ଧରିତ୍ରୀ
DHARITRI

ଭୁବନେଶ୍ୱର,ଗୁରୁବାର, ଏପ୍ରିଲ ୨୫/୨୦୨୪ (୧୬ ପୃଷ୍ଠା) | Bhubaneswar, Thursday, April 25/2024 | Page 16 | ₹ 7.00 | BALASORE

୫୦ଶ ଭାଗ ୧୫୧ସଂଖ୍ୟା | www.orissakhabar.com/www.dharitri.com | Printed at Bhubaneswar, Sambalpur, Rayagada & Angul | VOLUME 50 ISSUE 151 | ମୂଲ୍ୟ ₹୭/-

ଆତଙ୍କବାଦୀ ଓ ଅପରାଧୀଙ୍କ ଦ୍ୱାରା ସୂଚନା ତଥା ଯୋଗାଯୋଗ କାରିଗରି ଦୁରୁପଯୋଗର ମୁକାବିଲା କ୍ଷେତ୍ରରେ ଭାରତ ସହଯୋଗ ଜାରି ରଖିବା ସୂଚନା ନିରାପତ୍ତାକୁ ସୁନିଶ୍ଚିତ କରିବା ପାଇଁ ଅନ୍ତର୍ଜାତୀୟ ସ୍ତରରେ ଏକ ଖୋଲା, ସ୍ଥିର, ସୁରକ୍ଷିତ ଏବଂ ବିଶ୍ୱସନୀୟ ସହଭାଗିତା ଆବଶ୍ୟକ।
-ଅଜିତ ଡୋଭାଲ, ଜାତୀୟ ସୁରକ୍ଷା ପରାମର୍ଶଦାତା

୨୦୨୩ ଅକ୍ଟୋବର ୭ରେ ଗାଜାର ସଶସ୍ତ୍ର ଶାସକ ହମାସ୍ ଇସ୍ରାଏଲ୍ ଉପରେ ଆକ୍ରମଣ କରିଥିଲେ। ଏଥିରେ ୧୨୦୦ ଇସ୍ରାଏଲୀ ନିହତ ହୋଇଥିଲେ। ହମାସ୍ ଆତଙ୍କବାଦୀମାନେ ସେତେବେଳେ ୨୫୩ ଜଣଙ୍କୁ ପଣବନ୍ଦୀ କରିନେଇଥିଲେ। ପଣବନ୍ଦୀଙ୍କ ମଧ୍ୟରୁ ୧୨୯ ଜଣ ଏବେ ମଧ୍ୟ ହମାସ୍ କବ୍‌ଜାରେ ଅଛନ୍ତି। ଏହି ବର୍ବରତାକୁ ବୁଧବାର ୨୦୦ ଦିନ ପୂରିଥିବାବେଳେ ତେଲ୍ ଆଭିଭ୍‌ରେ ବିକ୍ଷୋଭ ବେଳେ ଜଣେ ମହିଳା ନିଜ ମୁହଁ ସିଲ୍ କରି ପ୍ରତିବାଦ ଜଣାଉଛନ୍ତି।

ପିଟ୍ରୋଡାଙ୍କ 'ଉତ୍ତରାଧିକାର ଟିକସ' ମନ୍ତବ୍ୟରୁ ଝଡ଼

ନୂଆଦିଲ୍ଲୀ,୨୪।୪

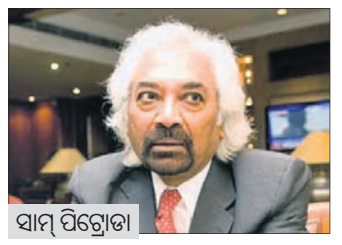
ସାମ୍ ପିଟ୍ରୋଡା

ଇଣ୍ଡିଆନ୍ ଓଭରସିଜ୍ କଂଗ୍ରେସ ଅଧ୍ୟକ୍ଷ ସାମ୍ ପିଟ୍ରୋଡାଙ୍କ ଇନ୍‌ହେରିଟେନ୍ସ ଟ୍ୟାକ୍ସ (ଉତ୍ତରାଧିକାର ଟିକସ) ମନ୍ତବ୍ୟକୁ ନେଇ ଜାତୀୟ ରାଜନୀତିରେ ଝଡ଼ ସୃଷ୍ଟି ହୋଇଛି। କଂଗ୍ରେସ ପକ୍ଷରୁ ୨୦୨୪ ଲୋକ ସଭା ନିର୍ବାଚନ ପାଇଁ ଜାରି ଇସ୍ତାହାରରେ ଭାରତୀୟଙ୍କ ସମ୍ପତ୍ତି ପୁନଃବଣ୍ଟନ କରାଯିବ ବୋଲିପ୍ରତିଶ୍ରୁତିଦିଆଯାଇଛି। ଏହାର ତାତ୍ପର୍ଯ୍ୟ ହେଉଛି, କଂଗ୍ରେସ କ୍ଷମତାକୁ ଆସିଲେ ଦେଶବ୍ୟାପୀ ସାମାଜିକ-ଅର୍ଥନୈତିକ ସର୍ଭେ ଏବଂ ଜାତିଗତ ଜନଗଣନା କରାଯିବ। ଏହି ତଥ୍ୟ ଆଧାରରେ ଆର୍ଥିକ ଅସମାନତା ଦୂର କରିବା ପାଇଁ ଆର୍ଥିକ ଦୁର୍ବଳ ବର୍ଗଙ୍କୁ ସଶକ୍ତ କରାଯିବ ବୋଲି 'ନ୍ୟାୟପତ୍ର'ରେ ଉଲ୍ଲେଖ କରାଯାଇଛି। ଇତିମଧ୍ୟରେ ପିଟ୍ରୋଡା ଏକ ସାକ୍ଷାତ୍‌କାର ବେଳେ କହିଛନ୍ତି, ଜଣେ ବ୍ୟକ୍ତିଙ୍କ ମୃତ୍ୟୁ ପରେ ତାଙ୍କ ସମ୍ପତ୍ତିର ୫୫% ସରକାର ଇନ୍‌ହେରିଟେନ୍ସ ଟ୍ୟାକ୍ସ ଆକାରରେ ନେବେ। ଯଦି ଜଣକ ପାଖରେ ୧୦ ନିୟୁତ ଆମେରିକୀୟ ଡଲାର ଅଛି, ତାଙ୍କ ମୃତ୍ୟୁ ଘଟିଲେ ମୃତକଙ୍କ ପିଲାମାନେ ୪୫% ସମ୍ପତ୍ତି ପାଇବେ ଏବଂ ୫୫% ସମ୍ପତ୍ତି ସରକାରଙ୍କ ପାଖକୁ ଚାଲିଯିବ। ଆମେରିକା ଭଳି ଭାରତରେ ମଧ୍ୟ ଏହି ପ୍ରସଙ୍ଗ ଉପରେ ଆଲୋଚନା କରାଯିବା ଉଚିତ। ଆମେ ଏପରି ନୀତି ବିଷୟରେ କହୁଛୁ, ଯାହାକି କେବଳ ଧନୀଙ୍କ ପାଇଁ ନୁହେଁ, ବରଂ ଜନସାଧାରଣଙ୍କ ସ୍ୱାର୍ଥ ଲାଗି ଉଦ୍ଦିଷ୍ଟ ବୋଲି ସେ କହିଛନ୍ତି। ।ନମନ୍ତ୍ରୀ ନରେନ୍ଦ୍ର ମୋଦି ଛତିଶଗଡ଼ର ଅମ୍ବିକାପୁରରେ ନିର୍ବାଚନ ପ୍ରଚାରବେଳେ କହିଛନ୍ତି, କଂଗ୍ରେସର ଉଦ୍ଦେଶ୍ୟ ବିପଜ୍ଜନକ। ଏହି ଦଳ ଲୋକଙ୍କ ଆୟର ସମବଣ୍ଟନ କରିବ ନାହିଁ। ସମସ୍ତଙ୍କ ସମ୍ପତ୍ତି ଲୁଟ୍ କରିବାକୁ ଚାହୁଁଛି। କଂଗ୍ରେସ ନେତା ରାହୁଲ ଗାନ୍ଧୀଙ୍କ ପରାମର୍ଶଦାତା ପିଟ୍ରୋଡାଙ୍କ ମତରେ ମଧ୍ୟବିତ୍ତଙ୍କ ଉପରେ ଆହୁରି ଟିକସ ବୋଝ ଲଦିଦେବା ଉଚିତ ବୋଲି ମୋଦି କହିଛନ୍ତି। ଅର୍ଥମନ୍ତ୍ରୀ ନିର୍ମଳା ସୀତାରାମନ୍ କହିଛନ୍ତି, ମଧ୍ୟବିତ୍ତ ଓ ଆକାଂକ୍ଷୀ ବର୍ଗଙ୍କ ଉପରେ ଇନ୍‌ହେରିଟେନ୍ସ ଟ୍ୟାକ୍ସ ଲଦିବା ନେଇ କଂଗ୍ରେସର ଯୋଜନା ସାଂଘାତିକ। ଏହାଦ୍ୱାରା ଲୋକେ ସଞ୍ଚିତ ଅର୍ଥକୁ ନିଜ ଉତ୍ତରାଧିକାରୀଙ୍କୁ ଦେଇପାରିବେ ନାହିଁ। କଂଗ୍ରେସ କ୍ଷମତାକୁ ଆସିଲେ ସଙ୍ଗଠିତ ଲୁଟ୍‌କୁ ଆଇନତଃ ବୈଧ କରିଦେବ ବୋଲି ଅର୍ଥମନ୍ତ୍ରୀ ଏକ୍ସ'ରେ ପୋଷ୍ଟ କରିଛନ୍ତି। ତେବେ ସର୍ବପୁରାତନ ଦଳର ଏଭଳି କୌଣସି ଉଦ୍ଦେଶ୍ୟ ନାହିଁ। ଭାଜପା ବାସ୍ତବ ପ୍ରସଙ୍ଗରୁ ଲୋକଙ୍କ ଧ୍ୟାନ ହଟାଇବା ପାଇଁ ଏହାକୁ ଅଯଥା ପ୍ରସଙ୍ଗ କରୁଛି ବୋଲି କଂଗ୍ରେସ ପାଲଟା ଆକ୍ରମଣ କରିଛି।

ଶିକ୍ଷକ ନିଯୁକ୍ତି ବାତିଲ ମାମଲା: ସୁପ୍ରିମକୋର୍ଟ ଗଲେ ପଶ୍ଚିମବଙ୍ଗ ସରକାର

ନୂଆଦିଲ୍ଲୀ, ୨୪।୪: ଶିକ୍ଷକ ନିଯୁକ୍ତି ଜାଲିଆତି ମାମଲାରେ ପଶ୍ଚିମବଙ୍ଗ ସରକାର ବୁଧବାର ସୁପ୍ରିମକୋର୍ଟଙ୍କ ଦ୍ୱାରସ୍ଥ ହୋଇଛନ୍ତି। କାଲକାଟା ହାଇକୋର୍ଟଙ୍କ ନିଷ୍ପତ୍ତିକୁ ପଶ୍ଚିମବଙ୍ଗ ସରକାର ସୁପ୍ରିମକୋର୍ଟରେ ଚ୍ୟାଲେଞ୍ଜ କରିଛନ୍ତି। ରାଜ୍ୟରେ ୨୦୧୬ରେ କରାଯାଇଥିବା ୨୪ ହଜାର ଶିକ୍ଷକ ଓ ଅଣ ଶିକ୍ଷକ କର୍ମଚାରୀଙ୍କ ନିଯୁକ୍ତିକୁ ଅବୈଧ ଦର୍ଶାଇ ଏହାକୁ ସୋମବାର କାଲକାଟା ହାଇକୋର୍ଟ ବାତିଲ କରିଥିଲେ। ତେବେ ଏହାଦ୍ୱାରା ରାଜ୍ୟର ବିଦ୍ୟାଳୟଗୁଡ଼ିକରେ ଶିକ୍ଷକମାନଙ୍କର ଅଭାବ ଦେଖାଯିବ ବୋଲି ପଶ୍ଚିମବଙ୍ଗ ସରକାରଙ୍କ ପକ୍ଷରୁ କୁହାଯାଇଛି।

ନିର୍ବାଚନୀ ରାଲିରେ ବେହୋସ ହେଲେ ଗଡକରୀ

ମୁମ୍ବାଇ, ୨୪।୪: ମହାରାଷ୍ଟ୍ରର ୟବତମାଲରେ ବୁଧବାର ନିର୍ବାଚନ ପ୍ରଚାର ବେଳେ କେନ୍ଦ୍ରମନ୍ତ୍ରୀ ନୀତିନ ଗଡକରୀ ବେହୋସ ହୋଇଯାଇଥିଲେ। ସେ ଶିବସେନା ପ୍ରାର୍ଥୀ ରାଜଶ୍ରୀ ପାଟିଲଙ୍କ ପାଇଁ ପ୍ରଚାର କରୁଥିଲେ। ମଞ୍ଚ ଉପରେ ଭାଷଣ ଦେଉଥିବା ସମୟରେ ହଠାତ୍ ଗଡକରୀ ଅସୁସ୍ଥ ଅନୁଭବ କରି ବେହୋସ ହୋଇଯାଇଥିଲେ। ହସ୍ପିଟାଲ ଚିକିତ୍ସିତ ହେବା ପରେ ଗଡକରୀ ସୁସ୍ଥ ହୋଇ ପୁଣି ପ୍ରଚାରରେ କରିଥିଲେ। ଏନେଇ ଗଡକରୀ ନିଜ ନିଜ ଏକ୍ସ' ଆକାଉଣ୍ଟରେ ପୋଷ୍ଟ କରିଛନ୍ତି। ଅତ୍ୟଧିକ ଗରମ ଯୋଗୁ ଅସହଜ ଅନୁଭବ କରି କିଛି ସମୟ ପାଇଁ ଅସୁସ୍ଥ ହୋଇଥିବା ଗଡକରୀ ସୂଚନା ଦେଇଛନ୍ତି।

୨୫,୦୦୦ କୋଟିର ଦୁର୍ନୀତି ଧୋଇଦେଲେ

ଅଜିତ ପାୱାରଙ୍କ ସ୍ତ୍ରୀ ସୁନେତ୍ରାଙ୍କୁ କ୍ଲିନ୍‌ଚିଟ୍

ମୁମ୍ବାଇ,୨୪।୪

ଅଜିତ ପାୱାର ସୁନେତ୍ରା ପାୱାର

ମହାରାଷ୍ଟ୍ରର ବାରାମତି ଲୋକ ସଭା ଆସନରେ ଜାତୀୟତାବାଦୀ କଂଗ୍ରେସ ପାର୍ଟି (ଏନ୍‌ସିପି) ପ୍ରତିଷ୍ଠାତା ଶରଦ ପାୱାରଙ୍କ ଝିଅ ସୁପ୍ରିୟା ସୁଲେ ନିର୍ବାଚନ ଲଢୁଛନ୍ତି। ଏହି ଆସନରେ ଏନ୍‌ଡିଏ ଉପମୁଖ୍ୟମନ୍ତ୍ରୀ ଅଜିତ ପାୱାରଙ୍କ ସ୍ତ୍ରୀ ସୁନେତ୍ରା ପାୱାରଙ୍କୁ ପ୍ରାର୍ଥୀ କରିଛି। ଏଭଳି ସମୟରେ ମୁମ୍ବାଇ ପୋଲିସ ସୁନେତ୍ରାଙ୍କୁ ଏକ ୨୫,୦୦୦ କୋଟି ଟଙ୍କାର ଦୁର୍ନୀତି ମାମଲାରେ ପୂର୍ବରୁ କ୍ଲିନ୍‌ଚିଟ୍ ଦେଇସାରିଥିବା ବିଷୟ ଜଣାପଡ଼ିଛି। ଗତ ଜାନୁଆରୀରେ ମୁମ୍ବାଇ ପୋଲିସର ଅର୍ଥନୈତିକ ଅପରାଧ ଶାଖା (ଇଓଡବ୍ଲ୍ୟୁ) ମହାରାଷ୍ଟ୍ର ଷ୍ଟେଟ୍ କୋ-ଅପରେଟିଭ୍ ବ୍ୟାଙ୍କ (ଏମ୍‌ଏସ୍‌ସିବି) ଦୁର୍ନୀତି ମାମଲାର କ୍ଲୋଜର ରିପୋର୍ଟ ଦାଖଲ କରିଥିଲା। ଏହାର ବିସ୍ତୃତ ବିବରଣୀ ବର୍ତ୍ତମାନ ସାମ୍ନାକୁ ଆସିଛି। ତଦନ୍ତକାରୀ ମୁମ୍ବାଇ ପୋଲିସ କହିଛି, ସୁନେତ୍ରା ଓ ତାଙ୍କ ସ୍ୱାମୀ ଅଜିତଙ୍କ ବିରୋଧରେ କୌଣସି ଆପରାଧିକ ମାମଲା ନାହିଁ। ସେହିପରି ଉକ୍ତ ବ୍ୟାଙ୍କ ଋଣ ପ୍ରଦାନ କିମ୍ବା ଅଜିତଙ୍କ ସହ ଜଡ଼ିତ ଜରନ୍ଦେଶ୍ୱର ସୁଗାର ମିଲ୍ ବିକ୍ରି କ୍ଷେତ୍ରରେ କୌଣସି ପ୍ରକାର କ୍ଷତି ସହିନାହିଁ ବୋଲି ରିପୋର୍ଟରେ ସଫେଇ ଦିଆଯାଇଛି। ଏଥିରେ ଆହୁରି କୁହାଯାଇଛି ଯେ, ସୁନେତ୍ରା ୨୦୦୮ରେ ଜୟ ଆଗ୍ରୋଟେକ୍ ଡାଇରେକ୍ଟର ପଦରୁ ଇସ୍ତଫା ଦେଇଥିଲେ। ଏହି କମ୍ପାନୀ ଜରନ୍ଦେଶ୍ୱର ସୁଗାର ମିଲ୍‌କୁ ୨୦.୨୫ କୋଟି ଟଙ୍କା ଦେଇଥିଲା। ପରେ ନିଲାମି ବେଳେ ଏହି ମିଲ୍‌କୁ ଗୁରୁ କମୋଡିଟି ୬୫.୭୫ କୋଟି ଟଙ୍କାରେ କିଣିଥିଲା। କିନ୍ତୁ ସୁଗାର ମିଲ୍‌କୁ ଅଜିତଙ୍କ ସମ୍ପର୍କୀୟମାନେ ଏବଂ ରାଜେନ୍ଦ୍ର ଘଡ୍‌ଗେ ଡାଇରେକ୍ଟର ଥିବା ଏକ କମ୍ପାନୀକୁ ପୁଣି ଲିଜ୍ ସୂତ୍ରରେ ଦିଆଯାଇଥିଲା। ଏହି କମ୍ପାନୀ ଗୁରୁ କମୋଡିଟିକୁ ଭଡ଼ା ଆକାରରେ ୬୫.୫୩ କୋଟି ଟଙ୍କା ଦେଇଥିଲା। ଉକ୍ତ କାରବାରରେ କୌଣସି ବେଆଇନ କାର୍ଯ୍ୟ ହୋଇ ନ ଥିବା ତଦନ୍ତରୁ ଜଣାପଡ଼ିଛି ବୋଲି ଇଓଡବ୍ଲ୍ୟୁ କହିଛି।

ପ୍ରକାଶ ଯେ, ଶରଦ ପାୱାରଙ୍କ ଏନ୍‌ସିପିରୁ ତାଙ୍କ ପୁତୁରା ଅଜିତ ପାୱାର ଗତବର୍ଷ ଅଲଗା ହୋଇଥିଲେ। ଇତିମଧ୍ୟରେ ନିର୍ବାଚନ କମିଶନ (ଇସି) ଅଜିତଙ୍କ ଦଳକୁ ଅସଲ ଏନ୍‌ସିପିର ମାନ୍ୟତା ଦେଇଛନ୍ତି। ପାୱାରଙ୍କ ଗଡ଼ ବାରାମତିରୁ ତାଙ୍କ ଝିଅ ସୁପ୍ରିୟା ସୁଲେ ଲୋକ ସଭାରେ ପ୍ରତିନିଧିତ୍ୱ କରୁଛନ୍ତି। ଅଜିତ ମହାରାଷ୍ଟ୍ର ମୁଖ୍ୟମନ୍ତ୍ରୀ ଏକନାଥ ଶିନ୍ଦେଙ୍କ ଶିବସେନା ଏବଂ ଭାଜପାକୁ ନେଇ ଗଠିତ ମିଳିତ ସରକାରରେ ଯୋଗଦେବା ପରେ ତାଙ୍କୁ ଶାସକ ମେଣ୍ଟ ଉପମୁଖ୍ୟମନ୍ତ୍ରୀ କରିଛି। ଏହି ଆସନରେ ମେ' ୭ରେ ହେବାକୁ ଥିବା ନିର୍ବାଚନରେ ସୁପ୍ରିୟାଙ୍କ ବିରୋଧରେ ସୁନେତ୍ରା ଏନ୍‌ଡିଏରୁ ପ୍ରାର୍ଥୀ ହୋଇଛନ୍ତି। ଭାଜପା କେନ୍ଦ୍ରୀୟ ଏଜେନ୍ସି ଓ ପୋଲିସ ବଳର ଦୁରୁପଯୋଗ କର ବିରୋଧୀ ନେତାମାନଙ୍କୁ ଟାର୍ଗେଟ କରୁଛି। ଯେଉଁ ବିରୋଧୀ ନେତା ଭାଜପାରେ ସାମିଲ ହେଉଛନ୍ତି, ତାଙ୍କୁ କ୍ଲିନ୍‌ଚିଟ୍ ମିଳୁଛି। ଭାଜପା ଏକ ୱାଶିଂମେଶିନ୍ ପାଲଟିଯାଇଛି ବୋଲି ଅଭିଯୋଗ ହୋଇଆସୁଛି। ଏହି ରିପୋର୍ଟ ପ୍ରଘଟ ହେବା ପରେ ବିରୋଧୀ ଦଳଗୁଡ଼ିକ ଭାଜପା ଉପରେ ବର୍ଷିବା ପାଇଁ ଆହୁରି ସୁଯୋଗ ପାଇଛନ୍ତି। ଏନ୍‌ସିପି (ଶରଦ ଚନ୍ଦ୍ର ପାୱାର) ଏବଂ କଂଗ୍ରେସ ସହ ମେଣ୍ଟ କରିଥିବା ଶିବସେନା (ଉଦ୍ଧବ ବାଲାସାହେବ ଠାକ୍‌ରେ) ଏହାକୁ ନେଇ ସମାଲୋଚନା କରିଛି। ଶିବସେନା ୟୁବିଟି ନେତା ଆନନ୍ଦ ଦୁବେ କହିଛନ୍ତି, ପୋଲିସର ଏହି କ୍ଲିନ୍‌ଚିଟ୍ ବିରୋଧୀଙ୍କ ୱାଶିଂମେଶିନ ଦାବିକୁ ସମ୍ପୂର୍ଣ୍ଣ ଭାବେ ଯଥାର୍ଥ ପ୍ରତିପାଦିତ କରିଛି। ୨୫,୦୦୦ କୋଟି ଟଙ୍କାର ଦୁର୍ନୀତି ଅଭିଯୋଗ ପ୍ରଧାନମନ୍ତ୍ରୀ ନରେନ୍ଦ୍ର ମୋଦି ନିଜେ ଉଠାଇଥିଲେ। ମୋଦି ପାୱାର ପରିବାରକୁ ଦୁର୍ନୀତିଗ୍ରସ୍ତ କହି ସମାଲୋଚନା କରିଥିଲେ। କିନ୍ତୁ ଭାଜପାରେ ଯୋଗଦେଉଥିବା ପ୍ରତ୍ୟେକ ନେତାଙ୍କୁ ଶାସକ ଦଳ କ୍ଲିନ୍‌ଚିଟ୍ ଦେଉଛି। ସେମାନଙ୍କୁ ମନ୍ତ୍ରୀପଦ ଏବଂ ଲୋକ ସଭା ଟିକେଟ ମିଳୁଛି। କିନ୍ତୁ ବିରୋଧୀ ନେତାଙ୍କ ବିପକ୍ଷରେ ଏଭଳି ଅଭିଯୋଗ ଆସିଲେ ଜେଲରେ ରଖାଯାଉଛି। ଦିଲ୍ଲୀ ମୁଖ୍ୟମନ୍ତ୍ରୀ ଅରବିନ୍ଦ କେଜ୍‌ରିୱାଲ ଏବଂ ଝାଡ଼ଖଣ୍ଡର ପୂର୍ବତନ ମୁଖ୍ୟମନ୍ତ୍ରୀ ହେମନ୍ତ ସୋରେନ୍ ଏହାର ଦୃଷ୍ଟାନ୍ତ। ଆମେ ଏହି କଥା କହିଲେ ଭାଜପା ବିବ୍ରତ ହୋଇପଡୁଛି।

ହାଇକୋର୍ଟ ନ ଶୁଣିବାରୁ ସୁପ୍ରିମକୋର୍ଟ ଗଲେ ହେମନ୍ତ ସୋରେନ୍

ନୂଆଦିଲ୍ଲୀ,୨୪।୪

ଗତ ଜାନୁଆରୀରେ ଏକ ଜମି ଦୁର୍ନୀତି ସମ୍ପର୍କିତ ମନି ଲଣ୍ଡରିଂ ମାମଲାରେ ପ୍ରବର୍ତ୍ତନ ନିର୍ଦ୍ଦେଶାଳୟ (ଇଡି) ଦ୍ୱାରା ଗିରଫ ହୋଇ ଜେଲରେ ଥିବା ଝାଡ଼ଖଣ୍ଡର ପୂର୍ବତନ ମୁଖ୍ୟମନ୍ତ୍ରୀ ହେମନ୍ତ ସୋରେନ୍ ଏହି କାର୍ଯ୍ୟାନୁଷ୍ଠାନକୁ ହାଇକୋର୍ଟରେ ଚ୍ୟାଲେଞ୍ଜ କରିଛନ୍ତି। ଝାଡ଼ଖଣ୍ଡ ହାଇକୋର୍ଟ ତାଙ୍କ ଆବେଦନର ଶୁଣାଣି କରୁନ ଥିବା ଦର୍ଶାଇ ସେ ବୁଧବାର ସୁପ୍ରିମକୋର୍ଟଙ୍କ ଦ୍ୱାରସ୍ଥ ହୋଇଛନ୍ତି। ସୁପ୍ରିମକୋର୍ଟ ବିଚାରପତି ଜଷ୍ଟିସ୍ ସଞ୍ଜୀବ ଖାନ୍ନା ଏବଂ ଦୀପଙ୍କର ଦତ୍ତାଙ୍କ ଖଣ୍ଡପୀଠରେ ହେମନ୍ତଙ୍କ ଓକିଲ କପିଲ ସିବଲ କହିଛନ୍ତି, ହାଇକୋର୍ଟ ଗତ ଫେବୃଆରୀ ୨୮ରେ ତାଙ୍କ ମହିଳିଙ୍କ ପିଟିଶନର ରାୟ ସଂରକ୍ଷିତ ରଖିଥିଲେ। କିନ୍ତୁ ଅଦ୍ୟାବଧି ରାୟ ଦେଇନାହାନ୍ତି। ହେମନ୍ତ ନିଜ ଗରଫଦାର ବିରୋଧରେ ସୁପ୍ରମକୋର୍ଟରେ ପିଟିଶନ ଦାଖଲ କରିଥିଲେ। କିନ୍ତୁ ସର୍ବୋଚ୍ଚ ଅଦାଲତ ହାଇକୋର୍ଟକୁ ଯିବାକୁ କହିଥିଲେ। ହାଇକୋର୍ଟରୁ କୌଣସି ଆଶ୍ୱସ୍ତି ମିଳିନାହିଁ। ନିର୍ବାଚନ ଚାଲିଛି। ଭୋଟ ସରିଯିବ, ରାୟ ଆସିବନି। ହେମନ୍ତ କେଉଁଠାକୁ ଯିବେ ବୋଲି ସିବଲ ପ୍ରଶ୍ନ କରିଛନ୍ତି।

କୋଟାକ୍ ମହିନ୍ଦ୍ରା ନୂଆ କ୍ରେଡିଟ୍ କାର୍ଡ ଜାରି କରିପାରିବ ନାହିଁ

ମୁମ୍ବାଇ,୨୪।୪

କୋଟାକ ମହିନ୍ଦ୍ରା ବ୍ୟାଙ୍କ ଅନ୍‌ଲାଇନ୍ ଓ ମୋବାଇଲ୍ ବ୍ୟାଙ୍କିଙ୍ଗ୍ ଚ୍ୟାନେଲରେ ନୂଆ ଗ୍ରାହକଙ୍କୁ ଯୋଡ଼ିବ ନାହିଁ। ଏପରି କି ନୂଆ କ୍ରେଡିଟ୍ କାର୍ଡ ମଧ୍ୟ ଜାରି କରିପାରିବ ନାହିଁ। ଏନେଇ ଭାରତର ରିଜର୍ଭ ବ୍ୟାଙ୍କ (ଆର୍‌ବିଆଇ) ପକ୍ଷରୁ ବୁଧବାର କଟକଣା ଜାରି କରାଯାଇଛି। କୋଟାକ ମହିନ୍ଦ୍ର ବ୍ୟାଙ୍କର ଅନ୍‌ଲାଇନ୍ ସିଷ୍ଟମ୍‌ର ଆଇଟି ଯାଞ୍ଚବେଳେ ଗମ୍ଭୀର ତ୍ରୁଟି ଥିବା ଜାଣିବାକୁ ପାଇବା ପରେ ଆର୍‌ବିଆଇ ଏହି କାର୍ଯ୍ୟାନୁଷ୍ଠାନ ନେଇଥିବା ଜଣାପଡ଼ିଛି। ପ୍ରକାଶ ଯେ, ୨୦୨୨ ଓ ୨୦୨୩ରେ ଏହି ତ୍ରୁଟି ଧରାପଡ଼ିଥିଲା। ଏହାକୁ ସୁଧାରିବା ପାଇଁ ଆର୍‌ବିଆଇ ଉକ୍ତ ଘରୋଇ ବ୍ୟାଙ୍କକୁ ନିର୍ଦ୍ଦେଶ ଦେଇଥିଲା। ତେବେ ବାରମ୍ବାର ଦାଗିଦ ସତ୍ତ୍ୱେ କୋଟାକ ମହିନ୍ଦ୍ରା ତ୍ରୁଟି ସୁଧାରି ନ ଥିଲା ବୋଲି ଆର୍‌ବିଆଇ ପକ୍ଷରୁ ପ୍ରକାଶିତ ଏକ ବିବୃତିରେ କୁହାଯାଇଛି।

ଇଭିଏମ୍, ଭିଭିପିଏଟି ନିର୍ମାତାଙ୍କ ନାମ କହିଲାନି କେନ୍ଦ୍ର

ନୂଆଦିଲ୍ଲୀ,୨୪।୪

ଇଲେକ୍ଟ୍ରୋନିକ୍ ଭୋଟିଂ ମେଶିନ (ଇଭିଏମ୍) ଏବଂ ଭୋଟର ଭେରିଫିଏବଲ୍ ପେପର ଅଡିଟ୍ ଟ୍ରାଏଲ୍ (ଭିଭିପିଏଟି)ର ନିର୍ମାତା କିଏ ବୋଲି ଆକ୍ଟିଭିଷ୍ଟ ଭେଙ୍କଟେଶ ନାୟକ ସୂଚନା ଅଧିକାର (ଆର୍‌ଟିଆଇ) ଆଇନ, ୨୦୦୫ ବଳରେ ଆବେଦନ କରିଥିଲେ। ନିର୍ମାତାଙ୍କ ନାମ ଓ ଠିକଣା ଜାଣିବା ପାଇଁ ସେ କେନ୍ଦ୍ରର ସରକାରୀ ଉଦ୍ୟୋଗ ଇଲେକ୍ଟ୍ରୋନିକ୍ସ କର୍ପୋରେଶନ୍ ଅଫ୍ ଇଣ୍ଡିଆ ଲିଃ (ଇସିଆଇଏଲ୍) ଏବଂ ଭାରତ ଇଲେକ୍ଟ୍ରୋନିକ୍ସ ଲିଃ (ବିଇଏଲ୍)ରେ ଦୁଇଟି ପୃଥକ୍ ପିଟିଶନ ଦାଖଲ କରିଥିଲେ। ଏଥିସହ ସେ ନିର୍ବାଚନୀ ଉପକରଣଗୁଡ଼ିକର କ୍ରୟ ପାଇଁ ଉଦ୍ଦିଷ୍ଟ ପର୍ଚେଜ୍ ଅର୍ଡରର ନକଲ ମଧ୍ୟ ମାଗିଥିଲେ। ପ୍ରତିରକ୍ଷା ମନ୍ତ୍ରଣାଳୟ ଅଧୀନ ଦୁଇଟିଯାକ ସଂସ୍ଥା ଏହାକୁ 'ବ୍ୟବସାୟିକ ଗୋପନୀୟତା' ଦର୍ଶାଇ ଉତ୍ତର ଦେବାକୁ ମନା କରିଦେଇଛନ୍ତି। ଏଭଳି ଗୋପନୀୟ ବିଷୟ ଆର୍‌ଟିଆଇ ଆଇନର ଧାରା ୮(୧) ପରିସରଭୁକ୍ତ ନୁହେଁ ବୋଲି ସଂସ୍ଥାଦ୍ୱୟ କହିଛନ୍ତି।

ପୁଣି କ୍ଷମା ମାଗିଲା ପତଞ୍ଜଳି

ନୂଆଦିଲ୍ଲୀ, ୨୪।୪: ବିଭ୍ରାନ୍ତିକର ବିଜ୍ଞାପନ ମାମଲାରେ ସୁପ୍ରିମକୋର୍ଟଙ୍କ ଭର୍ତ୍ସନା ପରେ ପତଞ୍ଜଳି ଆୟୁର୍ବେଦ ପକ୍ଷରୁ ବୁଧବାର ପୁଣି ବିଭିନ୍ନ ଖବରକାଗଜରେ ନିଃସର୍ତ୍ତ କ୍ଷମା ପ୍ରାର୍ଥନା ମଗାଯାଇଛି। ଖବରକାଗଜଗୁଡ଼ିକରେ ବଡ଼ ଆକାରରେ କ୍ଷମା ପ୍ରାର୍ଥନା ଜାରି ହୋଇଛି। ପତଞ୍ଜଳି ଯେଉଁ ଆକାରରେ ବିଜ୍ଞାପନ ଛାପିଥିଲା, ସେହି ଆକାରରେ ଖବରକାଗଜଗୁଡ଼ିକରେ କ୍ଷମା ପ୍ରାର୍ଥନା ପ୍ରକାଶ କରୁ ବୋଲି ମଙ୍ଗଳବାର ସର୍ବୋଚ୍ଚ ଅଦାଲତ ନିର୍ଦ୍ଦେଶ ଦେଇଥିଲେ।

ଫୁଚର୍‌ସଟ୍

ଆଜି ବିଶ୍ୱ ମ୍ୟାଲେରିଆ ଦିବସ

ମ୍ୟାଲେରିଆ ନିରାକରଣ ସମ୍ଭବ

ସଂକ୍ରାମକ, ଅଣସଂକ୍ରାମକ, ନୂଆ ଭାବେ ପରିପ୍ରକାଶ ପାଉଥିବା ଓ ଆଗରୁ ଅତ୍ୟଧିକ ଥିବା ସହ କମିଯାଇ ପୁଣି ଅଧିକ ସଂଖ୍ୟାରେ ପରିଲକ୍ଷିତ ହେଉଥିବା ରୋଗ ମଧ୍ୟରୁ ମ୍ୟାଲେରିଆ ଅନ୍ୟତମ। ପ୍ରଥମ ଥର ପାଇଁ ସାରା ପୃଥିବୀରେ ଓ ଆମ ଦେଶରେ ତଥା ଓଡ଼ିଶାରେ 'ଦମନ' (ଦୁର୍ଗମ ଅଞ୍ଚଳରେ ମ୍ୟାଲେରିଆ ନିରାକରଣ) କାର୍ଯ୍ୟକ୍ରମ ଆରମ୍ଭ କରି ସରକାର ଅତ୍ୟନ୍ତ ସଫଳତା ହାସଲ କରିଛନ୍ତି। ଏଥିପାଇଁ ନିଷ୍ଠାପର ସ୍ୱାସ୍ଥ୍ୟକର୍ମୀ ଓ ନିରନ୍ତର ଗବେଷଣା କରୁଥିବା ବରିଷ୍ଠ ଡାକ୍ତରମାନଙ୍କର ଭୂମିକା ଅତ୍ୟନ୍ତ ପ୍ରଶଂସନୀୟ। ସବୁଠାରୁ ବଡ଼ କଥା ହେଲା ଏଥିପାଇଁ ରାଜ୍ୟକୁ 'ସ୍କଚ୍ ପୁରସ୍କାର' ମିଳିଛି। ମ୍ୟାଲେରିଆ ସାରା ପୃଥିବୀରେ ଏକ ଚିନ୍ତାଜନକ ସ୍ୱାସ୍ଥ୍ୟ ସମସ୍ୟା। ଏ ନେଇ ଜନସଚେତନତା ସୃଷ୍ଟି କରିବା ଲାଗି ପ୍ରତିବର୍ଷ ଏପ୍ରିଲ ୨୫ ତାରିଖକୁ 'ବିଶ୍ୱ ମ୍ୟାଲେରିଆ ଦିବସ' ଭାବରେ ପାଳନ କରାଯାଇଆସୁଅଛି। ଏଥିନେଇ ଚଳିତ ବର୍ଷର ସ୍ଲୋଗାନ ରହିଛି-'ଲିଙ୍ଗଗତ ମାନବିକତା ଆଧାରରେ ସମାନ ସ୍ୱାସ୍ଥ୍ୟ ସୁବିଧା'। ଅର୍ଥାତ୍ ମ୍ୟାଲେରିଆପ୍ରବଣ ଅଞ୍ଚଳ ଓ ଶିଶୁ ତଥା ମା'ମାନଙ୍କଠାରେ ବିଶେଷଭାବରେ ଗର୍ଭବତୀଙ୍କଠାରେ ଦେଖାଯାଉଥିବା ମ୍ୟାଲେରିଆର ନିରାକରଣ ଓ ଯଥାଯଥଃ ଚିକିତ୍ସା ପ୍ରଦାନ। ମ୍ୟାଲେରିଆ ଯୋଗୁ

ଧରିତ୍ରୀ
DHARITRI

ଧରିତ୍ରୀ 50 Years

ଭୁବନେଶ୍ୱର, ଗୁରୁବାର, ଏପ୍ରିଲ ୨୫/୨୦୨୪ | Bhubaneswar, Thursday, April 25/2024 | ପୃଷ୍ଠା-୧

ନରସିଂହଙ୍କୁ ନୂଆ ଦାୟିତ୍ୱ

ଭାରତୀୟ କୁସ୍ତି ମହାସଂଘ ଆଥଲେଟ୍ସ କମିଶନ'ର ଚେୟାରମ୍ୟାନ ଭାବେ ନିର୍ବାଚିତ ହୋଇଛନ୍ତି ନରସିଂହ ପଞ୍ଚମ ଯାଦବ ।

୧୪

୧୩

ପୂଜାପାଠରୁ ଆରମ୍ଭ

ବଲିଉଡ୍ ଅଭିନେତା ବରୁଣ ଧାୱନ ସକାଳେ ପୂଜାପାଠ କରନ୍ତି। ଶୁଟିଂ ସେଟ୍‌କୁ ଯିବା ପୂର୍ବରୁ ଯେପରି ହେଲେ ସେ ପୂଜା କରିଥାନ୍ତି।

ଭୁବନେଶ୍ୱର ରମାଦେବୀ ମହିଳା ବିଶ୍ୱବିଦ୍ୟାଳୟରେ ବୁଧବାର ବିଏମ୍‌ସି ପକ୍ଷରୁ ଆୟୋଜିତ ଭୋଟର ସଚେତନତା କାର୍ଯ୍ୟକ୍ରମରେ ଛାତ୍ରୀମାନେ ପ୍ରଚାର ପ୍ରାଚୀରରେ ସଚେତନତାର ବାର୍ତ୍ତା ଲେଖୁଛନ୍ତି। (ଫଟୋ– ବିକାଶ ନାୟକ)

ନିର୍ବାଚନ ଉପରେ ଆମ ନିୟନ୍ତ୍ରଣ ନାହିଁ: ସୁପ୍ରିମକୋର୍ଟ

ନୂଆଦିଲ୍ଲୀ,୨୪।୪

ସୁପ୍ରିମକୋର୍ଟ ନିର୍ବାଚନ ନିୟନ୍ତ୍ରଣ କର୍ତ୍ତୃପକ୍ଷ ନୁହନ୍ତି। ନିର୍ବାଚନ କମିଶନ (ଇସି) ଏକ ସାମ୍ବିଧାନିକ ସଂସ୍ଥା ହୋଇଥିବାରୁ ଏହା କିପରି କାର୍ଯ୍ୟ କରିବ, ତା' ଉପରେ ମଧ୍ୟ ନିର୍ଦ୍ଦେଶ ଦେଇପାରିବେ ନାହିଁ ବୋଲି ବୁଧବାର ସର୍ବୋଚ୍ଚ ଅଦାଲତ ସ୍ୱଷ୍ଟ କରିଛନ୍ତି। ମତଦାନ ବେଳେ ଇଲେକ୍ଟ୍ରୋନିକ୍ ଭୋଟିଂ ମେଶିନ (ଇଭିଏମ୍) ସହ ଭୋଟର ଭେରିଫିଏବଲ୍ ପେପର ଅଡିଟ୍ ଟ୍ରାଏଲ (ଭିଭିପିଏଟି) ମେଶିନ୍‌ରୁ ବାହାରୁଥିବା ପେପର ସ୍ଲିପ୍‌ର ୧୦୦% ଯାଞ୍ଚ କରାଇବା ପ୍ରସଙ୍ଗରେ ସୁପ୍ରିମକୋର୍ଟ ରାୟ ସଂରକ୍ଷିତ ରଖି ଏହି ମନ୍ତବ୍ୟ ଦେଇଛନ୍ତି।

ଇଭିଏମ୍‌ରେ ଏକ କଣ୍ଟ୍ରୋଲ ୟୁନିଟ୍ ଏବଂ ବାଲଟିଂ ୟୁନିଟ୍ ଥାଏ। ଏହି ଦୁଇ ୟୁନିଟ୍ ଏକ କେବୁଲ ଦ୍ୱାରା ସଂଯୁକ୍ତ। ଦୁଇଟିଯାକ ୟୁନିଟ୍‌କୁ ଏକ ଭିଭିପିଏଟି ମେଶିନ୍ ସହ ସଂଯୋଗ କରାଯାଇଥାଏ। ଜଣେ ଭୋଟର ମତଦାନ କରିବା ପରେ ସେ ସମର୍ଥନ କରୁଥିବା ପ୍ରାର୍ଥୀଙ୍କ ସପକ୍ଷରେ ତାଙ୍କ ଭୋଟ ଯାଇଛି କି ନାହିଁ ତାହା ଏହି ମେଶିନରୁ ବାହାରୁଥିବା ପେପର ସ୍ଲିପ୍‌ରୁ ସ୍ୱଷ୍ଟ ଭାବେ ଜାଣିହୁଏ। ବର୍ତ୍ତମାନ ପ୍ରତି ବିଧାନସଭା ନିର୍ବାଚନମଣ୍ଡଳୀରେ ୫ଟି ଲେଖାଏ ଇଭିଏମ୍ ଏବଂ ଭିଭିପିଏଟି ସିଷ୍ଟମ୍‌ର ଯାଞ୍ଚ କରାଯାଉଛି। ଗତ କିଛି ବର୍ଷ ହେଲା ଇଭିଏମ୍ ବ୍ୟବସ୍ଥାକୁ ନେଇ ବିରୋଧୀ ଦଳଗୁଡ଼ିକ ପ୍ରଶ୍ନ ଉଠାଇଆସୁଛନ୍ତି। ଏହି ସ୍ଥଳେ ଇଭିଏମ୍ ସହ ସେଥିରୁ ବାହାରୁଥିବା ସମସ୍ତ ସ୍ଲିପ୍‌କୁ ମେଳ କରାଇବା ପାଇଁ ଇସିଙ୍କୁ ନିର୍ଦ୍ଦେଶ ଦେବା ସକାଶେ ସୁପ୍ରିମକୋର୍ଟରେ ଏକାଧିକ ପିଟିଶନ ଦାଖଲ ହୋଇଛି। ଶୁଣାଣି ବେଳେ ଆସୋସିଏଶନ୍ ଫର୍ ଡେମୋକ୍ରାଟିକ୍ ରିଫର୍ମ୍ସ (ଏଡିଆର୍) ପକ୍ଷରୁ ମାମଲା ପରିଚାଳନା କରୁଥିବା ବରିଷ୍ଠ ଆଇନଜୀବୀ ପ୍ରଶାନ୍ତ ଭୂଷଣ କହିଥିଲେ, ୟୁରୋପୀୟ ରାଷ୍ଟ୍ରଗୁଡ଼ିକ ଇଭିଏମ୍ ଛାଡ଼ି ବାଲଟ୍ ବ୍ୟବସ୍ଥା ଆପଣାଇଲେଣି। ଭାରତରେ ବାଲଟ୍ ଜରିଆରେ କାହିଁକି ମତଦାନ କରାଯାଇପାରିବ ନାହିଁ। ପ୍ରଶାନ୍ତ ବାଢ଼ିଥିବା ଯୁକ୍ତିକୁ ନେଇ ଜଷ୍ଟିସ୍ ସଞ୍ଜୀବ ଖାନ୍ନା ଏବଂ ଦୀପଙ୍କର ଦତ୍ତା କହିଛନ୍ତି, ଇଭିଏମ୍ ସମ୍ପୂର୍ଣ୍ଣ ସୁରକ୍ଷିତ। କେବଳ ସନ୍ଦେହ ଆଧାରରେ କାର୍ଯ୍ୟାନୁଷ୍ଠାନ ନିଆଯାଇପାରିବ ନାହିଁ। ଆପଣଙ୍କ ମନରେ ଯଦି ଗୋଟିଏ ବିଚାର ପ୍ରକ୍ରିୟା ଚାଲିଛି, ଆମେ ତାକୁ ବଦଳାଇପାରିବୁ ନାହିଁ।

ପୂର୍ବାହ୍ନରେ ଶୁଣାଣି ଆରମ୍ଭ ହେବାବେଳେ ଖଣ୍ଡପୀଠ ନିର୍ବାଚନ କମିଶନଙ୍କଠାରୁ ଇଭିଏମ୍‌ର ମାଇକ୍ରୋକଣ୍ଟ୍ରୋଲର ଉପରେ କେତେକ ସ୍ୱଷ୍ଟୀକରଣ ଲୋଡ଼ିଥିଲେ। ସେଗୁଡ଼ିକୁ ପୁନଃ ପ୍ରୋଗ୍ରାମ୍ କରାଯାଇପାରିବ କି ବୋଲି ଇସିଙ୍କ ଓକିଲ ଅତିରିକ୍ତ ସଲିସିଟର ଜେନେରାଲ ଐଶ୍ୱର୍ଯ୍ୟା ଭାଟିଙ୍କୁ ପ୍ରଶ୍ନ କରିଥିଲେ। ଏଥିସହ ଏହାର ଉତ୍ତର ଦେବା ପାଇଁ ଡେପୁଟି ଇଲେକ୍ସନ୍ କମିଶନର ନୀତେଶ କୁମାର ବ୍ୟାସଙ୍କୁ ଅପରାହ୍ନ ୨ଟାରେ ହାଜର ହେବାକୁ ☞ପୃଷ୍ଠା–୨

ମେ' ୧୫ ସୁଦ୍ଧା ଯୁକ୍ତ୨ ଫଳ

ଭୁବନେଶ୍ୱର, ୨୪।୪ (ଅସମାପିକା ସାହୁ)

ଉଚ୍ଚ ମାଧ୍ୟମିକ ଶିକ୍ଷା ପରିଷଦ(ସିଏଚ୍‌ଏସ୍‌ଇ) ଦ୍ୱାରା ପରିଚାଳିତ ଯୁକ୍ତ୨ ପରୀକ୍ଷାର ମୂଲ୍ୟାୟନ ପ୍ରକ୍ରିୟା ଶେଷ ହୋଇଛି। ତେବେ ଗତ ୨ଦିନ ହେବ ଅନ୍‌ଲାଇନ୍ ମୂଲ୍ୟାଙ୍କନ ଶେଷ ହୋଇଥିବା ବେଳେ ଅଫ୍‌ଲାଇନ୍ ମୂଲ୍ୟାୟନ ବୁଧବାର ସୁଦ୍ଧା ଶେଷ କରିବାକୁ ଧାର୍ଯ୍ୟ କରାଯାଇଥିଲା। କିନ୍ତୁ ଅଳ୍ପ କିଛି ଖାତା ମୂଲ୍ୟାଙ୍କନ ହୋଇପାରି ନ ଥିବାରୁ ଗୁରୁବାର ପ୍ରଥମ ପର୍ଯ୍ୟାୟରେ ଏହା ଶେଷ ହେବ। ଏହାପରେ ୨୬ ତାରିଖରୁ ଫଳ ପ୍ରକାଶ ପ୍ରକ୍ରିୟା ଆରମ୍ଭ ହେବ। ରାଜ୍ୟ ବାହାରର ଏକ ଫାର୍ମରେ ଫଳାଫଳ ☞ପୃଷ୍ଠା–୨

ଆଜିର ସମ୍ପାଦକୀୟ

ଏଆଇର ଭବିଷ୍ୟତ

ଆସିବ ସ୍ୱତନ୍ତ୍ର ଯୁବ ବଜେଟ

ହିଞ୍ଜିଳିରୁ ପ୍ରଚାର ଶୁଭାରମ୍ଭ କଲେ ମୁଖ୍ୟମନ୍ତ୍ରୀ

ଯୋଡ଼ି ଶଙ୍କ ଓଡ଼ିଶା ବିକାଶର ପ୍ରତୀକ: ନବୀନ

ଭୁବନେଶ୍ୱର,୨୪।୪(ଅନିଲ ଦାସ)/ହିଞ୍ଜିଳିକାଟୁ(ଦ୍ୱିତୀକୃଷ୍ଣ ପଣ୍ଡା/ଶେରଗଡ଼(ସୂର୍ଯ୍ୟନାରାୟଣ ଦାଶ)

ରାଜ୍ୟର ବିକାଶରେ ଯୁବଶକ୍ତିର ଉପଯୋଗ ହେବ। ଯୁବ ବର୍ଗଙ୍କ ପାଇଁ ରାଜ୍ୟରେ ଆସିବ ସ୍ୱତନ୍ତ୍ର ଯୁବ ବଜେଟ। ୨୦୨୪ରୁ ୨୦୩୪ ଦଶକ ହେବ ଯୁବଶକ୍ତି ପାଇଁ ସୁବର୍ଣ୍ଣ ଯୁଗ। ଯୁବ ବଜେଟରେ ଶିଳ୍ପ, ପୁଞ୍ଜି ବିନିଯୋଗ, ନିଯୁକ୍ତି ତଥା ଦକ୍ଷତା ବିକାଶ ଉପରେ ଫୋକସ ରହିବ। ମୁଖ୍ୟମନ୍ତ୍ରୀ ନବୀନ ପଟ୍ଟନାୟକ ବୁଧବାର ନିଜ ନିର୍ବାଚନମଣ୍ଡଳୀ ହିଞ୍ଜିଳି–ଶେରଗଡ଼ରୁ ନିର୍ବାଚନ ପ୍ରଚାର ଆରମ୍ଭ କରି ଏହା କହିଛନ୍ତି।

ହିଞ୍ଜିଳି ଓ ଶେରଗଡ଼ରେ ଦୁଇଟି ଜନସଭାରେ ଉଦ୍‌ବୋଧନ ଦେଇ ମୁଖ୍ୟମନ୍ତ୍ରୀ ବିଜୁ ଜନତା ଦଳର ବିଜୟ ଅଭିଯାନର ଶୁଭାରମ୍ଭ କରିଛନ୍ତି। ଜନସଭାକୁ ସମ୍ବୋଧନ କରି ମୁଖ୍ୟମନ୍ତ୍ରୀ କହିଛନ୍ତି ଯେ ୨୦୨୪ରୁ ୨୦୩୪ ହେବ ଓଡ଼ିଶାର ଦଶକ। ଏହି ସମୟରେ ଓଡ଼ିଶା ତା'ର କାମ ପାଇଁ ବିଶ୍ୱର ଦୃଷ୍ଟି ଆକର୍ଷଣ କରିବ। ୨୦୩୬ରେ ଯେତେବେଳେ ଓଡ଼ିଶା ଶହେ ବର୍ଷ ପୂରଣ କରିବ, ସେତେବେଳେ ଆମ ରାଜ୍ୟ ହେବ ଦେଶର ଏକନମ୍ବର ରାଜ୍ୟ।

ବିରୋଧୀ ଦଳକୁ କଡ଼ା ସମାଲୋଚନା କରି ନବୀନ କହିଛନ୍ତି, ବିକାଶ ଆମର ପରିଚୟ ହୋଇଥିବା ବେଳେ ବିରୋଧୀ ଦଳଗୁଡ଼ିକ ସବୁବେଳେ ଅଯଥା ରାଜନୀତି କରୁଛନ୍ତି। ବିକାଶକୁ ବିରୋଧ କରୁଛନ୍ତି, ଅପପ୍ରଚାର କରୁଛନ୍ତି । ଓଡ଼ିଶାବାସୀ ସେମାନଙ୍କ ଅସଲ ରୂପକୁ ଚିହ୍ନିଛନ୍ତି। ବିକାଶକୁ ବିରୋଧ କରି ☞ପୃଷ୍ଠା–୨

ବିଜେଡିର ନିର୍ବାଚନୀ ସଭାରେ ଉଦ୍‌ବୋଧନ ଦେଉଛନ୍ତି ମୁଖ୍ୟମନ୍ତ୍ରୀ ନବୀନ ପଟ୍ଟନାୟକ। ନିକଟରେ ଅଛନ୍ତି ବିଜେଡି ନେତା କାର୍ତ୍ତିକ ପାଣ୍ଡିଆନ।

ବିଜେଡି ସରକାର ବିରୋଧରେ ଭାଜପାର ଚାର୍ଜଶିଟ୍

ଭୁବନେଶ୍ୱର,୨୪।୪(ସୁନିତ୍ ମିଶ୍ର)

କେନ୍ଦ୍ରମନ୍ତ୍ରୀ ଭୂପିନ୍ଦର ଯାଦବ

ଓଡ଼ିଶାଠାରୁ ତାମିଲନାଡୁକୁ କାହିଁକି ଶସ୍ତାରେ ବିଜୁଳି ଦିଆଯାଉଛି: ଭୂପିନ୍ଦର

୩୫% ଚାଷଜମିକୁ ଜଳସେଚନ ଯୋଗାଇ ଦିଆଯିବ ବୋଲି ଶାସକ ବିଜେଡି ରାଜ୍ୟବାସୀଙ୍କୁ ବାରମ୍ବାର ପ୍ରତିଶ୍ରୁତି ଦେଇ ତାକୁ ପୂରଣ କରିବାରେ ବିଫଳ ହୋଇଛି। ରାଜ୍ୟର ୩୧୪ ବ୍ଲକ୍‌ରେ ଶୀତଳଭଣ୍ଡାର ଖୋଲିବାରେ ବିଜେଡି ସରକାର ବିଫଳ ହୋଇଛି। କୃଷକଙ୍କ ଉନ୍ନତି ପାଇଁ ନବୀନବାବୁ କାଳିଆ ଯୋଜନା କରିଥିଲେ, ହେଲେ ଗରିବ କୃଷକଙ୍କ ପାଖରେ ଏହାର ଲାଭ ପହଞ୍ଚାଇବାରେ ବିଫଳ ହେଲେ। ଓଡ଼ିଶାରେ କୃଷକଙ୍କ ଆୟ ସର୍ବଭାରତୀୟ ସ୍ତରରେ ସର୍ବନିମ୍ନ। ପ୍ରଧାନମନ୍ତ୍ରୀ କୃଷକ ସମ୍ମାନ ନିଧି ଯୋଜନାକୁ ରାଜ୍ୟରେ କାର୍ଯ୍ୟକାରୀ କରାଗଲା ନାହିଁ। ରାଜ୍ୟବାସୀ ବିଜୁଳି ୟୁନିଟ୍ ପିଛା ୨ ଟଙ୍କା ୮୩ ପଇସା ଦେଉଛନ୍ତି ହେଲେ ତାମିଲନାଡୁରେ ୟୁନିଟ୍ ପିଛା ୨ଟଙ୍କା ୫୩ ପଇସା ଦେବାକୁ ପଡୁଛି। ଓଡ଼ିଶାବାସୀଙ୍କଠାରୁ ତାମିଲନାଡୁକୁ କାହିଁକି ଶସ୍ତାରେ ବିଜୁଳି ଦିଆଯାଉଛି, ତା'ର ଉତ୍ତର ମୁଖ୍ୟମନ୍ତ୍ରୀ ଦେବେ କି ବୋଲି ପ୍ରଶ୍ନ କରିବା ସହ ଓଡ଼ିଶାରେ ଶାସନ ବ୍ୟବସ୍ଥା ଲାଇନଚ୍ୟୁତ ହୋଇଛି ବୋଲି କେନ୍ଦ୍ରମନ୍ତ୍ରୀ ଭୂପିନ୍ଦର ଯାଦବ କହିଛନ୍ତି।

୨୫ ବର୍ଷର ଅପାରଗ ରାଜ୍ୟ ସରକାରଙ୍କ ବିରୋଧରେ ବୁଧବାର ସ୍ଥାନୀୟ ଏକ ଘରୋଇ ହୋଟେଲ ରେ ଭାଜପାର ଚାର୍ଜଶିଟ୍ ଲୋକାର୍ପଣ କାର୍ଯ୍ୟକ୍ରମ ଅନୁଷ୍ଠିତ ହୋଇଯାଇଛି। ଏହି ଅବସରରେ ରାଜ୍ୟ ସରକାରଙ୍କ ୨୫ ବର୍ଷର ସରକାର ବିରୋଧରେ ୬୦ ପୃଷ୍ଠାର ଏକ ଚାର୍ଜଶିଟ୍ ସମ୍ବଳିତ ବହି ଉନ୍ମୋଚନ ମଧ୍ୟ କରାଯାଇଛି। ଏହି ଚାର୍ଜଶିଟ୍ କାର୍ଯ୍ୟକ୍ରମର ଲୋକାର୍ପଣକରି ଭୂପିନ୍ଦର କହିଛନ୍ତି, କୃଷକ ବିରୋଧୀ ନୀତି ନେଇ ବିଜେଡି ସରକାର ଚାଲିଛି। ଏନ୍‌ସିଆର୍‌ବି ରିପୋର୍ଟ ମୁତାବକ ମହିଳା ଅପରାଧରେ ଓଡ଼ିଶା ଢେର ଆଗରେ। ରାଜ୍ୟରେ ଲିଙ୍ଗଗତ ସମସ୍ୟା ବଢ଼ିଛି। ଓଡ଼ିଶାର ସଂସ୍କୃତିକୁ ଅନ୍ୟ ଦେଶଗୁଡ଼ିକ ଅନୁସରଣ କରୁଛନ୍ତି ହେଲେ ☞ପୃଷ୍ଠା–୨

ମସଲାରେ ମିଶୁଛି ବିଷ

ଭୁବନେଶ୍ୱର, ୨୪।୪(ସୁନିତ୍ ମିଶ୍ର)

ହେମଦସ୍ତା, ଶିଳପୁଆ ଭଳି ଜିନିଷ ଓଡ଼ିଶାର ଅଧିକାଂଶ ଲୋକଙ୍କ ରୋଷେଇ ଘରର ସାମଗ୍ରୀ ଭିତରେ ଆଉ ଦେଖିବାକୁ ମିଳୁନାହିଁ। ଯଦି କେହି ଗୋଟାଲଙ୍କା, ହଳଦୀ, ଅଦା ଭଳି ମସଲା କିଣୁଛନ୍ତି ଏବଂ ଗ୍ରାଇଣ୍ଡର ବ୍ୟବହାର କରୁଛନ୍ତି ତେବେ ସେମାନଙ୍କ ସଂଖ୍ୟା ଦ୍ରୁତଗତିରେ ହ୍ରାସ ପାଉଛି। ଘରେ କାର୍ଯ୍ୟ କରୁଥିବା ଗୃହିଣୀଙ୍କ ଠାରୁ ଆରମ୍ଭକରି କାମ କରୁଥିବା ସମସ୍ତେ ଏବେ ବଟାବଟି କରିବାକୁ ପସନ୍ଦ କରୁନାହାନ୍ତି। ଏଭଳି ରୋଷେଇଶାଳରେ କେବଳ ପ୍ୟାକେଟ ମସଲା ଦେଖିବାକୁ ମିଳୁଛି। ଆୟୁର୍ବେଦ ଔଷଧ ସମ୍ପୂର୍ଣ୍ଣ ଠକାମି ବୋଲି ବୃହତ୍ତର କମ୍ପାନୀ ବିଜ୍ଞାପନ ଦେଇ ଜଣାଉଥିବା ବେଳେ ଏଭଳି ରୋଷେଇ ପାଇଁ ମସଲା ପ୍ରସ୍ତୁତକାରୀ କମ୍ପାନୀଗୁଡ଼ିକ ଆଜି ପର୍ଯ୍ୟନ୍ତ ଖସିଯାଉଥିଲେ। ଆଶ୍ଚର୍ଯ୍ୟର ବିଷୟ ହେଉଛି ଯେ, ଏହିସବୁ

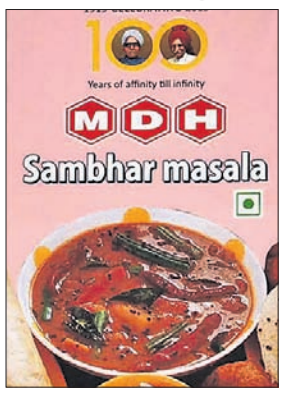

ମସଲା କମ୍ପାନୀମାନଙ୍କ ସାମଗ୍ରୀର ପରୀକ୍ଷା ବ୍ୟବସ୍ଥା ଥିବା ସତ୍ତ୍ୱେ କୌଣସି ବିଧିବଦ୍ଧ ଯାଞ୍ଚ ହେଉନାହିଁ ବୋଲି ବିଦେଶରୁ ଖବର ମିଳିଛି।

'ଏମ୍‌ଡିଏଚ୍' ଏବଂ 'ଏଭରେଷ୍ଟ' ଭଳି ଦୁଇଟି ନାମୀ କମ୍ପାନୀର ରୋଷେଇରେ ବ୍ୟବହୃତ ମସଲା ଭାରତର ପ୍ରାୟ ପ୍ରତ୍ୟେକ ଲୋକଙ୍କ ଘରେ ଦୈନନ୍ଦିନ ଜୀବନରେ ବହୁଳ ମାତ୍ରାରେ ବ୍ୟବହାର ହେଉଛି। ହେଲେ ଲୋକଙ୍କ ଖାଦ୍ୟରେ ବ୍ୟବହାର ହେଉଥିବା ଏହି ମସଲାରେ କେତେ ପରିମାଣର ବିଷାକ୍ତଦ୍ରବ୍ୟ(କାର୍ସିନୋଜେନ୍) ରହିଛି ସେକଥା ଉପରେ ଭାରତ ସରକାର କେବେହେଲେ ଧ୍ୟାନ ଦେଇନାହାନ୍ତି। ହେଲେ ଭାରତ ବାହରର ଦୁଇଟି ଦେଶ ସିଙ୍ଗାପୁର ଏବଂ ହଂକଂ ସେମାନଙ୍କ ଜନସାଧାରଣଙ୍କ ସୁରକ୍ଷାକୁ ଦୃଷ୍ଟିରେ ରଖି 'ଏମ୍‌ଡିଏଚ୍' ଓ 'ଏଭରେଷ୍ଟ' କମ୍ପାନୀର ମସଲାକୁ ପରୀକ୍ଷା କରିବା ପରେ ମିଶ୍ରଣରେ ମଣିଷଙ୍କ ପାଇଁ ହାନିକାରକ ବିଷାକ୍ତଦ୍ରବ୍ୟ ଥିବା ଜାଣି ଏହାକୁ ନିଷିଦ୍ଧ କରିଦେଇଛନ୍ତି। ସିଙ୍ଗାପୁର ଏବଂ ହଂକଂର ଏଭଳି ପଦକ୍ଷେପ ପରେ ବର୍ତ୍ତମାନ ଭାରତ ସରକାରଙ୍କ ମୁଣ୍ଡରେ ଏନେଇ ଚିନ୍ତା ପଶିଛି। ଏବେ ଦେଶରେ ଥିବା ସବୁ ମସଲା ଉତ୍ପାଦନ ୟୁନିଟ୍‌ରୁ ନମୁନା ସଂଗ୍ରହ କରିବା ପାଇଁ ଭାରତ ସରକାର ନିର୍ଦ୍ଦେଶ ଦେଇଛନ୍ତି। ଏଥିରୁ ହିଁ ଭାରତ ସରକାର ନିଜ ଦେଶର ଜନସାଧାରଣଙ୍କ ସ୍ୱାସ୍ଥ୍ୟ ପାଇଁ କେତେ ଚିନ୍ତିତ ତାହା ସ୍ୱଷ୍ଟ ଜଣାପଡୁଛି। ପୂର୍ବରୁ ଭାରତ ସରକାର ଯଦି ଉକ୍ତ କମ୍ପାନୀର ମିଶ୍ରଣର ପରୀକ୍ଷା କରିଥାଆନ୍ତା ତେବେ ଭାରତୀୟଙ୍କୁ ଏଭଳି ବିଷାକ୍ତ ଖାଦ୍ୟ ଖାଇବାକୁ ପଡ଼ି ନ ଥାଆନ୍ତା। ସମାନଭାବେ ଓଡ଼ିଶାରେ ମଧ୍ୟ ଏଭଳି ମସଲା କମ୍ପାନୀ ☞ପୃଷ୍ଠା–୧୧

ନାମାଙ୍କନର ୯ ଘଣ୍ଟା ମଧ୍ୟରେ ଟିକେଟ କଟିଲା

ଭୁବନେଶ୍ୱର,୨୪।୪(ଅନିଲ ଦାସ)

ଗଞ୍ଜାମ ଜିଲାର ଦିଗପହଣ୍ଡି ବିଧାନସଭା ଆସନରୁ କଂଗ୍ରେସ ପ୍ରାର୍ଥୀ ଭାବେ ବୁଧବାର ମଧ୍ୟାହ୍ନ ପ୍ରାୟ ୧୨ଟାରେ ନାମାଙ୍କନ ଦାଖଲ କରିଥିବା ଶ୍ରୀଧର ଦେବଙ୍କ ଟିକେଟ କାଟିଛି ଦଳ। ତାଙ୍କ ସ୍ଥାନରେ କଂଗ୍ରେସ ସାକା ସୁଜିତ କମାରଙ୍କୁ ନୂଆ ପ୍ରାର୍ଥୀ କରିଛି। ଏନେଇ ବୁଧବାର ରାତି ୯ଟାରେ 'ଏକ୍ସ' ଜରିଆରେ ରାଜ୍ୟ କଂଗ୍ରେସ ପକ୍ଷରୁ ସୂଚନା ଦିଆଯାଇଛି। ଓଡ଼ିଶାରେ ମେ' ୧୩ ତାରିଖରେ ହେବାକୁ ଥିବା ପ୍ରଥମ ପର୍ଯ୍ୟାୟ ଭୋଟଗ୍ରହଣ ପାଇଁ ଗୁରୁବାର ନାମାଙ୍କନ ଦାଖଲ ଶେଷ ହେବ। ଏହା ପୂର୍ବରୁ କଂଗ୍ରେସ ଶେଷ ମୁହୂର୍ତ୍ତରେ ପ୍ରାର୍ଥୀ ବଦଳାଇବାରୁ ଚର୍ଚ୍ଚା ଜୋର ଧରିଛି। ଏହି ଆସନରେ ବିଜେଡିରୁ ପୂର୍ବତନ ବାଚସ୍ପତି ସୂର୍ଯ୍ୟନାରାୟଣ ପାତ୍ରଙ୍କ ପୁଅ ବିପ୍ଳବ ପାତ୍ର ପ୍ରାର୍ଥୀ ହୋଇଛନ୍ତି। ସେହିପରି ବ୍ରହ୍ମପୁରର ପୂର୍ବତନ ଏମ୍‌ପି ତଥା ଅଭିନେତା ସିଦ୍ଧାନ୍ତ ମହାପାତ୍ର ଭାଜପାରୁ ପ୍ରାର୍ଥୀ ହୋଇଛନ୍ତି। କଡ଼ା ମୁକାବିଲା ହେଉଥିବାରୁ ଦିଗପହଣ୍ଡି ଆସନ ଚର୍ଚ୍ଚାରେ ରହିଛି। ଏଠାରେ କଂଗ୍ରେସ କାହିଁକି ପ୍ରାର୍ଥୀ ବଦଳାଇଛି ତାହା ସ୍ୱଷ୍ଟ ହୋଇନାହିଁ। ଟିକେଟ କଟିବା ପରେ ଶ୍ରୀଧର କହିଛନ୍ତି, ନିର୍ଭର ପ୍ରତିଶ୍ରୁତି ମିଳିଥିବାରୁ ବୁଧବାର ସେ ନାମାଙ୍କନପତ୍ର ଦାଖଲ କରିଥିଲେ। ଶେଷ ମୁହୂର୍ତ୍ତରେ ପ୍ରଦେଶ କଂଗ୍ରେସ କମିଟି ଟିକେଟ କାଟିଥିବାରୁ ସେ ଅତ୍ୟନ୍ତ ମର୍ମାହତ ବୋଲି କହିଛନ୍ତି।

ଦିଗପହଣ୍ଡି ଆସନ ପାଇଁ ପ୍ରାର୍ଥୀ ବଦଳାଇଲା କଂଗ୍ରେସ

ଆଜିର ମନ୍ତବ୍ୟ

ପ୍ରଧାନମନ୍ତ୍ରୀ ନରେନ୍ଦ୍ର ମୋଦି ଭାରତରେ ସମାବେଶୀ ଆର୍ଥିକ କାର୍ଯ୍ୟକ୍ରମ ଜରିଆରେ ସଂସ୍କାର ଆଣିବା ସହ ୪୦୦ ନିୟୁତ ଲୋକଙ୍କୁ ଦାରିଦ୍ରତାରୁ ମୁକ୍ତ କରିବା ଉଦ୍ୟମ ଜାରି ରଖିଛନ୍ତି। –ଜେମି ଡିମୋନ୍, ଜେ.ପି. ମୋର୍ଗାନ ଚେସ୍ ସିଇଓ

ଆଜି କ'ଣ କେଉଁଠି

ଭୁବନେଶ୍ୱର
- ଉତ୍କଳ ସମ୍ମିଳନୀ ପକ୍ଷରୁ ଖବରଦାତା ସମ୍ମିଳନୀ, ସ୍ଥାନ: ଉତ୍କଳ ସମ୍ମିଳନୀ କେନ୍ଦ୍ରୀୟ କାର୍ଯ୍ୟାଳୟ, ଅଶୋକ ନଗର, ସମୟ: ପୂର୍ବାହ୍ନ ୧୦ଟା ୩୦।

ପୁରୀ
- ସର୍ବ ଭାରତୀୟ ଟେନିସ ଚାମ୍ପିୟନଶିପ୍, ସ୍ଥାନ: ପୁରୀ କ୍ଲବ ପରିସର, ସମୟ: ସକାଳ ୭ଟା।
- ଘର ହିଁ ବିଦ୍ୟାଳୟ ସମ୍ପର୍କିତ କାର୍ଯ୍ୟକ୍ରମ, ସ୍ଥାନ: ହରଚଣ୍ଡି ସାହି ଶିଶୁ ମନ୍ଦିର, ପୁରୀ, ସମୟ: ସକାଳ ୮ଟା।
- ଦ୍ୱିତୀୟ ସମାବର୍ତ୍ତନ ଉତ୍ସବ, ହସ୍ତଶିଳ୍ପ ସମ୍ବନ୍ଧୀୟ ଆଲୋଚନା ଚକ୍ର ଓ ଶିଳ୍ପୀ ସମ୍ବର୍ଦ୍ଧନା କାର୍ଯ୍ୟକ୍ରମ, ସ୍ଥାନ: ଭୋଳାନାଥ ଗୁରୁକୁଳ ଫାଉଣ୍ଡେଶନ, ଗୋପାଳପୁର, ନହନ୍ତରା, ନିମାପଡ଼ା, ସମୟ: ପୂର୍ବାହ୍ନ ୧୦ଟା।
- ମା' ତାରିଣୀଙ୍କ ପୀଠରେ ବାର୍ଷିକ ଯଜ୍ଞ ଉତ୍ସବ, ସ୍ଥାନ: ବସୁକେରା ଗ୍ରାମ, ସାକ୍ଷୀଗୋପାଳ, ସମୟ: ପୂର୍ବାହ୍ନ ୧୦ଟା।
- ଓଡ଼ିଆ ସିନେମା ମହୋତ୍ସବ ସମ୍ପର୍କିତ ବୈଠକ, ସ୍ଥାନ: ହଲିଡେ ରେସର୍ଟ ସମ୍ମିଳନୀ କକ୍ଷ, ପୁରୀ, ସମୟ: ଅପରାହ୍ନ ୪ଟା ୩୦।
- ଗ୍ରାଣ୍ଡ ଆମ୍ବାସାଡର ଘୋଷଣା ସମ୍ପର୍କିତ ବୈଠକ, ସ୍ଥାନ: ୱଣ୍ଡର ୱାର୍ଲ୍ଡ ପରିସର, ମାଳତୀପାଟପୁର, ସନ୍ଧ୍ୟା ୭ଟା ୩୦।
- ବୈଶାଖ ଦ୍ୱିତୀୟା ଗିରି ଗୋବର୍ଦ୍ଧନ ପୂଜା ଓ ସାଂସ୍କୃତିକ କାର୍ଯ୍ୟକ୍ରମ, ସ୍ଥାନ: ଗୋବର୍ଦ୍ଧନ ପୂଜା ମଣ୍ଡପ ନିମାପଡ଼ା ଥାନା, ସମୟ: ରାତି ୮ଟା।
- ନୂଆପୋଖରୀ ମେଳଣ ଓ ସାଂସ୍କୃତିକ କାର୍ଯ୍ୟକ୍ରମ, ସ୍ଥାନ: ଦଲେଇ ସାହି, ନିମାପଡ଼ା, ସମୟ: ରାତି ୮ଟା।

ଖୋର୍ଦ୍ଧା
- ରାବଣପୋଡ଼ି ଉତ୍ସବ ଓ ପ୍ରବଚନ କାର୍ଯ୍ୟକ୍ରମ, ସ୍ଥାନ: ବାଘମାରୀ ତଳସାହି, ବେଗୁନିଆ, ସମୟ: ସନ୍ଧ୍ୟା ୭ଟା।
- ରାମଲୀଳା ନାଟକ ଉତ୍ସବ, ସ୍ଥାନ: ରଘୁନାଥ ଦେବଙ୍କ ପୀଠ, କଡ଼ାମଲ୍ଲ, ବେଗୁନିଆ ଉପକଣ୍ଠ, ସମୟ: ସନ୍ଧ୍ୟା ୭ଟା।
- ଶ୍ରୀରାମ ନବମୀ ନାଟକ ଉତ୍ସବ, ସ୍ଥାନ: ରଘୁନାଥ ଦେବଙ୍କ ପୀଠ, ବାଘମାରୀ ତଳସାହି, ବେଗୁନିଆ, ସମୟ: ରାତି ୧୦ଟା।

ବାଲେଶ୍ୱର
- ଖଇରା କଲେଜ ସଂସ୍କୃତ ବିଭାଗ ଆନୁକୂଲ୍ୟରେ ସେମିନାର, ସ୍ଥାନ: କଲେଜ ପରିସର, ସମୟ: ସକାଳ ୯ଟା।
- ରାଜ୍ୟ ବିଜୁ ଶ୍ରମିକ ସାଂସ୍କୃତିକ ସଭାପତିଙ୍କ ବାଲେଶ୍ୱର ଗସ୍ତ, ସ୍ଥାନ: ସିଦ୍ଧି କଲ୍ୟାଣମଣ୍ଡପ, ପାଣିଟାଙ୍କି, ବାଲେଶ୍ୱର, ସମୟ: ଅପରାହ୍ନ ୪ଟା।

ଭଦ୍ରକ
- ଶ୍ରୀଶ୍ରୀ ନିତାଇଗୌରଙ୍କ ପ୍ରତିଷ୍ଠା ଉତ୍ସବ ଓ କଳସ ଶୋଭାଯାତ୍ରା,ସ୍ଥାନ: ଅମରପୁର, କୋହ୍ଲ, ତିହିଡ଼ି, ସମୟ: ସକାଳ ୭ଟା।
- ବିଜେଡି କର୍ମୀ ସମ୍ମିଳନୀ, ସ୍ଥାନ: ଭଣ୍ଡାରିପୋଖରୀର ବନ୍ଦାଳୋ, ସମୟ: ଅପରାହ୍ନ ୪ଟା ୩୦। ସ୍ଥାନ: ଝୁଗୁଣା, ସମୟ: ସନ୍ଧ୍ୟା ୬ଟା।
- ବିଜେଡି କର୍ମୀ ସମ୍ମିଳନୀ ଓ ମିଶ୍ରଣ ପର୍ବ, ସ୍ଥାନ: ଯଶିପୁର ପଞ୍ଚାୟତ, ଚାନ୍ଦବାଲି, ସମୟ: ରାତି ୯ଟା।

କେନ୍ଦୁଝର
- ଭାଜପାର ଗାଁକୁ ଗାଁ ଅଭିଯାନ ଓ ଜନ ସମ୍ପର୍କ ପଦଯାତ୍ରା, ସ୍ଥାନ: ତରତରା, ଆନନ୍ଦପୁର, ସମୟ: ସକାଳ ୭ ଟା।
- ଅଷ୍ଟପ୍ରହରୀ ନାମ ସଙ୍କୀର୍ତ୍ତନ ଓ ନଗର ପରିକ୍ରମା, ସ୍ଥାନ: ବାତୋ, ଘସିପୁରା, ସମୟ: ଅପରାହ୍ନ ୪ ଟା।
- ଅଷ୍ଟପ୍ରହରୀ ନାମ ସଙ୍କୀର୍ତ୍ତନ ଓ ନଗର ପରିକ୍ରମା, ସ୍ଥାନ: ପୁରୁଣିଆଁ ବେଲବାହାଳି, ଆନନ୍ଦପୁର, ସମୟ: ଅପରାହ୍ନ ୪ ଟା।
- ଗୁଞ୍ଜନ ୨୦୨୪, ସ୍ଥାନ: କେନ୍ଦୁଝର ସହର କାଶିପୁରସ୍ଥିତ ଗୋନାସିକା ପ୍ଲସ ଥ୍ରୀ ବିଜ୍ଞାନ କଲେଜ ପରିସର, ସମୟ: ସନ୍ଧ୍ୟା ୫ ଟା।
- ଭାଜପା କାର୍ଯ୍ୟକର୍ତ୍ତାଙ୍କୁ ନେଇ ପ୍ରସ୍ତୁତି ବୈଠକ, ସ୍ଥାନ: ଜଳସୁଆଁ, ଆନନ୍ଦପୁର, ସମୟ: ସନ୍ଧ୍ୟା ୬ ଟା।
- ଭଜନ ସମାରୋହ, ସ୍ଥାନ: ନାଉକଣା, ମଛାଳ, ଘସିପୁରା, ସମୟ: ସନ୍ଧ୍ୟା ୭ଟା।
- ବାଦିପାଲା ପରିବେଷଣ, ସ୍ଥାନ: ମଛାଳ, ଘସିପୁରା, ସମୟ: ସନ୍ଧ୍ୟା ୭ ଟା।

ମୟୂରଭଞ୍ଜ
- ଆମେ ୮୦ ପକ୍ଷରୁ ଜଳସେବା, ସ୍ଥାନ:ପିଡବ୍ଲ୍ୟୁଡି ଅଫିସ ସମ୍ମୁଖ, ବାରିପଦା, ସମୟ: ପୂର୍ବାହ୍ନ ୧୦ଟା।
- କଂଗ୍ରେସର ମିଶ୍ରଣ ପର୍ବ, ସ୍ଥାନ: କଂଗ୍ରେସ କାର୍ଯ୍ୟାଳୟ, କଲରାଫୁଲିଆ, ମୋରଡ଼ା,ସମୟ: ପୂର୍ବାହ୍ନ ୧୧ଟା।
- ଉଡ଼ା ପର୍ବ ପାଳନ, ସ୍ଥାନ: କାନପୁର ମହାଦେବ ପୀଠ, ନାକିଟୁଆ, ରାସଗୋବିନ୍ଦପୁର ବ୍ଲକ, ସମୟ: ଅପରାହ୍ନ ୪ଟା।

ବ୍ରହ୍ମପୁର
- ସ୍କୁଲ ଅଫ ଏଜୁକେଶନ ପକ୍ଷରୁ ଶିକ୍ଷଣ ସହାୟକ ସାମଗ୍ରୀ ପ୍ରଦର୍ଶନୀ,ସ୍ଥାନ: ବ୍ରହ୍ମପୁର ବିଶ୍ୱବିଦ୍ୟାଳୟ,ସମୟ:ପୂର୍ବାହ୍ନ ୧୧ଟା।
- ବିଜେଡିର ଗୋପାଳପୁର ବିଧାୟକ ପ୍ରାର୍ଥୀଙ୍କ ନାମାଙ୍କନ ଦାଖଲ, ସ୍ଥାନ: ବ୍ରହ୍ମପୁର ଉପଜିଲାପାଳ କାର୍ଯ୍ୟାଳୟ, ସମୟ: ପୂର୍ବାହ୍ନ ୧୧ଟା ୩୦।
- ବାୟୋଟେକ୍‌ନୋଲୋଜି ବିଭାଗ ପକ୍ଷରୁ ବିଶ୍ୱ ଡିଏନଏ ଦିବସ,ସ୍ଥାନ: ଜି.ଏନ.ରାମଚନ୍ଦ୍ରନ ଲେକଚର ହଲ,ବ୍ରହ୍ମପୁର ବିଶ୍ୱବିଦ୍ୟାଳୟ,ସମୟ: ଅପରାହ୍ନ ୩ଟା୩୦।

ଗଞ୍ଜାମ
- କ୍ରିକେଟ ଟୁର୍ନାମେଣ୍ଟ, ସ୍ଥାନ: ଭଞ୍ଜନଗର ବ୍ଲକ ରାଇଗୋଛା,ସମୟ:ସକାଳ ୯ଟା।
- ଶ୍ରୀମାଙ୍କ ପଣ୍ଡିଚେରୀ ସ୍ଥାୟୀ ଆଗମନ ଦିବସ, ସ୍ଥାନ: ଭଞ୍ଜନଗର ଶ୍ରୀଅରବିନ୍ଦ ଶକ୍ତିପୀଠ, ସମୟ: ପୂର୍ବାହ୍ନ ୧୧ଟା।

ଗଜପତି
- ଭାଜପାର ନିର୍ବାଚନୀ ରାଲି ଆରମ୍ଭ,ସ୍ଥାନ: ପାରଳାଖେମୁଣ୍ଡିସ୍ଥିତ କାର୍ଯ୍ୟାଳୟ, ସମୟ: ପୂର୍ବାହ୍ନ ୧୦ଟା।

ରାୟଗଡ଼ା
- ପୋଲିଂ ଅଧିକାରୀଙ୍କ ତାଲିମ ଶିବିର, ସ୍ଥାନ: ସରକାରୀ ଏସ୍‌ଏସ୍‌ଡି ହାଇସ୍କୁଲ, ଗୁଡାରି, ସମୟ: ସକାଳ ୭ଟା ୩୦ ।
- ରାୟଗଡା ବିଧାନ ସଭା ଆସନ ପାଇଁ ସିପିଆଇ ଏମ୍‌ଏଲ୍ ଲିବେରେସନ ପାର୍ଟି ପ୍ରାର୍ଥୀଙ୍କ ନାମାଙ୍କନ ପତ୍ର ଦାଖଲ, ସ୍ଥାନ: ଉପ ଜିଲାପାଳଙ୍କ କାର୍ଯ୍ୟାଳୟ, ରାୟଗଡା, ସମୟ: ପୂର୍ବାହ୍ନ ୧୧ ଟା।
- ବିଜେଡି ନେତା କାର୍ତ୍ତିକ ପାଣ୍ଡିଆନଙ୍କ ବିଷମକଟକରେ ନିର୍ବାଚନ ପ୍ରଚାର, ସ୍ଥାନ: ମିନି ଷ୍ଟାଡିୟମ, ବିଷମକଟକ, ସମୟ: ଅପରାହ୍ନ ୩ଟା ୩୦। ସ୍ଥାନ: ବସନ୍ତ ମହୋତ୍ସବ ପଡ଼ିଆ, ଗୁଣୁପୁର, ସମୟ: ଅପରାହ୍ନ ୪ଟା ୩୦ ।

ନବରଙ୍ଗପୁର
- ହୋମ ଭୋଟିଂ ପୋଲିଂ ଅଧିକାରୀଙ୍କ ତାଲିମ, ସ୍ଥାନ: ଡାବୁଗାଁ ବ୍ଲକ ସମ୍ମିଳନୀ କକ୍ଷ, ସମୟ: ପୂର୍ବାହ୍ନ ୧୦ଟା।
- ଭାଜପା, କଂଗ୍ରେସର ଶୋଭାଯାତ୍ରା, ପ୍ରାର୍ଥିପତ୍ର ଦାଖଲ କାର୍ଯ୍ୟକ୍ରମ, ସ୍ଥାନ: ନବରଙ୍ଗପୁର, ସମୟ: ପୂର୍ବାହ୍ନ ୧୦ ଟା।

କୋରାପୁଟ
- କାର୍ତ୍ତିକ ପାଣ୍ଡିଆନଙ୍କର ନିର୍ବାଚନ ପ୍ରଚାର, ସ୍ଥାନ: ଦଶମନ୍ତପୁର ଜଗନ୍ନାଥ ମନ୍ଦିର ପ୍ରାଙ୍ଗଣ, ସମୟ: ପୂର୍ବାହ୍ନ ୧୧ଟା ୩୦।

ମାଲକାନଗିରି
- ଚିତ୍ରକୋଣ୍ଡା ନିର୍ବାଚନମଣ୍ଡଳୀ ଭାଜପା ପ୍ରାର୍ଥୀଙ୍କ ପ୍ରାର୍ଥିପତ୍ର ଦାଖଲ, ସ୍ଥାନ: ମାଲକାନଗିରି ଉପଜିଲାପାଳଙ୍କ କାର୍ଯ୍ୟାଳୟ, ସମୟ: ପୂର୍ବାହ୍ନ ୧୧ଟା । ପ୍ରାର୍ଥୀଙ୍କୁ ସ୍ୱାଗତ ସମ୍ବର୍ଦ୍ଧନା, ସ୍ଥାନ: ବାଲିମେଳା, ସମୟ: ସନ୍ଧ୍ୟା ୬ଟା।

ସମ୍ବଲପୁର
- ଶ୍ରୀରାମଙ୍କ ବେଶ କାର୍ଯ୍ୟକ୍ରମ, ସ୍ଥାନ : କମଳିବଜାର ରାମଜୀ ମନ୍ଦିର, ସମୟ: ସକାଳ ୯ଟା ୩୦ ।
- ଯଜ୍ଞ କାର୍ଯ୍ୟକ୍ରମ, ସ୍ଥାନ : ରେଡ଼ାଖୋଲ ଏନଏସି, ସମୟ: ଅପରାହ୍ନ ୩ଟା।
- ଜୁଜୁପୁରା ବ୍ଲକ ସ୍ତରୀୟ ବିଜେଡି କର୍ମୀ ସମ୍ମିଳନୀ, ସ୍ଥାନ: ଭୀମଖୋଜ ଖେଳ ପଡିଆ, ସମୟ : ଅପରାହ୍ନ ୪ଟା।
- ମାନେଶ୍ୱର ବ୍ଲକସ୍ତରୀୟ ବିଜେଡି କର୍ମୀ ସମ୍ମିଳନୀ, ସ୍ଥାନ : ଧମା ସ୍ଥିତ ଝାଡେଶ୍ୱରୀ କଲ୍ୟାଣ ମଣ୍ଡପ, ସମୟ : ସନ୍ଧ୍ୟା ୫ଟା।
- ରାମଲୀଳା ମହୋତ୍ସବ, ସ୍ଥାନ : ବିଶାଖିଣ୍ଡା ଗ୍ରାମ , ସମୟ : ରାତି ୯ଟା।
- ଶ୍ରୀରାମ ନବମୀରେ ରାମଲୀଳା ନାଟକ, ସ୍ଥାନ : କବରାପାଲି ଗ୍ରାମ, ସମୟ : ରାତି ୧୦ଟା ୩୦।

ବଲାଙ୍ଗୀର
- ଗ୍ରୀଷ୍ମକାଳୀନ ଲନ୍‌ବଲ ଷଷ୍ଠ ଦିବସ ତାଲିମ ଶିବିର , ସ୍ଥାନ: ଆର.ଏନ୍. ସିଂଦେଓ ସ୍ପୋର୍ଟସ୍ କମ୍ପ୍ଲେକ୍ସ, ବଲାଙ୍ଗୀର , ସମୟ: ସକାଳ ୬ଟା।
- ଜଗନ୍ନାଥପଡା ପ୍ରସିଦ୍ଧ ରାମଲୀଳା ସପ୍ତମ ରଜନୀ, ସ୍ଥାନ: ଜଗନ୍ନାଥ ମନ୍ଦିର, ଜଗନ୍ନାଥପଡା, ବଲାଙ୍ଗୀର, ସମୟ: ରାତି ୧୦ଟା ୩୦।

ସୁବର୍ଣ୍ଣପୁର
- କଂଗ୍ରେସର ପରିବର୍ତ୍ତନ ଯାତରା, ସ୍ଥାନ :ପଶ୍ଚିଆପାଲିରୁ ସୁବଲୟା,ବୀରମହାରାଜପୁର, ସମୟ: ସକାଳ ୮ଟା୩୦।
- କଂଗ୍ରେସର ନିର୍ବାଚନୀ କାର୍ଯ୍ୟାଳୟ ଉଦ୍‌ଘାଟନ, ସ୍ଥାନ : ବୀରମହାରାଜପୁର, ସମୟ : ସକାଳ ୯ଟା।
- ଭାଜପାର ବିଜୟ ସଙ୍କଳ୍ପ ସମାବେଶ, ସ୍ଥାନ: ସୁବର୍ଣ୍ଣପୁର ସହର ସ୍ଥିତ ରାମେଶ୍ୱର ଷ୍ଟାଡିୟମ, ସମୟ :ଅପରାହ୍ନ ୩ଟା।
- ସଙ୍କୀର୍ତ୍ତନ ଓ ସତ୍‌ସଙ୍ଗ କାର୍ଯ୍ୟକ୍ରମର ଏକାଦଶ ଦିବସ, ସ୍ଥାନ : ଭାଲୁଡୁଙ୍ଗୁରି ଶୃଙ୍ଗଦର ମଠ,ବୀରମହାରାଜପୁର, ସମୟ :ଅପରାହ୍ନ ୪ଟା।
- ଶ୍ରୀରାମଲୀଳାରେ ସୀତା ଅନ୍ୱେଷଣ ଲୀଳା ନାଟକ ପରିବେଷଣ, ସ୍ଥାନ : ଚମ୍ପାମାଳ,ବୀରମହାରାଜପୁର, ସମୟ: ରାତି ୧୧ଟା।
- ରାମଲୀଳା ନାଟକରେ ସୀତାଠାବ ପରିବେଷଣ, ସ୍ଥାନ: ତିକୁଡା,ଉଲୁଣ୍ଡା, ସମୟ : ରାତି ୧୧ଟା।

ରାଉରକେଲା
- ରାଉରକେଲା ପ୍ରଶାସନ ପକ୍ଷରୁ ଆମକୋ ସିମକୋ ଶହୀଦ ଦିବସ ପାଳନ,ସ୍ଥାନ:ଆମକୋ ସିମକୋ ସ୍ମୃତି ପୀଠ,ସମୟ:ସକାଳ ୮ଟା।
- ଆମକୋ ସିମକୋ କ୍ୱିଜ ପ୍ରତିଯୋଗିତା ପୁରସ୍କାର ପ୍ରଦାନ କାର୍ଯ୍ୟକ୍ରମ,ସ୍ଥାନ:ଆମକୋ ସିମକୋ,ସମୟ:ଅପରାହ୍ନ ୪ଟା।
- ବାସନ୍ତୀକ ପରିଷଦ ପକ୍ଷରୁ ସଙ୍ଗୀତ ସନ୍ଧ୍ୟା,ସ୍ଥାନ:ସେକ୍ଟର-୩,ସମୟ:ଅପରାହ୍ନ ୫ଟା।
- ହନୁମାନ ଟେମ୍ପୁଲ ଟ୍ରଷ୍ଟର ରୌପ୍ୟଜୟନ୍ତୀ ପାଳନ,ସ୍ଥାନ:କୋଏଲ ନଗର,ସମୟ:ଅପରାହ୍ନ ୫ଟା।

ସୁନ୍ଦରଗଡ଼
- ଆମକୋ- ସିମକୋ ସହିଦ ସ୍ମାରକୀ ଦିବସ,ସ୍ଥାନ : ଆମକୋ- ସିମକୋ ସହିଦ୍ ପୀଠ,ସମୟ: ଅପରାହ୍ନ ୪ଟା।
- ଶ୍ରୀରାମଙ୍କ ସହିତ ହନୁମାନଙ୍କ ଭେଟ, ସୁଗ୍ରୀବଙ୍କ ସହିତ ମିତ୍ରତା ଓ ବାଳି ବଧ,ସ୍ଥାନ: ବଡ଼ଗାଁ ଦେବ ମଣ୍ଡପ, ସମୟ: ରାତି ୧୧ ଟା।

ବରଗଡ଼
- ପରବ ଚଇତି-୨୦୨୪ରେ ଚଣ୍ଡିହୋମ, ସ୍ଥାନ: ସମଲେଇଟିକିରା, ସରକଣ୍ଡା, ବରଗଡ଼, ସମୟ: ସକାଳ ୯ଟା।
- ପପଙ୍ଗା ପାହାଡ଼ ମହୋତ୍ସବ, ସ୍ଥାନ: ଭେଡ୍ରେନ ପପଙ୍ଗା ପାହାଡ଼ ପାଦଦେଶ, , ସମୟ: ସନ୍ଧ୍ୟା ୭ଟା।
- ପରବ ଚଇତି-୨୦୨୪ରେ ସାଂସ୍କୃତିକ କାର୍ଯ୍ୟକ୍ରମ, ସ୍ଥାନ: ସମଲେଇଟିକିରା, ସରକଣ୍ଡା, ବରଗଡ଼, ସମୟ: ରାତି ୮ଟା।

କଳାହାଣ୍ଡି
- ଶ୍ରୀରାମ ନବମୀ ପୂଜା ଉପଲକ୍ଷେ ପ୍ରବଚନ, ସ୍ଥାନ: କେସିଙ୍ଗା ସହରର ଶ୍ରୀଜଗନ୍ନାଥ ମନ୍ଦିର ପ୍ରାଙ୍ଗଣ, ସମୟ: ସନ୍ଧ୍ୟା ୭ଟା।
- ଶ୍ରୀରାମ ନବମୀ ପୂଜା ଉପଲକ୍ଷେ ପୁରାଣ ପଠନ ଓ ଭଜନ ସମାରୋହ, ସ୍ଥାନ: କେସିଙ୍ଗା ବ୍ଲକ ବାଲସି ଗ୍ରାମସ୍ଥିତ ଘୋଡ଼ା ବାହାଲି, ସମୟ: ସନ୍ଧ୍ୟା ୭ଟା।

ନୂଆପଡ଼ା
- ଗରିବ ସେନା ସଙ୍ଗଠନର କର୍ମୀ ସମ୍ମିଳନୀ, ସ୍ଥାନ: ନୂଆପଡ଼ା ସଦର ବ୍ଲକ ଗୋଡଫୁଲା ଗାଁ ବରଗଛ ପଡିଆ, ସମୟ: ସକାଳ ୯ ଟା।
- ସମାଜବାଦୀ ପ୍ରାର୍ଥୀଙ୍କ ନାମାଙ୍କନପତ୍ର ଦାଖଲ, ସ୍ଥାନ: ନୂଆପଡ଼ା ଉପଜିଲାପାଳଙ୍କ କାର୍ଯ୍ୟାଳୟ, ସମୟ: ପୂର୍ବାହ୍ନ ୧୧ଟା।
- ବହୁଜନ ସମାଜ ପ୍ରାର୍ଥୀଙ୍କ ନାମାଙ୍କନପତ୍ର ଦାଖଲ, ସ୍ଥାନ: ନୂଆପଡ଼ା ଉପଜିଲାପାଳ କାର୍ଯ୍ୟାଳୟ, ସମୟ: ଅପରାହ୍ନ ୨ଟା।

ବୌଦ୍ଧ
- ବହିରାରେ ଶ୍ରୀରାମଲୀଳା ଉତ୍ସବର ନବମ ସନ୍ଧ୍ୟାରେ ସାଂସ୍କୃତିକ କାର୍ଯ୍ୟକ୍ରମ, ସ୍ଥାନ: ବହିରା ରାମଲୀଳା ମଣ୍ଡପ,ବୌଦ୍ଧ ବ୍ଲକ , ସମୟ: ରାତି ୭ଟା।
- ଘଣ୍ଟାପଡା ଶ୍ରୀରଘୁନାଥ ନାଟ୍ୟ ସଂସଦର ରାମାୟଣ ପାରାୟଣ ନବମ ଦିବସ ନାଟକ ବାଳୀବଧ, ସ୍ଥାନ: ଘଣ୍ଟାପଡା ରଘୁନାଥଜୀଉ ମନ୍ଦିର ,କଣ୍ଟାମାଳ, ସମୟ: ରାତି ୯ଟା ।
- ଘଣ୍ଟାପଡାର ଶ୍ରୀଜଗନ୍ନାଥ ନାଟ୍ୟ ସଂସଦର ନବମ ଦିବସ ନାଟକ ସୀତା ଠାବ ଓ ଲଙ୍କା ପୋଡି, ସ୍ଥାନ: ଘଣ୍ଟାପଡା ଶ୍ରୀରାମ ମଣ୍ଡପ, କଣ୍ଟାମାଳ,ସମୟ: ରାତି ୯ଟା।
- ବରଗାଁ ପଞ୍ଚାୟତ ମଲିକୁଦର ରାମାୟଣ ନାଟକର ନବମ ଦିବସ ନାଟକ ସେତୁବନ୍ଧ ପ୍ରତିଷ୍ଠା, ସ୍ଥାନ: ମଲିକୁଦ ରାମଲୀଳା ମଣ୍ଡପ, କଣ୍ଟାମାଳ, ସମୟ ରାତି ୯ଟା।
- ବୌଦ୍ଧ ସହରର ଶ୍ରୀରାମଲୀଳା ଯାତ୍ରାର ନବମ ଦିବସର ସାଂସ୍କୃତିକ କାର୍ଯ୍ୟକ୍ରମ, ସ୍ଥାନ: ଶ୍ରୀ ଶ୍ରୀ ରଘୁନାଥଜୀଉ ମନ୍ଦିର ପ୍ରାଙ୍ଗଣ, ବୌଦ୍ଧ, ସମୟ: ରାତି ୧୦ଟା।
- ବଢିଙ୍ଗା ଶ୍ରୀରାମ ନବମୀ ଯାତ୍ରା ମହୋତ୍ସବର ନବମ ଦିବସ, ସ୍ଥାନ: ବଢିଙ୍ଗା ରଘୁନାଥମନ୍ଦିର,ବୌଦ୍ଧ, ସମୟ: ରାତି ୧୦ଟା।

ଦେବଗଡ଼
- ସମ୍ବଲପୁର ବିଜେଡି ଲୋକ ସଭା ପ୍ରାର୍ଥୀଙ୍କ ନିର୍ବାଚନ ପ୍ରଚାର, ସ୍ଥାନ: ତିଲେଇବଣି ବ୍ଲକ, ହାଇସ୍କୁଲ ପଡ଼ିଆ, ସମୟ: ପୂର୍ବାହ୍ନ ୧୦ଟା। ସ୍ଥାନ: ବାରକୋଟ ବ୍ଲକ, ବଳମ ଆମ୍ବତୋଟା, ସମୟ: ପୂର୍ବାହ୍ନ ୧୧ଟା ୩୦।
- କଂଗ୍ରେସ ପକ୍ଷରୁ ନିର୍ବାଚନୀ ପ୍ରଚାର ଓ କର୍ମୀ ସମ୍ମିଳନୀ, ସ୍ଥାନ: ଚିଆମାଳ ବ୍ଲକ ବୁଢାପାଲ, ସମୟ: ମଧ୍ୟାହ୍ନ ୧୨ଟା ୩୦।
- ରାମନବମୀ ମହୋତ୍ସବ ଅନ୍ତିମ ଦିବସରେ ଭଜନ ସନ୍ଧ୍ୟା କାର୍ଯ୍ୟକ୍ରମ, ସ୍ଥାନ: ଗୋପାଳଜି ମନ୍ଦିର ଦେବଗଡ, ସମୟ: ସନ୍ଧ୍ୟା ୬ଟା।

ଝାରସୁଗୁଡ଼ା
- ବିଜୁ ଜନତା ଦଳର କର୍ମୀ ସମ୍ମିଳନୀ, ସ୍ଥାନ: ଲଇକେରା ବ୍ଲକସ୍ଥିତ ମିନିଷ୍ଟାଡିୟମ, ସମୟ: ସନ୍ଧ୍ୟା ୬ଟା।
- ନାମ ସଂକୀର୍ତ୍ତନ ଉଦଯାପିତ ଉତ୍ସବ, ସ୍ଥାନ: ସଦର ବ୍ଲକ ଭୁର୍ଖାମୁଣ୍ଡା ଗ୍ରାମ ମଣ୍ଡପ, ସମୟ: ସକାଳ ୯ଟା ୩୦।

ଢେଙ୍କାନାଳ
- ଜିଲାସ୍ତରୀୟ ମ୍ୟାଲେରିଆ ଦିବସ ପାଳନ, ସ୍ଥାନ: ଜିଲା ମୁଖ୍ୟ ଚିକିତ୍ସାଳୟ ସମ୍ମିଳନୀ କକ୍ଷ, ସମୟ: ସକାଳ ୯ଟା।
- ଜିଲା ସଡ଼କ ସୁରକ୍ଷା କମିଟି ବୈଠକ, ସ୍ଥାନ: ସଦ୍‌ଭାବନା ହଲ, ଜିଲା କାର୍ଯ୍ୟାଳୟ, ସମୟ: ପୂର୍ବାହ୍ନ ୧୧ଟା।

ଅନୁଗୋଳ
- ନିର୍ବାଚନ ଜନିତ ତାଲିମ୍, ସ୍ଥାନ: ଜିଲା କାର୍ଯ୍ୟାଳୟ, ସମୟ: ସକାଳ ୮ଟା।
- ରାଜନୈତିକ ଦଳ ପ୍ରତିନିଧିମାନଙ୍କୁ ନେଇ ବୈଠକ, ସ୍ଥାନ: ଉପ ଜିଲାପାଳଙ୍କ କାର୍ଯ୍ୟାଳୟ ସଦ୍‌ଭାବନା ଗୃହ ଆଠମଲ୍ଲିକ , ସମୟ: ସକାଳ ୮ଟା।
- ପୋଲିଂ ଅଧିକାରୀଙ୍କ ପ୍ରଶିକ୍ଷଣ, ସ୍ଥାନ: ଅନୁଗୋଳ ସରକାରୀ ଉଚ୍ଚ ବିଦ୍ୟାଳୟ, ସମୟ: ସକାଳ ୮ ଟା।
- ନିର୍ବାଚନ ଜନିତ ସମୀକ୍ଷା, ସ୍ଥାନ: ଜିଲା କାର୍ଯ୍ୟାଳୟ, ସମୟ: ସକାଳ ୯ଟା।
- ନିର୍ବାଚନ ପାଇଁ ପ୍ରଶିକ୍ଷଣ, ସ୍ଥାନ: ଜିଲା କାର୍ଯ୍ୟାଳୟ, ସମୟ: ପୂର୍ବାହ୍ନ ୧୦ଟା।
- ଜିଲାପାଳଙ୍କ ଦ୍ୱାରା ଜିଲା ଖଣିଜ ପ୍ରତିଷ୍ଠାନର ସମୀକ୍ଷା, ସ୍ଥାନ: ଛେଣ୍ଡିପଦା, ସମୟ: ପୂର୍ବାହ୍ନ ୧୦ ଟା।
- ଭୋଟର ସଚେତନତା କାର୍ଯ୍ୟକ୍ରମ, ସ୍ଥାନ: ଅନୁଗୋଳ, ସମୟ: ପୂର୍ବାହ୍ନ ୧୦ଟା୩୦।
- ୟୁପିଏସ୍‌ସିରେ ଦ୍ୱିତୀୟ ସ୍ଥାନ ଅଧିକାର କରିଥିବା ଅନିମେଷଙ୍କ ସମ୍ବର୍ଦ୍ଧନା, ସ୍ଥାନ: ଜିଲା କାର୍ଯ୍ୟାଳୟ, ସମୟ: ପୂର୍ବାହ୍ନ ୧୧ଟା।

ନୟାଗଡ଼
- ସିଦ୍ଧ ବାସେଳୀଙ୍କ ଚଇତି ପର୍ବର ତୃତୀୟ ଦିବସ,ସ୍ଥାନ: ଖଣ୍ଡପଡ଼ା ବ୍ଲକ କଣ୍ଟିଲୋ ଫକୀର ଅଟବୁଦ୍ଧି ପାଟଣା ବରୁଣଦେବ ମନ୍ଦିର ପ୍ରାଙ୍ଗଣ, ସମୟ:ପୂର୍ବାହ୍ନ ୧୧ଟା୩୦।
- ନୂଆଗାଁ ପ୍ରିମିୟର ଲିଗ୍ କ୍ରିକେଟ ଟୁର୍ନାମେଣ୍ଟର ଏକାଦଶ ଦିବସରେ ପ୍ରଧାନ ସାନିଟାରୀ ଓରିୟର୍ସ ବନାମ ପଞ୍ଚଶାଖା କୃଷକ କ୍ଲବର ମୁକାବିଲା, ସ୍ଥାନ: ନୂଆଗାଁ କଲେଜ ଖେଳ ପଡ଼ିଆ, ସମୟ: ଅପରାହ୍ନ ୩ଟା।
- ହାଣ୍ଡିଭଙ୍ଗା ପର୍ବର ଉଦ୍‌ଯାପନ ଦିବସ, ସ୍ଥାନ:ଖଣ୍ଡପଡ଼ା ବ୍ଲକର ମହୁଲ ପଡ଼ା ମହିଷାସୁଣୀ ପୀଠ, ସମୟ: ସନ୍ଧ୍ୟା ୭ଟା୩୦।

ଜଗତ୍‌ସିଂହପୁର
- ଭୋଟର ସଚେତନତା କାର୍ଯ୍ୟକ୍ରମ, ସ୍ଥାନ: ରାଢଙ୍ଗ ପଞ୍ଚାୟତ କାର୍ଯ୍ୟାଳୟ ପରିସର, ରଘୁନାଥପୁର, ସମୟ: ସକାଳ ୭ଟା।
- କଂଗ୍ରେସର ନିର୍ବାଚନୀ କାର୍ଯ୍ୟାଳୟ ଉଦ୍‌ଘାଟନ,ସ୍ଥାନ: ବଡ଼ପଡ଼ିଆ ପୁରୁଣା ହାଇସ୍କୁଲ ଘର, ପାରାଦୀପ, ସମୟ: ସନ୍ଧ୍

ବାକି ୧୩୦ ଟଙ୍କା ମାଗିବାରୁ ଦୋକାନ ଜାଳିଦେଲେ

ଅଳ୍ପକେ ବଞ୍ଚିଲେ ମାଲିକ, ଅଭିଯୁକ୍ତ ଗିରଫ

ଭୁବନେଶ୍ୱର,୨୪।୪(ସତ୍ୟଜିତ୍ ରାଉତ)

ଭୁବନେଶ୍ୱର ଉପକଣ୍ଠ ଚନ୍ଦକା ଥାନା ମହୁଲ ବଜାରରେ ଜଣେ ବ୍ୟକ୍ତି ଉନ୍ମତ୍ତ କାଣ୍ଡ ଘଟାଇଛନ୍ତି। ବାକିଥିବା ୧୩୦ ଟଙ୍କା ମାଗିବାରୁ ସେ ବଜାରସ୍ଥିତ ଏକ ଗ୍ରୋସରୀ ଦୋକାନକୁ ଜାଳିଦେଇଛନ୍ତି। ମଙ୍ଗଳବାର ରାତିରେ ଏହି ଘଟଣା ଘଟିବା ସମୟରେ ଦୋକାନ ମାଲିକ ଭିତରେ ଶୋଇଥିଲେ। ତେବେ ଅଗ୍ନିକାଣ୍ଡରେ ଦୋକାନ ଘର ସହ ସେଥିରେ ଥିବା ଲକ୍ଷାଧିକ ଟଙ୍କାର ସାମଗ୍ରୀ ସମ୍ପୂର୍ଣ୍ଣ ଜଳିପୋଡ଼ି ପାଉଁଶ ହୋଇଯାଇଥିଲେ ମଧ୍ୟ ମାଲିକ ଅଳ୍ପକେ ବଞ୍ଚିଯାଇଛନ୍ତି। ପୂରା ଘଟଣାର ଦୃଶ୍ୟ ଦୋକାନରେ ଲାଗିଥିବା ସିସିଟିଭି କ୍ୟାମେରାରେ କଏଦ ହୋଇଛି। ଏ ସଂକ୍ରାନ୍ତରେ ଦୋକାନ ମାଲିକ ମଧୁପୁର ଗ୍ରାମର ରଞ୍ଜିତ କୁମାର ସାହୁ ବୁଧବାର ଚନ୍ଦକା ଥାନାରେ

ଏତଲା ଦେବା ପରେ ପୋଲିସ ଏକ ମାମଲା (ନଂ.୧୬୪/୨୦୨୪) ରୁଜୁ କରି କାର୍ଯ୍ୟାନୁଷ୍ଠାନ ଗ୍ରହଣ କରିଛି। ନିଆଁ ଲଗାଇଥିବା ଅଭିଯୋଗରେ ଉକ୍ତ ଗ୍ରାମର ସଦାଶିବ ସ୍ୱାଇଁ (୩୫)ଙ୍କୁ ପୋଲିସ ଗିରଫ କରିଛି। ସଦାଶିବଙ୍କୁ ଭୁବନେଶ୍ୱର ଏସ୍‌ଡିଜେଏମ୍ କୋର୍ଟକୁ ଚାଲାଣ କରାଯାଇଥିଲା। ଜାମିନ ନାମଞ୍ଜୁର ପରେ ତାଙ୍କୁ ବିଚାର ବିଭାଗୀୟ ହାଜତକୁ ପଠାଇ ଦିଆଯାଇଛି। ଜୋନ୍-୬ ଏସିପି ରମେଶ ଚନ୍ଦ୍ର ବିଶୋଇ ଖବରଦାତା ସମ୍ମିଳନୀରେ ଏନେଇ ସୂଚନା ଦେଇଛନ୍ତି।

ରଞ୍ଜିତ ଓ ସଦାଶିବ ପରସ୍ପର ମଧ୍ୟରେ ଭଲ ସମ୍ପର୍କ ଥିଲା। ୪ରୁ ୫ଦିନ ତଳେ ରଞ୍ଜିତଙ୍କ ଦୋକାନରୁ ସଦାଶିବ ୧୩୦ ଟଙ୍କାର ସଉଦା ନେଇଥିଲେ। ଅଳ୍ପଦିନ ଭିତରେ ଏହି ବାକି ଟଙ୍କା ଫେରାଇଦେବାକୁ ମଧ୍ୟ ସେ ପ୍ରତିଶ୍ରୁତି ଦେଇଥିଲେ। ମଙ୍ଗଳବାର ସନ୍ଧ୍ୟାରେ ସଦାଶିବଙ୍କୁ ବାକି ଟଙ୍କା ଫେରାଇଦେବାକୁ ରଞ୍ଜିତ କହିଥିଲେ। ଏଥିରେ ସଦାଶିବ ରାଗିଯାଇ ଯୁକ୍ତିତର୍କ କରିଥିଲେ। ବଚସାବେଳେ ରଞ୍ଜିତଙ୍କୁ ଜୀବନରୁ ମାରିଦେବାକୁ ସଦାଶିବ ଧମକ ଦେଇ ସେଠାରୁ ଚାଲିଯାଇଥିଲେ। ରାତି ପ୍ରାୟ ୧୧ଟା ୫୮ରେ ରଞ୍ଜିତ ତାଙ୍କ ଦୋକାନ ଭିତରେ ଶୋଇଥିବାବେଳେ ସଦାଶିବ ପାଳନଡାରେ ନିଆଁ ଲଗାଇ ଦୋକାନ ଭିତରକୁ ଛାଟିଦେଇ ସେଠାରୁ ପଳାଇ ଯାଇଥିଲେ। ଦୋକାନ ଭିତରେ ଥିବା ବିଭିନ୍ନ ସାମଗ୍ରୀରେ ନିଆଁ ଲାଗି ଚାରିଆଡକୁ ବ୍ୟାପିଯାଇଥିଲା। ଦୋକାନ ଜଳି ଉଠିବାରୁ ଭିତରେ ଶୋଇଥିବା ରଞ୍ଜିତଙ୍କର ନିଦ ଭାଙ୍ଗିଯାଇଥିଲା ଓ ସେ ଜୀବନ ବଞ୍ଚାଇ ବାହାରକୁ ଚାଲିଆସିଥିଲେ। ଖବରପାଇ ଅଗ୍ନିଶମ ଟିମ୍ ଘଟଣାସ୍ଥଳରେ ପହଞ୍ଚି ନିଆଁ ଆୟତ୍ତ କରିଥିଲା।

ଆଜିଠୁ ଗ୍ରୀଷ୍ମଛୁଟି

ଭୁବନେଶ୍ୱର, ୨୪।୪ (ଅସମାପିକା ସାହୁ)

ରାଜ୍ୟରେ ଗୁରୁବାରଠାରୁ ସ୍କୁଲରେ ଗ୍ରୀଷ୍ମଛୁଟି ଆରମ୍ଭ ହେବ। ପାଠପଢ଼ା ବନ୍ଦ ରହିବ। କିନ୍ତୁ ଏହି ଛୁଟି ସମୟରେ ସମସ୍ତ ସରକାରୀ ଓ ସରକାରୀ ଅନୁଦାନପ୍ରାପ୍ତ ବିଦ୍ୟାଳୟରେ ଶିକ୍ଷା ତଥା ଶୈକ୍ଷିକ କାର୍ଯ୍ୟକ୍ରମ ନିମନ୍ତେ ରାଜ୍ୟ ପ୍ରାଥମିକ ଶିକ୍ଷା ନିର୍ଦ୍ଦେଶକ, ରାଜ୍ୟ ମାଧ୍ୟମିକ ଶିକ୍ଷା ନିର୍ଦ୍ଦେଶକ ଓ ଉଚ୍ଚ ମାଧ୍ୟମିକ ଶିକ୍ଷା ନିର୍ଦ୍ଦେଶକଙ୍କ ପ୍ରତ୍ୟକ୍ଷ ତତ୍ତ୍ୱାବଧାନରେ ବିଦ୍ୟାଳୟ ପରିଚାଳନା କରାଯିବ। ବର୍ତ୍ତମାନ ସ୍କୁଲରେ ନାମଲେଖା ଚାଲିଛି। ଏହି ପ୍ରକ୍ରିୟା ଶେଷ ହେବା ପର୍ଯ୍ୟନ୍ତ ସକାଳ ସାଢ଼େ ୬ଟାରୁ ସାଢ଼େ ୧୦ଟା ପର୍ଯ୍ୟନ୍ତ ସ୍କୁଲ ଅଫିସ ଖୋଲା ରହିବ। ସେହିପରି ଗ୍ରୀଷ୍ମଛୁଟି ପାଇଁ ବିଦ୍ୟାଳୟ ଓ ଗଣଶିକ୍ଷା ବିଭାଗ ସ୍ୱତନ୍ତ୍ର ନିର୍ଦ୍ଦେଶନାମା ଜାରି କରିଛି। ପୂରା ଗ୍ରୀଷ୍ମଛୁଟିରେ ଶିକ୍ଷକ, ଜୁନିୟର ଆସିଷ୍ଟାଣ୍ଟ ଏବଂ ପିଅନମାନେ ରୋଷ୍ଟର ଡ୍ୟୁଟି କରିବେ। ସ୍କୁଲରେ ରୋଷ୍ଟର ଡ୍ୟୁଟି ପାଇଁ ଏକ ରେଜିଷ୍ଟର କରାଯିବ। ସ୍କୁଲ ଖୋଲିବା ପୂର୍ବରୁ ପ୍ରଧାନ ଶିକ୍ଷକ ଏବଂ ଅନ୍ୟ କର୍ମଚାରୀମାନେ ସ୍କୁଲର ପରିମଳ ଏବଂ ସୁରକ୍ଷା ଦିଗ ପ୍ରତି ଦୃଷ୍ଟି ଦେବାକୁ ନିର୍ଦ୍ଦେଶ ଦିଆଯାଇଛି। ସୂଚନାଯୋଗ୍ୟ, ବିଭାଗର ଏକାଡେମିକ୍ କ୍ୟାଲେଣ୍ଡର ୨୦୨୪-୨୫ରେ ମେ ୬ରୁ ଜୁନ୍ ୧୭ ଗ୍ରୀଷ୍ମଛୁଟି ରହିଥିଲା। ହେଲେ ରାଜ୍ୟରେ ଅସହ୍ୟ ଗ୍ରୀଷ୍ମ ପ୍ରବାହକୁ ଦୃଷ୍ଟିରେ ରଖି ସରକାର ଆଗୁଆ ଗ୍ରୀଷ୍ମଛୁଟି ଘୋଷଣା କରିଛନ୍ତି।

ମହୁମାଛି ଆକ୍ରମଣରେ ଶିଶୁପୁତ୍ର ମୃତ

ଉମରକୋଟ, ୨୪।୪ (ସନ୍ତୋଷ ଶତପଥୀ)

ନବରଙ୍ଗପୁର ଜିଲା ଝରିଗାଁ ବ୍ଲକ ଭିକ୍ଷା ଗ୍ରାମରେ ବୁଧବାର ମହୁମାଛି ଆକ୍ରମଣରେ ଜଣେ ଶିଶୁର ମୃତ୍ୟୁ ହୋଇଛି। ସେ ହେଲେ ଗାଁର ସୋମନାଥ ଭତ୍ରାଙ୍କ ପୁଅ ଶ୍ରେୟାଶ (୬)। ସୂଚନାନୁଯାୟୀ, ଶ୍ରେୟାଶ ବୁଧବାର ସକାଳେ ଘର ପାଖରେ ଖେଳୁଥିବା ସମୟରେ ମହୁମାଛି ଆକ୍ରମଣ କରିଥିଲା। ପରିବାର ଲୋକେ ଗୁରୁତର ଅବସ୍ଥାରେ ତାଙ୍କୁ ଉଦ୍ଧାର କରି ବାଇକ୍ ଯୋଗେ ଉମରକୋଟ ଗୋଷ୍ଠୀ ସ୍ୱାସ୍ଥ୍ୟକେନ୍ଦ୍ରକୁ ଆଣିଥିଲେ। ଚିକିତ୍ସାଧୀନ ଅବସ୍ଥାରେ ସେଠାରେ ଶ୍ରେୟାଶଙ୍କ ମୃତ୍ୟୁ ଘଟିଥିଲା। ଏନେଇ ସୋମନାଥ ଉମରକୋଟ ଥାନାରେ ଲିଖିତ ଅଭିଯୋଗ କରିଥିଲେ। ଅଭିଯୋଗକୁ ଭିତ୍ତିକରି ପୋଲିସ ଡାକ୍ତରଖାନାରେ ପହଞ୍ଚି ମୃତଦେହ ଜବତ ସହ ବ୍ୟବଚ୍ଛେଦ କରାଇ ପରିବାର ଲୋକଙ୍କୁ ହସ୍ତାନ୍ତର କରିଛି। ପୋଲିସ କେସ୍ ନଂ ୨୩/୨୪ରେ ଏକ ଅପମୃତ୍ୟୁ ମାମଲା ରୁଜୁ କରିଛି। ଏସ୍‌ଆଇ ପ୍ରକାଶ ମିଶ୍ର ଘଟଣାର ତଦନ୍ତ କରୁଛନ୍ତି।

ଅଶ୍ୱିନୀ ବୈଷ୍ଣବଙ୍କ ବିରୋଧରେ ମାମଲା ଖାରଜ

ଆବେଦନକାରୀଙ୍କୁ ୫ ଲକ୍ଷ ଜରିମାନା

ଅଭିଯୋଗ ରାଜନୈତିକ ଉଦ୍ଦେଶ୍ୟ ପ୍ରଣୋଦିତ: ହାଇକୋର୍ଟ

କଟକ,୨୪।୪ (କାର୍ତ୍ତିକ ସାହୁ)

କେନ୍ଦ୍ରମନ୍ତ୍ରୀ ଅଶ୍ୱିନୀ ବୈଷ୍ଣବଙ୍କ ବିରୋଧରେ ତଥ୍ୟ ଲୁଚାଇବା ଅଭିଯୋଗ ନେଇ ଦାଏର ମାମଲାକୁ ହାଇକୋର୍ଟ ଖାରଜ କରିଛନ୍ତି। ରାଜନୈତିକ ଉଦ୍ଦେଶ୍ୟ ରଖି ମାମଲା କରାଯାଇଥିବା ଓ ଏହାଦ୍ୱାରା କୋର୍ଟଙ୍କ ସମୟ ନଷ୍ଟ ହୋଇଥିବା ଦର୍ଶାଇ ହାଇକୋର୍ଟ ଏହାକୁ ବୁଧବାର ଖାରଜ କରିବା ସହ ଆବେଦନକାରୀ ଭାଗ୍ୟଧର ବେହେରାଙ୍କୁ ୫ ଲକ୍ଷ ଟଙ୍କା ଜରିମାନା ଦାଖଲ କରିବାକୁ ନିର୍ଦ୍ଦେଶ ଦେଇଛନ୍ତି। ଆସନ୍ତା ୩ ସପ୍ତାହ ମଧ୍ୟରେ ହାଇକୋର୍ଟ ବାର୍ ଆସୋସିଏଶନ୍‌ର ଓକିଲ କଲ୍ୟାଣ ପାଣ୍ଠିରେ ଉକ୍ତ ଜରିମାନା ରାଶି ଜମା କରିବାକୁ ହାଇକୋର୍ଟ କହିଛନ୍ତି।

ସୂଚନା ଅନୁସାରେ, ୨୦୧୯ ରାଜ୍ୟ ସଭା ନିର୍ବାଚନରେ ଅଶ୍ୱିନୀ ବୈଷ୍ଣବ ନିଜ ନାମାଙ୍କନ ପତ୍ରରେ ତଥ୍ୟ ଲୁଚାଇଥିବା ଅଭିଯୋଗ କରି ଭାଗ୍ୟଧର ହାଇକୋର୍ଟରେ ଏହି ମାମଲା ଦାଏର କରିଥିଲେ। ନାମାଙ୍କନ ସମୟରେ ଅଶ୍ୱିନୀ ସରକାରଙ୍କ ଅଧୀନରେ ଚୁକ୍ତି ଭିତ୍ତିରେ କାର୍ଯ୍ୟ କରୁଥିଲେ ବୋଲି ସେ ଅଭିଯୋଗରେ ଦର୍ଶାଇଥିଲେ। ମାମଲାର ଶୁଣାଣି ଚାଲିଥିବାବେଳେ ଅଶ୍ୱିନୀ ବୈଷ୍ଣବଙ୍କ ପକ୍ଷରୁ ହାଇକୋର୍ଟରେ ଜବାବ ଦାଖଲ କରାଯାଇଥିଲା। ସରକାରଙ୍କ ଅଧୀନରେ ନୁହେଁ, ବରଂ ଅଶ୍ୱିନୀ ଏକ ଘରୋଇ ସଂସ୍ଥାର ନିର୍ଦ୍ଦେଶକ ଭାବେ କାର୍ଯ୍ୟ କରୁଥିଲେ। ନାମାଙ୍କନ ପତ୍ର ଦାଖଲ ବେଳକୁ ସେ ଇସ୍ତଫା ଦେଇସାରିଥିଲେ। ତାଙ୍କ ଇସ୍ତଫା ନେଇ ରେଜିଷ୍ଟ୍ରାର ଅଫ କମ୍ପାନୀଜ୍‌କୁ ମଧ୍ୟ ଅବଗତ କରାଯାଇଥିଲା ବୋଲି ଅଶ୍ୱିନୀଙ୍କ ପକ୍ଷରୁ ତାଙ୍କ ଓକିଲ ହାଇକୋର୍ଟଙ୍କୁ ଅବଗତ କରିଥିଲେ। ଏଥିସହ ଏ ସଂକ୍ରାନ୍ତୀୟ ତଥ୍ୟ ମଧ୍ୟ ଉପସ୍ଥାପନ କରାଯାଇଥିଲା। ତେବେ ୨୦୧୯ ରାଜ୍ୟ ସଭା ନିର୍ବାଚନ ଶେଷ ହୋଇ ୨୦୨୪ ନିର୍ବାଚନ ପାଇଁ ପ୍ରକ୍ରିୟା ଆରମ୍ଭ ହେବା ପରେ ଏଭଳି ଅଭିଯୋଗ ରାଜନୈତିକ ଉଦ୍ଦେଶ୍ୟ ପ୍ରଣୋଦିତ ବୋଲି କୋର୍ଟ ଅନୁଭବ କରିଥିଲେ। ସେଥିପାଇଁ ଆବେଦନକାରୀ ଭାଗ୍ୟଧରଙ୍କ ଉପରେ ଜରିମାନା ଲାଗୁ କରାଯାଉଛି ବୋଲି ହାଇକୋର୍ଟ ସ୍ପଷ୍ଟ କରିଛନ୍ତି।

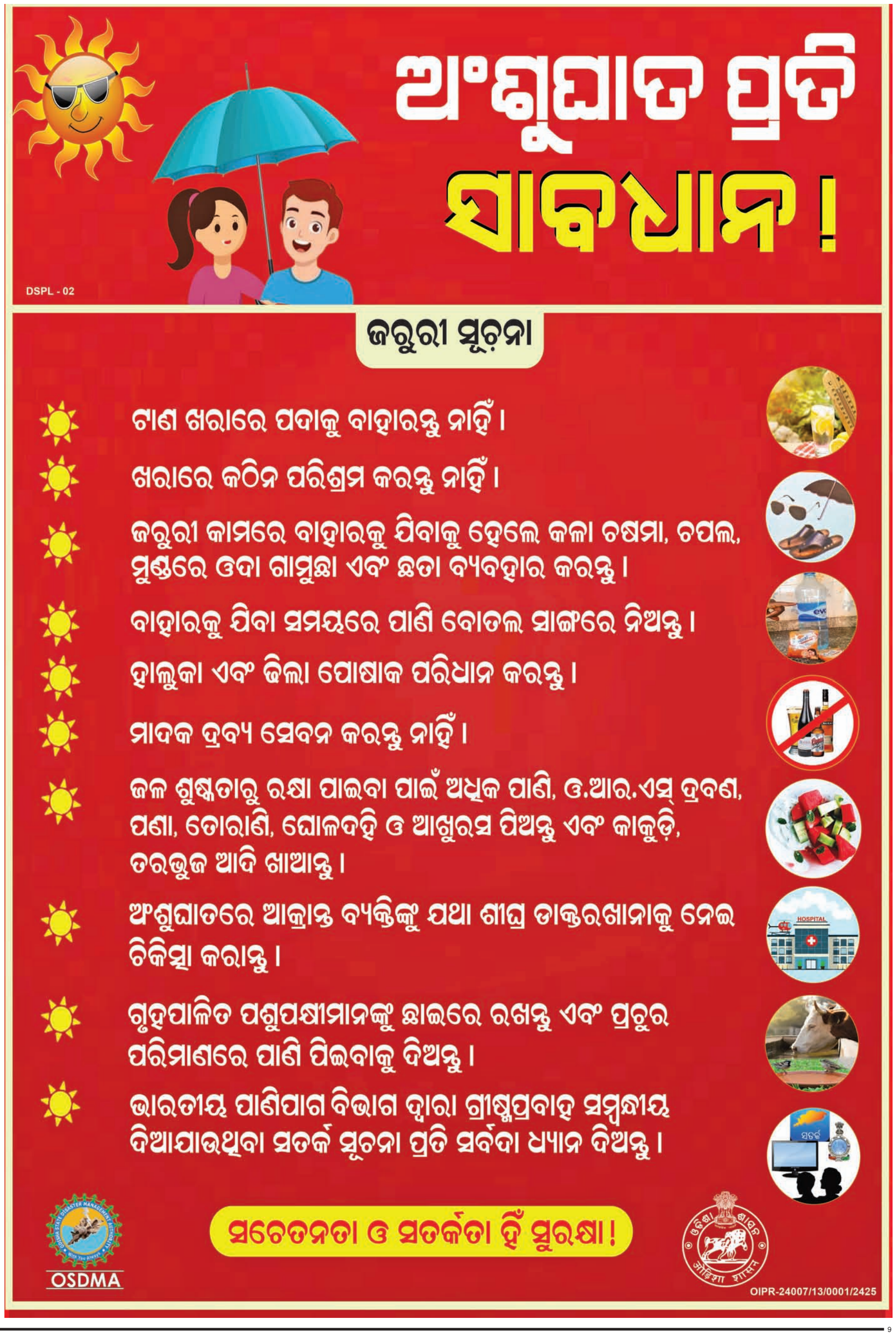

ଅତୀତ ଜୀବନକୁ ଦୃଷ୍ଟିପାତ କରିବାର କୌଣସି ଆବଶ୍ୟକତା ନାହିଁ। ବରଂ ଉଜ୍ଜ୍ୱଳ ଆନନ୍ଦମୟ ଦିବ୍ୟ ଭବିଷ୍ୟତକୁ ଦୃଷ୍ଟି ସମ୍ମୁଖରେ ରଖି ଦ୍ରୁତ ଗତିରେ ସେ ଦିଗରେ ଅଗ୍ରସର ହେବା ହିଁ ବୁଦ୍ଧିମାନର କାର୍ଯ୍ୟ। ଏବଂ ପ୍ରଗତିଶୀଳ ଆତ୍ମାର ଲକ୍ଷଣ। –ଶ୍ରୀମା

ଏଆଇର ଭବିଷ୍ୟତ

ଡାରୋନ ଆକେମୋଗ୍ଲୁ
ପ୍ରଫେସର (ଇକୋନୋମିକ୍ସ) ମାସାଚ୍ୟୁସେଟ୍ସ ଇନ୍‌ଷ୍ଟିଚ୍ୟୁଟ ଅଫ୍ ଟେକ୍ନୋଲୋଜି

ସିମନ ଜନ୍‌ସନ
ପୂର୍ବତନ ମୁଖ୍ୟ ଅର୍ଥନୀତିଜ୍ଞ, ଇଣ୍ଟରନ୍ୟାଶନାଲ ମନିଟାରି ଫଣ୍ଡ

ଆର୍ଟିଫିସିଆଲ ଇଣ୍ଟେଲିଜେନ୍ସ (ଏଆଇ) ବା କୃତ୍ରିମ ବୁଦ୍ଧିମତ୍ତା ଭଲ ଚାକିରି ପ୍ରତି ବିପଦ ସୃଷ୍ଟି କରିଛି, ଯାହା ଏକ ନୂଆ ସମସ୍ୟା ପରି ମନେହୁଏ। ବ୍ରିଟିଶ ଶିଳ୍ପ ବିପ୍ଳବକୁ ପ୍ରତ୍ୟକ୍ଷ ଭାବେ ଅନୁଧ୍ୟାନ କରିଥିବା ତଥା ଆଧୁନିକ ଅର୍ଥନୀତିର ପ୍ରତିଷ୍ଠାତା ଡେଭିଡ୍ ରିକାର୍ଡୋଙ୍କ ଅନୁଧ୍ୟାନରୁ ଆମେ ଏଭଳି ସମସ୍ୟା ଉପରେ ଉପଯୋଗୀ ଧାରଣା ପାଇପାରିବା। ଏବେ ବେସରକାରୀ କ୍ଷେତ୍ରର ବୈଷୟିକ ନେତାମାନେ ଆମକୁ ଭବିଷ୍ୟତରେ କାର୍ଯ୍ୟରେ କମ୍ ଚାପ, କମ୍ ବିରକ୍ତିକର ବୈଠକ, ଅଧିକ ଅବକାଶ ସମୟ ଏବଂ ସମ୍ଭବତଃ ଏକ ବୈଶ୍ୱିକ ମୌଳିକ ଆୟ ବିଷୟରେ ଉଜ୍ଜ୍ୱଳ ଭବିଷ୍ୟତର ପ୍ରତିଶ୍ରୁତି ଦିଅନ୍ତି। କିନ୍ତୁ ଆମେ ସେମାନଙ୍କୁ ବିଶ୍ୱାସ କରିବା ଉଚିତ କି? ୧୮୧୭ରେ ରିକାର୍ଡୋ ରାଜନୈତିକ ଅର୍ଥ ବ୍ୟବସ୍ଥା ଏବଂ ଟିକସୀକରଣ ଉପରେ ଏକ ଗୁରୁତ୍ୱପୂର୍ଣ୍ଣ ଅନୁଧ୍ୟାନ କରିଥିଲେ। ଏଥିରେ ସେ ଯନ୍ତ୍ରପାତି ଉପରେ ଏକ ସକାରାତ୍ମକ ଦୃଷ୍ଟିକୋଣ ନେଇଥିଲେ ଯାହା ସ୍ପିନିଂ ବା ସୂତାକଟାରେ ବଡ଼ ପରିବର୍ତ୍ତନ ଆଣିସାରିଛି। ସେହି ସମୟରେ ସେ ହାଉସ ଅଫ୍ କମନ୍ସକୁ କହିଥିଲେ ଯେ, ଯନ୍ତ୍ରପାତି ଶ୍ରମର ଚାହିଦା ହ୍ରାସ କରେ ନାହିଁ।

୧୭୦୦ ଦଶକରୁ ସ୍ୱୟଂଚାଳିତ ସ୍ପିନିଂ କପା ମୂଲ୍ୟ ହ୍ରାସ କରିଥିଲା ଏବଂ ସ୍ପୁନ୍ କପାରୁ ଲୁଗା ବୁଣିବା କାର୍ଯ୍ୟ ପାଇଁ ଚାହିଦା ବଢ଼ାଇଲା। ଯେହେତୁ ୧୮୧୦ ଦଶକ ପୂର୍ବରୁ ସବୁ କିଛି ହାତବୁଣା ଥିଲା, ଚାହିଦା ଦୃଷ୍ଟିରୁ ଏହି ନୂତନତ୍ୱ ହସ୍ତତନ୍ତକୁ ଏକ ଉଚ୍ଚ ବେତନପ୍ରାପ୍ତ କାରିଗରି କାର୍ଯ୍ୟରେ ପରିଣତ କରିବାରେ ସାହାଯ୍ୟ କରିଥିଲା, ଯେଉଁଥିରେ ବହୁ ଶହ ଶହ ବ୍ରିଟିଶ ପୁରୁଷ ନିୟୋଜିତ ହୋଇଥିଲେ। ସ୍ୱୟଂଚାଳିତ ପଦ୍ଧତିର ଏହି ସକାରାତ୍ମକ ଅଭିଜ୍ଞତା ସମ୍ଭବତଃ ରିକାର୍ଡୋଙ୍କ ପ୍ରାରମ୍ଭିକ ଆଶାବାଦୀ ଦୃଷ୍ଟିକୋଣକୁ ସୂଚିତ କରିଥିଲା। କିନ୍ତୁ ବୃହତ୍ ଯନ୍ତ୍ରର ବିକାଶ ସ୍ପିନିଂରେ ଅଟକିଯାଇ ନ ଥିଲା। ଖୁବ୍ ଶୀଘ୍ର କାରଖାନାଗୁଡ଼ିକରେ ବାଷ୍ପ ଚାଳିତ ତନ୍ତ ନିୟୋଜିତ ହେଲା। କାରିଗରି ବୁଣାକାରମାନେ ନିଜ ଘରେ କାମ କରି ଭଲ ରୋଜଗାର କରିପାରିଲେ ନାହିଁ। ଏହା ବଦଳରେ ସେମାନେ କାରଖାନାଗୁଡ଼ିକରେ କଠୋର ଅନୁଶାସନ ଅଧୀନରେ ଅଧିକ ସମୟ କାମ କରୁଥିବାବେଳେ ନିଜ ପରିବାର ଚଳାଇବା ପାଇଁ ସଂଘର୍ଷକଲେ। ଉତ୍ତର ଇଂଲଣ୍ଡରେ ଏହା ବିରୋଧରେ ଉତ୍ତେଜନା ଓ ପ୍ରତିବାଦ ବ୍ୟାପିବାରୁ ରିକାର୍ଡୋ ତାଙ୍କ ମତ ବଦଳାଇଲେ। ୧୮୨୧ରେ ପ୍ରକାଶିତ ତାଙ୍କର ପ୍ରଭାବଶାଳୀ ପୁସ୍ତକର ତୃତୀୟ ସଂସ୍କରଣରେ ମେଶିନ ଉପରେ ଏକ ନୂତନ ଅଧ୍ୟାୟ ଯୋଡ଼ିଥିଲେ। ଏଥିରେ କହିଥିଲେ, ଯଦି ଯନ୍ତ୍ରପାତି ଏବେ ଶ୍ରମିକ କରୁଥିବା ସମସ୍ତ କାର୍ଯ୍ୟ କରିପାରିବ,ତେବେ ଶ୍ରମର କୌଣସି ଚାହିଦା ରହିବ ନାହିଁ। ସମାନ ବିଚାର ଆଜି ମଧ୍ୟ ପ୍ରଯୁଜ୍ୟ।

୧୮୧୦–୧୮୨୦ ଦଶନ୍ଧିରେ ସଂଘର୍ଷ କରୁଥିବା ଅଧିକାଂଶ ହସ୍ତତନ୍ତ କାରିଗର ନୂଆ ତନ୍ତ କାରଖାନାକୁ ଗଲେନାହିଁ। କାରଣ ଯାନ୍ତ୍ରିକ ତନ୍ତ ପାଇଁ ଅଧିକ ଲୋକଙ୍କର ଆବଶ୍ୟକତା ନ ଥିଲା। ଅନ୍ୟପକ୍ଷରେ ସୂତାକଟାର ସ୍ୱୟଂଚାଳନ ଅଧିକ ଲୋକଙ୍କ ପାଇଁ ବୁଣାକାର ଭାବେ କାର୍ଯ୍ୟ କରିବା ଲାଗି ସୁଯୋଗ ସୃଷ୍ଟି କରିଥିଲା। ଅନ୍ୟପକ୍ଷରେ ବୟନର ସ୍ୱୟଂଚାଳନ ଅନ୍ୟ ସେକ୍ଟରରେ ପରିପୂରକ ଭାବେ ଶ୍ରମ ଚାହିଦା ସୃଷ୍ଟିକରି ନ ଥିଲା। ଅନ୍ୟ କିଛି ବିକଳ୍ପ ଉପରେ ନିର୍ଭରକରି ଅନେକ ହଜାର ହସ୍ତତନ୍ତ ବୁଣାକାର ମଜୁରି ଅଧାରୁ ଅଧିକ କମ୍ ହେଲେ ବି ସେମାନଙ୍କ ବୃତ୍ତିରେ ରହିଲେ। ଆଉ ଏକ ପ୍ରମୁଖ ସମସ୍ୟା ଥିଲା ଫ୍ୟାକ୍ଟ୍ରିର କଠିନ ପରିସ୍ଥିତିରେ କାମ କରିବା। ଏହା ଉପରେ ରିକାର୍ଡୋ ନିଜେ କିଛି ଚିନ୍ତାକରି ନ ଥିଲେ। ୧୮୦୦ ଦଶକ ପ୍ରାରମ୍ଭର ମାଲିକ ନିୟନ୍ତ୍ରିତ ଷ୍ଟାଟାନିକ୍ ମିଲ୍ସର ଏକ ଛୋଟ ଗୋଷ୍ଠୀ ହସ୍ତତନ୍ତ ବୁଣାକାରମାନଙ୍କୁ ଆକର୍ଷିତ କରି ନ ଥିଲା। ଫଳରେ ଅନେକ କାରିଗରି ବୁଣାକାର ସ୍ୱାଧୀନ ବ୍ୟବସାୟୀ ଏବଂ ଏଣ୍ଟରପ୍ରେନ୍ୟୁୟର ଭାବେ କାର୍ଯ୍ୟ କରି ଥିଲେ। ସେମାନେ ସ୍ପୁନ୍ କଟନ କିଣୁଥିଲେ ଏବଂ ପରେ ସେଥିରୁ ବୁଣୁଥିବା ଉତ୍ପାଦଗୁଡ଼ିକୁ ବଜାରରେ ବିକ୍ରି କରୁଥିଲେ। ଅଧିକ ସମୟ, ଅଧିକ ଶୃଙ୍ଖଳା, କମ୍ ସ୍ୱାଧୀନତା ଏବଂ କମ୍ ବେତନକୁ ସ୍ୱୀକାର କରିବାକୁ ଆଗ୍ରହୀ ନ ଥିଲେ। ବିଭିନ୍ନ ରୟାଲ କମିଶନଙ୍କ ଦ୍ୱାରା ସଂଗୃହୀତ ସାକ୍ଷ୍ୟ ପ୍ରମାଣରେ ବୁଣାକାରମାନେ ଏପରି କାର୍ଯ୍ୟ ପରିସ୍ଥିତିକୁ ଗ୍ରହଣ କରିବାକୁ ମନା କରିବା ସହ ଏହା ବିଷୟରେ କଟୁ ମନ୍ତବ୍ୟ ଦେଇଥିଲେ କିମ୍ବା ଯେତେବେଳେ ସେମାନେ ଏପରି କାର୍ଯ୍ୟ କରିବାକୁ ବାଧ୍ୟ ହୋଇଥିଲେ (ଅନ୍ୟ ବିକଳ୍ପ ଅଭାବରୁ) ସେତେବେଳେ ସେମାନଙ୍କ ଜୀବନ କେତେ ଭୟଙ୍କର ହୋଇଗଲା ତାହା ମଧ୍ୟ ଦର୍ଶାଇଥିଲେ।

ନୂଆ କିଛି ସୃଷ୍ଟି କରିପାରୁଥିବା ଏବକାର ଏଆଇର ବହୁତ ବଡ଼ ସମ୍ଭାବନା ଅଛି ଏବଂ ବୈଜ୍ଞାନିକ ଗବେଷଣା ସହ ଅନ୍ୟ କ୍ଷେତ୍ରରେ କିଛି ଚିତ୍ତାକର୍ଷକ ସଫଳତା ହାସଲ କରିସାରିଛି। ଶ୍ରମିକମାନେ ଅଧିକ ସୂଚନାପ୍ରାପ୍ତ, ଅଧିକ ଉତ୍ପାଦନକାରୀ, ଅଧିକ ସ୍ୱାଧୀନ ଏବଂ ବହୁମୁଖୀ ହେବା ପାଇଁ ଏହା ଭଲ

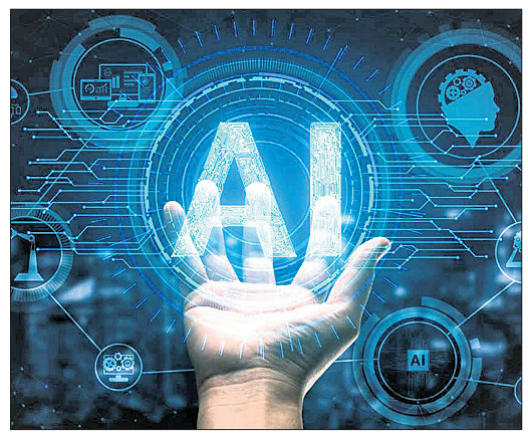

ଭାବରେ ବ୍ୟବହୃତ ହୋଇପାରେ। ଦୁର୍ଭାଗ୍ୟବଶତଃ ବୈଷୟିକ ଶିଳ୍ପରେ ଏହାକୁ ଅନ୍ୟ ଭାବେ ବ୍ୟବହାର କରାଯିବାର ମାନସିକତା ଥିବା ପରି ମନେହୁଏ। ଶକ୍ତି ଏବଂ ପ୍ରଗତି କ୍ଷେତ୍ରରେ ବଡ଼ କମ୍ପାନୀଗୁଡ଼ିକ ଏଆଇର ବିକାଶ ଏବଂ ନିୟୋଜନ କରି ଲୋକଙ୍କୁ ଅଧିକ ଉତ୍ପାଦନକରୀ କରିବା ବଦଳରେ ଅତ୍ୟଧିକ ମାତ୍ରାରେ ସ୍ୱୟଂଚାଳିତ (ଲୋକଙ୍କୁ ବଦଳାଇବା) ଉପରେ ଗୁରୁତ୍ୱ ଦେଉଛନ୍ତି। ଏଥିରୁ ବୁଝାପଡୁଛି ଯେ, ଆମେ ଅତ୍ୟଧିକ ସ୍ୱୟଂଚାଳନ ବା ଅଟୋମେଶନର ବିପଦକୁ ଆଗକୁ ସାମ୍ନା କରିବୁ। ଅନେକ ଶ୍ରମିକ ଚାକିରି ଛାଡ଼ିବେ ଏବଂ ଯେଉଁମାନେ ଚାକିରିରେ ରହିବେ ସେମାନେ ନିରୀକ୍ଷଣ ଏବଂ ନିୟନ୍ତ୍ରଣର ଅଧିକ ଅପମାନଜନକ ସ୍ଥିତିର ସମ୍ମୁଖୀନ ହେବେ। ତ୍ୱରିତ ଓ କଠୋର ପଦକ୍ଷେପ ନେବା ନୀତିର ଆବଶ୍ୟକ ପଡ଼ିବ। ଏହା ବ୍ୟତୀତ କର୍ମକ୍ଷେତ୍ରରେ ଏବଂ ସମାଜର ସମସ୍ତ ଅଞ୍ଚଳରେ ପ୍ରଚୁର ତଥ୍ୟ ସଂଗ୍ରହକୁ ଉତ୍ସାହିତ କରିବାରେ କେତେ ଗୋପନୀୟତା ରହିବ ତାହା ପ୍ରଶ୍ନବାଚୀ ସୃଷ୍ଟିକରେ।

ଏପରି ଏକ ଭବିଷ୍ୟତ ଅପରିହାର୍ଯ୍ୟ ନୁହେଁ। ତଥ୍ୟ ସଂଗ୍ରହର ନିୟମାବଳୀ ଗୋପନୀୟତା ରକ୍ଷା କରିବାରେ ସାହାଯ୍ୟ କରିବ ଏବଂ କାର୍ଯ୍ୟକ୍ଷେତ୍ରର ଦୃଢ଼ ନିୟମ ଏଆଇ ଆଧାରିତ ନିରୀକ୍ଷଣର ଖରାପ ଦିଗକୁ ରୋକିପାରେ। କିନ୍ତୁ ଅଧିକ ମୌଳିକ କାର୍ଯ୍ୟ ହେଉଛି ଏଆଇ ବିଷୟରେ ସାମଗ୍ରିକ କାହାଣୀକୁ ପରିବର୍ତ୍ତନ କରିବାକୁ ହେବ ବୋଲି ରିକାର୍ଡୋ ଆମକୁ ମନେପକାଇଦିଅନ୍ତି। ତାଙ୍କ ଜୀବନ ଏବଂ ଗବେଷଣାରୁ ସବୁଠାରୁ ଗୁରୁତ୍ୱପୂର୍ଣ୍ଣ ଶିକ୍ଷା ହେଉଛି ଯେ ମେଶିନଗୁଡ଼ିକ ଅବଶ୍ୟ ଭଲ କିମ୍ବା ଖରାପ ନୁହେଁ। ମେଶିନଗୁଡ଼ିକ ଚାକିରି ନଷ୍ଟ କରନ୍ତି କିମ୍ବା ସୃଷ୍ଟି କରନ୍ତି ତାହା ସେଗୁଡ଼ିକୁ ନିୟୋଜିତ କରିବାର ପସନ୍ଦ ଉପରେ ନିର୍ଭରକରେ। ରିକାର୍ଡୋଙ୍କ ସମୟରେ କାରଖାନା ମାଲିକମାନଙ୍କର ଏକ ଛୋଟ କ୍ୟାଡର ଯେଉଁ ନିଷ୍ପତ୍ତି ନେଇଥିଲେ ତାହା ସ୍ୱୟଂଚାଳନ ଏବଂ ଶ୍ରମିକମାନଙ୍କୁ ଯଥାସମ୍ଭବ ହ୍ରାସ କରିବା ଉପରେ କେନ୍ଦ୍ରିତ ଥିଲା।

ସମ୍ପ୍ରତି ଟେକ୍ ନେତାଙ୍କ ଏକ ଛୋଟ ଗୋଷ୍ଠୀ ମଧ୍ୟ ସମାନ ରାସ୍ତା ଅବଲମ୍ବନ କରୁଥିବା ପରି ମନେହୁଏ। କିନ୍ତୁ ନୂଆ ସୁଯୋଗ, ମଣିଷଙ୍କ ପାଇଁ ନୂଆ କାମ ସୃଷ୍ଟି କରିବା ଉପରେ ଧ୍ୟାନଦେବା ଏବଂ ସମସ୍ତଙ୍କ ପାଇଁ ସମ୍ମାନ ଦେବା ଅପେକ୍ଷାକୃତ ଏକ ଉତ୍ତମ ପରିଣାମ ନିଶ୍ଚିତ କରିବ। ଏଆଇ ସମର୍ଥକ ଶ୍ରମିକ ହେବା ସମ୍ଭବ ହେବ ଯଦି ଆମେ ବୈଷୟିକ ଶିଳ୍ପରେ ନୂତନତ୍ୱର ଦିଗ ପରିବର୍ତ୍ତନ କରି ନୂତନ ନିୟମାବଳୀ ଏବଂ ବ୍ୟବସ୍ଥାଗୁଡ଼ିକ ପ୍ରବର୍ତ୍ତନ କରିପାରିବା। ତେବେ ରିକାର୍ଡୋଙ୍କ ସମୟରେ ବ୍ୟବସାୟ ଏବଂ ବୈଷୟିକ ନେତୃବର୍ଗଙ୍କ ଉପରେ ବିଶ୍ୱାସ କରିବା ଅନଭିଜ୍ଞତାର ପରିଚୟ ଦେବ। ଶିଳ୍ପ ବିପ୍ଳବ ସମୟରେ ପ୍ରକୃତ ଗଣତନ୍ତ୍ର ସୃଷ୍ଟି କରିବା, ଟ୍ରେଡ୍ ୟୁନିୟନକୁ ଆଇନଗତ କରିବା ଏବଂ ବ୍ରିଟେନରେ ବୈଷୟିକ ପ୍ରଗତିର ଦିଗ ବଦଳାଇବା ପାଇଁ ରାଜନୈତିକ ସଂସ୍କାର ଆବଶ୍ୟକ କରିଥିଲା। ସେହି ସମାନ ମୌଳିକ ଆହ୍ୱାନକୁ ଆମେ ଆଜି ସାମ୍ନା କରୁଛୁ।

ଫ୍ୟାଟ୍‌ରୁ ଫିଟ୍

ଡା. ଜ୍ୟୋତିରଞ୍ଜନ ଚମ୍ପତିରାୟ

ପିଲାଙ୍କର ମେଦବହୁଳତା ସାଧାରଣତଃ ଦୁଇ ପ୍ରକାରର। ପ୍ରଥମତଃ ଜନ୍ମଜାତ ବା ଆନୁବଂଶିକ, ଦ୍ୱିତୀୟତଃ ଜୀବନଶୈଳୀ ଆଧାରିତ। ଜନ୍ମଜାତ ମେଦବହୁଳତାର କାରଣ ଆନୁବଂଶିକ ଜେନେଟିକ୍ ବା ହର୍ମୋନ୍‌ଗତ ତ୍ରୁଟି ହୋଇପାରେ। ଏଥିପାଇଁ ବିଧିବଦ୍ଧ ଡାକ୍ତରୀ ଚିକିତ୍ସା ଆବଶ୍ୟକ ହୁଏ। କିନ୍ତୁ କିଶୋରାବସ୍ଥାରେ ମେଦବୃଦ୍ଧିର ମୁଖ୍ୟ କାରଣ ତ୍ରୁଟିପୂର୍ଣ୍ଣ ଜୀବନଶୈଳୀ। ଜଙ୍କ୍‌ଫୁଡ୍, ଫାଷ୍ଟଫୁଡ୍ ଖାଇବା ସହ ଶାରୀରିକ ସକ୍ରିୟତା ନ ରହିବା ଏହାର ମୁଖ୍ୟ କାରଣ। ଜୀବନଶୈଳୀ ଓ ଖାଦ୍ୟଶୈଳୀରେ ପରିବର୍ତ୍ତନ ଦ୍ୱାରା ଏହି ମୋଟାପଣ ଦୂରେଇହେବ।

ପିଲାଙ୍କ ବୟସ ଓ ଉଚ୍ଚତା ତୁଳନାରେ ଓଜନ ଅଧିକ ହେଲେ ରକ୍ତଚାପ ଏବଂ ମଧୁମେହର ଆଶଙ୍କା ବଢ଼ିଯାଏ। ଝିଅମାନେ ମୋଟା ହେଲେ ଋତୁସ୍ରାବରେ ଅନିୟମିତତାଦେଖାଯାଏ। ଯେଉଁ ମହିଳାମାନଙ୍କର ଗର୍ଭାବସ୍ଥାରେ ମଧୁମେହ ସମସ୍ୟା ଥାଏ ସେମାନଙ୍କ ସନ୍ତାନ ମୋଟାହେବାର ଆଶଙ୍କା ଅଧିକ। ସେମାନଙ୍କ ମଧ୍ୟରୁ ୭୦–୮୦ ପ୍ରତିଶତ ବଡ଼ ହେବାପରେ ବି ମେଦବହୁଳ ହୋଇ ରୁହନ୍ତି।

ପିଲାଙ୍କ ଓଜନ ପର୍ସେଣ୍ଟାଇଲରେ ମପାଯାଏ। ଅନ୍ୟ ଦେଶର ସେହି ବୟସ ଓ ଉଚ୍ଚତାର ପିଲାମାନଙ୍କ ଓଜନ ସହ ଆପଣଙ୍କ ପିଲାର ଓଜନ ଅନୁପାତ ନିଆଯାଏ ଏଥିରେ। ଏହି ଚାର୍ଟ ଡାକ୍ତରଙ୍କ ପାଖରେ ଥାଏ। ଏଥିରୁ ଜଣାପଡ଼େ ଆପଣଙ୍କ ପିଲା ମୋଟା ନା ନୁହେଁ। ଆପଣ ଇଣ୍ଟରନେଟ୍‌ରେ ମଧ୍ୟ ପର୍ସେଣ୍ଟାଇଲ ଚାର୍ଟରୁ ଓଜନ ଓ ଉଚ୍ଚତାର ଅନୁପାତ ଜାଣିପାରିବେ। ଏଥିରେ ସନ୍ଦେହ ଆସିଲେ ବିଏମ୍‌ଆଇ ଅନୁଯାୟୀ ମଧ୍ୟ ମେଦ ସମ୍ପର୍କରେ ସଚେତନ ହୋଇପାରିବେ। ଇଣ୍ଟରନେଟ୍‌ରେ ଚାଇଲ୍ଡ ବିଏମ୍‌ଆଇ କାଲ୍‌କୁଲେଟର ଦ୍ୱାରା ଆପଣ ପିଲାର ଲିଙ୍ଗ ଓ ବୟସ ହିସାବରେ ଓଜନ କେତେ ହେବା ଉଚିତ ତାହା ଜାଣିପାରିବେ।ଯଦି ପିଲାର ବିଏମ୍‌ଆଇ ୧୮ରୁ କମ୍ ତା'ହେଲେ ଜାଣିନିଅନ୍ତୁ ଶରୀର ପାଇଁ ଆବଶ୍ୟକ ପୋଷକତ୍ୱ ମିଳୁନାହିଁ। ଧଳା ଖାଦ୍ୟ ଯଥା– ଚିନି, ଚାଉଳ, ମଇଦା, ଲହୁଣି, ଛେନା ଇତ୍ୟାଦି ଉପରେ ନିୟନ୍ତ୍ରଣ ରଖନ୍ତୁ। ମିଠା ସହିତ ବନ୍ଧୁତା ଅଧିକ ବଢ଼ାନ୍ତୁ ନାହିଁ। ତେଲଛଣା ଏବଂ ଫାଷ୍ଟଫୁଡ୍ କମ୍ କରନ୍ତୁ। ମୃଦୁ ପାନୀୟଠାରୁ ଦୂରରେ ରୁହନ୍ତୁ। ପିଜା, ବର୍ଗର, ନୁଡୁଲ୍ସ, ଚିପ୍ସ ଆଦି ସହ ସମ୍ପର୍କ ଶେଷ କରିଦିଅନ୍ତୁ। ସେମାନଙ୍କୁ ସବୁଜ ପନିପରିବା, ଫଳ ଏବଂ ଦୁଗ୍ଧ ଉପରେ ନିର୍ଭର କରିବା ଶିଖାନ୍ତୁ। ପ୍ରତିଦିନ କିଛି ପିତାଖାଦ୍ୟ ସାମିଲ କରନ୍ତୁ। ପିତାଖାଦ୍ୟ ଇନ୍‌ସୁଲିନ ପ୍ରତିଶୋଧନ କ୍ଷମତା ବଢ଼ାଏ। ଦୈନିକ– ୫୦୦ରୁ ୭୦୦ ମିଲି ଏହାକୁ ପିଇବାକୁ ଦିଅନ୍ତୁ। ପିଲାଙ୍କ ଖାଦ୍ୟରେ ୪୦ ପ୍ରତିଶତ କାର୍ବୋହାଇଡ୍ରେଟ୍, ୪୦ ପ୍ରତିଶତ ପ୍ରୋଟିନ୍, ୨୦ ପ୍ରତିଶତ ଫ୍ୟାଟ୍ ରହିବା ଆବଶ୍ୟକ। ଦୈନିକ ଖାଦ୍ୟରେ ଅତିକମ୍‌ରେ ଦୁଇଟି ଫଳ ଓ ପରିବା ସାମିଲ କରନ୍ତୁ। ଦହି ଓ ଫଳ ଉଭୟ ସ୍ୱାସ୍ଥ୍ୟ ପାଇଁ ଭଲ। ପିଲାଙ୍କୁ ସ୍ୱାଦିଷ୍ଟ ଲାଗିବା ପାଇଁ ବିଭିନ୍ନ ପରିବା ପୂର ଦେଇ ରୁଟି ଓ ପରଟା କରନ୍ତୁ। ଗଜାମୁଗ, ବୁଟ ଇତ୍ୟାଦି ଦୈନିକ ଖାଇବାକୁ ଦିଅନ୍ତୁ। ପିଲାଙ୍କୁ ଫାଷ୍ଟଫୁଡ୍ ଏବଂ ମିଠା ଆଦିରୁ ଦୂରେଇ ରଖିବା ମଧ୍ୟ ଠିକ୍ ନୁହେଁ, କାରଣ ସେମାନେ ନିଜକୁ ରୋକିପାରିବେ ନାହିଁ। ସୁବିଧା ମିଳିଲେ ଅତ୍ୟଧିକ ଖାଇଦେବେ। ତେଣୁ ସପ୍ତାହରେ ଗୋଟିଏ ଦୁଇଟି ଭୋଜନ ସେମାନଙ୍କ ପସନ୍ଦର ଦିଅନ୍ତୁ। ଏଥିପାଇଁ ଛୁଟିଦିନକୁ ହିଁ ବାଛନ୍ତୁ। ଯେମିତି ସେମାନେ ନିଜ ପସନ୍ଦର ଖାଦ୍ୟକୁ ଉପଭୋଗ କରି ଖାଇପାରିବେ ଏହିଦିନ। ଟିଭି, ମୋବାଇଲ, ଲାପ୍‌ଟପ୍ ଆଦିରେ ଦିନକୁ ଦୁଇଘଣ୍ଟାରୁ ଅଧିକ ସମୟ ବସିବାକୁ ଦିଅନ୍ତୁ ନାହିଁ। ଘର ବାହାରେ ଖେଳିବାକୁ ଦିଅନ୍ତୁ। ଛୋଟ ଛୋଟ କାମ ପାଇଁ ପଠାନ୍ତୁ। ଘରେ ଗଛ ଲଗାଇ ଏହାର ଯତ୍ନ ନେବାକୁ କୁହନ୍ତୁ। ବ୍ୟାଡ୍‌ମିଣ୍ଟନ, ଫୁଟ୍‌ବଲ ଆଦି ଖେଳିବାକୁ ପ୍ରୋତ୍ସାହନ ଦିଅନ୍ତୁ। ସକ୍ରିୟ ରହିଲେ ଏବଂ ଖେଳିଲେ ଶରୀରର ବର୍ଜ୍ୟ ସହଜରେ ନିଷ୍କାସିତ ହୋଇପାରେ। ଯଦି ପିଲାର ଓଜନ ବଢ଼ିଯାଇଛି ତା'ହେଲେ ଏହାକୁ ଧୀରେ ଧୀରେ କମାଇବାକୁ ଲକ୍ଷ୍ୟ ରଖନ୍ତୁ। ଆଜିକାଲି ଅଧିକାଂଶ ଛୋଟପିଲା ସକାଳୁ କେବଳ କ୍ଷୀର ହର୍ଲିକ୍ସ ଇତ୍ୟାଦି ପିଇ ସ୍କୁଲ ଚାଲିଯାଉଛନ୍ତି। କିନ୍ତୁ ଦିନର ସବୁଠାରୁ ଜରୁରୀ ଖାଦ୍ୟ ହେଉଛି ପ୍ରାତଃଭୋଜନ। ପିଲାମାନେ ଡେରି ରାତି ପର୍ଯ୍ୟନ୍ତ ପଢ଼ିଲେ ବିଳମ୍ବରେ ଖାଇବାର ଅଭ୍ୟାସ କରିନିଅନ୍ତି। କିନ୍ତୁ ମନେରଖନ୍ତୁ ରାତିର ଖାଇବା ୮ ବା ସାଢ଼େ ୮ଟା ମଧ୍ୟରେ ହେବା ଉଚିତ।

ପ୍ରଫେସର ଓ ବିଭାଗୀୟ ମୁଖ୍ୟ, ଶିଶୁରୋଗ ବିଭାଗ, ଫକୀର ମୋହନ ମେଡିକାଲ କଲେଜ, ବାଲେଶ୍ୱର, ମୋ:୯୪୩୭୧୨୪୦୭୪

ଏଇ ଭାରତରେ

ମାନଗଙ୍ଗା ନଦୀକୁ ପୁନରୁଦ୍ଧାର କରି ନୂଆ ଜୀବନ ଦେଇଛନ୍ତି ମହାରାଷ୍ଟ୍ର ସୋଲାପୁର ଜିଲାର ଭଜିନାଥ ଘୋଙ୍ଗାଡେ । ଏକ ଦଶନ୍ଧି ମଧ୍ୟରେ ଲୋକମାନଙ୍କୁ ଏକାଠି କରି ସେ ଏହି କାର୍ଯ୍ୟରେ ସଫଳତା ପାଇପାରିଛନ୍ତି। ଭଜିନାଥଙ୍କ ବୟସ ୭୭। ସେ କୃଷି ବିଭାଗରେ ଚାକିରି କରିଥିଲେ ଓ ଅବସର ନେବା ପରେ ମାନଗଙ୍ଗାକୁ ପୁନରୁଦ୍ଧାର କରିବାକୁ ନିଷ୍ପତ୍ତି ନେଇଥିଲେ। ଭଜିନାଥ ୨୦୧୧ରୁ ଲୋକମାନଙ୍କ ସହଯୋଗରେ ୭୫ କି.ମି. ବ୍ୟାପୀ ପ୍ରବାହିତ ଏହି ନଦୀର ପୁନରୁଦ୍ଧାର କାର୍ଯ୍ୟ ଆରମ୍ଭ କରିଥିଲେ। ସେ ପ୍ରଥମେ ହର୍ଟିକଲଚରିଷ୍ଟ, ବଟାନିଷ୍ଟ ଏବଂ ଜଳସେଚନ ବିଶେଷଜ୍ଞ, ଅବସରପ୍ରାପ୍ତ ସେନା କର୍ମଚାରୀ,ଶିକ୍ଷାବିତ୍‌ମାନଙ୍କୁ ନେଇ ଏକ ୧୧ ଜଣିଆ ଟିମ୍ ଗଠନ କରିଥିଲେ। ସେମାନେ ନଦୀ ପ୍ରବାହ ଉପରେ ଅନୁଧ୍ୟାନ କରିବା ପରେ ପୁନରୁଦ୍ଧାର କାର୍ଯ୍ୟ ତ୍ୱରାନ୍ୱିତ କରାଯାଇଥିଲା। ନଦୀକୂଳର ଗ୍ରାମବାସୀମାନଙ୍କୁ ନେଇ ସେମାନେ କାର୍ଯ୍ୟ ଆରମ୍ଭ କରିଥିଲେ। ନଦୀ ଶଯ୍ୟାରୁ ବିଭିନ୍ନ ଦଳ, ବୁଦାଗଛ ଆଦି ସଫା କରିବା ସହ ସ୍ରୋତରେ ପ୍ରତିବନ୍ଧକ ସାଜୁଥିବା ବର୍ଜ୍ୟ ମଧ୍ୟ ହଟାଇଦେଇଛନ୍ତି। ସେମାନେ 'ମାନଗଙ୍ଗା ବ୍ରହ୍ମନ୍‌ସେବା ମଲ୍‌ଟିପର୍ପସ ସୋସାଇଟି' ଗଠନ କରିଛନ୍ତି। ତା'ମାଧ୍ୟମରେ ପାଣ୍ଠି ଯୋଗାଡ଼ କରି ଏହି କାର୍ଯ୍ୟ କରିପାରିଛନ୍ତି। ନଦୀ ପୁନରୁଦ୍ଧାର ହେବା ପରେ ମରୁଡ଼ିପ୍ରବଣ ସୋଲାପୁର ଜିଲାରେ ଜଳସେଚନରେ ଏହା ସହାୟକ ହୋଇପାରିଛି।

୫୦ ବର୍ଷ ତଳର ଧରିତ୍ରୀ

DHARITRI

୨୫ ଏପ୍ରିଲ ୧୯୭୫

- ଦେଶର ଜାତୀୟ ବିମାନପଥ (ଟ୍ରଙ୍କରୁଟ୍‌ସ)ଗୁଡ଼ିକରେ ଯାତ୍ରୀ ଭିଡ଼ ସମ୍ଭାଳିବା ପାଇଁ ତିନିଟି ଉଡ଼ନ୍ତା ବସ୍ କିଣିବା ପାଇଁ ଇଣ୍ଡିଆନ ଏୟାରଲାଇନ୍ସକୁ କେନ୍ଦ୍ର ସରକାରଙ୍କ ଅନୁମତି।
- ଟାଞ୍ଜାନିୟା ଓ ମୋଜାମ୍ବିକ୍‌ଠାରୁ ୨୫ କୋଟି ଟଙ୍କାର ଅଶୋଧିତ କାଜୁ ବାଦାମ କିଣିବା ନିମନ୍ତେ ଭାରତ ସହ ଏକ ଚୁକ୍ତି ସ୍ୱାକ୍ଷରିତ।
- ଦକ୍ଷିଣ ଭିଏତ୍‌ନାମର ରାଷ୍ଟ୍ରପତି ଟ୍ରାନଭାନ ହୁଙ୍ଗ ଜେନେରାଲ ମିଉନଙ୍କୁ ନୂତନ ମନ୍ତ୍ରିମଣ୍ଡଳ ଗଠନ କରିବାକୁ

ମହାନଦୀ ଜଳରେ ଅସ୍ତଗାମୀ ସୂର୍ଯ୍ୟଙ୍କ ଆଭା। ସମ୍ବଲପୁର ମହାନଦୀର ବାଲିବନ୍ଧା ଘାଟରେ ବୁଧବାର ସୂର୍ଯ୍ୟାସ୍ତ ସମୟର ଦୃଶ୍ୟ। (ଫଟୋ: ବି. ଶଙ୍କର)

ଆଜି ଆସୁଛନ୍ତି ଅମିତ ଶାହା

ସୁବର୍ଣ୍ଣପୁର ଜନସଭାକୁ ସମ୍ବୋଧନ କରିବେ

ସୋନପୁର,୨୪।୪
(ମୃତ୍ୟୁଞ୍ଜୟ ଶତପଥୀ)

କେନ୍ଦ୍ର ସ୍ୱରାଷ୍ଟ୍ର ମନ୍ତ୍ରୀ ଅମିତ ଶାହା ଗୁରୁବାର ଓଡ଼ିଶା ଆସୁଛନ୍ତି। ସେ ଭାଜପା ନିର୍ବାଚନୀ ପ୍ରଚାରର ଶୁଭାରମ୍ଭ କରିବେ। ଅପରାହ୍ନ ୪ଟା୨୦ରେ ସୁବର୍ଣ୍ଣପୁର ସହର ରାମେଶ୍ୱର ଷ୍ଟାଡିୟମରେ ଏକ ଜନସଭାକୁ ସମ୍ବୋଧନ କରିବେ। ଭାଜପା ପକ୍ଷରୁ ଶାହାଙ୍କ କାର୍ଯ୍ୟକ୍ରମକୁ ସଫଳ କରିବା ପାଇଁ ସମସ୍ତ ପ୍ରସ୍ତୁତି ବୃତାନ୍ତ ପର୍ଯ୍ୟାୟରେ ପହଞ୍ଚିଛି। ପ୍ରାୟ ୫୦ ହଜାରରୁ ଊର୍ଦ୍ଧ୍ୱ ଲୋକଙ୍କ ସମାଗମ ପାଇଁ ଦଳ ଲକ୍ଷ୍ୟ ରଖିଛି। ସୂଚନା ଅନୁଯାୟୀ, ଶାହା ଏକ ସ୍ୱତନ୍ତ୍ର ବିମାନରେ ଆସି ଅପରାହ୍ନ ୩ଟା ୪୫ରେ ଝାରସୁଗୁଡାର ବୀର ସୁରେନ୍ଦ୍ର ସାଏ ବିମାନବନ୍ଦରରେ ପହଞ୍ଚିବେ। ଏହାପରେ ଏକ ସ୍ୱତନ୍ତ୍ର ହେଲିକପ୍ଟରରେ ସୁବର୍ଣ୍ଣପୁର ଅଭିମୁଖେ ଯିବେ। ଅପରାହ୍ନ ୪ଟା

ଅମିତ ଶାହା

୨୦ରେ ରାମେଶ୍ୱର ଷ୍ଟାଡିୟମରେ ଆୟୋଜିତ ପରିବର୍ତ୍ତନ ସମାବେଶରେ ଏକ ଜନସଭାକୁ ସମ୍ବୋଧନ କରିବେ। ସନ୍ଧ୍ୟା ସାଢେ ୫ଟାରେ କାର୍ଯ୍ୟକ୍ରମ ସାରି ପୁଣି ଝାରସୁଗୁଡା ବିମାନବନ୍ଦର ପହଞ୍ଚିବେ। ସେଠାରୁ ସନ୍ଧ୍ୟା ୬ଟା୧୦ରେ ଭୁବନେଶ୍ୱର ବାହାରିବେ। ଭୁବନେଶ୍ୱରରେ ରାଜ୍ୟ ବରିଷ୍ଠ ନେତାଙ୍କ ସହ ନିର୍ବାଚନ ରଣନୀତି ନେଇ ଆଲୋଚନା କରିବାର କାର୍ଯ୍ୟକ୍ରମ ରହିଛି।

ଶାହା ସୁବର୍ଣ୍ଣପୁରରୁ ନିର୍ବାଚନ ବିଗୁଲ୍ ଫୁଙ୍କିବାକୁ ନେଇ ଭାଜପା ଶିବିର ଉତ୍ସାହିତ ଅଛି। ଶାହାଙ୍କ ଗସ୍ତ ପଶ୍ଚିମ ଓଡ଼ିଶାରେ କିଭଳି ପ୍ରଭାବ ପକାଇବ ସେ ନେଇ ଦଳ ଯୋଜନା କରୁଛି। ତେଣୁ ବଲାଙ୍ଗୀର ଲୋକ ସଭା କ୍ଷେତ୍ର ଅଧୀନ ସୁବର୍ଣ୍ଣପୁରରୁ ଭାଜପା ଓଡ଼ିଶାରେ ପ୍ରଚାର ଅଭିଯାନ ଆରମ୍ଭ କରୁଛି। ଚଳିତ ନିର୍ବାଚନରେ ମୁଖ୍ୟମନ୍ତ୍ରୀ ନବୀନ ପଟ୍ଟନାୟକ ବଲାଙ୍ଗୀର ଲୋକ ସଭା କ୍ଷେତ୍ରର କଣ୍ଟାବାଞ୍ଜି ବିଧାନସଭା ଆସନରୁ ପ୍ରାର୍ଥୀ ହୋଇଛନ୍ତି। ତେଣୁ ମୁଖ୍ୟମନ୍ତ୍ରୀଙ୍କୁ କାଉଣ୍ଟର କରିବା ପାଇଁ ସେହି ସଂସଦୀୟ କ୍ଷେତ୍ର ଅନ୍ତର୍ଗତ ସୁବର୍ଣ୍ଣପୁରରେ ଜନସଭା କରିବାକୁ ଦଳ ରଣନୀତି ପ୍ରସ୍ତୁତ କରିଛି। ଭାଜପା ଏଥର ଓଡ଼ିଶାରେ ଏକାକୀ ଲଢି ସରକାର ଗଢିବାକୁ ଦମ୍ଭ ଦେଖାଇଛି। ମା, ମାଟି ଓ ମାତୃଭାଷାକୁ ନେଇ ଲଢେଇ ଆରମ୍ଭ କରିଛି। ତେଣୁ ଶାହାଙ୍କ ଗସ୍ତ ଓଡିଶା ରାଜନୀତି ପାଇଁ ବେଶ ଗୁରୁତ୍ୱ ବହନ କରୁଛି। ବିରୋଧୀଙ୍କୁ ଶାଣିତ ଆକ୍ରମଣ କରୁଥିବା ଶାହା ରାଜ୍ୟର ବିଜେଡି ସରକାରଙ୍କ ପ୍ରତି କିଭଳି ଆଭିମୁଖ୍ୟ ପୋଷଣ କରୁଛନ୍ତି ତା' ଉପରେ ରାଜନୈତିକ ସମୀକ୍ଷକଙ୍କ ନଜର ରହିଛି। ଶାହାଙ୍କ ଗସ୍ତ ପାଇଁ ପୋଲିସ ସୁରକ୍ଷା ବ୍ୟବସ୍ଥାକୁ କଡାକଡି କରାଯାଇଛି।

ଶିମିଳିପାଳ ଜଳୁଥିବା ବେଳେ ଅଧିକାରୀଙ୍କୁ ଆତିଥେୟତା

ଉଦ୍‌ବେଗ ପ୍ରକାଶ କଲେ ପରିବେଶବିତ୍

ବାରିପଦା,୨୪।୪
(ନୀଳାଦ୍ରି ବିହାରୀ ଦଣ୍ଡାପଟ)

ମୟୂରଭଞ୍ଜ ଜିଲା ଶିମିଳିପାଳ ଅଭୟାରଣ୍ୟ ହୁଡୁହୁଡୁ ହୋଇ ଜଳୁଥିବାବେଳେ ତାଲିମ ଓ କ୍ଷେତ୍ର ପରିଦର୍ଶନରେ ଥିବା ରାଜ୍ୟସ୍ତରୀୟ ବନ୍ୟପ୍ରାଣୀ ବନଖଣ୍ଡ ଅଧିକାରୀଙ୍କ ଆତିଥେୟତାରେ ବନ କର୍ମଚାରୀ ବ୍ୟସ୍ତ। ବନାଗ୍ନି ପ୍ରକୋପରେ ବୃକ୍ଷଲତା ଓ ଜୀବଜନ୍ତୁ ସଙ୍କଟରେ ପଡ଼ିଥିବାବେଳେ ଅଧିକାରୀମାନେ ଅଭୟାରଣ୍ୟ ଭ୍ରମଣ ଭଳି କାର୍ଯ୍ୟକ୍ରମରେ ସାମିଲ ହେବା ଘଟଣାକୁ ନେଇ ପରିବେଶବିତ୍‌ମାନେ ଉଦ୍‌ବେଗ ପ୍ରକାଶ କରିଛନ୍ତି। ନିଆଁଲିଭା କାର୍ଯ୍ୟରେ ନିୟୋଜିତ ହେବାକୁ ଥିବା ବନ କର୍ମଚାରୀମାନେ ଉକ୍ତ ଅଧିକାରୀମାନଙ୍କ ଆତିଥେୟତାରେ ବ୍ୟସ୍ତ ରହିବା ଯୋଗୁ ବନାଗ୍ନି ରୋକିବାରେ ବିଳମ୍ବ ହୋଇଥିବା ଅଭିଯୋଗ ହେଉଛି।

ପ୍ରକାଶ ଯେ, ରାଜ୍ୟ ପ୍ରଧାନ ମୁଖ୍ୟ ବନ୍ୟପ୍ରାଣୀ ସଂରକ୍ଷକ (ପିସିସିଏଫ୍)ଙ୍କ କାର୍ଯ୍ୟାଳୟ ଚିଠି ନଂ.୪୫୩୬/୩ ଡବ୍ଲ୍ୟୁଏଲ୍-୨୪୭/୨୦ ଏପ୍ରିଲ ୨୦୨୪ ଅନୁଯାୟୀ ଓଡ଼ିଶାର ୨୧ ବନ୍ୟପାଣୀ ବନଖଣ୍ଡ ଅଧିକାରୀଙ୍କୁ ୨୨ ଓ ୨୩ ତାରିଖ ବନ୍ୟପ୍ରାଣୀ ପରିଚାଳନା ସମ୍ପର୍କିତ ୨ ଦିନିଆ କର୍ମଶାଳାରେ ସାମିଲ ହେବାକୁ ନିର୍ଦ୍ଦେଶ ଦିଆଯାଇଥିଲା। ବାରିପଦା ସର୍କଲର କ୍ଷେତ୍ର ନିର୍ଦ୍ଦେଶକ ତଥା ଶିମିଳିପାଳ ବ୍ୟାଘ୍ର ସଂରକ୍ଷଣ ପ୍ରକଳ୍ପର ଆଞ୍ଚଳିକ ବନ୍ୟପ୍ରାଣୀ ସଂରକ୍ଷକ (ଆର୍‌ସିସିଏଫ୍), ଶିମିଳିପାଳ ବ୍ୟାଘ୍ର ସଂରକ୍ଷଣ ପ୍ରକଳ୍ପର ଦକ୍ଷିଣ ଓ ଉତ୍ତର ଡିଭିଜନର ଉପ ନିର୍ଦ୍ଦେଶକ, ସାତକୋଶିଆ ଟାଇଗର ରିଜର୍ଭ, ପୁରୀ, ରାଜନଗର, ଚିଲିକା, ମହାନଦୀ, ସାତକୋଶିଆ, ହୀରାକୁଦ, ସୁନାବେଡ଼ା, କେନ୍ଦୁଝର, ବାମରା, ଚନ୍ଦକା, ବାଲେଶ୍ୱର, ବାଲିଗୁଡ଼ା ୱାଇଲ୍ଡ ଲାଇଫ୍‌ର ବନଖଣ୍ଡ ଅଧିକାରୀ ଏବଂ କଳାହାଣ୍ଡି ଦକ୍ଷିଣ, ପାରଳାଖେମୁଣ୍ଡି, ଢେଙ୍କାନାଳ ଓ ନୟାଗଡ଼ର ବନଖଣ୍ଡ ଅଧିକାରୀମାନେ ୨୧ତାରିଖ ଅପରାହ୍ନ ୬ଟାରେ ଶିମିଳିପାଳର ଗୁଡୁଗୁଡ଼ିଆ ଓ କୁଆଁରୀ ରିସର୍ଟରେ ପହଞ୍ଚିବାକୁ ଚିଠିରେ ଉଲ୍ଲେଖ ରହିଥିଲା। ବିଭାଗୀୟ ନିର୍ଦ୍ଦେଶକ୍ରମେ ସମସ୍ତ ବନ୍ୟପ୍ରାଣୀ ବନଖଣ୍ଡ ଅଧିକାରୀମାନେ ନିର୍ଦ୍ଧାରିତ ସମୟରେ ନେଚର କ୍ୟାମ୍ପରେ ପହଞ୍ଚି ଖାଦ୍ୟପେୟ ଗ୍ରହଣ ସହ ରାତ୍ରିଯାପନ କରିଥିଲେ। ଏହାସହିତ ସେମାନଙ୍କ ବିକଳ୍ପ ପରିଦର୍ଶନ ପାଇଁ ଦେବସ୍ଥଳୀ ଓ ଉପର ବାର୍‌ହାକାମୁଡ଼ାକୁ ରଖାଯାଇଥିଲା। ତହିଁପରଦିନ ବ୍ୟାଘ୍ର ସଂରକ୍ଷଣ ପ୍ରକଳ୍ପ ସମ୍ବନ୍ଧୀୟ ସିସିଏଫ୍(ଡବ୍ଲ୍ୟୁଏଲ୍-୧) ତାଲିମ ଦେବା ପରେ ସମସ୍ତେ ଭଞ୍ଜବସା ରେଞ୍ଜ କ୍ଷେତ୍ର ପରିଦର୍ଶନ କରିଥିଲେ। ଏହା ପରେ ମେଘାସନୀ ପର୍ବତକୁ ଯାଇ ପ୍ରୋଟେକ୍ସନ କ୍ୟାମ୍ପ ଓ ଭିଏଚ୍‌ଏଫ୍ ପରିଚାଳନା ସମ୍ପର୍କିତ କଣ୍ଟ୍ରୋଲ ବ୍ୟବସ୍ଥା ଦେଖିଥିଲେ। ସେଠାରୁ ଜେନାବିଲ ରେଞ୍ଜକୁ ଯାଇ ଅପରାହ୍ନ ସାଢ଼େ ୫ଟାରେ କୁମ୍‌କୀ ହାତୀର ପରିଚାଳନା ଓ ହାତୀକୁ ଧରି ପାଟ୍ରୋଲିଂ ବ୍ୟବସ୍ଥା ସମ୍ପର୍କରେ ତାଲିମ ନେଇଥିଲେ। ସେହିପରି ୨୩ ତାରିଖରେ ବରେହିପାଣି ଜଳପ୍ରପାତ ପରିଦର୍ଶନ କରି ସ୍ୱାଦିଷ୍ଟ ଭୋଜନରେ ଅପ୍ୟାୟିତ ହେବା ପରେ କାର୍ଯ୍ୟକ୍ରମ ଉଦ୍‌ଯାପତ ହୋଇଥିଲା। ୩ ଦିନ ଧରି ଶିମିଳିପାଳ ଅଭୟାରଣ୍ୟରେ ଥିବା ବଙ୍ଗଳାରେ ସମସ୍ତ ବନଖଣ୍ଡ ଅଧିକାରୀ ଅବସ୍ଥାନ କରିଥିଲେ। ନିଆଁ ଲିଭା କାର୍ଯ୍ୟରେ ନିୟୋଜିତ ଥିବା ବନ କର୍ମଚାରୀମାନେ ସେଠାରେ ସେମାନଙ୍କୁ ସେବା ଯୋଗାଇବା ସହ ଖାଦ୍ୟପେୟ ବ୍ୟବସ୍ଥା କରିଥିବା କେତେଜଣ କର୍ମଚାରୀ ନାମ ଗୋପନ ରଖି କହିଛନ୍ତି।

ପରିବେଶବିତ୍ ବିଭୁ ପ୍ରସାଦ ଦାସ କୁହନ୍ତି, ଶିମିଳିପାଳ ଅଭୟାରଣ୍ୟ ବନାଗ୍ନିକୁ ନେଇ ଦେଶବାସୀ ଚିନ୍ତିତ। ଏପରି ବିପର୍ଯ୍ୟୟ ସମୟରେ ନିଆଁ ଲିଭା ପରିବର୍ତ୍ତେ ତାଲିମ କାର୍ଯ୍ୟକ୍ରମ ଆୟୋଜନ ଅଶୋଭନୀୟ। ପରିବେଶ ଓ ଜଙ୍ଗଲ ପ୍ରତି ଦାୟିତ୍ୱ ନିର୍ବାହ କରୁଥିବା ଅଧିକାରୀଙ୍କ ଏଭଳି ମନୋଭାବକୁ ସେ ତୀବ୍ର ନିନ୍ଦା କରିଛନ୍ତି। ଏ ସଂକ୍ରାନ୍ତରେ ଆରସିସିଏଫ୍ ଡ.ପ୍ରକାଶ ଚାନ୍ଦ ଗୋଗିନେନୀଙ୍କୁ ପଚାରିବାରୁ ବନାଗ୍ନି ରୋକିବାକୁ ନେଇ ଏକ ମନିଟରିଂ (ନୀରିକ୍ଷଣ) କାର୍ଯ୍ୟକ୍ରମ ହୋଇଥିଲା। ବନଖଣ୍ଡ ଅଧିକାରୀମାନେ ବିଭିନ୍ନ ପଏଣ୍ଟକୁ ଯାଇ ଶିମିଳିପାଳ ଅଭୟାରଣ୍ୟରେ ଲାଗିଥିବା ନିଆଁକୁ ସହଜରେ ପ୍ରଶମିତ କରିପାରିଛନ୍ତି। ବନ୍ୟପ୍ରାଣୀ ଓ ଜଙ୍ଗଲ ସୁରକ୍ଷା ଦିଗରେ ଏଭଳି ମନିଟରିଂ କାର୍ଯ୍ୟକ୍ରମ ବର୍ଷ ତମାମ ଚାଲୁ ରହୁଛି। ପିସିସିଏଫ୍ ସୁଶାନ୍ତ ନନ୍ଦଙ୍କୁ ପଚାରିବାରୁ ଅଭିଯୋଗ ଭିତ୍ତିହୀନ ବୋଲି ସେ କହିଛନ୍ତି।

ସବୁ ରେଳଯାତ୍ରୀଙ୍କୁ ମିଳିବ କନ୍‌ଫର୍ମ ଟିକେଟ

ମୋଦିଙ୍କ ୫ବର୍ଷର ଗ୍ୟାରେଣ୍ଟି ରଖିଲେ ରେଳମନ୍ତ୍ରୀ

ଭୁବନେଶ୍ୱର,୨୪।୪
(ଅନୁରାଧା ମହାରଣା)

ଆସନ୍ତା ପାଞ୍ଚବର୍ଷ ମଧ୍ୟରେ ରେଳ ଯାତ୍ରା ସମୟରେ ଯାତ୍ରୀ ସହଜରେ ନିଶ୍ଚିତ ବା କନ୍‌ଫର୍ମ ଟିକେଟ ପାଇବେ। ଏହା ପ୍ରଧାନମନ୍ତ୍ରୀ ନରେନ୍ଦ୍ର ମୋଦିଙ୍କ ଗ୍ୟାରେଣ୍ଟି ବୋଲି କେନ୍ଦ୍ର ରେଳ ଏବଂ ଆଇଟିମନ୍ତ୍ରୀ ଅଶ୍ୱିନୀ ବୈଷ୍ଣବ କହିଛନ୍ତି। ସେ କହିଛନ୍ତି, ୧୦ ବର୍ଷ ମଧ୍ୟରେ ମୋଦି ରେଳପଥର ଆଖିଦୃଶିଆ ପରିବର୍ତ୍ତନ କରିଛନ୍ତି। ତାଙ୍କ ଗ୍ୟାରେଣ୍ଟି ଅନୁସାର ଆସନ୍ତା ୫ବର୍ଷ ମଧ୍ୟରେ ଭାରତୀୟ ରେଳପଥର କ୍ଷମତା ବୃଦ୍ଧି ପାଇବା ସହ ପ୍ରତ୍ୟେକ ଯାତ୍ରୀ ସହଜରେ ଏକ ନିଶ୍ଚିତ ଟିକେଟ ପାଇପାରିବେ। ଗତ ଦଶନ୍ଧିରେ ଭାରତୀୟ ରେଳରେ ହୋଇଥିବା ବ୍ୟାପକ ପରିବର୍ତ୍ତନ ହୋଇଛି। ୨୦୦୪ରୁ ୨୦୧୪ ମଧ୍ୟରେ ପ୍ରାୟ ୧୭,୦୦୦ କି.ମି.ର ଟ୍ରାକ ନିର୍ମାଣ ହୋଇଥିବାବେଳେ ୨୦୧୪ରୁ ୨୦୨୪ ମଧ୍ୟରେ ୩୧,୦୦୦ କି.ମି. ନୂତନ ଟ୍ରାକ ନିର୍ମାଣ କରାଯାଇଛି। ୨୦୦୪ରୁ ୨୦୧୪ ମଧ୍ୟରେ ୫୦୦୦ କି.ମି. ଓ ଗତ ୧୦ ବର୍ଷ ମଧ୍ୟରେ ୪୪,୦୦୦ କି.ମି. ରେଳ ଟ୍ରାକର ବୈଦ୍ୟୁତ୍‌କରଣ କରାଯାଇପାରିଛି। ସେହିପରି ପ୍ରଥମ ୧୦ବର୍ଷରେ ମାତ୍ର ୩୨,୦୦୦ କୋଚ୍ ତିଆରି ହୋଇଥିବାବେଳେ ଶେଷ ୧୦ ବର୍ଷ ମଧ୍ୟରେ ୫୪,୦୦୦ କୋଚ ତିଆରି କରାଯାଇପାରିଛି। ୨୦୧୪ ପୂର୍ବରୁ ଗୋଟିଏ କି.ମି.ର ମାଲ ପରିବହନ କରିବରକୁ କାର୍ଯ୍ୟକ୍ଷମ କରାଯାଇ ନ ଥିଲା। ମାତ୍ର ବର୍ତ୍ତମାନ ୨,୭୩୪ କି.ମି.ର ମାଲ ପରିବହନ କରିବର କାର୍ଯ୍ୟକ୍ଷମ ହୋଇଛି। ଆସନ୍ତା ପାଞ୍ଚ ବର୍ଷ ମଧ୍ୟରେ ଦେଶର ଅର୍ଥନୈତିକ ବିକାଶରେ ଭାରତୀୟ ରେଳପଥ ଏକ ପ୍ରମୁଖ ମାଧ୍ୟମ ହେବ। ଯାତ୍ରୀ ସୁବିଧା ପରିସର ଦ୍ରୁତ ଗତିରେ ବୃଦ୍ଧି ପାଇବ ବୋଲି ସେ ଦୃଢ଼ୋକ୍ତି ପ୍ରକାଶ କରିଛନ୍ତି।

'ବିପର୍ଯ୍ୟୟ ପ୍ରତିରୋଧୀ ଭିତ୍ତିଭୂମି ବ୍ୟବସ୍ଥାରେ ସ୍ଥିରତା ଆବଶ୍ୟକ'

ଅନ୍ତର୍ଜାତୀୟ ସମ୍ମିଳନୀକୁ ସମ୍ବୋଧିତ କଲେ ଡ. ପି କେ ମିଶ୍ର

ଭୁବନେଶ୍ୱର,୨୪।୪
(ଶର୍ମିଷ୍ଠା ପାଣିଗ୍ରାହୀ)

ପ୍ରଧାନମନ୍ତ୍ରୀଙ୍କ ପ୍ରମୁଖ ସଚିବ ଡ. ପି. କେ. ମିଶ୍ର ବୁଧବାର ନୂଆଦିଲ୍ଲୀର ଭାରତ ମଣ୍ଡପମଠାରେ ଆୟୋଜିତ ବିପର୍ଯ୍ୟୟ ପ୍ରତିରୋଧୀ ଭିତ୍ତିଭୂମି (ଆଇସିଡିଆର୍‌ଆଇ) ଉପରେ ଅନ୍ତର୍ଜାତୀୟ ସମ୍ମିଳନୀକୁ ସମ୍ବୋଧିତ କରିଛନ୍ତି। ଆରମ୍ଭରୁ ସିଡିଆର୍‌ଆଇରେ ତାଙ୍କର ସମ୍ପୃକ୍ତି ବିଷୟରେ ସୂଚନା ଦେଇ ଡ. ମିଶ୍ର ଆଇସିଡିଆର୍‌ଆଇକୁ ଏକ ପ୍ରମୁଖ ବିଶ୍ୱ ମଞ୍ଚରେ ପରିଣତ ହୋଇଥିବା ଦେଖି ସନ୍ତୋଷ ବ୍ୟକ୍ତ କରିଥିଲେ। ବିପର୍ଯ୍ୟୟ ପ୍ରତିରୋଧୀ ଭିତ୍ତିଭୂମି ଉପରେ ବିଚାରବିମର୍ଶକୁ ବ୍ୟାପକ କରିଥିବାରୁ ଆଇସିଡିଆର୍‌ଆଇକୁ ଡ. ମିଶ୍ର ପ୍ରଶଂସା କରିଥିଲେ। ତେବେ ଏସବୁ ବିଚାରକୁ ଦୃଢ଼ ପଦକ୍ଷେପ ରୂପରେ ବାସ୍ତବ

ପ୍ରଧାନମନ୍ତ୍ରୀଙ୍କ ପ୍ରମୁଖ ସଚିବ ଡ. ପି. କେ. ମିଶ୍ର

କ୍ଷେତ୍ରରେ କାର୍ଯ୍ୟକାରୀ କରିବା ଲାଗି ସେ ଜୋର ଦେଇଥିଲେ, ଯାହାଦ୍ୱାରା ଭିତ୍ତିଭୂମି ବିକାଶରେ ଏକ ଆଦର୍ଶଗତ ପରିବର୍ତ୍ତନ ଆସିପାରିବ। ସେ କହିଥିଲେ, କେବଳ ଅଧିକ ଭିତ୍ତିଭୂମି ନୁହେଁ, ପ୍ରତିରୋଧୀ ଭିତ୍ତିଭୂମି ଆବଶ୍ୟକ। ଯଥେଷ୍ଟ ଭିତ୍ତିଭୂମି ନୁହେଁ ବରଂ ଦୀର୍ଘସ୍ଥାୟୀ ଭିତ୍ତିଭୂମି ଜରୁରୀ। କେବଳ ଭିତ୍ତିଭୂମି ସମ୍ପତ୍ତି ନୁହେଁ, ଭିତ୍ତିଭୂମି ପ୍ରଣାଳୀ ପ୍ରସ୍ତୁତି ଦିଗରେ ଧ୍ୟାନ ଦିଆଯିବା ଉଚିତ। ବିଶ୍ୱବ୍ୟାପୀ ବଢୁଥିବା ବିପର୍ଯ୍ୟୟ ଓ ଜଳବାୟୁ ବିପଦର ମୁକାବିଲା ପାଇଁ ଡ. ମିଶ୍ର ଏକ୍ଷେତ୍ରରେ ସୁଦୃଢ଼ ଭିତ୍ତିଭୂମିରେ ପୁଞ୍ଜିନିବେଶ ଉପରେ ଗୁରୁତ୍ୱାରୋପ କରିଥିଲେ। ଭିତ୍ତିଭୂମି ବ୍ୟବସ୍ଥାରେ ସ୍ଥିରତାକୁ ଅବହେଳା କରିବାର ପରିଣାମ ବିଷୟରେ ସେ ଚେତାବନୀ ଦେଇ କହିଲେ, ଯଦି ଆମେ ଭିତ୍ତିଭୂମି ବ୍ୟବସ୍ଥାରେ ସ୍ଥିରତା ସୃଷ୍ଟି ନ କରୁ, ତେବେ ଏଭଳି ବିପର୍ଯ୍ୟୟ ପରେ ପୁନରୁଦ୍ଧାର ଏବଂ ପୁନଃନିର୍ମାଣ ପାଇଁ ଅଧିକରୁ ଅଧିକ ପାଣ୍ଠି ଖର୍ଚ୍ଚ କରିବାକୁ ବାଧ୍ୟ ହେବୁ। ସେହିପରି ଭିତ୍ତିଭୂମି ଅଭାବ ପୂରଣ, ଦୀର୍ଘସ୍ଥାୟୀ ବିକାଶ ଲକ୍ଷ୍ୟ ହାସଲ, ଶୂନ୍ୟ ଅଙ୍ଗାରକାମ୍ଳ ନିର୍ଗମନ ଲକ୍ଷ୍ୟରେ ପହଞ୍ଚିବା ଏବଂ ୨୦୫୦ ସୁଦ୍ଧା ସହନଶୀଳତାକୁ ସୁଦୃଢ଼ କରିବା ଲାଗି ବାର୍ଷିକ ୯.୨ ଟ୍ରିଲିୟନ ଆମେରିକୀୟ ଡଲାର ନିବେଶ କରିବାର ଆବଶ୍ୟକତା ରହିଛି। ପ୍ରଥମେ ଆମକୁ ଦକ୍ଷିଣ ବିଶ୍ୱରେ ସମ୍ମୁଖୀନ ହେଉଥିବା ଭିତ୍ତିଭୂମି ଆହ୍ୱାନର ମୁକାବିଲା ଲାଗି ଉନ୍ନତ ରୂପାୟନ ନିମନ୍ତେ ସୁଯୋଗ ସୃଷ୍ଟି କରିବାକୁ ହେବ। ଅଭିନବ ଆର୍ଥିକ ଉପକରଣର ଆବଶ୍ୟକତା ଉପରେ ଗୁରୁତ୍ୱ ଦେଇ ଡ. ମିଶ୍ର ଅଂଶଗ୍ରହଣକାରୀଙ୍କୁ ସହାୟକ ଭିତ୍ତିଭୂମିରେ ପୁଞ୍ଜିନିବେଶକୁ ପ୍ରୋତ୍ସାହିତ କରିବାର ଉପାୟ ଖୋଜିବାକୁ ଅନୁରୋଧ କରିଥିଲେ।

ଟାଙ୍ଗିଆରେ ହାଣି ଯୁବକଙ୍କୁ ହତ୍ୟା

ରାୟଗଡ଼ା,୨୪।୪
(ଆଶିଷ ରଞ୍ଜନ ପଣ୍ଡା)

ରାୟଗଡ଼ା ଥାନା ଅନ୍ତର୍ଗତ କୁମ୍ଭିକୋଟା ପଞ୍ଚାୟତର ପୁଞ୍ଜାପାଇ ଗ୍ରାମରେ ବୁଧବାର ଏକ ହତ୍ୟାକାଣ୍ଡ ଘଟିଛି। ପୁଞ୍ଜାପାଇ ଗ୍ରାମର ଲାଛା ମାଣ୍ଡାଙ୍ଗି (୫୦) ଙ୍କୁ ଉକ୍ତ ଗ୍ରାମର ମଦନ ମାଣ୍ଡାଙ୍ଗି ଟାଙ୍ଗିଆରେ ହାଣି ହତ୍ୟା କରିଥିବା ଅଭିଯୋଗ ହୋଇଛି। କେଉଁ କାରଣ ପାଇଁ ମଦନ ଯୁବକଙ୍କୁ ହତ୍ୟାକଲେ ତାହା ସ୍ପଷ୍ଟ ହୋଇପାରିନାହିଁ। ଖବରପାଇ ରାୟଗଡ଼ା ଟାଉନ ଥାନା ଆଇଆଇସି କେକେବିକେ କହିଁର ଟିମ୍ ସହିତ ଘଟଣାସ୍ଥଳରେ ପହଞ୍ଚି ମୃତଦେହ ଜବତକରି ରାୟଗଡ଼ା ଜିଲା ମୁଖ୍ୟ ଚିକିତ୍ସାଳୟକୁ ବ୍ୟବଚ୍ଛେଦ ନିମନ୍ତେ ପଠାଇଥିଲେ। ହତ୍ୟା ଅଭିଯୁକ୍ତ ମଦନ ମାଣ୍ଡାଙ୍ଗିଙ୍କୁ ପୋଲିସ ହେପାଜତକୁ ଆଣି ତଦନ୍ତ କରୁଥିବା ଆଇଆଇସି କହିଁର ସୂଚନା ଦେଇଛନ୍ତି।

ଦୁଇଦିନ ଭୀଷଣ ଗ୍ରୀଷ୍ମ ପ୍ରବାହ

ଭୁବନେଶ୍ୱର, ୨୪।୪
(ଅସମାପିକା ସାହୁ)

ସାରା ରାଜ୍ୟରେ କଳବଳ କରୁଛି ତାତି। ସକାଳୁ ଗୁଳୁଗୁଳି ଅନୁଭୂତ ହେଉଛି। ଅପରାହ୍ନରେ କାଳବୈଶାଖୀ ଯୋଗୁ ଖରାତାତି କମୁଥିଲେ ମଧ୍ୟ ତତଲା ପବନ ରାତି ପର୍ଯ୍ୟନ୍ତ ଲାଗିରହୁଛି। ଆଗାମୀ ୪ରୁ ୫ ଦିନ ମଧ୍ୟ ଦିନ ତାପମାତ୍ରାରେ ଆହୁରି ୨ରୁ ୪ଡିଗ୍ରୀ ଯାଏ ବୃଦ୍ଧି ପାଇବାର ସମ୍ଭାବନା ରହିଛି। ଏହି ସମୟରେ କିଛି ଜିଲାରେ ସିଭିୟର ହିଟ୍ ୱେଭ୍ ବା ଭୀଷଣ ଗ୍ରୀଷ୍ମ ପ୍ରବାହ ସ୍ଥିତି ଲାଗି ରହିବ। ଗୁରୁବାର ଗଞ୍ଜାମ ଓ ଗଜପତିରେ ଗ୍ରୀଷ୍ମ ପ୍ରବାହ ନେଇ ଅରେଞ୍ଜ ୱାର୍ନିଂ ଜାରି କରାଯାଇଥିବାବେଳେ ୨୭ ଓ ୨୮ରେ ସାରା ରାଜ୍ୟରେ ଭୀଷଣ ଗ୍ରୀଷ୍ମ ପ୍ରବାହ ନେଇ ସତର୍କ କରିଛି ଭୁବନେଶ୍ୱର ଆଞ୍ଚଳିକ ପାଣିପାଗ କେନ୍ଦ୍ର। ବୁଧବାର ମଧ୍ୟ ରାଜ୍ୟର ୨୪ ସହରରେ ଦିନ ତାପମାତ୍ରା ୪୦ ଡିଗ୍ରୀ କିମ୍ବା ତା'ଠାରୁ ଅଧିକ ରହିଥିଲା। ୪୩.୨ ଡିଗ୍ରୀ ସହ ଭୁବନେଶ୍ୱର ଓ ନୂଆପଡ଼ା ରାଜ୍ୟର ଯୁଗ୍ମ ଉତ୍ତପ୍ତ ସହର ପାଲଟିଥିଲା। ସେହିପରି ଝାରସୁଗୁଡ଼ାରେ ୪୩.୧ ଡିଗ୍ରୀ, ବାରିପଦା ଓ ପାରଳାଖେମୁଣ୍ଡିରେ ୪୨.୫, ଚାନ୍ଦବାଲି, ଭଦ୍ରକ ଓ କେନ୍ଦ୍ରାପଡ଼ା ୪୨.୨, ଟିଟିଲାଗଡ଼, ଯାଜପୁର ଓ ଢେଙ୍କାନାଳରେ ୪୨, ଅନୁଗୋଳ ୪୧.୯, କଟକ ୪୧.୮, ବୌଦ୍ଧ ୪୧.୬, ବାଲେଶ୍ୱର ଓ ତାଳଚେରରେ ୪୧.୪, ମାଲକାନଗିରି ୪୧.୩, ନୟାଗଡ଼ ୪୧.୨, ଭବାନୀପାଟଣା ୪୧, ରାଉରକେଲା ୪୦.୮, ସମ୍ବଲପୁର ୪୦.୫, ସୁନ୍ଦରଗଡ଼ ୪୦.୧ ଓ ଖୋର୍ଦ୍ଧାରେ ୪୦ ଡିଗ୍ରୀ ତାପମାତ୍ରା ରେକର୍ଡ କରାଯାଇଛି। ଅପରାହ୍ନରେ ପାରଳାଖେମୁଣ୍ଡିରେ ସର୍ବାଧିକ ୨୭.୪ ମିମି କାଳବୈଶାଖୀ ବର୍ଷା ହୋଇଥିବାବେଳେ ପୁରୀରେ ୯.୮, ନୟାଗଡ଼ ୬ ଓ ଭୁବନେଶ୍ୱରରେ ୧.୬ ମିମି ବର୍ଷା ହୋଇଛି।

ପୂର୍ବ ତଟ ରେଳପଥ

Tender Notice No.: 05-KUR- TRD-OT-2024-25, ତାରିଖ : 18.04.2024

କାର୍ଯ୍ୟର ନାମ : ଭଡ଼ିକ (BHC) / ଟିଏଚ୍‌ଏଚ୍ (TR-83) ଠାରେ ଥିବା 21.6 ଏମ୍‌ଭିଏ, 132/25 କେଭି ଅଲଷ୍ଟମ ମେନ୍ ପାୱାର ଟ୍ରାନ୍ସଫର୍ମର ସ୍ଥାନରେ, ମେସର୍ସ ଟାଟା ଷ୍ଟିଲ୍ ଲିମିଟେଡ୍/ ଜୁଡ଼ୁରି ଦ୍ୱାରା ଯୋଗାନ ଦିଆଯିବାକୁ ଥିବା 21.6/30.24 ଏମ୍‌ଭିଏ 132/27 କେଭି ଏବିବି

ସଂକ୍ଷେପରେ

ଚୋରା ମଦ କାରବାର ବନ୍ଦ ନ ହେଲେ ଆନ୍ଦୋଳନ

ଆଗରପଡ଼ା,୨୪।୪(ସୁଶାନ୍ତ ଦାଶ)

ଆଗରପଡ଼ା ଥାନା ଅନ୍ତର୍ଗତ ଗୋପୀନାଥପୁର ପଞ୍ଚାୟତର ବିଭିନ୍ନ ଗ୍ରାମରେ ବେଆଇନ ଭାବେ ଦେଶୀ ଏବଂ ବିଦେଶୀ ମଦ କାରବାର ବୃଦ୍ଧି ପାଉଛି। ଗ୍ରାମରେ ଥିବା ଚା' ପାନ ଦୋକାନରେ ଚୋରା ମଦ ବିକ୍ରି କରାଯାଉଛି। ସନ୍ଧ୍ୟା ପରେ ସ୍ଥାନୀୟ ଲୋକେ ମଦ ପିଇ ଅଶାନ୍ତ ପରିସ୍ଥିତି ସୃଷ୍ଟି କରିବା ସହ ବିଭିନ୍ନ ଗଣ୍ଡଗୋଳ ବୃଦ୍ଧି ପାଉଛି। କିଛିଦିନ ତଳେ ଚୋରା ମଦ ବିକ୍ରିକୁ ବିରୋଧ କରି ଗୋପୀନାଥପୁର ପଞ୍ଚାୟତର ସନ୍ଦାଡ଼ୋ ଗ୍ରାମ ଏବଂ ବଡ଼ବର୍ଜିକୟାଁ ପଞ୍ଚାୟତର ମହିଳାମାନେ ଚୋରା ମଦ ବେପାରୀଙ୍କୁ ମାଡ଼ ମାରିବା ସହ ମଦ ନଷ୍ଟ କରିଥିଲେ। ଆଗକୁ ନିର୍ବାଚନ ଥିବାରୁ ଅଞ୍ଚଳରେ ଚୋରା ମଦ କାରବାର ସମ୍ପୂର୍ଣ୍ଣ ଭାବେ ବନ୍ଦ କରିବା ପାଇଁ ଗ୍ରାମବାସୀ, ମହିଳା ଏବଂ ବୁଦ୍ଧିଜୀବୀମାନେ ଦାବି କରିଛନ୍ତି। ନ ହେଲେ ଆଗାମୀ ଦିନରେ ଜୋରଦାର ଆନ୍ଦୋଳନ କରାଯିବ ବୋଲି ଚେତାବନୀ ଦେଇଛନ୍ତି।

ମାନସିକ ଚାପ ଓ ଅସୁସ୍ଥତା ମୁକ୍ତ କର୍ମଶାଳା

ଭଦ୍ରକ,୨୪।୪(ସନାତନ ରାଉତ)

ଭଦ୍ରକ ଜିଲା ମୁଖ୍ୟ କାରାଗାର ପରିସରରେ ଜିଲା ଆଇନସେବା ପ୍ରାଧିକରଣ ପକ୍ଷରୁ ମଙ୍ଗଳବାର ମାନସିକ ଚାପ ଓ ଅସୁସ୍ଥତା ମୁକ୍ତ କର୍ମଶାଳା ଅନୁଷ୍ଠିତ ହୋଇଯାଇଛି। ଜିଲା ଆଇନସେବା ପ୍ରାଧିକରଣ ସଚିବ ନେହା ଅଗ୍ରୱାଲଙ୍କ ଅଧ୍ୟକ୍ଷତାରେ ୨୮୫ ଅନ୍ତେବାସୀ ଭାଗ ନେଇଥିଲେ। ମନୋସ୍ତତ୍ତ୍ୱଜ୍ଞ ଡା. ଭାରତୀ ରାଉତ, ଲୋନିଲିୟୋନା ବେହେରା, ଗୌରୀପ୍ରଭା ସିଂ, ସାମାଜିକ କର୍ମକର୍ତ୍ତା ଦେବେନ୍ଦ୍ର ନାୟକ, ଗୋଷ୍ଠୀ ସେବକ ପୂର୍ଣ୍ଣଚନ୍ଦ୍ର ନାୟକଙ୍କ ସମେତ ବରିଷ୍ଠ ଫାର୍ମାସିଷ୍ଟ ଯୋଗଦେଇ ମାନସିକ ଚାପଗ୍ରସ୍ତ, ଅସୁସ୍ଥତା, ଚିଡ଼ିଚିଡ଼ାପଣଠାରୁ ଦୂରେଇ ରହିବା ପାଇଁ ପରସ୍ପର ସହ ମିଳାମିଶା, ବାକ୍ୟ ବିନିମୟ ସହ ନିୟମିତ ଯୋଗ, ବ୍ୟାୟାମ କରିବାକୁ ପରାମର୍ଶ ଦେଇଥିଲେ। କାରା ଅଧିକ୍ଷକ ରଷିନାଥ ନାୟକ, ନାରାୟଣ ବେହେରା, ମୁଖ୍ୟ ପ୍ରତିପକ୍ଷ ଅଧିବକ୍ତା ଡ଼. ତାପସ ମହାନ୍ତି, କାରାଗାରର ସମସ୍ତ କର୍ମଚାରୀ ସହଯୋଗ କରିଥିଲେ।

ବେଦ ପାରାୟଣ ଓ ବିଶ୍ୱ କଲ୍ୟାଣ ଯଜ୍ଞ

ଧାମନଗର,୨୪।୪(ଦେବେନ୍ଦ୍ର ଆନ୍ଦିଆ): ଭଦ୍ରକ ଜିଲା ଧାମନଗର କାଳୀ ବଜାର ବୈଦିକ ଯଜ୍ଞ ମଣ୍ଡପଠାରେ ଦୋବଲ ବୈଦିକ ଯଜ୍ଞ ସତସଙ୍ଗ ସମିତି ଆନୁକୂଲ୍ୟରେ ବାର୍ଷିକ ବେଦ ପାରାୟଣ ଓ ବିଶ୍ୱ କଲ୍ୟାଣ ଯଜ୍ଞର ପୂର୍ଣ୍ଣାହୁତି ହୋଇଯାଇଛି। ସ୍ୱାମୀ ଆତ୍ମାନନ୍ଦ ସରସ୍ୱତୀ ଓ ପଣ୍ଡିତ ବିରେନ୍ଦ୍ର ପଣ୍ଡା ପ୍ରବଚନ ପ୍ରଦାନ କରିଥିଲେ। ପଣ୍ଡିତ ନକୁଳଦେବ ଶାସ୍ତ୍ରୀଙ୍କ ତତ୍ତ୍ୱାବଧାନରେ ଯଜ୍ଞ କାର୍ଯ୍ୟ ଅନୁଷ୍ଠିତ ହୋଇଥିଲା। ପୂର୍ଣ୍ଣାହୁତି ଉତ୍ସବରେ ଧାମନଗର ବିଧାୟକ ସୂର୍ଯ୍ୟବଂଶୀ ସୁରଜ ଯୋଗଦେଇଥିଲେ। ବୈଦିକ ଯଜ୍ଞ ସତସଙ୍ଗ ସମିତିର ସଭାପତି କୃତିବାସ ତ୍ରିପାଠୀ, ସମ୍ପାଦକ ପ୍ରମୋଦ ନାୟକ କାର୍ଯ୍ୟକ୍ରମ ପରିଚାଳନା କରିଥିଲେ। କମଳାକାନ୍ତ ଦାସ, ବ୍ରଜ କିଶୋର ସାମଲ, ପ୍ରଭାତ ସାମଲ, ପ୍ରିୟ ରଞ୍ଜନ ସାମଲ, ରଣଜିତ ମହାନ୍ତି, ପ୍ରଶାନ୍ତ ସାହୁ, ସରପଞ୍ଚ ଅଶୋକ ପଣ୍ଡା ଉପସ୍ଥିତ ଥିଲେ।

ମୋ ପୋଖରୀ ଯୋଜନାରେ ୧୨ ପୁଷ୍କରିଣୀର ନବୀକରଣ

ବାସୁଦେବପୁର,୨୪।୪ (ନାରାୟଣ ପ୍ରସାଦ ବାରିକ୍)

ଭଦ୍ରକ ଜିଲା ବାସୁଦେବପୁର ପୌରପାଳିକାର ୨୩ଟି ୱାର୍ଡ଼ ମଧ୍ୟରୁ ୧୨ ଟି ୱାର୍ଡ଼ରେ ଥିବା ୧୨ଟି ସରକାରୀ ପୁଷ୍କରିଣୀକୁ ସହରାଞ୍ଚଳ ମୋ ପୋଖରୀ ଯୋଜନାରେ ସାମିଲ କରାଯାଇ ପୁନରୁଦ୍ଧାର ଓ ନବୀକରଣ କରାଯାଇଛି। ଏହାଦ୍ୱାରା ସହରାଞ୍ଚଳରେ ଥିବା ପୋଖରୀରୁ ପଙ୍କ ଉଦ୍ଧାର କରାଯାଇ ଆଡ଼ିବନ୍ଧ ବନ୍ଧାଯିବା ସହ ପୋଖରୀର ଗଭୀରତକୁ ବୃଦ୍ଧି କରାଯାଇଛି।

ପ୍ରଥମ ପର୍ଯ୍ୟାୟରେ ୫ ପୁଷ୍କରିଣୀକୁ ଯୋଜନାରେ ସାମିଲ କରାଯାଇଥିବା ବେଳେ ୨ୟ ପର୍ଯ୍ୟାୟରେ ୭ ପୁଷ୍କରିଣୀକୁ ଅର୍ନ୍ତଭୁକ୍ତ କରାଯାଇ ଏହାର ପୁନରୁଦ୍ଧାର କାର୍ଯ୍ୟ ଚାଲୁ ରହିଛି। ପ୍ରଥମ ପର୍ଯ୍ୟାୟରେ ୨୦ ନଂ. ୱାର୍ଡ଼ର ଲିୟଗଡ଼ିଆ ପୁଷ୍କରିଣୀ ପାଇଁ ୧୫.୪୪ ଲକ୍ଷ, ୨୧ ନଂ. ୱାର୍ଡର ସୁଲଗଡ଼ିଆ ପୁଷ୍କରିଣୀ ପାଇଁ ୨୦.୫୪ ଲକ୍ଷ, ୧୯ ନଂ. ୱାର୍ଡର ଗୁପ୍ତେଇ ପୁଷ୍କରିଣୀ ପାଇଁ ୧୬.୧୩ ଲକ୍ଷ, ୨୩ ନଂ. ୱାର୍ଡର ଅଗରପଦି ପୁଷ୍କରିଣୀ ପାଇଁ ୧୬.୮୮ ଲକ୍ଷ, ୨୨ ନଂ. ୱାର୍ଡର ସୀତାପୋଖରୀ ପାଇଁ ୨୪.୪୮ ଲକ୍ଷ ଟଙ୍କା ମଞ୍ଜୁର କରାଯାଇ ପୌରପାଳିକା ତତ୍ତ୍ୱାବଧାନରେ ସୌନ୍ଦର୍ଯ୍ୟକରଣ କାର୍ଯ୍ୟ ଆରମ୍ଭ ହୋଇଛି। ୨ୟ ପର୍ଯ୍ୟାୟରେ ପାରାଶୁଣି ପୁଷ୍କରିଣୀ, ୧୦ ନଂ. ୱାର୍ଡର ଦାସଙ୍ଗପୋଖରୀ, ୯ ନଂ.ର ଡାଙ୍ଗୁଆ ପୁଷ୍କରିଣୀ, ୧୨ ନଂ.ର ବ୍ରାହ୍ମଣୀପୋଖରୀ, ୧ ନଂ.ର ଆଡ଼ିଆପୋଖରୀ ଏହିପରି ୭ ଟି ପୁଷ୍କରିଣୀକୁ ଯୋଜନାରେ ସାମିଲ କରାଯାଇ ଅର୍ଥ ମଞ୍ଜୁର ହୋଇଛି। ସମସ୍ତ ୧୨ ପୁଷ୍କରିଣୀର ପଙ୍କ ଉଦ୍ଧାର, ସୌନ୍ଦର୍ଯ୍ୟକରଣ ବୃଦ୍ଧି ସହ ସ୍ୱଚ୍ଛ ପାନୀୟ ଧାରଣ କରିବାର କ୍ଷମତା ବୃଦ୍ଧି କରାଯାଇଛି ବୋଲି କାର୍ଯ୍ୟ ତଦାରଖ ଦାୟିତ୍ୱରେ ଥିବା ଏମ୍ଇ କୁଞ୍ଜବିହାରୀ ଜେନା କହିଛନ୍ତି। ଏତଦ୍‌ଭିନ୍ନ ୪ଟି ପୋଖରୀକୁ ପୁଣି ଏହି ଯୋଜନାରେ ସାମିଲ କରାଯିବାକୁ ନିଷ୍ପତ୍ତି ନିଆଯାଇଛି। ଯୋଜନା ମାଧ୍ୟମରେ ବିଭିନ୍ନ ୱାର୍ଡ଼ରେ ଜଳସ୍ତର ହ୍ରାସ ନ ହୋଇ ଠିକ୍‌ଠାକ ରହିବା ସହ ପ୍ରାଣୀ ମଧ୍ୟ ପାନୀୟ ଜଳ ପିଇ ଉପକୃତ ହେବେ। ଜନସାଧାରଣଙ୍କ ସମସ୍ୟା ମେଣ୍ଟାଇ ପାରିବ, ଯୋଜନାର ଲକ୍ଷ୍ୟ ପୂରଣ ହେବ ଓ ଏକ ସ୍ୱଚ୍ଛ ପରିବେଶ ସୃଷ୍ଟି ହେବ ବୋଲି ମୁଖ୍ୟ ଯୋଜନା ସଂଯୋଜକ ଯନ୍ତ୍ରୀ ରାମଶଙ୍କର ନାୟକ କହିଛନ୍ତି।

ବିଜେଡି ଯୁବ, ଛାତ୍ର ସମ୍ମିଳନୀ

ଯୁବ ଓ ଛାତ୍ର ସମ୍ମିଳନୀରେ ଉପସ୍ଥିତ ବିଜେଡି ନେତା।

ଭଣ୍ଡାରିପୋଖରୀ,୨୪।୪ (ରବିନାରାୟଣ ଖିଲାର)

ଭଣ୍ଡାରିପୋଖରୀ ବ୍ଲକ ସରସଦା, ରାମଚନ୍ଦ୍ରପୁର ଓ ନାଆମୀ ପଞ୍ଚାୟତଠାରେ ବିଜେଡି ଯୁବ ଓ ଛାତ୍ର ସମ୍ମିଳନୀ ଅନୁଷ୍ଠିତ ହୋଇଯାଇଛି। ବ୍ଲକ ବିଜେଡି ସଭାପତି ଲକ୍ଷ୍ମୀଧର ସାହୁଙ୍କ ସଭାପତିତ୍ୱରେ ମୁଖ୍ୟଅତିଥି ଭାବେ ବିଧାୟକ ପ୍ରାର୍ଥୀ ସଞ୍ଜୀବ କୁମାର ମଲ୍ଲିକ ଯୋଗଦେଇ ଯୁବ ଓ ଛାତ୍ର ଗୋଷ୍ଠୀ ବିଜେଡି ପାଇଁ ସୈନିକ ଅଟନ୍ତି ବୋଲି ମତବ୍ୟକ୍ତ କରିଥିଲେ। ବିଶେଷ କରି ଆଗାମୀ ସାଧାରଣ ନିର୍ବାଚନରେ ସେ ଏଠାରୁ ପ୍ରାର୍ଥୀ ହୋଇଥିବା ବେଳେ ନବୀନ ପଟ୍ଟନାୟକଙ୍କ ହାତ ମୁଠାକୁ ଟାଣ କରିବା ପାଇଁ ସମସ୍ତେ ଏକତ୍ରିତ ହୋଇ କାର୍ଯ୍ୟ କରିବାକୁ ଆହ୍ୱାନ ଦେଇଥିଲେ। ଭଣ୍ଡାରିପୋଖରୀର ପ୍ରଗତିକୁ ଆଗେଇ ନେବାପାଇଁ ସମସ୍ତେ ପ୍ରତିଶ୍ରୁତି ବଦ୍ଧ ହେବା ସହିତ ଷଷ୍ଠ ଥର ପାଇଁ ନବୀନ ପଟ୍ଟନାୟକଙ୍କୁ ମୁଖ୍ୟମନ୍ତ୍ରୀ ଭାବେ ଦାୟିତ୍ୱ ଦେବାକୁ ମଲ୍ଲିକ ଯୁବ ଓ ଛାତ୍ରମାନଙ୍କୁ କହିଥିଲେ। ଏମ୍‌ପିଙ୍କ ପ୍ରତିନିଧି ତଥା ପୂର୍ବତନ ବିଧାୟକ ମୁକ୍ତିକାନ୍ତ ମଣ୍ଡଳ, ବ୍ଲକ ଅଧ୍ୟକ୍ଷା ସୁମିତ ସେଠ, ଜିଲା ପରିଷଦ ସଭ୍ୟ ଉତ୍କଳ କେଶରୀ ମହାନ୍ତି, ଜିଲା ଛାତ୍ର ସଭାପତି ଦିପ୍ତୀସୂର୍ଯ୍ୟ ବିଶ୍ୱାଳ, ବରିଷ୍ଠ ବିଜେଡି ନେତା ଦିବାକର ନାୟକ ଯୁବନେତା ଦେବପ୍ରସନ୍ନ ମହାପାତ୍ର, ସୌମ୍ୟ ରଞ୍ଜନ ଜେନା, ଅମୂଲ୍ୟ ନାୟକ, ଜଗତଜୀବନ ବାରିକ ପ୍ରମୁଖ ଉପସ୍ଥିତ ଥିଲେ। ଆୟୋଜିତ ସମ୍ମିଳନୀରେ ଭାଜପା ଓ କଂଗ୍ରେସ ଦଳର କର୍ମୀ ବିଜେଡିରେ ଯୋଗ ଦେଇଥିଲେ।

ସାମଗ୍ରିକ ଶିକ୍ଷା ଅଭିଯାନରେ ସିଆର୍‌ସିସିଙ୍କ ଭୂମିକା ସମ୍ପର୍କିତ ଆଲୋଚନା

ପୂର୍ବତନ ସିଆର୍‌ସିସିଙ୍କୁ ସମ୍ବର୍ଦ୍ଧିତ କରାଯାଉଛି।

ଚାନ୍ଦବାଲି,୨୪।୪(କିଷାନ ପାତ୍ର)

ଚାନ୍ଦବାଲି ବ୍ଲକ ତେନ୍ତୁଳିଡିହୀ କ୍ଲଷ୍ଟରର ସ୍ଥିତ ଭୂଇଁବୃତି ପ୍ରାଥମିକ ବିଦ୍ୟାଳୟ ପରିସରରେ ବୁଧବାର ତେନ୍ତୁଳିଡିହୀ କ୍ଲଷ୍ଟରସ୍ତରୀୟ ସାମଗ୍ରିକ ଶିକ୍ଷା ଅଭିଯାନରେ ସିଆର୍‌ସିସିମାନଙ୍କ ଭୂମିକା ଶୀର୍ଷକ ଆଲୋଚନା ଚକ୍ର ଅନୁଷ୍ଠିତ ହୋଇଥିଲା। ପ୍ରଧାନଶିକ୍ଷକ ସଞ୍ଜୟ ନାୟକଙ୍କ ସଭାପତିତ୍ୱରେ ମୁଖ୍ୟଅତିଥି ଭାବରେ ଶିକ୍ଷାବିତ୍ ପ୍ରଫୁଲ୍ଲ କୁମାର ଦାସ, ମୁଖ୍ୟବକ୍ତା ଶିକ୍ଷକ ନେତା ପ୍ରକାଶ ନାୟକ ଯୋଗଦେଇ ସର୍ବଶିକ୍ଷା ଅଭିଯାନ ଓ ସାମଗ୍ରିକ ଶିକ୍ଷା ଅଭିଯାନର ବିଭିନ୍ନ ଶୈକ୍ଷିକ ଦିଗ ଉପରେ ଆଲୋକପାତ କରିଥିଲେ। ଏହି ଅବସରରେ ପୂର୍ବତନ ସିଆର୍‌ସିସି ବାବାଜୀ ସେନାପତି, ପୀତାମ୍ବର ରାଉତ, ଅଶୋକ ଦାସଙ୍କୁ ମାନପତ୍ର ଓ ଉତରୀୟ ପ୍ରଦାନ ପୂର୍ବକ ସମ୍ବର୍ଦ୍ଧିତ କରାଯାଇଥିଲା। ନୂତନ ସିଆର୍‌ସିସି ମନୋଜ ସାହୁଙ୍କୁ ପୁଷ୍ପଗୁଚ୍ଛ ସହ ଉତ୍ତରୀୟ ପ୍ରଦାନ କରି ସ୍ୱାଗତ କରାଯାଇଥିଲା। କ୍ଲଷ୍ଟରର ୧୫ଟି ବିଦ୍ୟାଳୟର ପ୍ରାୟ ୫୦ଜଣ ଶିକ୍ଷୟିତ୍ରୀ ଶିକ୍ଷକ ଅଂଶଗ୍ରହଣ କରିଥିଲେ। ଅନ୍ୟମାନଙ୍କ ମଧ୍ୟରେ ଭାସ୍କର ଉପାଧ୍ୟାୟ, ରମେଶ ମହାଳିକ, ଶିବବ୍ରତ ରାଉତ, ରାଜେନ୍ଦ୍ର ପଲେଇ, ଗୌରାଙ୍ଗ ପାଲ, ଶ୍ରୀଧର ପଣ୍ଡା, ମନୋରଞ୍ଜନ ମୁର୍ମୁ, ଜନ୍ମେଜୟ ନାୟକ ପ୍ରମୁଖ ଯୋଗ ଦେଇଥିଲେ। ଶେଷରେ ଶିକ୍ଷକ ପ୍ରସନ୍ନ ସେଠୀ ଧନ୍ୟବାଦ ଦେଇଥିଲେ।

ଶାନ୍ତି ସଦ୍‌ଭାବନା ବୈଠକ

ଧାମନଗର,୨୪।୪ (ଦେବେନ୍ଦ୍ର ଆନ୍ଦିଆ)

ଧାମନଗର ଏନ୍‌ଏସସ୍ଥିତ କଲ୍ୟାଣ ମଣ୍ଡପଠାରେ ବୁଧବାର ଅଞ୍ଚଳରେ ଶାନ୍ତି ବଜାୟ ରଖିବା ପାଇଁ ଏକ ସଦ୍‌ଭାବନା ବୈଠକ ଅନୁଷ୍ଠିତ ହୋଇଯାଇଛି। ବୈଠକରେ ଉଭୟ ସମ୍ପ୍ରଦାୟ ମଧ୍ୟରେ ଶାନ୍ତି ଓ ସଦ୍‌ଭାବନା କିପରି ଅକ୍ଷୁର୍ଣ୍ଣ ରହିବ ସେ ନେଇ ଆଲୋଚନା ହୋଇଥିଲା। ଶ୍ରୀରାମ ବିଜୟା ଦଶମୀ ସଂକୀର୍ତ୍ତନ ଶୋଭାଯାତ୍ରାକୁ ଟେକା ପଥର ମାଡ଼କୁ ନିନ୍ଦା କରାଯାଇଥିଲା। ପୋଲିସ ଅଭିଯୁକ୍ତଙ୍କୁ ଚିହ୍ନଟ କରି ଦୃଢ଼ ପଦକ୍ଷେପ ଗ୍ରହଣ କରିବାକୁ ବୈଠକରେ ଦାବି କରାଯାଇଥିଲା। ଧାମନଗରରେ ପାଳନ କରାଯାଇଥିବା ଇଦ ପର୍ବ ଓ ଶ୍ରୀରାମ ବିଜୟା ଦଶମୀ ପର୍ବ ପାଳନ ପୂର୍ବରୁ ଶାନ୍ତି କମିଟି ବୈଠକ ଡକାଯାଇ ନ ଥିବା କାରଣ କ'ଣ ଏବଂ ଅପ୍ରିତିକର ପରିସ୍ଥିତି ଘଟିବା ପରେ ଧାମନଗର ଶାନ୍ତି କମିଟିର ଜରୁରୀ ବୈଠକ ଡାକିବାକୁ ମଧ୍ୟ ସ୍ଥାନୀୟ ପ୍ରଶାସନ ଭୁଲିଯାଇଥିବା ବୈଠକରେ ଆଲୋଚନା କରାଯାଇଥିଲା। ସାମାଜିକକର୍ମୀ କୈଳାଶ ଚନ୍ଦ୍ର ମହାପାତ୍ରଙ୍କ ଆବାହକତ୍ୱ ଓ ଖବରଦାତା ବାସୁଦେବ ତ୍ରିପାଠୀଙ୍କ ସଭାପତିତ୍ୱରେ ଶିକ୍ଷାବିତ ମହେଶ୍ୱର ସ୍ୱାଇଁ, ସେକ ଅବଦୁଲ ହକିମ, ଆଇନଜୀବୀ ଅମରେନ୍ଦ୍ର ମହାନ୍ତି, ଅଧ୍ୟାପକ ଚିତ୍ତରଞ୍ଜନ ଦାଶ, ଧାମନଗର ଏନ୍‌ଏସି ଉପାଧ୍ୟକ୍ଷ ଓସିମ ୟେସଦାନୀ କାଦରୀ, ଖବରଦାତା କୃଷ୍ଣଚନ୍ଦ୍ର ଜେନା, ଗୋଲାମ ଜିଲାନୀ ହବିବି, ସାମାଜିକକର୍ମୀ ମନୋରଞ୍ଜନ ମଲ୍ଲିକ, ସେକ ମୁକ୍ତାର ଅହେମ୍ମଦ, ସେକ ରୋସ୍ତମ ପ୍ରମୁଖ ଯୋଗଦେଇଥିଲେ। ଭଦ୍ରକ ଜିଲାପାଳ, ଆରକ୍ଷୀ ଅଧ୍ୟକ୍ଷଙ୍କୁ ଏକ ପ୍ରତିନିଧିଦଳ ଭେଟି ଧାମନଗର ଆଇନଶୃଙ୍ଖଳା ସମ୍ପର୍କରେ ଅବଗତ କରାଇବା ପାଇଁ ନିଷ୍ପତ୍ତି ହୋଇଥିଲା।

ବିଜେଡିରେ କୋରକୋରା ସରପଞ୍ଚ

ଅନୁଷ୍ଠିତ ମିଶ୍ରଣ ପର୍ବ।

ଭଦ୍ରକ,୨୪।୪(ସନାତନ ରାଉତ/ରବିନାରାୟଣ ଖିଲାର)

ସାଧାରଣ ନିର୍ବାଚନ ଯେତିକି ପାଖେଇ ଆସୁଛି ଭଦ୍ରକ ରାଜନୀତି ସରଗରମ ହେବାରେ ଲାଗିଛି। ବିଭିନ୍ନ ରାଜନୈତିକ ଦଳ ମିଶ୍ରଣ ପର୍ବ କରି ସ୍ଥିତି ମଜବୁତ କରୁଛନ୍ତି। ଏଭଳି ସ୍ଥଳରେ କୋରକୋରା ପଞ୍ଚାୟତର ଶତାଧିକ ସମର୍ଥକଙ୍କ ସହ ପୂର୍ବତନ ସମିତିସଭ୍ୟ ଧବଳେଶ୍ୱର ପଣ୍ଡା ଓ ତାଙ୍କ ସ୍ତ୍ରୀ ତଥା ସରପଞ୍ଚ ମୋନାଲିସା ପଣ୍ଡା ବିଜେଡିରେ ବିଧିବଦ୍ଧ ଭାବେ ମିଶିଛନ୍ତି। ମୋନାଲିସା ସ୍ୱାଧୀନ ଭାବେ ସରପଞ୍ଚ ଜିତିଥିବା ବେଳେ ବିଜେଡି ଜିଲା କାର୍ଯ୍ୟାଳୟରେ ତାଙ୍କ ସମର୍ଥକଙ୍କ ସହ ଶୋଭାଯାତ୍ରାରେ ପହଞ୍ଚି ବିଜେଡିରେ ସାମିଲ ହୋଇଥିଲେ। ବିଧାୟକ ପ୍ରାର୍ଥୀ ପ୍ରଫୁଲ୍ଲ ସାମଲ, ପୂର୍ବତନ ବିଧାୟକ ମୁକ୍ତିକାନ୍ତ ମଣ୍ଡଳ, ବ୍ଲକ୍ ଉପାଧ୍ୟକ୍ଷ ମୁକୁନ୍ଦଦେବ ସାମଲଙ୍କ ଉପସ୍ଥିତି ଥିଲେ। ମୁଖ୍ୟମନ୍ତ୍ରୀଙ୍କ ଆଦର୍ଶ ଓ ବିକାଶଧାରାରେ ଅନୁପ୍ରାଣିତ ହେବା ସହ ନିଜ ପଞ୍ଚାୟତର ବିକାଶ ପାଇଁ ବିଜେଡିରେ ସାମିଲ ହୋଇଥିବା ସରପଞ୍ଚଙ୍କ ପ୍ରତିନିଧି ଧବଳେଶ୍ୱର କହିଛନ୍ତି।

'କର୍ତ୍ତବ୍ୟନିଷ୍ଠ ଶିକ୍ଷକ ଥିଲେ ରବି ନାରାୟଣ'

ବନ୍ତ,୨୪।୪(ହରି ନାରାୟଣ ମହାନ୍ତି)

ସ୍ମୃତିଚାରଣ ସଭାରେ ଉପସ୍ଥିତ ଅତିଥିମାନେ।

ଭଦ୍ରକ ଜିଲା ବନ୍ତ ବ୍ଲକ ନିମପଲ୍ଲୀ ଗ୍ରାମର ତଥା ପଧାନପଡାସ୍ଥିତ ବନ ବିହାରୀ ନୋଡାଲ ଉପ୍ରା ବିଦ୍ୟାଳୟର କାର୍ଯ୍ୟରତ ଶିକ୍ଷକ ସ୍ୱର୍ଗତ ରବି ନାରାୟଣ ଜେନା ଜଣେ କର୍ତ୍ତବ୍ୟନିଷ୍ଠ ଓ ଛାତ୍ରବତ୍ସଳ ଶିକ୍ଷକ ଥିଲେ ବୋଲି ବୁଧବାର ସ୍ୱର୍ଗତ ଜେନାଙ୍କ ଏକାଦଶାହ ଅବସରରେ ବନ ବିହାରୀ ନୋଡାଲ ଓ ପଞ୍ଚାୟତ ଉଚ୍ଚ ବିଦ୍ୟାଳୟ ପରିସରରେ ଆୟୋଜିତ ସ୍ମୃତିଚାରଣ ସଭାରେ ଅତିଥିମାନେ କହିଛନ୍ତି। ସାମାଜିକକର୍ମୀ ସେକ୍ ଜଲାଲଉଦ୍ଦୀନଙ୍କ ସଭାପତିତ୍ୱରେ ଅନୁଷ୍ଠିତ ସଭାରେ ପଞ୍ଚାୟତ ଉଚ୍ଚ ବିଦ୍ୟାଳୟର ପ୍ରଧାନ ଶିକ୍ଷକ ସେକ୍ ୟାକତ୍ ଅଲ୍ଲୀ, ବନ ବିହାରୀ ନୋଡାଲ ଉପ୍ରା ବିଦ୍ୟାଳୟର ପ୍ରଧାନ ଶିକ୍ଷକ ଅଜୟ କୁମାର ପୃଷ୍ଟି, ସାମାଜିକକର୍ମୀ ଗୋପବନ୍ଧୁ ସେଠୀ, ପରମେଶ୍ୱର ବାରିକ, ସେକ୍ ସମିମ୍ ନୱାଜଙ୍କ ସମେତ ଅନ୍ୟମାନେ ଯୋଗଦେଇ ସ୍ୱର୍ଗତ ଜେନାଙ୍କ ସ୍ମୃତିଚାରଣ କରିଥିଲେ। ଅନ୍ୟମାନଙ୍କ ମଧ୍ୟରେ ଅଶୋକ ଘଡେଇ, ପ୍ରଦୀପ୍ତ ସାହୁ, ଅଭିରାମ ସାହୁ, ସଚ୍ଚିତାନନ୍ଦ ନାୟକ, ବାବାଜି ଚରଣ ବେହେରା, କାର୍ତ୍ତିକ ଜେନା, ସେକ୍ ନଇମ୍, ମୁକ୍ତିକାନ୍ତ ସାହୁ, ନିତ୍ୟାନନ୍ଦ ସାହୁଙ୍କ ସମେତ ଉଭୟ ବିଦ୍ୟାଳୟର ଶିକ୍ଷୟିତ୍ରୀ, ଶିକ୍ଷକ, ଶିକ୍ଷାକର୍ମୀ, ଶୋକସନ୍ତପ୍ତ ପରିବାରବର୍ଗଙ୍କ ସମେତ ଛାତ୍ରୀଛାତ୍ର ଓ ଗ୍ରାମବାସୀମାନେ ଉପସ୍ଥିତ ଥିଲେ। ପ୍ରାରମ୍ଭରେ ସ୍ୱର୍ଗତ ଜେନାଙ୍କ ଫଟୋ ଚିତ୍ରରେ ପୁଷ୍ପମାଲ୍ୟ ଅର୍ପଣ କରାଯିବା ପରେ ଅମର ଆତ୍ମାର ସଦ୍‌ଗତି ନିମନ୍ତେ ଦୁଇ ମିନିଟ୍ ନିରବ ପ୍ରାର୍ଥନା କରାଯାଇଥିଲା।

୩ ବାଇକ୍ ଜବତ, ଯୁବକ ଗିରଫ

ତିହିଡ଼ି,୨୪।୪(ସଞ୍ଜିତ ବଳ)

ଭଦ୍ରକ ଜିଲା ତିହିଡ଼ି କାଳୀପଡ଼ିଆରୁ ଚୋରି ହୋଇଥିବା ୩ଟି ବାଇକ୍‌କୁ ତିହିଡ଼ି ପୋଲିସ ଜବତ କରିଛି। ଏଥିସହ ପୋଲିସ ଚୋରିରେ ସମ୍ପୃକ୍ତ ତାଳପଦାର ଦୀପକ ନାୟକଙ୍କୁ ବୁଧବାର ଗିରଫ କରି କୋର୍ଟଚାଲାଣ କରିଛି। ତିହିଡ଼ି ଥାନାରେ ଏକ ମାମଲା (ନଂ ୧୭୮/୨୪) ରୁଜୁ ହୋଇଛି। ଶ୍ରୀରାମ ଦଶମୀରେ ତିହିଡ଼ିରେ ହେଉଥିବା ଶୋଭାଯାତ୍ରାରେ ଯୋଗଦେବାକୁ ବିଭିନ୍ନ ଅଞ୍ଚଳରୁ କେତେଜଣ ଯୁବକ ଆସିଥିଲେ। ତିହିଡ଼ି କାଳୀପଡ଼ିଆରେ ବାଇକ୍ ରଖିଥିବା ବେଳେ ଚୋରି ହୋଇଯାଇଥିଲା। ଏ ନେଇ ତିହିଡ଼ି ଥାନାରେ ଅଭିଯୋଗ ହୋଇଥିଲା।

ନାବାଳିକାଙ୍କ ଅଶ୍ଳୀଳ ଫଟୋ, ଭିଡିଓ ଭାଇରାଲ

ବାସୁଦେବପୁର,୨୪।୪ (ନାରାୟଣ ପ୍ରସାଦ ବାରିକ୍)

ଭଦ୍ରକ ଜିଲା ବାସୁଦେବପୁର ସହରର ତାରିଣୀ ଛକ ନିକଟସ୍ଥ ନବନିର୍ମିତ ବସ୍‌ଷ୍ଟାଣ୍ଡ ସାମ୍ନାରେ ଥିବା ଏକ ଘରେ ଜଣେ ନାବାଳିକାଙ୍କ ସହ ଜଣେ ଆମ୍ବୁଲାନ୍ସ ଡ୍ରାଇଭର ଅନୈତିକ ସମ୍ପର୍କ ରଖି ଅଶ୍ଳୀଳ ଭିଡିଓ, ଫଟୋକୁ ଭାଇରାଲ କରିଥିବା ଅଭିଯୋଗ ହୋଇଛି। ଘଟଣାରେ ପୋଲିସ ଆମ୍ବୁଲାନ୍ସ ଡ୍ରାଇଭରଙ୍କୁ ଗିରଫ କରିଛି। ଅଭିଯୁକ୍ତ ହେଲେ ସାବରଙ୍ଗ ଥାନା ଅଧୀନ ଅଣ୍ଡରାଇ ଗ୍ରାମର ଉମେଶ ଚନ୍ଦ୍ର ବେହେରା। ଗତ କିଛିଦିନ ଧରି ଉମେଶ ଉକ୍ତ ନାବାଳିକାଙ୍କ ସହ ବିଶ୍ୱାସ ଜନ୍ମାଇ

ଆମ୍ବୁଲାନ୍ସ ଡ୍ରାଇଭର ଗିରଫ

ଅନୈତିକ ସମ୍ପର୍କ ରଖିବା ସହ ଅନ୍ତରଙ୍ଗ ମୁହୂର୍ତ୍ତର ଫଟୋ ଓ ଭିଡିଓ ଉତ୍ତୋଳନ କରିଥିଲେ। ଏ ନେଇ ନାବାଳିକା ଅବଗତ ହେବା ପରେ ବାସୁଦେବପୁର ଥାନାରେ ଅଭିଯୋଗ କରିଥିଲେ। ପୋଲିସ ଏକ ମାମଲା (ନଂ. ୨୭୦/୨୪) ରୁଜୁ କରି ଉମେଶକୁ ଅଣ୍ଡରାଇ ଗ୍ରାମରୁ

ସଂକ୍ଷେପରେ

୫୦ ହଜାର ଟଙ୍କା ଠକିନେଲେ

ବେତନଟୀ,୨୪।୪(ଧରଣୀଧର ମହାନ୍ତି): ବେତନଟୀ ଥାନା ଅଧୀନ ମୁକ୍ତାପୁର ଗ୍ରାମର ନରହରି ସାହୁଙ୍କୁ ସାଇବର ଠକ ୫୦ ହଜାର ଟଙ୍କା ଠକି ନେଇଛନ୍ତି। ସାଇବର ଠକ ନିଜକୁ ପୋଲିସ ପରିଚୟ ଦେଇ ତାଙ୍କଠାରୁ ଟଙ୍କା ଠକି ନେଇଥିବା ସମ୍ପର୍କରେ ସେ ବେତନଟୀ ଥାନାରେ ଲିଖିତ ଅଭିଯୋଗ କରିଛନ୍ତି। ଅଭିଯୋଗ ଅନୁଯାୟୀ, ନରହରିଙ୍କ ପୁଅ ସୌମ୍ୟରଞ୍ଜନ ବାଲେଶ୍ୱର ଅଞ୍ଚଳସ୍ଥିତ ମାମୁ ଘରକୁ ବୁଲିବା ପାଇଁ ଯାଇଥିଲେ। ମଙ୍ଗଳବାର ନରହରିଙ୍କ ପାଖକୁ ଏକ ଫୋନ୍ କଲ୍ ଆସିଥିଲା। ମୁଁ ପୋଲିସ କହୁଛି, ଆପଣଙ୍କ ପୁଅ ଜଣେ ଯୁବତୀଙ୍କୁ ବଳାତ୍କାର ଅଭିଯୋଗରେ ଥାନାରେ ଅଟକ ଅଛି। ୧ ଲକ୍ଷ ଟଙ୍କା ଦେଲେ ତାଙ୍କୁ ଛାଡ଼ି ଦିଆଯିବ ବୋଲି ଫୋନ କରିଥିବା ବ୍ୟକ୍ତି କହିଥିଲେ। ନରହରି ବ୍ୟତିବ୍ୟସ୍ତ ହୋଇ କେତେକ ବନ୍ଧୁଙ୍କ ସହାୟତାରେ ଅନଲାଇନରେ ତିନୋଟି ପର୍ଯ୍ୟାୟରେ ୫୦ ହଜାର ଟଙ୍କା ପଠାଇଥିଲେ। ଟଙ୍କା ପଠାଇଲା ପରେ ନରହରି ତାଙ୍କ ପୁଅ ସହିତ ମୋବାଇଲରେ କଥା ହେବାରୁ ସେ ମାମୁ ଘରେ ଥିବା ଓ ଏଭଳି କିଛି ଘଟଣା ଘଟିନାହିଁ ବୋଲି କହିଥିଲେ। ଏହାପରେ ନରହରି ଠକେଇର ଶିକାର ହୋଇଥିବା ନେଇ ବେତନଟୀ ଥାନାରେ ଅଭିଯୋଗ କରିଛନ୍ତି। ପୋଲିସ ଏହି ଘଟଣାରେ ତଦନ୍ତ ଜାରି ରଖିଛି।

ଦ୍ୱାରଶୁଣି ଘାଟିରେ ଦୁର୍ଘଟଣା

ବାଙ୍ଗିରିପୋଷି,୨୪।୪ (ସଞ୍ଜୟ କୁମାର ଅଗ୍ରୱାଲା):

ମୟୂରଭଞ୍ଜ ଜିଲା ବାଙ୍ଗିରିପୋଷି ଥାନା ଅନ୍ତର୍ଗତ ୪୯ନଂ. ଜାତୀୟ ରାଜପଥ ଦ୍ୱାରଶୁଣି ଘାଟିରାସ୍ତାରେ ମଙ୍ଗଳବାର ବିଳମ୍ବିତ ରାତିରେ ଏକ ପାଇପ୍ ବୋଝେଇ ଟ୍ରକ୍ ଦୁର୍ଘଟଣାଗ୍ରସ୍ତ ହୋଇଛି। ଟ୍ରକରେ ଥିବା ସମସ୍ତ ପାଇପ୍ ରାସ୍ତା ଉପରେ ଏଣେ ତେଣେ ବିଛାଡି ହୋଇ ପଡ଼ିବାରୁ ଉକ୍ତ ରାସ୍ତାରେ ୩ ଘଣ୍ଟା ଧରି ଗାଡ଼ି ଚଳାଚଳ ବାଧାପ୍ରାପ୍ତ ହୋଇଥିଲା। ଏହି ଦୁର୍ଘଟଣାରୁ ଟ୍ରକ୍ ଚାଳକ ଅଳ୍ପକେ ବର୍ତ୍ତି ଯାଇଥିବା ସୂଚନା ମିଳିଛି।

ଅଷ୍ଟପ୍ରହର ନାମଯଜ୍ଞ

ଗୋପବନ୍ଧୁ ନଗର,୨୪।୪ (ଶାନ୍ତନୁ କୁମାର ମଢୁଆଳ)

ଗୋପବନ୍ଧୁ ନଗର ବ୍ଲକ କୁଆମରାଠାରେ ଗ୍ରାମ କମିଟି ପକ୍ଷରୁ ପ୍ରତି ବର୍ଷ ଭଳି ଚଳିତ ବର୍ଷ ଦୁଇ ଦିନ ଧରି ରାଧାକୃଷ୍ଣଙ୍କ ପୀଠରେ ଅଷ୍ଟପ୍ରହର ନାମଯଜ୍ଞ ଅନୁଷ୍ଠିତ ହୋଇଯାଇଛି। ଏହି ଅବସରରେ ରାଧାକୃଷ୍ଣଙ୍କ ଯୁଗଳ ମୂର୍ତ୍ତି ଗ୍ରାମ ପରିକ୍ରମା ପରେ ପୂଜା ମଣ୍ଡପକୁ ଆଣା ଯାଇଥିଲା। ଦିବାରାତ୍ର ପୂଜା ପାଠ ସହ ହୋମଯଜ୍ଞ କାର୍ଯ୍ୟ ଅନୁଷ୍ଠିତ ହୋଇଥିଲା। ବହୁ ଶ୍ରଦ୍ଧାଳୁ ଯୋଗଦେଇ ପ୍ରଭୁଙ୍କ ଦର୍ଶନ ଲାଭ କରିବା ସହ ଆଶୀର୍ବାଦ ଭିକ୍ଷା କରିଥିଲେ। ବିଭିନ୍ନ ଗ୍ରାମର ସଂକୀର୍ତ୍ତନ ଦଳ ଭଜନ ସମାରୋହରେ ସାମିଲ ହୋଇଥିଲେ।

ଗଞ୍ଜେଇ ଜବତ, ଯୁବକ ଗିରଫ

ବେତନଟୀ,୨୪।୪(ଧରଣୀଧର ମହାନ୍ତି): ବେତନଟୀ ଅବକାରୀ ଥାନା ଅଧୀନ ବଡ଼ସାହି ଥାନା ଅନ୍ତର୍ଗତ ଉଠାଣୀ ନୂଆଗାଁ ରାସ୍ତାରେ ଜଣେ ଯୁବକ ଗଞ୍ଜେଇ ନେଇ ଯାଉଥିବା ବେଳେ ବୁଧବାର ଅବକାରୀ ପୋଲିସ ତାଙ୍କୁ ଗିରଫ କରିଛି। ଅଭିଯୁକ୍ତ ଜଣକ ହେଲେ ଉଠାଣୀ ନୂଆଗାଁ ଗ୍ରାମର ଗଦାଧର ବେହେରା। ବେତନଟୀ ଅବକାରୀ ପୋଲିସ ଟିମ୍ ବୁଧବାର ପାଟ୍ରୋଲିଂ କରୁଥିବା ସମୟରେ ଉଠାଣୀ ନୂଆଗାଁ ରାସ୍ତାରେ ଗଦାଧରଙ୍କୁ ସନ୍ଦେହରେ ଯାଞ୍ଚ କରିବାରୁ ତାଙ୍କ ପାଖରେ ଗଞ୍ଜେଇ ଥିବା ଜଣାପଡ଼ିଥିଲା। ୧ କିଲୋ ୪୦୦ ଗ୍ରାମ ଗଞ୍ଜେଇ ଜବତ କରି ଅବକାରୀ ପୋଲିସ ଏକ ମାମଲା(ନଂ. ୨୧/୨୪) ରୁଜୁ କରିଛି। ଅଭିଯୁକ୍ତଙ୍କୁ କୋର୍ଟଚାଲାଣ କରାଯାଇଛି।

ଧାନଶୋଳା ହାଟରୁ ବାଇକ୍ ଚୋରି

ମୋରଡା,୨୪।୪(ସ୍ମାରକ ମାଜୀ)

ମୟୂରଭଞ୍ଜ ଜିଲା ମୋରଡ଼ା ଥାନା ଅଧୀନ ଧାନଶୋଳା ହାଟରୁ ବାଇକ ଚୋରି ହୋଇଥିବା ନେଇ ଅଭିଯୋଗ ହୋଇଛି। ବୁଧବାର ଖୁରୁଣ୍ଟିଆ ଗ୍ରାମର ଗୌରାଙ୍ଗ ବାସ୍କେ ଏବଂ ପୂର୍ଣ୍ଣଚନ୍ଦ୍ର ମହାନ୍ତ ବାଇକ୍ ଯୋଗେ ଉକ୍ତ ହାଟକୁ ଆସିଥିଲେ। ସେମାନେ ବାଇକକୁ ରାସ୍ତା କଡରେ ରଖି ହାଟକୁ ଯାଇଥିଲେ। ତେବେ ଫେରିଲା ବେଳକୁ ବହୁ ଖୋଜାଖୋଜି ପରେ ମଧ୍ୟ ବାଇକକୁ ନ ପାଇବାରୁ ମୋରଡା ଥାନାରେ ଲିଖିତ ଅଭିଯୋଗ କରିଥିଲେ। ଏନେଇ ପୋଲିସ ଏକ ମାମଲା(ନଂ. ୧୨୬/୨୪)ରୁଜୁକରିତଦନ୍ତଜାରିରଖିଛି।

ଆଉ ସହି ହେବନି, ଏଥର ଭୋଟ ବର୍ଜନ

ପାହାଡ଼ତଳିଆ ପଞ୍ଚାୟତବାସୀଙ୍କ ଦୁଃଖ

ବାରିପଦା,୨୪।୪(ନୀଳାଦ୍ରି ବିହାରୀ ଦଣ୍ଡପାଟ)

ମୌଳିକ ସମସ୍ୟାର ସମାଧାନ ଦାବି କରୁଥିବା ଯଦୁନାଥପୁର ପଞ୍ଚାୟତର ଲୋକେ।

ମୟୂରଭଞ୍ଜ ଜିଲା ଶିମିଳିପାଳ ଅଭୟାରଣ୍ୟ ପାଦଦେଶ ଯଦୁନାଥପୁର ପଞ୍ଚାୟତବାସୀ ଅବହେଳିତ ଓ ନିଷ୍ପେଷିତ ଅବସ୍ଥାରେ ଜୀବନଯାପନ କରୁଛନ୍ତି। ଦେଶ ସ୍ୱାଧୀନତାର ୭୭ବର୍ଷ ପରେ ମଧ୍ୟ ଲୋକେ ମୌଳିକ ସମସ୍ୟାରୁ ମୁକୁଳି ପାରୁନାହାନ୍ତି । ଆବାସ ଯୋଜନା ସାତ ସପନ ପାଲଟିଥିବା ବେଳେ ଗାଁକୁ ପକ୍କା ରାସ୍ତା ନାହିଁ । ପାନୀୟ ଜଳର ଉତ୍କଟ ସମସ୍ୟା ଜନଜୀବକୁ ଅସ୍ତବ୍ୟସ୍ତ କରୁଛି । ୧୦ବର୍ଷ ଧରି ସରପଞ୍ଚଙ୍କଠାରୁ ଆରମ୍ଭ କରି ନେତା, ବ୍ଲକ ପ୍ରଶାସନ ଓ ଜିଲାପାଳଙ୍କ ଦୃଷ୍ଟି ଆକର୍ଷଣ କରାଯାଉଛି । ମାତ୍ର ପାହାଡ଼ତଳିଆ ପଞ୍ଚାୟତବାସୀଙ୍କ ଦୁଃଖ ଶୁଣିବାକୁ କେହି ନାହାନ୍ତି । ଆଉ ସହି ହେବନି ଏବେ ଭୋଟ ବର୍ଜନ ଚରମ ନିଷ୍ପତ୍ତି ବୋଲି ଗ୍ରାମବାସୀ ଜଣାଇଛନ୍ତି ।

ବାରିପଦା ନିର୍ବାଚନ ମଣ୍ଡଳୀ ବଡ଼ସାହି ବ୍ଲକ ଯଦୁନାଥପୁର ପଞ୍ଚାୟତର ୧୪ଟି ୱାର୍ଡରେ ୫୦୦୦ରୁ ଊର୍ଦ୍ଧ୍ୱ ଲୋକ ବସବାସ କରୁଛନ୍ତି। ସେଥି ମଧ୍ୟରୁ ଖଡ଼ିଆ ଓ ଲୋଧା ସମ୍ପ୍ରଦାୟ ଜନଜାତିର ପ୍ରାୟ ଅଧିକାଂଶ ଲୋକ ଦିନ ମଜୁରିଆ। ଜୀବନଜୀବିକା କହିଲେ ଜଙ୍ଗଲଜାତ ଦ୍ରବ୍ୟ ସଂଗ୍ରହ। ଅଭାବ ଅନଟନ ମଧ୍ୟରେ ପରିବାର ଭରଣ ପୋଷଣ କରୁଛନ୍ତି। ୩ ୱାର୍ଡକୁ ଛାଡ଼ି ଅବଶିଷ୍ଟ ୧୧ଟି ୱାର୍ଡବାସୀଙ୍କ ସମସ୍ୟା କହିଲେ ନ ସରେ। ପଞ୍ଚାୟତରେ ଥିବା ୧୦ଟି ଗ୍ରାମକୁ ପକ୍କା ରାସ୍ତାଟିଏ ନ ଥିବାରୁ ଆଣ୍ଠୁଏ ଖାଲଖମା ଦେଇ ଲୋକେ ଚଳପ୍ରଚଳ କରନ୍ତି। ପାହାଡ଼ିଆ ପଥୁରିଆ ରାସ୍ତାରେ ଗାଡିମୋଟର ଯିବାଆସିବା ସମ୍ଭବ ହୁଏ ନାହିଁ । ଲୋକେ ଚାଲି ଚାଲି ନିକଟସ୍ଥ ହାଟବଜାର ଓ ପଞ୍ଚାୟତ କାର୍ଯ୍ୟାଳୟକୁ ଯାଉଥିବା ବେଳେ ବର୍ଷା ଦିନେ ରାସ୍ତା ପୋଖରୀର ଭ୍ରମ ସୃଷ୍ଟି କରିଥାଏ। ଛାତ୍ରୀଛାତ୍ରମାନେ ପାଠପଢ଼ିବାକୁ ଯିବା ସମୟରେ ଅନେକ ଦୁର୍ଘଟଣାର ସମ୍ମୁଖିନ ହୋଇଥାନ୍ତି । ଦୀର୍ଘ ବର୍ଷ ଧରି ରାସ୍ତାରେ ମୁଠାଏ ମାଟି କିମ୍ବା ମୋରମ ପଡ଼ପାରୁ ନାହିଁ । ଫଳରେ ଗମନାଗମନର ସମସ୍ୟା ଯୋଗୁ ରୋଗୀ ପାଇଁ ଆମ୍ବୁଲାନ୍ସ କିମ୍ବା ଜରୁରୀକାଳୀନ ସେବାରୁ ଅଞ୍ଚଳବାସୀ ବଂଚିତ ହୋଇ ଆସୁଥିବା ବେଳଡୁଙ୍ଗୁରୀ ଗ୍ରାମର ବାଘରାୟ ହାଁସଦା ଓ ସମରାୟ ହାଁସଦା କହିଛନ୍ତି। ଗାଁ ଲୋକଙ୍କୁ ଅଦ୍ୟାବଧି ଆବାସ ଯୋଜନାରେ ସାମିଲ କରାଯାଇପାରୁ ନାହିଁ। ପକ୍କା ଛାତ ଘରେ ରହିବାର ସ୍ୱପ୍ନ ମଉଳିଯାଇଥିବା ବେଳେ ଦୀର୍ଘ ୪୦ କି.ମି. ଦୂର ବ୍ଲକ ମୁଖ୍ୟାଳୟକୁ ବାରମ୍ବାର ଯିବା ସମ୍ଭବ ହେଉନାହିଁ। ୧୫ କି.ମି. ଦୂରରେ ଜିଲା ମୁଖ୍ୟାଳୟ ଥିଲେ ମଧ୍ୟ ପାହାଡ଼ତଳି ଅଞ୍ଚଳ ପ୍ରତି ପ୍ରଶାସନର ଦୃଷ୍ଟି ପଡୁନାହିଁ। ଖଟିଖିଆ ଦିନମଜୁରିଆ ଲୋକମାନେ ଖର୍ଚ୍ଚାନ୍ତର ଶିକାର ହୋଇ ବାରମ୍ବାର ପ୍ରଶାସନକୁ ଭେଟିବା ପରେ ମଧ୍ୟ ମୌଳିକ ସୁବିଧାରୁ ବଞ୍ଚିତ ହେଉଛନ୍ତି। ନିର୍ବାଚନ ଆସିଲେ ମାଳମାଳ ନେତା ଓ କର୍ମକର୍ତ୍ତା ଆସି ପ୍ରତିଶ୍ରୁତିରେ ପୋତି ପକାନ୍ତି। ଭୋଟ ସରିଲେ ୫ବର୍ଷ ଧରି ସେମାନେ ମୁହଁ ଦେଖାଇବାକୁ ଆସନ୍ତି ନାହିଁ ବୋଲି ଗ୍ରାମବାସୀ କ୍ଷୋଭର ସହ ପ୍ରକାଶ କରିଛନ୍ତି । ସେହିପରି ସକାଳ ହେଲେ ପିଇବା ପାଣିର ଚିନ୍ତା ସମସ୍ତଙ୍କୁ ଘାରିଥାଏ । ବିଶୁଦ୍ଧ ପାନୀୟ ଜଳ ପାଇଁ ଗାଁର ମହିଳାମାନେ ଖାଲଖମା ରାସ୍ତାରେ ଚାଲି ଚାଲି ପାଣି ଆଣୁଛନ୍ତି। ଘରକୁ ଘର ପାଇପ ଯୋଗେ ପାଣି ଯୋଗାଇବା ଦୂରର କଥା, ଓଭରହେଡ୍ ଟାଙ୍କିର ବ୍ୟବସ୍ଥା ହୋଇପାରି ନାହିଁ। ଗୋଟିଏ ନଳକୂଅ ଉପରେ ୪ସାହିର ୨୦୦ଲୋକ ନିର୍ଭର କରିଥାନ୍ତି। ନଳକୂଅ ଖରାଦିନେ ଅଚଳ ହେବା ସହ ଜଳସ୍ତର କମିବାରୁ ପର୍ଯ୍ୟାପ୍ତ ପରିମାଣର ପିଇବା ପାଣି ବାହାରୁ ନାହିଁ ବୋଲି ବନ୍ଦିତା ବିନ୍ଧାଣୀ, ରଘୁମଣି ବେହେରା ଓ ମୀନତି ବିନ୍ଧାଣୀ କହିଛନ୍ତି। ରାସ୍ତା କାମ ଓ ପାଣିର ସୁବିଧା ନ ହେଲେ ଲୋକେ ଭୋଟ ବର୍ଜନ କରିବେ ବୋଲି ଚେତାବନୀ ଦେଇଛନ୍ତି।

ଏ ସଂକ୍ରାନ୍ତରେ ଚନ୍ଦନଚତୁରୀ ଗ୍ରାମର ରଘୁନାଥ ବେହେରା କୁହନ୍ତି, ସରକାରଙ୍କ ଆମ ଗାଁ ଆମ ବିକାଶ ଯୋଜନା ବାଟବଣା ହୋଇଯାଇଛି। ସମସ୍ତେ ଆଦିବାସୀ ପରିବାରର ହୋଇଥିଲେ ମଧ୍ୟ ସେମାନଙ୍କୁ ସରକାରଙ୍କ ପକ୍କା ଘର ଯୋଜନାରେ ସାମିଲ କରାଯାଉ ନାହିଁ। ୧୩ନଂ. ୱାର୍ଡ ସଭ୍ୟା ବାଙ୍ଗୀ ସୋରେନ ଓ କୁସୁମୀ ସିଂ କୁହନ୍ତି, ଗାଁକୁ ଭଲ ରାସ୍ତାଟିଏ ନ ଥିବାରୁ ଲକ୍ଷ୍ମୀ ବସ୍ ଯାତାୟାତ କରିପାରୁ ନାହିଁ। ଫଳରେ ସାହିର ଲୋକମାନେ ୪/୫କି.ମି. ଚାଲି ଚାଲି ଆସିବା ପରେ ଲକ୍ଷ୍ମୀ ବସ୍‌ର ସେବା ପାଉଛନ୍ତି। ଏ ନେଇ ବିଡିଓଙ୍କୁ ଜଣାଇବା ପରେ ୨ମାସ ମଧ୍ୟରେ ରାସ୍ତା କାର୍ଯ୍ୟ କରାଯିବ ବୋଲି କହି ଏଡାଇ ଯାଇଥିଲେ । ତେବେ ସରକାରୀ ଯୋଜନାଗଡ଼ିକର ସଫଳ ରୂପାୟନ କ୍ଷେତ୍ରରେ ଅଧିକାରୀଙ୍କ ଅବହେଳା ପ୍ରତିବାଦରେ ବୁଧବାର ଯଦୁନାଥପୁର ପଞ୍ଚାୟତବାସୀ ଲକ୍ଷ୍ମୀ ବସ୍‌କୁ ଅଟକ ରଖିଥିଲେ। ଖବରପାଇ ବଡ଼ସାହି ପୋଲିସ ପହଞ୍ଚି ବିଡିଓ ଆସୁଥିବା କହି ବସ୍‌କୁ ଛାଡ଼ିଥିଲେ। ତେବେ ବିଡିଓ ନ ଆସିବାରୁ ଉତ୍ତେଜନା ପ୍ରକାଶ ପାଇଥିଲା। ଲୋକେ ପୋଲିସକୁ ଅଟକ ରଖିଥିଲେ। ବୁଝାଶୁଝା ପରେ ପରିସ୍ଥିତି ସ୍ୱାଭାବିକ ହୋଇଥିଲା।

ଜାତୀୟସ୍ତରୀୟ ରେଫରି ହେଲେ ମୟୂରଭଞ୍ଜର ଉତ୍କଳମଣି

ଉତ୍କଳମଣି ବେହେରା।

ବାରିପଦା,୨୪।୪(ନୀଳାଦ୍ରି ବିହାରୀ ଦଣ୍ଡପାଟ)

ସର୍ବଭାରତୀୟ ଫୁଟବଲ ଫେଡେରେସନ ଆନୁକୂଲ୍ୟରେ ମଧ୍ୟପ୍ରଦେଶର ଗୱାଲିୟରଠାରେ ଅନୁଷ୍ଠିତ ଜାତୀୟ ରେଫେରୀ ପରୀକ୍ଷାରେ ମୟୂରଭଞ୍ଜର ଉତ୍କଳମଣି ବେହେରା କୃତକାର୍ଯ୍ୟ ହୋଇ ଜିଲାପାଇଁ ଗୌରବ ଆଣିଛନ୍ତି। ଏହି ପରୀକ୍ଷାରେ ଦେଶର ବିଭିନ୍ନ ରାଜ୍ୟରୁ ମୋଟ ୨୮ ଜଣ ମହିଳା ଓ ପୁରୁଷ କୃତକାର୍ଯ୍ୟ ହୋଇଛନ୍ତି । ଖବର ପାଇ ମୟୂରଭଞ୍ଜ ଆଥଲେଟିକ ଆସୋସିଏସନର ସାଧାରଣ ସମ୍ପାଦକ ବିଜୟ କୁମାର ଦାସ, ଉପ ସଭାପତି ବିବେକାନନ୍ଦ ପଟ୍ଟନାୟକ, ମନୋଜ କୁମାର ସାଓ, ଫୁଟବଲ ସମ୍ପାଦକ ଅମର କୁମାର ସେଠିଙ୍କ ସମେତ ସମସ୍ତ ସହ ସମ୍ପାଦକ, ଗଣମାଧ୍ୟମ ସଂଯୋଜକ ସୋମନାଥ ସିଂହ ତଥା ଫୁଟବଲ ପ୍ରେମୀ ତାଙ୍କୁ ଅଭିନନ୍ଦନ ଜଣାଇବା ସହ ଉଜ୍ଜ୍ୱଳ ଭବିଷ୍ୟତ କାମନା କରିଛନ୍ତି।

ଭାଜପାରେ ମିଶିଲେ ଅନ୍ୟ ଦଳର କର୍ମୀ

ମିଶ୍ରଣ ପର୍ବରେ ଉପସ୍ଥିତ ଭାଜପା କାର୍ଯ୍ୟକର୍ତ୍ତା।

ମୋରଡା,୨୪।୪(ସ୍ମାରକ ମାଜୀ)

ଆସନ୍ତା ସାଧାରଣ ନିର୍ବାଚନ ପାଇଁ ମୟୂରଭଞ୍ଜ ଜିଲା ମୋରଡା ନିର୍ବାଚନମଣ୍ଡଳୀ ବେଶ ଚଳଚଞ୍ଚଳ ହୋଇ ଉଠିଛି। ବୁଧବାର ଭାଜପା ପକ୍ଷରୁ ଏକ ମିଶ୍ରଣ ପର୍ବ ଆୟୋଜିତ ହୋଇଯାଇଛି । ମୋରଡାସ୍ଥିତ ଯାତ୍ରା ପଡ଼ିଆରେ ଅନୁଷ୍ଠିତ ଉକ୍ତ ମିଶ୍ରଣ ପର୍ବରେ ଭାଜପା ଏମ୍‌ପି ପ୍ରାର୍ଥୀ ନବଚରଣ ମାଝୀ, ମୋରଡା ବିଧାୟକ ପ୍ରାର୍ଥୀ କୃଷ୍ଣଚନ୍ଦ୍ର ମହାପାତ୍ର, ଜିଲା ସଭାପତି କାନ୍ଦ୍ରା ସୋରେନ, ପରେଶ ମହାନ୍ତ, ସାରସକଣା ବିଧାୟକ ବୁଢ଼ାନ ମୁର୍ମୁ, ସୁକୁଲ ମୁର୍ମୁ, ନବୀନ ରାମ, ବୈଦ୍ୟନାଥ ମହାନ୍ତ, ପ୍ରବୀର ଘୋଷ, ସୀତାନାଥ କିସ୍କୁ, ଟୁନାରାମ ଥୟାଲ,,ଲମ୍ବୋଦର ନାଏକ, ନିରଞ୍ଜନ ମହାନ୍ତ,କ ।ଳିଚରଣ ନାଏକ ପ୍ରମୁଖ ମଞ୍ଚରେ ଉପସ୍ଥିତ ଥିଲେ। ଜିଲା ସଂଯୋଜକ ପ୍ରଦୀପ ମହାନ୍ତିଙ୍କ ପରିଚାଳନାରେ ଅନୁଷ୍ଠିତ ଉକ୍ତ ମିଶ୍ରଣ ପର୍ବରେ ଜିଲା ସଭାପତି ସୋରେନ ଉଦଘାଟନୀ ଭାଷଣ ରଖିଥିଲେ। ପ୍ରଧାନମନ୍ତ୍ରୀ ନରେନ୍ଦ୍ର ମୋଦୀଙ୍କ ବିଭିନ୍ନ ଲୋକାଭିମୁଖୀ ଯୋଜନା ଦ୍ୱାରା ଲୋକେ କିପରି ଉପକୃତ ହେଉଛନ୍ତି ସେ ବାବଦରେ ଅତିଥିମାନେ କହିଥିଲେ। ଏହାପରେ ମିଶ୍ରଣ ପର୍ବ ଅନୁଷ୍ଠିତ ହୋଇଥିଲା। ୨ ଦିନ ତଳେ ବିଜେଡି ଛାଡ଼ିଥିବା ମୋରଡାର ବରିଷ୍ଠ ନେତା ସୌରଭ ରଞ୍ଜନ ମହାନ୍ତି ସମର୍ଥକଙ୍କ ସହିତ ଆନୁଷ୍ଠାନିକ ଭାବେ ଭାଜପାରେ ମିଶିଥିଲେ। ଏହାପରେ ଝାଡ଼ଖଣ୍ଡ ମୁକ୍ତିମୋର୍ଚ୍ଚାର ପୂର୍ବତନ ଜିଲାପରିଷଦ ପ୍ରାର୍ଥୀ ଅନୁପା ମୁର୍ମୁଙ୍କ ସହିତ ତାଙ୍କର ବହୁ କର୍ମୀ ମଧ୍ୟ ଭାଜପାରେ ଯୋଗଦେଇଥିଲେ। ବିଭିନ୍ନ ମଣ୍ଡଳରୁ ଆସିଥିବା ପ୍ରତିନିଧିମାନଙ୍କ ନେତୃତ୍ୱରେ ଶତାଧିକ ବିଜେଡି, ଜେଏମଏମ, କଂଗ୍ରେସ କର୍ମୀ ମଧ୍ୟ ମିଶ୍ରଣ ପର୍ବରେ ଭାଜପାରେ ସାମିଲ ହୋଇଥିଲେ।

ଅଂଶୁଘାତରେ ମହିଳାଙ୍କ ମୃତ୍ୟୁ ଅଭିଯୋଗ

ମୋରଡ଼ା,୨୪।୪(ସ୍ମାରକ ମାଜୀ)

ମୟୂରଭଞ୍ଜ ଜିଲା ମୋରଡା ବ୍ଲକ ଅଧୀନ ଗଡିଗାଁ ପଞ୍ଚାୟତ ଧୋବଣୀଶୋଳ ଗ୍ରାମର ଜଣେ ମହିଳାଙ୍କ ଅଂଶୁଘାତରେ ମୃତ୍ୟୁ ଘଟିଥିବା ଅଭିଯୋଗ ହୋଇଛି। ମୃତ ମହିଳା ଜଣକ ହେଲେ ଲକ୍ଷ୍ମୀଧର ମହାନ୍ତ କୌଶଲ୍ୟା ।

ସୂଚନା ଅନୁଯାୟୀ, କୌଶଲ୍ୟା ମଙ୍ଗଳବାର ନିକଟସ୍ଥ ଜଙ୍ଗଲକୁ ଶାଳ ପତ୍ର ସଂଗ୍ରହ କରିବା ପାଇଁ ଯାଇଥିବା ବେଳେ ହଠାତ ଚେତାଶୂନ୍ୟ ହୋଇ ପଡିଯାଇଥିଲେ। ଜଙ୍ଗଲକୁ ଯାଇଥିବା ଅନ୍ୟମାନେ ଏହା ଦେଖି ତାଙ୍କ ପରିବାର ଲୋକଙ୍କୁ ଖବର ଦେଇଥିଲେ। ପରିବାର ଲୋକେ ତାଙ୍କୁ ଉଦ୍ଧାର କରି ଚିକିତ୍ସା ନିମନ୍ତେ ବେତନଟୀ ଗୋଷ୍ଠୀ ସ୍ୱାସ୍ଥ୍ୟକେନ୍ଦ୍ରରେ ଭର୍ତ୍ତି କରିଥିଲେ। ତେବେ ଡାକ୍ତର ସେଠାରେ ତାଙ୍କୁ ମୃତ ଘୋଷଣା କରିଥିଲେ। ଏବାବଦରେ ମୋରଡ଼ା ତହସିଲଦାର ଉତ୍ତମ କୁମାର ଜେନାଙ୍କୁ ପଚାରିବାରୁ ସେ ଆର୍‌ଆଇଙ୍କ ସହିତ ଯୋଗାଯୋଗ କରି ଅନୁସନ୍ଧାନ କରିବେ ବୋଲି କହିଛନ୍ତି।

ଥମୁନି ଶିମିଳିପାଳ ନିଆଁ

ବାରିପଦା,୨୪।୪ (ନୀଳାଦ୍ରି ବିହାରୀ ଦଣ୍ଡପାଟ)

ମୟୂରଭଞ୍ଜ ଜିଲା ଶିମିଳିପାଳ ଅଭୟାରଣ୍ୟରେ ବନାଗ୍ନି ଥମିବାର ନାଁ ଧରୁନି। ଗୋଟିଏ ପଟେ ଲିଭାଉଥିବା ବେଳେ ଅନ୍ୟ ପଟେ ଲାଗୁଛି। ନିଆଁକୁ ଆୟତ୍ତ କରିବା ପାଇଁ ବନ ବିଭାଗ, ଦମକଳ ବାହିନୀ ଓ ଓଡ୍ରାଫ୍ଟ ଟିମ୍ କାର୍ଯ୍ୟରେ ନିୟୋଜିତ ଅଛନ୍ତି। ବୁଧବାର ଅପରାହ୍ନ ୧୨ଟା ସୁଦ୍ଧା ବାରିପଦା ସର୍କଲ ଅଧୀନରେ ଥିବା ଶିମିଳିପାଳ ଅଭୟାରଣ୍ୟରେ ୨୪ଟି ଫାୟାର ପଏଣ୍ଟ ଚିହ୍ନଟ ହୋଇଥିବା ନେଇ କ୍ଷେତ୍ର ନିର୍ଦ୍ଦେଶକ ତଥା ଆଞ୍ଚଳିକ ବନ୍ୟପ୍ରାଣୀ ସଂରକ୍ଷକ(ଆରସିସିଏଫ) ଡ.ପ୍ରକାଶ ଚାନ୍ଦ ଗୋଗିନେନୀ କହିଛନ୍ତି।

ଶିମିଳିପାଳ ଅଭୟାରଣ୍ୟରେ ବନାଗ୍ନିକୁ ରୋକାଯାଇ ପାରୁନାହିଁ। ବନାଗ୍ନି ଋତୁରେ ପ୍ରତିବର୍ଷ ଅଭୟାରଣ୍ୟରେ ନିଆଁ ଲାଗି ବ୍ୟାପକ କ୍ଷୟକ୍ଷତି ଘଟାଉଛି। ବନ୍ୟପ୍ରାଣୀ ପ୍ରଭାବିତ ହୋଇପଡୁଥିବା ବେଳେ ଦିଗହରା ସାଜିଛନ୍ତି। ଉପରୁ ଅଗ୍ନିବର୍ଷା ସାଙ୍ଗକୁ ନିଆଁର ତାତି ଜୀବଜଗତ ଉପରେ ପ୍ରଭାବ ପକାଇଛି। ଏହାକୁ ନେଇ ବନବିଭାଗ ପକ୍ଷରୁ ବ୍ୟାପକ ସଚେତନତା କରାଯାଉଥିଲେ ମଧ୍ୟ ଫଳପ୍ରଦ ହେବାରେ ବିଳମ୍ବ ଦେଖାଦେଇଛି। ବାରିପଦା ସର୍କଲ ଅଧୀନରେ ଥିବା ଶିମିଳିପାଳ ଅଭୟାରଣ୍ୟ ବାରିପଦା ବନଖଣ୍ଡ ଅଞ୍ଚଳରେ ୧ଟି, କରଞ୍ଜିଆ ବନଖଣ୍ଡରେ ୨ଟି, ରାଇରଙ୍ଗପୁର ବନଖଣ୍ଡରେ ୧ଟି ଓ ବ୍ୟାଘ୍ର ସଂରକ୍ଷଣ ପ୍ରକଳ୍ପର ଦକ୍ଷିଣ ବନଖଣ୍ଡ ଅଞ୍ଚଳରେ ୧୨ଟି ଓ ଉତ୍ତର ବନଖଣ୍ଡ ଅଞ୍ଚଳରେ ୮ଟି ଏବଂ କେନ୍ଦୁଝର ବନଖଣ୍ଡରେ ୪ଟି ସ୍ଥାନକୁ ମିଶାଇ ୨୮ଟି ଫାୟାର ପଏଣ୍ଟ ଚିହ୍ନଟ କରାଯାଇଛି। ସୂଚନା ମିଳିବା ପରେ ନିଆଁକୁ ଆୟତ୍ତ କରିବା ପାଇଁ ବନାଗ୍ନି ଯୋଦ୍ଧାମାନେ ପହଞ୍ଚି ୧୬ଟି ପଏଣ୍ଟର ନିଆଁକୁ ଆୟତ୍ତ କରିଛନ୍ତି। କେବଳ ଦକ୍ଷିଣ ଓ ଉତ୍ତର ଡିଭିଜନରେ ଲାଗିଥିବା ୮ଟି ସ୍ଥାନରେ ନିଆଁକୁ ଆୟତ୍ତ କରାଯାଇପାରି ନାହିଁ। ଅଦ୍ୟାବଧି ୨୦୫ଟି ସ୍ଥାନରେ ନିଆଁ ଲାଗିଥିବା ବେଳେ ୧୯୭ଟି ଲିଭାଇବାରେ ବନବିଭାଗ ସଫଳ ହୋଇଛି ।

ମନ୍ଦିରରୁ ଚୋରି ଅଭିଯୋଗରେ ୨ ଗିରଫ

ଖୁଣ୍ଟା,୨୪।୪(ଦେବରଞ୍ଜନ ବେହେରା)

ମନ୍ଦିରରୁ ଚୋରି କରି ଫେରାର ଥିବା ୨ ଲୁଟେରାଙ୍କୁ ଖୁଣ୍ଟା ପୋଲିସ ଗିରଫ କରିଛି। ଗତ ଜାନୁଆରୀ ମାସରେ କାଳିଆପଦା ଶିବ ମନ୍ଦିର , ସିରାଥଳି ତାରିଣୀ ମନ୍ଦିର , ସମେତ ଉପରକଡ

ପତ୍ରଝଡ଼ା ଗାଁରେ ପଶିଲେ ୪୦ରୁ ଊର୍ଦ୍ଧ୍ୱ ହାତୀ

ବସ୍ତା, (ହରିଶଙ୍କର ପାଢ଼ି)-ବସ୍ତା ବ୍ଲକ ଅଧୀନ ପତ୍ରଝଡ଼ା ଗାଁରେ ବୁଧବାର ସନ୍ଧ୍ୟାରେ ପଡ଼ୋଶୀ ଝାଡ଼ଖଣ୍ଡ ଅଞ୍ଚଳର ହାତୀପଲ ପଶି ଆସିଥିବା ବେଳେ ଲୋକେ ଭୟଭୀତ ହୋଇପଡିଛନ୍ତି। ଦୀର୍ଘଦିନ ହେବ ପଡ଼ୋଶୀ ମୟୂରଭଞ୍ଜ ଜିଲାର ବେତନସିଆ ଜଙ୍ଗଲ ମଧ୍ୟରେ ଥିବା ବେଳେ ବୁଧବାର ସନ୍ଧ୍ୟାରେ ଗ୍ରାମ ମଧ୍ୟକୁ ପଶି ଆତଙ୍କ ଚଳାଇଛନ୍ତି। ବନବିଭାଗ ଟିମ୍ ନୀରବଦ୍ରଷ୍ଟା ସାଜିଥିବା ଜଣାପଡିଛି।

ସଂକ୍ଷେପରେ

ପୋଖରୀରେ ବୁଡ଼ି ଶିଶୁକନ୍ୟା ମୃତ

ରୂପସା, ୨୪।୪(ବାଞ୍ଛାନିଧି ଦେ)

ବାଲେଶ୍ୱର ଜିଲା ସିଂଲା ଥାନା ସାଉଡ଼ି ପଞ୍ଚାୟତ ଅନ୍ତର୍ଗତ ଗୋବିନ୍ଦପୁର ଗ୍ରାମରେ ଏକ ଦୁଃଖଦ ଘଟଣା ଘଟିଛି। ପୋଖରୀରେ ବୁଡ଼ି ମନୋଜ କୁମାର ପଟ୍ଟାୟତଙ୍କ ଦେଢ଼ ବର୍ଷର ଝିଅ ଆଲିସ୍କାରାଣୀଙ୍କ ମୃତ୍ୟୁ ହୋଇଛି। ମଙ୍ଗଳବାର ସନ୍ଧ୍ୟାରେ ସେ ଘରେ ଖେଳୁଥିବା ସମୟରେ ଅସାବଧାନତା ବଶତଃ ଘର ପାଖ ପୋଖରୀରେ ବୁଡି ଯାଇଥିଲେ। ପରିବାର ଲୋକେ ଖୋଜାଖୋଜି କରି ପୋଖରୀରୁ ଉଦ୍ଧାର କରି ବସ୍ତା ଗୋଷ୍ଠୀ ସ୍ୱାସ୍ଥ୍ୟକେନ୍ଦ୍ରକୁ ଆଣିଥିଲେ। ହେଲେ ସେଠାରେ ଡାକ୍ତର ତାଙ୍କୁ ମୃତ ଘୋଷଣା କରିଥିଲେ। ଏ ସମ୍ପର୍କରେ ସିଂଲା ଥାନା ପୋଲିସ ବୁଧବାର ଏକ ଅପମୃତ୍ୟୁ ମାମଲା (ନଂ. ୬/୨୪) ରୁଜୁ କରି ମୃତଦେହ ବ୍ୟବଚ୍ଛେଦ କରାଇଛି।

ହୃଦ୍‌ଘାତରେ ବ୍ୟବସାୟୀଙ୍କ ମୃତ୍ୟୁ

ରୂପସା, ୨୪।୪(ବାଞ୍ଛାନିଧି ଦେ)

ବାଲେଶ୍ୱର ଜିଲା ରୂପସା ଥାନା ଅଧୀନ ଆଙ୍କୋ ଗ୍ରାମର ବିଶିଷ୍ଟ ବ୍ୟବସାୟୀ ତଥା ଖବରଦାତା ଚାନସେଲର ରାଉତଙ୍କ ବାପା ଗୌରହରି ରାଉତ(୫୬)ଙ୍କର ମଙ୍ଗଳବାର ରାତିରେ ହୃଦ୍‌ଘାତରେ ମୃତ୍ୟୁ ହୋଇଛି। ସେ ଘରେ ଖାଇସାରି ଶୋଇଥିଲେ। ହଠାତ ଛାତିରେ ଯନ୍ତ୍ରଣା ଅନୁଭବ କରିବାରୁ ସେ ବିଛଣାରୁ ଉଠି ବାହାରକୁ ଯାଉଥିଲେ। ଏହି ସମୟରେ ସେ ଘରେ ପଡ଼ିଯାଇ ଚିତ୍କାର କରିଥିଲେ। ପରିବାର ଲୋକେ ତାଙ୍କୁ ସଙ୍ଗେ ସଙ୍ଗେ ରୂପସା ଗୋଷ୍ଠୀ ସ୍ୱାସ୍ଥ୍ୟକେନ୍ଦ୍ରକୁ ନେଇଥିଲେ। ହେଲେ ଡାକ୍ତର ତାଙ୍କୁ ମୃତ ଘୋଷଣା କରିଥିଲେ। ମୃତ ଗୌରହରି ଦୀର୍ଘ ଦିନ ଧରି ପକ୍ଷାଘାତ ଓ ହୃଦ୍‌ଜନିତ ରୋଗରେ ପୀଡ଼ିତ ଥାଇ ଚିକିତ୍ସାଧୀନ ଥିଲେ। ତାଙ୍କ ମୃତ୍ୟୁରେ ରୂପସା ବ୍ୟବସାୟୀ ମହଲ ସମେତ ସ୍ଥାନୀୟ ଅଞ୍ଚଳରେ ଶୋକର ବାତାବରଣ ଖେଳିଯାଇଛି। ଏ ସମ୍ପର୍କରେ ରୂପସା ଥାନା ପୋଲିସ ବୁଧବାର ଏକ ଅପମୃତ୍ୟୁ ମାମଲା (ନଂ. ୬/୨୪) ରୁଜୁ କରି ତଦନ୍ତ ଜାରି ରଖିଛି। ବସ୍ତା ଗୋଷ୍ଠୀ ସ୍ୱାସ୍ଥ୍ୟକେନ୍ଦ୍ରରେ ମୃତଦେହ ବ୍ୟବଚ୍ଛେଦ କରାଯାଇଛି। ଗ୍ରାମବାସୀ ଏକ ବିଶାଳ ଶୋଭାଯାତ୍ରାରେ ମରଶରୀରକୁ ନେଇ ଗାଁ ଶ୍ମଶାନରେ ଶେଷକୃତ୍ୟ ସମ୍ପନ୍ନ କରିଥିଲେ।

ବନ୍ଧୁକ, ମାରଣାସ୍ତ୍ର ଦେଖାଇ ୨୫ଲକ୍ଷ ଟଙ୍କାର ବିଦ୍ୟୁତ୍ ତାର ଲୁଟ୍

ଖଇରା, ୨୪।୪(ଉତ୍କଳବନ୍ଧୁ ପଣ୍ଡା)– ବାଲେଶ୍ୱର ଜିଲା ଖଇରା ଥାନା ଅଧୀନ କୋଟିଆକୋଇଲି ବିଦ୍ୟୁତ ଷ୍ଟ୍ରକଚର ନିକଟସ୍ଥ ଲେବର କ୍ୟାମ୍ପରେ ନୂତନ ପ୍ରକଳ୍ପ ନିର୍ମାଣ ପାଇଁ ରଖାଯାଇଥିବା ବିଦ୍ୟୁତ ତାର ବଣ୍ଡଲକୁ ଦୁର୍ବୃତ୍ତମାନେ ମଙ୍ଗଳବାର ରାତିରେ ଲୁଟି ନେଇଥିବା ଠିକା କମ୍ପାନୀର ଅଧିକାରୀ ପ୍ରଶାନ୍ତ କୁମାର ପଟ୍ଟନାୟକ ଖଇରା ଥାନାରେ ଲିଖିତ ଅଭିଯୋଗ କରିଛନ୍ତି। ଏବେ ଖଇରାଠାରୁ ସାରୁଗାଁ ପର୍ଯ୍ୟନ୍ତ ନୂତନ ଭାବେ ୩୩କେଭି ଲାଇନର ନିର୍ମାଣ କାମ ଚାଲିଥିବା ବେଳେ ଏଥିପାଇଁ ତାର (୧୪୮ଏମ୍‌ଏମ୍ କୋସାଇଟ କଣ୍ଡକ୍ଟର ଡ୍ରମ) କୋଟିଆକୋଇଲି ଲେବର କ୍ୟାମ୍ପରେ ରଖାଯାଇଥିଲା। ମଙ୍ଗଳବାର ରାତିରେ ୫ଜଣ ଦୁର୍ବୃତ୍ତ କ୍ୟାମ୍ପରେ ଥିବା ଶ୍ରମିକ ମଙ୍ଗଳ ହେମ୍ବ୍ରମଙ୍କ ମୁଣ୍ଡରେ ବନ୍ଧୁକ ଓ ଭୁଜାଲି ଲଗାଇ ପିକଅପରେ ଉକ୍ତ ତାର ବଣ୍ଡଲକୁ ନେଇ ପଳାଇଥିବା ଅଭିଯୋଗରେ ଉଲ୍ଲେଖ କରାଯାଇଛି। ଉକ୍ତ ତାରର ମୂଲ୍ୟ ୨୫ଲକ୍ଷ ହେବ ବୋଲି କୁହାଯାଉଛି। ଖଇରା ପୋଲିସ ସିସିଟିଭିରୁ ଗାଡି ଚିହ୍ନଟ କରି ତଦନ୍ତ ଚଳାଇଥିବା ଜଣାପଡିଛି।

ଚାକିରି ଦେବା ଆଳରେ ୨କୋଟି ୧୬ଲକ୍ଷ ଠକେଇ

ସୋର, ୨୪।୪(ଜନ୍ମେଜୟ ମିଶ୍ର)

ଅଭିଯୁକ୍ତ ରମେଶ ଚନ୍ଦ୍ର ପାଢ଼ୀ।

ଚାକିରି କରାଇ ଦେବାର ଆଳ ଦେଖାଇ ବାଲେଶ୍ୱର ଜିଲା ସୋର ଅଞ୍ଚଳର ଜଣେ ଯୁବକ ବିଭିନ୍ନ ଲୋକଙ୍କଠାରୁ ୨କୋଟିରୁ ଊର୍ଦ୍ଧ୍ୱ ଟଙ୍କା ଠକେଇ କରିଛନ୍ତି। ସୋର ପୋଲିସ ତାଙ୍କୁ ଗିରଫ କରି କୋର୍ଟଚାଲାଣ କରିଛି। ସୂଚନା ଅନୁଯାୟୀ ସୋର ଥାନା ମାଣତ୍ରୀ ପଞ୍ଚାୟତ ମାଣତ୍ରୀ ଗ୍ରାମର ରମେଶ ଚନ୍ଦ୍ର ପାଢ଼ୀ ଗତ ୨୦୧୯ରେ ସୋର ଥାନା ସାଜନପୁର ପଞ୍ଚାୟତ ଚପରପଦା ଗ୍ରାମର ସଞ୍ଜୟ କୁମାର ପଣ୍ଡା ଓ ତାଙ୍କର ୨୨ ଜଣ ସାଥୀଙ୍କୁ ବ୍ୟାଙ୍କରେ ଚାକିରି କରାଇଦେବାର ପ୍ରଲୋଭନ ଦେଖାଇ ପ୍ରତ୍ୟେକଙ୍କଠାରୁ ୩ଲକ୍ଷ ଲେଖାଏଁ ଟଙ୍କା ନେଇଥିଲେ। କିଛିଦିନ ପରେ ଚାକିରୀ ମିଳିବାର କୌଣସି ସୂଚନା ନ ମିଳିବାରୁ ସଞ୍ଜୟ ଓ ତାଙ୍କର ସାଥୀମାନେ ହାଇକୋର୍ଟଙ୍କ ଦ୍ୱାରସ୍ଥ ହୋଇଥିଲେ। ପରେ ଏ ବାବଦରେ କୌଣସି ବିଜ୍ଞାପନ ଆସି ନ ଥିବା ବ୍ୟାଙ୍କ ପକ୍ଷରୁ ସୂଚନା ପାଇଥିଲେ। ସଞ୍ଜୟଙ୍କ ସମେତ ଅନ୍ୟ ସାଥୀମାନେ ଠକେଇର ଶିକାର ହୋଇଥିବା ଜାଣିପାରି ସୋର ଥାନା ଦ୍ୱାରସ୍ଥ ହୋଇଥିଲେ। ସେହିଭଳି ୨୦୧୫ରେ କିରୋସିନ ଡିଲରଶିପ କରାଇଦେବାର ଆଳ ଦେଖାଇ ରମେଶ ୫୮ ଲକ୍ଷ ଟଙ୍କା ଠକିଥିବା ସୋର ଅଞ୍ଚଳର ସୁଶାନ୍ତ କୁମାର ଦାସ ଥାନାର ଦ୍ୱାରସ୍ଥ ହୋଇଛନ୍ତି। ପୋଲିସ ଅଭିଯୋଗକୁ ଭିତ୍ତି କରି ଏକ ମାମଲା (ନଂ.୩୬୦/୨୪) ରୁଜୁ କରି ତଦନ୍ତ ଆରମ୍ଭ କରିବା ସହିତ ରମେଶଙ୍କୁ ବିଭିନ୍ନ ସ୍ଥାନରେ ଖୋଜାଖୋଜି କରିଥିଲେ। ମଙ୍ଗଳବାର ବିଳମ୍ବିତ ରାତିରେ ପୋଲିସ ତାଙ୍କୁ ଭଦ୍ରକ ଅଞ୍ଚଳରୁ ଗିରଫ କରି ବୁଧବାର ଅପରାହ୍ନରେ କୋର୍ଟଚାଲାଣ କରିଛି। ଅଭିଯୁକ୍ତ ରମେଶଙ୍କ ନାମରେ ସୋର ଥାନାରେ ୯ଟି ଓ କେନ୍ଦୁଝର ଟାଉନ ଥାନାରେ ଗୋଟିଏ ଠକେଇ ମାମଲା ଥିବା ପୋଲିସ ପକ୍ଷରୁ ସୂଚନା ମିଳିଛି।

'ବେଦ ହିଁ ରାଷ୍ଟ୍ର ଗଠନର ଶ୍ରେଷ୍ଠ ମାର୍ଗ'

ପ୍ରବଚନ ସଭାରେ ପଣ୍ଡିତ ବୀରେନ୍ଦ୍ର ପଣ୍ଡାଙ୍କ ସହ ଅତିଥିଗଣ।

ରୂପସା, ୨୪।୪(ବାଞ୍ଛାନିଧି ଦେ)

ବିଶ୍ୱକଲ୍ୟାଣ ମହାଯଜ୍ଞ, ପ୍ରବଚନ ସଭା

ବାଲେଶ୍ୱର ସଦର ବ୍ଲକ ଅଧୀନ ହଳଦୀପଦା ଆଞ୍ଚଳିକ ବିଶ୍ୱଶାନ୍ତି ମହାଯଜ୍ଞ ପରିବାର ଆନୁକୂଲ୍ୟରେ ୩ଦିନ ବ୍ୟାପୀ ଅନୁଷ୍ଠିତ ବିଶ୍ୱକଲ୍ୟାଣ ମହାଯଜ୍ଞ, ଗୀତାପାଠ, ନାମ ସଂକୀର୍ତ୍ତନ, ଭଜନ, ନୃତ୍ୟ ଓ ପ୍ରବଚନ ସଭା ସୋମବାର ଉଦ୍‌ଯାପିତ ହୋଇଯାଇଛି। ମହାଯଜ୍ଞ ପରିବାର ସଭାପତି ଅଜୟ କୁମାର ଜେନା, ସମ୍ପାଦକ କାର୍ତ୍ତିକ ଚନ୍ଦ୍ର ବାରିକ ଓ ମୁଖ୍ୟ ଉପଦେଷ୍ଟା ରବୀନ୍ଦ୍ର ନାଥ ମହାନ୍ତିଙ୍କ ତତ୍ତ୍ୱାବଧାନରେ ଆୟୋଜିତ କାର୍ଯ୍ୟକ୍ରମକୁ ବୈଦିକ ବିଦ୍ୱାନ ଆଚାର୍ଯ୍ୟ କୃଷ୍ଣଦେବ ଶାସ୍ତ୍ରୀ ଓମ୍ ଧ୍ୱଜା ଉତ୍ତୋଳନ କରି ଉଦ୍‌ଘାଟନ କରିଥିଲେ। ମହିଳାମାନେ ୧୦୮ କଳସ ଶୋଭାଯାତ୍ରାରେ ଗାଁ, ବଜାର ପରିକ୍ରମା କରି ଯଜ୍ଞ ମଣ୍ଡପରେ ପହଞ୍ଚିଥିଲେ। ପଣ୍ଡିତ ବୀରେନ୍ଦ୍ର କୁମାର ପଣ୍ଡାଙ୍କ ପୌରୋହିତ୍ୟରେ ୨୦୧କୁଣ୍ଡୀୟ ଯଜ୍ଞ ସମାପନ ହୋଇଥିଲା। ମୁଖ୍ୟ ଯଜମାନ ଜୟନ୍ତ କୁମାର ପଣ୍ଡା ଓ ପତ୍ନୀ ମହେଶ୍ୱତା ପଣ୍ଡାଙ୍କ ସମେତ ଶ୍ରଦ୍ଧାଳୁମାନେ ଯଜ୍ଞକୁଣ୍ଡରେ ଘୃତାହୁତି ଅର୍ପଣ କରିଥିଲେ। ପିଞ୍ଜାବଣିଆ ବୈଦିକ ଗୁରୁକୁଳ ଆଶ୍ରମର ସଞ୍ଚାଳକ ଆଚାର୍ଯ୍ୟ ବିଜୟ ଜୀଙ୍କ ସଭାପତିତ୍ୱରେ ପ୍ରବଚନ ସଭା ଅନୁଷ୍ଠିତ ହୋଇଥିଲା। ମୁଖ୍ୟଅତିଥି ଭାବେ ବେଦପିୟୁଷ ପତ୍ରିକାର ସମ୍ପାଦକ ତଥା ବିଶିଷ୍ଟ ପ୍ରବଚକ ପଣ୍ଡିତ ବୀରେନ୍ଦ୍ର କୁମାର ପଣ୍ଡା ଯୋଗଦେଇ ବେଦ ହିଁ ରାଷ୍ଟ୍ର ଗଠନର ଶ୍ରେଷ୍ଠ ମାର୍ଗ ବୋଲି ବକ୍ତବ୍ୟରେ କହିଥିଲେ। ମୁଖ୍ୟବକ୍ତା ନୀଳଗିରି ମହିଳା ଡିଗ୍ରୀ ମହାବିଦ୍ୟାଳୟ ଅଧ୍ୟାପକ ପ୍ରଦୀପ୍ତ କୁମାର ମିଶ୍ର ଭାଗବତ, ଗୀତା ମହାତ୍ମ୍ୟ ଆଲୋଚନା କରିଥିଲେ। ସମ୍ମାନିତ ଅତିଥି ଭାବେ ଆଚାର୍ଯ୍ୟ ଶ୍ରୀନିବାସ ପାଠଶର୍ମା, ଦୀନବନ୍ଧୁ ଶାସ୍ତ୍ରୀ, ଲକ୍ଷ୍ମୀଧର ପଣ୍ଡା, ଅଧ୍ୟାପକ ଗୌରାଙ୍ଗ ପଣ୍ଡା, ସାମାଜିକ କର୍ମୀ ଅନ୍ତର୍ଯ୍ୟାମୀ ମହାପାତ୍ର ପ୍ରମୁଖ ବକ୍ତବ୍ୟ ରଖିଥିଲେ। ରୂପସା ଆଧ୍ୟାତ୍ମିକ ଭକ୍ତି ସଙ୍ଗୀତ ସୁଧା କଣ୍ଠଶିଳ୍ପୀଙ୍କ ଦ୍ୱାରା ଭଜନ ଏବଂ ଆମ୍ବଗଡ଼ିଆ ବିକାଶ ପରିଷଦ ଆନୁକୂଲ୍ୟରେ ନୃତ୍ୟ ପ୍ରତିଯୋଗିତା ଅନୁଷ୍ଠିତ ହୋଇଥିଲା।

ବନ୍ଧୁକ, ମାରଣାସ୍ତ୍ର ଦେଖାଇ ୨୫ଲକ୍ଷ ଟଙ୍କାର ବିଦ୍ୟୁତ୍ ତାର ଲୁଟ୍

'ସାହିତ୍ୟ ଅନ୍ତର୍ନିହିତ ଗୁଣକୁ ପରିପ୍ରକାଶ କରେ'

କାଳିପଦା,୨୪।୪(ରାଜଶ୍ରୀ ପାଣିଗ୍ରାହୀ)

ଶବ୍ଦକୁଞ୍ଜାର ସ୍ୱନକ୍ଷତ୍ର ଦିବସ

ସ୍ୱନକ୍ଷତ୍ର ଦିବସ ଅବସରରେ ଆୟୋଜିତ ସମ୍ବର୍ଦ୍ଧନା କାର୍ଯ୍ୟକ୍ରମ।

ସାହିତ୍ୟ ସାଧନା ପ୍ରତ୍ୟେକ ବ୍ୟକ୍ତିଙ୍କ ଜୀବନରେ ଏକ ଅପରିହାର୍ଯ୍ୟ ଆବଶ୍ୟକତା। ସାହିତ୍ୟ ସାଧନା ଜଣେ ବ୍ୟକ୍ତିଙ୍କୁ ତାର ପରିଚୟ ତଥା ଅନ୍ତର୍ନିହିତ ଗୁଣକୁ ପରିପ୍ରକାଶ କରିବାରେ ସାହାଯ୍ୟ କରେ ବୋଲି ବୁଧବାର ଚଉମୁଖ ସମୁଦ୍ର ବେଳାଭୂମିରେ ଶବ୍ଦକୁଞ୍ଜର ଷଷ୍ଠତମ ସ୍ୱନକ୍ଷତ୍ର ଦିବସ ପାଳନ ଅବସରରେ ଅତିଥିମାନେ ମତବ୍ୟକ୍ତ କରିଛନ୍ତି।

ପୂର୍ବତନ ଡିଆଇ ତଥା ଲେଖକ ସୁବାସ ଚନ୍ଦ୍ର ଚୌଧୁରୀଙ୍କ ସଭାପତିତ୍ୱରେ ଅନୁଷ୍ଠିତ ସଭାରେ ମୁଖ୍ୟଅତିଥି ଭାବେ ବିଶିଷ୍ଟ ଶିକ୍ଷାବିତ୍ ଅଧ୍ୟାପକ ଡ. ସୁକାନ୍ତ କୁମାର ଗିରି, ମୁଖ୍ୟବକ୍ତା ଭାବେ ବରିଷ୍ଠ ଶିକ୍ଷକ ଓ ଶିଶୁ ସାହିତ୍ୟିକ ନଳିନୀକାନ୍ତ ପାଢ଼ୀ, ସମ୍ମାନିତ ଅତିଥି ଉତ୍କଳ ସମ୍ମିଳନୀ ବାଲିଆପାଳ ଶାଖା ସମ୍ପାଦକ ସନ୍ନ୍ୟାସୀ ବେହେରା, ଓଡ଼ାନ ରାଜ୍ୟ ସାଧାରଣ ସମ୍ପାଦକ ସଦାଶିବ ସେଠୀ, ପ୍ରାକ୍ତନ ଅଧ୍ୟାପକ ବୀରମାଧବ ଦାସ, ସାହିତ୍ୟ ସହର ସମ୍ପାଦକ ଗୋପାଳ କୃଷ୍ଣ ବିଶ୍ୱାଳ ପ୍ରମୁଖ ଯୋଗଦେଇ ବକ୍ତବ୍ୟ ଦେଇଥିଲେ। ଆଧୁନିକ ଯୁଗରେ ମାତୃଭାଷା ଓ ସାହିତ୍ୟର ଆଦର ସମାଜରେ ଧୀରେ ଧୀରେ କମିଯାଉଥିବାରୁ ଶବ୍ଦକୁଞ୍ଜ ଭଳି ସାହିତ୍ୟ ଅନୁଷ୍ଠାନର ଆବଶ୍ୟକତା ରହିଛି ବୋଲି ଅତିଥିମାନେ କହିଥିଲେ। ସାହିତ୍ୟ ସାଧନା କେବଳ କବି ବା ଲେଖକ ତିଆରି କରେ ନାହିଁ, ନିଜର ପରିଚୟ ସୃଷ୍ଟି କରିବା ସହିତ ବ୍ୟକ୍ତିର ଗୁଣକୁ ପରିମାର୍ଜିତ କରିପାରେ। ଶବ୍ଦକୁଞ୍ଜର ପ୍ରତିଷ୍ଠାତା କାର୍ତ୍ତିକ ସେଠୀ ସ୍ୱାଗତ ଭାଷଣ ଏବଂ ବିବରଣୀ ପ୍ରଦାନ କରିଥିବା ବେଳେ ଚଉମୁଖର କୁନି ଗାୟିକା ଶୁଭଶ୍ରୀ ବାରିକ, କ୍ରିଷ୍ଣାରାଣୀ ପ୍ରଧାନ, ରାଜଶ୍ରୀ ବାରିକ ପ୍ରମୁଖ ପ୍ରାରମ୍ଭିକ ସଙ୍ଗୀତ ଗାନ କରିଥିଲେ। ସାହିତ୍ୟରେ ବିଶେଷ ଅବଦାନ ପାଇଁ ରାଉରକେଲାର କବି ମନୋଜ କୁମାର ଭୋଇ, ରଙ୍କନିଧି ସେଠୀ, ମନୋଜ କୁମାର ପ୍ରଧାନ, ରବୀନ୍ଦ୍ର ଦତ୍ତ ପ୍ରମୁଖଙ୍କୁ ଅନୁଷ୍ଠାନ ପକ୍ଷରୁ ସମ୍ବର୍ଦ୍ଧିତ କରାଯାଇଥିଲା। ରବୀନ୍ଦ୍ର ନାଥ ପାତ୍ର, ବସୁମତୀ ସେଠୀ, ପୂର୍ଣ୍ଣଇନ୍ଦୁ ହାଜିରା ପ୍ରମୁଖ ପରିଚାଳନା କରିଥିଲେ।

ସମୁଦ୍ରମୁହାଁ ୩୦୫ ଅଲିଭ ରିଡଲେ ଶାବକ

ଭୋଗରାଇ, ୨୪।୪(ପ୍ରଦୀପ ଦାସ)

ବାଲେଶ୍ୱର ଜିଲା ଭୋଗରାଇ ବ୍ଲକ ତାଳସାରୀ ବେଳାଭୂମି ଦାଣ୍ଡି ସମୁଦ୍ରକୂଳରେ ବୁଧବାର ୩୦୫ ଅଲିଭରିଡଲେ ଶାବକ ଛଡ଼ାଯାଇଛି। ଚଳିତବର୍ଷ ତାଳସାରୀ ସମୁଦ୍ରକୂଳ ମୁରଲୀଚଢ଼ ଓ ନାରଣମହାନ୍ତି ପଡ଼ିଆ ଦାଣ୍ଡିରେ ରେକର୍ଡ଼ ସଂଖ୍ୟକ ୩୦ ଅଲିଭରିଡଲେ ୩ ହଜାରରୁ ଊର୍ଦ୍ଧ୍ୱ ଅଣ୍ଡାଦାନ କରିଥିଲେ। ଏହି ଅଣ୍ଡାଗୁଡ଼ିକୁ ବନବିଭାଗ ପକ୍ଷରୁ ମୁରଲୀଚଢ଼ରେ ତାରଜାଲିଘେରା ହେଚାରୀରେ ସୁରକ୍ଷିତ ଭାବେ ରଖାଯାଇଥିଲା। ଦେଢମାସ ପରେ ୩ଟି ହେଚାରୀରୁ୩୨୦ଟିଅଣ୍ଡାରୁ୩୦୫ଟିଶାବକ ଫୁଟିଥିବାରୁ ଉଦୟପୁର ବନବିଭାଗର ବନପାଳ ସଞ୍ଜୟ କୁମାର ମହାନ୍ତିଙ୍କ ନେତୃତ୍ୱରେ ବନକର୍ମଚାରୀମାନେ ସମୁଦ୍ରକୁ ଶାବକଙ୍କୁ ସୁରକ୍ଷିତ ଭାବେ ଛାଡ଼ିଥିଲେ।

ରାଇବଣିଆ ଥାନାରେ କାର୍ଯ୍ୟରତ ହୋମଗାର୍ଡ ମୃତ

ଜଳେଶ୍ୱର, ୨୪।୪

(ନବୀନ ସାହୁ/ରବିନାରାୟଣ ପାତ୍ର)

ରାଇବଣିଆ ଥାନାରେ କାର୍ଯ୍ୟରତ ଜଣେ ହୋମଗାର୍ଡଙ୍କ ମୃତ୍ୟୁ ଘଟିଛି। ୩୨ତାରିଖ ରାତିରେ ହୋମ୍‌ଗାର୍ଡ କମଳ ମହାନ୍ତ ଡ୍ୟୁଟିରେ ଥିଲେ। ଭୋର ୩ଟାରେ ସେ ଅସୁସ୍ଥ ଅନୁଭବ କରିବା ସହିତ ବାନ୍ତି କରିଥିଲେ। ତାଙ୍କୁ ଅନ୍ୟ ହୋମ୍‌ଗାର୍ଡମାନେ ନିଜ ଘର ସର୍ଦ୍ଦାରବନ୍ଧ ପଞ୍ଚାୟତ ବୃଡାମଣିପୁର ଗାଁକୁ ନେଇଥିଲେ। ସେଠାରେ ଅଧିକ ଅସୁସ୍ଥ ଅନୁଭବ କରିବାରୁ ବାରିପଦା ସଦର ହସ୍‌ପିଟାଲକୁ ନେଇଯାଇଥିଲେ। ପରିସ୍ଥିତି ଜଟିଳ ହେବାରୁ ୨୩ତାରିଖ ରାତିରେ କଟକ ମେଡିକାଲ ସ୍ଥାନାନ୍ତର କରାଯିବା ରାସ୍ତାରେ ତାଙ୍କର ମୃତ୍ୟୁ ହୋଇଥିଲା। ତାଙ୍କ ସାନପୁଅ ଜଣେ ଦିବ୍ୟାଙ୍ଗ ଅଟନ୍ତି।

ଷ୍ଟ୍ରେଚରରେ ବୁହାହେଲେ ରୋଗୀ

ନୀଳଗିରି, ୨୪।୪(ପ୍ରଶାନ୍ତ ବିଶ୍ୱାଳ)

ଶୋଚନୀୟ ରାସ୍ତା ଯୋଗୁ ଜରୁରୀ ସମୟରେ ଗାଁକୁ ପଶିପାରୁନି ଆମ୍ବୁଲାନ୍ସ। ଶେଷରେ ଷ୍ଟ୍ରେଚରରେ ରୋଗୀ ବୁହା ହେବା ଭଳି ଚିତ୍ର ପଦାକୁ ଆସୁଛି। ନୀଳଗିରି ବ୍ଲକ ମହିଷାପଟ୍ଟା ପଞ୍ଚାୟତ ବନ୍ଧସାହି ଗ୍ରାମରେ ରାମଚନ୍ଦ୍ର ସିଂଙ୍କ ଝିଅ ଜାନୀ ସିଂ ମଙ୍ଗଳବାର ଅପରାହ୍ନରେ ଅସୁସ୍ଥ ହୋଇପଡ଼ିଥିଲେ। ୧୦୮ ଆମ୍ବୁଲାନ୍ସକୁ ଫୋନ କରିବା ପରେ ଗାଁକୁ ଆମ୍ବୁଲାନ୍ସ ମଧ୍ୟ ଯାଇଥିଲା। ହେଲେ ରାସ୍ତା ଅବସ୍ଥା ଶୋଚନୀୟ ହୋଇଥିବାରୁ ଆଗକୁ ଆମ୍ବୁଲାନ୍ସ ଯାଇ ପାରିଲାନି। ଫଳରେ ରୋଗୀଙ୍କୁ ଷ୍ଟ୍ରେଚରରେ ଗ୍ରାମବାସୀଙ୍କ ସହାୟତାରେ ଆମ୍ବୁଲାନ୍ସ ପାଖକୁ ଅଣାଯାଇଥିଲା।

ଘରେ ଘରେ ଶଙ୍ଖ କାର୍ଯ୍ୟକ୍ରମ

ବାଲେଶ୍ୱର ଏମ୍‌ପି ପ୍ରାର୍ଥିନୀ ଓ ବିଧାୟକ ପ୍ରାର୍ଥୀ ପ୍ରଚାର କରୁଛନ୍ତି।

ବାଲେଶ୍ୱର, ୨୪।୪(ମାନସ ବିଶ୍ୱାଳ)

ବାଲେଶ୍ୱର ପୌରପରିଷଦ ୫ ନଂ. ୱାର୍ଡ଼ରେ ବୁଧବାର ଘରେ ଘରେ ଶଙ୍ଖ କାର୍ଯ୍ୟକ୍ରମ ଅନୁଷ୍ଠିତ ହୋଇଯାଇଛି। ବାଲେଶ୍ୱର ବିଧାୟକ ସ୍ୱରୂପ କୁମାର ଦାସ ଏବଂ ଏମ୍‌ପି ପାର୍ଥିନୀ ଲେଖାଶ୍ରୀ ସାମନ୍ତସିଂହାର ଘରକୁ ଘର ବୁଲି ନବୀନ ପଟ୍ଟନାୟକଙ୍କ ଜନ କଲ୍ୟାଣ ଯୋଜନା ଏବଂ ମହିଳାମାନଙ୍କ ପାଇଁ ବିଭିନ୍ନ ଯୋଜନା ବିଷୟରେ ସଚେତନତା କରାଇବା ସହ ଆସନ୍ତା ଜୁନ୍ ୧ ତାରିଖରେ ଉଭୟ ଏମ୍‌ପି ଏବଂ ବିଧାୟକ ପ୍ରାର୍ଥୀଙ୍କୁ ଶଙ୍ଖ ଚିହ୍ନରେ ଭୋଟ୍ ଦେଇ ଜୟଯୁକ୍ତ କରିବା ପାଇଁ ଆଶୀର୍ବାଦ ଭିକ୍ଷା କରିଥିଲେ। ଜିଲା ବିଜେଡି ସାଧାରଣ ସମ୍ପାଦକ ତଥା ଆମ ଓଡ଼ିଶା ନବୀନ ଓଡ଼ିଶା ବାଲେଶ୍ୱର ଜିଲା ସଂଯୋଜକ ରଞ୍ଜନ ବାଗ, ପୌରପରିଷଦ ଉପାଧ୍ୟକ୍ଷ କୈଳାସ ସେଠୀ, ପୂର୍ବତନ ଉପାଧ୍ୟକ୍ଷ ମନୋଜ ରାଉତ, ୫ନଂ. ୱାର୍ଡ଼ର କାଉନସିଲର ମୀତା ପଟ୍ଟନାୟକ, ବିଜେଡି ରାଜ୍ୟ ଯୁଗ୍ମ ସମ୍ପାଦକ ସତ୍ୟରଞ୍ଜନ ଦାସ, ବିଜୁ ଯୁବ ଜନତା ଦଳର ରାଜ୍ୟ ସାଧାରଣ ସମ୍ପାଦକ ଧୀରେନ ନାୟକ, ଟାଉନ ଯୁବ ସଭାପତି ଉମାଶଙ୍କର ତିଆଡ଼ି, ୱାର୍ଡ଼ ସଭାପତି ଦେବାଶିଷ ଦାଶ, ନାରୀନେତ୍ରୀ ରାଜଲକ୍ଷ୍ମୀ ଚାଟାର୍ଜୀ ପ୍ରମୁଖ ସାମିଲ ହୋଇ ବିଜେଡି ପ୍ରାର୍ଥୀଙ୍କ ପାଇଁ ପ୍ରଚାର କରିଥିଲେ।

ବସ୍ତାରେ ଶ୍ରୀକାନ୍ତ, ବିଜନଙ୍କ ପ୍ରଚାର

ବାଲେଶ୍ୱର କଂଗ୍ରେସ ଏମ୍‌ପି ପ୍ରାର୍ଥୀ ଶ୍ରୀକାନ୍ତ ଜେନା ପ୍ରଚାର କରୁଛନ୍ତି।

ବସ୍ତା, ୨୪।୪(ହରିଶଙ୍କର ପାଢ଼ୀ)

ବସ୍ତା ଗାନ୍ଧୀ ଛକଠାରେ ବୁଧବାର ଅପରାହ୍ନରେ କଂଗ୍ରେସର ବାଲେଶ୍ୱର ଏମ୍‌ପି ପ୍ରାର୍ଥୀ ଶ୍ରୀକାନ୍ତ ଜେନା, ବସ୍ତା ବିଧାୟକ ପ୍ରାର୍ଥୀ ବିଜନ ନାୟକ, ବାଲେଶ୍ୱର ଜିଲା କଂଗ୍ରେସ ସଭାପତି ସଞ୍ଜୀବ ଗିରି, ପିସିସି ମୁଖପାତ୍ର ସୁଦର୍ଶନ ଦାସ, ଜଳେଶ୍ୱରର ପୂର୍ବତନ ବିଧାୟକ ଦେବୀପ୍ରସନ୍ନ ଚାନ୍ଦ, ବସ୍ତା ବ୍ଲକ ସଭାପତି ସତ୍

ହତ୍ୟା ଉଦ୍ୟମ ଅଭିଯୋଗରେ ଯୁବକ ଗିରଫ

ପାଟଣା,(ବୀର କିଶୋର ଦାଶ): କେନ୍ଦୁଝର ଜିଲା ତୁରୁମୁଙ୍ଗା ପୋଲିସ ବୁଧବାର ୨୦୨୨ରେ ହତ୍ୟା ଉଦ୍ୟମ କରି ଫେରାର ଥିବା ଅଭିଯୁକ୍ତଙ୍କୁ ଗିରଫ କରି କୋର୍ଟଚାଲାଣ କରିଛି। ଗିରଫ ଯୁବକ ଜଣକ ହେଲେ ପାଟଣା ବ୍ଲକ୍ କ୍ଷାରେଇଟାଙ୍ଗିରିର ଯତୀନ ନାଏକ (୩୨)। ଏ ନେଇ ଜିଲା କୋର୍ଟରୁ ୱାରେଣ୍ଟ୍ ଥିବା ତୁରୁମୁଙ୍ଗା ଥାନା ଅଧିକାରୀ ଧର୍ମେନ୍ଦ୍ର ଶାନ୍ତି କହିଛନ୍ତି।

ସଂକ୍ଷେପରେ

ଦୋଷୀଙ୍କୁ ୧୦ବର୍ଷ ଜେଲ
ନାବାଳିକା ବଳାତ୍କାର ମାମଲା

କେନ୍ଦୁଝର(ନରେଶ ଚନ୍ଦ୍ର ପଟ୍ଟନାୟକ)/ କେନ୍ଦୁଝର(ଦୀପକ ମିଶ୍ର),୨୪।୪

କେନ୍ଦୁଝର ଜିଲା ଫାଷ୍ଟଟ୍ରାକ୍ କୋର୍ଟରେ ଏକ ନାବାଳିକା ବଳାତ୍କାର ମାମଲାର ରାୟ ପ୍ରକାଶ ପାଇଛି। ବିଚାରପତି ବିଜୟ କୁମାର ମିଶ୍ର ବିଚାରକରି ଘଟଗାଁ ଥାନା ଅନ୍ତର୍ଗତ ଧୋବାପିଟଣା ଗ୍ରାମର ଅଭିଯୁକ୍ତ ପିଣ୍ଟୁ ମୁଣ୍ଡା(୨୪)ଙ୍କୁ ଦୋଷୀ ସାବ୍ୟସ୍ତକରି ୧୦ବର୍ଷ ସଶ୍ରମ କାରାଦଣ୍ଡ ଶୁଣାଇଛନ୍ତି। ଏଥିସହ ୧୦ ହଜାର ଟଙ୍କା ଜରିମାନା ଓ ଅନାଦାୟେ ଅଧିକ ୬ ମାସ ଜେଲଦଣ୍ଡରେ ଦଣ୍ଡିତ କରିଛନ୍ତି। ଏଥିସହ ପୀଡ଼ିତାଙ୍କୁ ୮ ଲକ୍ଷ ଟଙ୍କା ଅନୁକମ୍ପାମୂଳକ ରାଶି ପ୍ରଦାନ କରିବା ପାଇଁ ସରକାରଙ୍କୁ ସୁପାରିସ କରିଛନ୍ତି। ମାମଲାର ବିବରଣୀ ମୁତାବକ, ୧୫ ବର୍ଷୀୟା ପୀଡ଼ିତାଙ୍କୁ ତାଙ୍କ ଭାଉଜ ଡାକି ନେଇ ଘରେ ରଖିଥିଲେ। ଭାଉଜଙ୍କ ଅପା ପୁଅ ପିଣ୍ଟୁ ଆସି ମଧ୍ୟ ସେଠାରେ ରହୁଥିଲେ। ଭାଉଜଙ୍କ ଅନୁପସ୍ଥିତିରେ ପୀଡ଼ିତାଙ୍କୁ ଧମକଦେଇ ବାରମ୍ବାର ବଳାତ୍କାର କରିଥିଲେ। କାହାକୁ କହିଲେ ଜୀବନରେ ମାରିଦେବାକୁ ଧମକ ଦେଇଥିଲେ। ପରବର୍ତ୍ତୀ ସମୟରେ ସ୍ୱାସ୍ଥ୍ୟ ଖରାପ ହେବାରୁ ପରୀକ୍ଷା ପରେ ଗର୍ଭବତୀ ଥିବା ଜଣାପଡ଼ିଥିଲା। ପରେ ଘଟଣା ସମ୍ପର୍କରେ ପ୍ରକାଶ କରିଥିଲେ। ପିଣ୍ଟୁ ବିବାହିତ ଥିବା ବେଳେ ତାଙ୍କର ସ୍ତ୍ରୀ ଓ ୩ ପିଲା ଥିଲେ। ପରବର୍ତ୍ତୀ ସମୟରେ ପୀଡ଼ିତା କେନ୍ଦୁଝର ଜିଲା ମୁଖ୍ୟ ଚିକିତ୍ସାଳୟରେ ଏକ ଶିଶୁକନ୍ୟା ଜନ୍ମ ଦେଇଥିଲେ। ଚାଇଲ୍ଡ ଲାଇନ୍‌ର ଗୀତାଞ୍ଜଳୀ ମିଶ୍ର ଜାଣିବା ପରେ ପୀଡ଼ିତାଙ୍କୁ ଥଇଥାନକରି କୋର୍ଟ ମାଧ୍ୟମରେ ୨୦୧୮ ନଭେମ୍ବର ୧୬ରେ ଥାନାରେ ଅଭିଯୋଗ କରିଥିଲେ। ପୋଲିସ ଏକ ମାମଲା(ନଂ. ୩୨୯/୧୮) ରୁଜୁ କରି ଅଭିଯୁକ୍ତଙ୍କୁ ଗିରଫକରି କୋର୍ଟଚାଲାଣ କରିଥିଲା। ୨୦ଜଣ ସାକ୍ଷୀଙ୍କ ବୟାନ ଓ ପୋଲିସ ତଦନ୍ତ ରିପୋର୍ଟକୁ ଭିତ୍ତିକରି ଜଜ୍ ଉପରୋକ୍ତ ରାୟ ପ୍ରକାଶ କରିଥିବା ସ୍ୱତନ୍ତ୍ର ପିପି ଜ୍ଞାନେନ୍ଦ୍ରନାଥ ଜେନା କହିଛନ୍ତି।

ମଙ୍ଗଳା ମନ୍ଦିରର ବାର୍ଷିକ ଉତ୍ସବ

ହାଟଡ଼ିହୀ,୨୪।୪(ପାର୍ଥ ସୌରଭ ସା)

କେନ୍ଦୁଝର ଜିଲା ହାଟଡ଼ିହୀ ବ୍ଲକ୍ ଅଧୀନ ମଙ୍ଗଳା ମନ୍ଦିରର ତୃତୀୟ ବାର୍ଷିକ ଉତ୍ସବ ଅନୁଷ୍ଠିତ ହୋଇଯାଇଛି। ଏଥିପାଇଁ ପୁଣ୍ୟତୋୟା ବୈତରଣୀ ନଦୀରୁ ଘଟ ଉତ୍ତୋଳନ କରାଯାଇ ଗ୍ରାମ ପରିକ୍ରମା ପରେ ମଙ୍ଗଳାଙ୍କ ପୀଠରେ ସ୍ଥାପନ କରାଯିବା ପରେ ସୂର୍ଯ୍ୟପୂଜା, ଚଣ୍ଡୀ ପାଠ, ହୋମଯଜ୍ଞ କରାଯାଇଥିଲା। ପଣ୍ଡିତ ସଞ୍ଜୟ ପାଢ଼ୀ, ନନ୍ଦ କିଶୋର ଦାଶ, ହରିହର ପଣ୍ଡାଙ୍କ ଦ୍ୱାରା ପୂଜାର୍ଚ୍ଚନା ଓ ହୋମଯଜ୍ଞ କରାଯିବା ସହିତ ପୂଜକ କାଳିଆ ବେହେରାଙ୍କ ଦ୍ୱାରା ମହାସ୍ନାନ ଓ ରୀତିନୀତି ଅନୁଯାୟୀ ମା' ମଙ୍ଗଳାଙ୍କ ପୂଜାର୍ଚ୍ଚନା କରାଯାଇଥିଲା। ମୁଖ୍ୟ କର୍ତ୍ତାଭାବେ ସୂର୍ଯ୍ୟପ୍ରକାଶ ମଙ୍ଗରାଜ, ତପସ୍ୱିନୀ ରାଉତ ସାମିଲ ହୋଇଥିବା ବେଳେ ସନାତନ ଜେନା, ଇନ୍ଦ୍ରମଣୀ ନାୟକ, ନିୟତି ବେହେରା, ବିନ୍ଦୁ ବେହେରା, ମଞ୍ଜୁ ନାୟକ ପ୍ରମୁଖ ପୂଜାକାର୍ଯ୍ୟରେ ସହକର୍ତ୍ତାଭାବେ ସାମିଲ ହୋଇଥିଲେ। ନିତ୍ୟାନନ୍ଦ ନାୟକ, ଯୁଧିଷ୍ଠିର ଜେନା, ରତ୍ନାକର ଜେନା ପ୍ରମୁଖ ସଂଯୋଜନା କରିଥିଲେ।

ତାତି ବଢ଼ୁଛି, ଜଳଛତ୍ର ଖୋଲୁନି

ହାଟଡ଼ିହୀ,୨୪।୪(ଶୁଭକାନ୍ତ ନାୟକ)

ପ୍ରବଳ ଗ୍ରୀଷ୍ମ ପ୍ରଭାବରେ ଲୋକେ ଅସ୍ତବ୍ୟସ୍ତ ହେଉଛନ୍ତି। ଏଭଳି ସମୟରେ କେନ୍ଦୁଝର ଜିଲା ହାଟଡ଼ିହୀ ବ୍ଲକ୍ ଅଞ୍ଚଳରେ ଅଦ୍ୟାବଧି ଜଳଛତ୍ର ଖୋଲିନି। ବ୍ଲକ୍ ଅଧୀନରେ ଥିବା ୩୧ ପଞ୍ଚାୟତ ରହିଛି। ପୂର୍ବ ବର୍ଷ ପ୍ରତି ପଞ୍ଚାୟତ ପକ୍ଷରୁ ବିଭିନ୍ନ ସ୍ଥାନରେ ଜଳଛତ୍ର ଖୋଲୁଥିଲା। ଏଥର କିନ୍ତୁ ଅନେକ ପଞ୍ଚାୟତରେ ଜଳଛତ୍ର ଅଦ୍ୟାବଧି ଖୋଲିନି । ବିଭିନ୍ନ ପଞ୍ଚାୟତରେ ପିଇଓ (କାର୍ଯ୍ୟ ନିର୍ବାହୀ ଅଧିକାରୀ)ମାନେ କହୁଛନ୍ତି, ସରକାରୀ ଅନୁଦାନ ଅଭାବରୁ ଜଳଛତ୍ର ଖୋଲିନୁ। ପକେଟରୁ ବ୍ୟକ୍ତିଗତ ଭାବେ ଟଙ୍କା ଖର୍ଚ୍ଚ କରି ଜଳଛତ୍ର ଖୋଲିବାକୁ କୁହାଯାଉଛି। ବିଡିଓ ସୌମ୍ୟଶ୍ରୀ ପାଣିଗ୍ରାହୀ କହିଛନ୍ତି, ଜଳଛତ୍ର ପାଇଁ କୌଣସି ସରକାରୀ ବଜେଟ୍ ନାହିଁ। ସରପଞ୍ଚ ଓ ପିଇଓମାନେ ନିଜସ୍ୱ ଉଦ୍ୟମରେ ଜଳଛତ୍ର ଖୋଲିବାକୁ କୁହାଯାଉଛି। ବର୍ତ୍ତମାନ ସୁଦ୍ଧା ପ୍ରାୟ ୧୫ ପଞ୍ଚାୟତରେ ସରପଞ୍ଚ ଓ ପିଇଓମାନେ ନିଜସ୍ୱ ଖର୍ଚ୍ଚରୁ କରି ଜଳଛତ୍ର ଖୋଲିଛନ୍ତି।

ବ୍ୟାପୁଚ୍ଛି ଜଙ୍ଗଲ ନିଆଁ, ବନ୍ୟଜନ୍ତୁ କଲବଲ

କେନ୍ଦୁଝର,୨୪।୪(ଦୀପକ ମିଶ୍ର)

କେନ୍ଦୁଝର ବନଖଣ୍ଡର ୭ଟି ରେଞ୍ଜ ଅନ୍ତର୍ଗତ ବିଭିନ୍ନ ଜଙ୍ଗଲରେ ନିଆଁ ଲାଗିଛି। ଏଥିରେ ବହୁ ମୂଲ୍ୟବାନ୍ ଗଛ ନଷ୍ଟ ହେଉଥିବା ବେଳେ ବନ୍ୟପ୍ରାଣୀ ଉତ୍ତାପରେ କଲବଲ ହେଉଛନ୍ତି। ଜିଲାରେ ଅସହ୍ୟ ଗ୍ରୀଷ୍ମପ୍ରବାହ ଜାରି ରହିଥିବା ବେଳେ ୨୧ ତାରିଖରେ ସର୍ବାଧିକ ତାପମାତ୍ରା ୪୩.୬ ଡିଗ୍ରୀ ହୋଇଥିଲା। ପ୍ରତିଦିନ ତାପମାତ୍ରା ବଢୁଥିବା ବେଳେ ବନାଗ୍ନି ସ୍ଥିତି ମଧ୍ୟ ବଢ଼ିବାରେ ଲାଗିଛି। ଚଳିତ ବର୍ଷ ବନ ବିଭାଗ ପକ୍ଷରୁ ୧୨୩୫ କି.ମି. ଫାୟାର ଲାଇନ କରାଯାଇଥିଲା। ତଥାପି ଜଙ୍ଗଲ ନିଆଁ ରୋକିବାକୁ ବନ ବିଭାଗ ସକ୍ଷମ ହୋଇନାହିଁ।

ସୂଚନା ଅନୁଯାୟୀ, ସିଦ୍ଧମଠ, କାକୁଡ଼ିଅମ୍ବା, କାଞ୍ଜିପାଣି, ଚମକପୁର, ଠାକୁରାଣୀ, କଳାପାଟ, ଅଟେଇ ସଂରକ୍ଷିତ ଜଙ୍ଗଲରେ ନିଆଁ ଲାଗି ଔଷଧୀୟ ବୃକ୍ଷଲତା ସମେତ ଅନ୍ୟାନ୍ୟ ପୁରାତନ ଗଛ ପୋଡ଼ି ପାଉଁଶ ହୋଇଯାଇଛି। ଫାୟାର ଲାଇନ ରକ୍ଷଣାବେକ୍ଷଣ ଠିକ୍ ଭାବରେ ହେଉ ନ ଥିବାରୁ ଜଙ୍ଗଲରେ ନିଆଁ ଲାଗିଲେ ଅନ୍ୟ ସ୍ଥାନକୁ ବ୍ୟାପୁଛି। ବନ କର୍ମଚାରୀମାନେ ଯେତିକି ନିଆଁ ଲିଭାଉଛନ୍ତି ଅନ୍ୟପଟେ ସେତିକି ମାଡ଼ି ମାଡ଼ି ଚାଲିଛି। ଚଳିତ ବର୍ଷ ତେଲକୋଇ ରେଞ୍ଜ, ଘଟଗାଁ ଏବଂ ଚମ୍ପୁଆ ରେଞ୍ଜରେ ବଡ଼ଧରଣର ବନାଗ୍ନି ସୃଷ୍ଟି ହୋଇଛି। କେନ୍ଦୁଝର ଡିଭିଜନରେ ଅଧିକାଂଶ ଜଙ୍ଗଲରେ ନିଆଁ ମନୁଷ୍ୟକୃତ ହୋଇଥିବା ବନ ବିଭାଗ ପକ୍ଷରୁ କୁହାଯାଇଛି। ଶିକାର ଓ ପୋଡୁଚାଷ ପାଇଁ ଜଙ୍ଗଲରେ ନିଆଁ ଲଗାଉଛନ୍ତି। ଜଙ୍ଗଲ ନିଆଁ ପ୍ରଭାବରେ ବହୁ ସଂଖ୍ୟାରେ ବନ୍ୟଜନ୍ତୁ ଜଙ୍ଗଲ ଛାଡ଼ି ଜନବସତିକୁ ପଳାଇ ଆସୁଛନ୍ତି। ଫଳରେ ଶିକାରୀ, ଜଙ୍ଗଲ ପାଖ ଗ୍ରାମବାସୀ ବନ୍ୟପ୍ରାଣୀଙ୍କୁ ମାରି ଖାଉଥିବା ଜଣାଯାଇଛି। ଫରେଷ୍ଟ ସର୍ଭେ ଅଫ୍ ଇଣ୍ଡିଆ ଦେଇଥିବା ଉପଗ୍ରହ ତଥ୍ୟ ଅନୁସାରେ କେନ୍ଦୁଝର ବନଖଣ୍ଡରେ ଅଦ୍ୟାବଧି ୪୦୦ରୁ ଊର୍ଦ୍ଧ୍ୱ ସ୍ଥାନରେ ଜଙ୍ଗଲ ନିଆଁ ସୃଷ୍ଟି ହୋଇଛି। ଭୂୟାଁ ଜୁଆଙ୍ଗପୀଢ଼ ରେଞ୍ଜର ଶୁଆକାଟୀ ସେକ୍ସନ ଗୁଣ୍ଡୁଳା ଏବଂ କାଞ୍ଜିପାଣି ସେକ୍ସନର ବାଲି, ବେଣିଡିହି ଏବଂ ଟାଙ୍ଗରପଡ଼ା, ସଦର ରେଞ୍ଜ ଜଙ୍ଗିରା ସେକ୍ସନ କପ୍ତିଡିହା, ନଡ଼ାମ, ଡୁମୁରିଆ, ବାରାହଗଡ଼ ଏବଂ ତେଲକୋଇ ରେଞ୍ଜ ତାଳପଦା ସେକ୍ସନ ଓରିଆ ବିଟ୍ ଅଞ୍ଚଳରେ ପୋଡୁଚାଷ ପାଇଁ ଚଳିତ ବର୍ଷ ଜଙ୍ଗଲରେ ଜୁଆଙ୍ଗ ଲୋକ ନିଆଁ ଲଗାଉଛନ୍ତି। ବନାଗ୍ନି ରୋକିବାକୁ ଫେବୃଆରୀରୁ ବନ ବିଭାଗ ଗାଁ ଗାଁରେ ପାଲା, ସଚେତନତା ସଭା, ପଥପ୍ରାନ୍ତ ନାଟକ କରୁଥିଲେ ହେଁ ଜଙ୍ଗଲ ନିଆଁ ରୋକିବା ସମ୍ଭବପର ହେଉନାହିଁ। ଡିଏଫ୍ଓ ଏଚ୍. ଡି. ଧନ୍‌ରାଜ କହିଛନ୍ତି, ସମସ୍ତ ସ୍ଥାନରେ ନିଆଁ ମନୁଷ୍ୟକୃତ। ବନ ବିଭାଗ ପକ୍ଷରୁ ବ୍ୟାପକ ସଚେତନତା ସତ୍ତ୍ୱେ ଲୁଚାଛପାରେ ଜଙ୍ଗଲରେ ପୋଡୁଚାଷ, ମହୁଲ ଫୁଲ ସଂଗ୍ରହ, ବନ୍ୟପ୍ରାଣୀ ଶିକାର ଏବଂ ଜାଳେଣି କାଠ ସଂଗ୍ରହ ପାଇଁ ଏଭଳି ନିଆଁ ଲଗାଯାଉଛି। ନିଆଁ ଲିଭା କାର୍ଯ୍ୟରେ ୧୪୪ଟି ମେଶିନ,୧୦୪ ଜଣ କର୍ମଚାରୀ ଓ ୧୦ଟି ରକ୍ଷକ ଗାଡ଼ି ନିୟୋଜିତ କରାଯାଇଛି।

ପୋଡୁଚାଷ, ଶିକାର ପାଇଁ ନିଆଁ ଲଗାଉଛନ୍ତି

ବନ କର୍ମଚାରୀମାନେ ନିଆଁ ଲିଭାଉଛନ୍ତି।

୧୫ରୁ ଊର୍ଦ୍ଧ୍ୱ ଗାଡ଼ି ପୋଡ଼ି ନଷ୍ଟ

ବଡ଼ବିଲ,୨୪।୪(ଦେବପ୍ରିୟ ରଣା)

କେନ୍ଦୁଝର ଜିଲା ବଡ଼ବିଲ ଅବକାରୀ ଥାନା ପରିସରରେ ମଙ୍ଗଳବାର ବିଳମ୍ବିତ ରାତିରେ ଭୟାବହ ଅଗ୍ନିକାଣ୍ଡ ଘଟିଯାଇଛି। ଅଗ୍ନିକାଣ୍ଡରେ ଜବତ ହୋଇ ପରିସରରେ ଥିବା ୧୫ରୁ ଊର୍ଦ୍ଧ୍ୱ ଗାଡ଼ି ଜଳି ନଷ୍ଟ ହୋଇଯାଇଛି। ଏଥିରେ ବୋଲେରୋ, ସ୍କର୍ପିଓ ଭଳି ଦାମୀ ଗାଡ଼ି ସହ ଅନେକ ଜବତ ସମାଗ୍ରୀ ରହିଥିଲା। ପୋଡ଼ି ଯାଇଥିବା ଗାଡ଼ି ଓ ସାମଗ୍ରୀର ଆନୁମାନିକ ମୂଲ୍ୟ ପ୍ରାୟ କୋଟିଏରୁ ଊର୍ଦ୍ଧ୍ୱ ଟଙ୍କା ହେବ ବୋଲି ଅବକାରୀ ବିଭାଗ ପକ୍ଷରୁ କୁହାଯାଇଛି।

ସୂଚନା ଅନୁଯାୟୀ, ବିଳମ୍ବିତ ରାତି ପ୍ରାୟ ୩ଟା ସମୟରେ ବଡ଼ବିଲସ୍ଥିତ ଅବକାରୀ ଥାନା ପରିସରର ଗୋଟିଏ ପାର୍ଶ୍ୱରେ ଥିବା ଜବତ ସାମଗ୍ରୀଗୁଡ଼ିକରେ ନିଆଁ ଲାଗିଯାଇଥିଲା। ଖବର ପାଇ ଅବକାରୀ ଥାନା ଅଧିକାରୀ ଅଗ୍ନିଶମ ବିଭାଗକୁ ଜଣାଇଥିଲେ। ଦମକଳ ବାହିନୀ ପହଞ୍ଚି ନିଆଁକୁ ଆୟତ୍ତ କରିଥିଲେ ହେଁ ସେତେବେଳକୁ ଗୋଟିଏ ସ୍କର୍ପିଓ, ଦୁଇଟି ବୋଲେରୋ, ଏକ ଅଟୋ, ୧୧ ବାଇକ ଓ ବିଭିନ୍ନ ଜବତ ସାମଗ୍ରୀ ପୋଡ଼ି ଜଳି ସମ୍ପୂର୍ଣ୍ଣ ଛାରଖାର ହୋଇଯାଇଥିଲା। ପରିସରର ଆରପଟକୁ ଥିବା ଅନ୍ୟ ବାଇକ ଓ ଜବତ ସାମଗ୍ରୀଗୁଡ଼ିକ ସୁରକ୍ଷିତ ରହିଛି। ୩ଟି ବାଇକ କେବଳ ଆଂଶିକ ନଷ୍ଟ ହୋଇଥିବା ଜଣାପଡିଛି। ନଷ୍ଟ ହୋଇଯାଇଥିବା ଗାଡ଼ିଗୁଡ଼ିକ ବଡବିଲ, ଯୋଡ଼ା ଅବକାରୀ ଥାନା ଏବଂ ଚମ୍ପୁଆ ଅବକାରୀ ଥାନା ଦ୍ୱାରା ଜବତ ହୋଇ ବଡ଼ବିଲରେ ରହିଥିଲା। ତେବେ ନିଆଁ କିଭଳି ଲାଗିଲା ତାହା ସ୍ପଷ୍ଟ ହୋଇପାରି ନ ଥିବା ବେଳେ ତଦନ୍ତ ପରେ ଜଣାପଡ଼ିବ। ଏ ନେଇ ବଡବିଲ ଥାନାରେ ଏତଲା ଦିଆଯିବ ବୋଲି ବଡବିଲ ଅବକାରୀ ଥାନା ଅଧିକାରୀ ଜନାର୍ଦ୍ଦନ ପଲେଇ କହିଛନ୍ତି।

ବଡ଼ବିଲ ଅବକାରୀ ଥାନା ପରିସରରେ ଭୟାବହ ଅଗ୍ନିକାଣ୍ଡ

ଅବକାରୀ ଥାନାରେ ନିଆଁ ଲାଗିଛି ଏବଂ ଅଗ୍ନିକାଣ୍ଡରେ ଜବତ ଗାଡ଼ିଗୁଡ଼ିକ ପୋଡ଼ି ନଷ୍ଟ ହୋଇଯାଇଛି।

ଅଂଶୁଘାତରେ ଯୁବତୀଙ୍କ ମୃତ୍ୟୁ ଅଭିଯୋଗ

ଢେଙ୍କିକୋଟ,୨୪।୪(ନୀଳମଣି ମଣ୍ଡଳ)

କେନ୍ଦୁଝର ଜିଲା ଢେଙ୍କିକୋଟ ପୋଲିସ ବିଟ୍‌ହାଉସ ଅନ୍ତର୍ଗତ ତୋରାଣି ପୋଖରୀ ପଞ୍ଚାୟତ ପୋଇପାଣି ଗ୍ରାମରେ ଅଂଶୁଘାତରେ ଜଣେ ଯୁବତୀଙ୍କ ମୃତ୍ୟୁ ଘଟିଛି। ମୃତକ ହେଲେ ପୋଇପାଣି ଗ୍ରାମ ମୁଣ୍ଡାସାହି ଦଶରଥ ମୁଣ୍ଡାଙ୍କ ଝିଅ ରାଜମଣୀ ମୁଣ୍ଡା (୨୧)। ରାଜମଣୀ ମଙ୍ଗଳବାର ପୂର୍ବାହ୍ନରେ ଗରମ ସହ୍ୟ ନ କରିପାରି ସଂଜ୍ଞାହୀନ ହୋଇପଡ଼ିଥିଲେ। ପରିବାର ଲୋକେ ଜିଲା ମୁଖ୍ୟ ଚିକିତ୍ସାଳୟରେ ଭର୍ତ୍ତି କରିଥିଲେ। ମାତ୍ର ଡାକ୍ତର ତାଙ୍କୁ ସେଠାରେ ମୃତ ଘୋଷଣା କରିଥିଲେ। ଖବରପାଇ ଢେଙ୍କିକୋଟ ପୋଲିସ ବିଟ୍ ହାଉସ ଅଧିକାରୀ ତ୍ରିନାଥ ନାୟକ ବୁଧବାର ଡାକ୍ତରଖାନାରେ ପହଞ୍ଚି ମୃତଦେହ ଜବତ କରିଥିଲା। ଘଟଗାଁ ଥାନାରେ ଏକ ମାମଲା(ନଂ. ୧୭/୨୪)ରୁଜୁ କରି ବ୍ୟବଚ୍ଛେଦ ପରେ ପରିବାର ଲୋକଙ୍କୁ ମୃତଦେହ ହସ୍ତାନ୍ତର କରିଥିଲା। ମୃତ୍ୟୁର କାରଣ ରିପୋର୍ଟ ଆସିବା ପରେ ଜଣାପଡ଼ିବ ବୋଲି ତଦନ୍ତକାରୀ ଅଫିସର ତ୍ରିନାଥ ନାୟକ ପ୍ରକାଶ କରିଛନ୍ତି।

ଘରେ ପଶି ଡକାୟତି ଉଦ୍ୟମ

ପାଟିରେ ବନ୍ଧୁକ ରଖି ମରଣାନ୍ତକ ଆକ୍ରମଣ

ବଡବିଲ,୨୪।୪(ଦେବପ୍ରିୟ ରଣା)

କେନ୍ଦୁଝର ଜିଲା ବଡବିଲ ଥାନା ଅନ୍ତର୍ଗତ ପିଏଚଡି ରୋଡସ୍ଥିତ ଭଞ୍ଜ କଲୋନୀରେ ବୁଧବାର ଜଣେ ବ୍ୟକ୍ତିଙ୍କ ଘରେ ସ୍ୱଷ୍ଟ ଦିବାଲୋକରେ ଡକାୟତି ଉଦ୍ୟମ ହୋଇଛି। ୩ ଦୁର୍ବୃତ୍ତ ପାଚେରି ଡେଇଁ ଘରେ ପଶିବା ସହ ଗୃହକର୍ତ୍ତାଙ୍କ ପାଟିରେ ବନ୍ଧୁକ ଭର୍ତ୍ତିକରି ଛୁରିରେ ମରଣାନ୍ତକ ଆକ୍ରମଣ କରିଥିବା ଜଣାପଡ଼ିଛି। ଏ ନେଇ ବଡ଼ବିଲ ଥାନାରେ ଲିଖିତ ଅଭିଯୋଗ ପରେ ପୋଲିସ ତଦନ୍ତ ଆରମ୍ଭ କରିଛି।

ଦୁର୍ବୃତ୍ତଙ୍କ ଆକ୍ରମଣରେ ଗୁରୁତର ଗୃହକର୍ତ୍ତା।

ସୂଚନା ଅନୁଯାୟୀ, ବଡବିଲ ପିଏଚ୍‌ଡି ରୋଡ ଅଞ୍ଚଳର ଭଞ୍ଜ କଲୋନୀରେ ଅନୁପ ବିଶ୍ୱକର୍ମା ସପରିବାର ରୁହନ୍ତି। ଅନୁପଙ୍କ ପରିବାର ଗାଁକୁ ଯାଇଥିବାବେଳେ ସେ ଏକୁଟିଆ ଥିଲେ। ପୂର୍ବାହ୍ନ ପ୍ରାୟ ୧୦ଟା ବେଳେ ଘର ପଛପଟ ପାଚେରି ଡେଇଁ ୩ ଜଣ ଘର ଭିତରକୁ ପଶିଥିଲେ। ତାଙ୍କୁ ଧରି ମୁହଁରେ ବନ୍ଧୁକ ଭର୍ତ୍ତି କରି ଘରେ ଯାହା ଟଙ୍କା ଅଛି ଦେଇଦେବାକୁ କହିଥିଲେ। ଏହାର ପ୍ରତିବାଦ କରିବାରୁ ଦୁର୍ବୃତ୍ତମାନେ ଅନୁପଙ୍କ ତଳିପେଟକୁ ଛୁରିରେ ୪ ଥର ଭୁସିବା ସହ ଗୋଡ଼କୁ ଛୁରାମାଡ କରିଥିଲେ। କୌଣସିମତେ ଅନୁପ ଦୁର୍ବୃତ୍ତଙ୍କଠାରୁ ଏକ ଛୁରି ଛଡ଼ାଇନେଇ ଘର ବାହାରକୁ ଧାଇଁ ଆସି ପାଟି କରିବାରୁ ଦୁର୍ବୃତ୍ତ ପଳାୟନ କରିଥିଲେ। ସ୍ଥାନୀୟ ଲୋକେ ଅନୁପଙ୍କୁ ବଡବିଲସ୍ଥିତ ଗୋଷ୍ଠୀ ସ୍ୱାସ୍ଥ୍ୟକେନ୍ଦ୍ରକୁ ନେଇଯାଇଥିଲେ। ଆଶୁ ଚିକିତ୍ସା ପରେ ଅନୁପଙ୍କୁ ଅଧିକ ଚିକିତ୍ସା ନିମନ୍ତେ କେନ୍ଦୁଝର ଜିଲା ମୁଖ୍ୟାଳୟକୁ ପଠାଯାଇଥିଲା। ଖବର ପାଇ ପୋଲିସ ଘଟଣାସ୍ଥଳରେ ପହଞ୍ଚି ଆଖପାଖରେ ଲାଗିଥିବା ସିସି(କ୍ଲୋଜ ସର୍କିଟ) କ୍ୟାମେରାର ଫୁଟେଜ ଯାଞ୍ଚ କରି ଦୁର୍ବୃତ୍ତଙ୍କୁ ଧରିବା ନିମନ୍ତେ ଉଦ୍ୟମ ଜାରି ରଖିଥିବା ଜଣାପଡ଼ିଛି।

ଦିବ୍ୟାଙ୍ଗ ଛାତ୍ରୀଙ୍କୁ ସହାୟତାକଲେ ସାମାଜିକକର୍ମୀ

ଦିବ୍ୟାଙ୍ଗ ଛାତ୍ରୀଙ୍କ ପରିବାର ସହ ସାମାଜିକକର୍ମୀ।

ରାମଚନ୍ଦ୍ରପୁର,୨୪।୪(ଗଣେଶ୍ୱର ସା)

କେନ୍ଦୁଝର ଜିଲା ଆନନ୍ଦପୁର ବ୍ଲକ୍ ବେଲବାହାଳି ଗ୍ରାମର ଗଣେଶ୍ୱର ସାହୁଙ୍କ ନାତୁଣୀ ପୂଜାରାଣୀ ସାହୁ(୨୧) ଜନ୍ମରୁ ଦିବ୍ୟାଙ୍ଗ। ସେ ଓଁକାର ସେବାଶ୍ରମରେ ରହି କମ୍ପ୍ୟୁଟର ପଢୁଥିବା ବେଳେ ଅଜା ଗଣେଶ୍ୱର ସାହୁ(୭୫)ଙ୍କ ସାହାରାରେ ବହୁ କଷ୍ଟରେ ଜୀବନ ବିତାଉଛନ୍ତି। ପିଲାଟି ବେଳୁ ମା'ବାପାଙ୍କୁ ହରାଇଥିବା ବେଳେ ଜନ୍ମରୁ ଗୋଡ଼ ଖରାପ। ଏବେ ଆଖି ଖରାପ ହୋଇପଡିଛି। ନିଜ କାମ କରିପାରୁ ନାହାନ୍ତି କିମ୍ବା ପାଠପଢ଼ି ପାରୁନାହାନ୍ତି। ଏପରି ପରିସ୍ଥିତିରେ ପୂଜା ଚିକିତ୍ସା ଓ ମେଡ଼ିସିନ ଖାଇବା ପାଇଁ ତାଙ୍କ ଅଜାଙ୍କ ପାଖରେ ଅର୍ଥ ନାହିଁ। ଘରେ ତାଙ୍କର ଦୁଇ ଦିବ୍ୟାଙ୍ଗ ଭଉଣୀ, ଭାଇ ରହିଥିବା ବେଳେ ସ୍ୱାମୀ ପରିତ୍ୟକ୍ତା ମାଉସୀ ଅନ୍ୟର କାମଦାମ କରି ପରିବାର ଚଳାଉଛନ୍ତି। ଡାକ୍ତରଙ୍କ ପରାମର୍ଶ କ୍ରମେ ଆଖି ଦୁଇଟି ଅସ୍ତ୍ରୋପଚାର ନ କଲେ ନଷ୍ଟ ହୋଇଯିବା ଆଶଙ୍କା ରହିଛି। ଦୁର୍ଦ୍ଦିନ ସମୟରେ ମନରେ ଆଶା ଓ ବିଶ୍ୱାସ ରଖି ଭିନ୍ନକ୍ଷମ ଛାତ୍ରୀ ଆର୍ଥିକ ସହାୟତା ପାଇଁ ସମସ୍ତଙ୍କୁ ନିବେଦନ କରୁଛନ୍ତି। ଖବର ପାଇ ଟୋଲଙ୍କପଡ଼ା ଗ୍ରାମର ସାମାଜିକକର୍ମୀ ପ୍ରମୋଦ ବାରିକ ତାଙ୍କ ଘରେ ପହଞ୍ଚି ଆର୍ଥିକ ସହାୟତା ଯୋଗାଇ ଦେବାସହ ପ୍ରତିମାସ ପୂଜାରାଣୀଙ୍କ ମେଡ଼ିସିନ ଖର୍ଚ୍ଚ ଦେବାପାଇଁ ପ୍ରତିଶ୍ରୁତି ଦେଇଛନ୍ତି। ପ୍ରମୋଦଙ୍କର ଏଭଳି ସହାୟତା ପାଇଁ ପରିବାର ଲୋକେ କୃତଜ୍ଞତା ଜଣାଇଛନ୍ତି।

ଜବରଦଖଲରେ ପାର୍କଲାଇନ ଫୁଟ୍‌ପାଥ୍

କେନ୍ଦୁଝର,୨୪।୪(ନରେଶ ଚନ୍ଦ୍ର ପଟ୍ଟନାୟକ)

କେନ୍ଦୁଝର ସହର ପାର୍କ ଲାଇନ୍ ଫୁଟପାଥ ରାସ୍ତା ଜବରଦଖଲରେ ରହିଛି। କେତେଜଣ ଲୋକ ରାସ୍ତା ଉପରେ ତାରଜାଲି ବାଡ଼ କରିଥିବା ବେଳେ ଅନେକେ ପାଚେରି ନିର୍ମାଣ କରିଥିବା ମଧ୍ୟ ଦେଖାଯାଇଛି। ପୂର୍ବରୁ ମଧ୍ୟ ସହରରେ ସରକାରୀ ଜମି ଜବରଦଖଲ ହୋଇ ଘର ନିର୍ମାଣ ହୋଇଛି। ଏ ନେଇ ଅନେକ ସମୟରେ ଅଭିଯୋଗ ହେଲେ ମଧ୍ୟ ପୌରପାଳିକା ଏବଂ ତହସିଲ ପକ୍ଷରୁ କାର୍ଯ

ଗୋଷ୍ଠୀ କନ୍ଦଳରୁ ଫାଇଦା ଉଠାଇବାକୁ ପ୍ରୟାସ

ଖୋର୍ଦ୍ଧା/ବାଲିପାଟଣା,୨୪।୪
(ପ୍ରଭାତ ପାଣିଗ୍ରାହୀ/ଅଭିମନ୍ୟୁ ନାୟକ)

ଜୟଦେବ ବିଧାନସଭା ଆସନ

ଅରବିନ୍ଦ ଢାଲି

କୃଷ୍ଣଚନ୍ଦ୍ର ଶଗରିଆ

ନବକିଶୋର ମଲ୍ଲିକ

ଭୁବନେଶ୍ୱର ଲୋକ ସଭା ସଂସଦୀୟ କ୍ଷେତ୍ରରେ ଜୟଦେବ ନିର୍ବାଚନମଣ୍ଡଳୀ ଅନୁସୂଚିତ ଜାତି (ଏସ୍‌ସି) ପାଇଁ ସଂରକ୍ଷିତ ରହିଛି। ଗତ ୩ଟି ନିର୍ବାଚନରେ ଏହି ଆସନ ବିଜେଡି ଦଖଲରେ ରହିଆସିଛି। ୨୦୦୯ରେ ଅରବିନ୍ଦ ଢାଲି, ୨୦୧୪ରେ ଶଶିଭୂଷଣ ବେହେରା ଓ ୨୦୧୯ରେ ପୁଣି ଅରବିନ୍ଦ ଢାଲି ବିଧାୟକ ହୋଇଥିଲେ। ଚଳିତ ନିର୍ବାଚନରେ ଢାଲି ବିଜେଡି ଛାଡ଼ି ଭାଜପାରେ ଯୋଗଦେବା ପରେ ଭାଜପା ତାଙ୍କୁ ଏଠାରୁ ପ୍ରାର୍ଥୀ କରିଛି। ୨୦୧୯ ନିର୍ବାଚନରେ ସ୍ୱାଧୀନ ପ୍ରାର୍ଥୀଭାବେ ଲଢ଼ି ନବକିଶୋର ମଲ୍ଲିକ ୪୪,୩୦୦ ଭୋଟ ପାଇ ଦ୍ୱିତୀୟ ସ୍ଥାନରେ ରହିଥିଲେ। ଚଳିତ ନିର୍ବାଚନରେ ବିଜେଡି ନବଙ୍କୁ ପ୍ରାର୍ଥୀ କରିଛି। କଂଗ୍ରେସ ପ୍ରଥମେ ଏଠାରୁ ଜୟନ୍ତ ଭୋଇଙ୍କୁ ଟିକେଟ ଦେଇଥିବାବେଳେ ପରବର୍ତ୍ତୀ ସମୟରେ ପ୍ରାର୍ଥୀ ପରିବର୍ତ୍ତନ କରି କୃଷ୍ଣଚନ୍ଦ୍ର ଶଗରିଆଙ୍କୁ ପ୍ରାର୍ଥୀ କରିଛି। ୨୦୨୪ ନିର୍ବାଚନରେ ଏଠାରେ ୨ ବାହାର ନେତା ଢାଲି, ଶଗରିଆଙ୍କ ସହ ନବଙ୍କ ଲଢ଼େଇ ହୋଇପାରେ ବୋଲି କୁହାଯାଉଛି। ଢାଲିଙ୍କ ଟିକେଟ ଘୋଷଣା ପରଠାରୁ ସେ ବିରୋଧର ସମ୍ମୁଖୀନ ହେଉଛନ୍ତି। ତାଙ୍କ ପ୍ରାର୍ଥିତ୍ୱକୁ ନେଇ ଗୋଟିଏ ଗୋଷ୍ଠୀ ଅସନ୍ତୁଷ୍ଟ ଅଛନ୍ତି। ସେପଟେ କଂଗ୍ରେସ ପ୍ରାର୍ଥୀ ଶଗରିଆଙ୍କୁ ମଧ୍ୟ ସ୍ଥାନୀୟ ଅସନ୍ତୁଷ୍ଟ ଗୋଷ୍ଠୀ ବିରୋଧ କରିଛନ୍ତି। କୌଣସି ବାହାର ଲୋକଙ୍କୁ ଜୟଦେବରେ ଠିଆ ହେବାକୁ ଦିଆଯିବନାହିଁ, ପ୍ରାର୍ଥୀ ପରିବର୍ତ୍ତନ କରା ନ ଗଲେ ସ୍ଥାନୀୟସ୍ତରରେ ଏହାର ତୀବ୍ର ବିରୋଧ କରାଯିବ ବୋଲି କଂଗ୍ରେସର ଗୋଟିଏ ଗୋଷ୍ଠୀ ଖୋଲା ଚ୍ୟାଲେଞ୍ଜ ଦେଇଛନ୍ତି।

ଗତ ନିର୍ବାଚନରେ ଲୋକ ସଭା ପାଇଁ ପ୍ରତିଦ୍ୱନ୍ଦ୍ୱିତା କରୁଥିବା ବିଜେଡି ପ୍ରାର୍ଥୀ ଅରୂପ ପଟ୍ଟନାୟକ ୭୭,୦୦୨ ଭୋଟ ପାଇଥିବାବେଳେ ଭାଜପାର ଅପରାଜିତା ଷଡ଼ଙ୍ଗୀ ୫୬,୩୮୬ ଖଣ୍ଡ ଭୋଟ ପାଇଥିଲେ। ଏଠାରେ ବିଜେଡିର ଭୋଟହାର ଅଧିକା ରହିଥିବାବେଳେ ଚଳିତ ନିର୍ବାଚନରେ ମଧ୍ୟ ବିଜେଡି ଏହାକୁ ହାତଛଡ଼ା କରିବାକୁ ଚାହୁଁନି। ବିରୋଧୀଙ୍କ ଗୋଷ୍ଠୀକନ୍ଦଳର ଗୋଳିଆପାଣିରୁ ଫାଇଦା ଉଠାଇବା ପାଇଁ ବିଜେଡି ତା'ର ରଣନୀତି ଆରମ୍ଭ କରି ଦଳୀୟକର୍ମୀଙ୍କୁ ଏକାଠି କରିଚାଲିଛି।

ସୂଚନାଯୋଗ୍ୟ, ଅରବିନ୍ଦ ଢାଲି ମାଲକାନଗିରିରୁ ଆସିବା କୁହାଯାଏ, ପ୍ୟାରୀମୋହନ ମହାପାତ୍ରଙ୍କ ଛତ୍ରଛାୟା ତଳେ ୨୦୦୯ରେ ରହି ସେ ଏଠାରୁ ଲଢ଼ି ବିଧାୟକ ହୋଇଥିଲେ। ଚଳିତ ନିର୍ବାଚନରେ ଦଳରୁ ସେ ଆସ୍ଥା ହରାଇବା ପରେ ଟିକେଟରୁ ବଞ୍ଚିତ ହେବା ଜାଣି ଭାଜପାରେ ଯୋଗଦେଇ ଟିକେଟ ହାତେଇଛନ୍ତି। ସେପଟେ କଂଗ୍ରେସ ଦଳିତ ଭୋଟ ହାତେଇବା ଲକ୍ଷ୍ୟରେ ପ୍ରଥମେ ବାଲିପାଟଣା ବ୍ଲକ ବାସିନ୍ଦା ଜୟନ୍ତ ଭୋଇଙ୍କୁ ପ୍ରାର୍ଥୀ କରିଥିବା ବେଳେ ତାଙ୍କ ପରିବର୍ତ୍ତେ କୋରାପୁଟରୁ ଆମଦାନୀ ନେତା ଶଗରିଆଙ୍କୁ ଟିକେଟ ଦେଇଛି। ଦେଖିବାକୁ ଗଲେ ବିଜେଡି ପ୍ରାର୍ଥୀ ନବ ସ୍ଥାନୀୟ ଅଧିବାସୀ ଓ ସେ ବାଲିଅନ୍ତା ବ୍ଲକର ବାସିନ୍ଦା। ୨୦୧୯ ନିର୍ବାଚନରେ ବିଜେଡି ଟିକେଟ ଆଶା କରି ସେ ନିରାଶ ହୋଇ ସ୍ୱାଧୀନ ଭାବେ ଲଢ଼ିଥିଲେ। ଏବେ ଦଳ ତାଙ୍କ ଉପରେ ଭରସା କରିଛି। ତେବେ ଭୋଟର କାହା ମୁଣ୍ଡରେ ସୁନା କଳସ ଢାଳିବେ, ମତ କାହା ସପକ୍ଷରେ ଯିବ, ତାହାକୁ ନେଇ ଚର୍ଚ୍ଚା ଜୋର ଧରିଛି।

ବିଜେଡି, ଭାଜପା ପ୍ରାର୍ଥୀ ଚୟନରେ ପଡ଼ୁନି ପୂର୍ଣ୍ଣଚ୍ଛେଦ

ଭୋଗରାଇ,୨୪।୪(ପ୍ରଦୀପ ଦାସ)

ଭୋଗରାଇ ବିଧାନସଭା କ୍ଷେତ୍ର

ଆଜି ହେଉଛି, କାଲି ହେଉଛି, ଗଡ଼ିଚାଲିଛି ବାଲେଶ୍ୱର ଜିଲା ଭୋଗରାଇ ବିଧାନସଭା ନିର୍ବାଚନମଣ୍ଡଳୀର ବିଜେଡି ଓ ଭାଜପା ପ୍ରାର୍ଥୀ ଘୋଷଣା। ସତ୍ୟଶିବ ଦାସଙ୍କୁ କଂଗ୍ରେସ ପ୍ରାର୍ଥୀ ଘୋଷଣା କରିବା ପରେ ଏବେ ଦଳ ଆଗୁଆ ନିର୍ବାଚନ ମଇଦାନକୁ ଓହ୍ଲାଇଛି। ଏଭଳି ସ୍ଥିତିରେ ବିଜେଡି ଓ ଭାଜପା ଆଶାୟୀ ପ୍ରାର୍ଥୀଙ୍କ ଛାତି ଧଡ଼ଧଡ଼ ହେଉଥିବା ବେଳେ ୨ ଦଳର ସମର୍ଥକଙ୍କ ମଧ୍ୟରେ ଉତ୍କଣ୍ଠା ବଢୁଛି।

ଭୋଗରାଇ ନିର୍ବାଚନମଣ୍ଡଳୀରେ ୩୪ବର୍ଷ ଧରି ଜନତା ଦଳ ଓ ବିଜୁ ଜନତା ଦଳ(ବିଜେଡି) ପ୍ରାର୍ଥୀ କ୍ଷମତା ଦଖଲ କରିଆସୁଛନ୍ତି। ଏହି କ୍ଷେତ୍ରରେ ବିଜେଡି ବିଧାୟକ ଅନନ୍ତ ଦାସ ୪ ଥର ଲଗାତର ବିଜୟୀ ହୋଇ ଭୋଗରାଇରୁ ପ୍ରତିନିଧିତ୍ୱ କରି ମନ୍ତ୍ରୀ ହୋଇଥିଲେ। ବାର୍ଦ୍ଧକ୍ୟଜନିତ କାରଣରୁ ଚଳିତ ନିର୍ବାଚନରେ ଅଂଶଗ୍ରହଣ କରିବେ ନାହିଁ ବୋଲି କୁହାଯାଉଛି। ତାଙ୍କ ଉତ୍ତରାଧିକାରୀ ଭାବେ ପୁଅ ଇଂ. ଅଭିଜିତ ଦାସ ବିଜେଡି ଟିକେଟ ଦୌଡ଼ରେ ଥିବାବେଳେ ଦେବଗଡ଼ ଜିଲା ବିଜେଡି ପର୍ଯ୍ୟବେକ୍ଷକ ଗୌତମବୁଦ୍ଧ ଦାସ, ସାମାଜିକ କର୍ମୀ ବିନ୍ଦୁବେନ୍ଦୁ ଦାସ ଓ ଭୁବନେଶ୍ୱର ଏମ୍‌ସର ବରିଷ୍ଠ କର୍କଟ ରୋଗ ବିଶେଷଜ୍ଞ ଡା. ସରୋଜ କୁମାର ଦାସ ମଜୁମଦାର ଶଙ୍କ ଭବନ ଓ ନବୀନ ନିବାସରେ ଟିକେଟ ଲାଗି ଶେଷ ମୁହୂର୍ତ୍ତ ପର୍ଯ୍ୟନ୍ତ କସରତ କରୁଥିବା ଦଳୀୟ ନେତାଙ୍କଠାରୁ ଜଣାପଡ଼ିଛି।

ସେପଟେ ଭୋଗରାଇ ଭାଜପା ଅଂଶୁମାନ ମହାନ୍ତିଙ୍କ ନେତୃତ୍ୱ ବିଷୟରେ ଚିନ୍ତା କରୁଥିବା ବେଳେ ନିକଟରେ ଭୋଗରାଇ କଂଗ୍ରେସ ଶାଖା ସଭାପତି ପଦରୁ ଇସ୍ତଫା ଦେଇ ଭାଜପା ଟିକେଟ ଦୌଡ଼ରେ ଥିବା ଆଶିଷ କୁମାର ପାତ୍ରଙ୍କୁ ନେଇ ଚର୍ଚ୍ଚା ହେଉଛି। ପୁଣି ଶୁଣିବାକୁ ମିଳୁଛି, ଭୋଗରାଇରେ ବିଜେଡି ଆଶାୟୀ ପ୍ରାର୍ଥୀଙ୍କ ମଧ୍ୟରୁ ଅଭିଜିତ ଦାସଙ୍କୁ ନେଇ ଭାଜପା ନିଶାଣ କରିଥିବା ବେଳେ ଶେଷମୁହୂର୍ତ୍ତରେ ଭୋଗରାଇ ରାଜନୀତିରେ ଘଡ଼ିକେ ଘୋଡା ଛୁଟିବାର ସମ୍ଭାବନା ରହିଛି। ଘୋଡ଼ା ବେପାର ନିମନ୍ତେ ରଣକୌଶଳ ପ୍ରସ୍ତୁତ ହେଉଥିବା କଥା ମଧ୍ୟ ରାଜନୈତିକ ସମୀକ୍ଷକମାନେ କହୁଛନ୍ତି।

ମୋକିମଙ୍କ ଝିଅ ସୋଫିଆ ଲଢ଼ିପାରନ୍ତି ନିର୍ବାଚନ

ବୈଠକରେ କଂଗ୍ରେସ ନେତା ମହମ୍ମଦ ମୋକିମଙ୍କ ଝିଅ ସୋଫିଆ ଫିରଦୋସ୍ ଉଦ୍‌ବୋଧନ ଦେଉଛନ୍ତି।

କଟକ କଂଗ୍ରେସ କାର୍ଯ୍ୟାଳୟରେ ବୈଠକ, ସୋଫିଆଙ୍କ ନାଁ ପ୍ରସ୍ତାବ ଦେଲେ କର୍ମୀ

କଟକ, ୨୪।୪(ଶିଳ୍ପା ପ୍ରିୟଦର୍ଶିନୀ)

ଆସନ୍ତା ନିର୍ବାଚନ ପାଇଁ ବାରବାଟୀ-କଟକ କଂଗ୍ରେସକୁ ଚିନ୍ତା ଘାରିଛି। ବରିଷ୍ଠ କଂଗ୍ରେସ ନେତା ଇଂ. ମହମ୍ମଦ ମୋକିମଙ୍କ ଜାମିନକୁ ସୁପ୍ରିମକୋର୍ଟ ମଞ୍ଜୁର କରିଛନ୍ତି ହେଲେ ନିମ୍ନ ଅଦାଲତଙ୍କ ରାୟ ନେଇ ସୁପ୍ରିମକୋର୍ଟ ସ୍ଥଗିତାଦେଶ କଦେଇନାହାନ୍ତି। ଏନେଇ ବୁଧବାର କଟକ ସେଲ୍‌ଟର ଛକସ୍ଥିତ କଂଗ୍ରେସ କାର୍ଯ୍ୟାଳୟରେ କର୍ମୀଙ୍କୁ ନେଇ ସକାଳେ ବୈଠକ ହୋଇଥିଲା। ଏଥିରେ ବରିଷ୍ଠ ନେତୃବୃନ୍ଦ ଓ କର୍ମୀମାନେ ଯୋଗଦେଇଥିଲେ। ମୋକିମ ନିର୍ବାଚନ ଲଢ଼ିପାରିବେନି ବୋଲି ସ୍ପଷ୍ଟ ହେବା ପରେ ଏହି ବୈଠକ ହୋଇଥିଲା। ସନ୍ଧ୍ୟାରେ ସମସ୍ତ କର୍ମୀଙ୍କୁ ନେଇ ଅନୁରୂପ ବୈଠକ ବସିଥିଲା। ଏଥିରେ ମୋକିମଙ୍କ ଝିଅ ସୋଫିଆ ଫିରଦୋସ୍ ଯୋଗଦେଇ ନିର୍ବାଚନ ସମ୍ପର୍କରେ ଆଲୋଚନା କରିଛନ୍ତି। ବୈଠକରେ କର୍ମୀମାନେ ସୋଫିଆଙ୍କୁ ସମର୍ଥିତ କରି ସ୍ୱାଗତ ଜଣାଇଛନ୍ତି। ବୈଠକରେ ମୋକିମ କର୍ମୀମାନଙ୍କୁ କଂଗ୍ରେସର ଗଡ଼ ବଞ୍ଚାଇବାକୁ ନିର୍ଦ୍ଦେଶ ଦେଇଛନ୍ତି। ଏଥିସହ ଏଭଳି ସମୟରେ କର୍ମୀମାନେ ଏକ୍‌ଜୁଟ ହୋଇ କଟକର ଝିଅ ଓ ବୋହୂଙ୍କୁ ଆପଣାଇଥିବାରୁ ଧନ୍ୟବାଦ ଜଣାଇଛନ୍ତି। ସେହିପରି ସୋଫିଆ କହିଛନ୍ତି, ଏଭଳି ସମୟରେ କଂଗ୍ରେସ ସହ ଯୋଡି ହୋଇଥିବାରୁ ହୃଦୟରୁ ଧନ୍ୟବାଦ ଜଣାଉଛି। କଟକରେ ମୋ ଜନ୍ମ ଏବଂ କଟକର ମୁଁ ବୋହୂ। ପୂର୍ବରୁ ବାପାଙ୍କ ପାଇଁ ପ୍ରଚାର କରୁଥିଲି। ସେଥିପାଇଁ ରାଜନୀତିରେ ମୁଁ ନୂଆ ନୁହେଁ। କର୍ମୀମାନେ ନେଇଥିବା ନିଷ୍ପତ୍ତିକୁ ଗ୍ରହଣ କଲି, ବାକି ନିଷ୍ପତ୍ତି ପ୍ରଦେଶ କଂଗ୍ରେସ କମିଟି(ପିସିସି) ସଭାପତି ନେବେ। ଚଳିତ ନିର୍ବାଚନରେ କଂଗ୍ରେସ ପ୍ରାର୍ଥୀଙ୍କୁ ଡବଲ ମାର୍ଜିନ୍‌ରେ ଜିତାଇବା ପାଇଁ ସଂକଳ୍ପ ନେବା ବୋଲି ସୋଫିଆ କହିଛନ୍ତି। ଅପରପକ୍ଷରେ ମୋକିମ କହିଛନ୍ତି, ବୈଠକରେ କର୍ମୀମାନେ ସୋଫିଆଙ୍କ ନାଁ ପ୍ରସ୍ତାବ ଦେଇଛନ୍ତି। ଏ ସମ୍ପର୍କରେ ପିସିସି ସଭାପତିଙ୍କୁ ଅବଗତ କରାଯିବ। ସେ ଯାହା ନିଷ୍ପତ୍ତି ନେବେ ସେଥିରେ ଆମେ ସହମତ ହେବୁ। କଂଗ୍ରେସ ପାଇଁ ଦୀର୍ଘ ସମୟ ହେବ କାମ କରିଆସୁଛି, ଆଗକୁ ମଧ୍ୟ କରିବି। କଟକ ସହରରେ ନିର୍ବାଚନ ଏକପାଖିଆ ହେବା ସୁନିଶ୍ଚିତ ବୋଲି ମୋକିମ କହିଛନ୍ତି। ଏହି ବୈଠକରେ ପୂର୍ବତନ ନଗର କଂଗ୍ରେସ ସଭାପତି ଗିରିବାଳା ବେହେରା, ବରିଷ୍ଠ ନେତ୍ରୀ ଶୈଳଭାମା ଜେନା, ଚାରୁଲତା ସାହୁ, କର୍ପୋରେଟର ସନ୍ତୋଷ କୁମାର ଭୋଳ, ଜନାର୍ଦ୍ଦନ ପରିଡା, ଲିଜାରାଣୀ ମହାପାତ୍ର, କଟକ ଜିଲା ମହିଳା ସଭାପତି ଅମ୍ରିତା ଦାସଙ୍କ ସମେତ ବହୁ କର୍ମୀ ଉପସ୍ଥିତ ଥିଲେ।

ସରକାରୀ ଅଧିକାରୀଙ୍କୁ ଧମକାଉଛି ଭାଜପା।

ଭୁବନେଶ୍ୱର,୨୪।୪(ଅନିଲ ଦାସ)

ସିଇଓଙ୍କୁ ଫେରାଦ ହେଲା ବିଜେଡି

ସରକାରୀ ଅଧିକାରୀଙ୍କୁ ଫୋନ କରି ଭାଜପା ବାରମ୍ବାର ଧମକାଉଥିବା ବିଜେଡି ଅଭିଯୋଗ କରିଛି। କେତେବେଳେ ଫୋନ ଯୋଗେ ବିଡିଓ, ତହସିଲଦାର ଓ ପୋଲିସକୁ ଧମକ ତ ପୁଣି କେଉଁଠି ଖୋଲା ମଞ୍ଚରେ ଧମକ ଦିଆଯାଉଛି। ତାହା ପୁଣି ଭାରତର ନିର୍ବାଚନ କମିଶନଙ୍କ ନାଁ ନେଇ ଧମକ ଦିଆଯାଉଛି। ନିର୍ବାଚନରେ ଭାଜପା ପାଇଁ କାମ କରିବାକୁ ଚାପ ପକାଯାଉଛି, ଯାହା ସରକାରୀ ଅଧିକାରୀଙ୍କ ମନୋବଳ ଭାଙ୍ଗି ଦେଉଛ। ଏ ନେଇ ବିଜେଡି ପୁଣି ଥରେ ବୁଧବାର ମୁଖ୍ୟ ନିର୍ବାଚନ ଅଧିକାରୀ(ସିଇଓ)ଙ୍କ ନିକଟରେ ଫେରାଦ ହୋଇଛି। ଏହା ବିରୋଧରେ ଦୃଢ଼ ପଦକ୍ଷେପ ନେବାକୁ ସିଇଓଙ୍କ ନିକଟରେ ଦଳ ଦାବି କରିଛି।

ପରାଜୟ ଭୟରେ ଆଇନ ଉଲ୍ଲଂଘନ କରିବା ରାଜ୍ୟ ଭାଜପାର ଅଭ୍ୟାସରେ ପରିଣତ ହେଲାଣି। ନିର୍ବାଚନ ନିୟମକୁ ନ ମାନି ପିଲାମାନଙ୍କୁ ଭାଜପା ରାଲିରେ ବ୍ୟବହାର କରୁଥିବାର ବିଭିନ୍ନ ନଜିର ରହିଛି। ଯାହାର ପ୍ରମାଣ ସହ ରାଜ୍ୟ ମୁଖ୍ୟ ନିର୍ବାଚନ ଅଧିକାରୀଙ୍କ ପାଖରେ ବିଜେଡି ଉପସ୍ଥାପନ କରିଛି। ଏପରି କି କେନ୍ଦ୍ର ସରକାରଙ୍କ ଅଫିସକୁ ବି ରାଜନୈତିକ ପ୍ଲାଟଫର୍ମ ଭାବେ ଭାଜପା ବ୍ୟବହାର କରିବାକୁ ପଛାଇ ନାହିଁ ବୋଲି ବିଜେଡି ଅଭିଯୋଗ କରିଛି।

ବଦଳିଲେ ବରଗଡ଼ ଆର୍‌ଏମ୍‌ସି ସମ୍ପାଦକ

ଭୁବନେଶ୍ୱର,୨୪।୪(ଅନିଲ ଦାସ)

ରାଜ୍ୟ ମୁଖ୍ୟ ନିର୍ବାଚନ ଅଧିକାରୀଙ୍କ ସୁପାରିସ କ୍ରମେ ରାଜ୍ୟ ସରକାର ବରଗଡ଼ ସମବାୟ ସମିତି ସବ୍ ଆସିଷ୍ଟାଣ୍ଟ ରେଜିଷ୍ଟ୍ରାର ତଥା ରେଗୁଲେଟେଡ ମାର୍କେଟିଂ କମିଟି(ଆର୍‌ଏମ୍‌ସି)ର ସମ୍ପାଦକ ଦୁର୍ଗା ପ୍ରସାଦ ଛୁରିଆଙ୍କୁ ବଦଳି କରିଛନ୍ତି। ତାଙ୍କୁ କଣ୍ଟାବାଞ୍ଜି ଆର୍‌ଏମ୍‌ସି ସେକ୍ରେଟାରି ଭାବେ ବଳଦି କରାଯାଇଛି। ପରବର୍ତ୍ତୀ ଆଦେଶ ପର୍ଯ୍ୟନ୍ତ ସେ ସେଠାରେ ଡେପୁଟେଶନରେ ରହିବେ। ଏଠାରେ ସୂଚନାଯୋଗ୍ୟ ଯେ ତାଙ୍କୁ ବଦଳି କରିବାକୁ ଭାଜପାର ଏକ ପ୍ରତିନିଧିମଣ୍ଡଳୀ ନିକଟରେ ରାଜ୍ୟ ମୁଖ୍ୟ ନିର୍ବାଚନ ଅଧିକାରୀଙ୍କ ନିକଟରେ ଫେରାଦ ହୋଇଥିଲା।

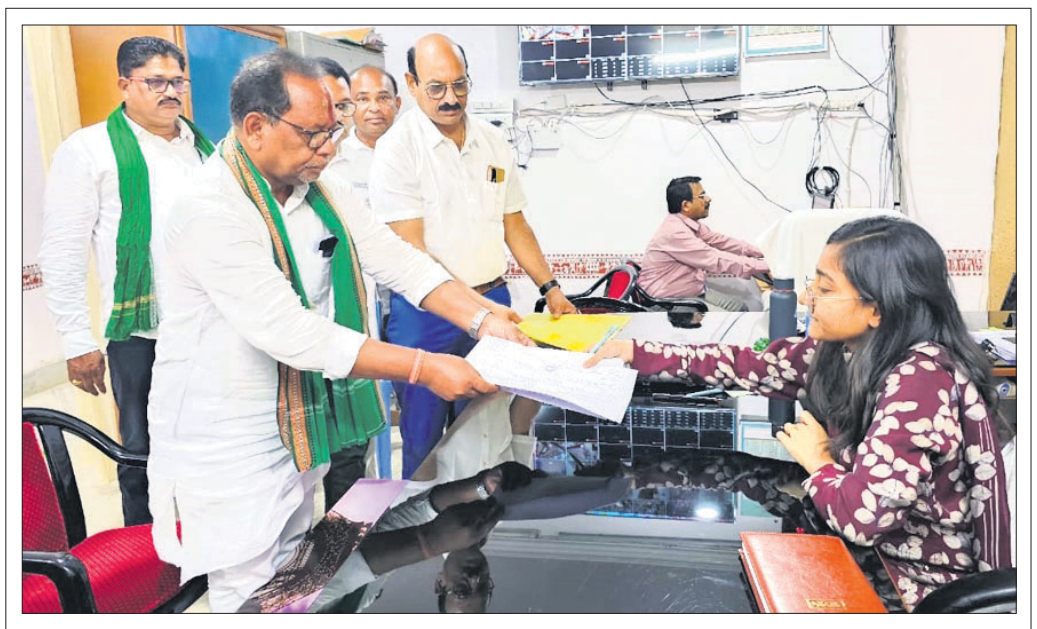
ରାୟଗଡା ଜିଲା ଗୁଣପୁର ବିଧାନ ସଭା ଆସନ ପାଇଁ ବୁଧବାର ବିଜେଡି ପ୍ରାର୍ଥୀ ତଥା ଗୁଣପୁର ବିଧାୟକ ରଘୁନାଥ ଗମାଙ୍ଗ ଉପଜିଲାପାଳଙ୍କ ନିକଟରେ ନାମାଙ୍କନ ଦାଖଲ କରୁଛନ୍ତି।

ମାଲକାନଗିରିରେ କାର୍‌ରୁ ମିଳିଲା ୩୦ ଲକ୍ଷ

ମାଲକାନଗିରି,୨୪।୪
(ଦୁର୍ଯ୍ୟୋଧନ ପାତ୍ର)

ଜବତ ହୋଇଥିବା ଟଙ୍କା ।

ଯାଞ୍ଚ ବେଳେ ମାଲକାନଗିରିରୁ ଧରାପଡ଼ିଲା ୩୦ ଲକ୍ଷ ଟଙ୍କା। ହେଲେ ଏହି ଟଙ୍କା କୌଣସି ନିର୍ବାଚନୀ ପ୍ରଚାର ଲାଗି ନିଆଯାଉଥିଲା କିନାହିଁ ତାହା ସ୍ପଷ୍ଟ ହୋଇନାହିଁ। ମାଲକାନଗିରିରୁ ୨ ବ୍ୟବସାୟୀ ହେମନ୍ତ ପଟ୍ଟନାୟକ ଓ ପାଲ୍ ସ୍ୱାମୀ ୩୦ ଲକ୍ଷ ଟଙ୍କା ନେଇ ସୁକ୍‌ମାକୁ କାର୍ ଯୋଗେ ବୁଧବାର ଯାଉଥିଲେ। ମାଲକାନଗିରି ଥାନା ଅନ୍ତର୍ଗତ ଚାଲାଣଗୁଡ଼ା ପୋଲିସ ଚେକ୍ ପୋଷ୍ଟରେ ଫ୍ଲାଇଂ ସ୍କ୍ୱାଡ୍ ଗାଡ଼ି ଯାଞ୍ଚକରି ଟଙ୍କା ଜବତ କରିଥିଲା। ପରେ ଜବତ ଟଙ୍କା ସହ ୨ ଜଣଙ୍କୁ ଆଦର୍ଶ ଥାନା ପୋଲିସକୁ ହସ୍ତାନ୍ତର କରାଯାଇଛି। ଆଦର୍ଶ ଥାନା ପୋଲିସ ଘଟଣାର ତଦନ୍ତ ଜାରି ରଖିଥିବା ବେଳେ ଆୟକର ବିଭାଗକୁ ଏହାର ତଦନ୍ତ କରିବା ଲାଗି ଉପଜିଲାପାଳ ଜଣାଇଥିବା ସୂଚନା ମିଳିଛି ।

ଭାଜପା ଯାଇ କଂଗ୍ରେସ ଫେରିଲେ ବିଶ୍ୱଭୂଷଣ

ଭୁବନେଶ୍ୱର, ୨୪।୪(ସୁନିତ୍ ମିଶ୍ର)

କଂଗ୍ରେସରେ ବିଧିବଦ୍ଧ ଭାବେ ବିଶ୍ୱଭୂଷଣ ଦାସ ଯୋଗଦେଇଛନ୍ତି। କିଛିଦିନ ତଳେ କଂଗ୍ରେସ ଛାଡ଼ି ଭାଜପାରେ ଯୋଗଦେଇଥିବା ବିଶ୍ୱଭୂଷଣ ୧୫ ଦିନ ମଧ୍ୟରେ ପୁନଶ୍ଚ କଂଗ୍ରେସକୁ ଫେରିଆସିଛନ୍ତି। ପିସିସି ଅନୁସୂଚିତ ଜାତି ବିଭାଗ ଅଧ୍ୟକ୍ଷ ବାଙ୍କନିଧି ବେହେରା ଓ ବରିଷ୍ଠ କଂଗ୍ରେସ ନେତା ତଥା ପିସିସି ମୁଖପାତ୍ର ମନୋରଞ୍ଜନ ଦାଶଙ୍କ ଉପସ୍ଥିତିରେ ସେ ବୁଧବାର କଂଗ୍ରେସରେ ସାମିଲ ହୋଇଛନ୍ତି। ଏହି ଅବସରରେ ବିଶ୍ୱଭୂଷଣ କହିଛନ୍ତି, ସେ ଦୀର୍ଘ ୩୦ ବର୍ଷ ହେଲା ଛାତ୍ର ଓ ଯୁବ କଂଗ୍ରେସ ଏବଂ ପିସିସିରେ କାର୍ଯ୍ୟକର୍ତ୍ତା ହିସାବରେ ଶୃଙ୍ଖଳିତ ଭାବେ କାର୍ଯ୍ୟକରି ଆସୁଛନ୍ତି। କାକଟପୁର ନିର୍ବାଚନମଣ୍ଡଳୀରେ ଉଭୟ ଭାଜପା ଓ ବିଜେଡ଼ି ବିପୁଳ ଅର୍ଥ ଖର୍ଚ୍ଚକରି ନିର୍ବାଚନ ଲଢ଼ନ୍ତି। ୨୦୨୪ ନିର୍ବାଚନରେ ଜିତିବା ପାଇଁ ଭାଜପା ତାଙ୍କୁ ବିଭିନ୍ନ ପ୍ରକାର ପ୍ରଲୋଭନ ଦେଖାଇ କାକଟକପୁରବାସୀଙ୍କର ସ୍ୱାର୍ଥ ପାଇଁ ଦଳରେ ଯୋଗଦେବା ନିହାତି ଦରକାର ବୋଲି ପ୍ରବର୍ତ୍ତାଇଥିଲେ। ସେ ମଧ୍ୟ ଦୁର୍ବଳ ମୁହୂର୍ତ୍ତରେ ଠିକ୍ ବିଚାରକରି ନ ପାରି କାକଟପୁରବାସୀଙ୍କ ସ୍ୱାର୍ଥ ଦୃଷ୍ଟିରୁ ଭାଜପାରେ ମିଶିଥିଲେ ଯାହା ତାଙ୍କର ସବୁଠୁ ବଡ଼ ଭୁଲ୍ ନିଷ୍ପତ୍ତି ଥିଲା ବୋଲି ସେ କହିଛନ୍ତି।

'ହିଞ୍ଜିଳି ଦାଦନଙ୍କ ସମ୍ପର୍କରେ ଶ୍ୱେତପତ୍ର ପ୍ରକାଶ କରନ୍ତୁ'

ଆଠମଲ୍ଲିକ,୨୪।୪
(ଉଦୀପ୍ତ ପୁରୋହିତ)

ଆଠମଲ୍ଲିକରୁ ମୁଖ୍ୟମନ୍ତ୍ରୀଙ୍କୁ ଟାର୍ଗେଟ କଲେ କେନ୍ଦ୍ରମନ୍ତ୍ରୀ

ସମ୍ବଲପୁର ସଂସଦୀୟ କ୍ଷେତ୍ର ଅଧୀନରେ ଆସୁଥିବା ଅନୁଗୋଳ ଜିଲାର ଆଠମଲ୍ଲିକ ବିଧାନସଭା ନିର୍ବାଚନମଣ୍ଡଳୀରେ ବୁଧବାର ନିର୍ବାଚନ ପ୍ରଚାର ବେଳେ ମୁଖ୍ୟମନ୍ତ୍ରୀ ନବୀନ ପଟ୍ଟନାୟକଙ୍କୁ ଟାର୍ଗେଟ କରିଛନ୍ତି କେନ୍ଦ୍ରମନ୍ତ୍ରୀ ତଥା ସମ୍ବଲପୁର ଭାଜପା ଏମ୍‌ପି ପ୍ରାର୍ଥୀ ଧର୍ମେନ୍ଦ୍ର ପ୍ରଧାନ। ବିଗତ ବର୍ଷମାନଙ୍କରେ ହିଞ୍ଜିଳିରୁ କେତେଜଣ ଲୋକ ଦାଦନ ଯାଇଛନ୍ତି, ସେ ସମ୍ପର୍କରେ ସାମାଜିକ ସଙ୍ଗଠନର ଦାବି କ୍ରମେ ମୁଖ୍ୟମନ୍ତ୍ରୀ ଶ୍ୱେତପତ୍ର ପ୍ରକାଶ କରିବେ କି ବୋଲି କେନ୍ଦ୍ରମନ୍ତ୍ରୀ ପ୍ରଶ୍ନ କରିଛନ୍ତି।

କେନ୍ଦ୍ରମନ୍ତ୍ରୀ ପ୍ରଧାନ ଆଠମଲ୍ଲିକ ନିର୍ବାଚନମଣ୍ଡଳୀର କିଆକଟା ଓ ମାଧପୁର ସମେତ ବିଭିନ୍ନ ସ୍ଥାନରେ ପଦଯାତ୍ରା ଏବଂ ୬୦ କି.ମି. ରୋଡ' ଶୋ ମାଧ୍ୟମରେ ନିର୍ବାଚନ ପ୍ରଚାର କରିଥିଲେ। ଏହି ଅବସରରେ ସେ କହିଥିଲେ, ଏବେ ପ୍ରଧାନମନ୍ତ୍ରୀ ନରେନ୍ଦ୍ର ମୋଦିଙ୍କ ଲହର ଚାଲିଛି ଓ ପରିବର୍ତ୍ତନର ଧାରା ଆରମ୍ଭ ହୋଇଛି। କାର୍ଯ୍ୟକ୍ରମରେ ମାତୃଶକ୍ତି, ଯୁବବନ୍ଧୁଙ୍କ ଯୋଗଦାନ ପ୍ରମାଣିତ କରୁଛି ଯେ ୨୪ ବର୍ଷ ଧରି ଦୁର୍ନୀତି, ଅନ୍ୟାୟ, ଅତ୍ୟାଚାର କରି ଆସିଥିବା ସରକାର ବିରୋଧରେ ଲୋକେ ଏଥର ନିର୍ଣ୍ଣାୟକ ମତ ଦେବେ। ଏଥର ଲୋକକଲ୍ୟାଣକାରୀ ସରକାର ପ୍ରତିଷ୍ଠା ହେବ। ରାଜ୍ୟର ସାମଗ୍ରିକ ବିକାଶ ପାଇଁ ଭାଜପା ପ୍ରତିଶ୍ରୁତିବଦ୍ଧ। ମହାନଦୀ ଅବବାହିକାରେ ଥିବା ଜିଲାଗୁଡ଼ିକରେ ପିଇବା ପାଣି ଓ ଜଳସେଚନର ଅଭାବ ରହିଛି। ଶିକ୍ଷା ଓ ସ୍ୱାସ୍ଥ୍ୟସେବା ନାମକୁ ମାତ୍ର। ରାଜ୍ୟ ସରକାର ଜାଣିଶୁଣି ଆୟୁଷ୍ମାନ ଭାରତ ଯୋଜନା ଲାଗୁ କରୁନାହାନ୍ତି। ମୁଖ୍ୟମନ୍ତ୍ରୀ ହିଞ୍ଜିଳିରେ ନିର୍ବାଚନ ପ୍ରଚାର କରିଛନ୍ତି। ସେ ଏଥର କଣ୍ଟାବାଞ୍ଜିରେ ମଧ୍ୟ ଛିଡ଼ା ହୋଇଛନ୍ତି। ଏହି ପରିପ୍ରେକ୍ଷୀରେ ସାମାଜିକ ସଙ୍ଗଠନ ପକ୍ଷରୁ ଏକ ଦାବି ଉଠିଛି। ହିଞ୍ଜିଳିରୁ କେତେ ଦାଦନ ଯାଇଛନ୍ତି, ସେ ସମ୍ପର୍କ

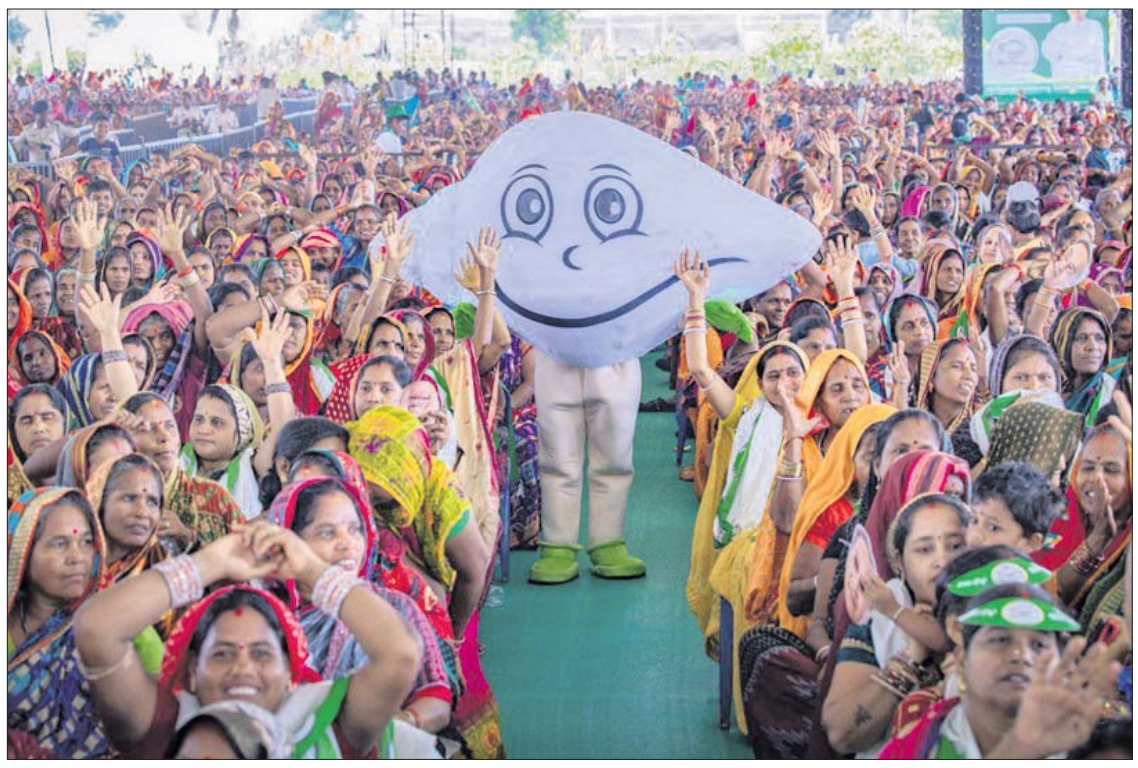

ହିଞ୍ଜିଳିରେ ବିଜେଡି ସଭାପତି ତଥା ମୁଖ୍ୟମନ୍ତ୍ରୀ ନବୀନ ପଟ୍ଟନାୟକଙ୍କ ନିର୍ବାଚନ ପ୍ରଚାର କାର୍ଯ୍ୟକ୍ରମରେ ନାରୀଶକ୍ତି ଓ ଯୁବବର୍ଗ।

ରୋଚକ ସ୍ଥିତିରେ ତ୍ରିମୁଖୀ ଲଢ଼େଇ

ନୟାଗଡ଼ ବିଧାନସଭା ନିର୍ବାଚନମଣ୍ଡଳୀ

ନୟାଗଡ଼,୨୪।୪(ଲୋକନାଥ ମିଶ୍ର)

ନୟାଗଡ଼ ବିଧାନସଭା କ୍ଷେତ୍ରରେ ବିଧାୟକ ଅରୁଣ କୁମାର ସାହୁଙ୍କ ଅପରାଜେୟ ରେକର୍ଡ ଭାଙ୍ଗିବାକୁ ଭାଜପା ଓ କଂଗ୍ରେସ ପକ୍ଷରୁ ଉଦ୍ୟମ ଆରମ୍ଭ ହୋଇଛି। ଅରୁଣ ଏଠାରୁ ଲଗାତର ୪ ଥର ବିଜୟୀ ହୋଇଥିବାବେଳେ ଏଥର ମଧ୍ୟ ବିଜେଡି ଗଡ଼କୁ ସୁରକ୍ଷିତ ରଖିବା ଲାଗି ଚେଷ୍ଟା ଚଳାଇଛନ୍ତି। ୨୦୦୦ ମସିହାରୁ ଏହି ନିର୍ବାଚନମଣ୍ଡଳୀ ବିଜେଡି ଗଡ଼ ଭାବେ ପରିଚିତ ହୋଇ ଆସୁଛି। ଭାଜପା, କଂଗ୍ରେସ ବିଭିନ୍ନ ରଣନୀତି ଆପଣାଯାଇଥିଲେ ମଧ୍ୟ ବିଜେଡି ପ୍ରାର୍ଥୀଙ୍କୁ ପରାସ୍ତ କରିପାରିନାହାନ୍ତି। ତେବେ ଚଳିତ ନିର୍ବାଚନରେ ପରିବର୍ତ୍ତନର ନାରା ଦେଇ ଭାଜପା ପ୍ରାର୍ଥୀ ପ୍ରତ୍ୟୁଷା ରାଜେଶ୍ୱରୀ ସିଂ ଓ କଂଗ୍ରେସ ପ୍ରାର୍ଥୀ ରଣଜିତ ଦାଶ ଲଢ଼େଇକୁ ଜୋରଦାର୍ କରିଛନ୍ତି। ଅପରପକ୍ଷରେ ରେକର୍ଡକୁ ମଜଭୁତ ତଥା ବିରୋଧୀଙ୍କ ରଣନୀତିକୁ ସାମ୍ନା କରିବା ଲାଗି ଅରୁଣଙ୍କ ଗୋଟିଚାଳନା ଏଥର ନିର୍ବାଚନକୁ ରୋଚକ ସ୍ଥିତିରେ ପହଞ୍ଚାଇଛି।

ଅରୁଣ ସାହୁ

ପ୍ରତ୍ୟୁଷା ରାଜେଶ୍ୱରୀ ସିଂ

ରଣଜିତ ଦାଶ

୧୯୯୦ରୁ ୨୦୧୯ ନିର୍ବାଚନକୁ ଅନୁଧ୍ୟାନ କଲେ ପୂର୍ବତନ ମନ୍ତ୍ରୀ ଭାଗବତ ବେହେରା ୨ ଥର, ଅରୁଣ ସାହୁ ୪ଥର, କଂଗ୍ରେସର ସୀତାକାନ୍ତ ମିଶ୍ର ମାତ୍ର ଥରେ ବିଧାୟକ ଭାବେ ନିର୍ବାଚିତ ହୋଇଥିଲେ। ମୋଟାମୋଟି ଭାବେ ନୟାଗଡ଼ ନିର୍ବାଚନମଣ୍ଡଳୀ ଜନତା ଦଳ ଓ ବିଜୁ ଜନତା ଦଳର ଦୁର୍ଗ ହୋଇ ରହିଛି। କେବଳ ୧୯୯୫ରେ କଂଗ୍ରେସ ପ୍ରାର୍ଥୀ ସୀତାକାନ୍ତ ମିଶ୍ରଙ୍କ ଠାରୁ ଭାଗବତ ପରାସ୍ତ ହୋଇଥିଲେ। ତେବେ ଭାଗବତଙ୍କ ପରଲୋକ ପରେ ତାଙ୍କ ସ୍ତ୍ରୀ ମନ୍ଦାକିନୀ ବେହେରା ଉପନିର୍ବାଚନରେ ବିଜୟୀ ହୋଇ ଦୁର୍ଗକୁ ରକ୍ଷା କରିଥିଲେ। ପରବର୍ତ୍ତୀ ପର୍ଯ୍ୟାୟରେ ବିଜେଡିର ଅରୁଣ ସାହୁ ଲଗାତାର ବିଜୟୀ ହୋଇ ନିଜର ଅପରାଜେୟ ରେକର୍ଡ ସୃଷ୍ଟି କରିଛନ୍ତି। ତେବେ ଚଳିତ ନିର୍ବାଚନରେ ଅରୁଣ ବିଜୟୀ ହେବା ପାଇଁ ଉଦ୍ୟମ ଚଳାଇଛନ୍ତି। ଦଳର ୱାର୍ଡମେମ୍ବର, ସରପଞ୍ଚ, ସମିତି ସଭ୍ୟ, ଜିଲା ପରିଷଦ ସଭ୍ୟ, କର୍ମକର୍ତ୍ତା, କର୍ମୀଙ୍କ ସହ ଗାଁ ଓ ସହର ବୁଲି ଭୋଟ ପ୍ରଚାର କରୁଛନ୍ତି। ବିରୋଧୀ ଦଳରୁ ନେତା ଓ କର୍ମୀଙ୍କୁ ଆଣି ବିଜେଡିରେ ମିଶାଉଛନ୍ତି।

ଭାଜପା ପ୍ରାର୍ଥୀ ପ୍ରତ୍ୟୁଷା ବି ପଛରେ ପଡ଼ିନାହାନ୍ତି। କନ୍ଧମାଳର ତତ୍‌କାଳିନ ଏମ୍‌ପି ହେମେନ୍ଦ୍ର ଚନ୍ଦ୍ର ସିଂଙ୍କ ପରଲୋକ ପରେ ତାଙ୍କ ସ୍ତ୍ରୀ ପ୍ରତ୍ୟୁଷା ରାଜନୀତିରେ ପାଦ ଥାପିଥିଲେ। ସେ ବିଜେଡି ଟିକେଟ୍‌ରେ ବିଜୟୀ ହୋଇ ଏମ୍‌ପି ହୋଇଥିଲେ। ପରେ ବିଜେଡିରୁ ଇସ୍ତଫା ଦେଇ ଭାଜପା ସଙ୍ଗଠନ କରିଥିଲେ। ଏବେ ଭାଜପା ପ୍ରାର୍ଥୀ ହୋଇ ଅରୁଣଙ୍କୁ ହରାଇବାକୁ ଦିନ ରାତି ଏକ କରି ଦେଇଛନ୍ତି। ଅପରପକ୍ଷେ କଂଗ୍ରେସ ପ୍ରାର୍ଥୀ ରଣଜିତ ଦାଶ ଜିଲା ସଭାପତି ପଦରେ ଥାଇ ନୟାଗଡ଼ରୁ ଟିକେଟ ହାତେଇବାରେ ସଫଳ ହୋଇଛନ୍ତି। ନିର୍ବାଚନ ପୂର୍ବରୁ ରଣଜିତ ବିଭିନ୍ନ ପ୍ରସଙ୍ଗ ନେଇ ବିଜେଡି ଓ ଭାଜପାକୁ ଘେରି ଅଡୁଆରେ ପକାଇଛନ୍ତି। ପ୍ରାର୍ଥୀ ହେବା ପରେ ମାଟିର ପୁଅ ହିସାବରେ ଭୋଟ ନେବା ପାଇଁ ଆଞ୍ଚଳିକ କାର୍ଡ ଖେଳିଛନ୍ତି। ୨୦୨୪ ନିର୍ବାଚନକୁ ଦେଖିଲେ ନୟାଗଡ଼ରେ ତ୍ରିମୁଖୀ ଲଢ଼େଇ ହେବା ନେଇ ସ୍ପଷ୍ଟ ହୋଇଛି।

ନିର୍ବାଚନ ହାରୁଥିବା ଜାଣି ମିଛ ଅଭିଯୋଗ ଆଣିଛି ଭାଜପା: ବିଜେଡି

ଭୁବନେଶ୍ୱର,୨୪।୪(ଅନିଲ ଦାସ)

ଓଡ଼ିଶା ଭାରତୀୟ ଜନତା ପାର୍ଟିର ନେତାମାନେ ଯେତେବେଳେ ନିର୍ବାଚନ ହାରୁଥିବା ଅନୁଭବ କରନ୍ତି, ସେତେବେଳେ ସେମାନେ ବିନା କୌଣସି ତଥ୍ୟ ଆଧାରରେ ମିଥ୍ୟା, ଭିତ୍ତିହୀନ ଏବଂ ନିରାଧାର ଅଭିଯୋଗ ଆଣନ୍ତି। ୨୦୧୯ରେ ମଧ୍ୟ ଏଭଳି ତଥାକଥିତ ଚାର୍ଜଶିଟ୍ ଓଡ଼ିଶା ଭାଜପା ପକ୍ଷରୁ ଅଣାଯାଇଥିଲା। ସେତେବେଳେ ସେମାନେ ବୁଝିଯାଇଥିଲେ, ଅତି ଦୟନୀୟ ଭାବେ ହାରିବାକୁ ଯାଉଛନ୍ତି ବୋଲି ବିଜେଡି ନେତ୍ରୀ ଲେଖାଶ୍ରୀ ସାମନ୍ତସିଂହାର କହିଛନ୍ତି।

ବୁଧବାର ଗଣମାଧ୍ୟମକୁ ସେ କହିଛନ୍ତି, ୨୦୨୪ରେ ମଧ୍ୟ ସେମାନେ ଅତି ଶୋଚନୀୟ ଭାବେ ହାରିବାକୁ ଯାଉଥିବା ଜାଣିସାରିଲେଣି। ସେଥିପାଇଁ ସେମାନେ ବିନା କୌଣସି ତଥ୍ୟ ପ୍ରମାଣ ଆଧାରରେ ଏଭଳି ଭିତ୍ତିହୀନ ଏବଂ ନିରାଧାର ଅଭିଯୋଗ ଆଣିଛନ୍ତି। କେନ୍ଦ୍ରୀୟ ସଂସ୍ଥାର ରିପୋର୍ଟ ଅନୁସାରେ, ଦେଶରେ ଓଡ଼ିଶା ଏକମାତ୍ର ରାଜ୍ୟ, ଯେଉଁଠି ଚାଷୀଙ୍କ ଆୟ ଦୁଇଗୁଣା ହୋଇଛି। ହେଲେ ଓଡ଼ିଶାକୁ କୃଷିକ୍ଷେତ୍ରରେ ସମାଲୋଚନା କରାଯାଉଛି। କେନ୍ଦ୍ରୀୟ ସଂସ୍ଥାର ରିପୋର୍ଟ ଅନୁସାରେ, ଦେଶରେ ସବୁଠାରୁ କମ୍ ବେକାରି ହାର ଓଡ଼ିଶାରେ। ହେଲେ ମିଛ ତଥ୍ୟ ଉପସ୍ଥାପନ କରାଯାଇ ଓଡ଼ିଶାର ଛବିକୁ ମଳିନ କରିବାକୁ ଚେଷ୍ଟା କରାଯାଉଛି। ମହିଳା ସୁରକ୍ଷା ନେଇ ସେମାନେ ଓଡ଼ିଶାକୁ ସମାଲୋଚନା କରୁଛନ୍ତି, ଯେତେବେଳେ ଭାଜପା ଶାସିତ ରାଜ୍ୟଗୁଡ଼ିକରେ ମହିଳାଙ୍କ ବିରୋଧରେ ଅପରାଧ ସଂଖ୍ୟା ଓଡ଼ିଶା ତୁଳନାରେ ଢେର ଅଧିକ। ନିଜ ସଂକୀର୍ଣ୍ଣ ରାଜନୈତିକ ସ୍ୱାର୍ଥ ପାଇଁ ରାଜ୍ୟର ଛବିକୁ ମଳିନ କରିବା ଓଡ଼ିଶା ଭାଜପାର ପୁରୁଣା ଅଭ୍ୟାସ। ବର୍ତ୍ତମାନର ରାଜ୍ୟ ଭାଜପା ସଭାପତି ମନମୋହନ ସାମଲଙ୍କ ନୂଆଦିଲ୍ଲୀସ୍ଥିତ ଓଡ଼ିଶା ନିବାସର କେଳେଙ୍କାରୀ ବାବଦରେ ସମସ୍ତେ ଜାଣିଛନ୍ତି, ଯେଉଁଥିପାଇଁ ୨୦୦୮ରେ ତାଙ୍କୁ ମନ୍ତ୍ରିମଣ୍ଡଳରୁ ବହିଷ୍କାର କରାଯାଇଥିଲା। ଏଭଳି ଜଣେ ବ୍ୟକ୍ତି ଯଦି ଓଡ଼ିଶା ଭାଜପାର ସଭାପତି ଭାବେ ଦାୟିତ୍ୱ ତୁଲାଇବେ, ତେବେ ଦଳ ଭିତରେ ମହିଳା କେତେ ସୁରକ୍ଷିତ, ଏଥିରୁ ବୁଝିବାକୁ ଆଉ ବାକି ନାହିଁ। ସମସ୍ତେ ଜାଣିଛନ୍ତି ଓଡ଼ିଶା ହାଇସ୍କୁଲଗୁଡ଼ିକର ଶ୍ରେଣୀ ଗୃହ, ଓଡ଼ିଶାରେ ଥିବା କେନ୍ଦ୍ରୀୟ ବିଦ୍ୟାଳୟର ଶ୍ରେଣୀ ଗୃହଠାରୁ ଯଥେଷ୍ଟ ଉନ୍ନତ ମାନର। ଧର୍ମେନ୍ଦ୍ର ପ୍ରଧାନ କେନ୍ଦ୍ର ଶିକ୍ଷାମନ୍ତ୍ରୀ ଅଛନ୍ତି, କିନ୍ତୁ ନିଜ ଗାଁରେ ଗୋଟିଏ ବି ସ୍ମାର୍ଟ କ୍ଲାସ୍‌ରୁମ୍ କରିପାରିନାହାନ୍ତି। ଅନ୍ୟପଟେ ଓଡ଼ିଶା ସରକାର ରାଜ୍ୟରେ ୭୦୦୦ ସ୍କୁଲର ରୂପାନ୍ତରଣ କରିଛନ୍ତି। କେନ୍ଦ୍ର ସରକାର ସ୍ୱୀକାର କରିଛନ୍ତି ଯେ ଗତ ୨ ବର୍ଷ ଧରି ବିତ୍ତୀୟ ପରିଚାଳନାରେ ଓଡ଼ିଶା ଶ୍ରେଷ୍ଠ ରାଜ୍ୟ। ତଥାପି ଏଭଳି ମିଛ ଦସ୍ତାବିଜ ଉପସ୍ଥାପନ କରାଯାଇ ରାଜ୍ୟର ଛବି ଖରାପ ହେଉଛି। ବିଦ୍ୟୁତୀକରଣ ସମ୍ପର୍କରେ ମଧ୍ୟ ମିଥ୍ୟା କୁହାଯାଇଛି। ଗୋଟିଏ ରାଜ୍ୟରୁ ଆଉ ଏକ ରାଜ୍ୟକୁ ବିଦ୍ୟୁତ୍ ଯୋଗାଣ କରାଯାଇପାରିବ ନାହିଁ। ଏହା କେବଳ କେନ୍ଦ୍ରର ନିଷ୍ପତ୍ତି ଦ୍ୱାରା ସମ୍ଭବ। ଏ କ୍ଷେତ୍ରରେ ମଧ୍ୟ ଓଡ଼ିଶାକୁ ମିଛରେ ଭାଜପା ଟାର୍ଗେଟ୍ କରୁଛି। ସମସ୍ତେ ଜାଣନ୍ତି ନିଜ ସଂକୀର୍ଣ୍ଣ ରାଜନୈତିକ ସ୍ୱାର୍ଥ ହାସଲ ପାଇଁ ଧର୍ମେନ୍ଦ୍ର ମିଥ୍ୟା ଅଭିଯୋଗ କରିବା ଏବଂ ସମ୍ବେଦନଶୀଳ ପ୍ରସଙ୍ଗକୁ ରାଜନୀତୀକରଣ କରିବାରେ ଧୁରନ୍ଧର। ଏଭଳି ନେତାଙ୍କୁ ପ୍ରଶ୍ରୟ ଦେଉଥିବା ଦଳ ଅନ୍ୟକୁ ଉପଦେଶ ଦେବାର କୌଣସି ନୈତିକତା ନାହିଁ। ଏଭଳି ଭିତ୍ତିହୀନ ଏବଂ ମିଥ୍ୟା କହିବାକୁ ଅନେକ ବିରୋଧ କରିଥିବା କଥା ମୁଁ ଦଳରେ ଥିବା ସମୟରୁ ଜାଣିଥିଲି। ହେଲେ ସେତେବେଳେ ସେମାନେ ଚାପ ସୃଷ୍ଟି କରିବା ସହ କହୁଥିଲେ, ଆମେ ନିର୍ବାଚନ ହାରିବାକୁ ଯାଉଛୁ, ତେଣୁ ଏଭଳି କରିବାକୁ ହିଁ ପଡ଼ିବ। ପୁଣି ଥରେ ଏହାକୁ ଦୋହରାଇବା କିଛି ଆଶ୍ଚର୍ଯ୍ୟର କଥା ନୁହେଁ, କାରଣ ରାଜ୍ୟ ଭାଜପା ଭଲଭାବେ ଜାଣିଛି ୨୦୨୪ ନିର୍ବାଚନରେ ସେମାନେ ହାରିବାକୁ ଯାଉଛନ୍ତି ବୋଲି ଲେଖାଶ୍ରୀ କହିଛନ୍ତି।

ବାରବାଟୀ-କଟକ ନଚେତ ସାଲେପୁରରୁ ପ୍ରାର୍ଥୀ ହୋଇପାରନ୍ତି ଅରିନ୍ଦମ

କଟକ, ୨୪।୪(ଶିଳ୍ପା ପ୍ରିୟଦର୍ଶିନୀ)

ଭାଜପାର ଷ୍ଟାର୍ ପ୍ରଚାରକ ତାଲିକାରେ ଅନୁଭବ

ଆସନ୍ତା ନିର୍ବାଚନ ପାଇଁ ଭାଜପା ପକ୍ଷରୁ ଷ୍ଟାର୍ ପ୍ରଚାରକ ତାଲିକା ପ୍ରକାଶ ପାଇବା ପରେ ଏବେ ରୋଚକ ମୋଡ ନେବାରେ ଲାଗିଛି କଟକ ରାଜନୀତି। ବାରବାଟୀ-କଟକ ଆସନ ପାଇଁ ବିଜେଡି ପକ୍ଷରୁ ପ୍ରକାଶ ବେହେରାଙ୍କ ନାଁ ଘୋଷଣା ହୋଇସାରିଛି। ଏବେ ସେ ପ୍ରଚାରକୁ ଜୋର୍‌ଦାର କରିଛନ୍ତି। ହେଲେ ଏପର୍ଯ୍ୟନ୍ତ ଭାଜପା ଓ କଂଗ୍ରେସ ପକ୍ଷରୁ ପ୍ରାର୍ଥୀଙ୍କ ନାଁ ଘୋଷଣା ହୋଇନାହିଁ। ଅପରପକ୍ଷରେ ଅଭିନେତା ଅନୁଭବ ମହାନ୍ତି କିଛିଦିନ ତଳେ ବିଜେଡି ଛାଡି ଭାଜପାରେ ଯୋଗଦେଇଛନ୍ତି। ତେଣୁ ଭାଜପା ତାଙ୍କୁ ବାରବାଟୀ-କଟକ ନଚେତ୍ ସାଲେପୁରରୁ ପ୍ରାର୍ଥୀ କରିବ ବୋଲି ଚର୍ଚ୍ଚା ଜୋର ଧରିଥିଲା। ଭାଜପା ପକ୍ଷରୁ ଷ୍ଟାର୍ ପ୍ରଚାରକ ତାଲିକା ପ୍ରକାଶ ପାଇଛି। ଏଥିରେ ଅନୁଭବଙ୍କ ନାଁ ରହିଥିବାରୁ ସେ ନିର୍ବାଚନ ଲଢ଼ିବା ଆଶା ମଉଳିଯାଇଛି ବୋଲି ଲୋକମାନେ ଆଲୋଚନା କରୁଛନ୍ତି। ଅନୁଭବଙ୍କ ପୂର୍ବରୁ ଅଭିନେତା ଅରିନ୍ଦମ ରାଏ ବିଜେଡି ଛାଡି ଭାଜପାରେ ଯୋଗଦେଇଛନ୍ତି। ଦଳ ଏପର୍ଯ୍ୟନ୍ତ ପ୍ରାର୍ଥୀ ଭାବେ ତାଙ୍କ ନାମ ଘୋଷଣା କରିନି ସତ ହେଲେ ଷ୍ଟାର୍ ପ୍ରଚାରକ ତାଲିକାରେ ତାଙ୍କ ନାମକୁ ତାଲିକାଭୁକ୍ତ କରିନାହିଁ। ତେଣୁ ଦଳ ଏବେ ତାଙ୍କୁ ବାରବାଟୀ-କଟକ ନଚେତ୍ ସାଲେପୁରରୁ ଟିକେଟ ଦେବା ପାଇଁ ଏକ ପ୍ରକାର ନିଶ୍ଚିତ ବୋଲି ଚର୍ଚ୍ଚା ହେଉଛି। ଏନେଇ ଅରିନ୍ଦମ କହିଛନ୍ତି, ଷ୍ଟାର୍ ପ୍ରଚାରକ ଭାବେ ବହୁତ କାମ କରିଛି। ଷ୍ଟାର୍ ପ୍ରଚାରକ ହେବା ପାଇ ମୁଁ ଦଳରେ ଯୋଗଦେଇଛି। ଷ୍ଟାର୍ ପ୍ରଚାରକ ଭାବେ ଦଳ ଯେଉଁମାନଙ୍କ ନାମ ଘୋଷଣା କରିଛି, ସେମାନଙ୍କୁ ସ୍ୱାଗତ କରୁଛି। କିଛିଦିନ ପରେ ଦଳ ପ୍ରାର୍ଥୀ ଘୋଷଣା କରିବ ବୋଲି ସେ କହିଛନ୍ତି।

ସୂଚନାଯୋଗ୍ୟ, ବାରବାଟୀ-କଟକ ଆସନ ପାଇଁ ଭାଜପା ପକ୍ଷରୁ ଆଶାୟୀଙ୍କ ଲମ୍ବା ତାଲିକା ରହିଛି। ସେଥିମଧ୍ୟରେ ଦଳର ଉପସଭାପତି ଡା. ପୂର୍ଣ୍ଣଚନ୍ଦ୍ର ମହାପାତ୍ର, ପୂର୍ବତନ ମନ୍ତ୍ରୀ ସମୀର ଦେ, ନେତ୍ରୀ ସମୁର୍ଦ୍ଧୀ ପଟ୍ଟନାୟକ, କର୍ପୋରେଟର ଗଗନ ଓଝାଙ୍କ ସମେତ ଅନ୍ୟ ନେତା ରହିଛନ୍ତି।

ବିଜେଡିର ୨୫ ବର୍ଷର ଦୁର୍ନୀତି ଶାସନ ବିରୋଧରେ ଅଭିଯୋଗ ଆଣି କେନ୍ଦ୍ରମନ୍ତ୍ରୀ ଭୂପିନ୍ଦର ଯାଦବଙ୍କ ସମେତ ଭାଜପାର ଅନ୍ୟ ବରିଷ୍ଠ ପଦାଧିକାରୀମାନେ ଚାର୍ଜଶିଟ୍‌ପତ୍ର ଉନ୍ମୋଚନ କରୁଛନ୍ତି।

‘କେନ୍ଦ୍ର ପାଇଁ ଓଡ଼ିଶା କେବଳ ଏକ ବିନ୍ଦୁ’

ଛେଣ୍ଡିପଦା, ୨୪।୪ (ଅଜିତ ଧଳ)/ ଅନୁଗୋଳ, (ଅମିତ କୁମାର ସାମଲ)

ନିର୍ବାଚନ ପ୍ରଚାର ବେଳେ ଭାଜପା ଉପରେ ବର୍ଷିଲେ ପ୍ରଣବ

ସମ୍ବଲପୁର ବିଜେଡି ଏମ୍‌ପି ପ୍ରାର୍ଥୀ ତଥା ବିଜେଡି ରାଜ୍ୟ ସାଙ୍ଗଠନିକ ସମ୍ପାଦକ ପ୍ରଣବ ପ୍ରକାଶ ଦାସ ବୁଧବାର ଏହି ସଂସଦୀୟ କ୍ଷେତ୍ର ଅଧୀନ ଅନୁଗୋଳ ଜିଲା ଛେଣ୍ଡିପଦାରେ ନିର୍ବାଚନ ପ୍ରଚାର କରିଛନ୍ତି। ଏହି ପ୍ରଚାର ବେଳେ ପ୍ରଣବ କେନ୍ଦ୍ରମନ୍ତ୍ରୀ ଧର୍ମେନ୍ଦ୍ର ପ୍ରଧାନଙ୍କୁ ପରୋକ୍ଷରେ ସମାଲୋଚନା କରିଥିଲେ। ଏଥିସହ କେନ୍ଦ୍ର ସରକାରଙ୍କ ପାଇଁ ଓଡ଼ିଶା କେବଳ ଏକ ବିନ୍ଦୁ ବୋଲି କହିଥିଲେ।

ସକାଳେ ତାଳଚେରସ୍ଥିତ ମା’ ହିଙ୍ଗୁଳା ମନ୍ଦିରରେ ପ୍ରଣବ ପହଞ୍ଚି ମା’ଙ୍କ ଦର୍ଶନ କରିଥିଲେ। ଏହାପରେ ସେ ଛେଣ୍ଡିପଦା ଜଗନ୍ନାଥ ମନ୍ଦିର ଯାଇ ଦର୍ଶନ କରିବା ପରେ ଆୟୋଜିତ ସଭାରେ ଯୋଗଦେଇ ଭାଜପା ଉପରେ ବର୍ଷିଥିଲେ। ପ୍ରଣବ କହିଥିଲେ, ୨୦୧୯ରେ ସମ୍ବଲପୁର ସଂସଦୀୟ କ୍ଷେତ୍ରର ଭୋଟରମାନେ ଭାଜପା ଏମ୍‌ପିଙ୍କୁ ଜିତାଇଥିଲେ। ହେଲେ ସେହି ଏମ୍‌ପିଙ୍କୁ ଲୋକେ ଦେଖିବାକୁ ପାଇନାହାନ୍ତି। ଭାଜପା ଏମ୍‌ପିମାନେ ଓଡ଼ିଶାର ସ୍ୱାର୍ଥ ସମ୍ପର୍କରେ ସ୍ୱର ଦିଲ୍ଲୀରେ ଉଠାଇ ନାହାନ୍ତି। ଜିଲାରୁ ଜଣେ ନେତା ଦୀର୍ଘବର୍ଷ ହେଲା କେନ୍ଦ୍ରରେ ମନ୍ତ୍ରୀ ରହିଥିବା ବେଳେ ୫୫ ନମ୍ବର ଜାତୀୟ ରାଜପଥରେ ନିତି ଜିଲାର କେହି ନା କେହି ଦୁର୍ଘଟଣାରେ ପ୍ରାଣ ହରାଉଛନ୍ତି। ତେଣୁ କେନ୍ଦ୍ର ସରକାରଙ୍କ ପାଇଁ ଓଡ଼ିଶା କେବଳ ଏକ ବିନ୍ଦୁ। କିନ୍ତୁ ନବୀନ ସରକାରଙ୍କ ପାଇଁ ଓଡ଼ିଶା ଓ ଓଡ଼ିଶାବାସୀ ମୁଖ୍ୟ। ଏଣୁ ଲୋକମାନେ କାହା ସପକ୍ଷରେ ଯିବେ ସେ ନେଇ ନିଜେ ନିଷ୍ପତ୍ତି ନେବାର ସମୟ ଆସିଛି। ଏହି ସଭାରେ ଛେଣ୍ଡିପଦା ବିଧାୟକ ପ୍ରାର୍ଥୀ ସୁଶାନ୍ତ କୁମାର ବେହେରା ଉପସ୍ଥିତ ରହି ରାଜ୍ୟ ସରକାରଙ୍କ ବିଭିନ୍ନ ଜନହିତକର ଯୋଜନା ସମ୍ପର୍କରେ କହିଥିଲେ। ବିଜେଡି ସହ ପର୍ଯ୍ୟବେକ୍ଷକ କୁନ ବିହାରୀ ଦାସଙ୍କ ସଂଯୋଜନାରେ ଅନୁଷ୍ଠିତ ଏହି କାର୍ଯ୍ୟକ୍ରମରେ ବିଧାନସଭା ନିର୍ବାଚନମଣ୍ଡଳୀ ପର୍ଯ୍ୟବେକ୍ଷକ ସଞ୍ଜୟ କୁମାର ଅଗ୍ରୱାଲ, ବିଜେଡି ନେତା ଭାଗୀରଥି ନେପୁ ଦାସ, ସହ ପର୍ଯ୍ୟବେକ୍ଷକ ରୋଶନା ସାହୁ, ବ୍ଲକ ବିଜେଡି ସଭାପତି ଶରତ ଚନ୍ଦ୍ର ଗଡ଼ନାୟକ, ପଞ୍ଚାୟତ ସମିତି ଅଧ୍ୟକ୍ଷା ସୁମିତ୍ରା ସାହୁ, ଉପାଧ୍ୟକ୍ଷା ଝରଣା ସ୍ୱାଇଁ ପ୍ରମୁଖ ଉପସ୍ଥିତ ଥିଲେ। ସେହିପରି ମା’ ହିଙ୍ଗୁଳାଙ୍କ ଦର୍ଶନ ସମୟରେ ବିଜେଡିର ତାଳଚେର ବିଧାୟକ ପ୍ରାର୍ଥୀ ବ୍ରଜକିଶୋର ପ୍ରଧାନ, ଭାରତୀୟ ପ୍ରଶାସନିକ ସେବା ପରୀକ୍ଷାରେ ଦ୍ୱିତୀୟ ସ୍ଥାନ ହାସଲ କରିଥିବା ଅନିମେଶ ପ୍ରଧାନ ପ୍ରମୁଖ ଉପସ୍ଥିତ ଥିଲେ। ଛେଣ୍ଡିପଦା ବିକାଶ ସମିତ ସଭାପତି ସୁବାସ ପ୍ରଧାନ ପରିଚାଳନା କରିଥିଲେ।

ଛେଣ୍ଡିପଦାଠାରେ ନିର୍ବାଚନ ପ୍ରଚାର କରୁଛନ୍ତି ସମ୍ବଲପୁର ଏମ୍‌ପି ପ୍ରାର୍ଥୀ ପ୍ରଣବ ପ୍ରକାଶ ଦାସ।

ଘସିପୁରା ବିଧାନସଭା କ୍ଷେତ୍ର

ଭାଜପାରୁ ସୌମ୍ୟରଞ୍ଜନ ପ୍ରାର୍ଥୀ ହେବା ଚର୍ଚ୍ଚା

ଘସିପୁରା(ନିରଞ୍ଜନ ସାହୁ)/ ରାମଚନ୍ଦ୍ରପୁର (ଗଣେଶ୍ୱର ସା),୨୪।୪

କେନ୍ଦୁଝର ଜିଲା ଘଷିପୁରା ବିଧାନସଭା ନିର୍ବାଚନମଣ୍ଡଳୀରେ ବିଜେଡି ପୂର୍ବତନ ମନ୍ତ୍ରୀ ତଥା ବିଧାୟକ ବଦ୍ରି ନାରାୟଣ ପାତ୍ରଙ୍କୁ ପ୍ରାର୍ଥୀ କରିଥିବା ବେଳେ କଂଗ୍ରେସ ସୁବ୍ରତ ଚକ୍ରଙ୍କ ଉପରେ ଭରସା କରିଛି। ହେଲେ ଏ ପର୍ଯ୍ୟନ୍ତ ଭାଜପା ତା’ର ପ୍ରାର୍ଥୀ ଘୋଷଣା କରିନାହିଁ। ଉକ୍ତ ନିର୍ବାଚନମଣ୍ଡଳୀ ରାଜନୈତିକ ଦୃଷ୍ଟିକୋଣରୁ ଅନ୍ୟତମ ସମ୍ବେଦନଶୀଳ କ୍ଷେତ୍ର ହୋଇଥିବାରୁ ସବୁ ପ୍ରାର୍ଥୀଙ୍କ ଉପରେ ନଜର ଥାଏ।

ଏଯାଏ ଭାଜପା ପ୍ରାର୍ଥୀ ଘୋଷଣା କରି ନ ଥିବାରୁ ଏଠାରେ ନୂଆ ମୁହଁ ଉଭା ହୋଇପାରନ୍ତି ବୋଲି ଆଲୋଚନା ହେଉଛି। ପୂର୍ବ ନିର୍ବାଚନରେ ବିଜେଡି ସହ କଂଗ୍ରେସର ଲଢ଼େଇ ହୋଇଥିଲା। ଚଳିତ ନିର୍ବାଚନରେ ବିଜେଡି ଓ କଂଗ୍ରେସକୁ ପଛରେ ପକାଇବା ଉଦ୍ଦେଶ୍ୟ ରଖି ଭାଜପା ବିଜେଡିରୁ ବହିଷ୍କୃତ ନେତା ସୌମ୍ୟରଞ୍ଜନ ପଟ୍ଟନାୟକଙ୍କୁ ପ୍ରାର୍ଥୀ କରିପାରେ ବୋଲି ଚର୍ଚ୍ଚା ଜୋର ଧରିଛି। ଅନ୍ୟମାନଙ୍କ ମଧ୍ୟରେ ଭାଜପା ଟିକେଟ ପାଇଁ ତୁଙ୍ଗନେତା ଡ. ଶମ୍ଭୁନାଥ ରାଉତ, ଯୁବ ନେତା ବିଚିତ୍ର ଚକ୍ର, ଯଜ୍ଞ ପ୍ରସାଦ ସାହୁ, ପୃଥ୍ୱୀରାଜ କୁଅଁର, ସନ୍ତୋଷ ରାଉତ ଆଶାୟୀ ରହିଛନ୍ତି।

ନବରଙ୍ଗପୁର ଜିଲା ଡାବୁଗାଁ ନିର୍ବାଚନମଣ୍ଡଳୀ କଂଗ୍ରେସ ବିଧାୟକ ପ୍ରାର୍ଥୀ ଡା. ଲିପିକା ମାଝି ନାମାଙ୍କନପତ୍ର ଦାଖଲ କରୁଛନ୍ତି।

ଅଳଙ୍କାର ବଜାର ଦରବୃଦ୍ଧିରେ ସୁଧାର

■ ସୁନା ଉପରେ ପ୍ରାୟ ୧୫୦୦ରୁ ୧୬୦୦ ଟଙ୍କା ହ୍ରାସ

■ ୫୦୦୦ ଟଙ୍କା କମିଲା ରୁପା

ଭୁବନେଶ୍ୱର,୨୪।୪ (ଅଭୟ ଦାଶ)

କ୍ରମାଗତ ଭାବେ ସୁନା ଓ ରୁପା ଦରରେ ହ୍ରାସ ଘଟିବାରୁ ଅଳଙ୍କାର ବଜାରରେ ସୁଧାର ଆସିଛି। ଏପରିକି ଦରବୃଦ୍ଧିକୁ ନେଇ ଆଶା ଓ ଆଶଙ୍କାରେ ଥିବା ଅଳଙ୍କାର ବ୍ୟବସାୟୀମାନେ କିଛି ପରିମାଣରେ ଆଶ୍ୱସ୍ତି ଲାଭ କରିଛନ୍ତି। ଏପରିକି ଗତ ୩ ଦିନ ମଧ୍ୟରେ ଘରୋଇ ବଜାର (ଭୁବନେଶ୍ୱର)ରେ ସୁନା ଦରରେ ପ୍ରାୟ ୧୫୦୦ରୁ ୧୬୦୦ଟଙ୍କା କମିଥିବାବେଳେ ରୁପା ଦର ମଧ୍ୟ ପ୍ରାୟ ୫୦୦୦ ଟଙ୍କା ହ୍ରାସ ହୋଇଛି ବୋଲି ଭୁବନେଶ୍ୱରର ଅଗ୍ରଣୀ ଅଳଙ୍କାର ପ୍ରତିଷ୍ଠାନଗୁଡିକ ପକ୍ଷରୁ ବିସ୍ତୃତ ଭାବେ ସୂଚନା ଦିଆଯାଇଛି।

ଉଲ୍ଲେଖଯୋଗ୍ୟ, ରବିବାର ଘରୋଇ ବଜାରରେ ୨୨ କ୍ୟାରେଟ ସୁନା ଦର ପ୍ରତି ୧୦ ଗ୍ରାମ ପିଛା ୬୮,୦୫୦ଟଙ୍କାରେ କାରବାର ହେଉଥିଲାବେଳେ ବୁଧବାର ଏହି ବର୍ଗର ଦର ୬୬,୬୦୦ଟଙ୍କାରେ ବିକ୍ରି ହୋଇଛି।

ସେହିଭଳି ୨୪ କ୍ୟାରେଟ ସୁନାର ଦର ପ୍ରତି ୧୦ ଗ୍ରାମ ପିଛା ସମାନ ଦିନରେ ୭୪, ୨୩୭ ଟଙ୍କା ଥିଲାବେଳେ ବୁଧବାର ଏହାର ଦର ୭୨,୬୫୪ଟଙ୍କାରେ କାରବାର ହେଉଥିଲା।

ସେହିପରି ରୁପା ଦର ରବିବାର ପ୍ରାୟ ୮୮,୦୦୦ ଟଙ୍କାରେ କାରବାର ହେଉଥିଲାବେଳେ ବୁଧବାର ଏହାର ମୂଲ୍ୟ ୮୩,୦୦୦ ଟଙ୍କାରେ ବିକ୍ରି ହେଉଛି।

ଅପରପକ୍ଷରେ ଆଗକୁ ଅକ୍ଷୟ ତୃତୀୟା ଭଳି ପ୍ରମୁଖ ପର୍ବ ଆସୁଥିବାରୁ ଅଳଙ୍କାର ବ୍ୟବସାୟୀମାନେ ନୂଆ ନୂଆ ଡିଜାଇନ ଓ ଅଫର ସାଙ୍ଗକୁ ଆକର୍ଷଣୀୟ ରିହାତି ସମ୍ପର୍କରେ ଘୋଷଣା କରୁଥିବାବେଳେ ଉଭୟ ଗ୍ରାହକ ଓ ବ୍ୟବସାୟୀ ଦରବୃଦ୍ଧିରେ ସୁଧାର ଯୋଗୁ ଖୁସି ଥିବା ଜଣାପଡିଛି।

ଶେୟାର ବଜାରରେ ଉତ୍ସାହ

ନୂଆଦିଲ୍ଲୀ,୨୪।୪

କ୍ରମାଗତ ୪ର୍ଥ ଦିନ ଲାଗି ଘରୋଇ ଶେୟାର ବଜାର କାରବାରରେ ବୃଦ୍ଧି ଘଟିଛି। ଏପରିକି ଚଳିତ ସପ୍ତାହର ୩ୟ କାର୍ଯ୍ୟ ଦିବସର ଫଳାଫଳ ଅନୁଯାୟୀ ଶେୟାର ବଜାରର ନିବେଶକମାନେ ଲକ୍ଷାଧିକ ଟଙ୍କାର ନିବେଶ ବଢ଼ାଇଛନ୍ତି। ବିଶେଷକରି ବୁଧବାର ବମ୍ବେ ଷ୍ଟକ୍ ଏକ୍ସଚେଞ୍ଜ (ବିଏସ୍ଇ)ର ସେନ୍‌ସେକ୍ସ ୧୧୪ (୧୧୪.୪୯) ପଏଣ୍ଟ ବଢ଼ି ୭୩,୮୫୩ (୭୩,୮୫୨.୯୪) ଅଙ୍କରେ କାରବାର ବନ୍ଦ ହୋଇଥିଲା। ସେହିଭଳି ନ୍ୟାଶନାଲ ଷ୍ଟକ୍ ଏକ୍ସଚେଞ୍ଜ (ଏନ୍‌ଏସ୍ଇ)ର ନିଫ୍ଟି-୫୦ରେ ମଧ୍ୟ ୩୪ (୩୪.୪୦) ପଏଣ୍ଟ ବୃଦ୍ଧି ଘଟି ୨୨,୪୦୨ (୨୨,୪୦୨.୪୦) ଅଙ୍କରେ କାରବାର ବନ୍ଦ କରିଥିଲା। ଅପରପକ୍ଷରେ ବିଏସ୍ଇ ସେନ୍‌ସେକ୍ସର ମିଡ୍‌କ୍ୟାପ୍ ଓ ସ୍ମଲକ୍ୟାପ୍ ଶେୟାରଗୁଡିକର ଇଣ୍ଡେକ୍ସ ସହିତ ଏନ୍‌ଏସ୍ଇ ନିଫ୍ଟି ମିଡକ୍ୟାପ, ସ୍ମଲକ୍ୟାପ ଏବଂ ବ୍ୟାଙ୍କ ଶେୟାରଗୁଡିକର କାରବାରରେ ମଧ୍ୟ ପରିବର୍ତ୍ତନ ହୋଇଛି।

ରିଲାଏନ୍ସ ଜୁଏଲ୍ସର ନୂତନ କଲେକ୍ସନ

ଅକ୍ଷୟ ତୃତୀୟା ଉପଲକ୍ଷେ ବିନ୍ଧ୍ୟ କଲେକ୍ସନର ଶୁଭାରମ୍ଭ

ଭୁବନେଶ୍ୱର,୨୪।୪

ରିଲାଏନ୍ସ ଜୁଏଲ୍ସର ନୂତନ କଲେକ୍ସନ 'ବିନ୍ଧ୍ୟ'ର ସର୍ବଭାରତୀୟ ଉନ୍ମୋଚନ ନିକଟରେ ହୋଇଯାଇଛି। ଏପରିକି ଚଳିତ ବର୍ଷର ଅକ୍ଷୟ ତୃତୀୟା ଉପଲକ୍ଷେ ରିଲାଏନ୍ସ ଜୁଏଲ୍ସ ବିନ୍ଧ୍ୟ କଲେକ୍ସନର ଶୁଭାରମ୍ଭ ସହ ଅନନ୍ୟ ଏବଂ ଉତ୍କୃଷ୍ଟ ସଂଗ୍ରହ ସହିତ ପର୍ବ ପାଳନ କରିବାର ପରମ୍ପରା ଜାରି ରଖିଛି। ବିଶେଷକରି ଏହାର ପ୍ରସିଦ୍ଧ 'ଜୁଏଲ୍ସ ଅଫ୍ ଇଣ୍ଡିଆ' କଲେକ୍ସନ ସିରିଜର ନବମ ପର୍ଯ୍ୟାୟରେ ବିନ୍ଧ୍ୟ କଲେକ୍ସନର ଉନ୍ମୋଚନ କରିଥିବାବେଳେ ଏହା ମଧ୍ୟପ୍ରଦେଶର ସମୃଦ୍ଧ କଳାତ୍ମକ ପରମ୍ପରାରୁ ପ୍ରେରିତ ହୋଇଛି ବୋଲି ରିଲାଏନ୍ସ ଜୁଏଲ୍ସ ପକ୍ଷରୁ ବିସ୍ତୃତ ଭାବେ ସୂଚନା ଦିଆଯାଇଛି। ଏହି ପରିପ୍ରେକ୍ଷୀରେ ରିଲାଏନ୍ସ ଜୁଏଲ୍ସର ବାରାଣସୀ ଶୋ'ରୁମ୍(ଷ୍ଟୋର) ପରିସରରେ ଆୟୋଜିତ ଏକ ସ୍ୱତନ୍ତ୍ର ଉତ୍ସବରେ ଯୋଗଦେଇ ବଲିଉଡ୍ ଅଭିନେତ୍ରୀ ଦିଶା ପଟାନୀ ବିନ୍ଧ୍ୟ କଲେକ୍ସନକୁ ଆନୁଷ୍ଠାନିକ ଭାବେ ଉନ୍ମୋଚନ ସହ ବଜାର ପ୍ରବେଶ କରାଇଛନ୍ତି।

ଏ ସମ୍ପର୍କରେ ରିଲାଏନ୍ସ ଜୁଏଲ୍ସର ସିଇଓ ସୁନୀଲ ନାୟକ କହିଛନ୍ତି, ଚଳିତ ଅକ୍ଷୟ ତୃତୀୟାରେ ବିନ୍ଧ୍ୟ କଲେକ୍ସନର ଉନ୍ମୋଚନ ଭାରତର ବିବିଧ ସାଂସ୍କୃତିକ ଐତିହ୍ୟକୁ ପାଳନ କରିବା ପାଇଁ ଆମର ପ୍ରତିବଦ୍ଧତାକୁ ଦର୍ଶାଉଛି। ଏପରିକି ମଧ୍ୟପ୍ରଦେଶର ସମୃଦ୍ଧ ପରମ୍ପରାରୁ ଅନୁପ୍ରାଣିତ ଏହି ସଂକଳନ ଆମର 'ଜୁଏଲ୍ସ ଅଫ୍ ଇଣ୍ଡିଆ ସିରିଜର ୯ମ ଏବଂ ଭାରତୀୟ କଳା ଓ କାରିଗରି ପ୍ରଦର୍ଶନର ପ୍ରମାଣ ହୋଇପାରିଛି।

ଅପରପକ୍ଷରେ ପ୍ରତ୍ୟେକ ଅଳଙ୍କାର ମଧ୍ୟପ୍ରଦେଶର ପ୍ରସିଦ୍ଧ ସ୍ମାରକୀ ଯଥା ଗ୍ୱାଲିୟର କିଲ୍ଲା, ସାଞ୍ଚି ସ୍ତୁପ, ଉଜ୍ଜୟିନୀର ମହାକାଳେଶ୍ୱର ମନ୍ଦିର ଏବଂ ମିତାଓଲି ଏବଂ ବଟେଶ୍ୱର ମନ୍ଦିରରୁ ଅନୁପ୍ରାଣିତ ଡିଜାଇନରେ ଏହି କଲେକ୍ସନ ପ୍ରସ୍ତୁତ କରାଯାଇଛି।

ଏସ୍‌ବିଆଇ କାର୍ଡର ନୂତନ ଉତ୍ପାଦ

ଭୁବନେଶ୍ୱର,୨୪।୪

ଭାରତୀୟ ଷ୍ଟେଟ ବ୍ୟାଙ୍କ (ଷ୍ଟେଟ ବ୍ୟାଙ୍କ ଅଫ୍ ଇଣ୍ଡିଆ ବା ଏସ୍‌ବିଆଇ)ର ସହଯୋଗୀ ସଂସ୍ଥା ତଥା ପିୟୋର-ଫ୍ଲେ କ୍ରେଡିଟ୍ କାର୍ଡ ଯୋଗାଣକାରୀ ଏସ୍‌ବିଆଇ କାର୍ଡର ନୂତନ ଉତ୍ପାଦ 'ଏସ୍‌ବିଆଇ କାର୍ଡ ମାଇଲ୍ସ'ର ସର୍ବଭାରତୀୟ ଉନ୍ମୋଚନ ନିକଟରେ ହୋଇଯାଇଛି। ଏପରିକି ଏସ୍‌ବିଆଇ କାର୍ଡର ପ୍ରଥମ ଭ୍ରମଣ ଉପରେ କେନ୍ଦ୍ରୀଭୂତ କୋର୍ କ୍ରେଡିଟ୍ କାର୍ଡ 'ଏସ୍‌ବିଆଇ କାର୍ଡ ମାଇଲ୍ସ'ର ତିନିଟି ପ୍ରକରଣ ମୁମ୍ବାଇଠାରେ ପ୍ରଚଳନ ହୋଇଛି। ଭ୍ରମଣ ଆକାଂକ୍ଷୀଙ୍କଠାରୁ ନେଇ ବାରମ୍ବାର ବିମାନ ଯାତ୍ରା କରୁଥିବା ଏବଂ ଭ୍ରମଣ ପ୍ରତି ଆଗ୍ରହ ରଖୁଥିବା ସମସ୍ତ ପ୍ରକାର ଭ୍ରମଣକାରୀଙ୍କୁ ପୂର୍ଣ୍ଣାଙ୍ଗ ଭ୍ରମଣ ଫାଇଦା ଆଣିଦେବା ଏହି କାର୍ଡର ମୂଳ ଲକ୍ଷ୍ୟ ରହିଛି।

ଏ ସମ୍ପର୍କରେ ଏସ୍‌ବିଆଇର ଅଧ୍ୟକ୍ଷ (ଚେୟାରମ୍ୟାନ) ଦିନେଶ କୁମାର ଖାରା କହିଛନ୍ତି, ମଜଭୁତ ଅର୍ଥନୈତିକ ଅଭିବୃଦ୍ଧି ଏବଂ ଦମ୍‌ଦାର ବ୍ୟବହାର ଦୃଶ୍ୟପଟ ବିଶ୍ୱରେ ଭାରତର ସ୍ଥିତିକୁ ଉଚ୍ଚ ସ୍ଥାନକୁ ନେଇଛି। ଏପରିକି ଭ୍ରମଣ କ୍ଷେତ୍ରରେ ଆଜି ଭାରତ ଏସିଆ ଏବଂ ୟୁରୋପ ସମେତ ଅନେକ ରାଷ୍ଟ୍ରରେ ବିଦେଶ ଭ୍ରମଣ ବଜାରରେ ଅନ୍ୟତମ ପ୍ରମୁଖ ସ୍ଥଳ ଭାବେ ବିବେଚିତ ହେଉଛି। ଏସ୍‌ବିଆଇ କାର୍ଡ ମାଇଲ୍ସ ପ୍ରଚଳନ ପାଇଁ ମୁଁ ଏସ୍‌ବିଆଇ କାର୍ଡକୁ ଅଭିନନ୍ଦନ ଜଣାଉଛି। ଏହା ଏଭଳି ଏକ ଦମ୍‌ଦାର ଉତ୍ପାଦ ଯାହା ଭାରତୀୟ ଗ୍ରାହକଙ୍କ ନିମନ୍ତେ ଭ୍ରମଣ ଅନୁଭୂତିର ସଂଜ୍ଞା ପୁନଃ ନିର୍ଦ୍ଧାରଣ କରିବ। ସେହିଭଳି ଏସ୍‌ବିଆଇ କାର୍ଡର ଏମ୍‌ଡି ତଥା ସିଇଓ ଅଭିଜିତ ଚକ୍ରବର୍ତ୍ତୀ କହିଥିଲେ, ଆମର ଗ୍ରାହକ କେନ୍ଦ୍ରିକ ଆଭିମୁଖ୍ୟ ସର୍ବଦା ଆମକୁ ନବୋନ୍ମେଷୀ ଉତ୍ପାଦ, ସମାଧାନ ଏବଂ ସେବା ଡିଜାଇନ କରିବାକୁ ପ୍ରେରିତ କରିଛି।

ଉଲ୍ଲେଖଯୋଗ୍ୟ, ଏସ୍‌ବିଆଇ କାର୍ଡର ତିନିଟି ପ୍ରକରଣ ଯଥା ଏସ୍‌ବିଆଇ କାର୍ଡ ମାଇଲ୍ସ ଏଲିଟ୍, ଏସ୍‌ବିଆଇ କାର୍ଡ ମାଇଲ୍ସ ପ୍ରାଇମ ଏବଂ ଏସ୍‌ବିଆଇ କାର୍ଡ ମାଇଲ୍ସକୁ ଅତି ନିଖୁଣ ଭାବରେ ପ୍ରସ୍ତୁତ ଏବଂ ଭ୍ରମଣ ଫାଇଦା ଜରିଆରେ ଏହି ସମସ୍ତ ଅନୁଭୂତିକୁ ଉଚ୍ଚତର ସ୍ଥାନକୁ ନେଇଯିବା ନିମନ୍ତେ ଡିଜାଇନ କରାଯାଇଛି।

ସିଏସ୍‌ଆଇଆର୍-ଏନ୍‌ଜିଆର୍‌ଆଇ ସହ କାବିଲର ବୁଝାମଣା

ଭୁବନେଶ୍ୱର,୨୪।୪

କାଉନସିଲ ଅଫ୍ ସାଇଣ୍ଟିଫିକ ଆଣ୍ଡ ଇଣ୍ଡଷ୍ଟ୍ରିଆଲ ରିସର୍ଚ୍ଚ (ସିଏସ୍‌ଆଇଆର୍)ର ପ୍ରମୁଖ ପ୍ରତିଷ୍ଠାନ ନ୍ୟାଶନାଲ ଜିଓଫିଜିକାଲ୍ ରିସର୍ଚ୍ଚ ଇନ୍‌ଷ୍ଟିଚ୍ୟୁଟ୍ ବା ଏନ୍‌ଜିଆର୍‌ଆଇ ଅଥବା ସିଏସ୍‌ଆଇଆର୍-ଏନ୍‌ଜିଆର୍‌ଆଇ ଏବଂ ଖଣିଜ ବିଦେଶ ଇଣ୍ଡିଆ ଲିମିଟେଡ୍ (କାବିଲ୍) ମଧ୍ୟରେ ଏକ ଦ୍ୱିପାକ୍ଷିକ ବୁଝାମଣାପତ୍ର (ଏମ୍‌ଓୟୁ) ନିକଟରେ ସ୍ୱାକ୍ଷରିତ ହୋଇଯାଇଛି। ବିଶେଷକରି ଜିଓଫିଜିକାଲ୍ ଅନୁସନ୍ଧାନ କ୍ଷେତ୍ରରେ ଏକ ଦୀର୍ଘକାଳୀନ ସହଯୋଗ ତଥା କ୍ରିଟିକାଲ୍ ମିନେରାଲ କ୍ଷେତ୍ରରେ ନିଜର ପ୍ରକଳ୍ପଗୁଡ଼ିକୁ ତ୍ୱରାନ୍ୱିତ କରିବା ନିମନ୍ତେ ଏହି ଚୁକ୍ତିନାମା ହୋଇଛି। ଏହା ମାଧ୍ୟମରେ ଜିଓଫିଜିକାଲ୍, ଜିଓକେମିକାଲ୍ ଏବଂ ଜିଓଲୋଜିକାଲ୍ ସର୍ଭେ ସହିତ ତଥ୍ୟ ବିଶ୍ଳେଷଣ, ବ୍ୟାଖ୍ୟା ଓ ମଡେଲିଂ, ବୈଜ୍ଞାନିକ ଜ୍ଞାନ ଆଦାନପ୍ରଦାନ, ବୈଷୟିକ ସହାୟତା ଏବଂ ପରାମର୍ଶ ସେବା ଦିଗରେ ଉଭୟ ସଂସ୍ଥାର ମିଳିତ ସହଯୋଗରେ ବିଭିନ୍ନ କାର୍ଯ୍ୟକ୍ରମ ହାତକୁ ନିଆଯିବ। ଏହି ପରିପ୍ରେକ୍ଷୀରେ ଭୁବନେଶ୍ୱରସ୍ଥିତ ନାଲ୍‌କୋ କର୍ପୋରେଟ କାର୍ଯ୍ୟାଳୟଠାରେ ଏକ ସ୍ୱତନ୍ତ୍ର କାର୍ଯ୍ୟକ୍ରମର ଆୟୋଜନ କରାଯାଇଥିଲା। ଉକ୍ତ କାର୍ଯ୍ୟକ୍ରମରେ ନାଲ୍‌କୋର ସିଏମ୍‌ଡି ତଥା କାବିଲ ଚେୟାରମ୍ୟାନ୍ ଶ୍ରୀଧର ପାତ୍ରଙ୍କ ଉପସ୍ଥିତିରେ ଏହି ବୁଝାମଣାପତ୍ର ନାଲ୍‌କୋ ନିର୍ଦ୍ଦେଶକ (ବାଣିଜ୍ୟିକ) ତଥା କାବିଲ୍ ସିଇଓ ସଦାଶିବ ସାମନ୍ତରାୟ ଏବଂ ସିଏସ୍‌ଆଇଆର-ଏନ୍‌ଜିଆରଆଇର ନିର୍ଦ୍ଦେଶକ ଡ.ପ୍ରକାଶ କୁମାର ସ୍ୱାକ୍ଷର କରିଛନ୍ତି।

ଏ ସମ୍ପର୍କରେ ସିଏମ୍‌ଡି, ନାଲ୍‌କୋ ତଥା ଚେୟାରମ୍ୟାନ୍ କାବିଲ, ଶ୍ରୀଧର ପାତ୍ର କହିଛନ୍ତି, ଏହି ସହଯୋଗ ମାଧ୍ୟମରେ କାବିଲର ବିଭିନ୍ନ ପ୍ରକଳ୍ପ ନିମନ୍ତେ ନୂତନ ଉଦ୍ଭାବନ ଏବଂ କାର୍ଯ୍ୟକ୍ଷମ ଅନ୍ତର୍ଦୃଷ୍ଟି ନିମନ୍ତେ ଅନେକ ମାର୍ଗ ଉନ୍ମୁକ୍ତ ହେବ।

ବିଓବିର ନୂତନ ଅଭିଯାନ

ଭୁବନେଶ୍ୱର,୨୪।୪

ବ୍ୟାଙ୍କ ଅଫ୍ ବରୋଦା (ବିଓବି)ର ନୂତନ ଅଭିଯାନ 'ପେହେଚାନ୍ କନ୍‌ଶ୍ୱୀ.୦'ର ଉନ୍ମୋଚନ (ଶୁଭାରମ୍ଭ) ସମ୍ପର୍କରେ ଘୋଷଣା କରାଯାଇଛି। ଏପରିକି ଏହି ଅଭିଯାନ ଜରିଆରେ ବ୍ୟାଙ୍କ ଠକେଇ ସଚେତନତା ଭିଡିଓ ଜାରି କରିଛି। ପୂର୍ବ ଦୁଇଟି ସଂସ୍କରଣର ସଫଳତାକୁ ଆଧାରକରି ଏହି ଅଭିଯାନ ଆର୍ଟିଫିସିଆଲ ଇଣ୍ଟେଲିଜେନ୍ସ ଦ୍ୱାରା ନିର୍ମିତ ଡିପ୍ ଫେକ୍ ଠକେଇ ଭଳି ନୂତନ ଯୁଗର ଆର୍ଥିକ ଠକେଇ ବିଷୟରେ ବ୍ୟାପକ ସଚେତନତା ସୃଷ୍ଟି କରିବାକୁ ଚେଷ୍ଟା କରୁଛି,ଯାହା ସବୁଠାରୁ ସଚେତନ ଗ୍ରାହକଙ୍କୁ ମଧ୍ୟ ଠକିବାରେ ସମ୍ଭାବନା ରହିଛି। ସେହିଭଳି ଉକ୍ତ ଅଭିଯାନର ୩ୟ ପର୍ଯ୍ୟାୟରେ ବ୍ୟାଙ୍କ ଅଭିନେତା କୁନାଲ ରାୟ କପୁରଙ୍କୁ ନେଇ ୨ଟି ନୂଆ ବିଜ୍ଞାପନଭିତ୍ତିକ ଚଳଚ୍ଚିତ୍ର ମୁକ୍ତିଲାଭ କରାଇଛି।

ଏ ସମ୍ପର୍କରେ ବିଓବିର କାର୍ଯ୍ୟନିର୍ବାହୀ ନିର୍ଦ୍ଦେଶକ ଲାଲ ସିଂହ କହିଛନ୍ତି, ଲୋକଙ୍କୁ ଠକିବା ଉଦ୍ଦେଶ୍ୟରେ ଅନ୍‌ଲାଇନ ଠକେଇ ଆଜିକାଲି ଅଧିକ ସାଧାରଣ ବିଷୟ ହୋଇଗଲାଣି ଏବଂ ଏହା ସାଧାରଣ ଗ୍ରାହକମାନଙ୍କ ପ୍ରତି ବିପଦ ସୃଷ୍ଟି କରିପାରେ ବୋଲି ସେ ବିସ୍ତୃତ ଭାବେ ମତପ୍ରକାଶ କରିଛନ୍ତି। ସେହିଭଳି ବିଓବିର ପେହେଚାନ୍ କନ୍ ଅଭିଯାନ ଗ୍ରାହକମାନଙ୍କୁ ସତର୍କ ରହିବା ଉପରେ ଗୁରୁତ୍ୱ ଦେଉଛି। ଏହାଦ୍ୱାରା ଗ୍ରାହକମାନେ ସାଇବର ଅପରାଧୀଙ୍କ ଦ୍ୱାରା ଉପସ୍ଥାପିତ ଠକାମିରୁ ସେମାନଙ୍କ କଠିନ ରୋଜଗାର ଅର୍ଥର ସୁରକ୍ଷା ସୁନିଶ୍ଚିତ କରିପାରିବେ।

ରାଜ୍ୟ ଖବର

ଢଗଢମାଳି

(କ୍ରମେ ଲୋକମୁଖରୁ ଓ ଜନମାନସରୁ ବିସ୍ମୃତ ହେଉଥିବା ଢଗଢମାଳିକୁ ପାଠିକା-ପାଠକଙ୍କ ନିକଟରେ ପହଞ୍ଚାଇବା ସକାଶେ ଧରିତ୍ରୀର ପ୍ରୟାସ)

ଶାଶୁକାଣୀ ବୋହୂକାଣୀ
ନଣନ୍ଦ ଆଖିରେ ଫୁଲା
ଘର ଚାରିପାଖେ ବୁଲି ଆଇଲେ
ନ ପାଇଲେ ଚୁନା କୁଲା।

ସାଧାରଣତଃ ପ୍ରତ୍ୟେକ ଜିନିଷକୁ ଦେଖିବା ଲାଗି ଦୃଷ୍ଟିଶକ୍ତି ରହିବା ଜରୁରୀ ହୋଇଥିବାବେଳେ ଦୃଷ୍ଟିହୀନ ବ୍ୟକ୍ତି ଏଥିରୁ ବଞ୍ଚିତ ହୋଇଥାନ୍ତି। ଏଭଳି ବ୍ୟକ୍ତି ନିଜର ଦୈନନ୍ଦିନ କାର୍ଯ୍ୟ କରିବାରେ ନିଜକୁ ଅସହାୟ ମନେକରୁଥିବାବେଳେ ସର୍ବଦା ପର ଉପରେ ନିର୍ଭର କରିଥାନ୍ତି। ଆଖି ଦୋଷରୁ ଜିନିଷ ଦେଖା ନ ଯିବାର ପରିଣତିକୁ ଏଠାରେ ଉଲ୍ଲେଖ କରାଯାଇଛି।

ଶାଶୂର କେଞ୍ଚେକୁ ବୋହୂର କେଞ୍ଚେ
ଏତେ କେଞ୍ଚେରେ କି ମଣିଷ ବଞ୍ଚେ ?

ସାଧାରଣତଃ ଶାଶୁ-ବୋହୂଙ୍କ ମଧ୍ୟରେ ଅନବରତ ଖିଟମିଟ ଲାଗିରହିଲେ ଘରେ ବିଶୃଙ୍ଖଳା ଓ ନାନା ଅଶାନ୍ତି ଦେଖାଦିଏ। ଏପରି ସ୍ଥିତିରେ ପରିବାରରେ ରହୁଥିବା ବାକି ସଦସ୍ୟମାନେ ଅସୁବିଧାରେ ପଡ଼ିବା ସହ ବ୍ୟତିବ୍ୟସ୍ତ ହୋଇପଡ଼ିବା ସ୍ୱାଭାବିକ ଅର୍ଥରେ ଏଭଳି ଉକ୍ତି ପ୍ରକାଶ କରାଯାଇଛି।

ଓଡ଼ିଆ ଢଗଢମାଳି ଓ ରୂଢ଼ି ପ୍ରୟୋଗ – ଏ.କେ. ମିଶ୍ର ପବ୍ଲିଶର୍ସ ପ୍ରା:ଲିଃ

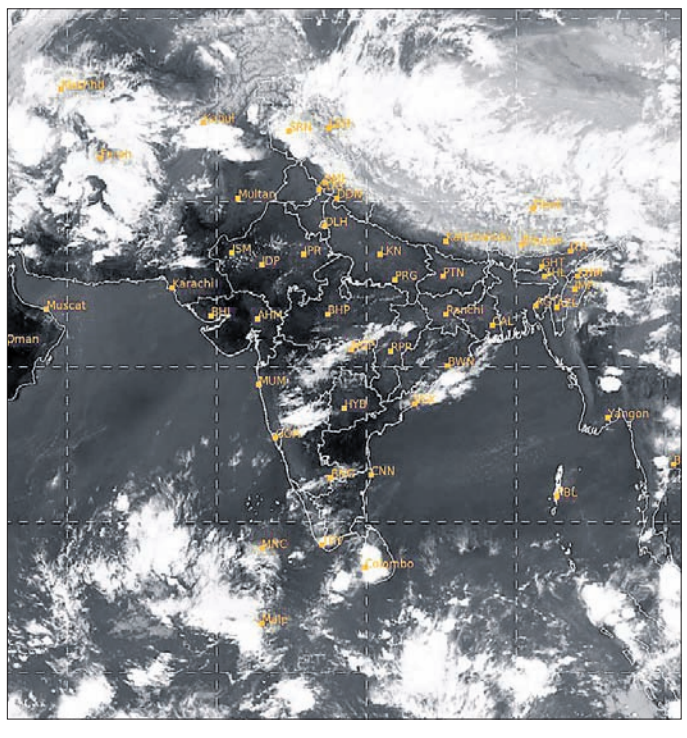

ବୁଧବାର ଅପରାହ୍ନ ୫ଟାରେ ମହାକାଶରୁ ଉତ୍ତୋଳିତ ପାଣିପାଗର ଚିତ୍ର।

ପୂର୍ବତନ କାର୍ଯ୍ୟନିର୍ବାହୀ ଅଧିକାରୀଙ୍କୁ ୭ବର୍ଷ, ସାନଭାଇଙ୍କୁ ୫ବର୍ଷ ଜେଲଦଣ୍ଡ

ସୁନ୍ଦରମ୍ ଫାଇନାନ୍ସରୁ ୧.୬୪ କୋଟି ଋଣ ଠକେଇ

ଭୁବନେଶ୍ୱର,୨୪।୪(ସତ୍ୟଜିତ୍ ରାଉତ)

ଜାଲ୍ କାଗଜପତ୍ରରେ ସୁନ୍ଦରମ୍ ଫାଇନାନ୍ସ ଲିମିଟେଡ୍‌ରୁ ୧.୬୪ କୋଟି ଟଙ୍କା ଋଣ ଠକେଇ ମାମଲାରେ ବାଲେଶ୍ୱର ଓପିଆଇଡି କୋର୍ଟ ରାୟ ପ୍ରକାଶ କରିଛନ୍ତି। ସୁନ୍ଦରମ୍ ଫାଇନାନ୍ସ ଲିଃ ବାଲେଶ୍ୱର ବ୍ରାଞ୍ଚର ପୂର୍ବତନ କାର୍ଯ୍ୟନିର୍ବାହୀ ଅଧିକାରୀ ଶଶିକାନ୍ତ ସାହୁ ଓ ତାଙ୍କ ଭାଇ ଶ୍ରୀକାନ୍ତ ସାହୁ ଦୋଷୀ ସାବ୍ୟସ୍ତ ହୋଇଛନ୍ତି। ଶଶିକାନ୍ତଙ୍କୁ ୭ବର୍ଷ ଓ ଶ୍ରୀକାନ୍ତଙ୍କୁ ୫ବର୍ଷ ଲେଖାଏ ଜେଲଦଣ୍ଡ ହୋଇଛି। ଏଥିସହ ଶଶିକାନ୍ତଙ୍କୁ ୩ ଲକ୍ଷ ଓ ଶ୍ରୀକାନ୍ତଙ୍କୁ ୨ ଲକ୍ଷ ଜରିମାନା ଦେବାକୁ ଆଦେଶ ହୋଇଛି। ଜରିମାନା ଅନାଦାୟ ଉଭୟ ୨ ବର୍ଷ ଲେଖାଏ ଅଧିକ ଜେଲଦଣ୍ଡ ଭୋଗିବେ ବୋଲି କୋର୍ଟ ମଙ୍ଗଳବାର ଦେଇଥିବା ରାୟରେ ଉଲ୍ଲେଖ କରିଛନ୍ତି।

ମାମଲାର ବିବରଣୀ ଅନୁଯାୟୀ, ୨୦୧୮-୧୦୧୯ରେ ସୁନ୍ଦରମ୍ ଫାଇନାନ୍ସର ବାଲେଶ୍ୱର ଶାଖାରେ ଶଶିକାନ୍ତ କାର୍ଯ୍ୟନିର୍ବାହୀ ଅଧିକାରୀ ଭାବେ କାର୍ଯ୍ୟ କରୁଥିଲେ। ସେହି ସମୟରେ ଫାଇନାନ୍ସ କର୍ତ୍ତୃପକ୍ଷ 'କର୍ତ୍ତାର ମେକ୍ ହାର୍‌ଭେଷ୍ଟର୍ସ'ର କୃଷି ଯନ୍ତ୍ରପାତି କିଣିବା ନେଇ ୧.୬୪ କୋଟି ଟଙ୍କାର ୧୩ଟି ଋଣ ଅନୁମୋଦନ କରିଥିଲେ। କର୍ତ୍ତାରର ଡିଲର ଭଦ୍ରକସ୍ଥିତ ଉତ୍କଳ ଏଗ୍ରୋ ସେଣ୍ଟରକୁ ଏହି ଋଣ ଦିଆଯାଇଥାନ୍ତା। ହେଲେ ଶଶିକାନ୍ତ ଜାଲିଆତି କରି ଉତ୍କଳ ଏଗ୍ରୋ ସେଣ୍ଟରର ନାମ ବଦଳାଇ ନିଜ ଭାଇଙ୍କ ଦୁଇ ସଂସ୍ଥା ହନୁମାନଜୀଉ ଫର୍ନିଚର ଓ ଉତ୍କଳ ଏଣ୍ଟରପ୍ରାଇଜେସ୍‌କୁ ଋଣ ଦେଇଥିଲେ। ହନୁମାନଜୀଉ ଫର୍ନିଚର ନାଁରେ ୪ଟି ଏବଂ ଉତ୍କଳ ଏଣ୍ଟରପ୍ରାଇଜେସ୍ ନାଁରେ ୭ଟି ଋଣ ଦିଆଯାଇଥିଲା। ଏହି ଦୁଇ ସଂସ୍ଥାର ମାଲିକ ଶ୍ରୀକାନ୍ତ ଓ ସୁନନ୍ଦା କୁମାର ସାହୁ ଜାଲ୍ କାଗଜପତ୍ର ପ୍ରସ୍ତୁତ କରି ବଡ଼ଭାଇ ଶଶିକାନ୍ତଙ୍କ ଜରିଆରେ ଋଣ ଉଠାଇ ନେଇଥିଲେ। ଘଟଣା ଜଣାପଡ଼ିବା ପରେ ସୁନ୍ଦରମ୍ ଫାଇନାନ୍ସ ଲିଃର ଟେରିଟୋରି ମ୍ୟାନେଜର ଭି. କିଶୋର କୁମାର ଏନେଇ ଏତଲା ଦେଇଥିଲେ। ୨୦୧୯ ନଭେମ୍ବର ୧୮ରେ ଇଓଡବ୍ଲ୍ୟୁ ଏ ସଂକ୍ରାନ୍ତରେ ମାମଲା (ନଂ.୨୦/୨୦୧୯) ରୁଜୁ କରି ତଦନ୍ତ ଆରମ୍ଭ କରିଥିଲା। ନଭେମ୍ବର ୩୦ରେ ଇଓଡବ୍ଲ୍ୟୁ ଅଭିଯୁକ୍ତ ଦୁଇଭାଇ ଶଶିକାନ୍ତ ଓ ଶ୍ରୀକାନ୍ତଙ୍କୁ ଗିରଫ କରି କୋର୍ଟଚାଲାଣ କରିବା ପରେ ଉଭୟ ଜେଲ ଯାଇଥିଲେ। ମାମଲାରେ ଇଓଡବ୍ଲ୍ୟୁ ପକ୍ଷରୁ ପର୍ଯ୍ୟାୟକ୍ରମେ ଦୁଇଟି ଚାର୍ଜଶିଟ୍ ଦାଖଲ କରାଯାଇଥିଲା। ସ୍ୱତନ୍ତ୍ର ସରକାରୀ ଓକିଲ ପ୍ରଣବ କୁମାର ପଣ୍ଡା ସରକାରଙ୍କ ପକ୍ଷରୁ ଏହି ମାମଲାକୁ ପରିଚାଳନା କରୁଥିଲେ।

ମସଲାରେ ମିଶୁଛି ...

ପ୍ରଥମ ପୃଷ୍ଠାରୁ

ରହିଛି। ଯେଉଁ କମ୍ପାନୀର ମସଲା ଓଡ଼ିଶାର ପ୍ରାୟ ପ୍ରତ୍ୟେକ ଘରେ ବ୍ୟବହାର ହେବା ସଙ୍ଗେସଙ୍ଗେ ରାଜ୍ୟ ବାହାରେ ହେଉଛି। ତେବେ ରାଜ୍ୟ ସରକାରଙ୍କ ସୁବିଧା ହାତେଇ ଏହି କମ୍ପାନୀ ଅନେକ ଶହ କୋଟି ଟଙ୍କାର ବ୍ୟବସାୟ କରିବା ସହ ନିଜକୁ ବହୁତ ବଡ କରିସାରିଲେଣି। ସେହି ମସଲା କମ୍ପାନୀ କିପରି ଜିନିଷ ଲୋକଙ୍କୁ ଯୋଗାଉଛି ତା'ର କୌଣସି ପରୀକ

ଜନ୍ମଦିନର ଶୁଭେଚ୍ଛା

ନାମ: .....
ବୟସ:.....
ଜନ୍ମ ତାରିଖ: .....

ଅର୍ଚ୍ଚିତା
ପରିବାରବର୍ଗ

ଏଠାରେ ୨ X ୨ ସେ.ମି. ଫଟୋ ଲଗାନ୍ତୁ

ସର୍ତ୍ତାବଳୀ: ଏହି କୁପନ ବ୍ୟବହାର କରି ସମ୍ପୂର୍ଣ୍ଣ ମାଗଣାରେ ଜନ୍ମଦିନର ଶୁଭେଚ୍ଛା ଜଣାନ୍ତୁ। ଫଟୋଗ୍ରାଫ ସହିତ କୁପନଟି ପ୍ରକାଶନ ତାରିଖର ୭ ଦିନ ପୂର୍ବରୁ ଜନ୍ମଦିନ ଶୁଭେଚ୍ଛା, ଧରିତ୍ରୀ, ବି-୨୬, ରସୁଲଗଡ ଶିଳ୍ପାଞ୍ଚଳ, ଭୁବନେଶ୍ୱର-୧୦ ଠିକଣାରେ ପହଞ୍ଚିବା ଆବଶ୍ୟକ।

ଆଇପିଏଲ୍ କାର୍ଯ୍ୟସୂଚୀ

(ଆଜିର ମ୍ୟାଚ)
ହାଇଦ୍ରାବାଦ ବନାମ ବେଙ୍ଗାଲୁରୁ
ସ୍ଥାନ: ହାଇଦ୍ରାବାଦ
ସମୟ: ସନ୍ଧ୍ୟା ୭.୩୦
ପ୍ରସାରଣ: ଷ୍ଟାର ସ୍ପୋର୍ଟ୍ସ

ଦିଲ୍ଲୀର ସଂଘର୍ଷପୂର୍ଣ୍ଣ ବିଜୟ

ନୂଆଦିଲ୍ଲୀ, ୨୪।୪

ଇଣ୍ଡିଆନ ପ୍ରିମିୟର ଲିଗ୍‌ର ବୁଧବାର ଏଠାରେ ଅନୁଷ୍ଠିତ ଏକ ରୋମାଞ୍ଚକ ମ୍ୟାଚରେ ଦିଲ୍ଲୀ କ୍ୟାପିଟାଲ୍ସ ୪ ରନରେ ସଂଘର୍ଷପୂର୍ଣ୍ଣ ବିଜୟ ହାସଲ କରିଛି। ଅଧିନାୟକ ରିଷଭ ପନ୍ତ ଓ ଅକ୍ଷର ପଟେଲଙ୍କ ଦୃଢ଼ ବ୍ୟାଟିଂ ବଳରେ ଦିଲ୍ଲୀ ୨୦ ଓଭରରେ ୪ ଉଇକେଟ ହରାଇ ୨୨୪ ରନ କରିଥିଲା। ଜବାବରେ ଗୁଜରାଟ ସାଇ ସୁଦର୍ଶନ (୬୫ ରନ, ୩୯ ବଲ, ୭ ଚୌକା, ୨ ଛକା) ଓ ଡେଭିଡ ମିଲର (୫୫ ରନ, ୨୩ ବଲ, ୬ ଚୌକା, ୩ ଛକା)ଙ୍କ ଦ୍ରୁତ ଅର୍ଦ୍ଧଶତକ ବଳରେ ବିଜୟର ନିକଟତର ହୋଇଥିଲେ ହେଁ ୨୦ ଓଭରରେ ୮ ଉଇକେଟ ହରାଇ ୨୨୦ରେ ସୀମିତ ରହି ଯାଇଥିଲା। ଦିଲ୍ଲୀ ପକ୍ଷରୁ ରସିଖ ସଲାମ ୩ଟି, କୁଲଦୀପ ଯାଦବ ୨ଟି ଏବଂ ଏନରିଚ୍ ନର୍ଜେ, ମୁକେଶ କୁମାର ଓ ଅକ୍ଷର ପଟେଲ ଗୋଟିଏ ଲେଖାଏ ଉଇକେଟ ନେଇଥିଲେ। ୯ ମ୍ୟାଚରୁ ୪ ବିଜୟ ସହ ଦିଲ୍ଲୀ ପଏଣ୍ଟ ଟେବୁଲର ୬ଷ୍ଠ ସ୍ଥାନକୁ ଉନ୍ନୀତ ହୋଇଛି। ଅନ୍ୟପକ୍ଷରେ ଗୁଜରାଟ ୯ ମ୍ୟାଚରୁ ୫ମ ପରାଜୟ ବରଣ କରିଛି।

ଟସ୍ ହାରି ବ୍ୟାଟିଂ ଆମନ୍ତ୍ରଣ ପାଇଥିବା ଦିଲ୍ଲୀ ଯଦିଓ ଭଲ ଆରମ୍ଭ କରିଥିଲା ତେବେ ୩୬ ରନ ମଧ୍ୟରେ ଦୁଇ ଓପନରଙ୍କ ଉଇକେଟ ହରାଇ ସଙ୍କଟରେ ପଡ଼ିଥିଲା। ଓପନିଂ ଯୋଡ଼ିରେ ୩୫ ରନ ସଂଗ୍ରହ ପରେ ଜ୍ୟାକ ଫ୍ରାସର-ମ୍ୟାକଗୁର୍କ୍ ୨୩ ରନକରି ସନ୍ଦିପ ୱାରିୟରଙ୍କ ବଲ୍‌ରେ ଆଉଟ ହୋଇଥିଲେ। ୱାରିୟର ସେହି ଓଭରରେ ପୃଥ୍ୱୀ ଶ'(୧୧)ଙ୍କୁ ମଧ୍ୟ ପ୍ୟାଭିଲିୟନ ପଥ ଦେଖାଇଥିଲେ। ୧ ରନ ବ୍ୟବଧାନରେ ୨ଟି ଉଇକେଟର ପତନ ଘଟିଥିଲା। ମିଡିଲ ଅର୍ଡରରେ ଶାଇ ହୋପ୍ (୫) ଯଦିଓ ଫେଲ୍ ମାରିଥିଲେ ତେବେ ବ୍ୟାଟିଂ କ୍ରମରେ ଉପରେ ଆସିଥିବା ଅକ୍ଷର ପଟେଲ ଓ ରିଷଭ ପନ୍ତ ଶତକୀୟ ଭାଗୀଦାରି ଗଢ଼ି ଦଳକୁ ବୃହତ୍ ସ୍କୋର ପ୍ରଦାନରେ ଗୁରୁତ୍ୱପୂର୍ଣ୍ଣ ଭୂମିକା ଗ୍ରହଣ କରିଥିଲେ। ଏ ଦୁହେଁ କେବଳ ଇନିଂସ ସମ୍ଭାଳି ନ ଥିଲେ ଧୂଆଁଧାର ବ୍ୟାଟିଂ କରି ପ୍ରତିପକ୍ଷ ବୋଲରଙ୍କୁ ନିରାଶ କରିଥିଲେ। ୪ର୍ଥ ଉଇକେଟରେ ୬୮ ବଲ୍‌ରୁ ୧୧୩ ରନ ସଂଗ୍ରହ ପରେ ଅକ୍ଷର ବ୍ୟକ୍ତିଗତ ୬୬ (୪୩ ବଲ, ୫ ଚୌକା, ୪ ଛକା) ରନକରି ଆଉଟ ହେବାରୁ ଯୋଡ଼ି ଭାଙ୍ଗିଥିଲା। ଅଧିନାୟକ ପନ୍ତ ଗୁଜରାଟ ବୋଲରଙ୍କ ପାଇଁ ଦୁଃସ୍ୱପ୍ନ ପାଲଟିଥିଲେ। ସେ ମାତ୍ର ୪୩ଟି ବଲ୍‌ର ସମ୍ମୁଖୀନ ହୋଇ ୫ ଚୌକା ଓ ୮ ଛକା ସହାୟତାରେ ୮୮ ରନରେ ଅପରାଜିତ ରହିବାରୁ ଦିଲ୍ଲୀ ସ୍କୋର ୨୨୪ରେ ପହଞ୍ଚି ଯାଇଥିଲା। ତାଙ୍କୁ ଉପଯୁକ୍ତ ସହାୟତା କରି ଟ୍ରିଷ୍ଟନ ଷ୍ଟବ୍ସ ମାତ୍ର ୭ ବଲ୍‌ରୁ ୩ ଚୌକା ଓ ୨ ଛକା ସହାୟତାରେ ୨୬ ରନକରି ଅପରାଜିତ ରହିଥିଲେ। ଫଳରେ ଅସମାପ୍ତ ୬ଷ୍ଠ ଉଇକେଟରେ ଏ ଦୁହେଁ ମାତ୍ର ୧୮ ବଲ୍‌ରୁ ୬୭ ରନ ସଂଗ୍ରହ କରିଥିଲେ। ଦିଲ୍ଲୀ ଦଳ ଶେଷ ୫ ଓଭରରେ ଅର୍ଥାତ୍ ୧୬ରୁ ୨୦ ଓଭର ମଧ୍ୟରେ ଦଳ ୧ ଉଇକେଟ ହରାଇ ୯୭ ରନ ସଂଗ୍ରହ କରି ନେଇଥିଲା। ଯାହାକି ଆଇପିଏଲ୍ ଇତିହାସରେ ଦ୍ୱିତୀୟ ସର୍ବାଧିକ। ୨୦୧୬ରେ ବେଙ୍ଗାଲୁରୁଠାରେ ଗୁଜରାଟ ବିପକ୍ଷରେ ରୟାଲ ଚ୍ୟାଲେଞ୍ଜର୍ସ ବେଙ୍ଗାଲୁରୁ ୧୧୨ ରନ ସଂଗ୍ରହ କରି ଏହି ତାଲିକାର ଶୀର୍ଷରେ ରହିଛି। ଟାଇଟନ୍ସ ବୋଲରଙ୍କ ମଧ୍ୟରେ ମୋହିତ ଶର୍ମା ୪ ଓଭରରେ ୭୩ ରନ ବ୍ୟୟ କରିଥିଲେ। ଯାହାକି ଆଇପିଏଲ୍ ଇତିହାସରେ ସର୍ବାଧିକ। ସନ୍ଦିପ ୱାରିୟର ୩ଟି ଓ ନୁର୍ ଅହମଦ ଗୋଟିଏ ଉଇକେଟ ନେଇଥିଲେ। ଗୁଜରାଟ ଅଧିନାୟକ ଶୁବମନ ଗିଲ୍ ଏଠାରେ କ୍ୟାରିୟରର ୧୦୦ତମ ଆଇପିଏଲ୍ ମ୍ୟାଚ ଖେଳିଥିଲେ।

ସଂକ୍ଷିପ୍ତ ସ୍କୋର

ଦିଲ୍ଲୀ କ୍ୟାପିଟାଲ୍ସ ୨୦ ଓଭରରେ ୨୨୪/୪ (ରିଷଭ ପନ୍ତ-୮୮*, ଅକ୍ଷର ପଟେଲ-୬୬, ଟ୍ରିଷ୍ଟନ ଷ୍ଟବ୍ସ-୨୬*, ଜ୍ୟାକ ଫ୍ରାସର ମ୍ୟାକଗୁର୍କ-୨୩, ସନ୍ଦିପ ୱାରିୟର-୩/୧୫, ନୁର୍ ଅହମଦ-୧/୩୬)। ଗୁଜରାଟ ଟାଇଟନ୍ସ ୨୦ ଓଭରରେ ୨୨୦/୮ (ସାଇ ସୁଦର୍ଶନ-୬୫, ଡେଭିଡ ମିଲର-୫୫, ରିଦ୍ଧିମାନ ଶାହା-୩୯, ରସିଖ ସଲାମ-୩/୪୪, କୁଲଦୀପ ଯାଦବ-୨/୨୯, ଏନରିଚ୍ ନର୍ଜେ-୧/୪୮, ମୁକେଶ କୁମାର-୧/୪୧, ଅକ୍ଷର ପଟେଲ-୧/୨୮)।

ପ୍ଲେୟର୍ ଅଫ୍ ଦି ମ୍ୟାଚ୍ ରିଷଭ ପନ୍ତ।

ଆଇପିଏଲ୍ ପଏଣ୍ଟ ଟେବୁଲ

ଦଳ	ମ୍ୟାଚ	ବିଜୟ	ପରାଜୟ	ପଏଣ୍ଟ	ରନ ହାର
ରାଜସ୍ଥାନ ରୟାଲ୍ସ	୮	୭	୧	୧୪	+୦.୬୯୮
କୋଲକାତା ନାଇଟ ରାଇଡର୍ସ	୭	୫	୨	୧୦	+୧.୨୦୬
ସନ୍‌ରାଇଜର୍ସ ହାଇଦ୍ରାବାଦ	୭	୫	୨	୧୦	+୦.୯୧୪
ଲକ୍ଷ୍ନୌ ସୁପର ଜାଏଣ୍ଟ୍ସ	୮	୫	୩	୧୦	+୦.୧୪୮
ଚେନ୍ନାଇ ସୁପର କିଙ୍ଗ୍ସ	୮	୪	୪	୮	+୦.୪୧୫
ଦିଲ୍ଲୀ କ୍ୟାପିଟାଲ୍ସ	୯	୪	୫	୮	-୦.୩୮୬
ଗୁଜରାଟ ଟାଇଟନ୍ସ	୯	୪	୫	୮	-୦.୯୭୪
ମୁମ୍ବାଇ ଇଣ୍ଡିଆନ୍ସ	୮	୩	୫	୬	-୦.୨୨୭
ପଞ୍ଜାବ କିଙ୍ଗ୍ସ	୮	୨	୬	୪	-୦.୨୯୨
ରୟାଲ ଚ୍ୟାଲେଞ୍ଜର୍ସ ବେଙ୍ଗାଲୁରୁ	୮	୧	୭	୨	-୧.୦୪୬

୧୦୦ତମ ଆଇପିଏଲ୍ ମ୍ୟାଚ୍ ଖେଳିଥିବା ଶୁବମନ୍ ଗିଲ୍‌ଙ୍କୁ ସମ୍ମାନିତ କରାଯାଉଛି।

ଉସେନ ବୋଲ୍ଟ ଟି୨୦ ବିଶ୍ୱକପ୍‌ର ଆମ୍ବାସାଡର

ଦୁବାଇ, ୨୪।୪ (ପି.ଟି.)

ଜୁନ୍ ୧ରୁ ୨୯ ପର୍ଯ୍ୟନ୍ତ ୱେଷ୍ଟଇଣ୍ଡିଜ ଓ ଆମେରିକାରେ ଖେଳାଯିବାକୁଥିବା ଟି୨୦ ବିଶ୍ୱକପ୍ ପାଇଁ ଅନ୍ତର୍ଜାତୀୟ କ୍ରିକେଟ ପରିଷଦ (ଆଇସିସି) ବୁଧବାର ଜାମାଇକାର ଜନ୍ମ ଗ୍ରହଣ କରିଥିବା ବୋଲ୍ଟ ବେଜିଂରେ ୨୦୦୮ରେ ଅନୁଷ୍ଠିତ ଅଲିମ୍ପିକ ଗେମ୍ସରେ ୧୦୦ମିଟର, ୨୦୦ମିଟର ଓ ୪X-୧୦୦ମିଟର ରେସ ଜିତି ଇତିହାସ ସୃଷ୍ଟି କରିଥିଲେ। ବୋଲ୍ଟଙ୍କ ନାମରେ ବର୍ତ୍ତମାନ ଯଥାକ୍ରମେ ୯.୫୮ ସେକେଣ୍ଡ, ୧୯.୧୯ ସେକେଣ୍ଡ ଓ ୩୬.୮୪ ସେକେଣ୍ଡ ଟାଇମିଂ ସହ ୧୦୦ମିଟର, ୨୦୦ମିଟର ଓ ୪X୧୦୦ମିଟରରେ ବିଶ୍ୱ ରେକର୍ଡ ରହିଛି। ନିଜ ଦେଶରେ ଆୟୋଜିତ ବିଶ୍ୱକପ୍‌ରେ ଏହି ଭୂମିକାକୁ ନେଇ ବୋଲ୍ଟ ଖୁବ୍ ଆନନ୍ଦିତ। ଜଣେ ଆମ୍ବାସାଡ଼ର ଭାବେ ଇଭେଣ୍ଟର ପ୍ରମୋଟ କ୍ଷେତ୍ରରେ ବୋଲ୍ଟ ମୁଖ୍ୟ ଭୂମିକା ଗ୍ରହଣ କରିବେ। ଆସନ୍ତା ସପ୍ତାହରେ ଆଇକନିକ ଆର୍ଟିଷ୍ଟ ସିନ୍ ପଲ୍ ଆଣ୍ଡ୍ କିଜ୍‌ଙ୍କ ସହିତ ଇଭେଣ୍ଟର ଅଫିସିଆଲ ଆନ୍ଥେମ୍‌ରୁ ଉନ୍ମୋଚନ ସମୟରେ ବୋଲ୍ଟ ଉପସ୍ଥିତ ରହିବେ। ଉସେନ ବୋଲ୍ଟଙ୍କୁ ଜଣେ ଗ୍ଲୋବାଲ ଆଇକନ ବୋଲି କହିଛନ୍ତି, ଅନ୍ତର୍ଜାତୀୟ ଅଲିମ୍ପିକ କମିଟି (ଆଇଓସି) ମୁଖ୍ୟ କାର୍ଯ୍ୟନିର୍ବାହୀ ଅଧିକାରୀ ଜେଫ୍ ଆଲାରଡିସ୍। କ୍ରିକେଟ ଖେଳ ପ୍ରତି ତାଙ୍କ ଆବେଗ ରହିଛି। ଏହି ଭୂମିକା ପାଇଁ ସେ ପ୍ରକୃତ ଯୋଗ୍ୟ ବ୍ୟକ୍ତି ବୋଲି ସେ କହିଛନ୍ତି।

HAPPY BIRTHDAY

Archita Mishra (Rini)
(Founder) Admn
"24X7 Always Alert Social Group" & "All is Well"
ଜନ୍ମ ବାର୍ଷିକ ଅବସରରେ ଭଗବାନ ଶ୍ରୀଜଗନ୍ନାଥଙ୍କ ନିକଟରେ ପ୍ରାର୍ଥନା, ଆପଣଙ୍କ ଚଲାପଥ କୁସୁମିତ ହେବା ସହିତ ଆପଣଙ୍କ ଏକମାତ୍ର ପୁତ୍ର ଶ୍ରୀ ଶିବାଶିଷ ମିଶ୍ର ଙ୍କର ଭବିଷ୍ୟତ ଉଜ୍ଜ୍ୱଳମୟ ହେଉ ଏବଂ ଆପଣ ଓ ଆପଣଙ୍କ ପରିବାର ଦୀର୍ଘାୟୁ ହୁଅନ୍ତୁ। ଆପଣଙ୍କ ଆଶୀର୍ବାଦ ଆମ ସଂଗଠନ ସହିତ ଯୋଡ଼ିହୋଇ ରହୁ।
ଶୁଭେଚ୍ଛା ସହ: (କର୍ମଚାରୀ ବୃନ୍ଦ)
Mob. No.- 9861375760
ଧ-୧୫୧

Classified Everyday
0674-2580101, 2549949

REAL ESTATE

SALE

କଟକ-ଭୁବନେଶ୍ୱର ମଧ୍ୟରେ ନିର୍ମିତ **Grand Bazar NH-16** ଏବଂ **Sum-2 Hospital**ଠାରୁ ଅଳ୍ପ ଦୂରତାରେ ଘରବାରି ପ୍ଲଟ୍ କିଣନ୍ତୁ। **6371200121.** D-75949

Homestead plot sale. Nakhara East College,30 ft. Road, Electricity, Boundary @21,00,000/-. 9938603188. D-75948

ଭୁବନେଶ୍ୱର GITA/Gandhi College ପାଖ BDA satellite cityକୁ ଲାଗି 30ft. ରାସ୍ତା ଥାଇ ପ୍ଲଟ୍ ବିକ୍ରିହେବ। 8093712828. D-75944

ଭୁବନେଶ୍ୱର ପିତାପଲ୍ଲୀ **NH-16** କଡ଼ରେ **30' road,** ଇଲେକ୍ଟ୍ରିସିଟି ଥାଇ ନଗଦ ଘର କଲାଭଳି ପ୍ଲଟ୍ ମିଳୁଛି। **(Owner). 9090963952.** D-75946

Relax, Refresh your Body, Mind at Saikrupa Spa with best therapies. 8984068077. D-094

Newly opened central SPA full-body massage. Trend Therapist. 8456885600. D-75730

AFFIDAVIT

By virtue of an affidavit before Notary Public Dtd.23 Apr. 2024 has been changed from Mithun Ray to Swarnendu Ray, S/o Santosh Ray, At-Bideipur, Kasia Marine, Dist.- Bhadrak, Odisha for all purposes. D-157

LOST

I Mr. Biswachetan Mishra, aged about 40 years, S/o Late Rajanikanta Mishra, At/Plot No. 558, Rudrapur, Hansapal, P.O.- Balianta, District: Khordha. I hereby declare that after the purchase of land on dated 02.07.2018 document No. 11081807147 was registered in my name by District Sub-registrar Office, Bhubaneswar. But I was lost it on dated 03.04.2024 while my office renovation and I have not found the said document despite searching everywhere. So I file a case diary No.69 on dated 23.04.2024 at Kharvel Nagar Police Station, Bhubaneswar. If anyone found the documents please contact: 9348866065. D-158

ପାଠକଙ୍କ ପାଇଁ ସୂଚନା- କ୍ଲାସିଫାଏଡରେ ପ୍ରକାଶିତ କେତେକ ବିଜ୍ଞାପନକୁ ଭିତ୍ତିକରି କିଛି ପାଠକ ଠକାମିର ଶିକାର ହେଉଥିବା ଆମର ଦୃଷ୍ଟିଗୋଚର ହେଉଛି। ବିଜ୍ଞାପନ ଦେଉଥିବା ସଂସ୍ଥାମାନଙ୍କ ସହ କାରବାର କରିବା ପୂର୍ବରୁ ସବିଶେଷ ତଥ୍ୟ ଓ ନିଜର ବିବେକ ଖଟାଇ କାରବାର କରନ୍ତୁ। ଏଥିପାଇଁ ଧରିତ୍ରୀ କର୍ତ୍ତୃପକ୍ଷ ଦାୟୀ ରହିବେ ନାହିଁ।

ଚାଓବା ଦେବୀ ହେବେ ଭାରତୀୟ ମହିଳା ଫୁଟ୍‌ବଲ କୋଚ୍

ନୂଆଦିଲ୍ଲୀ, ୨୪।୪ (ପି.ଟି.)

ପୂର୍ବତନ ଖେଳାଳି ଲଙ୍ଗାମ ଚାଓବା ଦେବୀ ଭାରତୀୟ ମହିଳା ଫୁଟବଲ ଦଳର କୋଚ୍ ହେବେ। ଆଇ.ଏମ୍. ବିଜୟନଙ୍କ ନେତୃତ୍ୱାଧୀନ ବୈଷୟିକ କମିଟି ବୁଧବାର ତାଙ୍କ ନାମ ସୁପାରିସ କରିଛି। ୫୧ ବର୍ଷୀୟ ଚାଓବା ୧୯୯୯ରେ ଫିଲିପାଇନ୍ସରେ ଅନୁଷ୍ଠିତ ଏସିଆନ ଚାମ୍ପିୟନଶିପ୍‌ରେ ଭାରତୀୟ ଦଳର ନେତୃତ୍ୱ ନେଇଥିଲେ। ପୂର୍ବରୁ ସେ ଭାରତୀୟ ଦଳର ସହକାରୀ କୋଚ୍ ଥିଲେ। ଏହି ମଣିପୁରୀ ଖେଳାଳି ୧୯୯୮ ବ୍ୟାଙ୍କକ୍ ଏସିଆନ ଗେମ୍ସରେ ମଧ୍ୟ ଭାରତୀୟ ଦଳ ପକ୍ଷରୁ ପ୍ରତିନିଧିତ୍ୱ କରିଥିଲେ। ''ଅନେକ ତର୍ଜମା ପରେ କମିଟି କୋଚ୍‌ଭାବେ ଭାରତୀୟ ସିନିୟର ମହିଳା ଜାତୀୟ ଦଳ ପାଇଁ ଲଙ୍ଗାମ ଚାଓବା ଦେବୀଙ୍କ ନାମ ସୁପାରିସ କରିଛି'' ବୋଲି ଅଲ୍ ଇଣ୍ଡିଆ ଫୁଟବଲ ଫେଡେରେଶନ (ଏଆଇଏଫ୍‌ଏଫ୍) ପକ୍ଷରୁ ଏକ ବିବୃତିରେ ପ୍ରକାଶ କରାଯାଇଛି। ଚାଓବା ହେଉଛନ୍ତି ଉତ୍ତର-ପୂର୍ବାଞ୍ଚଳର ଏକମାତ୍ର ମହିଳା କୋଚ୍ ଯିଏକି ଏଏଫ୍‌ସି 'ଏ' ଲାଇସେନ୍ସ ହାସଲ କରିଛନ୍ତି। ଏଆଇଏଫଏଫ୍‌ର ପରବର୍ତ୍ତୀ କାର୍ଯ୍ୟକାରିଣୀ କମିଟିରେ ଅନୁମୋଦନ ଲାଭ କଲା ପରେ ଚାଓବାଙ୍କୁ ଆନୁଷ୍ଠାନିକ ଭାବେ ନିଯୁକ୍ତି ମିଳିବ। ଏଆଇଏଫ୍‌ଏଫ୍‌ର ବୈଷୟିକ କମିଟି ବୈଠକ ଭର୍ଚୁଆଲି ଅନୁଷ୍ଠିତ ହୋଇଥିଲା। ଏଥିରେ ବିଜୟନଙ୍କ ସମେତ ପିଙ୍କି ବୋମ୍ପାଲ ମଗର, ସବିର ଅଲୀ, ଭିକ୍ଟର ଅମଲରାଜ, ସନ୍ତୋଷ ସିଂ ଓ କ୍ଲାଇମାକ୍ସ ଲରେନ୍ସ ଯୋଗ ଦେଇଥିଲେ। ଏଆଇଏଫ୍‌ଏଫ୍‌ର ବୈଷୟିକ ନିର୍ଦ୍ଦେଶକ ସୟଦ ସବିର ପାସା ମଧ୍ୟ ଉପସ୍ଥିତ ଥିଲେ। କମିଟି ପ୍ରିୟା ପି.ଭି. ଓ ରୋନିବାଲା ଚାନୁଙ୍କ ନାମ ସହକାରୀ ଓ ଗୋଲକିପିଂ କୋଚ୍‌ଭାବେ ସୁପାରିସ କରିଛି।

ଲଙ୍ଗାମ ଚାଓବା ଦେବୀ

CLASSIFIED DISPLAY

TARIFF — MORE SPACE • SAME PRICE — GST 5%

For Single Day		For 7 Days		For 15 Days		For 30 days	
6 x 4	12 x 4	6 x 4	12 x 4	6 x 4	12 x 4	6 x 4	12 x 4
1,500.00	2,000.00	6,000.00	12,000.00	12,000.00	25,000.00	20,000.00	40,000.00

ELECTION 2024
For POSTERS, LEAFLETS PUSHING CARDS, FLEX PRINTING, AUTO BRANDING, FLAGS, T-SHIRT, CAP, BADGE, WRIST BAND, SAREE, CHAIN, BIKE STAND, PEN, MASK, HEAD BAND, MUSIC RECORDING, SLOGANS & ALL CAMPAIGN MATERIALS AVAILABLE HERE
ALL IN ONE ROOF
SPACE SETTER PRESS SINCE 1992
For Best Price
Contact 7008993500 7008994500

BINET SCIENCE ACADEMY
Best Coaching Centre in Bhubaneswar since 2010
CBSE Class - XI & XII
(Physics, Chemistry, Mathematics & Biology)
(NEET, JEE, IIT-Foundation, BOARDS, NISER, KVPY, NDA)
FREE ADMISSION & DEMO CLASSES
SAILASHREE VIHAR PHASE-II / BOMIKHAL, BHUBANESWAR
Contact No.: 9438014738, 8847864947

ପାଠକଙ୍କ ପାଇଁ ସୂଚନା: କ୍ଲାସିଫାଏଡରେ ପ୍ରକାଶିତ କେତେକ ବିଜ୍ଞାପନକୁ ଭିତ୍ତିକରି କିଛି ପାଠକ ଠକାମିର ଶିକାର ହେଉଥିବା ଆମର ଦୃଷ୍ଟିଗୋଚର ହେଉଛି। ବିଜ୍ଞାପନ ଦେଉଥିବା ସଂସ୍ଥାମାନଙ୍କ ସହ କାରବାର କରିବା ପୂର୍ବରୁ ସବିଶେଷ ତଥ୍ୟ ଓ ନିଜର ବିବେକ ଖଟାଇ କାରବାର କରନ୍ତୁ। ଏଥିପାଇଁ ଧରିତ୍ରୀ କର୍ତ୍ତୃପକ୍ଷ ଦାୟୀ ରହିବେ ନାହିଁ।

ମନେ ପଡ଼ନ୍ତି

ତୃତୀୟ ଶ୍ରାଦ୍ଧବାର୍ଷିକୀ ଶ୍ରଦ୍ଧାଞ୍ଜଳି

ୱଲକ୍ଷ୍ମୀ ନାରାୟଣ ପଟ୍ଟନାୟକ
ପୂର୍ବତନ ରାଜ୍ୟ ସୂଚନା କମିଶନର
ପୋଖରୀପୁଟ, ଭୁବନେଶ୍ୱର
ଆପଣଙ୍କ ଅମର ଆତ୍ମାର ସଦ୍‌ଗତି ନିମନ୍ତେ ମହାପ୍ରଭୁ ଶ୍ରୀଜଗନ୍ନାଥଙ୍କ ଚରଣାରବିନ୍ଦରେ ଆମେ ସମସ୍ତେ ବିନମ୍ର ପ୍ରାର୍ଥନା କରୁଛୁ।
ଶ୍ରଦ୍ଧାଞ୍ଜଳି ସହ ଶୋକସନ୍ତପ୍ତ ପରିବାର, ଆତ୍ମୀୟସ୍ୱଜନ ଓ ବନ୍ଧୁବର୍ଗ
ଧ-୭୬୦୦୭

ତୃତୀୟ ଶ୍ରାଦ୍ଧବାର୍ଷିକୀ ଶ୍ରଦ୍ଧାଞ୍ଜଳି

ୱଇଂ ଲଳାଟେନ୍ଦୁ ପଟ୍ଟନାୟକ
ପୋଖରୀପୁଟ, ଭୁବନେଶ୍ୱର
ଆପଣଙ୍କ ଅମର ଆତ୍ମାର ସଦ୍‌ଗତି ନିମନ୍ତେ ଜଗତର ନାଥ ମହାପ୍ରଭୁ ଶ୍ରୀଜଗନ୍ନାଥଙ୍କ ନିକଟରେ ଆମେ ସମସ୍ତେ ବିନମ୍ର ପ୍ରାର୍ଥନା କରୁଛୁ।
ଶ୍ରଦ୍ଧାଞ୍ଜଳି ସହ ଶୋକସନ୍ତପ୍ତ ପରିବାର, ଆତ୍ମୀୟସ୍ୱଜନ ଓ ବନ୍ଧୁବର୍ଗ
ଧ-୭୬୦୦୭

ଶ୍ରଦ୍ଧାଞ୍ଜଳି

ୱ ବିଶ୍ୱାଧର ମିଶ୍ର
(ସଦାଶିବପୁର) ଢେଙ୍କାନାଳ
ଆବିର୍ଭାବ : 01 May 1948
ତିରୋଧାନ : 9 April 2001
ଚବିଶତମ ଶ୍ରାଦ୍ଧ ବାର୍ଷିକୀ ଉପଲକ୍ଷେ ପରିବାର ଓ ବନ୍ଧୁ ବାନ୍ଧବଙ୍କ ବିନମ୍ର ପ୍ରାର୍ଥନା । ପ୍ରଭୁ ଶ୍ରୀଜଗନ୍ନାଥ ଆପଣଙ୍କ ଆତ୍ମାକୁ ଶାନ୍ତି ପ୍ରଦାନ କରନ୍ତୁ।
ସ୍ତ୍ରୀ-ଡ଼ଲି, ପୁଅ-ଶିବୁ, ବୁବୁ
ବୋହୁ-ସୋନି, ସୋନାଲି
ଝିଅ-ନିନା, ଜ୍ୱାଇଁ-ବିଦ୍ୟୁତ୍
ନାତି-ପିଟୁ,ଡୁଡୁଲ୍, ନାତୁଣୀ-ଗୁଗୁଲ୍, ନନ୍ଦୁ
ଧ-୭୫୮୦୫

ବାଟ ଖୋଜୁଛନ୍ତି ବାଣୀ

ବାଣୀ କପୁରଙ୍କୁ ନେଇ ଏବେ ବଲିଉଡ୍‌ରେ ଚର୍ଚ୍ଚା। ହେଲେ କ'ଣ ପାଇଁ ଜାଣନ୍ତି ? ପ୍ରେମ। ଅର୍ଥାତ୍ ସେ କୁଆଡେ ଏବେ ରୋମାନ୍ସରେ ମସ୍‌ଗୁଲ। ନିକଟରେ ଜଣଙ୍କ ପ୍ରେମ ଫାଶରେ ସେ ବାନ୍ଧି ହୋଇଯାଇଛନ୍ତି ବୋଲି ଆଲୋଚନା ହେଉଛି। ଆଉ ଏକଥା ତାଙ୍କର ଟେନ୍‌ସନ ବଢ଼ାଇ ଦେଇଛି। ଏବେ ସେଥିରୁ କିପରି ମୁକୁଳିବେ ତାହାର ବାଟ ଖୋଜି ବୁଲୁଛନ୍ତି। ଏଭଳି ଆଲୋଚନା ବିଷୟରେ ଶେଷକୁ ସେ ବାଧ୍ୟହୋଇ ମୁହଁ ଖୋଲିଛନ୍ତି। ଏନେଇ ବାଣୀ କୁହନ୍ତି, 'ମୋତେ ନେଇ ଯେଉଁ ଆଲୋଚନା ହେଉଛି ତା' ପଛରେ କିଛି ସତ୍ୟତା ନାହିଁ। କେହି ମୋତେ ବଦ୍‌ନାମ କରିବାକୁ ଏପରି ଅପପ୍ରଚାର ଚଳାଇଛି। ଯାହାଙ୍କ ସହ ମୋ ନାମକୁ ଯୋଡ଼ାଯାଉଛି ସେ ମୋର ବନ୍ଧୁ। ଆମ ଭିତରେ ବନ୍ଧୁତା ବ୍ୟତୀତ ଆଉ କିଛି ନାହିଁ। ଏଭଳି ଫ୍ରେଣ୍ଡଶିପ୍‌କୁ କେତେକେ ଅନ୍ୟ ଅର୍ଥରେ ଦେଖୁଛନ୍ତି। ଏଭଳି ଗୁଜବରେ ଆଦୌ ବିଶ୍ୱାସ ନ କରିବାକୁ ମୁଁ ଅନୁରୋଧ କରୁଛି। ଏବେ ମୋର ପ୍ରେମ କରିବାକୁ ସମୟ ନାହିଁ। କାରଣ ବର୍ତ୍ତମାନ ମୁଁ ନିଜ ଆକ୍ଟିଂ କ୍ୟାରିୟର ଉପରେ ଫୋକସ୍ କରୁଛି।' ତେବେ ବାଣୀଙ୍କର ଏହି ପ୍ରେମ କାହାଣୀ ପଛରେ କି ସତ୍ୟତା ଅଛି ତାହା ତାଙ୍କୁ ହିଁ ଜଣା।

ବାଣୀ

ସେହି ବାର ଘଣ୍ଟା..

ଅମୀଷା ପଟେଲଙ୍କର ବଡ଼ ପରଦା କ୍ୟାରିୟର ଆରମ୍ଭ ହୋଇଥିଲା ରାକେଶ ରୋଶନଙ୍କ 'କହୋ ନା ପ୍ୟାର ହେ'ରୁ। ଫିଲ୍ମଟି ଦର୍ଶକଙ୍କୁ ବେଶ୍ ପ୍ରଭାବିତ କରିବା ସହ ସାଉଁଟିଥିଲା ଅନେକ ପୁରସ୍କାର। କିନ୍ତୁ ଏହାର ଶ୍ରେୟ ନେଇଥିଲେ ନବାଗତ ତଥା ରାକେଶଙ୍କ ପୁତ୍ର ହ୍ରିତିକ ରୋଶନ। ତା'ପରେ ଅନିଲ ଶର୍ମାଙ୍କ 'ଗଦ୍ଦର-ଏକ ପ୍ରେମ କଥା'ରେ ତାଙ୍କୁ ଅଭିନୟ କରିବାର ସୁଯୋଗ ମିଳିଥିଲା। ଫିଲ୍ମଟି ବକ୍ସ ଅଫିସରେ ସୁପରହିଟ୍ ହୋଇଥିଲା। କିନ୍ତୁ ଏହାର ସବୁ କ୍ରେଡିଟ ଯାଇଥିଲା ସନ୍ନି ଦେଓଲଙ୍କୁ। ତା'ପରେ ଅବଶ୍ୟ ଅମୀଷା ବେଶ୍ କେତୋଟି ଫିଲ୍ମରେ ଅଭିନୟ କରିଥିଲେ। କିନ୍ତୁ ନିଜକୁ ନାୟିକା ଦୌଡ଼ରେ ସାମିଲ କରିବାରେ ବିଫଳ ହୋଇଥିଲେ ଏହି ଅଭିନେତ୍ରୀ। ଉତ୍‌ଥାନ-ପତନକୁ ନେଇ ଗତିକରିଥିବା ତାଙ୍କର କ୍ୟାରିୟରରେ ଅନେକ କିଛି ସ୍ମରଣୀୟ ଘଟଣା ଘଟିଛି। ହେଲେ ସେହି ୧୨ ଘଣ୍ଟାକୁ ଭୁଲି ପାରୁନାହାନ୍ତି। କଥା କ'ଣ କି 'ଗଦ୍ଦର-ଏକ ପ୍ରେମ କଥା'ର ନାୟିକା ଭୂମିକାରେ ଅଭିନୟ କରିବା ପୂର୍ବରୁ ତାଙ୍କୁ ଅଡିସନ ଦେବାକୁ ପଡିଥିଲା। ଆଉ ଏହି ଅଡିସନ୍ ଲଗାତର ୧୨ ଘଣ୍ଟା ଧରି ଚାଲିଥିଲା। ପାଖାପାଖି ୫୦୦ ଜଣ ନବାଗତା ଏଥିରେ ଅଂଶଗ୍ରହଣ କରିଥିଲେ। ହେଲେ ଶେଷକୁ ବାଜି ମାରିନେଇଥିଲେ ଅମୀଷା। ତାଙ୍କ ଅଭିନୀତ ପ୍ରମୁଖ ଫିଲ୍ମଗୁଡ଼ିକ ମଧ୍ୟରେ ରହିଛି-'ଆପ୍ ମୁଝେ ଅଚ୍ଛେ ଲଗନେ ଲଗେ', 'ହମରାଜ୍', 'ପରୱାନା', 'ଏଲାନ୍', 'ମଙ୍ଗଲ ପାଣ୍ଡେ : ଦ ରାଇଜିଙ୍ଗ', 'ମେରେ ଜୀବନ ସାଥୀ', 'ଭୁଲ ଭୁଲେୟାଁ', 'ରେସ୍-୨' ଏବଂ 'ଗଦ୍ଦର-୨'।

ଖୋଜୁଥିଲେ ମୃଣାଳ

ମୃଣାଳ ଠାକୁର ଯାହା ଖୋଜୁଥିଲେ ସତେ ଯେମିତି ତାହା ତାଙ୍କୁ ମିଳିଯାଇଛି। ପୁଣି ଯେତେବେଳେ ସେ ଏହି ମନଲାଖି ଅଫରଟିର କାହାଣୀ ଶୁଣିଲେ ସେତେବେଳେ ସେ ଇମୋଶନାଲ ହୋଇପଡ଼ିଥିଲେ। ଅସଲ କଥା ହେଲା, ନିକଟରେ ସେ ଏକ ନୂଆ ପ୍ରୋଜେକ୍ଟରେ କାମ କରିବାକୁ ଯାଉଛନ୍ତି। ହେଲେ ଯେତେବେଳେ ଏ ନେଇ କଥାବାର୍ତ୍ତା ହେଲା ଏବଂ ପରବର୍ତ୍ତୀ ସମୟରେ କାହାଣୀ ବିଷୟରେ ତାଙ୍କୁ ସୂଚନା ଦିଆଗଲା, ସେତେବେଳେ ତାଙ୍କର ଖୁସି ଦେଖେ କିଏ ? ସେ କୁଆଡେ ଏଭଳି ଏକ ରୋଲ୍‌ରେ ଅଭିନୟ କରିବାକୁ ଚାହିଁ ବସିଥିଲେ। ଏଭଳି ଅଫର ବିଷୟରେ ମୃଣାଳ କହନ୍ତି, ' 'ସବୁଠାରୁ ଖାସ୍ କଥା ହେଲା ଯେ ଏହି ଅନଟାଇଟଲଡ ଫିଲ୍ମର କାହାଣୀରେ ରହସ୍ୟ, ରୋମାଞ୍ଚ ଭରି ରହିଛି। ଜଣେ କର୍ମଜୀବୀ ମହିଳାଙ୍କ ଜୀବନୀକୁ ନେଇ ଏହାକୁ ପ୍ରସ୍ତୁତ କରାଯିବ। ତେଣୁ ଏଭଳି ଏକ ଭୂମିକାରେ ଅଭିନୟ କରିବାର ମଜା ନିଶ୍ଚୟ ନିଆରା। ମୋର ଦୃଢ଼ ବିଶ୍ୱାସ ରହିଛି ଯେ, ଫିଲ୍ମଟିକୁ ଦର୍ଶକ ନିଶ୍ଚୟ ପସନ୍ଦ କରିବେ।' ମୃଣାଳଙ୍କର ବଡ଼ ପରଦା କ୍ୟାରିୟର ଆରମ୍ଭ ହୋଇଥିଲା 'ହେଲୋ ନନ୍ଦନ' ଶୀର୍ଷକ ଏକ ମରାଠୀ ଫିଲ୍ମରୁ। ଏବେ ନିର୍ମାଣାଧୀନ ହିନ୍ଦୀ ଫିଲ୍ମ 'ପୂଜା ମେରି ଜାନ୍'ରେ ସେ ନାୟିକା ଭୂମିକାରେ ଅଭିନୟ କରୁଛନ୍ତି।

ମୃଣାଳ

ଅପେକ୍ଷା ଶୁଭ ଦିନକୁ

ଏକ ଭିନ୍ନ ଧରଣର କାହାଣୀକୁ ଆଧାର କରି ନିର୍ମିତ ନୂଆ ଓଡ଼ିଆ ସିନେମା 'ଦର୍ପଣ'ରିଲିଜ ଅପେକ୍ଷାରେ ରହିଛି। ଏହାର କାହାଣୀରେ ରହିଛି ଲଭ୍, ଇମୋଶନ, ଆକ୍ସନ ଏବଂ ସସ୍‌ପେନ୍ସ ଥ୍ରୀଲର। ଫିଲ୍ମଟିର କାହାଣୀ ରଚନା କରିଛନ୍ତି ଏହାର ପ୍ରଯୋଜକ ଦିଲ୍ଲୀପ କୁମାର ସାହୁ । ତା'ସହ ଏଥିରେ ଅଭିନୟ କରିବା ସହ ନିର୍ଦ୍ଦେଶନା ପରି ଗୁରୁ ଦାୟିତ୍ୱ ମଧ୍ୟ ତୁଲାଇଛନ୍ତି। ଏହି ସିନେମାରୁ ନାୟକ ଭାବରେ ନିଜର କ୍ୟାରିୟର ଆରମ୍ଭ କରୁଛନ୍ତି ଭାରତ ପୁଷ୍ପରାଗ। ତାଙ୍କ ବିପକ୍ଷରେ ନାୟିକା ସାଜିଛନ୍ତି ହିରନମୟୀ ଦାସ। ଅନ୍ୟପକ୍ଷରେ ଅଙ୍କିତ କୁମାର ଏବଂ ତୃପ୍ତି ମିରାମ୍ବିକ ଏଥିରେ ଗୁରୁତ୍ୱପୂର୍ଣ୍ଣ ଭୂମିକାରେ ଦେଖିବାକୁ ମିଳିବେ। ଏହାର କାଷ୍ଟିଂରେ ପ୍ରଦ୍ୟୁମ୍ନ ଲେଙ୍କା, ରାନୁ ପାଢ଼ୀ, କାଳୀ ଚରଣ, ଲଲାଟ, ପ୍ରଜ୍ଞା ମଧ୍ୟ ଅଛନ୍ତି। ଫିଲ୍ମରେ ସଂଯୋଜିତ ଗୀତଗୁଡ଼ିକୁ ସ୍ୱର ଦେଇଛନ୍ତି ବୈଦ୍ୟନାଥ ଦାଶ ଏବଂ ଟୁନୁ ପଟ୍ଟନାୟକ। କଣ୍ଠଦାନ କରିଛନ୍ତି ଅସୀମା ପଣ୍ଡା, ହ୍ୟୁମାନ ସାଗର, ଅନ୍ତରା ଚକ୍ରବର୍ତ୍ତୀ, ଅନନ୍ୟା ଶ୍ରୀତମ ନନ୍ଦ ଓ ନାଭ୍ୟା । ଫିଲ୍ମଟିର ସଫଳତାକୁ ନେଇ ବେଶ୍ ଆଶା ରଖିଛନ୍ତି ଏହାର ନିର୍ଦ୍ଦେଶକ-କମ୍-ନାୟକ ବିରାଟ।

ଭାରତ-ହିରନମୟୀ

ଛୋଟ ପରଦା

ଭାଗ୍ୟ ରେଖା

ଜୀ ସାର୍ଥକ ତା'ର ଅଗଣିତ ଦର୍ଶକଙ୍କୁ ଗୋଟିଏ ପରେ ଗୋଟିଏ ହୃଦୟସ୍ପର୍ଶୀ କାହାଣୀ ଉପହାର ଦେବା ଅବ୍ୟାହତ ଜାରି ରଖିଛି । ନାରୀ ଜୀବନର ପ୍ରତିଟି ମୁହୂର୍ତ୍ତରେ ଘଟୁଥିବା ଘଟଣାବଳୀ ସହିତ ବିଷୟବସ୍ତୁ ଗୁଣବତ୍ତା ଓ ଅନ୍ତର୍ଭୁକ୍ତିକୁ ଗୁରୁତ୍ୱ ଦେଇ ଓଡ଼ିଆ ଦର୍ଶକଙ୍କୁ ଭେଟି ଦେଇଚାଲିଛି ଗୋଟିଏ ପରେ ଗୋଟିଏ ନୂଆ ଧାରାବାହିକ । ସେଇ ପରିପ୍ରେକ୍ଷୀରେ ଜୀ ସାର୍ଥକ ପ୍ରସ୍ତୁତ ନୂଆ ଧାରାବାହିକ 'ଭାଗ୍ୟ ରେଖା'ର ପ୍ରସାରଣ ଇତିମଧ୍ୟରେ ଆରମ୍ଭ ହୋଇଯାଇଛି। ଏହାର ପ୍ରସାରଣ ସମୟ ରହିଛି ସୋମବାରରୁ ଶୁକ୍ରବାର ରାତି ୯.୩୦ମି.। ପରିବାର, ପ୍ରେମ ଏବଂ ପୁନର୍ମିଳନର ଏକ ହୃଦୟସ୍ପର୍ଶୀ କାହାଣୀକୁ ଆଧାର କରି ପ୍ରସ୍ତୁତ ହୋଇଛି ଏହି ଧାରାବାହିକ। ଦୀର୍ଘ ଦିନରୁ ମାଆଙ୍କଠାରୁ ଦୂରେଇଥିବା ରେଖା ଏବଂ ଶିଖା ଦୁଇ ଭଉଣୀ ସେମାନଙ୍କର ମାଆଙ୍କ ସହ ମିଶିବାକୁ ଏକ ପ୍ରୟାସ କରୁଛନ୍ତି। ଏଥିରେ କ'ଣ ସେମାନେ ସଫଳ ହେଉଛନ୍ତି ନା ଅଧିକରୁ ଅଧିକ ପ୍ରତିବନ୍ଧ ର ସାମ୍ନା କରୁଛନ୍ତି ? ଏହି ସମୟରେ, ରେଖା ଅପ୍ରତ୍ୟାଶିତ ଭାବରେ ଚଳଚ୍ଚିତ୍ର ଜଗତର ସୁପରଷ୍ଟାର ଭାଗ୍ୟଙ୍କ ସହ ଦେଖା ହୁଏ ଏବଂ ସେମାନଙ୍କ ଜୀବନର ନାଟକରେ ଆଉ ଏକ ସ୍ତର ଯୋଡ଼ି ହୋଇଯାଏ । ସୁମନ ପଟ୍ଟନାୟକ (ରେଖା ଚରିତ୍ର) ଜଣେ ଆୟୁର୍ବେଦିକ ଡାକ୍ତର ଭୂମିକାରେ ଅଭିନୟ କରୁଛନ୍ତି। ଅନ୍ୟପକ୍ଷରେ ଭାଗ୍ୟ ଭୂମିକାରେ ଅଭିନୟ କରୁଛନ୍ତି ଜୟଜିତ। ଏହାର ପ୍ରଯୋଜନା କରିଛନ୍ତି ବିଜୟ ବାରିକ। ଜୀ ସାର୍ଥକର ଏହି ନୂଆ ମେଗା ଧାରାବାହିକ 'ଭାଗ୍ୟ ରେଖା' ସମସ୍ତ ଦର୍ଶକଙ୍କ ମନକୁ ଛୁଇଁବ ବୋଲି ଜୀ ସାର୍ଥକର ଚିଫ୍ ଚ୍ୟାନେଲ ଅଫିସର ପ୍ରତୀକ ସିଲ୍ ଆଶା ରଖିଛନ୍ତି ।

ଧାରାବାହିକ 'ଭାଗ୍ୟ ରେଖା'ରେ ଜୟଜିତ-ସୁମନ

ରହିଗଲା ଅବସୋସ

ସାନ୍ୟା ମାଲହୋତ୍ରା ଯେତେବେଳେ ପାଠ ପଢୁଥିଲେ ସେତେବେଳେ ତାଙ୍କର ଏକ ସ୍ୱପ୍ନ ଥିଲା। ଏହାପରେ ସେ ଡାକ୍ତର ହେବାକୁ ଆଶା ରଖିଥିଲେ। ହେଲେ ସବୁ ଆଶା ତ ପୂରଣ ହୁଏନା। ତାଙ୍କର ଏଭଳି ଆଶା କେବଳ ଆଶାରେ ହିଁ ରହିଯାଇଥିଲା। ଅବଶ୍ୟ ଏବେ ସେ କଥା ମନେ ପଡ଼ିଲେ ସେ ମନ ଦୁଃଖ କରନ୍ତି। ଏ ବିଷୟରେ ସାନ୍ୟା କହନ୍ତି, 'ପାଠ ପଢ଼ିବା ବେଳେ ପ୍ରାୟ ସମସ୍ତେ କିଛି ନା କିଛି ଆଶା ରଖିଥାଆନ୍ତି। ଆଉ ମୁଁ ବା ସେଥିରୁ ବାଦ୍ ପଡ଼ିଥାନ୍ତି କେମିତି ? ଆଶା ତ ଥିଲା ଡାକ୍ତର ହେବାକୁ, ହେଲେ ତାହା ପୂରଣ ହେଲା ନାହିଁ। ଶେଷକୁ ମୁଁ ଆକ୍ଟିଂକୁ କ୍ୟାରିୟର ଭାବରେ ଗ୍ରହଣ କରିନେଲି। ଅବଶ୍ୟ ସେକଥା ମନେ ପଡ଼ିଲେ ଏବେ ବି ମନ ଦୁଃଖ ହୁଏ, ହେଲେ କ'ଣ କରିବା ! ସାନ୍ୟା ଯେତେବେଳେ ବାହାରକୁ ଯାଆନ୍ତି ଗୋଟିଏ କଥାକୁ ଆଦୌ ଭୁଲି ନ ଥାନ୍ତି। ଯଦି ବା କେବେ ମନେ ନ ଥାଏ, ତେବେ ମାର୍କେଟ୍‌ରୁ କିଣି ନେବାକୁ ପଛାଇ ନ ଥାନ୍ତି। ହେଲେ ସେ ଜିନିଷଟି କ'ଣ ଜାଣିବେନି ? ମେକ୍‌ଅପ୍ କିଟ୍। ସାନ୍ୟା ବାହାରକୁ କିମ୍ବା ଶୁଟିଂ ସେଟ୍‌କୁ ଗଲେ ସାଙ୍ଗରେ ଏହି କିଟ୍ ନେଇଯାଆନ୍ତି। ଆମିର ଖାନ୍‌ଙ୍କ ଅଭିନୀତ ତଥା ହିଟ୍ ଫିଲ୍ମ 'ଦଙ୍ଗଲ୍'ରେ ତାଙ୍କୁ ବ୍ରେକ୍ ମିଳିଥିଲା। ସାନ୍ୟା ନନ୍-ଭେଜ୍ ଖାଦ୍ୟ ଖାଇବାକୁ ପସନ୍ଦ କରିଥାଆନ୍ତି। ଏହାବ୍ୟତୀତ ଅବସର ସମୟରେ ଡ୍ୟାନ୍ସ କରିବା, ଦର୍ଶନୀୟ ସ୍ଥାନ ବୁଲିବା ସହ ବହି ପଢ଼ିବାକୁ ଖୁବ୍ ଭଲ ପାଆନ୍ତି।

ସାନ୍ୟା

ପୂଜାପାଠରୁ ଆରମ୍ଭ

ବଲିଉଡ୍‌ର ଅନ୍ୟତମ ନାମୀ ନିର୍ଦ୍ଦେଶକ ଡେଭିଡ୍ ଧାୱନଙ୍କ ପୁଅ ବରୁଣ। ଇତିମଧ୍ୟରେ ବେଶ୍ କେତୋଟି ହିଟ୍ ସିନେମାରେ ଅଭିନୟ କରିସାରିଲେଣି। ତାଙ୍କର ଏକ ଭଲ ଅଭ୍ୟାସ ଅଛି। ପ୍ରତିଦିନ ସକାଳୁ ସେ ଉଠି ନିତ୍ୟକର୍ମ ଶେଷ କରିବା ପରେ କିଛି ସମୟ ପୂଜା ପାଠ କରନ୍ତି। ଏହା ପୁଣି ତାଙ୍କର ପିଲାଟି ଦିନରୁ ଅଭ୍ୟାସ। ଶୁଟିଂ ପାଇଁ ଯିବାର ଥିଲେ ମଧ୍ୟ ଏଥିପାଇଁ ସେ ସମୟ ବାହାର କରନ୍ତି। ତାଙ୍କର ଆଉ ଏକ ବିଶ୍ୱାସ ରହିଛି। ତାଙ୍କ ଅଭିନୀତ ସିନେମାର ପ୍ରିମିୟର ଶୋ' ପୂର୍ବରୁ ସେ ନିକଟସ୍ଥ ମନ୍ଦିରକୁ ଯିବାକୁ ଭୁଲି ନ ଥାନ୍ତି। ସେଠାରେ ପୂଜାପାଠ କରିବା ପରେ ସିଧାସଳଖ ପ୍ରେକ୍ଷାଳୟରେ ପହଞ୍ଚି ଥାଆନ୍ତି। ଏ ସମ୍ପର୍କରେ ବରୁଣ କହନ୍ତି, 'ମନ୍ଦିର ଯିବା ମୋର ପିଲାଟି ଦିନରୁ ଅଭ୍ୟାସ। ଠାକୁରଙ୍କ ଆଶୀର୍ବାଦ ବିନା କିଛି ସମ୍ଭବ ନୁହେଁ।'

ବରୁଣ

ଧରିତ୍ରୀ DHARITRI
www.orissakhabar.com/ www.dharitri.com ପୃଷ୍ଠା ୧୪ Press Regd. No. R.N. 21326/74 Postal Regd. No. BN/42/24-26. ଭୁବନେଶ୍ୱର, ଗୁରୁବାର, ଏପ୍ରିଲ ୨୫/୨୦୨୪ Bhubaneswar, Thursday, April 25/ 2024

ଭୁବନେଶ୍ୱରରେ ଭାରତୀୟ ଦଳର ପ୍ରସ୍ତୁତି ଶିବିର

ନୂଆଦିଲ୍ଲୀ, ୨୪।୪ (ପି.ଟି.)

ଫିଫା ବିଶ୍ୱକପ୍ ୨୦୨୬ କ୍ୱାଲିଫାୟର୍ସ ଦ୍ୱିତୀୟ ରାଉଣ୍ଡ ପୂର୍ବରୁ ଭାରତୀୟ ଫୁଟବଲ ଦଳ ଭୁବନେଶ୍ୱରରେ ଅଭ୍ୟାସ କରିବ। ୪ ସପ୍ତାହ ବିଶିଷ୍ଟ ଏହି ପ୍ରସ୍ତୁତି ଶିବିର ମେ' ୧୦ରୁ ଆରମ୍ଭ ହେବ। କ୍ୱାଲିଫାୟର୍ସ ଦ୍ୱିତୀୟ ରାଉଣ୍ଡରେ ଭାରତ ପ୍ରତିପକ୍ଷ କୁଏଟ ଓ କାତାରକୁ ଭେଟିବ।

ଫିଫା ବିଶ୍ୱକପ୍ ୨୦୨୬ କ୍ୱାଲିଫାୟର୍ସ

ଭାରତୀୟ ଫୁଟବଲ ଦଳ।

ଭୁବନେଶ୍ୱରରେ ପ୍ରସ୍ତୁତି ଶିବିର ପରେ ବୃତ୍ତାନ୍ତ ଦଳ ଜୁନ୍ ୨ରେ କୋଲକାତା ଯିବ। ସେଠାରେ ସଲ୍ଟ ଲେକ୍ ଷ୍ଟାଡିୟମରେ ବ୍ଲୁ ଟାଇଗର୍ସ ଦଳ ଜୁନ୍ ୬ରେ କୁଏଟ ସହିତ ମୁକାବିଲା କରିବ ବୋଲି ଅଲ୍ ଇଣ୍ଡିଆ ଫୁଟବଲ ଫେଡେରେଶନ (ଏଆଇଏଫ୍ଏଫ୍) ପକ୍ଷରୁ ଟୁଇଟ ଯୋଗେ ସୂଚନା ଦିଆଯାଇଛି। ଗତ ମାସରେ ଗୁଆହାଟୀରେ ଅନୁଷ୍ଠିତ ମ୍ୟାଚରେ ଭାରତ ୧-୨ ଗୋଲରେ ଆଫଗାନିସ୍ତାନଠାରୁ ହାରିଯାଇଥିଲା। ଏହି ଧାରାରୁ ଭାରତ ମୁକୁଳିବାକୁ ଚେଷ୍ଟା କରିବ। ଭାରତ ୪ ମ୍ୟାଚରୁ ୪ ପଏଣ୍ଟ ପାଇ ନିଜ ଗ୍ରୁପ୍‌ର ଦ୍ୱିତୀୟ ସ୍ଥାନରେ ରହିଛି। ଗୋଟିଏ ଗୋଲ ବ୍ୟବଧାନରେ ଆଫଗାନିସ୍ତାନ ତୃତୀୟରେ ସ୍ଥାନିତ ହୋଇଛି। ୬ ମ୍ୟାଚ୍ ପରେ ଗ୍ରୁପ୍‌ର ଶ୍ରେଷ୍ଠ ୨ ଦଳ ତୃତୀୟ ରାଉଣ୍ଡରେ ପ୍ରବେଶ କରିବେ। କୁଏଟକୁ ଭେଟିବା ପରେ ଭାରତୀୟ ଦଳ କାତାର ଗସ୍ତ କରିବ। ସେଠାରେ ଆୟୋଜକ କାତାର ବିପକ୍ଷରେ ଜୁନ୍ ୧୧ରେ ଅନ୍ତିମ ଗ୍ରୁପ୍ ପର୍ଯ୍ୟାୟ ମ୍ୟାଚ ଖେଳିବ।

ଦୋହାରେ ଅସ୍ତ୍ରୋପଚାର କଲେ ଶ୍ରୀଶଙ୍କର

ନୂଆଦିଲ୍ଲୀ, ୨୪।୪ (ପି.ଟି.): ଭାରତର ଆଘାତପ୍ରାପ୍ତ ଷ୍ଟାର ଲଙ୍ଗ ଜମ୍ପର ମୁରଲୀ ଶ୍ରୀଶଙ୍କରଙ୍କ ଆଣ୍ଠୁରେ ଅସ୍ତ୍ରୋପଚାର ହୋଇଛି। ଫଳରେ ସେ ଜୁଲାଇ-ଅଗଷ୍ଟରେ ହେବାକୁଥିବା ପ୍ୟାରିସ ଅଲିମ୍ପିକ୍ସରେ ଭାଗ ନେଥଇ ପାରିବେ ନାହିଁ। ଏସିଆନ ଓ ରାଜ୍ୟଗୋଷ୍ଠୀ କ୍ରୀଡ଼ାରେ ରୌପ୍ୟ ବିଜେତା ୨୫ ବର୍ଷୀୟ ଏହି ଆଥଲେଟଙ୍କର ଦୋହାସ୍ଥିତ ଆସ୍‌ପେଟାର ହସ୍ପିଟାଲରେ ଡାକ୍ତର ବ୍ରୁନୋ ଓଲୋରିଙ୍କ ତତ୍ତ୍ୱବଧାନରେ ତାଙ୍କର ଅସ୍ତ୍ରୋପଚାର ହୋଇଛି। ଏହାର ୧୮ ଘଣ୍ଟାପରେ ସେ ଚାଲିପାରୁଛନ୍ତି ବୋଲି ଶ୍ରୀଶଙ୍କର ଇନ୍‌ଷ୍ଟାଗ୍ରାମ୍‌ରେ ଲେଖିଛନ୍ତି। ଡାକ୍ତର ଓଲୋରି ହେଉଛନ୍ତି ଜଣେ ଫ୍ରେଞ୍ଚ ଅସ୍ତ୍ରିଶଲ୍ୟ ଚିକିତ୍ସକ। ଚଳିତ ମାସ ପ୍ରାରମ୍ଭରେ ପାଲକାଡଠାରେ ଟ୍ରେନିଂ ବେଳେ ଶ୍ରୀଶଙ୍କର ଆଘାତପ୍ରାପ୍ତ ହୋଇଥିଲେ।

ଜାତୀୟ ରୋଲ ବଲ୍ ପାଇଁ ଓଡ଼ିଶା ଦଳ ଘୋଷିତ

ଜାତୀୟ ରୋଲ ବଲ୍ ପାଇଁ ମନୋନୀତ ଓଡ଼ିଶା ଦଳର ଖେଳାଳିମାନେ କର୍ମକର୍ତ୍ତାଙ୍କ ଗହଣରେ।

ଭୁବନେଶ୍ୱର, ୨୪।୪ (ତପନ ସ୍ୱାଇଁ)

ଜାତୀୟ ରୋଲ ବଲ୍ ଚାମ୍ପିୟନଶିପ୍‌ର ୧୬ଶ ସଂସ୍କରଣ ଉତ୍ତରାଖଣ୍ଡର ଡେରାଡୁନଠାରେ ଗୁରୁବାରଠାରୁ ୨୮ ତାରିଖ ପର୍ଯ୍ୟନ୍ତ ଅନୁଷ୍ଠିତ ହେବ। ଏହି ସମ୍ମାନଜନକ ପ୍ରତିଯୋଗିତାରେ ଅଂଶଗ୍ରହଣ କରିବା ପାଇଁ ବୁଧବାର ଓଡ଼ିଶା ବାଳିକା ଓ ବାଳକ ଦଳ ଘୋଷଣା କରାଯାଇଛି। ପୋଖରୀପୁଟସ୍ଥିତ ମଧୁସୂଦନ ପାର୍କରେଥିବା ବିଡିଏ ରୋଲ ବଲ୍ ଗ୍ରାଉଣ୍ଡରେ ମନୋନୀତ ଓଡ଼ିଶା ଖେଳାଳିଙ୍କ ପାଇଁ ଏକ ବିଦାୟୀ ସମ୍ବର୍ଦ୍ଧନା ଉତ୍ସବ ଆୟୋଜନ କରାଯାଇଥିଲା। ଏଥିରେ ଓଡ଼ିଶା ରୋଲ ବଲ୍ ସମ୍ପାଦକ ପାର୍ଥ ସାରଥି ଜେନା, ପ୍ରତିଷ୍ଠାତା ସଦସ୍ୟା ସୌଦାମିନୀ ପାତ୍ର ଓ ଅନ୍ୟ ସଦସ୍ୟମାନେ ଉପସ୍ଥିତ ଥିଲେ। ଓଡ଼ିଶା ବାଳିକା ଦଳ: ବଂଶିକା ଗୁରୁ (ଅଧିନାୟିକା), ଅନୁଷ୍କା ମହାପାତ୍ରୋ, ଐଶ୍ୱର୍ଯ୍ୟା ପାତ୍ର, ଅଲଇଶା ପ୍ରିୟଦର୍ଶିନୀ ନାୟକ, ଅନ୍ୱେଷା ସେନାପତି, ଭବ୍ୟ ଇଶାନା ରାଉତ (ଉପ-ଅଧିନାୟିକା), ଭୁବିଜ ପାଢ଼ୀ, କୃପାଳିନୀ ବେହେରା, ନଫିସା ନାଜ୍ (ଗୋଲକିପର), ସାନ୍‌ଭି ନାୟକ, ଶ୍ୱେତପର୍ଣ୍ଣା ପ୍ରିୟଦର୍ଶିନୀ। ଓଡ଼ିଶା ବାଳକ ଦଳ: ପ୍ରତୀକ ଅର୍ଣ୍ଣବ ଜେନା(ଅଧିନାୟକ), ଅରୁଷ ଦାସ, ଅର୍ଣ୍ଣବ ରାଉତ, ବୀରେନ ଦାସ (ଗୋଲକିପର), ଗଣେଶ୍ୱର ବେହେରା, ରୂପମ ରୁହାନ ପଟେଲ, ସାତଭିକ୍ ରାୟସାମନ୍ତ, ସ୍ଥିତପ୍ରଜ୍ଞ ଜେନା, ଶୁଭମ୍ କୁମାର ଦୋରା, ଭିଭିଆନ ଟିକ୍‌ମନି (ଉପ-ଅଧିନାୟକ)।

ଓଡ଼ିଶାର ଆଶିଷ, ଅଜିତ ସାମିଲ

ଆଶିଷ ଶବର ଓ ଅଜିତ କୁମାର ହାଂସଦା।

ଭୁବନେଶ୍ୱର, ୨୪।୪ (ତପନ ସ୍ୱାଇଁ)

ଏସିଆ ରଗ୍‌ବୀ ପାଇଁ ଭାରତୀୟ ଦଳ ଘୋଷିତ

ଶ୍ରୀଲଙ୍କାର କଲମ୍ବୋରେ ଏସିଆ ରଗ୍‌ବୀ ଚାମ୍ପିୟନଶିପ୍ ଚଳିତ ମାସ ୩୦ରୁ ମେ ୪ ପର୍ଯ୍ୟନ୍ତ ଅନୁଷ୍ଠିତ ହେବ। ଏଥିପାଇଁ ବୁଧବାର ଇଣ୍ଡିଆନ ରଗ୍‌ବୀ ଫୁଟବଲ ୟୁନିୟନ (ଆଇଆରଏଫ୍‌ୟୁ) ପକ୍ଷରୁ ୨୬ ଜଣିଆ ସିନିୟର ଭାରତୀୟ ଦଳ ଘୋଷଣା କରାଯାଇଛି। କିସ୍ ତଥା ଓଡ଼ିଶାର ଆଶିଷ ଶବର ଓ ଅଜିତ କୁମାର ହାଂସଦା ଏହି ଦଳରେ ସ୍ଥାନ ପାଇଛନ୍ତି। ଏସିଆ ଚାମ୍ପିୟନଶିପ୍ ପାଇଁ ଦଳ ମନୋନୟନ ଲାଗି ଆଇଆରଏଫ୍‌ୟୁ ପକ୍ଷର ଏକ ଚୟନ ଟ୍ରାଏଲ ଏବଂ କୋଚିଂ କ୍ୟାମ୍ପ ଗତ ୪ ତାରିଖରୁ କୋଲକାତାସ୍ଥିତ ସାଇ ନେତାଜୀ ସୁଭାଷ ଇଷ୍ଟର ସେଣ୍ଟରରେ ଅନୁଷ୍ଠିତ ହେଉଛି। ମନୋନୀତ ଖେଳାଳିଙ୍କୁ କିଟ୍ ଓ କିସ୍‌ର ପ୍ରତିଷ୍ଠାତା ତଥା ଏମ୍‌ପି ଅଚ୍ୟୁତ ସାମନ୍ତ ଶୁଭେଚ୍ଛା ଜଣାଇଛନ୍ତି।

ପୂର୍ବତନ ଆଇଟିଏଫ୍ ସଭାପତିଙ୍କ ଦେହାନ୍ତ

ଲଣ୍ଡନ, ୨୪।୪ (ଏପି)

ଅନ୍ତର୍ଜାତୀୟ ଟେନିସ ମହାସଂଘ (ଆଇଟିଏଫ୍)ର ପୂର୍ବତନ ସଭାପତି ବ୍ରାଏନ ଚବିନଙ୍କର ୯୩ ବର୍ଷ ବୟସରେ ପରଲୋକ ଘଟିଛି। ଟେନିସ ଅଷ୍ଟ୍ରେଲିଆର ସଭାପତି (୧୯୭୭ରୁ ୧୯୮୯) ଭାବେ ବ୍ରାଏନ ସବୁବେଳେ ମନେ ରହିବେ। ଅଷ୍ଟ୍ରେଲିଆନ ଓପନକୁ ୧୯୮୮ରେ କୁୟଙ୍ଗଠାରୁ ମେଲବୋର୍ନ ଆଣିବା ପଛରେ ତାଙ୍କର ବିଶେଷ ଭୂମିକା ରହିଥିଲା। ଅଷ୍ଟ୍ରେଲିଆର ପର୍ଥଠାରେ ୧୯୩୦ ଡିସେମ୍ବର ୫ରେ ଜନ୍ମ ଗ୍ରହଣ କରିଥିବା ଚବିନ ଥିଲେ ଆଇଟିଏଫ୍‌ର ପ୍ରଥମ ଫୁଲ୍‌ଟାଇମ୍ ସଭାପତି। ଏହି ପଦବୀରେ ସେ ୧୯୯୧ରୁ ୧୯୯୯ ପର୍ଯ୍ୟନ୍ତ ଦୁଇ କାର୍ଯ୍ୟକାଳ ପୂରଣ କରିଥିଲେ। ୧୯୮୮ରେ ଅଲିମ୍ପିକ୍ସରେ ଟେନିସକୁ ସାମିଲ କରିବାପରେ ସେ ଅନ୍ତର୍ଜାତୀୟ ମହାସଂଘର ଦାୟିତ୍ୱରେ ଥିଲେ। ଆଇଟିଏଫ୍‌ର ବର୍ତ୍ତମାନ ସଭାପତି ଡେଭିଡ ହାଗର୍ଟି ଟେନିସକୁ ଗ୍ଲୋବାଲ ସ୍ପୋର୍ଟ୍ସରେ ପରିଣତ କରିବାରେ ଚବିନଙ୍କର ବଡ଼ ଭୂମିକା ରହିଥିଲା।

ନରସିଂହ ଆଥ୍‌ଲେଟ ପ୍ୟାନେଲ ଚେୟାରମ୍ୟାନ

ସର୍ତ୍ତ ପାଳନ କଲା ଡବ୍ଲ୍ୟୁଏଫ୍‌ଆଇ

ବାରଣାସୀ, ୨୪।୪ (ପି.ଟି.)

ପୂର୍ବତନ ରାଜ୍ୟଗୋଷ୍ଠୀ କୁସ୍ତିଯୋଦ୍ଧା ନରସିଂହ ପଞ୍ଚମ ଯାଦବ ବୁଧବାର ଭାରତୀୟ କୁସ୍ତି ମହାସଂଘ (ଡବ୍ଲ୍ୟୁଏଫ୍‌ଆଇ) ଆଥଲେଟ୍ସ କମିଶନର ଚେୟାରମ୍ୟାନ ଭାବେ ନିର୍ବାଚିତ ହୋଇଛନ୍ତି। ଫଳରେ ଖେଳର ବିଶ୍ୱ ପରିଚାଳନା ପରିଷଦ ଦ୍ୱାରା ଅନିବାର୍ଯ୍ୟ ପ୍ରକ୍ରିୟା ଶେଷ ହୋଇଛି। ୭ଟି ପଦବୀ ପାଇଁ ମୋଟ ୮ଜଣ ପ୍ରାର୍ଥୀ ରହିଥିଲେ। ଭୋଟ ଗ୍ରହଣ ପରେ ନିର୍ବାଚିତ ହୋଇଥିବା ୭ ସଦସ୍ୟ ନରସିଂହଙ୍କୁ ଚେୟାରମ୍ୟାନ ଭାବେ ବାଛିଥିଲେ। ଆଥଲେଟ୍ସ କମିଶନକୁ ନିର୍ବାଚିତ ହୋଇଥିବା ଅନ୍ୟ ସଦସ୍ୟମାନେ ହେଲେ ସାହିଲ (ଦିଲ୍ଲୀ), ସ୍ମିତା ଏ. ଏସ୍(କେରଳ), ଭାରତୀୟ ଭାଘେଇ (ଉତ୍ତର ପ୍ରଦେଶ), ଖୁସ୍‌ବୁ ଏସ୍. ପାଓ୍ୱାର (ଗୁଜରାଟ), ନିକ୍କି (ହରିୟାଣା) ଓ ଶ୍ୱେତା ଦୁବେ (ବେଙ୍ଗଲ)। ସୂଚନାଯୋଗ୍ୟ, ଡବ୍ଲ୍ୟୁଏଫ୍‌ଆଇ ଉପରୁ ସସ୍‌ପେଣ୍ଡ ଆଦେଶ ପ୍ରତ୍ୟାହାର କରିବା ବେଳେ ଖେଳ ଅନ୍ତର୍ଜାତୀୟ ପରିଷଦ ୟୁନାଇଟେଡ୍ ୱାର୍ଲ୍ଡ ରେସ୍‌ଲିଂ (ୟୁଡବ୍ଲ୍ୟୁଡବ୍ଲ୍ୟୁ) ଏକ ସର୍ତ୍ତ ରଖିଥିଲା। କୁସ୍ତିଯୋଦ୍ଧାମାନଙ୍କ ଗୁହାରି ଶୁଣିବା ଲାଗି ଏକ ଆଥ୍‌ଲେଟ୍ସ କମିଶନ ଗଠନ କରିବାକୁ ସଞ୍ଜୟ ସିଂଙ୍କ ନେତୃତ୍ୱାଧୀନ ଜାତୀୟ କମିଶନଙ୍କୁ କହିଥିଲା। ମହିଳା କୁସ୍ତି ଯୋଦ୍ଧାମାନଙ୍କୁ ଯୌନ ନିର୍ଯାତନା ଦେଉଥିବା ଅଭିଯୋଗରେ ପୂର୍ବତନ ଡବ୍ଲ୍ୟୁଏଫ୍‌ଆଇ ସଭାପତି ବ୍ରିଜ ଭୂଷଣ ଶରଣ ସିଂଙ୍କୁ ଗିରଫ ଦାବିରେ ଅଲିମ୍ପିକ ଗେମ୍ସ ପଦକ ବିଜେତା ବଜରଙ୍ଗ ପୁନିଆ ଓ ସାକ୍ଷୀ ମଲିକ ଏବଂ ଏସିଆନ ଗେମ୍ସ ସ୍ୱର୍ଣ୍ଣ ପଦକ ବିଜେତା ଭିନେଶ ଫୋଗଟଙ୍କ ସମେତ ଦେଶର ୬ଜଣ ଟପ୍ କୁସ୍ତିଯୋଦ୍ଧା ଗତବର୍ଷ ସ୍ଥାନୀୟ ଯନ୍ତରମନ୍ତରଠାରେ ବିକ୍ଷୋଭ ପ୍ରଦର୍ଶନ କରିଥିଲେ। ଫଳସ୍ୱରୂପ କ୍ରୀଡ଼ା ମନ୍ତ୍ରଣାଳୟ ଡବ୍ଲ୍ୟୁଏଫ୍‌ଆଇକୁ ସସ୍‌ପେଣ୍ଡ କରିଥିଲା। ମହାସଂଘର ଦୈନନ୍ଦିନ ବ୍ୟାପାର ବୁଝାଶୁଝା କରିବା ଲାଗି ଭାରତୀୟ ଅଲିମ୍ପିକ ଆସୋସିଏଶନ (ଆଇଓଏ) ଦ୍ୱାରା ଏକ ଆଡହକ୍ କମିଟି ଗଠନ କରାଯାଇଥିଲା। ଭାରତୀୟ ମହାସଂଘ ଠିକଣା ସମୟରେ ନିର୍ବାଚନ କରି ନ ଥିବାରୁ ୟୁଡବ୍ଲ୍ୟୁଡବ୍ଲ୍ୟୁ ମଧ୍ୟ କାର୍ଯ୍ୟାନୁଷ୍ଠାନ ଗ୍ରହଣ କରିବାକୁ ଯାଇ ଅଗଷ୍ଟ ୨୩ରେ ଏହାକୁ ସସ୍‌ପେଣ୍ଡ କରିଥିଲା। କିନ୍ତୁ ଡିସେମ୍ବରରେ ନିର୍ବାଚନ ହେବା ପରେ ବ୍ରିଜ ଭୂଷଣଙ୍କ ଅନ୍ୟତମ ଘନିଷ୍ଠ ଭାବେ ପରିଚିତ ସଞ୍ଜୟ ସିଂ ସଭାପତି ଭାବେ ନିର୍ବାଚିତ ହୋଇଥିଲେ। ଫେବୃଆରୀ ୯ରେ ୟୁଡବ୍ଲ୍ୟୁଡବ୍ଲ୍ୟୁ ବ୍ୟୁରୋ ବୈଠକ ବସିଥିଲା। ଏଥିରେ ଡବ୍ଲ୍ୟୁଏଫ୍‌ଆଇ ଉପରୁ ସର୍ତ୍ତମୂଳକ ସସ୍‌ପେଣ୍ଡ ଆଦେଶ ପ୍ରତ୍ୟାହାର କରିନିଆଯାଇଥିଲା। ସର୍ତ୍ତଟି ହେଲା ୨୦୨୪ ଜୁଲାଇ ୧ସୁଦ୍ଧା ଡବ୍ଲ୍ୟୁଏଫ୍‌ଆଇକୁ ଏହାର ଆଥ୍‌ଲେଟ୍ସ କମିଶନ ଗଠନ କରିବାକୁ ହେବ। ଏହି କମିଶନରେ ଜଣେ ସକ୍ରିୟ କିମ୍ବା ୪ ବର୍ଷ ଭିତରେ ଅବସର ନେଇଥିବା ଆଥ୍‌ଲେଟ ସଦସ୍ୟ ହୋଇପାରିବେ। ଡବ୍ଲ୍ୟୁଏଫ୍‌ଆଇକୁ ଆହୁରି ମଧ୍ୟ ଏକ ଲିଖିତ ଗ୍ୟାରେଣ୍ଟି ଦେବାକୁ ହୋଇଥିଲା। ଯନ୍ତରମନ୍ତରରେ ବିକ୍ଷୋଭ ପ୍ରଦର୍ଶନ କରିଥିବା କୁସ୍ତିଯୋଦ୍ଧାମାନଙ୍କୁ ପ୍ରତିଯୋଗିତାରେ ବିଶେଷ କରି ଅଲିମ୍ପିକ ଗେମ୍ସ ଏବଂ ଅନ୍ୟ ପ୍ରମୁଖ ଜାତୀୟ ଓ ଅନ୍ତର୍ଜାତୀୟ ଇଭେଣ୍ଟ ଅଂଶଗ୍ରହଣ କରିବା ପାଇଁ ଅନୁମତି ଦେବାକୁ ହେବ। ନରସିଂହ ହେଉଛନ୍ତି ଜଣେ ଅର୍ଜୁନ ପୁରସ୍କାର ବିଜେତା ଏବଂ ୨୦୧୦ ଏସିଆନ ଚାମ୍ପିୟନଶିପ୍ ସ୍ୱର୍ଣ୍ଣ ପଦକ ବିଜେତା।

ନରସିଂହ ଯାଦବ

୫୧ ବର୍ଷରେ ତେନ୍ଦୁଲକର

ମୁମ୍ବାଇ, ୨୪।୪

କିମ୍ବଦନ୍ତୀ କ୍ରିକେଟର ସଚିନ ତେନ୍ଦୁଲକର ବୁଧବାର ୫୧ବର୍ଷ ବୟସରେ ପଦାର୍ପଣ କରିଛନ୍ତି। ଏହି ଦିନଟିକୁ ସେ ତାଙ୍କ ଫାଉଣ୍ଡେଶନ ସହ ସମ୍ପୃକ୍ତ ମୁମ୍ବାଇର ଆର୍ଥିକ ଅନଗ୍ରସର ବାଳିକାମାନଙ୍କ ସହ ପାଳନ କରିଥିଲେ। ସେମାନଙ୍କ ସହିତ ସେ ବାର୍ତ୍ତାଳାପ କରିବା ସହ ଭାବ ବିନିମୟ କରିଥିଲେ। ସେମାନଙ୍କ ସହ ଖୁସିଗପ କରିବା ବ୍ୟତୀତ ଏକ ଫୁଟ୍‌ବଲ ମ୍ୟାଚ ମଧ୍ୟ ଖେଳିଥିଲେ। ଏହି ବାଳିକାମାନେ ତାଙ୍କୁ ପ୍ରଥମେ ଜନ୍ମଦିନ ଶୁଭେଚ୍ଛା ଜଣାଇଥିବା ସଚିନ କହିଛନ୍ତି। ସଚିନଙ୍କୁ ଅନେକେ 'ଗଡ୍ ଅଫ୍ କ୍ରିକେଟ' ବୋଲି କହିଥାନ୍ତି। ସେ କେବଳ ଦର୍ଶନୀୟ ବ୍ୟାଟିଂ ନୁହେଁ ତାଙ୍କ କାର୍ଯ୍ୟକଳାପରେ ଅନ୍ୟମାନଙ୍କ ହୃଦୟ ଜାଣିବାକୁ ଚେଷ୍ଟା କରିଥାନ୍ତି। ତାଙ୍କ ସହିତ ସ୍ତ୍ରୀ ଅଞ୍ଜଳୀ ତେନ୍ଦୁଲକର ଉପସ୍ଥିତ ଥିଲେ ଏବଂ ତାଙ୍କୁ ପୂର୍ଣ୍ଣ ସହଯୋଗ କରିଥିଲେ। ମ୍ୟାଚ ବେଳେ ସେ ଅଞ୍ଜଳୀଙ୍କୁ ଟିମ୍‌ର ଅଧିନାୟିକା କରିଥିଲେ। ଏହି କାର୍ଯ୍ୟକ୍ରମର ଏକ ସ୍ୱତନ୍ତ୍ର ଭିଡିଓ ସୋସିଆଲ ମିଡିଆ ପ୍ଲାଟଫର୍ମ 'ଏକ୍ସ'ରେ ସଚିନ ଶେୟାର କରିଛନ୍ତି।

ମୁମ୍ବାଇର ଆର୍ଥିକ ଅନଗ୍ରସର ବାଳିକାମାନଙ୍କ ସହ ସଚିନ ତେନ୍ଦୁଲକର।

ଭୁବନେଶ୍ୱର ଆନ୍ତଃସ୍କୁଲ କ୍ରିକେଟ: ବିଜେଇଏମ୍ ଚାମ୍ପିୟନ

ଭୁବନେଶ୍ୱର, ୨୪।୪ (ତପନ ସ୍ୱାଇଁ)

ଭୁବନେଶ୍ୱର ଆଥ୍‌ଲେଟିକ୍ ଆସୋସିଏଶନ ଆନୁକୂଲ୍ୟରେ ଆୟୋଜିତ ଆନ୍ତଃସ୍କୁଲ କ୍ରିକେଟ ଟୁର୍ନାମେଣ୍ଟ ବୁଧବାର ଉଦ୍‌ଯାପିତ ହୋଇଛି। ଟାଉନ୍ କ୍ଲବ ପଡ଼ିଆରେ ଅନୁଷ୍ଠିତ ଫାଇନାଲରେ ବକ୍ସି ଜଗବନ୍ଧୁ ଇଂଲିଶ ମିଡିୟମ(ବିଜେଇଏମ୍) ୭୦ ରନରେ ଭୁବନେଶ୍ୱର ମିଳିତ ସ୍କୁଲ (ୟେଲୋ)କୁ ପରାସ୍ତ କରିଛି। ଟସ୍ ହାରି ବ୍ୟାଟିଂ ଆମନ୍ତ୍ରଣ ପାଇଥିବା ବିଜେଇଏମ୍ ନିର୍ଦ୍ଧାରିତ ୨୫ ଓଭରରେ ୬ ଉଇକେଟ ହରାଇ ୧୩୨ ରନ କରିଥିଲା। ଦଳ ପକ୍ଷରୁ ମୃତ୍ୟୁଞ୍ଜୟ ତ୍ରିପାଠୀ ସର୍ବାଧିକ ୩୧ ଓ ଆୟୁଷ ପଣ୍ଡା ୨୮ରନ କରିଥିବାବେଳେ ବିପକ୍ଷ ଦଳର ପ୍ରତ୍ୟୁଷ ସାହୁ ୩ଟି ଓ ଉତ୍ତମ ନାୟକ ୨ଟି ଉଇକେଟ ନେଇଥିଲେ। ଜବାବରେ ଭୁବନେଶ୍ୱର ୟେଲୋ ବ୍ୟାଟିଂ ବିପର୍ଯ୍ୟୟର ସମ୍ମୁଖୀନ ହୋଇ ୨୫ ଓଭରରେ ୯ ଉଇକେଟ ହରାଇ ୬୨ ରନ କରିବାକୁ ସକ୍ଷମ ହୋଇଥିଲା। ବିଜୟୀ ଦଳର ପ୍ରଜ୍ୟୋତ ସାମଲ, ତନୁଷ ଦେ ଓ ଆୟୁଷ ରାଉତ ୨ଟି ଲେଖାଏ ଉଇକେଟ ନେଇଥିଲେ। ସେଣ୍ଟ ଜାଭିୟର ସ୍କୁଲର ତୀର୍ଥଙ୍କର ସାହୁ ଶ୍ରେଷ୍ଠ ବ୍ୟାଟର, ବ୍ରିଜୱେଲ ଗ୍ଲୋବାଲ ସ୍କୁଲର ଶେଖ ନାକିବ ସର୍ବର ଶ୍ରେଷ୍ଠ ବୋଲର ଓ ସେଣ୍ଟ୍ରାଲ ସ୍କୁଲର ଆଦିତ୍ୟ କୁମାର ପ୍ରଧାନ ପ୍ଲେୟର ଅଫ୍ ଦି ସିରିଜ ବିବେଚିତ ହୋଇଥିଲେ। ଓଡ଼ିଶାର ଖ୍ୟାତନାମା ରଣଜୀ ତାରକା ରଶ୍ମି ରଞ୍ଜନ ପରିଡ଼ା ମୁଖ୍ୟ ଅତିଥି ଓ ଟାଉନ୍ କ୍ଲବର ପୃଥ୍ୱୀକାନ୍ତ ମହାପାତ୍ର ସମ୍ମାନିତ ଅତିଥିଭାବେ ଯୋଗଦେଇ ପୁରସ୍କାର ପ୍ରଦାନ କରିଥିଲେ। ଏହି ଅବସରରେ ଭୁବନେଶ୍ୱର ଆଥ୍‌ଲେଟିକ ଆସୋସିଏଶନର ସମ୍ପାଦକ ସୌର୍ଯ୍ୟରଞ୍ଜନ ପରିଜା, ଯୁଗ୍ମ ସମ୍ପାଦକ ଜୟନ୍ତ କୁମାର ପଟ୍ଟନାୟକ, କ୍ରିକେଟ ସମ୍ପାଦକ ଅଶୋକ କୁମାର ପାତ୍ର, ଫୁଟ୍‌ବଲ ସମ୍ପାଦକ ଦିଲୀପ କୁମାର ଦାସ, ହକି ସମ୍ପାଦକ ଅଶୋକ କୁମାର ପଟ୍ଟନାୟକ ଓ କୋଷାଧ୍ୟକ୍ଷ ରଘୁନାଥ ପଣ୍ଡା ପ୍ରମୁଖ ଉପସ୍ଥିତ ଥିଲେ। ବରିଷ୍ଠ ସଦସ୍ୟ ଅଶୋକ କୁମାର ମହାନ୍ତି ଓ ନିହାର ରଞ୍ଜନ ପଟ୍ଟନାୟକ କାର୍ଯ୍ୟକ୍ରମ ପରିଚାଳନା କରିଥିଲେ।

ଅତିଥିଙ୍କ ସହ ଭୁବନେଶ୍ୱର ଆନ୍ତଃସ୍କୁଲ କ୍ରିକେଟ ଚାମ୍ପିୟନ ବିଜେଇଏମ୍ ସ୍କୁଲ ଦଳର ଖେଳାଳିମାନେ।

4-Printed and published by Tathagata Satpathy on behalf of Navajat Printers & Media Pvt. Ltd. and printed at Navajat Printers, B-15, Industrial Estate, Rasulgarh, Bhubaneswar, Editor - Tathagata Satpathy, ସମ୍ପାଦକ- ତଥାଗତ ସତପଥୀ