ଧରିତ୍ରୀ
DHARITRI

ଭୁବନେଶ୍ୱର, ମଙ୍ଗଳବାର, ଏପ୍ରିଲ ୩୦/୨୦୨୪ (୧୪ ପୃଷ୍ଠା) | Bhubaneswar, Tuesday, April 30/2024 | Page 14 | ₹ 7.00 | BALASORE

୫୦ଶ ଭାଗ ୧୫୬ ସଂଖ୍ୟା | www.orissakhabar.com/www.dharitri.com | Printed at Bhubaneswar, Sambalpur, Rayagada & Angul | VOLUME 50 ISSUE 156 | ମୂଲ୍ୟ ₹୭/-

ଟସ୍କୁ ଫେରିଲେ ଦୀପିକା

ତୀରନ୍ଦାଜ ଦୀପିକା କୁମାରୀଙ୍କୁ ପୁନର୍ବାର ଟାର୍ଗେଟ ଅଲିମ୍ପିକ ପୋଡିୟମ ସ୍କିମ୍ (ଟସ୍କ)ରେ ସାମିଲ କରାଯାଇଛି।

୧୪

୦୨

ପୁଅ ଅଭ୍ୟାନଙ୍କ ସହ ୱାର୍କଆଉଟ୍ କଲେ ଦିୟା

ବଲିଉଡ୍ ଅଭିନେତ୍ରୀ ଦିୟା ମିର୍ଜା ସୋମବାର ନିଜ ଇନ୍‌ଷ୍ଟାଗ୍ରାମ ହ୍ୟାଣ୍ଡେଲରେ ଏକ ଭିଡିଓ ଶେୟାର କରିଛନ୍ତି। ଏହି ଭିଡିଓରେ ସେ ତାଙ୍କ ପୁଅ ଅଭ୍ୟାନଙ୍କ ସହ ୱାର୍କ୍‌ଆଉଟ୍ କରୁଛନ୍ତି।

ଓଡ଼ିଶାରେ ପ୍ରଚଣ୍ଡ ରୌଦ୍ରତାପ, ସେପଟେ ଜମ୍ମୁକଶ୍ମୀରର ଅନନ୍ତନାଗରେ ପ୍ରବଳ ତୁଷାରପାତ ନେଇ ରାସ୍ତାରେ ଟ୍ରାଫିକ ଜାମ୍ ଦେଖାଦେଇଛି।

ଆରମ୍ଭ ହେଲା ତୃତୀୟ ପର୍ଯ୍ୟାୟ ନାମାଙ୍କନ

ମେ' ୨୫ରେ ୬ ଲୋକ ସଭା, ୪୨ ବିଧାନସଭା ଆସନରେ ମତଦାନ

ଭୁବନେଶ୍ୱର,୨୯।୪(ଅନିଲ ଦାସ)

ରାଜ୍ୟରେ ତୃତୀୟ ପର୍ଯ୍ୟାୟ ଅର୍ଥାତ୍ ମେ' ୨୫ ତାରିଖରେ ହେବାକୁ ଥିବା ନିର୍ବାଚନ ପାଇଁ ସୋମବାର ବିଜ୍ଞପ୍ତି ପ୍ରକାଶ ପାଇଛି। ଏହି ପର୍ଯ୍ୟାୟରେ ସମ୍ବଲପୁର, କେନ୍ଦୁଝର, ଢେଙ୍କାନାଳ, କଟକ, ପୁରୀ ଏବଂ ଭୁବନେଶ୍ୱର ଲୋକ ସଭା ଆସନ ଓ ଏହା ଅଧୀନରେ ଥିବା ୪୨ଟି ବିଧାନସଭା ଆସନରେ ନିର୍ବାଚନ ଅନୁଷ୍ଠିତ ହେବ। ବିଜ୍ଞପ୍ତି ପ୍ରକାଶ ହେବା ସହିତ ଏହି ସବୁ ଆସନ ପାଇଁ ନାମାଙ୍କନ ପତ୍ର ଦାଖଲ ପ୍ରକ୍ରିୟା ମଧ୍ୟ ଆରମ୍ଭ ହୋଇଛି। ମେ'୬ ତାରିଖ ପର୍ଯ୍ୟନ୍ତ ନାମାଙ୍କନ ଦାଖଲ ଚାଲିବ।

ମେ'୭ରେ ନାମାଙ୍କନପତ୍ର ଯାଞ୍ଚ ହେବ ଓ ୯ ତାରିଖ ସୁଦ୍ଧା ପ୍ରାର୍ଥୀପତ୍ର ପ୍ରତ୍ୟାହାର ହୋଇପାରିବ। ଏହି ୪୨ଟି ବିଧାନସଭା ନିର୍ବାଚନ ମଣ୍ଡଳୀରେ ମୋଟ୍ ୯୪ ଲକ୍ଷ ୪୧ ହଜାର ୭୯୭ ଭୋଟର ଅଛନ୍ତି। ସେମାନଙ୍କ ମଧ୍ୟରେ ୪୬ ଲକ୍ଷ ୧୪ ହଜାର ୧୩୪ ମହିଳା ଭୋଟର ଥିବା ବେଳେ ୪୮ ଲକ୍ଷ ୨୬ ହଜାର ୩୭୫ ପୁରୁଷ ଭୋଟର ରହିଛନ୍ତି। ଏହି ପର୍ଯ୍ୟାୟରେ କୁଚିଣ୍ଡା, ରେଙ୍ଗାଲି, ସମ୍ବଲପୁର, ରେଢାଖୋଲ, ଦେବଗଡ଼, ତେଲକୋଇ, ଘଷିପୁରା, ଆନନ୍ଦପୁର, ପାଟଣା, କେନ୍ଦୁଝର, ଚମ୍ପୁଆ, କରଞ୍ଜିଆ, ଢେଙ୍କାନାଳ, ହିନ୍ଦୋଳ, କାମାକ୍ଷାନଗର, ପରଜଙ୍ଗ, ପାଲଲହଡା, ତାଳଚେର, ଅନୁଗୋଳ, ଛେଣ୍ଡିପଦା, ଆଠମଲ୍ଲିକ, ବଡ଼ମ୍ବା, ବାଙ୍କି, ଆଠଗଡ଼, ବାରବାଟୀ କଟକ, ଚୌଦ୍ୱାର-କଟକ, କଟକ ସଦର, ପୁରୀ, ବ୍ରହ୍ମଗିରି, ସତ୍ୟବାଦୀ, ପିପିଲି, ଜୟଦେବ, ଭୁବନେଶ୍ୱର ମଧ୍ୟ, ଭୁବନେଶ୍ୱର ଉତ୍ତର, ଏକାମ୍ର ଭୁବନେଶ୍ୱର, ଜଟଣୀ, ବେଗୁନିଆ, ଖୋର୍ଦ୍ଧା, ଚିଲିକା, ରଣପୁର, ଖଣ୍ଡପଡ଼ା ଓ ନୟାଗଡ଼ ବିଧାନସଭା ଆସନରେ ଭୋଟ୍ ଗ୍ରହଣ ହେବ। ୬ଟି ସଂସଦୀୟ କ୍ଷେତ୍ରରୁ କେନ୍ଦୁଝର, ଢେଙ୍କାନାଳ, କଟକ, ପୁରୀ ଏବଂ ଭୁବନେଶ୍ୱର ଲୋକ ସଭା ଆସନ ଓ ଏହା ଅଧୀନରେ ଥିବା ☞ପୃଷ୍ଠା-୪

ପ୍ରଥମ ଦିନରେ ହେଭିୱେଟ୍‌ଙ୍କ ପ୍ରାର୍ଥୀପତ୍ର ଦାଖଲ

ନାମାଙ୍କନ ଭରିଲେ ଦିଲ୍ଲୀପ, ସମିତ, ସଙ୍ଗୀତା, ସଞ୍ଜୟ, ରଣେନ୍ଦ୍ର

ଭୁବନେଶ୍ୱର,୨୯।୪(ଅନିଲ ଦାସ): ଗ୍ରୀଷ୍ମର ପ୍ରକୋପ ବଢ଼ିବା ସାଙ୍ଗକୁ ରାଜ୍ୟରେ ନିର୍ବାଚନ ବାତାବରଣ ମଧ୍ୟ ଉଷ୍ମ ହେବାରେ ଲାଗିଛି। ନିର୍ବାଚନ କମିଶନ ୩ଟି ପର୍ଯ୍ୟାୟ ନିର୍ବାଚନ ପାଇଁ ବିଜ୍ଞପ୍ତି ପ୍ରକାଶ କରିବା ପରେ ନାମାଙ୍କନ ଦାଖଲ ପ୍ରକ୍ରିୟା ମଧ୍ୟ ଜୋର ଧରିଛି। ବିଭିନ୍ନ ଦଳର ବହୁ ହେଭିୱେଟ୍ ନେତା ଶୋଭାଯାତ୍ରା କରି ସୋମବାର ନାମାଙ୍କନ ଦାଖଲ କରିଛନ୍ତି। ସେମାନଙ୍କ ମଧ୍ୟରେ ରହିଛନ୍ତି ରାଉରକେଲାରୁ ଦିଲ୍ଲୀପ ରାୟ, ☞ପୃଷ୍ଠା-୪

ଆଜିର ସମ୍ପାଦକୀୟ

ଡଙ୍ଗା ଯାଉଛି କୁଆଡ଼େ

ତେଲଙ୍ଗାନା ମୁଖ୍ୟମନ୍ତ୍ରୀଙ୍କୁ ଦିଲ୍ଲୀ ପୋଲିସର ସମନ

ନିର୍ବାଚନ ସମୟରେ ଦଳର ମୁଖ୍ୟମାନଙ୍କ ଗୁରୁତ୍ୱପୂର୍ଣ୍ଣ ଭୂମିକା ରହିଛି। ସେମାନଙ୍କ ନେତୃତ୍ୱରେ ଦଳ ନିର୍ବାଚନ ଲଢ଼ିଥାଏ। ହେଲେ ଏବେ ଦଳର ମୁଖ୍ୟମନ୍ତ୍ରୀମାନଙ୍କୁ କେନ୍ଦ୍ର ସରକାର ବିଭିନ୍ନ ମାମଲାରେ ବିବ୍ରତ କରୁଥିବା ଦେଖିବାକୁ ମିଳୁଛି। ଦିଲ୍ଲୀ ମୁଖ୍ୟମନ୍ତ୍ରୀ ଅରବିନ୍ଦ କେଜରିୱାଲ ଏବଂ ଝାଡ଼ଖଣ୍ଡ ମୁଖ୍ୟମନ୍ତ୍ରୀ ହେମନ୍ତ ସୋରେନଙ୍କୁ ଦୁର୍ନୀତି ମାମଲାରେ କେନ୍ଦ୍ରୀୟ ତଦନ୍ତକାରୀ ସଂସ୍ଥା ଗିରଫ କରି ଜେଲରେ ରଖିଛି। ଏବେ କେନ୍ଦ୍ର ସ୍ୱରାଷ୍ଟ୍ର ମନ୍ତ୍ରଣାଳୟ ଅଧୀନରେ ଥିବା ଦିଲ୍ଲୀ ପୋଲିସ ତେଲଙ୍ଗାନା ମୁଖ୍ୟମନ୍ତ୍ରୀ ରେଭନ୍ତ ରେଡ୍ଡୀଙ୍କୁ ସମନ୍ କରିଛି। ତାହା ପୁଣି ସ୍ୱରାଷ୍ଟ୍ରମନ୍ତ୍ରୀ ଅମିତ୍ ଶାହାଙ୍କ ଏକ ଭିଡିଓକୁ ନେଇ, ଯାହାକି ଫେକ୍ ବୋଲି ଭାଜପା ନେତାମାନେ କହୁଛନ୍ତି।

ନୂଆଦିଲ୍ଲୀ,୨୯।୪

ସ୍ୱରାଷ୍ଟ୍ର ମନ୍ତ୍ରୀ ଅମିତ୍ ଶାହାଙ୍କ ଉପରେ ଏକ ଜାଲିଆତି ଭିଡିଓ ସହ ସମ୍ପୃକ୍ତି ଅଭିଯୋଗରେ ତେଲଙ୍ଗାନା ମୁଖ୍ୟମନ୍ତ୍ରୀ ଏ. ରେଭନ୍ତ ରେଡ୍ଡୀଙ୍କୁ ଦିଲ୍ଲୀ ପୋଲିସ ସମନ ଜାରି କରିଛି। ତାଙ୍କ ସମେତ ତେଲଙ୍ଗାନାର ୪ ଜଣଙ୍କୁ ଏହି ମାମଲାରେ ନୋଟିସ ଜାରି କରାଯାଇ ତଦନ୍ତରେ ସାମିଲ ହେବାକୁ କୁହାଯାଇଛି। ତେଲଙ୍ଗାନା କଂଗ୍ରେସର ଏକ୍ସ ହ୍ୟାଣ୍ଡେଲରେ ଶାହାଙ୍କ ସମ୍ପର୍କିତ ଭିଡିଓ ଶେୟାର କରାଯାଇଥିବା ଅଭିଯୋଗ ହୋଇଛି। ପରେ ଦଳର କେତେଜଣ ନେତା ଉକ୍ତ ଭିଡିଓକୁ ରିପୋଷ୍ଟ କରିଥିଲେ। ଅନୁସୂଚିତ ଜାତି/ଜନଜାତି, ଅନ୍ୟାନ୍ୟ ପଛୁଆ ବର୍ଗ ସଂରକ୍ଷଣ କୋଟା ହଟାଇବା ଭାଜପାର ଏଜେଣ୍ଡା ବୋଲି ଉକ୍ତ ଭିଡିଓରେ ଦର୍ଶାଯାଇଥିଲା। କୋଟା ଉଚ୍ଛେଦ ସପକ୍ଷରେ ଶାହା କହୁଥିବାର ଭିଡିଓରେ ଦେଖିବାକୁ ମିଳିଥିଲା। ସୋସିଆଲ ମିଡିଆ ପ୍ଲାଟ୍‌ଫର୍ମରେ ଏଡିଟ୍ ହୋଇଥିବା ଉକ୍ତ ଭିଡିଓ ବ୍ୟାପକ ଭାବେ ପ୍ରସାରିତ ହେବା ପରେ ଭାଜପା ଏବଂ ସ୍ୱରାଷ୍ଟ୍ର ମନ୍ତ୍ରଣାଳୟର ଅଭିଯୋଗ ଆଧାରରେ ଦିଲ୍ଲୀ ପୋଲିସ ଆଇପିସିର ବିଭିନ୍ନ ଦଫା ସମେତ ସୂଚନା ପ୍ରଯୁକ୍ତି ଆଇନର ଧାରା ୬୬ସି ଆଧାରରେ ମାମଲା ରୁଜୁ କରିଛି। ସୋସିଆଲ ମିଡିଆ ଏକ୍ସ ଏବଂ ଫେସ୍‌ବୁକ୍‌କୁ ମଧ୍ୟ ଦିଲ୍ଲୀ ପୋଲିସ ନୋଟିସ୍ ପଠାଇ ଭିଡିଓ ଅପ୍‌ଲୋଡ୍ ଏବଂ ଶେୟାର ହୋଇଥିବା ଆକାଉଣ୍ଟଗୁଡ଼ିକ ଉପରେ ତଥ୍ୟ ମାଗିଛି। ଏକ ନିର୍ବାଚନୀ ରାଲିରେ ଶାହା ଦେଇଥିବା ମୂଳ ଭାଷଣକୁ ବିକୃତ କରିବା ପାଇଁ ହେରଫେର କରାଯାଇଥିବା ଭାଜପା ଅଭିଯୋଗ କରିଛି।

କଂଗ୍ରେସ ଏଡିଟ୍ ହୋଇଥିବା ଏହି ଭିଡିଓକୁ ଭାଇରାଲ କରି ସମ୍ପୂର୍ଣ୍ଣ ମିଛ ଖବର ପ୍ରସାର କରାଉଛି, ଯାହାକି ବଡ଼ ଧରଣର ହିଂସା ସୃଷ୍ଟି କରିପାରେ। ☞ପୃଷ୍ଠା-୪

ଆଜି ହିଞ୍ଜିଳିରୁ ନାମାଙ୍କନ ଭରିବେ ମୁଖ୍ୟମନ୍ତ୍ରୀ

ଭୁବନେଶ୍ୱର,୨୯।୪(ଅନିଲ ଦାସ)

ବିଜେଡି ସଭାପତି ତଥା ମୁଖ୍ୟମନ୍ତ୍ରୀ ନବୀନ ପଟ୍ଟନାୟକ ମଙ୍ଗଳବାର ପାରମ୍ପରିକ ଆସନ ହିଞ୍ଜିଳିରୁ ନାମାଙ୍କନ ପତ୍ର ଦାଖଲ କରିବେ। ଷଷ୍ଠଥର ପାଇଁ ସେ ଏହି ଆସନରୁ ବିଜେଡିରୁ ନିର୍ବାଚନ ଲଢ଼ିବାକୁ ଯାଉଛନ୍ତି। ନାମାଙ୍କନ ପାଇଁ ସେ ପୂର୍ବାହ୍ନ ୧୦ଟା ୨୦ ମିନିଟରେ ଭୁବନେଶ୍ୱର ବିଜୁ ପଟ୍ଟନାୟକ ବିମାନବନ୍ଦରରୁ ☞ପୃଷ୍ଠା-୪

ସିବିଆଇ ତଦନ୍ତ ଉପରେ ସୁପ୍ରିମକୋର୍ଟଙ୍କ ରୋକ

ନୂଆଦିଲ୍ଲୀ,୨୯।୪ (ପି.ଟି.)

ପଶ୍ଚିମବଙ୍ଗ ଶିକ୍ଷକ ନିଯୁକ୍ତି ଦୁର୍ନୀତି

ପଶ୍ଚିମବଙ୍ଗରେ ବେଆଇନ ଭାବେ ନିଯୁକ୍ତି ପାଇଥିବା ୨୫,୭୫୩ ଶିକ୍ଷକଙ୍କ ନିଯୁକ୍ତି ରଦ୍ଦ ପାଇଁ କାଲ୍‌କାଟା ହାଇକୋର୍ଟ ଦେଇଥିବା ନିର୍ଦ୍ଦେଶ ଉପରେ ସ୍ଥଗିତାଦେଶ ଲଗାଇବାକୁ ସୁପ୍ରିମକୋର୍ଟ ସୋମବାର ମନା କରିଦେଇଛନ୍ତି। ତେବେ ଏହି ଦୁର୍ନୀତିରେ ସମ୍ପୃକ୍ତ ଅଧିକାରୀମାନଙ୍କ ବିରୋଧରେ ସିବିଆଇ ତଦନ୍ତ ପାଇଁ ହାଇକୋର୍ଟଙ୍କ ନିର୍ଦ୍ଦେଶ ଉପରେ ସର୍ବୋଚ୍ଚ ଅଦାଲତ ସ୍ଥଗିତାଦେଶ ଲଗାଇଛନ୍ତି। ଫଳରେ ମମତା ବାନାର୍ଜୀଙ୍କୁ ସରକାରଙ୍କ ବଡ଼ ଆଶ୍ୱସ୍ତି ମିଳିଛି।

ଅନ୍ୟପକ୍ଷରେ ନିଯୁକ୍ତି ପରୀକ୍ଷା କରାଇଥିବା ସଂସ୍ଥାକୁ ନେଇ ସୁପ୍ରିମକୋର୍ଟ ଉଦ୍‌ବେଗ ପ୍ରକାଶ କରିଛନ୍ତି। ବେଆଇନ ଭାବେ ନିଯୁକ୍ତି ପ୍ରଦାନ ଲାଗି ଓଏମ୍‌ଆର୍ ଉତ୍ତର ଖାତାଗୁଡ଼ିକୁ ନଷ୍ଟ କରାଯିବା ସହ ଫଳାଫଳର ସଫ୍ଟୱେର କପିକୁ ଲିଭାଇଦିଆଯାଇଥିଲା। ସେହିପରି ଚୟନ କମିଟିରେ ନ ଥିବା କେତେଜଣଙ୍କୁ ସେଥିରେ ସାମିଲ କରାଯାଇଥିଲା। ହାଇକୋର୍ଟଙ୍କ ରାୟ କିପରି ଭୁଲ୍, ତାହାର ସନ୍ତୋଷଜନକ ଜବାବ ଦେବାକୁ ହେବ ବୋଲି ପ୍ରଧାନ ବିଚାରପତି ଡି.ୱାଇ. ଚନ୍ଦ୍ରଚୂଡ଼ ଆବେଦନକାରୀ ପଶ୍ଚିମବଙ୍ଗ ସରକାରଙ୍କୁ କହିବା ସହ ପରବର୍ତ୍ତୀ ଶୁଣାଣି ମେ'୬କୁ ଧାର୍ଯ୍ୟ କରିଛନ୍ତି। ଖଣ୍ଡପୀଠରେ ସିଜେଆଇଙ୍କ ସମେତ ଜଷ୍ଟିସ ଜେ.ବି. ପର୍‌ଡିୱାଲା ଏବଂ ମନୋଜ ମିଶ୍ରା ରହିଛନ୍ତି। ସୂଚନାଯୋଗ୍ୟ, ୨୦୧୬ରେ ପଶ୍ଚିମବଙ୍ଗ ମାଧ୍ୟମିକ ଓ ଉଚ୍ଚ ମାଧ୍ୟମିକ ☞ପୃଷ୍ଠା-୪

ନାମାଙ୍କନ ଫେରାଇ ଭାଜପାରେ ମିଶିଲେ କଂଗ୍ରେସ ପ୍ରାର୍ଥୀ

ନୂଆଦିଲ୍ଲୀ,୨୯।୪

ଭୋଟ ପୂର୍ବରୁ କଂଗ୍ରେସ ଏହାର ଦ୍ୱିତୀୟ ଲୋକ ସଭା ପ୍ରାର୍ଥୀଙ୍କୁ ହରାଇଛି। ମଧ୍ୟପ୍ରଦେଶର ଇନ୍ଦୋରରୁ କଂଗ୍ରେସ ପ୍ରାର୍ଥୀ ହୋଇଥିବା ଅକ୍ଷୟକାନ୍ତି ବାମ୍ ପ୍ରତିଦ୍ୱନ୍ଦ୍ୱିତାରୁ ଓହରିଯାଇ ସୋମବାର ଭାଜପାରେ ସାମିଲ ହୋଇଛନ୍ତି। ବାମ୍‌ଙ୍କୁ ଭାଜପା ଭୟଭୀତ କରାଇ ଦଳରେ ସାମିଲ କରିଛି ବୋଲି କଂଗ୍ରେସ ମୁଖପାତ୍ର ସୁପ୍ରିୟା ଶ୍ରୀନେତ ଅଭିଯୋଗ କରିଛନ୍ତି। କିଛିଦିନ ପୂର୍ବରୁ ସୁରଟର କଂଗ୍ରେସ ପ୍ରାର୍ଥୀଙ୍କ ନାମାଙ୍କନପତ୍ରରେ ପ୍ରସ୍ତାବକମାନଙ୍କ ଦସ୍ତଖତ ମେଳ ନ ହେବାରୁ ତାଙ୍କ ପ୍ରାର୍ଥିତ୍ୱ ଖାରଜ ହୋଇଯାଇଥିଲା

ଅକ୍ଷୟକାନ୍ତି ବାମ୍

ଏବଂ ସେଠାରୁ ଭାଜପା ପ୍ରାର୍ଥୀ ନିର୍ଦ୍ୱନ୍ଦ୍ୱରେ ନିର୍ବାଚିତ ହୋଇଥିଲେ।

ମେ' ୧୩ରେ ଅନୁଷ୍ଠିତ ହେବାକୁ ଥିବା ୪ର୍ଥ ପର୍ଯ୍ୟାୟ ନିର୍ବାଚନ ଲାଗି ସୋମବାର ନାମାଙ୍କନପତ୍ର ଦାଖଲର ଶେଷ ଦିନ ଥିଲା। କଂଗ୍ରେସ ପ୍ରାର୍ଥୀ ବାମ୍‌ଙ୍କ ସମେତ ୩ ଜଣ ପ୍ରାର୍ଥୀ ସୋମବାର ସେମାନଙ୍କ ନାମାଙ୍କନପତ୍ର ପ୍ରତ୍ୟାହାର କରିନେଇଛନ୍ତି। ଏହି ପ୍ରକ୍ରିୟାର ଭିଡିଓଗ୍ରାଫ୍ ହୋଇଥିବା ଜିଲାପାଳ ଆଶିଷ ସିଂ ଖବରଦାତାମାନଙ୍କୁ କହିଛନ୍ତି। ସୋମବାର ବାମ୍ ଭାଜପା ବିଧାୟକ ରମେଶ ମେଣ୍ଡୋଲାଙ୍କ ସହ ଜିଲାପାଳଙ୍କ କାର୍ଯ୍ୟାଳୟକୁ ଯାଇ ତାଙ୍କ ନାମାଙ୍କନପତ୍ର ଫେରାଇ ନେଇଥିଲେ। ବାମ୍‌ଙ୍କ ବିରୋଧରେ ଭାଜପା ଏହାର ବିଦାୟୀ ଏମ୍‌ପି ଶଙ୍କର ଲାଲ୍‌ୱାନିଙ୍କୁ ଇନ୍ଦୋରରୁ ପ୍ରାର୍ଥୀ କରିଛି। ବାମ୍ ପୂର୍ବରୁ ୩ ଥର ବିଧାୟକ ହୋଇଥିଲେ। ସେ ପ୍ରାର୍ଥିତ୍ୱରୁ ଓହରିଯାଇ ଭାଜପାରେ ସାମିଲ ହୋଇଥିବାରୁ ସ୍ଥାନୀୟ କଂଗ୍ରେସ ନେତାମାନେ ଅସନ୍ତୋଷ ବ୍ୟକ୍ତ କରିଛନ୍ତି। ଜଣକ ପରେ ଜଣେ ପ୍ରାର୍ଥୀଙ୍କୁ ଧମକାଯାଉଥିବାରୁ ଗଣତନ୍ତ୍ର ପ୍ରତି ବିପଦ ସୃଷ୍ଟି ହୋଇଥିବା କଂଗ୍ରେସ ମୁଖପାତ୍ର ଶ୍ରୀନେତ କହିଛନ୍ତି। ନିର୍ବାଚନ କମିଶନଙ୍କ ମୁକ୍ତ ଓ ଅବାଧ ନିର୍ବାଚନ ପରିଚାଳନାକୁ ନେଇ ସେ ବିସ୍ମୟ ପ୍ରକଟ କରିଛନ୍ତି। ଜଣେ ନିର୍ବାଚନ ପୂର୍ବରୁ ନାମାଙ୍କନପତ୍ର ପ୍ରତ୍ୟାହାର କରିନେଇ ଭାଜପାରେ ଯୋଗଦେବା ସାଧାରଣ କଥା ନୁହେଁ। ତାଙ୍କ ବିରୋଧରେ ହତ୍ୟା ମାମଲା ଥିଲା। ତାଙ୍କୁ ନିଶ୍ଚିତ ଭାବେ ଧମକ ଦିଆଯାଇ ଭୟଭୀତ କରାଯାଇଥାଇପାରେ ବୋଲି ଶ୍ରୀନେତ କହିଛନ୍ତି।

ଚର୍ମ କର୍କଟ ଟିକାର ମାନବ ପରୀକ୍ଷା ଆରମ୍ଭ

ଚର୍ମ କର୍କଟ ରୋଗର ପ୍ରତିକାର ପାଇଁ ବିଶ୍ୱର ପ୍ରଥମ ଟିକା ଉପରେ ହ୍ୟୁମ୍ୟାନ ଟ୍ରାଏଲ୍ ଆରମ୍ଭ ହୋଇଛି। ବ୍ରିଟେନ୍‌ର ଜଣେ ରୋଗୀ ଏହି ପରୀକ୍ଷାରେ ସାମିଲ ହୋଇଛନ୍ତି। ଟିକା ଚର୍ମ କର୍କଟ ବିପଦ ଆଶଙ୍କା ୪୯ ପ୍ରତିଶତ ହ୍ରାସ କରୁଥିବା ଦ୍ୱିତୀୟ ପର୍ଯ୍ୟାୟ ଅଧ୍ୟୟନରୁ ଜଣାପଡ଼ିଥିଲା। ବ୍ରିଟେନର ୟୁନିଭର୍ସିଟି କଲେଜ୍ ଲଣ୍ଡନ ହସ୍ପିଟାଲରେ ଟିକା ଉପରେ ପରୀକ୍ଷା କରାଯାଉଛି।

ସଂକ୍ଷେପରେ

୩ ବିମାନବନ୍ଦରକୁ ବୋମା ଧମକ

ନୂଆଦିଲ୍ଲୀ,୨୯।୪

ଦେଶର ୩ଟି ପ୍ରମୁଖ ବିମାନବନ୍ଦରକୁ ବୋମାରେ ଉଡ଼ାଇଦେବା ଲାଗି ଧମକ ମିଳିଛି। ଜୟପୁର, କାନପୁର ଏବଂ ଗୋଆ ବିମାନବନ୍ଦର କର୍ତ୍ତୃପକ୍ଷ ସୋମବାର ଇମେଲ୍ ଯୋଗେ ଏହି ଧମକ ପାଇଛନ୍ତି। ଫଳରେ ଉକ୍ତ ଏୟାରପୋର୍ଟଗୁଡ଼ିକରେ ସୁରକ୍ଷା ବଢ଼ାଇ ଦିଆଯିବା ସହ ତଲାସି ଅଭିଯାନ ଜାରି ରହିଛି। ଏହା ମିଥ୍ୟା ଧମକ ହୋଇଥାଇପାରେ ବୋଲି ସନ୍ଦେହ କରାଯାଉଥିବାବେଳେ କିଏ ଇମେଲ୍ ପଠାଇଛି, ତାହା ଖୋଜି ବାହାର କରିବା ଲାଗି ଉଦ୍ୟମ ଚାଲିଛି। ଦୁଇଦିନ ପୂର୍ବରୁ ଅନ୍ୟ କୋଲକାତା, ଜୟପୁର ସମେତ ଅନ୍ୟ କେତେକ ବିମାନବନ୍ଦରକୁ ଅନୁରୂପ ଇମେଲ୍ ଆସିଥିଲା। ବିଭିନ୍ନ ସଂସ୍ଥା ପକ୍ଷରୁ ତଲାସି କରାଯାଇ ଜଣକୁ ମୁମ୍ବାଇ ପୋଲିସ ଗିରଫ କରିଥିବାବେଳେ ଇମେଲ୍ ମିଛ ଥିବା ଜଣାପଡ଼ିଥିଲା।

କେନିୟାରେ ଡ୍ୟାମ୍ ଭୁଶୁଡ଼ି ୪୫ ମୃତ

ନାଇରୋବି, ୨୯।୪

ଆଫ୍ରିକୀୟ ଦେଶ କେନିୟାରେ ଗୋଟିଏ ଡ୍ୟାମ୍ ଭୁଶୁଡ଼ି ପଡ଼ିବାରୁ ୪୫ ଜଣଙ୍କର ମୃତ୍ୟୁ ଘଟିଛି। ପଶ୍ଚିମ କେନିୟାର ଗ୍ରେଟ୍ ରିଫ୍ଟ ଭ୍ୟାଲି ଅଞ୍ଚଳର ମାଇ ମହିଉଠାରେ ଥିବା ପୁରାତନ କିଜବେ ଡ୍ୟାମ ଭୁଶୁଡ଼ି ପଡ଼ିଥିବା କେନିୟା ପୋଲିସ ପକ୍ଷରୁ ସୂଚନା ଦିଆଯାଇଛି। ଏହି ଦୁର୍ଘଟଣାରେ ଏବେ ସୁଦ୍ଧା ୧୦୯ ଜଣଙ୍କୁ ଆହତ ଅବସ୍ଥାରେ ହସ୍ପିଟାଲରେ ଭର୍ତ୍ତି କରାଯାଇଥିବାବେଳେ ୪୯ରୁ ଅଧିକ ବ୍ୟକ୍ତି ନିଖୋଜ ଥିବା କେନିୟା ଗୃହ ମନ୍ତ୍ରଣାଳୟ ପ୍ରକାଶ କରିଛି। ତେବେ ଡ୍ୟାମ୍ ଭାଙ୍ଗିଯିବା ପରେ ସ୍ଥାନୀୟ ଅଞ୍ଚଳରେ ବନ୍ୟା ପରିସ୍ଥିତି ସୃଷ୍ଟି ହେବା ସହ ଲୋକଙ୍କ ଘର ମଧ୍ୟରେ ପାଣି ପଶିବାରେ ଲାଗିଛି। ଫଳରେ ମାଇ ମହିଉ ନିକଟସ୍ଥ ଏକ ମୁଖ୍ୟ ସଡ଼କ ବାହ୍ୟ ଜଗତରୁ ବିଚ୍ଛିନ୍ନ ହୋଇଛି। କେନିୟାର ପଶ୍ଚିମ ପ୍ରାନ୍ତରେ ମାସେରୁ ଅଧିକ ସମୟ ଧରି ଲଗାଣ ବର୍ଷା ଲାଗି ରହିଥିବାରୁ ଡ୍ୟାମ୍ ଭୁଶୁଡ଼ି ପଡ଼ିଥିବା ଅନୁମାନ କରାଯାଉଛି।

ମସ୍‌ଜିଦରେ ମୌଲବୀଙ୍କୁ ପିଟି ହତ୍ୟା

ଆଜମେର,୨୯।୪

ରାଜସ୍ଥାନର ଆଜମେରରେ ଥିବା ଏକ ମସ୍‌ଜିଦରେ ୩ ଜଣ ମୁଖାପିନ୍ଧା ବ୍ୟକ୍ତି ପ୍ରବେଶ କରି ମୌଲବୀଙ୍କୁ ପିଟିପିଟି ହତ୍ୟା କରିଛନ୍ତି। ଶନିବାର ରାତିରେ ମୌଲବୀ ମହମ୍ମଦ ମାହିର ତାଙ୍କର ୬ ଜଣ ପିଲାଙ୍କ ସହ ମସ୍‌ଜିଦ ପରିସରରେ ଶୋଇଥିବାବେଳେ ଦୁର୍ବୃତ୍ତମାନେ ଆକ୍ରମଣ କରିଥିଲେ। ଆକ୍ରମଣକାରୀମାନେ ପିଲାମାନଙ୍କୁ ଭୟଭୀତ କରାଇ ତଡ଼ିଦେବା ପରେ ମୌଲବୀଙ୍କୁ ମାଡ଼ ମାରିଥିଲେ। ଏହି ଘଟଣାରେ କାହାକୁ ଏପର୍ଯ୍ୟନ୍ତ ଗିରଫ କରାଯାଇ ନାହିଁ। ପୋଲିସ ଘଟଣାର ତଦନ୍ତ ଚଳାଇଥିବାବେଳେ ଉପଯୁକ୍ତ କାର୍ଯ୍ୟାନୁଷ୍ଠାନ ପାଇଁ ସ୍ଥାନୀୟ ଲୋକେ ଦାବି କରିଛନ୍ତି।

ଉତ୍ତରାଖଣ୍ଡର ପଉରୀଠାରେ ବ୍ୟାପକ ଜଙ୍ଗଲ ଜଳୁଛି।

ତୃତୀୟ ପର୍ଯ୍ୟାୟରେ ୯% ମହିଳା ପ୍ରାର୍ଥୀ

ନୂଆଦିଲ୍ଲୀ, ୨୯।୪

୧୮% ପ୍ରାର୍ଥୀଙ୍କ ନାଁରେ ଆପରାଧିକ ମାମଲା, ୨୯% କୋଟିପତି

ଆସନ୍ତା ମାସ ୭ରେ ତୃତୀୟ ପର୍ଯ୍ୟାୟ ଲୋକ ସଭା ନିର୍ବାଚନ ଅନୁଷ୍ଠିତ ହେବାକୁ ଯାଉଛି। ଏହି ପର୍ଯ୍ୟାୟରେ ୯୫ଟି ଲୋକ ସଭା ଆସନରେ ୧୩୫୨ ଜଣ ପ୍ରାର୍ଥୀ ପ୍ରତିଦ୍ୱନ୍ଦ୍ୱିତା କରୁଛନ୍ତି। ଏଥିମଧ୍ୟରୁ ୧୮ ପ୍ରତିଶତ ପ୍ରାର୍ଥୀ ନିଜ ନାଁରେ ଆପରାଧିକ ମାମଲା ଥିବା ନେଇ ନାମାଙ୍କନ ପତ୍ର ଦାଖଲ ସମୟରେ ଦେଇଥିବା ସତ୍ୟପାଠରେ ଦର୍ଶାଇଛନ୍ତି। ସେହିପରି ତୃତୀୟ ପର୍ଯ୍ୟାୟରେ ସମୁଦାୟ ୧୩୫୨ ପ୍ରାର୍ଥୀଙ୍କ ମଧ୍ୟରୁ ୯ ପ୍ରତିଶତ ଅର୍ଥାତ ୧୨୩ ମହିଳା ପ୍ରାର୍ଥୀ ରହିଛନ୍ତି। ଆସୋସିଏଶନ ଅଫ୍ ଡେମୋକ୍ରାଟିକ ରିଫର୍ମସ(ଏଡିଆର) ଓ ନ୍ୟାଶ୍‌ନାଲ ଇଲେକ୍ସନ ୱାଚ୍ ଦ୍ୱାରା ତୃତୀୟ ପର୍ଯ୍ୟାୟରେ ପ୍ରତିଦ୍ୱନ୍ଦ୍ୱିତା କରୁଥିବା ପ୍ରାର୍ଥୀଙ୍କ ବିଶ୍ଳେଷଣରୁ ଏହି ତଥ୍ୟ ସାମ୍‌ନାକୁ ଆସିଛି। ତୃତୀୟ ପର୍ଯ୍ୟାୟରେ ୧୮ ପ୍ରତିଶତ ଅର୍ଥାତ ୨୪୪ ପ୍ରାର୍ଥୀଙ୍କ ନାଁରେ ଆପରାଧିକ ମାମଲା ରୁଜୁ ହୋଇଛି। ୨ ମୁଖ୍ୟ ଜାତୀୟ ଦଳ ଭାଜପାର ୨୭ ପ୍ରତିଶତ ଓ କଂଗ୍ରେସର ୩୮ ପ୍ରତିଶତ ପ୍ରାର୍ଥୀଙ୍କ ନାମରେ ଆପରାଧିକ ମାମଲା ରହିଛି। ସେହିପରି ହତ୍ୟା ପରି ସଙ୍ଗିନ ମାମଲା ୨୯ ଜଣ ପ୍ରାର୍ଥୀଙ୍କ ନାଁରେ ରହିଥିବାବେଳେ ମହିଳାଙ୍କ ପ୍ରତି ଅପରାଧ ମାମଲା ୩୮ ଜଣ ପ୍ରାର୍ଥୀଙ୍କ ବିରୋଧରେ ରହିଛି। ଅନ୍ୟପକ୍ଷରେ ତୃତୀୟ ପର୍ଯ୍ୟାୟରେ ୨୯ ପ୍ରତିଶତ ଅର୍ଥାତ ୩୯୨ ଜଣ ପ୍ରାର୍ଥୀ କୋଟିପତି ରହିଛନ୍ତି। ଏହି ପର୍ଯ୍ୟାୟରେ ଭାଜପା ପକ୍ଷରୁ ୯୪ ପ୍ରତିଶତ କୋଟିପତି ପ୍ରାର୍ଥୀ ପ୍ରତିଦ୍ୱନ୍ଦ୍ୱିତା କରୁଥିବାବେଳେ କଂଗ୍ରେସ ପକ୍ଷରୁ ୮୮ ପ୍ରତିଶତ କୋଟିପତି ପ୍ରାର୍ଥୀ ରହିଛନ୍ତି। ତୃତୀୟ ପର୍ଯ୍ୟାୟରେ ପ୍ରତି ପ୍ରାର୍ଥୀଙ୍କ ହାରାହାରି ସମ୍ପତ୍ତି ୫.୬୬ କୋଟି ରହିଛି। ପ୍ରତି ଭାଜପା ପ୍ରାର୍ଥୀଙ୍କ ହାରାହାରି ସମ୍ପତ୍ତି ୪୪.୦୭ କୋଟି ହୋଇଥିବାବେଳେ କଂଗ୍ରେସର ପ୍ରତି ପ୍ରାର୍ଥୀଙ୍କ ହାରାହାରି ସମ୍ପତ୍ତି ୨୦.୫୯ କୋଟି ରହିଛି।

ଟ୍ରୁଡୋଙ୍କ ଉପସ୍ଥିତିରେ ଖଲିସ୍ତାନୀ ସ୍ଲୋଗାନ

ଟରଣ୍ଟୋ, ୨୯।୪

ଜଷ୍ଟିନ ଟ୍ରୁଡୋ

କାନାଡ଼ାର ଟରଣ୍ଟୋରେ ସୋମବାର ଖାଲ୍‌ସା ଦିବସ ପାଳନ ହେଉଥିବାବେଳେ ଏଥିରେ ବହୁ ସଂଖ୍ୟାରେ ଶିଖ୍ ସମ୍ପ୍ରଦାୟର ଲୋକ ଯୋଗ ଦେଇଥିଲେ। ଏହି କାର୍ଯ୍ୟକ୍ରମରେ କାନାଡ଼ା ପ୍ରଧାନମନ୍ତ୍ରୀ ଜଷ୍ଟିନ ଟ୍ରୁଡୋ ସମ୍ବୋଧନ କରୁଥିବା ସମୟରେ ଉପସ୍ଥିତ ଥିବା ଲୋକମାନଙ୍କ ମଧ୍ୟରୁ କେତେ ଜଣ ଖଲିସ୍ତାନ ସମର୍ଥନରେ ସ୍ଲୋଗାନ ଦେଇଥିଲେ। ତେବେ ଦେଶରେ ରହୁଥିବା ୮ ଲକ୍ଷ ଶିଖ୍ ଜନସାଧାରଣଙ୍କ ଅଧିକାର ଓ ସ୍ୱାଧୀନତାକୁ କାନାଡ଼ା ସରକାର ରକ୍ଷା କରିବେ ବୋଲି ନିଜ ସମ୍ବୋଧନରେ ଟ୍ରୁଡୋ ପ୍ରତିଶ୍ରୁତି ଦେଇଛନ୍ତି। ସେହିପରି ବିବିଧତା କାନାଡାର ସବୁଠାରୁ ବଡ଼ ଶକ୍ତି ହୋଇଥିବା କହି ବିନା ଭୟରେ ନିଜ ଧର୍ମକୁ ଅନୁସରଣ କରିବାକୁ ସେ ଉପସ୍ଥିତ ଥିବା ଶିଖ୍ ଜନସାଧାରଣଙ୍କୁ ଆହ୍ୱାନ କରିଛନ୍ତି। ସୂଚନାଯୋଗ୍ୟ, ଗତ ବର୍ଷ ଜୁନ୍ ୧୮ରେ ଭାରତ ଦ୍ୱାରା ଘୋଷିତ ଆତଙ୍କବାଦୀ ହରଦୀପ ସିଂ ନିଜ୍ଜରଙ୍କ ହତ୍ୟା ହୋଇଥିଲା। ଏଥିରେ ଭାରତ ସରକାରଙ୍କ ହାତ ଥିବା ଟ୍ରୁଡୋ ଅଭିଯୋଗ ଆଣିଥିଲେ। ଭାରତ ପକ୍ଷରୁ ଏହି ଅଭିଯୋଗକୁ ଖଣ୍ଡନ କରାଯାଇଥିବାବେଳେ ଏହାକୁ ନେଇ ୨ ଦେଶ ମଧ୍ୟରେ ବିବାଦ ଆରମ୍ଭ ହୋଇଥିଲା।

କାନାଡା ଉପଉଚ୍ଚାୟୁକ୍ତଙ୍କୁ ଭାରତର ସମନ

ନୂଆଦିଲ୍ଲୀ,୨୯।୪

ଜଷ୍ଟିନ ଟ୍ରୁଡୋ ଭାଷଣ ଦେଲାବେଳେ ଖଲିସ୍ତାନ ସପକ୍ଷରେ ସ୍ଲୋଗାନ ଦିଆଯିବା ଘଟଣାରେ ନୂଆଦିଲ୍ଲୀ କାନାଡାର ଉପଉଚ୍ଚାୟୁକ୍ତଙ୍କୁ ସମନ ଜାରି କରିଛି। ଏଭଳି ସ୍ଲୋଗାନ ଦୁଇ ଦେଶର ସମ୍ପର୍କକୁ ପ୍ରଭାବିତ କରିବା ସହ ହିଂସାର ପରିବେଶକୁ ପ୍ରୋତ୍ସାହିତ କରୁଥିବା ଭାରତ କାନାଡା କର୍ତ୍ତୃପକ୍ଷଙ୍କୁ ଜଣାଇଛି। ଜଣେ ପ୍ରଧାନମନ୍ତ୍ରୀଙ୍କ ଉପସ୍ଥିତିରେ ଖଲିସ୍ତାନୀ ସପକ୍ଷବାଦୀ ସ୍ଲୋଗାନକୁ ନେଇ ଭାରତ ଗଭୀର ଉଦ୍‌ବେଗ ପ୍ରକାଶ କରିଛି। କାନାଡାର ବିଭିନ୍ନ କାର୍ଯ୍ୟକ୍ରମରେ ଏଭଳି ବିଶୃଙ୍ଖଳିତ କାର୍ଯ୍ୟକୁ ଅନୁମତି ଦିଆଯାଉଥିବା ନୂଆଦିଲ୍ଲୀ କହିଛି। ବିଚ୍ଛିନ୍ନତାବାଦ, ଉଗ୍ରବାଦ ଓ ହିଂସାକୁ କାନାଡାରେ ରାଜନୈତିକ ସ୍ଥାନ ଦିଆଯାଉଥିବା ଏଥିରୁ ପୁଣିଥରେ ପ୍ରତିଫଳିତ ହୋଇଛି।

ସୂଚନାଯୋଗ୍ୟ, ଗତବର୍ଷ ଜୁନ୍ ୧୮ରେ କାନାଡାର ସୁରିଖିତ ଏକ ଗୁରୁଦ୍ୱାରା ବାହାରେ ଖଲସ୍ତାନ ଟାଇଗର ଫୋର୍ସ ମୁଖ୍ୟ ହରଦୀପ୍ ସିଂ ନିଜ୍ଜାରଙ୍କୁ ଗୁଳିକରି ହତ୍ୟା କରାଯାଇଥିଲା। ନିଜ୍ଜାର ହତ୍ୟା ଘଟଣାରେ ଟ୍ରୁଡୋ ଗତବର୍ଷ ସେପ୍ଟେମ୍ବରରେ ଭାରତ ସରକାରଙ୍କୁ ଦାୟୀ କରିଥିଲେ। ଏହା ପରଠାରୁ ଭାରତ ଓ କାନାଡା ମଧ୍ୟରେ କୂଟନୈତିକ ସମ୍ପର୍କରେ ତିକ୍ତତା ଦେଖାଦେଇଥିଲା।

ପନ୍ନୁନଙ୍କୁ ହତ୍ୟା ପାଇଁ ହିଟ୍ ଟିମ୍‌କୁ ଲଗାଇଥିଲେ ର' ଅଫିସର

ନୂଆଦିଲ୍ଲୀ,୨୯।୪

ଗୁର୍‌ପତୱନ୍ତ ସିଂ ପନ୍ନୁନ

ଆମେରିକା ମାଟିରେ ଖଲିସ୍ତାନୀ ଆତଙ୍କବାଦୀ ଗୁର୍‌ପତୱନ୍ତ ସିଂ ପନ୍ନୁନଙ୍କୁ ହତ୍ୟା କରିବା ପାଇଁ ଭାରତ ଯୋଜନା କରିଥିଲା ବୋଲି ଅଭିଯୋଗ ହୋଇଆସୁଛି। ଆମେରିକା ଗଣମାଧ୍ୟମରେ ନିକଟରେ ପ୍ରକାଶିତ ରିପୋର୍ଟ ଅନୁଯାୟୀ ଭାରତର ରିସର୍ଚ୍ଚ ଆଣ୍ଡ ଆନାଲିସିସ୍ ୱିଙ୍ଗ୍ (ର) ଅଫିସର ବିକ୍ରମ ଯାଦବ ଖଲିସ୍ତାନୀ ଆତଙ୍କବାଦୀଙ୍କୁ ହତ୍ୟା କରିବା ନିମନ୍ତେ ଏକ ହିଟ୍ ଟିମ୍‌କୁ ନିୟୋଜିତ କରିଥିଲେ। ବିଭିନ୍ନ ସରକାରୀ ସଂଗଠନରେ କାର୍ଯ୍ୟରତ ବିକ୍ରମ ପନ୍ନୁନଙ୍କ ନ୍ୟୁୟର୍କ ଠିକଣା ଓ ଅନ୍ୟାନ୍ୟ ତଥ୍ୟ ଉକ୍ତ ହିଟ୍ ଟିମ୍‌କୁ ଜଣାଇଥିଲେ। ପନ୍ନୁନଙ୍କୁ ଆମେରିକାରେ ହତ୍ୟା ଯୋଜନା ପଛରେ ନୂଆଦିଲ୍ଲୀ ସମ୍ପୃକ୍ତ ଥିବା ନେଇ ୨୦୨୨ ନଭେମ୍ବରରେ ସେଠାର ଏକ ଗଣମାଧ୍ୟରେ ରିପୋର୍ଟ ପ୍ରକାଶ ପାଇଥିଲା। ଆମେରିକା ଉକ୍ତ ଉଦ୍ୟମକୁ ବିଫଳ କରିବା ସହ ଭାରତ ସରକାରଙ୍କୁ ଚେତାବନୀ ଦେଇଥିଲା ବୋଲି ସେତେବେଳେ ଉକ୍ତ ରିପୋର୍ଟରେ ଉଲ୍ଲେଖ ଥିଲା। ତେବେ ଆମେରିକାର ଏଭଳି ଅଭିଯୋଗକୁ ଭାରତ ଖଣ୍ଡନ କରିଆସିଛି।

ତଳକୋର୍ଟରେ ଜାମିନ ଆବେଦନ କରିନ କାହିଁକି

ନୂଆଦିଲ୍ଲୀ,୨୯।୪(ପି.ଟି.)

କେଜ୍‌ରିୱାଲଙ୍କୁ ସୁପ୍ରିମକୋର୍ଟଙ୍କ ପ୍ରଶ୍ନ

ଦିଲ୍ଲୀ ଅବକାରୀ ନୀତି ଦୁର୍ନୀତି ସହ ଜଡ଼ିତ ମନିଲଣ୍ଡରିଂ ମାମଲାରେ ଗିରଫ ହୋଇ ଜେଲରେ ଥିବା ମୁଖ୍ୟମନ୍ତ୍ରୀ ଅରବିନ୍ଦ କେଜ୍‌ରିୱାଲ ତଳ କୋର୍ଟରେ ଜାମିନ ପାଇଁ ଆବେଦନ କରିନାହାନ୍ତି କ'ଣ ପାଇଁ ବୋଲି ସୁପ୍ରିମକୋର୍ଟ ସୋମବାର ପ୍ରଶ୍ନ କରିଛନ୍ତି। ପ୍ରବର୍ତ୍ତନ ନିର୍ଦ୍ଦେଶାଳୟ (ଇଡି)ର ଗିରଫଦାରିକୁ ଚ୍ୟାଲେଞ୍ଜ କରି କେଜ୍‌ରିୱାଲ ସୁପ୍ରିମକୋର୍ଟଙ୍କ ଦ୍ୱାରସ୍ଥ ହୋଇଥିଲେ। ଜାମିନ ପାଇଁ ତଳକୋର୍ଟରେ ଆବେଦନ କରାଯାଇଥିଲା କି ବୋଲି ଶୁଣାଣି ବେଳେ ଜଷ୍ଟିସ୍ ସଞ୍ଜୀବ ଖାନ୍ନା ଏବଂ ଦୀପଙ୍କର ଦତ୍ତାଙ୍କ ଖଣ୍ଡପୀଠ ପ୍ରଶ୍ନ କରିଥିଲେ। ତଳ କୋର୍ଟରେ ଜାମିନ ପାଇଁ ଆବେଦନ କରାଯାଇ ନ ଥିବା କେଜ୍‌ରିୱାଲଙ୍କ ଓକିଲ ଅଭିଷେକ ସିଂଘ୍‌ଭି ଜଣାଇଥିଲେ। ଆପ୍ ନେତାଙ୍କୁ ବେଆଇନ ଭାବେ ଗିରଫ କରାଯିବା ସହ ବିଭିନ୍ନ କାରଣକୁ ନେଇ ତଳକୋର୍ଟରେ ଜାମିନ ଆବେଦନ ହୋଇ ନ ଥିବା ସିଂଘ୍‌ଭି କହିଥିଲେ। ସୂଚନାଯୋଗ୍ୟ, ଇଡି ମାର୍ଚ୍ଚ ୨୧ରେ କେଜ୍‌ରିୱାଲଙ୍କୁ ଗିରଫ କରିବା ପରେ ସେ ଏବେ ତିହାର ଜେଲରେ ରହିଛନ୍ତି। ତାଙ୍କ ଆବେଦନ ଉପରେ ସୁପ୍ରିମକୋର୍ଟ ଗତ ୧୫ ତାରିଖରେ ଇଡିକୁ ଜବାବ ମାଗିଥିଲେ। ବର୍ତ୍ତମାନ ରଦ୍ଦ ହୋଇଥିବା ଦିଲ୍ଲୀ ଅବକାରୀ ନୀତି ସହ ଜଡ଼ିତ ମନିଲଣ୍ଡରିଂ ମାମଲାର ତଦନ୍ତରେ ସାମିଲ ହେବା ପାଇଁ ଇଡି କେଜ୍‌ରିୱାଲଙ୍କୁ ବାରମ୍ବାର ସମନ କରିବା ସତ୍ତ୍ୱେ ସେ ହାଜର ହୋଇ ନ ଥିଲେ। ତେଣୁ ତାଙ୍କୁ ଗିରଫ କରିବା ବ୍ୟତୀତ ଇଡି ପାଖରେ ଅନ୍ୟ ବିକଳ୍ପ ନ ଥିଲା ବୋଲି ଗତ ୯ ତାରିଖରେ ଦିଲ୍ଲୀ ହାଇକୋର୍ଟ ତାଙ୍କ ରାୟରେ କହିଥିଲେ।

କେଜ୍‌ରିୱାଲ, ଆତିଶୀଙ୍କ ନାଁରେ ମାନହାନି ମାମଲା

ନୂଆଦିଲ୍ଲୀ,୨୯।୪

ଭାଜପା ଓ ଏହାର ସଦସ୍ୟମାନଙ୍କୁ ଅପମାନିତ କରିଥିବା ଅଭିଯୋଗରେ ଦିଲ୍ଲୀ ମୁଖ୍ୟମନ୍ତ୍ରୀ ଅରବିନ୍ଦ କେଜ୍‌ରିୱାଲ ଓ ମନ୍ତ୍ରୀ ଆତିଶୀଙ୍କ ବିରୋଧରେ ସୋମବାର ଦିଲ୍ଲୀର ଏକ ଅଦାଲତରେ ମାନହାନି ମାମଲା ଦାଏର ହୋଇଛି। ଭାଜପା ଦିଲ୍ଲୀ ଶାଖାର ଗଣମାଧ୍ୟମ ମୁଖ୍ୟ ପ୍ରବୀଣ ଶଙ୍କର କପୁର ଅତିରିକ୍ତ ମୁଖ୍ୟ ମେଟ୍ରୋପଲିଟାନ ମାଜିଷ୍ଟ୍ରେଟ୍ ତନ୍ୟା ବାମନିୟାଲଙ୍କ ନିକଟରେ ଅଭିଯୋଗ ଦାଏର କରିଛନ୍ତି। ମେ' ୪ରେ ଏହା ଉପରେ ତଥ୍ୟ ପ୍ରମାଣର ରେକର୍ଡ କରାଯିବ। ଅଭିଯୋଗ ଅନୁଯାୟୀ ଆମ୍ ଆଦ୍‌ମୀ ପାର୍ଟି (ଆପ୍)ର ୨ ନେତା ଭାଜପା ବିରୋଧରେ ମିଥ୍ୟା, ମନଗଢ଼ା ମନ୍ତବ୍ୟ ଦେଇଥିଲେ। ଦିଲ୍ଲୀ ସରକାରଙ୍କୁ ଭାଙ୍ଗିଦେବା ପାଇଁ ଭାଜପା କେତେଜଣ ଆପ୍ ନେତାଙ୍କୁ କିଣିବାକୁ ଉଦ୍ୟମ ଚଳାଇଥିବା କେଜ୍‌ରିୱାଲ ଏବଂ ଆତିଶୀ କହିଥିଲେ। ସର୍ବସାଧାରଣରେ ଭାଜପା ଏବଂ ଏହାର କର୍ମୀମାନଙ୍କ ମର୍ଯ୍ୟାଦା ହାନି କରିବା ପାଇଁ ଆପ୍ ନେତା ଏଭଳି ମନଗଢ଼ା ଅଭିଯୋଗ ଆଣିଥିବା ପ୍ରବୀଣ ତାଙ୍କ ପିଟିଶନରେ ଦର୍ଶାଇଛନ୍ତି।

ସଡ଼କ ଦୁର୍ଘଟଣାରେ ୮ ମୃତ, ୨୩ ଆହତ

ବେମେତାରା,୨୯।୪

ଛତିଶଗଡ଼ର ବେମେତାରାରେ ଏକ ମାଲ୍‌ବାହୀ ଗାଡ଼ି ଅନ୍ୟ ଏକ ମିନି ଟ୍ରକ୍‌କୁ ଧକ୍କା ଦେବାରୁ ୮ ଜଣଙ୍କ ମୃତ୍ୟୁ ଘଟିବା ସହ ୨୩ ଜଣ ଆହତ ହୋଇଛନ୍ତି। ମୃତକଙ୍କ ମଧ୍ୟରେ ୫ ଜଣ ମହିଳା ଓ ୩ ଜଣ ପିଲା ରହିଛନ୍ତି। ସେମାନେ ଏକ ପାରିବାରିକ ଉତ୍ସବରେ ଯୋଗଦେଇ ଉକ୍ତ ମାଲ୍‌ବାହୀ ଗାଡ଼ିରେ ଫେରୁଥିବାବେଳେ ରବିବାର ରାତିରେ କଥିଆ ଗ୍ରାମ ନିକଟରେ ଦୁର୍ଘଟଣାର ସମ୍ମୁଖୀନ ହୋଇଥିଲେ। ମିନି ଟ୍ରକ୍‌ଟି ରାସ୍ତା ପାର୍ଶ୍ୱରେ ଛିଡ଼ାହୋଇଥିବାବେଳେ ମାଲ୍‌ବାହୀ ଯାନଟି ଏହାକୁ ଧକ୍କା ଦେଇଥିଲା।

ଫୁଚର୍‌ସତ୍

୨୫୧ ଥର ଜେଲ ଯାଇଥିବା ପ୍ରାର୍ଥୀ

ଲକ୍ଷ୍ନୌ: ଲକ୍ଷ୍ନୌ ଲୋକ ସଭା ଆସନରୁ ସମାଜବାଦୀ ପାର୍ଟି(ଏସ୍‌ପି) ରବିଦାସ ମେହରୋତ୍ରାଙ୍କୁ ପ୍ରାର୍ଥୀ କରିଛି। ଚଳିତ ଲୋକ ସଭା ନିର୍ବାଚନରେ ପ୍ରତିଦ୍ୱନ୍ଦ୍ୱିତା କରୁଥିବା ବହୁ ପୁରାତନ ଛାତ୍ର ନେତାଙ୍କ ମଧ୍ୟରୁ ସେ ଅନ୍ୟତମ। ତେବେ ଏହି ବରିଷ୍ଠ ରାଜନେତାଙ୍କ ନାମରେ ଏକ ବିରଳ ରେକର୍ଡ ରହିଛି।

ଛାତ୍ର ଜୀବନରୁ ରାଜନୀତି ଆରମ୍ଭ କରିଥିବା ରବିଦାସ ସମୁଦାୟ ୨୫୧ ଥର ଜେଲ ଯାଇ ବିରଳ ରେକର୍ଡ ସୃଷ୍ଟି କରିଛନ୍ତି। ୬୬ ବର୍ଷୀୟ ରବିଦାସ ଲକ୍ଷ୍ନୌ ବିଶ୍ୱବିଦ୍ୟାଳୟର ପୁରାତନ ଛାତ୍ର ନେତା ହୋଇଥିବାବେଳେ ସେ ନିଜର ୪୦ ବର୍ଷର ରାଜନୈତିକ କ୍ୟାରିୟରରେ ବହୁ ବାଧାବିଘ୍ନ ଦେଇ ଗତି କରିଛନ୍ତି। ଏହାସତ୍ତ୍ୱେ ମଧ୍ୟ ଉତ୍ସାହର ସହ ସେ ବିଭିନ୍ନ ସାମାଜିକ କାର୍ଯ୍ୟ କରି ଚାଲିଛନ୍ତି। ଏତେଥର ଜେଲ ଯାଇ ରେକର୍ଡ କରିବା ସମ୍ପର୍କରେ ସେ ନିଜ ପ୍ରତିକ୍ରିୟା ରଖିଛନ୍ତି। ତାଙ୍କ ବିରୋଧରେ ରୁଜୁ ହୋଇଥିବା ଅଧିକାଂଶ ମାମଲା ତାଙ୍କ

ଛାତ୍ର ଜୀବନର ହୋଇଥିବା ସେ କହିଛନ୍ତି। ସେତେବେଳେ ସେ ବିଶ୍ୱବିଦ୍ୟାଳୟ ଓ ଛାତ୍ରୀଛାତ୍ରଙ୍କର ବିଭିନ୍ନ ସମସ୍ୟା ନେଇ ପ୍ରତିବାଦ କରିବା ସହ ଧାରଣା ଦେଇଥିଲେ। ରାଜନୀତିରେ ଯୋଗ ଦେବା ପରେ ମଧ୍ୟ ଜନସାଧାରଣଙ୍କ ସ୍ୱାର୍ଥ ସମ୍ବନ୍ଧିତ ବିଭିନ୍ନ ପ୍ରସଙ୍ଗରେ ସେ ଅନେକବାର ପ୍ରତିବାଦ, ବିକ୍ଷୋଭ ଓ ଧାରଣାରେ ସାମିଲ ହୋଇଥିବାରୁ ତାଙ୍କ ବିରୋଧରେ ଏତେସଂଖ୍ୟକ ମାମଲା ରୁଜୁ କରାଯାଇଛି। ଜନସାଧାରଣଙ୍କ ସ୍ୱାର୍ଥ ପାଇଁ ସେ ସବୁବେଳେ ଲଢ଼େଇ ଜାରି ରଖିଥିବାରୁ ରାଜନୈତିକ ଉଦ୍ଦେଶ୍ୟ ପ୍ରଣୋଦିତ ଭାବେ ତାଙ୍କୁ ବାରମ୍ବାର ଜେଲ୍ ପଠାଯାଇଥିବା ରବିଦାସ କହିଛନ୍ତି। ତେବେ ତାଙ୍କ ବିରୋଧରେ ଏତେସଂଖ୍ୟକ ମାମଲା ରୁଜୁ ହୋଇଥିଲେ ମଧ୍ୟ ସେଥିମଧ୍ୟରୁ ଗୋଟିଏ ବି ଆପରାଧିକ

ନାହିଁ କୌଣସି ଆପରାଧିକ ମାମଲା

ମାମଲା ନଥିବା ସେ କହିଛନ୍ତି।

ସେ ଏମ୍‌ପି ଭାବେ ନିର୍ବାଚିତ ହେଲେ, ଜାତି, ସମ୍ପ୍ରଦାୟ ଓ ଧର୍ମ ନିର୍ବିଶେଷରେ ସମସ୍ତଙ୍କ ଜୀବନରେ ବିକାଶ ଆଣିବା ପାଇଁ କାର୍ଯ୍ୟ କରିବେ ବୋଲି କହିଛନ୍ତି। ତାଙ୍କ ଦଳ ଦେଇଥିବା ବିଭିନ୍ନ ପ୍ରତିଶ୍ରୁତି ବିଷୟରେ ସେ ନିଜ ଭୋଟରଙ୍କୁ ଅବଗତ କରାଉଛନ୍ତି। ରାଜ୍ୟର ଆଇନ ଶୃଙ୍ଖଳା ପରିସ୍ଥିତି ଖରାପ ଥିବା ଏବଂ ମହିଳା ଓ ଶିଶୁ ସୁରକ୍ଷିତ ନଥିବା କହି ଏଥର ଫଳାଫଳ ତାଙ୍କ

ଗର୍ବ, ଉତ୍ସାହର ସହ ମତଦାନ କରିବାକୁ ରାଜ୍ୟପାଳଙ୍କ ଆହ୍ୱାନ

ଭୁବନେଶ୍ୱର, ୨୯।୪(ଅସମାପିକା ସାହୁ)

ନିର୍ବାଚନରେ ଗର୍ବ ଏବଂ ଉତ୍ସାହର ସହ ମତଦାନ କରିବାକୁ ରାଜ୍ୟପାଳ ରଘୁବର ଦାସ ସୋମବାର ଓଡ଼ିଶାବାସୀଙ୍କୁ ଆହ୍ୱାନ କରିଛନ୍ତି। ସାରା ଦେଶରେ ସର୍ବାଧିକ ମତଦାନ କରି ଆମ ରାଜ୍ୟ ଓଡ଼ିଶା ଇତିହାସ ସୃଷ୍ଟି କରୁ। ଆସନ୍ତୁ ଏକାଠି ହୋଇ ଓଡ଼ିଶାର ଉଜ୍ଜ୍ୱଳ ଭବିଷ୍ୟତ ପାଇଁ ମତଦାନ କରିବା ବୋଲି ସେ କହିଛନ୍ତି। ଏକ ଭିଡିଓ ବାର୍ତ୍ତାରେ ରାଜ୍ୟପାଳ କହିଛନ୍ତି, ଏହି ନିର୍ବାଚନରେ ଆପଣ ଦେଶ ଓ ରାଜ୍ୟର ବିକାଶ, ସମୃଦ୍ଧି ପାଇଁ ସରକାର ଚୟନ କରିବାକୁ ମତଦାନ କରିବେ। ୪ଟି ପର୍ଯ୍ୟାୟରେ ଆପଣଙ୍କ ଲୋକସଭା/ବିଧାନସଭା ସହ ଜଡ଼ିତ ମତଦାନରେ ଭାଗ ନିଅନ୍ତୁ। ବିକାଶରେ ଆପଣଙ୍କର ଅଂଶଗ୍ରହଣ ସୁନିଶ୍ଚିତ କରନ୍ତୁ ଏବଂ ଦେଶରେ ରେକର୍ଡ ସଂଖ୍ୟକ ମତଦାନ କରିବାର ଗୌରବ ଓଡ଼ିଶା ପ୍ରାପ୍ତ କରୁ। ଏଥିସହିତ ଜଣେ ସଚେତନ ନାଗରିକ ଭାବେ ଭୋଟ ଦେବାକୁ ଆପଣଙ୍କ ଆଖପାଖର ଲୋକଙ୍କୁ ନିବେଦନ କରନ୍ତୁ। ସେହିଭଳି ପ୍ରଥମଥର ଭୋଟ ଦେଉଥିବା ଯୁବପିଢ଼ିଙ୍କୁ ମଧ୍ୟ ଏକ ବିକଶିତ ଓଡ଼ିଶା ଏବଂ ଭାରତ ଗଠନ ପାଇଁ ଗର୍ବ ଓ ଗୌରବ ସହିତ ଭୋଟ୍ ଦେବାକୁ ରାଜ୍ୟପାଳ ଅପିଲ କରିଛନ୍ତି।

ସରକାରୀ ନିର୍ଦ୍ଦେଶକୁ କିଏ ମାନୁଛି... ପ୍ରବଳ ଗ୍ରୀଷ୍ମ ପ୍ରବାହ ସତ୍ତ୍ୱେ ଭୁବନେଶ୍ୱର ଡିସିପି ଅଫିସ୍ ପରିସରରେ ଏକ ନିର୍ମାଣାଧୀନ କୋଠାରେ ସୋମବାର ପୂର୍ବାହ୍ନ ୧୧ଟା ପରେ ଶ୍ରମିକମାନେ ବିପଜ୍ଜନକ କାମ କରୁଛନ୍ତି।

ଟ୍ରେନରୁ ସନ୍ଦେହଜନକ ଭାବେ ୨୧ ନାବାଳକ ଉଦ୍ଧାର

ବାଳାଶ୍ରମରେ ରଖି ଯାଞ୍ଚ କରୁଛି ସିଡବ୍ଲ୍ୟୁସି

ବାଲେଶ୍ୱର, ୨୯।୪(ମାନସ ବିଶ୍ୱାଳ)

ହାଓ୍ୱଡାରୁ ଭୁବନେଶ୍ୱର ଆସୁଥିବା ଏକ ଟ୍ରେନରେ ସନ୍ଦେହଜନକ ଭାବେ ୨୧ ସଂଖ୍ୟାଲଘୁ ନାବାଳକଙ୍କୁ ରେଳବାଇ ପୋଲିସ ଉଦ୍ଧାର କରି ବାଲେଶ୍ୱର ସହଦେବଖୁଣ୍ଟାସ୍ଥିତ ବାଳାଶ୍ରମକୁ ହସ୍ତାନ୍ତର କରିଛି। ଶିଶୁ ମଙ୍ଗଳ ବିଭାଗର ଅଧିକାରୀ ଏବଂ ଜିଲା ଶିଶୁ ମଙ୍ଗଳ କମିଟିର ସଦସ୍ୟମାନେ ନାବାଳକଙ୍କ ପରିଚୟ ଖୋଜିବା ସହ ପଳାମାନେ କେଉଁଠୁ କେଉଁଠିକୁ ଯାଉଥିଲେ, ତାଙ୍କୁ କିଏ ନେଇ ଯାଉଥିଲା, କାହିଁକି ନେଉଥିଲା ସେମାନଙ୍କର ପ୍ରକୃତ ଉଦ୍ଦେଶ୍ୟ କ'ଣ ଥିଲା ଭଳି ବିଭିନ୍ନ ଦିଗ ଉପରେ ତଦନ୍ତ ଜାରି ରଖିଛି।

ବିହାର ରାଜ୍ୟରୁ ୨୧ ସଂଖ୍ୟାଲଘୁ ନାବାଳକଙ୍କୁ ନେଇ ଜଣେ ଯୁବକ ହାଓ୍ୱଡ଼ାରୁ ଭୁବନେଶ୍ୱର ଯାଉଥିବା ଏକ ଯାତ୍ରୀବାହୀ ଟ୍ରେନ୍‌ରେ ଟିକେଟ କାଟି ଗୋଟିଏ ବଗିରେ ବସିଥିଲେ। ଉକ୍ତ ବଗିର ଅନ୍ୟ ଯାତ୍ରୀମାନେ ନାବାଳକଙ୍କ ଆଚାର ବ୍ୟବହାରରେ ସନ୍ଦେହ ପ୍ରକାଶ କରି ଖଡ଼ଗପୁରଠାରେ ରେଳବାଇ ପୋଲିସ (ଆର୍‌ପିଏଫ୍)କୁ ଖବର ଦେଇଥିଲେ। ଖଡ଼ଗପୁର ରେଳ ଷ୍ଟେଶନର ପର ଷ୍ଟେଶନରେ ଆର୍‌ପିଏଫ୍ ପୋଲିସ ଉକ୍ତ ନାବାଳକଙ୍କୁ ଠାବ କରି ବାଲେଶ୍ୱର ରେଳଷ୍ଟେଶନରେ ଓହ୍ଲାଇ ବାଲେଶ୍ୱର ଆରପିଏଫ୍ ସହାୟତାରେ ରବିବାର ମଧ୍ୟରାତିରେ ବାଳାଶ୍ରମକୁ ହସ୍ତାନ୍ତର କରିଥିଲେ। ପରେ ସୋମବାର ଜିଲା ଶିଶୁ ମଙ୍ଗଳ ଅଧିକାରିଣୀ ଦେବସ୍ମିତା ବାରିକ, ଜିଲା ଶିଶୁ ମଙ୍ଗଳ କମିଟି ଚେୟାରମ୍ୟାନ୍ ଡ. ମୃତ୍ୟୁଞ୍ଜୟ ପଣ୍ଡା, ସଦସ୍ୟ ଡ. ଶତ୍ରୁଘ୍ନ ମଲ୍ଲିକ, ପ୍ରିୟରଞ୍ଜନ ମହାନ୍ତି, ଅନିତା କର ଉକ୍ତ ନାବାଳକଙ୍କ ସମ୍ପର୍କରେ ପଚାରି ବୁଝିଥିଲେ। ସେମାନେ ଯାଜପୁରର ବ୍ରହ୍ମବରଦାରେ ଏକ ମଦ୍ରାସା ଅନୁଷ୍ଠାନରେ ପଢୁଛନ୍ତି ବୋଲି ଯୁବକ ଜଣକ କହିଥିଲେ। ହେଲେ କେଉଁ ପରିସ୍ଥିତିରେ ସେ ୨୧ନାବାଳକଙ୍କୁ ବିହାରରୁ ଆଣୁଥିଲେ, ସେ ବାବଦରେ ଉତ୍ତରରେ ତାଳମେଳ ନ ଥିଲା। ନାବାଳକମାନଙ୍କୁ ଉଦ୍ଧାର ପରେ ବାଲେଶ୍ୱରର କଛ ବ୍ୟକ୍ତି ଜିଲା ଶିଶୁ ମଙ୍ଗଳରେ ପହଞ୍ଚି ସେମାନଙ୍କୁ ଛାଡ଼ି ଦେବାପାଇଁ ଚାପ ପକାଇଥିଲେ। ଜିଲା ଶିଶୁ ସୁରକ୍ଷା ଅଧିକାରିଣୀ ଦେବସ୍ମିତା ବାରିକ, ଶିଶୁ ମଙ୍ଗଳ କମିଟିର ସଦସ୍ୟ ମଲ୍ଲିକ ଏଥିରେ ଅସନ୍ତୋଷ ବ୍ୟକ୍ତ କରିଥିଲେ। ଫଳରେ ନାବାଳକଙ୍କୁ ଅସ୍ଥାୟୀ ଭାବେ ଅଟକ ରଖାଯାଇଛି। ଉକ୍ତ ନାବାଳକଙ୍କ ମଧ୍ୟରୁ ୩/୪ଜଣ ବିହାର ରାଜ୍ୟ ଆରିହା ଜିଲାର ସଂଖ୍ୟାଲଘୁ ନାବାଳକ ବୋଲି ଜଣାପଡ଼ିଥିବା ବେଳେ ଅନ୍ୟମାନଙ୍କର ପରିଚୟ ମିଳିପାରି ନାହିଁ।

ଜିଲା ଶିଶୁ ମଙ୍ଗଳ କମିଟି ଚେୟାରମ୍ୟାନ୍ ଡ. ମୃତ୍ୟୁଞ୍ଜୟ ପଣ୍ଡା କହନ୍ତି, ବିହାର ରାଜ୍ୟର ଆରିହା ଜିଲାର ଡିସିପିଓଙ୍କ ସହ ଯୋଗାଯୋଗ କରାଯାଇଛି। ସେମାନଙ୍କ ପରିଚୟ ମିଳିଲେ ଆଇନ୍ ଅନୁସାରେ ପରିବାରଙ୍କ ସହ ଯୋଗାଯୋଗ କରାଯାଇ ସେମାନଙ୍କୁ ଛାଡ଼ିଦିଆଯିବ।

୧୫ ଦିନ ଡରେଇଲାଣି ତାତି, ୪୫ ଡିଗ୍ରୀ ଟପିବ

ଭୁବନେଶ୍ୱର, ୨୯।୪ (ଅସମାପିକା ସାହୁ)

ରାଜ୍ୟରେ ଗତ ୧୫ ଦିନ ହେଲାଣି ପ୍ରବଳ ଖରାତାତି ସହ ଗୁଳୁଗୁଳି ଜାରି ରହିଛି। ଚଳିତବର୍ଷର ଏହା ହେଉଛି ଦ୍ୱିତୀୟ ପର୍ଯ୍ୟାୟ ଗ୍ରୀଷ୍ମପ୍ରବାହ। ଏହା ପୂର୍ବରୁ ପ୍ରଥମ ପର୍ଯ୍ୟାୟରେ ଏପ୍ରିଲ ୫ ଓ ୬ ତାରିଖ ଦୁଇଦିନ ଗ୍ରୀଷ୍ମ ପ୍ରବାହ ଅନୁଭୂତ ହୋଇଥିଲା। ଏହାପରେ ୧୫ ତାରିଖରୁ ଆଜି ପର୍ଯ୍ୟନ୍ତ ଛଟପଟ ହେଉଛି ସାରା ରାଜ୍ୟ। ଗତବର୍ଷ ଏପ୍ରିଲରେ ସର୍ବାଧିକ ୫ଦିନ ଗ୍ରୀଷ୍ମପ୍ରବାହ ହୋଇଥିଲା। ଏବେ ଆହୁରି ୪ଦିନ ଏପରିସ୍ଥିତି ଲାଗି ରହିବା ସମ୍ଭାବନା ଥିବାବେଳେ ଆସନ୍ତା ଦୁଇଦିନ ଭୀଷଣ ଗ୍ରୀଷ୍ମ ପ୍ରବାହ ହେବ ବୋଲି ଭୁବନେଶ୍ୱର ଆଞ୍ଚଳିକ ପାଣିପାଗ ବିଜ୍ଞାନ କେନ୍ଦ୍ର ପୂର୍ବାନୁମାନ କରିଛି। ଏଥିପାଇଁ ବିଭିନ୍ନ ଜିଲାକୁ ଦୁଇଦିନ ପାଇଁ ରେଡ୍ ୱାର୍ନିଂ ଜାରି କରାଯାଇଛି। ମଙ୍ଗଳବାର ରାଜଧାନୀ ଭୁବନେଶ୍ୱରର ତାତି ଆହୁରି ଭୟଙ୍କର ହେବ। ତାପମାତ୍ରା ୪୫ ଡିଗ୍ରୀ ଅତିକ୍ରମ କରିପାରେ। ତେଣୁ କଟକ– ଭୁବନେଶ୍ୱର ପାଇଁ ରେଡ୍ ୱାର୍ନିଂ ଜାରି କରାଯାଇଛି। ଭୟଙ୍କର ଗ୍ରୀଷ୍ମ ପ୍ରବାହ ଜାରି ହେଉଥିବାରୁ ସତର୍କତାମୂଳକ ପଦକ୍ଷେପ ଗ୍ରହଣ କରିବାକୁ ପାଣିପାଗ କେନ୍ଦ୍ର ପକ୍ଷରୁ ବାରମ୍ବାର ପରାମର୍ଶ ଦିଆଯାଉଛି।

ସୋମବାର ମଧ୍ୟ ରାଜ୍ୟର ୩୨ ସହରରେ ଦିନ ତାପମାତ୍ରା ୪୦ ଡିଗ୍ରୀ ଉପରେ ଥିବା ବେଳେ ୪ ସହରରେ ୪୪ ଡିଗ୍ରୀ କିମ୍ବା ତା'ଠାରୁ ଅଧିକ ରେକର୍ଡ କରାଯାଇଛି। ତେବେ ବାରିପଦା ୪୪.୮ ଡିଗ୍ରୀ ସହ ରାଜ୍ୟର ଉତ୍ତପ୍ତ ସହର ଥିବାବେଳେ ଦେଶର ୪ର୍ଥ ସ୍ଥାନରେ ରହିଥିଲା। ସେହିପରି ଅନୁଗୋଳରେ ୪୪.୩, ବୌଦ୍ଧ ୪୪.୧, ତାଳଚେର ୪୪, ଟିଟିଲାଗଡ଼ ୪୩.୫, ଢେଙ୍କାନାଳ ୪୩.୨, ଭବାନୀପାଟଣା, ନୟାଗଡ଼, ମାଲକାନଗିରି, ବଲାଙ୍ଗୀର, କେନ୍ଦୁଝର ଓ ନୂଆପଡ଼ାରେ ୪୩, ଝାରସୁଗୁଡ଼ା ଓ ସମ୍ବଲପୁରରେ ୪୨.୯, କଟକ ଓ ଯାଜପୁରରେ ୪୨.୫, ରାଉରକେଲା ୪୨.୪, କେନ୍ଦ୍ରାପଡ଼ା ଓ ଭଦ୍ରକରେ ୪୨, ସୋନପୁର ଓ ହୀରାକୁଦରେ ୪୧.୯, ସୁନ୍ଦରଗଡ଼ ୪୧.୮, ପାରଳାଖେମୁଣ୍ଡି ୪୧.୭, ବାଲେଶ୍ୱର, ଫୁଲବାଣୀ ଓ ବରଗଡ଼ରେ ୪୧.୪, ଭୁବନେଶ୍ୱରରେ ୪୧.୩, ଖୋର୍ଦ୍ଧା ୪୧, ଛତ୍ରପୁର, ୪୦.୮, ଚାନ୍ଦବାଲି ୪୦.୭, ଜଗତ୍‌ସିଂହପୁର ୪୦.୬ ଓ ରାୟଗଡ଼ାରେ ୪୦ ଡିଗ୍ରୀ ତାପମତ୍ରା ରେକର୍ଡ କରାଯାଇଛି। ସେପଟେ ମଙ୍ଗଳବାର ମୟୂରଭଞ୍ଜ, ବାଲେଶ୍ୱର, କେନ୍ଦୁଝର, ଭଦ୍ରକ, ଢେଙ୍କାନାଳ, ଅନୁଗୋଳ, ବୌଦ୍ଧ, କଟକ ଓ ଖୋର୍ଦ୍ଧା ଜିଲାରେ ଭୀଷଣ ଗ୍ରୀଷ୍ମ ପ୍ରବାହ ଜାରି ହେବାର ସମ୍ଭାବନା ରହିଥିବାବେଳେ ସମ୍ବଲପୁର, ଯାଜପୁର, ଜଗତ୍‌ସିଂହପୁର, କେନ୍ଦ୍ରାପଡ଼ା, ବଲାଙ୍ଗୀର, ସୋନପୁର, ମାଲକାନଗିରି, କଳାହାଣ୍ଡି, କନ୍ଧମାଳ, ଗଞ୍ଜାମ, ଗଜପତି, ନୟାଗଡ଼, ନବରଙ୍ଗପୁର, ଦେବଗଡ଼, ନୂଆପଡ଼ା, ସୁନ୍ଦରଗଡ଼, ରାୟଗଡ଼ା ଓ ଝାରସୁଗୁଡ଼ାକୁ ଗ୍ରୀଷ୍ମ ପ୍ରବାହ ନେଇ ୟେଲୋ ୱାର୍ନିଂ ଜାରି ହୋଇଛି।

ଅଂଶୁଘାତରେ ଆଉ ଜଣେ ମୃତ

ଭୁବନେଶ୍ୱର, ୨୯।୪ (ଅସମାପିକା ସାହୁ)

ରାଜ୍ୟରେ ଅଂଶୁଘାତରେ ଆଉ ଜଣଙ୍କର ମୃତ୍ୟୁ ଘଟିଛି। ଏହାକୁ ମିଶାଇ ରାଜ୍ୟରେ ଅଂଶୁଘାତଜନିତ ମୃତ୍ୟୁ ସଂଖ୍ୟା ୨ରେ ପହଞ୍ଚିଛି। ମୃତ ବ୍ୟକ୍ତି ଜଣଙ୍କ ଢେଙ୍କାନାଳ ଜିଲାର ବୋଲି ସ୍ୱାସ୍ଥ୍ୟ ବିଭାଗ ପକ୍ଷରୁ ସୂଚନା ଦିଆଯାଇଛି। ବର୍ତ୍ତମାନ ସୁଦ୍ଧା ରାଜ୍ୟରେ ଅଂଶୁଘାତରେ ୨୫୭ଜଣ ଆକ୍ରାନ୍ତ ହୋଇଛନ୍ତି। ସୁନ୍ଦରଗଡ଼ରେ ସର୍ବାଧିକ ୬୦ଜଣ ଓ ମୟୂରଭଞ୍ଜରେ ୪୦ଜଣ ଅଂଶୁଘାତରେ ଆକ୍ରାନ୍ତ ହୋଇଥିବା ସ୍ୱାସ୍ଥ୍ୟ ବିଭାଗର ତଥ୍ୟରୁ ଜଣାପଡିଛି। ସୂଚନାଯୋଗ୍ୟ, କିଛିଦିନ ପୂର୍ବରୁ ବାଲେଶ୍ୱର ଭୋଗରାଇରେ ଜଣେ ବ୍ୟକ୍ତିଙ୍କର ଅଂଶୁଘାତରେ ମୃତ୍ୟୁ ହୋଇଥିଲା। ଏ ନେଇ ଗତ ୧୯ ତାରିଖରେ ଜନସ୍ୱାସ୍ଥ୍ୟ ନିର୍ଦ୍ଦେଶକ ଡା. ନିରଞ୍ଜନ ମିଶ୍ର ସୂଚନା ଦେଇଥିଲେ। ତେବେ ଏହାବ୍ୟତୀତ ରାଜ୍ୟରେ ବିଭିନ୍ନ ସ୍ଥାନରେ ଅଂଶୁଘାତଜନିତ ମୃତ୍ୟୁ ନେଇ ଅଭିଯୋଗ ଆସୁଥିଲେ ମଧ୍ୟ ଆବଶ୍ୟକ ପ୍ରମାଣ ନ ଥିବାରୁ ତାହା ସରକାରୀ ଭାବେ ଘୋଷଣା ହୋଇପାରି ନାହିଁ। ଅନେକ କ୍ଷେତ୍ରରେ ଲୋକେ ଘଟଣା ସମ୍ପର୍କରେ ଥାନା କିମ୍ବା ପ୍ରଶାସନକୁ ନ ଜଣାଇ ମୃତଦେହକୁ ସତ୍କାର କରିଦେଇଥିବା ଜଣାପଡିଛି।

୫ ଆନ୍ତଃ ରାଜ୍ୟ ଡକାୟତ ଗିରଫ, ମାରଣାସ୍ତ୍ର ଜବତ

ଗିରଫ ଡକାୟତ ଓ ଜବତ ମାରଣାସ୍ତ୍ର

ନୂଆପଡ଼ା, ୨୯।୪ (ମକାରୁ ବେମାଲ)

ନୂଆପଡ଼ା ଜିଲା ଖରିଆର ରୋଡ ଜୋଙ୍କ ଥାନା ପୋଲିସ ଶନିବାର ରାତ୍ରିରେ ପାଟ୍ରୋଲିଂ କରୁଥିବା ସମୟରେ ୫ ଆନ୍ତଃ ରାଜ୍ୟ ଡକାୟତଙ୍କୁ ଧରିବାରେ ସଫଳ ହୋଇଛି। ସେମାନେ ହେଲେ ପଡ଼ୋଶୀ ଛତିଶଗଡ଼ ରାଜ୍ୟ ବାଗବାହାର ଥାନା ପୋଟରପଡା ୱାର୍ଡ ନଂ.୧୪ର ବିରୁ ନାଗ (୨୮), ରବି କୁମାର ପାଣ୍ଡେ (୨୨), ଆସୁ ଦାସ (୧୯), ଓମ୍ ସାଗର (୧୯) ଓ ରୁପେଶ ତାଣ୍ଡି (୧୯)। ସେମାନଙ୍କଠାରୁ ପୋଲିସ ଗୋଟିଏ ଦେଶୀ ବନ୍ଧୁକ, ଦୁଇଟି ମୋବାଇଲ, ୩ଟି ଛୁରି ଓ ଗୋଟିଏ କଟୁରି ଜବତ କରିଛି। ସାଧାରଣ ନିର୍ବାଚନକୁ ଦୃଷ୍ଟିରେ ରଖି ପୋଲିସ ସୀମାନ୍ତ ଅଞ୍ଚଳରେ ଯାଞ୍ଚ କଡାକଡି କରୁଛି। ଜୋଙ୍କ ଥାନା ଅଧିକାରୀ ଗୁରୁଦେବ କର୍ମୀ ଓ ଏସ୍‌ଆଇ ସୀତାକାନ୍ତ ଖମାରୀଙ୍କ ନେତୃତ୍ୱରେ ଏକ ପୋଲିସ ଟିମ ଖରିଆର ରୋଡ ଓ ଛତିଶଗଡ ସୀମାନ୍ତ ଜୋଙ୍କ ନଦୀ କୂଳରେ ପାଟ୍ରୋଲିଂ କରୁଥିବା ସମୟରେ କୌଣସି ସୂତ୍ରରୁ ଖବର ପାଇ ଆନ୍ତଃ ରାଜ୍ୟ ଡାକାୟତ ଦଳକୁ କାବୁ କରିବାରେ ସକ୍ଷମ ହୋଇଛନ୍ତି। ଏହି ଡକାୟତ ଦଳ ଜୋଙ୍କ ନଦୀ କୂଳ ଶାନ୍ତି ଉଦ୍ୟାନ ନିକଟରେ ଏକତ୍ରିତ ହୋଇ ଡକାୟତି ଯୋଜନା କରୁଥିବାବେଳେ ପୋଲିସ ହାବୁଡରେ ପଡିଥିଲେ। ଏ ନେଇ ପୋଲିସ ଏକ ମାମଲା (ନଂ.୯୯/୨୪) ରୁଜୁ କରି ଅଭିଯୁକ୍ତମାନଙ୍କୁ କୋର୍ଟ ଚାଲାଣ କରିଥିବା ଏସ୍‌ଆଇ ଅରବିନ୍ଦ ମେହେର ସୂଚନା ଦେଇଛନ୍ତି।

ଏନ୍‌କାଉଣ୍ଟରରେ ଗ୍ୟାଙ୍ଗ ମୁଖ୍ୟ ଆହତ

ଢେଙ୍କାନାଳ, ୨୯।୪(ରତନ ନାୟାର)/ କାମାକ୍ଷାନଗର, (ସୁଧୀର ପରିଡ଼ା)

- ୧୮ ମାମଲାରେ ସମ୍ପୃକ୍ତି ଅଭିଯୋଗ
- ବନ୍ଧୁକ, ଗୁଳି, ବୋମା ସହ ଟଙ୍କା ଜବତ

ଢେଙ୍କାନାଳ ଜିଲା କାମାକ୍ଷାନଗର ଥାନା ପୁରୁଣା ଆଳତୁମା ଖୁଣ୍ଟାପଶି ଗୁଣ୍ଡିଚାନାଳୀ ଜଙ୍ଗଲରେ ସୋମବାର ସକାଳ ୫ଟା ୩୫ରେ ପୋଲିସ ଏନ୍‌କାଉଣ୍ଟରରେ କିଙ୍ଗ୍ ଅଫ୍ ଫରେଷ୍ଟ ଗ୍ୟାଙ୍ଗ୍‌ର ମୁଖ୍ୟ ସୁବାସ ଖୁଣ୍ଟିଆ ଓରଫ୍ ବୁବୁନା ଆହତ ହୋଇଛନ୍ତି। ଏକ ବଡ଼ଧରଣର ଅପରାଧ ପାଇଁ ଗ୍ୟାଙ୍ଗର ସଦସ୍ୟମାନେ ପ୍ରସ୍ତୁତ ହେଉଥିବା ବେଳେ କୌଣସି ସୂତ୍ରରୁ ଖବରପାଇ କାମାକ୍ଷାନଗର ପୋଲିସ ଚଢ଼ାଉ କରିଥିଲା। ପୋଲିସକୁ ଦେଖି ଗ୍ୟାଙ୍ଗର ସଦସ୍ୟମାନେ ପ୍ରଥମେ ଗୁଳି ଚଳାଇବା ସହ ବୋମା ପକାଇଥିଲେ। ପରେ ପୋଲିସ ପକ୍ଷରୁ ୨ ରାଉଣ୍ଡ୍ ଗୁଳିମାଡ଼ ହୋଇଥିଲା। ଏଥିରେ ଗ୍ୟାଙ୍ଗ ମୁଖ୍ୟ ସୁବାସ ଆହତ ହୋଇଥିଲେ। ତାଙ୍କ ଡାହାଣ ଗୋଡ ଆଣ୍ଠୁତଳ ଓ ପାଦରେ ଗୁଳି ବାଜିଥିଲା। ଗ୍ୟାଙ୍ଗର ୨ଜଣ ଖସିଯାଇଥିବା ବେଳେ ପୋଲିସ ସୁବାସଙ୍କୁ କାବୁ କରିନେଇଥିଲା। ତାଙ୍କୁ ପ୍ରଥମେ କାମାକ୍ଷାନଗର ଓ ପରେ ଜିଲା ମୁଖ୍ୟ ଚିକିତ୍ସାଳୟରେ ଭର୍ତ୍ତି କରାଯାଇଛି। ପୋଲିସ ଘଟଣାସ୍ଥଳରୁ ଗୋଟିଏ ଦେଶୀ ପିସ୍ତଲ, ଗୋଟିଏ ଜୀବନ୍ତ ଗୁଳି, ନଗଦ ୨ହଜାର ଟଙ୍କା, ଗୋଟିଏ ଅଫୁଟା ବୋମା ଜବତ କରିଛି। ଏହି ଘଟଣାରେ ଜଣେ ପୋଲିସ କନଷ୍ଟେବଳ ସାମାନ୍ୟ ଆହତ ହୋଇଥିବା ଜଣାପଡ଼ିଛି।

ପୋଲିସ କହିଛି, ସୁବାସଙ୍କ ନାମରେ ମୋଟ ୧୮ଟି ମାମଲା ଥିବାବେଳେ ସେଥିରୁ ୧୬ ମାମଲା କାମାକ୍ଷାଗର ଥାନାରେ ରହିଛି। ଗୋଟିଏ ମାମଲା ତୁମୁସିଙ୍ଗା ଥାନା ଏବଂ ଆଉ ଏକ ମାମଲା ପରଜଙ୍ଗ ଥାନାରେ ରୁଜୁ ହୋଇଛି। ବିଭିନ୍ନ ହତ୍ୟା, ହତ୍ୟା ଉଦ୍ୟମ, ରାହାଜାନି, ଲୁଣ୍ଠନ, ଦାଦାବଟି ଆଦାୟ ଆଦି ଅପରାଧରେ ସମ୍ପୃକ୍ତ ରାକେଶ ନାଥଙ୍କ ପ୍ରମୁଖ ସହଯୋଗୀ ହେଉଛନ୍ତି ସୁବାସ। ରାକେଶ ଏକ ହତ୍ୟା ମାମଲାରେ ଜେଲ ଭିତରେ ବିଚାରାଧୀନ କଏଦୀ ଭାବେ ରହିଥିବା ବେଳେ ସୁବାସ ଜାମିନରେ ଆସି ସହଯୋଗୀଙ୍କ ସହ ବିଭିନ୍ନ ସ୍ଥାନରେ ଅପରାଧ ଘଟାଇ ପୋଲିସ ପାଇଁ ମୁଣ୍ଡବ୍ୟଥାର କାରଣ ସାଜିଥିଲେ। ସୁବାସଙ୍କୁ ଧରିବା ପାଇଁ ପ୍ରାୟ ଏକମାସ ହେବ ପୋଲିସ ପକ୍ଷରୁ ଉଦ୍ୟମ ଜାରି ରହିଥିଲା। କାମାକ୍ଷାନଗର ଏସ୍‌ଡିପିଓ ସ୍ନେହାଶିଷ ସାହୁଙ୍କ ତତ୍ତ୍ୱାବଧାନରେ ଥାନା ଅଧିକାରୀ ଧୀରେନ ବେହେରାଙ୍କ ନେତୃତ୍ୱରେ ଗୋବିନ୍ଦପୁର ଫାଣ୍ଡି ଅଧିକାରୀ ପ୍ରଦୀପ କୁମାର ପାତ୍ର, ସୁରପ୍ରତାପପୁର ଫାଣ୍ଡି ଅଧିକାରୀ ସୌଭାଗ୍ୟ ପାଣି ଓ ଏସ୍‌ଆଇ ସୌମ୍ୟରଞ୍ଜନ ମହାନ୍ତି ଏହି ଚଢାଉରେ ସାମିଲ ହୋଇଥିଲେ। ଏ ସଂକ୍ରାନ୍ତରେ ଏସ୍‌ପି ମଡକର ସନ୍ଦୀପ ସମ୍ପତ କହିଛନ୍ତି, ଏନକାଉଣ୍ଟର ହୋଇଥିବା ସୁବାସ ବହୁ ଆପରାଧିକ ମାମଲାରେ ସମ୍ପୃକ୍ତ। ତାଙ୍କର ସହଯୋଗୀମାନେ ଫେରାର ହୋଇଯାଇଛନ୍ତି। ସେମାନଙ୍କୁ ଧରିବା ପାଇଁ ପୋଲିସ ପକ୍ଷରୁ ବିଭିନ୍ନ ଜାଗାରେ ଚଢଉ ଜାରି ରହିଛି। ଖୁବଶୀଘ୍ର ସେମାନଙ୍କୁ ଧରାଯିବ।

ଏନ୍‌କାଉଣ୍ଟରରେ ଆହତ ହୋଇଥିବା କିଙ୍ଗ୍ ଅଫ୍ ଫରେଷ୍ଟ ଗ୍ୟାଙ୍ଗ ମୁଖ୍ୟ ସୁବାସ ଖୁଣ୍ଟିଆ।

ମହୁମାଛି ଆକ୍ରମଣରେ ୧୨ ଶିକ୍ଷାର୍ଥୀ ଗୁରୁତର

କାମାକ୍ଷାନଗର, ୨୯।୪(ସୁଧୀର ପରିଡ଼ା)

କାମାକ୍ଷାନଗର ଥାନା ବାଲିଗୋରଡ଼ଠାରେ ଥିବା ସାପୁଆ ଡ୍ୟାମ ନିକଟରେ ସୋମବାର ମହୁମାଛିଆକ୍ରମଣରେ ୧୨ ଶିକ୍ଷାର୍ଥୀ ଗୁରୁତର ହୋଇଛନ୍ତି। ସେମାନଙ୍କୁ କାମାକ୍ଷାନଗର ମେଡିକାଲରେ ଭର୍ତ୍ତି କରାଯାଇଛି। ଘଟଣାରୁ ଜଣାପଡିଛି, ରହଣିସ୍ଥିତ ସଂସ୍କାର ପବ୍ଲିକ ସ୍କୁଲର ପ୍ରାୟ ୯୦ ଜଣ ଛାତ୍ରୀଛାତ୍ରଙ୍କ ସମେତ ଶିକ୍ଷୟିତ୍ରୀଶିକ୍ଷକ ସମର କ୍ୟାମ୍ପ ପାଇଁ ସାପୁଆ ଡ୍ୟାମ ଆସିଥିଲେ। ମାତ୍ର କ୍ୟାମ୍ପ ଆରମ୍ଭ ହେବା ମାତ୍ରେ ପାଖରେ ଥିବା ଆମ୍ବତୋଟାରୁ ମହୁମାଛି ଆସି ଛାତ୍ରୀଛାତ୍ରଙ୍କୁ ଆକ୍ରମଣ କରିଥିଲେ। ଫଳରେ ୧୨ ଜଣ ଛାତ୍ରୀଛାତ୍ର ଗୁରୁତର ହୋଇଥିବାବେଳେ ସ୍କୁଲର କେତେଜଣ ଶିକ୍ଷୟିତ୍ରୀଶିକ୍ଷକ ଆହତ ହୋଇଥିଲେ। ସମସ୍ତଙ୍କୁ କାମାକ୍ଷାନଗର ମେଡିକାଲରେ ଭର୍ତ୍ତି କରାଯାଇଛି। ପ୍ରାଥମିକ ଚିକିତ୍ସା ପରେ ସମସ୍ତେ ସୁସ୍ଥ ହେଉଥିବାବେଳେ ମ୍ୟାରୀ ଦେବୀ, ଆୟୁଷି ପ୍ରିୟଦର୍ଶିନୀ ଓ ଚିନ୍ମୟୀ ଦାସଙ୍କ ସ୍ୱାସ୍ଥ୍ୟାବସ୍ଥା ଗୁରୁତର ରହିଛି।

ମଧ୍ୟପ୍ରଦେଶରୁ ଜଣଙ୍କୁ ଧରିଲା ଇଓଡବ୍ଲ୍ୟୁ

ଭୁବନେଶ୍ୱର, ୨୯।୪(ସତ୍ୟଜିତ୍ ରାଉତ)

ନକଲି ଚେକ୍‌ରେ ଡିଏମ୍‌ଏଫ୍ ଆକାଉଣ୍ଟରୁ ୯.୬ କୋଟି ହଡ଼ପ ଘଟଣା

- ମାଓବାଦୀପ୍ରବଣ ଅଞ୍ଚଳରେ ଲୁଚିଥିଲେ, ଟ୍ରାଞ୍ଜିଟ୍ ରିମାଣ୍ଡରେ ଓଡ଼ିଶା ଅଣାଗଲା
- ୫ ରାଜ୍ୟରେ ଗ୍ୟାଙ୍ଗ ସକ୍ରିୟ, ମାଷ୍ଟରମାଇଣ୍ଡଙ୍କୁ ଧରିବାକୁ ତନାଘନା

ଗିରଫ ଅଭିଯୁକ୍ତ

ମୟୂରଭଞ୍ଜ ଜିଲା ବାରିପଦାସ୍ଥିତ ବ୍ୟାଙ୍କ ଅଫ୍ ଇଣ୍ଡିଆ (ବିଓଆଇ)ରେ ଥିବା ଜିଲା ଖଣିଜ ପ୍ରତିଷ୍ଠାନ (ଡିଏମ୍‌ଏଫ୍)ର ଆକାଉଣ୍ଟରୁ ନକଲି ଚେକ୍ ଜରିଆରେ ୯.୬ କୋଟି ଟଙ୍କା ହଡ଼ପ ଘଟଣାର ତଦନ୍ତ କରୁଛି କ୍ରାଇମବ୍ରାଞ୍ଚର ଅର୍ଥନୈତିକ ଅପରାଧ ଶାଖା (ଇଓଡବ୍ଲ୍ୟୁ)। ଏହି ମାମଲାରେ ଜଣେ ଅଭିଯୁକ୍ତଙ୍କୁ ମଧ୍ୟପ

ଆଜି କ'ଣ କେଉଁଠି

ଭୁବନେଶ୍ୱର

- ମାରାଥନ ଫର ଭୋଟର୍ସ ସଚେତନତା, ସ୍ଥାନ: ଇନଫୋସିଟି ଛକ, ସମୟ: ସକାଳ ୬ଟା ।
- ବିଜେଡି ଭୁବନେଶ୍ୱର ଜିଲା ସଭାପତି ସୁଶାନ୍ତ ରାଉତଙ୍କ ଶୋଭାଯାତ୍ରା, ସ୍ଥାନ: ମାଉସୀମା ଛକ, ସମୟ: ସକାଳ ୯ଟା ୩୦ ।
- ଲିଟିଲଷ୍ଟାର ଗ୍ରୁପର ୨୨ତମ ବ୍ୟକ୍ତିତ୍ୱ ବକାଶ କର୍ମଶାଳା ଉଦ୍‌ଯାପନ ଉତ୍ସବ, ସ୍ଥାନ: ପଦାର୍ଥ ବିଜ୍ଞାନ ପ୍ରତିଷ୍ଠାନ, ସମୟ: ପୂର୍ବାହ୍ନ ୧୦ଟା ।
- ଭୁବନେଶ୍ୱର (ଉତ୍ତର) ସିପିଆଇ ପ୍ରାର୍ଥୀ ଶଙ୍କର୍ଷଣ ବାରିକଙ୍କ ନାମାଙ୍କନ ପତ୍ର ଦାଖଲ ନିମନ୍ତେ ଶୋଭାଯାତ୍ରା, ସ୍ଥାନ: କମ୍ୟୁନିଷ୍ଟ ପାର୍ଟି ରାଜ୍ୟ କାର୍ଯ୍ୟାଳୟ ଭଗବତୀ ଭବନ, ସମୟ: ପୂର୍ବାହ୍ନ ୧୧ଟା ।
- ନନ୍ଦିତା ଦାସଙ୍କ ସହ ଟକ୍ ଶୋ, ସ୍ଥାନ: ସ୍ୱସ୍ତି ପ୍ରିମିୟମ୍, ସମୟ: ଅପରାହ୍ନ ୪ଟା ।
- ହାପିନେସ୍– ଟେନସନ୍ ବାଏବାଏ କାର୍ଯ୍ୟକ୍ରମ, ସ୍ଥାନ: ରେଲ୍ ଅଡିଟୋରିୟମ୍, ଚନ୍ଦ୍ରଶେଖରପୁର, ସମୟ: ଅପରାହ୍ନ ୫ଟା ୩୦ ।
- କେନ୍ଦ୍ରାପଡ଼ା ଜିଲା ବିକାଶ ପରିଷଦ ପକ୍ଷରୁ ଖବରଦାତା ସମ୍ମିଳନୀ, ସ୍ଥାନ: ବୁଲନ ଭାଇ ସେବା ସଦନ, ମାଷ୍ଟରକ୍ୟାଣ୍ଟିନ, ସମୟ: ଅପରାହ୍ନ ୫ଟା ୩୦ ।
- ପୂର୍ବତନ ବିଧାୟକ ଡ. ଜଗନ୍ନାଥ ଦାସଙ୍କ ରାଜ୍ୟସ୍ତରୀୟ ଚତୁର୍ଦ୍ଦଶ ଶ୍ରାଦ୍ଧ ବାର୍ଷିକ, ସ୍ଥାନ: ବୁଦ୍ଧ ମନ୍ଦିର, ୟୁନିଟ୍–୯, ସମୟ: ସନ୍ଧ୍ୟା ୬ଟା ।
- ଏକ ଦିବସୀୟ ଧର୍ମସତ୍ର 'ଆର୍ଯ୍ୟ ଆଷ୍ଟାଙ୍ଗିକ ମାର୍ଗ', ସ୍ଥାନ: ସୂଚନା ଭବନ, ସମୟ: ସନ୍ଧ୍ୟା ୬ଟା ୩୦ ।
- ଓଡ଼ିଆ ଭାଷା, ସାହିତ୍ୟ ଓ ସଂସ୍କୃତି ବିଭାଗ ଓ ଓଡ଼ିଶା ସଙ୍ଗୀତ ନାଟକ ଏକାଡେମୀର ମିଳିତ ଆନୁକୂଲ୍ୟରେ କାର୍ଯ୍ୟକ୍ରମ 'ଶ୍ରୀଜଗନ୍ନାଥାୟନ', ସ୍ଥାନ: ରବୀନ୍ଦ୍ର ମଣ୍ଡପ, ସମୟ: ସନ୍ଧ୍ୟା ୬ଟା ୩୦ ।

ପୁରୀ

- ନିମାପଡ଼ା ସହକାରୀ ମଣ୍ଡଳ ଶିକ୍ଷଧିକାରୀ ସୌଦାମିନୀ ଦାଶଙ୍କ ଅବସରକାଳୀନ ବିଦାୟ ସମ୍ବର୍ଦ୍ଧନା ଉତ୍ସବ, ସ୍ଥାନ: ପ୍ରାଜ୍ଞିସିଂ ଉନ୍ନୀତ ଉଚ୍ଚ ପ୍ରାଥମିକ ବିଦ୍ୟାଳୟ, ହାଟ ବଜାର, ନିମାପଡ଼ା, ସମୟ: ସକାଳ ୯ଟା ।
- ଶ୍ରୀଶ୍ରୀ ଅଷ୍ଟପ୍ରହର ନାମଯଜ୍ଞ ନଗର କୀର୍ତ୍ତନ ଓ ମହୋତ୍ସବ, ସ୍ଥାନ: ମା' ସପ୍ତମାତୃକା ବିଜେସ୍ଥଳୀ ପରିସର, ସର୍ବପଡ଼ା, ନିମାପଡ଼ା, ସମୟ: ପୂର୍ବାହ୍ନ ୧୧ଟା ।

ଖୋର୍ଦ୍ଧା

- ଶ୍ରୀରାମଚରିତ ନବାହ୍ନ ପାରାୟଣ ଓ ପ୍ରବଚନ କାର୍ଯ୍ୟକ୍ରମ, ସ୍ଥାନ: ଲକ୍ଷ୍ମୀନୃସିଂହ ଦେବଙ୍କ ପୀଠ, ପଣ୍ଡାଳମ, ବେଗୁନିଆ ଉପକଣ୍ଠ, ସମୟ: ସନ୍ଧ୍ୟା ୭ଟା ।

ବାଲେଶ୍ୱର

- ବିଜେଡିର ଘରେ ଘରେ ଶଙ୍ଖ କାର୍ଯ୍ୟକ୍ରମ, ସ୍ଥାନ: ୮ନଂ. ୱାର୍ଡ଼, ତାରିଣୀ ମନ୍ଦିର ଛକ, ମଠସାହି, ବାଲେଶ୍ୱର, ସମୟ: ସକାଳ ୭ଟା ୩୦ ମିନିଟ୍ ।
- ବିଜେଡିର ଘରେ ଘରେ ଶଙ୍ଖ କାର୍ଯ୍ୟକ୍ରମ, ସ୍ଥାନ: ୧୦ନଂ. ୱାର୍ଡ଼ ସିଦ୍ଧେଶ୍ୱର ମନ୍ଦିର ଛକ, ବାଲେଶ୍ୱର, ସମୟ: ସକାଳ ୮ଟା ୩୦ ମିନିଟ୍ ।
- କଂଗ୍ରେସର ସଂକଳ୍ପ ସମାବେଶ, ସ୍ଥାନ: ଥାନା ଛକ, ଭୋଗରାଇ, ସମୟ: ଅପରାହ୍ନ ୫ଟା ।

ଭଦ୍ରକ

- ଶ୍ରୀ ଶ୍ରୀ ହନୁମାନଙ୍କ ବାର୍ଷିକୋତ୍ସବ, ସ୍ଥାନ: ବଳିବିନ୍ଧା, ବାସୁଦେବପୁର, ସମୟ: ସକାଳ ୮ଟା ।
- ଭାଜପାର ପଦଯାତ୍ରା, ସ୍ଥାନ: ଘଣ୍ଟେଶ୍ୱର, ଚାନ୍ଦବାଲି, ସମୟ: ପୂର୍ବାହ୍ନ ୧୦ଟା ।
- ବିଜେଡିର କର୍ମୀ ସମ୍ମିଳନୀ, ସ୍ଥାନ: ଆନ୍ଦୋଳ, ବାସୁଦେବପୁର, ସମୟ: ପୂର୍ବାହ୍ନ ୧୦ଟା ।
- ବିଜେଡିର କର୍ମୀ ସମ୍ମିଳନୀ, ସ୍ଥାନ: ରାମପୁର, ବନ୍ତ, ସମୟ: ଅପରାହ୍ନ ୪ଟା ।
- ମା' ସିଦ୍ଧବାସୁଳୀଙ୍କ ପୀଠରେ ଯଜ୍ଞ ଉଦ୍‌ଯାପିତ, ସ୍ଥାନ: ବେଗନା, ବନ୍ତ, ସମୟ: ଅପରାହ୍ନ ୪ଟା ।
- ବିଜେଡିର କର୍ମୀ ବୈଠକ, ସ୍ଥାନ: ଚରମ୍ପା, ଭଦ୍ରକ, ସମୟ: ଅପରାହ୍ନ ୫ଟା ।
- ବିଜେଡିର କର୍ମୀ ସମ୍ମିଳନୀ, ସ୍ଥାନ: ରାମକୃଷ୍ଣପୁର, ବନ୍ତ, ସମୟ: ଅପରାହ୍ନ ୫ଟା ।
- ଜଗବନ୍ଧୁ ମେମୋରିଆଲ ଆନ୍ତଃରାଜ୍ୟ ଫ୍ଲଡ଼ଲାଇଟ ଫୁଟ୍‌ବଲ ଟୁର୍ନାମେଣ୍ଟ, ସ୍ଥାନ: ଏ.ବି. ହାଇସ୍କୁଲ ପଡ଼ିଆ, ବାସୁଦେବପୁର, ସମୟ: ସନ୍ଧ୍ୟା ୬ଟା ।
- କଂଗ୍ରେସର କର୍ମୀ ସମ୍ମିଳନୀ, ସ୍ଥାନ: ମୌସୁଧା, ଚାନ୍ଦବାଲି, ସମୟ: ସନ୍ଧ୍ୟା ୭ଟା ।
- ବିଜେଡିର କର୍ମୀ ବୈଠକ, ସ୍ଥାନ: ରମ୍ପିଳା, ଭଦ୍ରକ, ସମୟ: ସନ୍ଧ୍ୟା ୭ଟା ୩୦ ।
- କଂଗ୍ରେସର କର୍ମୀ ସମ୍ମିଳନୀ, ସ୍ଥାନ: ମତୋ, ଚାନ୍ଦବାଲି, ସମୟ: ରାତି ୮ଟା ।

କେନ୍ଦୁଝର

- ଏକ୍ସ ପ୍ଲୋରେକ୍ସ ୨୦୨୪, ସ୍ଥାନ: ଡିମ୍ବୋ ଦାନି ଗ୍ରୁପ ଅଫ ସଂସ୍ଥାନ ପରିସର, କେନ୍ଦୁଝର ସଦର, ସମୟ: ସନ୍ଧ୍ୟା ୫ ଟା ।

ମୟୂରଭଞ୍ଜ

- ଆମେ– ୮୦ ପକ୍ଷରୁ ଜଳସେବା, ସ୍ଥାନ:ପିଡବ୍ଲ୍ୟୁଡି ଅଫିସ ସମ୍ମୁଖ, ବାରିପଦା, ସମୟ: ପୂର୍ବାହ୍ନ ୧୦ଟା ।
- ଅଲ୍ ଓଡ଼ିଶା ଲୟର ଆସୋସିଏଶନର ଅଧିବେଶନ, ସ୍ଥାନ:ଶହୀଦ ସ୍ମୃତି ଭବନ, ବାରିପଦା,ସମୟ: ପୂର୍ବାହ୍ନ ୧୦ଟା ୩୦ ।

ବ୍ରହ୍ମପୁର

- ଏବିଭିପି ପକ୍ଷରୁ ଖବରଦାତା ସମ୍ମିଳନୀ, ସ୍ଥାନ: ନେହେରୁ ନଗର ୯ମ ଲେନ, ସମୟ: ଅପରାହ୍ନ ୪ଟା ।

ଗଞ୍ଜାମ

- କ୍ରିକେଟ ମ୍ୟାଚ, ସ୍ଥାନ: ଭଞ୍ଜନଗର ବ୍ଲକ ରାଇଗୋଛା, ସମୟ: ସକାଳ ୯ ଟା ।
- ଭଞ୍ଜନଗର କଂଗ୍ରେସ ପ୍ରାର୍ଥୀଙ୍କ ପ୍ରାର୍ଥୀପତ୍ର ଦାଖଲ, ସ୍ଥାନ: ଭଞ୍ଜନଗର ଉପଜିଲାପାଳଙ୍କ କାର୍ଯ୍ୟାଳୟ, ସମୟ: ପୂର୍ବାହ୍ନ ୧୧ ଟା ।

କନ୍ଧମାଳ

- ଠାକୁରାଣୀ ଯାତ୍ରାର ଅଷ୍ଟମ ସନ୍ଧ୍ୟାରେ ଘଟ ପରିକ୍ରମା,ସ୍ଥାନ:ମାହାଡାଗାଣ୍ଡା,ସମୟ: ସନ୍ଧ୍ୟା ୬ ଟା ।
- ଦେବ ସଭାର୍ ଯାପନୀ,ସ୍ଥାନ:ଗବାଟବାଡ଼ି ଗ୍ରାମ,ସମୟ:ସକାଳ ୭ଟା ।

ସମ୍ବଲପୁର

- ସମ୍ବଲପୁର ଲୋକ ସଭା ବିଜେଡି ପ୍ରାର୍ଥୀ ପ୍ରଣବ ପ୍ରକାଶ ଦାସ, ସମ୍ବଲପୁର ବିଧାୟକ ପ୍ରାର୍ଥୀ ରୋହିତ ପୂଜାରୀ ଏବଂ ରେଙ୍ଗାଲୀ ବିଜେଡି ବିଧାୟକ ପ୍ରାର୍ଥୀ ସୁଦର୍ଶନ ହରିପାଳଙ୍କ ନାମଙ୍କନ ପତ୍ର ଦାଖଲ, ସ୍ଥାନ: ଉପଜିଲାପାଳ କାର୍ଯ୍ୟଳୟ, ସମୟ: ସକାଳ ୮ ଟା ।
- ଭାଜପା ମିଶ୍ରଣ କାର୍ଯ୍ୟକ୍ରମ, ସ୍ଥାନ:ହାଉସିଂବୋର୍ଡ କଲୋନୀ, ସମୟ:ସନ୍ଧ୍ୟା ୬ଟା ।

ବଲାଙ୍ଗୀର

- ଗ୍ରୀଷ୍ମକାଳୀନ ଅସୀଚାଳନା ଏକାଦଶ ଦିବସ ତାଲିମ ଶିବିର, ସ୍ଥାନ: ଆର.ଏନ୍. ସିଂଦେଓ ସ୍ପୋର୍ଟସ୍ କମ୍ପ୍ଲେକ୍ସ, ବଲାଙ୍ଗୀର, ସମୟ: ସକାଳ ୬ଟା ।
- ବଲାଙ୍ଗୀରରେ ମିଳିତ ଚିତ୍ରକଳା ପ୍ରଦର୍ଶନୀ ଷଷ୍ଠ ଦିନ, ସ୍ଥାନ: ଆଞ୍ଚଳିକ ଆର୍ଟ ଗ୍ୟାଲେରୀ, ବଲାଙ୍ଗୀର, ସମୟ: ପୂର୍ବାହ୍ନ ୧୧ଟା ।
- ଜଗନ୍ନାଥପଡା ପ୍ରସିଦ୍ଧ ରାମଲୀଳା ଦ୍ୱାଦଶ ରଜନୀ, ସ୍ଥାନ: ଜଗନ୍ନାଥ ମନ୍ଦିର, ଜଗନ୍ନାଥପଡା, ବଲାଙ୍ଗୀର, ସମୟ: ରାତି ୧୦ଟା ୩୦ ।

ସୁବର୍ଣ୍ଣପୁର

- ଶ୍ରୀରାମ ଲୀଳା ନାଟକର ଚତୁର୍ଦ୍ଦଶ ଦିବସ, ସ୍ଥାନ: ବାଗବର, ବୀରମହାରାଜପୁର, ସମୟ: ପୂର୍ବାହ୍ନ ୧୦ଟା ।
- ପଦଯାତ୍ରା ଜରିଆରେ ବିଜେଡିର ସୋନପୁର ନିର୍ବାଚନମଣ୍ଡଳୀସ୍ତରୀୟ ଶକ୍ତିପ୍ରଦର୍ଶନ, ସ୍ଥାନ: ସୁବର୍ଣ୍ଣପୁର ସହର, ପୂର୍ବାହ୍ନ ୧୦ଟା ।
- ବିଜେଡିର ମିଶ୍ରଣ ପର୍ବ, ସ୍ଥାନ: ବିନିକା ବିଜେଡି କାର୍ଯ୍ୟାଳୟ, ସମୟ: ପୂର୍ବାହ୍ନ ୧୦ଟା ।
- ସଙ୍କୀର୍ତ୍ତନ ଓ ସତ୍‌ସଙ୍ଗ କାର୍ଯ୍ୟକ୍ରମ, ସ୍ଥାନ: ଭାଲୁଡୁଙ୍ଗୁରି ଶୃଙ୍ଗଦର ମଠ, ବୀରମହାରାଜପୁର, ସମୟ: ଅପରାହ୍ନ ୪ଟା ।
- ଦୁର୍ଗା ମନ୍ଦିରରେ ସନ୍ଧ୍ୟା ଆଳତୀ, ସ୍ଥାନ: ବିନିକା ଦୁର୍ଗା ମନ୍ଦିର, ସମୟ: ସନ୍ଧ୍ୟା ୭ଟା ୩୦ ।
- ଶ୍ରୀରାମ ଲୀଳା ନାଟକର ବିଭୀଷଣ ସରଣ ପରିବେଷଣ, ସ୍ଥାନ: ଚମ୍ପାମାଳ, ବୀରମହାରାଜପୁର, ସମୟ: ରାତ୍ରି ୧୧ଟା ।
- ରାମଲୀଳା ନାଟକରେ ରାବଣ ବଧ ପରିବେଷଣ, ସ୍ଥାନ: ତିକୁଡା,ଉଲୁଣ୍ଡା ବ୍ଲକ, ସମୟ : ରାତ୍ରୀ ୧୧ଟା ।
- ଶ୍ରୀରାମ ଲୀଳା ନାଟକ ରାମ ଅଭିଷେକ ପରିବେଷଣ, ସ୍ଥାନ: ମୁର୍ଷୁଣ୍ଡି, ବୀରମହାରାଜପୁର ବ୍ଲକ, ସମୟ: ରାତ୍ରି ୧୧ଟା ।

ରାଉରକେଲା

- ହନୁମାନ ଟେମ୍ପଲ ଟ୍ରଷ୍ଟର ରୌପ୍ୟ ଜୟନ୍ତୀ ଦ୍ୱିତୀୟ ଦିବସ, ସ୍ଥାନ: କୋଏଲନଗର, ସମୟ: ପୂର୍ବାହ୍ନ ସାଢ଼େ ୧୦ଟା ।
- ରାଉରକେଲା ନିର୍ବାଚନମଣ୍ଡଳୀ କଂଗ୍ରେସ ପ୍ରାର୍ଥୀଙ୍କ ନାମାଙ୍କନ ଦାଖଲ, ସ୍ଥାନ: ବିର୍ସାମୁଣ୍ଡା ଛକ, ସମୟ: ସକାଳ ସାଢ଼େ ୭ଟା ।

ବରଗଡ଼

- ସ୍ୱେଚ୍ଛାକୃତ ରକ୍ତଦାନ ଶିବିର, ସ୍ଥାନ: ସଞ୍ଚାର ପଡ଼ିଆ ହାଟପଦା, ବରଗଡ଼, ସମୟ: ସକାଳ ୮ଟା ।

କଳାହାଣ୍ଡି

- ଶ୍ରୀରାମ ନବମୀ ପାରାୟଣ, ସ୍ଥାନ: କେସିଙ୍ଗା ବ୍ଲକ୍‌ର ବାଲସି ଗ୍ରାମସ୍ଥିତ ଘୋଡାବହାଲି, ସମୟ: ଅପରାହ୍ନ ୪ଟା ।
- ଶିବ ମହାପୁରାଣ ଜ୍ଞାନଯଜ୍ଞ, ସ୍ଥାନ: ଆମ୍ବେଡକର ଛକ ନିକଟ ଶ୍ୟାମଜୀ ରାଇସମିଲ, ସମୟ: ସକାଳ ୬ଟା ।
- ଭାଜପା ଲୋକ ସଭା ପ୍ରାର୍ଥିନୀ ମାଳବିକା କେଶରୀ ଦେଓ ଓ ଭବାନୀପାଟଣା ବିଧାୟକ ପ୍ରାର୍ଥୀ ପ୍ରଦୀପ୍ତ ନାଏକଙ୍କ ମାରାଥନ ପ୍ରଚାର, ସ୍ଥାନ: କର୍ଲାପଡା, ଭବାନୀପାଟଣା ବ୍ଲକ, ସମୟ: ପୂର୍ବାହ୍ନ ୯ଟା ।

ନୂଆପଡ଼ା

- ଷୋହଳପ୍ରହର ଅଖଣ୍ଡ ନାମଯଜ୍ଞ, ସ୍ଥାନ: ଖଡିଆଳ ବ୍ଲକ ଶରଧାପୁର ପଞ୍ଚାୟତ ଢକସର ଗ୍ରାମ, ସମୟ: ସକାଳ ୮ଟା ।
- ଅଷ୍ଟପ୍ରହର ନାମଯଜ୍ଞ ପୂର୍ଣ୍ଣାହୁତି, ସ୍ଥାନ: କୋମନା ବ୍ଲକ ଦର୍ଲିପଡା ପଞ୍ଚାୟତ ହାତିସରା ଗ୍ରାମ, ସମୟ: ପୂର୍ବାହ୍ନ ୧୦ଟା ।

ବୌଦ୍ଧ

- ବହିରାରେ ଶ୍ରୀରାମଳୀଳା ଉତ୍ସବର ଚତୁର୍ଦଶ ସନ୍ଧ୍ୟାରେ ନାଟକ ମହୀରାବଣ ବଧ, ସ୍ଥାନ: ବହିରା ରାମଳୀଳା ମଣ୍ଡପ, କଣ୍ଟାମାଳ, ସମୟ: ରାତି ୯ଟା ।
- ଘଣ୍ଟାପଡା ଶ୍ରୀରଘୁନାଥ ନାଟ୍ୟ ସଂସଦର ରାମାୟଣ ପାରାୟଣ ଚତୁର୍ଦ୍ଦଶ ଦିବସ, ନାଟକ ରାବଣ ବଧ, ସ୍ଥାନ: ଘଣ୍ଟାପଡା ରଘୁନାଥଜୀଉ ମନ୍ଦିର, କଣ୍ଟାମାଳ, ସମୟ: ରାତି ୯ଟା ।
- ଘଣ୍ଟାପଡାର ଶ୍ରୀଜଗନ୍ନାଥ ନାଟ୍ୟ ସଂସଦର ଚତୁର୍ଦ୍ଦଶ ଦିବସ ନାଟକ ରାବଣ ବଧ, ସ୍ଥାନ: ଘଣ୍ଟାପଡା ଶ୍ରୀରାମ ମଣ୍ଡପ, ସମୟ: ରାତି ୯ଟା ।
- ବରଗାଁ ପଞ୍ଚାୟତର ମଲିକୁଦର ରାମାୟଣ ନାଟକର ଚତୁର୍ଦ୍ଦଶ ଦିବସ ନାଟକ ଶ୍ରୀରାମଙ୍କ ରାଜ୍ୟାଭିଷେକ, ସ୍ଥାନ: ମଲିକୁଦ ରାମଲୀଳା ମଣ୍ଡପ, ସମୟ: ରାତି ୯ଟା ।
- ବୌଦ୍ଧ ସହରର ଶ୍ରୀରାମଲୀଳା ଯାତ୍ରାର ଚତୁର୍ଦ୍ଦଶ ଦିବସର ନାଟକ ଲକ୍ଷ୍ମଣ ଶକ୍ତିଭେଦ, ସ୍ଥାନ: ଶ୍ରୀଶ୍ରୀ ରଘୁନାଥ ଜୀଉ ମନ୍ଦିର ପ୍ରାଙ୍ଗଣ, ବୌଦ୍ଧ, ସମୟ: ରାତି ୧୦ଟା
- ବାଉଁଶୁଣୀ ଶ୍ରୀରାମଳୀଳା ମହୋତ୍ସବର ଚତୁର୍ଦ୍ଦଶ ଦିବସର ନାଟକ ମହୀରାବଣ ବଧ, ସ୍ଥାନ: ବାଉଁଶୁଣୀ ଛକ, ସମୟ: ରାତି ୧୦ଟା ।

ଦେବଗଡ଼

- ଭାଜପା ବିଧାୟକ ପ୍ରାର୍ଥୀଙ୍କ ପ୍ରାର୍ଥୀପତ୍ର ଦାଖଲ, ସ୍ଥାନ: ଉପଜିଲାପାଳଙ୍କ କାର୍ଯ୍ୟାଳୟ, ସମୟ: ପୂର୍ବାହ୍ନ ୧୦ଟା ।
- ଅବସରକାଳୀନ ସମ୍ବର୍ଦ୍ଧନା ସମାରୋହ, ସ୍ଥାନ: ଜିଲା ଶିକ୍ଷା ଓ ପ୍ରଶିକ୍ଷଣ ପ୍ରତିଷ୍ଠାନ, ସମୟ: ପୂର୍ବାହ୍ନ ୧୧ଟା ।

ଝାରସୁଗୁଡ଼ା

- ଶୀତଳା ଠାକୁରାଣୀଙ୍କ ସପ୍ତମୀ ପୂଜା, ସ୍ଥାନ: ଝାରସୁଗୁଡା ସଦର ବ୍ଲକସ୍ଥିତ ରେଲୱେ କଲୋନୀ ପଡ଼ିଆ, ସମୟ: ସକାଳ ୮ଟା ।
- ବ୍ରଜରାଜନଗର ନିର୍ବାଚନମଣ୍ଡଳୀର ଆମ୍ ଆଦମୀ ପାର୍ଟି ପ୍ରାର୍ଥୀଙ୍କ ନାମାଙ୍କନ ପତ୍ର ଦାଖଲ, ସ୍ଥାନ: ଝାରସୁଗୁଡା ଅତିରିକ୍ତ ଜିଲାପାଳଙ୍କ କାର୍ଯ୍ୟାଳୟ, ସମୟ: ପୂର୍ବାହ୍ନ ୧୦ଟା ୩୦ ମିନିଟ୍ ।

ଜଗତ୍‌ସିଂହପୁର

- ଭୋଟର ସଚେତନତା କାର୍ଯ୍ୟକ୍ରମ, ସ୍ଥାନ: ରଘୁନାଥପୁର ବ୍ଲକ, ସାଦେଇପୁର ପଞ୍ଚାୟତ କାର୍ଯ୍ୟାଳୟ, ସମୟ: ସକାଳ ୮ଟା ।
- ତିର୍ତ୍ତୋଲ ଭାଜପାର କର୍ମୀ ସମ୍ମିଳନୀ, ସ୍ଥାନ: ଆନନ୍ଦ ମଣ୍ଡପ, ସମୟ: ପୂର୍ବାହ୍ନ ୧୧ଟା ।

କେନ୍ଦ୍ରାପଡ଼ା

- ଭାଜପା କର୍ମୀ ସମ୍ମିଳନୀ, ସ୍ଥାନ: ପୁରୁଷୋତମପୁର, କେନ୍ଦ୍ରାପଡ଼ା, ସମୟ: ସକାଳ ୯ଟା ।
- ବିଜେଡି କର୍ମୀ ସମ୍ମିଳନୀ, ସ୍ଥାନ: କଂସାର, କେନ୍ଦ୍ରାପଡ଼ା, ସମୟ: ଅପରାହ୍ନ ୪ଟା ।

ଯାଜପୁର

- ଷଷ୍ଠ ବାର୍ଷିକ ସାଇ ଯଜ୍ଞର ଦ୍ୱିତୀୟ ଦିବସ,ସ୍ଥାନ: ବରୀ ବ୍ଲକ ବାଲିବିଲ ପଞ୍ଚାୟତ, ସମୟ: ସକାଳ ୬ଟା ।
- ବିଜେଡି କର୍ମୀ ସମାବେଶ, ସ୍ଥାନ: ଓଡିଶୋ ପଞ୍ଚାୟତ, ରସୁଲପୁର ବ୍ଲକ, ସମୟ:ସନ୍ଧ୍ୟା ୬ଟା ।
- ଯାଜପୁର ଅନ୍ୱେଷଣ ଥିଏଟରର ଗ୍ରୁପ ପକ୍ଷରୁ ପଥଚାରୀମାନଙ୍କୁ ଜଳସେବା, ସ୍ଥାନ: ଯାଜପୁର ଟାଉନ୍ ଗାନ୍ଧୀ ଛକ, ସମୟ: ସକାଳ ୮ଟା ।
- ବିଜେଡିର କର୍ମୀ ସମ୍ମିଳନୀ, ସ୍ଥାନ: ଯାଜପୁର ପୌରପରିଷଦର ୮ ନମ୍ବର ୱାର୍ଡ ହାରୋ ପବ୍ଲିକ ସ୍କୁଲ, ସମୟ: ସନ୍ଧ୍ୟା ୭ଟା ।
- ଧର୍ମଶାଳା ନିର୍ବାଚନମଣ୍ଡଳୀ ଅନ୍ତର୍ଗତ ବିଜେଡିର କର୍ମୀ ସମ୍ମିଳନୀ, ସ୍ଥାନ: ବାରକଣା ଖେଳ ପଡ଼ିଆ, ସମୟ: ସନ୍ଧ୍ୟା ୫ଟା ।
- ବିଜେଡିର କର୍ମୀ ସମ୍ମିଳନୀ, ସ୍ଥାନ: କମାଗଡ ମା' ହିଙ୍ଗୁଳା ପଡ଼ିଆ, ସମୟ: ସନ୍ଧ୍ୟା ୬ଟା ।
- ନୟାଗଡର ଉମାକାନ୍ତ ସାହୁଙ୍କ ଦ୍ୱାରା ଶ୍ରୀରାମ ଚଳିତ ମାନସ, ସ୍ଥାନ: ଯାଜପୁର ରୋଡ୍ ମହତାବନଗର ଦେବେଶ୍ୱର ମନ୍ଦିର ପରିସର, ସମୟ: ରାତି ସାଢେ ୭ଟା ।

ନୟାଗଡ଼

- ଦଶପଲ୍ଲା କାଷ୍ଠ ମୁଖା ରାମଲୀଳା ଏକାଦଶ ଦିବସରେ ରାବଣ ବଧ, ସ୍ଥାନ: ଦଶପଲ୍ଲା ରଘୁନାଥ ମନ୍ଦିର, ସମୟ: ସନ୍ଧ୍ୟା ୬ଟା ।
- ଖଣ୍ଡପଡ଼ା ରାମଲୀଳାର ଅଷ୍ଟମ ଦିବସ, ସ୍ଥାନ: ଖଣ୍ଡପଡା ଗଡଭିତର ସାହି, ସମୟ: ରାତି ୯ଟା ।

ଅନୁଗୋଳ

- ନିର୍ବାଚନ ଜନିତ ତାଲିମ୍, ସ୍ଥାନ: ଜିଲା କାର୍ଯ୍ୟାଳୟ, ସମୟ: ସକାଳ ୮ ଟା ।
- ନିର୍ବାଚନ ପାଇଁ ନାମାଙ୍କନ ପତ୍ର ବିକ୍ରି, ସ୍ଥାନ: ଅନୁଗୋଳ ଉପଜିଲାପାଳ କାର୍ଯ୍ୟାଳୟ, ସମୟ: ସକାଳ ୮ଟା ।
- ନିର୍ବାଚନ ଜନିତ ସମୀକ୍ଷା, ସ୍ଥାନ: ଜିଲା କାର୍ଯ୍ୟାଳୟ, ସମୟ: ସକାଳ ୯ଟା ।
- ୭୮ତମ ବାଜି ରାଉତ ଛାତ୍ରାବାସ ବାର୍ଷିକ ଉତ୍ସବ, ସ୍ଥାନ: ଶାନ୍ତି ମନ୍ଦିର ସମୟ: ପୂର୍ବାହ୍ନ ୯ଟା୩୦ ।
- ନିର୍ବାଚନ ପାଇଁ ପ୍ରଶିକ୍ଷଣ, ସ୍ଥାନ: ଜିଲା କାର୍ଯ୍ୟାଳୟ, ସମୟ: ପୂର୍ବାହ୍ନ ୧୦ଟା ।
- ଭୋଟର ସଚେତନତା କାର୍ଯ୍ୟକ୍ରମ, ସ୍ଥାନ: ଅନୁଗୋଳ, ସମୟ: ପୂର୍ବାହ୍ନ ୧୦ଟା୩୦ ।

ରାୟଗଡ଼ା

- କାଶୀପୁର ବ୍ଲକ ବିଜେଡି ପକ୍ଷରୁ ମିନି ମାରାଥନ, ସ୍ଥାନ: ମାଇକଞ୍ଚ ଗ୍ରାମ, ସମୟ: ପୂର୍ବାହ୍ନ: ୧୧ଟା ୩୦ ।

ନବରଙ୍ଗପୁର

- ମାଁ ଠାକୁରାଣୀଙ୍କ କଳସୀ ଯାତ୍ରା ଉଦଯାପନ, ସ୍ଥାନ: ଡାବୁଗାଁ କଳସୀ ମଣ୍ଡପ, ସମୟ: ଅପରାହ୍ନ ୪ଟା ।

ଆଜିର ରାଶିଫଳ

ଜ୍ୟୋତିର୍ବିଦ୍ୟା ବିଶାରଦ ପ୍ରସନ୍ନ କୁମାର ମହାପାତ୍ର
ମଙ୍ଗରାଜପୁର ଶାସନ, କାଦୁଆ, ଗଞ୍ଜାମ
Email–pkmahapatro@gmail.com

ମେଷ

ଆପଣ ସାଧାରଣ ସ୍ଥିତିରୁ ଅସାଧାରଣ ସ୍ଥିତିରେ ଉପନୀତ ହେବାର ସୁଯୋଗ ପ୍ରାପ୍ତ କରିବେ । ଏପରିକି ପାରିବାରିକ ଓ କର୍ମକ୍ଷେତ୍ରର ପାରିପାର୍ଶ୍ୱିକ ପରିସ୍ଥିତି ଅନେକାଂଶରେ ଭଲ ରହିବ । ଆଜିର ପ୍ରତ୍ୟୁଷ ଯାତ୍ରା, ବାଣିଜ୍ୟ, କ୍ରୟ ବିକ୍ରୟ କ୍ଷେତ୍ର ମଧ୍ୟ ମନ୍ଦ ହେବନାହିଁ । ସାହିତ୍ୟ, କଳା, ସଙ୍ଗୀତ, ଚଳଚ୍ଚିତ୍ର ଓ ରଚନାତ୍ମକ କାର୍ଯ୍ୟରେ ଅଗ୍ରଗତି ଘଟିବ ।

ବୃଷ

ଆପଣଙ୍କ ପାଇଁ ଦିନଟି ସବୁ ଦିଗରୁ ଭଲ, କିନ୍ତୁ କର୍ମକ୍ଷେତ୍ରରେ ଉଚ୍ଚ ପଦାଧିକାରୀ ବିରୁଦ୍ଧାଚରଣ କରିପାରନ୍ତି । ପିଲାଙ୍କ ବିବାହ ସମ୍ପର୍କିତ ଚିନ୍ତାରେ ବ୍ୟସ୍ତତା ପରିଲକ୍ଷିତ ହେବ । ବନ୍ଧୁଙ୍କଠାରୁ ଉତ୍ସାହ ଓ ପ୍ରେରଣା ପାଇ ଦୁଃସାଧ୍ୟ ସାଧନ କରିପାରନ୍ତି । ସଭାସମିତିରେ ଗୁରୁତ୍ୱପୂର୍ଣ୍ଣ ନିଷ୍ପତ୍ତି ନେବାକୁ ପଡ଼ିପାରେ ।

ମିଥୁନ

ଯିଏ ଯାହା କହୁନା କାହିଁକି ଆପଣ କାହା କଥା ନ ଶୁଣି ନିଜ କାମରେ ମନ ଦେଲେ ସବୁ କିଛି ଠିକ୍ ହୋଇଯିବ । ପରିସ୍ଥିତି ଓଲଟା ହେବା ଫଳରେ ଭାବୁଥିବେ ଗୋଟିଏ କଥା କିନ୍ତୁ କଲା ବେଳକୁ ଆଉ ଗୋଟିଏ କାମ କରିବାକୁ ବାଧ୍ୟ ହେବେ । ଅର୍ଥ ସମ୍ବନ୍ଧୀୟ କାର୍ଯ୍ୟରେ ସଫଳତା ମିଳିବ ଏବଂ ତଦନୁସାରେ ଖର୍ଚ୍ଚର ଦିଗ ମଧ୍ୟ ବ୍ୟାପକ ହୋଇପାରେ ।

କର୍କଟ

ଆଜି ଆପଣଙ୍କୁ ବିରୋଧ କରୁଥିବା ବ୍ୟକ୍ତିମାନେ ସାମ୍ନାରେ କିଛି କହିବାକୁ ସାହସ କରିପାରିବେ ନାହିଁ । ସାମଗ୍ରିକ ଦିଗରୁ ପୂର୍ବଠାରୁ ବର୍ତ୍ତମାନର ସ୍ଥିତି ଆକାଶପାତାଳ ଫରକ ଅନୁଭବ କରିବେ । ଅର୍ଥଲାଭ, ଉଚ୍ଚପଦବୀ ପ୍ରାପ୍ତି ସହ କାର୍ଯ୍ୟସିଦ୍ଧିର ସ୍ୱ

ରାସ୍ତାପାର୍ଶ୍ୱକୁ ଓଲଟିଲା ବରଯାତ୍ରୀ ବସ୍: ୫୦ ଆହତ, ୧୬ ଗୁରୁତର

ବାଲିକୁଦା, ୨୯।୪ (ତାପସ ସ୍ୱାଇଁ)

ଜଗତ୍‌ସିଂହପୁର ଜିଲା ବାଲିକୁଦା ଥାନା ଅନ୍ତର୍ଗତ ତିହୁଡ଼ି-ନହରଣା ରାସ୍ତାର ଶୋଭାସ୍ଥିତ ପେଟ୍ରୋଲ ପମ୍ପ ନିକଟରେ ରବିବାର ରାତିରେ ଏକ ବରଯାତ୍ରୀ ବସ୍ ଭାରସାମ୍ୟ ହରାଇ ରାସ୍ତା ପାର୍ଶ୍ୱରୁ ବିଲକୁ ଓଲଟି ପଡିଛି। ଏଥିରେ ୫୦ରୁ ଊର୍ଦ୍ଧ୍ୱ ବରଯାତ୍ରୀ ଆହତ ହୋଇଥିବା ବେଳେ ୧୬ ଜଣ ଗୁରୁତର ହୋଇଛନ୍ତି। ଆହତଙ୍କ ମଧ୍ୟରେ ୮ରୁ ୧୦ ଜଣ ନାବାଳକ ରହିଛନ୍ତି। ଖବରପାଇ ୮ ଆମ୍ବୁଲାନ୍ସ ଓ ଦମକଳ ଗାଡ଼ି ଘଟଣାସ୍ଥଳରେ ପହଞ୍ଚି ଆହତ ଓ ଗୁରୁତରମାନଙ୍କୁ ଉଦ୍ଧାର କରି ପ୍ରଥମେ ବାଲିକୁଦା ଓ ପରେ ଜଗତ୍‌ସିଂହପୁର ଜିଲା ମୁଖ୍ୟ ଚିକିତ୍ସାଳୟରେ ଭର୍ତ୍ତି କରିଛି। ସେମାନଙ୍କ ମଧ୍ୟରୁ କେତେଜଣଙ୍କ ଅବସ୍ଥା ସଙ୍କଟାପନ୍ନ ହେବାରୁ କଟକ ବଡ଼ଡାକ୍ତରଖାନା ସ୍ଥାନାନ୍ତର କରାଯାଇଛି। ଗୁରୁତରମାନଙ୍କ

ମଧ୍ୟରୁ ମାନସ କାଣ୍ଡି(୪୨), ସୁଷମା କାଣ୍ଡି(୬୦), ରଥ କାଣ୍ଡି (୬୫), ଦିଲୀପ କାଣ୍ଡି, ବୁଲିକାଣ୍ଡି (୫୪), ଜନିଆ କାଣ୍ଡି (୪୫), ମାଳତୀ କାଣ୍ଡି (୪୦), ଉଲ୍ଲାସ ବହିରା (୪୫), ନାଗା କାଣ୍ଡି(୨୮)ଙ୍କ ବ୍ୟତୀତ ଅନ୍ୟମାନଙ୍କ ପରିଚୟ ମିଳିପାରିନାହିଁ। ବାଲିକୁଦା ପୋଲିସ ଘଟଣାସ୍ଥଳରେ ପହଞ୍ଚି ଦୁର୍ଘଟଣାଗ୍ରସ୍ତ ବସ୍‌କୁ ଜବତ କରିଛି।

ମିଳିଥିବା ସୂଚନା ମୁତାବକ, ବାଲିକୁଦା ବ୍ଲକ ବନ୍ଦର ମେରାଇନ୍ ଥାନା ଅନ୍ତର୍ଗତ ଧନୁହରବେଳାରୀ ଗାଁର ଗୋବିନ୍ଦ କାଣ୍ଡିଙ୍କ ପୁଅ ମଳୟରଞ୍ଜନ କାଣ୍ଡିଙ୍କର ବାହାଘର ଗୋପାଳପୁରସ୍ଥିତ ଏକ ମଣ୍ଡପରେ ଅନୁଷ୍ଠିତ ହୋଇଥିଲା। ଏହି ବିବାହ ଉତ୍ସବରେ ବରଯାତ୍ରୀଙ୍କୁ ନେବା ପାଇଁ ବାବା ମଣି (ଓଡି-୦୨-ସିଏଫ୍-୫୨୬୪ ନମ୍ବର) ନାମକ ଏକ ଘରୋଇ ବସ୍ ଆସିଥିଲା। ବରଯାତ୍ରୀମାନେ ବିବାହ ଉତ୍ସବରେ ଯୋଗଦେଇ ଭୋଜି ଖାଇ ଉକ୍ତ ବସ୍‌ରେ ଫେରୁଥିବାବେଳେ ଏହି ଦୁର୍ଘଟଣା ହୋଇଥିଲା। ସ୍ଥାନୀୟ ଲୋକଙ୍କ କହିବାନୁଯାୟୀ, ଉକ୍ତ ରାସ୍ତାରେ ବସ୍ ଆସୁଥିବାବେଳେ ଚାଳକଙ୍କ ଆଖି ଲାଗିଯିବାରୁ ବାମ ପଟକୁ ମାଡ଼ିଯାଇ ୮ରୁ ୧୦ ଫୁଟ ତଳେ ଥିବା ବିଲକୁ ଓଲଟି ପଡ଼ିଥିଲା।

ଯବାନଙ୍କ ସହ ଗୁଳି ବିନିମୟ, ଜଣେ ମାଓବାଦୀ ମୃତ

ମାଲକାନଗିରି, ୨୯।୪ (ଦୁର୍ଯ୍ୟୋଧନ ପାତ୍ର)

ମାଲକାନଗିରି ଜିଲା ସୀମାନ୍ତ ସୁକ୍‌ମା ଜିଲାରେ ସୋମବାର ଡିଆର୍‌ଜି ଯବାନଙ୍କ ସହ ଗୁଳି ବିନିମୟରେ ଜଣେ ମାଓବାଦୀଙ୍କ ମୃତ୍ୟୁ ହୋଇଛି। ଏଥିରେ ଅନେକେ ଆହତ ହୋଇଥିବା ସୂଚନା ମିଳିଛି।

ପ୍ରକାଶ ଯେ, ସୋମବାର ସକାଳେ ଡିଆର୍‌ଜି ଯବାନମାନେ ସୁକ୍‌ମା ଜିଲା ସଲାତୋଗ ଅଞ୍ଚଳରେ ସର୍ଚ୍ଚ ଅପରେଶନ ଲାଗି ବାହାରିଥିଲେ। ଉକ୍ତ ଅଞ୍ଚଳରେ ପହଞ୍ଚିଲା ପରେ ମାଓବାଦୀମାନେ ଯବାନମାନଙ୍କୁ ଦେଖି ପ୍ରଥମେ ଗୁଳି ଚାଳନା କରିଥିଲେ। ପାଲଟା ଜବାବରେ ଯବାନମାନେ ମଧ୍ୟ ଗୁଳିଚାଳନା କରିଥିବା ସୂଚନା ମିଳିଛି। ତେବେ ଏହି ଗୁଳି ବିନିମୟରେ ଜଣେ ମାଓବାଦୀଙ୍କ ମୃତ୍ୟୁ ଘଟିଥିବା ବେଳେ ଅନେକ ଯବାନ ଏଥିରେ ଆହତ ହୋଇଥିବା ମଧ୍ୟ ସୂଚନା ମିଳିଛି। ତେବେ ରିପୋର୍ଟ ଲେଖିବା ସୁଦ୍ଧା ସେହି ଅଞ୍ଚଳରେ ସର୍ଚ୍ଚ ଅପରେଶନ ଚାଲିଛି। ଯବାନମାନେ ଫେରିବା ପରେ ସମ୍ପୂର୍ଣ୍ଣ ତଥ୍ୟ ପ୍ରଦାନ କରାଯିବ ବୋଲି ସୁକୁମା ଏସ୍‌ପି କିରଣ ଚୌହାନ ସୂଚନା ଦେଇଛନ୍ତି।

ପ୍ରସାଦ ଖାଇ ୨୫ରୁ ଊର୍ଦ୍ଧ୍ୱ ଅସୁସ୍ଥ

ବେତନଟୀ, ୨୯।୪ (ଧରଣୀଧର ମହାନ୍ତି)

ମୟୂରଭଞ୍ଜ ଜିଲା ବେତନଟୀ ଥାନା ଅଧୀନ ସଠିଲୋ ଗ୍ରାମରେ ମନ୍ଦିର ପ୍ରସାଦ ଖାଇ ଛୋଟ ପିଲାଙ୍କ ସମେତ ୨୫ରୁ ଊର୍ଦ୍ଧ୍ୱ ଅସୁସ୍ଥ ହୋଇପଡ଼ିଛନ୍ତି। ଚିକିତ୍ସା ପାଇଁ ସମସ୍ତେ ବେତନଟୀ ଗୋଷ୍ଠୀ ସ୍ୱାସ୍ଥ୍ୟକେନ୍ଦ୍ରରେ ଭର୍ତ୍ତି ହୋଇଛନ୍ତି। ସୂଚନା ଅନୁଯାୟୀ, ରବିବାର ଏହି ଗ୍ରାମର ଟଙ୍କଧର ରାଉତଙ୍କ ଶ୍ରାଦ୍ଧ ଦିବସ ଥିଲା। ତାଙ୍କ ଭାଇ ଦିଲୀପ ରାଉତ ବେତନଟୀ ନିକଟସ୍ଥ ହନୁମାନ ମନ୍ଦିରରୁ ପ୍ରସାଦ ମଗାଇଥିଲେ। ଶ୍ରାଦ୍ଧ ଦିବସ ଭୋଜିରେ ବନ୍ଧୁ ବାନ୍ଧବ, ପଡ଼ୋଶୀ ଓ ପରିବାର ଲୋକେ ଖାଇବା ପରେ କିଛି ପ୍ରସାଦ ବଳକା ରହିଯାଇଥିଲା। ଏହି ବଳକା ପ୍ରସାଦକୁ ନିକଟସ୍ଥ ବେଣାଗଇଆ ସାହିର ଛୋଟ ପିଲାଙ୍କ ସମେତ ବଡ଼ ଲୋକଙ୍କୁ ମଧ୍ୟ ସନ୍ଧ୍ୟାରେ ଖାଇବାକୁ ଦିଆଯାଇଥିଲା। ଉକ୍ତ ପ୍ରସାଦ ଖାଇଥିବା ସମସ୍ତଙ୍କର ସୋମବାର ଝାଡ଼ା, ବାନ୍ତି ଆରମ୍ଭ ହୋଇଯାଇଥିଲା। ଅସୁସ୍ଥମାନଙ୍କୁ ବାଇକ୍ ଓ ଆମ୍ବୁଲାନ୍ସ ଯୋଗେ ବେତନଟୀ ଗୋଷ୍ଠୀ ସ୍ୱାସ୍ଥ୍ୟକେନ୍ଦ୍ରକୁ ନିଆଯାଇଥିଲା। ଅସୁସ୍ଥ ଭୂମି ମାଝୀ, ଉର୍ମିଳା ଜେନା, କଳ୍ପନା ବାରିକ, ପ୍ରିୟଙ୍କା ସୋରେନ, ତପନ ହାଁସଦା, ନାକୁଲା ମୁର୍ମୁ, ଶିବରାମ ମାଝୀ, ଜୁଲୁ ସୋରେନ, ରଣଜିତ ମୁର୍ମୁ

ଡାକ୍ତରଖାନାରେ ଚିକିତ୍ସାଧୀନ ଅସୁସ୍ଥମାନେ।

ମାମାଲି ମାରାଣ୍ଡି, ଦେବୀ ହାଁସଦା, ଇଲିସା ସୋରେନ, ବୈଦ୍ୟନାଥ ମାରାଣ୍ଡି, ପୁରୁଷୋତ୍ତମ ମୁର୍ମୁ, ସାବିତ୍ରୀ ମାଝୀ, ଧରିତ୍ରୀ ମାଝୀ, ପୁଟୀ ମାଝୀ ପ୍ରମୁଖ ଡାକ୍ତରଖାନାରେ ଚିକିତ୍ସିତ ହେଉଛନ୍ତି। ଅସୁସ୍ଥଙ୍କ ସଂଖ୍ୟା ବଢ଼ିପାରେ ବୋଲି କୁହାଯାଉଛି। ବାସି ଖାଦ୍ୟ ଖାଇ ଲୋକେ ଏଭଳି ଅସୁସ୍ଥ ହୋଇପଡ଼ିଥିବା ଚିକିତ୍ସା ଦାୟିତ୍ୱରେ ଥିବା ଡାକ୍ତର କହିଛନ୍ତି। ବଡ଼ସାହି ବିଧାୟକ ସନାତନ ବିଜୁଲି ସଠିଲୋ ସମିତିସଭ୍ୟ କିଶୋର କୁମାର ନାୟକ, ସାମାଜିକ କର୍ମୀ ଉଜ୍ଜ୍ୱଳ ବେହେରା, ପୂର୍ବତନ ବ୍ଲକ ଅଧ୍ୟକ୍ଷ କାଳିଚରଣ ସୋରେନ, ଯୁବନେତା ସୁଧାକର ପଣ୍ଡା ପ୍ରମୁଖ ଡାକ୍ତରଖାନା ଯାଇ ଅସୁସ୍ଥମାନଙ୍କ ସ୍ୱାସ୍ଥ୍ୟାବସ୍ଥା ପଚାରି ବୁଝିଛନ୍ତି।

ମାଓବାଦୀ ଗତିବିଧି, ନିର୍ବାଚନ ସମୀକ୍ଷା କଲେ ଡିଜିପି

ନୂଆପଡ଼ା, ୨୯।୪ (ମକାରୁ ବେମାଲ)

ପୋଲିସ ମହାନିର୍ଦ୍ଦେଶକ (ଡିଜିପି) ଅରୁଣ କୁମାର ଷଡଙ୍ଗୀ ସୋମବାର ଦିନିକିଆ ନୂଆପଡ଼ା ଜିଲା ଗସ୍ତରେ ଆସି ମାଓବାଦୀ ଗତିବିଧି ଓ ସାଧାରଣ ନିର୍ବାଚନ ଉପରେ ସମୀକ୍ଷା କରିଛନ୍ତି। ପ୍ରଥମେ ସେ ମାଓବାଦୀ ପ୍ରବଣ ସୁନାବେଡ଼ା ଅଭୟାରଣ୍ୟର ଧରମବନ୍ଧା ଅଞ୍ଚଳକୁ ଯାଇ ମାଓବାଦୀ ସ୍ଥିତି ଅନୁଧ୍ୟାନ କରିଥିଲେ। ପରେ ଆରକ୍ଷୀ ଅଧୀକ୍ଷକଙ୍କ କାର୍ଯ୍ୟାଳୟଠାରେ ଉଚ୍ଚ ପଦାଧିକାରୀଙ୍କ ସହିତ ଜିଲାରେ ମାଓବାଦୀ ଗତିବିଧି, ସାଧାରଣ ନିର୍ବାଚନକୁ ଅବାଧ, ନିରପେକ୍ଷ ଓ ଶାନ୍ତିପୂର୍ଣ୍ଣ ଭାବରେ କରିବା ପାଇଁ ଆଲୋଚନା କରିଥିଲେ।

ଏଠାରେ ଏକ ଖବରଦାତା ସମ୍ମିଳନୀରେ ପୋଲିସ ମହାନିର୍ଦ୍ଦେଶକ ଷଡ଼ଙ୍ଗୀ ସୂଚନା

ଖବରଦାତା ସମ୍ମିଳନୀରେ ପୋଲିସ ମହାନିର୍ଦ୍ଦେଶକ ସୂଚନା ଦେଉଛନ୍ତି।

ଦେଇ କହିଥିଲେ, ଗତ ଜାନୁଆରୀ ପ୍ରଥମ ସପ୍ତାହରେ ନିର୍ବାଚନ ସମ୍ବନ୍ଧୀୟ ସବୁପ୍ରକାର ପଦକ୍ଷେପ ନିଆଯାଇଥିଲା। ରାୟଗଡା, ନବରଙ୍ଗପୁର, ମାଲକାନଗିରି, କୋରାପୁଟ ଜିଲାରେ ଏ ନେଇ ସମୀକ୍ଷା କରିଥିଲୁ। ନୂଆପଡ଼ା ଓ କଳାହାଣ୍ଡି ଜିଲା ବାକି ରହିଯାଇଥିଲା। ଏହି ଦୁଇ ଜିଲାରେ ମାଓବାଦୀମାନଙ୍କ ଗତିବିଧି ରହିଛି। ବିଶେଷ କରି ନୂଆପଡ଼ା ଜିଲା ସୀମାନ୍ତ ଛତିଶଗଡ ଅଞ୍ଚଳରେ ମାଓବାଦୀ ସକ୍ରିୟ ରହିଛନ୍ତି। ଏହି ଦୁଇଟି ସୀମାନ୍ତ ଜିଲାରେ ୧୩ଟି ଆନ୍ତଃ ରାଜ୍ୟ ସୀମା ରହିଛି। ସୀମାନ୍ତ ଅଞ୍ଚଳରେ କଡାକଡି ଭାବରେ ଯାଞ୍ଚ ଚାଲିଛି। ଜିଲାରେ ୧୦ ସେକ୍ସନ କେନ୍ଦ୍ରୀୟ ଅର୍ଦ୍ଧସାମରିକ ବାହିନୀ ମହଜୁଦ ଅଛନ୍ତି। ଆହୁରି ସୁରକ୍ଷା ବାହିନୀ ଆସିବା ଯୋଜନା ରହିଛି। ସାଧାରଣ ନିର୍ବାଚନ ପରିପ୍ରେକ୍ଷୀରେ ପ୍ରାକ୍ ପ୍ରସ୍ତୁତି, ସୀମା ସୁରକ୍ଷା ପୋଷ୍ଟ ନିର୍ମାଣ, ବେଆଇନ ଚୋରାମଦ କାରବାର, ମାଦକ ଦ୍ରବ୍ୟ, ଫ୍ଲାଇଂ ସ୍କ୍ୱାଡ୍ ଗଠନ, ଯାଞ୍ଚ, ଫ୍ଲାଗ୍‌ମାର୍ଚ୍ଚ ଆଦି ଉପରେ ଡିଜିପି ସମୀକ୍ଷା କରିଛନ୍ତି। ତାଙ୍କ ସହିତ ଏଡିଜିପି କଟକ ସଞ୍ଜୟ କୁମାର, ଏଡିଜି ପୋଲିସ ଅପରେଶନ ଭୁବନେଶ୍ୱର ଏସ୍ ଦେବଦତ୍ତ ସିଂ, ଡିଆଇଜି ଭୁବନେଶ୍ୱର ଡ. କନୱର ବିଶାଲ ସିଂ, ଦକ୍ଷିଣପଶ୍ଚିମାଞ୍ଚଳ ଡିଆଇଜି କୋରାପୁଟ ଚରଣ ସିଂ ମୀନା, ନୂଆପଡ଼ା ଆରକ୍ଷୀ ଅଧୀକ୍ଷକ ଗୁନ୍ଦାଳା ରେଡ୍ଡୀ ରାଘବେନ୍ଦ୍ର ପ୍ରମୁଖ ଉପସ୍ଥିତ ଥିଲେ।

ଢଗଢମାଳି

(କ୍ରମେ ଲୋକମୁଖରୁ ଓ ଜନମାନସରୁ ବିସ୍ମୃତ ହେଉଥିବା ଢଗଢମାଳିକୁ ପାଠିକା-ପାଠକଙ୍କ ନିକଟରେ ପହଞ୍ଚାଇବା ସକାଶେ ଧରିତ୍ରୀର ପ୍ରୟାସ)

କ୍ଷେତକୁ ସୁନ୍ଦର ବାର ଫସଲ
ଦେହକୁ ସୁନ୍ଦର ବୁଦ୍ଧି ଅକଳ।

ସାଧାରଣତଃ କ୍ଷେତଟି ଫସଲରେ ପରିପୂର୍ଣ୍ଣ ଥିବାବେଳେ ଏହା ଆଖିକୁ ଖୁବ୍ ସୁନ୍ଦର ଦେଖାଯାଇଥାଏ। ଠିକ୍ ସେହିପରି ବୁଦ୍ଧି ଓ ବିବେକ ମଣିଷର ବ୍ୟକ୍ତିତ୍ୱକୁ ପ୍ରକାଶ କରୁଥିବାବେଳେ ସମାଜରେ ଏଭଳି ବ୍ୟକ୍ତିଙ୍କୁ ଯଶ ଓ ସମ୍ମାନ ମିଳିଥାଏ। ରୂପ କେବଳ ବାହ୍ୟ ସୌନ୍ଦର୍ଯ୍ୟକୁ ପ୍ରକାଶ କରିଥାଏ, ଯେତେବେଳେ କି ବୁଦ୍ଧି ଓ ବିବେକ ମଣିଷର ଅନ୍ତର୍ନିହିତ ଗୁଣକୁ ମଧ୍ୟ ଦର୍ଶାଇଥାଏ ବୋଲି ଏଠାରେ ଉଲ୍ଲେଖ କରାଯାଇଛି।

କ୍ଷମା ଗୁଣେ ନର ଭୂଷିତ ହୋଇଲେ
ମିଳିଥାଏ ବଡ଼ ପଣ
ଅସାଧ ସାଧନ କରିପାରେ ଜନ
ଥିଲେ ଏହି ଦିବ୍ୟ ଗୁଣ।

କ୍ଷମା ହିଁ ସର୍ବଶ୍ରେଷ୍ଠ ଗୁଣ ବୋଲି କୁହାଯାଇଥାଏ। ଏଭଳି ଗୁଣ ବହିଥିବା ବ୍ୟକ୍ତି ସମସ୍ତଙ୍କ ପ୍ରିୟଭାଜନ ହେବା ସହ ମାନ ସମ୍ମାନ ଲାଭ କରୁଥିବାର ଦେଖିବାକୁ ମିଳିଥାଏ। କେବଳ କ୍ଷମା ହିଁ ଅସାଧକୁ ସାଧନ କରିପାରେ ବୋଲି ଏଠାରେ ବର୍ଣ୍ଣନା କରାଯାଇଛି।

ଓଡ଼ିଆ ଢଗଢମାଳି ଓ ରୂଢ଼ି ପ୍ରୟୋଗ – ଏ.କେ. ମିଶ୍ର ପବ୍ଲିଶର୍ସ ପ୍ରା:ଲିଃ

'ରାଜନୈତିକ ଦଳର ରାଲି, ସଭାରେ ପ୍ରଚୁର ପାଣି ଓ ଓଆର୍‌ଏସ୍ ରଖାଯିବା ଆବଶ୍ୟକ'

ଖରାକୁ ନେଇ ଜିଲାପାଳମାନଙ୍କୁ ମୁଖ୍ୟ ଶାସନ ସଚିବଙ୍କ ନିର୍ଦ୍ଦେଶ

ଭୁବନେଶ୍ୱର, ୨୯।୪ (ସୁନିତ୍ ମିଶ୍ର)

ବର୍ତ୍ତମାନର ଗ୍ରୀଷ୍ମ ପ୍ରବାହ ଓ ଉତ୍ତାପକୁ ଦେଖି ଆସନ୍ତା ସପ୍ତାହ ଓଡ଼ିଶା ପାଇଁ ଗୁରୁତ୍ୱପୂର୍ଣ୍ଣ। ଚଳିତ ନିର୍ବାଚନ ପରିପ୍ରେକ୍ଷୀରେ ବିଭିନ୍ନ ରାଜନୈତିକ ଦଳ ରାଲି ଓ ସଭାର ଆୟୋଜନ କରୁଛନ୍ତି। ଏହିସବୁ ସ୍ଥାନରେ ପର୍ଯ୍ୟାପ୍ତ ପରିମାଣରେ ପାନୀୟ ଜଳ ଓ ଓଆରଏସ୍ ରଖାଯିବା ଆବଶ୍ୟକ, ଯାହା ଫଳରେ ଜନସାଧାରଣ ଗ୍ରୀଷ୍ମ ପ୍ରବାହରୁ ଅନେକାଂଶରେ ରକ୍ଷା ପାଇପାରିବେ ବୋଲି ମୁଖ୍ୟ ଶାସନ ସଚିବ ପ୍ରଦୀପ କୁମାର ଜେନା କହିଛନ୍ତି। ଲୋକସେବା ଭବନ ସ୍ଥିତ ୨ୟ ମହଲା ସମ୍ମିଳନୀ କକ୍ଷରେ ଆୟୋଜିତ ଏକ ଉଚ୍ଚସ୍ତରୀୟ ବୈଠକରେ ଅଧ୍ୟକ୍ଷତା କରି ମୁଖ୍ୟ ଶାସନ ସଚିବ କହିଛନ୍ତି, ନିର୍ବାଚନ ସମ୍ପର୍କିତ ରାଲି ଓ ସଭାଗୁଡ଼ିକରେ ରାଜନୈତିକ ଦଳଗୁଡ଼ିକ ପର୍ଯ୍ୟାପ୍ତ ପରିମାଣରେ ପାନୀୟ ଜଳ ଏବଂ ଓଆର୍‌ଏସ୍ ସୁବନ୍ଦୋବସ୍ତକୁ ଜିଲାପାଳମାନେ ସୁନିଶ୍ଚିତ କରିବେ। ପାନୀୟ ଜଳ ସହିତ ନିରବଚ୍ଛିନ୍ନ ବିଦ୍ୟୁତ୍ ସରବରାହକୁ ଅବ୍ୟାହତ ରଖିବା ପାଇଁ ଜିଲାପାଳମାନେ ବିଦ୍ୟୁତ୍ ବିଭାଗର କର୍ତ୍ତୃପକ୍ଷଙ୍କ ସହ ନିୟମିତ ଆଲୋଚନା କରିବାକୁ ମୁଖ୍ୟ ଶାସନ ସଚିବ ପରାମର୍ଶ ଦେଇଛନ୍ତି। ଜଳଛତ୍ରକୁ ଅଧିକ ବ୍ୟାପକ କରିବାକୁ ସେ ସମସ୍ତଙ୍କୁ ଅନୁରୋଧ କରିଛନ୍ତି। ଗଣମାଧ୍ୟମ ମାଧ୍ୟମରେ ଅଂଶୁଘାତ ଓ ଅଦିନିଆ ବଜ୍ରପାତ ସମ୍ପର୍କରେ ଜନସାଧାରଣଙ୍କୁ ସତର୍କ ଏବଂ ସଚେତନ କରିବା ପାଇଁ ସେ ବିଭିନ୍ନ ବିଭାଗକୁ ପରାମର୍ଶ ଦେଇଛନ୍ତି। ବିଭିନ୍ନ ପ୍ରକାର ବିପର୍ଯ୍ୟୟର ସୁପରିଚାଳନା ପାଇଁ ଜିଲା ତଥା ଉପଖଣ୍ଡ ପ୍ରଶାସନମାନେ ଓଡ଼ିଶା ଡିଜାଷ୍ଟର ରିସୋର୍ସ ନେଟୱର୍କ (ଓଡିଆରଏନ୍) ପୋର୍ଟାଲର ସାହାଯ୍ୟ ନେବା ପାଇଁ ସେ କହିଛନ୍ତି। ବୈଠକରେ ଜଙ୍ଗଲରେ ନିଆଁ ଲାଗୁଥିବା ସ୍ଥାନ ଓ ତାହାର ପ୍ରଶମନ ପାଇଁ ନିଆଯାଉଥିବା ପଦକ୍ଷେପ, ପ୍ରତ୍ୟେକ ବୁଥ କାଛରେ ଗ୍ରୀଷ୍ମପ୍ରବାହ ଓ ବଜ୍ରପାତ ସମ୍ପର୍କିତ ସଚେତନତା ବାର୍ତ୍ତା ଲଗାଇବା, ଡାକ୍ତରଖାନାଗୁଡ଼ିକର ଆଇସିୟୁର ସୁବ୍ୟବସ୍ଥା ଆଦି ସମ୍ପର୍କରେ ବିଶଦ ଆଲୋଚନା ହୋଇଛି। ଏହି ଅବସରରେ ଲୋକସେବା ଭବନର ବହୁ ବରିଷ୍ଠ ଅଧିକାରୀ ଯୋଗ ଦେଇଥିଲେ।

ଗାଡ଼ିରୁ ୩ ଲକ୍ଷ ୨୭ ହଜାର ଟଙ୍କା ଜବତ କଲା ଫ୍ଲାଇଂ ସ୍କ୍ୱାଡ୍

ନବରଙ୍ଗପୁର, ୨୯।୪ (ସଦାଶିବ ପ୍ରହରାଜ)

ନବରଙ୍ଗପୁରରେ ଫ୍ଲାଇଂ ସ୍କ୍ୱାଡ ସୋମବାର ଗୋଟିଏ ଗାଡ଼ିରୁ ୩ଲକ୍ଷ ୨୭ ହଜାର ଟଙ୍କା ଜବତ କରିଛି। ଉକ୍ତ ଟଙ୍କାକୁ ଏବେ ଜିଲା କୋଷାଗାରରେ ଜମା କରାଯାଇଛି।

ସୂଚନାନୁଯାୟୀ, ନବରଙ୍ଗପୁରରୁ ସିକଡ଼ାଗୁଡ଼ା ଯାଉଥିବା ଗୋଟିଏ ଗାଡ଼ି (ଓଡି-୧୦ୱାଇ-୧୬୭୨)କୁ ଫ୍ଲାଇଂ ସ୍କ୍ୱାଡ୍ କର୍ଣ୍ଣାମାଳ ପଞ୍ଚାୟତ ନିକଟ ରିଙ୍ଗିଗୁଡ଼ା ଛକଠାରେ ଅଟକାଇଥିଲେ। ଫ୍ଲାଇଂ ସ୍କ୍ୱାଡ୍ କୋଡ଼ିଙ୍ଗା ତହସିଲଦାର ତଥା ମାଜିଷ୍ଟ୍ରେଟ ସୁବ୍ରତ ବେହେରାଙ୍କ ଉପସ୍ଥିତିରେ ଗାଡ଼ି ଯାଞ୍ଚ କରିଥିଲେ। ଏହି ସମୟରେ ଏକ ବ୍ୟାଗରୁ ୩ ଲକ୍ଷ ୨୭ ହଜାର ଟଙ୍କା ବାହାରିଥିଲା। ଡ୍ରାଇଭର ସୁକଦେବ ଭତ୍ରା, କୋଦଭାଟା ଗାଁର ଧନସାଇ ଭତ୍ରା, ପଣ୍ଡୁଗୁଡା ଗାଁର ଜନାର୍ଦ୍ଦନ

ଭତ୍ରା ଉକ୍ତ ଗାଡ଼ିରେ ଥିଲେ। ଜବତ ଟଙ୍କା ଜଣେ ବ୍ୟବସାୟୀଙ୍କର ବୋଲି ସେମାନେ କହିଥିଲେ। କିନ୍ତୁ ଏ ସମ୍ବନ୍ଧିତ କୌଣସି କାଗଜପତ୍ର ଦେଖାଇ ନ ପାରିବା ସହ କୌଣସି ସନ୍ତୋଷଜନକ ଉତ୍ତର ଦେଇ ପାରି ନ ଥିଲେ। ତହସିଲଦାର ବେହେରା ଜିଲାପାଳ କମଳଲୋଚନ ମିଶ୍ର, ଜିଲା ଅଧିକାରୀ ଓ ଖର୍ଚ୍ଚ ପର୍ଯ୍ୟବେକ୍ଷକ ଅର୍ଣ୍ଣବ ମୁଖାର୍ଜୀଙ୍କ ସହ ଆଲୋଚନା କରିଥିବା ସହ ଜବତ ଟଙ୍କା ଜିଲା କୋଷାଗାରରେ ଜମା କରାଯାଇଛି। ନିଜର ସନ୍ତୋଷଜନକ ଉତ୍ତର ଓ କାଗଜପତ୍ର ଦେଖାଇବା ପରେ ଜବତ ଟଙ୍କା ପାଇପାରିବେ ବୋଲି ସୂଚନା ଦିଆଯାଇଛି।

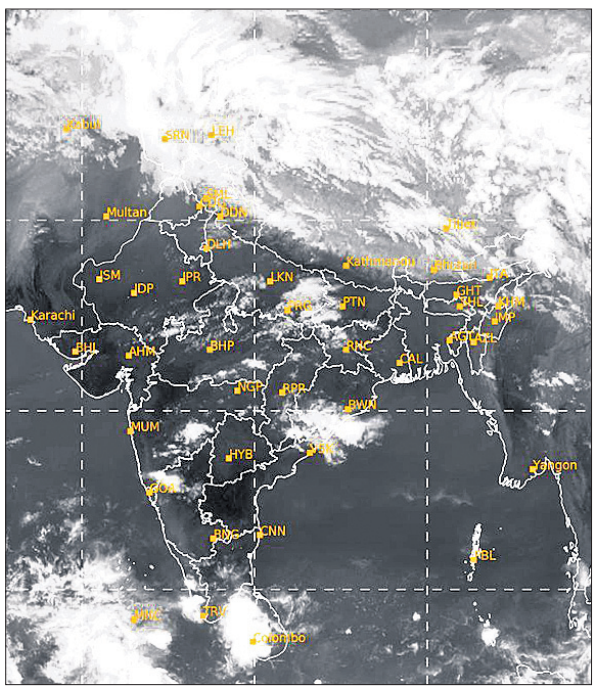

ସୋମବାର ଅପରାହ୍ନ ୫ଟାରେ ମହାକାଶରୁ ଉତ୍ତୋଳିତ ପାଣିପାଗର ଚିତ୍ର।

୨ ଦୁର୍ଘଟଣାରେ ୪ ବାଇକ୍ ଆରୋହୀ ମୃତ

ବଡ଼ଚଣାରେ ୨, ସମ୍ବଲପୁରରେ ୨

ଚଣ୍ଡିଖୋଲ/ବଡ଼ଚଣା/ ପଡିଆବାହାଲ (ପ୍ରଦୀପ୍ତ କୁମାର ପୃଷ୍ଟି/ ଦିଲୀପ କୁମାର ମହାନ୍ତି/ ରାଧାମୋହନ ଷଡଙ୍ଗୀ), ୨୯।୪

ଯାଜପୁର ଓ ସମ୍ବଲପୁର ଜିଲାରେ ସୋମବାର ପୃଥକ୍ ସଡ଼କ ଦୁର୍ଘଟଣା ଘଟି ୪ ବାଇକ୍ ଆରୋହୀଙ୍କ ମୃତ୍ୟୁ ଘଟିଛି। ୧୬ ନଂ. ଜାତୀୟ ରାଜପଥରେ ପୂର୍ବାହ୍ନରେ ଯାଜପୁର ଜିଲା ବଡ଼ଚଣା ଓଭରବ୍ରିଜ୍‌ରେ ଏକ ଗାଡ଼ି ଧକ୍କାରେ ୨ଯୁବକଙ୍କ ମୃତ୍ୟୁ ଘଟିଛି। ସେମାନେ ହେଲେ ନୟାଗଡ଼ ଜିଲା ଫତେପୁର ଥାନା ଅନ୍ତର୍ଗତ ବିଜିପୁର ଗ୍ରାମର ଶତ୍ରୁଘ୍ନ ପଣ୍ଡା (୪୪) ଏବଂ ପଦ୍ମାବତୀପୁର ଗ୍ରାମର କେଶବ ଚନ୍ଦ୍ର ବେହେରା (୩୨)। ଦୁହେଁ ଏକ ବାଇକ୍ (ନଂ.ଓଡି ୦୨ କେ ୩୮୯୫)ରେ ନୟାଗଡ଼ରୁ ଚଣ୍ଡିଖୋଲ ଅଭିମୁଖେ ଯାଉଥିବାବେଳେ କୌଣସି ଗାଡ଼ି ସେମାନଙ୍କ ବାଇକ୍‌କୁ ଧକ୍କା ଦେଇଥିଲା। ଫଳରେ ଘଟଣାସ୍ଥଳରେ ଗୁରୁତର ଅବସ୍ଥାରେ ପଡ଼ିରହିଥିଲେ। ବଡ଼ଚଣା ଥାନା ଅଧିକାରୀ ଶରତ ଚନ୍ଦ୍ର ପାତ୍ର ପହଞ୍ଚି ଉଭୟଙ୍କୁ ଆମ୍ବୁଲାନ୍ସ ଯୋଗେ ବଡ଼ଚଣା ଗୋଷ୍ଠୀ ସ୍ୱାସ୍ଥ୍ୟକେନ୍ଦ୍ରକୁ ପଠାଇଥିଲେ। ସେଠାରେ ଡାକ୍ତର ଦୁହିଁଙ୍କୁ ମୃତ ଘୋଷଣା କରିଥିଲେ। ଉଭୟ ଏକ ଫାଇନାନ୍ସ କମ୍ପାନୀରେ ଚାକିରି କରନ୍ତି। କମ୍ପାନୀ କାର୍ଯ୍ୟରେ ଚଣ୍ଡିଖୋଲ ଯିବା ବେଳେ ଦୁର୍ଘଟଣାର ଶିକାର ହୋଇଥିଲେ। ପୋଲିସ ଦୁର୍ଘଟଣାଗ୍ରସ୍ତ ବାଇକ୍‌କୁ ଜବତ କରିଛି। ମୃତକଙ୍କ ସମ୍ପର୍କୀୟ ପ୍ରହ୍ଲାଦ ପଣ୍ଡାଙ୍କ ଅଭିଯୋଗ ଆଧାରରେ ଏକ ମାମଲା(ନଂ.୨୨୦/୨୪) ରୁଜୁ କରି ପୋଲିସ ତଦନ୍ତ ଆରମ୍ଭ କରିଛି। ଦୁର୍ଘଟଣା ଘଟାଇଥିବା ଗାଡ଼ିର ପତ୍ତା ମିଳିନାହିଁ। ପ୍ରତ୍ୟକ୍ଷଦର୍ଶୀଙ୍କ କହିବା ଅନୁଯାୟୀ, ସକାଳ ପ୍ରାୟ ୮ଟାରେ ଯୁବକ ଦ୍ୱୟ ଏକ ଟ୍ରକ୍‌

ପରିପୂର୍ଣ୍ଣତା ଆଡକୁ ଆମକୁ ନେଇଯିବା ପାଇଁ ଭଗବାନ ଯେଉଁ ପ୍ରୟାସ କରୁଛନ୍ତି – ତା'ବିରୁଦ୍ଧରେ ବାଧାଦାନର ଖେଳ ହିଁ ହେଲା ପାପ– ପୁଣ୍ୟ । ଏଇ ପୁଣ୍ୟବୋଧ ମଧ୍ୟ ଆମକୁ ନିଜ ପାପ ସବୁକୁ ଗୁପ୍ତ ରଖିବାରେ ସହାୟତା କରେ । –ଶ୍ରୀଅରବିନ୍ଦ

ଡଙ୍ଗା ଯାଉଛି କୁଆଡ଼େ

ଗୁଜରାଟ ପୋରବନ୍ଦର ଉପକୂଳରେ ତଟ ସୁରକ୍ଷା ବାହିନୀ, ଆତଙ୍କବାଦୀ ନିରୋଧୀ ସ୍କ୍ୱାଡ୍ (ଏଟିଏସ୍) ଏବଂ ନାର୍କୋଟିକ୍ସ କଣ୍ଟ୍ରୋଲ ବୋର୍ଡ(ଏନ୍‌ସିବି)ର ମିଳିତ ଅଭିଯାନରେ ୮୬ କେ.ଜି. ଡ୍ରଗ୍ସ ବା ନିଶାଦ୍ରବ୍ୟ ଏପ୍ରିଲ ୨୮ରେ ଜବତ କରାଯାଇଛି । ଏହି ଘଟଣାରେ ପାକିସ୍ତାନୀ ନାଗରିକ କୁହାଯାଉଥିବା ୧୪ ଜଣଙ୍କୁ ଗିରଫ କରାଯାଇଛି । ଜବତ ହୋଇଥିବା ଡ୍ରଗ୍ସର ମୂଲ୍ୟ ପାଖାପାଖି ୬୦୦ କୋଟି ଟଙ୍କା ହେବ ବୋଲି କୁହାଯାଇଛି । ଏହି ଘଟଣାର ଦିନକ ପରେ ଅର୍ଥାତ୍ ୨୯ ଏପ୍ରିଲରେ ପୁନର୍ବାର ଏକ ଭାରତୀୟ ମାଛଧରା ଡଙ୍ଗାରୁ ୧୭୩ କେଜି ଡ୍ରଗ୍ସ ଜବତ କରାଯିବା ସହ ୨ ଜଣ ଭାରତୀୟଙ୍କୁ ଗିରଫ କରାଯାଇଛି । ଗତ ମାସରେ ମଧ୍ୟ ପୋରବନ୍ଦର ଉପକୂଳରୁ ୪୦୦ କୋଟି ଟଙ୍କା ମୂଲ୍ୟର ମେଫେଡ୍ରୋନ (ଏକପ୍ରକାର ଅତି ଉତ୍ତେଜକ ନିଶାଦ୍ରବ୍ୟ) ଜବତ ହେବା ସହ ୬ ଜଣ ପାକିସ୍ତାନୀ ନାବିକଙ୍କୁ ଗିରଫ କରାଯାଇଥିଲା । ଉଲ୍ଲେଖନୀୟ ଯେ, ଏଭଳି ନିଶାଦ୍ରବ୍ୟ ଗୁଜରାଟ ଉପକୂଳରୁ ପ୍ରତିବର୍ଷ ବାରମ୍ବାର ଜବତ କରାଯାଉଛି । ସେପ୍ଟେମ୍ବର ୨୦୨୧ରେ ଗୁଜରାଟର ମୁନ୍ଦ୍ରା ବନ୍ଦରରୁ ୨୧,୦୦୦ କୋଟି ଟଙ୍କାର ୩,୦୦୦ କେଜି ହେରୋଇନ ଜବତ କରାଯିବା ଏକ ସର୍ବକାଳୀନ ରେକର୍ଡ ଭାବେ ରହିଛି । ଏହି ବନ୍ଦର ଏବେ ଗୌତମ ଆଦାନୀଙ୍କ କମ୍ପାନୀ ହାତରେ ରହିଛି । ସୂଚନାଯୋଗ୍ୟ, ଭାରତର ବିଶେଷ ଧନୀ ତାଲିକାରେ ଆଦାନୀ ଦ୍ୱିତୀୟ ସ୍ଥାନରେ ରହିଥିବାବେଳେ ଏବେ ଶେୟାର ବଜାରରେ ଆଦାନୀ ଗ୍ରୁପର ଦର କମିବା ଆରମ୍ଭ ହୋଇଗଲାଣି । ଆଦାନୀଙ୍କ କମ୍ପାନୀ ଦେଶର ବିଭିନ୍ନ ଉପକୂଳବର୍ତ୍ତୀ ରାଜ୍ୟରେ ୧୨ଟି ଛୋଟବଡ଼ ବନ୍ଦରର ପରିଚାଳନା ଦାୟିତ୍ୱ ନେଇଛି । ତେବେ ୨୦୨୧ରେ ମୁନ୍ଦ୍ରା ବନ୍ଦରରୁ ଜବତ ହୋଇଥିବା ଡ୍ରଗ୍ସରୁ ନିଶାଦ୍ରବ୍ୟ କାରବାରର ବଡ଼ ସୂଚନା ମିଳିଥିଲେ ମଧ୍ୟ ସମୟାନ୍ତରରେ ଗୁଜରାଟ ଉପକୂଳରୁ ବିପୁଳ ପରିମାଣର କୋକେନ, ହେରୋଇନ ଏପରି କି ଇ–ସିଗାରେଟ ଆଦି ନିଶାଦ୍ରବ୍ୟ ବରମ୍ବାର ଜବତ ହେବା ଘଟଣା ଚିନ୍ତାର ବିଷୟ । ଗୋଟିଏ ପଟେ ଦେଖିବାକୁ ଗଲେ ଗୁଜରାଟରେ ମଦ ବନ୍ଦ ଓ ଏହା 'ଡ୍ରାଏ ଷ୍ଟେଟ' ଭାବେ ପରିଚିତ । ଅନ୍ୟପଟେ ଗୁଜରାଟ ବର୍ତ୍ତମାନ ନିଶାଦ୍ରବ୍ୟ କାରବାରର କେନ୍ଦ୍ର ପାଲଟିଛି ବୋଲି ଏହିସବୁ ଘଟଣା ସ୍ପଷ୍ଟ କରୁଛି ।

କୌତୂହଳର ବିଷୟ ହେଉଛି ଯେ, ଭାରତର ଅନେକ ଚତୁର ବ୍ୟକ୍ତି ଚିନ୍ତା କରନ୍ତି ଗୁଜରାଟକୁ ଆସୁଥିବା ସବୁ ନିଶାଦ୍ରବ୍ୟ ପାକିସ୍ତାନ ପଠାଉଛି । ଡ୍ରଗ୍ସ କାରବାର ପୃଥିବୀର ଅନ୍ୟତମ ବୃହତ୍ ଲାଭଦାୟକ ବ୍ୟବସାୟ ବୋଲି ସମସ୍ତେ ଜାଣନ୍ତି । କ୍ରମାଗତ ଭାବେ ଏହି ବ୍ୟବସାୟ ବୃଦ୍ଧି ପାଇଆସୁଥିବା ଇଙ୍ଗିତ କରୁଛି ଯେ, ସେହି ସବୁ ଡ୍ରଗ୍ସ ସେବନକାରୀଙ୍କ ସଂଖ୍ୟା ବୃଦ୍ଧି ପାଉଛି । ପାକିସ୍ତାନ ଏକ ମୁସଲମାନ ଦେଶ ହୋଇଥିବା ହେତୁ, ଗୁଜରାଟ ଭଳି ସେଠାରେ ମଧ୍ୟ ମଦ ନିଷିଦ୍ଧ । ଅନୁରୂପ ଭାବେ, ଗୁଜରାଟ ଭଳି ପାକିସ୍ତାନରେ ଯାହାକୁ ଯେତେ ମଦ ମିଳିବାର ସୂତ୍ର ରହିଛି । ଅର୍ଥାତ୍ ଗୁଜରାଟ ଡ୍ରାଏ ଷ୍ଟେଟ ନୁହେଁ କିମ୍ବା ପାକିସ୍ତାନ ମଦବିହୀନ ନୁହେଁ । ଅନ୍ୟପଟେ ଏହା ମଧ୍ୟ ସ୍ୱୀକାର କରିବାକୁ ହେବ ଯେ, ଭାରତ ଭଳି ପାକିସ୍ତାନରେ ଡ୍ରଗ୍ସ ସେବନକାରୀଙ୍କ ସଂଖ୍ୟା ବୃଦ୍ଧି ପାଇବାରେ ଲାଗିଛି । ସମୁଦ୍ର ବାଟ ଦେଇ ଆସୁଥିବା ଡ୍ରଗ୍ସ ପାକିସ୍ତାନରୁ ଆସୁଥାଇପାରେ । ଅନ୍ୟପଟେ ସେଗୁଡ଼ିକ ପାକିସ୍ତାନକୁ ଯାଉଥାଇପାରେ ମଧ୍ୟ । ଭାରତରେ ଆଜିର ରାଜନୈତିକ ସ୍ଥିତିରେ ପାକିସ୍ତାନ ଶବ୍ଦ ଉଚ୍ଚାରଣ କରିଦେଲେ ସବୁ ତ୍ରୁଟିକୁ ଜନସାଧାରଣ କ୍ଷମା କରିଦେଉଛନ୍ତି । ସେଥିପାଇଁ ହୁଏତ ୧୪ଜଣ ପାକିସ୍ତାନୀ ଗିରଫ ହେଲେ ବୋଲି ପ୍ରଚାର କରାଯାଉଥିବାବେଳେ ବାସ୍ତବ ସ୍ଥିତି ଜାଣିବା ସମ୍ଭବପର ନୁହେଁ । ଯେଉଁ ସ୍ଥାନରୁ ଡ୍ରଗ୍ସ ଆସୁଛି ସେହି ସାମଗ୍ରୀ ନେଇ ଅନେକ ଡଙ୍ଗା ଆସୁଥାଇପାରେ । ଅଧିକା ଭାରତକୁ ଆସୁଥିବେ ଏବଂ ହୁଏତ ତା'ଠାରୁ ଊଣା ପାକିସ୍ତାନ ମଧ୍ୟ ଯାଉଥିବେ । ସମ୍ଭବତଃ ପାକିସ୍ତାନ ଉଦ୍ଦେଶ୍ୟରେ ଯାଉଥିବା ଜାହାଜ ଭାରତୀୟ ସଂସ୍ଥା ଦ୍ୱାରା ଧରାପଡୁଥିବାବେଳେ ଭାରତ ପାଇଁ ଉଦ୍ଦିଷ୍ଟ ଅନେକ ଜାହାଜ ଖସିଯାଉ ଥାଇପାରେ । ଏଭଳି ପ୍ରଚ୍ଛଦପଟରେ ସତ୍ୟ ଜାଣିବା ଅତ୍ୟନ୍ତ କଷ୍ଟକର ।

ଯେଉଁ ସ୍ଥାନରୁ ଡ୍ରଗ୍ସ ଆସୁଛି ସେହି ସାମଗ୍ରୀ ନେଇ ଅନେକ ଡଙ୍ଗା ଆସୁଥାଇପାରେ। ଅଧିକା ଭାରତକୁ ଆସୁଥିବେ ଏବଂ ହୁଏତ ତା'ଠାରୁ ଊଣା ପାକିସ୍ତାନ ମଧ୍ୟ ଯାଉଥିବେ। ସମ୍ଭବତଃ ପାକିସ୍ତାନ ଉଦ୍ଦେଶ୍ୟରେ ଯାଉଥିବା ଜାହାଜ ଭାରତୀୟ ସଂସ୍ଥା ଦ୍ୱାରା ଧରାପଡୁଥିବାବେଳେ ଭାରତ ପାଇଁ ଉଦ୍ଦିଷ୍ଟ ଅନେକ ଜାହାଜ ଖସିଯାଉ ଥାଇପାରେ। ଏଭଳି ପ୍ରଚ୍ଛଦପଟରେ ସତ୍ୟ ଜାଣିବା ଅତ୍ୟନ୍ତ କଷ୍ଟକର ।

ଓଡ଼ିଆ ଭାଷା ସାହିତ୍ୟରେ 'ବର୍ଣ୍ଣବୋଧ'

ବିପିନ ବିହାରୀ ରାଉତ

'ଚକା ଚକା ଭଉଁରି, ମାମୁ ଘର ଚଉଁରି', 'ରାତି ପାହିଲାଣି ରାବଇ କାଉ, ଉଠ ଉଠ ମଠ ନ କର ଆଉ', 'ପଶ୍ଚିମ ଦିଗରେ ବୁଡ଼ଇ ରବି, ଆହାକି ସୁନ୍ଦର ଲୋହିତ ଛବି', 'ବଂଶୀ ବାଜୁଛି ନଦୀ ତୀରେ, ହଂସ ଖେଳୁଛି ନଦୀ ନୀରେ' – ଏହିପରି ଚମତ୍କାର ଜୀବନ ଆବେଗର ଅତ୍ୟନ୍ତ ବିଲକ୍ଷଣ ପଂକ୍ତିଗୁଡ଼ିକର ଧାଡ଼ି ଅଗଣିତ ଓଡ଼ିଆଙ୍କ ଜିଭ ଆଗରେ ଏବେ ବି ପ୍ରତିଦିନ ଝଙ୍କୃତ ହେଉଥାଏ । ସମସ୍ତଙ୍କୁ ଏହା ଜଣା ଯେ, ଏହି କାଳଜୟୀ ଓ ଶିକ୍ଷା ପ୍ରଦାୟକ ନୈତିକ ଶିକ୍ଷାର ବାର୍ତ୍ତାବହ ତଥା ଜୀବନତ୍ତ୍ୱର ନୀତିବାଣୀର ମର୍ମସ୍ପର୍ଶୀ ଲେଖନୀ ହେଉଛି ଭକ୍ତକବି ମଧୁସୂଦନ ରାଓଙ୍କ ଅଦ୍ୱିତୀୟ ସୃଷ୍ଟି 'ବର୍ଣ୍ଣବୋଧ' । ଇତିମଧ୍ୟରେ ଏହାର ପୁନଃପ୍ରକାଶ ହେବାକୁ ଯାଉଛି । ପାଖାପାଖି ୧୧୦ ବର୍ଷ ପରେ କୋଟି କୋଟି ଓଡ଼ିଆ ଏହି ହୃଦୟସ୍ପର୍ଶୀ ପୁସ୍ତକକୁ ପୁଣିଥରେ ନୂଆ ରୂପରେ ପଢ଼ିବା ପାଇଁ ଯାଉଛନ୍ତି । ୧୯୦୧ ରେ ଏହି ବର୍ଣ୍ଣବୋଧକୁ ଲେଖିଥିଲେ ଭକ୍ତକବି ମଧୁସୂଦନ ରାଓ । ଓଡ଼ିଆ ବର୍ଣ୍ଣବୋଧ ଆମର କେବଳ ସମସାମୟିକ ଜୀବନକୁ ନୁହେଁ ଏପରି କ୍ୱଚିତ ଓଡ଼ିଆ ରହିଥିଲେ ଯେଉଁମାନେ କି ଏହାକୁ କେବଳ ଯେ ନ ପଢ଼ିଥିବେ ବରଂ ଏହାକୁ ବୁଝି ନ ଥିବେ । ଓଡ଼ିଆ ମାଟି, ପାଣି, ପବନ, ଓଡ଼ିଆ ଭାବନା, ଜୀବନ ଚେତନା, ପ୍ରାକୃତିକ ନୈସର୍ଗିକ ସୌନ୍ଦର୍ଯ୍ୟ, ଜୀବନ ନୈତିକ ଶିକ୍ଷା, ନୀତିବାଣୀର ଭାବନା ଏପରି ଅନେକ ଚେତନାରେ ସମ୍ପୂର୍ଣ୍ଣ ଭରପୂର ହୋଇଛି ଏହି ଭକ୍ତକବିଙ୍କ ମଧୁ ବର୍ଣ୍ଣବୋଧ ।

ଦେଢ଼ଶହ ବର୍ଷ ଧରି ଅନେକ କୋଟି ଓଡ଼ିଆଙ୍କ ଜୀବନ ପ୍ରାଣର ଏକ ପ୍ରକାର ଆବାହନୀ ଓ ସାମଗ୍ରିକ ଶିକ୍ଷାର ଅମାପ ବାର୍ତ୍ତା ଭରି ରହିଥିବା ଏହି ବର୍ଣ୍ଣବୋଧ ପୁନର୍ବାର ଓଡ଼ିଆରେ ପ୍ରକାଶିତ ହୋଇ ସମସ୍ତଙ୍କ ପାଖରେ ପହଞ୍ଚାଇବା ପାଇଁ ବ୍ୟାପକ ଉଦ୍ୟମ ଆରମ୍ଭ ହୋଇଛି । ଅନେକେ ହୁଏତ ଜାଣି ନ ଥିବେ ବଙ୍ଗଳା ସାହିତ୍ୟର ସାରସ୍ୱତ ନାୟକ ଓ ପ୍ରସିଦ୍ଧ ଲେଖକ ଈଶ୍ୱର ଚନ୍ଦ୍ର ବିଦ୍ୟାସାଗର ବଙ୍ଗଳା ଭାଷା ପାଇଁ 'ବର୍ଣ୍ଣ ପରିଚୟ' ପୁସ୍ତକଟି ଲେଖିଥିଲେ । ବର୍ଣ୍ଣବୋଧ ହେଉଛି ଓଡ଼ିଆ ଭାଷା ସାହିତ୍ୟ, ଜୀବନବୋଧର ଏପରି ଏକ ଜୀବନଦସ୍ତାବିଜ ; ଯାହାର ପ୍ରତିଟି ଧାଡ଼ି ଅମୃତସ୍ପର୍ଶୀ ଓ କାଳଜୟୀ । ଭକ୍ତକବି ମଧୁସୂଦନ ଏହି ପୁସ୍ତକଟି ମାତ୍ର ଗୋଟିଏ ରାତି ଭିତରେ ପ୍ରସ୍ତୁତ କରିପାରିଥିଲେ ମଧ୍ୟ ଏହାକୁ ସମୃଦ୍ଧ ଓ ତଥ୍ୟଭିତ୍ତିକ କରିବା ପାଇଁ ତାଙ୍କର ଦୀର୍ଘ ସମୟର ପରିଶ୍ରମ କିନ୍ତୁ ରହିଥିଲା । ୧୮୮୫ ମସିହାରେ ଆନ୍ତର୍ଜାତିକ ଖ୍ୟାତିସମ୍ପନ୍ନ ପୁସ୍ତକ ପ୍ରକାଶନୀ ସଂସ୍ଥା ମ୍ୟାକମିଲନ ଆଣ୍ଡ କମ୍ପାନୀ ଏହାର ପ୍ରକାଶନ ଦାୟିତ୍ୱ ନେଇଥିଲେ । ପରବର୍ତ୍ତୀ ସମୟରେ ବିଭିନ୍ନ ରୂପରେ ଏହି ବହିଟି ଅନେକବାର ବିଭିନ୍ନ ସଂସ୍କରଣ ମାଧ୍ୟମରେ ପ୍ରକାଶିତ ହୋଇଛି । ଆପଣ ଯେ କୌଣସି ଛୋଟବଡ଼ ବହି ଦୋକାନ କିମ୍ବା ରାସ୍ତାକଡ଼ର ବହି ଓ ମାଗାଜିନ ପସରା ମେଲାଇଥିବା

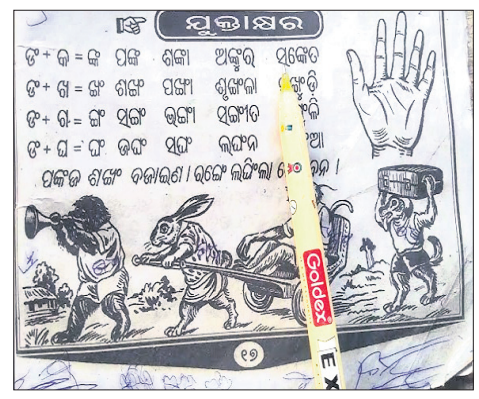

ବହି ଶପ୍‌ରେ ଭକ୍ତକବିଙ୍କ ମଧୁବର୍ଣ୍ଣବୋଧ ନିଶ୍ଚିତ ପାଇବେ । ଏହା ହିଁ ହେଉଛି କୋଟି କୋଟି ଓଡ଼ିଆଙ୍କ ଏହି ଶୀର୍ଣ୍ଣକାୟ ଚଟିବହିଟି ପ୍ରତି ଆବେଗ ଓ ଆକର୍ଷଣର ଡୋରି । ବର୍ଣ୍ଣବୋଧ ପୁସ୍ତକର ସମସାମୟିକ ଏହି ଭାଷା ବର୍ଣ୍ଣାଳୀର ଅନେକ ସୃଷ୍ଟି ମଧ୍ୟ କୃତବିଦ୍ୟ ଓଡ଼ିଆ ସାହିତ୍ୟ ସ୍ରଷ୍ଟାଙ୍କ ଦ୍ୱାରା ସମ୍ଭବ ହୋଇଥିଲା । ତତ୍କାଳୀନ ଓଡ଼ିଆ ଭାଷା ଓ ତଜ୍ଜନିତ ସାହିତ୍ୟର ଅଭାବକୁ ଲକ୍ଷ୍ୟ ରଖି ଯେଉଁକିଛି ପୁସ୍ତକ ପ୍ରକାଶ ହୋଇଥିଲା ସେଗୁଡ଼ିକ ହେଉଛି 'ବର୍ଣ୍ଣଶିକ୍ଷା', 'ବର୍ଣ୍ଣବୋଧକ', 'ବର୍ଣ୍ଣ ନିୟମ', 'ବର୍ଣ୍ଣ ପରିଚୟ', 'ଶିକ୍ଷା ମଞ୍ଜରୀ', 'ବାଳବୋଧିନୀ', 'ପ୍ରଥମ ପାଠ', 'ବର୍ଣ୍ଣ ବିଜ୍ଞାନ' ପ୍ରମୁଖ । ତେବେ ଏ ସବୁ ଭିତରେ ଭକ୍ତକବି ମଧୁସୂଦନ ରାଓଙ୍କ ବର୍ଣ୍ଣବୋଧର ସ୍ୱତନ୍ତ୍ରତା ରହିଥିଲା । କାରଣ ଏଥିରେ ଭରି ରହିଥିଲା କେବଳ ଶିଶୁମାନଙ୍କ ପାଇଁ ନୁହେଁ ସବୁ ବୟସର ଲୋକମାନଙ୍କ ପାଇଁ ଜୀବନ ଶିକ୍ଷା ହେଉ ବା ନୈତିକ ଶିକ୍ଷା, ଆଧାତ୍ମିକ ଶିକ୍ଷା ହେଉ ବା ଭାବଗତ ଶିକ୍ଷା । ଏସବୁ ପରିପୃଷ୍ଠ ହୋଇଥିଲା ବର୍ଣ୍ଣବୋଧରେ ।

ଭକ୍ତକବି ଭାବେ ମଧୁସୂଦନ ରାଓ ଓଡ଼ିଆଙ୍କ ପାଖରେ ଏକ ପ୍ରାତଃ ସ୍ମରଣୀୟ ପରିଚିତ ବ୍ୟକ୍ତିତ୍ୱ । ବୃତ୍ତିଗତ କ୍ଷେତ୍ରରେ ସେ ଥିଲେ ଜଣେ ଶିକ୍ଷକ ଓ ଭାଷାବିତ୍ । ଓଡ଼ିଆ ଭାଷା ପ୍ରତି ତାଙ୍କର ରହିଥିଲା ଅମାପ ଆବେଗ, ଦୁର୍ବଳତା ଓ ଭଲପାଇବା । ବର୍ଣ୍ଣବୋଧ ଏକ ଏପରି ସରଳ ବୋଧଗମ୍ୟ ଓ ଭାଷା ଆବେଗ ତଥା ନୈତିକ ଶିକ୍ଷା ପ୍ରଦାୟକ ପୁସ୍ତିକା ଯାହା କି ବାସ୍ତବିକ ପ୍ରତିଟି ଓଡ଼ିଆଙ୍କ ଘରେ ଏକ ସଂଗ୍ରହଣୀୟ ଭାଷା ଦସ୍ତାବିଜ ଭାବେ ରହିବା କଥା । ଯେତେବେଳେ ଓଡ଼ିଆ ଭାଷାକୁ ବିଶେଷକରି ବଙ୍ଗଳାର ଆହ୍ୱାନକୁ ସାମ୍ନା କରିବାକୁ ପଡୁଥିଲା 'ଓଡ଼ିଆ ଏକ ସ୍ୱତନ୍ତ୍ର ଭାଷା ନଏ ।' ସେହି ଭାଷା ଆହ୍ୱାନକୁ ନିଜ ଭିତରେ ଶାଣିତ ଓ ତୀବ୍ର କରିଥିଲେ ଭକ୍ତକବି । ଓଡ଼ିଆ ଭାଷା, ବନାନ, ବର୍ଣ୍ଣ, ଶବ୍ଦ, ଯୁକ୍ତାକ୍ଷର ସବୁକିଛିକୁ ତଉଲି ଓ ଏହାର ସାମଞ୍ଜସ୍ୟ ରଖି ପ୍ରସ୍ତୁତ ହୋଇଥିବା ସେ ଦିନର ଭକ୍ତକବିଙ୍କ ଏହି ମହାର୍ଘ ବର୍ଣ୍ଣବୋଧ ଏ ଯାବତ୍ ତାହା ଆଗ୍ରହ ଓ ଆବେଗକୁ ଅତୁଟ ରଖିଛି । ଏହା କେବଳ ଓଡ଼ିଆ ଭାଷା, ଶିକ୍ଷା ବା ବର୍ଣ୍ଣମାଳା କିମ୍ବା ଯୁକ୍ତାକ୍ଷର ପ୍ରସ୍ତୁତିର ଏକ ଶିକ୍ଷା ପୁସ୍ତିକା ନୁହେଁ ଏହା ହେଉଛି ଭାବପୂର୍ଣ୍ଣ ପ୍ରକୃତି ହେଉ ବା ଜୀବନଚର୍ଯ୍ୟା, ଆଧାତ୍ମିକ ହେଉ ବା ଅମୃତ ନିର୍ଝର । ସବୁକିଛିକୁ ଏହା ଆକର୍ଷଣୀୟ ଭାବରେ ଏପରି ମର୍ମସ୍ପର୍ଶୀ ପ୍ରେରଣା ଦେଇଛି, ଯାହାକି ସମ୍ଭବତଃ ଆଉ ଏକ ବର୍ଣ୍ଣବୋଧ ସୃଷ୍ଟି ହୋଇ ନ ପାରେ । ନିତିଦିନିଆ ଜୀବନରେ ମାମୁଘରର ସ୍ମୃତି ରହିଛି ଏହି ବର୍ଣ୍ଣବୋଧରେ – 'ଚକା ଚକା ଭଉଁରି, ମାମୁଘର ଚଉଁରି' । କାଳ ରାତି ପାହିବା ପରେ ଜଣକ ଜୀବନ ଆରମ୍ଭ ହୋଇଥାଏ ସୂର୍ଯ୍ୟୋଦୟରୁ ଆଉ ଏହାକୁ ଆମ ସମସ୍ତଙ୍କ ପାଖରେ କାଉର ରାବ ଦ୍ୱାରା ହିଁ ଜଣାଯାଇଥାଏ । ଭକ୍ତକବି ବର୍ଣ୍ଣବୋଧରେ ଲେଖିଛନ୍ତି – 'ରାତି ପାହିଲାଣି ରାବଇ କାଉ, ଉଠ ଉଠ ମଠ ନ କର ଆଉ' । ଏବେ ତ ପ୍ରଚଣ୍ଡ ଖରାର ନିଦାଘ ରୌଦ୍ରତାପ ସମସ୍ତଙ୍କୁ ଅସ୍ତବ୍ୟସ୍ତ କରିଦେଉଛି । ଜାଣିଛନ୍ତି ବର୍ଣ୍ଣବୋଧରେ ଏହା ବେଶ୍ ସୁସ୍ପଷ୍ଟ ହୋଇଛି – 'ବୈଶାଖ ମାସେ ବଡ଼ ଖରା, ଅତି ତପତ ହୁଏ ଧରା' । ଜୀବନ ଯାତ୍ରା ପଥରେ ଆମମାନଙ୍କ ଉଚିତ କର୍ତ୍ତବ୍ୟର ଶିକ୍ଷଣୀୟ ବାର୍ତ୍ତା ରହିଛି ଏଥିରେ ତାହା ହେଉଛି – 'ବଂଶୀ ବାଜୁଛି ନଦୀ ତୀରେ, ହଂସ ଖେଳୁଛି ନଦୀ ନୀରେ' । କେବଳ ସେତିକି ନୁହେଁ ପିଲାମାନଙ୍କୁ ଜୀବନ ପ୍ରାରମ୍ଭକୁ ନୈତିକ ଶିକ୍ଷାଦେଇ ଭକ୍ତକବି ଏଥିରେ ଲେଖିଛନ୍ତି – 'କୁବାକ୍ୟ କେବେ ନ କହିବ, ଆଳସ୍ୟ କେବେ ନ କରିବ । ମିଥ୍ୟାକୁ ପାପ ବୋଲି ଜାଣି, କହିବ ସଦା ସତ୍ୟବାଣୀ' । ପ୍ରତିଟି ମୁହୂର୍ତ୍ତ ଭଗବାନଙ୍କ ପାଇଁ ସମର୍ପିତ କରି ଜୀବନରେ ଆଧାତ୍ମିକ ତତ୍ତ୍ୱ ଓ ଭାବଧାରାକୁ ଶିଶୁମନରେ ଉଦ୍ରେକ କରିବା ପାଇଁ କବି ରଚନା କରିଛନ୍ତି – 'ଯାହା ମୁଁ କରଇ, ଯାହା ମୁଁ କହଇ, ଯାହା ମୁଁ ଚିନ୍ତଇ ମନେ, ଜଗତର କର୍ତ୍ତା ପରମ ଈଶ୍ୱର ଜାଣୁଛନ୍ତି ପ୍ରତି କ୍ଷଣେ' ।

ଜାତିର ଆତ୍ମା ଭାବେ ଏକ ମାତୃଭାଷା ହେଉଛି ଜାତି ପାଇଁ ସମ୍ମାନ । ଭାଷା ଏକ ଶାସ୍ତ୍ରୀୟ ସ୍ୱୀକୃତି ଯେ ପାଇଥାଏ ଏହା ପଛରେ ରହିଛି ଓଡ଼ିଆ ଭାଷାର ଗୌରବମୟ ଇତିହାସ । ଭକ୍ତକବି ମଧୁସୂଦନଙ୍କ କାଳଜୟୀ ଅମୃତ ସୃଷ୍ଟି ବର୍ଣ୍ଣବୋଧ ଏ ଜାତିର, ଏ ଜାତିର ଅସ୍ମିତାର ସର୍ବୋପରି ଭାଷାର ମୂଳପିଣ୍ଡ କହିଲେ ଭୁଲ୍ ହେବନାହିଁ । ଏହି ଶୀର୍ଣ୍ଣକାୟ ଚଟି ବହିଟି କେବଳ ଓଡ଼ିଆ ଭାଷା ସାହିତ୍ୟ ପାଇଁ ଏକ ନାମ ବାଚକ ପୁସ୍ତିକା ନୁହେଁ ଏହା ଯେଉଁ ଆବେଗ, ଉନ୍ମେଷ, ଜାତି ଓ ଭାଷା ପ୍ରତି ସମର୍ପଣ ଭାବ ସୃଷ୍ଟି କରେ ତାହା କମ ବଡ଼କଥା ନୁହେଁ । ଓଡ଼ିଆ ଭାଷାର ଶ୍ରେଷ୍ଠ ଓ ଗୌରବମୟ କୃତି ଓ ସ୍ୱୀକୃତି ହେଉଛି ଭକ୍ତକବି ମଧୁସୂଦନ ରାଓଙ୍କ ଏହି ବର୍ଣ୍ଣବୋଧ । ଓଡ଼ିଆ ଭାଷା ସାହିତ୍ୟ ଶିକ୍ଷାରେ ଧାଇମା'ର ଭୂମିକା ନେଇଥିବା ଭକ୍ତକବିଙ୍କ 'ବର୍ଣ୍ଣବୋଧ' ପ୍ରତିଟି ଓଡ଼ିଆଙ୍କ ଭାଷା ସାହିତ୍ୟର ଜୀବନ ସ୍ପନ୍ଦନ କହିଲେ ଅତ୍ୟୁକ୍ତି ହେବନାହିଁ ।

ଶ୍ରୀବିହାର କଲୋନୀ, କଟକ
ମୋ: ୯୪୩୭୬୬୬୪୫୩

ବିଭାଗର ନାମ ଭିଜିଲାନ୍ସ

ହରିଶଙ୍କର ମିଶ୍ର

ଆମ ରାଜ୍ୟରେ ଯେଉଁ ପ୍ରବକ୍ତାମାନେ ରାଜ୍ୟ ଦୁର୍ନୀତିମୁକ୍ତ ବୋଲି ପ୍ରଚାର ସର୍ବସ୍ୱ ଡିଣ୍ଡିମ ପିଟୁଛନ୍ତି ସେମାନେ ନିଶ୍ଚିତ ଦୁର୍ନୀତିକୁ ରାଜ୍ୟର ନୀତ ଭାବେ ସ୍ୱୀକାର କରୁଛନ୍ତି । ରାଜ୍ୟ ସାମଗ୍ରିକ ଭାବେ ଦୁର୍ନୀତି ପଙ୍କରେ ଉବୁଟୁବୁ ହେଉଥିବା ବେଳେ ସ୍ୱଚ୍ଛତା ବା ଶୂନ୍ୟ ସହନଶୀଳତାର ଆତ୍ମ ଡିଣ୍ଡିମ ଯାଦୁ ଆକ୍ରାନ୍ତ ବ୍ୟକ୍ତି ଯାଦୁ ମଲମ ବିକ୍ରି କରିବା ଭଳି ମନେହୁଏ । ଆମ ରାଜ୍ୟରେ ଦୁର୍ନୀତି ନିବାରଣ ପାଇଁ ଯେଉଁ ସଂସ୍ଥା ରହିଛି ତାହା ଭିଜିଲାନ୍ସ ଭାବେ ନାମିତ । ରାଜ୍ୟ ଗୃହ ବିଭାଗର ସ୍ୱତନ୍ତ୍ର ପଦବୀ ବା କ୍ୟାଡର କିଛି ନାହିଁ । ପୋଲିସ ବିଭାଗର ମୂଳ କର୍ମଚାରୀ ସେଠାରେ କାର୍ଯ୍ୟ କରନ୍ତି । ସେହି ବିଭାଗ ସାଧାରଣତଃ ଲାଞ୍ଚ ଗ୍ରହଣ ମାମଲା ପାଇଁ ଯେତେ ଗୁରୁତ୍ୱ ଦିଏ, ଖଣି, ପାଣି, ବାଲି, ଡାଲି, କୋଇଲା ବା ଚିଟ୍‌ଫଣ୍ଡ ପରି ବହୁଚର୍ଚ୍ଚିତ ଏବଂ ହଜାର ଶହ କୋଟିର ଦୁର୍ନୀତି ପାଇଁ ତା' ହାତର ଲମ୍ବ ନିଅଣ୍ଟ ହୁଏ । ସେଥିପାଇଁ ସେହି ବିଭାଗ, ଦୁର୍ନୀତି ମାମଲାରେ ତଳ ସ୍ତରୀୟ କର୍ମଚାରୀ ବା ଅଧିକାରୀଙ୍କୁ ହିଁ ନିଶାନା କରେ । ଅପରପକ୍ଷରେ ପ୍ରଥମ ଶ୍ରେଣୀ ଓ ତଦୂର୍ଦ୍ଧ୍ୱ ପଦବୀରେ କାର୍ଯ୍ୟରତ ଅଧିକାରୀମାନଙ୍କ ନାମରେ ଭିଜିଲାନ୍ସ ମାମଲା ପାଇଁ ସରକାରଙ୍କଠାରୁ ପୂର୍ବାନୁମତି ନେବାକୁ ବିଧି ରହିଛି । ଆଜିର ତାରିଖରେ ସେପରି ପଦବୀରେ ଥିବା ଅଧିକାରୀଙ୍କ ବିରୋଧରେ ମାମଲା ପାଇଁ ଭିଜିଲାନ୍ସ ବିଭାଗର ଶତାଧିକ ଆବେଦନ ମଞ୍ଜୁରୀ ଅପେକ୍ଷାରେ ରହିଛି । ଏହା ସତ୍ତ୍ୱେ ସରକାର ନୀରବ ରହିବା ଯେତିକି ସନ୍ଦେହଜନକ ସମ୍ପୃକ୍ତ ଅଧିକାରୀମାନେ ନିଶରେ ହାତମାରି ବେଧଡ଼କ ନିଜ ଅଭ୍ୟାସ ଜାରି ରଖିବା ସରକାରୀ ସ୍ୱଚ୍ଛତା ପ୍ରଚାର ପ୍ରତି ତତୋଽଧିକ ତାଚ୍ଛଲ୍ୟକର । ଆମ ରାଜ୍ୟର ରାଜସ୍ୱ, ଅବକାରୀ, ଯୋଗାଣ, ବ୍ଲକ, ପୋଲିସ, ପରିବହନ

ପୂର୍ବତନ ସରପଞ୍ଚଙ୍କ ପରଲୋକ

ଗୋପବନ୍ଧୁ ନଗର, (ଶାନ୍ତନୁ କୁମାର ମଢୁଆଳ)- ଗୋପବନ୍ଧୁ ନଗର ବ୍ଲକ ଆରପଟା ପଞ୍ଚାୟତର ପୂର୍ବତନ ସରପଞ୍ଚ ଯଦୁନାଥ ସିଂ(୬୭)ଙ୍କର ସୋମବାର ମଧ୍ୟାହ୍ନରେ ଆକସ୍ମିକ ମୃତ୍ୟୁ ଘଟିଛି। ସେ ଘରେ ବସିଥିବା ବେଳେ ହଠାତ୍ ଅସୁସ୍ଥ ଅନୁଭବ କରିବାରୁ ତାଙ୍କୁ ୧୦୮ ଆମ୍ବୁଲାନ୍ସ ଯୋଗେ କୁଆମରା ଡାକ୍ତରଖାନାକୁ ଅଣା ଯାଇଥିଲା। ମାତ୍ର ଡାକ୍ତର ସେଠାରେ ତାଙ୍କୁ ମୃତ ଘୋଷଣା କରିଥିଲେ। ସିଂଙ୍କ ଘର ପରିଛିପୁର ଗ୍ରାମରେ। ୧୯୯୮ରେ ଆରପଟା ନୂତନ ପଞ୍ଚାୟତ ଗଠନ ହେବା ପରେ ସେ ୨ଥର ସରପଞ୍ଚ ପଦରେ ରହି ପଞ୍ଚାୟତ ଶାସନ ଭାର ହାତକୁ ନେଇଥିଲେ। ତାଙ୍କ ସମୟରେ ପଞ୍ଚାୟତର ବହୁ ଉନ୍ନତି ମୂଳକ କାର୍ଯ୍ୟ ହୋଇଥିଲା।

ସଂକ୍ଷେପରେ

ମୋରଡ଼ାରେ ବିଜେଡି କର୍ମୀ ସମ୍ମିଳନୀ

ମୋରଡା,୨୯।୪(ସ୍ମାରକ ମାଜୀ)– ଆଗାମୀ ସାଧାରଣ ନିର୍ବାଚନ ପାଇଁ ବିଜୁ ଜନତା ଦଳ ପକ୍ଷରୁ ତତ୍ପରତା ପ୍ରକାଶ ପାଇଛି। ସୋମବାର ମୋରଡା ବ୍ଲକର ନୂଆଖଳିଆ ଓ ସାନମୁଣ୍ଡାବଣି ପଞ୍ଚାୟତରେ ଦଳ ପକ୍ଷରୁ କର୍ମୀ ସମ୍ମିଳନୀ ଓ ନିର୍ବାଚନ ପ୍ରଚାର ବୈଠକ ଅନୁଷ୍ଠିତ ହୋଇଯାଇଛି । ବିଜେଡି ମୋରଡା ବ୍ଲକ ସଂଯୋଜକ ମୀନକେତନ ମହାନ୍ତିଙ୍କ ପରିଚାଳନାରେ ନୂଆଖଳିଆ ଗ୍ରାମ ପଡ଼ିଆରେ କର୍ମୀ ସମ୍ମିଳନୀ ଅନୁଷ୍ଠିତ ହୋଇଥିଲା। ଏଥିରେ ବିଧାୟିକା ପ୍ରାର୍ଥୀ ପ୍ରୀତିନନ୍ଦା କାନୁନଗୋଙ୍କୁ ସମୀର ବେହେରାଙ୍କ ନେତୃତ୍ୱରେ ଏକ ବିଶାଳ ବାଇକ ଶୋଭାଯାତ୍ରାରେ ମଞ୍ଚ ନିକଟକୁ ପାଛୋଟି ଅଣାଯାଇଥିଲା। ପରେ ମୋରଡ଼ା ବିଧାୟକ ରାଜକିଶୋର ଦାସ, ମିଶନଶକ୍ତି ଜିଲା ସଭା ନେତ୍ରୀ ବିଷ୍ଣୁପ୍ରିୟା ଦାସ, ପ୍ରାର୍ଥୀ କାନୁନ୍‌ଗୋ ନିଜନିଜର ଅଭିଭାଷଣରେ ସାରା ରାଜ୍ୟରେ ଛାତ୍ରୀଛାତ୍ରୀ, ଚାଷୀ,ଗରିବ ଲୋକଙ୍କ ପାଇଁ ବିଭିନ୍ନ ଯୋଜନାମୂଳକ କାର୍ଯ୍ୟ ବାବଦରେ ମତବ୍ୟକ୍ତ ରଖିଥିଲେ। ସେହିପରି ସାନମୁଣ୍ଡାବଣି ପଞ୍ଚାୟତର ଖୁଣ୍ଟାପାଳ ଗ୍ରାମ ପଡ଼ିଆରେ ସନ୍ଧ୍ୟାରେ ଅନୁଷ୍ଠିତ କର୍ମୀ ସମ୍ମିଳନୀରେ ମୋରଡ଼ା ନିର୍ବାଚନ ମଣ୍ଡଳୀ ସଂଯୋଜକ କୃଷ୍ଣାନନ୍ଦ ମହାନ୍ତି,ଜିଲା ପରିଷଦ ସଭ୍ୟା ମିନାକ୍ଷୀ ସୋରେନ, ସଭ୍ୟ ଅଭିରାମ ଭୋଇ, ବ୍ଲକ ସଭାପତି ଜୟପ୍ରକାଶ ରାଉଳଙ୍କ ସମେତ ଶତାଧିକ ନେତା ଓ କର୍ମୀ ଉପସ୍ଥିତ ଥିଲେ।

ବୈଠକରେ ପଟ୍ଟାବିହୀନ ବାସିନ୍ଦାଙ୍କ କ୍ଷୋଭ

ବାରିପଦା, ୨୯।୪(ନୀଳାଦ୍ରି ବିହାରୀ ଦଣ୍ଡପାଟ)–ବାରିପଦା ପୌରାଞ୍ଚଳ ପଟ୍ଟାବିହୀନ ବାସିନ୍ଦା ଟ୍ରଷ୍ଟର କାର୍ଯ୍ୟକାରିଣୀ କମିଟିର ଏକ ବୈଠକ ସ୍ଥାନୀୟ ୩ ନମ୍ବର ୱାର୍ଡରେ ଟ୍ରଷ୍ଟ ସଭାପତି ନନ୍ଦ କୁମାର ମହାପାତ୍ରଙ୍କ ଅଧ୍ୟକ୍ଷତାରେ ଅନୁଷ୍ଠିତ ହୋଇଯାଇଛି। ବାରିପଦା ସହରରେ ଥିବା ପଟ୍ଟାବିହୀନଙ୍କ ସମସ୍ୟା ଉପରେ ବ୍ୟାପକ ଆଲୋଚନା ହୋଇଛି। ବହୁ ଦାବି ପରେ ରାଜ୍ୟ ସରକାର ପଟ୍ଟାବିହୀନଙ୍କ ସମସ୍ୟାକୁ କର୍ଣ୍ଣପାତ କରିନାହାନ୍ତି ବୋଲି କ୍ଷୋଭ ପ୍ରକାଶ କରିଥିଲେ। ନିର୍ବାଚନ ପୂର୍ବରୁ ଅସମ୍ପୂର୍ଣ୍ଣ ସର୍ଭେକୁ ସମାପ୍ତ କରିବା, ଡ୍ରୋନ ଉଡାଇ ସର୍ଭେ ବ୍ୟବସ୍ଥା କରିବା, ସହରରେ ଥିବା ଜଙ୍ଗଲ ଜମିର କିସମ ବଦଳାଇବା ଓ ଯେଉଁମାନଙ୍କ ସର୍ଭେ ସରିଛି ସେମାନଙ୍କୁ ଯଥାଶୀଘ୍ର ଜମି ଅଧିକାର ପ୍ରମାଣପତ୍ର ପ୍ରଦାନ କରାଯିବା ପାଇଁ ଦାବି କରାଯାଇଥିଲା। ଏ ସମସ୍ତ କାର୍ଯ୍ୟ ଆଦୌ ହୋଇ ନ ଥିବା ଯୋଗୁ ପଟ୍ଟାବିହୀନ ବାସିନ୍ଦାମାନେ ଅତ୍ୟନ୍ତ କ୍ଷୁବ୍ଧ ଏବଂ ଏହା ଆଗାମୀ ନିର୍ବାଚନରେ ନିଶ୍ଚୟ ପ୍ରତିଫଳିତ ହେବ ବୋଲି ଟ୍ରଷ୍ଟ ପକ୍ଷରୁ ସୂଚନା ଦେଇଛନ୍ତି। ବୈଠକରେ ସାଧାରଣ ସମ୍ପାଦକ କାହ୍ନୁଚରଣ ବେହେରା, ଉପଦେଷ୍ଟା ଅଧ୍ୟାପକ ଗୋପବନ୍ଧୁ, କୋଷାଧ୍ୟକ୍ଷା ଭାରତୀ ପାତ୍ର, ସହସମ୍ପାଦକ କାଶୀନାଥ ମାହାନା, ଜୀବନ କୁମାର ମହାପାତ୍ର, ପ୍ରଫୁଲ୍ଲ ମହାନ୍ତି, ମହେଶ୍ୱର ବେହେରା, ଦେବେନ୍ଦ୍ର ଦାସ ଓ ରଞ୍ଜନ କୁମାର ନାୟକ ପ୍ରମୁଖ ଉପସ୍ଥିତ ଥିଲେ।

ଚାକିରି ନାଁରେ ଠକେଇ ଘଟଣା

ଜିଲାପାଳଙ୍କୁ ଫେରାଦ ହେଲେ ମହିଳା

ବାରିପଦା,୨୯।୪(ନୀଳାଦ୍ରି ବିହାରୀ ଦଣ୍ଡପାଟ)

ଅଭିଯୋଗ କରିବାକୁ ଆସିଥିବା ମହିଳାମାନେ।

ମୟୂରଭଞ୍ଜ ଜିଲା ବାରିପଦା ଟାଉନ ଥାନା ଅଧୀନ ତକତପୁରସ୍ଥିତ ଆଶୀର୍ବାଦ ଫାଉଣ୍ଡେଶନ ପକ୍ଷରୁ ମହିଳାଙ୍କୁ ଚାକିରି ଦେବା ନାଁରେ ଆନ୍ତଃରାଜ୍ୟ ଠକେଇ ହୋଇଥିବା ନେଇ ଅଭିଯୋଗ ହୋଇଛି। ଠକେଇର ଶିକାର ହୋଇଥିବା ପଶ୍ଚିମବଙ୍ଗ ଓ ଝାଡ଼ଖଣ୍ଡର ରାଜ୍ୟ ସମେତ ମୟୂରଭଞ୍ଜ ଜିଲାର ଶତାଧିକ ମହିଳା ସୋମବାର ବାରିପଦାସ୍ଥିତ ଜିଲାପାଳଙ୍କଠାରେ ଅଭିଯୋଗ କରିବାକୁ ଆସିଥିଲେ। ସଂସ୍ଥା ପକ୍ଷରୁ ନିଆଯାଇଥିବା ଟଙ୍କା ଫେରସ୍ତ ଦାବିରେ ଅତିରିକ୍ତ ଜିଲାପାଳ ବିଭୂତି ଭୂଷଣ ନାୟକଙ୍କୁଭେଟିଦାବିପତ୍ର ପ୍ରଦାନ କରିଥିଲେ।

ଅଭିଯୋଗ ଅନୁଯାୟୀ, ବାରିପଦା ସହର ତକତପୁର ଅଞ୍ଚଳରେ ଖୋଲିଥିବା ଆଶୀର୍ବାଦ ଫାଉଣ୍ଡେଶନ ପକ୍ଷରୁ ମହିଳାମାନଙ୍କୁ ଚାକିରିର ପ୍ରଲୋଭନ ଦେଖାଯାଇଥିଲା। ପ୍ରତି ଗାଁ ଗାଁକୁ ଯାଇ ସଭାସମିତି ମାଧ୍ୟମରେ ଲୋକମାନଙ୍କୁ ଜୋତା ଓ ସୂତା କାରଖାନାରେ ଚାକିରି ଦେବାକୁ ସଂସ୍ଥା ପକ୍ଷରୁ କୁହାଯାଇଥିଲା। ଚାକିରି ବାବଦରେ ୫୦୦୦ରୁ ଆରମ୍ଭ କରି ୧୦୦୦୦ ଟଙ୍କା ସଂସ୍ଥା ଠକି ନେଇଛି ବୋଲି ସୀମା ସିଂ, ଯମୁନା ମହାନ୍ତ, ସେଲିନା ମହାନ୍ତ କହିଛନ୍ତି। ଟଙ୍କା ଦେଇଥିବା ମହିଳାମାନେ ବାରମ୍ବାର କାର୍ଯ୍ୟାଳୟକୁ ଦୌଡି ଦୌଡି ନୟାନ୍ତ ହୋଇପଡିବାରୁ କର୍ମଚାରୀମାନେ ବିଭିନ୍ନ ଆଳ ଦେଖାଇ ଚାକିରି ପାଇଁ ତାଲିମ ଦେବା ଆରମ୍ଭ କରିଥିଲେ ପରବର୍ତ୍ତୀ ସମୟରେ ପଡ଼ୋଶୀ ରାଜ୍ୟକୁ ଯାଇ ଚାକିରିକରିବାକୁ କହିଥିଲେ । ଏହାକୁ ନେଇ ସଂସ୍ଥା ପକ୍ଷରୁ ଶୁକ୍ରବାର ମହିଳା ଓ ଯୁବତୀଙ୍କୁ ଆନ୍ଧ୍ରପ୍ରଦେଶ ଚାଲାଣ କରାଯାଉଥିବା ସମୟରେ ଜିଲା ଶ୍ରମ ବିଭାଗ ପକ୍ଷରୁ ବାଲେଶ୍ୱର ରେଳ ଷ୍ଟେଶନରୁ ସେମାନଙ୍କୁ ଉଦ୍ଧାର ପରେ ବାରିପଦାକୁ ଅଣାଯାଇଥିଲା। ଏହି ଖବର ପ୍ରଚାରିତ ହେବା ପରେ ଠକାମୀର ଶିକାର ହୋଇଥିବା ଶତାଧିକ ମହିଳା ଶନିବାର ସଂସ୍ଥା କାର୍ଯ୍ୟାଳୟ ନିକଟରେ ପହଞ୍ଚି ଟଙ୍କା ଫେରସ୍ତ କରିବାକୁ ଦାବି କରିଥିଲେ। ଘଟଣାକୁ ନେଇ ୬ ଜଣଙ୍କ ନାମରେ ମାମଲା ରୁଜୁ କରି ପୋଲିସ ତଦନ୍ତ ଜାରି ରଖିଛି । ତେବେ ସୋମବାର ପୁଣି ଶତାଧିକ ମହିଳା ଝାଡଖଣ୍ଡ, ପଶ୍ଚିମବଙ୍ଗ ଆଦି ରାଜ୍ୟରୁ ଆସି ଜିଲାପାଳଙ୍କ କାର୍ଯ୍ୟାଳୟ ପରିସରରେ ପହଞ୍ଚିଥିଲେ। ଏପରିକି ପ୍ରତି ମହିଳାଙ୍କଠାରୁ ୧୦ହଜାର ଟଙ୍କା ଲେଖାଏ ସଂସ୍ଥା ଆଣିଥିବା ପଶ୍ଚିମବଙ୍ଗ ରାଜ୍ୟ ବାବୁତମର ଗ୍ରାମର ସାବିତ୍ରୀ ବନ୍ଧାଣୀ, ଧଳାଗିରି ଗ୍ରାମର ଆରତୀ ନାଏକ ଏବଂ ଝାଡଖଣ୍ଡ ରାଜ୍ୟ ଗାମାରିଆ ଗ୍ରାମର ଚନ୍ଦନା ନାଏକ, ବିମଳା ନାଏକ କହିଛନ୍ତି ।

ଭଞ୍ଜସେନାର ମିଶ୍ରଣ ପର୍ବ

ମୋରଡ଼ା,୨୯।୪(ସ୍ମାରକ ମାଜୀ)

ସାମିଲ୍ ହେଲେ ୭୦ରୁ ଊର୍ଦ୍ଧ୍ୱ ଯୁବକ

ଆଗାମୀ ସାଧାରଣ ନିର୍ବାଚନ ପାଇଁ ମୟୂରଭଞ୍ଜ ଲୋକସଭା ଆସନ ପାଇଁ ଜିଲାର ଅଗ୍ରଣୀ ସଂଗଠନ ଭଞ୍ଜସେନା ସମର୍ଥନରେ ବାଛୁନ ହାଁସଦା ଏମ୍‌ପି ପ୍ରାର୍ଥୀ ହୋଇଛନ୍ତି। ଏହି ପରିପ୍ରେକ୍ଷୀରେ ମୋରଡ଼ା ବ୍ଲକ ଅଧୀନ ଚିତ୍ରଡ଼ା ଶୀର୍ଷାପାଳ ଛକସ୍ଥିତ ଭଞ୍ଜସେନା କାର୍ଯ୍ୟାଳୟରେ ରବିବାର ଏକ ମିଶ୍ରଣ ପର୍ବ ଅନୁଷ୍ଠିତ ହୋଇଥିଲା। ବାରିପଦା ଉପଖଣ୍ଡ ସଂଯୋଜକ ତଥା ମୋରଡ଼ା ବ୍ଲକ ସଭାପତି ପରିତୋଷ ବାରିକଙ୍କ ନେତୃତ୍ୱରେ ଉକ୍ତ ମିଶ୍ରଣ ପର୍ବ ଅନୁଷ୍ଠିତ ହୋଇଥିଲା। ଏଥିରେ ଭଞ୍ଜସେନାର ଜିଲା କାର୍ଯ୍ୟକାରୀ ଅଧ୍ୟକ୍ଷ ସଞ୍ଜୀବ ରାଉତ ଯୋଗଦେଇ ଜିଲା ପ୍ରତି ସଂଗଠନର ଅବଦାନ ବାବଦରେ ଅବଗତ କରାଇଥିଲେ। ଉକ୍ତ କାର୍ଯ୍ୟକ୍ରମରେ ରାଜୀବ ଧାଉଡିଆଙ୍କ ନେତୃତ୍ୱରେ ବିକାଶ ପ୍ରଧାନ, ପଦ୍ମଲୋଚନ ପ୍ରଧାନ, ଅନିଲ ଡାଙ୍ଗୁଆ, ହରିଶ ସିଂ, ସରୋଜ ଧାଉଡିଆ, ସଞ୍ଜୟ ପଲେଇଙ୍କ ସହିତ ମୋଟ ୭୦ରୁ ଅଧିକ ଯୁବ ନେତା ଓ କର୍ମୀ ଭଞ୍ଜସେନାର ନୀତି ଆଦର୍ଶରେ ଅନୁପ୍ରାଣିତ ହୋଇ ସଂଗଠନରେ ଯୋଗ ଦେଇଥିଲେ ।

ଭଞ୍ଜସେନାରେ ସାମିଲ ହୋଇଥିବା ଯୁବକମାନେ।

୩ ଯନ୍ତ୍ରୀଙ୍କ ସମେତ ୪ ନିଲମ୍ବିତ

ଯଶୀପୁର ବ୍ଲକ ଏମ୍‌ଜିଏନ୍‌ଆର୍‌ଇଜିଏ ଦୁର୍ନୀତି ମାମଲା

ବାରିପଦା,୨୯।୪ (ନୀଳାଦ୍ରି ବିହାରୀ ଦଣ୍ଡପାଟ)

ପ୍ରବର୍ତ୍ତନ ନିର୍ଦ୍ଦେଶାଳୟ (ଇଡି)ର ତଦନ୍ତ ପରେ ମୟୂରଭଞ୍ଜ ଜିଲା ଯଶୀପୁର ବ୍ଲକ ଏମ୍‌ଜିଏନ୍‌ଆର୍‌ଇଜିଏ ଦୁର୍ନୀତି ମାମଲାରେ ସମ୍ପୃକ୍ତ ୩ ଯନ୍ତ୍ରୀଙ୍କ ସମେତ ୪ଜଣଙ୍କୁ ପଞ୍ଚାୟତିରାଜ ବିଭାଗ କାର୍ଯ୍ୟରୁ ନିଲମ୍ବନ କରିଛି। ନିଲମ୍ବିତ କର୍ମଚାରୀମାନେ ହେଲେ ତତ୍କାଳୀନ ସହକାରୀ ନିର୍ବାହୀ ଯନ୍ତ୍ରୀ ରାଜେନ୍ଦ୍ର ପାତ୍ର, କନିଷ୍ଠ ଯନ୍ତ୍ରୀ ସମୀର କବି, ଦିବ୍ୟଲୋଚନ ନାଏକ ଓ ଜଣେ ଆସିଷ୍ଟାଣ୍ଟ ପ୍ରୋଗ୍ରାମ ଅଫିସର। ଉକ୍ତ ଦୁର୍ନୀତି ନେଇ ତତ୍କାଳୀନ ବିଡିଓ ତଥା ବର୍ତ୍ତମାନର ଶୂଳିଆପଦା ବ୍ଲକର ବିଡିଓ ଅନୁପମା ଘୋଷଙ୍କ ବିରୋଧରେ କାର୍ଯ୍ୟାନୁଷ୍ଠାନ ଗ୍ରହଣ ପାଇଁ ସାଧାରଣ ପ୍ରଶାସନ ବିଭାଗକୁ ପଞ୍ଚାୟତିରାଜ ବିଭାଗ ଚିଠି ମାଧ୍ୟମରେ ଜଣାଇଛି।

ପ୍ରକାଶ ଯେ, ୨୦୧୯–୨୦ମସିହାରେ ଏମ୍‌ଜିଏନ୍‌ଆର୍‌ଇଜିଏ କାର୍ଯ୍ୟରେ ୩ କୋଟି ୨୧ ଲକ୍ଷ ଟଙ୍କାର ଦୁର୍ନୀତିକୁ ନେଇ ୨୫ ଜଣଙ୍କ ନାମରେ ପ୍ରଶାସନ ପକ୍ଷରୁ ଯଶୀପୁର ଥାନାରେ ଅଭିଯୋଗ ହୋଇଥିଲା। ଶିମିଳିପାଳ ଅଭୟାରଣ୍ୟ ମଧ୍ୟରେ ଥିବା ଗୁଡୁଗୁଡ଼ିଆ, ବରେହିପାଣି, ଧଳାବଣି ଆଦି ୫ ଗ୍ରାମ ପଞ୍ଚାୟତରେ ଏମ୍‌ଜିଏନ୍‌ଆର୍‌ଇଜିଏ ଯୋଜନାରେ କୌଣସି କାମ ନ କରି ଜାଲ ଦସ୍ତଖତ ଓ କାଗଜପତ୍ର ପ୍ରସ୍ତୁତ କରି ଏହି ଅର୍ଥ ଲୁଟ କରାଯାଇଥିଲା। ଏନେଇ ସ୍ଥାନୀୟ ଲୋକଙ୍କ ଅଭିଯୋଗକ୍ରମେ ଜିଲା ପ୍ରଶାସନ ପକ୍ଷରୁ ଯାଞ୍ଚ କରାଯାଇଥିଲା। ଯାଞ୍ଚକାରୀ ଟିମ୍ କ୍ଷେତ୍ର ପରିଦର୍ଶନ କରି ଦୁର୍ନୀତିର ପର୍ଦ୍ଦାଫାସ କରିଥିଲା। ଦୁର୍ନୀତିରେ ତତ୍କାଳୀନ ବିଡିଓ ଘୋଷ ଓ ତତ୍କାଳୀନ ପଞ୍ଚାୟତ ସମିତି ଅଧ୍ୟକ୍ଷ ମାନଗୋବିନ୍ଦ ନାଏକଙ୍କ ସଂପୃକ୍ତି ନେଇ ମଧ୍ୟ ଅଭିଯୋଗ ହୋଇଥିଲା। ପୋଲିସ ମାମଲା ରୁଜୁ କରି ୫ ଜଣଙ୍କୁ ଗିରଫ କରିଥିଲା। ପରବର୍ତ୍ତୀ ସମୟରେ ଭିଜିଲାନ୍ସ ଏହି ମାମଲାର ତଦନ୍ତ କରିଥିଲା। ତଦନ୍ତ ଶିଥିଳ ପଡ଼ିବା ଯୋଗୁ ୩ ବର୍ଷ ପରେ ପ୍ରବର୍ତ୍ତନ ନିର୍ଦ୍ଦେଶାଳୟ (ଇଡି)କୁ ତଦନ୍ତ କରି ରିପୋର୍ଟ ପ୍ରଦାନ କରାଯାଇଥିଲା। ଏଥିସହ ଗତ ମାସ ୧୫ ତାରିଖରେ ଇଡି ପକ୍ଷରୁ ଜିଲା ପ୍ରଶାସନକୁ ରିପୋର୍ଟ ତଲବ କରାଯାଇଥିଲା। ଜିଲାପାଳ ଗତ ୨୦ ତାରିଖରେ ସମ୍ପୂର୍ଣ୍ଣ ରିପୋର୍ଟ ଦାଖଲ କରିବା ପରେ ୩ ଯନ୍ତ୍ରୀ ଓ ଜଣେ ଆସିଷ୍ଟାଣ୍ଟ ପ୍ରୋଗ୍ରାମ ଅଫିସରଙ୍କ ସମ୍ପୃକ୍ତି ନେଇ ଇଡି ପ୍ରମାଣ କରିଥିଲା। ଏହାକୁ ନେଇ ପଞ୍ଚାୟତିରାଜ ବିଭାଗ ସଚିବଙ୍କ ଦ୍ୱାରା ୩ ଯନ୍ତ୍ରୀଙ୍କ ସମେତ ୪ଜଣଙ୍କୁ ଚାକିରିରୁ ନିଲମ୍ବନ କରାଯାଇଛି।

ଭୁଲଣପୁର ଗ୍ରାମରେ ପାଣି ସମସ୍ୟା

ବିଡିଓଙ୍କୁ ଦେଲେ ଅଭିଯୋଗ

ବାଙ୍ଗିରିପୋଷି, ୨୯।୪(ସଞ୍ଜୟ କୁମାର ଅଗ୍ରୱାଲା)

ବିଡିଓଙ୍କଠାରେ ଅଭିଯୋଗ କରିବାକୁ ଆସିଥିବା ଗ୍ରାମବାସୀ।

ଖରାର ପ୍ରକୋପରେ ଉତ୍କଟ ହେଉଛି ପାଣି ସମସ୍ୟା। ବାଙ୍ଗିରିପୋଷି ବ୍ଲକ ଅନ୍ତର୍ଗତ ଶ୍ୟାମସୁନ୍ଦରପୁର ପଞ୍ଚାୟତ ଭୁଲଣପୁର(ବନ୍ଧସାହି)ରେ ରହୁଥିବା ୩୦ରୁ ଊର୍ଦ୍ଧ୍ୱ ପରିବାର ଦୀର୍ଘଦିନରୁ ପାନୀୟଜଳ ପାଇବାରୁ ବଞ୍ଚିତ ଅଛନ୍ତି। ଗ୍ରାମପଞ୍ଚାୟତ ଦ୍ୱାରା ପାଇପ୍ ଯୋଗେ ଜଳଯୋଗାଣ ପାଇଁ ବ୍ୟବସ୍ଥା କରାଯାଇଥିଲେ ମଧ୍ୟ ତ୍ରୁଟି ଯୋଗୁ ତାହା ଅଚଳ ହୋଇପଡିଛି। ପ୍ରତିଦିନ ବନ୍ଧସାହି ବାସିନ୍ଦା ଅଧ କି.ମି.ରୁ ଊର୍ଦ୍ଧ୍ୱ ରାସ୍ତା ଅତିକ୍ରମ କରି ତଥା ଶ୍ୟାମସୁନ୍ଦରପୁର ଛକକୁ ଯାଇ ପିଇବା ପାଣି ଆଣିବାକୁ ସକାଳୁ ଓ ଅପରାହ୍ନରେ ଦିନକୁ ୨ଥର ଲମ୍ବାଲାଇନରେ ଛିଡା ହୋଇ ଆଣୁଛନ୍ତି। ସର୍ବନିମ୍ନ ଆବଶ୍ୟକତା ପାନୀୟଜଳ ପାଇ ପାରୁ ନ ଥିବାରୁ ଏ ବାବଦରେ ବାଙ୍ଗିରିପୋଷି ବିଡିଓଙ୍କ ନିକଟରେ ସାଲଖୁ ହେମ୍ରମ, ସୁମନ୍ତ ଦାସ, ସତ୍ୟନାଥ ବେହେରା, ଅକ୍ଷୟ ବେହେରା, ବଂଶୀଧର ବେହେରାଙ୍କ ସମେତ ଭୁଲଣପୁର(ବନ୍ଧସାହୀ)ର ଗ୍ରାମବାସୀ ଲିଖିତ ଅଭିଯୋଗ କରିଛନ୍ତି।

ଉଦଳା ବିଜେଡିର କର୍ମୀ ସମାବେଶ

ଉଦଳା,୨୯।୪(ସନ୍ତୋଷ କୁମାର ବାଛିନୀ)

ଉଦଳାଠାରେ ସୋମବାର ବିଜେଡିର କର୍ମୀ ସମାବେଶ ଆୟୋଜିତ ହୋଇଯାଇଛି। ଦୁଇଟି ପର୍ଯ୍ୟାୟରେ ଉଦଳା ଏନ୍‌ଏସି ଏବଂ ବ୍ଲକ ନିମନ୍ତେ ଏହି କର୍ମୀ ସମାବେଶ ଅନୁଷ୍ଠିତ ହୋଇଥିଲା। ପ୍ରଥମ ପର୍ଯ୍ୟାୟରେ ଉଦଳା ବ୍ଲକ ନିମନ୍ତେ ଆୟୋଜିତ ସମାବେଶରେ ବିଜେଡିର ବିଧାୟକ ପ୍ରାର୍ଥୀ ଶ୍ରୀନାଥ ସୋରେନ, ଲୋକସଭା ପ୍ରାର୍ଥୀ ସୁଦାମ ମାରାଣ୍ଡିଙ୍କ ସମେତ ଉଠା ଜଳସେଚନ ନିଗମ ଅଧ୍ୟକ୍ଷ ଅମରେଶ ପତ୍ରୀ, ଜିଲା ପରିଷଦ ଅଧ୍ୟକ୍ଷା ଭାରତୀ ହାଁସଦା ପ୍ରମୁଖ ବିଜେଡିର ବରିଷ୍ଠ ନେତା ଏବଂ କର୍ମୀମାନେ ଯୋଗ ଦେଇଥିଲେ। ଏହି କର୍ମୀ ସମାବେଶରେ ହଜାର ହଜାର କର୍ମୀ ଏବଂ ସାଧାରଣ ଲୋକେ ଯୋଗ ଦେଇଥିଲେ। ସମାବେଶରେ ଭାଜପା ଉପରେ ବିଜେଡି ନେତାମାନେ ବର୍ଷିଥିଲେ। ଡବଲ ଇଞ୍ଜିନ ସରକାରର ବାର୍ତ୍ତା ଦେଇ ଭାଜପା ସାଧାରଣ ଲୋକଙ୍କୁ କିପରି ଭଣ୍ଡୁଆ ବନାଇଛି ସେ ନେଇ ବିଜେଡି ନେତା ଏବଂ କର୍ମୀ ବର୍ଷିଥିଲେ। ସନ୍ଧ୍ୟାରେ ଏନ୍‌ଏସିର କର୍ମୀ ସମାବେଶ ଆୟୋଜିତ ହୋଇଥିଲା। ଏଥିରେ ମଧ୍ୟ ବିଧାନସଭା ପ୍ରାର୍ଥୀ ଏବଂ ଲୋକସଭା ପ୍ରାର୍ଥୀଙ୍କ ସମେତ ଉଠା ଜଳସେଚନ ନିଗମ ଅଧ୍ୟକ୍ଷ, ମନୋଜ କୁମାର ମହାନ୍ତି, ଏନ୍‌ଏସି ଉପାଧ୍ୟକ୍ଷ ଲିଲି ଭୋଳ, ଉଦଳା ନଗର ସଭାପତି ବନମାଳୀ ବେହେରାଙ୍କ ସମେତ ଏନ୍‌ଏସି ଏବଂ ବ୍ଲକ ଅଞ୍ଚଳର ଅନେକ କର୍ମୀ ଯୋଗ ଦେଇଥିଲେ।

କର୍ମୀ ସମ୍ମିଳନୀରେ ଉପସ୍ଥିତ ପ୍ରାର୍ଥୀ ଓ ବିଜେଡି ନେତା।

ପାଣି ପାଇଁ ପଞ୍ଚାୟତ କାର୍ଯ୍ୟାଳୟ ଘେରାଉ

ଗରା,ବାଲ୍‌ଟି ରଖି ବିକ୍ଷୋଭ କରୁଥିବା ମହିଳାମାନେ।

ବାରିପଦା,୨୯।୪ (ନୀଳାଦ୍ରି ବିହାରୀ ଦଣ୍ଡପାଟ)

ମୟୂରଭଞ୍ଜ ଜିଲା ଶାମାଖୁଣ୍ଟା ବ୍ଲକ କୋଚିଲାଘାଟି ପଞ୍ଚାୟତ ଅନ୍ତର୍ଗତ କାକରପାଣି ଗାଁରେ ଜଳସଙ୍କଟକୁ ନେଇ ଉତ୍ତେଜନା ପ୍ରକାଶ ପାଇଛି। ଗ୍ରାମର ମହିଳାମାନେ ଉଦ୍ୟୁକ୍ତ ହୋଇ ଗରା, ବାଲ୍‌ଟି ଧରି ପଞ୍ଚାୟତ କାର୍ଯ୍ୟାଳୟକୁ ଘେରାଉ କରି ବିକ୍ଷୋଭ ପ୍ରଦର୍ଶନ କରିଛନ୍ତି। ପିଇବା ପାଣି ଯୋଗାଇ ନ ଦେବା ପର୍ଯ୍ୟନ୍ତ ଆନ୍ଦୋଳନ ଜାରି ରହିବ ବୋଲି ସେମାନେ ଜିଦ୍‌ରେ ଅଡି ବସିଥିଲେ। ଖବରପାଇ ବିଭାଗୀୟ ଅଧିକାରୀମାନେ ପହଞ୍ଚି ପାଣି ଯୋଗାଇଦେବାର ପ୍ରତିଶ୍ରୁତି ଦେବା ପରେ ପରିସ୍ଥିତି ସ୍ୱାଭାବିକ ହୋଇଥିଲା।

ରାଜ୍ୟର ଅନ୍ୟ ଜିଲା ତୁଳନାରେ ମୟୂରଭଞ୍ଜ ଜିଲାର ତାପମାତ୍ରା ସର୍ବାଧିକ ରହିଚାଲିଛି। ପ୍ରବଳ ଗ୍ରୀଷ୍ମ ପ୍ରବାହକୁ ନେଇ ଜନଜୀବନ ଅସ୍ତବ୍ୟସ୍ତ ହୋଇପଡୁଥିବା ବେଳେ ଉତ୍କଟ ପାଣି ସମସ୍ୟା ଲୋକଙ୍କ କଷ୍ଟକୁ ଦ୍ୱିଗୁଣିତ କରୁଛି। ଖରାଦିନେ ପିଇବା ପାଣି ପାଇଁ ଲୋକେ ହନ୍ତସନ୍ତ ହେଉଛନ୍ତି। ଶିମିଳିପାଳ ପାଦଦେଶରେ ଥିବା ଗାଁଗୁଡ଼ିକରେ ଜଳସ୍ତର କମିବାରୁ ପାନୀୟ ଜଳ ସଙ୍କଟ ପ୍ରମୁଖ ସମସ୍ୟା ପାଲଟିଛି। ଜିଲା ମୁଖ୍ୟାଳୟରୁ ମାତ୍ର ୧୫କି.ମି. ଦୂର କାକରପାଣି ଗ୍ରାମରେ ୫୦୦ରୁ ଊର୍ଦ୍ଧ୍ୱ ଲୋକ ବସବାସ କରନ୍ତି। ପ୍ରତିବର୍ଷ ପାନୀୟ ଜଳ ସମସ୍ୟାକୁ ନେଇ ସ୍ଥାନୀୟ ବିଡିଓ ଏବଂ ପଞ୍ଚାୟତ ଅଫିସରେ ଅଭିଯୋଗ କରୁଛନ୍ତି । ମାତ୍ର ବିଭାଗୀୟ ଅବହେଳା ଓ ନିର୍ବାଚିତ ପ୍ରତିନିଧିଙ୍କ ଦାୟିତ୍ୱହୀନତା ପାଇଁ ଲୋକେ ପାଣି ପାଇବାରୁ ବଞ୍ଚିତ ହେଉଛନ୍ତି। ଏହାକୁ ନେଇ ଗ୍ରାମର ମହିଳାମାନେ ପଞ୍ଚାୟତ କାର୍ଯ୍ୟାଳୟରେ ତାଲା ପକାଇ ଧାରଣାରେ ବସିଥିଲେ। ଗ୍ରାମରେ ଥିବା ନଳକୂଅ, କୂଅ ଓ ବୋରିଂ ଗୁଡିକ ସବୁ ଶୁଖିଯାଉଛି । ସରକାରଙ୍କ ବସୁଧା ଯୋଜନା ଫେଲ ମାରିଥିବା ବେଳେ ଘରକୁ ପାଇପ୍ ଯୋଗେ ପାନୀୟ ଜଳ ଯୋଗାଣ ପ୍ରହସନ ପାଲଟିଛି ବୋଲି ଗ୍ରାମର କୁନୁ ବନ

ସଂକ୍ଷେପରେ

ନିର୍ବାଚନ ଆଚରଣ ବିଧି ଉଲ୍ଲଂଘନ: ଠିକା କର୍ମଚାରୀ ବହିଷ୍କୃତ

ଚାନ୍ଦବାଲି,୨୯।୪ (କିଷାନ ପାତ୍ର)

ଭଦ୍ରକ ଜିଲା ଚାନ୍ଦବାଲି ବ୍ଲକରେ ରାଜନୈତିକ କାର୍ଯ୍ୟକ୍ରମରେ ଯୋଗଦେଇ ଜଳ ସମ୍ପଦ ବିଭାଗର ଠିକା କର୍ମଚାରୀ ପରମେଶ୍ୱର ମହାଳିକ ଚାକିରିରୁ ବହିଷ୍କୃତ ହୋଇଛନ୍ତି। ଏନେଇ ଭାଜପା ପକ୍ଷରୁ ଜିଲା ନିର୍ବାଚନ ଅଧିକାରୀ ତଥା ଜିଲାପାଳଙ୍କୁ ଗତ ୨୨ ତାରିଖରେ ରାଜ୍ୟ ମୁଖ୍ୟ ନିର୍ବାଚନ ଅଧିକାରୀଙ୍କ ପତ୍ର ସଂଖ୍ୟା ୬୨୧୫/୨୦୨୪ ଜରିଆରେ ତଥ୍ୟ ମଗାଯିବା ପରେ ବିଭାଗ ପକ୍ଷରୁ ତତ୍ପରତା ପ୍ରକାଶ ପାଇଛି। ସୂଚନା ଅନୁଯାୟୀ, ନିର୍ବାଚନ ଆଚରଣ ବିଧି ଉଲ୍ଲଂଘନ ନେଇ ଭାଜପା ପକ୍ଷରୁ ଜୟନ୍ତ କୁମାର ଜେନା ରାଜ୍ୟ ମୁଖ୍ୟ ନିର୍ବାଚନ ଅଧିକାରୀଙ୍କ ନିକଟରେ ଅଭିଯୋଗ କରିଥିଲେ। ସୋମବାର ବିଭାଗ ପକ୍ଷରୁ ପରମେଶ୍ୱରଙ୍କୁ ଚାକିରିରୁ ବହିଷ୍କୃତ କରାଯାଇଥିବା ଜଳ ସମ୍ପଦ ବିଭାଗ ଯନ୍ତ୍ରୀ ବାଣିଶ୍ରୀ ନାୟକ ସୂଚନା ଦେଇଛନ୍ତି।।

ଅଭିଯୋଗକାରୀ ଦର୍ଶାଇଛନ୍ତି ଯେ, ଉକ୍ତ କର୍ମଚାରୀ ବିଜେଡିର ମିଶ୍ରଣ ପର୍ବରେ ଯୋଗ ଦେଇଥିଲେ। ଯେଉଁ କାର୍ଯ୍ୟକ୍ରମରେ ସ୍ଥାନୀୟ ବିଧାୟକ ପ୍ରାର୍ଥୀ ଉପସ୍ଥିତ ଥିଲେ। ଏହାର ଫଟୋ ଓ ଭିଡିଓ ସାମାଜିକ ଗଣମାଧ୍ୟମରେ ଦେଖିବାକୁ ମିଳିଥିଲା। ଅଭିଯୋଗକାରୀ ଉକ୍ତ ଫଟୋ ରାଜ୍ୟ ମୁଖ୍ୟ ନିର୍ବାଚନ ଅଧିକାରୀଙ୍କ ନିକଟରେ ଉପସ୍ଥାପନ କରିବା ପରେ କାର୍ଯ୍ୟାନୁଷ୍ଠାନ ଗ୍ରହଣ କରାଯାଇଛି।

ଘୋଡ଼ା ନାଚରେ କମ୍ପିଲା ଗାଁ ଦାଣ୍ଡ

ଧାମନଗର,୨୯।୪(ସନ୍ତୋଷ କୁମାର ମହାପାତ୍ର)

ଧାମନଗର ବ୍ଲକ ଅଧୀନ ପଲିକିରି ଗ୍ରାମର ସତ୍ୟନାରାୟଣ କୈବର୍ତ୍ତ ସଂଘ ପକ୍ଷରୁ କୌଳିକ ପର୍ବ ଚଇତି ପୂର୍ଣ୍ଣିମା ଅବସରରେ କୁଳଦେବୀ ମା' ବାସୁଳୀଙ୍କ ପୀଠରେ ପୂଜାର୍ଚ୍ଚନା ସହ ସପ୍ତଚଣ୍ଡୀ ପାଠ ଓ ଜନକଲ୍ୟାଣ ମହାଯଜ୍ଞ ଅନୁଷ୍ଠିତ ହୋଇଯାଇଛି। ଆଚାର୍ଯ୍ୟ ବିମ୍ବାଧର ପତି ଓ ବିପ୍ଳବ ପଣ୍ଡାଙ୍କ ପୌରୋହିତ୍ୟରେ ଅନୁଷ୍ଠିତ ଯଜ୍ଞରେ କର୍ତ୍ତା ଭାବେ ସପତ୍ନୀକ ବିଷ୍ଣୁ ଚରଣ ମାଝୀ ଓ ହିରାମଣୀ ମାଝୀ ସଂକଳ୍ପ କରିଥିଲେ। ଘୋଡ଼ାମାନଙ୍କୁ ଦେବଦେବୀ ପୀଠ ଦର୍ଶନ ସହ ଚଇତି ଗୀତର ତାଳେ ତାଳେ ଘୋଡ଼ା ନାଚ ପରିବେଷଣ ହୋଇଥିଲା। ତିନିଦିନ ବ୍ୟାପୀ ପୂଜାର୍ଚ୍ଚନା, ଯଜ୍ଞ ପରେ ରବିବାର ପଲିକିରି, ଭଗବାନପୁର ଗୁଆପୋଖରୀ, ପଦ୍ମପୋଖରୀ, ଧାମନଗର ଓ ଦୋବଲ ଅଞ୍ଚଳର ବିଭିନ୍ନ ଗ୍ରାମ, ସାହିରେ ବୁଲି ଘୋଡ଼ା ନାଚ ପରିବେଷଣ କରାଯାଇଥିଲା। ଜିଲା କୈବର୍ତ୍ତ ସଂଘର ସାଧାରଣ ସମ୍ପାଦକ ତଥା ଲୋକକଳା ଗାୟକ ଉମାକାନ୍ତ ମାଝୀଙ୍କ ତତ୍ତ୍ୱାବଧାନରେ ଅନୁଷ୍ଠିତ ଏହି ପାରମ୍ପରିକ ଉତ୍ସବରେ ରାମହରି ମାଝୀ, ନାରାୟଣ ମାଝୀ, ଗୋବିନ୍ଦ ଚନ୍ଦ୍ର ମାଝୀ, ଶରତ ମାଝୀ, ଶଶିକାନ୍ତ ମାଝୀ, ଶଶଧର ମାଝୀ, ଚକ୍ରଧର ମାଝୀ, ଦୀପ୍ତିରଞ୍ଜନ ମାଝୀ, ମଧୁସୂଦନ ମାଝୀ, ଜଗବନ୍ଧୁ ମାଝୀ, ମାନସ ମାଝୀ, ବଳରାମ ମାଝୀ, ଶୁଭମ ଶେଖର ମାଝୀ, ଚିନ୍ମୟ ମାଝୀ ପ୍ରମୁଖ ସହଯୋଗ କରିଥିଲେ।

ବାଇକ୍‌କୁ ଧକ୍କା ଦେଲା ଏକ୍ସପ୍ରେସ

ବସ୍ତା ଦକ୍ଷିଣ କ୍ୟାବିନ ନିକଟରେ ଅଘଟଣ

ବସ୍ତା, ୨୯।୪(ହରିଶଙ୍କର ପାଢ଼ି)

ବାଲେଶ୍ୱର ଜିଲା ବସ୍ତା ରେଳଷ୍ଟେଶନର ଦକ୍ଷିଣ କ୍ୟାବିନ ନିକଟରେ ଅଘଟଣ ଘଟିଛି। ଲେଭଲ କ୍ରସିଂ ଫାଟକ ପଡିଥିବାବେଳେ ଜଣେ ବାଇକ୍ ଆରୋହୀ ତଳେ ଗଳି ରେଳ ଧାରଣା ପାର୍ ହେଉଥିବା ବେଳେ ଏକ୍ସପ୍ରେସ ଧକ୍କା ଦେଇଥିଲା। ଫଳରେ ବାଇକ ଭାଙ୍ଗି ଚୁର୍‌ମାର୍ ହୋଇଯାଇଥିବା ବେଳେ ଆରୋହୀ ଜଣଙ୍କ ଅଳ୍ପକେ ବର୍ତ୍ତିଯାଇଥିବା ଜଣାପଡିଛି। ସୂଚନା ଅନୁସାରେ ସୋମବାର ମଧ୍ୟାହ୍ନରେ ଟ୍ରେନ୍ ଆସିବା ପାଇଁ ଦକ୍ଷିଣ କ୍ୟାବିନ୍‌ରେ ଫାଟକ ପଡ଼ିଥିଲା। ଦୀର୍ଘ ସମୟ ଧରି ଗେଟ୍ ପଡ଼ିବା ସହିତ ପ୍ରବଳ ଖରା ଯୋଗୁ ଜଣେ ବାଇକ୍ ଆରୋହୀ ଫାଟକ ପାରି ହେଉଥିବା ବେଳେ ଏକ୍ସପ୍ରେସ ପହଞ୍ଚିଯାଇଥିଲା। ଫଳରେ ସେ ଗାଡ଼ି ଛାଡ଼ି ଦେଇ ପଳାଇ ଆସିବାରୁ ଅଳ୍ପକେ ବର୍ତ୍ତିଯାଇଥିଲେ। ଟ୍ରେନ୍ ବାଇକ୍‌କୁ ଧକ୍କା ଦେବା ଯୋଗୁ ବାଇକ୍‌ଟି ୫୦୦ ମିଟର ଦୂରରେ ଯାଇ ପଡ଼ି ଭାଙ୍ଗିଚୁରି ଚୁର୍‌ମାର୍ ହୋଇଯାଇଥିଲା। ବାଇକ୍ ଆରୋହୀ ଘଟଣାସ୍ଥଳରୁ ପଳାଇ ଯାଇଥିଲେ। ଆରୋହୀଙ୍କ ପରିଚୟ ମିଳିପାରି ନ ଥିବା ବେଳେ ତାଙ୍କ ଘର ବିଦ୍ୟାଧରପୁର ଅଞ୍ଚଳର ବୋଲି କୁହାଯାଉଛି। ରେଳବାଇ ପୋଲିସ ଦୁର୍ଘଟଣାଗ୍ରସ୍ତ ବାଇକ୍‌କୁ ଜବତ କରି ତଦନ୍ତ ଜାରି ରଖିଛି।

ଅସହ୍ୟ ତାତି, ରାସ୍ତାଘାଟ ଶୂନ୍‌ଶାନ୍

ବନ୍ତ,୨୯।୪ (ହରିନାରାୟଣ ମହାନ୍ତି)

ଭଦ୍ରକ-ଆନନ୍ଦପୁର ରାଜ୍ୟ ରାଜପଥର ବନ୍ତ ଜଳସେଚନ ଅଫିସ ଛକ ଜନଶୂନ୍ୟ।

ଗତ କିଛିଦିନ ଧରି ସାରା ରାଜ୍ୟରେ ପ୍ରଚଣ୍ଡ ଗ୍ରୀଷ୍ମ ପ୍ରବାହ ଜାରି ରହିଛି। ଏଥିରୁ ବାଦ୍ ପଡ଼ିନି ଭଦ୍ରକ ଜିଲାର ବନ୍ତ ବ୍ଲକ। ଏଠାରେ ତାପମାତ୍ରା ୪୦ରୁ ୪୩ ଡିଗ୍ରୀ ରହୁଛି। ସକାଳ ୯ଟାଠାରୁ ଅପରାହ୍ନ ୪ଟା ପର୍ଯ୍ୟନ୍ତ ଅସହ୍ୟ ଖରା ତାତି। ଏହା ସାଙ୍ଗକୁ ଗୁଳୁଗୁଳି ଜନଜୀବନକୁ ଅସ୍ତବ୍ୟସ୍ତ କରି ପକାଉଛି। ଡହ ଡହ ଖରା ଯୋଗୁ ଲୋକେ ବାହାରକୁ ବାହାରିବା ମୁସ୍କିଲ ହୋଇପଡୁଛି। ଲୋକେ ବିନା କାର୍ଯ୍ୟରେ ଘରୁ ବାହାରୁ ନାହାନ୍ତି। ଫଳରେ ସକାଳ ୯ଟା ପରେ ଏହି ଅଞ୍ଚଳରେ ରାସ୍ତାଘାଟ ଶୂନ୍‌ଶାନ୍ ହୋଇଯାଉଛି। ରାସ୍ତାରେ କାଁଭାଁ ଲୋକେ ଯାତାୟାତ କରୁଛନ୍ତି।

ସେହିପରି ବିଭିନ୍ନ ସରକାରୀ ଓ ବେସରକାରୀ କାର୍ଯ୍ୟାଳୟ, ବ୍ୟାଙ୍କ, ପୋଷ୍ଟ ଅଫିସରେ ଲୋକଙ୍କ ଭିଡ଼ ନ ଥିବା ଦେଖାଯାଉଛି। ଜରୁରୀ କାର୍ଯ୍ୟରେ ଆସୁଥିବା ଲୋକେ ତରବରିଆ ଭାବେ କାମ ସାରି ଘରକୁ ଫେରି ଯାଉଛନ୍ତି। ଗ୍ରୀଷ୍ମ ପ୍ରବାହକୁ ଦୃଷ୍ଟିରେ ରଖି ପ୍ରଶାସନ ପକ୍ଷରୁ ଜଳଛତ୍ର ଖୋଲିବାର ନିୟମ ଥିବାବେଳେ ତାହା ବ୍ଲକ ସଦର ମହକୁମା କିମ୍ବା କୌଣସି ପଞ୍ଚାୟତରେ ଦେଖାଯାଉ ନାହିଁ। କେବଳ ପଣା ସଂକ୍ରାନ୍ତି ଦିନ କେତେକ ପଞ୍ଚାୟତରେ ଜଳଛତ୍ର ଖୋଲା ଯାଇଥିଲା। ଗୋଟିଏ ଦିନ ପରେ ତାହା ବନ୍ଦ ହୋଇଯାଇଥିବା ଦେଖିବାକୁ ମିଳିଛି। ଭଦ୍ରକ-ଆନନ୍ଦପୁର ରାଜ୍ୟ ରାଜପଥ, ବନ୍ତ-ବାରିକପୁର, ବନ୍ତ-ମହାନ୍ତିପଡ଼ା, ନିଳୋକ-ଛତାବର ରାସ୍ତାପାର୍ଶ୍ୱରେ କୌଣସି ଜଳଛତ୍ର ଖୋଲାଯାଇ ନାହିଁ। ଫଳରେ ରାସ୍ତାରେ ଯାତାୟାତ କରୁଥିବା ଯାତ୍ରୀମାନେ ପାଣି ଟୋପାଏ ପାଇପାରୁ ନ ଥିବାରୁ ଏହାକୁ ନେଇ ଅସନ୍ତୋଷ ପ୍ରକାଶ ପାଇଛି।

ଆଧାର କାର୍ଡରେ ବୟସ ବଢ଼ାଇ ନାବାଳିକାଙ୍କ ବାହାଘର ଉଦ୍ୟମ

ଭଦ୍ରକ,୨୯।୪ (ସନାତନ ରାଉତ)

- ■ବନ୍ଦ କଲେ ସମ୍ପର୍କୀୟ
- ■କୋର୍ଟ ପରିସରରେ ଗଣ୍ଡଗୋଳ

ଆଧାର କାର୍ଡରେ ବୟସ ବଢ଼ାଇ ନାବାଳିକାଙ୍କ ବାହାଘର ଯୋଜନା ଚାଲିଥିଲା। ସମ୍ପର୍କୀୟ ପହଞ୍ଚି ବାହାଘର ଅଧାରୁ ବନ୍ଦ କରାଇଛନ୍ତି। ସୋମବାର ଭଦ୍ରକ ପୁରୁଣା କୋର୍ଟ ପରିସରରେ ଏଭଳି ଘଟଣା ଦେଖିବାକୁ ମିଳିଛି। ଏହାକୁ ନେଇ କୋର୍ଟ ପରିସରରେ ଉଭୟ ନାବାଳିକା ଓ ପୁଅଘର ପକ୍ଷଙ୍କ ସମେତ ବାହାଘର କରାଉଥିବା ଓକିଲଙ୍କ ମଧ୍ୟରେ ଗଣ୍ଡଗୋଳ ହୋଇଛି।

ସୂଚନା ଅନୁଯାୟୀ, ଚରମ୍ପା ଅଞ୍ଚଳର ଜଣେ ଅନୁସୂଚିତ ଜାତିର ଯୁବକ ଜଣେ ଦଶମ ଶ୍ରେଣୀ ଛାତ୍ରୀଙ୍କୁ ପ୍ରେମ ଜାଲରେ ଫସାଇ ଅପହରଣ କରି ନେଇଥିବା ଗତ ଫେବୃୟାରୀ ୯ରେ ଟାଉନ ଥାନାରେ ଅଭିଯୋଗ ହୋଇଥିଲା। ଏହାର କିଛିଦିନ ପରେ ଉକ୍ତ ନାବାଳିକାଙ୍କୁ ପୋଲିସ ଉଦ୍ଧାର କରି ପରିବାର ଲୋକଙ୍କ ଜିମା ଦେଇଥିଲା। ପୁନର୍ବାର ଚଳିତ ମାସ ୯ ତାରିଖରେ ଉକ୍ତ ଯୁବକ ନାବାଳିକାଙ୍କୁ ବଳପୂର୍ବକ ଉଠାଇ ନେଇଥିବା ତାଙ୍କ ପରିବାର ପକ୍ଷରୁ ସାବରଙ୍ଗ ଥାନାରେ ଅଭିଯୋଗ କରାଯାଇଥିଲା। ସୋମବାର ଉକ୍ତ ଯୁବକଙ୍କ ପରିବାର ଓ ସମ୍ପର୍କୀୟ ନାବାଳିକାଙ୍କ ଆଧାର କାର୍ଡରେ ବୟସ ବଢ଼ାଇ ପୁରୁଣା କୋର୍ଟ ପରିସରରେ ନୋଟାରୀ ବିବାହ ପାଇଁ ଯୋଜନା କରୁଥିଲେ। ଖବରପାଇ ନାବାଳିକାଙ୍କ ବାପା ଟାଉନ ପୋଲିସ ଡକାଇ ଏହାକୁ ଭଣ୍ଡୁର କରିଥିଲେ। ପୋଲିସ ପହଞ୍ଚି ଉକ୍ତ ଯୁବକଙ୍କୁ ଥାନାକୁ ନେଇଥିବା ବେଳେ ନାବାଳିକାଙ୍କୁ ଯୁବକଙ୍କ ସମ୍ପର୍କୀୟମାନେ ନେଇଯାଇଥିବା ତାଙ୍କ ପରିବାର ପକ୍ଷରୁ କୁହାଯାଇଛି। ଏହାକୁ ନେଇ ସେଠାରେ ଉତ୍ତେଜନା ଦେଖାଦେଇଥିଲା। ବାହାଘର କରାଉଥିବା ଓକିଲମାନେ ନାବାଳିକାଙ୍କ ମାମୁଙ୍କୁ ମାଡ଼ ମାରିଥିବା ଟାଉନ ଥାନାରେ ଅଭିଯୋଗ ହୋଇଛି। ଅପରପକ୍ଷେ ନାବାଳିକାଙ୍କ ପରିବାର ପକ୍ଷରୁ ଓକିଲମାନଙ୍କୁ ମାଡ଼ ମରାଯାଇଥିବା ପାଲଟା ଅଭିଯୋଗ କରାଯାଇଛି। ଏନେଇ ଟାଉନ ଥାନାରେ ଦୁଇଟି ମାମଲା (ନଂ. ୨୪୪/୨୪ ଓ ୨୪୫/୨୪) ରୁଜୁ ହୋଇଥିବା ଥାନାଧିକାରୀ ବୀରେନ୍ଦ୍ର ସେନାପତି କହିଛନ୍ତି।

ମଧୁବାବୁଙ୍କ ଜୟନ୍ତୀ ପାଳିଲା ଓକିଲ ସଂଘ

ଚାନ୍ଦବାଲି,୨୯।୪(କିଷାନ ପାତ୍ର)

ଚାନ୍ଦବାଲି ଓକିଲ ସଂଘ ପକ୍ଷରୁ ଉତ୍କଳ ଗୌରବ ମଧୁସୂଦନ ଦାସଙ୍କ ଜୟନ୍ତୀ ପାଳନ କରାଯାଇଛି। ସଂଘର ସଭାପତି ବିଶ୍ୱଭୂଷଣ ରଣା, ସମ୍ପାଦକ ପ୍ରିୟରଞ୍ଜନ ମହାନ୍ତି, କୋଷାଧକ୍ଷ ନିରାକାର ରାଉତ, କାର୍ଯ୍ୟକାରୀ କମିଟି ସଦସ୍ୟ ଧନଞ୍ଜୟ ଉଦ୍‌ଗାତା, ଜୟନ୍ତ କୁମାର ବିଶ୍ୱାଳ, ଆଇନଜୀବୀ ପ୍ରୟାସ ରଞ୍ଜନ ନାୟକ, ଆଦିତ୍ୟ ବିଶ୍ୱାଳ, ତ୍ରିଲୋଚନ ଦାଶ, ଉପେନ୍ଦ୍ର ରାଉଳ, ପ୍ରଶାନ୍ତ ଦାଶ ପ୍ରମୁଖ ପ୍ରତିମୂର୍ତ୍ତିରେ ମାଲ୍ୟାର୍ପଣ କରିବା ସହ ମଧୁବାବୁଙ୍କ ଜୀବନୀ ଉପରେ ଆଲୋକପାତ କରିଥିଲେ। ଏହି ଅବସରରେ କାର୍ଯ୍ୟକାରୀ କମିଟି, ଚାନ୍ଦବାଲି ଓକିଲ ସଂଘ ପକ୍ଷରୁ ଚାନ୍ଦବାଲିକୁ ସବ୍‌ଡିଭିଜନ ମାନ୍ୟତା, ସବ୍‌ଜଜ୍ କୋର୍ଟ, ଜେଲ ପ୍ରତିଷ୍ଠା, ତହସିଲ ଅଫିସ ପରିସରରେ ଓକିଲ, ମୋହରିର ଓ ଭେଣ୍ଡର ବସିବା ପାଇଁ ଗୃହ ଆଦି ଦାବି ଉପସ୍ଥାପନ କରାଯାଇଛି।

ପ୍ରତାପ ବିଜେଡିର ନିର୍ବାଚନ ସଂଯୋଜକ

ଚାନ୍ଦବାଲି,୨୯।୪ (କିଷାନ ପାତ୍ର)

ଭଦ୍ରକ ଜିଲା ବିଜେଡିର ଉପସଭାପତି ତଥା ଓଡ଼ିଶା ରାଜ୍ୟ ଖାଉଟି ସମବାୟ ନିଗମର ରାଜ୍ୟ ସଭାପତି ପ୍ରତାପ ଧଳଙ୍କୁ ଚାନ୍ଦବାଲି ବିଧାନସଭା କ୍ଷେତ୍ରର ନିର୍ବାଚନ ସଂଯୋଜକ ଭାବେ ନିଯୁକ୍ତି ମିଳିଛି। ବିଜେଡି ସୁପ୍ରିମୋ ନବୀନ ପଟ୍ଟନାୟକଙ୍କ ନିର୍ଦ୍ଦେଶକ୍ରମେ ରାଜ୍ୟ ସାଙ୍ଗଠନିକ ସମ୍ପାଦକ ପ୍ରଣବ ପ୍ରକାଶ ଦାସ ତାଙ୍କୁ ଏହି ନିଯୁକ୍ତି ଦେଇଛନ୍ତି। ପ୍ରତାପ ଚାନ୍ଦବାଲି ବିଧାନସଭା ନିର୍ବାଚନମଣ୍ଡଳୀ ତଥା ଭଦ୍ରକ ଜିଲା ବିଜେଡିର ବରିଷ୍ଠ ନେତୃତ୍ୱ ହୋଇଥିବାରୁ ତାଙ୍କୁ ଏହି ଦାୟିତ୍ୱ ପ୍ରଦାନ କରାଯାଇଛି।

'ନିଲମ୍ବନ ଭବିଷ୍ୟତ ପାଇଁ ଅଶୁଭ'

ଖବରଦାତା ସମ୍ମିଳନୀରେ ବିଜେଡିରୁ ନିଲମ୍ବିତ ୨ ନେତା ଓ ଅନ୍ୟମାନେ।

ଧାମନଗର, ୨୯।୪ (ଦେବେନ୍ଦ୍ର ଆନ୍ଦିଆ/ସନ୍ତୋଷ କୁମାର ମହାପାତ୍ର)

କ୍ଷୋଭ ପ୍ରକାଶ କଲେ ବିଜେଡିରୁ ନିଲମ୍ବିତ ୨ ନେତା

ରାଜ୍ୟ ନେତୃତ୍ୱ ସେମାନଙ୍କୁ ଯେଉଁଭଳି ଭାବେ ବିଜେଡିରୁ ନିଲମ୍ବନ କରିଛନ୍ତି, ତାହା ଅଗଣତାନ୍ତ୍ରିକ। ଏହା ଭବିଷ୍ୟତ ପାଇଁ ଶୁଭଙ୍କର ନୁହେଁ ବୋଲି ନିକଟରେ ବିଜେଡିରୁ ନିଲମ୍ବିତ ୨ ବରିଷ୍ଠ ନେତା ରଘୁନାଥ ଲେଙ୍କା ଓ ହରେକୃଷ୍ଣ ପାଢ଼ୀ ଏକ ଖବରଦାତା ସମ୍ମିଳନୀରେ କ୍ଷୋଭ ପ୍ରକାଶ କରିଛନ୍ତି। ଧାମନଗରରେ ବିଜୁ ଜନତା ଦଳ ଠିକ୍ ଭାବେ ପରିଚାଳିତ ହେଉନାହିଁ। ଯେଉଁମାନେ ଅତୀତରେ ଅନୈତିକ ମେଣ୍ଟ କରି ଦଳକୁ କ୍ଷତି ପହଞ୍ଚାଇଥିଲେ, ସେମାନେ ଏବେ ନିଜର ସ୍ୱାର୍ଥ ପାଇଁ ଦଳ ପ୍ରତି ଅଙ୍ଗୀକାରବଦ୍ଧତା ଦେଖାଇ ଆସିଥିବା ନେତୃମଣ୍ଡଳୀଙ୍କୁ ଅଲୋଡ଼ା କରିବାକୁ ଚେଷ୍ଟା କରୁଛନ୍ତି ବୋଲି ଦୁଇ ନେତା ବିଷୋଦ୍‌ଗାର କରିଛନ୍ତି।

ବାଲେଶ୍ୱର-ଭଦ୍ରକ କେନ୍ଦ୍ର ସମବାୟ ବ୍ୟାଙ୍କର ପୂର୍ବତନ ସଭାପତି ରଘୁନାଥଙ୍କ ପୌରୋହିତ୍ୟରେ ଶହୀଦନଗରଠାରେ ଆହୁତ ଖବରଦାତା ସମ୍ମିଳନୀରେ ନିଲମ୍ବିତ ନେତା ତଥା କୋଠାର ସମବାୟ ସମିତି ସଭାପତି ହରେକୃଷ୍ଣ କହିଥିଲେ, ବର୍ତ୍ତମାନ ଧାମନଗରରେ ଜଣେ ନିର୍ଦ୍ଦିଷ୍ଟ ନେତା ତାଙ୍କର ପତିଆରା ପାଇଁ ଷଡ଼ଯନ୍ତ୍ର କରି ଆଜି ଦଳକୁ ବୁଡ଼ାଇବାକୁ ବସିଛନ୍ତି। ପଞ୍ଚାୟତ ସମିତିକୁ ନିଜ ଅକ୍ତିଆରରେ ରଖି କୋଟି କୋଟି ଟଙ୍କାର ଦୁର୍ନୀତି କରିଛନ୍ତି। ତାଙ୍କର ଏହି କାର୍ଯ୍ୟ ପାଇଁ ଧାମନଗରରେ ବିଜେଡି ବାରମ୍ବାର ପରାଜୟ ବରଣ କରୁଛି। ରଘୁନାଥ ତାଙ୍କ ପ୍ରତିକ୍ରିୟାରେ କହିଛନ୍ତି, ସେ ବିଜେଡି ପ୍ରତିଷ୍ଠାଠାରୁ ଶୃଙ୍ଖଳିତ ଭାବେ ଦଳରେ କାର୍ଯ୍ୟ କରି ଆସୁଥିଲେ ମଧ୍ୟ ତାଙ୍କର ସଫଳତା କିଛି ନେତା ହଜମ କରିପାରୁ ନାହାନ୍ତି। ବିଭିନ୍ନ ଉପାୟରେ ତାଙ୍କୁ ହଇରାଣ କରାଯାଇଛି। ବିନା କୌଣସି କାରଣରେ ଲକ୍ଷାଧିକ ଟଙ୍କାର ବିଲ୍ କରାଇ ଦିଆଯାଉ ନାହିଁ। ଏନେଇ ତିନିଜଣ ଜିଲା ପର୍ଯ୍ୟବେକ୍ଷକଙ୍କୁ ବାରମ୍ବାର ଦଳୀୟ ଅସନ୍ତୋଷ ବିଷୟରେ କୁହାଯାଇଥିଲେ ମଧ୍ୟ କୌଣସି ପଦକ୍ଷେପ ନିଆଯାଇ ନାହିଁ। ଦଳରେ ଗଣତନ୍ତ୍ର ବଦଳରେ ଏବେ ଏକଛତ୍ରବାଦ ଚାଲିଛି। ଏନେଇ ଅଭିଯୋଗ କରିବାରୁ ନିଲମ୍ବନ କରାଯାଇଛି। ଏଣୁ ଆଗାମୀ ଦିନରେ ସେମାନେ ସହଯୋଗୀଙ୍କୁ ନେଇ ବିକଳ୍ପ ନିଷ୍ପତ୍ତି ନେବେ ବୋଲି ହରେକୃଷ୍ଣ ଓ ରଘୁନାଥ କହିଛନ୍ତି। ରମେଶ ଚନ୍ଦ୍ର ନାୟକ, ଉମାକାନ୍ତ ନାୟକ, ସୁଧାକର ସାହୁ, ବିଜୟ ପଣ୍ଡା ପ୍ରମୁଖ ଖବରଦାତା ସମ୍ମିଳନୀରେ ଉପସ୍ଥିତ ଥିଲେ।

ଶିଶୁ ବିକାଶ ନେଇ ପ୍ରଶିକ୍ଷଣ

ଭଦ୍ରକ,୨୯।୪ (ରବିନାରାୟଣ ଖିଲାର)

ପ୍ରଶିକ୍ଷଣ ପିଲାମାନଙ୍କ ପାଇଁ ନିରାପଦ ତଥା ଉପଯୁକ୍ତ ପୋଷଣ ଓ ସୁସ୍ଥ ପରିବେଶ ଯୋଗାଇଥାଏ। ଯେଉଁ ପିଲାମାନେ ସେମାନଙ୍କ ଜନ୍ମଦାତା ମାତାପିତାଙ୍କ ସହ କୌଣସି ଦୁଃଖଦ ଘଟଣା କାରଣରୁ ରହିବାକୁ ଅସମର୍ଥ, ସେହି ପିଲାମାନଙ୍କୁ ଫୋଷ୍ଟର ସଂରକ୍ଷଣର ଆବଶ୍ୟକତା ରହିଛି। ଏଲ୍‌ଡବ୍ଲ୍ୟୁବି ଫାଉଣ୍ଡେଶନ ପକ୍ଷରୁ ସୋମବାର ସ୍ଥାନୀୟ ବାଇପାସ୍‌ସ୍ଥିତ ଆସିୟାନା ସଭାଗୃହରେ ଶିଶୁ ବିକାଶ ପାଇଁ ପରିବାର ଆବଶ୍ୟକ ନେଇ ଆହୂତ ଖବରଦାତା ସମ୍ମିଳନୀରେ କୁହାଯାଇଛି। ଶିଶୁ ମଙ୍ଗଳ ସମିତି ଅଧ୍ୟକ୍ଷ ଦେବରାଜ ପାଣିଗ୍ରାହୀ, ପ୍ରାକ୍ତନ ମଙ୍ଗଳ ସମିତି ଅଧ୍ୟକ୍ଷ କମଳାକାନ୍ତ ସ୍ୱାଇଁ, ଜିଲା ଖାଉଟି ସୁରକ୍ଷା ସଭାପତି ଶିବପ୍ରସାଦ ମହାନ୍ତି, ଜିଲା ଶିଶୁ ସୁରକ୍ଷା ଅଧିକାରୀ ଅବିନାଶ ମହାନ୍ତି, ପୂର୍ବତନ ପ୍ରାଧ୍ୟାପିକା ରାଧାରାଣୀ ମହାପାତ୍ର, ନାସିର ବକ୍କ, ସଂଗ୍ରାମ ମହାନ୍ତି, ଏଲ୍‌ଡବ୍ଲ୍ୟୁବି ଫାଉଣ୍ଡେଶନ ମୁଖ୍ୟ ଅନୁପମ ସରକାର, ଆସିୟାନା ସମ୍ପାଦିକା ସୋଫିଆ ଶେଖ୍ ପ୍ରମୁଖ ଯୋଗ ଦେଇଥିଲେ।

ଭାଜପାରେ ମିଶିଲେ ୩୦ ପରିବାର

ମିଶ୍ରଣ ପର୍ବରେ ନୂତନ କର୍ମୀଙ୍କ ସହ ଭାଜପା ନେତା।

ଚାନ୍ଦବାଲି,୨୯।୪(କିଷାନ ପାତ୍ର)

ଚାନ୍ଦବାଲି ବ୍ଲକର ବଡ଼ଓସ୍ତିଆ ପଞ୍ଚାୟତରେ ଭାଜପା ପକ୍ଷରୁ ମିଶ୍ରଣ ପର୍ବ ଅନୁଷ୍ଠିତ ହୋଇଯାଇଛି। ଶ୍ରୀଧର ସାହୁଙ୍କ ନେତୃତ୍ୱରେ ୩୦ ପରିବାର ବିଜେଡି ଛାଡ଼ି ବିଧିବଦ୍ଧ ଭାବେ ଭାଜପାରେ ଯୋଗ ଦେଇଛନ୍ତି। ପ୍ରଧାନମନ୍ତ୍ରୀ ନରେନ୍ଦ୍ର ମୋଦୀଙ୍କ ନୀତି ଆଦର୍ଶରେ ଅନୁପ୍ରାଣିତ ହୋଇ ଓ ରାଜ୍ୟ ସଭାପତି ମନମୋହନ ସାମଲଙ୍କ ଉପରେ ଆସ୍ଥା ପ୍ରକଟ କରି ଭାଜପାରେ ସାମିଲ ହୋଇଥିବା ସେମାନେ ପ୍ରକାଶ କରିଥିଲେ। ଭାଜପା ଜିଲା ଉପସଭାପତି କମଳାକାନ୍ତ ସୂତାର ଓ ଏନ୍‌ଏସି କୃଷକ ମୋର୍ଚ୍ଚା ସଭାପତି ସନ୍ତୋଷ ବାରିକ ନୂତନ କର୍ମୀମାନଙ୍କୁ ଦଳୀୟ ଉତ୍ତରୀୟ ଓ ପୁଷ୍ପଗୁଚ୍ଛ ଦେଇ ସ୍ୱାଗତ କରିଥିଲେ। ମିଶ୍ରଣ ପର୍ବରେ କୃଷକ ନେତା ସନ୍ତୋଷ ବାରିକ ଭାଜପାର ବିଧାନସଭା ଓ ଲୋକ ସଭା ପ୍ରାର୍ଥୀଙ୍କୁ ଜିତାଇବା ପାଇଁ ରଣନୀତି ସମ୍ପର୍କରେ କହିଥିଲେ। ଅନ୍ୟମାନଙ୍କ ମଧ୍ୟରେ ବରିଷ୍ଠ ନେତା ପୂର୍ଣ୍ଣଚନ୍ଦ୍ର ପାଣି, କର୍ଣ୍ଣ ବାରିକ, କିଶୋର ଦ୍ୱିବେଦୀ, ଚଗୁଲୁ ମହାଳିକ, ଯୁବନେତା ଦିଲୀପ ରାଉତ ପ୍ରମୁଖ ମିଶ୍ରଣ ପର୍ବରେ ଯୋଗ ଦେଇଥିଲେ।

ମିଶନ ଟାଇଗର ଟିମ୍ ବାଲେଶ୍ୱର ବିଜୟୀ

ବାସୁଦେବପୁର,୨୯।୪ (ନାରାୟଣ ପ୍ରସାଦ ବାରିକ୍)

ଜଗବନ୍ଧୁ ମେମୋରିଆଲ ଆନ୍ତଃରାଜ୍ୟ ଫ୍ଲଡ଼ଲାଇଟ ଫୁଟ୍‌ବଲ ଟୁର୍ନାମେଣ୍ଟ

ବାସୁଦେବପୁର ଅଟଳ ବିହାରୀ ହାଇସ୍କୁଲ ପରିସରରେ ଟାଉନ କ୍ଲବ ଆନୁକୂଲ୍ୟରେ ଜଗବନ୍ଧୁ ମେମୋରିଆଲ ଆନ୍ତଃରାଜ୍ୟ ଫ୍

୮ କିଲୋ ୫ଶହ ଗ୍ରାମ୍ ଗଞ୍ଜେଇ ଜବତ, ଜଣେ ଗିରଫ

ଜଳେଶ୍ୱର,(ନବୀନ ସାହୁ)-ସୋମବାର ପୂର୍ବାହ୍ନରେ ଜଳେଶ୍ୱର ନୂଆ ବଜାରରୁ ଜଣେ ବ୍ୟକ୍ତି ୮ କିଲୋ ୫ଶହ ଗ୍ରାମ ଗଞ୍ଜେଇ ନେଇ ଭୋଗରାଇ ଯାଉଥିବା ବେଳେ ଏନ୍ଏଚ୍‌ରେ ଅବକାରୀ ବିଭାଗ ଗିରଫ କରି କୋର୍ଟଚାଲାଣ କରିଛି। ଜବତ ଗଞ୍ଜେଇର ମୂଲ୍ୟ ୮୦ ହଜାର ହେବ। ଅଭିଯୁକ୍ତଙ୍କ ଘର ପଶ୍ଚିମବଙ୍ଗର ମୁର୍ଶିଦାବାଦ ଅଞ୍ଚଳରେ। ଚଢାଉ ସମୟରେ ଜଳେଶ୍ୱର ଅବକାରୀ ବିଭାଗ ତରଫରୁ ବିରେନ୍ଦ୍ର ଲାକ୍ରା, ପ୍ରହ୍ଲାଦ ବିଶ୍ୱାଳ, ହୃଷିକେଶ ବାରିକ୍, ସମର୍ଜିତ୍ ନାଥ, ସତ୍ୟବ୍ରତ ଭୋଇ, କୁମୁଦିନୀ ସି ଉପସ୍ଥିତ ଥିଲେ।

ରାତିରେ ଚାଲିଛି ମାଟି,ମୋରମ୍ ଲୁଟ୍

ପ୍ରଶାସନ ସହଯୋଗରେ ଚାଲାଣ ହେଉଥିବା ଅଭିଯୋଗ କଲେ ଗ୍ରାମବାସୀ

ରୂପ୍‌ସା,୨୯।୪(ବାଞ୍ଛାନିଧି ଦେ)

ବାଲେଶ୍ୱର ଜିଲା ରୂପ୍‌ସା ଥାନା ଅନ୍ତର୍ଗତ କେନ୍ଦୁଡାଙ୍ଗିରୀ ମୌଜାରୁ ୧୨ଦିନ ହେଲା ବେଧଡ଼କ ଭାବେ ମାଟି,ମୋରମ୍ ଲୁଟ୍ ହେଉଥିବା ଅଭିଯୋଗ ହୋଇଛି। ଲଘୁ ଖଣିଜ ଲୁଟ୍ ସମ୍ପର୍କରେ ଗ୍ରାମବାସୀ ବାରମ୍ବାର ପ୍ରଶାସନ ନିକଟରେ କାର୍ଯ୍ୟାନୁଷ୍ଠାନ ପାଇଁ ଦାବି କରିଆସୁଥିଲେ ହେଁ ଏଯାବତ୍ କୌଣସି ପଦକ୍ଷେପ ଗ୍ରହଣ କରାଯାଇ ନାହିଁ। ପ୍ରଶାସନ ସହଯୋଗରେ ବେଆଇନ ଭାବେ ମାଟି, ମୋରମ୍ ଚୋରା ଚାଲାଣ ହେଉଛି ବୋଲି ଗ୍ରାମବାସୀ ପ୍ରକାଶ କରିଛନ୍ତି।

ଗତ ୧୬ ତାରିଖରୁ କେନ୍ଦୁଡାଙ୍ଗିରୀ ଗ୍ରାମରେ ଥିବା ଏକ ବିବାଦୀୟ ପୋଖରୀରୁ ମୋରମ୍ ବ୍ୟବସାୟୀ ଜେସିବି ଲଗାଇ ମାଟି,ମୋରମ୍ ଖୋଳି ଆସୁଛନ୍ତି। ରାତି ତମାମ୍ ଟ୍ରାକ୍ଟର ଓ ଡମ୍ପର ଯୋଗେ ଶହ ଶହ ଟ୍ରିପ୍ ମାଟି, ମୋରମ୍ ଲୋଡିଂ କରି ରୂପ୍‌ସା-ବସ୍‌ଷ୍ଟାଣ୍ଡ ରାସ୍ତା ଦେଇ ଚୋରା ଚାଲାଣ ହେଉଛି। ଡମ୍ପର ଓ ଟ୍ରାକ୍ଟର ଯାତାୟାତ ଫଳରେ କେନ୍ଦୁଡାଙ୍ଗିରୀ-ହବିଗଞ୍ଜ ଗାଁ ରାସ୍ତା ଖାଲଖମା ହୋଇ ମରଣଯନ୍ତା ପାଲଟିଛି। ଏ ସମ୍ପର୍କରେ ମୁହଁ ଖୋଲିଲେ ମାଟି, ମୋରମ୍ ବ୍ୟବସାୟୀ ବିଭିନ୍ନ ଧମକଚମକ ଦେଉଥିବାରୁ ଗ୍ରାମବାସୀ ଏସ୍‌ପିଙ୍କ ଦ୍ୱାରସ୍ଥ ହେବେ ବୋଲି ପ୍ରକାଶ କରିଛନ୍ତି। ଲଘୁ ଖଣିଜ ଦ୍ରବ୍ୟ ଲୁଟ୍ ଏବଂ ରାଜସ୍ୱ ହାନୀ ହେଉଥିଲେ ହେଁ ରାଜସ୍ୱ ବିଭାଗ କିମ୍ବା ମାଇନିଂ ଡିପାର୍ଟମେଣ୍ଟ ପକ୍ଷରୁ କୌଣସି ପଦକ୍ଷେପ ଗ୍ରହଣ କରା ନ ଯିବା ଅଞ୍ଚଳବାସୀଙ୍କୁ ବିସ୍ମିତ କରିଛି। ରୂପ୍‌ସା ଉତ୍ତର କ୍ୟାବିନ୍ ରେଳଫାଟକ ପଡ଼ିରହିଥିବା ବେଳେ ମାଟି, ମୋରମ୍ ବୋଝେଇ ଟ୍ରାକ୍ଟର ଓ ଡମ୍ପର ଲମ୍ବା ଲାଇନ୍‌ରେ ଛିଡ଼ା ହୋଇ ରହିବା ଫଳରେ ବିଭିନ୍ନ ସମୟରେ ଦୁର୍ଘଟଣା ଘଟୁଛି। ଗତ ୨୦୨୩ ଏପ୍ରିଲ ମାସରେ ଏହି ପୋଖରୀରୁ ନିୟମିତ ରାତିରେ ମୋରମ୍ ଲୁଟ୍ ହେଉଥିବା ନେଇ ଏସ୍‌ପି ସାଗରିକା ନାଥଙ୍କ ନିକଟରେ ଅଭିଯୋଗ ହେବା ପରେ ସମ୍ପୂର୍ଣ୍ଣ ମୋରମ୍ ଖୋଳା ବନ୍ଦ ରହିଥିଲା। ପୁଣି ଏବେ ନିର୍ବାଚନ ସମୟରେ ଅବାଧ ମୋରମ୍ ଚାଲାଣ ହେଉଥିବାରୁ ଗାଁରେ ଉତ୍ତେଜନା ଲାଗି ରହିଛି। ପ୍ରଶାସନ ଚୋରା ଚାଲାଣ ନ ରୋକିଲେ ଆନ୍ଦୋଳନ ହେବ ବୋଲି ଗ୍ରାମବାସୀ ଚେତାବନୀ ଦେଇଛନ୍ତି।

କେନ୍ଦୁଡାଙ୍ଗିରୀ ଗାଁ ପୋଖରୀରୁ ମାଟି, ମୋରମ ଖୋଳି ନିଆଯାଇଛି।

ଘରେ ଘରେ ଶଙ୍ଖ କାର୍ଯ୍ୟକ୍ରମ

ବିଧାୟକ ପ୍ରାର୍ଥୀ ସ୍ୱରୂପ ଦାସ ଘରକୁ ଘର ବୁଲି ପ୍ରଚାର କରୁଛନ୍ତି।

ବାଲେଶ୍ୱର, ୨୯।୪(ମାନସ ବିଶ୍ୱାଳ)

ବାଲେଶ୍ୱର ପୌରପରିଷଦ ଅଧୀନ ୧୨ନଂ. ୱାର୍ଡ଼ରେ ଘରେ ଘରେ ଶଙ୍ଖ କାର୍ଯ୍ୟକ୍ରମ ସୋମବାର ଅନୁଷ୍ଠିତ ହୋଇଯାଇଛି। ବାଲେଶ୍ୱର ବିଧାୟକ ସ୍ୱରୂପ କୁମାର ଦାସ ଘରକୁ ଘର ବୁଲି ନବୀନ ପଟ୍ଟନାୟକଙ୍କ ଜନ କଲ୍ୟାଣ ଯୋଜନା ବିଷୟରେ ସଚେତନତା କରାଇବା ସହ ଆସନ୍ତା ଜୁନ ୧ତାରିଖରେ ଉଭୟ ଏମ୍‌ପି ଏବଂ ବିଧାୟକ ପ୍ରାର୍ଥୀଙ୍କୁ ଶଙ୍ଖ ଚିହ୍ନରେ ଆଶୀର୍ବାଦ ଭିକ୍ଷା କରିଥିଲେ। ଏହି ଅବସରରେ ଜିଲା ବିଜେଡି ସାଧାରଣ ସମ୍ପାଦକ ତଥା ଆମ ଓଡ଼ିଶା ନବୀନ ଓଡ଼ିଶା ବାଲେଶ୍ୱର ଜିଲା ସଂଯୋଜକ ରଞ୍ଜନ ବାଗ, ପୌରପରିଷଦ ଉପାଧ୍ୟକ୍ଷ କୈଳାସ ସେଠୀ, ଟାଉନ ସଭାପତି ସନତ ଦାସ, ୧୨ନଂ. ୱାର୍ଡ ସଭାପତି ଜଗନ୍ନାଥ ମହାରଣା, ବିଜୁ ଯୁବ ଜନତା ଦଳର ରାଜ୍ୟ ସାଧାରଣ ସମ୍ପାଦକ ଧୀରେନ ନାୟକ, ନାରୀନେତ୍ରୀ ରାଜଲକ୍ଷ୍ମୀ ଚାଟାର୍ଜୀ ପ୍ରମୁଖ ସାମିଲ ହୋଇ ବିଜେଡି ପାଇଁ ପ୍ରଚାର କରିଥିଲେ।

ସଂକ୍ଷେପରେ

୩୩କେଭି ତାର ଚୋରି ଘଟଣା
କବାଡ଼ିଖାନାରୁ ଉଦ୍ଧାର, ୨ ଅଟକ

ଖଇରା, ୨୯।୪(ଉତ୍କଳବନ୍ଧୁ ପଣ୍ଡା)-ବାଲେଶ୍ୱର ଜିଲା ଖଇରା ଥାନା ଅଧୀନ କୋଚିଆକୋଇଲିଠାରେ ୩୩କେଭି ଲାଇନ ନିର୍ମାଣ ପାଇଁ ରଖାଯାଇଥିବା ତାର ଲୁଟ୍ ହେବାର ୩ଦିନ ପରେ ଖଇରା ପୋଲିସ ଉକ୍ତ ତାର ବୋଝେଇ ପିକଅପ ଭ୍ୟାନକୁ ଜବତ କରିବାରେ ସଫଳ ହୋଇଛି। ସିସିଟିଭି ଫୁଟେଜ ଆଧାରରେ ଏହି ତାର ଡ୍ରମକୁ କେନ୍ଦ୍ରାପଡା ଜିଲା ସଦର ଥାନା ଅଧୀନ ଏକ କବାଡିଖାନାରୁ ଉଦ୍ଧାର କରାଯାଇଛି। ଏଥିସହ ସମ୍ପୃକ୍ତ ୨ଜଣଙ୍କୁ ଖଇରା ଥାନାରେ ଅଟକ ରଖିଛି। ଏହି ଚୋରି ସହ ବଡ ର୍ୟାକେଟର ସମ୍ପୃକ୍ତି ଥିବାରୁ ତଦନ୍ତ ଶେଷ ପରେ ବିସ୍ତୃତ ବିବରଣୀ ପ୍ରଦାନ କରାଯିବ ବୋଲି ଖଇରା ଥାନା ଆଇଆଇସି ଗୟାଧର ବେହେରା କହିଛନ୍ତି ।

ବାଇକ୍‌କୁ ଧକ୍କା ଦେଲା ଏକ୍ସପ୍ରେସ

ବସ୍ତା ଦକ୍ଷିଣ କ୍ୟାବିନ ନିକଟରେ ଅଘଟଣ

ବସ୍ତା, ୨୯।୪(ହରିଶଙ୍କର ପାଢ଼ି)-ବାଲେଶ୍ୱର ଜିଲା ବସ୍ତା ରେଳଷ୍ଟେଶନର ଦକ୍ଷିଣ କ୍ୟାବିନ ନିକଟରେ ଅଘଟଣ ଘଟିଛି। ଲେଭଲ କ୍ରସିଂ ଫାଟକ ପଡିଥିବାବେଳେ ଜଣେ ବାଇକ୍ ଆରୋହୀ ତଳେ ଗଳି ରେଳ ଧାରଣା ପାର୍ ହେଉଥିବା ବେଳେ ଏକ୍ସପ୍ରେସ ଧକ୍କା ଦେଇଥିଲା। ଫଳରେ ବାଇକ ଭାଙ୍ଗି ଚୁର୍‌ମାର୍ ହୋଇଯାଇଥିବା ବେଳେ ଆରୋହୀ ଜଣଙ୍କ ଅଳ୍ପକେ ବର୍ତ୍ତିଯାଇଥିବା ଜଣାପଡିଛି। ସୂଚନା ଅନୁସାରେ ସୋମବାର ମଧ୍ୟାହ୍ନରେ ଟ୍ରେନ୍ ଆସିବା ପାଇଁ ଦକ୍ଷିଣ କ୍ୟାବିନ୍‌ରେ ଫାଟକ ପଡ଼ିଥିଲା। ଦୀର୍ଘ ସମୟ ଧରି ଗେଟ୍ ପଡ଼ିବା ସହିତ ପ୍ରବଳ ଖରା ଯୋଗୁ ଜଣେ ବାଇକ୍ ଆରୋହୀ ଫାଟକ ପାରି ହେଉଥିବା ବେଳେ ଏକ୍ସପ୍ରେସ ପହଞ୍ଚିଯାଇଥିଲା। ଫଳରେ ସେ ଗାଡ଼ି ଛାଡ଼ି ଦେଇ ପଳାଇ ଆସିବାରୁ ଅଳ୍ପକେ ବର୍ତ୍ତିଯାଇଥିଲେ। ଟ୍ରେନ୍ ବାଇକ୍‌କୁ ଧକ୍କା ଦେବା ଯୋଗୁ ବାଇକ୍‌ଟି ୫୦୦ ମିଟର ଦୂରରେ ଯାଇ ପଡ଼ି ଭାଙ୍ଗିଚୁରି ଚୁର୍‌ମାର୍ ହୋଇଯାଇଥିଲା। ବାଇକ୍ ଆରୋହୀ ଘଟଣାସ୍ଥଳରୁ ପଳାଇ ଯାଇଥିଲେ। ଆରୋହୀଙ୍କ ପରିଚୟ ମିଳିପାରି ନ ଥିବା ବେଳେ ତାଙ୍କ ଘର ବିଦ୍ୟାଧରପୁର ଅଞ୍ଚଳର ବୋଲି କୁହାଯାଉଛି। ରେଳବାଇ ପୋଲିସ ଦୁର୍ଘଟଣାଗ୍ରସ୍ତ ବାଇକ୍‌କୁ ଜବତ କରି ତଦନ୍ତ ଜାରି ରଖିଛି।

ବୋହୂଙ୍କୁ ବିଷ ପିଆଇ ମାରିଦେଲେ

ଥାନାରେ ଅଭିଯୋଗ ଆଣିଲେ ବାପଘର ଲୋକେ

ବାଲିଆପାଳ, ୨୯।୪(ଅମୂଲ୍ୟ କୁମାର ଦାସ)-ବାଲେଶ୍ୱର ସଦର ବ୍ଲକ ହଦଳୀଗୋଡ଼ି ଗ୍ରାମର ଅନିତା ମଣ୍ଡଳ ନାମ୍ନୀ ମହିଳାଙ୍କୁ ବିଷ ପିଆଇ ହତ୍ୟା କରାଯାଇଥିବା ଅଭିଯୋଗ ହୋଇଛି। ଅନିତାଙ୍କ ବାପଘର ଲୋକେ ଏନେଇ ସିଂଲା ଥାନାରେ ଅଭିଯୋଗ କରିଛନ୍ତି। ଶବ ବ୍ୟବଚ୍ଛେଦ ରିପୋର୍ଟ ଆସିବା ପରେ ମାମଲା ରୁଜୁ ହେବ ବୋଲି ସିଂଲା ଥାନା ଓଆଇସି ଭୂବନ କୁମାର ସେଠୀ କହିଛନ୍ତି।

ଅନିତାଙ୍କ ବାପଘର ଲୋକଙ୍କ ଅଭିଯୋଗ ଅନୁଯାୟୀ, ଗତ ୨୬ ତାରିଖରେ ଝିଅ ଘର ଗାଁର ଜଣେ ପଡ଼ୋଶୀ କାକା ଭଗବାନ ମଣ୍ଡଳଙ୍କୁ ଫୋନ କରି ଅନିତା ବାଲେଶ୍ୱର ଡାକ୍ତରଖାନାରେ ଚିକିତ୍ସିତ ହେଉଥିବା ଜଣାଇଥିଲେ। ବାପଘର ଲୋକେ ଡାକ୍ତରଖାନାରେ ପହଞ୍ଚି ଝିଅକୁ ସ୍ୱାସ୍ଥ୍ୟାବସ୍ଥା ସମ୍ପର୍କରେ ପଚାରିବାରୁ ଶାଶୁଙ୍କ ପରକୀୟା ପ୍ରୀତି ଦେଖି ଦେବାରୁ ତାଙ୍କ ସ୍ୱାମୀ, ଶାଶୁ, ଶ୍ୱଶୁର, ନଣନ୍ଦ, ମଳାଶୁର, ମାଇଁ ଶାଶୁ, ଖୁଡୀଶାଶୁ ମାର୍‌ପିଟ କରିବା ସହିତ ଜବରଦସ୍ତ ପାଟିକୁ ଚିପି ଧରି ବିଷ ପିଆଇ ଦେଇଥିବା କହିଥିଲା। ସ୍ୱାସ୍ଥ୍ୟାବସ୍ଥା ସଙ୍କଟାପନ୍ନ ହେବାରୁ ଅନିତା କଟକ ବଡ଼ ଡାକ୍ତରଖାନାରେ ଚିକିତ୍ସିତ ହେଉଥିବା ବେଳେ ସେଠାରେ ତାଙ୍କର ମୃତ୍ୟୁ ହୋଇଯାଇଥିଲା। ସୋମବାର ଶବକୁ ପୁରୀ ସ୍ୱର୍ଗଦ୍ୱାରରେ ଦାହ କରାଯାଇଛି। ତେବେ ଅନୀତାଙ୍କ ଶାଶୁ, ଶ୍ୱଶୁର ଘରେ ନ ଥିବାରୁ ତାଙ୍କ ସହ ଯୋଗାଯୋଗ ହୋଇପାରିନାହିଁ।

ବ୍ୟାଙ୍କ ଏକ୍‌ଜିକ୍ୟୁଟିଭ୍ ନିଯୁକ୍ତିରେ ଠକେଇ ଅଭିଯୋଗ

ବାଲେଶ୍ୱର, ୨୯।୪(ମାନସ ବିଶ୍ୱାଳ)

ବାଲେଶ୍ୱର ଜିଲା ଖଇରା, ସିମୁଳିଆ ଏସ୍‌ବିଆଇ ଅଧୀନରେ ଦୀର୍ଘ ୪ ମାସ ଧରି ଆଉଟସୋର୍ସିଂ ସଂସ୍ଥା ଦ୍ୱାରା ନିଯୁକ୍ତି ପାଇ ଏକ୍‌ଜିକ୍ୟୁଟିଭ୍ ଭାବେ କାମ କରିଥିବା କେତେଜଣ ଯୁବକ ଠକେଇର ଶିକାର ହୋଇଥିବା ଅଭିଯୋଗ ହୋଇଛି। ଏହି ସଂସ୍ଥା ଶହ ଶହ ଯୁବକଙ୍କୁ କାମ ଯୋଗାଇ ଦରମା ପୈଠ କରି ନ ଥିବା ଅଭିଯୋଗ ହୋଇଛି। ଠକେଇର ଶିକାର ହେଇଥିବା ଯୁବକମାନେ ସୋମବାର ବାଲେଶ୍ୱର କଚେରୀକୁ ଆଇନଜୀବୀଙ୍କ ପାଖକୁ ପରାମର୍ଶ ପାଇଁ ଆସିଥିବା ବେଳେ ଏ ସମ୍ପର୍କରେ ଜଣାପଡ଼ିଛି।

ଠକେଇରେ ଶିକାର ହୋଇଥିବା ଖଇରା ଅଞ୍ଚଳର ମାନସ ସାହୁଙ୍କ ସୂଚନା ଅନୁଯାୟୀ, ସେ ଖଇରା, ସିମୁଳିଆ ନିର୍ବାଚନମଣ୍ଡଳୀର ବିଜେଡି ପ୍ରାର୍ଥିନୀ ସୁବାସିନୀ ସାହୁ ଦଳୀୟ ପ୍ରଚାରକୁ ଜୋରଦାର କରିଛନ୍ତି । ସ୍ୱାମୀ ଶଶି ସାହୁ ଓ ଦଳୀୟ ନେତୃବୃନ୍ଦଙ୍କ ସହ ରବିବାର ସନ୍ଧ୍ୟାରେ ରଟିଣା ଓ ବର୍ତ୍ତନା ପଞ୍ଚାୟତର ବିଭିନ୍ନ ଗ୍ରାମକୁ ଯାଇ ବିଜେଡି କର୍ମୀଙ୍କୁ ଭେଟିବା ସହ ପଥପ୍ରାନ୍ତ ସଭାରେ ଉଦ୍‌ବୋଧନ ନେଇ ବିଜେଡି ପ୍ରଥମ କରି ସୁଯୋଗ ଦେଇଥିବା ମହିଳା ପ୍ରାର୍ଥିନୀଙ୍କୁ ଜିତାଇବାକୁ ଅନୁରୋଧ କରିଥିଲେ। ରଟିଣା ମହାଦେବ ମନ୍ଦିରରେ ପୂଜାର୍ଚ୍ଚନା ପରେ ତୁମ୍ବାପଦୀ ବଗଦିଆ ଗ୍ରାମକୁ ଯାଇ ବିଜେଡି କର୍ମୀଙ୍କୁ ଭେଟିଥିଲେ। ପରେ ସରପଞ୍ଚ ପ୍ରତିନିଧି ପ୍ରଫୁଲ୍ଲ କୁମାର ମହାନ୍ତିଙ୍କ ସଭାପତିତ୍ୱରେ ଅନୁଷ୍ଠିତ ସଭାରେ କୁପାରୀ ସରପଞ୍ଚ ଜ୍ୟୋତ୍ସାରାଣୀ ଦାସ, ରଟିଣା ସମିତିସଭ୍ୟା ଛବିଲତା ମହାପାତ୍ର ଓ ସରପଞ୍ଚ ବାସନ୍ତୀ ମହାନ୍ତି, ନିରଞ୍ଜନ ମହାପାତ୍ର, ବ୍ଲକ ଉପାଧ୍ୟକ୍ଷ ଗଜେନ୍ଦ୍ର ପରିଡା ଓ ଅଜୟ ବେହେରା ପ୍ରମୁଖ ଯୋଗ ଦେଇ ବିକଶିତ ସିମୁଳିଆ

ରଟିଣାରେ ଦଳୀୟ କର୍ମୀଙ୍କୁ ଭେଟିଲେ ବିଜେଡି ପ୍ରାର୍ଥିନୀ

ଖଇରା, ୨୯।୪(ଉତ୍କଳବନ୍ଧୁ ପଣ୍ଡା)

ରଟିଣାରେ ବିଜେଡି ପ୍ରାର୍ଥିନୀ ସୁବାସିନୀ ସାହୁଙ୍କ ସହ ଉପସ୍ଥିତ ଦଳୀୟ ନେତୃବୃନ୍ଦ।

ଜୁଆ ଆଡ୍ଡାରେ ଚଢାଉ, ୪ ଗିରଫ

ବାଲିଆପାଳ, ୨୯।୪(ଅମୂଲ୍ୟ କୁମାର ଦାସ)-ଜଳେଶ୍ୱର ଥାନା ଅଧୀନ ରାଜପୁର ଓ ଝାଡେଶ୍ୱରପୁର ଅଞ୍ଚଳ ସୁବର୍ଣ୍ଣରେଖା ନଦୀକୂଳରେ ଦୀର୍ଘଦିନ ହେଲା ଜୁଆଖେଳ ଚାଲିଥିବା ବେଳେ ଖବରପାଇ ଜଳେଶ୍ୱର ପୋଲିସର ଏକ ସ୍ୱତନ୍ତ୍ର ଟିମ୍ ରବିବାର ରାତିରେ ଚଢାଉ କରିଥିଲେ। ଚଢାଉ ବେଳେ ପୋଲିସ ୪ଜଣଙ୍କୁ ଗିରଫ କରିଛି। ସେମାନଙ୍କ ପାଖରୁ ୧୮ହଜାର ଟଙ୍କା ସହ ୮ଟି ବାଇକ ୪ଟି ମୋବାଇଲ ଜବତ ହୋଇଛି। ଆଉ କିଛି ଜୁଆଆଡ୍ଡାର ସଦସ୍ୟ ଘଟଣାସ୍ଥଳରୁ ଖସି ପଳାଇଯାଇଥିବା ସୂଚନା ମିଳିଛି। ଏନେଇ ମାମଲା(ନଂ.୨୩୮/୨୪) ରୁଜୁ କରାଯାଇଛି। ଏଭଳି ଚଢାଉ ଆଗକୁ ଜାରି ରହିବ ବୋଲି ଜଳେଶ୍ୱର ଆଇଆଇସି ରଞ୍ଜନ କୁମାର ସେଠୀ କହିଛନ୍ତି।

ସିପିଏମ୍‌ର ନିର୍ବାଚନୀ ବୈଠକ

ନିର୍ବାଚନୀ ବୈଠକରେ ସିପିଏମ୍ କର୍ମକର୍ତ୍ତା।

ନୀଳଗିରି, ୨୯।୪(ପ୍ରଶାନ୍ତ ବିଶ୍ୱାଳ)

ନୀଳଗିରି ନିର୍ବାଚନମଣ୍ଡଳୀ ଗରଡ଼ିହି ପଞ୍ଚାୟତ ବନ୍ଧସାହି ଛକଠାରେ ସିପିଏମ୍ ପକ୍ଷରୁ ଏକ ବୈଠକ ଅନୁଷ୍ଠିତ ହୋଇଯାଇଛି। ଏଥିରେ ଗୋଲକ ପ୍ରଧାନ ସଭାପତିତ୍ୱ କରିଥିଲେ। ଆଗାମୀ ନିର୍ବାଚନରେ ଦଳର ପ୍ରାର୍ଥୀ ଯୋଗାନନ୍ଦ ଦାସଙ୍କ ସପକ୍ଷରେ ଭୋଟ୍ ଦେବା ପାଇଁ ପ୍ରଚାର କରାଯାଇଛି। ଏଥିସହିତ ଆସନ୍ତା ୩ ତାରିଖରେ ଗରଡ଼ିହି ଛକଠାରେ ଏକ ବିରାଟ କର୍ମୀ ସମ୍ମିଳନୀ କରାଯିବା ସହିତ ୯ତାରିଖରେ ଦଳ ତରଫରୁ ପ୍ରାର୍ଥିପତ୍ର ଦାଖଲ କରାଯିବାର ନିଷ୍ପତ୍ତି ନିଆଯାଇଛି। ସଭାରେ ସିପିଏମ୍ ଜିଲା ସମ୍ପାଦକ ମଣ୍ଡଳୀ ସଭ୍ୟ ବିଜୟ ପାତ୍ର ଉଭୟ କେନ୍ଦ୍ର ଓ ରାଜ୍ୟ ସରକାରଙ୍କ ଜନମାରଣ ନୀତି ବିରୋଧରେ ବକ୍ତବ୍ୟ ରଖିଥିଲେ। ଜଲା କମିଟ ସଭ୍ୟ ସତ୍ୟଜିତ ଦାସ ଦଳୀୟ ପ୍ରାର୍ଥୀଙ୍କୁ କିଭଳି ଅଧିକରୁ ଅଧିକ ଭୋଟ ମିଳିବ ସେ ସମ୍ପର୍କରେ ଦଳୀୟ ସାଥୀମାନଙ୍କୁ ଅନୁରୋଧ କରିଥିଲେ। ବୈଠକରେ ଲକ୍ଷ୍ମୀଧର ସାହୁ, ଜଗନ୍ନାଥ ସିଂ ପୁରସ୍ତମ ବାରିକ, ମୋହନ ସିଂ ହାଡିବନ୍ଧୁ ସିଂ, ବୁଦ୍ଧଦେବ ସିଂଙ୍କ ସମେତ ବହୁ ସାଥୀ ଉପସ୍ଥିତ ଥିଲେ।

ହନୁମାନ ମନ୍ଦିର ଓ ବିଗ୍ରହଙ୍କ ବାର୍ଷିକ ଉତ୍ସବ

ବାହାନଗା, ୨୯।୪(ଅରୂପ୍ କୁମାର ଦାସ)-ବାହାନଗା ବ୍ଲକ ବରିପଦା ପଞ୍ଚାୟତ ଅଟାସପୁର ଗ୍ରାମରେ ଥିବା ହନୁମାନ ମନ୍ଦିର ଓ ବିଗ୍ରହଙ୍କ ବାର୍ଷିକ ଉତ୍ସବ ସୋମବାର ଉଦ୍‌ଘାଟିତ ହୋଇଛି। ଏହି ପୂଜା ୩ଦିନ ଧରି ଅନୁଷ୍ଠିତ ହେବ । ସୋମବାର ହନୁମାନଙ୍କ ବାର୍ଷିକ ଉତ୍ସବ ନିମନ୍ତେ ଗ୍ରାମର ମହିଳାମାନଙ୍କ ଦ୍ୱାରା ୧୦୮ କଳସ ଶୋଭାଯାତ୍ରା ହୋଇଥିଲା। ଏଥିରେ ଗ୍ରାମରୁ ମହିଳାମାନେ କଳସ ଶୋଭାଯାତ୍ରାରେ ବାହାରି ଖେରଙ୍ଗ ଗ୍ରାମର ମହିଷା ପୋଖରୀକୁ କଳସ ଉତ୍ତୋଳନ କରିବାକୁ ଯାଇଥିଲେ। ପ୍ରଥମ ଦିନ କଳସ ଶୋଭାଯାତ୍ରା କରାଯିବା ସହିତ ଅଧିବାସ ଅନୁଷ୍ଠିତ ହୋଇଥିଲା । ସନ୍ଧ୍ୟାରେ ପ୍ରବଚନ କରାଯିବା ସହିତ ସାଂସ୍କୃତିକ କାର୍ଯ୍ୟକ୍ରମ ଅନୁଷ୍ଠିତ ହୋଇଛି।

ପ୍ରାର୍ଥୀ ଚୟନକୁ ନେଇ ପ୍ରଶ୍ନ ଉଠାଇଲେ ସୁଦର୍ଶନ

ଜଳେଶ୍ୱର, ୨୯।୪
(ନବୀନ ସାହୁ/ରବିନାରାୟଣ ପାତ୍ର)

ବହୁ ଦିନର ପ୍ରତୀକ୍ଷା ପରେ ଜାତୀୟ କଂଗ୍ରେସ ଦଳ ପକ୍ଷରୁ ଜଳେଶ୍ୱର ବିଧାନସଭା ଆସନ ପାଇଁ ପ୍ରାର୍ଥୀଙ୍କ ନାମ ଘୋଷଣା କରାଯାଇଛି। ମାତ୍ର ଏହି ଆସନ ପାଇଁ ଦଳର ରାଜ୍ୟ ପ୍ରବକ୍ତା ତଥା ଜଳେଶ୍ୱର କଂଗ୍ରେସ ନେତା ସୁଦର୍ଶନ ଦାସ ଆଶାୟୀ ଥିଲେ। ତାଙ୍କୁ ପ୍ରାର୍ଥୀ କରିବା ପାଇଁ ରାଜ୍ୟ କାର୍ଯ୍ୟାଳୟରେ ତାଙ୍କ ସମର୍ଥକମାନେ ଧାରଣା ତଥା ଆନ୍ଦୋଳନ ମଧ୍ୟ କରିଥିଲେ। ତେବେ ଦଳ ପକ୍ଷରୁ ଦେବୀ ପ୍ରସନ୍ନ ଚାନ୍ଦଙ୍କୁ ପ୍ରାର୍ଥୀ କରାଯାଇଥିବାରୁ ସୁଦର୍ଶନଙ୍କୁ ନିରାଶ ହେବାକୁ ପଡିଛି। ସୋମବାର ଜଳେଶ୍ୱର କଂଗ୍ରେସ କାର୍ଯ୍ୟାଳୟରେ ଏକ ଖବରଦାତା ସମ୍ମିଳନୀରେ ପ୍ରାର୍ଥୀ ଚୟନ ପ୍ରକ୍ରିୟାକୁ ନେଇ ପ୍ରଶ୍ନ ଉଠାଇଛନ୍ତି ସୁଦର୍ଶନ।

ଖବରଦାତା ସମ୍ମିଳନୀରେ ସୁଦର୍ଶନ ପ୍ରତିକ୍ରିୟା ରଖି କହିଛନ୍ତି ଯେ, ଦଳର ଚରମ ଦୁର୍ଦ୍ଦିନରେ ସେ ଜଳେଶ୍ୱର କଂଗ୍ରେସର ମଙ୍ଗ ଧରିଥିଲେ। ଦୀର୍ଘ ଦିନ ଧରି ଦଳର ସଙ୍ଗଠନକୁ ଗଢ଼ିଥିଲେ। ଜଳେଶ୍ୱରବାସୀଙ୍କ ବିଭିନ୍ନ ସମସ୍ୟାକୁ ନେଇ ଅନେକ ସଂଗ୍ରାମ ଓ ଆନ୍ଦୋଳନ କରିଛନ୍ତି। ଫଳରେ ଦଳ ଶକ୍ତିଶାଳୀ ହୋଇଥିଲା ଓ ଜଳେଶ୍ୱରବାସୀଙ୍କ ଭିତରେ ଦଳ ଜିତିବାର ଏକ ସମ୍ଭାବନା ସୃଷ୍ଟି ହୋଇଥିଲା। ରାଜ୍ୟର ପ୍ରବକ୍ତା ଭାବେ ମଧ୍ୟ କେନ୍ଦ୍ର ଓ ରାଜ୍ୟ ସରକାରଙ୍କ ବିଭିନ୍ନ ଦୁର୍ନୀତି ଓ ଜନବିରୋଧୀ ନୀତି ବିରୋଧରେ ଶାଣିତ ସ୍ୱର ଉଠାଇଥିଲେ। ରାଜୀବ ଗାନ୍ଧୀ ପଞ୍ଚାୟତିରାଜ ସଙ୍ଗଠନର ରାଜ୍ୟ ସଭାପତି ଭାବେ ରାଜ୍ୟ ସାରା ବୁଲି ସଙ୍ଗଠନକୁ ସୁଦୃଢ଼ କରାଇଥିଲେ। ମାତ୍ର ଦଳ ତାଙ୍କୁ ଟିକେଟ ନ ଦେବା ପଛର କାରଣ କ'ଣ ବୋଲି ପ୍ରଶ୍ନ କରିଛନ୍ତି। ଏ ନେଇ ଦଳର ସଭାପତି ମଲ୍ଲିକାର୍ଜୁନ ଖଡ୍‌ଗେ, ରାହୁଲ ଗାନ୍ଧୀ ପ୍ରମୁଖ ଦଳର ଶୀର୍ଷ ନେତୃତ୍ୱଙ୍କ ଦୃଷ୍ଟି ଆକର୍ଷଣ କରିବେ ବୋଲି ମତବ୍ୟକ୍ତ କରିବା ସହ ଦଳ ବିରୋଧୀ କାର୍ଯ୍ୟ ଓ ରାହୁଲ ଗାନ୍ଧୀଙ୍କ ପ୍ରତି ବିଶ୍ୱାସଘାତକତା କରୁଥିବା ଲୋକଙ୍କ ବିରୋଧରେ ସଂଗ୍ରାମ ଜାରି ରଖିବେ ବୋଲି ଚେତାବନୀ ଦେଇଛନ୍ତି। ବିଧାୟକ ହେବା ନ ହେବା ମୋ ପାଇଁ ବଡ଼ କଥା ନୁହେଁ। ସେବା ଓ ସଂଗ୍ରାମ ପଥରେ ପଥିକ ହୋଇ ଚାଲିବା ମୋ ପାଇଁ ବଡ଼ କଥା। ସେହି ପଥରେ ଚାଲି ବିକଶିତ, ସ୍ୱାଭିମାନୀ ଓ ଦୁର୍ନୀତିମୁକ୍ତ ଜଳେଶ୍ୱର ଗଢ଼ିବା ପାଇଁ କାର୍ଯ୍ୟ ଜାରି ରଖିବେ ବୋଲି କହି

ତାଲା ଭାଙ୍ଗି ଘରୁ ଚୋରି

ପାଟଣା,(ବୀର କିଶୋର ଦାଶ): କେନ୍ଦୁଝର ଜିଲା ପାଟଣା ବ୍ଲକ୍ ବୁଢ଼ିକାପୁଡ଼ି ପଞ୍ଚାୟତ ପୁଟୁଗାଁ ଗ୍ରାମର ବନ ବିହାରୀ ମୁଣ୍ଡାଙ୍କ ଘରୁ ସୋମବାର ଚୋରି ହୋଇଛି। ସେ ତାଙ୍କ ସ୍ତ୍ରୀ ହେମବତୀ କୌଣସି କାମରେ ବାହାରକୁ ଯାଇଥିବା ବେଳେ ଦୁର୍ବୃତ୍ତ ତାଲି ଭାଙ୍ଗି ଘରେ ପଶି ଅଟାଜିରେ ଥିବା ନଗଦ ୧୫ ହଜାର ଟଙ୍କା, ୧ ଏଲଇଡି ଟିଭି ଏବଂ କଂସା ବାସନ କୁସନ ଏକ ପିକ୍‌ଅପ୍‌ରେ ଲୋଡ କରି ନେଇଯାଇଛନ୍ତି। ହେମବତୀଙ୍କ ଅଭିଯୋଗରେ ତୁରୁମୁଙ୍ଗା ଏସଆଇ ରସାନନ୍ଦ ନାଏକ ଛାନ୍‌ଭିନ୍ ଜାରି ରଖିଛନ୍ତି।

କେନ୍ଦୁଝରରେ ଅଗ୍ନି ବର୍ଷା

କେନ୍ଦୁଝର,୨୯।୪
(ନରେଶ ଚନ୍ଦ୍ର ପଟ୍ଟନାୟକ)

ରାଜ୍ୟରେ ଅନ୍ୟତମ ଶୀତଳ ଜିଲା ଭାବରେ ପରିଗଣିତ ହୋଇ ଆସୁଥିବା କେନ୍ଦୁଝର ଏବେ ଉତ୍ତପ୍ତ ଜିଲା ପାଲଟିଛି। ସୋମବାର ଜିଲାର ତାପମାତ୍ରା ୪୩ ଡିଗ୍ରୀ ରେକର୍ଡ କରାଯାଇଛି। ଫଳରେ ଏହାକୁ ନେଇ ସାଧାରଣ ଲୋକ ଚକିତ ହୋଇଯାଇଥିବା ବେଳେ ପରିବେଶବିତ୍‌ମାନେଚିନ୍ତାପ୍ରକଟକରିଛନ୍ତି।

ଜିଲାରେ ଏକ ମାସ ହେଲା ଅଗ୍ନି ବର୍ଷା ଜାରି ରହିଛି। ପ୍ରବଳ ତାତି ଯୋଗୁ ବିଶେଷ କରି କଂକ୍ରିଟ ଘରେ ରହୁଥିବା ଲୋକମାନେ ଅକଥନୀୟ ଯନ୍ତ୍ରଣା ଭୋଗୁଛନ୍ତି। ଫ୍ୟାନ ଓ କୁଲର କାମ କରୁନାହିଁ। ଗରମ ଜାରି ରହିଥିବାରୁ କୁଲର, ଫ୍ୟାନ ବିଶେଷ କରି ଏସି ବଜାରରେ ୨ କୋଟିରୁ ଊର୍ଦ୍ଧ୍ୱ ଟଙ୍କାର କାରବାର ହୋଇଥିବା କୁହାଯାଉଛି। ସେହିପରି ଲସି, ଫଳରସ, ଶୀତଳପାନୀୟ, ମୃଦୁ ପାନୀୟ ବଜାରରେ ଲୋକଙ୍କ ଭିଡ ଦେଖିବାକୁ ମିଳୁଛି। ନିର୍ବାଚନ ସମୟ ଚାଲିଥିବାରୁ ଏହି ବ୍ୟବସାୟୀମାନେ ବେଶ ଲାଭବାନ ହେଉଛନ୍ତି। ଏପରିକି ହୋଟେଲ, ଢାବା ସବୁଠି ପଖାଳ ଭାତର ଚାହିଦା ବଢ଼ିଯାଇଛି। ଗରମରୁ ରକ୍ଷା ପାଇବା ପାଇଁ ପିଲାମାନେ ବିଭିନ୍ନ ପୋଖରୀ, ନଦୀନାଳରେ ଜଳକ୍ରୀଡ଼ା କରୁଥିବା ଦେଖିବାକୁ ମିଳିଛି। କେତେକ ଦିନରେ ପାହାଡ଼ ଜଙ୍ଗଲ ଅଞ୍ଚଳକୁ ଯାଇ ସମୟ ବିତାଉଛନ୍ତି ଏବଂ ଜଳଭଣ୍ଡାର, ଜଳପ୍ରପାତ ଭଳି ଶୀତଳ ପରିବେଶରେ ସମୟ କଟାଉଛନ୍ତି। ଗ୍ରାମାଞ୍ଚଳରେ ରହୁଥିବା ଲୋକେ ବେଶୀ କ୍ଷତିଗ୍ରସ୍ତ ହେଉଛନ୍ତି। ବାଂଶପାଳର ଜଣେ ଅଧିବାସୀ ରବି ମୁଣ୍ଡା କହିଛନ୍ତି, ଆଗରୁ ମାଟି, ନଡ଼ା, ଖପର, ଟାଇଲ ଛପର ଘର ବହୁତ ଭଲ ଥିଲା। ଏବେ କଂକ୍ରିଟ ଘର ଆମ ପାଇଁ କାଳ ହେଉଛି। ନା ଦିନରେ ଶୋଇ ହେଉଛି ନା ରାତିରେ ଶୋଇ ହେଉଛି। ଘର ଭିତରେ ରହିଲେ ଅଂଶୁଘାତ ହୋଇଯିବ। ନରଣପୁର ଅଞ୍ଚଳର ରାମଚନ୍ଦ୍ର ନାୟକ କହିଛନ୍ତି, ଗାଁ ଗଣ୍ଡାରେ ଆଗଭଳି ବଡ଼ ଗଛ ନ ଥିବାରୁ ଲୋକେ ଛାଇ ପାଇଁ ବହୁ ହୀନସ୍ତା ହେଉଛନ୍ତି। ଗଛ ଛାଇରେ ଦଉଡିଆ ଖଟରେ ଶୋଇବାର ମଜା ଆଉ ମିଳୁନାହିଁ। ଆଗକୁ ବର୍ଷା ନ ହେଲେ ଅଗ୍ନି ବର୍ଷାରେ ଜିଲାରେ ଅଂଶୁଘାତ ଭଳି ସମସ୍ୟା ସୃଷ୍ଟି ହେବ ବୋଲି ମତପ୍ରକାଶ ପାଉଛି।

ତୁରୁମୁଙ୍ଗାରେ ଭାଜପା କାର୍ଯ୍ୟାଳୟ ଉଦ୍‌ଘାଟିତ

ପାଟଣା,୨୯।୪(ବୀର କିଶୋର ଦାଶ): କେନ୍ଦୁଝର ଜିଲା ପାଟଣା ବ୍ଲକ୍ କେନ୍ଦୁଝର ତୁରୁମୁଙ୍ଗା ଦେଇ ଯାଇଥିବା ୪୯ ନଂ. ଜାତୀୟ ରାଜପଥ ଝାରବେଡ଼ା ରାସ୍ତାକଡ ମାର୍କେଟ କମ୍ପ୍ଲେକ୍ସରେ ସୋମବାର ଭାଜପାର ପାଟଣା ବିଧାନସଭା ନିର୍ବାଚନ ମଣ୍ଡଳୀ କାର୍ଯ୍ୟାଳୟ ଉଦ୍‌ଘାଟିତ ହୋଇଛି। ଭାଜପା ପାଟଣା ବିଧାୟକ ପ୍ରାର୍ଥୀ ଅଖିଳ ଚନ୍ଦ୍ର ନାଏକ ଆନୁଷ୍ଠାନିକ ଭାବେ କାର୍ଯ୍ୟାଳୟକୁ ଉଦ୍‌ଘାଟନ କରିଛନ୍ତି। କାର୍ଯ୍ୟକ୍ରମରେ ପୂର୍ବତନ ଜିଲା ଭାଜପା ସଭାପତି ତଥା ରାଜ୍ୟ କୃଷକ ମୋର୍ଚ୍ଚା ଉପ ସଭାପତି ରାଧାକାନ୍ତ ମହାନ୍ତ, ଜିଲା ଆଦିବାସୀ ମୋର୍ଚ୍ଚା ସଭାପତି କମଳାକାନ୍ତ ସିଂହ, ଜିଲା ଓବିସି ମୋର୍ଚ୍ଚା ସଭାପତି ଲକ୍ଷ୍ମଣ ରାଉତ, ଜିଲା ଭାଜପା ସମ୍ପାଦକ ହେମରଞ୍ଜନ ବାରକ, କୃଷକ ମୋର୍ଚ୍ଚା ଜିଲା ସମ୍ପାଦକ ଭାବଗ୍ରାହୀ ମହାନ୍ତ, ଉଖୁଣ୍ଡା ମଣ୍ଡଳ ସଭାପତି ପ୍ରବୀର ନାଏକ, ଉଦୟପୁର ମଣ୍ଡଳ ସଭାପତି ନରହରି ମହାନ୍ତ, କେନ୍ଦେଇପଶି ମଣ୍ଡଳ ସଭାପତି ମିତ୍ରଭାନୁ ମହାନ୍ତ, ଖିରେଇଟାଙ୍ଗିରୀ ମଣ୍ଡଳ ସଭାପତି ମହେନ୍ଦ୍ର ନାଏକ, ଭଣ୍ଡା ମଣ୍ଡଳ ସଭାପତି ହେମନ୍ତ ମହାନ୍ତ, ବରିଷ୍ଠ ନେତା ମୋଚି ରାମ ସାହୁ, ବାଇକଳା ସରପଞ୍ଚ ହରିହର ନାଏକ, ଗଣ୍ଡବେଡା ସରପଞ୍ଚ ଚପଳ ଚାନ୍ଦ ରଣସିଂହଙ୍କ ସମେତ ବରିଷ୍ଠ କାର୍ଯ୍ୟକର୍ତ୍ତା ଉପସ୍ଥିତ ଥିଲେ।

ସାରେଗାମା ଡ୍ୟାନ୍ସ ଏକାଡେମୀର ବାର୍ଷିକ ଉତ୍ସବ

ଯୋଡ଼ା,୨୯।୪(ମାନସ ମହାନ୍ତି)

କେନ୍ଦୁଝର ଜିଲା ଯୋଡ଼ାଠାରେ ଥିବା ସାରେଗାମା ମ୍ୟୁଜିକ ଆଣ୍ଡ ଡ୍ୟାନ୍ସ ଏକାଡେମୀର ପ୍ରଥମ ବାର୍ଷିକ ଉତ୍ସବ ଯୋଡ଼ା ଇଷ୍ଟ ଦୁର୍ଗା ମଣ୍ଡପ ନିକଟରେ ରବିବାର ଆୟୋଜିତ ହୋଇଯାଇଛି। ମୁଖ୍ୟ ଅତିଥିଭାବେ ଯୋଡା ଟାଟା ଷ୍ଟିଲ ମୁଖ୍ୟ ରାଜେଶ କୁମାର, ସମ୍ମାନୀୟ ଅତିଥିଭାବେ ଟାଟା ଷ୍ଟିଲ କଳମଙ୍ଗ ମୁଖ୍ୟ ଦିପକ ବେହେରା ଓ ଯୋଡା ଅଞ୍ଚଳର ବରିଷ୍ଠ ଶିଳ୍ପପତୀ ବିନୋଦ ପଟ୍ଟନାୟକ ଯୋଗଦେଇଥିଲେ। ପ୍ରତିଷ୍ଠାତା ଶ୍ରୀମତୀ ଜେନା କହିଛନ୍ତି, କାର୍ଯ୍ୟକ୍ରମରେ ଯୋଡ଼ା ତଥା ଆଖପାଖ ଅଞ୍ଚଳର ଅନେକ ଶିଶୁ ପ୍ରତିଯୋଗୀ ଯୋଗଦେଇଥିବା ବେଳେ ସେମାନଙ୍କୁ ଏକାଡେମୀ ପକ୍ଷରୁ ପୁରସ୍କୃତ କରାଯାଇଥିଲା। ଏକାଡ଼େମୀର ସୁଭଶ୍ରୀ ଜେନା ଓ ଜୟଶ୍ରୀ ଜେନା ପରିଚାଳନାରେ ସହଯୋଗ କରିଥିଲେ।

ବଗିଚାରୁ ହରିଣ ଉଦ୍ଧାର

ପାଟଣା,୨୯।୪(ବୀର କିଶୋର ଦାଶ): କେନ୍ଦୁଝର ଜିଲା ପାଟଣା ରେଞ୍ଜ ସାହାରପଡ଼ା ସେକ୍ସନ ରାଇଡିହା ବିଟ୍ ଭଣ୍ଡାରୀବିଲା ଗ୍ରାମର ଭୀମସେନ ମହାନ୍ତଙ୍କ ପରିବା ବଗିଚାରୁ ସୋମବାର ଏକ ଅଣ୍ଡିରା ହରିଣ ଉଦ୍ଧାର ହୋଇଛି। ହରିଣଟି ବାଡ ଜାଲିରେ ଫସି କ୍ଷତାକ୍ତ ହୋଇଥିଲା। ସ୍ଥାନୀୟ ଲୋକେ ବନ ବିଭାଗକୁ ଖବର ଦେବା ପରେ ସାହାରପଡ଼ା ବନପାଳ ଭୂପତି ସେଠୀ ଏବଂ ରାଇଡ଼ିହା ଗାର୍ଡ ପ୍ରଗତି ରାଉତ ପ୍ରମୁଖ ପହଞ୍ଚି ହରିଣଟିକୁ ଉଦ୍ଧାର କରିଥିଲେ। ହରିଣଟିର ମୁଣ୍ଡରେ କ୍ଷତ ଥିବାରୁ ଚିକିତ୍ସା ପରେ ଅଟେଇ ସଂରକ୍ଷିତ ଜଙ୍ଗଲରେ ସୁରକ୍ଷିତ ଭାବେ ଛାଡି ଦିଆଯାଇଛି।

ରୂପଶ୍ରୀଙ୍କୁ ସ୍ୱାଗତ ସମ୍ବର୍ଦ୍ଧନା

ସାଫ୍ ଚାମ୍ପିୟନଶିପରେ ଭାଗ ନେଇଥିଲେ

ଯୋଡ଼ା,୨୯।୪(ମାନସ ମହାନ୍ତି)

କେନ୍ଦୁଝର ଜିଲା ଯୋଡ଼ା ବ୍ଲକ୍ ଭୁୟାଁରୋଇଡା ପଞ୍ଚାୟତର କ୍ୟାମ୍ପ ହାଟିଂର ଆଦିବାସୀ ଝିଅ ରୂପଶ୍ରୀ ମୁଣ୍ଡା (୧୫) ସାଉଥ ଏସିଆ ଆଥଲେଟିକ ଫେଡେରେସନ (ସାଫ)ରେ ରାଷ୍ଟ୍ରୀୟ ଚାମ୍ପିୟନଶିପରେ ଉଚ୍ଚ କୋଟିର ଖେଳ ପ୍ରଦର୍ଶନ କରି ଦେଶ ପାଇଁ ଗୌରବ ଆଣିଛନ୍ତି। ସେମାବାର ତାଙ୍କୁ ସ୍ଥାନୀୟ ଅଞ୍ଚଳରେ ସ୍ୱାଗତ ସମ୍ବର୍ଦ୍ଧନା ପ୍ରଦାନ କରାଯାଇଛି। ନେପାଳରେ ଅନୁଷ୍ଠିତ ଚାମ୍ପିୟନଶିପରେ ଭୁଟାନ, ବାଙ୍ଗଲାଦେଶ, ନେପାଳ ସହ ଖେଳିଥିବା ବେଳେ ଟିମ୍ ଇଣ୍ଡିଆ ପେନାଲଟି ସୁଟ ଆଉଟରେ ଗୋଟିଏ ଗୋଲରେ ଉପବିଜେତା ଘୋଷିତ ହୋଇଥିଲା। ଏହି ଚାମ୍ପିୟନଶିପ ମାର୍ଚ୍ଚ ମାସ ୧ ତାରିଖରୁ ୧୧ ତାରିଖ ମଧ୍ୟରେ ଅନୁଷ୍ଠିତ ହୋଇଥିବା ବେଳେ ରୂପଶ୍ରୀ ଉଚ୍ଚ କୋଟିର ଖେଳ ପ୍ରଦର୍ଶନ କରିଥିଲେ। ରୂପଶ୍ରୀ ଜୁନିୟର ନ୍ୟାସନାଲ ଦଳ (୧୬ ବର୍ଷରୁ କମ) ରେ ମଧ୍ୟ ପୂର୍ବରୁ ବହୁବାର କ୍ରିଡା ପ୍ରଦର୍ଶନ କରିଛନ୍ତି। ରୂପଶ୍ରୀଙ୍କ ଫୁଟବଲ ଖେଳ ପ୍ରତି ଆଗ୍ରହ

ଦେଖିବା ପରେ ୨୦୧୯ରେ ଟାଟା ଷ୍ଟିଲ ଫାଉଣ୍ଡେସନ (ଟିଏସଏଫ) କୋଚ ବାଦଲ ମହାକୁଡଙ୍କ ମାଧ୍ୟମରେ ତାଙ୍କୁ ଫୁଟବଲ ଖେଳ ପାଇଁ ପ୍ରଶିକ୍ଷଣ ପ୍ରଦାନ କରିଥିଲେ। ରୂପଶ୍ରୀ ତାଙ୍କର କ୍ୟାମ୍ପ ହାଟିଂସ୍ଥିତ ଘରକୁ ଫେରିବା ପରେ ତାଙ୍କୁ ସ୍ଥାନୀୟ ସରପଞ୍ଚ ତୁଳସୀ ବୋବାଙ୍ଗା ଏବଂ ସ୍ଥାନୀୟ ଲୋକେ ଭବ୍ୟ ସ୍ୱାଗତ କରିଥିବା ଦେଖିବାକୁ ମିଳିଥିଲା। ରୂପଶ୍ରୀଙ୍କର ପିତା ଦୀପକ ମୁଣ୍ଡା, ମା' ପ୍ରମିଳା ମୁଣ୍ଡାଙ୍କର ୬ଟି ଝିଅ ଏବଂ ୨ଟି ପୁଅ ଅଛନ୍ତି। ରୂପଶ୍ରୀ ସେମାନଙ୍କର ପଞ୍ଚମ ସନ୍ତାନ। ପିତା ଖଣିରେ ଦିନ ମଜୁରିଆ ଭାବେ କାର୍ଯ୍ୟ କରନ୍ତି। ଝିଅର ଏହି ସଫଳତା ପାଇଁ ସେ ଅତ୍ୟନ୍ତ ଆନନ୍ଦିତ ବୋଲି ପ୍ରକାଶ କରିଛନ୍ତି। ସ୍ଥାନୀୟ ସରପଞ୍ଚ ତୁଳସୀ ବୋବାଙ୍ଗା ରୂପଶ୍ରୀଙ୍କ ଉଚ୍ଚ ପ୍ରଶିକ୍ଷଣ ନିମନ୍ତେ ସମସ୍ତ ଆର୍ଥିକ ସହାୟତା ଯୋଗାଦେବେ ବୋଲି ପ୍ରତିଶ୍ରୁତି ଦେଇ ଥିବା ଜଣାପଡ଼ିଛି।

୨୮୦ କୁଇଣ୍ଟାଲ ମହୁଲ ସହ ୫ ଗାଡ଼ି ଜବତ

୩ ଡ୍ରାଇଭର, ୨ ହେଲପର ଗିରଫ

କେନ୍ଦୁଝର,୨୯।୪
(ନରେଶ ଚନ୍ଦ୍ର ପଟ୍ଟନାୟକ)

କେନ୍ଦୁଝର ଜିଲା ଅବକାରୀ ଅଧିକ୍ଷକ ପ୍ରଦିପ୍ତ କୁମାର ଦାସଙ୍କ ନିର୍ଦ୍ଦେଶରେ ସ୍ପେଶାଲ ଏନ୍‌ଫୋର୍ସମେଣ୍ଟ ସ୍କ୍ୱାର୍ଡ ଓ ଜିଲା ମୋବାଇଲ ୟୁନିଟ୍ ଚଢ଼ାଉ କରି ୫ ଗାଡ଼ିରୁ ୨୮୦ କୁଇଣ୍ଟାଲ ମହୁଲ ଜବତ କରିଛି। ଅବକାରୀ ଟିମ୍ ୫ ଜଣଙ୍କୁ ଗିରଫ କରି ଗାଡ଼ି ମାଲିକଙ୍କୁ ଅଟକ ରଖିଥିବା ଜଣାପଡ଼ିଛି। ଗିରଫ ଅଭିଯୁକ୍ତମାନେ ହେଲେ ବିହାରର ରାମଜୀ କନୱାର, କେନ୍ଦୁଝର ସଦର ଥାନା କାଠ କରଞ୍ଜିଆ ଗ୍ରାମର ସବ୍ୟସଚୀ ମୁଣ୍ଡା, ଟାଉନ ଥାନା ଧୃପଦା ଗ୍ରାମର ଗୁରା ମୁଣ୍ଡା, ଜନାର୍ଦ୍ଦନପୁର ଗ୍ରାମର ଗିରିଧାରୀ ନାୟକ, ଜୁଡ଼ିଆ ସାହିର ରାଜା ମୁଣ୍ଡା ବୋଲି ଜଣାପଡ଼ିଛି।

ସୂଚନା ମୁତାବକ, ଟିମ୍ ଅବକାରୀ ଅଧିକ୍ଷକଙ୍କ ନିର୍ଦ୍ଦେଶକ୍ରମେ କେନ୍ଦୁଝର ଟାଉନ ଥାନା ବାଁପାର ଅଞ୍ଚଳରେ ଚଢ଼ାଉ କରିଥିଲା। ରାୟପୁରରୁ କେନ୍ଦୁଝର ଦେଇ ଝାଡ଼ଖଣ୍ଡର ପୂର୍ବ ସିଂହଭୂମକୁ ଚାଲାଣ ହେବାକୁ ଥିବା ୪ ପିକ୍‌ଅପ୍ ଓ ଏକ ଟ୍ରକ୍‌କୁ ଟିମ୍ ଜବତ କରିଥିଲା। ୫ ଗାଡ଼ିରେ ମୋଟ ୨୮୦ କୁଇଣ୍ଟାଲ ମହୁଲ ଥିବା ବେଳେ ଜବତ ଗାଡ଼ି ଓ ମହୁଲର ଆନୁମାନିକ ମୂଲ୍ୟ ୧ କୋଟିରୁ ଊର୍ଦ୍ଧ୍ୱ ହେବ ବୋଲି ଅବକାରୀ ବିଭାଗ ପକ୍ଷରୁ ସୂଚନା ମିଳିଛି। ୨ ଅଭିଯୁକ୍ତ ଫେରାର ଥିବାବେଳେ ଗିରଫମାନଙ୍କ ମଧ୍ୟରେ ୩ ଡ୍ରାଇଭର ଓ ୨ ହେଲପର ବୋଲି ଜଣାପଡ଼ିଛି। ସମସ୍ତଙ୍କୁ ସୋମବାର କୋର୍ଟଚାଲାଣ କରାଯାଇଛି। ଆସନ୍ତା ସାଧାରଣ ନିର୍ବାଚନକୁ ଦୃଷ୍ଟିରେ ରଖି ଚଢ଼ାଉ ଚାଲିଥିବାବେଳେ ଏହାକୁ ଜାରି ରଖିବା ପାଇଁ ଅବକାରୀ ଅଧିକ୍ଷକ ଆଦେଶ କରିଛନ୍ତି। ଜିଲା ମୋବାଇଲ ୟୁନିଟ ଇନ୍ସପେକ୍ଟର ଚନ୍ଦନ ମଣ୍ଡଳ କହିଛନ୍ତି, ମହୁଲ ରାୟପୁରରୁ କେନ୍ଦୁଝର ଦେଇ ଝାଡ଼ଖଣ୍ଡର ପୂର୍ବ ସିଂହଭୂମକୁ ଯିବାରଥିଲା। ତେବେ ବେଆଇନ ଭାବରେ କେନ୍ଦୁଝରରେ ଅନ୍‌ଲୋଡ୍ କରାଯାଉଥିଲା। ଚଢ଼ାଉରେ କେନ୍ଦୁଝର ସଦର ରେଞ୍ଜ ଅବକାରୀ ଇନ୍ସପେକ୍ଟର ବେଣୁଧର ସାମଲ, ସଦର ଅଫିସର ଇନ୍‌ଚାର୍ଯ୍ୟ ଗିରିଜା ନନ୍ଦନ ଜେନା ପ୍ରମୁଖ ସାମିଲ ଥିଲେ।

୩ ସ୍କୁଟି, ବୁଲେଟ୍ ଜାଳିଦେଲେ ଦୁର୍ବୃତ୍ତ

ହାଟଡ଼ିହୀ,୨୯।୪(ପାର୍ଥ ସୌରଭ ସା): କେନ୍ଦୁଝର ଜିଲା ନନ୍ଦିପଦା ଥାନା ଅଧୀନସ୍ଥ ଛେନାପଦି ଛକରେ ଜଣେ ବ୍ୟକ୍ତିଙ୍କ ପାର୍କିଂ ସ୍ଥଳରେ ଦୁର୍ବୃତ୍ତ ନିଆଁ ଲଗାଇ ଦେଇଥିଲେ। ୩ ସ୍କୁଟି ଓ ଗୋଟିଏ ବୁଲେଟ୍ ଜଳିଯାଇଥିବା ଜଣାପଡ଼ିଛି। ଘର ମାଲିକ ରବିନ୍ଦ୍ର ବରାଳଙ୍କ ଅଭିଯୋଗ ପରେ ପୋଲିସ ତଦନ୍ତ ଆରମ୍ଭ କରିଛି। ଅଭିଯୋଗ ଅନୁଯାୟୀ, ଛେନାପଦି ଛକ ପେଟ୍ରୋଲ ପମ୍ପ ପଛପଟେ ରବିନ୍ଦ୍ରଙ୍କ ଘର। ରବିବାର ବିଳମ୍ବିତ ରାତିରେ ଶୋଇଥିବା ବେଳେ ଶବ୍ଦ ହେବାରୁ ବାହାରକୁ ଆସି ଦେଖନ୍ତି ତ ତାଙ୍କ ଗାଡି ଗ୍ୟାରେଜରେ ଥିବା ବାଇକ ଗୁଡ଼ିକ ହୁତୁ ହୁତୁ ହୋଇ ଜଳୁଛି। ଖବର ପରେ ହାଟଡ଼ିହୀ ଅଗ୍ନିଶମ କର୍ମଚାରୀ ପହଞ୍ଚି ନିଆଁକୁ ଆୟତ କରିଥିଲେ। ଜଣେ ବ୍ୟକ୍ତି ଗତ କିଛିଦିନ ହେଲା ପାଟିତୁଣ୍ଡ କରୁଥିବାରୁ ସେହି ଏପରି କରିଥିବା ସନ୍ଦେହ କରି ନନ୍ଦିପଦା ଥାନାରେ ଅଭିଯୋଗ କରିଛନ୍ତି।

ବିଜ୍ଞାନ ଶିକ୍ଷକଙ୍କୁ ସମ୍ବର୍ଦ୍ଧନା

ରାମଚନ୍ଦ୍ରପୁର,୨୯।୪(ଗଣେଶ୍ୱର ସା): କେନ୍ଦୁଝର ଜିଲା ଘସିପୁରା ବ୍ଲକ୍ ବିଜ୍ଞାନ ଶିକ୍ଷକ ସଂଘ ଆନୁକୂଲ୍ୟରେ ଏକ ବ୍ଲକସ୍ତରୀୟ ବିଜ୍ଞାନ ଶିକ୍ଷକମାନଙ୍କ ଅବସରକାଳୀନ ସମ୍ବର୍ଦ୍ଧନା ସଭା କୁଶଳେଶ୍ୱର ସରକାରୀ ଉଚ୍ଚ ବିଦ୍ୟାଳୟ ଦେଓଗାଁଠାରେ ଅନୁଷ୍ଠିତ ହୋଇଯାଇଛି। ପ୍ରଭାତ ନଳିନୀ ସରକାରୀ ଉଚ୍ଚ ବିଦ୍ୟାଳୟର ପ୍ରଧାନ ଶିକ୍ଷକ ଜୟଦେବ ସାହୁଙ୍କ ଅଧ୍ୟକ୍ଷତାରେ ମୁଖ୍ୟ ଅତିଥିଭାବେ ଆନନ୍ଦପୁର ବ୍ଲକ୍‌ର ଅବସରପ୍ରାପ୍ତ ବ୍ଲକ୍ ଶିକ୍ଷାଧିକାରୀ ଶରତ ଚନ୍ଦ୍ର ରାଉତ, ସମ୍ମାନିତ ଅତିଥିଭାବେ କୁଶଳେଶ୍ୱର ସରକାରୀ ବିଦ୍ୟାଳୟର ପ୍ରଧାନ ଶିକ୍ଷୟିତ୍ରୀ ଅନ୍ନପୂର୍ଣ୍ଣା ମହାରଣା ଯୋଗଦେଇ ଅବସର ଗ୍ରହଣ କରିଥିବା ପୁରୁଣାବାନ୍ଦଗୋଡ଼ା ଉଚ୍ଚ ବିଦ୍ୟାଳୟର ଶିକ୍ଷକ ବଳଭଦ୍ର ବେହେରା, ଦରଡିପାଳ ଉଚ୍ଚ ବିଦ୍ୟାଳୟର ପ୍ରଫୁଲ୍ଲ ସାହୁ, ବାଡୋ ଉଚ୍ଚ ବିଦ୍ୟାଳୟର ଚିନ୍ତାମଣି ସାହୁଙ୍କ କର୍ତ୍ତବ୍ୟନିଷ୍ଠା ଆଦି ବର୍ଣ୍ଣନା କରିବା ସହ ମାନପତ୍ର ଦେଇ ସମ୍ବର୍ଦ୍ଧିତ କରିଥିଲେ। ଶେଷରେ କୁଶଳେଶ୍ୱର ସରକାରୀ ଉଚ୍ଚବିଦ୍ୟାଳୟର ବିଜ୍ଞାନ ଶିକ୍ଷୟିତ୍ରୀ ପ୍ରିୟମ୍ବଦା ରାଉତ ଧନ୍ୟବାଦ ଅର୍ପଣ କରିଥିଲେ। ପ୍ରକାଶ ପଣ୍ଡା, ଗୁଣାକର ରାଜ, ସୁରେନ୍ଦ୍ର ନାଥ ଜେନା, ଶତ୍ରୁଘ୍ନ ସାହୁ, ପ୍ରକାଶ ଚନ୍ଦ୍ର ମହାପାତ୍ରଙ୍କ ସହ ବିଜ୍ଞାନ ଶିକ୍ଷକ ଓ ଶିକ୍ଷୟିତ୍ରୀମାନେ ଉପସ୍ଥିତ ରହି ସହଯୋଗ କରିଥିଲେ।

ଆନନ୍ଦପୁର ଡାକ୍ତରଖାନା ପରିସରରୁ ଉଠିବ ଔଷଧ ଦୋକାନ

ଆନନ୍ଦପୁର,୨୯।୪(ଉମେଶ ଚନ୍ଦ୍ର ପାଢ଼ୀ): ଆଉ ସରକାରୀ ଚିକିତ୍ସାଳୟ ପରିସର କୌଣସି ଘରୋଇ ଔଷଧ ବ୍ୟବସାୟ ପ୍ରତିଷ୍ଠାନ ରହିପାରିବନି। ଏ ନେଇ ଓଡ଼ିଶା ସରକାରଙ୍କ ସ୍ୱାସ୍ଥ୍ୟ ଏବଂ ପରିବାର କଲ୍ୟାଣ ବିଭାଗ ଚିଠି (ନଂ. ୧୦୫୩୨/୨୫।୪।୨୦୨୪)ରେ ନିର୍ଦ୍ଦେଶନାମା ଜାରି କରିଛନ୍ତି। ଏହି କ୍ରମରେ ଆନନ୍ଦପୁର ଉପଖଣ୍ଡ ଚିକିତ୍ସାଳୟରେ ଦୀର୍ଘ ବର୍ଷ ଧରି ରହିଥିବା ଘରୋଇ ଔଷଧ ପ୍ରତିଷ୍ଠାନ ଉଠିଯିବ ବୋଲି ଜଣାପଡ଼ିଛି। ମେଡ଼ିକାଲ ପରିସରରେ ଥିବା ଔଷଧ ଦୋକାନ ସହ ସାଲିସ କରି ଡାକ୍ତର ଔଷଧ ଲେଖୁଛନ୍ତି। ସରକାର ନିରାମୟରେ ସମସ୍ତ ଔଷଧ ଯୋଗାଇଦେଉଛନ୍ତି। ଏଥି ସହ ବାହାର ଔଷଧ ଲେଖିବାକୁ ଡାକ୍ତରଙ୍କୁ ବାରଣ କରାଯାଉଛି। ମାତ୍ର ନିୟମ ପାଳନ ହେଉନାହିଁ। ରାଜ୍ୟ ସ୍ୱାସ୍ଥ୍ୟ ବିଭାଗର ଆଦେଶ କ୍ରମେ କେନ୍ଦୁଝର ଜିଲା ଚିକିତ୍ସାଧିକାରୀ ଉପଖଣ୍ଡ ଚିକିତ୍ସାଳୟ ଅଧିକାରୀଙ୍କୁ ଘରୋଇ ଔଷଧ ପ୍ରତିଷ୍ଠାନକୁ ଖାଲି କରିବାକୁ ଆଦେଶ ଦେଇଛନ୍ତି। ଉପଖଣ୍ଡ ଚିକିତ୍ସାଧିକାରୀ ଡା. ଧନେଶ୍ୱର ସେଠୀ କହିଛନ୍ତି, ଗତ ୨୬ ତାରିଖରେ ପତ୍ର ପାଇଛୁ, ଖୁବ୍‌ଶୀଘ୍ର ଆଦେଶ ପାଳନ କରାଯିବ।

ଡହଡହ ଖରାରେ କାମ କରୁଛନ୍ତି ଶ୍ରମିକ

ବଡବିଲ,୨୯।୪(ଦେବପ୍ରିୟ ରଣା)

କେନ୍ଦୁଝର ଜିଲା ସମେତ ବଡ଼ବିଲରେ ଗ୍ରୀଷ୍ମର ଲହରୀ ଦିନକୁ ଦିନ ବଢ଼ିବାରେ ଲାଗିଛି। ପ୍ରଚଣ୍ଡ ରୌଦ୍ରତାପରେ ସାଧାରଣ ଜୀବନଯାତ୍ରା ଅସହ୍ୟ ହୋଇପଡ଼ିଛି। ପୂର୍ବାହ୍ନ ୧୦ ଟା ପରେ ଲୋକେ ଘରୁ ବାହାରିବାକୁ ସୁରକ୍ଷିତ ମଣୁନାହାନ୍ତି। ଆକାଶରୁ ନିଆଁ ବର୍ଷୁଥିବା ଭଳି ଅନୁଭୂତ ହେଉଛି। ସେଥି ନିମନ୍ତେ ରାଜ୍ୟ ସରକାର ଗତ ଅପ୍ରେଲ ମାସ ୬ ତାରିଖଠାରୁ ଜୁନ୍ ୧୫ ପର୍ଯ୍ୟନ୍ତ ପୂର୍ବାହ୍ନ ୧୧ଟାରୁ ଅପରାହ୍ନ ୩ ଟା ୩୦ ପର୍ଯ୍ୟନ୍ତ ଶ୍ରମିକଙ୍କୁ ବାହାରେ କାର୍ଯ୍ୟରେ ନିୟୋଜିତ ନ କରିବାକୁ ନିର୍ଦ୍ଦେଶ ଦେଇଛନ୍ତି। ହେଲେ କେନ୍ଦୁଝର ଜିଲା ବଡବିଲରେ ପୂର୍ତ୍ତ ବିଭାଗ, ରାଜ୍ୟ ସରକାରଙ୍କ ନିର୍ଦ୍ଦେଶନାମାକୁ ବେଖାତିର କରି ଦିନ ୧୧ଟା ପରେ ଖୋଲାଖୋଲି ଶ୍ରମିକମାନଙ୍କୁ କାର୍ଯ୍ୟରେ ନିୟୋଜିତ କରିଥିବା ଦେଖିବାକୁ ମିଳିଛି। ଏ ନେଇ ବିଭାଗୀୟ ଅଧିକାରୀଙ୍କୁ ଅବଗତ କଲେ ବି କୌଣସି ସୁଫଳ ମିଳୁନାହିଁ।

ସୂଚନା ଅନୁଯାୟୀ, ବଡବିଲ ପୂର୍ତ୍ତ ବିଭାଗ କାର୍ଯ୍ୟାଳୟ ପଛପଟେ ବିଭାଗ

ଦିନ ୧୨ଟା ବେଳ ଖରାରେ ଶ୍ରମିକ କାମ କରୁଛନ୍ତି।

ତରଫରୁ ଏକ ପାଚେରି ନିର୍ମାଣ କାର୍ଯ୍ୟ ଚାଲିଛି। ଏଠାରେ ପ୍ରାୟ ୧୦ ଜଣ ଶ୍ରମିକ ନିୟୋଜିତ ହୋଇଛନ୍ତି। ଉକ୍ତ କାର୍ଯ୍ୟର ମାନ ତଦାରଖ କରିବା ନିମନ୍ତେ ପୂର୍ତ୍ତ ବିଭାଗର ସୁପରଭାଇଜର କିମ୍ବା କନିଷ୍ଠ ଯନ୍ତ୍ରୀ ସମୟ ଅନ୍ତରାଳରେ ପରିଦର

ପୁରୀ ଲୋକ ସଭା ଆସନ ପାଇଁ ଭାଜପା ପ୍ରାର୍ଥୀ ସମ୍ବିତ ପାତ୍ର ସୋମବାର ପୁରୀ ଜିଲାପାଳ ତଥା ରିଟର୍ନିଂ ଅଫିସର ସିଦ୍ଧାର୍ଥ ଶଙ୍କର ସ୍ୱାଇଁଙ୍କ ନିକଟରେ ପ୍ରାର୍ଥୀପତ୍ର ଦାଖଲ କରୁଛନ୍ତି।

ପିପିଲି ବିଧାନସଭା ଆସନ ପାଇଁ ଭାଜପାର ଆଶ୍ରିତ ପଟ୍ଟନାୟକ ରିଟର୍ନିଂ ଅଫିସର ତଥା ଅତିରିକ୍ତ ଉପଜିଲାପାଳ ନୀଳମାଧବ ମାଝୀଙ୍କ ନିକଟରେ ନାମାଙ୍କନପତ୍ର ଦାଖଲ କରୁଛନ୍ତି।

ସତ୍ୟବାଦୀ ବିଧାନସଭା ଆସନ ପାଇଁ ବିଜେଡିର ସଞ୍ଜୟ ଦାସବର୍ମା ରିଟର୍ନିଂ ଅଫିସର ତଥା ଅତିରିକ୍ତ ଜିଲାପାଳ (ପ୍ରଶାସନ) ଶରତ ଚନ୍ଦ୍ର ବେହେରାଙ୍କ ନିକଟରେ ନାମାଙ୍କନପତ୍ର ଦାଖଲ କରୁଛନ୍ତି।

ପୁରୀ ବିଧାନସଭା ଆସନ ପାଇଁ ବିଜେଡିର ସୁନୀଲ ମହାନ୍ତି ରିଟର୍ନିଂ ଅଫିସର ତଥା ଉପଜିଲାପାଳ ଗୋପୀନାଥ କୁଅଁରଙ୍କ ନିକଟରେ ପ୍ରାର୍ଥୀପତ୍ର ଦାଖଲ କରୁଛନ୍ତି।

ପ୍ରାର୍ଥୀପତ୍ର ଦାଖଲ ବେଳେ ବିଜେଡି- ଭାଜପା ମୁହାଁମୁହିଁ

ପୁରୀ,୨୯।୪(ଅଜିତ୍ ମହାନ୍ତି)

ପୁରୀ ଜିଲାପାଳଙ୍କ କାର୍ଯ୍ୟାଳୟ ପରିସରରେ ସୋମବାର ପ୍ରାର୍ଥୀପତ୍ର ଦାଖଲ ସମୟରେ ଅଭାବନୀୟ ଘଟଣା ଦେଖିବାକୁ ମିଳିଛି। ନାମାଙ୍କନ ଶୋଭାଯାତ୍ରାରେ ଆସିଥିବା ଭାଜପା ଓ ବିଜେଡି କର୍ମୀ ମୁହାଁମୁହିଁ ହୋଇଥିଲେ। ପରସ୍ପରକୁ ଗାଳିଗୁଳଜ କରିବା ସହ ଧସ୍ତାଧସ୍ତି ସ୍ଥିତି ଉପୁଜିଥିଲା। ଉଭୟ ଦଳର କର୍ମୀମାନେ ଆଣିଥିବା ଫୁଲମାଳ ପରସ୍ପର ଉପରକୁ ଫିଙ୍ଗିଥିଲେ। 'ନବୀନ-ନବୀନ' ଓ 'ମୋଦି-ମୋଦି' ସ୍ଲୋଗାନରେ କମ୍ପିଥିଲା ଜିଲାପାଳଙ୍କ କାର୍ଯ୍ୟାଳୟ ପରିସର। କିଛି ସମୟ ପାଇଁ ପୋଲିସ ଦେଖଣାହାରୀ ସାଜିଥିବାବେଳେ ଜିଲାପାଳଙ୍କ କାର୍ଯ୍ୟାଳୟ ରଣକ୍ଷେତ୍ର ସଦୃଶ ପ୍ରତୀୟ ମାନ ହୋଇଥିଲା। ତେବେ ସ୍ଥିତି ବିଗଡ଼ିବା ପୂର୍ବରୁ ପୁରୀ ଏସ୍‌ପି ପିନାକ ମିଶ୍ର ଘଟଣାସ୍ଥଳରେ ଅଧିକ ପୋଲିସ ଫୋର୍ସ ସହ ପହଞ୍ଚି ନିୟନ୍ତ୍ରଣ କରିଥିଲେ। ଉଭୟ ଦଳର କର୍ମୀଙ୍କୁ ଜିଲାପାଳଙ୍କ କାର୍ଯ୍ୟାଳୟ ପରିସରରୁ ବାହାର କରାଯାଇଥିଲା। ଫଳରେ ପରିବେଶ ଶାନ୍ତ ପଡ଼ିଥିଲା।

ସୂଚନାଯୋଗ୍ୟ, ନାମାଙ୍କନପତ୍ର ଦାଖଲର ପ୍ରଥମ ଦିନ ହୋଇଥିବାରୁ ଶୋଭାଯାତ୍ରାରେ ଭାଜପା ଏମ୍‌ପି ପ୍ରାର୍ଥୀ ସମ୍ବିତ ପାତ୍ର ତାଙ୍କ ସମର୍ଥକଙ୍କ ସହ ଆସି ଜିଲାପାଳ ତଥା ରିଟର୍ନିଂ ଅଫିସର ସିଦ୍ଧାର୍ଥ ଶଙ୍କର ସ୍ୱାଇଁଙ୍କ ନିକଟରେ ପ୍ରାର୍ଥୀପତ୍ର ଦାଖଲ କରିଥିଲେ। ଏହି ସମୟରେ ସତ୍ୟବାଦୀ ଆସନ ପାଇଁ ନାମାଙ୍କନ ଦାଖଲ କରିବାକୁ ବିଜେଡି ପ୍ରାର୍ଥୀ

ପରସ୍ପରକୁ ଫୁଲମାଳ ଫିଙ୍ଗିଲେ, ବିଭିନ୍ନ ସ୍ଲୋଗାନ ଦେଲେ କର୍ମୀ

ସଞ୍ଜୟ ଦାସବର୍ମା ରିଟର୍ନିଂ ଅଫିସର ତଥା ଅତିରିକ୍ତ ଜିଲାପାଳ (ପ୍ରଶାସନ) ଶରତ ଚନ୍ଦ୍ର ବେହେରାଙ୍କ ନିକଟକୁ ଆସିଥିଲେ। ଉଭୟ ପ୍ରାର୍ଥୀ ନାମାଙ୍କନପତ୍ର ଦାଖଲ କରୁଥିବାବେଳେ କର୍ମୀମାନେ ବାହାରେ ଥିଲେ। ଏହି ସମୟରେ ଭାଜପା ନେତ୍ରୀ ଉପାସନା ମହାପାତ୍ର କାର୍ଯ୍ୟାଳୟ ଭିତରକୁ ଯାଇଥିଲେ। ଫଳରେ କେତେଜଣ ଭାଜପା କର୍ମୀ ସଞ୍ଜୟଙ୍କ ସମର୍ଥକଙ୍କୁ ଟାର୍ଗେଟ କରି ଭାଜପା ଭାଜପା ସ୍ଲୋଗାନ ଦେଇଥିଲେ। ଅନୁରୂପ ଭାବେ ବିଜେଡି ସମର୍ଥକମାନେ ମଧ୍ୟ ବିଜେଡି ବିଜେଡି ସ୍ଲୋଗାନ ଦେଇଥିଲେ। ଫଳରେ ଏହା ବିବାଦର ରୂପ ନେଇଥିଲା। କର୍ମୀମାନେ ଧସ୍ତାଧସ୍ତି ହେବା ସହ ଫୁଲମାଳ ପରସ୍ପରକୁ ଫିଙ୍ଗିଥିଲେ। ସେହିପରି ଭାଜପା କର୍ମୀ ଜୟ ଶ୍ରୀ ରାମ, ଭାରତ ମାତା କି ଜୟ, ଓଡ଼ିଶାରେ ତାମିଲ ଶାସନ ଚଳିବ ନାହିଁ ଇତ୍ୟାଦି ନାରା ଦେଇଥିଲେ। ସେହିପରି ବିଜେଡି କର୍ମୀମାନେ ଜୟ ଜଗନ୍ନାଥ, ବିଜେଡି ବିଜେଡି ନାରାରେ କମ୍ପାଇଥିଲେ। ଅନେକ ପୋଲିସ କର୍ମଚାରୀ ଘଟଣାସ୍ଥଳକୁ ଆସି ନ ଥିଲେ। ଫଳରେ ପ୍ରଥମରୁ ସ୍ଥିତି ନିୟନ୍ତ୍ରଣ ହୋଇପାରିନଥିଲା। ଏନେଇ ଏସ୍‌ପି ପିନାକ ମିଶ୍ର କହିଛନ୍ତି, ନାମାଙ୍କନ ପତ୍ର ଦାଖଲ ବେଳେ ଶାନ୍ତିଶୃଙ୍ଖଳା ରକ୍ଷା ପାଇଁ ପୋଲିସ ଫୋର୍ସ ଓ ସ୍ୱତନ୍ତ୍ର ପୋଲିସ ମୁତୟନ କରାଯାଇଛି। ବରିଷ୍ଠ ପୋଲିସ ଅଧିକାରୀମାନଙ୍କୁ ଦାୟିତ୍ୱ ଦିଆଯାଇଛି।

ମନ୍ତ୍ରୀ ତଥା ଆଠଗଡ଼ ବିଧାନସଭା ନିର୍ବାଚନମଣ୍ଡଳୀର ବିଜେଡି ପ୍ରାର୍ଥୀ ରଣେନ୍ଦ୍ର ପ୍ରତାପ ସ୍ୱାଇଁ ସମର୍ଥକଙ୍କ ସହ ତାଙ୍କ ପୁରୁଣା ସ୍କୁଟରରେ ନାମାଙ୍କନ ପତ୍ର ଦାଖଲ କରିବାକୁ ଯାଉଛନ୍ତି।

ରାଉରକେଲା ବିଧାନସଭା ନିର୍ବାଚନମଣ୍ଡଳୀର ଭାଜପା ପ୍ରାର୍ଥୀ ତଥା ପୂର୍ବତନ କେନ୍ଦ୍ର ମନ୍ତ୍ରୀ ଦିଲୀପ ରାୟ ସୋମବାର ରିଟର୍ନିଂ ଅଫିସର ତଥା ପାନ୍‌ପୋଷ ଉପଜିଲାପାଳଙ୍କ କାର୍ଯ୍ୟାଳୟରେ ପ୍ରାର୍ଥୀପତ୍ର ଦାଖଲ କରୁଛନ୍ତି।

ବଲାଙ୍ଗୀର ଜିଲାପାଳଙ୍କ କାର୍ଯ୍ୟାଳୟରେ ଭାଜପା ଏମ୍‌ପି ପ୍ରାର୍ଥୀ ସଙ୍ଗୀତା କୁମାରୀ ସିଂଦେଓ ଜିଲାପାଳ ଗୌରବ ଶିୱାଜୀ ଇସଲଧ୍ୱାରଙ୍କଠାରେ ନାମାଙ୍କନପତ୍ର ଦାଖଲ କରୁଛନ୍ତି।

ଅପରାଧୀଙ୍କୁ ଟିକେଟ ଦେବା ଭାଜପାର ସଂସ୍କୃତି: ବିଜେଡି

ଭୁବନେଶ୍ୱର,୨୯।୪(ଅନିଲଦାସ)

ଓଡ଼ିଆ ସଂସ୍କୃତି ବିଶ୍ୱର ଯେ କୌଣସି ରାଜନୈତିକ ଦଳ ଠାରୁ ଏତେ ବଡ଼ ଯେ କୌଣସି ଦଳ ନିଜକୁ ବଡ଼ ଭାବି ଓଡ଼ିଆ ସଂସ୍କୃତିର ସୁରକ୍ଷା ପାଇଁ ଚିନ୍ତା କରିପାରିବେ ନାହିଁ । କିନ୍ତୁ ଓଡ଼ିଶା ଭାଜପା ସଂସ୍କୃତିକୁ ପ୍ରଥମେ ବୁଝିବା ଜରୁରୀ। ଏହି ଦଳର ସଂସ୍କୃତି ହେଉଛି ସେମାନଙ୍କ ବିରୋଧରେ ଜଘନ୍ୟ ଅପରାଧ କରିଥିବା ସମସ୍ତ ରାଜନୈତିକ ନେତାଙ୍କୁ ସେମାନଙ୍କ ନେତାଙ୍କ ସହ ମିଶାଇବା ଏବଂ ନିର୍ବାଚନରେ ପ୍ରତିଦ୍ୱନ୍ଦ୍ୱିତା କରିବା ପାଇଁ ଦଳୀୟ ନୀତି ଗ୍ରହଣ କରିବା ବୋଲି ବିଜେଡି ମୁଖପାତ୍ର ଇପ୍ସିତା ସାହୁ ଏବଂ ସ୍ୱୟଂ ପ୍ରକାଶ ମହାପାତ୍ର କହିଛନ୍ତି । ଉଭୟ ସୋମବାର ଗଣମାଧ୍ୟମକୁ କହିଛନ୍ତି ଯେ ଜୟନାରାୟଣ ମିଶ୍ର ଭାଜପାର ନେତା, ବିଧାୟକ ତଥା ବିରୋଧୀ ଦଳ ନେତା । ଯିଏ କି କର୍ତ୍ତବ୍ୟରତ ଜଣେ ମହିଳା ପୋଲିସ ଅଧିକାରୀଙ୍କୁ ଚାପୁଡ଼ା ମାରିବା, ତହସିଲଦାରଙ୍କୁ ଧକ୍କା ଦେବା ସହିତ ଜେଲ ଯାଇଥିଲେ ଏବଂ ଏବେ ଜାମିନରେ ଅଛନ୍ତି । ତାଙ୍କ ବିରୋଧରେ ଅନେକ ଆପରାଧିକ ମାମଲା ରହିଛି । ସେହିପରି ଭାଜପା ଯୁବମୋର୍ଚ୍ଚା ସଭାପତି ଇରାଶିଷ ଆଚାର୍ଯ୍ୟ ଏକ ହତ୍ୟା ମାମଲାରେ ଜେଲରେ ଥିଲେ, ଏବେ ଜାମିନରେ ଅଛନ୍ତି, ଜଣେ ପୋଲିସ ଅଧିକାରୀଙ୍କୁ ମଧ୍ୟ ଆକ୍ରମଣ କରିଛନ୍ତି ଏବଂ ଏଭଳି ଲୋକମାନେ ସମାଜରେ ନେତୃତ୍ୱ ନେବେ । ଓଡ଼ିଶା ଭାଜପାର ଆଉ ଜଣେ ରୋଲ ମଡେଲ ହେଲେ ପ୍ରଶାନ୍ତ ଜଗଦ୍ଦେବ, ଯିଏ କି ଭାଜପାରର ଟାଉନ ସଭାପତିଙ୍କୁ ମାଡ଼ ମାରିବା ସହ ମାତାଲ ଅବସ୍ଥାରେ ଭାଜପା କର୍ମୀଙ୍କ ଉପରକୁ ତାଙ୍କ କାର୍ ଚଢ଼ାଇଥିଲେ । ଜଗଦ୍ଦେବଙ୍କ ବିରୋଧରେ ଓଡ଼ିଶା ଭାଜପା କର୍ମୀମାନେ ବିକ୍ଷୋଭ ପ୍ରଦର୍ଶନ କରିଥିଲେ । ଏବେ ଓଡ଼ିଶା ଭାଜପା ତାଙ୍କୁ ମୁଣ୍ଡରେ ବସାଇ ଖୋର୍ଦ୍ଧାରୁ ବିଧାୟକ ଭାବେ ପ୍ରାର୍ଥୀ କରିଛି । ଏବେ ସେହି ଖୋର୍ଦ୍ଧା ଜିଲା ଭାଜପା କର୍ମୀମାନେ ଆଶ୍ଚର୍ଯ୍ୟ ହୋଇ ଯାଇଛନ୍ତି । ସେମାନେ ଜାଣିପାରୁ ନାହାନ୍ତି କ'ଣ କରିବେ। ଏହା ହେଉଛି ଓଡ଼ିଶା ଭାଜପାର ସଂସ୍କୃତି । ଏହା ଓଡ଼ିଆ ସଂସ୍କୃତି ନୁହେଁ ବରଂ ଭାଜପା ସଂସ୍କୃତି । ଓଡ଼ିଶା ଭାଜପାର ଅନ୍ୟ ଜଣେ ଆପରାଧିକ ପୋଷ୍ଟର ବୟ ପ୍ରଦୀପ ପାଣିଗ୍ରାହୀ ଯିଏ କି ଚାକିରି ପାଇଁ ନଗଦ ଟଙ୍କା ନେଇ ନିଜ ପରିବାରକୁ ଦୋଷୀସାବ୍ୟସ୍ତ କରି ଜେଲରେ ଥିଲେ, ଏବେ ଜାମିନରେ ଅଛନ୍ତି ଏବଂ ତାଙ୍କ ମାମଲା ଏବେ ବି ଚାଲୁଛି । ସେ ବ୍ରହ୍ମପୁର ଲୋକସଭା ପାଇଁ ପ୍ରାର୍ଥୀ ହୋଇଛନ୍ତି। ଓଡ଼ିଶା ଭାଜପା କର୍ମୀମାନେ ପାଣିଗ୍ରାହୀଙ୍କ ବିରୁଦ୍ଧରେ ଆନ୍ଦୋଳନ କରିଥିଲେ କିନ୍ତୁ ବର୍ତ୍ତମାନ ସେମାନେ ଭାଣ୍ଡିଆ ହୋଇଗଲେ । ଏହା ହେଉଛି ଭାଜପାର ସଂସ୍କୃତି। ଭାଜପା ସଂସ୍କୃତି ସୁନିଶ୍ଚିତ କରେ ଯେ ଆପରାଧିକ ପୃଷ୍ଠଭୂମି ଥିବା ଜଣେ ବି ନେତା ବାଦ୍ ପଡ଼ିବେ ନାହିଁ ଏବଂ ସେମାନେ ସେଭଳି ସବୁ ନେତାଙ୍କୁ କୋଳେଇ ନେବେ ଏବଂ ସେମାନଙ୍କୁ ଟିକେଟ ଏବଂ ସମ୍ମାନ ଦେବେ । କାରଣ ଏହା ଓଡ଼ିଶା ଭାଜପା ସଂସ୍କୃତି । ଓଡ଼ିଶାବାସୀ ଏବେ ପ୍ରକୃତ ଓଡ଼ିଶା ଭାଜପା ସଂସ୍କୃତିକୁ ଜାଣିଗଲେଣି ବୋଲି ବିଜେଡି ମୁଖପାତ୍ର ଦ୍ୱୟ କହିଛନ୍ତି ।

ଡିଜିଟାଲ ପ୍ରଚାର ନୂଆ ଟ୍ରେଣ୍ଡ୍

କଟକ,୨୯।୪(ଶିଳ୍ପା ପ୍ରିୟଦର୍ଶିନୀ)

ପୁଶିଂ କାର୍ଡ, ଏ-ଆଇ ପ୍ରଚାର, ଡିଜିଟାଲ ଚିରକୁଟର ଚାହିଦା

ପ୍ରାର୍ଥୀମାନେ ରୋଡ୍ ଶୋ ଓ ସମାବେଶ ଜରିଆରେ ଭୋଟରଙ୍କ ନିକଟତର ହେବାକୁ ପ୍ରୟାସ ଚଳାଇଥିବା ଦେଖିବାକୁ ମିଳୁଛି । ହେଲେ ନିର୍ବାଚନ ପ୍ରଚାରକୁ ସହଜ କରିବା ସହ ଭୋଟରଙ୍କୁ ଆକୃଷ୍ଟ କରିବା ପାଇଁ ଏଥର ଡିଜିଟାଲ ପ୍ରଚାର ବ୍ୟବସ୍ଥା କରାଯାଇଛି। ଏଭଳି ପ୍ରୟାସ କରିଛନ୍ତି କଟକ ଚାଉଳିଆଗଞ୍ଜ ଅଞ୍ଚଳର ବ୍ୟବସାୟୀ ଈଶ୍ୱର ସାହୁ। ଆରାଧ୍ୟା ଗ୍ରାଫିକ୍ସ ନାମରେ ଖୋଲିଥିବା ନିଜ ଦୋକାନରେ ଈଶ୍ୱରଙ୍କ ସମେତ ଦୁଇଜଣ ଏହି ଡିଜିଟାଲ ପ୍ରଚାର ପାଇଁ କାମ କରୁଛନ୍ତି। ଡିଜିଟାଲ ପ୍ରଚାର ମଧ୍ୟରେ ଡିଜିଟାଲ ଭୋଟିଂ ପ୍ରୋସେସ୍ ପୁଶିଂକାର୍ଡ, ଏ-ଆଇ ପ୍ରଚାର, ଡିଜିଟାଲ ଚିରକୁଟ ରହିଛି। ସେହିପରି ଫ୍ଲାଗ୍ ବା ପ୍ରଚାର ପତାକା ମଧ୍ୟରେ ହ୍ୟାଣ୍ଡ୍ ଫ୍ୟାନ୍ ରହିଛି। ଏହି ଡିଜିଟାଲ ପ୍ରଚାର ପାଇଁ ପ୍ରାର୍ଥୀମାନେ ସୋସିଆଲ ମିଡିଆ ଫେସ୍‌ବୁକ୍‌ରେ ଆରାଧ୍ୟା ଗ୍ରାଫିକ୍ସ ପେଜ୍‌କୁ ଯାଇ ଅର୍ଡର କରିପାରିବେ। ଅର୍ଡରର ୩/୪ ଦିନ ମଧ୍ୟରେ ପ୍ରଚାର କରିବା ନେଇ ଡିଜିଟାଲ ସାମଗ୍ରୀ ପ୍ରାର୍ଥୀ ପାଇପାରିବେ। ଏନେଇ ଈଶ୍ୱର କହିଛନ୍ତି, ଏବେ ଡିଜିଟାଲ କ୍ଷେତ୍ରରେ ଲୋକେ ଅଧିକ ସକ୍ରିୟ ଅଛନ୍ତି। ନୂଆ ଢଙ୍ଗରେ ପ୍ରସ୍ତୁତ ଜିନିଷ ସମ୍ପର୍କରେ ଜାଣିବା ପାଇଁ ଲୋକଙ୍କ ମନରେ ଅଧିକ ଉତ୍କଣ୍ଠା ରହିଥାଏ। ସେଥିପାଇଁ ନିର୍ବାଚନକୁ ଦୃଷ୍ଟିରେ ରଖି ଡିଜିଟାଲ ପ୍ରଚାର ବ୍ୟବସ୍ଥା କରଛନ୍ତି, ଯେଉଁଥିରେ ପ୍ରାର୍ଥୀ ପ୍ରଚାର ପାଇଁ ଆବଶ୍ୟକ କରୁଥିବା ଫଟୋ, ଭିଡିଓ, ପିଡିଏଫ୍ ଭଳି ସମସ୍ତ ଜିନିଷ ପାଇପାରିବେ। **ଏ-ଆଇ ପ୍ରଚାର:** ପ୍ରାର୍ଥୀମାନେ ଏହାଦ୍ୱାରା ଡିଜିଟାଲ ବା ସୋସିଆଲ ମିଡିଆରେ ପ୍ରଚାର କରିପାରିବେ। ଏଥିପାଇଁ ପ୍ରାର୍ଥୀଙ୍କ ନାମ ଓ ଦଳୀୟ ଚିହ୍ନ ଆବଶ୍ୟକ। ପ୍ରାର୍ଥୀ ଯେଉଁ ଦଳର ହୋଇଥିବେ ସେହି ଦଳର ମୁଖିଆ ଯଥା- ଶଙ୍ଖ ଚିହ୍ନ ହେଲେ ମୁଖ୍ୟମନ୍ତ୍ରୀ ନବୀନ ପଟ୍ଟନାୟକ, ପଦ୍ମ ଚିହ୍ନ ହେଲେ ପ୍ରଧାନମନ୍ତ୍ରୀ ନରେନ୍ଦ୍ର ମୋଦିଙ୍କ ଫଟୋ ଏଥିରେ ଲଗାଯାଇ ଭିଡିଓ ତିଆରି କରାଯିବ, ଯେଉଁଥିରେ ଦଳର ମୁଖ୍ୟ ପ୍ରାର୍ଥୀ ପାଇଁ ଏ-ଆଇ ମାଧ୍ୟମରେ ପ୍ରଚାର କରିବେ। ଏହି ଏ-ଆଇ ଭିଡିଓ ଦେଢ଼ ସେକେଣ୍ଡର ରହିବ। ଏହାର ଦାମ୍ ୫ ହଜାର ଟଙ୍କା ରହିଛି।

ଡିଜିଟାଲ ଭୋଟିଂ ପ୍ରୋସେସ୍ ପୁଶିଂ କାର୍ଡ

ଏକ ସଫ୍ଟୱେର ମାଧ୍ୟମରେ ଏହି ପୁଶିଂ କାର୍ଡ ବ୍ୟବସ୍ଥା ରହିଛି। ଏଥିପାଇଁ ସ୍ୱତନ୍ତ୍ର ଭାବେ ଏକ କାର୍ଡ ତିଆରି କରାଯାଇଛି, ଯେଉଁଥିରେ ପ୍ରାର୍ଥୀଙ୍କ ନାମ, ଫଟୋ, ଦଳୀୟ ଚିହ୍ନ, ଦଳର ମୁଖିଆଙ୍କ ଫଟୋ ରହିବ। ସେଥିରେ ମୁଖ୍ୟତଃ ଏକ ସ୍କାନର ରହିଛି। ପ୍ରଚାର ପାଇଁ ଏହି କାର୍ଡକୁ ପ୍ରାର୍ଥୀମାନେ ଭୋଟରଙ୍କୁ ଦେବେ। ଭୋଟର ଭୋଟ ଦେବାକୁ ଯିବା ପୂର୍ବରୁ ଏହାକୁ ସ୍କାନ୍ କରି ଭୋଟିଂ କରିବାର ସମସ୍ତ ପ୍ରକ୍ରିୟା ଜାଣିପାରିବେ। ଯେମିତିକି କେତେ ନମ୍ବର ବୁଥ୍‌କୁ ଯିବେ, ଇଭିଏମ୍‌ରେ କିପରି ଭୋଟ ଦେବେ ତାହା ଜାଣିପାରିବେ। ମୁଖ୍ୟତଃ ନୂଆ ଭୋଟରଙ୍କ ପାଇଁ ଏଭଳି ବ୍ୟବସ୍ଥା ଉପଯୋଗୀ ହୋଇପାରିବ। ପ୍ରଥମେ

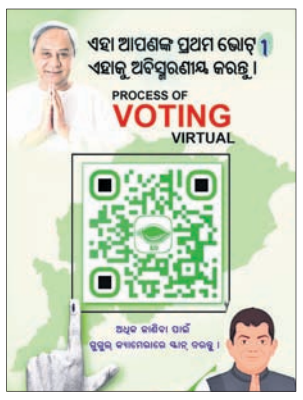

ତିଆରି କରିବା ପାଇଁ ଏହାର ଦାମ୍ ୪ ହଜାର ଟଙ୍କା ରହିଛି ଏବଂ ଯେତେ ସଂଖ୍ୟକ କାର୍ଡ ପ୍ରିଣ୍ଟ କରିବାକୁ ଚାହିଁବେ ପ୍ରତି ପ୍ରିଣ୍ଟ ପିଛା ୧ଟଙ୍କା ଦାମ୍ ରହିଛି।

ଡିଜିଟାଲ ଚିରକୁଟ

ଭୋଟ ଦେବା ପୂର୍ବରୁ ପ୍ରାର୍ଥୀମାନେ ଘର ଘର ବୁଲି ପ୍ରଚାର କରନ୍ତି ଏବଂ ସମର୍ଥକମାନେ କାଗଜର ଚିରକୁଟ ବାଣ୍ଟିଥାନ୍ତି। ହେଲେ କାଗଜ ଚିରକୁଟ ବଦଳରେ ଏବେ ଘରେ ପହଞ୍ଚିବ ଡିଜିଟାଲ ଚିରକୁଟ। ପ୍ରଥମେ ପ୍ରାର୍ଥୀଙ୍କ ପାଇଁ ଡିଜିଟାଲ ଚିରକୁଟର ଆପ୍ ତିଆରି କରାଯିବ। ଏହି ଆପ୍‌କୁ ଯାଇ ପ୍ରାର୍ଥୀ ନିଜ ଫୋନ୍‌ରେ ଭୋଟରଙ୍କ ନାମ ଲେଖି ସର୍ଚ୍ଚ କଲେ କାଗଜ ଚିରକୁଟ ପରି କେଉଁ ଜାଗାରେ ଭୋଟ୍ ଦେବେ, ସିରିଏଲ ନମ୍ବର କ'ଣ ରହିଛି ଏ ସମସ୍ତ ତଥ୍ୟ ସେମାନଙ୍କୁ ଯୋଗାଇ ଦେବେ। କାଗଜ ଚିରକୁଟରେ ଯେପରି ପରିବାର ଲୋକଙ୍କ ତଥ୍ୟ ରହିଥାଏ, ଠିକ୍ ସେପରି ଡିଜିଟାଲ ଚିରକୁଟରେ ପରିବାର ଲୋକଙ୍କ ତଥ୍ୟ ଉପଲବ୍ଧ ହେବ। ଏହି ଡିଜିଟାଲ ଆପ୍ ତିଆରି ସମୟରେ ଏକ ଛୋଟ ପ୍ରିଣ୍ଟର ପ୍ରାର୍ଥୀଙ୍କୁ ଦିଆଯିବ, ଯେଉଁଥିରେ

ପ୍ରାର୍ଥୀ ଡିଜିଟାଲ ଚିରକୁଟକୁ ପ୍ରିଣ୍ଟ କରି ଭୋଟରଙ୍କୁ ଦେଇପାରିବେ ଅଥବା ଭୋଟରଙ୍କ ମୋବାଇଲ ହ୍ୱାଟ୍ସଆପ୍‌ରେ ପିଡିଏଫ୍ ଫାଇଲ ପଠାଇପାରିବେ। ଏହି ଡିଜିଟାଲ ଚିରକୁଟ ଓ ପ୍ରିଣ୍ଟରର ଦାମ୍ ୪୦ ହଜାର ଟଙ୍କା ରହିଛି।

ହ୍ୟାଣ୍ଡ ଫ୍ୟାନ୍

ପ୍ରଚଣ୍ଡ ଗ୍ରୀଷ୍ମ ସମୟରେ ନିର୍ବାଚନ ହେଉଛି। ଏହାକୁ ନଜରରେ ରଖି ନିର୍ବାଚନ ପ୍ରଚାର ପାଇଁ ପତାକା, ଯେଉଁଥିରେ ପ୍ରାର୍ଥୀଙ୍କ ନାମ, ଦଳୀୟ ଚିହ୍ନ, ଦଳର ମୁଖିଆଙ୍କ ଫଟୋ ଭଳି ସମସ୍ତ ତଥ୍ୟ ରହିବ। ଏହାକୁ ବିଞ୍ଜଣା ଆକୃତିର ତିଆରି କରାଯାଇଛି। ଏହାର ଦାମ୍ ୧୪ ଟଙ୍କା ରହିଛି।

ମୁଖ୍ୟମନ୍ତ୍ରୀ ଯାହା କୁହନ୍ତି, ତାହା କାମରେ କରି ଦେଖାନ୍ତି: ପାଣ୍ଡିଆନ

କାଲିମେଳା, ମାଥିଲି, କୋଟପାଡ଼ରେ ନିର୍ବାଚନୀ ସଭା

ମାଲକାନଗିରି/କାଲିମେଳା/କୋଟପାଡ଼, ୨୯।୪ (ଦୁର୍ଯ୍ୟୋଧନ ପାତ୍ର/ଜୀବନକୃଷ୍ଣ ଦାସ/କେ.ରାଜଶେଖର ରାଓ)

କାଲିମେଳା ଷ୍ଟାଡିୟମ୍‌ରେ ସୋମବାର ଆୟୋଜିତ ନିର୍ବାଚନୀ ସଭାରେ ବିଜେଡି ନେତା କାର୍ତ୍ତିକ ପାଣ୍ଡିଆନ୍ ଓ ଅନ୍ୟ ନେତୃବୃନ୍ଦ।

ମୁଖ୍ୟମନ୍ତ୍ରୀ ନବୀନ ପଟ୍ଟନାୟକ ଯାହା କୁହନ୍ତି, ତାହା କାମରେ କରି ଦେଖାନ୍ତି ବୋଲି ବିଜେଡି ନେତା କାର୍ତ୍ତିକ ପାଣ୍ଡିଆନ୍ କହିଛନ୍ତି। ମାଲକାନଗିରି ଜିଲା କାଲିମେଳା, ମାଥିଲି ଓ କୋରାପୁଟ ଜିଲାର କୋଟପାଡ଼ରେ ସୋମବାର ପ୍ରଚାର ବେଳେ ସେ ଏହା କହିଛନ୍ତି। ସେ ପ୍ରଥମେ ମାଲକାନଗିରି ବିଧାନସଭା ନିର୍ବାଚନମଣ୍ଡଳୀ ଅନ୍ତର୍ଗତ କାଲିମେଳା ଷ୍ଟାଡିୟମରେ ଆୟୋଜିତ ନିର୍ବାଚନୀ ସମାବେଶରେ ଯୋଗ ଦେଇଥିଲେ। ଏଠାରେ ଜିଲାର ବିକାଶ କଥା କହିବା ସହ ବିରୋଧୀଙ୍କୁ କଡ଼ା ସମାଲୋଚନା କରିଛନ୍ତି। ରାଜ୍ୟ ସରକାରଙ୍କ ଜନ୍ମରୁ ମୃତ୍ୟୁ ପର୍ଯ୍ୟନ୍ତ ବିଭିନ୍ନ ଯୋଜନା ବିଷୟରେ ବୁଝାଇବା ସହ ବିଗତ ଦିନରେ କାଲିମେଳାବାସୀଙ୍କୁ ଦିଆଯାଇଥିବା ସମସ୍ତ ପ୍ରତିଶ୍ରୁତି ପୂରଣ କରାଯାଇଥିବା ପାଣ୍ଡିଆନ୍ କହିଛନ୍ତି। ଏଠାରେ ମେ ୧୩ରେ ନିର୍ବାଚନ ଅଛି। ତେଣୁ ମାଲକାନଗିରି ନିର୍ବାଚନମଣ୍ଡଳୀର ବିଧାୟକ ପ୍ରାର୍ଥୀ ମାନସ ମାଡକାମି ଓ ନବରଙ୍ଗପୁର ଏମ୍‌ପି ପ୍ରାର୍ଥୀ ପ୍ରଦୀପ ମାଝିଙ୍କୁ ବିଜୟୀ କରାଇବା ଲାଗି ଭୋଟରଙ୍କୁ ସେ ଅନୁରୋଧ କରିଛନ୍ତି। ସଭାରେ ଯୋଡ଼ିଶଙ୍ଖ ବଜାଇ ନବୀନ ପଟ୍ଟନାୟକଙ୍କ ହାତମୁଠାକୁ ଟାଣ କରିବା ସହ ଓଡ଼ିଶା ପ୍ରଗତି ଓ ଉନ୍ନତିରେ ସାହାଯ୍ୟ କରିବାକୁ ସେ ଅନୁରୋଧ କରିଛନ୍ତି। ଓଡ଼ିଶାରେ ଡବଲ ଇଞ୍ଜିନ ନୁହେଁ, ନବୀନ ଇଞ୍ଜିନ କାମ କରୁଛି। କାଲିମେଳାରେ ମଧ୍ୟ ପୂର୍ବରୁ ବୋମା ଓ ଗୁଳି ଫୁଟୁଥିଲା, ଶାନ୍ତି ନ ଥିଲା, ଏବେ ମୁଖ୍ୟମନ୍ତ୍ରୀ ନବୀନ ପଟ୍ଟନାୟକଙ୍କ ଉଦ୍ୟମରେ ଏଠାରେ ଶାନ୍ତି ଫେରିଛି ବୋଲି ପାଣ୍ଡିଆନ କହିଛନ୍ତି। ମାଲକାନଗିରିରେ ପୁଞ୍ଜିନିବେଶ ହେବା ସହ ଯୁବକଙ୍କ ପାଇଁ ରୋଜଗାର ସୁଯୋଗ ବଢ଼ିବ। ତେଣୁ ବିଜେଡିର ଉଭୟ ଏମ୍‌ପି ଓ ବିଧାୟକ ପ୍ରାର୍ଥୀଙ୍କୁ ଆଶୀର୍ବାଦ କରିବାକୁ ସେ କହିଛନ୍ତି। ଗତଥର ମାଲକାନଗିରି ଜିଲାରୁ ଜଣେ ବିଧାୟକ ପ୍ରାର୍ଥୀ ଜିତିଥିଲେ। ହେଲେ ଗତ ୫ ବର୍ଷ ହେଲା ତାଙ୍କର ଦେଖା ଦର୍ଶନ ମିଳୁନି। ସେ କେଉଁ ବିକାଶମୂଳକ କାମ କରିଛନ୍ତି, କେଉଁ ରାସ୍ତା କାମ କରିଛନ୍ତି ବୋଲି ପାଣ୍ଡିଆନ ପ୍ରଶ୍ନ କରିବା ସହ ମାଲକାନଗିରି ଜିଲାକୁ ମୁଖ୍ୟମନ୍ତ୍ରୀ ଏତେ ଭଲ ପାଆନ୍ତି ଯେ, ସବୁ ବଡ଼ ବଡ଼ ଯୋଜନା ଏହି ଅଞ୍ଚଳରୁ ଆରମ୍ଭ ହୋଇଛି। ୨୦୦୮ରେ ମୁଖ୍ୟମନ୍ତ୍ରୀ ପ୍ରଥମେ ମାଲକାନଗିରିରୁ ୨ ଟଙ୍କିଆ ଚାଉଳ ଯୋଜନା ଆରମ୍ଭ କରିଥିଲେ। ସ୍ୱାଭିମାନ ଅଞ୍ଚଳବାସୀଙ୍କ ଅନୁରୋଧ କ୍ରମେ ମାଲକାନଗିରିରୁ ଐତିହାସିକ ଲକ୍ଷ୍ମୀ ବସ୍ ଯୋଜନା ଆରମ୍ଭ ହୋଇଛି ବୋଲି ପାଣ୍ଡିଆନ କହିଛନ୍ତି।

କାର୍ଯ୍ୟକ୍ରମରେ ବିଧାୟକ ପ୍ରାର୍ଥୀ ମାନସ ମାଡକାମୀ ଓ ନବରଙ୍ଗପୁର ଏମ୍‌ପି ପ୍ରାର୍ଥୀ ପ୍ରଦୀପ ମାଝି ଉପସ୍ଥିତ ରହି ଭାଷଣ ଦେଇଛନ୍ତି। ପରେ କର୍ମୀମାନଙ୍କ ସହ ଆଲୋଚନା କରି ପାଣ୍ଡିଆନ ଚିତ୍ରକୋଣ୍ଡା ବିଧାନସଭା ନିର୍ବାଚନମଣ୍ଡଳୀ ଅନ୍ତର୍ଗତ ମାଥିଲି ବ୍ଲକ ହାଟପଦାରେ ଆୟୋଜିତ ନିର୍ବାଚନୀ ସଭାକୁ ସମ୍ବୋଧିତ କରିଛନ୍ତି। ସେଠାରେ ଏମ୍‌ପି ପ୍ରାର୍ଥୀ ପ୍ରଦୀପ ମାଝି ଓ ଚିତ୍ରକୋଣ୍ଡା ନିର୍ବାଚନମଣ୍ଡଳୀ ବିଜେଡି ବିଧାୟିକା ପ୍ରାର୍ଥୀ ଲକ୍ଷ୍ମୀପ୍ରିୟା ନାୟକଙ୍କୁ ଜିତାଇବାକୁ ସେ କହିଛନ୍ତି। କାର୍ଯ୍ୟକ୍ରମରେ ଜିଲା ବିଜେଡି କାର୍ଯ୍ୟକାରୀ ସଭାପତି ଦୁର୍ଗା ତ୍ରିପାଠୀଙ୍କ ସହ କାଲିମେଳା ବ୍ଲକ ସଭାପତି ଶରତ ଚନ୍ଦ୍ର ବିଶ୍ୱାଳ, ପଡ଼ିଆ ବ୍ଲକ ବିଜେଡି ସଭାପତି ଏମ୍‌ଡି ଫାରୁକ, ବ୍ଲକ କାର୍ଯ୍ୟକାରୀ ସଭାପତି ଡି. ବିଶ୍ୱନାଥ ରେଡ୍ଡୀ, କାଲିମେଳା ବ୍ଲକ ଅଧ୍ୟକ୍ଷା ସୁବାସିନୀ ସୋଡ଼ୀ ପ୍ରମୁଖ ଉପସ୍ଥିତ ଥିଲେ।

ଶେଷରେ ପାଣ୍ଡିଆନ କୋଟପାଡ଼ ବ୍ଲକ ଭୈରବ ପଡିଆରେ ଆୟୋଜିତ ସାଧାରଣ ସଭାରେ ଯୋଗଦେଇ ମୁଖ୍ୟମନ୍ତ୍ରୀଙ୍କ ଦ୍ୱାରା ହୋଇଥିବା ବିଭିନ୍ନ ଉନ୍ନୟନମୂଳକ କାର୍ଯ୍ୟ ସମ୍ପର୍କରେ ଲୋକଙ୍କୁ ଅବଗତ କରାଇଛନ୍ତି। ଚଳିତ ନିର୍ବାଚନରେ ବିଜେଡିକୁ ଭୋଟଦେଇ ନବୀନ ପଟ୍ଟନାୟକଙ୍କୁ ପୁଣି ଥରେ ମୁଖ୍ୟମନ୍ତ୍ରୀ କରିବାକୁ ସେ ନିବେଦନ କରିଛନ୍ତି। କାର୍ଯ୍ୟକ୍ରମରେ ସ୍ଥାନୀୟ ବିଧାୟକ ପ୍ରାର୍ଥୀ ଚନ୍ଦ୍ର ଶେଖର ମାଝି, ନବରଙ୍ଗପୁର ଏମ୍‌ପି ପ୍ରାର୍ଥୀ ପ୍ରଦୀପ ମାଝି ଓ ବିଧାୟିକା ପଦ୍ମିନୀ ଦିଆନ ଉପସ୍ଥିତ ଥିଲେ।

କଂଗ୍ରେସରୁ ସମ୍ପର୍କ ଛିନ୍ନ କଲେ ଦୁଲାଲ

ସମ୍ବଲପୁର ଲୋକ ସଭା ପ୍ରାର୍ଥୀ ବଦଳାଇବା ପରେ ନିଷ୍ପତ୍ତି

ସମ୍ବଲପୁର, ୨୯।୪ (ପ୍ରମୋଦ ବହିଦାର)

ଦୁଲାଲ ଚନ୍ଦ୍ର ପ୍ରଧାନ

ସମ୍ବଲପୁର ଲୋକ ସଭା ଆସନରେ ପୂର୍ବ ଘୋଷିତ କଂଗ୍ରେସ ପ୍ରାର୍ଥୀ ଦୁଲାଲ ଚନ୍ଦ୍ର ପ୍ରଧାନଙ୍କ ପ୍ରାର୍ଥିତ୍ୱ ପ୍ରତ୍ୟାହାର କରିଛି କଂଗ୍ରେସ। ତାଙ୍କ ସ୍ଥାନରେ ପୂର୍ବତନ ମନ୍ତ୍ରୀ ତଥା ଏମ୍‌ପି ନଗେନ୍ଦ୍ର ପ୍ରଧାନଙ୍କୁ ସମ୍ବଲପୁର ଲୋକ ସଭା ଆସନରେ ପ୍ରାର୍ଥୀ ଘୋଷଣା କରିଛି କଂଗ୍ରେସ। ଯାହାକୁ ନେଇ ଦୁଲାଲଙ୍କ ସମର୍ଥକଙ୍କ ସହିତ ସମ୍ବଲପୁରରେ କଂଗ୍ରେସ କର୍ମୀ ଓ କର୍ମକର୍ତ୍ତାଙ୍କ ମହଲରେ ତୀବ୍ର ଅସନ୍ତୋଷ ଦେଖା ଦେଇଛି। ଏଥିରେ ପ୍ରତିକ୍ରିୟାଶୀଳ ହୋଇ ଦୁଲାଲ ସୋମବାର କଂଗ୍ରେସରୁ ଇସ୍ତଫା ଦେଇଛନ୍ତି। ସେ ତାଙ୍କ ଇସ୍ତଫା ପତ୍ର ଭାରତୀୟ ଜାତୀୟ କଂଗ୍ରେସ ସଭାପତି ମଲ୍ଲିକାର୍ଜୁନ ଖାର୍ଗେଙ୍କ ନିକଟକୁ ପ୍ରେରଣ କରିଥିବା ଜଣାପଡ଼ିଛି।

ରବିବାର କଂଗ୍ରେସ ପକ୍ଷରୁ ଓଡ଼ିଶାର ୨ଟି ଲୋକ ସଭା ଆସନ ଓ ୮ଟି ବିଧାନସଭା ଆସନ ପାଇଁ ପ୍ରାର୍ଥୀ ଘୋଷଣା କରାଯାଇଥିଲା। ଏଥିରେ ଅପ୍ରତ୍ୟାଶିତ ଭାବେ ପୂର୍ବ ଘୋଷିତ କଂଗ୍ରେସ ସମ୍ବଲପୁର ଲୋକ ସଭା ପ୍ରାର୍ଥୀ ଦୁଲାଲଙ୍କୁ ପରିବର୍ତ୍ତନ କରି ନୂତନ ଭାବେ ନଗେନ୍ଦ୍ର ପ୍ରଧାନଙ୍କୁ ପ୍ରାର୍ଥୀ ଘୋଷଣା କରାଯାଇଥିଲା। ପୂର୍ବରୁ ପ୍ରାର୍ଥୀ ହୋଇଥିବା ଦୁଲାଲ ମା' ସମଲେଶ୍ୱରୀଙ୍କ ଆଶୀର୍ବାଦ ନେଇ ନିଜ ସଂସଦୀୟ କ୍ଷେତ୍ରରେ ପ୍ରଚାର ମଇଦାନକୁ ଓହ୍ଲାଇ ସାରିଥିଲେ। ଏଭଳି ପରିସ୍ଥିତିରେ ପ୍ରାର୍ଥୀତ୍ୱ ପରିବର୍ତ୍ତନ ତାଙ୍କୁ ମର୍ମାହତ କରିଥିଲା। ସୋମବାର ସେ କଂଗ୍ରେସ ସହିତ ଦୀର୍ଘ ୩୨ ବର୍ଷର ସମ୍ପର୍କକୁ ଛିନ୍ନ କରିଛନ୍ତି। ତେବେ ସେ କେଉଁ ଦଳକୁ ଯିବେ ନିଷ୍ପତ୍ତି ନେଇ ନାହାନ୍ତି। ତେବେ ଖୁବ୍‌ଶୀଘ୍ର ସେ ବିଜେଡିରେ ଯୋଗ ଦେଇପାରନ୍ତି ବୋଲି ବିଶ୍ୱସ୍ତ ସୂତ୍ରରୁ ଜଣାପଡ଼ିଛି।

ବାଲେଶ୍ୱର: ଦଳ ବଦଳରୁ ବିଶୃଙ୍ଖଳା

ବାଲେଶ୍ୱର, ୨୯।୪ (ମାନସ ବିଶ୍ୱାଳ)

ନିର୍ବାଚନ ସମୟରେ ରାଜନୈତିକ ନେତାମାନେ ଦଳ ପରିବର୍ତ୍ତନ କରିବା ନୂଆ କଥା ନୁହେଁ। ହେଲେ ବାଲେଶ୍ୱର ଜିଲାରେ ଏହାର ମାତ୍ରା ଅଧିକ ହୋଇଛି। ବିଭିନ୍ନ ଦଳରେ ଥିବା ଆଶାୟୀମାନେ ଟିକେଟ ନ ପାଇ ଦଳ ଡେଉଁଥିବା ଦେଖିବାକୁ ମିଳୁଛି। ଏହି ଦଳ ବଦଳକାରୀ ନେତାଙ୍କୁ ଦଳର ଶୃଙ୍ଖଳିତ କର୍ମୀମାନେ ଗ୍ରହଣ ନ କରିପାରିବାରୁ ବିଶୃଙ୍ଖଳା ସୃଷ୍ଟି ହେଉଛି। ଯେଉଁ ନେତାମାନେ ଦଳ ବିରୁଦ୍ଧରେ ବିଶୋଦ୍‌ଗାର କରୁଥିଲେ, ସେମାନଙ୍କୁ ହଠାତ୍ ତଳସ୍ତରର କର୍ମୀ ଗ୍ରହଣ କରିପାରୁ ନାହାନ୍ତି। ଦଳୀୟ ଶୃଙ୍ଖଳା ଦୃଷ୍ଟିରୁ ଦଳୀୟ ବୈଠକ ଓ ରାଲିକୁ ଆସୁଛନ୍ତି, କିନ୍ତୁ ସେତେଟା ଉତ୍ସାହ ଦେଖାଯାଉ ନାହିଁ। ତାଙ୍କ ପ୍ରିୟ ନେତାଙ୍କୁ ଟିକେଟ ନ ଦେଲେ ସଂଘବଦ୍ଧ ଭାବରେ ଦଳରୁ ଇସ୍ତଫା ଦେବା ପାଇଁ ଦଳର ମୁଖିଆଙ୍କୁ ଧମକ ଦେଉଛନ୍ତି। ଆଉ କେହି କେହି ଟିକେଟ ଆଶାରେ ଦଳ ଛାଡ଼ି ଦେଇ ଅନ୍ୟ ଦଳରେ ଯୋଗଦେବାରେ ଲାଗିଛନ୍ତି।

ନୀଳଗିରି ବିଧାନସଭାରୁ ଭାଜପା ବିଧାୟକ ଚତୁରତାର ସହ ବିଜେଡିରେ ଯୋଗଦେଇ ଟିକେଟ ନେବାକୁ ଚାହିଁଥିଲେ। କିନ୍ତୁ ସେଠାରେ ବିଜେଡି ନେତା ସନ୍ତୋଷ ଖଟୁଆଙ୍କୁ ସମସ୍ତ କର୍ମୀ ଓ ନିର୍ବାଚିତ ନେତା ଛାଡ଼ି ଯାଉନାହାନ୍ତି। ସନ୍ତୋଷଙ୍କୁ ଟିକେଟ ନ ମିଳିଲେ ଭୟଙ୍କର ସ୍ଥିତି ଉପୁଜିବ ବୋଲି ଚିନ୍ତା କରି ବିଜେଡି ଉକ୍ତ ନିର୍ବାଚନମଣ୍ଡଳୀର ପ୍ରାର୍ଥୀ ଘୋଷଣା କରିପାରୁନାହିଁ।

ରେମୁଣା ନିର୍ବାଚନମଣ୍ଡଳୀର ବିଜେଡିର ପୂର୍ବତନ ବିଧାୟକ ସୁଦର୍ଶନ ଜେନା ଟିକେଟ ନ ପାଇବା ଆଶଙ୍କାରେ କଂଗ୍ରେସରେ ଯୋଗଦେଇ ଟିକେଟ ହାତେଇଛନ୍ତି। ସେହିପରି ବିଧାୟକ ସୁଧାଂଶୁ ଶେଖର ପରିଡ଼ା ଦଳରୁ ବହିଷ୍କାର ହେବା ପରେ ଅନେକ ଆଶାୟୀ ବିଧାୟକ ହେବାର ସ୍ୱପ୍ନ ଦେଖିଥିଲେ। ବହୁ ପୁରୁଖା ନେତା ବିଜେଡିରୁ ଟିକେଟ ପାଇଁ ଆଶା କରୁଥିବା ବେଳେ ଦଳର ମୁଖିଆ ଜଣେ ମହିଳା ସରପଞ୍ଚଙ୍କୁ ପ୍ରାର୍ଥୀନୀ କରିଛନ୍ତି। ଅଭିଜ୍ଞତା ନ ଥିବାରୁ ଦଳୀୟ କର୍ମୀଙ୍କୁ ମନେଇବାରେ ସମୟ ଯାଉଛି।

ଭୋଗରାଇ ବିଜେଡିରେ ପ୍ରାର୍ଥୀ ପରିବର୍ତ୍ତନ କରାଯାଇଛି। ପୂର୍ବତନ ମନ୍ତ୍ରୀ ତଥା ବରିଷ୍ଠ ବିଧାୟକ ଅନନ୍ତ ଦାସଙ୍କ ବଦଳରେ ଗୌତମବୁଦ୍ଧ ଦାସଙ୍କୁ ଟିକେଟ ମିଳିଛି। କଂଗ୍ରେସ ବହୁ ପୂର୍ବରୁ ତାର ପ୍ରାର୍ଥୀ ସତ୍ୟଶିବ ଦାସଙ୍କୁ ଘୋଷଣା କରିସାରିଛି।

ଜଳେଶ୍ୱରରେ ବିଜେଡି ବିଧାୟକ ତଥା ମନ୍ତ୍ରୀ ଅଶ୍ୱିନୀ ପାତ୍ରଙ୍କୁ ବିରୋଧ କରିବାରୁ ଜଣେ ପୁରୁଖା ନେତା ବ୍ରଜମୋହନ ପ୍ରଧାନଙ୍କୁ ଭାଜପା ଟିକେଟ ଦେଇଛି। ତାଙ୍କୁ ଭାଜପାର ନେତା ଓ କର୍ମୀମାନେ ଗ୍ରହଣ କରି ନ ପାରି ବିରୋଧ କରୁଛନ୍ତି।

ସୋର ନିର୍ବାଚନମଣ୍ଡଳୀରେ ଭଦ୍ରକ ଜିଲା ଧାମନଗରର ରାଜକିଶୋର ଦାସଙ୍କୁ ଭାଜପା ପ୍ରାର୍ଥୀ କରିଛି। ଦୀର୍ଘଦିନ ଧରି ସେ ସୋର ନିର୍ବାଚନମଣ୍ଡଳୀରେ ପଶିପାରୁନାହାନ୍ତି। ସେଠାକାର କର୍ମୀ ଓ ନେତା ତାଙ୍କୁ ବିରୋଧ କରୁଛନ୍ତି। ଅନ୍ୟପକ୍ଷରେ ବିଜେଡିରୁ ଟିକେଟ ପାଇ ନ ଥିବା ବିଧାୟକ ପର୍ଶୁରାମ ଧଡ଼ା ଶୁକ୍ରବାର ଭାଜପାରେ ଯୋଗଦେଇଛନ୍ତି। ଉକ୍ତ ନିର୍ବାଚନମଣ୍ଡଳୀରେ ଟିକେଟ ପରିବର୍ତ୍ତନ କରାଯିବା ଚର୍ଚ୍ଚା ହେଉଛି।

ବାଲେଶ୍ୱର ଲୋକସଭା ପ୍ରାର୍ଥୀ ଭାବରେ ୩ଟି ପ୍ରମୁଖ ଦଳ ପ୍ରାର୍ଥୀ ଘୋଷଣା କରିଛନ୍ତି। ଭାଜପାରୁ ପ୍ରତାପ ଚନ୍ଦ୍ର ଷଡ଼ଙ୍ଗୀ, କଂଗ୍ରେସରୁ ଶ୍ରୀକାନ୍ତ ଜେନା ଓ ବିଜେଡିରୁ ଲେଖାଶ୍ରୀ ସାମନ୍ତସିଂହାର। କିନ୍ତୁ ଲେଖାଶ୍ରୀ ନିଜ ରାଜନୈତିକ କ୍ୟାରିୟରରେ ବିଗତ ୧୦ବର୍ଷ ଧରି ପ୍ରାୟ ପ୍ରତ୍ୟେକ ଦିନ ଗଣମାଧ୍ୟମରେ ବିଜେଡି ସରକାରଙ୍କ ବିରୋଧରେ ଭିନ୍ନ ଭିନ୍ନ ଘଟଣାକୁ ନେଇ କଟାକ୍ଷ କରୁଥିଲେ। ହଠାତ୍ କିଛିଦିନ ପୂର୍ବରୁ ବିଜେଡିରେ ଯୋଗଦେଇ ବାଲେଶ୍ୱର ସଂସଦୀୟ କ୍ଷେତ୍ରରେ ବିଜେଡିର ପ୍ରାର୍ଥିନୀ ଭାବରେ ପ୍ରତିଦ୍ୱନ୍ଦ୍ୱିତା କରୁଛନ୍ତି। ତାଙ୍କର କୌଣସି ନିଜସ୍ୱ ସଙ୍ଗଠନ ନ ଥିବାରୁ ବିଜେଡିର କେତେକ ନେତା ଓ କର୍ମୀଙ୍କ ଉପରେ ଭରସା କରିବାକୁ ବାଧ୍ୟ ହୋଇଛନ୍ତି। ଲୋକସଭା କ୍ଷେତ୍ରର ନୀଳଗିରି, ଭୋଗରାଇ, ରେମୁଣା, ବସ୍ତା, ଜଳେଶ୍ୱର ବିଧାନସଭା କ୍ଷେତ୍ରରେ କର୍ମୀମାନଙ୍କର ବିଦ୍ରୋହ କିପରି ଭାବରେ ସମାଧାନ ହେବ ତାହା ଏବେ ବଡ଼ ପ୍ରଶ୍ନ।

ସମ୍ବଲପୁର ଏମ୍‌ପିଙ୍କ ଇସ୍ତଫା ଗୁଜବ

ଭାଜପାରେ ଅଛି, ଫେସ୍‌ବୁକ ଆକାଉଣ୍ଟ ହ୍ୟାକ୍ ହୋଇଛି: ନିତେଶ

ସମ୍ବଲପୁର ଏମ୍‌ପି ନିତେଶ ଗଙ୍ଗଦେବ

ଦେବଗଡ଼, ୨୯।୪ (ଶଶାଙ୍କ ଶେଖର ଝାଙ୍କର)

ମୁଁ ସୁସ୍ଥ ଅଛି ଓ ଭାଜପାରେ ଅଛି। ଭାଜପା ପାଇଁ ପ୍ରଚାର ମଧ୍ୟ କରିବି। 'ମୋର ଫେସ୍‌ବୁକ ଆକାଉଣ୍ଟ ହ୍ୟାକ୍ କରାଯାଇଛି' ବୋଲି ଭାଜପା ସମ୍ବଲପୁର ଏମ୍‌ପି ନିତେଶ ଗଙ୍ଗଦେବ ପ୍ରକାଶ କରିଛନ୍ତି। ଗଙ୍ଗଦେବଙ୍କ ଫେସ୍‌ବୁକ ଆକାଉଣ୍ଟରେ ଏକ ପୋଷ୍ଟ କରାଯାଇଥିଲା। ଯେଉଁଥିରେ 'ମୋର ଦେହ ଅସୁସ୍ଥତା କାରଣରୁ ମୁଁ କିଛିଦିନ ପାଇଁ ରାଜନୈତିକ କାର୍ଯ୍ୟକଳାପରୁ ବିରତି ନେଇ ପ୍ରାଥମିକ ସଦସ୍ୟତାରୁ ଇସ୍ତଫା ଦେଉଛି, ଆପଣ ଆମର ବାମଣ୍ଡା ରାଜପରିବାର ତଥା ମୋର ଧର୍ମପତ୍ନୀ ଅରୁନ୍ଧତୀ କୁମାରୀ ଦେବୀଙ୍କୁ ସହଯୋଗ ଓ ଆଶୀର୍ବାଦ ଦେବେ ବୋଲି ଆଶା ଏବଂ କାମନା କରୁଛି' ବୋଲି ଉଲ୍ଲେଖ କରାଯାଇଛି। ଏ ନେଇ ମତାମତ ଲୋଡିବା ନିମନ୍ତେ ଗଙ୍ଗଦେବଙ୍କୁ ଯୋଗାଯୋଗ କରାଯାଇଥିଲା। ଏହାର ଉତ୍ତରରେ ସେ କହିଥିଲେ ଯେ, ମୁଁ ସମ୍ପୂର୍ଣ୍ଣ ସୁସ୍ଥ ଅଛି ଓ ଏବେ ମଧ୍ୟ ଭାଜପାରେ ସକ୍ରିୟ ଅଛି। ମୁଁ ଭାଜପା ପାଇଁ ପ୍ରଚାର ମଧ୍ୟ କରିବି। ଯଦି ମୋର ଅସୁସ୍ଥତା ଓ ଇସ୍ତଫା ଦେଇଥିବା ନେଇ ଫେସ୍‌ବୁକ୍‌ରେ ପୋଷ୍ଟ କରାଯାଇଛି, ତାହା କେବଳ ଗୁଜବ। ମୋର ଫେସ୍‌ବୁକ୍ ଆକାଉଣ୍ଟ କେହି ହ୍ୟାକ କରି ଏହାର ଅପବ୍ୟବହାର ଓ ଅପପ୍ରଚାର କରୁଛନ୍ତି। ଏଣୁ ଏକଥାକୁ କେହି ବିଶ୍ୱାସ ନ କରନ୍ତୁ ବୋଲି ସେ ଜନସାଧାରଣଙ୍କୁ ନିବେଦନ କରିଛନ୍ତି।

'ଓଡ଼ିଆ ଅସ୍ମିତାକୁ ଜାଗ୍ରତ କରି ରାଜ୍ୟକୁ ୧ ନମ୍ବର କରିବା'

ଠାକୁରଗଡ଼ରେ ଅନୁଷ୍ଠିତ ପରିବର୍ତ୍ତନ ସମାବେଶ ଓ ମିଶ୍ରଣ ପର୍ବରେ କେନ୍ଦ୍ରମନ୍ତ୍ରୀଙ୍କ ସହ ଅନ୍ୟ ନେତାମାନେ।

ଆଠମଲ୍ଲିକ ନିର୍ବାଚନମଣ୍ଡଳୀରେ କେନ୍ଦ୍ରମନ୍ତ୍ରୀଙ୍କ ପ୍ରଚାର

ଅନୁଗୋଳ, ୨୯।୪ (ଅମିତ କୁମାର ସାମଲ)/ ଆଠମଲ୍ଲିକ (ଉଦୀପ୍ତ ପୁରୋହିତ)/ ବଇଣ୍ଡା (ପରିକ୍ଷିତ ସାହୁ)

ଓଡ଼ିଶାରେ ପ୍ରଥମ ଥର ଓ କେନ୍ଦ୍ରରେ ତୃତୀୟ ଥର ପାଇଁ ଭାଜପା ସରକାର ହେବ। ଓଡ଼ିଶାରେ ସର୍ବାଧିକ ସିଟ ପ୍ରଧାନମନ୍ତ୍ରୀ ନରେନ୍ଦ୍ର ମୋଦିଙ୍କ ସପକ୍ଷରେ ଯିବ। ପ୍ରଧାନମନ୍ତ୍ରୀଙ୍କ ଆହ୍ୱାନ କ୍ରମେ ଓଡ଼ିଆ ଅସ୍ମିତାକୁ ଜାଗ୍ରତ କରି ଓଡ଼ିଶାକୁ ୧ ନମ୍ବର ରାଜ୍ୟ ଭାବରେ ଗଢ଼ିତୋଳିବା ପାଇଁ ଭାଜପାକୁ ଭୋଟ ଦେବାକୁ କେନ୍ଦ୍ରମନ୍ତ୍ରୀ ଧର୍ମେନ୍ଦ୍ର ପ୍ରଧାନ ସୋମବାର ଅନୁଗୋଳ ଜିଲା ଆଠମଲ୍ଲିକରେ ନିର୍ବାଚନ ପ୍ରଚାର ବେଳେ ଲୋକଙ୍କୁ ନିବେଦନ କରିଛନ୍ତି।

କେନ୍ଦ୍ରମନ୍ତ୍ରୀ ପ୍ରଥମେ ଆଠମଲ୍ଲିକ ନିର୍ବାଚନମଣ୍ଡଳୀର କୃତିବାସପୁରରେ ଆୟୋଜିତ ମିଶ୍ରଣ ପର୍ବରେ ଯୋଗଦେଇ କଂଗ୍ରେସ ନେତା ସିଦ୍ଧେଶ୍ୱର ସାହୁ, ସର୍ବେଶ୍ୱର ପ୍ରଧାନଙ୍କ ସମେତ ଶତାଧିକ ନେତା, କର୍ମୀ ଏବଂ ସାମାଜିକ କର୍ମୀଙ୍କୁ ଦଳକୁ ସ୍ୱାଗତ କରିଥିଲେ। ପରେ ଠାକୁରଗଡ଼ଠାରେ ଅନୁଷ୍ଠିତ ବିଶାଳ ରୋଡ୍ ଶୋ'ରେ ସାମିଲ ହୋଇ ଭାଜପାକୁ ଆଶୀର୍ବାଦ କରିବା ପାଇଁ ନିବେଦନ କରିଥିଲେ। ଏହାପରେ ଠାକୁରଗଡ଼ରେ ଅନୁଷ୍ଠିତ ପରିବର୍ତ୍ତନ ସମାବେଶ ଓ ମିଶ୍ରଣ ପର୍ବରେ ଯୋଗଦେଇଥିଲେ। ବିଜେଡି ଛାଡ଼ିଥିବା ପ୍ରକାଶ ଡାଙ୍ଗଙ୍କ ସମେତ ବିଭିନ୍ନ ରାଜନୈତିକ ଦଳର ଶତାଧିକ ନେତା ଓ କର୍ମୀଙ୍କୁ ଦଳରେ ସାମିଲ କରିଥିଲେ। ଧର୍ମେନ୍ଦ୍ରଙ୍କ ସହ ଆଠମଲ୍ଲିକ ବିଧାୟକ ପ୍ରାର୍ଥୀ ସଞ୍ଜୀବ ସାହୁ ମଧ୍ୟ ଭୋଟ ଭିକ୍ଷା କରିଥିଲେ। ତାଙ୍କ ସହ ରମେଶ ଚନ୍ଦ୍ର ସାଏ, ଦିଲୀପ ପ୍ରଧାନ ଓ ଜିଲାର ବିଭିନ୍ନ ପଦବୀରେ ଥିବା ଭାଜପାର ନେତା, କର୍ମୀ ଉପସ୍ଥିତ ଥିଲେ। ଏହି ଅବସରରେ କେନ୍ଦ୍ରମନ୍ତ୍ରୀ କହିଥିଲେ, ଲୁଟ ଚାଲିଥିବାରୁ ଅପାର ସମ୍ଭାବନାର ରାଜ୍ୟ ଓଡ଼ିଶାରେ ବିକାଶ ହେଉନାହିଁ। ରୋଜଗାର ଉପଲବ୍ଧ କରିବାରେ ଓଡ଼ିଶା ବିଫଳ ହୋଇଛି। ମହିଳା ସୁରକ୍ଷାରେ ରାଜ୍ୟ ଶେଷ ତାଲିକାରେ ଅଛି। ଏପ୍ରିଲରେ ପୁରୀ ସହରରେ ହଇଜା ହେବା କ'ଣ ବିକାଶ କୁହାଯିବ। ନବୀନ ପଟ୍ଟନାୟକ ଭିଡିଓରେ ଅଛନ୍ତି। ଓଡ଼ିଆ ଲୋକଙ୍କୁ ଘୃଣା କରୁଥିବା ଲୋକମାନଙ୍କ ହାତରେ ଓଡ଼ିଶାର ରିମୋର୍ଟ ଅଛି। ରାବଣ ଓ କଂସର ମଧ୍ୟ ଏହିପରି ଅହଂକାର ଥିଲା। ଲୋକମାନେ ତାଙ୍କର ଗର୍ବ ଓ ଅହଂକାରକୁ ଭଙ୍ଗ କରିବେ। ଭାଜପା ସରକାର ଆସିଲେ ବେନାମୀ ସମ୍ପତ୍ତି ଥିବା ଲୋକଙ୍କ ସ୍ଥାନ ଜେଲ ଭିତରେ ହେବ ବୋଲି କେନ୍ଦ୍ରମନ୍ତ୍ରୀ କହିଥିଲେ।

ବିଜେଡିରେ ମିଶିଲେ ଛତ୍ରପୁର ଭାଜପା ନେତା

ଭୁବନେଶ୍ୱର, ୨୯।୪ (ଅନିଲ ଦାସ)

ଗଞ୍ଜାମ ଜିଲା ଅନ୍ତର୍ଗତ ଛତ୍ରପୁର ନିର୍ବାଚନମଣ୍ଡଳୀର ଶତାଧିକ ଭାଜପା ନେତା ଓ କର୍ମୀ ସୋମବାର ଶଙ୍ଖଭବନ ଠାରେ ରାଜ୍ୟସଭା ସଦସ୍ୟ ଡ. ସସ୍ମିତ ପାତ୍ର ଓ ରାଜ୍ୟ ବିଜେଡି ସାଧାରଣ ସମ୍ପାଦକ ଦେବାନନ୍ଦ

ଜନ୍ମଦିନର ଶୁଭେଚ୍ଛା

ନାମ: .....
ବୟସ:.....
ଜନ୍ମ ତାରିଖ: .....

ଗୁନ୍‌ଗୁନ୍
ପରିବାରବର୍ଗ

ଏଠାରେ ୨ X ୨ ସେ.ମି. ଫଟୋ ଲଗାନ୍ତୁ

ସର୍ତ୍ତାବଳୀ: ଏହି କୁପନ ବ୍ୟବହାର କରି ସମ୍ପୂର୍ଣ୍ଣ ମାଗଣାରେ ଜନ୍ମଦିନର ଶୁଭେଚ୍ଛା ଜଣାନ୍ତୁ। ଫଟୋଗ୍ରାଫ ସହିତ କୁପନଟି ପ୍ରକାଶନ ତାରିଖର ୭ ଦିନ ପୂର୍ବରୁ ଜନ୍ମଦିନ ଶୁଭେଚ୍ଛା, ଧରିତ୍ରୀ, ବି-୨୬, ରସୁଲଗଡ ଶିଳ୍ପାଞ୍ଚଳ, ଭୁବନେଶ୍ୱର-୧୦ ଠିକଣାରେ ପହଞ୍ଚିବା ଆବଶ୍ୟକ।

ବଜାରରେ ମହିନ୍ଦ୍ରାର 'ଅଲ୍ ନ୍ୟୁ ଏକ୍ସୟୁଭି ୩ଏକ୍ସଓ'

ଭୁବନେଶ୍ୱର,୨୯।୪ (ଅଭୟ ଦାଶ)

ମହିନ୍ଦ୍ରା ଆଣ୍ଡ ମହିନ୍ଦ୍ରା ଲିମିଟେଡର ବହୁ ପ୍ରତୀକ୍ଷିତ ତଥା ଅତ୍ୟାଧୁନିକ ଜ୍ଞାନକୌଶଳରେ ନିର୍ମିତ 'ଅଲ୍ ନ୍ୟୁ ଏକ୍ସୟୁଭି ୩ଏକ୍ସଓ'ର ସର୍ବଭାରତୀୟ ଉନ୍ମୋଚନ (ଅନାବରଣ) ନିକଟରେ ହୋଇଯାଇଛି। ଏହି ପରିପ୍ରେକ୍ଷୀରେ ସୋମବାର ମୁମ୍ବାଇଠାରେ ଆୟୋଜିତ ସ୍ୱତନ୍ତ୍ର ଅନାବରଣ ଉତ୍ସବରେ ଏହାର ବଜାର ପ୍ରବେଶ ସମ୍ପର୍କରେ ଘୋଷଣା କରାଯାଇଥିଲା। ଏପରିକି ଏସୟୁଭି ବର୍ଗ (ସେଗମେଣ୍ଟ)ରେ ଏକ ନୂତନ ବେଞ୍ଚମାର୍କ ସୃଷ୍ଟି କରିବ ବୋଲି କମ୍ପାନୀ ପକ୍ଷରୁ ଆକଳନ କରାଯାଇଛି। ଉଲ୍ଲେଖଯୋଗ୍ୟ, ଅଲ୍ ନ୍ୟୁ ଏକ୍ସୟୁଭି ୩ଏକ୍ସଓ'ରେ ଅନେକ ବୈଶିଷ୍ଟ୍ୟ ସାମିଲ ଥିଲାବେଳେ ସୁରକ୍ଷା ଦୃଷ୍ଟି କୋଣରୁ ମଧ୍ୟ ସମସ୍ତ ପ୍ରକାର ଅତ୍ୟାଧୁନିକ ସୁବିଧା ଅନ୍ତର୍ଭୁକ୍ତ ରହିଛି। ଏ ସମ୍ପର୍କରେ ମହିନ୍ଦ୍ରା ଆଣ୍ଡ ମହିନ୍ଦ୍ରା ଲିମିଟେଡ(ଅଟୋମୋଟିଭ ଡିଭିଜନ)ର ସଭାପତି ଭିଜୟ ନକ୍ରା କହିଛନ୍ତି, ଅଲ୍ ନ୍ୟୁ ଏକ୍ସୟୁଭି ୩ଏକ୍ସଓ'କୁ ଉନ୍ମୋଚନ କରି ଆମେ ବେଶ୍ ଉତ୍ସାହିତ ଅଛୁ। ଏପରିକି ଉକ୍ତ ମଡେଲରେ ସମସ୍ତ ପ୍ରକାର ଅତ୍ୟାଧୁନିକ ସୁବିଧା ଓ ସୁରକ୍ଷା ବ୍ୟବସ୍ଥା ସାମିଲ ଥିଲାବେଳେ ଏସୟୁଭି ବର୍ଗ (ସେଗମେଣ୍ଟ)ରେ ଏହା ଏକ ନୂତନ ବେଞ୍ଚମାର୍କ ସୃଷ୍ଟି କରିବ ବୋଲି ସେ ବିସ୍ତୃତ ଭାବେ ମତପ୍ରକାଶ କରିଛନ୍ତି। ଅପରପକ୍ଷରେ ଏହି ମଡେଲ ୮ଟି ଆକର୍ଷଣୀୟ କଲର ସହ ବଜାର ମୂଲ୍ୟ (ଏକ୍ସ ଶୋ'ରୁମ) ୭.୪୯ଲକ୍ଷ ଟଙ୍କାରୁ ଆରମ୍ଭ ହେଉଛି।

ଶେୟାର ବଜାରରେ ଉତ୍ସାହ

ନୂଆଦିଲ୍ଲୀ,୨୯।୪

ଦିନକ ପରେ ପୁଣି ଥରେ ଘରୋଇ ଶେୟାର ବଜାର କାରବାରରେ ପରିବର୍ତ୍ତନ ହୋଇଛି। ଏପରିକି ଚଳିତ ସପ୍ତାହର ପ୍ରଥମ କାର୍ଯ୍ୟଦିବସର ଫଳାଫଳ ଅନୁଯାୟୀ ଶେୟାର ବଜାରର ନିବେଶକମାନେ ଲକ୍ଷାଧିକ ଟଙ୍କାର ନିବେଶ ବୃଦ୍ଧି କରିଛନ୍ତି। ବିଶେଷ କରି ସୋମବାର ବମ୍ବେ ଷ୍ଟକ ଏକ୍ସଚେଞ୍ଜ (ବିଏସଇ)ର ସେନସେକ୍ସ ୯୪୧ (୯୪୧.୧୨) ପଏଣ୍ଟ ବଢି ୭୪,୬୭୧(୭୪,୬୭୧.୨୮) ଅଙ୍କରେ କାରବାର ବନ୍ଦ ହୋଇଥିଲା। ସେହିଭଳି ନ୍ୟାଶନାଲ ଷ୍ଟକ ଏକ୍ସଚେଞ୍ଜ (ଏନ୍‌ଏସଇ)ର ନିଫ୍ଟି-୫୦ରେ ମଧ୍ୟ ୨୨୩ (୨୨୩.୪୫) ପଏଣ୍ଟ ବୃଦ୍ଧି ଘଟି ୨୨,୬୪୩(୨୨,୬୪୩.୪୫) ଅଙ୍କରେ କାରବାର ବନ୍ଦ କରିଥିଲା।

CLASSIFIED DISPLAY

TARIFF — MORE SPACE • SAME PRICE — GST 5%

For Single Day		For 7 Days		For 15 Days		For 30 days	
6 x 4	12 x 4	6 x 4	12 x 4	6 x 4	12 x 4	6 x 4	12 x 4
1,500.00	2,000.00	6,000.00	12,000.00	12,000.00	25,000.00	20,000.00	40,000.00

SHUBHRA RANJAN
Always Ahead
Delhi's Best IAS Institute now in Bhubaneswar
GS FOUNDATION COURSE
(ONLINE / OFFLINE MODE)
UPSC (IAS, IPS, IRS..) OPSC (OAS, OPS, ORS..)
GENERAL STUDIES INTEGRATED COURSE
COURSE FEATURES
- Comprehensive Coverage
- Conceptual Clarity
- Weekly Answer Writing
- Doubt Session
- 800+ Hours Classes
- Mentorship

MODULAR COURSES
- Test Series
- Current Affairs
- CSAT
- ESSAY

Head Office
25 PUSA ROAD, KAROL BAGH, NEW DELHI-110005
Mobile/Whatsapp
7008476028
7788807774
9668384085

ଆଡ୍ଭାର୍ଲଡ
ଭୁବନେଶ୍ୱର ଠିକଣା - ଅପୋଜିଟ୍ ଗୁପ୍ତାଜି ଓମ୍ଫେଡ୍ ପଲାସପଲ୍ଲୀ, ନବିନ ନିବାସ ନିକଟ, ପୁନାମା ଗେଟ୍ ରେଲ୍ ଓ୍ୱେ ବ୍ରିଜ୍ ପାଖ
ଉପଲବ୍ଧ ସମସ୍ତ ପ୍ରକାର ପ୍ରଚାର ସାମଗ୍ରୀ
Election Materials Available
କପଡ଼ା ପତାକା, ସିଲ୍କ ପତାକା, କାଗଜ ମାଲ, ଟୋପି, ଟି-ଶାର୍ଟ, ଉତ୍ତରୀୟ, ବ୍ୟାଗ୍, ଜିନେନ୍, ରିଷ୍ଟବ୍ୟାଣ୍ଡ, ଡମି ଭୋଟି ମେସିନ୍, ମୋଟର ସାଇକେଲ ପତାକା, ହେଡ୍‌ବ୍ୟାଣ୍ଡ, ପେନ୍, ମୁଖପଟି, ମୁଖା, ଫୋମ୍‌ବ୍ୟାନର, ଟିୟର ଷ୍ଟିକ୍, ବ୍ୟାଜ୍, ୩ଡ଼ି ମୋବାଇଲ୍ ଷ୍ଟିକର ଇତ୍ୟାଦି।
ଦିଲ୍ଲୀ-୬୧ ଶିବପୁରୀ
ଯୁପି-ଏଚ୍‌ଡ଼ି, ସେକ୍ଟର ୫, ନୋଏଡ଼ା
9810432170
7606841840

ପାଠକଙ୍କ ପାଇଁ ସୂଚନା: କ୍ଲାସିଫାଏଡରେ ପ୍ରକାଶିତ କେତେକ ବିଜ୍ଞାପନକୁ ଭିତ୍ତିକରି କିଛି ପାଠକ ଠକାମିର ଶିକାର ହେଉଥିବା ଆମର ଦୃଷ୍ଟିଗୋଚର ହେଉଛି। ବିଜ୍ଞାପନ ଦେଉଥିବା ସଂସ୍ଥାମାନଙ୍କ ସହ କାରବାର କରିବା ପୂର୍ବରୁ ସବିଶେଷ ତଥ୍ୟ ଓ ନିଜର ବିବେକ ଖଟାଇ କାରବାର କରନ୍ତୁ। ଏଥିପାଇଁ ଧରିତ୍ରୀ କର୍ତ୍ତୃପକ୍ଷ ଦାୟୀ ରହିବେ ନାହିଁ।

ପହିଲାରୁ ଫୁଲ୍ ପଇସା ଭାସୁଲ ସେଲ୍

ଭୁବନେଶ୍ୱର,୨୯।୪

ରିଲାଏନ୍ସ ଗ୍ରୁପର ଅଗ୍ରଣୀ କମ୍ପାନୀ ତଥା ରିଟେଲ ପ୍ଲାଟଫର୍ମ ସ୍ମାର୍ଟ ବଜାର ଓ ଜିଓ ମାର୍ଟର ଲୋକପ୍ରିୟ ଅଫର 'ଫୁଲ ପଇସା ଭାସୁଲ ସେଲ୍'ର ଶୁଭାରମ୍ଭ ୨୦୨୪ ମେ ୧ରୁ ଆରମ୍ଭ ହେଉଛି। ଏପରିକି ପ୍ଲାଟଫର୍ମର ଏଡିଶନ ୨୦୨୪ ମେ ୧ରୁ ୫ ପର୍ଯ୍ୟନ୍ତ ଜାରି ରହିବ (ଉପଲବ୍ଧ) ବୋଲି କମ୍ପାନୀ ପକ୍ଷରୁ ବିସ୍ତୃତ ଭାବେ ସୂଚନା ଦିଆଯାଇଛି। ସେହିଭଳି ଏହି ଏଡିଶନରେ ଗ୍ରାହକମାନେ ଗ୍ରୋସେରୀ, ଫ୍ୟାଶନ ଆଣ୍ଡ ହୋମ ପ୍ରଡକ୍ଟସ ଭଳି ଅନେକ କିଛି ଅତ୍ୟାବଶ୍ୟକ ସାମଗ୍ରୀ ଉଭୟ ଜିଓ ମାର୍ଟ ଆପ ଓ ସ୍ମାର୍ଟ ବଜାର ଆଉଟଲେଟରୁ ସୁଲଭ ମୂଲ୍ୟ ଓ ଆକର୍ଷଣୀୟ ରିହାତିରେ ପାଇପାରିବେ। ଉଲ୍ଲେଖଯୋଗ୍ୟ, ପ୍ରଥମ ଥର ପାଇଁ ଏହି ଅଫର ଜିଓ ମାର୍ଟ ଜରିଆରେ ରିହାତି ସୁବିଧା ରିଲାଏନ୍ସର ଅଗଣିତ ଗ୍ରାହକଙ୍କୁ ଯୋଗାଇ ଦିଆଯିବ।

ହିଣ୍ଡାଲ୍‌କୋର ପ୍ରୋଜେକ୍ଟ 'ଜ୍ଞାନାର୍ଜନ'

ଭୁବନେଶ୍ୱର,୨୯।୪

ଆଦିତ୍ୟ ବିର୍ଲା ଗ୍ରୁପର ଅଗ୍ରଣୀ କମ୍ପାନୀ ହିଣ୍ଡାଲ୍‌କୋର ବହୁ ପ୍ରତୀକ୍ଷିତ ତଥା ଅଭିନବ ପ୍ରକଳ୍ପ 'ଜ୍ଞାନାର୍ଜନ' ନିକଟରେ ହୀରାକୁଦଠାରେ ଆନୁଷ୍ଠାନିକ ଭାବେ ଶୁଭାରମ୍ଭ ହୋଇଯାଇଛି। ବିଶେଷ କରି ପଞ୍ଚମ ଓ ଦଶମ ଶ୍ରେଣୀର ଛାତ୍ରୀଛାତ୍ରଙ୍କୁ ଅଗ୍ରଣୀ ଶିକ୍ଷାନୁଷ୍ଠାନଗୁଡିକରେ ପ୍ରବେଶ କରାଇବା ପାଇଁ ଏହା ଲକ୍ଷ୍ୟ ରଖିଛି। ସେହିଭଳି ଏହି ପ୍ରକଳ୍ପ ବୁର୍ଲାର ଆଲୋକ ସହିତ ସହଭାଗିତା ଜରିଆରେ ହୀରାକୁଦର ସାଇ ୱାର୍ଲଡ ସ୍କୁଲ ଏବଂ ମହମ୍ମଦପୁରର ସରକାରୀ ନୋଡାଲ ହାଇସ୍କୁଲ ଠାରେ ନିଜର ଶିକ୍ଷାକେନ୍ଦ୍ର ସ୍ଥାପନ କରିଛି।

ଏ ସମ୍ପର୍କରେ ହିଣ୍ଡାଲ୍‌କୋର ବିଜ୍‌ନେସ ହେଡ୍ (ମାଇନିଂ ଓ କ୍ଲଷ୍ଟର ହେଡ୍ ସମ୍ବଲପୁର) କୈଳାସ ପାଣ୍ଡେ କହିଛନ୍ତି, ଜ୍ଞାନାର୍ଜନ ପ୍ରୋଜେକ୍ଟ ଶିକ୍ଷାଗତ ସଶକ୍ତୀକରଣ ଏବଂ ଗୋଷ୍ଠୀର ପ୍ରଗତି ନିମନ୍ତେ ଆରମ୍ଭ ହୋଇଛି। ସେହିପରି ଶିକ୍ଷାଗତ ଦିଗରୁ ଉର୍ଦ୍ଧ୍ୱରେ ଏହି ପ୍ରକଳ୍ପ ସୃଜନଶୀଳତାକୁ ପ୍ରୋତ୍ସାହିତ କରିବାକୁ ପ୍ରବନ୍ଧ ଲିଖନ, ତର୍କ, ଗୀତ, ନୃତ୍ୟ ଏବଂ ପ୍ରଶ୍ନୋତ୍ତର ଆଦି ଅତିରିକ୍ତ କାର୍ଯ୍ୟକଳାପ ଏବଂ ଜଟିଳ ଚିନ୍ତନ ଉପରେ ମଧ୍ୟ ଗୁରୁତ୍ୱ ଦେଉଛି। ବିଶେଷ କରି ସମ୍ବଲପୁର ବିଶ୍ୱବିଦ୍ୟାଳୟ, ସମ୍ବଲପୁର ଟିଡିଆଖାନା ଏବଂ ହୀରାକୁଦ ଡ୍ୟାମ୍ ଭଳି ପ୍ରମୁଖ ସ୍ଥାନକୁ କ୍ଷେତ୍ର ପ୍ରଦର୍ଶନସ୍ତରୀୟ ଗସ୍ତ ଅନନ୍ୟ ଅନୁଭୂତି ପ୍ରଦାନ କରୁଥିବାବେଳେ ଯୋଗ ଅଧିବେଶନ ଶାରୀରିକ ଏବଂ ମାନସିକ କଲ୍ୟାଣକୁ ମଧ୍ୟ ପ୍ରୋତ୍ସାହିତ କରୁଛି।

ମନେ ପଡ଼ନ୍ତି

ଚତୁର୍ଦ୍ଦଶ ଶ୍ରାଦ୍ଧବାର୍ଷିକୀ ଉପଲକ୍ଷେ ଅଶ୍ରୁଳ ଶ୍ରଦ୍ଧାଞ୍ଜଳି

ୱ ତାରାମଣୀ ମିଶ୍ର
ସ୍ୱାମୀ: ୱ ଉଦୟନାଥ ମିଶ୍ର
ଗ୍ରାମ: ଗୋକୁଳପୁର, ପୁରୀ
ତିରୋଧାନ: ୦୫।୦୪।୨୦୧୦
ଜୀବନର ଚଲାପଥରେ ଆସ୍ତେ ଏକାକୀ ଓ ତୁମର ଆଶୀର୍ବାଦ ଆମର ଏକାନ୍ତ କାମ୍ୟ। ତୁମ ଅମରାତ୍ମାର ସଦ୍‌ଗତି ନିମନ୍ତେ ପ୍ରଭୁ ଶ୍ରୀଜଗନ୍ନାଥଙ୍କ ନିକଟରେ ଆମର ପ୍ରାର୍ଥନା।
ବନ୍ଧୁ, ପରିବାରବର୍ଗ ଓ ଆତ୍ମୀୟସ୍ୱଜନ।
ଧ-୧୮୯

ଏକାଦଶାହ ଉପଲକ୍ଷେ ଅଶ୍ରୁଳ ଶ୍ରଦ୍ଧାଞ୍ଜଳି

ୱ ପ୍ରଫେସର ରମାକାନ୍ତ ଜେନା
ଆବିର୍ଭାବ : ୨୪.୦୩.୧୯୩୬
ମହାପ୍ରୟାଣ : ୨୦.୦୪.୨୦୨୪
ଆଶ୍ରୁଳ ଶ୍ରଦ୍ଧାଞ୍ଜଳି ସହ ଅମର ଆତ୍ମାର ସଦ୍‌ଗତି ନିମନ୍ତେ ପ୍ରଭୁ ଶ୍ରୀଜଗନ୍ନାଥଙ୍କ ନିକଟରେ ବିନୀତ ପ୍ରାର୍ଥନା।
ଶୋକସନ୍ତପ୍ତ :
ପରିବାର, ଆତ୍ମୀୟ ସ୍ୱଜନ ଓ ବନ୍ଧୁବର୍ଗ
ଧ-୧୯୪

ଜେଇଇ ମେନ୍‌ରେ କିଟ୍ ଏଚ୍‌ଏସ୍‌ଏସ୍‌ର ବାଜିମାତ୍

ଭୁବନେଶ୍ୱର,୨୯।୪

କିଟ୍ ହାୟର ସେକେଣ୍ଡାରୀ ହାଇସ୍କୁଲ ବା କିଟ୍ ଏଚ୍‌ଏସ୍‌ଏସ୍ ସଦ୍ୟ ପ୍ରକାଶିତ ଜେଇଇ ମେନ-୨୦୨୪ ପରୀକ୍ଷା ଫଳାଫଳରେ ବାଜିମାତ୍ କରିଛି। (କିଟ୍ ଉଚ୍ଚ ମାଧ୍ୟମିକ ବିଦ୍ୟାଳୟର ଛାତ୍ରୀଛାତ୍ରମାନେ ଅଭୂତପୂର୍ବ ସଫଳତା ଅର୍ଜନ କରିଛନ୍ତି)। ଏପରିକି ବିଦ୍ୟାଳୟର ମୋଟ ୪୫ଜଣ ପରୀକ୍ଷାର୍ଥୀଙ୍କ ମଧ୍ୟରୁ ୧୧ଜଣ ଶ୍ରେଷ୍ଠ ତାଲିକାରେ ସ୍ଥାନିତ ହୋଇ ଅନୁଷ୍ଠାନର ଗୌରବ ବଢାଇବା ସହ ଆଗାମୀ ବର୍ଷ ପରୀକ୍ଷା ଦେବାକୁ ଆଗ୍ରହୀ ଛାତ୍ରୀଛାତ୍ରଙ୍କ ପ୍ରେରଣାର ଉତ୍ସ ପାଲଟିଛନ୍ତି। ଉଲ୍ଲେଖଯୋଗ୍ୟ,ଜେଇଇ ମେନ୍-୨୦୨୪ରେ କୃତକାର୍ଯ୍ୟ ହୋଇଥିବା ଛାତ୍ରମାନଙ୍କ ମଧ୍ୟରୁ ବିଦ୍ୟାଳୟର ସୁଭକ୍ତ ସାହାନୀ ୯୬% ନମ୍ବର ରଖି ଅନୁଷ୍ଠାନକୁ ଗୌରବାନ୍ୱିତ କରିଛନ୍ତି। ଏହି ପରିପ୍ରେକ୍ଷୀରେ ଆୟୋଜିତ ଏକ ସମ୍ମାନ ସମାରୋହରେ ଯୋଗଦେଇ ଅନୁଷ୍ଠାନର ଚେୟାରମ୍ୟାନ ତଥା ପ୍ରତିଷ୍ଠାତା ସଭାପତି ଡ. ଚିତ୍ତରଞ୍ଜନ ମିଶ୍ର, ଅଧ୍ୟକ୍ଷ ପ୍ରଫେସର ଉଦୟ ଶଙ୍କର ଆଚାର୍ଯ୍ୟ ଓ ରସାୟନ ବିଭାଗ ମୁଖ୍ୟ ଡ. ରୁଦ୍ର ମୋହନ ନନ୍ଦ କୃତୀ ଛାତ୍ରୀଛାତ୍ରମାନଙ୍କୁ ଉତ୍ତରୀୟ ଓ ମେମେଣ୍ଟୋ ଦେଇ ସମର୍ଦ୍ଧିତ କରିଥିଲେ। ଉକ୍ତ ଅନୁଷ୍ଠାନରେ ପାରମ୍ପରିକ ଯୁକ୍ତ୨ ପାଠ ସହ ସ୍ୱତନ୍ତ୍ର ଭାବେ ତାଲିମପ୍ରାପ୍ତ ଅଭିଜ୍ଞ ଅଧ୍ୟାପନାମଣ୍ଡଳୀଙ୍କ ଦ୍ୱାରା ଆଶାୟୀ ଛାତ୍ରୀଛାତ୍ରୀମାନଙ୍କୁ ସ୍ୱତନ୍ତ୍ର ଶିକ୍ଷା ପ୍ରଦାନ କରାଯାଇଥାଏ। ଏପରିକି ଆଗ୍ରହୀ ଛାତ୍ରୀଛାତ୍ରମାନେ ନିୟମିତ ଯୁକ୍ତ୨ ବିଜ୍ଞାନ ସହ ବିଭିନ୍ନ ପ୍ରତିଯୋଗିତାମୂଳକ ପରୀକ୍ଷାର ସଫଳତା ନିମନ୍ତେ ଶିକ୍ଷକମାନଙ୍କ ନିରନ୍ତର ଚେଷ୍ଟା ଛାତ୍ରୀଛାତ୍ରମାନଙ୍କ ସଫଳତା ପଛର ଅନ୍ୟତମ କାହାଣୀ ବୋଲି ଅନୁଷ୍ଠାନର ସଭାପତି ତଥା କିଟ୍ ଅନୁଷ୍ଠାନ ସମୂହର ପ୍ରତିଷ୍ଠାତା ସଦସ୍ୟ ଡ. ଚିତ୍ତରଞ୍ଜନ ମିଶ୍ର ବିସ୍ତୃତ ଭାବେ ମତବ୍ୟକ୍ତ କରିଥିଲେ।

ଇଆଇପିଏଲ୍ ସହ ଏଚ୍‌ଡିଏଫ୍‌ସି କ୍ୟାପିଟାଲର ସହଭାଗିତା

ଭୁବନେଶ୍ୱର,୨୯।୪

ଏଚ୍‌ଡିଏଫ୍‌ସି କ୍ୟାପିଟାଲ ଆଡଭାଇଜର୍ସ ଲିମିଟେଡ ଏବଂ ଏଲଡେକୋ ଇନ୍‌ଫ୍ରାଷ୍ଟ୍ରକଚର ଆଣ୍ଡ ପ୍ରପର୍ଟିଜ ଲିମିଟେଡ (ଇଆଇପିଏଲ୍) ମଧ୍ୟରେ ଏକ ଦ୍ୱିପାକ୍ଷିକ ସହଭାଗିତା ସ୍ଥାପନ ହୋଇଛି। ଏପରିକି ସାରା ଭାରତରେ ଆବାସିକ ପ୍ରକଳ୍ପଗୁଡ଼ିକର ବିକାଶ ପାଇଁ ଉଭୟ ସଂସ୍ଥା ଲକ୍ଷ୍ୟ ରଖିଥିବା ବେଳେ ମିଳିତ ପ୍ଲାଟଫର୍ମର ଆକାର ୩୫୦ କୋଟି ଟଙ୍କାରୁ ଆରମ୍ଭ ହୋଇ ବର୍ତ୍ତମାନ ୮୫୦ କୋଟି ଟଙ୍କାରେ ରହିଛି। ଦେଶରେ ବୃଦ୍ଧି ହେଉଥିବା ଆବାସିକ ଚାହିଦାକୁ ସମାଧାନ କରିବା ଲାଗି ଉଭୟ ସଂସ୍ଥା ଏକ ସଂକଳ୍ପବଦ୍ଧ ପ୍ରତିବଦ୍ଧତାକୁ ଦର୍ଶାଇଛନ୍ତି।

ଏ ସମ୍ପର୍କରେ ଏଲଡେକୋ ଗ୍ରୁପର ଅଧ୍ୟକ୍ଷ ପଙ୍କଜ ବଜାଜ କହିଛନ୍ତି, ଏଚ୍‌ଡିଏଫ୍‌ସି କ୍ୟାପିଟାଲ ସହିତ ଆମର ସହଭାଗିତା ଠିକ୍ ସମୟରେ ହୋଇଛି। ଦୀର୍ଘ ଦିନର ଅବନତି ପରେ ବର୍ତ୍ତମାନ ପ୍ରିମିୟମ ହାଉସିଂ ପ୍ରକଳ୍ପର ଚାହିଦା ମଧ୍ୟ ବଢ଼ିଛି। ଏପରିକି ଆମେ ଏହି ଚାହିଦାକୁ ପୂରଣ ପାଇଁ ନିଜକୁ ପ୍ରସ୍ତୁତ କରୁଛୁ।

ଏଚ୍‌ଡିଏଫ୍‌ସି କ୍ୟାପିଟାଲ ସହିତ ଆମେ ବର୍ତ୍ତମାନ ପର୍ଯ୍ୟନ୍ତ ଆରମ୍ଭ କରିଥିବା ସବୁ ପ୍ରକଳ୍ପ ଲାଗି ବହୁତ ଭଲ ପ୍ରତିକ୍ରିୟା ହାସଲ କରିଛୁ। ବାସ୍ତବରେ ଆମେ ଆମର ନୋଏଡା ପ୍ରକଳ୍ପ 'ଏଲଡେକୋ ଲା ଭିଡାବେଲା' ଆସନ୍ତା ସପ୍ତାହରେ ଶୁଭାରମ୍ଭ ହେବାକୁ ଯାଉଛି। ଏହା ସହିତ ୭୦୦ କୋଟି ଟଙ୍କାର ବ୍ୟବସାୟ ହେବାର ଆଶା ରଖିଛୁ। ଉକ୍ତ ପ୍ଲାଟଫର୍ମରେ ବିବିଧ ମିଶ୍ରଣ ରହିଛି, ଯାହା ଦ୍ୱିତୀୟ ସହରର ଟାଉନଶିପ, ଏନସିଆରର ଉଚ୍ଚବୃଦ୍ଧି ଓ ଋଷିକେଶ ଏବଂ ଗୋଆ ପରି ସ୍ଥାନରେ ଏହାର ବିସ୍ତାର ହେବା ଆଶା ରହିଛି।

ସେହିଭଳି ଏଚ୍‌ଡିଏଫ୍‌ସି କ୍ୟାପିଟାଲ ଆଡଭାଇଜର୍ସ ଲିମିଟେଡର ଏମ୍‌ଡି ତଥା ସିଇଓ ଭିପୁଲ ରୁଙ୍ଗଟା କହିଛନ୍ତି, ଏଲଡେକୋ ଗ୍ରୁପ ସହ ଆମର ନିରନ୍ତର ସହଯୋଗ ବିକାଶ ଓ ବିତରଣର ଏକ ଭଲ ଟ୍ରାକ ରେକର୍ଡ଼ ରହିଛି। ଏହା ସହିତ ଶୀର୍ଷ ରେଟେଡ ଡେଭଲପରମାନଙ୍କ ସହ ଭାଗୀଦାରି କରିବାର ରଣନୀତିକୁ ମଧ୍ୟ ଆଲୋକିତ କରିଥାଏ। ଏହି ବିନିଯୋଗ ମାଧ୍ୟମରେ ଭାରତର ପ୍ରଥମ ଓ ଦ୍ୱିତୀୟ ପର୍ଯ୍ୟାୟ ସହରରେ ସୁଲଭ ମୂଲ୍ୟରେ ଗୃହ ବିକାଶ ଲକ୍ଷ୍ୟ ରଖିଛୁ।

Classified Everyday

0674-2580101, 2549949

REAL ESTATE

SALE

Plot for sale near Trisulia, CISF Campus CDA, RERA approved (RP/07/2023/01069), (www.rera.odisha.gov.in). Contact- 7008513309. D-192

ଭୁବନେଶ୍ୱର ନଖରା ତ୍ରିନାଥବଜାର ନିକଟବର୍ତ୍ତୀ **30ft.** ରୋଡ୍, ଘରବାଡ଼ି **boundary** ଇଲେକ୍ଟ୍ରିସିଟି ସୁବିଧା ଥାଇ **Govt. Road**କୁ ଲାଗି **SC** ପ୍ଲଟ୍ ବିକ୍ରିହେବା **9777617151, 9090142564.** D-75951

ଭୁବନେଶ୍ୱରରେ ସବୁଠୁ ଶସ୍ତାରେ ଘରବାଡ଼ି ପ୍ଲଟ୍ କିଣନ୍ତୁ। Sqft.- 1850/-, 950/-, 650/-. 9938016295. D-75952

Ready to move 2BHK flat for sale @ 20 lakh near Gudiapokhari, Bhubaneswar. Call- 9437631769. D-093

Land for sale:- (Under BDA), Mouza/RI Office- Brahmanasadangi, Near Tankapani-Bentapur Road from Sai Temple, BBSR, Area- 6 acres, Price 1acre-5 crores for- Housing Project, Educational Institution, Hospital, Industry, Farming, no middle man, Price negotiable, Ph: 9938677366, 8249806871. D-148

Email ମାଧ୍ୟମରେ କ୍ଲାସିଫାଏଡକୁ ବିଜ୍ଞାପନ ପଠାଇବାର ଠିକଣା:- classifieddharitri@gmail.com

କଟକ-ଭୁବନେଶ୍ୱର ମଧ୍ୟରେ ନିର୍ମିତ **Grand Bazar NH-16** ଏବଂ **Sum-2 Hospital**ଠାରୁ ଅଳ୍ପ ଦୂରତାରେ ଘରବାରି ପ୍ଲଟ୍ କିଣନ୍ତୁ। **6371200121.** D-75949

Shoproom (10' x 10') 2Nos. near Biju Patnaik College mainroad Jayadev Vihar, Bhubaneswar. Contact- 7008296802. D-187

ନିଜର ପ୍ରିୟଜନମାନଙ୍କୁ ଜନ୍ମଦିନର ଓ ବିବାହ ଶୁଭେଚ୍ଛା ଜଣାନ୍ତୁ କେବଳ ଟ୍ୱ୧୦/- ରୋ। ରଙ୍ଗୀନ ଟ୪୨୦/- ରୋ। (ଫଟୋ ସହ) ବି.ଦ୍ର.: ଶୁଭେଚ୍ଛା ୬ସେମି. (H) X ୪ସେମି. (W) ହେବା ଆବଶ୍ୟକ।

Monalisa massage Club: All types Body massage with hiprofile smart lady rooms service available. 9708545108. D-190

Relax, Refresh your Body, Mind at Saikrupa Spa with best therapies. 8984068077. D-094

Newly open Jyoti SPA positively health benefits (Expert therapist). 8458067955. D-76116

Relax, refresh your body, mind by expert therapist. Contact- 9938843929. D-76117

Asribada Panchakarma herbal SPA, Kesharimall, Bhubaneswar. Contact: 8926173473. D-75734

Newly open SPA positively health benefits with expert therapist. 8658466886. D-76115

AFFIDAVIT

By virtue of an affidavit sworn before the Executive Magistrate, Nuapada, I Dusmanta Sabar, S/o- Kubermani Sabar, R/o/ Village- Suklimundi, P.O.- Gandamer, Dist.- Nuapada, Odisha do hereby declare that I have been issued with an Aadhaar Card vide No. xxxxxxxx 2338 in which me and my father's name spelling is incorrect. I want to correct my name and my father's name. D-185

By affidavit in the Court of Executive Magistrate, Kanika, Kendrapara, CF No.-52AA 540007 dtd. 20.04.2024, I have been recognized, indentified & known as Hrusikesha Sahoo, S/o- Mahapatra Madan Mohan Sahoo, At- Patarpur, P.O.- Katana, P.S.- Rajkanika, Dist.- Kendrapara for all purposes. D-193

ପାଠକଙ୍କ ପାଇଁ ସୂଚନା

କ୍ଲାସିଫାଏଡରେ ପ୍ରକାଶିତ କେତେକ ବିଜ୍ଞାପନକୁ ଭିତ୍ତିକରି କିଛି ପାଠକ ଠକାମିର ଶିକାର ହେଉଥିବା ଆମର ଦୃଷ୍ଟିଗୋଚର ହେଉଛି। ବିଜ୍ଞାପନ ଦେଉଥିବା ସଂସ୍ଥାମାନଙ୍କ ସହ କାରବାର କରିବା ପୂର୍ବରୁ ସବିଶେଷ ତଥ୍ୟ ଓ ନିଜର ବିବେକ ଖଟାଇ କାରବାର କରନ୍ତୁ। ଏଥିପାଇଁ ଧରିତ୍ରୀ କର୍ତ୍ତୃପକ୍ଷ ଦାୟୀ ରହିବେ ନାହିଁ।

ବେଆଇନ ଭାବେ ଡାଲି ମହଜୁଦ ରଖିଲେ କଡ଼ା କାର୍ଯ୍ୟାନୁଷ୍ଠାନ

ଭୁବନେଶ୍ୱର,୨୯।୪
(ଅନୁରାଧା ମହାରଣା)

ଡାଲି ବେଆଇନ ଭାବେ ମହଜୁଦ ରଖୁଥିବା ବ୍ୟବସାୟୀଙ୍କ ବିରୋଧରେ କଡ଼ା କାର୍ଯ୍ୟାନୁଷ୍ଠାନ ଗ୍ରହଣ କରା

ଫ୍ୟାଶନ

ସମର ଆଉଟ୍‌ଫିଟ୍

ଆପଣମାନେ ସାଧାରଣତଃ ସିଜନ୍ ଅନୁଯାୟୀ ଡ୍ରେସ୍ ପିନ୍ଧିବାକୁ ପସନ୍ଦ କରନ୍ତି। ଏବେ ଖରାଦିନ ଚାଲିଛି ଏହିଦିନରେ କିପରି ଡ୍ରେସ୍ ପିନ୍ଧିଲେ ତାହା ଆରାମଦାୟକ ହେବ ସେ ସମ୍ପର୍କରେ ଜାଣିବା ଟିପ୍ସ...

ଧଳାରଙ୍ଗର ଡ୍ରେସ୍ ପିନ୍ଧନ୍ତୁ
ଖରାଦିନରେ ନିଜ କପ୍‌ବୋର୍ଡରେ ଧଳାରଙ୍ଗର ଡ୍ରେସ୍ ରଖିବା ସହିତ ଏହାକୁ ପିନ୍ଧନ୍ତୁ। ଏହା ବେଶ୍ ଆରାମଦାୟକ ହୋଇଥାଏ। ଏହି ଧଳାରଙ୍ଗର ଡ୍ରେସ୍ ପିନ୍ଧିବା ଦ୍ୱାରା ଖରା ଏତେ କାଟି ନ ଥାଏ। ଧଳାରଙ୍ଗରେ ଆପଣ ଶର୍ଟ ଡ୍ରେସ୍, ମ୍ୟାକ୍ସି ଡ୍ରେସ୍, ଲଖନଉ ସୁଟ୍, ଅନାରକଲି, ଶାଢ଼ି, ପେନ୍‌ସିଲ୍ ସ୍କର୍ଟ୍ ଟ୍ରାଉଜର ଆଦି ଆପଣ ଟ୍ରାଏ କରିପାରନ୍ତି।

ପ୍ରିଣ୍ଟର ରଖନ୍ତୁ ଖାସ୍ ଧ୍ୟାନ
ଖରାଦିନେ ଫ୍ଲୋରାଲ ପ୍ରିଣ୍ଟର ଡ୍ରେସ୍ ଅଧିକ ପସନ୍ଦ କରାଯାଏ। ଏହି ଦିନରେ ଏହି ଫ୍ଲୋରାଲ ପ୍ରିଣ୍ଟ ଏବଂ ଲାଇଟ୍ କଲର ଡ୍ରେସ୍ କୁଲ୍ ଲୁକ୍ ଦେଇଥାଏ। ଫ୍ଲୋରାଲ ବ୍ୟତୀତ ଚେକ୍ସ, ଷ୍ଟ୍ରାଇପ୍ସ, ଜେମୋଟ୍ରିକ୍ ପ୍ରିଣ୍ଟ ବି ଆପଣାଇପାରିବେ।

କମ୍ଫଟେବଲ୍ ହେବ ଡ୍ରେସ୍
ଏହିଦିନରେ ସାଧାରଣତଃ ବେଶି ଝାଳ ବହିଥାଏ। ଏଥିପାଇଁ ଏଦିନେ ଟାଇଟ୍ ଏବଂ ଫିଟିଂ ଡ୍ରେସ୍ ପିନ୍ଧିବାକୁ ଆଭୋଏଡ୍ କରିବା ସହ କଟନ୍ ଟି-ଶାର୍ଟ, ପ୍ଲାଜୋ, ଲଙ୍ଗ କୁର୍ତ୍ତି, ପ୍ରିଣ୍ଟେଡ୍ କୁର୍ତ୍ତୀ, ହ୍ୱାଇଟ୍ ଶର୍ଟ, ଲିନେ୍ କ୍ୟାକେଟ୍, ଏସିମେଟ୍ରିକଲ ଟପ୍, କର୍ଟନ ଶାଢ଼ି ଆଦି ସମର ପାଇଁ ବେଷ୍ଟ ଅପସନ୍ ହୋଇଥାଏ।

ଇଭିନିଂ ପାର୍ଟି ପାଇଁ ଚୟନ କରନ୍ତୁ ଡ୍ରେସ୍
ପାର୍ଟିରେ ସାଧାରଣତଃ ବ୍ଲାକ୍ କଲର ଡ୍ରେସ୍ ପସନ୍ଦ କରାଯାଏ, କିନ୍ତୁ ଗରମ ଦିନରେ କିଛି ଅଲଗା ପିନ୍ଧିବାକୁ ଚେଷ୍ଟା କରନ୍ତୁ। ଇଭିନିଂ ପାର୍ଟି ଲାଗି ଶିଫନ୍, ଜର୍ଜେଟ, ସିଲ୍କ ୱାନ୍ ସୋଲ୍ଡର, ଅଫ୍ ସୋଲ୍ଡର ଆଦି ଡ୍ରେସ୍ ପିନ୍ଧିପାରିବେ।

ଗୃହିଣୀଙ୍କ ପାଇଁ...

ଖରାଦିନ ଆସିଲା ମାତ୍ରେ ପନିପରିବା ଜଲ୍‌ଦି ନଷ୍ଟ ହୋଇଯାଏ। କିନ୍ତୁ କେତେକ ସାଧାରଣ ଉପାୟ ପାଳନ କରିବା ଦ୍ୱାରା ପନିପରିବା ସତେଜ ରହିପାରିବ,କିପରି ଜାଣନ୍ତୁ କେତୋଟି ଟିପ୍ସ...

ଓଦା ପରିବା ଫ୍ରିଜ୍‌ରେ ରଖନ୍ତୁ ନାହିଁ: ଯଦି ଆପଣ ବଜାରରୁ ପରିବା କିଣୁଛନ୍ତି ତାକୁ ଧୋଇ ସଙ୍ଗେ ସଙ୍ଗେ ଫ୍ରିଜ୍‌ରେ ରଖନ୍ତୁ ନାହିଁ। ଏହା ଭଲଭାବେ ଶୁଖିଗଲା ପରେ ତାକୁ ଫ୍ରିଜ୍‌ରେ ରଖନ୍ତୁ। ଓଦା ପନପରିବା ଜଲ୍‌ଦି ଖରାପ ହୋଇଥାଏ। ଏହାକୁ ଟାଓ୍ୱେଲରେ ପୋଛି ରଖନ୍ତୁ।

ଫ୍ରିଜ୍‌ର ସଠିକ ବ୍ୟବହାର
ଫ୍ରିଜ୍‌ର ତାପମାନ ୧ରୁ ୪ଡିଗ୍ରୀ ସେଲ୍‌ସିୟସ୍ ମଧ୍ୟରେ ରଖନ୍ତୁ, ପନିପରିବା ରଖିବା ସମୟରେ ତାକୁ ଖୋଲା ଫାଙ୍କା ସ୍ଥାନରେ ରଖନ୍ତୁ।

ପେପର ଟାଓ୍ୱେଲ
ପରିବା ରଖିବା ସମୟରେ ପେପର ଟାଓ୍ୱେଲରେ ପନିପରିବାକୁ ଗୁଡ଼ାଇ ରଖନ୍ତୁ। ଏହାଦ୍ୱାରା ପନିପରିବାରେ ଲାଗିଥିବା ଓଦାପଣକୁ ଶୁଖାଇଦେବ। ଫଳରେ ପନିପରିବା ସତେଜ ରହିବ।

ଗ୍ରୀଷ୍ମରେ ରହିବେ ଫିଟ୍

''ଗ୍ରୀଷ୍ମଋତୁରେ ସବୁବେଳେ ଶରୀରରେ ଜଳୀୟ ଅଂଶକୁ ସନ୍ତୁଳିତ ରଖୁଥିବା ଖାଦ୍ୟ ଖାଆନ୍ତୁ। ବିଶେଷଭାବରେ ସବୁଜ ପନିପରିବାରେ ପ୍ରସ୍ତୁତ ଖାଦ୍ୟ, ତଟକା ଫଳମୂଳ ଖାଆନ୍ତୁ। କାରଣ ଏଗୁଡ଼ିକରେ ଜଳୀୟ ଅଂଶ ଭରପୂର ହୋଇ ରହିଥାଏ।''

ବର୍ଷତମାମ ବିଭିନ୍ନ ଋତୁ ମଧ୍ୟରେ ବିଶେଷଭାବରେ ଗ୍ରୀଷ୍ମଋତୁରେ ସ୍ୱାସ୍ଥ୍ୟ ପ୍ରତି ଅଧିକ ସତର୍କତା ଅବଲମ୍ବନ କରିବାକୁ ପଡ଼ିଥାଏ। ଏହି ସମୟରେ ମହିଳାମାନେ ଏଥିପ୍ରତି ଦୃଷ୍ଟି ଦେବା ଦରକାର। ଆଜିକାଲି ଅନେକ ମହିଳା ସ୍ୱାବଲମ୍ବୀ ହେବାକୁ ପସନ୍ଦ କରୁଛନ୍ତି। କେବଳ ଜଣେ ଗୃହିଣୀ ନୁହେଁ, କର୍ମଜୀବୀ ହୋଇଥିଲେ ମଧ୍ୟ ଏହି ଋତୁରେ ନିଜ ସ୍ୱାସ୍ଥ୍ୟ ପ୍ରତି ଯତ୍ନବାନ୍ ହୁଅନ୍ତୁ। ଉକ୍ତ ଋତୁରେ ଅତ୍ୟଧିକ ଗରମ ସ୍ୱାସ୍ଥ୍ୟ ପାଇଁ ସମସ୍ୟା ସୃଷ୍ଟି କରିଥାଏ। ପ୍ରବଳ ଗରମରେ ବାହାରକୁ ଯିବାକୁ ଥିଲେ ସେଥିପ୍ରତି ସତର୍କ ହୁଅନ୍ତୁ। ତା'ସହ ଏହି ଋତୁରେ ଖାଦ୍ୟପେୟ ଏବଂ ବିଶ୍ରାମ ଆଦି ପ୍ରତି ଧ୍ୟାନ ଦିଅନ୍ତୁ। ଗ୍ରୀଷ୍ମଋତୁରେ ଅତ୍ୟଧିକ ଗ୍ରୀଷ୍ମ ପ୍ରବାହ କେତେକ ରୋଗ ସୃଷ୍ଟି କରିଥାଏ। ଅଂଶୁଘାତ, ସନ୍‌ବର୍ନ ତନ୍ମଧ୍ୟରୁ ଅନ୍ୟତମ। ତେଣୁ ଏହି ଋତୁରେ ନିଜକୁ ସୁସ୍ଥ ରଖିବା ଲାଗି ନିମ୍ନଲିଖିତ ଟିପ୍ସ ଆପଣେଇପାରନ୍ତି...

ଖାଦ୍ୟପେୟ: ଗ୍ରୀଷ୍ମଋତୁରେ ପ୍ରଥମେ ନିଜର ଖାଦ୍ୟପେୟ ପ୍ରତି ସର୍ତକ ରହିବା ନିହାତି ଦରକାର। ଏହି ଋତୁରେ ଅଧିକ ମସଲାଯୁକ୍ତ ଏବଂ ଗରିଷ୍ଠ ଖାଦ୍ୟ ଯେତେ କମ୍ ଖାଇବେ ସେତେ ଭଲ। ଏହିଦିନରେ ସବୁବେଳେ ଶରୀରରେ ଜଳୀୟ ଅଂଶକୁ ସନ୍ତୁଳିତ ରଖୁଥିବା ଖାଦ୍ୟ ଖାଆନ୍ତୁ। ବିଶେଷଭାବରେ ସବୁଜ ପନିପରିବାରେ ପ୍ରସ୍ତୁତ ଖାଦ୍ୟ, ତଟକା ଫଳମୂଳ ଖାଆନ୍ତୁ। କାରଣ ଏଗଡ଼ିକରେ ଜଳୀୟ ଅଂଶ ଭରପୂର ହୋଇ ରହିଥାଏ। ବିଶେଷଭାବରେ ଖରାଦିନେ ଶରୀରରେ ଜଳ ଶୁଷ୍କତା (ଡିହାଇଡ୍ରେଶନ) ସୃଷ୍ଟି ହେବା ଆଶଙ୍କା ରହିଛି। ତେଣୁ ଏହି ଋତୁରେ ଲେମ୍ବୁପାଣି, ଆଖୁରସ, ଲସି, ପଇଡ଼ ପାଣି ଆଦି ପିଅନ୍ତୁ। ଏସବୁ ମଧ୍ୟ ଶରରୀରେ ରୋଗ ପ୍ରତିରୋଧକ ଶକ୍ତି ବୃଦ୍ଧି କରିବାରେ ସହାୟକ ହୋଇଥାଏ। ଗ୍ରୀଷ୍ମ ଋତୁରେ ସବୁବେଳେ ସୁପାଚ୍ୟ ଖାଦ୍ୟ ଖାଆନ୍ତୁ। ତା'ସହ ଆବଶ୍ୟକ ମୁତାବକ ପାଣି ପିଅନ୍ତୁ। କାରଣ ଅସହ୍ୟ ଗରମ ଏବଂ ଗୁଳୁଗୁଳିର ପ୍ରଭାବକୁ ଶରୀରରେ ଜଳୀୟ ଅଂଶ ଅନେକାଂଶରେ ନିୟନ୍ତ୍ରଣ କରିଥାଏ।

ପୋଷାକ : ବିଶେଷଭାବରେ ଋତୁ ଅନୁସାରେ ଡ୍ରେସ୍ ପିନ୍ଧିବାକୁ ପଡ଼ିଥାଏ। ଏଦିନେ ମହିଳାମାନେ ନିଜର ଡ୍ରେସ୍ ପ୍ରତି ନଜର ଦେବା ଆବଶ୍ୟକ। ଏହି ଖରାଦିନରେ ହାଲ୍‌କା ପୋଷାକ ପିନ୍ଧନ୍ତୁ। ଏଭଳି ପୋଷାକ ପିନ୍ଧନ୍ତୁ ନାହିଁ, ଯାହା ଗରମ ସମୟରେ ଆପଣଙ୍କୁ ବ୍ୟତିବ୍ୟସ୍ତ କରିଦେବ। ଏହି ଋତୁରେ ପଲିଷ୍ଟର ପୋଷାକ ଆଦୌ ପିନ୍ଧନ୍ତୁ ନାହିଁ। ଗ୍ରୀଷ୍ମଋତୁରେ ହାଲ୍‌କା ତଥା କଟନରେ ପ୍ରସ୍ତୁତ ପୋଷାକ ପିନ୍ଧିଲେ ଆରାମ ଲାଗିଥାଏ।

ବାହାରକୁ ଯାଉଥିଲେ..
ଗରମ ଯେତେ ପ୍ରବଳ ଅନୁଭୂତ ହେଉଥିଲେ ମଧ୍ୟ ଯଦି କାମ ଅଛି କିମ୍ବା ଆପଣ କୌଣସି ଚାକିରି କରିଛନ୍ତି ତେବେ ବାହାରକୁ ଯିବାକୁ ହିଁ ପଡ଼ିବ। ଏହି ଋତୁରେ ବାହାରକୁ ଯାଉଥିଲେ ପ୍ରଥମେ ସୂର୍ଯ୍ୟଙ୍କର ପ୍ରଖର କିରଣର ପ୍ରଭାବ ଯେପରି ଶରୀର ଉପରେ ନ ପଡ଼ିବ ସେ ନେଇ ସତର୍କ ରୁହନ୍ତୁ। ବିଶେଷଭାବରେ ଧଳା ପୋଷାକ ପିନ୍ଧିଲେ ତାହା ସୂର୍ଯ୍ୟକିରଣକୁ ସହଜରେ ଶରୀର ଭିତରକୁ ପ୍ରବେଶ କରିବାକୁ ଦେଇ ନ ଥାଏ। ଗାଡ଼ି ଚଲାଇବା ସମୟରେ ମୁହଁକୁ .ଭଲଭାବେ ଷ୍ଟୋଲରେ ବାନ୍ଧି ଦିଅନ୍ତୁ। ସାଙ୍ଗରେ ପାଣିବୋତଲ ନେବାକୁ ଭୁଲନ୍ତୁ ନାହିଁ। ଯଦି ବାହାରେ ଅଧିକ ସମୟ ରହୁଛନ୍ତି, ତେବେ ନିୟମିତ ସମୟ ଅନ୍ତରାଳରେ ମୁହଁକୁ ଧୋଇଦିଅନ୍ତୁ। ଏହାଦ୍ୱାରା ଆରାମ ଲାଗିଥାଏ। ପ୍ରବଳ ଖରାରେ ବାହାରେ ବୁଲୁଥିଲେ ଶରୀରରେ ଯେପିର ଜଳ ଶୁଷ୍କତା ଦେଖା ନ ଦିଏ ସେନେଇ ସଚେତନ ରୁହନ୍ତୁ। ଆଖିକୁ ସୁରକ୍ଷା ଦେଉଥିବା ଭଲ ବ୍ରାଣ୍ଡର ସନ୍ ଗ୍ଲାସ୍ ପିନ୍ଧନ୍ତୁ।

କର୍ମଜୀବୀ ହୋଇଥିଲେ..
କର୍ମଜୀବୀ ହୋଇଥିଲେ ଦିନତମାମ ନିଜ କାର୍ଯ୍ୟକ୍ଷେତ୍ରରେ ବ୍ୟସ୍ତ ରହିବାକୁ ପଡ଼ିଥାଏ। ତେଣୁ ସେ ସମୟରେ ନିଜର ଖାଦ୍ୟପେୟ ପ୍ରତି ଧ୍ୟାନ ଦିଅନ୍ତୁ। ଖରାଦିନେ ଅଧିକ ସମୟ ଖାଲି ପେଟରେ ରୁହନ୍ତୁ ନାହିଁ। ନିର୍ଦ୍ଦିଷ୍ଟ ସମୟ ଅନ୍ତରାଳରେ କିଛି ଖାଦ୍ୟ ଖାଇବା ସହ ପ୍ରଚୁର ପରିମାଣରେ ପାଣି ପିଅନ୍ତୁ।

ସ୍ୱାସ୍ଥ୍ୟ ସତର୍କତା
ଖରାଦିନେ ବିଭିନ୍ନ ପ୍ରକାର ସ୍ୱାସ୍ଥ୍ୟ ସମସ୍ୟା ଦେଖାଯିବାର ଆଶଙ୍କା ରହିଛି। ତେଣୁ ଏହି ଋତୁରେ ନିଜ ସ୍ୱାସ୍ଥ୍ୟ ପ୍ରତି ସତର୍କ ରୁହନ୍ତୁ। ତେଣୁ ପ୍ରଚୁର ପରିମାଣରେ ପାଣି ପିଅନ୍ତୁ। ଘର ଭିତର ଏବଂ ବାହାର ଭାଗ ପରିଷ୍ଠାର ପରିଚ୍ଛନ୍ନ ରଖନ୍ତୁ। ମଶା ଉପଦ୍ରବରୁ ରକ୍ଷାପାଇବା ପାଇଁ ମଶାରି ଟାଙ୍ଗି ଶୁଅନ୍ତୁ।

ରୂପଚର୍ଯ୍ୟା: ଖରାଦିନେ ପ୍ରଖର ସୂର୍ଯ୍ୟକିରଣର ପ୍ରଭାବ ଚର୍ମ ବା ସ୍କିନ୍ ଉପରେ ପଡ଼ିଥାଏ। ତେଣୁ ଏହି ସମୟରେ ଚର୍ମ କିପରି ମୁଲାୟମ ରହିବ ସେ ନେଇ ସ୍କିନ୍ ଡାକ୍ତରଙ୍କ ସହ ଆଲୋଚନା କରନ୍ତୁ। ଏହି ଦିନରେ ସନ୍‌ସ୍କ୍ରିନ୍ ଲୋଶନ ବ୍ୟବହାର କରନ୍ତୁ। କୌଣସି ପାର୍ଟିରେ ଯୋଗଦେବାକୁ ଥିଲେ ହାଲ୍‌କା ମେକ୍‌ଅପ୍ ନିଅନ୍ତୁ। ଏହି ଋତୁରେ ସ୍କିନ୍‌ରେ ଯେମିତି ଶୁଷ୍କତା ଦେଖା ନ ଯାଏ ସେଥିପ୍ରତି ସତର୍କ ରୁହନ୍ତୁ। ଏ ନେଇ ବିୟୁଟି ଏକ୍ସପର୍ଟଙ୍କ ସହ ଆଲୋଚନା କରନ୍ତୁ।

ସେମାନେ କ'ଣ କରନ୍ତି..

ଗ୍ରୀଷ୍ମଋତୁରେ ଅଧିକ ସତର୍କ ରହେ (ସମୀକ୍ଷା ମହାନ୍ତି, ମହାନଦୀ ବିହାର, କଟକ)
ବର୍ଷକ ୧୨ମାସ ୬ ଋତୁ। ତେଣୁ ଋତୁ ଅନୁଯାୟୀ ମୁଁ ନିଜକୁ ଖାପ୍ ଖୁଆଇ ଚାଲିଥାଏ। ବିଶେଷଭାବରେ ଖରାଦିନେ ମୁଁ ନିଜ ପ୍ରତି ଅଧିକ ସତର୍କ ରହେ। ଯେପରି ଶରୀରରେ ଡିହାଇଡ୍ରେଶନ ନ ହେବ ସେଥିପ୍ରତି ଦୃଷ୍ଟି ଦିଏ। ଏହି ଋତୁରେ ସବୁବେଳେ ହାଲ୍‌କା ତଥା ସହଜରେ ହଜମ ହୋଇପାରୁଥିବା ଖାଦ୍ୟ ଖାଏ। ତା' ସହ ନିଜ ସ୍ୱାସ୍ଥ୍ୟ ପ୍ରତି ମଧ୍ୟ ସତର୍କ ରହେ। ଯେହେତୁ ଗୃହିଣୀ, ତେଣୁ ଏହି ସମୟରେ ପରିବାରର ଅନ୍ୟ ସଦସ୍ୟମାନଙ୍କର ମଧ୍ୟ ଯତ୍ନନେବାକୁ ପଡ଼ିଥାଏ। ଖରାଦିନେ ମୁଁ ପ୍ରଚୁର ପାଣି ପିଏ।

ସ୍ୱାସ୍ଥ୍ୟ ସତର୍କତାକୁ ଗୁରୁତ୍ୱ ଦିଏ (ସରୋଜିନୀ ସାହୁ,ରସୁଲଗଡ଼, ଭୁବନେଶ୍ୱର)
ଯେକୌଣସି ଋତୁ ହେଉ ନା କାହିଁକି, ମୁଁ ନିଜ ସ୍ୱାସ୍ଥ୍ୟ ପ୍ରତି ସବୁବେଳେ ସ୍ୱତନ୍ତ୍ର ଦୃଷ୍ଟି ଦେଇଥାଏ। ଖରାଦିନେ ଯେପରି ଜଳୀୟ ଶୁଷ୍କତାର ସମ୍ମୁଖୀନ ହେବି ନାହିଁ ସେ ନେଇ ସଚେତନ ଥାଏ। ଖରାଦିନ ପାଇଁ ଫ୍ରିଜ୍ ପାଣି ଅପେକ୍ଷା ମାଠିଆରେ ପାଣି ରଖି ଘରେ ସମସ୍ତଙ୍କୁ ପିଇବାକୁ ଦେଉଛି। ସକାଳେ ଟିଫିନ୍‌ରେ ମାଣ୍ଡିଆ ଦହି, ଖରାଦିନେ ପଖାଳ ପ୍ରସ୍ତୁତ କରୁଛି।

ସୌନ୍ଦର୍ଯ୍ୟ

ଖରାଦିନେ ତ୍ୱଚାର ଯତ୍ନ

ପ୍ରବଳ ଖରା ତ୍ୱଚା ଲାଗି କ୍ଷତିକାରକ। ଗ୍ରୀଷ୍ମଋତୁରେ ଏହାକୁ କିପରି ମୁଲାୟମ ତଥା ଆକର୍ଷଣୀୟ ରଖିବେ ସେ ନେଇ କେତୋଟି ଟିପ୍ସ...

ଖରା ଏବଂ ପ୍ରଦୂଷଣ ଏହି ଦୁଇଟି ତ୍ୱଚା ଲାଗି ସବୁଠାରୁ ବଡ଼ ଶତ୍ରୁ। କିନ୍ତୁ ଅଫିସ୍ ଯିବାର ଥିଲେ କିମ୍ବା କୌଣସି କାମରେ ବାହାରକୁ ଯାଉଥିଲେ,ନିଜ ତ୍ୱଚାକୁ ଯେତେ ସମ୍ଭବ ସୁରକ୍ଷିତ ରଖିବା ଦରକାର। ନିଜ ସ୍କିନ୍ କେୟାର ରୁଟିନ୍‌ରେ କିଛି ଘରୋଇ ଉପଚାର ସାହାଯ୍ୟରେ ଆପଣ ନିଜ ତ୍ୱଚାକୁ ସୁରକ୍ଷିତ ରଖିପାରିବେ।

ମଶ୍ଚରାଇଜର : ସକାଳୁ ଘରୁ ବାହାରକୁ ଯିବା ପୂର୍ବରୁ ମଶ୍ଚରାଇଜର ଏବଂ ସନ୍‌ସ୍କ୍ରିନ୍ ଲୋଶନ ଲଗାଇବାକୁ ଭୁଲନ୍ତୁ ନାହିଁ। ଯଦି ରାତିରେ ଶୋଇବା ପୂର୍ବରୁ ସ୍କିନ୍ କେୟାର କରୁଛନ୍ତି ଯେମିତିକି କିଛି ପୋଷକ ତତ୍ତ୍ୱ ଦେଉଛନ୍ତି ତେବେ ଏହାଦ୍ୱାରା ସ୍କିନ୍‌ର ଚମକ ପ୍ରଭାବିତ ହେବନାହିଁ।

କାକୁଡ଼ି: ରାତିରେ ମୁହଁ ସଫାକଲା ପରେ କାକୁଡ଼ିରସ ମୁହଁରେ ଲଗାଇପାରିବେ। କାକୁଡ଼ିରେ ୯୨ ପ୍ରତିଶତ ଜଳ ରହିଛି, ଯାହା ଆପଣଙ୍କ ତ୍ୱଚାକୁ ହାଇଡ୍ରେଟ୍ କରିଥାଏ। ଏହା ଗରମଜନିତ ସମସ୍ୟାକୁ ଠିକ୍ କରିପାରେ। ଆପଣ ପ୍ରତିଦିନ ରାତିରେ ମୁହଁକୁ ଭଲଭାବେ ଧୋଇ ତାକୁ ଶୁଖାଇ ଦିଅନ୍ତୁ। ଏହାପରେ କାକୁଡ଼ିରସକୁ ମୁହଁରେ ହାଲ୍‌କା ଲଗାଇ ରାତି ସାରା ଛାଡ଼ି ଦିଅନ୍ତୁ। ଏହାଦ୍ୱାରା ମୁଖବ୍ରଣଜନିତ ସମସ୍ୟାରୁ ମୁକ୍ତି ମିଳିବା ସହ ମୁହଁ ଅଧିକ ଚମକ ଦେଖାଯାଇଥାଏ।

ଦହି: ଦହି କେଶ ଏବଂ ଶରୀର ଲାଗି ବେଶ୍ ଉପଯୋଗୀ । ଏଥିରେ କ୍ୟାଲସିୟମ, ପ୍ରୋଟିନ୍ ସହ ଭିଟାମିନ୍ 'ଡି' ରହିଛି। ଏହା ତ୍ୱଚାକୁ ଚମକଦାର ରଖିବାରେ ସାହାଯ୍ୟ କରିଥାଏ। ଯଦି ପ୍ରତିଦିନ ତ୍ୱଚାରେ ଦହି ଲଗାଯାଏ ତେବେ ମୁଖବ୍ରଣ ସମସ୍ୟା ଦୂର ହେବା ସହ ଆଖି ତଳେ ଥିବା କଳାଦାଗ ଦୂରହୋଇଥାଏ। ଦହିର ଫେସ୍ ପ୍ୟାକ୍ ପ୍ରସ୍ତୁତ କରିବାକୁ ହେଲେ ପ୍ରତିଦିନ ଅଳ୍ପ ମାତ୍ରାରେ ଦହି ଏକ ପାତ୍ରରେ ନିଅନ୍ତୁ। ସେଥିରେ ୫ମିନିଟ୍ ପର୍ଯ୍ୟନ୍ତ ମସାଜ୍ କରନ୍ତୁ। ଏହାକୁ ରାତିରେ ଧୁଅନ୍ତୁ ନାହିଁ। ସକାଳୁ ମୁହଁକୁ ଭଲଭାବେ ଥଣ୍ଡାପାଣିରେ ଧୋଇଦିଅନ୍ତୁ। ଏପରି କରିବା ଦ୍ୱାରା ନିଜ ତ୍ୱଚାର ଫରକ ଜାଣିପାରିବେ।

ଆଲୋଭେରା : ଯଦି ଆପଣଙ୍କ ତ୍ୱଚା ଝାଉଁଳିଯାଉଛି କିମ୍ବା ସନ୍‌ବର୍ନ ହେଉଛି ତେବେ ଆଲୋଭେରା ଜେଲ୍ ତୁରନ୍ତ ଆପଣଙ୍କୁ ଆରାମ ଦେବ।

ଖାଦ୍ୟରୁଚି

କର୍ନ ସାଲାଡ୍

ଆବଶ୍ୟକ ସାମଗ୍ରୀ
୧ କପ୍ ଫ୍ରୋଜନ୍ ମକା ଦାନା ସିଝା ହୋଇଥିବା । ଛୋଟ ଆକାରରେ କଟାହୋଇଥିବା କାକୁଡ଼ି ଏକତୃତୀୟାଂଶ ଟମାଟୋ, ପିଆଜ, କଞ୍ଚାଲଙ୍କା, ୨ ଚାମଚ ଧନିଆଁପତ୍ର, ୧ ଚାମଚ ଲେମ୍ବୁରସ, ଏକଚତୁର୍ଥାଂଶ ଗୋଲମରିଚ ପାଉଡର, ସ୍ୱାଦ ଅନୁସାରେ ଲୁଣ।

ପ୍ରସ୍ତୁତି ପ୍ରଣାଳୀ
ପ୍ରେସରକୁକରରେ ମଧ୍ୟମ ଆଞ୍ଚରେ ଲୁଣପାଣିରେ ମକାକୁ ଚାରୋଟି ସିଟି ହେବା ପର୍ଯ୍ୟନ୍ତ ସିଝିବାକୁ ଦିଅନ୍ତୁ। ଏହାକୁ ଥଣ୍ଡା ହେବାକୁ କିଛି ସମୟ ଛାଡ଼ି ଦିଅନ୍ତୁ। ଧାରୁଆ ଛୁରି ସାହାଯ୍ୟରେ ମକାକୁ ଛଡ଼ାଇ ଏକ ବଡ଼ ପାତ୍ରରେ ରଖନ୍ତୁ। ସେଥିରେ କଟାହୋଇଥିବା କାକୁଡ଼ି, ପିଆଜ, ଟମାଟୋ ଧନିଆଁପତ୍ର, କଞ୍ଚାଲଙ୍କା ଆଦି ପକାନ୍ତୁ। ଏବେ ଏହା ଉପରେ ୧ ଚାମଚ ଲେମ୍ବୁରସ ପକାନ୍ତୁ। ଏବେ ସେଥିରେ ଗୋଲମରିଚଗୁଣ୍ଡ ଏବଂ ସ୍ୱାଦ ଅନୁସାରେ ଲୁଣ ପକାନ୍ତୁ। ଏବେ ଏହାକୁ ଭଲଭାବରେ ମିଶାଇ ଦିଅନ୍ତୁ। ଏବେ ଆପଣଙ୍କ କର୍ନ ସାଲାଡ୍ ପ୍ରସ୍ତୁତ।

ଧରିତ୍ରୀ DHARITRI
www.orissakhabar.com/ www.dharitri.com ପୃଷ୍ଠା ୧୪ Press Regd. No. R.N. 21326/74 Postal Regd. No. BN/42/24-26. ଭୁବନେଶ୍ୱର, ମଙ୍ଗଳବାର, ଏପ୍ରିଲ ୩୦/୨୦୨୪ Bhubaneswar, Tuesday, April 30/ 2024

କେକେଆରର ଷଷ୍ଠ ବିଜୟ

କୋଲକାତା,୨୯।୪

ଇଣ୍ଡିଆନ୍ ପ୍ରିମିୟର ଲିଗ୍ (ଆଇପିଏଲ)ରେ ଦିଲ୍ଲୀ କ୍ୟାପିଟାଲ୍ସ ବିପକ୍ଷ ମ୍ୟାଚ୍‌କୁ ୭ ଉଇକେଟରେ ଜିତି କୋଲକାତା ନାଇଟ୍ ରାଇଡର୍ସ (କେକେଆର) ଷଷ୍ଠ ବିଜୟ ହାସଲ କରିଛି। ଦିଲ୍ଲୀ ୨୦ ଓଭରରେ ୯ ଉଇକେଟ ହରାଇ ୧୫୩ ରନ୍ କରିଥିଲା। ଜବାବରେ କେକେଆର ୧୬.୩ ଓଭରରେ ୩ ଉଇକେଟ ହରାଇ ୧୫୭ ରନ୍ କରିଥିଲା।

ଟସ୍ ଜିତି ଦିଲ୍ଲୀ କ୍ୟାପିଟାଲ୍ସ ପ୍ରଥମେ ବ୍ୟାଟିଂ କରିଥିଲା। ପୃଥ୍ୱୀ ଶ(୧୩) ଓ ଜ୍ୟାକ୍ ଫ୍ରେଜର ମ୍ୟାଗୁର୍କ(୧୨) ବିଫଳ ହୋଇଥିବା ବେଳେ ଦଳ ୩୭ ରନ୍‌ରେ ୩ ଉଇକେଟ ହରାଇଥିଲା। ରିଷଭ ପନ୍ତ(୨୭) ଓ ଅଭିଷେକ ପୋରେଲ(୧୮) ଇନିଂସ ସଜାଡିବାକୁ ଉଦ୍ୟମ କରିଥିଲେ। ମଧ୍ୟକ୍ରମରେ ଅକ୍ଷର ପଟେଲ(୧୫), ଟ୍ରିଷ୍ଟାନ ଷ୍ଟବ୍ସ(୪) ଓ କୁମାର କୁଶାଗ୍ର(୧) ଆଉଟ ହେବାରୁ ଦିଲ୍ଲୀ ୧୧୧ ରନ୍‌ରେ ୮ ଉଇକେଟ ହରାଇଥିଲା। ତେବେ କୁଲଦୀପ ଯାଦବ ୨୬ ବଲ୍ ଖେଳି ୫ ଚୌକା ଓ ୧ ଛକା ସହ ସେ ୩୫ ରନ୍ କରି ଶେଷ ଯାଏ ଅପରାଜିତ ଥିଲେ। କେକେଆର ପକ୍ଷରୁ ବରୁନ୍ ଚକ୍ରବର୍ତ୍ତୀ ୩ ଉଇକେଟ ନେଇଥିବା ବେଳେ ବୈଭବ ଅରୋରା ଓ ହର୍ଷିତ ରାଣା ଦୁଇଟି ଲେଖାଏ ଉଇକେଟ ନେଇଥିଲେ। ୧୫୪ ରନ୍‌ର ଲକ୍ଷ୍ୟ ନେଇ ଫିଲ୍ ସଲ୍ଟ(୬୮) ଓ ସୁନୀଲ ନାରିନ୍(୧୫) କୋଲକାତା ପକ୍ଷରୁ ଦ୍ରୁତ ଆରମ୍ଭ କରିଥିଲେ। ଉଭୟ ଖେଳାଳି ପ୍ରଥମ ଉଇକେଟରେ ୭୯ ରନ୍ ଯୋଡିଥିଲେ। ସଲ୍ଟ ମାତ୍ର ୩୩ ବଲ୍ ଖେଳି ୭ ଚୌକା ଓ ୫ ଛକା ସହ ୬୮ ରନ୍ କରିଥିଲେ। ମାତ୍ର ୪ ରନ୍ ମଧ୍ୟରେ ଫିଲ ସଲ୍ଟ ଓ ରିଙ୍କୁ ସିଂ(୧୧) ଆଉଟ ହୋଇଥିଲେ। ତେବେ ଅଧିନାୟକ ଶ୍ରେୟସ ଆୟର ଓ ଭେଙ୍କଟେଶ ଆୟର ଅବିଭାଜିତ ୫୭ ରନ୍ ଯୋଡି କୋଲକାତାକୁ ବିଜୟୀ କରିଥିଲେ। ଶ୍ରେୟସ ୨୩ ବଲ୍ ଖେଳି ୩ ଚୌକା ଓ ୧ ଛକା ସହ ୩୩ ରନ୍ କରିଥିଲେ। ଅନ୍ୟ ପକ୍ଷରେ ଭେଙ୍କଟେଶ ଆୟର ୨୩ ବଲ୍ ଖେଳି ୨ ଚୌକା ଓ ୧ ଛକା ସହ ୨୬ ରନ୍ କରିଥିଲା। ଦିଲ୍ଲୀ ପକ୍ଷରୁ ଅକ୍ଷର ପଟେଲ ୨ ଓ ଲିଜାଡ ୱିଲିୟମ୍ସ ୧ ଉଇକେଟ ନେଇଥିଲେ।

ସଂକ୍ଷିପ୍ତ ସ୍କୋର

ଦିଲ୍ଲୀ କ୍ୟାପିଟାଲ୍ସ ୨୦ ଓଭରରେ ୧୫୩/୯ (କୁଲଦୀପ ଯାଦବ-୩୫*, ରିଷଭ ପନ୍ତ-୨୭, ଅଭିଷେକ ପୋରେଲ-୧୮, ବରୁନ୍ ଚକ୍ରବର୍ତ୍ତୀ-୩/୧୬, ହର୍ଷିତ ରାଣା-୨/୧୮, ବୈଭବ ଅରୋରା-୨/୨୯)। କୋଲକାତା ନାଇଟ ରାଇଡର୍ସ ୧୬.୩ ଓଭରରେ ୧୫୭/୩(ଫିଲ ସଲ୍ଟ-୬୮, ଶ୍ରେୟସ ଆୟର-୩୩*, ଭେଙ୍କଟେଶ ଆୟର-୨୬*, ଅକ୍ଷର ପଟେଲ-୨/୨୫, ଲିଜାଡ୍ ୱିଲିୟମ୍ସ-୧/୩୮)।

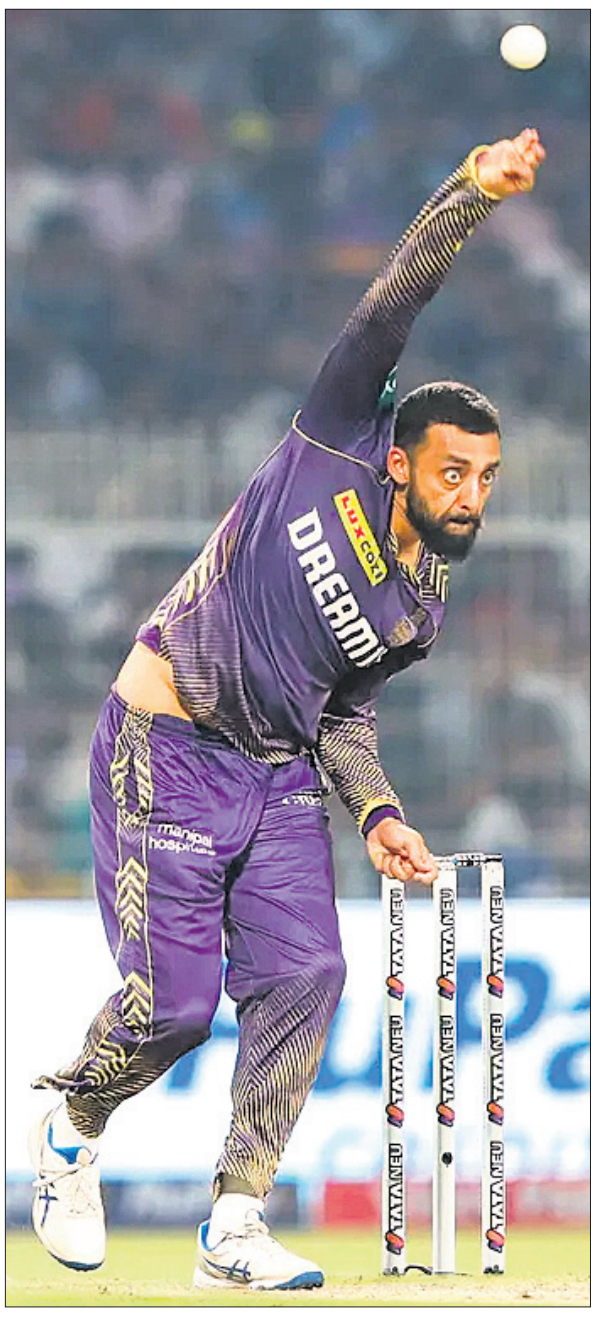

ପ୍ଲେୟର୍ ଅଫ୍ ଦି ମ୍ୟାଚ୍ ବରୁନ ଚକ୍ରବର୍ତ୍ତୀ।

ଆଇପିଏଲ୍ କାର୍ଯ୍ୟସୂଚୀ

(ଆଜିର ମ୍ୟାଚ)

ଲକ୍ଷ୍ନୌ ବନାମ ମୁମ୍ବାଇ

ସ୍ଥାନ: ଲକ୍ଷ୍ନୌ

ସମୟ: ସନ୍ଧ୍ୟା ୭.୩୦

ପ୍ରସାରଣ: ଷ୍ଟାର ସ୍ପୋର୍ଟ୍ସ

ଆଇପିଏଲ୍ ପଏଣ୍ଟ ଟେବୁଲ

ଦଳ	ମ୍ୟାଚ	ବିଜୟ	ପରାଜୟ	ପଏଣ୍ଟ	ରନ ହାର
ରାଜସ୍ଥାନ ରୟାଲ୍ସ	୯	୮	୧	୧୬	+୦.୬୯୪
କୋଲକାତା ନାଇଟ ରାଇଡର୍ସ	୯	୬	୩	୧୨	+୦.୦୯୬
ଚେନ୍ନାଇ ସୁପର କିଙ୍ଗ୍ସ	୯	୫	୪	୧୦	+୦.୮୧୦
ସନ୍‌ରାଇଜର୍ସ ହାଇଦ୍ରାବାଦ	୯	୫	୪	୧୦	+୦.୦୭୫
ଲକ୍ଷ୍ନୌ ସୁପର ଜାଏଣ୍ଟ୍ସ	୯	୫	୪	୧୦	+୦.୦୫୯
ଦିଲ୍ଲୀ କ୍ୟାପିଟାଲ୍ସ	୧୧	୫	୬	୧୦	-୦.୪୪୨
ଗୁଜରାଟ ଟାଇଟନ୍ସ	୧୦	୪	୬	୮	-୧.୧୧୩
ପଞ୍ଜାବ କିଙ୍ଗ୍ସ	୯	୩	୬	୬	-୦.୧୮୭
ମୁମ୍ବାଇ ଇଣ୍ଡିଆନ୍ସ	୯	୩	୬	୬	-୦.୨୬୧
ରୟାଲ ଚ୍ୟାଲେଞ୍ଜର୍ସ ବେଙ୍ଗାଲୁରୁ	୧୦	୩	୭	୬	-୦.୪୧୫

ଗୋଲ୍‌ସ୍କୋର କରିବା ପରେ ଜର୍ଜ ପେରେରା ଡିଆଜ୍।

ଫାଇନାଲରେ ମୁମ୍ବାଇ ସିଟି, ମୋହନ ବାଗାନ

ଇଣ୍ଡିଆନ୍ ସୁପର ଲିଗ୍

ମୁମ୍ବାଇ,୨୯।୪

ଇଣ୍ଡିଆନ୍ ସୁପର ଲିଗ୍ (ଆଇଏସ୍‌ଏଲ୍)ରେ ଦ୍ୱିତୀୟ ଦଳ ଭାବେ ଫାଇନାଲରେ ପ୍ରବେଶ କରିଛି ମୁମ୍ବାଇ ସିଟି ଏଫ୍‌ସି। ଦ୍ୱିତୀୟ ସେମି ଫାଇନାଲରେ ଏଫ୍‌ସି ଗୋଆକୁ ଏଗ୍ରିଗେଟ ୫-୨ରେ ପରାସ୍ତ କରି ଫାଇନାଲରେ ପହଞ୍ଚିଥିଲା ମୁମ୍ବାଇ। ପ୍ରଥମ ଚରଣ ମ୍ୟାଚ୍‌ରେ ଦଳ ୩-୨ରେ ଆଗୁଆ ରହିଥିବା ବେଳେ ସୋମବାର ଦ୍ୱିତୀୟ ଚରଣ ମ୍ୟାଚରେ ଦଳ ୨-୦ରେ ବିଜୟୀ ହୋଇଛି। ଦଳ ପକ୍ଷରୁ ଜର୍ଜ ପେରେରା ଡିଆଜ(୬୯ ମିନିଟ) ଓ ଲାଲିଆଞ୍ଜୁଲା ଛାଙ୍ଗଟେ ଗୋଟିଏ ଲେଖାଏ ଗୋଲ ଦେଇଥିଲେ। ଏହା ସହିତ ଲିଗ୍ ପର୍ଯ୍ୟାୟରେ ପ୍ରଥମ ଦୁଇ ସ୍ଥାନରେ ଥିବା ମୋହନ ବାଗାନ ସୁପର ଜାଏଣ୍ଟ୍ସ ଓ ମୁମ୍ବାଇ ସିଟି ଏଫ୍‌ସି ମଧ୍ୟରେ ଫାଇନାଲ ମ୍ୟାଚ୍ ମେ ୪ ତାରିଖରେ ଖେଳାଯିବ।

ପ୍ରଥମ ଚରଣର ସେମି ଫାଇନାଲରେ ମ୍ୟାଚ୍‌ର ପ୍ରଥମ ୯୦ ମିନିଟ ଗୋଆ ୨-୦ରେ ଆଗୁଆ ରହିଥିଲା। ତେବେ ୬ ମିନିଟର ଇଞ୍ଜୁରୀ ଟାଇମରେ ୩ଟି ଗୋଲ ଦେଇ ମୁମ୍ବାଇ ଆଗୁଆ ରହିଥିଲା। ଲାଲିଆଞ୍ଜୁଲା ଛାଙ୍ଗଟେ ଡବଲ୍ ଗୋଲ ଦେଇଥିବା ବେଳେ ବିକ୍ରମ ପ୍ରତାପ ସିଂ ଗୋଟିଏ ଗୋଲ ଦେଇଥିଲେ। ୩-୨ରେ ଆଗୁଆ ରହିଥିବା ମୁମ୍ବାଇ ରକ୍ଷଣାତ୍ମକ ଖେଳ ପ୍ରଦର୍ଶନ କରିଥିଲା। ଗୋଆ ମ୍ୟାଚ୍‌ର ୫୪ ପ୍ରତିଶତ ସମୟ ବଲ ନିୟନ୍ତ୍ରଣରେ ରଖିଥିଲେ ମଧ୍ୟ ବିଜୟୀ ହୋଇ ପାରି ନ ଥିଲା। ୬୯ ତମ ମିନିଟରେ ପେରେରା ଡିଆଜ୍ ମୁମ୍ବାଇ ପକ୍ଷରୁ ଗୋଟିଏ ଗୋଲ ଦେଇଥିଲେ। ୮୩ ତମ ମିନିଟରେ ଛାଙ୍ଗଟେ ଅନ୍ତିମ ଗୋଲ ଦେଇଥିଲେ।

ଓଡ଼ିଶା ରାଜ୍ୟ ଜୁ-ଜିତ୍‌ସୁ ସଂଘର କର୍ମକର୍ତ୍ତା ନିର୍ବାଚନ

ଭୁବନେଶ୍ୱର, ୨୯।୪ (ବିଜୟ ରଣା): ସ୍ଥାନୀୟ ଉତ୍କଳ କରାଟେ ସ୍କୁଲ ପରିସରରେ ଓଡ଼ିଶା ରାଜ୍ୟ ଜୁ-ଜିତ୍‌ସୁ ସଂଘ (୨୦୨୪-୨୮)ର ବାର୍ଷିକ ସାଧାରଣ ବୈଠକ ଅନୁଷ୍ଠିତ ହୋଇଯାଇଛି। ଏହି ଅବସରରେ ସଂଘର କର୍ମକର୍ତ୍ତା ନିର୍ବାଚନ ଅନୁଷ୍ଠିତ ହୋଇଯାଇଛି। ଏଥିରେ ଚିତ୍ତରଞ୍ଜନ ସ୍ୱାଇଁ ସଭାପତି ଭାବେ ନିର୍ବାଚିତ ହୋଇଥିବା ବେଳେ ଗୌରୀ ମହାନ୍ତି, ଶୁଭାଶିଷ ମହାପାତ୍ର, ନିରଞ୍ଜନ ବେବର୍ତ୍ତା ପଟ୍ଟନାୟକ ଓ ଖାରବେଳ ମଲିକ ପ୍ରମୁଖ ଉପ ସଭାପତି ଭାବେ ନିର୍ବାଚିତ ହୋଇଛନ୍ତି। ସେହିପରି ହରିପ୍ରସାଦ ପଟ୍ଟନାୟକ ସମ୍ପାଦକ ଏବଂ ଦୀପକ କୁମାରୀ ସାମନ୍ତରା, ମୀର ଅଜମତ ଅଲୀ ଯୁଗ୍ମ ସମ୍ପାଦକ ଓ ହିମାଂଶୁ ଶେଖର ଦାସ କୋଷାଧ୍ୟକ୍ଷ ମନୋନୀତ ହୋଇଛନ୍ତି। ଚିନ୍ମୟୀ ଭୂୟାଁ ଓ ସନ୍ଦୀପ ଦାସ କାର୍ଯ୍ୟକାରିଣୀ ସଦସ୍ୟ ନିର୍ବାଚିତ ହୋଇଛନ୍ତି। ଏହି ଅବସରରେ ଅନ୍ତର୍ଜାତୀୟ ପ୍ରତିଯୋଗିତାରେ ବିଶେଷ ସଫଳତା ହାସଲ କରିଥିବା ଅନୁପମା ସ୍ୱାଇଁଙ୍କୁ ସମ୍ବର୍ଦ୍ଧିତ କରାଯାଇଥିଲା।

ସେଞ୍ଚିଲ କୁମାରଙ୍କୁ ଟାଇଟଲ

ଟ୍ରଫି ସହ ଭେଲାଭାନ ସେଞ୍ଚିଲକୁମାର।

ପ୍ୟାରିସ, ୨୯।୪ (ପି.ଟି.)

ଭାରତର ଭେଲାଭାନ ସେଞ୍ଚିଲକୁମାର ଏଠାରେ ବ୍ୟାଚ୍ ଓପନ ଚ୍ୟାଲେଞ୍ଜର ଇଭେଣ୍ଟ ଜିତିଛନ୍ତି। ଏହା ହେଉଛି ତାଙ୍କର ୮ମ ପ୍ରଫେସନାଲ ସ୍କ୍ୱାଶ ଆସିସଏଶନ (ପିଏସ୍‌ଏ) ଟୁର୍ ଟାଇଟଲ। ବିଶ୍ୱର ୬୮ନମ୍ବର ମାନ୍ୟତାପ୍ରାପ୍ତ ସେଞ୍ଚିଲ କୁମାର ଫାଇନାଲରେ ଫ୍ରାନ୍ସର ମେଲଭିଲ୍ ସ୍କିଆନିମାନିକୋଙ୍କୁ ୧୧-୬, ୧୧-୯, ୧୧-୬ରେ ହରାଇ ଦେଇଛନ୍ତି। ଏଠାରେ ଟପ୍ ସିଡ୍ ମାନ୍ୟତା ପାଇଥିବା ସେଞ୍ଚିଲକୁମାର ହେଉଛନ୍ତି ଚେନ୍ନାଇ ବାସିନ୍ଦା। ଜିତିବା ପରେ ଗେମ୍ସ ପାଇଁ ଯୋଗ୍ୟତା ଅର୍ଜନ କରିପାରିଛନ୍ତି। ଆଉ କେବଳ ଗୋଟିଏ ମାତ୍ର କ୍ୱାଲିଫାଇଂ ଟୁର୍ନାମେଣ୍ଟ ହେବାକୁ ବାକି ରହିଛି। ଏହା ତୁର୍କୀର ଆଣ୍ଟାଲ୍ୟାଠାରେ ଜୁନ୍ ୧୫ ଓ ୧୬ରେ ଅନୁଷ୍ଠିତ ହେବ। ଅନ୍ୟ ଜଣେ ତୀରନ୍ଦାଜ ମୃଣାଳ ଚୌହାନଙ୍କୁ ଟମ୍ପର ଡେଭଲପମେଣ୍ଟ ଗ୍ରୁପ୍‌ରେ ସାମିଲ କରାଯାଇଥିବାବେଳେ ପ୍ରବୀଣ ଯାଦବଙ୍କୁ ଡେଭଲପମେଣ୍ଟ ଟୁ କୋର୍ ଗ୍ରୁପ୍‌ରୁ ଏବଂ ପାରା-ପାୱାରଲିଫ୍ଟର ଅଶୋକଙ୍କୁ ଟମ୍ପ କୋର୍ ଗ୍ରୁପ୍‌ରେ ସାମିଲ କରାଯାଇଥିବା କ୍ରୀଡ଼ା ମନ୍ତ୍ରଣାଳୟ ତରଫରୁ ଏକ ବିବୃତିରେ କୁହାଯାଇଛି।

ଦୀପିକା କୁମାରୀ ପୁନର୍ବାର ଟମ୍ପରେ

ନୂଆଦିଲ୍ଲୀ, ୨୯।୪ (ପି.ଟି.): ନିକଟରେ ସାଂଘାଇରେ ଶେଷ ହୋଇଥିବା ବିଶ୍ୱକପ୍‌ରେ ଏକ ରୌପ୍ୟ ଜିତିଥିବା ପୂର୍ବତନ ବିଶ୍ୱର ନମ୍ବର ୱାନ ତୀରନ୍ଦାଜ ଦୀପିକା କୁମାରୀଙ୍କୁ ପ୍ୟାରିସ ଅଲିମ୍ପିକ୍ସ ପୂର୍ବରୁ ପୁନର୍ବାର ଟାର୍ଗେଟ ଅଲିମ୍ପିକ ପୋଡିୟମ ସ୍କିମ୍ (ଟମ୍ପ)ରେ ସାମିଲ କରାଯାଇଥିବା କେନ୍ଦ୍ର କ୍ରୀଡ଼ା ମନ୍ତ୍ରଣାଳୟ ତରଫରୁ ସୋମବାର ଘୋଷଣା କରାଯାଇଛି। ୨୦୨୨ ଡିସେମ୍ବରରେ ମାତୃତ୍ୱ ଲାଭ ପରେ ଦୀପିକା ସମଗ୍ର ସିଜନ ତୀରନ୍ଦାଜୀରୁ ଦୂରେଇ ଯାଇଥିଲେ। ନିକଟରେ ସେ ଖେଳକୁ ପ୍ରତ୍ୟାବର୍ତ୍ତନ କରିଛନ୍ତି। ଉଭୟ ଘରୋଇ ଏବଂ ଅନ୍ତର୍ଜାତୀୟ ମଞ୍ଚରେ ତାଙ୍କର ପ୍ରଦର୍ଶନ ଭଲ ରହିଛି। ୨୯ବର୍ଷୀୟା ରିକର୍ଭ ଆର୍ଚର ହେଉଛନ୍ତି ଜଣେ ୩ ଥର ଅଲିମ୍ପିଆନ। ଚଳିତବର୍ଷ ପ୍ରାରମ୍ଭରେ ସେ ଏସିଆ କପ୍‌ରେ ପଦକ ଜିତିପାରିଛନ୍ତି। ପୁରୁଷ ବ୍ୟକ୍ତିଗତ ଇଭେଣ୍ଟରେ ଧୀରଜ ବୋମାଦେବରା ଗତବର୍ଷ ବ୍ୟାଙ୍କକଠାରେ ରୌପ୍ୟ ପଦକ ଅନିଛା ପ୍ରକାଶ କରିଥିବା ବେଳେ ଏହା ହାଇବ୍ରିଡ ମଡେଲରେ ମଧ୍ୟ ଖେଳାଯାଇପାରେ। ଶେଷ ଥର

ରନର୍‌ଅପ୍ ଟ୍ରଫି ସହ କିଟ୍ ବାଳିକା ଓ ବାଳକ ରଗ୍‌ବୀ ଦଳ।

ଚାମ୍ପିୟନ୍ସ ଟ୍ରଫି ଭେନ୍ୟୁ ଘୋଷଣା କଲା ପିସିବି

ଲାହୋର,୨୯।୪(ପି.ଟି.)

ଆସନ୍ତା ୨୦୨୫ ଆଇସିସି ଚାମ୍ପିୟନ୍ସ ଟ୍ରଫି ପାକିସ୍ତାନରେ ଖେଳାଯିବ। ଏହା ପୂର୍ବରୁ ସୋମବାର ପାକିସ୍ତାନ କ୍ରିକେଟ ବୋର୍ଡ(ପିସିବି) ପକ୍ଷରୁ ୩ଟି ଭେନ୍ୟୁ ଘୋଷଣା କରାଯାଇଛି। ପିସିବି ପକ୍ଷରୁ ପ୍ରକାଶିତ ସୂଚନା ଅନୁସାରେ କରାଚୀ, ଲାହୋର ଓ ରାଓ୍ୱଲପିଣ୍ଡିକୁ ଏହି ଆଇସିସି ଇଭେଣ୍ଟ ପାଇଁ ଚୟନ କରାଯାଇଛି। ଭାରତୀୟ କ୍ରିକେଟ ଦଳ ପାକିସ୍ତାନରେ ଖେଳିବାକୁ ଚାମ୍ପିୟନ୍ସ ଟ୍ରଫି ପାଇଁ ମଧ୍ୟ ଅନୁମତି ନ ମିଳେ ତେବେ ମଧ୍ୟ ଆଇସିସି ସମାନ ଭାବରେ ହାଇବ୍ରିଡ ମଡେଲ ପାଇଁ ୨୦୧୭ରେ ଚାମ୍ପିୟନ୍ସ ଟ୍ରଫି ଇଂଲଣ୍ଡରେ ଖେଳା ଯାଇଥିଲା। ଆସନ୍ତା ଫେବୃଆରୀ- ମାର୍ଚ୍ଚ ୨୦୨୫ ମଧ୍ୟରେ ଏହି ଟୁର୍ନାମେଣ୍ଟ ଖେଳାଯିବାର ସମ୍ଭାବନା ରହିଛି।

ପୂର୍ବରୁ ଭାରତୀୟ କ୍ରିକେଟ ଦଳକୁ ପାକିସ୍ତାନରେ ମ୍ୟାଚ୍ ଖେଳିବା ପାଇଁ ଭାରତ ସରକାରଙ୍କ ପକ୍ଷରୁ ଅନୁମତି ମିଳି ନ ଥିଲା। ଫଳରେ ଏସିଆ କପ୍ କ୍ରିକେଟ ହାଇବ୍ରିଡ୍ ମଡେଲରେ ଖେଳା ଯାଇଥିଲା। ସମାନ ଢଙ୍ଗରେ ଯଦି ଅନୁସରଣ କରିବାର ସମ୍ଭାବନା ରହିଛି। ଏହା ସହ କୌଣସି ସଦସ୍ୟ ରାଷ୍ଟ୍ର ଏହାର ସରକାରଙ୍କ ନିୟମକୁ ଅଣଦେଖା କରିପାରିବେ ନାହିଁ ବୋଲି ଆଇସିସି କହିଛି।

ଅନ୍ୟପକ୍ଷରେ ପିସିବି ଚେୟାରମ୍ୟାନ୍ ମୋହସିନ୍ ନକ୍‌ଭି ଲାହୋରରେ ଏକ ଖବରଦାତା ସମ୍ମିଳନୀ କରି ଭେନ୍ୟୁ ସମ୍ପର୍କରେ ଘୋଷଣା କରିଛନ୍ତି। ପାକିସ୍ତାନରେ ଖେଳା ଯିବାକୁ ଥିବା ମ୍ୟାଚ୍‌ଗୁଡିକୁ ନେଇ ଆଇସିସିକୁ ପ୍ରସ୍ତାବ ଦିଆଯାଇଛି ବୋଲି ନକ୍‌ଭି କହିଛନ୍ତି। ଆଇସିସିର ସୁରକ୍ଷା ପରିଷଦ ପାକିସ୍ତାନ ଗସ୍ତ କରିଥିଲେ।

୧୭ ବର୍ଷରୁ କମ୍ ଜାତୀୟ ସ୍କୁଲ୍ ରଗ୍‌ବୀ

ଓଡ଼ିଶାକୁ ୨ ରୌପ୍ୟ

ଭୁବନେଶ୍ୱର, ୨୯।୪ (ସରୋଜ କେନା): ପୁଣେର ଶିବ ଛତ୍ରପତି ସ୍ପୋର୍ଟ୍ସ କମ୍ପ୍ଲେକ୍ସରେ ଅନୁଷ୍ଠିତ ୧୭ ବର୍ଷରୁ କମ୍ ଜାତୀୟ ସ୍କୁଲ୍ ରଗ୍‌ବୀ ଟୁର୍ନାମେଣ୍ଟରେ ଓଡ଼ିଶା ଦଳ ଦୁଇଟି ରୌପ୍ୟ ପଦକ ବିଜୟୀ ହୋଇଛି। ଉଭୟ ବାଳକ ଓ ବାଳିକା ବର୍ଗରେ ଓଡ଼ିଶା ଦଳ ରନରଅପ୍ ରହିଥିଲା। ବାଳକ ଦଳ ଫାଇନାଲରେ ବିହାର ନିକଟରୁ ୧୭-୧୨ରେ ପରାଜିତ ହୋଇଥିଲା। ଅନ୍ୟ ପକ୍ଷରେ ବାଳିକା ଦଳ ବିହାର ନିକଟରୁ ୦୫-୩୬ ପଏଣ୍ଟରେ ପରାସ୍ତ ହୋଇ ରନରଅପ୍ ହୋଇଥିଲା। କିଟ୍ ଓ କିସ୍‌ର ପ୍ରତିଷ୍ଠାତା ଅଚ୍ୟୁତ ସାମନ୍ତ ଉଭୟ ଦଳର ଖେଳାଳିଙ୍କୁ ଶୁଭେଚ୍ଛା ଜଣାଇଛନ୍ତି।

୨୨ ଜଣିଆ ଓଡ଼ିଶା ମହିଳା ଦଳ ଘୋଷଣା

ଭୁବନେଶ୍ୱର,୨୯।୪ (ସରୋଜ କେନା)

ରାଜମାତା ଜିଜାବାଈ ଫୁଟବଲ ଟୁର୍ନାମେଣ୍ଟ

ରାଜମାତା ଜିଜାବାଈ ଫୁଟବଲ ଟୁର୍ନାମେଣ୍ଟ ପାଇଁ ୨୨ ଜଣିଆ ଓଡ଼ିଶା ମହିଳା ଫୁଟବଲ ଦଳ ସୋମବାର ଘୋଷଣା କରାଯାଇଛି। ମେ ୧ରୁ ୧୫ ଯାଏ କୋଲକାତାରେ ଏହି ଫୁଟବଲ ଟୁର୍ନାମେଣ୍ଟ ଅନୁଷ୍ଠିତ ହେବ। ଓଡ଼ିଶା ଦଳରେ ୩ ଜଣ ଗୋଲକିପର, ୬ ଜଣ ଡିଫେଣ୍ଡର, ୭ ଜଣ ମିଡ ଫିଲ୍ଡର ଓ ୬ ଜଣ ଫରୱାର୍ଡ ଖେଳାଳିଙ୍କୁ ସାମିଲ କରାଯାଇଛି। ଫୁଟବଲ ଆସୋସିଏଶନ ଅଫ୍ ଓଡ଼ିଶା(ଫାଓ) ସମ୍ପାଦକ ଆଶୀର୍ବାଦ ବେହେରା ଓ ଅନ୍ୟ କର୍ମକର୍ତ୍ତା ଓଡ଼ିଶା ଦଳକୁ ଶୁଭେଚ୍ଛା ଜଣାଇଛନ୍ତି।

ଓଡ଼ିଶା ଦଳ: ଗୋଲକିପର- ସ୍ୱନ୍ଦିତା ଦାସ, ମଞ୍ଜୁ ଗଞ୍ଜୁ ଓ ସାକ୍ରୋ ହେମ୍ବ୍ରମ। ଡିଫେଣ୍ଡର- ଜୁଲି କିଶାନ, ଅମୃତା ନାୟକ, ପିପିଲି ମହାନ୍ତି, ଶିବାନୀ ମୁଣ୍ଡାରୀ, ସୁବାସିନୀ ସାହା ଓ ପ୍ରଜ୍ଞା କିଶାନ। ମିଡଫିଲ୍ଡର-ଦୀପା ନାୟକ, ସୁମିତ୍ରା ହେମ୍ବ୍ରମ, ମୁନିକା ମିଞ୍ଜ, ଜାହ୍ନବୀ କିଷାନ, ସତ୍ୟବତୀ ଖାଡିଆ, ବନ୍ୟା କବିରାଜ, ଶୀଲା ସିଂ। ଫରୱାର୍ଡ- ମାଳତୀ ମୁଣ୍ଡା, ସେରଟୋ ଲିଣ୍ଡା କମ୍, ପ୍ରତିମା ଓରାମ, ପ୍ୟାରୀ ଖାଖା, ସୁଭଦ୍ରା ସାହୁ ଓ ମନୀଷା ନାୟକ।

ଓଡ଼ିଶା ସିନିୟର ମହିଳା ଫୁଟବଲ ଦଳ।

ଇଂଲଣ୍ଡକୁ ହରାଇ କ୍ୱାର୍ଟରରେ ଭାରତ

ଥୋମାସ୍ କପ୍

ଚେଙ୍ଗଡୁ,୨୯।୪(ପି.ଟି.)

ଥୋମାସ୍ କପ୍ ବ୍ୟାଡ୍‌ମିଣ୍ଟନ ଟୁର୍ନାମେଣ୍ଟରେ ଡିଫେଣ୍ଡିଂ ଚାମ୍ପିୟନ ଭାରତ କ୍ୱାର୍ଟର ଫାଇନାଲରେ ପ୍ରବେଶ କରିଛି। ଇଂଲଣ୍ଡକୁ ଏକପାଖିଆ ୫-୦ରେ ପରାସ୍ତ କରିବା ସହ ଗ୍ରୁପ୍ ସି'ରେ ସ୍ଥାନ ପାଇଥିବା ଭାରତ କ୍ୱାର୍ଟରରେ ପ୍ରବେଶ କରିଛି। ପୂର୍ବରୁ ଭାରତ ଏହାର ପ୍ରଥମ ମ୍ୟାଚ୍‌ରେ ଥାଇଲାଣ୍ଡକୁ ୪-୧ରେ ହରାଇଥିଲା। କ୍ରମାଗତ ଦ୍ୱିତୀୟ ବିଜୟ ସହ ଭାରତ କ୍ୱାର୍ଟର ଫାଇନାଲ ପାଇଁ ଯୋଗ୍ୟତା ହାସଲ କରିଛି। ରବିବାର ଭାରତୀୟ ସଟଲର୍ ଏଚ୍ ଏସ୍ ପ୍ରଣୟ ପ୍ରଥମ ମ୍ୟାଚ୍‌ରେ ୨୧-୧୫, ୨୧-୧୫ ସେଟରେ ହ୍ୟାରି ହୁଆଙ୍ଗଙ୍କୁ ପରାସ୍ତ କରି ୧-୦ରେ ଆଗୁଆ ରହିଥିଲେ। ବିଶ୍ୱ ମାନ୍ୟତାର ଏକ ନମ୍ବର ଡବଲ୍ସ ଯୋଡ଼ି ସାତ୍ତ୍ୱିକ ସାଇରାଜ ରାଙ୍କିରେଡ୍ଡୀ ଓ ଚିରାଗ ସେଟ୍ଟୀ ଦ୍ୱିତୀୟ ମ୍ୟାଚକୁ ୨୧-୧୭, ୧୯-୨୧ ଓ ୨୧-୧୫ ସେଟରେ ଜିତି ନେଇଥିଲେ। ୨୦୨୨ ବିଶ୍ୱ ଚାମ୍ପିୟନଶିପ ବ୍ରୋଞ୍ଜ ପଦକ ବିଜୟୀ ଯୋଡ଼ି ୧ ଘଣ୍ଟା ୫ ମିନିଟ ସମୟ ନେଇ ବେନ୍ ଲେନ୍ ଓ ସିନ୍ ଭେଣ୍ଡିଙ୍କୁ ପରାସ୍ତ କରିଥିଲେ। ସେହିପରି ପୂର୍ବତନ ବିଶ୍ୱ ମାନ୍ୟତାର ଏକ ନମ୍ବର ଖେଳାଳି କିଡାମ୍ବି ଶ୍ରୀକାନ୍ତ ୨୧-୧୬, ୨୧-୧୧ ସେଟରେ ନଦୀମ ଡାଲଭିଙ୍କୁ ହରାଇବା ସହ ଭାରତକୁ ୩-୦ରେ ଆଗୁଆ କରିଥିଲେ।

ମ୍ୟାଚ୍ ଜିତିବା ପରେ ଏମ୍.ଆର. ଅର୍ଜୁନ ଓ ଧ୍ରୁବ କପିଳା।

ରିଭର୍ସ ଡବଲ୍ସରେ ଭାରତ ପକ୍ଷରୁ ଏମ୍.ଆର. ଅର୍ଜୁନ ଓ ଧ୍ରୁବ କପିଳା ୨୧-୧୭, ୨୧-୧୯ରେ ରୋରି ଇଷ୍ଟନ ଓ ଆଲେକ୍ସ ଗ୍ରୀନଙ୍କୁ ପରାସ୍ତ କରିଥିଲେ। ସେହିପରି ଅନ୍ତିମ ସିଙ୍ଗଲ୍ସ ମ୍ୟାଚ୍‌କୁ ୨୪ ବର୍ଷୀୟ କିରଣ ଜର୍ଜ ଜିତି ନେଇଥିଲେ। ୨୧-୧୮, ୨୧-୧୨ ସେଟରେ ସେ ଚୋଲାନ କାୟାନଙ୍କୁ ପରାସ୍ତ କରିଥିଲେ। ଭାରତ ଏହାର ଅନ୍ତିମ ଗ୍ରୁପ ମ୍ୟାଚ୍‌ରେ ଗ୍ରୁପ୍ ଟମ୍ପର ଇଣ୍ଡୋନେସିଆକୁ ଭେଟିବ। ରେକର୍ଡ ୧୪ ଥର ଚାମ୍ପିୟନ ହୋଇଥିବା ଇଣ୍ଡୋନେସିଆ ସହ ମ୍ୟାଚ ପରେ ଗ୍ରୁପ୍ ସି'ର ପ୍ରଥମ ୨ ସ୍ଥାନ ନିର୍ଦ୍ଧାରଣ ହେବ।

1-Printed and published by Tathagata Satpathy on behalf of Navajat Printers & Media Pvt. Ltd. and printed at Navajat Printers, B-15, Industrial Estate, Rasulgarh, Bhubaneswar, Editor - Tathagata Satpathy, ସମ୍ପାଦକ- ତଥାଗତ ସତପଥୀ