ଧରିତ୍ରୀ
DHARITRI

ଭୁବନେଶ୍ୱର, ଗୁରୁବାର, ମେ ୧୬/୨୦୨୪ (୧୬ ପୃଷ୍ଠା) Bhubaneswar, Thursday, May 16/2024 Page 16 ₹ 7.00

୫୦ଶ ଭାଗ ୧୭୧ ସଂଖ୍ୟା www.orissakhabar.com/www.dharitri.com | Printed at Bhubaneswar, Sambalpur, Rayagada & Angul VOLUME 50 ISSUE 171 ମୂଲ୍ୟ ₹୭/-

KRISHNA VIKASH GROUP

AISSE X, AISSCE XII & JEE Main Results 2024

Appreciable Efforts, Superlative Success ....

Krishna Vikash Group of CBSE Schools

Krishna Vikash Edu. Network

Bargarh | Rourkela | Brahmapur | Sundargarh | Rajgangpur | Angul | Raipur | Jagdalpur | Bhilai

AISSCE XII 2024 RESULTS

Science Topper

97.2%
486 MARKS
ARIN

Science 96.8% 484 MARKS KHUSHI

Science 96.8% 484 MARKS SIDRATUL

Science 96.6% 483 MARKS PUSHPITA

Science 95.6% 478 MARKS RUPA RANJITHA

Science 95.0% 475 MARKS CHARULATA

Humanities Topper 95.8% 479 MARKS P. AKSHAYA

Humanities 95.6% 478 MARKS KRISHNA

	> 95%	> 90%	> 80%	> 60%
Vikash Residential School, Bargarh	08	72	276	100%

JEE Mains 2024

99.646 Percentile Total
RITESH

99.640 Percentile Total
PRIYANK

Top Percentiles in PCM

100 Percentile Physics ARIN

100 Percentile Physics PRATIK

100 Percentile Chem. SATYAM SAI

	99 Percentile & Above in Total	98 Percentile & Above in Total	97 Percentile & Above in Total	95 Percentile & Above in Total
Vikash Residential School, Bargarh (CBSE)	02	06	17	27
Vikash Higher Sec. School, Bargarh (CHSE)	02	04	06	09

AISSE X 2024 RESULTS

School Topper

98.0%
490 MARKS
AKSHITA

Cement Nagar English Medium School, Bargarh

AISSE X 2024 RESULT ANALYSIS

	> 95%	> 90%	> 80%	> 60%	Success Rate
Vikash Residential School, Bargarh	24	73	149	262	100%
Cement Nagar English Medium School, Bargarh	03	05	07	20	100%
Vikash IND Global School, Rourkela	01	05	14	46	100%

97.6% 488 MARKS SOHAN — Vikash Residential School, Barahaguda, Bargarh

97.0% 485 MARKS SAMEEKSHA — Vikash Residential School, Barahaguda, Bargarh

96.8% 484 MARKS PAYAL — Vikash Residential School, Barahaguda, Bargarh

96.8% 484 MARKS AASHYA — Vikash Residential School, Barahaguda, Bargarh

96.6% 483 MARKS RIYA — Vikash Residential School, Barahaguda, Bargarh

96.6% 483 MARKS ABHINAV — Vikash Residential School, Barahaguda, Bargarh

96.6% 483 MARKS VIVEK — Vikash Residential School, Barahaguda, Bargarh

96.4% 482 MARKS ASHIRWAD — Vikash Residential School, Barahaguda, Bargarh

96.4% 482 MARKS SHREEPARNA — Vikash Residential School, Barahaguda, Bargarh

96.4% 482 MARKS LAVANNYAN — Cement Nagar English Medium School, Bargarh

96.2% 481 MARKS SAI SIDDHI — Vikash Residential School, Barahaguda, Bargarh

95.8% 479 MARKS PRIYANSHU — Cement Nagar English Medium School, Bargarh

95.8% 479 MARKS JIJNASA — Vikash Residential School, Barahaguda, Bargarh

95.6% 478 MARKS ANISH — Vikash Residential School, Barahaguda, Bargarh

95.6% 478 MARKS KRISHNA — Vikash Residential School, Barahaguda, Bargarh

95.6% 478 MARKS KRITI — Vikash Residential School, Barahaguda, Bargarh

95.6% 478 MARKS PRATIK — Vikash Residential School, Barahaguda, Bargarh

95.6% 478 MARKS UTKARSH — Vikash Residential School, Barahaguda, Bargarh

95.4% 477 MARKS TANMAYEE — Vikash Residential School, Barahaguda, Bargarh

95.4% 477 MARKS NAITIK — Vikash Residential School, Barahaguda, Bargarh

95.2% 476 MARKS RAUSHAN — Vikash IND Global School, Rourkela

95.2% 476 MARKS TANISHA — Vikash Residential School, Barahaguda, Bargarh

95.2% 476 MARKS PRINCE — Vikash Residential School, Barahaguda, Bargarh

95.2% 476 MARKS ANIRUDH — Vikash Residential School, Barahaguda, Bargarh

95.2% 476 MARKS ADHYASMITA — Vikash Residential School, Barahaguda, Bargarh

95.0% 475 MARKS SHRISTI — Vikash Residential School, Barahaguda, Bargarh

95.0% 475 MARKS SHRESTHA — Vikash Residential School, Barahaguda, Bargarh

ADMISSIONS OPEN (Day cum Boarding) Nursery to Grade IX & XI

CBSE XI

Science/Commerce/Humanities

More than 2 DECADES of EXCELLENCE

- Integrated Foundation Programme from Class VI onwards.
- Integrated Coaching for IIT-JEE/NEET/CUET/CA/CLAT/IPMAT/Civil Services Exam. for CBSE XI & XII. • E-Classrooms • Experienced In-house Entrance Faculty.
- Regular Evening Guided Tuition & Doubt Clearing Sessions.
- Separate AC / Non-AC hostels for Boys & Girls inside the Campus.

Class X Board appearing Students of CBSE/ICSE/Other Boards (Regular Classes from 18th June 2024)

BARGARH : 99376 18855 / 86583 61100 / 63707 04779 / 63707 04781. **ROURKELA :** 70778 53111.
CEMENT NAGAR : 94396 65394 / 06646 246405. **BRAHMAPUR :** 91246 09687 / 88. **ANGUL :** 91246 09681 / 82.
RAIPUR : 77519 93222 / 98494 49985. **JAGDALPUR :** 91240 87305 / 06 / 07. **BHILAI :** 91245 71067 / 68 / 69.

ସଂକ୍ଷେପରେ

ଇରାନରେ ୪୦ ଭାରତୀୟ ନାବିକଙ୍କୁ ମୁକ୍ତ କରିବାକୁ ଭାରତର ଅନୁରୋଧ

ତେହରାନ, ୧୫।୫ (ପି.ଟି.): ତେହରାନର ଜେଲରେ ବନ୍ଦୀ ଥିବା ୪୦ ଭାରତୀୟ ନାବିକଙ୍କୁ ମୁକୁଳାଇବା ପାଇଁ ଇରାନକୁ ଭାରତ ଅନୁରୋଧ କରିଛି। ବନ୍ଦର, ଜାହାଜ ଚଳାଚଳ ଏବଂ ଜଳପଥ ମନ୍ତ୍ରୀ ସର୍ବାନନ୍ଦ ସୋନୋୱାଲ ନିଜ ତେହରାନ ଗସ୍ତରେ ଇରାନର ବହିର୍ବ୍ୟାପାର ମନ୍ତ୍ରୀ ଅମିର ଅବଦୁଲ୍ଲାହିୟନଙ୍କୁ ଏନେଇ ଅନୁରୋଧ କରିଛନ୍ତି। ରିପୋର୍ଟ ଅନୁଯାୟୀ, ଭାରତୀୟ ନାବିକଙ୍କୁ ମୁକୁଳାଇବାକୁ ଇରାନର ଆଭିମୁଖ୍ୟ ସକାରାତ୍ମକ ରହିଥିବା ଏହି ଅବସରରେ ଅବଦୁଲ୍ଲାହିୟନ କହିଛନ୍ତି। ତେବେ ବିଭିନ୍ନ ଆଇନଗତ ପ୍ରକ୍ରିୟା ଯୋଗୁ ଏଥିରେ ବିଳମ୍ବ ଘଟୁଛି। ସୂଚନାଯୋଗ୍ୟ, ତେହରାନ ଜେଲରେ ବନ୍ଦୀ ଥିବା ଏହି ସମସ୍ତ ନାବିକ ୪ଟି ଜାହାଜ ଷ୍ଟିଭେନ, ଗ୍ଲୋବାଲ ଚେରିଲିନ, ମାର୍ଗୋଲ ଏବଂ ଏମ୍‌ଏସ୍‌ସି ଏରିଜରେ କାର୍ଯ୍ୟ କରୁଥିଲେ। ୮ ମାସ ତଳେ ଏହି ୪ଟି ଜାହାଜକୁ ବିଭିନ୍ନ ଅଭିଯୋଗରେ ଇରାନ ଜବତ କରି ସମସ୍ତ ଭାରତୀୟ ନାବିକଙ୍କୁ ଗିରଫ କରିଥିଲା।

ଜ୍ୟୋତିରାଦିତ୍ୟ ସିନ୍ଧିଆଙ୍କ ମା' ମାଧବୀ ରାଜେଙ୍କ ପରଲୋକ

ନୂଆଦିଲ୍ଲୀ, ୧୫।୫: କେନ୍ଦ୍ର ମନ୍ତ୍ରୀ ଜ୍ୟୋତିରାଦିତ୍ୟ ସିନ୍ଧିଆଙ୍କ ମା' ତଥା ଗ୍ୱାଲିଅର ରାଜମାତା ମାଧବୀ ରାଜେଙ୍କର ବୁଧବାର ଦିଲ୍ଲୀ ସ୍ଥିତ ଏମ୍‌ସରେ ପରଲୋକ ହୋଇଯାଇଛି। ସେ ନିମୋନିଆ ରୋଗରେ ପୀଡ଼ିତ ହୋଇ ଗତ ୨ ମାସ ଧରି ଦିଲ୍ଲୀ ଏମ୍‌ସରେ ଚିକିତ୍ସିତ ହେଉଥିଲେ।

ମଧ୍ୟପ୍ରଦେଶର ଗ୍ୱାଲିଅରରେ ତାଙ୍କର ଅନ୍ତିମ ସଂସ୍କାର ହେବ। ୧୯୬୬ରେ ସେ ଗ୍ୱାଲିଅର ମହାରାଜା ତଥା ପୂର୍ବତନ ଏମ୍‌ପି ମାଧବରାଓ ସିନ୍ଧିଆଙ୍କୁ ବିବାହ କରିଥିଲେ। ୨୦୦୧ରେ ଗୋଟିଏ ବିମାନ ଦୁର୍ଘଟଣାରେ ମାଧବ ରାଓଙ୍କ ମୃତ୍ୟୁ ହୋଇଥିଲା।

ସ୍ଲୋଭାକିଆ ପ୍ରଧାନମନ୍ତ୍ରୀଙ୍କୁ ହତ୍ୟା ଉଦ୍ୟମ

ରବର୍ଟ ଫିକୋ

ହାଣ୍ଡ୍ଲୋଭା/ପ୍ରାଗ, ୧୫।୫

ୟୁରୋପୀୟ ପାର୍ଲାମେଣ୍ଟ ନିର୍ବାଚନକୁ ୩ ସପ୍ତାହ ବାକି ଥିବାବେଳେ ବୁଧବାର ସ୍ଲୋଭାକିଆର ପ୍ରଧାନମନ୍ତ୍ରୀ ରବର୍ଟ ଫିକୋଙ୍କୁ ହତ୍ୟା ଉଦ୍ୟମ ହୋଇଛି। ଅପରାହ୍ନରେ ୫୯ ବର୍ଷୀୟ ଫିକୋ ଏକ ରାଜନୈତିକ କାର୍ଯ୍ୟକ୍ରମରେ ଯୋଗଦେବା ପରେ ତାଙ୍କ ଉପରକୁ ଗୁଳି ଚଳାଯାଇଥିଲା। ଗୁଳିମାଡ଼ରେ ଫିକୋଙ୍କ ଅବସ୍ଥା ସଙ୍କଟାପନ୍ନ ରହିଛି। ରୁଷିଆ ସପକ୍ଷବାଦୀ ତଥା ଲୋକପ୍ରିୟ ସ୍ଲୋଭାକ୍ ପ୍ରଧାନମନ୍ତ୍ରୀ ଫିକୋ ରାଜଧାନୀ ବ୍ରାଟିସ୍ଲାଭାଠାରୁ ୧୫୦ କି.ମି. ଦୂର ହାଣ୍ଡ୍ଲୋଭା ସହରକୁ ଯାଇଥିଲେ। ସ୍ଥାନୀୟ ସମୟ ଅପରାହ୍ନ ୨ଟା ୩୦ରେ ହାଉସ୍ ଅଫ୍ କଲ୍ଚରରେ ନିଜ ସମର୍ଥକମାନଙ୍କୁ ଭେଟିବା ପରେ ସେ ବାହାରିଥିଲେ। ଏତିକିବେଳେ ଆତାତୀୟମାନେ ତାଙ୍କ ଉପରକୁ ଆଖିବୁଜା ଗୁଳି ଚଳାଇଥିଲେ। ଫିକୋଙ୍କ ପେଟରେ ୪ଟି ଗୁଳି ବାଜିବା ପରେ ସେ ସଜ୍ଞାହୀନ ହୋଇଯାଇଥିଲେ। ରକ୍ତ ଜୁଡୁବୁଡୁ ଅବସ୍ଥାରେ ତାଙ୍କୁ ଏୟାରଲିଫ୍ଟ କରି ବାନସ୍କା ବିଷ୍ଟ୍ରିକାର ଏକ ହସ୍ପିଟାଲରେ ଭର୍ତ୍ତି କରାଯାଇଛି। ଇତିମଧ୍ୟରେ ଗୁଳିମାଡ଼ କରିଥିବା ଜଣେ ବ୍ୟକ୍ତିଙ୍କୁ ପୋଲିସ ଧରିବାରେ ସକ୍ଷମ ହୋଇଛି। ପ୍ରଧାନମନ୍ତ୍ରୀଙ୍କ ରାଜନୈତିକ ପ୍ରତିଦ୍ୱନ୍ଦ୍ୱୀ ତଥା ବିଦାୟୀ ରାଷ୍ଟ୍ରପତି ଜୁଜାନା କାପୁଟୋଭା ଏନେଇ ଏକ ଟେଲିଭିଜନ୍ ବିବୃତିରେ ସୂଚନା ଦେଇଛନ୍ତି। ଏହାକୁ ସେ ଗଣତନ୍ତ୍ର ଉପରେ ଆକ୍ରମଣ ବୋଲି ଅଭିହିତ କରିଛନ୍ତି। ନବ ନିର୍ବାଚିତ ରାଷ୍ଟ୍ରପତି ପିଟର ପେଲେଗ୍ରିନି ମଧ୍ୟ ଫିକିଙ୍କ ଉପରେ ମରଣାନ୍ତକ ଆକ୍ରମଣକୁ ନିନ୍ଦା କରିଛନ୍ତି। ହତ୍ୟା ଉଦ୍ୟମର କାରଣ ତତ୍କାଳ ସ୍ପଷ୍ଟ ହୋଇ ନ ଥିଲେ ମଧ୍ୟ ଏହାକୁ ନେଇ ୟୁରୋପ ସାରା ତୀବ୍ର ପ୍ରତିକ୍ରିୟା ପ୍ରକାଶ ପାଇଛି। ନର୍ଥ ଆଟଲାଣ୍ଟିକ୍ ଟ୍ରିଟି ଅର୍ଗାନାଇଜେଶନ୍ (ନାଟୋ) ସଦସ୍ୟ ରାଷ୍ଟ୍ର ସ୍ଲୋଭାକିଆ ନେତାଙ୍କୁ ହତ୍ୟା ଉଦ୍ୟମ ନିନ୍ଦନୀୟ ବୋଲି କୁହାଯାଇଛି। ନାଟୋ ସେକ୍ରେଟାରୀ ଜେନେରାଲ ଜେନ୍ସ ଷ୍ଟୋଲଟେନ୍‌ବର୍ଗ ଏକ୍ସ'ରେ ଲେଖିଛନ୍ତି, ଗୁଳିମାଡ଼କୁ ନେଇ ଚକିତ ଓ ଚିନ୍ତିତ। ୟୁରୋପୀୟ କମିଶନ ପ୍ରେସିଡେଣ୍ଟ ଉର୍ସୁଲା ଭୋନ୍ ଡେର୍ ଲେୟେନ୍ ମଧ୍ୟ ଏହି ଆକ୍ରମଣକୁ ଦୃଢ଼ ନିନ୍ଦା କରିଛନ୍ତି। ଗଣତନ୍ତ୍ରକୁ ନ୍ୟୂନ କରିଦେଉଥିବା ଏଭଳି ହିଂସାତ୍ମକ କାର୍ଯ୍ୟର ଆମ ସମାଜରେ କୌଣସି ସ୍ଥାନ ନାହିଁ ବୋଲି ସେ କହିଛନ୍ତି।

ସ୍ଲୋଭାକିଆର ପ୍ରଧାନମନ୍ତ୍ରୀ ରବର୍ଟ ଫିକୋଙ୍କୁ ଆତତାୟୀଙ୍କ ଗୁଳିମାଡ଼ ପରେ ସୁରକ୍ଷା ଅଧିକାରୀମାନେ ତାଙ୍କ କାର୍‌କୁ କର୍ଡନ କରି ନେଉଛନ୍ତି।

ମେକ୍ସିକୋରେ ଗୁଳି: ୧୧ ମୃତ

ମେକ୍ସିକୋ ସିଟି, ୧୫।୫

ଦକ୍ଷିଣ ମେକ୍ସିକୋର ଚିଆପାସ ରାଜ୍ୟର ଚିକୋମୁସେଲୋ ସହରର ମୋରେଲିଆ ଠାରେ ୨ ଗୋଷ୍ଠୀ ମଧ୍ୟରେ ଗୁଳି ବିନିମୟ ଘଟି ୧୧ ଜଣଙ୍କର ମୃତ୍ୟୁ ଘଟିଛି। ମୃତକଙ୍କ ମଧ୍ୟରେ କିଛି ସ୍ଥାନୀୟ ବାସିନ୍ଦା ରହିଥିବା ଚିଆପାସ ରାଜ୍ୟ ପ୍ରବର୍ତ୍ତନ ନିର୍ଦ୍ଦେଶାଳୟ ପକ୍ଷରୁ ଏହି ସୂଚନା ଦିଆଯାଇଛି। ଚିକୋମୁସେଲୋ ସହର ପ୍ରବାସୀ ଏବଂ ଡ୍ରଗ୍ସ କାରବାର ପାଇଁ ବେଶ ଜଣାଶୁଣା। ଗୁଳିକାଣ୍ଡ ସ୍ଥଳ ମେକ୍ସିକୋ ଓ ଗ୍ୱାଟେମାଲାର ସୀମା ନିକଟବର୍ତ୍ତୀ ହୋଇଥିବା ଜଣାପଡ଼ିଛି। ସୂଚନାଯୋଗ୍ୟ, ସୋମବାର ଚିକୋମୁସେଲୋରେ ଡ୍ରଗ୍ସ କାରବାରକୁ ନେଇ ୨ ପକ୍ଷଙ୍କ ମଧ୍ୟରେ ମୁହାଁମୁହିଁ ପରିସ୍ଥିତି ସୃଷ୍ଟି ହୋଇଥିଲା। ଏହି ମାମଲା ତୀବ୍ରତର ହୋଇ ବୁଧବାର ଏହି ଗୁଳି ବିନିମୟ ହୋଇଥିବା ଅନୁମାନ କରାଯାଉଛି।

ଆନ୍ଧ୍ର ମୁଖ୍ୟ ଶାସନ ସଚିବଙ୍କୁ ଇସିଙ୍କ ସମନ

ନୂଆଦିଲ୍ଲୀ, ୧୫।୫

ଗତ ୧୩ରେ ଆନ୍ଧ୍ରପ୍ରଦେଶର ସମସ୍ତ ଆସନରେ ଲୋକ ସଭା ଓ ବିଧାନସଭା ନିର୍ବାଚନ ଅନୁଷ୍ଠିତ ହୋଇଥିବା ବେଳେ ଏହାପରେ ରାଜ୍ୟର କିଛି ସ୍ଥାନରେ ହିଂସାକାଣ୍ଡ ଦେଖାଯାଇଥିଲା। ଏହି ହିଂସାକାଣ୍ଡକୁ ନେଇ ଭାରତୀୟ ନିର୍ବାଚନ ଆୟୋଗ (ଇସି) କଡ଼ା ଆଭିମୁଖ୍ୟ ଆପଣାଇଛନ୍ତି। ଆନ୍ଧ୍ରପ୍ରଦେଶର ମୁଖ୍ୟ ଶାସନ ସଚିବ କେ. ଏସ୍. ଜୱାହର ରେଡ୍ଡୀ ଏବଂ ପୋଲିସ ମହାନିର୍ଦ୍ଦେଶକ(ଡିଜିପି) ହରିଶ୍ କୁମାର ଗୁପ୍ତାଙ୍କୁ ଗୁରୁବାର ନୂଆଦିଲ୍ଲୀ ଆସି ମାମଲାରେ ସ୍ପଷ୍ଟୀକରଣ ରଖିବାକୁ ଇସି ସମନ ଜାରି କରିଛନ୍ତି। ଆଦର୍ଶ ଆଚରଣବିଧି(ଏମ୍‌ସିସି) ବଳବତ୍ତର ଥିବା ହେତୁ ରାଜ୍ୟରେ ଆଗକୁ ଯେପରି ହିଂସା ନ ହୁଏ, ସେଥିପ୍ରତି ସତର୍କ ରହିବାକୁ ଉଭୟ ଅଧିକାରୀଙ୍କୁ ଇସି ନିର୍ଦ୍ଦେଶ ଦେଇଛନ୍ତି।

ପ୍ରେମ ନିବେଦନକୁ ମନା କରିବାରୁ ଯୁବତୀଙ୍କୁ ହତ୍ୟା

ଶୋଇଥିବାବେଳେ ଛୁରାମାଡ଼ କଲେ ପଡ଼ୋଶୀ

ବେଙ୍ଗାଲୁରୁ, ୧୫।୫

କର୍ନାଟକ ହୁବଳି ସ୍ଥିତ ବୀରପୁରା ଗ୍ରାମରେ ଅଞ୍ଜଳି ଆମ୍ବିଗେରା(୨୦) ନାମ୍ନୀ ଜଣେ ଯୁବତୀ ଶୋଇଥିବା ସମୟରେ ତାଙ୍କୁ ଛୁରି ମାରି ହତ୍ୟା କରାଯାଇଛି। କିଛି ଦିନ ପୂର୍ବେ ସେ ଗିରୀଶ ସାଓ୍ୱନ୍ତ(୨୩) ନାମକ ଜଣେ ପଡ଼ୋଶୀଙ୍କ ପ୍ରେମ ନିବେଦନକୁ ମନା କରିଦେଇଥିଲେ। ବୁଧବାର ଅଞ୍ଜଳି ଶୋଇଥିବା ସମୟରେ ଗିରିଶ ତାଙ୍କ ଘରେ ପଶି ଅଞ୍ଜଳୀଙ୍କୁ କ୍ରମାଗତ ଛୁରାମାଡ଼ କରି ହତ୍ୟା କରିଛନ୍ତି। ପରେ ଗିରିଶ ଫେରାର ହୋଇଯାଇଥିବା ବେଳେ ପୋଲିସ ତାଙ୍କୁ ଖୋଜିବାରେ ଲାଗିଛି। ଅଞ୍ଜଳୀଙ୍କ ପରିବାର ବର୍ଗ ଅନୁଯାୟୀ, ପ୍ରେମ ସମ୍ପର୍କ ରଖିବାକୁ ଗିରିଶ ଗତ କିଛି ଦିନ ଧରି ଅଞ୍ଜଳୀଙ୍କ ଉପରେ ଚାପ ପକାଉଥିଲା। ଘଟଣାକୁ ନେଇ ପୋଲିସ ତଦନ୍ତ ଜାରି ରଖିଥିବା ହୁବଳି ଏସ୍‌ପି ଗୋପାଳ ବାୟକୋଡ଼ କହିଛନ୍ତି।

ଅଞ୍ଜଳି ଆମ୍ବିଗେରା

ଗିରୀଶ ସାଓ୍ୱନ୍ତ

'ଇଣ୍ଡିଆ' କ୍ଷମତାସୀନ ହେଲେ ବାହାରୁ ସମର୍ଥନ ଦେବେ ମମତା

କୋଲ୍‌କାତା, ୧୫।୫

ବିରୋଧୀଙ୍କ ଇଣ୍ଡିଆନ୍ ନ୍ୟାଶନାଲ ଡେଭେଲପ୍‌ମେଣ୍ଟ ଇନ୍‌କ୍ଲୁସିଭ୍ ଆଲାଏନ୍ସ (ଇଣ୍ଡିଆ) ବ୍ଲକ୍ ଲୋକ ସଭା ନିର୍ବାଚନ ପରେ ସରକାର ଗଢ଼ିଲେ ପଶ୍ଚିମବଙ୍ଗର ଶାସକ ତୃଣମୂଳ କଂଗ୍ରେସ (ଟିଏମ୍‌ସି) ଏଥିରେ ସାମିଲ ହେବ ନାହିଁ। ଇଣ୍ଡିଆ ବ୍ଲକ୍‌କୁ ଟିଏମ୍‌ସି ବାହାରୁ ସମର୍ଥନ ଦେବ ବୋଲି ବୁଧବାର ପଶ୍ଚିମବଙ୍ଗ ମୁଖ୍ୟମନ୍ତ୍ରୀ ମମତା ବାନାର୍ଜୀ ସ୍ପଷ୍ଟ କରିଛନ୍ତି।

ଟିଏମ୍‌ସି ସୁପ୍ରିମୋ ମମତା କହିଛନ୍ତି, ଆମେ ଇଣ୍ଡିଆ ମେଣ୍ଟକୁ ନେତୃତ୍ୱ ପ୍ରଦାନ କରି ପ୍ରସଙ୍ଗଭିତ୍ତିକ ବାହ୍ୟ ସମର୍ଥନ କରିବୁ। ପଶ୍ଚିମବଙ୍ଗର ମା' ଓ ଭଉଣୀମାନେ ଯେପରି କୌଣସି ସମସ୍ୟାର ସମ୍ମୁଖୀନ ହେବେ ଏବଂ ଏମ୍‌ଜିଏନ୍‌ଆର୍‌ଇଜିଏରେ ଶ୍ରମିକ ୧୦୦ ଦିନ କାର୍ଯ୍ୟ ପାଇବେ ତାହା ନିଶ୍ଚିତ କରିବୁ। କିନ୍ତୁ ଇଣ୍ଡିଆରେ ସିପିଆଇଏମ୍ କିମ୍ବା କଂଗ୍ରେସ ନେତା ଅଧୀର ରଞ୍ଜନ ଚୌଧୁରୀ ସାମିଲ ନ ହେବା କଥା ବୋଲି ମମତା ସର୍ତ୍ତ ବାଢ଼ିଛନ୍ତି।

ଝାଡ଼ଖଣ୍ଡ ମନ୍ତ୍ରୀଙ୍କୁ ଗିରଫକଲା ଇଡି

୩୭ କୋଟି ମିଳିଥିଲା

ରାଞ୍ଚି, ୧୫।୫

ଝାଡ଼ଖଣ୍ଡର ଗ୍ରାମାଞ୍ଚଳ ବିକାଶ ମନ୍ତ୍ରୀ ଆଲମଗିର ଆଲମଙ୍କୁ ବୁଧବାର ପ୍ରବର୍ତ୍ତନ ନିର୍ଦ୍ଦେଶାଳୟ (ଇଡି) ଏକ ମନି ଲଣ୍ଡରିଂ ମାମଲାରେ ଗିରଫ କରିଛି। ଗତ ସପ୍ତାହରେ ମନ୍ତ୍ରୀଙ୍କ ବ୍ୟକ୍ତିଗତ ସଚିବ ଓ ତାଙ୍କ ଚାକରଙ୍କ ଘରୁ ଇଡି ୩୫ କୋଟି ଟଙ୍କା ଜବତ କରିଥିଲା। ଇଡି ଅଧିକାରୀମାନେ ଆଲମଗିରଙ୍କୁ ମଙ୍ଗଳବାର ଓ ବୁଧବାର ୨ ଦିନ ଧରି ଜେରା କରିଥିଲେ। ତଦନ୍ତରେ ସହଯୋଗ ନ କରିବାକୁ ତାଙ୍କୁ ଗିରଫ କରାଯାଇଥିବା ଇଡି ସୂତ୍ରରୁ ପ୍ରକାଶ। ପ୍ରକାଶ ଯେ, ମନ୍ତ୍ରୀଙ୍କ ବ୍ୟକ୍ତିଗତ ସଚିବ ସଞ୍ଜୀବ ଲାଲଙ୍କ ଚାକର ଜେହାଙ୍ଗିର ଆଲମ୍‌ଙ୍କ ଘରେ ଇଡି ପକ୍ଷରୁ ଚଢ଼ାଉ ବେଳେ ୩୫.୨୩ କୋଟି ଟଙ୍କା ଠାବ ହୋଇଥିଲା। ପରେ ଆହୁରି ୧.୫ କୋଟି ମିଳିଥିଲା। ଇଡି ମୋଟ ୩୭ କୋଟି ଟଙ୍କା ଜବତ କରିଥିଲା। ଏହାର ପର ଦିନ ଦୁହିଁଙ୍କୁ ଗିରଫ କରାଯାଇଥିଲା। ୭୦ ବର୍ଷୟ ଆଲମ୍‌ଗିର ପ୍ରଥମେ ୨୦୦୦ରେ ରାଜ୍ୟ ବିଧାନସଭାକୁ ନିର୍ବାଚିତ ହୋଇଥିଲେ।

ଆଲମଗିର ଆଲମ

ଗ୍ରୀଷ୍ମପ୍ରବାହ: ଭାରତରେ ସର୍ବାଧିକ ମୃତ୍ୟୁ

ବିଶ୍ୱରେ ପ୍ରତି ବର୍ଷ ପ୍ରାଣ ହରାଉଛନ୍ତି ୧.୫୩ ଲକ୍ଷ

କାନ୍‌ବେରା, ୧୫।୫

ପ୍ରଚଣ୍ଡ ଗ୍ରୀଷ୍ମ ପ୍ରବାହ ଯୋଗୁ ବିଶ୍ୱରେ ପ୍ରତି ବର୍ଷ ୧.୫୩ ଲକ୍ଷରୁ ଅଧିକ ବ୍ୟକ୍ତି ପ୍ରାଣ ହରାଉଛନ୍ତି। ସେଥିମଧ୍ୟରୁ ସର୍ବାଧିକ ମୃତ୍ୟୁ ଭାରତରେ ହେଉଥିବା ନେଇ ଅଷ୍ଟ୍ରେଲିଆର ମୋନାଶ ବିଶ୍ୱବିଦ୍ୟାଳୟ ପକ୍ଷରୁ କରାଯାଇଥିବା ଏକ ଅଧ୍ୟୟନରୁ ଜଣା ପଡ଼ିଛି। ଗତ ୩୦ ବର୍ଷ ମଧ୍ୟରେ ହିଟ୍‌ୱେଭ ଯୋଗୁ ବିଶ୍ୱରେ ପ୍ରାଣ ହରାଇଥିବା ବ୍ୟକ୍ତିଙ୍କ ମଧ୍ୟରୁ ଏକ ବଡ଼ ଭାଗ ଅର୍ଥାତ୍ ଏକ ପଞ୍ଚମାଂଶ ମୃତ୍ୟୁ ଭାରତରେ ଘଟୁଛି। ଏହି ତାଲିକାରେ ଭାରତ ପଛକୁ ଚାଇନା ଓ ରୁଷିଆ ରହିଛନ୍ତି। ସମୁଦାୟ ଗ୍ରୀଷ୍ମ ପ୍ରବାହ ଜନିତ ମୃତ୍ୟୁ ମଧ୍ୟରୁ ଚାଇନା ଓ ରୁଷିଆର ଭାଗ ଯଥାକ୍ରମେ ୧୪% ଓ ୮% ରହିଛି। ସେହିପରି ବିଶ୍ୱର ସମୁଦାୟ ମୃତ୍ୟୁର ୧% ମୃତ୍ୟୁ ହିଟ୍‌ୱେଭ ପ୍ରଭାବରେ ହେଉଥିବା ଏହି ଅଧ୍ୟୟନ କହିଛି। ପ୍ରତିବର୍ଷ ଗ୍ରୀଷ୍ମଋତୁରେ ହିଟ୍‌ୱେଭ କାରଣରୁ ୧.୫୩ ଲକ୍ଷରୁ ଅଧିକ ବ୍ୟକ୍ତି ପ୍ରାଣ ହରାଉଥିବାବେଳେ ସମୁଦାୟ ମୃତ୍ୟୁର ପ୍ରାୟ ଅଧା ଏସିଆ ମହାଦେଶରେ ଘଟୁଛି। ସେହିପରି ହିଟ୍‌ୱେଭଜନିତ ସମୁଦାୟ ମୃତ୍ୟୁର ହାରାହାରି ୩୦% ମାମଲା ୟୁରୋପରୁ ଆସୁଛି। ଖାସକରି ଶୁଖିଲା ଜଳବାୟୁ ଓ ସ୍ୱଳ୍ପ-ମଧ୍ୟମ ଆୟ ଅଞ୍ଚଳ ଗୁଡ଼ିକରେ ମୃତ୍ୟୁହାର ସର୍ବାଧିକ ରହିଥିବା ଏହି ଅଧ୍ୟୟନରେ ଗବେଷକମାନେ ପ୍ରକାଶ କରିଛନ୍ତି। ଗତ ୩୦ ବର୍ଷର ଅବଧି ମଧ୍ୟରେ ପ୍ରତି ୧୦ ନିୟୁତ ଜନସାଧାରଣଙ୍କ ମଧ୍ୟରେ ହାରାହାରି ୨୩୬ ବ୍ୟକ୍ତିଙ୍କ ଗ୍ରୀଷ୍ମ ପ୍ରବାହ ଜନିତ ମୃତ୍ୟୁ ହେଉଥିବା ପିଏସ୍‌ଓଏସ୍ ମେଡିସିନ ସାପ୍ତାହିକ ପତ୍ରିକାରେ ପ୍ରକାଶ ପାଇଥିବା ଏହି ଅଧ୍ୟୟନରେ କୁହାଯାଇଛି।

୨୦୫୦ ସୁଦ୍ଧା ଆଉ ୨୪.୫ କୋଟି ବୟସ୍କଙ୍କ ପ୍ରତି ବିପଦ

ରୋମ: ୨୦୫୦ ମସିହା ସୁଦ୍ଧା ବିଶ୍ୱରେ ଅତିରିକ୍ତ ୨୪.୫ କୋଟିରୁ ଅଧିକ ବୟସ୍କ ବ୍ୟକ୍ତି ପ୍ରଚଣ୍ଡ ଗ୍ରୀଷ୍ମ ପ୍ରବାହ ସମ୍ପର୍କରେ ଆସିବେ। ଖାସ୍‌କରି ଏସିଆ ଏବଂ ଆଫ୍ରିକାରେ ବସବାସ କରୁଥିବା ବୟସ୍କ ବ୍ୟକ୍ତିମାନେ ପ୍ରଚଣ୍ଡ ତାତିର ବିପଜ୍ଜନକ ପ୍ରଭାବକୁ ଅନୁଭବ କରିବେ। ବିଶ୍ୱର ଜନସଂଖ୍ୟା ଦ୍ରୁତ ଗତିରେ ବୃଦ୍ଧି ପାଉଥିବା ବେଳେ ୨୦୫୦ ସୁଦ୍ଧା ୬୦ ବର୍ଷରୁ ଅଧିକ ବ୍ୟକ୍ତିଙ୍କ ସଂଖ୍ୟା ଦ୍ୱିଗୁଣିତ ହୋଇ ପ୍ରାୟ ୨୧୦ କୋଟିରେ ପହଞ୍ଚିବ। ସେମାନଙ୍କ ମଧ୍ୟରୁ ଦୁଇ ତୃତୀୟାଂଶରୁ ଅଧିକ ଜନସାଧାରଣ ନିମ୍ନ ଏବଂ ମଧ୍ୟମ ଆୟ ଭିତ୍ତିକ ଦେଶରେ ବସବାସ କରୁଥିବା, ଇଟାଲୀର ୟୁରୋ-ମେଡିଟେରିଆନ ସେଣ୍ଟର ଅନ୍ କ୍ଲାଇମେଟ୍ ଚେଞ୍ଜ ପକ୍ଷରୁ କରାଯାଇଥିବା ଗବେଷଣାରୁ ପ୍ରକାଶ ପାଇଛି। ଅତ୍ୟଧିକ ତାପମାତ୍ରା ସମ୍ପର୍କରେ ଆସିବା ଦ୍ୱାରା ବିଶ୍ୱର ବିଭିନ୍ନ ବୟସର ଲୋକଙ୍କ ଜୀବନରେ ପଡୁଥିବା ପ୍ରଭାବ ସମ୍ପର୍କରେ ଏହି ଅଧ୍ୟୟନରେ ବିଶ୍ଳେଷଣ କରାଯାଇଛି, ଯାହା ନେଚର୍ କମ୍ୟୁନିକେଶନ ପତ୍ରିକାରେ ପ୍ରକାଶିତ ହୋଇଛି।

ଚଳିତ ଶତାବ୍ଦୀର ମଧ୍ୟଭାଗରେ ଅତ୍ୟଧିକ ଉତ୍ତାପର ସମ୍ମୁଖୀନ ହେବା ବୟସ୍କ ବ୍ୟକ୍ତିଙ୍କ ସ୍ୱାସ୍ଥ୍ୟ ପ୍ରତି ବିପଜ୍ଜନକ ହୋଇପାରେ ବୋଲି ଏହି ଅଧ୍ୟୟନରେ ପ୍ରକାଶ ପାଇଛି। ୨୦୫୦ ସୁଦ୍ଧା ୬୯ ବର୍ଷରୁ ଊର୍ଦ୍ଧ୍ୱ ଅତିରିକ୍ତ ପ୍ରାୟ ୨୪.୫ କୋଟି ବୟସ୍କମାନଙ୍କ ପାଇଁ ୩୭.୫ ଡିଗ୍ରୀ ସେଲସିୟସ୍‌ରୁ ଅଧିକ ତାପମାତ୍ରା କ୍ଷତିକାରକ ହୋଇଥିବା ଏହି ଅଧ୍ୟୟନରେ କୁହାଯାଇଛି।

ଫୁଚର୍‌ସାଇଡ୍

ସଚେତନ ହେଲେ ଡେଙ୍ଗୁ ନିୟନ୍ତ୍ରଣ ସମ୍ଭବ

ଆଜି ଜାତୀୟ ଡେଙ୍ଗୁ ଦିବସ

ଆମେ ସମ୍ମୁଖୀନ ହେଉଥିବା ସ୍ୱାସ୍ଥ୍ୟ ସମସ୍ୟାଗୁଡ଼ିକ ମଧ୍ୟରେ ଡେଙ୍ଗୁ ଅନ୍ୟତମ। ଏଡିସ୍ ମଶା ହେଉଛି ଏହାର ବାହକ। ପ୍ରାରମ୍ଭରୁ ଡେଙ୍ଗୁର ଚିକିତ୍ସା କରା ନ ଗଲେ ପରବର୍ତ୍ତୀ ସମୟରେ ତାହା ଗୁରୁତର ଆକାର ଧାରଣ କରିବା ସହ ଅକାଳ ମୃତ୍ୟୁକୁ ଡାକିଆଣିଥାଏ। ଜନସାଧାରଣଙ୍କୁ ଏ ବିଷୟରେ ସଚେତନ କରିବା ଲାଗି ପ୍ରତିବର୍ଷ ମେ' ୧୬ରେ ଆମ ଦେଶରେ ପାଳିତ ହୋଇଥାଏ 'ଜାତୀୟ ଡେଙ୍ଗୁ ଦିବସ'। ଭାରତରେ ଅନେକ ଲୋକ ସ୍ୱାସ୍ଥ୍ୟ ସମସ୍ୟା ପ୍ରତି ସଚେତନ ରହିଥିଲେ ମଧ୍ୟ କେତେଜଣ ଏହାକୁ ଗମ୍ଭୀରତା ସହ ନିଅନ୍ତି ନାହିଁ। ଡେଙ୍ଗୁକୁ ଯଦି ଅବହେଳା କରାଯାଏ ତେବେ ତାହା କି ଆକାର ଧାରଣକରେ ସେନେଇ ଅନେକ ନଜିର ରହିଛି। ତେଣୁ ଏହାର ଲକ୍ଷଣ ଏବଂ ଚିକିତ୍ସା ସମ୍ପର୍କରେ ଆମେ ଠିକ୍‌ଭାବେ ଅବଗତ ହେବା ନିହାତି ଦରକାର। ତେଣୁ ଜାତୀୟ ଡେଙ୍ଗୁ ଦିବସ ଅବସରରେ ଏହାର ସଚେତନତା ଉପରେ ଅଧିକ ଗୁରୁତ୍ୱ ଦିଆଯାଇଥାଏ। ଚଳିତ ବର୍ଷ ଉକ୍ତ ଦିବସର ଥିମ୍ ରହିଛି-''ସମାଜ ସହ ଜଡ଼ିତ ରହିବା ; ଡେଙ୍ଗୁକୁ ନିୟନ୍ତ୍ରଣ କରିବା।'' ଜଣେ ବ୍ୟକ୍ତି ଡେଙ୍ଗୁରେ ଆକ୍ରାନ୍ତ ହେଲେ ଜ୍ୱରର ମାତ୍ରା ପ୍ରବଳ ରହେ। ବେଳେବେଳେ ଏହା ୧୦୪ ଡିଗ୍ରୀ ଫାରେନ୍‌ହାଇଟ୍ ପର୍ଯ୍ୟନ୍ତ ପହଞ୍ଚିଯାଏ। ଏହାର ପ୍ରମୁଖ ଲକ୍ଷଣ ହେଲା-ପ୍ରବଳ ମୁଣ୍ଡ ବିନ୍ଧିବା, ମାଂସପେଶୀ ଏବଂ ଅସ୍ଥିର ଯୋଡ଼ାସ୍ଥଳରେ ଯନ୍ତ୍ରଣା ଅନୁଭବ କରିବା, ବାନ୍ତି ଲାଗିବା ଏବଂ ବାନ୍ତି ହେବା। ଏସବୁ ଲକ୍ଷଣ ଦେଖିବା ମାତ୍ରେ ବିଳମ୍ବ ନ କରି ଆକ୍ରାନ୍ତ ବ୍ୟକ୍ତିଙ୍କୁ ତୁରନ୍ତ ନିକଟସ୍ଥ ହସ୍‌ପିଟାଲକୁ ନେଇଯିବା ଦରକାର। ଚିକିତ୍ସାରେ ଯଦି ବିଳମ୍ବ ହୁଏ ତେବେ ତାହା ଜୀବନନାଶକ ସାଜିପାରେ। ଏବେ ମଧ୍ୟ ଅନେକ ଦେଶରେ ଡେଙ୍ଗୁ ଏକ ପ୍ରମୁଖ ସ୍ୱାସ୍ଥ୍ୟ ସମସ୍ୟା ରୂପେ ଦେଖାଯାଇଥାଏ। ତେଣୁ ଏ ବିଷୟରେ ସଚେତନ ରହିବା ନିହାତି ଜରୁରୀ।

ଧରିତ୍ରୀ
DHARITRI
ଧରିତ୍ରୀ 50 Years

ଭୁବନେଶ୍ୱର, ଗୁରୁବାର, ମେ ୧୬/୨୦୨୪ | Bhubaneswar, Thursday, May 16/2024

କାରଣ ନ ଦର୍ଶାଇ ଗିରଫଦାରି ଅବୈଧ

ନ୍ୟୁଜ୍‌କ୍ଲିକ୍ ପ୍ରତିଷ୍ଠାତା ପ୍ରବୀର ପୁରକାୟସ୍ତଙ୍କୁ ମୁକ୍ତକଲେ ସୁପ୍ରିମକୋର୍ଟ

ନୂଆଦିଲ୍ଲୀ, ୧୫।୫

ଆତଙ୍କବାଦ ନିରୋଧୀ ଆଇନ ବଳରେ ୭ ମାସ ପୂର୍ବେ ଗିରଫ ହୋଇଥିବା ନ୍ୟୁଜ୍‌କ୍ଲିକ୍ ପ୍ରତିଷ୍ଠାତା ପ୍ରବୀର ପୁରକାୟସ୍ତଙ୍କୁ ବୁଧବାର ସୁପ୍ରିମକୋର୍ଟରୁ ବଡ଼ ଆଶ୍ୱସ୍ତି ମିଳିଛି। ଦିଲ୍ଲୀ ପୋଲିସ ପ୍ରବୀରଙ୍କୁ ଗିରଫ କରି ରିମାଣ୍ଡରେ ନେବା ଆଇନ ଆଖିରେ ଅବୈଧ କହି ତାଙ୍କୁ ତୁରନ୍ତ ଜେଲରୁ ମୁକ୍ତ କରିବାକୁ ସର୍ବୋଚ୍ଚ ଅଦାଲତ ନିର୍ଦ୍ଦେଶ ଦେଇଛନ୍ତି।

ଗତବର୍ଷ ଅକ୍ଟୋବର ୩ରେ ଚାଇନାର ପ୍ରେପାଗଣ୍ଡା ବିସ୍ତାର ଅଭିଯୋଗରେ ନୁଜ୍ ପୋର୍ଟାଲ ନ୍ୟୁଜ୍‌କ୍ଲିକ୍ ପ୍ରତିଷ୍ଠାତା ପ୍ରବୀରଙ୍କୁ ବେଆଇନ କାର୍ଯ୍ୟକଳାପ ନିବାରଣ ଆଇନ (ୟୁଏପିଏ) ବଳରେ ଦିଲ୍ଲୀ ପୋଲିସ ଗିରଫ କରିଥିଲା। ଏହି ଗିରଫଦାରିକୁ ସେ ଦିଲ୍ଲୀ ହାଇକୋର୍ଟରେ ଚ୍ୟାଲେଞ୍ଜ କରିଥିଲେ। ହାଇକୋର୍ଟ ଗତ ଅକ୍ଟୋବର ୧୩ରେ ଖାରଜ କରିବା ସହ ତାଙ୍କୁ ରିମାଣ୍ଡରେ ନେବା ପାଇଁ ପୋଲିସକୁ ଅନୁମତି ଦେଇଥିଲେ। ହାଇକୋର୍ଟ ରାୟ ବିରୋଧରେ ପ୍ରବୀର ସୁପ୍ରିମକୋର୍ଟଙ୍କ ଦ୍ୱାରସ୍ଥ ହୋଇଥିଲେ। ଜଷ୍ଟିସ୍ ବି. ଆର୍.

ନ୍ୟୁଜ୍‌କ୍ଲିକ୍ ପ୍ରତିଷ୍ଠାତା ପ୍ରବୀର ପୁରକାୟସ୍ତ

ଗଭାଇ ଏବଂ ସନ୍ଦୀପ ମେହେଟ୍ଟାଙ୍କୁ ନେଇ ଗଠିତ ଖଣ୍ଡପୀଠ ତାଙ୍କ ଆବେଦନର ବିଚାର କରି ବୁଧବାର ରାୟ ଶୁଣାଇଛନ୍ତି। ଦୁଇଜଣିଆ ଖଣ୍ଡପୀଠ କହିଛନ୍ତି, ସମ୍ବିଧାନର ଅନୁଚ୍ଛେଦ ୨୦, ୨୧ ଓ ୨୨ରେ ପ୍ରଦତ୍ତ ମୌଳିକ ଅଧିକାର ଅଧୀନ ଜୀବନ ଧାରଣ ଓ ବ୍ୟକ୍ତିଗତ ସ୍ୱାଧୀନତା ଅଧିକାର ହେଉଛି ସବୁଠୁ ପବିତ୍ର। ୟୁଏପିଏ ଅଧୀନ କିମ୍ବା ଅନ୍ୟ କୌଣସି ଅପରାଧ ଅଭିଯୋଗରେ ଗିରଫ ହୋଇଥିବା କୌଣସି ବ୍ୟକ୍ତିଙ୍କୁ ତାଙ୍କ ଗିରଫଦାରିର କାରଣ ଲିଖିତ ଭାବେ ଅବଗତ କରାଯିବା ଉଚିତ। ଏହା ହେଉଛି ତାଙ୍କର ମୌଳିକ ଓ ବୈଧାନିକ ଅଧିକାର। କିନ୍ତୁ ଆଲୋଚ୍ୟ ମାମଲାରେ ଅଭିଯୁକ୍ତ ପ୍ରବୀର କିମ୍ବା ତାଙ୍କ ଓକିଲଙ୍କୁ ୨୦୨୩ ଅକ୍ଟୋବର ୪ରେ ଦିଲ୍ଲୀ ପୋଲିସ ରିମାଣ୍ଡରେ ନେବା ପୂର୍ବରୁ ଏପରି କୌଣସି ଲିଖିତ ଦସ୍ତାବିଜ ପ୍ରଦାନ କରିନାହିଁ। ଏପରି କି ପରବର୍ତ୍ତୀ ସମୟରେ ରିମାଣ୍ଡରେ ନେବାବେଳେ ମଧ୍ୟ କାରଣ ସମ୍ପର୍କରେ ତାଙ୍କୁ ଅବଗତ କରାଯାଇ ନାହିଁ। ତେଣୁ ଦିଲ୍ଲୀ ହାଇକୋର୍ଟଙ୍କ ୨୦୨୩ ଅକ୍ଟୋବର ☞ପୃଷ୍ଠା–୭

କଳିଙ୍ଗ ଷ୍ଟାଡିୟମରେ ନୀରଜଙ୍କୁ ସ୍ୱର୍ଣ୍ଣ

ଭୁବନେଶ୍ୱର, ୧୫।୫ (ତପନ ସ୍ୱାଇଁ)

କଳିଙ୍ଗ ଷ୍ଟାଡିୟମରେ ବୁଧବାର ଶେଷ ହୋଇଥିବା ୨୭ତମ ଜାତୀୟ ଫେଡେରେଶନ କପ୍ ସିନିୟର ଆଥ୍‌ଲେଟିକ୍ସ ଚାମ୍ପିୟନଶିପ୍‌ର ପୁରୁଷ ଜାଭେଲିନ୍ ଥ୍ରୋରେ ସ୍ୱର୍ଣ୍ଣ ପଦକ ଜିତିଛନ୍ତି ଭାରତର ତାରକା ଆଥଲେଟ୍ ନୀରଜ ଚୋପ୍ରା। ପାଖାପାଖି ୩ ବର୍ଷ ବ୍ୟବଧାନରେ ଭାରତ ମାଟିରେ ପ୍ରତିଦ୍ୱନ୍ଦ୍ୱିତା କରିଥିବା ଅଲିମ୍ପିକ୍ ଚାମ୍ପିୟନ ନୀରଜ ସ୍ଲୋ ଆରମ୍ଭ କରିଥିଲେ ହେଁ ୪ର୍ଥ ରାଉଣ୍ଡରେ ୮୨.୨୭ ମିଟର ଥ୍ରୋ କରି ସ୍ୱର୍ଣ୍ଣିମ ସଫଳତା ପାଇଥିଲେ। କର୍ନାଟକର ଡି.ପି. ମନୁ (୮୨.୦୬ମି.) ରୌପ୍ୟ ଓ ମହାରାଷ୍ଟ୍ରର ଉତ୍ତମ ବାଲାସାହେବ ପାଟିଲ(୭୮.୩୯) ବ୍ରୋଞ୍ଜ ପଦକ ହାସଲ କରିଛନ୍ତି। ଓଡ଼ିଶାର ତାରକା ଆଥଲେଟ୍ ତଥା ଏସିଆନ ଗେମ୍ସ ସିଲଭର ମେହାଲିଷ୍ଟ କିଶୋର ଜେନା ଏହି ଇଭେଣ୍ଟରେ ଅଂଶଗ୍ରହଣ କରିଥିଲେ ହେଁ ଶ୍ରେଷ୍ଠ ପ୍ରଦର୍ଶନ କରି ନ ପାରି ନିରାଶ କରିଛନ୍ତି। ସେ ୭୫.୪୯ ମିଟର ଥ୍ରୋ କରି ୫ମ ସ୍ଥାନରେ ସନ୍ତୁଷ୍ଟ ରହିଛନ୍ତି। ରାଜ୍ୟ କ୍ରୀଡ଼ା ବିଭାଗ ସଚିବ ଆର. ଭିନିଲ କ୍ରିଷ୍ଣା ଅତିଥିଭାବେ ଯୋଗଦେଇ ପୁରସ୍କାର ପ୍ରଦାନ କରିଥିଲେ।

୨୬ ବର୍ଷୀୟ ଏହି କ୍ରୀଡ଼ା ଜଗତର ସୁପରଷ୍ଟାର ଶେଷଥରପାଇଁ ☞ପୃଷ୍ଠା–୭

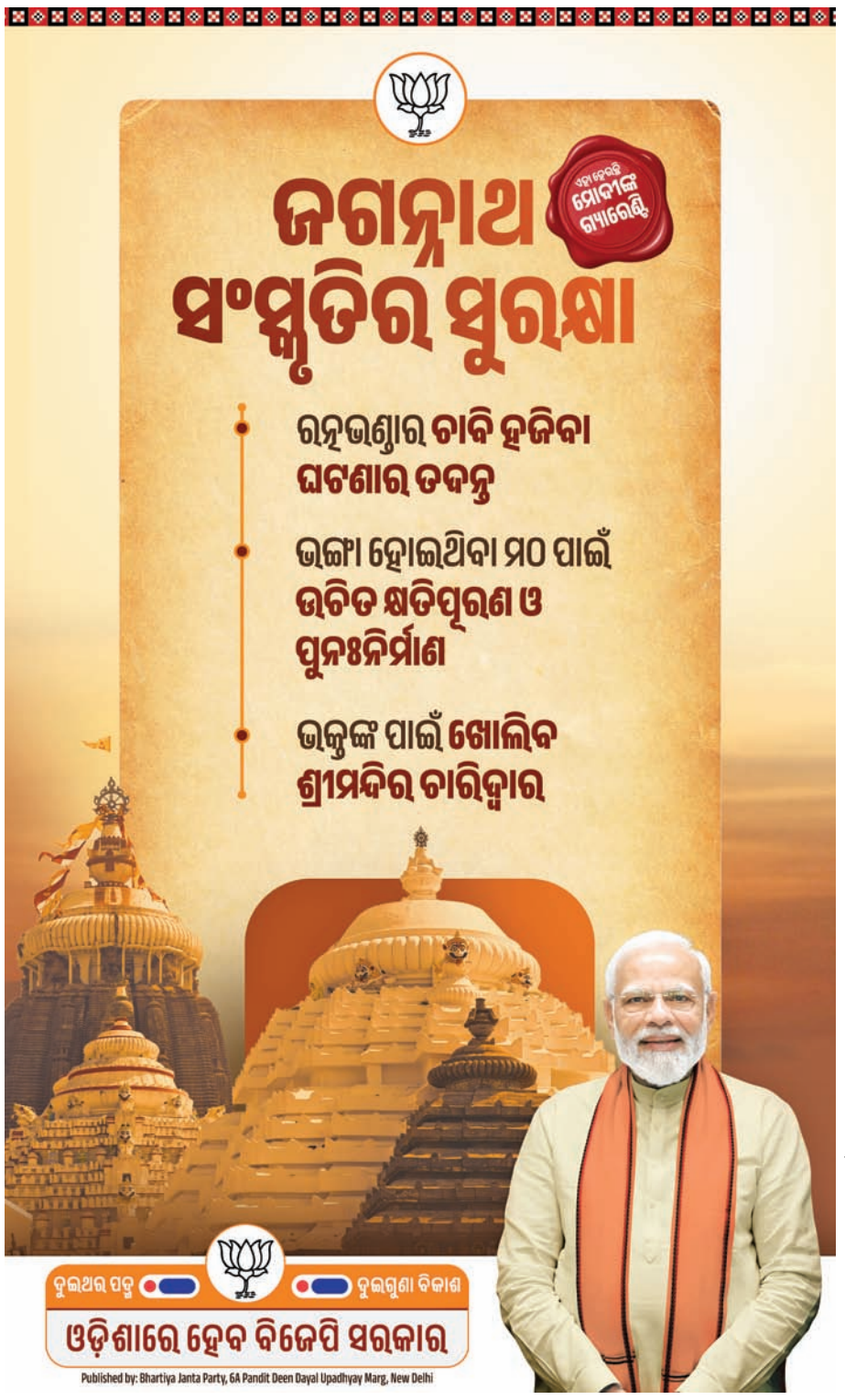

କ୍ଷମତାକୁ ଆସିଲେ ପ୍ରଥମେ ଜାତି ଜନଗଣନା: ରାହୁଲ

ବଲାଙ୍ଗୀରରେ କଂଗ୍ରେସର ଜନ ଆଶୀର୍ବାଦ ସଭା

ବଲାଙ୍ଗୀର, ୧୫।୫ (ବୀରେନ୍ଦ୍ର କୁମାର ଝାଙ୍କର)

ଦେଶରେ ଗରିବ, ଖଟିଖିଆ, ଦଳିତ, ଆଦିବାସୀ, ସଂଖ୍ୟାଲଘୁ, ଚାଷୀ ମୂଲିଆଙ୍କୁ ଉଚିତ ଭାଗୀଦାରି ମିଳୁନାହିଁ। ସେମାନେ କେବଳ ଜିଏସ୍‌ଟି ଦେଉଛନ୍ତି। ତେବେ ଏହି ପରମ୍ପରାକୁ ବଦଳାଇବାକୁ ହେବ। ୨୦୨୪ ନିର୍ବାଚନରେ କଂଗ୍ରେସ ନେତୃତ୍ୱାଧୀନ ଇଣ୍ଡିଆ ମେଣ୍ଟ ସରକାର କ୍ଷମତାକୁ ଆସିଲେ ପ୍ରଥମେ ଜାତି ଜନଗଣନା ହେବ। କଂଗ୍ରେସ ତା'ର ଇସ୍ତାହାରରେ ପ୍ରଥମେ ଏହାକୁ ଉଲ୍ଲେଖ କରିଛି। ଏହାଦ୍ୱାରା ଦେଶରେ କେଉଁ ବର୍ଗର କେତେ ଲୋକ ଅଛନ୍ତି ଏବଂ କାହାର କେତେ ଭାଗୀଦାରି ରହିବ ତାହା ଜଣାପଡ଼ିଯିବ। ଏହାପରେ ଜନତାଙ୍କ ରାଜନୀତି ଆରମ୍ଭ ହୋଇଯିବ ବୋଲି କଂଗ୍ରେସର ବରିଷ୍ଠ ନେତା ରାହୁଲ ଗାନ୍ଧୀ ବୁଧବାର ବଲାଙ୍ଗୀର ଗସ୍ତରେ ଆସି ସ୍ଥାନୀୟ କୋଶଳ କଳାମଣ୍ଡଳ ପଡ଼ିଆରେ ଆୟୋଜିତ ଜନ ଆଶୀର୍ବାଦ ସଭାରେ କହିଛନ୍ତି। କିନ୍ତୁ ରାହୁଲ ସଭାରେ ମୁଖ୍ୟମନ୍ତ୍ରୀ ନବୀନ ପଟ୍ଟନାୟକ ଏବଂ ବିଜେଡି ବିରୋଧରେ ଆଦୌ କିଛି କହିନାହାନ୍ତି। ରାହୁଲ କହିଛନ୍ତି, ଦେଶରେ ପ୍ରଥମ ଥର ପାଇଁ କୌଣସି ରାଜନୈତିକ ଦଳ ସେମାନେ ନିର୍ବାଚନ ଜିତିଲେ ଦେଶର ସମ୍ବିଧାନକୁ ବଦଳାଇଦେବେ

କୌଣସି ପରିସ୍ଥିତିରେ ଦେଶର ସମ୍ବିଧାନ ବଦଳାଇବାକୁ ଦିଆଯିବ ନାହିଁ

ବୋଲି କହିଛନ୍ତି। ଭାଜପାର ବଡ଼ ନେତାମାନେ ଏହି କଥା କହୁଛନ୍ତି। ତେବେ ଭାଜପା କଥା ଛାଡ଼ନ୍ତୁ, ଦୁନିଆର କୌଣସି ଶକ୍ତି ଆମର ଏଇ ସମ୍ବିଧାନକୁ ଛୁଇଁପାରିବେ ନାହିଁ। ଯଦି କେହି ସମ୍ବିଧାନକୁ ବଦଳାଇବାକୁ ଚେଷ୍ଟା କରନ୍ତି, ତେବେ କଂଗ୍ରେସ ଏବଂ ଦେଶବାସୀ ସେମାନଙ୍କୁ ଉଚିତ ଜବାବ ଦେବେ। ☞ପୃଷ୍ଠା–୭

ବଲାଙ୍ଗୀର କୋଶଳ କଳାମଣ୍ଡଳ ପଡ଼ିଆରେ ବୁଧବାର କଂଗ୍ରେସ ନେତା ରାହୁଲ ଗାନ୍ଧୀ ଉଦ୍‌ବୋଧନ ଦେଉଛନ୍ତି।

ଭାଜପାର ଅଚ୍ଛେଦିନ୍ କୁଆଡ଼େ ଗଲା: ନବୀନ

ଭୁବନେଶ୍ୱର, ୧୫।୫ (ଅନିଲ ଦାସ)

ଭାଜପା କେବଳ କୁମ୍ଭୀର କାନ୍ଦଣା କାନ୍ଦୁଛି, ଅଚ୍ଛେଦିନ କୁଆଡ଼େ ଗଲା। ଉତ୍ତର ଦେଉନାହାନ୍ତି କାହିଁକି ବୋଲି ମୁଖ୍ୟମନ୍ତ୍ରୀ ତଥା ବିଜେଡି ସଭାପତି ନବୀନ ପଟ୍ଟନାୟକ ଭାଜପା ନେତାମାନଙ୍କୁ ପ୍ରଶ୍ନ କରିଛନ୍ତି। ମୁଖ୍ୟମନ୍ତ୍ରୀ ବୁଧବାର ସମ୍ବଲପୁର ଲୋକ ସଭା କ୍ଷେତ୍ରର ଦେବଗଡ଼, ଛେଣ୍ଡିପଦା ଓ ଆଠମଲ୍ଲିକ ଏବଂ ସୁନ୍ଦରଗଡ଼ ଲୋକ ସଭା କ୍ଷେତ୍ରର ରାଉରକେଲାରେ ନିର୍ବାଚନ ପ୍ରଚାର କରି କହିଛନ୍ତି ଯେ ଓଡ଼ିଶାରେ ଜୁଲାଇରୁ ମାଗଣା ବିଜୁଳି ମିଳିବ, ଆପଣମାନେ ଖୁସି ତ। ନବୀନ ପଟ୍ଟନାୟକ ଭଲ କି ପ୍ରଶ୍ନରେ 'ହଁ' ଧ୍ୱନିରେ ପ୍ରକମ୍ପିତ ହୋଇଥିଲା ସଭାସ୍ଥଳ। ସେ ତାଙ୍କ ସରକାରର ବିଭିନ୍ନ କଲ୍ୟାଣକାରୀ ଯୋଜନାର ସୁଫଳ ସମ୍ପର୍କରେ ଲୋକଙ୍କୁ ପଚାରିଛନ୍ତି। ବିଏସ୍‌କେୱାଇ, ମିଶନ ଶକ୍ତି, ମମତା, କାଳିଆ, ଲକ୍ଷ୍ମୀ ବସ୍, ୫–ଟି ସ୍କୁଲ ରୂପାନ୍ତରଣ, ପିଲାଙ୍କ ସ୍କଲାରଶିପ୍ ଭଳି ବିଭିନ୍ନ ଜନକଲ୍ୟାଣକାରୀ ଯୋଜନା ସମ୍ପର୍କରେ ସେ ପଚାରିଛନ୍ତି ଏବଂ ଜନତା ବିପୁଳ ସମ୍ମତି ଦେଇଛନ୍ତି। ଦେବଗଡ଼, ଛେଣ୍ଡିପଦା ଓ ଆଠମଲ୍ଲିକରେ ଆୟୋଜିତ ନିର୍ବାଚନୀ ସଭାରେ ବିପୁଳ ଜନସମାଗମ ଦେଖିବାକୁ ମିଳିଛି। ମୁଖ୍ୟମନ୍ତ୍ରୀଙ୍କୁ ଦେଖି ଉପସ୍ଥିତ ଜନତା ଭାବବିହ୍ୱଳ ହୋଇଯାଇ ଉଚ୍ଛ୍ୱସିତ ସ୍ୱରରେ ଜିନ୍ଦାବାଦ ଧ୍ୱନି କରି ନବୀନଙ୍କୁ ଭବ୍ୟ ସ୍ୱାଗତ କରିଛନ୍ତି । ମା' ସମଲେଇ ଏବଂ ପରିକ୍ରମା ପ୍ରକଳ୍ପ ବିଷୟରେ ମତାମତ ନେବାବେଳେ ଉପସ୍ଥିତ ଲୋକ କରତାଳି ଦେଇ ନିଜର ଖୁସି ପ୍ରକାଶ କରିଛନ୍ତି। ଏମ୍‌ପି ଓ ବିଧାୟକ ପ୍ରାର୍ଥୀଙ୍କୁ ଆଶୀର୍ବାଦ କରିବା ପାଇଁ ମୁଖ୍ୟମନ୍ତ୍ରୀ ନିବେଦନ କରିଛନ୍ତି ।

ସମ୍ବଲପୁର, ସୁନ୍ଦରଗଡ଼ ଲୋକ ସଭା କ୍ଷେତ୍ରରେ ମୁଖ୍ୟମନ୍ତ୍ରୀଙ୍କ ପ୍ରଚାର

'ଓଡ଼ିଶାରେ ଜୁଲାଇରୁ ବିଜୁଳି ମାଗଣା ଗ୍ୟାରେଣ୍ଟି, ଆପଣମାନେ ଖୁସି ତ'

ରାଉରକେଲାରେ ମୁଖ୍ୟମନ୍ତ୍ରୀ ନବୀନ ପଟ୍ଟନାୟକ ଉଦ୍‌ବୋଧନ ଦେଉଛନ୍ତି। ନିକଟରେ ଅଛନ୍ତି ବିଜେଡି ନେତା କାର୍ତ୍ତିକ ପାଣ୍ଡିଆନ୍।

ଭାଜପା ନେଲାବେଳେ ଚତୁର୍ଭୁଜ, ଦେଲା ବେଳେ ଖାଲି ହାତ : ପାଣ୍ଡିଆନ୍

(ନୀତି ରାଜନୀତି ପୃଷ୍ଠା)

ସରକାର ଗଢ଼ିବାର ୬ଘଣ୍ଟାରେ ଶ୍ରୀମନ୍ଦିର ୪ ଦ୍ୱାର ଖୋଲିବୁ

କଟକରେ ଅମିତ୍ ଶାହାଙ୍କ ରୋଡ୍ ଶୋ'

କଟକରେ ଭାଜପାର ରୋଡ୍ ଶୋ'ରେ ଦଳୀୟ ପ୍ରାର୍ଥୀଙ୍କ ସହ ସ୍ୱରାଷ୍ଟ୍ରମନ୍ତ୍ରୀ ଅମିତ ଶାହା।

କଟକ, ୧୫।୫ (ଶିଳ୍ପା ପ୍ରିୟଦର୍ଶିନୀ)

ଓଡ଼ିଶାରେ ଏଥର ଭାଜପା ନିଶ୍ଚିତ ସରକାର ଗଠନ କରିବ ବୋଲି ଭାଜପାର ବରିଷ୍ଠ ନେତା ତଥା ସ୍ୱରାଷ୍ଟ୍ରମନ୍ତ୍ରୀ ଅମିତ ଶାହା କହିଛନ୍ତି। ବୁଧବାର କଟକରେ ରୋଡ୍ ଶୋ' କରିବା ଅବସରରେ ଶାହା କହିଛନ୍ତି, ଭାଜପା ମୁଖ୍ୟମନ୍ତ୍ରୀ ଶପଥ ନେବାର ୬ଘଣ୍ଟା ମଧ୍ୟରେ ପୁରୀ ଶ୍ରୀମନ୍ଦିର ୪ଦ୍ୱାର ଖୋଲିବ। ଏପରି କି ୧ମାସ ମଧ୍ୟରେ ରତ୍ନଭଣ୍ଡାର ଯାଞ୍ଚ ରିପୋର୍ଟ ସାର୍ବଜନୀନ ହେବ। ଏଥିସହିତ ଚିଟ୍‌ଫଣ୍ଡ ଲୁଟେରା ଜେଲ ଯିବେ। ଚିଟ୍‌ଫଣ୍ଡ ଦୁର୍ନୀତି ମାମଲାର ତଦନ୍ତରେ ରାଜ୍ୟ ସରକାର ସହଯୋଗ କରୁ ନାହାନ୍ତି। ୧୮ମାସ ମଧ୍ୟରେ ଜମାକାରୀଙ୍କୁ ସେମାନଙ୍କ ଟଙ୍କା ଫେରସ୍ତ କରାଯିବ। ଏଠାରେ ଗତ ୨୪ବର୍ଷ ଧରି ବିଜେଡିର ସ୍ଥିର ସରକାର ଥାଇ ମଧ୍ୟ ଅନ୍ୟ ରାଜ୍ୟ ତୁଳନାରେ ବିକାଶ ହୋଇପାରି ନାହିଁ। ତେଣୁ ଏଥର ଓଡ଼ିଶାରେ ଭାଜପା ସରକାର ହେବ ବୋଲି ଶାହା ଦୃଢ଼ୋକ୍ତି ପ୍ରକାଶ କରିବା ସହ ଭାଜପା ଲୋକ ସଭା ଏବଂ ସମସ୍ତ ବିଧାନସଭା ପ୍ରାର୍ଥୀଙ୍କୁ ବିଜୟୀ କରିବାକୁ ଲୋକମାନଙ୍କୁ ନିବେଦନ କରିଥିଲେ। ଅପରାହ୍ନ ସାଢ଼େ ୫ଟାରେ ଶାହାଙ୍କ ରୋଡ ଶୋ' ଗୋପବନ୍ଧୁ ଛକନିକଟରୁ ବାହାରି ବକ୍ସିବଜାର, ତିନିକୋଣିଆ ବଗିଚା, ଦରଘା ବଜାର, ଚୌଧୁରୀ ବଜାର, ଗୌରୀ ଶଙ୍କର ପାର୍କ, ନୟାସଡ଼କ ପର୍ଯ୍ୟନ୍ତ ଯାଇଥିଲା। ଏହି ସମୟରେ ଶାହାଙ୍କ ସହିତ କଟକ ଲୋକ ସଭା ଭାଜପା ପ୍ରାର୍ଥୀ ଭର୍ତ୍ତୃହରି ମହତାବ ଏବଂ କଟକ ବାରବାଟୀ ବିଧାନସଭା ପ୍ରାର୍ଥୀ ପୂର୍ଣ୍ଣଚନ୍ଦ୍ର ମହାପାତ୍ର, ଚୌଦ୍ୱାର–କଟକ ପ୍ରାର୍ଥୀ ନୟନ କିଶୋର ମହାନ୍ତି, କଟକ–ସଦର ପ୍ରାର୍ଥୀ ପ୍ରକାଶ ସେଠୀ, ନଗର ସଭାପତି ଲଲାଟେନ୍ଦୁ ବଡୁଙ୍କ ସମେତ ଶତାଧିକ କର୍ମୀ ଉପସ୍ଥିତ ଥିଲେ। ରୋଡ ଶୋ' ସମୟରେ ରାସ୍ତାର ଉଭୟ ପାର୍ଶ୍ୱରେ ☞ପୃଷ୍ଠା–୭

ଆଜି କ'ଣ କେଉଁଠି

ଭୁବନେଶ୍ୱର

- ଓଡ଼ିଶା ଭାଷା, ସାହିତ୍ୟ ଓ ସଂସ୍କୃତି ବିଭାଗ ପକ୍ଷରୁ ମହାରାଜା ବାସୁଦେବ ସୁଢଳଦେବଙ୍କ ୧୭୪ତମ ଜୟନ୍ତୀ, ସ୍ଥାନ: ଏଜି ଛକସ୍ଥିତ ପ୍ରତିମୂର୍ତ୍ତିସ୍ଥଳ, ସମୟ: ସକାଳ ୮ଟା ।
- ଓଡ଼ିଶା ଭାଷା, ସାହିତ୍ୟ ଓ ସଂସ୍କୃତି ବିଭାଗ ପକ୍ଷରୁ ବିପ୍ଳବୀ ଧରଣୀଧର ନାଏକ(ଭୁୟାଁ)ଙ୍କ ୮୦ତମ ପୁଣ୍ୟତିଥି ପାଳନ, ସ୍ଥାନ: ଜୟଦେବବିହାର ନିକଟ ପ୍ରତିମୂର୍ତ୍ତିସ୍ଥଳ, ସମୟ: ସକାଳ ୮ଟା ଏବଂ ଓଡ଼ିଶା ବିଧାନସଭା ପରିସରସ୍ଥ ପ୍ରତିମୂର୍ତ୍ତିସ୍ଥଳ, ସମୟ: ପୂର୍ବାହ୍ନ ୧୦ଟା ।
- ଓଡ଼ିଶା ଭାଷା, ସାହିତ୍ୟ ଓ ସଂସ୍କୃତି ବିଭାଗ ପକ୍ଷରୁ ଗୋପାଳ ଚନ୍ଦ୍ର ପ୍ରହରାଜଙ୍କ ୭୯ତମ ପୁଣ୍ୟତିଥି, ସ୍ଥାନ: ଏଜି ଛକସ୍ଥିତ ପ୍ରତିମୂର୍ତ୍ତିସ୍ଥଳ, ସମୟ: ସକାଳ ୮ଟା ୪୫ ।
- ଅନ୍ତର୍ଜାତୀୟ ଶିଶୁ ଚଳଚ୍ଚିତ୍ର ଉତ୍ସବ, ସ୍ଥାନ: ବକୁଳ ଲାଇବ୍ରେରୀ, ୧୬, ସତ୍ୟନଗର, ସମୟ: ଅପରାହ୍ନ ୫ଟା ।

କଟକ

- ଓଡ଼ିଶା ଭାଷା, ସାହିତ୍ୟ ଓ ସଂସ୍କୃତି ବିଭାଗ ପକ୍ଷରୁ ମହାତ୍ମା ଗାନ୍ଧୀଙ୍କ କାଠଯୋଡ଼ି ନଦୀ ବାଲି ସଭାର ୯୦ତମ ବାର୍ଷିକୀ ପାଳନ, ସ୍ଥାନ: ମୁକାମେଶ୍ୱର ଗାନ୍ଧୀ ପୀଠ, ସମୟ: ପୂର୍ବାହ୍ନ ୧୧ଟା ।
- ତୃତୀୟ ବାର୍ଷିକ ଶ୍ରୀଜଗନ୍ନାଥ ପାଞ୍ଚରାତ୍ର ଶ୍ରୀପୁରୁଷୋତ୍ତମ କ୍ଷେତ୍ର ମାହାତ୍ମ୍ୟ ପାରାୟଣ ଓ ପ୍ରବଚନ କାର୍ଯ୍ୟକ୍ରମ ଶୁଭାରମ୍ଭ, ସ୍ଥାନ: ବଡ଼ମ୍ବା କଲେଜ ରୋଡ଼, ସମୟ: ସନ୍ଧ୍ୟା ୭ଟା ।

ପୁରୀ

- ଅବସରପ୍ରାପ୍ତ ଶିକ୍ଷକ ଓ କର୍ମଚାରୀ ସଂଘର ବୈଠକ, ସ୍ଥାନ: ମା' ଭୁବନେଶ୍ୱରୀ ମନ୍ଦିର ପରିସର, ପୁରୀ, ସମୟ: ପୂର୍ବାହ୍ନ ୧୧ଟା ୩୦ ।

ଖୋର୍ଦ୍ଧା

- ବାର୍ଷିକୋତ୍ସବ ଏବଂ ବିଶ୍ୱଶାନ୍ତି ମହାଯଜ୍ଞ, ସ୍ଥାନ: ଶନିଶ୍ଚର ଦେବଙ୍କ ପୀଠ କୋଦୁଅବେରେଣୀ, ବେଗୁନିଆ ଉପକଣ୍ଠ, ସମୟ: ସକାଳ ୮ଟା ।
- ମଦନମୋହନ ନାଟ୍ୟକଳା ସଂସଦ ପକ୍ଷରୁ ପୂର୍ବ ଓଡ଼ିଶା ଧନୁଯାତ୍ରା ମହୋତ୍ସବର ୬ଷ୍ଠ ସନ୍ଧ୍ୟା, ସ୍ଥାନ: ପାତ୍ରପଡ଼ା, ଜଟଣୀ, ସମୟ: ସନ୍ଧ୍ୟା ୬ଟା ।

ଭଦ୍ରକ

- ଭାଜପା କର୍ମୀ ବୈଠକ, ସ୍ଥାନ: ବିଧାନସଭା କାର୍ଯ୍ୟାଳୟ, କୁଆଁସ, ଭଦ୍ରକ, ସମୟ: ପୂର୍ବାହ୍ନ ୧୦ଟା ।
- ଭାଜପାର ମହାମିଶ୍ରଣ ପର୍ବ, ସ୍ଥାନ: ପିରହାଟ ବାସନ୍ତୀ ପଡ଼ିଆ, ତିହିଡ଼ି, ସମୟ: ସନ୍ଧ୍ୟା ୬ଟା ।
- ବିଜେଡିର ମହାମିଶ୍ରଣ ପର୍ବ, ସ୍ଥାନ: ଚାନ୍ଦବାଲି ହୋଟେଲ କଇରଭ, ସମୟ: ସନ୍ଧ୍ୟା ୭ଟା ।
- ଭାଜପାର ମିଶ୍ରଣ ପର୍ବ ଓ କର୍ମୀ ସମ୍ମିଳନୀ, ସ୍ଥାନ: ଭାଟପଡ଼ା, ଚାନ୍ଦବାଲି, ସମୟ: ରାତି ୮ଟା ।

କେନ୍ଦୁଝର

- କଂଗ୍ରେସର ଜୋନସ୍ତରୀୟ ନିର୍ବାଚନୀ ପ୍ରଚାର, ସ୍ଥାନ: ହାଟଡିହୀ, ସମୟ: ସକାଳ ୯ ଟା ।
- ୧ ନଂ. ଜୋନ୍‌ରେ ବିଜେଡିର ବାଇକ ରାଲି ଏବଂ ନିର୍ବାଚନୀ ପ୍ରଚାର, ସ୍ଥାନ: ଆନନ୍ଦପୁର, ସମୟ: ସକାଳ ୯ ଟା ।
- ଭାଜପାର ମାରାଥନ ପ୍ରଚାର, ସ୍ଥାନ: ଚଞ୍ଚୁଆ, ସମୟ: ସକାଳ ୯ ଟା ।
- ବିଜେଡିର ନିର୍ବାଚନ ପ୍ରଚାର, ସ୍ଥାନ: ହାଟଡିହୀ, ଜୋନ ନଂ. ୩୬, ସମୟ : ପୂର୍ବାହ୍ନ ୧୦ ଟା ।
- ବିଜେଡିର ବାଇକ ଶୋଭାଯାତ୍ରା, ସ୍ଥାନ: ପଦନା, ଘସିପୁରା, ସମୟ: ପୂର୍ବାହ୍ନ ୧୦ଟା ।
- ବିଜେଡିର ବାଇକ ରାଲି, ସ୍ଥାନ: ଜଙ୍ଗପଶିରୁ ପାଟଣା, ସମୟ: ପୂର୍ବାହ୍ନ ୧୧ ଟା ।
- ଅଷ୍ଟପ୍ରହରୀ ନାମ ସଙ୍କୀର୍ତ୍ତନ ଓ ନଗର ପରିକ୍ରମା, ସ୍ଥାନ: ପଣ୍ଡୁଆ, ଘସିପୁରା, ସମୟ: ଅପରାହ୍ନ ୪ ଟା ।
- ଭାଜପା ପବ୍ଲିକ ମିଟିଂ, ସ୍ଥାନ: ଚଞ୍ଚୁଆ, ସମୟ: ଅପରାହ୍ନ ୪ ଟା ।
- ବିଭିନ୍ନ ପଞ୍ଚାୟତରେ ଭାଜପାର ଗୃହ ସମ୍ପର୍କ ଅଭିଯାନ, ସ୍ଥାନ: ହାଟଡିହୀ, ସମୟ: ଅପରାହ୍ନ ୫ ଟା ।
- ଭାଜପା ପକ୍ଷରୁ ପଦଯାତ୍ରା, ସ୍ଥାନ: ବଲାଣୀ, ସମୟ: ଅପରାହ୍ନ ୫ ଟା ।
- ବିଭିନ୍ନ ପଞ୍ଚାୟତରେ ବିଜେଡିର ନିର୍ବାଚନୀ ପ୍ରଚାର, ସ୍ଥାନ: ହାଟଡ଼ିହୀ, ସମୟ: ସନ୍ଧ୍ୟା ୫ ଟା ।
- ନୂଆରଗୁଡ଼ିରେ ବାଦୀପାଲା, ସ୍ଥାନ : ନୂଆରଗୁଡ଼ି, ଧନୁର୍ଜୟ ପୁର, ହାଟଡିହୀ, ସମୟ : ସନ୍ଧ୍ୟା ୭ ଟା ।
- ପାଲା ମହୋତ୍ସବ ଉଦ୍‌ଯାପିତ, ସ୍ଥାନ: ଖଣ୍ଡିଦୋଳି, ମଦନପୁର, ଘସିପୁରା, ସମୟ: ସନ୍ଧ୍ୟା ୭ ଟା ।

ମୟୂରଭଞ୍ଜ

- ଓଆର୍‌ଏସ୍ କର୍ନର, ସ୍ଥାନ:ଜିଲାପାଳଙ୍କ କାର୍ଯ୍ୟାଳୟ ପରିସର, ବାରିପଦା, ସମୟ: ସକାଳ ୯ଟା ।
- ଆମେ-୮୦ ପକ୍ଷରୁ ଜଳସେବା, ସ୍ଥାନ:ପିଡବ୍ଲ୍ୟୁଡି ଅଫିସ ସମ୍ମୁଖ ବାରିପଦା, ସମୟ: ପୂର୍ବାହ୍ନ ୧୦ଟା ।
- ମାରୁତି ସୁଜୁକିର ଅଫର ମେଳା, ସ୍ଥାନ: ମୋରଡ଼ା ବ୍ଲକ ଅଧୀନ ଚିତ୍ରଡ଼ା ଶୀର୍ଷାପାଳ ଛକ, ସମୟ: ପୂର୍ବାହ୍ନ ୧୦ଟା ।

ବ୍ରହ୍ମପୁର

- ଗ୍ରୀଷ୍ମ କାଳୀନ ଟେନିସ ପ୍ରଶିକ୍ଷଣ ଶିବିର, ସ୍ଥାନ: ୟୁନିୟନ କ୍ଲବ ଟେନିସ ଏରିନା, ସମୟ: ସକାଳ ୬ଟା ୩୦ ଓ ସନ୍ଧ୍ୟା ୪ଟା ୩୦ମି ।

ଗଞ୍ଜାମ

- ପୋଲିଂ ଅଧିକାରୀଙ୍କୁ ତାଲିମ, ସ୍ଥାନ: ଭଞ୍ଜନଗର ଉପେନ୍ଦ୍ର ଭଞ୍ଜ ହାଇସ୍କୁଲ, ସମୟ: ସକାଳ ୭ଟା ।
- ଭାଜପାର ପ୍ରଚାର, ସ୍ଥାନ: ଭଞ୍ଜନଗର ନିର୍ବାଚନ ମଣ୍ଡଳୀର ବିଭିନ୍ନ ଗ୍ରାମ, ସମୟ: ସକାଳ ୯ଟା ।
- ବିଜେଡ଼ିର ଭୋଟ ପ୍ରଚାର, ସ୍ଥାନ: ଭଞ୍ଜନଗର ବ୍ଲକର ବିଭିନ୍ନ ଗ୍ରାମ,ସମୟ: ପୂର୍ବାହ୍ନ ୧୦ଟା ।

କନ୍ଧମାଳ

- କଂଗ୍ରେସ ଅଧ୍ୟକ୍ଷ ମଲିକାର୍ଜୁନ ଖାର୍ଗେଙ୍କ ନିର୍ବାଚନୀ ପ୍ରଚାର, ସ୍ଥାନ: ଫୁଲବାଣୀ କରୋନେସନ ପଡିଆ, ସମୟ: ଅପରାହ୍ନ ୨ଟା ୩୦ ।

କୋରାପୁଟ

- ରବି ଋତୁରେ ଡାଲିଜାତୀୟ ଫସଲ ଅମଳ ନେଇ କ୍ଷେତ୍ର ଦିବସ ପାଳନ, ସ୍ଥାନ: ସପରିଆଗୁଡା, ପଟ୍ଟାଙ୍ଗି, ସମୟ: ପୂର୍ବାହ୍ନ ୧୦ଟା ।
- ବନ ସୁରକ୍ଷା କମିଟି ଗଠନ ନେଇ ବୈଠକ, ସ୍ଥାନ: ପାକନଖୋଲା ପଞ୍ଚାୟତ ଜୟପୁର, ସମୟ: ପୂର୍ବାହ୍ନ ୧୦ଟା ୩୦ ।
- ହାଲ୍ ସହରାଞ୍ଚଳ ଶିରିଡି ସାଇ ମନ୍ଦିରରେ ସ୍ୱତନ୍ତ୍ର ଆଳତି କାର୍ଯ୍ୟକ୍ରମ, ସ୍ଥାନ: ବି-ଜୋନ, ସୁନାବେଡା, ସମୟ: ସନ୍ଧ୍ୟା ୬ଟା ।

ସମ୍ବଲପୁର

- ଛତିଶଗଡ଼ ଉପମୁଖ୍ୟ ମନ୍ତ୍ରୀ ଅରଣ ସାଓଙ୍କ ନିର୍ବାଚନୀ ସଭା, ସ୍ଥାନ : ମାନେଶ୍ୱର ବ୍ଲକ ଅନ୍ତର୍ଗତ ସୁବନପୁର ଗ୍ରାମ, ସମୟ : ପୂର୍ବାହ୍ନ ୧୧ଟା ।
- ତେଲି ସମାଜର ବୈଠକ, ସ୍ଥାନ : ବୁଢ଼ାରଜା, ସମୟ : ସନ୍ଧ୍ୟା ୫ଟା ।
- ସାଓଲିନ କୁଙ୍ଗୁ ଉସୁ ଆସୋସିଏଶନ ଆୟୋଜିତ ମାଗଣା ପ୍ରଶିକ୍ଷଣ ଶିବିର, ସ୍ଥାନ : ଜିଲା ଜୁଡୋ ହଲ, ସମୟ : ସନ୍ଧ୍ୟା ୭ଟା ।

ବଲାଙ୍ଗୀର

- ଗ୍ରୀଷ୍ମକାଳୀନ ଖୋଖୋ ତାଲିମ ଶିବିର, ସ୍ଥାନ: ପୃଥ୍ୱୀରାଜ ହାଇସ୍କୁଲ ପଡିଆ,ବଲାଙ୍ଗୀର,ସମୟ: ସକାଳ ୬ଟା ।
- ବିଜେଡି ନେତା କାର୍ତ୍ତିକ ପାଣ୍ଡିଆନଙ୍କ ରୋଡ ଶୋ, ସ୍ଥାନ: ବଲାଙ୍ଗୀର ସହର, ସମୟ: ଅପରାହ୍ନ: ୫ଟା ।

ସୁବର୍ଣ୍ଣପୁର

- ଭାଜପାର ନିର୍ବାଚନୀ ପ୍ରଚାର, ସ୍ଥାନ: ବୀରମହାରାଜପୁର ଜୋନ- ୧ ସମୟ : ସକାଳ ୮ଟା୩୦ ।
- ବିଜେଡିର ନିର୍ବାଚନୀ ପ୍ରଚାର, ସ୍ଥାନ: ବୀରମହାରାଜପୁର ଜୋନ -୨, ସମୟ : ସକାଳ ୮ଟା୩୦ ।
- ମା'ମଙ୍ଗଳା ଫ୍ଲଡ ଲାଇଟ୍ କ୍ରିକେଟ୍ ଟୁର୍ନାମେଣ୍ଟର ତୃତୀୟ ସନ୍ଧ୍ୟା, ସ୍ଥାନ: ତରଭା ବ୍ଲକର କମସରା ସ୍ଥିତ ମହୁଲପାଲି ଖେଳପଡିଆ, ସମୟ: ସନ୍ଧ୍ୟା ୭ଟା ।

ରାଉରକେଲା

- ଭାଜପାର ନିର୍ବାଚନୀ ସଭା, ସ୍ଥାନ: ଛେଣ୍ଡ ହକି ଭିଲେଜ, ସମୟ: ସକାଳ ୮ଟା ।
- ଭୋଟର ସଚେତନତା କାର୍ଯ୍ୟକ୍ରମ, ସ୍ଥାନ: ଉଦିତ ନଗର, ସମୟ: ପୂର୍ବାହ୍ନ ୧୦ଟା ।
- ରାଉରକେଲା କଂଗ୍ରେସର ପ୍ରଚାର, ସ୍ଥାନ: ମାଲଗୋଦାମ, ସମୟ: ପୂର୍ବାହ୍ନ ୧୧ଟା ।
- ଆଦର୍ଶ ପାଠାଗାର ପକ୍ଷରୁ ଭୀମଭୋଇ କୃତୀରେ ଜୀବନ ଦର୍ଶନ ଆଲୋଚନାଚକ୍ର, ସ୍ଥାନ: ସେକ୍ଟର-୫ ଭଞ୍ଜଭବନ, ସମୟ: ସନ୍ଧ୍ୟା ୬ଟା ୩୦ ।

ସୁନ୍ଦରଗଡ଼

- ଭାଜପା ରାଷ୍ଟ୍ରୀୟ ସଭାପତି ଜେପି ନଡ୍ଡାଙ୍କ ନିର୍ବାଚନୀ ସଭା, ସ୍ଥାନ: ଶଙ୍କରା ରିଜର୍ଭ ପୋଲିସ ପଡ଼ିଆ, ସମୟ: ଅପରାହ୍ନ ୩ଟା ୩୦ ।

ବରଗଡ଼

- ନବଦିନାତ୍ମକ ରାମାୟଣ ପାରାୟଣ, ସ୍ଥାନ: ସରଣ୍ଡା ଶିବ ମନ୍ଦିର ପ୍ରାଙ୍ଗଣ, ଅତାବିରା, ସମୟ: ପୂର୍ବାହ୍ନ ୧୦ଟା ।
- ଭାଜପା ପ୍ରାର୍ଥୀଙ୍କ ପାଇଁ ଆସାମ ମୁଖ୍ୟମନ୍ତ୍ରୀଙ୍କ ନିର୍ବାଚନୀ ସଭା, ସ୍ଥାନ: ବାନିପାଲି ଖେଳ ପଡ଼ିଆ, ଭେଡ଼େନ, ସମୟ: ଅପରାହ୍ନ ୧ଟା ।
- ଭାଜପାର ବିଜୟ ସଂକଳ୍ପ ସମାବେଶ, ସ୍ଥାନ: ଅଶୋକ ପଡ଼ିଆ, ପଦ୍ମପୁର, ସମୟ: ଅପରାହ୍ନ ୧ଟା ୧୫ମିନିଟ୍ ।
- ସଂଯୁକ୍ତ କୃଷକ ସଙ୍ଗଠନର ଗାଁକୁ ଚାଲ ଅଭିଯାନ, ସ୍ଥାନ: ଭେଡ଼େନ ଶିବ ମନ୍ଦିର ପରିସର, ସମୟ: ଅପରାହ୍ନ ୫ଟା ।

କଳାହାଣ୍ଡି

- ତ୍ରିନାଥ ଠାକୁରଙ୍କ ବିଗ୍ରହ ଓ ମନ୍ଦିର ପ୍ରତିଷ୍ଠା ଉତ୍ସବର ଅଧିବାସ, ସ୍ଥାନ: ବିଶ୍ୱନାଥପୁର ତ୍ରିନାଥ ମନ୍ଦିର ପ୍ରାଙ୍ଗଣ, ସମୟ: ଅପରାହ୍ନ ସାଢେ ୩ଟା ।
- ମହାଭାରତ ମହାଯଜ୍ଞ ଉପଲକ୍ଷେ ଆଶୀର୍ବାଦ ମହାରାଜଙ୍କ ପ୍ରବଚନ, ସ୍ଥାନ: କେଳିଆ ଜଙ୍ଗଲ ବାବା ଆଶ୍ରମ, ଭୁଜାଗଡ଼ ବ୍ଲକ, ସମୟ: ସନ୍ଧ୍ୟା ୬ଟା ।
- ଗାୟକ ସୁନୀଲ ମିଶ୍ରଙ୍କ ପ୍ରବଚନ, ସ୍ଥାନ: ବୃନ୍ଦାବାହାଲ, ଗୋଲାମୁଣ୍ଡା ବ୍ଲକ, ସମୟ: ସକାଳ ୮ଟା ।

ନୂଆପଡ଼ା

- ଭାଗିବତ ମହାପାରାୟଣ, ସ୍ଥାନ: ବୋଡେନ ବ୍ଲକ କେରାପଦର ଗାଁ, ସମୟ: ସକାଳ ୬ଟା ଓ ସନ୍ଧ୍ୟା ୭ଟା ।
- ଚବିଶପ୍ରହର ଅଖଣ୍ଡ ନାମଯଜ୍ଞ ନାମ ଧାରଣ, ସ୍ଥାନ: କୋମନା ବ୍ଲକ ଚିତ୍ରାପଡା ଜେଠୁପାଳି ଗାଁ, ସମୟ: ସକାଳ ୯ଟା ୧୫ ।
- ଷୋହଳପ୍ରହର ଅଖଣ୍ଡ ନାମଯଜ୍ଞ କଳସ ଯାତ୍ରା, ସ୍ଥାନ: ଖଡିଆଳ ବ୍ଲକ ବେନ୍ଦ୍ରା ବାହାଲ ଗାଁ, ସମୟ: ଅପରାହ୍ନ ୩ଟା ।
- ଷୋହଳପ୍ରହର ଅଖଣ୍ଡ ନାମଯଜ୍ଞ ନାମ ଧାରଣ, ସ୍ଥାନ: କୋମନା ବ୍ଲକ ଘୋଟସର ଗାଁ, ସମୟ: ସକାଳ ୮ଟା ୧୦ ।
- ଷୋହଳପ୍ରହର ଅଖଣ୍ଡ ନାମଯଜ୍ଞ କଳସ ଯାତ୍ରା, ସ୍ଥାନ: କୋମନା ବ୍ଲକ ମାନିଗୁଡା ପଞ୍ଚାୟତ ଗନିଆରି ଗାଁ, ସମୟ: ଅପରାହ୍ନ ୫ଟା ୩୦ ।

ବୌଦ୍ଧ

- ବାଉଁଶୁଣୀ ପଞ୍ଚାୟତର ଟିକରାପଡାଠାରେ କୃଷ୍ଣଲୀଳାର ସପ୍ତମ ସନ୍ଧ୍ୟା,ସ୍ଥାନ: ଟିକରାପଡା,ବୌଦ୍ଧ, ସମୟ: ରାତି ୯ଟା ।

ଦେବଗଡ଼

- ଭାଜପାର ଘରକୁ ଘର କାର୍ଯ୍ୟକ୍ରମ, ସ୍ଥାନ: ବାରକୋଟ ବ୍ଲକ ଗୁଳାବନ୍ଦ ଗ୍ରାମ, ସମୟ: ପୂର୍ବାହ୍ନ ୧୦ଟା ।
- କଳା ଚନ୍ଦନି ଯାତ୍ରା ଉପଲକ୍ଷେ ସାଂସ୍କୃତିକ କାର୍ଯ୍ୟକ୍ରମ, ସ୍ଥାନ: ବାରକୋଟ ବ୍ଲକ କଲାଗ୍ରାମ, ସମୟ: ସନ୍ଧ୍ୟା ୭ଟା ।

ଝାରସୁଗୁଡ଼ା

- ବିଜେଡିର ନିର୍ବାଚନ ପ୍ରଚାର, ସ୍ଥାନ: ଝାରସୁଗୁଡାସ୍ଥିତ ସିର୍ପୁରା ପଞ୍ଚାୟତ, ସମୟ: ସକାଳ ୯ଟା ୩୦ ।
- ଅଷ୍ଟପ୍ରହର ନାମଯଜ୍ଞ ପ୍ରାରମ୍ଭ, ସ୍ଥାନ: ଝାରସୁଗୁଡା ବ୍ଲକସ୍ଥିତ ତିଲାଇମାଲ ଗ୍ରାମ ମଣ୍ଡପ, ସମୟ: ପୂର୍ବାହ୍ନ ୧୧ଟା ।
- ବିଜେଡିର ନିର୍ବାଚନୀ ପ୍ରଚାର, ସ୍ଥାନ: ଝାରସୁଗୁଡା ସହର ୱାର୍ଡ ନମ୍ବର ୧୬ ଓ ୧୭, ସମୟ: ଅପରାହ୍ନ ୫ଟା ।

ଅନୁଗୋଳ

- ନିର୍ବାଚନ ପାଇଁ ତାଲିମ୍, ସ୍ଥାନ: ଜିଲା କାର୍ଯ୍ୟାଳୟ, ସମୟ: ପୂର୍ବାହ୍ନ ୧୦ଟା ।
- ଭୋଟର ସଚେତନତା କାର୍ଯ୍ୟକ୍ରମ, ସ୍ଥାନ: ଅନୁଗୋଳ, ସମୟ: ପୂର୍ବାହ୍ନ ୧୦ଟା୩୦ ।
- ପର୍ଯ୍ୟବେକ୍ଷକଙ୍କ ଦ୍ୱାର ନିର୍ବାଚନ ଜନିତ ସମୀକ୍ଷା, ସ୍ଥାନ: ଅନୁଗୋଳ, ସମୟ: ପୂର୍ବାହ୍ନ ୧୧ଟା ।
- ଭାଜପା ପକ୍ଷରୁ ରୋଡ ସୋ, ସ୍ଥାନ: କୁକୁଡ଼ାଙ୍ଗ ପଞ୍ଚାୟତ, ସମୟ: ସକାଳ ୭ଟା ।
- ଭାଜପାର ନିର୍ବାଚନ ସଭା, ସ୍ଥାନ: କରଡାଗାଡିଆ, ସମୟ: ଅପରାହ୍ନ ୨ଟା ।
- ଭାଜପା ପକ୍ଷରୁ ରୋଡ ସୋ, ସ୍ଥାନ: ତୁରଙ୍ଗ, ସମୟ: ଅପରାହ୍ନ ୪ଟା ।

ଜଗତ୍‌ସିଂହପୁର

- ଭାଜପା କର୍ମୀ ସମ୍ମିଳନୀ, ସ୍ଥାନ: ଜଗତ୍‌ସିଂହପୁର ବ୍ଲକ ଅନ୍ତର୍ଗତ ମଣ୍ଡାସାହି ପଞ୍ଚାୟତ, ସମୟ: ଅପରାହ୍ନ ୫ଟା ।
- କଂଗ୍ରେସ କର୍ମୀ ସମ୍ମିଳନୀ, ସ୍ଥାନ: ଜଗତ୍‌ସିଂହପୁର ବ୍ଲକ ଅନ୍ତର୍ଗତ ଜାହାନପୁର ପଞ୍ଚାୟତ, ସମୟ: ସନ୍ଧ୍ୟା ୬ଟା ।

କେନ୍ଦ୍ରାପଡ଼ା

- ବିଶ୍ୱଶାନ୍ତି ମହାଯଜ୍ଞ, ସ୍ଥାନ: ବାରମାଣିଆ ବଟମହାପୁରୁଷ ପୀଠ, ପୁରୁଷୋତ୍ତମପୁର, କେନ୍ଦ୍ରାପଡ଼ା, ସମୟ: ଅପରାହ୍ନ ୫ଟା ।
- ବିଶ୍ୱଶାନ୍ତି ମହାଯଜ୍ଞ, ସ୍ଥାନ: ମା' କନ୍ତେଇ ଠାକୁରାଣୀ ପୀଠ, ବାଙ୍କିମୁଣ୍ଡାଇ, ଚାନ୍ଦୋଳ, ଡେରାବିଶ, ସମୟ: ସନ୍ଧ୍ୟା ୭ଟା ।
- ଭାଗବତ ପାରାୟଣ ଓ ପ୍ରବଚନ କାର୍ଯ୍ୟକ୍ରମ, ସ୍ଥାନ: ଶ୍ରୀ ବଳଦେବଜୀଉ ମନ୍ଦିର, ଇଚ୍ଛାପୁର, କେନ୍ଦ୍ରାପଡ଼ା, ସମୟ: ସନ୍ଧ୍ୟା ୭ଟା ।

ଯାଜପୁର

- ଯାଜପୁର ଜିଲାର ସାଧାରଣ ନିର୍ବାଚନରେ ପ୍ରାର୍ଥୀପତ୍ର ପ୍ରତ୍ୟାହାରର ପ୍ରଥମ ଦିନ,ସ୍ଥାନ : ଯାଜପୁର ଜିଲାପାଳଙ୍କ କାର୍ଯ୍ୟାଳୟ,ସମୟ : ପୂର୍ବାହ୍ନ ୧୦ଟା ।
- ଯାଜପୁର ରୋଡସ୍ଥିତ ଭିକିପୁର ମା'ମଙ୍ଗଳା ମନ୍ଦିରର ୧୨ତମ ବାର୍ଷିକ ଯଜ୍ଞ ଉତ୍ସବ ଉପଲକ୍ଷେ ସାଂସ୍କୃତିକ କାର୍ଯ୍ୟକ୍ରମ, ସ୍ଥାନ : ମନ୍ଦିର ପରିସର, ସମୟ : ସନ୍ଧ୍ୟା ୭ଟା ।
- ଯାଜପୁର ରୋଡ଼ ଅଭିମନ୍ୟୁ ଜୟନ୍ତୀ କମିଟି ତରଫରୁ ବାଦିପାଲା କାର୍ଯ୍ୟକ୍ରମ,ସ୍ଥାନ : ଝାଟିଆସାହି ପାଲା ମଣ୍ଡପ, ସମୟ : ରାତି ୮ଟା ।

ନୟାଗଡ଼

- କଣ୍ଟିଲୋ ନୀଳମାଧବ ଜୀଉଙ୍କ ଚନ୍ଦନ ଯାତ୍ରାର ସପ୍ତମ ଦିବସ, ସ୍ଥାନ: କଣ୍ଟିଲୋ ନୀଳମାଧବ ମନ୍ଦିର, ସମୟ: ଅପରାହ୍ନ ୪ଟା ।
- ନୟାଗଡ଼ର ଶ୍ରୀଜଗନ୍ନାଥଙ୍କ ଭଉଁରୀ ଯାତ୍ରାର ସପ୍ତମ ଦିବସ, ସ୍ଥାନ:ନୟାଗଡ଼ ସାଗର ପୋଖରୀ, ସମୟ:ଅପରାହ୍ନ ୫ଟା ।
- ଶ୍ରୀରାମ ଚରିତ ମାନସ ନବାହ୍ନ ପାରାୟଣ ଓ ପ୍ରବଚନ ଜ୍ଞାନଯଜ୍ଞର ସପ୍ତମ ଦିବସ, ସ୍ଥାନ: ଶ୍ରୀରଘୁନାଥ ଜୀଉ ମନ୍ଦିର ପ୍ରାଙ୍ଗଣ ଓଡ଼ଗାଁ, ସମୟ:ସନ୍ଧ୍ୟା ୬ଟା ।
- ଶ୍ରୀରଘୁନାଥ ଜୀଉଙ୍କ ଭଉଁରୀ ଯାତ୍ରାର ସପ୍ତମ ଦିବସ ଦିବସ, ସ୍ଥାନ:ଓଡ଼ଗାଁ ଶ୍ରୀରାମ ସାଗର,ସମୟ:ସନ୍ଧ୍ୟା ୭ଟା ।
- ଶରଣକୁଳ ଲଡୁବାବାଙ୍କ ଭଉଁରୀ ଯାତ୍ରାର ସପ୍ତମ ଦିବସ, ସ୍ଥାନ:ଶରଣକୁଳ ମନ୍ଦିର କୁଣ୍ଡରେ ଚାପଖେଳ,ସମୟ:ସନ୍ଧ୍ୟା ୭ଟା ।

ଆଜିର ରାଶିଫଳ

ଜ୍ୟୋତିର୍ବିଦ୍ୟା ବିଶାରଦ ପ୍ରସନ୍ନ କୁମାର ମହାପାତ୍ର
ମଙ୍ଗରାଜପୁର ଶାସନ, କାଦୁଆ, ଗଞ୍ଜାମ
Email-pkmahapatro@gmail.com

ମେଷ

କର୍ମକ୍ଷେତ୍ରରେ ପୂର୍ବ ଶତ୍ରୁତାଜନିତ କୌଣସି ସମସ୍ୟାର ସମ୍ମୁଖୀନ ହୋଇପାରନ୍ତି । ସ୍ୱାସ୍ଥ୍ୟ ଭଲ ରହିବ କିନ୍ତୁ ସାମାଜିକସ୍ତରରେ ନିଜକୁ ଠିକ୍ ଭାବେ ଚଳାଇନେଇ ପାରିବେନାହିଁ । ଶନିଦୃଷ୍ଟ ଚନ୍ଦ୍ର ହେତୁ ଅଟକିଥିବା କାର୍ଯ୍ୟ ତ୍ୱରାନ୍ୱିତ ହେବାରେ ବନ୍ଧୁ ସାହାଯ୍ୟ କରିବେ । କୃଷି, ବାଣିଜ୍ୟ, ବ୍ୟବସାୟ, ପ୍ରଶାସନ ଓ ରାଜନୀତିରେ ଚେଷ୍ଟା ସଫଳ ହେବ ।

ବୃଷ

ଶୁକ୍ର ସହ ବୁଧଙ୍କ ସଂଯୋଗ କାରଣରୁ ବନ୍ଧୁଙ୍କ ନିକଟରୁ ଆର୍ଥିକ ଓ ବାଚନିକ ସାହାଯ୍ୟ ପାଇବେ । ପାରିବାରିକ ସମସ୍ୟା ସୁଧାରିନେବା ପାଇଁ ପ୍ରଯତ୍ନ କରି ଉପକୃତ ହେବେ । ସାମାଜିକ କ୍ଷେତ୍ରରେ ଓ ଗଠନମୂଳକ କାର୍ଯ୍ୟରୁ ପ୍ରଶଂସିତ ହୋଇପାରନ୍ତି । ଆଲୋଚନା ସମୟରେ ଅନ୍ତର୍ଦ୍ୱନ୍ଦ୍ୱ ସୃଷ୍ଟିହେତୁ ତାହା ମାନସିକ ଅଶାନ୍ତିର କାରଣ ହୋଇପାରେ ।

ମିଥୁନ

ଏକାଦଶସ୍ଥ ବୃହସ୍ପତି ପାପଗ୍ରହଯୁକ୍ତ ହେତୁ ଆଜିର ପ୍ରତ୍ୟୁଷ ଯାତ୍ରା କଷ୍ଟପ୍ରଦ ରହିପାରେ । ଆଜିଯାଏ ଯାହା କରିପାରୁ ନ ଥିଲେ ଆଜି ମଧ୍ୟାହ୍ନ ପରେ ତାହା ସୁବିଧାରେ କରିପାରିବେ । ହାତକୁ ନେଇଥିବା କାମ ଗୁଡ଼ିକ ସମ୍ପର୍କରେ ଆଲୋଚନା ଅସମାପ୍ତ ରହିଯିବ । କ୍ରନିକ୍ ରୋଗପୀଡ଼ା ଲାଗିରହିଥିବାରୁ ସ୍ନାୟବିକ ଦୁର୍ବଳତା ବୋଧ କରିବେ ।

କର୍କଟ

ଆଜିର ଚନ୍ଦ୍ର ଧନସ୍ଥାନରେ ଥିବାରୁ ଅର୍ଥଲାଭ ସହ କଳ୍ପନାକୁ ବାସ୍ତବତାରେ ପରିଣତ କରିପାରିବେ । ସାମାଜିକ ସ୍ତରରେ ବିବାଦୀୟ ପରିସ୍ଥିତିରେ କଅଁଳ କଥା କହି ପରିସ୍ଥିତିକୁ ସୁଧାରିନେବେ । କାର୍ଯ୍ୟବ୍ୟସ୍ତତା ଯୋଗୁ ଘରକଥା ବୁଝିବାକୁ ସମୟ ପାଇବେନାହିଁ । କଚେରି ମାମଲା ମଛର ହେବା ଯୋଗୁ ବ୍ୟସ୍ତତା ଅନୁଭବ କରିପାରନ୍ତି ।

ସିଂହ

ଶୁକ୍ରକ୍ଷେତ୍ରସ୍ଥ ରବି ପ୍ରଭାବରୁ ଶାନ୍ତ ଓ ସରଳ ମନରେ ପ୍ରତ୍ୟେକ କାମକୁ ସାକାର କରିବାରେ ସମର୍

ଧରିତ୍ରୀ
DHARITRI
ଭୁବନେଶ୍ୱର, ଗୁରୁବାର, ମେ ୧୬/୨୦୨୪ Bhubaneswar, Thursday, May 16/2024

ନିର୍ବାଚନ ବେଳେ ୧୪ ବିଦେଶୀଙ୍କୁ ନାଗରିକତ୍ୱ

ସିଏଏ: ପ୍ରଥମଥର ପ୍ରମାଣପତ୍ର ଦେଲା କେନ୍ଦ୍ର

ନୂଆଦିଲ୍ଲୀ,୧୫।୫

ଦେଶରେ ଲୋକ ସଭା ନିର୍ବାଚନ ଚାଲିଥିବାବେଳେ ବୁଧବାର କେନ୍ଦ୍ର ସରକାର ୧୪ ବିଦେଶୀଙ୍କୁ ନାଗରିକତ୍ୱ ସଂଶୋଧନ ଆଇନ (ସିଏଏ) ବଳରେ ଭାରତର ନାଗରିକତ୍ୱ ପ୍ରଦାନ କରିଛନ୍ତି। ୨୦୧୯ ଡିସେମ୍ବରରେ ପ୍ରଣୀତ ଏହି ଆଇନରେ ପଡ଼ୋଶୀ ବାଂଲାଦେଶ, ପାକିସ୍ତାନ ଓ ଆଫଗନିସ୍ତାନରେ ନିର୍ଯାତନାର ଶିକାର ହୋଇ ଭାରତରେ ୨୦୧୪ ଡିସେମ୍ବର ୩୧ ପୂର୍ବରୁ ରହିଆସୁଥିବା ଅଣମୁସଲିମ୍ ଶରଣାର୍ଥୀଙ୍କୁ ନାଗରିକତ୍ୱ ଦେବା ବ୍ୟବସ୍ଥା ରହିଛି। ତଦନୁଯାୟୀ କେନ୍ଦ୍ର ସରକାର ପ୍ରାୟ ୨ ମାସ ତଳେ ସିଏଏ ସମ୍ପର୍କିତ ବିଜ୍ଞପ୍ତି ପ୍ରକାଶ କରିଥିବାବେଳେ ବୁଧବାର ଏହାକୁ କାର୍ଯ୍ୟକାରୀ କରିଛନ୍ତି। ସ୍ୱରାଷ୍ଟ୍ର ସଚିବ ଅଜୟ କୁମାର ଭାଲ୍ଲା ପ୍ରଥମ ଥର ପାଇଁ ୧୪ ବିଦେଶୀଙ୍କୁ ନାଗରିକତ୍ୱ ପ୍ରମାଣପତ୍ର ହସ୍ତାନ୍ତର କରିବା ସହ ଏହାର ବୈଶିଷ୍ଟ୍ୟ ସମ୍ପର୍କରେ ବୁଝାଇଛନ୍ତି। ବାଂଲାଦେଶ, ପାକିସ୍ତାନ ଓ ଆଫଗାନିସ୍ତାନର ଏହି ୧୪ ଶରଣାର୍ଥୀ ସମ୍ପ୍ରତି ଦିଲ୍ଲୀରେ ବସବାସ କରୁଛନ୍ତି। ଭାରତର ନାଗରିକତ୍ୱ ପ୍ରଦାନ ବେଳେ ଡାକ ସଚିବ, ଗୋଇନ୍ଦା ବ୍ୟୁରୋ ନିର୍ଦ୍ଦେଶକ, ରେଜିଷ୍ଟ୍ରାର ଜେନେରାଲ ଅଫ୍ ଇଣ୍ଡିଆ ଏବଂ ବରିଷ୍ଠ ଅଧିକାରୀମାନେ ଉପସ୍ଥିତ ଥିଲେ।

ସ୍ୱରାଷ୍ଟ୍ର ସଚିବ ଅଜୟ କୁମାର ଭଲ୍ଲା ବୁଧବାର ନୂଆଦିଲ୍ଲୀରେ ଜଣେ ବିଦେଶୀ ମହିଳାଙ୍କୁ ଭାରତର ନାଗରିକତ୍ୱ ପ୍ରମାଣପତ୍ର ପ୍ରଦାନ କରୁଛନ୍ତି।

ବାଂଲାଦେଶ, ପାକିସ୍ତାନ ଓ ଆଫ୍‌ଗାନିସ୍ତାନରୁ ଆସି ଭାରତରେ ଆଶ୍ରୟ ନେଇଥିବା ହିନ୍ଦୁ, ଶିଖ୍, ଜୈନ, ବୌଦ୍ଧ, ପାର୍ସି ଓ ଖ୍ରୀଷ୍ଟିଆମାନଙ୍କୁ ଭାରତର ନାଗରିକତ୍ୱ ଦେବା ପାଇଁ ୨୦୧୯ ଡିସେମ୍ବରରେ କେନ୍ଦ୍ରର ମୋଦି ସରକାର ସିଏଏ ଆଣିଥିଲେ। ନାଗରିକତ୍ୱ ସଂଶୋଧନ ବିଲ୍ ପାର୍ଲାମେଣ୍ଟରେ ଗୃହୀତ ହେବା ପରେ ତତ୍କାଳୀନ ରାଷ୍ଟ୍ରପତି ରାମନାଥ କୋବିନ୍ଦଙ୍କ ଅନୁମୋଦନ କ୍ରମେ ଆଇନରେ ପରିଣତ ହୋଇଥିଲା। କିନ୍ତୁ ଏହାକୁ ନେଇ ସାରା ଦେଶରେ ବଡ଼ ଆନ୍ଦୋଳନ ମୁଣ୍ଡ ଟେକିଥିଲା। ସିଏଏ ବିରୋଧୀ ଆନ୍ଦୋଳନରେ ଶତାଧିକ ଲୋକଙ୍କ ମୃତ୍ୟୁ ଘଟିବା ପରେ କେନ୍ଦ୍ର ସରକାର ଏହାକୁ କାର୍ଯ୍ୟକାରୀ କରିବାକୁ ଉଚିତ ମଣି ନ ଥିଲେ। ଏହାର ପ୍ରାୟ ୪ ବର୍ଷ ପରେ ଅର୍ଥାତ୍ ଗତ ମାର୍ଚ୍ଚ ୧୧ରେ ସରକାର ଏ ସମ୍ପର୍କିତ ବିଜ୍ଞପ୍ତି ଜାରି କରିଥିଲେ। ଶାସକ ଭାରତୀୟ ଜନତା ପାର୍ଟି (ଭାଜପା) ୨୦୧୯ ଲୋକ ସଭା ନିର୍ବାଚନବେଳେ ସିଏଏ ଆଣିବା ନେଇ ନିଜ ଇସ୍ତାହାରରେ ପ୍ରକାଶ କରିଥିଲା। ପରବର୍ତ୍ତୀ ସମୟରେ ଆନ୍ଦୋଳନ ଯୋଗୁ ଏହାକୁ ଲାଗୁ କରାଇପାରି ନ ଥିଲା। ନାଗରିକତ୍ୱ ଆଇନ କାର୍ଯ୍ୟକାରୀ କରାଇବାରେ ବିଳମ୍ବ ପାଇଁ ମହାମାରୀ କୋଭିଡ୍-୧୯କୁ ଦାୟୀ କରିଥିଲା। ତେବେ ୨୦୨୪ ଲୋକ ସଭା ନିର୍ବାଚନକୁ କିଛି ସମୟ ବାକି ଥିବାବେଳେ ଶୀତଳଭଣ୍ଡାରରେ ପଡ଼ିରହିଥିବା ଆଇନକୁ ଆଣି ପୁନରୁଜ୍ଜୀବିତ କରାଇବା ନେଇ ବିରୋଧୀ ଦଳଗୁଡ଼ିକ ସମାଲୋଚନା କରିଥିଲେ। ବିରୋଧୀ ଏହାକୁ ଭେଦଭାବପୂର୍ଣ୍ଣ ଏବଂ ନିର୍ବାଚନ ପାଇଁ ଉଦ୍ଦେଶ୍ୟମୂଳକ ବୋଲି ଅଭିହିତ କରିଥିଲେ। କିନ୍ତୁ ଏହା ନାଗରିକତ୍ୱ ଛଡ଼ାଇବାର ନୁହେଁ, ବରଂ ନାଗରିତ୍ୱ ପ୍ରଦାନର ଆଇନ ବୋଲି ସ୍ୱରାଷ୍ଟ୍ର ମନ୍ତ୍ରୀ ଅମିତ ଶାହାଙ୍କ ☞ପୃଷ୍ଠା-୭

୨ ଟ୍ରକ୍ ମଝିରେ ଚାପିହେଲା କାର୍, ୬ ମୃତ

କେନ୍ଦୁଝର/ଯୋଡ଼ା/ଚମ୍ପୁଆ,୧୫।୫
(ନରେଶ ଚନ୍ଦ୍ର ପଟ୍ଟନାୟକ/ ମାନସ ମହାନ୍ତି/ ମହେଶ୍ୱର ଦାସ)

କେନ୍ଦୁଝର ଜିଲା ଚମ୍ପୁଆ ଥାନା ଅନ୍ତର୍ଗତ ୫୨୦ ନମ୍ବର ଜାତୀୟ ରାଜପଥ ରିମୁଳି ନିକଟରେ ବୁଧବାର ରାତି ୯ଟାରେ ଏକ ଭୟଙ୍କର ଦୁର୍ଘଟଣା ଘଟିଛି। ୨ ଟ୍ରକ୍ ମଧ୍ୟରେ ଏକ ବ୍ରିଜା କାର୍ ଚାପି ହୋଇଯିବାରୁ ଘଟଣାସ୍ଥଳରେ ୬ ଜଣଙ୍କ ମୃତ୍ୟୁ ହୋଇଛି। ମୃତକଙ୍କ ମଧ୍ୟରେ ଗୋଟିଏ ପରିବାର ୫ ଜଣ ଥିବାବେଳେ ଅନ୍ୟ ଜଣେ ଡ୍ରାଇଭର ବୋଲି ଜଣାପଡ଼ିଛି।

ମିଳିଥିବା ଖବର ଅନୁସାରେ, କେନ୍ଦୁଝର ଭଦ୍ରସାହି ଅଞ୍ଚଳର ହୀରାଲାଲ ପଲେଇଙ୍କ ପରିବାର ବୁଧବାର କେନ୍ଦୁଝର ତରମାକାନ୍ତକୁ ଏକ ବିବାହ କାର୍ଯ୍ୟରେ ଯୋଗଦେବା ପାଇଁ ଯାଇଥିଲେ। ସେଠାରୁ ସେମାନେ ଏକ ବ୍ରିଜା କାର୍ (ଓଡି୦୨-ଏ ୱାଇ-୭୮୬୦)ଯୋଗେ ବଡ଼ବିଲ ଅଭିମୁଖେ ଫେରୁଥିବା ବେଳେ ରିମୁଳି ନିକଟରେ ଟ୍ରାଫିକ୍ ଜାମରେ ଫସିଯାଇଥିଲେ। ଏହି ସମୟରେ ପଛ ଆଡୁ ଦ୍ରୁତଗତିରେ ଆସୁଥିବା ଏକ ଟ୍ରକ୍ ବ୍ରିଜା କାର୍‌କୁ ଧକ୍କା ଦେଇଥିଲା। ଫଳରେ କାର୍‌ଟି ସମ୍ମୁଖରେ ଥିବା ଅନ୍ୟ ଅନ୍ୟ ଏକ ଟ୍ରକ୍ ସହ ଧକ୍କା ହୋଇ ଚାପି ହୋଇଯାଇଥିଲା। ଦୁର୍ଘଟଣାରେ କାର୍‌ଟି ସମ୍ପୂର୍ଣ୍ଣ ଚୂରମାର ହୋଇଯାଇଛି। କାର୍ ମଧ୍ୟରେ ଥିବା ଡ୍ରାଇଭରଙ୍କ ସମେତ ୬ ଜଣଙ୍କ ମୃତ୍ୟୁ ଘଟିଛି। ମୃତକଙ୍କ ମଧ୍ୟରେ ୨ ମହିଳା, ୪ ପୁରୁଷ ଥିବା ଜଣାପଡ଼ିଛି। ପୋଲିସ ପହଞ୍ଚି କଟର ସାହାଯ୍ୟରେ ମୃତକଙ୍କୁ ବାହାର କରିଥିଲା। ସମ୍ମୁଖରେ ଥିବା ଟ୍ରକ୍‌ଟି ଫେରାର ହୋଇଯାଇଥିବା ବେଳେ ଦୁର୍ଘଟଣା ଘଟାଇଥିବା ପଛ ଟ୍ରକ୍‌କୁ ପୋଲିସ ଜବତକରି ରିମୁଳି ଫାଣ୍ଡିକୁ ନେଇ ତଦନ୍ତ କରୁଛି।

୧୮ରୁ ପୁଣି ହିଟ୍ ୱେଭ୍

ଭୁବନେଶ୍ୱର, ୧୫।୫
(ଅସମାପିକା ସାହୁ)

ରାଜ୍ୟରେ ଏବେ କାଳବୈଶାଖୀ ଜାରି ରହିଛି। ଏହା ସତ୍ତ୍ୱେ ତାପମାତ୍ରା ମଧ୍ୟ ବଢ଼ି ଚାଲିଛି। ତେବେ ମୌସୁମୀ ଆସିବା ପୂର୍ବରୁ ତାତି ଅସହ୍ୟ ହୋଇପଡିବ। ଆସନ୍ତା ୧୮ ତାରିଖରୁ ରାଜ୍ୟର ବିଭିନ୍ନ ସ୍ଥାନରେ ପୁଣି ଗ୍ରୀଷ୍ମ ପ୍ରବାହ (ହିଟ୍ ୱେଭ୍) ଅନୁଭୂତ ହେବା ସହିତ ତାପମାତ୍ରା ୪ ଡିଗ୍ରୀ ପର୍ଯ୍ୟନ୍ତ ବୃଦ୍ଧି ପାଇବ। ବିଶେଷକରି ନୂଆପଡ଼ା, ବୌଦ୍ଧ, ଝାରସୁଗୁଡ଼ା, ବଲାଙ୍ଗୀର ଓ ସୋନପୁରରେ ଗ୍ରୀଷ୍ମ ପ୍ରବାହ ଅଧିକ ହେବ ବୋଲି ଭୁବନେଶ୍ୱର ଆଞ୍ଚଳିକ ପାଣିପାଗ ବିଜ୍ଞାନ କେନ୍ଦ୍ର ପୂର୍ବାନୁମାନ କରିଛି। ଏଥିସହ ୧୮ ଓ ୧୯ରେ କନ୍ଧମାଳ, ନୟାଗଡ଼, ନବରଙ୍ଗପୁର, ରାୟଗଡ଼ା, କଳାହାଣ୍ଡି, କୋରାପୁଟ, ବଲାଙ୍ଗୀର, ବୌଦ୍ଧ, ମାଲକାନଗିରି, ସୋନପୁର ଆଦି ସ୍ଥାନରେ ଝଡ଼ବର୍ଷା ହେବାର ସମ୍ଭାବନା ରହିଛି। ଏସବୁ ସ୍ଥାନରେ ଘଣ୍ଟାପ୍ରତି ☞ପୃଷ୍ଠା-୭

ଆଜିର ସମ୍ପାଦକୀୟ

ସମନ୍ୱୟନ୍ତରେ ରାମାୟଣ

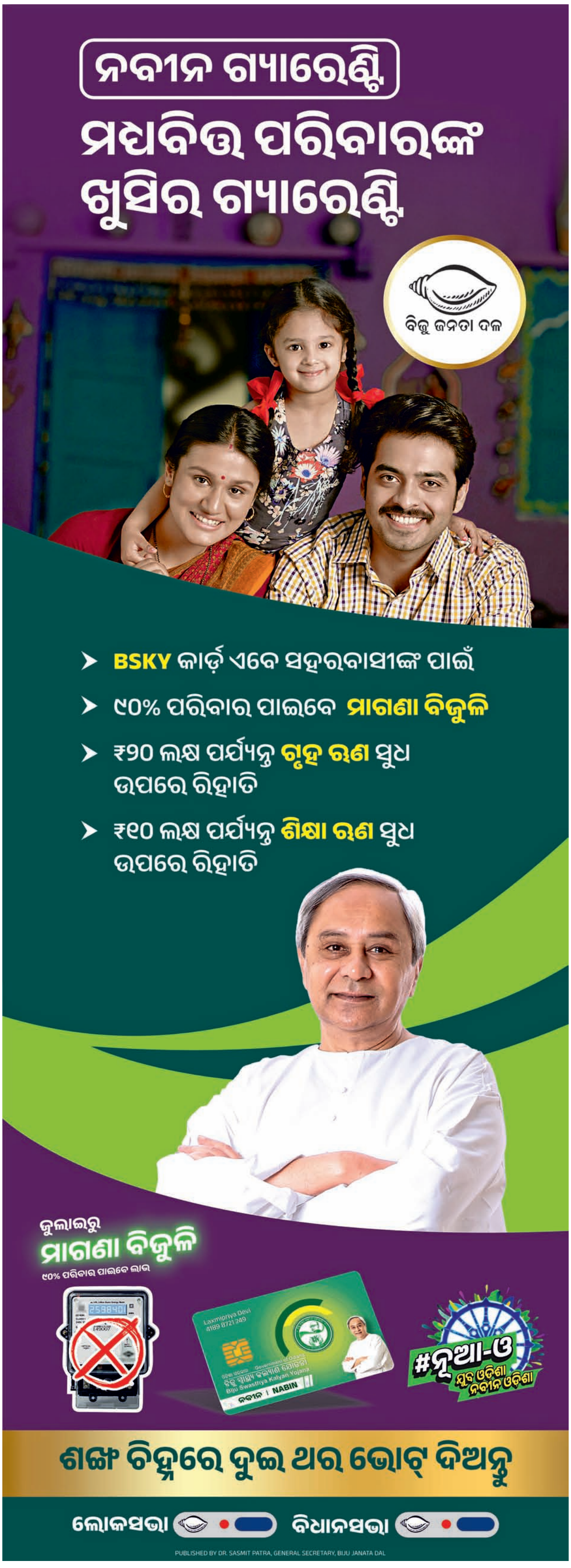

ମନୁଷ୍ୟକୁ ଚେତନାର ଏକ ଉଚ୍ଚତର ସ୍ତରକୁ ଉଠିଯିବାକୁ ହେବ । ତା'ହେଲେ ଯାଇ ସେ ତା'ର ଅଜ୍ଞାନ ଭିତରୁ – ସଂକୀର୍ଣ୍ଣ ସୀମାର ଘେର ଭିତରୁ –ସ୍ୱାର୍ଥପରତା ଭିତରୁ ଏବଂ ଏପରି କି ତା'ର ଦୁଃଖ ଯନ୍ତ୍ରଣା ଭିତରୁ ମୁକ୍ତି ପାଇ ପାରିବ । –ଶ୍ରୀମା

ସମୟାନ୍ତରରେ ରାମାୟଣ

ଦେବଦତ୍ତ ପଟ୍ଟନାୟକ

ଗଙ୍ଗା ନଦୀ ଅବବାହିକାରେ ଭାରତର ୫୦ ପ୍ରତିଶତ ଭୋଟର ରହନ୍ତି । ତେଣୁ ହିନ୍ଦୁତ୍ୱବାଦୀ ରାଜନେତାମାନଙ୍କ ପାଇଁ ରାମାୟଣ ବିଶେଷକରି ତୁଳସୀ ଦାସ ରଚିତ ରାମଚରିତ ମାନସ ଏକ ଗୁରୁତ୍ୱପୂର୍ଣ୍ଣ ଆଲୋଚନା କିମ୍ବା ବିତର୍କର ପ୍ରସଙ୍ଗ ହୋଇଛି । ଗୋସ୍ୱାମୀ ତୁଳସୀ ଦାସ ଷୋଡ଼ଶ ଶତାବ୍ଦୀର ରାମଚରିତମାନସ ହିନ୍ଦୀର ଉପଭାଷା ଅୱଧିରେ ରଚନା କରିଥିଲେ । ତେବେ ବିଗତ ୨,୦୦୦ ବର୍ଷ ମଧ୍ୟରେ ହିନ୍ଦୀ ଭାଷାଭାଷୀ ଅଞ୍ଚଳ ବାହାରେ ଅନେକ ଶହ ରାମାୟଣ ରହିଛି । ସେସବୁକୁ ଗୋସ୍ୱାମୀ ରାମାୟଣ ଭଳି ସମାନ ଭାବେ ଗୁରୁତ୍ୱ ଦିଆଯାଏ । ଏହିସବୁ ରାମାୟଣଗୁଡ଼ିକରେ ବାଲ୍ମୀକିଙ୍କ ପ୍ରାଚୀନ କାହାଣୀର ଉଲ୍ଲେଖନୀୟ ଭିନ୍ନତା ଥିବା ଏକାଧିକ ବର୍ଣ୍ଣନାର ଦୃଷ୍ଟାନ୍ତ ରହିଛି । ୫ମ ଶତାବ୍ଦୀରେ ବିଷ୍ଣୁ ପୁରାଣରେ ରାମ ଏବଂ ତାଙ୍କର ତିନି ଭାଇ ସମସ୍ତେ ବିଷ୍ଣୁଙ୍କ ଅବତାର ଭାବରେ ପରିଗଣିତ ହୋଇଥିଲେ । ଅବଶ୍ୟ ପଞ୍ଚଦଶ ଶତାବ୍ଦୀରେ ଅଧ୍ୟାତ୍ମ ରାମାୟଣରେ କେବଳ ରାମ ହିଁ ବିଷ୍ଣୁଙ୍କର ଏକ ରୂପ ହୋଇଥିବାବେଳେ ଲକ୍ଷ୍ମଣ ସର୍ପ ଶେଷ ଏବଂ ଭରତ ଓ ଶତ୍ରୁଘ୍ନ ବିଷ୍ଣୁଙ୍କ ଶଙ୍ଖ ଏବଂ ଚକ୍ରର ରୂପ ବୋଲି ଉଲ୍ଲେଖ ରହିଛି । ଊନବିଂଶ ଶତାବ୍ଦୀରେ ଶଙ୍କର ଏବଂ ପ୍ରକାଶ ରାମାୟଣଗୁଡ଼ିକ କଶ୍ମୀରୀରେ ରଚନା ହୋଇଥିଲା । ସେସବୁ ଦର୍ଶାଇଛନ୍ତି ଯେ, ସୀତା ରାବଣଙ୍କ ଝିଅ । ସୀତା ତାଙ୍କ ମୃତ୍ୟୁର କାରଣ ହେବ ବୋଲି ଭବିଷ୍ୟବାଣୀ ହୋଇଥିଲ । ଫଳରେ ସେ ସୀତାଙ୍କୁ ଫିଙ୍ଗି ଦେଇଥିଲେ । ପିଲାଟି ବଞ୍ଚି ଯାଇଥିଲା ଓ ଜନକ ତାଙ୍କୁ ଉଦ୍ଧାର କରିଥିଲେ । ଏ ପ୍ରକାର ସିଦ୍ଧାନ୍ତ ଜୈନ ଓ ଦକ୍ଷିଣ–ପୂର୍ବ ଏସିଆର ଅନେକ ରାମାୟଣରେ ଦେଖିବାକୁ ମିଳେ । ଅଷ୍ଟମ ଶତାବ୍ଦୀରେ ଭବଭୂତିଙ୍କ ସଂସ୍କୃତ ନାଟକ ମହାବୀରଚରିତ ନାଟକ ରଚିତ ହୋଇଥିଲା । ରାମ ଧନୁ ଭାଙ୍ଗିବା ପୂର୍ବରୁ ସୀତାଙ୍କ ସହ ତାଙ୍କର ଭେଟ ଏକ ବଗିଚାରେ ହୋଇଥିଲା ବୋଲି ଏଥିରେ ବର୍ଣ୍ଣନା କରାଯାଇଛି । ସେମାନଙ୍କ ମଧ୍ୟରେ ପ୍ରେମଭାବ ସୃଷ୍ଟି ହୋଇଥିଲା । ଏହା ସୀତାଙ୍କ ଚିନ୍ତା ବଢ଼ାଇଦେଇଛି, କାରଣ ସୀତା ନିଜକୁ ପ୍ରଶ୍ନ କରିଛନ୍ତି ଯେ ଯେଉଁ ବ୍ୟକ୍ତିଙ୍କୁ ଭଲ ପାଉଛନ୍ତି ତାଙ୍କ ସମ୍ମୁଖରେ ଆସିଥିବା ଆହ୍ୱାନ ମଧ୍ୟରେ ସେ ସଫଳ ହୋଇପାରିବେ ତ ? ଚତୁର୍ଥ ଶତାବ୍ଦୀରେ କାଳିଦାସଙ୍କ ଦ୍ୱାରା ସଂସ୍କୃତରେ ରଚିତ ରଘୁବଂଶମ୍‌ରେ ଉଲ୍ଲେଖ ରହିଛି ଯେ, ଦଶରଥ ତାଙ୍କ କାନ ପାଖରେ ପାଚିଲା କେଶ ଦେଖିବା ପରେ ରାମଙ୍କୁ ରାଜମୁକୁଟ ପିନ୍ଧାଇ ବନକୁ ଚାଲିଯିବା ଲାଗି ଏହା ଉପଯୁକ୍ତ ସମୟ ବୋଲି ସ୍ଥିର କରିଛନ୍ତି ।

ବୌଦ୍ଧ ଧର୍ମର ଦଶରଥ ଜାତକରେ ବର୍ଣ୍ଣନା କରାଯାଇଛି ଯେ, ରାମ–ପଣ୍ଡିତଙ୍କୁ ରାଜପ୍ରାସାଦ ଛାଡ଼ିବାକୁ ରାଜା କହିଥିଲେ ଏବଂ ୧୨ ବର୍ଷ ପରେ ରାଜାଙ୍କ ମୃତ୍ୟୁ ହେବ ବୋଲି ଯେଉଁ ଭବିଷ୍ୟବାଣୀ ହୋଇଥିଲା ତାହା ପରେ ତାଙ୍କୁ ଫେରିବାକୁ

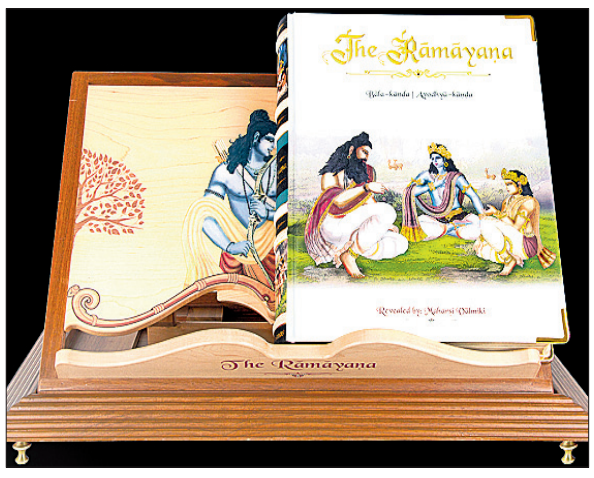

କହିଛନ୍ତି । ରାଜକୁମାରଙ୍କୁ ହତ୍ୟା କରିବାକୁ ଯୋଜନା କରିଥିବା ସାନରାଣୀଠାରୁ ରକ୍ଷା କରିବା ପାଇଁ ରାଜା ଏହା କରିଥିଲେ । ସପ୍ତଦଶ ଶତାବ୍ଦୀର ଲୋକ ସିଂହଳୀ ଭାଷାରେ ରଚିତ କାହାଣୀ କୋହୋମ୍ବା ୟାଙ୍କାମାରେ ବର୍ଣ୍ଣନା କରାଯାଇଛି ଯେ, ଶନିକୋପରୁ ରକ୍ଷାପାଇବା ପାଇଁ ରାମ ଜଙ୍ଗଲକୁ ଚାଲିଯାଇଛନ୍ତି । ତାଙ୍କୁ ଏକ ହାତୀର ରୂପ ନେବାକୁ ପଡ଼ିଛି ଏବଂ ସେ ଦୂରକୁ ଚାଲି ଯାଇଥିବାବେଳେ ରାବଣ ସୀତାଙ୍କୁ ଅପହରଣ କରିନେଇଛନ୍ତି । ସୀତାଙ୍କର ଦୁଇଟି ନୁହେଁ, ତିନୋଟି ସନ୍ତାନ ଅଛନ୍ତି ବୋଲି ଏଥିରେ ଉଲ୍ଲେଖ କରାଯାଇଛି ।

ସପ୍ତମ ଶତାବ୍ଦୀରେ କବି ତଥା ସନ୍ଥ ଅଲୱାରଙ୍କ ତାମିଲ ସଙ୍ଗୀତରେ ଦର୍ଶାଯାଇଛି ଯେ, ପିଲାବେଳେ ରାମ ମନ୍ଥରାଙ୍କ କୁଜକୁ ସିଧା କରିବା ପାଇଁ ମାଟି ଗୁଳି ତାଙ୍କ ଉପରକୁ ଫିଙ୍ଗିଥିଲେ । କିନ୍ତୁ ମନ୍ଥରା ରାମଙ୍କ ଉଦ୍ଦେଶ୍ୟକୁ ଭୁଲ୍ ବୁଝି ରାଗି ଯାଇଥିଲେ ଏବଂ କୈକେୟୀଙ୍କ ମନରେ ତାଙ୍କ ବିରୋଧୀ ଭାବ ସୃଷ୍ଟି କରିଥିଲେ । ତୃତୀୟ ଶତାବ୍ଦୀରେ ଜୈନ ଭିକ୍ଷୁ ଭିମାଲାସୁରୀଙ୍କ ପୌମା ଚରିତ୍ରରେ ଉଲ୍ଲେଖ କରାଯାଇଛି ଯେ, ଲକ୍ଷ୍ମଣ ହଠାତ୍ ଶମ୍ବୁକ ନାମକ ଜଣେ ଭିକ୍ଷୁଙ୍କୁ ହତ୍ୟା କରିଥିଲେ । ଶମ୍ବୁକ ଥିଲେ ଚନ୍ଦ୍ରନାଖଙ୍କ ପୁଅ । ତାଙ୍କ ମୃତ୍ୟୁର ପ୍ରତିଶୋଧ ନେବାକୁ ସେ ତାଙ୍କ ଭାଇଙ୍କୁ କହିଛନ୍ତି । କିନ୍ତୁ ରାବଣ ସୀତାଙ୍କୁ ଭଲ ପାଇଛନ୍ତି ଓ ଭାଇମାନଙ୍କୁ ବିଭ୍ରାନ୍ତ କରିବା ପାଇଁ ସିଂହ ପରି ଗର୍ଜନ କରିଛନ୍ତି । ଏହାଶୁଣି ସେମାନେ ଦୂରକୁ ଚାଲିଯିବା ପରେ ସୀତାଙ୍କୁ ଅପହରଣ କରିନେଇଛନ୍ତି । ଲକ୍ଷ୍ମଣରେଖା ସମ୍ପର୍କିତ ବର୍ଣ୍ଣନା ଦ୍ୱାଦଶ ଶତାବ୍ଦୀର ସଂସ୍କୃତ ଭୁସୁଣ୍ଡି ରାମାୟଣ, ପଞ୍ଚଦଶ ଶତାବ୍ଦୀର ଆନନ୍ଦ ରାମାୟଣ ଏବଂ ପଞ୍ଚଦଶ ଶତାବ୍ଦୀର କୃତିବାସ ରାମାୟଣରେ ଦେଖିବାକୁ ମିଳିଥିଲା । ଅଷ୍ଟାଦଶ ଶତାବ୍ଦୀରେ ବର୍ମିଜ୍ ଭାଷାରେ ରାମଥାଗିନ ଓ ରାମ ଭେଥୁ ରଚନା କରାଯାଇଥିଲା । ଏଥିରେ ଉଲ୍ଲେଖ ରହିଛି ଯେ, ମାରିଚ ସ୍ୱର୍ଣ୍ଣ ହରିଣ ରୂପ ନେଇ ନଥିଲା, ବରଂ ସୂର୍ପଣଖା କିମ୍ବା ଖର ଏବଂ ଦୁସଣଙ୍କ ମା' ତ୍ରିଗାଥ ଏହି ରୂପ ଧାରଣ କରିଥିଲେ, ଯାହାଙ୍କୁ ରାମ ଏବଂ ଲକ୍ଷ୍ମଣ ହତ୍ୟା କରିଥିଲେ ।

ଅଷ୍ଟାଦଶ ଶତାବ୍ଦୀରେ ଓଡ଼ିଆ ରାମାୟଣରେ ଦର୍ଶାଯାଇଛି ଯେ, ଯେଉଁ ବକ ରାମଙ୍କୁ ସୀତାଙ୍କ ବିଷୟରେ ସୂଚନା ଦେଇନାହାନ୍ତି, ସେମାନଙ୍କ ବେକକୁ ସେ ବଢ଼ାଇ ଦେଇଛନ୍ତି ଏବଂ କୁକୁଡ଼ା ତାଙ୍କୁ ଏ ସମ୍ପର୍କରେ ସୂଚନା ଦେଇଥିବାରୁ ତା'କୁ ମୁକୁଟ ପିନ୍ଧାଇ ଦେଇଛନ୍ତି । ଉପକୂଳ ଓଡ଼ିଶାର ମତ୍ସ୍ୟଜୀବୀଙ୍କ ମଧ୍ୟରେ ଏକ ଲୋକକଥା ପ୍ରଚଳିତ ରହିଛି । ଏହା ଅନୁଯାୟୀ ରାବଣର ପୁଷ୍ପକ ବିମାନକୁ ରାମ ତୀର ମାରି ତା'ଛତାକୁ ଖସାଇ ଦେଇଥିଲେ, ଯାହା ପୃଥିବୀପୃଷ୍ଠରେ ପଡ଼ିବା ପରେ ଛତୁରେ ପରିଣତ ହୋଇଯାଇଥିଲା ଏବଂ ଯାହା ସମୁଦ୍ରରେ ପଡ଼ିଥିଲା ତାହା ଜେଲିଫିଶ ହୋଇଗଲା । ପଞ୍ଚଦଶ ଶତାବ୍ଦୀରେ ବଳରାମ ଦାସଙ୍କ ଓଡ଼ିଆ ଦାଣ୍ଡି ରାମାୟଣରେ ଉଲ୍ଲେଖ ରହିଛି, ଜଣେ ଆଦିବାସୀ ମହିଳା (ଶବରୀ) ପ୍ରଥମେ ଚାଖିଥିବା ଆମ୍ବ ରାମଙ୍କୁ ଦେଇଛନ୍ତି ଓ ସେ ତାହାକୁ ଖାଇଛନ୍ତି । ଅଷ୍ଟାଦଶ ଶତାବ୍ଦୀରେ ପ୍ରିୟଦାସଙ୍କ ଭକ୍ତିରାସ–ପ୍ରବୋଧିନୀରେ ଶବରୀଙ୍କ କୋଳିର ପ୍ରସିଦ୍ଧ କାହାଣୀରେ ସନ୍ନିହିତ ହୋଇଛି । ଊନବିଂଶ ଶତାବ୍ଦୀରେ ଗିରିଧର ଗୁଜୁରାଟୀରେ ରାମାୟଣ ରଚନା କରିଥିଲେ । ଏଥିରେ ହନୁମାନଙ୍କୁ ଏକାଦଶ ରୁଦ୍ର ଭାବରେ ଦର୍ଶାଯାଇଛି ।

ଅଷ୍ଟମ ଶତାବ୍ଦୀରେ ତିବ୍ବତୀୟ ରାମାୟଣରେ ବର୍ଣ୍ଣନା ମିଳେ ଯେ, ଅନେକ କଳାକୃତିରେ ରାବଣଙ୍କର ନଅଟି ମଣିଷ ମୁଣ୍ଡ ଉପରେ ଗୋଟିଏ ଗଧର ମୁଣ୍ଡ ରହିଛି । ଏହିଠାରେ ତାଙ୍କ ଜୀବନ ଲୁଚି ରହିଛି । ଯୁଦ୍ଧ ସମୟରେ ରାବଣ ଅଦୃଶ୍ୟ ହୋଇଯାଏ । ରାମ ତାଙ୍କୁ ପ୍ରକୃତ କ୍ଷତ୍ରିୟ ଭଳି ଯୁଦ୍ଧ କରିବାକୁ ଏବଂ ଅନ୍ତତଃପକ୍ଷେ ଗୋଟିଏ ଶରୀରର ଅଂଶ ଦେଖାଇବାକୁ ଆହ୍ୱାନ କରିଛନ୍ତି । ରାବଣ ତାଙ୍କ ପାଦ ଦେଖାଇଛି ଏବଂ ଗଧ ମୁଣ୍ଡ କେଉଁଟି ରହିବ ତାହା ରାମ ଆକଳନ କରି ସାଂଘାତିକ ତୀର ଚଳାଇଛନ୍ତି । ଦଶମ ଶତାବ୍ଦୀରେ କଥା–ସରିତ–ସାଗରରେ ସୀତା କେବଳ ଗୋଟିଏ ସନ୍ତାନ ଲବଙ୍କୁ ଜନ୍ମ ଦେଇଛନ୍ତି, ଯାହାକୁ ଋଷି ବାଲ୍ମୀକିଙ୍କ ଯତ୍ନରେ ଛାଡ଼ିଥିଲେ । ଲବ ଅଦୃଶ୍ୟ ହୋଇଯାଇଛନ୍ତି ଏବଂ ବାଲ୍ମୀକି କୁଶ ଘାସ ବ୍ୟବହାର କରି ଲବର ପୁନର୍ଜୀବନ ଦେଇଛନ୍ତି । ଏହିପରି ସୀତାଙ୍କର ଯାଆଁଳା ସନ୍ତାନ ଜାତ ହୋଇଥିଲେ । ଅଷ୍ଟାଦଶ ଶତାବ୍ଦୀରେ ରଘୁନାଥ ମହାନ୍ତଙ୍କ ଦ୍ୱାରା ଅହମିୟା ଭାଷାରେ ରାମାୟଣ ରଚିତ ହୋଇଥିଲା । ଏହି ଆସାମିଜ୍ ଅଦ୍ଭୁତ ରାମାୟଣ ଅନୁଯାୟୀ ପାତାଳରେ ରହୁଥିବାବେଳେ ସୀତା ନିଜ ପିଲାମାନଙ୍କୁ ମନେପକାନ୍ତି । ତେଣୁ ସେ ସର୍ପରାଜ ବାସୁକୀଙ୍କୁ ଲବ ଏବଂ କୁଶଙ୍କୁ ଅପହରଣ କରି ତାଙ୍କ ନିକଟକୁ ଆଣିବାକୁ କହିଥିଲେ । ହନୁମାନ ବାସୁକୀଙ୍କୁ ଅନୁସରଣ କରନ୍ତି । ଯୁଦ୍ଧ ହୋଇଛି ଏବଂ ପରେ ଶାନ୍ତି ପୁନଃ ସ୍ଥାପନ ହୋଇଛି, ଯେତେବେଳେ ସୀତା ତାଙ୍କ ପିଲାମାନଙ୍କୁ ଛାଡ଼ିବାକୁ ରାଜି ହୋଇଛନ୍ତି ଏବଂ ଗୁପ୍ତରେ ଦେଖାକରିବାକୁୟ ପ୍ରତିଜ୍ଞା କରିଛନ୍ତି । ଏହିଭଳି ସମୟାନ୍ତରରେ ରଚିତ ଅନେକ ରାମାୟଣ ମଧ୍ୟରୁ ଏସବୁ କେତୋଟି ଦୃଷ୍ଟାନ୍ତ ମାତ୍ର । ଯଦି ଜଣେ ରାଜନୈତିକ ବିତର୍କ କରିବାକୁ ବାହାରିବ ତେବେ ଏଭଳି ଆହୁରି ଅନେକ ରାମାୟଣ ପାଇବ ।

–devduttofficial@gmail.com

ମିଶୁ ମୋର ଦେହ ଏ ଦେଶ ମାଟିରେ

ବସନ୍ତ ମଞ୍ଜରୀ ମିଶ୍ର

ବର୍ତ୍ତମାନ ଚାରିଆଡ଼େ ନିର୍ବାଚନର ମାହୋଲ । ସବୁଠି ନେତାମାନଙ୍କର ମାଳ ମାଳ ପ୍ରତିଶ୍ରୁତିର ସ୍ୱର । ଦୂରଦର୍ଶନ ହେଉ ବା ସାମାଜିକ ଗଣମାଧ୍ୟମ, ଯେକୌଣସି ପ୍ଲାଟ୍‌ଫର୍ମ ହେଉ ସବୁଠି ଚାଲିଛି ନିର୍ବାଚନୀ ପ୍ରତିଯୋଗିତା । ଗଣତନ୍ତ୍ର ଶାସନରେ ଲୋକଙ୍କ ହାତରେ ଥିବା ଏହି କ୍ଷମତା ଟିକକ ହାତେଇବା ପାଇଁ ସବୁଠି ଚାଲିଛି ମୂଷା ଦୌଡ଼ ପ୍ରତିଯୋଗିତା । କିଏ ମାରିବ ବାଜି । କିଏ ହେବ ସରକାର । ଆଉ ଏଭଳି ଏକ ଘଡ଼ିସନ୍ଧି ମୁହୂର୍ତ୍ତରେ ସବୁଠୁ କ୍ଷମତାଶାଳୀ ଜନତା । ଜନତାଙ୍କୁ ଜନାର୍ଦ୍ଦନ କହି ଭୋଟ ଖଣ୍ଡିକ ହାତେଇବା ପାଇଁ ଚାଲିଛି ଅଭିନବ ପ୍ରୟାସ । ସେଥିପାଇଁ ନୂଆ ନୂଆ ମୁହଁ ଦେଖିବାକୁ ମିଳିବା ସହ ସବୁଆଡ଼େ ଶୁଭୁଛି ନୂଆ ପ୍ରତିଶ୍ରୁତି । ଆସନ ହାତେଇବା ପାଇଁ ଚାଲିଛି ନିୟମିତ ନୂଆ ନୂଆ ଉପସ୍ଥାପନା । ଆଉ ସେସବୁ ଭିତରେ ସାଧାରଣ ଜନତା ଟିଏ ବଳବଳ କରି ଚାହିଁଛି ଶୂନ୍ୟ ଆକାଶକୁ ।

ସେ ଭାବୁଛି ସବୁଦିନେ ଅଲୋଡ଼ା ଥିବା ତା' ଭଳି ମଣିଷଙ୍କୁ ଆଜି କାହିଁକି ଏତେ ଆଦର ଆଉ ଅଭ୍ୟର୍ଥନା । ଜୀବନର ସାୟାହ୍ନରେ ଉପନୀତ ସାଧାରଣ ମଣିଷଟିଏ ଚାହୁଁଛି, ତା' ଜୀର୍ଣ୍ଣଶୀର୍ଣ୍ଣ ଶରୀରକୁ ଆଉ ତା' ଚନ୍ଦ୍ର ସୂର୍ଯ୍ୟ ଦିଶୁଥିବା ନୁଆଁଣିଆ ଛାତକୁ । ତା' ଜୀବନ କାଳ ଭିତରେ ଏଇ ନିର୍ବାଚନ ପର୍ବ ଅନେକ ଥର ଆସିଛି । ନୂଆ ନୂଆ ଚେହେରା ଆଉ ନୂଆ ନୂଆ ପ୍ରତିଶ୍ରୁତି ସେ ପାଇଛି, ହେଲେ ବ୍ୟକ୍ତିଗତ ଭାବରେ ସେ ପାଇଛି କ'ଣ ? ଦାରିଦ୍ର୍ୟର କଷା ଘାତରେ ଶଢ଼ି ଶଢ଼ି ବଞ୍ଚିଛି ସେ । ଦିନକୁ ଦୁଇମୁଠା ପେଟ ପୂରା ଖାଇବାକୁ ସେ ସଂଘର୍ଷ ଜାରି ରଖିଥିଲା ବେଳେ ଆଜି ତାକୁ ବିନା ପରିଶ୍ରମରେ ମିଳୁଛି ଭୂରି ଭୋଜନ । କାହିଁକି... ?

ବର୍ତ୍ତମାନ ନିର୍ବାଚନ ରଣାଙ୍ଗନରେ ଓହ୍ଲାଇଥିବା ନେତାମାନେ ଆପଣେଇଛନ୍ତି ଦୁଇଟି 'ଭ...'। ସାଧାରଣ ଜନତାଙ୍କୁ ଭକୁଆ ବନେଇବାକୁ ପ୍ରତ୍ୟେକ ପ୍ରାର୍ଥୀ ଆପଣେଇଛନ୍ତି ଦୁଇଟି ଭ.. କୁ । ଗୋଟିଏ 'ଭ' ହେଉଛି ଭାଷଣ ଆଉ ଗୋଟିଏ 'ଭ' ଭୋଜି । ବନିଶିକଣ୍ଟାରେ ଥୋପ ଦେଲା ଭଳି ବର୍ତ୍ତମାନ ଜନତାଙ୍କ ପାଇଁ ଏହା ହେଉଛି ଥୋପ । କହିବାର ତାତ୍ପର୍ଯ୍ୟ, ଥରେ ଯଦି କାହା ଥୋପରେ ବଶ ହୋଇଗଲ ଏବେ ପୂରା ୫ବର୍ଷ ଛଟପଟ ହେବା ସାର । ତେଣୁ ସର୍ବଦା ନିଜ ବୁଦ୍ଧି ବିବେକର ଉପଯୋଗ କରନ୍ତୁ ।

ଏବେ ଆସିବା ପ୍ରକୃତ କଥାକୁ । ମନେରଖିବା ଉଚିତ ଯେ, ଭଗବାନ୍‌ଙ୍କ ଅଦାଲତରେ ସମସ୍ତେ ସମାନ । ହେଉ ସେ ରଙ୍କ ଅବା ରାଜା । କେତେବେଳେ କେଉଁ ମୁହୂର୍ତ୍ତରେ ଆରପୁରରୁ ଡାକରା ଆସିବ କିଏ କହିବ । ମାତ୍ର କେତୋଟି ମୁହୂର୍ତ୍ତ ଭିତରେ ପୋଡ଼ି ପାଉଁଶ ହୋଇଯିବ ଏଇ ସୁନ୍ଦର ଶରୀର ଆଉ ତା' ସହ ଆମର ସବୁ ଗର୍ବ ଅହଂକାର ଆଉ ପାରିଲାପଣିଆ । କିଏ ଜାଣେ କେଉଁ ମୁହୂର୍ତ୍ତରେ ଆମେ ଚାଲିଯିବା, କିନ୍ତୁ ଛାଡ଼ିଯିବା ଆମ ମଣିଷପଣିଆ । ଆଜି ଯେଉଁ ଆସନ ପାଇଁ ଆମେ ପରସ୍ପରର ଗୋଡ଼ ଟାଣୁଛନ୍ତି, ଅନ୍ୟକୁ ବୋକା ବନେଇ ଆସନ ହାତେଇବାକୁ ଚାହୁଁଛନ୍ତି, ସେ ଆସନ ସମୟ ଆସିଲେ ଆମ ପାଇଁ ମୂଲ୍ୟହୀନ ହୋଇଯିବ । କିନ୍ତୁ ଆମ ପାଇଁ କ'ଣ ସବୁଠୁ ମୂଲ୍ୟବାନ୍ ଜାଣନ୍ତି, ମାନବିକତା ବୋଧ । ସୃଷ୍ଟିର ଶ୍ରେଷ୍ଠ ପ୍ରାଣୀ ଭାବରେ ଯଦି ଆମ ପାଖରେ ମାନବିକତା ନାହିଁ ତା'ହେଲେ ସେ ଜୀବନ ତୁଚ୍ଛ । ଜଣେ ଲୋକ ପ୍ରତିନିଧି ଭାବେ ସାଧାରଣ ମାନବର ବିକାଶ ଆମର ମୂଳଲକ୍ଷ୍ୟ ହେବା ଉଚିତ । ଯିଏ ଆମକୁ ନିଜର ଭାବି ଅନେକ ଆଶା ଭରସା ରଖି ଲୋକ ପ୍ରତିନିଧି ଭାବେ ଚୟନ କରୁଛନ୍ତି ସେମାନଙ୍କ ବିକାଶ ଆମର ପ୍ରଥମ କର୍ତ୍ତବ୍ୟ ହେବା ଉଚିତ । ଯେଉଁଠି ମୋ ଲୋକମାନେ ଭୋକ ଉପାସରେ ଶୁଭୁଛନ୍ତି, ରୋଗରେ ପଡ଼ି ଚିତ୍କାର କରୁଛନ୍ତି, ଦେହକୁ ଖଣ୍ଡେ କନା କି ପେଟକୁ ମୁଠେ ଦାନା ଯୋଗାଡ଼କରି ପାରୁନାହାନ୍ତି, ମୁଣ୍ଡ ଗୁଞ୍ଜିବାକୁ ଚାଖଣ୍ଡେ ଛାତ ନାହିଁ ସେଠି ମୋର ଅସ୍ତିତ୍ୱ କ'ଣ..... ଏଇ ପ୍ରଶ୍ନ ଜଣେ ଲୋକ ପ୍ରତିନିଧି ହିସାବରେ ଆମେ ନିଜେ ନିଜକୁ ପଚାରିବା ଉଚିତ । ଯଦି ଉତ୍ତର ହଁ, ତା'ହେଲେ ଆମେ ନିଶ୍ଚିତ ବିଜୟ ଲାଭ କରିବା ଏଥିରେ ସନ୍ଦେହ ନାହିଁ । ଭଗବାନ୍‌ଙ୍କର ଅଦୃଶ୍ୟ ଆଖି ଦୁଇଟି ଆମ ଚତୁଃପାର୍ଶ୍ୱରେ ସର୍ବଦା ଘୂରିବୁଲୁଛି । ଆମ ପାପପୁଣ୍ୟର ହିସାବ କରୁଛି । ଅପେକ୍ଷା କେବଳ ଶୁଣାଣିର । ସବୁରି କଣ୍ଠରେ ଏବେ ଶୁଭୁଛି –ଦେଶବାସୀ ପଛେ ମିଶନ୍ତୁ ମାଟିରେ, ମୋ ସ୍ୱାର୍ଥ ଥାଉ ସବୁରି ଊର୍ଦ୍ଧ୍ୱରେ । ନା, ଆଜ୍ଞା, ଏଇ ପଂକ୍ତି ନୁହେଁ ବରଂ ଉତ୍କଳମଣି ଗୋପବନ୍ଧୁ ଦାସଙ୍କର ସେଇ ପଂକ୍ତି ଆମ ହୃଦୟରେ ଗୁଞ୍ଜରିତ ହେବା ଉଚିତ ।

''ମିଶୁ ମୋର ଦେହ ଏ ଦେଶ ମାଟିରେ
ଦେଶବାସୀ ଚାଲି ଯାଆନ୍ତୁ ପିଠିରେ ।''

ମୋ: ୯୮୬୧୧୯୨୪୪୫

ଏଇ ଭାରତରେ

ଉତ୍ତରାଖଣ୍ଡରେ ପାଇନ ଗଛର ଶୁଷ୍କପତ୍ର (ପାଇନ ନିଡଲ୍ସ) ବନାଗ୍ନିର ଏକ ବଡ଼ କାରଣ ବୋଲି କୁହାଯାଉଛି । ଏହା ବର୍ଷ ବର୍ଷ ଧରି ଗଛମୂଳରେ ଜମା ହୋଇ ରହିବା ଫଳରେ ନିଆଁ ବ୍ୟାପିବାରେ ସାହାଯ୍ୟ କରୁଛି । ତେବେ ଏହି ପାଇନ ନିଡଲ୍ସ ବର୍ଜ୍ୟର ସଦ୍‌ଉପଯୋଗ କରୁଛନ୍ତି ଦୁଇ ଭଉଣୀ ନୂପୁର ଓ ସାବିତ୍ରୀ ପୋହାରକର । ସେମାନେ ପାଇନ୍ସ ନିଡଲ୍ସରୁ ସର୍ଭିଂ ଟ୍ରେ, ଷ୍ଟୋରେଜ ବକ୍ସ, ଟେବୁଲ ମ୍ୟାଟ ଆଦି ଉତ୍ପାଦ ପ୍ରସ୍ତୁତ କରୁଛନ୍ତି । ସେମାନେ 'ପିରୁଲ ହ୍ୟାଣ୍ଡିକ୍ରାଫ୍ଟ' ସଂସ୍ଥା ଗଠନ କରି ତା' ମାଧ୍ୟମରେ ଏହି କାର୍ଯ୍ୟ କରୁଛନ୍ତି । ପ୍ରଥମେ ୨୦୨୧ରେ ସେମାନେ ୧୫ ଜଣ ମହିଳାଙ୍କୁ ନେଇ ପାଇନ ନିଡଲ୍ସରୁ ଉତ୍ପାଦ ତିଆରି କରିବା ଆରମ୍ଭ କରିଥିଲେ । ଏବେ ତାଙ୍କ ସଂସ୍ଥାରେ ୮ଟି ଗାଁର ପାଖାପାଖି ୧୦୦ ମହିଳା କାମ କରୁଛନ୍ତି । ମହିଳାମାନେ ଏବେ ସୁଦ୍ଧା ୧୨,୦୦୦ ଉତ୍ପାଦ ବିକ୍ରି କରିସାରିଲେଣି । ଏଥିରେ ମୋଟ ୨୦,୦୦୦ କେଜି ପାଇନ ନିଡଲ୍ସ ବ୍ୟବହାର କରିସାରିଲେଣି । ବିଶେଷକର ବେଙ୍ଗାଲୁରୁ, ଦିଲ୍ଲୀ, ହାଇଦ୍ରାବାଦ ସମେତ ଭାରତର ଅନ୍ୟ ବୃହତ୍ ସହରଗୁଡ଼ିକରେ ବିକ୍ରି କରାଯାଉଛି । ସେମାନେ ଏହାକୁ ମଧ୍ୟ ଆମେରିକାକୁ ପଠାଉଛନ୍ତି ।

୫୦ ବର୍ଷ ତଳର ଧରିତ୍ରୀ

DHARITRI

୧୬ ମେ ୧୯୭୫

- ରାଜ୍ୟ ଅତିରିକ୍ତ ବିକ୍ରିକର ବିଲ୍ ରାଷ୍ଟ୍ରପତିଙ୍କ ସ୍ୱୀକୃତିଲାଭ ପରେ ଆଇନରେ ପରିଣତ ।
- ଭାରତରେ ମିଳିତ ଆରବ ଏମିରେଟର ନୂଆ ରାଷ୍ଟ୍ରଦୂତ ରୂପେ ଅହମ୍ମଦ ଅବଦୁଲ ଲତିଫ ରାସେଦ ନିଯୁକ୍ତ ।
- ଶ୍ରୀଲଙ୍କାର ବିରୋଧୀଦଳ ନେତା ତଥା ଦକ୍ଷିଣପନ୍ଥୀ ମିଳିତ ଜାତୀୟ ଦଳର ସଭାପତି ଜେ. ଆର. ଜୟେଜଦେନେ ଜାତୀୟ ଆସେମ୍ବ୍ଲିର ତାଙ୍କ ଆସନରୁ ଇସ୍ତଫା ଦେଇଛନ୍ତି ।

su|do|ku — ସୁ–ଡୋ–କୁ

Puzzles by Srikant Ghosh

			3	5		6	4	
	4					5		
					9		8	3
		1			4	7		
			5				2	
	8					3		
4		3					5	
9	5	8	4					7
	2						9	

ଏହାର ଉତ୍ତର ଆସନ୍ତାକାଲି ପ୍ରକାଶ ପାଇବ

ଉପରେ ପ୍ରଦତ୍ତ ସୁଡୋକୁର ଏପରି ସମାଧାନ କରିବାକୁ ହେବ, ଯେପରି ପ୍ରତ୍ୟେକ ଧାଡି, ସ୍ତମ୍ଭ ଓ ଆୟତାକାର ବାକ୍ସ ଭିତରେ ୧ରୁ ୯ ପର୍ଯ୍ୟନ୍ତ ଅଙ୍କ ରହିବ ।

1	3	5	2	4	9	7	8	6
6	8	4	5	3	7	1	2	9
2	7	9	1	8	6	5	4

ଭୋଟ ପାଇଁ ଗ୍ରାମାଞ୍ଚଳରେ ଭୋଜିର ଆସର

ବନ୍ଧୁକ ମୁନରେ ୭ ଲକ୍ଷରୁ ଊର୍ଦ୍ଧ୍ୱ ଟଙ୍କାର ସୁନାଗହଣା ଲୁଟ୍

ନନ୍ଦାହାଣ୍ଡି/ନବରଙ୍ଗପୁର,୧୫।୫, (ପ୍ରତୀପ କୁମାର ଦାଶ/ ସଦାଶିବ ପ୍ରହରାଜ)

ନବରଙ୍ଗପୁର ଜିଲା ନନ୍ଦାହାଣ୍ଡି ବ୍ଲକ ଡଙ୍ଗରଭେଜା ଗ୍ରାମର ଜଣେ ଶିକ୍ଷୟିତ୍ରୀଙ୍କ ଘରୁ ମଙ୍ଗଳବାର ରାତିରେ ବଡ଼ ଧରଣର ଡକାୟତି ହୋଇଛି। ୮ଜଣ କଳାମୁଖାଧାରୀ ଦୁର୍ବୃତ୍ତ ବନ୍ଧୁକ ମୁନରେ ୭ ଲକ୍ଷରୁ ଊର୍ଦ୍ଧ୍ୱ ଟଙ୍କାର ସୁନାଗହଣା ଲୁଟି ନେଇଥିବା ପରିବାର ଲୋକେ ଅଭିଯୋଗ କରିଛନ୍ତି। ଏ ନେଇ ବୁଧବାର ସକାଳେ ଶିକ୍ଷୟିତ୍ରୀଙ୍କ ପରିବାର ଲୋକେ ଡଙ୍ଗରଭେଜା ଫାଣ୍ଡିରେ ଅଭିଯୋଗ କରିବା ପରେ ପୋଲିସ ପହଞ୍ଚି ତଦନ୍ତ ଆରମ୍ଭ କରିଛି।

ଅଭିଯୋଗ ଅନୁସାରେ, ମଙ୍ଗଳବାର ମଧ୍ୟରାତ୍ରରେ ୮ଜଣ ମୁଖାପିନ୍ଧା ଦୁର୍ବୃତ୍ତ ଡଙ୍ଗରଭେଜା ଗ୍ରାମର ବିଶିଷ୍ଟ ବ୍ୟବସାୟୀ ତଥା ବିଜେଡି ନେତା ସୁନୀଲ ସାହୁଙ୍କ ପୈତୃକ ଘରେ ଭଡ଼ାରେ ରହୁଥିବା ଶିକ୍ଷୟିତ୍ରୀଙ୍କ ଗ୍ରୀଲ ଭାଙ୍ଗି ଘରେ ପଶିଥିଲେ। ଘରେ ଉପସ୍ଥିତ ଥିବା ନନ୍ଦାହାଣ୍ଡି ବ୍ଲକ ଉପୁରିପଦର ପ୍ରାଥମିକ ବିଦ୍ୟାଳୟର ଶିକ୍ଷୟତ୍ରୀ କୁମୁଦିନୀ ବେହେରା ଓ ତାଙ୍କ ସ୍ୱାମୀ ରୋହିତ ବେହେରାଙ୍କ ସହ ଦୁଇ ଛୋଟ ଶିଶୁଙ୍କ ମୁଣ୍ଡରେ ବନ୍ଧୁକ ରଖି ଜୀବନରୁ ମାରିଦେବାକୁ ଧମକ ଦେଇଥିଲେ। ପରେ ସେମାନେ ଆଲମିରା ଭାଙ୍ଗି ସେଥିରେ ଥିବା ସମସ୍ତ ସୁନାଗହଣା ଓ ଟଙ୍କା ଲୁଟି ନେଇଛନ୍ତି। ଏହା ସହ ବ୍ୟବସାୟୀ ସୁନୀଲ ସାହୁଙ୍କ କୋଠରି ବିଷୟରେ ପଚାରି ସେଠାରେ ମଧ୍ୟ ତନାଘନା କରିଥିଲେ। ଡକାୟତମାନେ ୪ ସୁନାଚେନ୍, ୧୨ଟି ମୁଦି , ଗୋଟିଏ ସୁନାହାର, ୪ ହଳ ସୁନାଚୁଡ଼ି, ୩ଟି ମଙ୍ଗଳସୂତ୍ର, ୪ ହଳ କାନଫୁଲ, ୪ ହଳ ପାଉଁଜି, ଗୋଟିଏ ସୁନା ଲକେଟ ଓ ଛୋଟ ଛୁଆଙ୍କ ଦୁଇଟି ସୁନା ମୁଦି ଏବଂ ୧୭୦୦ ଟଙ୍କା ନଗଦ ଲୁଟି ନେଇଥିବା ଅଭିଯୋଗ ହୋଇଛି। ଲୁଟ ହୋଇଥିବା ଟଙ୍କା ଓ ସୁନାଗହଣାର ଆନୁମାନିକ ମୂଲ୍ୟ ପ୍ରାୟ ୭ ଲକ୍ଷ ଟଙ୍କା ହେବ ବୋଲି ଶିକ୍ଷୟିତ୍ରୀ କହିଛନ୍ତି। ଲୁଟ୍ କରିବାକୁ ୮ଜଣ ଦୁର୍ବୃତ୍ତ ଆସିଥିବା ବେଳେ ୬ଜଣ ଡକାୟତଙ୍କ ହାତରେ ପିସ୍ତଲ ଥିବାବେଳେ ୨ଜଣଙ୍କ ହାତରେ ଖଣ୍ଡା ଥିବା ଶିକ୍ଷୟିତ୍ରୀଙ୍କ ସ୍ୱାମୀ କହିଛନ୍ତି। ଗ୍ରାମାଞ୍ଚଳରେ ଏଭଳି ଘଟଣା ପ୍ରଥମ ଥର ପାଇଁ ହୋଇଥିବାବେଳେ ଏହାକୁ ନେଇ ଭୟର ବାତାବରଣ ଦେଖାଦେଇଛି। ନବରଙ୍ଗପୁର ଥାନା ଅଧିକାରୀ ସମିତ କୁମାର ବେହେରା, ଏସ୍ଆଇ ସବୀର ଅହମ୍ମଦ ସାଇଣ୍ଟିଫିକ ଟିମ୍ ସହ ଘଟଣାର ତଦନ୍ତ କରୁଛନ୍ତି। ଖୁବ୍‌ଶୀଘ୍ର ଦୁର୍ବୃତ୍ତଙ୍କୁ ଗିରଫ କରାଯିବ ବୋଲି ନବରଙ୍ଗପୁର ପୋଲିସ ସୂଚନା ଦେଇଛି।

ପୂର୍ବତନ ମନ୍ତ୍ରୀ ଡମ୍ବରୁଧର ଉଲ୍ଲାକାଙ୍କ ପରଲୋକ

ରାୟଗଡ଼ା/ବିଷମକଟକ, ୧୫।୫(ଆଶିଷ ରଞ୍ଜନ ପଣ୍ଡା/ ବିଭୂତି ଭୂଷଣ ନାୟକ)

ପୂର୍ବତନ ମନ୍ତ୍ରୀ ତଥା ବରିଷ୍ଠ କଂଗ୍ରେସ ନେତା ଡମ୍ବରୁଧର ଉଲ୍ଲାକାଙ୍କ ପରଲୋକ ଘଟିଛି। ୮୭ ବର୍ଷ ବୟସରେ ଭୁବନେଶ୍ୱରସ୍ଥିତ ଏକ ଘରୋଇ ହସ୍ପିଟାଲରେ ଚିକିତ୍ସାଧୀନ ଅବସ୍ଥାରେ ମଙ୍ଗଳବାର ବିଳମ୍ବିତ ରାତିରେ ତାଙ୍କର ଦେହାନ୍ତ ହୋଇଯାଇଛି। ରାୟଗଡ଼ା ଜିଲା ବିଷମକଟକ ନିର୍ବାଚନମଣ୍ଡଳୀରୁ ସେ ୭ଥର ବିଧାୟକ ଭାବେ ନିର୍ବାଚିତ ହୋଇଥିଲେ। ବିଭିନ୍ନ ବିଭାଗରେ ସେ ୨ ଥର ମନ୍ତ୍ରୀ ଥିଲେ।

ଡମ୍ବରୁଧରଙ୍କ ମୃତ୍ୟୁ ବେଳକୁ ତାଙ୍କ ନିକଟରେ ସ୍ତ୍ରୀ, ୨ ପୁତ୍ର ଓ ୩ କନ୍ୟା ଉପସ୍ଥିତ ଥିଲେ। ବୁଧବାର ସନ୍ଧ୍ୟାରେ ଉଲ୍ଲାକାଙ୍କ ମରଶରୀର ନିଜ ଗାଁ କୋଲନରା ବ୍ଲକ୍ ବାଙ୍କିଲିରେ ପହଞ୍ଚିଥିଲା। ଗୁରୁବାର ସେଠାରେ ଶେଷକୃତ୍ୟ ସମ୍ପନ୍ନ ହେବ ବୋଲି ପୁଅ ନୀଳମାଧବ ଉଲ୍ଲାକା ସୂଚନା ଦେଇଛନ୍ତି। ଡମ୍ବରୁଧରଙ୍କ ବିୟୋଗରେ ରାଜନୈତିକ ମହଲରେ ଶୋକର ଛାୟା ଖେଳିଯାଇଛି। ଏମ୍‌ପି ସପ୍ତଗିରି ଉଲ୍ଲାକା, ପିସିସି ସାଧାରଣ ସମ୍ପାଦକ ଦୁର୍ଗାପ୍ରସାଦ ପଣ୍ଡା, ଜିଲା କଂଗ୍ରେସ କମିଟି ସଭାପତି ଶଙ୍କର ଜିଲାକାରା, କାର୍ଯ୍ୟକାରୀ ସଭାପତି ଶଙ୍କର୍ଷଣ ମଙ୍ଗରାଜ, ମନ୍ତ୍ରୀ ଜଗନ୍ନାଥ ସାରକା, ବିଜେଡି ଜିଲା ସଭାପତି ଏନ୍. ଭାସ୍କର ରାଓ, ରାଜ୍ୟ ସାଧାରଣ ସମ୍ପାଦକ ସୁଧୀର ଦାସ, ଭାଜପା ରାଜ୍ୟ କାର୍ଯ୍ୟକାରିଣୀ ସଦସ୍ୟ ଶିବଶଙ୍କର ଉଲ୍ଲାକା, ଜିଲା ସଭାପତି ଶିବ ପଟ୍ଟନାୟକ ପ୍ରମୁଖ ଶୋକବ୍ୟକ୍ତ କରିଛନ୍ତି। ତେବେ ଚଳିତ ନିର୍ବାଚନରେ ତାଙ୍କ ପୁଅ ନୀଳମାଧବ ଉଲ୍ଲାକା ସ୍ୱାଧୀନ ପ୍ରାର୍ଥୀ ଭାବେ ବିଷମକଟକ ଆସନରୁ ନିର୍ବାଚନ ଲଢ଼ିଛନ୍ତି।

ଶାମାଖୁଣ୍ଟାରେ ବାଘ ଆତଙ୍କ

ବାରିପଦା,୧୫।୫ (ନୀଳାଦ୍ରି ବିହାରୀ ଦଣ୍ଡପାଟ)

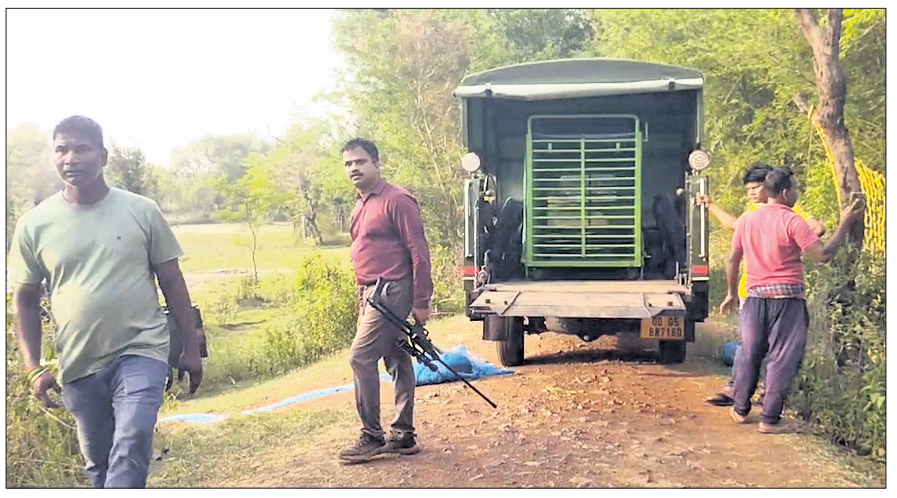

ବାଘକୁ କାବୁ କରିବା ପାଇଁ ଯନ୍ତା ଧରି ଆସିଥିବା ବନ କର୍ମଚାରୀମାନେ।

ମୟୂରଭଞ୍ଜ ଜିଲା ଶାମାଖୁଣ୍ଟା ବ୍ଲକ୍ ଅଧୀନ ଜଗନ୍ନାଥପୁର ଗ୍ରାମରେ କଲରାପତରିଆ ବାଘ ଆତଙ୍କ ଦେଖାଦେଇଛି। ଶିମିଳିପାଳ ଅଭୟାରଣ୍ୟରୁ ବାଟବଣା ହୋଇ ବାଘଟି ଗାଁରେ ପଶିଛି। ଖବରପାଇ ବନ ବିଭାଗ କର୍ମଚାରୀମାନେ ପହଞ୍ଚି ବାଘକୁ ଅକ୍ତିଆର କରିବାକୁ ଚେଷ୍ଟା ଚଳାଇଛନ୍ତି। ବାଘ ଆକ୍ରମଣରୁ ଜଣେ ଅଧିକାରୀ ଅଳ୍ପକେ ବର୍ତ୍ତିଯାଇଥିବା ସୂଚନା ମିଳିଛି। ଏନେଇ ଗାଁ ଲୋକେ ଭୟଭୀତ ହୋଇପଡ଼ିଥିବା ବେଳେ ଘରୁ ବାହାରୁ ନାହାନ୍ତି।

ସୂଚନାଯୋଗ୍ୟ, ବାରିପଦା ମୁଖ୍ୟାଳୟରୁ ୮ କି.ମି. ଦୂର ଜଗନ୍ନାଥପୁର ଗାଁରେ ବୁଧବାର ଏକ କଲରାପତରିଆ ବାଘ ପଶିଥିବା ନେଇ ଲୋକେ ଦେଖିଥିଲେ। ବାଘଟି ଦିନବେଳା ଏକ ବାଉଁଶବଣ ମଧ୍ୟରେ ଲୁଚି ରହିଥିଲା। ଗ୍ରାମବାସୀ ବନ ବିଭାଗକୁ ଖବର ଦେବା ପରେ ଶିମିଳିପାଳ ବ୍ୟାଘ୍ର ସଂରକ୍ଷଣ ପ୍ରକଳ୍ପର ଉପ ନିର୍ଦ୍ଦେଶକ ସମ୍ରାଟ ଗୌଡ଼ା ଓ କର୍ମଚାରୀମାନେ ସଦଳବଳ ପହଞ୍ଚିଥିଲେ। ବାଘକୁ ଅକ୍ତିଆର କରିବା ପାଇଁ ଯନ୍ତା ଓ ଆବଶ୍ୟକ ସାମଗ୍ରୀ ବ୍ୟବହାର କରିଥିଲେ। ଡ୍ରୋନ୍ କ୍ୟାମେରା ଜରିଆରେ ବାଘକୁ ପ୍ରଥମେ ଠାବ କରିଥିଲେ। ବାଘକୁ ଟ୍ରାଙ୍କୁଲାଇଜ୍ କରିବା ସମୟରେ ତାହା ବାଉଁଶରେ ବାଜିବାରୁ ବାଘଟି ଗର୍ଜନକରି ବନ ଅଧିକାରୀଙ୍କୁ ଆକ୍ରମଣ କରିବାକୁ ଉଦ୍ୟମ କରିଥିଲା। ବାରିପଦା ଡିଭିଜନର ରେଞ୍ଜ ଅଫିସର ଶ୍ରଦ୍ଧୟ କୁମାର ମନ୍ତ୍ରୀ ଓ କର୍ମଚାରୀମାନେ ଡାକବାଜି ଯନ୍ତ୍ର ସାହାଯ୍ୟରେ ବାଘଠାରୁ ଦୂରେଇ ରହିବା ପାଇଁ ଲୋକଙ୍କୁ ସଚେତନ କରିଛନ୍ତି। ଘରୁ ବାହାରିବା ସମୟରେ ନିଜକୁ ସୁରକ୍ଷିତ ରଖିବା ପାଇଁ ସୂଚନା ଦେଉଛନ୍ତି। ଏପରିକି ବୃଦ୍ଧାବୃଦ୍ଧ ଓ ଶିଶୁମାନେ ଘରୁ ବାହାରିବା ସମୟରେ ସ୍ୱତନ୍ତ୍ର ଧ୍ୟାନଦେବାକୁ ପରାମର୍ଶ ଦେଇଛନ୍ତି। ଏହି ରିପୋର୍ଟ ଲେଖାହେବା ପର୍ଯ୍ୟନ୍ତ ବାଘକୁ ଧରିବାରେ ବନ ବିଭାଗ ସକ୍ଷମ ହୋଇପାରି ନ ଥିଲା।

ଦୋଷୀ ଡମ୍ବରୁଧରଙ୍କୁ ଆଜୀବନ ଜେଲ

ଭୁବନେଶ୍ୱର,୧୫।୫ (ସତ୍ୟଜିତ୍ ରାଉତ)

ପେଟ୍ରୋଲ ଢାଳି ମହିଳାଙ୍କୁ ଜାଳିଦେବା ମାମଲା

୨୦ ହଜାର ଜରିମାନା ଦେବାକୁ ନିର୍ଦ୍ଦେଶ

ବାରମ୍ବାର ପ୍ରେମ ନିବେଦନ କରି ବିଫଳ ହେବାରୁ ଘଟାଇଥିଲେ ଉନ୍ମତ୍ତକାଣ୍ଡ। ଶେଷରେ ପ୍ରତିଶୋଧ ପରାୟଣ ହୋଇ ସୁବାସିନୀ ନାୟକ ନାମ୍ନୀ ମହିଳାଙ୍କୁ ପେଟ୍ରୋଲ ଢାଳି ଜାଳିଦେଇଥିଲେ। ପ୍ରାୟ ୭ବର୍ଷ ତଳେ ଭୁବନେଶ୍ୱର ନୟାପଲ୍ଲୀ ଥାନା ଅଞ୍ଚଳରେ ଘଟିଥିବା ଏହି ଚର୍ଚ୍ଚିତ ହତ୍ୟା ମାମଲାରେ ବୁଧବାର ରାୟ ପ୍ରକାଶ ପାଇଛି। ମାମଲାର ବିଚାର କରି ଭୁବନେଶ୍ୱର ତୃତୀୟ ଅତିରିକ୍ତ ଦୌରା ଜଜ୍ ଅଭିଯୁକ୍ତ ପୁରୀ ଜିଲା ସଦର ଥାନା ସାନପଲ୍ଲୀର ଡମ୍ବରୁଧର ଦାସଙ୍କୁ ଦୋଷୀସାବ୍ୟସ୍ତ କରିଛନ୍ତି। ତାଙ୍କୁ ଆଜୀବନ ଜେଲଦଣ୍ଡ ହେବା ସହ ୨୦ ହଜାର ଟଙ୍କା ଜରିମାନା ଦେବାକୁ ନିର୍ଦ୍ଦେଶ ହୋଇଛି। ଜରିମାନା ରାଶି ନ ଦେଇପାରିଲେ ଡମ୍ବରୁଧର ଅଧିକ ଏକ ବର୍ଷ ଜେଲରେ ରହିବେ ବୋଲି ବିଚାରପତି ସସ୍ମିତା ପାଢ଼ୀ ତାଙ୍କ ରାୟରେ ଉଲ୍ଲେଖ କରିଛନ୍ତି।

ମାମଲାର ବିବରଣୀ ଅନୁଯାୟୀ, ମୃତା ସୁବାସିନୀ ୟୁନିଟ-୮ ନୀଳମଣି ବସ୍ତିସ୍ଥିତ ବାପଘର ନିକଟରେ ଏକ ସରକାରୀ ଜାଗାରେ ଘର କରି ପରିବାର ସହ ରହୁଥିଲେ। ତାଙ୍କ ସ୍ୱାମୀ ଏକ ଘରୋଇ ସ୍କୁଲରେ ପିଅନ ଭାବେ କାର୍ଯ୍ୟ କରନ୍ତି। ଘଟଣା ସମୟରେ ବଡ଼ପୁଅ ଯୁକ୍ତ୨ରେ ପଢୁଥିଲେ, ସାନ ଝିଅ ମାଟ୍ରିକ୍ ପରୀକ୍ଷା ଦେଇଥିଲେ। ତାଙ୍କ ଘର ନିକଟରେ ଦୋଷୀ ଡମ୍ବରୁଧର ରହି ବସ୍ ଡ୍ରାଇଭର ଭାବେ କାମ କରୁଥିଲେ। ସୁବାସିନୀଙ୍କୁ ଡମ୍ବରୁଧର ଏକତରଫା ପ୍ରେମ କରିଆସୁଥିଲେ। ହେଲେ ତାଙ୍କୁ ପ୍ରେମ ଜାଲରେ ଫସାଇବା ଲାଗି ସବୁପ୍ରକାର ଉଦ୍ୟମ ବିଫଳ ହେବାରୁ ସେ ପ୍ରତିଶୋଧ ପରାୟଣ ହୋଇପଡ଼ିଥିଲେ। ୨୦୧୭ ଜୁନ ୭ ଅପରାହ୍ନ ୩ଟାରେ ସୁବାସିନୀ ଗାଧୁଆ ଘରେ ବାସନ ମାଜୁଥିଲେ। ଏପଟେ ବାପଘରକୁ ଆସିଥିବା ସୁବାସିନୀଙ୍କ ଭଉଣୀ ସୀତାରାଣୀ ଓ ଝିଅ ଘର ବାହାରେ ବସିଥିଲେ। ଏହି ସମୟରେ ଡମ୍ବରୁଧର ଏକ କଳା ଜରିରେ ପେଟ୍ରୋଲ ନେଇ ସୁବାସିନୀଙ୍କ ଘରେ ପଶିଯାଇଥିଲେ। ସୁବାସିନୀଙ୍କ ଉପର ହଠାତ୍ ପେଟ୍ରୋଲ ଢ଼ାଳି ଡିଆସିଲିରେ ନିଆଁ ଲଗାଇ ଡମ୍ବରୁଧର ଦୌଡ଼ି ପଳାଇଥିଲେ। ଫଳରେ ସୁବାସିନୀ ନିଆଁରେ ସମ୍ପୂର୍ଣ୍ଣ ପୋଡ଼ିହୋଇଯାଇଥିଲେ। ଗୁରୁତର ଅବସ୍ଥାରେ ପରିବାରଲୋକେ ପ୍ରଥମେ ତାଙ୍କୁ କ୍ୟାପିଟାଲ ହସ୍ପିଟାଲ ଓ ପରେ କଟକ ଏସ୍‌ସିବି ମେଡିକାଲ ନେଇଥିଲେ। ସେପଟେ ଡମ୍ବରୁଧର ଫେରାର ହେବାକୁ ଉଦ୍ୟମ କରୁଥିବାବେଳେ ତାଙ୍କୁ ବରମୁଣ୍ଡା ବସ୍‌ଷ୍ଟାଣ୍ଡ ନିକଟରୁ ପୋଲିସ ଗିରଫ କରିଥିଲା। ତେବେ ଘଟଣାର ୫ଦିନ ପରେ ଅର୍ଥାତ୍ ଜୁନ୍ ୧୨ରେ ସୁବାସିନୀଙ୍କ ମୃତ୍ୟୁ ହୋଇଥିଲା। ଭଉଣୀ ସ୍ମିତାରାଣୀଙ୍କ ଏତଲାକ୍ରମେ ନୟାପଲ୍ଲୀ ଥାନାରେ ଏକ ମାମଲା (ନଂ.୧୯୯/୨୦୧୭) ରୁଜୁ ହୋଇଥିଲା। ତେବେ ଶୁଣାଣି ସମୟରେ ୧୩ଜଣଙ୍କ ସାକ୍ଷ୍ୟ ଓ ଅନ୍ୟାନ୍ୟ ଦସ୍ତାବିଜ୍ ଆଧାରରେ କୋର୍ଟ ରାୟ ଶୁଣାଇଥିଲେ। ସରକାରଙ୍କ ପକ୍ଷରୁ ଅତିରିକ୍ତ ପବ୍ଲିକ୍ ପ୍ରସିକ୍ୟୁଟର ପ୍ରଦୀପ୍ତ କୁମାର ମିଶ୍ର ମାମଲା ପରିଚାଳନା କରୁଥିଲେ।

ଦୁବାଇ, ଇଟାଲି ଗଲା ଢେଙ୍କାନାଳ ଆମ୍ବ

ଆମ୍ରପଲୀ, ଦଶେରୀର ଚାହିଦା ବଢୁଛି

ଢେଙ୍କାନାଳ,୧୫।୫ (ରତନ ନାୟାର)

ଓଡ଼ାପଡ଼ା ବ୍ଲକ ଓସ୍ତପାଳ ଅଞ୍ଚଳରୁ ଆମ୍ବ ଦୁବାଇ, ଇଟାଲି ରପ୍ତାନି କରାଯାଉଛି।

ଢେଙ୍କାନାଳର ପ୍ରସିଦ୍ଧ ଆମ୍ରପଲୀ ଓ ଦଶେରୀ ଆମ୍ବ ବୁଧବାର ଦୁବାଇ ଓ ଇଟାଲି ପଠାଯାଇଛି। ଜିଲାର ଓଡ଼ାପଡ଼ା ବ୍ଲକ ଓସ୍ତପାଳ ଗ୍ରାମରେ ଥିବା ମଦନମୋହନ ଫାର୍ମସ ପ୍ରଡ୍ୟୁସର କୋଅପରେଟିଭ୍ ସୋସାଇଟି ଲିମିଟେଡ୍ ପକ୍ଷରୁ ଉଦ୍ୟାନ କୃଷି ନିର୍ଦ୍ଦେଶାଳୟ ଓଡ଼ିଶା ସରକାର ଓ ଭାରତ ସରକାରଙ୍କ ବାଣିଜ୍ୟ ଓ ଶିଳ୍ପ ମନ୍ତ୍ରାଳୟର ଏଗ୍ରିକଲଚରାଲ ଆଣ୍ଡ୍ ପ୍ରୋସେସ୍‌ଡ ଫୁଟ ପ୍ରଡକ୍ଟ ଏକ୍ସପୋର୍ଟ ଡେଭଲପମେଣ୍ଟ ଅଥରିଟିଙ୍କ ମିଳିତ ସହଯୋଗରେ ୧୩ କୁଇଣ୍ଟାଲ ଆମ୍ରପଲୀ ଓ ଦଶେରୀ ଆମ୍ବ ଦୁବାଇ, ଇଟାଲି ରପ୍ତାନି କରାଯାଇଥିବା ଜିଲା ଉଦ୍ୟାନ କୃଷି ଉପନିର୍ଦ୍ଦେଶକ ଗୀତାଶ୍ରୀ ପାଢ଼ୀ ସୂଚନା ଦେଇଛନ୍ତି। ସେହିପରି ଉକ୍ତ ଅଞ୍ଚଳରୁ ଉତ୍ପାଦିତ ଅଢେଇ କୁଇଣ୍ଟାଲ ଲେଖାଏ କଲରା ଓ ଭେଣ୍ଡିକୁ ମଧ୍ୟ ଦୁବାଇ ପଠାଯାଇଛି। ଏ ସଂକ୍ରାନ୍ତରେ ଉଦ୍ୟାନ କୃଷି ବିଭାଗ ପକ୍ଷରୁ ସୋସିଆଲ ମିଡିଆ ଏକ୍ସରେ ପୋଷ୍ଟ କରାଯାଇଛି। ଢେଙ୍କାନାଳର ଉତ୍ପାଦିତ ଆମ୍ରପଲୀ ଓ ଦଶେରୀ ଆମ୍ବର ଚାହିଦା ଦେଶ, ବିଦେଶରେ ଅଧିକ ଥିବା ଉଦ୍ୟାନ କୃଷି ବିଭାଗ ସୂତ୍ରରୁ ଜଣାପଡିଛି। ଗତବର୍ଷ ମଧ୍ୟ ଢେଙ୍କାନାଳ ଆମ୍ବ ଦୁବାଇ ରପ୍ତାନି କରାଯାଇଥିଲା। ବିଗତବର୍ଷ ଗୁଡିକରେ ମଧ୍ୟ ଢେଙ୍କାନାଳ ଆମ୍ବ ବାଙ୍ଗଲାଦେଶ ସମେତ ଦେଶର ଦିଲ୍ଲୀ ସହରକୁ ରପ୍ତାନି କରାଯାଇଥିବା ନଜିର ରହିଛି।

ବିଦେଶରେ ପରିଚୟ ପାଇବ କଳାହାଣ୍ଡିର ଦିବ୍ୟାଙ୍ଗ ଅନାଥ ଶିଶୁ

ଭବାନୀପାଟଣା,୧୫।୫ (ଉତ୍ତମ କୁମାର ଦାଶ)

ବିଦେଶୀ ଦମ୍ପତି ଦିବ୍ୟାଙ୍ଗ ଶିଶୁକନ୍ୟାକୁ ନେଉଛନ୍ତି।

ଦୁଇ ସନ୍ତାନ ଥାଇ ବି ଜଣେ ଦିବ୍ୟାଙ୍ଗ ଅନାଥ ଶିଶୁକୁ ନିଜର କରିଛନ୍ତି ଏକ ବିଦେଶୀ ଦମ୍ପତି। ଏମିତି ଏକ ଘଟଣା ଦେଖିବାକୁ ମିଳିଛି କଳାହାଣ୍ଡି ଜିଲା ଧର୍ମଗଡ ବ୍ଲକ ଗମ୍ଭାରୀଗୁଡା ଯଶୋଦା ଅନାଥ ଆଶ୍ରମରେ। ଆମେରିକାର କାଲିଫର୍ଣ୍ଣିଆ ପ୍ରଦେଶରୁ ଏକ ବିଦେଶୀ ଦମ୍ପତି ଆସି ଗୁରୁବାର ଯଶୋଦା ଅନାଥ ଆଶ୍ରମରେ ଥିବା ଅନାଥ ଦିବ୍ୟାଙ୍ଗ ଶିଶୁକନ୍ୟାକୁ ପୋଷ୍ୟ ଭାବେ ଗ୍ରହଣ କରିବା ସହିତ ତାକୁ ସାଙ୍ଗରେ ଧରି ନିଜ ଦେଶକୁ ଫେରିଛନ୍ତି। ଫଳରେ ଏବେ ଓଡ଼ିଆ ଶିଶୁ ବିଦେଶରେ ବଢିବା ସହିତ ନିଜର ପରିଚୟ ପାଇବ। ଶିଶୁକନ୍ୟାକୁ ହସ୍ତାନ୍ତର କରି ତା'ର ଉଜ୍ଜ୍ୱଳ ଭବିଷ୍ୟତ କାମନା କରିବା ସହିତ ଭଗବାନଙ୍କୁ ଆଶୀର୍ବାଦ ମାଗିଛନ୍ତି ଅନାଥ ଆଶ୍ରମର ପୁରୋଧା ଶ୍ୟାମ ସୁନ୍ଦର ଜାଲ ତାଙ୍କ ପତ୍ନୀ କସ୍ତୁରୀ। ସେପଟେ ଦିବ୍ୟାଙ୍ଗ ଶିଶୁକୁ ପୋଷ୍ୟ ଭାବେ ଗ୍ରହଣ କରିବା ପରେ ଉତ୍ସାହିତ ହୋଇଛନ୍ତି ବିଦେଶୀ ଦମ୍ପତି। ସୂଚନାଯୋଗ୍ୟ ଏହି ଆଶ୍ରମରେ ୭୮ ଜଣ ଶିଶୁ ରହିଛନ୍ତି। ଗତ ୩୨ବର୍ଷ ହେଲା କସ୍ତୁରୀ ନିଜ ସ୍ନେହ ମମତାରେ ବାନ୍ଧି ରଖିଛନ୍ତି ସମସ୍ତଙ୍କୁ। ପୂର୍ବରୁ ମଧ୍ୟ ଜଣେ ବିଦେଶୀ ଏଠାରୁ ଜଣେ ଶିଶୁଙ୍କୁ ପୋଷ୍ୟ ସନ୍ତାନ ଭାବେ ଗ୍ରହଣ କରିଛନ୍ତି।

ଗ୍ରୀଷ୍ମକାଳୀନ ସ୍ୱତନ୍ତ୍ର ଟ୍ରେନ୍ ସେବା ଜାରି

ଭୁବନେଶ୍ୱର,୧୫।୫ (ଅନୁରାଧା ମହାରଣା)

ସୁବିଧା ପାଉଛନ୍ତି ଭ୍ରମଣକାରୀ, ତୀର୍ଥଯାତ୍ରୀ

ପୂର୍ବତଟ ରେଳପଥ ପକ୍ଷରୁ ଘୋଷଣା କରାଯାଇଥିବା ବିଭିନ୍ନ ଗ୍ରୀଷ୍ମକାଳୀନ ସ୍ୱତନ୍ତ୍ର ଟ୍ରେନ୍ ପୁରୀ, ଖୋର୍ଦ୍ଧା ରୋଡ୍, କଟକ, ଭୁବନେଶ୍ୱର, ସମ୍ବଲପୁର, ବ୍ରହ୍ମପୁର, ଶ୍ରୀକାକୁଲମ୍ ଓ ବିଶାଖାପାଟଣାରୁ ଚଳାଚଳ କରୁଛି। ପୁରୀରୁ ପାଟନା, ନିଜାମୁଦ୍ଦିନ, ନୂଆଦିଲ୍ଲୀ, ଆନନ୍ଦ ବିହାର, ଶାଲିମାର, ସାନ୍ତ୍ରାଗାଛି, ଉଧନା (ସୁରଟ), ଅହମଦାବାଦ ଏବଂ ଭଞ୍ଜପୁର (ବାରିପଦା)କୁ ସ୍ୱତନ୍ତ୍ର ଟ୍ରେନ ଚଳାଚଳ କରୁଥିବାବେଳେ ଭୁବନେଶ୍ୱରରୁ ଧାନବାଦ, ଯଶବନ୍ତପୁର, ବେଙ୍ଗାଲୁରୁ, ଚେନ୍ନାଇ, ପୁଣେ, ମୁମ୍ବାଇ ସିଏସ୍‌ଏମ୍‌ଟି, ମୁମ୍ବାଇ ଏଲ୍‌ଟିଟିକୁ ସ୍ୱତନ୍ତ୍ର ଟ୍ରେନ୍ ଯାତାୟାତ କରୁଛି। ସେହିଭଳି ସମ୍ବଲପୁରରୁ ସ୍ୱତନ୍ତ୍ର ଟ୍ରେନ୍ ପୁଣେ, ଏରୋଡ୍, ବେଙ୍ଗାଲୁରୁ, କାଚେଗୁଡ଼ା ଏବଂ ଚେନ୍ନାଇ ଅଭିମୁଖେ ଯାତ୍ରା କରୁଥିବାବେଳେ ଖୋର୍ଦ୍ଧା ରୋଡ୍‌ରୁ ସିକନ୍ଦରାବାଦ ଏବଂ ବେଙ୍ଗାଲୁରୁ ପର୍ଯ୍ୟନ୍ତ, କଟକରୁ ହାଇଦ୍ରାବାଦ ପର୍ଯ୍ୟନ୍ତ ବ୍ରହ୍ମପୁରରୁ ସୁରଟ, ଅହମ୍ମଦାବାଦ, ସିକନ୍ଦରାବାଦ ଏବଂ କାଚେଗୁଡା ପର୍ଯ୍ୟନ୍ତ, ଶ୍ରୀକାକୁଲମଠାରୁ ତିରୁପତି ପର୍ଯ୍ୟନ୍ତ, ବିଶାଖାପାଟଣାରୁ ସିକନ୍ଦରାବାଦ, ବେଙ୍ଗାଲୁରୁ, ତିରୁପତି, କୁର୍ନୁଲ, କୋଲାମ, ହଟିଆ, ଚେନ୍ନାଇ ଓ ସମ୍ବଲପୁର ପର୍ଯ୍ୟନ୍ତ ସ୍ୱତନ୍ତ୍ର ଟ୍ରେନ ଚଳାଚଳ କରୁଛି। ଯାତ୍ରୀଙ୍କ ବିଭିନ୍ନ ଭ୍ରମଣ ଆବଶ୍ୟକତାକୁ ଦୃଷ୍ଟିରେ ରଖି ସ୍ୱତନ୍ତ୍ର ଟ୍ରେନ ସେବା ପ୍ରଦାନ କରାଯାଉଛି। ତୀର୍ଥଯାତ୍ରା ହେଉ କିମ୍ବା ଅବକାଶ ଛୁଟି କିମ୍ବା ବ୍ୟବସାୟ ଯାତ୍ରା ପାଇଁ ନିରାପଦ, ଆରାମଦାୟକ ଏବଂ ସୁବିଧାଜନକ ଭ୍ରମଣ ଅଭିଜ୍ଞତା ପ୍ରଦାନ କରିବାକୁ ପୂର୍ବତଟ ରେଳପଥ ପ୍ରୟାସ କରୁଥିବା କୁହାଯାଇଛି।

ବୈଦ୍ୟନାଥ
ପ୍ରାକୃତିକ
ପ୍ରତିକାର ପାଇଁ ମାର୍ଗଦର୍ଶିକା

ରୋଗ	ଔଷଧ
ଏସିଡିଟି	ଆୟୁସିଡ୍, ଏସିଡିଟି ଗାର୍ଡ
ଆମିବାୟାସିସ	ଇସାବେଲ୍-ଏଚ୍, ଆମିବିକା ଟାବଲେଟ୍
ଆର୍ଥ୍ରାଇଟିସ୍	ଆର୍ଥ ଅଏଲ୍ ଓ ଆର୍ଥ ପ୍ଲସ୍ କ୍ୟାପ୍‌ସୁଲ୍
କୋଷ୍ଠକାଠିନ୍ୟ

ସଂକ୍ଷେପରେ

ଜମି ମାମଲାକୁ ନେଇ ମାରପିଟ

ପାଣିକୋଇଲି,୧୫।୫(ବିକାଶ ମଲ୍ଲିକ): କୋରେଇ ବ୍ଲକ ଅନ୍ତର୍ଗତ ହଟପୁର ଗ୍ରାମରେ ଜମିବାଡ଼ି ମାମଲା ଓ ଘର ନିର୍ମାଣ ପାଇଁ ପିଲାର ଖୋଳାକୁ ନେଇ ଦୁଇ ପରିବାର ମଧ୍ୟରେ ମାରପିଟ ହୋଇଛି। ଏନେଇ ଉଭୟେ ଥାନାରେ ଅଭିଯୋଗ କରିଛନ୍ତି। ପୋଲିସ ଉଭୟଙ୍କ ଅଭିଯୋଗକୁ ଭିତ୍ତିରକି ଦୁଇଟି ମାମଲା ରୁଜୁ କରି ତଦନ୍ତ ଜାରି ରଖିଛି। ଗ୍ରାମର ବାସୁଦେବ ପତ୍ରୀ ଅଭିଯୋଗ କରିଥିବାବେଳେ ଅପରପକ୍ଷର ବାସନ୍ତୀ ପତ୍ରୀ ମଧ୍ୟ ପାଲଟା ଅଭିଯୋଗ କରିଛନ୍ତି।

ଯାଞ୍ଚରେ ୭ ନାମାଙ୍କନ ପତ୍ର କଟିଲା

କେନ୍ଦ୍ରାପଡ଼ା,୧୫।୫ (ଜଗନ୍ନାଥ ଧଳ): କେନ୍ଦ୍ରାପଡ଼ା ଜିଲାର ଲୋକ ସଭା ଓ ବିଧାନସଭା ନିର୍ବାଚନ ପାଇଁ ବୁଧବାର ନାମାଙ୍କନ ପତ୍ର ଯାଞ୍ଚ ହୋଇଛି। ଏଥିରେ ମୋଟ ୭ ଜଣଙ୍କର ନାମାଙ୍କନ ପତ୍ର କଟିଯାଇଛି। ଏହି ନିର୍ବାଚନ ପାଇଁ ମୋଟ ୬୫ଟି ଫର୍ମ ବିକ୍ରୟ ହୋଇଥିଲେ ମଧ୍ୟ ମଙ୍ଗଳବାର ସୁଦ୍ଧା ୬୧ ଜଣ ପ୍ରାର୍ଥୀ ନାମାଙ୍କନ ପତ୍ର ଦାଖଲ କରିଥିଲେ। ପୂର୍ବାହ୍ନରୁ ଆରମ୍ଭ ହୋଇଥିବା ଯାଞ୍ଚ ପ୍ରକ୍ରିୟାରେ ଲୋକ ସଭା ପାଇଁ ପ୍ରାର୍ଥିପତ୍ର ଦାଖଲ କରିଥିବା ସ୍ୱାଧୀନ ପ୍ରାର୍ଥୀ ଈଶ୍ୱର ନାୟକ ଏବଂ ବିଏସ୍‌ପିର ୨ ପ୍ରାର୍ଥୀ ରଞ୍ଜନ କୁମାର ମଲ୍ଲିକ ଓ ରବୀନ୍ଦ୍ରନାଥ ବେହେରାଙ୍କ ନାମାଙ୍କନ ପତ୍ର କଟିଯାଇଛି। ସେହିପରି କେନ୍ଦ୍ରାପଡ଼ା ବିଧାନସଭା ଆସନ ପାଇଁ ପ୍ରାର୍ଥିପତ୍ର ଦାଖଲ କରିଥିବା ଜନତା ଦରବାରର ପ୍ରାର୍ଥୀ ଶରତ ଚନ୍ଦ୍ର ସେଠୀ ଓ ସମାଜବାଦ ପାର୍ଟିର ପ୍ରାର୍ଥୀ ବିନିତା ମଲ୍ଲିକଙ୍କ ସହ ଆଳି ଆସନର ସମାଜବାଦୀ ପାର୍ଟି ମିନତି ସୁନ୍ଦରରାୟ ଓ ସ୍ୱାଧୀନ ପ୍ରାର୍ଥୀ ଦେବେନ୍ଦ୍ର ଶର୍ମାଙ୍କ ନାମାଙ୍କନ ପତ୍ର କଟିଯାଇଛି। ଏହି ଲୋକ ସଭା ଆସନରେ ଆସନ୍ତା ୧ ତାରିଖରେ ଭୋଟ ଗ୍ରହଣ ହେବ। ଏହା ପୂର୍ବରୁ ଆସନ୍ତା ୧୭ ତାରିଖ ପର୍ଯ୍ୟନ୍ତ ନାମାଙ୍କନ ପତ୍ର ପ୍ରତ୍ୟାହାର ନିମନ୍ତେ ପ୍ରାର୍ଥୀଙ୍କ ପାଇଁ ସୁଯୋଗ ଥିବା ଜିଲା ପ୍ରଶାସନ ପକ୍ଷରୁ ସୂଚନା ଦିଆଯାଇଛି।

ଜଳାଶୟରେ ଘର ନିର୍ମାଣକୁ ବିରୋଧ

ବାଲିକୁଦା, ୧୫।୫(ତାପସ ସ୍ୱାଇଁ)

ବାଲିକୁଦା ତହସିଲ ଅଧୀନ ନରସିଂହପୁର ଓ ଗୋପାଳପୁର ମୌଜା ଅଧୀନ ଇନ୍ଦିରା କଲୋନୀଠାରେ ଥିବା ଜଳାଶୟ ଭୂମିରେ ଜଣେ ବ୍ୟକ୍ତି ବେଆଇନ ଭାବେ ଝଟି ଘର ନିର୍ମାଣ କରୁଥିବା ନେଇ ଗ୍ରାମବାସୀ ତହସିଲଦାରଙ୍କୁ ଲିଖିତ ଅଭିଯୋଗ କରିଛନ୍ତି। ଅଭିଯୋଗ ଅନୁଯାୟୀ, ଏହି ସ୍ଥାନରେ ଗୃହ ନିର୍ମାଣ ହେଲେ ଗୋପାଳପୁର ଗ୍ରାମର ବହୁ ଆଦିବାସୀ ଚାଷୀ, ନରଣପୁର ଗ୍ରାମର ଚାଷୀ, କଂସାରିକୁଦ ଗ୍ରାମର ଚାଷୀଙ୍କ ୭୦ ଏକର ଜମିରେ ଉଦ୍‌ବୃତ୍ତ ବର୍ଷା ଜଳ ନିଷ୍କାସନ ନ ହୋଇ ଜଳମଗ୍ନ ହେବ। ଫଳରେ ଶତାଧିକ ଚାଷୀଙ୍କ ଫସଲ ଉଜୁଡି ଯିବାର ଆଶଙ୍କା ସୃଷ୍ଟି ହୋଇଛି। ଏହି ପଥ ଦେଇ ବର୍ଷାଜଳ ନିଷ୍କାସନ ହୋଇଥାଏ। ଯଦି ଉକ୍ତ ସ୍ଥାନରେ ଏହି ଘର ନିର୍ମାଣ ହୁଏ, ତେବେ ପ୍ରତିରୋଧ ହୋଇ ବନ୍ୟାଜଳ ଭଳି ପରିସ୍ଥିତି ସୃଷ୍ଟି ହେବ। ଏଣୁ ତହସିଲଦାର ଉକ୍ତ ବ୍ୟକ୍ତିଙ୍କ ଉପରେ କଡ଼ା କାର୍ଯ୍ୟାନୁଷ୍ଠାନ ଗ୍ରହଣ କରିବା ପାଇଁ ଦାବି କରିଛନ୍ତି ଗ୍ରାମର ବୈରାଗୀ ମହାନ୍ତି, ରଥ ସ୍ୱାଇଁ, ଶୁକଦେବ ଭୋଇ, ହରି ମଲ୍ଲିକ, ରାଖାଲ ଦାସ, ଶତ୍ରୁଘ୍ନ ସ୍ୱାଇଁ, ଦେବ ରଥ, ଯଦୁମଣି ସେଠୀଙ୍କ ସମେତ ଅନ୍ୟ ଗ୍ରାମବାସୀ।

ଧର୍ମଶାଳାରେ ୨୭ ଉତ୍ତେଜନାପ୍ରବଣ ବୁଥ୍ ଚିହ୍ନଟ

ଧର୍ମଶାଳା,୧୫।୫(ବଟକୃଷ୍ଣ ପରିଡ଼ା): ଧର୍ମଶାଳା ବିଧାନସଭା ନିର୍ବାଚନ ମଣ୍ଡଳୀରେ ଆସନ୍ତା ଜୁନ ୧ରେ ନିର୍ବାଚନ ଅନୁଷ୍ଠିତ ହେବ। ଏହି ନିର୍ବାଚନମଣ୍ଡଳୀର ୨୬୪ ବୁଥିରେ ୨ ଲକ୍ଷ ୩୧ ହଜାର ୬୪୬ ଭୋଟର ମତଦାନ କରିବେ। ନିର୍ବାଚନମଣ୍ଡଳୀର ବୁଥ୍‌ଗୁଡ଼ିକ ଧର୍ମଶାଳା, କୁଆଖିଆ, ଜେନାପୁର ଓ ବ୍ରହ୍ମବରଦା ଥାନା ଅଧୀନରେ ରହିଛି। ୨୬୪ ବୁଥ୍ ମଧ୍ୟରୁ ୪ ବୁଥ୍ ଅତି ଉତ୍ତେଜନା ପ୍ରବଣ ହୋଇଥିବା ବେଳେ ୨୭ ବୁଥ୍ ଉତ୍ତେଜନା ପ୍ରବଣ ବୁଥ୍ ଭାବେ ଚିହ୍ନଟ ହୋଇଛି। ଧର୍ମଶାଳା ଥାନା ଅଧୀନ ଥାନୁଆଳ ପଞ୍ଚାୟତ ଥାନୁଆଳ ପ୍ରାଇମେରି ସ୍କୁଲ ୧୦୦ ନମ୍ବର ବୁଥ୍ ଓ ଚହଟା ପଞ୍ଚାୟତର ଧର୍ମଶାଳା ବାଣୀପୀଠ ୧୭୭ ନମ୍ବର ବୁଥ୍, କୁଆଖିଆ ଥାନା ରାହମ୍ମା ପଞ୍ଚାୟତ ମିର୍ଜାପୁର ପ୍ରାଇମେରି ସ୍କୁଲ ୧୫୨ ନମ୍ବର ବୁଥ୍, ରସୁଲପୁର ପଞ୍ଚାୟତର ବନଦୁର୍ଗା ୟୁପିସ୍କୁଲ ୧୫୮ନଂ. ବୁଥ୍ ଅତି ଉତ୍ତେଜନାପ୍ରବଣ ଭାବେ ଚିହ୍ନଟ ହୋଇଛି।

ଧର୍ମଶାଳା ଥାନା ଅଧୀନରେ ୨ ଅତି ଉତ୍ତେଜନା ଓ ୧୫ ଉତ୍ତେଜନା ବୁଥ୍, କୁଆଖିଆ ଥାନା ଅଧୀନରେ ୨ ଅତି ଉତ୍ତେଜନା ଓ ୪ ଉତ୍ତେଜନା, ଜେନାପୁର ଥାନା ଅଧୀନରେ ୭ ଉତ୍ତେଜନା ଓ ବ୍ରହ୍ମବରଦା ଥାନା ଅଧୀନରେ ଗୋଟିଏ ବୁଥ୍ ଉତ୍ତେଜନାପ୍ରବଣ ଚିହ୍ନଟ ହୋଇଛି। ଧର୍ମଶାଳା ଥାନା ଅଧୀନ ପାଖର ପଞ୍ଚାୟତର ମା' ସୁନ୍ଦରେଇ ହାଇସ୍କୁଲ ୮୭ , ୮୮ ନମ୍ବର ବୁଥ୍, କୁମାରୀ ପଞ୍ଚାୟତର ଦେଉଳି ପ୍ରାଇମେରି ସ୍କୁଲ ୧୦୮ ଓ ୧୭୧ ନମ୍ବର ବୁଥ୍, ବାରବାଟୀ ପଞ୍ଚାୟତ ପଦ୍ମପୁର ପ୍ରାଇମେରି ସ୍କୁଲର ୧୦୯ନଂ. ବୁଥ୍ ଉତ୍ତେଜନା ପ୍ରବଣ ଭାବେ ଚିହ୍ନଟ ହୋଇଛି। ଏହି ଥାନା ଅଧୀନ ଭବାନୀପୁର ପଞ୍ଚାୟତ ବଳଭପ୍ରସାଦ୍ରପାଟଣା ୧୮୧ନମ୍ବର ବୁଥ୍, ଉତ୍ତରପ୍ରତାପ ପଞ୍ଚାୟତ ଜଳେଶ୍ୱରପୁର ପ୍ରାଇମେରି ସ୍କୁଲ ୧୮୭ନମ୍ବର ବୁଥ୍, ବଡ଼କାଏମା ପଞ୍ଚାୟତର ଲାଲବାହାଦୁର ହାଇସ୍କୁଲର ୧୯୨, ୧୯୩ ନଂ. ବୁଥ୍, ପାଟପୁର ପଞ୍ଚାୟତର ପାଟପୁର ଉପ୍ରା ସ୍କୁଲ ୨୦୯ନଂ. ଓ ଫାଜିଲପୁର ପ୍ରାଇମେରି ସ୍କୁଲର ୨୪୦ନଂ. ବୁଥ୍, ଦେଓଦା ପଞ୍ଚାୟତର ବଳଦେବଜୀଉ ନୋଡାଲସ୍କୁଲର ୨୧୪ ଓ ୨୧୫ ନଂ.ବୁଥ୍, ଅରାବଳ ପଞ୍ଚାୟତ ରାୟଧରାପୁର ପ୍ରାଇମେରି ସ୍କୁଲ ୨୫୫, ଅରାବଳ ପ୍ରାଇମେରି ସ୍କୁଲର ୨୫୮ନଂ. ବୁଥ୍ ଉତ୍ତେଜନା ପ୍ରବଣ ବୁଥ୍ ଭାବେ ଚିହ୍ନଟ ହୋଇଛି।

ବ୍ରହ୍ମବରଦା ଥାନା ଅଧୀନ ମଙ୍ଗଳପୁର ପଞ୍ଚାୟତର ମଙ୍ଗଳପୁର ୟୁପି ସ୍କୁଲର ୨୧୨ ନଂ. ବୁଥ୍ ଉତ୍ତେଜନାପ୍ରବଣ ବୁଥ୍ ଭାବେ ଚିହ୍ନଟ ହୋଇଛି। କୁଆଖିଆ ଥାନା ଅନ୍ତର୍ଗତ ସିଂହାପୁର ପଞ୍ଚାୟତର ବ୍ରାମବାଡ଼ ପ୍ରାଇମେରି ସ୍କୁଲର ୧୧୩ ଓ ୧୧୪ନଂ. ବୁଥ୍, ଶ୍ରୀବନ୍ତପୁର ପଞ୍ଚାୟତ ଶ୍ରୀବନ୍ତପୁର ୟୁପି ସ୍କୁଲ ୧୩୧ନଂ. ବୁଥ୍, ରାହାମ୍ମା ପଞ୍ଚାୟତ ଢିହକୃଷ୍ଣ ପ୍ରାଇମେରି ସ୍କୁଲର ୫୦ନଂ. ବୁଥ୍ ଉତ୍ତେଜନାପ୍ରବଣ ଭାବେ ଚିହ୍ନଟ ହୋଇଛି। ସେହିପରି ଜେନାପୁର ଥାନା ଅଧୀନ ରାଇଛନ୍ଦା ପଞ୍ଚାୟତ ବାଲିକୁଦିଆ ପ୍ରାଇମେରି ସ୍କୁଲର ୧ନଂ. ବୁଥ୍, ମର୍ଜିତାପୁର ପଞ୍ଚାୟତ ମା' ତାରିଣୀ ପ୍ରାଇମେରି ସ୍କୁଲର ୨୯ନଂ. ବୁଥ୍, ଚଉଷଠିପଡ଼ା ଉପ୍ରା ସ୍କୁଲର ୪୦ ନଂ. ବୁଥ୍, ମଧୁସୂଦନପୁର ପଞ୍ଚାୟତ ମଧୁସୂଦନପୁର ଉପ୍ରାସ୍କୁଲର ୩୩ନଂ. ବୁଥ୍, ଜେନାପୁର ପଞ୍ଚାୟତ ଜେନାପୁର ହାଇସ୍କୁଲର ୩୭, ୩୮ ନମ୍ବର ବୁଥ୍ ଉତ୍ତେଜନାପ୍ରବଣ ଚିହ୍ନଟ ହୋଇଥିବା ସମ୍ପୃକ୍ତ ଥାନା ଅଧିକାରୀମାନେ ସୂଚନା ଦେଇଛନ୍ତି।

ବଡ଼ଚଣା ଭାଜପାର ମିଶ୍ରଣ ପର୍ବ

ଭାଜପାରେ ଯୋଗଦେଇଥିବା ଯୁବକମାନେ ।

ବଡ଼ଚଣା,୧୫।୫(ଦିଲୀପ କୁମାର ମହାନ୍ତି): ଚଣ୍ଡିଖୋଲ ଭାଜପା କାର୍ଯ୍ୟାଳୟଠାରେ ଏକ ମିଶ୍ରଣ ପର୍ବ ଅନୁଷ୍ଠିତ ହୋଇଯାଇଛି। ଏଥିରେ ପ୍ରଧାନମନ୍ତ୍ରୀ ନରେନ୍ଦ୍ର ମୋଦୀଙ୍କ ନୀତି, ଆଦର୍ଶ ଓ ବଡ଼ଚଣା ଭାଜପା ବିଧାୟକ ପ୍ରାର୍ଥୀ ଅମର ନାୟକଙ୍କ ଦୃଢ଼ ନେତୃତ୍ୱ ପ୍ରତି ଆସ୍ଥା ପ୍ରକଟ କରି ଛତିଆ ପଞ୍ଚାୟତର ପୂର୍ବତନ ସରପଞ୍ଚ ଭାସ୍କର ପ୍ରଧାନ, ଛାତ୍ର ବିଜେଡ ସଭାପତି ଦଳୀପଙ୍କ ରଣା ସମେତ ବହୁ ଯୁବ ଛାତ୍ର, ମହିଳା ଭାଜପାରେ ଯୋଗ ଦେଇଛନ୍ତି। ଏହି ମିଶ୍ରଣ ପର୍ବରେ ବଡ଼ଚଣା ଭାଜପା ପ୍ରାର୍ଥୀ ନାୟକ ଯୋଗଦେଇ ଦଳରେ ସାମିଲ କର୍ମୀଙ୍କୁ ଦଳୀୟ ଉତ୍ତରୀୟ ଓ ପୁଷ୍ପଗୁଚ୍ଛ ଦେଇ ସ୍ୱାଗତ କରିଥିଲେ। ଅନ୍ୟମାନଙ୍କ ମଧ୍ୟରେ ଜିଲା ସମ୍ପାଦକ ପ୍ରମୋଦ ଜେନା, ଛତିଆ ସମିତିସଭ୍ୟ ଦୀପକ ସାହୁ, ପଞ୍ଚାୟତ ପ୍ରମୁଖ ରଞ୍ଜନ ସାହୁ ଓ ବିସ୍ତାରକ ବନମାଳୀ ଜେନା ଉପସ୍ଥିତ ଥିଲେ।

ସେହିପରି ଭୁବନେଶ୍ୱରସ୍ଥିତ ପାର୍ଟି କାର୍ଯ୍ୟାଳୟଠାରେ ଏକ ମିଶ୍ରଣ ପର୍ବ ଅନୁଷ୍ଠିତ ହୋଇଯାଇଛି। ଏଥିରେ କୋଲଣଗିରି ପଞ୍ଚାୟତ ସଭାପତି ଦିଲୀପ ସାହୁ, ରୁଦ୍ରମାଧବ ବଳସାମନ୍ତ, ଅରଖପୁର ପଞ୍ଚାୟତ ପୂର୍ବତନ ସରପଞ୍ଚ ପ୍ରଶାନ୍ତ ପରିଡ଼ା, କୁନ୍ଦଳ ପଞ୍ଚାୟତର ସମିତିସଭ୍ୟ ପ୍ରାର୍ଥୀ ସୁରେନ୍ଦ୍ର ସାମଲଙ୍କ ସମେତ ପଲେଇ ପଞ୍ଚାୟତର ବହୁ ଛାତ୍ରୁଆ ନେତୃତ୍ୱ ଭାଜପାରେ ସାମିଲ ହୋଇଛନ୍ତି। ଭାଜପା ରାଜ୍ୟ ପ୍ରଭାରୀ ବିଜୟପାଲ ସିଂହ ତୋମାର, ସହ ପ୍ରଭାରୀ ଲତା ଉସେଣ୍ଡି, ପୂର୍ବତନ ରାଜ୍ୟ ସଭାପତି ସମୀର ମହାନ୍ତି, ବଡ଼ଚଣା ଭାଜପା ବିଧାୟକ ପ୍ରାର୍ଥୀ ଅମର ନାୟକ, ଦିଲୀପ ମଲ୍ଲିକ ଓ ଜଗନ୍ନାଥ ପ୍ରଧାନ ପ୍ରମୁଖ ଉପସ୍ଥିତ ରହି ଦଳରେ ଯୋଗଦେଇଥିବା କର୍ମୀମାନଙ୍କୁ ଦଳୀୟ ଉତ୍ତରୀୟ ଓ ପୁଷ୍ପଗୁଚ୍ଛ ଦେଇ ଦଳକୁ ସ୍ୱାଗତ କରିଥିଲେ।

ଭାଜପାରେ ମିଶିଲେ ଜିଲା ପରିଷଦ ସଭ୍ୟ, ବିଜେଡି କର୍ମୀ

ଭାଜପାରେ ଯୋଗଦେଇଥିବା ବିଜେଡି କର୍ମୀମାନେ ।

କାଳିଆପାଣି,୧୫।୫(ଅସିତ ମହାନ୍ତ): ସୁକିନ୍ଦା ଭାଜପା ପକ୍ଷରୁ ସ୍ଥାନୀୟ ପାର୍ଟି କାର୍ଯ୍ୟାଳୟଠାରେ ବୁଧବାର ଏକ ମିଶ୍ରଣପର୍ବ ଅନୁଷ୍ଠିତ ହୋଇଯାଇଛି। ଏଥିରେ ୩୮ନଂ. ଜିଲା ପରିଷଦ ସଭ୍ୟ ତଥା ଆଦିବାସୀ ନେତା ସାଧୁଚରଣ ତିୟୁ ବିଜେଡି ଛାଡ଼ି ଭାଜପାରେ ସାମିଲ ହୋଇଛନ୍ତି। ତାଙ୍କ ସହ ଅନ୍ୟତମ ଆଦିବାସୀ ନେତା ମାଣିକ ବାନରାଙ୍କ ନେତୃତ୍ୱରେ ଶତାଧିକ ଆଦିବାସୀ ମହିଳାପୁରୁଷ ବିଜେଡି ପରିତ୍ୟାଗ କରି ଭାଜପାରେ ମିଶିଛନ୍ତି। ସେହିପରି ଏହି ମିଶ୍ରଣ ପର୍ବରେ ପ୍ରଫୁଲ୍ଲ ଘଡ଼ାଇଙ୍କ ପରିବାରର ଅନ୍ୟତମ ସହଯୋଗୀ ଶେଖର ମହାନ୍ତି ଦୀର୍ଘ ୩୪ ବର୍ଷର ସମ୍ପର୍କକୁ ଛିନ୍ନ କରି ଶତାଧିକ ଆଗଧାଡ଼ିର ବିଜେଡି କର୍ମୀଙ୍କ ସହ ଦଳ ତ୍ୟାଗ କରି ଭାଜପାରେ ଯୋଗ ଦେଇଛନ୍ତି।

ସୁକିନ୍ଦା ବ୍ଲକ ଗୋବରଘାଟୀ ପଞ୍ଚାୟତରୁ ଜିଲା ପରିଷଦ ସଭ୍ୟ ତିୟୁ ନିଜ ସମର୍ଥନଙ୍କ ସହିତ ଏକ ବାଇକ୍ ରାଲିରେ ଡୁବୁରୀ ଛକରୁ ସୁକିନ୍ଦା ରଥଛକ ଦେଇ ଭାଜପା କାର୍ଯ୍ୟାଳୟରେ ପହଞ୍ଚିଥିଲେ। ସେହିପରି ଶେଖର ନିଜ ସମର୍ଥକଙ୍କ ସହିତ ହାତିବାରୀ ପଞ୍ଚାୟତର କରଡ଼ାପାଳରୁ ଏକ ବାଇକ୍ ରାଲିରେ ଆସି ଭାଜପା କାର୍ଯ୍ୟାଳୟରେ ପହଞ୍ଚିଥିଲେ। ସମସ୍ତେ ପ୍ରଧାନମନ୍ତ୍ରୀ ନରେନ୍ଦ୍ର ମୋଦି, ରାଷ୍ଟ୍ରୀୟ ସଭାପତି ଜେ.ପି. ନଡ୍ଡା, ରାଜ୍ୟ ସଭାପତି ମନମୋହନ ସାମଲ, କେନ୍ଦ୍ରମନ୍ତ୍ରୀ ଧର୍ମେନ୍ଦ୍ର ପ୍ରଧାନ ଓ ପ୍ରଦୀପ ବଳସାମନ୍ତଙ୍କ ବଳିଷ୍ଠ ନେତୃତ୍ୱ ପ୍ରତି ଆକୃଷ୍ଟ ହୋଇ ଭାଜପାରେ ସାମିଲ ହୋଇଥିବା ପ୍ରକାଶ କରଛନ୍ତି।

ଭାଜପାରେ ସାମିଲ ନୂତନ ଆଗନ୍ତୁକମାନଙ୍କୁ ସୁକିନ୍ଦା ଭାଜପା ବିଧାୟକ ପ୍ରାର୍ଥୀ ପ୍ରଦୀପ ବଳସାମନ୍ତ ପୁଷ୍ପଗୁଚ୍ଛ, ଦଳୀୟ ଟୋପି ଓ ପଟି ପିନ୍ଧାଇ ସ୍ୱାଗତ କରିଥିଲେ। ରବୀନ୍ଦ୍ର ପୁହାଣଙ୍କ ଅଧ୍ୟକ୍ଷତାରେ ଅନୁଷ୍ଠିତ ଏହି ମିଶ୍ରଣ ପର୍ବରେ ଯାଜପୁର ଭାଜପା ଲୋକ ସଭା ପ୍ରାର୍ଥୀ ରବୀନ୍ଦ୍ର ନାରାୟଣ ବେହେରା ମୁଖ୍ୟ ଅତିଥି ଭାବେ ଯୋଗଦେଇ ସ୍ଥାନୀୟ ବିଜେଡି ନେତାଙ୍କ ଉପରେ ବର୍ଷିଥିଲେ। ଏହି ମିଶ୍ରଣ ପର୍ବରେ ବିଶ୍ୱଜିତ ରାଜ, ଅମଳେନ୍ଦୁ ବେହୁରା, ଦୀପ୍ତିରେଖା ମିଶ୍ର, ତପନ ଦେଓ, ବିଜୟ ମହାନ୍ତି, ବାରାଗାଡ଼ିଆ ସରପଞ୍ଚ ପ୍ରଦୀପ ଦେଓ, ପ୍ରକାଶ ବେହୁରା, ରଶ୍ମିରଞ୍ଜନ ଦେଓ ଓ ରବୀନ୍ଦ୍ର ମୋହନ ଜେନା ମଞ୍ଚାସୀନ ଥିଲେ।

ଲୁହା ରଡ୍ ଚୋରି ମାମଲରେ ୩ ଗିରଫ

ଚମ୍ପୁଆ,୧୫।୫(ମହେଶ୍ୱର ଦାସ) କେନ୍ଦୁଝର ଜିଲା ଚମ୍ପୁଆ ସଦର ମହକୁମାସ୍ଥିତ ବ୍ଲକ୍ କଲୋନୀଠାରେ ନିର୍ମାଣାଧୀନ ସରକାରୀ ବାସଗୃହର ରଡ ଓ ରିଙ୍ଗ ଚୋରି ମାମଲାରେ ଚମ୍ପୁଆ ପୋଲିସ ୩ ଜଣଙ୍କୁ ଗିରଫ କରିଛି। ଗତ ୧୩ ତାରିଖ ଦିନ ଠିକାଦାର ଚତୁର୍ଭୁଜ ମହାନ୍ତି କାମ ଆରମ୍ଭ ସମୟରେ ପ୍ରାୟ ୧ କୁଇଣ୍ଟାଲ ଓଜନର ରଡ ଓ ରିଙ୍ଗ ନ ଥିବା ଦେଖିବାକୁ ପାଇଥିଲେ। ଚମ୍ପୁଆ ଥାନାରେ ଲିଖିତ ଅଭିଯୋଗ କରିଥିଲେ। ଚମ୍ପୁଆ ଥାନା ପକ୍ଷରୁ କେସ ମାମଲା (ନଂ. ୧୭୨/୨୪) ରୁଜୁ କରାଯାଇ ତଦନ୍ତ ଆରମ୍ଭ କରାଯାଇଥିଲା। କାର୍ଯ୍ୟକ୍ଷେତ୍ରରେ ଲାଗିଥିବା ସିସିଟିଭିକୁ ଆଧାର କରି ପୋଲିସ ମିହିର ମିଶ୍ର, କିରାଣି କାଳନ୍ଦି ଓ ରମଜାନ ରାଜାକୁ ଗିରଫ କରିଥିଲା। କିରାଣି କାଳନ୍ଦିଙ୍କ ଅଟୋ ରିକ୍ସା ବ୍ୟବହାର କରାଯାଇ କବାଡ ବାଲା ରମଜାନ ରାଜାଙ୍କ ନିକଟରେ ଚୋରି ସାମଗ୍ରୀ ବିକ୍ରି କରାଯାଇଥିବା ଥାନା ଅଧିକାରିଣୀ ଦେବକୀ ନାଏକ କହିଛନ୍ତି।

ଚମ୍ପୁଆ ସହରରେ ଲାଗିଲା ୪୮ ସିସିଟିଭି

ଚମ୍ପୁଆ,୧୫।୫(ମହେଶ୍ୱର ଦାସ) କେନ୍ଦୁଝର ଜିଲା ଚମ୍ପୁଆ ସହରରେ ୪୮ ସିସିଟିଭି ଲଗାଯାଇଛି। ଏହା ଅସାମାଜିକ କାର୍ଯ୍ୟକଳାପ ରୋକିବାରେ ସହାୟକ ହେବ ବୋଲି ଚମ୍ପୁଆ ପୋଲିସ ପକ୍ଷରୁ ସୂଚନା ମିଳିଛି। ଚମ୍ପୁଆ ସହରରେ ରାମଲା, ପାଞ୍ଚପୋଖରିଆ, ବସ୍‌ଷ୍ଟାଣ୍ଡ, ବର୍ଡର ନାକା ପୋଷ୍ଟ, ଗାନ୍ଧୀ ଛକ, ଶିବମନ୍ଦିର ପଡିଆ ଓ ମୁଖ୍ୟ ବଜାରରେ ଚମ୍ପୁଆ ଏନ୍‌ଏସି ପକ୍ଷରୁ ୨୫ ଲକ୍ଷ ଟଙ୍କାରୁ ଊର୍ଦ୍ଧ୍ୱ ବ୍ୟୟରେ ୪୮ ଗୋଟି ସିସି କ୍ୟାମେରା ଲଗାଯାଇଛି। କ୍ୟାମେରା ଗୁଡ଼ିକର ଦାୟିତ୍ୱ ଚମ୍ପୁଆ ପୋଲିସ ହାତରେ ରହିଥିବା ବେଳେ ଚମ୍ପୁଆ ସହରରେ ବିଭିନ୍ନ ଅସାମାଜିକ କାର୍ଯ୍ୟକଳାପକୁ ରୋକା ଯାଇ ସହରରେ ଶାନ୍ତି ଶୃଙ୍ଖଳାକୁ ବଳବତର କରାଯାଇପାରିବ ବୋଲି ଜଣାଯାଇଛି। ସହରକୁ ପ୍ରବେଶ ଏବଂ ବାହାରକୁ ଯାଉଥିବା ଗାଡ଼ିଠାରୁ ଆରମ୍ଭ କରି ଲୋକଙ୍କ ଉପରେ ନଜର ରଖାଯାଇପାରିବ ବୋଲି ଆଇଆଇସି ଦେବକି ନାଏକ ସୂଚନା ଦେଇଛନ୍ତି।

ସିବିଏସ୍‌ଇ ଦଶମ ପରୀକ୍ଷାରେ ୩ ସ୍କୁଲର ଶତ ପ୍ରତିଶତ ପାସ୍

ଧର୍ମଶାଳା,୧୫।୫(ବଟକୃଷ୍ଣ ପରିଡ଼ା): ସିବିଏସ୍‌ଇ ଦ୍ୱାରା ପରିଚାଳିତ ଦଶମ ପରୀକ୍ଷା ଫଳ ପ୍ରକାଶ ପାଇଛି। ରାଜ୍ୟରେ ୯୪.୬ ପ୍ରତିଶତ ପରୀକ୍ଷାର୍ଥୀ ପାସ କରିଥିବାବେଳେ ଧର୍ମଶାଳାର ୩ ସ୍କୁଲରେ ଶତ ପ୍ରତିଶତ ପରୀକ୍ଷାର୍ଥୀ ପାସ୍ କରିଛନ୍ତି। ଧର୍ମଶାଳା ବ୍ଲକ ଅଞ୍ଚଳରେ ଥିବା ଧର୍ମଶାଳା ପବ୍ଲିକ ସ୍କୁଲ, ଓଡ଼ିଶା ଆଦର୍ଶ ବିଦ୍ୟାଳୟ ଓ ଗୁରୁକୁଳ ପବ୍ଲିକ ସ୍କୁଲର ସମୁଦାୟ ୨୯୩ଜଣ ଛାତ୍ରୀଛାତ୍ର ପରୀକ୍ଷା ଦେଇଥିଲାବେଳେ ସମସ୍ତେ ପାସ୍ କରିଛନ୍ତି। ଓଡ଼ିଶା ଆଦର୍ଶ ବିଦ୍ୟାଳୟର ୭୭, ଧର୍ମଶାଳା ପବ୍ଲିକ ସ୍କୁଲ୍‌ର ୬୯ ଓ ଗୁରୁକୁଳ ପବ୍ଲିକ ସ୍କୁଲ୍‌ର ୧୪୭ ପରୀକ୍ଷାର୍ଥୀ ପାସ୍ କରିଛନ୍ତି। ଧର୍ମଶାଳା ପବ୍ଲିକ ସ୍କୁଲ୍ ଛାତ୍ରୀ ଶୁଭଶ୍ରୀ ରାଉତ ସର୍ବାଧିକ ୪୮୦ ମାର୍କ ୯୬% ପ୍ରତିଶତ (୫୦୦)ରୁ ରଖି ଦଶମରେ ଟପ୍ପର ହୋଇଛନ୍ତି। ସେହିପରି ଗୁରୁକୁଳ ପବ୍ଲିକ ସ୍କୁଲର ଜେ. କ୍ରିଷ୍ଣା ସର୍ବାଧିକ ୪୮୧ମାର୍କ ୯୬.୨% ଓ ଓଡ଼ିଶା ଆଦର୍ଶ ବିଦ୍ୟାଳୟର ଛାତ୍ର ଅମରେନ୍ଦ୍ର କୁମାର ୪୭୪ମାର୍କ ୯୪.୮% ଓ ଛାତ୍ରୀ ଅଭିଲିପ୍ସା ସାମଲ ୪୬୬ମାର୍କ ୯୩.୨% ରଖିଥିବା ଜଣାଯାଇଛି। ଓଡ଼ିଶା ଆଦର୍ଶ ବିଦ୍ୟାଳୟର ୧୩ଜଣ ଛାତ୍ରୀଛାତ୍ର, ଗୁରୁକୁଳ ପବ୍ଲିକ ସ୍କୁଲର ୧୬ ଓ ଧର୍ମଶାଳା ପବ୍ଲିକ ସ୍କୁଲର ୬ ଛାତ୍ରୀଛାତ୍ର ଶତକଡା ୯୦% ମାର୍କ ରଖିଥିବା ସ୍କୁଲର ଅଧ୍ୟକ୍ଷମାନେ ସୂଚନା ଦେଇଛନ୍ତି।

ଗୋପୀନାଥପୁରରେ ବାଦୀପାଲା

ପାଣିକୋଇଲି,୧୫।୫(ବିକାଶ ମଲ୍ଲିକ): କୋରେଇ ବ୍ଲକ ଅନ୍ତର୍ଗତ କରଦା ପଞ୍ଚାୟତର ଗୋପୀନାଥପୁର (ବଢ଼େଇସାହି) ସହଯୋଗରେ ୫ ଦିନ ଧରି ବାଦୀପାଲା ଅନୁଷ୍ଠିତ ହୋଇଯାଇଛି। ଏଥିରେ ଗାୟକ ରସ ସାଗର ବସନ୍ତ କୁମାର ବେହେରା ଏବଂ ଗାୟକ ସରସ୍ୱତୀ କୈଳାସ ଚନ୍ଦ୍ର ପାଣିଗ୍ରାହୀ ଯୋଗଦେଇ ପାଲା ପରିବେଷଣ କରିଥିଲେ। ଦୁଇ ଯୁବ ଗାୟକଙ୍କ ସୁନ୍ଦର ଶାସ୍ତ୍ରୀୟ ସଂଗୀତ ଗାନ ସହିତ ବିଷୟ ବସ୍ତୁର ଉପସ୍ଥାପନା ହଜାର ହଜାର ପାଲାପ୍ରେମୀ ଦର୍ଶକଙ୍କୁ ମନ୍ତ୍ର ମୁଗ

ମୁହାଣରେ ମାଛ ଧରିବା ବେଳେ ମତ୍ସ୍ୟଜୀବୀ ନିଖୋଜ

ପାରାଦୀପ,୧୫।୫
(ଶରତ ରାଉତ)

ଜଗତସିଂହପୁର ଜିଲା ପାରାଦୀପ ମାଛଧରାବନ୍ଦର ସଂଲଗ୍ନ ମହାନଦୀ ମୁହାଣ ପାଖରେ ବୁଧବାର ରାତି ସାଢେ ୯ଟାରେ ଜଣେ ମତ୍ସ୍ୟଜୀବୀ ନିଖୋଜ ହୋଇ ଯାଇଛନ୍ତି। ସେ ହେଲେ ନେହେରୁବଙ୍ଗଳାଠାରେ ରହୁଥିବା ସୁଶିଲ ବଡାଇ। ସୁଶିଲ ପଥରବନ୍ଧ ପାଖରେ ଭଉଁରୀ ଜାଲ ପକାଇ ମାଛ ଧରୁଥିଲେ। ଏହି ସମୟରେ ଅସାବଧାନତା ବଶତଃ ପାଣିରେ ପଡି ଯାଇଥିଲେ। ତାଙ୍କୁ ଜଣେ ଲୋକ ଦେଖି ଅନ୍ୟମାନଙ୍କୁ ଡାକି ଥିଲେ। ପରେ ଏକ ଡଙ୍ଗା ସାହାଯ୍ୟରେ ସେହି ଅଞ୍ଚଳରେ ଖୋଜାଖୋଜି କରାଯାଉଛି। ଘଟଣାସ୍ଥଳରେ ସ୍ଥାନୀୟ ମେରାଇନ ପୋଲିସ ପହଞ୍ଚି ଖୋଜାଖୋଜି କରୁଥିବା ଜଣାପଡିଛି।

ଲୋକ ସଭାର ୧୧, ବିଧାନସଭାର ୩୭ ପ୍ରାର୍ଥୀପତ୍ର କାଏମ

ଜଗତ୍‌ସିଂହପୁର, ୧୫।୫
(ପ୍ରମୋଦ କୁମାର ନାୟକ)

ସାଧାରଣ ନିର୍ବାଚନା ପାଇଁ ପ୍ରାର୍ଥୀପତ୍ର ଯାଞ୍ଚ

ପାରାଦୀପରେ ୮, ତିର୍ତ୍ତୋଲ ୮, ବାଲିକୁଦା-ଏରସମା ୧୨, ଜଗତ୍‌ସିଂହପୁର ବିଧାନସଭା ଆସନରେ ୯ ପ୍ରାର୍ଥୀ

ଜଗତ୍‌ସିଂହପୁର ଲୋକ ସଭା ନିର୍ବାଚନମଣ୍ଡଳୀ ସମେତ ଜିଲାର ୪ ବିଧାନସଭା ଆସନ ନିମନ୍ତେ ୭ ତାରିଖରୁ ଆରମ୍ଭ ହୋଇଥିବା ନାମାଙ୍କନପତ୍ର ପ୍ରକ୍ରିୟା ୧୪ ତାରିଖରେ ଶେଷ ହୋଇଥିଲା। ବୁଧବାର ପ୍ରାର୍ଥୀପତ୍ର ଯାଞ୍ଚ କରାଯାଇଥିଲା। ଏଥିରେ ଜଗତ୍‌ସିଂହପୁର ଲୋକ ସଭା ନିର୍ବାଚନମଣ୍ଡଳୀ ପାଇଁ ୧୧ ଜଣଙ୍କ ପ୍ରାର୍ଥୀପତ୍ର କାଏମ ରହିଛି। ସେମାନେ ହେଲେ କଂଗ୍ରେସର ରବୀନ୍ଦ୍ର କୁମାର ସେଠୀ, କମ୍ୟୁନିଷ୍ଟ ପାର୍ଟି ଅଫ ଇଣ୍ଡିଆର ରମେଶ ଚନ୍ଦ୍ର ସେଠୀ, ବହୁଜନ ସମାଜ ପାର୍ଟିର ବିଭୂତି ଭୂଷଣ ମାଝି, ଏପିଆଇର ପିୟୁଷ ଦାସ, ଉତ୍କଳ ସମାଜର ଭାନୁମତି ଦାସ, ସୋସିଆଲିଷ୍ଟ ୟୁନିଟ ସେଣ୍ଟ୍ରାଲ ଅଫ ଇଣ୍ଡିଆ (କମ୍ୟୁନିଷ୍ଟ) (ଏସ୍‌ୟୁସିଆଇ)(ସି)ର ପ୍ରାର୍ଥୀ ମହେଶ୍ୱର ଦାସ, ସ୍ୱାଧୀନ ଶଙ୍କର ଦାସ, ଭାଜପାର ବିଭୁ ପ୍ରସାଦ ତରାଇ, ସମୃଦ୍ଧ ଓଡ଼ିଶାର ସିଲି ମଲ୍ଲିକ, ବିଜେଡିର ରାଜଶ୍ରୀ ମଲ୍ଲିକ ଓ ସ୍ୱାଧୀନ ଅର୍ଜୁନ ଚରଣ ବେହେରା।

ସେହିପରି ପାରାଦୀପ ବିଧାନସଭା ନିର୍ବାଚନମଣ୍ଡଳୀରେ ବହୁଜନ ସମାଜ ପାର୍ଟିର ସୁଜାତା ମଲ୍ଲିକ, ସିପିଆଇର ଜିତ୍ମୟୀ ସାହାଣୀ, ଭାଜପା ସମ୍ପଦ ଚନ୍ଦ୍ର ସ୍ୱାଇଁ, କଂଗ୍ରେସର ନିରଞ୍ଜନ ନାୟକ, ବିଜେଡିର ଗୀତାଞ୍ଜଳୀ ରାଉତରାୟ, ସ୍ୱାଧୀନ ଅନୋଜ କୁମାର ରାଉତ, ଉମାକାନ୍ତ ଭାରତ ଓ କୃପାସିନ୍ଧୁ ଦାସଙ୍କ ପ୍ରାର୍ଥୀପତ୍ର କାଏମ ରହିଛି। ତିର୍ତ୍ତୋଲ ବିଧାନସଭା ଆସନ ନିମନ୍ତେ କଂଗ୍ରେସ ପ୍ରାର୍ଥୀ ହିମାଂଶୁ ଭୂଷଣ ମଲ୍ଲିକ, ଭାଜପାର ରାଜକିଶୋର ବେହେରା, ବହୁଜନ ସମାଜ ପାର୍ଟିର ସମୀର ସାମଲ, ଓଡ଼ିଶା ଜନତା ପାର୍ଟିର ଏସ୍. ଗିରିଜା ପ୍ରସାଦ, ସ୍ୱାଧୀନ ଗଗନ ବେହେରା, ରବୀନ୍ଦ୍ର ନାଥ ସେଠୀ, ସମୃଦ୍ଧ ଓଡ଼ିଶାର ରମେଶ ଚନ୍ଦ୍ର ମଲ୍ଲିକ ଓ ବିଜେଡିର ରମାକାନ୍ତ ଭୋଇଙ୍କ ପ୍ରାର୍ଥୀପତ୍ର କାଏମ ରହିଛି। ବାଲିକୁଦା-ଏରସମା ନିମନ୍ତେ ବିଜେଡିର ସାରଦା ପ୍ରସନ୍ନ ଜେନା, ଭାଜପାର ସତ୍ୟ ସାରଥୀ ମହାନ୍ତି, କଂଗ୍ରେସର ନଳିନୀ କୁମାର ସ୍ୱାଇଁ, ଆମ ଆଦମୀ ପାର୍ଟିର ବରଦା ପ୍ରସନ୍ନ ସାହୁ, ବହୁଜନ ସମାଜ ପାର୍ଟିର ଅମ୍ବିକା ପ୍ରସାଦ ଭୋଇ, ଭାରତୀୟ ନ୍ୟାୟ ଅଧିକାରୀ ରକ୍ଷା ପାର୍ଟିର ଦିଲୀପ କୁମାର ତ୍ରିପାଠୀ, ସ୍ୱାଧୀନ ଶେଷଦେବ ନନ୍ଦ, ରାକେଶ କୁମାର ବେହେରା, ସୁବାସ ଚନ୍ଦ୍ର ପରିଡ଼ା, ଶ୍ରୀୟା ବିଶ୍ୱାଳ, ସଞ୍ଜୀବ ବିଶ୍ୱାଳ ଓ ସସ୍ମିତା ଦାସ ପ୍ରାର୍ଥୀପତ୍ର ଦାଖଲ କରିଥିଲେ। ଯାଞ୍ଚରେ ସେମାନଙ୍କ ପ୍ରାର୍ଥୀପତ୍ର କାଏମ ରହିଛି। ଜଗତ୍‌ସିଂହପୁର ବିଧାନସଭା ନିର୍ବାଚନମଣ୍ଡଳୀ ନିମନ୍ତେ ଭାଜପାର ଅମରେନ୍ଦ୍ର ଦାସ, କଂଗ୍ରେସର ପ୍ରତିମା ମଲ୍ଲିକ, ବିଜେଡିର ପ୍ରଶାନ୍ତ କୁମାର ମୁଦୁଲି, ବହୁଜନ ସମାଜ ପାର୍ଟିର କୈଳାସ ମଲ୍ଲିକ, ସୋସିଆଲିଷ୍ଟ ୟୁନିଟ ସେଣ୍ଟର ଅଫ ଇଣ୍ଡିଆ (କମ୍ୟୁନିଷ୍ଟ)ର ବସନ୍ତ ମଲ୍ଲିକ, ସମୃଦ୍ଧ ଓଡ଼ିଶାର ଯୁଧିଷ୍ଠିର ମଲ୍ଲିକ, ଭାରତୀୟ ନ୍ୟାୟ ଅଧିକାର ରକ୍ଷା ପାର୍ଟିର ପ୍ରଣବ କୁମାର ରାୟ, ନବ ଭାରତ ନିର୍ମାଣ ସେବା ପାର୍ଟିର ଗୀତାଞ୍ଜଳୀ ବାରିକ ଓ ସ୍ୱାଧୀନ ପ୍ରାର୍ଥୀ ଭାବେ ନାରାୟଣ ପ୍ରସାଦ ନନ୍ଦଙ୍କ ପ୍ରାର୍ଥୀପତ୍ର କାଏମ ରହିଥିବା ଜିଲା ସୂଚନା ଓ ଲୋକ ସମ୍ପର୍କ ବିଭାଗ ପକ୍ଷରୁ ସୂଚନା ଦିଆଯାଇଛି। ଆସନ୍ତା ୧୭ ତାରିଖରେ ପ୍ରାର୍ଥୀପତ୍ର ପ୍ରତ୍ୟାହାର ପରେ ଚୂଡାନ୍ତ ପ୍ରାର୍ଥୀ ତାଲିକା ପ୍ରକାଶ ପାଇବ।

ବିଜେଡିର ମିଶ୍ରଣ ପର୍ବ

ବିଧାୟକ ସମ୍ମିତ ରାଉତରାୟଙ୍କ ଉପସ୍ଥିତିରେ ବିଜେଡିରେ ଅନ୍ୟ ଦଳର କର୍ମୀମାନଙ୍କୁ ସାମିଲ କରାଯାଉଛି।

କୁଜଙ୍ଗ, ୧୫।୫ (ମନୋଜ ପ୍ରଧାନ)

ସାଧାରଣ ନିର୍ବାଚନର ତାରିଖ ଯେତିକି ନିକଟତର ହେଉଛି ସେହି ହାରରେ ଦଳ ଡିଆଁ ପର୍ବ ବଢି ଚାଲିଛି। ବୁଧବାର ସନ୍ଧ୍ୟାରେ କୁଜଙ୍ଗସ୍ଥ ବିଜେଡି ନିର୍ବାଚନ କାର୍ଯ୍ୟାଳୟରେ କଂଗ୍ରେସ ଓ ଭାଜପାର ଶତାଧିକ ସମର୍ଥକ ଦଳ ଛାଡି ବିଜେଡିରେ ଯୋଗ ଦେଇଛନ୍ତି। କୁଜଙ୍ଗ ବ୍ଲକ ବିଜେଡି ସଭାପତି ନରେନ୍ଦ୍ର ପରିଡାଙ୍କ ଅଧ୍ୟକ୍ଷତାରେ ବ୍ଲକ ପ୍ରଚାର କମିଟିର ଅଧ୍ୟକ୍ଷ ରଘୁନାଥ ସାହୁଙ୍କ ସଂଯୋଜନାରେ ଅନୁଷ୍ଠିତ ମିଶ୍ରଣ ପର୍ବରେ ପାରାଦୀପ ନିର୍ବାଚନମଣ୍ଡଳୀ ଯୁବ କଂଗ୍ରେସ ସଭାପତି ଅବିନାଶ ମଲ୍ଲିକ ଓ ତାଙ୍କସ୍ତ୍ରୀ ମହ୍ଲାସାହି ପଞ୍ଚାୟତର ସମିତି ସଭ୍ୟା ରାଜଶ୍ରୀ ମଲ୍ଲିକଙ୍କ ନେତୃତ୍ୱରେ ଶତାଧିକ କଂଗ୍ରେସ ଓ ଭାଜପା କର୍ମୀ ବିଜେଡିରେ ଯୋଗ ଦେଇଛନ୍ତି। ସେହିପରି ଜିଲାନାସୀ ପଞ୍ଚାୟତର ସମିତି ସଭ୍ୟା ସମିତା ପରିଡା ବିଧିବଦ୍ଧ ଭାବେ ତାଙ୍କ ସମର୍ଥକଙ୍କ ସହ ବିଜେଡିରେ ସାମିଲ ହୋଇଛନ୍ତି। ପାରାଦୀପ ବିଧାୟକ ସମ୍ମିତ ରାଉତରାୟ ଉପସ୍ଥିତ ରହି ସମସ୍ତଙ୍କୁ ସ୍ୱାଗତ କରିବା ସହ ଦଳୀୟ ଉତ୍ତରୀୟ ପକାଇ ଦଳରେ ସାମିଲ କରିଥିଲେ। ଆୟୋଜିତ ଉତ୍ସବରେ ଅବିନାଶ କହିଥିଲେ, ନବୀନ ପଟ୍ଟନାୟକଙ୍କ ଜନ କଲ୍ୟାଣ ଯୋଜନା ଓ ଓଡ଼ିଶାକୁ ୧ନମ୍ବର ରାଜ୍ୟରେ ପରିଣତ କରିବା ପାଇଁ ଯେଉଁ ବିକାଶ ପ୍ରକ୍ରିୟା ଜାରି ରଖିଛନ୍ତି ସେଥିରେ ପ୍ରଭାବିତ ହୋଇ ସେ କଂଗ୍ରେସ ଛାଡି ବିଜେଡିରେ ସାମିଲ ହୋଇଛନ୍ତି। ସେହିପରି ରାଜଶ୍ରୀ ଓ ସମିତା ନିଜ ପଞ୍ଚାୟତର ଉନ୍ନତି ସ୍ୱାର୍ଥକୁ ଆଖି ଆଗରେ ରଖି ସେ ବିଜେଡିରେ ସାମିଲ ହୋଇଛନ୍ତି। ମିଶ୍ରଣ ପର୍ବରେ ଅନ୍ୟମାନଙ୍କ ମଧ୍ୟରେ ବ୍ଲକ କାର୍ଯ୍ୟକାରୀ ସଭାପତି ସୁଢଳ ସ୍ୱାଇଁ, ମଦନ ମୋହନ ସ୍ୱାଇଁ, ବ୍ଲକ ଯୁବ ବିଜେଡି ସଭାପତି ଅରୁ ପ୍ରସାଦ ମହାନ୍ତି, ଯୁବ ନେତା ପ୍ରଫୁଲ୍ଲ ପରିଡା ଓ ଲୋକନାଥ ଦାସ ପ୍ରମୁଖ ଉପସ୍ଥିତ ଥିଲେ।

ବିଜେଡି, ଭାଜପା, କଂଗ୍ରେସ ମଧ୍ୟରେ ତ୍ରିମୁଖୀ ପ୍ରତିଦ୍ୱନ୍ଦ୍ୱିତା

ଡ. ରମାକାନ୍ତ ଭୋଇ,

ରାଜକିଶୋର ବେହେରା,

ଇଂ. ହିମାଂଶୁ ଭୂଷଣ ମଲ୍ଲିକ

ରଘୁନାଥପୁର,୧୫।୫
(ରାଜେନ୍ଦ୍ର ନାରାୟଣ ସିଂହ)

ତିର୍ତ୍ତୋଲ ବିଧାନସଭା ନିର୍ବାଚନମଣ୍ଡଳୀ

ଆଗାମୀ ସାଧାରଣ ନିର୍ବାଚନ ପାଇଁ ତିର୍ତ୍ତୋଲ ବିଧାନସଭା ନିର୍ବାଚନମଣ୍ଡଳୀରେ ବିଜେଡି, ଭାଜପା ଓ କଂଗ୍ରେସ ପ୍ରାର୍ଥୀଙ୍କ ମଧ୍ୟରେ ତ୍ରିମୁଖୀ ପ୍ରତିଦ୍ୱନ୍ଦ୍ୱିତା ହେବ ବୋଲି ରାଜନୈତିକ ବିଶ୍ଳେଷକମାନେ କହୁଛନ୍ତି। ୩ ଦଳର ପ୍ରାର୍ଥୀମାନେ ପ୍ରଚାରକୁ ଜୋରଦାର କରିଛନ୍ତି। ବିଜେଡି ପ୍ରାର୍ଥୀ ଡ. ରମାକାନ୍ତ ଭୋଇ ନିର୍ବାଚନମଣ୍ଡଳୀ ଅନ୍ତର୍ଗତ ୩ଟି ବ୍ଲକର କର୍ମୀଙ୍କୁ ନେଇ ପ୍ରଚାରକୁ ଜୋରଦାର କରିଛନ୍ତି। ଭାଜପା ପ୍ରାର୍ଥୀ ରାଜକିଶୋର ବେହେରା ଓ କଂଗ୍ରେସ ପ୍ରାର୍ଥଙ୍କୀ ଇଂ. ହିମାଂଶୁ ଭୂଷଣ ମଲ୍ଲିକ ମଧ୍ୟ ବିଭିନ୍ନ ରଣନୀତି ଆପଣାଇ ପ୍ରଚାର କରୁଛନ୍ତି।

ବିଜେଡି ପ୍ରାର୍ଥୀ ଭୋଇ ପ୍ରତି ପଞ୍ଚାୟତରେ ଦଳୀୟ କର୍ମୀଙ୍କୁ ନେଇ ଘନଘନ ବୈଠକ ଓ କର୍ମୀ ସମ୍ମିଳନୀ କରି ଚାଲିଛନ୍ତି। ବୁଥ୍ କମିଟି, ପଞ୍ଚାୟତ ସଭାପତି ଓ ପଞ୍ଚାୟତ ପ୍ରତିନିଧିଙ୍କ ହାତରେ ପ୍ରତ୍ୟେକ ବୁଥ୍‌ର ନିର୍ବାଚନ ପରିଚାଳନା ଦାୟିତ୍ୱ ନ୍ୟସ୍ତ ଥିବାବେଳେ ସେମାନେ ତୃଣମୂଳ ସ୍ତରରେ ଥିବା ଭୋଟରଙ୍କ ନିକଟତର ହୋଇ ସରକାରଙ୍କ ବିକାଶର ବାର୍ତ୍ତା ଓ ନବୀନ ଗ୍ୟାରେଣ୍ଟି ସମ୍ପର୍କରେ ଅବଗତ କରାଉଛନ୍ତି। ଏହାଛଡ଼ା ଦଳର ମହିଳା କର୍ମୀମାନେ ଘରକୁ ଘର ବୁଲି ରାଜ୍ୟର ବିକାଶ ଓ ମା'ମାନଙ୍କ ଉନ୍ନତି ସମ୍ପର୍କରେ ଭୋଟରଙ୍କୁ ବୁଝାଉଛନ୍ତି। ଅନ୍ୟପକ୍ଷେ କଂଗ୍ରେସ ପ୍ରାର୍ଥୀ ମଲ୍ଲିକ ଗତ ୩ ମାସ ତଳୁ ୬୦ ପଞ୍ଚାୟତରେ ମାତୃ ଆଶୀର୍ବାଦ ଯାତ୍ରା କରି ବରିଷ୍ଠ ଓ ମୁରବିଙ୍କ ଆଶୀର୍ବାଦ ଭିକ୍ଷା କରିବା ସହ ଛାତ୍ର ଏବଂ ଯୁବବର୍ଗଙ୍କୁ ନେଇ ନିଜର କାର୍ଯ୍ୟକ୍ରମ ଜାରି ରଖିଛନ୍ତି। ସେହିପରି ଭାଜପା ପ୍ରାର୍ଥୀ ବେହେରା ରାଜନୀତିରେ ପୋଖତ ଭାବେ ନିଜର ଗୋଟିଚାଳନା କରି ଚାଲିଛନ୍ତି। ବ୍ଲକସ୍ତରୀୟ କର୍ମକର୍ତ୍ତା, ଦଳୀୟ କର୍ମୀଙ୍କ ସହ ବୈଠକ ଓ ଆଲୋଚନା କରି ଭୋଟରଙ୍କ ନିକଟତର ହୋଇଛନ୍ତି। ଏହାଛଡ଼ା ପୂର୍ବ ଭାରତ ବିକାଶରେ ଓଡ଼ିଶା ନଂ. ୧ ରାଜ୍ୟ ଭାବେ ଗଢ଼ି ତୋଳିବାରେ ମୋଦି ଦେଇଥିବା ଭରସା ସମ୍ପର୍କରେ ବାର୍ତ୍ତା ପହଞ୍ଚାଉଛନ୍ତି। ନିର୍ବାଚନ ଆଉ ୧୫ ଦିନ ବାକି ଥିବାବେଳେ ବିଜେଡି, ଭାଜପା ଓ କଂଗ୍ରେସ ପ୍ରାର୍ଥୀ ଭୋଟରଙ୍କୁ ନିଜ ସପକ୍ଷକୁ ଆଣିବା ପାଇଁ ସେମାନଙ୍କ ଭିନ୍ନ ରଣନୀତି ଆପଣେଇଛନ୍ତି। ହେଲେ ଭୋଟର ଭାଗ୍ୟବିଧାତା ସାଜି ନୀରବ ରହି ପ୍ରାର୍ଥୀଙ୍କ ବ୍ୟକ୍ତିତ୍ୱ ସହ ପରିସ୍ଥିତି ଆକଳନ କରୁଛନ୍ତି।

ଏରସମା: ଆର୍‌ଡି ରାସ୍ତାରେ ଖାଲ

ଗଡହରିଶପୁର ରାସ୍ତାରେ ବିରାଟ ଖାଲ ସୃଷ୍ଟି ହୋଇଛି।

ଏରସମା,୧୫।୫ (ଦୀପ୍ତି ଖଣ୍ଡୁଆଳ)

ଏରସମା ବ୍ଲକ ଅନ୍ତର୍ଗତ ଗଡହରିଶପୁର ଗାଁର ଆରଡି ରାସ୍ତାରେ ବଡ ଖାଲ ସୃଷ୍ଟି ହୋଇଛି। ଗୋଡ଼ା ବଜାରରୁ ଗଡ଼ହରିଶପୁର ପଞ୍ଚାୟତକୁ ଯାଇଥିବା ଏହି ରାସ୍ତାର ମୟୂରଲାଞ୍ଜି ଛକରୁ ଏକ ରାସ୍ତା ଗଡହରିଶପୁର ଗ୍ରାମକୁ ସଂଯୋଗ କରିଛି। ଏହି ରାସ୍ତା ଉପରେ ଦଣ୍ଡାବେଦୀ, ନୋଲିଆସହି, ପଥରକୁଣ୍ଡ, ଆହଣ୍ଡ, ମରିଚପୁର, ଦେକଣୀ ପ୍ରଭୃତି ଗ୍ରାମବାସୀ ନିର୍ଭର କରିଥାନ୍ତି। ଏଥିସହ ଛାତ୍ରୀଛାତ୍ରମାନେ ଏହି ରାସ୍ତାରେ ମାର୍କଣ୍ଡ ବିଦ୍ୟା ମନ୍ଦିରକୁ ପାଠ ପଢ଼ିବାକୁ ଯାଇଥାନ୍ତ। ମାତ୍ର ପରିତାପର ବିଷୟ, ସେହି ରାସ୍ତା ଆରଡି ବିଭାଗ ପକ୍ଷରୁ ଦୀର୍ଘ ୧୦ବର୍ଷ ହେଲା ମରାମତି ହୋଇ ନ ଥିବା ଅଭିଯୋଗ ହୋଇଛି। ଫଳରେ ସେଠାରେ ପ୍ରାୟ ୪୦ ଫୁଟ ଲମ୍ବ ଓ ୩୦ ଫୁଟ ପ୍ରସ୍ଥ ବିଶିଷ୍ଟ ଏହି ଗର୍ତ୍ତରେ ଲୋକମାନଙ୍କ ଯାତାୟାତରେ ବାଧକ ସାଜିଛି। ବର୍ଷାଦିନେ ସେଠାରେ ଅଣ୍ଟାଏ ପାଣି ଜମୁଥିବାରୁ ଲୋକେ ବହୁ ଅସୁବିଧାର ସମ୍ମୁଖୀନ ହେଉଛନ୍ତି। ଛାତ୍ରୀଛାତ୍ର ପାଠପଢିବାକୁ ଯାଇ ପାରୁନାହାନ୍ତି। ବର୍ଷାଦିନ ପୂର୍ବରୁ ରାସ୍ତା କାର୍ଯ୍ୟ କରିବା ପାଇଁ ଗ୍ରାମବାସୀ ଦାବି କରିଛନ୍ତି। ଏ ସମ୍ପର୍କରେ ଆରଡି ବିଭାଗର କନିଷ୍ଠ ଯନ୍ତ୍ରୀ ମୃତ୍ୟୁଞ୍ଜୟ ପରିଡାଙ୍କୁ ପଚାରିବାରୁ ଆମେ ଜାଣିଲୁ, କାର୍ଯ୍ୟ କରାଯିବାର ବ୍ୟବସ୍ଥା କରାଯିବ ବୋଲି ସେ କହିଛନ୍ତି।

ଜଳାଶୟରେ ଘର ନିର୍ମାଣକୁ ବିରୋଧ

ବାଲିକୁଦା, ୧୫।୫(ତାପସ ସ୍ୱାଇଁ)

ବାଲିକୁଦା ତହସିଲ ଅଧୀନ ନରସିଂହପୁର ଓ ଗୋପାଳପୁର ମୌଜା ଅଧୀନ ଇନ୍ଦିରା କଲୋନୀଠାରେ ଥିବା ଜଳାଶୟ ଭୂମିରେ ଜଣେ ବ୍ୟକ୍ତି ବେଆଇନ ଭାବେ ଝଟି ଘର ନିର୍ମାଣ କରୁଥିବା ନେଇ ଗ୍ରାମବାସୀ ତହସିଲଦାରଙ୍କୁ ଲିଖିତ ଅଭିଯୋଗ କରିଛନ୍ତି।ଚ ଅଭିଯୋଗ ଅନୁଯାୟୀ, ଏହି ସ୍ଥାନରେ ଗୃହ ନିର୍ମାଣ ହେଲେ ଗୋପାଳପୁର ଗ୍ରାମର ବହୁ ଆଦିବାସୀ ଚାଷୀ, ନରଣପୁର ଗ୍ରାମର ଚାଷୀ, କଂସାରିକୁଦ ଗ୍ରାମର ଚାଷୀଙ୍କ ୭୦ ଏକର ଜମିରେ ଉଦବୃତ୍ତ ବର୍ଷା ଜଳ ନିଷ୍କାସନ ନ ହୋଇ ଜଳମଗ୍ନ ହେବ। ଫଳରେ ଶତାଧିକ ଚାଷୀଙ୍କ ଫସଲ ଉଚ୍ଛୁଡି ଯିବାର ଆଶଙ୍କା ସୃଷ୍ଟି ହୋଇଛି। ଏହି ପଥ ଦେଇ ବର୍ଷା ଜଳ ନିଷ୍କାସନ ହୋଇଥାଏ। ଯଦି ଉକ୍ତ ସ୍ଥାନରେ ଏହି ଘର ନିର୍ମାଣ ହୁଏ ତେବେ ପ୍ରତିରୋଧ ହୋଇ ବନ୍ୟା ଜଳ ଭଳି ପରିସ୍ଥିତି ସୃଷ୍ଟି ହେବ। ଏଣୁ ତହସିଲଦାର ଉକ୍ତ ବ୍ୟକ୍ତିଙ୍କ ଉପରେ କଡା କାର୍ଯ୍ୟାନୁଷ୍ଠାନ ଗ୍ରହଣ କରିବା ପାଇଁ ଦାବି କରିଛନ୍ତି ଗ୍ରାମର ବୈରାଗୀ ମହାନ୍ତି, ରଥ ସ୍ୱାଇଁ, ଶୁକଦେବ ଭୋଇ, ହରି ମଲ୍ଲିକ, ରାଖାଲ ଦାସ, ଶତ୍ରୁଘ୍ନ ସ୍ୱାଇଁ, ଦେବ ରଥ, ଯଦୁମଣୀ ସେଠୀଙ୍କ ସମେତ ଅନ୍ୟ ଗ୍ରାମବାସୀ।

ରାଜନଗର ବ୍ଲକ ବିଜୁ ଯୁବ, ଛାତ୍ର ଜନତା ଦଳ ପକ୍ଷରୁ ବନ୍ଧୁମିଳନ

ରାଜନଗର, ୧୫।୫(ଭାସ୍କର ରାଉତରାୟ)

ବନ୍ଧୁ ମିଳନ କାର୍ଯ୍ୟକ୍ରମରେ ବିଧାୟକ ଧ୍ରୁବ ସାହୁ ଓ ଅନ୍ୟମାନେ।

ରାଜନଗର ବ୍ଲକ ବିଜେଡି କାର୍ଯ୍ୟାଳୟରେ ବ୍ଲକ ବିଜୁ ଯୁବ, ଛାତ୍ର ଜନତା ଦଳ ପକ୍ଷରୁ ଆଗାମୀ ସାଧାରଣ ନିର୍ବାଚନ ପାଇଁ ଏକ ପ୍ରସ୍ତୁତି ବୈଠକ ଓ ବନ୍ଧୁମିଳନ କାର୍ଯ୍ୟକ୍ରମ ଅନୁଷ୍ଠିତ ହୋଇଯାଇଛି। ବ୍ଲକ ଯୁବ ଜନତା ଦଳର ସଭାପତି ଆର୍ତ୍ତବନ୍ଧୁ ମହାନ୍ତିଙ୍କ ପୌରୋହିତ୍ୟରେ ଅନୁଷ୍ଠିତ ବୈଠକରେ ରାଜନଗର ନିର୍ବାଚନମଣ୍ଡଳୀର ବିଜେଡି ବିଧାୟକ ପ୍ରାର୍ଥୀ ଧ୍ରୁବ ସାହୁ ଯୋଗଦେଇ ଆସନ୍ତା ସାଧାରଣ ନିର୍ବାଚନ କିପରି ପରିଚାଳନା ହେବ ସେ ନେଇ ଯୁବ ଓ ଛାତ୍ର ଜନତା ଦଳର କର୍ମୀମାନଙ୍କୁ ପରାମର୍ଶ ଦେଇଥିଲେ। ଏଥିରେ ରାଜ୍ୟ ଛାତ୍ର ବିଜେଡି ଯୁଗ୍ମ ସମ୍ପାଦକ, ବୈବର୍ତ୍ତ ନାରାୟଣ ବିଶ୍ୱାଳ, କୈଳାସ ମହାନ୍ତି, ଜିଲା ବିଜେଡିର ସାଧାରଣ ସମ୍ପାଦକ ସରୋଜକାନ୍ତ ରାଉତ, ଯୁବନେତା ରାକେଶ ନାୟକ, ସତ୍ୟବ୍ରତ ପାଣି, ପ୍ରଭାତ କୁମାର ରାଉତ, ପ୍ରତାପ ବେହେରା, ପ୍ରକାଶ ଚନ୍ଦ୍ର ତାଡ, ବସନ୍ତ ରାଉତ, ଛାତ୍ର ନେତା ନିରଞ୍ଜନ ରାଉତ, ଦିଲୀପ ପଣ୍ଡା, ପବିତ୍ର କରଣ, ସୁଶାନ୍ତ ବେହେରା ପ୍ରମୁଖ ଯୋଗ ଦେଇଥିଲେ। ଶେଷରେ ବ୍ଲକ ବିଜୁ ଛାତ୍ର ଜନତା ଦଳର ସଭାପତି ମନୋଜ କୁମାର ମଲ୍ଲିକ ଧନ୍ୟବାଦ ଦେଇଥିଲେ।

ମଣିଜଙ୍ଗାରେ ବିଜେଡି ପ୍ରାର୍ଥୀ ଗୀତାଞ୍ଜଳିଙ୍କ ପ୍ରଚାର

ତିର୍ତ୍ତୋଲ, ୧୫।୫
(ଗୌରାଙ୍ଗ ଚରଣ ସ୍ୱାଇଁ)

ଗୀତାଞ୍ଜଳି ପ୍ରଚାର କରୁଛନ୍ତି।

ତିର୍ତ୍ତୋଲ ବ୍ଲକ ଅନ୍ତର୍ଗତ ପାରାଦୀପ ନିର୍ବାଚନମଣ୍ଡଳୀ ଅଧୀନ ମଣିଜଙ୍ଗା ପଞ୍ଚାୟତରେ ବୁଧବାର ବିଜେଡି ବିଧାୟିକା ପ୍ରାର୍ଥିନୀ ଗୀତାଞ୍ଜଳି ରାଉତରାୟ ନିର୍ବାଚନ ପ୍ରଚାର କରିଛନ୍ତି। ପଞ୍ଚାୟତର ନିମକଣା, ଇନ୍ଦ୍ରପା, ମଣିଜଙ୍ଗା, ଉକୁଟୋଲା, ସୁଜାଉଦ୍ଦିନପାଟଣା, ଖଣ୍ଡିଆଗୋରଡ଼, ସିନ୍ଦୋଳ ପ୍ରଭୃତି ଗ୍ରାମରେ ଖୋଲା ଜିପ୍‌ରେ ବସି ରାଲିରେ ଯାଇ ଭୋଟ ପ୍ରଚାର କରିଥିଲେ। ଏଥିରେ ଜଗତ୍‌ସିଂହପୁର ଜିଲାପରିଷଦ ଉପାଧ୍ୟକ୍ଷା ସୁଜାତା ମହାନ୍ତି, ତିର୍ତ୍ତୋଲ ବ୍ଲକ ଅଧ୍ୟକ୍ଷ ମନୋଜ କୁମାର ବେହେରା, ଫକିର ଚରଣ ସ୍ୱାଇଁ, ପଞ୍ଚାୟତ ସଭାପତି ସୁଶାନ୍ତ କୁମାର ସାହୁ, ପ୍ରମୋଦ ମହାନ୍ତି, ଦେବାଶିଷ ଦାସ, ତନ୍ମୟ ପ୍ରଧାନ, ଓମ୍ ପ୍ରକାଶ ଦାସ, ଜ୍ଞାନରଞ୍ଜନ ସାହୁ, ସାରଦା ସାହୁ, ଆଦିକନ୍ଦ ସେଠୀ, ଶୁଭ୍ରାଂଶୁ ଦାସ, ସୁରେନ୍ଦ୍ର ବାରିକ, ସୁଧାକର ସେଠୀଙ୍କ ସମେତ ଶତାଧିକ କର୍ମୀ ନିର୍ବାଚନ ରାଲିରେ ସାମିଲ ହୋଇଥିଲେ।

ମନ ମୋହୁଛି ମିନାବଜାର, ଯାତ୍ରା ପରିବେଷଣ

ଗୋରେଖନାଥ ପୀଠରେ ବିଶ୍ୱଶାନ୍ତି ମହାଯଜ୍ଞ

ରଘୁନାଥପୁର,୧୫।୫(ରାଜେନ୍ଦ୍ର ନାରାୟଣ ସିଂହ)

ଜଗତ୍‌ସିଂହପୁର ଜିଲା ରଘୁନାଥପୁର ବ୍ଲକ କେରେକେରାସ୍ଥିତ ପ୍ରସିଦ୍ଧ ବିଭୂତି କ୍ଷେତ୍ର ପ୍ରଭୁ ଗୋରେଖନାଥ ପୀଠରେ ଅକ୍ଷୟତୃତୀୟାଠାରୁ ବିଶ୍ୱଶାନ୍ତି ମହାଯଜ୍ଞ ଆରମ୍ଭ ହୋଇଛି। ଯଜ୍ଞ ଦେଖିବା ପାଇଁ ପୀଠରେ ଦିନରାତି ଶ୍ରଦ୍ଧାଳୁଙ୍କ ଅସମ୍ଭବ ଭିଡ଼ ପରିଲକ୍ଷିତ ହେଉଛି। ସନ୍ଧ୍ୟା ପରଠୁ ମିନାବଜାରରେ ଭିଡ଼ ବୃଦ୍ଧି ପାଉଛି। ଶ୍ରଦ୍ଧାଳୁ, ଯାତ୍ରୀମାନେ ମିନାବଜାରରେ

ସଂକ୍ଷେପରେ

ହାତୀ ଆକ୍ରମଣରେ ଆହତ ବିଦ୍ୟାଧରଙ୍କ ମୃତ୍ୟୁ

ଭଞ୍ଜନଗର,୧୫।୫(ବାବୁଲା ପ୍ରଧାନ)– ଭଞ୍ଜନଗର ନିକଟସ୍ଥ ମହାଗୁଡାରେ ମଙ୍ଗଳବାର ରାତିରେ ହାତୀ ଆକ୍ରମଣରେ ଆହତ ହୋଇଥିବା ବିଦ୍ୟାଧର ଗୌଡଙ୍କ ମୃତ୍ୟୁ ଘଟିଛି। ଆକ୍ରମଣରେ ଆହତ ହୋଇଥିବା ଅନ୍ୟ ଜଣେ ଚିତ୍ରସେନ ସେଠୀ ଭଞ୍ଜନଗର ମେଡ଼ିକାଲରେ ଚିକିତ୍ସିତ ହେଉଛନ୍ତି। ମଙ୍ଗଳବାର ରାତିରେ ବିଦ୍ୟାଧର ଓ ଚିତ୍ରସେନ ଗ୍ରାମର ନାଳ ଆଡେ ଗାଧୋଇବାକୁ ଯାଇଥିଲେ। ଏହି ସମୟରେ ହାତୀପଲ ହାବୁଡ଼ରେ ପଡ଼ି ଉଭୟ ଆହତ ହୋଇଥିଲେ । ସେମାନଙ୍କୁ ଚିକିତ୍ସା ପାଇଁ ଭଞ୍ଜନଗର ହସ୍ପିଟାଲରେ ଭର୍ତ୍ତି କରାଯାଇଥିଲା। ସେଠାରେ ବିଦ୍ୟାଧରଙ୍କ ଅବସ୍ଥା ଗୁରୁତର ହେବାରୁ ତାଙ୍କୁ ବ୍ରହ୍ମପୁର ବଡ ମେଡିକାଲ ନିଆଯାଇଥିଲା। ବାଟରେ ବିଦ୍ୟାଧର ମୃତ୍ୟୁବରଣ କରିଥିଲେ।

ବରିଷ୍ଠ ଦଲିଲ ଲେଖକ ଅଭିମନ୍ୟୁଙ୍କ ଦେହାନ୍ତ

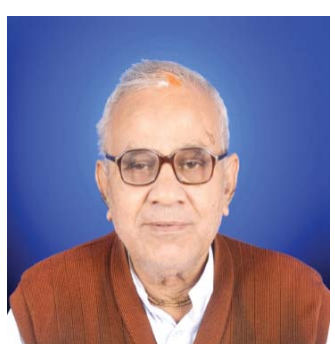

ବୁଗୁଡ଼ା,୧୫।୫(କାଳିଚରଣ ଦାଶ)

ବୁଗୁଡ଼ାର ଜଣାଶୁଣା ବରିଷ୍ଠ ଦଲିଲ ଲେଖକ ଅଭିମନ୍ୟୁ ପ୍ରଧାନ(୭୨)ଙ୍କ ଦେହାନ୍ତ ହୋଇଯାଇଛି। ସେ ଦୀର୍ଘଦିନ ହେଲା ଅସୁସ୍ଥ ଥିବାବେଳେ ମଙ୍ଗଳବାର ତାଙ୍କର ପରଲୋକ ଘଟିଥିଲା। ଖବର ପାଇ ବହୁ ବିଶିଷ୍ଟ ବ୍ୟକ୍ତି ତାଙ୍କର ପ୍ରେମଚାନ୍ଦ ନଗରସ୍ଥିତ ବାସଭବନରେ ପହଞ୍ଚି ଅନ୍ତିମ ଦର୍ଶନ ସହ ତାଙ୍କର ଶୋକସନ୍ତପ୍ତ ପରିବାରକୁ ସମବେଦନା ଜଣାଇଥିଲେ। ମୃତ୍ୟୁଶଯ୍ୟା ନିକଟରେ ତାଙ୍କର ସ୍ତ୍ରୀ, ପୁଅ, ବୋହୂ, ଝିଅ, ଜ୍ୱାଇଁ, ନାତିନାତୁଣୀ ଏବଂ ଆତ୍ମୀୟସ୍ୱଜନ ଉପସ୍ଥିତ ରହିଥିଲେ।

ସଂଗ୍ରାମୀ ସ୍ମାରକୀ ପୀଠ ପ୍ରାକ୍ ପ୍ରସ୍ତୁତି ବୈଠକ

ରମ୍ଭା,୧୫।୫(ବନବାସୀ ସେଠୀ): ସ୍ଥାନୀୟ ଶ୍ରୀଜଗନ୍ନାଥ ଡିଗ୍ରୀ ମହାବିଦ୍ୟାଳୟ ସଭାଗୃହ ପରିସରରେ ବୁଧବାର ସ୍ୱତନ୍ତ୍ର ଉତ୍କଳ ପ୍ରଦେଶ ଗଠନର ସଂଗ୍ରାମୀ ସ୍ମାରକୀ ପୀଠ ପ୍ରାକ ପ୍ରସ୍ତୁତି ବୈଠକ ଅନୁଷ୍ଠିତ ହୋଇଯାଇଛି। ଉକ୍ତ କାର୍ଯ୍ୟକ୍ରମରେ ସାମାଜିକ କର୍ମୀ ସୁବାସ ଚନ୍ଦ୍ର ପଣ୍ଡା ସଭାପତିତ୍ୱ କରିଥିଲେ। ଉତ୍କଳ ସ୍ୱାଭିମାନ ମଞ୍ଚ ପୁରୀର ସଭାପତି /ସମ୍ପାଦକ ଓ ସ୍ଥାନୀୟ ଅଞ୍ଚଳର ଶିକ୍ଷାବିତ, ବୁଦ୍ଧିଜୀବୀ, ରାଜନୈତିକ ବ୍ୟକ୍ତି ଓ କର୍ମକର୍ତ୍ତା ଓ ଗଣମାଧ୍ୟମ ପ୍ରତିନିଧିମାନେ ସାମିଲ ହୋଇଥିଲେ। ବୈଠକରେ ରାଷ୍ଟ୍ରପତି, ରାଜ୍ୟପାଳ, ହାଇକୋର୍ଟ ମୁଖ୍ୟ ବିଚାରପତି କାର୍ଯ୍ୟକ୍ରମରେ ଯୋଗ ଦେବା ପାଇଁ ସ୍ଥିରୀକୃତ ହୋଇଥିବା ବୈଠକରୁ ଜଣାପଡ଼ିଛି। କାର୍ଯ୍ୟକ୍ରମରେ ରାଧାକାନ୍ତ ଦାସ, ପ୍ରଭାକର ତ୍ରିପାଠୀ, ହରେକୃଷ୍ଣ ପଣ୍ଡା, କାର୍ଯ୍ୟକାରୀ ସଭାପତି ତଥା ପ୍ରାକ୍ତନ ଅଧ୍ୟକ୍ଷ ପ୍ରସାଦ ରାଓ ପୁଷ୍ଟି, ସାଙ୍ଗଠନିକ ସମ୍ପାଦକ ତଥା ଅଧ୍ୟକ୍ଷ ଅଭିମନ୍ୟୁ ସାହୁ, ପ୍ରକାଶ ଚନ୍ଦ୍ର ପାଣିଗ୍ରାହୀ, ସ୍ୱାମୀ ଶଙ୍କରା ନନ୍ଦ ଗିରୀ, ବାଳକୃଷ୍ଣ ମହାରଣା, ବିଜୟ କୁମାର ବିଶ୍ୱାଳ, ସମାଲୋଚକ ପତ୍ରିକା ଦଣ୍ଡପାଣି ମହାପାତ୍ର, ମହେଶ୍ୱର ବରାଡ଼, ଗୋପାଳ କୃଷ୍ଣ ସେନାପତି, ଏମ. ନରସିଂହ ସୁବୁଦ୍ଧି ସାମିଲ ହୋଇଥିଲେ।

କାଟିଙ୍ଗିଆ ପଞ୍ଚାୟତରେ ଜଳକଷ୍ଟ

■ଜଳ ପ୍ରକଳ୍ପ ଅଛି, ନିୟମିତ ଆସୁନି ଜଳ

■ମୋବାଇଲ ନେଟ୍‌ୱର୍କ ପାଇଁ କସରତ କରୁଛନ୍ତି ଅଞ୍ଚଳବାସୀ

ଦାରିଙ୍ଗବାଡ଼ି,୧୫।୫(ଅରୁଣ ସାହୁ)

ଦାରିଙ୍ଗବାଡ଼ି ବ୍ଲକ ଅଞ୍ଚଳର ଦୁର୍ଗମ ପଞ୍ଚାୟତ କାଟିଙ୍ଗିଆ ଅଞ୍ଚଳର ବିଭିନ୍ନ ଗ୍ରାମରେ ଜଳକଷ୍ଟ ଲୋକଙ୍କୁ ହନ୍ତସନ୍ତ କରୁଛି। ଗୋଟିଏ ପଟେ ଗ୍ରୀଷ୍ମପ୍ରବାହ ହୋଇଥିବାରୁ କାଟିଙ୍ଗିଆ ବଜାର ସମେତ ଉକ୍ତ ପଞ୍ଚାୟତର ରାଇକଣା, ଆଡ଼ିବାଙ୍ଗା, ଗୁରୁମୁଣ୍ଡି, ଡୁବୁଡି ଆଦି ଅଞ୍ଚଳରେ ଜଳକଷ୍ଟ ଦେଖାଯାଉଛି। ଏଠାରେ ଜଳକଷ୍ଟ ସାଙ୍ଗକୁ ସାଧାରଣରେ ବ୍ୟାଙ୍କ ସେବା ସମେତ ସ୍ୱାସ୍ଥ୍ୟସେବା ଓ ଯୋଗାଯୋଗ ପାଇଁ ମୋବାଇଲ ସେବା ଲାଗି ଅଞ୍ଚଳବାସୀ ଦାବି କରି ନୟାନ୍ତ ହେଲେଣି, ହେଲେ ପ୍ରଶାସନ ପକ୍ଷରୁ ଚରମ ଅବହେଳା କରାଯାଉଥିବା ଅଭିଯୋଗ ହୋଇଛି। କାଟିଙ୍ଗିଆଠାରେ ୭ଟି ନଳକୂପ ରହିଥିବା ବେଳେ ସେଥିରୁ ପ୍ରାୟ ୪ଟି ଅଚଳ ହୋଇପଡ଼ିଛି ବୋଲି

କାଟିଙ୍ଗିଆରେ ଷ୍ଟାଣ୍ଡ ପୋଷ୍ଟ ଶୁଖିଲା ପଡିଛି ।

ଗ୍ରାମର ରଞ୍ଜିତ କୁମାର ପାତ୍ର, ସଞ୍ଜୀବ ସେନାପତି କହିଛନ୍ତି। ଯେଉଁସବୁ ନଳକୂପରୁ ପାଣି ଆସୁଛି, ସେହି ପାଣି କିଛି ସମୟ ମଧ୍ୟରେ ଲାଲ ପଡ଼ିଯାଉଥିବାରୁ ତାହା ପିଇବା ଉପଯୋଗୀ ହେଉନଥିବା କହିଛନ୍ତି। ବସୁଧା ଯୋଜନାରେ ପ୍ରକଳ୍ପ କରାଯାଇଛି, କିନ୍ତୁ ନିୟମିତ ପିଇବା ପାଣି ଆସୁନଥିବା ଗ୍ରାମବାସୀ କହିଛନ୍ତି। ସେହିପରି ଉକ୍ତ ବ୍ଲକର କାଟିଙ୍ଗିଆ ଅଞ୍ଚଳ ଏକ ବ୍ୟବସାୟିକ ପେଣ୍ଠସ୍ଥଳ ହୋଇଥିବା ବେଳେ ଅଞ୍ଚଳରେ ମକାଚାଷ ସମେତ ହଳଦୀ, ପନିପରିବା, ଖଲିପତ୍ର ସିଲେଇ ଆଦି କରାଯାଇ ବିକ୍ରି କରାଯାଉଛି। ତେବେ ଚାଷୀଙ୍କ ନିଜ ଅମଳ ସାମଗ୍ରୀ ଉଚିତ ଦରରେ ବିକ୍ରିପାଇଁ ଅନ୍ୟ ବଜାରରୁ ଖବର ସଂଗ୍ରହ ପାଇଁ ହେଉ କି ଜରୁରିକାଳୀନ ସେବା ପାଇଁ ମୋବାଇଲ ନେଟ୍‌ୱର୍କ ନିହାତି ଆବଶ୍ୟକ ରହିଥିବାରୁ ସେଥିପ୍ରତି ପ୍ରଶାସନ ଦୃଷ୍ଟି ଦେଉନଥିବା ଅଞ୍ଚଳବାସୀ ଅଭିଯୋଗ କରିଛନ୍ତି। ଏ ନେଇ ଗ୍ରାମୀଣ ପାନୀୟ ଜଳ ଯୋଗାଣ ପରିମଳ ବିଭାଗର ସହକାରୀ ଯନ୍ତ୍ରୀ କ୍ଷୀରୋଦ ରାଉତଙ୍କୁ ପଚାରିବାରୁ କାଟିଙ୍ଗିଆରେ ଠିକ୍ ଭାବେ ଜଳ ଯୋଗାଣ କରାଯାଉଛି, ଲୋ ଭୋଲ୍‌ଟେଜ ପାଇଁ କେବେ କେବେ ସମସ୍ୟା ଦେଖାଯାଉଥିବା ସେ କହିଛନ୍ତି।

ବ୍ରହ୍ମପୁର ଏସ୍‌ବିଆଇ ମୁଖ୍ୟଶାଖା ସମ୍ମୁଖରେ କନ୍ଧମାଳ ଜିଲାର 'କସମ'ର ଏକ ଦୋକାନ ଖୋଲାଯାଇଛି। ଏଠାରେ କନ୍ଧମାଳ ଜିଲାର ଜୈବିକ ହଳଦୀ, ମାଣ୍ଡିଆ, ମହୁ ଆଦି ସାମଗ୍ରୀ ମିଳିବ।

ଦଳକୁ ଫେରିଲେ ଭାଜପା କର୍ମୀ

କ.ନୂଆଗାଁ,୧୫।୫(କାଳୀ ପ୍ରସାଦ ତ୍ରିପାଠୀ)

ବାଲିଗୁଡା ନିର୍ବାଚନ ମଣ୍ଡଳୀ କ.ନୂଆଗାଁ ବ୍ଲକ ଧରମପୁର ଗ୍ରାମର ୧୮ ଜଣ ଭାଜପା କର୍ମୀ ଗତ ୧୨ ତାରିଖରେ ବାଲିଗୁଡାସ୍ଥିତ ବରାଳ ଦେବୀ ମନ୍ଦିରଠାରେ ବିଜେଡିରେ ଯୋଗ ଦେଇଥିଲେ। ବୁଧବାର ପୁଣି ସେମାନେ ବିଜେଡି ଛାଡ଼ି ଭାଜପାକୁ ଫେରିଛନ୍ତି। ଧରମପୁର ଯୁବ କଳା କମିଟିର ସଭାପତି ଧର୍ମରାଜ ପାତ୍ରଙ୍କ ନେତୃତ୍ୱରେ ୧୮ ଜଣ ସଦସ୍ୟ ବାଲିଗୁଡା ବିଧାୟକଙ୍କୁ ଭେଟି ଅସୁବିଧା ସଂପର୍କରେ ଆଲୋଚନା କରିବା ପାଇଁ ଯାଇଥିଲେ। ସେଠାରେ ବିଧାୟକଙ୍କ ଅନୁପସ୍ଥିତିରେ ବିଜେଡିର କେତେଜଣ କର୍ମୀ ଅର୍ଥର ପ୍ରଲୋଭନ ଦେଖାଇ ବାଲିଗୁଡା ନିର୍ବାଚନ ମଣ୍ଡଳୀର ସଂଯୋଜକଙ୍କ ନେତୃତ୍ୱରେ ବିଜେଡିରେ ସାମିଲ୍ କରିଥିଲେ। ବିଜେଡି ନେତାମାନେ ସେ ସମୟରେ ଧରମପୁରର ୬୦ ପରିବାର ଦଳରେ ସାମିଲ୍ ହେଲେ ବୋଲି ଘୋଷଣା କରିଥିଲେ। ଯାହାକି ସମ୍ପୂର୍ଣ୍ଣ ମିଥ୍ୟା ବୋଲି ଧରମପୁର ଠାରେ ବୁଧବାର ଖବରଦାତା ସମ୍ମିଳନୀ ଡ଼ାକି କମିଟିର ସଭାପତି ଧର୍ମରାଜ କହିଛନ୍ତି। ସେ ଆହୁରି କହିଛନ୍ତି, ଆମେ ଭାଜପାରେ ଥିଲୁ ଓ ଭବିଷ୍ୟତରେ ମଧ୍ୟ ରହିବୁ। ଖବରଦାତା ସମ୍ମିଳନୀରେ ମଣ୍ଡଳ ଉପ ସଭାପତି ଜୟକୃଷ୍ଣ ପୂଜାରୀ, ନିଗମାନନ୍ଦ ପୂଜାରୀ, ବିବେକାନନ୍ଦ ପାତ୍ର, ପଣ୍ଡିତ କୁମାର ବିଶିମାଝୀ,ଗୁରୁରାମ ପାତ୍ର, କାର୍ତ୍ତିକ ପ୍ରଧାନ,ପୂର୍ଣ୍ଣଚନ୍ଦ୍ର ପାତ୍ର, ଅମରନାଥ ପାତ୍ର, ଶ୍ୟାମସୁନ୍ଦର ପ୍ରଧାନଙ୍କ ସମେତ ଧରମପୁରର ଭାଜପା କାର୍ଯ୍ୟକର୍ତ୍ତା ଯୋଗ ଦେଇଥିଲେ।

ଗଞ୍ଜାମରେ ୧୧୪୩ ବୁଥ୍‌ର ହେବ ୱେବ୍‌କାଷ୍ଟିଂ

ଦ୍ୱିତୀୟ ପର୍ଯ୍ୟାୟ ନିର୍ବାଚନ

ଛତ୍ରପୁର,୧୫।୫
(ଦିଲୀପ ସାମଲ/ସନ୍ତୋଷ ପାଢ଼ୀ):

ଗଞ୍ଜାମ ଜିଲାର ଦ୍ୱିତୀୟ ପର୍ଯ୍ୟାୟ ମତଦାନ ଆସନ୍ତା ୨୦ ତାରିଖରେ ହେବ। ମତଦାନ ଯେଭଳି ଅବାଧ, ମୁକ୍ତ ଓ ନିରପେକ୍ଷ ହେବ ସେଥିସକାଶେ ପ୍ରୟାସ ଚାଲୁ ରହିଛି। ଉକ୍ତ ଦିନ ଆସିକା ଲୋକ ସଭା ଓ ଏହା ଅଧୀନ ୭ ବିଧାନସଭା ଏବଂ କନ୍ଧମାଳ ଲୋକ ସଭା କ୍ଷେତ୍ର ଅଧୀନରେ ଥିବା ଭଞ୍ଜନଗରରେ ମତଦାନ ନିମନ୍ତେ ପ୍ରସ୍ତୁତ ହୋଇଥିବା ବୁଥ୍‌ଗୁଡିକ ମଧ୍ୟରୁ ୧୧୪୩ଟି ବୁଥ୍‌ରେ ୱେବ୍‌କାଷ୍ଟ ହେବ। ଏହି ୱେବ୍‌କାଷ୍ଟ ଜରିଆରେ ବୁଥ୍ ମଧ୍ୟରେ ଚାଲୁଥିବା ମତଦାନ ପ୍ରକ୍ରିୟାକୁ ଜିଲାସ୍ତରରେ ଏବଂ ରାଜ୍ୟସ୍ତରରେ ଅଧିକାରୀମାନେ ନଜର ରଖିବେ। ପୂର୍ବରୁ ହୋଇଥିବା ନିର୍ବାଚନ ଆଧାରକୁ ନେଇ ମତଦାନ ସଠିକ ରଖିବା ଉଦ୍ଦେଶ୍ୟରେ ଏହି ୱେବ୍‌କାଷ୍ଟ କରାଯାଉଛି। ବୁଥ୍‌ଗୁଡ଼ିକରେ ମତଦାତାମାନେ ବିନା ଦ୍ୱିଧାରେ ନିଜ ମତ ସାବ୍ୟସ୍ତ କରିବେ। ଆସିକା ବିଧାନସଭା କ୍ଷେତ୍ର ନିମନ୍ତେ ୧୨୬ ବୁଥ୍, ହିଞ୍ଜିଳି ନିମନ୍ତେ ୧୩୮, ଖଲ୍ଲିକୋଟ ସକାଶେ ୧୪୫ ବୁଥ୍, ସାନଖେମୁଣ୍ଡି ନିମନ୍ତେ ୧୨୯ ବୁଥ୍, ଭଞ୍ଜନଗର ସକାଶେ ୧୫୪ ବୁଥ୍, କବିସୂର୍ଯ୍ୟନଗର ସକାଶେ ୧୪୭ ବୁଥ୍, ପୋଲସରା ସକାଶେ ୧୫୭ ବୁଥ୍ ଏବଂ ସୋରଡ଼ା ନିମନ୍ତେ ୧୪୭ ବୁଥ୍‌ରେ ୱେବ୍‌କାଷ୍ଟ ହେବ।

ଗୋଟିଏ ରାତିରେ ୨ ଘରୁ ଚୋରି

କେ.ନୂଆଗାଁ ଥାନା ଅଞ୍ଚଳରେ ଲୁଟେରା ସକ୍ରିୟ

ଚିକିଟି,୧୫।୫(ପ୍ରକାଶ ଚନ୍ଦ୍ର ସାହୁ)

ବ୍ରହ୍ମପୁର ପୋଲିସ ଜିଲା କେ. ନୂଆଗାଁ ଥାନା ଅଞ୍ଚଳରେ କିଛିଦିନ ହେଲା ଚୋରି ବଢ଼ିବାରେ ଲାଗିଛି। ଗତ ସୋମବାର ମଧ୍ୟରାତିରେ ବିଏସ୍‌ଏଲ୍‌ଏନ୍‌ପୁର ଗ୍ରାମରେ ନାରାୟଣ ପ୍ରଧାନଙ୍କ ଘରୁ ଚୋରି ହୋଇଥିଲା। ଏହାର ୨୪ ଘଣ୍ଟା ପରେ ପୁଣି କେ. ନୂଆଗାଁ ଗ୍ରାମରେ ମଙ୍ଗଳବାର ମଧ୍ୟରାତିରେ ୨ ଜଣଙ୍କ ଘରୁ ଚୋରି ହୋଇଛି। ରାଜେନ୍ଦ୍ର ପ୍ରଧାନ ଓ ତାଙ୍କ ପରିବାର ଶୋଇଥିବା ବେଳେ କେହି ଦୁର୍ବୃତ୍ତ ବାରିପଟୁ ଗ୍ରିଲତାଡ଼ି ଆଲମିରାରୁ ସୁନାଚେନ୍, ମୁଦି, ହାର ଆଦି ପ୍ରାୟ ୨୦ ଭରି ଓଜନର ଅଳଙ୍କାର ଲୁଟି ନେଇ ଫେରାର ହୋଇଯାଇଛନ୍ତି। ସେହିପରି ଗ୍ରାମର ସବିତା ବିନ୍ଧାଣିଙ୍କ ଘରୁ ୧ ବସ୍ତା ଚାଉଳ, ୧୨ ହଜାର ଟଙ୍କା, ୩ ଭରି ସୁନା ଅଳଙ୍କାର ଚୋରି ହୋଇଛି। ଏହି ୩ ଘଟଣା ନେଇ କେ. ନୂଆଗାଁ ଥାନାରେ ପୃଥକ୍ ଭାବେ ବୁଧବାର ଅଭିଯୋଗ ହୋଇଛି। ସୂଚନାଯୋଗ୍ୟ, କିଛି ଦିନ ହେଲା ଚୋରମାନେ ସାଧାରଣତଃ ଘରଗୁଡ଼ିକୁ ଟାର୍ଗେଟ କରୁଛନ୍ତି। ରାତିରେ ବାରମ୍ବାର ବିଦ୍ୟୁତ୍ କାଟ ହେଉଥିବାରୁ ଗରମରୁ ନିସ୍ତାର ପାଇବା ପାଇଁ ଲୋକେ ବାରଣ୍ଡାରେ ଶୋଇଥିବାର ସୁଯୋଗ ନେଇ ଦୁର୍ବୃତ୍ତ ଏଭଳି ଘଟଣା ଘଟାଉଛନ୍ତି। ଚୋରକୁ ଧରିବାରେ ପୋଲିସ ସକ୍ଷମ ହୋଇପାରୁ ନାହିଁ। ଏଥିପ୍ରତି ବିଭାଗୀୟ କର୍ତ୍ତୃପକ୍ଷ ଦୃଷ୍ଟି ଦେବା ସହିତ ପାଟ୍ରୋଲିଂ କଡ଼ାକଡ଼ି କରିବାକୁ ସାଧାରଣରେ ଦାବି ହେଉଛି। ଏ ସମ୍ପର୍କରେ କେ. ନୂଆଗାଁ ଥାନାଧିକାରୀ କିଶୋର କୁମାର ସାମଲଙ୍କୁ ପଚାରିବାରେ ତଦନ୍ତ ଚାଲୁରହିଥିବା କହିଛନ୍ତି।

ବିଜେଡି ରାଲିରେ ୨ ସରକାରୀ କର୍ମଚାରୀ

ଆଚରଣ ବିଧି ଉଲ୍ଲଂଘନ ଅଭିଯୋଗ କଲା ଭାଜପା

ପୋଲସରା,୧୫।୫(ସୁବ୍ରତ ବେହେରା)

ପୋଲସରା ବିଜ୍ଞାନ ମହାବିଦ୍ୟାଳୟର ଡାଟା ଏଣ୍ଟ୍ରି ଅପରେଟର ପ୍ରଭାକର ସାହୁ ଓ ବୁଗୁଡ଼ା ବ୍ଲକ ଅନ୍ତର୍ଗତ ସଙ୍କୁରୁ ଗ୍ରାମର ହୋମିଓପାଥିକ ଡିସ୍‌ପେନସାରିରେ ପିଅନ ଭାବେ କାର୍ଯ୍ୟରତ ସନ୍ନ୍ୟାସୀ ବିଷୋୟୀ ଉଭୟ ସରକାରୀ କର୍ମଚାରୀ ନିର୍ବାଚନ ଆଚରଣବିଧି ଉଲ୍ଲଂଘନ କରିଥିବା ଭାଜପା ଅଭିଯୋଗ କରିଛି।

ଗତ ୯ ତାରିଖରେ ସ୍ଥାନୀୟ ବିଧାୟକ ଶ୍ରୀକାନ୍ତ ସାହୁ ନିଜ ସମର୍ଥକମାନଙ୍କୁ ନେଇ ଶଙ୍କୁରୁ ଗ୍ରାମରେ ରାଲି କରି ନିର୍ବାଚନୀ ପ୍ରଚାର କରୁଥିଲେ। ଏହି ରାଲିରେ ସରକାରୀ କର୍ମଚାରୀ ସନ୍ନ୍ୟାସୀ ବିଷୋୟୀ ଯୋଗ ଦେଇଥିବା ଜଣାପଡ଼ିଛି। ସେହିପରି ପୋଲସରା ବିଜ୍ଞାନ ମହାବିଦ୍ୟାଳୟର ଡାଟା ଏଣ୍ଟ୍ରି ପ୍ରଭାକର ସାହୁ ଗତ

ବିଜେଡି ବିଧାୟକ ପ୍ରାର୍ଥୀଙ୍କ ରାଲିରେ ସରକାରୀ କର୍ମଚାରୀ।

୧୦ତାରିଖରେ ବେଲଗାଁ ପଞ୍ଚାୟତ ଦିମିରିଆ ଗ୍ରାମରେ ବିଧାୟକ ଶ୍ରୀକାନ୍ତଙ୍କ ସହ ନିର୍ବାଚନୀ ରାଲିରେ ବୁଲୁଥିଲେ। ଉକ୍ତ ଦୁଇ ଜଣ ସରକାରୀ କର୍ମଚାରୀ ନିର୍ବାଚନୀ ଆଚରଣବିଧି ଉଲ୍ଲଂଘନ କରିଥିବାରୁ ତଦନ୍ତ କରି ସେମାନଙ୍କ ଉପରେ ପଦକ୍ଷେପ ନେବାକୁ ଭାରତର ମୁଖ୍ୟ ନିର୍ବାଚନ କମିଶନ ଅଧିକାରୀଙ୍କ ନିକଟରେ ଭାଜପା ଅଭିଯୋଗ କରିଛି। ଏହାର ନକଲ ରାଜ୍ୟ ଓ ଜିଲା ନିର୍ବାଚନ ଅଧିକାରୀଙ୍କୁ ପ୍ରେରଣ କରି ଦୃଢ଼ କାର୍ଯ୍ୟାନୁଷ୍ଠାନ ନେବାକୁ ଦାବି ହୋଇଛି।

ବରଗାଁରେ ବିଜେଡିର ପ୍ରଚାର

କର୍ମୀଙ୍କ ଗହଣରେ ବିଧାୟିକା।

ଆସିକା,୧୫।୫(ସୁରେନ୍ଦ୍ର ନାଥ ସାହୁ)

ଆସିକା ବ୍ଲକ ଅନ୍ତର୍ଗତ ବରଗାଁରେ ବୁଧବାର ବିଜେଡି ପ୍ରାର୍ଥୀନୀ ମଞ୍ଜୁଳା ସ୍ୱାଇଁଙ୍କ ପକ୍ଷରୁ ଜୋରଦାର ପ୍ରଚାର କରାଯାଇଥିଲା । ଗ୍ରାମ ପରିକ୍ରମା ପରେ ମଞ୍ଜୁଳା ଏକ ନିର୍ବାଚନୀ ସଭାରେ ଉଦବୋଧନ ଦେଇଥିଲେ । ଏହି ଅବସରରେ ସେ ଘରକୁ ଘର ବୁଲି ବିଜେଡିର ନିର୍ବାଚନ ଇସ୍ତାହାର ସମ୍ପର୍କରେ ଲୋକଙ୍କୁ ବୁଝାଇଥିଲେ। ନବୀନ ପଟ୍ଟନାୟକ ପୁଣିଥରେ ମୁଖ୍ୟମନ୍ତ୍ରୀ ହେଲେ ବିଦ୍ୟୁତ ବିଲ ଛାଡ଼, ମହିଳାମାନଙ୍କୁ ଅଧିକ ଆତ୍ମନିଯୁକ୍ତି, ଚାଷୀ ପାଇଁ ଧାନର କ୍ରୟ ମୂଲ୍ୟ ବୃଦ୍ଧି ସମେତ ସମାଜର ବିଭିନ୍ନ ବର୍ଗର ଜନସାଧାରଣଙ୍କ ଲାଗି ରହିଥିବା ଯୋଜନାର ସୁଫଳ ରୁପାୟନ ହେବ ବୋଲି ସୂଚନା ଦେଇଥିଲେ । ତେଣୁ ତାଙ୍କୁ ଓ ଏମ୍‌ପି ପ୍ରାର୍ଥୀ ରଞ୍ଜିତା ସାହୁଙ୍କୁ ଭୋଟ ଦେଇ ନବୀନ ପଟ୍ଟନାୟକଙ୍କୁ ଷଷ୍ଠଥର ଲାଗି ମୁଖ୍ୟମନ୍ତ୍ରୀ କରିବା ନିମନ୍ତେ ନିବେଦନ କରିଥିଲେ । ଅନ୍ୟମାନଙ୍କ ମଧ୍ୟରେ ପଞ୍ଚାୟତ ସମିତି ଅଧ୍ୟକ୍ଷା ତ୍ରିବେଣୀ ନାହାକ, ଉପାଧ୍ୟକ୍ଷା ରେସମା ଦୋରା, କବିସୂର୍ଯ୍ୟନଗର ପଞ୍ଚାୟତ ସମିତି ଅଧ୍ୟକ୍ଷା ଜ୍ୟୋତିର୍ମୟୀ ସ୍ୱାଇଁ, ଭଗବାନ ସାହୁ, ଦିଲ୍ଲୀପ ପାଣିଗ୍ରାହୀ, ଶିବ ନାହାକ, ପୂର୍ବତନ ବ୍ଲକ ଅଧ୍ୟକ୍ଷ ହରେକୃଷ୍ଣ ମଲିକଙ୍କ ସମେତ ବହୁ କର୍ମୀ ସାମିଲ ଥିଲେ ।

ପାରଳାଖେମୁଣ୍ଡି ନିର୍ବାଚନମଣ୍ଡଳୀରେ ମତଦାନ ହ୍ରାସ

ପାରଳାଖେମୁଣ୍ଡି,୧୫।୫
(ଗିରିଧାରୀ ପରିଛା)

ରାଜ୍ୟରେ ଗତ ସୋମବାର ପ୍ରଥମ ପର୍ଯ୍ୟାୟ ନିର୍ବାଚନ ଅନୁଷ୍ଠିତ ହୋଇଯାଇଛି। ପାରଳାଖେମୁଣ୍ଡି ବିଧାନସଭା କ୍ଷେତ୍ରରେ ଥିବା ଦୁଇଗୋଟି ନିର୍ବାଚନମଣ୍ଡଳୀରେ ୨୦୧୯ ମତଦାନ ଅପେକ୍ଷା ୨୦୨୪ ନିର୍ବାଚନରେ ଭୋଟ ହାର କମିଥିବା ଦେଖିବାକୁ ମିଳିଛି। ପାରଳାଖେମୁଣ୍ଡି ନିର୍ବାଚନମଣ୍ଡଳୀରେ ୬୪.୨୩% ମତଦାନ ହୋଇଥିବା ବେଳେ ୨୦୧୯ ନିର୍ବାଚନରେ ୬୯.୨୭% ମତଦାନ ହୋଇଥିଲା। ସେହିଭଳି ମୋହନା ନିର୍ବାଚନମଣ୍ଡଳୀରେ ୭୧.୨୦% ମତଦାନ ହୋଇଥିବା ବେଳେ ୨୦୧୯ରେ ୭୫.୬୪% ମତଦାନ ହୋଇଥିଲା। ମୁଖ୍ୟତଃ ଭାଜପା, ବିଜେଡି ଓ କଂଗ୍ରେସ ପ୍ରାର୍ଥୀଙ୍କ ମଧ୍ୟରେ ଅଙ୍କକଷା ଆରମ୍ଭ ହୋଇଯାଇଛି। ପାରଳାଖେମୁଣ୍ଡି ସହରରେ ୨୦୧୯ ନିର୍ବାଚନ ଅପେକ୍ଷା ଚଳିତ ନିର୍ବାଚନରେ ମତଦାନ ସଂଖ୍ୟା କମିଯାଇଛି। ସହରର ବୁଦ୍ଧିଜୀବୀ, ଶିକ୍ଷିତ ଓ ସଚେତନ ନାଗରିକ ଚଳିତ ନିର୍ବାଚନରେ ମତଦାନ କରିନଥିବା ରାଜନୈତିକ ମହଲରେ ଚର୍ଚ୍ଚା ହେଉଛି। ସହରରେ ମତଦାନ ସଂଖ୍ୟା କମିଥିବା ବେଳେ ଗୁମ୍ମା ବ୍ଲକରେ ମତଦାନ ସଂଖ୍ୟା ବୃଦ୍ଧି ପାଇଛି। ଗୋଷାଣୀ, କାଶୀନଗରଠାରେ ମଧ୍ୟ କମିଥିବା ସୂଚନା ମିଳିଛି। ଗୁମ୍ମା ବ୍ଲକଠାରେ ମତଦାନ ସଂଖ୍ୟା ବଢ଼ିଥିବାରୁ କଂଗ୍ରେସକୁ ଏହାର ଫାଇଦା ହେବ ବୋଲି ବୁଦ୍ଧିଜୀବୀମାନେ କହିଛନ୍ତି। ଏହାକୁ ନେଇ ଭାଜପା ଓ ବିଜେଡି ମହଲରେ ଆଲୋଚନା ଚାଲିଛି। କିନ୍ତୁ ପାରଳାଖେମୁଣ୍ଡି ପୌର ପରିଷଦ ଗୋଷାଣୀ ବ୍ଲକ ଓ କାଶୀନଗର ବ୍ଲକର ମତଦାନକୁ ନେଇ ଭାଜପା ଓ ବିଜେଡି ଉତ୍ସାହିତ ଥିବା ଜଣାପଡ଼ିଛି।

ଆମ୍ବ ଗଛରୁ ପଡ଼ି ଯୁବକଙ୍କ ମୃତ୍ୟୁ

ଫିରିଙ୍ଗିଆ,୧୫।୫(ବିକ୍ରମ ଦିଗାଲ)

ଫିରିଙ୍ଗିଆ ଥାନା ପବିଙ୍ଗିଆ ଗ୍ରାମ ପଞ୍ଚାୟତ ଅନ୍ତର୍ଗତ ବବଡିଙ୍ଗିଆ ଗାଁର ମିଥୁନ ପ୍ରଧାନ (୨୭)ଙ୍କ ବୁଧବାର ଆମ୍ବ ଗଛରୁ ପଡ଼ି ମୃତ୍ୟୁ ଘଟିଛି। ସେ ଗଛରେ ଚଢ଼ି ଆମ୍ବ ତୁଲୁଥିବା ସମୟରେ ଅସାବଧାନତାରୁ ତଳେ ପଡ଼ି ଯାଇଥିଲେ। ସଙ୍ଗେ ସଙ୍ଗେ ଗ୍ରାମବାସୀ ଓ ପରିବାର ଲୋକେ ଗୁରୁତର ଅବସ

ନିର୍ବାଚନ ଶାନ୍ତିଶୃଙ୍ଖଳାର ସହ ସମାପନ କରିବାକୁ ଆହ୍ୱାନ

ଯାଜପୁର ଟାଉନ,୧୫।୫ (ପ୍ରଯକ୍ତା ପ୍ରିୟଦର୍ଶନୀ ମହାନ୍ତି):

ଯାଜପୁର ଜିଲାରେ ଜୁନ୍ ୧ରେ ଲୋକସଭା ଓ ବିଧାନସଭା ନିର୍ବାଚନ ଅନୁଷ୍ଠିତ ହେବ। ଏହାକୁ ସର୍ବୋତ୍କୃଷ୍ଟ ଭାବେ ଶାନ୍ତି ଶୃଙ୍ଖଳାର ସହ ସମାପନ କରିବାକୁ ନିର୍ବାଚନ କମିଶନଙ୍କ ଦ୍ୱାରା ନିଯୁକ୍ତ ସାଧାରଣ ପର୍ଯ୍ୟବେକ୍ଷକମାନେ ଆହ୍ୱାନ ଦେଇଛନ୍ତି। ପର୍ଯ୍ୟବେକ୍ଷକ ଡ. କରୁଣା କୁମାରୀ, ବିଶ୍ରାମ ମୀନା, ଅଶୋକ କୁମାର, ଏ.ଭି.ଟି. ଭାରଥି ଧଶନ, ଅମିତ ପ୍ରତାପ ସିଂ, ଅଭିଷେକ କୁମାର ବୁଧବାର ସ୍ଥାନୀୟ ପ୍ରଦକ୍ଷଣ ଭବନଠାରେ ଜିଲାପାଳ ତଥା ଜିଲା ନିର୍ବାଚନ ଅଧିକାରୀ ନିଖିଲ ପବନ କଲ୍ୟାଣ ଏବଂ ଆରକ୍ଷୀ ଅଧୀକ୍ଷକ ଭିନିତ ଅଗ୍ରୱାଲଙ୍କ ସହ ନିର୍ବାଚନ କାର୍ଯ୍ୟ ସମୀକ୍ଷା କରିଛନ୍ତି।

ଜିଲା ନିର୍ବାଚନ ଅଧିକାରୀ ଓ ଆରକ୍ଷୀ ଅଧୀକ୍ଷକ ନିର୍ବାଚନ କମିଶନଙ୍କ ନିର୍ଦ୍ଦେଶ ଅନୁଯାୟୀ ପ୍ରଶାସନିକ ନିର୍ବାଚନ ପରିଚାଳନା ଏବଂ ପୋଲିସ ପ୍ରଶାସନିକ ନିର୍ବାଚନ ପରିଚାଳନା ସମ୍ବନ୍ଧରେ ପାୱାର ପଏଣ୍ଟ ମାଧ୍ୟମରେ ପର୍ଯ୍ୟବେକ୍ଷକମାନଙ୍କୁ ଅବଗତ କରାଇଥିଲେ। ଏଥିସହ ବୁଥ୍‌କୁ ପୋଲିଂ ପାର୍ଟି ଅନୁଗମନ, ପ୍ରତ୍ୟାବର୍ତ୍ତନ, ବୈଧାନିକ ଓ ଅବୈଧାନିକ ସରଞ୍ଜାମ ବୁଥ୍‌କୁ ନେବା, ନିର୍ବାଚନ କଣ୍ଟ୍ରୋଲ ରୁମ କାର୍ଯ୍ୟ କରିବା, ସି-ଭିଜିଲ, ଭିଏସ୍‌ଟି, ଭିଭିଟି ନିୟୋଜିତ ସଖୀ ବୁଥ୍, ଇକୋ ଫ୍ରେଣ୍ଡଲି ବୁଥ୍, ଯୁବ ବୁଥ୍, ସାଡୋ ବୁଥ୍, ସୁବିଧା ପୋର୍ଟାଲ, ଏସ୍‌ଭିପ୍ ଭୋଟର ସଚେତନତା, ବୁଥ୍‌ମାନଙ୍କରେ ମୌଳିକ ସୁବିଧା ଉପଲବ୍ଧ, କାଉଣ୍ଟିଂ ଟେବୁଲ, ଇଭିଏମ ରାଣ୍ଡୋମାଇଜେସନ ଆଦି ସମ୍ବନ୍ଧରେ ଆଲୋଚନା ହୋଇଥିଲା।

ଜିଲାରେ ୪୨ ଷ୍ଟାଟିକ ସର୍ଭେଲାନ୍ସ ଟିମ୍, ୭ ଭିଭିଟି ଟିମ୍, ୭ ଆକାଉଣ୍ଟିଂ ଟିମ୍, ୮ ପେଷ୍ଟାଲ ବାଲାଟ ଭୋଟ୍ କାଉଣ୍ଟ ରୁମ୍ ସମ୍ବନ୍ଧରେ ନିର୍ବାଚନ ଅଧିକାରୀ ବିସ୍ତୃତ ତଥ୍ୟ ପ୍ରକାଶ କରିଥିଲେ। ପର୍ଯ୍ୟବେକ୍ଷକମାନେ ଷ୍ଟାଟିକ ସର୍ଭେଲାନ୍ସ ଟିମ୍ ଏକକ ସ୍ଥାନରେ ନ ରହି ବିଭିନ୍ନ ସ୍ଥାନରେ ସମସ୍ତ ଟିମ୍‌କୁ ଯୋଗାଯୋଗ କରି ପ୍ରାର୍ଥୀମାନଙ୍କ ନିର୍ବାଚନ କାର୍ଯ୍ୟକ୍ରମ ଅନୁଧ୍ୟାନ କରିବାକୁ ନିର୍ଦ୍ଦେଶ ଦେଇଥିଲେ। ଆରକ୍ଷୀ ଅଧୀକ୍ଷକ ଜିଲାରେ ନିର୍ବାଚନ କମିଶନଙ୍କ ନିର୍ଦ୍ଦେଶମତେ ଆଇନ ଶୃଙ୍ଖଳା ରକ୍ଷା କରିବା, ଆନ୍ତଃ ଜିଲା ପ୍ରବେଶ ଦ୍ୱାରରେ ପୋଲିସ ମୁତୟନ କରିବା, ବେଆଇନ ମାଦକ ଦ୍ରବ୍ୟ ସିଜ୍ କରିବା, ଏକ କମ୍ପାନୀ ସିଏପିଏଫ୍ ମୁତୟନ ହେବା ଆଦି ସମ୍ବନ୍ଧରେ ତଥ୍ୟ ଉପସ୍ଥାପନ କରିବା ସହ ୨ଗ୍ରାମ ବ୍ରାଉନ ସୁଗାର ଜବତ ହୋଇଥିବା ପ୍ରକାଶ କରିଥିଲେ। ସାଧାରଣ ପର୍ଯ୍ୟବେକ୍ଷକ ବିଶ୍ରାମ ମୀନା ସମସ୍ତ ନୋଡାଲ ଅଫିର ସମସ୍ତ ଟିମ୍ ସହିତ ଉତ୍ତମ ସମନ୍ୱୟ ରକ୍ଷା କରିବାକୁ କହିଥିଲେ।

ବୈଠକରେ ଅତିରିକ୍ତ ଜିଲାପାଳ ନବକ୍ରିଷ୍ଣ ଜେନା, ଶୁଭେନ୍ଦ୍ର କୁମାର ସାମଲ, କଳିଙ୍ଗନଗର ଅତିରିକ୍ତ ଜିଲାପାଳ ଲଙ୍କେଶ୍ୱର ଅମାତ, ଉପଜିଲାପାଳ ଅଂଶୁମାନ ଶତପଥୀ, ଅତିରିକ୍ତ ଉପଜିଲାପାଳ ମନୋରମା ଜାଲି, ଜିଲା ପରିଷଦର ମୁଖ୍ୟ ଉନ୍ନୟନ ଅଧିକାରୀ ତଥା ନିର୍ବାହୀ ଅଧିକାରୀ ଅଶୋକ କୁମାର ବେହୁରିଆ, ଡେପୁଟି କଲେକ୍ଟର ରଶ୍ମି ରଞ୍ଜନ ମଲ୍ଲିକ, ଡେପୁଟି କଲେକ୍ଟର ଶାଶ୍ୱତୀ ସାଡୁଆଳ, ବରିଆଳ ମୁର୍ମୁ, ଏସ୍‌କେ ବାସ୍କେ, ଡିଇଜିଏମ୍ ଶାରଦା ପ୍ରସନ୍ନ ଜେନା, ଡିପିଏମ୍ ଏବଂ ଓଏଲ୍‌ଏମ୍ ପ୍ରଶାନ୍ତ କୁମାର ପାଢ଼ୀଙ୍କ ସମେତ ପର୍ଯ୍ୟବେକ୍ଷକମାନଙ୍କ ଜନସମ୍ପର୍କ ଅଧିକାରୀମାନେ ଉପସ୍ଥିତ ଥିଲେ।

ପର୍ଯ୍ୟବେକ୍ଷକମାନଙ୍କ ସମୀକ୍ଷା ବୈଠକରେ ଯୋଗଦେଇଥିବା ଅଧିକାରୀମାନେ।

ଲାଞ୍ଚ ନେବାବେଳେ ଅମିନଙ୍କୁ କାବୁକଲା ଭିଜିଲାନ୍ସ ଟିମ୍

ମହାକାଳପଡ଼ା,୧୫।୫(ପ୍ରତାପ ଚନ୍ଦ୍ର ସ୍ୱାଇଁ)

କେନ୍ଦ୍ରାପଡ଼ା ଜିଲା ମହାକାଳପଡ଼ା ତହସିଲ ଅମିନ ଉମାକାନ୍ତ ବେହେରା ଲାଞ୍ଚ ନେଉଥିବା ବେଳେ ଭିଜିଲାନ୍ସ ହାତରେ ଧରାପଡିଛନ୍ତି। ଏକ ଜମିର କେଶ ରେକର୍ଡ ରିପୋର୍ଟ ଦେବା ପାଇଁ ସେ ୨ହଜାର ଟଙ୍କା ଦାବି କରି ଆସୁଥିଲେ। ଏଥିପାଇଁ ସେ ଜମି ମାଲିକ ସୁଶାନ୍ତ କୁମାର ବିଶ୍ୱାଳଙ୍କୁ ଗତ ୨ ବର୍ଷ ହେବ ଆଜି କାଲି କହି ଦିନ ଗଡ଼ାଉ ଚାଲିଥିଲେ। ଏ ସଂକ୍ରାନ୍ତରେ ଜମି ମାଲିକ ନିରାଶ ହୋଇ ଟୋଲ ଫ୍ରି ହେଲ୍ପଲାଇନ ୧୦୬୪ର ସହାୟତା ନେଇଥିଲେ ।

ପରେ କଟକ ଭିଜିଲାନ୍ସ ଟିମ୍‌କୁ ଜମି ମାଲିକ ବେହେରା ଏ ସଂକ୍ରାନ୍ତରେ ଜଣାଇ ଥିଲେ। ବୁଧବାର ପୂର୍ବାହ୍ନରେ କଟକ ଓ କେନ୍ଦ୍ରାପଡ଼ା ଭିଜିଲାନ୍ସ ଟିମ୍ ମିଳିତ ଭାବେ ତହସିଲ ଅଫିସ ପଛରେ ଛପି ରହିଥିଲେ। ସମ୍ପୃକ୍ତ ଜମି ହିତାଧିକାରୀ ସୁଶାନ୍ତ କୁମାର ବିଶ୍ୱାଳ (ମାନିଆ)ଙ୍କଠାରୁ ୪ଟି ୫ଶହ ଟଙ୍କିଆ ନୋଟକୁ ତହସିଲ ଅମିନ ଉମାକାନ୍ତ ବେହେରା ଅଫିସ ପଛ ପାଖ ଏକ ଗଛ ମୂଳେ ନେଉଥିବା ବେଳେ ଛପି ରହି ଥିବା ଭିଜିଲାନ୍ସ ଟିମ୍ ଅମିନ ଉମାକାନ୍ତ ବେହେରାଙ୍କଠାରୁ ଜବତ କରିବା ସହ କାବୁ କରି ନେଇଥିଲେ। ଜବତ ନୋଟଗୁଡିକ ପାଣି ସଂସ୍ପର୍ଶରେ ଆସିବା ପରେ ରାସାୟନିକ ରଙ୍ଗ ଦେଖିବାକୁ ମିଳିଥିଲା । ଏଥିରେ କେୟାର ବାଙ୍କ ରାଜସ୍ୱ ନିରୀକ୍ଷକ ସୁଦର୍ଶନ ନାୟକ ସମ୍ପୃକ୍ତ ଥିବା ସନ୍ଦେହ କରି ଭିଜିଲାନ୍ସ ଟିମ୍ ନିରୀକ୍ଷକ ନାୟକଙ୍କୁ ତଦନ୍ତ ପରିସରକୁ ନେଇଛି । ଅପରପକ୍ଷେ ଭିଜିଲାନ୍ସ ଟିମ୍ ଅମିନ ବେହେରାଙ୍କ ସ୍ଥାନୀୟ ଶିଖରସ୍ଥିତ ଭଡ଼ା ଘର ଓ ଆଳିସ୍ଥିତ ନିଜ ବାସଗୃହ ଉପରେ ଚଢ଼ାଉ କରାଯାଇଛି। ଏ ସଂକ୍ରାନ୍ତରେ ମହାକାଳପଡ଼ା ତହସିଲଦାର ମାନସ ରଞ୍ଜନ ତ୍ରିପାଠୀ କହିଛନ୍ତି, କୌଣସି ସୂଚନା ମିଳି ପାରି ନାହିଁ। ଅଧିକ ତଦନ୍ତ ପାଇଁ ଭିଜିଲାନ୍ସ ଟିମ ଚଢ଼ାଉ ଜାରି ରଖିଛି।

ଭିଜିଲାନ୍ସ ଟିମ୍ ହାତରେ ଧରାପଡ଼ିଥିବା ଅମିନ ଉମାକାନ୍ତ ବେହେରା।

ନିର୍ବାଚନ ପାଇଁ ଯାନବାହନ ଯାଞ୍ଚ

ପୋଲିସ ଏକ କାର୍‌ର ଡିକି ଖୋଲି ଯାଞ୍ଚ କରୁଛି।

ଡେରାବିଶ,୧୫।୫(ବେବର୍ତ୍ତା ଅଜୟ ଦାସ)

ଚଳିତ ନିର୍ବାଚନକୁ ନିରପେକ୍ଷ ଓ ଅବାଧ କରିବା ପାଇଁ ରାଜ୍ୟ ନିର୍ବାଚନ କମିଶନର ଓ କେନ୍ଦ୍ରାପଡ଼ା ଜିଲା ନିର୍ବାଚନ ଅଧିକାରୀଙ୍କ ନିର୍ଦ୍ଦେଶ ଅନୁଯାୟୀ ଡେରାବିଶ ଥାନା ପକ୍ଷରୁ ବିଭିନ୍ନ ସ୍ଥାନରେ ଯାନବାହାନ ଯାଞ୍ଚ ପ୍ରକ୍ରିୟା ଆରମ୍ଭ ହୋଇଛି। ବୁଧବାର ଥାନା ଅନ୍ତର୍ଗତ ପଞ୍ଚୁ ପାଣ୍ଡବ ବଜାରରେ ଥାନା ଅଧିକାରୀ କିଶୋର ଚନ୍ଦ୍ର ତରାଇଙ୍କ ନେତୃତ୍ୱରେ ଥାନା କର୍ମଚାରୀ ଅଭୟ ପରିଡ଼ା ଓ ଜିଲା ନିର୍ବାଚନ ଅଧିକାରୀଙ୍କ ପକ୍ଷରୁ ନିୟୋଜିତ ଡେରାବିଶ ବ୍ଲକ ସହକାରୀ କୃଷି ଅଧିକାରୀ ଆଶୁତୋଷ ସାହୁଙ୍କ ସମେତ ପୋଲିସ ଫୋର୍ସ କଡ଼ାକଡ଼ା ଭାବେ ଯାଞ୍ଚ କରିଥିଲେ। ବିଶେଷ କରି ଚାରିଚକିଆ ଓ ଦୁଇଚକିଆ ଯାନଗୁଡ଼ିକର ଯାଞ୍ଚ କରାଯାଇଥିଲା । ଏହି ଯାଞ୍ଚ ପ୍ରକ୍ରିୟା ଥାନା ଅଧୀନ ବିଭିନ୍ନ ସ୍ଥାନରେ ଆସନ୍ତା ଜୁନ୍ ୧ ଯାଏ ଚାଲୁ ରହିବ ବୋଲି ଥାନା ଅଧିକାରୀ ତରାଇ କହିଛନ୍ତି।

ପୋଷ୍ଟ ଅଫିସ୍‌ରେ ଟଙ୍କା ରଖି ଗ୍ରାହକ ହନ୍ତସନ୍ତ

ମାଚ୍ୟୁରିଟି ଟଙ୍କା ନ ମିଳିଲେ ଆନ୍ଦୋଳନ

ରାଜକନିକା,୧୫।୫(ସଞ୍ଜୟ କୁମାର ଦାଶ)

ପୋଷ୍ଟ ଅଫିସର ବିଭିନ୍ନ ସ୍କିମରେ ଟଙ୍କା ରଖି ହନ୍ତସନ୍ତ ହେଉଛନ୍ତି ଗ୍ରାହକ । ଏଭଳି ସ୍ଥିତି ଦେଖିବାକୁ ମିଳିଛି କେନ୍ଦ୍ରାପଡ଼ା ଜିଲା ରାଜକନିକା ପୋଷ୍ଟ ଅଫିସ ଅଧୀନ ଓଲାଭରରେ ଥିବା ସବ୍ ପୋଷ୍ଟ ଅଫିସରେ। ସ୍ଥାନୀୟ ଅଞ୍ଚଳର ଗ୍ରାହକ ବନ୍ଦିତା ବରଜ, ଅମୂଲ୍ୟ କୁମାର ବେଦ, ସୁବାସ ଚନ୍ଦ୍ର ସାହୁ, ରବିନାରାୟଣ ନାୟକ, ସୁରେଶ ଚନ୍ଦ୍ର ନାୟକ, ସନ୍ଧ୍ୟାରାଣୀ ନାୟକ, ଜୟପ୍ରକାଶ ନାୟକ, ଅଭୟ କୁମାର ବରଜ, ବଳରାମ ବେହେରା, ବ୍ରହ୍ମାନନ୍ଦ ବାରିକ, ପ୍ରତାପ କୁମାର ବାରିକ, ଶୈଳେନ୍ଦ୍ର ସାହୁ ଓ ସବିତା ପାତ୍ର ପ୍ରମୁଖ ବିଭିନ୍ନ ଯୋଜନାରେ ଅର୍ଥ ନିବେଶ କରିଥିଲେ । ମାଚ୍ୟୁରିଟି ହେବା ପରେ ମଧ୍ୟ ଗ୍ରାହକମାନେ ସେହି ଅର୍ଥ ପାଇପାରୁନାହାଁନ୍ତି । ଏମିତି କି ଗତ କିଛି ମାସ ହେବ ସେମାନେ ଓଲାଭର ସବ୍ ପୋଷ୍ଟ ଅଫିସକୁ ଯାଇ ନିରାଶ ହୋଇ ଫେରୁଥିବା ଅଭିଯୋଗ ହୋଇଛି । ଏ ନେଇ ଓଲାଭର ସବ୍‌ପୋଷ୍ଟ ଅଫିସର ଏସ୍‌ପିଏମ୍ ଅରୁଣ କୁମାର ନାୟକଙ୍କୁ ପଚାରିବାରେ ସେ କହିଛନ୍ତି, ସିବିସି ସିଷ୍ଟମ ହେବା ପରେ ମାଗୁଆଲରେ ଏଠାରେ କିଛି ହେଉନାହିଁ । ତେଣୁ ଏଠାରୁ ସମସ୍ତ ଗ୍ରାହକଙ୍କ କାଗଜ ପ୍ରସ୍ତୁତ କରି ପଠାଇ ଦିଆଯାଇଛି । ଡିଭିଜନ ଅଫିସ କେନ୍ଦ୍ରାପଡ଼ା କାହିଁକି ବିଳମ୍ବ କରୁଛି ଆମ ପାଖରେ ତା'ର ତଥ୍ୟ ନାହିଁ । ଗ୍ରାହକମାନେ ଡିଭିଜନ ଅଫିସ ସହ ଯୋଗାଯୋଗ କରି ସେମାନଙ୍କ ମାଚ୍ୟୁରିଟି ଟଙ୍କା ନେଇପାରିବେ। ତେବେ ଏ ସଂକ୍ରାନ୍ତରେ ଯଦି ୭ ଦିନ ଭିତରେ କୌଣସି କାର୍ଯ୍ୟାନୁଷ୍ଠାନ ଗ୍ରହଣ କରା ନ ଯାଏ ଗ୍ରାହକମାନେ ଆନ୍ଦୋଳନ କରିବେ ବୋଲି ଚେତାବନୀ ଦେଇଛନ୍ତି।

୪୩ ଲିଟର ବିଦେଶୀ ମଦ ଜବତ, ଜଣେ ଗିରଫ

ରାଜକନିକା,୧୫।୫ (ରବୀନ୍ଦ୍ର କୁମାର ଦାସ)

ମଙ୍ଗଳବାର ରାତିରେ କଟକ-ଚାନ୍ଦବାଲି ରାସ୍ତାର ଓସ୍ତିଆ ବର୍ଡର ଚେକ ପୋଷ୍ଟ ଦେଇ ଗୌରାଙ୍ଗ ବାରିକ ନାମକ ଜଣେ ମଦ ବ୍ୟବସାୟୀ ବ୍ୟାପକ ମଦ ନେଇ ଯାଉଥିବା ବେଳେ ଧରାପଡିଛନ୍ତି । ରାଜକନିକା ପୋଲିସ ତାଙ୍କ ପାଖରୁ ୪୩ ଲିଟର ବିଦେଶୀ ମଦ ଜବତ କରିଛି। ଏ ସଂକ୍ରାନ୍ତରେ ଏକ ମାମଲା (ନଂ.୨୦୮/୨୪) ହୋଇଛି । ପୋଲିସ ତାଙ୍କୁ ଗିରଫ କରି ମଙ୍ଗଳବାର କୋର୍ଟ ଚାଲାଣ କରିଛି। ଗୌରାଙ୍ଗ ଦୀର୍ଘ ଦିନ ହେବ ନହୁଲିଆ ମଦ କାଉଣ୍ଟରରୁ ମଦ ନେଇ ଗାଁ ଗହଳିରେ ବିକ୍ରି କରୁଥିଲେ ବୋଲି ପୋଲିସକୁ ସୂଚନା ମିଳିବା ପରେ ଚଢ଼ାଉ କରାଯାଇଥିଲା।

ପାଟକୁରାରେ ୯ ପ୍ରାର୍ଥୀଙ୍କ ନାମାଙ୍କନ କାଏମ

ଡେରାବିଶ, ୧୫।୫ (ବେବର୍ତ୍ତା ଅଜୟ ଦାସ)

ଚଳିତ ସାଧାରଣ ନିର୍ବାଚନ ପାଇଁ କେନ୍ଦ୍ରାପଡ଼ା ଜିଲାରେ ଶେଷ ପର୍ଯ୍ୟାୟ ତଥା ଜୁନ୍ ୧ରେ ମତଦାନ ହେବ । ଲୋକସଭା ଓ ବିଧାନସଭା ପ୍ରାର୍ଥୀମାନେ ଗତ ୭ରୁ ନାମାଙ୍କନ ଦାଖଲ ଆରମ୍ଭ କରିଥିଲେ। ଗତ୧୪ ତାରିଖରେ ପ୍ରାର୍ଥୀପତ୍ର ଦାଖଲ ଶେଷ ହୋଇଥିଲା। ପ୍ରାର୍ଥୀଙ୍କ ନାମାଙ୍କନ ପତ୍ର ଯାଞ୍ଚ ପ୍ରକ୍ରିୟା ବୁଧବାର ଶେଷ ହୋଇଛି । କେନ୍ଦ୍ରାପଡ଼ା ଜିଲା ୯୬ ନଂ.ପାଟକୁରା ବିଧାନସଭା କ୍ଷେତ୍ର ପାଇଁ ସମୁଦାୟ ୯ ଜଣ ପ୍ରାର୍ଥୀଙ୍କ ପ୍ରାର୍ଥୀପତ୍ର କାଏମ ରହିଛି ବୋଲି ଜିଲା ନିର୍ବାଚନ ଅଧିକାରୀଙ୍କଠାରୁ ସୂଚନା ମିଳିଛି। ଏ ସମ୍ପର୍କରେ ଜିଲା ସୂଚନା ଓ ଲୋକସମ୍ପର୍କ ବିଭାଗ ତରଫରୁ ପ୍ରକାଶିତ ହୋଇଥିବା ତାଲିକା ପାଇଁ ବିଧାୟକ ପ୍ରାର୍ଥୀ ଭାବେ ବିଜୁ ଜନତା ଦଳର ଅରବିନ୍ଦ ମହାପାତ୍ର, ଭାରତୀୟ ଜନତା ପାର୍ଟିର ତେଜେଶ୍ୱର ପରିଡ଼ା, ଭାରତୀୟ ଜାତୀୟ କଂଗ୍ରେସର ପ୍ରାର୍ଥୀ ଭାବେ ରତିକାନ୍ତ କାନୁନ୍‌ଗୋ ରହିଥିବା ବେଳେ ଆମ ଆଦମୀ ପାର୍ଟିର ଅଶୋକ କୁମାର ତ୍ରିପାଠୀ, ମାନସ ଲୋକଶକ୍ତି ଦଳର ବରଦା ପ୍ରସାଦ ମଲିକ, ବହୁଜନ ସମାଜବାଦୀ ପାର୍ଟିର ଚିଦାନନ୍ଦ ପରିଡ଼ା, ସ୍ୱାଧୀନ ପ୍ରାର୍ଥୀ ଭାବେ ରୋନିତ ରୋଶନ କାନୁନ୍‌ଗୋ ଓ ବିଭୁତି ଭୂଷଣ ପଣ୍ଡା ରହିଥିବା ବେଳେ ସମାଜବାଦୀ ପାର୍ଟିର ପ୍ରଦୀପ୍ତ କୁମାର ମିଶ୍ର ପ୍ରାର୍ଥୀ ରହିଛନ୍ତି । ଆସନ୍ତା ୧୭ରେ ପ୍ରାର୍ଥୀପତ୍ର ପ୍ରତ୍ୟାହରର ଶେଷ ତାରିଖ ବୋଲି ଜିଲା ନିର୍ବାଚନ ଅଧିକାରୀଙ୍କ କାର୍ଯ୍ୟାଳୟ ସୂତ୍ରରୁ ପ୍ରକାଶ।

ବ୍ରହ୍ମବରଦାରେ ବିଏସ୍‌ଏନ୍‌ଏଲ୍ ସେବା ବାଧାପ୍ରାପ୍ତ

ବ୍ରହ୍ମବରଦା,୧୫।୫(ଯଯାତି କେଶରୀ ବେହେରା):

ବ୍ରହ୍ମବରଦା ଅଞ୍ଚଳରେ ଭାରତ ସଞ୍ଚାର ନିଗମ ଲିମିଟେଡ୍(ବିଏସ୍‌ଏନ୍‌ଏଲ୍) ସେବା ବାଧାପ୍ରାପ୍ତ ହୋଇଛି। ଏହି ସଂସ୍ଥା ଲୋକଙ୍କୁ ସେବା ଯୋଗାଇଦେବାରେ ଅସମର୍ଥ ହୋଇପଡ଼ିଛି। ଅଞ୍ଚଳରେ ୫ରୁ ୧୦ ଦିନ ହେବ ମୋବାଇଲ ସେବା ସମ୍ପୂର୍ଣ୍ଣ ଠପ୍ ହୋଇଯାଇଛି। ଫଳରେ ବିଏସ୍‌ଏନ୍‌ଏଲ ଗ୍ରାହକ ନାହିଁ ନ ଥିବା ଅସୁବିଧାର ସମ୍ମୁଖୀନ ହୋଇଛନ୍ତି। ଛାତ୍ରୀଛାତ୍ର ଅନଲାଇନ କ୍ଲାସରୁ ବଞ୍ଚିତ ହେଉଛନ୍ତି। ଗ୍ରାହକମାନେ ଅନଲାଇନ ପେମେଣ୍ଟ ମଧ୍ୟ କରିପାରୁନାହାନ୍ତି। ବର୍ଷା ହେଉ କି ଖରା ଦିନ କରେଣ୍ଟ ଚାଲିଗଲାପରେ ବିଏସଏନଏଲ ନେଟୱର୍କ ଉଭାନ ହୋଇଯାଉଛି। ବ୍ରହ୍ମବରଦା ଟେଲିଫୋନ ଏକ୍ସଚେଞ୍ଜ ଏକପ୍ରକାର ପାଲଟି ଯାଇଛି ଭୂତକୋଠି। ଅଫିସରେ ନାହାନ୍ତି କୌଣସି କର୍ମଚାରୀ। ବର୍ତ୍ତମାନ ସମୟରେ ମୋବାଇଲ ସମସ୍ତଙ୍କ ପାଇଁ ନିତାନ୍ତ ଆବଶ୍ୟକ। କିନ୍ତୁ ବିଏସଏନଏଲ ନେଟୱର୍କ ସମସ୍ୟା ପାଇଁ ଅନେକ ମୋବାଇଲ ଉପଭୋକ୍ତା ଏବେ ଏହି ସରକାରୀ ସଂସ୍ଥାର ନେଟୱର୍କରୁ ମୁହଁ ଫେରାଇ ନେଉଛନ୍ତି। ଅନ୍ୟପଟେ ରେଲ ଓ ଆଇଟି ମନ୍ତ୍ରୀ ଅଶ୍ୱିନୀ ବୈଷ୍ଣବ ଘୋଷଣା କରିଛନ୍ତି, ୧ ଲକ୍ଷ ୬୪ହଜାର କୋଟି ଟଙ୍କା ବ୍ୟୟ ବରାଦରେ ସ୍ୱଦେଶୀ କୌଶଳରେ ରାଜ୍ୟରେ ଆରମ୍ଭ ହେବାକୁ ଯାଉଛି ବିଏସଏନଏଲ ୫ଜି ସେବା। ତେବେ ଯେଉଁଠି ୨ଜି, ୩ଜି ନେଟୱର୍କ ଚାଲିପାରୁନାହିଁ ସେ ସ୍ଥାନରେ କିପରି ୫ଜି ନେଟୱର୍କ ଚାଲିବ ତାହା ଗ୍ରାହକଙ୍କ ମନରେ ପ୍ରଶ୍ନ ବାଚୀ ସୃଷ୍ଟି କରିଛି। ଯଦି ଏହିପରି ସମସ୍ୟା ଜାରି ରୁହେ ତେବେ ଆଗାମୀ ଦିନରେ ଗଣ ଆନ୍ଦୋଳନ ହେବ ବୋଲି ସ୍ଥାନୀୟ ଅଞ୍ଚଳବାସୀ ଚେତାବନୀ ଦେଇଛନ୍ତି।

ସନ୍ଥ ସୁଦାମବବାୟୀଙ୍କ ଜନ୍ମୋତ୍ସବ

ରାଜକନିକା,୧୫।୫ (ସଞ୍ଜୟ କୁମାର ଦାଶ):

ରାଜକନିକା ବ୍ଲକ ଓଲାଭର ପଞ୍ଚାୟତ ଦେଉଳସାହି ଗାଁରେ ସନ୍ଥ ସୁଦାମବବାୟୀଙ୍କ ୧୮୯ତମ ଜନ୍ମୋତ୍ସବ ବୁଧବାର ମହାସମାରୋହରେ ପାଳିତ ହୋଇଯାଇଛି । ଏହା ବୈଶାଖ ଶୁକ୍ଳ ପକ୍ଷ ନିଳାଦ୍ରୀ ମହୋଦୟାଷ୍ଟମୀ ତିଥିରେ ପାଳିତ ହୁଏ । ଏହି ପ୍ରରିପ୍ରେକ୍ଷୀରେ ପ୍ରାତଃରୁ ସନ୍ଧ୍ୟା ପର୍ଯ୍ୟନ୍ତ କଳ୍ପୀ ମହାମନ୍ତ୍ର ମହାନାମ ସଂକୀର୍ତ୍ତନ ଅନୁଷ୍ଠିତ ହୋଇଥିଲା । ସନ୍ଥ ସୁଦାମବବାୟୀ ଜୀବନ୍ୟାସ, ଅନ୍ନପୂର୍ଣ୍ଣା ଭଳି ବହୁ ସମାଜ ମଙ୍ଗଳ ପରି ଅନେକ ମନ୍ତ୍ର ସାଧନାକରି ସିଦ୍ଧି ପ୍ରାପ୍ତି ହୋଇଥିଲେ। ଆଜିର ଏହି ଜନ୍ମୋତ୍ସବ ପାଇଁ ଦେଉଳସାହି ଗାଁ ଉତ୍ସବମୁଖର ହୋଇ ଉଠିଥିଲା । ଗ୍ରାମବାସୀ ଏହି ଉତ୍ସବରେ ଯୋଗଦେଇଥିଲେ ।

ପୂର୍ବ ତଟ ରେଳପଥ

ଫାଇଲ ସଂ. DRM/Engg/KUR/24-25/E-Tender/10, ତା.07.05.2024ରିଖ

(1) ଟେଣ୍ଡର ସଂ. eTender-CenKUR-08-2024, ତା.02.05.2024ରିଖ
ବିବରଣୀ : ଖୋର୍ଦ୍ଧା ରୋଡ଼ ମଣ୍ଡଳର ସିନିୟର ସେକ୍ସନ ଇଞ୍ଜିନିୟର (P.WAY)/ଢେଙ୍କାନାଳ ଅଧୀନସ୍ଥ ରାଜଆଠଗଡ଼ ୟାର୍ଡ ଠାରେ କମ୍ପୁଟ୍ ଟ୍ରାକ୍ ନବୀକରଣ (ସେକେଣ୍ଡାରୀ) କାର୍ଯ୍ୟ ସମ୍ପାଦନ ।
କାର୍ଯ୍ୟର ଆନୁମାନିକ ମୂଲ୍ୟ : ₹ 49.78 ଲକ୍ଷ, EMD : ₹ 99,600/-

(2) ଟେଣ୍ଡର ସଂ. eTender-CenKUR-38-2024, ତା.02.05.2024ରିଖ
ବିବରଣୀ : ଖୋର୍ଦ୍ଧା ରୋଡ଼ ମଣ୍ଡଳର ତାଳଚେରଠାରୁ ଗୁରୁଡ଼ିଝାଟିଆ ପର୍ଯ୍ୟନ୍ତ ଲୁପ୍ ଲାଇନରେ ବେଗକୁ 30 କି.ମି. ପ୍ରତି ଘଣ୍ଟାରୁ 50 କି.ମି. ପ୍ରତି ଘଣ୍ଟାକୁ ପ୍ରସ୍ତାବିତ ବୃଦ୍ଧି ନିମନ୍ତେ P.WAY ସମ୍ପର୍କିତ କାର୍ଯ୍ୟ ସମ୍ପାଦନ ।
କାର୍ଯ୍ୟର ଆନୁମାନିକ ମୂଲ୍ୟ : ₹ 142.48 ଲକ୍ଷ, EMD : ₹ 2,21,300/-

(3) ଟେଣ୍ଡର ସଂ. eTender-CenKUR-39-2024, ତା.02.05.2024ରିଖ
ବିବରଣୀ : ଖୋର୍ଦ୍ଧା ରୋଡ଼ ମଣ୍ଡଳର ବରିଷ୍ଠ ମଣ୍ଡଳ ଯନ୍ତ୍ରୀ (ସେଣ୍ଟାଲ) ଅଧୀନସ୍ଥ ଭୁବନେଶ୍ୱର ଏବଂ ରେତଙ୍গ ୟାର୍ଡଠାରେ ବର୍ତ୍ତମାନର କ୍ଷତିଗ୍ରସ୍ତ PSC ଫ୍ୟାନ୍ ସେପ୍‌ଟ ଲେଆଉଟ୍‌ଗୁଡ଼ିକର ନବୀକରଣ ।
କାର୍ଯ୍ୟର ଆନୁମାନିକ ମୂଲ୍ୟ : ₹ 49.24 ଲକ୍ଷ, EMD : ₹ 98,500/-

(4) ଟେଣ୍ଡର ସଂ. eTender-HqKUR-40-2024, ତା.02.05.2024ରିଖ
ବିବରଣୀ : ବରିଷ୍ଠ ମଣ୍ଡଳ ଯନ୍ତ୍ରୀ (ମୁଖ୍ୟାଳୟ) ସେକ୍ସନ ଅଧୀନସ୍ଥ ଖୋର୍ଦ୍ଧା ରୋଡ଼ ୟାର୍ଡର ଲୁପ୍ ଲାଇନ୍‌ରେ 10.337 କି.ମି. ଲମ୍ବ ନିମନ୍ତେ CTR(S) ସମ୍ପାଦନ ।
କାର୍ଯ୍ୟର ଆନୁମାନିକ ମୂଲ୍ୟ : ₹ 296.85 ଲକ୍ଷ, EMD : ₹ 2,98,400/-

ଶେଷ ହେବା ଅବଧି : 06 (ଛଅ) ମାସ (କ୍ରମ ସଂ. 1 ପାଇଁ), 10 (ଦଶ) ମାସ (କ୍ରମ ସଂ. 2 ପାଇଁ), 08 (ଆଠ) ମାସ (କ୍ରମ ସଂ. 3 ପାଇଁ) ଏବଂ 12 (ବାର) ମାସ (କ୍ରମ ସଂ. 4 ପାଇଁ) ।

ଟେଣ୍ଡର ବନ୍ଦ ହେବା ତାରିଖ ଓ

ନବୀନଙ୍କ ଆଗରେ ପ୍ରଚାର ସର୍ବସ୍ୱ ବିରୋଧୀ ଫେଲ୍

ପଟ୍ଟାମୁଣ୍ଡାଇ,୧୫।୫(କଳ୍ପତରୁ ନାୟକ)

ମୁଖ୍ୟମନ୍ତ୍ରୀ ନବୀନ ପଟ୍ଟନାୟକଙ୍କ ନେତୃତ୍ୱରେ ସାରା ରାଜ୍ୟରେ ଚାଲିଥିବା ବିକାଶର ଧାରା ଆଗରେ ପ୍ରଚାର ସର୍ବସ୍ୱ ଭାଜପା ଓ ଭ୍ରଷ୍ଟାଚାରୀ କଂଗ୍ରେସ ସମ୍ପୂର୍ଣ୍ଣ ଫେଲ୍ ମାରିଛି । ଜନସାଧାରଣଙ୍କ ଅକୁଣ୍ଠ ସମର୍ଥନ ଓ ଆଶୀର୍ବାଦ ଯୋଗୁ କେନ୍ଦ୍ରାପଡ଼ା ଜିଲା ରାଜନଗର ନିର୍ବାଚନମଣ୍ଡଳୀରେ ବିଜେଡି ଉଭୟ ଲୋକସଭା ଓ ବିଧାନସଭା ନିର୍ବାଚନରେ ରେକର୍ଡ ବିଜୟ ହାସଲ କରିବାକୁ ଯାଉଛି ବୋଲି ରାଜନଗର ବିଧାୟକ ତଥା ବିଜେଡି ବିଧାୟକ ପ୍ରାର୍ଥୀ ଧ୍ରୁବ ସାହୁ, ଓ ସାଂସଦ ପ୍ରାର୍ଥୀ ଅଂଶୁମାନ ମହାନ୍ତି ପଟ୍ଟାମୁଣ୍ଡାଇଠାରେ ଆୟୋଜିତ ନିର୍ବାଚନୀ ସଭାରେ ବୁଧବାର ମତବ୍ୟକ୍ତ କରିଛନ୍ତି ।

ପଟ୍ଟାମୁଣ୍ଡାଇ ବ୍ଲକ ବିଜେଡି ସଭାପତି କିଶୋର ସାହୁଙ୍କ ପୌରୋହିତ୍ୟରେ ଆୟୋଜିତ ସଭାରେ ରାଜନଗର ବିଧାୟକ ସାହୁ କହିଲେ ମୁଖ୍ୟମନ୍ତ୍ରୀଙ୍କ ଆଶୀର୍ବାଦରେ ପଟ୍ଟାମୁଣ୍ଡାଇ ବିକାଶ କ୍ଷେତ୍ରରେ ଶିଖର ଛୁଇଁଛି । ପଟ୍ଟାମୁଣ୍ଡାଇ-ରାଜନଗର ରାସ୍ତା, ବାଇପାସ ରାସ୍ତା,

ପଟ୍ଟାମୁଣ୍ଡାଇଠାରେ ଅନୁଷ୍ଠିତ ନିର୍ବାଚନୀ ସଭରେ ବିଜେଡି ସାଂସଦ ଓ ବିଧାୟକ ପ୍ରାର୍ଥୀଙ୍କ ସହିତ ଅନ୍ୟମାନେ ।

ପଟ୍ଟାମୁଣ୍ଡାଇରେ ବିଜେଡିର ନିର୍ବାଚନୀ ସଭା

ଇନଡୋର ଷ୍ଟାଡିୟମ,କଚେରୀ ପୋଖରୀ ପୁନଃରୁଦ୍ଧାର କାର୍ଯ୍ୟକ୍ରମ କରାଯାଇଛି । ସ୍କୁଲ କଲେଜ ରୂପାନ୍ତରୀକରଣ ଓ ମଠ ମନ୍ଦିର ଉନ୍ନତି ସହ ୩୭କୋଟି ଟଙ୍କା ବ୍ୟୟରେ ସବ୍‌ଡିଭିଜନ ହସ୍ପିଟାଲ ଓ ଅତ୍ୟାଧୁନିକ ବସଷ୍ଟାଣ୍ଡ ନିର୍ମାଣ କାର୍ଯ୍ୟ ଆଗେଇ ଚାଲିଛି। ପଟ୍ଟାମୁଣ୍ଡାଇ ବିକାଶ ମହାପର୍ବରେ ସାମିଲ ହୋଇ ଲୋକସଭା ଓ ବିଧାନସଭା ପ୍ରାର୍ଥୀଙ୍କୁ ଶଙ୍ଖରେ ଭୋଟ ଦେଇ ବିଜୟ କରିବାକୁ ସେ ନିବେଦନ କରିଥିଲେ । ସାଂସଦ ପ୍ରାର୍ଥୀ ମହାନ୍ତି କହିଲେ, ମୁଖ୍ୟମନ୍ତ୍ରୀ ଯୁବପୀଢ଼ିଙ୍କ ପାଇଁ ୧ଲକ୍ଷ କୋଟି ଟଙ୍କାର ସ୍ୱତନ୍ତ୍ର ଯୁବବଜେଟ ଆଣିବା, ଭାରତର ସର୍ବବୃହତ୍ ଷ୍ଟିଲ ପ୍ଲାଣ୍ଟ କେନ୍ଦ୍ରାପଡ଼ା ଜିଲ୍ଲାରେ ପ୍ରତିଷ୍ଠା କରିବା ଓ ସର୍ବୋପରି ବିଜୁଳି ବିଲ ଛାଡ଼ କରିବା ଆଦି ଯୁଗାନ୍ତକାରୀ ପଦକ୍ଷେପ ଗ୍ରହଣ କରିଛନ୍ତି । ଏ ମାଟିର ଗୌରବ ପାଇଁ ଉଭୟ ସାଂସଦ ଓ ବିଧାୟକ ପ୍ରାର୍ଥୀଙ୍କୁ ଯୋଡ଼ି ଶଙ୍ଖରେ ଭୋଟ ଦେବାକୁ ସେ ଜନସାଧାରଣଙ୍କୁ ନିବେଦନ କରିଥିଲେ ।

ରାଜ୍ୟ ବିଜେଡି ସାଧାରଣ ସମ୍ପାଦକ ବିଜୟ କେତନ ସ୍ୱାଇଁ, ପଟ୍ଟାମୁଣ୍ଡାଇ ବ୍ଲକ ଅଧ୍ୟକ୍ଷ ପ୍ରଦ୍ୟୁମ୍ନ ସାମନ୍ତରାୟ,ପୌର ପରିଷଦ ଅଧ୍ୟକ୍ଷ ହେମନ୍ତ ସାହୁ, ପୂର୍ବତନ ପୌର ଅଧ୍ୟକ୍ଷା ବୈଜୟନ୍ତୀମାଳା ଲେଙ୍କା, ରାଜ୍ୟ ବିଜେଡି ସମ୍ପାଦକ ମିଟୁ ଦାଶ, ନଗର ବିଜେଡି ସଭାପତି ବୁଢ଼ା ଲେଙ୍କା, ନଗର ମହିଳା ସଭାନେତ୍ରୀ ଲାସ୍ୟମୟୀ ସାହୁ,ବ୍ଲକ ଉପାଧ୍ୟକ୍ଷା ଜୟନ୍ତୀ ସ୍ୱାଇଁ, ଜିଲା ପରିଷଦ ସଦସ୍ୟ ରଞ୍ଜନ ବିଶ୍ୱାଳ ପ୍ରମୁଖ ଭାଷଣ ଦେଇ ଯୋଡ଼ି ଶଙ୍ଖରେ ଭୋଟ ଦେବାକୁ ନିବେଦନ କରିଥିଲେ। ଏହି ସଭାକୁ ଯୁବନେତା ସଂଗ୍ରାମ ସ୍ୱାଇଁ, ଏମ୍‌ଡି ଫିରଦୋଷ, ଅଭିରାମ ସ୍ୱାଇଁ, ଦିଲୀପ ସାହୁ, ନିରାକାର ସାହୁ, ସୟ ଦାସ ଓ ସ୍ୱରୂପାନନ୍ଦ ସାମଲ ପ୍ରମୁଖ ପରିଚାଳନା କରିଥିଲେ।

ନିର୍ବାଚନୀ ସଭାରେ ଯୋଗଦେଇଥିବା ବିଜେଡି ସମର୍ଥକ ।

ଲାଞ୍ଚ ନେବାବେଳେ ଅମିନଙ୍କୁ କାବୁ କଲା ଭିଜିଲାନ୍ସ ଟିମ୍

ମହାକାଳପଡ଼ା,୧୫।୫(ପ୍ରତାପ ଚନ୍ଦ୍ର ସ୍ୱାଇଁ)

କେନ୍ଦ୍ରାପଡ଼ା ଜିଲା ମହାକାଳପଡ଼ା ତହସିଲ ଅମିନ ଉମାକାନ୍ତ ବେହେରା ଲାଞ୍ଚ ନେଉଥିବା ବେଳେ ଭିଜିଲାନ୍ସ ହାତରେ ଧରାପଡିଛନ୍ତି। ଏକ ଜମିର କେଶ ରେକର୍ଡ ରିପୋର୍ଟ ଦେବା ପାଇଁ ସେ ୨ହଜାର ଟଙ୍କା ଦାବି କରି ଆସୁଥିଲେ । ଏଥିପାଇଁ ସେ ଜମି ମାଲିକ ସୁଶାନ୍ତ କୁମାର ବିଶ୍ୱାଳଙ୍କୁ ଗତ ୨ ବର୍ଷ ହେବ ଆଜି କାଲି କହି ଦିନ ଗଡ଼ାଉ ଚାଲିଥିଲେ । ଏ ସଂକ୍ରାନ୍ତରେ ଜମି ମାଲିକ ନିରାଶ ହୋଇ ଟୋଲ ଫ୍ରି ହେଲ୍ପଲାଇନ ୧୦୬୪ର ସହାୟତା ନେଇଥିଲେ ।

ପରେ କଟକ ଭିଜିଲାନ୍ସ ଟିମ୍‌କୁ ଜମି ମାଲିକ ବେହେରା ଏ ସଂକ୍ରାନ୍ତରେ ଜଣାଇ ଥିଲେ। ବୁଧବାର ପୂର୍ବାହ୍ନରେ କଟକ ଓ କେନ୍ଦ୍ରାପଡ଼ା ଭିଜିଲାନ୍ସ ଟିମ୍ ମିଳିତ ଭାବେ ତହସିଲ ଅଫିସ ପଛରେ ଛପି ରହିଥିଲେ। ସମ୍ପୃକ୍ତ ଜମି ହିତାଧିକାରୀ ସୁଶାନ୍ତ କୁମାର ବିଶ୍ୱାଳ (ମାନିଆ)ଙ୍କଠାରୁ ୪ଟି ୫ଶହ ଟଙ୍କିଆ ନୋଟକୁ ତହସିଲ ଅମିନ ଉମାକାନ୍ତ ବେହେରା ଅଫିସ ପଛ ପାଖ ଏକ ଗଛ ମୂଳେ ନେଉଥିବା ବେଳେ ଛପି ରହି ଥିବା ଭିଜିଲାନ୍ସ ଟିମ୍ ଅମିନ ଉମାକାନ୍ତ ବେହେରାଙ୍କଠାରୁ ଜବତ କରିବା ସହ କାବୁ କରି ନେଇଥିଲେ। ଜବତ ନୋଟଗୁଡିକ ପାଣି ସଂସ୍ପର୍ଶରେ

ଭିଜିଲାନ୍ସ ଟିମ୍ ହାତରେ ଧରାପଡ଼ିଥିବା ଅମିନ ଉମାକାନ୍ତ ବେହେରା ।

ଆସିବା ପରେ ରାସାୟନିକ ରଙ୍ଗ ଦେଖିବାକୁ ମିଳିଥିଲା । ଏଥିରେ କେୟାର ବାଙ୍କ ରାଜସ୍ୱ ନିରୀକ୍ଷକ ସୁଦର୍ଶନ ନାୟକ ସମ୍ପୃକ୍ତ ଥିବା ସନ୍ଦେହ କରି ଭିଜିଲାନ୍ସ ଟିମ୍ ନିରୀକ୍ଷକ ନାୟକଙ୍କୁ ତଦନ୍ତ ପରିସରକୁ ନେଇଛି । ଅପରପକ୍ଷେ ଭିଜିଲାନ୍ସ ଟିମ୍ ଅମିନ ବେହେରାଙ୍କ ସ୍ଥାନୀୟ ଶିଖରସ୍ଥିତ ଭଡ଼ା ଘର ଓ ଆଳିସ୍ଥିତ ନିଜ ବାସଗୃହ ଉପରେ ଚଢ଼ାଉ କରାଯାଇଛି। ଏ ସଂକ୍ରାନ୍ତରେ ମହାକାଳପଡ଼ା ତହସିଲଦାର ମାନସ ରଞ୍ଜନ ତ୍ରିପାଠୀ କହିଛନ୍ତି, କୌଣସି ସୂଚନା ମିଳି ପାରି ନାହିଁ। ଅଧିକ ତଦନ୍ତ ପାଇଁ ଭିଜିଲାନ୍ସ ଟିମ ଚଢ଼ାଉ ଜାରି ରଖିଛି ।

ନିର୍ବାଚନ ପାଇଁ ଯାନବାହନ ଯାଞ୍ଚ

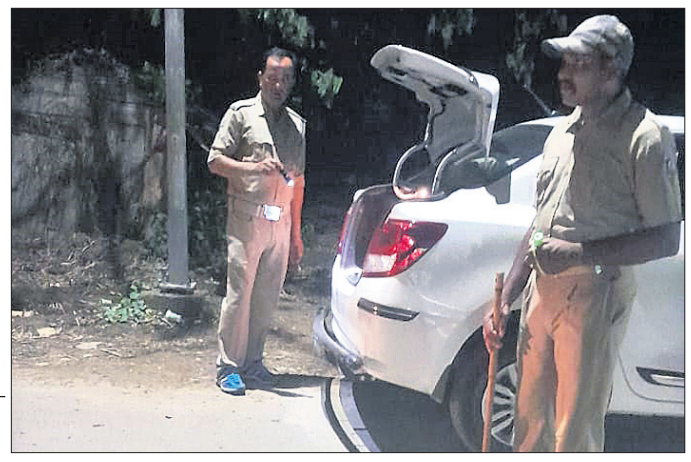

ପୋଲିସ ଏକ କାର୍‌ର ଡିକି ଖୋଲି ଯାଞ୍ଚ କରୁଛି ।

ଡେରାବିଶ,୧୫।୫(ବେବର୍ତ୍ତା ଅଜୟ ଦାସ)

ଚଳିତ ନିର୍ବାଚନକୁ ନିରପେକ୍ଷ ଓ ଅବାଧ କରିବା ପାଇଁ ରାଜ୍ୟ ନିର୍ବାଚନ କମିଶନର ଓ କେନ୍ଦ୍ରାପଡ଼ା ଜିଲା ନିର୍ବାଚନ ଅଧିକାରୀଙ୍କ ନିର୍ଦ୍ଦେଶ ଅନୁଯାୟୀ ଡେରାବିଶ ଥାନା ପକ୍ଷରୁ ବିଭିନ୍ନ ସ୍ଥାନରେ ଯାନବାହାନ ଯାଞ୍ଚ ପ୍ରକ୍ରିୟା ଆରମ୍ଭ ହୋଇଛି । ବୁଧବାର ଥାନା ଅନ୍ତର୍ଗତ ପଞ୍ଚୁ ପାଣ୍ଡବ ବଜାରରେ ଥାନା ଅଧିକାରୀ କିଶୋର ଚନ୍ଦ୍ର ତରାଇଙ୍କ ନେତୃତ୍ୱରେ ଥାନା କର୍ମଚାରୀ ଅଭୟ ପରିଡ଼ା ଓ ଜିଲା ନିର୍ବାଚନ ଅଧିକାରୀଙ୍କ ପକ୍ଷରୁ ନିୟୋଜିତ ଡେରାବିଶ ବ୍ଲକ ସହକାରୀ କୃଷି ଅଧିକାରୀ ଆଶୁତୋଷ ସାହୁଙ୍କ ସମେତ ପୋଲିସ ଫୋର୍ସ କଡ଼ାକଡ଼ା ଭାବେ ଯାଞ୍ଚ କରିଥିଲେ । ବିଶେଷ କରି ଚାରିଚକିଆ ଓ ଦୁଇଚକିଆ ଯାନଗୁଡ଼ିକର ଯାଞ୍ଚ କରାଯାଇଥିଲା । ଏହି ଯାଞ୍ଚ ପ୍ରକ୍ରିୟା ଥାନା ଅଧୀନ ବିଭିନ୍ନ ସ୍ଥାନରେ ଆସନ୍ତା ଜୁନ୍ ୧ ଯାଏ ଚାଲୁ ରହିବ ବୋଲି ଥାନା ଅଧିକାରୀ ତରାଇ କହିଛନ୍ତି ।

ପୋଷ୍ଟ ଅଫିସରେ ଟଙ୍କା ରଖି ଗ୍ରାହକ ହନ୍ତସନ୍ତ

ମାଚ୍ୟୁରିଟି ଟଙ୍କା ନ ମିଳିଲେ ଆନ୍ଦୋଳନ

ରାଜକନିକା,୧୫।୫(ସଞ୍ଜୟ କୁମାର ଦାଶ)

ପୋଷ୍ଟ ଅଫିସର ବିଭିନ୍ନ ସ୍କିମରେ ଟଙ୍କା ରଖି ହନ୍ତସନ୍ତ ହେଉଛନ୍ତି ଗ୍ରାହକ । ଏଭଳି ସ୍ଥିତି ଦେଖିବାକୁ ମିଳିଛି କେନ୍ଦ୍ରାପଡ଼ା ଜିଲା ରାଜକନିକା ପୋଷ୍ଟ ଅଫିସ ଅଧୀନ ଓଲାଭରରେ ଥିବା ସବ୍ ପୋଷ୍ଟ ଅଫିସରେ। ସ୍ଥାନୀୟ ଅଞ୍ଚଳର ଗ୍ରାହକ ବନ୍ଦିତା ବରଜ, ଅମୂଲ୍ୟ କୁମାର ବେଦ, ସୁବାସ ଚନ୍ଦ୍ର ସାହୁ, ରବିନାରାୟଣ ନାୟକ, ସୁରେଶ ଚନ୍ଦ୍ର ନାୟକ, ସନ୍ଧ୍ୟାରାଣୀ ନାୟକ, ଜୟପ୍ରକାଶ ନାୟକ, ଅଭୟ କୁମାର ବରଜ, ବଳରାମ ବେହେରା, ବ୍ରହ୍ମାନନ୍ଦ ବାରିକ, ପ୍ରତାପ କୁମାର ବାରିକ, ଶୈଳେନ୍ଦ୍ର ସାହୁ ଓ ସବିତା ପାତ୍ର ପ୍ରମୁଖ ବିଭିନ୍ନ ଯୋଜନାରେ ଅର୍ଥ ନିବେଶ କରିଥିଲେ । ମାଚ୍ୟୁରିଟି ହେବା ପରେ ମଧ୍ୟ ଗ୍ରାହକମାନେ ସେହି ଅର୍ଥ ପାଇପାରୁନାହାଁନ୍ତି । ଏମିତି କି ଗତ କିଛି ମାସ ହେବ ସେମାନେ ଓଲାଭର ସବ୍ ପୋଷ୍ଟ ଅଫିସକୁ ଯାଇ ନିରାଶ ହୋଇ ଫେରୁଥିବା ଅଭିଯୋଗ ହୋଇଛି । ଏ ନେଇ ଓଲାଭର ସବ୍‌ପୋଷ୍ଟ ଅଫିସର ଏସ୍‌ପିଏମ୍ ଅରୁଣ କୁମାର ନାୟକଙ୍କୁ ପଚାରିବାରେ ସେ କହିଛନ୍ତି, ସିବିସି ସିଷ୍ଟମ ହେବା ପରେ ମାନୁଆଲରେ ଏଠାରେ କିଛି ହେଉନାହିଁ । ତେଣୁ ଏଠାରୁ ସମସ୍ତ ଗ୍ରାହକଙ୍କ କାଗଜ ପ୍ରସ୍ତୁତ କରି ପଠାଇ ଦିଆଯାଇଛି । ଡିଭିଜନ ଅଫିସ କେନ୍ଦ୍ରାପଡ଼ା କାହିଁକି ବିଳମ୍ବ କରୁଛି ଆମ ପାଖରେ ତା'ର ତଥ୍ୟ ନାହିଁ । ଗ୍ରାହକମାନେ ଡିଭିଜନ ଅଫିସ ସହ ଯୋଗାଯୋଗ କରି ସେମାନଙ୍କ ମାଚ୍ୟୁରିଟି ଟଙ୍କା ନେଇପାରିବେ। ତେବେ ଏ ସଂକ୍ରାନ୍ତରେ ଯଦି ୭ ଦିନ ଭିତରେ କୌଣସି କାର୍ଯ୍ୟାନୁଷ୍ଠାନ ଗ୍ରହଣ କରା ନ ଯାଏ ଗ୍ରାହକମାନେ ଆନ୍ଦୋଳନ କରିବେ ବୋଲି ଚେତାବନୀ ଦେଇଛନ୍ତି।

୪୩ ଲିଟର ବିଦେଶୀ ମଦ ଜବତ, ଜଣେ ଗିରଫ

ରାଜକନିକା,୧୫।୫ (ରବୀନ୍ଦ୍ର କୁମାର ଦାସ)

ମଙ୍ଗଳବାର ରାତିରେ କଟକ-ଚାନ୍ଦବାଲି ରାସ୍ତାର ଓସ୍ତିଆ ବର୍ଡର ଚେକ ପୋଷ୍ଟ ଦେଇ ଗୌରାଙ୍ଗ ବାରିକ ନାମକ ଜଣେ ମଦ ବ୍ୟବସାୟୀ ବ୍ୟାପକ ମଦ ନେଇ ଯାଉଥିବା ବେଳେ ଧରାପଡିଛନ୍ତି । ରାଜକନିକା ପୋଲିସ ତାଙ୍କ ପାଖରୁ ୪୩ ଲିଟର ବିଦେଶୀ ମଦ ଜବତ କରିଛି। ଏ ସଂକ୍ରାନ୍ତରେ ଏକ ମାମଲା (ନଂ.୨୦୮/୨୪) ହୋଇଛି । ପୋଲିସ ତାଙ୍କୁ ଗିରଫ କରି ମଙ୍ଗଳବାର କୋର୍ଟ ଚାଲାଣ କରିଛି। ଗୌରାଙ୍ଗ ଦୀର୍ଘ ଦିନ ହେବ ନହୁଲିଆ ମଦ କାଉଣ୍ଟରରୁ ମଦ ନେଇ ଗାଁ ଗହଳିରେ ବିକ୍ରି କରୁଥିଲେ ବୋଲି ପୋଲିସକୁ ସୂଚନା ମିଳିବା ପରେ ଚଢ଼ାଉ କରାଯାଇଥିଲା ।

ଯାଞ୍ଚରେ ୭ ନାମାଙ୍କନପତ୍ର କଟିଲା

କେନ୍ଦ୍ରାପଡ଼ା,୧୫।୫ (ଜଗନ୍ନାଥ ଧଳ): କେନ୍ଦ୍ରାପଡ଼ା ଜିଲାର ଲୋକ ସଭା ଓ ବିଧାନସଭା ନିର୍ବାଚନ ପାଇଁ ବୁଧବାର ନାମାଙ୍କନ ପତ୍ର ଯାଞ୍ଚ ହୋଇଛି। ଏଥିରେ ମୋଟ ୭ ଜଣଙ୍କର ନାମାଙ୍କନ ପତ୍ର କଟିଯାଇଛି। ଏହି ନିର୍ବାଚନ ପାଇଁ ମୋଟ ୬୫ଟି ଫର୍ମ ବିକ୍ରୟ ହୋଇଥିଲେ ମଧ୍ୟ ମଙ୍ଗଳବାର ସୁଦ୍ଧା ୬୧ ଜଣ ପ୍ରାର୍ଥୀ ନାମାଙ୍କନ ପତ୍ର ଦାଖଲ କରିଥିଲେ। ପୂର୍ବାହ୍ନରୁ ଆରମ୍ଭ ହୋଇଥିବା ଯାଞ୍ଚ ପ୍ରକ୍ରିୟାରେ ଲୋକ ସଭା ପାଇଁ ପ୍ରାର୍ଥିପତ୍ର ଦାଖଲ କରିଥିବା ସ୍ୱାଧୀନ ପ୍ରାର୍ଥୀ ଈଶ୍ୱର ନାୟକ ଏବଂ ବିଏସ୍‌ପିର ୨ ପ୍ରାର୍ଥୀ ରଞ୍ଜନ କୁମାର ମଲ୍ଲିକ ଓ ରବୀନ୍ଦ୍ରନାଥ ବେହେରାଙ୍କ ନାମାଙ୍କନ ପତ୍ର କଟିଯାଇଛି। ସେହିପରି କେନ୍ଦ୍ରାପଡ଼ା ବିଧାନସଭା ଆସନ ପାଇଁ ପ୍ରାର୍ଥିପତ୍ର ଦାଖଲ କରିଥିବା ଜନତା ଦରବାରର ପ୍ରାର୍ଥୀ ଶରତ ଚନ୍ଦ୍ର ସେଠୀ ଓ ସମାଜବାଦ ପାର୍ଟିର ପ୍ରାର୍ଥୀ ବିନିତା ମଲ୍ଲିକଙ୍କ ସହ ଆଳି ଆସନର ସମାଜବାଦୀ ପାର୍ଟି ମିନତି ସୁନ୍ଦରରାୟ ଓ ସ୍ୱାଧୀନ ପ୍ରାର୍ଥୀ ଦେବେନ୍ଦ୍ର ଶର୍ମାଙ୍କ ନାମାଙ୍କନ ପତ୍ର କଟିଯାଇଛି। ଏହି ଲୋକ ସଭା ଆସନରେ ଆସନ୍ତା ୧ ତାରିଖରେ ଭୋଟ ଗ୍ରହଣ ହେବ। ଏହା ପୂର୍ବରୁ ଆସନ୍ତା ୧୭ ତାରିଖ ପର୍ଯ୍ୟନ୍ତ ନାମାଙ୍କନ ପତ୍ର ପ୍ରତ୍ୟାହାର ନିମନ୍ତେ ପ୍ରାର୍ଥୀଙ୍କ ପାଇଁ ସୁଯୋଗ ଥିବା ଜିଲା ପ୍ରଶାସନ ପକ୍ଷରୁ ସୂଚନା ଦିଆଯାଇଛି।

ପାଟକୁରାରେ ୯ ପ୍ରାର୍ଥୀଙ୍କ ନାମାଙ୍କନ କାଏମ

ଡେରାବିଶ, ୧୫।୫ (ବେବର୍ତ୍ତା ଅଜୟ ଦାସ)

ଚଳିତ ସାଧାରଣ ନିର୍ବାଚନ ପାଇଁ କେନ୍ଦ୍ରାପଡ଼ା ଜିଲାରେ ଶେଷ ପର୍ଯ୍ୟାୟ ତଥା ଜୁନ୍ ୧ରେ ମତଦାନ ହେବ । ଲୋକସଭା ଓ ବିଧାନସଭା ପ୍ରାର୍ଥୀମାନେ ଗତ ୭ରୁ ନାମାଙ୍କନ ଦାଖଲ ଆରମ୍ଭ କରିଥିଲେ। ଗତ୧୪ ତାରିଖରେ ପ୍ରାର୍ଥୀପତ୍ର ଦାଖଲ ଶେଷ ହୋଇଥିଲା । ପ୍ରାର୍ଥୀଙ୍କ ନାମାଙ୍କନ ପତ୍ର ଯାଞ୍ଚ ପ୍ରକ୍ରିୟା ବୁଧବାର ଶେଷ ହୋଇଛି । କେନ୍ଦ୍ରାପଡ଼ା ଜିଲା ୯୬ ନଂ.ପାଟକୁରା ବିଧାନସଭା କ୍ଷେତ୍ର ପାଇଁ ସମୁଦାୟ ୯ ଜଣ ପ୍ରାର୍ଥୀଙ୍କ ପ୍ରାର୍ଥୀପତ୍ର କାଏମ ରହିଛି ବୋଲି ଜିଲା ନିର୍ବାଚନ ଅଧିକାରୀଙ୍କଠାରୁ ସୂଚନା ମିଳିଛି। ଏ ସମ୍ପର୍କରେ ଜିଲା ସୂଚନା ଓ ଲୋକସମ୍ପର୍କ ବିଭାଗ ତରଫରୁ ପ୍ରକାଶିତ ହୋଇଥିବା ତାଲିକା ମଧ୍ୟରୁ ପାଟକୁରା ବିଧାନସଭା କ୍ଷେତ୍ର ପାଇଁ ବିଧାୟକ ପ୍ରାର୍ଥୀ ଭାବେ ବିଜୁ ଜନତା ଦଳର ଅରବିନ୍ଦ ମହାପାତ୍ର, ଭାରତୀୟ ଜନତା ପାର୍ଟିର ତେଜେଶ୍ୱର ପରିଡ଼ା, ଭାରତୀୟ ଜାତୀୟ କଂଗ୍ରେସର ପ୍ରାର୍ଥୀ ଭାବେ ରତିକାନ୍ତ କାନୁନ୍‌ଗୋ ରହିଥିବା ବେଳେ ଆମ ଆଦମୀ ପାର୍ଟିର ଅଶୋକ କୁମାର ତ୍ରିପାଠୀ, ମାନସ ଲୋକଶକ୍ତି ଦଳର ବରଦା ପ୍ରସାଦ ମଲିକ, ବହୁଜନ ସମାଜବାଦୀ ପାର୍ଟିର ଚିଦାନନ୍ଦ ପରିଡ଼ା, ସ୍ୱାଧୀନ ପ୍ରାର୍ଥୀ ଭାବେ ରୋନିତ ରୋଶନ କାନୁନ୍‌ଗୋ ଓ ବିଭୁତି ଭୂଷଣ ପଣ୍ଡା ରହିଥିବା ବେଳେ ସମାଜବାଦୀ ପାର୍ଟିର ପ୍ରଦୀପ୍ତ କୁମାର ମିଶ୍ର ପ୍ରାର୍ଥୀ ରହିଛନ୍ତି । ଆସନ୍ତା ୧୭ରେ ପ୍ରାର୍ଥୀପତ୍ର ପ୍ରତ୍ୟାହରର ଶେଷ ତାରିଖ ବୋଲି ଜିଲା ନିର୍ବାଚନ ଅଧିକାରୀଙ୍କ କାର୍ଯ୍ୟାଳୟ ସୁତ୍ରରୁ ପ୍ରକାଶ ।

ସନ୍ଥ ସୁଦାମବବାୟୀଙ୍କ ଜନ୍ମୋତ୍ସବ

ରାଜକନିକା,୧୫।୫(ସଞ୍ଜୟ କୁମାର ଦାଶ): ରାଜକନିକା ବ୍ଲକ ଓଲାଭର ପଞ୍ଚାୟତ ଦେଉଳସାହି ଗାଁରେ ସନ୍ଥ ସୁଦାମବବାୟୀଙ୍କ ୧୮୯ତମ ଜନ୍ମୋତ୍ସବ ବୁଧବାର ମହାସମାରୋହରେ ପାଳିତ ହୋଇଯାଇଛି । ଏହା ବୈଶାଖ ଶୁକ୍ଳ ପକ୍ଷ ନିଳାଦ୍ରୀ ମହୋଦୟାଷ୍ଟମୀ ତିଥିରେ ପାଳିତ ହୁଏ । ଏହି ପ୍ରରିପ୍ରେକ୍ଷୀରେ ପ୍ରାତଃରୁ ସନ୍ଧ୍ୟା ପର୍ଯ୍ୟନ୍ତ କଳ୍କୀ ମହାମନ୍ତ୍ର ମହାନାମ ସଂକୀର୍ତ୍ତନ ଅନୁଷ୍ଠିତ ହୋଇଥିଲା । ସନ୍ଥ ସୁଦାମବବାୟୀ ଜୀବନ୍ୟାସ, ଅନ୍ନପୂର୍ଣ୍ଣା ଭଳି ବହୁ ସମାଜ ମଙ୍ଗଳ ପରି ଅନେକ ମନ୍ତ୍ର ସାଧନାକରି ସିଦ୍ଧି ପ୍ରାପ୍ତି ହୋଇଥିଲେ। ଆଜିର ଏହି ଜନ୍ମୋତ୍ସବ ପାଇଁ ଦେଉଳସାହି ଗାଁ ଉତ୍ସବମୁଖର ହୋଇ ଉଠିଥିଲା । ଗ୍ରାମବାସୀ ଏହି ଉତ୍ସବରେ ଯୋଗଦେଇଥିଲେ ।

ବିଇଓ କାର୍ଯ୍ୟାଳୟର ଆକାଉଣ୍ଟାଣ୍ଟଙ୍କ ବିୟୋଗ

ରାଜକନିକା,୧୫।୫ (ରବୀନ୍ଦ୍ର କୁମାର ଦାସ)

ରାଜକନିକା ଶିକ୍ଷା ମଣ୍ଡଳ କାର୍ଯ୍ୟାଳୟରେ ଅସ୍ଥାୟୀ କର୍ମଚାରୀମାନେ କାମ କରୁଥିବା ଆକାଉଣ୍ଟାଣ୍ଟ ଗୋବିନ୍ଦ ଚନ୍ଦ୍ର ମହଲା(୩୭)ଙ୍କ ପରଲୋକ ହୋଇଯାଇଛି। ସେ ଗତ କିଛିଦିନ ତଳେ ବ୍ରେନ ଷ୍ଟ୍ରୋକ୍‌ରେ ଆକ୍ରାନ୍ତ ହୋଇ ଚିକିତ୍ସାଧୀନ ଥିଲେ । ଗୋବିନ୍ଦ ଗତ ୭ ବର୍ଷ ହେବ ରାଜକନିକା ବିଇଓ କାର୍ଯ୍ୟାଳୟରେ କାମ କରୁଥିଲେ। ତାଙ୍କ ଘର ପଟ୍ଟାମୁଣ୍ଡାଇ ଚନ୍ଦନ ନଗର ବନ୍ତପାଟଣା ଗାଁରେ। ତାଙ୍କର ୨ଜଣ ଛୋଟ ପିଲା ଅଛନ୍ତି। ଏହି ଘଟଣା ପରେ ଗୋବିନ୍ଦଙ୍କ ପରିବାର ସଦସ୍ୟମାନେ ଭାଙ୍ଗି ପଡିଛନ୍ତି । ବିଇଓ ବାବାଜୀ ଚରଣ ବାରିକଙ୍କ ସହିତ ସମସ୍ତ କର୍ମଚାରୀ ଶୋକବ୍ୟକ୍ତ କରିଛନ୍ତି।

ପୂର୍ବ ତଟ ରେଳପଥ

ଫାଇଲ ସଂ. DRM/Engg/KUR/24-25/E-Tender/10, ତା.07.05.2024ରିଖ

(1) ଟେଣ୍ଡର ସଂ. eTender-CenKUR-08-2024, ତା.02.05.2024ରିଖ
ବିବରଣୀ : ଖୋର୍ଦ୍ଧା ରୋଡ଼ ମଣ୍ଡଳର ସିନିୟର ସେକ୍ସନ ଇଞ୍ଜିନିୟର (P.WAY)/ଢେଙ୍କାନାଳ ଅଧୀନସ୍ଥ ରାଜଆଠଗଡ଼ ୟାର୍ଡ ଠାରେ ଜମ୍ପିଙ୍ଗ୍ ଟ୍ରାକ୍ ନବୀକରଣ (ସେକେଣ୍ଡାରୀ) କାର୍ଯ୍ୟ ସମ୍ପାଦନ ।
କାର୍ଯ୍ୟର ଆନୁମାନିକ ମୂଲ୍ୟ : ₹ 49.78 ଲକ୍ଷ, EMD : ₹ 99,600/-

(2) ଟେଣ୍ଡର ସଂ. eTender-CenKUR-38-2024, ତା.02.05.2024ରିଖ
ବିବରଣୀ : ଖୋର୍ଦ୍ଧା ରୋଡ଼ ମଣ୍ଡଳର ତାଳଚେରଠାରୁ ଗୁରୁଡ଼ିଝାଟିଆ ପର୍ଯ୍ୟନ୍ତ ଲୁପ୍ ଲାଇନରେ ବେଗକୁ 30 କି.ମି. ପ୍ରତି ଘଣ୍ଟାରୁ 50 କି.ମି. ପ୍ରତି ଘଣ୍ଟାକୁ ପ୍ରସ୍ତାବିତ ବୃଦ୍ଧି ନିମନ୍ତେ P.WAY ସମ୍ପର୍କିତ କାର୍ଯ୍ୟ ସମ୍ପାଦନ ।
କାର୍ଯ୍ୟର ଆନୁମାନିକ ମୂଲ୍ୟ : ₹ 142.48 ଲକ୍ଷ, EMD : ₹ 2,21,300/-

(3) ଟେଣ୍ଡର ସଂ. eTender-CenKUR-39-2024, ତା.02.05.2024ରିଖ
ବିବରଣୀ : ଖୋର୍ଦ୍ଧା ରୋଡ଼ ମଣ୍ଡଳର ବରିଷ୍ଠ ମଣ୍ଡଳ ଯନ୍ତ୍ରୀ (ସେଣ୍ଟାଲ) ଅଧୀନସ୍ଥ ଭୁବନେଶ୍ୱର ଏବଂ ରେତଙ୍ଗ ୟାର୍ଡଠାରେ ବର୍ତ୍ତମାନର କ୍ଷତିଗ୍ରସ୍ତ PSC ଫ୍ୟାନ୍ ସେପ୍‌ଡ ଲେଆଉଟ୍‌ଗୁଡ଼ିକର ନବୀକରଣ ।
କାର୍ଯ୍ୟର ଆନୁମାନିକ ମୂଲ୍ୟ : ₹ 49.24 ଲକ୍ଷ, EMD : ₹ 98,500/-

(4) ଟେଣ୍ଡର ସଂ. eTender-HqKUR-40-2024, ତା.02.05.2024ରିଖ
ବିବରଣୀ : ବରିଷ୍ଠ ମଣ୍ଡଳ ଯନ୍ତ୍ରୀ (ମୁଖ୍ୟାଳୟ) ସେକ୍ସନ ଅଧୀନସ୍ଥ ଖୋର୍ଦ୍ଧା ରୋଡ଼ ୟାର୍ଡର ଲୁପ୍ ଲାଇନ୍‌ରେ 10.337 କି.ମି. ଲମ୍ବ ନିମନ୍ତେ CTR(S) ସମ

ସଂକ୍ଷେପରେ

ସରକାରୀ ନିୟମକୁ ଫୁ, ସକାଳୁଆ କାର୍ଯ୍ୟାଳୟ, ୧୦ଟାରେ ଖୋଲୁଛି ଅଫିସ୍

ରାୟଗଡା,୧୫।୫(ଆଶିଷ ରଞ୍ଜନ ପଣ୍ଡା)

ଖରା ବଢ଼ିବାରୁ ରାଜ୍ୟ ସରକାର ସକାଳୁଆ କାର୍ଯ୍ୟାଳୟ ଘୋଷଣା କରିଥିଲେ। ହେଲେ ଜିଲାରେ ଅନେକ କାର୍ଯ୍ୟାଳୟ ପୂର୍ବପରି ୧୦ଟାରେ ଖୋଲୁଥିବା ଅଭିଯୋଗ ହେଉଛି। ସକାଳ ୭ରୁ ୧ଟା ଯାଏଁ ଅଫିସ ଖୋଲାଯିବା ନିୟମ ରହିଥିବା ବେଳେ ବିଭାଗୀୟ କର୍ମଚାରୀ ଦିନ ୧୦ଟାରେ ଅଫିସ ଆସୁଛନ୍ତି। ଅଧିକାରୀ, କର୍ମଚାରୀଙ୍କ ଅଫିସ ଆସିବାରେ ବିଳମ୍ବ ଯୋଗୁ ଛୋଟିଆ କାମ ପାଇଁ ସାଧାରଣ ଲୋକେ ସକାଳ ୭ରୁ ଆସି ଦିନ ୧୨ଟା ପର୍ଯ୍ୟନ୍ତ ୪୦ ଡିଗ୍ରୀ ତାତିରେ ଅପେକ୍ଷା କରିବାକୁ ବାଧ୍ୟ ହେଉଛନ୍ତି। ଏଭଳିକି କେତେଜଣ କର୍ମଚାରୀ ଅଫିସ ଆସି ମୁହଁ ଦେଖାଇ ଚାଲିଯାଉଥିବା ଅଭିଯୋଗ ହେଉଛି। ବୁଧବାର କାର୍ଯ୍ୟ ଦିବସରେ ବିଦ୍ୟାଳୟ ସମୂହ ନିରୀକ୍ଷକଙ୍କ କାର୍ଯ୍ୟାଳୟରେ ତାଲା ପଡିଥିବା ଦେଖିବାକୁ ମିଳିଛି। ଜିଲାସ୍ତରୀୟ କାର୍ଯ୍ୟାଳୟକୁ ନିଜ କାର୍ଯ୍ୟ ପାଇଁ ଦୂରଦୂରାନ୍ତରୁ ଲୋକେ ଆସି ଅଧିକାରୀଙ୍କୁ ନ ପାଇ ହତାଶ ହୋଇ ଫେରୁଥିବା ନଜରକୁ ଆସୁଛି। ଏ ନେଇ ଜିଲା ମଙ୍ଗଳ ଅଧିକାରୀ ଭରତ ଭୂଷଣ ବିଶ୍ୱାଳଙ୍କୁ ପଚାରିବାରୁ ଘଟଣାର ତଦନ୍ତ କରାଯିବ ବୋଲି କହିଛନ୍ତି। ତେବେ ସରକାର ସକାଳୁଆ ଅଫିସ ନିୟମକୁ କଡ଼ାକଡ଼ି ଭାବେ ପାଳନ କରିବା ପାଇଁ ସାଧାରଣରେ ଦାବି ହେଉଛି।

ମାଗଣା ବିଜୁଳି ଶୁଣି ବିରୋଧୀଙ୍କୁ କରେଣ୍ଟ ମାରୁଛି : ବିକ୍ରମ

ବିକ୍ରମ ଆରୁଖ ଏକ ସଭାରେ ଉଦ୍‌ବୋଧନ ଦେଉଛନ୍ତି।

ଭଞ୍ଜନଗର,୧୫।୫(ବାବୁଲା ପ୍ରଧାନ)

ଓଡ଼ିଶାରେ ଦ୍ୱିତୀୟ ପର୍ଯ୍ୟାୟ ନିର୍ବାଚନ ଆସନ୍ତା ୨୦ ତାରିଖ ସୋମବାର ହେବ। ଏଥିପାଇଁ ଶନିବାର ସନ୍ଧ୍ୟାରେ ପ୍ରଚାର ସରିବ । ଦ୍ୱିତୀୟ ପର୍ଯ୍ୟାୟରେ କନ୍ଧମାଳ ଓ ଆସିକା ଲୋକ ସଭା ସଂସଦୀୟ କ୍ଷେତ୍ର ଅଞ୍ଚଳର ସମସ୍ତ ବିଧାନ ସଭା ନିର୍ବାଚନ ମଣ୍ଡଳୀରେ ମତଦାନ ହେବ। ଭଞ୍ଜନଗର ଉପଖଣ୍ଡ ଆସିକା, ସୋରଡା, ଭଞ୍ଜନଗର ନିର୍ବାଚନ ମଣ୍ଡଳୀରେ ମତଦାନ ହେବ। ତେଣୁ ୩ ପ୍ରମୁଖ ରାଜନୈତିକ ଦଳ ପ୍ରଚାରକୁ ଜୋରଦାର କରିଛନ୍ତି। ଅର୍ଥମନ୍ତ୍ରୀ ତଥା ବିଧାୟକ ପ୍ରାର୍ଥୀ ବିକ୍ରମ କେଶରୀ ଆରୁଖ ଭଞ୍ଜନଗର ନିର୍ବାଚନ ମଣ୍ଡଳୀର ବିଭିନ୍ନ ପଞ୍ଚାୟତରେ ପ୍ରଚାରକୁ ଜୋରଦାର କରିଛନ୍ତି। ବିଭିନ୍ନ ସଭାରେ ବିକ୍ରମ ବିରୋଧୀଙ୍କୁ ଟାର୍ଗେଟ କରି ସମାଲୋଚନା କରିଛନ୍ତି। ନବୀନବାବୁ ଲୋକଙ୍କୁ ମାଗଣାରେ ବିଜୁଳି ଦେବେ ଶୁଣି ବିରୋଧୀଙ୍କୁ କରେଣ୍ଟ ଲାଗିଗଲାଣି। ବିରୋଧୀ ନିର୍ବାଚନ ସମୟରେ ଟୁରିଷ୍ଟ ଭଳି ଆସୁଛନ୍ତି । ବଡ଼ ବଡ଼ କଥା କହୁଛନ୍ତି । ସେମାନଙ୍କ କଥାକୁ କେହି ବିଶ୍ୱାସ କରୁନାହାନ୍ତି। ଓଡ଼ିଶାର ଚାଷୀ, ମା', ଛାତ୍ରୀ ଛାତ୍ର ଓ ସବୁବର୍ଗର ଲୋକଙ୍କ ଭଲ ପାଇବା ନବୀନ ବାବୁଙ୍କୁ ଶକ୍ତି ଦେଉଛି। ହିସାବ ଦିଆହୋଇଛି, ବିକାଶ ହୋଇଛି ଏବଂ ସେବା ପାଇଁ ସଂକଳ୍ପ ଭରସା ଜିତୁଛି । ମୋ ଉପରେ ବିଶ୍ୱାସ ଅଟୁଟ ରଖନ୍ତୁ, ଏକ 'ବିକଶିତ ଏବଂ ସଶକ୍ତ ଭଞ୍ଜନଗର ଓ ଜଗନ୍ନାଥ ପ୍ରସାଦ ବ୍ଲକ ' ଗଠନର ମାର୍ଗକୁ ଆହୁରି ପ୍ରଶସ୍ତ କରିବାକୁ ଆଗେଇ ଆସନ୍ତୁ ବୋଲି ଆରୁଖ କହିବା ସହ ତାଙ୍କୁ ଏବଂ କନ୍ଧମାଳ ଏମ୍‌ପି ପ୍ରାର୍ଥୀ ଡ଼ଃ ଅଚ୍ୟୁତ ସାମନ୍ତଙ୍କୁ ଭୋଟ ଦେବା ପାଇଁ ବିକ୍ରମ ନିବେଦନ କରିଛନ୍ତି। ବିଭିନ୍ନ ସଭାରେ ବ୍ଲକ ଅଧ୍ୟକ୍ଷ ନରିସଭା ନାୟକ, ବିପ୍ର ବାରିକ, ଦିବାକର ନାୟକ, ଶୂଳ ପାଣି ଶତପଥି, ଜଗନ୍ନାଥ ପ୍ରସାଦ ବ୍ଲକ୍ ଅଧ୍ୟକ୍ଷା ପ୍ରମୁଖ ଯୋଗଦେଇ ଉଦବୋଧନ ଦେଇଥିଲେ।

ଭାଜପାର ମିଶ୍ରଣ ପର୍ବ

ସୁରମା ପାଢ଼ୀଙ୍କ ଗହଣରେ ଭାଜପାରେ ଯୋଗଦେଇଥିବା ଅନ୍ୟ ଦଳର କର୍ମୀ।

ରଣପୁର,୧୫।୫(ସୁକାନ୍ତ କିଶୋର ଡାକୁଆ)

ମଙ୍ଗଳବାର ୬୦ରୁ ଉର୍ଦ୍ଧ୍ୱ କଂଗ୍ରେସ ଓ ବିଜେଡି କର୍ମୀ ଭାଜପାରେ ସାମିଲ ହୋଇଛନ୍ତି। ସେମାନେ ହେଲେ ରଣପୁର ନିର୍ବାଚନ ମଣ୍ଡଳୀ ଦର୍ପନାରାୟଣପୁର ପଞ୍ଚାୟତର କଂଗ୍ରେସର ପଞ୍ଚାୟତ ସଭାପତି କୈଳାଶ ଚନ୍ଦ୍ର ରାଉତ, ଭାଗିରଥି ସାହୁ, ବିଜେଡିର ୱାର୍ଡ ମେମ୍ବର ପ୍ରଭାତ କୁମାର ସାହୁ, ପ୍ରବିତ୍ର ବାରିକ, ଅନ୍ତର୍ଯ୍ୟାମୀ ସ୍ୱାଇଁ, ଭଗବାନ ସାହୁ, ସୁରେନ୍ଦ୍ର ସାହୁ ଓ ଲିଟୁ ଜେନା। ବିଧାୟକ ପ୍ରାର୍ଥୀ ସତ୍ୟନାରାୟଣ ପ୍ରଧାନଙ୍କ କାର୍ଯ୍ୟରେ ଅସନ୍ତୋଷ ପ୍ରକାଶ କରି ବିଜେଡି କର୍ମୀମାନେ ଦଳ ଛାଡିଥିବା କହିଛନ୍ତି। କଂଗ୍ରେସ କର୍ମୀମାନେ ବି ଦଳରେ ନୀତି ଆଦର୍ଶ ନ ଥିବାରୁ ଦଳ ଛାଡିଥିବା କହିଛନ୍ତି। ଭାରତୀୟ ଜନତା ପାର୍ଟି ନେତା ପ୍ରିୟବ୍ରତ ପ୍ରହରାଜଙ୍କ ଉପସ୍ଥିତିରେ ଏହି କର୍ମୀମାନେ ଭାଜପାରେ ସାମିଲ ହୋଇଛନ୍ତି।

ମିଶନ ଶକ୍ତି ସିଆର୍‌ପି ନିର୍ବାଚନ ପ୍ରଚାରରେ ସାମିଲ

ନୟାଗଡ଼,୧୫।୫(ଲୋକନାଥ ମିଶ୍ର)

ନୟାଗଡ଼ ନିର୍ବାଚନମଣ୍ଡଳୀରେ ବିଜେଡି ପ୍ରାର୍ଥୀଙ୍କ ପାଇଁ ଏକ ନମ୍ବର ଏବଂ ଦୁଇ ନମ୍ବର ଜୋନ୍‌ର ଜିଲାପରିଷଦ ସଦସ୍ୟା ନିର୍ବାଚନ ପ୍ରଚାର କରୁଛନ୍ତି। ତେବେ ପ୍ରାର୍ଥୀଙ୍କ ପାଇଁ କୁରାଳ ଗ୍ରାମ ପଞ୍ଚାୟତ ତୋଟାସାହିର ମିଶନ ଶକ୍ତି ସିଆର୍‌ପି ରୀତାଞ୍ଜଳି ପାତ୍ର ଘରକୁ ଘର ଯାଇ ନିର୍ବାଚନ ପ୍ରଚାର କରୁଛନ୍ତି। ଉଲଘଂନ କରୁଥିବା ଅଭିଯୋଗ ହୋଇଛି। ମିଶନ ଶକ୍ତି ସିଆରପିଙ୍କୁ ବହିଷ୍କାର କରିବାକୁ ଦାବି ହୋଇଛି।

ଭାରତ ସ୍କାଉଟ୍ସ ଗାଇଡ୍ସଙ୍କୁ ରାଜ୍ୟପାଳ ପୁରସ୍କାର

ପୁରସ୍କାର ବିତରଣ ଉତ୍ସବରେ କୃତୀ ଛାତ୍ରୀଛାତ୍ର।

ଓଡ଼ଗାଁ,୧୫।୫(ଆଦର୍ଶ କୁମାର ପଟ୍ଟନାୟକ)

ଓଡିଶା ଭାରତ ସ୍କାଉଟ୍ସ ଗାଇଡ୍ସ କମିଶନର ଅଫିସ ଭୁବନେଶ୍ୱର ତରଫରୁ ୨୦୨୩-୨୪ ମସିହା ପାଇଁ ରାଜଭବନରେ ମଙ୍ଗଳବାର ରାଜ୍ୟ ପୁରସ୍କାର ପ୍ରଦାନ ଉତ୍ସବ ଅନୁଷ୍ଠିତ ହୋଇଥିଲା। ଏଥିରେ ପୂର୍ବରୁ ରାଜ୍ୟ ପୁରସ୍କାର ପରୀକ୍ଷାରେ ଓଡ଼ଗାଁ ବ୍ଲକରୁ କବ୍ ବୁଲ ବୁଲ ବିଭାଗରୁ ସରକାରୀ ପ୍ରାଥମିକ ବିଦ୍ୟାଳୟ ବିଲମାନପୁରରୁ ୧୦ଜଣ, ଏସ୍‌ଏଆଇଇସି ଓଡ଼ଗାଁ ରୁ ୯ଜଣ, ସରକାରୀ କେନ୍ଦ୍ର ପ୍ରାଥମିକ ବିଦ୍ୟାଳୟ ଓଡ଼ଗାଁରୁ ୨୫ ଜଣ ସରକାରୀ ପ୍ରାଥମିକ ବିଦ୍ୟାଳୟ ଭାଲିଆଡ଼ିହିରୁ ୮ ଜଣ ଏବଂ ଭାରତ ସ୍କାଉଟ ଗାଇଡ଼ ବିଭାଗରୁ ରଘୁନାଥ ସରକାରୀ ଉଚ୍ଚ ବିଦ୍ୟାଳୟରୁ ୨୪ ଜଣ, ରାଧାକାନ୍ତ ସରକାରୀ ବାଳିକା ଉଚ୍ଚବିଦ୍ୟାଳୟରୁ ୨୪ ଜଣ ଏବଂ ଭୀମସେନ କୃଷିବିଦ୍ୟାପୀଠରୁ ୪୩ ଜଣ ଛାତ୍ରୀଛାତ୍ର ପୁରସ୍କୃତ ହେବା ପାଇଁ ଯୋଗ୍ୟ ବିବେଚିତ ହୋଇଥିବା ବେଳେ ସେମାନଙ୍କ ମଧ୍ୟରୁ ମାତ୍ର ୭ ଜଣଙ୍କୁ ପୁରସ୍କାର ଉତ୍ସବରେ ଯୋଗଦେବା ପାଇଁ ସୁଯୋଗ ପାଇଥିଲେ। ସେମାନେ ହେଲେ ଓଁଶ୍ରୀ ପାଣିଗ୍ରାହୀ, ଆରାଧ୍ୟା ପ୍ରିୟଦର୍ଶିନୀ, ସାଇଶ୍ରୀ ପ୍ରିୟଦର୍ଶିନୀ, ପ୍ରଭାକୀରଣ ପାଣିଗ୍ରାହୀ, ଏସ ଅନ୍ୱଷୋ ରାଜନନ୍ଦିନୀ, ଯଶସ୍ୱିନୀ ଦାଶ ଓ କ୍ରିଷ୍ଣା କୁମାର ମହାପାତ୍ର ପୁରସ୍କୃତ ହୋଇଥିଲେ। ନୟାଗଡ଼ ଜିଲ୍ଲା ତରଫରୁ କବ ବୁଲବୁଲ ବିଭାଗ ପାଇଁ ସରକାରୀ ଉଚ୍ଚ ବିଦ୍ୟାଳୟ ଶିକ୍ଷକ ସନ୍ତୋଷ କୁମାର ସାହୁ ସଂଯୋଜନା କରିଥିଲେ। ରାଜ୍ୟପାଳ ରଘୁବର ଦାସ, ଓଡ଼ିଶା ଭାରତ ସ୍କାଉଟ୍ସ ଗାଇଡ୍ସ କମିଶନର ଡ. କାଳୀ ପ୍ରସାଦ ମିଶ୍ର ଓ ମୁଖ୍ୟ ପ୍ରଶାସନିକ ଅଧିକାରୀ ଅନାମିକା ଦାସଙ୍କ ନିକଟରୁ ରାଜଭବନରେ ସମସ୍ତଙ୍କୁ ପୁରସ୍କାର ପ୍ରଦାନ କରାଯାଇଥିଲା। ଏହି ପୁରସ୍କାର ଓଡ଼ଗାଁ ବ୍ଲକ ପାଇଁ ପ୍ରଥମ ହୋଇଥିବାରୁ ଜିଲ୍ଲା ଶିକ୍ଷା ଅଧିକାରୀ ରାଜଶ୍ରୀ ପଟ୍ଟନାୟକ, ଓଡିଶା ଭାରତ ସ୍କାଉଟ ଗାଇଡ଼ର ରାଜ୍ୟ ସଂଯୋଜକ ତଥା ଓଡ଼ଗାଁ ଅତିରିକ୍ତ ବ୍ଲକ ଶିକ୍ଷା ସଂଯୋଜକ ରବୀନ୍ଦ୍ର କୁମାର ନାୟକଙ୍କୁ ବ୍ଲକ ତରଫରୁ ଧନ୍ୟବାଦ ଅର୍ପଣ କରାଯାଇଥିଲା।

ହୋମ୍ ଭୋଟିଂରେ ୨୦ କଲେ ମତଦାନ

ଆସିକା ୧୫।୦୫ (ସୁରେନ୍ଦ୍ର ନାଥ ସାହୁ)

ଆସିକା ଲୋକ ସଭା ଓ ବିଧାନସଭା ଆସନ ଲାଗି ଆସନ୍ତା ୨୦ ତାରିଖରେ ଭୋଟ ହେବ । ଏହା ପୂର୍ବରୁ ୮୫ବର୍ଷରୁ ଉର୍ଦ୍ଧ୍ୱ ବୟସ୍କ ଓ ଶତ ପ୍ରତିଶତ ଦିବ୍ୟାଙ୍ଗ ହୋମ ଭୋଟିଂ ହୋଇଛି। ବୁଧବାର ଆସିକା ବ୍ଲକର ୧୦ଜଣ ଓ କବିସୂର୍ଯ୍ୟନଗର ବ୍ଲକର ୧୦ଜଣ ଏପରି ଭୋଟର ଘରେ ସେମାନଙ୍କ ମତସାବ୍ୟସ୍ତ କରିଛନ୍ତି। ଏହି ବ୍ୟବସ୍ଥାର ସଂପାଦନ ନିମନ୍ତେ ୨ଟି ଟିମ ଗଠନ କରାଯାଇଛି । ମାଇକ୍ରୋ ଅବର୍ଜରଭର, ପୋଲିସ, ଭିଡିଓଗ୍ରାଫର ଓ ଦୁଇଜଣ ପୋଲିଂ କର୍ମଚାରୀ ଏଭଳି ସମୁଦାୟ ୫ଜଣିଆ ଟିମ ଏହି ମତଦାତାଙ୍କ ଘରକୁ ଯାଇ ଭୋଟ ସଂଗ୍ରହ କରଛନ୍ତି। ଗୁରୁବାର ୨ୟ ଦିନରେ ମଧ୍ୟ ହୋମ ଭୋଟିଂ କରାଯିବ।

DISTRICT ELECTION OFFICE, KHORDHA

Mail ID: deo.khordha2024@gmail.com

Sl. No.	Name of the Expenditure Observers	Name of the P.C./A.C.	Contact No.
1.	Mr. Venkata Murali, IAS	111 - Jayadev A.C. 112 - Bhubaneswar Central A.C. 113 - Bhubaneswar North A.C. 114 - Ekamra Bhubaneswar A.C.	7978090286
2.	Mrs. G. Rekha Rani, IAS	115 -Jatani A.C. 116 - Begunia A.C. 117 - Khordha A.C.	7978418507
3.	Mr. T.V. Subash, IAS	118 - Chilika A.C.	7978108436
4.	Mr. Yaram Nagi Reddy, IPS	Police Observer	9348823290

ପ୍ରମାଣିତ ହୋଇପାରିଲାନି ହତ୍ୟା ଅଭିଯୋଗ

ଅନ୍ୟ ଦଫାରେ ୧୦ ଅଭିଯୁକ୍ତଙ୍କୁ ୩ ବର୍ଷ ଜେଲ

ଗୁଣପୁର,୧୫।୫(ପ୍ରଦୀପ କୁମାର ପାଢ଼ୀ)

ରାୟଗଡା ଜିଲା ଗୁଣପୁର ଏଡିଜେଙ୍କ କୋର୍ଟରେ ବୁଧବାର ୨୦୦୪ରେ ହୋଇଥିବା ବିଶ୍ୱନାଥ ଚୌଧୁରୀଙ୍କ ହତ୍ୟା ମାମଲାର ରାୟ ପ୍ରକାଶ ପାଇଛି। କୋର୍ଟରେ ସାକ୍ଷ୍ୟ ପ୍ରମାଣ ଅଭାବରୁ ହତ୍ୟା ଅଭିଯୋଗ ପ୍ରମାଣିତ ହୋଇପାରି ନ ଥିଲା । ତେବେ ଏଡିଜେ ଶେଖ୍ ମହମ୍ମଦ କ୍ୱାଇସି ଦଫା ୧୪୭, ୧୪୯, ୩୨୩ ଏବଂ ୪୫୨ରେ ୧୦ ଅଭିଯୁକ୍ତଙ୍କୁ ଦୋଷୀ ସାବ୍ୟସ୍ତ କରି ୩ ବର୍ଷ ଜେଲଦଣ୍ଡ ସହ ୫ ହଜାର ଟଙ୍କା ଅର୍ଥଦଣ୍ଡରେ ଦଣ୍ଡିତ କରିଛନ୍ତି। ଜରିମାନା ଅନାଦେୟ ଅଧିକା ୬ ମାସ ଜେଲଦଣ୍ଡରେ ଦଣ୍ଡିତ ହେବେ ବୋଲି କୋର୍ଟ ତାଙ୍କ ରାୟରେ ଉଲ୍ଲେଖ କରିଛନ୍ତି। ଅଭିଯୋଗରୁ ଜଣାଯାଏ, ଢେପ ସାହିରେ ରହୁଥିବା ମୃତ ବିଶ୍ୱନାଥଙ୍କ ବାପା ଶିବ ପ୍ରସାଦ ଚୌଧୁରୀ ଚିଟ୍‌ଫଣ୍ଡ କାରବାର କରୁଥିଲେ। ଚିଟଫଣ୍ଡ ଟଙ୍କା ଫେରାଇବାକୁ ଅନେକ ସମୟରେ ଅଭିଯୁକ୍ତମାନେ ଦାବି କରୁଥିଲେ ମଧ୍ୟ ସେ ଟଙ୍କା ଫେରାଉ ନ ଥିଲେ। ୨୦୦୪ ମେ ୧୧ ଅପରାହ୍ନ ୩ଟାରେ ୧୦ ଜଣ ଅଭିଯୁକ୍ତ ସଂଘବଦ୍ଧ ଭାବେ ଢେପରେ ରହୁଥିବା ଶିବଙ୍କ ଘରକୁ ଟଙ୍କା ମାଗିବାକୁ ଯାଇଥିଲେ। ଏହାକୁ ନେଇ ଶିବ ଏବଂ ଅଭିଯୁକ୍ତଙ୍କ ମଧ୍ୟରେ ଗଣ୍ଡଗୋଳ ଏବଂ ମାରପିଟ ହୋଇଥିଲା। ଏହି ସମୟରେ ଶିବଙ୍କ ପୁଅ ବିଶ୍ୱନାଥ ଚୌଧୁରୀଙ୍କ ଛାତିରେ ଯନ୍ତ୍ରଣା ହେବାରୁ ତାଙ୍କୁ ଗୁଣପୁର ଉପଖଣ୍ଡ ସ୍ୱାସ୍ଥ୍ୟକେନ୍ଦ୍ରରେ ଭର୍ତ୍ତି କରାଯାଇଥିଲା। ଘଟଣାର ପରଦିନ ଅର୍ଥାତ ୧୨ ତାରିଖ ୩ଟାବେଳେ ବିଶ୍ୱନାଥଙ୍କ ମୃତ୍ୟୁ ହୋଇଥିଲା। ଶିବଙ୍କ ଅଭିଯୋଗକ୍ରମେ ପୋଲିସ ୧୦ ଜଣ ମର୍ଣ୍ଣିଂ ମିନାରାଓ, ସୂର୍ଯ୍ୟ ନାରାୟଣ ଆଚାର୍ଯ୍ୟ, ବାସା ବାଉରି, ଗୁରୁଜାପା ଗଣେଷ ସେଠୀ, ପୂର୍ଣ୍ଣଚନ୍ଦ୍ର ବାଉରି, ମନୋଜ ପାଣି, ଦେବୀ ପ୍ରସାଦ ପାଣି, ଶିବ ପ୍ରସାଦ ପାଣି, ଅନିଲ ସାହୁକାର ଏବଂ ଜଗମହୋନ ପଣ୍ଡାଙ୍କ ନାମରେ ଦଫା ୩୦୨ ସହ ୧୪୭, ୧୪୯, ୩୨୩, ୪୫୨ରେ ମାମଲା ରୁଜୁ କରିଥିଲେ। ଏହି ମାମଲାର ଗୁଣପୁର ଏଡିଜେ କୋର୍ଟରେ ବିଚାର ଚାଲୁ ରହିଥିଲା। ୨୦ ବର୍ଷ ପରେ ବୁଧବାର ଏଡିଜେ ହତ୍ୟା ମାମଲାର ଶୁଣାଣି କରିବାବେଳେ ସାକ୍ଷ୍ୟ ପ୍ରମାଣ ଅଭାବରୁ ପ୍ରମାଣିତ ହୋଇପାରି ନ ଥିଲା। ତେବେ ଦଫା ୧୪୭,୧୪୯,୩୨୩ ଏବଂ ୪୫୨ରେ ଦୋଷୀ ସାବ୍ୟସ୍ତ କରି ୩ ବର୍ଷ ଜେଲ ଦଣ୍ଡ ଶୁଣାଇଥିଲେ। ଅଭିଯୁକ୍ତମାନେ ଦୋଷୀ ସାବ୍ୟସ୍ତ ହେବା ପରେ କୋର୍ଟରେ ଜାମିନ ପାଇଁ ଆବେଦନ କରିଥିଲେ। କୋର୍ଟ ସେମାନଙ୍କୁ ଏକ ମାସ ପାଇଁ ଅନ୍ତରୀଣ ଜାମିନ ପ୍ରଦାନ କରିଛନ୍ତି। ଅଭିଯୁକ୍ତଙ୍କ ପାଇଁ ଫଣି ଭୂଷଣ ପଟ୍ଟନାୟକ, ଉମା ଚରଣ ପଟ୍ଟନାୟକ, ବ୍ରହ୍ମାନନ୍ଦ ପଟ୍ଟନାୟକ ଏବଂ ସରକାରଙ୍କ ପକ୍ଷରୁ ରାଜେନ୍ଦ୍ର ପ୍ରସାଦ ସାହୁ ମାମଲା ପରିଚାଳନା କରୁଥିଲେ।

ପୂର୍ବ ତଟ ରେଳପଥ

ଫାଇଲ ସଂ. DRM/Engg/KUR/24-25/E-Tender/10, ତା.07.05.2024ରିଖ

(1) ଟେଣ୍ଡର ସଂ. eTender-CenKUR-08-2024, ତା.02.05.2024ରିଖ

ବିବରଣୀ : ଖୋର୍ଦ୍ଧା ରୋଡ଼ ମଣ୍ଡଳର ସିନିୟର ସେକ୍ସନ ଇଞ୍ଜିନିୟର (P.WAY)/ଢେଙ୍କାନାଳ ଅଧୀନସ୍ଥ ରାଜଆଠଗଡ଼ ୟାର୍ଡ ଠାରେ କମ୍ପୁଟ୍ ଟ୍ରାକ୍ ନବୀକରଣ (ସେକେଣ୍ଡାରୀ) କାର୍ଯ୍ୟ ସମ୍ପାଦନ ।

କାର୍ଯ୍ୟର ଆନୁମାନିକ ମୂଲ୍ୟ : ₹ 49.78 ଲକ୍ଷ, EMD : ₹ 99,600/-

(2) ଟେଣ୍ଡର ସଂ. eTender-CenKUR-38-2024, ତା.02.05.2024ରିଖ

ବିବରଣୀ : ଖୋର୍ଦ୍ଧା ରୋଡ଼ ମଣ୍ଡଳର ତାଳଚେରଠାରୁ ଗୁରୁଡ଼ିଝାଟିଆ ପର୍ଯ୍ୟନ୍ତ ଲୁପ୍ ଲାଇନରେ ବେଗକୁ 30 କି.ମି. ପ୍ରତି ଘଣ୍ଟାରୁ 50 କି.ମି. ପ୍ରତି ଘଣ୍ଟାକୁ ପ୍ରସ୍ତାବିତ ବୃଦ୍ଧି ନିମନ୍ତେ P.WAY ସମ୍ପର୍କିତ କାର୍ଯ୍ୟ ସମ୍ପାଦନ ।

କାର୍ଯ୍ୟର ଆନୁମାନିକ ମୂଲ୍ୟ : ₹ 142.48 ଲକ୍ଷ, EMD : ₹ 2,21,300/-

(3) ଟେଣ୍ଡର ସଂ. eTender-CenKUR-39-2024, ତା.02.05.2024ରିଖ

ବିବରଣୀ : ଖୋର୍ଦ୍ଧା ରୋଡ଼ ମଣ୍ଡଳର ବରିଷ୍ଠ ମଣ୍ଡଳ ଯନ୍ତ୍ରୀ (ସେଣ୍ଟ୍ରାଲ) ଅଧୀନସ୍ଥ ଭୁବନେଶ୍ୱର ଏବଂ ରେତଙ୍ଗା ୟାର୍ଡଠାରେ ବର୍ତ୍ତମାନର କ୍ଷତିଗ୍ରସ୍ତ PSC ଫ୍ୟାନ୍ ସେପ୍‌ଟ ଲେଆଉଟ୍‌ଗୁଡ଼ିକର ନବୀକରଣ ।

କାର୍ଯ୍ୟର ଆନୁମାନିକ ମୂଲ୍ୟ : ₹ 49.24 ଲକ୍ଷ, EMD : ₹ 98,500/-

(4) ଟେଣ୍ଡର ସଂ. eTender-HqKUR-40-2024, ତା.02.05.2024ରିଖ

ବିବରଣୀ : ବରିଷ୍ଠ ମଣ୍ଡଳ ଯନ୍ତ୍ରୀ (ମୁଖ୍ୟାଳୟ) ସେକ୍ସନ ଅଧୀନସ୍ଥ ଖୋର୍ଦ୍ଧା ରୋଡ଼ ୟାର୍ଡର ଲୁପ୍ ଲାଇନ୍‌ରେ 10.337 କି.ମି. ଲମ୍ବ ନିମନ୍ତେ CTR(S) ସମ୍ପାଦନ ।

କାର୍ଯ୍ୟର ଆନୁମାନିକ ମୂଲ୍ୟ : ₹ 296.85 ଲକ୍ଷ, EMD : ₹ 2,98,400/-

ଶେଷ ହେବା ଅବଧି : 06 (ଛଅ) ମାସ (କ୍ରମ ସଂ. 1 ପାଇଁ), 10 (ଦଶ) ମାସ (କ୍ରମ ସଂ. 2 ପାଇଁ), 08 (ଆଠ) ମାସ (କ୍ରମ ସଂ. 3 ପାଇଁ) ଏବଂ 12 (ବାର) ମାସ (କ୍ରମ ସଂ. 4 ପାଇଁ) ।

ଟେଣ୍ଡର ବନ୍ଦ ହେବା ତାରିଖ ଓ ସମୟ : ତା.24.05.2024ରିଖ 1500 ଘଟିକାରେ (ସମସ୍ତ ଟେଣ୍ଡର ନିମନ୍ତେ) ।

ଏହି ଇ-ଟେଣ୍ଡରଗୁଡ଼ିକ ସେଥିରେ ଡାଲାଟେଲିୟରପଫ୍ ମାଧ୍ୟମରେ ଜିନିଷ ବ୍ୟକ୍ତିଗତ ରୂପେ ପଠାଯାଇଥିବା କୌଣସି ପ୍ରକାର ମାନୁଆଲ ଅଫର ଗ୍ରହଣଯୋଗ୍ୟ ହେବ ନାହିଁ, ଯଦ୍ୟପି ଏଗୁଡ଼ିକ ଫାର୍ମ (Firm)ର ଲେଟର ହେଡ୍‌ରେ ଦାଖଲ କରାଯାଇଥିବ ଏବଂ ଯଥା ସମୟରେ ଗ୍ରହଣ କରାଯାଇଥିବ । ଏହିଭଳି ସମସ୍ତ ମାନୁଆଲ ଅଫରଗୁଡ଼ିକ ଅବୈଧ ବୋଲି ଧରାଯିବ ଏବଂ କୌଣସି ବିଚାର ବିନା ବିଧିବଦ୍ଧ ରୂପେ ନାକଚ କରାଯିବ ।

ଇପରୋକ୍ତ ଇ-ଟେଣ୍ଡରର ସମସ୍ତ ବିବରଣୀ ଇ-ଟେଣ୍ଡର ନଥିପତ୍ର ସହିତ ୱେବ୍‌ସାଇଟ୍ www.ireps.gov.in ରେ ଉପଲବ୍ଧ ଅଟେ ।

ଦ୍ରଷ୍ଟବ୍ୟ : ଏହି ଇ-ଟେଣ୍ଡର ନିମନ୍ତେ ଜାରି କରାଯାଇଥିବା କୌଣସି ପରିବର୍ତ୍ତନ/ଶୁଦ୍ଧିପତ୍ରକୁ ଧ୍ୟାନ ଦେବା ନିମନ୍ତେ ଟେଣ୍ଡର ବନ୍ଦ ହେବା ତାରିଖର 10 (ଦଶ) ଦିନ ପୂର୍ବରୁ ୱେବ୍‌ସାଇଟକୁ ପୁନଃ ପରିଦର୍ଶନ କରିବା ପାଇଁ ଆଶାୟୀ ଟେଣ୍ଡରଦାତାମାନଙ୍କୁ ପରାମର୍ଶ ଦିଆଯାଉଅଛି । ଟେଣ୍ଡରଦାତା/ ବିଡ୍‌ରମାନଙ୍କ ପାଖରେ ନିଶ୍ଚିତ ଭାବେ କ୍ଲାସ-III ଡିଜିଟାଲ ସ୍ୱାକ୍ଷର ପ୍ରମାଣପତ୍ର ଥିବା ଆବଶ୍ୟକ ଏବଂ ସେମାନେ ନିଶ୍ଚିତ ଭାବେ IREPS ପୋର୍ଟାଲରେ ପଞ୍ଜୀକୃତ ହୋଇଥିବେ । କେବଳ ପଞ୍ଜୀକୃତ ଟେଣ୍ଡରଦାତା / ବିଡ୍‌ରମାନେ ଇ-ଟେଣ୍ଡରିଙ୍ଗରେ ଅଂଶଗ୍ରହଣ କରିପାରିବେ ।

ମଣ୍ଡଳ ରେଳ ପ୍ରବନ୍ଧକ (ଇଂଜିନିୟରିଂ), ଖୋର୍ଦ୍ଧା ରୋଡ଼

PR-117/P/24-25

OFFICE OF THE DISTRICT JUDGE, KENDRAPARA

ADVERTISEMENT NO. 02/Rect./2024

Dated, Kendrapara the 15th day of May, 2024

Applications in the prescribed format are invited from the eligible candidates for filling up of the following vacancies in the judgeship of Kendrapara.

Sl. No.	Name of the post	Scale of Pay	Category SC	ST	SEBC	UR	Total No. of posts
1	Junior Clerk-cum-Copyist	Rs.19,900- Rs.63,200/- under Level-4 of the pay matrix given in the 1st schedule of the O.R.S.P. Rules, 2017	01	01	01	03	06
2	Junior Typist	Rs.19,900- Rs.63,200/- udner Level-4 of the pay matrix given in the 1st schedule of the O.R.S.P. Rules, 2017	01	-	-	-	01
3	Salaried Amin	Rs.21,700- Rs.69,100/- under Level-5 of the pay matrix given in the 1st schedule of the O.R.S.P. Rules, 2017	-	01	-	-	01

**Last date of receipt of application: 5.00

ବିଜୁ ଉତ୍ତରାଧିକାରୀ, ବୈଜୟନ୍ତଙ୍କ ପାଇଁ ସମ୍ମାନର ପ୍ରଶ୍ନ

କେନ୍ଦ୍ରାପଡ଼ାରେ ସାଧାରଣ ନିର୍ବାଚନ

କେନ୍ଦ୍ରାପଡ଼ା, ୧୫।୫ (ଜଗନ୍ନାଥ ଧଳ)

କେନ୍ଦ୍ରାପଡ଼ା ବିଜୁବାବୁଙ୍କ ରାଜନୈତିକ କର୍ମଭୂମି। ଏକଦା ବିଜୁବାବୁଙ୍କ ଘନିଷ୍ଠ ଥିଲେ ଏହି ଜିଲାର ନଳିନୀକାନ୍ତ ମହାନ୍ତି ଓ ବିଜୟ ମହାପାତ୍ର। ସେହିପରି ଘନିଷ୍ଠ ଶିଳ୍ପପତି ବଂଶୀଧର ପଣ୍ଡାଙ୍କ ପୁଅ ବୈଜୟନ୍ତ ପଣ୍ଡା ୧୯୯୭ରେ ବିଜେଡିର ଗଠନ ସମୟରେ ନବୀନ ପଟ୍ଟନାୟକଙ୍କ ସହଯୋଗୀ ଥିଲେ। ସମୟକ୍ରମେ ନଳିନୀ, ବିଜୟ ଓ ବୈଜୟନ୍ତ ଦଳ ଛାଡିଥିବା ବେଳେ ନବୀନ ଏବେ ରାଜ୍ୟର ମୁଖ୍ୟମନ୍ତ୍ରୀ ଅଛନ୍ତି। ନଳିନୀକାନ୍ତଙ୍କ ପୁଅ ଅଂଶୁମାନ ମହାନ୍ତି ଚଳିତ ସାଧାରଣ ନିର୍ବାଚନ ପୂର୍ବରୁ କଂଗ୍ରେସରୁ ଆସି ବିଜେଡିରେ ଯୋଗଦେଇ ବୈଜୟନ୍ତଙ୍କ ବିରୋଧରେ ଲୋକ ସଭା ପ୍ରାର୍ଥୀ ହୋଇଛନ୍ତି। ବିଜୟଙ୍କ ପୁଅ ଅରବିନ୍ଦ ମହାପାତ୍ର ମଧ୍ୟ ବିଜେଡିର ପାଟକୁରା ବିଧାନସଭା ଆସନରୁ ବିଧାୟକ ପ୍ରାର୍ଥୀ ହୋଇଛନ୍ତି। ଅପରପକ୍ଷରେ ବୈଜୟନ୍ତ ୨୦୦୯ ଓ ୨୦୧୪ରେ ବିଜେଡିରେ ରହି ଏମ୍‌ପି ହୋଇଥିଲେ। ତେବେ ମନୋମାଳିନ୍ୟ ଫଳରେ ବୈଜୟନ୍ତ ଭାଜପାରେ ଯୋଗଦେଇ ୨୦୧୯ରେ ଲୋକ ସଭା ଆସନ ପ୍ରତିଦ୍ୱନ୍ଦ୍ୱିତା କରି ହାରିଛନ୍ତି। ଚଳିତ ସାଧାରଣ ନିର୍ବାଚନରେ ବୈଜୟନ୍ତ ଏବେ କେନ୍ଦ୍ରାପଡ଼ା ଲୋକ ସଭା ପାଇଁ ଭାଜପା ପ୍ରାର୍ଥୀ। ଏଥିସହ ସେ ଭାଜପାର ରାଷ୍ଟ୍ରୀୟ ଉପାଧ୍ୟକ୍ଷ ଅଛନ୍ତି। ଗତ ନିର୍ବାଚନରେ ସେ ବିଜେଡି ପ୍ରାର୍ଥୀ ଅନୁଭବ ମହାନ୍ତିଙ୍କଠାରୁ ହାରିଥିଲେ। ପରେ ବିଜୁବାବୁ ଓ ବିଜେଡିର ଗଡ କୁହାଯାଉଥିବା ଏହି ଜିଲା ପାଇଁ ଚଳିତ ନିର୍ବାଚନ ବୈଜୟନ୍ତଙ୍କ ନିମନ୍ତେ ସମ୍ମାନର ପ୍ରଶ୍ନ ବୋଲି ଆଲୋଚନା ଜୋର ଧରିଛି। ରାଜ୍ୟରେ ବିଜେଡି ସରକାର ଆସିବା ପରେ କେନ୍ଦ୍ରାପଡ଼ା ଜିଲାର ତୃଣମୂଳସ୍ତରର ଦଳୀୟ ସଙ୍ଗଠନକୁ ମଜଭୁତ ପାଇଁ ମୁଖ୍ୟମନ୍ତ୍ରୀ ପଟ୍ଟନାୟକ ଗୁରୁତ୍ୱାରୋପ କରିଛନ୍ତି। ଏହି ନିର୍ବାଚନ ପାଇଁ ବିଜୟ ଓ ନଳିନୀଙ୍କ ପୁଅଙ୍କୁ ଆଣି ସେ ଦଳୀୟ ଟିକେଟ ପ୍ରଦାନ କରିଛନ୍ତି। ଅଂଶୁମାନଙ୍କ ପରି କଂଗ୍ରେସର ସାଙ୍ଗଠନିକ ଶକ୍ତିପୁଞ୍ଜ ଗଣେଶ୍ୱର ବେହେରାଙ୍କୁ ବିଜେଡିରେ ସାମିଲ କରିଛନ୍ତି। ଏଥିସହ କେନ୍ଦ୍ରାପଡ଼ା ବିଧାନସଭା ଆସନ ପାଇଁ ଦଳୀୟ ପ୍ରାର୍ଥୀ

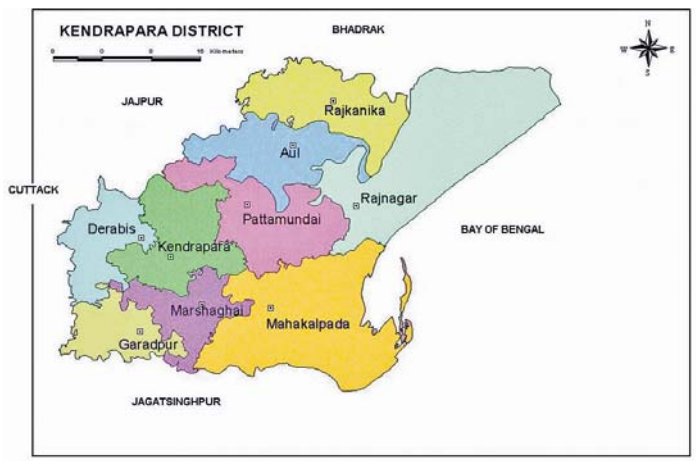

କରିଛନ୍ତି। ବିଜୁବାବୁଙ୍କ ଘନିଷ୍ଠ ତଥା ପୂର୍ବତନ ଏମ୍‌ପି ଓ ପୂର୍ବତନ ବିଧାୟକ ଶରତ ଦେବଙ୍କ ପୁଅ ପ୍ରତାପ କେଶରୀ ଦେବ ଆଳି ନିର୍ବାଚନମଣ୍ଡଳୀରୁ ବିଧାୟକ ପ୍ରାର୍ଥୀ ଥିବା ବେଳେ ପୂର୍ବତନ ବିଧାୟକ ରାଜକିଶୋର ନାୟକଙ୍କ ପୁଅ ଅତନୁ ସବ୍ୟସାଚୀ ନାୟକ ମହାକାଳପଡ଼ା ବିଧାନସଭା ପାଇଁ ପ୍ରାର୍ଥୀ ହୋଇଛନ୍ତି।

କେନ୍ଦ୍ରାପଡ଼ା ଜିଲାରେ ବିଜୁ ଉତ୍ତରାଧିକାରୀ ଓ ବୈଜୟନ୍ତଙ୍କ ଲଢ଼େଇ ସମ୍ପର୍କରେ ଜିଲା ବିଜେଡି ସଭାପତି ଧୀରେନ କୁମାର ସାହୁ କହିଛନ୍ତି, କେନ୍ଦ୍ରାପଡ଼ା ଜିଲା ବିଜେଡିର ଅଭେଦ୍ୟ ଦୁର୍ଗ। ଏଠାରେ ଅନ୍ୟ ରାଜନୈତିକ ଦଳର ପ୍ରଭାବ ନ ଥିବା ବିଗତ ନିର୍ବାଚନରେ ଦେଖିବାକୁ ମିଳିଛି। ଜିଲାବାସୀଙ୍କ ଆଶା ଓ ଆକାଂକ୍ଷାକୁ ଏହି ଦଳ ଗୁରୁତ୍ୱ ଦେଇ କରି ବହୁ ଉନ୍ନୟନ ଯୋଜନା କାର୍ଯ୍ୟକାରୀ କରାଯାଇଛି। ଆଗାମୀଦିନରେ ଜିଲାରେ ଶିଳ୍ପ ସମେତ ଯୁବବର୍ଗଙ୍କୁ କର୍ମନିଯୁକ୍ତିକୁ ପ୍ରାଥମିକତା ଦିଆଯିବ। ସେହିପରି ବିଜେଡି ଶାସନ କାଳରେ ମୌଳିକ ସମସ୍ୟାର ସମାଧାନ ହେଉଥିବାରୁ ସାଧାରଣ ଭୋଟର ବିଜେଡି ପ୍ରାର୍ଥୀଙ୍କୁ ସମର୍ଥନ ଦେବେ ବୋଲି ମତ ଦେଇଛନ୍ତି।

ଅନ୍ୟପକ୍ଷରେ ଭାଜପା ଜିଲା ସଭାପତି କିଶୋର ଚନ୍ଦ୍ର ପଣ୍ଡା କହିଛନ୍ତି, ୨୫ ବର୍ଷ ଧରି କେନ୍ଦ୍ରାପଡ଼ାବାସୀଙ୍କୁ ବିଜେଡି ସରକାର ଶିଳ୍ପ, ବନ୍ଦର, ତାପଜ ବିଦ୍ୟୁତ୍ କେନ୍ଦ୍ର ପରି ପ୍ରତିଶ୍ରୁତି ଓ ପ୍ରତାରଣା ଦେଇ ଆସିଛନ୍ତି। କୃଷି ଅର୍ଥନୀତିଭିତ୍ତିକ ଏହି ଜିଲାରେ କ୍ଷେତକୁ ଜଳ ପରିଚାଳନା ଏକ ପ୍ରମୁଖ ସମସ୍ୟା। ଯୁବବର୍ଗଙ୍କୁ କର୍ମନିଯୁକ୍ତି, ପ୍ରତି ଗ୍ରାମକୁ ରାସ୍ତା, ପାନୀୟ ଜଳ, ଶିକ୍ଷା, ସ୍ୱାସ୍ଥ୍ୟସେବା ଆଦି ଏବେ ବିପର୍ଯ୍ୟସ୍ତ ଅବସ୍ଥାରେ ଅଛି। ଏହାବ୍ୟତୀତ ରାଜ୍ୟରେ ଏବେ ଶାସନଡୋରିକୁ କାର୍ତ୍ତିକ ପାଣ୍ଡିଆନ୍ ଧରି ଥିବାରୁ ପ୍ରବଳ ଜନ ଅସନ୍ତୋଷ ଅଛି। ଏହା ଜିଲାବାସୀ ଅନୁଭବ କରିଛନ୍ତି। ଏଭଳିସ୍ଥଳେ ମୋଦି ଲହର ଭାଜପା ପ୍ରାର୍ଥୀଙ୍କ ପାଇଁ ଉତ୍ସାହର କାରଣ ସାଜିଛି। ଉତ୍ତରପ୍ରଦେଶ ମୁଖ୍ୟମନ୍ତ୍ରୀ ଯୋଗୀ ଆଦିତ୍ୟନାଥ, ଆସାମ ମୁଖ୍ୟମନ୍ତ୍ରୀ ହେମନ୍ତ ବିଶ୍ୱଶର୍ମା ଏହି ନିର୍ବାଚନରେ ରାଷ୍ଟ୍ରୀୟ ଉପାଧ୍ୟକ୍ଷ ପଣ୍ଡା ଓ ବିଧାୟକ ପ୍ରାର୍ଥୀଙ୍କ ମନୋବଳ ବଢ଼ାଇବାକୁ ଆସୁଛନ୍ତି। କେନ୍ଦ୍ରାପଡ଼ା ଜିଲାର ସମସ୍ତ ପ୍ରାର୍ଥୀ ଭଲ ପ୍ରଦର୍ଶନ କରିବେ ବୋଲି ଆଶାବାଦୀ ଥିବା ଜିଲା ଭାଜପା ସଭାପତି କିଶୋର କହିଛନ୍ତି।

ସେଲ୍‌ଫି କର୍ଣ୍ଣର ଧରିତ୍ରୀ

ଆମକୁ ପଠାନ୍ତୁ ଆପଣଙ୍କ ସେଲ୍‌ଫି

metroselfie@gmail.com

@ ଅଶୋକ

@ ଲିପ୍ସାରାଣୀ

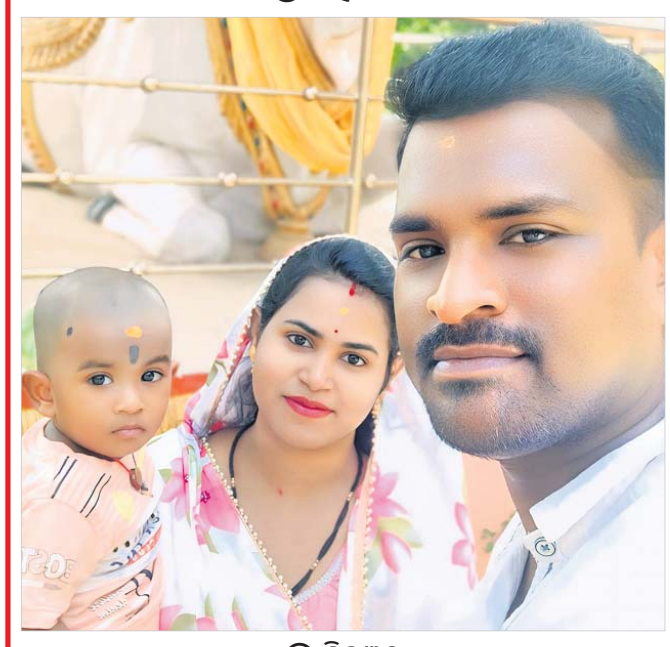

@ ନିରଞ୍ଜନ

@ ରକି

ସେଲ୍‌ଫି ପଠାଇବା ସମୟରେ ନିଜର ନାମ ଏବଂ ମୋବାଇଲ ନମ୍ବର ଦେବାକୁ ଭୁଲନ୍ତୁ ନାହିଁ । ଯୋଗ୍ୟବିବେଚିତ ଫଟୋ ପ୍ରକାଶ ପାଇବ।

ଭୋଟ ବର୍ଜନ କରିବେ ଖବରକାଗଜ ବିକ୍ରେତା ସଂଘ

ଖବରକାଗଜ ବିକ୍ରେତା ସଂଘ ଭୋଟ ବର୍ଜନ କରିବେ ବୋଲି ଖବରଦାତା ସମ୍ମିଳନୀରେ ନିଷ୍ପତ୍ତି ନେଉଛନ୍ତି ।

କୁଜଙ୍ଗ, ୧୫।୫ (ମନୋଜ ପ୍ରଧାନ)

ରାଜ୍ୟ ସରକାର ନିର୍ବାଚନ ଘୋଷଣା ପୂର୍ବରୁ ସମାଜର ବିଭିନ୍ନ କ୍ଷେତ୍ରରେ କାର୍ଯ୍ୟ କରୁଥିବା ଭିନ୍ନ ଭିନ୍ନ ବର୍ଗଙ୍କ ପାଇଁ ସହାୟତା ରାଶି ଘୋଷଣା ଓ ଅନୁଦାନ ପ୍ରଦାନ କରିଛନ୍ତି। ହେଲେ ରାଜ୍ୟର କୋଣ ଅନୁକୋଣରେ ଖବର ପହଞ୍ଚାଉଥିବା ଖବରକାଗଜ ବିକ୍ରେତାମାନଙ୍କ ପାଇଁ କୌଣସି ସୁବିଧା ଘୋଷଣା କରିନାହାନ୍ତି। ଏହାର ପ୍ରତିବାଦରେ କୁଜଙ୍ଗ ଖବରକାଗଜ ବିକ୍ରେତା ସଂଘ ପରିବାରବର୍ଗ ସହ ଭୋଟ ବର୍ଜନ କରିବେ ବୋଲି ଖବରଦାତା ସମ୍ମିଳନୀରେ ନିଷ୍ପତ୍ତି ନେଇଥିବା ଜଣାଇଛନ୍ତି। ଖାଲି ସେତିକି ନୁହେଁ, ସାରା ଓଡ଼ିଶାର କୋଣ ଅନୁକୋଣରେ ଖବରକାଗଜ ବିକ୍ରେତା ଭାବେ କାର୍ଯ୍ୟ କରୁଥିବା ସମସ୍ତ ଭାଇ ଭୋଟ ବର୍ଜନ କରିବାକୁ ନିବେଦନ କରିଛନ୍ତି। ଏ ନେଇ ବୁଧବାର ଅନୁଷ୍ଠିତ ଖବରଦାତା ସମ୍ମିଳନୀରେ ସଂଘର ସଭାପତି ବିଶ୍ୱନାଥ ବିଶ୍ୱାଳ କହିଛନ୍ତି, ଜୀବନକୁ ପାଣି ଛଡ଼ାଇ ଖରା, ବର୍ଷା, ଶୀତ, ବାତ୍ୟା, ବନ୍ୟାକୁ ଖାତିର ନ କରି ଖବରଦାତା ଓ ଖବରକାଗଜ ବିକ୍ରେତା ଜନସାଧାରଣଙ୍କ ସମସ୍ୟା ଉପସ୍ଥାପନ ସହ କୋଣ ଅନୁକୋଣରେ ଖବର ପହଞ୍ଚାଉଛନ୍ତି। ସରକାରଙ୍କ ଖବରକାଗଜ ବିକ୍ରେତାଙ୍କ ପ୍ରତି ଏଭଳି ବୈମାତୃକ ମନୋଭାବ ଗ୍ରହଣୀୟ ନୁହେଁ। ତେଣୁ ଆଗାମୀ ନିର୍ବାଚନରେ ସେମାନେ ଭୋଟ ବର୍ଜନ କରିବେ। ଖବରଦାତା ସମ୍ମିଳନୀରେ ଅନ୍ୟମାନଙ୍କ ମଧ୍ୟରେ ଅକ୍ଷୟ ନାଥ, ଦେବେନ୍ଦ୍ର ମହାନ୍ତି, ପ୍ରକାଶ ଭୋଳ, ଅକ୍ଷୟ ବିଶ୍ୱାଳ, ଧନେଶ୍ୱର ସାହୁ, ଆଲୋକ ଦଳାଇ ପ୍ରମୁଖ ବିକ୍ରେତା ଉପସ୍ଥିତ ଥିଲେ।

ଯାଜପୁର ଜିଲା ପାଇଁ ୫ ପର୍ଯ୍ୟବେକ୍ଷକ ନିଯୁକ୍ତ

ଲୋକ ସଭା, ବିଧାନସଭା ନିର୍ବାଚନ

ଯାଜପୁର ଟାଉନ, ୧୫।୫ (ପ୍ରଯକ୍ତା ପ୍ରିୟଦର୍ଶନୀ ମହାନ୍ତି):

ଯାଜପୁର ଜିଲାରେ ଯାଜପୁର (ସଂରକ୍ଷିତ) ଲୋକ ସଭା ଆସନ ଓ ବିଞ୍ଝାରପୁର(ସଂରକ୍ଷିତ) ବିଧାନସଭା ଆସନ ସହ ବରୀ, ବଡ଼ଚଣା, ଧର୍ମଶାଳା, ଯାଜପୁର, କୋରେଇ ଏବଂ ସୁକିନ୍ଦା ବିଧାନସଭା ନିର୍ବାଚନମଣ୍ଡଳୀ ନିମନ୍ତେ ୫ ପର୍ଯ୍ୟବେକ୍ଷକଙ୍କୁ ନିର୍ବାଚନ କମିଶନ ନିଯୁକ୍ତ କରିଛନ୍ତି।

ଯାଜପୁର, କୋରେଇ ଏବଂ ସୁକିନ୍ଦା ବିଧାନସଭା ନିର୍ବାଚନମଣ୍ଡଳୀ ନିମନ୍ତେ ଆଇଏଏସ୍ ଅଫିସର ଡ. କରୁଣା କୁମାରୀଙ୍କୁ ସାଧାରଣ ପର୍ଯ୍ୟବେକ୍ଷକ ଭାବେ ନିଯୁକ୍ତି ମିଳିଛି। ବିଞ୍ଝାରପୁର(ସଂରକ୍ଷିତ) ବିଧାନସଭା ଆସନ ସହ ବରୀ, ବଡ଼ଚଣା ଓ ଧର୍ମଶାଳା ବିଧାନସଭା ନିର୍ବାଚନମଣ୍ଡଳୀ ନିମନ୍ତେ ଆଇଏଏସ୍ ଅଫିସର ବିଶ୍ରାମ ମୀନାଙ୍କୁ ସାଧାରଣ ପର୍ଯ୍ୟବେକ୍ଷକ ଭାବେ ନିଯୁକ୍ତି ଦିଆଯାଇଛି। ଯାଜପୁର(ସଂରକ୍ଷିତ) ଲୋକ ସଭା ନିର୍ବାଚନମଣ୍ଡଳୀ ନିମନ୍ତେ ଆଇପିଏସ୍ ଅଫିସର ଅଶୋକ କୁମାରଙ୍କୁ ପୋଲିସ ପର୍ଯ୍ୟବେକ୍ଷକଭାବେ ନିଯୁକ୍ତି ଦିଆଯାଇଥିବାବେଳେ ଆଇଆର୍‌ଏସ୍ ଅଫିସର ଏଭିଟି ଭାରଥି ଧଶନଙ୍କୁ ଖର୍ଚ୍ଚ ପର୍ଯ୍ୟବେକ୍ଷକ ଭାବେ ନିଯୁକ୍ତି ଦିଆଯାଇଛି। ସେହିପରି ବିଞ୍ଝାରପୁର(ସଂରକ୍ଷିତ) ଆସନ ସହ ବରୀ, ବଡ଼ଚଣା, ଧର୍ମଶାଳା ବିଧାନସଭା ନିର୍ବାଚନମଣ୍ଡଳୀ ନିମନ୍ତେ ଆଇଆରଏଏସ ଅଫିସର ଅମିତ ପ୍ରତାପ ସିଂଙ୍କୁ ଖର୍ଚ୍ଚ ପର୍ଯ୍ୟବେକ୍ଷକ ଭାବେ ନିଯୁକ୍ତି ଦିଆଯାଇଛି। ଯାଜପୁର, କୋରେଇ ଏବଂ ସୁକିନ୍ଦା ବିଧାନସଭା ନିର୍ବାଚନମଣ୍ଡଳୀ ନିମନ୍ତେ ଆଇଆରଏସ ଅଫିସର ଅଭିଷେକ କୁମାରଙ୍କୁ ଖର୍ଚ୍ଚ ପର୍ଯ୍ୟବେକ୍ଷକ ଭାବେ ନିଯୁକ୍ତି ଦିଆଯାଇଛି। ଯାଜପୁର ଲୋକସଭା ଓ ବିଧାନସଭା ନିର୍ବାଚନ ମଣ୍ଡଳୀ ନିମନ୍ତେ ଭୋଟ ଗ୍ରହଣ ଜୁନ୍ ୧ରେ ଅନୁଷ୍ଠିତ ହେବ। ସାଧାରଣ ନାଗରିକ, ରାଜନୈତିକ ଦଳ, ପ୍ରାର୍ଥୀମାନଙ୍କ ନିର୍ବାଚନ ସମ୍ବନ୍ଧୀୟ ଅଭିଯୋଗ ଥିଲେ ସମ୍ପୃକ୍ତ ନିର୍ବାଚନମଣ୍ଡଳୀର ସାଧାରଣ ପର୍ଯ୍ୟବେକ୍ଷକ, ଖର୍ଚ୍ଚ ପର୍ଯ୍ୟବେକ୍ଷକଙ୍କ ନିକଟରେ ଯୋଗାଯୋଗ କରିବାକୁ ପ୍ରଶାସନ ପକ୍ଷରୁ ପରାମର୍ଶ ଦିଆଯାଇଛି।

ନାବାଳିକାଙ୍କୁ ଅସଦାଚରଣ, ଅଭିଯୁକ୍ତ ଗିରଫ

ବ୍ରହ୍ମବରଦା, ୧୫।୫(ଯଯାତି କେଶରୀ ବେହେରା):

ନାବାଳିକାଙ୍କୁ ଅସଦାଚରଣ ଅଭିଯୋଗରେ ବ୍ରହ୍ମବରଦା ପୋଲିସ ଜଣେ ବ୍ୟକ୍ତିଙ୍କୁ ଗିରଫ କରି କୋର୍ଟଚାଲାଣ କରିଛି। ସେ ହେହେଲ ଅଲାଡ଼ିଗ୍ରାମର ଅଭିରାମ ପ୍ରଧାନ(୫୪)।

ଅଭିଯୋଗ ମୁତାବକ, ଗତ ୧୨ ତାରିଖ ସନ୍ଧ୍ୟାରେ ରସୁଲପୁର ବ୍ଲକ୍ ଅର୍ନ୍ତଗତ ବନ୍ଧଢ଼ିହ ପଞ୍ଚାୟତର ହାଟ ପଡ଼ିଆଠାରେ ଏକ ରାଜନୈତିକ ସମ୍ବର୍ଦ୍ଧନା ହୋଇଥିଲା। ସଭା ଶେଷ ପରେ ଉପସ୍ଥିତ ଜନତାଙ୍କୁ ଖାଦ୍ୟପୁଡ଼ିଆ ବଣ୍ଟନ କରାଯାଇଥିଲା। ଏହି ସମୟରେ ଲୋକଙ୍କ ଠେଲା ପେଲା ଆରମ୍ଭ ହୋଇଥିଲା। ସ୍ଥାନୀୟ ଅଞ୍ଚଳର ଜଣେ ନାବାଳିକା ଖାଦ୍ୟପୁଡ଼ିଆ ଆଣିବାକୁ ଯାଥିବାବେଳେ ଅଭିଯୁକ୍ତ ନାବାଳିକାଙ୍କୁ ଅସଦାଚରଣ କରିଥିଲେ। ନାବାଳିକା କାନ୍ଦି କାନ୍ଦି ଯାଇ ଘଟଣା ସମ୍ପର୍କରେ ତାଙ୍କ ପରିବାର ଲୋକଙ୍କୁ ଜଣାଇଥିଲେ। ପରିବାର ପକ୍ଷରୁ ବ୍ରହ୍ମବରଦା ଥାନରେ ଲିଖିତ ଅଭିଯୋଗ କରାଯାଇଥିଲା। ପୋଲିସ ନଂ.୯୫।୨୪ରେ ଏକ ମାମଲା ରୁଜୁ କରି ତଦନ୍ତ ଆରମ୍ଭ କରିଥିଲା।

ପାଣିକୋଇଲି ଥାନା ଅନ୍ତର୍ଗତ ୧୬ ନମ୍ବର ଜାତୀୟ ରାଜପଥର ଟ୍ରମା କେୟାର ସମ୍ମୁଖରେ ବୁଧବାର ଛତୁ ମଞ୍ଜି ନେଇ ଯାଉଥିବା ଏକ ପିକ୍‌ଅପ୍ ଭ୍ୟାନ୍ ଦୁର୍ଘଟଣାଗ୍ରସ୍ତ ହୋଇଛି। ଏଥିରେ ଗାଡ଼ି ଚାଳକ ଆହତ ହୋଇଛନ୍ତି।

ପୌର ପରିଷଦ ଆକାଉଣ୍ଟରୁ ୩ ଲକ୍ଷ ୬୬ ହଜାର ଗାଏବ

କେନ୍ଦ୍ରାପଡ଼ା, ୧୫।୫ (ଜଗନ୍ନାଥ ଧଳ)

କେନ୍ଦ୍ରାପଡ଼ା ପୌର ପରିଷଦ କାର୍ଯ୍ୟାଳୟରୁ ୩ ଲକ୍ଷ ୬୬ ହଜାର ୨୭ ଟଙ୍କା ଗାଏବ ହୋଇଛି । ଏହି ଟଙ୍କା ଗତ ଫେବୃଆରୀ ୨୭ରୁ ମେ ୬ ତାରିଖ ମଧ୍ୟରେ ଏସ୍‌ବିଆଇ ବ୍ୟାଙ୍କରୁ ଚେକ୍ ମାଧ୍ୟମରେ ଉଠାଯାଇଛି। ତେବେ ଏନେଇ କୌଣସି ଚେକ୍ ଇସ୍ୟୁ ହୋଇ ନ ଥିବା ପୌର ନିର୍ବାହୀ ଅଧିକାରୀ ଟାଉନ ଥାନାରେ ଅଭିଯୋଗ କରିଛନ୍ତି । ଅଭିଯୋଗକୁ ଭିତ୍ତି କରି ଥାନା ପୋଲିସ ଏକ ମାମଲା(ନଂ.୯୭/୨୪) ରୁଜୁ କରି ତଦନ୍ତ ଆରମ୍ଭ କରିଛି । ଅଭିଯୋଗ ଅନୁଯାୟୀ ଗତ ଫେବୃଆରୀରୁ ୭ଟି ଚେକ୍‌ରେ ଟଙ୍କା ଉଠାଯାଇଥିଲେ ମଧ୍ୟ ନିର୍ବାହୀ ଅଧିକାରୀ ଏସମ୍ପର୍କରେ କିଛି ଜାଣିନାହାନ୍ତି । ସେହିପରି ବ୍ୟାଙ୍କରେ ଟଙ୍କା ଉଠାଣ ପାଇଁ ଅଧିକ ୩୬ଟି ଚେକ୍ ଦିଆଯାଇଛି। ଏହି ଚେକ୍ ପ୍ରଦାନକାରୀ ତଥା ଟଙ୍କା ଉଠାଇଥିବା ବ୍ୟାଙ୍କ କର୍ତ୍ତୃପକ୍ଷଙ୍କ ବିରୋଧରେ କାର୍ଯ୍ୟାନୁଷ୍ଠାନ ପାଇଁ ଅଭିଯୋଗ ପତ୍ରରେ ଉଲ୍ଲେଖ ହୋଇଛି।

ରେଳ ୱାଗନରୁ ମିଳିଲା ଅଜଣା ମୃତଦେହ

ଯାଜପୁର/କଳିଙ୍ଗନଗର(ହର୍ଷବର୍ଦ୍ଧନ ବେହେରା/ଶୁଭାଶିଷ ରାଉତ), ୧୫।୫ :

ଟାଟା ଷ୍ଟିଲ କଳିଙ୍ଗନଗର କାରଖାନାର କଞ୍ଚାମାଲ ପରିଚାଳନା ବ୍ୟବସ୍ଥାର ୱାଗନ ଟିପଲର ଅଞ୍ଚଳରୁ ବୁଧବାର ଅପରାହ୍ନ ୧ ଟା ୧୫ ମିନିଟ ସମୟରେ ଏକ ଅଜଣା ମୃତଦେହ ଜବତ କରାଯାଇଛି । ମୃତ ଦେହଟି ଟିପଲିଂ ପ୍ରକ୍ରିୟା ସରିବା ପରେ କଞ୍ଚାମାଲ ନେଇ ଟ୍ରେନ ସହ ପ୍ଲାଣ୍ଟ ଭିତରକୁ ଆସିଥିବା ସନ୍ଦେହ କରାଯାଉଛି । ମୃତଦେହ ଦେଖି ଶ୍ରମିକ କର୍ମଚାରୀମାନେ ଭୟଭୀତ ହୋଇ ବିଭାଗୀୟ ଉଚ୍ଚ କର୍ତ୍ତୃପକ୍ଷଙ୍କୁ ସୂଚନା ଦେଇଥିଲେ। ଟାଟା ଷ୍ଟିଲ ପକ୍ଷରୁ ଏ ନେଇ କଳିଙ୍ଗନଗର ଥାନା ପୋଲିସ ଓ ସରକାରୀ କର୍ତ୍ତୃପକ୍ଷଙ୍କୁ ଅବଗତ କରାଯାଇଛି । ଏହି ଘଟଣାର ତଦନ୍ତ ଏବଂ ସତ୍ୟାସତ୍ୟ ଜାଣିବା ପାଇଁ ଟାଟା ଷ୍ଟିଲ ସମ୍ପୂର୍ଣ୍ଣ ସହଯୋଗ କରୁଛି ବୋଲି ଟାଟା ଷ୍ଟିଲ ପକ୍ଷରୁ ଦର୍ଶାଯାଇଛି।

ସୂଚନାଯୋଗ୍ୟ, କଳିଙ୍ଗନଗରର ଟାଟା ଷ୍ଟିଲ କାରଖାନାକୁ ଝାଡ଼ଖଣ୍ଡ ଅଞ୍ଚଳର ନୂଆମୁଣ୍ଡିରୁ ଲୁହା ପଥର ନେଇ ଆସିଥିବା ରେଳ ୱାଗନରୁ ମିଳିଥିବା ମୃତ ଯୁବକଙ୍କ ବୟସ ପାଖାପାଖି ୩୫ ବର୍ଷ ହେବ ବୋଲି ଅନୁମାନ କରାଯାଉଛି। ଯୁବକଙ୍କ ମୃତ୍ୟୁ ୪/୫ ଦିନ ପୂର୍ବରୁ ହୋଇଥିବା ଅନୁମାନ କରାଯାଉଛି । ଯୁବକଙ୍କୁ ହତ୍ୟା କରି ୱାଗନରେ ଫିଙ୍ଗି ଦେଇଥିବା ସନ୍ଦେହ କରାଯାଉଛି। କଳିଙ୍ଗନଗର ଥାନା ପୋଲିସ ଏନେଇ ୯/୨୦୨୪ରେ ଏକ ଅପମୃତ୍ୟୁ ମାମଲା ରୁଜୁ କରି ଅଧିକ ତଦନ୍ତ ଚଳାଇଛି। ଅନ୍ୟପକ୍ଷେ ଏକ ଦାୟିତ୍ୱବାନ କର୍ପୋରେଟ ହିସାବରେ ଟାଟା ଷ୍ଟିଲ କର୍ମଚାରୀ ଏବଂ ସ୍ଥାନୀୟ ଲୋକଙ୍କ ସୁରକ୍ଷା ସବୁଠାରୁ ଗୁରୁତ୍ୱପୂର୍ଣ୍ଣ ବୋଲି ବିଭାଗ ପକ୍ଷରୁ ସୂଚନା ଦିଆଯାଇଛି।

ଭୋଟ ହାତେଇବାକୁ ନିଯୁକ୍ତି ଥୋପ

- ଠିକାସଂସ୍ଥାଗୁଡ଼ିକୁ ନେତାଙ୍କ ଚାପ ପ୍ରୟୋଗ
- ସୁକିନ୍ଦା ଖଣି, କଳିଙ୍ଗନଗର ଶିଳ୍ପାଞ୍ଚଳ

ଯାଜପୁର, ୧୫।୫(ହର୍ଷବର୍ଦ୍ଧନ ବେହେରା)

ଯାଜପୁର ଜିଲାର ସୁକିନ୍ଦା ନିର୍ବାଚନମଣ୍ଡଳୀରେ ସ୍ଥାନୀୟ ନିଯୁକ୍ତି ସମେତ କେତେକ କାରଖାନାରେ ଠିକା କାର୍ଯ୍ୟ, ପରିବହନ ଆଦି ନିର୍ବାଚିତ ଜନପ୍ରତିନିଧିଙ୍କ ନିୟନ୍ତ୍ରଣରେ ରହିଛି। ଜିଲାରେ ବିରୋଧୀ ଦଳ ନିଷ୍କ୍ରିୟ ହୋଇଥିବାର ସୁଯୋଗରେ ଏଭଳି ମନମାନି ଚାଲିଛି। ଯଦ୍ୱାରା ଅଭିଜ୍ଞତା ଥାଇ ବି ରାଜ୍ୟର ହଜାର ହଜାର ବୈଷୟିକ ଡିଗ୍ରୀଧାରୀ ଯୁବତୀଯୁବକଙ୍କୁ ନିରାଶ କରିଛି । ଏଭଳି ପରିସ୍ଥିତିରେ ପଡି ବିଭିନ୍ନ ବୈଷୟିକ ଡିଗ୍ରୀଧାରୀଙ୍କ ସମେତ ଜିଲାରେ ପ୍ରାୟ ୫୦ ହଜାର ଯୁବତୀଯୁବକ ବେକାର ହୋଇ ବସିଛନ୍ତି। ହେଲେ ରାଜ୍ୟ ବାହାର ଝାଡ଼ଖଣ୍ଡ, ଉତ୍ତରପ୍ରଦେଶ, ପଶ୍ଚିମବଙ୍ଗ ଆଦି ଅଞ୍ଚଳରୁ ବହୁ ଲୋକ ଏଠାରେ ନିଯୁକ୍ତି ଓ ଠିକା କାମ ହାତେଇ ବିଳାସମୟ ଜୀବନ ବିତାଉଛନ୍ତି। ଏଥିରେ ଯୁବଗୋଷ୍ଠୀ ସ୍ଥାନୀୟ ନେତାଙ୍କୁ ଦାୟୀ କରି ଆନ୍ଦୋଳନ ଚେତାବନୀ ଦେବା ସହ ଚଳିତ ନିର୍ବାଚନରେ ସେମାନଙ୍କୁ ସମର୍ଥନ ନ ଦେବାକୁ ଏବେ ଅଣ୍ଟା ଭିଡିଛନ୍ତି। ଏହି ଖବର ସ୍ଥାନୀୟ ନେତାମାନଙ୍କ କାନକୁ ଯିବା ପରେ ସେମାନେ ଖଣି ଓ ଶିଳ୍ପ କାରଖାନାରେ ନିୟୋଜିତ କେତେକ ଠିକାସଂସ୍ଥା କର୍ତ୍ତୃପକ୍ଷଙ୍କୁ ସ୍ଥାନୀୟ ଯୁବତୀଯୁବକଙ୍କୁ ନିଯୁକ୍ତି ଦେବାକୁ ଚାପ ପ୍ରୟୋଗ କରୁଥିବା ଚର୍ଚ୍ଚା ହେଉଛି। ଏପରି କି ଯେଉଁ କେତେକ ଠିକାସଂସ୍ଥାଙ୍କ କାର୍ଯ୍ୟକାଳ ଜୁନ ୩୦ରେ ସରୁଛି ସେମାନଙ୍କୁ ମଧ୍ୟ ନିଯୁକ୍ତି ଦିଅ ବୋଲି ନିର୍ଦ୍ଦେଶ ଦିଆଯାଉଥିବା ଜଣାପଡିଛି। ଏଥିରୁ ବେକାର ଯୁବତୀଯୁବକ ଏବଂ ସେମାନଙ୍କ ଅଭିଭାବକମାନଙ୍କ ସମର୍ଥନ ହାତେଇବାକୁ ଏଭଳି ସ୍ୱଳ୍ପକାଳ ନିଯୁକ୍ତି ଥୋପ ଦିଆଯାଉଛି ବୋଲି ସାଧାରଣରେ ମତପ୍ରକାଶ ପାଇଛି।

ଶ୍ରମ କାର୍ଯ୍ୟାଳୟରୁ ମିଳିଥିବା ତଥ

ଅବାଧରେ ଚାଲିଛି କୋଚିଲାଖାଇ ପକ୍ଷୀ ଶିକାର

ନୟାଗଡ଼,୧୫।୫(ଲୋକନାଥ ମିଶ୍ର)

- ଶ୍ୱାସ, ବାତରୋଗ ଉପଶମ ପାଇଁ ପ୍ରସ୍ତୁତ ହେଉଛି ମହୌଷଧି
- ଅଣ୍ଡିରା ପକ୍ଷୀ ଶିକାର କୋଚିଲାଖାଇ ବଂଶକୁ କରିଥାଏ ବିଲୁପ୍ତ

ନୟାଗଡ଼ ଓ ଏହାର ଆଖପାଖ ଅଞ୍ଚଳରେ ଅବାଧରେ ଚାଲିଛି କୋଚିଲାଖାଇ ପକ୍ଷୀଙ୍କ ଶିକାର। ନୟାଗଡ଼ ଜିଲାର ଗାଁଗହଳିର କୋଚିଲା ଗଛରେ ରହୁଥିବା ଏହି ପକ୍ଷୀ ଆଉ ଦେଖିବାକୁ ମିଳୁନାହାନ୍ତି। ପୁଣି ସାତକୋଶିଆ ଓ ଶିମିଳିପାଳ ଅଭୟାରଣ୍ୟରେ ଏମାନଙ୍କ ସଂଖ୍ୟା ହ୍ରାସ ପାଇବା ପରିବେଶବିତ୍‌ମାନଙ୍କୁ ଚିନ୍ତାରେ ପକାଇଛି। ଶ୍ୱାସ ଓ ବାତରୋଗର ଉପଶମ ପାଇଁ ଏହି ପକ୍ଷୀଙ୍କୁ ଶିକାର କରାଯାଉଥିବାରୁ ଏମାନଙ୍କ ସଂଖ୍ୟା ହ୍ରାସ ପାଉଥିବା ଅଭିଯୋଗ ହୋଇଛି। ପୁଣି ପ୍ରାକୃତିକ ପରିବେଶ ଧ୍ୱଂସ, ଜଳବାୟୁ ପରିବର୍ତ୍ତନ କୋଚିଲାଖାଇ ପକ୍ଷୀଙ୍କ ସଂଖ୍ୟା ହ୍ରାସର ଅନ୍ୟତମ କାରଣ ହୋଇଛି। ସେହିପରି ଅଣ୍ଡିରା କୋଚିଲାଖାଇଙ୍କ ଶିକାର ହେଲେ ଏହି ପକ୍ଷୀଙ୍କ ବଂଶ ଲୋପ ପାଇବ ବୋଲି ପକ୍ଷୀପ୍ରେମୀମାନେ କହିଛନ୍ତି। କାରଣ ଅଣ୍ଡା ଫୁଟି ଛୁଆ ବଡ଼ ହେବା ପର୍ଯ୍ୟନ୍ତ ମା'ଓ ଶାବକମାନଙ୍କ ପ୍ରତି ବିପଦ ରହିଥାଏ। ସେମାନଙ୍କୁ ସୁରକ୍ଷା ଦେଇଥାଏ ଅଣ୍ଡିରା ପକ୍ଷୀ। ଏହି ପକ୍ଷୀମାନଙ୍କ ବଂଶ ବୃଦ୍ଧି ପାଇଁ ଚେଷ୍ଟା କରାଯିବା ନିହାତି ଦରକାର। ନଚେତ୍ ସମୟ ଆସିବ ଏହି ପକ୍ଷୀମାନେ କେବଳ ବହି ଓ କମ୍ପ୍ୟୁଟରର ଛବି ହୋଇ ରହିଯିବେ ବୋଲି ପରିବେଶବିତ୍‌ମାନେ କହିଛନ୍ତି।

କୋଚିଲାଖାଇ (ହର୍ନବିଲ) ସାଧାରଣତଃ ୩ ପ୍ରଜାତିର। ସେହି ପ୍ରଜାତିଗୁଡ଼ିକ ହେଲା ମାଲବାର ପାଏଡ୍ ହର୍ନବିଲ, ଇଣ୍ଡିଆନ ଗ୍ରେ ହର୍ନବିଲ ଏବଂ ଓରିଏଣ୍ଟାଲ ପାଏଡ୍ ହର୍ନବିଲ। ଏମାନଙ୍କ ମଧ୍ୟରୁ ସାତକୋଶିଆ ବ୍ୟାଘ୍ର ସଂରକ୍ଷଣ ଅଞ୍ଚଳର ମାରଡା, କୁଡୁରୀ ଓ ବଡ଼ମୂଳର ମହାନଦୀ ଅବବାହିକା ଅଞ୍ଚଳରେ ମାଲବାର ପାଏଡ୍ ହର୍ନବିଲ ଓ ଇଣ୍ଡିଆନ ଗ୍ରେ ହର୍ନବିଲ ପ୍ରଜାତିର ପକ୍ଷୀ ବହୁସଂଖ୍ୟାରେ ଦେଖା ଯାଉଥିଲେ। ମାଲବାର ପାଏଡ୍ ହର୍ନବିଲ ପକ୍ଷୀଟି ଦେଖିବାକୁ ବହୁ ସୁନ୍ଦର। ଏହାର ଶରୀର କଳା ଓ ଧଳା ରଙ୍ଗର ମିଶ୍ରିତ ହୋଇଥିବାବେଳେ ବେକ ତଳେ ଧଳା ରଙ୍ଗର ଦାଗ ରହିଥାଏ। ଥଣ୍ଟଟି ଶରୀର ତୁଳନାରେ ଯଥେଷ୍ଟ ଲମ୍ବା ଓ ବକ୍ର ହୋଇଥାଏ। ତେବେ ହଳଦିଆ ରଙ୍ଗର ଲମ୍ବାଳିଆ ଥଣ୍ଟ ଉପରେ ମୁକୁଟ ଶୋଭା ପାଉଥିବାରୁ ଏହା ପକ୍ଷୀକୁ ଅଧିକ ସୁନ୍ଦର କରିଥାଏ। ମାଲବାର ପାଏଡ୍ ହର୍ନବିଲର ଶରୀର ଧୂସରିଆ କଳା ଓ ଧଳା ରଙ୍ଗ ମିଶ୍ରିତ ହୋଇଥାଏ। ଏହାର ମୁକୁଟର ରଙ୍ଗ କଳା। ଏହି ପକ୍ଷୀ କୋଚିଲା ଫଳ ଖାଇବାକୁ ଭଲ ପାଏ। କୋଚିଲା ଫଳ ବ୍ୟତୀତ ଅନ୍ୟ ଫଳ ଅଳ୍ପ ଖାଇଥାଏ। କୋଚିଲା,ବରଗଛ ଓ ଫାସି ଗଛର ବହୁ ଉଚ୍ଚରେ ଏମାନେ ବସିଥାନ୍ତି। ସାଧାରଣତଃ ଗୋଟିଏ ଗଛରେ ୧୦ରୁ ୧୫ ପକ୍ଷୀଙ୍କୁ ଦେଖିବାକୁ ମିଳିଥାଏ। ଗୋଟିଏ ମାଈ କୋଚିଲାଖାଇ ପକ୍ଷୀ ୨ରୁ ୩ଟି ଅଣ୍ଡା ଦେଇଥାଏ। ଏହି ପକ୍ଷୀ ଗଛ କୋରଡ଼କୁ ସୁରକ୍ଷିତ ସ୍ଥାନ ଭାବି ଅଣ୍ଡା ସାଇତି ରଖିଥାଆନ୍ତି। ଅଣ୍ଡା ଦେବା ପରଠାରୁ ଛୁଆ ବଡ଼ ହେବା ପର୍ଯ୍ୟନ୍ତ ମାଈ କୋଚିଲାଖାଇ କେବେ ବି ବାହାରକୁ ଯାଏନି। ଅଣ୍ଡା ଓ ମାଈ କୋଚିଲାଖାଇର ସୁରକ୍ଷା ପାଇଁ ଅଣ୍ଡିରା କୋଚିଲାଖାଇ ପକ୍ଷୀ ଥଣ୍ଟରେ ଚିକିଟା ମାଟି ଆଣି କୋରଡର ମୁହଁ ବନ୍ଦ କରିଦିଏ। ତେବେ ମାଈ କୋଚିଲାଖାଇ ପାଇଁ ଖାଦ୍ୟ ଦେବା ପରି ବାଟଟିଏ ରଖିଥାଏ। ଛୁଆ ବଡ଼ ହେବା ପର୍ଯ୍ୟନ୍ତ ଅଣ୍ଡିରା କୋଚିଲାଖାଇ କୋରଡ଼ର କଣା ଦେଇ ମା ଓ ଛୁଆଙ୍କୁ ଖାଦ୍ୟ ଯୋଗାଏ। ଛୁଆ ବଡ଼ ହୋଇ ଉଡିବା ପାଇଁ ସକ୍ଷମ ହେଲେ ବସାମୁହଁର ମାଟିକୁ ଅଣ୍ଡିରା କୋଚିଲାଖାଇ କାଢ଼ିଥାଏ। ପରେ ମା' ଓ ଛୁଆକୁ ଅଣ୍ଡିରା କୋଚିଲାଖାଇ ବସାରୁ କାଢ଼େ। ତେବେ କୋରଡ଼ରେ ଥିବା ସମୟରେ ଅଣ୍ଡିରା ପକ୍ଷୀ ଶିକାର ଅଥବା ଅନ୍ୟ କୌଣସି କାରଣରୁ ପ୍ରାଣ ହରାଇଲେ ଏହାର ପୂରା ବଂଶ ବୁଡ଼ିଯାଏ। କାରଣ ମା' କୋଚିଲାଖାଇ ଓ ଛୁଆ ବସା ଭିତରୁ ବାହାରିପାରି ନ ଥାନ୍ତି। ଭୋକ ଉପାସରେ ପ୍ରାଣ ହରାଇଥାନ୍ତି।

ଏନେଇ ପରିବେଶବିତ୍ ସଞ୍ଜୟ ସାହୁ ଓ ବିଭୂତି ଭୂଷଣ ଦାଶ କୁହନ୍ତି ନୟାଗଡ଼ ଜିଲା କାହିଁକି ରାଜ୍ୟରେ କୋଚିଲାଖାଇ ପକ୍ଷୀ ସଙ୍କଟରେ ରହିଛନ୍ତି। ଗାଁ ଗହଳିରୁ କୋଚିଲାଗଛ ଲୋପ ପାଇଯିବା ପରେ ଏମାନଙ୍କ ସଂଖ୍ୟା ହ୍ରାସ ପାଇଚାଲିଛି। ପୁଣି ଏମାନଙ୍କୁ ଅବାଧରେ ଶିକାର କରାଯାଉଛି। ସରକାରୀସ୍ତରରେ କୌଣସି କଟକଣା ନ ଥିବାରୁ କୋଚିଲାଖାଇ ପକ୍ଷୀ ଆଉ ଦେଖିବାକୁ ମିଳୁନାହାନ୍ତି ବୋଲି ଉଭୟ କହିଛନ୍ତି।

ସୂର୍ପଣଖାଙ୍କ ନାଶାକର୍ଣ୍ଣ ଛେଦନ, ସୀତା ଚୋରି ମଞ୍ଚସ୍ଥ

ବାପୁଜୀନଗର ରାମଲୀଳା

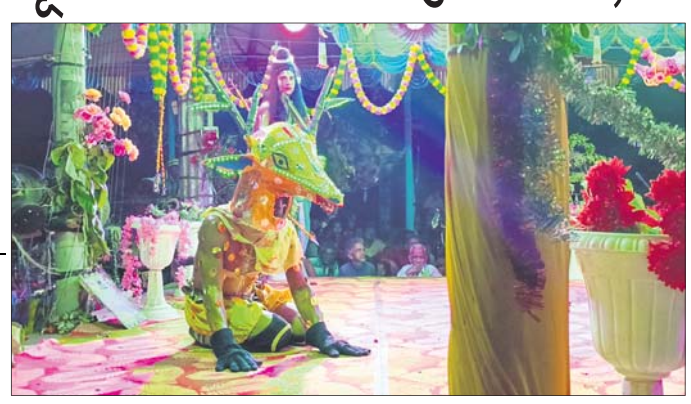

ମଙ୍ଗଳବାର ରାମଲୀଳା ନାଟକର ଏକ ଦୃଶ୍ୟ।

ଖଣ୍ଡପଡ଼ା,୧୫।୫
(ଅଜୟ କୁମାର ମହାରଣା)

କଣ୍ଟିଲୋ ବାପୁଜୀ ନଗର କଂସାରୀ ସାହି ପାଟଣା ରଘୁନାଥ ଜୀଉ ରାମଲୀଳା ନାଟ୍ୟ ସମିତି ପକ୍ଷରୁ ଚାଲିଥିବା ରାମଲୀଳାର ମଙ୍ଗଳବାର ଥିଲା ୪ର୍ଥ ମଞ୍ଚସ୍ଥ ନାଟକ 'ସୂର୍ପଣଖାଙ୍କ ନାଶାକର୍ଣ୍ଣ ଛେଦନ ଓ ସୀତାଚୋରୀ। ମଛରା ଦାସୀଙ୍କ କୁମନ୍ତ୍ରଣାରେ ରାମଚନ୍ଦ୍ର ପିତୃ ସତ୍ୟ ପାଳନ କରି ସୀତା ଓ ଭାଇ ଲକ୍ଷ୍ମଣଙ୍କ ସହ ବନବାସ ଯାଇଥିଲେ। ବନବାସ ସମୟରେ ସୀତା ଓ ଲକ୍ଷ୍ମଣଙ୍କ ସହ ପତ୍ର କୁଡିଆରେ ରହିଥିବା ବେଳେ ରାବଣର ଭଉଣୀ ସୂର୍ପଣଖା ରାମଚନ୍ଦ୍ର ଓ ଲକ୍ଷ୍ମଣଙ୍କ ରୂପରେ ମୋହିତ ହୋଇ ସେମାନଙ୍କୁ ବିବାହ କରିବାକୁ ଅଡି ବସି ସୀତାଙ୍କୁ ଆକ୍ରମଣ କରିବାର ପ୍ରୟାସ କରିଥିଲେ। ମାତ୍ର ରାମଚନ୍ଦ୍ରଙ୍କ ନିର୍ଦ୍ଦେଶ କ୍ରମେ ଲକ୍ଷ୍ମଣ ମନ୍ଦବୁଦ୍ଧି ସୂର୍ପଣଖାର ନାଶାକର୍ଣ୍ଣ ଛେଦନ କରିଥିଲେ। ପରବର୍ତ୍ତୀ ସମୟରେ ଭଉଣୀ ସୂର୍ପଣଖାର ଦୁର୍ଦ୍ଦଶା ଜାଣିବା ପରେ ପର୍ଣ୍ଣ କୁଟୀରରେ ରହୁଥିବା ସୀତାଙ୍କୁ ରାବଣ ହରଣ କରିବାର ଯୋଜନା ସ୍ଥିର କରିଥିଲା। ରାବଣଙ୍କ ନିର୍ଦ୍ଦେଶ କ୍ରମେ ମାରିଚ ମାୟା ସ୍ୱର୍ଣ୍ଣମୃଗ ବେଶ ଧାରଣ କରି ପର୍ଣ୍ଣ କୁଟୀର ସମ୍ମୁଖରେ ସୀତାଙ୍କୁ ଆକୃଷ୍ଟ କରିବା ଲକ୍ଷ୍ୟରେ ବୁଲୁଥିଲେ। ସୀତାଙ୍କ ଅନୁରୋଧ କ୍ରମେ ସୁନା ହରିଣକୁ ଧରିବା ପାଇଁ ରାମଚନ୍ଦ୍ର ଜଙ୍ଗଲ ମଧ୍ୟକୁ ଚାଲିଯିବା ଓ ପରେ ମାୟା ହରିଣର ତ୍ରାହି ଲକ୍ଷ୍ମଣ ରକ୍ଷା କର ଶୁଣି ତଥା ସୀତାଙ୍କ କଟୁ କଥା ସହ୍ୟ କରି ନ ପାରି ଲକ୍ଷ୍ମଣ ଭାଇଙ୍କୁ ରକ୍ଷା କରିବା ପାଇଁ ଚାଲିଯାଇଥିଲେ। ଏହି ସୁଯୋଗରେ ପର୍ଣ୍ଣ କୁଟୀର ନିକଟରେ ଲୁଚି ରହିଥିବା ରାବଣ ଜତି ବେଶ ସାଜି ସୀତାଙ୍କୁ ଭିକ୍ଷା ମାଗିବା ଆଳରେ ତାଙ୍କୁ ଚୋରୀ କରିନେଇଥିଲେ। ଏହି ରାମଲୀଳାକୁ ଦର୍ଶକମାନେ ବିଳମ୍ବିତ ରାତି ପର୍ଯ୍ୟନ୍ତ ଦେଖିଥିଲେ।

ମଞ୍ଚସ୍ଥ ନାଟକରେ ରାମ, ଲକ୍ଷ୍ମଣ, ସୀତା ଓ ମାୟା ସୀତା ଭୂମିକାରେ ଯଥାକ୍ରମେ ସୁରଜ ସାହୁ, ସୁମନ ସାହୁ, ଅସିତ ମହାରଣା ଓ ଅମିତ ଅଭିନୟ କରିଥିଲେ। ସେହିପରି ରାବଣ, ଜତି ରାବଣ, ମନ୍ଦୋଦରୀ, ସୂର୍ପଣ୍ଣଖା, ମାୟାମୃଗ ଓ ମାରିଚ ଭୂମିକାରେ ଯଥାକ୍ରମେ ଅଭିମନ୍ୟୁ, ହୃଷିକେଶ ମିଶ୍ର, ଦିପୁ ରଞ୍ଜନ ସାହୁ, ଦିପୁ ଓ ହାପି, ଅମିତ, ଗୁଲିଆ ଓ ପ୍ରଶାନ୍ତ କୁମାର ସାହୁ ପ୍ରମୁଖ ଅଭିନୟ କରିଥିଲେ।

ସ୍ମାର୍ଟ ପାର୍କ ନିର୍ମାଣରେ ବିଳମ୍ବ

ଖଣ୍ଡପଡ଼ା,୧୫।୫
(ଅଜୟ କୁମାର ମହାରଣା)

ଖଣ୍ଡପଡ଼ାରେ ଏକ ସ୍ମାର୍ଟ ପାର୍କ ନିର୍ମାଣ ପାଇଁ ରାଜ୍ୟ ସରକାରଙ୍କ ନଗର ଉନ୍ନୟନ ବିଭାଗ ୭୫ ଲକ୍ଷ ଟଙ୍କା ଅନୁଦାନ ଅର୍ଥ ମଞ୍ଜୁର କରିଥିଲେ। ୨୦୨୨ରେ ପାର୍କ ନିର୍ମାଣ ନିମନ୍ତେ ଶିଳାନ୍ୟାସ କରାଯାଇ କାମ ଆରମ୍ଭ ହୋଇଥିଲା। ଖଣ୍ଡପଡ଼ା ସହରର ନୂଆ ପୋଖରୀ ହୁଡାରେ ସ୍ମାର୍ଟ ପାର୍କ ନିର୍ମାଣ କାର୍ଯ୍ୟ ବିଳମ୍ବକୁ ନେଇ ଅସନ୍ତୋଷ ପ୍ରକାଶ ପାଇଛି। ଏଥିପ୍ରତି ଏନ୍‌ଏସି କର୍ତ୍ତୃପକ୍ଷଙ୍କ ନିଘା ନ ଥିବା ପରି ମନେ ହେଉଛି। ସ୍ମାର୍ଟ ପାର୍କର ଚତୁଃପାର୍ଶ୍ୱରେ ଏକ ସୁରକ୍ଷା ପ୍ରାଚୀର ନିର୍ମାଣ କରାଯାଉଥିବା ବେଳେ ପାର୍କର ସମ୍ମୁଖ ଭାଗ ତୋରଣ ଅଧାପନ୍ତରିଆ ଅବସ୍ଥାରେ ପଡିରହିଛି। ପାର୍କର ଗୋଟିଏ ପାର୍ଶ୍ୱ ପୂରୁଣା ପ୍ରାଚୀରକୁ ସୁରକ୍ଷା ଦେବା ପାଇଁ ଏକ ଛୋଟ ପ୍ରାଚୀର ନିର୍ମାଣ କରାଯାଇଥିବା ବେଳେ ପରିସରରେ ଥିବା ଏକ ପୂରୁଣା ବରଗଛ ଚାରିପାଖେ ଟାଇଲ ପକାଯାଇ ଏକ ପିଣ୍ଡି ନିର୍ମାଣ କରାଯାଇଛି। ଅଦ୍ୟାବଧି ପାର୍କ ପରିସର ଅନାବନା ଗଛ ଲତା, ଖାଲଖମାରେ ଭର୍ତ୍ତି ହୋଇ ପଡି ରହିଛି। ମାତ୍ର ପାର୍କ ନିର୍ମାଣ କାର୍ଯ୍ୟ ଏବେ ଅଧାପନ୍ତରିଆ ଅବସ୍ଥାରେ ରହିଛି। ଧୀର ଓ ମନ୍ଥର ଗତିରେ କାମ ଚାଲୁ ରହିଥିବାରୁ ପାର୍କ ନିର୍ମାଣ ସ୍ୱପ୍ନ ହୋଇଛି। ଏଥିପ୍ରତି ଜିଲା ପ୍ରଶାସନ ଓ ରାଜ୍ୟ ସରକାରଙ୍କ ନଗର ଉନ୍ନୟନ ବିଭାଗ କର୍ତ୍ତୃପକ୍ଷ ଦୃଷ୍ଟି ଦେବାକୁ ଖଣ୍ଡପଡ଼ାବାସୀ ଦାବି କରିଛନ୍ତି। ଖଣ୍ଡପଡ଼ା ଏନଏସି କାର୍ଯ୍ୟ ନିର୍ବାହୀ ଅଧିକାରୀ ନିରଞ୍ଜନ କୁମାର ଧଳଙ୍କ ସହ ଏ ସଂକ୍ରାନ୍ତ ଯୋଗାଯୋଗ କରାଯାଇଥିଲା। ଏଥିପ୍ରତି ଦୃଷ୍ଟି ଦେବେ ବୋଲି ସେ କହିଛନ୍ତି।

୭୩ ବୋତଲ କଫ୍ ସିରଫ ଜବତ, ଜଣେ ଗିରଫ

ନୟାଗଡ଼,୧୫।୫(ଲୋକନାଥ ମିଶ୍ର)

ନୟାଗଡ଼ ଅବକାରୀ ବିଭାଗ ପକ୍ଷରୁ ନୂଆଗାଁ ଥାନାର ନୂଆଗାଁ ମାମାଲି ହୋଟେଲ ନିକଟରୁ ୭୩ ବଟଲ କଫ ସିରଫ୍ ଜବତ ହୋଇଛି। ଜବତ କଫ ସିରଫ୍ ଦାମ ପ୍ରାୟ ୭୩ ହଜାର ଟଙ୍କା ହେବ। ବେଆଇନଭାବେ କଫ୍ ସିରଫ ବିକ୍ରି ଅଭିଯୋଗରେ ନୂଆଗାଁ ପୋଖରୀସାହିର ଗଣେଶ୍ୱର ସି0(୪୨)ଙ୍କୁ ଗିରଫ କରାଯାଇ କୋର୍ଯ ଚାଲାଣ କରାଯାଇଛି। ଜାମିନ ନାମଞ୍ଜୁର ପରେ ଗଣେଶ୍ୱରଙ୍କୁ ନୟାଗଡ଼ ସବଜେଲକୁ ପଠାଇ ଦିଆଯାଇଛି ବୋଲି ଅବକାରୀ ଥାନା ଆଇଆଇସି ଦୀପକ କୁମାର ଜେନା ସୂଚନା ଦେଇଛନ୍ତି ।

ବିଭିନ୍ନ ଗାଁରେ ଅରୁଣଙ୍କ ଗ୍ରୀନ୍ କ୍ୟାମ୍ପେନ

ନୟାଗଡ଼,(ଲୋକନାଥ ମିଶ୍ର)

ମତଦାନ ପାଇଁ ଭୋଟରଙ୍କୁ ଆହ୍ୱାନ

ନୟାଗଡ଼ ବିଧାନସଭା ନିର୍ବାଚନମଣ୍ଡଳୀରେ ଭାଜପା, କଂଗ୍ରେସ ଓ ବିଜେଡି ପକ୍ଷରୁ ଜୋରଦାର ପ୍ରଚାର ଚାଲିଛି। ବିଜେଡି ପ୍ରାର୍ଥୀ ଅରୁଣ କୁମାର ସାହୁ ଗ୍ରୀନ କ୍ୟାମ୍ପେନକୁ ଗୁରୁତ୍ୱ ଦେଇ ଗୋଟିଏ ଦିନରେ ୨୨ଟି ଗାଁକୁ ଯାଇ ପ୍ରଚାର କରିଛନ୍ତି। ପ୍ରତି ଭୋଟରଙ୍କ ପାଖରେ ପହଞ୍ଚି ମୁଖ୍ୟମନ୍ତ୍ରୀ ନବୀନ ପଟ୍ଟନାୟକଙ୍କ ଯୋଡ଼ ଶଙ୍ଖରେ ମତଦାନ କରିବାକୁ ଭୋଟରମାନଙ୍କୁ ଅନୁରୋଧ କରୁଛନ୍ତି। ନିର୍ବାଚନ ମଣ୍ଡଳୀରେ ହୋଇଥିବା ବିକାଶ ଓ ଉନ୍ନତିକୁ ପାଥେୟ କରି ବିପୁଳ ଭୋଟରେ ବିଜୟ ଲାଭ କରିବା ପାଇଁ ସେ ଯୋଜନା ପ୍ରସ୍ତୁତ କରିଛନ୍ତି।

ମଙ୍ଗଳବାର ସାହୁ ନୟାଗଡ଼ ବ୍ଲକର ବାଲିପାଟଣା, ମାଙ୍କପଲ୍ଲୀ, କଳାହାଣ୍ଡି, ଜୟଗୁରୁ, ନୂଆଜୟଗୁରୁ, ସୁବର୍ଣ୍ଣଦେଇପୁର, ମୁକ୍ତାପୁର, ମୁଥାଗାଡିଆ, କାଲୁଡିଆପଲ୍ଲୀ ଆଦି ୨୨ ଗ୍ରାମ ବୁଲି ସଭା କରିଥିଲେ। ଅପରାହ୍ନରେ ପିଆଶାଳିଆ, ହରିହରପୁର, ବେଲବଣୀ, ମାଛିପ ଧବଳେଇ, ଜାମୁସାହି, ରଘୁନାଥପ୍ରସାଦ, ନରସିଂହପ୍ରସାଦ, ବ୍ରଜବଲ୍ଲଭପୁର, ନୂଆଗାଁରେ ପହଞ୍ଚି ଲୋକଙ୍କ ସହ ଆଲୋଚନା କରିଛନ୍ତି। ମୁଖ୍ୟମନ୍ତ୍ରୀ ଦେଇଥିବା ବିକାଶ ବାର୍ତ୍ତାକୁ ଲୋକମାନଙ୍କ ପାଖରେ ରଖୁଛନ୍ତି। ବିଜୁ ଜନତା ଦଳ ସରକାର ଗଠନ ପ୍ରଥମ ଦିନରେ ହିଁ ପ୍ରତ୍ୟେକ ଉପଭୋକ୍ତାଙ୍କୁ ୧୦୦ ୟୁନିଟ ପର୍ଯ୍ୟନ୍ତ ମାଗଣା ବିଜୁଳି ଯୋଗାଇ ଦିଆଯିବ ବୋଲି ମୁଖ୍ୟମନ୍ତ୍ରୀ ଘୋଷଣା କରିଛନ୍ତି। ଏଥିସହିତ ଯୁବ ବର୍ଗଙ୍କ ପାଇଁ ଯୁବ ବଜେଟ୍ ସହ କୃଷି, ଶିଳ୍ପ, ଶିକ୍ଷା, ସ୍ୱାସ୍ଥ୍ୟ ପାଇଁ ଅନେକ ଯୋଜନା ମୁଖ୍ୟମନ୍ତ୍ରୀ ପ୍ରସ୍ତୁତ କରିଥିବା ଅରୁଣ ସାହୁ କହିଛନ୍ତି। ୨୦୩୬ ବେଳକୁ ଓଡିଶା କିଭଳି ଅଗ୍ରଣୀ ରାଜ୍ୟରେ ପରିଣତି ହେବ ସେଥିପାଇଁ ମୁଖ୍ୟମନ୍ତ୍ରୀ ଅନେକ ରୋଡ୍‌ମ୍ୟାପ ପ୍ରସ୍ତୁତ କରିଛନ୍ତି। ରାଜ୍ୟ ସରକାରଙ୍କ ବିଜୁ ସ୍ୱାସ୍ଥ୍ୟ କାର୍ଡ ଯୋଜନାଠାରୁ ଆରମ୍ଭ କରି ମଧୁବାବୁ ଯୋଜନା, କାଳିଆ ଯୋଜନା, ମମତା ଯୋଜନା ଓ ଜନ୍ମଠାରୁ ମୃତ୍ୟୁ ପର୍ଯ୍ୟନ୍ତ ଅନେକ ଯୋଜନା କରିଥିବା ପ୍ରକାଶ କରିଛନ୍ତି। ମୁଖ୍ୟତଃ ମିଶନ ଶକ୍ତି ମା' ମାନେ କିପରି ଅଧିକ ରୋଜଗାରକ୍ଷମ ହୋଇପାରିବେ ସେଥି ନିମନ୍ତେ ମହିଳାମାନଙ୍କୁ ଗୁରୁତ୍ୱ ଦେଉଛନ୍ତି ମୁଖ୍ୟମନ୍ତ୍ରୀ। ମା' ମାନେ କିପରି ଅଧିକ ଶକ୍ତିଶାଳୀ ହେବେ, ସେମାନଙ୍କ କିପରି ଉନ୍ନତି ଘଟିବ ବୋଲି ଅରୁଣ ପ୍ରକାଶ କରିଛନ୍ତି। ଏହି କାର୍ଯ୍ୟକ୍ରମରେ ନୟାଗଡ଼ ବ୍ଲକ ଅଧ୍ୟକ୍ଷ କିଶୋର ଚନ୍ଦ୍ର ସାହୁଙ୍କ ସମେତ ବିଭିନ୍ନ ପଞ୍ଚାୟତର ନେତୃ ମଣ୍ଡଳୀ ଉପସ୍ଥିତ ଥିଲେ।

ସମର୍ଥକଙ୍କ ଗହଣରେ ବିଧାୟକ ପ୍ରାର୍ଥୀ ଅରୁଣ ସାହୁ ଭୋଟ ପ୍ରଚାର କରୁଛନ୍ତି।

ଗୋଡ଼ିପାଟଣା ଗାଁରେ ଚୋରି

ନୟାଗଡ଼,୧୫।୫(ଲୋକନାଥ ମିଶ୍ର)

ନୟାଗଡ଼ ସଦର ଥାନା କ୍ରୀଦାଶପୁର ପଞ୍ଚାୟତ ଗୋଡିପାଟଣା ଗାଁରେ ପ୍ରଦୀପ୍ତ ଖଟେଇଙ୍କ ଘରୁ ମଙ୍ଗଳବାର ବିଳମ୍ବିତ ରାତିରେ ଚୋରି ହୋଇଛି। ଘରୁ ୧୧ ଶହ ଟଙ୍କା, ସୁନା ହାର, ଚୁଡ଼ି ଓ ସୁନା ଅଳଙ୍କାର ଲୁଟି ନେଇଛନ୍ତି। ପରିବାର ଲୋକେ ଶୋଇଥିବାବେଳେ ଚୋରମାନେ ଗ୍ରୀଲ କାଟି ଚୋରିକରିଛନ୍ତି। ଏପରିକି ପ୍ରଦୀପ୍ତଙ୍କ ସ୍ତ୍ରୀଙ୍କ ବେକରୁ ସୁନା ଅଳଙ୍କାର କାଟି ନେଇ ଯିବା ସମୟରେ ପରିବାର ଲୋକ ଚୋରି ସମ୍ପର୍କରେ ଜାଣି ପାରିଥିଲେ। ପରିବାର ଲୋକ ଉଠିବା ଦେଖି ଚୋରମାନେ ପଳାଇ ଯାଇଥିଲେ। ପୋଲିସ ୨ଜଣଙ୍କୁ ଅଟକ ରଖି ପଚରାଉଚୁରା କରୁଛି।

ନବୋଦୟ ବିଦ୍ୟାଳୟରେ ଶତ ପ୍ରତିଶତ ଛାତ୍ରୀଛାତ୍ର ଉତ୍ତୀର୍ଣ୍ଣ

ନୟାଗଡ଼,୧୫।୫(ଲୋକନାଥ ମିଶ୍ର)

ଦଶମ ଶ୍ରେଣୀରେ ଶିବାଶିଷ, ଦ୍ୱାଦଶ ଶ୍ରେଣୀ ବିଜ୍ଞାନରେ କ୍ଷତି ଅଗ୍ରୱାଲ ପ୍ରଥମ

କ୍ଷତି ଅଗ୍ରୱାଲ

ଶିବାଶିଷ ପାଢ଼ୀ

ସିବିଏସ୍‌ଇ ପରୀକ୍ଷାରେ ନୟାଗଡ଼ ନବୋଦୟ ବିଦ୍ୟାଳୟରେ ଦଶମ ଏବଂ ଦ୍ୱାଦଶ ଶ୍ରେଣୀରେ ଶତ ପ୍ରତିଶତ ଛାତ୍ରୀଛାତ୍ର ଉତ୍ତୀର୍ଣ୍ଣ ହୋଇଛନ୍ତି। ଦଶମ ଶ୍ରେଣୀରେ ଶିବାଶିଷ ପାଢ଼ୀ ଓ ଦ୍ୱାଦଶ ଶ୍ରେଣୀ ବିଜ୍ଞାନରେ କ୍ଷତି ଅଗ୍ରୱାଲ ପ୍ରଥମ ସ୍ଥାନ ଅକ୍ତିଆର କରି ନୟାଗଡ଼ ଜିଲା ପାଇଁ ଗର୍ବ ଗୌରବ ଆଣିଛନ୍ତି।ଦଶମ ଶ୍ରେଣୀରେ ଶିବାଶିଷ ପାଢ଼ୀ ୫୦୦ ରୁ ୪୯୦ ମାର୍କ , ବିଜୟ ଲକ୍ଷ୍ମୀ ଦାଶ ୪୮୯ ମାର୍କ ରଖୁ ଦ୍ୱିତୀୟ ସ୍ଥାନ ଏବଂ ଅବିନାଶ କହଁର ୪୮୩ ମାର୍କ ରଖି ତୃତୀୟ ସ୍ଥାନ ଅଧିକାର କରିଛନ୍ତି। ସେହିଭଳି ଓଡିଆ ଭାଷାରେ ୮ ଜଣ, ଗଣିତରେ ୫ ଜଣ ଏବଂ ବିଜ୍ଞାନରେ ଜଣେ ଛାତ୍ର ୧୦୦ ମାର୍କ ରଖୁଛନ୍ତି। ଦ୍ୱାଦଶ ଶ୍ରେଣୀ ବିଜ୍ଞାନରେ କ୍ଷତି ଅଗ୍ରୱାଲ ୫୦୦ରୁ ୪୭୬ ମାର୍କ ରଖି ପ୍ରଥମ ସ୍ଥାନ, ଜୁଜୁନ ସାହୁ ୪୭୫ ମାର୍କ ରଖି ଦ୍ୱିତୀୟ ସ୍ଥାନ ଏବଂ ଦେବାଶିଷ ସାହୁ, ଦିପ୍ତୀ ରଞ୍ଜନ ନାୟକ, ଶୁଭମ ମହାରଣା ଓ ରାଜେଶ କୁମାର ସେଠୀ ୪୬୯ ମାର୍କ ରଖୁ ତୃତୀୟ ସ୍ଥାନରେ ଉତ୍ତୀର୍ଣ୍ଣ ହୋଇଛନ୍ତି। ଏଥି ସହିତ ରସାୟନ ବିଜ୍ଞାନରେ ଦୁଇଜଣ ଛାତ୍ର ୧୦୦ ମାର୍କ ରଖୁ ଉତ୍ତୀର୍ଣ୍ଣ ହୋଇଛନ୍ତି।

କାଠ ବ୍ୟବସାୟୀଙ୍କ କବ୍‌ଜାରେ ଜଙ୍ଗଲ ଜମି

ଓଡ଼ଗାଁ,୧୫।୫
(ଆଦର୍ଶ କୁମାର ପଟ୍ଟନାୟକ)

- ରାତିଅଧିଆ କଟା ଚାଲିଛି ଗଛ
- ଜଙ୍ଗଲ ଜମିରେ ନିର୍ମାଣ ହେଉଛି କୋଠା

ନୟାଗଡ଼ ବନଖଣ୍ଡ ଓ ବନାଞ୍ଚଳ ଅଧୀନ ମଗରବନ୍ଧ ପଞ୍ଚାୟତ ଖାସରା ଜଙ୍ଗଲ କାଠ ବ୍ୟବସାୟୀଙ୍କ କବ୍‌ଜାରେ ରହିଛି। ସେଠାରେ ମୂଲ୍ୟବାନ ଗଛ କାଟି ଜଙ୍ଗଲ ଜମିରେ ବେଆଇନ କୋଠା ନିର୍ମାଣ କରାଯାଉଛି। କାହା ନିର୍ଦ୍ଦେଶରେ ଏତେ ବଡ଼ ଜଙ୍ଗଲ ଧ୍ୱଂସ କରାଯାଉଛି ତାହା ତଦନ୍ତ ସାପେକ୍ଷ ବୋଲି ସ୍ଥାନୀୟ ଲୋକମାନେ କହିଛନ୍ତି।

ସୂଚନା ଅନୁଯାୟୀ, ମଗରବନ୍ଧ ନିକଟ ଖାସରା ଜଙ୍ଗଲକୁ ଜଣେ ବ୍ୟକ୍ତି ମାଆ ଫାଶିପଲ୍ଲୀ ନୂଆଗାଁ ଲୋକଙ୍କୁ ହାତକରି ତାଙ୍କ ଜାଗାକୁ କିଣି ସେହି ସ୍ଥାନରେ ଏକ ମନ୍ଦିର ନିର୍ମାଣ କାର୍ଯ୍ୟ ଆରମ୍ଭ କରିଛନ୍ତି। ଅଜାତି ରାଉତଙ୍କ ପୁ

ସୁନା ଋଣ ପ୍ରଦାନରେ ନିୟମ କଡ଼ାକଡ଼ି

ଭୁବନେଶ୍ୱର,୧୫।୫ (ଅନୁରାଧା ମହାରଣା)

ଭାରତୀୟ ରିଜର୍ଭ ବ୍ୟାଙ୍କ(ଆର୍‌ବିଆଇ) ପକ୍ଷରୁ ଅଣ ବ୍ୟାଙ୍କିଙ୍ଗ୍ ଆର୍ଥିକ କମ୍ପାନୀଗୁଡ଼ିକୁ ସୁନା ଋଣ ପରିମାଣ, ନିଲାମ ପ୍ରକ୍ରିୟା ଏବଂ ନଗଦ ବିତରଣ ସମ୍ପର୍କିତ ନିୟମ ଅନୁପାଳନ କରିବାକୁ ନିର୍ଦ୍ଦେଶ ଦିଆଯାଇଛି। ଆର୍‌ବିଆଇ ତଥ୍ୟ ଅନୁଯାୟୀ, କୋଭିଡ୍ -୧୯ ମହାମାରୀ ପରଠାରୁ ସୁନା ଫାଇନାନ୍ସ କମ୍ପାନୀଗୁଡ଼ିକର ବ୍ୟବସାୟ ଅଭିବୃଦ୍ଧି ରେକର୍ଡ କରିଛି। ୨୦୨୦ ମାର୍ଚ୍ଚରେ ୩୪,୬୭୮ କୋଟିରୁ ୨୦୨୩ ମାର୍ଚ୍ଚରେ ୧.୩୧ ଟ୍ରିଲିୟନ ଟଙ୍କାକୁ ଋଣ ପରିମାଣ ବୃଦ୍ଧି ପାଇଛି। ଗତ ସପ୍ତାହରେ, ନିୟାମକ ଅଣ ବ୍ୟାଙ୍କିଙ୍ଗ୍ ଆର୍ଥିକ କମ୍ପାନୀଗୁଡ଼ିକ ସୁନା ଋଣ ପ୍ରଦାନ କରୁଥିବା ସୂଚନା ପ୍ରଯୁକ୍ତିବିଦ୍ୟା ଆଇନର ଧାରାକୁ ଦେଖାଇ ୨୦ ହଜାରରୁ ଅଧିକ ନଗଦ ରାଶି ନ ଦେବାକୁ କହିଥିଲେ। ସୂତ୍ରରୁ ପ୍ରକାଶ ଯେ ଅନେକ ସୁନା ଫାଇନାନ୍ସ କମ୍ପାନୀ ନଗଦ ଅର୍ଥର ୪୦-୫୦% ଦେଉଥିବାରୁ ନଗଦ ବିତରଣ ନିୟମକୁ ଉଲ୍ଲଂଘନ କରୁଛନ୍ତି। ଅଧିକାଂଶ କମ୍ପାନୀ ପାଇ ସୁନା ଋଣର ହାରାହାରି ପରିମାଣ ୫୦,୦୦୦ ଟଙ୍କା ରହିଛି। ସେହିଭଳି ଅଣ ବ୍ୟାଙ୍କିଙ୍ଗ୍ ଆର୍ଥିକ କମ୍ପାନୀଗୁଡିକ ପାଇଁ ଋଣ ପ୍ରଦାନ ସୀମା ୭୫%ରେ ସ୍ଥିର କରାଯାଇଛି। ପ୍ରାରମ୍ଭିକ ଭାବେ ଆମେରିକୀୟ ଡଲାର ତୁଳନାରେ ରୁପା ୪ ପଇସା ୮୩.୪୭ କୁ ବୃଦ୍ଧି ପାଇଛି। ସରକାରୀ କ୍ଷେତ୍ର ବ୍ୟାଙ୍କଗୁଡିକର ମୋଟ ଲାଭ ୩୫% ବୃଦ୍ଧି ହୋଇ ୨୦୨୪ ଆର୍ଥିକ ବର୍ଷରେ ୧.୪ ଟ୍ରିଲିୟନ ଟଙ୍କା ଅତିକ୍ରମ କରିଛି।

ଆର୍‌ବିଆଇ ଗଭର୍ନର ଶକ୍ତିକାନ୍ତ ଦାସ କହିଛନ୍ତି, ଯେତେବେଳେ ଉଲ୍ଲଂଘନ ହୁଏ, ନିୟାମକ ସଂସ୍ଥାଗୁଡ଼ିକୁ ସଂଶୋଧନ ପଦକ୍ଷେପ ନେବାକୁ କୁହନ୍ତି। ଏଭଳି ସ୍ଥିତିରେ ବ୍ୟାଙ୍କ ହେଉ କିମ୍ବା ଅଣ ବ୍ୟାଙ୍କିଙ୍ଗ୍ ଫାଇନାନ୍ସ କମ୍ପାନୀ କିମ୍ବା ଅନ୍ୟ ଋଣଦାତାଙ୍କ ପାଇଁ ଉଦ୍ଦିଷ୍ଟ ନିୟମ ଓ ଏହାର ଅନୁପାଳନର ନିୟମିତ ତଦାରଖ କରିଥାଉ। ଏଥିରେ ବ୍ୟତିକ୍ରମ ପରିଲକ୍ଷିତ ହେଲେ ସର୍ବପ୍ରଥମେ ଦ୍ୱିପାକ୍ଷିକ ଆଲୋଚନା ସହ ସମସ୍ୟାର ସମାଧାନ ତଥା ନିୟମର ଅନୁପାଳନ ପାଇ ପ୍ରବର୍ତ୍ତାଇଥାଉ।

ଶେୟାର ବଜାରରେ ହ୍ରାସ

ନୂଆଦିଲ୍ଲୀ,୧୫।୫

ଗତ କିଛି ସପ୍ତାହ ହେଲା ଘରୋଇ ଶେୟାର ବଜାର କାରବାରରେ ପରିବର୍ତ୍ତନ ଘଟୁଛି। ଏପରିକି ଚଳିତ ସପ୍ତାହର ୩ୟ ଦିନ (କାର୍ଯ୍ୟଦିବସ)ର ଫଳାଫଳ ଅନୁଯାୟୀ ଶେୟାର ବଜାରର ନିବେଶକମାନେ ଲକ୍ଷାଧିକ ଟଙ୍କାର ନିବେଶ ହରାଇଛନ୍ତି। ବିଶେଷକରି ବୁଧବାର ବମ୍ବେ ଷ୍ଟକ୍ ଏକ୍ସଚେଞ୍ଜ (ବିଏସ୍‌ଇ)ର ସେନ୍‌ସେକ୍ସ ୧୧୮(୧୧୭.୫୮) ପଏଣ୍ଟ କମି ୭୨,୯୮୭(୭୨,୯୮୭.୦୩) ଅଙ୍କରେ କାରବାର ବନ୍ଦ ହୋଇଥିଲା। ସେହିଭଳି ନ୍ୟାଶନାଲ ଷ୍ଟକ୍ ଏକ୍ସଚେଞ୍ଜ (ଏନ୍‌ଏସ୍‌ଇ)ର ନିଫ୍ଟି-୫୦ରେ ମଧ୍ୟ ୧୭ (୧୭.୩୦) ପଏଣ୍ଟ ହ୍ରାସ ଘଟି ୨୨,୨୦୧(୨୨,୨୦୦.୫୫) ଅଙ୍କରେ କାରବାର ବନ୍ଦ କରିଥିଲା। ଅପରପକ୍ଷରେ ବିଏସ୍‌ଇ ସେନ୍‌ସେକ୍ସର ମିଡ୍‌କ୍ୟାପ୍ ଓ ସ୍ମଲକ୍ୟାପ୍ ଶେୟାରଗୁଡିକର ଇଣ୍ଡେକ୍ସ ସହ ଏନ୍‌ଏସଇ ନିଫ୍ଟି ମିଡକ୍ୟାପ, ସ୍ମଲକ୍ୟାପ ଏବଂ ବ୍ୟାଙ୍କ ଶେୟାରଗୁଡିକର କାରବାରରେ ମଧ୍ୟ ପରିବର୍ତ୍ତନ ହୋଇଛି।

ଟେକ୍ନୋଲୋଜି କ୍ଷେତ୍ରରେ ସମାନ ଭାଗୀଦାରି ଚାହୁଁ: ଈଶା

ଭୁବନେଶ୍ୱର,୧୫।୫ (ଅଭୟ ଦାଶ)

ଈଶା ଅମ୍ବାନୀ

ଚତୁର୍ଥ ଶିଳ୍ପ ବିପ୍ଳବର ଏହି ଡିଜିଟାଲ ଯୁଗରେ ଯଦି ଭାରତକୁ ବିଶ୍ୱର ଅଗ୍ରଣୀ ଭାବେ ଉଭା ହେବାର ଅଛି,ତେବେ ଝିଅମାନଙ୍କୁ ଆଗକୁ ଆଣିବାକୁ ପଡ଼ିବ। ଏପରିକି ବିଜ୍ଞାନ, ପ୍ରଯୁକ୍ତିବିଦ୍ୟା, ଇଞ୍ଜିନିୟରିଂ ସହ ସୂଚନା ଏବଂ ସଞ୍ଚାର ପ୍ରଯୁକ୍ତିବିଦ୍ୟା କ୍ଷେତ୍ରରେ ଝିଅମାନଙ୍କ ଅଂଶ ଗ୍ରହଣକୁ ବୃଦ୍ଧି କରିବାକୁ ପଡ଼ିବ ବୋଲି ଦୂରସଞ୍ଚାର ବିଭାଗ ଦ୍ୱାରା ଆୟୋଜିତ 'ଗାର୍ଲସ ଇନ୍ ଆଇସିଟି ଇଣ୍ଡିଆ-୨୦୨୪' ଶୀର୍ଷକ ଆଲୋଚନା ଚକ୍ରରେ ଝିଅମାନଙ୍କୁ ସମ୍ବୋଧନକରି ରିଲାଏନ୍ସ ଇଣ୍ଡଷ୍ଟ୍ରିଜ୍ ଲିମିଟେଡ୍‌ର ନିର୍ଦ୍ଦେଶିକା ଈଶା ଅମ୍ବାନୀ ଏହା କହିବା ସହ ସେମାନଙ୍କୁ ଟେକ୍ନୋଲୋଜିକୁ କ୍ୟାରିୟର ଭାବେ ବାଛିବା ପାଇଁ ଉତ୍ସାହିତ କରିଥିଲେ। ଟେକ୍ନୋଲୋଜି କ୍ଷେତ୍ରରେ ମହିଳା ଓ ପୁରୁଷଙ୍କ ଅନୁପାତ ସମାନ ହେବା ଉଚିତ ଏବଂ ଏଥିପାଇ ଆମକୁ ଆହୁରି ଅନେକ ବାଟ ଅତିକ୍ରମ କରିବାକୁ ବାକି ଅଛି ବୋଲି ଈଶା କହିଛନ୍ତି। ଉଲ୍ଲେଖଯୋଗ୍ୟ, ଭାରତ ସରକାରଙ୍କ ଦୂରସଞ୍ଚାର ବିଭାଗ, ଅନ୍ତର୍ଜାତୀୟ ଦୂରସଞ୍ଚାର ସଂଘ (ଦକ୍ଷିଣ ଏସିଆ), ଇନୋଭେସନ୍ ସେଣ୍ଟର-ଦିଲ୍ଲୀ ଏବଂ ଜାତିସଂଘର ଅନ୍ୟ ଏଜେନ୍ସିମାନଙ୍କ ଦ୍ୱାରା ମିଳିତ ଭାବେ 'ସୂଚନା ଏବଂ ଯୋଗାଯୋଗ ପ୍ରଯୁକ୍ତି କ୍ଷେତ୍ରରେ ଝିଅ ଭାରତ-୨୦୨୪' ଆୟୋଜିତ ହୋଇଥିଲା। ସେହିଭଳି ପ୍ରଧାନମନ୍ତ୍ରୀ ନରେନ୍ଦ୍ର ମୋଦିଙ୍କ ନେତୃତ୍ୱକୁ ପ୍ରଶଂସାକରି ଈଶା କହିଥିଲେ,ସରକାର ଆବଶ୍ୟକ ସୁଧାର କରୁଛନ୍ତି ଏବଂ ଏହାର ସୁଫଳ ମଧ୍ୟ ଦେଖିବାକୁ ମିଳୁଛି। ବିଗତ ଦଶନ୍ଧିରେ ଟେକ୍ନୋଲୋଜି କ୍ଷେତ୍ରରେ ମହିଳାଙ୍କ ପ୍ରତିନିଧିତ୍ୱ ୬% ବୃଦ୍ଧି ପାଇଛି।

ମେ ୧୯ରେ ଏସ୍‌ଭିୟୁଇଟି

ଭୁବନେଶ୍ୱର,୧୫।୫

ସୋମିୟା ବିଦ୍ୟାବିହାର ବିଶ୍ୱବିଦ୍ୟାଳୟ(ଏସ୍‌ଭିୟୁ)ର ୨ୟ ପର୍ଯ୍ୟାୟ ପ୍ରବେଶିକା ପରୀକ୍ଷା ୨୦୨୪ ମେ ୧୯ରେ ଅନୁଷ୍ଠିତ ହେବାକୁ ଯାଉଛି। ଏହି ପରିପ୍ରେକ୍ଷୀରେ ଆଶାୟୀ ଛାତ୍ରୀଛାତ୍ରମାନେ ସୋମିୟା ବିଦ୍ୟାବିହାର ବିଶ୍ୱବିଦ୍ୟାଳୟ ପ୍ରବେଶିକା ପରୀକ୍ଷା ବା ଏସ୍‌ଭିୟୁଇଟି-୨୪ ପାଇଁ ଏସଭିୟୁର ଅଫିସିଆଲ ୱେବ୍‌ସାଇଟ ଜରିଆରେ ଆବେଦନ କରିପାରିବେ ବୋଲି ବିଶ୍ୱବିଦ୍ୟାଳୟ ପକ୍ଷରୁ ବିସ୍ତୃତ ଭାବେ ସୂଚନା ଦିଆଯାଇଛି। ସେହିଭଳି ଉପରୋକ୍ତ ପାଠ୍ୟକ୍ରମ ଓ ବିଷୟବସ୍ତୁ ଲାଗି ଅନଲାଇନ ଆବେଦନ ଗ୍ରହଣ କରାଯାଉଛି, ଯେକୌଣସି ଷ୍ଟ୍ରିମର ଛାତ୍ରୀଛାତ୍ର ଏହି ପ୍ରବେଶିକା ପରୀକ୍ଷାରେ ଭାଗ ନେଇପାରିବେ। ଏହା ସହ ବିଭିନ୍ନ ଇଞ୍ଜିନିୟରିଂ ବିଭାଗ (ବି.ଟେକ୍ ପାଠ୍ୟକ୍ରମ)ରେ ନାମ ଲେଖାଇବା ଲାଗି ମଧ୍ୟ ଦ୍ୱାର ଖୋଲା ରହିଛି। ଏଥିପାଇଁ ଯୁଗ୍ମ ପ୍ରବେଶିକା ପରୀକ୍ଷା କିମ୍ବା ମହାରାଷ୍ଟ୍ର ରାଜ୍ୟ ଇଞ୍ଜିନିୟରିଂ ପ୍ରବେଶିକା ପରୀକ୍ଷାର ସ୍କୋର ଉପରେ ପ୍ରାର୍ଥୀ ଚୟନ କରାଯିବ ଏବଂ ଏହାର ଅଫିସିଆଲ ୱେବ୍‌ସାଇଟ ଜରିଆରେ ଆଶୟୀ ଛାତ୍ର ଆବେଦନ କରିପାରିବ। ସେହିପରି ଏସଭିୟୁଇଟି ଏକ ଅନଲାଇନ ପରୀକ୍ଷା ହୋଇଥିଲାବେଳେ ୨୦୨୪-୨୫ ଶିକ୍ଷାବର୍ଷ ଲାଗି ଏହା ୩ଟି ଅଧିବେଶନରେ ପରିଚାଳିତ ହେଉଛି। ଏହାର ପ୍ରଥମ ଅଧିବେଶନ ନିକଟରେ ଶେଷ ହୋଇଯାଇଛି। ୨ୟ ଓ ୩ୟ ଅଧିବେଶନ ପାଇଁ ଯଥାକ୍ରମେ ୨୦୨୪ ମେ ୧୯ ଓ ଜୁନ ୯ ରେ ପ୍ରବେଶିକା ପରୀକ୍ଷା ପାଇଁ ସମୟ ଧାର୍ଯ୍ୟ ହୋଇଥିବାବେଳେ ଉଭୟ ଅଧିବେଶନ ଲାଗି ଆବେଦନ ପ୍ରକ୍ରିୟା ଜାରି ରହିଛି। ଏହି ପରୀକ୍ଷା ସକାଳ ୧୦ ଘଟିକାରୁ ୧୧ଘଟିକା ପର୍ଯ୍ୟନ୍ତ ଧାର୍ଯ୍ୟ ସମୟ ଓ ତାରିଖରେ ଅନୁଷ୍ଠିତ ହେବ। ଏପରିକି ଆଶାୟୀ ପ୍ରାର୍ଥୀ ଯେକୌଣସି ଗୋଟିଏ ଅଧିବେଶନ ଲାଗି ଆବେଦନ କରିପାରିବେ। ଏ ସମ୍ପର୍କରେ ଏସଭିୟୁର ଭାଇସ ଚାନ୍‌ସେଲର ପ୍ରଫେସର ଭି.ଏନ୍.ରାଜଶେଖରନ ପିଲାଇ କହିଥିଲେ, ଆମେ ଛାତ୍ରୀଛାତ୍ରଙ୍କ ମଧ୍ୟରେ ଦକ୍ଷତା ଓ ଜ୍ଞାନର ମାର୍ଗକୁ ବିସ୍ତାର କରିବାକୁ ଲକ୍ଷ୍ୟ ରଖିଛୁ।

ଟାଟା ଷ୍ଟିଲ୍‌କୁ ଉତ୍ପାଦକତା ଉତ୍କର୍ଷ ପୁରସ୍କାର

ଭୁବନେଶ୍ୱର,୧୫।୫

ଦେଶର ପ୍ରମୁଖ ଘରୋଇ ସଂସ୍ଥା ତଥା ଟାଟା ଗ୍ରୁପ୍‌ର ଅଗ୍ରଣୀ କମ୍ପାନୀ ଟାଟା ଷ୍ଟିଲ୍‌କୁ ନିକଟରେ ଆଉ ଏକ ସମ୍ମାନଜନକ ପୁରସ୍କାର 'ଉତ୍ପାଦକତା ଉତ୍କର୍ଷ ପୁରସ୍କାର' ଦିଆଯାଇଛି। ଏପରିକି କମ୍ପାନୀର ଫେରୋ ଆଲଏଜ୍ ଆଣ୍ଡ ମିନେରାଲ୍ସ ଡିଭିଜନ(ଏଫ୍‌ଏଏମ୍‌ଡି)କୁ ଏହି ପୁରସ୍କାର ଉତ୍ପାଦକତା ଦିବସ-୨୦୨୪ ପାଳନ ସମାରୋହରେ ପ୍ରଦାନ କରାଯାଇଛି। ଉଲ୍ଲେଖଯୋଗ୍ୟ, ଓଡ଼ିଶା ରାଜ୍ୟ ଉତ୍ପାଦକତା ପରିଷଦ ପକ୍ଷରୁ ଜାତୀୟ ଉତ୍ପାଦକତା ପରିଷଦ ସହଯୋଗରେ ଏହି କାର୍ଯ୍ୟକ୍ରମ ଆୟୋଜନ କରାଯାଇଥିଲା। ଏହି ପରିପ୍ରେକ୍ଷୀରେ କମ୍ପାନୀର ସୁକିନ୍ଦା କ୍ରୋମାଇଟ୍ ଖଣି ମୁଖ୍ୟ ଦେବରାଜ ତିୱାରୀ,ଲଜିଷ୍ଟିକ୍ସ ମୁଖ୍ୟ ଅମିତ ଚୌବେ, ସପ୍ଲାଏ ଚେନ୍ ସିନିୟର ଏରିଆ ମ୍ୟାନେଜର ସୌମ୍ୟ ବସୁ, ଆଇଟି ବିଭାଗ ଡେପୁଟି ମ୍ୟାନେଜର ଦେବଜ୍ୟୋତି ପତି ପ୍ରମୁଖ ସମ୍ମାନ ସମାରୋହରେ ଯୋଗ ଦେଇ ଏହି ପୁରସ୍କାର ଗ୍ରହଣ କରିଥିଲେ।

ସେହିଭଳି ଚଳିତ ବର୍ଷ ଫେବୃଆରୀରେ 'ଆର୍ଟିଫିସିଆଲ ଇଣ୍ଟେଲିଜେନ୍ସ (ଏଆଇ) ଅର୍ଥନୈତିକ ଅଭିବୃଦ୍ଧି ପାଇଁ ଉତ୍ପାଦକତା' ଶୀର୍ଷକ ବିଷୟବସ୍ତୁ ଉପରେ ଆୟୋଜିତ ଏକ ଭର୍ଚୁଆଲ୍ ପ୍ରତିଯୋଗିତା ପାଇଁ ଉପସ୍ଥାପନା ଆଧାରରେ ଏଫ୍‌ଏଏମ୍‌ଡିକୁ ଏହି ସମ୍ମାନଜନକ ପୁରସ୍କାର ବର୍ଗରେ ମନୋନୀତ କରାଯାଇଥିଲା।

ଏ ସମ୍ପର୍କରେ ଏଫ୍‌ଏଏମ୍‌ଡିର ଏକଜିକ୍ୟୁଟିଭ ଇନ୍‌ଚାର୍ଜ ପଙ୍କଜ ସତିଜା କହିଛନ୍ତି,ଏହି ପୁରସ୍କାର ଆମର ସମସ୍ତ ଅଂଶୀଦାରଙ୍କ ପାଇଁ ଏକ ସମ୍ମାନ ହୋଇଥିଲାବେଳେ ଏକ ଦୀର୍ଘସ୍ଥାୟୀ ଅଭିବୃଦ୍ଧି ତଥା ମୂଲ୍ୟବୋଧ ସୃଷ୍ଟି କରିବା ଲାଗି ଅତ୍ୟାଧୁନିକ ଜ୍ଞାନକୌଶଳର ଉପଯୋଗ କରିବାକୁ ଆମେ ପ୍ରତିଶ୍ରୁତିବଦ୍ଧ ରହିଛୁ। ଏପରିକି ନୂତନ ଓ ଅଭିନବ ପଦକ୍ଷେପ ମାଧ୍ୟମରେ ଉତ୍ପାଦକତା ବୃଦ୍ଧି ଏବଂ ଜଳ ପରିଚାଳନା ପାଇଁ ଆମର ନିରନ୍ତର ପ୍ରୟାସକୁ ଏହି ପୁରସ୍କାର ପ୍ରତିଫଳିତ କରୁଛି।

ଉନ୍ନତ ମାନର ଉତ୍ପାଦକୁ ଗୁରୁତ୍ୱ

ଭୁବନେଶ୍ୱର,୧୫।୫

ଦେଶର ପ୍ରମୁଖ ଘରୋଇ ସଂସ୍ଥା ତଥା ଅଗ୍ରଣୀ ମ୍ୟାଟ୍ରେସ୍ ବ୍ରାଣ୍ଡ 'ଲିବ୍ରା'ର ଡିଲର ସମ୍ମିଳନୀ ବୁଧବାର ଭୁବନେଶ୍ୱରର ଏକ ଘରୋଇ ହୋଟେଲରେ ଆୟୋଜିତ ହୋଇଯାଇଛି। ଏହି ଅବସରରେ ଲିବ୍ରା ମ୍ୟାଟ୍ରେସ୍‌ର ମାର୍କେଟିଂ ଡାଇରେକ୍ଟର ପ୍ରଶାନ୍ତ ଜୈନ, ସେଣ୍ଟ୍ରାଲ ଏରିଆର୍ ହେଡ୍ ରୂପେଶ ଭଟ୍ଟ, ସେଲ୍ସ ହେଡ୍ ସାଦ୍ଦିକ୍ ହୁସେନ୍, ମୁଖ୍ୟ ଡିଷ୍ଟ୍ରିବ୍ୟୁଟର ତ୍ରୈଲୋକନାଥ ପାତ୍ର ଏବଂ ମାର୍କେଟିଂ ହେଡ୍ ଶୁଭମ ଶର୍ମା ପ୍ରମୁଖ ଉପସ୍ଥିତ ଥିଲେ। ଏହି ସମ୍ମିଳନୀରେ ଲିବ୍ରା ମ୍ୟାଟ୍ରେସ୍‌ର ଉପକାରିତା ଓ ବଜାର ଚାହିଦା ସମ୍ପର୍କରେ ବିସ୍ତୃତ ଆଲୋଚନା ଓ ଚର୍ଚ୍ଚା ହୋଇଥିଲା। ସେହିଭଳି ଲିବ୍ରା ମ୍ୟାଟ୍ରେସ୍ ଦ୍ୱାରା ଆମେ ଜୀବନର ଶୋଇବାର ମହତ୍ତ୍ୱକୁ ଜାଣିପାରିବା ଏବଂ ଏହା ଅର୍ଥୋପେଡିକ୍ ସମସ୍ୟାର ସମାଧାନକୁ ଗୁରୁତ୍ୱ ଦେଇଥାଏ। ଏପରିକି ଏହା କେବଳ ପିଠି ସମସ୍ୟା ଦୂରକରେନାହିଁ ବରଂ ଏକ ସୁସ୍ଥ ଜୀବନଶୈଳୀକୁ ଗୁରୁତ୍ୱ ଦେଉଥିବାବେଳେ ସମସ୍ତଙ୍କୁ ମେରୁଦଣ୍ଡ ସହାୟତା ଏବଂ ମାଂସପେଶୀ ରିଲିଫର ଦ୍ୱିଗୁଣ ଲାଭ ମଧ୍ୟ ପ୍ରଦାନ କରିଥାଏ। ଲିବ୍ରା ମ୍ୟାଟ୍ରେସ୍‌ର କ୍ୱାଲିଟି ଉନ୍ନତମାନର ହୋଇଥିଲାବେଳେ ଏହାର ଗ୍ୟାରେଣ୍ଟି ଓ ୱାରେଣ୍ଟି ଅନ୍ୟ ବ୍ରାଣ୍ଡଗୁଡିକଠାରୁ ଆଗରେ ବୋଲି କମ୍ପାନୀ ପକ୍ଷରୁ ବିସ୍ତୃତ ଭାବେ ଉଲ୍ଲେଖ କରାଯାଇଥିଲା। ଉଲ୍ଲେଖଯୋଗ୍ୟ, ଦୀର୍ଘ ୨୮ ବର୍ଷ ଧରି ଲିବ୍ରା ମ୍ୟାଟ୍ରେସ୍ ଗୁଣାତ୍ମକ ଉତ୍ପାଦ ଯୋଗାଣ ସହ ଆରାମ ଏବଂ ଗ୍ରାହକ ସନ୍ତୋଷ ପ୍ରଦାନ କରିବାରେ ଏକ ଗୌରବମୟ ଅଧ୍ୟାୟ ସୃଷ୍ଟି କରିସାରିଛି। ଏପରିକି ଲିବ୍ରା ମ୍ୟାଟ୍ରେସ୍‌ର ସୂକ୍ଷ୍ମ ଗଦି ବହୁ ଆରାମଦାୟକ ହୋଇଥିଲାବେଳେ ମନ, ଶରୀର ଓ ପ୍ରାଣକୁ ସୁସ୍ଥ ରଖିବା ପାଇଁ ଏହା ଗୁରୁଦାୟିତ୍ୱ ବହନ କରୁଛି। ଏହା ଉନ୍ନତମାନର ଏବଂ ସୁଲଭ ମୂଲ୍ୟରେ ଉପଲବ୍ଧ। ସେହିପରି ଓଡ଼ିଶା ବଜାରରେ ଲିବ୍ରା ମ୍ୟାଟ୍ରେସ୍‌ର ଏକ୍ସକ୍ଲୁସିଭ ଆଉଟ୍‌ଲେଟ ଭୁବନେଶ୍ୱର, ଖୋର୍ଦ୍ଧା, ନୟାଗଡ଼, କଟକ, ପୁରୀ, ଯାଜପୁର, ଢେଙ୍କାନାଳ, କେନ୍ଦ୍ରାପଡ଼ା, ବ୍ରହ୍ମପୁର ଭଳି ସହରରେ ଉପଲବ୍ଧ ରହିଛି।

ରାଜ୍ୟ ଖବର

ବାଇକ୍ ଡିକିରୁ ୬୧ ହଜାର ଜବତ

ପାଟଣା,୧୫।୫(ବୀର କିଶୋର ଦାଶ)

କେନ୍ଦୁଝର ଜିଲା ପାଟଣା ସାହାରପଡ଼ା ଦେଇ ଯାଇଥିବା ୨୨୦ ନମ୍ବର ଜାତୀୟ ରାଜପଥ ଧାନ ବେଶୀ ଛକରେ ଯାଞ୍ଚ ବେଳେ ବୁଧବାର ଫ୍ଲାଇଂ ସ୍କ୍ୱାଡ ଏକ ବାଇକ ଡିକିରୁ ୬୧ ହଜାର ୧୮୦ ଟଙ୍କା ଜବତ କରିଛି। ବାଇକଟି ନନ୍ଦିପଦା ଥାନା ଗିରିଗାଁ ଗ୍ରାମର ବିଜୟ ଜେନାଙ୍କ ବୋଲି ଜଣାପଡ଼ିଛି। ପାଟଣା ଆଡ଼ିଶନାଲ ତହସିଲଦାର ଶରଣ ଜେନା ଓ ପାଟଣା ଥାନା ଏଏସ୍‌ଆଇ ଲକ୍ଷ୍ମଣ ମାଝି ଗାଡ଼ିର ଯାଞ୍ଚ କରିଥିଲେ। ଯାଞ୍ଚ ସମୟରେ ଟଙ୍କା ଧରାପଡିଥିବା ପାଟଣା ଥାନାଧିକାରୀ ବିବସ୍ତ ପ୍ରଧାନ କହିଛନ୍ତି।

ଢଗଢମାଳି

(କ୍ରମେ ଲୋକମୁଖରୁ ଓ ଜନମାନସରୁ ବିସ୍ମୃତ ହେଉଥିବା ଢଗଢମାଳିକୁ ପାଠିକା-ପାଠକଙ୍କ ନିକଟରେ ପହଞ୍ଚାଇବା ସକାଶେ ଧରିତ୍ରୀର ପ୍ରୟାସ)

ମା' ନଥିଲେ ମାଉସୀ,
ଗାଈ ନଥିଲେ ମଇଁଷି।

ମାଉସୀ ମାଆ ପରି। ମାଆ ନ ଥିଲେ ସନ୍ତାନର ସମସ୍ତ ଦାୟିତ୍ୱ ମାଉସୀ ନେବା ସହ ମାଆର ଭୂମିକାକୁ ସୁଚାରୁ ରୂପେ ତୁଲାଇଥାଏ। ସେହିପରି ଗାଈ ନ ଥିଲେ ମଇଁଷି ମଧ୍ୟ ଗାଈ ଭଳି କ୍ଷୀର ଦେଇ ତା'ର ଅଭାବକୁ ପୂରଣ କରିଥାଏ ବୋଲି ଏଠାରେ ଦର୍ଶାଯାଇଛି।

ମଣିଷ ଫୁଲଇ ଖାଇଲେ ଭାତ,
କ୍ଷେତ ଫୁଲୁଥାଇ ପାଇଲେ ଖତ।

ଆମର ପ୍ରଧାନ ଖାଦ୍ୟ ହେଉଛି ଭାତ। ଭାତ ଖାଇବା ଦ୍ୱାରା ମଣିଷ ମୋଟା ବା ହୃଷ୍ଟପୁଷ୍ଟ ହୋଇଥାଏ। ଠିକ୍ ସେହିପରି କ୍ଷେତରେ ଖତ ବା ସାର ପ୍ରୟୋଗ କଲେ କ୍ଷେତର ଉର୍ବରତା ବୃଦ୍ଧି ପାଇଥାଏ ଏବଂ ସେହି ଅନୁସାରେ ଭଲ ଅମଳ ହୋଇଥାଏ ବୋଲି ଏଠାରେ ଉଲ୍ଲେଖ କରାଯାଇଛି।

ନିର୍ବାଚିତ ଢଗଢମାଳି, ପ୍ରବାଦ, ପ୍ରବଚନ ଓ ଅନ୍ୟାନ୍ୟ – ପ୍ରାଚୀ ସାହିତ୍ୟ ପ୍ରତିଷ୍ଠାନ

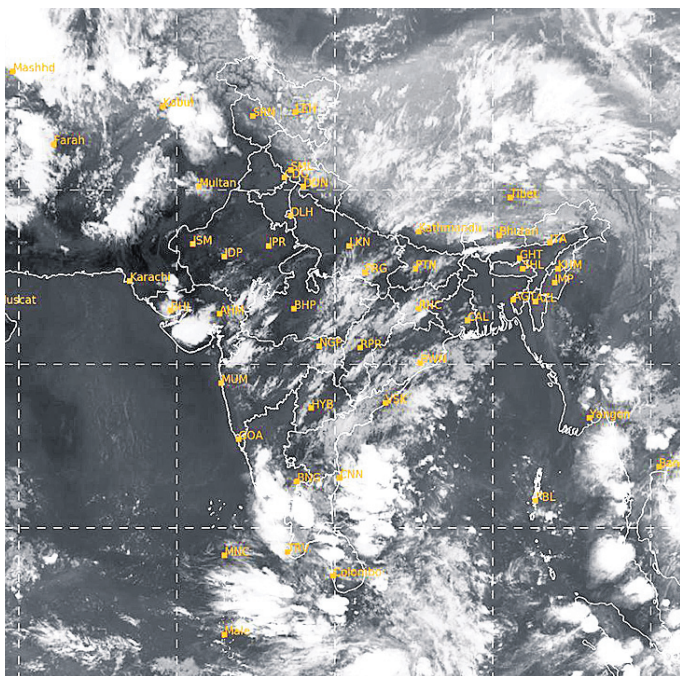

ବୁଧବାର ଅପରାହ୍ନ ୫ଟାରେ ମହାକାଶରୁ ଉତ୍ତୋଳିତ ପାଣିପାଗର ଚିତ୍ର।

ପ୍ରଥମ ପୃଷ୍ଠାରୁ

ନିର୍ବାଚନ ବେଳେ...

ସମେତ କେନ୍ଦ୍ରର ଅନେକ ମନ୍ତ୍ରୀ ସ୍ପଷ୍ଟ କରିଥିଲେ। ଶାହା ଆହୁରି କହିଥିଲେ, ଏହି ନୂତନ ଆଇନ ଯୋଗୁ କୌଣସି ଭାରତୀୟଙ୍କୁ ନିଜ ନାଗରିକତ୍ୱର ପ୍ରମାଣ ଦେବା ପାଇଁ ଦସ୍ତାବିଜର ଆବଶ୍ୟକତା ପଡ଼ିବ ନାହିଁ। ଏହା ବେଆଇନ ଅନୁପ୍ରବେଶକାରୀମାନଙ୍କୁ ପ୍ରତ୍ୟର୍ପଣ କରିବା ସମ୍ପର୍କିତ ଆଇନ ମଧ୍ୟ ନୁହେଁ।

ଇତିମଧ୍ୟରେ ଏପ୍ରିଲ ୧୯ରେ ଦେଶରେ ପ୍ରଥମ ପର୍ଯ୍ୟାୟ ଲୋକ ସଭା ନିର୍ବାଚନ ଅନୁଷ୍ଠିତ ହୋଇଥିଲା। ଅଦ୍ୟାବଧି ୪ଟି ପର୍ଯ୍ୟାୟରେ ୩୭୯ ଲୋକ ସଭା ଆସନରେ ଭୋଟ ଗ୍ରହଣ ଶେଷ ହୋଇଥିବାବେଳେ ଅବଶିଷ୍ଟ ୩ ପର୍ଯ୍ୟାୟରେ ୧୬୩ ଆସନରେ ନିର୍ବାଚନ ହେବାକୁ ବାକି ଅଛି। ଏଭଳି ସମୟରେ ଦେଶରେ ବିରୋଧୀଙ୍କ ମୁସଲିମ୍ ସଂରକ୍ଷଣ ପ୍ରତିଶ୍ରୁତି ଏକ ବିତର୍କିତ ପ୍ରସଙ୍ଗ ପାଲଟିଥିବାବେଳେ ସରକାର ୧୪ ଅଣମୁସଲମାନ ବିଦେଶୀଙ୍କୁ ଭାରତର ନାଗରିକତ୍ୱ ପ୍ରଦାନ କରିବା ଦ୍ୱାରା ଆଗକୁ ବିବାଦ ବଢ଼ିବା ଆଶଙ୍କା କରାଯାଉଛି। ବିଶେଷକରି ପଶ୍ଚିମବଙ୍ଗ ମୁଖ୍ୟମନ୍ତ୍ରୀ ମମତା ବାନାର୍ଜୀ ତୃଣମୂଳ କଂଗ୍ରେସ (ଟିଏମ୍‌ସି)ର ପ୍ରାୟ ପ୍ରତିଟି ନିର୍ବାଚନୀ ସଭାରେ ଏହି ପ୍ରସଙ୍ଗ ଉଠାଇ କେନ୍ଦ୍ରକୁ ଘେରିବା ପାଇଁ ଉଦ୍ୟମ ଚଳାଇଛନ୍ତି। ଏହାର ଜବାବରେ ସ୍ୱରାଷ୍ଟ୍ରମନ୍ତ୍ରୀ ଶାହା ମଙ୍ଗଳବାର କହିଥିଲେ, ମମତା ତ ମମତା; ବିଶ୍ୱର କୌଣସି ଶକ୍ତି ସିଏଏ କାର୍ଯ୍ୟକାରୀ କରାଇବାକୁ ଅଟକାଇପାରିବ ନାହିଁ। ଏହା ହେଉଛି ପ୍ରଧାନମନ୍ତ୍ରୀ ନରେନ୍ଦ୍ର ମୋଦିଙ୍କ ଗ୍ୟାରେଣ୍ଟି। ଶାହାଙ୍କ ଏହି ମନ୍ତବ୍ୟର ଦିନକ ପରେ ଭାରତୀୟ ନାଗରିକତ୍ୱ ତାଲିକାରେ ଯୋଡ଼ିହୋଇଯାଇଛନ୍ତି ଆଉ ୧୪ ଜଣ। ଏଣିକି ଏହି ୧୪ ଜଣ ଭାରତର ନାଗରିକ ଭାବେ ପରିଗଣିତ ହେବେ। ସେମାନେ ଦେଶରେ ସ୍ଥାୟୀ ଭାବେ ବସବାସ କରିବା ସହିତ ଅନ୍ୟ ଭାରତୀୟଙ୍କ ଭଳି ସମ୍ବିଧାନ ପ୍ରଦତ୍ତ ଅଧିକାରଗୁଡ଼ିକୁ ଉପଭୋଗ କର

ଆମକୁ ଥରେ ସୁଯୋଗ ଦିଅ: ଶାହା

ସୋରଡ଼ା ଜନ ସମାବେଶରେ ନବୀନଙ୍କୁ ସମାଲୋଚନା

ଭଞ୍ଜନଗର, ୧୫।୫(ବାବୁଲା ପ୍ରଧାନ)

ଓଡ଼ିଶାରେ ଭାଜପାକୁ ଶାସନ କରିବାର ଥରେ ସୁଯୋଗ ଦେବାକୁ ସ୍ୱରାଷ୍ଟ୍ରମନ୍ତ୍ରୀ ଅମିତ ଶାହା ଆହ୍ୱାନ ଦେଇଛନ୍ତି। ବୁଧବାର ଗଞ୍ଜାମ ଜିଲା ସୋରଡ଼ାରେ ବିଜୟ ସଙ୍କଳ୍ପ ସମାବେଶରେ ଯୋଗଦେଇ ସେ ବିଜେଡି ଓ ନବୀନ ସରକାରଙ୍କୁ ସମାଲୋଚନା କରିଛନ୍ତି। କେନ୍ଦ୍ରର ନରେନ୍ଦ୍ର ମୋଦି ସରକାର ଗତ ୧୦ ବର୍ଷ ଶାସନରେ ଦେଶର ସମ୍ମାନ ପାଇଁ ଅନେକ କାମ କରିଛନ୍ତି। ଆଗାମୀ ୨୫ ବର୍ଷ ପାଇଁ ରୋଡ଼ ମ୍ୟାପ୍ ହୋଇଛି। ଆଦିବାସୀ ଓଡ଼ିଆ ଭଉଣୀ ଦ୍ରୌପଦୀ ମୁର୍ମୁଙ୍କୁ ରାଷ୍ଟ୍ରପତି କରି ଓଡ଼ିଶାର ସମ୍ମାନ ବଢ଼ାଇଛନ୍ତି। ଓଡ଼ିଆଙ୍କ ସମ୍ମାନ ପାଇଁ ଅନେକ କାମ କରାଯାଇଛି ବୋଲି ସେ କହିଛନ୍ତି। ହେଲେ ଓଡ଼ିଶାରେ ପିଇବା ପାଣି, ବିଜୁଳି, ରାସ୍ତାଘାଟ ସମସ୍ୟା ଓ ବେରୋଜଗାରୀ ବଢ଼ିଥିବା ଯୋଗୁ ନବୀନ ବାବୁଙ୍କୁ ବିରୋଧ ହେଉଛି। ତେଣୁ ଭାଜପାକୁ ଥରେ ସୁଯୋଗ ଦେଲେ ଏସବୁ ସମସ୍ୟା ଦୂର ହେବ ବୋଲି ଶାହା କହିଛନ୍ତି।

ସୋରଡ଼ାରେ ବିଜୟ ସଙ୍କଳ୍ପ ସମାବେଶରେ ସ୍ୱରାଷ୍ଟ୍ରମନ୍ତ୍ରୀ ଅମିତ ଶାହାଙ୍କୁ ଦଳୀୟ ପ୍ରାର୍ଥୀ ଓ ନେତାମାନେ ସ୍ୱାଗତ କରୁଛନ୍ତି।

ଏଠାରେ ଭାଜପା ସରକାର ଆସିଲେ ଜମିକୁ ଜଳସେଚନ ବ୍ୟବସ୍ଥା କରାଯିବ। ଆଖୁ କାରଖାନା ବସାଯାଇ କୃଷକଙ୍କ ଉନ୍ନତି କରାଯିବ। ଗଞ୍ଜାମ ନବୀନ ବାବୁଙ୍କ ଜିଲା ହୋଇ କାରଖାନାଟିଏ ମଧ୍ୟ ବସାଇନାହାନ୍ତି। ଭାଜପା କ୍ଷମତାକୁ ଆସିଲେ ଗଞ୍ଜାମକୁ ଦେଶର ୧ ନମ୍ବର ଜିଲା କରାଯିବ ବୋଲି ଶାହା କହିଛନ୍ତି।

ଶାହା କହିଛନ୍ତି, ଅଯୋଧ୍ୟାରେ ରାମମନ୍ଦିର ପ୍ରତିଷ୍ଠା ଉତ୍ସବରେ ସାମିଲ ହେବାକୁ ନବୀନ ବାବୁ ଓଡ଼ିଶା ଲୋକଙ୍କୁ ସୁଯୋଗ ଦେଲେନାହିଁ। ଯିଏ ରାମ ମନ୍ଦିର ଉତ୍ସବ ମନାଇବାକୁ ରୋକିଛନ୍ତି ତାଙ୍କୁ ଓଡ଼ିଶାବାସୀ କେବେ କ୍ଷମା ଦେବେନାହିଁ। ମୋଦିଙ୍କ ଶାସନ ପୂର୍ବରୁ ଦେଶରେ ମାଓବାଦ, ଆତଙ୍କବାଦ ସମସ୍ୟା ରହିଥିଲା। ଏସବୁ ସମସ୍ୟାକୁ ମୋଦି ସମାପ୍ତ କରି ଦେଶକୁ ସୁରକ୍ଷିତ ରଖିବା କାମ କରିଛନ୍ତି। ପୁଲୱାମା, ଉରି ହାମଲାର ୧୦ ଦିନ ମଧ୍ୟରେ ମୋଦି ସରକାର ସର୍ଜିକାଲ, ଏୟାରଷ୍ଟ୍ରାଇକ୍ କରି ତାହାର ଉଚିତ ଜବାବ ଦେଇଛି। ଝାଡ଼ଖଣ୍ଡ, ବିହାର, ମଧ୍ୟପ୍ରଦେଶ, ମହାରାଷ୍ଟ୍ର ଭଳି ଅନେକ ରାଜ୍ୟରେ ମାଓବାଦୀ ସମସ୍ୟା ଥିଲା। ତାହା ଆଉ ନାହିଁ। ଗରିବ ଲୋକଙ୍କୁ କେନ୍ଦ୍ରର ମୋଦି ସରକାର ୫ କେଜି ଚାଉଳ ଦେଉଥିବା ବେଳେ ନବୀନ ବାବୁ ବ୍ୟାଗ୍ ଦେଇ ତାହାକୁ ନିଜ ଚାଉଳ ବୋଲି କହୁଛନ୍ତି। ଯଦି ଦେବାର ଅଛି ଅଢ଼େଇ କେଜି ଅଧିକ ଚାଉଳ ଦିଅନ୍ତୁ, ଆପଣଙ୍କ ଭଲ ହେବ। ଏଥର ନବୀନ ବାବୁ ଆଉ ଆସିବେ ନାହିଁ। ଓଡ଼ିଶାରେ ଭାଜପାର ମୁଖ୍ୟମନ୍ତ୍ରୀ ହେବ। ଜୁନ୍ ୧ ତାରିଖରୁ ନବୀନ ବାବୁ ସରକାରରୁ ଯାଉଛନ୍ତି। ଭାଜପା ସରକାର ଆସିଲେ ଚିଟଫଣ୍ଡ ଟଙ୍କା ହିତାଧିକାରୀଙ୍କୁ ଫେରାଇବା ବ୍ୟବସ୍ଥା କରାଯିବ। ବିଭିନ୍ନ ଲୋକଙ୍କୁ ସହାୟତା ଦିଆଯିବ, ଆସିକାରେ ଟେକ୍ସଟାଇଲ ପାର୍କ କରାଯିବ। ଦେଢ ଲକ୍ଷ ଓଡ଼ିଆଙ୍କୁ ନିଯୁକ୍ତି ଦିଆଯିବ। ଏଥିସହିତ ରାଉରକେଲା, ସମ୍ବଲପୁର, ପାରାଦୀପ, ଭୁବନେଶ୍ୱର, ବ୍ରହ୍ମପୁର ଭଳି ସହରଗୁଡ଼ିକର ବିକାଶ କରାଯିବ ବୋଲି ଶାହା କହଛନ୍ତି। ସମାବେଶରେ ଆସିକା ଭାଜପା ଏମ୍‌ପି ପ୍ରାର୍ଥୀ ଅନିତା ଶୁଭଦର୍ଶିନୀ, ସୋରଡ଼ା ବିଧାୟକ ପ୍ରାର୍ଥୀ ନୀଳମଣି ବିଷୋୟୀ, ସାନଖେମୁଣ୍ଡି ବିଧାୟକ ପ୍ରାର୍ଥୀ ଉତ୍ତମ ପାଣିଗ୍ରାହୀ ପ୍ରମୁଖ ଉପସ୍ଥିତ ଥିଲେ।

ଓଡ଼ିଶାର ଲୋକେ ପରିବର୍ତ୍ତନ ଚାହୁଁଛନ୍ତି: ଓମ୍ ବିର୍ଲା

ବାଲେଶ୍ୱର, ୧୫।୫(ମାନସ ବିଶ୍ୱାଳ)

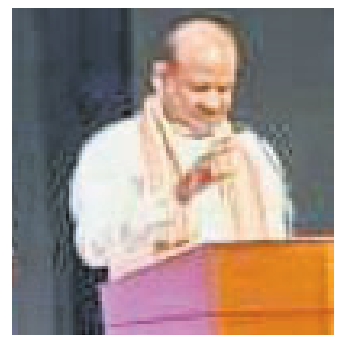

ବାଲେଶ୍ୱର ରେମୁଣା ବ୍ଲକ ଅଧିନ ବାମପଦାସ୍ଥିତ ନୋସି ସମ୍ମଳିନୀ କକ୍ଷରେ ଭାଜପା ନେତା ତଥା ଲୋକ ସଭା ବାଚସ୍ପତି ଓମ୍ ବିର୍ଲା ବକ୍ତବ୍ୟ ରଖୁଛନ୍ତି।

ଭାଜପା ନେତା ତଥା ଲୋକ ସଭା ବାଚସ୍ପତି ଓମ୍ ବିର୍ଲା ବୁଧବାର ବାଲେଶ୍ୱରରେ ପହଞ୍ଚି ନିର୍ବାଚନ ପ୍ରଚାର କରିଛନ୍ତି। ରେମୁଣା ବ୍ଲକ ଅଧୀନ ବାମପଦାସ୍ଥିତ ନୋସି ସମ୍ମିଳନୀ କକ୍ଷରେ ଅନୁଷ୍ଠିତ 'ବିକଶିତ ଭାରତ ବିକଶିତ ଓଡ଼ିଶା' କାର୍ଯ୍ୟକ୍ରମରେ ଯୋଗଦେଇ ସେ କହିଛନ୍ତି, ବିକଶିତ ଭାରତ ବିକଶିତ ଓଡ଼ିଶା ପାଇଁ ନୂଆ ଯୋଜନା, ନୂଆ ଉଦ୍ୟୋଗୀ ସୃଷ୍ଟି କରିବାକୁ କେନ୍ଦ୍ର ସରକାରଙ୍କ ପକ୍ଷରୁ ବିପୁଳ ସମ୍ଭାବନା ସୃଷ୍ଟି ହୋଇଛି। ଓଡ଼ିଶାର ଲୋକ ନବୀନ ସରକାରକୁ ହଟାଇ ପରିବର୍ତ୍ତନ ଚାହୁଁଛନ୍ତି। ଡବଲ୍ ଇଞ୍ଜିନ ସରକାର ପାଇଁ ସେ ଆହ୍ୱାନ ଦେଇଥିଲେ। କାର୍ଯ୍ୟକ୍ରମରେ ରାଜସ୍ଥାନୀ ସମାଜ, ମାରୱାଡ଼ି ସମାଜ, ଶିଳ୍ପୋଦ୍ୟୋଗୀ, ବ୍ୟବସାୟୀ ଓ ବୁଦ୍ଧିଜୀବୀମାନେ ଉପସ୍ଥିତ ଥିଲେ।

ମମତା ମହାପାତ୍ର ସଭାପତିତ୍ୱ କରି ସ୍ୱାଗତ ଭାଷଣ ଦେଇଥିବାବେଳେ ସଂଯୋଜକ ମୋହିତ ପୋଦ୍ଦାର ପରିଚାଳନା କରିଥିଲେ। ମୁଖ୍ୟଅତିଥି ଭାବେ ଓମ୍ ବିର୍ଲା ସଭାକୁ ସମ୍ବୋଧିତ କରି ବିଗତ ୧୦ବର୍ଷରେ ଭାରତର ବିକାଶର ଗାଥା ଗୋଟିଏ ପରେ ଗୋଟିଏ କହିଥିଲେ। ଅନ୍ୟତମ ଅତିଥି ଭାବେ ଅଜୟ ଅଗ୍ରୱାଲ ପ୍ରଧାନମନ୍ତ୍ରୀ ନରେନ୍ଦ୍ର ମୋଦୀ ଓଡ଼ିଶାକୁ ପ୍ରାଧାନ୍ୟ ଦେଉଥିବା ବିଷୟରେ ଆଲୋକପାତ କରିଥିଲେ। ବାଲେଶ୍ୱର ଭାଜପା ଏମ୍‌ପି ପ୍ରାର୍ଥୀ ପ୍ରତାପ ଚନ୍ଦ୍ର ଷଡ଼ଙ୍ଗୀ ଯୋଗଦେଇ ୨୫ ବର୍ଷର ବିଜେଡି ଶାସନକୁ ସମାଲୋଚନା କରି ଓଡ଼ିଆ ଅସ୍ମିତା ଆଜି ବିପଦରେ। ମହାପ୍ରଭୁଙ୍କ ରତ୍ନଭଣ୍ଡାରର ସ୍ଥିତି ବିଷୟରେ ଚିନ୍ତା ପ୍ରକଟ କରିଥିଲେ। ମୋଦୀଙ୍କ ପାଇଁ କେବଳ ଭାରତୀୟ ଅର୍ଥନୀତି ୧୧ ସ୍ଥାନରୁ ୫ ନମ୍ବରକୁ ଆସିବା ସହ ସାମରିକ, ସାମାଜିକ, ବୈଦେଶିକ ସାଂସ୍କୃତିକ କ୍ଷେତ୍ରରେ ଆମ ଦେଶର ସମ୍ମାନ ଆଜି ଶୀର୍ଷରେ ପହଞ୍ଚିଛି। ଆଗାମୀ ସାଧାରଣ ନିର୍ବାଚନରେ ମୋଦୀଙ୍କ ଆହ୍ୱାନ 'ଅବ୍ କି ବାର ୪୦୦ ପାର ଓ ଓଡ଼ିଶାରେ ଭାଜପା ସରକାର'କୁ ସାକାର କରିବା ପାଇଁ ସେ ଅନୁରୋଧ କରିଥିଲେ। ରେମୁଣା ବିଧାୟକ ପ୍ରାର୍ଥୀ ଗୋବିନ୍ଦ ଚନ୍ଦ୍ର ଦାସ ଓ ବାଲେଶ୍ୱର ବିଧାୟକ ପ୍ରାର୍ଥୀ ମାନସ କୁମାର ଦତ୍ତ ଯୋଗଦେଇ ରାଜ୍ୟ ପାଇଁ ଓ ନିଜ ନିଜ ବିଧାନସଭା କ୍ଷେତ୍ର ଲାଗି କେନ୍ଦ୍ରୀୟ ଯୋଜନା ବିଷୟରେ ବିସ୍ତାରିତ ଭାବେ ବକ୍ତବ୍ୟ ରଖିଥିଲେ। ଏଥିସହିତ ଆଗାମୀ ଦିନରେ ତାଙ୍କର ସଂକଳ୍ପ ବିଷୟରେ କହିଥିଲେ।

ଆଜି ଭୁବନେଶ୍ୱରରେ ନଡ୍ଡା, ଫୁଲବାଣୀରେ ଖାର୍ଗେ

- ■ମାଉସୀମା' ମନ୍ଦିରରୁ ଲିଙ୍ଗରାଜ ମନ୍ଦିର ପର୍ଯ୍ୟନ୍ତ ନଡ୍ଡାଙ୍କ ରୋଡ୍ ଶୋ
- ■ ଆଜି ଓମ୍ ବିର୍ଲା, ହିମନ୍ତ ବିଶ୍ୱଶର୍ମା, ଭୂପେନ୍ଦ୍ର ଯାଦବ ମଧ୍ୟ ପ୍ରଚାର କରିବେ
- ■ ୧୭ରେ ଆସୁଛନ୍ତି ହେମାମାଳିନୀ, କରିବେ ରୋଡ୍ ଶୋ
- ■ ରାଜସ୍ଥାନ ମୁଖ୍ୟମନ୍ତ୍ରୀ ଭଜନଲାଲ ୧୭ରେ ଜନସଭାକୁ ସମ୍ବୋଧନ କରିବେ
- ■ ୧୮ରେ କେନ୍ଦ୍ରମନ୍ତ୍ରୀ ଅଶ୍ୱିନୀ ବୈଷ୍ଣବ କରିବେ ପ୍ରଚାର
- ■ ୫ ଦିନ ଭିତରେ ଓଡ଼ିଶା ଆସିବେ ପଓ୍ୱନ ଖେରା, ସଚିନ ପାଇଲଟ

ଭୁବନେଶ୍ୱର, ୧୫।୫ (ସୁନିତ୍ ମିଶ୍ର)

୨୦୨୪ ନିର୍ବାଚନରେ ଭାଜପା ପ୍ରଚାରକୁ ଶାଣିତ କରିବା ପାଇଁ କେନ୍ଦ୍ରୀୟ ନେତାମାନେ ଘନ ଘନ ଓଡ଼ିଶା ଗସ୍ତ କରୁଛନ୍ତି। ଭାଜପା ରାଷ୍ଟ୍ରୀୟ ଅଧ୍ୟକ୍ଷ ଜେ.ପି.ନଡ୍ଡା ବୁଧବାର ସନ୍ଧ୍ୟା ସମୟରେ ଭୁବନେଶ୍ୱରଠାରେ ପହଞ୍ଚିଛନ୍ତି। ଏହାପରେ ସେ ସ୍ଥାନୀୟ ଏକ ଘରୋଇ ହୋଟେଲରେ ଆୟୋଜିତ କର୍ମଶାଳାରେ ଯୋଗଦେଇଛନ୍ତି। ଗୁରୁବାର ସେ ଭୁବନେଶ୍ୱରଠାରେ ଅନୁଷ୍ଠିତ ଏକ ରୋଡ୍ ଶୋ କାର୍ଯ୍ୟକ୍ରମରେ ଯୋଗଦେବା ସହ ଲିଙ୍ଗରାଜଙ୍କ ଦର୍ଶନ କରିବେ। ନଡ୍ଡା ମାଉସୀମା' ମନ୍ଦିରରୁ ଲିଙ୍ଗରାଜ ମନ୍ଦିର ପର୍ଯ୍ୟନ୍ତ ରୋଡ୍ ଶୋ କରିବେ। ଏହାପରେ ନଡ୍ଡା ବରଗଡ଼ର ପଦ୍ମପୁର ଏବଂ ସୁନ୍ଦରଗଡ଼ଠାରେ ଅନୁଷ୍ଠିତ ବିଜୟ ସଂକଳ୍ପ ସମାବେଶ କାର୍ଯ୍ୟକ୍ରମରେ ଯୋଗଦେବେ। ଅନ୍ୟପଟେ ଅଖିଳ ଭାରତ କଂଗ୍ରେସ କମିଟି(ଏଆଇସିସି) ଅଧ୍ୟକ୍ଷ ମଲିକାର୍ଜୁନ ଖାର୍ଗେ ଗୁରୁବାର ଦିନିକିଆ ଓଡ଼ିଶା ଗସ୍ତ କାର୍ଯ୍ୟକ୍ରମରେ ଆସୁଛନ୍ତି। ସେ ଫୁଲବାଣୀଠାରେ ଏକ ରୋଡ୍ ଶୋ ରେ ଯୋଗ ଦେବାକୁ ଥିବାବେଳେ ଅପରାହ୍ନରେ ସ୍ଥାନୀୟ ଏକ ହୋଟେଲରେ ଖବରଦାତା ସମ୍ମିଳନୀ କରିବେ। ଏହାପରେ ସେ ଦିଲ୍ଲୀ ଫେରିଯିବା କାର୍ଯ୍ୟକ୍ରମ ରହିଛି। ସେହିପରି ଏହାର ୨ଦିନ ପରେ କଂଗ୍ରେସ ନେତା ପଓ୍ୱନ ଖେରା ଏବଂ ଆସନ୍ତା ୪ ଦିନ ପରେ ସଚିନ ପାଇଲଟଙ୍କ ବାଲେଶ୍ୱର ଓ ଭଦ୍ରକ ଗସ୍ତ କାର୍ଯ୍ୟକ୍ରମ ଥିବା ବିଶ୍ୱସ୍ତ ସୂତ୍ରରୁ ଜଣାପଡ଼ିଛି।

ଇତିମଧ୍ୟରେ ଓଡ଼ିଶା ଗସ୍ତରେ ଥିବା ଲୋକ ସଭା ବାଚସ୍ପତି ଓମ୍ ବିର୍ଲା ଗୁରୁବାର ଝାରସୁଗୁଡ଼ା ଏବଂ ସମ୍ବଲପୁରଠାରେ ଅନୁଷ୍ଠିତ ନିର୍ବାଚନ ପ୍ରଚାର କାର୍ଯ୍ୟରେ ଯୋଗଦେବେ। ଆସାମ ମୁଖ୍ୟମନ୍ତ୍ରୀ ହିମନ୍ତ ବିଶ୍ୱଶର୍ମା ବ୍ରଜରାଜନଗର, ବଣାଇ ଏବଂ ବରଗଡ଼ର ଅତାବିରାଠାରେ ଏବଂ ସନ୍ଧ୍ୟାରେ ଜଟଣୀଠାରେ ଅନୁଷ୍ଠିତ ଜନସଭାକୁ ସମ୍ବୋଧନ କରିବେ। ୧୭ ତାରିଖରେ କଟକ ସଦର ନିର୍ବାଚନମଣ୍ଡଳୀର କିଶୋରନଗର, କଣ୍ଟାବାଞ୍ଜି, ଲୋଇସିଂହା ଏବଂ ସନ୍ଧ୍ୟାରେ ଡେଲାଙ୍ଗ-କଣାସଠାରେ ଅନୁଷ୍ଠିତ ଜନସଭାକୁ ସମ୍ବୋଧନ କରିବା କାର୍ଯ୍ୟକ୍ରମ ରହିଛି। ଛତିଶଗଡ଼ ମୁଖ୍ୟମନ୍ତ୍ରୀ ବିଷ୍ଣୁଦେଓ ସାଏ ଗୁରୁବାର ବିଜେପୁର, ବୀରମହାରାଜପୁର ଏବଂ ୧୭ରେ ତଳସରା, ସୁନ୍ଦରଗଡ଼ ଓ ରାଜଗାଙ୍ଗପୁରଠାରେ ଅନୁଷ୍ଠିତ ଜନସଭାକୁ ସମ୍ବୋଧନ କରିବେ। କେନ୍ଦ୍ରମନ୍ତ୍ରୀ ଭୂପେନ୍ଦ୍ର ଯାଦବ ଗୁରୁବାର ହିଞ୍ଜିଳିଠାରେ ଅନୁଷ୍ଠିତ ଜନସଭାକୁ ସମ୍ବୋଧନ କରିବେ। ସେହିପରି ଅଭିନେତ୍ରୀ ତଥା ଏମ୍‌ପି ହେମାମାଳିନୀ ୧୭ରେ ଭୁବନେଶ୍ୱରର ସାଲିଆସାହି, କଟକ ସଦର ନିର୍ବାଚନମଣ୍ଡଳୀର କିଶୋରନଗର ଏବଂ ପିପିଲିଠାରେ ଅନୁଷ୍ଠିତ ଜନସଭାକୁ ସମ୍ବୋଧନ କରିବା ସହ ଦଳୀୟ ପ୍ରାର୍ଥୀଙ୍କ ସପକ୍ଷରେ ପ୍ରଚାର କରିବେ। ଏହାସହ ଏମ୍‌ପି ନବନୀତ ରାଣା ୧୭ରେ ରଘୁନାଥପଲୀ, କଣ୍ଟାମାଳଠାରେ ଏବଂ ରାଜସ୍ଥାନ ମୁଖ୍ୟମନ୍ତ୍ରୀ ଭଜନଲାଲ୍ ସେହିଦିନ ସାନଖେମୁଣ୍ଡି, ଦଶପଲ୍ଲା ଏବଂ ଜି.ଉଦୟଗିରିଠାରେ ଅନୁଷ୍ଠିତ ଜନସଭାକୁ ସମ୍ବୋଧନ କରିବେ। ରେଳମନ୍ତ୍ରୀ ଅଶ୍ୱିନୀ ବୈଷ୍ଣବ ଆସନ୍ତା ୧୭ରେ କଟକର ନରସିଂହପୁର, ଆଠଗଡ଼ ଏବଂ ୧୮ରେ ବଣାଇ ଓ ସୁନ୍ଦରଗଡ଼ଠାରେ ଅନୁଷ୍ଠିତ ଜନସଭାରେ ଯୋଗଦେବେ ବୋଲି ଦଳର ରାଜ୍ୟ ଉପସଭାପତି ଗୋଲକ ମହାପାତ୍ର ବୁଧବାର ଗଣମାଧ୍ୟମକୁ ସୂଚନା ଦେଇଛନ୍ତି ।

ଭାଜପା ନେଲାବେଳେ ଚତୁର୍ଭୁଜ, ଦେଲାବେଳେ ଖାଲି ହାତ: ପାଣ୍ଡିଆନ

ଭାଜପା ସରକାର ଯାହା କହନ୍ତି ତାହା କରନ୍ତି ନାହିଁ: ପ୍ରଣବ

ଭୁବନେଶ୍ୱର, ୧୫।୫(ଅନିଲ ଦାସ)

ଆଠମଲ୍ଲିକ ସହରସ୍ଥିତ ଷ୍ଟାଡିୟମରେ ବିଜେଡି ନେତା କାର୍ତ୍ତିକ ପାଣ୍ଡିଆନ, ସମ୍ବଲପୁର ଲୋକ ସଭା ଆସନ ବିଜେଡି ପ୍ରାର୍ଥୀ ପ୍ରଣବ ପ୍ରକାଶ ଦାଶ ଓ ଆଠମଲ୍ଲିକ ବିଧାୟକ ପ୍ରାର୍ଥୀ ନଳିନୀକାନ୍ତ ପ୍ରଧାନ ଉପସ୍ଥିତ ଅଛନ୍ତି।

କେନ୍ଦ୍ର ସରକାର ଓଡ଼ିଶାରୁ ଯେଉଁ ପରିମାଣର ଅର୍ଥ ବିଭିନ୍ନ କର ଆକାରରେ ନେଉଛି ସେହି ଅନୁଯାୟୀ ଓଡ଼ିଶାକୁ କିଛି ଦେଉନାହିଁ। 'ଭାଜପା ନେଲାବେଳେ ଚତୁର୍ଭୁଜ, ଦେଲାବେଳେ ଖାଲି ହାତ'। ସମ୍ବଲପୁର ଲୋକ ସଭା କ୍ଷେତ୍ରର ଦେବଗଡ଼, ଛେଣ୍ଡିପଦା ଓ ଆଠମଲ୍ଲିକରେ ବିଜେଡିର ନିର୍ବାଚନ ପ୍ରଚାର ବେଳେ ନିଜର ବକ୍ତବ୍ୟ ରଖି ଦଳର ବରିଷ୍ଠ ନେତା କାର୍ତ୍ତିକ ପାଣ୍ଡିଆନ ଏହା କହିଛନ୍ତି। ସେ କହିଛନ୍ତି,ଏମ୍‌ସିଏଲ୍ ପ୍ରତିବର୍ଷ ଓଡ଼ିଶାରୁ କୋଇଲା ବାବଦକୁ ୨୫ରୁ ୨୭ ହଜାର କୋଟି ଟଙ୍କା ପାଉଛି, କିନ୍ତୁ ଓଡ଼ିଶାକୁ ଦେଉଛି ମାତ୍ର ୪ ହଜାର କୋଟି। ଭାଜପା କେବଳ କୁମ୍ଭୀର କାନ୍ଦଣା କାନ୍ଦୁଛି।

କେନ୍ଦ୍ରମନ୍ତ୍ରୀଙ୍କୁ ସମାଲୋଚନା କରି ସେ କହିଛନ୍ତି, କେନ୍ଦ୍ରରେ ତୈଳମନ୍ତ୍ରୀ ଥିବାବେଳେ ପ୍ରତି ୩ ମାସକୁ ଥରେ ତାଙ୍କ ଦସ୍ତଖତରେ ତେଲ ଏବଂ ୨ ମାସରେ ଥରେ ଏଲ୍‌ପିଜି ଦର ବୃଦ୍ଧି କରାଗଲା। ତାଙ୍କ ଦସ୍ତଖତ ମା'ମାନଙ୍କ ଆଖିରେ ଲୁହ ଦେଇଛି। କେନ୍ଦ୍ର ଶିକ୍ଷାମନ୍ତ୍ରୀ ଚାହିଁଥିଲେ ଛେଣ୍ଡିପଦା ଓ ଦେବଗଡ଼ରେ କେନ୍ଦ୍ରୀୟ ବିଦ୍ୟାଳୟ ଖୋଲି ପାରିଥାନ୍ତେ। କେନ୍ଦ୍ରମନ୍ତ୍ରୀ ଆପଣଙ୍କ ସ୍ୱାର୍ଥରକ୍ଷା ପାଇଁ କେବେ ବି ଲଢ଼ିନାହାନ୍ତି କି ଲଢ଼ିପାରିବେ ନାହିଁ। କ୍ଷମତା ପାଇଲେ ମିଶନ ଶକ୍ତି ବନ୍ଦ କରିଦେବେ, ଏଲ୍‌ପିଜି ଦର ପୁଣି ବଢାଇବେ। ଶିକ୍ଷାମନ୍ତ୍ରୀ ଭାବେ କାହାକୁ ସେ ସ୍କଲାରଶିପ୍ ଦେଇଛନ୍ତି କି? ଏହା ହେଉଛି ଲୋକ ବିରୋଧୀ ଶାସନର ପରିଚୟ। ଜୁନ୍ ୯ ତାରିଖ ପୂର୍ବାହ୍ନ ୧୧ଟା ୩୦ରୁ ମଧ୍ୟାହ୍ନ୧ଟା ମଧ୍ୟରେ ନବୀନ ପଟ୍ଟନାୟକ ପୁନର୍ବାର ମୁଖ୍ୟମନ୍ତ୍ରୀ ଭାବେ ଶପଥ ନେବେ। ମୁଖ୍ୟମନ୍ତ୍ରୀ ହେବା ପରେ ତାଙ୍କର ପ୍ରଥମ ତିନୋଟି ଦସ୍ତଖତ ହେବ। ଓଡ଼ିଶାର ୯୦ ପ୍ରତିଶତ ପରିବାର ପାଇଁ ବିଜୁଳି ବିଲ୍ ଛାଡ଼, ବିଏସ୍‌କେୱାଇରେ ସରକାରୀ କର୍ମଚାରୀଙ୍କଠାରୁ ଆରମ୍ଭ କରି ମିଶନ ଶକ୍ତି ଓ ଆଶାକର୍ମୀ ପର୍ଯ୍ୟନ୍ତ ସମସ୍ତେ ସାମିଲ ହେବେ ଏବଂ ମିଶନ ଶକ୍ତି ମା' ଓ କର୍ମଚାରୀଙ୍କ ପାଇଁ ୬୦ ବର୍ଷ ପରେ ଭତ୍ତା ବ୍ୟବସ୍ଥା।

ଏବେ ମୁଖ୍ୟମନ୍ତ୍ରୀ ମାଗଣା ବିଜୁଳି ଦେବେ ବୋଲି କହିଲା ପରେ ଭାଜପାର ନିଦ ଭାଙ୍ଗିଯାଇଛି। ସେମାନେ କହୁଛନ୍ତି ସୋଲାର ପ୍ୟାନେଲ ମାଧ୍ୟମରେ ମାଗଣା ବିଜୁଳି ଦେବେ, ଏଥିପାଇଁ ଆପଣଙ୍କୁ ୪୦ରୁ ୫୦ ହଜାର ଟଙ୍କା ଖର୍ଚ୍ଚ କରିବାକୁ ପଡ଼ିବ। ଭାଜପା ଦିନରେ ଲଣ୍ଠନ ଦେଖାଉଛି ବୋଲି ପାଣ୍ଡିଆନ କହିଛନ୍ତି। ମା' ସମଲେଇଙ୍କ ପ୍ରକଳ୍ପକୁ ଭାଜପା ନେତା ବିରୋଧ କରୁଥିଲେ। ବନ୍ଦ କରିଦେବା ପାଇଁ ହାଇକୋର୍ଟ, ସୁପ୍ରିମକୋର୍ଟ ପର୍ଯ୍ୟନ୍ତ ଯାଇଥିଲେ, ମା' ସମଲେଇଙ୍କ ଆଶୀର୍ବାଦ, ନବୀନ ପଟ୍ଟନାୟକଙ୍କ ଆନ୍ତରିକତା ଓ ସାଂସଦ ପ୍ରାର୍ଥୀ ବବି ବାବୁଙ୍କ କଠିନ ପରିଶ୍ରମ ଯୋଗୁ ଆମେ ଲକ୍ଷ୍ୟ ହାସଲ କଲୁ, ପ୍ରକଳ୍ପ ସମ୍ପୂର୍ଣ୍ଣ କଲୁ। ଦେବଗଡ଼ର ପ୍ରଧାନପାଟକୁ ୧ କୋଟି, ଜିଲା ସଦର ମହକୁମା ଡାକ୍ତରଖାନାକୁ ୧୫୦ କୋଟିରେ ରୂପାନ୍ତର, ଦେବଗଡ଼ର ୪ ହଜାର ପିଲାଙ୍କୁ ନୂଆ-ଓ ସ୍କଲାରଶିପ୍ ଦିଆଯାଇଛି ବୋଲି ସେ କହିଛନ୍ତି। ଦଳୀୟ ପ୍ରାର୍ଥୀଙ୍କୁ ବହୁ ସଂଖ୍ୟାରେ ଭୋଟ ଦେଇ ବିଜୟୀ କରିବାକୁ ପାଣ୍ଡିଆନ ମତଦାତାଙ୍କୁ ନିବେଦନ କରିଛନ୍ତି।

ଏହି ଅବସରରେ ଏମ୍‌ପି ପ୍ରାର୍ଥୀ ପ୍ରଣବ ପ୍ରକାଶ ଦାସ କହିଛନ୍ତି, ଭାଜପା ସରକାର ଯାହା କହନ୍ତି ତାହା କରନ୍ତି ନାହିଁ। କିନ୍ତୁ ଓଡ଼ିଶାରେ ମୁଖ୍ୟମନ୍ତ୍ରୀ ଯାହା କହିଥାନ୍ତି ତାଠୁ ଅଧିକ କାମରେ କରିକି ଦେଖାନ୍ତି। ଜଣେ ମିଛ ପ୍ରଚାର କରୁଛି, ଅପରପକ୍ଷରେ ଅନ୍ୟ ଜଣେ କାମ କରି ଚାଲିଛନ୍ତି ବୋଲି ସେ କହିଛନ୍ତି।

ଅପରପକ୍ଷରେ ଦେବଗଡ଼ ବିଧାୟକ ପ୍ରାର୍ଥୀ ରୋମାଞ୍ଚ ରଞ୍ଜନ ବିଶ୍ୱାଳ, ଛେଣ୍ଡିପଦା ବିଧାୟକ ପ୍ରାର୍ଥୀ ସୁଶାନ୍ତ କୁମାର ବେହେରା ଏବଂ ଆଠମଲ୍ଲିକ ବିଧାୟକ ପ୍ରାର୍ଥୀ ନଳିନୀ କାନ୍ତ ପ୍ରଧାନ ନିଜର ଅଭିଭାଷଣରେ ବିଜୁ ଜନତା ଦଳକୁ ବିପୁଳ ସଂଖ୍ୟାରେ ଭୋଟ ଦେଇ ମୁଖ୍ୟମନ୍ତ୍ରୀଙ୍କ ହାତମୁଠାକୁ ଟାଣ କରିବା ପାଇଁ ନିବେଦନ କରିଛନ୍ତି।

ବଲାଙ୍ଗୀରିର କୋଶଳ କଳାମଣ୍ଡଳ ପଡ଼ିଆଠାରେ ଆୟୋଜିତ ଜନ ଆଶୀର୍ବାଦ ସଭାରେ କଂଗ୍ରେସ ନେତା ରାହୁଲ ଗାନ୍ଧୀ, ଓଡ଼ିଶା ପ୍ରଭାରୀ ଅଜୟ କୁମାର, ପିସିସି ସଭାପତି ଶରତ ପଟ୍ଟନାୟକ, ବଲାଙ୍ଗୀର ଲୋକ ସଭା ଆସନ ପ୍ରାର୍ଥୀ ମନୋଜ ମିଶ୍ର, କଣ୍ଟାବାଞ୍ଜି ବିଧାନସଭା ଆସନ ପ୍ରାର୍ଥୀ ସନ୍ତୋଷ ସିଂ ସାଲୁଜାଙ୍କ ସମେତ ଅନ୍ୟ ଦଳୀୟ ନେତାମାନେ।

ମାଗଣା ବିଜୁଳି ଗ୍ୟାରେଣ୍ଟିର କରେଣ୍ଟ ଭାଜପାକୁ ଜୋରରେ ଲାଗିଛି: ବିଜେଡି

ଭୁବନେଶ୍ୱର, ୧୫।୫(ଅନିଲ ଦାସ)

ପ୍ରଥମ ପର୍ଯ୍ୟାୟ ନିର୍ବାଚନ ପରେ ଓଡିଶା ଭାଜପା ଭଲ ଭାବେ ଜାଣିସାରିଲାଣି ଯେ ସେମାନେ ଶୋଚନୀୟ ପରାଜୟକୁ ସାମ୍ନା କରୁଛନ୍ତି, ଆଉ ବିଜେଡି ୯୦% ଆସନରେ ବାଜିମାତ୍ କରିବାକୁ ଯାଉଛି। ଏହା ସେମାନଙ୍କ ମନ

ଜନତାଙ୍କ ଉତ୍ସାହ ଭାଜପାର ବିଜୟ ସନ୍ଦେଶ ଦେଉଛି

କୁଚିଣ୍ଡା ନିର୍ବାଚନମଣ୍ଡଳୀରେ ଧର୍ମେନ୍ଦ୍ରଙ୍କ ନିର୍ବାଚନୀ ପ୍ରଚାର

ଜମନକିରା/କୁଚିଣ୍ଡା, ୧୫।୫
(ରବୀନ୍ଦ୍ର ପ୍ରସାଦ ଦାନୀ/ବିରଞ୍ଚି ଦର୍କା)

ଭାଜପା ସଙ୍କଳ୍ପ ସମାବେଶରେ ମଞ୍ଚାସୀନ କେନ୍ଦ୍ରମନ୍ତ୍ରୀ ଧର୍ମେନ୍ଦ୍ର ପ୍ରଧାନ ଓ ଅନ୍ୟ ନେତୃବର୍ଗ।

ଦୀର୍ଘ ୨୫ବର୍ଷ ଧରି ଯେଉଁମାନେ ଓଡ଼ିଶାକୁ ଲୁଟ୍ କରିଛନ୍ତି ସେମାନେ ଏବେ ଓଡ଼ିଶାର ନେତୃତ୍ୱମାନଙ୍କୁ ଆଡେଇ ଦେବା ପାଇଁ ଷଡ଼ଯନ୍ତ୍ର କରିଛନ୍ତି। ଏଥର ନିର୍ବାଚନରେ ଓଡ଼ିଶାବାସୀ ବିଜେଡିକୁ ମୂଳପୋଛ କରିବେ। ରାଜ୍ୟର ବିଭିନ୍ନ ସ୍ଥାନରେ ପ୍ରଚାର କାଳରେ ଜନତାଙ୍କ ଅପାର ସ୍ନେହ ଓ ଉତ୍ସାହ ଭାଜପାର ଅଭୂତପୂର୍ବ ବିଜୟର ସନ୍ଦେଶ ଦେଉଛି ବୋଲି କହିଛନ୍ତି କେନ୍ଦ୍ରମନ୍ତ୍ରୀ ତଥା ସମ୍ବଲପୁର ଲୋକ ସଭା ଭାଜପା ପ୍ରାର୍ଥୀ ଧର୍ମେନ୍ଦ୍ର ପ୍ରଧାନ। ବୁଧବାର କୁଚିଣ୍ଡା ନିର୍ବାଚନମଣ୍ଡଳୀର ଭୋଜପୁର, କୁସୁମୀ, ଗୋଛରା, କେଶାଇବାହାଲ, ବାମରା ଓ ଗଢପୋଷ ସମେତ ଅନେକ ସ୍ଥାନରେ ନିର୍ବାଚନୀ ପ୍ରଚାର କାଳରେ ସେ ଏକ ବିକଶିତ ଭାରତ ଓ ସମୃଦ୍ଧ ଓଡ଼ିଶା ଗଠନ ପାଇଁ ଭାଜପାକୁ ପଦ୍ମ ଫୁଲରେ ଭୋଟ ଦେବା ଲାଗି ଲୋକଙ୍କୁ ନିବେଦନ କରିଛନ୍ତି।

ଦଳ ପକ୍ଷରୁ ଆୟୋଜିତ ବିଜୟ ସଙ୍କଳ୍ପ ସଭାରେ ଯୋଗଦେଇ କେନ୍ଦ୍ରମନ୍ତ୍ରୀ ପ୍ରଧାନ କହିଛନ୍ତି, ଯେଉଁମାନେ ୨୫ ବର୍ଷ ହେବ ଗାଁରେ ପିଇବା ପାଣି ଦେଇନାହାନ୍ତି, ଜମିକୁ ଜଳସେଚନର ବ୍ୟବସ୍ଥା କରିନାହାନ୍ତି ସେମାନେ କୁମ୍ଭୀର କାନ୍ଦଣା କାନ୍ଦୁଛନ୍ତି। ଓଡ଼ିଶାରେ ଅନେକ ପରିମାଣରେ ପନିପରିବା ଉତ୍ପାଦନ ପରେ ମଧ୍ୟ ସଂରକ୍ଷଣ ପାଇଁ ଶୀତଳଭଣ୍ଡାର ବ୍ୟବସ୍ଥା ନାହିଁ। ସରକାରୀ ଡାକ୍ତରଖାନାରେ ଡାକ୍ତର ନାହାନ୍ତି। ସ୍କୁଲରେ ଶିକ୍ଷକ ନାହାନ୍ତି। ଓଡ଼ିଶାର ଏକ ତୃତୀୟାଂଶ ଲୋକ ଭିଟାମାଟି ଛାଡି ବାହାର ରାଜ୍ୟରେ କାମ କରୁଛନ୍ତି। ଏଥିରୁ କୁମ୍ଭୀର କାନ୍ଦଣା କିଏ କରୁଛି ତାହା ଲୋକ ବିଚାର କରିବେ।

୨୫ ବର୍ଷର ବିଜେଡି ସରକାରରେ କୁଚିଣ୍ଡା ଅବହେଳିତ। କୃଷିଭିତ୍ତିକ ଅଞ୍ଚଳରେ ଜମିକୁ ଜଳସେଚନ ହୋଇପାରୁ ନ ଥିବାରୁ ଚାଷୀମାନେ ଅସୁବିଧା ଭୋଗୁଛନ୍ତି। ମରୁଡ଼ି ହେଉଛି। ଜଙ୍ଗଲଜାତ ଦ୍ରବ୍ୟର ଉପଯୁକ୍ତ ମୂଲ୍ୟ ରାଜ୍ୟ ସରକାର ଦେଉନାହାନ୍ତି। ପେସା ଆଜ୍ଞ କାର୍ଯ୍ୟକାରୀ ହେଉ ନ ଥିବା ବେଳେ ଆଦିବାସୀଙ୍କୁ ସ୍ଥାୟୀ ପଟ୍ଟା ମିଳୁନାହିଁ। ଆଦିବାସୀଙ୍କ ଜମି ବିକିବା ପାଇଁ କ୍ୟାବିନେଟରେ କିଏ ନିଷ୍ପତ୍ତି ନେଇଥିଲେ। ଦୀର୍ଘ ୨୫ ବର୍ଷରେ ଜମିକୁ ଜଳସେଚନ ବ୍ୟବସ୍ଥା ନ କରିବା, ଶୀତଳ ଭଣ୍ଡାର ସ୍ଥାପନ ନ କରିବା କ'ଣ ରୂପାନ୍ତରଣ । କୃଷିଭିତ୍ତିକ ଅଞ୍ଚଳ ଛେଣ୍ଡିପଦାରେ ଧାନ କିଣାରେ କଟ୍‌ନୀ ଛଟ୍‌ନୀ ମଧ୍ୟ ହେଉଛି। ଏହା ବିରୋଧରେ ଲୋକେ ମେଳି ବାନ୍ଧିଛନ୍ତି। ଓଡ଼ିଶାରେ ଏଥର ପିଇବା ପାଣି, ଜଳସେଚନ, ଶିକ୍ଷା, ସ୍ୱାସ୍ଥ୍ୟସେବା, ରୋଜଗାର ଓ ମହିଳା ସୁରକ୍ଷା ପାଇଁ ପରିବର୍ତ୍ତନ ହେବ। ଭାଜପାର ସଙ୍କଳ୍ପ ପତ୍ର ଉପରେ ସମବେତ ଜନସାଧାରଣଙ୍କୁ ଅବଗତ କରାଇଛନ୍ତି କେନ୍ଦ୍ରମନ୍ତ୍ରୀ। ରାଜ୍ୟରେ ଭାଜପା ସରକାର ହେଲେ ଧାନର ସର୍ବନିମ୍ନ ସହାୟକ ମୂଲ୍ୟ କୁଇଣ୍ଟାଲ ପିଛା ୩୧୦୦ ଟଙ୍କା ହେବ। ଧାନ କିଣିବାର ୪୮ଘଣ୍ଟା ମଧ୍ୟରେ ବ୍ୟାଙ୍କ ଖାତାରେ ଏହି ଅର୍ଥ ଦିଆଯିବ। କଟ୍‌ନୀଛଟ୍‌ନୀ ନାଁରେ ଚାଷୀଙ୍କୁ ଯେଉଁ ଶୋଷଣ ହେଉଛି, ତାହାକୁ ସମ୍ପୂର୍ଣ୍ଣ ବନ୍ଦ କରାଯିବ। ସୁଭଦ୍ରା ଯୋଜନାରେ ମହିଳାଙ୍କୁ ୫୦ ହଜାର ଟଙ୍କା ମୂଲ୍ୟର ଭାଉଚର ଦିଆଯିବ। ଦିବ୍ୟାଙ୍ଗ, ନିରାଶ୍ରୟ ଓ ବାର୍ଦ୍ଧକ୍ୟ ଭତ୍ତାକୁ ୩ହଜାର ଟଙ୍କା କରାଯିବ। କେନ୍ଦୁପତ୍ର ବିଡା ୧.୬୦ଟଙ୍କାରୁ ୨ଟଙ୍କା ବୃଦ୍ଧି କରାଯିବ। ରାଜ୍ୟରେ ଭାଜପା ସରକାର ହେଲେ ଏସ୍‌ଏଚ୍‌ଜି ସମୂହକୁ ନେଇ ୨୫ ଲକ୍ଷ ଲକ୍ଷପତି ଦିଦି ତିଆରି କରାଯିବ। କୁଚିଣ୍ଡାକୁ ଏକ ଅଗ୍ରଣୀ ସବ୍‌ଡିଭିଜନ ଭାବେ ଗଢିବା ପାଇଁ କେନ୍ଦ୍ରମନ୍ତ୍ରୀ ପ୍ରତିଶ୍ରୁତି ଦେଇଛନ୍ତି।

ଏହି ଅବସରରେ ଆୟୋଜିତ ପୃଥକ ପୃଥକ ମିଶ୍ରଣ ପର୍ବରେ କେନ୍ଦ୍ରମନ୍ତ୍ରୀଙ୍କ ଉପସ୍ଥିତିରେ ଅନେକ ନେତା, କର୍ମୀ ଓ ଯୁବବର୍ଗ ସାମିଲ ହୋଇଥିଲେ। ଦୁଇ ଗୁଣା ପଦ୍ମ, ଦୁଇ ଗୁଣା ବିକାଶର ନାରା ଦେବା ସହ ଲୋକ ସଭା ଓ ବିଧାନସଭାରେ ଦୁଇ ଥର ପଦ୍ମଫୁଲରେ ଭୋଟ ଦେବା ପାଇଁ ଜନସାଧାରଣଙ୍କୁ ନିବେଦନ କରିଛନ୍ତି। ଭୋଜପୁରଠାରେ ଅନୁଷ୍ଠିତ ବିଜୟ ସଙ୍କଳ୍ପ ସମାବେଶରେ କୁଲୁଣ୍ଡି, ଖର୍ସନମାଲ, ଜମନକିରା, ବଡରମା, ଭୋଜପୁର, କେନାଢିପା, ଫାଶିମାଲ, ସୁବର୍ଣ୍ଣପାଲି ଅଞ୍ଚଳର ବହୁ ସଂଖ୍ୟାରେ ଯୁବକ, ମହିଳା ଓ ବିଭିନ୍ନ ପଦ ପଦବୀରେ ଥିବା ବିଜେଡି ଓ କଂଗ୍ରେସ କର୍ମୀ କେନ୍ଦ୍ରମନ୍ତ୍ରୀ ଧର୍ମେନ୍ଦ୍ର ପ୍ରଧାନ ଓ ଭାଜପା ବିଧାୟକ ପ୍ରାର୍ଥୀ ରବିନାରାୟଣ ନାଏକଙ୍କ ଉପସ୍ଥିତିରେ ଦଳରେ ଯୋଗ ଦେଇଥିଲେ।

ଷଷ୍ଠଥର ପାଇଁ ମୁଖ୍ୟମନ୍ତ୍ରୀ ଭାବେ ଶପଥ ନେବେ ନବୀନ

ଆଇଆଇଏମ୍ ପ୍ରସଙ୍ଗରେ ଧର୍ମେନ୍ଦ୍ରଙ୍କୁ ଘେରିଲା ବିଜେଡି

ସମ୍ବଲପୁର, ୧୫।୫(ପ୍ରମୋଦ ବହିଦାର)

ଡ. ଲେନିନ ମହାନ୍ତି।

ସମଗ୍ର ଦେଶରେ ପ୍ରମୁଖ ଆଞ୍ଚଳିକ ରାଜନୈତିକ ଦଳ ମଧ୍ୟରେ ବିଜେଡି ଏକ ସଫଳ ରାଜନୈତିକ ଦଳ। ସାଢ଼େ ଚରିକୋଟି ଓଡ଼ିଆଙ୍କ ସ୍ନେହ, ଶ୍ରଦ୍ଧା ଓ ପ୍ରଭୁ ଜଗନ୍ନାଥ, ମା'ସମଲେଶ୍ୱରୀଙ୍କ ଆଶୀର୍ବାଦରେ ନବୀନ ପଟ୍ଟନାୟକ ଷଷ୍ଠଥର ପାଇଁ ଓଡ଼ିଶାର ମୁଖ୍ୟମନ୍ତ୍ରୀ ଭାବେ ଶପଥ ନେବା ନିଶ୍ଚିତ। ଚଳିତ ନିର୍ବାଚନରେ ମୁଖ୍ୟମନ୍ତ୍ରୀ ପଟ୍ଟନାୟକ ସମ୍ବଲପୁର ସଂସଦୀୟ କ୍ଷେତ୍ର ଅଧୀନକୁ ବୁଧବାର ପ୍ରଥମ ଗସ୍ତରେ ଆସିଥିବା ଖବର ପାଇ ବିଚଳିତ ହୋଇ ଉଠିଛନ୍ତି ଭାଜପାର ସମ୍ବଲପୁର ଏମ୍‌ପି ପ୍ରାର୍ଥୀ କେନ୍ଦ୍ରମନ୍ତ୍ରୀ ଧର୍ମେନ୍ଦ୍ର ପ୍ରଧାନ। ତେଣୁ ସେ ବଚସ୍କରଙ୍କୁ ଲଗାଇ ବିଭିନ୍ନ ପ୍ରସଙ୍ଗରେ ଅନେକ ଅବାନ୍ତର ପ୍ରଶ୍ନ କରୁଛନ୍ତି ବୋଲି କହିଛନ୍ତି ବିଜେଡି ମୁଖପାତ୍ର ଡ. ଲେନିନ ମହାନ୍ତି।

ସ୍ଥାନୀୟ ପାଛନିବାସରେ ବୁଧବାର ଏକ ଖବରଦାତା ସମ୍ମିଳନୀରେ ଡ. ମହାନ୍ତି କହିଛନ୍ତି ଯେ, ମୁଖ୍ୟମନ୍ତ୍ରୀଙ୍କ ଦିଗଦର୍ଶନରେ ଆମେ ସମସ୍ତେ ବିଜେଡି ସୈନିକ ଓଡ଼ିଶାର ବିକାଶ ପାଇଁ ସଦା ଚେଷ୍ଟିତ। ଗଣମାଧ୍ୟମ ବାର୍ତ୍ତା ବା ସୂଚନା ଦେବାକୁ ମୁଖ୍ୟମନ୍ତ୍ରୀଙ୍କ ନିର୍ଦ୍ଦେଶରେ ବିଜେଡି ଏକ ମିଡିଆ ଟିମ୍ ଗଠନ କରାଯାଇଛି। ମାତ୍ର ଭାଜପାରେ ନେତାଙ୍କ ଗୋଡ଼ ମୋଡୁଥିବା ବ୍ୟକ୍ତିମାନଙ୍କୁ ନେଇ ଗଠିତ ମିଡିଆ ପେନାଲିଷ୍ଟ ନାନା ପ୍ରସଙ୍ଗ ବିହୀନ କଥା କହୁଛନ୍ତି। ଖବରଦାତା ସମ୍ମିଳନୀରେ ସମ୍ବଲପୁରରେ ଆଇଆଇଏମ୍ ପ୍ରତିଷ୍ଠାରେ ବାଧକ ସାଜିବା କଣ ଅନ୍ୟାୟ ନୁହେଁ। ଆଇଆଇଏମ୍‌ର କିଛି ଅଂଶ ପ୍ରଦାନ କରାଯାଇଥିବା ଦିଲ୍ଲୀର ଆଇଟି କମ୍ପାନୀର ନିର୍ଦ୍ଦେଶକ କିଏ ଆଦି କେତେକ ପ୍ରଶ୍ନ ପଚାରି ଡ. ମହାନ୍ତି ଏହାର ଉତ୍ତର ରଖିବାକୁ ଧର୍ମେନ୍ଦ୍ରଙ୍କୁ ଆହ୍ୱାନ ଦେଇଛନ୍ତି। ଏହି ପରିପ୍ରେକ୍ଷୀରେ ପ୍ରଥମେ କଂଗ୍ରେସରୁ ବିଜେଡିକୁ ଆସି ପୁଣି ବିଜେଡି ଛାଡ଼ି ଭାଜପା ଯାଇଥିବା ବ୍ୟକ୍ତି ଅବାନ୍ତର ପ୍ରଶ୍ନ କରୁଛନ୍ତି ବୋଲି ସେ ଅଭିଯୋଗ କରିଛନ୍ତି। ପାଛନିବାସ ଭଳି ଏକ ସରକାରୀ ସଂସ୍ଥା ସମ୍ପର୍କରେ ପଚାରିଥିବା ପ୍ରଶ୍ନର ଉତ୍ତର ଦେଇ ଡ. ମହାନ୍ତି କହିଥିଲେ ଏହା ହେଉଛି ସାଧାରଣଲୋକଙ୍କ ସମ୍ପତ୍ତି। ପଇସା ଦେଇ ଯେ କେହି ବି ଏଠାରେ ରହିପାରିବ। ମୁଁ ମଧ୍ୟ ପାଇସା ଦେଇ ଏଠାରେ ରହି କୌଣସି ଅପରାଧ କରିନାହିଁ।

ସେହିପରି ଜୁଜୁମୁରାରେ ସାଂସଦ ପାଣ୍ଠିର ହରିଲୁଟ୍ ହୋଇଛି। ଏହାକୁ ନେଇ କେନ୍ଦ୍ରମନ୍ତ୍ରୀ ଧର୍ମେନ୍ଦ୍ର ପ୍ରଧାନ କେବେହେଲେ ପ୍ରଶ୍ନ କରିଛନ୍ତି କି ବୋଲି ସେ ପ୍ରଶ୍ନ କରିଥିଲେ। ଏହାସହ ସରକାରୀ କାନ୍ଥବାଡ଼ରେ ଭାଜପାର ମିଛ ପ୍ରତିଶ୍ରୁତି ଲେଖୁଥିବା ଲୋକ ଜିଲାପାଳଙ୍କ ନିକଟରେ ଅଭିଯୋଗ ହେଲା ପରେ ମିଛ ପ୍ରତିଶ୍ରୁତି ଉପରେ ଧଳା ଚୂନ ମାରି ଲିଭାଇବାକୁ ପ୍ରୟାସ କରିଛନ୍ତି। ବିଜେଡିର ବରିଷ୍ଠ ନେତା କାର୍ତ୍ତିକ ପାଣ୍ଡିଆନଙ୍କୁ ଅଣଓଡ଼ିଆ କୁହାଯାଉଥିବା ପ୍ରସଙ୍ଗରେ ସେ ଧର୍ମେନ୍ଦ୍ର ପ୍ରଧାନଙ୍କ ଧର୍ମପତ୍ନୀ ମୃଦଳା ଠାକୁର, ଏମ୍‌ପି ଅପରାଜିତା ଷଡ଼ଙ୍ଗୀଙ୍କ କଥା କହିଲେ ଗୋତ୍ର କଥା ମନେ ପଡୁଛି କି ବୋଲି ଓଲଟା ଭାଜପା ନେତାଙ୍କୁ ପ୍ରଶ୍ନ କରିଥିଲେ।

ଓଡ଼ିଶାରେ ପରିବର୍ତ୍ତନର ସଙ୍କେତ ମିଳିସାରିଛି: ଛତିଶଗଡ଼ ଅର୍ଥମନ୍ତ୍ରୀ

ଟଙ୍କାଧର, ପ୍ରଦୀପଙ୍କ ପାଇଁ କଲେ ପ୍ରଚାର

ଝାରସୁଗୁଡ଼ା, ୧୫।୫(ସଞ୍ଜୟ ମାଲି)

ଝାରସୁଗୁଡ଼ା ଜିଲା ଭାଲୁପତ୍ରା ଗ୍ରାମରେ ଛତିଶଗଡ଼ ଅର୍ଥମନ୍ତ୍ରୀ ଓମ୍ ପ୍ରକାଶ ଚୌଧୁରୀ ଓ ବିଧାୟକ ପ୍ରାର୍ଥୀ ଟଙ୍କଧର ତ୍ରିପାଠୀ ପ୍ରଚାର କରୁଛନ୍ତି।

ଓଡ଼ିଶାରେ ପରିବର୍ତ୍ତନର ସଙ୍କେତ ମିଳିସାରିଛି ବୋଲି ଛତିଶଗଡ଼ର ଅର୍ଥମନ୍ତ୍ରୀ ଓମ୍ ପ୍ରକାଶ ଚୌଧୁରୀ କହିଛନ୍ତି। ବୁଧବାର ଝାରସୁଗୁଡ଼ା ଜିଲା କୋଲାବିରା ଓ ଲଇକେରା ବ୍ଲକର ଝିର୍ଲାପାଲି, ଭାତଲଇଡା ଓ ଭାଲୁପତ୍ରା ଗ୍ରାମଠାରେ ଭାଜପାର ନିର୍ବାଚନୀ ସଭାକୁ ସମ୍ବୋଧିତ କରି ଚୌଧୁରୀ କହିଛନ୍ତି, ପ୍ରତିପକ୍ଷ ସରକାରର ପତନ ଘଟିବ। ରାଜ୍ୟରେ ଡବଲ ଇଞ୍ଜିନ ସରକାର ପ୍ରତିଷ୍ଠା ହେଲେ ସବୁ ସମସ୍ୟାର ସମାଧାନ ହେବ। ଓଡ଼ିଶାରେ ସୃଷ୍ଟି ହେବ ବିକାଶର ନୂତନ ଧାରା। ଛତିଶଗଡ଼ ଭଳି ଏଠାରେ ମଧ୍ୟ ୩,୧୦୦ ଟଙ୍କାରେ ଚାଷୀଙ୍କଠାରୁ ଧାନ କିଣାଯିବ। ମହିଳା ସ୍ୱୟଂ ସହାୟକ ଗୋଷ୍ଠୀକୁ ମିଳିବ ବର୍ଷକୁ ୫୦ ହଜାର ଟଙ୍କାର ଭାଉଚର। ରୋଜଗାରର ନୂତନ ସୁଯୋଗ ସୃଷ୍ଟି ହେବ। ଛତିଶଗଡ଼ ଭଳି ଓଡ଼ିଶାରେ ସବୁ ବର୍ଗର ଲୋକଙ୍କ ବିକାଶ ସମ୍ଭବ ହେବ ବୋଲି ଚୌଧୁରୀ କହିଛନ୍ତି।

ପ୍ରତିପକ୍ଷ ଦଳ ଗୋଟିଏ ଭୋଟକୁ ୩ରୁ ୫ ହଜାର ଟଙ୍କା ଦେବାକୁ ଯାଉଛି ବୋଲି ଚୌଧୁରୀ ଅଭିଯୋଗ କରିଛନ୍ତି। ତେବେ ସେହି ଟଙ୍କା ନିଅ କିନ୍ତୁ ଭୋଟ ଉଚିତ ପ୍ରାର୍ଥୀ ଅର୍ଥାତ୍ ଭାଜପା ସପକ୍ଷରେ ଦିଅ। ଓଡ଼ିଶାରେ ଭ୍ରଷ୍ଟାଚାର ଓ ଦୁର୍ନୀତିରେ ବୁଡ଼ି ରହିଥିବା ସରକାରକୁ ଗାଦିଚ୍ୟୁତ କର ବୋଲି କହି ବିଜେଡି ଉପରେ ବର୍ଷିଛନ୍ତି ଛତିଶଗଡ଼ ମନ୍ତ୍ରୀ ଚୌଧୁରୀ। ଏହି ସଭାରେ ଝାରସୁଗୁଡ଼ା ଭାଜପା ବିଧାୟକ ପ୍ରାର୍ଥୀ ଟଙ୍କଧର ତ୍ରିପାଠୀ ଉଦ୍‌ବୋଧନ ଦେଇ ଗୋଟିଏ ପରିବାରକୁ ଝାରସୁଗୁଡ଼ାରେ ୪ ଥର ଜିତାଇଥିବା ବେଳେ ନୂତନ ନିର୍ମାଣ ନାମରେ ଏହି ଅଞ୍ଚଳକୁ ଲୁଟି ଖାଇବାର ସୁଯୋଗ ଦିଆଯାଇଛି। ଆଗକୁ ନିର୍ବାଚନମଣ୍ଡଳୀରେ ଲୋକେ ଯଦି ପ୍ରକୃତ ବିକାଶ ଚାହୁଁଛନ୍ତି ତା'ହେଲେ ଭାଜପାକୁ ଭୋଟ ଦେଇ ଡବଲ ଇଞ୍ଜିନ ସରକାର ପ୍ରତିଷ୍ଠା କରନ୍ତୁ ବୋଲି ତ୍ରିପାଠୀ କହିଛନ୍ତି। ସଭାରେ ଏମ୍‌ପି ପ୍ରାର୍ଥୀ ପ୍ରଦୀପ ପୁରୋହିତ, ସନ୍ତୋଷ ଯାଦବ, ରାଜେଶ ଦାସ, ବିଜୟ ଶର୍ମା, ପଙ୍କଜ ବେହେରା, ମୋତିଲାଲ ଡନସେନା ପ୍ରମୁଖ ଉପସ୍ଥିତ ଥିଲେ।

ଭାଜପା ଲୋକ ସଭା ପ୍ରାର୍ଥୀଙ୍କ ଜାତିକୁ ନେଇ ଅଭିଯୋଗ

ଯାଜପୁର ଟାଉନ, ୧୫।୫
(ପ୍ରଯକ୍ତା ପ୍ରିୟଦର୍ଶିନୀ ମହାନ୍ତି)

ଯାଜପୁର ଲୋକ ସଭା ଆସନ ପାଇଁ ନାମାଙ୍କନ ପତ୍ର ଦାଖଲ କରିଥିବା ଭାଜପା ପ୍ରାର୍ଥୀ ରବୀନ୍ଦ୍ର ନାରାୟଣ ବେହେରାଙ୍କ ଜାତିକୁ ନେଇ ଜିଲା ନିର୍ବାଚନ ଅଧିକାରୀଙ୍କ ନିକଟରେ ଅଭିଯୋଗ ହୋଇଛି। ଯାଜପୁର ଲୋକସଭା ଆସନଟି ଅନୁସୂଚିତ ଜାତି(ଏସ୍‌ସି) ବର୍ଗଙ୍କ ପାଇଁ ସଂରକ୍ଷିତ ରହିଛି। ଲୋକସଭା ପ୍ରାର୍ଥୀ ବେହେରାଙ୍କ ମୂଳ ଜାତି ରାଢ଼ି(ଯାହାକି ସବର୍ଣ୍ଣ)। କିନ୍ତୁ ସେ ଜାଲିଆତି କରି ହାଲ କବଲାରେ ନିଜକୁ କୈବର୍ତ୍ତ୍ୟ ଜାତି ବୋଲି ଦର୍ଶାଇଛନ୍ତି। ଏହା ଅନୁସୂଚିତ ଜାତି ବର୍ଗଙ୍କ ମୌଳିକ ଅଧିକାରକୁ ଚଞ୍ଚକତା କରାଯାଇଛି ବୋଲି ଅସ୍ପୃଶ୍ୟ ସଂରକ୍ଷଣ ସୁରକ୍ଷା ସମିତି ରାଜ୍ୟ ସଂଯୋଜକ ମନୋରଞ୍ଜନ ଜେନା, ସହଦେବ ଜେନା ଓ ପ୍ରତାପ ଦାସ ଅଭିଯୋଗ କରିବା ସହ ବେହେରାଙ୍କ ପ୍ରାର୍ଥିପତ୍ର ନାକଚ ପାଇଁ ଦାବି କରିଛନ୍ତି। ଏ ସମ୍ପର୍କରେ ସମ୍ପୃକ୍ତ ପ୍ରାର୍ଥୀଙ୍କ ପ୍ରତିକ୍ରିୟା ମିଳି ପାରିନାହିଁ।

ଭାଜପାରେ ଯୋଗଦେଲେ ବହୁ ବିଜେଡି, କଂଗ୍ରେସ ନେତା, କର୍ମୀ

ଭୁବନେଶ୍ୱର, ୧୫।୫(ସୁନିତ୍ ମିଶ୍ର)

ଯାଜପୁର ଜିଲା ବଡ଼ଚଣା ନିର୍ବାଚନମଣ୍ଡଳୀର ଅଟ୍ୟୁତବସନ୍ତ, ଅରଖପୁର, ପଲେଇ, କୁନ୍ଦଳ, ରାଧାଦେଇପୁର ଗ୍ରାମପଞ୍ଚାୟତର ଶତାଧିକ ନେତା, କର୍ମୀ ବିଜେଡି ଓ କଂଗ୍ରେସ ଛାଡ଼ି ବୁଧବାର ଭାଜପାରେ ଯୋଗଦେଇଛନ୍ତି। ଭାଜପା ରାଜ୍ୟ କାର୍ଯ୍ୟାଳୟଠାରେ ଅନୁଷ୍ଠିତ ମିଶ୍ରଣ ପର୍ବରେ ଅଟ୍ୟୁତବସନ୍ତର ବିଜେଡି ଜିଲା ସାଧାରଣ ସମ୍ପାଦକ ରୁଦ୍ରମାଧବ ବଳସାମନ୍ତ, ପରମେଶ୍ୱର ଦଳେଇ, ସାଧୁନାଥ ଦଳେଇ, ନାରଣ ଦଳେଇ, ବିଶ୍ୱଜିତ ବଳସାମନ୍ତ, ରବୀନ୍ଦ୍ର ଦଳେଇ, ଉତ୍ତମ ଦଳେଇ, ଅରଖପୁର ଗ୍ରାମପଞ୍ଚାୟତର ପୂର୍ବତନ ସରପଞ୍ଚ ପ୍ରଶାନ୍ତ ପରିଡ଼ା, ପଲେଇ ଗ୍ରାମପଞ୍ଚାୟତର ଅବସରପ୍ରାପ୍ତ ଶିକ୍ଷକ ଅନନ୍ତ କିଶୋର ମହାନ୍ତି, ଅବସରପ୍ରାପ୍ତ ମେଜର ଧନେଶ୍ୱର ମହାରଣା, ସାମାଜିକ କର୍ମୀ ବିକ୍ରମ କିଶୋର ପ୍ରଧାନ, କୁନ୍ଦଳ ପଞ୍ଚାୟତର ସୁରେନ୍ଦ୍ର ନାଥ ସାମଲ ପ୍ରମୁଖ ଆନୁଷ୍ଠାନିକଭାବେ ଭାଜପାରେ ମିଶିଛନ୍ତି। ସେହିପରି ଭୁବନେଶ୍ୱର ମଧ୍ୟ ନିର୍ବାଚନ ମଣ୍ଡଳୀର ବିଜେଡି ସରପଞ୍ଚ ପ୍ରାର୍ଥୀ ସଚିତ୍ରାନନ୍ଦ ଜେନା, ପୂର୍ବତନ ସମିତି ସଭ୍ୟ ଦିଲୀପ କୁମାର ସାହୁ, ସରୋଜକାନ୍ତ ମହାନ୍ତି, ଅନିରୁଦ୍ଧ ମହାନ୍ତି, ଜଗନ୍ନାଥ ସାହୁ, କ୍ଷେତ୍ରବାସୀ ସାହୁ, ନିର୍ମଳ ଚନ୍ଦ୍ର ଜେନା, ସାମାଜିକ କର୍ମୀ ମଞ୍ଜରୀ ଜେନା, ହାଇକୋର୍ଟ ଆଇନଜୀବୀ ସୁମନ୍ତ ସ୍ୱାଇଁ ପ୍ରମୁଖ ଆନୁଷ୍ଠାନିକଭାବେ ଦଳରେ ସାମିଲ ହୋଇଛନ୍ତି। ପୂର୍ବତନ ରାଜ୍ୟ ସଭାପତି ସମୀର ମହାନ୍ତି, ରାଜ୍ୟ ନିର୍ବାଚନ ପ୍ରଭାରୀ ବିଜୟପାଲ ସିଂ ତୋମାର, ସହପ୍ରଭାରୀ ଲତା ଉସେଣ୍ଡି ନୂତନ ସଦସ୍ୟଙ୍କୁ ଉତ୍ତରୀୟ ପିନ୍ଧାଇ ଦଳକୁ ସ୍ୱାଗତ କରିଛନ୍ତି।

ମୁଖ୍ୟମନ୍ତ୍ରୀ, ପ୍ରଧାନମନ୍ତ୍ରୀଙ୍କୁ ଦେଖି ଭୋଟ ଦେବୁ

ଭୁବନେଶ୍ୱର, ୧୫।୫(ଅନିଲ ଦାସ)

ଅମିନ ସାହୁ

କାହ୍ନୁ ସାହୁ

ରାଜ୍ୟରେ ନିର୍ବାଚନ ପର୍ବ ଚାଲିଛି। ପ୍ରାର୍ଥୀଙ୍କଠାରୁ ଆରମ୍ଭ କରି ଦଳୀୟ ନେତା ଓ କର୍ମୀ ଘର ଘର ବୁଲି ଝାଳବୁହା ପ୍ରଚାର କରୁଛନ୍ତି। ଲୋକମାନଙ୍କୁ ଭେଟି ଭୋଟ ଭିକ୍ଷା କରୁଛନ୍ତି। ପୁସିଂ କାର୍ଡ ଧରାଇ ଭୋଟ ଦେବାକୁ ନେହୁରା ହେଉଛନ୍ତି। ତେବେ ପ୍ରାର୍ଥୀମାନେ କ'ଣ କରିଛନ୍ତି ସେ ବିଷୟରେ ଭୋଟରଙ୍କୁ ଜଣାନାହିଁ। କିଏ କ'ଣ କରିଛନ୍ତି ଆମେ ଜାଣିନୁ। ଆମ ପାଇଁ କେହି କିଛି କରିନାହାନ୍ତି। ଭୋଟ ଦେବା କଥା ଦେଉଛୁ। ମୁଖ୍ୟମନ୍ତ୍ରୀ ଏବଂ ପ୍ରଧାନମନ୍ତ୍ରୀଙ୍କୁ ଦେଖି ଭୋଟ ଦେବୁ। ଭୁବନେଶ୍ୱର ବିଧାନସଭା ନିର୍ବାଚନମଣ୍ଡଳୀ ଅନ୍ତର୍ଗତ କିଛି ଭୋଟର ଏଭଳି ମତ ଦେଇଛନ୍ତି।

ବରିଷ୍ଠ ମତଦାତା ଏଭଳି କଥା କହୁଥିବା ବେଳେ ଯୁବ ମତଦାତା କିନ୍ତୁ ଟିକେ ଅଲଗା ମତ ଦେଉଛନ୍ତି। ସେମାନଙ୍କ ମତ ହେଲା ପ୍ରଥମେ ରୋଜଗାର ଦରକାର। ଏହା ପରେ ଅନ୍ୟ କିଛି ହେଉ। ବେକାର ହୋଇ ରହିଲେ ଆମେ କ'ଣ କରିବୁ। ଯିଏ ନିଯୁକ୍ତି ପାଇଁ ସୁଯୋଗ ସୃଷ୍ଟି କରିବ ଆମେ ତାଙ୍କୁ ଭୋଟ ଦେବୁ। ତେବେ ସମସ୍ତେ ଭୋଟ ଦେବା ଉଚିତ ବୋଲି ମତ ଦେଇଛନ୍ତି।

ଉତ୍ତର ନିର୍ବାଚନମଣ୍ଡଳୀ ଅନ୍ତର୍ଗତ ଗାଡ଼କଣ ଅଞ୍ଚଳର ବରିଷ୍ଠ ମତଦାତା ଅମିନ ସାହୁ କହିଛନ୍ତି ଯେ ଆଜିକାଲି ନେତାମାନେ ଆଉ ଆଗଭଳି ସେବା ମନୋବୃତ୍ତି ରଖି କାମ କରୁନାହାନ୍ତି। ଭୋଟ ସରିଗଲେ ଦେଖା ମିଳିବା ମୁସ୍କିଲ। ଆମେ ପ୍ରାର୍ଥୀ ନୁହେଁ ମୁଖ୍ୟମନ୍ତ୍ରୀ, ପ୍ରଧାନମନ୍ତ୍ରୀଙ୍କୁ ଦେଖି ଭୋଟ ଦେଉଛୁ। ରାଜ୍ୟ ଓ ଦେଶ ଚଳାଇବାକୁ ତ କେହି ରହିବେ। ସେଥିପାଇଁ ଭୋଟ ଦେଉଛୁ। ଆମ ପାଇଁ କେହି କିଛି କରୁନାହାନ୍ତି। ନିଜେ ନ ଖଟିଲେ କ'ଣ ନେତା ଆଣି ଘରେ ଦେଇଯିବେ। ସେ ତାଙ୍କ ଫାଇଦା ପାଇଁ ରାଜନୀତି କରୁଛନ୍ତି। ଆମର ଯାହାକୁ

ଜନ୍ମଦିନର ଶୁଭେଚ୍ଛା

ନାମ: .....
ବୟସ:.....
ଜନ୍ମ ତାରିଖ: .....

ଗୁଡୁଲ୍
ପରିବାରବର୍ଗ

ଏଠାରେ ୨ X ୨ ସେ.ମି. ଫଟୋ ଲଗାନ୍ତୁ

ସର୍ତ୍ତାବଳୀ: ଏହି କୁପନ ବ୍ୟବହାର କରି ସମ୍ପୂର୍ଣ୍ଣ ମାଗଣାରେ ଜନ୍ମଦିନର ଶୁଭେଚ୍ଛା ଜଣାନ୍ତୁ । ଫଟୋଗ୍ରାଫ ସହିତ କୁପନଟି ପ୍ରକାଶନ ତାରିଖର ୭ ଦିନ ପୂର୍ବରୁ ଜନ୍ମଦିନ ଶୁଭେଚ୍ଛା, ଧରିତ୍ରୀ, ବି-୨୬, ରସୁଲଗଡ ଶିଳ୍ପାଞ୍ଚଳ, ଭୁବନେଶ୍ୱର-୧୦ ଠିକଣାରେ ପହଞ୍ଚିବା ଆବଶ୍ୟକ ।

ବର୍ଣ୍ଣବୈଷମ୍ୟବାଦ, ଡୋପିଂ ଦୂରୀକରଣ ମୁଖ୍ୟ ଲକ୍ଷ୍ୟ

ଫିଫାର ବାର୍ଷିକ ବୈଠକ

■ ମହିଳା କ୍ଲବ ବିଶ୍ୱକପ୍ ୨୦୨୬ରେ

ବ୍ୟାଙ୍କକ,୧୫।୫(ପି.ଟି)

ଫିଫା ପକ୍ଷରୁ ଏହାର ବାର୍ଷିକ ବୈଠକ ବୁଧବାର ଥାଇଲାଣ୍ଡରେ ଆରମ୍ଭ ହୋଇଛି। ୩ ଦିନବ୍ୟାପୀ ହେବାକୁ ଥିବା ଏହି ବୈଠକରେ ଫିଫାର ୨୧୧ ସଦସ୍ୟ ରାଷ୍ଟ୍ର ଯୋଗ ଦେଇଥିଲେ। ଶେଷ ଥର ପାଇଁ ୨୦୧୫ରେ ଫିଫାର ବୈଠକ ସମୟରେ ପୋଲିସ୍ ରେଡ୍ ହୋଇଥିଲା। ବିଗତ ୯ ବର୍ଷ ଧରି ଏହା ବନ୍ଦ ରହିଥିବା ବେଳେ ଚଳିତ ବର୍ଷ ବୈଠକରେ ବର୍ଣ୍ଣବୈଷମ୍ୟବାଦ, ଡୋପିଂ ଓ ଦୁର୍ନୀତି ଦୂରୀକରଣ ଉପରେ ନିଷ୍ପତ୍ତି ନିଆଯିବ ବୋଲି ଜଣାପଡିଛି। ୨୦୨୬ରେ ପ୍ରଥମ ମହିଳା କ୍ଲବ୍ ବିଶ୍ୱକପ୍ ଆୟୋଜନ କରିବା ପାଇଁ ନିଷ୍ପତ୍ତି ନିଆଯାଇଛି। ସେହିପରି ଆଗାମୀ ଦିନରେ ବିଶ୍ୱକପ୍ ପାଇଁ ଭେନ୍ୟୁ ବୃତ୍ତାନ୍ତ କରାଯିବା ସହ ଅନ୍ୟାନ୍ୟ ପରିଚାଳନାଗତ ନିଷ୍ପତ୍ତି ନିଆଯିବ। ଶୁକ୍ରବାର ଏହି ବୈଠକର ଅନ୍ତିମ ଦିନରେ ଫିଫା ମୁଖ୍ୟ ଜିଆନି ଇନ୍‌ଫାଣ୍ଟିନୋ ଏକ ଖବରଦାତା ସମ୍ମିଳନୀରେ ୨୦୩୪ ପୁରୁଷ ବିଶ୍ୱକପ ଆୟୋଜନ ସମ୍ପର୍କରେ ଘୋଷଣା କରିବେ। ପୂର୍ବରୁ ଅକ୍ଟୋବର ମାସରେ ସାଉଦି ଆରବକୁ ଭେନ୍ୟୁ ଭାବରେ ଘୋଷଣା କରାଯାଇଥିଲା। ସେହିପରି ଗୁରୁବାର ଏସିଆନ୍ ଫୁଟବଲ୍ କନ୍‌ଫେଡେରେଶନ ପକ୍ଷରୁ ବରିଷ୍ଠ ଅଧିକାରୀଙ୍କ ପାଇଁ ରହିଥିବା ଟର୍ମ ଲିମିଟ ହଟାଇବାକୁ ପ୍ରସ୍ତାବ ଦିଆଯିବ। ବାହାରିନ୍‌ର ଶେଖ୍ ସଲମାନଙ୍କୁ ନିଜ ପଦରେ ପୁନର୍ବାର ରଖିବା ପାଇଁ ଏଭଳି ପ୍ରୟାସ ହେଉଛି। ବର୍ତ୍ତମାନର ନିୟମ ଅନୁସାରେ ଜଣେ ବ୍ୟକ୍ତି ୧୪ ବର୍ଷରୁ ଅଧିକ ସମୟ ନିଜ ପଦରେ ରହିପାରିବେ ନାହିଁ। ଆସନ୍ତା ୨୦୨୭ରେ ସଲ୍‌ମାନଙ୍କ ୧୪ ବର୍ଷ ପୂରଣ ହେଉଥିବାରୁ ସେ ଏହି ନିୟମ ପରିବର୍ତ୍ତନ କରିବାକୁ ଆଗ୍ରହୀ ଅଛନ୍ତି।

ଆଗାମୀ ୨୦୩୦ ଓ ୨୦୩୪ ପରୁଷ ବିଶ୍ୱକପ୍‌ର ଆୟୋଜକଙ୍କୁ ନେଇ ଘୋଷଣା କରାଯିବ। ସ୍ପେନ୍-ପର୍ତ୍ତୁଗାଲ-ମରକ୍କୋ ୨୦୩୦ ବିଶ୍ୱକପ୍ ମିଳିତ ଭାବରେ ଆୟୋଜନ କରିବାର ସମ୍ଭାବନା ଅଧିକ। ସେହିପରି ୨୦୩୪ରେ ସାଉଦି ଆରବକୁ ଏହି ଅଧିକାର ମିଳିବ। ୨୦୨୬ରେ ଫୁଟବଲ ବିଶ୍ୱକପ୍‌ରେ ଦଳ ସଂଖ୍ୟା ୪୮କୁ ବୃଦ୍ଧି ପାଇଥିବା ବେଳେ ମ୍ୟାଚ୍ ସଂଖ୍ୟା ୧୦୪କୁ ବଢାଇ ଦିଆଯାଇଛି। ସେହିପରି ଯୁକ୍ତରାଷ୍ଟ୍ର ଆମେରିକା, ମେକ୍ସିକୋ ଓ କାନାଡା ମିଳିତ ଭାବରେ ଏହାର ଆୟୋଜନ କରିବେ।

ମହିଳା ଫୁଟବଲରେ କ୍ଲବ୍ ବିଶ୍ୱକପ୍ ପାଇଁ ଦୀର୍ଘ ଦିନରୁ ଦାବି ହୋଇ ଆସୁଥିବା ବେଳେ ଶେଷରେ ଫିଫା ପକ୍ଷରୁ ଏହା ଉପରେ ମୋହର ଲାଗିଛି। ୨୦୨୬ରେ ପ୍ରଥମ ସଂସ୍କରଣର ମହିଳା କ୍ଲବ ବିଶ୍ୱକପ୍ ଆୟୋଜନ ହେବ। ବିଭିନ୍ନ କନ୍‌ଫେଡେରେଶନର ଶ୍ରେଷ୍ଠ କ୍ଲବଗୁଡିକୁ ନେଇ ଏହି ଟୁର୍ନାମେଣ୍ଟ ଆୟୋଜନ କରାଯିବ। ଏହା ସହ ଇସ୍ରାଏଲ ଫୁଟବଲ ଫେଡେରେଶନ ବିପକ୍ଷରେ ପାଲେଷ୍ଟାଇନ୍ ଫୁଟବଲ ଫେଡେରେଶନ କରିଥିବା ଅଭିଯୋଗର ଶୁଣାଣି ଶୁକ୍ରବାର କରାଯିବ।

ନିର୍ଦ୍ଦୋଷରେ ଖଲାସ ହେଲେ ଲାମିଚାନେ

କାଠମାଣ୍ଡୁ, ୧୫।୫ (ପି.ଟି.): ନେପାଳ କ୍ରିକେଟ ଦଳର ପୂର୍ବତନ ଅଧିନାୟକ ସନ୍ଦୀପ ଲାମିଚାନେ ବଳାତ୍କାର ମାମଲାରେ ନିର୍ଦ୍ଦୋଷରେ ଖଲାସ ହୋଇଛନ୍ତି। ପଟନ ହାଇକୋର୍ଟର ଦୁଇ ଜଣିଆ ଖଣ୍ଡପୀଠ ଏହି ମାମଲାର ଶୁଣାଣି କରିଥିବା ବେଳେ ଲାମିଚାନେଙ୍କୁ ସମସ୍ତ ମାମଲାରେ କ୍ଲିନ୍‌ଚିଟ୍ ପ୍ରଦାନ କରିଛନ୍ତି। ଜଣେ ମହିଳାଙ୍କୁ ବଳାତ୍କାର ଅଭିଯୋଗରେ ପୂର୍ବରୁ ଜାନୁଆରୀରେ କାଠମାଣ୍ଡୁ ଡିଷ୍ଟ୍ରିକ୍ଟ କୋର୍ଟ ଲାମିଚାନେଙ୍କୁ ଦୋଷୀ ସାବ୍ୟସ୍ତ କରିବା ସହ ୮ ବର୍ଷର ଦଣ୍ଡାଦେଶ ଶୁଣାଇଥିଲେ। ବୁଧବାର ଦୁଇଜଣିଆ ଖଣ୍ଡପୀଠ ଲାମିଚାନେଙ୍କୁ ୩ ଲକ୍ଷ ଟଙ୍କାର ଫାଇନ୍ ସହ ପୀଡିତାଙ୍କୁ ୨ ଲକ୍ଷ ଟଙ୍କାର କ୍ଷତିପୂରଣ ପ୍ରଦାନ କରିବାକୁ ନିର୍ଦ୍ଦେଶ ଦେଇଛନ୍ତି।

ସେମିରେ ପାରାମାଉଣ୍ଟ 'ଏ'

ଭୁବନେଶ୍ୱର, ୧୫।୫
(ତପନ ସ୍ୱାଇଁ)

ଅତିଥିଙ୍କଠାରୁ ପୁରସ୍କାର ଗ୍ରହଣ କରୁଛନ୍ତି ସାତ୍ତ୍ୱିକ।

ପାରାମାଉଣ୍ଟ ସ୍ପୋର୍ଟିଂ ଆନୁକୂଲ୍ୟରେ ଚାଲିଥିବା ୬ଷ୍ଠ ଅରବିନ୍ଦ ସ୍ମାରକୀ ୧୬ ବର୍ଷରୁ କମ୍ ଜୁନିୟର କ୍ରିକେଟ ଟୁର୍ନାମେଣ୍ଟର ପ୍ରଥମ କ୍ୱାର୍ଟର ଫାଇନାଲ ମ୍ୟାଚ ବୁଧବାର ଅନୁଷ୍ଠିତ ହୋଇଯାଇଛି। ଏଥିରେ ସହିଦ ସ୍ପୋର୍ଟିଂକୁ ୮ ଉଇକେଟରେ ପରାସ୍ତ କରି ପାରାମାଉଣ୍ଟ 'ଏ' ଦଳ ସେମିଫାଇନାଲରେ ପ୍ରବେଶ କରିଛି। ମ୍ୟାଚ ୪୦ ଓଭର ବିଶିଷ୍ଟ ହୋଇଥିଲା। ପ୍ରଥମେ ବ୍ୟାଟିଂ କରିଥିବା ସହିଦ ସ୍ପୋର୍ଟିଂ ୩୮.୩ ଓଭରରେ ୧୦୨ ରନକରି ଅଲ୍‌ଆଉଟ ହୋଇଥିଲା। ଦଳ ପକ୍ଷରୁ ରିତିକ ମିଶ୍ର ସର୍ବାଧିକ ୨୮ ରନ କରିଥିଲେ। ବିପକ୍ଷ ଦଳର ସାତ୍ତ୍ୱିକ ରାଜ ସୁବୁଦ୍ଧି ଓ ବିଜୟ ସିଂ ୩ଟି ଲେଖାଏ ଉଇକେଟ ନେଇଥିଲେ। ୧୦୩ ରନର ବିଜୟ ଲକ୍ଷ୍ୟକୁ ପାରାମାଉଣ୍ଟ ୧୧.୪ ଓଭରରେ ମାତ୍ର ୨ ଉଇକେଟ ହରାଇ ହାସଲ କରି ନେଇଥିଲା। ସିଦ୍ଧାର୍ଥ ଶଙ୍କର ବେହେରା ୨୪ ରନକରି ଆଉଟ ହୋଇଥିବାବେଳେ ଆୟୁଷ ପଣ୍ଡା ଓ ସ୍ୱାଗତ ସୌରଭ ୩୦ ରନ ଲେଖାଏ କରି ଅପରାଜିତ ରହିଥିଲେ। ପରାଜିତ ଦଳର ଆଦିତ୍ୟ କୁମାର ପ୍ରଧାନ ୨ଟି ଉଇକେଟ ନେଇଥିଲେ। ପୂର୍ବତନ ରଣଜୀ ଖେଳାଳି ଗୁରଜିତ ସିଂ ଅତିଥିଭାବେ ଯୋଗଦେଇ ପାରାମାଉଣ୍ଟର ସାତ୍ତ୍ୱିକ ରାଜ ସୁବୁଦ୍ଧିଙ୍କୁ ପ୍ଲେୟର ଅଫ୍ ଦି ମ୍ୟାଚ ପୁରସ୍କାର ପ୍ରଦାନ କରିଥିଲେ। ଗୁରୁବାର ପ୍ରଗତି ସ୍ପୋର୍ଟିଂ ଓ ପାରାମାଉଣ୍ଟ 'ବି' ମଧ୍ୟରେ ଦ୍ୱିତୀୟ କ୍ୱାର୍ଟର ଫାଇନାଲ ଅନୁଷ୍ଠିତ ହେବ।

ରୋରି ମ୍ୟାକ୍‌ଲୋରୟଙ୍କ ଡିଭୋର୍ସ

ଲୁଇସଭିଲ୍ଲେ,୧୫।୫(ପି.ଟି)

ଆମେରିକୀୟ ଗଲ୍ଫର ରୋରି ମ୍ୟାକ୍‌ଲୋରୟ ବିବାହର ୭ ବର୍ଷ ପରେ ଛାଡପତ୍ର ପାଇଁ ଆବେଦନ କରିଛନ୍ତି। ଫ୍ଲୋରିଡାର ପାମ୍ ବିଚ୍ କାଉଣ୍ଟି କୋର୍ଟରେ ରୋରି ମ୍ୟାକ୍‌ଲୋରୟ ଓ ପତ୍ନୀ ଏରିକା ଷ୍ଟୋଲ ବିଚ୍ଛେଦ ପାଇଁ ଆବେଦନ କରିଛନ୍ତି। ରୋରି ଓ ଏରିକା ପରସ୍ପରକୁ ୨୦୧୨ରେ ରାଇଡର କପ୍ ସମୟରେ ଭେଟିଥିଲେ। ଦୁଇ ବର୍ଷ ପରେ ଉଭୟ ଡେଟ୍ କରିବା ସହ ୨୦୧୭ରେ ବିବାହ କରିଥିଲେ। ୨୦୨୦ରେ ଝିଅ ପପି ଜନ୍ମ ନେଇଥିବା ବେଳେ ଉଭୟ ବର୍ତ୍ତମାନ ଅଲଗା ହେବାକୁ ନିଷ୍ପତ୍ତି ନେଇଛନ୍ତି। ସୋମବାର ଏହି ଦମ୍ପତି ବିବାହ ବିଚ୍ଛେଦ ପାଇଁ ଆବେଦନ କରିଥିବା ଜଣାପଡିଛି। ରୋରି ମ୍ୟାକ୍‌ଲୋରୟ ଏହି ମାମଲା ପାଇଁ ଥୋମାସ୍ ସାସରଙ୍କୁ ନିଜର ଆଟର୍ନି ନିଯୁକ୍ତ କରିଛନ୍ତି। ଉଲ୍ଲେଖଯୋଗ୍ୟ ଯେ, ୨୦୧୦ରେ ଟାଇଗର ଉଡ୍ସଙ୍କ ଡିଭୋର୍ସ ସମୟରେ ଥୋମାସ ଆଟର୍ନି ରହିଥିଲେ। ୨୦୧୨ରେ ଏରିକା ପିଜିଏ ପାଇଁ କାମ କରୁଥିବା ବେଳେ ରୋରି ମ୍ୟାକ୍‌ଲୋରୟଙ୍କ ସହ ତାଙ୍କର ଭେଟ ହୋଇଥିଲା। ରୋରି ଏକ ମ୍ୟାଚ୍ ମିସ୍ କରିବାକୁ ଯାଉଥିବା ବେଳେ ସୁରକ୍ଷା ବ୍ୟବସ୍ଥା ବଢାଇବା ସହ ତାଙ୍କ ଆସିବାର ବ୍ୟବସ୍ଥା କରିଥିଲେ ଏରିକା। ପରବର୍ତ୍ତୀ ସମୟରେ ରୋରି ଏହି ଟୁର୍ନାମେଣ୍ଟ ଜିତିବାରେ ସମର୍ଥ ହୋଇଥିଲେ।

ପଞ୍ଜାବ, ମିନର୍ଭାର ବୃହତ୍ ବିଜୟ

ଭୁବନେଶ୍ୱର,୧୫।୫ (ସରୋଜ କେନା): ସର୍ବଭାରତୀୟ ଫୁଟ୍‌ବଲ ମହାସଂଘ (ଏଆଇଏଫ୍‌ଏଫ୍) ଓ ଫୁଟ୍‌ବଲ ଆସୋସିଏଶନ ଅଫ୍ ଓଡ଼ିଶା(ଫାଓ)ର ମିଳିତ ଆନୁକୂଲ୍ୟରେ ଅନୁଷ୍ଠିତ ସବ୍‌ଜୁନିୟର ଲିଗ୍ ଫୁଟ୍‌ବଲରେ ବୁଧବାର ବୃହତ୍ ବିଜୟ ହାସଲ କରିଛନ୍ତି ପଞ୍ଜାବ ଏଫ୍‌ସି ଓ ମିନର୍ଭା ଏକାଡେମୀ ଏଫ୍‌ସି। ପଞ୍ଜାବ ଏଫ୍‌ସି ପକ୍ଷରୁ ଅଧିନାୟକ ଆରମ୍ଭମ ଦୀପକ ସିଂ, ମିନର୍ଭା ଏକାଡେମୀ ଏଫ୍‌ସି ପକ୍ଷରୁ ଚେତନ ସିଂ, କୋଙ୍କୁଜାମ ଦେନାମୋନି ଓ ଏମ୍‌ଡି ଆଜମ ଖାନ୍ ହାଟ୍ରିକ୍ ଅର୍ଜନ କରିଥିଲେ। ବୁଧବାର ୪ ମ୍ୟାଚ୍ ଖେଳା ଯାଇଥିବା ବେଳେ ପଞ୍ଜାବ ଏଫ୍‌ସି, ଏଫ୍‌ସି ଗୋଆ, ଫୁଟବଲ ଫର ଚେଞ୍ଜ ଓ ମିନର୍ଭା ଏକାଡେମୀ ଏଫ୍‌ସି ବିଜୟୀ ହୋଇଛନ୍ତି।

Classified Everyday
0674-2580101, 2549949

REAL ESTATE

SALE

Plots Nayapalli, Jaydevihar, Patia, Pahala, Jagamara, Uttara, Andharua, Raghunathpur. 7853907668. D-268

ଭୁବନେଶ୍ୱର ଗ୍ୟାରେଜ ଛକରେ ଏଲୋଜନ ଘରବାଡ଼ି ପାଚେରୀ ପ୍ଲଟ୍ ପଟ୍ଟାରୁ ବିକ୍ରିହେବା 9827119799. D-272

କଟକ-ଭୁବନେଶ୍ୱର ମଧ୍ୟରେ ନିର୍ମିତ Grand Bazar, NH-16 ଏବଂ Sum-2 Hospital ଠାରୁ ଅଳ୍ପ ଦୂରତାରେ ଘରବାରି ପ୍ଲଟ୍ କିଣନ୍ତୁ - 8249422604. D-75955

G+3 sale at Balianta, Bhubaneswar @ 1.4 Crores negotiable. Contact: 9937460565. D-249

Ready to move 2BHK flat for sale @ 20lakh near Gudiapokhari, Bhubaneswar. Call-9437631769. D-307

TO LET

Shoproom (10'x10') 2Nos. opposite Bijupatnaik College mainroad Jayadev Vihar, Bhubaneswar. Contact-7008296802. D-300

Monalisa massage Club:All types Body massage with hiprofile smart lady rooms service available. 9708545108. D-295

Newly open full body massage all types massage available. 7749034655. D-76121

Newly open health benefits Spa special offer @999, Bapujinagar. 8018429809. D-76120

Relax, Refresh your body, Mind at Saikrupa Spa with best therapies. 8984068077. D-306

LEGAL NOTICE

Letter No. 588/dt. 14.05.2024

ମାନ୍ୟବର ଆଡିଶନାଲ କମିଶନର, ଶ୍ରୀ ପ୍ରଦୀପ କୁମାର ନାୟକ, ଓ.ଏ.ଏସ୍., (ଏସ୍.ଏସ୍.) ଆଡିଶନାଲ, ରିଭିଜନ କୋର୍ଟ, ନଂ.-୪ଙ୍କ ଅଦାଲତ, ଭୁବନେଶ୍ୱର ମାନ୍ୟବର ଅତିରିକ୍ତ ଆୟୁକ୍ତ ରାଜସ୍ୱ ପର୍ଷଦ, ଓଡ଼ିଶା, ଭୁବନେଶ୍ୱର ମହୋଦୟ ଅଦାଲତ ନଂ.-୪ ଇଜିଲାସ, ୪ର୍ଥ ମହଲା, ହେଡ୍ ଅଫ୍ ଡିପାର୍ଟମେଣ୍ଟଙ୍କ ବିଲ୍ଡିଙ୍ଗ୍, ଭୁବନେଶ୍ୱର ଓ.ଏସ୍.ଏସ୍.
ମୋକଦ୍ଦମା ନଂ.- ୧୧୨/୨୦୨୨
ନୋଟିସ
ରୁପକ ପଣ୍ଡା, ବୟସ ୪୭ବର୍ଷ, ପିତା: ପିତବାସ ପଣ୍ଡା, ସା: ପ୍ଲଟ୍ ନଂ.-୪୯୧/୨, ଆର୍ଯ୍ୟ ସମାଜ, ଶହୀଦ ନଗର, ଭୁବନେଶ୍ୱର, ଜିଲ୍ଲା-ଖୋର୍ଦ୍ଧା। .....ବାଦୀ
ବନାମ
୧. ସୁର ନାୟକ, ବୟସ ୭୨ ବର୍ଷ, ପିତା: ୱସୁବଳ ନାୟକ, ସା: ଓଗାଳପଡ଼ା, ପୋଷ୍ଟ: ଯାଆଁଳା, ଥାନା- ଜଟଣୀ, ଜିଲ୍ଲା: ଖୋର୍ଦ୍ଧା, ୨. ସୁଜାତା କାନୁନଗୋ, ୭୧ ବର୍ଷ, ସ୍ୱାମୀ: ଅସୀମ କାନୁନଗୋ, ସା/ପୋ: ତୁଳସୀପୁର, ଥାନା: ଲାଲବାଗ, ଜିଲ୍ଲା: କଟକ
.....ପ୍ରତିବାଦୀ ନଂ.-୧
ଏତଦ୍ୱାରା ପ୍ରତିବାଦୀ ନଂ.୧ଙ୍କର ଅବଗତି ନିମନ୍ତେ ସମ୍ବାଦପତ୍ର ବିଜ୍ଞାପନ ଦ୍ୱାରା ଜଣାଇ ଦିଆଯାଉଛି ଯେ, ଲିଖିତ ରିଭିଜନ୍ କେସ୍‌ର ଶୁଣାଣି ମାନ୍ୟବର ଅତିରିକ୍ତ କମିଶନର, ଅତିରିକ୍ତ ଅଦାଲତ ନଂ.-୪ ଇଜିଲାସ, ୪ର୍ଥ ମହଲା ହେଡ୍ ଅଫ୍ ଡିପାର୍ଟମେଣ୍ଟ ବିଲ୍ଡିଂ, ଭୁବନେଶ୍ୱର କାର୍ଯ୍ୟାଳୟରେ ଆସନ୍ତା ତାରିଖ ୩୧।୦୫।୨୦୨୪ ଦିବା ୧୧.୩୦ ମିନିଟ୍‌ରେ ଶୁଣାଣି କରାଯିବା ନିମନ୍ତେ ସ୍ଥିର କରାଯାଇଅଛି।
ତଫସିଲ
ମୌଜା: ଓଗାଳପଡ଼ା, ଥାନା: ଜଟଣୀ, ତହସିଲ: ଜଟଣୀ, ଜିଲ୍ଲା: ଖୋର୍ଦ୍ଧା।
ସାବକ ଖାତା ନଂ.- ୩୫୯, ସାବକ ମିଉଟେସନ ଖାତା ନଂ.- ୨୫୫/୨୩, ସାବକ ପ୍ଲଟ୍ ନଂ.- ୫୦୨, ସାବକ ମିଉଟେସନ ପ୍ଲଟ୍ ନଂ.-୫୦୨/୧୧୬୩, ସାବକ ମିଉଟେସନ ରକବା: ଏ ୧.୦୦୦ଡି., ସାବକ ସ୍ୱତ୍ୱ: ସ୍ଥିତିବାନ୍, ସାବକ ମିଉଟେସନ ସ୍ୱତ୍ୱ: ସ୍ଥିତିବାନ୍, ସାବକ ମିଉଟେସନ କିସମ- ଶାରଦ-୩ ହାଲ୍ ଖାତା ନଂ.-୫୯୨, ପ୍ଲଟ୍ ନଂ.- ୧୧୧୨, ରକବା: ଏ୦.୨୧୩ଡି., ସ୍ୱତ୍ୱ: ପତିତ, କିସମ: ଶାରଦ ଅଣଜଳସେଚିତ- ଦୁଇ
ଏଣୁ ଉପରୋକ୍ତ ମାମଲାରେ ପ୍ରତିବାଦୀ ନଂ.୧ ନିଜେ କିମ୍ବା ସେମାନଙ୍କର କ୍ଷମତାପ୍ରାପ୍ତ ପ୍ରତିନିଧିଙ୍କ ଜରିଆରେ ଏହି ନିର୍ଦ୍ଧାରିତ ତାରିଖ ଓ ସମୟରେ ଉକ୍ତ ଇଜିଲାସରେ ଉପସ୍ଥିତ ରହି ମୋକଦ୍ଦମାରେ ଅଂଶଗ୍ରହଣ କରିବେ, ଅନ୍ୟଥା ଆଇନ ଅନୁଯାୟୀ ଉକ୍ତ ମୋକଦ୍ଦମା ଫଇସଲା କରାଯିବ।
ତା:
ଭୁବନେଶ୍ୱର ମାନ୍ୟବର ଅତିରିକ୍ତ ଡିଭିଜନ୍ ଅଦାଲତ ନଂ.-୪, ଭୁବନେଶ୍ୱରଙ୍କ ଆଦେଶକ୍ରମେ
ଆଦେଶ ଅନୁଯାୟୀ
ସ୍ୱା./- କୋର୍ଟ ଅଫିସର
ଧ-୭୫୮୧୦

Letter No. 589/dt. 14.05.2024

ମାନ୍ୟବର ଆଡିଶନାଲ କମିଶନର, ଶ୍ରୀ ପ୍ରଦୀପ କୁମାର ନାୟକ, ଓ.ଏ.ଏସ୍., (ଏସ୍.ଏସ୍.) ଆଡିଶନାଲ, ରିଭିଜନ କୋର୍ଟ ନଂ.-୪ଙ୍କ ଅଦାଲତ, ଭୁବନେଶ୍ୱର ମାନ୍ୟବର ଅତିରିକ୍ତ ଆୟୁକ୍ତ ରାଜସ୍ୱ ପର୍ଷଦ, ଓଡ଼ିଶା, ଭୁବନେଶ୍ୱର ମହୋଦୟ ଅଦାଲତ ନଂ.-୪ ଇଜିଲାସ, ୪ର୍ଥ ମହଲା, ହେଡ୍ ଅଫ୍ ଡିପାର୍ଟମେଣ୍ଟଙ୍କ ବିଲ୍ଡିଙ୍ଗ୍, ଭୁବନେଶ୍ୱର ଓ.ଏସ୍.ଏସ୍.
ମୋକଦ୍ଦମା ନଂ.- ୧୧୩/୨୦୨୨
ନୋଟିସ
ଆଲୋକ ପଣ୍ଡା, ବୟସ ୪୭ବର୍ଷ, ପିତା: ପିତବାସ ପଣ୍ଡା, ସା: ପ୍ଲଟ୍ ନଂ.-୪୯୧/୨, ଆର୍ଯ୍ୟ ସମାଜ, ଶହୀଦ ନଗର, ଭୁବନେଶ୍ୱର, ଜିଲ୍ଲା-ଖୋର୍ଦ୍ଧା। .....ବାଦିନୀ
ବନାମ
୧. ସୁର ନାୟକ, ବୟସ ୭୨ ବର୍ଷ, ପିତା: ୱସୁବଳ ନାୟକ, ସା: ଓଗାଳପଡ଼ା, ପୋଷ୍ଟ: ଯାଆଁଳା, ଥାନା- ଜଟଣୀ, ଜିଲ୍ଲା: ଖୋର୍ଦ୍ଧା, ୨. ଦୀନବନ୍ଧୁ ପଣ୍ଡା, ୭୫ବର୍ଷ, ପିତା: ୱଦୋଳଗୋବିନ୍ଦ ପଣ୍ଡା, ସା: ଅରେହିକଣା, ଭାୟା: ନଅ ମୌଜା, ଥାନା: ପଟ୍ଟାମୁଣ୍ଡାଇ, ଜିଲ୍ଲା: କେନ୍ଦ୍ରାପଡ଼ା
.....ପ୍ରତିବାଦୀ ନଂ.-୧
ଏତଦ୍ୱାରା ପ୍ରତିବାଦୀ ନଂ.୧ଙ୍କର ଅବଗତି ନିମନ୍ତେ ସମ୍ବାଦପତ୍ର ବିଜ୍ଞାପନ ଦ୍ୱାରା ଜଣାଇ ଦିଆଯାଉଛି ଯେ, ଲିଖିତ ରିଭିଜନ୍ କେସ୍‌ର ଶୁଣାଣି ମାନ୍ୟବର ଅତିରିକ୍ତ କମିଶନର, ଅତିରିକ୍ତ ଅଦାଲତ, ନଂ.-୪ ଇଜିଲାସ, ୪ର୍ଥ ମହଲା ହେଡ୍ ଅଫ୍ ଡିପାର୍ଟମେଣ୍ଟ ବିଲ୍ଡିଂ, ଭୁବନେଶ୍ୱର କାର୍ଯ୍ୟାଳୟରେ ଆସନ୍ତା ତାରିଖ ୩୧।୦୫।୨୦୨୪ ଦିବା ୧୧.୩୦ ମିନିଟ୍‌ରେ ଶୁଣାଣି କରାଯିବା ନିମନ୍ତେ ସ୍ଥିର କରାଯାଇଅଛି।
ତଫସିଲ
ମୌଜା: ଓଗାଳପଡ଼ା, ଥାନା: ଜଟଣୀ, ତହସିଲ: ଜଟଣୀ, ଜିଲ୍ଲା: ଖୋର୍ଦ୍ଧା।
ସାବକ ଖାତା ନଂ.- ୩୫୯, ସାବକ ମିଉଟେସନ ଖାତା ନଂ.- ୨୫୫/୨୩, ସାବକ ପ୍ଲଟ୍ ନଂ.- ୫୦୨, ସାବକ ମିଉଟେସନ ପ୍ଲଟ୍ ନଂ.-୫୦୨/୧୧୬୩, ସାବକ ମିଉଟେସନ ରକବା: ଏ ୧.୦୦୦ଡି., ସାବକ ସ୍ୱତ୍ୱ: ସ୍ଥିତିବାନ୍, ସାବକ ମିଉଟେସନ ସ୍ୱତ୍ୱ: ସ୍ଥିତିବାନ୍, ସାବକ ମିଉଟେସନ କିସମ- ଶାରଦ-୩ ହାଲ୍ ଖାତା ନଂ.-୫୯୨, ପ୍ଲଟ୍ ନଂ.- ୧୧୧୦, ରକବା: ଏ୦.୧୦୦ଡି., ସ୍ୱତ୍ୱ: ପତିତ, କିସମ: ଶାରଦ ଅଣଜଳସେଚିତ- ଦୁଇ
ଏଣୁ ଉପରୋକ୍ତ ମାମଲାରେ ପ୍ରତିବାଦୀ ନଂ.୧ ନିଜେ କିମ୍ବା ସେମାନଙ୍କର କ୍ଷମତାପ୍ରାପ୍ତ ପ୍ରତିନିଧିଙ୍କ ଜରିଆରେ ଏହି ନିର୍ଦ୍ଧାରିତ ତାରିଖ ଓ ସମୟରେ ଉକ୍ତ ଇଜିଲାସରେ ଉପସ୍ଥିତ ରହି ମୋକଦ୍ଦମାରେ ଅଂଶଗ୍ରହଣ କରିବେ, ଅନ୍ୟଥା ଆଇନ ଅନୁଯାୟୀ ଉକ୍ତ ମୋକଦ୍ଦମା ଫଇସଲା କରାଯିବ।
ତା:
ଭୁବନେଶ୍ୱର ମାନ୍ୟବର ଅତିରିକ୍ତ ଡିଭିଜନ୍ ଅଦାଲତ ନଂ.-୪, ଭୁବନେଶ୍ୱରଙ୍କ ଆଦେଶକ୍ରମେ
ଆଦେଶ ଅନୁଯାୟୀ
ସ୍ୱା./- କୋର୍ଟ ଅଫିସର
ଧ-୭୫୮୧୧

Letter No. 590/dt. 14.05.2024

ମାନ୍ୟବର ଆଡିଶନାଲ କମିଶନର, ଶ୍ରୀ ପ୍ରଦୀପ କୁମାର ନାୟକ, ଓ.ଏ.ଏସ୍., (ଏସ୍.ଏସ୍.) ଆଡିଶନାଲ, ରିଭିଜନ କୋର୍ଟ, ନଂ.-୪ଙ୍କ ଅଦାଲତ, ଭୁବନେଶ୍ୱର ମାନ୍ୟବର ଅତିରିକ୍ତ ଆୟୁକ୍ତ ରାଜସ୍ୱ ପର୍ଷଦ, ଓଡ଼ିଶା, ଭୁବନେଶ୍ୱର ମହୋଦୟ ଅଦାଲତ ନଂ.-୪ ଇଜିଲାସ, ୪ର୍ଥ ମହଲା ହେଡ୍ ଅଫ୍ ଡିପାର୍ଟମେଣ୍ଟଙ୍କ ବିଲ୍ଡିଙ୍ଗ୍, ଭୁବନେଶ୍ୱର ଓ.ଏସ୍.ଏସ୍. ମୋକଦ୍ଦମା ନଂ.- ୧୧୪/୨୦୨୨
ନୋଟିସ
ପଙ୍କଜବାସିନୀ ପଣ୍ଡା, ବୟସ ୭୨ବର୍ଷ, ସ୍ୱାମୀ: ପିତବାସ ପଣ୍ଡା: ସା: ଅରେହିକଣା, ପୋଷ୍ଟ: ନଅମୌଜା, ଜିଲ୍ଲା: କଟକ, ବର୍ତ୍ତମାନ ଠିକଣା: ପ୍ଲଟ୍ ନଂ.-୪୯୧/୨, ଆର୍ଯ୍ୟ ସମାଜ, ଶହୀଦ ନଗର, ଭୁବନେଶ୍ୱର, ଜିଲ୍ଲା- ଖୋର୍ଦ୍ଧା। .....ବାଦିନୀ
ବନାମ
ସୁର ନାୟକ, ବୟସ ୭୨ ବର୍ଷ, ପିତା: ୱସୁବଳ ନାୟକ, ସା: ଓଗାଳପଡ଼ା, ପୋଷ୍ଟ: ଯାଆଁଳା, ଥାନା- ଜଟଣୀ, ଜିଲ୍ଲା: ଖୋର୍ଦ୍ଧା
.....ପ୍ରତିବାଦୀ ନଂ.-୧
ଏତଦ୍ୱାରା ପ୍ରତିବାଦୀ ନଂ.୧ଙ୍କର ଅବଗତି ନିମନ୍ତେ ସମ୍ବାଦପତ୍ର ବିଜ୍ଞାପନ ଦ୍ୱାରା ଜଣାଇ ଦିଆଯାଉଛି ଯେ, ଲିଖିତ ରିଭିଜନ୍ କେ

ସୋନାକ୍ଷୀଙ୍କ ସଜବାଜ

ସୋନାକ୍ଷୀ

'ଦବଙ୍ଗ' ଗର୍ଲ ସୋନାକ୍ଷୀ ସିହ୍ନା ଏବେ ସ୍ୱତନ୍ତ୍ର ଭାବେ ସଜବାଜ ହେଉଛନ୍ତି। କ'ଣ ପାଇଁ ସେ ଏମିତି ସଜ ହେଉଛନ୍ତି ? ପୁଣି ଏଥିପାଇଁ ସେ ସବୁ କାମକୁ ସାମୟିକ କ୍ୟାନ୍‌ସେଲ୍ କରି ଏହି କାମରେ ଲାଗିପଡିଛନ୍ତି। ତେବେ ପାଠିକା-ପାଠକ ଏହି କାରଣଟି କ'ଣ ତାହା ଜାଣିବାକୁ ନିଶ୍ଚୟ ଆଗ୍ରହୀ ହେବେଣି। ତେଣୁ ତା' ଉପରେ ଆଉ ପରଦା ନ ଢାଙ୍କି ସେମାନଙ୍କୁ ଜଣାଇ ଦେବା ହିଁ ଠିକ୍ ହେବ। କଥା କ'ଣ କି, ସେ ଏକ ସିନେମାରେ ନିଜ ନୂଆ ଭୂମିକାକୁ ଶତ ପ୍ରତିଶତ ଜଷ୍ଟିସ ଦେବାକୁ ପୂରାଦମ୍‌ରେ ଲାଗିପଡିଛନ୍ତି। ନିକଟରେ ସୋନାକ୍ଷୀ ସାଇନ୍ କରିଥିବା ନୂଆ ସିନେମାରେ ତାଙ୍କୁ ଲଭ୍, ଇମୋଶନ, ଆକ୍ସନ, କମେଡି ମିଶ୍ରିତ ଭୂମିକା ମିଳିଛି। ତେଣୁ ଏଭଳି ଏକ ରୋଲ୍‌କୁ କିପରି ଠିକ୍ ଭାବରେ ନେଇ ଆଣି ଥୋଇ ପାରିବେ ସେଥିପାଇଁ ତ ପୁଣି ସ୍ୱତନ୍ତ୍ର ପ୍ରସ୍ତୁତି ଦରକାର। ତେଣୁ ଏବେଠାରୁ ଏଥିପ୍ରତି ସମୟ ଦେଉଛନ୍ତି ସେ। କାରଣ ଏହାର ଶୁଟିଂ ଆସନ୍ତା ମାସ ତୃତୀୟ ସପ୍ତାହକୁ ଆରମ୍ଭ ହେବ। ଏ ନେଇ ସୋନାକ୍ଷୀ କହନ୍ତି, 'ଏହି ନୂଆ ସିନେମାରେ ମୋ ଭୂମିକା ବିଷୟରେ ଭଲ ଭାବରେ ଅବଗତ ହେବା ପରେ ତାହାକୁ କିପରି ପରଫେକ୍ଟ ଭାବରେ ତୁଲାଇବି ସେଥିପାଇଁ ସ୍ପେଶାଲ ପ୍ଲାନିଂ କରିଛି। ନିର୍ଦ୍ଦେଶକଙ୍କ ସହ ଆଲୋଚନା କରିବା ପରେ ଅଭ୍ୟାସ ମଧ୍ୟ ଆରମ୍ଭ କରିଦେଇଛି। ଏଥିରେ ଥିବା କେତୋଟି ଆକ୍ସନ ଶଟ୍ ପାଇଁ ମୁଁ ସ୍ୱତନ୍ତ୍ର ଭାବରେ ଫୋକସ୍ କରୁଛି। ଏ ନେଇ ଆକ୍ସନ ମାଷ୍ଟରଙ୍କ ସହ ନିୟମିତ ଯୋଗାଯୋଗରେ ରହୁଛି।' ବର୍ତ୍ତମାନ ଏହି ଫିଲ୍ମଟିର ପ୍ରାରମ୍ଭିକ କାମ ଚାଲୁ ରହିଛି। ଏଥିରେ ସୋନାକ୍ଷୀଙ୍କର ନାୟକ କିଏ ସାଜିବ ତାହା ଆଉ ସପ୍ତାହେ ଭିତରେ ଜଣାଇ ଦିଆଯିବ ବୋଲି ପ୍ରଯୋଜନା ସଂସ୍ଥା ପକ୍ଷରୁ ସୂଚନା ଦିଆଯାଇଛି। ତେବେ ଫିଲ୍ମଟିକୁ ନେଇ ସୋନାକ୍ଷୀ ଯେଉଁ ଆଶା ରଖିଛନ୍ତି ତାହା କେତେ ସଫଳ ହେଉଛି ତାହା ଦେଖିବାକୁ ବାକି ରହିଲା।

ଟେନ୍‌ସନ୍‌ରେ ତାରା

ତାରା ସୂତାରିଆ ଏବେ ଦୋଛକିରେ ପଡିଛନ୍ତି। ଯେତେବେଳେ ଅଫରଟି ମିଳିଲା ସେ ପ୍ରଥମେ ହଁ ଭରିଥିଲେ। ପୁଣି ଏଭଳି ରୋଲ୍ ପାଇଁ ପ୍ରସ୍ତୁତି ଆରମ୍ଭ କରିଦେଇଥିଲେ। ହେଲେ କିଛି ଦିନପରେ କ'ଣ ହେଲା କେଜାଣି, ସେ ନିଜ ନିଷ୍ପତ୍ତି ବଦଳାଇ ଏହି ଫିଲ୍ମରେ ଅଭିନୟ କରିବେ ନାହିଁ ବୋଲି ମନା କରିଦେଲେ। ଏବେ ପୁଣି ଥରେ ମନ ବଦଳାଇ ସେହି ଚିତ୍ରରେ ଅଭିନୟ କରିବାକୁ ଚାହିଁଥିଲେ। ହେଲେ ଏବେ ସେହି କାହାଣୀରେ କିଛି ପରିବର୍ତ୍ତନ କରାଯାଇଛି। ଏଥିରେ ଏକ ଆଇଟମ୍ ଗୀତ ଯୋଡାଯାଇଛି। ପୁଣି ସେଥିରେ ନାଚିବାକୁ ତାରାଙ୍କୁ ପ୍ରସ୍ତାବ ଦିଆଯାଇଛି। ଏ ନେଇ କି ନିଷ୍ପତ୍ତି ନେବେ ତାହା ଠିକ୍ କରିପାରୁନାହାନ୍ତି ଏହି ଅଭିନେତ୍ରୀ। ଏ ସମ୍ପର୍କରେ ତାରା କହନ୍ତି, 'ଏହି ଫିଲ୍ମରେ ଆକ୍ଟିଂ କରିବି ନାହିଁ ବୋଲି ପ୍ରଥମେ ମନା କରିଥିଲି। ହେଲେ ଯେତେବେଳେ ରାଜି ହେଲି ସେତେବେଳକୁ ସେଥିରେ ଏକ ଆଇଟମ ନମ୍ବର ଯୋଡା ସରିଥିଲା, ଯେଉଁଥିରେ ମୋତେ ନାଚିବାକୁ ପଡିବ। ଏ ନେଇ କିଛି ନିଷ୍ପତ୍ତି ନେଇନି। ପ୍ରଯୋଜକ ମଧ୍ୟ ମୋତେ ଦୁଇ ସପ୍ତାହ ସମୟ ଦେଇଛନ୍ତି। ଯେହେତୁ ମୋ ହାତରେ ଏବେ ସମୟ ଅଛି ତେଣୁ ଭାବି ଚିନ୍ତି ନିଷ୍ପତ୍ତି ନେବି।' ତେବେ ସେ ଏହି ଫିଲ୍ମରେ ଅଭିନୟ କରୁଛନ୍ତି କି ନାହିଁ ତାହା ଜାଣିବାକୁ ହେଲେ ଅପେକ୍ଷା କରିବାକୁ ପଡିବ।

ତାରା

କେବଳ ଗିଛ

ଏବେ ବଲିଉଡ୍‌ରେ କ୍ୟାଟ୍ରିନାଙ୍କୁ ନେଇ ଚର୍ଚ୍ଚା। କଥା କ'ଣ କି ସେ କୁଆଡେ ଏକ ନୂଆ ସିନେମା ସାଇନ୍ କରିଛନ୍ତି। ଏହା ତ ନିଶ୍ଚୟ ଭଲ କଥା। ହେଲେ ତା'ପଛରେ ଚର୍ଚ୍ଚାର କାରଣ ଲୁଚି ରହିଛି। ଏହି ଚିତ୍ରଟି ପାଇଁ ସେ କୁଆଡେ ନିଜ ପାରିଶ୍ରମିକ ବଢ଼ାଇ ଦେଇଛନ୍ତି। ଆଉ ଏଭଳି କଥା ଶୁଣିବା ପରେ ଜେନି କ ପ୍ରଯୋଜକ କ'ଣ ନିଷ୍ପତ୍ତି ନେବେ ଜାଣିପାରୁନାହାନ୍ତି। ଯେତେବେଳେ ଏହି କଥା କ୍ୟାଟ୍ରିନାଙ୍କ କାନରେ ପଡିଲା, ସେ ବା କେମିତି ଚୁପ୍ ହୋଇ ବସିରହିବେ କହୁନାହାନ୍ତି ? ଶେଷକୁ ବାଧ୍ୟ ହୋଇ ଏ ବିଷୟରେ ସଫେଇ ଦେଇଛନ୍ତି। ଏଭଳି ଆଲୋଚନାକୁ ନେଇ ସେ କହନ୍ତି, 'ମୁଁ ମୋ ପାରିଶ୍ରମିକ ବଢ଼ାଇ ଦେଇଛି ବୋଲି ଯାହା ଆଲୋଚନା ହେଉଛି ତା' ପଛରେ ଟିକିଏ ହେଲେ ସତ୍ୟତା ନାହିଁ। କାରଣ ଏବେ ମୋର ସେଭଳି କୌଣସି ଯୋଜନା ହିଁ ନାହିଁ। ନୂଆ ସିନେମାଟିଏ ସାଇନ୍ କରିଛି। ଏହାର କାହାଣୀ ଏବଂ ସେଥିରେ ମୋତେ ମିଳିଥିବା ଭୂମିକା ବେଶ୍ ଦମ୍‌ଦାର। ତେଣୁ ଏହା ମୋ କ୍ୟାରିୟରକୁ ମାଇଲେଜ ଦେବ ବୋଲି ଆଶା ରଖିଛି। ହେଲେ ସେପଟେ କେହି ମୋତେ ବଦନାମ କରିବାକୁ ଏଭଳି ଅପପ୍ରଚାର କରୁଛି। ତେଣୁ ସେକଥାକୁ ଆଦୌ ବିଶ୍ୱାସ ନ କରିବାକୁ ମୁଁ ଅନୁରୋଧ କରୁଛି।' କ୍ୟାଟ୍ରିନାଙ୍କ ଅଭିନୀତ ଶେଷ ଫିଲ୍ମ ଥିଲା 'ଟାଇଗର-୩'। ଅନ୍ୟପକ୍ଷରେ ସେ ଅଭିନୟ କରିଥିବା 'ମେରି କ୍ରିଷ୍ଟମାସ' ରିଲିଜ ଅପେକ୍ଷାରେ ରହିଛି। ଶ୍ରୀରାମ ରାଘବନଙ୍କ ନିର୍ଦ୍ଦେଶନାରେ ନିର୍ମିତ ଏହି ଫିଲ୍ମରେ ତାଙ୍କ ଅପୋଜିଟ୍‌ରେ ଅଛନ୍ତି ଦକ୍ଷିଣ ଭାରତୀୟ ସିନେମାର ଅନ୍ୟତମ ଲୋକପ୍ରିୟ ଅଭିନେତା ବିଜୟ ସେତୁପତି।

କ୍ୟାଟ୍ରିନା

ସଲାମ୍ ଭୁବନେଶ୍ୱର

ସମୟ ଆଉ ପରିସ୍ଥିତିରେ ପଡି ସେ ସାଜିଛି ଅଣ୍ଡରୱାର୍ଲ୍ଡ ଡନ୍। ହେଲେ ତା'ର ବି ହୃଦୟ ଅଛି। ସମାଜ ପାଇଁ ସେ କିଛି ଭଲ କାମ କରିବାକୁ ନିଷ୍ପତ୍ତି ନେଇଛି। ହେଲେ ଏହାକୁ ସମାଜ କିପରି ଗ୍ରହଣ କରୁଛି, ଆଉ ଡନ୍ ନିଜ ଲକ୍ଷ୍ୟ ହାସଲ କରିପାରୁଛି କି ନାହିଁ, ତାହାକୁ ନେଇ ରଚିତ ହୋଇଛି ଏକ କାହାଣୀ। ଏଭଳି ସାମ୍ପ୍ରତିକ ବିଷୟବସ୍ତୁକୁ ନେଇ ନିର୍ମିତ ହୋଇଛି ନୂଆ ଓଡ଼ିଆ ସିନେମା 'ସଲାମ୍ ଭୁବନେଶ୍ୱର'। 'ଲଭ୍ ଫିଭର', 'ବଧୂ ନୁହେଁ ବନ୍ଧୁ' ଏବଂ 'ଅରୁନ୍ଧତୀ' ପରେ ପୁଣି ଥରେ ଏକ ଆକ୍ସନ ଭୂମିକାରେ ଆସୁଛନ୍ତି ରାଜବୀର ଦେଓ। ବାଣୀ ପଟ୍ଟନାୟକ ଫିଲ୍ମସ ବ୍ୟାନରରେ ଏହାର ପ୍ରଯୋଜନା କରିଛନ୍ତି ବାଣୀ ପଟ୍ଟନାୟକ। ଚିତ୍ରଟିର ଏକ୍‌ଜିକ୍ୟୁଟିଭ ପ୍ରଯୋଜକ ଅଛନ୍ତି ପ୍ରସନ୍ନ ଦ୍ୱିବେଦୀ। କାହାଣୀ ଏବଂ ଚିତ୍ରନାଟ୍ୟ ରଚନା କରିବା ସହ ନିର୍ଦ୍ଦେଶନା ଦେଇଛନ୍ତି ସୁଧାକର ବସନ୍ତ। ଗୀତଗୁଡିକୁ ସ୍ୱର ଦେଇଛନ୍ତି ଅଭିଜିତ ମଜୁମଦାର। ଏଥିରେ ରାଜବୀରଙ୍କ ବ୍ୟତୀତ ନବାଗତା ଅନୀଶା ପଟେଲ, ବବିମିଶ୍ର, ପିଣ୍ଟୁ ନନ୍ଦ, କେକେ, ରବି ମିଶ୍ର, ରାଜୀବ ମହାନ୍ତି, ମିଟୁ ମିଥୁନ, ପ୍ରଜ୍ଞା ଏବଂ ଶଙ୍କର ପ୍ରମୁଖ କଳାକାର ଅଭିନୟ କରିଛନ୍ତି। ଫିଲ୍ମଟି ଆସନ୍ତା ମାସରେ ରିଲିଜ ହେବାର ଯୋଜନା ରହିଛି।

ବବି-ରାଜବୀର

ଆଠ ବର୍ଷ ପରେ...

ଓଲିଉଡ୍‌ରେ ଦୀର୍ଘ ଆଠ ବର୍ଷ ପରେ ପୁଣି ଥରେ ଏହି ଯୋଡି ଏକାଠି ହୋଇଛନ୍ତି। ପୁଣି ଏଥର ରଜରେ ବଡ ପରଦାରେ ଦୁହିଁଙ୍କୁ ଦେଖିବାକୁ ମିଳିବ। ଉକ୍ତ ଯୋଡିକୁ ନେଇ ଶେଷ ଫିଲ୍ମ 'ଲଭ୍ ଷ୍ଟେଶନ' ୨୦୧୬ରେ ମୁକ୍ତିଲାଭ କରିଥିଲା, ଆଉ ତାହାର ନିର୍ଦ୍ଦେଶନା ଦେଇଥିଲେ ଅଶୋକ ପତି। ଏମିତି ଏକ ସଂଯୋଗ ଏହି ନିର୍ଦ୍ଦେଶକ ଦୁହିଁଙ୍କୁ ପୁଣି ଥରେ କ୍ୟାମେରା ସାମ୍ନାକୁ ଆଣିଛି। ହଁ, ବାବୁସାନ୍ ଫିଲ୍ମସ ବ୍ୟାନରରେ ନିର୍ମିତ ଉକ୍ତ ସିନେମାଟିର ଟାଇଟଲ ରହିଛି 'ପାବାର : କିଛି ସତ୍ୟ ଘଟଣାରୁ ଅନୁପ୍ରାଣିତ'। ଏକ ଭିନ୍ନ ଧରଣର ତଥା ସତ୍ୟ ଘଟଣା ଉପରେ ପର୍ଯ୍ୟବସିତ କାହାଣୀକୁ ନେଇ ଚିତ୍ରଟି ପ୍ରସ୍ତୁତ ହୋଇଛି। ଖାସ୍ କଥା ହେଲା, ବାବୁସାନ୍‌ଙ୍କ ଧର୍ମପତ୍ନୀ ତୃପ୍ତି ଶତପଥୀ ଏହାର ପ୍ରଯୋଜନା କରିଛନ୍ତି। ଫିଲ୍ମଟିର ନିର୍ଦ୍ଦେଶନା ଦେଇଛନ୍ତି ଅଶୋକ ପତି। ଏବେ ଏହାର ପୋଷ୍ଟ ପ୍ରଡକ୍ସନ କାମ ଚାଲୁ ରହିଛି। ବର୍ତ୍ତମାନ ଏହାର ଦୁଇଟି ଗୀତ-'ନୀଳ ଶାଢ଼ି ' ଆଉ 'ଲାଲ୍ ଟହ ଟହ' ରିଲିଜ ହୋଇ ବେଶ୍ ଦର୍ଶକାଦୃତ ଲାଭ କରିଛି। ଏଥିରେ ସଂଯୋଜିତ ଗୀତଗୁଡିକୁ ସ୍ୱର ଦେଇଛନ୍ତି ଯୁବ ସ୍ୱର ସଂଯୋଜକ ଗୌରବ ଆନନ୍ଦ। ଫିଲ୍ମଟିର ଲାଇନ୍ ପ୍ରଡ୍ୟୁସର ଅଛନ୍ତି ସମିତ ଜେନା। ଏହାର ବିତରଣ ଦାୟିତ୍ୱ ନେଇଛି ରାଜଶ୍ରୀ ଫିଲ୍ମସ। ତେବେ ଏଥର ରଜରେ ଫିଲ୍ମଟି ଦର୍ଶକଙ୍କୁ କେତେ ମତୁଆଲା କରୁଛି ତାହା ଦେଖିବାକୁ ବାକି ରହିଲା।

'ପାବାର' ଫିଲ୍ମରେ ବାବୁସାନ୍-ଏଲିନା

ଏବେ ବି ମନେପଡ଼େ...

କିଆରା

କିଆରା ଆଡୱାନୀଙ୍କର ଏବେ ଗୋଟିଏ କଥା ମନେ ପଡୁଛି। ତାହା କ'ଣ ଜାଣନ୍ତି ? ହଁ, ଏବେ ତାଙ୍କର ସ୍କୁଲ କଥା ମନେ ପଡୁଛି। ହେଲେ ପାଠ ପଢ଼ା ନୁହେଁ, ପାଠ ପଢ଼ାଇବା କଥା ତାଙ୍କର ମନେ ପଡୁଛି। ଅଭିନୟ ଦୁନିଆରେ ଏଣ୍ଟ୍ରି କରିବା ପୂର୍ବରୁ କିଆରା ଏକ ସ୍କୁଲରେ ପିଲାମାନଙ୍କୁ ପାଠ ପଢ଼ାଉଥିଲେ। ସେହି ସମୟରେ ମୁମ୍ବାଇସ୍ଥିତ ୟର୍ଲି ବାର୍ଡସ ପ୍ଲେ ସ୍କୁଲରେ ସେ ଜଣେ ଶିକ୍ଷୟିତ୍ରୀ ଭାବରେ କିଛି ମାସ କାମ କରିଥିଲେ। କେବଳ ସେତିକି ନୁହେଁ, ସେହି ସ୍କୁଲରେ ତାଙ୍କର ମା' ପ୍ରଧାନ ଶିକ୍ଷୟିତ୍ରୀ ମଧ୍ୟ ଥିଲେ। ଏ ନେଇ କିଆରା କହନ୍ତି, 'ସେହି ସମୟ କଥା ମନେ ପଡିଲେ ଭାରି ଦୁଃଖ ଲାଗୁଛି। ଛୋଟ ପିଲାଙ୍କୁ ପାଠ ପଢ଼ାଇବା ତ ଅଲଗା କଥା, ସେମାନଙ୍କ ସହ ହସଖୁସିର ମଜା ସତରେ ନିଆରା। ଯେତେବେଳେ ମୁଁ ଏକ ପ୍ଲେ ସ୍କୁଲରେ ଟିଚର ଥିଲି ସେତେବେଳେ ପାଠ ପଢ଼ାଇବା ସହ ଛୋଟ ପିଲାଙ୍କୁ ନେଇ ଢେର ମଜା କରିଛି। ସେହି ସ୍ମୃତିଗୁଡିକ ଏବେ ମଧ୍ୟ ମୋ ମନରେ ସତେଜ ହୋଇ ରହିଛି। ହେଲେ ଟିଚରଶିପ୍ ମୋ ପାଇଁ ସେତେବେଳେ ପାର୍ଟ ଟାଇମ ଥିଲା। ଅଭିନୟ ଦୁନିଆକୁ ଆସିବା ପରେ ମୁଁ ସେଠାରୁ ସମ୍ପୂର୍ଣ୍ଣ ଭାବରେ ଦୂରେଇ ଯାଇଛି।' ମାସ୍ କମ୍ୟୁନିକେଶନରେ କିଆରା ଡିଗ୍ରୀ ହାସଲ କରିଛନ୍ତି। କଲେଜରେ ପଢ଼ିବା ସମୟରେ ସେ ଏକ ଦୁର୍ଘଟଣାରୁ ଅଳ୍ପକେ ବର୍ତ୍ତି ଯାଇଥିଲେ। କିଆରାଙ୍କର ପ୍ରକୃତ ନାମ ଥିଲା ଆଲିୟା ଆଡୱାନୀ। ହେଲେ ସେ ଫିଲ୍ମରେ ଅଭିନୟ କରିବା ପରେ ନିଜ ନାମକୁ ପରିବର୍ତ୍ତନ କରି କିଆରା ରଖିଛନ୍ତି।

ଅତୀତରୁ...

▶▶କ୍ରିଏଟିଭ ମୁଭି ପ୍ରଡକ୍ସନ, କଟକ ବ୍ୟାନରରେ ନିର୍ମିତ ହୋଇଥିଲା ଓଡ଼ିଆ ସିନେମା 'ଅନୁରାଗ'। ଫିଲ୍ମଟିର ପ୍ରଯୋଜନା କରିଥିଲେ ନିତାଇ ପାଲିତ। ମାଳବିକା ରାଉତରାୟ, ବୀରେନ ରାଉତରାୟ, ଅରୁଣ ନନ୍ଦ, ବିନି ମିଶ୍ର, ନରି, ଜୟୀ ପ୍ରମୁଖ କଳାକାର ବିଭିନ୍ନ ଭୂମିକାରେ ଅଭିନୟ କରିଥିଲେ। ଭୁବନ-ହରିଙ୍କ ସ୍ୱର ସଂଯୋଜନାରେ ଏହି ଚିତ୍ରରେ ସଂଯୋଜିତ ଗୀତ- 'ମାଗେ ମେଲାଣି ଯେବେ ଲାଜରେ ଯାମିନୀ' ଏବଂ 'ପ୍ରିୟା ବିନା ଝୁରେ ପ୍ରେମ' ସେ ସମୟରେ ବେଶ୍ ଶ୍ରୋତାଦୃତ ହୋଇଥିଲା।

▶▶ପି.ଏଲ୍. ମୂର୍ତ୍ତି ଏବଂ ଅରୁଣ କୁମାର ପାଣିଙ୍କ ଦ୍ୱାରା ପ୍ରଯୋଜିତ 'ବାଟ ଅବାଟ'ର ନିର୍ଦ୍ଦେଶନା ଦେଇଥିଲେ ବୃନ୍ଦାବନ ଜେନା। ଅଜିତ ଦାସ, ମହାଶ୍ୱେତା ରାୟ, ଡଲି ଜେନା ଏବଂ ନାରାୟଣ ପତି ବିଭିନ୍ନ ଭୂମିକାରେ ଅଭିନୟ କରିଥିଲେ।

▶▶ପ୍ରଶାନ୍ତି ପିକ୍ଚର୍ସ, କଟକ ବ୍ୟାନରରେ ପ୍ରସ୍ତୁତ 'ତପସ୍ୟା'ର ବିଭିନ୍ନ ଭୂମିକାରେ ଶରତ ପୂଜାରୀ, ଅନୀତା ଦାସ, ଉତ୍ତମ ମହାନ୍ତି, ଦୀପା ସାହୁ ପ୍ରମୁଖ କଳାକାରଙ୍କୁ ଦେଖିବାକୁ ମିଳିଥିଲା। ପ୍ରଫୁଲ୍ଲ କରଙ୍କ ସଙ୍ଗୀତ ନିର୍ଦ୍ଦେଶନାରେ 'ପାଦରେ ପାଦ ଛନ୍ଦା, 'ଢାଳି ଦିଅ ସାରା ଧରଣୀରେ ଆଜି', 'ଝୁଲି ଝୁଲି ଖେଳେ ଦୋଳି' ଆଦି ଗୀତ ଏବେ ବି ଶ୍ରୋତାଙ୍କ ମନରେ ସତେଜ ହୋଇ ରହିଛି।

▶▶ଓଡ଼ିଆ ସିନେମା 'ହୀରା ମୋତି ମାଣିକ'ର ନିର୍ଦ୍ଦେଶନା ଦେଇଥିଲେ ଜେ. ଆଦେନି। ଏହାର ବିଭିନ୍ନ ଭୂମିକାରେ ଅଭିନୟ କରିଥିଲେ ନଳିନୀ ଦାସ, ଶୁଭ୍ରା ପତି, ଦୀପା ସାହୁ, ମାଳା ବୋଷ ପ୍ରମୁଖ କଳାକାର।

ଚନ୍ଦ୍ରବଂଶୀ

ଅନ୍‌ସମିସ୍ ପ୍ରଡକ୍ସନ ବ୍ୟାନରରେ ନିର୍ମିତ ହେଉଛି ଚତୁର୍ଥ ଚଳଚ୍ଚିତ୍ର, ଯାହାର ଟାଇଟଲ ରହିଛି 'ଚନ୍ଦ୍ରବଂଶୀ'। ଯୁବ ପ୍ରଯୋଜକ ପ୍ରୀତମ ସାହୁ ଏହାର ପ୍ରଯୋଜନା କରିଛନ୍ତି। ଖାସ୍ କଥା ହେଲା, ଚିତ୍ରଟିର ନିର୍ଦ୍ଦେଶନା ଭାର ସମ୍ଭାଳୁଛନ୍ତି ନବାଗତ ଯୋଡି ଯଶ-ସୁନୀଲ। ଅନ୍ୟପକ୍ଷରେ ସଙ୍ଗୀତ ନିର୍ଦ୍ଦେଶନା ଦାୟିତ୍ୱ ତୁଲାଉଛନ୍ତି ବିଶିଷ୍ଟ ଗୀତିକାର ନିଜାମଙ୍କ ପୁତ୍ର ତଥା ବର୍ତ୍ତମାନର ଅନ୍ୟତମ ବ୍ୟସ୍ତତମ ସଙ୍ଗୀତ ନିର୍ଦ୍ଦେଶକ ଆସାଦ ନିଜାମ। ସିନେମାଟୋଗ୍ରାଫିର ଗୁରୁଦାୟିତ୍ୱ ବହନ କରିଛନ୍ତି ପ୍ରତାପ ରାଉତ। ଏକ ଭିନ୍ନ ଧରଣର କାହାଣୀକୁ ଆଧାର କରି ଫିଲ୍ମଟି ନିର୍ମିତ ହେବାକୁ ଯାଉଛି। ଏହି ମଲ୍‌ଟି ଷ୍ଟାରର ସିନେମାରେ ସିଦ୍ଧାନ୍ତ ମହାପାତ୍ର, ଶ୍ରୀତମ ଦାସ, ଆକାଶ ଦାସ ନାୟକ, ରାଜ ରାଜେଶ, ପୁନମ, ଲିପସା, ଉଷସୀ ମିଶ୍ର, ସ୍ମିତା ମହାନ୍ତି, ଦେବୁ ବ୍ରହ୍ମା, ଦୈତାରି ପଣ୍ଡା, ପୀୟୂଷ ତ୍ରିପାଠୀ, ସମରେଶ ରାଉତରାୟ, ତାପସ ସରଘରିଆ ଓ ଅଶ୍ୱିନୀ ତ୍ରିପାଠୀ ପ୍ରମୁଖଙ୍କୁ ଦେଖିବାକୁ ମିଳିବ। ଆଗାମୀ ରଜ ଅବସରରେ 'ଚନ୍ଦ୍ରବଂଶୀ' ମୁକ୍ତିଲାଭ କରିବ ବୋଲି ପ୍ରଯୋଜନା ସଂସ୍ଥା ପକ୍ଷରୁ ସୂଚନା ରହିଛି। ଏହି ବ୍ୟାନରରେ ନିର୍ମିତ ହୋଇଥିବା ଓଡିଆ ସିନେମା 'ଶେଷ ରାତି', 'ଗୁଡୁ ଗ୍ୟାଙ୍ଗଷ୍ଟର' ଏବଂ 'କଟକ : ଶେଷରୁ ଆରମ୍ଭ' ଦର୍ଶକଙ୍କ ମନ ଜିଣିବାରେ ସକ୍ଷମ ହୋଇଥିଲା। ତେବେ 'ଚନ୍ଦ୍ରବଂଶୀ' ସେହି ଧାରାକୁ ବଜାୟ ରଖିବ ବୋଲି ଦୃଢ଼ ଆଶାବାଦୀ ଅଛନ୍ତି ପ୍ରୀତମ।

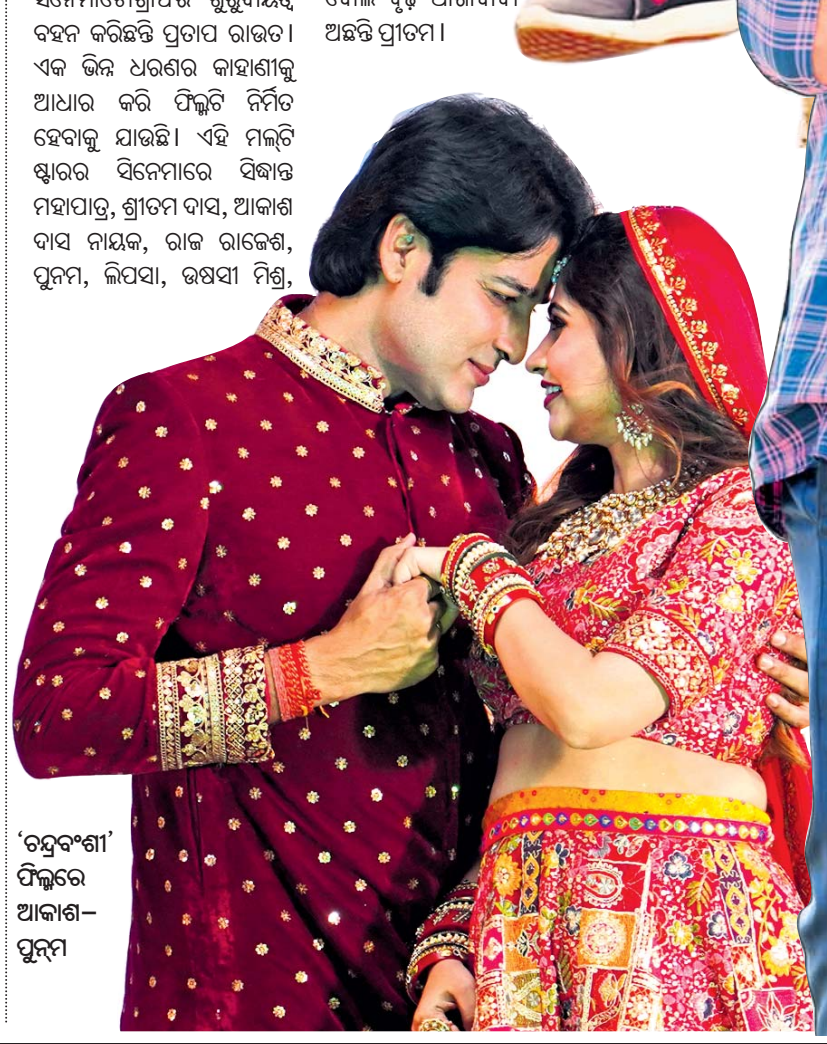
'ଚନ୍ଦ୍ରବଂଶୀ' ଫିଲ୍ମରେ ଆକାଶ-ପୁନମ

ଧରିତ୍ରୀ DHARITRI
www.orissakhabar.com/ www.dharitri.com ପୃଷ୍ଠା ୧୨ Press Regd. No. R.N. 21326/74 Postal Regd. No. BN/42/24-26. ଭୁବନେଶ୍ୱର, ଗୁରୁବାର, ମେ ୧୬/୨୦୨୪ Bhubaneswar, Thursday, May 16/ 2024

ଅନିମେଷଙ୍କୁ ରୌପ୍ୟ, ଶ୍ରାବଣୀଙ୍କୁ ବ୍ରୋଞ୍ଜୀ

ଭୁବନେଶ୍ୱର, ୧୫।୫(ତପନ ସ୍ୱାଇଁ)

କଳିଙ୍ଗ ଷ୍ଟାଡିୟମରେ ୨୭ତମ ଜାତୀୟ ଫେଡେରେଶନ କପ୍ ସିନିୟର ଆଥ୍‌ଲେଟିକ୍ସ ଚାମ୍ପିୟନଶିପ୍‌ର ବୁଧବାର ଶେଷ ହୋଇଛି। ଅନ୍ତିମ ଦିବସରେ ଓଡ଼ିଶାକୁ ଆଉ ୨ଟି ପଦକ ମିଳିଛି। ପୁରୁଷ ୧୦୦ ମିଟର ରେସ୍‌ରେ ଅନିମେଶ କୁଜୁର ରୌପ୍ୟ ଓ ମହିଳା ୧୦୦ ମିଟରରେ ଶ୍ରାବଣୀ ନନ୍ଦ ବ୍ରୋଞ୍ଜ ପଦକ ଜିତିଛନ୍ତି। ଅନିମେଶ ୧୦.୫୦ ସେକେଣ୍ଡ ଟାଇମିଂ ସହ ଦ୍ୱିତୀୟ ସ୍ଥାନ ଅଧିକାର କରିଛନ୍ତି।

ଫେଡେରେଶନ କପ୍ ସିନିୟର ଆଥ୍‌ଲେଟିକ୍ସ

ପଞ୍ଜାବର ଗୁରିନ୍ଦରବୀର ସିଂ ସ୍ୱର୍ଣ୍ଣ (୧୦.୩୫) ଓ ହରଜିତ ସିଂ (୧୦.୫୬) ବ୍ରୋଞ୍ଜ ପଦକ ହାସଲ କରିଛନ୍ତି। ଏହି ଇଭେଣ୍ଟରେ ଅଂଶଗ୍ରହଣ କରିଥିବା ଅନ୍ୟତମ ଓଡ଼ିଶା ଆଥଲେଟ୍ ଲାଲୁ ପ୍ରସାଦ ଭୋଇ ୧୦.୬୩ ସେକେଣ୍ଡ ସହ ୪ର୍ଥ ସ୍ଥାନ ପାଇଛନ୍ତି। ମହିଳା ୧୦୦ ମିଟରରେ ଶ୍ରାବଣୀ ୧୧.୭୬ ସେକେଣ୍ଡ ସମୟ ନେଇ ତୃତୀୟ ସ୍ଥାନରେ ସନ୍ତୁଷ୍ଟ ହୋଇଛନ୍ତି। କର୍ନାଟକର ସ୍ନେହା ଏସ୍.ଏସ୍. ୧୧.୬୩ ସେକେଣ୍ଡ ନେଇ ସ୍ୱର୍ଣ୍ଣ ପଦକ ହାସଲ କରିଛନ୍ତି। ତାମିଲନାଡୁର ଗିରିଧାରିଣୀ ରବିକୁମାର ୧୧.୬୭ ସେକେଣ୍ଡ ସହ ରୌପ୍ୟ ପଦକ ପାଇଛନ୍ତି।

ବ୍ରୋଞ୍ଜ ପଦକ ସହ ଶ୍ରାବଣୀ ନନ୍ଦ। (ଫଟୋ: ବିକାଶ ନାୟକ)

ଏହାକୁ ମିଶାଇ ଫେଡେରେଶନ କପ୍‌ରେ ଓଡ଼ିଶାର ପଦକ ସଂଖ୍ୟା ୬ରେ ପହଞ୍ଚିଛି।

ପ୍ରତିଯୋଗିତାର ଦ୍ୱିତୀୟ ଦିବସରେ ଓଡ଼ିଶାକୁ ୧ ସ୍ୱର୍ଣ୍ଣ ଓ ୩ଟି ରୌପ୍ୟ ପଦକ ମିଳିଥିଲା। ପୁରୁଷ ୨୦୦ ମିଟର ରେସ୍‌ରେ ଅନିମେଶ କୁଜୁର ସ୍ୱର୍ଣ୍ଣ ପଦକ ଜିତିଥିଲେ। ଭୁବନେଶ୍ୱରସ୍ଥିତ ଓଡ଼ିଶା ଏଚ୍‌ପିସିରେ ଟ୍ରେନିଂ ନେଉଥିବାରୁ ରାଜ୍ୟ ପକ୍ଷରୁ ପ୍ରତିନିଧିତ୍ୱ କରିଥିବା ଛତିଶଗଡ଼ର ଅନିମେଶ ୨୦.୬୨ ସେକେଣ୍ଡ ସମୟ ନେଇ ପ୍ରଥମସ୍ଥାନ ଅଧିକାର କରିଥିଲେ। ଏଥିସହ ସେ ଗୋଟିଏ ଲେଖାଏ ସ୍ୱର୍ଣ୍ଣ ଓ ରୌପ୍ୟ ପଦକ ଜିତି ଅଭିଯାନ ଶେଷ କରିଛନ୍ତି। ମହିଳା ୨୦୦ ମିଟର ରେସ୍‌ରେ ଶ୍ରାବଣୀ ନନ୍ଦ ୨୩.୮୯ ସେକେଣ୍ଡ, ମହିଳା ୧୦୦ ମିଟର ହର୍ଡଲ୍ସରେ ପ୍ରଜ୍ଞା ପ୍ରଶାନ୍ତି ସାହୁ ୧୩.୪୦ ସେକେଣ୍ଡ ଓ ପୁରୁଷ ହାଇଜମ୍ପରେ ସ୍ୱାଧୀନ କୁମାର ମାଝି ୨.୦୯ ମିଟର କ୍ଲିୟର କରି ରୌପ୍ୟ ପଦକ ପାଇଥିଲେ। ଫଳରେ ଶ୍ରାବଣୀଙ୍କୁ ଗୋଟିଏ ରୌପ୍ୟ ଓ ଗୋଟିଏ ବ୍ରୋଞ୍ଜ ପଦକ ମିଳିଛି। ପ୍ରକାଶଯୋଗ୍ୟ ଯେ, ଓଡ଼ିଶାର ମୋଟ ୧୮ ଆଥ୍‌ଲେଟ ଏହି ଜାତୀୟ ପ୍ରତିଯୋଗିତାରେ ଅଂଶଗ୍ରହଣ କରିଥିଲେ। ସେମାନେ ହେଲେ ଲକ୍ଷ୍ମୀପ୍ରିୟା କିଷାନ, ଶ୍ରାବଣୀ ନନ୍ଦ, ପ୍ରଜ୍ଞା ପ୍ରଶାନ୍ତି ସାହୁ, ସୁଖି ବାସ୍କେ, ସୁସ୍ମିତା ଟିଗା, ଅଶୋକ ଦଣ୍ଡସେନା, ନିଖିଲ ଦାସ, ଅନିମେଶ କୁଜୁର, କିଶୋର କୁମାର ଜେନା, ସ୍ୱାଧୀନ କୁମାର ମାଝି, ଆଶିଷ କୁମାର ପାତ୍ର, ଦଣ୍ଡପତି ମୃତ୍ୟୁମ ଜୟରାମ, ଦୟାନିଧି ମୁଣ୍ଡା, ଦେବାଶିଷ ପଟ୍ଟନାୟକ, ସରୁନ ପାୟାସିଂ, ପ୍ରିୟବ୍ରତ ପ୍ରଧାନ, ଲାଲୁ ପ୍ରସାଦ ଭୋଇ ଓ ଅବିନାଶ ସାହୁ।

ମହିଳା ୧୦,୦୦୦ ମିଟରରେ ସୋନିଆଙ୍କୁ ସ୍ୱର୍ଣ୍ଣ

ଅନ୍ତିମ ଦିବସ ପୂର୍ବାହ୍ନରେ ଅନୁଷ୍ଠିତ ମହିଳା ୧୦,୦୦୦ ମିଟର ରେସ୍ ଜିତିଛନ୍ତି ଉତ୍ତରାଖଣ୍ଡର ସୋନିଆ। ସେ ୩୭:୧୫.୨୯ ସେକେଣ୍ଡ ସମୟ ନେଇ ପ୍ରଥମସ୍ଥାନ ଅଧିକାର କରିଛନ୍ତି। ୩୭:୧୭.୪୪ ସେକେଣ୍ଡ ସହ ରୌପ୍ୟ ପଦକ ଜିତିପୂଜା ଯାଦବ ଉତ୍ତରାଖଣ୍ଡ ପାଇଁ ୱାନ୍-ଟୁ ଫିନିଶ୍ କରିଛନ୍ତି। ମହାରାଷ୍ଟ୍ରର ପ୍ରଜକ୍ତା ଗୋଡବୋଲେ ୩୭:୨୭.୩୪ ସେକେଣ୍ଡ ସମୟ ନେଇ ବ୍ରୋଞ୍ଜ ପଦକ ପାଇଛନ୍ତି। ପ୍ରତିଯୋଗିତାରେ ମୋଟ ୪ ପ୍ରତିଯୋଗୀ ରେସ୍ କରିଥିଲେ। ଅନ୍ୟ ୩ ଜଣ ଷ୍ଟାର୍ଟ ପୂର୍ବରୁ ଓହରି ଯାଇଥିବାବେଳେ ଜଣେ ଫିନିଶ୍ କରିପାରି ନ ଥିଲେ।

ମହିଳା ହାମର ଥ୍ରୋ ଟାଇଟଲ ଜିତିଛନ୍ତି ଦିଲ୍ଲୀର ହର୍ଷିତ ଶେରାୱତ। ସେ ୫୯.୧୦ ମିଟର ଦୂରକୁ ହାମର ଥ୍ରୋ କରି ସ୍ୱର୍ଣ୍ଣ ପଦକ ଅର୍ଜନ କରିଛନ୍ତି। ଉତ୍ତର ପ୍ରଦେଶର ତାନ୍ୟା ଚୌଧାରୀ ୫୬.୫୧ ଓ ପଞ୍ଜାବର ମନପ୍ରୀତ କୌର ୫୬.୪୦ ମିଟର ସହିତ ଯଥାକ୍ରମେ ରୌପ୍ୟ ଓ ବ୍ରୋଞ୍ଜ ପଦକ ପାଇଛନ୍ତି।

କଳିଙ୍ଗ ଷ୍ଟାଡିୟମ୍‌ରେ ବୁଧବାର ମହିଳା ୮୦୦ ମିଟର ରେସ୍ ଅବସରରେ ପ୍ରତିଯୋଗୀମାନେ।

ଜାଭେଲିନ ଥ୍ରୋ କରୁଛନ୍ତି ଓଡ଼ିଶାର କିଶୋର ଜେନା।

ରୟାଲ୍ସ ବିପକ୍ଷରେ ଜିତିଲା କିଙ୍ଗ୍ସ

ଗୁଆହାଟୀ, ୧୫।୫

ଇଣ୍ଡିଆନ ପ୍ରିମିୟର ଲିଗ୍ (ଆଇପିଏଲ)ରେ ବୁଧବାର ଅଧିନାୟକ ସାମ୍ କୁରାନଙ୍କ ଅଲରାଉଣ୍ଡ ସଫଳତା ବଳରେ ରାଜସ୍ଥାନ ରୟାଲ୍ସକୁ ୫ ଉଇକେଟରେ ପରାସ୍ତ କରିଛି ପଞ୍ଜାବ କିଙ୍ଗ୍ସ। ଟସ୍ ଜିତି ରାଜସ୍ଥାନ ପ୍ରଥମେ ନିଷ୍ପତ୍ତି ନେଇଥିଲା। ତେବେ ପଞ୍ଜାବ ବୋଲରଙ୍କ ଚମତ୍କାର ପ୍ରଦର୍ଶନ ବଳରେ ରାଜସ୍ଥାନ ୨୦ ଓଭରରେ ୯ ଉଇକେଟ ହରାଇ ୧୪୪ ରନ୍ କରିଥିଲା। ଜବାବରେ ପଞ୍ଜାବ ୧୮.୫ ଓଭରରେ ୫ ଉଇକେଟ ହରାଇ ୧୪୫ ରନ୍ କରି ନେଇଥିଲା। ଆସାମର ବର୍ଷାପାରା କ୍ରିକେଟ ଷ୍ଟାଡିୟମରେ ଏହି ମ୍ୟାଚ୍‌ଟି ଖେଳା ଯାଇଥିଲା। ଯଶସ୍ୱୀ ଜୟସ୍ୱାଲ ପ୍ରଥମ ବଲ୍‌ରେ ସାମ୍ କୁରାନଙ୍କୁ ଚୌକା ମାରି ଇନିଂସ ଆରମ୍ଭ କରିଥିଲେ। ତେବେ ଚତୁର୍ଥ ବଲ୍‌ରେ ସେ ପ୍ଲେଡ୍ ଅନ୍ ହୋଇଥିଲେ। ୪ ରନ୍‌ରେ ଜୟସ୍ୱାଲ ଆଉଟ ହେବା ପରେ ସଞ୍ଜୁ ସାମ୍‌ସନ(୧୮) ଓ ଟମ୍ କୋହଲର କାଡମର(୧୮) ଦ୍ୱିତୀୟ ଉଇକେଟରେ ୩୬ ରନ୍ ଯୋଡିଥିଲେ। ରବିଚନ୍ଦ୍ରନ ଅଶ୍ୱିନ ୧୯ ବଲ୍‌ରୁ ୨୮ ରନ୍ କରିଥିଲେ। ଟପ୍ ସ୍କୋରର ରିୟାନ୍ ପରାଗ(୪୮)ଙ୍କ ସହ ସେ ଚତୁର୍ଥ ଉଇକେଟରେ ୫୦ ରନ୍ ଯୋଡିଥିଲେ। ଅଶ୍ୱିନ ୧୯ ବଲ୍ ଖେଳି ୩ ଚୌକା ଓ ୧ ଛକା ମାରିଥିଲେ। ମଧ୍ୟକ୍ରମ ବିଫଳତା ସତ୍ତ୍ୱେ ରିୟାନ ପରାଗ ଧୈର୍ଯ୍ୟପୂର୍ଣ୍ଣ ୪୮ ରନ୍ କରିଥିଲେ। ସେ ୩୪ ବଲ୍ ଖେଳି ୬ ଚୌକା ମାରିଥିଲେ। ସାମ୍ କୁରାନ, ରାହୁଲ ଚହର ଓ ହର୍ଷଲ ପଟେଲ ଦୁଇଟି ଲେଖାଏ ଉଇକେଟ ନେଇଥିଲେ। ଅର୍ଶଦୀପ ସିଂ ଓ ନାଥାନ ଏଲିସ୍ ଗୋଟିଏ ଲେଖାଏ ଉଇକେଟ ନେଇଥିଲେ।

୧୪୫ ରନ୍ ଲକ୍ଷ୍ୟ ନେଇ ଆରମ୍ଭ କରିଥିବା ପଞ୍ଜାବ ପ୍ରଥମ ଓଭରରେ ହିଁ ପ୍ରଭସିମରନ୍ ସିଂ(୬)ଙ୍କ ଉଇକେଟ ହରାଇଥିଲା। ତେବେ ଜନି ବେୟାରଷ୍ଟୋ(୧୪) ଓ ରାଇଲି ରୋଷୋ(୨୨) ଦଳୀୟ ସ୍କୋର ୩୬ରେ ପହଞ୍ଚାଇଥିଲେ। ପଞ୍ଚମ ଓଭରରେ ମାତ୍ର ୩ ବଲ୍ ବ୍ୟବଧାନରେ ରୋଷୋ ଓ ଶଶାଙ୍କ ସିଂ(୦)ଙ୍କୁ ଆଉଟ କରିଥିଲେ ଆଭେଶ। ତେବେ ଅଧିନାୟକ ସାମ୍ କୁରାନ ଲଢୁଆ ୬୩* ରନ୍ ସହ ଦଳକୁ ବିଜୟୀ କରିଥିଲେ। ଜୀତେଶ ଶର୍ମା ୨୨ ରନ୍ କରି କୁରାନ୍‌ଙ୍କ ସହ ୬୩ ରନ୍ ଯୋଡିଥିଲେ।

ଆଇପିଏଲ୍ କାର୍ଯ୍ୟସୂଚୀ

(ଆଜିର ମ୍ୟାଚ)

ହାଇଦ୍ରାବାଦ ବନାମ ଗୁଜରାଟ

ସ୍ଥାନ: ହାଇଦ୍ରାବାଦ

ସମୟ: ସନ୍ଧ୍ୟା ୭.୩୦

ପ୍ରସାରଣ: ଷ୍ଟାର ସ୍ପୋର୍ଟ୍ସ

ଇମ୍ପାକ୍ଟ ସବ୍ ଭାବରେ ଆସିଥିବା ଆଶୁତୋଷ ଶର୍ମା ୧୭ ରନ୍ କରିଥିଲେ। ରାଜସ୍ଥାନ ପକ୍ଷରୁ ୟୁଜବେନ୍ଦ୍ର ଚହଲ, ଆଭେଶ ଖାଁ ଦୁଇଟି ଲେଖାଏ ଓ ଟ୍ରେଣ୍ଟ ବୋଲ୍ଟ ଗୋଟିଏ ଉଇକେଟ ନେଇଥିଲେ।

ସଂକ୍ଷିପ୍ତ ସ୍କୋର

ରାଜସ୍ଥାନ ରୟାଲ୍ସ ୨୦ ଓଭରରେ ୧୪୪/୯(ରିୟାନ ପରାଗ-୪୮, ରବିଚନ୍ଦ୍ରନ ଅଶ୍ୱିନ-୨୮, ସଞ୍ଜୁ ସାମସନ୍-୧୮, ସାମ୍ କୁରାନ-୨/୨୪, ରାହୁଲ ଚହର-୨/୨୬, ହର୍ଷଲ ପଟେଲ-୨/୨୮)। ପଞ୍ଜାବ କିଙ୍ଗ୍ସ ୧୮.୫ ଓଭରରେ ୧୪୫/୫(ସାମ୍ କୁରାନ-୬୩*, ରାଇଲି ରୋଷୋ-୨୨, ଜୀତେଶ ଶର୍ମା-୨୨, ଆଭେଶ୍ ଖାଁ-୨/୨୮, ୟୁଜବେନ୍ଦ୍ର ଚହଲ-୨/୩୧, ଟ୍ରେଣ୍ଟ ବୋଲ୍ଟ-୧/୨୭)।

ଆଇପିଏଲ୍ ପଏଣ୍ଟ ଟେବୁଲ

ଦଳ	ମ୍ୟାଚ	ବିଜୟ	ପରାଜୟ	ବି.ଫ.	ପଏଣ୍ଟ	ରନ ହାର
କୋଲକାତା ନାଇଟ ରାଇଡର୍ସ	୧୩	୯	୩	୧	୧୯	+୧.୪୨୮
ରାଜସ୍ଥାନ ରୟାଲ୍ସ	୧୩	୮	୫	୦	୧୬	+୦.୨୭୩
ଚେନ୍ନାଇ ସୁପର କିଙ୍ଗ୍ସ	୧୩	୭	୬	୦	୧୪	+୦.୫୨୮
ସନ୍‌ରାଇଜର୍ସ ହାଇଦ୍ରାବାଦ	୧୨	୭	୫	୦	୧୪	+୦.୪୦୬
ଦିଲ୍ଲୀ କ୍ୟାପିଟାଲ୍ସ	୧୪	୭	୭	୦	୧୪	-୦.୩୭୭
ରୟାଲ ଚ୍ୟାଲେଞ୍ଜର୍ସ ବେଙ୍ଗାଲୁରୁ	୧୩	୬	୭	୦	୧୨	+୦.୩୮୭
ଲକ୍ଷ୍ନୌ ସୁପର ଜାଏଣ୍ଟ୍ସ	୧୩	୬	୭	୦	୧୨	-୦.୭୮୭
ଗୁଜରାଟ ଟାଇଟନ୍ସ	୧୩	୫	୭	୧	୧୧	-୧.୦୬୩
ପଞ୍ଜାବ କିଙ୍ଗ୍ସ	୧୩	୫	୮	୦	୧୦	-୦.୩୪୭
ମୁମ୍ବାଇ ଇଣ୍ଡିଆନ୍ସ	୧୩	୪	୯	୦	୮	-୦.୨୭୧

ସ୍ନେହା, ଗୁରିନ୍ଦରବୀର ଦ୍ରୁତତମ ଧାବିକା ଧାବକ

ଭୁବନେଶ୍ୱର, ୧୫।୫(ତପନ ସ୍ୱାଇଁ)

କଳିଙ୍ଗ ଷ୍ଟାଡିୟମରେ ଚାଲିଥିବା ୨୭ତମ ଜାତୀୟ ଫେଡେରେଶନ କପ୍ ସିନିୟର ଆଥ୍‌ଲେଟିକ୍ସ ଚାମ୍ପିୟନଶିପ୍ ବୁଧବାର ଉଦ୍‌ଯାପିତ ହୋଇଛି। ଏଥିରେ କର୍ନାଟକର ସ୍ନେହା ଏସ.ଏସ. ଓ ପଞ୍ଜାବର ଗୁରିନ୍ଦରବୀର ସିଂ ଦ୍ରୁତତମ ଧାବିକା ଧାବକ ବିବେଚିତ ହୋଇଛନ୍ତି। ପ୍ରତିଯୋଗିତାର ଗ୍ଲାମର ୧୦୦ ମିଟର ରେସ୍‌ର ମହିଳା ଓ ପୁରୁଷ ବିଭାଗରେ ଏହି ଦୁଇ ପ୍ରତିଯୋଗୀ ସ୍ୱର୍ଣ୍ଣ ପଦକ ଜିତିଛନ୍ତି। ୧୫୦୦ ମିଟର ପୁରୁଷ ବିଭାଗରେ ସ୍ୱର୍ଣ୍ଣ ପଦକ ଜିତିଛନ୍ତି ଆସାମର ମେହଦି ହାସନ। ସେ ୩:୪୨.୮୨ ସେକେଣ୍ଡ ସମୟ ନେଇ ପ୍ରଥମସ୍ଥାନ ଅଧିକାର କରିଛନ୍ତି। ମଧ୍ୟ ପ୍ରଦେଶର ଅଭିଷେକ ସିଂ ଠାକୁର ୩:୪୩.୪୯ ଓ ଉତ୍ତର ପ୍ରଦେଶର ୟୁନୁସ ଶାହା ୩:୪୪.୨୫ ସେକେଣ୍ଡ ନେଇ ଯଥାକ୍ରମେ ରୌପ୍ୟ ଓ ବ୍ରୋଞ୍ଜ ପାଇଛନ୍ତି। ଏଥିରେ ଅଂଶଗ୍ରହଣ କରିଥିବା ଓଡ଼ିଶାର ଅଶୋକ ଦଣ୍ଡସେନା ୩:୪୭.୩୮ ସେକେଣ୍ଡ ସହ ୫ମ ସ୍ଥାନରେ ରହିଛନ୍ତି। ମହିଳା ୧୫୦୦ ମିଟରରେ ମଧ୍ୟପ୍ରଦେଶର ଅକ୍ସାନା (୪:୨୩.୬୫), ହିମାଚଳ ପ୍ରଦେଶର ନିକିତା ଶର୍ମା (୪:୨୫.୦୫) ଓ ପଞ୍ଜାବର ଅମନଦୀପ କୌର (୪:୨୮.୧୦) ପ୍ରଥମ ୩ ସ୍ଥାନ ଅଧିକାର କରିଛନ୍ତି।

୭ ଇଭେଣ୍ଟ ବିଶିଷ୍ଟ ମହିଳା ହେପ୍ଟାଥଲନରେ ୫୪୬୦ ପଏଣ୍ଟ ପାଇ ପ୍ରଥମସ୍ଥାନ ଅଧିକାର କରିଛନ୍ତି ତେଲେଙ୍ଗାନାର ଅଗସରା ନନ୍ଦିନୀ। କେରଳର ଅନାମିକା କେ.ଏ. ୪୯୯୭ ଓ ତାମିଲନାଡୁର ଦୀପିକା ଏସ. ୪୮୧୭ ପଏଣ୍ଟ ସହିତ ପରବର୍ତ୍ତୀ ୨ ସ୍ଥାନ ପାଇଛନ୍ତି। ମହିଳା ହାଇଜମ୍ପରେ ସ୍ୱର୍ଣ୍ଣ ପଦକ ଜିତିଛନ୍ତି କର୍ନାଟକର ଅଭିନୟା ଏସ. ଶେଟ୍ଟୀ (୧.୭୭ମିଟର)। କେରଳର ଆଞ୍ଜେଲ ପି. ଦେବସିଆ ୧.୭୪ ଓ ବାଂଲାଦେଶର ମସ୍ତ ରିତୁ ଅଖତାର ୧.୭୧ ମିଟର ସହ ରୌପ୍ୟ ଓ ବ୍ରୋଞ୍ଜ ପଦକ ଜିତିଛନ୍ତି। ପୁରୁଷ ଟ୍ରିପଲ ଜମ୍ପରେ ତାମିଲନାଡୁର ପ୍ରବୀଣ ଚିତ୍ରାଭେଲ (୧୬.୭୯ମି.) ସ୍ୱର୍ଣ୍ଣ, କେରଳର ଏଲଡୋସେ ପଲ୍ (୧୬.୫୯) ରୌପ୍ୟ ଓ ତାମିଲନାଡୁର ମହମ୍ମଦ ସାଲାହୁଦ୍ଦିନ (୧୬.୨୫) ବ୍ରୋଞ୍ଜ ପଦକ ଜିତିଛନ୍ତି।

4-Printed and published by Tathagata Satpathy on behalf of Navajat Printers & Media Pvt. Ltd. and printed at Navajat Printers, B-15, Industrial Estate, Rasulgarh, Bhubaneswar, Editor - Tathagata Satpathy, ସମ୍ପାଦକ- ତଥାଗତ ସତପଥୀ