ଧରିତ୍ରୀ
DHARITRI

ଭୁବନେଶ୍ୱର, ଗୁରୁବାର, ଜୁନ୍ ୧୩/୨୦୨୪ (୧୬ ପୃଷ୍ଠା) | Bhubaneswar, Thursday, June 13/2024 | Page 16 | ₹ 7.00 | DHENKANAL

୫୦ଶ ଭାଗ ୧୯୯ ସଂଖ୍ୟା | www.orissakhabar.com/www.dharitri.com | Printed at Angul, Bhubaneswar, Sambalpur & Rayagada | VOLUME 50 ISSUE 199 | ମୂଲ୍ୟ ₹୭/-

ମା'ଙ୍କ ଜନ୍ମଦିନ ପାଇଁ ଆମିରଙ୍କ ଭବ୍ୟ ଆୟୋଜନ

ଅଭିନେତା ଆମିର ଖାନ୍ ନିଜ ମା' ଜିନତ୍ ହୁସେନଙ୍କ ୯୦ ତମ ଜନ୍ମଦିନ ଉତ୍ସବକୁ ସ୍ୱତନ୍ତ୍ର ଏବଂ ଭବ୍ୟ ଆୟୋଜନ କରିବାକୁ ଯାଉଥିବା ରିପୋର୍ଟ ପ୍ରକାଶ ପାଇଛି।

୧୧ ୧୬

ଅର୍ଶଦୀପଙ୍କ ପ୍ରଭାବୀ ବୋଲିଂ

ଆମେରିକା ବିପକ୍ଷ ଟି୨୦ ବିଶ୍ୱକପ କ୍ରିକେଟ ମ୍ୟାଚରେ ଭାରତର ଅର୍ଶଦୀପ ସିଂ ପ୍ରଭାବୀ ବୋଲିଂ କରିଛନ୍ତି।

ଓଡ଼ିଶାରେ ଭାଜପା ଶାସନ

୧୫ତମ ମୁଖ୍ୟମନ୍ତ୍ରୀ ଭାବେ ଶପଥ ନେଲେ ମୋହନ ମାଝି

ଭୁବନେଶ୍ୱର, ୧୨।୬ (ସୁନିତ୍ ମିଶ୍ର)

ଓଡ଼ିଶାରେ ବୁଧବାରଠାରୁ ଆରମ୍ଭ ହୋଇଛି ଭାଜପା ଶାସନ। ଏହାସହ ରାଜ୍ୟରେ 'ଡବଲ ଇଞ୍ଜିନ ସରକାର' ପାଇଁ ଭାଜପା ଦେଇଥିବା ଆହ୍ୱାନ ସଫଳ ହୋଇଛି। କେନ୍ଦୁଝର ବିଧାୟକ ମୋହନ ଚରଣ ମାଝି ରାଜ୍ୟର ୧୫ତମ ମୁଖ୍ୟମନ୍ତ୍ରୀ ଭାବେ ଶପଥ ଗ୍ରହଣ କରିଛନ୍ତି। ତାଙ୍କ ସହ କନକ ବର୍ଦ୍ଧନ ସିଂଦେଓ ଏବଂ ପ୍ରଭାତୀ ପରିଡ଼ା ଉପମୁଖ୍ୟମନ୍ତ୍ରୀ ରୂପେ ଶପଥ ନେଇଛନ୍ତି। ଏଥିସହ ୮ ଜଣ ବିଧାୟକ ସୁରେଶ ପୂଜାରୀ, ରବି ନାରାୟଣ ନାଏକ, ନିତ୍ୟାନନ୍ଦ ଗଣ୍ଡ, କୃଷ୍ଣଚନ୍ଦ୍ର ପାତ୍ର, ପୃଥ୍ୱୀରାଜ ହରିଚନ୍ଦନ, ମୁକେଶ ମହାଲିଙ୍ଗ, ବିଭୂତି ଭୂଷଣ ଜେନା, କୃଷ୍ଣଚନ୍ଦ୍ର ମହାପାତ୍ର କ୍ୟାବିନେଟ୍ ମନ୍ତ୍ରୀ ଭାବେ ଏବଂ ୫ ଜଣ ବିଧାୟକ ଗଣେଶ ରାମ ସିଂ ଖୁଣ୍ଟିଆ, ସୂର୍ଯ୍ୟବଂଶୀ ସୂରଜ, ପ୍ରଦୀପ ବଳସାମନ୍ତ, ଗୋକୁଳାନନ୍ଦ ମଲିକ ଓ ସମ୍ପଦ ଚନ୍ଦ୍ର ସ୍ୱାଇଁ ସ୍ୱାଧୀନ ରାଷ୍ଟ୍ରମନ୍ତ୍ରୀ ଭାବେ ଶପଥ ପାଠ କରିଛନ୍ତି।

ଭୁବନେଶ୍ୱର ଜନତା ମଇଦାନରେ ଆୟୋଜିତ ଶପଥ ଗ୍ରହଣ ସମାରୋହରେ ପ୍ରଧାନମନ୍ତ୍ରୀ ନରେନ୍ଦ୍ର ମୋଦି, ସ୍ୱରାଷ୍ଟ୍ର ମନ୍ତ୍ରୀ ଅମିତ ଶାହା, ପ୍ରତିରକ୍ଷା ମନ୍ତ୍ରୀ ରାଜନାଥ ସିଂ, କେନ୍ଦ୍ରମନ୍ତ୍ରୀ ଧର୍ମେନ୍ଦ୍ର ପ୍ରଧାନ, ନୀତିନ ଗଡ଼କରୀ, ଅଶ୍ୱିନୀ ବୈଷ୍ଣବ, ଜୁଏଲ ଓରାମ, ଭୂପେନ୍ଦ୍ର ଯାଦବ, ଭାଜପା ରାଷ୍ଟ୍ରୀୟ ଅଧ୍ୟକ୍ଷ ଜେ.ପି. ନଡ୍ଡା, ଏମ୍‌ପି ବୈଜୟନ୍ତ ପଣ୍ଡା, କ୍ଷେତ୍ରୀୟ ପ୍ରଭାରୀ ସୁନୀଲ ବଂଶଲ, ରାଜ୍ୟ ପ୍ରଭାରୀ ନରେନ୍ଦ୍ର ସିଂ ତୋମାର ଏବଂ ସହପ୍ରଭାରୀ ଲତା ଉସେଣ୍ଡିଙ୍କ ସମେତ ଅନ୍ୟ ନେତୃମଣ୍ଡଳୀ ଉପସ୍ଥିତ ଥିଲେ। ଏହାସହ ମଧ୍ୟପ୍ରଦେଶ ମୁଖ୍ୟମନ୍ତ୍ରୀ ମୋହନ ଯାଦବ, ତ୍ରିପୁରା ମୁଖ୍ୟମନ୍ତ୍ରୀ ମାଣିକ ଶାହ, ଛତିଶଗଡ଼ ମୁଖ୍ୟମନ୍ତ୍ରୀ ବିଷ୍ଣୁଦେବ ସାଏ, ଗୋଆ ମୁଖ୍ୟମନ୍ତ୍ରୀ ପ୍ରମୋଦ ସାଓ୍ୱନ୍ତ, ଉତ୍ତର ପ୍ରଦେଶ ମୁଖ୍ୟମନ୍ତ୍ରୀ ଯୋଗୀ ଆଦିତ୍ୟନାଥ, ଗୁଜରାଟ ମୁଖ୍ୟମନ୍ତ୍ରୀ ଭୂପେନ୍ଦ୍ର ପଟେଲ, ରାଜସ୍ଥାନ ମୁଖ୍ୟମନ୍ତ୍ରୀ ଭଜନଲାଲ ଶର୍ମା, ଉତ୍ତରାଖଣ୍ଡ ମୁଖ୍ୟମନ୍ତ୍ରୀ ପୁଷ୍କର ସିଂ ଧାମି ମଧ୍ୟ ଯୋଗଦେଇଥିଲେ। ଭାଜପାର ନିମନ୍ତ୍ରଣକୁ ରକ୍ଷା କରି ଓଡ଼ିଶାର ପୂର୍ବତନ ମୁଖ୍ୟମନ୍ତ୍ରୀ ନବୀନ ପଟ୍ଟନାୟକ ଶପଥ ଗ୍ରହଣ ଉତ୍ସବରେ ସାମିଲ ହୋଇଥିଲେ। ଭାଜପାର ନବନିର୍ବାଚିତ ସମସ୍ତ ବିଧାୟକ ମଧ୍ୟ ଉପସ୍ଥିତ ଥିଲେ।

ନୂଆ ମନ୍ତ୍ରିମଣ୍ଡଳର ଶପଥ ଉତ୍ସବ କାର୍ଯ୍ୟକ୍ରମରେ ସାମିଲହେବା ଲାଗି ରାଜ୍ୟର ବିଭିନ୍ନ ସ୍ଥାନରୁ ବହୁ ସଂଖ୍ୟାକ ଅତିଥି ଏବଂ ଜନସାଧାରଣ ଆସି ପହଞ୍ଚିଥିଲେ। ଏତେ ସଂଖ୍ୟକ ଲୋକଙ୍କ ସମାଗମ କାରଣରୁ ଭୁବନେଶ୍ୱରର ବିଭିନ୍ନ ସ୍ଥାନରେ ପ୍ରବଳ ଜାମ୍ ହୋଇଯାଇଥିଲା। ବ୍ୟାପକ ଟ୍ରାଫିକ ବ୍ୟବସ୍ଥା ସତ୍ତ୍ୱେ ଗାଡି ମୋଟର ଚଳାଚଳରେ ବହୁ ଅସୁବିଧା ଦେଖିବାକୁ ମିଳିଥିଲା। ଅପରାହ୍ନ ପ୍ରାୟ ୪ଟା୧୫ ପାଖାପାଖି ବେଳେ ମୁଖ୍ୟମନ୍ତ୍ରୀ ମୋହନ ଚରଣ ମାଝି ସଭାସ୍ଥଳରେ ପହଞ୍ଚିଥିଲେ। ସେ ପ୍ରାୟ ୧ଘଣ୍ଟା ପର୍ଯ୍ୟନ୍ତ ସମାରୋହସ୍ଥଳରେ ବସିଥିବା ନେତା, କର୍ମୀ ଏବଂ ଗଣମାଧ୍ୟମ ପ୍ରତିନିଧିମାନଙ୍କ ସହ ସାକ୍ଷାତ କରିଥିଲେ। ଏହାପରେ ବିଭିନ୍ନ ଅଞ୍ଚଳରୁ ଆସିଥିବା ସାଧୁସନ୍ଥମାନଙ୍କ ପାଦ ଧୂଳି ନେଇଥିଲେ। ପ୍ରାୟ ୫ଟା ୫ମିନିଟ୍ ସମୟରେ ପ୍ରଧାନମନ୍ତ୍ରୀ ଓ ରାଜ୍ୟପାଳ ଆସି ସଭାମଞ୍ଚରେ ପହଞ୍ଚିଥିଲେ। ଏହାପରେ ରାଜ୍ୟପାଳ ରଘୁବର ଦାସ ପ୍ରଥମେ ମୁଖ୍ୟମନ୍ତ୍ରୀ, ୨ ଉପମୁଖ୍ୟମନ୍ତ୍ରୀ ଏବଂ ମନ୍ତ୍ରିମଣ୍ଡଳ ସଦସ୍ୟମାନଙ୍କୁ ପଦ ଓ ଗୋପନୀୟତା ଶପଥ ପାଠ କରାଇଥିଲେ। ମୁଖ୍ୟମନ୍ତ୍ରୀଙ୍କଠାରୁ ଆରମ୍ଭକରି ମନ୍ତ୍ରିମଣ୍ଡଳର ସମସ୍ତ ସଦସ୍ୟ ଓଡ଼ିଆରେ ଶପଥ ପାଠ କରିଥିବା ଦେଖିବାକୁ ମିଳିଥିଲା। ଏହି ଅବସରରେ ପ୍ରଧାନମନ୍ତ୍ରୀ ଏକ ଫୁଲତୋଡ଼ା ଦେଇ ନୂଆ ମୁଖ୍ୟମନ୍ତ୍ରୀ ମୋହନଙ୍କୁ ଶୁଭେଚ୍ଛା ଜଣାଇଥିଲେ। ☞ପୃଷ୍ଠା–୪

ଭୁବନେଶ୍ୱର ଜନତା ମଇଦାନରେ ବୁଧବାର ଅପରାହ୍ନରେ କେନ୍ଦୁଝର ବିଧାୟକ ମୋହନ ଚରଣ ମାଝି ଓଡ଼ିଶାର ୧୫ତମ ମୁଖ୍ୟମନ୍ତ୍ରୀ ଭାବେ ଶପଥ ଗ୍ରହଣ କରିବା ପରେ ତାଙ୍କୁ ଶୁଭେଚ୍ଛା ଜଣାଉଛନ୍ତି ପ୍ରଧାନମନ୍ତ୍ରୀ ନରେନ୍ଦ୍ର ମୋଦି ।

୨ ଉପମୁଖ୍ୟମନ୍ତ୍ରୀ

କନକବର୍ଦ୍ଧନ ସିଂଦେଓ

ପ୍ରଭାତୀ ପରିଡ଼ା

୮ କ୍ୟାବିନେଟ୍ ମନ୍ତ୍ରୀ

ସୁରେଶ ପୂଜାରୀ

ରବିନାରାୟଣ ନାୟକ

ନିତ୍ୟାନନ୍ଦ ଗଣ୍ଡ

କୃଷ୍ଣଚନ୍ଦ୍ର ପାତ୍ର

ପୃଥ୍ୱୀରାଜ ହରିଚନ୍ଦନ

ମୁକେଶ ମହାଲିଙ୍ଗ

ବିଭୂତିଭୂଷଣ ଜେନା

କୃଷ୍ଣଚନ୍ଦ୍ର ମହାପାତ୍ର

୫ ରାଷ୍ଟ୍ରମନ୍ତ୍ରୀ (ସ୍ୱାଧୀନ)

ଗଣେଶ ରାମ ସିଂଖୁଣ୍ଟିଆ

ସୂର୍ଯ୍ୟବଂଶୀ ସୂରଜ

ପ୍ରଦୀପ ବଳସାମନ୍ତ

ଗୋକୁଳାନନ୍ଦ ମଲ୍ଲିକ

ସମ୍ପଦ ଚରଣ ସ୍ୱାଇଁ

ଓଡ଼ିଶା ପାଇଁ ଐତିହାସିକ ଦିନ: ପ୍ରଧାନମନ୍ତ୍ରୀ

ଭୁବନେଶ୍ୱର, ୧୨।୬ (ସୁନିତ୍ ମିଶ୍ର)

ଓଡ଼ିଶା ପାଇଁ ଆଜି ଏକ ଐତିହାସିକ ଦିନ। ରାଜ୍ୟର ଭଉଣୀ, ଭାଇମାନଙ୍କ ଆଶୀର୍ବାଦରୁ ଓଡିଶାରେ ପ୍ରଥମ ଥର ଲାଗି ଭାଜପା ସରକାର ଗଠନ କରିଛି। ନୂଆ ସରକାରର ଶପଥ ଗ୍ରହଣ ଉତ୍ସବରେ ସାମିଲ ହୋଇ ମୁଖ୍ୟମନ୍ତ୍ରୀ ମୋହନ ଚରଣ ମାଝିଙ୍କୁ ଶୁଭେଚ୍ଛା ଜଣାଇଲେ ବୋଲି ପ୍ରଧାନମନ୍ତ୍ରୀ ନରେନ୍ଦ୍ର ମୋଦି ତାଙ୍କ 'ଏକ୍ସ' ହ୍ୟାଣ୍ଡେଲରେ ଉଲ୍ଲେଖ କରିଛନ୍ତି। ସେଥିରେ ଉପମୁଖ୍ୟମନ୍ତ୍ରୀ କନକ ବର୍ଦ୍ଧନ ସିଂଦେଓ, ପ୍ରଭାତୀ ପରିଡ଼ା ଓ ମନ୍ତ୍ରୀମାନଙ୍କୁ ମଧ୍ୟ ଶୁଭେଚ୍ଛା ଜଣାଇଛନ୍ତି। ମହାପ୍ରଭୁ ଜଗନ୍ନାଥଙ୍କ ଆଶୀର୍ବାଦରୁ ନୂଆ ସରକାରର ଏହି ଟିମ୍ ନିଶ୍ଚୟ ଓଡ଼ିଶାର ବିଭିନ୍ନ ଉନ୍ନୟନମୂଳକ କାର୍ଯ୍ୟ କରିବ। ରାଜ୍ୟର ସବୁ ଲୋକଙ୍କ ଜୀବନଶୈଳୀ ମଧ୍ୟ ଉନ୍ନତ ହୋଇପାରିବ ବୋଲି ସେ ଉଲ୍ଲେଖ କରିଛନ୍ତି।

ଚର୍ଚ୍ଚାରେ ବାଚସ୍ପତି

ଭୁବନେଶ୍ୱର, ୧୨।୬(ସୁନିତ୍ ମିଶ୍ର)

ଓଡ଼ିଶାର ନୂଆ ମୁଖ୍ୟମନ୍ତ୍ରୀ ଭାବେ ମୋହନ ଚରଣ ମାଝି ବୁଧବାର ଅପରାହ୍ନରେ ଶପଥ ନେଇଛନ୍ତି। ଏବେ ରାଜ୍ୟରେ ନୂଆ ବାଚସ୍ପତି କିଏ ହେବେ ତାକୁ ନେଇ ଚର୍ଚ୍ଚା ଜୋର୍ ଧରିଛି। ରଣପୁର ବିଧାୟିକା ତଥା ଭାଜପାର ବରିଷ୍ଠ ନେତ୍ରୀ ସୁରମା ପାଢ଼ୀଙ୍କୁ ଏହି ପଦ ମିଳିପାରେ ବୋଲି ଆଲୋଚନା ହେଉଛି। ସୁରମା ଦଳର ଜଣେ ଅଭିଜ୍ଞ ଏବଂ ଆଗଧାଡ଼ିର ନେତ୍ରୀ। ତେଣୁ ଜଣେ ମହିଳାଙ୍କୁ ବାଚସ୍ପତି ଆସନରେ ବସାଯିବା ନେଇ ଦଳ ପକ୍ଷରୁ ଏକ ପ୍ରକାର ନିଷ୍ପତ୍ତି ବୃତ୍ତାନ୍ତ ହୋଇଥିବା ଦଳର ଜଣେ ଆଗଧାଡ଼ିର ନେତା ନିଜ ନାମ ଗୋପନ ରଖିବା ସର୍ତ୍ତରେ କହିଛନ୍ତି। ୧୯୬୦ ଡିସେମ୍ବର ୨୯ରେ ଜନ୍ମଗ୍ରହଣ କରିଥିବା ସୁରମା ଗୃହ ବିଜ୍ଞାନରେ ସ୍ନାତକୋତ୍ତର ଓ ଉତ୍କଳ ବିଶ୍ୱବିଦ୍ୟାଳୟରେ ଓକିଲାତି ପଢ଼ିଥିଲେ। ୧୯୮୮ରେ ସେ ଭାଜପାରେ ଯୋଗଦେଇଥିଲେ। ୧୯୯୮ରେ ସେ ଭାଜପା ରାଜ୍ୟ ମହିଳା ମୋର୍ଚ୍ଚାର ସଭାପତି ଥିଲେ। ୨୦୦୦ ମସିହା ପର୍ଯ୍ୟନ୍ତ ସେ ସେହି ପଦବୀରେ ରହିଥିଲେ। ୨୦୦୦ରେ ସେ ଜାତୀୟ ଭାଜପା ମହିଳା ମୋର୍ଚ୍ଚା ସଭାପତି ହୋଇଥିଲେ। ୨୦୦୪ରେ ରାଜ୍ୟରେ ଚାଲିଥିବା ମେଣ୍ଟ ସରକାର ସମୟରେ ରଣପୁର ଆସନରୁ ପ୍ରଥମ ଥର ଲାଗି ବିଧାୟିକା ଭାବେ ନିର୍ବାଚିତ ହୋଇଥିଲେ। ସେହି ସମୟରେ ସେ ମନ୍ତ୍ରୀ ମଧ୍ୟ ହୋଇଥିଲେ। ଏହାପରେ ସେ ୨୦୦୯, ୨୦୧୪ ଏବଂ ୨୦୧୯ରେ ନିର୍ବାଚନରେ ପରାଜିତ ହୋଇଥିଲେ। ୨୦୨୪ ନିର୍ବାଚନରେ ସେ ଦ୍ୱିତୀୟ ଥର ଲାଗି ଏହି ଆସନରୁ ବିଜୟୀ ହୋଇଛନ୍ତି।

ଜୁନ୍ ୨୪ରୁ ପାର୍ଲାମେଣ୍ଟ ଅଧିବେଶନ

ନୂଆଦିଲ୍ଲୀ, ୧୨।୬(ପି.ଟି.)

ଅଷ୍ଟାଦଶ ପାର୍ଲାମେଣ୍ଟର ପ୍ରଥମ ଅଧିବେଶନ ଜୁନ୍ ୨୪ରେ ଆରମ୍ଭ ହୋଇ ଜୁଲାଇ ୩ରେ ଶେଷ ହେବ। ଅଧିବେଶନ ପ୍ରାରମ୍ଭରେ ନବନିର୍ବାଚିତ ଏମ୍‌ପିମାନେ ଶପଥ ନେବେ ବୋଲି ବୁଧବାର ନୂଆ ସଂସଦୀୟ ବ୍ୟାପାର ମନ୍ତ୍ରୀ କିରେନ୍ ରିଜିଜୁ ସୂଚନା ଦେଇଛନ୍ତି। ଅଧିବେଶନର ପ୍ରଥମ ୩ ଦିନରେ ଏମ୍‌ପିମାନଙ୍କ ଶପଥ ଗ୍ରହଣ ଏବଂ ଲୋକ ସଭା ବାଚସ୍ପତି ନିର୍ବାଚନ ଅନୁଷ୍ଠିତ ହେବ। ଜୁନ୍ ୨୭ରେ ରାଷ୍ଟ୍ରପତି ଦ୍ରୌପଦୀ ମୁର୍ମୁ ଲୋକ ସଭା ଓ ରାଜ୍ୟ ସଭାର ମିଳିତ ବୈଠକକୁ ସମ୍ବୋଧିତ କରିବେ। ଏଥିସହ ରାଷ୍ଟ୍ରପତି ନୂଆ ସରକାରଙ୍କ ଆଗାମୀ ୫ ବର୍ଷର ରୋଡ୍‌ମ୍ୟାପ୍ ଉପରେ ବିବରଣୀ ପ୍ରଦାନ କରିପାରନ୍ତି ବୋଲି କେନ୍ଦ୍ରମନ୍ତ୍ରୀ ରିଜିଜୁ ଏକ୍ସ'ରେ ଉଲ୍ଲେଖ କରିଛନ୍ତି। ରିଜିଜୁ କହିଛନ୍ତି, ରାଜ୍ୟ ସଭାର ୨୬୪ତମ ଅଧିବେଶନ ମଧ୍ୟ ଜୁନ୍ ୨୭ରେ ଆରମ୍ଭ ହେବ। ରାଷ୍ଟ୍ରପତିଙ୍କୁ ଧନ୍ୟବାଦ ପ୍ରସ୍ତାବ ଉପରେ ବିତର୍କ ବେଳେ ବିରୋଧୀ ସଦସ୍ୟମାନେ ଏନ୍‌ଡିଏ ସରକାରଙ୍କୁ ଘେରିବେ ଏବଂ ପ୍ରଧାନମନ୍ତ୍ରୀ ନରେନ୍ଦ୍ର ମୋଦି ଏହା ଉପରେ ବିବୃତି ରଖିବେ।

ଆଜିର ସମ୍ପାଦକୀୟ

ଗଛର ଦିବ୍ୟ ଗାଥା

କୁଏଟ୍ ବିଲ୍ଡିଂରେ ନିଆଁ: ୪୯ ମୃତକଙ୍କ ମଧ୍ୟରେ ଅନେକ ଭାରତୀୟ

କୁଏଟ୍ ସିଟି, ୧୨।୬

କୁଏଟ୍‌ର ଅଲ୍-ମନଗଫ୍ ସିଟିସ୍ଥିତ ଏକ ବିଲ୍ଡିରେ ବୁଧବାର ଭୟାବହ ଅଗ୍ନିକାଣ୍ଡ ଘଟିଛି। ଏଥିରେ ୪୯ ଜଣଙ୍କ ମୃତ୍ୟୁ ଘଟିଛି। ମୃତକଙ୍କ ମଧ୍ୟରେ ଅନେକ ଭାରତୀୟ ଶ୍ରମିକ ଥିବା ଜଣାପଡ଼ିଛି। ୫୦ରୁ ଊର୍ଦ୍ଧ୍ୱ ଆହତଙ୍କୁ ଅଲ୍-ଅଦାନ୍ ହସ୍ପିଟାଲରେ ଭର୍ତ୍ତି କରାଯାଇଛି। ମୃତ୍ୟୁସଂଖ୍ୟା ବଢ଼ିବା ଆଶଙ୍କା କରାଯାଉଛି।

କୁଏଟ୍‌ରେ ୧୦ ଲକ୍ଷ ଭାରତୀୟ ବସବାସ କରନ୍ତି, ଯାହାକି ସେଠାକାର ମୋଟ ଜନସଂଖ୍ୟାର ୨୧ ପ୍ରତିଶତ। କୁଏଟ୍ ଶ୍ରମଶକ୍ତିର ୩୦% (ପ୍ରାୟ ୯ ଲକ୍ଷ) ହେଉଛନ୍ତି ଭାରତୀୟ। କୁଏଟ୍‌ର ଅଲ୍-ମନ୍‌ଗଫ୍ ସିଟିସ୍ଥିତ ଏକ କମ୍ପାନୀରେ କାମ କରୁଥିବା ପ୍ରାୟ ୧୬୦ ଜଣ ୬ ମହଲା ବିଶିଷ୍ଟ ଏକ ବିଲ୍ଡିଂରେ ରହୁଥିଲେ। ବୁଧବାର ସ୍ଥାନୀୟ ସମୟ ସକାଳ ୬ଟା (ଭାରତୀୟ ସମୟ ପୂର୍ବାହ୍ନ ୯ଟା)ରେ ଉକ୍ତ କୋଠାର ରୋଷେଇ ଘରେ ନିଆଁ ଲାଗିଯାଇଥିଲା। ଲୋକେ ଜୀବନ ବଞ୍ଚାଇବା ପାଇଁ କୋଠାର ପଞ୍ଚମ ମହଲାରୁ ତଳକୁ ଡେଇଁବାରେ ଲାଗିଥିଲେ। ସେମାନଙ୍କ ମଧ୍ୟରୁ କେତେଜଣ ପ୍ରାଣ ହରାଇଛନ୍ତି। ତେବେ ଅଧିକାଂଶ ଶ୍ରମିକଙ୍କ ମୃତ୍ୟୁ ଶ୍ୱାସରୁଦ୍ଧ ହୋଇ ଘଟିଥିବା ସ୍ଥାନୀୟ ଗଣମାଧ୍ୟମ ସୂତ୍ରରୁ ପ୍ରକାଶ।

ପ୍ରଧାନମନ୍ତ୍ରୀ ନରେନ୍ଦ୍ର ମୋଦି ଏକ୍ସ'ରେ ମୃତକଙ୍କ ପରିବାରକୁ ସମବେଦନା ଜଣାଇ ଆହତଙ୍କ ତ୍ୱରିତ ଆରୋଗ୍ୟ କାମନା କରିଛନ୍ତି। କୁଏଟ୍‌ରେ ଥିବା ଭାରତୀୟ ଦୂତାବାସ ସ୍ଥିତି ଉପରେ କଡ଼ା ନଜର ରଖିଥିବା ମୋଦି କହିଛନ୍ତି। ବହିର୍ବ୍ୟାପାର ମନ୍ତ୍ରୀ ଏସ୍. ଜୟଶଙ୍କର କହିଛନ୍ତି, ସ୍ଥିତି ଉପରେ ନଜର ରଖାଯାଇଛି। ଭାରତୀୟ ରାଷ୍ଟ୍ରଦୂତ ଅଗ୍ନିକାଣ୍ଡ ଘଟିଥିବା ବିଲ୍ଡିଂ ନିକଟକୁ ଯାଇଛନ୍ତି। ସେଠାକାର ☞ପୃଷ୍ଠା–୪

ଆଜି ଖୋଲିବ ଶ୍ରୀମନ୍ଦିର ୪ ଦ୍ୱାର

ଉପସ୍ଥିତ ରହିବେ ମୁଖ୍ୟମନ୍ତ୍ରୀ, ମନ୍ତ୍ରିମଣ୍ଡଳ ସଦସ୍ୟ

ମୋହନଙ୍କ ପ୍ରଥମ କ୍ୟାବିନେଟ୍ ବୈଠକରେ ନିଷ୍ପତ୍ତି

- ଶ୍ରୀମନ୍ଦିର ରକ୍ଷଣାବେକ୍ଷଣ ପାଇଁ ୫୦୦ କୋଟିର କର୍ପସ ଫଣ୍ଡ
- କୃଷକଙ୍କ ପାଇଁ ସମୃଦ୍ଧ କୃଷକ ନୀତି ଯୋଜନା
- ଧାନ କୁଇଣ୍ଟାଲ ପିଛା ଏମ୍‌ଏସ୍‌ପି ୩୧୦୦ ଟଙ୍କାକୁ ବୃଦ୍ଧି ନିଷ୍ପତ୍ତି
- ୧୦୦ ଦିନରେ କାର୍ଯ୍ୟକାରୀ ହେବ ସୁଭଦ୍ରା ଯୋଜନା
- ମହିଳାଙ୍କୁ ମିଳିବ ୫୦ ହଜାର ଟଙ୍କାର ଭାଉଚର

ଭୁବନେଶ୍ୱର, ୧୨।୬(ଅନିଲ ଦାସ)

ଭକ୍ତଙ୍କ ଲାଗି ପୁରୀ ଶ୍ରୀମନ୍ଦିର ୪ ଦ୍ୱାର ଖୋଲାଯିବ। ଗୁରୁବାର ମଙ୍ଗଳ ଆଳତି ସମୟରେ ସମସ୍ତ ଦ୍ୱାର ଖୋଲିବ। ମୁଖ୍ୟମନ୍ତ୍ରୀ ମୋହନ ଚରଣ ମାଝିଙ୍କ ସମେତ ନୂଆ ମନ୍ତ୍ରିମଣ୍ଡଳର ସବୁ ସଦସ୍ୟଙ୍କ ଉପସ୍ଥିତିରେ ସମସ୍ତ ଦ୍ୱାର ଖୋଲିବ। ବୁଧବାର ରାଜ୍ୟରେ ନୂଆ କରି ଗଠନ ହୋଇଥିବା ଭାଜପା ସରକାରର ପ୍ରଥମ ଦିବସ ଓ ପ୍ରଥମ କ୍ୟାବିନେଟ ବୈଠକରେ ଏହି ନିଷ୍ପତ୍ତି ନିଆଯାଇଛି।

ବୁଧବାର ଅପରାହ୍ନରେ ନୂଆ ସରକାର ଗଠନ ହେବା ପରେ ସନ୍ଧ୍ୟାରେ ଲୋକସେବା ଭବନଠାରେ ମୁଖ୍ୟମନ୍ତ୍ରୀ ମୋହନ ମାଝିଙ୍କ ଅଧ୍ୟକ୍ଷତାରେ ଅନୁଷ୍ଠିତ କ୍ୟାବିନେଟ ବୈଠକରେ ୪ଟି ପ୍ରସ୍ତାବକୁ ଅନୁମୋଦନ କରାଯାଇଛି। ବୈଠକ ପରେ ଗଣମାଧ୍ୟମକୁ ସୂଚନା ଦେଇ ମୁଖ୍ୟମନ୍ତ୍ରୀ କହିଛନ୍ତି ଯେ କେବଳ ରାଜ୍ୟ ନୁହେଁ, ସମଗ୍ର ଦେଶ ଓ ବିଦେଶରୁ ଭକ୍ତମାନେ ମହାପ୍ରଭୁ ଶ୍ରୀଜଗନ୍ନାଥଙ୍କୁ ଦର୍ଶନ କରିବାକୁ ପୁରୀ ଆସିଥାଆନ୍ତି। ଶ୍ରୀମନ୍ଦିରର ୩ ଦ୍ୱାର ଗତ କିଛି ବର୍ଷ ହେବ ବନ୍ଦ କରି ଦିଆଯାଇଥିଲା। ଭକ୍ତ ଓ ଭଗବାନଙ୍କ ମଧ୍ୟରେ ଏକ ବ୍ୟବଧାନ ସୃଷ୍ଟି କରାଯାଇଥିଲା। ନିର୍ବାଚନ ପୂର୍ବରୁ ଭାଜପା ତା'ର ସଙ୍କଳ୍ପପତ୍ରରେ ୪ ଦ୍ୱାର ଖୋଲିବାକୁ ପ୍ରତିଶ୍ରୁତି ଦେଇଥିଲା। ସରକାର ଗଠନର ପ୍ରଥମ ଦିବସରେ ଭାଜପା ସରକାର ପ୍ରତିଶ୍ରୁତି ପୂରଣ କରିଛନ୍ତି। ଗୁରୁବାର ସକାଳେ ମଙ୍ଗଳ ଆଳତି ସମୟରେ ମନ୍ତ୍ରିମଣ୍ଡଳର ସମସ୍ତ ସଦସ୍ୟଙ୍କ ଉପସ୍ଥିତିରେ ସବୁ ଦ୍ୱାର ଖୋଲାଯିବ। ମନ୍ତ୍ରିମଣ୍ଡଳ ସଦସ୍ୟମାନେ ବୁଧବାର ରାତିରେ ସ୍ୱତନ୍ତ୍ର ବସ୍ ଯୋଗେ ପୁରୀ ଗସ୍ତ କରି ସେଠାରେ ରାତ୍ରିଯାପନ କରିବେ। ସକାଳ ୬ଟାରେ ମହାପ୍ରଭୁ ଶ୍ରୀଜଗନ୍ନାଥଙ୍କ ମଙ୍ଗଳ ଆଳତି ହେବ। ସବୁ ଦ୍ୱାରରେ ମନ୍ତ୍ରିମଣ୍ଡଳ ସଦସ୍ୟ ଉପସ୍ଥିତ ରହିବେ। ☞ପୃଷ୍ଠା–୪

ଲିଙ୍ଗଗତ ଅସମାନତା: ୧୨୯ତମ ସ୍ଥାନରେ ଭାରତ

ଜେନେଭା, ୧୨।୬

ୱାର୍ଲଡ୍ ଇକୋନୋମିକ୍ ଫୋରମ (ଡବ୍ଲୁଇଏଫ୍) ପକ୍ଷରୁ ବୁଧବାର ଚଳିତବର୍ଷର ଲିଙ୍ଗଗତ ଅସମାନତା ସୂଚକାଙ୍କ ଜାରି କରାଯାଇଛି। ଏହି ସୂଚକାଙ୍କରେ ଭାରତ ୨ଟି ସ୍ଥାନ ତଳକୁ ଖସି ୧୨୯ତମ ସ୍ଥାନରେ ପହଞ୍ଚିଛି। ତେବେ ଗତବର୍ଷ ଭଳି ଚଳିତ ଥର ମଧ୍ୟ ଆଇସ୍‌ଲ୍ୟାଣ୍ଡ ଏହି ସୂଚକାଙ୍କରେ ଶୀର୍ଷ ସ୍ଥାନ ବଜାୟ ରଖିଛି। ଦକ୍ଷିଣ ଏସିଆରେ ବାଂଲାଦେଶ, ନେପାଳ, ଶ୍ରୀଲଙ୍କା ଓ ଭୁଟାନ ପରେ ଭାରତ ଏହି ସୂଚକାଙ୍କରେ ପଞ୍ଚମ ସ୍ଥାନରେ ରହିଛି। ବିଶ୍ୱବ୍ୟାପୀ ୧୪୬ଟି ଦେଶକୁ ନ

ସଂକ୍ଷେପରେ

ସ୍ପେଶ୍ ଏକ୍ସ'ର ୨ ମହିଳା କର୍ମଚାରୀଙ୍କ ସହ ଯୌନ ସମ୍ବନ୍ଧ ରଖିଥିଲେ ମସ୍କ

ସାନ୍ ଫ୍ରାନ୍ସିସ୍କୋ, ୧୨।୬

ଆମେରିକୀୟ ମହାକାଶ ଯାନ ନିର୍ମାତା କମ୍ପାନୀ ସ୍ପେଶ୍ ଏକ୍ସ'ର ପ୍ରତିଷ୍ଠାତା ତଥା ସିଇଓ ଏଲନ ମସ୍କଙ୍କ ବିରୋଧରେ ଗମ୍ଭୀର ଅଭିଯୋଗ ସାମ୍ନାକୁ ଆସିଛି। ସେ ସ୍ପେଶ ଏକ୍ସ'ର ଜଣେ ଇଞ୍ଜିନିୟର ଓ ଜଣେ ମହିଳା କର୍ମଚାରୀଙ୍କ ସହ ଯୌନ ସମ୍ବନ୍ଧ ରଖିଥିବା ନେଇ ଅଭିଯୋଗ ଆସିଛି। ବୁଧବାର ପ୍ରକାଶିତ ହୋଇଥିବା 'ୱାଲ୍ ଷ୍ଟ୍ରିଟ୍ ଜର୍ନାଲ'ର ରିପୋର୍ଟ ଅନୁଯାୟୀ ମସ୍କ ଅନ୍ୟ ଜଣେ ମହିଳା କର୍ମଚାରୀଙ୍କୁ ତାଙ୍କର ଶିଶୁ ଜନ୍ମ କରିବାକୁ କହିଛନ୍ତି। ସେହିପରି ମସ୍କ ନିଜ ସ୍ପେଶ ଏକ୍ସ' ଓ ଟେସଲା କମ୍ପାନୀର ବାତାବରଣ ଏପରି ସୃଷ୍ଟି କରିଛନ୍ତି, ଯେଉଁଥିରେ ମହିଳା କର୍ମଚାରୀମାନେ କାର୍ଯ୍ୟ କରିବାକୁ ଅସହଜ ଅନୁଭବ କରୁଥିଲେ ବୋଲି ଏହି ରିପୋର୍ଟ କହିଛି।

ଶିବରାଜଙ୍କ ବିରୋଧରେ କୃଷକଙ୍କ ବିକ୍ଷୋଭ

ନୂଆଦିଲ୍ଲୀ, ୧୨।୬(ପି.ଟି.)

୨୦୧୭ ଜୁନ୍‌ରେ ମଧ୍ୟପ୍ରଦେଶର ମଣ୍ଡସୌରରେ କୃଷକ ଆନ୍ଦୋଳନ ବେଳେ ପୋଲିସ ଗୁଳିରେ ୬ ଚାଷୀଙ୍କ ମୃତ୍ୟୁ ଘଟିଥିଲା। ସେତେବେଳେ ମଧ୍ୟପ୍ରଦେଶ ମୁଖ୍ୟମନ୍ତ୍ରୀ ଥିବା ବରିଷ୍ଠ ଭାଜପା ନେତା ଶିବରାଜ ସିଂ ଚୌହାନ ବର୍ତ୍ତମାନ ମୋଦି ୩.୦ରେ ନୂଆ କୃଷିମନ୍ତ୍ରୀ ହୋଇଛନ୍ତି। ଶିବରାଜଙ୍କୁ କୃଷି ମନ୍ତ୍ରଣାଳୟର ଦାୟିତ୍ୱ ଦିଆଯିବାକୁ ବୁଧବାର ସଂଯୁକ୍ତ କିଷାନ ମୋର୍ଚ୍ଚା (ଏସ୍‌କେଏମ୍) ବିରୋଧ କରିଛି। ଏଥିସହ ଏନ୍‌ଡିଏ ସରକାର ବିରୋଧରେ ବିକ୍ଷୋଭ ପ୍ରଦର୍ଶନ କରିଛି। ଏସ୍‌କେଏମ୍ ପକ୍ଷରୁ ଜାରି ଏକ ବିବୃତିରେ କୁହାଯାଇଛି ଯେ, ସ୍ୱାମୀନାଥନ୍ କମିଶନଙ୍କ ସୂତ୍ର ଅନୁସାରେ କୃଷକମାନେ ସର୍ବନିମ୍ନ ସହାୟକ ମୂଲ୍ୟ (ଏମ୍‌ଏସ୍‌ପି) ଦାବିରେ ସଂଗ୍ରାମ କରୁଥିବାବେଳେ ଶିବରାଜ ସରକାର ସେମାନଙ୍କୁ ହତ୍ୟା କରିଥିଲେ। ଶିବରାଜଙ୍କୁ ଦୁରନ୍ତ କୃଷିମନ୍ତ୍ରୀ ପଦରୁ ହଟାଯାଉ। ଏନ୍‌ଡିଏର କୃଷକ ବିରୋଧୀ ନୀତିକୁ ପ୍ରତ୍ୟାହାର ପାଇଁ ଚାପ ପକାଇବାକୁ ଏସ୍‌କେଏମ୍ ଉଦ୍ୟମ ଜାରି ରଖିବ। ଜୁଲାଇ ୧୦ ବୈଠକରେ ଭବିଷ୍ୟତ କାର୍ଯ୍ୟପନ୍ଥା ସ୍ଥିର କରାଯିବ।

୫ ଲକ୍ଷ ଲାଞ୍ଚ ଦେଇଥିଲେ ଦର୍ଶନ

ବେଙ୍ଗାଲୁରୁ, ୧୨।୬

କର୍ନାଟକର ଚର୍ଚ୍ଚିତ ରେଣୁକା ସ୍ୱାମୀ ହତ୍ୟା ମାମଲାରେ କନ୍ନଡ଼ ଅଭିନେତା ଦର୍ଶନ ଥୋଗୁଦୀପା(୪୭) ଓ ତାଙ୍କ ବାନ୍ଧବୀ ପବିତ୍ରା ଗୌଡ଼ା ଙ୍କୁ ବେଙ୍ଗାଲୁରୁ ପୋଲିସ ମଙ୍ଗଳବାର ଗିରଫ କରିଥିଲା। ତେବେ ବୁଧବାର ଏହି ମାମଲାରେ ନୂଆ ମୋଡ଼ ସାମ୍ନାକୁ ଆସିଛି। ମାମଲାର ୩ ଅଭିଯୁକ୍ତ ରାଘବେନ୍ଦ୍ର,କାର୍ତ୍ତିକ ଓ କେଶବ୍‌ମୂର୍ତ୍ତି ରେଣୁକାସ୍ୱାମୀଙ୍କୁ ହତ୍ୟା କରିଥିବା ସ୍ୱୀକାର କରିଛନ୍ତି। ତେବେ ପଚରାଉଚରା ସମୟରେ ଦର୍ଶନଙ୍କ ନାମ ନ ନେଇ ଦୋଷ ନିଜ ମୁଣ୍ଡକୁ ନେବାକୁ ୫ ଲକ୍ଷ ଟଙ୍କାର ଲାଞ୍ଚ ଦିଆଯାଇଥିବା ସେମାନେ ପ୍ରକାଶ କରିଛନ୍ତି। ଅଭିଯୁକ୍ତ ରାଘବେନ୍ଦ୍ର ଚିତ୍ରଦୁର୍ଗରେ ଦର୍ଶନଙ୍କ ଫ୍ୟାନ କ୍ଲବ ଚଳାଉଥିବା ପୋଲିସ ସୂଚନା ଦେଇଛି।

ସିଆର୍‌ପିଏଫ୍‌କୁ ରାତିଅଧିଆ ଆକ୍ରମଣ

ଜମ୍ମୁ/ନୂଆଦିଲ୍ଲୀ, ୧୨।୬

ଜମ୍ମୁ-କଶ୍ମୀରର କଠୁଆ ଓ ଡୋଡା ଜିଲାରେ ଆତଙ୍କବାଦୀମାନେ ରାତିଅଧିଆ ଆକ୍ରମଣ କରିଛନ୍ତି। ଡୋଡାର ଚତ୍ତେରଗାଲାରେ ଥିବା କେନ୍ଦ୍ରୀୟ ରିଜର୍ଭ ପୋଲିସ ବଳ (ସିଆର୍‌ପିଏଫ୍)ର ଏକ ଚେକ୍‌ପୋଷ୍ଟରେ ଆତଙ୍କବାଦୀ ଆଖିବୁଜା ଗୁଳି ଚଳାଇବାରୁ ୬ ସୁରକ୍ଷା କର୍ମୀ ଆହତ ହୋଇଛନ୍ତି। ଆହତ ସୁରକ୍ଷା କର୍ମୀଙ୍କ ମଧ୍ୟରେ ରାଷ୍ଟ୍ରୀୟ ରାଇଫଲ୍ସର ୫ ଟ୍ରୁପ୍‌ର ଏବଂ ଜଣେ ସ୍ପେଶାଲ ପୋଲିସ ଅଫିସର (ଏସ୍‌ପିଓ) ରହିଛନ୍ତି। ଅନ୍ୟପକ୍ଷେ କଠୁଆ ଜିଲାର ସଇଦା ସୁଖାଲ ଗ୍ରାମରେ ଆତଙ୍କବାଦୀଙ୍କ ଗୁଳିମାଡ଼ରେ ସିଆର୍‌ପିଏଫ୍ ଯବାନ କବୀର ଦାସ ଗୁରୁତର ହୋଇଥିଲେ। ତାଙ୍କୁ ହସ୍ପିଟାଲକୁ ନିଆଯାଇଥିବାବେଳେ ଡାକ୍ତର ମୃତ ଘୋଷଣା କରିଥିଲେ। ତଲାସୀ ଅଭିଯାନ ବେଳେ ସୁରକ୍ଷା ବଳର ଜବାବୀ କାର୍ଯ୍ୟାନୁଷ୍ଠାନରେ ୨ ଆତଙ୍କବାଦୀ ନିହତ ହୋଇଛନ୍ତି। ଜମ୍ମୁ-କଶ୍ମୀରରେ ଆତଙ୍କାବାଦୀଙ୍କ ଆକ୍ରମଣ ଉପରେ ପ୍ରଧାନମନ୍ତ୍ରୀଙ୍କ ନୀରବତାକୁ ନେଇ କଂଗ୍ରେସ ପ୍ରଶ୍ନ ଉଠାଇଛି। କଂଗ୍ରେସ ନେତା ରାହୁଲ ଗାନ୍ଧୀ କହିଛନ୍ତି, ଗତ ୩ ଦିନ ଭିତରେ ରେଆସି, କଠୁଆ ଓ ଡୋଡାରେ ୩ଟି ଆକ୍ରମଣ ହେଲାଣି। ଭାଜପା ଶାସନରେ ଦେଶ ବିରୋଧୀ ଷଡ଼ଯନ୍ତ୍ରକାରୀମାନେ କାହିଁକି ଧରାପଡୁ ନାହାନ୍ତି। ପ୍ରଧାନମନ୍ତ୍ରୀ ଅଭିନନ୍ଦନର ବାର୍ତ୍ତା ଗ୍ରହଣ କରିବାରେ ଏତେ ବ୍ୟସ୍ତ ଅଛନ୍ତି ଯେ ଜମ୍ମୁ-କଶ୍ମୀରରେ ନିର୍ମମ ହତ୍ୟାର ଶିକାର ହୋଇଥିବା ଶ୍ରଦ୍ଧାଳୁଙ୍କ ପରିବାରର ଚିତ୍କାର ଶୁଣିପାରୁ ନାହାନ୍ତି। ସେହିପରି କଂଗ୍ରେସ ମିଡିଆ ପ୍ରଭାରୀ ପୱନ ଖେରା କହିଛନ୍ତି, ଉପତ୍ୟକାକୁ ଶାନ୍ତି ଫେରିଛି ବୋଲି ଭାଜପା ଦାବି କରୁଥିବାବେଳେ ଆତଙ୍କବାଦୀଙ୍କ ଆକ୍ରମଣ ବଢ଼ିଚାଲିଛି। ପ୍ରଧାନମନ୍ତ୍ରୀ ଏହା ଉପରେ କାହିଁକି ମୁହଁ ଖୋଲୁନାହାନ୍ତି ବୋଲି ଖେରା ପ୍ରଶ୍ନ କରିଛନ୍ତି।

ପ୍ରକାଶ ଯେ, ରବିବାର ସନ୍ଧ୍ୟାରେ ରେଆସିରେ ଆତଙ୍କବାଦୀମାନେ ଏକ ତୀର୍ଥଯାତ୍ରୀ ବସ୍‌କୁ ଆକ୍ରମଣ କରିଥିଲେ। ଆକ୍ରମଣ ପରେ ବସ୍ ଦୁର୍ଘଟଣାଗ୍ରସ୍ତ ହୋଇ ଏକ ଖାଇକୁ ଖସିପଡ଼ିଥିଲା। ଫଳରେ ବୈଷ୍ଣୋଦେବୀ ଦର୍ଶନରେ ଯାଉଥିବା ଉତ୍ତର ପ୍ରଦେଶ, ରାଜସ୍ଥାନ ଓ ଦିଲ୍ଲୀର ୯ ଯାତ୍ରୀଙ୍କ ମୃତ୍ୟୁ ଘଟିଥିବାବେଳେ ୪୩ ଜଣ ଆହତ ହୋଇଥିଲେ। ଜମ୍ମୁ-କଶ୍ମୀର ପୋଲିସ ଜଣେ ଆତଙ୍କବାଦୀଙ୍କ ସ୍କେଚ୍ ଜାରି କରିବା ସହ ତାଙ୍କୁ ଧରାଇଦେଲେ ୨୦ ଲକ୍ଷ ଟଙ୍କା ପୁରସ୍କାର ଦିଆଯିବ ବୋଲି ଘୋଷଣା କରିଛି।

ଜମ୍ମୁ-କଶ୍ମୀରର କଠୁଆ ଜିଲା ସଇଦା ସୁଖାଲ ଗ୍ରାମର ଆକ୍ରମଣସ୍ଥଳରେ ସେନା ଯବାନ।

■ଯବାନ ମୃତ, ୬ ଆହତ
■୨ ଆତଙ୍କବାଦୀ ନିହତ

ପାକିସ୍ତାନୀ ଆତଙ୍କବାଦୀଙ୍କ ରାଜକ୍ଷମା ଆବେଦନ ଖାରଜ

ନୂଆଦିଲ୍ଲୀ, ୧୨।୬

୨୦୦୦ ଡିସେମ୍ବର ୨୨ରେ ପାକିସ୍ତାନୀ ଆତଙ୍କବାଦୀମାନେ ଲାଲକିଲ୍ଲା ପରିସରରେ ଥିବା ୭ ରାଜପୁତନା ରାଇଫଲ୍ସ ଉପରେ ଅତର୍କିତ ଆକ୍ରମଣ କରିଥିଲେ। ଏଥିରେ ସେନାର ୩ ଯବାନଙ୍କ ମୃତ୍ୟୁ ଘଟିଥିଲା। ଲଶ୍କର-ଇ-ତୋଇବା (ଏଲ୍‌ଇଟି) ଆତଙ୍କବାଦୀ ମହମ୍ମଦ ଆରିଫ୍ ଓରଫ୍ ଆଶଫାକ୍‌ଙ୍କୁ ଦିଲ୍ଲୀ ପୋଲିସ ଧରିଥିଲା। ଆକ୍ରମଣର ୨୪ ବର୍ଷ ପରେ ଆରିଫ୍‌ଙ୍କ ରାଜକ୍ଷମା ଆବେଦନକୁ ରାଷ୍ଟ୍ରପତି ଦ୍ରୌପଦୀ ମୁର୍ମୁ ଖାରଜ କରିଦେଇଛନ୍ତି। ୨୦୨୨ ଜୁଲାଇ ୨୫ରେ ରାଷ୍ଟ୍ରପତି ଭାବେ ଦାୟିତ୍ୱ ଗ୍ରହଣ କରିବା ପରେ ମୁର୍ମୁ ଦ୍ୱିତୀୟ ଥର ପାଇଁ ଏପରି ଆବେଦନକୁ ଖାରଜ କରିଛନ୍ତି। ୨୦୨୨ ନଭେମ୍ବର ୩ରେ ସୁପ୍ରିମକୋର୍ଟ ଆରିଫ୍‌ଙ୍କୁ ଦେଇଥିବା ମୃତ୍ୟୁ ଦଣ୍ଡାଦେଶର ସମୀକ୍ଷା କରିବାକୁ ମନା କରିଦେଇଥିଲେ।

ପୋକ୍‌ସୋ ମାମଲାରେ ୟେଦୁରପ୍ପାଙ୍କୁ ନୋଟିସ

ବେଙ୍ଗାଲୁରୁ, ୧୨।୬

ଜଣେ ନାବାଳିକାଙ୍କ ସହ ହୋଇଥିବା ଯୌନ ଉତ୍ପୀଡ଼ନ ମାମଲାରେ ପଚରାଉଚରା ପାଇଁ କର୍ନାଟକ ପୋଲିସର ଅପରାଧ ତଦନ୍ତ ବିଭାଗ(ସିଆଇଡି) ବୁଧବାର ରାଜ୍ୟର ପୂର୍ବତନ ମୁଖ୍ୟମନ୍ତ୍ରୀ ବି. ଏସ୍. ୟେଦୁରପ୍ପାଙ୍କୁ ନୋଟିସ ଜାରି କରିଛି। ସୂଚନା ଅନୁଯାୟୀ, ଗତ ଫେବୃୟାରୀ ୨ରେ ଜଣେ ୧୭ ବର୍ଷୀୟା ନାବାଳିକାଙ୍କୁ ଏକ ବୈଠକରେ ୟେଦୁରପ୍ପା ଯୌନ ଉତ୍ପୀଡ଼ନ କରିଥିବା ନେଇ ତାଙ୍କ ମା' ସଦାଶିବନଗର ଥାନାରେ ଅଭିଯୋଗ କରିଥିଲେ। ଫଳରେ ୟେଦୁରପ୍ପାଙ୍କ ବିରୋଧରେ ପ୍ରୋଟେକ୍ସନ ଅଫ୍ ଚିଲଡ୍ରେନ ଫ୍ରମ୍ ସେକ୍ସୁଆଲ ଅଫେନ୍ସ(ପୋକ୍‌ସୋ) ଏବଂ ଭାରତୀୟ ଦଣ୍ଡ ସଂହିତାର ଧାରା ୩୫୪-ଏ ଅନ୍ତର୍ଗତ ମାମଲା ରୁଜୁ ହୋଇଥିଲା।

ଆନ୍ଧ୍ରକୁ ଫେରିଲା ଟିଡିପି ସରକାର

ଏନ୍. ଚନ୍ଦ୍ରବାବୁ ନାଇଡୁ

ନର ଲୋକେଶ

ମୁଖ୍ୟମନ୍ତ୍ରୀ ଚନ୍ଦ୍ରାବାବୁଙ୍କ କ୍ୟାବିନେଟରେ ପୁଅ ନର ଲୋକେଶ

ଅମରାବତୀ, ୧୨।୬

ତେଲୁଗୁ ଦେଶମ୍ ପାର୍ଟି (ଟିଡିପି) ସୁପ୍ରିମୋ ଏନ୍. ଚନ୍ଦ୍ରାବାବୁ ନାଇଡୁ ବୁଧବାର ଚତୁର୍ଥ ଥର ପାଇଁ ଆନ୍ଧ୍ରପ୍ରଦେଶ ମୁଖ୍ୟମନ୍ତ୍ରୀ ରୂପେ ଶପଥ ନେଇଛନ୍ତି। ଶପଥ ଗ୍ରହଣ ଉତ୍ସବରେ ପ୍ରଧାନମନ୍ତ୍ରୀ ନରେନ୍ଦ୍ର ମୋଦିଙ୍କ ସମେତ ଅନେକ ଭାଜପା ନେତା ଏବଂ କେନ୍ଦ୍ରମନ୍ତ୍ରୀ ଯୋଗଦେଇଥିଲେ। ଚନ୍ଦ୍ରାବାବୁଙ୍କ କ୍ୟାବିନେଟରେ ତାଙ୍କ ପୁଅ ନର ଲୋକେଶ ଓ ଜନସେନା ପାର୍ଟି (ଜେଏସ୍‌ପି) ମୁଖ୍ୟ ପବନ କଲ୍ୟାଣଙ୍କ ସମେତ ୨୪ ଜଣ ସାମିଲ ହୋଇଛନ୍ତି। ଆନ୍ଧ୍ର ରାଜ୍ୟପାଳ ଏସ୍. ଅବ୍‌ଦୁଲ ନାଜିର ମୁଖ୍ୟମନ୍ତ୍ରୀ ଏବଂ କ୍ୟାବିନେଟର ଅନ୍ୟ ସଦସ୍ୟମାନଙ୍କୁ ପଦ ଓ ଗୋପନୀୟତାର ଶପଥପାଠ କରାଇଥିଲେ।

ଶପଥ ଗ୍ରହଣ ଉତ୍ସବରେ କେନ୍ଦ୍ରମନ୍ତ୍ରୀ ଅମିତ୍ ଶାହା, ନୀତିନ ଗଡ଼କରୀ, ଜେ.ପି. ନଡ୍ଡା, ମହାରାଷ୍ଟ୍ର ମୁଖ୍ୟମନ୍ତ୍ରୀ ଏକନାଥ ଶିନ୍ଦେ ଏବଂ ପୂର୍ବତନ ଉପରାଷ୍ଟ୍ରପତି ଏମ୍. ଭେଙ୍କାୟା ନାଇଡୁ ମଧ୍ୟ ଉପସ୍ଥିତ ଥିଲେ। ଟିଡିପି, ଜନସେନା ଏବଂ ଭାଜପାକୁ ନେଇ ଗଠିତ ଏନ୍‌ଡିଏ ସରକାର ଆନ୍ଧ୍ରବାସୀଙ୍କ ଆଶା ଆକାଂକ୍ଷା ପୂରଣ କରିବ ବୋଲି ମୋଦି ଏକ୍ସ'ରେ ଉଲ୍ଲେଖ କରିଛନ୍ତି। କିନ୍ତୁ ଶାହା ପବନ କଲ୍ୟାଣଙ୍କୁ ଭୁଲ୍‌ରେ ଉପମୁଖ୍ୟମନ୍ତ୍ରୀ ବୋଲି ସମ୍ବୋଧନ କରିଛନ୍ତି।

ଆନ୍ଧ୍ର ବିଧାନସଭାରେ ୧୭୫ ଆସନ ରହିଛି। ତଦନୁସାରେ ମୁଖ୍ୟମନ୍ତ୍ରୀଙ୍କୁ ମିଶାଇ କ୍ୟାବିନେଟରେ ମୋଟ ୨୬ ମନ୍ତ୍ରୀ ରହିପାରିବେ। ଜନସେନାକୁ ୩ ଓ ଭାଜପାକୁ ଗୋଟିଏ ମନ୍ତ୍ରୀପଦ ମିଳିଛି। ନିକଟରେ ଅନୁଷ୍ଠିତ ନିର୍ବାଚନରେ ଏନ୍‌ଡିଏକୁ ୧୬୪ ବିଧାନସଭା ଏବଂ ୨୫ରୁ ୨୧ ଲୋକ ସଭା ଆସନରେ ସଫଳତା ମିଳିଛି।

ତାମିଲିସାଇଙ୍କୁ ମଞ୍ଚରେ ଗାଳିକଲେ ଶାହା

ଅମରବତୀ, ୧୨।୬

ଆନ୍ଧ୍ରପ୍ରଦେଶ ମୁଖ୍ୟମନ୍ତ୍ରୀଙ୍କ ଶପଥ ଗ୍ରହଣ ଉତ୍ସବରେ ସ୍ୱରାଷ୍ଟ୍ରମନ୍ତ୍ରୀ ଅମିତ୍ ଶାହା ବୁଧବାର ଭାଜପା ନେତ୍ରୀ ତାମିଲିସାଇ ସୌନ୍ଦରାରାଜନ୍‌ଙ୍କୁ ଗାଳି କରୁଥିବା ବେଳର ଭିଡିଓ ସୋସିଆଲ ମିଡିଆରେ ବହୁଳ ପ୍ରସାରିତ ହୋଇଛି।

ତାମିଲିସାଇ ମଞ୍ଚାସୀନ ଶାହା ଏବଂ ପୂର୍ବତନ ଉପରାଷ୍ଟ୍ରପତି ଏମ୍.ଭେଙ୍କାୟା ନାଇଡୁଙ୍କୁ ହାତଯୋଡ଼ି ନମସ୍କାର କରିଥିଲେ। ଶାହା 'ନମସ୍ତେ' କହି ଅଭିବାଦନ ଗ୍ରହଣ କରିଥିବାବେଳେ ନାଇଡୁ ମୁଣ୍ଡ ହଲାଇଥିଲେ। ତାମିଲିସାଇ ଆଗକୁ ବଢୁଥିବାବେଳେ ଶାହା ତାଙ୍କୁ ଡାକି ରାଗରେ ଗାଳି କରୁଥିବା ଏହି ୧୮ ସେକେଣ୍ଡର ଭିଡିଓରେ ଦେଖିବାକୁ ମିଳିଛି। ତାମିଲିସାଇ ୨୦୨୪ ଲୋକ ସଭା ନିର୍ବାଚନ ପୂର୍ବରୁ ତେଲଙ୍ଗାନା ରାଜ୍ୟପାଳ ପଦରୁ ଇସ୍ତଫା ଦେଇଥିଲେ। ସେ ଚେନ୍ନାଇ ସାଉଥ୍ ଲୋକ ସଭା ଆସନରୁ ଲଢ଼ି ହାରିଯାଇଥିଲେ। ତାମିଲନାଡୁରେ ଏଆଇଏଡିଏମ୍‌କେ ସହ ଭାଜପା ମେଣ୍ଟ କରି ନ ଥିବାରୁ ତାମିଲିସାଇ ଏହି ନିଷ୍ପତ୍ତିକୁ ସର୍ବସାଧାରଣରେ ସମାଲୋଚନା କରିଆସୁଥିଲେ। ତାମିଲନାଡୁରେ ଭାଜପା ଗୋଟିଏ ମଧ୍ୟ ଆସନ ଦଖଲ କରିପାରି ନାହିଁ। ଏଥିପାଇଁ ଭାଜପା ନେତା କେ. ଆନ୍ନାମଲାଇଙ୍କ ସହ ତାମିଲିସାଇଙ୍କ ମତଭେଦକୁ ଦାୟୀ କରାଯାଉଛି।

ପ୍ରଧାନମନ୍ତ୍ରୀଙ୍କ ଗସ୍ତ ପୂର୍ବରୁ ଇଟାଲୀରେ ଗାନ୍ଧୀମୂର୍ତ୍ତି ଭାଙ୍ଗିଲେ ଖଲିସ୍ତାନୀ

ନୂଆଦିଲ୍ଲୀ, ୧୨।୬

ପ୍ରଧାନମନ୍ତ୍ରୀ ନରେନ୍ଦ୍ର ମୋଦି ଜି୭ ସମ୍ମିଳନୀରେ ଯୋଗଦେବା ପାଇଁ ଇଟାଲୀ ଗସ୍ତ କରିବେ। ଏହା ପୂର୍ବରୁ ଖଲିସ୍ତାନୀ ସମର୍ଥକମାନେ ବୁଧବାର ସେଠାରେ ମହାତ୍ମା ଗାନ୍ଧୀଙ୍କ ପ୍ରତିମୂର୍ତ୍ତି ଭାଙ୍ଗିଦେଇଛନ୍ତି। ସେମାନେ ପ୍ରତିମୂର୍ତ୍ତି ଅନବାରଣର କିଛି ଘଣ୍ଟା ପରେ ସେଠାରେ ଏହାକୁ ଭାଙ୍ଗିଦେବା ସହ ନିହତ ଖଲିସ୍ତାନୀ ଆତଙ୍କବାଦୀ ହରଦୀପ ସିଂ ନିଜ୍ଜାରଙ୍କ ସମର୍ଥନରେ ସ୍ଲୋଗାନ ଲେଖିଛନ୍ତି। ଇଟାଲୀର ଅପୁଲିଆ ଅଞ୍ଚଳରେ ଥିବା ବୋର୍ଗୋ ଏଗ୍‌ନାଜିଆ ରିସର୍ଟରେ ୫୦ତମ ଜି୭ ସମିଟ୍ ଜୁନ୍ ୧୩ରୁ ୧୫ ପର୍ଯ୍ୟନ୍ତ ଚାଲିବ। ଇଟାଲୀ ପ୍ରଧାନମନ୍ତ୍ରୀ ଜର୍ଜିଆ ମୋଲୋନିଙ୍କ ନିମନ୍ତ୍ରଣକ୍ରମେ ଉକ୍ତ ସମ୍ମିଳନୀରେ ଯୋଗଦେବା ପାଇଁ ମୋଦି ଗୁରୁବାର ଇଟାଲୀ ଗସ୍ତ କରିବେ ବୋଲି ବହିର୍ବ୍ୟାପାର ସଚିବ ବିନୟ ମୋହନ୍ କ୍ୱାତ୍ରା ସୂଚନା ଦେଇଛନ୍ତି। ଗାନ୍ଧିଜୀଙ୍କ ପ୍ରତିମୂର୍ତ୍ତି ଭଙ୍ଗା ପ୍ରସଙ୍ଗ ଇଟାଲୀ କର୍ତ୍ତୃପକ୍ଷଙ୍କ ଆଗରେ ଉଠାଯାଇଛି ବୋଲି କ୍ୱାତ୍ରା କହିଛନ୍ତି। ଗତବର୍ଷ କାନାଡାର ବ୍ରିଟିଶ୍ କଲମ୍ବିଆରେ ମଧ୍ୟ ଖଲିସ୍ତାନୀ ଆତଙ୍କବାଦୀମାନେ ଗାନ୍ଧିଜୀଙ୍କ ଏକ ପ୍ରତିମୂର୍ତ୍ତିକୁ ଭାଙ୍ଗିଦେଇଥିଲେ।

ମୋଦି ୩.୦: ୩୯% ମନ୍ତ୍ରୀଙ୍କ ନାଁରେ ମାମଲା

ନୂଆଦିଲ୍ଲୀ, ୧୨।୬

୨ ମନ୍ତ୍ରୀ ହତ୍ୟା ଅଭିଯୁକ୍ତ: ଏଡିଆର୍

ସୁକାନ୍ତ ମଜୁମଦାର

ଶାନ୍ତନୁ ଠାକୁର

ପ୍ରଧାନମନ୍ତ୍ରୀ ନରେନ୍ଦ୍ର ମୋଦିଙ୍କ ତୃତୀୟ ପାଳିର କ୍ୟାବିନେଟ୍‌ରେ ୨୮ ଜଣ ମନ୍ତ୍ରୀଙ୍କ ବିରୋଧରେ ଆପରାଧିକ ମାମଲା ରହିଥିବା ଆସୋସିଏଶନ ଫର୍ ଡେମୋକ୍ରାଟିକ ରିଫର୍ମସ୍(ଏଡିଆର୍) ରିପୋର୍ଟରେ ପ୍ରକାଶ ପାଇଛି। ସେମାନଙ୍କ ମଧ୍ୟରୁ ୧୯ ଜଣ ମନ୍ତ୍ରୀଙ୍କ ବିରୋଧରେ ହତ୍ୟା ଉଦ୍ୟମ, ମହିଳାଙ୍କ ପ୍ରତି ଅପରାଧ, ହେଟ୍ ସ୍ପିଚ୍ ଆଦି ଗମ୍ଭୀର ଆପରାଧିକ ମାମଲା ରହିଛି। ବନ୍ଦର, ପରିବହନ ଏବଂ ଜଳମାର୍ଗ ରାଷ୍ଟ୍ରମନ୍ତ୍ରୀ ଶାନ୍ତନୁ ଠାକୁର ଏବଂ ଉତ୍ତର ପୂର୍ବାଞ୍ଚଳ ବିକାଶ ଓ ଶିକ୍ଷା ରାଷ୍ଟ୍ରମନ୍ତ୍ରୀ ସୁକାନ୍ତ ମଜୁମଦାରଙ୍କ ନାଁରେ ଭାରତୀୟ ଦଣ୍ଡ ସଂହିତା(ଆଇପିସି)ର ଧାରା ୩୦୭ ଅନୁଯାୟୀ ହତ୍ୟା ଉଦ୍ୟମ ମାମଲା ରହିଛି। ସେହିପରି ମୋଦି ୩.୦ କ୍ୟାବିନେଟରେ ଥିବା ୫ ମନ୍ତ୍ରୀଙ୍କ ନାଁରେ ମହିଳାଙ୍କ ପ୍ରତି ଅପରାଧ ମାମଲା ରହିଛି। ସେମାନେ ହେଉଛନ୍ତି ସ୍ୱରାଷ୍ଟ୍ର ରାଷ୍ଟ୍ରମନ୍ତ୍ରୀ ବନ୍ଦୀ ସଞ୍ଜୟ କୁମାର, ପେଟ୍ରୋଲିୟମ ଓ ପ୍ରାକୃତିକ ଗ୍ୟାସ ଏବଂ ପର୍ଯ୍ୟଟନ ରାଷ୍ଟ୍ରମନ୍ତ୍ରୀ ସୁରେଶ ଗୋପୀ, ଆଦିବାସୀ ବ୍ୟାପାର ମନ୍ତ୍ରୀ ଜୁଏଲ ଓରାମ, ଶାନ୍ତନୁ ଠାକୁର ଏବଂ ସୁକାନ୍ତ ମଜୁମଦାର। ଅନ୍ୟପକ୍ଷରେ ଏହି ମନ୍ତ୍ରିମଣ୍ଡଳର ୮ ଜଣ ମନ୍ତ୍ରୀଙ୍କ ନାଁରେ ହେଟ୍ ସ୍ପିଚ୍ ମାମଲା ରହିଥିବାବେଳେ ସମୁଦାୟ ୩୯% ମନ୍ତ୍ରୀଙ୍କ ନାଁରେ ଆପରାଧିକ ମାମଲା ଥିବା ଏହି ରିପୋର୍ଟରେ ପ୍ରକାଶ ପାଇଛି। ସୂଚନାଯୋଗ୍ୟ, ରବିବାର ପ୍ରଧାନମନ୍ତ୍ରୀ ନରେନ୍ଦ୍ର ମୋଦି ଓ ୭୧ ଜଣ କେନ୍ଦ୍ର ମନ୍ତ୍ରୀ ପଦ ଓ ଗୋପନୀୟତାର ଶପଥ ନେଇଥିଲେ।

सर्वं सम्भाव्यते त्वयि
DRiEMS
UNIVERSITY
Approved by UGC, AICTE, NMC, INC & PCI
ADMISSION OPEN
Ph.D.
ENGINEERING
MANAGEMENT
PROFESSIONAL STUDIES
NURSING | PHARMACY
PARAMEDICALS | AGRICULTURE
OCCUPATIONAL & PHYSIOTHERAPY
HOTEL MANAGEMENT | FASHION DESIGN
100% PLACEMENT ASSISTANCE
150 Acres Lush Green Campus
400 Bedded Hospital
50+ Programme Offered
DRUET 2024
DRIEMS UNIVERSITY ENTRANCE TEST
Please Visit : www.driems.ac.in
https://druet.driems.ac.in/
SPOT COUNSELLING FOR ADMISSION
DISTRICTS | DATE | HOTEL NAME | CONTACT NO.
BALASORE | 20.06.2024 & 21.06.2024 | HOTEL STARWAY | 9078888904 7077732226
KEONJHAR | 20.06.2024 & 21.06.2024 | SHREE KHETRA INTERNATIONAL | 9776940944 7008671339
MAYURBHANJ | 22.06.2024 & 23.06.2024 | HOLY PALACE | 9078888904 7077732226
ROURKELA | 22.06.2024 & 23.06.2024 | RADHIKA REGENCY | 9776940944 7008671339
JHARSUGUDA | 27.06.2024 & 28.06.2024 | SHUKUNTALAM ROYAL PLACE | 9776940944 7008671339
BHADRAK | 27.06.2024 & 28.06.2024 | PANTHANIVAS BHADRAK | 9078888904 7077732226
DHENKANAL | 27.06.2024 & 28.06.2024 | HOTEL NIRUPAMA | 9937369262
SAMBALPUR | 29.06.2024 & 30.06.2024 | SHEELA TOWER | 9776940944 7008671339
JAJPUR | 29.06.2024 & 30.06.2024 | PANKAJ HOTEL | 9078888904 7077732226
ANGUL | 01.07.2024 & 02.07.2024 | HOTEL DURGA | 9776940944 7008671339
PARADEEP | 01.07.2024 & 02.07.2024 | GOLDEN ANCHOR | 9078888904 7077732226
NAYAGARH | 05.07.2024 & 06.07.2024 | HOTEL TRINATH | 9078888904 7077732226
PURI | 08.07.2024 & 09.07.2024 | GREEN LAND GUEST HOUSE | 9078888904 7077732226
TANG

ଏସ୍‌ସିବି ଟ୍ରମା କାଜୁଆଲ୍‌ଟି ଆଇସିୟୁ ଏସି ଆଉଟ୍‌ଡୋର୍‌ରେ ଅଗ୍ନିକାଣ୍ଡ

କଟକ, ୧୨।୬(ଶିଳ୍ପା ପ୍ରିୟଦର୍ଶିନୀ)

ଏସ୍‌ସିବି ମେଡିକାଲ ଟ୍ରମା କାଜୁଆଲ୍‌ଟି ଆଇସିୟୁର ଏସି ଆଉଟ୍‌ଡୋର୍‌ରେ ବୁଧବାର ଅଗ୍ନିକାଣ୍ଡ ଘଟିଛି। ହଠାତ୍ ନିଆଁ ଲାଗିବାରୁ ଉପସ୍ଥିତ କର୍ମଚାରୀ ଆବଶ୍ୟକ ପଦକ୍ଷେପ ଗ୍ରହଣ କରି ଅଗ୍ନିଶମ ବିଭାଗକୁ ଖବର ଦେଇଥିଲେ। ଅଗ୍ନିଶମ କର୍ମଚାରୀ ପହଞ୍ଚି ନିଆଁକୁ ସମ୍ପୂର୍ଣ୍ଣ ଭାବେ ଆୟତ୍ତ କରିଥିଲେ। ଅଗ୍ନିକାଣ୍ଡର କାରଣ ଅସ୍ପଷ୍ଟ ରହିଥିବାବେଳେ ଶର୍ଟସର୍କିଟ୍ ଯୋଗୁ ନିଆଁ ଲାଗିଥିବା ଅନୁମାନ କରାଯାଉଛି। ମେଡିକାଲରେ ଅଗ୍ନି ନିରାପତ୍ତା ବ୍ୟବସ୍ଥା ସମ୍ପର୍କରେ ମେଡିକାଲ ପ୍ରଶାସନିକ ଅଧିକାରୀ ଡ. ଅବିନାଶ ରାଉତଙ୍କୁ ଯୋଗାଯୋଗ କରାଯାଇଥିଲେ ମଧ୍ୟ ପ୍ରତିକ୍ରିୟା ମିଳିପାରିନାହିଁ।

ସୂଚନାଯୋଗ୍ୟ, ଦୁଇ ମାସ ମଧ୍ୟରେ ଏସ୍‌ସିବି ମେଡିକାଲରେ ୨ ଥର ଅଗ୍ନିକାଣ୍ଡ ଘଟିଛି। ପୂର୍ବରୁ ସେଣ୍ଟ୍ରାଲ ଆଇସିୟୁର ଭେଣ୍ଟିଲେଟରରେ ଅଗ୍ନିକାଣ୍ଡ ଘଟିଥିଲା। ଅପରପକ୍ଷରେ ହାଇକୋର୍ଟରେ ଏସ୍‌ସିବିରେ ଅଗ୍ନି ନିରାପତ୍ତା ବ୍ୟବସ୍ଥା ନେଇ ମାମଲାର ଶୁଣାଣି ଜାରି ରହିଛି। ଗତ ମାର୍ଚ୍ଚରେ ଏହି ମାମଲାର ଶୁଣାଣି ସମୟରେ ଏସ୍‌ସିବିରେ ଆସନ୍ତା ୩ ମାସ ମଧ୍ୟରେ ଅଗ୍ନି ନିର୍ବାପକ ଓ ଆଲାମ ବ୍ୟବସ୍ଥା ହେବ ଏବଂ ଅଗ୍ନି ନିରାପତ୍ତା ପାଇଁ ଆବଶ୍ୟକ ଅତିରିକ୍ତ ନିର୍ମାଣ କାର୍ଯ୍ୟ ଆସନ୍ତା ୬ ମାସ ମଧ୍ୟରେ ଶେଷ କରିବାକୁ ସମୟ ନିଆଯାଇଥିଲା। ହେଲେ ଇତିମଧ୍ୟରେ ୩ ମାସ ବିତିଯାଇଥିଲେ ମଧ୍ୟ ଅଗ୍ନି ନିର୍ବାପକ ଓ ଆଲାମ ବ୍ୟବସ୍ଥା କରାଯାଇନାହିଁ। ଫଳରେ ଅଗ୍ନିକାଣ୍ଡ ଘଟିଲେ ରୋଗୀଙ୍କ ଜୀବନ ପ୍ରତି ବିପଦ ରହିଛି। ଏସ୍‌ସିବିରେ ମୋଟ ୮୭ଟି କୋଠା ମଧ୍ୟରୁ ୬୨ଟିର ଅଗ୍ନି ନିରାପତ୍ତା ପାଇଁ ପ୍ରଶାସନିକ ଅନୁମୋଦନ ପରେ ଟେଣ୍ଡର ପ୍ରକ୍ରିୟା ଆରମ୍ଭ ହୋଇଛି।

ନାବାଳିକାଙ୍କୁ ଘରେ ଖଟାଇ ନିଆଁ ଚେଙ୍କ

ବିଶ୍ୱ ଶିଶୁ ଶ୍ରମିକ ନିରୋଧୀ ଦିବସରେ ହୃଦୟବିଦାରକ ଘଟଣା

- ଆହତ ନାବାଳିକାଙ୍କୁ ଉଦ୍ଧାର କଲା ଚାଇଲ୍ଡଲାଇନ
- ଅଭିଯୁକ୍ତ ଦମ୍ପତିଙ୍କ ବିରୋଧରେ କାର୍ଯ୍ୟାନୁଷ୍ଠାନ ଦାବି

ଭୁବନେଶ୍ୱର, ୧୨।୬ (ସତ୍ୟଜିତ୍ ରାଉତ)

କଅଁଳ ହାତରେ ଘରେ ଖଟାଉଥିଲେ। କାମରେ ଟିକିଏ ଭୁଲ୍ ହେଲେ ନିସ୍ତୁକ ମାଡ଼ ମାରୁଥିଲେ। ଏପରିକି ଶରୀରରେ ନିଆଁ ଚେଙ୍କ ଦେଇ ନିରୀହ ନାବାଳିକାଙ୍କୁ ନିଷ୍ଠୁର ଭାବେ ନିର୍ଯାତନା ଦେଉଥିଲେ ଦମ୍ପତି। ବୁଧବାର ବିଶ୍ୱ ଶିଶୁ ଶ୍ରମିକ ନିରୋଧୀ ଦିବସରେ ରାଜଧାନୀରେ ଏଭଳି ଏକ ହୃଦୟବିଦାରକ ଘଟଣା ସାମ୍ନାକୁ ଆସିଛି। ଭୁବନେଶ୍ୱର ମୈତ୍ରୀବିହାର ଥାନା ଅନ୍ତର୍ଗତ ଗଜପତି ନଗରସ୍ଥିତ ପ୍ରେସ୍ ବ୍ଲକ ନିୟୁ ଗଭର୍ନମେଣ୍ଟ କଲୋନୀରେ ଏହି ଘଟଣା ଘଟିଥିବାବେଳେ ଅସହ୍ୟ ଓ ଅକଥନୀୟ ନିର୍ଯାତନାର ଶିକାର ନାବାଳିକାଙ୍କ ବୟସ ମାତ୍ର ୧୧ବର୍ଷ ବୋଲି ଜଣାପଡିଛି। ତେବେ ଏନେଇ ଖବର ପାଇବା ପରେ ଚାଇଲ୍ଡଲାଇନ୍ ଟିମ୍ ପୀଡିତା ନାବାଳିକାଙ୍କୁ ଉଦ୍ଧାର କରିଛି। ପରେ ତାଙ୍କୁ କ୍ୟାପିଟାଲ ହସ୍ପିଟାଲସ୍ଥିତ ସଖୀ ୱାନ୍ ଷ୍ଟପ୍ ସେଣ୍ଟରରେ ରଖାଯାଇ ଚିକିତ୍ସା କରାଯାଉଛି। ଏହି ଘଟଣାରେ ଚାଇଲ୍ଡଲାଇନ ପକ୍ଷରୁ ମୈତ୍ରୀବିହାର ଥାନାରେ ଏତଲା ଦିଆଯାଇଛି। ପୋଲିସ ଅଭିଯୁକ୍ତ ଦମ୍ପତି ବଳଭଦ୍ର ବାରିକ ଓ ପତ୍ନୀ କିରଣବାଳା ବାରିକଙ୍କ ନାମରେ ଏକ ମାମଲା ରୁଜୁ କରି ଘଟଣାର ତଦନ୍ତ ଜାରି ରଖିଛି।

ବଳଭଦ୍ର ଓ କିରଣବାଳା ସ୍ଥାନୀୟ ଦୁଇ ଦଲାଲଙ୍କ ଜରିଆରେ ସାଲିଆ ସାହିରୁ ନାବାଳିକାଙ୍କୁ ୧୦ ମାସ ହେଲା ଆଣି ଘରେ କାମ କରାଉଥିଲେ। ଏଥିପାଇଁ ନାବାଳିକାଙ୍କ ମା' ବାପାଙ୍କୁ ସେମାନେ କିଛି ଟଙ୍କା ଦେଉଥିଲେ। ହେଲେ ନାବାଳିକା ଜଣକ ଘର କାମରେ ଅବହେଳା କଲେ ଏହି ଦମ୍ପତି କ୍ଷମା ଦେଉ ନ ଥିଲେ। ନାବାଳିକାଙ୍କ ପେଟ ଓ ହାତରେ ଗରମ ପ୍ରେସର୍‌ଜୁକର ଦ୍ୱାରା ଚେଙ୍କ ଦେଉଥିଲେ। ବେଲଣା କାଠିରେ ନିଷ୍ଠୁର ଭାବେ ବାଡାଉଥିଲେ। ତେବେ ଚେଙ୍କ

ମାଡ଼ ଯୋଗୁ ମୁହଁ, ଆଖି ଓ ଶରୀର ଫୁଲିଯାଇଛି।

ଦ୍ୱାରା ନାବାଳିକାଙ୍କ ପେଟ ଓ ହାତରେ ଘା ସୃଷ୍ଟି ହୋଇଥିବାବେଳେ ବେଲଣା କାଠି ମାଡରେ ଆଖି ଓ ମୁହଁ ଫୁଲିଯାଇଥିବା ଦେଖିବାକୁ ମିଳିଛି। ବୁଧବାର ପୂର୍ବାହ୍ନରେ ନାବାଳିକା ଜଣକ ନିର୍ଯାତନା ସହି ନ ପାରି କୌଣସିମତେ ଖସି ପଳାଇ ଆସିଥିଲେ। ଜଣେ ପଡୋଶୀଙ୍କୁ କାନ୍ଦି କାନ୍ଦି ଘଟଣା ବିଷୟରେ କହି ସାହାଯ୍ୟ ମାଗିଥିଲେ। ପଡୋଶୀ ଜଣକ ନାବାଳିକାଙ୍କ ପ୍ରାଥମିକ ଚିକିତ୍ସା କରାଇ ସ୍ଥାନୀୟ ସିଡିପିଓଙ୍କୁ ଜଣାଇଥିଲେ। ସିଡିପିଓଙ୍କଠାରୁ ଖବର ପାଇ ଚାଇଲ୍ଡଲାଇନ ସଦସ୍ୟମାନେ ନାବାଳିକାଙ୍କୁ ଉଦ୍ଧାର କରିଥିଲେ। ଏନେଇ ଚାଇଲ୍ଡଲାଇନ ଅଧ୍ୟକ୍ଷ ବେଣୁଧର ସେନାପତି କହିଛନ୍ତି, ଏହି ଘଟଣା ବାବଦରେ ଅତିରିକ୍ତ ସିଡବ୍ଲ୍ୟୁସିଙ୍କୁ ଅବଗତ କରାଯାଇଛି। ଡିସିପିଓ ଓ ରାଜ୍ୟ ଶିଶୁ ଅଧିକାର ସୁରକ୍ଷା ଆୟୋଗ(ଓଏସ୍‌ସିପିସିଆର୍)ଙ୍କୁ ମଧ୍ୟ ଜଣାଇ ଦିଆଯାଇଛି। ଏହି ଘଟଣାରେ ଦୃଢ଼ ବେଣୁଧର ଦୃଢ଼ କାର୍ଯ୍ୟାନୁଷ୍ଠାନ ଦାବି କରିଛନ୍ତି।

ବିଧାୟକ ପ୍ରଶାନ୍ତ ଜଗଦ୍ଦେବଙ୍କୁ ହାଇକୋର୍ଟରୁ ନିୟମିତ ଜାମିନ ମିଳିଲା

ବୁଥ୍‌ରେ ଇଭିଏମ୍ ଭଙ୍ଗାରୁଜା ମାମଲା

କଟକ, ୧୨।୬ (କାର୍ତ୍ତିକ ସାହୁ)

ବୁଥ୍‌ରେ ପଶି ଇଭିଏମ୍ ଭଙ୍ଗାରୁଜା ମାମଲାରେ ନବ ନିର୍ବାଚିତ ଖୋର୍ଦ୍ଧା ବିଧାୟକ ପ୍ରଶାନ୍ତ ଜଗଦ୍ଦେବଙ୍କୁ ହାଇକୋର୍ଟ ବୁଧବାର ନିୟମିତ ଜାମିନ ପ୍ରଦାନ କରିଛନ୍ତି। ତେବେ ଜାମିନ ଉପରେ ନିମ୍ନ ଅଦାଲତ ସର୍ତ୍ତ ନିର୍ଦ୍ଧାରଣ କରିବେ ବୋଲି ହାଇକୋର୍ଟ ଜଗଦ୍ଦେବଙ୍କ ଜାମିନ ଆବେଦନର ଶୁଣାଣି କରି ଆଦେଶ ଦେଇଛନ୍ତି।

ମାମଲାର ବିବରଣୀ ଅନୁସାରେ, ଗତ ମେ' ୨୫ ତାରିଖରେ ଖୋର୍ଦ୍ଧା ଜିଲା ବୋଲଗଡ଼ ବ୍ଲକ କାଉଁରିପାଟଣା ୧୧୪ ନଂ. ବୁଥ୍‌ରେ ଜଗଦ୍ଦେବ ଇଭିଏମ୍ ଭଙ୍ଗାରୁଜା କରିଥିବା ନେଇ ପ୍ରିଜାଇଡିଂ ଅଫିସର୍ ଥାନାରେ ଅଭିଯୋଗ କରିଥିଲେ। ଏନେଇ ପୋଲିସ ଜଗଦ୍ଦେବଙ୍କୁ ସେହିଦିନ ଗିରଫ କରିଥିଲା। ତାଙ୍କ ଜାମିନ ଆବେଦନ ଖାରଜ ହେବାରୁ କୋର୍ଟଙ୍କ ନିର୍ଦ୍ଦେଶକ୍ରମେ ତାଙ୍କୁ ଜେଲ୍ ପଠାଇ ଦିଆଯାଇଥିଲା। ପରବର୍ତ୍ତୀ ସମୟରେ ଜଗଦ୍ଦେବ ନିଜର ସ୍ୱାସ୍ଥ୍ୟାବସ୍ଥା ଓ ଶପଥ ଗ୍ରହଣ କାରଣ ଦର୍ଶାଇ ଖୋର୍ଦ୍ଧା ଏଡିଜେ-୧ କୋର୍ଟରେ ଜାମିନ ଆବେଦନ କରିଥିଲେ। ଗତ ୯ ତାରିଖରେ ଜଗଦ୍ଦେବଙ୍କ ଆବେଦନର ଶୁଣାଣି କରି କୋର୍ଟ ତାଙ୍କୁ ଦୁଇ ଜଣ ଜାମିନଦାର ଓ ୫୦ ହଜାର ଟଙ୍କା ଲେଖାଏ ବେଲ୍‌ବଣ୍ଡରେ ୩ ଦିନ ପାଇଁ ଅନ୍ତରୀଣ ଜାମିନ ପ୍ରଦାନ କରିଥିଲେ। ଏହାପରେ ଜଗଦ୍ଦେବ ହାଇକୋର୍ଟରେ ନିୟମିତ ଜାମିନ ଆବେଦନ କରିଥିଲେ। ଉଲ୍ଲେଖଯୋଗ୍ୟ, ଚଳିତ ନିର୍ବାଚନରେ ଜଗଦ୍ଦେବ ଖୋର୍ଦ୍ଧା ବିଧାନସଭା ନିର୍ବାଚନମଣ୍ଡଳୀରୁ

ବିଜେଡି ବିଧାୟକ ପ୍ରାର୍ଥୀ ରାଜେନ୍ଦ୍ର କୁମାର ସାହୁଙ୍କୁ ୮,୫୯୮ ଖଣ୍ଡ ଭୋଟ୍‌ରେ ପରାସ୍ତ କରିଥିଲେ। ତାଙ୍କ ବିରୋଧରେ ବୁଥ୍‌ରେ ପଶି ଇଭିଏମ୍ ଭଙ୍ଗାରୁଜା କରିଥିବା ନେଇ ଥାନାରେ ଅଭିଯୋଗ କରାଯାଇଥିଲା। ମାତ୍ର ସିସିଟିଭି ଫୁଟେଜ୍‌ର ଏକ ଭାଇରାଲ୍ ଭିଡିଓରେ ସେ ଇଭିଏମ୍ ଭାଙ୍ଗି ନ ଥିବା ସ୍ପଷ୍ଟ ହୋଇଥିଲା।

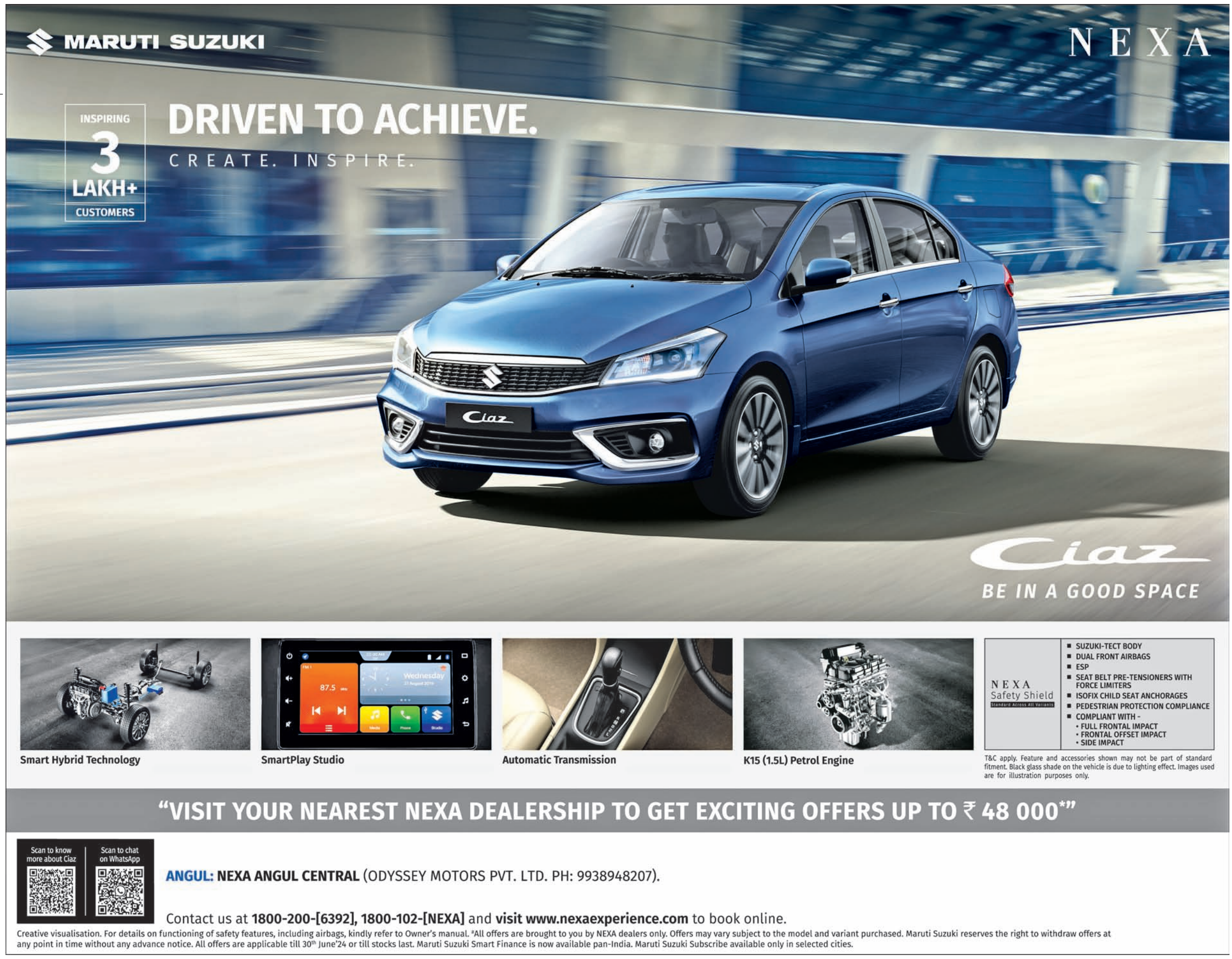

ଆଜି କ'ଣ କେଉଁଠି

ଭୁବନେଶ୍ୱର
- ଏକାମ୍ର ନିର୍ବାଚନମଣ୍ଡଳୀ ବିଧାୟକଙ୍କ ଡ୍ରେନ ସ୍ଥିତି ସମୀକ୍ଷା, ସ୍ଥାନ: ୫୦, ୫୧ ନଂ. ୱାର୍ଡ, ସମୟ: ସକାଳ ୮ଟା ।
- ୧୨ତମ ରଜ ପ୍ରତିଭା ଉତ୍ସବ, ସ୍ଥାନ: ରବୀନ୍ଦ୍ର ମଣ୍ଡପ, ସମୟ ପୂର୍ବାହ୍ନ ୧୦ଟା ।
- ଓଟିଡିସି ଓ ଟୁରିଜିମ୍ ପକ୍ଷରୁ ରଜ ମହୋତ୍ସବ, ସ୍ଥାନ: ପାନ୍ଥ ନିବାସ, ସମୟ: ମଧ୍ୟାହ୍ନ ୧୨ଟା ।
- ଲାବଣ୍ୟ ଥିଏଟରର ୩୮ତମ ନାଟକ 'ଅଭିନେତ୍ରୀ', ସ୍ଥାନ: ଭଞ୍ଜକଳା ମଣ୍ଡପ, ସମୟ: ସନ୍ଧ୍ୟା ୭ଟା ।

କଟକ
- ବିଶ୍ୱହିନ୍ଦୁ ପରିଷଦର ଯୁବବାହିନୀ ବଜରଙ୍ଗ ଦଳ କଟକ ମହାନଗର ଶାଖା ପକ୍ଷରୁ ବିକ୍ଷୋଭ ପ୍ରଦର୍ଶନ, ସ୍ଥାନ: ଜିଲାପାଳ କାର୍ଯ୍ୟାଳୟ ସମ୍ମୁଖ, ସମୟ: ପୂର୍ବାହ୍ନ ୧୦ଟା ।

ପୁରୀ
- ମୁଖ୍ୟମନ୍ତ୍ରୀ ଓ ମନ୍ତ୍ରୀମଣ୍ଡଳ ଦ୍ୱାରା ଶ୍ରୀମନ୍ଦିର ଚାରିଦ୍ୱାର ଖୋଲିବା କାର୍ଯ୍ୟକ୍ରମ, ସ୍ଥାନ: ସିଂହଦ୍ୱାର ସମ୍ମୁଖ, ସମୟ: ସକାଳ ୫ଟା ।
- ଟେନିସ ଚାମ୍ପିଅନଶିପ ପ୍ରତିଯୋଗିତା, ସ୍ଥାନ: ରୋଟାରୀ କ୍ଲବ ପରିସର, ପୁରୀ, ସମୟ: ସକାଳ ୭ଟା ।
- ଲକ୍ଷ୍ମୀଧଟଦାସ ସ୍ମୃତି ସମିତି ପକ୍ଷରୁ ସମ୍ବର୍ଦ୍ଧନା ସଭା, ସ୍ଥାନ: ସଂସ୍କୃତି ଭବନପୁରୀ, ସମୟ: ସନ୍ଧ୍ୟା ୬ଟା ।

ଖୋର୍ଦ୍ଧା
- ବଜରଙ୍ଗ ଦଳ ପକ୍ଷରୁ ଦାବିପତ୍ର ପ୍ରଦାନ, ସ୍ଥାନ: ଜିଲାପାଳଙ୍କ କାର୍ଯ୍ୟାଳୟ, ସମୟ: ପୂର୍ବାହ୍ନ ୧୧ଟା ।
- ମୁଖ୍ୟମନ୍ତ୍ରୀଙ୍କୁ ସମ୍ବର୍ଦ୍ଧନା ଉତ୍ସବ, ସ୍ଥାନ: ସରସ୍ୱତୀ ଶିଶୁ ମନ୍ଦିର, କଳାପଥର, ଧଳାପଥର, ସମୟ: ଅପରାହ୍ନ ୫ଟା ।
- ରଜ ମହୋତ୍ସବ ପାଇଁ ଦିଶାନ୍ତ ପକ୍ଷରୁ ଖବରଦାତା ସମ୍ମିଳନୀ, ସ୍ଥାନ: ଡିଇଓ ଅଫିସ ନିକଟ, ପାଠାଗାର, ସମୟ: ସନ୍ଧ୍ୟା ୬ଟା ।

ବାଲେଶ୍ୱର
- ସୁନ୍ଦରପୁର ବ୍ଲକସ୍ତରୀୟ ରଜ ମହୋତ୍ସବର ଉଦ୍‌ଘାଟନୀ, ସ୍ଥାନ: ସୁନ୍ଦରପୁର ହାଇସ୍କୁଲ ପଡ଼ିଆ,ଖଇରା, ସମୟ: ଅପରାହ୍ନ ୫ଟା ।

ମୟୂରଭଞ୍ଜ
- ଓଆର୍‌ଏସ୍ କର୍ନର, ସ୍ଥାନ: ଜିଲାପାଳଙ୍କ କାର୍ଯ୍ୟାଳୟ ପରିସର, ବାରିପଦା, ସମୟ: ସକାଳ ୯ଟା ।
- ଆମେ-୮୦ ପକ୍ଷରୁ ଜଳସେବା, ସ୍ଥାନ: ପିଡବ୍ଲ୍ୟୁଡି ଅଫିସ ସମ୍ମୁଖ, ବାରିପଦା, ସମୟ: ପୂର୍ବାହ୍ନ ୧୦ଟା ।

ଭଦ୍ରକ
- ଶିଶୁ ନାଟକ କର୍ମଶାଳା, ସ୍ଥାନ: ବିଜୁ ସ୍ମୃତି ଭବନ, ଚାନ୍ଦବାଲି, ସମୟ: ସକାଳ ୭ଟା ୧୫ ।
- ସାହିତ୍ୟ, ସଂସ୍କୃତି ବିକାଶ ପରିଷଦର ବାର୍ଷିକୋତ୍ସବ, ସ୍ଥାନ: ବିନ୍ଧାବଜାର ସରସ୍ୱତୀ ଶିଶୁ ବିଦ୍ୟାମନ୍ଦିର, ତିହିଡ଼ି, ସମୟ: ସକାଳ ୯ଟା ।
- ପ୍ରଗତିଶୀଳ ସାହିତ୍ୟ ମଞ୍ଚର ବାର୍ଷିକୋତ୍ସବ, ସ୍ଥାନ: ରାମଗଡ଼ ମେଲଣ ପଡ଼ିଆ, ଆଗରପଡ଼ା, ବନ୍ତ, ସମୟ: ପୂର୍ବାହ୍ନ ୧୦ଟା ।

କେନ୍ଦୁଝର
- ହନୁମାନ ମନ୍ଦିରରେ ବାର୍ଷିକ ଉତ୍ସବ, ସ୍ଥାନ: ଶାଳନିଆ, ହାଟଡ଼ିହୀ, ସମୟ: ସକାଳ ୭ଟା ।
- ଜିଲାସ୍ତରୀୟ ଲୋକକଳା ଉତ୍ସବ ଅବସରରେ ପାଣିବୁହା, ସ୍ଥାନ: ସଦର ବ୍ଲକ୍ ସେଣ୍ଟକାପ, ସମୟ: ସକାଳ ୮ ଟା ।
- ମାଣ୍ଡିଆ ଚାଷ ଉପରେ ତାଲିମ ଶିବିର, ସ୍ଥାନ: ପାଟଣା ବ୍ଲକ୍ କୃଷି ସୂଚନା ପରାମର୍ଶ କେନ୍ଦ୍ର, ସମୟ: ସକାଳ ୯ ଟା ।
- ଅଷ୍ଟମ ପ୍ରହର ନାମ ସଂକୀର୍ତ୍ତନ ଏବଂ ନଗର ପରିକ୍ରମା, ସ୍ଥାନ: ଜଳକଳଙ୍ଗ, ହାଟଡିହୀ, ସମୟ: ଅପରାହ୍ନ ୪ଟା ।

ବ୍ରହ୍ମପୁର
- ସବୁଜ ରଥ ଉଦଘାଟନ, ସ୍ଥାନ: ଆର୍ଯ୍ୟଭଟ୍ଟ ଅନୁଷ୍ଠାନ, ସମୟ: ସକାଳ ୮ଟା ୩୦ ।

କନ୍ଧମାଳ
- ଅପେରା ପରିବେଷଣ, ସ୍ଥାନ: କନ୍ଧମାଳ ଷ୍ଟାଡିୟମ, ଫୁଲବାଣୀ, ସମୟ:ରାତି ୧୧ଟା ।

ନବରଙ୍ଗପୁର
- ଆଇଟିଡିଏ ପକ୍ଷରୁ ଜିଲାସ୍ତରୀୟ ଷ୍ଟିୟରିଂ କମିଟି ବୈଠକ, ସ୍ଥାନ: ମିଶନ ଶକ୍ତି ବୈଠକ ଗୃହ, ସମୟ: ୧୧ଟା ।

ସମ୍ବଲପୁର
- ସାଓଲିନ କୁଙ୍ଫୁ ଉସୁ ଆସୋସିଏଶନ ଆୟୋଜିତ ମାଗଣା ପ୍ରଶିକ୍ଷଣ ଶିବିର, ସ୍ଥାନ : ଜିଲା ଜୁଡୋ ହଲ, ସମୟ : ସକାଳ ୭ଟା ।
- ଜିଲା କ୍ରୀଡା ସଂଘ ଆୟୋଜିତ ଜିଲାସ୍ତରୀୟ ନକ୍ ଆଉଟ କ୍ରିକେଟ ଟୁର୍ନାମେଣ୍ଟ, ସ୍ଥାନ : ବୀରସୁରେନ୍ଦ୍ର ସାଏ ଷ୍ଟାଡିୟମ, ସମୟ : ସକାଳ ୭ଟା ।
- ଶ୍ରୀଶ୍ରୀ ଲୋକନାଥ ବାବାଙ୍କ ସତ୍ୟନାରାୟଣ ପୂଜା, ସ୍ଥାନ: ଝାଡୁଆପଡା, ସମୟ : ସକାଳ ୯ଟା

ସୁବର୍ଣ୍ଣପୁର
- ଦେବାଦେବୀଙ୍କ ସ୍ୱମନ୍ଦିର ପ୍ରତ୍ୟାବର୍ତ୍ତନ, ସ୍ଥାନ: ସୋନପୁର ଥନାପତିପଡା ସ୍ଥିତ ଚନ୍ଦ୍ରଶେଖର ମନ୍ଦିର, ସମୟ: ସକାଳ ୭ଟା ।
- ଶୀତଳ ଷଷ୍ଠୀ ଅବସରରେ ସୁନାର ନାଗ ଓ ଅଳଙ୍କାର ଜିଲା କୋଷାଗାରକୁ ଫେରସ୍ତ, ସ୍ଥାନ: ସୁବର୍ଣ୍ଣପୁର ଜିଲା କୋଷାଗାର, ସମୟ: ସକାଳ ୯ଟା ।
- ରଥଯାତ୍ରା ପାଇଁ ସାଂସ୍କୃତିକ କମିଟି ବୈଠକ, ସ୍ଥାନ: ତରଭା ଏନଏସି ସଭାଗୃହ, ସମୟ: ଅପରାହ୍ନ ୫ଟା ।

ବରଗଡ଼
- ଶୀତଳଷଷ୍ଠୀରେ ଶିବ, ପାର୍ବତୀଙ୍କ ପ୍ରତ୍ୟାବର୍ତ୍ତନ ଶୋଭାଯାତ୍ରା, ସ୍ଥାନ: ବରପାଲି, ସମୟ: ସକାଳ ୯ଟା ୪୦ ।
- ସଂଗ୍ରାମୀ ସାଥୀ ଗଙ୍ଗାଧର ବେହେରାଙ୍କ ଶ୍ରଦ୍ଧାଞ୍ଜଳି ସଭା, ସ୍ଥାନ: ଜୟ କିଷାନ ପାଠାଗାର, ଦେବାହାଲ, ଅତାବିରା, ସମୟ: ପୂର୍ବାହ୍ନ ୧୦ଟା ।

ରାଉରକେଲା
- ରଜ ପାଇଁ ପ୍ରତିଯୋଗିତା, ସ୍ଥାନ: ଛେଣ୍ଡ ମ୍ୟୁଜିକ୍ ସର୍କଲ, ସମୟ: ସକାଳ ୯ଟା ।
- ରାଉରକେଲା କଂଗ୍ରେସ ପକ୍ଷରୁ ଖବରଦାତା ସମ୍ମିଳନୀ, ସ୍ଥାନ: ସେକ୍ଟର-୨୧, କଂଗ୍ରେସ କାର୍ଯ୍ୟାଳୟ, ସମୟ: ପୂର୍ବାହ୍ନ ୧୦ଟା ୩୦ ।
- ରାଉରକେଲା ଶ୍ରମିକ ସଂଘ ପକ୍ଷରୁ ବୀରମିତ୍ରପୁର ବିଧାୟକଙ୍କୁ ସମ୍ବର୍ଦ୍ଧନା ସଭା, ସ୍ଥାନ: ସେକ୍ଟର-୧୮, ସମୟ: ସନ୍ଧ୍ୟା ୬ଟା ।

ଦେବଗଡ଼
- ମା' କନକ ଦୁର୍ଗାଙ୍କ ସନ୍ଧ୍ୟା ଆଳତୀ, ସ୍ଥାନ: ମଠ ସାହି, ମା' କନକ ଦୁର୍ଗା ମନ୍ଦିର, ସମୟ: ସନ୍ଧ୍ୟା ୭ଟା ।
- ଶିରିଡ଼ି ସାଇ ମନ୍ଦିର କମିଟି ପକ୍ଷରୁ କ୍ଷୀରି ଭୋଗ ବଣ୍ଟନ, ସ୍ଥାନ: ଶିରିଡ଼ି ସାଇ ମନ୍ଦିର, ପ୍ରଧାନପାଟ, ସମୟ: ସନ୍ଧ୍ୟା ୭ଟା ୩୦ ।

ଝାରସୁଗୁଡ଼ା
- ସ୍ୱତନ୍ତ୍ର ପୂଜା ଅର୍ଚ୍ଚନା ଓ ଆଳତୀ, ସ୍ଥାନ: ସହରସ୍ଥିତ ଗାୟତ୍ରୀ ମନ୍ଦିର, ସମୟ: ସକାଳ ୬ଟା ।
- ଶ୍ରୀମତ୍ ଭାଗବତ କଥାମୃତ, ସ୍ଥାନ: ତିବ୍ରିୱାଲ ଧର୍ମଶାଳା, ସମୟ: ସନ୍ଧ୍ୟା ୬ଟା ।

କଳାହାଣ୍ଡି
- ଟିପିଡବ୍ଲ୍ୟୁଓଡ଼ିଏଲ୍ ପକ୍ଷରୁ ଅଭିଯୋଗ ପ୍ରତିବିଧାନ ମଞ୍ଚ, ସ୍ଥାନ: କେସିଙ୍ଗା ଏସ୍‌ଡିଓ ଅଫିସ, ଜୁନାଗଡ଼, ସମୟ: ପୂର୍ବାହ୍ନ ୧୦ଟା ।

ବୌଦ୍ଧ
- ଦୂର ସଞ୍ଚାର ଉପଭୋକ୍ତା ସଚେତନତା କର୍ମଶାଳା, ସ୍ଥାନ: ମଥୁରା ଗ୍ରାମ ପଞ୍ଚାୟତ କାର୍ଯ୍ୟାଳୟ, ହରଭଙ୍ଗା ବ୍ଲକ, ସମୟ: ପୂର୍ବାହ୍ନ ୧୦ଟା ୩୦ ।

ଅନୁଗୋଳ
- ସ୍ୱାଧୀନତା ସଂଗ୍ରାମୀ ତଥା ଓଡ଼ିଶାର ପୂର୍ବତନ ଉପମୁଖ୍ୟମନ୍ତ୍ରୀ ପବିତ୍ର ମୋହନ ପ୍ରଧାନଙ୍କ ଶ୍ରାଦ୍ଧଦିବସ ସଭା, ସ୍ଥାନ: କଣିହାଁ ବ୍ଲକ ସ୍ଥିତ ପ୍ରଜାମଣ୍ଡଳ ଭବନ ଓ ପିଏମ୍ ହାଇସ୍କୁଲ, ସମୟ: ସକାଳ ୮ଟା ।

ଜଗତ୍‌ସିଂହପୁର
- ସମୁଦ୍ର ଦେବତା ବରୁଣେଶ୍ୱର ମହାଯଜ୍ଞ, ସ୍ଥାନ: ମାଛଧରା ବନ୍ଦର ପରିସର, ପାରାଦୀପ, ସମୟ: ସକାଳ ୬ଟା ।
- ନୂତନ ମନ୍ତ୍ରୀଙ୍କୁ ସମ୍ବର୍ଦ୍ଧନା କାର୍ଯ୍ୟକ୍ରମ, ସ୍ଥାନ: ଜୀରୋ ପଏଣ୍ଟ, ପାରାଦୀପ, ସମୟ: ସନ୍ଧ୍ୟା ୬ଟା ।
- ଶୀତଳଷଷ୍ଠୀ ଶିବ ପାର୍ବତୀ ବିବାହ ଉପଲକ୍ଷେ ମହୋତ୍ସବ, ସ୍ଥାନ: ଶାରଳା ମନ୍ଦିର ପରିସରସ୍ଥ ପାରେଶ୍ୱର ମନ୍ଦିର, ବଡ଼ପଡ଼ିଆ, ପାରାଦୀପ, ସମୟ: ରାତି ୮ଟା ।

ଜୟାଗଡ଼
- ଓଡ଼ଗାଁ କ୍ରିକେଟ ଲିଗ୍‌ର ତୃତୀୟ ଦିବସ ମ୍ୟାଚ, ସ୍ଥାନ:ଓଡ଼ଗାଁ ମିନି ଷ୍ଟାଡିୟମ, ସମୟ: ସକାଳ ୮ଟା ।

କେନ୍ଦ୍ରାପଡ଼ା
- ବିଶ୍ୱଶାନ୍ତି ମହାଯଜ୍ଞ, ସ୍ଥାନ: ଶ୍ରୀବିନୋଦବିହାରୀ ମନ୍ଦିର ପରିସର, ଆୟତପୁର, ମାର୍ଶାଘାଇ, ସମୟ: ଅପରାହ୍ନ ୫ଟା ।

ଯାଜପୁର
- ଓଡ଼ିଶା ନାଭାଲ ଟାଟା ହକି,ରାଜ୍ୟ ସରକାରଙ୍କ କ୍ରୀଡା ବିଭାଗର ମିଳିତ ଆନୁକୂଲ୍ୟରେ ରାଜ୍ୟସ୍ତରୀୟ ହକି ପ୍ରତିଯୋଗିତା,ସ୍ଥାନ: ଯାଜପୁର ହକି ପ୍ରଶିକ୍ଷଣ କେନ୍ଦ୍ର,ସମୟ : ଅପରାହ୍ନ ୩ଟା ।

ହୋଇପାରିଲାନି ଏନ୍‌ସିଇଟି, ଫେରିଲେ ପରୀକ୍ଷାର୍ଥୀ

ଏନ୍‌ଟିଏର ପରୀକ୍ଷା ପରିଚାଳନାକୁ ନେଇ ପୁଣି ଉଠିଲା ପ୍ରଶ୍ନ

ଭୁବନେଶ୍ୱର, ୧୨।୬(ଅସମାପିକା ସାହୁ)

ନ୍ୟାଶନାଲ ଟେଷ୍ଟିଂ ଏଜେନ୍ସି(ଏନ୍‌ଟିଏ) ଦ୍ୱାରା ପରିଚାଳିତ ଏନ୍‌ଇଇଟି-ୟୁଜି ଫଳ ପ୍ରକାଶନରେ ବିଭ୍ରାଟକୁ ନେଇ ବିବାଦ ଥମି ନ ଥିବା ବେଳେ ଏବେ ଏନ୍‌ଟିଏ ପରୀକ୍ଷା ପରିଚାଳନାରେ ଗୁରୁତର ତ୍ରୁଟି ସାମ୍ନାକୁ ଆସିଛି। ନ୍ୟାଶନାଲ କମନ ଏଣ୍ଟ୍ରାନ୍ସ ଟେଷ୍ଟ(ଏନ୍‌ସିଇଟି) ହୋଇପାରି ନ ଥିବାବେଳେ ପରୀକ୍ଷାର୍ଥୀମାନେ ନିରାଶରେ ଫେରିଛନ୍ତି। ୪ ବର୍ଷିଆ ଇଣ୍ଟିଗ୍ରେଟେଡ ଟିଚର ଏଜୁକେଶନ ପ୍ରୋଗ୍ରାମ(ଆଇଟିଇପି)ରେ ନାମଲେଖା ପାଇଁ ବୁଧବାର ଏହି ସର୍ବଭାରତୀୟ ପ୍ରବେଶିକା ପରୀକ୍ଷା ଓଡ଼ିଶା ସମେତ ଦେଶର ବିଭିନ୍ନ ରାଜ୍ୟରେ ହୋଇଥିବା କେନ୍ଦ୍ରରେ ହେବାକୁ ଥିଲା। ଏହାକୁ ଏନ୍‌ଟିଏ ପରିଚାଳନା କରୁଥିଲା। ପରୀକ୍ଷା ହଲ୍‌ରେ ପରୀକ୍ଷାର୍ଥୀ ବସିଥିବା ବେଳେ ବାହାରେ ଅଭିଭାବକମାନେ ବି ଅପେକ୍ଷା କରିଥିଲେ। ପିଲା ଭିତରେ ପରୀକ୍ଷା ଦେଉଛନ୍ତି ବୋଲି ଅଭିଭାବକ ଭାବୁଥିଲେ। କିନ୍ତୁ ସର୍ଭର ଡାଉନ ଯୋଗୁ ପରୀକ୍ଷା ସେଣ୍ଟରରେ ପ୍ରଶ୍ନପତ୍ର ପହଞ୍ଚି ପାରୁ ନ ଥିବା ସୂଚନା ଦିଆଯାଇଥିଲା। ଫଳରେ ଛାତ୍ରୀଛାତ୍ର ପରୀକ୍ଷା ଦେଇପାରି ନ ଥିଲେ। ପ୍ରଶ୍ନପତ୍ର ଆସି ନ ଥିଲେ ମଧ୍ୟ ପରୀକ୍ଷାର୍ଥୀଙ୍କୁ ବାହାରକୁ ଛଡ଼ାଯାଇ ନ ଥିଲା। ପୂର୍ବ ନିର୍ଦ୍ଧାରିତ ପରୀକ୍ଷା ସମୟର ଶେଷ ପର୍ଯ୍ୟନ୍ତ ସେମାନଙ୍କୁ ପରୀକ୍ଷା ହଲ୍‌ରେ ବସାଇ ରଖାଯାଇଥିଲା। ତେବେ ପିଲାମାନେ ପରୀକ୍ଷା ଦେଇପାରି ନ ଥିବା ଅଭିଭାବକମାନେ ଜାଣିବା ପରେ ବାହାରେ ଅସନ୍ତୋଷ ପ୍ରକାଶ କରିଥିଲେ। ଭୁବନେଶ୍ୱର ସମେତ ରାଜ୍ୟ ତଥା ଦେଶର ବିଭିନ୍ନ ପରୀକ୍ଷା କେନ୍ଦ୍ରରେ ଏଭଳି ଅଭିଯୋଗ ସାମ୍ନାକୁ ଆସିଥିଲା। ଭୁବନେଶ୍ୱର ହଂସପାଳରେ ଥିବା ଏକ ପରୀକ୍ଷା କେନ୍ଦ୍ରରେ ଅଭିଭାବକମାନେ ଏହାକୁ ବିରୋଧ କରି ପ୍ରତିବାଦ କରିଥିଲେ। ଏ ନେଇ ଜଣେ ପରୀକ୍ଷାର୍ଥୀ କହିଛନ୍ତି, ଏହି ଏଣ୍ଟ୍ରାନ୍ସ ପରୀକ୍ଷା ପାଇଁ ରିପୋର୍ଟିଂ ଟାଇମ୍ ୧୨ଟା ଥିଲା। ଆମେ ସମୟାନୁସାରେ ପହଞ୍ଚିଥିଲୁ। ପରୀକ୍ଷା ହଲ୍‌ରେ ବି ଆମେ ସମୟାନୁସାରେ ବସିଥିଲୁ। କିନ୍ତୁ ଆମ ପାଖରେ ପ୍ରଶ୍ନପତ୍ର ପହଞ୍ଚିପାରି ନ ଥିଲା। ସର୍ଭର ଡାଉନ ଯୋଗୁ ଆମ ପାଖକୁ ପ୍ରଶ୍ନ ଆସିନଥିବା ଜଣାପଡ଼ିଥିଲା। କିନ୍ତୁ ଆମକୁ ପୂରା ସମୟ ସିଟ୍‌ରେ ବସି ରହିବାକୁ ପଡ଼ିଲା। ପରୀକ୍ଷା ହେବ ନାହିଁ ବୋଲି କୌଣସି ସୂଚନା ଦେଲେ ନାହିଁ। ତେଣୁ ଆମେ ନିରାଶ ହୋଇ ଫେରିଲୁ। ଏନ୍‌ଟିଏର ଏଭଳି ପରୀକ୍ଷା ପରିଚାଳନା ଆମେ ପ୍ରଥମଥର ଦେଖୁଛୁ। ନିକଟରେ ଏନ୍‌ଇଇଟି-ୟୁଜି ପରୀକ୍ଷା କିଛି ସେଣ୍ଟରରେ ବିଳମ୍ବରେ ହୋଇଥିବା କାରଣରୁ ଫଳ ପ୍ରକାଶନକୁ ନେଇ ଅଭିଯୋଗ ଉଠିଥିଲା। ଏବେ ଏନ୍‌ସିଇଟି ପରୀକ୍ଷାରେ ପ୍ରଶ୍ନପତ୍ର ନ ପହଞ୍ଚିବା ଏନ୍‌ଟିଏର କାର୍ଯ୍ୟଶୈଳୀ ଉପରେ ବଡ଼ ପ୍ରଶ୍ନବାଚୀ ସୃଷ୍ଟି କରିଛି।

ଅପରପକ୍ଷେ ବୈଷୟିକ ତ୍ରୁଟି ଯୋଗୁ ପରୀକ୍ଷା ହୋଇପାରି ନ ଥିବା ଏବଂ ଏହାକୁ ସ୍ଥଗିତ ରଖାଯାଇଛି ବୋଲି ଏନ୍‌ଟିଏ କହିଛି। ଏ ନେଇ ଏନ୍‌ଟିଏ ପକ୍ଷରୁ ବୁଧବାର ସନ୍ଧ୍ୟାରେ ଏକ ବିଜ୍ଞପ୍ତି ପ୍ରକାଶ ପାଇଛି। ବିଜ୍ଞପ୍ତି ଅନୁସାରେ, ଦେଶର ୧୬୦ଟି ସହରରେ ୨୯୨ଟି ପରୀକ୍ଷା କେନ୍ଦ୍ର କରାଯାଇଥିଲା। ଏହି ପରୀକ୍ଷା ପାଇଁ ୪୦,୨୩୩ ଛାତ୍ରୀଛାତ୍ର ପଞ୍ଜୀକରଣ କରିଥିଲେ। ତେବେ ବୁଧବାର ମିଳିଥିବା ବାୟୋମେଟ୍ରିକ ରେଜିଷ୍ଟ୍ରେଶନ ଅନୁସାରେ ପ୍ରାୟ ୨୯ହଜାର ଛାତ୍ରୀଛାତ୍ର ପରୀକ୍ଷା ଦେବା ପାଇଁ ଆସିଥିଲେ। ତେବେ କିଛି ପରୀକ୍ଷା କେନ୍ଦ୍ରରେ ବୈଷୟିକ ତ୍ରୁଟି ଦେଖାଯାଇଥିଲା। ଫଳରେ ପରୀକ୍ଷା ହୋଇପାରି ନାହିଁ। ଏହାକୁ ଦୃଷ୍ଟିରେ ରଖି ଏବେ ପରୀକ୍ଷାକୁ ସ୍ଥଗିତ କରାଯାଇଛି। ପରୀକ୍ଷା କେବେ ହେବ ତାହା ପରବର୍ତ୍ତୀ ସମୟରେ ଏନ୍‌ସିଟିଇ ପୋର୍ଟାଲ ଜରିଆରେ ଜଣାଇ ଦିଆଯିବ ବୋଲି ଏନ୍‌ଟିଏ ପକ୍ଷରୁ କୁହାଯାଇଛି।

ଅଗଷ୍ଟ ୩୦ରୁ ଭୁବନେଶ୍ୱରରୁ ଦୁର୍ଗାପୁର ଉଡ଼ିବ ବିମାନ

ଭୁବନେଶ୍ୱର, ୧୨।୬ (ଅସମାପିକା ସାହୁ)

ଭୁବନେଶ୍ୱର ଓ ପଶ୍ଚିମବଙ୍ଗର ଦୁର୍ଗାପୁର ମଧ୍ୟରେ ସିଧାସଳଖ ବିମାନ ଚଳାଚଳ ହେବ। ଇଣ୍ଡିଗୋ ପକ୍ଷରୁ ଅଗଷ୍ଟ ୩୦ରୁ ଏହି ବିମାନ ସେବା ଆରମ୍ଭ କରାଯିବ। ପୂର୍ବାହ୍ନ ୧୧ଟା ୧୫ରେ ୬ଇ ୭୫୧୩ ବିମାନ ଭୁବନେଶ୍ୱର ବିଜୁ ପଟ୍ଟନାୟକ ଅନ୍ତର୍ଜାତୀୟ ବିମାନବନ୍ଦରରୁ ଉଡ଼ାଣ ଆରମ୍ଭ କରି ଦୁର୍ଗାପୁରର କାଜି ନାଜରୁଲ ଇସ୍‌ଲାମ ବିମାନବନ୍ଦରରେ ଅପରାହ୍ନ ୧୨ଟା ୫୫ରେ ପହଞ୍ଚିବ। ଦୁର୍ଗାପୁରରୁ ଅପରାହ୍ନ ୪ଟା ୩୫ରେ ବାହାରି ଭୁବନେଶ୍ୱରରେ ସନ୍ଧ୍ୟା ୬ଟା ୧୫ରେ ପହଞ୍ଚିବ।

ରଜରେ ପ୍ରେକ୍ଷାଳୟରେ ରାଜ୍ କରିବ 'ପାବାର' | ୫୦ ସିନେମା ହଲ୍‌ରେ ଶୁଭମୁକ୍ତି

୮ ବର୍ଷ ପରେ ପରଦାରେ ଏକାଠି ବାବୁଶାନ ଓ ଏଲିନା

ଭୁବନେଶ୍ୱର,୧୨।୬ (ଶର୍ମିଷ୍ଠା ପାଣିଗ୍ରାହୀ)

ଅଭିନେତା ବାବୁଶାନ ମହାନ୍ତିଙ୍କ ଅଭିନୀତ ଚଳଚ୍ଚିତ୍ର 'ପାବାର' ବୁଧବାର ରାଜ୍ୟର ୫୦ଟି ପ୍ରେକ୍ଷାଳୟରେ ମୁକ୍ତିଲାଭ କରିଛି। ପ୍ରଥମ ଦିନରେ ପ୍ରାୟ ସବୁ ପ୍ରେକ୍ଷାଳୟରେ ହାଉସ୍‌ଫୁଲ୍ ଥିବା ଦେଖିବାକୁ ମିଳିଛି। ରଜରେ ଏହି ଚଳଚ୍ଚିତ୍ର ରାଜ୍ କରିବା ସହ ଦର୍ଶକଙ୍କୁ ଭରପୁର ମନୋରଞ୍ଜନ ଦେବ। ଏହାର ଡାଇଲଗ୍‌ଗୁଡ଼ିକ ଏତେ ମନଛୁଆଁ ହୋଇଛି ଯେ, ଦର୍ଶକଙ୍କ ତାଳିରେ ପ୍ରେକ୍ଷାଳୟ ଉଛୁଳି ଉଠୁଛି। ତେବେ ପ୍ରଥମ ଦିନରେ ଭଲ ରେସପନ୍ସ ଆଣିଥିବା ଏହି ସିନେମା ରଜରେ ରାଜୁତି କରିବ ବୋଲି ଦର୍ଶକମାନେ ପ୍ରକାଶ କରିଛନ୍ତି। ତୃପ୍ତି ଶତପଥୀଙ୍କ ପ୍ରଯୋଜିତ ଓ ଅଶୋକ ପତିଙ୍କ ନିର୍ଦ୍ଦେଶିତ 'ପାବାର'ର ପ୍ରମୁଖ ଭୂମିକାରେ ଅଭିନୟ କରିଛନ୍ତି ଓଲିଉଡ୍ ସୁପରଷ୍ଟାର ବାବୁଶାନ ଓ ଅଭିନେତ୍ରୀ ଏଲିନା। ଦୀର୍ଘ ୮ ବର୍ଷ ପରେ ଏହି ଦୁହିଁଙ୍କୁ ବଡ଼ ପରଦାରେ ଏକାଠି ଦେଖିବାକୁ ମିଳିଛି। ଅନ୍ୟ ପ୍ରମୁଖ ଚରିତ୍ରରେ ବରିଷ୍ଠ ଅଭିନେତ୍ରୀ ଅପରାଜିତା ମହାନ୍ତି, ଜୟପ୍ରକାଶ ଦାଶ, କ୍ରିଷ୍ଣା କର, ସୋମୁ, ବବି ମିଶ୍ର, ପପୁ ପମପମ, ରବି ମିଶ୍ର, ଅନୁଗୁଳିଆ ବଣ୍ଟି, ଭକ୍ତି ଓ ବାପି ପ୍ରମୁଖ ଅଭିନୟ କରିଛନ୍ତି। ଏକ ସତ୍ୟ ଘଟଣାକୁ ଆଧାର କରି ଫିଲ୍ମ ନିର୍ମିତ ହୋଇଛି। ଫିଲ୍ମର ଗୀତଗୁଡିକୁ ଶ୍ରୋତାଙ୍କ ମନକୁ ଛୁଇଁଛି।

ପ୍ରଥମ ପୃଷ୍ଠାରୁ...

ଓଡ଼ିଶାରେ ଭାଜପା ...

କାର୍ଯ୍ୟକ୍ରମ ଶେଷ ହେବାପରେ ପ୍ରଧାନମନ୍ତ୍ରୀ ମଞ୍ଚର ଏକ କୋଣକୁ ଆସି ଶପଥ ଉତ୍ସବ କାର୍ଯ୍ୟକ୍ରମ ଲାଗି ଆମନ୍ତ୍ରିତ ହୋଇଥିବା ସାଧୁସନ୍ଥମାନଙ୍କୁ ପ୍ରଣାମ କରିଥିଲେ। ଏହାପରେ ପୂର୍ବତନ ମୁଖ୍ୟମନ୍ତ୍ରୀ ନବୀନ ପଟ୍ଟନାୟକ, ବିଭିନ୍ନ ରାଜ୍ୟର ମୁଖ୍ୟମନ୍ତ୍ରୀ ଏବଂ କେନ୍ଦ୍ରମନ୍ତ୍ରୀମାନଙ୍କ ସହ କିଛି ସମୟ ଆଲୋଚନାକରି ସେଠାରୁ ଫେରିଯାଇଥିଲେ। ପ୍ରଧାନମନ୍ତ୍ରୀ ଦ୍ୱିପ୍ରହର ସମୟରେ ଭୁବନେଶ୍ୱରଠାରେ ପହଞ୍ଚିବା ପରେ ରାଜଭବନ ଗସ୍ତ କରିଥିଲେ। ରାଜଭବନରୁ ଆସିବା ସମୟରେ ତାଙ୍କୁ ଦେଖିବା ଲାଗି ରାସ୍ତାକଡ଼ରେ ପ୍ରବଳ ଲୋକଙ୍କ ଭିଡ଼ ଜମିଥିଲା। ପ୍ରଧାନମନ୍ତ୍ରୀ ହାତ ହଲାଇ ସମସ୍ତଙ୍କୁ ଅଭିବାଦନ ଜଣାଇଥିଲେ। ଅନ୍ୟପଟେ ପୂର୍ବତନ ମୁଖ୍ୟମନ୍ତ୍ରୀ ନବୀନ ପଟ୍ଟନାୟକ ସଭାସ୍ଥଳରେ ପହଞ୍ଚିବା ପରେ ସମସ୍ତ ଭାଜପା ନେତା ତାଙ୍କୁ ପ୍ରଣାମ କରିଥିଲେ। ମୋହନ ମାଝି ମଧ୍ୟ ଯାଇ ନବୀନଙ୍କ ଆଶୀର୍ବାଦ ନେଇଥିଲେ। ମନ୍ତ୍ରିମଣ୍ଡଳର ସଦସ୍ୟମାନେ ମଧ୍ୟ ନବୀନଙ୍କ ଆଶୀର୍ବାଦ ନେଇଥିଲେ। କେନ୍ଦ୍ରମନ୍ତ୍ରୀ ରାଜନାଥ ସିଂ ସେହି ସମୟରେ ସଭାସ୍ଥଳରେ ଅନ୍ୟ ଜଣଙ୍କ ସହ କଥା ହେଉଥିଲେ, ମାତ୍ର କେନ୍ଦ୍ରମନ୍ତ୍ରୀ ଧର୍ମେନ୍ଦ୍ର ପ୍ରଧାନ ତାଙ୍କୁ ନବୀନଙ୍କ ଉପସ୍ଥିତି ବିଷୟରେ ଜଣାଇଥିଲେ। ଏହାପରେ ସଙ୍ଗେ ସଙ୍ଗେ ନବୀନଙ୍କୁ ଭେଟିବା ଲାଗି ରାଜନାଥ ଯାଇଥିଲେ। ଶପଥ ପାଠ ଉତ୍ସବ ଚାଲିଥିବା ବେଳେ ଭାରତମାତା କି ଜୟ, ଜୟ ଶ୍ରୀରାମ, ମୋଦ

Vishnu Deo Endeavours
Chhattisgarh Flourishes

Good Governance of 6 months

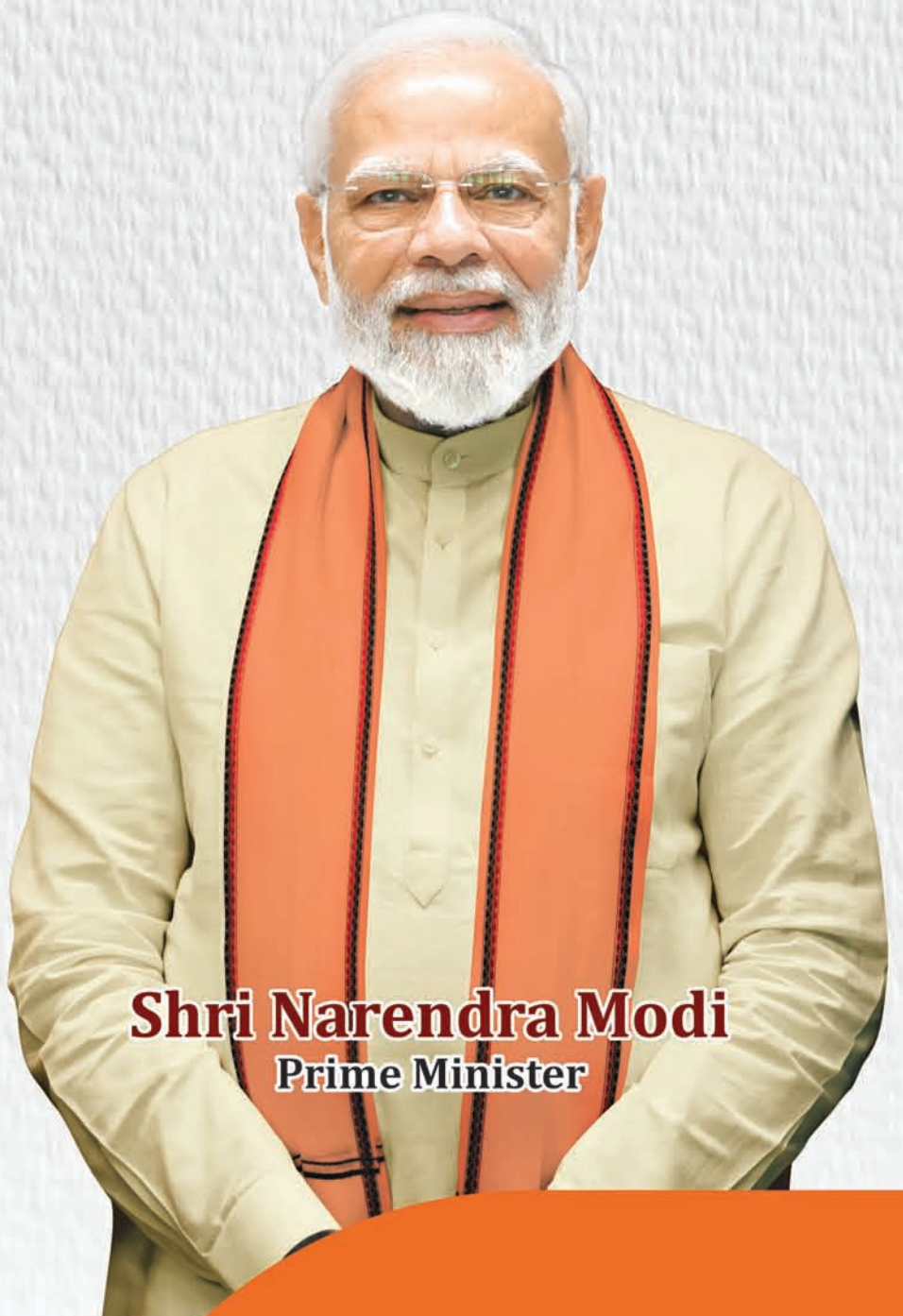

Shri Narendra Modi
Prime Minister

Shri Vishnu Deo Sai
Chief Minister, Chhattisgarh

New Path to Development

- FARMERS prospering with 'Krishak Unnati Yojana', Paddy Procurement at Rs 3100 per quintal
- Disbursement of Pending bonus of Rs 3716 crores to FARMERS
- Over 18 lakh POOR Families now own Pucca houses under PM AWAS YOJNA
- Free grains for welfare of the POOR, over 1 crore families receive free ration for 5 years
- Financial assistance of Rs 12,000 annually through 'MAHTARI VANDAN' for Empowerment of WOMEN
- Increase in honorarium to tendupatta collectors to Rs 5500, TRIBALS now actually reap Green Gold
- Age relaxation of 5 years for YOUTH in Government Vacancies
- Ensuring a Transparent and Corruption free recruitment process, YOUTH assured of impartial recruitment process
- Effective steps for complete solution of Maoist Terrorism problem- Niyad Nellanar Campaign: Two-pronged strategy of Development & Effective Policing
- Quick Decisions: Strict Administration- 129 Maoists killed, 488 arrested, 431 surrendered in last 6 months
- DEVOTEES benefit from free visit to Ayodhya through 'RAMLALA DARSHAN YOJNA'

सबका साथ, सबका विकास, सबका विश्वास और सबका प्रयास

Visit us : ChhattisgarhCMO ChhattisgarhCMO ChhattisgarhCMO ChhattisgarhCMO DPRChhattisgarh DPRChhattisgarh www.dprcg.gov.in

छत्तीसगढ़ जनसंपर्क

ତୁମେ ଯଦି କେବଳ ସାମାଜିକ ଓ ସାମୂହିକ ନିୟମଗୁଡ଼ିକୁ ମାନିବାକୁ ତତ୍ପର ହେଉଥାଅ– ଜାଣିରଖ ଯେ, ତୁମେ ତତ୍‌କ୍ଷଣାତ୍ ସେହି ସବୁ ନିୟମର କ୍ରୀତଦାସ ହୋଇ ରହିବ। ଏବଂ ତାହା ହିଁ ତୁମ ରୂପାନ୍ତର ପଥରେ କାର୍ଯ୍ୟ କରିବା ଦିଗରେ ଯଥେଷ୍ଟ ବାଧା ସୃଷ୍ଟି କରିବ। –ଶ୍ରୀମା

ଗଛର ଦିବ୍ୟ ଗାଥା

ଦେବଦତ୍ତ ପଟ୍ଟନାୟକ

ବିଭିନ୍ନ ଦେବୀଙ୍କୁ ନେଇ ପାଳନ କରାଯାଉଥିବା ପର୍ବରେ ଗଛର ଭୂମିକା ରହିଛି। ବିଶେଷ କରି ନବରାତ୍ରି, ଗୌରୀ ପୂଜା ଓ ତେଜ୍ ଭଳି ପର୍ବରେ ମହିଳାମାନେ ଗଛ ପୂଜା କରୁଥିଲେ। ସେମାନେ ପୁଷ୍ଟିକାରକ ତଥା ଔଷଧୀୟ ଗଛ ଭାବେ ଦେବୀଙ୍କୁ ବିବେଚନା କରିବା ସହ ସେମାନଙ୍କୁ ପୂଜା କରୁଥିଲେ। ଏହି ଗଛଗୁଡ଼ିକ ମଧ୍ୟରେ ରହିଛି କଦଳୀ, ଆମ୍ବ, ନଡ଼ିଆ, ଧାନ, ବେଲ, ଅଶୋକ, ଅପରାଜିତା ଏବଂ ଜୟନ୍ତୀ। ବୁଝିବାକୁ ଗଲେ ଏହିସବୁ ଗଛ ଦେବୀଙ୍କର ନଅ ପ୍ରକାର ସ୍ୱରୂପ (ନବଦୁର୍ଗା ରୂପ)। ଏଗୁଡ଼ିକ ଆମକୁ ଖାଦ୍ୟ ଯୋଗାନ୍ତି ଓ ସୁନ୍ଦର କରି ଗଢ଼ନ୍ତି । କେବଳ ଏତିକି ନୁହେଁ ଏଗୁଡ଼ିକ ମଧ୍ୟ ଆମକୁ ସୁସ୍ଥ ରଖନ୍ତି। କିନ୍ତୁ ଆମେ ଏବେ ପ୍ରକୃତି ଓ ଉଦ୍ଭିଦ ସହିତ ଆମ ସମ୍ପର୍କ ହରାଇଦେଇଛୁ। ଆମେ ଦେବୀଙ୍କ ସ୍ୱରୂପ ଏହି ଗଛକୁ ପୂଜା କିମ୍ବା ରକ୍ଷଣାବେକ୍ଷଣ କରୁନାହୁଁ। ଅନ୍ୟପକ୍ଷରେ ଦେବୀଙ୍କର ପଥର, ଧାତୁ, ପ୍ଲାଷ୍ଟିକ ତଥା ପ୍ଲାଷ୍ଟର ପ୍ୟାରିସ ମୂର୍ତ୍ତିକୁ ଗ୍ରହଣ କରିଛୁ। ଏଥିପାଇଁ ବୃକ୍ଷକୁ ଗୁରୁତ୍ୱ ଦେଉନାହୁଁ। ଆଧୁନିକ ଯୁଗରେ ବିକାଶ ନାମରେ ରାସ୍ତାଘାଟ, କଳ କାରଖାନା ତିଆରି କରିବାକୁ ଅନେକ ହଜାର ଗଛ କାଟିବାରେ ଲାଗିଛୁ। ଏହା ଆମର ଏକ ଅଭ୍ୟାସ ପାଲଟିଗଲାଣି ଓ ତାହାକୁ ସାମାଜିକ ସ୍ତରରେ ମଧ୍ୟ ଗ୍ରହଣ କରିନେଇଛୁ। ମନେରଖିବାକୁ ହେବ, ଅଲଟ୍ରାସୋନିକ ଫ୍ରିକ୍ୱେନ୍ସି ବା ତରଙ୍ଗ ଗଛରୁ ସୃଷ୍ଟି ହୋଇଥାଏ। ଏହା ବୈଜ୍ଞାନିକଙ୍କ ଦ୍ୱାରା ଆବିଷ୍କୃତ ହୋଇଛି। ମଣିଷ ଏହି ତରଙ୍ଗକୁ ଶୁଣିପାରେ ନାହିଁ। ଫଳରେ ମଣିଷ ଅଲଟ୍ରାସୋନିକ ତରଙ୍ଗକୁ ଗୁରୁତ୍ୱ ଦେଉ ନାହିଁ। ଗୋଟିଏ ସମୟ ଥିଲା ଭାରତରେ ସବୁଆଡ଼େ ଗଛ ଥିଲା। ସେହି ସମୟରୁ ଆମେ ଅନେକ ପଥ ଅତିକ୍ରମ କରିଆସିଲୁଣି। ଜଙ୍ଗଲ ସୁରକ୍ଷା ଆମର କର୍ତ୍ତବ୍ୟ ହୋଇ ରହିଥିଲା। ତାହାକୁ ଆମେ ପବିତ୍ର ମନେକରୁଥିଲୁ। ଜଙ୍ଗଲରେ ଗୋରୁ ଚରାଇବା, ଚାଷ କରିବା, ଫଳମୂଳ କିମ୍ବା ଜାଳେଣି କାଠ ସଂଗ୍ରହ ଉପରେ କଟକଣା ଥିଲା। କାହାକୁ ଏଥିପାଇଁ ଅନୁମତି ନ ଥିଲା। ଜଙ୍ଗଲ ଥିଲା ଭାରତର ଆଦ୍ୟ ମନ୍ଦିର। କିନ୍ତୁ ବର୍ତ୍ତମାନ ସମସ୍ତେ ତାହା ପାସୋରିଗଲେଣି। ସେ ସମୟରେ ବୃକ୍ଷପୂଜା ପରମ୍ପରାର ସାକ୍ଷୀ ଭାବେ ରହିଛି ହରପ୍ପା ସଭ୍ୟତା। ଏହି ସଭ୍ୟତାରେ ସେତେବେଳେ ପ୍ରଚଳିତ ମୋହର ଉଦ୍ଭିଦପୂଜନକୁ ଦର୍ଶାଏ। ସଭ୍ୟତାରେ ପ୍ରଚଳିତ ମୁଦ୍ରାଗୁଡ଼ିକରେ ପୁରୁଷ ଏବଂ ମହିଳାମାନେ ଗଛରୁ ଉଦ୍ଭବ ଦେବୀଙ୍କ ଚାରିପାଖରେ ନୃତ୍ୟ କରୁଥିବା ଦେଖାଯାଏ। ତେବେ ସେହି ଉଦ୍ଭିଦ ଦେବୀ ସାକମ୍ବରୀଙ୍କର

ପ୍ରାରମ୍ଭିକ ରୂପ ଥିଲେ ବୋଲି ଅନୁମାନ କରାଯାଏ।

ନର୍ମଦା ନଦୀର ଦକ୍ଷିଣରେ ଥିବା ଅଞ୍ଚଳରେ ପ୍ରତ୍ନତତ୍ତ୍ୱବିତ୍‌ମାନେ ଏକ ଦେବୀଙ୍କ ଚିତ୍ର ପାଇଛନ୍ତି। ଏହି ଦେବୀ ହାତଗୋଡ଼ ଲମ୍ବାଇ ତଳେ ଶୟନ ମୁଦ୍ରାରେ ରହିଛନ୍ତି ଓ ତାଙ୍କ ନାମ ଅଜଣା। ଦେବୀଙ୍କ ମୁଣ୍ଡ ପଦ୍ମଫୁଲ ଆକାରର। ଏହା ବ୍ୟତୀତ ପ୍ରତ୍ନତତ୍ତ୍ୱବିତ୍‌ମାନେ ଏକ ପ୍ରାକ୍ ବୈଦିକ ଦେବୀଙ୍କୁ ଆବିଷ୍କାର କରିଥିଲେ। ଏହି ମା'ଙ୍କ ସ୍ୱରୂପ ଶାନ୍ତ ଓ ନମ୍ର। ସେମାନେ ମା'ଙ୍କ ନାମ ଲଜ୍ଜାଗୌରୀ ନାମିତ କରିଥିଲେ। ତେବେ ବଙ୍ଗାଳୀ ବିବାହ ଏବଂ ଅମଳ ପର୍ବରେ ଲାଲ ରଙ୍ଗର ବଙ୍ଗଳା ସ୍ୱସ୍ତିକରେ ଜଣେ ନାରୀ ହାତଗୋଡ଼ ଖୋଲା ରଖିଥିବା ଲକ୍ଷ୍ୟ କରାଯାଏ ଓ ତାଙ୍କର ବୈଦିକ ଦେବୀ ଲଜ୍ଜାଗୌରୀଙ୍କ ସହ ସାମଞ୍ଜସ୍ୟ ଥିବା କୁହାଯାଏ। ବୈଦିକ ଶାସ୍ତ୍ରଗୁଡ଼ିକରେ ବିଶେଷକରି ସୋମରସ ପ୍ରସ୍ତୁତି ଏବଂ ଦେବାତାଙ୍କୁ ଅର୍ପଣ ଉଦ୍ଦେଶ୍ୟରେ ପାଳିତ ପର୍ବପର୍ବାଣିର ସ୍ତୋତ୍ରଗୁଡ଼ିକ ବର୍ଣ୍ଣନା କରାଯାଇଛି। ଋଗ୍ ବେଦର ୫୦%ରୁ ଊର୍ଦ୍ଧ୍ୱ ସ୍ତୋତ୍ରରେ ୩ଟି ବିଷୟ ମୁଖ୍ୟତଃ ସୋମ, ଇନ୍ଦ୍ର ଓ ଅଗ୍ନି ବିଷୟ ବର୍ଣ୍ଣନା କରାଯାଇଛି। ଋଗ୍ ବେଦର ୧୦ଟି ଅଧ୍ୟାୟ ମଧ୍ୟରୁ ସମ୍ପୂର୍ଣ୍ଣ ୯ମ ଅଧ୍ୟାୟରେ ଗଛରୁ ସୋମ ରସ ସଂଗ୍ରହ ଓ ତାହାକୁ ଶୁଦ୍ଧ କରିବା ବିଷୟ ବର୍ଣ୍ଣନା କରାଯାଇଛି। ବୈଦିକ ଲୋକମାନେ ପୁରୋହିତ ଥିବାରୁ ସେମାନେ ଦୂବ ଘାସକୁ ଆଦର କରୁଥିଲେ। ଏହାକୁ ଗୋ ଖାଦ୍ୟ ଭାବେ ବ୍ୟବହାର ହେଉଥିଲା। ସେତେବେଳେ ଦେବତା ଏବଂ ପୂର୍ବପୁରୁଷମାନଙ୍କୁ ପ୍ରଥମେ ବାର୍ଲି ପିଠା ଦିଆଯାଉଥିଲା। ଧାନରୁ ଚାଉଳ ମିଳିବା ପରେ ଚାଉଳ ପିଠା ଦିଆଗଲା । ଅଥର୍ବ ବେଦରେ ଘାସ, ବାର୍ଲି ଓ ଧାନ ବିଷୟରେ ବର୍ଣ୍ଣନା କରାଯାଇଛି।

ସନ୍ନ୍ୟାସୀ ପରମ୍ପରାରେ ଗଛଗୁଡ଼ିକର ଗୁରୁତ୍ୱପୂର୍ଣ୍ଣ ଭୂମିକା ରହିଛି। ପ୍ରତ୍ୟେକ ଜୈନ ତୀର୍ଥଙ୍କର ଏକ ପବିତ୍ର ଗଛ ସହିତ ଜଡ଼ିତ। ମହାବୀରଙ୍କର ଶାଳଗଛ, ଋଷଭନାଥଙ୍କର ବରଗଛ ସହିତ ସମ୍ପର୍କ ଥିବାବେଳେ ଭୀମନାଥ ଜାମୁ ଗଛସହ ସମ୍ବନ୍ଧିତ। ଏହା ସହ ଆମ୍ବ ଗଛ ସହିତ ଅରନାଥ, ଅଶୋକ ଗଛ ସହିତ ମଲ୍ଲିନାଥ, କୋକୁମ ଗଛ ସହିତ ନେମିନାଥ ଜଡ଼ିତ ଥିବା କୁହାଯାଏ। ଏହି ତାଲିକା ବିଭିନ୍ନ ପରମ୍ପରାରେ ଭିନ୍ନ ହେଲେ ମଧ୍ୟ ଅତି କମ୍‌ରେ ଗୋଟିଏ ଉଦ୍ଭିଦ ମହାନ୍ ଜୈନ ଗୁରୁଙ୍କ ଆତ୍ମାକୁ ଧାରଣ କରିଥାଏ ବୋଲି ସମସ୍ତେ ଗ୍ରହଣ କରିଥାନ୍ତି। ବୁଦ୍ଧ ମଧ୍ୟ ଏଥିରୁ ବାଦ୍ ପଡ଼ିନାହାନ୍ତି। ବୁଦ୍ଧଙ୍କ ମା' ତାଙ୍କୁ ଲୁମ୍ବିନୀରେ ଜନ୍ମ ଦେବା ସମୟରେ ଏକ ଶାଳ ଡାଳକୁ ଜାବୋଡ଼ି ଧରିଥିଲେ। ଏହା ମଧ୍ୟ ସତ୍ୟ ଯେ, ବୁଦ୍ଧ ଦୁଇଟି ଶାଳଗଛ ମଧ୍ୟରେ ଦେହତ୍ୟାଗ କରିଥିଲେ । ବୁଦ୍ଧ ଅଶ୍ୱତ୍ଥ ଗଛ ତଳେ ଜ୍ଞାନ ପ୍ରାପ୍ତି ହୋଇଥିଲେ । ଜ୍ଞାନପ୍ରାପ୍ତି ପରେ ସେ ବାଉଁଶ ବଣରେ ଦିବ୍ୟବଚନ ପ୍ରଦାନ କରିଥିଲେ। କହିବାକୁ ଗଲେ ଗୌତମ ବୁଦ୍ଧଙ୍କ ପୂର୍ବରୁ ଆଉ ଜଣେ ବିପାସୀ ବୁଦ୍ଧ ଥିଲେ। ସେ ମଧ୍ୟ ଅଶ୍ୱତ୍ଥ ଗଛ ତଳେ ଜ୍ଞାନ ଲାଭ କରିଥିଲେ। ସେହି ଅଶ୍ୱତ୍ଥ ଗଛର ଚାରିପାଖରେ ପାଟଳିପୁତ୍ର (ମୌର୍ଯ୍ୟ ସାମ୍ରାଜ୍ୟର ରାଜଧାନୀ) ସହର ଗଢିଉଠିଥିଲା। ଏହାକୁ ଏବେ ଆମେ ପାଟନା କହୁଛୁ, ଯାହା ବିହାରରେ ଅଛି।

ପ୍ରାଚୀନ କାଳରେ ବିଭିନ୍ନ ବଂଶ ଏବଂ ରାଜ ପରିବାରର ଧର୍ମୀୟ ପ୍ରତୀକ ଥିଲା ଗଛ। ସଙ୍ଗମ କାବ୍ୟରେ ଏହି ରାଜାମାନଙ୍କ ସମ୍ପର୍କରେ ବର୍ଣ୍ଣନା କରାଯାଇଛି। ରାଜାମାନେ ଶତ୍ରୁଙ୍କୁ ଆକ୍ରମଣ କରି ସେମାନଙ୍କ ଧର୍ମୀୟ ପ୍ରତୀକ ଗଛକୁ ନଷ୍ଟ କରି ଦେଉଥିବା ଏହି କାବ୍ୟରେ ଉଲ୍ଲେଖ ରହିଛି। ଚେରା ରାଜବଂଶର ନରମୁଦି ଚେରାଲ ତାଙ୍କ ଶତ୍ରୁ ନାନ୍ନା ରାଜବଂଶକୁ ହରାଇ ତାଙ୍କ ଧର୍ମୀୟ ପ୍ରତୀକ ଶିରୀଷ ଗଛକୁ କାଟି ଦେଇଥିଲେ। ନାରକାସୁରକୁ ପରାସ୍ତ କରିବାରେ ଇନ୍ଦ୍ରଙ୍କୁ କୃଷ୍ଣ ସାହାଯ୍ୟ କରିବା ସହ ସ୍ୱର୍ଗକୁ ମୁକୁଳାଇଥିଲେ। ପରେ କୃଷ୍ଣ ସ୍ୱର୍ଗରୁ ପାରିଜାତ ଗଛ ନେବାକୁ ଚାହିଁଥିଲେ । ତାଙ୍କ ସ୍ତ୍ରୀ ସତ୍ୟଭାମାଙ୍କୁ ଖୁସି କରିବା ପାଇଁ ସେ ଏହା କରିଥିଲେ। ହେଲେ ଇନ୍ଦ୍ର ପାରିଜାତ ଗଛକୁ ପୃଥିବୀକୁ ନେବାକୁ ମନା କରିଦେଇଥିଲେ। କିନ୍ତୁ କୃଷ୍ଣ ସେହି ଗଛକୁ ବଳପୂର୍ବକ ଛଡ଼ାଇ ଆଣିଥିଲେ, ଯାହା ଦେବରାଜ ଇନ୍ଦ୍ରଙ୍କ ଉପରେ କୃଷ୍ଣଙ୍କ ବିଜୟର ସଙ୍କେତ ଦିଏ। କୁହାଯାଏ ହନୁମାନ କଦଳୀ ବଣରେ, ଗଣେଶ ଆଖୁ ଜଙ୍ଗଲରେ, ଦେବୀ ନିମ ଏବଂ ତେନ୍ତୁଳି ଜଙ୍ଗଲରେ ରୁହନ୍ତି। ଦେବତାଙ୍କ ସହ ଗଛର ଏଭଳି ସମ୍ପର୍କ ରହିଥିଲେ ଜାଣି ବି ଆମେ ଜଙ୍ଗଲ ନଷ୍ଟ କରିବାରେ ଲାଗିଛୁ। ଏହି ଧାରା ଜାରି ରହିଲେ ତାହା ଶୀଘ୍ର ଲୋପ ପାଇଯିବ।

–devduttofficial@gmail.com

ଈଶ୍ୱରୀୟ ଭାବନା

ଡା. ଉମେଶ ଚନ୍ଦ୍ର ପାତ୍ର

ଜଗତର ସ୍ରଷ୍ଟା ଈଶ୍ୱର। ସେ ଉପରେ ରୁହନ୍ତି। ତାଙ୍କୁ ଭକ୍ତି କରିବାକୁ ହୁଏ, ଭୟ ମଧ୍ୟ କରିବାକୁ ହୁଏ। କାରଣ ସେ ସର୍ବଶକ୍ତିମାନ୍ ଓ ସର୍ବକ୍ଷମତାସମ୍ପନ୍ନ। ଏହିପରି ଏକ ଧାରଣା ଆମ ସମସ୍ତଙ୍କ ଉପରେ ନିହିତ। ଈଶ୍ୱରଙ୍କ ସମ୍ବନ୍ଧରେ କୌଣସି ସୁସ୍ପଷ୍ଟ ଧାରଣା ବା ଉଦାହରଣ ଆମ୍ଭମାନଙ୍କ ସମ୍ମୁଖରେ ନାହିଁ। ପୁଣି ଭଗବାନ୍ କୃଷ୍ଣ, ଭଗବାନ୍ ରାମ ସର୍ବଶକ୍ତିମାନ୍। କୁହାଯାଏ, ଈଶ୍ୱରଙ୍କ ସହ ଏମାନଙ୍କ କ'ଣ ସମ୍ପର୍କ? ପୁଣି କେହି କେହି ଈଶ୍ୱର ଓ ଭଗବାନ୍‌ଙ୍କୁ ଏକ୍ ବୋଲି କୁହନ୍ତି। ଯିଏ ଭଗବାନ୍ ସେ ହିଁ ଈଶ୍ୱର। ଐଶ୍ୱର୍ଯ୍ୟ, ବୀର୍ଯ୍ୟ, ଯଶ, ଶ୍ରୀ, ଜ୍ଞାନ ଓ ବୈରାଗ୍ୟ ଏହି ଛଅଟି ଗୁଣର ଅଧିକାରୀ ଯିଏ, ଯିଏ ନିତ୍ୟ ଭଗବାନ୍ ଅର୍ଥାତ୍ ସେବାପରାୟଣ ତାଙ୍କୁ ହିଁ ଭଗବାନ୍ କୁହାଯାଏ। ତେଣୁ ଭଗବାନ୍ ବହୁତ ହୋଇପାରନ୍ତି – ଯେପରି ଭଗବାନ୍ ବ୍ୟାସ, ଭଗବାନ୍ ବଶିଷ୍ଠ, ଭଗବାନ୍ ମନୁ ପ୍ରମୁଖ। କିନ୍ତୁ ଈଶ୍ୱର ଏକ, ଅଦ୍ୱିତୀୟ ଓ ଅନନ୍ତ। ସାଧନା ମାଧ୍ୟମରେ ଭଗବାନ୍ ଲାଭହୁଏ, କିନ୍ତୁ ଈଶ୍ୱର ଇଚ୍ଛାମୟ। ଈଶ୍ୱର ସ୍ୱଇଚ୍ଛାରେ ନରବପୁ ଧାରଣକରି ପୃଥିବୀରେ ଅବତରଣ କରନ୍ତି। ଭଗବାନ୍ ଈଶ୍ୱରଙ୍କଠାରେ ସହଜ ଓ ସ୍ୱାଭାବିକ। ପରମପୁରୁଷ, ପରମ ଦୟାଳ ଠାକୁର ଅନୁକୂଳଚନ୍ଦ୍ରଙ୍କୁ ଆଶ୍ରୟକରି ଜଣାପଡ଼ିଲା ଜ୍ଞାନ, ବିଜ୍ଞାନ, ଭକ୍ତି, ବିଶ୍ୱାସ, ଚୈତନ୍ୟ, ବିବର୍ତ୍ତନ, ଶିକ୍ଷା, ଦୀକ୍ଷା, ଜୀବନ, ସମାଜ, ରାଷ୍ଟ୍ର, ମନୁଷ୍ୟତ୍ୱ, ପ୍ରେମ, ନିରାପାବୋଧ, ଶିଷ୍ଟତା, ଲୋକକଲ୍ୟାଣ ପ୍ରଭୃତିର ପ୍ରକୃତ ଅର୍ଥ ଓ ପରିଚୟ ପ୍ରତିଟି ବିଷୟ ନୀତିଗତ ଓ ବାସ୍ତବ ଭାବରେ ଛାନ୍ଦିକ ବିନ୍ୟାସ ସହକାରେ ମଙ୍ଗଳ ତାତ୍ପର୍ଯ୍ୟରେ ସାମଗ୍ରିକତା ସହକାରେ ତାଙ୍କ ଜୀବନରେ ଓ ଚରିତ୍ରରେ ମୂର୍ତ ଥିଲା। ଶ୍ରୀ ଶ୍ରୀ ଠାକୁର ଅନୁକୂଳଚନ୍ଦ୍ରଙ୍କ ପରି ସଦ୍‌ଗୁରୁ ଲାଭ ମହାଭାଗ୍ୟର କଥା। ଶ୍ରୀ ଶ୍ରୀ ଠାକୁର ଅନୁକୂଳଚନ୍ଦ୍ର ଶିକ୍ଷାଦେଲେ ଈଶ୍ୱର ଆକାଶରେ ବା କୌଣସି ଏକ ନିର୍ଦ୍ଦିଷ୍ଟ ସ୍ଥାନରେ ନାହାନ୍ତି। ଈଶ୍ୱର ସବୁକିଛିର ଉତ୍ସ, ସର୍ବବ୍ୟାପୀ, ସେ ବୋଧସ୍ୱରୂପ, ଜ୍ଞାନସ୍ୱରୂପ, ଅନନ୍ତ ହୋଇ ମଧ୍ୟ ଏକ୍, ଖଣ୍ଡିତ ହୋଇ ମଧ୍ୟ ଅଖଣ୍ଡ, ପରିମାପିତ ହୋଇ ମଧ୍ୟ ଅପରିମେୟ, ସେ ପରମ କାରୁଣିକ, ସର୍ବେଶ୍ୱର ଅଥଚ ସମସ୍ତ କାରଣର କାରଣ ଓ ଜୀବନ ଉତ୍ସ।

ଈଶ୍ୱର ଶବ୍ଦର ମୂଳରେ ଅଛି ଈଶ୍ ଧାତୁ, ଯାହାର ଅର୍ଥ ହେଉଛି ପ୍ରଭୁତ୍ୱ ଓ ଆଧିପତ୍ୟ। ଈଶ୍ୱର ସମସ୍ତଙ୍କର ପ୍ରଭୁ ଓ ଅଧିପତି। ପ୍ରଭୁ ଶବ୍ଦରେ ଅଛି ପ୍ର ଓ ଭୁ, ଯାହାର ଅର୍ଥ ପ୍ରକୃଷ୍ଟ ରୂପେ ହେବା। ପ୍ରଭୁ ପ୍ରକୃଷ୍ଟ ରୂପରେ ସବୁ କିଛି ହୋଇଉଠିଛନ୍ତି। ପୃଥିବୀର ସବୁକିଛି ଈଶ୍ୱରଙ୍କଠାରୁ ଜାତ। ବିବର୍ତ୍ତନର ବହୁ ପାହାଚ ଅତିକ୍ରମକରି ବର୍ତ୍ତମାନ ଏହି ଅବସ୍ଥାରେ ପହଞ୍ଚିଛି। ଏକ ଐଶ୍ୱରୀୟ ଶକ୍ତି ନାନାଭାବରେ ବିକଶିତ ହୋଇଉଠିଛି। ଏହି ହୋଇଉଠିବାର ସମ୍ଭେଗ ତାଙ୍କ ମଧ୍ୟରେ ଅନୁସୃତ ଥିଲା ଓ ବିହିତ ପ୍ରକ୍ରିୟା ଏବଂ ଆବର୍ତ୍ତନ ମଧ୍ୟ ଦେଇ ତାହା ବର୍ତ୍ତମାନ ଏହି ରୂପ ପରିଗ୍ରହ କରିଛି। ଏହି ପ୍ରତିଟି ବସ୍ତୁ ମଧ୍ୟରେ ଏକ ଛାନ୍ଦିକ ବିନ୍ୟାସ ରହିଛି। ଏହାବାଦ୍ ସବୁ ପଦାର୍ଥର ଏକ ବୈଶିଷ୍ଟ୍ୟ ବା ବିଶେଷ ଗୁଣ ରହିଛି। ଏହି ହୋଇଉଠିବା ସଙ୍ଗେସଙ୍ଗେ ବଜାୟ ରହିବାର ସମ୍ଭେଗ ବା ସ୍ଥିତିତ୍ୱର ସମ୍ଭେଗ ମଧ୍ୟ ଈଶ୍ୱରଙ୍କ ପାଖରେ ବିଦ୍ୟମାନ୍।

ଜୀବନ ଯେପରି ଅସ୍ତିତ୍ୱ ବଜାୟ ରହିବ ଓ ବୃଦ୍ଧି ବଜାୟ ରହିବ – ଏହି ଦୁଇଟି ଈଶ୍ୱରୀୟ ବିଧାନ। ତେଣୁ ଈଶ୍ୱର ଯେପରି ସଚ୍ଚିଦାନନ୍ଦମୟ, ସେହିପରି ଅସତ୍ ନିରୋଧୀ। ଅସତ୍ ଅର୍ଥାତ୍ ସା ବିରୋଧୀ ମୃତ୍ୟୁପନ୍ଥୀ, ଯାହା ଜୀବନକୁ ଅବସନ୍ନ କରି ମୃତ୍ୟୁଆଡ଼କୁ ନେଇଯାଏ। ଈଶ୍ୱରୀୟ ବିଧାନ ତାକୁ ଚୂର୍ଣ୍ଣ କରିଦିଏ, ଜୀର୍ଣ୍ଣ କରିଦିଏ ଓ ମୃତ୍ୟୁକୁ ଜୟ କରେ। ସେଥିପାଇଁ କେହି ଯଦି ଈଶ୍ୱରଙ୍କର ଦୁହାଇ ଦେଇ ସା ବିରୋଧୀ ବା ଅକଲ୍ୟାଣ ପଥରେ ଚାଲେ, ନାନା ଯୁକ୍ତିଜାଲ ବିଛାଇ ସେ ହି ଚାଲିବାକୁ ସମର୍ଥନ କରେ, ସେ ନିଶ୍ଚିତ ହିଁ ଈଶ୍ୱରଙ୍କର କରୁଣାରୁ ବଞ୍ଚିତ ହୁଏ। ଈଶ୍ୱର ହେଉଛନ୍ତି ସ୍ୱସ୍ତି ନିଦାନ। ଈଶ୍ୱର ହେଉଛନ୍ତି ମଙ୍ଗଳମୟ। ଈଶ୍ୱର ତାଙ୍କର ପ୍ରତିରୂପ କରି ମନୁଷ୍ୟକୁ ସୃଷ୍ଟି କରନ୍ତି। ଏହି ମନୁଷ୍ୟର ସୃଷ୍ଟି ସମୟରେ ଈଶ୍ୱର ତାଙ୍କର ଶକ୍ତି ମଧ୍ୟ ମନୁଷ୍ୟକୁ ଦାନ କରିଛନ୍ତି। ଈଶ୍ୱରଙ୍କ ଗୁଣାବଳୀ ସ୍ଥୂଳିଙ୍ଗ ଆକାରରେ ମନୁଷ୍ୟ ମଧ୍ୟରେ ଅଛି। ଈଶ୍ୱର ପୂର୍ଣ୍ଣ ଓ ତାଙ୍କ ସୃଷ୍ଟିର ସମସ୍ତ କିଛି ପୂର୍ଣ୍ଣ। ପ୍ରତିଟି ମନୁଷ୍ୟ ଜଣେ ଜଣେ କ୍ଷୁଦ୍ର ଈଶ୍ୱର। ଈଶ୍ୱରଙ୍କୁ ଏହିପରି ଭାବେ ଉପଲବ୍ଧି ଭିତର ଦେଇ ଜୀବନଯାପନ କରିତୋଳିବା ହିଁ ଈଶ୍ୱର ଦର୍ଶନ। ଦର୍ଶନ ମାନେ ଦେଖିବା ଓ ଜ୍ଞାନଲାଭ। ଜଗତରେ ଦୁଇଟି ପଥ ଗୋଟିଏ ସା ପଥ ଓ ଅନ୍ୟଟି ହେଉଛି ବୃତ୍ତିପଥ।

ହେପାଟୋଲୋଜି ବିଭାଗ,
ଶ୍ରୀରାମଚନ୍ଦ୍ର ଭଞ୍ଜ ମେଡିକାଲ କଲେଜ,
କଟକ, ମୋ–୯୪୩୭୦୫୧୯୫୭

ଏଇ ଭାରତରେ

ସମାଜବିଜ୍ଞାନରେ ସ୍ନାତକୋତ୍ତର ଡିଗ୍ରୀ ହାସଲ କରି ଏକ ଏନ୍‌ଜିଓରେ ଭଲ ଦରମାରେ ଚାକିରି କରିଥିଲେ କେରଳ ଏର୍ନାକୁଲମ ନିବାସୀ ଜିତୁ ଥୋମାସ। ତାହାକୁ ଛାଡ଼ି ଏବେ ସେ ଛତୁଚାଷ କରି ଦିନକୁ ୪୦,୦୦୦ ଟଙ୍କା ଅର୍ଥାତ୍ ମାସକୁ ପ୍ରାୟ ୧୨ ଲକ୍ଷ ଟଙ୍କା ରୋଜଗାର କରୁଛନ୍ତି। ଏହି କାର୍ଯ୍ୟରେ ତାଙ୍କ ମା' ଲିନା ତାଙ୍କୁ ସହଯୋଗ କରୁଛନ୍ତି। ଜିତୁ କୁମାରକୋମ୍ କୃଷି ବିଜ୍ଞାନ କେନ୍ଦ୍ରରୁ ଛତୁ ଚାଷ ସମ୍ପର୍କରେ ପ୍ରଶିକ୍ଷଣ ନେବା ପରେ ଏହି ଚାଷ ଆରମ୍ଭ କରିଥିଲେ। ପ୍ରଥମେ ଘରର ଏକ କୋଣରେ ଅଳ୍ପ ଜାଗାରେ ଓ ଏବେ ୫,୦୦୦ ବର୍ଗଫୁଟ ପରିମିତ ଜାଗାରେ ଚାଷ କରିବା ସହ 'ଲିନା ମସ୍‌ରୁମ୍ ଫାର୍ମ' ପ୍ରତିଷ୍ଠା କରିଛନ୍ତି। ଦିନକୁ ୧୦୦ କେଜି ଛତୁ ଉତ୍ପାଦନ କରୁଛନ୍ତି। ଏହା ସହ ତାଙ୍କ ନିଜ ଲାବ୍‌ରେ ଛତୁ ମଞ୍ଜି ମଧ୍ୟ ପ୍ରସ୍ତୁତ କରି ସେଥିରୁ ଲାଭ ପାଉଛନ୍ତି। ଏହି ଚାଷ ସମ୍ପୂର୍ଣ୍ଣ ବୈଜ୍ଞାନିକ ପଦ୍ଧତିରେ କରାଯାଉଛି। ଯେତିକି ଜାଗାରେ ୫ ହଜାର ବେଡ୍ ରହିବା କଥା, ସେତିକି ଜାଗାରେ ୨୦,୦୦୦ ବେଡ୍ ରଖିଛନ୍ତି। ଏଣୁ କମ୍ ଖର୍ଚ୍ଚରେ ଅଧିକ ଲାଭ ମିଳୁଛି। ଛତୁକୁ ପ୍ୟାକେଟ କରି ତାହାକୁ ୩୦ କମ ଭତରେ ଥିବା ମାର୍କେଟ୍‌ଗୁଡ଼ିକରେ ବିକ୍ରିର ବ୍ୟବସ୍ଥା କରଛନ୍ତି।

୫୦ ବର୍ଷ ତଳର ଧରିତ୍ରୀ

DHARITRI

୧୩ ଜୁନ୍ ୧୯୭୫

- କଂଗ୍ରେସ ଦଳର ପ୍ରାଥମିକ ତଥା ସକ୍ରିୟ ସଭ୍ୟ ପଦରୁ ଗୁଜରାଟର ପୂର୍ବତନ ମୁଖ୍ୟମନ୍ତ୍ରୀ ହିତେନ୍ଦ୍ର ଦେଶାଇଙ୍କ ଇସ୍ତଫା ପ୍ରଦାନ।
- ଭାରତର ଜନୈକ ବିଶିଷ୍ଟ ଓ ପ୍ରବୀଣ କୂଟନୀତିଜ୍ଞ ତଥା ପୂର୍ବତନ କେନ୍ଦ୍ରମନ୍ତ୍ରୀ ଦୁର୍ଗା ପ୍ରସାଦ ଧରଙ୍କ ୫୭ ବର୍ଷ ବୟସରେ ପରଲୋକ।
- ଆହ୍ଲାବାଦ ହାଇକୋର୍ଟ ରାୟରେ ପ୍ରଧାନମନ୍ତ୍ରୀ ଇନ୍ଦିରା ଗାନ୍ଧୀଙ୍କ ନିର୍ବାଚନକୁ ଅସିଦ୍ଧ ଘୋଷଣା କରାଯାଇ ଏହି ରାୟର କାର୍ଯ୍ୟକାରିତା ପାଇଁ ୨୦ ଦିନ ଅନ୍ତଃବର୍ତ୍ତକାଳୀନ ସ୍ଥଗିତାଦେଶ ଦିଆଯାଇଛି।

su|do|ku

Puzzles by Srikant Ghosh

ସୁ–ଡୋ–କୁ

5			1					3
						7	1	
7	8							
				1				
8				5	2		6	
						4	5	2
		3		8		2	4	
				4		9		5
	4		7	3				6

ଏହାର ଉତ୍ତର ଆସନ୍ତାକାଲି ପ୍ରକାଶ ପାଇବ

ଉପରେ ପ୍ରଦତ୍ତ ସୁଡୋକୁର ଏପରି ସମାଧାନ କରିବାକୁ ହେବ, ଯେପରି ପ୍ରତ୍ୟେକ ଧାଡି, ସ୍ତମ୍ଭ ଓ ଆୟତାକାର ବାକ୍ସ ଭିତରେ ୧ରୁ ୯ ପର୍ଯ୍ୟନ୍ତ ଅଙ୍କ ରହିବ।

5	3	1	2	7	9	4	8	6
6	7	4	5	1	8	2	3	9
8	9	2	3	6	4	7	1	5
1	5	7	9	8	6	3	4	2
2	8	3	4	5	7

୭୬ ମେଟ୍ରିକ ଟନ୍ ଲୁହାପଥର ଜବତ

ଯୋଡ଼ା,(ମାନସ ମହାନ୍ତି): କେନ୍ଦୁଝର ଜିଲା ଯୋଡ଼ା ଖଣି ମଣ୍ଡଳ ଅନ୍ତର୍ଗତ ପିଡ଼ପୋଖରୀ ଦୁବୁନା ବନାଞ୍ଚଳରୁ ପ୍ରାୟ ୭୬ ମେଟ୍ରିକ୍ ଟନ୍ ଉନ୍ନତମାନର ଲୁହାପଥରକୁ ଯୋଡ଼ା ଖଣି ବିଭାଗ ଜବତ କରିଛି। ପିଡ଼ପୋଖରୀ ବନାଞ୍ଚଳର ଖେସରା କିସମ ଜଙ୍ଗଲ ଅଞ୍ଚଳରେ ଏହି ଖଣିଜ ଖନନ ହେଉଥିଲା। ଚୋରା ଖଣିଜ ଖନନ ହେଉଥିବା ଆଖପାଖ ଅଞ୍ଚଳରେ ୨ଟୁମ୍ପି ଖଣି ସମେତ ଓଡ଼ିଶା ଖଣି ନିଗମର ଖଣି ରହିଛି। ଚୋରା ଖଣିଜ କିଏ ଖନନ କରିଥିଲା, କେଉଁଠିକୁ ପରିବହନ ହେଉଥିଲା, ଏହାର ଯାଞ୍ଚ ଯୋଡ଼ା ଖଣି ବିଭାଗ ପକ୍ଷରୁ ଆରମ୍ଭ ହୋଇଥିବା ସୂଚନା ମିଳିଛି।

ଶୁଖିଲା ପଡ଼ିଛି ବଡ଼ ଘାଗରା ଡ୍ୟାମ୍

- ଫାଟି ଗରଗର ହୋଇଯାଇଛି
- ଜଳକଷ୍ଟରେ କେନ୍ଦୁଝର ସହରବାସୀ

କେନ୍ଦୁଝର,୧୨।୬(ଦୀପକ ମିଶ୍ର)

ଡ୍ୟାମ୍ ମଧ୍ୟସ୍ଥଳ ଫାଟି ଗରଗର ହୋଇଯାଇଛି।

ଗ୍ରୀଷ୍ମ ପ୍ରବାହ ଦିନକୁ ଦିନ ବୃଦ୍ଧି ପାଉଛି। ଗ୍ରୀଷ୍ମ ପ୍ରବାହ ବୃଦ୍ଧି ସହ ଅସହ୍ୟ ଗୁଳୁଗୁଳି ଅନୁଭୂତ ହେଉଛି। ଗ୍ରୀଷ୍ମ ପ୍ରବାହ ବୃଦ୍ଧିଠାରୁ ଅଧିକ ଦାଉ ସାଧୁଛି ଜଳକଷ୍ଟ। ଜିଲାରେ ଅନେକ ସ୍ଥାନରେ କୂଅ, ପୋଖରୀ ଶୁଖିଗଲାଣି। ଏପରି ମାଛକାନ୍ଦଣା ନଦୀରେ ହୋଇଥିବା ବଡ ଘାଗରା ଡ୍ୟାମ୍ ଶୁଖି ଗରଗର ହୋଇଯାଇଛି। ଫଳରେ ଡ୍ୟାମ୍ ଉପରେ ନଭର କରୁଥିବା ସହରବାସୀ ପାଣି ପାଇଁ ଯନ୍ତ୍ରଣା ଭୋଗୁଛନ୍ତି। ଆଗକୁ ଗ୍ରୀଷ୍ମ ଲହର ନ କମିଲେ ସମସ୍ୟା ଜଟିଳ ହୋଇଯିବ ବୋଲି କେନ୍ଦୁଝର ସହରବାସୀ କହିଛନ୍ତି।

ସୂଚନା ଅନୁଯାୟୀ, ମାଛକାନ୍ଦଣା ନଦୀ ଉପରେ ରାଜାରାଙ୍ଗୁଡ଼ା ଅମଳରୁ ଏକ ନଦୀ ବନ୍ଧ (ବଡ଼ ଘାଗରା ଡ୍ୟାମ୍) କରାଯାଇଥିଲା। ଡ୍ୟାମ୍‌ରୁ ସହରବାସୀଙ୍କ ପାଇଁ ପାନୀୟ ଜଳ ଯୋଗାଣ ବ୍ୟବସ୍ଥା ହୋଇଥିଲା। ସେବେଠାରୁ କେନ୍ଦୁଝର ସହରକୁ ଦୀର୍ଘ ଦିନ ଧରି ସାନମାଛକାନ୍ଦଣା ନଦୀରୁ ପାନୀୟ ଜଳ ଯୋଗାଣ ହୋଇଆସୁଛି। କିନ୍ତୁ ନଦୀବନ୍ଧରେ ଜଳ ଧାରଣ କ୍ଷମତା କମି କମି ଯାଉଥିବା ବେଳେ ଚଳିତ ବର୍ଷ ଏହା ସମ୍ପୂର୍ଣ୍ଣ ଶୁଖିଯାଇଛି। ଫଳରେ ସହରରେ ପାନୀୟ ଜଳ ସମସ୍ୟା ବୃଦ୍ଧି ପାଇବାରେ ଲାଗିଛି। ଅଳ୍ପ ପାଣିରୁ ସହରବାସୀଙ୍କ ସ୍ୱଳ୍ପ ତୃଷା ମେଣ୍ଟାଉଛି ସହର ଜଳ ଯୋଗାଣ ବିଭାଗ। ଅନେକ ଦିନ ଧରି ସହରର ବିଭିନ୍ନ ୱାର୍ଡକୁ ଜଳ ଯୋଗାଣ ବାଧାପ୍ରାପ୍ତ ହେଉଛି। ବିଶେଷକରି ୧ ନମ୍ବର ୱାର୍ଡରୁ ୭ ନମ୍ବର ୱାର୍ଡ ପର୍ଯ୍ୟନ୍ତ ଲୋକେ ଅସୁବିଧାର ସମ୍ମୁଖୀନ ହେଉଛନ୍ତି। ପିଇବା ପାଣି ପାଇଁ ଲୋକେ ନାହିଁ ନ ଥିବା ଦୁର୍ଦ୍ଦଶା ଭୋଗୁଛନ୍ତି। ଏବେ କେବଳ ନଳକୂପ ହିଁ ସାହାରା ପାଲଟିଛି। ଅନେକ ସ୍ଥାନରେ ନଳକୂପ ମଧ୍ୟ ଖରାପ ହୋଇ ପାଣି ବାହାରୁ ନ ଥିବା ଅଭିଯୋଗ ହେଉଛି। ଫଳରେ ଗାଧୋଇବା ଓ ଶୌଚ ପାଇଁ ମଧ୍ୟ ଲୋକେ ହଇରାଣ ହେଉଛନ୍ତି। ବିଭିନ୍ନ ୱାର୍ଡରେ ଥିବା ପୋଖରୀଗୁଡ଼ିକ ମଧ୍ୟରୁ କିଛି ରୂପାନ୍ତରିତ କାର୍ଯ୍ୟ ନେଇ ବନ୍ଦ ହୋଇ ପଡ଼ିଥିବା ବେଳେ କିଛି ଶୁଖିଲା ପଡ଼ିଛି। ଫଳରେ ମହିଳାମାନେ ସ୍ନାନ ଆଦି କାର୍ଯ୍ୟ ପାଇଁ ଅସୁବିଧାର ସମ୍ମୁଖୀନ ହେଉଛନ୍ତି। ପୌରପାଳିକା, ସହର ପାନୀୟ ଜଳ ଯୋଗାଣ ବିଭାଗ ପକ୍ଷରୁ ଟ୍ୟାଙ୍କର ଯୋଗେ ଜଳ ଯୋଗାଣ ହେଉଥିଲେ ବି ତାହା ଯଥେଷ୍ଟ ହେଉନାହିଁ। ଟ୍ୟାଙ୍କରରୁ ପାନୀୟ ଜଳ ନେବା ପାଇଁ ଲାଇନ ଲଗାଇ ବହୁ ସମୟ ଅପେକ୍ଷା କରିବାକୁ ପଡୁଛି। ବହୁ ସମୟରେ ପାଣି ନ ପାଇ ସହରବାସୀ ଅସନ୍ତୋଷ ବ୍ୟକ୍ତ କରିଛନ୍ତି। ସ୍ଥାନୀୟ ୭ ନମ୍ବର ୱାର୍ଡର ଅଧିବାସୀ ଦୁର୍ଯ୍ୟୋଧନ ନାଏକ କହିଛନ୍ତି, ତାଙ୍କ ଜୀବନ କାଳ ମଧ୍ୟରେ କେବେହେଲେ ଏ ଡ୍ୟାମ୍‌ରେ ପାଣି ଶୁଖିବା ସେ ଦେଖି ନ ଥିଲେ। ଏବେ ପାଣି ଶୁଖିଯାଇଥିବାରୁ ସ୍ଥାନୀୟ ଲୋକେ ଅଳ୍ପ ପାଣିରୁ ମାଛ ମଧ୍ୟ ଧରୁଛନ୍ତି। ସହର ଜଳ ଯୋଗାଣ ବିଭାଗ ନିର୍ବାହୀ ଯନ୍ତ୍ରୀ ନାରଦ ରଥ କହିଛନ୍ତି, ଦୀର୍ଘ ଦେଢ଼ ମାସ ହେବ ବର୍ଷା ହେଉ ନ ଥିବାରୁ ବଡ଼ଘାଗରା ଡ୍ୟାମ୍‌ରେ ଜଳ ଯୋଗାଣ ବିଭାଗ ଡିଜେଲ ପମ୍ପ ଦ୍ୱାରା ପାଣି ଉଠାଇ ଯୋଗାଣ କରୁଛନ୍ତି। ବର୍ଷା ନ ହେଲେ ପାଣି ଆଉ ସହରବାସୀଙ୍କୁ ଯୋଗାଇବା ସମ୍ଭବ ନୁହେଁ ବୋଲି ସେ କହିଥିଲେ।

ଆଉ ୫ ଦିନ ଖରା, ଗୁଳୁଗୁଳି ସହ ଝଡ଼ବର୍ଷା

ଭୁବନେଶ୍ୱର,୧୨।୬ (ଅନୁରାଧା ମହାରଣା)

ରାଜ୍ୟରେ ଖରା ଓ ଗୁଳୁଗୁଳି ଜାରି ରହିଥିବାବେଳେ ବୁଧବାର କେତେକ ସ୍ଥାନରେ ବର୍ଷା ହୋଇଛି। ବୁଧବାର ଫୁଲବାଣୀରେ ସର୍ବାଧିକ ୪୯.୬ ମିମି ବର୍ଷା ହୋଇଥିବାବେଳେ କୋରାପୁଟ, ଟିଟିଲାଗଡ଼, ମାଲକାନଗିରି, ଦାରିଙ୍ଗବାଡ଼ି ଓ ନବରଙ୍ଗପୁରର ବିଭିନ୍ନ ସ୍ଥାନରେ ବର୍ଷା ରେକର୍ଡ କରାଯାଇଛି। ଅନ୍ୟପକ୍ଷରେ ୪୨ ଡିଗ୍ରୀ ସେଲସିୟସ ତାପମାତ୍ରା ସହ ନୂଆପଡ଼ା ସବୁଠାରୁ ଉତ୍ତପ୍ତ ସହର ପାଲଟିଥିବାବେଳେ ୧୪ରୁ ଅଧିକ ସ୍ଥାନରେ ପାରଦ ୪୦ ଡିଗ୍ରୀ ଉପରେ ରହିଥିଲା। ତେବେ ଆସନ୍ତା ୫ ଦିନ ଯାଏ ଗ୍ରୀଷ୍ମପ୍ରବାହ ସହ କାଳବୈଶାଖୀ ବା ଝଡ଼ବର୍ଷା ଲାଗି ରହିବ। ୩ ଦିନ ମଧ୍ୟରେ ତାପମାତ୍ରା ୨ରୁ ୪ ଡିଗ୍ରୀ ସେଲସିୟସ୍ ପର୍ଯ୍ୟନ୍ତ ବୃଦ୍ଧି ପାଇବାର ଆଶଙ୍କା ରହିଥିବା ଭୁବନେଶ୍ୱର ଆଞ୍ଚଳିକ ପାଣିପାଗ ବିଜ୍ଞାନ କେନ୍ଦ୍ର ପକ୍ଷରୁ ସୂଚନା ଦିଆଯାଇଛି।

ଗୁରୁବାର ଦକ୍ଷିଣ ଓଡ଼ିଶା, ଉତ୍ତର ଉପକୂଳବର୍ତ୍ତୀ ଅଞ୍ଚଳ ସହ ଉତ୍ତର ଆଭ୍ୟନ୍ତରୀଣ ଓଡ଼ିଶାର ବିଭିନ୍ନ ସ୍ଥାନରେ ଝଡ଼ବର୍ଷାର ସମ୍ଭାବନା ରହିଛି। ବାଲେଶ୍ୱର, ଭଦ୍ରକ, ଯାଜପୁର, କେନ୍ଦ୍ରାପଡ଼ା, କଟକ, ଜଗତ୍‌ସିଂହପୁର, ସୁନ୍ଦରଗଡ଼, ଝାରସୁଗୁଡ଼ା, ବରଗଡ଼, ସମ୍ବଲପୁର, ଦେବଗଡ଼, ଅନୁଗୋଳ, ଢେଙ୍କାନାଳ, କେନ୍ଦୁଝର, ମୟୂରଭଞ୍ଜ, ନୂଆପଡ଼ା, ବଲାଙ୍ଗୀର, ସୋନପୁର, ବୌଦ୍ଧ, ପୁରୀ, ଖୋର୍ଦ୍ଧା, ନୟାଗଡ଼, ଗଞ୍ଜାମ, ଗଜପତି ଆଦି ଜିଲାରେ ଘଡ଼ଘଡ଼ି ସହ ପ୍ରବଳ ବର୍ଷା ହେବାର ସମ୍ଭାବନା ରହିଛି। ପବନର ବେଗ ଘଣ୍ଟା ପ୍ରତି ୩୪ରୁ ୪୦ କି.ମି. ରହିବ ବୋଲି ପୂର୍ବାନୁମାନ କରାଯାଇଛି। ଏଥିପାଇଁ ସଂପୃକ୍ତ ଜିଲାଗୁଡ଼ିକୁ ୟେଲୋ ୱାର୍ନିଂ ଜାରି କରାଯାଇଛି। ଅନ୍ୟପକ୍ଷରେ ବଲାଙ୍ଗୀର, ନୂଆପଡ଼ା, ବୌଦ୍ଧ, ସୋନପୁର, ବରଗଡ଼, ସମ୍ବଲପୁର, ଝାରସୁଗୁଡ଼ା, ବାଲେଶ୍ୱର, କେନ୍ଦୁଝର, ମୟୂରଭଞ୍ଜ ଆଦି ଜିଲାରେ ହିଟ୍ ୱେଭ୍ ନେଇ ସତର୍କ କରାଯାଇଛି। ବାଲେଶ୍ୱର, ଭଦ୍ରକ, ଯାଜପୁର, କେନ୍ଦ୍ରାପଡ଼ା, କଟକ, ଜଗତ୍‌ସିଂହପୁର, ପୁରୀ, ଖୋର୍ଦ୍ଧା, ନୟାଗଡ଼, ଗଞ୍ଜାମ ଓ ଗଜପତି ଆଦି ଜିଲାରେ ପ୍ରବଳ ଗୁଳୁଗୁଳି ଜନଜୀବନକୁ ଅସ୍ତବ୍ୟସ୍ତ କରିବ। ୧୯ ତାରିଖ ପର୍ଯ୍ୟନ୍ତ ରାଜ୍ୟ ପାଣିପାଗରେ ବିଶେଷ ପରିବର୍ତ୍ତନ ହୋଇ ନ ପାରେ। ଗ୍ରୀଷ୍ମପ୍ରବାହ ଓ କାଳବୈଶାଖୀ ନେଇ ଭିନ୍ନ ଭିନ୍ନ ଦିନରେ ବିଭିନ୍ନ ଜିଲାକୁ ସତର୍କ ସୂଚନା ଦେଇଛି ପାଣିପାଗ ବିଭାଗ।

ସରକାରୀ ଅଧିକାରୀଙ୍କ ଛୁଟି ନିର୍ଦ୍ଦେଶନାମାରେ ପରିବର୍ତ୍ତନ

ଭୁବନେଶ୍ୱର,୧୨।୬ (ଅସମାପିକା ସାହୁ)

ସରକାରୀ ଅଧିକାରୀଙ୍କ ଛୁଟି ନିର୍ଦ୍ଦେଶନାମାରେ ପରିବର୍ତ୍ତନ ହୋଇଛି। ଆସନ୍ତା ୩୦ ତାରିଖ ମଧ୍ୟରେ ସରକାରୀ ଅଧିକାରୀ ଛୁଟି ନେଇପାରିବେ। ସାଧାରଣ ପ୍ରଶାସନ ବିଭାଗ ପକ୍ଷରୁ ବୁଧବାର ସାନି ନିର୍ଦ୍ଦେଶନାମା ଜାରି କରାଯାଇଛି। ଆବଶ୍ୟକ ପଡ଼ିଲେ ତତ୍କାଳ କାର୍ଯ୍ୟରେ ଯୋଗଦେବାକୁ ମଧ୍ୟ କୁହାଯାଇଛି। ଜରୁରିକାଳୀନ ସ୍ଥିତିରେ ମୋବାଇଲରେ ବା ଡିଜିଟାଲ ଯୋଗେ ଉପଲବ୍ଧ ରହିବାକୁ ନିର୍ଦ୍ଦେଶ ଦିଆଯାଇଛି।

ସୂଚନାଯୋଗ୍ୟ, ଜୁନ୍ ୩୦ ତାରିଖ ଯାଏ ସରକାରୀ କର୍ମଚାରୀମାନେ ଛୁଟି ନେଇପାରିବେ ନାହିଁ ଏବଂ ଛୁଟିଦିନରେ ବି କାର୍ଯ୍ୟ ଜାରି ରହିବ ବୋଲି ମଙ୍ଗଳବାର ସାଧାରଣ ପ୍ରଶାସନ ବିଭାଗ ପକ୍ଷରୁ ବିଭିନ୍ନ ବିଭାଗ ସଚିବ ଓ ଜିଲାପାଳମାନଙ୍କୁ ଚିଠି ଲେଖି ସୂଚନା ଦିଆଯାଇଥିଲା। ନୂଆ ସରକାର ଗଠନ ହେଉଥିବାରୁ ବିଭିନ୍ନ ସ୍ତରରେ କାର୍ଯ୍ୟକ୍ରମ ଚାଲିବ। ବିଭାଗ ବଣ୍ଟନଠାରୁ ଆରମ୍ଭ କରି ପ୍ରଶାସନିକ କ୍ଷେତ୍ରରେ ବିଭିନ୍ନ ପରିବର୍ତ୍ତନ ହେବାର ସମ୍ଭାବନା ରହିଛି। ଏହାକୁ ଦୃଷ୍ଟିରେ ରଖି ୩୦ ପର୍ଯ୍ୟନ୍ତ କାହାରିକୁ ଛୁଟି ନ ଦେବାକୁ ନିର୍ଦ୍ଦେଶନାମା ଜାରି କରାଯାଇଥିଲା।

ନବରଙ୍ଗପୁର ଜିଲା ତେନ୍ତୁଳିଖୁଣ୍ଟି ବ୍ଲକ ଗୌଡ଼ଗୁଡ଼ା ଗାଁରେ ପାଇପ ଫାଟି ରାସ୍ତାରେ ପାଣି ଭାସୁଛି।

ଇଞ୍ଜିନିୟରିଂ ଚାକିରି ଛାଡ଼ିଥିଲେ ଗଣେଶ ରାମ

ବାରିପଦା,୧୨।୬ (ନୀଳାଦ୍ରି ବିହାରୀ ଦଣ୍ଡପାଟ)

ଗଣେଶ ରାମ ସିଂ ଖୁଣ୍ଟିଆ

ମୟୂରଭଞ୍ଜ ଜିଲା ଯଶିପୁର ବିଧାନସଭା ନିର୍ବାଚନମଣ୍ଡଳୀ ବିଧାୟକ ଗଣେଶ ରାମ ସିଂ ଖୁଣ୍ଟିଆ ନବଗଠିତ ରାଜ୍ୟ ଭାଜପା ମନ୍ତ୍ରିମଣ୍ଡଳରେ ରାଷ୍ଟ୍ରମନ୍ତ୍ରୀ(ସ୍ୱାଧୀନ) ଭାବେ ସ୍ଥାନ ପାଇଛନ୍ତି। ଏନେଇ ନିର୍ବାଚନମଣ୍ଡଳୀରେ ଖୁସିର ମାହୋଲ ଦେଖିବାକୁ ମିଳିଛି। ଯଶିପୁର ବ୍ଲକ ଅଧୀନ ଅସ୍ତକୁଅଁର ପଞ୍ଚାୟତର ବଳରାମପୁର ଗ୍ରାମରେ ଜନ୍ମ ଗ୍ରହଣ କରିଥିବା ଗଣେଶ ରାମଙ୍କ ପିତା ହେଉଛନ୍ତି ସ୍ୱର୍ଗତ ଲକ୍ଷ୍ମଣ ସିଂ ଖୁଣ୍ଟିଆ। ବଳରାମପୁର ପ୍ରାଥମିକ ବିଦ୍ୟାଳୟରୁ ଶିକ୍ଷା ଆରମ୍ଭ କରିଥିବା ଗଣେଶରାମ ୧୯୯୦ରେ ମାଟ୍ରିକ ପାସ୍ କରିଥିଲେ। ପରେ କଟକ ସ୍ଥିତ ଭୁବନାନନ୍ଦ ଇଞ୍ଜିନିୟରିଂ କଲେଜରୁ ୧୯୯୪ରେ ଡିପ୍ଲୋମା ପାସ୍ କରିଥିଲେ। ୧୯୯୯ରେ ଗଣେଶ ଇଞ୍ଜିନିୟର ଭାବେ ଭୁବନେଶ୍ୱର ପୂର୍ତ୍ତ ବିଭାଗରେ ଚାକିରି ପାଇଥିଲେ। ସେହିବର୍ଷ ସେ ବଲାଙ୍ଗୀର ଜିଲା ମୁରିବାହାଲ ବ୍ଲକକୁ ବଦଳି ହୋଇ ୧୨ବର୍ଷ ଧରି କାର୍ଯ୍ୟ କରିଥିଲେ। ତେବେ ପ୍ରଧାନମନ୍ତ୍ରୀ ନରେନ୍ଦ୍ର ମୋଦିଙ୍କ ନୀତି ଆଦର୍ଶରେ ଅନୁପ୍ରାଣିତ ହୋଇ ସେ ଇଞ୍ଜିନିୟରିଂ ଚାକିରି ଛାଡ଼ି ରାଜନୈତିକ କ୍ଷେତ୍ରରେ ପାଦ ଥାପିଥିଲେ। ୨୦୧୯ରେ ଭାଜପା ଟିକେଟରେ ଯଶିପୁର ବିଧାନସଭା କ୍ଷେତ୍ରରୁ ନିର୍ବାଚନ ଲଢ଼ି ବିଧାୟକ ଭାବେ ନିର୍ବାଚିତ ହୋଇଥିଲେ। ୨୦୨୪ ସାଧାରଣ ନିର୍ବାଚନରେ ସେ ତାଙ୍କ ନିକଟତମ ପ୍ରତିଦ୍ୱନ୍ଦ୍ୱୀ ବିଜେଡିର ଚକ୍ରଧର ହେମ୍ବ୍ରମଙ୍କୁ ପରାଜିତକରି ବିଧାନସଭାକୁ ନିର୍ବାଚିତ ହୋଇଛନ୍ତି। ଜଣେ ଦକ୍ଷ ରାଜନେତା ଭାବେ ସେ ଅଞ୍ଚଳରେ ବେଶ୍ ପରିଚିତ। ଲୋକଙ୍କ ସମସ୍ୟାକୁ ନେଇ ପଞ୍ଚାୟତସ୍ତରରୁ ଜିଲା ତଥା ରାଜ୍ୟସ୍ତରରେ ପହଞ୍ଚାଇ ସେ ଅଞ୍ଚଳବାସୀଙ୍କ ପ୍ରିୟପାତ୍ର ହୋଇପାରିଛନ୍ତି। ଶିମିଳିପାଳ ବନାଞ୍ଚଳ ଅଞ୍ଚଳରେ ଥିବା ଗ୍ରାମଗୁଡ଼ିକରେ ଗମନାଗମନ, ବିଦ୍ୟୁତ୍ ସେବା ଏବଂ ପାନୀୟ ଜଳ ଯୋଗାଣକୁ ନେଇ ସେ ଅନେକ ଜନହିତକର କାର୍ଯ୍ୟ କରିଛନ୍ତି। ରାଷ୍ଟ୍ରପତି ଦ୍ରୌପଦୀ ମୁର୍ମୁଙ୍କ ଶାଶୁଘର ଓ ପୈତୃକ ଘର ଯଶିପୁର ନିର୍ବାଚନମଣ୍ଡଳୀ ଅଧୀନରେ ରହୁଥିବାରୁ ଅଞ୍ଚଳର ବିକାଶ ନିମନ୍ତେ ତାଙ୍କୁ ମନ୍ତ୍ରୀ ମଣ୍ଡଳରେ ସ୍ଥାନିତ କରାଯାଇଥିବା ଆଲୋଚନା ହେଉଛି।

ଟ୍ୟାଙ୍କର ଚାପାରେ ୨ ବାଇକ୍ ଆରୋହୀ ମୃତ

ବିଷମକଟକ,୧୨।୬ (ପ୍ରସନ୍ନ କୁମାର ପଣ୍ଡା)

ଦୁର୍ଘଟଣାରେ କ୍ଷତିଗ୍ରସ୍ତ ବାଇକ୍।

ଟ୍ୟାଙ୍କର ଏବଂ ୨ ବାଇକ୍ ମଧ୍ୟରେ ମୁହାଁମୁହିଁ ଧକ୍କାହେବାରୁ ଘଟଣାସ୍ଥଳରେ ୨ବାଇକ୍ ଆରୋହୀଙ୍କ ମୃତ୍ୟୁ ଘଟିଛି। ଦୁର୍ଘଟଣାରେ ଅନ୍ୟ ବାଇକ୍‌ଆରୋହୀ ଗୁରୁତର ହୋଇଥିବା ଜଣାପଡ଼ିଛି। ରାୟଗଡ଼ା ଜିଲା ବିଷମକଟକ ବ୍ଲକ୍ ଭାତପୁର ନିକଟସ୍ଥ ବୃନ୍ଦାବାଡ଼ି ନିକଟରେ ଏହି ଦୁର୍ଘଟଣା ଘଟିଛି। ମୃତ ଯୁବତୀଯୁବକ ହେଲେ ମୁନିଗୁଡ଼ା ଥାନା ଅନ୍ତର୍ଗତ ଡାଙ୍ଗସୋରଡ଼ା ଫାଣ୍ଡି ଅନ୍ତର୍ଗତ କୁର୍ମାଯୋଡି ଗ୍ରାମର ନେପାଳ ବ୍ରେଡ଼େକା ଓ ତେଲେଙ୍ଗାପଦର ପଞ୍ଚାୟତ ପଟାଙ୍ଗପଦର ଗ୍ରାମର ଚୁମୁକିସିକକା।

ପୋଲିସ ସୂଚନା ଅନୁଯାୟୀ, ଝାରୁସୁଗୁଡ଼ାରୁ ବିଶାଖାପାଟଣା ଅଭିମୁଖେ ଯାଉଥିବା ଏକ ଟ୍ୟାଙ୍କର ଭାରସାମ୍ୟ ହରାଇ ସାମ୍ନା ପଟୁ ଆସୁଥିବା ୨ ବାଇକ୍ ଉପରେ ଚଢ଼ି ରାସ୍ତା କଡ଼କୁ ଚାଲିଯାଇଥିଲା । ଟ୍ୟାଙ୍କର ଚାପାରେ ଘଟଣାସ୍ଥଳରେ ନେପାଳ ଓ ଚୁମୁକିଙ୍କ ମୃତ୍ୟୁ ଘଟିଥିବାବେଳେ ଅନ୍ୟ ଏକ ବାଇକ୍‌ରେ ଥିବା ଆମ୍ବାଦଳା ଥାନା ଅନ୍ତର୍ଗତ ଶିବପଦର ଗ୍ରାମର କାଳିଆ ସାହୁ ଗୁରୁତର ଆହତ ହୋଇଛନ୍ତି। ଉଭୟ ବାଇକ୍ ଆରୋହୀ ରାୟଗଡ଼ାରୁ କାର୍ଯ୍ୟ ସାରି ନିଜ ଘର ଅଭିମୁଖେ ଆସୁଥିବା ବେଳେ ଟ୍ୟାଙ୍କର ସେମାନଙ୍କୁ ଧକ୍କା ଦେଇଥିଲା। ଖବରପାଇ ପୋଲିସ ଘଟଣାସ୍ଥଳରେ ପହଞ୍ଚି ଗୁରୁତର ଥିବା କାଳିଆଙ୍କୁ ଉଦ୍ଧାରକରି ବିଷମକଟକ ଗୋଷ୍ଠୀ ସ୍ୱାସ୍ଥ୍ୟକେନ୍ଦ୍ରକୁ ପଠାଇଥିଲା। ତାଙ୍କ ଅବସ୍ଥା ସଙ୍କଟାପନ୍ନ ହେବାରୁ ତାଙ୍କୁ ରାୟଗଡ଼ା ମୁଖ୍ୟ ଚିକିତ୍ସାଳୟକୁ ସ୍ଥାନାନ୍ତର କରାଯାଇଛି। ଦୁର୍ଘଟଣା ଘଟାଇଥିବା ଟ୍ୟାଙ୍କର ନମ୍ବର (ଓଡି ୧୭ଏନ୍.୫୨୯୨)କୁପୋଲିସ ଜବତ କରିବା ସହ ଡ୍ରାଇଭର ଇମ୍ରାନ ଖାଁଙ୍କୁ ଗିରଫ କରିଛି। ପୋଲିସ ମୃତଦେହ ଜବତକରି ବ୍ୟବଚ୍ଛେଦ ପରେ ପରିବାରବର୍ଗଙ୍କୁ ହସ୍ତାନ୍ତର କରିଛି। ଏ ନେଇ ୧୦୫/୨୪ରେ ଏକ ମାମଲା ରୁଜୁକରି ଘଟଣାର ତଦନ୍ତ କରୁଥିବା ବିଷମକଟକ ଥାନା ଅଧିକାରୀ ସୂର୍ଯ୍ୟଚନ୍ଦ୍ର ପାଢ଼ୀ ସୂଚନା ଦେଇଛନ୍ତି।

ମେଳାପୀ କୃଷ୍ଣଚନ୍ଦ୍ରଙ୍କୁ ମନ୍ତ୍ରୀପଦ

ବାରିପଦା,୧୨।୬ (ନୀଳାଦ୍ରି ବିହାରୀ ଦଣ୍ଡପାଟ)

ଡ.କୃଷ୍ଣଚନ୍ଦ୍ର ମହାପାତ୍ର

ମୟୂରଭଞ୍ଜ ଜିଲା ମୋରଡ଼ା ବିଧାନସଭା ନିର୍ବାଚନମଣ୍ଡଳୀର ବିଧାୟକ ଡ. କୃଷ୍ଣଚନ୍ଦ୍ର ମହାପାତ୍ରଙ୍କୁ ନୂଆ ସରକାରରେ କ୍ୟାବିନେଟ ମନ୍ତ୍ରୀ ପଦ ମିଳିଛି। ମେଳାପୀ ଓ ପରୋପକାରୀ ବ୍ୟକ୍ତିତ୍ୱ ଭାବେ ଜଣାଶୁଣା କୃଷ୍ଣଚନ୍ଦ୍ର ବୁଧବାର ଭୁବନେଶ୍ୱର ଜନତା ମଇଦାନରେ ଶପଥ ଗ୍ରହଣ କରିବା ପରେ ସମଗ୍ର ଅଞ୍ଚଳବାସୀ ଖୁସି ବ୍ୟକ୍ତ କରିଛନ୍ତି। ଦଳୀୟ କର୍ମୀ ମିଠା ବାଣ୍ଟି ପରସ୍ପରକୁ ଅଭିନନ୍ଦନ ଜଣାଇଛନ୍ତି। ୨୦୧୯ ନିର୍ବାଚନରେ କୃଷ୍ଣଚନ୍ଦ୍ର ମାତ୍ର ଅଳ୍ପ ଭୋଟ ବ୍ୟବଧାନରେ ପରାଜିତ ହୋଇଥିଲେ। ୨୦୨୪ ନିର୍ବାଚନରେ ସେ ବିଜେଡି ପ୍ରାର୍ଥୀ ପ୍ରୀତିନନ୍ଦା କାନୁନ୍‌ଗୋଙ୍କୁ ୩୩,୨୭୦ ଖଣ୍ଡ ଭୋଟ ବ୍ୟବଧାନରେ ପରାଜିତ କରି ବିଧାନସଭାକୁ ନିର୍ବାଚିତ ହୋଇଛନ୍ତି।

୧୯୭୦ ଅକ୍ଟୋବର ୬ରେ ଖୁଣ୍ଟା ବ୍ଲକ ଶିମିଳାବନ୍ଧ ଅଞ୍ଚଳରେ କୃଷ୍ଣଚନ୍ଦ୍ର ଜନ୍ମ ଗ୍ରହଣ କରିଥିଲେ। ତାଙ୍କ ପିତା ସ୍ୱର୍ଗତ ରାମଚନ୍ଦ୍ର ମହାପାତ୍ର ଶିକ୍ଷକତା କରୁଥିଲେ। କୃଷ୍ଣଚନ୍ଦ୍ର ଗାଁ ସ୍କୁଲରେ ପ୍ରାଥମିକ ଶିକ୍ଷା ଓ କୁଶଳଦା ଉଚ୍ଚ ବିଦ୍ୟାଳୟରେ ହାଇସ୍କୁଲ ଶିକ୍ଷା ଲାଭ କରିଥିଲେ। ବାରିପଦାସ୍ଥିତ ମହାରାଜା ପୂର୍ଣ୍ଣଚନ୍ଦ୍ର ମହାବିଦ୍ୟାଳୟରେ ସ୍ନାତକ, ମୟୂରଭଞ୍ଜ ଆଇନ କଲେଜରେ ଏଲ୍‌ଏଲ୍‌ବି ଓ ମୟୂରଭଞ୍ଜ ଆୟୁର୍ବେଦ ମହାବିଦ୍ୟାଳୟରେ ବିଏଚ୍‌ଏମ୍‌ଏସ୍ ଶିକ୍ଷା ଲାଭ କରିଛନ୍ତି। କଲେଜ ସମୟରେ ଏବିଭିପି ଛାତ୍ର ନେତା, ୧୯୯୨ରେ ବିଶ୍ୱହିନ୍ଦୁ ପରିଷଦରେ ଯୋଗଦାନ ଏବଂ ୧୯୯୫ରେ ଭାଜପାରେ ଯୋଗ ଦେଇଥିଲେ। ସେ ୨ ଥର ଭାଜପା ସାଧାରଣ ସମ୍ପାଦକ, ୨ ଥର ଜିଲା ଭାଜପା ସଭାପତି, ରାଜ୍ୟ ସହରାଞ୍ଚଳ କମିଟିରେ ସଂଯୋଜକ ଦାୟିତ୍ୱ ନିର୍ବାହ କରିଛନ୍ତି। ଦଳର ସଙ୍ଗଠନକୁ ମଜଭୁତ କରିବା ସହ ଜିଲାବାସୀଙ୍କ ଦୁଃଖ ସୁଖରେ ସାମିଲ ହୋଇଥିଲେ। ଜିଲା ସଭାପତି ଥିବା ସମୟରେ ୨୦୧୭ ପଞ୍ଚାୟତିରାଜ ନିର୍ବାଚନରେ ତାଙ୍କ ନେତୃତ୍ୱରେ ଭାଜପା ଅଭୂତପୂର୍ବ ସଫଳତା ହାସଲ କରିଥିଲା। ବିଜେଡି ଗଡ଼ରେ ପଦ୍ମ ଫୁଟାଇ ୫୬ ଜିଲା ପରିଷଦ ଆସନରୁ ୪୯ ଜଣଙ୍କୁ ଜିତାଇ ଚର୍ଚ୍ଚାକୁ ଆସିଥିଲେ। ୨୦୧୯ ସାଧାରଣ ନିର୍ବାଚନରେ ମଧ୍ୟ ଭାଜପା ଜିଲାର ମୋଟ ୯ ଆସନ ମଧ୍ୟରୁ ୬ ବିଧାୟକ ଓ ଏମ୍‌ପି ପଦ ଅକ୍ତିଆର କରିପାରିଥିଲା। ଜଣେ ଦକ୍ଷ ସଙ୍ଗଠକ ଭାବେ ଦଳକୁ ଆଗକୁ ନେବାର ପାରଦର୍ଶିତା ଥିବାରୁ ତାଙ୍କୁ କ୍ୟାବିନେଟ ମନ୍ତ୍ରୀ ଭାବେ ଗୁରୁ ଦାୟିତ୍ୱ ପ୍ରଦାନ କରାଯାଇଥିବା କୁହାଯାଉଛି।

ହଦଗଡ଼ ଡ୍ୟାମ୍‌ରେ ବୁଡ଼ି ୨ ଛାତ୍ରଙ୍କ ମୃତ୍ୟୁ

**ହାଟଡ଼ିହୀ(ଶୁଭକାନ

ସଂକ୍ଷେପରେ

ଉଫୁନା ପକ୍ଷରୁ ନୂତନ ମୁଖ୍ୟମନ୍ତ୍ରୀଙ୍କୁ ଅଭିନନ୍ଦନ

ଢେଙ୍କାନାଳ,୧୨।୬(ରତନ ନାୟାର)

ଢେଙ୍କାନାଳ ଉଫୁନା ଅନୁଷ୍ଠାନ ପକ୍ଷରୁ ନୂତନ ମୁଖ୍ୟମନ୍ତ୍ରୀ ମୋହନ ଚରଣ ମାଝିଙ୍କୁ ବୁଧବାର ଅଭିନନ୍ଦନ ଜଣାଯାଇଛି। ଏଥିସହିତ ଅନୁଷ୍ଠାନ ପକ୍ଷରୁ ଉପ ମୁଖ୍ୟମନ୍ତ୍ରୀ କନକ ବର୍ଦ୍ଧନ ସିଂହଦେଓ ଏବଂ ପ୍ରଭାତୀ ପରିଡାଙ୍କୁ ଅଭିନନ୍ଦନ ଜଣାଯାଇଥିବା ଉପସଭାପତି ଆଇନଜୀବୀ ମନୋରଞ୍ଜନ ପଟ୍ଟନାୟକ ସୂଚନା ଦେଇଛନ୍ତି।

କଲେଜ ଛାତ୍ରୀଙ୍କ ଫଟୋ ଭାଇରାଲ, ଜଣେ ଅଟକ

ଢେଙ୍କାନାଳ,୧୨।୬(ରତନ ନାୟାର)

ଢେଙ୍କାନାଳ ସହରସ୍ଥିତ ଜଣେ ନାବାଳିକା ତଥା ଯୁକ୍ତ୨ରେ ପଢୁଥିବା କଲେଜ ଛାତ୍ରୀଙ୍କ ଫଟୋ ଭାଇରାଲ କରିବା ଅଭିଯୋଗରେ ଟାଉନ ଥାନା ପୋଲିସ ଜଣେ ନାବାଳକ ଛାତ୍ରଙ୍କୁ ଥାନାରେ ଅଟକ ରଖିଛି। ପୋଲିସ ଘଟଣାର ତଦନ୍ତ କରୁଛି। ଏ ସଂକ୍ରାନ୍ତରେ ନଂ.୩୮୯/୨୪ରେ ଏକ ମାମଲା ରୁଜୁ ହୋଇଛି। ଅଟକ ନାବାଳକଙ୍କୁ ଅପରାହ୍ନରେ ଅଦାଲତରେ ହାଜର କରାଯାଇଥିବା ଜଣାପଡିଛି।

ଭିତରେ ପିଣ୍ଡି, ବାହାରେ ପରିବା ପସରା

ଅନୁଗୋଳ ଡେଲି ମାର୍କେଟରେ ଥିବା ହାଟ ପିଣ୍ଡି ଅସୁରକ୍ଷିତ ହୋଇପଡ଼ିଛି।

ହାଟ ବାହାରେ ଚାଷୀମାନେ ପରିବା ବିକ୍ରି କରୁଛନ୍ତି।

ଅନୁଗୋଳ,୧୨।୬

ଅନୁଗୋଳ ଡେଲି ମାର୍କେଟରେ ବସୁଛି ପରିବା ହାଟ। ସେଥିପାଇଁ ନିର୍ମାଣ କରାଯାଇଛି ପଣ୍ଡା। ହେଲେ ଆବଶ୍ୟକ ରକ୍ଷଣାବେକ୍ଷଣ ଅଭାବରୁ ପିଣ୍ଡିଗୁଡ଼ିକ ଭାଙ୍ଗିଗୁଜି ଯାଇଥିବା ବେଳେ କେତୋଟିକୁ ଜବରଦଖଲ ମଧ୍ୟ କରାଯାଇଛି। ଫଳରେ କିଛିଦିନ ହେଲା ହାଟର ବ୍ୟବସାୟୀମାନେ ପିଣ୍ଡିରେ ନ ବସି ବାହାରେ ପସରା ମେଲାଉଛନ୍ତି। ଫଳରେ ହାଟକୁ ଆସୁଥିବା ଲୋକେ ଗାଡ଼ି ରଖିବାକୁ ଜାଗା ପାଉ ନ ଥିବା ବେଳେ ରାସ୍ତା ମଧ୍ୟ ଜାମ୍ ହେଉଥିବା ଦେଖାଯାଉଛି।

- **ଭାଙ୍ଗିଗଲାଣି ଡେଲିମାର୍କେଟ ହାଟ ପିଣ୍ଡି**
- **କରାଯାଉନି ପାର୍କିଂ ବ୍ୟବସ୍ଥା, ଜାମ ହେଉଛି ରାସ୍ତା**
- **ଜବରଦଖଲ ମଧ୍ୟ ବଢ଼ାଉଛି ସମସ୍ୟା**

ପ୍ରକାଶ ଯେ, ଅନୁଗୋଳ ସହରର ଅମଳାପଡ଼ା, ଶମଳପଡ଼ା, ହେମସୁରପଡ଼ା, ବଜାର, ହୁଲୁରସିଂହା ଆଦି ଅଞ୍ଚଳର ଲୋକମାନେ ପରିବା କିଣିବା ପାଇଁ ପ୍ରାୟତଃ ଡେଲି ମାର୍କେଟ ଉପରେ ନିର୍ଭର କରିଥାନ୍ତି। ଏଠାରେ ପ୍ରତି ରବିବାର ହାଟ ବସୁଥିଲା। ହେଲେ ଲୋକ ସଂଖ୍ୟା ବଢିବା ପରେ ୨ ବର୍ଷ ହେଲା ପ୍ରଶାସନ ପକ୍ଷରୁ ରବିବାର ସହ ଗୁରୁବାର ଏଠାରେ ହାଟ ବସାଯାଉଛି। ଫଳରେ ଆଖପାଖ ଅଞ୍ଚଳରୁ ଚାଷୀମାନେ ଏଠାକୁ ଆସି ପରିବା ବିକ୍ରି କରୁଛନ୍ତି। କିନ୍ତୁ ଚାଷୀମାନଙ୍କ ପାଇ ହୋଇଥିବା ପଣ୍ଡଗୁଡିକ ମଧ୍ୟରୁ କେତୋଟିକୁ କେତେଜଣ ବେପାରୀ ତାଟି ଘେରାଇ ବେଆଇନ ଭାବେ ନିଜ ଅକ୍ତିଆରରେ ରଖିଛନ୍ତି। ଏହାଛଡ଼ା ଅନେକ ପିଣ୍ଡି ଭାଙ୍ଗିଗୁଜି ଗଲାଣି। ତେଣୁ ଚାଷୀମାନେ ସେଠାରେ ବସିବାର ସୁବିଧା ନ ପାଇ ବାହାରେ ବସି ପରିବା ବିକ୍ରି କରୁଛନ୍ତି। ଏ ନେଇ ଚାଷୀମାନେ ବହୁବାର ପୌରପାଳିକାକୁ ଅଭିଯୋଗ କରିଆସୁଥିଲେ ମଧ୍ୟ କିଛି ସୁଫଳ ମିଳୁନାହିଁ। ଚାଷୀମାନେ ବାହାର ବସି ପରିବା ବିକ୍ରି କରୁଥିବା ବେଳେ ଆସୁଥିବା ଗ୍ରାହକମାନେ ଗାଡ଼ି ରଖିବାକୁ ଅସୁବିଧାର ସମ୍ମୁଖୀନ ହେଉଛନ୍ତି। ସେହିପରି ବେପାରୀମାନେ ଟ୍ରଲି ଧରି ସାମଗ୍ରୀ ନେବା ଆଣିବା କରୁଥିବାରୁ ଅଧିକାଂଶ ସମୟ ରାସ୍ତାରେ ଭିଡ ରହୁଛି। ଅନ୍ୟପକ୍ଷରେ ରାସ୍ତା ପାର୍ଶ୍ୱରେ ଗାଡ଼ି ରଖିଲେ ଅନୁଗୋଳ ପୋଲିସ ପକ୍ଷରୁ ଚାଲାଣ କଟାଯାଉଛି। ଏ ସମ୍ପର୍କରେ କେତେଜଣ ଚାଷୀ କହିଛନ୍ତି, ପୌରପାଳିକା ଠିକ୍ ସମୟରେ ଟିକସ ଆଦାୟ କରୁଥିବା ବେଳେ ହାଟ ଭିତର ସଫେଇ କରୁନାହିଁ କି ପିଣ୍ଡିଗୁଡ଼ିକର ରକ୍ଷଣାବେକ୍ଷଣ କରୁନାହିଁ। ଅଭିଯୋଗ ପରେ ମଧ୍ୟ ପଦକ୍ଷେପ ନଆଯାଉ ନାହି। ସମସ୍ୟା ସମ୍ପର୍କରେ ପୌରାଧକ୍ଷ ଅକ୍ଷୟ କୁମାର ସାମନ୍ତ କହିଛନ୍ତି, ଡେଲି ମାର୍କେଟର ଅସୁବିଧା ନଜରକୁ ଆସିଛି। ନିର୍ବାଚନ ଆଚରଣ ବିଧି ପାଇଁ କାର୍ଯ୍ୟ କରାଯାଇ ନ ଥିଲା। ଖୁବ୍‌ଶୀଘ୍ର ଏକ ଟିମ ଯାଇ ସ୍ଥିତି ଅନୁଧ୍ୟାନ କରି କାର୍ଯ୍ୟ ଆରମ୍ଭ କରିବ।

ବନମାଳୀ ପାଇଲେ ଆପେକ୍ସ ବଡିର ଡେପୁଟି ଜେନେରାଲ ସେକ୍ରେଟାରି ପଦବୀ

ଅନୁଗୋଳ,୧୨।୬

ସର୍ବଭାରତୀୟ ସ୍ତରରେ ଦୁଇ ଶହ କୋଡ଼ିଏରୁ ଊର୍ଦ୍ଧ୍ୱ ପବ୍ଲିକ ସେକ୍ଟରକୁ ନେଇ ଗଠିତ ଆପେକ୍ସ ବଡି ପୂର୍ବ ଭାଗର ଡେପୁଟି ସେକ୍ରେଟାରି ଜେନେରାଲ ପଦବୀ ନାଲ୍‌କୋ ଅଫିସର ସଂଘ ସଭାପତି ବନମାଳୀ ସେଠୀଙ୍କୁ ମିଳିଛି। ଏ ନେଇ ସଂଘ ପକ୍ଷରୁ ବନମାଳୀ ଏବଂ ବଡିର କର୍ମକର୍ତ୍ତାଙ୍କୁ ଧନ୍ୟବାଦ ଜଣାଯାଇଥିବା ସମ୍ପାଦକ ନଳିନୀକାନ୍ତ ପଣ୍ଡା ପ୍ରକାଶ କରିଛନ୍ତି। ଏହି କାର୍ଯ୍ୟକାରିଣୀ କମିଟି ଚଳିତ ମାସରେ ବାଙ୍ଗାଲୋରର ହାଲ ସମ୍ମିଳନୀ କକ୍ଷରେ ଅନୁଷ୍ଠିତ ହୋଇଥିଲା। ଏହି ଆପେକ୍ସ ବଡିର ମୁଖ୍ୟ କାମ ହେଲା ବିଭିନ୍ନ କମ୍ପାନୀର ମୁଖ୍ୟ ସମସ୍ୟାକୁ ସମାଧାନ କରିବା। ଏହି କମିଟିର କାର୍ଯ୍ୟକାଳ ତିନି ବର୍ଷ ବୋଲି ସୂଚନା ମିଳିଛି।

ଶିଶୁ ଚାଲାଣ ଉପରେ ଆଲୋଚନା

ବଇଣ୍ଡା,୧୨।୬(ପରିକ୍ଷିତ ସାହୁ)

ବିଶ୍ୱ ଶିଶୁ ଶ୍ରମିକ ନିରୋଧୀ ଦିବସ ଅବସରରେ କୈଳାଶ ସତ୍ୟାର୍ଥୀ ଚିଲ୍‌ଡ୍ରେନ୍ସ ଫାଉଣ୍ଡେଶନ ସହାୟତାରେ ବିଶ୍ୱ ଯୁବକେନ୍ଦ୍ର ବଣିନାଳୀ ଅନୁଗୋଳ ଦ୍ୱାରା ପରିଚାଳିତ କାର୍ଯ୍ୟକ୍ରମ 'ଆକ୍ସେସ ଟୁ ଜଷ୍ଟିସ୍' ଦ୍ୱାରା ଅନୁଗୋଳ ଜିଲାର ଅଙ୍ଗାରବନ୍ଧ, ହଣ୍ଡପା, ଧୂଣ୍ଡି ଓ ଅରାହାଟ ଗ୍ରାମରେ ବିଶ୍ୱ ଶିଶୁ ଶ୍ରମିକ ନିରୋଧୀ ଦିବସ ସମ୍ପର୍କରେ ଏକ ସଚେତନତା କାର୍ଯ୍ୟକ୍ରମ ଅନୁଷ୍ଠିତ ହୋଇଯାଇଛି। ଏହି କାର୍ଯ୍ୟକ୍ରମରେ ଅଙ୍ଗନୱାଡି କର୍ମୀ, ଆଶା କର୍ମୀ, ସରପଞ୍ଚ, ୱାର୍ଡମେମ୍ବର, କିଶୋର ବାଳିକାବାଳକ, ସ୍ୱୟଂ ସହାୟକ ଗୋଷ୍ଠୀ ଓ ଗ୍ରାମବାସୀଙ୍କ ଉପସ୍ଥିତିରେ ଜିଲାରେ ଶିଶୁମାନଙ୍କୁ ନିଜ ଅଧିକାରରୁ ବଞ୍ଚିତ କରି ବିଭିନ୍ନ ଶ୍ରମରେ ନିୟୋଜନ, ଶିଶୁମାନଙ୍କୁ ଶ୍ରମ ସକାଶେ ଚାଲାଣ ଆଦି ଉପରେ ଆଲୋଚନା କରାଯାଇଥିଲା। ଶ୍ରମିକ ନିରାକରଣ ତଥା ଶିଶୁଙ୍କୁ ଶ୍ରମରେ ନିୟୋଜିତ କରୁଥିବା ଲୋକଙ୍କ ପାଇଁ ଭାରତୀୟ ଆଇନ ଅନୁଯାୟୀ ବିଶେଷ ଦଣ୍ଡବିଧାନ ଏବଂ ପ୍ରତ୍ୟେକ ଶିଶୁର ଚାରୋଟି ପ୍ରାଥମିକ ଅଧିକାର ବିଷୟରେ ଆଲୋଚନା କରିଥିଲେ। ବିଶ୍ୱଯୁବ କେନ୍ଦ୍ରର ନିର୍ଦ୍ଦେଶକ ମନୋଜ କୁମାର ମହାପାତ୍ରଙ୍କ ତତ୍ତ୍ୱାବଧାନରେ ପ୍ରକଳ୍ପ ସହଯୋଗୀ ଲକ୍ଷ୍ମୀ ବେହେରା, ସୋନାଲିସା ଶବର, ଜ୍ୟୋତ୍ସ୍ନିତା ପ୍ରଧାନ, ଦିପି ଦେହୁରୀ, ଜୁଲି ସ୍ୱାଇଁ, ଅନିତା ବେହେରା, କୁମୁଦିନୀ ସ୍ୱାଇଁ, ବିଦୁଲତା ଭଞ୍ଜ, ସସ୍ମିତା ଖିଲାର, ଅନିତା ବେହେରା, ସଂଯୋଜକ ଅଭିଷେକ ମହାପାତ୍ର, ପୂଜା ସ୍ୱାଇଁ, ବିଶ୍ୱଜିତ୍‌ଦାଶ ସହଯୋଗ କରିଥିଲେ।

ଆଠମଲ୍ଲିକ ବିଧାୟକଙ୍କ ସହ ଚାଳକ ସଂଘର ଆଲୋଚନା

ବଇଣ୍ଡା,୧୨।୬(ପରିକ୍ଷିତ ସାହୁ)

କିଶୋରନଗର ବ୍ଲକ ଡ୍ରାଇଭର ସଂଘ ପକ୍ଷରୁ ବୁଧବାର ଆଠମଲ୍ଲିକ ବିଧାୟକ ନଳିନୀକାନ୍ତ ପ୍ରଧାନଙ୍କୁ ତାଙ୍କ ତୁରୁଡା ବାସଭବନ ପରିସରରେ ଏକ ପ୍ରତିନିଧି ମଣ୍ଡଳୀ ଭେଟି ଆଲୋଚନା କରିଛନ୍ତି। ପ୍ରଥମେ ଡ୍ରାଇଭର ସଂଘ ପକ୍ଷରୁ ନବ ନିର୍ବାଚିତ ବିଧାୟକ ପ୍ରଧାନଙ୍କୁ ସମ୍ବର୍ଦ୍ଧନା ଦିଆଯାଇଥିଲା। ପରେ ଚାଳକମାନେ ସେମାନଙ୍କ ବିଭିନ୍ନ ସମସ୍ୟା ସମ୍ପର୍କରେ ଆଲୋଚନା କରିବା ସହ ସରକାର କିଭଳି ଚାଳକମାନଙ୍କ ଦାବି ଗୁଡିକ ପୂରଣ କରିବେ ସେ ନେଇ ରାଜ୍ୟ ସରକାରଙ୍କ ସହ ଆଲୋଚନା କରିବା ପାଇଁ ଦାବି କରିଥିଲେ। ଏଥିସହ କିଶୋରନଗର ବ୍ଲକର ବିଭିନ୍ନ ଅଞ୍ଚଳ କିଭଳି ବିକାଶ ହେବ ସେ ସମ୍ପର୍କରେ ଡ୍ରାଇଭର ସଂଘର କର୍ମକର୍ତ୍ତାମାନେ ବିଧାୟକଙ୍କ ସହ ଆଲୋଚନା କରିଥିଲେ। ଏଥିରେ ଚାଳକ ସଂଘର ଶିବ ଶଙ୍କର ସାହୁ, ଭକ୍ତବନ୍ଧୁ ସାହୁ, ପଲସ୍ତି ସାହୁ, ନଗେନ ରାଉଳ, ଅଦିତ୍ୟ ସାହୁ, ବିଜେଡି ନେତା ତପନ ସାହୁ, ଅଙ୍ଗପଡା ସରପଞ୍ଚ ଜିତେନ୍ଦ୍ର ସାହୁ ଉପସ୍ଥିତ ଥିଲେ। ଡ୍ରାଇଭରମାନଙ୍କ ସମସ୍ତ ସମସ୍ୟା ରାଜ୍ୟ ସରକାରଙ୍କୁ ଅବଗତ କରାଇବେ ବୋଲି ବିଧାୟକ ପ୍ରତିଶ୍ରୁତି ଦେଇଥିଲେ।

ଜଙ୍ଗଲରୁ ବେଆଇନ କାଠ ଚାଲାଣ ଅଭିଯୋଗ

ବଇଣ୍ଡା,୧୨।୬(ପରିକ୍ଷିତ ସାହୁ)

ଅନୁଗୋଳ ଜିଲା ଆଠମଲ୍ଲିକ ବ୍ଲକ ଧଣ୍ଡାତୋପା ରେଞ୍ଜ ଅଧୀନ ଗିରିଦା, ଅଖରକଟା, ଭୋଗରା ଅଞ୍ଚଳରେ ଥିବା ଗ୍ରାମ୍ୟ ଜଙ୍ଗଲ ଏବେ ଅସୁରକ୍ଷିତ ହୋଇପଡିଛି। ଏହି ଜଙ୍ଗଲ ଗୁଡିକରୁ ପ୍ରତ୍ୟେକ ଦିନ ଅବାଧ କାଠଚାଲାଣ କରାଯାଉଥିବା ଯୋଗୁ ସ୍ଥାନୀୟ ଅଞ୍ଚଳରେ ଅସନ୍ତୋଷ ଦେଖାଯାଇଛି। ଧଣ୍ଡାତୋପା ରେଞ୍ଜ ନିକଟସ୍ଥ ଏହି ଜଙ୍ଗଲରେ ଏବେ କାଠ ମାଫିଆ ସକ୍ରିୟ ହୋଇପଡ଼ିଥିବା ଯୋଗୁ ଆଗାମୀ ଦିନରେ ଏହି ଜଙ୍ଗଲ ଗୁଡିକ ପଦା ହୋଇଯିବା ଆଶଙ୍କା କରାଯାଇଛି। ଏ ନେଇ ଧଣ୍ଡାତୋପା ରେଞ୍ଜ କାର୍ଯ୍ୟାଳୟଠାରେ ସ୍ଥାନୀୟ ଅଞ୍ଚଳବାସୀ ବହୁବାର ଅଭିଯୋଗ କରିଥିଲେ ମଧ୍ୟ କୌଣସି ସୁଫଳ ମିଳୁନାହିଁ। ଏହାର ପ୍ରତିବାଦରେ ଅଖରକଟା ଅଞ୍ଚଳବାସୀ ବୁଧବାର ଆଠମଲ୍ଲିକ ଡିଏଫଓଙ୍କୁ ଅଭିଯୋଗପତ୍ର ମାଧ୍ୟମରେ ଅବଗତ କରାଇଛନ୍ତି।

ଅଭିଯୋଗପତ୍ରରେ ଉଲ୍ଲେଖ ରହିଛି, ଆଠମଲ୍ଲିକ ବନଖଣ୍ଡରେ ଏହି ଜଙ୍ଗଲ ଗୁଡିକ ରହିଥିବାବେଳେ ଏହା ଅସୁରକ୍ଷିତ ହୋଇପଡିଛି। ଅଖରକଟା ଓ ଭୋଗରା ଜଙ୍ଗଲରେ ୧୯୯୩ ମସିହାରେ ରାଜ୍ୟ ସରକାର, ବନବିଭାଗ ପକ୍ଷରୁ ମିଳିତ ଭାବେ ଅଧିକ ଘଞ୍ଚ ଜଙ୍ଗଲ ସୃଷ୍ଟି କରିବା ପାଇଁ ୨୨ ହଜାର ୭୬୫ ଶାଳ, ଶାଗୁଆନ, ଶିଶୁ ଭଳି ମୂଲ୍ୟବାନ ଗଛ ଲଗାଯାଇଥିଲା। ହେଲେ ଏବେ ସେହି ଗଛଗୁଡିକ ବଡ ହୋଇଯାଇଥିବା ଯୋଗୁ ଜଙ୍ଗଲଗୁଡିକ ଘଞ୍ଚ ହୋଇରହିଛି। ପ୍ରତ୍ୟେକ ଦିନ ଏହି ଜଙ୍ଗଲରୁ କାଠ ଚୋରମାନେ ମୂଲ୍ୟବାନ ଗଛଗୁଡ଼ିକୁ ଅବାଧରେ କାଟି ଚାଲାଣ କରୁଛନ୍ତି। ବିଳମ୍ବିତ ରାତିରେ କାଠ ଚୋରମାନେ କରତ ଯୋଗେ ଗଛ ଗୁଡିକକୁ କାଟି ଗଣ୍ଡି କରି ଜଙ୍ଗଲରେ ଗୁପ୍ତ ସ୍ଥାନରେ ରଖୁଛନ୍ତି। ପରେ ଏଥିରୁ ପଟା ପ୍ରସ୍ତୁତ କରି ଜିଲା ତଥା ଜିଲା ବାହାରକୁ ଚାଲାଣ କରୁଛନ୍ତି। ବନବିଭାଗର କେତେଜଣ ଅଧିକାରୀଙ୍କୁ ହାତ କରି କାଠ ମାଫିଆମାନେ ଏହି କାରବାର କରୁଥିବା ସ୍ଥାନୀୟ ଅଞ୍ଚଳବାସୀ ଅଭିଯୋଗ କରିଛନ୍ତି। ବନବିଭାଗ ପକ୍ଷରୁ ରାତ୍ରି ପାଟ୍ରୋଲିଂ ହେଉ ନ ଥିବାରୁ କାଠମାଫିଆମାନେ ଗଛ କାଟୁଥିବା ଅଭିଯୋଗ ହୋଇଛି। ପୂର୍ବରୁ ଗ୍ରାମବାସୀ ଏ ନେଇ ଧଣ୍ଡାତୋପା ରେଞ୍ଜ କାର୍ଯ୍ୟାଳୟଠାରେ ଅଭିଯୋଗ କରିଥିଲେ ମଧ୍ୟ କୌଣସି ସୁଫଳ ମିଳୁନାହିଁ। ତୁରନ୍ତ ଏଥିପ୍ରତି ବନବିଭାଗ ଉଚ୍ଚ ପଦାଧିକାରୀ ଦୃଷ୍ଟି ଦେଇ ପଦକ୍ଷେପ ନେବାକୁ ଦାବି ହୋଇଛି। ଏ ନେଇ ଧଣ୍ଡାତୋପା ରେଞ୍ଜର ବବୁବାହାନ ସାହୁଙ୍କୁ ପଚାରିବାରୁ ପ୍ରସଙ୍ଗକୁ ଏଡାଇ ଦେଇଥିଲେ।

VSS INSTITUTE OF MEDICAL SCIENCES & RESEARCH (VIMSAR)
Ayur Vihar, Burla, Sambalpur, Odisha - 768017
Walk-in-Interview for Selection of Assistant Professor, Associate Professors and Professors in various Departments of VIMSAR on Contractual/Deputation Basis
Advt. No. 854/Director, VIMSAR/Dt.10.06.2024 (For Assoc. Prof./Professor)
Advt. No. 855/Director, VIMSAR/Dt.10.06.2024 (For Asst. Prof.)
No. E-32: Walk-in-Interview will be conducted as per the details mentioned below for engagement of Asst. Prof./Assoc. Prof./Professor on contractual/deputation basis. TA/DA will not be provided for attending the Interview. For details, the interested candidates are requested to visit our website **www.vimsar.ac.in**.
Date of Walk-in-Interview:
Assoc. Prof. & Professor: Dt.21.06.2024 (METU Hall, VIMSAR)
Asst. Professor: Dt.25.06.2024 (New Auditorium)
OIPR-11056/11/0008/2425 Sd./- Director, VIMSAR, Burla

ODISHA COOPERATIVE TASAR & SILK FEDERATION (SERIFED) LTD.
Sahid Nagar, Janpath, Bhubaneswar - 751007
Tel.: 2545586/2545852, email: serifedodisha@gmail.com
Website: www.serifedodisha.in
TENDER CALL NOTICE
Bid Identification No.: VI-04(04)/SERIFED/2024-25/657/Dt.10.06.2024
No. CAD-218: The Managing Director (SERIFED), Odisha, Bhubaneswar invites sealed tenders in single cover bids from the registered contractors for 02 Nos. of works at different places of Odisha. The bid documents such as DTCN/BOQ etc. can be seen/downloaded from the website: **www.serifedodisha.in** during the period Dt.13.06.2024 to 5.00 P.M. upto 19.06.2024. Tender shall be received till 5.00 P.M. on 19.06.2024 & shall be opened at 11.30 A.M. on 20.06.2024. Any addendum/corrigendum/cancellation of tender can also be seen in the said website.
OIPR-39036/11/0002/2425 Sd./- Managing Director

OFFICE OF THE SUPERINTENDING ENGINEER HARABHANGI IRRIGATION DIVISION, ADAVA, GAJAPATI
PIN - 761217 (EMAIL ID: eeharabhangi@gmail.com)
1st Corrigendum to e-Procurement Notice No. SE-HID-ADV-01/2024-25
No. A-20: The following modifications are made to DTCN of the above tender having Bid Identification No. HID-01/2024-25 to HID-18/2024-25:
1. Availability of Bid for online bidding of tender may be read as 12.06.2024 (10.00 Hours) to 24.06.2024 (17.30 hours).
2. Date and time of opening of Bid may be read as 25.06.2024 (11.00 Hour).
All other terms and conditions of the tender remain unaltered.
Sd./- Superintending Engineer
Harabhangi Irrigation Division, Adava, Gajapati
OIPR-32474/11/0002/2425

OFFICE OF THE EXECUTIVE ENGINEER, P.H. DIVISION,ANGUL
Ph.(06764) 296431, Email:eephangul@yahoo.in
No.C: GOVERNMENT OF ODISHA
Bid Identification No.SE_PH Division Angul-01/2024-25, dt.10.06.2024

1.	Name of the work	:	03 (Three) Nos.
2.	Type of Bid	:	Three Nos. double bid system
3.	Estimated Cost	:	Rs.58.65 Lakhs to 183.22 lakhs
4.	Period of Completion	:	03 (Three) to 11 (Eleven) months
5.	Date & Time of availability of bid document in the portal	:	From 11.00 AM of 19.06.2024 to 5.00 PM of 05.07.2024
6.	Last date/time of receipt of bids in the portal	:	5.00 PM of 05.07.2024
7.	Date & Time of opening of technical bids	:	At 11.00 AM of 06.07.2024
8.	Name & address of the Officer Inviting Bid	:	Superintending Engineer, P.H. Division, Angul
9.	The bidders have to participate in ONLINE bidding only. Further details can be seen from the website: https://tendersodisha.gov.in. Any addendum/corrigendum/cancellation of tender can also be seen in the said website.		

Sd./ (Er. Prasanta Behera)
OIPR-13056/11/0002/2425 Superintending Engineer, P.H. Division, Angul

GOVERNMENT OF ODISHA E-mail ID: pwd_sng@yahoo.co.in
OFFICE OF THE SUPERINTENDING ENGINEER SUNDARGARH (R&B) DIVISION, SUNDARGARH
No. B-10 **"e"-Procurement Notice**
Letter No. 2984 Bid Identification No. SE-R&B-SNG-02 of 2024-25 Date: 07.06.2024

1	The Superintending Engineer, Sundargarh (R&B) Division on behalf of Governor of Odisha inviting percentage rate bid in Double Cover System on ONLINE mode from eligible contractors with valid licences for execution of Building work (including EI & PH) as detailed in DTCN.		
2	Nature of Work	:	Building works (including EI & PH)
3	No. of Works	:	02 (Two) Nos.
4	Tender Cost	:	Rs.10,000/-
5	Class of Contractor	:	B
6	Availability of bid document in the website	:	From 10.00 A.M. Date: 19.06.2024 to 05.00 P.M. Date: 02.07.2024
7	Date of Opening of Bid	:	11.00 A.M. on Dt.03.07.2024
8	The bidders have to participate in ONLINE bidding only. Further details can be seen from the website (https://tendersodisha.gov.in). Any addendum/corrigendum/cancellation of tender can also be seen in the said website only.		

OIPR-34043/11/0002/2425 Sd./- Additional Chief Engineer, Sundargarh (R&B) Division

OFFICE OF THE DIVISIONAL FOREST OFFICER, DHENKANAL FOREST DIVISION
Tele Fax No.: 06762-226717, e-mail Id: dfo.dhenkanal@odisha.gov.in
SHORT TENDER NOTICE
Bid. Identification No. 01/2024-25 Date: 11.06.2024
No. MM-24: Sealed tenders are invited from interested reputed Travel Agencies/Tour Operators or private individuals for providing 30 (Thirty) Nos. (Approx.) of Non-AC/AC Diesel drive BS-IV/BS-VI compliant Bolero vehicles having sitting capacity not more than ten including driver, which shall conform to the Terms and Conditions (Annexure-I) for official use at different Govt. offices under the establishment of Dhenkanal Forest Division on monthly rent basis so as to reach in the O/o. the DFO, Dhenkanal on or before 21.06.2024 upto 12 Noon through Registered/Speed Post/Courier service and can also be dropped in the Tender Box placed in the Office of the Divisional Forest Officer, Dhenkanal Forest Division. The tenders will be opened in the same office on the same day at 4.30 P.M. The standard bidding document and terms and conditions can be downloaded from **https://dhenkanal.odisha.gov.in, https://odishaforest.in** and also can be obtained from the office of the Divisional Forest Officer, Dhenkanal Division from 12.06.2024 to 20.06.2024 during office hours.
Sd./- Divisional Forest Officer
Dhenkanal Division
OIPR-08037/11/0001/2425

ODISHA COOPERATIVE TASAR & SILK FEDERATION (SERIFED) LTD.
Sahid Nagar, Janpath, Bhubaneswar - 751007
Tel.: 2545586/2545852, email: serifedodisha@gmail.com
Website: www.serifedodisha.in
TENDER CALL NOTICE
Bid Identification No.: VI-05(03)/SERIFED/2024-25/649/Dt.10.06.2024
No. CAD-195: The Managing Director (SERIFED), Odisha, Bhubaneswar invites sealed tenders in single cover bids from the registered contractors for 02 Nos. of works at different places of Odisha. The bid documents such as DTCN/BOQ etc. can be seen/downloaded from the website: **www.serifedodisha.in** during the period Dt.12.06.2024 to 5.00 P.M. upto 20.06.2024. Tender shall be received till 5.00 P.M. on 20.06.2024 & shall be opened at 11.30 A.M. on 21.06.2024. Any addendum/corrigendum/cancellation of tender can also be seen in the said website.
OIPR-39036/11/0001/2425 Sd./- Managing Director

ODISHA PUBLIC SERVICE COMMISSION CUTTACK
NOTICE
No. 3071/P.S.C. Dt.11.06.24
(DR-IV) (2PH-04-2024-25)
No. D-71: It is for information of all concerned that written examination for recruitment to the post of **Lecturer in different disciplines of Government Homoeopathic Medical Colleges**, pursuant to Advertisement No. **06 of 2023-24** will be held on **14.07.2024 (Sunday)** commencing from 09.00 A.M. to 10.30 A.M. (09.00 A.M. to 11.00 A.M. for PWD candidates) for Paper-I and 12.00 P.M. to 01.30 P.M. (12.00 P.M. to 02.00 P.M. for PWD Candidates) for Paper-II at Cuttack zone.
The detailed programme of examination along with venue of examination centre will be notified shortly. The candidates are advised to visit **(www.opsc.gov.in)** the website of the Commission regularly for further information on examination related Notice(s).
OIPR-12002/11/0032/2425 Sd./- Secretary (I/C)

GOVERNMENT OF ODISHA
OFFICE OF THE CHIEF CONSTRUCTION ENGINEER RURAL WORKS CIRCLE, ANGUL
E-Mail: sencrwangul@yahoo.co.in, Ph.: 06764-236404
No. 1533 Dt.: 10.06.24
Cancellation of Tender for Road Work
No. O-18: The tender for the work "Construction of flood resilient road from Pingua to Dasmanpatna Via- Manjuripada road in Gondia Block in the District of Dhenkanal for the year 2023-24 invited vide this office Tender Call Notice No. 619 Dt.21.02.2024 (Bid Identification No. Road Online-AGL-50) by the Procurement Officer, Chief Construction Engineer, Rural Works Circle, Angul is hereby cancelled vide letter No. 19290 Dt.07.06.2024 of Chief Engineer, Roads, R.W.(O), Bhubaneswar due to first time single responsive tender as per the Tender Evaluation Committee under the Chairmanship of Engineer-in-Chief-I, R.W. (O), Bhubaneswar on 05.06.2024 at 11.30 A.M.
Sd./- Chief Construction Engineer
OIPR-25180/11/0003/2425 Rural Works Circle, Angul

କଥା ପାଇକ ସଂଗ୍ରାମର

ଇଂରେଜମାନଙ୍କ କବଳରୁ ମାତୃଭୂମିକୁ ସ୍ୱାଧୀନ କରିବା ପାଇଁ ଦେଶପ୍ରେମୀମାନଙ୍କୁ ବର୍ଷ ବର୍ଷ ଧରି ସଂଗ୍ରାମ କରିବାକୁ ପଡ଼ିଥିଲା। ଏହି ସମୟରେ ଇଂରେଜମାନଙ୍କ ବିରୋଧରେ ଓଡ଼ିଆ ବୀର ପାଇକମାନଙ୍କ ସଂଗ୍ରାମ ଥିଲା ସ୍ୱତନ୍ତ୍ର। ତେବେ ଉକ୍ତ ସଂଗ୍ରାମରେ ମହାନ୍ ପାଇକ ଯୋଦ୍ଧା ଜୟୀ ରାଜଗୁରୁ ଜାଳିଥିଲେ ପାଇକ ସଂଗ୍ରାମର ଆଦ୍ୟ ଅଗ୍ନିସ୍ଫୁଲିଙ୍ଗ । ଏହି ବୀର ସନ୍ତାନଙ୍କ ସଂଘର୍ଷମୟ ପାଇକ ସଂଗ୍ରାମକୁ ଆଧାର କରି ଜୟଭାରତ ଏଣ୍ଟରଟେନମେଣ୍ଟ ବ୍ୟାନରରେ ନିର୍ମିତ ହୋଇଛି ଐତିହାସିକ ଓଡ଼ିଆ ଚଳଚ୍ଚିତ୍ର 'ଜୟୀ ରାଜଗୁରୁ'। ଖାସ୍ କଥା ହେଲା ଏହି ଫିଲ୍ମକୁ ପୂର୍ଣ୍ଣାଙ୍ଗ ରୂପରେଖ ଦେବାକୁ ଏହାର ପ୍ରଯୋଜକ ତଥା ନିର୍ଦ୍ଦେଶକ ଜୟ ସେନ୍‌ଙ୍କୁ ଲାଗିଥିଲା ଦୀର୍ଘ ୫ବର୍ଷ। ଫିଲ୍ମର ଅଧିକାଂଶ ଭାଗ ଓଡ଼ିଶାର କୋରାପୁଟ, ସୁନାବେଡ଼ା ଜଙ୍ଗଲ, ଗଞ୍ଜାମ, ଖୋର୍ଦ୍ଧା, ବାଣପୁର, ପୁରୀ,କୃଷ୍ଣପ୍ରସାଦ,ବ୍ରହ୍ମଗିରି, ଚିଲିକା ଉପକୂଳ ଅଞ୍ଚଳର କେତେକ ସ୍ଥାନରେ ଏହାର ଶୁଟିଂ କରାଯାଇଛି। ସହଯୋଗୀ ନିର୍ଦ୍ଦେଶକ ଭାବେ ଲିଟନ ପଟ୍ଟନାୟକ ଦାୟିତ୍ୱ ତୁଲାଇଥିବା ବେଳେ ସଙ୍ଗୀତ ନିର୍ଦ୍ଦେଶନା ଦେଇଛନ୍ତି କ୍ରିଷ୍ଣା ସରୋଜ। କାହାଣୀ ସହ ଚିତ୍ରନାଟ୍ୟ ରଚନା କରିଛନ୍ତି ନିର୍ଦ୍ଦେଶକ ଜୟ । ଫିଲ୍ମଟିର ଟାଇଟଲ ଭୂମିକାରେ ଅଭିନୟ କରିଛନ୍ତି ବିଶ୍ୱରୂପ।

ଶ୍ରଦ୍ଧା

ଏବେ ବି ମନେପଡ଼େ

ଶକ୍ତି ତନୟା ଶ୍ରଦ୍ଧା କପୁର ଏବେ ବି ନିଜର ଛାତ୍ରୀ ଜୀବନର ଏକ କଥାକୁ ଭୁଲି ପାରୁନାହାନ୍ତି। ସେତେବେଳେ ସେ ବୋଷ୍ଟନରେ ପାଠ ପଢୁଥିଲେ। ପାଠ ପଢ଼ିବା ସହ ସେ ପାର୍ଟ ଟାଇମ ଜବ୍ ସନ୍ଧାନରେ ମଧ୍ୟ ଥିଲେ। ସଂଯୋଗ ବଶତଃ ତାଙ୍କୁ ଏକ କଫି ଶପ୍‌ରେ କାମ କରିବାକୁ ଅଫର ମିଳିଥିଲା। ଆଉ ସେହି ସୁଯୋଗକୁ ଆଦୌ ହାତଛଡ଼ା କରି ନ ଥିଲେ ଏହି ଅଭିନେତ୍ରୀ। ଏ ନେଇ ଶ୍ରଦ୍ଧା କହନ୍ତି, 'ସେତେବେଳେ ମୁଁ ବୋଷ୍ଟନର ଏକ କଲେଜରେ ପାଠ ପଢୁଥାଏ। ପାଠ ପଢ଼ିବା ବ୍ୟତୀତ କିଛି ରୋଜଗାର କରିବାକୁ ମୁଁ ଚାହିଁଲି। ତେଣୁ ସେଠାରେ ଏକ ପାର୍ଟ ଟାଇମ୍ ଜବ୍ ସନ୍ଧାନରେ ଥିଲି। ଯାହାହେଉ ମୋତେ କିଛି ମାସ ଏକ କଫି ସପ୍‌ରେ କାମ କରିବାର ସୁଯୋଗ ମିଳିଥିଲା। ଯେତେବେଳେ ମୁଁ ମୋ ପ୍ରଥମ ଦରମା ପାଇଲି ସେତେବେଳେ ମୋ ଖୁସିର ସୀମା ନ ଥିଲା।' ଶ୍ରଦ୍ଧାଙ୍କୁ ସେତେବେଳେ ମାତ୍ର ୧୬ ବର୍ଷ ବୟସ ହୋଇଥାଏ। ଏହି ସମୟରେ ସଲମାନ ଖାଁଙ୍କ 'ଲକି ନୋ ଟାଇମ୍ ଫର ଲଭ୍'ରେ ଅଭିନୟ କରିବାକୁ ସୁଯୋଗ ମିଳିଥିଲା। କିନ୍ତୁ ପାଠପଢ଼ାରେ ବ୍ୟସ୍ତ ଯୋଗୁ ସେ ଏହି ଅଫରକୁ ପ୍ରତ୍ୟାଖ୍ୟାନ କରିଥିଲେ। ଶ୍ରଦ୍ଧାଙ୍କ ଅଭିନୀତ ପ୍ରଥମ ହିନ୍ଦୀ ସିନେମା ଥିଲା 'ତିନ୍ ପତି'। ଏହାପରେ ସେ 'ଆସିକ-୨', 'ଗୋରୀ ତେରେ ପ୍ୟାର୍ ମେଁ', 'ଏକ ଭିଲେନ୍', 'ହାଇଦର', 'ଉଙ୍ଗଲି', 'ଏବିସିଡି-୨, 'ବାଗୀ', 'ବାଗୀ-୩' ଏବଂ 'ତୁ ଝୁଟି ମେଁ ମକ୍କାର'ରେ ଅଭିନୟ କରିସାରିଛନ୍ତି। ଏବେ ସେ ଅଭିନୟ କରୁଥିବା 'ସ୍ତ୍ରୀ-୨' ଚଳିତ ବର୍ଷ ଅଗଷ୍ଟ ୩୦ରେ ରିଲିଜ ହେବାର ଯୋଜନା ରହିଛି।

ପରଦାରେ..

ପାବାର

ଏଥର ରଜରେ ଦର୍ଶକ ପୁଣି ଥରେ ବାବୁସାନଙ୍କୁ ବଡ଼ ପରଦାରେ ଦେଖିବାକୁ ପାଇଛନ୍ତି। ଓଲିଉଡ୍‌ର ଏହି ବ୍ୟସ୍ତତମ ଅଭିନେତାଙ୍କୁ ନେଇ ନିର୍ମିତ 'ପାବାର-କିଛି ସତ୍ୟ ଘଟଣାରୁ ଅନୁପ୍ରାଣିତ' ଚଳିତ ମାସ ୧୨ରେ ରିଲିଜ ହୋଇଛି। ହୋମ୍ ବ୍ୟାନର ବାବୁସାନ୍ ଫିଲ୍ମସରେ ପ୍ରସ୍ତୁତ ତଥା ତାଙ୍କର ଧର୍ମପତ୍ନୀ ତୃପ୍ତି ଶତପଥୀଙ୍କ ଦ୍ୱାରା ପ୍ରଯୋଜିତ ଏହି ଫିଲ୍ମରେ ବାବୁସାନଙ୍କ ନାୟିକା ସାଜିଛନ୍ତି ଏଲିନା ପ୍ରିୟଦର୍ଶିନୀ। କେବଳ ସେତିକି ନୁହେଁ, ଚିତ୍ରଟିର ନିର୍ଦ୍ଦେଶନା ଦେଇଛନ୍ତି ଆଗଧାଡିର ନିର୍ଦ୍ଦେଶକ ଅଶୋକ ପତି। ପୂର୍ବରୁ ଅଶୋକ-ବାବୁସାନ୍‌ଙ୍କୁ ନେଇ ନିର୍ମିତ ଫିଲ୍ମଗୁଡିକ ବେଶ୍ ଦର୍ଶକାଦୃତ ହୋଇସାରିଛି। ଏହାର ପ୍ରତିଫଳନ ମଧ୍ୟ 'ପାବାର'ର ପ୍ରଥମ ଦିନରୁ ହିଁ ଦେଖିବାକୁ ମିଳିଛି। ଅନ୍ୟପକ୍ଷରେ 'ଦମନ' ଷ୍ଟାର ବାବୁସାନ୍ ଏଥର ରଜ ବଜାରରେ ପୁଣି ଥରେ ଦର୍ଶକଙ୍କ ମନ ଜିଣିବେ ବୋଲି ଦୃଢ଼ ଆଶା ରଖିଛନ୍ତି

ନିର୍ଦ୍ଦେଶକ। ଏହାର କାହାଣୀ, ଚିତ୍ରନାଟ୍ୟ ଏବଂ ସଂଳାପ ରଚନା କରିଛନ୍ତି ଅମିତ କୁମାର ଦାସ ଏବଂ ପ୍ରଣବ ପ୍ରକାଶ ନାୟକ। ବାପୁ ଗୋସ୍ୱାମୀଙ୍କ ରଚିତ ଗୀତଗୁଡିକୁ ସ୍ୱର ଦେଇଛନ୍ତି ଗୌରବ ଆନନ୍ଦ। ଇତିମଧ୍ୟରେ ଏହାର 'ଲାଲ୍ ଟହ ଟହ' ଗୀତଟି ବେଶ୍ ଭାଇରାଲ ହୋଇସାରିଛି।

'ପାବାର' ଫିଲ୍ମରେ ବାବୁସାନ୍-ଏଲିନା

ଡ୍ୟାନ୍‌ସିଂ ଷ୍ଟାର୍

ଅନ୍ୟତମ ଆଗଧାଡ଼ିର ଓଟିଟି ପ୍ଲାଟଫର୍ମ କଞ୍ଚା ଲଙ୍କା ଓ କଞ୍ଚା ଲଙ୍କା ସିନେମା ହଲ୍‌ରେ ଚଳିତ ରଜ ଅବସରରେ ରିଲିଜ ହେବାକୁ ଯାଉଛି ଓଡ଼ିଆ ଚଳଚ୍ଚିତ୍ର 'ଡ୍ୟାନ୍‌ସିଂ ଷ୍ଟାର୍'। ଶୈଳେନ୍ଦ୍ର-ସାୟଲ ଯୋଡିଙ୍କର ଡ୍ୟାନ୍ସ କମାଲ ଏଥିରେ ଦେଖିବାକୁ ମିଳିବ। କାହାଣୀ ଅନୁସାରେ ଛୋଟ ବେଳୁ ନାଚ ପ୍ରତି ପୁଅର ଆଗ୍ରହ ଦେଖି ତା' ବାପା ତାଙ୍କୁ ଉତ୍ସାହିତ କରିଥିଲେ। ନିଜ ସ୍ୱପ୍ନକୁ ସେ କେମିତି ସାକାର କରିବ ସେଥିପାଇଁ ତା'ର ନାଁ ଦେଇଥିଲେ ମିଥୁନ। ହେଲେ ଏହି ନାଚ ଯେ ଦିନେ ତା' ଜୀବନର ପ୍ରତିଦ୍ୱନ୍ଦ୍ୱୀ ସାଜିବ ଏକଥା ଜାଣି ନ ଥିଲା ମିଥୁନ । ଜଣେ ଗରିବ ପିଲା କିପରି ନିଜ ସ୍ୱପ୍ନକୁ ସାକାର କରିବାକୁ ଆଗଉଛି ଆଉ ସମ୍ମୁଖୀନ ହେଉଥିବା ବାଧାବିଘ୍ନର କିପରି ସାମନା କରୁଛି ତାହା ଏହି ସିନେମାରେ ଦେଖିବାକୁ ମିଳିବ। ଏଥିରେ ନିଜ ଭୂମିକାର ସଫଳତାକୁ ନେଇ ବେଶ୍ ଆଶା ରଖିଛନ୍ତି ଶୈଳେନ୍ଦ୍ର। ଫିଲ୍ମଟିର ପ୍ରଯୋଜନା କରିଛନ୍ତି ପ୍ରଦୀପ କୁମାର ସ୍ୱାଇଁ ଏବଂ ପ୍ରଦ୍ୟୁମ୍ନ ଲେଙ୍କା। ନିର୍ଦ୍ଦେଶନା ଦେଇଛନ୍ତି ବିଶିଷ୍ଟ କୋରିଓଗ୍ରାଫର ତଥା ନିର୍ଦ୍ଦେଶକ ବବି ଇସଲାମ। କାହାଣୀ ଓ ଚିତ୍ରନାଟ୍ୟ ରଚନା କରିଛନ୍ତି ସୁଧରାଗ ବାନାର୍ଜୀ। ଗୀତଗୁଡିକୁ ସ୍ୱର ଦେଇଛନ୍ତି ଆସାଦ ନିଜାମ। ସିନେମାଟୋଗ୍ରାଫି ଦାୟିତ୍ୱ ତୁଲାଇଛନ୍ତି ଧ୍ରୁବାନନ୍ଦ ପଣ୍ଡା। ଶୈଳେନ୍ଦ୍ର, ସାୟଲ, ନୈନା ଦାସ, ଜିନା ସାମଲ, ବାଦଲ ମହାନ୍ତି, ମନୋଜ ପଣ୍ଡା, ରତନ ମେହେର, ବବି ମିଶ୍ର ପ୍ରମୁଖ କଳାକାରଙ୍କୁ ଏଥିରେ ଦେଖିବାକୁ ମିଳିବ। ସିନେମାଟି ସବୁ ବର୍ଗର ଦର୍ଶକଙ୍କୁ ଭଲ ଲାଗିବ ବୋଲି ଆଶା ରଖିଛନ୍ତି ନିର୍ଦ୍ଦେଶକ।

'ଡ୍ୟାନ୍‌ସିଂ ଷ୍ଟାର୍'ରେ ଶୈଳେନ୍ଦ୍ର-ସାୟଲ

ବିଶାଳରୁ ଅଜୟ

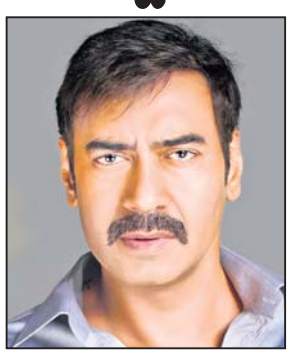

ଓଲିଉଡ୍‌ର ଅନ୍ୟତମ ଲୋକପ୍ରିୟ ଅଭିନେତା ହେଉଛନ୍ତି ଅଜୟ ଦେବଗନ। 'ଫୁଲ୍ ଔର କାଣ୍ଟେ' ସିନେମାରୁ ସେ ବଡ଼ ପରଦାରେ ନାୟକ ସାଜିଥିଲେ। କିନ୍ତୁ ତା'ପୂର୍ବରୁ ତାଙ୍କର ପ୍ରକୃତ ନାମ କ'ଣ ଥିଲା ଜାଣନ୍ତି ? ବିଶିଷ୍ଟ ଆକ୍ସନ ମାଷ୍ଟର ବୀରୁ ଦେବଗନଙ୍କ ଏହି ପୁତ୍ରଙ୍କ ଅସଲ ନାମ ଥିଲା ବିଶାଳ। କିନ୍ତୁ ଯେତେବେଳେ ସେ ହିନ୍ଦୀ ସିନେମାରେ ନାୟକ ଭୂମିକାରେ ଅବତୀର୍ଣ୍ଣ ହେବାକୁ ବାହାରିଲେ ସେତେବେଳେ ସେ ନିଜ ନାମ ପରିବର୍ତ୍ତନ କରିବାକୁ ଚାହିଁଥିଲେ। ବାସ୍, ପରିବାର ସଦସ୍ୟମାନଙ୍କ ଭିତରେ ବେଶ୍ କିଛି ଆଲୋଚନା ପରେ ସ୍ଥିର କରାଯାଇଥିଲା ଯେ ତାଙ୍କର ନାମକୁ ବିଶାଳ ପରିବର୍ତ୍ତେ ଅଜୟ ରଖାଯିବ। ଆଉ ପ୍ରଥମ ସିନେମାରୁ ହିଁ ସେ ନିଜ ଅଭିନୟ ଦକ୍ଷତା ଦେଖାଇବାରେ ସକ୍ଷମ ହୋଇଥିଲେ। ହେଲେ ଏହାପୂର୍ବରୁ ସେ ଶିଶୁ କଳାକାର ଭାବରେ ଅଭିନୟ କରିସାରିଥିଲେ। ୧୯୮୫ରେ ନିର୍ମିତ 'ପ୍ୟାରି ବହେନା'ରେ ମିଥୁନ ଚକ୍ରବର୍ତ୍ତୀଙ୍କ ପିଲାଦିନ ଭୂମିକାରେ ତାଙ୍କୁ ଦେଖିବାକୁ ମିଳିଥିଲା।

ରିଲିଜ ଅପେକ୍ଷାରେ...

ଚନ୍ଦ୍ରବଂଶୀ

ଓଲିଉଡ୍‌ର ଯୁବ ତଥା ଆଗଧାଡିର ପ୍ରଯୋଜକ ପ୍ରୀତମ ସାହୁ ଏଥର ରଜ ବଜାରରେ ମଇଦାନକୁ ଓହ୍ଲାଉଛନ୍ତି। ସେ ପ୍ରଯୋଜନା କରିଥିବା ନୂଆ ତଥା ଭିନ୍ନ ଧରଣର ସିନେମା 'ଚନ୍ଦ୍ରବଂଶୀ ଚଳିତ ମାସ ୧୪ରେ ରିଲିଜ ହେଉଛି। ଅନସମିସ୍ ପ୍ରଡକ୍ସନ ବ୍ୟାନରରେ ଏହା ହେଉଛି ଚତୁର୍ଥ ଚଳଚ୍ଚିତ୍ର। ''ଦର୍ଶକଙ୍କ ମନକୁ ଛୁଇଁଲା ଭଳି କାହାଣୀକୁ ନେଇ ମୁଁ ସବୁବେଳେ ଫିଲ୍ମ ନିର୍ମାଣ କରିଥାଏ। ପୂର୍ବରୁ ମୋ ଦ୍ୱାରା ପ୍ରଯୋଜିତ 'ଗୁଡୁ ଗ୍ୟାଙ୍ଗଷ୍ଟର' ଏବଂ 'କଟକ: ଶେଷରୁ ଆରମ୍ଭ' ଦର୍ଶକଙ୍କୁ ପ୍ରଭାବିତ କରିବାରେ ସକ୍ଷମ ହୋଇଛି। 'ଚନ୍ଦ୍ରବଂଶୀର କାହାଣୀକୁ ବୃତାନ୍ତ ରୂପ ଦେବାକୁ ବେଶ୍ ପରିଶ୍ରମ କରିବାକୁ ପଡିଛି। ତା' ସହ ଶୁଟିଂ ସମୟରେ କିପରି ଏହାକୁ ଠିକ୍ ଭାବରେ ଉପସ୍ଥାପନ କରାଯାଇପାରିବ ସେ ନେଇ ଶତ ପ୍ରତିଶତ ଚେଷ୍ଟା କରାଯାଇଛି। କେବଳ ନିର୍ଦ୍ଦେଶକ ନୁହନ୍ତି, ଏଥିରେ ଅଭିନୟ କରିଥିବା ସମସ୍ତ କଳାକାର ନିଜର ବେଷ୍ଟ ଦେବାକୁ ଶତ ପ୍ରତିଶତ ଚେଷ୍ଟା କରିଛନ୍ତି। ଆଶା ରଖିଛି ଏହି ଫିଲ୍ମଟିକୁ ମଧ୍ୟ ଦର୍ଶକ ଗ୍ରହଣ କରିବେ ବୋଲି କହନ୍ତି ପ୍ରୀତମ।'' ଏହାର ନିର୍ଦ୍ଦେଶନା ଦେଇଛନ୍ତି ନବାଗତ ଯୋଡି ୟଶ-ସୁନୀଲ । ସଂଯୋଜିତ ଗୀତଗୁଡିକୁ ସ୍ୱରରେ ସଜାଇଛନ୍ତି ଆସାଦ ନିଜାମ। ସିନେମାଟୋଗ୍ରାଫିର ଗୁରୁ ଦାୟିତ୍ୱ ତୁଲାଇଛନ୍ତି ପ୍ରତାପ ରାଉତ। ଢେର୍ ବର୍ଷ ପରେ ବଡ଼ ପରଦାରେ ଦର୍ଶକ ଏମିତି ଏକ ମଲ୍ଟିଷ୍ଟାରର୍ ଚଳଚ୍ଚିତ୍ର ଦେଖିବାକୁ ପାଇବେ ଯେଉଁଥିରେ ସିଦ୍ଧାନ୍ତ ମହାପାତ୍ର, ଶ୍ରୀତମ ଦାସ, ଆକାଶ ଦାସ ନାୟକ, ରାଜ ରାଜେଶ, ପୁନମ, ଜସ୍ମିନ, ଲିପ୍‌ସା, ଉଷସୀ ମିଶ୍ର, ସ୍ମିତା ମହାନ୍ତି, ଦେବୁ ବ୍ରହ୍ମା, ଦୈତାରି ପଣ୍ଡା, ପୀୟୂଷ ତ୍ରିପାଠୀ, ସମରେଶ ରାଉତରାୟ, ତାପସ ସରଘରିଆ ଓ ଅଶ୍ୱିନୀ ତ୍ରିପାଠୀଙ୍କ ପରି କଳାକାରଙ୍କୁ ଦେଖିବାକୁ ମିଳିବ।

'ଚନ୍ଦ୍ରବଂଶୀ' ଫିଲ୍ମରେ ଆକାଶ-ପୁନମ

ଯାହା କାହୁଁଥିଲେ ତାପସୀ...

ବେଳେବେଳେ ମଣିଷ ଯାହା ଆଶା ରଖିଥାଏ ତାହା ହଠାତ୍ ପୂରଣ ହୋଇଯାଏ। ଦେଖୁନାହାନ୍ତି, ନିଜ ମନ ପସନ୍ଦର କାହାଣୀକୁ ଆଧାର କରି ନିର୍ମିତ ଫିଲ୍ମରେ ଅଭିନୟ କରିବା ପରେ ସେ କେମିତି ଖୁସିରେ ଉଛୁଳୁଛନ୍ତି ? ଏହି ଅଭିନେତ୍ରୀ ଜଣଙ୍କ ହେଉଛନ୍ତି ତାପସୀ ପାନ୍ନୁ। ଅବଶ୍ୟ ଏହାପୂର୍ବରୁ ସେ ଭିନ୍ନ ଭିନ୍ନ ଭୂମିକାରେ ପରଦା ଉପରକୁ ଆସିସାରିଛନ୍ତି। ହେଲେ ଏଭଳି ଏକ ସସ୍‌ପେନ୍ସ ଥ୍ରୀଲରଭିତ୍ତିକ କାହାଣୀକୁ ନେଇ ପ୍ରସ୍ତୁତ ସିନେମାରେ ଅଭିନୟ କରିବାକୁ ସେ ଆଶା ବାନ୍ଧି ବସିଥିଲେ। ଆଉ ତାହା ନିକଟରେ ମଧ୍ୟ ପୂରଣ ହୋଇଛି। ହଁ, ଏହି ଫିଲ୍ମଟିର ଟାଇଟଲ ହେଉଛି 'ଖେଲ୍ ଖେଲ୍ ମେଁ'। କାହାଣୀ ଅନୁସାରେ କେତେଜଣ ସାଙ୍ଗ ଏକାଠି ଖାଉଥିବା ଥିବା ବେଳେ ବିଭିନ୍ନ ବିଷୟରେ ଆଲୋଚନା କରୁଥାଆନ୍ତି। ହେଲେ ସେହି ଆଲୋଚନା ଯେ ଦିନେ ସେମାନଙ୍କ ପାଇଁ ସମସ୍ୟାର ପାହାଡ଼ ଠିଆ କରିଦେବ, ତାହା ସେମାନେ କଦାପି କଳ୍ପନା କରି ନ ଥିଲେ। ଉକ୍ତ ଚିତ୍ରଟି କାହାଣୀ ରଚନା କରିଛନ୍ତି ମୁଦ୍ଦାସର ଅଜିଜ୍। ତା' ସହ ସେ ଏହାର ନିର୍ଦ୍ଦେଶନା ଦାୟିତ୍ୱ ମଧ୍ୟ ତୁଲାଇଛନ୍ତି। ଫିଲ୍ମଟିର ବିଭିନ୍ନ ଭୂମିକାରେ ଅକ୍ଷୟ କୁମାର, ଫରଦୀନ ଖାଁ ଏବଂ ବାଣୀ କପୁରଙ୍କୁ ମଧ୍ୟ ଦେଖିବାକୁ ମିଳିବ। ଚିତ୍ରଟି ଚଳିତ ବର୍ଷ ସେପ୍ଟେମ୍ବର ୬ ତାରିଖରେ ରିଲିଜ ହେବାର ଯୋଜନା ରହିଛି।

ତାପସୀ

ଭୁବନେଶ୍ୱରସ୍ଥିତ ଜନତା ମଇଦାନରେ ବୁଧବାର ଅନୁଷ୍ଠିତ ଭାଜପା ସରକାରର ଶପଥ ଗ୍ରହଣ ଉତ୍ସବରେ ନବ ନିର୍ବାଚିତ ମନ୍ତ୍ରୀ ପରିଷଦଙ୍କ ଗହଣରେ ମୁଖ୍ୟମନ୍ତ୍ରୀ ମୋହନ ଚରଣ ମାଝି, ପ୍ରଧାନମନ୍ତ୍ରୀ ନରେନ୍ଦ୍ର ମୋଦି ଏବଂ ରାଜ୍ୟପାଳ ରଘୁବର ଦାସ।

ପାରମ୍ପରିକ ନୃତ୍ୟ, ପର୍ବପର୍ବାଣି, ବରପୁତ୍ରଙ୍କ ମହତ୍‌ବାଣୀରେ ଓଡ଼ିଆ ଅସ୍ମିତାର ଝଲକ୍

ଭାଜପାର ମୂଳ ପ୍ରସଙ୍ଗ ଓଡ଼ିଆ ଅସ୍ମିତା ରହିଛି। ସେହି ଆଧାରରେ ବୁଧବାର ଶପଥ ଗ୍ରହଣ ସମାରୋହ ଓଡ଼ିଆ ଅସ୍ମିତାକୁ ପ୍ରାଧାନ୍ୟ ଦେବା ଭଳି ଅନେକ କାର୍ଯ୍ୟକ୍ରମ ଆୟୋଜନ କରାଯାଇଥିଲା। ଓଡ଼ିଶାର ବିଭିନ୍ନ ପାରମ୍ପିକ ନୃତ୍ୟରେ ପରିବେଶ ପ୍ରକମ୍ପିତ ହୋଇଥିଲା। ସମ୍ବଲପୁରୀ, ଘୁମୁରା, ଗୋଟିପୁଅ, ପାଇକ ଆଖଡ଼ା ଆଦି ଶପଥ ପାଠ ସମାରୋହକୁ ଦ୍ୱିଗୁଣିତ କରିଥିଲା। ଏଥିସହ ବିଭିନ୍ନ ବରପୁତ୍ରଙ୍କ ମହତ୍‌ବାଣୀ ସବୁ ପୋଷ୍ଟର କରି ପ୍ରଦର୍ଶନ କରାଯାଇଥିଲା। ଉତ୍କଳମଣି ଗୋପବନ୍ଧୁ ଦାସ, ସନ୍ଧକବି ଭୀମ ଭୋଇ, ମାୟାଧର ମାନସିଂହ, ସୁବାଷ ଚନ୍ଦ୍ର ବୋଷ, ରମାଦେବୀ ଚୌଧୁରୀ, ନନ୍ଦିନୀ ଶତପଥୀ ପ୍ରମୁଖଙ୍କ ମହତବାଣୀ ରହିଥିଲା। ସେହିପରି ଭାଗବତ ଟୁଙ୍ଗୀ, ମାଣବସା ଗୁରୁବାରକୁ ଚାଳ ଛପର ଭିତରେ ଝୋଟି ଚିତ୍ର ଙ୍କାଯାଇ ସୁନ୍ଦର ଭାବେ ପ୍ରଦର୍ଶିତ କରାଯାଇଥିଲା।

ନୂଆ ସରକାରଙ୍କଠୁ କ'ଣ ଆଶା ବୋଲି ପ୍ରଶ୍ନ କଲେ ମୁଖ୍ୟମନ୍ତ୍ରୀ

ସକାଳ ସମୟରେ ମାଲ୍ୟାର୍ପଣ ପାଇଁ ଯିବା ବେଳେ ମୁଖ୍ୟମନ୍ତ୍ରୀ ମାଝି ଅନେକ ସ୍ଥାନରେ ଗାଡ଼ି ଅଟକାଇ ଜନସାଧାରଣଙ୍କ ସହ ଦେଖା ହୋଇଥିଲେ। ପ୍ରଥମ ଦିନରୁ ମାଝିଙ୍କ ଏଭଳି ପଦକ୍ଷେପକୁ ଲୋକମାନେ ପ୍ରଶଂସା କରିଛନ୍ତି। ସେ କିଛି ଝିଅମାନଙ୍କୁ ରାସ୍ତାରେ ଦେଖା ହୋଇ ନୂଆ ସରକାରଙ୍କ ଠାରୁ କ'ଣ ଆଶା ବୋଲି ପଚାରି ବୁଝିଥିଲେ। ଉତ୍ତରରେ କାହାର ନିଯୁକ୍ତି ତ' ଆଉ କିଏ ଓଡ଼ିଶାର ସର୍ବାଙ୍ଗୀନ ବିକାଶ ସମ୍ପର୍କରେ ଜଣାଇଥିଲେ। ମୁଖ୍ୟମନ୍ତ୍ରୀ ମାଝି କହିଥିଲେ, ଏହା ଡବଲ ଇଞ୍ଜିନର ସରକାର। ୨୪ବର୍ଷରେ ପଡ଼ି ରହିଥିବା ସବୁ ସମସ୍ୟାର ସମାଧାନ ହେବ। ମୁଁ ନିଜେ ଲୋକଙ୍କ ସହ ମିଶି ସମସ୍ୟାର ସମାଧାନ ପାଇଁ ଚେଷ୍ଟା କରିବି।

ସକାଳ ୬ଟାରୁ ବାସଭବନ ଆଗରେ ଗାଁ ଲୋକ

ମୁଖ୍ୟମନ୍ତ୍ରୀ ଭାବେ ମାଝିଙ୍କ ନାମ ଘୋଷଣା ହେବା ପରେ ତାଙ୍କ ଗାଁ ଲୋକ ଆସି ସକାଳ ୬ଟା ସୁଦ୍ଧା ବାସଭବନ ପାଖେ ପହଞ୍ଚି ଯାଇଛନ୍ତି। କିଛି ସମୟ ଅପେକ୍ଷା ପରେ ମୁଖ୍ୟମନ୍ତ୍ରୀ ମାଝି ଆସି ତାଙ୍କୁ ଦେଖା କରିଥିଲେ। କାହା ହାତରେ ଫୁଲ ତ' କାହା ହାତରେ ମିଠା। ମୁଖ୍ୟମନ୍ତ୍ରୀଙ୍କୁ ଦେଖି ବେଶ୍ ଖୁସି ହୋଇଯାଇଥିଲେ ଅଞ୍ଚଳବାସୀ। ମୁଖ୍ୟମନ୍ତ୍ରୀ ମାଝି ମଧ୍ୟ ଗାଁ ଲୋକଙ୍କୁ ଦେଖି ଖୁସି ହେବା ସହ ସେମାନଙ୍କ ଅସୁବିଧା ସମ୍ପର୍କରେ ପଚାରି ବୁଝିଥିଲେ।

କଥା ରଖି ଶପଥ ପାଠ ସମାରୋହକୁ ଆସିଲେ ନବୀନ

ମୁଖ୍ୟମନ୍ତ୍ରୀ ମୋହନ ଚରଣ ମାଝି ବୁଧବାର ପୂର୍ବାହ୍ନରେ ନବୀନ ନିବାସ ଯାଇ ସେଠାରେ ନବୀନଙ୍କୁ ଭେଟି ଶପଥ ପାଠ ସମାରୋହକୁ ଆସିବାକୁ ନିମନ୍ତ୍ରଣ ଦେଇ ଆସିଥିଲେ। ସେହି ସମୟର ଫଟୋ ସାମାଜିକ ଗଣମାଧ୍ୟରେ ଖୁବ୍ ଭାଇରାଲ ହୋଇଥିଲା। ଏହା ହିଁ ଗଣତନ୍ତ୍ରର ସୌନ୍ଦର୍ଯ୍ୟ ବୋଲି ଅନେକ ଲେଖିଥିଲେ। ଆଉ ଏହି ପରମ୍ପରାକୁ ସମ୍ମାନ ଦେଇ ନବୀନ ମଧ୍ୟ ଶପଥ ପାଠ ସମାରୋହରେ ପହଞ୍ଚିଥିଲେ। ନବୀନ ପଟ୍ଟନାୟକଙ୍କ ଉପସ୍ଥିତିକୁ ଅନେକ ପ୍ରଶଂସା କରିଥିଲେ। ସେଠାରେ ଉପସ୍ଥିତ ଭାଜପାର ବରିଷ୍ଠ ନେତୃବୃନ୍ଦ ଛିଡ଼ା ହୋଇ ନବୀନଙ୍କୁ ସମ୍ମାନ ଜଣାଇଥିଲେ। ନବୀନ ଜଣ ଜଣ କରି ସମସ୍ତଙ୍କୁ ଭେଟିବା ସହିତ କିଛି ସମୟ ପାଇଁ ଅମିତ ଶାହ, ରାଜନାଥ ସିଂହ ଓ ନିତିନ ଗଡ଼କରିଙ୍କ ସହିତ କଥା ହୋଇଥିଲେ। ଶପଥ ଗ୍ରହଣ ସରିବା ପରେ ନବୀନ ଓ ପ୍ରଧାନମନ୍ତ୍ରୀ କିଛି ସମୟ ଧରି କଥାବାର୍ତ୍ତା ହେଉଥିବା ଦେଖିବାକୁ ମିଳିଥିଲା। ଏହି ସମୟରେ ତାଙ୍କ ପାଖରେ କେନ୍ଦ୍ର ମନ୍ତ୍ରୀ ଧର୍ମେନ୍ଦ୍ର ପ୍ରଧାନ ଥିଲେ। ମୁଖ୍ୟମନ୍ତ୍ରୀ ଶପଥ ଗ୍ରହଣ ସମାରୋହରେ ପ୍ରଧାନମନ୍ତ୍ରୀଙ୍କ ସମେତ ଅନ୍ୟ ବରିଷ୍ଠ କେନ୍ଦ୍ରମନ୍ତ୍ରୀ ଓ ୯ ଭାଜପା ଶାସିତ ରାଜ୍ୟର ମୁଖ୍ୟମନ୍ତ୍ରୀ ଉପସ୍ଥିତ ଥିଲେ।

ମା' ତୁମ ଆଖିରେ ଲୁହ କାହିଁକି

ବାଟରେ ଅଟକି ଯାଜପୁରରୁ ଆସି ବାଣୀବିହାରଠାରେ ରହୁଥିବା ଝରଣା ପାତ୍ର ନାମ୍ନୀ ମହିଳାଙ୍କ ସହ ମୁଖ୍ୟମନ୍ତ୍ରୀ ମାଝି କଥା ହୋଇଥିଲେ। ଝରଣା କାନ୍ଦୁଥିବାର ଦେଖି ସେ ପଚାରିଥିଲେ, ମା' ତୁମ ଆଖିରେ ଲୁହ କାହିଁକି। ଏହାର ଉତ୍ତରରେ ମହିଳା ଜଣକ କାମ ପାଉ ନ ଥିବା ଜଣାଇଥିଲେ। ଏହାପରେ ମୁଖ୍ୟମନ୍ତ୍ରୀ ମାଝି ଶହୀଦନଗର ଥାନାର ଆଇଆଇସିଙ୍କୁ ଡାକି ମହିଳାଙ୍କ ସବିଶେଷ ତଥ୍ୟ ରଖିବାକୁ ନିର୍ଦ୍ଦେଶ ଦେଇଥିଲେ। ଏଥିସହ ଖୁବ୍ ଶୀଘ୍ର ତାଙ୍କ ସମସ୍ୟାର ସମାଧାନ ହେବ ବୋଲି ପ୍ରତିଶ୍ରୁତି ଦେଇଥିଲେ।

ବାଟରେ ଗାଡ଼ି ରଖି ଲୋକଙ୍କୁ ଭେଟିଲେ

ଶପଥଗ୍ରହଣ ଉତ୍ସବ ପୂର୍ବରୁ ବୁଧବାର ସକାଳେ ଭାବୀ ମୁଖ୍ୟମନ୍ତ୍ରୀ ମୋହନ ଚରଣ ମାଝି ରାଜଧାନୀରେ ପ୍ରତିଷ୍ଠା ହୋଇଥିବା ବହୁ ବରପୁତ୍ରଙ୍କ ପ୍ରତିମୂର୍ତ୍ତିରେ ପୁଷ୍ପମାଲ୍ୟ ଅର୍ପଣ କରିଥିଲେ। ଏହି ସମୟରେ ସେ ରାସ୍ତାରେ ଯିବା ବେଳେ ଗାଡ଼ି ଅଟକାଇ ଉପସ୍ଥିତ ସାଧାରଣ ଲୋକଙ୍କ ସହ ମିଶିଥିଲେ। ଜନସାଧାରଣଙ୍କ କେଉଁ ସବୁ ସମସ୍ୟା ରହିଛି ସେ ସବୁକୁ ପଚାରି ବୁଝିଥିଲେ, ଯାହା ସମସ୍ତଙ୍କ ଦୃଷ୍ଟି ଆକର୍ଷଣ କରିଥିଲା। ସବ୍‌କା ବିକାଶ ଓ ସବ୍‌କା ପ୍ରୟାସ ଆଧାରରେ କାମ ହେବ ବୋଲି ସେ ଗଣମାଧ୍ୟମକୁ ସୂଚନା ଦେଇଥିଲେ।

ଶପଥ ନେବା ପୂର୍ବରୁ ୯ ବରପୁତ୍ରଙ୍କୁ ମାଲ୍ୟାର୍ପଣ

ଶପଥପାଠ ସମାରୋହ ପୂର୍ବରୁ ମୁଖ୍ୟମନ୍ତ୍ରୀ ମାଝି ପୂର୍ବାହ୍ନରେ ରାଜଧାନୀରେ ଥିବା ବରପୁତ୍ରଙ୍କ ପ୍ରତିମୂର୍ତ୍ତିସ୍ଥଳକୁ ଯାଇ ମାଲ୍ୟାର୍ପଣ କରିଛନ୍ତି। ମୋଟ ୯ଜଣ ବରପୁତ୍ରଙ୍କୁ ସେ ଶ୍ରଦ୍ଧାଞ୍ଜଳି ଅର୍ପଣ କରିଥିଲେ। ଉତ୍କଳମଣି ଗୋପବନ୍ଧୁ ଦାସ, ଭକ୍ତ କବି ମଧୁସୂଦନ ଦାସ, ବ୍ୟାସକବି ଫକୀର ମୋହନ ସେନାପତି, ସ୍ୱଭାବ କବି ଗଙ୍ଗାଧର ମେହେର, ଧରଣୀଧର ଭୂୟାଁ, ଶ୍ରୀରାମଚନ୍ଦ୍ର ଭଞ୍ଜଦେଓ, ବିର୍ସା ମୁଣ୍ଡା, ପାରଳା ମହାରାଜା କୃଷ୍ଣଚନ୍ଦ୍ର ଗଜପତି ଓ ଚାଖି ଖୁଣ୍ଟିଆଙ୍କୁ ଶ୍ରଦ୍ଧାଞ୍ଜଳି ଅର୍ପଣ କରିଛନ୍ତି। ତାଙ୍କ ସହ ଉପମୁଖ୍ୟମନ୍ତ୍ରୀ କନକ ବର୍ଦ୍ଧନ ସିଂହଦେଓ, ପ୍ରଭାତୀ ପରିଡ଼ା ଓ ଭାଜପାର ଅନ୍ୟାନ୍ୟ ନେତାମାନେ ଉପସ୍ଥିତ ଥିଲେ।

ଶପଥ ପୂର୍ବରୁ ନବୀନଙ୍କୁ ଭେଟିଲେ ମୋହନ

ଓଡ଼ିଶା ମୁଖ୍ୟମନ୍ତ୍ରୀ ଭାବେ ଶପଥ ନେବା ପୂର୍ବରୁ ବୁଧବାର ସକାଳେ ମୋହନ ଚରଣ ମାଝି ପୂର୍ବତନ ମୁଖ୍ୟମନ୍ତ୍ରୀ ନବୀନ ପଟ୍ଟନାୟକଙ୍କୁ ସୌଜନ୍ୟମୂଳକ ସାକ୍ଷାତ କରିଥିଲେ। ନବୀନ ନିବାସ ଯାଇ ସେ ନବୀନଙ୍କ ସହ ପ୍ରାୟ ୧୫ ମିନିଟ ରହିଥିଲେ। ଶପଥପାଠ କାର୍ଯ୍ୟକ୍ରମରେ ସାମିଲ ହେବା ଲାଗି ନବୀନଙ୍କୁ ମୋହନ ଅନୁରୋଧ କରିବା ସହ ନୂଆ ସରକାରକୁ ଆଶୀର୍ବାଦ ଦେବା ଲାଗି ମଧ୍ୟ ଅନୁରୋଧ କରିଥିଲେ। ପରେ ନୂଆ ସରକାରଙ୍କ ପ୍ରତି ନବୀନଙ୍କ ଆଶୀର୍ବାଦ ରହିବ ବୋଲି ମୋହନ କହିଛନ୍ତି। ଏଥିସହିତ ସମସ୍ତ ବିରୋଧୀ ଦଳକୁ ସାଙ୍ଗରେ ନେଇ ରାଜ୍ୟର ବିକାଶ କାର୍ଯ୍ୟରେ ଆମେ ନିୟୋଜିତ ହେବୁ ବୋଲି ନୂଆ ମୁଖ୍ୟମନ୍ତ୍ରୀ ମୋହନ ମାଝି କହିଛନ୍ତି।

▲ ଶପଥ ସମାରୋହ ମଞ୍ଚ ସମ୍ମୁଖରେ ଆୟୋଜିତ ସାଂସ୍କୃତିକ କାର୍ଯ୍ୟକ୍ରମ ଏବଂ ଉପସ୍ଥିତ ଜନସାଧାରଣ।

ଶୁଭେଚ୍ଛା ଜଣାଇଲେ ନବୀନ

ରାଜ୍ୟର ନୂଆ ମୁଖ୍ୟମନ୍ତ୍ରୀ ମୋହନ ଚରଣ ମାଝିଙ୍କୁ ପୂର୍ବତନ ମୁଖ୍ୟମନ୍ତ୍ରୀ ନବୀନ ପଟ୍ଟନାୟକ ସାମାଜିକ ଗଣମାଧ୍ୟମ ଏକ୍ସ'ରେ ଶୁଭେଚ୍ଛା ଜଣାଇଛନ୍ତି। ସେ ଲେଖିଛନ୍ତି ରାଜ୍ୟର ନୂଆ ମୁଖ୍ୟମନ୍ତ୍ରୀ ମୋହନ ଚରଣ ମାଝି, ଉପମୁଖ୍ୟମନ୍ତ୍ରୀ କନକ ବର୍ଦ୍ଧନ ସିଂହ ଦେଓ, ପ୍ରଭାତୀ ପରିଡ଼ାଙ୍କ ସହ ମନ୍ତ୍ରିମଣ୍ଡଳର ସମସ୍ତ ସଦସ୍ୟଙ୍କୁ ମୋର ଶୁଭେଚ୍ଛା ଜଣାଉଛି। ଓଡ଼ିଶାବାସୀଙ୍କ କଲ୍ୟାଣ ଦିଗରେ ସମସ୍ତଙ୍କ ସଫଳ କାର୍ଯ୍ୟକାଳ କାମନା କରୁଛି।

ପରିବହନ ବିଭାଗର ସାଧାରଣ କର୍ମଚାରୀଙ୍କୁ ଭେଟିଲେ

ମୁଖ୍ୟମନ୍ତ୍ରୀ ମାଝି ପରିବହନ ବିଭାଗରେ କାମ କରୁଥିବା ଜଣେ ସାଧାରଣ କର୍ମଚାରୀ ବିଜୟ କୁମାର ଦାସଙ୍କୁ ଭେଟିଥିଲେ। ତାଙ୍କ ସହ କଥା ହେବା ସମୟରେ ମୁଖ୍ୟମନ୍ତ୍ରୀ ମାଝି ଜାଣିବାକୁ ପାଇଥିଲେ ଯେ କାମ କରି ମଧ୍ୟ ବିଜୟଙ୍କର ପେଟ ପୂରୁନି। ଏହା ଶୁଣି ମୁଖ୍ୟମନ୍ତ୍ରୀ କହିଥିଲେ, ଏ ସରକାର ଗରିବର ସରକାର। ପ୍ରଧାନମନ୍ତ୍ରୀ ମୋଦି ଗ୍ୟାରେଣ୍ଟି ଦେଇଛନ୍ତି। ଏହି ୫ବର୍ଷ ମଧ୍ୟରେ ଆପଣଙ୍କୁ ନ୍ୟାୟ ପ୍ରଦାନ କରାଯିବ। ଆପଣଙ୍କ ସବୁ ଦୁଃଖ ଦୂର କରାଯିବ। ଏବେ ଡବଲ୍ ଇଞ୍ଜିନ୍‌ର ସରକାର। ତେଣୁ ଜନସାଧାରଣଙ୍କ କଥା ନିହାତି ଶୁଣାଯିବ ବୋଲି ସେ କହିଥିଲେ।

– ରିପୋର୍ଟ: ଶର୍ମିଷ୍ଠା ପାଣିଗ୍ରାହୀ

ଆଜି ବିଶ୍ୱ ଆଲବିନିଜମ୍ ଦିବସ

ସତର୍କତା ଜରୁରୀ

ମଣିଷର ରଙ୍ଗ ତାହାର ଚର୍ମ ଯୋଗୁ ହୋଇଥାଏ ଏବଂ ଚର୍ମର ରଙ୍ଗ ଏଥିରେ ଥିବା ରଙ୍ଗ କଣିକା 'ମେଲାନିନ୍' ଦ୍ୱାରା ହୋଇଥାଏ। ଆମେ କେଉଁ ତ୍ୱଚାର ହେବା ତାହା ମାତାପିତାଙ୍କଠାରୁ ଆସିଥିବା ଗୁଣସୂତ୍ର ହିଁ ସ୍ଥିର କରିଥାଏ। ଆଲବିନିଜମ୍ (ଶ୍ୱେତ ଚର୍ମ) ଏକ ବିରଳ, ଅଣସଂକ୍ରାମ, ଜିନ୍ ଦ୍ୱାରା ସଂକ୍ରମିତ ହେଉଥିବା ଚର୍ମର ରଙ୍ଗ କଣିକାର ଏକ ପ୍ରକାର ରୋଗ ଏବଂ ଅବସ୍ଥା। ଏଥିପାଇଁ ଉଭୟ ମାତା ଏବଂ ପିତାଙ୍କର ଗୁଣସୂତ୍ର ହିଁ ଦାୟୀ। ଅନେକ ସମୟରେ ମାତାପିତାଙ୍କ 'ଆଲବିନିଜମ' ନ ଥାଇ ମଧ୍ୟ ପିଲାମାନଙ୍କୁ ହୋଇଥାଏ। ଏହି ପିଗ୍‌ମେଣ୍ଟ ବା ରଙ୍ଗ କଣିକାର ଅଭାବ ଚର୍ମ ସହିତ କେଶ, ଚକ୍ଷୁରେ ମଧ୍ୟ ଦେଖାଦେଇଥାଏ। ଏହି ଅବସ୍ଥା କେତେକ ଦେଶରେ ପ୍ରତି ୧୭,୦୦୦ରୁ ୨୦,୦୦୦ ଲୋକଙ୍କ ମଧ୍ୟରୁ ମାତ୍ର ଜଣଙ୍କଠାରେ ଦେଖାଦେଇଥାଏ। ହେଲେ ଆଫ୍ରିକାର କେତେକ ଦେଶରେ ୧୦୦୦ରୁ ୧୪୦୦ ମଧ୍ୟରୁ ଜଣଙ୍କଠାରେ ଏହି ସମସ୍ୟା ଦେଖିବାକୁ ମିଳେ।

ଯେହେତୁ ମେଲାନିନ୍, ଯାହା ଆମର ଚର୍ମକୁ ସୂର୍ଯ୍ୟକିରଣ ଓ ବାହ୍ୟ କ୍ଷତିରୁ ରକ୍ଷା ଦେଇଥାଏ, ଆଲବିନିଜମ୍ କ୍ଷେତ୍ରରେ ଏହାର ଅଭାବ ଦେଖିବାକୁ ମିଳିଥାଏ।

ଏହାଦ୍ୱାରା ଚର୍ମ କର୍କଟ ବା ସ୍କିନ୍ କ୍ୟାନ୍‌ସର ହେବାର ଆଶଙ୍କା ଅଧିକ ଥାଏ।

ଟାଇପ୍-୧ ଆଲବିନିଜମ୍‌ରେ ଟାଇରୋସେନେଜ୍ ଜିନ୍‌ରେ ବ୍ୟତିକ୍ରମ ଯୋଗୁ ମେଲାନିନ୍ ତିଆରି ହୋଇପାରି ନ ଥାଏ। ଏଥିଯୋଗୁ ଚର୍ମ ଓ କେଶ ଶ୍ୱେତ ବର୍ଣ୍ଣ ହୋଇଥାଏ। ଆଖିର ଆଇରିଶ (କନନିକା) ଓ ରେଟିନାରେ ମଧ୍ୟ ମେଲାନିନ୍ କଣିକାର ଅଭାବ ଯୋଗୁ ଦୃଷ୍ଟିଶକ୍ତି ହ୍ରାସ ସହିତ ଉଜ୍ଜ୍ୱଳ ଆଲୋକ ଦେଖିଲା ବେଳେ କଷ୍ଟ ହୋଇଥାଏ। 'ପି'(P) ଜିନ୍‌ର ବ୍ୟତିକ୍ରମ ଯୋଗୁ ଦ୍ୱିତୀୟ ପ୍ରକାର ଆଲବିନିଜମ୍ ହୋଇଥାଏ, ଯାହାକି ପ୍ରଥମ ପ୍ରକାର ଆଲବିନିଜମ୍‌ଠାରୁ କମ୍ ମାତ୍ରାରେ ହୋଇଥାଏ। ତେଣୁ ଆଲବିନିଜମ୍‌କୁ 'ଚକ୍ଷୁଚର୍ମ ଆଲବିନିଜମ୍' ବୋଲି ଡାକ୍ତରୀ ଭାଷାରେ କୁହାଯାଇଥାଏ। ଯେହେତୁ ଏହା 'ମେଲୋନୋମା' ଓ ସ୍କାମ୍‌ସ ସେଲ୍ କାର୍ସିନୋମା ପରି ଚର୍ମ କର୍କଟର ଆଶଙ୍କା ଥାଏ।

ଅଣବିକଶିତ ଦେଶରେ ପୂର୍ବକାଳରେ ଆଲବିନୋମାନଙ୍କୁ ବ୍ୟଙ୍ଗ ବିଦ୍ରୂପ କରାଯାଉଥିଲା। ଏପରି କି ଆକ୍ରମଣ କରି ମାରି ଦିଆଯାଉଥିଲା ଏବଂ ଭୂତ-ଡାହାଣୀର ପ୍ରତୀକ ବୋଲି କୁହାଯାଉଥିଲା। ହେଲେ କାଳକ୍ରମେ ଆଉ ଏହା ନାହିଁ। ସେଥିପାଇଁ ଆଲବିନିଜମ୍ ବିଷୟରେ ଜନସଚେତନତା ସୃଷ୍ଟି କରିବା ଲାଗି ପ୍ରତିବର୍ଷ ଜୁନ୍ ୧୩ ତାରିଖକୁ 'ଅନ୍ତର୍ଜାତୀୟ ଆଲବିନିଜମ୍ ସଚେତନତା ଦିବସ' ଭାବରେ ପାଳନ କରାଯାଇଆସୁଅଛି। ଚଳିତ ବର୍ଷ ଉକ୍ତ ଦିବସର ସ୍ଲୋଗାନ୍ ରହିଛି '୧୦ବର୍ଷର ଆନ୍ତର୍ଜାତିକ ସଚେତନତା ଦିବସ : ଆଲବିନିଜମ୍ ପାଇଁ ସ୍ନେହ ଉନ୍ନତି'। ଏହି ଦିବସ ୨୦୧୪ରେ ପ୍ରଥମ ଥର ପାଇଁ ପାଳନ କରାଯାଇଥିଲା। ୧୯୦୮ରେ ଡା. ଏ.ଇ. ଗ୍ରାରଡ୍ ଆଲବିନିଜମ୍ ଅବସ୍ଥା ବିଷୟରେ ବର୍ଣ୍ଣନା ଓ ବ୍ୟାଖ୍ୟା କରିଥିଲେ। ଆଲବିନିଜମ୍‌କୁ ମଧ୍ୟ 'ହାଇପିଗମେଣ୍ଟେସନ' ବୋଲି କୁହାଯାଏ। ଏପରି ସମସ୍ୟା ଥିଲେ ସୂର୍ଯ୍ୟ ତାପ ଓ ସୂର୍ଯ୍ୟ କିରଣରୁ ରକ୍ଷା କରିବା ବ୍ୟତୀତ ଶରୀରକୁ ଆବୃତ୍ତ ବାହ୍ୟ ତାପ ତଥା ଅନ୍ୟ କ୍ଷତିକାରକ କିରଣଠାରୁ ଶରୀରକୁ ଦୂରେଇ ରଖନ୍ତୁ। କୌଣସି ଚର୍ମ କ୍ଷତ, ଚ୍ୟୁମର, ଘା' ପରୀକ୍ଷା କରି ସଙ୍ଗେ ସଙ୍ଗେ ଚିକିତ୍ସା କରିବା ଆବଶ୍ୟକ।

–ବରିଷ୍ଠ ଚିକିତ୍ସକ, ଭୁବନେଶ୍ୱର
ମୋ : ୮୨୪୯୦୮୭୯୯୫

୬ କୋଟି ଦେଇ ୩୦୦ ଟଙ୍କାର ଅଳଙ୍କାର କିଣିଲେ ବିଦେଶିନୀ

ଜୟପୁର

ରାଜସ୍ଥାନର ରାଜଧାନୀ ଜୟପୁରରେ ଚେରିଶ୍ ନାମ୍ନୀ ଜଣେ ଆମେରିକୀୟ ମହିଳା ୬ କୋଟି ଟଙ୍କାର ଠକେଇର ଶିକାର ହୋଇଛନ୍ତି। ସ୍ଥାନୀୟ ମନାକ ଚୌକ୍ ଥାନା ଅନ୍ତର୍ଗତ ଜୋହରୀ ବଜାର ସ୍ଥିତ ଏକ ଅଳଙ୍କାର ଦୋକାନରୁ ସେ ଗତ ମାସରେ ୬ କୋଟି ଟଙ୍କା ମୂଲ୍ୟର ଗହଣା କିଣିଥିଲେ। ଏହାପରେ ସେ ଆମେରିକା ଫେରିଯାଇଥିଲେ। ସେଠାରେ ସେ ଏକ ପ୍ରଦର୍ଶନୀରେ

ଚେରିଶ୍

କିଣିଥିବା ଗହଣା ଦେଖାଇବାରୁ ଏହା ନକଲି ହୋଇଥିବା ଜାଣିପାରିଥିଲେ। ତେଣୁ ଚେରିଶ୍ ପୁଣି ଜୟପୁରକୁ ଆସି ଠକାମିର ଶିକାର ହୋଇଥିବା ନେଇ ଅଭିଯୋଗ କରିବା ସହ ଦିଲ୍ଲୀରେ ଥିବା ଆମେରିକୀୟ ଦୂତାବାସର ସହଯୋଗ ଲୋଡ଼ିଛନ୍ତି। ଚେରିଶ୍‌ଙ୍କ ଅଭିଯୋଗ ପରେ ପୋଲିସ ଘଟଣାକୁ ନେଇ ମାମଲା ରୁଜୁ କରିବା ସହ ତଦନ୍ତ ଚଳାଇଛି। ତେବେ ଉକ୍ତ ଅଳଙ୍କାର ଦୋକାନର ମାଲିକ ରାଜେନ୍ଦ୍ର ସୋନି ଓ ତାଙ୍କ ପୁଅ ଗୌରବ ବର୍ତ୍ତମାନ ଫେରାର ଥିବା ପୋଲିସ ସୂଚନା ଦେଇଛି। ଏହାସହ ଏହି ଅଳଙ୍କାର ଦୋକାନର ମିଥ୍ୟା ପ୍ରମାଣପତ୍ର ପ୍ରସ୍ତୁତ କରିଥିବା ନନ୍ଦ କିଶୋର ନାମକ ଜଣେ ବ୍ୟକ୍ତିଙ୍କୁ ପୋଲିସ ଗିରଫ କରିଛି।

ମା'ଙ୍କ ଜନ୍ମଦିନ ପାଇଁ ଆମିରଙ୍କ ଭବ୍ୟ ଆୟୋଜନ

ମୁମ୍ବାଇ: ବଲିଉଡ୍ ସୁପରଷ୍ଟାର ଆମିର ଖାନ୍ ଗତ କିଛି ଦିନ ଧରି ଅଭିନୟରୁ ଦୂରରେ ରହିଛନ୍ତି। ତେବେ ଏଥି ମଧ୍ୟରେ ତାଙ୍କୁ ବିଭିନ୍ନ ଇଭେଣ୍ଟ ଏବଂ ପାର୍ଟିରେ ଦେଖିବାକୁ ମିଳିଛି। ନିକଟରେ ସେ ତାଙ୍କ ଝିଅ ଆୟରା ଖାନ୍‌ଙ୍କ ବିବାହକୁ ଗ୍ରାଣ୍ଡ ଅନ୍ଦାଜରେ କରିଥିଲେ, ଯାହାର ଉତ୍ସବ ଅନେକ ଦିନ ଧରି ଚାଲିଥିଲା। ଏବେ ପୁଣି ଥରେ ଆମିରଙ୍କ ଘରେ ଏକ ମେଗା ଉତ୍ସବ ହେବାକୁ ଯାଉଛି। ଆମିର ତାଙ୍କ ମା' ଜିନତ୍ ହୁସେନଙ୍କ ୯୦ ତମ ଜନ୍ମଦିନକୁ ସ୍ୱତନ୍ତ୍ର ଏବଂ ଭବ୍ୟ କରିବାକୁ ଯାଉଛନ୍ତି। ଜିନତ୍ ଗତ ବର୍ଷେ ହେବ ଅସୁସ୍ଥ ଥିବା ବେଳେ ଏବେ ତାଙ୍କ ସ୍ୱାସ୍ଥ୍ୟାବସ୍ଥାରେ ଉନ୍ନତି ଆସିଥିବା ଆମିରଙ୍କ ଟିମ୍ ପକ୍ଷରୁ ସୂଚନା ଦିଆଯାଇଛି। ତେଣୁ ମା'ଙ୍କ ଜନ୍ମଦିନ ଅବସରରେ ଆମିର ନିଜ ବନ୍ଧୁ, ସମ୍ପର୍କୀୟ ଓ ପରିବାର ବର୍ଗଙ୍କ ସହ ଏକାଠି ହେବାକୁ ପ୍ରସ୍ତୁତି କରିଛନ୍ତି। ଏହି ବିଶେଷ ଉତ୍ସବ ପାଇଁ ସେ ଦେଶର ବିଭିନ୍ନ ସହରରୁ ୨୦୦ରୁ ଅଧିକ ବନ୍ଧୁ ଓ ପରିବାର ସଦସ୍ୟଙ୍କୁ ନିମନ୍ତ୍ରଣ କରିଛନ୍ତି। ମା'ଙ୍କ ଜନ୍ମଦିନ ଅବସରରେ ଏହି ଭବ୍ୟ ଉତ୍ସବ ଆମିର ନିଜ ମୁମ୍ବାଇ ସ୍ଥିତ ବାସଭବନରେ ପାଳନ କରିବେ ବୋଲି ସୂଚନା ମିଳିଛି।

ଆମିର ତାଙ୍କ ମା' ଜିନତ୍‌ଙ୍କ ସହ ଅନେକ ଫଟୋ ଏବଂ ସ୍ମୃତି ସୋସିଆଲ ମିଡିଆରେ ଶେୟାର କରିଥାନ୍ତି। ସେ ତାଙ୍କ ଚଳଚ୍ଚିତ୍ର ଏବଂ ସ୍କ୍ରିପ୍ଟ ପାଇଁ ମଧ୍ୟ ପ୍ରାୟତଃ ନିଜ ମାଙ୍କଠାରୁ ପରାମର୍ଶ ଗ୍ରହଣ କରନ୍ତି। ଜିନତ୍ ଆମିରଙ୍କ ବ୍ୟକ୍ତିଗତ ଏବଂ ବୃତ୍ତିଗତ ଜୀବନରେ ଗୁରୁତ୍ୱପୂର୍ଣ୍ଣ ଭୂମିକା ଗ୍ରହଣ କରନ୍ତି ବୋଲି ଫିଲ୍ମ ସମୀକ୍ଷକମାନେ ମତ ରଖି ଆସିଛନ୍ତି।

SAMBALPUR MUNICIPAL CORPORATION
SAMBALPUR (ODISHA)
Email Id: sambalpurm.hud@nic.in, Phone No.: 0663-2411012
ପତ୍ର ସଂଖ୍ୟା: ୫୪୯୩ ତା.: ୧୦।୦୬।୨୦୨୪
ଦୈନିକ/ସାପ୍ତାହିକ ବଜାର ନିଲାମ ନୋଟିସ୍
No. C-37: ଏତଦ୍ୱାରା ସର୍ବସାଧାରଣଙ୍କ ଅବଗତି ନିମନ୍ତେ ଜଣାଇ ଦିଆଯାଉଛି ଯେ, ସମ୍ବଲପୁର ମହାନଗର ନିଗମ ଅଧୀନସ୍ଥ ଦୈନିକ/ସାପ୍ତାହିକ ବଜାର ନିମନ୍ତେ ଚଳିତ ୨୦୨୪-୨୫ ଆର୍ଥିକ ବର୍ଷର ୦୧ ଜୁଲାଇ, ୨୦୨୪ରୁ ୩୧ ମାର୍ଚ୍ଚ, ୨୦୨୫ ପାଇଁ ଆସନ୍ତା ତା ୨୪।୦୬।୨୦୨୪ ଅପରାହ୍ନ ଘଣ୍ଟ.୩୦ମି. ସୁଦ୍ଧା ଟେଣ୍ଡର ଫର୍ମ/କୋରିୟର/ସ୍ପିଡ ପୋଷ୍ଟ ଯୋଗେ ଗ୍ରହଣ କରାଯିବ ଓ ତା୨୫।୦୬।୨୦୨୪ ଅପରାହ୍ନ ଘ୧.୦୦ମି. ସମୟରେ ଟେଣ୍ଡରଧାରୀଙ୍କ ଉପସ୍ଥିତିରେ ଖୋଲାଯିବ। ନିଲାମ ନୋଟିସ୍‌ର ସବିଶେଷ ତଥ୍ୟ ୱେବ୍‌ସାଇଟ୍ (www.smcsambalpur.nic.in)ରେ ଉପଲବ୍ଧ ଅଛି। ଇଚ୍ଛୁକ ବ୍ୟକ୍ତି ପ୍ରଦତ୍ତ ୱେବ୍‌ସାଇଟ୍ ମାଧ୍ୟମରୁ ଆବେଦନ ଫର୍ମ, ନୋଟିସ୍, ସର୍ତ୍ତ ଓ ନିୟମାବଳୀ ଇତ୍ୟାଦି ହାସଲ କରି ନିଲାମରେ ଭାଗ ନେଇପାରିବେ।
ତା୧୦।୦୬।୨୦୨୪ରିଖଠାରୁ ତା୨୪।୦୬।୨୦୨୪ରିଖ ଅପରାହ୍ନ ଘଣ୍ଟ.୩୦ମି. ପର୍ଯ୍ୟନ୍ତ ଉପଲବ୍ଧ ଅଛି। ଟେଣ୍ଡର ଫର୍ମ/କୋରିୟର/ସ୍ପିଡପୋଷ୍ଟ ଯୋଗେ ଦାଖଲ ସମୟ ସୀମା – ୨୪।୦୬।୨୦୨୪ ଅପରାହ୍ନ ଘଣ୍ଟ.୩୦ମି. ପର୍ଯ୍ୟନ୍ତ ଗ୍ରହଣ କରାଯିବ।
ଟେଣ୍ଡର ଫର୍ମ ଖୋଲାଯିବା ସମୟ – ୨୫।୦୬।୨୦୨୪ ଅପରାହ୍ନ ଘ୧.୦୦ମି.।
OIPR-13122/11/0002/2425 ସ୍ୱା./– ଆୟୁକ୍ତ, ସମ୍ବଲପୁର ମହାନଗର ନିଗମ, ସମ୍ବଲପୁର

INVITATION OF TENDER FOR HIRING 32 SEATED BUS IN SHRI JAGANNATH MEDICAL COLLEGE & HOSPITAL, PURI
Tender Adv. No. 2047 Dt. 11.06.2024
No.E-34: Eligible Bidders are invited for providing of a 32 seated Bus on hiring basis in Shri Jagannath Medical College & Hospital, Puri. For more details: Please visit the website. https://sjmch.odisha.gov.in and free to contact : 7606868967.
Dean & Principal,
OIPR-10160/11/0003/2425 Shri Jagannath Medical College & Hospital, Puri

ଇ-ନିଲାମ ମାଧ୍ୟମରେ ସ୍କ୍ରାପ୍ ବିକ୍ରୟ
ନଂ.: ଏସ୍‌ଇଆର୍/ଏସ୍‌ବୁ-ଏସ୍‌ଟିଓଆର୍/ଏସ୍‌ଏଏଲ୍‌ଲ(ଡିଏସ୍‌ପିଏଲ୍)/୪/୨୦୨୪-ଏସ୍‌ଏଏଲ୍‌ଲ/୨ ତାରିଖ: ୧୧।୦୬।୨୦୨୪
ଜୁଲାଇ, ଅଗଷ୍ଟ ଓ ସେପ୍ଟେମ୍ବର, ୨୦୨୪ ପାଇଁ ଇ-ନିଲାମ କାର୍ଯ୍ୟକ୍ରମ

ମାସ	ଡିଭିଜନ ଏବଂ ଡିପୋ				
	ଆଦ୍ରା ଡିଭିଜନ	ଖଡ଼୍‌ଗପୁର ଡିପୋ	ଚକ୍ରଧରପୁର ଡିଭିଜନ	ଖଡ଼୍‌ଗପୁର ଡିଭିଜନ	ରାଞ୍ଚି ଡିଭିଜନ
ଜୁଲାଇ - ୨୦୨୪	୦୧।୦୭।୨୪	୦୨।୦୭।୨୪	୦୩।୦୭।୨୪	୦୪।୦୭।୨୪	୦୫।୦୭।୨୪
	୦୮।୦୭।୨୪	୦୯।୦୭।୨୪	୧୦।୦୭।୨୪	୧୧।୦୭।୨୪	୧୨।୦୭।୨୪
	୧୫।୦୭।୨୪	୧୬।୦୭।୨୪	୨୪।୦୭।୨୪	୧୮।୦୭।୨୪	୧୯।୦୭।୨୪
	୨୨।୦୭।୨୪	୨୩।୦୭।୨୪	୩୧।୦୭।୨୪	୨୫।୦୭।୨୪	୨୬।୦୭।୨୪
	୨୯।୦୭।୨୪	—	—	—	—
ଅଗଷ୍ଟ - ୨୦୨୪	୦୫।୦୮।୨୪	୦୬।୦୮।୨୪	୦୭।୦୮।୨୪	୦୧।୦୮।୨୪	୦୨।୦୮।୨୪
	୧୨।୦୮।୨୪	୧୩।୦୮।୨୪	୧୪।୦୮।୨୪	୦୮।୦୮।୨୪	୦୯।୦୮।୨୪
	୧୯।୦୮।୨୪	୨୦।୦୮।୨୪	୨୧।୦୮।୨୪	୨୨।୦୮।୨୪	୧୬।୦୮।୨୪
	୨୬।୦୮।୨୪	୨୭।୦୮।୨୪	୨୮।୦୮।୨୪	୨୯।୦୮।୨୪	୨୩।୦୮।୨୪
ସେପ୍ଟେମ୍ବର - ୨୦୨୪	୦୨।୦୯।୨୪	୦୩।୦୯।୨୪	୦୪।୦୯।୨୪	୦୫।୦୯।୨୪	୦୬।୦୯।୨୪
	୦୯।୦୯।୨୪	୧୦।୦୯।୨୪	୧୧।୦୯।୨୪	୧୨।୦୯।୨୪	୧୩।୦୯।୨୪
	୨୩।୦୯।୨୪	୧୭।୦୯।୨୪	୧୮।୦୯।୨୪	୧୯।୦୯।୨୪	୨୦।୦୯।୨୪
	୩୦।୦୯।୨୪	୨୪।୦୯।୨୪	୨୫।୦୯।୨୪	୨୬।୦୯।୨୪	୨୭।୦୯।୨୪

ବି.ଦ୍ର.: ଇ-ନିଲାମ ସମୟସୂଚୀ ଏବଂ କାଟାଲଗ୍ ପାଇଁ ଦୟାକରି ୱେବ୍‌ସାଇଟ୍: **www.ireps.gov.in/e-Auction** ପରିଦର୍ଶନ କରନ୍ତୁ।
(PR-245) ପ୍ରଧାନ ମୁଖ୍ୟ ସାମଗ୍ରୀ ପରିଚାଳକ
ଦକ୍ଷିଣ ପୂର୍ବ ରେଳପଥ
ହର୍ଷର ସହିତ ଆମେ ସେବାରତ

ODISHA HYDRO POWER CORPORATION LTD.
O/o. Sr. GENERAL MANAGER
HIRAKUD HYDRO ELECTRIC PROJECT
POST BOX NO. 5, BURLA - 768017, DISTRICT: SAMBALPUR (ODISHA), INDIA
Phone: 0663-2950721(O), 2950765(R), E-Mail: srgmhps_burla@yahoo.co.in
CIN: U40101OR1995SGC003963
No. HHEP/Tech-WK-92/2922 Date: 11.06.2024
e-TENDER CALL NOTICE NO. HHEP-16/2024
No. CAD-221: Unit Head, HHEP, Burla invites percentage rate e-tender in single cover system from the eligible class of contractor registered with the Govt. of Odisha and contractor of equivalent grade/class registered with Central Govt./MES/Railway to be received online mode only for the following work in the portal **https://tendersodisha.gov.in**. Only those bidders who successfully remit their cost of tender paper & EMD online would be able to eligible in the tender (Bidders exempted from payment of EMD will be able to participated in the tender by uploading documentary evidences towards eligibility for such exemptions).

Name of work	Approx. tender value of work (in Rs.) excluding GST, EPF & ESI	Cost of tender paper (Non-refundable)	EMD in Rs.	Availability of bids online	Last date and time of receipt of bid online	Date & time of opening of tender	Class of Contractor
Up-keeping and cleaning of different areas of Burla Power House premises under HHEP, Burla	78,44,414/-	Rs.11800/- (Rs.10000/- + GST 18%)	78450/-	13.06.2024 (11.00 A.M.) to 24.06.2024 upto 03.00 P.M.	24.06.2024 upto 03.00 P.M.	24.06.2024 at 04.00 P.M.	'B'

- The bidders shall have to participate in online only in the portal **https://tendersodisha.gov.in**.
- Further details can be seen from the e-procurement portal **https://tendersodisha.gov.in / www.ohpcltd.com**.

OIPR-04007/11/0003/2425 Sd./- Unit Head, HHEP, Burla

OFFICE OF THE MUNICIPAL COUNCIL, SUNABEDA
No. 1853 Dt.11.06.2024
QUOTATION CALL NOTICE
No. C-21: Sealed quotations are invited from the intending suppliers/firms for Repair of LAD Traffic Signal & supply of other electrical materials under Sunabeda Municipality for the year 2024-25. The quotation should reach in the office of the undersigned by 1.00 P.M. of Dt.24.06.2024 and the same will be opened on same day i.e. 24.06.2024 at 4.00 P.M. in the presence of quotationer or their authorized agent if present. The rate should be quoted inclusive of all taxes and other charges including labour etc. The quotationer should submit the Xerox copy of PAN Card, GST registration certificate and licence. The quotation received after due date and time will not be entertained. The work will be done as per direction of the electrical section in charge & lighter of this office. The quotationer should quote his rate both in figure and words. Any alteration or correction should be attested by the quotationer. The materials should be supplied within 15 days positively received of the work order. The quotation call notice will be available in this office website i.e. **www.sunabedamunicipality.in**. If the successful quotationer will not execute the work in stipulated period, the work order will be cancelled. The undersigned reserves the right to cancel/reject any or all the quotation without assigning any reason thereof.

Sl. No.	Particulars	Unit	Rate Including all taxes
1	2	3	4
1	Repair & Renovation of Semiliguda Traffic Signal near Semiliguda Bus Stand etc. complete	Each	
2	Almunium Ladder	Each	
3	Invertor	Each	

OIPR-13076/11/0001/2425 Sd./- Executive Officer, Sunabeda Municipality

No.B-16 E-mail ID : cebuildings_orissa@yahoo.co.in
cebuildings@rediffmail.com
Tel.-(0674)-2391523
OFFICE OF THE ENGINEER-IN-CHIEF (CIVIL), ODISHA NIRMAN SOUDHA, UNIT-V, BHUBANESWAR
INVITATIONS FOR BIDS (IFB)
File No. B-I-Home-42/2023 Lr. No.24063 Dt. 10th Jun., 2024
Invitation for Bids
Bid Identification No. C.E. - CUM-ADDL. SECY. (B) - 01 / 2024-25

1.	The Chief Engineer-cum-Addl. Secretary, Works Dept., Odisha, Bhubaneswar, on behalf of Governor of Odisha, invites percentage rate bids in double cover system in ONLINE MODE only, for the work "Improvement to erstwhile OAT Building, Cuttack along with Construction of 4th Floor for shiftting of the District Court Complex, Cuttack" amounting to Rs. 40,00,00,000/- (Approximate) as detailed below.		
2.	Nature of work	:	Building Work
3.	No. of work	:	01 No.
4.	Bid Cost.	:	Rs. 10,000/-
5.	Class of Contractor	:	Special / Super Class
6.	Availability of Bid Documents in the website	:	From dt. 26.06.2024 to 17.00 hours of dt. 10.07.2024
7.	Date of Opening of Bids	:	Dt. 11.07.2024 at 11:30 AM.
8.	The Bidders have to participate in ONLINE bidding only. Further details can be seen from the website : https://tendersodisha.gov.in. Any addendum / corrigendum / cancellation of tender can also be seen in the said website only.		

Sd./- Chief Engineer-cum-Addl. Secretary,
OIPR-34117/11/0002/2425 Works Dept., Odisha

SAMBALPUR MUNICIPAL CORPORATION SAMBALPUR
Email id : sambalpurm.hud@nic.in
'e' Procurement NOTICE
Bid Reference No. 49/SMC_SBP/2023-24
Bid Identification No : 2024_ORULB_103043
No.C-33 : The Municipal Commissioner on behalf of Municipal Corporation, Sambalpur invites tenders in double Cover System. Bid documents consisting of specification the Schedule of Quantities and the set of terms and conditions of contract and other necessary documents can be seen the Govt. Website i.e **https://tendersodisha.gov.in**
1. Number of Civil Works : 1_(One) number
2. Estimated Costs : 81.48 lakhs
3. Period of Completion : As per NIT
4. Date and time of availability of the bid documents in the Portal : From 11.00 A.M. of 07.06.2024 to 05.00 PM of 17.06.2024
5. Last Date / Time for receipt of bids in the Portal : 05.00 PM of 17.06.2024
6. Bids will be opened on : 11.00 AM of Dt. 18.06.2024
7. Name and address of the Officer Inviting Bid : Municipal Commissioner, Sambalpur Municipal Corporation, Sambalpur
Sd./- Commissioner
OIPR-13122/11/0001/2425 Sambalpur Municipal Corporation

GOVERNMENT OF ODISHA
RURAL WATER SUPPLY & SANITATION ORGANISATION
Office of the Superintending Engineer, RWS&S Division, Angul : At : Talcher
At - Baghuabole, Po.-Hatatota, Talcher, dist - Angul, Pin - 759100
(Ph. No./Fax - 06760-240762, E-mail : eerwssang@gmail.com)
National Competitive Bidding through e-procurement
Bid Identification No. 01/SE/RWSS/ANGUL/2024-25 Dt. 11.06.2024
No.O-24: The Superintending Engineer, RWS&S Division, Angul : at : Talcher on behalf of Covernor of Odisha invites item Rate / Percentage bid through e-procurement in double/single cover system according to norm of e-Procurement system in on-line mode.
Nature of Work : PWS Scheme.

1.	No. of Tenders	: 1 No.
2.	Tender Paper Cost	: Rs. 10,000.00
3.	Valuer of work	: Rs. 732.35 Lakhs
4.	Class of Contractor	: "A" & "Spl" Class
5.	Date & time of availability of bid document in portal	: 18.06.2024 at 13.00 hours to 28.06.2024 upto 17.30 hours
6.	Date & Time of Seeking tender clarification	: 25.06.2024 upto 17.30 hours
7.	Date & Time of opening of tender & verification of original document	: 29.06.2024 at 12.00 hours in the office of the Superintending Engineer, RWS&S Division, Angul : at : Talcher
8.	Time of completion	: 06 (Six) Calendar Months

9. The bidders have to participate in online biding only. Futrther details can be seen from the website https://www.tendersodisha.gov.in.
10. Corrigendum if any shall be publish in the above website only.
Sd./- Superintending Engineer,
OIPR-25195/11/0001/2425 RWS&S Division, Angul at Talcher

ଓଡ଼ିଶା ରାଜ୍ୟ ଗୃହ ନିର୍ମାଣ ସଂସ୍ଥା
ସଚିବାଳୟ ମାର୍ଗ, ଭୁବନେଶ୍ୱର – ୭୫୧୦୦୧
ଫୋନ୍: (୦୬୭୪) ୨୩୯୩୫୨୪, ଇପିବିଏକ୍ସ: (୦୬୭୪) ୨୩୯୧୫୪୨, ୨୩୯୦୧୪୧
ଫାକ୍ସ: (୦୬୭୪) ୨୩୯୩୯୫୨, ୱେବ୍‌ସାଇଟ୍: www.oshb.org
ପତ୍ର ସଂଖ୍ୟା: ୧୨୪ **ବିଜ୍ଞାପନ** ତା:୦୫।୦୬।୨୦୨୪
No. CAD-214: ଏତଦ୍ୱାରା ସର୍ବସାଧାରଣଙ୍କ ଅବଗତି ନିମନ୍ତେ ଜଣାଇ ଦିଆଯାଉଅଛି କି ନିମ୍ନଲିଖିତ ସ୍ଥାବର ସମ୍ପତ୍ତି ଆବଣ୍ଟନ ଗ୍ରହୀତାଙ୍କ ମୃତ୍ୟୁ ପରେ ନିମ୍ନ ଆବେଦନକାରୀ ନିଜକୁ ତାଙ୍କର ଉତ୍ତରାଧିକାରୀ ଦର୍ଶାଇ ତାଙ୍କ ନାମ ବଦଳ କରିବା ପାଇଁ ଆବେଦନ କରିଅଛନ୍ତି। ଏଥିରେ ଯଦି କାହାର କିଛି ଆପତ୍ତି ଥାଏ, ଉକ୍ତ ବିଜ୍ଞାପନ ପ୍ରକାଶ ପାଇବାର ୧୫ଦିନ ମଧ୍ୟରେ ଉପଯୁକ୍ତ ପ୍ରମାଣ ସହ ନିମ୍ନ ସ୍ୱାକ୍ଷରକାରୀଙ୍କ ଦପ୍ତରରେ ଆବେଦନ କରିପାରିବେ। ଧାର୍ଯ୍ୟ ଦିନ ପରେ କୌଣସି ଆପତ୍ତି ଗ୍ରହଣଯୋଗ୍ୟ ନୁହେଁ।

କ୍ର.ନଂ.	ମୃତ ଆବଣ୍ଟନ ଗ୍ରହୀତାଙ୍କ ନାମ ଓ ଠିକଣା	ଗୃହର ବିବରଣୀ	ଉତ୍ତରାଧିକାରୀଙ୍କ ନାମ
୧.	୪ଶ୍ରୀମତୀ ଚନ୍ଦ୍ରପ୍ରଭା ମହାନ୍ତି ସ୍ୱାମୀ: ପ୍ରଶାନ୍ତ କୁମାର ପଟ୍ଟନାୟକ ସା/ପୋ: ଓଲାସିଂହ ଥାନା: ଜଙ୍କିଆ ଜିଲ୍ଲା: ଖୋର୍ଦ୍ଧା	ଏଚ୍.ଆଇ.ଜି.– ୨–୭୨ HIG - 2-72, ଶ୍ରୀ ସତ୍ୟସାଇ ଏନ୍‌କ୍ଲେଭ, ଆଇଗିଣିଆ ହାଉସିଂ ପ୍ରକଳ୍ପ, ଭୁବନେଶ୍ୱର, ଜିଲ୍ଲା: ଖୋର୍ଦ୍ଧା	୧. ପ୍ରଶାନ୍ତ କୁମାର ପଟ୍ଟନାୟକ (ସ୍ୱାମୀ) ୨. ପାର୍ଥ ପଟ୍ଟନାୟକ – ପୁତ୍ର ୩. କେ. ପଦ୍ମଜା – ଝିଅଜୁଆ ୪. ସୁବ୍ରତ ପଟ୍ଟନାୟକ – ପୁତ୍ର ୫. ପୁଷ୍ପଜା ଧଳ – ଝିଅଜୁଆ

ସ୍ୱା./– ପ୍ରଶାସନିକ ଅଧିକାରୀ
OIPR-13030/11/0142/2425 ଓଡ଼ିଶା ରାଜ୍ୟ ଗୃହ ନିର୍ମାଣ ସଂସ୍ଥା

ODISHA HYDRO POWER CORPORATION LTD.
(A Government of Odisha Undertaking)
Regd. Office: ODISHA STATE POLICE HOUSING & WELFARE CORPORATION BUILDING, VANIVIHAR CHOUK, JANPATH, BHOINAGAR, BHUBANESWAR-751022
Tel: 91

ମନ୍ତ୍ରିମଣ୍ଡଳରେ ୮ ନବାଗତ

ଭୁବନେଶ୍ୱର, ୧୨।୬(ସୁନିତ୍ ମିଶ୍ର)

ଓଡ଼ିଶାରେ ଭାଜପା ସରକାରର ଯୁଗ ଆରମ୍ଭ ହୋଇଛି। ଜନତା ମଇଦାନରେ ଆୟୋଜିତ ଭବ୍ୟ ସମାରୋହରେ ମୋହନ ଚରଣ ମାଝି ରାଜ୍ୟର ପ୍ରଥମ ଭାଜପା ମୁଖ୍ୟମନ୍ତ୍ରୀ ଭାବେ ଶପଥ ଗ୍ରହଣ କରିଛନ୍ତି। ତାଙ୍କ ସହ ୨ ଜଣ ଉପ ମୁଖ୍ୟମନ୍ତ୍ରୀ କନକ ବର୍ଦ୍ଧନ ସିଂଦେଓ, ପ୍ରଭାତୀ ପରିଡ଼ା, ୮ ଜଣ କ୍ୟାବିନେଟ୍ ଏବଂ ୫ ଜଣ ରାଷ୍ଟ୍ରମନ୍ତ୍ରୀ(ସ୍ୱାଧୀନ) ଶପଥ ନେଇଛନ୍ତି। ମନ୍ତ୍ରିମଣ୍ଡଳରେ ମୋଟ୍ ୧୨ ଜିଲାକୁ ପ୍ରତିନିଧିତ୍ୱ ମିଳିଥିବା ବେଳେ ପ୍ରଥମ ଥର ଲାଗି ବିଧାୟକ ହୋଇଥିବା ୭ ଜଣଙ୍କୁ ମନ୍ତ୍ରୀ ପଦ ମିଳିଛି। ଉପ ମୁଖ୍ୟମନ୍ତ୍ରୀ ଭାବେ ଶପଥ ନେଇଥିବା ପ୍ରଭାତୀ ପରିଡ଼ା ମଧ୍ୟ ପ୍ରଥମ ଥର ଲାଗି ବିଜୟୀ ହୋଇଛନ୍ତି। ଏବେ ମଧ୍ୟ ମନ୍ତ୍ରିମଣ୍ଡଳରେ ୬ଟି ମନ୍ତ୍ରୀ ପଦ ଖାଲି ରହିଛି। ମନ୍ତ୍ରିମଣ୍ଡଳରେ ସବୁଠାରୁ କମ୍ ବୟସ୍କ ମନ୍ତ୍ରୀ ଭାବେ ସୂର୍ଯ୍ୟବଂଶୀ ସୂରଜଙ୍କ ନାମ ରହିଛି। କ୍ୟାବିନେଟ୍ ମନ୍ତ୍ରୀ ଭାବେ ଶପଥ ନେଇଥିବା ମନ୍ତ୍ରୀମାନଙ୍କ ମଧ୍ୟରୁ ୪ ଜଣ ରବିନାରାୟଣ ନାଏକ, ନିତ୍ୟାନନ୍ଦ ଗଣ୍ଡ, କୃଷ୍ଣଚନ୍ଦ୍ର ପାତ୍ର ଓ ମୁକେଶ ମହାଲିଙ୍ଗଙ୍କ ପୂର୍ବରୁ ବିଧାନସଭାରେ ଅଭିଜ୍ଞତା ରହିଛି। ସେହିପରି ରାଷ୍ଟ୍ରମନ୍ତ୍ରୀ ଭାବେ ଶପଥ ନେଇଥିବା ୫ ଜଣଙ୍କ ମଧ୍ୟରୁ ୩ ଜଣ ହେଉଛନ୍ତି ସମ୍ପୂର୍ଣ୍ଣ ନବାଗତ। ପ୍ରଦୀପ ବଳ ସାମନ୍ତ, ଗୋକୁଳାନନ୍ଦ ମଲିକ ଓ ସମ୍ପଦ ଚରଣ ସ୍ୱାଇଁ ପ୍ରଥମ ଥର ଲାଗି ବିଧାନସଭାକୁ ନିର୍ବାଚିତ ହୋଇଛନ୍ତି। ଗଣେଶିରାମ ସିଂ ଖୁଣ୍ଟିଆ ଏବଂ ସୂର୍ଯ୍ୟବଂଶୀ ସୂରଜଙ୍କ ପୂର୍ବରୁ ଅଭିଜ୍ଞତା ରହିଛି।

ଗାଁରେ ଅଛି ଟାଇଲ ଛପର ଘର

କେନ୍ଦୁଝର, ୧୨।୬ (ନରେଶ ଚନ୍ଦ୍ର ପଟ୍ଟନାୟକ)

ମୁଖ୍ୟମନ୍ତ୍ରୀ ମୋହନ ମାଝିଙ୍କ ରାଇକଳା ଗ୍ରାମସ୍ଥିତ ଘର।

ଓଡ଼ିଶାର ପ୍ରଥମ ଭାଜପା ମୁଖ୍ୟମନ୍ତ୍ରୀ ମୋହନ ମାଝି ୬ ଜାନୁୟାରୀ ୧୯୭୨ରେ ରାଇକଳା ଗ୍ରାମରେ ଜନ୍ମ ଗ୍ରହଣ କରିଥିଲେ। ତାଙ୍କ ପିଲାଦିନ ରାଇକଳାରେ କଟିଛି। ତାଙ୍କର ୨ ଭାଇ ଓ ଜଣେ ଭଉଣୀ ରହିଛନ୍ତି। ବାପା ଗୁନାରାମ ମାଝି ସରକାରୀ ଚାକିରି କରିଥିଲେ ଏବଂ ମା' ଘର କାମ କରୁଥିଲେ। ପିଲାଦିନରୁ ମା'ଙ୍କୁ ହରାଇବା ପରେ ତାଙ୍କ ବାପା ଦ୍ୱିତୀୟ ବିବାହ କରିଥିଲେ। ଦ୍ୱିତୀୟ ମା'ଙ୍କର ଗୋଟିଏ ପୁଅ ଅଛନ୍ତି। ସମସ୍ତେ ଏକାଠି ରହୁଛନ୍ତି। ଏବେ ମଧ୍ୟ ଗ୍ରାମରେ ମୁଖ୍ୟମନ୍ତ୍ରୀଙ୍କ ଟାଇଲ ଛପର ଘର ରହିଛି; ଯେଉଁଠି ବିଧାୟକ ହେବା ପରେ ଅନେକ ସମୟରେ ଦିନ କଟାଇଛନ୍ତି।

୨୩ ବର୍ଷ ପରେ ମିଳିଲା ମନ୍ତ୍ରୀପଦ

ଢେଙ୍କାନାଳ, ୧୨।୬(ରତନ ନାୟାର)

ଢେଙ୍କାନାଳ ବିଧାୟକ କୃଷ୍ଣ ପାତ୍ରଙ୍କୁ କ୍ୟାବିନେଟ୍ ପାହ୍ୟା

କୃଷ୍ଣଚନ୍ଦ୍ର ପାତ୍ର

ଢେଙ୍କାନାଳ ବିଧାନସଭା ନିର୍ବାଚନମଣ୍ଡଳୀକୁ ୨୩ବର୍ଷ ପରେ ମିଳିଛି ମନ୍ତ୍ରୀପଦ। ଢେଙ୍କାନାଳ ବିଧାନସଭା ନିର୍ବାଚନମଣ୍ଡଳୀରୁ ନିର୍ବାଚିତ ଭାଜପା ବିଧାୟକ କୃଷ୍ଣଚନ୍ଦ୍ର ପାତ୍ରଙ୍କୁ ରାଜ୍ୟ ମନ୍ତ୍ରିମଣ୍ଡଳରେ କ୍ୟାବିନେଟ୍ ପାହ୍ୟା ମିଳିଛି। ଏହି ଖବର ମିଳିବା ପରେ ଢେଙ୍କାନାଳ ଭାଜପା ଶିବିରରେ ଖୁସିର ଲହରି ଖେଳିଯାଇଛି।

ପ୍ରକାଶ ଯେ, ୧୯୭୪ ମସିହାରେ ଢେଙ୍କାନାଳ ବିଧାନସଭା ଆସନରୁ କଂଗ୍ରେସ ଦଳର ବିଧାୟିକା ଭାବେ ନନ୍ଦିନୀ ଶତପଥୀ ନିର୍ବାଚିତ ହୋଇ ରାଜ୍ୟର ପ୍ରଥମ ମହିଳା ମୁଖ୍ୟମନ୍ତ୍ରୀ ଭାବେ ଦାୟିତ୍ୱ ଗ୍ରହଣ କରିଥିଲେ। ଏହାପରେ ୧୯୯୫ରୁ ୨୦୦୦ ମସିହା ଯାଏ ରାଜ୍ୟରେ କଂଗ୍ରେସ ସରକାର ସମୟରେ ଢେଙ୍କାନାଳର ତତ୍କାଳୀନ କଂଗ୍ରେସ ବିଧାୟକ ନବୀନଚନ୍ଦ୍ର ନାରାୟଣ ଦାସ ମନ୍ତ୍ରିମଣ୍ଡଳରେ ସାମିଲ ହୋଇଥିଲେ। ତାଙ୍କୁ ରାଷ୍ଟ୍ରପାହ୍ୟା ମନ୍ତ୍ରୀ କରାଯାଇଥିଲା। ଏହାପରଠାରୁ ଢେଙ୍କାନାଳ ବିଧାନସଭା ନିର୍ବାଚନମଣ୍ଡଳୀର କୌଣସି ବିଧାୟକ ମନ୍ତ୍ରୀ ହେବାର ସୌଭାଗ୍ୟ ପାଇ ନ ଥିଲେ। ତେବେ ୨୦୨୪ ନିର୍ବାଚନରେ ଏହି ଆସନରୁ ବିଜୟୀ ହୋଇଥିବା କୃଷ୍ଣଚନ୍ଦ୍ରଙ୍କୁ କ୍ୟାବିନେଟ୍ ମନ୍ତ୍ରୀ ପଦ ମିଳିଛି। କୃଷ୍ଣଚନ୍ଦ୍ର ୨୦୦୦ ମସିହାରେ ପ୍ରଥମେ ବିଜେଡି-ଭାଜପା ମେଣ୍ଟ ସରକାରରେ ଭାଜପା ପ୍ରାର୍ଥୀ ଭାବେ ବିଜୟୀ ହୋଇ ବିଧାୟକ ହୋଇଥିଲେ। ଏହାପରେ ସେ ୨୦୦୪, ୨୦୦୯, ୨୦୧୪, ୨୦୧୯ ନିର୍ବାଚନରେ ପରାଜିତ ହୋଇଥିଲେ। ତାଙ୍କର ଶିକ୍ଷାଗତ ଯୋଗ୍ୟତା ଏମ୍ଏସ୍‌ସି ଓ ଏଲ୍‌ଏଲ୍‌ବି। ସେ ପୂର୍ବରୁ ଭାଜପା ଜିଲା ସଭାପତି ରହିଥିବା ବେଳେ ରାଜ୍ୟ ଭାଜପା ଓବିସି ମୋର୍ଚ୍ଚା ସଭାପତି ଭାବେ ମଧ୍ୟ କାର୍ଯ୍ୟ କରିଥିଲେ। ଢେଙ୍କାନାଳ ଆଞ୍ଚଳିକ ଉନ୍ନୟନ ପରିଷଦ(ଡ୍ରିଟ୍)ର ଅଧ୍ୟକ୍ଷ ଓ ଢେଙ୍କାନାଳ ଆଇନ ମହାବିଦ୍ୟାଳୟ ପରିଚାଳନା କମିଟି ସଭାପତି ଭାବେ କାର୍ଯ୍ୟ କରିଥିଲେ। ସୂଚନାଯୋଗ୍ୟ, ଢେଙ୍କାନାଳ ଜିଲାର ୪ଟି ବିଧାନସଭା ନିର୍ବାଚନମଣ୍ଡଳୀ ମଧ୍ୟରୁ ପୂର୍ବରୁ କେବଳ ହିନ୍ଦୋଳ ବିଧାନସଭା ନିର୍ବାଚନମଣ୍ଡଳୀରୁ ନିର୍ବାଚିତ ଅଞ୍ଜଳି ବେହେରା, କାମାକ୍ଷାନଗର ବିଧାନସଭା ନିର୍ବାଚନ ମଣ୍ଡଳୀରୁ ପ୍ରଫୁଲ୍ଲ କୁମାର ମଲ୍ଲିକ କ୍ୟାବିନେଟ୍ ମନ୍ତ୍ରୀ ହୋଇଥିବା ବେଳେ ପରଜଙ୍ଗର ପୂର୍ବତନ ବିଧାୟକ ଡା. ନୃସିଂହ ଚରଣ ସାହୁ ରାଷ୍ଟ୍ରମନ୍ତ୍ରୀ ହୋଇପାରିଥିଲେ।

ଏମ୍‌ଏଲ୍‌ଏ ସାହ ଭାବେ ପରିଚିତ ବଡ଼ମହାନ୍ତି

ରାଇକଳା ଗ୍ରାମ।

କେନ୍ଦୁଝର, ୧୨।୬ (ନରେଶ ଚନ୍ଦ୍ର ପଟ୍ଟନାୟକ)

କେନ୍ଦୁଝର ଜିଲା ଝୁମ୍ପୁରା ବ୍ଲକ୍ ରାଇକଳା ପଞ୍ଚାୟତର ରାଇକଳା ଗ୍ରାମର ବଡ଼ମହାନ୍ତ ସାହିର ପୁଅ ମୋହନ ମାଝି ରାଜ୍ୟର ନୂତନ ମୁଖ୍ୟମନ୍ତ୍ରୀ ଭାବେ ଶପଥ ଗ୍ରହଣ କରିଛନ୍ତି। ମୋହନ ବିଧାୟକ ଭାବେ ନିର୍ବାଚିତ ହେବା ପରେ ସେ ରହୁଥିବା ସାହିକୁ ଲୋକେ ଏମ୍‌ଏଲ୍‌ଏ ସାହି ବୋଲି କହୁଥିଲେ। ମୁଖ୍ୟମନ୍ତ୍ରୀ ହେବା ନେଇ ଘୋଷଣା ପରଠାରୁ ୧୦ ଜଣ ସୁରକ୍ଷା ବଳ ତାଙ୍କ ଘରକୁ ଜଗିଥିବା ଜଣାପଡ଼ିଛି। ମୋହନଙ୍କ ମୁଖ୍ୟମନ୍ତ୍ରୀ ଶପଥ ଗ୍ରହଣ ଉତ୍ସବରେ ଯୋଗଦେବା ପାଇଁ ପରିବାର ତଥା ଗ୍ରାମର ବହୁ ଲୋକ ଭୁବନେଶ୍ୱର ଯାଇଛନ୍ତି। ଏଣୁ ଗାଁ ଆଜି ଖାଁ ଖାଁ ଲାଗୁଥିଲେ ହେଁ ଏହା ଆଜି ଐତିହାସିକ ଗ୍ରାମ ଭାବେ ପରିଗଣିତ ହୋଇଛି। କିଛି ବର୍ଷ ତଳେ ବାପାଙ୍କୁ ହରାଇବା ପରେ ନିଜ ସାନଭାଇଙ୍କୁ ମଧ୍ୟ ହରାଇଥିଲେ। ବିଧାୟକ ହେବା ପରେ ଆୟୁର୍ବେଦିକ ଡାକ୍ତର ପ୍ରିୟଙ୍କା ମାରାଣ୍ଡିଙ୍କୁ ବିବାହ କରିଥିଲେ। ତାଙ୍କର ୨ ପୁଅ ଅଛନ୍ତି।

ଇଞ୍ଜିନିୟରରୁ ରାଷ୍ଟ୍ରମନ୍ତ୍ରୀ

ସୂର୍ଯ୍ୟବଂଶୀ ସୂରଜ

ଭଦ୍ରକ, ୧୨।୬ (ସନାତନ ରାଉତ)

ଭଦ୍ରକ ଜିଲା ଧାମନଗରର ନବନିର୍ବାଚିତ ବିଧାୟକ ସୂର୍ଯ୍ୟବଂଶୀ ସୂରଜଙ୍କୁ ରାଷ୍ଟ୍ରମନ୍ତ୍ରୀ (ସ୍ୱାଧୀନ ପାହ୍ୟା) ପଦ ମିଳିଛି। ଇଞ୍ଜିନିୟରିଂରେ ଡିଗ୍ରୀ ଅର୍ଜନ କରିବା ପରେ ସେ ବିଦେଶରେ ଏକ କମ୍ପାନୀରେ କିଛି ମାସ କାମ କରିଥିଲେ। ପିତା ତଥା ପୂର୍ବତନ ବିଧାୟକ ବିଷ୍ଣୁ ସେଠୀଙ୍କୁ ନିର୍ବାଚନୀ କାର୍ଯ୍ୟରେ ସାହାଯ୍ୟ କରିବା ପାଇଁ ଚାକିରି ଛାଡ଼ି ଧାମନଗରରେ ପ୍ରଚାର କାର୍ଯ୍ୟରେ ସାମିଲ ହୋଇଥିଲେ। ଧାମନଗର ବିଧାୟକ ଥିବାବେଳେ ୨୦୨୨ ସେପ୍ଟେମ୍ବର ୧୯ରେ ବିଷ୍ଣୁଙ୍କ ପରଲୋକ ହୋଇଥିଲା। ୨୦୨୨ ନଭେମ୍ବର ୩ରେ ଧାମନଗର ଉପନିର୍ବାଚନରେ ଭାଜପାରୁ ସୂର୍ଯ୍ୟବଂଶୀଙ୍କୁ ପ୍ରାର୍ଥୀ କରାଯାଇଥିଲା। ଯୁବ ଚେହେରା ଓ ବାକ୍‌ଚାତୁରୀ ସାଙ୍ଗକୁ ଅନୁକମ୍ପାମୂଳକ ଭୋଟ ସାହାଯ୍ୟରେ ସେ ଉପନିର୍ବାଚନ ଜିତିଥିଲେ। ସବୁ ଉପନିର୍ବାଚନରେ ବିଜେଡି ବିଜୟଲାଭ କରୁଥିବା ବେଳେ ଏହି ବିଜୟଧାରାରେ ବ୍ରେକ୍ ଲଗାଇ ସେ ସାରା ଓଡ଼ିଶାର ଚର୍ଚ୍ଚିତ ଚେହେରା ପାଲଟିଥିଲେ। ମାତ୍ର ୧୫ ମାସର କାର୍ଯ୍ୟକାଳ ମଧ୍ୟରେ ଧାମନଗରବାସୀଙ୍କ ଲୋକପ୍ରିୟତା ହାସଲ କରି ୨୦୨୪ ନିର୍ବାଚନରେ ପୁନର୍ବାର ବିଜୟୀ ହୋଇଛନ୍ତି। ଏଥର ନିର୍ବାଚନରେ ବିଜେଡିର ଗଡ଼ ଥିବା ଭଦ୍ରକ ଓ ଧାମନଗର ଆସନରେ ଭାଜପାକୁ ସଫଳତା ମିଳିଥିବା ବେଳେ ସୂର୍ଯ୍ୟବଂଶୀଙ୍କୁ ମନ୍ତ୍ରୀ ପଦ ମିଳିବା ନେଇ ଭାଜପା କର୍ମୀଙ୍କ ମଧ୍ୟରେ ଉତ୍ସାହ ଦେଖିବାକୁ ମିଳିଛି। ଜଣେ ଇଞ୍ଜିନିୟରରୁ ଓଡ଼ିଶା ସରକାରର ମନ୍ତ୍ରୀ ହେବା ଧାମନଗର ପାଇଁ ଗୌରବର ବିଷୟ। ସେ ଅବିବାହିତ ଅଛନ୍ତି।

ମୁଖ୍ୟମନ୍ତ୍ରୀଙ୍କୁ କଳାପତାକା ଦେଖାଇ ମାଡ଼ ଖାଇଥିଲେ

୨୦୨୧ ଅକ୍ଟୋବର ୨୨ରେ ପୂର୍ବତନ ମୁଖ୍ୟମନ୍ତ୍ରୀ ନବୀନ ପଟ୍ଟନାୟକଙ୍କ ମୟୂରଭଞ୍ଜ ଗସ୍ତ ସମୟରେ କଳାପତାକା ଦେଖାଇ ବିଜେଡି କର୍ମୀଙ୍କ ଆକ୍ରମଣର ଶିକାର ହୋଇଥିଲେ ସୂର୍ଯ୍ୟବଂଶୀ। ସେତେବେଳେ ସେ ଭାଜପା ଯୁବମୋର୍ଚ୍ଚାର ରାଜ୍ୟ ସଂଯୋଜକ ଥିଲେ। ରାଜ୍ୟରେ ଆଇନଶୃଙ୍ଖଳା ବିପର୍ଯ୍ୟସ୍ତ ହୋଇଥିବା ପ୍ରତିବାଦରେ ଭାଜପା ଯୁବମୋର୍ଚ୍ଚା ପକ୍ଷରୁ ମନ୍ତ୍ରୀ ଓ ମୁଖ୍ୟମନ୍ତ୍ରୀଙ୍କୁ ବିଭିନ୍ନ ସ୍ଥାନରେ କଳାପତାକା ପ୍ରଦର୍ଶନ କରାଯାଇଥିଲା। ସରକାର ବିରୋଧୀ ସ୍ଲୋଗାନ ସହ କଳାପତାକା ଧରି ଭାଜପା ଯୁବମୋର୍ଚ୍ଚା ଓ ଝାଡ଼ଖଣ୍ଡ ମୁକ୍ତିମୋର୍ଚ୍ଚାର କର୍ମୀମାନେ ମୟୂରଭଞ୍ଜ ଜିଲାର ବାରିପଦା ଛଉପଡ଼ିଆଠାରେ ମୁଖ୍ୟମନ୍ତ୍ରୀଙ୍କ ସଭାସ୍ଥଳକୁ ଧସେଇ ପଶିବାକୁ ଉଦ୍ୟମ କରିଥିଲେ।

ପୁଅ ମନ୍ତ୍ରୀ ହେବା ଦେଖି ମା' ଭାବବିହ୍ୱଳ

ରବି ନାରାୟଣ ନାୟକ କ୍ୟାବିନେଟ ମନ୍ତ୍ରୀ

କୁଚିଣ୍ଡାକୁ ପ୍ରଥମଥର ମିଳିଲା ମନ୍ତ୍ରୀପଦ

ସମ୍ବଲପୁର, ୧୨।୬ (ଭବାନୀ ଶଙ୍କର ଭୋଇ)

ବୁଧବାର କ୍ୟାବିନେଟ ମନ୍ତ୍ରୀ ହେବା ଖବର ପାଇ କୁଚିଣ୍ଡା ବିଧାୟକ ରବିନାରାୟଣ ନାଏକଙ୍କ ମା' ଶୁଭ ନାଏକ ଭାବବିହ୍ୱଳ ହେଉଛନ୍ତି।

ସମ୍ବଲପୁର ଜିଲାର ଆଦିବାସୀ ଅଧ୍ୟୁଷିତ କୁଚିଣ୍ଡା ବିଧାନସଭା କ୍ଷେତ୍ରକୁ ପ୍ରଥମ ଥର ମିଳିଛି କ୍ୟାବିନେଟ ମନ୍ତ୍ରୀ ପଦ। ଏହି ନିର୍ବାଚନମଣ୍ଡଳୀରୁ ଚତୁର୍ଥଥର ବିଧାୟକ ଭାବେ ନିର୍ବାଚିତ ହୋଇଥିବା ରବିନାରାୟଣ ନାଏକ ରାଜ୍ୟର ପ୍ରଥମ ଭାଜପା ସରକାରରେ କ୍ୟାବିନେଟ ମନ୍ତ୍ରୀ ଭାବେ ବୁଧବାର ଶପଥ ଗ୍ରହଣ କରିଛନ୍ତି।

କୁଚିଣ୍ଡା ନିକଟ ଖଣ୍ଡୋକଟା ଗ୍ରାମର ବାସିନ୍ଦା ରବିନାରାୟଣ ପିଲାଦିନରୁ ଫୁଟବଲ ଖେଳ ପ୍ରତି ବିଶେଷ ରୁଚି ରଖିଥିଲେ। ଏଥିସହ ଫୁଟବଲ ସଙ୍ଗଠକ ଭାବେ ଅଞ୍ଚଳରେ ପରିଚିତ ରହିଥିଲେ। ୧୯୯୫ରେ ଭାଜପାରୁ ସେ କୁଚିଣ୍ଡା ବିଧାନସଭା ଆସନ ପାଇଁ ପ୍ରାର୍ଥୀଭାବେ ନିର୍ବାଚନ ଲଢି ପରାଜିତ ହୋଇଥିଲେ। ତେବେ ୨୦୦୦, ୨୦୦୪, ୨୦୧୪ ଏବଂ ୨୦୨୪ରେ ସେ ଏହି କ୍ଷେତ୍ରରୁ ବିଧାୟକ ଭାବେ ବିଜୟୀ ହୋଇଥିଲେ। ଏଥିସହିତ ଭାଜପା ସଙ୍ଗଠନରେ ସେ ଗୁରୁତ୍ୱପୂର୍ଣ୍ଣ ଭୂମିକା ନିର୍ବାହ କରିଥିଲେ। ୨୦୧୪ରେ ଭାଜପା ରାଜ୍ୟ ଆଦିବାସୀ ମୋର୍ଚ୍ଚା ସଭାପତି, ୨୦୧୯ରେ ଦଳର ରାଜ୍ୟ ସାଧାରଣ ସମ୍ପାଦକ ଏବଂ ସଂପ୍ରତି ସେ ଭାଜପା ରାଜ୍ୟ ଉପସଭାପତି ଭାବେ କାର୍ଯ୍ୟ କରୁଛନ୍ତି । ଚଳିତ ନିର୍ବାଚନରେ ଜଣେ ଆଦିବାସୀ ଚେହେରାକୁ ମୁଖ୍ୟମନ୍ତ୍ରୀ ଭାବେ ଦାୟିତ୍ୱ ଦିଆଯିବା ନେଇ ଚର୍ଚ୍ଚା ଭିତରେ ରବି ନାରାୟଣଙ୍କ ନାଁ ଏହି ରେସ୍‌ରେ ଥିବା ସ୍ଥାନୀୟ ଲୋକେ କହିଛନ୍ତି। ତେବେ କୁଚିଣ୍ଡାକୁ ଆଜି ପର୍ଯ୍ୟନ୍ତ କୌଣସି ସରକାରରେ ମନ୍ତ୍ରୀପଦ ମିଳି ନ ଥିବା ବେଳେ ପ୍ରଥମ ଥର ମୋହନ ମାଝି ସରକାରରେ ରବିନାରାୟଣଙ୍କୁ କ୍ୟାବିନେଟ ମନ୍ତ୍ରୀ ପଦ ମିଳିଛି। ଏହାକୁ ନେଇ କୁଚିଣ୍ଡା ଅଞ୍ଚଳରେ ଖୁସିର ଲହରି ଖେଳିଯାଇଛି।

ବୁଧବାର ମନ୍ତ୍ରୀ ଭାବେ ଶପଥ ନେବା ଦୃଶ୍ୟ ଟିଭିରୁ ଦେଖିବା ସମୟରେ ଗାଁରେ ଥିବା ତାଙ୍କର ମା' ଶୁଭ ନାଏକ ଭାବ ବିହ୍ୱଳ ହୋଇପଡିଥିଲେ। ଅନ୍ୟପକ୍ଷରେ ମନ୍ତ୍ରିମଣ୍ଡଳରେ ସେ ସମ୍ବଲପୁର ଜିଲାର ଏକମାତ୍ର ପ୍ରତିନିଧିତ୍ୱ କରୁଥିବାରୁ ତାଙ୍କଠାରୁ ଜିଲାବାସୀ ଅନେକ କିଛି ଆଶା କରୁଛନ୍ତି।

ସମିତି ସଭ୍ୟରୁ ମନ୍ତ୍ରୀ

ବୁଗୁଡା/ପୋଲସରା, ୧୨।୬ (କାଳିଚରଣ ଦାଶ/ସୁବ୍ରତ ବେହେରା)

ଗୋକୁଳାନନ୍ଦ ମଲ୍ଲିକ

ଗଞ୍ଜାମ ଜିଲା ପୋଲସରା ନିର୍ବାଚନମଣ୍ଡଳୀର ନବନିର୍ବାଚିତ ଭାଜପା ବିଧାୟକ ଗୋକୁଳାନନ୍ଦ ମଲ୍ଲିକଙ୍କୁ ମନ୍ତ୍ରିମଣ୍ଡଳରେ ସ୍ଥାନ ମିଳିଛି। ଏହି ଖବର ଗଞ୍ଜାମ ଜିଲାରେ ଖୁସିର ଲହରି ଖେଳାଇ ଦେଇଛି। ୧୯୭୬ ମେ ୧ ତାରିଖରେ ଗଞ୍ଜାମ ଜିଲା ବୁଗୁଡ଼ା ବ୍ଲକ ସଙ୍କୁରୁ ପଞ୍ଚାୟତ ଘୋଳପୁର ଗ୍ରାମରେ ଗୋକୁଳାନନ୍ଦଙ୍କ ଜନ୍ମ। ନିଜ ଗାଁରେ ପ୍ରାଥମିକ ଶିକ୍ଷା ସମାପ୍ତ କରି ମାଣିତରା ସ୍କୁଲରେ ଉଚ୍ଚ ଶିକ୍ଷା ଲାଭ କରିଥିଲେ। ପରେ ଭୁବନେଶ୍ୱର ମହର୍ଷି କଲେଜରେ ଇତିହାସରେ ସ୍ନାତକ ପାସ କରିବା ପରେ ଗଞ୍ଜାମ ଆଇନ ମହାବିଦ୍ୟାଳୟରେ ଆଇନ ଶିକ୍ଷା ଲାଭ କରିଥିଲେ।

ପରେ କଂଗ୍ରେସରେ ଯୋଗଦେଇ ନିଜର ରାଜନୈତିକ କ୍ୟାରିୟର ଆରମ୍ଭ କରିଥିଲେ। ପୋଲସରା ନିର୍ବାଚନମଣ୍ଡଳୀ ଯୁବ କଂଗ୍ରେସ ସଭାପତି ହେବା ପରେ ୨୦୧୨ରେ ପ୍ରଥମେ ସଂକୁରୁ ପଞ୍ଚାୟତରୁ ପ୍ରଥମ ଥର ପାଇଁ ସମିତି ସଭ୍ୟ ନିର୍ବାଚିତ ହୋଇ ବୁଗୁଡ଼ା ବ୍ଲକ ଅଧ୍ୟକ୍ଷ ହୋଇଥିଲେ। ୨୦୧୪ରେ ତାଙ୍କୁ କଂଗ୍ରେସ ଦଳର ବିଧାୟକ ଟିକେଟ ମିଳିଥିଲା। ବିଜେଡିର ଶ୍ରୀକାନ୍ତ ସାହୁଙ୍କ ସହ ଲଢ଼ି ସ୍ୱଳ୍ପ ଭୋଟରେ ହାରିଯାଇଥିଲେ। ୨୦୧୭ ପଞ୍ଚାୟତ ନିର୍ବାଚନ ପରେ ସେ ଭାଜପାରେ ଯୋଗଦେଇଥିଲେ। ୨୦୧୯ ନିର୍ବାଚନରେ ଭାଜପା ତାଙ୍କୁ ଟିକେଟ ଦେଇଥିଲା ମଧ୍ୟ ସେ ହାରିଯାଇଥିଲେ। ହେଲେ ସଦ୍ୟ ସମାପ୍ତ ନିର୍ବାଚନରେ ସେ ତାଙ୍କ ପ୍ରତିଦ୍ୱନ୍ଦ୍ୱୀ ଶ୍ରୀକାନ୍ତ ସାହୁଙ୍କ ହରାଇଦେଇ ଏବେ ମନ୍ତ୍ରୀ ହେବା ସୌଭାଗ୍ୟ ଅର୍ଜନ କରିଛନ୍ତି।

ମୁଖ୍ୟମନ୍ତ୍ରୀଙ୍କ ଶପଥ ଗ୍ରହଣ ଉତ୍ସବରେ କମଳା ମହାରଣା

କେନ୍ଦ୍ରାପଡ଼ା, ୧୨।୬ (ଜଗନ୍ନାଥ ଧଳ)

ରାଜ୍ୟରେ ପ୍ରଥମ ଭାଜପା ସରକାର ଶପଥ ଗ୍ରହଣ ଉତ୍ସବରେ କେନ୍ଦ୍ରାପଡ଼ା ବ୍ଲକ ଗୁଲନଗରର କମଳା ମହାରଣା ସାମିଲ ହୋଇଥିଲେ। ବର୍ଷବସ୍ତୁରୁ ଶିଳ୍ପକଳା ପ୍ରସ୍ତୁତି ପାଇଁ ପ୍ରସିଦ୍ଧିଲାଭ କରିଥିବା ତଥା ପ୍ରଧାନମନ୍ତ୍ରୀଙ୍କୁ ମେ ୨୯ ତାରିଖର ନିର୍ବାଚନୀ ସଭାରେ ଆଶୀର୍ବାଦ ପ୍ରଦାନ କରିଥିବା କମଳାଙ୍କୁ ମଙ୍ଗଳବାର ଭାବୀ ମୁଖ୍ୟମନ୍ତ୍ରୀଙ୍କ ପକ୍ଷରୁ ନିମନ୍ତ୍ରଣ ହୋଇଥିଲା। ଭାଜପା ନେତା ବିଚିତ୍ର କୁମାର ପ୍ରଧାନ ଏହି ନିମନ୍ତ୍ରଣ ପତ୍ର ତାଙ୍କୁ ପ୍ରଦାନ କରିଥିଲେ। ଶପଥ ଗ୍ରହଣ ଉତ୍ସବରେ ଯୋଗଦାନ ସମ୍ପର୍କରେ କମଳା କହିଛନ୍ତି, ତୃଣମୂଳସ୍ତରର ପ୍ରତିଭା ଚିହ୍ନଟରେ ପ୍ରଧାନମନ୍ତ୍ରୀ ମୋଦି ସବୁଠାରୁ ଆଗରେ ରହିବେ ବୋଲି କମଳା କହିଛନ୍ତି। ପ୍ରଧାନମନ୍ତ୍ରୀଙ୍କ ୯୮ତମ ମନ୍ କୀ ବାତ୍‌ରେ ତାଙ୍କ ନାମ ସ୍ଥାନିତ ହେବା ପରେ ସେ ଚର୍ଚ୍ଚାକୁ ଆସିଥିଲେ।

ସରପଞ୍ଚରୁ କ୍ୟାବିନେଟ୍ ପାହ୍ୟା

ଗୋପାଳପୁର, ୧୨।୬ (ନବୀନ ରାଜ ଆଚାରୀ)

ବିଭୂତି ଭୂଷଣ ଜେନା

ଗଞ୍ଜାମ ଜିଲା ଗୋପାଳପୁର ନିର୍ବାଚନ ମଣ୍ଡଳୀର ନବନିର୍ବାଚିତ ଭାଜପା ବିଧାୟକ ବିଭୂତି ଭୂଷଣ ଜେନାଙ୍କୁ ମନ୍ତ୍ରିମଣ୍ଡଳରେ କ୍ୟାବିନେଟ୍ ପାହ୍ୟା ମିଳିଛି। ଏହା ଜାଣିବା ପରେ ତାଙ୍କ ସମର୍ଥକ ଓ କର୍ମୀମାନେ ବାଣ ଫୁଟାଇ, ମିଠା ବଣ୍ଟନ କରି ଖୁସି ମନାଇଛନ୍ତି।

ବିଭୂତି ୧୯୬୭ରେ ଏକ ମଧ୍ୟବିତ୍ତ ଚାଷୀ ପରିବାରରେ ଜନ୍ମ ଗ୍ରହଣ କରିଥିଲେ। ବାପା ନିତ୍ୟାନନ୍ଦ ଜେନା ଆରପାରିକୁ ଚାଲି ଯାଇଛନ୍ତି। ବିଭୂତି ଗାଁରେ ପ୍ରାଥମିକ ଓ ଗୋଳଛରା ଚଟିରେ ହାଇସ୍କୁଲ ଶିକ୍ଷା ଗ୍ରହଣ କରିଥିଲେ। ପରେ ଗଞ୍ଜାମ ମହାବିଦ୍ୟାଳୟରେ ସ୍ନାତକରେ ଉତ୍ତୀର୍ଣ୍ଣ ହେବା ପରେ ୧୯୯୦ରେ ରାଜନୀତିରେ ପାଦ ଥାପିଥିଲେ। ୧୯୯୨ରେ ସେ ଭାଜପାରେ ଯୋଗ ଦେଇଥିଲେ। ଅଞ୍ଚଳର ବିଭିନ୍ନ ସ୍ୱେଚ୍ଛାସେବୀ ସଂଗଠନ ସହିତ ମିଶି ସାମାଜିକ କାର୍ଯ୍ୟରେ ନିଜକୁ ନିୟୋଜିତ କରିଥିଲେ। ଭାଜପା ସଂଗଠନକୁ ସୁଦୃଢ଼ କରିବାରେ ତାଙ୍କର ସ୍ୱତନ୍ତ୍ର ସ୍ଥାନ ଥିଲା। ଗୋଳଛରା ପଞ୍ଚାୟତରେ ୧୯୯୭ରେ କ

ଢଗଢମାଳି

(କ୍ରମେ ଲୋକମୁଖରୁ ଓ ଜନମାନସରୁ ବିସ୍ମୃତ ହେଉଥିବା ଢଗଢମାଳିକୁ ପାଠିକା–ପାଠକଙ୍କ ନିକଟରେ ପହଞ୍ଚାଇବା ସକାଶେ ଧରିତ୍ରୀର ପ୍ରୟାସ)

ବେଙ୍ଗ ବୋଲେ ବେଙ୍ଗୁଲୀଲୋ
ପୃଥ୍ୱୀ କ୍ଷଣ କ୍ଷଣକେ ଆନ।

ଚିରସ୍ଥାୟୀ ନୁହେଁ କିଛି ସକଳ ଅସ୍ଥିର, ଜୀବନ, ଯୌବନ, ଧନ ପଦ୍ମ ପତ୍ରେ ନୀର। ସବୁ କ୍ଷଣସ୍ଥାୟୀ। ଦୁନିଆ ପରିବର୍ତ୍ତନଶୀଳ। କେତେବେଳେ କଣ ହେବ କେହି କହିପାରିବେ ନାହିଁ। ପରିବର୍ତ୍ତନ ଦୁନିଆର ନିୟମ ହୋଇଥିବା ଅର୍ଥରେ ଏଭଳି ଉକ୍ତି ଉଲ୍ଲେଖ କରାଯାଇଛି।

ବାଳ ଶୁଖାଉଛି ପୋଖରୀ ଡୁଠରେ
ପିନ୍ଧିଅଛି ରଙ୍ଗପାଟ
ଯାଆନ୍ତି ପାଖକୁ ଚିହ୍ନନ୍ତି ତାହାକୁ
ସଳଖ ତ ନାହିଁ ବାଟ ।

ଦୂରରୁ ଅଜଣା ନାରୀକୁ ଦେଖିଲେ ମନରେ ସ୍ୱତଃ ଦ୍ୱନ୍ଦ୍ୱ ସୃଷ୍ଟି ହୋଇଯାଏ। ପାଖକୁ ଯାଇ ଭଲମନ୍ଦ ବୁଝିବାରେ ଅନେକେ ସାହସ ଜୁଟାଇ ପାରି ନ ଥାନ୍ତି। ପରୋକ୍ଷରେ ପ୍ରେମୀଯୁଗଳ ପାଇଁ ଏ ସମାଜ ବା ଦୁନିଆ ସେତେଟା ସହଜ ହୋଇ ନ ଥାଏ। ଉଚ୍ଚ, ନୀଚ ଜାତିପ୍ରଥା ଭଳି ଅନେକ ପ୍ରତିବନ୍ଧକ ତା' ଆଗରେ ପ୍ରାଚୀର ଭଳି ଦଣ୍ଡାୟମାନ ହୋଇଥାଏ, ଯାହାକୁ ମୁକାବିଲା କରିବା କଷ୍ଟକର ହୋଇପଡ଼ିଥାଏ। ପ୍ରେମର ବାଟ ସଳଖ ହେଉ ନ ଥିବା ଅର୍ଥରେ ଏଭଳି ଉକ୍ତି ପ୍ରକାଶ କରାଯାଇଛି।

ଓଡ଼ିଆ ଢଗଢମାଳି ଓ ଲୋକଗୀତ – ଫ୍ରେଣ୍ଡସ ପବ୍ଲିଶର୍ସ

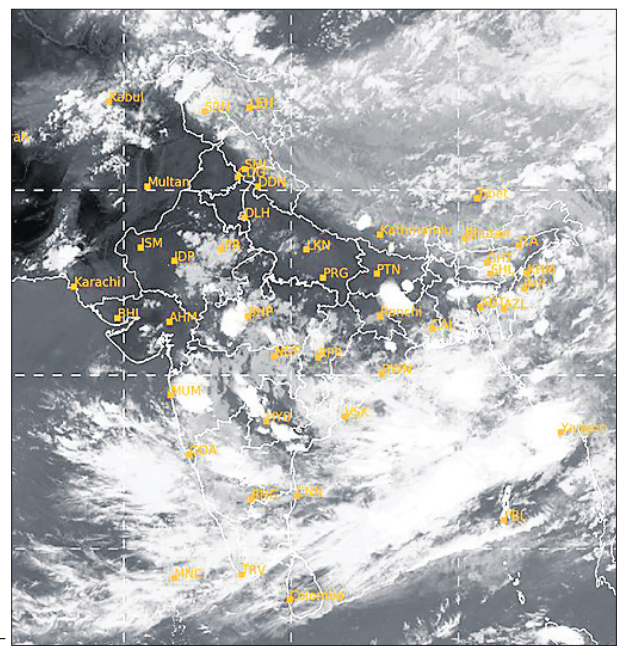

ବୁଧବାର ଅପରାହ୍ନ ୫ଟାରେ ମହାକାଶରୁ ଉତ୍ତୋଳିତ ପାଣିପାଗର ଚିତ୍ର।

କୋଳରେ ବସାଇ କଥାହେଲେ

ଭୁବନେଶ୍ୱର, ୧୨।୬ (ବନ୍ଦନା ସେଠୀ)

ମୁଖ୍ୟମନ୍ତ୍ରୀ ଭାବେ ଶପଥ ନେବା ପୂର୍ବରୁ ମୋହନ ମାଝି ଭୁବନେଶ୍ୱର ମହାନଗର ନିଗମର ଉତ୍ତରଜୋନ୍ ଅନ୍ତର୍ଗତ ମୈତ୍ରୀବିହାର ଅଞ୍ଚଳ ବୁଲି ସେଠାକାର ଜନଜାତି ସମ୍ପ୍ରଦାୟର ଲୋକଙ୍କୁ ଭେଟିଥିଲେ। ଲୋକଙ୍କ ଗହଣରେ ବସିବା ସହ ସ୍ଥାନୀୟ ବାସିନ୍ଦାଙ୍କ ସମସ୍ୟା ଶୁଣିଥିଲେ। ସାଇମନ୍ ମର୍ବି ନାମକ ଜଣେ ଛୋଟପିଲାକୁ କୋଳରେ

ବସାଇ ତାଙ୍କ ସହ କଥା ହେବା ସହ କେଉଁ ସ୍କୁଲରେ ପଢୁଛୁ ବୋଲି ପଚାରିଥିଲେ। ଏଥିସହ ସରକାରଙ୍କୁ କ'ଣ କହିବାକୁ ଚାହୁଁଛ ବୋଲି ପଚାରିଥିଲେ। ଉତ୍ତରରେ କିଛିଲୋକ ସେଠାକାର ସମସ୍ୟା ଯଥା ଡ୍ରେନ୍, ଲାଇଟ୍, ପାଇଖାନା ପାଣି ଜମିବା ଆଦି ବିଷୟରେ କହିଥିଲେ। ସେମାନଙ୍କ ସମସ୍ୟା ଶୁଣିବା ସହ ଏହାର ସମାଧାନ କରାଯିବ ବୋଲି ମୁଖ୍ୟମନ୍ତ୍ରୀ କହିଥିଲେ। ସେହିପରି ଜମିପଟ୍ଟା, ସରକାରୀ ଘର ମିଳିବା ଆଦି ଦିଗରେ କାମ କରିବେ ବୋଲି ପ୍ରତିଶ୍ରୁତି ଦେଇଥିଲେ। ମୁଖ୍ୟମନ୍ତ୍ରୀଙ୍କ ସହ ଉପମୁଖ୍ୟମନ୍ତ୍ରୀ କେ.ଭି. ସିଂହଦେଓ ଏବଂ ଅନ୍ୟମାନେ ଉପସ୍ଥିତ ଥିଲେ।

ଅପରାଜିତାଙ୍କ ଉଦ୍ଦେଶ୍ୟରେ ସପ୍ତଗିରିଙ୍କ ଏକ୍ସ' ପୋଷ୍ଟ

ଭୁବନେଶ୍ୱର, ୧୨।୬ (ଅସମାପିକା ସାହୁ)

ଭାଜପା ସରକାରଙ୍କ ପ୍ରଥମ ମୁଖ୍ୟମନ୍ତ୍ରୀ ଶପଥ ଗ୍ରହଣ କାର୍ଯ୍ୟକ୍ରମ ବୁଧବାର ଜନତା ମଇଦାନରେ ଅନୁଷ୍ଠିତ ହୋଇଯାଇଛି। ଏହି ଅବସରରେ ପ୍ରଧାନମନ୍ତ୍ରୀ, ବହୁ ରାଜ୍ୟର ମୁଖ୍ୟମନ୍ତ୍ରୀ, ବହୁ କେନ୍ଦ୍ର ମନ୍ତ୍ରୀ ଉପସ୍ଥିତ ଥିଲେ। ଏଥିସହିତ ଭାଜପାର ବିଧାୟକ, ଏମ୍‌ପିମାନେ ମଧ୍ୟ ଶପଥ ଗ୍ରହଣ ଉତ୍ସବରେ ଉପସ୍ଥିତ ଥିଲେ। ଏସବୁ ମଧ୍ୟରେ କଂଗ୍ରେସ ଏମ୍‌ପି ସପ୍ତଗିରି ଉଲାକାଙ୍କ ଏକ ଟୁଇଟ୍‌କୁ ନେଇ ରାଜନୈତିକ ଚର୍ଚ୍ଚା ଆରମ୍ଭ ହୋଇଯାଇଛି। ସପ୍ତଗିରି ଉଲାକା ସୋସିଆଲ ମିଡିଆ ଏକ୍ସ' ଆକାଉଣ୍ଟରେ ପୋଷ୍ଟ କରି କହିଛନ୍ତି, ଏମ୍‌ପି ଅପରାଜିତା ଷଡ଼ଙ୍ଗୀ କୁଆଡ଼େ ଗଲେ? ଦିଲ୍ଲୀ କିମ୍ବା ଭୁବନେଶ୍ୱର ଶପଥ ଗ୍ରହଣ ଉତ୍ସବରେ ଦେଖିବାକୁ ପାଇଲି ନାହିଁ। ସେ ଜଣେ ଯୋଦ୍ଧା। ସେ ଓଡ଼ିଶାରେ ତାମିଲ ଶାସନ ବିରୋଧରେ ଯୁଦ୍ଧ କରୁଥିଲେ ବୋଲି ଉଲାକା ଲେଖିଛନ୍ତି। ତେବେ ସପ୍ତଗିରିଙ୍କ ଏହି ପୋଷ୍ଟ ପରେ ରାଜନୈତିକ ମହଲରେ ଚର୍ଚ୍ଚା ଆରମ୍ଭ ହୋଇଛି। ଏସବୁ ଚର୍ଚ୍ଚା ମଧ୍ୟରେ ଏକ ଫଟୋ ଦେଖିବାକୁ ମିଳିଛି, ଯେଉଁଥିରେ ଅପରାଜିତା ଷଡ଼ଙ୍ଗୀ ଶପଥ ଗ୍ରହଣ କାର୍ଯ୍ୟକ୍ରମରେ ଉପସ୍ଥିତ ଥିବାର ନଜରକୁ ଆସିଛନ୍ତି। ପ୍ରଧାନମନ୍ତ୍ରୀଙ୍କୁ ବିମାନବନ୍ଦରରେ ସ୍ୱାଗତ କରିବା ସମୟରେ ଭୁବନେଶ୍ୱର ଏମ୍‌ପି ଅପରାଜିତା ଷଡ଼ଙ୍ଗୀ ଉପସ୍ଥିତ ଥିବାବେଳେ ଶପଥ ଗ୍ରହଣ ସମାରୋହରେ ମଧ୍ୟ ଉପସ୍ଥିତ ଥିଲେ। ସେ ମଞ୍ଚ ତଳେ ଅନ୍ୟ ଏମ୍‌ପିଙ୍କ ସହିତ ବସିଥିବାର ନଜରକୁ ଆସିଛନ୍ତି।

ସାମ୍ବାଦିକଙ୍କ ପାଇଁ ଖୋଲିଲା ଲୋକସେବା ଭବନ

ଭୁବନେଶ୍ୱର, ୧୨।୬ (ବନ୍ଦନା ସେଠୀ)

ରାଜ୍ୟରେ ନୂତନ ସରକାର ଶପଥ ନେବାର କିଛି ସମୟ ପରେ ସାମ୍ବାଦିକମାନେ ତାଙ୍କର ସ୍ୱତନ୍ତ୍ରତା ଫେରି ପାଇଛନ୍ତି। ଦୀର୍ଘ ୪ବର୍ଷ ପରେ ବୁଧବାର ସନ୍ଧ୍ୟାରେ ସାମ୍ବାଦିକଙ୍କ ପାଇଁ ଲୋକସେବା ଭବନକୁ ଖୋଲାଯାଇଛି। ୨୦୨୦ ମାର୍ଚ୍ଚ ମାସଠାରୁ ଗଣମାଧ୍ୟମ ପ୍ରତିନିଧିଙ୍କୁ ଲୋକସେବା ଭବନକୁ ପ୍ରବେଶ ମନା ଥିଲା। କୋଭିଡ–୧୯ ଆଳରେ ବିଜେଡି ସରକାର ଏହି କଟକଣା ଲଗାଇଥିଲେ। ମାତ୍ର ନୂଆ ସରକାର ଶପଥ ନେବାର କିଛି ସମୟ ମଧ୍ୟରେ ହିଁ ସାମ୍ବାଦିକଙ୍କୁ ଲୋକସେବା ଭବନକୁ ପ୍ରବେଶ ପାଇଁ ଅନୁମତି ମିଳିଛି। ନୂତନ ସରକାରଙ୍କ ଏହି ନିଷ୍ପତ୍ତିକୁ ସାମ୍ବାଦିକ ଏବଂ ବିଭିନ୍ନ ମହଲରୁ ସ୍ୱାଗତ କରାଯାଇଛି।

OFFICE OF THE MUNICIPAL COUNCIL,DHENKANAL
DHENKANAL (ODISHA), PIN-759001
E-mail: dhenkanalm.hud@gmail.com
No.2105 Date:10.06.2024

EXPRESSION OF INTEREST

No.C-17: Executive Officer, on behalf of Municipal Council, Dhenkanal invites Expression of Interest from the different Engineering Contractor/ Experienced/ Reputed Consultants/ Architects having valid Income Tax and GST Registration Certificates for the work given below. "Preparation of DPR for 1. Beautification of DHENKANAL MUNICIPAL TOWN AREA" including laying of pavour/wall painting/sculptural work & landscaping and other creativities with Innovative Designs. 2. Construction of Model Library. 3. Development of Park and other development work as and when required by the Municipal Council. The EOI should be accompanied with the rate for different item mentioned above in Rupees. Preference shall be given to those consultants who have already rendered similar type of services to various Urban Local Bodies of Odisha State Government. The EOI paper alongwith all documents shall be received in the Office of the Executive Officer, Dhenkanal Municipality **through Regd. Post/ Speed Post or by person 11.00 AM on dt.11.06.2024 to dt.22.06.2024 upto 1.00 P.M. and the same will be opened on dt.22.06.2024 at 4.00 PM** in the presence of the Quotationer or their authorized representatives. The EOI received beyond the schedule date and time will not be considered at all. The interested firm should enclose copy of experience of doing similar nature of work, copy of GST Registration, copy of PAN card and firm Registration certificate. The EOI must be accompanied with Bank Draft amount of Rs.10000/- (Rupees Ten Thousands) only drawn for paper cost and EMD deposit @1.0% of quoted rate only in favour of the Executive Officer, Dhenkanal Municipality payable at any Nationalized Bank. The undersigned has reserves the rights to accept/ cancel/ reject any or all the EOI without assigning any reason thereof. Further details can be seen from the Dhenkanal Municipality website www.dhenkanalmunicipality.com.

Sd./- Executive Officer
Dhenkanal Municipality
OIPR-13146/11/0001/2425

GOVERNMENT OF ODISHA
OFFICE OF THE CHIEF CONSTRUCTION ENGINEER
RURAL WORKS CIRCLE, ANGUL
E-mail:sencrwangul@yahoo.co.in, Phone:06764-236404
No.1538 Dt.10.6.24

e-Procurement Notice for Maintenance work in Odisha

No.O-19:1. Name of the Work : Maintenance Works, 2. Total No. of Work : 5 Nos., 3. Estimated Cost: Rs.103.52 Lakhs to 110.52 Lakhs. 4. Class of Contractor: 'B' & 'A' Class. 5. Period of Completion :03 (Three) Calendar Months and Five years routine maintenance. 6. Other details:

Procurement Officer	Bid Identification No.	Availability of Tender online for bidding		Last date & time of seeking tender clarification	Date & Time of Opening of tender	
		From	To		Technical Bid	Financial Bid
1	2	3	4	5	6	7
Chief Construction Engineer, Rural Works Circle, Angul	Maintenance Online- AGL-01/2024-25	20.06.24 at 10.00 A.M.	03.07.24 upto 5.00 P.M.	02.07.24 upto 1.00 P.M.	04.07.24 at 11.00 A.M.	Will be intimated later on

For detailed Notice inviting Tenders, Please visit to the website http://www.pmgsytenders.gov.in

OIPR-25180/11/0002/2425 **Sd./- Chief Construction Engineer, Rural Works Circle, Angul**

No.B-11
ଓଡ଼ିଶା ସରକାର
GOVERNMENT OF ODISHA
OFFICE OF THE SUPERINTENDING ENGINEER, SUNDARGARH (R&B) DIVISION, SUNDARGARH
E-mail ID: pwd_sng@yahoo.co.in

"e" Procurement Notice

Bid Identification No.SE-R&B-SNG-01 of 2024-25
Letter No.2976/ Date:07.06.24

1.	The Superintending Engineer, Sundargarh (R&B) Division on behalf of Governor of Odisha inviting percentage rate bid in single cover system on ONLINE mode from eligible contractors with valid licences for execution of Electrical and Building works (including EI & PH works) as detailed in DTCN.		
2.	Nature of Work	:-	Electrical and Building works
3.	No. of Work	:-	05 (Five) Nos.
4.	Tender Cost	:-	Rs.6,000/-
5.	Class of Contractor	:-	HT & MV, C & B Contractor
6.	Availability of bid document in the website	:-	From 10.00 A.M. Date: 18.06.2024 to 05.00 PM Date: 29.06.2024
7.	Date of Opening of Bid	:-	11.00 AM on Dt.01.07.2024
8.	The bidders have to participate in ONLINE bidding only. Further details can be seen from the website (https://tendersodisha.gov.in.) Any addendum/corrigendum/cancellation of tender can also be seen in the said website only.		

Sd./- Additional Chief Engineer
Sundargarh (R&B) Division
OIPR-34043/11/0001/2425

ଖଣ୍ଡୀୟ ବନାଧିକାରୀଙ୍କ କାର୍ଯ୍ୟାଳୟ, ସୁବର୍ଣ୍ଣପୁର ବନଖଣ୍ଡ, ସୁବର୍ଣ୍ଣପୁର
OFFICE OF THE DIVISIONAL FOREST OFFICER, SUBARNAPUR FOREST DIVISION
Near Collector Office, Pin Code - 767017, Dist.: Subarnapur, Odisha
Phone/Fax: 06654-295076, E-mail: dfosubarnapur@gmail.com
Memo No. 2275/1F Acct. Dt.10.06.24

TENDER CALL NOTICE FOR HIRING VEHICLE

No. MM-19: Sealed tenders are invited from the interested Reputed Travel Agencies/Tour Operators or private individuals for providing 10 (Ten) Nos. of Vehicle (BS IV compliant Diesel driven AC/Non -AC) vehicles having sitting capacity not more than ten including driver which shall conform to the Terms and Conditions (Annexure-II) for official use at different Govt. offices under the establishment of Subarnapur Forest Division on monthly rent basis so as to reach in the O/o. the DFO, Subarnapur Forest Division on or before 19.06.2024 upto 05.00 P.M. through Registered/Speed Post/Courier service and can also be dropped in the Tender Box placed in the Office of the Divisional Forest Officer, Subarnapur Forest Division. The tenders will be opened in the same office on Dt.20.06.2024 at 11.00 A.M. The standard bidding document and terms and conditions can be downloaded from **https://subarnapur.nic.in** and also can be obtained from the Head Clerk, O/o. the Divisional Forest Officer, Subarnapur Forest Division, Subarnapur from 11.06.2024 to 19.06.2024 during office hours.

Sd./- Divisional Forest Officer
Subarnapur Forest Division
OIPR-08014/11/0001/2425

Bhubaneswar Municipal Corporation
Notice No.23657 Date:07.6.24

REQUEST FOR PROPOSAL FOR
ANNUAL RATE CONTRACT FOR HIRING OF VARIOUS TYPE OF HEAVY VEHICLES, EARTH MOVING MACHINERIES, ENFORCEMENT VEHICLE AND OFFICIAL VEHICLE FOR BHUBANESWAR MUNICIPAL CORPORATION

No.C-19: Bhubaneswar Municipal Corporation (BMC) invites proposal from reputed Agencies for hiring of various type of Heavy Vehicles, Earth Moving Machineries, Enforcement vehicle and Official Vehicle in Bhubaneswar Municipal Corporation (BMC) Area. Interested agencies may participate for this tender and submit their proposal in conformity with terms and conditions of this Advertisement and the Request for Proposal (RFP). The detailed Request for Proposal (RFP) document can be downloaded from BMC website i.e. bmc.gov.in from 03.00 PM of 10.06.2024 to 04.00 PM of 04.07.2024. The last date of receipt of technical and financial bids is 04.07.2024 till 04.00 PM and the same would be opened on 04.07.2024 at 05.00 PM. The Pre-bid meeting is scheduled on 19.06.2024 at 04.00 P.M. in the Conference Hall at BMC Office. Please refer the RFP documents for further details. BMC reserves the right to cancel this invitation and/ or invite fresh Bid/ RFP with or without amendments to this invitation, without liability or any obligation for such invitation and without assigning any reason. BMC reserves the right to accept or reject any or all proposals without assigning any reason whatsoever.

Sd./- Deputy Commissioner (Vehicle & IT)
Bhubaneswar Municipal Corporation
OIPR-13002/11/0014/2425

OFFICE OF THE DIVISIONAL FOREST OFFICER, PARALAKHEMUNDI DIVISION
Email id - dfo.parlakhemundi@odisha.gov.in
Tender Notice No. 01/1F (ACCOUNT)-2024
Dated, Paralakhemundi the 07th June 2024

TENDER CALL NOTICE FOR HIRING VEHICLE

No. MM-16: Sealed tenders are invited from interested reputed travel agencies/tour operators or private individuals for providing 11 (eleven) Nos. of Non AC/AD diesel driven BS-IV/BS-VI complaint vehicles having sitting capacity between 7 to 10 including driver, which shall conform to the Terms and Conditions (Annexure-II) for official use at different Govt. offices under the establishment of Paralakhemundi Forest Division on monthly rent basis so as to reach in the O/o. the DFO, Paralakhemundi Forest Division on or before 27.06.2024 upto 12 Noon through Registered/Speed Post/ Courier Service and can also be dropped in the tender box placed in the Office of the Divisional Forest Officer, Paralakhemundi Forest Division. The tenders will be opened in the same office on the same day at 12.30 P.M. The standard bidding document and terms and conditions can be downloaded from **https://gajapati.nic.in/www.odishaforest.in** from 07.06.2024 to 27.06.2024 during office hours.

Sd./- Divisional Forest Officer
Paralakhemundi Division
OIPR-08148/11/0002/2425

ODISHA SUB-ORIDINATE STAFF SELECTION COMMISSION
ଓଡ଼ିଶା ଅଧସ୍ତନ କର୍ମଚାରୀ ଚୟନ ଆୟୋଗ
ବ୍ଲକ୍ ନଂ. – 3 ଏବଂ 5, ୟୁନିଟ୍–1, ଭୁବନେଶ୍ୱର–751009
ଦୂରଭାଷ– 0674-2597149, 2597152 (ଅଫିସ), ୱେବ୍‌ସାଇଟ୍: www.osssc.gov.in

NO.IE-09/2024-934/OSSSC Dated: 11.06.2024

REQUEST FOR PROPOSAL (RFP) FOR PROCUREMENT OF SOFTWARE

No.T- The Odisha Sub-Ordinate Staff Selection Commission, Bhubaneswar invites bid from eligible bidders for supply, installation and commissioning of **(i) Windows Server 2022 Standard SLNG-2 Core Licence pack & (ii) SQL Server 2022 Enterprise SLNG-2 Core Licence pack**. The fact sheet, detailed scope of work, prequalification or eligibility criteria, technical evaluation criteria, instruction to bidders, RFP evaluation process, terms and conditions of RFP etc. are available in the full document hosted in the Commission's web portal: **www.osssc.gov.in**.

The proposals complete in all respect with required documents as indicated in the proper proforma should reach **"The Secretary, Odisha Sub-Ordinate Staff Selection Commission, Block No.3 & 5, Unit-I, Bhubaneswar - 751009"** by Registered Post only, in a sealed envelope superscribed on the Top cover as **"Bid for Supply, Installation & commissioning of (i) Windows Server 2022 Standard SLNG-2 Core Licence pack & (ii) SQL Server 2022 Enterprise SLNG-2 Core Licence pack".**

a) Pre-bid meeting will be held at 03.00 P.M. on 20.06.2024 in virtual mode. Agencies / partise, if interested to participate in the pre-bid meeting will have to submit their queries in the prescribed proforma i.e., in Annexure-4 (only in MS-Excel Sheet format) to the E-mail ID of the Commission i.e., **osssc.od@nic.in** on or before **18.06.2024 by 04.00 P.M.** The link to join Pre-bid meeting will be made available to the parties who are willing to participate, in advance.
b) After the Pre-bid meeting required modification, if any, will be incorporated in the document and will be finally published on **21.06.2024**.
c) The bidding process will start from **22.06.2024** and close at **03.00 P.M. on 08.07.2024**.
d) Both the pre-qualification bid and the Technical Bid will be opened at **11.00 A.M.** on **10.07.2024 at OSSSC** and the date of opening of Financial Bid will be informed to the qualified bidders on the date of opening of Technical Bid.

The OSSSC, Bhubaneswar, reserves rights to cancel or reject any or all the BID(s) without assigning any reason thereof.

Sd./- Secretary
OIPR-09007/11/0014/2425

ODISHA PUBLIC SERVICE COMMISSION, CUTTACK
NOTICE
No. 3087/PSC Dt.11.06.24
(DR-IV) (2PC-03-2024-25)

No. D-73: On the basis of written examination conducted on 03.02.2024 & 04.02.2024 for recruitment to the post of **Assistant Director in OS&ES cadre,** pursuant to Advertisement No. 10 of 2023-24, the following one (01) candidate has provisionally qualified for Document Verification and Viva Voce Test to be conducted as per the following programme.

PROGRAMME FOR VERIFICATION OF ORIGINAL CERTIFICATES/DOCUMENTS etc.

Date of Verification	Time of Verification	Time of Viva Voce Test	Roll Nos. of Candidates to be verified
19.06.2024	10.30 A.M.	11.30 A.M.	100075 **= 01 Candidate**

N.B.: The documents of the concerned candidate shall be verified on the same day before commencement of Viva Voce Test as per the above schedule. The candidates are required to reach the office of OPSC at 19, Dr. P.K. Parija Road, Cuttack - 753001, **30 minutes before** the commencement of document verification as per the scheduled programme.

It is also made claear that the candidature of these candidate for the above recruitment is purely provisional. The candidature is liable to rejection in the event of inadequacy/deficiency found at any stage before or after the verification of original certificate/documents and is subject to fulfilment to terms & conditions as laid down in the Advertisement.

Mere participation in the document verification does not reserve any right to appear the Viva Voce Test. The candidates shall be allowed to the viva-voce test on the scheduled date and time mentioned above subject to fulfilment of their eligibility in all respect as per verification of original certificates/documents. **The decision of the Commission thereon shall be final**.

THE CANDIDATE IS REQUIRED TO SUBMIT THE FOLLOWING ORIGINAL CERTIFICATES ALONG WITH SELF ATTESTED PHOTO COPIES AT THE TIME OF VERIFICATION

1. Hard copy of online application form mentioning Roll No. at the Top Right-Hand corner. Application Forms are available in the website of the Commission. The candidates are required to download the same using their respective username and password/OTP etc through OPSC e-Chayan portal via **www.opscechayan.in**.
2. Three (03) passport size photographs tagged with the Application Form and One (01) pasted at space provided in the CIF (Candidate Information Form)
3. H.S.C. or equivalent certificate in support of declaration of age issued by the concerned Board/ Council.
4. Required Odia Test Pass Certificate issued within 17.07.2023.
5. Master's Degree Certificate & Marksheets issued by the recognized University.
6. Caste certificate by birth in support of claim as SCs/STs (Please see and refer Note - 2 of the Advertisement) issued within 17.07.2023.
7. Recent SEBC Certificate (issued within 18.07.2020 to 17.07.2023), wherever applicable.
8. Permanent disability certificate (indicating percentage of disability i.e. 40% or more) issued by the concerned Medical Board wherever applicable within 17.07.2023.
9. No Objection Certificate issued by the Competent Authority in case of in-service candidates.
10. Any proof of photo identity.
11. Attestation Form duly filled-in by the candidate and signed by a Gazetted Officer with seal (to be downloaded from the website of the Commission).
12. Bio-data Form (CIF) (to be downloaded and pasted/affixed duly filled in with passport size photograph).
13. Any other relevant documents as per Para-10 of the Advertisement.

OIPR-12002/11/0031/2425 **Sd./- Secretary (I/C)**

ODISHA CONSTRUCTION CORPORATION LTD. No.CAD-204:
(A Govt. of Odisha Undertaking)
CENTRAL WORKSHOP, RASULGARH
Bhubaneswar-751010 (Odisha), Tel-0674-2580107, Email: smppmcws@gmail.com, (GSTIN-21AAACO2571K2ZM)
Tender Call Notice No.OCC/CWS/PROC/MIP-01 (Vol-I)/02/2024-25, dtd.10.06.2024
Type of Work : SUPPLY OF CASTING MATERIALS FOR BILUAMARA MINOR IRRIGATION PROJECT.
Total No. of Work : 01 (One)
Period of Supply : 60 days.

Procurement Officer	Tender Call Notice No.	Cost of Tender document (including GST)	Sale of Tender document	Submission of tender document (Off-line mode)
Senior Manager (Mech.) OCC Ltd. Central Workshop, Rasulgarh, Bhubaneswar	OCC/CWS/PROC/MIP-01 (Vol.I)/ 02/2024-25 dtd.10.06.2024	Rs.4720/- (Non-refundable)	12.06.2024 10.00 AM to 21.06.2024 1.00 PM	12.06.2024 10.00 AM to 21.06.2024 3.30 PM

Date of opening of the tender: 21.06.2024 at 4.00 P.M.
Further details can be seen from the website (www.odishaconstruction.com)
Amendment/Corrigendum/Cancellation, if any shall be posted on-line only (OCCL website)
OIPR-34163/11/0002/2425 **Sd./-Senior Manager (Mech.)-I, OCC Ltd., Bhubaneswar**

ODISHA HYDRO POWER CORPORATION LIMITED
OFFICE OF THE SENIOR GENERAL MANAGER (ELECTRICAL)
BALIMELA HYDRO ELECTRIC PROJECT: POST:BALIMELA:DIST:MALKANGIRI (ODISHA) PIN:764051
Phones:06861-232581(O)/ 232641(R), Fax:06861-232541, Email:<unit.head_balimela@yahoo.com>
REGD. OFFICE: ODISHA HYDRO POWER CORPORATION LIMITED (A Government of Odisha Undertaking)
ODISHA STATE POLICE HOUSING & WELFARE CORPORATION BUILDING, VANIVIHAR CHOUK, JANAPATH, BHUBANESWAR-22, Tel:91-0674-2542983, 2542802, 25425526, 2542826, Fax:254102, GRAM:HYDROPOWER, E-MAIL:ohpc.co@gmail.com/md@ohpcltd.com, Web:www.ohpcltd.com

NOTICE INVITING TENDER No. BHEP/DE-III/04/Dtd.07.06.2024

No.CAD-199: Single part sealed tenders are invited from the reputed suppliers/agencies for the work "Procurement of materials (Group-A: Electronic accessories/Group-B: Miscellaneous inventories/Group-C: Clothing inventories/Group-D: Kitchen inventories) for newly constructed Training Hostel, BHEP, Balimela. "Fulfilling the eligibility criteria as per the tender specification for the work as mentioned below.

SL. No.	Description of Work	Cost of Tender Paper (Non-refundable) in Rs.	EMD (Refundable) in Rs.	Period of availability of tender documents	Last date & Time of receipt of Tender	Date & Time of opening bid
1	"Procurement of materials (Group-A: Electronic accessories/Group-B:Miscellaneous-inventories/Group -C: Clothing inventories/ Group-D Kitchen inventories) for newly constructed Training Hostel, BHEP,Balimela	Rs.7080/- (Rs.7000/- + (GST @ 18%) 1080/-) Rupees (Seven thousand eighty) only	1% of the quoted amount	13.06.2024 to 29.06.2024	29.06.2024 12.30 PM	01.07.2024 12.30 PM

For details of the tender documents, terms & conditions, please visit our website www.ohpcltd.com.
OIPR-04019/11/0004/2425 **Sd./- C & P Head, BHEP, Balimela**

GOVT. OF ODISHA, e-PROCUREMENT NOTICE
DEPARTMENT OF WATER RESOURCES
E-PROCUREMENT NOTICE
E-mail:eessdivision@gmail.com
BID IDENTIFICATION NO.01/2024-25

No.A-29:1. The Executive Engineer, Support Services Division, Bhubaneswar on behalf of Govt. of Odisha invites bid in single cover system in ONLINE MODE from eligible manpower service provider as detailed below.
2. Number of Works: 2 Nos.
3. Date & Time of availability of Bid documents in the Portal: 13.06.2024 to 26.06.2024 upto 3.00 PM
4. Last Date & Time of Online Bidding : 26.06.2024 upto 03.00 PM
5. Date & Time of Opening of Online Bid: 26.06.2024 at 04.00 PM.
6. The Bidders have to participate in ONLINE bidding only. Further details can be seen from the website: https://tendersodisha.gov.in. Any addendum/ corrigendum/cancellation of tender can also be seen in the said site.

Sl. No.	Name of Work	Bid Identification No.	Cost of Work in Lakhs of Rupees	Paper Cost	E.M.D. in Rupees (1%)	Period	Class of Contractor
01	Sweeping, cleaning and sanitation to the Secha Sadan Building premises and Annual Maintenance of Garden and Lawn of the Secha Sadan Complex, Bhubaneswar, Odisha for the period of 01.08.2024 to 29.03.2025	EE, SSD 01 (1)/24-25	24.75	6,000.00	25,000.00	8 Months	Human Resources Supply
02	Sweeping, Cleaning, Garden and Lawn maintenance of the HP Administrative Building, Bhubaneswar, Odisha for the period of 01.08.2024 to 29.03.2025	EE, SSD 01 (2)/24-25	14.20	6,000.00	14,200.00	8 Months	Human Resources Supply

Sd./- Executive Engineer
Support Services Division, Bhubaneswar
OIPR-32447/11/0002/2425

ଜନ୍ମଦିନର ଶୁଭେଚ୍ଛା

ତାନ୍‌ଭି
ପରିବାରବର୍ଗ

ଏଠାରେ ୨ X ୨ ସେ.ମି. ଫଟୋ ଲଗାନ୍ତୁ

ନାମ: .....
ବୟସ:.....
ଜନ୍ମ ତାରିଖ: .....

ସର୍ତ୍ତାବଳୀ: ଏହି କୁପନ ବ୍ୟବହାର କରି ସମ୍ପୂର୍ଣ୍ଣ ମାଗଣାରେ ଜନ୍ମଦିନର ଶୁଭେଚ୍ଛା ଜଣାନ୍ତୁ। ଫଟୋଗ୍ରାଫ ସହିତ କୁପନଟି ପ୍ରକାଶନ ତାରିଖର ୭ ଦିନ ପୂର୍ବରୁ ଜନ୍ମଦିନ ଶୁଭେଚ୍ଛା, ଧରିତ୍ରୀ, ବି-୨୬, ରସୁଲଗଡ ଶିଳ୍ପାଞ୍ଚଳ, ଭୁବନେଶ୍ୱର-୧୦ ଠିକଣାରେ ପହଞ୍ଚିବା ଆବଶ୍ୟକ।

ଖୁଚୁରା ମୁଦ୍ରାସ୍ଫୀତି ହାରରେ ହ୍ରାସ

ଭୁବନେଶ୍ୱର,୧୨।୬(ଅନୁରାଧା ମହାରଣା)

କେନ୍ଦ୍ର ସରକାରଙ୍କ ଦ୍ୱାରା ପ୍ରକାଶିତ ତଥ୍ୟ ଅନୁଯାୟୀ ମେ ମାସରେ ଖୁଚୁରା ମୁଦ୍ରାସ୍ଫୀତି ହାରରେ ହ୍ରାସ ଘଟିଛି। ୨୦୨୪ ମେ'ରେ ଖୁଚୁରା ମୁଦ୍ରାସ୍ଫୀତି ହାର ୪.୭୫ ପ୍ରତିଶତକୁ ଖସି ଆସିଛି, ଯାହାକି ୨୦୨୪ ଏପ୍ରିଲରେ ୪.୮୩ ପ୍ରତିଶତ ଥିଲା। ଖାଦ୍ୟ ମୁଦ୍ରାସ୍ଫୀତିରେ ସାମାନ୍ୟ ହ୍ରାସ ଘଟିଛି ଏବଂ ଏପ୍ରିଲରେ ଏହା ୮.୭୦ ପ୍ରତିଶତ ତୁଳନାରେ ମେ ମାସରେ ୮.୬୯ ପ୍ରତିଶତକୁ ଖସି ଆସିଛି। ତଥାପି ପନିପରିବା ଏବଂ ଡାଲିର ମୁଦ୍ରାସ୍ଫୀତି ଲୋକଙ୍କୁ ଚିନ୍ତାରେ ପକାଇଛି। ପରିସଂଖ୍ୟାନ ମନ୍ତ୍ରଣାଳୟ ମେ ମାସ ପାଇଁ ଖୁଚୁରା ମୁଦ୍ରାସ୍ଫୀତି ହାର ତଥ୍ୟ ପ୍ରକାଶ କରିଛି। ଏହି ତଥ୍ୟ ଅନୁଯାୟୀ, ମେ ମାସରେ ସିପିଆଇ ମୁଦ୍ରାସ୍ଫୀତି ୪.୭୫ ପ୍ରତିଶତକୁ ଖସି ଆସିଛି। ତେବେ ଅନେକ ବିଶେଷଜ୍ଞ ଏହା ୫%ରୁ ଅଧିକ ବୋଲି ଆକଳନ କରିଥିଲେ। ମାତ୍ର ଖାଦ୍ୟ ମୁଦ୍ରାସ୍ଫୀତି ହାର ସମାନ ରହିଛି। ମେ ମାସରେ ଖାଦ୍ୟ ମୁଦ୍ରାସ୍ଫୀତି ହାର ୮.୬୯ ପ୍ରତିଶତ ଥିଲା ଯାହା ଏପ୍ରିଲରେ ୮.୭୦ ପ୍ରତିଶତ ଥିଲା। ୨୦୨୩ ମେ'ରେ ଖୁଚୁରା ମୁଦ୍ରାସ୍ଫୀତିହାର ୪.୩୧ ପ୍ରତିଶତ ଏବଂ ଖାଦ୍ୟ ମୁଦ୍ରାସ୍ଫୀତି ହାର ୨.୯୬ ପ୍ରତିଶତ ଥିଲା। ମେ ମାସରେ ପନିପରିବା ଏବଂ ଡାଲିରେ ମୁଦ୍ରାସ୍ଫୀତି ଅଧିକ ରହିଛି। ସବୁଜ ପନିପରିବାର ମୁଦ୍ରାସ୍ଫୀତି ମେ ମାସରେ ୨୭.୩୩ ପ୍ରତିଶତ ଥିଲା ଯାହା ଏପ୍ରିଲରେ ୨୭.୮୦ ପ୍ରତିଶତ ଥିଲା। ମେ ମାସରେ ଡାଲିର ମୁଦ୍ରାସ୍ଫୀତି ହାରରେ ବୃଦ୍ଧି ଘଟିଛି ଏବଂ ଏହା ୧୭.୧୪ ପ୍ରତିଶତ ହୋଇଛି ଯାହା ଏପ୍ରିଲରେ ୧୬.୮୪ ପ୍ରତିଶତ ଥିଲା। ଫଳରେ ମୁଦ୍ରାସ୍ଫୀତି ହାର ୬.୬୮ ପ୍ରତିଶତ ହୋଇଛି ଯାହା ଏପ୍ରିଲରେ ୫.୯୪ ପ୍ରତିଶତ ଥିଲା। ଶସ୍ୟ ଏବଂ ଆନୁଷଙ୍ଗିକ ଦ୍ରବ୍ୟର ମୁଦ୍ରାସ୍ଫୀତି ମେ ମାସରେ ୮.୬୯ ପ୍ରତିଶତ ଥିଲା, ଯାହା ଏପ୍ରିଲରେ ୮.୬୩ ପ୍ରତିଶତ ଥିଲା। ମସଲାର ମୁଦ୍ରାସ୍ଫୀତି ହାର ମେ ମାସରେ ୪.୨୭ ପ୍ରତିଶତକୁ ଖସି ଆସିଛି ଯାହା ଏପ୍ରିଲରେ ୭.୭୫ ପ୍ରତିଶତ ଥିଲା। ଚିନିର ମୁଦ୍ରାସ୍ଫୀତି ହାର ୫.୭୦ ପ୍ରତିଶତକୁ ଖସି ଆସିଛି ଯାହା ଏପ୍ରିଲରେ ୬.୭୩ ପ୍ରତିଶତ ଥିଲା। ସେହିପରି ଅଣ୍ଡାର ମୁଦ୍ରାସ୍ଫୀତି ହାର ୭.୬୨ ପ୍ରତିଶତ ହୋଇଛି ଯାହା ଏପ୍ରିଲରେ ୯.୫୯ ପ୍ରତିଶତ ଥିଲା। ଖୁଚୁରା ମୁଦ୍ରାସ୍ଫୀତି ହାର ଭାରତୀୟ ରିଜର୍ଭ ବ୍ୟାଙ୍କର ଟଲରାନ୍ସ ବ୍ୟାଣ୍ଡର ୨ରୁ ୬ ପ୍ରତିଶତ ମଧ୍ୟରେ ରହିଛି। ତେବେ ଆର୍‌ବିଆଇ ଏହାର ନୀତି ହାର ହ୍ରାସ କରିବା ପାଇଁ ମୁଦ୍ରାସ୍ଫୀତି ହାର ୪ ପ୍ରତିଶତକୁ ହ୍ରାସ ପାଇବ ବୋଲି ଆଶା କରାଯାଉଛି। ଗତ ସପ୍ତାହରେ, ଏସ୍‌ବିଆଇ ଏହାର ରିସର୍ଚ୍ଚ ପେପରରେ କହିଛି ଯେ, ଚଳିତ ଆର୍ଥିକ ବର୍ଷ ୨୦୨୪-୨୫ର ତୃତୀୟ ତ୍ରୈମାସରେ ରେପୋ ରେଟ୍ ହାରରେ ହ୍ରାସ ହେବାର ଆଶା କରାଯାଉଛି।

ଶେୟାର ବଜାର କାରବାରରେ ଉତ୍ସାହ

ନୂଆଦିଲ୍ଲୀ,୧୨।୬

ଦିନକ ପରେ ପୁଣି ଥରେ ଘରୋଇ ଶେୟାର ବଜାର କାରବାରରେ ପରିବର୍ତ୍ତନ ଘଟିଛି। ଏପରିକି ଚଳିତ ସପ୍ତାହର ୩ୟ ଦିନ (କାର୍ଯ୍ୟ ଦିବସ)ର ଫଳାଫଳ ଅନୁଯାୟୀ ଶେୟାର ବଜାରର ନିବେଶକମାନେ ଲକ୍ଷାଧିକ ଟଙ୍କାର ନିବେଶ ବୃଦ୍ଧି କରିଛନ୍ତି। ବିଶେଷକରି ବୁଧବାର ବମ୍ବେ ଷ୍ଟକ୍ ଏକ୍ସଚେଞ୍ଜ (ବିଏସ୍‌ଇ)ର ସେନ୍‌ସେକ୍ସ ୧୫୦(୧୪୯.୯୮) ପଏଣ୍ଟ ବଢି ୭୬,୬୦୭ (୭୬,୬୦୬.୫୭) ଅଙ୍କରେ କାରବାର ବନ୍ଦ କରିଥିଲା। ସେହିଭଳି ନ୍ୟାଶନାଲ ଷ୍ଟକ୍ ଏକ୍ସଚେଞ୍ଜ (ଏନ୍‌ଏସ୍‌ଇ)ର ନିଫ୍ଟି-୫୦ରେ ମଧ୍ୟ ୫୮ (୫୮.୧୦) ପଏଣ୍ଟ ବୃଦ୍ଧି ଘଟି ୨୩,୩୨୩(୨୩,୩୨୨.୯୫) ଅଙ୍କରେ କାରବାର ବନ୍ଦ ହୋଇଥିଲା। ଅପରପକ୍ଷରେ ବିଏସ୍‌ଇ ସେନ୍‌ସେକ୍ସର ମିଡ୍‌କ୍ୟାପ୍ ଓ ସ୍ମଲକ୍ୟାପ୍ ଶେୟାରଗୁଡିକର ଇଣ୍ଡେକ୍ସ ସହିତ ଏନ୍‌ଏସ୍‌ଇ ନିଫ୍ଟି ମିଡ୍‌କ୍ୟାପ, ସ୍ମଲକ୍ୟାପ ଏବଂ ବ୍ୟାଙ୍କ ଶେୟାରଗୁଡିକର କାରବାରରେ ମଧ୍ୟ ପରିବର୍ତ୍ତନ ହୋଇଛି।

ଏସ୍‌ବିଆଇର ନୂତନ ଅଭିଯାନ

ଭୁବନେଶ୍ୱର,୧୨।୬

ଭାରତୀୟ ଷ୍ଟେଟ୍ ବ୍ୟାଙ୍କ(ଏସବିଆଇ)ର ନୂତନ ଅଭିଯାନ 'ଏସ୍‌ଏମ୍‌ଇ ଡିଜିଟାଲ ବିଜ୍‌ନେସ୍ ଋଣ'ର ଶୁଭାରମ୍ଭ ସମ୍ପର୍କରେ ଘୋଷଣା କରାଯାଇଛି। ଏପରିକି ଏମ୍‌ଏସ୍‌ଏମ୍‌ଇ ଋଣ କ୍ଷେତ୍ରରେ ବ୍ୟାଙ୍କ ଏକ ନୂଆ ମାନଦଣ୍ଡ ଧାର୍ଯ୍ୟ କରାଯାଇଥିଲାବେଳେ ଆସନ୍ତା ୫ବର୍ଷ ମଧ୍ୟରେ ବ୍ୟାଙ୍କର ଅଭିବୃଦ୍ଧି ଓ ଲାଭ ପାଇଁ ଏମ୍‌ଏସ୍‌ଏମ୍‌ଇ ଅଗ୍ରିମକୁ ଗୁରୁତ୍ୱପୂର୍ଣ୍ଣ କ୍ଷେତ୍ର ଭାବେ ଚିହ୍ନଟ କରାଯାଇଛି। ଏଥିରେ ୪୫ମିନିଟ୍ ଭିତରେ ଏମ୍‌ଏସ୍‌ଏମ୍‌ଇଙ୍କୁ ଡିଜିଟାଲ ଋଣ ପ୍ରଦାନ କରାଯିବ। ସେହିଭଳି ଋଣ ପ୍ରକ୍ରିୟାକୁ ସଙ୍ଗଠିତ କରିବା ଲାଗି ଏସ୍‌ଏମ୍‌ଇ ଡିଜିଟାଲ ଋଣ କ୍ଷେତ୍ରକୁ ଉନ୍ନତ ପ୍ରଯୁକ୍ତି ଓ ଏକ ଦୃଢ଼ ବ୍ୟବସ୍ଥା ବ୍ୟବହାର କରାଯାଇଛି। ଏପରିକି ଆଇଟିଆର୍, ଜିଏସ୍‌ଟି ରିଟର୍ନ ଏବଂ ବ୍ୟାଙ୍କ ଷ୍ଟେଟମେଣ୍ଟ ଭଳି ଅସଲି ଡାଟାକୁ ବ୍ୟବହାରକରି ବ୍ୟାଙ୍କ ଏକ ଡାଟା ଦ୍ୱାରା ପରିଚାଳିତ ଅନୁଶୀଳନ ଇଞ୍ଜିନ ବିକାଶ କରିଛି, ଯାହା ମାତ୍ର ୧୦ ସେକେଣ୍ଡ ଭିତରେ ଋଣ ମଞ୍ଜୁର ନିଷ୍ପତ୍ତି ପ୍ରଦାନ କରିବ। ଏଥିରେ କୌଣସି ମାନବିକ ହସ୍ତକ୍ଷେପ ଦରକାର ପଡ଼ିବନି।

ଏ ସମ୍ପର୍କରେ ଏସ୍‌ବିଆଇର ଅଧ୍ୟକ୍ଷ ଦୀନେଶ ଖାରା କହିଛନ୍ତି, ଏମ୍‌ଏସ୍‌ଏମ୍‌ଇ ଋଣ କ୍ଷେତ୍ରରେ ନବସୃଜନକୁ ତ୍ୱରାନ୍ୱିତ କରିବା ପାଇଁ ଆମର ନିରନ୍ତର ପ୍ରୟାସ ଜାରି ରହିଛି। ଏପରିକି ଏହା ଉପରେ ଗୁରୁତ୍ୱ ଦେଇ ଏସ୍‌ଏମ୍‌ଇ ଡିଜିଟାଲ ବିଜ୍‌ନେସ୍ ଋଣ ସହିତ ଏକ ନୂତନ ଶିଳ୍ପ ମାନଦଣ୍ଡ ସ୍ଥାପନ କରିବାକୁ ଆମେ ପ୍ରତିଶ୍ରୁତିବଦ୍ଧ ରହିଛୁ।

ଅରୁନ୍ଧତୀ ଜୁଏଲର୍ସର ନୂତନ କଲେକ୍ସନ

ଭୁବନେଶ୍ୱର,୧୨।୬ (ଅଭୟ ଦାଶ)

ଅରୁନ୍ଧତୀ ଜୁଏଲର୍ସର ବହୁ ପ୍ରତୀକ୍ଷିତ ତଥା ନୂତନ କଲେକ୍ସନ 'ମଙ୍ଗଳସୂତ୍ର ଏବଂ ପେଣ୍ଡେଣ୍ଟ'ର ଶୁଭାରମ୍ଭ ନିକଟରେ ହୋଇଯାଇଛି। ଏହି ପରିପ୍ରେକ୍ଷୀରେ ଆକର୍ଷଣୀୟ ଅଫର ସହ ରିହାତି ସମ୍ପର୍କରେ ମଧ୍ୟ ଘୋଷଣା କରାଯାଇଛି। ଏ ସମ୍ପର୍କରେ ଅରୁନ୍ଧତୀ ଜୁଏଲର୍ସର ପରିଚାଳନା ନିର୍ଦ୍ଦେଶକ ବ୍ରହ୍ମାନନ୍ଦ ମେହେର କହିଛନ୍ତି, ଆମେ ସର୍ବଦା ଓଡ଼ିଆ ପର୍ବପର୍ବାଣି ସମୟରେ ନୂତନ କଲେକ୍ସନର ଶୁଭାରମ୍ଭ ସହ ଆକର୍ଷଣୀୟ ରିହାତି ଅଫର ଆମର ପ୍ରିୟ ଗ୍ରାହକମାନଙ୍କୁ ଯୋଗାଇ ଦେଇଥାଉ। ଏପରିକି ଚଳିତ ବର୍ଷର ରଜ, ସାବିତ୍ରୀ ଉପଲକ୍ଷେ ଆମେ ଆକର୍ଷଣୀୟ ଡିଜାଇନ ଓ ସୂକ୍ଷ୍ମ କାରୁକାର୍ଯ୍ୟରେ ପ୍ରସ୍ତୁତ ହୋଇଥିବା ମଙ୍ଗଳସୂତ୍ର ଏବଂ ପେଣ୍ଡେଣ୍ଟକୁ ବଜାର ପ୍ରବେଶ କରାଇ ବେଶ୍ ଉତ୍ସାହିତ ଅଛୁ। ସେହିଭଳି ଦୀର୍ଘ ୨୪ବର୍ଷ ଧରି ଗ୍ରାହକଙ୍କର ସ୍ନେହ, ଶ୍ରଦ୍ଧା, ଆଶୀର୍ବାଦ ଅରୁନ୍ଧତୀ ଜୁଏଲର୍ସ ଉପରେ ରହି ଆସିଥିବାବେଳେ ଆମେ ଗ୍ରାହକଙ୍କୁ ଆକର୍ଷଣୀୟ ଗହଣା ସମ୍ଭାର ସାଜାଙ୍କୁ ଅଫର ଓ ରିହାତି ପ୍ରଦାନ କରିଆସୁଛୁ। ଅପରପକ୍ଷରେ ଗ୍ରାହକମାନେ ଏଚ୍‌ୟୁଆଇଡି ହଲ୍‌ମାର୍କ ଶୁଦ୍ଧତାଯୁକ୍ତ ସୁନାଗହଣାର ଗଢ଼ା ମଜୁରି ଉପରେ ୫୦% ପର୍ଯ୍ୟନ୍ତ ରହିତା ପାଉଥିବାବେଳେ ହୀରା ଗହଣାର କ୍ରୟ ଉପରେ ୨୦% ଏବଂ ରୁପା ଗହଣାର ଗଢା ମଜୁରି ଉପରେ ୩୫% ଆକର୍ଷଣୀୟ ରିହାତି ସୁବିଧା ପାଉଛନ୍ତି। ଏହି ଅଫର ଅରୁନ୍ଧତୀର ସମସ୍ତ ଷ୍ଟୋରରେ ଉପଲବ୍ଧ ରହିଛି ବୋଲି ଅରୁନ୍ଧତୀ ଜୁଏଲର୍ସ ପକ୍ଷରୁ ବିସ୍ତୃତ ଭାବେ ସୂଚନା ଦିଆଯାଇଛି।

ପ୍ଲାଟିନମ୍ ଇଭାରାର ନୋଭା କଲେକ୍ସନ

ଭୁବନେଶ୍ୱର,୧୨।୬

ପ୍ଲାଟିନମ୍ ଗିଲ୍ଡ ଇଣ୍ଟରନ୍ୟାଶନାଲ ବା ପିଜିଆଇ ଇଣ୍ଡିଆର ନୂତନ କଲେକ୍ସନ 'ପ୍ଲାଟିନମ୍ ଇଭାରା ନୋଭା କଲେକ୍ସନ'କୁ ସର୍ବଭାରତୀୟସ୍ତରରେ ଅନାବରଣ (ଉନ୍ମୋଚନ) କରାଯାଇଛି। ଏପରିକି ସୃଜନଶୀଳତା ଏବଂ କାରିଗରି ଉପରେ ପ୍ରାଧାନ୍ୟ ଦେଉଥିବା ନୂତନ ପ୍ଲାଟିନମ ଗହଣାର କଲେକ୍ସନ ବହୁବିଧ ରେଞ୍ଜର ଅଭିବ୍ୟକ୍ତି ପ୍ରଦାନକାରୀ ପିସ ଉପଲବ୍ଧ କରାଉଛି, ଯାହାକୁ ବିଭିନ୍ନ ଅବସରରେ ପରିଧାନ ସହ ବିବିଧ ପୋଷାକ ସହିତ ପିନ୍ଧାଯାଇପାରିବ। ସେହିଭଳି ଏକ ଧାତୁ ଭାବେ ପ୍ଲାଟିନମର ଅନ୍ତର୍ନିହିତ ଗୁଣବତ୍ତାକୁ ଏହା ପ୍ରତିଫଳିତ କରୁଥିବାବେଳେ ୯୫% ଶୁଦ୍ଧ ପ୍ଲାଟିନମରୁ ଅତି ନିଖୁଣ ଭାବେ ପ୍ରସ୍ତୁତ ଏହି କଲେକ୍ସନର ପ୍ରତ୍ୟେକଟି ପିସ ପ୍ଲାଟିନମର ବିବିଧତା ଏବଂ ସୌନ୍ଦର୍ଯ୍ୟ ପ୍ରଦର୍ଶନ କରୁଛି, ଯାହା ଅତ୍ୟନ୍ତ ଆକର୍ଷଣୀୟ ହୀରା ଏବଂ ଅନ୍ୟ ମୂଲ୍ୟବାନ ଷ୍ଟୋନ ଓ ତାହା ସହିତ ପିଙ୍କ ଗୋଲ୍ଡ ସ୍ପର୍ଶରେ ପରିପୂରକ ହୋଇଛି। ଏ ସମ୍ପର୍କରେ ପିଜିଆଇ ଇଣ୍ଡିଆର ଏମ୍‌ଡି ବୈଶାଳୀ ବାନାର୍ଜୀ କହିଛନ୍ତି,ଆମର ଏହି ନୂତନ କଲେକ୍ସନ ମଜଭୁତ, ସଶକ୍ତ ଏବଂ ନିଜକୁ ମହତ୍ତ୍ୱ ଦେଉଥିବା ଆଧୁନିକ ମହିଳାମାନଙ୍କର ପରିବର୍ତ୍ତୀ ପସନ୍ଦ ଓ ଆବଶ୍ୟକତା ପୂରଣ ଦିଗରେ ବ୍ରାଣ୍ଡର ପ୍ରତିବଦ୍ଧତାର ଏକ ନିଦର୍ଶନ ପାଲଟିଛି। ଏପରିକି ଆମେ ନବୋନ୍ମେଷୀ ଡିଜାଇନର ସୁଯୋଗକୁ ଅନୁଧ୍ୟାନ କରି ପ୍ଲାଟିନମ ଗହଣା ନିମନ୍ତେ ନୂତନ ସୁଯୋଗ ନିରନ୍ତର ଭାବେ ସନ୍ଧାନ କରି ଆସୁଛୁ। ଏହି କଲେକ୍ସନ ଆମ ଗ୍ରାହକମାନଙ୍କର ଆକାଂକ୍ଷା ଏବଂ ସେମାନଙ୍କର ବ୍ୟକ୍ତିତ୍ୱ ସହିତ ମେଳ ଖାଉଥିବା ତାଜା ଓ ସମକାଳୀନ ପ୍ଲାଟିନମ ଗହଣା ପିସଗୁଡିକ ଯୋଗାଇ ଦେବା ନିମନ୍ତେ ଆମର ଉତ୍ସର୍ଗୀକୃତ ଭାବକୁ ପ୍ରତିନିଧିତ୍ୱ କରୁଛି। ଅପରପକ୍ଷରେ ଆମେ ସେନକୋ ଗୋଲ୍ଡ ଆଣ୍ଡ ଡାଇମଣ୍ଡସ ସହିତ ସହଭାଗିତା କରି ବେଶ୍ ଉତ୍ସାହିତ ଅଛୁ।

ଭୁବନେଶ୍ୱରରେ 'ହ୍ୟାକ୍ ଟୁ ଦି ଫ୍ୟୁଚର'ହ୍ୟାକାଥନ୍

ଭୁବନେଶ୍ୱର,୧୨।୬

ପ୍ରତିବର୍ଷ ଭଳି ଚଳିତବର୍ଷ ମଧ୍ୟ ଭୁବନେଶ୍ୱରରେ 'ହ୍ୟାକ୍ ଟୁ ଦି ଫ୍ୟୁଚର' ହ୍ୟାକାଥନ୍ ନିକଟରେ ଅନୁଷ୍ଠିତ ହୋଇଯାଇଛି। ଏହି ପରିପ୍ରେକ୍ଷୀରେ ଆମାଜନ ଇଣ୍ଡିଆର ଅଣ-ଲାଭକାରୀ ସହଯୋଗୀ କ୍ୱେଷ୍ଟ ଆଲାଏନ୍ସର ସହଯୋଗରେ 'ହ୍ୟାକ୍ ଟୁ ଦି ଫ୍ୟୁଚର' ହ୍ୟାକାଥନ୍‌ର ବିଜେତାମାନଙ୍କୁ ପୁରସ୍କୃତ କରାଯାଇଛି। ଏହି ଅବସରରେ କଟକ, ଭଦ୍ରକ, ଗଞ୍ଜାମ, ମୟୂରଭଞ୍ଜ ଏବଂ ରାୟଗଡ଼ା ଜିଲାର ସରକାରୀ ମାଧ୍ୟମିକ ବିଦ୍ୟାଳୟର ୨୭ଜଣ ଏହି ରାଜ୍ୟସ୍ତରୀୟ ହ୍ୟାକାଥନରେ ଅଂଶଗ୍ରହଣ କରିଥିଲେ। ଏପରିକି ଲିଙ୍ଗ, ଅକ୍ଷମତା ଏବଂ ଜଳବାୟୁ ପରିବର୍ତ୍ତନକୁ ନେଇ ପ୍ରତିଯୋଗୀମାନେ ସ୍ଥାନୀୟ ସମସ୍ୟାର ସମାଧାନ ପାଇଁ ଅଭିନବ ସମାଧାନର ବିକାଶ ଉପରେ ପ୍ରକଳ୍ପ ଉପସ୍ଥାପନ କରିଥିଲେ। ଏହି ପ୍ଲାଟ୍‌ଫର୍ମ ଯୁବକମାନଙ୍କ ଧାରଣା ଆଦାନ ପ୍ରଦାନ ସହିତ ବିଭିନ୍ନ ଟେକ୍ନୋଲୋଜି ସହ ହ୍ୟାଣ୍ଡ-ଅନ୍ ଅଭିଜ୍ଞତା ହାସଲ କରିବା ଏବଂ ଏକାଧିକ ଷ୍ଟେମ୍ ସମ୍ବନ୍ଧୀୟ କ୍ୟାରିୟର ସୁଯୋଗ ବୁଝିବାରେ ସକ୍ଷମ କରିଥିଲା। ପରିଶେଷର ପ୍ରତିଯୋଗୀଙ୍କୁ ଅଂଶ ଗ୍ରହଣ ସାର୍ଟିଫିକେଟ୍ ସହ ସମ୍ମାନିତ କରାଯାଇଥିଲା ଏବଂ ସେମାନେ ନିର୍ମାଣ କରିଥିବା ପ୍ରୋଟୋଟାଇପ୍ ଅନୁଯାୟୀ ଅନ୍ତର୍ଭୁକ୍ତ ଚାମ୍ପିୟନ, ଇନୋଭେଶନ୍ ଚାମ୍ପିୟନ୍, ଗ୍ରୀନ୍ ଚାମ୍ପିୟନ୍, ଟେକ୍ ଚାମ୍ପିୟନ୍ ଭଳି ଟାଇଟଲ୍ ପ୍ରଦାନ କରାଯାଇଥିଲା। ଗତ ୨ ବର୍ଷ ମଧ୍ୟରେ ୧୭୦୦ରୁ ଅଧିକ ବିଦ୍ୟାଳୟରୁ ପ୍ରାୟ ୩.୭ ଲକ୍ଷ ଛାତ୍ରୀଛାତ୍ରଙ୍କୁ ପ୍ରଭାବିତ କରି ଓଡ଼ିଶାରେ ଚାଲିଥିବା ଆମାଜନ ଫ୍ୟୁଚର ଇଞ୍ଜିନିୟର ପ୍ରୋଗ୍ରାମର ଏକ ଅଂଶ ଭାବେ ଏହି ହ୍ୟାକାଥନ୍ ଆୟୋଜିତ ହୋଇଥିଲା।

୫ମ ଜନ୍ମବାର୍ଷିକ ଉପଲକ୍ଷେ

ତାନ୍‌ଭି
ମା': ସିଲା ପରିଡ଼ା, ପିତା: ପ୍ରତାପ ପରିଡ଼ା
ପ୍ରଭୁ ଶ୍ରୀଜଗନ୍ନାଥ ସଦାସର୍ବଦା ତୋ ଚଲାପଥରେ ପୁଷ୍ପ ବୃଷ୍ଟି କରୁଥାନ୍ତୁ।
ଶୁଭେଚ୍ଛା ସହ: ପ୍ରତୀକ୍, ବୁଟୁ, ବଣ୍ଟି, ବିକି, ମିଲସନ୍, ଗୁଡୁ, ଲୁଡୁ, ସାଲୁ, ପୁନ୍ତୁ, ବଛୁ ଓ ପରିବାରବର୍ଗ, ଅଜା, ଆଈ, ମାମୁ, ମାଇଁ ।
ଧ-୪୯୩

ସନ୍ ଫିଷ୍ଟ ୟିପିର ନୂତନ ଅଭିଯାନ

ଭୁବନେଶ୍ୱର,୧୨।୬

ଆଇଟିସି ଲିମିଟେଡ୍‌ର ଅଗ୍ରଣୀ ବ୍ରାଣ୍ଡ ତଥା ଇନ୍‌ଷ୍ଟାଣ୍ଟ ନୁଡଲ ଓ ପାସ୍ତା ବ୍ରାଣ୍ଡ ସନ୍‌ଫିଷ୍ଟ ୟିପିର ନୂତନ ଟିଭିସି ଏବଂ ନୂଆ ଅଭିଯାନ ନିକଟରେ ଉନ୍ମୋଚିତ ହୋଇଯାଇଛି। ଏପରିକି ଦେଶର ସବୁଠାରୁ ପ୍ରିୟ କ୍ରିକେଟର ରାହୁଲ ଦ୍ରାବିଡ, ଯଶପ୍ରୀତ ବୁମ୍‌ରା ଓ ସୂର୍ଯ୍ୟକୁମାର ଯାଦବଙ୍କୁ ନେଇ ବ୍ରାଣ୍ଡର ନୂଆ ଅଭିଯାନ ସହିତ ପ୍ରତ୍ୟାବର୍ତ୍ତନ କରିଛି। ଏହି ଅଭିଯାନରେ କ୍ରିକେଟ ତାରକାମାନଙ୍କର ଏକ ମଜାଦାର ଶୈଳୀରେ ସମାହାର ଘଟିଛି, ଯାହା ୟିପି! ନୁଡଲ୍‌ସର 'ଲଙ୍ଗ୍ ଓ ନନ୍ ଷ୍ଟିକି' ଭଳି ଅନନ୍ୟ ଗୁଣବତ୍ତା ସମ୍ପର୍କରେ ଆଲୋକପାତ କରୁଛି। ଟିଭିସିଗୁଡିକରେ ଦ୍ରାବିଡ, ବୁମ୍‌ରା ଏବଂ ସୂର୍ଯ୍ୟକୁମାରଙ୍କୁ ଏକ ହାଲୁକା ଦୃଶ୍ୟପଟରେ ଦେଖିବାକୁ ମିଳୁଛି, ଯେତେବେଳେ ସେମାନେ ୟିପି! ନୁଡଲ୍‌ସକୁ ବ୍ୟବହାରକରି ଦୈନନ୍ଦିନ ବନ୍ଧୁତ୍ୱପୂର୍ଣ୍ଣ ବିଷୟଗୁଡିକୁ 'ୟିପି ଟଚ୍' ଉପଯୋଗରେ ଏକ ମଜାଦାର ଭାବେ ସମାଧାନ କରୁଛନ୍ତି।

ସେନ୍‌କୋର ବ୍ରାଇଡାଲ ଜୁଏଲେରି କଲେକ୍ସନ

ଭୁବନେଶ୍ୱର,୧୨।୬

ସେନ୍‌କୋ ଗୋଲ୍ଡ ଆଣ୍ଡ ଡାଇମଣ୍ଡସର ବହୁ ପ୍ରତୀକ୍ଷିତ ତଥା ନୂତନ ବ୍ରାଇଡାଲ ଜୁଏଲେରି କଲେକ୍ସନ 'ପ୍ୟାର୍ କା ଗଠ୍‌ବନ୍ଧନ-୨୦୨୪'ର ସର୍ବଭାରତୀୟସ୍ତରରେ ଉନ୍ମୋଚନ ହୋଇଯାଇଛି। ଏପରିକି ଗ୍ରାହକମାନେ https://senco-goldanddiamonds.com/ରେ ଏହି ସ୍ୱତନ୍ତ୍ର ଗଠ୍‌ବନ୍ଧନ କଲେକ୍ସନକୁ ଦେଖିପାରିବେ। ଯେଉଁଠାରେ ପ୍ରତ୍ୟେକ ଅଳଙ୍କାରର ଡିଜାଇନ କେବେ ଶେଷ ହେଉ ନ ଥିବା ଓ ଚିରକାଳ ଏକାଠି ରହୁଥିବା ଚିରନ୍ତର ପ୍ରେମ କାହାଣୀର ସେଲିବ୍ରେଶନର ମନ୍ତ୍ର ନିସୃତ କରୁଛି।

ଏ ସମ୍ପର୍କରେ ସେନ୍‌କୋ ଗୋଲ୍ଡ ଆଣ୍ଡ ଡାଇମଣ୍ଡସର ନିର୍ଦ୍ଦେଶକ ତଥା ମୁଖ୍ୟ (ମାର୍କେଟିଂ ଓ ଡିଜାଇନ ବିଭାଗ) ଜୋଇତା ସେନ୍ କହିଛନ୍ତି, ଏହି ନୂତନ ଡିଜାଇନ ଓ କଲେକ୍ସନକୁ ସର୍ବଭାରତୀୟସ୍ତରରେ ଉନ୍ମୋଚନକରି ଆମେ ବେଶ୍ ଉତ୍ସାହିତ ଅଛୁ। ବିଶେଷକରି ଏହାକୁ ଭାରତର ପ୍ରତ୍ୟେକ ଭାଗର ବଧୂମାନଙ୍କ ପସନ୍ଦ ଓ ସ୍ୱତନ୍ତ୍ର ପରମ୍ପରାଗୁଡିକୁ ଦୃଷ୍ଟିରେ ରଖି ଡିଜାଇନ କରାଯାଇଛି। ଏପରିକି ଗଠବନ୍ଧନ ବ୍ରାଇଡାଲ ଜୁଏଲେରି କଲେକ୍ସନ ହେଉଛି, ଆଜୀବନ ପ୍ରେମର ପ୍ରତିଜ୍ଞା ପ୍ରତି ସେନ୍‌କୋର ଏକ କବିତା ସଦୃଶ ଭାବନା ହୋଇଥିଲାବେଳେ ଗ୍ରାହକମାନେ ବର୍ତ୍ତମାନ ଗଠବନ୍ଧନର ବିସ୍ତୃତ ଶୃଙ୍ଖଳାକୁ ଉଭୟ ଅଫ୍‌ଲାଇନ ଓ ଅନ୍‌ଲାଇନ ପ୍ଲାଟ୍‌ଫର୍ମରେ ଅନ୍ୱେଷଣ କରିପାରିବେ। ସେହିଭଳି ଗ୍ରାହକମାନେ ସେନ୍‌କୋ ଗୋଲ୍ଡ ଆଣ୍ଡ ଡାଇମଣ୍ଡସ ଷ୍ଟୋର ଓ ୱେବ୍‌ସାଇଟଗୁଡିକରେ ବ୍ରାଣ୍ଡର ପୋଲ୍‌କି, କୁନ୍ଦନ, ଆଣ୍ଟିକ୍, ହୀରା ଓ ସୁନାର ବ୍ରାଇଡାଲ ଜୁଏଲେରିର ସ୍ୱତନ୍ତ୍ର କଲେକ୍ସନ ଓ ସୂକ୍ଷ୍ମ କାରିଗରିରେ ନିମଜ୍ଜିତ ହୋଇପାରିବେ।

Classified Everyday
0674-2580101, 2549949

REAL ESTATE

SALE

New independent duplex for sale Raghunathpur near Chilika Fresh, Patia Infront of 'Z' one, 5 bed room, Puja room, Servant room, Large Portico, Lift & Lawn facilities. Mob-9861041133. D-491

Plot for sale near Trisulia, CISF Campus CDA, RERA Approved. (RP/07/2023/01069), (www.rera.odisha.gov.in). Contact-7008513309. D-472

କଟକ-ଭୁବନେଶ୍ୱର ମଧ୍ୟରେ ନିର୍ମିତ Grandbazar NH-16 ଏବଂ Sum-2 ହସ୍‌ପିଟାଲ୍‌ଠାରୁ

ପାସ୍ ହାର ୭୧.୩୬%, ରଶ୍ମିତା ବେଷ୍ଟ ଗ୍ରାଜୁଏଟ୍

ଢେଙ୍କାନାଳ କଲେଜ ଯୁକ୍ତୀ ପରୀକ୍ଷାଫଳ ପ୍ରକାଶିତ

ଯୁକ୍ତ ୩ ପରୀକ୍ଷାରେ ବିଭିନ୍ନ ଅନର୍ସରେ ଟପ୍ପର ହୋଇଥିବା ଛାତ୍ରୀଛାତ୍ରଙ୍କ ସହ କଲେଜର ଅଧ୍ୟାପିକା ଓ ଅଧ୍ୟାପକ।

ଢେଙ୍କାନାଳ,୧୨।୬(ରତନ ନାୟାର)

ଢେଙ୍କାନାଳ ସ୍ୱୟଂଶାସିତ ମହାବିଦ୍ୟାଳୟର ଯୁକ୍ତୀ ଡିଗ୍ରୀ ପରୀକ୍ଷା ଫଳ ବୁଧବାର ପ୍ରକାଶ ପାଇଛି। ଚଳିତବର୍ଷ କଲେଜର କଳା, ବିଜ୍ଞାନ ଓ ବାଣିଜ୍ୟରେ ମୋଟ ପାସ୍ ହାର ୭୧.୩୬ ପ୍ରତିଶତ ହୋଇଛି। ଗଣିତ ସମ୍ମାନ ଛାତ୍ରୀ ରଶ୍ମିତା ସାହୁ ବେଷ୍ଟ ଗ୍ରାଜୁଏଟ୍ ହୋଇଛନ୍ତି। ଚଳିତବର୍ଷ କଳା, ବିଜ୍ଞାନ ଓ ବାଣିଜ୍ୟରେ ମୋଟ ୪୨୬ଜଣ ପରୀକ୍ଷା ଦେଇଥିଲେ। ତନ୍ମଧ୍ୟରୁ ପ୍ରଥମ ଶ୍ରେଣୀ ଡିଷ୍ଟିଂଶନରେ ୧୭୭ଜଣ, ପ୍ରଥମ ଶ୍ରେଣୀରେ ୬୪ଜଣ, ଦ୍ୱିତୀୟ ଶ୍ରେଣୀ ଡିଷ୍ଟିଂଶନରେ ୯ଜଣ, ଦ୍ୱିତୀୟ ଶ୍ରେଣୀରେ ୫୪ଜଣଙ୍କୁ ମିଶାଇ ମୋଟ ୩୦୪ ଜଣ ଉତ୍ତୀର୍ଣ୍ଣ ହୋଇଛନ୍ତି। ୧୧୮ ଜଣ ଫେଲ ହୋଇଛନ୍ତି। ୩ଜଣଙ୍କ ରେଜଲ୍ଟ ପ୍ରକାଶ ପାଇ ନ ଥିବା ବେଳେ ଜଣେ କପିକରି ଧରାପଡିଛନ୍ତି। ଚଳିତବର୍ଷ ଅର୍ଥନୀତିରେ ମୋନାଲିସା ସାହୁ, ଇଂଲିଶରେ ଅର୍ପିତା ଗଡ଼ନାୟକ, ଇତିହାସରେ ଲୋପାମୁଦ୍ରା ନାୟକ, ଓଡ଼ିଆରେ ବିଷ୍ଣୁପ୍ରିୟା ନାୟକ, ଦର୍ଶନଶାସ୍ତ୍ରରେ ଶିଳ୍ପା ମହାପାତ୍ର, ରାଜନୀତି ବିଜ୍ଞାନରେ ସୌମ୍ୟରଞ୍ଜନ ସାହୁ, ମନସ୍ତତ୍ତ୍ୱ ବିଭାଗରେ ଅମ୍ରିତା ମଲ୍ଲିକ, ସଂସ୍କୃତରେ ପ୍ରତୀକ୍ଷା ପଣ୍ଡା, ଉଦ୍ଭିଦ ବିଜ୍ଞାନରେ ବିଷ୍ଣୁପ୍ରିୟା ବେହେରା, ରସାୟନ ବିଜ୍ଞାନରେ ଅଜନ୍ତା ପ୍ରିୟଦର୍ଶିନୀ ସାହୁ, କମ୍ପ୍ୟୁଟର ସାଇନ୍ସରେ ବ୍ରହ୍ମାନନ୍ଦ ଭୋଇ, ଗଣିତରେ ରଶ୍ମିତା ସାହୁ, ପଦାର୍ଥ ବିଜ୍ଞାନରେ ସୁଭଦ୍ରା ବେହେରା ଓ ପ୍ରାଣୀ ବିଜ୍ଞାନରେ ଲକ୍ଷ୍ମୀପ୍ରିୟା ସାହୁ ଏବଂ ବାଣିଜ୍ୟରେ ପାୟଲ ପ୍ରବଞ୍ଜିକା ସ୍ୱାଇଁ ଅନର୍ସ ଟପ୍ପର ହୋଇଛନ୍ତି। ମୋଟ ୧୫ଟି ବିଭାଗ ଅନର୍ସ ମଧ୍ୟରୁ ୧୧ଟି ବିଭାଗରେ କେବଳ ଛାତ୍ରୀମାନେ ଅନର୍ସ ଟପ୍ପର ହୋଇଛନ୍ତି। ବିଦ୍ୟାଳୟର ଗଣିତ ଅନର୍ସ ଛାତ୍ରୀ ରଶ୍ମିତା ସାହୁ ମୋଟ ୧୮୦୦ରୁ ୧୭୩୨ ନମ୍ବର ରଖି ବେଷ୍ଟ ଗ୍ରାଜୁଏଟ୍ ହୋଇଛନ୍ତି। କଲେଜର ରିଡିଂ ରୁମ ପରିସରରେ ପ୍ରିନ୍ସିପାଲ ଡ. ଚିତ୍ତରଞ୍ଜନ ସାହୁ ପରୀକ୍ଷା ଫଳ ଘୋଷଣା କରିବା ସହିତ କହିଛନ୍ତି, ପରୀକ୍ଷା ସରିବାର ୪୫ଦିନ ମଧ୍ୟରେ ଫଳାଫଳ ଘୋଷଣା କରାଯାଇଛି। ଏଥିସହିତ କଲେଜ ଅଧ୍ୟକ୍ଷ, ଅଧ୍ୟାପିକା ଅଧ୍ୟାପକମାନେ ବେଷ୍ଟ ଗ୍ରାଜୁଏଟ ସମେତ ସମସ୍ତ ଟପ୍ପରଙ୍କୁ ଗୋଲାପ ଫୁଲ ଦେଇ ସମ୍ବର୍ଦ୍ଧିତ କରିବା ସହିତ ଶୁଭେଚ୍ଛା ଜଣାଇଛନ୍ତି। ଭବିଷ୍ୟତରେ ସେମାନଙ୍କ ସଫଳତା କାମନା କରାଯାଇଛି। ଅନ୍ୟମାନଙ୍କ ମଧ୍ୟରେ ପରୀକ୍ଷା ନିୟନ୍ତ୍ରକ ଡ. ସଞ୍ଜୀବ କୁମାର ମହାପାତ୍ର, ପ୍ରଶାସନିକ ଅଧିକାରୀ ଡ. ଦେବାଶିଷ ମହାନ୍ତି, ଦେବରାଜ ପରିଡା, ଉପ ପରୀକ୍ଷା ନିୟନ୍ତ୍ରକ ଡ. ଦିଲୀପ କୁମାର ମଲ୍ଲିକ ଓ ଡ. ଶିବାନନ୍ଦ ସାହୁ ଏବଂ ଡ. ସମିତ କୁମାର ସାହୁ ପ୍ରମୁଖ ଉପସ୍ଥିତ ଥିଲେ।

ବ୍ୟାଙ୍କ ଅଧିକାରୀ ହେବି: ରଶ୍ମିତା

ଢେଙ୍କାନାଳ,୧୨।୬(ରତନ ନାୟାର)

ଢେଙ୍କାନାଳ ସ୍ୱୟଂଶାସିତ ମହାବିଦ୍ୟାଳୟର ଯୁକ୍ତୀ ଡିଗ୍ରୀ ପରୀକ୍ଷାରେ ଗଣିତ ଅନର୍ସର ମୋଟ ୯୬.୦୨ ପ୍ରତିଶତ ନମ୍ବର ରଖି କଲେଜର ବେଷ୍ଟ ଗ୍ରାଜୁଏଟ୍ ହୋଇଛନ୍ତି ରଶ୍ମିତା ସାହୁ। ସେ ମୋଟ ୧୮୦୦ରୁ ୧୭୩୨ନମ୍ବର ରଖିଛନ୍ତି। ରଶ୍ମିତା କହିଛନ୍ତି, ଭବିଷ୍ୟତରେ ଜଣେ ବ୍ୟାଙ୍କ ଅଧିକାରୀ ହେବେ। କାମାକ୍ଷାନଗର ସମାଟାଙ୍ଗି ଗ୍ରାମର ତଥା ବିଶାଖାପାଟଣା ଷ୍ଟିଲ ପ୍ଲାଣ୍ଟରେ ସୁପରଭାଇଜର ଭାବେ କାର୍ଯ୍ୟରତ ରଞ୍ଜନ କୁମାର ସାହୁ ଓ ପ୍ରତିମା ସାହୁଙ୍କ କନ୍ୟା ହେଉଛନ୍ତି ରଶ୍ମିତା। ସେ ମାଟ୍ରିକରେ ୯୦ ପ୍ରତିଶତ, ଯୁକ୍ତ୨ରେ ୯୧ ପ୍ରତିଶତ ନମ୍ବର ରଖିଥିଲେ। ଦିନକୁ ୩ ଘଣ୍ଟା ପରିଶ୍ରମ କରୁଥିଲେ। ଗଣିତ ବିଭାଗର ଅଧ୍ୟାପିକା ଅଧ୍ୟାପକ ଏବଂ ପରିବାର ସଦସ୍ୟଙ୍କୁ ସଫଳତାର ଶ୍ରେୟ ପ୍ରଦାନ କରିଛନ୍ତି ରଶ୍ମିତା।

ରଶ୍ମିତା ସାହୁ।

ବରପୁତ୍ରମାନଙ୍କ ପ୍ରତିମୂର୍ତ୍ତିରେ ମାଲ୍ୟାର୍ପଣ

ବରପୁତ୍ରମାନଙ୍କ ପ୍ରତିମୂର୍ତ୍ତିରେ ମାଲ୍ୟାର୍ପଣ କରାଯାଉଛି।

ଢେଙ୍କାନାଳ,୧୨।୬(ରତନ ନାୟାର)

ଓଡ଼ିଶାରେ ଭାଜପା ସରକାରଙ୍କ ନୂତନ ମନ୍ତ୍ରିମଣ୍ଡଳ ଶପଥଗ୍ରହଣ କରିବା ଅବସରରେ ଓଡ଼ିଶା ସରକାରଙ୍କ ଓଡ଼ିଆ ଭାଷା, ସାହିତ୍ୟ ଓ ସଂସ୍କୃତି ବିଭାଗ ପକ୍ଷରୁ ଓଡ଼ିଶାର ଅସ୍ମିତା, ପ୍ରଗତି ଓ ଦେଶ ଗଠନ ପାଇଁ ଜୀବନ ଉତ୍ସର୍ଗ କରିଥିବା ବରପୁତ୍ରମାନଙ୍କ ପ୍ରତିମୂର୍ତ୍ତିରେ ବୁଧବାର ମାଲ୍ୟାର୍ପଣ କରାଯିବା ସହିତ ଶ୍ରଦ୍ଧାଞ୍ଜଳି ଅର୍ପଣ କରାଯାଇଥିଲା। ଏହି ଉପଲକ୍ଷେ ସକାଳେ ସହରସ୍ଥିତ ଜାତିର ଜନକ ମହାତ୍ମା ଗାନ୍ଧୀଙ୍କ ପ୍ରତିମୂର୍ତ୍ତି ସମେତ ଉତ୍କଳମଣି ଗୋପବନ୍ଧୁ ଦାସ, ଉତ୍କଳ ଗୌରବ ମଧୁସୂଦନ ଦାସ, ସମରକବି ବ୍ରଜନାଥ ବଡଜେନା, ପ୍ରବାଦ ପୁରୁଷ ବିଜୁ ପଟ୍ଟନାୟକ, ଓଡ଼ିଶାର ଏକମାତ୍ର ମହିଳା ମୁଖ୍ୟମନ୍ତ୍ରୀ ନନ୍ଦିନୀ ଶତପଥୀ, ସମ୍ବିଧାନ ପ୍ରଣେତା ଡ. ବି.ଆର. ଆମ୍ବେଡକର, ସ୍ୱାଧୀନତା ସଂଗ୍ରାମୀ ସାରଙ୍ଗଧର ଦାସ, ପୂର୍ବତନ ପ୍ରଧାନମନ୍ତ୍ରୀ ଲାଲବାହାଦୁର ଶାସ୍ତ୍ରୀ ଓ ଇନ୍ଦିରା ଗାନ୍ଧୀ ଏବଂ ନେତାଜୀ ସୁଭାଷ ଚନ୍ଦ୍ର ବୋଷ, ଶହୀଦ ବାଜି ରାଉତଙ୍କ ପ୍ରତିମୂର୍ତ୍ତି ଓ ଶହୀଦ ସ୍ତମ୍ଭରେ ମାଲ୍ୟାର୍ପଣ କରାଯିବା ସହିତ ଶ୍ରଦ୍ଧାଞ୍ଜଳି ଜ୍ଞାପନ କରାଯାଇଥିଲା। ପୌରନିର୍ବାହୀ ଅଧିକାରୀ ସୁକାନ୍ତ କୁମାର ବେଉରା, ଜିଲା ସଂସ୍କୃତି ଅଧିକାରୀ ସନ୍ତୋଷ କୁମାର ଶତପଥୀ, ପୌରଯନ୍ତ୍ରୀ ରଶ୍ମିତା ମିଶ୍ର, ଉପଖଣ୍ଡ ସୂଚନା ଓ ଲୋକ ସମ୍ପର୍କ ଅଧିକାରୀ ରମେଶଚନ୍ଦ୍ର ସାହୁ, ରାଜ୍ୟ କଳା ସଂସ୍କୃତି ସଂଘ ଉପ ସଭାପତି ଅବନୀ କୁମାର ମିଶ୍ର ପ୍ରମୁଖ ମାଲ୍ୟାର୍ପଣକରିଶ୍ରଦ୍ଧାଞ୍ଜଳିଜ୍ଞାପନକରିଥିଲେ।

ଅନ୍ତର୍ଜାତୀୟ ଶିଶୁ ଶ୍ରମିକ ନିରୋଧୀ ଦିବସ

ଅନ୍ତର୍ଜାତୀୟ ଶିଶୁ ଶ୍ରମିକ ନିରୋଧ ଦିବସ ପାଳନ ଅବସରରେ ଅତିଥିମାନେ।

ଢେଙ୍କାନାଳ,୧୨।୬(ରତନ ନାୟାର)

ଢେଙ୍କାନାଳ ଜିଲା ଆଇନସେବା ପ୍ରାଧିକରଣ ଦ୍ୱାରା ବୁଧବାର ସଦର ବ୍ଲକ ଗୋବିନ୍ଦପୁରସ୍ଥିତ ମହର୍ଷି ଦୟାନନ୍ଦ ସର୍ଭିସ ମିଶନ ପରିସରରେ ଅନ୍ତର୍ଜାତୀୟ ଶିଶୁ ଶ୍ରମିକ ନିରୋଧ ଦିବସ ପାଳିତ ହୋଇଯାଇଛି। ଜିଲା ଆଇନସେବା ପ୍ରାଧିକରଣ ସଚିବ ମମିତା ସାହୁ, ସିଭିଲ ଜଜ୍ ସିନିୟର ଡିଭିଜନ ମୋନାଲିସା ପଟ୍ଟନାୟକ, ସିଭିଲ ଜଜ୍ ସୁନିତା ରାଉତ, ଜେଏମ୍ଏଫ୍ସି ସୁଧାଶ୍ରୀ ସୁରଝିଲିଆ, ଶିଶୁମଙ୍ଗଳ ସମିତି ଅଧ୍ୟକ୍ଷ ପୁଷ୍ପକ ତ୍ରିପାଠୀ ଓ ମହର୍ଷି ଦୟାନିଧି ସର୍ଭିସ ମିଶନ ସମ୍ପାଦକ ପ୍ରଦୀପ ସାହୁ ପ୍ରମୁଖ ଯୋଗଦେଇ ଦିବସର ତାତ୍ପର୍ଯ୍ୟ ସମ୍ପର୍କରେ ଆଲୋକପାତ କରିବା ସହିତ ପିଲାମାନଙ୍କୁ ସେମାନଙ୍କ ସାମ୍ବିଧାନିକ ଅଧିକାର ଓ କର୍ତ୍ତବ୍ୟ ସମ୍ପର୍କରେ ବୁଝାଇ ଥିଲେ।

ମା' ମଙ୍ଗଳାଙ୍କ ପ୍ରଥମ ବାର୍ଷିକ ଜନ୍ମ ଉତ୍ସବ

ପରଜଙ୍ଗ,୧୨।୬ (ନିଗମାନନ୍ଦ ଦଳବେହେରା)

ପରଜଙ୍ଗ ବ୍ଲକ ବସୋଇ ପଞ୍ଚାୟତ କର୍ଣ୍ଣାଟପୁର ଗ୍ରାମରେ ମା' ମଙ୍ଗଳାଙ୍କ ପ୍ରଥମ ବାର୍ଷିକ ଜନ୍ମଉତ୍ସବ ଅନୁଷ୍ଠିତ ହୋଇଯାଇଛି। ମଙ୍ଗଳବାର ସକାଳେ ଗ୍ରାମର ମହିଳାପୁରୁଷମାନେ ନିକଟସ୍ଥ ନଦୀରୁ କଳସରେ ପାଣି ଆଣି ଘଟ ସ୍ଥାପନ କରିଥିଲେ। ପରେ ଯଜ୍ଞ କାର୍ଯ୍ୟ ଆରମ୍ଭ ହୋଇଥିଲା। ମଧ୍ୟାହ୍ନରେ ପ୍ରସାଦସେବନ ହୋଇଥିଲା। ସନ୍ଧ୍ୟାରେ ନାମ ସଂକୀର୍ତ୍ତନରେ ସମଗ୍ର ପରିବେଶ ମା'ଙ୍କ ପ୍ରାଙ୍ଗଣରେ ପ୍ରକମ୍ପିତ ହୋଇଥିଲା। ବୁଧବାର ସକାଳେ ସୂର୍ଯ୍ୟପୂଜା ଓ ପୂର୍ଣ୍ଣାହୁତି ସହ ପ୍ରସାଦ ସେବନ ହୋଇଥିଲା। ଏହି ଉତ୍ସବ ମହାଆଡମ୍ବରରେ ପାଳିତ ହେବା ସହିତ ବିଭିନ୍ନ ସ୍ଥାନରୁ ଲୋକମାନେ ଯୋଗ ଦେଇଥିଲେ। ଏଥିସହ ବହୁ ମାନ୍ୟଗଣ୍ୟ ବ୍ୟକ୍ତି କାର୍ଯ୍ୟକ୍ରମରେ ଯୋଗ ଦେଇଥିଲେ।

ମା' ମଙ୍ଗଳାଙ୍କ ପ୍ରଥମ ବାର୍ଷିକ ଜନ୍ମଉତ୍ସବ ଅବସରରେ ଆୟୋଜିତ କଳସ ଯାତ୍ରାରେ ଶ୍ରଦ୍ଧାଳୁମାନେ।

ପ୍ରଧାନମନ୍ତ୍ରୀ, ମୁଖ୍ୟମନ୍ତ୍ରୀଙ୍କୁ କୃତଜ୍ଞତା ଜଣାଇଲେ

ଢେଙ୍କାନାଳ,୧୨।୬(ରତନ ନାୟାର)

ଢେଙ୍କାନାଳ ବିଧାୟକ କୃଷ୍ଣଚନ୍ଦ୍ର ପାତ୍ରଙ୍କ ଉପରେ ଆଶା ଓ ବିଶ୍ୱାସ ପ୍ରକଟକରି ତାଙ୍କୁ ରାଜ୍ୟ ମନ୍ତ୍ରିମଣ୍ଡଳରେ କ୍ୟାବିନେଟ୍ ମନ୍ତ୍ରୀ ଭାବେ ସାମିଲ କରାଯାଇଥିବାରୁ

ଭାଜପାରେ ଖୁସିର ଲହରି

ଢେଙ୍କାନାଳ ଜିଲା ଭାଜପା ପକ୍ଷରୁ ପ୍ରଧାନମନ୍ତ୍ରୀ ନରେନ୍ଦ୍ର ମୋଦି, ଭାଜପା ରାଷ୍ଟ୍ରୀୟ ଅଧ୍ୟକ୍ଷ ଜେ.ପି. ନଡ୍ଡା, ସ୍ୱରାଷ୍ଟ୍ର ମନ୍ତ୍ରୀ ଅମିତ ଶାହା, କେନ୍ଦ୍ର ଶିକ୍ଷାମନ୍ତ୍ରୀ ଧର୍ମେନ୍ଦ୍ର ପ୍ରଧାନ, ମୁଖ୍ୟମନ୍ତ୍ରୀ ମୋହନ ଚରଣ ମାଝି ଓ ରାଜ୍ୟ ଭାଜପା ସଭାପତି ମନମୋହନ ସାମଲ, ଢେଙ୍କାନାଳ ଏମ୍ପି ରୁଦ୍ର ନାରାୟଣ ପାଣିଙ୍କୁ କୃତଜ୍ଞତା ପ୍ରଦାନ କରାଯାଇଛି। ଜିଲା ସଭାପତି ନରେଶଚନ୍ଦ୍ର ମହାପାତ୍ର, ପରଜଙ୍ଗ ବିଧାୟକ ବିଭୂତି ପ୍ରଧାନ, କାମାକ୍ଷାନଗର ବିଧାୟକ ଶତ୍ରୁଘ୍ନ ଜେନା, ହିନ୍ଦୋଳ ବିଧାୟିକା ସୀମାରାଣୀ ନାୟକ, ଜିଲା ଉପସଭାପତି ପବିତ୍ର ବିଶ୍ୱାଳ, ମାତୃପ୍ରସାଦ ନନ୍ଦ, ବିଷ୍ଣୁ ପ୍ରସାଦ ଲେଙ୍କା, ରାମଚନ୍ଦ୍ର ପାତ୍ର, ନବକିଶୋର ଗୁରୁ, ସୁନୀଲ ଶର୍ମା, ପୌରାଧ୍ୟକ୍ଷା ଜୟନ୍ତୀ ପାତ୍ର ଓ ପ୍ରେମାନନ୍ଦ ଜେନାଙ୍କ ସମେତ ବହୁ ନେତୃବୃନ୍ଦ କୃତଜ୍ଞତା ଜ୍ଞାପନ କରିଛନ୍ତି।

ଠକେଇ ଅଭିଯୋଗରେ ଯୁବକ ଗିରଫ

ବଅଁରପାଳ,୧୨।୬(ସୁବାସ ସାହୁ)

ବଅଁରପାଳ ବ୍ଲକ ନାଲ୍‌କୋ ଥାନା କାଣ୍ଡସର ଗ୍ରାମରେ ଥିବା ଏକ ଇଲେକ୍ଟ୍ରୋନିକ୍ସ ଦୋକାନରୁ ୫୦ ଲକ୍ଷ ଟଙ୍କା ଠକେଇ କରିବା ଅଭିଯୋଗରେ ପୋଲିସ ବନ୍ତଳା ଥାନା ଧୋକୁଟା ଗ୍ରାମର ସିପୁନ ଦେହୁରୀଙ୍କୁ ଗିରଫ କରିଛି। ପୋଲିସ କହିଛି, କାଣ୍ଡସର ଗ୍ରାମରେ ଥିବା ଏକ ଇଲେକ୍ଟ୍ରୋନିକ୍ସ ଦୋକାନରେ ସିପୁନ ଷ୍ଟୋର ମ୍ୟାନେଜର ତଥା ଆକାଉଣ୍ଟାଣ୍ଟ ଓ କମ୍ପ୍ୟୁଟର ଅପରେଟର ଭାବେ କାର୍ଯ୍ୟ କରୁଥିଲେ। ତେବେ ୨୦୨୩ ଓ ୨୪ ବର୍ଷର ଷ୍ଟକ୍ ଅଡିଟରେ ୫୦ ଲକ୍ଷ ଟଙ୍କାରୁ ଊର୍ଦ୍ଧ୍ୱ ଟଙ୍କା ହେରଫେର ହୋଇଥିବା ଜଣାପଡିଥିଲା। ସିପୁନ ନିଜର ଭୁଲକୁ ମାନି ନେଇଥିଲେ ଓ ଟଙ୍କା ଫେରସ୍ତ ପାଇଁ କମ୍ପାନୀକୁ ୨ଟି ଚେକ୍ ଦେଇଥିଲେ। କମ୍ପାନୀ ଉକ୍ତ ଚେକ୍ ଦୁଇଟିକୁ ବ୍ୟାଙ୍କରେ ଡିପୋଜିଟ୍ କରିବାରୁ ସିପୁନଙ୍କ ଆକାଉଣ୍ଟରେ ଟଙ୍କା ନ ଥିବାରୁ ତାହା ବାଉଁସ ହୋଇଥିଲା। ଏ ନେଇ ଦୋକାନ ମାଲିକ ସନ୍ତୋଷ କୁମାର ବିଶ୍ୱାଳ ନାଲ୍‌କୋ ଥାନାରେ ଲିଖିତ ଅଭିଯୋଗ କରିଥିଲେ। ପୋଲିସ ଘଟଣାର ତଦନ୍ତ କରି ଅଭିଯୁକ୍ତ ସିପୁନଙ୍କୁ ଗିରଫ କରିଛି।

ଠକେଇ କରିବା ଅଭିଯୋଗରେ ଗିରଫ ଯୁବକ।

ପ୍ରବୋଧ ୬ ବର୍ଷ ପାଇଁ କଂଗ୍ରେସରୁ ବହିଷ୍କୃତ

ଅନୁଗୋଳ,୧୨।୬

ଅନୁଗୋଳ ଜିଲା କଂଗ୍ରେସ ଓବିସି ସେଲ୍ ସଭାପତି ପଦ ଛାଡ଼ିବାର ୨୪ ଘଣ୍ଟା ନ ପୂରୁଣୁ ପ୍ରବୋଧ କୁମାର ସ୍ୱାଇଁଙ୍କୁ କଂଗ୍ରେସରୁ ୬ ବର୍ଷ ପାଇଁ ବହିଷ୍କାର କରାଯାଇଛି। ଅନୁଗୋଳ ଜିଲା କଂଗ୍ରେସ ସଭାପତି ଅମ୍ବିକା ପ୍ରସାଦ ଭଟ୍ଟଙ୍କ ପକ୍ଷରୁ ଜାରି ହୋଇଥିବା ଏକ ପ୍ରେସ୍ ଇସ୍ତାହାରରେ ଏହି ସୂଚନା ଦିଆଯାଇଛି। ଦଳ ବିରୋଧୀ କାର୍ଯ୍ୟ ଓ ବିଶୃଙ୍ଖଳିତ ଆଚରଣ ପାଇଁ କଂଗ୍ରେସ ନେତା ସ୍ୱାଇଁଙ୍କୁ ଦଳରୁ ୬ ବର୍ଷ ପାଇଁ ବହିଷ୍କାର କରାଯାଇଥିବା ସଭାପତି ଭଟ୍ଟଙ୍କ ପକ୍ଷରୁ କୁହାଯାଇଛି। ସୂଚନାଯୋଗ୍ୟ, ଜିଲା କଂଗ୍ରେସର ବରିଷ୍ଠ ନେତା ସ୍ୱାଇଁ ଗତ ମଙ୍ଗଳବାର ନିଜ ପଦବୀରୁ ଇସ୍ତଫା ଦେଇଥିଲେ। ଏକ ଖବରଦାତା ସମ୍ମିଳନୀ କରି ସ୍ୱାଇଁ ରାଜ୍ୟ କଂଗ୍ରେସ ସଭାପତି ଶରତ ପଟ୍ଟନାୟକ ଓ ରାଜ୍ୟ କଂଗ୍ରେସ ପ୍ରଭାରୀ ଡ. ଅଜୟ କୁମାର ଦଳୀୟ ଟିକେଟ ଦେବାକୁ ଉପଯୁକ୍ତ ପ୍ରାର୍ଥୀଙ୍କୁ ବାଛି ନ ଥିଲେ ବୋଲି ଅଭିଯୋଗ କରିଥିଲେ। ଏଥିସହ ଅଯୋଗ୍ୟ, ଅର୍ଥଲୋଭୀ ଓ ଅନାମଧେୟ ଲୋକଙ୍କୁ ଟିକେଟ ଦେବାରୁ ନିର୍ବାଚନରେ କଂଗ୍ରେସର ପରାଜିତ ହେଲା ବୋଲି କହିଥିଲେ।

ପ୍ରବୋଧ କୁମାର ସ୍ୱାଇଁ।

ସ୍ୱୟଂଚାଳିତ ଯାନଚାଳନା ପରୀକ୍ଷଣକେନ୍ଦ୍ର ଆରମ୍ଭ

ଅନୁଗୋଳ,୧୨।୬

ଅନୁଗୋଳ ଆଞ୍ଚଳିକ ପରିବହନ କାର୍ଯ୍ୟାଳୟ ପକ୍ଷରୁ ମଙ୍ଗଳବାର ଜିଲାପାଳ ମହମ୍ମଦ ଅବଦଲ ଅଖତାରଙ୍କ ତତ୍ତ୍ୱାବଧାନରେ ଜିଲାର ପ୍ରଥମ ସ୍ୱୟଂଚାଳିତ ଯାନଚାଳନା ପରୀକ୍ଷଣ ଆରମ୍ଭ ହୋଇଛି। ପ୍ରଥମ ଦିନରେ ୨୮ଜଣ ୨ ଚକିଆ ଓ ୧୨ ଜଣ ୪ଚକିଆ ଯାନ ଚାଳନା ପାଇଁ ଆବେଦନକାରୀ ଏଡିଟିଏସ ପରୀକ୍ଷା ଦେଇଛନ୍ତି। ଏଥିରେ ୨୮ଜଣ କୃତକାର୍ଯ୍ୟ ହୋଇଛନ୍ତି। ଏହି ଏଡିଟିଏସ ଟ୍ରାକ୍ ବ୍ୟବସ୍ଥାରେ ଶତ ପ୍ରତିଶତ ସ୍ୱଚ୍ଛତା ରକ୍ଷା କରାଯିବା ସହ ସିସିକ୍ୟାମେରା ଜରିଆରେ ଆବେଦନକାରୀଙ୍କ ଡ୍ରାଇଭିଂ ଟେଷ୍ଟ ନିର୍ଭୁଲ ଭାବରେ ଯାଞ୍ଚ କରାଯାଇପାରିବ। ଫଳରେ ଦକ୍ଷତାପୂର୍ଣ୍ଣ ଚାଳକଙ୍କୁ ଡ୍ରାଇଭିଂ ଲାଇସେନ୍ସ ଯୋଗାଇ ଦିଆଯିବ ଏବଂ ଏଥିସହ ଦଲାଲ ଓ ମଧ୍ୟସ୍ଥିଙ୍କ ଭୂମିକାକୁ ବନ୍ଦ କରାଯାଇପାରିବ। ଡ୍ରାଇଭିଂ ଟେଷ୍ଟ ଲାଇସେନ୍ସ ପାଇଁ ଆବେଦନକାରୀ ଅନ୍‌ଲାଇନ ଜରିଆରେ ଆବେଦନ କରିବା ପରେ ପରିବହନ ବିଭାଗ ପକ୍ଷରୁ ନିର୍ମାଣ ହୋଇଥିବା ଟେଷ୍ଟିଂ ଟ୍ରାକରେ ଏଡିଟିଏସ ପରୀକ୍ଷା କରାଯାଇଛି। ଏହି ଏଡିଟିଏସ ପରୀକ୍ଷଣ ତାଳଚେରରେ ମଧ୍ୟ କାର୍ଯ୍ୟକାରୀ କରାଯିବ ବୋଲି ଆଞ୍ଚଳିକ ପରିବହନ ଅଧିକାରୀ ନିଖିଳ କୁମାର ପଟ୍ଟନାୟକ କହିଛନ୍ତି।

ଅନୁଗୋଳ ଜିଲାର ପ୍ରଥମ ସ୍ୱୟଂଚାଳିତ ଯାନଚାଳନା ପରୀକ୍ଷଣ ଆରମ୍ଭ କରାଯାଇଛି।

ନିତା ନୃତ୍ୟାଙ୍ଗନା ପକ୍ଷରୁ ନୃତ୍ୟ ପ୍ରଶିକ୍ଷଣ ଶିବିର

ଢେଙ୍କାନାଳ,୧୨।୬(ରତନ ନାୟାର)

ଢେଙ୍କାନାଳର ଅଗ୍ରଣୀ ନୃତ୍ୟ ସଂଗୀତ ଅନୁଷ୍ଠାନ ନୀତା ନୃତ୍ୟାଙ୍ଗନା ପକ୍ଷରୁ ଅଭିନନ୍ଦନ ଗାର୍ଡେନଠାରେ ଚାଲିଥିବା ନୃତ୍ୟ ପ୍ରଶିକ୍ଷଣ ଶିବିର ସୋମବାର ଉଦ୍‌ଯାପିତ ହୋଇଯାଇଛି। ଅନୁଷ୍ଠାନର ସମ୍ପାଦକ ଆଶିଷ କୁମାର ପାଲ୍ ଶିବିର ପରିଚାଳନା କରିଥିବାବେଳେ ଗୁରୁ ସୁଚିସ୍ମିତା ମାନା, ସୁଦୀପ୍ତା ଶୁଭଦର୍ଶିନୀ, ନିବେଦିତା ସିଂହ ଓ ଅର୍ପିତା ମିଶ୍ର ଯୋଗଦେଇ ଓଡିଶୀ ନୃତ୍ୟ ଶିକ୍ଷା ପ୍ରଦାନ କରିଥିଲେ। ଉଦ୍‌ଯାପନୀ ଦିବସ ଲେଖକ ସଂସଦ ଭବନଠାରେ ପାଳନ କରାଯାଇଥିଲା। ଅନୁଷ୍ଠାନର ନିର୍ଦ୍ଦେଶକ ଶିଳ୍ପୀ ପରେଶ ଚନ୍ଦ୍ର ପଟ୍ଟନାୟକ ମୁଖ୍ୟ ଅତିଥି ଭାବେ ଯୋଗଦେଇ ଶିବିରର ମାହାତ୍ମ୍ୟ ଉପରେ ଆଲୋକପାତ କରିଥିଲେ। ଏହି ଅବସରରେ ନୃତ୍ୟଶିଳ୍ପୀ ସୁଶ୍ରୀ ଅର୍ପିତା ମିଶ୍ରଙ୍କୁ ସମ୍ମାନିତ କରାଯାଇଥିଲା। ପ୍ରତ୍ୟେକ ପିଲାଙ୍କୁ ସାର୍ଟିଫିକେଟ୍ ସହ ପ୍ରଥମ, ଦ୍ୱିତୀୟ ଓ ତୃତୀୟମାନଙ୍କୁ ମୁଖ୍ୟ ଅତିଥିଙ୍କ ସହ ସମ୍ମାନିତ ଅତିଥି ଭାବେ ଗୁରୁ ସୁଚିସ୍ମିତା ମାନ ଓ ଗୁରୁ ସୁଦୀପ୍ତା ଶୁଭଦର୍ଶିନୀ ପୁରସ୍କୃତ କରିଥିଲେ। ଅନୁଷ୍ଠାନର ସକ୍ରିୟ ସଭ୍ୟ ଅଜିତ୍ ପାଲ୍, ସାଇ ଶୁଭମ୍, ବର୍ଷାରାଣୀ ରଣା, ସାଗରିକା ଶତପଥୀ ପ୍ରମୁଖ ସହଯୋଗ କରିଥିଲେ। ଅନୁଷ୍ଠାନର ସଭ୍ୟ ଭୋଳେଶ୍ୱର ପଣ୍ଡା ଧନ୍ୟବାଦ ଦେଇଥିଲେ।

ପ୍ରଶିକ୍ଷଣ ଶିବିରରେ ଭାଗ ନେଇଥିବା ଛାତ୍ରୀଛାତ୍ରମାନେ।

ଧରିତ୍ରୀ DHARITRI
www.orissakhabar.com/ www.dharitri.com ପୃଷ୍ଠା ୧୬ Press Regd. No. R.N. 21326/74 Postal Regd. No. BN/42/24-26. ଭୁବନେଶ୍ୱର, ଗୁରୁବାର, ଜୁନ୍ ୧୩/୨୦୨୪ Bhubaneswar, Thursday, June 13/ 2024

ଆମେରିକାକୁ ହରାଇ ସୁପର-୮ରେ ଭାରତ

ନ୍ୟୁୟର୍କ, ୧୨।୬

କ୍ରମାଗତ ତୃତୀୟ ବିଜୟ ସହ ଚଳିତ ଟି୨୦ କ୍ରିକେଟ ବିଶ୍ୱକପର ସୁପର-୮ରେ ପ୍ରବେଶ କରିଛି ଭାରତ। ଅର୍ଶଦୀପ ସିଂଙ୍କ ଘାତକ ବୋଲିଂ ପରେ ସୂର୍ଯ୍ୟକୁମାର ଯାଦବ ଓ ଶିବମ ଦୁବେଙ୍କ ଧୈର୍ଯ୍ୟପୂର୍ଣ୍ଣ ବ୍ୟାଟିଂ ବଳରେ ଭାରତ ବୁଧବାର ଅନୁଷ୍ଠିତ ମ୍ୟାଚରେ ଆମେରିକାକୁ ୭ ଉଇକେଟରେ ପରାସ୍ତ କରିଛି। ନାସାଉ କାଉଣ୍ଟି କ୍ରିକେଟ ଷ୍ଟାଡିୟମର ବୋଲର ଫ୍ରେଣ୍ଡଲି ପିଚ୍‌ରେ ଆମେରିକା ୨୦ ଓଭରରେ ୮ ଉଇକେଟ ହରାଇ ୧୧୦ ରନ କରିବାକୁ ସକ୍ଷମ ହୋଇଥିଲା। ୧୧୧ ରନ ବିଜୟ ଲକ୍ଷ୍ୟରେ ଭାରତ ୧୦ ରନରେ ୨ଟି ଓ ୩୯ ରନରେ ୩ୟ ଉଇକେଟ ହରାଇଥିଲେ ହେଁ ଅସମାପ୍ତ ୪ର୍ଥ ଉଇକେଟରେ ସୂର୍ଯ୍ୟକୁମାର ଯାଦବ ଓ ଶିବମ ଦୁବେଙ୍କ ୬୭ ରନର ଭାଗୀଦାରି ବଳରେ ୧୮.୨ ଓଭରରେ ୩ ଉଇକେଟ ହରାଇ ଲକ୍ଷ୍ୟସ୍ଥଳରେ ପହଞ୍ଚିଥିଲା। ସୂର୍ଯ୍ୟକୁମାର ୫୦ (୨ ଚୌକା, ୨ ଛକା) ଓ ଦୁବେ ୩୧ (୧ ଚୌକା, ୧ ଛକା) ରନରେ ଅପରାଜିତ ରହି ଭାରତ ବିଜୟକୁ ସମ୍ପୂର୍ଣ୍ଣ କରିଥିଲେ। ଆମେରିକା ପକ୍ଷରୁ ସୌରଭ ନେତ୍ରାଭଲ୍କର ୨ଟି ଓ ଅଲୀ ଖାଁ ଗୋଟିଏ ଉଇକେଟ ନେଇଥିଲେ। ଗ୍ରୁପ୍ 'ଏ'ରେ ଭାରତ ୩ ମ୍ୟାଚରୁ ୩ ବିଜୟ ସହ ୬ ପଏଣ୍ଟ ପାଇ କ୍ୱାଲିଫାଇ କରିଛି। ଆମେରିକା ୩ ମ୍ୟାଚରୁ ପ୍ରଥମ ପରାଜୟ ବରଣ କରିଥିଲେ ହେଁ ଦ୍ୱିତୀୟ ସ୍ଥାନରେ ଅପରିବର୍ତ୍ତିତ ରହି ସୁପର-୮ ସମ୍ଭାବନା ଉଜ୍ଜୀବିତ ରଖିଛି। ଟସ୍ ଜିତି ଫିଲ୍ଡିଂ ନିଷ୍ପତ୍ତି ନେଇଥିଲା ଭାରତ। ଭାରତ ପକ୍ଷରୁ ବୋଲିଂ ଆକ୍ରମଣ ଆରମ୍ଭ କରିଥିବା ବାମହାତୀ ଯୁବ ଦ୍ରୁତ ବୋଲର ଅର୍ଶଦୀପ ଶ୍ରେଷ୍ଠ ପ୍ରଦର୍ଶନ କରି ମାତ୍ର ୯ ରନ ବିନିମୟରେ ୪ ଉଇକେଟ ଅକ୍ତିଆର କରିଥିଲେ। ଟି୨୦ ବିଶ୍ୱକପରେ ଭାରତୀୟ ବୋଲରଙ୍କ ମଧ୍ୟରେ ଏହା ସର୍ବଶ୍ରେଷ୍ଠ ବୋଲିଂ। ପୂର୍ବରୁ ୨୦୧୧ ବିଶ୍ୱକପରେ ମୀରପୁରଠାରେ ଅଷ୍ଟ୍ରେଲିଆ ବିପକ୍ଷରେ ଭାରତର ରବିଚନ୍ଦ୍ରନ ଅଶ୍ୱିନ ୧୧ ରନରେ ୪ ଉଇକେଟ ନେଇ ରେକର୍ଡର ଅଧିକାରୀ ଥିଲେ। ଆମେରିକା ପକ୍ଷରୁ ନୀତୀଶ କୁମାର ସର୍ବାଧିକ ୨୭ ଓ ଷ୍ଟିଭେନ ଟେଲର ୨୪ ରନ କରିବାକୁ ସକ୍ଷମ ହୋଇଥିଲେ। ଅଧିକାଂଶ ବ୍ୟାଟର ଭଲ ଆରମ୍ଭ କରିଥିଲେ ମଧ୍ୟ ତାହାକୁ ବଡ଼ ସ୍କୋରରେ ପରିଣତ କରିପାରି ନ ଥିଲେ। ଘାତକ ବୋଲିଂ କରିଥିବା ଅର୍ଶଦୀପଙ୍କ ସ୍ପେଲ୍ ୪-୦-୯-୪ ରହିଥିଲା। ହାର୍ଦ୍ଦିକ ପାଣ୍ଡ୍ୟା ନିଜ ୪ ଓଭର ସ୍ପେଲ୍‌ରେ ଗୋଟିଏ ମେଡେନ ନେବାସହ ମାତ୍ର ୧୪ ରନ ଦେଇ ୨ଟି ଉଇକେଟ ନେଇଥିଲେ। ଅକ୍ଷର ପଟେଲଙ୍କୁ ଅନ୍ୟ ଉଇକେଟଟି ମିଳିଥିଲା। ଅର୍ଶଦୀପ ପ୍ଲେୟର ଅଫ୍ ଦି ମ୍ୟାଚ ବିବେଚିତ ହୋଇଥିଲେ।

ଉଇକେଟ ନେବାପରେ ଉଲ୍ଲସିତ ଅର୍ଶଦୀପ ସିଂ (ଡାହାଣ)।

ସଂକ୍ଷିପ୍ତ ସ୍କୋର

ଆମେରିକା ୨୦ ଓଭରରେ ୧୧୦/୮ (ନୀତୀଶ କୁମାର-୨୭, ଷ୍ଟିଭେନ ଟେଲର-୨୪, କୋରେ ଆଣ୍ଡରସନ-୧୫, ଅର୍ଶଦୀପ ସିଂ-୪/୯, ହାର୍ଦ୍ଦିକ ପାଣ୍ଡ୍ୟା-୨/୧୪, ଅକ୍ଷର ପଟେଲ-୧/୨୪)। ଭାରତ ୧୮.୨ ଓଭରରେ ୧୧୧/୩ (ସୂର୍ଯ୍ୟକୁମାର ଯାଦବ-୫୦*, ଶିବମ ଦୁବେ-୩୧*, ସୌରଭ ନେତ୍ରାଭଲ୍କର-୨/୧୮, ଅଲୀ ଖାଁ-୧/୨୧)।

ଅଷ୍ଟ୍ରେଲିଆ, ଦକ୍ଷିଣ ଆଫ୍ରିକାକୁ ଯୋଗ୍ୟତା

ନର୍ଥ ସାଉଣ୍ଡ, ୧୨।୬ (ପି.ଟି.)

ଆଡାମ ଜାମ୍ପାଙ୍କ ଯାଦୁକରୀ ସ୍ପିନ୍ ବୋଲିଂ ବଳରେ ନାମିବ୍ୟା ବିପକ୍ଷରେ ୯ ଉଇକେଟରେ ବିଜୟ ହାସଲ କରିଛି ଅଷ୍ଟ୍ରେଲିଆ। ଟସ୍ ହାରି ପ୍ରଥମେ ବ୍ୟାଟିଂ କରିଥିବା ନାମିବ୍ୟା ୧୭ ଓଭରରେ ୭୨ ରନ୍‌ରେ ଅଲଆଉଟ ହୋଇଥିଲା। ଜବାବରେ ଅଷ୍ଟ୍ରେଲିଆ ୫.୪ ଓଭରରେ ୧ ଉଇକେଟ ହରାଇ ୭୪ ରନ୍ ହାସଲ କରିଥିଲା। ବୃହତ୍ ବିଜୟ ସହ ରନରେଟ୍‌ରେ ଉନ୍ନତି ଘଟାଇଥିବା ଅଷ୍ଟ୍ରେଲିଆ ସୁପର-୮କୁ ଯୋଗ୍ୟତା ଅର୍ଜନ କରିଥିଲା। ଅନ୍ୟପକ୍ଷରେ ଫ୍ଲୋରିଡାରେ ଖେଳାଯାଇଥିବା ଶ୍ରୀଲଙ୍କା ଓ ନେପାଳ ମ୍ୟାଚ୍ ବର୍ଷା କାରଣରୁ ଧୋଇ ଯିବା ଫଳରେ ଦକ୍ଷିଣ ଆଫ୍ରିକା ସୁପର-୮କୁ ଉନ୍ନୀତ ହୋଇଛି।

ପ୍ରଥମେ ବ୍ୟାଟିଂ କରିଥିବା ନାମିବ୍ୟା ପକ୍ଷରୁ ମାତ୍ର ୨ ଜଣ ଖେଳାଳି ୨ ଅଙ୍କ ବିଶିଷ୍ଟ ସ୍କୋରରେ ପହଞ୍ଚିଥିଲେ। ଓପନର ମାଇକେଲ ଭାନ୍ ଲିଙ୍ଗେନ ୧୦ ଓ ଅଧିନାୟକ ଜେରହାର୍ଡ ଏରାସମସ ୩୬ ରନ୍ ସ୍କୋର କରିଥିଲେ। ମିଡିଲ ଓଭରରେ ଆଡାମ ଜାମ୍ପା ଯାଦୁକରୀ ଲେଗ୍ ସ୍ପିନ ବୋଲିଂ କରିଥିଲେ। ୪ ଓଭରର ସ୍ପେଲରେ ସେ ମାତ୍ର ୧୨ ରନ୍ ଦେଇ ୪ ଉଇକେଟ ଅକ୍ତିଆର କରିଥିଲେ। ଅନ୍ୟମାନଙ୍କ ମଧ୍ୟରେ ଜୋଶ ହେଜେଲଉଡ୍, ମାର୍କୁସ୍ ଷ୍ଟୋଇନିସ୍ ଦୁଇଟି ଲେଖାଏ ଓ ପ୍ୟାଟ୍ କୁମିନ୍ସ, ନାଥାନ ଏଲିସ୍ ଗୋଟିଏ ଲେଖାଏ ଉଇକେଟ ନେଇଥିଲେ। ୭୩ ରନ୍‌ର ପିଛା କରୁଥିବା ଅଷ୍ଟ୍ରେଲିଆ ୫.୪ ଓଭରରେ ବିଜୟ ହାସଲ କରି ନେଇଥିଲା। ଡେଭିଡ୍ ୱାର୍ନର ୮ ବଲ୍‌ରୁ ଦ୍ରୁତ ୨୦ ରନ୍ କରି ଆଉଟ ହୋଇଥିବା ବେଳେ ଟ୍ରାଭିସ୍ ହେଡ୍ ୩୪ ଓ ମିଚେଲ୍ ମାର୍ଶ ୧୮ ରନ୍‌ରେ ଅପରାଜିତ ରହିଥିଲେ। ନାମିବ୍ୟା ପକ୍ଷରୁ ଡେଭିଡ ୱାଇସେ ଏକମାତ୍ର ଉଇକେଟଟି ଅକ୍ତିଆର କରିଥିଲେ। ଆଡାମ ଜାମ୍ପାଙ୍କୁ ପ୍ଲେୟର ଅଫ୍ ଦ ମ୍ୟାଚ୍ ଘୋଷଣା କରାଯାଇଥିଲା।

ଟି୨୦ ବିଶ୍ୱକପ

(ଆଜିର ମ୍ୟାଚ)

ୱେଷ୍ଟଇଣ୍ଡିଜ ବନାମ ନ୍ୟୁଜିଲାଣ୍ଡ

ସ୍ଥାନ: ତ୍ରିନିଦାଦ

ସମୟ: ସକାଳ ୬ଟା

ବାଂଲାଦେଶ ବନାମ ନେଦରଲାଣ୍ଡ୍ସ

ସ୍ଥାନ: ସେଣ୍ଟ ଭିନସେଣ୍ଟ

ସମୟ: ରାତି ୮ଟା

ପ୍ରସାରଣ: ଷ୍ଟାର ସ୍ପୋର୍ଟ୍ସ

ଆଡାମ ଜାମ୍ପାଙ୍କୁ ଅଭିନନ୍ଦନ ଜଣାଉଛନ୍ତି ମାର୍କୁସ ଷ୍ଟୋଇନିସ।

ସଂକ୍ଷିପ୍ତ ସ୍କୋର

ନାମିବ୍ୟା ୧୭ ଓଭରରେ ୭୨/୧୦ (ମାଇକେଲ ଭାନ୍ ଲିଙ୍ଗେନ-୧୦, ଜେରହାର୍ଡ ଏରାସମସ-୩୬, ଆଡାମ ଜାମ୍ପା-୪/୧୨, ମାର୍କୁସ୍ ଷ୍ଟୋଇନିସ୍-୨/୯, ଜୋଶ ହେଜେଲଉଡ୍-୨/୧୮)। ଅଷ୍ଟ୍ରେଲିଆ ୫.୪ ଓଭରରେ ୭୪/୧(ଡେଭିଡ୍ ୱାର୍ନର-୨୦, ଟ୍ରାଭିସ୍‌ହେଡ୍-୩୪*, ମିଚେଲ୍‌ମାର୍ଶ-୧୮*, ଡେଭିଡ୍‌ୱାଇସେ-୧/୧୫)।

ପଏଣ୍ଟ ବାଣ୍ଟିଲେ ଶ୍ରୀଲଙ୍କା, ନେପାଳ

ମେକ୍ସିକୋକୁ ହରାଇ ଭାରତ ୯ମ

ୱାର୍ଲ୍ଡ ୟୁନିଭର୍ସିଟି ରଗ୍‌ବୀ ୭ଏସ୍

ଭୁବନେଶ୍ୱର, ୧୨।୬ (ତପନ ସ୍ୱାଇଁ)

ଫ୍ରାନ୍ସର ଏକ୍ସ-ଏନ-ପ୍ରୋଭିନ୍ସରେ ଅନୁଷ୍ଠିତ ଏଫ୍‌ଆଇଏସ୍‌ୟୁ ୱାର୍ଲ୍ଡ ୟୁନିଭର୍ସିଟି ରଗ୍‌ବୀ ସେଭେନ୍ସ ଚାମ୍ପିୟନଶିପ୍‌ରେ ଭାରତୀୟ ମହିଳା ଦଳ ୯ମ ସ୍ଥାନରେ ରହି ପ୍ରତିଯୋଗିତା ଶେଷ କରିଛି। ବୁଧବାର ଅନୁଷ୍ଠିତ ପୋଜିଶନ ମ୍ୟାଚରେ ଭାରତ ୨୨-୧୭ରେ ମେକ୍ସିକୋକୁ ପରାସ୍ତ କରି ଏହି ସଫଳତା ପାଇଛି। ଇଣ୍ଡିଆନ ୟୁନିଭର୍ସିଟି ରଗ୍‌ବୀ ଟିମ୍ ପ୍ରଥମ ଥରପାଇଁ ୱାର୍ଲ୍ଡ ୟୁନିଭର୍ସିଟି ରଗ୍‌ବୀ ୭ଏସ ଚାମ୍ପିୟନଶିପ୍‌ରେ ଅଂଶଗ୍ରହଣ କରିଥିଲା। ପ୍ରତିଯୋଗିତା ପାଇଁ ଭାରତୀୟ ଦଳର ଚୟନ ଟ୍ରାଏଲ୍ସ ଓ କୋଚିଂ କ୍ୟାମ୍ପ କିଟ୍ ବିଶ୍ୱବିଦ୍ୟାଳୟ ପରିସରରେ ଅନୁଷ୍ଠିତ ହୋଇଥିଲା। କିଟ୍ ଓ କିସ୍‌ର ୭ ଖେଳାଳି ଓ ୪ ଅଫିସିଆଲ ଭାରତୀୟ ଦଳରେ ପ୍ରତିନିଧିତ୍ୱ କରିଥିଲେ। ମେକ୍ସିକୋ ବିପକ୍ଷରେ ବିଜୟୀ ଭାରତୀୟ ଦଳରେ ନିର୍ମାଲ୍ୟ ରାଉତ, ତରୁଲତା ନାଏକ ଓ ଡୁମୁନି ମାର୍ଣ୍ଡି ସାମିଲ ଥିଲେ।

କଟକରେ ଜାତୀୟ ଫେନ୍‌ସିଂ ଚାମ୍ପିୟନଶିପ୍

ଭୁବନେଶ୍ୱର, ୧୨।୬ (ତପନ ସ୍ୱାଇଁ): ଓଡ଼ିଶା ରାଜ୍ୟ ଫେନ୍‌ସିଂ ଆସୋସିଏଶନ ଆନୁକୂଲ୍ୟରେ ଜାତୀୟ ଫେନ୍‌ସିଂ ଚାମ୍ପିୟନଶିପ୍ କଟକର ଜବାହର ଲାଲ ନେହେରୁ ଇନ୍‌ଡୋର ଷ୍ଟାଡିୟମରେ ଚଳିତ ମାସ ୧୪ରୁ ୧୮ ପର୍ଯ୍ୟନ୍ତ ଅନୁଷ୍ଠିତ ହେବ। ଏଥିରେ ୧୦ ଓ ୧୨ ବର୍ଷରୁ କମ୍ ଏବଂ ୪୦ ବର୍ଷରୁ ଊର୍ଦ୍ଧ୍ୱ ମାଷ୍ଟର୍ସ ବର୍ଗରେ ପ୍ରତିଯୋଗିତା ହେବ। ପ୍ରତିଯୋଗିତା ପାଇଁ ମୋଟ ୧୦,୫୦,୦୦୦ ଟଙ୍କାର ବଜେଟ ରଖା ଯାଇଥିବା ବୁଧବାର ଓସିଏ କନ୍‌ଫରେନ୍ସ ହଲ୍‌ରେ ଆୟୋଜିତ ଖବରଦାତା ସମ୍ମିଳନୀରେ ଆୟୋଜକମାନେ ପ୍ରକାଶ କରିଛନ୍ତି। ପ୍ରତିଯୋଗିତାର ସୁପରିଚାଳନା ପାଇଁ ଏକ ଆୟୋଜକ କମିଟି ଗଠନ କରାଯାଇଛି।

ଆଇପିଏଲ୍‌ର ବ୍ରାଣ୍ଡ୍ ଭାଲ୍ୟୁ ୧.୩୬ ଲକ୍ଷ କୋଟି

ନୂଆଦିଲ୍ଲୀ, ୧୨।୬(ପି.ଟି.)

ଆଇପିଏଲର ବ୍ରାଣ୍ଡ୍ ଭାଲ୍ୟୁ ୬.୫ ପ୍ରତିଶତ ବୃଦ୍ଧି ପାଇ ୧୬.୪ ବିଲିୟନ ଡଲାର ବା ଭାରତୀୟ ମୁଦ୍ରାରେ ୧ ଲକ୍ଷ ୩୬ ହଜାର କୋଟିରେ ପହଞ୍ଚିଛି। ଆମେରିକୀୟ ଇନ୍‌ଭେଷ୍ଟମେଣ୍ଟ ବ୍ୟାଙ୍କ ହୌଲିହାନ ଲୋକି ପକ୍ଷରୁ ଏହି ରିପୋର୍ଟ ପ୍ରକାଶ ପାଇଛି। ଗତବର୍ଷ ତୁଳନାରେ ଏହାର ବ୍ରାଣ୍ଡ ଭାଲ୍ୟୁ ୬.୩ ପ୍ରତିଶତ ବା ପ୍ରାୟ ୨୮ ହଜାର କୋଟି ବୃଦ୍ଧି ପାଇଛି। ୨୦୨୪ରେ ଟାଟା ଏହାର ଟାଇଟଲ ସ୍ପନସର ରହିଥିଲା। ୫ ବର୍ଷ ୨୫୦୦ କୋଟି ଟଙ୍କା ମିଳୁଥିବା ବେଳେ ପୂର୍ବ ମୂଲ୍ୟ ତୁଳନାରେ ଏହା ୫୦ ପ୍ରତିଶତ ଅଧିକ। ସେହିପରି ସିଜନ ପିଛା ୩୩୫ କୋଟି ଟଙ୍କା ଅଧିକ ମିଳୁଛି। ଏହା ଆଇପିଏଲ୍‌ର ବ୍ରାଣ୍ଡ ଭାଲ୍ୟୁ ବୃଦ୍ଧିରେ ସହାୟକ ବୋଲି କୁହାଯାଇଛି। ଏହାର ଲୋକପ୍ରିୟତା ସମଗ୍ର ବିଶ୍ୱରେ ପ୍ରସିଦ୍ଧ ବୋଲି ମଧ୍ୟ କହିଛି ହୌଲିହାନ୍ ଲୋକି। ରିପୋର୍ଟ ଅନୁସାରେ ଫ୍ରାଞ୍ଚାଇଜ ବ୍ରାଣ୍ଡ ଭାଲ୍ୟୁ ମଧ୍ୟରେ ଚେନ୍ନାଇ ସୁପର କିଙ୍ଗ୍ସ ଆଇପିଏଲ୍‌ର ସବୁଠାରୁ ଦାମୀ ଟିମ୍ ରହିଛି। ହାରାହାରି ବାର୍ଷିକ ଫାଇଦା ହିସାବରେ କୋଲକାତା ନାଇଟ ରାଇଡର୍ସ ପ୍ରଥମ ସ୍ଥାନରେ ରହିଛି। ରୟାଲ ଚ୍ୟାଲେଞ୍ଜର୍ସ ବେଙ୍ଗାଲୁରୁ ୨୨୭ ମିଲିୟନ ଡଲାର ସହ ଚେନ୍ନାଇ ପଛକୁ ଦ୍ୱିତୀୟ ସ୍ଥାନରେ ରହିଛି। ଏହା ପଛକୁ ୨୦୪ ମିଲିୟନ ଡଲାର ସହ ତୃତୀୟ ସ୍ଥାନରେ ରହିଛି ମୁମ୍ବାଇ ଇଣ୍ଡିଆନ୍ସ।

ବ୍ରିକ୍ସ କ୍ରୀଡ଼ାରେ ଓଡ଼ିଶାରୁ ଭାଗନେବେ ୩ ଆଥ୍‌ଲେଟ

ଭୁବନେଶ୍ୱର, ୧୨।୬ (ତପନ ସ୍ୱାଇଁ)

ରୁଷିଆର କାଜାନଠାରେ ଅନ୍ତର୍ଜାତୀୟ ବ୍ରିକ୍ସ କ୍ରୀଡ଼ା ଚଳିତ ମାସ ୧୦ରୁ ୨୬ ତାରିଖ ପର୍ଯ୍ୟନ୍ତ ଅନୁଷ୍ଠିତ ହେବାକୁ ଯାଉଛି। ଏହି ସମ୍ମାନଜନକ ପ୍ରତିଯୋଗିତାରେ ଓଡ଼ିଶାରୁ ମୋଟ ୩ ଆଥ୍‌ଲେଟ ଅଂଶଗ୍ରହଣ ପାଇଁ ମନୋନୀତ ହୋଇଛନ୍ତି। ସେମାନେ ହେଲେ ଶ୍ରାବଣୀ ନନ୍ଦ, ଲାଲୁ ପ୍ରସାଦ ଭୋଇ ଓ ଅନିମେଶ କୁଜୁର। ପ୍ରତିଯୋଗିତାରେ ଭାଗ ନେବାପାଇଁ ଆୟୋଜକ କମିଟି ପକ୍ଷରୁ ଭାରତରୁ ମୋଟ ୨୦ ଆଥ୍‌ଲେଟ ଓ ୩ କୋଚ୍ ଆମନ୍ତ୍ରିତ ହୋଇଛନ୍ତି। ଏହା ମଧ୍ୟରେ ସାମିଲ ଥିବା ଓଡ଼ିଶାର ୩ ଆଥ୍‌ଲେଟ ଭାରତ ପକ୍ଷରୁ ପ୍ରତିନିଧିତ୍ୱ କରିବେ। ଶ୍ରାବଣୀ ସମ୍ପ୍ରତି କିଟ୍ ବିଶ୍ୱବିଦ୍ୟାଳୟରେ ଏମ୍‌ବିଏ ଅଧ୍ୟୟନ କରୁଛନ୍ତି। କିଟ୍ ଓ କିସ୍‌ର ପ୍ରତିଷ୍ଠାତା ଅଚ୍ୟୁତ ସାମନ୍ତ ଆଥ୍‌ଲେଟମାନଙ୍କୁ ଶୁଭେଚ୍ଛା ଜଣାଇଛନ୍ତି। ପ୍ରତିଯୋଗିତାରେ ଅଂଶଗ୍ରହଣ କରିବାକୁ ଯାଉଥିବା ଅନ୍ୟ ଭାରତୀୟ ଆଥ୍‌ଲେଟମାନେ ହେଲେ ମୌମିତା ମଣ୍ଡଳ, ଗୁରିନ୍ଦରବୀର ସିଂ, କୋକୁଲ କୁନେଲ ରାଧାକ୍ରିଷ୍ଣନ, ଲିଲି ଦାସ, ସାଓ୍ୱନ ବରୱାଲ, ହରମନଜୋତ ସିଂ, ସୋମନାଥ ଚୌହାନ, ତ୍ରିଙ୍କିଲ ଚୌଧାରୀ, ମାନବ ରାଜନାରାୟଣନ, ଅଙ୍କେଶ ଚୌଧାରୀ, ନିଥ୍ୟା ରାମରାଜ, ଉନ୍ନତି ଆୟାପ୍ପା ବୋଲାଣ୍ଡ, ଶିନା ନେଲିକାଲ ଭେର୍କେ, ଅଭିଷେକ ସିଂ ଠାକୁର, ଚନ୍ଦା, ଆଦିତ୍ୟ କୁମାର ସିଂ ଓ ଯୋନୁସ ଶାହା।

ତୃତୀୟ ଦିବସରେ ଓଡ଼ିଶାକୁ ୬ ପଦକ

ତୃତୀୟ ଦିବସରେ ପଦକ ବିଜୟୀ ପ୍ରତିଯୋଗୀମାନେ ପୋଡିୟମ ଉପରେ ପୁରସ୍କାର ସହ।

ଭୁବନେଶ୍ୱର, ୧୨।୬ (ତପନ ସ୍ୱାଇଁ)

କଳିଙ୍ଗରେ ନ୍ୟାଶନାଲ ସୁଇମିଂ ର୍ୟାଙ୍କିଙ୍ଗ୍ ଚାମ୍ପିୟନଶିପ୍

ମନ୍ନତା ଓ ସୃଷ୍ଟିଙ୍କୁ ସ୍ୱର୍ଣ୍ଣ, ପ୍ରତ୍ୟାଶାଙ୍କୁ ରୌପ୍ୟ ଓ ବ୍ରୋଞ୍ଜ, ଦିବ୍ୟଙ୍କାଙ୍କୁ ରୌପ୍ୟ, ଅଭିନବଙ୍କୁ ବ୍ରୋଞ୍ଜ

ସ୍ଥାନୀୟ କଳିଙ୍ଗ ଷ୍ଟାଡିୟମର ଆକ୍ୱାଟିକ୍ ସେଣ୍ଟରରେ ଚାଲିଥିବା ୨ୟ ନ୍ୟାଶନାଲ ସୁଇମିଂ ର୍ୟାଙ୍କିଙ୍ଗ୍ ଚାମ୍ପିୟନଶିପ୍‌ର ତୃତୀୟ ଦିବସରେ ଓଡ଼ିଶା ପ୍ରତିଯୋଗୀମାନେ ୬ଟି ପଦକ ହାସଲ କରିଛନ୍ତି। ଏହା ମଧ୍ୟରେ ୨ଟି ଲେଖାଏ ସ୍ୱର୍ଣ୍ଣ, ରୌପ୍ୟ ଓ ବ୍ରୋଞ୍ଜ ସାମିଲ। ସୃଷ୍ଟି ଉପାଧ୍ୟାୟ ଓ ମନ୍ନତା ମିଶ୍ର ସ୍ୱର୍ଣ୍ଣ ପଦକ ହାସଲ କରିଥିବାବେଳେ ପ୍ରତ୍ୟାଶା ରାୟ ଗୋଟିଏ ଲେଖାଏ ରୌପ୍ୟ ଓ ବ୍ରୋଞ୍ଜ ପଦକ ପାଇଛନ୍ତି। ଦିବ୍ୟଙ୍କା ପ୍ରଧାନ ରୌପ୍ୟ ଓ ଅଭିନବ ସିଂ ବ୍ରୋଞ୍ଜ ପଦକ ହାସଲ କରିଛନ୍ତି। ଫଳରେ ତୃତୀୟ ଦିବସ ଶେଷ ସୁଦ୍ଧା ଓଡ଼ିଶା ପଦକ ସଂଖ୍ୟା ୧୭ରେ ପହଞ୍ଚିଛି। ଓଡ଼ିଶା ପ୍ରତିଯୋଗୀମାନେ ପ୍ରଥମ ଦିବସରେ ୫ ଓ ଦ୍ୱିତୀୟ ଦିବସରେ ୬ ପଦକ ଜିତିଥିଲେ।

୧୮ ବର୍ଷରୁ କମ୍ ବାଳିକା ୨୦୦ ମିଟର ବ୍ରେଷ୍ଟଷ୍ଟ୍ରୋକ୍‌ରେ ମନ୍ନତା ମିଶ୍ର ୨:୪୦.୩୮ ସେକେଣ୍ଡ ସମୟ ନେଇ ସ୍ୱର୍ଣ୍ଣ ଓ ଦିବ୍ୟଙ୍କା ଦିବ୍ୟଜ୍ୟୋତି ପ୍ରଧାନ ୨:୪୮.୪୪ ସେକେଣ୍ଡ ସହ ରୌପ୍ୟ ପଦକ ପାଇଛନ୍ତି। ମହାରାଷ୍ଟ୍ରର ୟଶଭି ପ୍ରଦୀପ ଖରାଟ (୨:୫୦.୩୦) ବ୍ରୋଞ୍ଜ ପଦକ ପାଇଛନ୍ତି। ୧୮ ବର୍ଷରୁ ଊର୍ଦ୍ଧ୍ୱ ମହିଳା ୫୦ ମିଟର ବଟରଫ୍ଲାଏରେ ସୃଷ୍ଟି ଉପାଧ୍ୟାୟ ୨୯.୩୨ ସେକେଣ୍ଡ ସମୟ ନେଇ ସ୍ୱର୍ଣ୍ଣମ ସଫଳତା ପାଇଛନ୍ତି। ମହାରାଷ୍ଟ୍ରର ନନ୍ଦିନୀ କେଦାର ପେଠକର (୨୯.୫୭) ରୌପ୍ୟ ଓ ବିହାରର ମାହି ସ୍ୱେତ୍ରାଜ (୨୯.୭୬) ବ୍ରୋଞ୍ଜ ପଦକ ଅର୍ଜନ କରିଛନ୍ତି। ଓଡ଼ିଶାର ସୋନିଆ ପଟେଲ ୨୯.୯୯ ସେକେଣ୍ଡ ସହିତ ୪ର୍ଥ ସ୍ଥାନରେ ସନ୍ତୁଷ୍ଟ ରହିଛନ୍ତି। ୧୮ ବର୍ଷରୁ ଊର୍ଦ୍ଧ୍ୱ ମହିଳା ୧୦୦ ମିଟର ବ୍ୟାକ୍‌ଷ୍ଟ୍ରୋକ୍‌ରେ ପ୍ରତ୍ୟାଶା ରାୟ ୧:୦୭.୦୨ ସେକେଣ୍ଡ ନେଇ ରୌପ୍ୟ ପଦକ ଜିତିଛନ୍ତି। ବେଙ୍ଗଲର ସୌବ୍ରିଟି ମଣ୍ଡଳ (୧:୦୬.୫୮) ସ୍ୱର୍ଣ୍ଣ ଓ ମହାରାଷ୍ଟ୍ରର ଭକ୍ତି ରାହୁଲ ୱଦେକର (୧:୧୦.୦୨) ବ୍ରୋଞ୍ଜ ପଦକ ଜିତିଛନ୍ତି। ପ୍ରତ୍ୟାଶା ମହିଳା ୪୦୦ ମିଟର ଫ୍ରିଷ୍ଟାଇଲରେ ମଧ୍ୟ ବ୍ରୋଞ୍ଜ ପଦକ ହାସଲ କରିଛନ୍ତି। ସେ ୪.୪୫.୩୪ ସେକେଣ୍ଡ ନେଇ ତୃତୀୟ ସ୍ଥାନ ହାସଲ କରିଛନ୍ତି। କର୍ନାଟକର ଅସ୍ମିଥା ଚନ୍ଦ୍ରା (୪:୪୩.୮୧) ଓ ତାମିଲନାଡୁର ମାନ୍ୟା ମୁକ୍ତା ମନେଶ (୪:୪୫.୦୦) ଯଥାକ୍ରମେ ସ୍ୱର୍ଣ୍ଣ ଓ ରୌପ୍ୟ ପଦକ ପାଇଛନ୍ତି। ୧୮ ବର୍ଷରୁ କମ୍ ବାଳକ ୪୦୦ ମିଟର ଫ୍ରିଷ୍ଟାଇଲରେ ଅଭିନବ ସିଂ ୪:୪୧.୨୦ ସେକେଣ୍ଡ ସମୟ ନେଇ ବ୍ରୋଞ୍ଜ ପଦକ ଜିତିଛନ୍ତି। ଏସ୍‌ଏସ୍‌ସିବିର ରୋନକ ନୀତୀନ ସାଓ୍ୱନ୍ତ (୪:୧୯.୩୯) ସ୍ୱର୍ଣ୍ଣ ଓ କର୍ନାଟକର ପ୍ରଶଂସ ମଞ୍ଜୁନାଥ (୪:୩୬.୪୭) ରୌପ୍ୟ ପଦକ ହାସଲ କରିଛନ୍ତି। ତୃତୀୟ ଦିବସରେ ମୋଟ ୨୩ଟି ଇଭେଣ୍ଟ ଅନୁଷ୍ଠିତ ହୋଇଥିଲା।

ଦ୍ୱିତୀୟ ଦିବସରେ ୧୦୦ ମିଟର ବ୍ରେଷ୍ଟ ଷ୍ଟ୍ରୋକ୍‌ରେ ମନ୍ନତା ମିଶ୍ର ସ୍ୱର୍ଣ୍ଣ, ୧୦୦ ମିଟର ବଟରଫ୍ଲାଏରେ ସୃଷ୍ଟି ଉପାଧ୍ୟାୟ ସ୍ୱର୍ଣ୍ଣ, ଦିବ୍ୟଙ୍କା ପ୍ରଧାନ ୧୦୦ ମିଟର ବ୍ରେଷ୍ଟ ଷ୍ଟ୍ରୋକ୍‌ରେ ରୌପ୍ୟ ଓ ୧୦୦ ମିଟର ବଟରଫ୍ଲାଏରେ ବ୍ରୋଞ୍ଜ, ୧୦୦ ମିଟର ଫ୍ରିଷ୍ଟାଇଲରେ ସୋନିଆ ପଟେଲ ଓ ୧୫୦୦ ମିଟର ଫ୍ରିଷ୍ଟାଇଲରେ ଅଭିନବ ସିଂ ବ୍ରୋଞ୍ଜ ପଦକ ଜିତିଥିଲେ। ସେହିପରି ପ୍ରଥମ ଦିବସରେ ୧୮ ବର୍ଷରୁ ଊର୍ଦ୍ଧ୍ୱ ମହିଳା ୨୦୦ ମିଟର ବଟରଫ୍ଲାଏରେ ସୃଷ୍ଟି ଉପାଧ୍ୟାୟ ସ୍ୱର୍ଣ୍ଣ, ୧୮ ବର୍ଷରୁ କମ୍ ବାଳିକା ୨୦୦ ମିଟର ବଟରଫ୍ଲାଏରେ ଦିବ୍ୟଙ୍କା ଦିବ୍ୟଜ୍ୟୋତି ପ୍ରଧାନ ରୌପ୍ୟ, ୫୦ ମିଟର ବାଳିକା ବ୍ରେଷ୍ଟ ଷ୍ଟ୍ରୋକ୍‌ରେ ମନ୍ନତା ମିଶ୍ର ରୌପ୍ୟ ଓ ଦିବ୍ୟଙ୍କା ଦିବ୍ୟଜ୍ୟୋତି ପ୍ରଧାନ