ଧରିତ୍ରୀ
DHARITRI

ଭୁବନେଶ୍ୱର, ସୋମବାର, ଜୁନ୍ ୨୪ /୨୦୨୪ (୧୪ ପୃଷ୍ଠା) | Bhubaneswar, Monday, June 24/2024 | Page 14 | ₹ 7.00 | BALASORE

୫୦ଶ ଭାଗ ୨୧୦ ସଂଖ୍ୟା | www.orissakhabar.com/www.dharitri.com | Printed at Bhubaneswar, Sambalpur, Rayagada & Angul | VOLUME 50 ISSUE 210 | ମୂଲ୍ୟ ₹୭/-

ସୋନାକ୍ଷୀଙ୍କ ହାତ ଧରିଲେ ଜହିର

ଅଭିନେତ୍ରୀ ସୋନାକ୍ଷୀ ସିହ୍ନା ବୟଫ୍ରେଣ୍ଡ ଅଭିନେତା ଜହିର ଇକ୍‌ବାଲ ରବିବାର ବିବାହ ବନ୍ଧନରେ ଆବଦ୍ଧ ହୋଇଛନ୍ତି।

୦୨

୧୩

ଗୁଲ୍‌ବଦିନ ପ୍ଲେୟର ଅଫ୍ ଦି ମ୍ୟାଚ୍

ଅଷ୍ଟ୍ରେଲିଆ ବିପକ୍ଷ ଟି୨୦ ବିଶ୍ୱକପ୍ ସୁପର-୮ ବିଜୟ ମ୍ୟାଚ୍‌ରେ ପ୍ଲେୟର ଅଫ୍ ଦି ମ୍ୟାଚ୍ ବିବେଚିତ ହୋଇଛନ୍ତି ଆଫଗାନିସ୍ତାନ ବୋଲର ଗୁଲ୍‌ବଦିନ ନାଇବ।

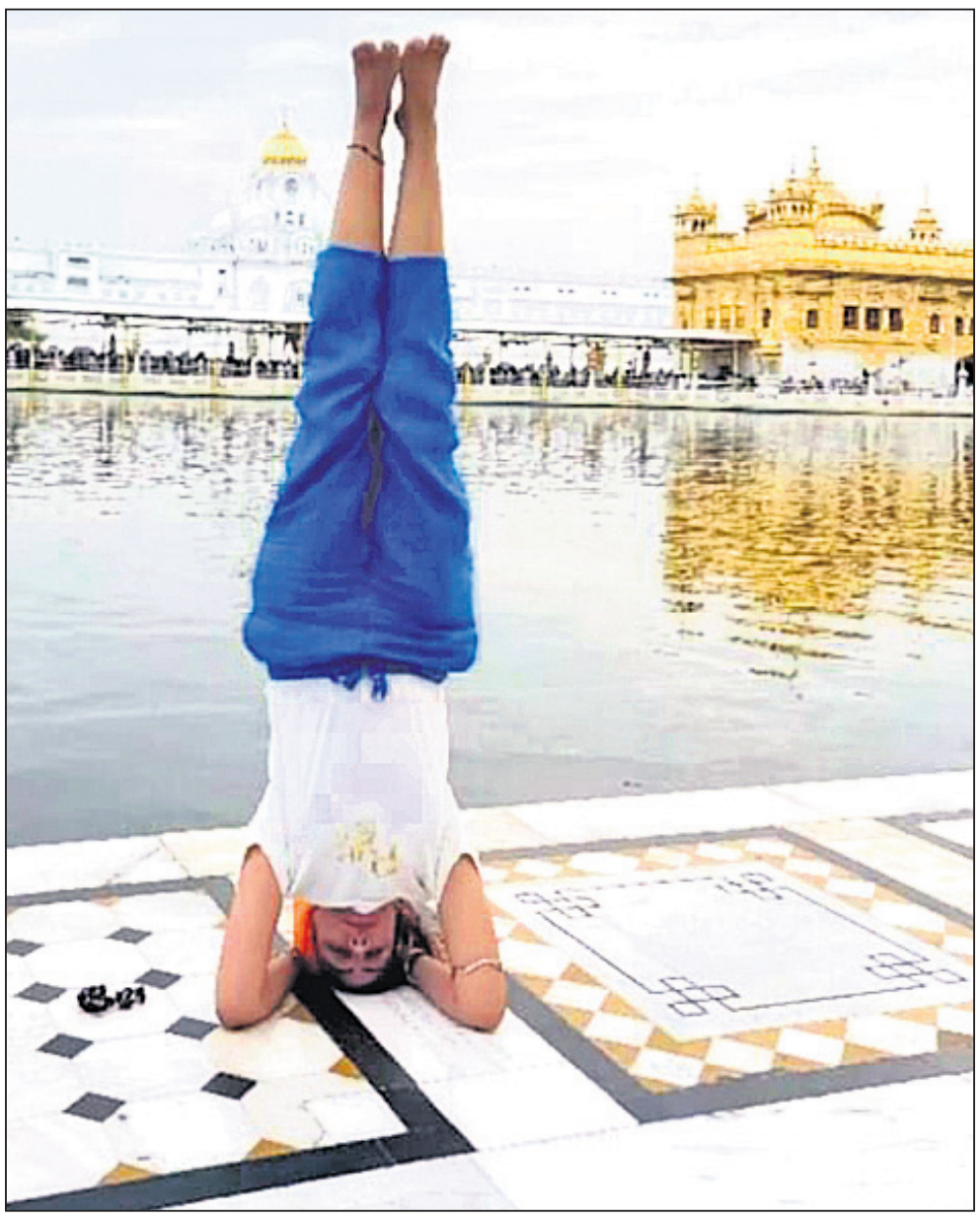

ପଞ୍ଜାବର ଅମୃତସରସ୍ଥିତ ସ୍ୱର୍ଣ୍ଣମନ୍ଦିରରେ ଯୋଗାଭ୍ୟାସ କରୁଥିବା ଅର୍ଚ୍ଚନା ମକ୍‌ୱାନା

ସ୍ୱର୍ଣ୍ଣମନ୍ଦିରରେ ଯୋଗ କରି କ୍ଷମା ପ୍ରାର୍ଥନା

ଅମୃତସର,୨୩।୬

ଜୁନ୍ ୨୧ରେ ସାରା ବିଶ୍ୱରେ ଅନ୍ତର୍ଜାତୀୟ ଯୋଗ ଦିବସ ପାଳନ କରାଯାଉଥିବାବେଳେ ପଞ୍ଜାବର ଅମୃତସରସ୍ଥିତ ସ୍ୱର୍ଣ୍ଣମନ୍ଦିରରେ ଜଣେ ଯୁବତୀ ଯୋଗାଭ୍ୟାସ କରି ଅଡୁଆରେ ଫସିଛନ୍ତି। ଇନ୍‌ଫ୍ଲୁଏନ୍ସର ଅର୍ଚ୍ଚନା ମକ୍‌ୱାନା ଯୋଗ କରୁଥିବାବେଳର ଫଟୋ ଓ ଭିଡିଓ ସାମାଜିକ ଗଣମାଧ୍ୟମରେ ପ୍ରସାରିତ ହେବାପରେ ଏହାକୁ ନେଇ ଶିଖ୍ ସମ୍ପ୍ରଦାୟ ବିରୋଧ କରିଛି। ଏପରି କି ବିବାଦ ବଢ଼ିବାରୁ ଅର୍ଚ୍ଚନା ଏଥିପାଇଁ ଶିଖ୍ ସମୁଦାୟ ନିକଟରେ କ୍ଷମା ପ୍ରାର୍ଥନା କରିଛନ୍ତି। ସେ ଯଦି ଶିଖ୍‌ମାନଙ୍କ ଧର୍ମୀୟ ଭାବାବେଗକୁ ଆଘାତ ଦେଇଛନ୍ତି ତେବେ ସେମାନଙ୍କ ନିକଟରେ କ୍ଷମାପ୍ରାର୍ଥୀ ବୋଲି ନିଜ ଇନ୍‌ଷ୍ଟାଗ୍ରାମ୍ ଆକାଉଣ୍ଟରେ ଏକ ପୋଷ୍ଟ କରିଛନ୍ତି। ସବୁ ଧର୍ମ ଆମକୁ କ୍ଷମା କରିବାକୁ ଶିଖାଏ, ଦୁର୍ବ୍ୟବହାର କରିବାକୁ ନୁହେଁ ବୋଲି ଅର୍ଚ୍ଚନା ଉକ୍ତ ପୋଷ୍ଟରେ ଉଲ୍ଲେଖ କରିଛନ୍ତି। ତେବେ ସ୍ୱର୍ଣ୍ଣମନ୍ଦିରର ପବିତ୍ରତାକୁ ନଷ୍ଟ କରିଥିବା ଅଭିଯୋଗରେ ଅର୍ଚ୍ଚନାଙ୍କ ବିରୋଧରେ ଶିରୋମଣି ଗୁରୁଦ୍ୱାରା ପ୍ରବନ୍ଧକ କମିଟି (ଏସ୍‌ଜିପିସି) ପକ୍ଷରୁ ମାମଲା ରୁଜୁ କରାଯାଇଛି।

ସୋସିଆଲ ମିଡିଆରେ ଶେୟାର କରିଥିବା ଭିଡିଓରେ ଅର୍ଚ୍ଚନା କହିଛନ୍ତି, ଜୁନ୍ ୧୯ରେ ସେ ଦିଲ୍ଲୀ ଯାଇଥିଲେ। ସେଠାରେ ତାଙ୍କୁ ଯୋଗ ଉପରେ ପୁରସ୍କୃତ କରାଯାଇଥିଲା। ୨୧ତାରିଖରେ ଅନ୍ତର୍ଜାତୀୟ ଯୋଗଦିବସ ପାଳନ ଅବସରରେ ସେ ଅମୃତସର ସ୍ୱର୍ଣ୍ଣମନ୍ଦିରକୁ ଯାଇଥିଲେ। ସେଠାରେ ସେ ତାଙ୍କ ପ୍ରିୟ ଶୀର୍ଷାସନ କରିଥିଲେ। କାହାର ଧର୍ମୀୟ ଭାବାବେଗକୁ କୁଠାରାଘାତ କରିବା ତାଙ୍କ ଉଦ୍ଦେଶ୍ୟ ନ ଥିଲା ☞ପୃଷ୍ଠା–୪

କଳାବଜାରରୁ ଦରଦାମ୍ ବୃଦ୍ଧି

ରୋକିବାକୁ ଜିଲା ପ୍ରଶାସନକୁ ନିର୍ଦ୍ଦେଶ ଦେଲେ ମନ୍ତ୍ରୀ କୃଷ୍ଣଚନ୍ଦ୍ର

ଅତ୍ୟାବଶ୍ୟକ ସାମଗ୍ରୀର ଅହେତୁକ ଦରବୃଦ୍ଧି ଏକ ଜାତୀୟ ସମସ୍ୟା। ଓଡ଼ିଶାରେ ଅସାଧୁ ବ୍ୟବସାୟୀଙ୍କ କଳାବଜାର ଯୋଗୁ ଦରଦାମ୍ ବୃଦ୍ଧି ଘଟୁଛି ବୋଲି ରାଜ୍ୟ ସରକାର ସ୍ୱୀକାର କରିଛନ୍ତି। ଏହା ଉପରେ ରୋକ ଲଗାଇବା ପାଇଁ ଦୃଢ଼ କାର୍ଯ୍ୟାନୁଷ୍ଠାନ ଆବଶ୍ୟକ। ଉଭୟ ଜିଲା ପ୍ରଶାସନ ଏବଂ ବ୍ୟବସାୟୀ ସଂଘ ଏହାକୁ ଗୁରୁତ୍ୱ ଦେଇ ପଦକ୍ଷେପ ନେବାକୁ ରବିବାର ରାଜ୍ୟ ଖାଦ୍ୟ ଯୋଗାଣ ଓ ଖାଉଟି କଲ୍ୟାଣ ମନ୍ତ୍ରୀ କୃଷ୍ଣଚନ୍ଦ୍ର ପାତ୍ର ନିର୍ଦ୍ଦେଶ ଦେଇଛନ୍ତି।

ଭୁବନେଶ୍ୱର,୨୩।୬
(ଅନୁରାଧା ମହାରଣା /ସୁନିତ୍ ମିଶ୍ର)

ଚାଉଳ, ଡାଲି, ପରିବା, ଖାଇବା ତେଲ ଭଳି ଅତ୍ୟାବଶ୍ୟକ ସାମଗ୍ରୀର ମୂଲ୍ୟ ଲଗାତର ବୃଦ୍ଧି ଯୋଗୁ ରାଜ୍ୟବାସୀ ଚିନ୍ତାରେ ପଡ଼ିଛନ୍ତି। ଦିନକୁ ଦିନ ଖାଦ୍ୟ ସାମଗ୍ରୀ ଉତ୍ପାଦନ କମୁଥିବାରୁ ବାହାର ରାଜ୍ୟ ଉପରେ ନିର୍ଭରଶୀଳ ହେବାକୁ ପଡୁଛି। ପିଆଜ ଏବଂ ଆଳୁ ପାଇଁ ନାସିକ ଓ ପଶ୍ଚିମବଙ୍ଗ ଉପରେ ନିର୍ଭର କରିବାକୁ ପଡୁଛି। ସେଠାରୁ ଗାଡ଼ି ଓଡ଼ିଶାରେ ପହଞ୍ଚିବାକୁ ୪ରୁ ୫ଦିନ ଲାଗୁଥିବାବେଳେ ଯଥେଷ୍ଟ ପରିମାଣର ଆଳୁ, ପିଆଜ ସଂରକ୍ଷଣ କରି ରଖିବା ଭଳି ବ୍ୟବସ୍ଥା ନାହିଁ। ସେହିପରି ରାଜ୍ୟରେ ନିଅଣ୍ଟିଆ ବର୍ଷା ଚାଷ କାର୍ଯ୍ୟକୁ ପ୍ରଭାବିତ କରୁଥିବାରୁ ଚାହିଦା ଅନୁସାରେ କଞ୍ଚା ପରିବା ବଜାରକୁ ଆସିପାରୁନାହିଁ। ଉତ୍ପାଦିତ ସାମଗ୍ରୀକୁ ସାଇତି ରଖିବା ପାଇଁ ଆବଶ୍ୟକ ବ୍ୟବସ୍ଥା ଅଦ୍ୟାବଧି ହୋଇପାରିଲା ନାହିଁ। ଏସବୁରୁ ଦରବୃଦ୍ଧି ଘଟୁଥିବାବେଳେ ଅସାଧୁ ବ୍ୟବସାୟୀମାନେ ଏହାର ଫାଇଦା ଉଠାଇ ସାମଗ୍ରୀଗୁଡ଼ିକୁ ଅନୈତିକ ଉପାୟରେ ମହଜୁଦ ରଖି କଳାବଜାର କରୁଛନ୍ତି।

ଖାଦ୍ୟଯୋଗାଣ ଓ ଖାଉଟି କଲ୍ୟାଣ ମନ୍ତ୍ରୀ କୃଷ୍ଣଚନ୍ଦ୍ର ପାତ୍ର ରବିବାର ବିଭିନ୍ନ ଅତ୍ୟାବଶ୍ୟକ ଖାଉଟି ସାମଗ୍ରୀର ମୂଲ୍ୟବୃଦ୍ଧି ସମ୍ପର୍କରେ ସମୀକ୍ଷା କରିଛନ୍ତି। ଖାଉଟିଙ୍କୁ ସୁଲଭ ମୂଲ୍ୟରେ ସାମଗ୍ରୀ ଯୋଗାଣ କ୍ଷେତ୍ରରେ ତ୍ୱରିତ ପଦକ୍ଷେପ ନେବାକୁ ବିଭାଗୀୟ ଅଧିକାରୀମାନଙ୍କୁ ସେ ପରାମର୍ଶ ଦେଇଛନ୍ତି। ଏହାସହ ମୁନାଫାଖୋର ତଥା ଅସାଧୁ ଉପାୟ ଅବଲମ୍ବନ କରୁଥିବା ବ୍ୟବସାୟୀଙ୍କ ବିରୋଧରେ ଆଇନ ଅନୁଯାୟୀ ଦୃଢ଼ କାର୍ଯ୍ୟାନୁଷ୍ଠାନ ନେବାକୁ ମନ୍ତ୍ରୀ ନିର୍ଦ୍ଦେଶ ଦେଇଛନ୍ତି। ଖାଉଟି ସାମଗ୍ରୀର ଦରବୃଦ୍ଧି ବର୍ତ୍ତମାନ ଜାତୀୟ ସମସ୍ୟା ହୋଇଥିଲେ ମଧ୍ୟ ରାଜ୍ୟରେ ଅସାଧୁ ବ୍ୟବସାୟୀ ଯେପରି ଏହାର ଲାଭ ନ ଉଠାଇ ପାରନ୍ତି, ସେଥିପାଇଁ ସଜାଗ ରହିବାକୁ ବିଭାଗୀୟ ଅଧିକାରୀଙ୍କୁ ସେ ନିର୍ଦ୍ଦେଶ ଦେଇଛନ୍ତି। ତଦନୁଯାୟୀ ଯୋଗାଣ ବିଭାଗ ଅଧିକାରୀମାନଙ୍କ ଦ୍ୱାରା ରାଜ୍ୟର ପ୍ରମୁଖ ବଜାର ଯଥା ଭୁବନେଶ୍ୱର, କଟକ, ରାଉରକେଲା, ସମ୍ବଲପୁର, ପୁରୀ ଆଦି ଅଞ୍ଚଳରେ ଯାଞ୍ଚ କରାଯାଉଥିବା ଦର୍ଶାଯାଇଛି। ସେହିପରି ବିଭାଗ ତରଫରୁ ରାଜ୍ୟର ସମସ୍ତ ଜିଲାପାଳଙ୍କୁ ଅତ୍ୟାବଶ୍ୟକ ସାମଗ୍ରୀର କ୍ରୟ ବିକ୍ରୟ ଆଦି ଉପରେ ନଜର ରଖିବା ସହ ଜିଲାର ଯୋଗାଣ କର୍ମଚାରୀଙ୍କୁ ଏ ସମ୍ବନ୍ଧରେ ବିବରଣୀ ବିଭାଗକୁ ପଠାଇବା ପାଇଁ ନିର୍ଦ୍ଦେଶ ଦିଆଯାଇଛି।

ସୂଚନାଥାଉ କି, ଖୁଚୁରା ବଜାରରେ ଉଭୟ ଉଷୁନା ଓ ଅରୁଆ ଚାଉଳ ଦର ଅହେତୁକ ବଢ଼ିଛି। ମାସ ଆରମ୍ଭରେ କୁଇଣ୍ଟାଲ ପ୍ରତି ୨୧୦୦ରୁ ୨୨୦୦ଟଙ୍କାରେ ବିକ୍ରି ହେଉଥିବା ଚାଉଳ ମାସଶେଷ ସୁଦ୍ଧା ୩୨୦୦ରୁ ୩୩୦୦ଟଙ୍କାରେ ପହଞ୍ଚିଛି। ଖୁଚୁରା ବଜାରରେ ୩୨ଟଙ୍କାରେ ବିକ୍ରି ହେଉଥିବା ଚାଉଳ ୩୫ ଟଙ୍କାରେ ବିକ୍ରି ହେଉଛି। ସେହପିରି ହରଡ଼, ମୁଗ, ମସୁର, ବିରି, ବୁଟ, କାବୁଲି ବୁଟ ଆଦି ଡାଲି ଦର ମାସକ ମଧ୍ୟରେ ୫ରୁ ୮ ଟଙ୍କା ବୃଦ୍ଧି ପାଇଛି। ଅନ୍ୟପଟେ ଗତ ସପ୍ତାହରେ ଲିଟର ପ୍ରତି ୧୨୮ ଟଙ୍କାରେ ବିକ୍ରି ହେଉଥିବା ଖାଇବା ତେଲ ଦର ୧୩୫ ଟଙ୍କା ଛୁଇଁଛି। ରୋଷେଇ ଘରର ସବୁଠୁ ଦରକାରୀ ପରିବା ଆଳୁ ଦର ୩୫ରୁ ୪୦ଟଙ୍କାରେ ବିକ୍ରି ହେଉଛି। କଞ୍ଚା ପରିବା ଦର ମଧ୍ୟ ଆକାଶଛୁଆଁ ହୋଇଛି। ପ୍ରାୟ ସବୁ କଞ୍ଚା ପରିବା କିଲୋ ପ୍ରତି ୫୦ଟଙ୍କାରୁ ଅଧିକ ଦାମରେ ବିକ୍ରି ହେଉଛି। କିଲୋ ପ୍ରତି କଲରା ୮୦ ଟଙ୍କା, ଭେଣ୍ଡି ୬୦, ଟମାଟୋ ୮୦, ଜହ୍ନି ୬୦ ଟଙ୍କା, ☞ପୃଷ୍ଠା–୪

ଆଜିଠୁ ସ୍ୱାଭାବିକ ଚାଲିବ ସ୍କୁଲ

ଭୁବନେଶ୍ୱର, ୨୩।୬ (ଅସମାପିକା ସାହୁ)

ରାଜ୍ୟରେ ଏବେ ପାଗ ଅନୁକୂଳ ରହିଛି। ତେଣୁ ସୋମବାରଠାରୁ ସ୍କୁଲ ସ୍ୱାଭାବିକ ସମୟରେ ଚାଲିବ। ଏ ନେଇ ରବିବାର ବିଦ୍ୟାଳୟ ଓ ଗଣଶିକ୍ଷା ମନ୍ତ୍ରୀ ନିତ୍ୟାନନ୍ଦ ଗଣ୍ଡ ସୂଚନା ଦେଇଛନ୍ତି। ସେ କହିଛନ୍ତି, ପୂର୍ବରୁ ଖରା ଓ ଗୁଳୁଗୁଳିକୁ ଦୃଷ୍ଟିରେ ରଖି ସକାଳ ସାଢ଼େ ୬ରୁ ସାଢ଼େ ୧୦ଟା ଯାଏ ସ୍କୁଲ ଖୋଲିବା ପାଇଁ ନିଷ୍ପତ୍ତି ନିଆଯାଇଥିଲା। କିନ୍ତୁ ଏବେ ରାଜ୍ୟରେ ପାଗ ଅନୁକୂଳ ରହିଛି। ତେଣୁ ସୋମବାରରୁ ସ୍କୁଲ ପୂର୍ବଭଳି ଚାଲିବ ବୋଲି ମନ୍ତ୍ରୀ କହିଛନ୍ତି। ସେହିପରି ମନ୍ତ୍ରୀ ଗଣିତ ଶିକ୍ଷାକୁ ଗୁରୁତ୍ୱ ଦେଇଛନ୍ତି। ଏଥିପାଇଁ ଗଣିତ ଶିକ୍ଷକଙ୍କୁ ବ୍ଲକସ୍ତରରେ ପ୍ରଶିକ୍ଷଣ ଦିଆଯିବ। ☞ପୃଷ୍ଠା–୪

ଆଜିର ସମ୍ପାଦକୀୟ

ବ୍ୟାପମ୍‌ର ବୋପା

ନୋଟ୍ ଛାପୁଛନ୍ତି ମାଓବାଦୀ

ଭୋପାଳ/ ମାଲକାନଗିରି (ଦୁର୍ଯ୍ୟୋଧନ ପାତ୍ର)/ ଭୁବନେଶ୍ୱର (ସତ୍ୟଜିତ ରାଉତ)

ମାଓବାଦୀମାନେ ମେଶିନରେ ଜାଲ୍ ନୋଟ୍ ଛାପୁଛନ୍ତି। ଛତିଶଗଡ଼ର ସୁକମା ଜିଲାରେ ମାଓବାଦ ନିରୋଧୀ ଅପରେଶନ୍ ବେଳେ ସେମାନଙ୍କ ଶିବିରରୁ ଜବତ ନୋଟ୍ ଛପା ମେଶିନ ଓ ଜାଲ୍ ଟଙ୍କାରୁ ଏହି ବିଷୟ ସ୍ପଷ୍ଟ ହୋଇଛି। ସୁକ୍‌ମା ଜିଲାରେ ପୋଲିସ ପକ୍ଷରୁ ରବିବାର ମାଓବାଦୀ କ୍ୟାମ୍ପ ଉପରେ ଚଢ଼ାଉ କରାଯାଇଥିଲା। ଚଢ଼ାଉ ବେଳେ ସେଠାରୁ ଜାଲ୍ ନୋଟ୍ ସହ ଟଙ୍କା ପ୍ରିଣ୍ଟିଂ ମେଶିନ ପୋଲିସ ଜବତ କରିଛି। ଛତିଶଗଡ଼ରେ ଲଗାତର ଅପରେଶନ ଚାଲିଥିବାରୁ ମାଓବାଦୀଙ୍କ ସଙ୍ଗଠନ ଦୁର୍ବଳ ହୋଇପଡୁଛି। ଫଳରେ ମାଓବାଦୀଙ୍କ ପାଖକୁ ବାହାରୁ ଟଙ୍କା ଆସିବା ଏକପ୍ରକାର ବନ୍ଦ ହୋଇଯାଇଛି। ସେମାନଙ୍କ ପାଖରେ ଖାଦ୍ୟସାମଗ୍ରୀ କିଣିବା ପାଇଁ ଟଙ୍କା ନାହିଁ। ଏଥିପାଇଁ ସେମାନେ ମେଶିନରେ ଟଙ୍କା ଛାପୁଛନ୍ତି। ସେଥିପାଇଁ ବ୍ୟବହୃତ କାଗଜ, ବିଭିନ୍ନ କଲର ଗଚ୍ଛିତ ରଖୁଛନ୍ତି। ପୋଲିସ, ଡିଆର୍‌ଜି ଓ ବସ୍ତର ଫାଇଟର୍ସ ଯବାନମାନେ ମିଳିତ ଭାବେ ସୁକ୍‌ମା ଜିଲା କୋଣ୍ଟା ଥାନା ☞ପୃଷ୍ଠା–୪

ସୁକ୍‌ମାରେ ମାଓବାଦୀଙ୍କ ଶିବିରରୁ ଜବତ ଜାଲ୍ ନୋଟ୍, ପ୍ରିଣ୍ଟିଂ ମେଶିନ ଓ ଅନ୍ୟ ଉପକରଣ

ଏନ୍‌ଇଇଟି-ୟୁଜି ସାନ ପରୀକ୍ଷା: ୧,୫୬୩ରୁ ୭୫୦ ପରୀକ୍ଷାର୍ଥୀ ଆସିଲେନି

ନୂଆଦିଲ୍ଲୀ,୨୩।୬

ଏନ୍‌ଇଇଟି-ୟୁଜି ପରୀକ୍ଷାରେ ଅନିୟିତତା ଓ ରେଜଲ୍ଟ ବିଭ୍ରାଟ ଘଟଣାରେ ସୁପ୍ରିମକୋର୍ଟଙ୍କ ନିର୍ଦ୍ଦେଶ କ୍ରମେ ଗ୍ରେସ୍ ମାର୍କ ପାଇଥିବା ୧,୫୬୩ ପରୀକ୍ଷାର୍ଥୀଙ୍କୁ ସାନି ପରୀକ୍ଷା ଦେବା ପାଇଁ ସୁଯୋଗ ଦିଆଯାଇଥିଲା। ପରୀକ୍ଷା ନ ଦେଲେ ଗ୍ରେସ୍‌ମାର୍କକୁ ବାଦ୍ ଦିଆଯାଇ ଅବଶିଷ୍ଟ ମାର୍କକୁ ସେମାନଙ୍କ ଫଳାଫଳ ବିବେଚନା କରାଯିବ ବୋଲି ପରୀକ୍ଷା ପରିଚାଳନାକାରୀ ସଂସ୍ଥା ନ୍ୟାଶନାଲ ଟେଷ୍ଟିଂ ଏଜେନ୍ସି (ଏନ୍‌ଟିଏ) କହିଥିଲା। ରବିବାର ଏହି ପିଲାମାନଙ୍କ ପାଇଁ ସାନି ପରୀକ୍ଷା ଅନୁଷ୍ଠିତ ହୋଇଥିବାବେଳେ ୪୮ ପ୍ରତିଶତ ପରୀକ୍ଷା ଦେବାକୁ ଆସି ନାହାନ୍ତି। ମୋଟ ୮୧୩ ଜଣ ଛାତ୍ରୀଛାତ୍ର (୫୨ ପ୍ରତିଶତ) ପରୀକ୍ଷା ଦେଇଥିବାବେଳେ ୭୫୦ ଜଣ ଏହାକୁ ଏଡ଼ାଇ ଯାଇଥିବା ଏନ୍‌ଟିଏ ପକ୍ଷରୁ ପ୍ରକାଶିତ ତଥ୍ୟରୁ ଜଣାପଡ଼ିଛି। ୧,୫୬୩ ପିଲାଙ୍କ ପାଇଁ ଛତିଶଗଡ଼, ଗୁଜରାଟ, ହରିୟାଣା, ମେଘାଳୟ, ଚଣ୍ଡିଗଡ଼ରେ ୭ଟି ପରୀକ୍ଷା କେନ୍ଦ୍ର ଖୋଲାଯାଇଥିଲା। ଚଣ୍ଡିଗଡ଼ ଏକ୍‌ଜାମ୍ ସେଣ୍ଟରରେ ୨ ଜଣ ପରୀକ୍ଷା ଦେବାକୁ ଥିବାବେଳେ କେହି ଆସି ନ ଥିଲେ। ସେହିପରି ଛତିଶଗଡ଼ରେ ୬୦୨ ଜଣ ପରୀକ୍ଷାର୍ଥୀଙ୍କ ସ୍ଥାନରେ ୩୧୧ ଜଣ ଅନୁପସ୍ଥିତ ଥିବାବେଳେ ୨୯୧ ଜଣ ପରୀକ୍ଷା ଦେଇଥିଲେ। ଗୁଜରାଟର ପରୀକ୍ଷା କେନ୍ଦ୍ରରେ ମାତ୍ର ଜଣେ ପରୀକ୍ଷାର୍ଥୀ ଥିବାବେଳେ ସେ ମଧ୍ୟ ଅନୁପସ୍ଥିତ ରହିଥିଲେ। ମେଘାଳୟର ୪୬୪ ପିଲାଙ୍କ ମଧ୍ୟରୁ ୨୩୦ ଅନୁପସ୍ଥିତ ଥିବାବେଳେ ୨୩୪ ଜଣ ପୁନଃ ପରୀକ୍ଷା ଦେଇଛନ୍ତି।

ଡାକ୍ତରୀ ପାଠ୍ୟକ୍ରମରେ ନାମଲେଖା ପାଇଁ ମେ' ୫ରେ ଅନୁଷ୍ଠିତ ଏନ୍‌ଇଇଟି ପରୀକ୍ଷାରେ ପ୍ରଶ୍ନପତ୍ର ଲିକ୍ ଏବଂ ବ୍ୟାପକ ଅନିୟମିତତା ରିପୋର୍ଟ ମିଳିବା ପରେ କେନ୍ଦ୍ର ସରକାରଙ୍କ ନିର୍ଦ୍ଦେଶକ୍ରମେ କେନ୍ଦ୍ରୀୟ ତଦନ୍ତ ବ୍ୟୁରୋ ରବିବାର ତଦନ୍ତ ଆରମ୍ଭ କରିଛି। ସିବିଆଇ ମାମଲା ରୁଜୁ କରିବା ପରେ ଏହାର ସ୍ୱତନ୍ତ୍ର ଟିମ୍ ପ୍ରଶ୍ନପତ୍ର ପ୍ରଘଟ ମାମଲାରେ ଗୋଧ୍ରା ଓ ପାଟନା ଯାଇ ତନାଘନା ଚଳାଇଛନ୍ତି।

ସୁନାର କେନ୍ଦୁଝର ମୋର ଲକ୍ଷ୍ୟ: ମୁଖ୍ୟମନ୍ତ୍ରୀ

କେନ୍ଦୁଝର/ଘଟଗାଁ/ଢେଙ୍କିକୋଟ (ନରେଶ ଚନ୍ଦ୍ର ପଟ୍ଟନାୟକ/ରାଜେନ୍ଦ୍ର ପଟ୍ଟନାୟକ/ନୀଳମଣି ମଣ୍ଡଳ), ୨୩।୬

ଓଡ଼ିଶାର ମୁଖ୍ୟମନ୍ତ୍ରୀ ଭାବେ ଦାୟିତ୍ୱ ନେବା ପରେ ରବିବାର ପ୍ରଥମ ଥର ପାଇଁ ମୋହନ ଚରଣ ମାଝୀ କେନ୍ଦୁଝର ଜିଲା ତଥା ନିଜ ଜନ୍ମମାଟି ଗସ୍ତ କରିଛନ୍ତି। ପ୍ରଥମେ ଘଟଗାଁ ତାରିଣୀ ପୀଠକୁ ଯାଇ ମା'ଙ୍କ ଆଶୀର୍ବାଦ ନେଇଥିଲେ। ଏହି ଅବସରରେ ପୀଠର ଉନ୍ନତୀକରଣ ପାଇଁ ୫୦ କୋଟିର ଅନୁଦାନ ଘୋଷଣା କରିଥିଲେ। ସେଠାରେ ରୋଡ୍ ଶୋ' କରି ସାଧାରଣ ଲୋକଙ୍କ ସହ ମିଶିଥିବା ବେଳେ ସୁନାର କେନ୍ଦୁଝର କରିବାକୁ ସେ ପ୍ରୟାସ କରୁଥିବା କହିଥିଲେ। ପରେ କେନ୍ଦୁଝରର ଆରାଧ୍ୟ ଶ୍ରୀ ବଳଦେବଜୀଉଙ୍କୁ ଦର୍ଶନ ପରେ ରୋଡ୍ ଶୋ'ରେ ସହର ପରିକ୍ରମା କରି ଲୋକଙ୍କ ସହ ମିଶିଥିଲେ।

ମୁଖ୍ୟମନ୍ତ୍ରୀ ହେଲିକପ୍ଟର ଯୋଗେ ଆସି ଘଟଗାଁ ହାଇସ୍କୁଲ ପଡ଼ିଆରେ ଓହ୍ଲାଇଥିଲେ। ସେଠାରୁ ମା' ତାରିଣୀ ମନ୍ଦିରକୁ ପ୍ରାୟ ୪ କି.ମି ଦୂର ଏକ ରୋଡ୍ ଶୋ'ରେ ଯାଇଥିଲେ। ଭାଜପା କର୍ମୀମାନେ ବାଇକ୍ ରାଲିରେ ତାଙ୍କୁ ପାଛୋଟି ନେଇଥିଲେ। ସାଧାରଣ ଲୋକେ ରାସ୍ତାର ଦୁଇ ପାର୍ଶ୍ୱରେ ଛିଡ଼ା ହୋଇ ମୁଖ୍ୟମନ୍ତ୍ରୀଙ୍କ ଉପରେ ପୁଷ୍ପବୃଷ୍ଟି କରି ସ୍ୱାଗତ କରିଥିଲେ। ସାନ୍ତାଳୀ ଆଦିବାସୀମାନେ ନାଚ ଗୀତରେ ମୁଖ୍ୟମନ୍ତ୍ରୀଙ୍କୁ ସ୍ୱାଗତ କରିଥିବା ଦେଖାଯାଇଥିଲା। ଘଟଗାଁରେ ପହଞ୍ଚିବା ପରେ ସହଧର୍ମିଣୀ ଡା. ପ୍ରିୟଙ୍କା ମାରାଣ୍ଡିଙ୍କ ସହ ମା' ତାରିଣୀଙ୍କ ଦର୍ଶନ କରିଥିଲେ। ପରେ ମନ୍ଦିର ସମ୍ପର୍କରେ ପୂଜକ, ପରିଚାଳନା କମିଟି ସହ ଆଲୋଚନା କରିଥିଲେ। ଏହି ଅବସରରେ ମନ୍ଦିର ପରିସରରେ ଥିବା ପୂର୍ବତନ ଘଟଗାଁ ବ୍ଲକ୍ ଅଧ୍ୟକ୍ଷ ଭୀମସେନ ରାଉତ, କେନ୍ଦୁଝର ରାଜା ଗୋବିନ୍ଦ ଭଞ୍ଜଦେଓଙ୍କ ପ୍ରତିମୂର୍ତ୍ତିରେ ପୁଷ୍ପମାଲ୍ୟ ଅର୍ପଣ କରିଥିଲେ। ମନ୍ଦିର ନିକଟ ଦୋକାନରୁ ନଡ଼ିଆ କୋରା, ଅନ୍ୟାନ୍ୟ ସାମଗ୍ରୀ କିଣି ବ୍ୟବସାୟୀଙ୍କ ସହ କଥାବାର୍ତ୍ତା ହୋଇଥିଲେ।

ମୁଖ୍ୟମନ୍ତ୍ରୀ ଗଣମାଧ୍ୟମ ପ୍ରତିନିଧିଙ୍କୁ ପ୍ରତିକ୍ରିୟା ଦେଇ କହିଥିଲେ, ମା'ଙ୍କ ଚତୁଃପାର୍ଶ୍ୱ ଉନ୍ନତୀକରଣ ପାଇଁ ପୂର୍ବ ସରକାର ୫୦ କୋଟି ଟଙ୍କା ପ୍ରଦାନ କରିଛନ୍ତି। ମାତ୍ର ତାହା ପର୍ଯ୍ୟାପ୍ତ ନୁହେଁ, ତେଣୁ ରାଜ୍ୟ ସରକାରଙ୍କ ତରଫରୁ ଆଉ ୫୦ କୋଟି ଟଙ୍କା ଘୋଷଣା କରିଥିଲେ। ପୀଠର ସୌନ୍ଦର୍ଯ୍ୟକରଣ ଓ ବିକାଶ ପାଇଁ ୧୦୦ କୋଟିର ବଜେଟ୍‌କୁ ଶୀଘ୍ର ଶେଷ କରିବା ଉପରେ ମଧ୍ୟ ଗୁରୁତ୍ୱ ଦିଆଯିବ ବୋଲି ମୁଖ୍ୟମନ୍ତ୍ରୀ କହିଛନ୍ତି। ☞ପୃଷ୍ଠା–୪

ମୁଖ୍ୟମନ୍ତ୍ରୀଙ୍କ କେନ୍ଦୁଝର ଗସ୍ତ

- ମା' ତାରିଣୀ, ଶ୍ରୀ ବଳଦେବଜୀଉଙ୍କ ଆଶୀର୍ବାଦ ନେଲେ
- ତାରିଣୀଙ୍କ ପୀଠ ଉନ୍ନତି ପାଇଁ ୫୦ କୋଟି ଘୋଷଣା
- ରୋଡ୍ ଶୋ' କରି ଲୋକଙ୍କ ସହ ମିଶିଲେ

ମା' ତାରିଣୀଙ୍କୁ ଦର୍ଶନ କରୁଛନ୍ତି ମୁଖ୍ୟମନ୍ତ୍ରୀ ମୋହନ ଚରଣ ମାଝୀ।

ସିବିଆଇ କରୁଛି ଏନ୍‌ଇଇଟି ତଦନ୍ତ

ନୂଆଦିଲ୍ଲୀ,୨୩।୬

ଡାକ୍ତରୀ ପାଠ୍ୟକ୍ରମରେ ନାମଲେଖା ପାଇଁ ଚଳିତ ବର୍ଷ ଅନୁଷ୍ଠିତ ଏନ୍‌ଇଇଟି-ୟୁଜି ପରୀକ୍ଷାରେ ଅନିୟମିତତା ଓ ପ୍ରଶ୍ନପତ୍ର ଲିକ୍ ଅଭିଯୋଗର ତଦନ୍ତ ଭାର କେନ୍ଦ୍ରୀୟ ତଦନ୍ତ ବ୍ୟୁରୋ (ସିବିଆଇ) ଗ୍ରହଣ କରିବା ପରେ ରବିବାର ମାମଲା ରୁଜୁ କରିଛି। ଏଥିସହିତ ବିଭିନ୍ନ ରାଜ୍ୟରେ ପୋଲିସ ରୁଜୁ କରିଥିବା ମାମଲାଗୁଡ଼ିକୁ ନିଜ ଅଧୀନକୁ ନେବା ପାଇଁ ସିବିଆଇ ପଦକ୍ଷେପ ଆରମ୍ଭ କରିଛି। ସେହିପରି ଏହି ମାମଲାରେ ବିଭିନ୍ନ ରାଜ୍ୟ ପୋଲିସ ଦ୍ୱାରା ଗିରଫ ହୋଇଥିବା ଅଭିଯୁକ୍ତମାନଙ୍କୁ ସିବିଆଇ ନିଜ ହାଜତକୁ ନେଇ ଜେରା କରିବ। ଏନ୍‌ଇଇଟି ପରୀକ୍ଷାରେ ପ୍ରଶ୍ନପତ୍ର ଲିକ୍ ସହ ଠକେଇ, ଜଣକ ପାଇଁ ଅନ୍ୟ ଜଣେ ପରୀକ୍ଷା ଦେବା ଏବଂ ଅସାଧୁ ଉପାୟ ଅବଲମ୍ବନ କରାଯାଇଥିବା ରିପୋର୍ଟ ମିଳିବା ପରେ କେନ୍ଦ୍ର ସରକାର ସିବିଆଇକୁ ତଦନ୍ତ ଦାୟିତ୍ୱ ଦେଇଥିଲେ। ସିବିଆଇ ତଦନ୍ତରୁ ପ୍ରବେଶିକା ପରୀକ୍ଷା ଅନିୟମିତତା ପଛରେ ରହିଥିବା ବଡ଼ ଷଡ଼ଯନ୍ତ୍ରର ପର୍ଦ୍ଦାଫାଶ୍ ହେବ ବୋଲି ଆଶା କରାଯାଉଛି।

ବିହାର ଆର୍ଥିକ ଅପରାଧ ଶାଖା (ଇଓୟୁ)ର କର୍ମଚାରୀମାନେ ଏନ୍‌ଇଇଟି-ୟୁଜି ପ୍ରଶ୍ନପତ୍ର ଲିକ୍ ମାମଲାରେ ଗିରଫ ଅଭିଯୁକ୍ତମାନଙ୍କୁ ରବିବାର ଏଲ୍‌ଏନ୍‌ଜେପି ହସ୍ପିଟାଲରେ ସ୍ୱାସ୍ଥ୍ୟ ପରୀକ୍ଷା କରାଇବା ପରେ ହାଜତକୁ ନେଉଛନ୍ତି।

ସୂଚନାଯୋଗ୍ୟ, ଗତ ମେ' ୫ରେ ଦେଶର ୪,୭୫୦ ପରୀକ୍ଷା କେନ୍ଦ୍ରରେ ୨୪ ଲକ୍ଷରୁ ଊର୍ଦ୍ଧ୍ୱ ଛାତ୍ରୀଛାତ୍ର ଏନ୍‌ଇଇଟି-ୟୁଜି ପରୀକ୍ଷା ଦେଇଥିଲେ। ତରବରିଆ ଭାବେ ଜୁନ୍ ୪ ନିର୍ବାଚନ ଫଳ ଘୋଷଣା ଦିନ ପରୀକ୍ଷା ରେଜଲ୍ଟ ପ୍ରକାଶ ପାଇଥିଲା। ୬୭ ଜଣ ପରୀକ୍ଷାର୍ଥୀ ୧୦୦ ପ୍ରତିଶତ ମାର୍କ ରଖି ର୍ୟାଙ୍କ୍ ୱାନ୍‌ରେ ସ୍ଥାନ ପାଇଥିବାବେଳେ ସେମାନଙ୍କ ମଧ୍ୟରେ ଗୋଟିଏ ପରୀକ୍ଷା କେନ୍ଦ୍ରର ୬ ଜଣ ରହିଥିଲେ। ଏତେ ସଂଖ୍ୟାରେ ପରୀକ୍ଷାର୍ଥୀ ୭୨୦ରୁ ୭୨୦ ନମ୍ବର ରଖିବାକୁ ନେଇ ପରୀକ୍ଷାରେ ଅନିୟମିତତା ହୋଇଥିବା ଅଭିଯୋଗ ଆସିଥିଲା। କେତେଜଣ ପରୀକ୍ଷାର୍ଥୀଙ୍କୁ ଅଧିକ ଗ୍ରେସ୍ ମାର୍କ ଦିଆଯାଇଥିଲା। ପରୀକ୍ଷା ବାତିଲ ସହ ସାନି ପରୀକ୍ଷା ଦାବିରେ ଛାତ୍ରୀଛାତ୍ର ଓ ଅଭିଭାବକମାନେ ସୁପ୍ରିମକୋର୍ଟଙ୍କ ଦ୍ୱାରସ୍ଥ ହୋଇଥିଲେ। ଦେଶର ବିଭିନ୍ନ ସ୍ଥାନରେ ଏନ୍‌ଇଇଟିର ଅନିୟମିତତା ବିରୋଧରେ ଆନ୍ଦୋଳନ ମୁଣ୍ଡ ଟେକିଥିଲା। ବିହାରରେ ଏନ୍‌ଇଇଟି ପ୍ରଶ୍ନପତ୍ର ଲିକ୍ ହୋଇଥିବା ଖବର ପ୍ରକାଶ ପାଇବା ସହ ୪ ପରୀକ୍ଷାର୍ଥୀ ଓ ଅନ୍ୟ ୩ ଜଣ ଗିରଫ ହୋଇଥିଲେ। ଉକ୍ତ ଛାତ୍ରମାନେ ପରୀକ୍ଷାର ଦିନକ ପୂର୍ବରୁ ପ୍ରଶ୍ନପତ୍ର ପାଇଥିବା ଲିଖିତ ଭାବେ ସ୍ୱୀକାର କରିଛନ୍ତି। ଅନିୟମିତତାର ତଦନ୍ତ ସୁପ୍ରିମକୋର୍ଟଙ୍କ ତତ୍ତ୍ୱାବଧାନରେ କରାଇବା ପାଇଁ ବିରୋଧୀ ଦଳ ଦାବି କରିବା ସହ ସାନି ପରୀକ୍ଷା କରାଯିବାକୁ କହିଛି। ଅନ୍ୟପକ୍ଷରେ ଅଳ୍ପ କେତେଜଣ ପିଲା ପ୍ରଭାବିତ ହୋଇଥିବାରୁ ପରୀକ୍ଷା ବାତିଲ କରି ଲକ୍ଷ ଲକ୍ଷ ଯୋଗ୍ୟ ପିଲାଙ୍କ ଭବିଷ୍ୟତକୁ ସରକାର ଅନ୍ଧକାର ମଧ୍ୟକୁ ଠେଲିଦେଇ ପାରିବେ ନାହିଁ ବୋଲି କେନ୍ଦ୍ର ଶିକ୍ଷାମନ୍ତ୍ରୀ ଧର୍ମେନ୍ଦ୍ର ପ୍ରଧାନ କହିଥିଲେ। ତେବେ ବିରୋଧ କ୍ରମେ ଜୋରଦାର ହେବା ପରେ ସରକାର ପରୀକ୍ଷା ପରିଚାଳନାକାରୀ ସଂସ୍ଥା ଏନ୍‌ଟିଏର ମୁଖ୍ୟଙ୍କୁ ବହିଷ୍କାର କରିବା ସହ ମାମଲାର ସିବିଆଇ ତଦନ୍ତ ନିର୍ଦ୍ଦେଶ ଦେଇଥିଲେ।

ପିଓକେରେ ସୈନ୍ୟ ମୁତୟନ କରିବ ପାକିସ୍ତାନ

ଇସ୍‌ଲାମାବାଦ,୨୩।୬(ପି.ଟି.)

ପାକ୍ ଅଧିକୃତ କଶ୍ମୀର (ପିଓକେ)ରେ ଅର୍ଦ୍ଧସାମରିକ ବଳ ଫ୍ରଣ୍ଟିୟର କନ୍‌ଷ୍ଟାବୁଲାରିକୁ ନିୟୋଜିତ କରିବା ପାଇଁ ପାକିସ୍ତାନ ସରକାର ରବିବାର ମଞ୍ଜୁରୀ ପ୍ରଦାନ କରିଛନ୍ତି। ଗତ ମାସରେ ପିଓକେରେ ଜୋରଦାର ଆନ୍ଦୋଳନ ଜାରି ରହିବା ସହ ଅନେକ ଲୋକ ପ୍ରାଣ ହରାଇଥିଲେ। ପାକ୍ ସରକାରଙ୍କ ନିଷ୍ପତ୍ତି ଅନୁଯାୟୀ ଉକ୍ତ ଅଞ୍ଚଳରେ ୬ ଫ୍ଲାଟୁନ୍ ଅର୍ଦ୍ଧସାମରିକ ସୈନ୍ୟ ୩ ମାସ ପାଇଁ ମୁତୟନ ରହିବେ। ଆତଙ୍କବାଦୀଙ୍କ ବିରୋଧରେ ନୂଆ ଅଭିଯାନ ଆରମ୍ଭ ହେବ ବୋଲି ଦିନକ ପୂର୍ବରୁ ପାକିସ୍ତାନ ଘୋଷଣା କରିଥିଲା। ସୂଚନାଯୋଗ୍ୟ, ଅତ୍ୟଧିକ ଦରଦାମ୍ ବୃଦ୍ଧି, ମହଙ୍ଗା ବିଜୁଳି ପ୍ରତିବାଦରେ ଜମ୍ମୁ-କଶ୍ମୀର ଜଏଣ୍ଟ ଆୱାମୀ ଆକ୍ସନ କମିଟି (ଜେଏଏସି) ପକ୍ଷରୁ ଗତ ମାସରେ ପିଓକେରେ ଜୋରଦାର ଆନ୍ଦୋଳନ କରାଯାଇଥିଲା। ଏଥିରେ ବହୁସଂଖ୍ୟାରେ ବ୍ୟବସାୟୀ ସାମିଲ ହୋଇଥିଲେ। ବିବାଦୀୟ ଅଞ୍ଚଳର ପ୍ରଧାନମନ୍ତ୍ରୀ ଚୌଧୁରୀ ଅନୱାରୁଲ ହକ୍ ଗୃହମନ୍ତ୍ରୀ ମୋହସିନ ନକ୍‌ଭିଙ୍କୁ ଭେଟିବା ପରେ ଅର୍ଦ୍ଧସାମରିକ ସୈନ୍ୟ ମୁତୟନ ପାଇଁ ନିଷ୍ପତ୍ତି ହୋଇଛି।

ଜାମିନ ସ୍ଥଗିତ: ସୁପ୍ରିମକୋର୍ଟ ଗଲେ କେଜ୍‌ରିୱାଲ

ନୂଆଦିଲ୍ଲୀ,୨୩।୬

ଅବକାରୀ ଦୁର୍ନୀତି ସମ୍ପର୍କିତ ମନିଲଣ୍ଡରିଂ ମାମଲାରେ ତିହାର ଜେଲରେ ଥିବା ଦିଲ୍ଲୀ ମୁଖ୍ୟମନ୍ତ୍ରୀ ଅରବିନ୍ଦ କେଜ୍‌ରିୱାଲଙ୍କୁ ଦିଲ୍ଲୀର ଏକ ତଳକୋର୍ଟ ଜାମିନ ପ୍ରଦାନ କରିଥିବାବେଳେ ହାଇକୋର୍ଟ ଏହା ଉପରେ ରୋକ୍ ଲଗାଇଥିଲେ। ଦିଲ୍ଲୀ ହାଇକୋର୍ଟଙ୍କ ଏହି ରାୟକୁ କେଜ୍‌ରିୱାଲ ସୁପ୍ରିମକୋର୍ଟରେ ଚ୍ୟାଲେଞ୍ଜ କରିଛନ୍ତି। ଶୁକ୍ରବାର କେଜ୍‌ରିୱାଲ ଜେଲ୍‌ରୁ ବାହାରିବାକୁ ଥିବାବେଳେ ପ୍ରବର୍ତ୍ତନ ନିର୍ଦ୍ଦେଶାଳୟ ତଳକୋର୍ଟଙ୍କ ଜାମିନ ନିର୍ଦ୍ଦେଶକୁ ହାଇକୋର୍ଟରେ ଚ୍ୟାଲେଞ୍ଜ କରିଥିଲା। ଫଳରେ ଇଡି ପିଟିଶନର ଶୁଣାଣି ପର୍ଯ୍ୟନ୍ତ ଜାମିନକୁ ସ୍ଥଗିତ ରଖିବା ପାଇଁ ହାଇକୋର୍ଟ ନିର୍ଦ୍ଦେଶ ଦେଇଥିଲେ।

ଦିଲ୍ଲୀ ଜଳସଙ୍କଟକୁ ନେଇ ମନ୍ତ୍ରୀ ଆତିଶୀ ଅନିର୍ଦ୍ଦିଷ୍ଟ କାଳ ପାଇଁ ଅନଶନ ଚଳାଇଥିବାବେଳେ ରବିବାର ତୃତୀୟ ଦିନରେ ଆପ୍ ନେତା ସୌରଭ ଭରଦ୍ୱାଜ, ସଞ୍ଜୟ ସିଂ ଏବଂ ଗୋପାଲ ରାୟ ପ୍ରମୁଖ ସାମିଲ ହୋଇଛନ୍ତି।

ବିହାର: ୫ ଦିନରେ ଭୁଶୁଡ଼ିଲାଣି ୩ ବ୍ରିଜ୍

ମୋତିହାରି,୨୩।୬

ବିହାରର ପୂର୍ବ ଚମ୍ପାରନ୍ ଜିଲାରେ ଏକ ନିର୍ମାଣାଧୀନ ବ୍ରିଜ୍ ରବିବାର ଭୁଶୁଡ଼ି ପଡ଼ିଛି। ରାଜ୍ୟରେ ୫ ଦିନରେ ୩ଟି ସେତୁ ଭୁଶୁଡ଼ିଲାଣି। ଘୋରାସାନ ବ୍ଲକ୍‌ର ଏକ କେନାଲ ଉପରେ ୧.୫ କୋଟି ଟଙ୍କା ବ୍ୟୟରେ ୧୬ ମିଟର ଲମ୍ବ ସେତୁ ନିର୍ମାଣ ହୋଇଥିଲା। ଏହି ନିର୍ମାଣାଧୀନ ବ୍ରିଜ୍ ଭୁଶୁଡ଼ିଥିବାବେଳେ କେହି ମୃତାହତ ହୋଇଥିବା ଖବର ମିଳିନାହିଁ। ଗତ ମଙ୍ଗଳବାର ଅରାରିଆ ଜିଲାରେ ଏକ ବ୍ରିଜ୍ ଉଦ୍‌ଘାଟନ ପୂର୍ବରୁ ଭୁଶୁଡ଼ିଥିଲା। ଏହାର ୪ ଦିନ ପରେ ଶନିବାର ଭୋର ସମୟରେ ସିୱାନ ଜିଲାରେ ଏକ ପୁରୁଣା ବ୍ରିଜ୍ ଭୁଶୁଡ଼ି ପଡ଼ିଥିଲା।

ଆଜିଠୁ ଅଷ୍ଟାଦଶ ଲୋକ ସଭାର ପ୍ରଥମ ଅଧିବେଶନ

ନୂଆଦିଲ୍ଲୀ,୨୩।୬(ପି.ଟି.)

ଅଷ୍ଟାଦଶ ଲୋକ ସଭାର ପ୍ରଥମ ଅଧିବେଶନ ସୋମବାର ଆରମ୍ଭ ହେଉଛି। ପ୍ରଥମ ଦୁଇଦିନ ନବନିର୍ବାଚିତ ଏମ୍‌ପିମାନେ ଶପଥ ଗ୍ରହଣ କରିବାକୁ ଥିବାବେଳେ ୨୬ ତାରିଖରେ ବାଚସ୍ପତି ନିର୍ବାଚନ ହେବ ଏବଂ ୨୭ରେ ରାଷ୍ଟ୍ରପତି ଦ୍ରୌପଦୀ ମୁର୍ମୁ ସଂସଦର ଉଭୟ ଗୃହର ମିଳିତ ଅଧିବେଶନକୁ ସମ୍ବୋଧିତ କରିବେ। ୨୮ରେ ରାଷ୍ଟ୍ରପତିଙ୍କ ଅଭିଭାଷଣ ଉପରେ ଧନ୍ୟବାଦ ପ୍ରସ୍ତାବ ଆଲୋଚନା ଚାଲିବ।

ପ୍ରଥମ ଦିନରେ ପ୍ରଧାନମନ୍ତ୍ରୀ ନରେନ୍ଦ୍ର ମୋଦି, ତାଙ୍କ ମନ୍ତ୍ରୀ ପରିଷଦଙ୍କ ସମେତ ୨୮୦ ଜଣ ନବନିର୍ବାଚିତ ଏମ୍‌ପି ଶପଥ ନେବାକୁ ଥିବାବେଳେ ଦ୍ୱିତୀୟ ଦିନରେ ଅନ୍ୟ ୨୬୪ ଜଣ ଶପଥ ଗ୍ରହଣ କରିବେ। କାମଚଳା ବାଚସ୍ପତି ଭର୍ତ୍ତୃହରି ମହତାବ ସେମାନଙ୍କୁ ଶପଥ ପାଠ କରାଇବେ। ଶପଥ ନେବା ପାଇଁ ଇଂଲିଶ ଅକ୍ଷର କ୍ରମରେ ଆସୁଥିବା ରାଜ୍ୟଗୁଡ଼ିକର ଏମ୍‌ପିମାନଙ୍କୁ ଡକାଯିବ। ଏହି ଅଧିବେଶନ ଜୁଲାଇ ୩ ପର୍ଯ୍ୟନ୍ତ ଚାଲିବାକୁ ଥିବାବେଳେ ଜୁଲାଇ ୨୨ରେ ବଜେଟ ଅଧିବେଶନ ଆରମ୍ଭ ହେବ।

୭ ଥର ଏମ୍‌ପି ନିର୍ବାଚିତ ହୋଇଥିବା ଭାଜପା ନେତା ଭର୍ତ୍ତୃହରି ମହତାବଙ୍କୁ କାମଚଳା ବାଚସ୍ପତି ନିଯୁକ୍ତ କରାଯାଇଥିବାରୁ ଏହାକୁ ନେଇ ବିବାଦ ଜାରି ରହିଛି। ଅଧିବେଶନ ଉପରେ ଏହି ବିବାଦର ପ୍ରଭାବ ପଡ଼ିପାରେ। କଂଗ୍ରେସ ସଦସ୍ୟ କେ. ସୁରେଶ ସର୍ବାଧିକ ୮ ଥର ନିର୍ବାଚିତ ହୋଇଥିବାବେଳେ ପ୍ରୋଟେମ୍ ସ୍ପିକର ନିଯୁକ୍ତିରେ ତାଙ୍କୁ ସରକାର ଅଣଦେଖା କରିଥିବା ବିରୋଧୀ ଅଭିଯୋଗ କରିଥିଲେ। ତେବେ ଭର୍ତ୍ତୃହରି କ୍ରମାଗତ ଭାବେ ୭ ଥର ଲୋକ ସଭାକୁ ନିର୍ବାଚିତ ହୋଇଥିବାବେଳେ ସୁରେଶ ୧୯୯୮ ଏବଂ ୨୦୦୪ରେ ପରାଜିତ ହୋଇଥିବାରୁ ସେ ନିରବଚ୍ଛିନ୍ନ ଭାବେ ନିର୍ବାଚିତ ହୋଇ ନ ଥିବା ସଂସଦୀୟ ବ୍ୟାପାର ମନ୍ତ୍ରୀ କିରେନ୍ ରିଜିଜୁ କହିଥିଲେ। ତାଙ୍କର ଉପରୋକ୍ତ ଉତ୍ତର ସତ୍ତ୍ୱେ ବିରୋଧ ଥମିନାହିଁ। କାମଚଳା ବାଚସ୍ପତିଙ୍କୁ ସହାୟତା କରିବା ପାଇଁ ନିଯୁକ୍ତ ପ୍ୟାନେଲ୍‌ରୁ ବିରୋଧୀ

କାମଚଳା ବାଚସ୍ପତି ନିଯୁକ୍ତିକୁ ନେଇ ବିବାଦ ଜାରି

ସଦସ୍ୟ ଓହରିଯିବା ନେଇ ଇଣ୍ଡିଆ ବ୍ଲକ୍ ନେତାମାନଙ୍କ ବୈଠକରେ ବୃତ୍ତାନ୍ତ ନିଷ୍ପତ୍ତି ହେବ ବୋଲି ସୁରେଶ କହିଛନ୍ତି।

ସୋମବାର ଅଧିବେଶନ ଆରମ୍ଭ ପୂର୍ବରୁ ରାଷ୍ଟ୍ରପତି ମୁର୍ମୁ ପ୍ରୋଟେମ୍ ସ୍ପିକର ଭାବେ ଭର୍ତ୍ତୃହରିଙ୍କୁ ରାଷ୍ଟ୍ରପତି ଭବନରେ ଶପଥ ପାଠ କରାଇବେ। ପରେ ଭର୍ତ୍ତୃହରି ପାର୍ଲାମେଣ୍ଟ ଭବନରେ ପହଞ୍ଚି ପୂର୍ବାହ୍ନ ୧୧ଟାରେ ଗୃହକାର୍ଯ୍ୟ ଆରମ୍ଭ କରିବେ। ପ୍ରଥମ ଅଧିବେଶନ ଅବସରରେ ପ୍ରଥମେ ସଦସ୍ୟମାନେ ନୀରବ ପ୍ରାର୍ଥନା କରିବେ। ଏହା ପରେ ଲୋକ ସଭା ମହାସଚିବ ଉତ୍ପଳ କୁମାର ସିଂ ଗୃହର ଟେବୁଲ୍‌ରେ ନିର୍ବାଚିତ ସଦସ୍ୟମାନଙ୍କ ତାଲିକା ଉପସ୍ଥାପନ କରିବେ। ଭର୍ତ୍ତୃହରି ପ୍ରଥମେ ଲୋକ ସଭାର ନେତା ପ୍ରଧାନମନ୍ତ୍ରୀ ମୋଦିଙ୍କୁ ଗୃହର ସଦସ୍ୟ ଭାବେ ଶପଥ ନେବା ପାଇଁ ଡାକିବେ। ଏହା ପରେ ଗୃହ କାର୍ଯ୍ୟରେ ବାଚସ୍ପତିଙ୍କୁ ସହାୟତା କରିବା ପାଇଁ ରାଷ୍ଟ୍ରପତି ନିଯୁକ୍ତ କରିଥିବା ଅଧ୍ୟକ୍ଷମାନଙ୍କ ପ୍ୟାନେଲ, ମନ୍ତ୍ରୀ ପରିଷଦର ସଦସ୍ୟ ଓ ପରେ ଅନ୍ୟ ଏମ୍‌ପିମାନଙ୍କୁ ଶପଥ ନେବା ପାଇଁ ଡକାଯିବ।

ଏଥର ନିର୍ବାଚନରେ ଭାଜପା ୨୪୦ ଆସନରେ ସୀମିତ ରହିଥିବାବେଳେ ଜାତୀୟ ଗଣତାନ୍ତ୍ରିକ ମେଣ୍ଟ (ଏନ୍‌ଡିଏ) ୧୯୩ ଆସନ ଜିତି ସଂଖ୍ୟାଗରିଷ୍ଠତା ହାସଲ କରିଥିଲା। ଅନ୍ୟପକ୍ଷରେ କଂଗ୍ରେସ ୯୯ ଆସନ ଜିତିବା ସହ ଇଣ୍ଡିଆ ମେଣ୍ଟ ୨୩୪ ଆସନ ହାତେଇବାରେ ସଫଳ ହୋଇଥିଲା। ପୂର୍ବ ୨ ଲୋକ ସଭା ତୁଳନାରେ ଏଥର ନିମ୍ନ ସଦନରେ ବିରୋଧୀଙ୍କ ଶକ୍ତି ବୃଦ୍ଧି ହୋଇଥିବାରୁ ସରକାରଙ୍କୁ କଡ଼ା ମୁକାବିଲାର ସମ୍ମୁଖୀନ ହେବାକୁ ପଡ଼ିପାରେ ବୋଲି କୁହାଯାଉଛି।

ବର୍ଗର କିଙ୍ଗ୍ ହତ୍ୟାକାଣ୍ଡରେ ସମ୍ପୃକ୍ତ ଲେଡି ଡନ୍ ଚିହ୍ନଟ

ନୂଆଦିଲ୍ଲୀ,୨୩।୬

ଦିଲ୍ଲୀର ଲୋକପ୍ରିୟ ଫାଷ୍ଟଫୁଡ୍ ଆଉଟ୍‌ଲେଟ୍ ବର୍ଗର କିଙ୍ଗ୍‌ରେ ୨୬ ବର୍ଷୀୟ ଯୁବକଙ୍କୁ ଗୁଳିକରି ହତ୍ୟା ଘଟଣାରେ ସମ୍ପୃକ୍ତ ଲେଡି ଡନ୍‌ଙ୍କୁ ଜମ୍ମୁ-କଶ୍ମୀରର କଟ୍ରା ରେଳଷ୍ଟେଶନରୁ ଗୁରୁବାର ଚିହ୍ନଟ କରାଯାଇଥିଲା। ସେ ଷ୍ଟେଶନରେ ଗ୍ୟାଙ୍ଗର ଅନ୍ୟ ସଦସ୍ୟଙ୍କ ସହ ଲଗେଜ୍ ଧରି ଯାଉଥିବା ସିକ୍ୟୁରିଟି କ୍ୟାମେରା ଫୁଟେଜ୍‌ରୁ ଜଣାପଡ଼ିଛି। ସେ ତାଙ୍କ ମୁହଁକୁ ଉତ୍ତରୀୟରେ ଘୋଡ଼ାଇଥିଲେ। ହତ୍ୟାର ଶିକାର ହୋଇଥିବା ଅମନ୍‌ଙ୍କୁ ଲେଡି ଡନ୍ ଅନୁ ହନିଟ୍ରାପ୍‌ରେ ଫସାଇ ଉକ୍ତ ଫାଷ୍ଟଫୁଡ୍ ଆଉଟ୍‌ଲେଟ୍‌କୁ ଆଣିଥିଲେ। ସେଠାରେ ଅମନ୍‌ଙ୍କୁ ୨ ଜଣ ଯୁବକ ୩୮ ରାଉଣ୍ଡ ଗୁଳିକରି ହତ୍ୟା କରିଥିବାବେଳେ ଅନୁ

ସୁରକ୍ଷିତ ଭାବେ ଖସିଯାଇଥିଲେ। ଲେଡି ଡନ୍ ଅନୁ ଦୁର୍ଦ୍ଧର୍ଷ ଗ୍ୟାଙ୍ଗଷ୍ଟର ହିମାଂଶୁ ଭାଉଙ୍କ ଘନିଷ୍ଠ ସହଯୋଗୀ ବୋଲି ପୋଲିସ କହିଛି। ତାଙ୍କ ଘର ହରିୟାଣାର ରୋହତକ୍‌ରେ। ତାଙ୍କ ନାଁରେ ବହୁ ଅପରାଧ ରେକର୍ଡ ରହିଥିବାବେଳେ ତାଙ୍କୁ ଧରିବା ପାଇଁ ପୋଲିସ ଉଦ୍ୟମ ଚଳାଇଛି।

ୟୁପିରେ ବାବୁଙ୍କୁ ସୋସିଆଲ ମିଡିଆ ମନା

ଲକ୍ଷ୍ନୌ,୨୩।୬

ଭାଜପା ଶାସିତ ଉତ୍ତର ପ୍ରଦେଶର ଯୋଗୀ ଆଦିତ୍ୟନାଥ ସରକାର ପୂର୍ବରୁ ଛାପା ଗଣମାଧ୍ୟମ ଓ ରେଡିଓ କାର୍ଯ୍ୟକ୍ରମରେ ସରକାରୀ କର୍ମଚାରୀମାନଙ୍କ ଯୋଗଦାନ ଉପରେ ରୋକ ଲଗାଇଥିଲେ। ଏବେ ଏହି କଟକଣାକୁ ଆହୁରି କଡ଼ାକଡ଼ି କରିବାକୁ ଯାଇ ସୋସିଆଲ ମିଡିଆ ପ୍ଲାଟ୍‌ଫର୍ମ, ଡିଜିଟାଲ ନ୍ୟୁଜ୍ ଆଉଟ୍‌ଲେଟ୍ ଏବଂ ନ୍ୟୁଜ୍ ଚ୍ୟାନେଲଗୁଡ଼ିକରେ ମତମନ୍ତବ୍ୟ ଦେବାକୁ ବାବୁମାନଙ୍କୁ ବାରଣ କରିଛନ୍ତି। ଲୋକ ସଭା ନିର୍ବାଚନରେ ଭାଜପାର ନୈରାଶ୍ୟଜନକ ପ୍ରଦର୍ଶନକୁ ନେଇ କ୍ଷୁବ୍ଧ ରାଜ୍ୟ ସରକାର ଏପରି କରି କର୍ମଚାରୀମାନଙ୍କ ଉପରେ ରାଗ ଶୁଖାଉଛନ୍ତି ବୋଲି ଜଣେ ଅଧିକାରୀ ଅଭିଯୋଗ ଆଣିଛନ୍ତି।

ନିର୍ବାଚନରେ ଭାଜପାର ପରାଜୟକୁ ନେଇ ଯୋଗୀ ସରକାର କ୍ଷୁବ୍ଧ

୨୦୨୪ ଲୋକ ସଭା ନିର୍ବାଚନରେ ସବୁଠୁ ବଡ଼ ରାଜ୍ୟ ୟୁପିର ୮୦ରୁ ୮୦ ଆସନ ଦଖଲ କରିବାକୁ ଭାଜପା ଲକ୍ଷ୍ୟ ରଖିଥିଲା। କିନ୍ତୁ ଶାସକ ଦଳ ୩୩ ଆସନରେ ସୀମିତ ରହିଯାଇଥିଲା। ସମାଜବାଦୀ ପାର୍ଟି (ଏସ୍‌ପି) ୩୭ ଆସନ ଦଖଲ କରି ସବୁଠୁ ବଡ଼ ଦଳ ଭାବେ ଉଭା ହୋଇଥିବାବେଳେ କଂଗ୍ରେସ ୬ ଆସନ ଦଖଲ କରିଛି। ନିର୍ବାଚନ ଫଳ ଆସିବାର ୧୫ ଦିନ ପରେ ଅର୍ଥାତ୍ ଜୁନ୍ ୧୯ରେ ରାଜ୍ୟ ସରକାରଙ୍କ ନିର୍ଦ୍ଦେଶନାମା ଅତିରିକ୍ତ ମୁଖ୍ୟ ସଚିବ, ପ୍ରଧାନ ସଚିବ ଏବଂ ସଚିବମାନଙ୍କ ନିକଟକୁ ପଠାଇ ଦିଆଯାଇଛି। ସେମାନଙ୍କ ଅଧସ୍ତନ କର୍ମଚାରୀମାନଙ୍କୁ ଏସମ୍ପର୍କରେ ଅବଗତ କରାଇବା ପାଇଁ ଉକ୍ତ ଚିଠିରେ ଉଲ୍ଲେଖ କରାଯାଇଛି। ଉତ୍ତର ପ୍ରଦେଶ ସରକାରୀ ଚାକିରିଆଙ୍କ ଆଚରଣ ନିୟମ, ୧୯୫୬ ଅନୁସାରେ ସରକାରୀ କର୍ମଚାରୀମାନେ ପ୍ରିଣ୍ଟ ମିଡିଆ ଓ ରେଡିଓ କାର୍ଯ୍ୟକ୍ରମଗୁଡ଼ିକରେ ଭାଗନେଇପାରିବେ ନାହିଁ ବୋଲି ପୂର୍ବରୁ ରହିଥିବା ନିୟମକୁ ବର୍ତ୍ତମାନ ସୋସିଆଲ ମିଡିଆ ଏବଂ ଇଲେକ୍ଟ୍ରୋନିକ୍ସ ମିଡିଆକୁ ବିସ୍ତାର କରାଯାଇଥିବା ଏଥିରେ କୁହାଯାଇଛି। ଏପରି କି ଫେସ୍‌ବୁକ୍, ଏକ୍ସ, ହ୍ୱାଟ୍ସଆପ୍ ଏବଂ ଇନ୍‌ଷ୍ଟାଗ୍ରାମ ଭଳି ପ୍ଲାଟ୍‌ଫର୍ମଗୁଡ଼ିକୁ ମଧ୍ୟ ସେମାନେ ବ୍ୟବହାର କରିପାରିବେ ନାହିଁ ବୋଲି ନିର୍ଦ୍ଦେଶ ଦିଆଯାଇଛି। ଅନ୍ୟପକ୍ଷେ ଏଭଳି ସରକାରୀ କଟକଣାକୁ ସରକାରୀ କର୍ମଚାରୀମାନେ ନାପସନ୍ଦ କରିଛନ୍ତି। କେବଳ ସରକାରଙ୍କ ସମାଲୋଚନାକୁ ରୋକିବା ପାଇଁ ଏପରି ପଦକ୍ଷେପ ନିଆଯାଇଥିବା ସେମାନେ କହିଛନ୍ତି। ଜଣେ ପୂର୍ବତନ ମୁଖ୍ୟମନ୍ତ୍ରୀ ସଚିବ ଭାବେ କାର୍ଯ୍ୟ କରିଥିବା ଜଣେ ଅମଲାତନ୍ତ୍ରୀ କହିଛନ୍ତି, ହ୍ୱାଟ୍ସଆପ୍ ଗ୍ରୁପ୍‌ରେ ବିଭିନ୍ନ ପୋଷ୍ଟିଂକୁ ନେଇ କର୍ମଚାରୀମାନେ ସରକାରଙ୍କ ଆକ୍ରୋଶର ଶିକାର ହେଉଛନ୍ତି। ଅନ୍ୟ ଜଣେ ସରକାରୀ କର୍ମଚାରୀଙ୍କ ମତରେ ଲୋକ ସଭା ନିର୍ବାଚନରେ ଭାଜପାର ଖରାପ ପ୍ରଦର୍ଶନ ଯୋଗୁ ସେମାନଙ୍କ ଉପରେ ସରକାର ରାଗ ଶୁଖାଉଛନ୍ତି। ଏହି ସରକାର ନିର୍ବାଚନ ପୂର୍ବରୁ କର୍ମଚାରୀ ଓ ଅଧିକାରୀମାନଙ୍କୁ ସରକାରୀ ଯୋଜନା ସମ୍ପର୍କରେ ପ୍ରଚାରପ୍ରସାର ପାଇଁ ଟିଭି ଶୋ' ଏବଂ ଅନ୍ୟ ମିଡିଆ କାର୍ଯ୍ୟକ୍ରମଗୁଡ଼ିକରେ ଭାଗନେବା ପାଇଁ ବାଧ୍ୟ କରୁଥିଲେ। ଅନେକ ପୋଲିସ କର୍ମଚାରୀ ମଧ୍ୟ ୟୁନିଫର୍ମ ପିନ୍ଧି ଟିଭିରେ ମୁହଁ ଦେଖାଉଥିଲେ। କିନ୍ତୁ ଭାଜପାର ଲୋକପ୍ରିୟତା ହ୍ରାସ ହୋଇଯିବା ପରେ ସେମାନେ ସରକାରୀ ଯୋଜନାକୁ ସମାଲୋଚନା କରୁଥିବା କର୍ମଚାରୀମାନଙ୍କୁ ଧମକ ଦେଉଛନ୍ତି ବୋଲି ଜଣେ ଅଧିକାରୀ ଅଭିଯୋଗ ଆଣିଛନ୍ତି।

ସୋନାକ୍ଷୀଙ୍କ ହାତ ଧରିଲେ ଜହିର

ମୁମ୍ବାଇ,୨୩।୬

ବଲିଉଡ୍ ଅଭିନେତ୍ରୀ ସୋନାକ୍ଷୀ ସିହ୍ନା ଓ ତାଙ୍କ ବୟଫ୍ରେଣ୍ଡ ଅଭିନେତା ଜହିର ଇକ୍‌ବାଲ ରବିବାର ବିବାହ ବନ୍ଧନରେ ଆବଦ୍ଧ ହୋଇଛନ୍ତି। ମୁମ୍ବାଇରେ ଏହି ଯୋଡ଼ି ରେଜେଷ୍ଟ୍ରି ମ୍ୟାରେଜ୍ କରିବା ସହ ଆନୁଷ୍ଠାନିକ ଭାବେ ସ୍ତ୍ରୀ ଓ ସ୍ୱାମୀ ହୋଇଛନ୍ତି। ବିବ

ଅଲାରନାଥଙ୍କ ଅନବସର ଦର୍ଶନ ଆରମ୍ଭ

ବ୍ରହ୍ମଗିରିସ୍ଥିତ ପ୍ରଭୁ ଅଲାରନାଥ ।

ବ୍ରହ୍ମଗିରି,୨୩।୬(ସ୍ୱାଧୀନ ଚମ୍ପତିରାୟ)

ପୁରୀ ଜିଲାର ବ୍ରହ୍ମଗିରିସ୍ଥିତ ମହାପ୍ରଭୁ ଅଲାରନାଥ ଚତୁର୍ଭୁଜ ନାରାୟଣଙ୍କ ଅନବସର ଦର୍ଶନ ରବିବାରଠାରୁ ଆରମ୍ଭ ହୋଇଛି। ପ୍ରଭୁ ଅଲାରନାଥଙ୍କ ଦର୍ଶନ ଓ ଖିରି ଭୋଗ ପାଇଁ ମନ୍ଦିର ପରିସରରେ ଭକ୍ତଙ୍କ ଗହଳି ଦେଖିବାକୁ ମିଳିଥିଲା। ଶୃଙ୍ଖଳିତ ଦର୍ଶନ ପାଇଁ ପ୍ରଶାସନ ପକ୍ଷରୁ ବ୍ୟାପକ ବ୍ୟବସ୍ଥା କରାଯାଇଛି।

ଦେବସ୍ନାନ ପୂର୍ଣ୍ଣିମା ଅବସରରେ ଶନିବାର ଦାରୁଦିଅଁ ୧୦୮ ଗରା ଜଳରେ ସ୍ନାନ କରିବା ପରେ ଜ୍ୱରରେ ପୀଡ଼ିତ ହୋଇ ଅନବସରରେ ରହିଛନ୍ତି। ଅଣସର ପିଣ୍ଡିରେ ଦାରୁବିଗ୍ରହଙ୍କ ଗୁପ୍ତ ସେବା ଚାଲିଛି। ତେଣୁ ଏହି ସମୟରେ ଭକ୍ତମାନେ ଶ୍ରୀମନ୍ଦିରରେ ପଟିଦିଅଁ ଏବଂ ବ୍ରହ୍ମଗିରିସ୍ଥିତ ଅଲାରନାଥ ପୀଠରେ ପ୍ରଭୁ ଅଲାରନାଥଙ୍କ ଦର୍ଶନ କରିଥାନ୍ତି। ଏହି ଅନବସର ସମୟରେ ଅଲାରନାଥଙ୍କୁ ଦର୍ଶନ କଲେ ଜଗନ୍ନାଥଙ୍କ ଦର୍ଶନର ସମ ଫଳ ପ୍ରାପ୍ତି ହୋଇଥାଏ ବୋଲି ବିଶ୍ୱାସ ରହିଛି। ରବିବାର ପ୍ରଥମ ଦିନରେ ପ୍ରଭୁ ଅଲାରନାଥଙ୍କୁ ଦର୍ଶନ କରିବା ପାଇଁ ଭକ୍ତଙ୍କ ଭିଡ଼ ହୋଇଥିଲା। ଭକ୍ତମାନେ

ଖିରି ଭୋଗ ପାଇଁ ଆନନ୍ଦ ବଜାରରେ ଭିଡ଼

ଚାପପୋଖରୀଠାରୁ ଲମ୍ବାଧାଡ଼ିରେ ଆସି ଠାକୁରଙ୍କୁ ଦର୍ଶନ କରିଥିଲେ। ମହାପ୍ରସାଦ ସହ ପ୍ରଭୁ ଅଲାରନାଥଙ୍କ ପ୍ରିୟ ଖିରି ଭୋଗ ପାଇଁ ଆନନ୍ଦ ବଜାରରେ ଗହଳି ହୋଇଥିଲା। ଚଳିତ ବର୍ଷ ମହାପ୍ରଭୁଙ୍କୁ ଭିତରକାଠ ନିକଟରୁ ଦର୍ଶନ କରିବା ନେଇ ପ୍ରଶାସନ ତରଫରୁ ବ୍ୟବସ୍ଥା କରାଯାଇଛି। ମହାପ୍ରଭୁଙ୍କ ପାଖକୁ ନ ଯାଇ ଅର୍ଦ୍ଧଳିଠାରୁ ଦର୍ଶନ କରାଯାଉଛି। ଖରା ଓ ଗରମ ଦାଉରୁ ରକ୍ଷା ପାଇବା ପାଇଁ ପ୍ରଶାସନ ପକ୍ଷରୁ ମନ୍ଦିର ଚତୁଃପାର୍ଶ୍ୱରେ ଛାଇର ବ୍ୟବସ୍ଥା କରାଯାଇଛି। ଏଥିସହ ଦିବ୍ୟାଙ୍ଗ ଓ ବୟସ୍କଙ୍କ ପାଇଁ ହୁଇଲଚେୟାର ବ୍ୟବସ୍ଥା ହୋଇଛି। ପ୍ରଥମ ଦିନ ଅନବସର ଦର୍ଶନ ସୁରୁଖୁରୁରେ ସମ୍ପାଦନ ହୋଇଛି। ଜୁଲାଇ ୫ ତାରିଖ ପର୍ଯ୍ୟନ୍ତ ୧୩ ଦିନ ଧରି ଅଲାରନାଥଙ୍କ ଅନବସର ଦର୍ଶନ ଚାଲିବ। ଏଠାରେ ମହାପ୍ରସାଦ ସମ ମହାପ୍ରସାଦ ମିଳିବ। ଭକ୍ତଙ୍କ ସମାଗମକୁ ଦୃଷ୍ଟିରେ ରଖି ପ୍ରଶାସନ ପକ୍ଷରୁ ବ୍ୟାପକ ପ୍ରସ୍ତୁତି କରାଯାଇଛି।

ସାରା ରାଜ୍ୟରେ ମୌସୁମୀ

୨୬ରୁ ବଢ଼ିବ ବର୍ଷା

ଭୁବନେଶ୍ୱର,୨୩।୬(ଅସମାପିକା ସାହୁ)

ସାରା ରାଜ୍ୟକୁ ଏବେ ଦକ୍ଷିଣ-ପଶ୍ଚିମ ମୌସୁମୀ ବାୟୁ ଛୁଇଁବା ସହ ଅଧିକାଂଶ ଜିଲାରେ ସକ୍ରିୟ ହୋଇଛି। ଫଳରେ ସେସବୁ ଅଞ୍ଚଳରେ ବର୍ଷା ଲାଗି ରହିଛି। ରବିବାର ଚାନ୍ଦବାଲିରେ ସର୍ବାଧିକ ୩୧.୨ ମି.ମି. ବର୍ଷା ହୋଇଥିବା ବେଳେ ବାରିପଦାରେ ୧୫.୨, ରାୟଗଡ଼ା ୧୨.୬, ହୀରାକୁଦ ୧୨.୨, ଦାରିଙ୍ଗବାଡ଼ି ୧୨, ଫୁଲବାଣୀ ୬.୮, ସୋନପୁର ୬.୪ ମିମି ବର୍ଷା ରେକର୍ଡ କରାଯାଇଛି। ତେବେ ଆସନ୍ତା ୨୬ ତାରିଖରୁ ରାଜ୍ୟରେ ବର୍ଷା ପରିମାଣ ବଢ଼ିବ। ୨୬ ତାରିଖରେ ଖୋର୍ଦ୍ଧା, ନୟାଗଡ଼, ଗଞ୍ଜାମ, ବୌଦ୍ଧ, କନ୍ଧମାଳ, ରାୟଗଡ଼ା, କଳାହାଣ୍ଡି, ଝାରସୁଗୁଡ଼ା ଓ ସୁନ୍ଦରଗଡ଼ରେ ପ୍ରବଳ ବର୍ଷା ହେବାର ସମ୍ଭାବନା ରହିଛି। ଏଥିପାଇଁ ଏସବୁ ଜିଲାକୁ ୟେଲୋ ୱାର୍ନିଂ ଜାରି କରାଯାଇଛି। ସେହିଭଳି ୨୭ ତାରିଖରେ କନ୍ଧମାଳ, ନୟାଗଡ଼, କଳାହାଣ୍ଡି, ରାୟଗଡ଼ା, ଗଜପତି, ନବରଙ୍ଗପୁର ଓ ନୂଆପଡ଼ାର କିଛି ସ୍ଥାନରେ ପ୍ରବଳ ବର୍ଷା ହେବ ବୋଲି ଆକଳନ କରାଯାଇଛି। ଅନ୍ୟପକ୍ଷରେ ଆସନ୍ତା ୫ଦିନ ପର୍ଯ୍ୟନ୍ତ ରାଜ୍ୟର ବିଭିନ୍ନ ଜିଲାକୁ କାଳବୈଶାଖୀ ବର୍ଷା ହେବାକୁ ଥିବାବେଳେ ୨୬ତାରିଖ ପର୍ଯ୍ୟନ୍ତ ବିଭିନ୍ନ ଜିଲାକୁ ସତର୍କ ସୂଚନା ଦିଆଯାଇଛି। ୨୪ ତାରିଖରେ ବାଲେଶ୍ୱର, ଭଦ୍ରକ, ଯାଜପୁର, କେନ୍ଦ୍ରାପଡ଼ା, କଟକ, ଜଗତ୍‌ସିଂହପୁର, ପୁରୀ, ଖୋର୍ଦ୍ଧା, ନୟାଗଡ଼, ଗଞ୍ଜାମ, ଗଜପତି, ମୟୂରଭଞ୍ଜ, କେନ୍ଦୁଝର, ଅନୁଗୋଳ, ଢେଙ୍କାନାଳ, ବୌଦ୍ଧ, କନ୍ଧମାଳ, ରାୟଗଡ଼ା ଆଦି ଜିଲାକୁ ଝଡ଼ବର୍ଷା ସହିତ ବଜ୍ରପାତ ନେଇ ୟେଲୋ ୱାର୍ନିଂ ଜାରି କରାଯାଇଛି। ଏହି ସମୟରେ ପବନର ବେଗ ଘଣ୍ଟାପ୍ରତି ୩୦ରୁ ୪୦କି.ମି. ରହିବାର ସମ୍ଭାବନା ରହିଛି।

ଧାର୍ଯ୍ୟ ତାରିଖ ପୂର୍ବରୁ ଛତୁଆ ପ୍ରସ୍ତୁତିକୁ ନେଇ ପ୍ରଶ୍ନବାଚୀ

ରାଜନଗର,୨୩।୬(ଭାସ୍କର ରାଉତରାୟ)

ପୁଷ୍ଟିହୀନତା ଦୂର କରିବାକୁ ୬ ମାସରୁ ୩ ବର୍ଷ ବୟସର ଶିଶୁଙ୍କୁ ସରକାର ଛତୁଆ ଓ ସୁଜି ପ୍ରତି ମାସରେ ଯୋଗାଇ ଦେଉଥିବା ବେଳେ ଗର୍ଭବତୀ ଓ ପ୍ରସୂତି ମା'ମାନଙ୍କୁ ଛତୁଆ, ଖସାଲଡ୍ଡୁ, ବାଦାମଲଡ୍ଡୁ, ମୁଡ଼ି, ସୋଲା, ଖଜୁରିକୋଳି ଯୋଗାଇ ଦେଉଛନ୍ତି। ଶିଶୁମାନେ ଯେମିତି ଉତ୍ତମ ଆହାର ପାଇପାରିବେ, ସେଥିପାଇଁ ଏହା ଯୋଗାଇ ଦିଆଯାଉଛି। 'ଶିଶୁଙ୍କୁ ମିଳିଲେ ଉତ୍ତମ ଆହାର, ପୁଷ୍ଟିହୀନତାକୁ ନ ଥିବ ଡର' ବାର୍ତ୍ତା ଲେଖାଥିବା ଛତୁଆ ପ୍ୟାକେଟ୍ ବଣ୍ଟନ କରାଯାଉଛି। ମାତ୍ର କେନ୍ଦ୍ରାପଡ଼ା ଜିଲା ରାଜନଗର ବ୍ଲକରେ ଛତୁଆ, ସୁଜି ଓ ଅନ୍ୟ ସାମଗ୍ରୀ ପ୍ରସ୍ତୁତିରେ ବଡ଼ ଧରଣର କେଲେଙ୍କାରୀ ଚାଲିଛି।

ଧାର୍ଯ୍ୟ ତାରିଖ ପୂର୍ବରୁ ଛତୁଆ ପ୍ରସ୍ତୁତ କରାଯିବା ସହ ପ୍ୟାକେଟ ଉପରେ ପରବର୍ତ୍ତୀ ତାରିଖ ଉଲ୍ଲେଖ ରହିବା ଘଟଣା ଲୋକଲୋଚନକୁ ଆସିଛି। ଛତୁଆ ମିଶ୍ରଣ ଓ ପ୍ରସ୍ତୁତି ଯାଞ୍ଚ କରିବାକୁ ଯାଇଥିବାବେଳେ ଶିଶୁ କଲ୍ୟାଣ ଓ ସୁରକ୍ଷା ଅଧିକାରୀ (ସିଡିପିଓ) ଏଭଳି ଅନିୟମିତତା ଦେଖି ଆଶ୍ଚର୍ଯ୍ୟ ପ୍ରକଟ କରିଛନ୍ତି।

ସରକାରଙ୍କ ନିୟମ ମୁତାବକ, ପ୍ରତି ମାସର ୨୩ ତାରିଖରେ ପୂର୍ବରୁ ଭଜା ହୋଇଥିବା ଗହମ, ବୁଟ, ଚିନାବାଦାମ ସହିତ ଚିନି ମିଶ୍ରଣ କରାଯାଇ ଛତୁଆ ପ୍ରସ୍ତୁତି କରାଯିବା କଥା। ମହିଳା ଓ ଶିଶୁ ବିକାଶ ବିଭାଗର ସୁପରଭାଇଜରଙ୍କ ଉପସ୍ଥିତିରେ ସରକାରଙ୍କ ବ୍ୟବସ୍ଥା ଅନୁଯାୟୀ ସାମଗ୍ରୀର ଅନୁପାତ

୨୩ ତାରିଖ ପୂର୍ବରୁ ପ୍ରସ୍ତୁତ ହୋଇଥିବାବେଳେ ୨୬ ତାରିଖ ଉଲ୍ଲେଖ ରହିଛି

ମୁତାବକ ଓଜନ କରାଯାଇ ମିଶ୍ରଣ ହୋଇ ଛତୁଆ ପ୍ରସ୍ତୁତ ହୋଇଥାଏ। ଏହାପରେ ଛତୁଆ ପ୍ୟାକେଟ୍ କରାଯାଇ ବ୍ୟାଚ୍ ନଂ. ଓ ପ୍ରସ୍ତୁତି ତାରିଖ ଲେଖାଯାଇ ପ୍ରତ୍ୟେକ ଅଙ୍ଗନୱାଡି କେନ୍ଦ୍ରରେ ଠିକାଦାର ପହଞ୍ଚାଇବେ। ମାତ୍ର ରବିବାର ରାଜନଗର ସିଡିପିଓ ସନ୍ତୋଷିନୀ ଭୋଇ ବ୍ଲକର ବାଗୁଆଠାରେ ଥିବା ମା' ବୁଢ଼ୀମଙ୍ଗଳା ସ୍ୱୟଂ ସହାୟକ ଗୋଷ୍ଠୀର ଛତୁଆ ପ୍ରସ୍ତୁତି କେନ୍ଦ୍ରରେ ପହଞ୍ଚି ଥିଲେ। ସକାଳ ୮ଟାରେ ପହଞ୍ଚିବା ବେଳକୁ ଛତୁଆ କେନ୍ଦ୍ରରେ ତାଲା ଝୁଲୁଥିଲା। ସିଡିପିଓ ସେଠାରେ ଦୀର୍ଘ ସମୟ ଅପେକ୍ଷା କରିବା ପରେ ସେଣ୍ଟରର ତାଲା ଖୋଲିଥିଲା। କିନ୍ତୁ ଛତୁଆ ପ୍ରସ୍ତୁତ ଦାୟିତ୍ୱରେ ଥିବା ସ୍ୱୟଂ ସହାୟକ ଗୋଷ୍ଠୀର କୌଣସି ସଦସ୍ୟା କିମ୍ବା ବିଭାଗର ସୁପରଭାଇଜର ଆସି ନ ଥିଲେ। ଦୀର୍ଘ ୪ ଘଣ୍ଟା ସିଡିପିଓ ଛତୁଆ ପ୍ରସ୍ତୁତ କେନ୍ଦ୍ର ଭିତରେ ବସି ରହିଥିଲେ। ସିଡିପିଓ ଛତୁଆ ପ୍ରସ୍ତୁତ କେନ୍ଦ୍ରକୁ ପଶିବା ପରେ ଛତୁଆ ପ୍ରସ୍ତୁତରେ ଚାଲିଥିବା ବଡ଼ ଧରଣର କେଲେଙ୍କାରୀକୁ ଧରିଥିଲେ। ରବିବାର ଛତୁଆ ପ୍ରସ୍ତୁତ ପାଇଁ ଗହମ, ବୁଟ, ଚିନି, ଚିନାବାଦାମ ମିଶ୍ରଣର ତାରିଖ ଥିଲେ ମଧ୍ୟ ସିଡିପିଓ ପହଞ୍ଚିବା ବେଳକୁ ଛତୁଆ କେବେଠୁଁ ପ୍ରସ୍ତୁତ ସରିଥିଲା। ଏପରିକି ପ୍ରସ୍ତୁତ ହୋଇଥିବା ଛତୁଆ ପ୍ୟାକେଟରେ ୨୬ ଜୁନ୍ ୨୦୨୪ ବୋଲି ଉଲ୍ଲେଖ ଥିଲା। ରବିବାର ୨୩ ତାରିଖ ହୋଇଥିବା ବେଳେ କିପରି ଛତୁଆ ପ୍ୟାକେଟରେ ୨୬ ତାରିଖରେ ଛତୁଆ ପ୍ରସ୍ତୁତ ହୋଇଛି ବୋଲି ଲେଖା ହୋଇଥିଲା, ତାହାକୁ ନେଇ ପ୍ରଶ୍ନ ଉଠିଛି। ଏ ସମ୍ପର୍କରେ ସିଡିପିଓ ସନ୍ତୋଷିନୀଙ୍କୁ ପଚାରିବାରୁ ରବିବାର ଛତୁଆ କେନ୍ଦ୍ରରେ ୪ ଘଣ୍ଟା ପୂର୍ବରୁ ପହଞ୍ଚି ଥିଲେ ମଧ୍ୟ ସୁପରଭାଇଜର କିମ୍ବା ଠିକାସଂସ୍ଥାର କୌଣସି ସଦସ୍ୟାଙ୍କର ଦେଖା ନ ଥିଲା। ଏଠାରେ ପ୍ରସ୍ତୁତ ହୋଇ ଥୁଆ ହୋଇଥିବା ଛତୁଆରେ ୨୬ ଜୁନ ୨୦୨୪ ତାରିଖ ପଡିଛି, କିନ୍ତୁ ୨୩ ତାରିଖରେ ଛତୁଆ ପ୍ରସ୍ତୁତ ହୋଇଥାନ୍ତା। ଏ ନେଇ କାର୍ଯ୍ୟାନୁଷ୍ଠାନ ନିଆଯିବ ବୋଲି ସେ କହିଛନ୍ତି।

ଆଜିର ମନ୍ତବ୍ୟ

ଭାଜପା ସରକାର ଯୁବବର୍ଗଙ୍କ ଭବିଷ୍ୟତକୁ ଧ୍ୱଂସ ମୁହଁକୁ ଠେଲିଦେଇଛି। ଶିକ୍ଷା ଓ ପରୀକ୍ଷା ବ୍ୟବସ୍ଥା ସମ୍ପୂର୍ଣ୍ଣ ବିପର୍ଯ୍ୟସ୍ତ ଏବଂ କପି ମାଫିଆଙ୍କୁ ହସ୍ତାନ୍ତର କରାଯାଇଛି।
–ଅଖିଳେଶ ଯାଦବ, ସମାଜବାଦୀ ପାର୍ଟି ଅଧ୍ୟକ୍ଷ

ଆଜି କ'ଣ କେଉଁଠି

ଭୁବନେଶ୍ୱର

- ଓଡ଼ିଆ ଭାଷା, ସାହିତ୍ୟ ଓ ସଂସ୍କୃତି ବିଭାଗ ପକ୍ଷରୁ ନୃତ୍ୟାଙ୍ଗନା ସଂଯୁକ୍ତା ପାଣିଗ୍ରାହୀଙ୍କ ୨୭ତମ ପୁଣ୍ୟତିଥି, ସ୍ଥାନ: ଗୁରୁ କେଳୁଚରଣ ଓଡ଼ିଶୀ ଗବେଷଣାକେନ୍ଦ୍ରସ୍ଥିତ ପ୍ରତିମୂର୍ତ୍ତିସ୍ଥଳ, ସମୟ: ସକାଳ ୮ଟା।
- ନ୍ୟୁ ବ୍ରାଇଡ୍ ଇଣ୍ଡିଆ ଏବଂ ଓଡ଼ିଶା ଷ୍ଟେଟ ମ୍ୟୁଜିୟମ୍ ମିଳିତ ଆନୁକୂଲ୍ୟରେ ଆର୍ଟ ଏକ୍ସଜିବିଶନ 'ବଏ ଡ୍ୟାନ୍ସର', ସ୍ଥାନ: ଓଡ଼ିଶା ଷ୍ଟେଟ ମ୍ୟୁଜିୟମ୍ ଆର୍ଟ ଗ୍ୟାଲେରୀ, ସମୟ: ଅପରାହ୍ନ ୪ଟା ୩୦।
- ସିନେମା 'କେମିତି ଏ ସମ୍ପର୍କ'ର ଖବରଦାତା ସମ୍ମିଳନୀ, ସ୍ଥାନ: ହୋଟେଲ ଶୀତଳ, ସମୟ: ଅପରାହ୍ନ ୪ଟା ୩୦।
- ଆଇସିସି ନିଯୁକ୍ତି ମେଳା ଖବରଦାତା ସମ୍ମିଳନୀ, ସ୍ଥାନ: ବୁଦ୍ଧ ମନ୍ଦିର, ସମୟ: ଅପରାହ୍ନ ୪ଟା ୪୫।
- ଶାଶ୍ୱତୀ ସାମାଜିକ ସାଂସ୍କୃତିକ କେନ୍ଦ୍ର ପକ୍ଷରୁ ସଙ୍ଗୀତ ସନ୍ଧ୍ୟା 'ସମର୍ପଣ', ସ୍ଥାନ: ସୂଚନା ଭବନ, ସମୟ: ସନ୍ଧ୍ୟା ୬ଟା।
- ଟାଇଟେଲ ଆନାଉନ୍ସମେଣ୍ଟ କାର୍ଯ୍ୟକ୍ରମର ଖବରଦାତା ସମ୍ମିଳନୀ, ସ୍ଥାନ: ହୋଟେଲ ଆର୍ଯ୍ୟ ପାଲେସ, ସମୟ: ସନ୍ଧ୍ୟା ୬ଟା।
- କୋଷାଗାର ନିର୍ଦ୍ଦେଶାଳୟ ସାଂସ୍କୃତିକ ପରିଷଦର ପଞ୍ଚଦଶତମ ବାର୍ଷିକୋତ୍ସବ, ସ୍ଥାନ: ରବୀନ୍ଦ୍ର ମଣ୍ଡପ, ସମୟ: ସନ୍ଧ୍ୟା ୭ଟା।

ପୁରୀ

- ମହାପ୍ରଭୁ ଅଲାରନାଥଙ୍କ ଅନବସର ଦର୍ଶନ, ସ୍ଥାନ: ବ୍ରହ୍ମଗିରି, ସମୟ: ପ୍ରାତଃ ୫ଟା ୩୦।

ଖୋର୍ଦ୍ଧା

- ବରିଷ୍ଠ ନାଗରିକ ମଞ୍ଚର ତ୍ରୟଦଶତମ ବାର୍ଷିକ ଉତ୍ସବ, ସ୍ଥାନ: ଉତ୍ତରାୟଣୀ କ୍ଲବ ପରିସର, ଜଟଣୀ, ସମୟ: ସକାଳ ୯ଟା ୩୦।

ବାଲେଶ୍ୱର

- ବାଲେଶ୍ୱର ବିଧାୟକଙ୍କ ସହରର ବିଭିନ୍ନ ସ୍ଥାନ ପରିଦର୍ଶନ ଓ ଉଠା ବ୍ୟବସାୟୀଙ୍କ ସହ ଆଲୋଚନା, ସ୍ଥାନ:ଟାଉନ୍ ଥାନା ଅଞ୍ଚଳ, ବାଲେଶ୍ୱର, ସମୟ:ସକାଳ ୯ଟା।
- ହାତୀଗଡ଼ ଗୋଷ୍ଠୀ ସ୍ୱାସ୍ଥ୍ୟକେନ୍ଦ୍ରରେ ମାସିକ ରିଭ୍ୟୁ ବୈଠକ, ସ୍ଥାନ:ହାତୀଗଡ଼ ମେଡିକାଲ୍ ପରିସର, ଜଳେଶ୍ୱର, ସମୟ: ପୂର୍ବାହ୍ନ ୧୦ଟା।
- ଖଇରା ଗାନ୍ଧି ଗୋବିନ୍ଦଚନ୍ଦ୍ର ପଣ୍ଡାଙ୍କ ଜନ୍ମଜୟନ୍ତୀ, ସ୍ଥାନ: ଗୋବିନ୍ଦ ଚନ୍ଦ୍ର ହାଇସ୍କୁଲ, ପଳସା, ଖଇରା, ସମୟ:ପୂର୍ବାହ୍ନ ୧୧ଟା।
- ନୋସ୍କୋ କୋଅର୍ଡିନେଶନ୍ କମିଟି ବୈଠକ, ସ୍ଥାନ: ବାଲିଆ ଏମ୍ପ୍ଲଇଜ ଆସୋସିଏସନ୍ ଅଫିସ, ବାଲେଶ୍ୱର, ସମୟ: ଅପରାହ୍ନ ୧ଟା।
- ଜନ ଔଷଧୀ କେନ୍ଦ୍ର ଉଦ୍‌ଘାଟନ ସ୍ଥାନ: ବାହାବଳପୁର,ବାଲେଶ୍ୱର, ସମୟ: ଅପରାହ୍ନ ୪ଟା।
- ଅବଦୁଲ ରହିମ ସଂସଦ ପକ୍ଷରୁ ସାରସ୍ୱତ ସାଧକ ଅବଦୁଲ ରହିମଙ୍କ ୧୧୩ତମ ଜୟନ୍ତୀ ଉତ୍ସବ, ସ୍ଥାନ: ଶ୍ୟାମସୁନ୍ଦର ସଂସ୍କୃତ ମହାବିଦ୍ୟାଳୟ, ଭୋଗରାଇ, ସମୟ: ଅପରାହ୍ନ ୪ଟା।

କେନ୍ଦୁଝର

- ଶିବ ମନ୍ଦିରରେ ଶିବ ପାର୍ବତୀ ବିବାହ ଉତ୍ସବ, ସ୍ଥାନ: ହାବଳେଶ୍ୱର,ହାଟଡିହୀ, ସମୟ: ସକାଳ ୬ ଟା।
- ଉନ୍ନୟନ କାର୍ଯ୍ୟର ସମୀକ୍ଷା ଏବଂ ବୈଠକ, ସ୍ଥାନ: ହାଟଡିହୀ ବ୍ଲକ, ସମୟ: ଅପରାହ୍ନ ୪ ଘଟିକା
- ଭଜନ ସମାରୋହ ଏବଂ ନାମ ସଂକୀର୍ତ୍ତନ ଉତ୍ସବ, ସ୍ଥାନ: ଡ଼ଅଁର, ହାଟଡ଼ିହୀ, ସମୟ: ଅପରାହ୍ନ ୫ ଟା।

ମୟୂରଭଞ୍ଜ

- ଉଦଳା ଜଗନ୍ନାଥ ମନ୍ଦିରରେ ଚତୁର୍ଦ୍ଧାଦେବଙ୍କ ସ୍ୱତନ୍ତ୍ର ନିତିକାନ୍ତି, ସ୍ଥାନ: ଜଗନ୍ନାଥ ମନ୍ଦିର ପରିସର, ଉଦଳା,ସମୟ: ସକାଳ ୯ଟା।
- ବିଶ୍ୱ ବୈଷ୍ଣବ ସମ୍ମିଳନୀ ଓ ଭାଗବତ ଧର୍ମସଭା, ସ୍ଥାନ: ସହିଦ ସ୍ମୃତି ଭବନ ବାରିପଦା, ସମୟ: ଅପରାହ୍ନ ୫ଟା।

ବ୍ରହ୍ମପୁର

- ଏଆଇଡିଏସ୍‌ଓ ଗଞ୍ଜାମ ଜିଲା କମିଟିର ବିକ୍ଷୋଭ, ସ୍ଥାନ: ଖଲ୍ଲିକୋଟ କଲେଜ ସମ୍ମୁଖ, ସମୟ: ମଧ୍ୟାହ୍ନ ୧୨ଟା।

ଗଞ୍ଜାମ

- ମହାଦେବ ମନ୍ଦିର ପୂର୍ଣ୍ଣାହୁତି ଉତ୍ସବ, ସ୍ଥାନ: ବେଲଗୁଣ୍ଡା ବ୍ଲକ ତନରଡ଼ା, ସମୟ: ପୂର୍ବାହ୍ନ ୧୧ଟା।
- ବୁଦ୍ଧଖୋଲ ଉନ୍ନୟନ ସମିତିର ସାଧାରଣ ବୈଠକ, ସ୍ଥାନ: ସମିତି ସଭାଗୃହ,ସମୟ: ଅପରାହ୍ନ ୪ଟା।
- ଯୋଗ ଶିବିର, ସ୍ଥାନ: ଭଞ୍ଜନଗର ଶ୍ରୀଅରବିନ୍ଦ ଶକ୍ତିପୀଠ, ସମୟ: ସକାଳ ୫ଟା।
- ମା'ଫୁଲକେଶନୀ ଠାକୁରାଣୀଙ୍କ ନିରଞ୍ଜନ ନଗର ଓ ଗଳି ରାସ୍ତା ସହ ମେଦିରି ସାହି ଅଞ୍ଚଳରେ ଘଟ ପରିକ୍ରମା,ସ୍ଥାନ: ଲାଲାଗୋର୍ଜି ଛକ, ସମୟ: ସନ୍ଧ୍ୟା ୭ଟା।

କନ୍ଧମାଳ

- ଆନ୍ତର୍ଜାତୀୟ ନିଶା ଦ୍ରବ୍ୟ ବ୍ୟବହାର ଏବଂ ଅନୈତିକ କାରବାର ଦିବସ,ସ୍ଥାନ:ଜିଲାପାଳଙ୍କ ସଦ୍‌ଭାବନା ସଭାଗୃହ, ସମୟ:ମଧ୍ୟାହ୍ନ ୧୨ଟା ୩୦ମି।

ଜଗତ୍‌ସିଂହପୁର

- ଏନ୍‌ଜିଟି(ନ୍ୟାଶନାଲ ଗ୍ରୀନ ଟ୍ରିବ୍ୟୁନାଲ)ର ବିଶେଷଜ୍ଞ ଟିମ୍‌ର ପାରାଦୀପରେ ପ୍ରଦୂଷଣ ମାତ୍ରା ଯାଞ୍ଚ, ସ୍ଥାନ: ଭୂତମୁଣ୍ଡାଇରୁ ଅଠରବାଙ୍କି, ପାରାଦୀପ, ସମୟ:ସକାଳ ୯ଟା।

କେନ୍ଦ୍ରାପଡ଼ା

- ମା'ପାଟଦେଇ ମଙ୍ଗଳାଙ୍କ ପୀଠରେ ନାମଯଜ୍ଞ, ସ୍ଥାନ: ବଡମଙ୍ଗ, ଆଳି, ସମୟ: ସନ୍ଧ୍ୟା ୬ଟା।

ଯାଜପୁର

- ମେସ୍କୋ ଷ୍ଟିଲ ୱାର୍କର୍ସ ୟୁନିୟନର ସାଧାରଣ ବୈଠକ, ସ୍ଥାନ: ମେସ୍କୋ ଷ୍ଟିଲ କାରଖାନା ମୁଖ୍ୟ ଫାଟକ, ସମୟ: ସକାଳ ୮ଟା।
- ଜିଲାସ୍ତରୀୟ ଅଭିଯୋଗ ଶୁଣାଣି ଶିବିର, ସ୍ଥାନ: ଜିଲା ପରିଷଦ ସମ୍ମିଳନୀ କକ୍ଷ, ସମୟ: ପୂର୍ବାହ୍ନ ୧୦ଟା।
- କାଏମା ସରସ୍ୱତୀ ଶିଶୁ ବିଦ୍ୟା ମନ୍ଦିରର ପ୍ରତିଷ୍ଠା ଦିବସ, ସ୍ଥାନ: ସ୍କୁଲ୍ ପରିସର, ସମୟ: ପୂର୍ବାହ୍ନ ୧୦ଟା।
- ଧର୍ମଶାଳା ବିଧାୟକଙ୍କୁ ସମ୍ବର୍ଦ୍ଧନା, ସ୍ଥାନ: ଧର୍ମଶାଳା ପଞ୍ଚାୟତ ସମିତି କାର୍ଯ୍ୟାଳୟ ପରିସର, ସମୟ: ମଧ୍ୟାହ୍ନ ୧୨ଟା।

ରାୟଗଡ଼ା

- ନାଇ ନାଇ ରାଲୁ ଏବଂ ଅସରାଲୁ ମା'ଙ୍କୁ ନିମନ୍ତ୍ରଣ ପ୍ରଥା ପାଳନ, ସ୍ଥାନ: ବୁର୍ଦାଲା ପୋଲୋ ମା'ଙ୍କ ଅସ୍ଥାୟୀ ମଣ୍ଡପ, ମେନରୋଡ, ରାୟଗଡା, ସମୟ: ରାତି ୯ଟା।

ନବରଙ୍ଗପୁର

- ଆକାଂକ୍ଷା ଜିଲା ସମୀକ୍ଷା ବୈଠକ, ସ୍ଥାନ: ମିଶନ ଶକ୍ତି ବୈଠକ ଗୃହ, ନବରଙ୍ଗପୁର, ସମୟ : ଅପରାହ୍ନ ୩ଟା ୩୦।

କୋରାପୁଟ

- ଆସନ୍ତା କାଲି ନନ୍ଦପୁର ସରକାରୀ ଉଚ୍ଚ ବିଦ୍ୟାଳୟରେ ଜିଜ୍ଞାସା ଆକାଂକ୍ଷା କାର୍ଯ୍ୟକ୍ରମ,ସ୍ଥାନ: ସରକାରୀ ଉଚ୍ଚ ବିଦ୍ୟାଳୟ ନନ୍ଦପୁର, ସମୟ: ପୂର୍ବାହ୍ନ ୧୦ଟା।
- ଓଡିଶା କେନ୍ଦ୍ରୀୟ ବିଶ୍ୱବିଦ୍ୟାଳୟରେ ହିନ୍ଦୀ ସାହିତ୍ୟ ସମ୍ମିଳନୀର ଦ୍ୱିତୀୟ ଦିବସ, ସ୍ଥାନ: ସୁନାବେଡାସ୍ଥିତ ବିଶ୍ୱବିଦ୍ୟାଳୟ ସ୍ଥାୟୀ କ୍ୟାମ୍ପସ୍, ସମୟ: ପୂର୍ବାହ୍ନ ୧୧ଟା।
- କୋରାପୁଟ ଜିଲାରେ ପୋଷ୍ୟ ଶିଶୁ ଗ୍ରହଣ ମାମଲା ନେଇ ଜିଲାପାଳଙ୍କ ସମୀକ୍ଷା ବୈଠକ, ସ୍ଥାନ: ଜିଲ୍ଲାପାଳଙ୍କ କାର୍ଯ୍ୟାଳୟ ସମ୍ମିଳନୀ କକ୍ଷ, ସମୟ: ଅପରାହ୍ନ ସାଢେ ୪ଟା।

ସମ୍ବଲପୁର

- ଅଦା, ହଳଦୀ ବିହନ ବିକ୍ରୟ କାର୍ଯ୍ୟକ୍ରମ, ସ୍ଥାନ: ନିଲଡୁଙ୍ଗୁରୀ ମଡେଲ ନର୍ସରୀ, ସମୟ: ପୂର୍ବାହ୍ନ ୧୦ଟା।
- ରାଜସ୍ୱ ମନ୍ତ୍ରୀ ସୁରେଶ ପୂଜାରୀଙ୍କ ଗଙ୍ଗାଧର ମେହେର ବିଶ୍ୱ ବିଦ୍ୟାଳୟସ୍ଥ ଶହୀଦ ସ୍ତମ୍ଭରେ ମାଲ୍ୟାର୍ପଣ, ସ୍ଥାନ: ଗଙ୍ଗାଧର ମେହେର ବିଶ୍ୱ ବିଦ୍ୟାଳୟ ସମୟ: ପୂର୍ବାହ୍ନ ୧୦ଟା ୩୦।
- ରାଜସ୍ୱ ମନ୍ତ୍ରୀ ସୁରେଶ ପୂଜାରୀଙ୍କୁ ସମ୍ବର୍ଦ୍ଧନା, ସ୍ଥାନ: ସମ୍ବଲପୁର ସର୍କିଟ ହାଉସ, ସମୟ: ପୂର୍ବାହ୍ନ ୧୧ଟା ୩୦।
- ରାଜସ୍ୱ ମନ୍ତ୍ରୀଙ୍କ ଉତ୍ତରାଞ୍ଚଳ ରାଜସ୍ୱ କମିଶନର ଏବଂ ଅନ୍ୟାନ୍ୟ ଅଧିକାରୀଙ୍କ ସହ ସମୀକ୍ଷା କାର୍ଯ୍ୟକ୍ରମ, ସ୍ଥାନ: ସମ୍ବଲପୁର ସର୍କିଟ ହାଉସ, ସମୟ: ଅପରାହ୍ନ ୪ଟା ୩୦।
- ରାଜସ୍ୱ ମନ୍ତ୍ରୀ ସୁରେଶ ପୂଜାରୀଙ୍କ ସମ୍ବଲପୁର ଓକିଲ ସଂଘ କର୍ମକର୍ତ୍ତାଙ୍କ ସହ ଆଲୋଚନା, ସ୍ଥାନ: ଜିଲା ଓକିଲ ସଂଘ କାର୍ଯ୍ୟାଳୟ, ସମୟ: ଅପରାହ୍ନ ୨ଟା୩୦।
- ସାଓଲିନ କୁଙ୍ଗୁ ଉସୁ ଆସୋସିଏଶନ ଆୟୋଜିତ ମାଗଣା ପ୍ରଶିକ୍ଷଣ ଶିବିର, ସ୍ଥାନ: ଜିଲା ଜୁଡୋ ହଲ, ସମୟ ସନ୍ଧ୍ୟା ୫ଟା୩୦।

ବଲାଙ୍ଗୀର

- ଜଙ୍ଗଲ ଜୀବନ ସୁରକ୍ଷା ଅଭିଯାନ ପକ୍ଷରୁ ପରିବେଶ ସଚେତନତା କାର୍ଯ୍ୟକ୍ରମ, ସ୍ଥାନ: ପଥରଚେପା, ବଲାଙ୍ଗୀର, ସମୟ: ଅପରାହ୍ନ ୫ଟା୩୦।

ସୁବର୍ଣ୍ଣପୁର

- ବିଦ୍ୟାଳୟ ସୁରକ୍ଷା ସପ୍ତାହ ପାଳନର ଷଷ୍ଠ ଦିବସ, ସ୍ଥାନ: କେନ୍ଦୁପାଲି ୟୁଜି ୟୁପି ସ୍କୁଲ ସ୍କୁଲ,ବୀରମହାରାଜପୁର ବ୍ଲକ, ସମୟ: ପୂର୍ବାହ୍ନ ୧୦ଟା।

ରାଉରକେଲା

- ପଞ୍ଚଦେବ ଜଗନ୍ନାଥ ମନ୍ଦିର ଟ୍ରଷ୍ଟ ପକ୍ଷରୁ ଜଭନ ସନ୍ଧ୍ୟା,ସ୍ଥାନ: ଉଦିତନଗର, ସମୟ: ସନ୍ଧ୍ୟା ୭ଟା ୩୦।
- ମିଡିଆ କ୍ଲବ୍‌ର ଜନପ୍ରତିନିଧିଙ୍କ ଭୂମିକା ଆଲୋଚନା,ସ୍ଥାନ: ପାନପୋଷ ରୋଡ, ସମୟ: ସନ୍ଧ୍ୟା ୭ଟା ୩୦।

ବରଗଡ଼

- ଯୁଗ୍ମ ଜନଶୁଣାଣି ଶିବିର, ସ୍ଥାନ: ପଞ୍ଚାୟତ ସମିତି କାର୍ଯ୍ୟାଳୟ ସମ୍ମିଳନୀ କକ୍ଷ, ଝାରବନ୍ଧ, ସମୟ: ପୂର୍ବାହ୍ନ ୧୦ଟା।
- ସଂସ୍କୃତ ବର୍ଗ ପ୍ରଶିକ୍ଷଣ କାର୍ଯ୍ୟକ୍ରମ, ସ୍ଥାନ: ବରପାଲି ଧର୍ମଶାଳା, ସମୟ: ପୂର୍ବାହ୍ନ ୧୦ଟା।

କଳାହାଣ୍ଡି

- ଗ୍ରାମବାସୀଙ୍କ ଦ୍ୱାରା ବୃକ୍ଷ ରୋପଣ କାର୍ଯ୍ୟକ୍ରମ, ଯୋଗଦେବେ ଧର୍ମଗଡ଼ ବିଧାୟକ, ସ୍ଥାନ: ଗଡ଼ିଆଯୋର, ଧର୍ମଗଡ଼ ବ୍ଲକ, ସମୟ: ସକାଳ ୯ଟା।
- ନବାଗତ ଆବାସିକ ଛାତ୍ରୀଛାତ୍ରଙ୍କୁ ସ୍ୱାଗତ ସମ୍ବର୍ଦ୍ଧନା, ସ୍ଥାନ: ବିକାଶ ଇନଷ୍ଟିଚ୍ୟୁସନ, ଭବାନୀପାଟଣା, ସମୟ: ପୂର୍ବାହ୍ନ୧୦ଟା।

ନୂଆପଡ଼ା

- ଭାଗବତ ମହାପାରାୟଣ, ସ୍ଥାନ: ବୋଡେନ ବ୍ଲକ କେରାପଦର , ସମୟ: ସକାଳ ୬ଟା ଓ ସନ୍ଧ୍ୟା ୭ଟା ।

ଦେବଗଡ଼

- ସ୍କୁଲ ସୁରକ୍ଷା ସପ୍ତାହ ପାଳନ, ସ୍ଥାନ: ବାରକୋଟ ବ୍ଲକ, କେ.ପି., ଲୋଡାଲ ପ୍ରାଥମିକ ସ୍କୁଲ, ପୁରୁକୁଣ୍ଡା, ସିରଡିହୀ ସରକାରୀ ପ୍ରାଥମିକ ବିଦ୍ୟାଳୟ, ହକି ସାହି, ସମୟ: ସକାଳ ୯ଟା।
- ଚାଷୀମାନଙ୍କ ଦକ୍ଷତା ବିକାଶ ତାଲିମ ଶିବିର, ସ୍ଥାନ: କୃଷି ବିଜ୍ଞାନ କେନ୍ଦ୍ର ପରିସର, ସମୟ: ପୂର୍ବାହ୍ନ ୧୧ଟା।
- ମା' କନକ ଦୁର୍ଗାଙ୍କ ସନ୍ଧ୍ୟା ଆଳତି, ସ୍ଥାନ: ମଠସାହି, କନକ ଦୁର୍ଗା ମନ୍ଦିର, ସମୟ: ସନ୍ଧ୍ୟା ୭ଟା।

ଝାରସୁଗୁଡ଼ା

- ସ୍ୱତନ୍ତ୍ର ପୂଜା ଅର୍ଚ୍ଚନା ସହ ଆଳତି, ସ୍ଥାନ: ସହରସ୍ଥିତ ଝାଡେଶ୍ୱର ମନ୍ଦିର ପ୍ରାଙ୍ଗଣ, ସମୟ: ସକାଳ ୫ଟା।
- ଗ୍ରାମ ଦେବୀ ପୂଜନ, ସ୍ଥାନ: ସହରସ୍ଥିତ କୁଡ଼ାବଗା ଗ୍ରାମ, ସମୟ: ପୂର୍ବାହ୍ନ ୧୧ଟା।
- ଭଜନ ସନ୍ଧ୍ୟା କାର୍ଯ୍ୟକ୍ରମ, ସ୍ଥାନ: ସହରସ୍ଥିତ ମାରୱାଡ଼ି ପଡ଼ା ଜଗନ୍ନାଥ ମନ୍ଦିର ପ୍ରାଙ୍ଗଣ, ସମୟ: ସନ୍ଧ୍ୟା ୬ଟା ୩୦।

ଆଜିର ରାଶିଫଳ

ଜ୍ୟୋତିର୍ବିଦ୍ୟା ବିଶାରଦ ପ୍ରସନ୍ନ କୁମାର ମହାପାତ୍ର
ମଙ୍ଗରାଜପୁର ଶାସନ, କାଦୁଆ, ଗଞ୍ଜାମ
Email–pkmahapatro@gmail.com

ମେଷ

ଚତୁର୍ଥଭାବର ଶୁଭତ୍ୱ କାରଣରୁ ପାରିବାରିକ ପରିସ୍ଥିତି ଭଲ ରହିଲେ ମଧ୍ୟ କର୍ମକ୍ଷେତ୍ରର ଧିମାଗତିରୁ ମନସ୍ତାପ କରିବେ। ପ୍ରତ୍ୟୁଷ ଯାତ୍ରା, ଶିଳ୍ପ, ପରିବହନ ତଥା ବ୍ୟବସାୟରୁ ସୁଫଳ ପାଇବେ। କଳା, ସାହିତ୍ୟ, ସଙ୍ଗୀତ, କ୍ରୀଡ଼ା ପ୍ରଭୃତି ଉନ୍ନତ ରହିବ। ଗୃହୋପକରଣ କ୍ରୟ କରିପାରନ୍ତି ଅଥବା ବନ୍ଧୁ ମିଳନ ଘଟିବାଜନିତ ଖୁସି ରହିପାରନ୍ତି।

ବୃଷ

ବୁଧଙ୍କ ପ୍ରଭାବରେ ଆପଣଙ୍କ ଟାଣ ଓ ରୋକ୍‌ଠୋକ୍ କଥା ବନ୍ଧୁଙ୍କ ଭାବନାକୁ ବଦଳେଇ ଦେଇପାରେ। ତଥାପି କର୍ମକ୍ଷେତ୍ରରେ ସହକର୍ମୀମାନଙ୍କୁ ସାହାଯ୍ୟ କରି ଆତ୍ମସନ୍ତୋଷ ଲାଭ କରିବେ। ପରିବାରରେ ପୈତୃକ ସମ୍ପତ୍ତିକୁ କେନ୍ଦ୍ରକରି ଟଣାଓଟରା ଦେଖାଦେଇପାରେ। ଅଟକି ରହିଯାଇଥିବା ନିର୍ମାଣାଧୀନ କାର୍ଯ୍ୟ ଶେଷ ପର୍ଯ୍ୟାୟରେ ପହଞ୍ଚିବ।

ମିଥୁନ

ଏକାଧିକ ଗ୍ରହ ରାଶିରେ ଅବସ୍ଥାନ କରୁଥିବାରୁ କର୍ମକ୍ଷେତ୍ରରୁ, ଯାତ୍ରା, ବାଣିଜ୍ୟ, ଅର୍ଥସମ୍ମାନ ସହ ବନ୍ଧୁଙ୍କ ଶୁଭେଚ୍ଛା ପାଇବେ। ଅନ୍ୟକୁ ବହୁତ କହିବେ କିନ୍ତୁ ନିଜକୁ କିଏ କିଛି କହିଲେ ତାହା ସହ୍ୟ କରିବା କାଠିକର ପାଠ ହୋଇପାରେ। ସତର୍କତାର ଅଭାବ କିମ୍ବା ଅନ୍ୟମନସ୍କତାର ସୁଯୋଗ ନେଇ ବନ୍ଧୁ ଅସୁବିଧାରେ ପକାଇପାରନ୍ତି।

କର୍କଟ

ଆଜି ରାଶ୍ୟାଧିପତିଙ୍କ ରାଶିକୁ ଦୃଷ୍ଟି ସ୍ୱାସ୍ଥ୍ୟକୁ ନିୟନ୍ତ୍ରଣ ମଧ୍ୟରେ ରଖିବ। ମଙ୍ଗଳଙ୍କ କର୍ମଭାବସ୍ଥ ସ୍ଥିତି କାରଣରୁ ଶୁଭତ୍ୱ ମଧ୍ୟ ଅନୁଭବ କରିବେ। ପାରିବାରିକ କ୍ଷେତ୍ରରେ ଦୀର୍ଘଦିନର ଆଶା ଫଳବତୀ ହେବାରେ ନିକଟ ସମ୍ପର୍କୀୟମାନଙ୍କ ସାହାଯ୍ୟ ପାଇପାରନ୍ତି। ସାମାଜିକ ସ୍ତରରେ କଠୋର ପରିଶ୍ରମଜନିତ କ୍ଳାନ୍ତି ଅନୁଭବ କରିବେ।

ସିଂହ

ଭାଗ୍ୟାଧିପତିଙ୍କ ଦୃଷ୍ଟିଜନିତ ନିଜର ପ୍ରିୟଜନଙ୍କ ସାନ୍ନିଧ୍ୟ ଲାଭ କରିବା ସହ ଗୁରୁତ୍ୱପୂର୍ଣ୍ଣ କାମ ସମ୍ପନ୍ନ କରିପାରିବେ। ଆନୁଷ୍ଠାନିକ କିମ୍ବା ସାମାଜିକ ସ୍ତରରେ ମଧ୍ୟ ସମ୍ମାନ ଲାଭ କରିବାର ଯୋଗ ରହିଛି। କଳା, ସାହିତ୍ୟ, ସଙ୍ଗୀତ ସମାରୋହ, ସାମ୍ବାଦିକତା କ୍ଷେତ୍ରରେ ସମ୍ମାନିତ ହୋଇପାରନ୍ତି।

କନ୍ୟା

କେତୁ ରାଶିରେ ଅବସ୍ଥାନ କରି ଆପଣଙ୍କୁ ନକାରାତ୍ମକ ଚିନ୍ତାଧାରାରେ ବିବ୍ରତ କରାଇପାରନ୍ତି। ସ୍ୱାତୀ ନକ୍ଷତ୍ରର ଚିନ୍ତା ଓ ଭାବନା ଉନ୍ନତ ରହିବା ସହ ଶ୍ରୁତିରୋଚକ କଥନଶୈଳୀର ଆକର୍ଷଣ ସମ୍ମାନ ଓ ସୌଜନ୍ୟ ପ୍ରଦାନ କରାଇବ। ପାରିବାରିକ କ୍ଷେତ୍ରରେ ଅନ୍ୟମାନଙ୍କ ମତକୁ ଅଗ୍ରାଧିକାର ଦେଇ ସଫଳତା ପାଇପାରନ୍ତି।

ତୁଳା

ଧନସ୍ଥାନ ପ୍ରତି ମଙ୍ଗଳ ଓ ଗୁରୁଙ୍କ ଦୃଷ୍ଟିରୁ ଅର୍ଥପ୍ରାପ୍ତିର ସମ୍ଭାବନା ରହିଛି। ଅସୂୟା ମନୋଭାବ ପୋଷଣ କରୁଥିବା ନିକଟସ୍ଥ ବ୍ୟକ୍ତିଙ୍କଠାରୁ ଯଥାସମ୍ଭବ ଦୂରେଇ ରହିବା ଭଲ ହେବ। କର୍ମକ୍ଷେତ୍ରରେ ଭୁଲ୍ ଖବର ପାଇ ସାମୟିକ ଭାବରେ ବିବ୍ରତ ହୋଇପାରନ୍ତି। ସମ୍ପର୍କୀୟ ଜଣେ ବନ୍ଧୁ ସାହାଯ୍ୟର ପ୍ରତିଶ୍ରୁତି ଦେବେ ଯାହାକି ଆପଣଙ୍କ କାମକୁ ଆସିବ।

ବିଛା

ଆଜି ଷଷ୍ଠସ୍ଥ ମଙ୍ଗଳଙ୍କ ଯୋଗୁ ପ୍ରତିବନ୍ଧକକୁ ପ୍ରତିହତ କରିବେ। ଅନୁରାଧା ନକ୍ଷତ୍ରର ସାଧାରଣ କଥାରେ ଉଦ୍‌ବେଗ ଓ ଅସ୍ଥିରତା ବିଭ୍ରାନ୍ତିକର ପରିସ୍ଥିତି ସୃଷ୍ଟି କରିପାରେ। କର୍ମକ୍ଷେତ୍ର କିମ୍ବା ଯାତ୍ରା ସମୟରେ ଅନ୍ୟମନସ୍କତାରୁ କେତେକ ଭୁଲ କରିପାରନ୍ତି। ଶିଳ୍ପ, କାରିଗରି, ବାଣିଜ୍ୟ, ପ୍ରକାଶନ କ୍ଷେତ୍ରରେ ଉଚ୍ଚ ଫଳପ୍ରାପ୍ତି ହୋଇପାରେ।

ଧନୁ

ଦ୍ୱାଦଶଭାବକୁ ବୃହସ୍ପତିଙ୍କ ଦୃଷ୍ଟି ପ୍ରଭାବରୁ ଦୂରଯାତ୍ରା ପ୍ରସ୍ତୁତି ପୂର୍ଣ୍ଣାଙ୍ଗ କରିବେ। ଯେଉଁ କାମ ସକାଶେ ଅର୍ଥର ଆବଶ୍ୟକତା ମନେ କରୁଛନ୍ତି ତାହା ଅଳ୍ପ ସମୟ ମଧ୍ୟରେ ପୂରଣ ହୋଇଯିବ। ଉତ୍ତରାଷାଢା ନକ୍ଷତ୍ରର ମାନସିକ ଅବସାଦ ବଢ଼ିବାରୁ କୌଣସି କାମ ଉତ୍ସାହପ୍ରଦ ହୋଇ ନ ପାରେ। କର୍ମକ୍ଷେତ୍ରର ସମସ୍ୟା ସମାଧାନ ଆଶା ରହିଛି।

ମକର

ଆଜିର ଗ୍ରହସ୍ଥିତିର ଅନୁକୂଳତା ପ୍ରତ୍ୟେକ କାମରେ ସଫଳତା ପ୍ରଦାନ କରିବ। ଭୁଲ୍ ବୁଝାମଣାରୁ ଅଶାନ୍ତିକର ପରିବେଶ ସୃଷ୍ଟି ହୋଇପାରେ। ଭ୍ରମଣ ସୁଯୋଗ ଲାଭ କରିବେ ଏବଂ ଅଧିକାଂଶ ସମୟ ଦୂରାଗତ ବନ୍ଧୁଙ୍କ ସହ ଆଳାପ ଆଲୋଚନାରେ କଟାଇବେ। ମନୋରଞ୍ଜନ କାର୍ଯ୍ୟକ୍ରମରେ ନିଜକୁ ସାମିଲ କରି ସାମୟିକ ଦୁଃଖକୁ ଭୁଲି ଯାଇପାରନ୍ତି।

କୁମ୍ଭ

ସମସ୍ୟା ଲାଗି ରହିଥିଲେ ମଧ୍ୟ ସ୍ୱଗୃହୀ ଶନିଙ୍କ ସୁପ୍ରଭାବରୁ କୌଣସି କାର୍ଯ୍ୟ ଅଟକିବ ନାହିଁ। କର୍ମକ୍ଷେତ୍ର ପ୍ରତି ଉଦାସୀନ ରହିବେ ଏବଂ କେତେକ କ୍ଷେତ୍ରରେ ଅନୁତାପ କରିପାରନ୍ତି।

ଭାରତର ଦିଶା ପରିବର୍ତ୍ତନର ମହାନାୟକ ଶ୍ୟାମାପ୍ରସାଦ

ଭୁବନେଶ୍ୱର,୨୩।୬(ଶର୍ମିଷ୍ଠା ପାଣିଗ୍ରାହୀ)

ଜଣେ ଶିକ୍ଷାବିତ୍, ସଂସ୍କୃତି ଗବେଷକ, ଦୂରଦୃଷ୍ଟିସମ୍ପନ୍ନ ପ୍ରତିବଦ୍ଧ ରାଜନେତା ଭାବରେ ଡ. ଶ୍ୟାମାପ୍ରସାଦ ମୁଖାର୍ଜୀ ଭାରତ ଇତିହାସରେ ଅବିସ୍ମରଣୀୟ ବ୍ୟକ୍ତିତ୍ୱ ଭାବରେ ବେଶ୍ ଆଦୃତ। ସେ ହେଉଛନ୍ତି ଭାରତବର୍ଷର ଦଶା ଓ ଦିଶା ପରିବର୍ତ୍ତନର ମହାନାୟକ। କୋଲକାତା ବିଶ୍ୱବିଦ୍ୟାଳୟର ସର୍ବକନିଷ୍ଠ କୁଳପତି ଥିବା ଡ. ମୁଖାର୍ଜୀ ପଶ୍ଚିମବଙ୍ଗ ରାଜ୍ୟ ପ୍ରତିଷ୍ଠାର ଜନକ ଭାବରେ ପରିଚିତ। ମହାତ୍ମା ଗାନ୍ଧୀଙ୍କ ଭାଷାରେ ମଦନ ମୋହନ ମାଲବ୍ୟଙ୍କ ପରେ ହିନ୍ଦୁମାନଙ୍କର ନେତୃତ୍ୱ ନେବାରେ ଶ୍ୟାମାପ୍ରସାଦ ଥିଲେ ଅଗ୍ରଗଣ୍ୟ। ୧୯୨୯ରୁ ରାଜନୈତିକ ଜୀବନ ଆରମ୍ଭ କରିଥିବା ଶ୍ୟାମାପ୍ରସାଦ କେନ୍ଦ୍ରମନ୍ତ୍ରୀ ଥିବାବେଳେ ଜାତୀୟ ଶିଳ୍ପନୀତିର କର୍ଣ୍ଣଧାର ସାଜିଥିଲେ ବୋଲି ବାଚସ୍ପତି ସୁରମା ପାଢ଼ୀ ମତବ୍ୟକ୍ତ କରିଛନ୍ତି। ରବିବାର ସୂଚନା ଭବନଠାରେ ଶ୍ୟାମାପ୍ରସାଦ ମୁଖାର୍ଜୀଙ୍କ ରାଜ୍ୟସ୍ତରୀୟ ବଳିଦାନ ଦିବସ ପାଳନ ଅବସରରେ ମୁଖ୍ୟ ଅତିଥି ଭାବେ ଯୋଗଦେଇ ବାଚସ୍ପତି ଏହା କହିଛନ୍ତି।

ସୂଚନା ଓ ଲୋକସମ୍ପର୍କ ବିଭାଗ ଏବଂ ଡ. ଶ୍ୟାମାପ୍ରସାଦ ମୁଖାର୍ଜୀ ଫାଉଣ୍ଡେଶନ ପକ୍ଷରୁ ଆୟୋଜିତ ଏହି କାର୍ଯ୍ୟକ୍ରମରେ ସମ୍ମାନିତ ଅତିଥି ଭାବେ ସ୍ୱାସ୍ଥ୍ୟ ଓ ପରିବାର କଲ୍ୟାଣ ଏବଂ ସଂସଦୀୟ ବ୍ୟାପାର ମନ୍ତ୍ରୀ ଡ. ମୁକେଶ ମହାଲିଙ୍ଗ ଯୋଗଦେଇ ଶ୍ୟାମାପ୍ରସାଦଙ୍କୁ ସାଂସ୍କୃତିକ ରାଷ୍ଟ୍ରବାଦ ଓ ଜାତୀୟତାର ଉଦ୍‌ଘୋଷକ ଭାବେ ବର୍ଣ୍ଣନା କରିଥିଲେ। ଅନ୍ୟତମ ସମ୍ମାନିତ ଅତିଥି ବିଦ୍ୟାଳୟ ଓ ଗଣଶିକ୍ଷା ବିଭାଗ ମନ୍ତ୍ରୀ ନିତ୍ୟାନନ୍ଦ ଗଣ୍ଡ କହିଲେ, କଶ୍ମୀର ପରିପ୍ରେକ୍ଷୀରେ ଦେଶରେ ଦୁଇଟି ବିଧାନ ଚଳିବ ନାହିଁ ବୋଲି ଘୋଷଣା କରି ଶ୍ୟାମାପ୍ରସାଦ ଦେଶର ଏକତା ଓ ସାର୍ବଭୌମତ୍ୱ ପାଇଁ ବିଶାଳ ଅଭିଯାନ ଆରମ୍ଭ କରିଥିଲେ। ଦେଶର ଅନିଷ୍ଟ କରୁଥିବା ନୀତିର ବିରୋଧ କରି ସେ ରାଜନୈତିକ ଦୃଷ୍ଟିରୁ ଆକ୍ରୋଶର ଶିକାର ହୋଇ ମଧ୍ୟ ନିଜ ରାଜନୈତିକ ଆଦର୍ଶରେ ଅଟଳ ଥିଲେ। ମୁଖ୍ୟବକ୍ତା ଭାବେ ଯୋଗଦେଇ ଗବେଷକ ପ୍ରଫେସର ପୂର୍ଣ୍ଣଚନ୍ଦ୍ର ମଲ୍ଲିକ କହିଲେ, ନେହେରୁଙ୍କ ସରକାରରେ ଶ୍ୟାମାପ୍ରସାଦ ବିରୋଧୀ ଦଳଗୁଡ଼ିକର ଅଘୋଷିତ ନେତା ଥିଲେ। ଉତ୍କଳ ଗୌରବ ମଧୁସୂଦନ ଶ୍ୟାମାପ୍ରସାଦଙ୍କ ପିତା ଆଶୁତୋଷ ମୁଖାର୍ଜୀଙ୍କ ଗୃହଶିକ୍ଷକ ଭାବରେ କାର୍ଯ୍ୟ କରିଥିଲେ। ୧୯୪୮ରେ ମଧୁବାବୁଙ୍କ ଜନ୍ମ ଶତବାର୍ଷିକୀ ପାଳନ ସମୟରେ ତତ୍‌କାଳୀନ କେନ୍ଦ୍ରମନ୍ତ୍ରୀ ଶ୍ୟାମାପ୍ରସାଦ ମଧୁବାବୁଙ୍କ ସ୍ମୃତିରେ 'ମାଇଁ ଇମ୍ପ୍ରେସନ୍' ଶୀର୍ଷକ ଆଲେଖ ଲେଖିଥିଲେ ଏବଂ ସେହି ଆଲେଖ ସେତେବେଳେ ଉତ୍କଳ ପ୍ରସଙ୍ଗ ପତ୍ରିକାରେ ପ୍ରକାଶିତ ହୋଇଥିଲା। କାର୍ଯ୍ୟକ୍ରମରେ ପୌରୋହିତ୍ୟ କରି ସୂଚନା ଓ ଲୋକସମ୍ପର୍କ ବିଭାଗର ନିର୍ଦ୍ଦେଶକ ସରୋଜ କୁମାର ସାମଲ ମୁଖାର୍ଜୀଙ୍କ ବ୍ୟକ୍ତିତ୍ୱ ଓ ରାଷ୍ଟ୍ର ନିର୍ମାଣରେ ଭୂମିକା ଉପରେ ଆଲୋକପାତ କରିଥିଲେ। ତନୟା ଦାସଗୋସ୍ୱାମୀଙ୍କ ନେତୃତ୍ୱରେ ଶାଶ୍ୱତୀ ସାମାଜିକ ସାଂସ୍କୃତିକ କେନ୍ଦ୍ରର ଶିଳ୍ପୀମାନେ ଶ୍ୟାମାପ୍ରସାଦଙ୍କ ଜୀବନୀ ଆଧାରିତ ସ୍ୱାଗତ ଗୀତିକା ପରିବେଷଣ କରିଥିଲେ। ବିଭାଗର ଉପନିର୍ଦ୍ଦେଶକ (କ୍ଷେତ୍ର) ସୁଚେତା ପ୍ରିୟଦର୍ଶିନୀ କାର୍ଯ୍ୟକ୍ରମ ସଂଯୋଜନା ଓ ଫାଉଣ୍ଡେଶନ ସଭାପତି ଭୁବନାନନ୍ଦ ତ୍ରିପାଠୀ ଧନ୍ୟବାଦ ଅର୍ପଣ କରିଥିଲେ।

ଡ. ଶ୍ୟାମାପ୍ରସାଦ ମୁଖାର୍ଜୀଙ୍କ ରାଜ୍ୟସ୍ତରୀୟ ବଳିଦାନ ଦିବସ କାର୍ଯ୍ୟକ୍ରମରେ ବାଚସ୍ପତି ସୁରମା ପାଢ଼ୀଙ୍କ ସହ ଅନ୍ୟ ଅତିଥିମାନେ।

ବଳିଦାନ ଦିବସରେ ଶ୍ରଦ୍ଧାଞ୍ଜଳି

ଇଂଲିଶ୍ ବର୍ଣ୍ଣମାଳା ଚିହ୍ନିବା ସହ ୯ ପ୍ରାଣୀଙ୍କ ସ୍ୱର ମିଳାଉଛନ୍ତି

ଇଣ୍ଡିଆ ବୁକ୍ ଅଫ୍ ରେକର୍ଡସ୍‌ରେ ସ୍ଥାନ ପାଇଲେ ଦେଢ଼ବର୍ଷର ଶିଶୁ

ଯୋଡ଼ା,୨୩।୬(ମାନସ ମହାନ୍ତି)

କେନ୍ଦୁଝର ଜିଲା ଯୋଡ଼ା ସହରସ୍ଥିତ କଣ୍ଟ୍ରାକ୍ଟର କଲୋନୀରେ ରହୁଥିବା ବିଶ୍ୱଜିତ ବେଉରିଆଙ୍କ ଦେଢ଼ ବର୍ଷୀୟ ଶିଶୁପୁତ୍ର ଅକ୍ଷିତ ଇଣ୍ଡିଆ ବୁକ୍ ଅଫ୍ ରେକର୍ଡସ୍‌ରେ ସ୍ଥାନ ପାଇଛନ୍ତି। ଛୋଟ ବୟସରେ ବିନା ତାଲିମରେ ଇଂଲିଶ୍ ବର୍ଣ୍ଣମାଳାର ୨୬ ଅକ୍ଷର ଚିହ୍ନିବା ସହ ପ୍ରାଣୀଙ୍କ ସ୍ୱର କରି ସମସ୍ତଙ୍କୁ ଚକିତ କରିଛନ୍ତି। ତାଙ୍କର ବିସ୍ମୟ କାର୍ଯ୍ୟ ପରିବାର ତଥା ଅଞ୍ଚଳ ପାଇଁ ଗୌରବ ଆଣିଛି।

ସୂଚନା ଅନୁଯାୟୀ, ଅକ୍ଷିତ ୨୦୨୨ ନଭେମ୍ବର ୫ରେ ଜନ୍ମଗ୍ରହଣ କରିଥିଲେ। ସେ ଅନେକ ସମୟରେ ଚମତ୍କାର କାର୍ଯ୍ୟକଳାପ ଦେଖାଉଥିଲେ। ଏହାକୁ ଦୃଷ୍ଟିରେ ରଖି ପରିବାର ଲୋକେ ପ୍ରତି ବର୍ଷ ହେଉଥିବା ଇଣ୍ଡିଆ ବୁକ୍ ଅଫ୍ ରେକର୍ଡସ୍ ପ୍ରତିଯୋଗିତାକୁ ଅକ୍ଷିତଙ୍କ ବିଭିନ୍ନ କ୍ଷେତ୍ରରେ ପ୍ରଦର୍ଶନ କରୁଥିବା କାର୍ଯ୍ୟକଳାପକୁ ଭିଡିଓ ରେକର୍ଡ କରି ପଠାଇଥିଲେ। ଏହାକୁ ଯାଞ୍ଚ କରି ଇଣ୍ଡିଆ ବୁକ୍ ଅଫ ରେକର୍ଡସ୍ (ଆଇବିଆର୍) ଅକ୍ଷିତଙ୍କୁ 'ଆଇବିଆର ଆଚିବର' ଭାବେ ଚୟନ କରି ସାର୍ଟିଫିକେଟ୍ ପ୍ରଦାନ କରିଛି। ଦେଢ଼ ବର୍ଷ ବୟସରେ ଅକ୍ଷିତ ଇଂରାଜୀ ବର୍ଣ୍ଣମାଳାର ୨୬ଟି ଅକ୍ଷରକୁ ବିନା ତାଲିମରେ ଚିହ୍ନିପାରିବା ସହିତ ଶରୀରର ୨୦ ବିଭିନ୍ନ ଅଙ୍ଗକୁ ଚିହ୍ନଟ କରି ଦର୍ଶାଇବା, ୧୨ ବିଭିନ୍ନ ରଙ୍ଗକୁ ଚିହ୍ନଟ କରିବା, ୧୨ ବିଭିନ୍ନ ଛବି, ୧୦ ପ୍ରକାରର ଆକୃତି ଓ ୭ ପ୍ରକାରର ଫଳକୁ ଇଙ୍ଗିତରେ ଚିହ୍ନଟ କରି ଦର୍ଶାଉଛନ୍ତି। ଏଥିସହିତ ୯ଟି ବିଭିନ୍ନ ପ୍ରାଣୀଙ୍କ ଶବ୍ଦକୁ ମିମିକ୍ରି କରିପାରୁଥିବାରୁ ଅକ୍ଷିତଙ୍କୁ ଚୟନ କରାଯାଇଥିବା ଇଣ୍ଡିଆ ବୁକ୍ ଅଫ୍ ରେକର୍ଡସ୍ ପ୍ରଦାନ କରିଥିବା ସାର୍ଟିଫିକେଟ୍‌ରେ ଦର୍ଶାଯାଇଛି।

ଇଣ୍ଡିଆ ବୁକ୍ ଅଫ୍ ରେକର୍ଡସ୍ ସାର୍ଟିଫିକେଟ୍, ପଦକ ସହ ଅକ୍ଷିତ।

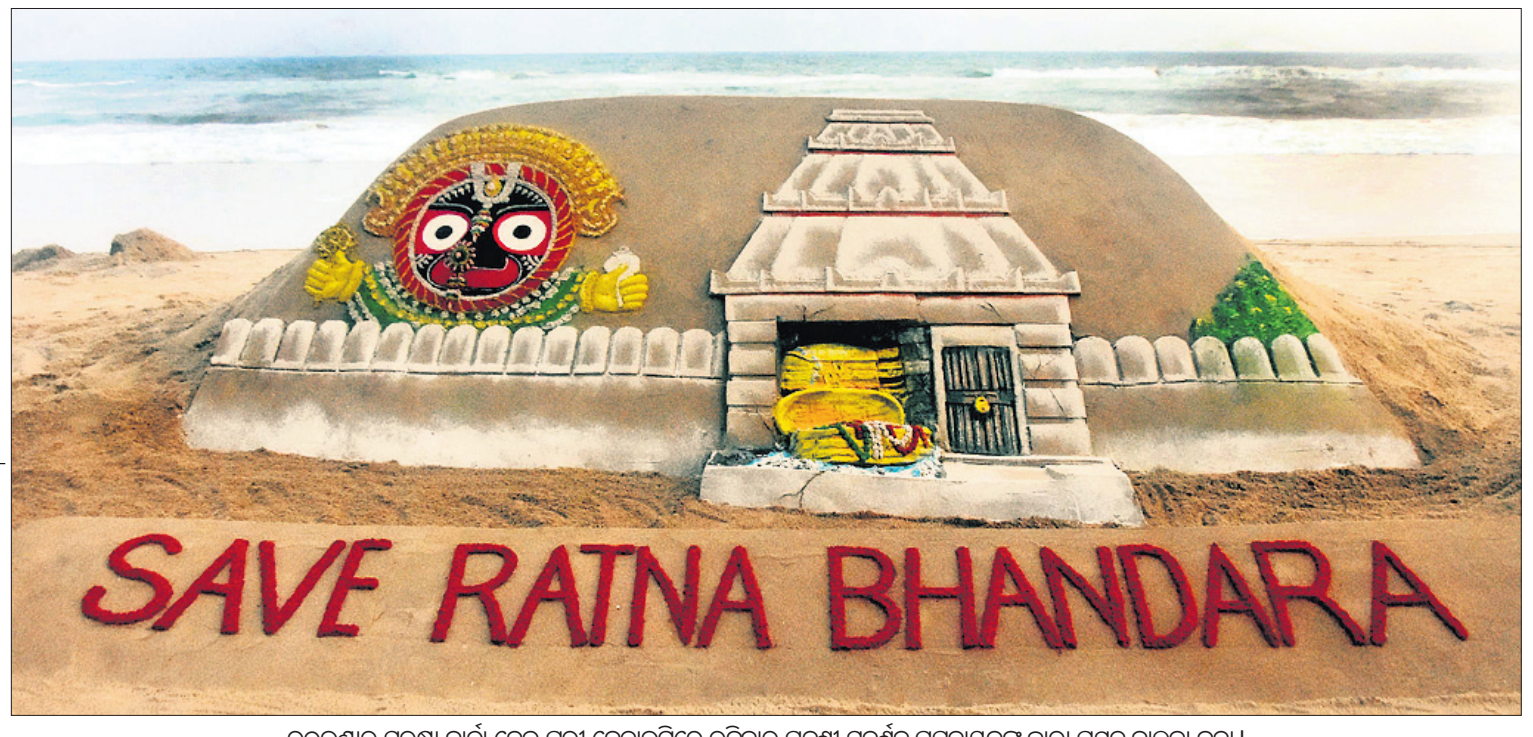

ରତ୍ନଭଣ୍ଡାର ସୁରକ୍ଷା ବାର୍ତ୍ତା ଦେଇ ପୁରୀ ବେଳାଭୂମିରେ ରବିବାର ପଦ୍ମଶ୍ରୀ ସୁଦର୍ଶନ ପଟ୍ଟନାୟକଙ୍କ ଦ୍ୱାରା ପ୍ରସ୍ତୁତ ବାଲୁକା କଳା।

'ମାଆଙ୍କ ପାଇଁ ଗଛଟିଏ' ଅଭିଯାନ ବ୍ୟାପକ କରିବାକୁ ଉପମୁଖ୍ୟମନ୍ତ୍ରୀଙ୍କ ପରାମର୍ଶ

ଭୁବନେଶ୍ୱର,୨୩।୬(ଅସମାପିକା ସାହୁ)

ମିଶନ ଶକ୍ତି ଭବନ ପରିସରରେ ଚାରା ରୋପଣ

ମିଶନ ଶକ୍ତି ଭବନ ପରିସରରେ ଉପମୁଖ୍ୟମନ୍ତ୍ରୀ ତଥା ମିଶନ ଶକ୍ତି ମନ୍ତ୍ରୀ ପ୍ରଭାତୀ ପରିଡ଼ା ରବିବାର 'ଏକ୍ ପେଡ୍ ମାଁ କେ ନାମ୍ (ମା'ଙ୍କ ପାଇଁ ଗଛଟିଏ)' ଅଭିଯାନ ଅଧୀନରେ ବଉଳ ଚାରା ରୋପଣ କରିଛନ୍ତି। ପ୍ରକୃତିର ସୁରକ୍ଷା ସହିତ ଗଛକୁ ନିଜ ମାତା ପରି ସମ୍ମାନ ଦେବା ଏହି ଅଭିଯାନର ଲକ୍ଷ୍ୟ ରହିଛି। ତେବେ ଚାରା ରୋପଣ ପରେ ଉପମୁଖ୍ୟମନ୍ତ୍ରୀଙ୍କ ଅଧ୍ୟକ୍ଷତାରେ ଅନୁଷ୍ଠିତ ବୈଠକରେ ମିଶନ ଶକ୍ତି ଜିଲା ତଥା ବ୍ଲକ ସ୍ତରୀୟ ମହାସଂଘ ଲିଡର ଏବଂ କମ୍ୟୁନିଟି ସପୋର୍ଟ ଷ୍ଟାଫ୍‌ମାନେ ଯୋଗଦେଇ ଏହି ପରିବେଶ ଅଭିମୁଖୀ ପଦକ୍ଷେପକୁ ସମର୍ଥନ କରିଥିଲେ। ବୈଠକରେ ଉପମୁଖ୍ୟମନ୍ତ୍ରୀ ପରିଡା ମା'ମାନଙ୍କୁ ସମ୍ମାନ ଦେବା ସହ ଏକ ସବୁଜ ଓଡ଼ିଶା ଗଠନ ଲକ୍ଷ୍ୟରେ ପ୍ରତ୍ୟେକ ନାଗରିକଙ୍କୁ ନିଜ ମାଆଙ୍କ ନାମରେ ଗଛ ଲଗାଇବାକୁ ଉତ୍ସାହିତ କରିଥିଲେ। ଉପମୁଖ୍ୟମନ୍ତ୍ରୀ ପରିବେଶ ସୁରକ୍ଷା ପାଇଁ ସମଗ୍ର ସମ୍ପ୍ରଦାୟ ଏକଜୁଟ ହେବାର ଆବଶ୍ୟକତା ଉପରେ ଆଲୋକପାତ କରିଥିଲେ ଏବଂ ମିଶନ ଶକ୍ତି ଲିଡର୍ ତଥା ବିଭାଗୀୟ ଅଧିକାରୀମାନଙ୍କୁ ଏହି ଅଭିଯାନକୁ ସାରା ରାଜ୍ୟରେ ବ୍ୟାପକ କରିବାରେ ସହଯୋଗ କରିବାକୁ ଅନୁରୋଧ କରିଥିଲେ। ଏହାଛଡ଼ା ବୈଠକରେ ପରିଡ଼ା ବିକଶିତ ଓଡ଼ିଶା ସ୍ୱପ୍ନ ପୂରଣ ହେବାରେ ମିଶନ ଶକ୍ତିର ଭୂମିକା ଉପରେ ଗୁରୁତ୍ୱାରୋପ କରିବା ସହିତ ମିଶନ ଶକ୍ତି ରାଜ୍ୟରେ ସାମାଜିକ ଏବଂ ଅର୍ଥନୈତିକ ବିପ୍ଳବ ଆଣିଥିବା ବିଷୟରେ ମଧ୍ୟ କହିଥିଲେ। ଏହି ଅବସରରେ ଅଭିଯାନର ଦୃଢ଼ ସମର୍ଥନରେ ମିଶନ ଶକ୍ତି ଲିଡରମାନେ ସାରା ରାଜ୍ୟରେ ୨.୫ କୋଟି ବୃକ୍ଷ ରୋପଣ କରିବାକୁ ପ୍ରତିଶ୍ରୁତି ଦେଇଥିଲେ।

ମିଶନ ଶକ୍ତି ଭବନ ପରିସରରେ ଉପମୁଖ୍ୟମନ୍ତ୍ରୀ ପ୍ରଭାତୀ ପରିଡ଼ା ରବିବାର ବଉଳ ଚାରା ରୋପଣ କରୁଛନ୍ତି।

ଆଇଇଡି ବିସ୍ଫୋରଣରେ ୨ ଯବାନ ମୃତ

ମାଲକାନଗିରି,୨୩।୬ (ଦୁର୍ଯ୍ୟୋଧନ ପାତ୍ର)

ଛତିଶଗଡ଼ ସୁକ୍‌ମା ଜିଲାରେ ମାଓବାଦୀଙ୍କ ଦ୍ୱାରା ବିଛା ଯାଇଥିବା ଆଇଇଡି ବିସ୍ଫୋରଣରେ ରବିବାର ୨ ଯବାନଙ୍କ ମୃତ୍ୟୁ ଘଟିଛି। ମୃତକ ହେଲେ ବିଷ୍ଣୁ ଆର୍ ଓ ସୋଇଲେନ୍ଦ୍ରା। ସୁକ୍‌ମା ଜିଲା କୋବ୍ରା ବାହିନୀ ଯବାନମାନେ ସିଲଗୁର କ୍ୟାମ୍ପଠାରୁ ରୋଡ ଓପନିଂ ପାର୍ଟି କାର୍ଯ୍ୟରେ ବାହାରିଥିବା ବେଳେ ଏହି ଯବାନମାନେ ଟେକାଲଗୁଡମ ଆଡ଼କୁ ଯାଉଥିବା ବେଳେ ଆଇଇଡି ବିସ୍ଫୋରଣ ହୋଇଥିଲା। ଫଳରେ ଘଟଣାସ୍ଥଳରେ ତାଙ୍କର ମୃତ୍ୟୁ ଘଟିଥିଲା। ଦୁଇ ଯବାନଙ୍କ ପରିବାରବର୍ଗଙ୍କୁ ଖବର ଦିଆଯାଇ ଉକ୍ତ ଅଞ୍ଚଳରେ କୋମ୍ବିଂ ଜୋରଦାର କରାଯାଇଛି। ମୃତଦେହ ଘଟଣାସ୍ଥଳରୁ ଜବତ କରାଯାଇଛି।

ମା' କୋଳରୁ ଶିଶୁକୁ ଝମ୍ପିନେଲା ହେଟାବାଘ

ପାଟଣା,୨୩।୬(ବୀର କିଶୋର ଦାଶ)

ଗୁରୁତର ଅବସ୍ଥାରେ ଡାକ୍ତରଖାନାରେ ଭର୍ତ୍ତି

କେନ୍ଦୁଝର ଜିଲା ପାଟଣା ରେଞ୍ଜ ଖୀରେଇଟାଙ୍ଗିରୀ ସେକ୍ସନ ତିଣ୍ଡା ବିଟ୍ ନିହୁଆଁ ଗ୍ରାମ ମୁଣ୍ଡାସାହିରେ ହେଟାବାଘ ଆତଙ୍କ ଖେଳାଇଛି। ଶନିବାର ରାତି ୩ଟାରେ ହେଟାବାଘ ମା' କୋଳରେ ଶୋଇଥିବା ୪ ବର୍ଷର ଶିଶୁପୁତ୍ରଙ୍କୁ ଝମ୍ପି ନେଇଥିଲା। ଶିଶୁ ଗୁରୁତର ଅବସ୍ଥାରେ କେନ୍ଦୁଝର ଜିଲା ମୁଖ୍ୟ ଚିକିତ୍ସାଳୟରେ ଚିକିତ୍ସିତ ହେଉଛନ୍ତି। ଗୁରୁତର ଶିଶୁପୁତ୍ର ଜଣକ ହେଉଛନ୍ତି ଉକ୍ତ ଗ୍ରାମର ସ୍ୱର୍ଗତ ଅନାମ ମୁଣ୍ଡାଙ୍କ ପୁଅ ବାବାଜୀ।

ସୂଚନା ଅନୁଯାୟୀ, ଶନିବାର ବିଳମ୍ବିତ ରାତିରେ ଗୁଳୁଗୁଳି ଓ ଗରମ ଯୋଗୁ ଘର ବାରଣ୍ଡାରେ ମା' ବୃଦ୍ଧାମଣି କୋଳରେ ଶିଶୁପୁତ୍ରଙ୍କୁ ଧରି ଶୋଇଥିଲେ। ତାଙ୍କ ସହ ପରିବାରର ଅନ୍ୟ ସଦସ୍ୟ ମଧ୍ୟ ଘର ବାହାରେ ଶୋଇଥିଲେ। ରାତିରେ ଏକ ହେଟାବାଘ ଶିଶୁପୁତ୍ରଙ୍କୁ ଝମ୍ପି ନେଇଥିଲା। ଏହି ସମୟରେ ଶିଶୁ କାନ୍ଦିବା ଓ ବାଘ ଶବ୍ଦରେ ପରିବାର ଲୋକଙ୍କ ନିଦ ଭାଙ୍ଗିଯିବାରୁ ହେଟାବାଘ ଶିଶୁପୁତ୍ରଙ୍କୁ ଛାଡ଼ି ପଳାଇଥିଲା। ହେଟାବାଘ ଆକ୍ରମଣରେ ଶିଶୁପୁତ୍ର ଶରୀରରେ କ୍ଷତସୃଷ୍ଟି ହୋଇଛି। ପରିବାର ଲୋକେ ପ୍ରଥମେ ତାଙ୍କୁ ସ୍ଥାନୀୟ ଗୋଷ୍ଠୀ ସ୍ୱାସ୍ଥ୍ୟକେନ୍ଦ୍ର ପରେ ଜିଲା ମୁଖ୍ୟ ଚିକିତ୍ସାଳୟରେ ଭର୍ତ୍ତି କରିଥିଲେ। ଭାରପ୍ରାପ୍ତ ବନପାଳ ଡଲିରାଣୀ ସାହୁ ଘଟଣାସ୍ଥଳରେ ପହଞ୍ଚି ସ୍ଥିତି ପରଖି ସରକାରୀ ଗାଇଡ୍‌ଲାଇନ ଅନୁଯାୟୀ ସହାୟତା ଯୋଗାଇ ଦେବାକୁ ପ୍ରତିଶ୍ରୁତି ଦେଇଛନ୍ତି।

ଜଙ୍ଗଲ ଜମି କିସମ ପରିବର୍ତ୍ତନ ପ୍ରକ୍ରିୟାରେ ରୋକ

ଖୋର୍ଦ୍ଧା, (ପ୍ରଭାତ ପାଣିଗ୍ରାହୀ)/ ଭୁବନେଶ୍ୱର,୨୩।୬(ଅସମାପିକା ସାହୁ)

କିସ୍‌କୁ ଝଟକା

ଜଙ୍ଗଲ ଜମି ଆବଣ୍ଟନ ମାମଲାରେ ଭୁବନେଶ୍ୱରସ୍ଥିତ କଳିଙ୍ଗ ଇନ୍‌ଷ୍ଟିଚ୍ୟୁଟ ଅଫ୍ ସୋସିଆଲ ସାଇସେନ୍ସ(କିସ୍)କୁ ଝଟକା ଲାଗିଛି। ଚନ୍ଦକା ବନ୍ୟଜନ୍ତୁ ଡିଭିଜନ ଅଧୀନରେ ଥିବା ୪.୦୩୨ ହେକ୍ଟର ଜଙ୍ଗଲ ଜମିର କିସମ ପରିବର୍ତ୍ତନ ପ୍ରକ୍ରିୟାରେ ସ୍ୱୀକୃତିକରଣ ନ ମିଳିବା ପର୍ଯ୍ୟନ୍ତ ହସ୍ତାନ୍ତର କିମ୍ବା କୌଣସି ପଦକ୍ଷେପ ଗ୍ରହଣ ନ କରିବାକୁ କେନ୍ଦ୍ର ଆଦିବାସୀ ବ୍ୟାପାର ମନ୍ତ୍ରଣାଳୟ ଗତ ଜୁନ ୨୧ରେ ଖୋର୍ଦ୍ଧା ଜିଲାପାଳଙ୍କୁ ନିର୍ଦ୍ଦେଶ ଦେଇଛନ୍ତି। ଜଙ୍ଗଲ ଜମିର କିସମ ପରିବର୍ତ୍ତନକୁ ନେଇ କେନ୍ଦ୍ର ସରକାରଙ୍କ ନିକଟରେ ହୋଇଥିବା ଅଭିଯୋଗ ଆଧାରରେ କେନ୍ଦ୍ର ଆଦିବାସୀ ବ୍ୟାପାର ମନ୍ତ୍ରୀ ଜୁଏଲ ଓରାମ ଏହି ନିର୍ଦ୍ଦେଶନାମା ଜାରି କରିଛନ୍ତି। ଆନୁଷ୍ଠାନିକ ଭାବେ ଅନୁମୋଦନ ଦିଆ ନ ଯିବା ପର୍ଯ୍ୟନ୍ତ କିସମ ପରିବର୍ତ୍ତନ ପ୍ରକ୍ରିୟାକୁ ସ୍ଥଗିତ ରଖିବା ସହ ଏହି ପ୍ରସଙ୍ଗରେ ଆବଶ୍ୟକ କାର୍ଯ୍ୟାନୁଷ୍ଠାନ ଲାଗି ମଧ୍ୟ ରାଜ୍ୟ ସରକାରଙ୍କ ମୁଖ୍ୟ ଶାସନ ସଚିବଙ୍କୁ ନିର୍ଦ୍ଦେଶ ଦିଆଯାଇଛି।

ଅଭିଯୋଗ ଅନୁସାରେ, ୨୦୨୪ ଫେବୃୟାରୀ ୨୧ରେ କେନ୍ଦ୍ର ପରିବେଶ ଓ ଜଙ୍ଗଲ ମନ୍ତ୍ରଣାଳୟ ତତ୍କାଳୀନ ରାଜ୍ୟ ସରକାରଙ୍କୁ ଏକ ଚିଠି ଲେଖି କିସ୍‌କୁ ଜଙ୍ଗଲ ଜମି ହସ୍ତାନ୍ତର ପୂର୍ବରୁ କେତେକ ସର୍ତ୍ତ କାର୍ଯ୍ୟକାରୀ କରିବାକୁ ନିର୍ଦ୍ଦେଶ ଦେଇଥିଲେ। ମାତ୍ର ରାଜ୍ୟ ସରକାରଙ୍କ ଜଙ୍ଗଲ ବିଭାଗ ତାହାକୁ ଗୁରୁତ୍ୱ ଦେଇ ନ ଥିବାବେଳେ ଖୋର୍ଦ୍ଧାର ତତ୍କାଳୀନ ଜିଲାପାଳ କିସ୍ ସପକ୍ଷରେ ଏହି ୪.୦୩୨ ହେକ୍ଟର ରାଜସ୍ୱ ଜଙ୍ଗଲ ଜମିର କିସମ ପରିବର୍ତ୍ତନ ପ୍ରକ୍ରିୟା ଆରମ୍ଭ କରିଥିଲେ। ଏପରିକି ସେଠାରେ ବେଆଇନ ଭାବେ ନିର୍ମାଣ ମଧ୍ୟ ଚାଲିଥିବା ଅଭିଯୋଗ ହୋଇଥିଲା। ଅନ୍ୟପଟେ ଏକ ଜଙ୍ଗଲ ଜମି ଉପରେ କିସ୍ ଦ୍ୱାରା ବେଆଇନ ନିର୍ମାଣକୁ ନେଇ ପୂର୍ବରୁ ଏନ୍‌ଜିଟି ରାୟ ଦେଇସାରିଛନ୍ତି। ତେଣୁ ଜଙ୍ଗଲ ଜମି ଉପରେ ପୂର୍ବରୁ କିପରି ବେଆଇନ ଭାବେ ନିର୍ମାଣ ପାଇଁ ଅନୁମତି ଦିଆଯାଇଛି ବୋଲି ପରିବେଶବିତ୍‌ମାନେ ପ୍ରଶ୍ନ ଉଠାଇଛନ୍ତି। ଏଥିସହ କେନ୍ଦ୍ରରୁ ନିର୍ଦ୍ଦେଶ ଆସିବା ପରେ ରାଜ୍ୟ ସରକାର ଏଥିରେ ତତ୍ପରତା ଦେଖାଇବା ଜରୁରୀ ବୋଲି ସାଧାରଣରେ ମତପ୍ରକାଶ ପାଇଛି। ଏ ସମ୍ପର୍କରେ ସୂଚନା ଅଧିକାରୀ କର୍ମୀ ପ୍ରଦୀପ ପ୍ରଧାନ କହିଛନ୍ତି, କିଟ୍ ଓ କିସ୍ ପ୍ରତିଷ୍ଠାତା ଅଚ୍ୟୁତ ସାମନ୍ତ ଯେଉଁ ଜଙ୍ଗଲ ଜମି ମାଡ଼ି ବସିଛନ୍ତି ସରକାର ତାହାକୁ ସରକାରୀ ଖାତାକୁ ଆଣିବା ଉଚିତ। କିନ୍ତୁ ସେତେବେଳେ ବିଜେଡି ସରକାର ଥିବାରୁ ଅଚ୍ୟୁତ ସାମନ୍ତ ବିଜେଡିର ଏମ୍‌ପି ହୋଇଥିବାରୁ ତାହା ହେଲା ନାହିଁ। ବରଂ ସରକାର ତାଙ୍କୁ ତାଙ୍କ ଅକ୍ତିଆରରେ ରଖିବା ପାଇଁ ଅନୁମତି ଦେଲେ। ଏବେ କେନ୍ଦ୍ର ସରକାରଙ୍କ ନିର୍ଦ୍ଦେଶ ଆସିବା ପରେ ରାଜ୍ୟ ସରକାର କ'ଣ ପଦକ୍ଷେପ ନେଉଛନ୍ତି, ତା'ଉପରେ ନଜର ରହିବ ବୋଲି ପ୍ରଦୀପ କହିଛନ୍ତି।

ତେବେ ଜଙ୍ଗଲ ଜମିକୁ ନେଇ ରହିଥିବା ଅଭିଯୋଗ ଓ କେନ୍ଦ୍ର ସରକାରଙ୍କ ନିର୍ଦ୍ଦେଶ ପ୍ରସଙ୍ଗରେ ଅଚ୍ୟୁତ ସାମନ୍ତଙ୍କ ପ୍ରତିକ୍ରିୟା ମିଳି ନ ଥିବା ବେଳେ ଜିଲାପାଳ ଚଞ୍ଚଳ ରାଣା କହିଛନ୍ତି, କେନ୍ଦ୍ର ଆଦିବାସୀ ବ୍ୟାପର ମନ୍ତ୍ରଣାଳୟରୁ ଚିଠି ଆସିବା ପରେ ଘଟଣାର ଅନୁଧ୍ୟାନ ଚାଲିଛି। ଆଗରୁ କ'ଣ ହୋଇଥିଲା ଜାଣିନୁ। କେସ୍ ରେକର୍ଡ ଅନୁଧ୍ୟାନ କରାଯିବ। ଏହାର ସବିଶେଷ ତଦନ୍ତ କରାଯିବ ବୋଲି ଜିଲାପାଳ କହିଛନ୍ତି।

ଛାଟ ପୂର୍ବରୁ ଗାଦି ଛାଡ଼ିବାକୁ ପ୍ରୟାସ

ବାରିପଦା,୨୩।୬ (ନୀଳାଦ୍ରି ବିହାରୀ ଦଣ୍ଡପାଟ)

ପରିବର୍ତ୍ତନ ହାୱାରେ ଅଧିକାରୀ ଛାନିଆ

ମୟୂରଭଞ୍ଜ ଜିଲାରେ ବଦଳି ଋତୁ ଆରମ୍ଭ ହେବା ପୂର୍ବରୁ ଅଧିକାରୀ, କର୍ମଚାରୀଙ୍କ ମଧ୍ୟରେ ଛନକା ପଶିଛି। ଦୀର୍ଘଦିନ ଧରି ଜିଲାପାଳଙ୍କ କାର୍ଯ୍ୟାଳୟ ସମେତ ଗୁରୁତ୍ୱପୂର୍ଣ୍ଣ ବିଭାଗଗୁଡ଼ିକରେ ଅଧିକାରୀ ଓ କର୍ମଚାରୀମାନେ କାମ ନ କରି ଆସନକୁ ଅକ୍ତିଆର କରି ନିଜର ପସରା ମେଲାଇବାରେ ଲାଗିଥିଲେ। ଏବେ ନୂଆ ସରକାରଙ୍କ ଛାଟ ବାଜିବା ପୂର୍ବରୁ ନିଜକୁ ଥଇଥାନ କରିବା ପାଇଁ ରାଜନୈତିକ ସହଯୋଗ ପାଇଁ ପ୍ରୟାସ ଚଳାଇଛନ୍ତି।

ଜିଲାରେ ଭାଜପାକୁ ବହୁମତ ମିଳିବା ସହିତ ରାଜ୍ୟରେ ନୂଆ ସରକାର ଗଠନ ହୋଇଛି। ଡବଲ ଇଞ୍ଜିନ ସରକାର ଆସିବାର ୨ ସପ୍ତାହ ମଧ୍ୟରେ ପରିବର୍ତ୍ତନର ହାୱା ବଢ଼ିବାରେ ଲାଗିଛି। ଲୋକଙ୍କ ସମସ୍ୟାର ସମାଧାନ କରିବା ସହିତ ମୌଳିକ ସୁବିଧା ଯୋଗାଇବାରେ ବିଳମ୍ବ କରାଗଲେ ତୁରନ୍ତ କାର୍ଯ୍ୟାନୁଷ୍ଠାନ ଗ୍ରହଣ କରାଯାଉଛି। ଏପରିକି ଚାକିରିରୁ ନିଲମ୍ବିତ କରାଯିବା ଭଳି ଘଟଣା ସାମ୍

ବିଶ୍ୱାସ କର ଯେ, ସବୁ ମିଥ୍ୟା ହେଉଛି ହୁଏତ ଗଠନମୁଖୀ ଏକ ସତ୍ୟ । କିମ୍ବା ଭାଙ୍ଗି ଭାଙ୍ଗି ଯାଉଥିବା ଏକ ସତ୍ୟ । ସବୁ ବିଫଳତା ହେଉଛି ଏକ ଲୁକ୍କାୟିତ ସଫଳତା । ସବୁ ଦୁର୍ବଳତା ହେଉଛି– ପ୍ରକୃତିରେ ନିଜକୁ ଦେଖାଯାଉ ନ ଥିବା ଏକ ସବଳତା ଏବଂ ସବୁ ଯନ୍ତ୍ରଣା ହେଉଛି ଏକ ଗୁପ୍ତ ଓ ଭୟଙ୍କର ଅଧୀର ଆନନ୍ଦର ଉଦ୍ଭବତା । –ଶ୍ରୀଅରବିନ୍ଦ

ବ୍ୟାପମ୍‌ର ବୋପା

ପ୍ରବେଶିକା ପରୀକ୍ଷା, ନାମଲେଖା ଓ ନିଯୁକ୍ତିରେ ଘୋର ଅନିୟମିତତା ଯୋଗୁ ୨୦୧୩ରେ ମଧ୍ୟପ୍ରଦେଶରେ ଘଟିଥିବା 'ବ୍ୟାପମ୍' ଦୁର୍ନୀତିକୁ ଅନେକେ ମନେରଖିଥିବେ । ସେଥିରେ ରାଜନେତା, ଅମଲାତନ୍ତ୍ରୀ, ଡାକ୍ତରୀ, ଇଞ୍ଜିନିୟରିଂ କ୍ଷେତ୍ରରେ ପ୍ରତିଷ୍ଠିତ ବ୍ୟକ୍ତିବିଶେଷଙ୍କଠାରୁ ଆରମ୍ଭ କରି ପ୍ରଶ୍ନପତ୍ର ପ୍ରଘଟକାରୀ ଠିକାଦାର ଦଶନ୍ଧିବ୍ୟାପୀ ଅନେକ ହଜାର କୋଟି ଟଙ୍କାର କାରବାର କରି ସମ୍ପୂର୍ଣ୍ଣ ସରକାରୀ ବ୍ୟବସ୍ଥାକୁ ନିଜ ହାତକୁ ନେଇଯାଇଥିଲେ । ଶିବରାଜ ସିଂ ଚୌହ୍ୱାନଙ୍କ ମୁଖ୍ୟମନ୍ତ୍ରିତ୍ୱ ସମୟରେ ଏହା ବ୍ୟାପକ ରୂପ ଧାରଣ କରି ଯେତେବେଳେ ତ୍ରୁଟି ସର୍ବୋଚ୍ଚରେ ପହଞ୍ଚିଲା, ସେହି ବିଷୟ ଶୁଣି ଲୋକେ କାନରେ ହାତ ଦେଇଥିଲେ । ତାହା ଗୋଟିଏ ରାଜ୍ୟର ପରୀକ୍ଷା ଦୁର୍ନୀତିର କାରନାମା ବଖାଣିଥିଲା । ତଥାପି ସେହି କାରନାମା ପଦାକୁ ଆସିବା ପାଇଁ ସୁଯୋଗ ପାଉ ନ ଥିଲା ଯେପର୍ଯ୍ୟନ୍ତ ଗୁଡ଼ାଏ ଲୋକଙ୍କ ହତ୍ୟା ସେହି ଠକେଇରେ ସମ୍ପୃକ୍ତ ଥିଲା ବୋଲି ଜଣାପଡ଼ି ନ ଥିଲା । ହେଲେ ଏବେ ନ୍ୟାଶନାଲ ଟେଷ୍ଟିଂ ଏଜେନ୍ସି (ଏନ୍‌ଟିଏ) ପରିଚାଳିତ ମେଡିକାଲ ପ୍ରବେଶିକା ପରୀକ୍ଷା ଏନ୍‌ଇଇଟି–ୟୁଜି ଏବଂ ୟୁଜିସି–ନେଟ୍ ପରୀକ୍ଷାରେ ହୋଇଥିବା ଅନିୟମିତତାକୁ ବ୍ୟାପମ୍‌ର ବୋପା ଆଖ୍ୟା ଦିଆଯାଇପାରେ । କାରଣ ସର୍ବଭାରତୀୟ ସ୍ତରର ଏକକାଳୀନ ଯଥାକ୍ରମେ ୨୪ ଲକ୍ଷ ଓ ୯ ଲକ୍ଷ ପରୀକ୍ଷାର୍ଥୀଙ୍କ ଭବିଷ୍ୟତ ସହିତ ଏନ୍‌ଟିଏ ଖେଳିଥିବାରୁ ଏହାର ରହସ୍ୟ ପ୍ରତିଦିନ ନୂଆ ରୂପରେ ଆସିବାରେ ଲାଗିଛି । ଉଲ୍ଲେଖଯୋଗ୍ୟ ଯେ, ଏନ୍‌ଟିଏ ୨୦୧୭ ନଭେମ୍ବରରେ ଗଠନ କରାଯାଇଥିବା କେନ୍ଦ୍ର ସରକାରଙ୍କ ଶିକ୍ଷା ମନ୍ତ୍ରଣାଳୟ ଅଧୀନ ଏକ ସ୍ୱୟଂଶାସିତ ସଂସ୍ଥା । ସ୍ୱତନ୍ତ୍ର ହେଲେ ବି ତା'ର ମୁଖ୍ୟ ଓ ଅନ୍ୟ କର୍ମକର୍ତ୍ତାମାନଙ୍କ ନିଯୁକ୍ତି ଶିକ୍ଷା ମନ୍ତ୍ରଣାଳୟ ତରଫରୁ କରାଯାଇଥିଲା । ସେମାନଙ୍କ ଦରମା ମଧ୍ୟ ସେହି ମନ୍ତ୍ରଣାଳୟ ଦେଇଆସୁଛି । ଅର୍ଥାତ୍ ଏହା କେବଳ ନାମକୁମାତ୍ର ସ୍ୱୟଂଶାସିତ । ମେଡିକାଲ, ଇଞ୍ଜିନିୟରିଂ, ମ୍ୟାନେଜମେଣ୍ଟ, ଫାର୍ମାସି ଆଦି ପାଠ୍ୟକ୍ରମରେ ନାମଲେଖା ଏବଂ ଉଚ୍ଚଶିକ୍ଷାରେ ଫେଲୋଶିପ୍ ପାଇଁ ଉଦ୍ଦିଷ୍ଟ ସର୍ବଭାରତୀୟ ପରୀକ୍ଷା ପରିଚାଳନା ଦାୟିତ୍ୱ ଏହା ଉପରେ ନ୍ୟସ୍ତ କରାଯାଇଆସିଛି ।

ଚଳିତବର୍ଷ ମେଡିକାଲ ଓ ଫେଲୋଶିପ୍ ପରୀକ୍ଷାରେ ବୈଷୟିକ ତ୍ରୁଟି, ପ୍ରଶ୍ନପତ୍ର ପ୍ରଘଟ ଓ ପ୍ରଶ୍ନପରୀକ୍ଷାର୍ଥୀ ହାଉଯାଉ ହେବା ସହିତ ଜାଣିଶୁଣି କେତେ ଜଣଙ୍କୁ ଗ୍ରେସ୍ ମାର୍କ ଦିଆଯିବା ବିଷୟ ପଦାକୁ ଆସିବା ପରେ ଖୋଳତାଡ଼ ଆରମ୍ଭ ହୋଇଥିଲା । ସବୁଠାରୁ ବେଶି ସନ୍ଦେହ ସୃଷ୍ଟି ହୋଇଥିଲା ଯେତେବେଳେ ଜୁନ୍ ୪ ତାରିଖରେ ୨୦୨୪ ଲୋକ ସଭା ନିର୍ବାଚନ ଫଳାଫଳ ପ୍ରକାଶ ପାଉଥିଲା, ସେହିଦିନ ସେହି ସମୟରେ ଏନ୍‌ଇଇଟି–ୟୁଜି ପରୀକ୍ଷା ଫଳ ମଧ୍ୟ ପ୍ରକାଶ ପାଇଥିଲା । ଜାଣିଶୁଣି ଏହା ଏକ ମନ୍ଦ ଉଦ୍ଦେଶ୍ୟରେ କରାଯାଇଛି ବୋଲି ସମସ୍ତେ ବୁଝିପାରିଲେ । ନିର୍ଦ୍ଧାରିତ ଫଳ ପ୍ରକାଶନ ତାରିଖର ୧୦ ଦିନ ପୂର୍ବରୁ ତରବରିଆ ଭାବେ ଏନ୍‌ଟିଏ ମେରିଟ୍ ଲିଷ୍ଟ ପ୍ରକାଶ କରିଦେଇଥିଲା । ସେଥିରେ ୬୭ ଜଣ ୭୨୦ ନମ୍ବର ରଖିଥିବା ଜଣାପଡ଼ିବା ପରଠାରୁ ବିବାଦ ଥମିବାର ନାଁ ଧରୁନାହିଁ । କେବଳ ଏହି ଦୁଇ ପରୀକ୍ଷା ନୁହେଁ, ଆହୁରି କେତେକ ପରୀକ୍ଷା ପରିଚାଳନାର ତ୍ରୁଟି ଧୀରେ ଧୀରେ ସୂର୍ଯ୍ୟାଲୋକ ଦେଖିବା ଆରମ୍ଭ କରିଛି । ଜୁନ୍ ୩୦ରେ କମନ୍ ୟୁନିଭର୍ସିଟି ଏଣ୍ଟ୍ରାନ୍ସ ଟେଷ୍ଟ(ସିୟୁଇଟି)–ୟୁଜି ପରୀକ୍ଷାଫଳ ବାହାରିବାକୁ ଥିବାରୁ ବିଦ୍ୟାର୍ଥୀମାନେ ଆଶଙ୍କାରେ ରହିଲେଣି ।

କେନ୍ଦ୍ର ସରକାର ଏନ୍‌ଇଇଟି–ୟୁଜି ଓ ୟୁଜିସି–ନେଟ୍‌ର ପରୀକ୍ଷାଫଳ ବାହାରିବା ପରେ ବାରମ୍ବାର ଦୃଢ଼ୋକ୍ତି ପ୍ରକାଶ କରି କହିଲେ ଯେ, କୌଣସି ପ୍ରଶ୍ନପତ୍ର ଲିକ୍ କିମ୍ବା ତ୍ରୁଟିପୂର୍ଣ୍ଣ କାର୍ଯ୍ୟ ଘଟିନାହିଁ । ଏହି ପରିମାଣର ଏକ ବିରାଟକାୟ ଦୁର୍ନୀତିକୁ ତଳତଳିଆ କର୍ମଚାରୀ ନିଜ ପରିସର ଭିତରେ କରାଇଦେଇ ପାରିବେ ବୋଲି ବିଶ୍ୱାସ କରିବା ପିଲାଳିଆମିର ଲକ୍ଷଣ ଦର୍ଶାଇଥାଏ । ଏହି ପରୀକ୍ଷା ପରିଚାଳନାର ଅନିୟମିତତା ଯାଞ୍ଚ କରିବା ଲାଗି କେନ୍ଦ୍ରୀୟ ତଦନ୍ତ ବ୍ୟୁରୋ (ସିବିଆଇ)କୁ ଦାୟିତ୍ୱ ଦିଆଗଲାଣି । ଇତିମଧ୍ୟରେ ଏନ୍‌ଟିଏ ମୁଖ୍ୟ ଜେନେରାଲ ସୁବୋଧ ସିଂଙ୍କୁ ତାଙ୍କ ପଦବୀରୁ ହଟାଇ ଦିଆଯାଇଛି । ଏଥିସହିତ ସାଧାରଣ ପରୀକ୍ଷା(ଅସାଧୁ ଉପାୟ ନିବାରଣ) ଆଇନ, ୨୦୨୪ ଲାଗୁ କରାଯାଇଛି । ଏଥିରେ ଅନେକ କଠୋର ପଦକ୍ଷେପ ବିଷୟରେ ଉଲ୍ଲେଖ ରହିଛି । କିନ୍ତୁ ତରବରିଆ ଭାବେ ଯେଉଁଭଳି ଏହାକୁ ଲାଗୁ କରାଯାଇଛି, ତାହା ପରୀକ୍ଷା ବ୍ୟବସ୍ଥାରେ ପରିବର୍ତ୍ତନ ଆଣିବ ବୋଲି ସନ୍ଦେହ ସୃଷ୍ଟି ହେଉଛି ।

ଭାରତରେ ପ୍ରାଥମିକଠାରୁ ଆରମ୍ଭ କରି ଉଚ୍ଚତର ଗବେଷଣା ଯାଏ ଶିକ୍ଷା ବ୍ୟବସ୍ଥା ଦୋଦୁଲ୍ୟମାନ ଅବସ୍ଥାରେ ରହିଛି । ସବୁ ସ୍ତରରେ ପିଲାଙ୍କ ଭବିଷ୍ୟତ ସହିତ ସରକାର ଖେଳୁଛନ୍ତି । ସରକାରୀ ପାଠ୍ୟକ୍ରମରେ ବାରମ୍ବାର ପରିବର୍ତ୍ତନ ଓ ଶାସନ କରୁଥିବା ବର୍ଗଙ୍କ ମତାଦର୍ଶ ଅନୁଯାୟୀ ପଦକ୍ଷେପ ନିଆଯାଉଥିବାରୁ ଶିକ୍ଷାବିତ୍‌ମାନେ ଅନେକ ସମୟରେ ପ୍ରଶ୍ନ ଉଠାଉଛନ୍ତି । ହେଲେ ଶୁଣିବାକୁ କାହାରି ସମୟ ନାହିଁ । ଏକ ସନ୍ତୁଳିତ ପାଠ୍ୟକ୍ରମ ସମାଜର ସବୁ ବର୍ଗଙ୍କ ହିତରେ ଆସିଥାଏ । ଏହା ମଧ୍ୟ ଦେଖାଗଲାଣି ଯେ, ଅନେକ ପାଠ୍ୟକ୍ରମକୁ ଘରୋଇ ବା ପ୍ରାୟୋଜକ ପାଠ୍ୟକ୍ରମ ଭାବେ ଅଭିହିତ କରାଯାଇ ଶିକ୍ଷାର୍ଥୀଙ୍କଠାରୁ ଅଧିକ ଅର୍ଥ ନିଆଯାଇ ଶିକ୍ଷା ଦିଆଯାଉଛି । ଏଥିରେ ଧନିକ ବର୍ଗ ଉପକୃତ ହୋଇଥାଆନ୍ତି । ହେଲେ ସରକାରୀ ଶିକ୍ଷାନୁଷ୍ଠାନରେ ନାମଲେଖା ହେଉ ବା ସରକାରୀ ଚାକିରିରେ ନିଯୁକ୍ତି ପାଇବା ପାଇଁ ଆର୍ଥିକ ଦୁର୍ବଳ ବର୍ଗର ମେଧାବୀ ଶିକ୍ଷାର୍ଥୀ ପ୍ରବଳ ପରିଶ୍ରମ କରି ତାହାକୁ ହାସଲ କରିବାର ସୁଯୋଗ ଥାଏ । ବର୍ତ୍ତମାନର ଶିକ୍ଷା ଓ ନିଯୁକ୍ତି ସଂକ୍ରାନ୍ତ ପରୀକ୍ଷା ଯେଭଳି ମନେହେଉଛି ସଟ୍ଟା ବଜାର ଏବଂ ଧନୀ ଲୋକଙ୍କର ଷ୍ଟକ୍ ଏକ୍ସଚେଞ୍ଜରେ ପଇସା ଲଗାଇଲା ଭଳି ସରକାରୀ ଶିକ୍ଷା କ୍ଷେତ୍ରରେ ପୁଞ୍ଜି ଲଗାଇ ଲାଭ ଉଠାଇବାର ଏକ ସୁନ୍ଦର ମାଧ୍ୟମ ବାହାର କରାସରିଲାଣି । ସେଥିରେ ଯେଉଁମାନେ କାମ କରିପାରିବେ ସେମାନଙ୍କର ପୂର୍ବ ଅଭିଜ୍ଞତା ଅତ୍ୟନ୍ତ ଜରୁରୀ ବୋଲି ମଧ୍ୟ ଜଣାପଡୁଛି । ଉଦାହରଣ ସ୍ୱରୂପ ରବି ଅଡ୍ରୀ । ବିଭିନ୍ନ ପ୍ରଶ୍ନପତ୍ର ଲିକ୍‌ର ମାଷ୍ଟରମାଇଣ୍ଡ ଭାବେ ପରିଚିତ ରବି ଅଡ୍ରୀଙ୍କୁ ଉତ୍ତର ପ୍ରଦେଶ ସ୍ୱତନ୍ତ୍ର ଟାସ୍କଫୋର୍ସ ଏବେ ଗିରଫ କରିଛି । ରବି ପୂର୍ବରୁ ପ୍ରି–ମେଡିକାଲ ଏକ୍‌ଜାମ ପେପର ୨୦୧୨ ଓ ଏମ୍ସ ପିଜି ଏକ୍‌ଜାମ ପେପର ୨୦୧୫ ଲିକ୍ କରି ଜେଲ ଯାଇଥିଲେ । ହେଲେ ଏବେ ମଧ୍ୟ ସେ ଏହି କାର୍ଯ୍ୟରେ ସକ୍ରିୟ ରହିଥିଲେ ବୋଲି ତୃତୀୟ ଥର ଗିରଫ ହୋଇଛନ୍ତି । ତାଙ୍କର ଅଭିଜ୍ଞତା ଅତ୍ୟନ୍ତ ଗଭୀର ଥିବାରୁ ସରକାରରେ ଥିବା ସର୍ବୋଚ୍ଚ ଶକ୍ତି ରବିଙ୍କୁ ବାରମ୍ବାର ଆଣି ଏଭଳି କାର୍ଯ୍ୟରେ ମୁତୟନ କରୁଛନ୍ତି । ଏହାର ଏକମାତ୍ର କାରଣ ହୋଇପାରେ ରବିଙ୍କ ଦ୍ୱାରା ଭଲ ଦି'କଉଡ଼ି ମିଳିପାରୁଛି । ତେଣୁ ଯେଉଁ କଡ଼ାକଡ଼ି କାର୍ଯ୍ୟାନୁଷ୍ଠାନ ଧମକ ଦିଆଯାଉଛି, ତାହା କେବଳ ଜନସାଧାରଣଙ୍କ ଦୃଷ୍ଟିକୁ ଏପାଖସେପାଖ କରାଇବାର ଏକ ସୁପରିଚିତ ପ୍ରୟାସ । ଖୁବ୍ ଶୀଘ୍ର ରବି ଅଡ୍ରୀଙ୍କ ଭଳି ଆଉ କେତେ ବ୍ୟକ୍ତି ଆସି ପୁଣି ଏନ୍‌ଟିଏରେ ନିଯୁକ୍ତି ପାଇବେ । ପୁନର୍ବାର ଏହି ଖେଳ ଚାଲୁ ରହିବ ।

su | do | ku
Puzzles by Srikant Ghosh

ସୁ–ଡୋ–କୁ

1							2	
		3			8	7		
			4	5			6	
	5			8				
					4	6		
		4	9	7			1	
		5				2	4	1
9		7						
			6	3				

ଏହାର ଉତ୍ତର ଆସନ୍ତାକାଲି ପ୍ରକାଶ ପାଇବ

ଉପରେ ପ୍ରଦତ୍ତ ସୁଡୋକୁର ଏପରି ସମାଧାନ କରିବାକୁ ହେବ, ଯେପରି ପ୍ରତ୍ୟେକ ଧାଡି, ସ୍ତମ୍ଭ ଓ ଆୟତାକାର ବାକ୍ସ ଭିତରେ ୧ରୁ ୯ ପର୍ଯ୍ୟନ୍ତ ଅଙ୍କ ରହିବ ।

5	2	4	3	8	7	1	6	9
1	7	6	2	9	5	8	4	3
8	9	3	6	4	1	7	5	2
4	5	8	7	3	6	2	9	1
9	6	7	4	1	2	3	8	5
3	1	2	8	5	9	4	7	6
7	3	1	9	6	4	5	2	8
2	8	9	5	7	3	6	1	4
6	4	5	1	2	8	9	3	7

ଗତକାଲିର ଉତ୍ତର

କୃଷି କ୍ଷେତ୍ରରେ ଷ୍ଟାର୍ଟଅପ୍

ଡି. ଶୁଭମ୍

ରାଷ୍ଟ୍ର ଗଠନରେ ମୁଖ୍ୟ ମଙ୍ଗୁଆଳ ସାଜି ଅର୍ଥନୀତିର ରୂପରେଖକୁ ସ୍ୱଚ୍ଛ ଭାବରେ ଚିତ୍ରିତ କରିବାରେ କୃଷିର ଭୂମିକା ଅତ୍ୟନ୍ତ ଗୁରୁତ୍ୱପୂର୍ଣ୍ଣ । ଏ ପରିପ୍ରେକ୍ଷୀରେ କିପରି କୃଷି କ୍ଷେତ୍ରରେ ନୂଆ ଉଦ୍ୟୋଗ ସ୍ଥାପନ କରିବା, ନିଜେ କିପରି ଉଦ୍ୟୋଗୀ ବନିବା ସେ ଦିଗରେ କାର୍ଯ୍ୟ କରିବା ଆବଶ୍ୟକ । ଏବେ ସଭିଏ ଷ୍ଟାର୍ଟଅପ୍‌ର କଥା ଶୁଣୁଥିବେ । ଏହା ଏକ ନୂଆ ଶବ୍ଦ ନୁହେଁ । ସାଧାରଣ ଭାଷାରେ ଯଦି ଆମେ ଏହାକୁ କହିବା ତା'ହେଲେ ଷ୍ଟାର୍ଟଅପ୍ ହେଉଛି ନୂଆ କରି ପ୍ରତିଷ୍ଠା କରାଯାଇଥିବା ଏକ ଅଭିନବ ଉଦ୍ୟୋଗ । କୃଷି କ୍ଷେତ୍ରରେ ଷ୍ଟାର୍ଟଅପ୍ ଏବେ ସମସ୍ତଙ୍କ ପାଇଁ ଏକ ବଡ଼ ଆହ୍ୱାନ । ଯଦି ଇସ୍ରାଏଲ, ଯୁକ୍ତରାଷ୍ଟ୍ର ଆମେରିକାର କଥା ଲକ୍ଷ୍ୟ କରିବା ତା'ହେଲେ କୃଷି କ୍ଷେତ୍ରରେ ନୂତନ ଜ୍ଞାନ କୌଶଳକୁ ସାମିଲ କରି ସେମାନେ ଏକ ଅଗ୍ରଣୀ ରାଷ୍ଟ୍ରରେ ପରିଣତ ହୋଇଛନ୍ତି । କୃଷି କ୍ଷେତ୍ରରେ ଷ୍ଟାର୍ଟଅପ୍‌ର ବିକାଶ ଘଟିଲେ ଏହା ସହ ଜଡ଼ିତ ଲୋକମାନଙ୍କର ଆର୍ଥିକ ବିକାଶ ହୋଇପାରିବ ।

୨୦୧୬ରେ ଷ୍ଟାର୍ଟଅପ୍ ଇଣ୍ଡିଆ ନାରା ଯେବେ ଯୁବବର୍ଗଙ୍କ ମଧ୍ୟରେ ପ୍ରକମ୍ପିତ ହେଲା, ସେବେଠାରୁ ଏ ଡିଜିଟାଲ ବିପ୍ଳବର ଅୟମାରମ୍ଭ ହେଇଥିଲା । କୃଷି କ୍ଷେତ୍ରରେ ଷ୍ଟାର୍ଟଅପ୍‌ର ସଂଖ୍ୟା ବଢ଼ିବାକୁ ଲାଗିଲା । ଭାରତ ସରକାରଙ୍କ ଦ୍ୱାରା ଷ୍ଟାର୍ଟଅପ୍ ଇଣ୍ଡିଆରେ ପଞ୍ଜୀକୃତ ଷ୍ଟାର୍ଟଅପ୍‌ଗୁଡ଼ିକ ପାଇଁ ଆର୍ଥିକ ସହାୟତା ଯୋଗାଇ ଦିଆଗଲା । ଫଳରେ ଯୁବ ଉଦ୍ୟୋଗୀମାନେ ଏହାକୁ ନେଇ ନିଜର ଉଦ୍ୟୋଗ ପ୍ରତିଷ୍ଠା କରିପାରୁଛନ୍ତି । ୨୦୨୩ରେ ଏକ ଆକଳନ ଅନୁଯାୟୀ ଭାରତର ୨୯୦ଟି ଜିଲାରେ ପାଖାପାଖି ୩୭୪ଟି କୃଷି ଷ୍ଟାର୍ଟଅପ୍ ପଞ୍ଜୀକୃତ ହୋଇଛି, ଯାହା ୩୮,୦୦୦ରୁ ଅଧିକ ଲୋକଙ୍କୁ ରୋଜଗାର ଯୋଗାଇଛି । ଏହା ବ୍ୟତୀତ ୩୬୦ଟି ଜିଲାରେ ୨୨୦୭ଟି ଏଗ୍ରିଟେକ୍ ଷ୍ଟାର୍ଟଅପ୍ ପଞ୍ଜୀକୃତ ହୋଇଛି, ଯାହା ୧୮,୦୦୦ରୁ ଅଧିକ ରୋଜଗାର ପାଇପାରିଛନ୍ତି । ତେବେ କୃଷି, ଏଗ୍ରିଟେକ୍ ଷ୍ଟାର୍ଟଅପ୍ ଏବେ ସାରା ଭାରତରେ ଏକ ନୂଆ ଆଶା ସଂଚାର କରିଛି । ଏହା ମଧ୍ୟରେ ଏ.ଆଇ (କୃତ୍ରିମ ବୁଦ୍ଧିମତ୍ତା), ଡ୍ରୋନ, ଫାର୍ମ ମ୍ୟାପିଂ, ଡାଟା ଆନାଲିଟିକ୍ସ ପରି ବିଭାଗ ଅଛି । ଓଡ଼ିଶାରେ ଷ୍ଟାର୍ଟଅପ୍ ପାଇଁ ରାଜ୍ୟ ସରକାରଙ୍କ ତରଫରୁ ଷ୍ଟାର୍ଟଅପ୍ ଓଡ଼ିଶା ମାଧ୍ୟମରେ ସହାୟତା ଯୋଗାଇ ଦିଆଯାଉଛି । ଓଡ଼ିଶାରେ ଥିବା କୃଷି ଷ୍ଟାର୍ଟଅପ୍ ବିଭାଗ ମଧ୍ୟରୁ ଜୈବିକ କୃଷିରେ ୧୯%, ନାନୋ ବାୟୋଟେକ୍‌ରେ ୧%, ଖାଦ୍ୟ ପ୍ରକ୍ରିୟାକରଣରେ ୧୬%, କ୍ଷୀର ପ୍ରକ୍ରିୟାକରଣରେ ୫% ଓ ଏଗ୍ରିଟେକ୍‌ରେ ୫୯%ର ଷ୍ଟାର୍ଟଅପ୍ ରହିଛି । ସାଧାରଣ ଲୋକଙ୍କ ଜୀବନଶୈଳୀର ବିକାଶ କରିବାରେ ଏହି ଷ୍ଟାର୍ଟଅପ୍‌ଗୁଡ଼ିକର ଭୂମିକା ଅଧିକ । ଏହାବାଦ୍ ରାଜ୍ୟରେ ମାଣ୍ଡିଆକୁ ନେଇ କୃଷି

କ୍ଷେତ୍ରରେ ବିରାଟ ପରିବର୍ତ୍ତନ ଆସିଛି । କେବଳ ମାଣ୍ଡିଆ ଚାଷ ନୁହେଁ, ବରଂ ମାଣ୍ଡିଆରୁ ପ୍ରସ୍ତୁତ ବିଭିନ୍ନ ଖାଦ୍ୟ ଏବଂ ତାହାର ପ୍ରକ୍ରିୟାକରଣକୁ ନେଇ ମଧ୍ୟ ଅନେକ ଷ୍ଟାର୍ଟଅପ୍ ସଫଳତାର ସହ କାର୍ଯ୍ୟ କରୁଛନ୍ତି । ଏହା ଦ୍ୱାରା ଚାଷର ବିକାଶ ହେଉଛି । ଲୋକଙ୍କ ମଧ୍ୟରେ ମାଣ୍ଡିଆକୁ ନେଇ ସଚେତନତା ସୃଷ୍ଟି ହେଉଛି ଏବଂ ରୋଜଗାରର ନୂଆ ବାଟ ଫିଟୁଛି ।

ବର୍ତ୍ତମାନ ବର୍ଦ୍ଧିତ ଜନସଂଖ୍ୟା ସହ ଜଳବାୟୁ ପରିବର୍ତ୍ତନ ଆମ ପାଇଁ ବଡ଼ ସମସ୍ୟା ସୃଷ୍ଟି କରିଛି । ଏହା ଯୋଗୁ କୃଷି କ୍ଷେତ୍ରରେ ନାନାଦି ପରିବର୍ତ୍ତନ ଦେଖାଯିବା ସହ ବିବିଧତା ଓ ପରିସଂସ୍ଥାରେ ଅବନତି ଘଟୁଛି । ଆମେ ଅଧିକରୁ ଅଧିକ ଷ୍ଟାର୍ଟଅପ୍‌ର ନିର୍ମାଣ ଦିଗରେ ପ୍ରଚେଷ୍ଟା କରିବା ଆବଶ୍ୟକ । ଏହାର ପ୍ରମୁଖ କାରଣ ହେଲା– ଆମେ ଯେଉଁ ପାଠ ପଢ଼ିଛେ, ତାହାକୁ ସମାଜର କଲ୍ୟାଣ ଦିଗରେ ବିନିଯୋଗ କରାଗଲେ ଲୋକଙ୍କର ବିକାଶ ହେବ । କୃଷି କ୍ଷେତ୍ରରେ ଅଧ୍ୟୟନ କରି ଯଦି ଚାଷ କଥାକୁ କେବଳ ଶ୍ରେଣୀଗୃହର ଲ୍ୟାବ୍ ଭିତରେ ଆବଦ୍ଧ କରି ରଖିବା, ତା'ହେଲେ ସେ ଜ୍ଞାନର ମୂଲ୍ୟ କିଛି ରହିବ ନାହିଁ । ଲ୍ୟାବ୍ ଟୁ ଫିଲ୍ଡ ବା ଯାହା ପାଠ ପଢ଼ିଛେ, ତାହାକୁ କିପରି ଚାଷ ଜମିରେ ଉପଯୋଗ କରାଯାଇପାରିବ ସେ ଦିଗରେ ଯତ୍ନବାନ ହେବା ଆବଶ୍ୟକ । ଏବେ ଚାଷ ଜମିରେ କିପରି ରୂପାନ୍ତକରଣ ଅଣାଯାଇପାରିବ ସେହି ଦିଗରେ ଅନେକ ଷ୍ଟାର୍ଟଅପ୍ କାମ କରୁଛି । ଏଗ୍ରିଟେକ୍ ଦିଗରେ ଡ୍ରୋନର ଷ୍ଟାର୍ଟଅପ୍, କୃଷି କ୍ଷେତ୍ରର ଏଆଇ. ଆପ୍, ପରିଶୁଦ୍ଧ କୃଷି ପ୍ରଭୃତି ଏବେ ଚାଷୀମାନଙ୍କୁ ଚାଷଜମିରେ ସାହାଯ୍ୟ କରୁଛି । ଚାଷୀମାନଙ୍କ ଉତ୍ପାଦକୁ ବଜାର ସହ ଯୋଡ଼ିବା ପାଇଁ ମଧ୍ୟ ଯୁବ ଉଦ୍ୟୋଗୀମାନେ ଅନେକ ଉଦ୍ୟୋଗ ପ୍ରତିଷ୍ଠା କରିଛନ୍ତି । ବାସ୍ତବରେ ନୂଆ ଜ୍ଞାନ କୌଶଳ ବିକାଶ ଦ୍ୱାରା ଚାଷଜମିର ଉନ୍ନତୀକରଣ ହୋଇପାରିବ । କୃଷି ବିଜ୍ଞାନରେ ଅଧ୍ୟୟନ କରିବା ବେଳେ ଆମମାନଙ୍କ ଦ୍ୱାରା ଏକ ନୂଆ କୃଷି ଷ୍ଟାର୍ଟଅପ୍ 'ଶ୍ୟାମଳ ସୁବର୍ଣ୍ଣ ଆଗ୍ରୋ'ର ଆରମ୍ଭ ହୋଇଥିଲା, ଯାହା ଚାଷୀମାନଙ୍କୁ ଚାଷ ସମ୍ପର୍କିତ ସମସ୍ତ ସୂଚନା, ସରକାରୀ ଯୋଜନା ସମ୍ବନ୍ଧୀୟ ତଥ୍ୟ, ଡିଜିଟାଲ କୃଷକ ସଶକ୍ତୀକରଣ ଦିଗରେ ସୂଚନା ଦେଇଥାଏ ।

ଏହାରି ଭିତରେ ଉପଯୁକ୍ତ ବିଜିନେସ୍ ମଡେଲର ଅଭାବ, ଠିକ୍ ସମୟରେ ଆର୍ଥିକ ସହାୟତା, ଠିକ୍ ଉପଦେଶର ଅଭାବ କେତେକ ସମୟରେ ପ୍ରତିବନ୍ଧକ ସୃଷ୍ଟି କରେ । ଏସବୁ କିପରି ଏଡ଼ାଇ ଦିଆଯାଇପାରିବ, ସେ ଦିଗରେ ସବୁସ୍ତରରେ ସଚେତନତାର ଆବଶ୍ୟକତା ରହିଛି । କୃଷି ଷ୍ଟାର୍ଟଅପ୍ ରୋଜଗାରର ମାଧ୍ୟମ– ଏକଥାକୁ ଲୋକମାନଙ୍କୁ ବୁଝାଇବାକୁ ହେବ । ସମ୍ପ୍ରତି ଅନେକ ସମନ୍ୱିତ କୃଷି ଫାର୍ମ, ଏଗ୍ରୋ ଟୁରିଜମ ୟୁନିଟ୍, ଡ୍ରାଗନଫ୍ରୁଟ ଫାର୍ମ, ପର୍ଲ ଫାର୍ମିଂ ବା ମୋତିଚାଷ, ଷ୍ଟିଭିଆର ପ୍ରକ୍ରିୟାକରଣ ଏମିତି ଅନେକ ନୂଆ ଷ୍ଟାର୍ଟଅପ୍ ମାନ ନିର୍ମାଣ କରି ଉଦାହରଣ ସୃଷ୍ଟି କରିଛନ୍ତି । ଏହା ନିଶ୍ଚିତ ଭାବରେ ଅନେକ ଯୁବକଙ୍କୁ ପ୍ରେରଣା ଯୋଗାଇବ । ଅନେକ ଯୁବତୀ ଯୁବକ ଏ ଦିଗରେ ପ୍ରେରିତ ହୋଇ ନିଜର ପ୍ରତିଷ୍ଠାନ ଆରମ୍ଭ କଲେଣି । ଏହା ଦ୍ୱାରା ଆଖପାଖ ଅଞ୍ଚଳର ବିକାଶ ହେବା ସହ ଅନେକ ନିଜର କର୍ମସଂସ୍ଥାନ ପାଇପାରୁଛନ୍ତି । ଏମିତିକି ଅନେକ ଅବସରପ୍ରାପ୍ତ ଶିକ୍ଷିତ ଗୋଷ୍ଠୀ କୃଷି ଷ୍ଟାର୍ଟଅପ୍ ଦିଗରେ ମନ ବଳାଇଲେଣି । ନିଶ୍ଚିତ ଭାବରେ ଆମେ କହିପାରିବା ଯେ କୃଷି ଓ କୃଷକର ବିକାଶ ଦିଗରେ ଷ୍ଟାର୍ଟଅପ୍‌ମାନଙ୍କର ଭୂମିକା ଅନେକ ।

ତେବେ ଓଡ଼ିଶାରେ ଅନେକ ଯୁବ ଉଦ୍ୟୋଗୀ ଏବେ ନିଜେ ଆତ୍ମନିର୍ଭରଶୀଳ ହେବା ସହ କୃଷି କ୍ଷେତ୍ରରେ ବୈପ୍ଳବିକ ପରିବର୍ତ୍ତନ ସୃଷ୍ଟି କରିଛନ୍ତି । ଏହା ଏକ ସ୍ୱାଗତଯୋଗ୍ୟ ପଦକ୍ଷେପ । ତେବେ ଏ ଦିଗରେ ସରକାର ଯୁବ ଉଦ୍ୟୋଗୀଙ୍କୁ ପ୍ରୋତ୍ସାହନ ଦେବା ଆବଶ୍ୟକ । ଉଦ୍ୟୋଗର ବିକାଶ ଦିଗରେ ଗଠନମୂଳକ ଯୋଜନା ପ୍ରସ୍ତୁତ କରିବା ସହ ଏକ ନୂ

ସ୍ୱାଭାବିକ ହେଲା ଘରୋଇ ବସ୍ ଚଳାଚଳ

ବାରିପଦା,୨୩।୬(ନୀଳାଦ୍ରି ବିହାରୀ ଦଣ୍ଡପାଟ)

ମୟୂରଭଞ୍ଜ ଜିଲା ପ୍ରଶାସନ ପକ୍ଷରୁ ଜିଲାରେ ସରକାରୀ ବସ୍‌ସେବା ରବିବାରଠାରୁ ଆରମ୍ଭ ହୋଇଛି। ବସ୍ ମାଲିକ ସଂଘର ଧର୍ମଘଟ ଯୋଗୁ ଶୁକ୍ରବାର ରାତିରୁ ବସ ଚଳାଚଳ ବନ୍ଦ ପଡ଼ିବା ପରେ ଜିଲା ପ୍ରଶାସନ ପକ୍ଷରୁ ଯାତ୍ରୀଙ୍କ ସୁବିଧା ନିମନ୍ତେ ଏଭଳି ପଦକ୍ଷେପ ଗ୍ରହଣ କରିଛନ୍ତି। ଅନ୍ୟପକ୍ଷରେ ଉତ୍ତର ଓଡ଼ିଶା ଜୋନ୍‌ସ୍ତରୀୟ ବସ ମାଲିକ ସଂଘ ପକ୍ଷରୁ ଆଲୋଚନା କରାଯାଇ ଘରୋଇ ବସ ସେବା ରବିବାର ସନ୍ଧ୍ୟାଠାରୁ ସ୍ୱାଭାବିକ ହୋଇଛି।

ବାରିପଦା ବସ୍‌ଷ୍ଟାଣ୍ଡରେ ୨ ଗୋଷ୍ଠୀ ମଧ୍ୟରେ ମରଣାନ୍ତକ ଆକ୍ରମଣ ଘଟଣାକୁ ନେଇ ବସ ମାଲିକମାନଙ୍କ ଏକ ବୈଠକ ବେତନଟୀ ଧର୍ମଶାଳାରେ ଅନୁଷ୍ଠିତ ହୋଇଛି। ବାସୁଦେବପୁର, ବାରିପଦା, ବାଲେଶ୍ୱର, ଜଳେଶ୍ୱର ଓ ଭଦ୍ରକର ଘରୋଇ ବସ୍ ମାଲିକମାନେ ଉପସ୍ଥିତ ରହି ବିସ୍ତୃତ ଆଲୋଚନା କରିଥିଲେ। ବୈଠକରେ ବସ ଚଳାଚଳ ବିବାଦକୁ ନେଇ ଆଲୋଚନା ପର୍ଯ୍ୟାଲୋଚନା କରିବା ପରେ ରବିବାର ସନ୍ଧ୍ୟାରୁ ବସ ଚଳାଚଳ ସ୍ୱାଭାବିକ କରିବାକୁ ନିଷ୍ପତ୍ତି ନେଇଥିଲେ। ଏଥି ସହିତ ବସ ମାଲିକ ସଂଘର କର୍ମକର୍ତ୍ତାମାନେ ବାରିପଦାଠାରେ ଜିଲା ପ୍ରଶାସନ ସହିତ ସମସ୍ୟାର ସ୍ଥାୟୀ ସମାଧାନ କରିବାକୁ ଆଲୋଚନା କରିଛନ୍ତି। ରାଇରଙ୍ଗପୁରଠାରୁ ବ୍ରହ୍ମପୁର ପର୍ଯ୍ୟନ୍ତ ମା' ଦୁର୍ଗା ନାମକ ବସଟି ବାରିପଦା ବସ୍‌ଷ୍ଟାଣ୍ଡରୁ ଚଳାଚଳ କରିବା ସମୟକୁ ନେଇ ଅସନ୍ତୋଷ ଦେଖାଦେଇଥିଲା। ଯାହାକୁ ନେଇ ଶୁକ୍ରବାର ସନ୍ଧ୍ୟାରେ ବାରିପଦା ବସ୍‌ଷ୍ଟାଣ୍ଡରେ ୨ ଗୋଷ୍ଠୀ ମଧ୍ୟରେ ଗଣ୍ଡଗୋଳ ହେବା ସହ ମାରଣାସ୍ତ୍ରରେ ଆକ୍ରମଣ କରିଥିଲେ।

୬ଜଣ ଗୁରୁତର ହୋଇଥିବା ବେଳେ ସେଥି ମଧ୍ୟରୁ ୨ ଜଣଙ୍କୁ କଟକ ବଡ ମେଡିକାଲକୁ ସ୍ଥାନାନ୍ତର କରାଯାଇଛି। ଘଟଣାକୁ ନେଇ ପୋଲିସ ଉଭୟ ପକ୍ଷରୁ ପୃଥକ ମାମଲା ରୁଜୁ କରି ୧୦ ଜଣଙ୍କୁ ଗିରଫ କରି କୋର୍ଟଚାଲାଣ କରିଛି। ଜାମିନ୍ ନାମଞ୍ଜୁର ହେବାରୁ ସେମାନଙ୍କୁ ବିଚାର ବିଭାଗୀୟ ହାଜତକୁ ପଠାଇ ଦିଆଯାଇଛି। ଏହାକୁ ନେଇ ବସ ମାଲିକ ସଂଘ ପକ୍ଷରୁ ଜିଲାବ୍ୟାପି ବସ୍‌ଷ୍ଟାଣ୍ଡରେ ପହଞ୍ଚି ଘଟଣାର ଅନୁଧ୍ୟାନ କରିବା ସହ ଯାତ୍ରୀଙ୍କ ସୁରକ୍ଷା ଦିଗରେ ପଦକ୍ଷେପ ଗ୍ରହଣ କରୁଛନ୍ତି। ଘରୋଇ ବସ ଚଳାଚଳ ଅନିର୍ଦ୍ଦିଷ୍ଟ କାଳ ପର୍ଯ୍ୟନ୍ତ ବନ୍ଦ ରହିଛି। ତେବେ ଯାତ୍ରୀଙ୍କ ଅସୁବିଧାକୁ ଦୃଷ୍ଟିରେ ରଖି ଜିଲା ପ୍ରଶାସନ ପକ୍ଷରୁ ରବିବାର ସକାଳୁ ଓଏସ୍‌ଆରଟିସି ପକ୍ଷରୁ ୧୪ଟି ଲକ୍ଷ୍ମୀ ବସ ବିଭିନ୍ନ ରୁଟ୍‌ରେ ଚଳାଚଳ ଆରମ୍ଭ କରିଥିଲା। ଆବଶ୍ୟକତା ଅନୁଯାୟୀ ଅଧିକ ବସ ମଗାଯାଇଥିବା ନେଇ ପରିବହନ ଅଧିକାରୀ ବିଶ୍ୱରାଜ ବେହେରା କହିଛନ୍ତି। ତେବେ ଅନ୍ୟ ଜିଲାର ତଥା ରାଜ୍ୟର ବସଗୁଡ଼ିକ ସ୍ୱାଭାବିକ ଭାବେ ଚଳପ୍ରଚଳ କରୁଛି । ଘଟଣାକୁ ନେଇ ଏସପି ଏସ୍. ସୁଶ୍ରୀଙ୍କ ନିର୍ଦ୍ଦେଶ ଅନୁଯାୟୀ ବସ୍‌ଷ୍ଟାଣ୍ଡରେ ପୋଲିସ ନିୟୋଜିତ କରାଯାଇଛି। ବାରିପଦା ତହସିଲଦାରଙ୍କ ସମେତ ଜିଲା ପ୍ରଶାସନର ଅଧିକାରୀମାନେ

ବେଧଡ଼କ ବାଲି ଚୋରା ଚାଲାଣ

ମୋରଡ଼ା, ୨୩।୬ (ସ୍ମାରକ ମାଜୀ)

ମୟୂରଭଞ୍ଜ ଜିଲା ମୋରଡ଼ା ଥାନା ଅଧୀନ ନିଲାମ ହୋଇ ନ ଥିବା ବାଲିଘାଟ ପାଟପୁର, ଠେଙ୍ଗାତାଣ୍ଡି, କଣ୍ଡାଳିଆ ଆଦିରୁ ବେଧଡ଼କ ଭାବେ ବାଲି ଚୋରା ଚାଲାଣ ହେଉଛି। ମୋରଡ଼ା ବ୍ଲକର ଅଧିକାଂଶ ନିଲାମ ନଦୀ ଘାଟ ବନ୍ଦ ରହିଥିବା କାରଣରୁ ବାଲି ମାଫିଆମାନେ ଦିନ ଓ ରାତିରେ ବାଲି ଚୋରି କରୁଛନ୍ତି। ବିଶେଷ କରି ପାଟପୁର ନଦୀ ଘାଟ ନିଲାମ ହୋଇ ନ ଥିବାର ସୁଯୋଗ ନେଇ ଘାଟରୁ ଲଘୁଖଣିଜ ଦ୍ରବ୍ୟର ଚୋରା ଚାଲାଣ କରାଯାଇଛି। ନଦୀଘାଟରେ ବେଆଇନ ଭାବେ ଗାଡ଼ି ପଶିବା ପୂର୍ବରୁ ବାଲି ମାଫିଆମାନେ ପ୍ରଶାସନର ଗତିବିଧି ଉପରେ ନଜର ରଖୁଛନ୍ତି। କିଏ ଥାନା ପାଖରେ ତ କିଏ ପାଟପୁର ପାଖ ଓ ମୁଖ୍ୟ ରାସ୍ତା ପାଖରେ ଛକି ରହୁଛନ୍ତି। ପ୍ରଶାସନିକ ଅଧିକାରୀଙ୍କ ଗାଡ଼ି ଗସ୍ତର ସୂଚନା ପାଇବା ମାତ୍ରେ ଘାଟରେ ଥିବା ବାଲି ଗାଡ଼ିକୁ ସତର୍କ କରାଉଛନ୍ତି। ଫଳର ରାଜସ୍ୱ ବିଭାଗର ବହୁ କ୍ଷତି ଘଟୁଛି। ପାଟପୁର ଘାଟରୁ ବାଲି ଚୋରା ଚାଲାଣ ରୋକିବାରେ ଖଣି ଓ ପୋଲିସ ବିଭାଗ ବିଫଳ ହେଉଥିବା ସାଧାରଣରେ ଅଭିଯୋଗ ହେଉଛି। ପୂର୍ବରୁ ମୋରଡ଼ା ଥାନା ପକ୍ଷରୁ ପାଟପୁର ପାଣିଟାଙ୍କି ପାଖରେ ରାତିରେ ପୋଲିସ ଜଗୁଥିବା ଯୋଗୁ ବାଲି ଚାଲାଣ ଏକ ପ୍ରକାର ବନ୍ଦ ହୋଇଯାଇଥିଲା। ପୁଣିଥରେ ପୋଲିସ ଉକ୍ତ ପଦକ୍ଷେପ ନେବାକୁ ଦାବି ହେଉଛି। ରବିବାର ବଡଫେରା ଘାଟରୁ ବେଆଇନ ବାଲି ଆସୁଥିବା ଖବରପାଇ ମୋରଡ଼ା ଥାନା ଅଧିକାରୀ ସତ୍ୟନାରାୟଣ ବଳ ଘଟଣାସ୍ଥଳରେ ପହଞ୍ଚି ଚୋରା ବାଲି ବୋଝେଇ ଟ୍ରାକ୍ଟର ଜବତ କରିଛନ୍ତି। ଏଥିସହ ଟ୍ରାକ୍ଟର ଚାଳକଙ୍କୁ ଗିରଫ କରାଯାଇଛି। ଏନେଇ ଥାନାରେ ମାମଲା (ନଂ.୧୭୬/୨୪) ରୁଜୁ ହୋଇଛି।

ରଜାବସା ପଡ଼ିଆରୁ ମହିଳାଙ୍କ ମୃତଦେହ ଜବତ

ବାରିପଦା,୨୩।୬(ନୀଳାଦ୍ରି ବିହାରୀ ଦଣ୍ଡପାଟ)

ମୟୂରଭଞ୍ଜ ଜିଲା ବାରିପଦା ସଦର ଥାନା ଅଧୀନ ରଜାବସା ପଡ଼ିଆରୁ ରବିବାର ଜନୈକା ମହିଳାଙ୍କ ମୃତଦେହକୁ ପୋଲିସ ଜବତ କରିଛି । ମୃତକ ଜଣକ ହେଲେ ସ୍ଥାନୀୟ ରଜାବସା ଅଞ୍ଚଳର ଗୋଲାପୀ ମଣି ଟୁଡୁ। ଖବରପାଇ ବାରିପଦା ସଦର ଥାନା ଅଧିକାରିଣୀ ମଧୁସ୍ମିତା ମହାନ୍ତି ପହଞ୍ଚି ତଦନ୍ତ ପ୍ରକ୍ରିୟା ଆରମ୍ଭ କରିଛନ୍ତି। କୌଣସି କାରଣ ପାଇଁ ମହିଳାଙ୍କୁ ହତ୍ୟା କରି ପକାଇ ଦେଇଥିବାର ନେଇ ସନ୍ଦେହ କରାଯାଉଛି।

ସୂଚନା ଅନୁଯାୟୀ, ଶନିବାର ରାତିରେ ଗୋଲାପୀ ଘର ନିକଟରେ ଥିବା ସମ୍ପର୍କୀୟଙ୍କ ଘରେ ଶୋଇଥିଲେ। ସେଠାରେ କୌଣସି ବ୍ୟକ୍ତି ତାଙ୍କୁ ରାତିରେ ହତ୍ୟା କରି ଆଣି ପଡ଼ିଆରେ ପକେଇ ଦେଇଥିବାର ସନ୍ଦେହ କରାଯାଉଛି। ତେବେ ଏହା ପ୍ରେମ ଜନିତ ହତ୍ୟା ହୋଇଥାଇ ପାରେ ବୋଲି ତାଙ୍କ ଭାଇ ଅନୁମାନ କରି କହିଛନ୍ତି। ରବିବାର ସକାଳୁ ସ୍ଥାନୀୟ ଲୋକମାନେ ଦେଖି ବାରିପଦା ସଦର ଥାନା ପୋଲିସକୁ ଖବର ଦେଇଥିଲେ। ଘଟଣାସ୍ଥଳରେ ପୋଲିସ ପହଞ୍ଚି ସାଇଣ୍ଟିଫିକ ଟିମ ସହାୟତାରେ ପାରିପାର୍ଶ୍ୱିକ ସ୍ଥିତିର ଅନୁଧ୍ୟାନ କରିଛନ୍ତି। ଏଥି ସହିତ ମୃତଦେହକୁ ଶବ ବ୍ୟବଚ୍ଛେଦ ନିମନ୍ତେ ପିଆରଏମ ମେଡ଼ିକାଲ କଲେଜ ଏବଂ ହସ୍ପିଟାଲକୁ ପଠାଇଛନ୍ତି। ଶବ ବ୍ୟବଚ୍ଛେଦ ରିପୋର୍ଟ ଆସିବା ପରେ ମୃତ୍ୟୁର ପ୍ରକୃତ କାରଣ ଜଣାପଡିବ ବୋଲି ଆଇଆଇସି ମଧୁସ୍ମିତା ମହାନ୍ତି ପ୍ରକାଶ କରିଛନ୍ତି। ଏନେଇ ସଦର ଥାନାରେ ଏକ ମାମଲା (ନଂ.୧୧୮/୨୪) ରୁଜୁ ହୋଇଛି।

କଂଗ୍ରେସର ବ୍ଲକସ୍ତରୀୟ ସମୀକ୍ଷା

ସମୀକ୍ଷା ବୈଠକରେ କଂଗ୍ରେସ ନେତା ଓ କର୍ମୀ।

ମୋରଡା,୨୩।୬(ସ୍ମାରକ ମାଜୀ)

ମୟୂରଭଞ୍ଜ ଜିଲା ମୋରଡ଼ା ବ୍ଲକର କଲରାଫୁଲିଆସ୍ଥିତ କଂଗ୍ରେସ କାର୍ଯ୍ୟାଳୟରେ ବ୍ଲକସ୍ତରୀୟ ସମୀକ୍ଷା ବୈଠକ ଅନୁଷ୍ଠିତ ହୋଇଯାଇଛି। ବ୍ଲକ କଂଗ୍ରେସ ସଭାପତି ରାଜେଶ ପଢିଆରୀଙ୍କ ଅଧ୍ୟକ୍ଷତାରେ ଆୟୋଜିତ ଏହି ବୈଠକରେ ସାଧାରଣ ନିର୍ବାଚନରେ କେଉଁଠି କ'ଣ ଭୁଲ୍ ରହିଲା, ସଙ୍ଗଠନ ଆହୁରି କିପରି ମଜଭୁତ ହେବ ସେନେଇ ଆଲୋଚନା କରାଯାଇଥିଲା। ବିଧାୟକ ପ୍ରାର୍ଥୀ ପ୍ରଭାସକର ମହାପାତ୍ର, ମହିଳା ବ୍ଲକ କଂଗ୍ରେସ ସଭାନେତ୍ରୀ ମଞ୍ଜୁଳତା ବେହେରା ଏବଂ ଯୁବନେତା ମୋହନ ଦାସ ଯୋଗ ଦେଇଥିଲେ। ବ୍ଲକର ୨୦ ପଞ୍ଚାୟତର ପ୍ରତି ବୁଥ୍‌ରେ ଯେଉଁ କର୍ମୀମାନେ ନିର୍ବାଚନରେ କାର୍ଯ୍ୟ କରିଥିଲେ ଜଣଙ୍କୁ ଜଣଙ୍କୁ ସେମାନେ ଦେଇଥିବା ଭୋଟ ତାଲିକା ଏବଂ ଫଳାଫଳରେ ପ୍ରାର୍ଥୀ ପାଇଥିବା ଭୋଟ୍ ବିଷୟରେ କର୍ମୀମାନଙ୍କ ସହ ଆଲୋଚନା କରାଯାଇଥିଲା। ଦଳ ଆଗାମୀ ପଞ୍ଚାୟତ ନିର୍ବାଚନରେ କିପରି ଭଲ ପ୍ରଦର୍ଶନ କରିବ, ସେଥିପାଇଁ ଏବେଠୁ କାର୍ଯ୍ୟ କରିବା ସହ ଅଞ୍ଚଳର ଲୋକଙ୍କ ସମସ୍ୟା କ'ଣ ରହିଛି ତାହାର କିପରି ସମାଧାନ ହୋଇପାରିବ ସେ ବାବଦରେ କର୍ମୀମାନଙ୍କୁ ଅବଗତ କରାଯାଇଥିଲା। ବ୍ଲକର ସମସ୍ତ ବୁଥ୍‌ସ୍ତରୀୟ କର୍ମୀ ଏଥିରେ ଯୋଗ ଦେଇଥିଲେ।

'ଯୋଗ ପ୍ରାଚୀନ ଭାରତୀୟ ପରମ୍ପରା, ସଂସ୍କୃତିର ଅମୂଲ୍ୟ ବରଦାନ'

ବାରିପଦା,୨୩।୬ (ନୀଳାଦ୍ରି ବିହାରୀ ଦଣ୍ଡପାଟ)

ବାରିପଦା ତକତପୁରସ୍ଥିତ ମହାରାଜା ଶ୍ରୀରାମ ଚନ୍ଦ୍ର ଭଞ୍ଜଦେଓ ବିଶ୍ୱବିଦ୍ୟାଳୟରେ ଅନ୍ତର୍ଜାତୀୟ ଯୋଗ ଦିବସ ପାଳନ କରାଯାଇଥିଲା। ସ୍ନାତକୋତ୍ତର ପରିଷଦର ଅଧ୍ୟକ୍ଷ ପ୍ରଫେସର ହେମନ୍ତ କୁମାର ସାହୁ, କୁଳସଚିବ ସହଦେବ ସମଧିଆ, ବିତ୍ତ ନିୟନ୍ତ୍ରକ ଶୁକଦେବ ତରେଇଙ୍କ ତତ୍ତ୍ୱାବଧାନରେ ଆୟୋଜିତ କାର୍ଯ୍ୟକ୍ରମରେ ଯୋଗ ବିଭାଗ ମୁଖ୍ୟ ଡ. ସୁଜାତା ଜେନାଙ୍କ ସହ ଅଧ୍ୟାପକ ସାଗର ମନ୍ତ୍ରୀ, ବିବେକାନନ୍ଦ ମୁଦୁଲି ପ୍ରମୁଖ ଅଂଶଗ୍ରହଣ କରିଥିଲେ। ପ୍ରାଚୀନ କାଳରୁ ଯୋଗ ରହିଆସିଛି। ଯୋଗ ପ୍ରାଚୀନ ଭାରତୀୟ ପରମ୍ପରା ଓ ସଂସ୍କୃତିର ଅମୂଲ୍ୟ ବରଦାନ। ଯୋଗ ଅଭ୍ୟାସ ଶରୀର ଏବଂ ମନ ବିଚାର କର୍ମ ପାଇଁ ଆବଶ୍ୟକ। ଯୋଗକୁ କିପରି ଦୈନନ୍ଦିନ ଜୀବନରେ ଯୋଡ଼ି ସୁସ୍ଥ ଶରୀର ସହ ମାନସିକ ସ୍ଥିତିକୁ ଉତ୍ତମ ଭାବେ ବଜାୟ ରଖିପାରିବା ତାହା ଉପରେ ଆଲୋଚନା କରାଯାଇଥିଲା। ବିଶ୍ୱବିଦ୍ୟାଳୟର ପ୍ରଫେସର, ଅଧ୍ୟାପିକା ଅଧ୍ୟାପକ ଯୋଗାଭ୍ୟାସ କରିଥିଲେ। ଯୋଗ ବିଭାଗର ସମସ୍ତ ଛାତ୍ରୀଛାତ୍ର, ଅଧ୍ୟାପିକା ଅଧ୍ୟାପକ ଉପସ୍ଥିତ ଥିଲେ। ଏନ୍‌ଏସ୍‌ଏସ୍ ମୁଖ୍ୟ ପ୍ରଫେସର ଡ. ବସନ୍ତ କୁମାର ମହାନ୍ତ କାର୍ଯ୍ୟକ୍ରମକୁ ପରିଚାଳନା କରିଥିଲେ। ସଭାକୁ ପରିଚାଳନା କରିଥିଲେ ଡ. ବିଷ୍ଣୁପ୍ରିୟା ହାଁସଦା। ଶେଷରେ ପରିଷଦର ଅଧ୍ୟକ୍ଷ ଏବଂ କୁଳସଚିବ ଶପଥ ପାଠ କରାଇଥିଲେ।

କାଠ ବୋଝେଇ ଗାଡ଼ି ଜବତ, ଡ୍ରାଇଭର ଫେରାର

ମୋରଡ଼ା, ୨୩।୬ (ସ୍ମାରକ ମାଜୀ)

ମୟୂରଭଞ୍ଜ ଜିଲା ରାସଗୋବିନ୍ଦପୁର ରେଞ୍ଜ୍‌ର ବନ ବିଭାଗ କର୍ମଚାରୀ ଶୁଳିଆପଦା ବ୍ଲକର ଧାତିକା ଗ୍ରାମ କେନାଲ ରାସ୍ତାରୁ ଏକ କାଠ ବୋଝେଇ ପିକ୍‌ଅପ୍ ଭ୍ୟାନ୍ ଜବତ କରିଛନ୍ତି। ସୂଚନା ଅନୁଯାୟୀ, ଶନିବାର ବିଳମ୍ବିତ ରାତିରେ ଧାତିକା ଗ୍ରାମର କେନାଲ ରାସ୍ତାରେ ଏକ ବେଆଇନ କାଠ ବୋଝେଇ ପିକ୍‌ଅପ୍ ଭ୍ୟାନ୍ ପଡ଼ୋଶୀ ପଶ୍ଚିମବଙ୍ଗକୁ ଯାଉଥିବା ନେଇ କୌଣସି ସୂତ୍ରରୁ ବନ ବିଭାଗ ଖବର ପାଇଥିଲା। ରେଞ୍ଜର ଘନଶ୍ୟାମ ସିଂ, ଫରେଷ୍ଟର ଅଶୋକ ନାଏକ, ଅଶୋକ ମାଝୀ ଓ ସୁରଜ ମହାପାତ୍ର ଉକ୍ତ ରାସ୍ତାରେ ଜଗି ରହି କାଠ ବୋଝେଇ ଗାଡ଼ିକୁ ଜବତ କରିଥିଲେ। ଡ୍ରାଇଭର ଘଟଣାସ୍ଥଳରୁ ଫେରାର ହୋଇଯାଇଛନ୍ତି। ଉକ୍ତ ଗାଡ଼ିରେ ଆନୁମାନିକ ୪୦ ହଜାର ଟଙ୍କାର କାଠ ଥିବା ରେଞ୍ଜର ସିଂ କହିଛନ୍ତି।

ଜବତ ହୋଇଥିବା କାଠ ବୋଝେଇ ଗାଡ଼ି।

କାନ୍ଥ ତଳେ ଚାପିହୋଇ ମା' ଝିଅ ଗୁରୁତର

ଘର ଭାଙ୍ଗିଲେ ହାତୀପଲ

ମୋରଡ଼ା,୨୩।୬(ସ୍ମାରକ ମାଜୀ)

ମୟୂରଭଞ୍ଜ ଜିଲା ମୋରଡ଼ା ବ୍ଲକ ରାସଗୋବିନ୍ଦପୁର ରେଞ୍ଜ୍ ଅଞ୍ଚଳରେ ହାତୀ ଉପଦ୍ରବରେ ଲୋକେ ଅତିଷ୍ଠ ହୋଇଗଲେଣି। ଶନିବାର ରାତି ପ୍ରାୟ ୩ଟା ବେଳେ ସାନମୁଣ୍ଡାବଣି ପଞ୍ଚାୟତର ବାଘାଝରଣ ଗ୍ରାମରେ ୨୬ଟିକିଆ ହାତୀପଲ ପଶି ୨ଟି ଘର ଭାଙ୍ଗି ଦେଇଛନ୍ତି। ଏଥିସହ ହାତୀ ଭାଙ୍ଗି ଦେଇଥିବା ଘର କାନ୍ଥ ତଳେ ଚାପି ହୋଇ ମା' ଝିଅ ଗୁରୁତର ହୋଇଛନ୍ତି। ଗ୍ରାମର ଅଜିତ ନାଏକ ତାଙ୍କ ସ୍ତ୍ରୀ ରଞ୍ଜିତା ଓ ଦୁଇ ବର୍ଷର ଝିଅଙ୍କ ସହ ଶୋଇଥିବା ବେଳେ ହାତୀପଲ ତାଙ୍କ ଘର କାନ୍ଥ ଭାଙ୍ଗି ଦେଇଥିଲେ। କାନ୍ଥ ଭାଙ୍ଗି ପଡ଼ିବାରୁ ରଞ୍ଜିତା ଓ ତାଙ୍କ ଝିଅ ଚାପି ହୋଇଯାଇଥିଲେ। ସେମାନଙ୍କୁ ଉଦ୍ଧାର କରି ୧୦୮ ଆମ୍ବୁଲାନ୍ସ ଯୋଗେ ବାରିପଦାସ୍ଥିତ ପିଆର୍‌ଏମ୍ ମେଡିକାଲରେ ଭର୍ତ୍ତି କରାଯାଇଥିବା ସୂଚନା ଦେଇଛନ୍ତି ରେଞ୍ଜର ଘନଶ୍ୟାମ ସିଂ। କ୍ଷତିଗ୍ରସ୍ତ ପରିବାରକୁ ସରକାରୀ ସହାୟତା ଯୋଗାଇ ଦେବାକୁ ବନ ବିଭାଗ ସହଯୋଗ କରିବ ବୋଲି ସେ କହିଛନ୍ତି। ସେହିପରି ଉକ୍ତ ଗ୍ରାମର ଅନ୍ୟ ଜଣକ ଘର ଆଂଶିକ ଭାବେ ହାତୀପଲ ଭାଙ୍ଗି ଦେଇଛନ୍ତି।

ହାତୀ ଭାଙ୍ଗି ଦେଇଥିବା ଘର।

ଡିଲରଙ୍କୁ ଘେରିଲେ ଗ୍ରାମବାସୀ

ଖାଉଟି ସାମଗ୍ରୀ ବଣ୍ଟନରେ ହେରଫେର୍ ଅଭିଯୋଗ

ଖଇରା,୨୩।୬(ଉତ୍କଳବନ୍ଧୁ ପଣ୍ଡା)

ଖଇରା ବ୍ଲକ ଗୋବିନ୍ଦପୁର ପଞ୍ଚାୟତ ଅଧୀନ ପଳାସପୁର ଗାଁରେ ଥିବା ଡିଲର ଖାଉଟି ସାମଗ୍ରୀ ବଣ୍ଟନ ହେରଫେର କରୁଥିବା ନେଇ ଗ୍ରାମବାସୀମାନେ ଅଭିଯୋଗ କରିଛନ୍ତି। ରବିବାର ସନ୍ଧ୍ୟାରେ ଜଣେ ହିତାଧିକାରୀଙ୍କୁ ଏକ ସଙ୍ଗରେ ୧ କୁଇଣ୍ଟାଲ ଚାଉଳ ଦେଉଥିବା ବେଳେ ଗ୍ରାମବାସୀଙ୍କର ସନ୍ଦେହ ହୋଇଥିଲା। ଏହା ବିକ୍ରି ପାଇଁ ଡିଲର ପଠାଉଥିବା ସନ୍ଦେହରେ ଗ୍ରାମବାସୀ ଚାଉଳକୁ ଅଟକ ରଖିଥିଲେ। ସୋମବାର ବ୍ଲକ ଯୋଗାଣ ଅଧିକାରୀ ଆସି ତଦନ୍ତ କରିବା ପରେ ଅବଶିଷ୍ଟ ଚାଉଳ ବାଣ୍ଟିବାକୁ ଦିଆଯିବ ବୋଲି ଗ୍ରାମର ଗଜେନ୍ଦ୍ର ଗିରି, ଉପେନ୍ଦ୍ର ପ୍ରସାଦ ଭୂୟାଁ, ରମାକାନ୍ତ ମହାନ୍ତି, ଅଜିତ ମହାନ୍ତି, ଲକ୍ଷ୍ମୀକାନ୍ତ ନାୟକ, ମନୋରଞ୍ଜନ ମହାନ୍ତି , ପ୍ରଫୁଲ ସାମଲ ପ୍ରମୁଖ କହିଛନ୍ତି। ଏ ନେଇ ଖାଉଟି ସାମଗ୍ରୀ ବିକ୍ରେତାଙ୍କୁ ପଚାରିବାରେ ସେ ହିତାଧିକାରୀଙ୍କୁ ୪ ମାସ ହେବ ଚାଉଳ ଦେଇ ନ ଥିଲେ। ସେଥିପାଇଁ ଏକା ସମୟରେ ୧ କୁଇଣ୍ଟାଲ ଚାଉଳ ଦେଇଥିବା କହିବା ସହିତ ଦୁର୍ନୀତି ହେଉଥିବା ଅଭିଯୋଗକୁ ଖଣ୍ଡନ କରିଛନ୍ତି।

୧୦୨ ୟୁନିଟ୍ ରକ୍ତ ସଂଗ୍ରହ

ରୂପସା,୨୩।୬(ବାଞ୍ଛାନିଧି ଦେ)– ବାଲେଶ୍ୱର ସଦର ବ୍ଲକ ଅନ୍ତର୍ଗତ ରୂପସା ସତ୍ୟସାୟୀ ସେବା ସଂଗଠନ ଆନୁକୂଲ୍ୟରେ ବାଲେଶ୍ୱର ସମିତି ଓ ଓଡ଼ିଶା ବ୍ଲଡ଼ ଡୋନର ଏସୋସିଏସନ ମିଳିତ ସହଯୋଗରେ ରବିବାର ସ୍ୱେଚ୍ଛାକୃତ ରକ୍ତଦାନ ଶିବିର 'ଅମୃତବିନ୍ଦୁ' ଅନୁଷ୍ଠିତ ହୋଇଯାଇଛି। ମୁଖ୍ୟ ଅତିଥି ଭାବେ ବାଲେଶ୍ୱର ସମିତି ଜିଲା ସଭାପତି ସୁକାନ୍ତ କିଶୋର ଦାସ ଏବଂ ବ୍ଲଡ଼ ବ୍ୟାଙ୍କ ଅଧିକାରୀ ଡା. ସତୀଶ କୁମାର ଜେନା ଯୋଗ ଦେଇ ଶିବିରକୁ ଉଦଘାଟନ କରିଥିଲେ। ସଂଗଠନର ଆବାହକ ଉମେଶ ଚନ୍ଦ୍ର ନାୟକ ଉଦଘାଟନୀ ଉତ୍ସବରେ ପୌରାହିତ୍ୟ କରିଥିଲେ। ସମ୍ମାନିତ ଅତିଥି ଜିଲା ସମିତି ଆବାହକ ରାଧାପ୍ରବୀଣ ଦାସ, ଜିଲା କାର୍ଯ୍ୟକ୍ରମ ଅଧିକାରୀ ଗୌରାଙ୍ଗ ପଣ୍ଡା, ଓବିଡ଼ିଏ ସଭାପତି ଭିକାରୀ ଚରଣ ମିସ୍ତ୍ରୀ, ସମ୍ପାଦକ ଗୋପାଳ ଚନ୍ଦ୍ର ସାହୁ, ପୂର୍ବତନ ବ୍ୟାଙ୍କ ମ୍ୟାନେଜର ଯୋଗେଶ୍ୱର ମହାପାତ୍ର ପ୍ରମୁଖ ଯୋଗଦେଇ ରକ୍ତଦାତାଙ୍କୁ ଉତ୍ସାହିତ କରିଥିଲେ। ନର୍ସିଂ ଅଫିସର ମାନିନୀ ମଲ୍ଲିକ, ଟେକ୍ନିସିଆନ ଦେବାଶିଷ ଦତ୍ତ ଓ ବସନ୍ତ କୁମାର ଜେନାଙ୍କ ତତ୍ତ୍ୱାବଧାନରେ ୧୦୨ ୟୁନିଟ୍ ରକ୍ତ ସଂଗୃହୀତ ହୋଇଥିଲା। ଆଧ୍ୟାତ୍ମିକ ସଂଯୋଜକ ପର୍ଶୁରାମ ବେହେରା, ସେବା ସଂଯୋଜକ ରାଜେନ୍ଦ୍ର ନାଥ ଖମାରୀ, ଯୁବ ସଂଯୋଜକ ସୁଦାମ କୁମାର ସାହୁଙ୍କ ସମେତ କାର୍ଯ୍ୟକର୍ତ୍ତା ଡମ୍ବରୁଧର ମିସ୍ତ୍ରୀ, ବିଧାନ ରାୟ, ପ୍ରନିମା ଦାସ, ବିକାଶ ସେଠୀ, ଅଜୟ ମହାପାତ୍ର ଓ ବିଦ୍ୟାଧର ସାହୁପ୍ରମୁଖ ଶିବିର ପରିଚାଳନା କରିଥିଲେ।

ଦୁର୍ଘଟଣାରେ ମୃତ ଯୁବକଙ୍କ ପରିଚୟ ମିଳିଲା

ଗୋପବନ୍ଧୁ ନଗର, ୨୩।୬ (ଶାନ୍ତନୁ କୁମାର ମଢୁଆଳ): ମୟୂରଭଞ୍ଜ ଜିଲା ଖୁଣ୍ଟା–ଉଦଳା ରାଜ୍ୟ ରାଜପଥରେ ଶୁକ୍ରବାର ରାତିରେ ଏକ ଅଜଣା ଗାଡ଼ି ଧକ୍କାରେ ମୃତ ଯୁବକଙ୍କ ପରିଚୟ ମିଳିଛି। ମୃତକ ହେଉଛନ୍ତି ଉଦଳା ଥାନା ଅଧୀନ କଇଁସାରୀ ଗ୍ରାମର ମଦନ ମୋହନ ପଢିଆଳଙ୍କ ପୁଅ ବାଦଲ(୨୨)। ରବିବାର ତାଙ୍କ ପରିବାର ଲୋକେ ବାରିପଦା ଡାକ୍ତରଖାନାରେ ପହଞ୍ଚି ଚିହ୍ନଟ କରିଛନ୍ତି। ବାଦଲଙ୍କ ପରିବାର ଲୋକେ ୩ ମାସ ହେବ ଖୁଣ୍ଟାରେ ରହୁଥିଲେ। ବାଦଲ କୌଣସି କାମରେ ସାଇକେଲରେ ଆସୁଥିବା ବେଳେ ତାଙ୍କୁ ଏକ ଅଜଣା ଗାଡ଼ି ଧକ୍କା ଦେଇ ପଳାଇଥିଲା। ତାଙ୍କୁ ପ୍ରଥମେ ଉଦଳା ଓ ପରେ ବାରିପଦା ଡାକ୍ତରଖାନାକୁ ନିଆଯାଇଥିଲା। ସେଠାରେ ଡାକ୍ତର ତାଙ୍କୁ ମୃତ ଘୋଷଣା କରିଥିଲେ। ପ୍ରକାଶ ଯେ, ଦୁର୍ଘଟଣା ପରେ ମୃତକଙ୍କ ପ୍ରକୃତ ପରିଚୟ ଜଣାପଡ଼ିନ ଥିଲା।

ସଂକ୍ଷେପରେ

ଗ୍ରାମରୁ ହରିଣ ଉଦ୍ଧାର

ବନ୍ତ,୨୩।୬(ହରି ନାରାୟଣ ମହାନ୍ତି)

ବନ୍ତ ବ୍ଲକର ଓଡ଼ଙ୍ଗ ଦାସସାହିରୁ ଏକ ହରିଣ ବନ ବିଭାଗ ଉଦ୍ଧାର କରିଛି। ଗତ ୨ଦିନ ଧରି ହରିଣଟି ସ୍ଥାନୀୟ ଅଞ୍ଚଳରେ ବୁଲୁଥିବା ବେଳେ ଗ୍ରାମବାସୀ ତାକୁ ଧରିବାରେ ସଫଳ ହୋଇପାରି ନ ଥିଲେ। ରବିବାର ପୂର୍ବାହ୍ନରେ ହରିଣଟି ଦାସସାହି ନିକଟରେ ଥିବା ଏକ କମ୍ୟୁନିଟି ସେଣ୍ଟର ଭିତରକୁ ପଶିଯାଇଥିଲା। ଗ୍ରାମବାସୀ ବନ ବିଭାଗକୁ ଖବର ଦେଇଥିଲେ। ବନ ବିଭାଗ କର୍ମଚାରୀମାନେ ଘଟଣାସ୍ଥଳରେ ପହଞ୍ଚି ହରିଣଟିକୁ ଧରି ସାଥୀରେ ନେଇଯାଇଥିଲେ। ହରିଣଟି ହଦଗଡ଼ ଅଞ୍ଚଳରୁ ବାଟବଣା ହୋଇ ପଳାଇ ଆସିଥିବା ଅନୁମାନ କରାଯାଇଛି।

'ବିକାଶ ପୁରୁଷ ଥିଲେ ରଥ ବେହେରା'

ବନ୍ତ,୨୩।୬(ହରି ନାରାୟଣ ମହାନ୍ତି)

ବନ୍ତ ବ୍ଲକ ଆଗରପଡ଼ା ଅଞ୍ଚଳର ବିକାଶ ପୁରୁଷ ଥିଲେ ସ୍ୱର୍ଗତ ରଥ ବେହେରା। ତାଙ୍କ ଉଦ୍ୟମରେ ନିଜ ଗ୍ରାମ ଚାରିଗାଁଠାରେ ବନ୍ୟା ଆଶ୍ରୟସ୍ଥଳ, ଆୟୁର୍ବେଦିକ୍ ଡାକ୍ତରଖାନା, ଖେଳପଡ଼ିଆ, ସ୍କୁଲ, ଆଗରପଡ଼ାରେ ଦମକଳ କେନ୍ଦ୍ର, ଷ୍ଟେଟ ବ୍ୟାଙ୍କ ଆଦି ପ୍ରତିଷ୍ଠା ହୋଇପାରିଛି। ଚାରିଗାଁଠାରେ ସ୍ୱର୍ଗତ ବେହେରାଙ୍କ ୨ୟ ଶ୍ରାଦ୍ଧବାର୍ଷିକୀ ପାଳନ ଅବସରରେ ଅତିଥିମାନେ ଏହି ମତବ୍ୟକ୍ତ କରିଥିଲେ। ଗୋଲକ ବିହାରୀ ପୃଷ୍ଟିଙ୍କ ସଭାପତିତ୍ୱ ଓ ଶିକ୍ଷକ ପଞ୍ଚାନନ ପୃଷ୍ଟିଙ୍କ ମଞ୍ଚ ସଂଯୋଜନାରେ ଅନୁଷ୍ଠିତ ସଭାରେ ବାଲେଶ୍ୱରର ନାଟ୍ୟ ନିର୍ଦ୍ଦେଶକ ବିଜୟ କୁମାର ମହାକୁଡ଼, ଜିଲା ପରିଷଦ ଅଧ୍ୟକ୍ଷ ପ୍ରଫୁଲ୍ଲ ଜେନା, ସାହିତ୍ୟିକ ନାରାୟଣ ଚନ୍ଦ୍ର ଲେଙ୍କା, ସ୍ତମ୍ଭକାର ସୁବୋଧ କୁମାର ସାହୁ, ପୂର୍ବତନ ସରପଞ୍ଚ ରବୀନ୍ଦ୍ର କୁମାର ପଣ୍ଡା, ବନମାଳୀ ବେହେରା, ପ୍ରାକ୍ତନ ବ୍ଲକ ଅଧ୍ୟକ୍ଷ ମୁରଲୀଧର ପଣ୍ଡା, ସମିତିସଭ୍ୟ ଧରଣୀଧର କର ପ୍ରମୁଖ ଯୋଗଦେଇ ସ୍ମୃତିଚାରଣ କରିଥିଲେ। ଖବରଦାତା ହେମନ୍ତ କୁମାର ସିଂହ, ସାମାଜିକ କର୍ମୀ ସତ୍ୟ ନାରାୟଣ ପାକଳ, ଶିକ୍ଷାବିତ୍ ଦୁଷ୍ମନ୍ତ ଦାସ, ଗୋବିନ୍ଦ ଚନ୍ଦ୍ର ସାହୁ, ଉପେନ୍ଦ୍ର ବିଶ୍ୱାଳ, ଧ୍ରୁବ ଚରଣ କର, ପୂର୍ବତନ ସମିତିସଭ୍ୟ ରାମଚନ୍ଦ୍ର ସାହୁ, ଯୁବନେତା ଗୋପାଳକୃଷ୍ଣ ଦାଶ, ଅଶୋକ ପରିଡ଼ା ପ୍ରମୁଖ ଉପସ୍ଥିତ ଥିଲେ। ପ୍ରାରମ୍ଭରେ ପଣ୍ଡିତ ନବ କିଶୋର ପଣ୍ଡାଙ୍କ ଦ୍ୱାରା ତିଳତର୍ପଣ ସହ ସ୍ୱର୍ଗତ ବେହେରାଙ୍କ ପ୍ରତିମୂର୍ତ୍ତିରେ ମାଲ୍ୟାର୍ପଣ ପରେ ନୀରବ ପ୍ରାର୍ଥନା କରାଯାଇଥିଲା। ମିନତି ବେହେରା, ଚିନ୍ମୟୀ ବେହେରା, ରଞ୍ଜନ ସାହୁ, କୃପାସିନ୍ଧୁ ବେହେରା ଓ ମହେନ୍ଦ୍ର କଟୁଆଳ ସଭା ପରିଚାଳନାରେ ସହଯୋଗ କରିଥିଲେ।

ତିହିଡ଼ି ଗୋଷ୍ଠୀ ସ୍ୱାସ୍ଥ୍ୟକେନ୍ଦ୍ର ପରିଦର୍ଶନ କଲେ ବିଧାୟକ

- ରୋଗୀଙ୍କୁ ଭେଟି ସମସ୍ୟା ବୁଝିଲେ
- ନାମକୁ ମାତ୍ର ରୋଗୀ କଲ୍ୟାଣ ସମିତି ବୈଠକ ବସୁଥିବା ଅଭିଯୋଗ
- ଡାକ୍ତରଖାନା ପରିବେଶ ପରିଚ୍ଛନ୍ନ ରଖିବାକୁ ପରାମର୍ଶ

ତିହିଡ଼ି,୨୩।୬ (ସଞ୍ଜିତ ବଳ)

ବିଧାୟକ ଅଶୋକ କୁମାର ଦାସ ରୋଗୀଙ୍କ ସମସ୍ୟା ବୁଝୁଛନ୍ତି।

ଭଦ୍ରକ ଜିଲା ବାସୁଦେବପୁର ବିଧାୟକ ଅଶୋକ କୁମାର ଦାସ ଶନିବାର ରାତିରେ ତିହିଡ଼ି ଗୋଷ୍ଠୀ ସ୍ୱାସ୍ଥ୍ୟକେନ୍ଦ୍ର ପରିଦର୍ଶନ କରିଛନ୍ତି। ବିଧାୟକ ସ୍ୱାସ୍ଥ୍ୟକେନ୍ଦ୍ରରେ ଚିକିତ୍ସାଧୀନ ଥିବା ରୋଗୀମାନଙ୍କୁ ଭେଟି ସେମାନଙ୍କ ସମସ୍ୟା ସମ୍ପର୍କରେ ପଚାରି ବୁଝିଥିଲେ। ଡାକ୍ତରଖାନାରେ ରୋଗୀ କଲ୍ୟାଣ ସମିତି (ଆର୍‌କେଏସ୍) ବୈଠକ ନାମକୁ ମାତ୍ର ବସୁଥିବାରୁ କୌଣସି ସମସ୍ୟା ସମାଧାନ ହୋଇ ନ ଥିବା ବ୍ଲକ କଂଗ୍ରେସ ସଭାପତି ସରୋଜ କୁମାର ଦାସ ଅଭିଯୋଗ କରିଥିଲେ। ଫଳରେ ରୋଗୀମାନେ ଉପଯୁକ୍ତ ଚିକିତ୍ସା ପାଇବାରୁ ବଞ୍ଚିତ ହେଉଥିବା ସେ ଦର୍ଶାଇଥିଲେ।

ଏହି ସ୍ୱାସ୍ଥ୍ୟକେନ୍ଦ୍ରରେ କୌଣସି ବି ରୋଗୀଙ୍କୁ ବେଡ୍‌ସିଟ୍ ଦିଆଯାଉ ନ ଥିବାରୁ ସେମାନେ ଖାଲି ବେଡ୍ ଉପରେ ଚିକିତ୍ସିତ ହେଉଥିବା କଂଗ୍ରେସର କର୍ମୀମାନେ ଅଭିଯୋଗ କରିବା ପରେ ବିଧାୟକ ଦାସ ଚିକିତ୍ସାଧୀନ ରୋଗୀମାନଙ୍କୁ ଭେଟିଥିଲେ। ଅଭିଯୋଗର ସତ୍ୟତା ଥିବା ଜାଣିବାକୁ ପାଇ ବିଧାୟକ ଚିକିତ୍ସା ଦାୟିତ୍ୱରେ ଥିବା ଆୟୁଷ ଡାକ୍ତର ଓ ନର୍ସଙ୍କୁ ଏ ସମ୍ପର୍କରେ ପଚାରିଥିଲେ। ରୋଗୀମାନେ ଭଲ ହୋଇ ଘରକୁ ଯିବାବେଳେ ସାଙ୍ଗରେ ବେଡ୍‌ସିଟ ନେଇଯାଉଥିବା ସେମାନେ ଦର୍ଶାଇଥିଲେ। ବେଡ୍‌ସିଟ ଚୋରି ପ୍ରତି ସଜାଗ ରହିବାକୁ ବିଧାୟକ ନିରାପତ୍ତା ରକ୍ଷୀଙ୍କୁ ପରାମର୍ଶ ଦେଇଥିଲେ। ସ୍ୱାସ୍ଥ୍ୟକେନ୍ଦ୍ରର ବିଭିନ୍ନ ସ୍ଥାନରେ ସାଲାଇନ ବୋତଲ ସହ ଅନ୍ୟ ସାମଗ୍ରୀ ଫିଙ୍ଗା ଯାଉଥିବାରୁ ଅସ୍ୱାସ୍ଥ୍ୟକର ପରିବେଶ ସୃଷ୍ଟି ହେଉଛି। ଏହାକୁ ନେଇ ବିଧାୟକ ଅସନ୍ତୋଷ ପ୍ରକାଶ କରିବା ସହ ଡାକ୍ତରଖାନା ପରିବେଶକୁ ପରିଚ୍ଛନ୍ନ ରଖିବାକୁ କର୍ମଚାରୀମାନଙ୍କୁ ପରାମର୍ଶ ଦେଇଥିଲେ। ଦୀର୍ଘବର୍ଷ ହେଲା ସ୍ୱାସ୍ଥ୍ୟକେନ୍ଦ୍ରରେ ମେଡିସିନ ଓ ଶିଶୁ ବିଭାଗ ଡାକ୍ତର ପଦବୀ ଖାଲି ପଡ଼ିଥିବାରୁ ରୋଗୀସେବା ବାଧାପ୍ରାପ୍ତ ଏବଂ ରୋଗୀମାନେ ଅଯଥା ଖର୍ଚ୍ଚାନ୍ତ ହୋଇ ଭଦ୍ରକ ଯିବାକୁ ବାଧ୍ୟ ହେଉଥିବା ଅଭିଯୋଗ ହୋଇଥିଲା। ଆସନ୍ତା ରୋଗୀ କଲ୍ୟାଣ ସମିତି ବୈଠକରେ ବିଧାୟକ ଏ ସମ୍ପର୍କରେ ଆଲୋଚନା କରି ଡାକ୍ତର ନିଯୁକ୍ତି ଦିଗରେ ପଦକ୍ଷେପ ନେବେ ବୋଲି କହିଥିଲେ। ବିଧାୟକଙ୍କ ସହ ପୂର୍ବତନ ସମିତିସଭ୍ୟ ମୀନକେତନ ସେନାପତି, ଯୁବନେତା ଗଣେଶ ମଲିକ, ଗୋରାବାବୁ ସାହା, ପ୍ରଦୀପ ନାୟକ ପ୍ରମୁଖ ଉପସ୍ଥିତ ଥିଲେ।

କର୍କଟ ରୋଗୀଙ୍କ ପାଇଁ କେଶଦାନ କଲେ ଛାତ୍ରୀ

ଅସୁରାଳି,୨୩।୬(ସନ୍ତୋଷ ପ୍ରଧାନ)

ଅଙ୍କିତା ସାହୁ।

ପିଲାଟି ବେଳୁ ସମାଜସେବା ପ୍ରତି ଅହେତୁକ ଆଗ୍ରହ। ପାଠପଢ଼ା ସମୟରୁ ବିଭିନ୍ନ ସଙ୍ଗଠନ ସହ ଯୋଡ଼ିହୋଇ ସମାଜସେବା କରି ଆସୁଛନ୍ତି। ନିଜ ଅଞ୍ଚଳରେ ଥିବା ଗରିବ ପିଲାମାନଙ୍କୁ ଖାତା କଲମ ଦିଅନ୍ତି ତ ଅସହାୟଙ୍କୁ ସହାୟତାର ହାତ ବଢ଼ାନ୍ତି। ଏଭଳି ସେବା ମନୋବୃତ୍ତି ଯୋଗୁ ସଭିଙ୍କ ପ୍ରଶଂସା ସାଉଣ୍ଟନ୍ତି। ଆଉ ଏବେ କର୍କଟ ରୋଗୀଙ୍କ ପାଇଁ କେଶ ଦାନ କରି ଚର୍ଚ୍ଚାରେ ଭଦ୍ରକ ଜିଲା ଧାମନଗର ବ୍ଲକ ଅଧୀନ ଅସୁରାଳି ପଞ୍ଚାୟତର ସୁଶ୍ରୀ ଅଙ୍କିତା ସାହୁ (୧୬)।

ଅସୁରାଳି ପଞ୍ଚାୟତର ବ୍ୟବସାୟୀ ଅକ୍ଷୟ ସାହୁଙ୍କ ଝିଅ ଅଙ୍କିତା ଚଳିତବର୍ଷ ମାଟ୍ରିକ ପରୀକ୍ଷା ଦେଇ ଅସୁରାଳି ହାଇସ୍କୁଲରେ ସର୍ବାଧିକ ନମ୍ବର ରଖି ଉତ୍ତୀର୍ଣ୍ଣ ହୋଇଛନ୍ତି। ଏବେ ସେ ଯୁକ୍ତ ୨ ବିଜ୍ଞାନ ପଢ଼ିବା ପାଇଁ ପ୍ରସ୍ତୁତ ହେଉଛନ୍ତି। ନିଜେ ନିଜ କେଶରୁ ୧୨ ଇଞ୍ଚ୍ କାଟି କର୍କଟ ରୋଗୀଙ୍କ ଲାଗି ଦାନ କରିଛନ୍ତି। କାଟିଥିବା କେଶ ଭୁବନେଶ୍ୱରର ଶୋଭା ଟ୍ରଷ୍ଟକୁ ପଠାଇଛନ୍ତି। ଯାହା ହାଇଦ୍ରାବାଦ ମଦର ଚାରିଟେବୁଲ ଟ୍ରଷ୍ଟକୁ ଦିଆଯିବ। ଅଙ୍କିତା କହନ୍ତି, ଓଡ଼ିଶାରେ ୫୦ ହଜାରରୁ ଅଧିକ କର୍କଟ ପୀଡ଼ିତ ରହିଛନ୍ତି। ସେମାନଙ୍କ ମଧ୍ୟରୁ ୨୬ ପ୍ରତିଶତ ମହିଳା ସ୍ତନ କର୍କଟରେ ପୀଡ଼ିତ। କ୍ୟାନ୍‌ସର ରୋଗୀଙ୍କ ପ୍ରଥମତଃ କେଶ ଝଡ଼ି ଯାଇଥାଏ। କ୍ୟାନ୍‌ସର ରୋଗୀଙ୍କୁ କେଶ ଦାନ କରିବା ଉଦ୍ଦେଶ୍ୟରେ ଗତ ୩ବର୍ଷ ହେଲା ସେ ନିଜ କେଶକୁ ଅତି ଯତ୍ନର ସହ ବଢ଼ାଇଥିଲେ। ତାଙ୍କ କେଶ ରୋପଣ ଦ୍ୱାରା ଜଣେ କ୍ୟାନ୍‌ସର ରୋଗୀଙ୍କ ମୁହଁରେ ହସ ଫୁଟିପାରିବ।

ରୌପ୍ୟ ପଦକ ଜିତିଲେ ରାଖାଲ

ହୁଇଲ ଚେୟାର ଫେନ୍ସିଂ ଅନ୍ତର୍ଜାତୀୟ ସାଟେଲାଇଟ୍ କପ୍

ଭଣ୍ଡାରିପୋଖରୀ,୨୩।୬ (ରାଜେନ୍ଦ୍ର ଶତପଥୀ)

ରାଖାଲ ସେଠୀ।

ଫ୍ରାନ୍ସର ଅରେଞ୍ଜଠାରେ ଶନିବାର ଓ ରବିବାର ଦୁଇଦିନ ଧରି ଆୟୋଜିତ ହୁଇଲ ଚେୟାର ଫେନ୍ସିଂ ଅନ୍ତର୍ଜାତୀୟ ସାଟେଲାଇଟ କପ୍‌ରେ ଭାରତର ପ୍ରତିନିଧିତ୍ୱ କରୁଥିବା ଏକମାତ୍ର ଖେଳାଳି ଭଣ୍ଡାରିପୋଖରୀ ବ୍ଲକ ତେସିଙ୍ଗା ଗ୍ରାମର ରାଖାଲ କୁମାର ସେଠୀ(୩୬) ରୌପ୍ୟ ପଦକ ଜିତିଛନ୍ତି। ବ୍ୟକ୍ତିଗତ ଇପି ଇଭେଣ୍ଟରେ ଭାଗ ନେଇ ସେ ପ୍ରଥମ ଭାରତୀୟ ଭାବେ ସାଟେଲାଇଟ କପ୍‌ରେ ରୌପ୍ୟ ପଦକ ହାସଲ କରି ଗୌରବ ଅର୍ଜନ କରିଛନ୍ତି।

ପୁଲ ବ୍ୟାଟ୍‌ରେ ୫ଟି ମ୍ୟାଚ୍‌ରୁ ୩ଟିରେ ଜିତି ପ୍ରି କ୍ୱାର୍ଟର ଫାଇନାଲରେ ପ୍ରବେଶ କରି ଏନ୍‌ପିଏର ଆଜହାଗିରିକୁ ୧୫/୫ରେ ହରାଇ କ୍ୱାର୍ଟର ଫାଇନାଲକୁ ଯାଇଥିଲେ। ସେମିଫାଇନାଲରେ ଫ୍ରାନ୍ସର ରବିନ ସାର୍ଗେଙ୍କୁ ୧୫/୧୨ରେ ଓ ଆର୍ଜେଣ୍ଟିନାର କାର୍ଲୋସଙ୍କୁ ୧୫/୧୩ରେ ହରାଇ ଫାଇନାଲରେ ପ୍ରବେଶ କରିଥିଲେ। ଏକ ସଂଘର୍ଷପୂର୍ଣ୍ଣ ମ୍ୟାଚ୍‌ରେ ଫ୍ରାନ୍ସର ଚାର୍ଲଟ୍‌ଙ୍କଠାରୁ ୧୫/୬ରେ ହାରି ରୌପ୍ୟ ପଦକ ଜିତିଛନ୍ତି। ଜାତୀୟ ସଂଘର ସଭାପତି ଜୟରାମ ଚନ୍ଦ୍ରଶେଖର ଓ ସ୍ପୋର୍ଟ୍ସ ଆସୋସିଏଶନ ଓଡ଼ିଶାର ସଭାପତି କମଳାକାନ୍ତ ରଥ, ସମ୍ପାଦକ ଲୋକନାଥ ମହାନ୍ତି, କୋଷାଧ୍ୟକ୍ଷ ସୁନୀଲ ପ୍ରଧାନ, ହୁଇଲ ଚେୟାର ଫେନ୍ସିଂ ଓଡ଼ିଶାର ଚେୟାରପର୍ସନ ବେଲା ଜୟସୱାଲ ପ୍ରମୁଖ ତାଙ୍କୁ ଶୁଭେଚ୍ଛା ଜଣାଇଛନ୍ତି।

ବଙ୍ଗୀୟ ଯୁବକଙ୍କ ମୃତଦେହ ଜବତ

ଭୋଗରାଇ,୨୩।୬(ପ୍ରଦୀପ ଦାସ)

ବାଲେଶ୍ୱର ଜିଲା ତାଳସାରି ସାମୁଦ୍ରିକ ଥାନା ଅନ୍ତର୍ଗତ ସାହାବାଜିପୁର ଗ୍ରାମର ରେଣୁକା ପ୍ରଧାନଙ୍କ ଘରେ ଭଡ଼ା ନେଇ ରହୁଥିବା ଜଣେ ବଙ୍ଗୀୟ ଯୁବକଙ୍କ ମୃତଦେହ ବନ୍ଦ କୋଠରୀରୁ ପୋଲିସ ଉଦ୍ଧାର କରିଛି।

ସୂଚନା ଅନୁଯାୟୀ ପଶ୍ଚିମବଙ୍ଗର ଦକ୍ଷିଣ ୨୪ ପ୍ରଗଣା ଜିଲାର ସିନ୍ଦ୍ରାଣୀ ଥାନା ଅନ୍ତର୍ଗତ କୁଠିବାଡ଼ି ଗ୍ରାମର ମନୋଜିତ ହାଲଦାର (୩୫) ଓ ପୂର୍ବ ମେଦିନୀପୁର ଜିଲା ଲଛୁବର ଗ୍ରାମର ଶିବପ୍ରସାଦ ଦାସ (୩୦) ସାହାବାଜିପୁର ଗ୍ରାମର ରେଣୁକା ପ୍ରଧାନଙ୍କ ଘର ଭଡ଼ା ନେଇ ରହୁଥିଲେ। ଶନିବାର ମନୋଜିତଙ୍କ ସହଯୋଗୀ ଶିବପ୍ରସାଦ କେଉଁଆଡ଼େ ଚାଲି ଯାଇଥିବା ବେଳେ ରବିବାର ସକାଳେ ଘର ମାଲିକାଣି ମନୋଜିତଙ୍କ ଝୁଲନ୍ତା ମୃତଦେହ ଦେଖି ନ୍ତାଳସାରି ସାମୁଦ୍ରିକ ଥାନା ପୋଲିସକୁ ଖବର ଦେଇଥିଲେ। ପୋଲିସ ପହଞ୍ଚି ବନ୍ଦ କୋଠରୀ ଭିତରୁ ମାଜିଷ୍ଟ୍ରେଟ ଦାୟିତ୍ୱରେ ଥିବା ଭୋଗରାଇ ଅତିରିକ୍ତ ତହସିଲଦାର ଚୈତନ୍ୟ ପ୍ରସାଦ ମୁର୍ମୁଙ୍କ ଉପସ୍ଥିତିରେ ଘରର କବାଟ ଖୋଲି ମୃତଦେହ ଜବତ କରିବା ସହିତ ଏକ ଅପମୃତ୍ୟୁ ମାମଲା (ନଂ.୩/୨୪) ରୁଜୁ କରି ବ୍ୟବଚ୍ଛେଦ ପାଇଁ ପଠାଇଛନ୍ତି।

ସମ୍ବର୍ଦ୍ଧନା ସଭା, ଶିକ୍ଷକ ପ୍ରଶିକ୍ଷଣ

ଭଦ୍ରକ ବିଧାୟକ ସିତାଂଶୁ ଶେଖର ମହାପାତ୍ରଙ୍କୁ ସମ୍ବର୍ଦ୍ଧିତ କରାଯାଉଛି।

ଭଦ୍ରକ,୨୩।୬(ସନାତନ ରାଉତ)

ରାଜ୍ୟସ୍ତରୀୟ ଘରୋଇ ସ୍କୁଲ ସଂଘ ଭଦ୍ରକ ଶାଖା ପକ୍ଷରୁ ଶହୀଦ ସ୍ମୃତି ଭବନରେ ଏକ ସମ୍ବର୍ଦ୍ଧନା ସଭା ଓ ଶିକ୍ଷକ ପ୍ରଶିକ୍ଷଣ ଶିବିର ଅନୁଷ୍ଠିତ ହୋଇଛି। ମୁଖ୍ୟଅତିଥି ଭାବେ ଭଦ୍ରକ ବିଧାୟକ ସିତାଂଶୁ ଶେଖର ମହାପାତ୍ର ଯୋଗଦେଇ ସୁସମାଜ ଗଠନରେ ଶିକ୍ଷୟିତ୍ରୀ ଶିକ୍ଷକଙ୍କ ଗୁରୁତ୍ୱପୂର୍ଣ୍ଣ ଭୂମିକା ରହିଛି ବୋଲି କହିଥିଲେ। ଅନ୍ୟତମ ଅତିଥି ଭାବେ ବାସୁଦେବପୁର ବିଧାୟକ ଅଶୋକ ଦାସ, ଘରୋଇ ସ୍କୁଲ ସଂଘ ଜିଲା ସଭାପତି ଅଶୋକ ମହାନ୍ତି ପ୍ରମୁଖ ଯୋଗ ଦେଇଥିଲେ। ଭଦ୍ରକ ଓ ବାସୁଦେବପୁର ବିଧାୟକଙ୍କୁ ସଂଘ ପକ୍ଷରୁ ସମ୍ବର୍ଦ୍ଧିତ କରାଯାଇଥିଲା। ଶିବିରରେ ନୂତନ ଶିକ୍ଷୟିତ୍ରୀ ଶିକ୍ଷକଙ୍କୁ ପ୍ରଶିକ୍ଷଣ ଦିଆଯାଇଥିଲା।

ଲକ୍ଷ୍ନୌ ଯାତ୍ରା କରିବ ଭଦ୍ରକ ଟିମ୍

ଭଦ୍ରକ ଟିମ୍‌ର ଖେଳାଳିମାନଙ୍କ ସହ ସଂଘର କର୍ମକର୍ତ୍ତା।

ଜାତୀୟ ଟାଏକୋଣ୍ଡୋ ଚାମ୍ପିୟନଶିପ୍

ଭଦ୍ରକ,୨୩।୬ (ସନାତନ ରାଉତ)

ଟାଏକୋଣ୍ଡୋ ଫେଡେରେଶନ ଅଫ୍ ଇଣ୍ଡିଆ ଆନୁକୂଲ୍ୟରେ ଲକ୍ଷ୍ନୌଠାରେ ଚଳିତ ମାସ ୨୮ରୁ ୩୦ ତାରିଖ ପର୍ଯ୍ୟନ୍ତ ୩ଦିନ ଧରି ୪୧ତମ ଜାତୀୟ ଟାଏକୋଣ୍ଡୋ ଚାମ୍ପିୟନଶିପ୍ ଅନୁଷ୍ଠିତ ହେବ। ଏଥିରେ ଭାଗ ନେବା ପାଇଁ ମନୋନୀତ ଭଦ୍ରକ ଟିମ୍ ଆସନ୍ତା ୨୬ ତାରିଖରେ ଲକ୍ଷ୍ନୌ ଯାତ୍ରା କରିବ। ଏହି ପ୍ରତିଯୋଗିତାରେ ୩୧ଜଣ ପ୍ରତିଯୋଗୀ ଓଡ଼ିଶାର ପ୍ରତିନିଧିତ୍ୱ କରିବେ। ସେମାନଙ୍କ ମଧ୍ୟରେ ଭଦ୍ରକ ଜିଲାରୁ ୯ଜଣ ଦିବ୍ୟାଶା ପ୍ରଧାନ, ଦିବ୍ୟ ପ୍ରିୟାଂଶୁ ପୃଷ୍ଟି, ଧନେଶ୍ୱର ଜେନା, ଦେବାଶିଷ ପୋହି, ବିବେକ ନାୟକ, ପ୍ରୀତମ୍ ଚନ୍ଦ୍ର ଉପାଧ୍ୟାୟ, ଉପମନ୍ୟୁ ନାୟକ, ସାଇ ସୁଜିତ ପରିଡ଼ା ଓ ଅଭିମାନ ଅନୁପ୍ରାସ ମଲ୍ଲିକ ସ୍ଥାନ ପାଇଛନ୍ତି।

ପ୍ରଶିକ୍ଷକ ରୂପେ ତାରିଣୀ ସାହୁ ଓ ସୁଧାକର ଜେନା, ରେଫରୀ ଭାବେ ସୁରେଶ ନାୟକ ଓ ସେକ୍ ସମୀର୍ ଟିମ୍ ସହ ଯାତ୍ରା କରିବେ। ଭଦ୍ରକ ଜିଲା ଟାଏକୋଣ୍ଡୋ ଆସୋସିଏଶନର ସମ୍ପାଦକ ସଂଗ୍ରାମ ତ୍ରିପାଠୀ ଟିମ୍‌ର ନେତୃତ୍ୱ ନେବେ। ରବିବାର ଚରମ୍ପା ହାପିହୋମ୍ ସ୍କୁଲ ପରିସରରେ ଭଦ୍ରକ ଟିମ୍‌କୁ ସମ୍ବର୍ଦ୍ଧିତ କରାଯାଇଛି। ଟାଏକୋଣ୍ଡୋ ଆସୋସିଏଶନ ଅଫ୍ ଓଡ଼ିଶା(ଡାଓ)ର କାର୍ଯ୍ୟକାରୀ ସଭାପତି ପ୍ରଫେସର ବିଜୟ କୁମାର ଜେନା, ସାଧାରଣ ସମ୍ପାଦକ ରବିନାରାୟଣ ପାଣିଗ୍ରାହୀ ଓ ଜ୍ଞାନ ରଞ୍ଜନ ବାରିକ ପ୍ରତିଯୋଗୀମାନଙ୍କୁ ୟୁନିଫର୍ମ ସହ ପୁଷ୍ପଗୁଚ୍ଛ ପ୍ରଦାନ କରି ଶୁଭେଚ୍ଛା ଜଣାଇଛନ୍ତି।

ଦୁର୍ଘଟଣାରେ ଡ୍ରାଇଭର ମୃତ

ସିମୁଳିଆ,୨୩।୬(ସନ୍ତୋଷ ନାୟକ)

୧୬ ନଂ. ଜାତୀୟ ରାଜପଥର ସିମୁଳିଆ କଲେଜ ଡାଇଭରସନ ନିକଟରେ ରବିବାର ସକାଳେ ବାଲେଶ୍ୱର ଅଭିମୁଖେ ଯାଉଥିବା ଏକ କଣ୍ଟେନର (ନଂ.ଓଡ଼ି୩୩ଏସ୍-୬୪୮୧) ଭାରସାମ୍ୟ ହରାଇ ରାସ୍ତା ପାର୍ଶ୍ୱରେ ଛିଡ଼ା ହୋଇଥିବା ଏକ ଟ୍ରକ୍‌ର ପଛ ପଟେ ପିଟି ହୋଇଯାଇଥିଲା। ଫଳରେ ଘଟଣାସ୍ଥଳରେ କଣ୍ଟେନରର ଚାଳକ ନୟାଗଡ଼ ଜିଲା କନ୍ଧନୟାଗଡ଼ ଅଞ୍ଚଳର ଦୀପକ ବେହେରା (୨୬)ଙ୍କର ମୃତ୍ୟୁ ଘଟିଥିଲା। ଦମକଳବାହିନୀ ଗ୍ୟାସ କଟର ସାହାଯ୍ୟରେ କାଟି ଚାଳକଙ୍କୁ ଉଦ୍ଧାର କରିଥିଲା। ପୋଲିସ କଣ୍ଟେନରଟିକୁ ଜବତ କରିବା ସହ ମୃତଦେହ ବ୍ୟବଚ୍ଛେଦ ପାଇଁ ପଠାଇଛି।

ଶ୍ରାଦ୍ଧବାର୍ଷିକୀରେ ସାମାଜିକ କର୍ମୀଙ୍କ ସ୍ମୃତିଚାରଣ

ଭଦ୍ରକ,୨୩।୬ (ରବିନାରାୟଣ ଖଲାର)

ଭଦ୍ରକ ସହର ମଠସାହି ମୋଟେଲ ଛକ ନିବାସୀ ସମାଜିକ କର୍ମୀ ସ୍ୱର୍ଗତ ଯୁଧିଷ୍ଠିର ନାୟକଙ୍କ ୯ମ ଶ୍ରାଦ୍ଧବାର୍ଷିକୀରେ ରବିବାର ତାଙ୍କ ବାସଭବନଠାରେ ସ୍ମୃତିସଭା ଅନୁଷ୍ଠିତ ହୋଇଯାଇଛି। ସ୍ୱର୍ଗତ ନାୟକ ଜଣେ ପରୋପକାରୀ ଓ ଦରଦୀ ମଣିଷ ଥିଲେ। ପୋଷ୍ଟାଲ ବିଭାଗରେ ଚାକିରି କରି ବହୁ ଲୋକଙ୍କୁ ସାହାଯ୍ୟ ଓ ସହଯୋଗ କରିଥିଲେ ବୋଲି ବକ୍ତାମାନେ ମତବ୍ୟକ୍ତ କରିଥିଲେ। କୃଷି ବିଭାଗ ଅଧିକାରୀ ରାଜକିଶୋର ନାୟକଙ୍କ ସଭାପତିତ୍ୱରେ ଅନୁଷ୍ଠିତ ସଭାରେ ସାମାଜିକ କର୍ମୀ ତପନ ନାୟକ, ରାଜକିଶୋର ସ୍ୱାଇଁ, ନରେଶ ଚନ୍ଦ୍ର ପୁହାଣ, ସୁବାସ ପୁହାଣ, ଜିଏସ୍‌ଟି ଡେପୁଟି କମିଶନର ବ୍ରଜକିଶୋର ନାୟକ, ଇଂ. ଦେବାଶିଷ ନାୟକ, କେଲୁଚରଣ ଓଝା, କୁନି ମହାନ୍ତି, ଅନିଲ ନାୟକ, ଶାନ୍ତନୁ ଗୁହ, ସଞ୍ଜୁଲତା ନାୟକ, ଲୋପାମୁଦ୍ରା ଦାସ, ଭାରତୀ ସ୍ୱାଇଁ, ପ୍ରଜ୍ଞା ପରମିତା ମହାନ୍ତି ପ୍ରମୁଖ ଯୋଗଦେଇ ସ୍ମୃତିଚାରଣ କରିଥିଲେ।

ଶ୍ୟାମାପ୍ରସାଦ ମୁଖାର୍ଜୀଙ୍କ ବଳିଦାନ ଦିବସ

ଭାଜପା କାର୍ଯ୍ୟାଳୟରେ ବଳିଦାନ ଦିବସ ପାଳନ ଅବସରରେ ଦଳୀୟ ନେତାମାନେ।

ଚାନ୍ଦବାଲି,୨୩।୬(କିଷାନ ପାତ୍ର)

ଚାନ୍ଦବାଲି ଭାଜପା କାର୍ଯ୍ୟାଳୟରେ ରବିବାର ଭାରତୀୟ ଜନସଂଘର ପ୍ରତିଷ୍ଠାତା ଡ. ଶ୍ୟାମାପ୍ରସାଦ ମୁଖାର୍ଜୀଙ୍କ ୭୨ତମ ବଳିଦାନ ଦିବସ ପାଳନ କରାଯାଇଛି। ଜିଲା ସମ୍ପାଦକ କମଳାକାନ୍ତ ସୂତାରଙ୍କ ଅଧ୍ୟକ୍ଷତାରେ ଅନୁଷ୍ଠିତ କାର୍ଯ୍ୟକ୍ରମରେ ଭାଜପା ନେତା ଓ କର୍ମୀମାନେ ଯୋଗଦେଇ ଶ୍ୟାମାପ୍ରସାଦ ମୁଖାର୍ଜ

ମନ୍ଦିରକୁ ବିଜେ କଲେ ପଟିଦିଅଁ

ସରିଲା ପଟିଦିଅଁ ଅଙ୍କନ ଉତ୍ସବ

ବାଲେଶ୍ୱର,୨୩।୬(ମାନସ ବିଶ୍ୱାଳ)

ବାଲେଶ୍ୱରର ବାମପଦାସ୍ଥିତ ନୋସି ଉତ୍କଳା ଶିଳ୍ପଗ୍ରାମ ପରିସରରେ ନୋସି କଳଚରାଲ ଏକାଡେମୀ ଦ୍ୱାରା ଆୟୋଜିତ ୧୦ମ ପଟିଦିଅଁ ଅଙ୍କନ ଉତ୍ସବ ଦେବସ୍ନାନ ପୂର୍ଣ୍ଣିମାରେ ସମାପନ ହୋଇଯାଇଛି। ୨୦ ଜଣ ଚିତ୍ରକର ପଟିଦିଅଁ ଅଙ୍କନ ସେବାରେ ନିୟୋଜିତ ହୋଇଥିଲେ। ଗତ ୧୭ ତାରିଖରୁ ପାରମ୍ପରିକ ରୀତିରେ ନୀଳଗିରି, ସାଶଙ୍ଗ, ଜୟଦେବ କସବା, ରେମୁଣା, ଗଣେଶ୍ୱରପୁର ଓ ଦୁବଲାଗଡ଼ି ଜଗନ୍ନାଥ ମନ୍ଦିର ପାଇଁ ଅନନ୍ତ ନାରାୟଣ, ଅନନ୍ତ ବାସୁଦେବ ଓ ମା' ଭୁବନେଶ୍ୱରୀଙ୍କ ପଟିଦିଅଁ ଅଙ୍କନ କରିଥିଲେ। ୮ଜଣ ଶିଶୁ ଚିତ୍ରକରଙ୍କୁ ପଟ୍ଟଚିତ୍ର ପ୍ରଶିକ୍ଷକମାନେ ଉତ୍କଳୀୟ ପଟ୍ଟଚିତ୍ର ପ୍ରଶିକ୍ଷଣ ପ୍ରଦାନ କରିଥିଲେ। ପ୍ରତିଦିନ ସନ୍ଧ୍ୟାରେ ଅତିଥି ଓ ଆଲୋଚକମାନଙ୍କ ଦ୍ୱାରା ପଟିଦିଅଁ ଓ ପଟ୍ଟଚିତ୍ର ବିଷୟରେ ଆଲୋଚନା ସହ ଜଗନ୍ନାଥ ଜଣାଣ, ଭଜନ, ନୃତ୍ୟ ଗୀତ ଇତ୍ୟାଦି ସାଂସ୍କୃତିକ କାର୍ଯ୍ୟକ୍ରମ ଅନୁଷ୍ଠିତ ହୋଇଥିଲା। ଦେବସ୍ନାନ ପୂର୍ଣ୍ଣିମା ଅପରାହ୍ନରେ ଚିତ୍ରକରମାନଙ୍କ ଦ୍ୱାରା ତିନି ପଟିଦିଅଁଙ୍କୁ ଯଥାବିଧି ପୂଜାର୍ଚ୍ଚନା ପରେ ପୂର୍ବୋକ୍ତ ଜଗନ୍ନାଥ ମନ୍ଦିରରୁ ପୂଜକମାନେ ମନ୍ଦିରରୁ ଆଜ୍ଞାମାଳ ସହ ତୁରୀଭେରୀ, ଖୋଳ କରତାଳ ଧରି ପଟିଦିଅଁ ବିଜେ ଉତ୍ସବରେ ଯୋଗ ଦେଇଥିଲେ। ଦେବସ୍ନାନ ପୂର୍ଣ୍ଣିମା ମଧ୍ୟରାତ୍ରରୁ ନେତ୍ରୋତ୍ସବ ପର୍ଯ୍ୟନ୍ତ ଜଗନ୍ନାଥ ମନ୍ଦିରର ରତ୍ନବେଦୀ ସମ୍ମୁଖରେ ଯଥାବିଧି ପୂଜା ପାଇବେ ଓ ଭକ୍ତମାନେ ଜଗନ୍ନାଥ, ବଳଭଦ୍ର ଓ ସୁଭଦ୍ରାଙ୍କ ପବିତ୍ର ଓ ପୂର୍ଣ୍ଣ ରୂପ ଦର୍ଶନ କରିବାର ସୁଯୋଗ ପାଇବେ।

ଜଗନ୍ନାଥ ମନ୍ଦିରରୁ ଆଜ୍ଞାମାଳ ପାଇ ସ୍ୱୀକୃତି ଗ୍ରହଣ କରିଥିବା ୩ ଜଣ ଚିତ୍ରକର ଶିଳ୍ପୀ କେଶୁ ଦାସ, ଦେବାଶିଷ ପତି ଓ ଭବାନୀ ଶଙ୍କର ନାୟକ କାର୍ଯ୍ୟକ୍ରମକୁ ପରିଚାଳନା କରିଥିବାବେଳେ ଚିତ୍ରକର ଅରୁଣ ବାରିକ, ଧନଞ୍ଜୟ ଧଳ, ଗଦାଧର ମହାନ୍ତି, ପପୁନ ପ୍ରଧାନ, ଯଶସ୍ୱୀ ସ୍ୱାଇଁ ପ୍ରମୁଖ ସହଯୋଗ କରିଥିଲେ। ପିପିଲିର ବିଶିଷ୍ଟ ପଟ୍ଟଚିତ୍ର ଗୁରୁ ମା' ସଞ୍ଜୁକ୍ତା ଦାସ, ଜଉକଣ୍ଢେଇ ଶିଳ୍ପୀ କନକଲତା ଦାସ ପ୍ରମୁଖ ପଟ୍ଟଚିତ୍ର ପ୍ରଶିକ୍ଷଣ ଶିବିରକୁ ସୁଚାରୁ ରୂପେ ପରିଚାଳନା କରିଥିଲେ। ଅତିଥି ଓ ଆଲୋଚକ ଭାବରେ ନୀଳଗିରି ରାଜବଂଶର ରାଜା ଜୟନ୍ତ ମର୍ଦ୍ଦରାଜ, ଭୋଗରାଇ ବିଧାୟକ ଗୌତମ ବୁଦ୍ଧ ଦାସ, ସୁବ୍ରତ ନାୟକ, ଭଗବାନ ଦାସ ଖଣ୍ଡେଲୱାଲ, ଅଧ୍ୟାପକ ପ୍ରଦୀପ୍ତ ମିଶ୍ର, ପ୍ରଶାନ୍ତ ପଟେଲ, ସଞ୍ଜୁକ୍ତା ଦାସ, ମରୁତ ରାଉତ, ପ୍ରତାପ ରାଉତ, ପ୍ରୀତମ ନାୟକ, ମନୋରଞ୍ଜନ ସାହୁ ପ୍ରମୁଖ ଯୋଗଦାନ କରିଥିଲେ। ସନ୍ଧ୍ୟାର ସାଂସ୍କୃତିକ କାର୍ଯ୍ୟକ୍ରମରେ କଣ୍ଢଶିଳ୍ପୀ କୁମାର ସୋମୁ, କୁମାର ଅତନୁ, କୁମାର ଆର୍ଯ୍ୟ, ସମ୍ବଲପୁରୀ ନୃତ୍ୟ ଶିଳ୍ପୀ ମାନସୀ ମାଝି, ସ୍ୱପ୍ନା ସିଂ, ହିରଣ୍ୟା ଦାସ ଓ ଓଡ଼ିଶୀ ନୃତ୍ୟ ଶିଳ୍ପୀ ପ୍ରଜ୍ଞା ପାରମିତା ମାହାଣା ପ୍ରମୁଖ ଅଂଶଗ୍ରହଣ କରିଥିଲେ।

ମନ୍ଦିରକୁ ପଟିଦିଅଁ ବିଜେ କରୁଛନ୍ତି।

ବଳିଦାନ ଦିବସରେ ସଂକଳ୍ପ ନେବାକୁ ଆହ୍ୱାନ

ବଳିଦାନ ଦିବସ କାର୍ଯ୍ୟକ୍ରମରେ ଭାଜପା ନେତୃବୃନ୍ଦ।

ଭୋଗରାଇ,୨୩।୬(ପ୍ରଦୀପ ଦାସ)

ଜନସଂଘର ପ୍ରତିଷ୍ଠାତା ଡ. ଶ୍ୟାମା ପ୍ରସାଦ ମୁଖାର୍ଜୀଙ୍କ ୬୭ତମ ବଳିଦାନ ଦିବସ ବାଲେଶ୍ୱର ଜିଲା ଭୋଗରାଇ ବ୍ଲକ ଥାନା ଛକସ୍ଥିତ କମ୍ୟୁନିଟି ସେଣ୍ଟର ଗୃହରେ ରବିବାର ଅପରାହ୍ନରେ ପାଳିତ ହୋଇଛି। ଏହି ଦିବସରେ ଭୋଗରାଇ ଭାଜପା ଓ ବିଶ୍ୱହିନ୍ଦୁ ପରିଷଦ ପକ୍ଷରୁ ଡ. ମୁଖାର୍ଜୀଙ୍କ ପ୍ରତିମୂର୍ତ୍ତିରେ ମାଲ୍ୟାର୍ପଣ କରାଯାଇଥିଲା। ଉପସ୍ଥିତ ସମବେତ ଜନତା ବନ୍ଦେ ମାତରଂ ଗାନ କରିଥିଲେ।

ଭାଜପାର ବିଧାନସଭା ପ୍ରାର୍ଥୀ ଆଶିଷ କୁମାର ପାତ୍ରଙ୍କ ପୌରହିତ୍ୟରେ ଆୟୋଜିତ ଚିନ୍ତା ଚେତନ ଆଲୋଚନା ଚକ୍ରରେ ଭାଜପା ନେତା ଅଂଶୁମାନ ମହାନ୍ତି, ସୁନୀଲ କର, ଦିଲ୍ଲୀପ କାମିଲା, କ୍ୟାପଟେନ ଅଶୋକ ଦାସ, ରାଜକୁମାର ଦାସ, ଅମଳେନ୍ଦୁ ଦାସ, ଶକ୍ତିପଦ ପାଣ୍ଡେ, ଗୋପାଳ ପଣ୍ଡା, ସଞ୍ଜୀବ ସାହୁ, ମଣିଶଙ୍କର ପଟ୍ଟନାୟକ, ପରମାନନ୍ଦ ପରିଡା ପ୍ରମୁଖ ଡ. ମୁଖାର୍ଜୀଙ୍କ ଜୀବନାଦର୍ଶ ଓ ସଂଗ୍ରାମ ପ୍ରତିଟି ଭାରତୀୟଙ୍କ ମଧ୍ୟରେ ଏକ ନୂତନ ଉନ୍ମାଦନା ସୃଷ୍ଟି କରିବା ସହିତ ଭାଜପା ପତାକାତଳେ ଏକ ହୋଇ ଡ. ମୁଖାର୍ଜୀଙ୍କ ଅପୂରଣୀୟ ସ୍ୱପ୍ନକୁ ସାକାର କରିବାକୁ ଦଳୀୟ ନେତା ଓ କର୍ମୀ ମାନେ ସଂକଳ୍ପ ନେବାକୁ ଆହ୍ୱାନ କରିଥିଲେ। ଭାଜପା ନେତା ଦେବ କୁମାର ଦାସ ଧନ୍ୟବାଦ ଦେଇଥିଲେ। ଏହି ବଳିଦାନ ଦିବସରେ ଭାଜପା ନେତା, କର୍ମୀ ଉପସ୍ଥିତ ଥିଲେ।

ସଂକ୍ଷେପରେ

ଜେସିବି ଲଗାଇ ଖୋଳିଲେ, ନିଖୋଜ ମା'ଙ୍କ ପତ୍ତା ମିଳିଲାନି

ଖଇରା,୨୩।୬(ଉତ୍କଳବନ୍ଧୁ ପଣ୍ଡା): ବାଲେଶ୍ୱର ଜିଲା ଖଇରା ବ୍ଲକ ସିମୁଳିଆ ଥାନା ଅଧୀନ ଗରସଙ୍ଗ ଗ୍ରାମରେ ସମ୍ପତ୍ତି ପାଇଁ ରମେଶ ବେହେରା ନାମକ ପୁଅ ମା'ବାପାଙ୍କୁ ହତ୍ୟା କରଥିବା ନେଇ ଅଭିଯୋଗ ହୋଇଥିଲା। ଶନିବାର ବାପା ପ୍ରଭାକର ବେହେରାଙ୍କର ମୃତଦେହ ଘରପାଖ ଖାଲରୁ ମିଳିଥିଲେ ହେଁ ମା' ଚମ୍ପାବତୀ ବେହେରାଙ୍କର ପତ୍ତା ଅଦ୍ୟାବଧି ମିଳିପାରିନାହିଁ। ସିମୁଳିଆ ପୋଲିସ ରବିବାର ଦିନତମାମ ଜେସିବି ଲଗାଇ ବିଭିନ୍ନସ୍ଥାନରେ ଖୋଳାଖୋଳି କରିଥିଲେ ହେଁ ଖାଲି ହାତରେ ଫେରିଛି। ଅନ୍ୟପକ୍ଷରେ ଅଭିଯୋଗକୁ ୩ଦିନ ବିତିଯାଇଥିଲେ ମଧ୍ୟ ରମେଶଙ୍କୁ ଠାବ କରିବାରେ ସିମୁଳିଆ ପୋଲିସକୁ ସଫଳତା ମିଳିପାରିନାହିଁ।

'ସାଂସ୍କୃତିକ ପ୍ରତିଭା ଅନ୍ୱେଷଣ ଜୁନିଅର ମେଧାବୃତ୍ତି' ପାଇବେ ଐଶାନୀ

ବାଲେଶ୍ୱର,୨୩।୬(ମାନସ ବିଶ୍ୱାଳ)– ବାଲେଶ୍ୱର ସହରର ଶିଶୁ କଳାକାର ଐଶାନୀ ପ୍ରଧାନ ତବଲା ବାଦନ ପାଇଁ ଭାରତ ସରକାରଙ୍କ ଦ୍ୱାରା ପ୍ରଦାନ କରାଯାଉଥିବା ସର୍ବଭାରତୀୟ 'ସାଂସ୍କୃତିକ ପ୍ରତିଭା ଅନ୍ୱେଷଣ ଜୁନିଅର ମେଧାବୃତ୍ତି' ପାଇବାକୁ ଯୋଗ୍ୟ ବିବେଚିତ ହୋଇଛନ୍ତି। ପିତା ଆଡଭୋକେଟ୍ ଲିଟୁ ପ୍ରଧାନ ଓ ମା' ଶାଶ୍ୱତୀ କରଙ୍କ କନ୍ୟା ଐଶାନୀ ସପ୍ତମ ଶ୍ରେଣୀରେ ପଢୁଛନ୍ତି। ୫ ବର୍ଷ ବୟସରୁ ଏଯାବତ୍ ଗୁରୁ କମଳାକାନ୍ତ ବେହେରାଙ୍କଠାରୁ ତବଲା ବାଦନ ଶିକ୍ଷା କରି ଆସିଛନ୍ତି। ସେ ଜଣେ ତବଲା ବାଦିକା ହେବା ସଂଗେ ସଂଗେ ଓଡ଼ିଶୀ ନୃତ୍ୟ, ବକ୍ତୃତା ତଥା କବିତା ଆବୃତ୍ତିରେ ମଧ୍ୟ ରୁଚି ରଖନ୍ତି। ସେ ଏହି ସଫଳତାର ଶ୍ରେୟ ଈଶ୍ୱର ଓ ତାଙ୍କ ପରିବାରବର୍ଗ, ଆଇଅଜା ତଥା ତବଲା ଶିକ୍ଷାଗୁରୁ କମଳା କାନ୍ତ ବେହେରାଙ୍କୁ ଦେଇଛନ୍ତି।

ଉଦ୍ଧାର ପାଇଁ ଏସ୍‌ପିଙ୍କୁ ଗୁହାରି

ନାବାଳିକା ଅପହରଣ ମାମଲା

ସିମୁଳିଆ,୨୩।୬(ସନ୍ତୋଷ ନାୟକ)– ବାଲେଶ୍ୱର ଜିଲା ସିମୁଳିଆ ଥାନା ଅଞ୍ଚଳର ଜଣେ ୧୫ବର୍ଷୀୟ ନାବାଳିକା ଗତ ସୋମବାରଠାରୁ ନିଖୋଜ ହୋଇଯାଇଛନ୍ତି। ନିଜ ଅଞ୍ଚଳରେ ଅନୁଷ୍ଠିତ ରଜବତୀ ଉତ୍ସବ ଦେଖିବା ପାଇଁ ଯାଇ ସେ ଆଉ ଘରକୁ ଫେରିନାହାଁନ୍ତି । ଏ ସମ୍ପର୍କରେ ଗତ ୧୭ତାରିଖରେ ସିମୁଳିଆ ଥାନାରେ ଅଭିଯୋଗ କରାଯାଇଛି। ପୂର୍ବ ବଚସାକୁ କେନ୍ଦ୍ରକରି ବାଟି ଅଞ୍ଚଳର ବିଜୟ ବିଶ୍ୱାଳ ଓରଫ କାଳିଆ(୩୭) ନାମକ ଜଣେ ଯୁବକ ପୂର୍ବରୁ ଦେଇଥିବା ଅପହରଣ ଧମକ ସମ୍ପର୍କରେ ମଧ୍ୟ ନାବାଳିକାଙ୍କ ପରିବାର ପକ୍ଷରୁ ପୋଲିସକୁ ସୂଚନା ଦିଆଯାଇଛି। ଏନେଇ ପୋଲିସ ଏକ ମାମଲା (ନଂ.୧୭୧/୨୪)ରୁଜୁ କରି ଚୁପ ବସିଛି। ଅପରପକ୍ଷେ ଗତ ୬ଦିନ ହେଲା ଝିଅ ଚିନ୍ତାରେ ଭାଙ୍ଗିପଡ଼ିଥିବା ତାଙ୍କ ମା'ବାପା ଝିଅକୁ ଉଦ୍ଧାର କରିବା ପାଇଁ ଏସ୍‌ପିଙ୍କୁ ଲିଖିତ ଭାବେ ଜଣାଇଛନ୍ତି।

ଇଣ୍ଟରନେଟ୍ ପାଇଁ ସହର ବାହାରେ ଭିଡ଼

ଇଣ୍ଟରନେଟ୍ ପାଇଁ ସହର ବାହାରେ ଭିଡ଼ ଜମାଇଥିବା ଲୋକେ।

ବାଲେଶ୍ୱର,୨୩।୬(ମାନସ ବିଶ୍ୱାଳ)

ବାଲେଶ୍ୱର ସହରରେ କର୍ଫ୍ୟୁ କୋହଳ ହୋଇଛି। ସହଦେବଖୁଣ୍ଟା ଥାନା ଅଞ୍ଚଳରେ ସକାଳ ୫ଟାରୁ ରାତି ୯ଟା ଓ ଟାଉନ ଥାନା ଅଞ୍ଚଳରେ ସକାଳ ୫ଟାରୁ ଅପରାହ୍ନ ୨ଟା ପର୍ଯ୍ୟନ୍ତ କର୍ଫୁ କୋହଳ ହୋଇଛି। ଲିଜ୍ ଲାଇନ୍ ଓ ବ୍ରଡ୍‌ବ୍ୟାଣ୍ଡ ଇଣ୍ଟରନେଟ ସେବା ଶନିବାର ସନ୍ଧ୍ୟାରୁ ଉପଲବ୍ଧ ହୋଇଥିବା ବେଳେ ମୋବାଇଲ ଇଣ୍ଟରନେଟ, ଇନଷ୍ଟାଗ୍ରାମ, ଫେସ୍‌ବୁକ୍ ଓ ଏକ୍ସରେ ଇଣ୍ଟରନେଟ ଉପଲବ୍ଧ ହୋଇପାରି ନାହିଁ। ଏଥିନେଇ ଛାତ୍ରୀଛାତ୍ରମାନେ ଅଧିକ କ୍ଷତିଗ୍ରସ୍ତ ହେଉଛନ୍ତି। ଇଣ୍ଟରନେଟ୍ ପାଇଁ ହନ୍ତସନ୍ତ ହେଉଥିବା ଜନସାଧାରଣ ଘଣ୍ଟାଘଣ୍ଟା ସମୟ ସହର ବାହାରେ କଟାଉଛନ୍ତି। ସହର ଛାଡ଼ି ଇଣ୍ଟରନେଟ ଆସୁଥିବା ଅଞ୍ଚଳରେ ଲୋକେ ପ୍ରବଳ ଭିଡ଼ ଜମାଉଥିବା ଦେଖିବାକୁ ମିଳିଛି। ରବିବାର ବାଲେଶ୍ୱରରେ ଦିନ ବେଳା କର୍ଫ୍ୟୁ କୋହଳ କରାଯାଇଥିଲା। ମୋବାଇଲ ଇଣ୍ଟରନେଟ୍ ସେବା ବ୍ୟତୀତ ସବୁ ଇଣ୍ଟରନେଟ ସେବା ଜାରି ରହିଛି। କିନ୍ତୁ ଅଧିକାଂଶ ଲୋକେ ମୋବାଇଲରେ ଇଣ୍ଟରନେଟ ଚଳାଉଥିବାରୁ ଅସୁବିଧାର ସମ୍ମୁଖୀନ ହେଉଛନ୍ତି।

ଅଧିକ ସମସ୍ୟା ଭୋଗୁଛନ୍ତି ଛାତ୍ରୀଛାତ୍ର

ଶାନ୍ତି ବଜାୟ ରଖିବାକୁ ନିବେଦନ କଲେ ବିଧାୟକ

ବାଲେଶ୍ୱର,୨୩।୬(ମାନସ ବିଶ୍ୱାଳ)

ବାଲେଶ୍ୱର ସହରରେ ଦୁଇ ଗୋଷ୍ଠୀ ସଂଘର୍ଷ ପରେ ସୃଷ୍ଟି ହୋଇଥିବା ଉତ୍ତେଜନା ଧୀରେ ଧୀରେ ପ୍ରଶମିତ ହେବାରେ ଲାଗିଛି। ପ୍ରଶାସନଠାରୁ ଆରମ୍ଭ କରି ସର୍ବଦଳୀୟ ରାଜନୈତିକ ନେତା, ବିଭିନ୍ନ ବର୍ଗର ଲୋକ, ବୁଦ୍ଧିଜୀବୀମାନେ ଶାନ୍ତି ଫେରାଇ ଆଣିବାକୁ ପ୍ରୟାସ ଜାରି ରଖିଛନ୍ତି। ଏହିପରିପ୍ରେକ୍ଷୀରେ ସହରରେ ଶାନ୍ତି ବଜାୟ ରଖିବାକୁ ବିଧାୟକ ମାନସ ଦତ୍ତ ନିବେଦନ କରିଛନ୍ତି।

ବିଧାୟକ ଦତ୍ତ ରବିବାର ସନ୍ଧ୍ୟାରେ ଜିଲାପାଳ ଆଶୀଷ ଠାକରେଙ୍କୁ ସାକ୍ଷାତ କରି ପରିସ୍ଥିତି ସମ୍ପର୍କରେ ଆଲୋଚନା କରିଥିଲେ। ପରେ ସେ ଗଣମାଧ୍ୟମକୁ କହିଛନ୍ତି ଯେ, ସହରରେ ସୃଷ୍ଟି ହୋଇଥିବା ଅଭାବନୀୟ ପରିସ୍ଥିତିକୁ ନେଇ ପ୍ରତ୍ୟେକ ଦିନ ଜିଲାପାଳଙ୍କୁ ଭେଟି ଆଲୋଚନା କରୁଛୁ। ଜିଲା ପ୍ରଶାସନ ସହିତ ନିଜେ ମୁଖ୍ୟମନ୍ତ୍ରୀ ମନିଟରିଂ କରୁଛନ୍ତି। ଡିଜି ମଧ୍ୟ ବାଲେଶ୍ୱର ଗସ୍ତରେ ଆସିଥିଲେ। ବିଶେଷ କରି ଲ' ଆଣ୍ଡ ଅର୍ଡର ପରିସ୍ଥିତି ସମ୍ପୂର୍ଣ୍ଣ ନିୟନ୍ତ୍ରଣ ରହିଛି। ଏହିପରି ଏକ ସମ୍ବେଦନଶୀଳ ଗୋଷ୍ଠୀ ସଂଘର୍ଷକୁ ରୋକିବା ସହ ଶାନ୍ତି ଫେରାଇ ଆଣିବା ପାଇଁ ବାଲେଶ୍ୱରବାସୀ ସହଯୋଗ କରିଛନ୍ତି। ସେଥିପାଇଁ ସେ ସମସ୍ତଙ୍କୁ ଧନ୍ୟବାଦ ଜଣାଇଛନ୍ତି। ଏଭଳି ସମ୍ବେଦନଶୀଳ ଘଟଣାରୁ ନିବୃତ୍ତ ରହିବା ପାଇଁ ସମସ୍ତଙ୍କୁ ଅନୁରୋଧ କରିଛନ୍ତି। ବାଲେଶ୍ୱର ସହରର ଭାଇଚାରା ପଣିଆ ରାଜ୍ୟକୁ ଦିଗ୍‌ଦର୍ଶନ ଦେଇଥାଏ। ସହରରେ ଶାନ୍ତି ଫେରାଇ ଆଣିବା, ଜାତି, ଧର୍ମ, ବର୍ଣ୍ଣ ନିର୍ବିଶେଷରେ ସମସ୍ତେ ଏକତ୍ରିତ ହୋଇ ରହିବା ପାଇଁ ବିଧାୟକ ଦତ୍ତ ଆହ୍ୱାନ ଦେଇଛନ୍ତି।

ବିଧାୟକ ମାନସ ଦତ୍ତ ଗଣମାଧ୍ୟମକୁ ସମ୍ବୋଧନ କରୁଛନ୍ତି।

ଉତ୍ତ୍ୟକ୍ତ ଲୋକଙ୍କ ରାସ୍ତା ଅବରୋଧ

ଖଇରା,୨୩।୬(ଉତ୍କଳବନ୍ଧୁ ପଣ୍ଡା)

କୁପାରୀ ରାଣିତାଲ ରାସ୍ତାର ପାଣିଛତ୍ର ଛକ ନିକଟରେ ରବିବାର ଅପରାହ୍ନରେ ଏକ ବୋଲେରୋ ଧକ୍କାରେ ଜଣେ ଶ୍ରମିକଙ୍କ ମୃତ୍ୟୁ ହୋଇଛି। ମୃତକ ହେଲେ ସନାତନ ମହାନ୍ତି(୫୮)। ଦୁର୍ଘଟଣା ପରେ ଉତ୍ତ୍ୟକ୍ତ ଗ୍ରାମବାସୀ ବୋଲେରୋକୁ ଭଙ୍ଗାରୁଜା କରିବା ସହ ୧୦ଲକ୍ଷ ଟଙ୍କାର କ୍ଷତିପୂରଣ ଦାବିରେ ପାଣିଛତ୍ର ଛକରେ ଟାୟାର ଜାଳି ରାସ୍ତା ଅବରୋଧ କରିଥିଲେ। ଖଇରା ପୋଲିସ ଉତ୍ତ୍ୟକ୍ତ ଲୋକଙ୍କୁ ବୁଝାଶୁଝା କରିବା ପରେ ରାସ୍ତାରୋକୋ ପ୍ରତ୍ୟାହୃତ ହୋଇଥିଲା।

ଉତ୍ତ୍ୟକ୍ତ ଲୋକେ ରାସ୍ତା ଅବରୋଧ କରିଛନ୍ତି।

ବୋଲେରୋ ଧକ୍କାରେ ଶ୍ରମିକ ମୃତ

ମାଟ୍ରିକ ଉତ୍କର୍ଷ ସମ୍ମାନ ସମାରୋହ

ରୂପସା,୨୩।୬(ବାଞ୍ଛାନିଧି ଦେ)

ବାଲେଶ୍ୱର ଜିଲା ସଦର ବ୍ଲକ ଅଧୀନ ସୋଲପଟା ଉଚ୍ଚ ବିଦ୍ୟାଳୟ ପୁରାତନ ଛାତ୍ର ପରିଷଦ ଆନୁକୂଲ୍ୟରେ ରବିବାର ମାଟ୍ରିକ ଉତ୍କର୍ଷ ସମ୍ମାନ ସମାରୋହ ଅନୁଷ୍ଠିତ ହୋଇଯାଇଛି। ପରିଷଦର ସଭାପତି ଅରୁଣ କୁମାର ନାୟକ ଏହି ସମାରୋହରେ ଅଧ୍ୟକ୍ଷତା କରିଥିଲେ। ପରିଷଦର ସମ୍ପାଦକ ଗୋବିନ୍ଦ ପ୍ରଧାନ ପ୍ରାରମ୍ଭିକ ସୂଚନା ପ୍ରଦାନ କରିଥିଲେ।

ମୁଖ୍ୟ ଅତିଥି ପ୍ରଧାନ ଶିକ୍ଷକ କରୁଣାକର ପାତ୍ର, ସମ୍ମାନିତ ଅତିଥି ପରିଚାଳନା ସମିତି ସଭାପତି ପ୍ରତାପ ଚନ୍ଦ୍ର ବାରିକ,କମିଟି ଚେୟାରମ୍ୟାନ ବରେନ୍ଦ୍ର ପ୍ରଧାନ, ଶିକ୍ଷାବିତ୍ ସର୍ବେଶ୍ୱର ସେଠୀ, ସମିତି ସଭ୍ୟ ରାଜକିଶୋର ମହାଳିକ ପ୍ରମୁଖ ଯୋଗଦେଇ ପ୍ରତିଭା ମାଧ୍ୟମରେ ନିଜର ପରିଚୟ ସୃଷ୍ଟି ହୋଇଥାଏ। କେବେହେଲେ ପ୍ରତିଷ୍ଠା ଅର୍ଜନ କରିହୁଏ ନାହିଁ ବୋଲି ବକ୍ତବ୍ୟରେ କହିଥିଲେ। ଶିକ୍ଷାବିତ୍ ଅମୟ କୁମାର ଦାସ ମଞ୍ଚ ସଂଯୋଜନା କରିଥିଲେ। ଏହି ଅବସରରେ ଗତ ମାଟ୍ରିକ ପରୀକ୍ଷାରେ ଏ-୧ ଗ୍ରେଡ୍ ପାଇଥିବା ଛାତ୍ରୀ ତପସ୍ୱିନୀ ଦାସ, ଏ-୨ ଗ୍ରେଡ୍ ଅନ୍ତର୍ଭୁକ୍ତ ଆରତୀ ଦାସ, ଶ୍ରୀତମ ଦାସ ଓ ବିଷ୍ଣୁପ୍ରସାଦ ବେହେରା, ୨୦୨୨ ମାଟ୍ରିକ ପରୀକ୍ଷାରେ ବିଦ୍ୟାଳୟର ଟପ୍ପର ଛାତ୍ରୀ ସୁହାନି ବେରାଙ୍କୁ ସମ୍ବର୍ଦ୍ଧିତ କରାଯାଇଥିଲା। ପ୍ରଧାନ ଶିକ୍ଷକ କରୁଣାକର ପାତ୍ର, ଶିବ ସେନାପତି, ଅଚିନ୍ତ ବେହେରା, ପଦ୍ମଲୋଚନ ବାରିକ, ସଞ୍ଜୟ ସିଂଙ୍କୁ ପରିଷଦ ପକ୍ଷରୁ ଆଦର୍ଶ ଗୁରୁ ସମ୍ମାନ ପ୍ରଦାନ କରାଯାଇଥିଲା। ପରିଷଦ ପକ୍ଷରୁ ଅମୟ ଦାସ ଧନ୍ୟବାଦ ଅର୍ପଣ କରିଥିଲେ।

ଅତିଥିଙ୍କ ଗହଣରେ ସମ୍ବର୍ଦ୍ଧିତ ଛାତ୍ରୀଛାତ୍ର।

ଦୁର୍ଘଟଣାରେ ଡ୍ରାଇଭର ମୃତ

ସିମୁଳିଆ,୨୩।୬(ସନ୍ତୋଷ ନାୟକ)

୧୬ ନଂ. ଜାତୀୟ ରାଜପଥର ସିମୁଳିଆ କଲେଜ ଡାଇଭରସନ ନିକଟରେ ରବିବାର ସକାଳେ ବାଲେଶ୍ୱର ଅଭିମୁଖେ ଯାଉଥିବା ଏକ କଣ୍ଟେନର (ନଂ.ଓଡ଼ି୩୩ଏସ୍-୬୪୮୧) ଭାରସାମ୍ୟ ହରାଇ ରାସ୍ତା ପାର୍ଶ୍ୱରେ ଛିଡ଼ା ହୋଇଥିବା ଏକ ଟ୍ରକ୍‌ର ପଛ ପଟେ ପିଟି ହୋଇଯାଇଥିଲା। ଫଳରେ ଘଟଣାସ୍ଥଳରେ କଣ୍ଟେନରର ଚାଳକ ନୟାଗଡ଼ ଜିଲା କନ୍ଧନୟାଗଡ଼ ଅଞ୍ଚଳର ଦୀପକ ବେହେରା (୨୬)ଙ୍କର ମୃତ୍ୟୁ ଘଟିଥିଲା। ଦମକଳବାହିନୀ ଗ୍ୟାସ କଟର ସାହାଯ୍ୟରେ କାଟି ଚାଳକଙ୍କୁ ଉଦ୍ଧାର କରିଥିଲା। ପୋଲିସ କଣ୍ଟେନରଟିକୁ ଜବତ କରିବା ସହ ମୃତଦେହ ବ୍ୟବଚ୍ଛେଦ ପାଇଁ ପଠାଇଛି।

ବଙ୍ଗୀୟ ଯୁବକଙ୍କ ମୃତଦେହ ଜବତ

ଭୋଗରାଇ,୨୩।୬(ପ୍ରଦୀପ ଦାସ)– ବାଲେଶ୍ୱର ଜିଲା ତାଳସାରି ସାମୁଦ୍ରିକ ଥାନା ଅନ୍ତର୍ଗତ ସାହାବାଜିପୁର ଗ୍ରାମର ରେଣୁକା ପ୍ରଧାନଙ୍କ ଘରେ ଭଡ଼ା ନେଇ ରହୁଥିବା ଜଣେ ବଙ୍ଗୀୟ ଯୁବକଙ୍କ ମୃତଦେହ ବନ୍ଦ କୋଠରୀରୁ ପୋଲିସ ଉଦ୍ଧାର କରିଛି। ସୂଚନା ଅନୁଯାୟୀ ପଶ୍ଚିମବଙ୍ଗର ଦକ୍ଷିଣ ୨୪ ପ୍ରଗଣା ଜିଲାର ସିନ୍ଦ୍ରାଣୀ ଥାନା ଅନ୍ତର୍ଗତ କୁଠିବାଡ଼ି ଗ୍ରାମର ମନୋଜିତ ହାଲଦାର (୩୫) ଓ ପୂର୍ବ ମେଦିନୀପୁର ଜିଲା ଲଛୁବର ଗ୍ରାମର ଶିବପ୍ରସାଦ ଦାସ (୩୦) ସାହାବାଜିପୁର ଗ୍ରାମର ରେଣୁକା ପ୍ରଧାନଙ୍କ ଘର ଭଡ଼ା ନେଇ ରହୁଥିଲେ। ଶନିବାର ମନୋଜିତଙ୍କ ସହଯୋଗୀ ଶିବପ୍ରସାଦ କେଉଁଆଡ଼େ ଚାଲି ଯାଇଥିବା ବେଳେ ରବିବାର ସକାଳେ ଘର ମାଲିକାଣି ମନୋଜିତଙ୍କ ଝୁଲନ୍ତା ମୃତଦେହ ଦେଖି ନ୍ତାଳସାରି ସାମୁଦ୍ରିକ ଥାନା ପୋଲିସକୁ ଖବର ଦେଇଥିଲେ। ପୋଲିସ ପହଞ୍ଚି ବନ୍ଦ କୋଠରୀ ଭିତରୁ ମାଜିଷ୍ଟ୍ରେଟ ଦାୟିତ୍ୱରେ ଥିବା ଭୋଗରାଇ ଅତିରିକ୍ତ ତହସିଲଦାର ଚୈତନ୍ୟ ପ୍ରସାଦ ମୁର୍ମୁଙ୍କ ଉପସ୍ଥିତିରେ ଘରର କବାଟ ଖୋଲି ମୃତଦେହ ଜବତ କରିବା ସହିତ ଏକ ଅପମୃତ୍ୟୁ ମାମଲା (ନଂ.୩/୨୪) ରୁଜୁ କରି ବ୍ୟବଚ୍ଛେଦ ପାଇଁ ପଠାଇଛନ୍ତି।

ଡ. ଶ୍ୟାମାପ୍ରସାଦ ମୁଖାର୍ଜୀଙ୍କ ବଳିଦାନ ଦିବସ

**ରେମ

ରାସ୍ତାକଡ଼କୁ ଖସିଲା କାର୍, ୨ ଗୁରୁତର

ପାଟଣା,(ବୀର କିଶୋର ଦାଶ): କେନ୍ଦୁଝର ଜିଲା କେନ୍ଦୁଝର ପାଟଣା ରାସ୍ତାର ଖୁଣ୍ଟାପଡ଼ା ଉଠାଣି ନିକଟରେ ରବିବାର ଏକ କାର ଭାରସାମ୍ୟ ହରାଇ ରାସ୍ତା କଡ଼ରେ ଥିବା ଡିଭାଇଡରକୁ ଧକ୍କା ଦେଇଛି। ପରେ ବିଲ ଭିତରକୁ ପଶି ଓଲଟିପଡ଼ିଥିଲା। ଫଳରେ କାରରେ ଥିବା ୨ ଜଣ ବ୍ୟକ୍ତି ଗୁରୁତର ହୋଇ କରଞ୍ଜିଆ ଉପଖଣ୍ଡ ଚିକିତ୍ସାଳୟରେ ଭର୍ତ୍ତି ହୋଇଛନ୍ତି। କାରଟି କେନ୍ଦୁଝରରୁ ଠାକୁରମୁଣ୍ଡା ଯାଉଥିବା ସମୟରେ ଏହି ଦୁର୍ଘଟଣା ଘଟିଥିବା ଜଣାପଡିଛି।

କେନ୍ଦୁଝର

କେନ୍ଦୁଝର ଷ୍ଟାଡ଼ିୟମଠାରେ ଅନୁଷ୍ଠିତ ସମ୍ବର୍ଦ୍ଧନା ସଭାରେ ମୁଖ୍ୟମନ୍ତ୍ରୀ ମୋହନ ଚରଣ ମାଝୀଙ୍କୁ ବିଭିନ୍ନ ଅନୁଷ୍ଠାନ ଓ ଭାଜପା କର୍ମକର୍ତ୍ତା ସମ୍ବର୍ଦ୍ଧିତ କରୁଛନ୍ତି।

ମୁଖ୍ୟମନ୍ତ୍ରୀଙ୍କ ସ୍ୱାଗତ ପାଇଁ ୨ ନୃତ୍ୟଶିଳ୍ପୀ ଓଡ଼ିଶୀ ନୃତ୍ୟ ପରିବେଷଣ କରୁଛନ୍ତି।

ଘଟଗାଁ ମା' ତାରିଣୀଙ୍କ ଦର୍ଶନ ସାରି ଫେରୁଛନ୍ତି ମୁଖ୍ୟମନ୍ତ୍ରୀ ମୋହନ ଚରଣ ମଝୀ, କେନ୍ଦୁଝର ଏମପି ଅନନ୍ତ ନାୟକ ଓ ଅନ୍ୟମାନେ।

ଶ୍ରୀ ଶ୍ରୀ ବଳଦେବଜୀଉ ମନ୍ଦିର ପରିଦର୍ଶନ ସମୟରେ ପୂଜକଙ୍କ ସହ ମୁଖ୍ୟମନ୍ତ୍ରୀ ଆଲୋଚନା କରୁଛନ୍ତି।

ବେଦ ବିଦ୍ୟାଳୟରେ ମୁଖ୍ୟମନ୍ତ୍ରୀଙ୍କୁ ସମ୍ବର୍ଦ୍ଧିତ କରାଯାଉଛି।

ପୋଲିସ ପକ୍ଷରୁ ଯାଞ୍ଚ କଡ଼ାକଡ଼ି

ହାଟଡ଼ିହୀ,୨୩।୬(ଶୁଭକାନ୍ତ ନାୟକ)

କେନ୍ଦୁଝର ଜିଲା ନନ୍ଦିପଦା ପୋଲିସ ଆନନ୍ଦପୁର-ଭଦ୍ରକ ୫୩ ନଂ. ରାଜ୍ୟ ରାଜପଥର ମରେଗାଁଠାରେ ଯାଞ୍ଚ କଡ଼ାକଡ଼ି କରିଛି। ଯାଞ୍ଚ ସମୟରେ ୩ ଟି ବାଲି ବୋଝେଇ ହାଇୱାକୁ ଅଟକ ରଖି ବାଲି ପରିବହନ ସମ୍ବନ୍ଧୀୟ କାଗଜପତ୍ର ଯାଞ୍ଚ କରାଯାଇଥିଲା। କାଗଜ ପତ୍ର ଠିକ ଥିବା ଜଣାପଡ଼ିବା ପରେ ହାଇୱାଗୁଡିକୁ ଛାଡି ଦିଆଯାଇଥିବା ଥାନା ଅଧିକାରୀ ରବୀନ୍ଦ୍ର ପାତ୍ର କହିଛନ୍ତି। ଆନନ୍ଦପୁର ଉପଖଣ୍ଡରେ ବୈତରଣୀ ନଦୀର ବିଭିନ୍ନ ସ୍ଥାନରୁ ବାଲି ମାଫିଆ ବେଧଡକ ଭାବେ ବେଆଇନ ଭାବେ ବାଲି ଚୋରାଚାଲାଣ କରୁଥିବା ଫଳରେ ଲିଜ୍‌ଧାରୀ କ୍ଷତି ସହିବା ସହ ସମସ୍ୟାରେ ଛନ୍ଦି ହେଉଛନ୍ତି। ନନ୍ଦିପଦା ପୋଲିସ ବେଆଇନ ବାଲି ଚୋରାଚାଲାଣ କରୁଥିବା ଘଟଣା ଉପରେ ନଜର ରଖି ଚଢ଼ାଉ କରୁଛି। ପୂର୍ବରୁ ମରେଗାଁ ବଜାର ଦେଇ ଭଦ୍ରକ ଅଭିମୁଖେ ଯାଉଥିବା ୫ ବାଲି ବୋଝେଇ ହାଇୱାକୁ ଜବତ କରିଥିଲା। ୪ ଜଣଙ୍କୁ ଗିରଫ କରିଥିଲା।

ପ୍ରଦୂଷଣ ବଳୟରେ କେନ୍ଦୁଝର ମୁଖ୍ୟାଳୟ

କେନ୍ଦୁଝର,୨୩।୬(ନରେଶ ଚନ୍ଦ୍ର ପଟ୍ଟନାୟକ)

କେନ୍ଦୁଝର ଜିଲା ମୁଖ୍ୟାଳୟର ସୌନ୍ଦର୍ଯ୍ୟକରଣ କରିବା ପାଇଁ ବହୁ ଅର୍ଥ ଖର୍ଚ୍ଚ କରାଯାଉଛି। ମାତ୍ର ଏହାର ପରିବେଶରେ ସୁଧାର ଆସୁ ନ ଥିବାରୁ ଅସନ୍ତୋଷ ପ୍ରକାଶ ପାଉଛି। ଠିକ୍ ଭାବରେ ରାସ୍ତାଘାଟ ଓ ଡ୍ରେନ୍ ସଫେଇ ହେଉ ନ ଥିବା ଏବଂ ବିପର୍ଯ୍ୟସ୍ତ ରାସ୍ତାଘାଟ ଓ ଡ୍ରେନେଜ୍ ବ୍ୟବସ୍ଥା ଆଦି କାରଣରୁ ଜିଲାର ସୌନ୍ଦର୍ଯ୍ୟତା ରକ୍ଷା ହୋଇପାରୁ ନାହିଁ।

ରାସ୍ତାଘାଟ ଠିକ୍ ଭାବରେ ସଫେଇ ହେଉ ନ ଥିବାରୁ ଧୂଳିଧୂଆଁରେ ସହରବାସୀ ଅତିଷ୍ଠ ହୋଇ ପଡୁଛନ୍ତି। ଗାନ୍ଧୀଛକରେ ଧୂଳିଧୂଆଁର ମାତ୍ରା ଅଧିକ। ଏଠାରେ ଡ୍ରେନ୍ ନିର୍ମାଣ ପାଇଁ ବାରମ୍ବାର ଖୋଳାଯିବା ଏବଂ ଲକ୍ଷ ଲକ୍ଷ ଟଙ୍କା ଖର୍ଚ୍ଚ ପରେ ପୁଣି ବନ୍ଦ କରିଦେବା କାରଣରୁ ଏହି ସ୍ଥାନଟି ଶୋଚନୀୟ ହୋଇ ରହିଛି। ଏଠାରେ ବହୁ ମାତ୍ରାରେ ଧୂଳି ଉଡ଼ି ବାୟୁ ପ୍ରଦୂଷଣ ହେଉଥିବାରୁ ଟ୍ରାଫିକ ପରିଚାଳନାରେ ବାଧାସୃଷ୍ଟି ହେଉଛି। ଟ୍ରାଫିକ ପୋଲିସ ମଧ୍ୟ ଧୂଳି ଯୋଗୁ ନୟାନ୍ତ ହୋଇପଡୁଥିବା ବେଳେ ସିଗ୍‌ନାଲ ପାଇଁ ଅପେକ୍ଷା କରୁଥିବା

ଗାନ୍ଧୀଛକ ନିକଟରେ ସୃଷ୍ଟି ହୋଇଥିବା ଅପରିଷ୍କାର ପରିବେଶ।

ଗାଡ଼ିଚାଳକ, ପଥଚାରୀ ଓ ବାଇକ୍ ଏବଂ ସାଇକେଲ ଆରୋହୀମାନେ ଧୂଳି ପ୍ରଦୂଷଣର ଶିକାର ହେଉଛନ୍ତି। ଏଥିପ୍ରତି ପ୍ରଶାସନର ଦୃଷ୍ଟି ପଡୁ ନ ଥିବାରୁ ଅସନ୍ତୋଷ ବଢୁଛି। ସେହିପରି ଗାନ୍ଧୀଛକ ନିକଟରେ ଥିବା ପୌରପାଳିକାର ମାର୍କେଟ ଅସୁରକ୍ଷିତ ଅବସ୍ଥାରେ ଓ ଅପରିଷ୍କାର ହୋଇ ପଡ଼ିରହିଥିଲେ ହେଁ ପଦକ୍ଷେପ ନିଆଯାଉନାହିଁ। ସେହିପରି ଟେଲିଫୋନ ଏକ୍ସଚେଞ୍ଜ ନିକଟରେ ଥିବା ପୌରପାଳିକା ମାର୍କେଟ ଅସୁରକ୍ଷିତ ଘୋଷଣା ସତ୍ତ୍ୱେ ଖାଲି କରି ନୂତନ ଭାବରେ ନିର୍ମାଣ କରାଯାଉନାହିଁ । ସହରର ମୁଖ୍ୟ ରାସ୍ତାର ଅବସ୍ଥା ଏଭଳି ରହିଥିବା ବେଳେ ୱାର୍ଡଗୁଡ଼ିକରେ ରାସ୍ତାଘାଟ, ଡ୍ରେନେଜ, ମଇଳା ଆବର୍ଜନା ପରିଚାଳନା ଆଦିର ଶୋଚନୀୟ ଅବସ୍ଥାକୁ ନେଇ ଲୋକେ ଅସନ୍ତୋଷ ବ୍ୟକ୍ତ କରୁଛନ୍ତି।

ସେହିପରି ସହରର ସୌନ୍ଦର୍ଯ୍ୟ ବୃଦ୍ଧି ପାଇଁ ରାସ୍ତା ମଝିରେ ଡିଭାଇଡରରେ ବହୁ ଅର୍ଥ ବ୍ୟୟରେ ସୌଖୀନ ଗଛ ଲଗାଯାଇଥିଲା। ସେସବୁ ପାଣି ଅଭାବରୁ ପ୍ରବଳ ଖରାରେ ଶୁଖିଯାଇ ନଷ୍ଟ ହୋଇଯାଇଥିବାରୁ ଅସୁନ୍ଦର ଦେଖାଦେଉଛି। ରାସ୍ତା ସଫେଇ ବେଳେ ଧୂଳିକୁ ଉକ୍ତ ଡିଭାଇଡରରେ ଜମା କରାଯାଉଥିବାରୁ ପୁଣି ଥରେ ପବନ ବା ବର୍ଷାରେ ବୋହି ରାସ୍ତା ଉପରେ ପଡୁଛି। ଫଳରେ ରାସ୍ତାରେ ଧୂଳି ଜମାହୋଇ ବାୟୁମଣ୍ଡଳ ପ୍ରଦୂଷଣ ହେଉଛି ବୋଲି ସ୍ଥାନୀୟ ମାଧପୁର ନିବାସୀ ପ୍ରଦୀପ ମହାନ୍ତି କହିଛନ୍ତି ।

ଡ୍ରେନେଜ୍ ବ୍ୟବସ୍ଥା ମଧ୍ୟ ଶୋଚନୀୟ ହୋଇପଡ଼ିଛି। ହୋଟେଲ ଓ ଲଜ୍‌ଗୁଡ଼ିକର ମଇଳା ଆବର୍ଜନା ପାଣି ସିଧାସଳଖ ଡ୍ରେନ୍‌ରେ ଛଡ଼ାଯାଉଥିଲେ ହେଁ ଦେଖିବାକୁ କେହି ନାହିଁ । ମୁଖ୍ୟ ଡ୍ରେନ୍‌ଗୁଡ଼ିକରେ ମଧ୍ୟ ଠିକ୍ ଭାବରେ ଜଳ ନିଷ୍କାସନ ବ୍ୟବସ୍ଥା କରାଯାଇ ନ ଥିବାରୁ ପାଣି ରାସ୍ତା ଉପରେ ଗଡୁଛି । ଆଗକୁ ବର୍ଷାଋତୁ ଆସୁଥିବାରୁ ପୂର୍ବବର୍ଷ ଭଳି କୃତ୍ରିମ ବନ୍ୟା ପରିସ୍ଥିତି ଆଶଙ୍କାକରି ସହରବାସୀ ଚିନ୍ତାରେ ରହୁଛନ୍ତି ବୋଲି ବଳଦେବଜୀଉ କଲୋନି ନିବାସୀ ସୁବ୍ରତ ମହାନ୍ତି କହିଛନ୍ତି। ପୌରପାଳିକା ନିର୍ବାହୀ ଅଧିକାରୀ ବସନ୍ତ କୁମାର ସେଠୀ କହିଛନ୍ତି, ସହରର ସୌନ୍ଦର୍ଯ୍ୟ ରକ୍ଷାକରିବା ସହ ପ୍ରଦୂଷଣ ରୋକିବା ପାଇଁ ଆବଶ୍ୟକ ପଦକ୍ଷେପ ନିଆଯାଉଛି।

୮ ମାସହେବ ଲିଫ୍ଟ ଅଚଳ, ରୋଗୀ ହନ୍ତସନ୍ତ

କେନ୍ଦୁଝର,୨୩।୬(ଦୀପକ ମିଶ୍ର)

କେନ୍ଦୁଝର ଜିଲା ମୁଖ୍ୟ ଚିକିତ୍ସାଳୟରେ ଦୀର୍ଘ ୮ ମାସ ହେବ ଲିଫ୍ଟ ଅଚଳ ହୋଇପଡ଼ିଛି। ଫଳରେ ଲୋକେ ଅସୁବିଧା ଭୋଗୁଥିବା ବେଳେ ଅଧିକାଂଶ ସମୟରେ ବିଭିନ୍ନ ଅବ୍ୟବସ୍ଥା ଯୋଗୁ ମଧ୍ୟ ରୋଗୀ ନାହିଁ ନ ଥିବା ଦୁର୍ଦ୍ଦଶାର ସମ୍ମୁଖୀନ ହେଉଥିବା ଦେଖାଯାଇଛି। ସ୍ୱାସ୍ଥ୍ୟ ସେବାରେ ଆଦୌ ଉନ୍ନତୀ ହେଉ ନ ଥିବାରୁ ଓ ଏଥିପ୍ରତି ବିଭାଗ ଗୁରୁତ୍ୱ ଦେଉ ନ ଥିବା ବୁଦ୍ଧିଜୀବୀ ଜୟକୃଷ୍ଣ ପଣ୍ଡା ଅଭିଯୋଗ କରିଛନ୍ତି। ଅଭିଯୁକ୍ତ ମୁତାବକ, ଦୀର୍ଘ ୮ ମାସ ହେଲା ଡାକ୍ତରଖାନାରେ ଲିଫ୍ଟ ଅଚଳ ଯୋଗୁ ରୋଗୀ ଷ୍ଟ୍ରେଚରରେ ନିଜ ସମ୍ପର୍କୀୟଙ୍କ ସହାୟତାରେ ଉପର ମହଲାକୁ ଯାଉଛନ୍ତି। ସେମାନେ ଅନେକ ଅସୁବିଧାର ସମ୍ମୁଖୀନ ହେବାକୁ ପଡୁଛି। ଏ ସଂକ୍ରାନ୍ତରେ ମୁଖ୍ୟ ଚିକିତ୍ସା ଅଧିକାରୀ କିଶୋର ଚନ୍ଦ୍ର ପୃଷ୍ଟି କହିଛନ୍ତି, ପୂର୍ତ୍ତ ବିଭାଗ ପକ୍ଷରୁ ନୂଆ ଲିଫ୍ଟ ପାଇଁ ଟେଣ୍ଡର କରାଯାଇଛି। ଖୁବଶୀଘ୍ର ଏହା ଉପରେ ପଦକ୍ଷେପ ନିଆଯିବ।

ସର୍ବନିମ୍ନ ପେନ୍‌ସନ୍ ବୃଦ୍ଧି ଦାବି

କେନ୍ଦୁଝର ଏମ୍‌ପି ଅନନ୍ତ ନାୟକଙ୍କୁ ଅଭିଯୋଗପତ୍ର ପ୍ରଦାନ କରୁଛନ୍ତି।

କେନ୍ଦୁଝର,୨୩।୬ (ନରେଶ ଚନ୍ଦ୍ର ପଟ୍ଟନାୟକ)

ଅଲ ଓଡ଼ିଶା ଇପିଏଫ ପେନ୍‌ସନର୍ସ ଆସୋସିଏସନ କେନ୍ଦୁଝର ଜିଲା ଶାଖାର ସମ୍ପାଦକ ରମେଶ ଚନ୍ଦ୍ର ଘଡ଼େଇ, ଉପ ସଭାପତି ସ୍ୟାମ ସୁନ୍ଦର ନାଏକ, ସହକାରୀ ସମ୍ପାଦକ ଭାବଗ୍ରାହୀ ରାଉତ ଓ ସଭ୍ୟ ଅକ୍ଷୟ କୁମାର ଦାସ ଓ କ୍ଷୀରୋଦ କୁମାର ମହାପାତ୍ର ପ୍ରମୁଖ ଢେଙ୍କିକୋଟଠାରେ କେନ୍ଦୁଝରର ନବ ନିର୍ବାଚିତ ଏମ୍‌ପି ଅନନ୍ତ ନାଏକଙ୍କୁ ସାକ୍ଷାତ କରି ସର୍ବନିମ୍ନ ପେନ୍‌ସନ ୯୦୦୦ କୁ ବଢ଼ି କରିବା ଦାବି ସମ୍ପର୍କରେ ଆଲୋଚନା କରିଥିଲେ। ଏମ୍‌ପି ଅନନ୍ତ ନାଏକ ଏ ବିଷୟରେ ଆଲୋଚନା କରିଥିଲେ। ସଂସଦରେ ପରବର୍ତ୍ତୀ ସମୟରେ ଆଲୋଚନା ମାଧ୍ୟମରେ ଏ ବିଷୟଟିକୁ ସରକାରଙ୍କ ଦୃଷ୍ଟିକୁ ଆଣିବାକୁ ପ୍ରତିଶ୍ରୁତି ଦେଇଥିଲେ।

ପ୍ରଧାନ ଶିକ୍ଷକଙ୍କୁ ଅବସରକାଳୀନ ସମ୍ବର୍ଦ୍ଧନା

ରାମଚନ୍ଦ୍ରପୁର,୨୩।୬(ଗଣେଶ୍ୱର ସା)

କେନ୍ଦୁଝର ଜଲା ଘସପୁରା ବ୍ଲକ୍ ଅନ୍ତର୍ଗତ ବାତୋ ପଞ୍ଚାୟତ ଅତାସ୍ଥିତ ରଙ୍ଗାଧରସ୍ମୃତି ଉଚ୍ଚ ବିଦ୍ୟାପୀଠର ପ୍ରଧାନଶିକ୍ଷକ ଅର୍ଜୁନ ପାଗଳଙ୍କ ଅବସରକାଳୀନ ବିଦାୟ ସମ୍ବର୍ଦ୍ଧନା ସଭା ତମ୍ପୋ ଗ୍ରାମରେ ଅନୁଷ୍ଠିତ ହୋଇଯାଇଛି। ବିଦ୍ୟାଳୟର ପ୍ରଧାନଶିକ୍ଷକ ପ୍ରକାଶ ମହାପାତ୍ରଙ୍କ ସଭାପତିତ୍ୱରେ ମୁଖ୍ୟ ଅତିଥିଭାବେ ଘସିପୁରା ବିଧାୟକ ବଦ୍ରିନାରାୟଣ ପାତ୍ର, ମୁଖ୍ୟ ବକ୍ତାଭାବେ ପ୍ରାକ୍ତନ ବ୍ଲକ୍ ଶିକ୍ଷାଧିକାରୀ ଶରତ ଚନ୍ଦ୍ର ରାଉତ, ପରିଚାଳନା କମିଟିର ସଭାପତି ସୁରେନ୍ଦ୍ର ପାଲ, ସମ୍ମାନିତ ଅତିଥିଭାବେ ଶତ୍ରୁଘ୍ନ ସାହୁ, ରଞ୍ଜନ ଘଡ଼େଇ, ଜୟଦେବ ସାହୁ, ଭିମସେନ ନାଥ, ସୁରେନ୍ଦ୍ର ପାଗଳ, ତରଣସେନ ବରାଳ, ମାର୍କଣ୍ଡ ଚନ୍ଦ୍ର ପଣ୍ଡା, ଶରତ ଚନ୍ଦ୍ର ବାରିକ, କ୍ଷୀରୋଦ ପାଲ, ବିଭ୍ରାସ ଚନ୍ଦ୍ର ନାଏକ ଯୋଗଦେଇଥିଲେ। ବିଦାୟୀ ଶିକ୍ଷକ ଅର୍ଜୁନ ପାଗଳଙ୍କ ବିଦ୍ୟାଳୟ ପ୍ରତି ଅବଦାନ ରହିଥିବା ବେଳେ ତାଙ୍କ କାର୍ଯ୍ୟ ଶୈଳୀର ସ୍ଥାନ କେହି ପୂରଣ କରି ପାରିବେ ନାହିଁ ବୋଲି ଅତିଥିମାନେ ପ୍ରକାଶ କରିଥିଲେ। ପୁଷ୍ପଗୁଚ୍ଛ, ଉତ୍ତରୀୟ ସହ ଉପଢ଼ୌକନ ପ୍ରଦାନ କରି ବିଦାୟୀ ଶିକ୍ଷକଙ୍କୁ ସମ୍ବର୍ଦ୍ଧିତ କରାଯାଇଥିଲା। ଶେଷରେ ଶିକ୍ଷୟିତ୍ରୀ ମଧୁସ୍ମିତା ମହାପାତ୍ର ଧନ୍ୟବାଦ ଅର୍ପଣ କରିଥିଲେ।

ସମ୍ବର୍ଦ୍ଧନା ସଭାରେ ଉପସ୍ଥିତ ଅତିଥିମାନେ।

ପାଣି ଅଭାବରୁ ସୌଖୀନ ଗଛ ପୋଡ଼ିଗଲାଣି

କେନ୍ଦୁଝର ସହର ମଧ୍ୟ ରାସ୍ତା ମେଡ଼ିଆନରେ ଥିବା ସୌଖୀନ ଗଛ ଶୁଖିଗଲାଣି।

କେନ୍ଦୁଝର,୨୩।୬(ନରେଶ ଚନ୍ଦ୍ର ପଟ୍ଟନାୟକ)

କେନ୍ଦୁଝର ସହର ସୌନ୍ଦର୍ଯ୍ୟକରଣ ପାଇଁ ରାସ୍ତାମଝି ଡିଭାଇଟରରେ ଲଗାଯାଇଥିବା ବହୁ ମୂଲ୍ୟବାନ ଗଛ ପାଣି ଅଭାବରୁ ପୋଡ଼ି ନଷ୍ଟ ହୋଇଗଲାଣି। ଗତ କିଛି ଦିନ ହେଲା ପାଣି ସିଞ୍ଚନ ହେଉ ନ ଥିବାରୁ କେତେକ ଗଛ ସମ୍ପୂର୍ଣ୍ଣ ପୋଡି ଯାଇଥିବା ବେଳେ ଆଉ କେତେକ ନଷ୍ଟ ଅପେକ୍ଷାରେ ରହିଛି। ଏ ନେଇ ପ୍ରଶାସନ ପକ୍ଷରୁ ପଦକ୍ଷେପ ନିଆଯାଉ ନ ଥିବାରୁ ସହରବାସୀ ଅସନ୍ତୋଷ ବ୍ୟକ୍ତ କରୁଛନ୍ତି। ନିର୍ବାଚନମଣ୍ଡଳୀର ବିଧାୟକ ମୁଖ୍ୟମନ୍ତ୍ରୀ ହୋଇଥିବା ବେଳେ ଖଣିଖାଦାନ ଭାର ଧନଶାଳୀ ଜିଲାର ମୁଖ୍ୟାଳୟ ଏଭଳି ଅବ୍ୟବସ୍ଥିତ ଓ ଅସୁନ୍ଦର ହୋଇ ରଖିବା ପ୍ରଶାସନର ଆଭିମୁଖ୍ୟକୁ ଅନେକ ନାପସନ୍ଦ କରିଛନ୍ତି। ଏଥିପାଇଁ ଯିଏ ଦାୟୀ କାର୍ଯ୍ୟାନୁଷ୍ଠାନ ଗ୍ରହଣ କରିବାକୁ ଦାବି ହେଉଛି। ଅନ୍ୟପକ୍ଷରେ ପୌରପାଳିକା ନିର୍ବାହୀ ଅଧିକାରୀ ବସନ୍ତ ସେଠୀ କହିଛନ୍ତି, ପାଣି ଦେବା ବ୍ୟବସ୍ଥା କରାଯିବ।

କୁକୁର କାମୁଡ଼ାରେ ୩ ଗୁରୁତର

ପାଟଣା,୨୩।୬(ବିର କିଶୋର ଦାଶ)

କେନ୍ଦୁଝର ଜିଲା ପାଟଣା ବ୍ଲକ୍ ତୁରୁମୁଙ୍ଗା ଅଞ୍ଚଳରେ ପାଗଳ କୁକୁର ଆତଙ୍କ ଦେଖାଦେଇଛି। ରବିବାର ଏକ ପାଗଳ କୁକୁର ୩ ଜଣଙ୍କୁ ଗୋଡ଼ାଇ କାମୁଡିଥିଲା। କୁକୁର କାମୁଡ଼ାରେ ନୂଆସାହିର ମାଆ-ପୁଅଙ୍କ ସହ ଡିମିରି ଗୋଡ଼ାର ଜଣେ ଶିଶୁ ଗୁରୁତର ହୋଇଛନ୍ତି। ଡିମିରି ଗୋଡ଼ାରେ ଶିଶୁର ଏକ ଆଙ୍ଗୁଳିକୁ କୁକୁର କାମୁଡି ଛିଡାଇ ଦେଇଛି। ସମସ୍ତ ଗୁରୁତର କେନ୍ଦୁଝର ଜିଲା ମୁଖ୍ୟ ଚିକିତ୍ସାଳୟ ସ୍ଥାନାନ୍ତର ହୋଇଛନ୍ତି। ଅନ୍ୟପକ୍ଷେ ପାଗଳ କୁକୁରକୁ ଲୋକେ ଠେଙ୍ଗାରେ ପିଟିପିଟି ମାରି ଦେଇଛନ୍ତି।

ବନ ସୁରକ୍ଷା ସମିତି ଗଠିତ

ପାଟଣା,୨୩।୬(ବୀର କିଶୋର ଦାଶ)

କେନ୍ଦୁଝର ଜିଲା ପାଟଣା ରେଞ୍ଜ ଅନ୍ତର୍ଗତ ମିରିଗି ଖୋଜି ପଞ୍ଚାୟତ ଅସନ ବାହାଳି ଗ୍ରାମରେ ରବିବାର ୱାର୍ଡ ମେମ୍ବର ବିଜୁ ମୁଣ୍ଡାଙ୍କ ଅଧ୍ୟକ୍ଷତାରେ ଜଙ୍ଗଲ ସୁରକ୍ଷା ନିମନ୍ତେ ବନ ସୁରକ୍ଷା ସମିତି (ଗ୍ରାମସଭା) ଅନୁଷ୍ଠିତ ହୋଇଥିଲା। ଅନୁଷ୍ଠିତ ସଭାରେ ଜଙ୍ଗଲର ବିଭିନ୍ନ ପ୍ରକାରର ପ୍ରାଣୀ କିପରି ସୁରକ୍ଷିତ ରହିବେ, ଜଙ୍ଗଲକୁ ନିଆଁ ଦାଉରୁ ସୁରକ୍ଷା ଦେବା, କାଠ ମାଫିଆଙ୍କଠାରୁ ବୃକ୍ଷକୁ ସୁରକ୍ଷା ଆଦି ବିଷୟରେ ଆଲୋଚନା ହୋଇଥିଲା। ପରିବେଶ ସୁରକ୍ଷା ପାଇଁ ଜଙ୍ଗଲର ଆବଶ୍ୟକତା ଜରୁରୀ ବୋଲି ଏଥିରେ ସାହାରପଡ଼ା ବନପାଳ ଭୂପତି ସେଠୀ କହିଥିଲେ। ନୂତନ ବନସୁରକ୍ଷା ସମିତିର ସଭାପତି ଭାବେ ଜନେନ୍ଦ୍ର ମହାନ୍ତ, ସମ୍ପାଦକ ଭାବେ ବନରକ୍ଷୀ ପ୍ରଗତୀ ରାଉତଙ୍କୁ ଦାୟିତ୍ୱ ଦିଆଯାଇଥିବା ବେଳେ କମିଟିରେ ମୋଟ ୧୭ ଜଣ ସଦସ୍ୟ ରହିଛନ୍ତି।

କେନ୍ଦୁଝର ଜିଲା ଘଟଗାଁରେ ରବିବାର ମୁଖ୍ୟମନ୍ତ୍ରୀ ମୋହନ ଚରଣ ମାଝୀଙ୍କ ରୋଡ୍ ଶୋ'।

ସବୁ ଲୁଟେରା ଜେଲ ଯିବେ: ମୁଖ୍ୟମନ୍ତ୍ରୀ

କେନ୍ଦୁଝର,୨୩।୬ (ନରେଶ ଚନ୍ଦ୍ର ପଟ୍ଟନାୟକ)

ମୁଖ୍ୟମନ୍ତ୍ରୀ ଭାବେ ଦାୟିତ୍ୱ ନେବା ପରେ ମୋହନ ମାଝୀ ପ୍ରଥମଥର ପାଇଁ ଦୁଇ ଦିନିଆ କେନ୍ଦୁଝର ଜିଲା ଗସ୍ତରେ ଆସିଛନ୍ତି। କେନ୍ଦୁଝର ଷ୍ଟାଡିୟମଠାରେ ଆୟୋଜିତ ସମ୍ବର୍ଦ୍ଧନା ସଭାରେ ଯୋଗଦେଇ ସେ ପୂର୍ବ ବିଜେଡି ସରକାରକୁ ଟାର୍ଗେଟ କରିଛନ୍ତି। ଜନସଭାରେ ଉଦବୋଧନ ଦେଇ ମୁଖ୍ୟମନ୍ତ୍ରୀ କହିଛନ୍ତି ଯେ, ଓଡ଼ିଶା ଓ କେନ୍ଦୁଝର ଜିଲାକୁ ୨୪ ବର୍ଷ ହେଲା ଲୁଟ୍ କରାଯାଇଛି। କେନ୍ଦୁଝରରେ ହୋଇଥିବା ଖଣି ଲୁଟ୍‌ରେ ପୂର୍ବ ସରକାର ଓ ଜିଲା ପ୍ରଶାସନର ସମ୍ପୃକ୍ତି ରହିଛି। ସବୁ ଲୁଟେରା ମୋ ଆଖି ଆଗରେ ରହିଛନ୍ତି। ସମସ୍ତେ ପ୍ରସ୍ତୁତ ରୁହନ୍ତୁ, କେନ୍ଦୁଝର ଜେଲରୁ ଝାରପଡ଼ା ଜେଲରେ ପଶିବାକୁ। ମୁଖ୍ୟମନ୍ତ୍ରୀ ଆହୁରି ମଧ୍ୟ କହିଥିଲେ ଯେ, କେନ୍ଦୁଝରର ଅସ୍ମିତା ବିପଦରେ ରହିଛି। ଅଣ ଓଡ଼ିଆ ଓ ବାହାର ଲୋକେ ଏବେ ମଧ୍ୟ ଜିଲାର ଗରିବ ଲୋକଙ୍କୁ ଲୁଟ୍ କରି ଚାଲିଛନ୍ତି। ତୃତୀୟ ମହଲା ଓ ସୁପର ଚିଫ୍ ମିନିଷ୍ଟର ପ୍ରସଙ୍ଗ ଉଠାଇ କିଭଳି ରାଜ୍ୟ ଶାସନ ବ୍ୟବସ୍ଥାକୁ ବିଭ୍ରାନ୍ତ କରୁଥିଲେ ସେ ବିଷୟରେ କହିଥିଲେ। ପୂର୍ବ ସରକାର ନିଜର ଅହଙ୍କାର ପାଇଁ ହାରିଲା। ପରୀ ଓ ମମିତା ମେହର ଭଳି ହତ୍ୟାକାଣ୍ଡର ନିଃଶ୍ୱାସ ପଡ଼ିଲା। ପୂର୍ବ ମୁଖ୍ୟମନ୍ତ୍ରୀ ସବୁ ବେଳେ ନମ୍ବର୍ ୱାନ ହୁଅନ୍ତି, ତେବେ ରାଜ୍ୟ କାହିଁକି ପଛରେ ପଡ଼ିଛି ବୋଲି ମୋହନ ପ୍ରଶ୍ନ କରିଥିଲେ। ବିରୋଧୀ ଦଳରେ ରହି ସରକାରଙ୍କୁ ସେ ଭୟଭୀତ କରି ପାରୁଥିଲେ। ତେଣୁ ତାଙ୍କୁ ଖଣି ଦେବାକୁ କହି ପ୍ରଲୋଭିତ କରାଯାଇଥିଲା ବୋଲି ମୁଖ୍ୟମନ୍ତ୍ରୀ କହିଥିଲେ। ତେବେ ଗୋଟିଏ କାହିଁକି ଆଜି ସବୁ ଖଣି ତାଙ୍କ ଅଧୀନରେ ରହିଛି। କିନ୍ତୁ ସେ ଲୁଟ୍ କରିବାକୁ ଆସି ନାହାନ୍ତି ବରଂ ସୁନାର ଓଡ଼ିଶା ଗଠନ କରିବେ ଏବଂ ଗୁଣ୍ଡୁଚି ମୂଷା ଭଳି ରାଜ୍ୟର ବିକାଶ ପାଇଁ କାମ କରିବେ ବୋଲି କହିଥିଲେ। ଜିଲାରେ ଖଣି ଲୁଟ ଓ ଡିଏମ୍‌ଏଫ୍ ଅର୍ଥ ଲୁଟେରାଙ୍କୁ ଛାଡ଼ିବେ ନାହିଁ । ସମସ୍ତଙ୍କୁ କାଠଗଡ଼ାରେ ଛିଡ଼ା କରିବେ ବୋଲି କହିଥିଲେ। ମୁଖ୍ୟ ମନ୍ତ୍ରୀଙ୍କ ବୟାନର ଜବାବରେ ଘଷିପୁରା ବିଜେଡି ବିଧାୟକ ତଥା ପୂର୍ବତନ ମନ୍ତ୍ରୀ ବଦ୍ରି ନାରାୟଣ ପାତ୍ର କହିଛନ୍ତି, ଖଣି ତଥା ଡିଏମ୍‌ଏଫ୍ ଦୁର୍ନୀତି ବା ଲୁଟ୍ ହୋଇଥିଲେ ତାହା ସରକାର ତଦନ୍ତ କରି ଧରନ୍ତୁ। ଏଣୁ କଥାରେ ନ କହି କାମରେ ଦେଖାନ୍ତୁ। ଯିଏ ଲୁଟ କରିଥିବ ସେ ଧରାପଡ଼ିବ। ବିଜେଡି ଜିଲା ସଭାପତି କୁଶ ଆପଟ କହିଛନ୍ତି, ଯଦି ମୁଖ୍ୟମନ୍ତ୍ରୀ କହୁଛନ୍ତି, ଖଣି ଦୁର୍ନୀତି ହୋଇଛି, ତେବେ ପର୍ଦ୍ଦାଫାଶ କରନ୍ତୁ। ସେହିପରି ୨୪ ବର୍ଷ ହେଲା ବିଜେଡି ଯଦି ସମ୍ପୃକ୍ତ ତେବେ ଭାଜପା ମଧ୍ୟ ସମ୍ପୃକ୍ତ। ଏଣୁ ତଦନ୍ତ ହେଲେ ଜଣାପଡ଼ିବ।

ପିସିସି ସଭାପତିଙ୍କୁ କାଳିମାଡ଼ ଘଟଣାରେ ୫ ଜଣ ବହିଷ୍କୃତ

ଭୁବନେଶ୍ୱର, ୨୩।୬(ସୁନିତ୍ ମିଶ୍ର)

କଂଗ୍ରେସ ଅଧ୍ୟକ୍ଷ ଖାର୍ଗେ ଓ ଓଡ଼ିଶା ପ୍ରଭାରୀ ଅଜୟଙ୍କୁ ଅବଗତ କରାଗଲା

ଓଡ଼ିଶା ପ୍ରଦେଶ କଂଗ୍ରେସ କମିଟି (ଓପିସିସି) ସଭାପତି ଶରତ ପଟ୍ଟନାୟକଙ୍କୁ କାଳିମାଡ଼ ଘଟଣାରେ ୫ ଜଣ କାର୍ଯ୍ୟକର୍ତ୍ତା ତଥା ପଦାଧିକାରୀଙ୍କୁ ରବିବାର ଦଳରୁ ୬ ବର୍ଷ ପାଇଁ ବହିଷ୍କାର କରାଯାଇଛି। ଦଳୀୟ ଶୃଙ୍ଖଳା ଭଙ୍ଗ କରିଥିବା ଯୋଗୁ ପିସିସି ସଭାପତି ଶରତ ପଟ୍ଟନାୟକ ସେମାନଙ୍କୁ ବହିଷ୍କାର କରିଛନ୍ତି। ଓଡ଼ିଶା ପ୍ରଦେଶ କଂଗ୍ରେସ କମିଟିର ଶୃଙ୍ଖଳା କମିଟି ଅଧ୍ୟକ୍ଷ ସନ୍ତୋଷ ସିଂ ସାଲୁଜା ଏହି କାର୍ଯ୍ୟାନୁଷ୍ଠାନ ସମ୍ପର୍କରେ ଜଣାଇଛନ୍ତି। ଏ ସମ୍ପର୍କରେ କଂଗ୍ରେସ ଅଧ୍ୟକ୍ଷ ମଲ୍ଲିକାର୍ଜୁନ ଖାର୍ଗେ ଓ ଓଡ଼ିଶା ପ୍ରଭାରୀ ଅଜୟ କୁମାରଙ୍କୁ ମଧ୍ୟ ଅବଗତ କରାଯାଇଛି। ବହିଷ୍କୃତ ହୋଇଥିବା କାର୍ଯ୍ୟକର୍ତ୍ତା ତଥା ପଦାଧିକାରୀମାନେ ହେଉଛନ୍ତି– ଓପିସିସିର ସାଧାରଣ ସମ୍ପାଦକ ପ୍ରକାଶ ମିଶ୍ର, ଓଡ଼ିଶା ପ୍ରଦେଶ ମହିଳା କଂଗ୍ରେସର ସାଧାରଣ ସମ୍ପାଦିକା ଶ୍ରୀୟାସ୍ମିତା ପଣ୍ଡା, ଏନ୍‌ଏସ୍‌ୟୁଆଇ ସମ୍ପାଦକ ସନ୍ଦୀପ ରାଉତରାୟ, ଯୁବ କଂଗ୍ରେସ ରାଜ୍ୟ ସମ୍ପାଦକ ଅମରେଶ ପରିଡ଼ା ଓ ଏନ୍‌ଏସ୍‌ୟୁଆଇ ରାଜ୍ୟ ସମ୍ପାଦକ ଆର୍ଯ୍ୟନ ସାସମଲ।

ସୂଚନାଯୋଗ୍ୟ ଯେ, ଗତ ଶୁକ୍ରବାର ପିସିସି ସଭାପତି କଂଗ୍ରେସ ଭବନ ସ୍ଥିତ ନିଜ ଚାମ୍ବରରେ ବସିଥିବାବେଳେ ତାଙ୍କ ଉପରକୁ କାଳିମାଡ଼ କରାଯାଇଥିଲା। ଏହି କାର୍ଯ୍ୟ ଭାଜପା ପକ୍ଷରୁ ପ୍ରାୟୋଜିତ ବୋଲି ପିସିସି ସଭାପତି ପ୍ରଥମେ ଅଭିଯୋଗ କରିଥିଲେ। ହେଲେ ବର୍ତ୍ତମାନ ଦଳର କେତେଜଣ କାର୍ଯ୍ୟକର୍ତ୍ତାଙ୍କ ବିରୋଧରେ ସେ କାର୍ଯ୍ୟାନୁଷ୍ଠାନ ଗ୍ରହଣ କରିଛନ୍ତି। ଏ ବିଷୟରେ ସେ ଦଳର ପ୍ରଭାରୀଙ୍କୁ ମଧ୍ୟ ଅବଗତ କରାଇଥିବା ବିଷୟରେ ମଧ୍ୟ ଦର୍ଶାଇଛନ୍ତି। କାର୍ଯ୍ୟାନୁଷ୍ଠାନ ଚିଠିରେ ଉଲ୍ଲେଖ କରାଯାଇଛି ଯେ, ବହିଷ୍କୃତ ହୋଇଥିବା ଉପରୋକ୍ତ କାର୍ଯ୍ୟକର୍ତ୍ତା ତଥା ପଦାଧିକାରୀମାନେ ତାଙ୍କ ଉପରକୁ କାଳି ମାଡ଼ କରିଥିଲେ। ଏହା ଦଳୀୟ ଶୃଙ୍ଖଳା ଭଙ୍ଗ କରିବା ସହିତ ଦଳର ଭାବମୂର୍ତ୍ତି କ୍ଷୁଣ୍ଣ କରିଥିଲା। ସେଥିପାଇଁ ପିସିସି ସଭାପତି ସେମାନଙ୍କୁ ଦଳରୁ ୬ ବର୍ଷ ପାଇଁ ବହିଷ୍କାର କରିଛନ୍ତି।

୧୦୦ ଦିନ ମଧ୍ୟରେ ସୁଭଦ୍ରା ଯୋଜନା: ପ୍ରଭାତୀ ପରିଡ଼ା

ଭୁବନେଶ୍ୱର, ୨୩।୬(ସୁନିତ୍ ମିଶ୍ର)

ମହିଳା ଓ ଶିଶୁ କଲ୍ୟାଣ ବିଭାଗ ଅଧୀନରେ ସୁଭଦ୍ରା ଯୋଜନା ଉପରେ ରାଜ୍ୟ ସରକାର କ୍ୟାବିନେଟ୍‌ରେ ମୋହର ମାରିଛନ୍ତି। ଏବେ ଏହି ଯୋଜନା ଡ୍ରାଫ୍ଟିଂ ସ୍ଥିତିରେ ରହିଛି। ୧୦୦ ଦିନ ମଧ୍ୟରେ ନିଶ୍ଚୟ ସୁଭଦ୍ରା ଯୋଜନା ଆରମ୍ଭ ହେବ। ପୂର୍ବ ନିଷ୍ପତ୍ତି ଅନୁଯାୟୀ ସବୁ ମହିଳାଙ୍କୁ ଏହି ଯୋଜନାର ଲାଭ ମିଳିବ ବୋଲି ରାଜ୍ୟର ଉପମୁଖ୍ୟମନ୍ତ୍ରୀ ପ୍ରଭାତୀ ପରିଡ଼ା କହିଛନ୍ତି।

ଗଣମାଧ୍ୟମକୁ ସୂଚନା ଦେଇ ପ୍ରଭାତୀ ପରିଡ଼ା କହିଛନ୍ତି ଯେ, ଓଡ଼ିଶା ମହିଳା ଓ ଶିଶୁ କଲ୍ୟାଣ ବିଭାଗର ସମୀକ୍ଷାରୁ ଦେଖିଛି ବିଭାଗ ଏହି କାର୍ଯ୍ୟକ୍ରମ ହାତକୁ ନେବା ସହିତ ଲୋକଙ୍କ ନିକଟରେ ଉକ୍ତ ଯୋଜନା ପହଞ୍ଚାଇବା ଲାଗି ସମ୍ପୂର୍ଣ୍ଣ ପ୍ରସ୍ତୁତ ଅଛି। ସରକାରଙ୍କ ଦାୟିତ୍ୱ ହେଉଛି ସବୁକଥା କେନ୍ଦ୍ରକୁ ଜଣାଇବ। ଉକ୍ତ ଯୋଜନା ପାଇଁ କେତେ ବଜେଟ ଆବଶ୍ୟକ ସେ କଥା ରାଜ୍ୟ ଉପ ମୁଖ୍ୟମନ୍ତ୍ରୀ କେନ୍ଦ୍ର ସରକାରଙ୍କ ଦ୍ୱାରା ଆୟୋଜିତ ଜିଏସ୍‌ଟି କାଉନସିଲ୍ ବୈଠକରେ ଯୋଗଦେଇ ଜଣାଇଥିବେ। ମହିଳା ଓ ଶିଶୁ ବିଭାଗ ବିଳମ୍ବ ନ କରି ସୁଭଦ୍ରା ଯୋଜନା ରାଜ୍ୟରେ ଲାଗୁ କରିବ ଏବଂ ତାହା ଦେବ ବୋଲି ସେ କହିଛନ୍ତି।

ରାସ୍ତା ମଝିରେ ବିଦ୍ୟୁତ୍ ଖୁଣ୍ଟ ଦେଖି ବିଧାୟକ ଖପ୍ପା

ଦିଗପହଣ୍ଡି,୨୩।୬(ଅଶେଷ ନାଥ ମିଶ୍ର)

ଗଞ୍ଜାମ ଜିଲା ଦିଗପହଣ୍ଡି ବ୍ଲକ ଚଷାନିମଖଣ୍ଡି ପଞ୍ଚାୟତ ସିନ୍ଧବା ଗ୍ରାମଠାରୁ ବଡ଼ପଦା ଗ୍ରାମ ଯାଏ ଯାଇଥିବା ରାସ୍ତା ମଝିରେ ରହିଛି ଏକ ବିଦ୍ୟୁତ୍ ଖୁଣ୍ଟ। ଫଳରେ ବିପଦପୂର୍ଣ୍ଣ ଭାବେ ଲୋକେ ଯିବାଆସିବା କରୁଛନ୍ତି। ଶନିବାର ଅପରାହ୍ନରେ ଦିଗପହଣ୍ଡି ବିଧାୟକ ସିଦ୍ଧାନ୍ତ ମହାପାତ୍ର, ପୂର୍ବତନ ଦିଗପହଣ୍ଡି ବ୍ଲକ ଅଧ୍ୟକ୍ଷ ବିପିନ ଚନ୍ଦ୍ର ପ୍ରଧାନ, ଜିଲା ଭାଜପା ଯୁବମୋର୍ଚ୍ଚା ଉପସଭାପତି ବାପି ପ୍ରଧାନ, ରାଜକିଶୋର ମହାନ୍ତି ପ୍ରମୁଖ ନିମଖଣ୍ଡିପେଣ୍ଠ ପଞ୍ଚାୟତ କାର୍ଯ୍ୟାଳୟରେ ବିଭିନ୍ନ ଉନ୍ନୟନମୂଳକ କାର୍ଯ୍ୟର ସମୀକ୍ଷା ସାରି ବଡ଼ପଦା ଗ୍ରାମ ନିକଟ ଶ୍ରୀଉଦୟନାଥେଶ୍ୱର ଶୈବପୀଠକୁ ଯାଉଥିଲେ। ରାସ୍ତାମଝିରେ ବିଦ୍ୟୁତ୍ ଖୁଣ୍ଟ ଦେଖି ସେଠାରେ ଅଟକିଥିଲେ।

ଦିଗପହଣ୍ଡି ବିଧାୟକ ସିଦ୍ଧାନ୍ତ ମହାପାତ୍ରଙ୍କ ସହ ସାଥିରେ ଥିବା ଦଳୀୟ ନେତୃବୃନ୍ଦ ରାସ୍ତା ମଝିରେ ଥିବା ଖୁଣ୍ଟର ସ୍ଥିତି ଦେଖୁଛନ୍ତି।

ତେବେ ରାସ୍ତାମଝିରେ କାହିଁକି ୧୧ କେଭି ବିଦ୍ୟୁତ୍ ଖୁଣ୍ଟ ରହିଛି ସେ ନେଇ ଅନୁଧ୍ୟାନ କରିଥିଲେ। ରାସ୍ତାକଡ଼ରେ ପର୍ଯ୍ୟାପ୍ତ ଜମି ରହିଥିଲେ ମଧ୍ୟ ବିଦ୍ୟୁତ୍ ଖୁଣ୍ଟ ମୁଖ୍ୟରାସ୍ତାର ମଝିରେ କାହିଁକି ସ୍ଥାପନ କରାଯାଇଛି ବୁଝିପାରି ନ ଥିଲେ। ଏନେଇ ବିଧାୟକ ଦିଗପହଣ୍ଡି ବିଦ୍ୟୁତ୍ ବିଭାଗ ନିର୍ବାହୀ ଯନ୍ତ୍ରୀ ଇଂ. ବିଶ୍ୱରଞ୍ଜନ ରାଉତଙ୍କୁ ଫୋନ କରି ନିଜର ଅସନ୍ତୋଷ ବ୍ୟକ୍ତ କରିଥିଲେ। ଦିନେ ଦୁଇଦିନ ମଧ୍ୟରେ ରାସ୍ତାମଝିରୁ ଖୁଣ୍ଟ ସ୍ଥାନାନ୍ତର କରାଯିବ ବୋଲି ଯନ୍ତ୍ରୀ ପ୍ରତିଶ୍ରୁତି ଦେଇଥିଲେ।

ଖୁବ୍‌ଶୀଘ୍ର କୁଜଙ୍ଗ ପାଇଁ ହେବ ମାଷ୍ଟର ପ୍ଲାନ୍: ମନ୍ତ୍ରୀ ସମ୍ପଦ ସ୍ୱାଇଁ

କୁଜଙ୍ଗ,୨୩।୬(ମନୋଜ ପ୍ରଧାନ)

ଜଗତ୍‌ସିଂହପୁର ଜିଲା କୁଜଙ୍ଗ ବ୍ଲକ ପାଇଁ ଖୁବ୍‌ଶୀଘ୍ର ମାଷ୍ଟର ପ୍ଲାନ୍ ହେବ। ବିଶେଷକରି ବଜାର ସୌନ୍ଦର୍ଯ୍ୟକରଣ ଓ ଜଳ ନିଷ୍କାସନ ନିମନ୍ତେ ପଦକ୍ଷେପ ନିଆଯିବ। ଉପରୋକ୍ତ ଯୋଜନା କାର୍ଯ୍ୟକାରୀ ପାଇଁ ରାଜସ୍ୱ ପ୍ରଶାସନ, ବ୍ଲକ ପ୍ରଶାସନ, ବ୍ୟବସାୟୀ, ଜନସାଧାରଣଙ୍କୁ ନେଇ ଏକ ସମନ୍ୱୟ ବୈଠକ କରାଯାଇ ଖସଡ଼ା ପ୍ରସ୍ତୁତ ହେବ ବୋଲି ରବିବାର ଶିଳ୍ପମନ୍ତ୍ରୀ ତଥା ପାରାଦୀପ ବିଧାୟକ ସମ୍ପଦ ସ୍ୱାଇଁ କହିଛନ୍ତି। କୁଜଙ୍ଗ ବ୍ୟବସାୟୀ ସଂଘ ପକ୍ଷରୁ ପାରାଦୀପ ଜିରୋ ପଏଣ୍ଟସ୍ଥିତ ଭାଜପା କାର୍ଯ୍ୟାଳୟଠାରେ ସୌଜନ୍ୟମୂଳକ ସାକ୍ଷାତ୍ ବେଳେ ସେ ଉପରୋକ୍ତ ମନ୍ତବ୍ୟ ଦେଇଛନ୍ତି।

ଶିଳ୍ପମନ୍ତ୍ରୀ ସମ୍ପଦ ସ୍ୱାଇଁଙ୍କୁ ରବିବାର କୁଜଙ୍ଗ ବ୍ୟବସାୟୀ ସଂଘ କର୍ମକର୍ତ୍ତାମାନେ ଭେଟୁଛନ୍ତି।

ବରିଷ୍ଠ ବ୍ୟବସାୟୀ ବଲ୍ଲଭ ଚରଣ ପାଣି, ବିଜ୍ଞାନ ଦାସ, ଶୈଳେନ୍ଦ୍ର ନାରାୟଣ ସ୍ୱାଇଁ, ରବୀନ୍ଦ୍ର ନାଥ, ବାବାଜୀ ସାହୁ , ଦେବୀ ପ୍ରସାଦ ପ୍ରଧାନ , ଅକ୍ଷୟ ନାଥ , ଦିଲୀପ ମହାନ୍ତି ଓ କୁଜଙ୍ଗର ପୂର୍ବତନ ସରପଞ୍ଚ କୈଳାସ ବେହେରା ପ୍ରମୁଖ ତାଙ୍କୁ ଭେଟିଥିଲେ। ଜଳ ନିଷ୍କାସନ ପାଇଁ ଡ୍ରେନେଜ୍ ବ୍ୟବସ୍ଥା ନ ଥିବାରୁ ପାଣି ବାହାରି ନ ପାରି ବଜାର ବୁଡୁଛି। ଅନ୍ୟପଟେ କୁଜଙ୍ଗ ବଜାରରେ ଦୀର୍ଘ ୪୦ ବର୍ଷ ଧରି ବ୍ୟବସାୟ କରି ପରିବାର ପ୍ରତିପୋଷଣ କରୁଥିବା ପ୍ରକୃତ ବ୍ୟବସାୟୀଙ୍କୁ ସରକାରୀସ୍ତରରେ ନିର୍ମିତ ଦୋକାନଘର ବଣ୍ଟନ କରା ନ ଯାଇ ଅଣବ୍ୟବସାୟୀଙ୍କୁ ଦିଆଯାଇଛି। ସେମାନେ ଦୋକାନ ନ କରି ଘର ଭଡ଼ା ଦେଇଛନ୍ତି। ଏହାଦ୍ୱାରା ପ୍ରକୃତ ବ୍ୟବସାୟୀ ଓ ଶିକ୍ଷିତ ବେକାର ଯୁବକ ଦୋକାନଘର ଖଣ୍ଡେ ନ ପାଇ ଅସୁବିଧାର ସମ୍ମୁଖୀନ ହେଉଛନ୍ତି। ଏ ପ୍ରସଙ୍ଗରେ ମନ୍ତ୍ରୀ ସ୍ୱାଇଁ କହିଛନ୍ତି, ବଣ୍ଟନ ସମୟରେ ପ୍ରତିବାଦ କରାଯାଇଥିଲେ ଏଭଳି ଅସୁବିଧା ହୋଇ ନ ଥାନ୍ତା। ଆଗାମୀ ଦିନରେ ସବୁ ଠିକ୍ ହୋଇଯିବ ବୋଲି ମନ୍ତ୍ରୀ ସ୍ୱାଇଁ ପ୍ରତିଶ୍ରୁତି ଦେଇଛନ୍ତି।

ଖୁବ୍‌ଶୀଘ୍ର ଶ୍ରୀମନ୍ଦିର ସ୍ଥାୟୀ ପ୍ରଶାସକ ନିଯୁକ୍ତି: ଆଇନମନ୍ତ୍ରୀ ହରିଚନ୍ଦନ

ଶ୍ରୀମନ୍ଦିରରେ କୌଣସି ପରିଚାଳନାଗତ ତ୍ରୁଟି ହୋଇନାହିଁ

ଭୁବନେଶ୍ୱର,୨୩।୬ (ସୁନିତ୍ ମିଶ୍ର)

ଶ୍ରୀମନ୍ଦିରରେ କୌଣସି ପରିଚାଳନାଗତ ତ୍ରୁଟି ହୋଇନାହିଁ। ହେଲେ ସ୍ଥାୟୀ ପ୍ରଶାସକ ନିଯୁକ୍ତି ଏକ ଗୁରୁତ୍ୱପୂର୍ଣ୍ଣ ବିଷୟ। ହାଇକୋର୍ଟ ମଧ୍ୟ ସ୍ଥାୟୀ ପ୍ରଶାସକ ନିଯୁକ୍ତିର ଆବଶ୍ୟକତା ଥିବା ଦର୍ଶାଇଛନ୍ତି। ଏନେଇ ଖୁବଶୀଘ୍ର ସ୍ୱଚ୍ଛ ନିଷ୍ପତ୍ତି ହେବ। ଆସନ୍ତା ୧୦୦ ଦିନ ଭିତରେ ଏହି କାର୍ଯ୍ୟ ସମ୍ପୂର୍ଣ୍ଣ ହେବ ବୋଲି ରାଜ୍ୟ ଆଇନ ମନ୍ତ୍ରୀ ପୃଥ୍ୱୀରାଜ ହରିଚନ୍ଦନ କହିଛନ୍ତି। ରବିବାର ଗଣମାଧ୍ୟମକୁ ପ୍ରତିକ୍ରିୟା ଦେଇ ପୃଥ୍ୱୀରାଜ କହିଛନ୍ତି ଯେ, ପ୍ରଭୁ ଜଗନ୍ନାଥଙ୍କ ଅନେକ ଯୋଜନା ଯାହା

ପୃଥ୍ୱୀରାଜ ହରିଚନ୍ଦନ

ତିଆରି ହୋଇଛି, ନୀତିକାନ୍ତି ଠାରୁ ଆରମ୍ଭ କରି ଦର୍ଶନ ପର୍ଯ୍ୟନ୍ତ ସେ ସବୁକୁ ଅନୁଧ୍ୟାନ କରି ଜଣେ ତାହାକୁ ନିୟନ୍ତ୍ରଣ ଭିତରେ ରଖିବାର ଆବଶ୍ୟକତା ଅଛି। ସେହି ଦୃଷ୍ଟିକୋଣରୁ ସମ୍ପୂର୍ଣ୍ଣ ଭାବେ ଆଲୋଚନା ଏ ବାବଦରେ ଆରମ୍ଭ ହୋଇଛି ବୋଲି ହରିଚନ୍ଦନ କହିଛନ୍ତି।

୬ ବିଧାୟକଙ୍କୁ ନେଇ ଖାର୍ଗେଙ୍କୁ ଭେଟିଲେ ସପ୍ତଗିରି

ଜୟପୁର/ରାୟଗଡ଼ା/ବିଷମକଟକ, ୨୩।୬(ପବନ ପାଣିଗ୍ରାହୀ/ଆଶିଷ ରଞ୍ଜନ ପଣ୍ଡା/ପ୍ରସନ୍ନ କୁମାର ପଣ୍ଡା)

ଅଖିଳ ଭାରତ କଂଗ୍ରେସ କମିଟି ଅଧ୍ୟକ୍ଷ ମଲ୍ଲିକାର୍ଜୁନ ଖାର୍ଗେଙ୍କୁ ରବିବାର କୋରାପୁଟ କଂଗ୍ରେସ ଏମ୍‌ପି ସପ୍ତଗିରି ଶଙ୍କର ଉଲ୍ଲାକା ଭେଟିଛନ୍ତି । ୬ ଜଣ ବିଧାୟକଙ୍କୁ ନେଇ ସେ ଦିଲ୍ଲୀରେ ଅଧ୍ୟକ୍ଷଙ୍କୁ ଭେଟିବା ସମ୍ପର୍କିତ ଫଟୋ ପ୍ରସାରିତ ହେବା ପରେ ଓଡ଼ିଶାରେ ବିଭିନ୍ନ ଚର୍ଚ୍ଚା ଆରମ୍ଭ ହୋଇଛି । ସାଧାରଣ ନିର୍ବାଚନ ପରେ ଓଡ଼ିଶା ବିଧାନସଭାରେ ଭାଜପା ବିଧାୟକ ଦଳ ନେତା ମୋହନ ଚରଣ ମାଝୀ ମୁଖ୍ୟମନ୍ତ୍ରୀ ରୂପେ ଶପଥ ଗ୍ରହଣ କରିଛନ୍ତି। ସେହିପରି ବିରୋଧୀ ଦଳ ନେତା ଭାବେ ବିଜେଡି ବିଧାୟକ ନବୀନ ପଟ୍ଟନାୟକ ମନୋନୀତ ହୋଇସାରିଛନ୍ତି। ମାତ୍ର କଂଗ୍ରେସରୁ ବିଜୟୀ ହୋଇଥିବା ୧୪ ଜଣ ବିଧାୟକ ବିଧାନସଭା ପାଇଁ ଏଯାଏ ସେମାନଙ୍କର ନେତା ବାଛିପାରିନାହାନ୍ତି । କଂଗ୍ରେସର କେନ୍ଦ୍ରୀୟ ନେତୃତ୍ୱଙ୍କ ନିଷ୍ପତ୍ତିକୁ ଅପେକ୍ଷା

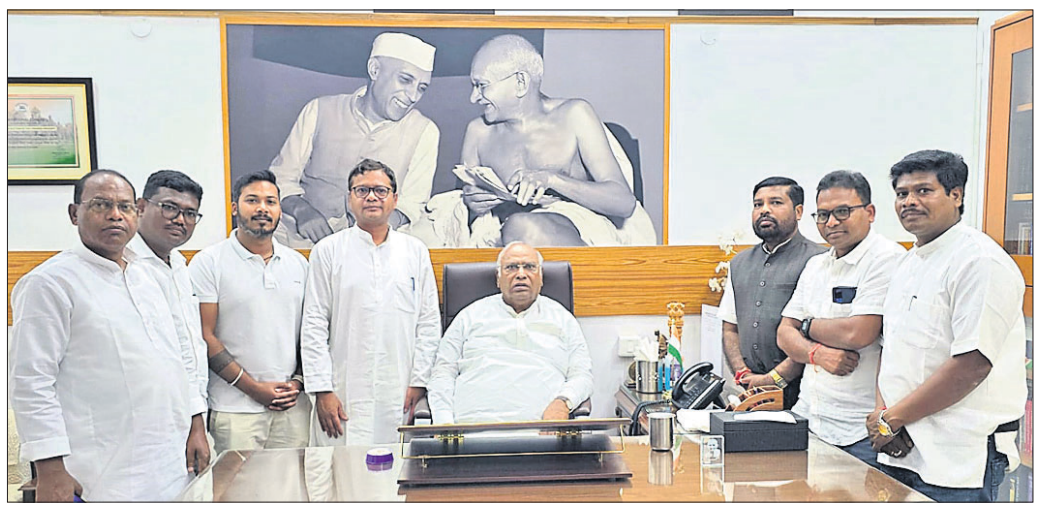

ନୂଆଦିଲ୍ଲୀଠାରେ କଂଗ୍ରେସ ଅଧ୍ୟକ୍ଷ ମଲ୍ଲିକାର୍ଜୁନ ଖାର୍ଗେଙ୍କୁ କୋରାପୁଟ ଏମ୍‌ପି ସପ୍ତଗିରି ଉଲ୍ଲାକା ଭେଟୁଛନ୍ତି। ନିକଟରେ ଅଛନ୍ତି ୬ କଂଗ୍ରେସ ବିଧାୟକ।

ରହିଛି। ଏପରି ସ୍ଥଳେ କୋରାପୁଟ ଏମ୍‌ପି ଉଲ୍ଲାକା ଅଧ୍ୟକ୍ଷ ଖାର୍ଗେଙ୍କୁ ଭେଟିବା ଏବଂ ଟିମ୍‌ରେ ଜୟପୁର ବିଧାୟକ ତାରାପ୍ରସାଦ ବାହିନୀପତି ନ ଥିବା ଆଲୋଚନାର ପ୍ରସଙ୍ଗ ପାଲଟିଛି। କାରଣ ପୂର୍ବରୁ ତାରାଙ୍କ ସପକ୍ଷରେ ଉଲ୍ଲାକା ନ ଥିବା ଚର୍ଚ୍ଚା ହୋଇଛି। ସେ ପଟ୍ଟାଙ୍ଗୀ ବିଧାୟକ ରାମଚନ୍ଦ୍ର କାଡ଼ାମଙ୍କ ସପକ୍ଷରେ ଏହି ପଦବୀ ପାଇଁ ଉଦ୍ୟମ କରୁଥିବା ଜଣାଯାଇଛି । ରାମଚନ୍ଦ୍ର ଚଳିତଥରକୁ ମିଶାଇ ୩ଥର ବିଧାୟକ ଭାବେ ନିର୍ବାଚିତ ହୋଇଛନ୍ତି। ତାଙ୍କ ଯୁକ୍ତି ରହିଛି, ସେ ୧୯୯୫ରୁ ବିଧାନସଭା ଆସିଲେଣି ଏବଂ ଯେହେତୁ ମୁଖ୍ୟମନ୍ତ୍ରୀ ତଫସିଲଭୁକ୍ତ ଜନଜାତିରୁ ଆସିଛନ୍ତି ତେଣୁ କଂଗ୍ରେସ ବି ସେହି ରାସ୍ତା ଆପଣାଇ ତାଙ୍କୁ ଏହି ସୁଯୋଗ ଦେବା ଆବଶ୍ୟକ । ଅନ୍ୟପକ୍ଷେ ଜୟପୁର ବିଧାୟକ ବାହିନୀପତି ବିଧାନସଭାକୁ ୫ଥର ନିର୍ବାଚିତ ହୋଇଛନ୍ତି।

କଂଗ୍ରେସ ବିଧାୟକ ଦଳ ନେତା ନେଇ ଚର୍ଚ୍ଚାରେ କାଡ଼ାମ

ଦଳୀୟ ନିଷ୍ପତ୍ତିରେ ମୋର ସହମତି ରହିବ: ତାରା

ତେଣୁ ସାଧାରଣରେ ତାଙ୍କ ନାଁକୁ ନେଇ ଚର୍ଚ୍ଚା ହେଉଛି। ଏମ୍‌ପି ଉଲ୍ଲାକାଙ୍କ ଟିମ୍‌ରେ ପଟ୍ଟାଙ୍ଗୀ ବିଧାୟକ କାଡ଼ାମ୍‌ଙ୍କ ସହ ମୋହନା ବିଧାୟକ ଦାଶରଥି ଗମାଙ୍ଗ, ବିଷମକଟକ ବିଧାୟକ ନୀଳମାଧବ ହିକ୍‌କା, ଚିତ୍ରକୋଣ୍ଡା ବିଧାୟକ ମଙ୍ଗୁ ଖିଲ, ଭବାନୀପାଟଣା ବିଧାୟକ ସାଗର ଦାସ ଏବଂ ଗୁଣପୁର ବିଧାୟକ ସତ୍ୟଜିତ୍ ଗମାଙ୍ଗ ରହିଛନ୍ତି । ଏ ସମ୍ପର୍କରେ ବିଧାୟକ ବାହିନୀପତିଙ୍କୁ ପଚାରିବାରୁ ସେ କହିଲେ, ଦଳ ଯାହାକୁ ଏହି ପଦବୀ ଦେଲେ ବି ମୋର ସମର୍ଥନ ରହିବ। ମାତ୍ର ଏମ୍‌ପି ଓ ବିଧାୟକମାନଙ୍କ ଦିଲ୍ଲୀ ଯିବା ଖବର ମୋ ପାଖରେ ନାହିଁ। ଏମ୍‌ପି ଉଲ୍ଲାକା ଏ ନେଇ ମୋ ସହ ଆଲୋଚନା କରିନାହାନ୍ତି ବୋଲି ସେ କହିଛନ୍ତି।

ଚିନ୍ତା ବଢ଼ାଉଛି ଡାଲି ଦର

ବେଆଇନ ମହଜୁଦକାରୀଙ୍କ ଉପରେ ହେବ କାର୍ଯ୍ୟାନୁଷ୍ଠାନ

ଭୁବନେଶ୍ୱର,୨୩।୬(ଅନୁରାଧା ମହାରଣା)

ଗତ କିଛିଦିନ ଧରି ଓଡ଼ିଶା ସମେତ ସମଗ୍ର ଦେଶରେ ଖାଇବା ସାମଗ୍ରୀର ଦରଦାମ୍ ଅହେତୁକ ବୃଦ୍ଧି ଘଟିବାରେ ଲାଗିଛି। ବିଶେଷକରି ମାସକ ମଧ୍ୟରେ ୨୦ଟଙ୍କାରୁ ଅଧିକ ମୂଲ୍ୟରେ ବିଭିନ୍ନ ପ୍ରକାର ଡାଲି ଜାତୀୟ ଶସ୍ୟ ବିକ୍ରି ହେଉଛି। ଏହା ମଧ୍ୟରେ ହୋର୍ଡିଂ ବିରୋଧରେ କେନ୍ଦ୍ର ସରକାର କଠୋର ଆଭିମୁଖ୍ୟ ଗ୍ରହଣ କରିଛନ୍ତି। କେନ୍ଦ୍ର ସରକାରଙ୍କ ପକ୍ଷରୁ ଜାରି ଏକ ନିର୍ଦ୍ଦେଶନାମାରେ ହରଡ଼ ଓ ବୁଟ ଡାଲି ଉପରେ ଷ୍ଟକ୍ ସୀମା ଧାର୍ଯ୍ୟ କରାଛନ୍ତି। ଏହା ଡାଲିର ବେଆଇନ ମହଜୁଦକୁ ବନ୍ଦ କରିବ ବୋଲି ଆଶା କରାଯାଉଛି।

ଗ୍ରାହକ ବ୍ୟାପାର, ଖାଦ୍ୟ ଏବଂ ସାଧାରଣ ବଣ୍ଟନ ମନ୍ତ୍ରଣାଳୟ ପକ୍ଷରୁ ଜାରି ବିବୃତି ଅନୁଯାୟୀ ହୋଲ୍‌ସେଲର, ଖୁଚୁରା ବ୍ୟବସାୟୀ, ବଡ଼ ଚେନ୍ ରିଟେଲର, ମିଲର ଏବଂ ଆମଦାନୀକାରୀଙ୍କ ପାଇଁ ଡାଲି ଉପରେ ଷ୍ଟକ୍ ସୀମା ଧାର୍ଯ୍ୟ କରାଯାଇଛି। ଏହି ନିର୍ଦ୍ଦେଶ ଅନୁଯାୟୀ ହୋଲ୍‌ସେଲରଙ୍କ ପାଇ ୨୦୦ ଏମ୍‌ଟି, ଖୁଚୁରା ବ୍ୟବସାୟୀଙ୍କ ପାଇଁ ୫ ଏମ୍‌ଟି, ପ୍ରତ୍ୟେକ ଖୁଚୁରା ଆଉଟ୍‌ଲେଟ୍‌ରେ ୫ ଏମ୍‌ଟି ଏବଂ ବଡ଼ ଚେନ୍ ରିଟେଲରଙ୍କ ପାଇଁ ଡିପୋରେ ୨୦୦ ଏମ୍‌ଟି ମହଜୁଦ ସ୍ଥିର କରାଯାଇଛି। ସେହିଭଳି ମିଲ୍ ମାଲିକମାନଙ୍କ ପାଇଁ ଷ୍ଟକ୍ ସୀମା ଉତ୍ପାଦନର ଶେଷ ୩ ମାସ କିମ୍ବା ବାର୍ଷିକ କ୍ଷମତାର ୨୫% ମଧ୍ୟରୁ ଯାହାର ପରିମାଣ ଅଧିକ ହେବ ତାହା ଲାଗୁହେବ। ଡାଲି ପାଇଁ ଏହି ଷ୍ଟକ୍ ସୀମା ଜୁନ୍ ୨୧ରୁ କାର୍ଯ୍ୟକାରୀ ହୋଇଥିବାବେଳେ ସେପ୍ଟେମ୍ବର ୩୦ ପର୍ଯ୍ୟନ୍ତ ଏହି ନିର୍ଦ୍ଦେଶ ଲାଗୁହେବ। ଏହି ଆଦେଶ ହରଡ଼ , ବୁଟ , କାବୁଲି ଡାଲି ଆଦି କ୍ଷେତ୍ରରେ ଲାଗୁ ହେବ। ଆମଦାନୀକାରୀଙ୍କୁ କୁହାଯାଇଛି, ସେମାନେ ଆମଦାନୀ ହୋଇଥିବା କଷ୍ଟମସ୍ କ୍ଲିୟରାନ୍ସ ତାରଖଠାରୁ ୪୫ ଦିନରୁ ଅଧିକ ସମୟ ଧରି ଷ୍ଟକ୍ ରଖିପାରିବେ ନାହିଁ। ନୂତନ ନିର୍ଦ୍ଦେଶର ଅନୁପାଳନ ନିଶ୍ଚିତ କରିବାକୁ ସରକାର ସମସ୍ତ ସମ୍ପୃକ୍ତ ବ୍ୟବସାୟୀ, ମିଲ୍ ଅପରେଟର ଏବଂ ଆମଦାନୀକାରୀଙ୍କୁ କହିଛନ୍ତି। ଏଥିପାଇଁ ସମସ୍ତ ସମ୍ପୃକ୍ତ ଦଳ ଗ୍ରାହକ ବ୍ୟାପାର ବିଭାଗର ପୋର୍ଟାଲ https://fcain-foweb.nic.in/pspରେ ଷ୍ଟକ୍ ସୂଚନା ଦେବେ। ଯଦି ସେମାନଙ୍କର ଧାର୍ଯ୍ୟ ଷ୍ଟକ୍ ସୀମାଠାରୁ ଅଧିକ ସାମଗ୍ରୀ ଅଛି, ତେବେ ସେମାନଙ୍କୁ ଜୁଲାଇ ୧୨ ସୁଦ୍ଧା ନିର୍ଦ୍ଧାରିତ ଷ୍ଟକ୍ ସୀମା ମଧ୍ୟକୁ ଆଣିବାକୁ ପଡିବ । ସୂଚନା ଥାଉକି, ଘରୋଇ ଉତ୍ପାଦନ ବୃଦ୍ଧି ପାଇଁ ସରକାର ୨୦୨୪ ମେ ୪ରୁ ଦେଶୀ ଡାଲି ଉପରେ ଆମଦାନୀ ଶୁଳ୍କ ୬୬ ପ୍ରତିଶତ ହ୍ରାସ କରିଥିଲେ। ରିପୋର୍ଟ ଅନୁଯାୟୀ, ଅଷ୍ଟ୍ରେଲିଆରେ ଡାଲି ଉତ୍ପାଦନ ଗତ ବର୍ଷ ତୁଳନାରେ ୨୦୨୪-୨୫ରେ ୫ ଲକ୍ଷ ଟନ୍‌ରୁ ୧୧ ଲକ୍ଷ ଟନ୍‌କୁ ବୃଦ୍ଧି ପାଇବ ବୋଲି ଆକଳନ କରାଯାଇଛି। ଏହା ଅକ୍ଟୋବରରୁ ଉପଲବ୍ଧ ହେବ। ପୂର୍ବ ଆଫ୍ରିକୀୟ ଦେଶରୁ ହରଡ଼ ଡାଲି ଆମଦାନୀ ଅଗଷ୍ଟ ମାସରୁ ଆରମ୍ଭ ହେବ ବୋଲି ଆଶା କରାଯାଉଛି।

ବିଏମ୍‌ଏଫ୍‌ର ନୂତନ ଉତ୍ପାଦ

ଭୁବନେଶ୍ୱର,୨୩।୬

ବନ୍ଧନ ମ୍ୟୁଚୁଆଲ ଫଣ୍ଡ୍ (ବିଏମ୍‌ଏଫ୍)ର ନୂତନ ଉତ୍ପାଦ 'ବନ୍ଧନ ନିଫ୍ଟି ଟୋଟାଲ ମାର୍କେଟ ଇଣ୍ଡେକ୍ସ ଫଣ୍ଡ୍'କୁ ନିକଟରେ ଶୁଭାରମ୍ଭ କରାଯାଇଛି। ଏହା ଏକ ଓପନ୍-ଏଣ୍ଡେଡ୍ ଇଣ୍ଡେକ୍ସ ସ୍କିମ୍ ହୋଇଥିଲାବେଳେ ନିଫ୍ଟିଟୋଟାଲ ମାର୍କେଟ ଇଣ୍ଡେକ୍ସକୁ ମଧ୍ୟ ଟ୍ରାକ୍ କରୁଥାଏ। ବନ୍ଧନ ଏଏମ୍‌ସିର ସିଇଓ ବିଶାଲ କପୁର କହିଛନ୍ତି, ଟୋଟାଲ ମାର୍କେଟ ଫଣ୍ଡ୍ ବିଷୟବସ୍ତୁ ଏହାର ସରଳତା ଓ ବ୍ୟାପକ କଭରେଜ ପାଇଁ ଅନ୍ତର୍ଜାତୀୟସ୍ତରରେ ଲୋକପ୍ରିୟତା ହାସଲ କରିଥିବାବେଳେ ବିଶ୍ୱର କିଛି ସର୍ବବୃହତ୍ ଇଟିଏଫ୍ ବର୍ତ୍ତମାନ ଟୋଟାଲ ମାର୍କେଟ ଫଣ୍ଡ୍ ଅଟନ୍ତି। ୨୦୨୪ ଜୁନ୍ ୨୪ରେ ଏହି ନୂଆ ଫଣ୍ଡ୍ ଅଫର୍ (ଏନ୍‌ଏଫ୍‌ଓ) ଖୋଲିବାକୁ ଥିବାବେଳେ ୨୦୨୪ ଜୁଲାଇ ୫ରେ ବନ୍ଦ ହେବ। ବନ୍ଧନ ନିଫ୍ଟି ଟୋଟାଲ ମାର୍କେଟ ଇଣ୍ଡେକ୍ସ ଫଣ୍ଡରେ ଲାଇସେନ୍ସପ୍ରାପ୍ତ ମ୍ୟୁଚୁଆଲ ଫଣ୍ଡ ବିତରଣକାରୀ ଓ ଅନ୍‌ଲାଇନ୍ ପ୍ଲାଟ୍‌ଫର୍ମ ମାଧ୍ୟମରେ ଏବଂ ସିଧାସଳଖ ଏହି ଫଣ୍ଡରେ ନିବେଶ କରିପାରିବେ।

ଆୟୁଷ୍ମାନ ଏନ୍‌ଏସ୍‌ଏମ୍‌ର ନୂଆ ଚେହେରା

ଭୁବନେଶ୍ୱର,୨୩।୬

ଦେଶର ପ୍ରମୁଖ ଘରୋଇ ସଂସ୍ଥା ତଥା ନେକ୍ସସ୍ ସିଲେକ୍ଟ ଟ୍ରଷ୍ଟର ଅଗ୍ରଣୀ ରିଟେଲ ୟୁନିଟ୍ ନେକ୍ସସ୍ ସିଲେକ୍ଟ ମଲ୍ ବା ଏନ୍‌ଏସ୍‌ଏମ୍‌ର ବ୍ରାଣ୍ଡ୍ ଆମ୍ବାସାଡର ଭାବେ ବଲିଉଡ୍ ଅଭିନେତା ଆୟୁଷ୍ମାନ ଖୁରାନାଙ୍କୁ ପୁନଃ ନିଯୁକ୍ତି ଦିଆଯାଇଛି।

ଏ ସମ୍ପର୍କରେ ନେକ୍ସସ୍ ସିଲେକ୍ଟ ଟ୍ରଷ୍ଟର ମୁଖ୍ୟ ମାର୍କେଟିଂ ଅଫିସର ନିଶଙ୍କ ଯୋଶୀ କହିଛନ୍ତି, ଆୟୁଷ୍ମାନ ଖୁରାନାଙ୍କୁ ଏନ୍‌ଏସ୍‌ଏମ୍‌ର ଚେହେରା ଭାବେ ସ୍ୱାଗତ କରି ଆମେ ବେଶ୍ ଉତ୍ସାହିତ ଅଛୁ। ଏପରିକି ତାଙ୍କର ଜୀବନ୍ତ ଏବଂ ସମ୍ପର୍କୀୟ ବ୍ୟକ୍ତିତ୍ୱ ଆମ ବ୍ରାଣ୍ଡ୍ ଆଦର୍ଶ ସହିତ ସମ୍ପୂର୍ଣ୍ଣ ଭାବେ ଯୋଡ଼ି ହୋଇଥିଲାବେଳେ ମିଳିତ ଭାବେ ଆମେ ଆମର ପୃଷ୍ଠପୋଷକମାନଙ୍କ ପାଇଁ ଅନନ୍ୟ ଏବଂ ଆକର୍ଷଣୀୟ ଅନୁଭୂତି ସୃଷ୍ଟି କରିବାକୁ ଚାହୁଁଛୁ, ଯାହା ଏନ୍‌ଏସ୍‌ଏମ୍‌ଗୁଡିକର ପ୍ରତ୍ୟେକ ପରିଦର୍ଶନକୁ ଏକ ଉତ୍ସବରେ ପରିଣତ କରିବ।

ସେହିଭଳି ଆୟୁଷ୍ମାନ ଖୁରାନା କହିଛନ୍ତି, ଲାଗୁଛି ଯେମିତି ମୁଁ ଘରକୁ ଫେରୁଛି,ଏନ୍‌ଏସ୍‌ଏମ୍ ସହିତ ମୋର ସହଭାଗିତା ଲୋକଙ୍କ ପାଇଁ ସ୍ମରଣୀୟ ଅନୁଭୂତି ସୃଷ୍ଟି କରିବାରେ ଏକ ଉତ୍ତମ ପ୍ରୟାସ ରହିଛି। ଏନ୍‌ଏସ୍‌ଏମ୍ ସବୁବେଳେ ଟପ୍-ନୋର୍ ରିଟେଲ୍ ଏବଂ ମନୋରଞ୍ଜନ ଯୋଗାଇବାରେ ଅଗ୍ରଣୀ ରହିଆସିଛି ଏବଂ ମୁଁ ପୁଣି ଥରେ ସେମାନଙ୍କ ଯାତ୍ରାର ଅଂଶ ହେବାକୁ ଉତ୍ସାହିତ ଅଛି।

ଉଲ୍ଲେଖଯୋଗ୍ୟ, ଭାରତର ପ୍ରଥମ ତାଲିକାଭୁକ୍ତ ରିଟେଲ୍ ଆରଇଆଇଟି 'ନେକ୍ସସ୍ ସିଲେକ୍ଟ ଟ୍ରଷ୍ଟ'ର ରିଟେଲ ୟୁନିଟ ନେକ୍ସସ୍ ସିଲେକ୍ଟ ମଲ୍ ବା ଏନ୍‌ଏସ୍‌ଏମ୍‌ର ୧୭ଟି ମଲ୍ ଦେଶର ବିଭିନ୍ନ ସ୍ଥାନରେ ପରିଚାଳିତ ହେଉଛି।

'କର୍କଟ ଯତ୍ନର ସାମ୍ପ୍ରତିକ ଆଧୁନିକୀକରଣ'

ଭୁବନେଶ୍ୱର,୨୩।୬(ଅନୁରାଧା ମହାରଣା)

ଏଚ୍‌ସିଜି ପଣ୍ଡା କ୍ୟାନ୍‌ସର ହସ୍ପିଟାଲ ପକ୍ଷରୁ କର୍କଟ ଯତ୍ନର ସାମ୍ପ୍ରତିକ ଆଧୁନିକରଣ ଉପରେ ଏକ ସଚେତନତା କର୍ମଶାଳା ଆୟୋଜିତ ହୋଇଯାଇଛି। ଭୁବନେଶ୍ୱରସ୍ଥିତ ଏକ ହୋଟେଲରେ ଆୟୋଜିତ ଏହି କାର୍ଯ୍ୟକ୍ରମରେ ମେଡିକାଲ ଡାଇରେକ୍ଟର ପ୍ରଫେସର ଡା. କୃପାସିନ୍ଧୁ ପଣ୍ଡା ସ୍ୱାଗତ ଭାଷଣ ଦେଇଥିଲେ। ହସ୍ପିଟାଲ ପକ୍ଷରୁ ରେଡିଏଶନ ଅଙ୍କୋଲୋଜିଷ୍ଟ ଡା. ପ୍ରକାଶ କୁମାର ସାଇଁ, ସର୍ଜିକାଲ ଅଙ୍କୋଲୋଜିଷ୍ଟ ଡା. ସଂଗ୍ରାମ କେଶରୀ ପଣ୍ଡା, ମେଡିକାଲ ଅଙ୍କୋଲୋଜିଷ୍ଟ ଡା. ଶ୍ରୀଗୋପାଳ ମହାନ୍ତି ପ୍ରମୁଖ କର୍କଟ ଯତ୍ନର ସାମ୍ପ୍ରତିକ ଆଧୁନୀକରଣ ଉପରେ ବିଭିନ୍ନ ବୈଜ୍ଞାନିକ ଆଲୋଚନା ଉପରେ ଆଲୋକପାତ କରିଥିଲେ। ଏହି କାର୍ଯ୍ୟକ୍ରମରେ ୧୦୦ରୁ ଅଧିକ ଡାକ୍ତର ଅଂଶ ଗ୍ରହଣ କରିଥିଲେ। ହସ୍ପିଟାଲ ପକ୍ଷରୁ ଏହାର ମୁଖ୍ୟ କାର୍ଯ୍ୟନିର୍ବାହୀ ଶାନ୍ତନୁ ଦାସ, ରେଡିଏଶନ ଅଙ୍କୋଲୋଜିଷ୍ଟ ଡାକ୍ତର ସିଦ୍ଧାର୍ଥ ପଟ୍ଟନାୟକ, ନ୍ୟୁକ୍ଲିୟର ମେଡିସିନର ଡାକ୍ତର ତୁଷାର ମହାପାତ୍ର, ମେଡିକାଲ ଅଙ୍କୋଲୋଜିଷ୍ଟ ଡା. ପ୍ରଶାନ୍ତ କୁମାର ପରିଡ଼ା, ରେଡିଏଶନ୍ ଅଙ୍କୋଲୋଜିଷ୍ଟ ରଣଜିତ୍ କରଙ୍କ ସମେତ ସମସ୍ତ ବିଭାଗର କର୍ମଚାରୀ ଉପସ୍ଥିତ ଥିଲେ। ପରଶେଷରେ ମେଡିକାଲ ସୁପରିଣ୍ଟେଣ୍ଡେଣ୍ଟ ଶୁଭ୍ରମ ପାଣି ଧନ୍ୟବାଦ ଦେଇଥିଲେ।

ଓଡ଼ିଶାରେ ପ୍ରଥମ ସିଏସ୍ ରାଜ୍ୟସ୍ତରୀୟ ସମ୍ମିଳନୀ

ଭୁବନେଶ୍ୱର,୨୩।୬ (ଅଭୟ ଦାଶ)

ଦେଶର ପ୍ରମୁଖ ଘରୋଇ ପ୍ରତିଷ୍ଠାନ ତଥା ଦି ଇନ୍‌ଷ୍ଟିଚ୍ୟୁଟ ଅଫ୍ କମ୍ପାନୀ ସେକ୍ରେଟାରିଜ ଅଫ୍ ଇଣ୍ଡିଆ (ଆଇସିଏସ୍‌ଆଇ)ର ଆଞ୍ଚଳିକ ପରିଷଦ (ପୂର୍ବ ଭାରତ) ତଥା ଇଆଇଆର୍‌ସି ଭୁବନେଶ୍ୱର ଶାଖାର ମିଳିତ ସହଯୋଗରେ ପ୍ରଥମ ସିଏସ୍ (କମ୍ପାନୀ ସେକ୍ରେଟାରିଜ) ରାଜ୍ୟସ୍ତରୀୟ ସମ୍ମିଳନୀ ରବିବାର ହୋଟେଲ ମେଫେୟାରଠାରେ ଅନୁଷ୍ଠିତ ହୋଇଯାଇଛି। ଏକ ଆଲୋଚନା ଚକ୍ର 'ନୂତନ ଓଡ଼ିଶାର ଅଭ୍ୟୁଦୟ' ଶୀର୍ଷକ ପ୍ରଥମ ରାଜ୍ୟସ୍ତରୀୟ ସମ୍ମିଳନୀ ନିକଟରେ ଉଦ୍‌ଘାଟିତ ହୋଇଯାଇଛି। ଏହି ପରିପ୍ରେକ୍ଷୀରେ ଓଡ଼ିଶା ସରକାରଙ୍କର ଶିଳ୍ପ ଓ ଦକ୍ଷତା ବିକାଶ ମନ୍ତ୍ରୀ ସମ୍ପଦ ଚନ୍ଦ୍ର ସ୍ୱାଇଁ ମୁଖ୍ୟ ଅତିଥି ଭାବେ ଯୋଗ ଦେଇଥିବା ବେଳେ ସମ୍ମାନିତ ଅତିଥି ଭାବେ ସିଏ ରାଜୀବ ଶେଖର ସାହୁ ଏବଂ ହିମାଂଶୁ ଶେଖର ପ୍ରମୁଖ ଯୋଗ ଦେଇଥିଲେ। ସେହିଭଳି ଭୁବନେଶ୍ୱର ଶାଖା ଅଧ୍ୟକ୍ଷ ରୁଦ୍ର ମାଧବ ସାହୁ ଉକ୍ତ ସମ୍ମିଳନୀରେ ପୌରୋହିତ୍ୟ କରିଥିଲାବେଳେ ଭୁବନେଶ୍ୱର ଶାଖାର ସମ୍ପାଦକ ଶ୍ରୀମନ୍ତ ବାବୁ ଧନ୍ୟବାଦ ଅର୍ପଣ କରିଥିଲେ। ସେହିପରି ରାଷ୍ଟ୍ର ନିର୍ମାଣରେ କମ୍ପାନୀ ସେକ୍ରେଟାରିଙ୍କ ଭୂମିକା ଉପରେ ମନ୍ତ୍ରୀ ସ୍ୱାଇଁ ବିସ୍ତୃତ ଆଲୋକପାତ କରିବା ସହିତ ଓଡ଼ିଶାରେ ଶିଳ୍ପର ଅଭିବୃଦ୍ଧି ନିମନ୍ତେ କମ୍ପାନୀ ସଚିବମାନଙ୍କୁ ମୁଖ୍ୟ ଭୂମିକା ଗ୍ରହଣ କରିବାକୁ ଉପଦେଶ ଦେଇଥିଲେ। ରାଜୀବ ଶେଖର ସାହୁ କହିଥିଲେ, ଓଡ଼ିଶାରେ ଶିଳ୍ପ କ୍ଷେତ୍ରର ଅଭିବୃଦ୍ଧି ନିମନ୍ତେ ବର୍ତ୍ତମାନର ଶିଳ୍ପନୀତିର ଆବଶ୍ୟକ ପରିବର୍ତ୍ତନ ନିମନ୍ତେ ଅନୁରୋଧ ସେ କରିଥିଲେ ଓ କମ୍ପାନୀ ସେକ୍ରେଟରିମାନଙ୍କର ଉଲ୍ଲେଖନୀୟ ଅବଦାନ ନିମନ୍ତେ ସାହୁ ସାଧୁବାଦ ଜଣାଇଥିଲେ। ଅପରପକ୍ଷରେ ହିମାଂଶୁ ଶେଖର କମ୍ପାନୀ ଆଇନ ୨୦୧୩ ଏବଂ ଏହାର ପାଳନ ନିମନ୍ତେ କମ୍ପାନୀ ସେକ୍ରେଟାରିଙ୍କ ଭୂମିକା ଉପରେ ବିସ୍ତୃତ ଆଲୋକପାତ କରିଥିଲେ। ଏହି ସମ୍ମିଳନୀକୁ କମ୍ପାନୀ ସେକ୍ରେଟାରି ଏବଂ ବିଶିଷ୍ଟ ଶିଳ୍ପ ବିଶେଷଜ୍ଞ ବିଶ୍ୱରଞ୍ଜନ ସୂତାର ସମ୍ବୋଧନ କରିଥିଲେ। ଏଥିରେ ୨୫୦ରୁ ଊର୍ଦ୍ଧ୍ୱ କମ୍ପାନୀ ସେକ୍ରେଟାରିଙ୍କ ସମେତ ଶିଳ୍ପ ବିଶେଷଜ୍ଞମାନେ ଯୋଗ ଦାନ କରିଥିଲେ। ଭୁବନେଶ୍ୱର ଶାଖାର ପୂର୍ବତନ ଅଧ୍ୟକ୍ଷ ପ୍ରିୟଦର୍ଶୀ ନାୟକ ଓ ସୌମ୍ୟ ସୁଜିତ ମିଶ୍ର ସମ୍ମିଳନୀକୁ ପରିଚାଳନା କରିଥିଲେ।

୫ ଲକ୍ଷ ଟନ୍ ପିଆଜ କିଣିବେ ସରକାର

ଭୁବନେଶ୍ୱର,୨୩।୬(ଅନୁରାଧା ମହାରଣା)

ପିଆଜର ମୂଲ୍ୟ ବୃଦ୍ଧିକୁ ନିୟନ୍ତ୍ରଣ କରିବା ପାଇଁ କେନ୍ଦ୍ର ସରକାର ଏକ ବଡ଼ ପଦକ୍ଷେପ ନେଇଛନ୍ତି। ବଫର୍ ଷ୍ଟକ ପାଇଁ ସରକାର ପ୍ରାୟ ୭୧,୦୦୦ ଟନ ପିଆଜ କିଣିଛନ୍ତି। ଉପଭୋକ୍ତା ବ୍ୟାପାର ବିଭାଗର ତଥ୍ୟ ଅନୁଯାୟୀ ଶୁକ୍ରବାର ପିଆଜର ହାରାହାରି ଖୁଚୁରା ମୂଲ୍ୟ ୩୮.୬୭ ଟଙ୍କା ଥିବାବେଳେ ବର୍ତ୍ତମାନ ପିଆଜ ମୂଲ୍ୟ ୪୦ ଟଙ୍କା ଅତିକ୍ରମ କରିଛି। ମୂଲ୍ୟ ସ୍ଥିର ରଖିବା ପାଇଁ ସରକାର ଚଳିତ ବର୍ଷ ୫ ଲକ୍ଷ ଟନ ପିଆଜ କିଣିବାକୁ ଲକ୍ଷ୍ୟ ରଖିଛନ୍ତି। ଦେଶର ଅଧିକାଂଶ ସ୍ଥାନରେ ମୌସୁମୀର ଅଗ୍ରଗତି ସହିତ ଖୁଚୁରା ମୂଲ୍ୟ ମଧ୍ୟ ହ୍ରାସ ପାଇବ। ଉପଭୋକ୍ତା ବ୍ୟାପାର ବିଭାଗର ଜଣେ ବରିଷ୍ଠ ଅଧିକାରୀ କହିଛନ୍ତି ଯେ, ଜୁନ ୨୦ ପର୍ଯ୍ୟନ୍ତ କେନ୍ଦ୍ର ସରକାର ବଫର୍ ଷ୍ଟକ ଭାବରେ ୭୦,୯୮୭ ଟନ ପିଆଜ କିଣିଛନ୍ତି। ଗତ ବର୍ଷ ସମାନ ଅବଧିରେ ୭୪,୦୭୧ ଟନ ପିଆଜ କ୍ରୟ କରାଯାଇଥିଲା। ସେ କହିଛନ୍ତି ଯେ ପ୍ରବଳ ଉତ୍ତାପ ଏବଂ କମ୍ ବର୍ଷା ହେତୁ ଚଳିତ ବର୍ଷ ରବି ଉତ୍ପାଦନରେ ପ୍ରାୟ ୨୦ ପ୍ରତିଶତ ହ୍ରାସ ହେବାର ସମ୍ଭାବନା ରହିଛି। ପିଆଜର ମୂଲ୍ୟ ବୃଦ୍ଧି ପାଇଁ ଏହି କାରଣଗୁଡିକ ମଧ୍ୟ ଦାୟୀ ବୋଲି ବିବେଚନା କରାଯାଏ। ଏହା ସତ୍ତ୍ୱେ ଚଳିତ ବର୍ଷ ବଫର ପିଆଜ କ୍ରୟ କରିବାର ଗତି ବୃଦ୍ଧି କରାଯାଇଛି। ପିଆଜ ମୂଲ୍ୟକୁ ନିୟନ୍ତ୍ରଣ କରିବା ପାଇଁ ସରକାର ଏହି ବଫର ଷ୍ଟକ ବ୍ୟବହାର କରିବେ। ପିଆଜ ମୂଲ୍ୟକୁ ନିୟନ୍ତ୍ରଣ କରିବା ପାଇଁ ପୂର୍ବରୁ ୪୦ ପ୍ରତିଶତ ରପ୍ତାନି ଶୁଳ୍କ ଲାଗୁ କରାଯାଇଥିଲା। ଏହା ପରେ ଅକ୍ଟୋବର ୨୦୨୪ରେ ସର୍ବନିମ୍ନ ରପ୍ତାନି ମୂଲ୍ୟ ଟନ ପିଛା ୮୦୦ ଡଲାର କରାଯାଇଥିଲା। ଡିସେମ୍ବର ୮, ୨୦୨୩ ରେ ରପ୍ତାନି ଉପରେ କଟକଣା ଲଗାଯାଇଥିଲା। ଏସବୁ ସତ୍ତ୍ୱେ ପିଆଜର ଲାଗାତର ଦର ବୃଦ୍ଧି ଖାଉଟିଙ୍କୁ ଚିନ୍ତାରେ ପକାଇଛି।

ରାଜ୍ୟ ଖବର

ଢଗଢମାଳି

(କ୍ରମେ ଲୋକମୁଖରୁ ଓ ଜନମାନସରୁ ବିସ୍ମୃତ ହେଉଥିବା ଢଗଢମାଳିକୁ ପାଠିକା-ପାଠକଙ୍କ ନିକଟରେ ପହଞ୍ଚାଇବା ସକାଶେ ଧରିତ୍ରୀର ପ୍ରୟାସ)

ଯହିଁ ପାଇ,
ତହିଁ ଗାଇ।

ପର ଅନ୍ନରେ ପୋଷି ହେଉଥିବା ବ୍ୟକ୍ତି ସାଧାରଣତଃ ଋଣୀ ହୋଇଥାନ୍ତି। ଏପରିସ୍ଥଳେ ସାହା ଭରସା ଯୋଗାଉଥିବା ବ୍ୟକ୍ତିଙ୍କ ପ୍ରତି କୃତଜ୍ଞ ରହିବା ଉଚିତ ହୋଇଥାଏ। କୌଣସି ବ୍ୟକ୍ତିଙ୍କଠାରୁ କିଛି ସାହାଯ୍ୟ ସମର୍ଥନ ପାଇଲେ ତାଙ୍କର ଗୁଣ ଗାନ କରିବା ଶୋଭନୀୟ ଅର୍ଥରେ ଏଭଳି ଉକ୍ତି ପ୍ରକାଶ କରାଯାଇଛି।

ଯାଉ କାହିଁକି ଆସୁ କାହିଁକି
ଫିଟାଇ ନ କହୁ ମତେ
ପାନ ହୋଇଥିଲେ ଗୁଆ ହୋଇଥିଲେ
ଯାଚି କରି ଦେବି ତତେ।

କିଛି ବ୍ୟକ୍ତି ଅଛନ୍ତି ମନର କଥାକୁ ମନରେ ରଖି ଅଯଥାରେ ଧନ୍ଦି ହୋଇଥାନ୍ତି। ତେବେ ମନର କଥା ଖୋଲିକରି ନ କହିଲେ କେହି ଯାଚିକରି ଦେଇଯିବା ସମ୍ଭବପର ହୋଇ ନ ଥାଏ। ମନକଥା ଖୋଲି କହିଦେଲେ ଅନେକ ସମସ୍ୟା ସମାଧାନ ହୋଇଯାଉଥିବା ଅର୍ଥରେ ଏଭଳି ଉକ୍ତି ଉଲ୍ଲେଖ କରାଯାଇଛି।

ଓଡ଼ିଆ ଢଗଢମାଳି ଓ ଲୋକଗୀତ – ଫ୍ରେଣ୍ଡସ ପବ୍ଲିଶର୍ସ

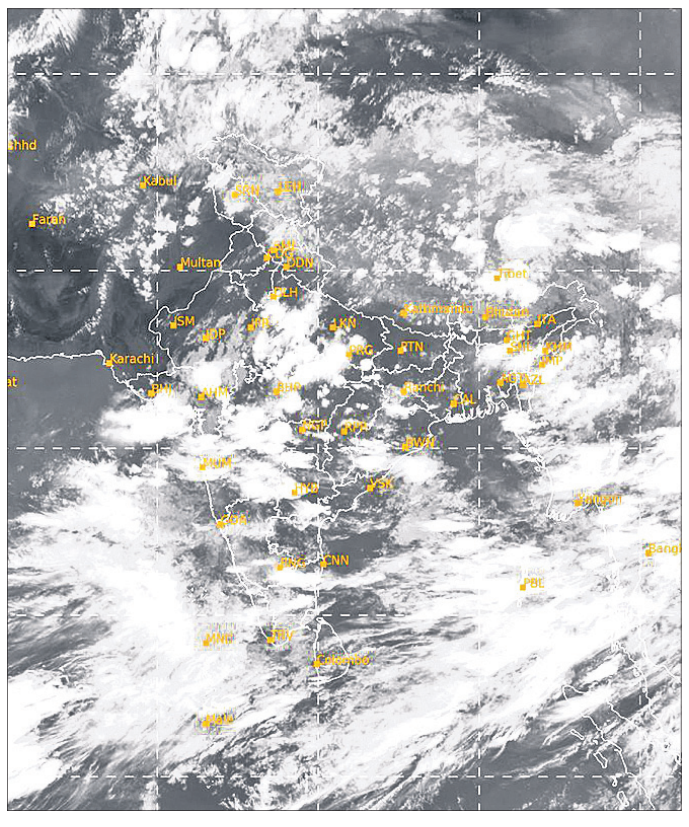

ରବିବାର ଅପରାହ୍ନ ୫ଟାରେ ମହାକାଶରୁ ଉତ୍ତୋଳିତ ପାଣିପାଗର ଚିତ୍ର।

କଣ୍ଟେନରକୁ ଧକ୍କାଦେଇ ଜଳିଗଲା ଆମ୍ବୁଲାନ୍ସ

ରୋଗୀ, ଫାର୍ମାସିଷ୍ଟଙ୍କ ସମେତ ୬ ଗୁରୁତର

ରୂପ୍‌ସା,୨୩।୬(ବାଞ୍ଛାନିଧି ଦେ)

ବାଲେଶ୍ୱର ଜିଲା ୧୬ନଂ. ଜାତୀୟ ରାଜପଥର ରୂପ୍‌ସା ଥାନା ଅଞ୍ଚଳରେ ରବିବାର ଏକ ମର୍ମନ୍ତୁଦ ସଡ଼କ ଦୁର୍ଘଟଣା ଘଟିଛି। ବସ୍ତା ଗୋଷ୍ଠୀ ସ୍ୱାସ୍ଥ୍ୟକେନ୍ଦ୍ରରୁ ରୋଗୀ ନେଇ ଯାଉଥିବା ୧୦୮ ଆମ୍ବୁଲାନ୍ସ ଭାରସାମ୍ୟ ହରାଇ ଏକ କଣ୍ଟେନରକୁ ପଛପଟୁ ଧକ୍କା ଦେଇଥିଲା। ଫଳରେ ଆମ୍ବୁଲାନ୍ସରେ ଥିବା ଅକ୍ସିଜେନ ସିଲିଣ୍ଡର ଫାଟି ଆମ୍ବୁଲାନ୍ସଟି ଜଳିଯାଇଥିଲା। ଆମ୍ବୁଲାନ୍ସରେ ଥିବା ରୋଗୀ, ଫାର୍ମାସିଷ୍ଟଙ୍କ ସମେତ ୬ଜଣ ଗୁରୁତର ହୋଇଛନ୍ତି।

ସୂଚନା ଅନୁଯାୟୀ, ବସ୍ତା ବ୍ଲକ୍ ଅଧୀନ ପୁଟୁରା ଗ୍ରାମର ଯତୀନ୍ଦ୍ର ସିଂ ଛାତିରେ ଯନ୍ତ୍ରଣା ଅନୁଭବ କରିବାରୁ ପରିବାର ଲୋକେ ଶନିବାର ରାତିରେ ତାଙ୍କୁ ବସ୍ତା ଗୋଷ୍ଠୀ ସ୍ୱାସ୍ଥ୍ୟକେନ୍ଦ୍ରକୁ ନେଇ ଆସିଥିଲେ। କିନ୍ତୁ ଯତୀନ୍ଦ୍ରଙ୍କ ସ୍ୱାସ୍ଥ୍ୟାବସ୍ଥାରେ ସୁଧାର ନ ଆସିବାରୁ ତାଙ୍କୁ ବାଲେଶ୍ୱର ମୁଖ୍ୟ ଚିକିତ୍ସାଳୟକୁ ସ୍ଥାନାନ୍ତର କରାଯାଇଥିଲା। ରବିବାର ଭୋର ସମୟରେ ଆମ୍ବୁଲାନ୍ସ (ଓଡି ୦୨ ସି ଏନ୍-୯୦୮୮)ରେ ଯତୀନ୍ଦ୍ରଙ୍କୁ ବସ୍ତା ଗୋଷ୍ଠୀ ସ୍ୱାସ୍ଥ୍ୟକେନ୍ଦ୍ରରୁ ବାଲେଶ୍ୱର ମୁଖ୍ୟ ଚିକିତ୍ସାଳୟକୁ ନିଆଯିବା ସମୟରେ ଏକ କଣ୍ଟେନରକୁ ପଛପଟୁ ଜୋର୍‌ରେ ଧକ୍କା ଦେଇଥିଲା। ଫଳରେ ଯତୀନ୍ଦ୍ରଙ୍କ ସମେତ ତାଙ୍କ ସ୍ତ୍ରୀ, ସମ୍ପର୍କୀୟ ପୁଟୁରା, ଆମ୍ବୁଲାନ୍ସ ଡ୍ରାଇଭର, ହେଲ୍‌ପର ଓ ଫାର୍ମାସିଷ୍ଟ ଗୁରୁତର ହୋଇଥିଲେ। ଖବରପାଇ ଜାତୀୟ ରାଜପଥ ପାଟ୍ରୋଲିଂ ପୋଲିସ ଘଟଣାସ୍ଥଳରେ ପହଞ୍ଚି ସମସ୍ତଙ୍କୁ ଗୁରୁତର ଅବସ୍ଥାରେ ଉଦ୍ଧାର କରି ଅନ୍ୟ ଏକ ଆମ୍ବୁଲାନ୍ସ ସାହାଯ୍ୟରେ ବାଲେଶ୍ୱର ମୁଖ୍ୟ ଚିକିତ୍ସାଳୟରେ ଭର୍ତ୍ତି କରାଇଥିଲା। ଯତୀନ୍ଦ୍ର ଓ ଫାର୍ମାସିଷ୍ଟଙ୍କ ଅବସ୍ଥା ସଙ୍କଟାପନ୍ନ

ଅତ୍ୟଧିକ ଜଙ୍କ୍ ଫୁଡ୍ ଖାଉଥିଲେ..

ଜଙ୍କ୍ ଫୁଡ୍ ପାଟିକୁ ସ୍ୱାଦ ଲାଗେ–ଏ କଥା ସତ, ହେଲେ ଏହା ଏକ ଅଭ୍ୟାସରେ ପରିଣତ ହୋଇଗଲେ ତାହା ପରବର୍ତ୍ତୀ ସମୟରେ କେତେକ ସ୍ୱାସ୍ଥ୍ୟଜନିତ ସମସ୍ୟାକୁ ଡାକି ଆଣିଥାଏ । ନିକଟରେ ଏହି ତାଲିକାରେ ଟୋକିଓ ବିଶ୍ୱବିଦ୍ୟାଳୟର ବିଶେଷଜ୍ଞମାନେ ଆଉ ଏକ କଥାକୁ ସାମିଲ କରିଛନ୍ତି । ତାହା ହେଲା ମସ୍ତିଷ୍କର କାର୍ଯ୍ୟଧାରା । ଅର୍ଥାତ୍ ଆବଶ୍ୟକତାଠାରୁ ଅଧିକ ଜଙ୍କ୍ ଫୁଡ୍ ଖାଇଲେ ତାହା ମସ୍ତିଷ୍କର କାର୍ଯ୍ୟଧାରାକୁ ପ୍ରଭାବିତ କରିଥାଏ ବୋଲି ଉକ୍ତ ବିଶ୍ୱବିଦ୍ୟାଳୟ ପକ୍ଷରୁ ପ୍ରକାଶିତ ରିପୋର୍ଟରେ ଉଲ୍ଲେଖ କରାଯାଇଛି । 'ଜଙ୍କ୍ ଫୁଡ୍ ଏବଂ ମସ୍ତିଷ୍କର କାର୍ଯ୍ୟଧାରା' ବିଷୟକୁ ନେଇ ସେମାନେ ଏକ ସର୍ଭେ କରିଥିଲେ । ଯେଉଁମାନେ ପ୍ରାୟ ପ୍ରତିଦିନ ଏଭଳି ଖାଦ୍ୟ ଖାଉଥିଲେ, ସେମାନଙ୍କର ମସ୍ତିଷ୍କର କାର୍ଯ୍ୟଧାରାକୁ ବିଶେଷଜ୍ଞମାନେ ତନ୍ନ ତନ୍ନ କରି ପରୀକ୍ଷା ନିରୀକ୍ଷା କରିବା ପରେ ଏକଥା ଜାଣିପାରିଥିଲେ । ତେଣୁ ଏଭଳି ଅଭ୍ୟାସକୁ କିପରି ନିୟନ୍ତ୍ରଣରେ ରଖାଯାଇପାରିବ ସେ ନେଇ ଚେଷ୍ଟା କରାଯିବା ଆବଶ୍ୟକ ବୋଲି ସେମାନେ ପରାମର୍ଶ ଦେଇଛନ୍ତି ।

ଆଘ୍ରାଣ ଶକ୍ତି ଓ ହୃଦ୍‌ଜନିତ ସମସ୍ୟା

ଆଘ୍ରାଣ ଶକ୍ତିର ହୃଦ୍‌ଜନିତ ସମସ୍ୟା ସହ ସଂଯୋଗ ରହିଛି । ଏଭଳି ରୋଚକ ତଥ୍ୟ ଲୋକଲୋଚନକୁ ଆଣିଛନ୍ତି ଚାଇନାର ବିଶେଷଜ୍ଞମାନେ । ଏକ ସଦ୍ୟତମ ଗବେଷଣାରୁ ସେମାନେ ଜାଣିପାରିଛନ୍ତି ଯେ ଯଦି ଆଘ୍ରାଣ ଶକ୍ତି ଦୁର୍ବଳ ହେଲା ତେବେ ତାହାର ପ୍ରଭାବ ହୃତ୍‌ପିଣ୍ଡ ବା ହାର୍ଟ ଉପରେ ପଡ଼ିବାର ଆଶଙ୍କା ରହିଛି । ଆଘ୍ରାଣ ଶକ୍ତିଜନିତ ସମସ୍ୟା ବିଷୟରେ ଗବେଷଣା କରିବା ବେଳେ ସେମାନେ ଏଭଳି ଚାଞ୍ଚଲ୍ୟକର କଥା ଜାଣିପାରିଥିଲେ । ଏହି ସମୟରେ ଗବେଷଣା ପରିସରଭୁକ୍ତ ବ୍ୟକ୍ତିମାନଙ୍କ ମଧ୍ୟରୁ ଯେଉଁମାନଙ୍କର ଆଘ୍ରାଣ ଶକ୍ତିରେ ତାରତମ୍ୟ ଦେଖିବାକୁ ମିଳିଥିଲା, ସେମାନଙ୍କ ମଧ୍ୟରୁ କେତେକ ବ୍ୟକ୍ତିଙ୍କଠାରେ ହୃଦ୍‌ଜନିତ ଲକ୍ଷଣ ସେମାନେ ଲକ୍ଷ୍ୟ କରିଥିଲେ । ପ୍ରକାଶିତ ରିପୋର୍ଟରେ ଉଲ୍ଲେଖ କରାଯାଇଛି ଯେ, ଆଘ୍ରାଣ ଶକ୍ତି ଦୁର୍ବଳ ହେଲେ ତାହାର ପ୍ରଭାବ ରକ୍ତ ସଞ୍ଚାଳନ ଉପରେ ପଡିଥାଏ । ଏହାଦ୍ୱାରା ହୃଦ୍‌ଜନିତ ସମସ୍ୟା ଦେଖାଯିବାର ଯଥେଷ୍ଟ ଆଶଙ୍କା ରହିଛି ବୋଲି ସେମାନେ ସତର୍କ କରାଇ ଦେଇଛନ୍ତି । ତେଣୁ ଆଘ୍ରାଣ ଶକ୍ତିରେ କିଛି ସମସ୍ୟା ଥିଲେ ତୁରନ୍ତ ଅଭିଜ୍ଞ ବିଶେଷଜ୍ଞଙ୍କ ସହ ପରାମର୍ଶ କରିବାକୁ ସେମାନେ କହିଛନ୍ତି ।

ଚାଇନାର ଚନ୍ଦ୍ର ଅଭିଯାନ

ନିକୁଞ୍ଜ ବିହାରୀ ସାହୁ

''ଚାଇନାର ଚଳିତ ଚେଙ୍ଗ'ଇ ୬ ଅଭିଯାନ ଚନ୍ଦ୍ରପୃଷ୍ଠରୁ ପ୍ରାୟ ୨ କି.ଗ୍ରା. ଓଜନର ମାଟି ସଂଗ୍ରହ କରି ପୃଥିବୀକୁ ଆଣିବ ବୋଲି ଲକ୍ଷ୍ୟ ରଖାଯାଇଛି । ଚାଇନା ଚନ୍ଦ୍ରର ଦୂରତମ ପାର୍ଶ୍ୱକୁ ସର୍ବପ୍ରଥମେ ୨୦୧୯ ମସିହାରେ ନିଜର ପ୍ରଥମ ଅଭିଯାନ ଚେଙ୍ଗ'ଇ ୪ ପ୍ରେରଣ କରିଥିଲା । ଏଥିରୁ ଏକ ଅବତରକ ଯାନ ବା ଲ୍ୟାଣ୍ଡର ଅଲଗା ହୋଇ ସଫଳତାର ସହିତ ଚନ୍ଦ୍ରର ଦୂରତମ ପାର୍ଶ୍ୱରେ ଅବତରଣ କରିଥିଲା । ଚନ୍ଦ୍ରର ଦୂରତମ ପାର୍ଶ୍ୱରେ ଏକ ଯାନକୁ ସଫଳତାର ସହିତ ଅବତରଣ କରାଇବାରେ ଚାଇନା ଥିଲା ବିଶ୍ୱର ସର୍ବପ୍ରଥମ ରାଷ୍ଟ୍ର । ଏହି ଯାନରୁ ବାହାରି ଏକ ରୋବୋଟ (ନାମ : ଯୁତି-୨) ଚନ୍ଦ୍ରପୃଷ୍ଠରେ ବିଚରଣ ପୂର୍ବକ ଅନୁଧ୍ୟାନ କରିଥିଲା । ସେବେଠାରୁ ଏହି ରୋବୋଟ ଚନ୍ଦ୍ରର ଦୂରତମ ପାର୍ଶ୍ୱରେ ଚନ୍ଦ୍ରପୃଷ୍ଠରେ କାର୍ଯ୍ୟରତ ବିଶ୍ୱର ସବୁଠାରୁ ଦୀର୍ଘସ୍ଥାୟୀ ରୋବୋଟ ରୂପେ ସକ୍ରିୟ ଅଛି ।''

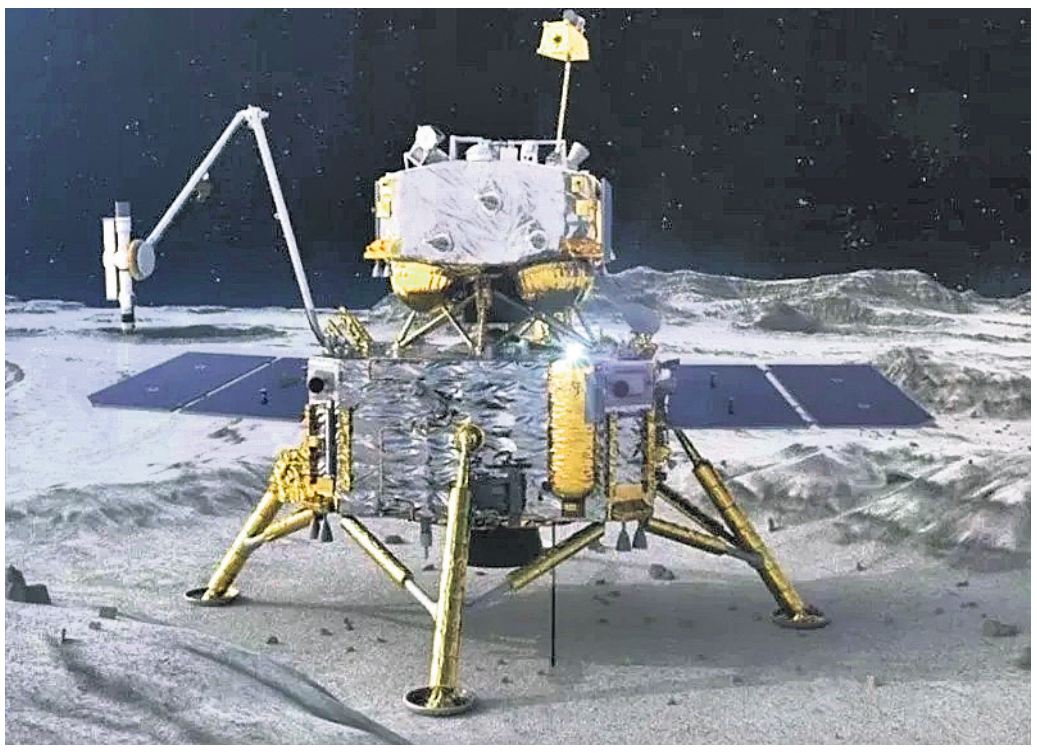

ଆମର ପଡ଼ୋଶୀ ଦେଶ ଚାଇନା ଗତ ମେ ୩ ତାରିଖରେ ଚନ୍ଦ୍ର ଅଭିମୁଖେ ଏକ ଅଭିଯାନ ପ୍ରେରଣ କରିଛି । ଏହା ଚନ୍ଦ୍ରର ଦୂରତମ ପାର୍ଶ୍ୱରେ ଅବତରଣ ପୂର୍ବକ ଚନ୍ଦ୍ରପୃଷ୍ଠରୁ କିଛି ମାଟି ସଂଗ୍ରହ କରି ପୃଥିବୀକୁ ଫେରାଇ ଆଣିବାର ଆଶା ରଖିଛି । ଏହି ଅଭିଯାନର ନାମ ଚେଙ୍ଗ'ଇ ୬ । ଏହି ଅଭିଯାନକୁ ହୈନାନ ଦ୍ୱୀପର ୱେଞ୍ଚାଙ୍ଗ ଅନ୍ତରୀକ୍ଷ କେନ୍ଦ୍ରରୁ 'ଲାଙ୍ଗ ମାର୍ଚ୍ଚ ୫ ରକେଟ' ଜରିଆରେ ଉତକ୍ଷେପଣ କରାଯାଇଛି । ଏହି ଅଭିଯାନ ସଫଳ ହେଲେ ଆମେରିକା, ରୁଷିଆ ଓ ଭାରତକୁ ପଛରେ ପକାଇ ଚନ୍ଦ୍ରର ଦୂରତମ ପାର୍ଶ୍ୱରେ ଅବତରଣ କରି ପୃଥିବୀକୁ ନମୁନା ଫେରାଇ ଆଣିବାରେ ଚାଇନା ବିଶ୍ୱର ପ୍ରଥମ ରାଷ୍ଟ୍ର ରୂପେ ପରିଗଣିତ ହେବ । ଚାଇନା ଆଗାମୀ ୨୦୩୦ ମସିହା ସୁଦ୍ଧା ଚନ୍ଦ୍ରକୁ ମଣିଷ ପଠାଇ ଚନ୍ଦ୍ରର ଦକ୍ଷିଣ ମେରୁଠାରେ ଏକ ସ୍ଥାୟୀ ଘାଟି ନିର୍ମାଣ କରିବାର ଯୋଜନା ରଖିଛି । ଚାଇନାର ଏହି ଚଳିତ ଅଭିଯାନ ସେହି ମହତ୍ତ୍ୱାକାଂକ୍ଷୀ ଲକ୍ଷ୍ୟର ଏକ ଅଂଶବିଶେଷ ବୋଲି ଜଣାପଡ଼ିଛି ।

ଏପର୍ଯ୍ୟନ୍ତ ଦୁନିଆର ସମସ୍ତ ୧୦ଟି ଚନ୍ଦ୍ର ଅଭିଯାନ ଚନ୍ଦ୍ରର ନିକଟତମ ପାର୍ଶ୍ୱକୁ ଲକ୍ଷ୍ୟ କରି କରାଯାଇଛି ; ଅର୍ଥାତ ଚନ୍ଦ୍ରର ଦୂରତମ ପାର୍ଶ୍ୱ ଅଭିମୁଖେ କୌଣସି ସଫଳ ଅଭିଯାନ ପ୍ରେରଣ କରାଯାଇ ପାରିନାହିଁ । ଚନ୍ଦ୍ରର ଏହି ରହସ୍ୟମୟ ପାର୍ଶ୍ୱ ସର୍ବଦା ପୃଥିବୀଠାରୁ ଦୂରରେ ରହିଥାଏ । ଏହାକୁ ମଧ୍ୟ ଚନ୍ଦ୍ରର 'ଅନ୍ଧକାରାଚ୍ଛନ୍ନ' ପାର୍ଶ୍ୱ କହନ୍ତି । ଏହାର ଅର୍ଥ ନୁହେଁ ଯେ, ଏହି ପାର୍ଶ୍ୱ ସଦାସର୍ବଦା ଅନ୍ଧକାରମୟ ରହିଥାଏ ; ବରଂ ଏହି ପାର୍ଶ୍ୱ ସର୍ବଦା ଆମଠାରୁ ଦୂରରେ ରହିଥିବା ହେତୁ ସେ ସମ୍ପର୍କରେ ଆମର ସୀମିତ ଜ୍ଞାନ ଦୃଷ୍ଟିରୁ ଏହାର ଏପରି ନାମକରଣ କରାଯାଇଛି ।

ଚେଙ୍ଗ'ଇ ୬ ଚନ୍ଦ୍ରର ସବୁଠାରୁ ପୁରାତନ ଗହ୍ୱର ସାଉଥ ଏଟକିନ ବେସିନଠାରେ ଅବତରଣ କରିବ । ଏହି ଗହ୍ୱରର ଓସାର ୨୫୦୦ କି.ମି. ଓ ବୟସ ୪୦୦ କୋଟି ବର୍ଷ । ସୁତରାଂ ଚାଇନାର ଏହି ଅଭିଯାନର ବୈଜ୍ଞାନିକ ଦୃଷ୍ଟିକୋଣରୁ ଯଥେଷ୍ଟ ମହତ୍ତ୍ୱପୂର୍ଣ୍ଣ ଭୂମିକା ରହିଛି । ଚାଇନାର ଏହି ଅଭିଯାନରେ ନିଜସ୍ୱ ଉପକରଣ ବ୍ୟତୀତ ଅନ୍ୟାନ୍ୟ କିଛି ରାଷ୍ଟ୍ର ଯେପରି ପାକିସ୍ତାନ, ଫ୍ରାନ୍ସ, ଇଟାଲୀ ଏବଂ ୟୁରୋପୀୟ ସମୂହର ଭାର ମଧ୍ୟ ସ୍ଥାନିତ ଅଛି ।

ଚେଙ୍ଗ'ଇ ୬ ଗତ ୨୦୨୦ ମସିହାରେ ପ୍ରେରଣ କରା ଯାଇଥିବା ଚେଙ୍ଗ'ଇ ୫ ଅଭିଯାନର ଏକ ସହାୟକ ଉପକ୍ରମ, ଯାହା ଚନ୍ଦ୍ରପୃଷ୍ଠରୁ ୧.୭ କି.ଗ୍ରା. ଓଜନର ମାଟି ଓ ପଥର ପୃଥିବୀକୁ ସଫଳତାର ସହିତ ଆଣି ପାରିଥିଲା । ଚାଇନାର ଚଳିତ ଚେଙ୍ଗ'ଇ ୬ ଅଭିଯାନ ଚନ୍ଦ୍ରପୃଷ୍ଠରୁ ପ୍ରାୟ ୨ କି.ଗ୍ରା. ଓଜନର ମାଟି ସଂଗ୍ରହ କରି ପୃଥିବୀକୁ ଆଣିବ ବୋଲି ଲକ୍ଷ୍ୟ ରଖାଯାଇଛି । ଚାଇନା ଚନ୍ଦ୍ରର ଦୂରତମ ପାର୍ଶ୍ୱକୁ ସର୍ବପ୍ରଥମେ ୨୦୧୯ ମସିହାରେ ନିଜର ପ୍ରଥମ ଅଭିଯାନ ଚେଙ୍ଗ'ଇ ୪ ପ୍ରେରଣ କରିଥିଲା । ଏଥିରୁ ଏକ ଅବତରକ ଯାନ ବା ଲ୍ୟାଣ୍ଡର ଅଲଗା ହୋଇ ସଫଳତାର ସହିତ ଚନ୍ଦ୍ରର ଦୂରତମ ପାର୍ଶ୍ୱରେ ଅବତରଣ କରିଥିଲା । ଚନ୍ଦ୍ରର ଦୂରତମ ପାର୍ଶ୍ୱରେ ଏକ ଯାନକୁ ସଫଳତାର ସହିତ ଅବତରଣ କରାଇବାରେ ଚାଇନା ଥିଲା ବିଶ୍ୱର ସର୍ବପ୍ରଥମ ରାଷ୍ଟ୍ର । ଏହି ଯାନରୁ ବାହାରି ଏକ ରୋବୋଟ (ନାମ : ଯୁତି–୨) ଚନ୍ଦ୍ରପୃଷ୍ଠରେ ବିଚରଣ ପୂର୍ବକ ଅନୁଧ୍ୟାନ କରିଥିଲା । ସେବେଠାରୁ ଏହି ରୋବୋଟ ଚନ୍ଦ୍ରର ଦୂରତମ ପାର୍ଶ୍ୱରେ ଚନ୍ଦ୍ରପୃଷ୍ଠରେ କାର୍ଯ୍ୟରତ ବିଶ୍ୱର ସବୁଠାରୁ ଦୀର୍ଘସ୍ଥାୟୀ ରୋବୋଟ ରୂପେ ସକ୍ରିୟ ଅଛି । ତେବେ ପ୍ରଶ୍ନ ଉଠେ: କୋଟି କୋଟି ଟଙ୍କା ବିନିମୟରେ ଚନ୍ଦ୍ର ପ୍ରତି ଚାଇନାର ଏଭଳି ଦୁର୍ବାର ଆକର୍ଷଣ କାହିଁକି ?

ସୂଚନାଯୋଗ୍ୟ ଯେ, ଚନ୍ଦ୍ରର ପୃଷ୍ଠ ଅନେକ ଉଲ୍‌କାପାତ ଆଘାତ ଜନିତ ଗହ୍ୱରରେ ପରିପୂର୍ଣ୍ଣ । ସେଥିରୁ କିଛି ଗହ୍ୱର ଏତେ ଗଭୀର ଯେ ସେଗୁଡ଼ିକର ତଳ ସ୍ଥାୟୀ ରୂପେ ଅନ୍ଧକାରାଚ୍ଛନ୍ନ ଥାଏ, ଯେଉଁଠି ସୂର୍ଯ୍ୟାଲୋକ ଏପର୍ଯ୍ୟନ୍ତ ପ୍ରବେଶ କରିପାରି ନାହିଁ । ଏହା ସେଭଳି କିଛି ଗଭୀର ଗହ୍ୱର ତଳରୁ ବରଫ ଓ ମାଟି ସଂଗ୍ରହ କରିବ । ସେସବୁର ବୈଜ୍ଞାନିକ ବିଶ୍ଳେଷଣ ଦ୍ୱାରା ଆମ ସୌରଜଗତର ଗଠନ, ଅଭ୍ୟୁଦୟ ତଥା ବୟସ ଭଳି ବହୁ ଅସମାହିତ ରହସ୍ୟର ଉନ୍ମୋଚନ କରିହେବ ।

ସମ୍ପ୍ରତି ପରିବେଶୀୟ ପ୍ରଦୂଷଣ ତଥା ଜଳବାୟୁ ପରିବର୍ତ୍ତନଜନିତ କାରଣରୁ ଆମର ସୁନ୍ଦର ଗ୍ରହ ପୃଥିବୀ ଏବେ ଅବକ୍ଷୟମୁଖୀ ଓ ଧ୍ୱଂସପଥର ଯାତ୍ରୀ । ଏହି ଧାରା ଅବ୍ୟାହତ ରହିଲେ ଦିନ ଅସିବ, ଆମର ପୃଥିବୀ ଆଉ ଜୀବନୋପଯୋଗୀ ହୋଇ ରହିବ ନାହିଁ । ସୁତରାଂ ଏହି ବିଶାଳ ବିଶ୍ୱରେ ମନୁଷ୍ୟଜାତିକୁ ବଞ୍ଚାଇ ରଖିବାକୁ ହେଲେ ଆମକୁ ପୃଥିବୀ ଛାଡ଼ି ଅନ୍ୟ ଗ୍ରହ ଗ୍ରହାନ୍ତରରେ ସୁରକ୍ଷିତ ରାଇଜର ସନ୍ଧାନ କରିବାକୁ ପଡ଼ିବ । ଆଉ ସେ କ୍ଷେତ୍ରରେ, ଆମର ପଡ଼ୋଶୀ ଚନ୍ଦ୍ର ହେବ ଆମର ସର୍ବପ୍ରଥମ ଲକ୍ଷ୍ୟସ୍ଥଳୀ । ଦିନ ଆସିବ, ଯେବେ ପୃଥିବୀରୁ ନିୟମିତ ସଟଲ ଯାନମାନ ଚନ୍ଦ୍ର ଅଭିମୁଖେ ଯାତ୍ରା କରିବ ଏବଂ ସେଥିରେ ବସି ଦଳଦଳ ପୁରୁଷ ଓ ସ୍ତ୍ରୀ ଚନ୍ଦ୍ର ଯାତ୍ରା କରି ଜହ୍ନ ରାଇଜରେ ନିଜର ଘରସଂସାର କରିବେ । ପୁଣି ମଙ୍ଗଳ ଭଳି ବାସୋପଯୋଗୀ ସୌରଜଗତର ଅନ୍ୟ ଗ୍ରହମାନଙ୍କୁ ସହଜରେ ଏବଂ ସ୍ୱଳ୍ପ ଖର୍ଚ୍ଚରେ ଯାତ୍ରା କରିବାକୁ ହେଲେ ଚନ୍ଦ୍ର ମନୁଷ୍ୟ ପାଇଁ ଏକ ମଧ୍ୟବର୍ତ୍ତୀ ସୋପାନ ହେବ । ଚନ୍ଦ୍ର ମଧ୍ୟ ଯେକୌଣସି ଦେଶ ପାଇଁ ଅର୍ଥନୈତିକ ତଥା ସାମରିକ ଦୃଷ୍ଟିକୋଣରୁ ଏକ ମହତ୍ତ୍ୱପୂର୍ଣ୍ଣ ଭୂମିକା ଗ୍ରହଣ କରେ । ଚନ୍ଦ୍ରରେ ବିଭିନ୍ନ ବିରଳ ଖଣିଜ ଯଥା ସିଲିକନ, ମାଙ୍ଗାନିଜ, ଟାଇଟାନିୟମର ପ୍ରଚୁର ଭଣ୍ଡାର ଗଚ୍ଛିତ ଅଛି । ଏସବୁକୁ ଉତ୍ତୋଳନ କରି ରାଷ୍ଟ୍ରୀୟ ପ୍ରଗତି ନିମନ୍ତେ ପୃଥିବୀକୁ ସଫଳତାର ସହିତ ଆଣିବା ଉଦ୍ଦେଶ୍ୟରେ ଏହି ଚନ୍ଦ୍ର ସମ୍ପଦ ଉପରେ ଅଧିକାଂଶ ଦେଶର ଲୋଲୁପ ଦୃଷ୍ଟି ରହିଛି । ପୁନଶ୍ଚ, ଚନ୍ଦ୍ରରେ ଏକ ସାମରିକ ଘାଟି ସ୍ଥାପନ କରି ଅନ୍ତରୀକ୍ଷରୁ ସମରସଜ୍ଜା ପ୍ରସ୍ତୁତ କରିହେବ, ଯାହା ଯେକୌଣସି ଦେଶ ପାଇଁ ସମରରେ ଏକ ନିର୍ଣ୍ଣାୟକ ଭୂମିକା ଗ୍ରହଣ କରିବ ।

ଚାଇନା ଆଗାମୀ ଦିନରେ ନିଜର ଆର୍ଥିକ ଓ ସାମରିକ ବିକାଶ ଦୃଷ୍ଟିକୋଣକୁ ଆଖି ଆଗରେ ରଖି ଚନ୍ଦ୍ରପୃଷ୍ଠରେ ଏକ ସ୍ଥାୟୀ ଘାଟି ପ୍ରତିଷ୍ଠା କରିବାକୁ ଲକ୍ଷ୍ୟ ରଖିଛି । ଚାଇନାର ସଦ୍ୟତମ ଚେଙ୍ଗ'ଇ ୬ ତଥା ସମୁଦାୟ ଚେଙ୍ଗ'ଇ ସିରିଜ ଚନ୍ଦ୍ର ଅଭିଯାନ ଡ୍ରାଗନ ରାଷ୍ଟ୍ରର ସେହି ସୁଦୂର ଓ ଦୁର୍ବାର ଲକ୍ଷ୍ୟକୁ ବାସ୍ତବରେ ରୂପାୟିତ କରିବା ଉଦ୍ୟମରେ ଏକ ପଦକ୍ଷେପ ମାତ୍ର ।

–ଏଜୁକେଶନ ଅଫିସର, ଆଞ୍ଚଳିକ ବିଜ୍ଞାନ କେନ୍ଦ୍ର, ଭୋପାଲ, ମଧ୍ୟପ୍ରଦେଶ
ମୋ : ୮୯୧୭୬୩୭୯୭୪

ସ୍ୱାସ୍ଥ୍ୟୋପକାରୀ ଲେମ୍ବୁ

ସାଧାରଣତଃ ଲେମ୍ବୁର ବ୍ୟବହାର ବିଭିନ୍ନ ପୂଜା, ଦେବ କାର୍ଯ୍ୟ, ନୂତନ ବାସଗୃହରେ ପ୍ରବେଶ ବେଳେ, ଯାନବାହନ ଆଦିର ପୂଜା ତଥା ଯେ କୌଣସି ଶୁଭାଶୁଭ ପୂଜା କାର୍ଯ୍ୟରେ ହୋଇଥାଏ । ଲେମ୍ବୁରେ ଅନେକ ପ୍ରକାର ଔଷଧୀୟ ଗୁଣ ଭରି ରହିଛି । ଲଣ୍ଡନ ବିଶ୍ୱବିଦ୍ୟାଳୟର ପୁଷ୍ଟିବିଜ୍ଞାନୀଙ୍କ ଦ୍ୱାରା ହୋଇଥିବା ଏକ ସଦ୍ୟତମ ଗବେଷଣାରୁ ଜଣାପଡିଛି ଯେ, ଯଦି ଜଣେ ବ୍ୟକ୍ତି ନିୟମିତ ଲେମ୍ବୁ ଖାଆନ୍ତି ତେବେ ତାଙ୍କର ରୋଗ ପ୍ରତିରୋଧକ ଶକ୍ତି ପୂର୍ବାପେକ୍ଷା ଆହୁରି ଦୃଢ଼ ହୋଇଥାଏ । କେବଳ ସେତିକି ନୁହେଁ, ରକ୍ତହୀନତା ଦୂର କରିବା, ଜୀର୍ଣ୍ଣ ଶକ୍ତି ବୃଦ୍ଧି କରାଇଥାଏ । ଏହାବ୍ୟତୀତ ଉଷୁମପାଣିରେ ଏକ ଫାଳ ଲେମ୍ବୁ ରସ ମିଶାଇ ପ୍ରତିଦିନ ସେବନ କଲେ ମୋଟାପଣ ହ୍ରାସ ପାଇଥାଏ । ଏହା ହୃଦ୍‌ଜନିତ ସମସ୍ୟାଠାରୁ କେତେକାଂଶରେ ଦୂରେଇ ରଖିଥାଏ । କିଡ୍‌ନୀ ଷ୍ଟୋନ୍‌କୁ ପ୍ରତିରୋଧ କରିବାର ଶକ୍ତି ମଧ୍ୟ ଏହାର ରହିଛି । ରୋଗ ପ୍ରତିରୋଧକ ଶକ୍ତିକୁ ଏହା ଦୃଢ଼ କରିବା ସହ ଶରୀରରେ ବିଭିନ୍ନ ପ୍ରକାର ଭୂତାଣୁ ଜନିତ ରୋଗକୁ ପ୍ରତିରୋଧ କରିବାରେ ସହାୟକ ହୋଇଥାଏ । ହେଲେ ଆବଶ୍ୟକତାଠାରୁ ମାତ୍ରାଧିକ ଲେମ୍ବୁରସ ସେବନ କରିବା ଅନୁଚିତ । ଏହାଦ୍ୱାରା ଛାତି ଜ୍ୱାଳା, ବାନ୍ତି, ଓକାର ଲାଗିବା ସହ ଆମାଶୟ ଜନିତ ସମସ୍ୟା ଦେଖାଯାଏ । ତେଣୁ ଦିନରେ ଅତିବେଶିରେ ୨ ଗୋଟି ଲେମ୍ବୁ ଖାଇବା ଉଚିତ । ଦୈନନ୍ଦିନ ଖାଦ୍ୟ ତାଲିକାରେ ଲେମ୍ବୁ ସାମିଲ କଲେ ତାହା ଆମକୁ ଅନେକାଂଶରେ ସୁସ୍ଥ ତଥା ନୀରୋଗ ରଖିପାରିବା ।

ନିଶାଦ୍ରବ୍ୟ ସେବନ ବଢ଼ାଏ ଓଜନ

ନିଶାଦ୍ରବ୍ୟ ସେବନ ଏଭଳି ଏକ ଖରାପ ଅଭ୍ୟାସ ଯାହା ଅଯଥାରେ ଅନେକ ପ୍ରକାର ସ୍ୱାସ୍ଥ୍ୟ ସମସ୍ୟାର କାରଣ ସାଜିଥାଏ । କେବଳ ସେତିକି ନୁହେଁ, ଏଥିପାଇଁ ଅକାଳ ମୃତ୍ୟୁର ସାମ୍ନା କରିବାକୁ ପଡ଼ିପାରେ । ତେଣୁ ଏଭଳି କୁଅଭ୍ୟାସକୁ ବର୍ଜନ କରିବା ଆବଶ୍ୟକ । ଏହା ସହ ସମ୍ପୃକ୍ତ ବ୍ୟକ୍ତିଙ୍କୁ ଏଥିରୁ ସାମୟିକ ଆନନ୍ଦ ମିଳିପାରେ, ହେଲେ ସେମାନଙ୍କୁ ଏଭଳି ଏକ ଦୁନିଆକୁ ଏହା ଟାଣିନିଏ, ଯେଉଁଠୁ ଫେରି ଆସିବା ସହଜ ହୋଇ ନ ଥାଏ । ଏହାର ଅପକାରୀ ଗୁଣ ବିଷୟରେ ଅନେକ ଅଳ୍ପ ବହୁତ ଜାଣନ୍ତି । ଯଦି ଜଣେ ବ୍ୟକ୍ତି ନିୟମିତ ନିଶାଦ୍ରବ୍ୟ ସେବନ କରନ୍ତି, ତେବେ ପରବର୍ତ୍ତୀ ସମୟରେ ସେ ମେଦବହୁଳତା ବା ଓଜନ ବୃଦ୍ଧି ସମସ୍ୟାର ସମ୍ମୁଖୀନ ହେବାର ଯଥେଷ୍ଟ ଆଶଙ୍କା ରହିଛି । ଏ ନେଇ ନିକଟରେ ୱାଶିଂଟନ୍ ବିଶ୍ୱବିଦ୍ୟାଳୟର ବିଶେଷଜ୍ଞମାନେ ସତର୍କ କରାଇ ଦେଇଛନ୍ତି । ନିୟମିତ ଏଭଳି ଅଭ୍ୟାସ ସହ ଜଡିତ କେତେକ ବ୍ୟକ୍ତିଙ୍କର ନିର୍ଦ୍ଦିଷ୍ଟ ସମୟ ଅନ୍ତରାଳରେ ଓଜନ ପରୀକ୍ଷା କରି ସେମାନେ ଏକ କଥା ଜାଣିପାରିଛନ୍ତି । ତେଣୁ ଓଜନକୁ ସନ୍ତୁଳିତ ରଖିବାକୁ ହେଲେ ନିଜର ଖାଦ୍ୟପେୟ ପ୍ରତି ଯଥେଷ୍ଟ ଧ୍ୟାନ ଦିଅନ୍ତୁ । ତା'ସହ ନିଜର ଦୈନନ୍ଦିନ ଜୀବନ ତାଲିକାରେ ବ୍ୟାୟାମକୁ ନିଶ୍ଚୟ ସାମିଲ କରନ୍ତୁ । ଏହାବ୍ୟତୀତ ନିଶାଦ୍ରବ୍ୟ ସେବନ ଅଭ୍ୟାସକୁ ବର୍ଜନ କରନ୍ତୁ ।

ସ୍ୱାସ୍ଥ୍ୟ ସୂଚନା

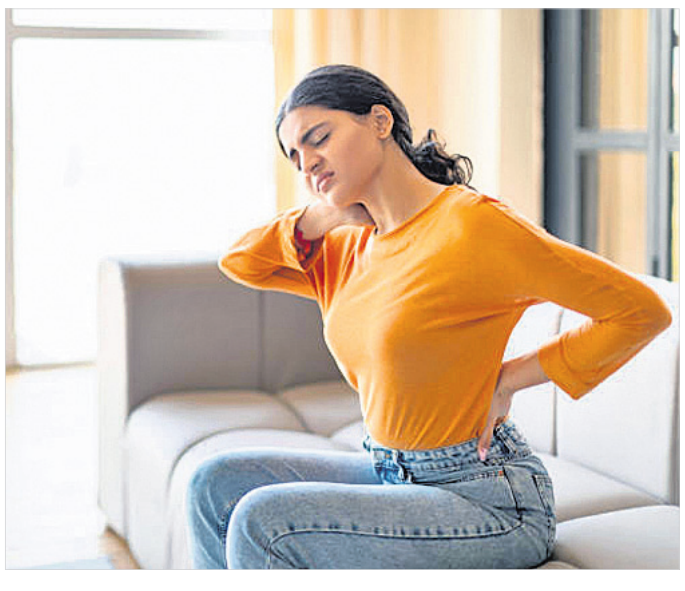

➤ପ୍ରତିଦିନ ସକାଳୁ ବିଛଣା ଛାଡିବା ପୂର୍ବରୁ ସେଠାରେ କିଛି କିଛି ଷ୍ଟ୍ରେଚିଙ୍ଗ୍ ଏକ୍ସରସାଇଜ୍ କରନ୍ତୁ । ଏହା ଅଣ୍ଟାଜନିତ ବ୍ୟଥାରୁ ମଧ୍ୟ କେତେକାଂଶରେ ଉପଶମ ଦେଇଥାଏ ।

➤ଦିନତମାମ ଖାଉଥିବା ଖାଦ୍ୟ ମଧ୍ୟରେ ଅଧିକ ବ୍ୟବଧାନ ରଖିବା ଠିକ୍ ନୁହେଁ । ଏକାଥରେ ଆବଶ୍ୟକତାଠାରୁ ଅଧିକ ଖାଦ୍ୟ ଖାଆନ୍ତୁ ନାହିଁ । ନିର୍ଦ୍ଦିଷ୍ଟ ସମୟ ଅନ୍ତରାଳରେ ଅଳ୍ପ ଅଳ୍ପ କରି ଖାଦ୍ୟ ଖାଆନ୍ତୁ ।

➤ବୟସ୍କ ବ୍ୟକ୍ତିମାନେ ସବୁବେଳେ ନିଜକୁ ଚିନ୍ତାଠାରୁ ଦୂରେଇ ରହିବାକୁ ଚେଷ୍ଟା କରନ୍ତୁ ।

➤ଖାଇବା ସାରିବା ପରେ ଚା', କଫି କିମ୍ବା କୋଲ୍ଡ ଡ୍ରିଙ୍କ୍ସ ଆଦୌ ପିଅନ୍ତୁ ନାହିଁ । କାରଣ ଏହାଦ୍ୱାରା ଖାଦ୍ୟର ପ୍ରୋଟିନ୍ ଅଂଶ ନଷ୍ଟ ହୋଇଯାଇଥାଏ ଓ ଏହା ରକ୍ତ ସଞ୍ଚାଳନ ଉପରେ ପ୍ରଭାବ ପକାଏ ।

➤ଡାଇବେଟିସ୍ ରୋଗୀ ନିଜର ଖାଦ୍ୟ ପ୍ରତି ଅଧିକ ସତର୍କତା ଅବଲମ୍ବନ କରିବା ଦରକାର । ଖାଇ ସାରିବା ପରେ ସାଙ୍ଗେ ସାଙ୍ଗେ ପାଣି ପିଅନ୍ତୁ ନାହିଁ । କାରଣ ଏହା ଦ୍ୱାରା ମେଦ ବୃଦ୍ଧି ପାଇଥାଏ ।

➤ଦାନ୍ତକୁ ସଫା ରଖିବା ପାଇଁ ପ୍ରତିଦିନ ସକାଳେ ଓ ରାତ୍ରି ଭୋଜନ ପରେ ଭଲଭାବକରେ ବ୍ରଶ୍ କରନ୍ତୁ । ଏହା ସହ ନିୟମିତ ସମୟ ଅନ୍ତରାଳରେ ଅଭିଜ୍ଞ ଦନ୍ତରୋଗ ବିଶେଷଜ୍ଞଙ୍କ ସହ ପରାମର୍ଶ କରନ୍ତୁ ।

ଆଲର୍ଜି ସମସ୍ୟା ଥିଲେ..

ଭିଟାମିନ୍–ଇ ଆମ ଶରୀର ପାଇଁ ବେଶ୍ ଲାଭପ୍ରଦ । ବିଶେଷ ଭାବରେ ଏଥିରେ ତତ୍ତ୍ୱ ରହିଛି ଯାହା ଆଲର୍ଜି ଭଳି ସମସ୍ୟାରୁ କେତେକାଂଶରେ ରକ୍ଷା କରିଥାଏ । କେବଳ ସେତିକି ନୁହେଁ, ଏପରି ଖାଦ୍ୟ ଖାଇବା ଦ୍ୱାରା ଆମ ଶରୀରରେ ରୋଗ ପ୍ରତିରୋଧକ ଶକ୍ତି ବଢ଼ିଥାଏ । ଭିଟାମିନ–ଇ ଯୁକ୍ତ ଖାଦ୍ୟ ଆଣ୍ଟିଅକ୍ସିଡାଣ୍ଟ୍ ପରି କାମ କରିଥାଏ । ଏହାର ଆଉ ଏକ ଉପକାରୀ ଗୁଣ ମଧ୍ୟ ରହିଛି । ଏହା ଶରୀରରେ କୋଲେଷ୍ଟରଲ୍‌ର ପରିମାଣକୁ ସନ୍ତୁଳିତ ଅବସ୍ଥାରେ ରଖିଥାଏ । ଗଜାମୁଗ, ଗଜାବୁଟ, ସୂର୍ଯ୍

ଜନ୍ମଦିନର ଶୁଭେଚ୍ଛା

ଗୁନ୍‌ଗୁନ୍
ପରିବାରବର୍ଗ

ନାମ: .....
ବୟସ:.....
ଜନ୍ମ ତାରିଖ: .....

ଏଠାରେ ୨ X ୨ ସେ.ମି. ଫଟୋ ଲଗାନ୍ତୁ

ସର୍ତ୍ତାବଳୀ: ଏହି କୁପନ ବ୍ୟବହାର କରି ସମ୍ପୂର୍ଣ୍ଣ ମାଗଣାରେ ଜନ୍ମଦିନର ଶୁଭେଚ୍ଛା ଜଣାନ୍ତୁ । ଫଟୋଗ୍ରାଫ ସହିତ କୁପନଟି ପ୍ରକାଶନ ତାରିଖର ୭ ଦିନ ପୂର୍ବରୁ ଜନ୍ମଦିନ ଶୁଭେଚ୍ଛା, ଧରିତ୍ରୀ, ବି-୨୬, ରସୁଲଗଡ ଶିଳ୍ପାଞ୍ଚଳ, ଭୁବନେଶ୍ୱର-୧୦ ଠିକଣାରେ ପହଞ୍ଚିବା ଆବଶ୍ୟକ ।

ଟି୨୦ ବିଶ୍ୱକପ୍‌ରେ ବଡ଼ ବିପର୍ଯ୍ୟୟ

ଅଷ୍ଟ୍ରେଲିଆକୁ ହରାଇଲା ଆଫଗାନିସ୍ତାନ

ଅଷ୍ଟ୍ରେଲିଆକୁ ହରାଇବା ପରେ ଉଲ୍ଲସିତ ଆଫଗାନିସ୍ତାନ ଖେଳାଳି ।

ସେଣ୍ଟ ଭିନ୍‌ସେଣ୍ଟ, ୨୩।୬

ଅଧିନାୟକ ପ୍ୟାଟ୍ କୁମିନ୍ସଙ୍କ କ୍ରମାଗତ ହ୍ୟାଟ୍ରିକ, ଗ୍ଲେନ୍ ମ୍ୟାକ୍ସୱେଲଙ୍କ ଦ୍ରୁତ ଅର୍ଦ୍ଧଶତକ ସବୁକିଛି ଫିକା ପଡ଼ିଲା । ଚମକାଇ ଦେଲାଭଳି ପ୍ରଦର୍ଶନ କଲେ ଆଫଗାନିସ୍ତାନ ବୋଲର । ମାତ୍ର ୧୪୮ ରନ୍ ସ୍କୋର କରିଥିଲେ ହେଁ ଚମତ୍କାର ଭାବେ ଡିଫେଣ୍ଡ କଲା ଆଫଗାନିସ୍ତାନ । ଅନ୍ତର୍ଜାତୀୟ କ୍ରିକେଟରେ ପ୍ରଥମଥର ପାଇଁ ଅଷ୍ଟ୍ରେଲିଆକୁ ହରାଇ ବଡ଼ ବିପର୍ଯ୍ୟୟ ସୃଷ୍ଟିକଲା ରଶିଦ୍ ଖାଁଙ୍କ ଦଳ । ପ୍ରଥମେ ବ୍ୟାଟିଂ କରିଥିବା ଆଫଗାନିସ୍ତାନ ରମାନୁଲ୍ଲା ଗୁରବାଜଙ୍କ ଅର୍ଦ୍ଧଶତକ ସହାୟତାରେ ୨୦ ଓଭରରେ ୬ ଉଇକେଟ ହରାଇ ୧୪୮ ରନ୍ କରିଥିଲା । ବିଶ୍ୱ କ୍ରିକେଟରେ ଶକ୍ତିଶାଳୀ ଦଳ ଅଷ୍ଟ୍ରେଲିଆ ପାଇଁ ବିଜୟ ସହଜ ହେବ ବୋଲି ଆକଳନ କରାଯାଉଥିଲା । ମାତ୍ର ଆଫଗାନିସ୍ତାନ ବୋଲରମାନେ ପ୍ରଥମ ବଲ୍‌ରୁ ହିଁ ଅଷ୍ଟ୍ରେଲିଆକୁ ଅଡୁଆରେ ପକାଇବା ଭଳି ପ୍ରଦର୍ଶନ କଲେ । ପ୍ରଥମ ଓଭରର ୩ୟ ବଲ୍‌ରେ ବିପଜ୍ଜନକ ଟ୍ରାଭିସ୍ ହେଡ୍‌ଙ୍କୁ ଆଉଟ କରି ନଭିନ୍-ଉଲ-ହକ୍ ଯେଉଁ ଅଭିଯାନ ଆରମ୍ଭ କରିଥିଲେ ୨୦ତମ ଓଭରର ୨ୟ ବଲ୍‌ରେ ଆଡାମ ଜାମ୍ପାଙ୍କୁ ପାଭିଲିୟନ ପଠାଇ ତାହାକୁ ଅନ୍ତିମ ରୂପ ଦେଇଥିଲେ ଆଜମତୁଲ୍ଲା ଓମାରଜାଇ । ୧୨୭ ରନ୍‌ରେ ଅଷ୍ଟ୍ରେଲିଆକୁ ଅଲ୍‌ଆଉଟ କରି ବିଜୟ ଉତ୍ସବ ମନାଇଥିଲା ଆଫଗାନିସ୍ତାନ । ଚଳିତ ବିଶ୍ୱକପ୍‌ରେ ଏହା ଥିଲା ଦ୍ୱିତୀୟ ବିପର୍ଯ୍ୟୟ । ଜୁନ୍ ୬ରେ ଅନୁଷ୍ଠିତ ଏକ ଗ୍ରୁପ୍ ମ୍ୟାଚ୍‌ରେ ପାକିସ୍ତାନକୁ ସୁପର ଓଭରରେ ପରାସ୍ତ କରି ବିଶ୍ୱକପ୍‌ରେ ନିଜର ଉପସ୍ଥିତି ଜାହିର କରିଥିଲା ଆମେରିକା । ଟି୨୦ ବିଶ୍ୱକପ୍‌ରେ ବିପର୍ଯ୍ୟୟ ସୃଷ୍ଟି କରିବା ଆଫଗାନିସ୍ତାନ ପାଇଁ ନୂଆ ନୁହେଁ । ୨୦୧୬ରେ ୱେଷ୍ଟଇଣ୍ଡିଜକୁ ମଧ୍ୟ ଏହି ଦଳ ପରାସ୍ତ କରିଥିଲା ।

ଟସ୍ ହାରି ବ୍ୟାଟିଂ ଆମନ୍ତ୍ରଣ ପାଇଥିବା ଆଫଗାନିସ୍ତାନର ଆରମ୍ଭ ବହୁତ ଭଲ ରହିଥିଲା । ଦୁଇ ଓପ୍‌ନର ରମାନତୁଲ୍ଲା ଗୁରବାଜ ଓ ଇବ୍ରାହିମ୍ ଜଡ୍ରାନ ଓପ୍‌ନିଂ ଯୋଡ଼ିରେ ୧୧୮ ରନ୍ ଯୋଗକରି ଦଳକୁ ଦୃଢ଼ ସ୍ଥିତିରେ ପହଞ୍ଚାଇଥିଲେ । ମାତ୍ର ଯୋଡ଼ି ଭାଙ୍ଗିବାପରେ ଦଳର ଇନିଂସ ଦିଗହରା ହୋଇଯାଇଥିଲା । ଗୁରବାଜ ସର୍ବାଧିକ ୬୦ (୪୯ ବଲ, ୪ ଚୌକା, ୪ ଛକା) ଓ ଜଡ୍ରାନ ୫୧ (୪୮ ବଲ, ୬ ଚୌକା) ରନ୍ କରିଥିଲେ । ଅଷ୍ଟ୍ରେଲିଆ ପକ୍ଷରୁ କୁମିନ୍ସ ହ୍ୟାଟ୍ରିକ ସହ ୩ଟି, ଆଡାମ ଜାମ୍ପା ୨ଟି ଓ ମାର୍କୁସ ଷ୍ଟୋଇନିସ ଗୋଟିଏ ଉଇକେଟ ନେଇଥିଲେ । ଜବାବରେ ଅଷ୍ଟ୍ରେଲିଆ ମାତ୍ର ୩୨ ରନ୍ ମଧ୍ୟରେ ୩ ଉଇକେଟ ହରାଇ ବ୍ୟାକ୍‌ଫୁଟ୍‌ରେ ରହିଥିଲା । ମିଡଲ ଅର୍ଡରରେ ମ୍ୟାକ୍ସୱେଲ ୫୯ (୪୧ ବଲ, ୬ ଚୌକା, ୩ ଛକା) ରନ୍‌ର ଲଢୁଆ ଇନିଂସ ଖେଳିଥିଲେ ହେଁ ୭ ଜଣ ବ୍ୟାଟର ଦୁଇଅଙ୍କ ସ୍ପର୍ଶ କରି ନ ପାରିବା ଅଷ୍ଟ୍ରେଲିଆ ପରାଜୟର କାରଣ ସାଜିଥିଲା । ଆଫଗାନିସ୍ତାନ ବୋଲରଙ୍କ ମଧ୍ୟରେ ହିରୋ ସାଜିଥିଲେ ଗୁଲାବଦିନ ନାଇବ । ସେ ମାତ୍ର ୨୦ ରନ୍‌ରେ ୪ଟି ଉଇକେଟ ନେଇ ପ୍ଲେୟର ଅଫ୍ ଦି ମ୍ୟାଚ୍ ବିବେଚିତ ହୋଇଥିଲେ । ନଭିନ-ଉଲ-ହକ୍‌ଙ୍କୁ ୩ଟି ଉଇକେଟ ମିଳିଥିଲା । ଆଜମତୁଲା ଓମାରଜାଇ, ମହମ୍ମଦ ନବି ଓ ରଶିଦ୍ ଖାଁ ଗୋଟିଏ ଲେଖାଏ ଉଇକେଟ ନେଇଥିଲେ ।

୬ ବଡ଼ ବିପର୍ଯ୍ୟୟ

- ➤ଅଷ୍ଟ୍ରେଲିଆକୁ ହରାଇଲା ଆଫଗାନିସ୍ତାନ, ୨୦୨୪
- ➤ପାକିସ୍ତାନକୁ ହରାଇଲା ଆମେରିକା, ୨୦୨୪
- ➤ଇଂଲଣ୍ଡକୁ ହରାଇଲା ଆୟର୍ଲାଣ୍ଡ, ୨୦୨୨
- ➤ଶ୍ରୀଲଙ୍କାକୁ ହରାଇଲା ନାମିବ୍ୟା, ୨୦୨୨
- ➤ୱେଷ୍ଟଇଣ୍ଡିଜକୁ ହରାଇଲା ଆଫଗାନିସ୍ତାନ, ୨୦୧୬
- ➤ଇଂଲଣ୍ଡକୁ ହରାଇଲା ନେଦରଲାଣ୍ଡ, ୨୦୦୯

ସଂକ୍ଷିପ୍ତ ସ୍କୋର

ଆଫଗାନିସ୍ତାନ ୨୦ ଓଭରରେ ୧୪୮/୬ (ରମାନତୁଲ୍ଲା ଗୁରବାଜ-୬୦, ଇବ୍ରାହିମ୍ ଜଡ୍ରାନ-୫୧, ପ୍ୟାଟ୍ କୁମିନ୍ସ-୩/୨୮, ଆଡାମ ଜାମ୍ପା-୨/୨୮, ମାର୍କୁସ ଷ୍ଟୋଇନିସ-୧/୧୯) । ଅଷ୍ଟ୍ରେଲିଆ ୧୯.୨ ଓଭରରେ ୧୨୭/ଅଲ୍‌ଆଉଟ (ଗ୍ଲେନ ମ୍ୟାକ୍ସୱେଲ-୫୯, ଗୁଲାବଦିନ ନାଇବ-୪/୨୦, ନଭିନ ଉଲ ହକ୍-୩/୩୦, ଆଜମତୁଲା ଓମାରଜାଇ-୧/୧୦, ମହମ୍ମଦ ନବି-୧/୧, ରଶିଦ୍ ଖାଁ-୧/୨୩) ।

ଭାରତ ଆଜି ଅଷ୍ଟ୍ରେଲିଆକୁ ଭେଟିବ

ଗ୍ରସ୍ ଆଇସ୍‌ଲେଟ୍, ୨୩।୬(ପି.ଟି.)

ଚଳିତ ଟି୨୦ କ୍ରିକେଟ ବିଶ୍ୱକପ୍‌ରେ ଭାରତ ଏହାର ଶେଷ ସୁପର-୮ ମ୍ୟାଚ୍ ସୋମବାର ଅଷ୍ଟ୍ରେଲିଆ ବିପକ୍ଷରେ ଖେଳିବ । ଭାରତ ଏପର୍ଯ୍ୟନ୍ତ ଖେଳିଥିବା ୨ଟିଯାକ ମ୍ୟାଚ୍ ଜିତି ୪ ପଏଣ୍ଟ ସହ ଗ୍ରୁପ୍-୧ ଟେବୁଲର ଶୀର୍ଷରେ ରହିଛି । ଅନ୍ୟପକ୍ଷରେ ଅଷ୍ଟ୍ରେଲିଆ ରବିବାର ଆଫଗାନିସ୍ତାନଠାରୁ ହାରିଯାଇଥିବାରୁ ଆଶଙ୍କାରେ ରହିଛି । ଏହି ଦଳ ୨ ମ୍ୟାଚରୁ ୧ ବିଜୟ ସହ ଦ୍ୱିତୀୟ ସ୍ଥାନରେ ରହିଛି । ତେବେ ତୃତୀୟ ସ୍ଥାନରେ ଥିବା

କୁଲଦୀପ ଯାଦବ

ଆଫଗାନିସ୍ତାନ ଏହାର ଶେଷ ସୁପର-୮ ମ୍ୟାଚ୍ ବାଂଲାଦେଶ ବିପକ୍ଷରେ ଖେଳିବାର ଅଛି । ଯଦି ଆସନ୍ତା ମ୍ୟାଚ୍‌ରେ ଭାରତ ନିକଟରୁ ଅଷ୍ଟ୍ରେଲିଆ ହାରେ ଏବଂ ବାଂଲାଦେଶ ବିପକ୍ଷରେ ଆଫଗାନିସ୍ତାନ ବିଜୟ ହାସଲ କରେ ତେବେ ଭାରତ ଓ ଆଫଗାନିସ୍ତାନ ସେମିଫାଇନାଲରେ ପ୍ରବେଶ କରିବେ । ବାଂଲାଦେଶ ଏପର୍ଯ୍ୟନ୍ତ ଶ୍ରେଷ୍ଠ ପ୍ରଦର୍ଶନ କରିପାରି ନ ଥିବାରୁ ଆଫଗାନିସ୍ତାନର ଆଶା ବଢ଼ିଛି । ଅନ୍ୟପକ୍ଷରେ ଏପର୍ଯ୍ୟନ୍ତ ଅପରାଜେୟ ରହିଥିବା ଭାରତ ବିଜୟ ବଜାୟ ରଖି ସେମିଫାଇନାଲ ପ୍ରବେଶ ଆଶା ରଖିଛି ।

ସୁପର-୮ରେ ଭାରତ କ୍ରମାଗତ ୨ଟି ମ୍ୟାଚ୍‌ରେ ଆଫଗାନିସ୍ତାନ ଓ ବାଂଲାଦେଶକୁ ପରାସ୍ତ କରିଛି । ଅଧିନାୟକ ରୋହିତ ଶର୍ମା ଓ ବିରାଟ କୋହଲି କ୍ରମେ ଉନ୍ନତ ପ୍ରଦର୍ଶନ କରିବାରେ ଲାଗିଛନ୍ତି । ଶିବମ୍ ଦୁବେ ମଧ୍ୟ ବାଂଲାଦେଶ ବିପକ୍ଷରେ ୨୪ ବଲ୍‌ରୁ ୩୪ ରନ୍ କରି ନିଜ ସମାଲୋଚକଙ୍କୁ ଦୃଢ଼ ଜବାବ ଦେଇଛନ୍ତି । ୩ ନମ୍ବର ସ୍ଥାନରେ ଆସୁଥିବା ରିଷଭ ପନ୍ତ ଭଲ ଆରମ୍ଭ କରୁଥିଲେ ମଧ୍ୟ ତାଙ୍କ ରିଭର୍ସ ହିଟ୍ ଶଟ୍‌ରେ ରହିଥିବା ତ୍ରୁଟିକୁ ସୁଧାରିବା ଆବଶ୍ୟକ । ଅଲ୍‌ରାଉଣ୍ଡର ହାର୍ଦ୍ଦିକ ପାଣ୍ଡ୍ୟା ଉଭୟ ବ୍ୟାଟ୍ ଓ ବଲ୍‌ରେ ଭଲ ପ୍ରଦର୍ଶନ କରିବା ଭାରତ ପାଇ ଅନେକ ସମସ୍ୟାର ସମାଧାନ କରିଛି । ବିଳମ୍ବରେ ସୁଯୋଗ ପାଇଥିବା କୁଲଦୀପ ଯାଦବ ମ୍ୟାଚ୍ ବିଜୟୀ ଅବଦାନ ଦେବାରେ ସକ୍ଷମ ହୋଇଛନ୍ତି । ଦଳ ବିଜୟ ପଥରେ ଥିବାରୁ ଏବଂ ସମ୍ମୁଖରେ ଅଷ୍ଟ୍ରେଲିଆ ପରି ଶକ୍ତିଶାଳୀ ଦଳ ଥିବାରୁ ଭାରତୀୟ ପ୍ଲେଇଂ କମ୍ବିନେଶନରେ ପରିବର୍ତ୍ତନର ସମ୍ଭାବନା ନାହିଁ । ଶନିବାର ରାତିରେ ସେଣ୍ଟ ଲୁସିଆରେ ପହଞ୍ଚିଥିବା ଭାରତୀୟ ଦଳ ଟ୍ରେନିଂ ନ କରି ବିଶ୍ରାମକୁ ପସନ୍ଦ କରିଥିଲା । ଡାରେନ ସାମି କ୍ରିକେଟ ଷ୍ଟାଡିୟମରେ ସାଧାରଣତଃ ହାଇ-ସ୍କୋରିଂ ମ୍ୟାଚ୍ ହୋଇଥାଏ । ମାତ୍ର ଗତ ଦକ୍ଷିଣ ଆଫ୍ରିକା ବିପକ୍ଷ ମ୍ୟାଚ୍‌ରେ ଇଂଲଣ୍ଡ ୧୬୪ ରନ ଚେଜ୍ କରିବାକୁ ସକ୍ଷମ ହୋଇ ନ ଥିଲା । ତେଣୁ ଏଠାରେ ସ୍ପୋ ବୋଲରଙ୍କ ଭୂମିକା ଗୁରୁତ୍ୱପୂର୍ଣ୍ଣ ରହିବ ।

ଟି୨୦ ବିଶ୍ୱକପ

(ଆଜିର ମ୍ୟାଚ୍)

ୱେଷ୍ଟଇଣ୍ଡିଜ ବନାମ ଦକ୍ଷିଣ ଆଫ୍ରିକା

ସ୍ଥାନ: ଆଣ୍ଟିଗୁଆ
ସମୟ: ସକାଳ ୬ଟା

ଭାରତ ବନାମ ଅଷ୍ଟ୍ରେଲିଆ

ସ୍ଥାନ: ସେଣ୍ଟ ଲୁସିଆ
ସମୟ: ରାତି ୮ଟା

ପ୍ରସାରଣ: ଷ୍ଟାର ସ୍ପୋର୍ଟ୍ସ

ପ୍ୟାଟ୍ କୁମିନ୍ସଙ୍କ କ୍ରମାଗତ ହ୍ୟାଟ୍ରିକ

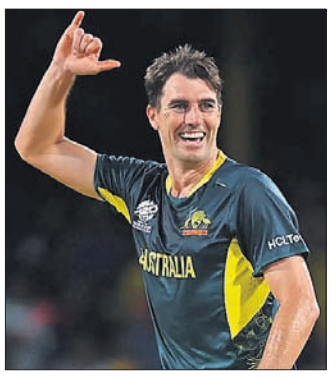

ଚଳିତ ଟି୨୦ ବିଶ୍ୱକପ୍‌ରେ କ୍ରମାଗତ ହ୍ୟାଟ୍ରିକ ଅର୍ଜନ କରିଛନ୍ତି ଅଷ୍ଟ୍ରେଲିଆ ଅଧିନାୟକ ପ୍ୟାଟ୍ କୁମିନ୍ସ । ରବିବାର ସୁପର-୮ ମ୍ୟାଚ୍‌ରେ ସେ ନିଜ ତୃତୀୟ ଓଭରର ଅନ୍ତିମ ବଲ୍‌ରେ ଆଫଗାନିସ୍ତାନର ରଶିଦ୍ ଖାଁଙ୍କୁ ଏବଂ ୪ର୍ଥ ଓଭରର ପ୍ରଥମ ଓ ଦ୍ୱିତୀୟ ବଲ୍‌ରେ ଯଥାକ୍ରମେ କରିମ ଜନତ ଓ ଗୁଲବଦିନ ନାଇବଙ୍କୁ ଆଉଟ କରି ହ୍ୟାଟ୍ରିକ ପୂରଣ କରିଥିଲେ । ପୂର୍ବରୁ ସେ ଶୁକ୍ରବାର ବାଂଲାଦେଶ ବିପକ୍ଷରେ ୧୮ତମ ଓଭରର ଶେଷ ୨ ବଲ୍‌ରେ ମହମୁଦୁଲ୍ଲା ଓ ମେହେଦି ହାସନଙ୍କ ଉଇକେଟ ନେଇଥିଲେ । ୨୦ତମ ଓଭରର ପ୍ରଥମ ବଲ୍‌ରେ ସେ ତୋହିଦ ହ୍ରିଦୟଙ୍କୁ ଆଉଟ କରିଥିଲେ ।

ଅନ୍ତର୍ଜାତୀୟ ମ୍ୟାଚ୍‌ରେ କ୍ରମାଗତ ହ୍ୟାଟ୍ରିକ

- ➤ୱାସିମ୍ ଆକ୍ରମ ବନାମ ଶ୍ରୀଲଙ୍କା (ଟେଷ୍ଟରେ, ୧୯୯୯)
- ➤ପ୍ୟାଟ୍ କୁମିନ୍ସ ବନାମ ବାଂଲାଦେଶ ଓ ଆଫଗାନିସ୍ତାନ (୨ଟି ବିଶ୍ୱକପ୍ ୨୦୨୪)

(ଅଷ୍ଟ୍ରେଲିଆର ଜିମି ମାଥ୍ୟୁସ ୧୯୧୨ରେ ଓଲ୍ଡ ଟ୍ରାଫୋଡରେ ଗୋଟିଏ ଟେଷ୍ଟରେ ଦକ୍ଷିଣ ଆଫ୍ରିକା ବିପକ୍ଷରେ ୨ଥର ହ୍ୟାଟ୍ରିକ ଅର୍ଜନ କରିଥିଲେ ।)

ଟି୨୦ ବିଶ୍ୱକପ୍ ପଏଣ୍ଟ ଟେବୁଲ

ଟିମ୍	ମ୍ୟାଚ	ବିଜୟ	ପରାଜୟ	ବି.ଫ.	ପଏଣ୍ଟ	ରନ ହାର
ସୁପର-୮, ଗ୍ରୁପ୍-୧						
ଭାରତ	୨	୨	୦	୦	୪	+୨.୪୨୫
ଅଷ୍ଟ୍ରେଲିଆ	୨	୧	୧	୦	୨	+୦.୨୨୩
ଆଫଗାନିସ୍ତାନ	୨	୧	୧	୦	୨	-୦.୬୫୦
ବାଂଲାଦେଶ	୨	୦	୨	୦	୦	-୨.୪୮୯
ସୁପର-୮, ଗ୍ରୁପ୍-୨						
ଇଂଲଣ୍ଡ	୩	୨	୧	୦	୪	+୧.୯୯୨
ଦକ୍ଷିଣ ଆଫ୍ରିକା	୨	୨	୦	୦	୪	+୦.୬୨୫
ୱେଷ୍ଟଇଣ୍ଡିଜ	୨	୧	୧	୦	୨	+୧.୮୧୪
ଆମେରିକା	୩	୦	୩	୦	୦	-୩.୯୦୬

Classified Everyday
0674-2580101, 2549949

REAL ESTATE

SALE

BDA plot for sale 50x75 Kalinga Nagar, paper ready (1.80cr. negotiable). Only owners to contact- (7008717032, 9437028705). D-565

Bhubaneswar କଳ୍ପନା ଛକରୁ 6.5K.M. ଦୂରତାରେ ଘରବାରି boundarywall plot କିଣନ୍ତୁ 1470/-, ସୁନ୍ଦରପଦା 1350/-, IIT Arugul- 420/-, ପ୍ରତାପନଗରୀ- 1470/-. 7853913366. D-75967

Duplex project at Retang Medical, Station, C.V. Raman University, Tamando, Bhubaneswar. 7008459987. D-75965

BDA new planning area at Benupur low cost investment plots available, price starts from @799/-. 6371364640. D-75966

Relax refreshment body massage therapy by experience lady therapist. 7008773793. D-76129

Relax, Refresh your body, Mind at Saikrupa SPA with best therapies. 8984068077. D-527

Piles Clinic, BBSR.: ଅର୍ଶ, ମଳକଣ୍ଟକ, ଭଗନ୍ଦର ଚିକିତ୍ସା କରାଯାଏ । 9861146916, 9078463148. D-75337

Monalisa massage Club: All types Body massage with hiprofile smart lady rooms service available. 9708545108. D-555

ପାଠକଙ୍କ ପାଇଁ ସୂଚନା

କ୍ଲାସିଫାଏଡରେ ପ୍ରକାଶିତ କେତେକ ବିଜ୍ଞାପନକୁ ଭିତ୍ତିକରି କିଛି ପାଠକ ଠକାମିର ଶିକାର ହେଉଥିବା ଆମର ଦୃଷ୍ଟିଗୋଚର ହେଉଛି । ବିଜ୍ଞାପନ ଦେଉଥିବା ସଂସ୍ଥାମାନଙ୍କ ସହ କାରବାର କରିବା ପୂର୍ବରୁ ସବିଶେଷ ତଥ୍ୟ ଓ ନିଜର ବିବେକ ଖଟାଇ କାରବାର କରନ୍ତୁ । ଏଥିପାଇଁ ଧରିତ୍ରୀ କର୍ତ୍ତୃପକ୍ଷ ଦାୟୀ ରହିବେ ନାହିଁ ।

AFFIDAVIT

In the Court of Executive Magistrate, Jaipur, Chaitanya Sahoo, S/o- Late Gouranga Sahoo of Village- Anaka, P.O.- Krushnapur Sasan, P.S.- Balichandrapur, Dist.- Jaipur hereby solemnly affirm my daughter's actual name is Ratisri Sahoo in H.S.C. Certificate but wrongly mentioned in Aadhaar Card bearing No.- 313778765066 is Jyotilata Sahu. Ratisri Sahoo and Jyotilata Sahu is one and same person. D-566

ନିଜର ପ୍ରିୟଜନମାନଙ୍କୁ ଜନ୍ମଦିନର ଓ ବିବାହ ଶୁଭେଚ୍ଛା ଜଣାନ୍ତୁ କେବଳ ଟ୨୧୦/- ରେ । ରଙ୍ଗୀନ ଟ୪୨୦/- ରେ । (ଫଟୋ ସହ) ବି.ଦ୍ର.: ଶୁଭେଚ୍ଛା ୬ସେମି. (H) X ୪ସେମି. (W) ହେବା ଆବଶ୍ୟକ ।

ମନେ ପଡ଼ନ୍ତି

୧୭ତମ ଶ୍ରାଦ୍ଧବାର୍ଷିକୀ

✓ବିମଳ ପ୍ରସାଦ ପଟ୍ଟନାୟକ
ଗ୍ରାମ: ଯାଆଁଳା, ଭୁବନେଶ୍ୱର
ଆବିର୍ଭାବ:୦୧।୦୭।୧୯୩୮
ତିରୋଧାନ:୦୩।୦୭।୨୦୦୭

ସମୟ ସ୍ରୋତରେ ୧୭ବର୍ଷ ବିତିଗଲାଣି । ଆପଣଙ୍କ ଅନୁପସ୍ଥିତି ତଥା ନୀତି, ଆଦର୍ଶ, ସ୍ନେହ, ଶ୍ରଦ୍ଧା, ଭଲପାଇବା ଓ ଧାର୍ମିକ ଚିନ୍ତାଧାରାକୁ ଆମ୍ଭେ ପ୍ରତି ମୁହୂର୍ତ୍ତରେ ଅନୁଭବ କରିଆସୁଛୁ । ଆପଣଙ୍କ ଆଶୀର୍ବାଦ ସର୍ବଦା ଆମ୍ଭ ଉପରେ ରହିଥାଉ । ଆପଣଙ୍କ ଅମର ଆତ୍ମାର ସଦ୍‌ଗତି ନିମନ୍ତେ ଶ୍ରୀଜଗନ୍ନାଥଙ୍କ ନିକଟରେ ଆମର ବିନମ୍ର ପ୍ରାର୍ଥନା ।-:ଶୋକସନ୍ତପ୍ତ:- ପତ୍ନୀ, ପୁଅ, ବୋହୂ, ଝିଅ, ଜ୍ୱାଇଁ, ନାତି, ନାତୁଣୀ, ବନ୍ଧୁବାନ୍ଧବ ଓ ପରିବାରବର୍ଗ ।

ଧ-୬୧୯୬୪

ଜୋର୍ଡାନଙ୍କ ହ୍ୟାଟ୍ରିକ, ସେମିରେ ଇଂଲଣ୍ଡ

ବାର୍ବାଡୋସ, ୨୩।୬

କ୍ରିସ୍ ଜୋର୍ଡାନ

କ୍ରିସ୍ ଜୋର୍ଡାନଙ୍କ ହ୍ୟାଟ୍ରିକ ଏବଂ ଜୋଶ୍ ବଟଲରଙ୍କ ଧୂଆଁଧାର ବ୍ୟାଟିଂ ସହାୟତାରେ ଡିଫେଣ୍ଡିଂ ଚାମ୍ପିୟନ ଇଂଲଣ୍ଡ ପ୍ରଥମ ଦଳଭାବେ ଚଳିତ ଟି୨୦ କ୍ରିକେଟ ବିଶ୍ୱକପର ସେମିଫାଇନାଲରେ ପ୍ରବେଶ କରିଛି । ରବିବାର ଅନୁଷ୍ଠିତ ସୁପର-୮ ମ୍ୟାଚରେ ଏହି ଦଳ ଆମେରିକାକୁ ୧୦ ଉଇକେଟରେ ପରାସ୍ତ କରିଛି । ଆମେରିକା ୧୮.୫ ଓଭରରେ ୧୧୫ ରନରେ ଅଲ୍‌ଆଉଟ ହୋଇଥିବାବେଳେ ଇଂଲଣ୍ଡ ୯.୪ ଓଭରରେ କୌଣସି ଉଇକେଟ ନ ହରାଇ ୧୧୭ ରନ ସଂଗ୍ରହ କରି ନେଇଥିଲା । ଅଧିନାୟକ ଜୋସ ବଟଲର ୩୮ ବଲ୍‌ରୁ ୮୩ ଓ ଫିଲ୍ ସଲ୍ଟ ୨୫ ରନରେ ଅପରାଜିତ ରହିଥିଲେ । ଇଂଲଣ୍ଡ ୩ ମ୍ୟାଚରୁ ୪ ପଏଣ୍ଟରେ ପହଞ୍ଚିଛି । ରନହାର ଦୃଷ୍ଟିରୁ ଟେବୁଲର ଶୀର୍ଷସ୍ଥାନ ଅଧିକାର କରିଛି । ଦକ୍ଷିଣ ଆଫ୍ରିକା ୪ ପଏଣ୍ଟ ସହ ଦ୍ୱିତୀୟ ଓ ୱେଷ୍ଟଇଣ୍ଡିଜ ୨ ପଏଣ୍ଟ ପାଇ ତୃତୀୟ ସ୍ଥାନରେ ରହିଛି । ସୋମବାର ଦକ୍ଷିଣ ଆଫ୍ରିକା-ୱେଷ୍ଟଇଣ୍ଡିଜ ମ୍ୟାଚର ବିଜେତା ସେମିଫାଇନାଲରେ ପ୍ରବେଶ କରିବ ।

ସଂକ୍ଷିପ୍ତ ସ୍କୋର

ଆମେରିକା ୧୮.୫ ଓଭରରେ ୧୧୫/ଅଲ୍‌ଆଉଟ (ନୀତୀଶ କୁମାର-୩୦, କୋରେ ଆଣ୍ଡରସନ-୨୯ ଓ ହରମିତ ସିଂ-୨୧, କ୍ରିସ୍ ଜୋର୍ଡାନ-୪/୧୦, ସାମ୍ କୁରାନ-୨/୨୩, ଆଦିଲ ରଶିଦ-୨/୧୩, ରିସି ଟୋପ୍‌ଲେ-୧/୨୯, ଲିଆମ ଲିଭିଂଷ୍ଟୋନ-୧/୨୪) । ଇଂଲଣ୍ଡ ୯.୪ ଓଭରରେ ୧୧୭/୦ (ଜୋଶ ବଟଲର-୮୩*, ଫିଲ୍ ସଲ୍ଟ-୨୫*) ।

ଟି୨୦ ବିଶ୍ୱକପରେ ହ୍ୟାଟ୍ରିକ

- ➪ବ୍ରେଟ୍ ଲୀ (ଅଷ୍ଟ୍ରେଲିଆ): ବନାମ ବାଂଲାଦେଶ, କେପ୍‌ଟାଉନ୍, ୨୦୦୭
- ➪କର୍ଟିସ କାମ୍ଫର (ଆୟର୍ଲାଣ୍ଡ): ବନାମ ନେଦରଲାଣ୍ଡ, ଆବୁ ଧାବି, ୨୦୨୧
- ➪ୱାନିନ୍ଦୁ ହସରଙ୍ଗା (ଶ୍ରୀଲଙ୍କା): ବନାମ ଦକ୍ଷିଣ ଆଫ୍ରିକା, ଶାରଜା, ୨୦୨୧
- ➪କାଗିସୋ ରାବାଡ଼ା (ଦକ୍ଷିଣ ଆଫ୍ରିକା): ବନାମ ଇଂଲଣ୍ଡ, ଶାରଜା, ୨୦୨୧
- ➪କାର୍ତ୍ତିକ ମେୟାପ୍ପାନ (ୟୁଏଇ): ବନାମ ଶ୍ରୀଲଙ୍କା, ଗିଲଙ୍ଗ୍, ୨୦୨୨
- ➪ଜୋଶୁଆ ଲିଟଲ(ଆୟର୍ଲାଣ୍ଡ): ବନାମ ନ୍ୟୁଜିଲାଣ୍ଡ, ଆଡିଲେଡ, ୨୦୨୨
- ➪ପ୍ୟାଟ୍ କୁମିନ୍ସ (ଅଷ୍ଟ୍ରେଲିଆ): ବନାମ ବାଂଲାଦେଶ, ଆଣ୍ଟିଗୁଆ, ୨୦୨୪
- ➪ପ୍ୟାଟ୍ କୁମିନ୍ସ (ଅଷ୍ଟ୍ରେଲିଆ): ବନାମ ଆଫଗାନିସ୍ତାନ, ସେଣ୍ଟ ଭିନସେଣ୍ଟ, ୨୦୨୪
- ➪କ୍ରିସ୍ ଜୋର୍ଡାନ (ଇଂଲଣ୍ଡ): ବନାମ ଆମେରିକା, ବାର୍ବାଡୋସ, ୨୦୨୪

ଧରିତ୍ରୀ DHARITRI
www.orissakhabar.com/ www.dharitri.com ପୃଷ୍ଠା ୧୪ Press Regd. No. R.N. 21326/74 Postal Regd. No. BN/42/24-26. ଭୁବନେଶ୍ୱର, ସୋମବାର, ଜୁନ୍ ୨୪/୨୦୨୪ Bhubaneswar, Monday, June 24/ 2024

ରୋମାନିଆକୁ ହରାଇଲା ବେଲ୍‌ଜିୟମ

କୋଲୋନେ, ୨୩।୬ (ଏପି)

ଚଳିତ ୟୁରୋପିଆନ ଫୁଟ୍‌ବଲ ଚାମ୍ପିୟନଶିପ୍‌ର ଗ୍ରୁପ୍‌'ଇ'ରେ ବେଲ୍‌ଜିୟମ ପ୍ରଥମ ବିଜୟ ହାସଲ କରିଛି। ଦଳ ନିଜ ଗ୍ରୁପ୍‌ରେ ଏହାର ଦ୍ୱିତୀୟ ମ୍ୟାଚ୍‌ରେ ରୋମାନିଆକୁ ୨-୦ ଗୋଲ୍‌ରେ ପରାସ୍ତ କରିଛି। କୋଲୋନେ ଷ୍ଟାଡିୟମରେ

ୟୁରୋ କପ୍ ଫୁଟବଲ

ଶନିବାର ରାତିରେ ଖେଳାଯାଇଥିବା ଏହି ମ୍ୟାଚ୍‌ରେ ଖେଳର ଦ୍ୱିତୀୟ ମିନିଟ୍‌ରେ ୟୁରି ଯେଲିମାନ୍ସ ବିଜୟୀ ଦଳ ତରଫରୁ ପ୍ରଥମ ଗୋଲ ସ୍କୋର କରିଥିଲେ। ଅନ୍ୟ ଗୋଲ୍‌ଟିକୁ ଦ୍ୱିତୀୟାର୍ଦ୍ଧରେ କେଭିନ ଡି' ବ୍ରୁଇନ୍ ଦେଇଥିଲେ। ଏହି ମ୍ୟାଚ୍ ବେଳେ ବେଲ୍‌ଜିୟମ ରାଜା ଫିଲିପ୍ ଓ ରାଣୀ ମାଥିଲ୍‌ଡି ପ୍ରମୁଖ ଉପସ୍ଥିତ ଥିଲେ। ବେଲ୍‌ଜିୟମ ଏହାର ଓପନିଂ ମ୍ୟାଚ୍‌ରେ ସ୍ଲୋଭାକିଆଠାରୁ ହାରିଯାଇଥିଲା।

ରୋମାନିଆ-ବେଲଜିୟମ ମ୍ୟାଚର ଏକ ସଂଘର୍ଷପୂର୍ଣ୍ଣ ମୁହୂର୍ତ୍ତ।

ଏହି ବିଜୟ ପରେ ଦଳ ଗ୍ରୁପ୍ ପଏଣ୍ଟ ଟେବୁଲରେ ୩ ପଏଣ୍ଟ ସହ ରୋମାନିଆ (୩ ପଏଣ୍ଟ) ପଛକୁ ଦ୍ୱିତୀୟ ସ୍ଥାନରେ ରହିଛି। ଗ୍ରୁପ୍‌ର ଅନ୍ୟ ୨ ଦଳ ସ୍ଲୋଭାକିଆ ଓ ୟୁକ୍ରେନ୍ ମଧ୍ୟ ୩ ପଏଣ୍ଟ ଲେଖାଏଁ ଅର୍ଜନ କରିଛନ୍ତି। ଗୋଲ୍ ବ୍ୟବଧାନ ଦୃଷ୍ଟିରୁ ଯଥାକ୍ରମେ ୩ୟ ଓ ୪ର୍ଥ ସ୍ଥାନରେ ଅଛନ୍ତି। ଗ୍ରୁପ୍‌ର ଫାଇନାଲ ରାଉଣ୍ଡ ମ୍ୟାଚ୍ ଦୁଇଟି ବୁଧବାର ଖେଳାଯିବ। ସେଦିନ ବେଲ୍‌ଜିୟମ ୟୁକ୍ରେନ୍‌କୁ ଏବଂ ରୋମାନିଆକୁ ସ୍ଲୋଭାକିଆ ଭେଟିବ। ବେଲ୍‌ଜିୟମ କୋଚ୍ ଡୋମିନିକୋ ଟେଡେସ୍କୋ କହିଛନ୍ତି, ଏହି ଗେମ୍ ପରେ ସେ ଆଶ୍ୱସ୍ତ ଅଛନ୍ତି। ମ୍ୟାଚ୍‌ରୁ ୩ ପଏଣ୍ଟ ଅର୍ଜନ କରିବା ଆମ ପାଇଁ ଗୁରୁତ୍ୱପୂର୍ଣ୍ଣ ଥିଲା।

ଭର୍ଷ୍ଟାପେନ୍ ଜିତିଲେ ସ୍ପାନିସ ଗ୍ରାଁ ପ୍ରି

ମଣ୍ଟମେଲୋ (ସ୍ପେନ୍), ୨୩।୬: ରେଡବୁଲ୍‌ର ମାକ୍ସ ଭର୍ଷ୍ଟାପେନ୍ ସ୍ପାନିଶ ଫର୍ମୁଲା ୱାନ ଗ୍ରାଁ ପ୍ରି ମୋଟର ରେସ୍ ଜିତିଛନ୍ତି। ୨୦୨୪ ସିଜନରେ ଏପର୍ଯ୍ୟନ୍ତ ଅନୁଷ୍ଠିତ ୧୦ଟି ରେସ ମଧ୍ୟରେ ୩ ଥର ବିଶ୍ୱ ଚାମ୍ପିୟନଙ୍କର ଏହା ହେଉଛି ୭ମ ବିଜୟ। ପୋଲ୍ ପୋଜିଶନରୁ ରେସ୍ ଆରମ୍ଭ କରିଥିବା ମ୍ୟାକଲରେନର ଲାଣ୍ଡୋ ନୋରିସ ଦ୍ୱିତୀୟ ଓ ମର୍ସିଡିଜର ଲୁଇସ୍ ହାମିଲଟନ ତୃତୀୟ ସ୍ଥାନରେ ରହିଛନ୍ତି। ମର୍ସିଡିଜର ଚଳିତବର୍ଷ ଏହା ପ୍ରଥମ ଫୋଡିୟମ ଫିନିଶ। ରେସ୍‌ରେ ଚତୁର୍ଥରୁ ୧୦ମ ସ୍ଥାନ ଅଧିକାର କରିଥିବା ଡ୍ରାଇଭର ମାନେ ହେଲେ ଜର୍ଜ ରସେଲ (ମର୍ସିଡିଜ), ଚାର୍ଲ୍ସ ଲେକ୍‌ରେକ୍ (ଫେରାରି), କାର୍ଲୋସ ସେଞ୍ଜ କୁନିୟର (ଫେରାରି), ଓସ୍କାର ପିଆଷ୍ଟ୍ରି (ମ୍ୟାକଲରେନ), ସର୍ଗିଓ ପେରେଜ (ରେଡବୁଲ୍), ପିଏରେ ଗାସ୍‌ଲି (ଅଲ୍‌ପାଇନ) ଓ ଏଷ୍ଟିବାନ ଓକନ (ଅଲପାଇନ୍)।

ବଜରଙ୍ଗଙ୍କୁ ପୁଣି ସସ୍‌ପେଣ୍ଡ କଲା ନାଡା

ନୂଆଦିଲ୍ଲୀ,୨୩।୬(ପି.ଟି.)

ନ୍ୟାଶନାଲ ଆଣ୍ଟି ଡୋପିଙ୍ଗ୍ ଏଜେନ୍ସି (ନାଡା) ରବିବାର ଭାରତର ବିଶିଷ୍ଟ କୁସ୍ତିଯୋଦ୍ଧା ବଜରଙ୍ଗ ପୁନିଆଙ୍କୁ ଦ୍ୱିତୀୟଥର ପାଇଁ ସସ୍‌ପେଣ୍ଡ କରିଛି। ୩ ସପ୍ତାହ ପୂର୍ବେ ନାଡାର ଆଣ୍ଟି-ଡିସ୍‌ସିପ୍ଲିନାରି ଡୋପିଙ୍ଗ୍ ପ୍ୟାନେଲ(ଏଡିଡିପି) ତାଙ୍କ ଉପରୁ ସସ୍‌ପେଣ୍ଡ ଆଦେଶକୁ ରଦ୍ଦ କରିଦେଇଥିଲା। ପୁନିଆଙ୍କ ବିରୋଧରେ ଅଣାଯାଇଥିବା ଆରୋପ ଉପରେ ନୋଟିସ ଜାରି କରାଯାଇ ନ ଥିବା ଦର୍ଶାଇ ନାଡା ପୁଣି ତାଙ୍କୁ ସସ୍‌ପେଣ୍ଡ କରିଛି। ମାର୍ଚ୍ଚ ୧୦ରେ ସୋନେପତ୍‌ଠାରେ ସିଲେକ୍ସନ ଟ୍ରାଏଲ ବେଳେ ଏକ ଡୋପ୍ ଟେଷ୍ଟ ହୋଇଥିଲା। ମାତ୍ର ଟୋକିଓ ଗେମ୍ସ ବ୍ରୋଞ୍ଜ ପଦକ ବିଜେତା କୁସ୍ତିଯୋଦ୍ଧା ସେତେବେଳେ ମୂତ୍ର ନମୁନା ଦେବାକୁ ମନାକରି ଦେଇଥିଲେ। ଖେଳର ଗ୍ଲୋବାଲ ଗଭର୍ନିଂ ବଡି ୟୁନାଇଟେଡ୍ ରେସ୍‌ଲିଂ ୱାର୍ଲ୍ଡ(ୟୁଡବ୍ଲ୍ୟୁଡବ୍ଲ୍ୟୁ)

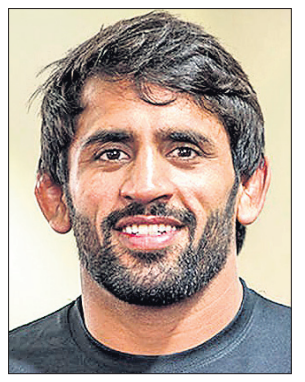

ମଧ୍ୟ ତାଙ୍କୁ ସସ୍‌ପେଣ୍ଡ କରିଥିଲା। ବଜରଙ୍ଗ ସାମୟିକ ସସ୍‌ପେଣ୍ଡ ବିରୋଧରେ ଅପିଲ କରିଥିଲେ। ନାଡା ପକ୍ଷରୁ ନୋଟିସ୍ ଜାରି ପର୍ଯ୍ୟନ୍ତ ଏଡିଡିପି ଏହାକୁ ମେ' ୩୧ରେ ରଦ୍ଦ କରିଦେଇଥିଲା। ପଦକ୍ଷେପସ୍ୱରୂପ ନାଡା ପକ୍ଷରୁ ରବିବାର ନୋଟିସ ଜାରି କରାଯାଇଛି। ବଜରଙ୍ଗଙ୍କୁ ଜୁଲାଇ ୧୧ ପର୍ଯ୍ୟନ୍ତ ସମୟ ଦିଆଯାଇଛି। ଏହି ସମୟ ମଧ୍ୟରେ ସେ ଏକ ଶୁଣାଣି ପାଇଁ ନିବେଦନ କରିପାରନ୍ତି ଅବା ତାଙ୍କ ବିରୋଧରେ ଅଣାଯାଇଥିବା ଅଭିଯୋଗକୁ ଗ୍ରହଣ କରିପାରନ୍ତି। ଷ୍ଟାର କୁସ୍ତିଯୋଦ୍ଧା ଜଣକ କିନ୍ତୁ ବାରମ୍ବାର କହିଆସୁଛନ୍ତି ସେ ସାମ୍ପଲ ଦେବାଲାଗି କେବେ ମନାକରି ନାହାନ୍ତି। ୨୦୨୩ ଡିସେମ୍ବରରେ ତାଙ୍କଠାରୁ ସାମ୍ପଲ ସଂଗ୍ରହ ପାଇଁ କାହିଁକି ଏକ୍ସପାଏରି କିଟ୍ ପଠାଯାଇଥିଲା ତାହାର ଜବାବ ସେ ନାଡାଠାରୁ ଇ-ମେଲ୍ ଜରିଆରେ ଜାଣିବାକୁ ଚାହିଁଥିଲେ। ନାଡା ଏହାର କାର୍ଯ୍ୟାନୁଷ୍ଠାନ ଉପରେ ସଫେଇ ଦେଇଥିଲା। ଡୋପ୍ ପରୀକ୍ଷା ପାଇଁ ମୂତ୍ର ନମୁନା ସଂଗ୍ରହ କରାଯାଉଥିବାରୁ ଏକ୍ସପାଏରି କିଟ୍ ଏଥିପାଇଁ କୌଣସି ସମସ୍ୟା ସୃଷ୍ଟି କରିବ ନାହିଁ। ଡୋପିଙ୍ଗ୍ କଣ୍ଟ୍ରୋଲ ଅଫିସର ବହୁ ବୁଝାଶୁଝା କରିବା ସତ୍ତ୍ୱେ ବଜରଙ୍ଗ ତାଙ୍କ କଥା ଶୁଣି ନ ଥିଲେ। ବଜରଙ୍ଗଙ୍କ ଓକିଲ ବିଦୁଷ୍ମାତ ସିଂଘାଣିଆ କହିଛନ୍ତି, ଏହି ସସ୍‌ପେଣ୍ଡ ଆଦେଶକୁ ଚ୍ୟାଲେଞ୍ଜ କରାଯିବ।

ଭାରତର କ୍ଲିନ୍ ସୁଇପ୍

ସିରିଜ ଟ୍ରଫି ସହ ଅଧିନାୟିକା ହରମନପ୍ରୀତ କୌର।

ବେଙ୍ଗାଲୁରୁ, ୨୩।୬ (ପି.ଟି.)

ସ୍ଥାନୀୟ ଏମ୍. ଚିନ୍ନାସ୍ୱାମୀ ଷ୍ଟାଡିୟମରେ ରବିବାର ଖେଳାଯାଇଥିବା ଦକ୍ଷିଣ ଆଫ୍ରିକା ବିପକ୍ଷ ତୃତୀୟ ତଥା ଅନ୍ତିମ ମହିଳା ଅନ୍ତର୍ଜାତୀୟ ଦିନିକିଆ କ୍ରିକେଟ ମ୍ୟାଚରେ ଭାରତ ୬ ଉଇକେଟରେ ସହଜ ବିଜୟ

ମହିଳା କ୍ରିକେଟ

ହାସଲ କରିଛି। ଏଥିସହିତ ଦଳ ୩-୦ରେ ସିରିଜ କ୍ଲିନ ସୁଇପ୍ କରିଛି। ଦକ୍ଷିଣ ଆଫ୍ରିକା ମହିଳା ଦଳ ଟସ୍ ଜିତି ବ୍ୟାଟିଂ ନେବା ପରେ ନିର୍ଦ୍ଧାରିତ ୫୦ ଓଭରରେ ୮ ଉଇକେଟ ବିନିମୟରେ ୨୧୫ ରନ କରିଥିଲା। ଜବାବରେ ଭାରତ ୪୦.୪ ଓଭରରେ ୪ଉଇକେଟ ବିନିମୟରେ ୨୨୦ ରନ କରି ମ୍ୟାଚ ଜିତି ନେଇଥିଲା। ଭାରତ ପକ୍ଷରୁ ଟପ ସ୍କୋରର ତଥା ଓପନର ସ୍ମୃତି ମନ୍ଧାନା ୯୦ ରନ (୮୩ ବଲ୍, ୧୧ ଚୌକା) କରିଥିବା ବେଳେ ଅଧିନାୟିକା ହରମନପ୍ରୀତ କୌର ୪୨, ପ୍ରିୟା ପୁନିଆ ୨୮ ଏବଂ ଶେଫାଳି ବର୍ମା ୨୫ ରନ କରିଥିଲେ। ରିଚା ଘୋଷ ତୁମି ସେଖୁଖୁନେଙ୍କ ବଲ୍‌ରେ ଛକା ଲାଗାଇ ଭାରତର ବିଜୟ ଲକ୍ଷ୍ୟର ପରିସମାପ୍ତି ଘଟାଇଥିଲେ। ଦକ୍ଷିଣ ଆଫ୍ରିକା ତରଫରୁ ଆୟାବୋଙ୍ଗା ଖାକା, ତୁମି ସେଖୁଖୁନେ, ନୋଙ୍କୁଲୁଲେକୋ ଏମ୍‌ଲାବା ପ୍ରମୁଖ ଗୋଟିଏ ଲେଖାଏଁ ଉଇକେଟ ନେଇଥିଲେ। ପୂର୍ବରୁ ଦକ୍ଷିଣ ଆଫ୍ରିକାର ଆରମ୍ଭ ଉତ୍ସାହଜନକ ଥିଲା। ଲାଉରା ଓଲ୍‌ଭାର୍ଡର୍ଟ (୬୧ରନ, ୫୭ବଲ୍, ୭ ଚୌକା) ଓ ତାଜମିନ ବ୍ରିଟ୍ସ (୩୮ରନ, ୬୬ ବଲ୍, ୨ ଚୌକା ଓ ୧ ଛକା) ପ୍ରଥମ ଉଇକେଟରେ ୧୧୯ ବଲ୍‌ରୁ ୧୦୨ ରନ ଯୋଗ କରିଥିଲେ। ହେଲେ ଦଳ ଏଥିରୁ ଫାଇଦା ଉଠାଇ ପାରି ନ ଥିଲା। ଭାରତ ତରଫରୁ ଅରୁନ୍ଧତି ରେଡ୍ଡୀ (୨/୩୬)ଓ ଦୀପ୍ତି ଶର୍ମା (୨/୨୭) ଚମତ୍କାର ବୋଲିଂ କରି ଦୁଇଟି ଲେଖାଏଁ ଉଇକେଟ ନେଇଥିଲେ। ଦୀପ୍ତି ଶର୍ମା ପ୍ଲେୟର ଅଫ୍ ଦି ମ୍ୟାଚ ଏବଂ ସ୍ମୃତି ମନ୍ଧାନା ପ୍ଲେୟର ଅଫ୍ ଦି ସିରିଜ ବିବେଚିତ ହୋଇଥିଲେ।

ଆଦିତ୍ୟ ପ୍ରଧାନ ଚାମ୍ପିୟନ

ପୁରସ୍କାର ସହ କୃତୀ ପ୍ରତିଯୋଗୀମାନେ।

ଭୁବନେଶ୍ୱର, ୨୩।୬ (ତପନ ସ୍ୱାଇଁ)

ସ୍କୁଲ୍ସ ଓପନ ଚେସ୍

ଓଡ଼ିଶା ରାଜ୍ୟ ଚେସ୍ ଆସୋସିଏଶନ ଆନୁକୂଲ୍ୟରେ ହରପ୍ରିୟା ମହାନ୍ତି ମେମୋରିଆଲ ସ୍କୁଲ୍ସ ଓପନ ଚେସ୍ ରବିବାର କେଶୁରାସ୍ଥିତ ରୟାଲ ପବ୍ଲିକ୍ ସ୍କୁଲ ପରିସରରେ ଅନୁଷ୍ଠିତ ହୋଇଯାଇଛି। ୫ ରାଉଣ୍ଡ ବିଶିଷ୍ଟ ପ୍ରତିଯୋଗିତାରେ କେଭି ନଂ-୧ର ଆଦିତ୍ୟ ପ୍ରଧାନ ପୂରା ୫ ପଏଣ୍ଟ ପାଇ ଚାମ୍ପିୟନ ହୋଇଛନ୍ତି। ଅନୁଭବ ଦାଶ, ଓମ୍ ସ୍ୱରୂପ ପାଢ଼ୀ, ରୁଦ୍ର ପ୍ରତାପ ମିଶ୍ର, ସାଇ ରଞ୍ଜନ ମିଶ୍ର ଓ ଆୟୁଷ୍ମାନ ବେହେରା ୪ ପଏଣ୍ଟ ଲେଖାଏ, ଯଶଶ୍ରୀ ସ୍ୱାଇଁ ୩.୫ ଏବଂ ସ୍ୱସ୍ତିକ ବେହେରା, ସତ୍ୟମ ଓଝା ଓ ଆରାଧ୍ୟ ମିଶ୍ର ୩.୫ ପଏଣ୍ଟ ଲେଖାଏ ପାଇ ଟପ୍-୧୦ ଫିନିଶ୍ କରିଛନ୍ତି। ୮, ୧୦, ୧୨, ୧୪ ବର୍ଷରୁ କମ୍ ଓ ବାଳିକା ବର୍ଗରେ ୨ ଜଣ ଲେଖାଏ ଶ୍ରେଷ୍ଠ ଖେଳାଳିଙ୍କୁ ଏଜ୍ ଗ୍ରୁପ୍ ଏବଂ ଅନ୍ୟ ୬ ଜଣଙ୍କୁ ସ୍ୱତନ୍ତ୍ର ପୁରସ୍କାରରେ ସମ୍ମାନିତ କରାଯାଇଛି। ରୟାଲ ପବ୍ଲିକ୍ ସ୍କୁଲର ପ୍ରିନ୍ସିପାଲ ସର୍ବେଶ୍ୱର ସାମଲ ପ୍ରତିଯୋଗିତାକୁ ଉଦ୍‌ଘାଟନ କରିଥିଲେ। ଓଡ଼ିଶା ରାଜ୍ୟ ଚେସ୍ ଆସୋସିଏଶନ ନିର୍ଦ୍ଦେଶକ ଦେବାଶିଷ ପାଣିଗ୍ରାହୀ ଓ ଟୁର୍ନାମେଣ୍ଟ ଡାଇରେକ୍ଟର ପ୍ରତାପ କିଶୋର ସାମିଲ ପ୍ରମୁଖ ପୁରସ୍କାର ପ୍ରଦାନ ଉତ୍ସବରେ ଉପସ୍ଥିତ ଥିଲେ।

ରାଖାଲ୍‌ଙ୍କୁ ରୌପ୍ୟ

ଭୁବନେଶ୍ୱର, ୨୩।୬ (ତପନ ସ୍ୱାଇଁ)

ଫ୍ରାନ୍ସରେ ଅନୁଷ୍ଠିତ ଅନ୍ତର୍ଜାତୀୟ ହୁଇଲ ଚେୟାର ଫେନ୍‌ସିଂ ସାଟେଲାଇଟ୍ କପରେ ଭାରତ ପକ୍ଷରୁ ପ୍ରତିନିଧିତ୍ୱ କରି ଓଡ଼ିଶାର ରାଖାଲ୍ କୁମାର ସେଠୀ ରୌପ୍ୟ ପଦକ ହାସଲ କରିଛନ୍ତି। ବ୍ୟକ୍ତିଗତ ଇପି ଇଭେଣ୍ଟରେ ରାଖାଲ ୫ ପୁଲ୍ ମ୍ୟାଚରୁ ୩ଟିରେ ଜିତି ପ୍ରି-କ୍ୱାର୍ଟର ଫାଇନାଲରେ ପ୍ରବେଶ କରିଥିଲେ। ସେଥିରେ ସେ ଆଇ. ଅଝଗିରି (ଏନପିଏ)ଙ୍କୁ ୧୫-୫ ଏବଂ କ୍ୱାର୍ଟର ଫାଇନାଲରେ ଫ୍ରାନ୍ସର ରବିନ୍ ସାର୍ଗେଙ୍କୁ ୧୫-୧୨ରେ ହରାଇ ସେମିଫାଇନାଲରେ ପହଞ୍ଚିଥିଲେ। ସେମିରେ ଆର୍ଜେଣ୍ଟିନାର କାର୍ଲୋସ ଫ୍ରିଟାସଙ୍କୁ ୧୫-୧୩ରେ ହରାଇ ଫାଇନାଲରେ ପ୍ରବେଶ କରିଥିଲେ ହେଁ ଟାଇଟଲ ପର୍ଯ୍ୟାୟରେ ଫ୍ରାନ୍ସର ଚାର୍ଲୋଟ୍ ଜି.ଙ୍କଠାରୁ ୬-୧୫ରେ ହାରି ଯାଇଥିଲେ।

ପଦକ ସହ ରାଖାଲ୍ କୁମାର ସେଠୀ।

1-Printed and published by Tathagata Satpathy on behalf of Navajat Printers & Media Pvt. Ltd. and printed at Navajat Printers, B-15, Industrial Estate, Rasulgarh, Bhubaneswar, Editor - Tathagata Satpathy, ସମ୍ପାଦକ- ତଥାଗତ ସତପଥୀ