ଧରିତ୍ରୀ
DHARITRI

ଭୁବନେଶ୍ୱର, ବୁଧବାର, ଅଗଷ୍ଟ ୨୧/୨୦୨୪ (୧୬ ପୃଷ୍ଠା) | Bhubaneswar, Wednesday, August 21/2024 | Page 16 | ₹ 7.00 | BALASORE

୫୦ଶ ଭାଗ ୨୬୭ ସଂଖ୍ୟା | www.orissakhabar.com/www.dharitri.com | Printed at Bhubaneswar, Sambalpur, Rayagada & Angul | VOLUME 50 ISSUE 267 | ମୂଲ୍ୟ ₹୭/-

DSPL - 79

ODISHA
INDIA'S BEST KEPT SECRET.

ଭାରତୀୟ ହକି ତାରକାମାନଙ୍କୁ ସମ୍ବର୍ଦ୍ଧନା ଉତ୍ସବ

ମୁଖ୍ୟ ଅତିଥି

ଶ୍ରୀ ମୋହନ ଚରଣ ମାଝୀ

ମାନ୍ୟବର ମୁଖ୍ୟମନ୍ତ୍ରୀ, ଓଡ଼ିଶା

କନ୍‌ଭେନ୍‌ସନ୍ ସେଣ୍ଟର୍, ଲୋକସେବା ଭବନ

ସନ୍ଧ୍ୟା ୫:୦୦ ଘଟିକା, ୨୧ ଅଗଷ୍ଟ ୨୦୨୪

ସିଧାପ୍ରସାରଣ : | ସ୍ପୋର୍ଟସ ଓଡ଼ିଶା

"ଅଲିମ୍ପିକ୍ସ କାଂସ୍ୟ ପାଇଁ ଉତ୍ସବମୁଖରିତ ଓଡ଼ିଶା"

ବିଜୟ ଗୌରବ ଯାତ୍ରା

ବିଜୁ ପଟ୍ଟନାୟକ ଅନ୍ତର୍ଜାତୀୟ ବିମାନବନ୍ଦର ଠାରୁ
କଳିଙ୍ଗ ଷ୍ଟାଡ଼ିୟମ୍ ପର୍ଯ୍ୟନ୍ତ
ଅପରାହ୍ନ ୧୨:୩୦ ଘଟିକା

୨୦୩୬ ପର୍ଯ୍ୟନ୍ତ ଭାରତୀୟ ଜାତୀୟ
ହକି ଦଳର ପ୍ରାୟୋଜକ ଭାବେ ଓଡ଼ିଶା ଗର୍ବିତ

OIPR-29001/13/0012/2425

କ୍ରୀଡ଼ା ଓ ଯୁବ ସେବା ବିଭାଗ, ଓଡ଼ିଶା

ଅଜମେର ବର୍ବରତା

ସ୍ୱତନ୍ତ୍ର

ଧରିତ୍ରୀ DHARITRI 50 Years

ଭୁବନେଶ୍ୱର, ବୁଧବାର, ୨୧ ଅଗଷ୍ଟ, ୨୦୨୪

ବଳାତ୍କାର, ବ୍ଲାକ୍‌ମେଲ୍: ଶିକାର ହୋଇଥିଲେ ୨୫୦ ଛାତ୍ରୀ

ଜୟପୁର,୨୦।୮

ରାଜସ୍ଥାନର ଅଜମେର ସହରରେ ଆଜିକୁ ୩୨ ବର୍ଷ ପୂର୍ବେ ସିରିଜ୍ ଗଣବଳାତ୍କାର ଓ ବ୍ଲାକ୍‌ମେଲ୍ ଭଳି ଲୋମହର୍ଷକ ଘଟଣା ସାମ୍ନାକୁ ଆସିଥିଲା। ୧୧ରୁ ୨୦ ବର୍ଷ ବୟସ ବର୍ଗର ସ୍କୁଲ୍ ଏବଂ କଲେଜ ଯାଉଥିବା ୨୫୦ ଜଣ ଛାତ୍ରୀ ଏହି ଅପରାଧର ଶିକାର ହୋଇଥିଲେ। ଏକ ଗ୍ୟାଙ୍ଗର ସଦସ୍ୟମାନେ ଛାତ୍ରୀମାନଙ୍କୁ ପ୍ରଥମେ ବନ୍ଧୁତା ଜାଲରେ ଫସାଇବା ପରେ ସେମାନଙ୍କୁ ଏକ ଫାର୍ମହାଉସ୍‌କୁ ଡାକୁଥିଲେ। ସେଠାରେ ସେମାନଙ୍କ ସହ ନିବିଡ଼ତା ବଢ଼ିବା ସହ ଆପତ୍ତିଜନକ ମୁହୂର୍ତ୍ତର ଫଟୋକୁ ଉକ୍ତ ଗ୍ୟାଙ୍ଗର ସଦସ୍ୟମାନେ ଉଠାଇ ନେଉଥିଲେ। ପରେ ଉକ୍ତ ଫଟୋକୁ ଦେଖାଇ ସେମାନେ ଝିଅମାନଙ୍କୁ ବ୍ଲାକ୍‌ମେଲ କରିବା ସହ ସେମାନଙ୍କୁ ବଳାତ୍କାର କରୁଥିଲେ। ଦୀର୍ଘଦିନ ଧରି ଏଭଳି ଅପରାଧ ଚାଲିଥିଲା। ପୀଡ଼ିତାଙ୍କ ମଧ୍ୟରୁ

ଅଧିକାଂଶ ହେଉଛନ୍ତି ଅଜମେରର ସୋଫିଆ ସିନିୟର ସେକେଣ୍ଡାରୀ ସ୍କୁଲ୍‌ର ଛାତ୍ରୀ। ଘଟଣାରେ ସାରା ଦେଶ ସ୍ତବ୍ଧ ହୋଇଥିଲା। ଲୋକେ ରାସ୍ତାକୁ ଓହ୍ଲାଇ ପ୍ରତିବାଦ କରିବା ସହ ସାମ୍ପ୍ରଦାୟିକ ଉତ୍ତେଜନା ବଢ଼ିଥିଲା। ୩ ଦିନ ବନ୍ଦ ପାଳନ କରାଯାଇଥିଲା। ସୂଚନା ଥାଇ ମଧ୍ୟ ପୋଲିସ କାର୍ଯ୍ୟାନୁଷ୍ଠାନ ଗ୍ରହଣ କରୁ ନ ଥିବାରୁ ସମାଲୋଚିତ ହୋଇଥିଲା।

ଦେଶରେ ସାମ୍ପ୍ରଦାୟିକ ଉତ୍ତେଜନା ବଢୁଥିବାବେଳେ ଏହି ହାଇପ୍ରୋଫାଇଲ ମାମଲା ସାମ୍ନାକୁ ଆସିଥିଲା ବୋଲି ତତ୍କାଳୀନ ସିଆଇଡି-କ୍ରାଇମ୍ ବ୍ରାଞ୍ଚ ଏସ୍‌ପି ଏନ୍.କେ. ପଟନି କହିଥିଲେ। ବରିଷ୍ଠ ଭାଜପା ନେତା ଲାଲ୍‌କୃଷ୍ଣ ଆଡଭାନୀଙ୍କ ରଥଯାତ୍ରାକୁ ନେଇ ସାମ୍ପ୍ରଦାୟିକ ଉତ୍ତେଜନା ଦେଖାଦେଇଥିଲା। ୧୯୯୨ ଡିସେମ୍ବରରେ ବିବାଦୀୟ ବାବ୍ରୀ ମସ୍‌ଜିଦକୁ ହିନ୍ଦୁ କରସେବକମାନେ ଭାଙ୍ଗିଦେଇଥିଲେ। ଏହାର କିଛି ମାସ ପୂର୍ବରୁ ଅଜମେରର ଏହି କଳା କାରନାମା ସାମ୍ନାକୁ ଆସିଥିଲା। ସେତେବେଳେ ଏହି ଘଟଣା ସାରା ଦେଶରେ ଆଲୋଡ଼ନ ସୃଷ୍ଟି କରିଥିଲା। ମୁଖ୍ୟ ଅଭିଯୁକ୍ତମାନେ ମୁସଲମାନ ଏବଂ ଅଧିକାଂଶ ପୀଡ଼ିତା ହିନ୍ଦୁ ହୋଇଥିବାରୁ ଏହା ଯେପରି ସାମ୍ପ୍ରଦାୟିକ ଦଙ୍ଗାର ରୂପ ନ ନିଏ, ସେଥିପାଇଁ ପ୍ରଶାସନ ପକ୍ଷରୁ ତତ୍ପରତା ପ୍ରକାଶ ପାଇଥିଲା।

ଫାରୁକ୍, ନାଫିସ୍ ଥିଲେ କିଙ୍ଗ୍‌ପିନ୍

ଅଜମେର ସିରିଜ ଗଣବଳାତ୍କାର ଓ ବ୍ଲାକ୍‌ମେଲ ମାମଲା ପଛର କିଙ୍ଗ୍‌ପିନ୍ ଥିଲେ ଫାରୁକ୍ ଚିସ୍ତି ଏବଂ ନାଫିସ୍ ଚିସ୍ତି। ଅଜମେର ଶରିଫ୍ ଦରଘାର ଦେଖାରଖା କରୁଥିବା ଖାଦିମ୍ ପରିବାରର ସେମାନେ ପରିବର୍ଦ୍ଧିତ ସଦସ୍ୟ। ସେମାନଙ୍କ ନେତୃତ୍ୱରେ ଅପରାଧୀମାନଙ୍କ ଗୋଷ୍ଠୀ କାର୍ଯ୍ୟ କରୁଥିଲା। ବହୁବର୍ଷ ଧରି ଏହି ଅପରାଧ ଚାଲିବା ପରେ ୧୯୯୨ରେ ପଦାକୁ ଆସିବାରୁ ଏହାର ଅନ୍ତ ଘଟିଥିଲା। ଅପରାଧୀମାନେ ସ୍କୁଲ୍ ଓ କଲେଜ ଯାଉଥିବା ଝିଅମାନଙ୍କୁ ପ୍ରଲୋଭିତ କରି ନିକଟବର୍ତ୍ତୀ ଫାର୍ମହାଉସ୍ କିମ୍ବା ବଙ୍ଗଳାକୁ ନେଇଯାଉଥିଲେ। ସେଠାରେ ଜଣେ କିମ୍ବା ଏକାଧିକ ଗ୍ୟାଙ୍ଗ ସଦସ୍ୟ ସେମାନଙ୍କୁ ବଳାତ୍କାର କରୁଥିଲେ। ଏହି ସମୟରେ ସେମାନଙ୍କ ଉଲଗ୍ନ ଫଟୋ ନିଆଯାଉଥିଲା। ଫଳରେ ପୀଡ଼ିତାମାନେ ବାରମ୍ବାର ବଳାତ୍କାରର ସମ୍ମୁଖୀନ ହେଉଥିଲେ ମଧ୍ୟ ଫଟୋ ପ୍ରଘଟ ହୋଇଯିବା ଭୟରେ ମୁହଁ ଖୋଲୁ ନ ଥିଲେ।

ବଳାତ୍କାର ପରେ ଅଧିକାଂଶ ପୀଡ଼ିତାଙ୍କୁ ହଇରାଣ କରାଯିବା ସହ ଧମକ ଦିଆଯାଉଥିଲା। ସେଥିପାଇଁ ସେମାନଙ୍କ ପରିବାର କିମ୍ବା ସମାଜରୁ ସମର୍ଥନ ମିଳୁ ନ ଥିଲା। ୬ ଜଣ ପୀଡ଼ିତା ଲୋକଲଜ୍ଜା ସହି ନ ପାରି ଆତ୍ମହତ୍ୟା କରିଥିଲେ। ଅଜମେର ମହିଳା ସମୂହ ମାମଲାର ତଦନ୍ତ କରିବାକୁ ଉଦ୍ୟମ କରିଥିଲେ ମଧ୍ୟ ଧମକ ପାଇବା ପରେ ଓହରିଯାଇଥିଲା। ଏପରିକି କେତେକ ଛୋଟ ପତ୍ରିକା ଦ୍ୱାରା ପୀଡ଼ିତାମାନେ ବ୍ଲାକ୍‌ମେଲର ସମ୍ମୁଖୀନ ହୋଇଥିବା ଅଭିଯୋଗ ହୋଇଥିଲା। ପତ୍ରିକାର ମାଲିକ ଓ ପ୍ରକାଶକ ପୀଡ଼ିତାମାନଙ୍କ ପରିଚୟ ଲୁଚାଇ ରଖିବା ପାଇଁ ସେମାନଙ୍କ ପରିବାରଠାରୁ ଟଙ୍କା ଚାହିଁଥିଲେ ବୋଲି ସେତେବେଳେ ଖବର ପ୍ରକାଶ ପାଇଥିଲା।

ଅନୱର ଚିସ୍ତି, ନାଫିସ୍ ଚିସ୍ତି ଓ ଫାରୁକ ଚିସ୍ତି।

କିପରି ଲୋକଲୋଚନକୁ ଆସିଲା

ଏହି ଫାର୍ମହାଉସ୍‌କୁ ଛାତ୍ରୀମାନଙ୍କୁ ଡାକି ବଳାତ୍କାର କରାଯାଉଥିଲା।

ସ୍ଥାନୀୟ ପ୍ରଭାବଶାଳୀ ଲୋକଙ୍କ ଗ୍ରୁପ୍ ନାବାଳିକାମାନଙ୍କୁ ଟାର୍ଗେଟ କରୁଥିଲା। ପ୍ରଥମେ ଫାରୁକ୍ ଚିସ୍ତି ଅଜମେର ହାଇସ୍କୁଲର ଜଣେ ଛାତ୍ରୀଙ୍କୁ ଫସାଇ ତାଙ୍କ ସହ ଅଶ୍ଳୀଳ ଫଟୋ ନେବା ପରେ ବ୍ଲାକ୍‌ମେଲ କରିଥିଲେ। ଉକ୍ତ ଛାତ୍ରୀ ମାଧ୍ୟମରେ ସେ ତାଙ୍କ ସହପାଠୀ ଓ ବାନ୍ଧବୀମାନଙ୍କ ସହ ପରିଚିତ ହୋଇଥିଲେ। ସେମାନଙ୍କୁ ମଧ୍ୟ ଅନୁରୂପ ଭାବେ ବ୍ଲାକ୍‌ମେଲ କରାଯିବା ସହ ବଳାତ୍କାର କରାଯାଉଥିଲା। ଏହି ଧାରା ଜାରି ରହିଥିବାବେଳେ ସେଥିରେ ଗ୍ରୁପ୍‌ର ଅନ୍ୟ ସଦସ୍ୟମାନେ ସାମିଲ ହୋଇଥିଲେ। ଅଜମେରର ଏକ ସ୍ଥାନୀୟ ଖବରକାଗଜ ଦୈନିକ ନବଜ୍ୟୋତି ଉକ୍ତ ଯୌନ କେଳେଙ୍କାରୀ ସମ୍ପର୍କରେ ଏକ ଲେଖା ଛାପିଥିଲା। ସେଥିରେ ଅପରାଧ ସମ୍ପର୍କିତ ସବିଶେଷ ତଥ୍ୟ ଦିଆଯିବା ସହ ବଳାତ୍କାରୀମାନେ ଉଠାଇଥିବା କେତେକ ଫଟୋ ମଧ୍ୟ ପ୍ରକାଶ ପାଇଥିଲା। ପୋଲିସ ଘଟଣାର ତଦନ୍ତ ଆରମ୍ଭ କରିବା ସହ ଅପରାଧୀମାନଙ୍କୁ ଧରିବା ପାଇଁ ବିଭିନ୍ନ ଅଞ୍ଚଳରେ ଚଢ଼ାଉ କରିଥିଲା। ସ୍ଥାନୀୟ କର୍ତ୍ତୃପକ୍ଷ ଏହି କେଳେଙ୍କାରୀ ସମ୍ପର୍କରେ ବର୍ଷେ ପୂର୍ବରୁ ଅବଗତ ଥିଲେ ମଧ୍ୟ ଆଇନଗତ କାର୍ଯ୍ୟାନୁଷ୍ଠାନ ନେଉ ନ ଥିବା ଅଭିଯୋଗ ହୋଇଥିଲା। ତେବେ ଅପରାଧୀଙ୍କ ବିରୋଧରେ ମାମଲା ପ୍ରସ୍ତୁତ କରିବା କଷ୍ଟକର ଥିଲା। କାରଣ ଅଧିକାଂଶ ପୀଡ଼ିତା ଆଗକୁ ଆସିବାକୁ କୁଣ୍ଠାବୋଧ କରୁଥିଲେ। ତେବେ ବ୍ଲାକ୍‌ମେଲ୍ ପାଇଁ ଅପରାଧୀ ବ୍ୟବହାର କରିଥିବା ଫଟୋ ଓ ଭିଡିଓରୁ ସେମାନଙ୍କୁ ଚିହ୍ନଟ କରାଯାଇଥିଲା ଓ ତାହାକୁ ଆଧାର କରି ମମଲା ଦାଏର ହୋଇଥିଲା। ଅପହରଣ ଓ ଗଣବଳାତ୍କାର ନେଇ ୧୮ ଜଣଙ୍କ ନାଁରେ ଆଇପିସିର ବିଭିନ୍ନ ଧାରାରେ ମାମଲା ରୁଜୁ ହୋଇଥିଲା।

ଅଭିଯୁକ୍ତ ବିଭିନ୍ନ ପଦବୀରେ ଥିଲେ

ମୁଖ୍ୟ ଅଭିଯୁକ୍ତ ଫାରୁକ୍ ଚିସ୍ତି ସେତେବେଳେ ଅଜମେର ଯୁବ କଂଗ୍ରେସ ସଭାପତି ଥିଲେ। ନାଫିସ୍ ଚିସ୍ତି ଅଜମେର କଂଗ୍ରେସର ଉପସଭାପତି ଥିବାବେଳେ ଅନୱର ଚିସ୍ତି ଯୁଗ୍ମ ସମ୍ପାଦକ ରହିଥିଲେ। ସୁହେଲ ଚିସ୍ତି ୨୬ ବର୍ଷ ଫେରାର ରହିବା ପରେ ଆତ୍ମସମର୍ପଣ କରିଥିଲେ। ସଲିମ୍ ଚିସ୍ତି ୨୦୧୨ରେ ଗିରଫ ହୋଇଥିବାବେଳେ ଅଲମାସ୍ ଏବେ ବି ଫେରାର ରହିଛନ୍ତି। ଘଟଣା ପଦାକୁ ଆସିବାର ବର୍ଷେ ପୂର୍ବରୁ ସ୍ଥାନୀୟ ପୋଲିସ କର୍ତ୍ତୃପକ୍ଷଙ୍କୁ ଜଣାଥିଲା। ଏପରିକି ଗୋଇନ୍ଦା ବିଭାଗ ୫ ମାସ ପୂର୍ବରୁ ଯୌନ କେଳେଙ୍କାରୀ ସମ୍ପର୍କରେ ସୂଚନା ଦେଇଥିଲା। ତେବେ ସ୍ଥାନୀୟ ରାଜନେତାଙ୍କୁ ସୁରକ୍ଷା ଦେବା ପାଇଁ ପୋଲିସ ଚୁପ୍ ରହିଥିଲା ବୋଲି ସେତେବେଳେ ନବଜ୍ୟୋତିର ସମ୍ପାଦକ ଦୀନବନ୍ଧୁ ଚୌଧରୀ କହିଥିଲେ। ସ୍ଥାନୀୟ ପ୍ରଶାସନକୁ କାର୍ଯ୍ୟାନୁଷ୍ଠାନ ପାଇଁ ଚାପ ପକାଇବାକୁ ହେଲେ ନିଜ ଖବରକାଗଜରେ ଏହାକୁ ପ୍ରକାଶ କରିବା ପାଇଁ ଚୌଧରୀ ନିଷ୍ପତ୍ତି ନେଇଥିଲେ।

ଦୀର୍ଘ ବିଚାର ପ୍ରକ୍ରିୟା

ତଦନ୍ତ ବେଳେ ୩୦ ଜଣ ପୀଡ଼ିତାଙ୍କୁ ଚିହ୍ନଟ କରାଯାଇଥିଲା। ସେମାନଙ୍କ ମଧ୍ୟରୁ ଅଳ୍ପ କେତେଜଣ ଏତଲା ଦାଏର କରିଥିବାବେଳେ ପରେ ଆଉ ୧୦ ଜଣ ଏତଲା ଦେଇଥିଲେ। ୧୯୯୨ ସେପ୍ଟେମ୍ବରରେ ୧୮ ଜଣ ସିରିଏଲ୍ ଅପରାଧୀଙ୍କୁ ଏହି ମାମଲାରେ ଅଭିଯୁକ୍ତ କରାଯାଇଥିଲା। ସେମାନଙ୍କ ମଧ୍ୟରୁ ପୁରୁଷୋତ୍ତମ ନାମକ ଅପରାଧୀ ୧୯୯୪ରେ ଆତ୍ମହତ୍ୟା କରିଥିଲେ। ପ୍ରଥମ ୮ ଜଣଙ୍କର ତଳକୋର୍ଟରେ ବିଚାର ଶେଷ ହେବା ପରେ ସେମାନଙ୍କୁ ଆଜୀବନ ଜେଲଦଣ୍ଡ ଦିଆଯାଇଥିଲା। ତେବେ ସେମାନଙ୍କ ମଧ୍ୟରୁ ୪ ଜଣ ୨୦୦୧ରେ ରାଜସ୍ଥାନ ହାଇକୋର୍ଟଙ୍କ ଦ୍ୱାରା ଦୋଷମୁକ୍ତ ହୋଇଥିଲେ। ୨୦୦୭ରେ ଅଜମେରର ଫାଷ୍ଟ ଟ୍ରାକ୍ କୋର୍ଟ ଫାରୁକ ଚିସ୍ତିଙ୍କୁ ଦୋଷୀସାବ୍ୟସ୍ତ କରିଥିବାବେଳେ ସେ ଦୀର୍ଘଦିନ ଜେଲରେ କାଟିସାରିଥିବାରୁ ୨୦୧୩ରେ ହାଇକୋର୍ଟ ତାଙ୍କୁ ମୁକ୍ତ କରିଦେଇଥିଲେ। ହାଇକୋର୍ଟ ଅପରାଧୀଙ୍କ ଦଣ୍ଡାଦେଶକୁ ହ୍ରାସ କରିଥିବାବେଳେ ଏହା ବିରୋଧରେ ରାଜ୍ୟ ସରକାର କରିଥିବା ଆବେଦନ ସୁପ୍ରିମକୋର୍ଟରେ ଖାରଜ ହୋଇଯାଇଥିଲା।

ଅଭିଯୁକ୍ତ ପ୍ରଭାବୀ ଥିବାରୁ ବୟାନ ଦେବାକୁ ଡରୁଥିଲେ ପୀଡ଼ିତା

ଅଭିଯୁକ୍ତମାନେ ସାମାଜିକ ଏବଂ ଆର୍ଥିକ ଦୃଷ୍ଟିରୁ ପ୍ରଭାବଶାଳୀ ସ୍ଥିତିରେ ଥିବାରୁ ପୀଡ଼ିତାମାନଙ୍କୁ ଡାକି ସେମାନଙ୍କ ବୟାନ ସଂଗ୍ରହ କରିବା କଷ୍ଟକର ଥିଲା ବୋଲି ତତ୍କାଳୀନ ପୋଲିସ ଡିଆଇଜି ଓମେନ୍ଦ୍ର ଭରଦ୍ୱାଜ କହିଥିଲେ। ଯେଉଁ ପୀଡ଼ିତା ସାକ୍ଷୀ ଭାବେ ହାଜର ହୋଇଥିଲେ ସେମାନେ ଅସୁବିଧାରେ ପଡ଼ିଥିଲେ। ସେଥିପାଇଁ ଅଧିକାଂଶ ଆଗକୁ ଆସି ବୟାନ ଦେବାକୁ ଚାହିଁ ନ ଥିଲେ, ଯାହାକୁ ସୁପ୍ରିମକୋର୍ଟ ଦୁର୍ଭାଗ୍ୟଜନକ ବୋଲି କହିଥିଲେ। ଦୀର୍ଘ ୩୨ ବର୍ଷ ପରେ ସ୍ଥାନୀୟ ଏକ ପୋକ୍‌ସୋ ଅଦାଲତ ମଙ୍ଗଳବାର ମାମଲାର ଅନ୍ୟ ୬ ଅଭିଯୁକ୍ତଙ୍କୁ ଆଜୀବନ ଜେଲ ଦଣ୍ଡାଦେଶ ଦେଇଛନ୍ତି।

କୋଲକାତା ଲଞ୍ଚ

ସିବିଆଇ ତଦନ୍ତରୁ ବଦଳି ଦୁର୍ନୀତି ଓ ବେଆଇନ ଔଷଧ ରାକେଟ୍

କୋଲକାତାର ଆର୍.ଜି. କର ମେଡିକାଲ କଲେଜ ଓ ହସ୍ପିଟାଲ୍ସର ଟ୍ରେନି ଡାକ୍ତରଙ୍କୁ ଗତ ଅଗଷ୍ଟ ୯ରେ ବଳାତ୍କାର ଓ ହତ୍ୟା କରାଯାଇଥିଲା। ମେଡିକାଲ କଲେଜର ସେମିନାର ହଲ୍ ମଧ୍ୟରୁ ମହିଳା ଡାକ୍ତରଙ୍କ ମୃତଦେହ ମିଳିଥିଲା। ଏହି ଘଟଣାକୁ ନେଇ ଦେଶବ୍ୟାପୀ ବିଭିନ୍ନ ଡାକ୍ତର ସଙ୍ଗଠନ ପକ୍ଷରୁ ପ୍ରତିବାଦ କରାଯାଉଛି। କାଲକାଟା ଉଚ୍ଚନ୍ୟାୟାଳୟ ଏହି ମାମଲାର ତଦନ୍ତଭାର କେନ୍ଦ୍ରୀୟ ତଦନ୍ତ ବ୍ୟୁରୋ (ସିବିଆଇ)କୁ ହସ୍ତାନ୍ତର କରିଥିଲେ। ସିବିଆଇ ବିଭିନ୍ନ ଦିଗକୁ କେନ୍ଦ୍ର କରି ମାମଲାର ତଦନ୍ତ କରିବା ସହ ମେଡିକାଲ କଲେଜର ପୂର୍ବତନ ଅଧ୍ୟକ୍ଷ ସନ୍ଦୀପ ଘୋଷଙ୍କୁ ବାରମ୍ବାର କେରା କରୁଛି। ତଦନ୍ତରେ ଉକ୍ତ କଲେଜ ସମେତ ପଶ୍ଚିମବଙ୍ଗର ବିଭିନ୍ନ କଲେଜରେ ଡାକ୍ତରମାନଙ୍କ ବଦଳି ପାଇଁ ଲାଞ୍ଚ କାରବାର ହେଉଥିବା ଜଣାପଡ଼ିଛି। ସେହିପରି ପଶ୍ଚିମବଙ୍ଗର ମେଡିକାଲ କଲେଜଗୁଡ଼ିକରେ ବେଆଇନ ଔଷଧ କାରବାର ହେଉଥିବା ମଧ୍ୟ ସିବିଆଇ ଜାଣିବାକୁ ପାଇଛି। ତେବେ ତଦନ୍ତ କରିବାର ସପ୍ତାହେ ବିତିଯାଇଥିଲେ ସୁଦ୍ଧା ସିବିଆଇ କାହାକୁ ଗିରଫ ନ କରିବାକୁ ନେଇ ପ୍ରଶ୍ନ ଉଠିଛି। ଡାକ୍ତରଙ୍କ ସୁରକ୍ଷା ସହ ଜଡ଼ିତ ଥିବା ଏହି ମାମଲାକୁ ୧୧ ଦିନ ବିତିଯାଇଥିଲେ ମଧ୍ୟ ପୀଡ଼ିତାଙ୍କୁ ନ୍ୟାୟ ମିଳିବାକୁ ଆଉ କେତେଦିନ ଲାଗିବ ସେନେଇ ପ୍ରଶ୍ନ ଉଠିଛି।

କୋଲକାତାର ଆର୍.ଜି. କର୍ ମେଡିକାଲ କଲେଜ ଓ ହସ୍ପିଟାଲରେ ଟ୍ରେନି ମହିଳା ଡାକ୍ତରଙ୍କୁ ବଳାତ୍କାର ଓ ହତ୍ୟା ମାମଲାର ତଦନ୍ତ ଭାର କୋଲକାତା ହାଇକୋର୍ଟ କେନ୍ଦ୍ରୀୟ ତଦନ୍ତ ବ୍ୟୁରୋ(ସିବିଆଇ)କୁ ହସ୍ତାନ୍ତର କରିଛନ୍ତି। ସିବିଆଇ ମାମଲାର ତଦନ୍ତ ଭାର ଜାରି ରଖିଛି। ତେବେ ଉକ୍ତ ମେଡିକାଲ କଲେଜରେ ଟ୍ରାନ୍ସଫର ପୋଷ୍ଟିଂ ପାଇଁ ଲାଞ୍ଚ କାରବାର ହେଉଥିବା ନେଇ ସିବିଆଇ ତଦନ୍ତରୁ ଜଣାପଡ଼ିଛି। ସେହିପରି ଦୀର୍ଘଦିନ ଧରି ବେଆଇନ ମେଡିସିନ କାରବାର ମଧ୍ୟ ଉକ୍ତ ମେଡିକାଲ କଲେଜରେ ହେଉଥିବା ନେଇ ସିବିଆଇ ଜାଣିବାକୁ ପାଇଛି। ଏହି ବେଆଇନ ଔଷଧ ରାକେଟ ବର୍ଷ ବର୍ଷ ଧରି ଉକ୍ତ ମେଡିକାଲ କଲେଜରେ ସକ୍ରିୟ ରହିଛି ଏବଂ ପଶ୍ଚିମବଙ୍ଗ ସରକାରଙ୍କ ଦ୍ୱାରା ସଞ୍ଚାଳିତ ଅନ୍ୟାନ୍ୟ ମେଡିକାଲ କଲେଜକୁ ମଧ୍ୟ ବ୍ୟାପିଛି। ପଶ୍ଚିମବଙ୍ଗ ରାଜ୍ୟ ସରକାରଙ୍କ ଦ୍ୱାରା କିଣାଯାଇଥିବା କୋଟି କୋଟି ମୂଲ୍ୟର ଏହି ମେଡିସିନ ବିଭିନ୍ନ ଅବୈଧ ନେଟ୍‌ୱାର୍କ ମାଧ୍ୟମରେ ଘରୋଇ ମେଡିକାଲ ଷ୍ଟୋରଗୁଡ଼ିକୁ ସ୍ଥାନାନ୍ତରିତ କରାଯାଇଥିବା ସିବିଆଇ ସୂତ୍ରରୁ ପ୍ରକାଶ ପାଇଛି। ଯେଉଁ ଡାକ୍ତର କିମ୍ବା ହସ୍ପିଟାଲ କର୍ମଚାରୀ ବିଭିନ୍ନ ଫୋରମ୍‌ରେ ଏହି ଦୁର୍ନୀତି ଏବଂ ଅନିୟମିତତା ବିରୋଧରେ ସ୍ୱର ଉଠାଇଥାନ୍ତି ସେମାନଙ୍କୁ ଟାର୍ଗେଟ କରାଯାଇ ବଳାତ୍କାର ଏବଂ ହତ୍ୟା କରାଯାଇଥାଏ। ତେବେ ଉଭୟ ଦୁର୍ନୀତିରେ ରାଜ୍ୟ ସରକାରଙ୍କ କେତେଜଣ ବରିଷ୍ଠ ଅଧିକାରୀ ସାମିଲ ଥିବା ନେଇ ପ୍ରାଥମିକ ତଦନ୍ତରୁ ଜଣାପଡ଼ିଛି। ଦୁର୍ନୀତିରେ ସମ୍ପୃକ୍ତ ଅନ୍ୟ ଡାକ୍ତର ଏବଂ ବ୍ୟକ୍ତିବିଶେଷଙ୍କୁ ଖୋଜିବାକୁ ସିବିଆଇ ପ୍ରୟାସ ଜାରି ରଖିଛି। ଲାଞ୍ଚ ନେଇ ଡାକ୍ତରଙ୍କ ବଦଳି ଦୁର୍ନୀତିରେ କେତେଜଣ ଡାକ୍ତର ଏବଂ ରାଜ୍ୟ ପ୍ରଶାସନର ଗୋଟିଏ ରାକେଟ କାମ କରୁଥିବା ଜଣେ ସିବିଆଇ ଅଧିକାରୀ ସୂଚନା ଦେଇଛନ୍ତି। ଯେଉଁ ଡାକ୍ତରମାନେ ନିଜ ମନପସନ୍ଦର ମେଡିକାଲ କଲେଜକୁ ବଦଳିହେବାକୁ ଚାହୁଁଛନ୍ତି, ସେମାନଙ୍କୁ ପ୍ରାୟ ୨୦ରୁ ୩୦ ଲକ୍ଷ ଟଙ୍କା ଦେବାକୁ କୁହାଯାଉଛି। ଗତ ୯ରେ ଆର୍.ଜି. କର୍ ମେଡିକାଲ କଲେଜରେ ବଳାତ୍କାର ଓ ହତ୍ୟାର ଶିକାର ହୋଇଥିବା ପୀଡ଼ିତା ଏହି ବ୍ୟବସ୍ଥାକୁ ନେଇ ଅସନ୍ତୁଷ୍ଟ ରହିଥିଲେ। ସେ ବିଭିନ୍ନ ଫୋରମରେ ଏହା ବିରୋଧରେ ପ୍ରତିବାଦ କରିଥିଲେ ବୋଲି ସିବିଆଇ କହିଛି।

କୋଲକାତାର ଏକାଡେମୀ ଅଫ୍ ଫାଇନ୍ ଆର୍ଟସ୍‌ଠାରେ ଟେନି ଡାକ୍ତରଙ୍କୁ ବଳାତ୍କାର ଓ ହତ୍ୟାକୁ ବିରୋଧ କରି କେତେକ ଯୁବ ସଙ୍ଗଠନ ପକ୍ଷରୁ ପ୍ରତିବାଦ କରାଯାଉଛି।

ପୋଲିସ-ଏବିଭିପି କର୍ମୀ ଧସ୍ତାଧସ୍ତି

ପଶ୍ଚିମବଙ୍ଗର ସ୍ୱାସ୍ଥ୍ୟ ବିଭାଗ ମୁଖ୍ୟାଳୟ 'ସ୍ୱାସ୍ଥ୍ୟ ଭବନ'କୁ ଘେରାଉ କରିବାକୁ ଛାତ୍ର ସଙ୍ଗଠନ ଅଖିଳ ଭାରତୀୟ ବିଦ୍ୟାର୍ଥୀ ପରିଷଦ (ଏବିଭିପି) ପଦଯାତ୍ରାକରି ଯାଉଥିବାବେଳେ ମଙ୍ଗଳବାର କୋଲକାତା ପୋଲିସ ବ୍ୟାରିକେଡ୍ ଲଗାଇ ସେମାନଙ୍କୁ ଅଟକାଇଥିଲା। ସ୍ୱାସ୍ଥ୍ୟ ଭବନକୁ ସଂଯୋଗ କରୁଥିବା ବିଭିନ୍ନ ରାସ୍ତାରେ ଏବିଭିପି କର୍ମୀ ବ୍ୟାରିକେଡ୍ ହଟାଇବାକୁ ପ୍ରୟାସ କରିଥିଲେ। ଫଳରେ ପୋଲିସ ଓ ଏବିଭିପି କର୍ମୀଙ୍କ ମଧ୍ୟରେ ଧସ୍ତାଧସ୍ତି ପରିସ୍ଥିତି ସୃଷ୍ଟି ହୋଇଥିଲା। ଏବିଭିପି ପକ୍ଷରୁ ଘଟଣାରେ ମମତା ବାନାର୍ଜୀଙ୍କ ଇସ୍ତଫା ଦାବି କରାଯାଇଛି।

ସୁପ୍ରିମକୋର୍ଟଙ୍କ ନିର୍ଦ୍ଦେଶକୁ 'ଆଇଏମ୍‌ଏ'ର ସ୍ୱାଗତ

ଡାକ୍ତରମାନଙ୍କ ସୁରକ୍ଷା ଜାତୀୟ ସ୍ୱାର୍ଥ ହୋଇଥିବା ଦର୍ଶାଇ ସର୍ବୋଚ୍ଚ ଅଦାଲତ ଏଥିପାଇଁ ଏକ ୧୦ ଜଣିଆ ନ୍ୟାଶନାଲ ଟାସ୍କଫୋର୍ସ ଗଠନ କରିଛନ୍ତି। ସୁପ୍ରିମକୋର୍ଟଙ୍କ ଏହି ନିର୍ଦ୍ଦେଶକୁ ଇଣ୍ଡିଆନ୍ ମେଡିକାଲ ଆସୋସିଏଶନ୍(ଆଇଏମ୍‌ଏ) ସ୍ୱାଗତ କରିଛି। ଡାକ୍ତରମାନଙ୍କ ଉପରେ ହୋଇଥିବା ଆକ୍ରମଣକୁ ନେଇ ସୁପ୍ରିମକୋର୍ଟ ହସ୍ତକ୍ଷେପ କରିଛନ୍ତି। ଡାକ୍ତରଙ୍କ ସୁରକ୍ଷା ଓ ନିରାପତ୍ତା ପ୍ରସଙ୍ଗକୁ ନେଇ ସୁପ୍ରିମକୋର୍ଟଙ୍କ ଦ୍ୱାରା ନିଯୁକ୍ତ କମିଟିକୁ ଆଇଏମ୍‌ଏ ସହଯୋଗ କରିବ।

ସୋସିଆଲ ମିଡିଆରୁ ପୀଡ଼ିତାଙ୍କ ବିବରଣୀ ହଟାଇବାକୁ ନିର୍ଦ୍ଦେଶ

ବିଭିନ୍ନ ସୋସିଆଲ ମିଡିଆ ପ୍ଲାଟ୍‌ଫର୍ମରୁ ବଳାତ୍କାର ଓ ହତ୍ୟାର ଶିକାର ହୋଇଥିବା ଆର୍. ଜି. କର ମେଡିକାଲ କଲେଜର ଟ୍ରେନି ଡାକ୍ତରଙ୍କ ନାମ, ଫଟୋ, ଭିଡିଓ ହଟାଇବାକୁ ମଙ୍ଗଳବାର ସୁପ୍ରିମକୋର୍ଟ ନିର୍ଦ୍ଦେଶ ଦେଇଛନ୍ତି। ଗତ ୯ ତାରିଖରେ ପୀଡ଼ିତାଙ୍କ ହତ୍ୟା ହେବା ପରଠାରୁ ତାଙ୍କ ନାମ ଏବଂ ଫଟୋ ବିଭିନ୍ନ ସୋସିଆଲ ମିଡିଆ ପ୍ଲାଟ୍‌ଫର୍ମରେ ଭାଇରାଲ ହେଉଥିଲା। ପୀଡ଼ିତାଙ୍କ କିଛି ବ୍ୟକ୍ତିଗତ ଓ ପାରିବାରିକ ଫଟୋକୁ ବହୁ ୟୁଜର୍ସ ଶେୟାର କରି ତାଙ୍କ ପ୍ରତି ନିଜର ସମ୍ବେଦନା ବ୍ୟକ୍ତ କରୁଥିଲେ।

> ଟ୍ରେନି ଡାକ୍ତରଙ୍କୁ ବଳାତ୍କାର ଓ ହତ୍ୟା ଘଟଣାରେ ପଶ୍ଚିମବଙ୍ଗ ସରକାର ସମ୍ବେଦନହୀନ ମନୋଭାବ ପୋଷଣ କରିଛନ୍ତି। ରାଜ୍ୟ ଏବଂ କେନ୍ଦ୍ର ସରକାର ସୁପ୍ରିମକୋର୍ଟଙ୍କ ନିଷ୍ପତ୍ତି ପାଳନ କରିବା ଜରୁରୀ।
>
> **-ଧର୍ମେନ୍ଦ୍ର ପ୍ରଧାନ, କେନ୍ଦ୍ର ଶିକ୍ଷା ମନ୍ତ୍ରୀ**

ଧରିତ୍ରୀ
DHARITRI

ଭୁବନେଶ୍ୱର, ବୁଧବାର, ଅଗଷ୍ଟ ୨୧/୨୦୨୪ Bhubaneswar, Wednesday, August 21/2024 | ପୃଷ୍ଠା-୧

ଡାକ୍ତରଙ୍କ ସୁରକ୍ଷା ପାଇଁ ଟାସ୍କଫୋର୍ସ

ଆଉ ଏକ ବଳାତ୍କାରକୁ ଦେଶ ଅପେକ୍ଷା କରିପାରିବ ନାହିଁ: ସିଜେଆଇ

ନୂଆଦିଲ୍ଲୀ,୨୦।୮(ପି.ଟି.)

କୋଲକାତାର ଆର୍.ଜି. କର ମେଡିକାଲ କଲେଜ ଆଣ୍ଡ୍ ହସ୍ପିଟାଲରେ ମହିଳା ଟ୍ରେନି ଡାକ୍ତରଙ୍କୁ ବଳାତ୍କାର ଓ ହତ୍ୟା ଘଟଣା ଅତ୍ୟନ୍ତ ଭୟାବହ ବୋଲି ମଙ୍ଗଳବାର ସୁପ୍ରିମକୋର୍ଟ କହିବା ସହ ମାମଲା ଦାଏରରେ ବିଳମ୍ବ ପାଇଁ ପଶ୍ଚିମବଙ୍ଗ ସରକାରଙ୍କୁ ଭର୍ତ୍ସନା କରିଛନ୍ତି। ଏହିବର୍ବର ଘଟଣା ଦେଶର ଡାକ୍ତରମାନଙ୍କ ସୁରକ୍ଷା ପ୍ରତି ପ୍ରଶ୍ନ ଉଠାଇଥିବାବେଳେ ସର୍ବୋଚ୍ଚ ଅଦାଲତ ନିଜ ଆଡୁ ମାମଲାକୁ ବିଚାର ପାଇଁ ଗ୍ରହଣ କରିଥିଲେ। ଡାକ୍ତରମାନଙ୍କ ସୁରକ୍ଷା ଓ ସ୍ୱାଚ୍ଛନ୍ଦ୍ୟ ଏକ ଜାତୀୟ ସ୍ୱାର୍ଥ ବୋଲି ସର୍ବୋଚ୍ଚ ଅଦାଲତ ଟିପ୍ପଣୀ ଦେବା ସହ ଏଥିପାଇଁ ଏକ ୧୦ ଜଣିଆ ନ୍ୟାଶନାଲ ଟାସ୍କଫୋର୍ସ ଗଠନ କରିଛନ୍ତି। ଡାକ୍ତରଙ୍କ ସୁରକ୍ଷା ଓ ନିରାପତ୍ତା ସୁନିଶ୍ଚିତ କରିବା ପାଇଁ ଉକ୍ତ ଟାସ୍କଫୋର୍ସ ପ୍ରୋଟୋକଲ

ପଶ୍ଚିମବଙ୍ଗ ସରକାରଙ୍କୁ ସୁପ୍ରିମକୋର୍ଟଙ୍କ ଭର୍ତ୍ସନା

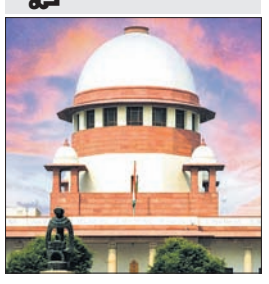

ପ୍ରସ୍ତୁତ କରିବ। ୩ ସପ୍ତାହ ମଧ୍ୟରେ ଅନ୍ତରୀଣ ରିପୋର୍ଟ ଏବଂ ୨ ମାସରେ ବୃତ୍ତାନ୍ତ ରିପୋର୍ଟ ଦେବାକୁ ଟାସ୍କଫୋର୍ସକୁ କୁହାଯାଇଛି।

ଟାସ୍କଫୋର୍ସରେ ନୌସେନା ମେଡିକାଲ ସର୍ଭିସ ମହାନିର୍ଦ୍ଦେଶକ ଭାଇସ୍ ଆଡମିରାଲ ଆରତି ସାରିନ୍, ଏସିଆନ୍ ଇନ୍‌ଷ୍ଟିଚ୍ୟୁଟ୍ ଅଫ୍ ଗାଷ୍ଟ୍ରୋଏଣ୍ଟେରୋଲେଜି ଆଣ୍ଡ ଏଆଇଜି ହସ୍ପିଟାଲ ହାଇଦ୍ରାବାଦର ଅଧ୍ୟକ୍ଷ ତଥା ☞ପୃଷ୍ଠା–୨

ମମତା ମହାନ୍ତ ଭାଜପା ରାଜ୍ୟ ସଭା ପ୍ରାର୍ଥୀ

ଭୁବନେଶ୍ୱର,୨୦।୮(ଅନିଲ ଦାସ)

ବିଜେଡି ଛାଡ଼ି ଭାଜପାରେ ସାମିଲ ହୋଇଥିବା ମମତା ମହାନ୍ତଙ୍କୁ ଦଳ ରାଜ୍ୟ ସଭା ପ୍ରାର୍ଥୀ କରିଛି। ରାଜ୍ୟ ସଭା ପ୍ରାର୍ଥୀ ପାଇଁ ଭାଜପା ରାଷ୍ଟ୍ରୀୟ ମହାସଚିବ ଓ ମୁଖ୍ୟାଳୟ ପ୍ରଭାରୀ ଅରୁଣ ସିଂ ମମତାଙ୍କ ନାଁ ଘୋଷଣା କରିଛନ୍ତି। ମମତା କୁଡୁମୀ ସମ୍ପ୍ରଦାୟର ☞ପୃଷ୍ଠା–୨

ଅଜମେର ବଳାତ୍କାର ୩୨ ବର୍ଷ ପରେ ନ୍ୟାୟ

ଆଉ ୬ ଦୋଷୀଙ୍କୁ ଆଜୀବନ ଜେଲ

ଜୟପୁର,୨୦।୮

୧୯୯୧–୯୨ରେ ରାଜସ୍ଥାନ ଅଜମେରରେ ୨୫୦ ନାବାଳିକା ଓ ଯୁବତୀଙ୍କୁ ଗଣବଳାତ୍କାର ସହ ବ୍ଲାକ୍‌ମେଲ୍ କରାଯାଇଥିଲା। ଏହି ସମ୍ବେଦନଶୀଳ ମାମଲାର ୩୨ ବର୍ଷ ପରେ ମଙ୍ଗଳବାର ଏକ ଶିଶୁ ଯୌନ ଅପରାଧ ସୁରକ୍ଷା (ପୋକ୍ସୋ) ଅଦାଲତ ଆଉ ୬ ଅଭିଯୁକ୍ତଙ୍କୁ ଦୋଷୀ ସାବ୍ୟସ୍ତ କରି ଆଜୀବନ ଜେଲ ଦଣ୍ଡାଦେଶ ଦେଇଛନ୍ତି। ଦୋଷୀମାନେ ହେଲେ ନାଫିସ୍ ଚିସ୍ତି, ନସିମ ଓରଫ ଟାର୍ଜନ, ସଲିମ ଚିସ୍ତି, ଇକ୍‌ବାଲ ଭଟି, ସୋହେଲ ଗନି ଓ ସୟେଦ ଜମିର ହୁସେନ୍। ପୋକ୍ସୋ କୋର୍ଟ ବିଚାରପତି ରଞ୍ଜନ ସିଂ ରାୟ ୬ ଦୋଷୀଙ୍କୁ କାରା ଦଣ୍ଡାଦେଶ ସହ ୫ ଲକ୍ଷ ଟଙ୍କା ଲେଖାଏ ଜରିମାନା ଆଦେଶ ଦେଇଛନ୍ତି।

୧୯୯୨ରେ ଅଜମେର ଯୌନ କେଳେଙ୍କାରୀ ମାମଲା ସାମ୍ନାକୁ ଆସିଥିଲା। ଏକ ଜଣାଶୁଣା ଘରୋଇ ସ୍କୁଲରେ ପଢୁଥିବା ୧୧ରୁ ୨୦ ବର୍ଷୀୟା ଛାତ୍ରୀମାନଙ୍କ ସହ ଗ୍ୟାଙ୍ଗ୍ ସଦସ୍ୟମାନେ ନିୟମିତ ଶାରୀରିକ ସମ୍ପର୍କ ସ୍ଥାପନ କରୁଥିଲେ। ପରେ ଏକ ଫାର୍ମହାଉସ୍‌କୁ ଡାକି ସେମାନଙ୍କ ସହ ଆପତ୍ତିଜନକ ସ୍ଥିତିରେ ଫଟୋ ଉଠାଉଥିଲେ। ଉକ୍ତ ଫଟୋକୁ ଦେଖାଇ ସେମାନଙ୍କୁ ବ୍ଲାକ୍‌ମେଲ କରିବା ସହ ବାରମ୍ବାର ବଳାତ୍କାର କରିଆସୁଥିଲେ। ଏହି ମାମଲାରେ ମୋଟ ୧୮ ଅଭିଯୁକ୍ତ ଥିଲେ। ୧୨ ଜଣଙ୍କ ନାଁରେ ପ୍ରଥମ ଚାର୍ଜଶିଟ୍ ହୋଇଥିବାବେଳେ ୧୯୯୪ରେ ଟାର୍ଜନ ଫେରାର ହୋଇଯାଇଥିଲେ। ୧୯୯୮ରେ ୮ ଅଭିଯୁକ୍ତଙ୍କୁ ଆଜୀବନ ଜେଲ ଦଣ୍ଡାଦେଶ ☞ପୃଷ୍ଠା–୨

ଆଜିର ସମ୍ପାଦକୀୟ

ନାମରେ ନୁହେଁ, କାମରେ

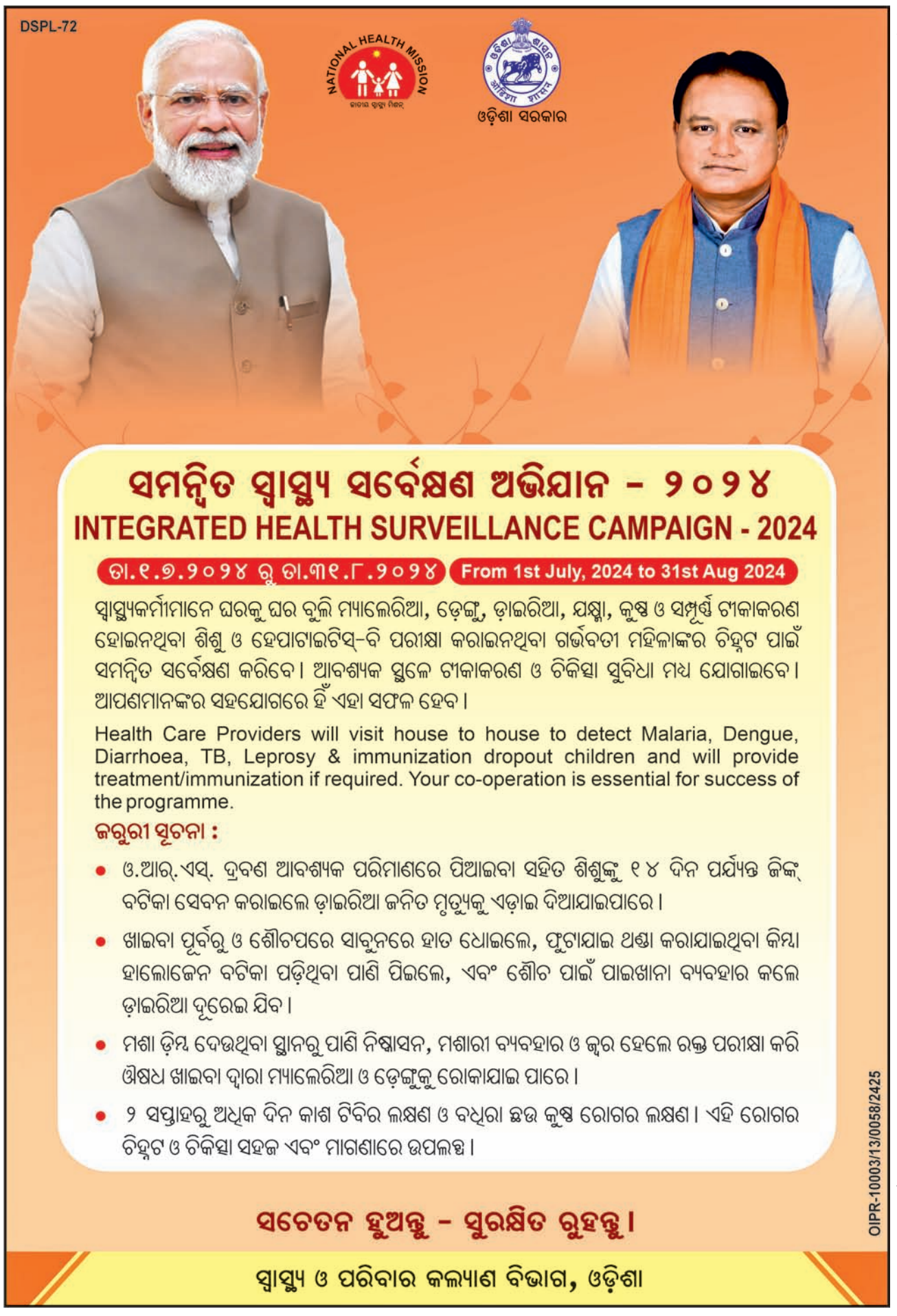

ଆଜିର ମନ୍ତବ୍ୟ

ଇଣ୍ଡୋ-ପାସିଫିକ୍ କ୍ଷେତ୍ରର ଶାନ୍ତି ଓ ସମୃଦ୍ଧି ପାଇଁ ଭାରତ ଏବଂ ମାଲେସିଆ ମିଳିତ ଭାବେ କାର୍ଯ୍ୟ କରିବେ। ଏହାଦ୍ୱାରା ଦ୍ୱିପାକ୍ଷିକ ରଣନୈତିକ ସମ୍ପର୍କ ସୁଦୃଢ଼ ହେବା ସହ ବିଭିନ୍ନ ସେକ୍ଟରରେ ସହଭାଗିତା ବୃଦ୍ଧି ପାଇବ।
– ଦ୍ରୌପଦୀ ମୁର୍ମୁ, ରାଷ୍ଟ୍ରପତି

ଆଜି କ'ଣ କେଉଁଠି

ଭୁବନେଶ୍ୱର
- ଉତ୍କଳ ବିଶ୍ୱବିଦ୍ୟାଳୟର ବାର୍ଷିକୋତ୍ସବ, ସ୍ଥାନ: ବିଶ୍ୱବିଦ୍ୟାଳୟ ପରିସର, ସମୟ: ସକାଳ ୭ଟା ୪୫।
- ଚାରାରୋପଣ କାର୍ଯ୍ୟକ୍ରମ, ସ୍ଥାନ: ସଙ୍କରାବଜାର, ସୁନ୍ଦରପଦା, ସମୟ: ସକାଳ ୯ଟା ୧୫।
- ସ୍କିଲ ଡେଭଲପମେଣ୍ଟ ଆଣ୍ଡ ଟେକ୍ନିକାଲ ଏଜୁକେଶନ ବିଭାଗୀୟ ମନ୍ତ୍ରୀଙ୍କ ପରିଦର୍ଶନ ଓ ବିଭିନ୍ନ କାର୍ଯ୍ୟକ୍ରମର ଉଦ୍‌ଘାଟନ, ସ୍ଥାନ: ୱାର୍ଲ୍ଡ ସ୍କିଲ ସେଣ୍ଟର, ସମୟ: ପୂର୍ବାହ୍ନ ୧୦ଟା।
- ଓଡ଼ିଆ ଭାଷା ପ୍ରତିଷ୍ଠାନ ପକ୍ଷରୁ ଉତ୍କଳ ସଂସ୍କୃତି ବିଶ୍ୱବିଦ୍ୟାଳୟ ଆନୁକୂଲ୍ୟରେ ଭାଷାବିତ୍ ପଣ୍ଡିତ ଗୋପୀନାଥ ନନ୍ଦଶର୍ମା ଓ ପଦ୍ମଶ୍ରୀ ସତ୍ୟନାରାୟଣ ରାଜଗୁରୁଙ୍କ ଜୟନ୍ତୀ ସମାରୋହ, ସ୍ଥାନ: ଉତ୍କଳ ସଂସ୍କୃତି ବିଶ୍ୱବିଦ୍ୟାଳୟ, ସମୟ: ପୂର୍ବାହ୍ନ ୧୦ଟା ୩୦।
- ଓଏସ୍‌ଆର୍‌ସି ମୁଖ୍ୟ କାର୍ଯ୍ୟାଳୟରେ ସଫେଇ କାର୍ଯ୍ୟକ୍ରମ, ସ୍ଥାନ: ଓଏସ୍‌ଆର୍‌ସି ମୁଖ୍ୟ କାର୍ଯ୍ୟାଳୟ, ଏଜି ଛକ, ସମୟ: ପୂର୍ବାହ୍ନ ୧୦ଟା ୩୦।
- ସାଇ ଫାଉଣ୍ଡେଶନ ପକ୍ଷରୁ ଖବରଦାତା ସମ୍ମିଳନୀ, ସ୍ଥାନ: କ୍ୱାଣ୍ଟମ ଲିପ ଆଇଏଏସ୍ ଏକାଡେମୀ, ଜୟଦେବ ବିହାର, ସମୟ: ପୂର୍ବାହ୍ନ ୧୧ଟା।
- ନାଗରିକ ସମ୍ବର୍ଦ୍ଧନା ସଭା, ସ୍ଥାନ: ସୂଚନା ଭବନ, ସମୟ: ପୂର୍ବାହ୍ନ ୧୧ଟା ୩୦।
- ଇ-ଚାଷ ଓ ପୋର୍ଟାଲର ଶୁଭାରମ୍ଭ, ସ୍ଥାନ: ରିସର୍ଚ୍ଚ ପ୍ଲଟ ଆଗ୍ରୋନେମି, ଓୟୁଏଟି ପଛପଟ, ସମୟ: ପୂର୍ବାହ୍ନ ୧୧ଟା ୪୫।ଗେ
- ମା' ହିଙ୍ଗୁଳା ପ୍ରବାସୀ ସମିତିର ପ୍ରଥମ ବାର୍ଷିକୀ ସ୍ୱନକ୍ଷତ୍ର ଉତ୍ସବ, ସ୍ଥାନ: ସୂଚନା ଭବନ, ସମୟ: ସନ୍ଧ୍ୟା ୭ଟା।
- ଭାରତୀୟ ପୁରୁଷ ହକି ଦଳର ରୋଶ୍ ଶୋ', ସ୍ଥାନ: ଭୁବନେଶ୍ୱର ବିମାନ ବନ୍ଦର, ସମୟ: ଅପରାହ୍ନ ୧୨ଟା ୩୦। କଳିଙ୍ଗ ଷ୍ଟାଡିୟମରେ ଫଟୋ ଶୁଟ୍ କାର୍ଯ୍ୟକ୍ରମ, ସମୟ: ଅପରାହ୍ନ ୩ଟା ୩୦। ଲୋକସେବା ଭବନ କନ୍‌ଭେନଶନ ସେଣ୍ଟରରେ ସମ୍ବର୍ଦ୍ଧନା, ସମୟ: ଅପରାହ୍ନ ୫ଟା ୩୦।
- ଶିଳାଶ୍ରୀ ପବ୍ଲିକେଶନ ପକ୍ଷରୁ ପୁସ୍ତକ ଲୋକାର୍ପଣ, ସ୍ଥାନ: ବୁଦ୍ଧ ମନ୍ଦିର, ସମୟ: ସନ୍ଧ୍ୟା ୬ଟା।
- ଆରାଧନା ଡ୍ୟାନ୍ସ ଏକାଡେମୀ ପକ୍ଷରୁ ସମ୍ବେହା, ସ୍ଥାନ: ଭଞ୍ଜକଳା ମଣ୍ଡପ, ସମୟ: ସନ୍ଧ୍ୟା ୬ଟା ୩୦।
- ୭ମ ଗୁରୁ ନମନ ଡ୍ୟାନ୍ସ ଆଣ୍ଡ ମ୍ୟୁଜିକ୍ ଉତ୍ସବ 'ନୃତ୍ୟାଧାମ', ସ୍ଥାନ: ରବୀନ୍ଦ୍ର ମଣ୍ଡପ, ସମୟ: ସନ୍ଧ୍ୟା ୬ଟା ୩୦।

ପୁରୀ
- ପୁରୀ ଜିଲା ଦଳିତ ଓ ଆଦିବାସୀ ଫେଡେରେଶନ୍ ପକ୍ଷରୁ ଭାରତ ବନ୍ଦ ପାଇଁ ବିକ୍ଷୋଭ ପ୍ରଦର୍ଶନ, ସ୍ଥାନ: ସତ୍ୟବାଦୀ ବ୍ଲକ ଛକ, ସାକ୍ଷୀଗୋପାଳ, ସମୟ: ସକାଳ ୮ଟା।
- ମହିଳା ଓ ଶିଶୁ ବିକାଶ କାର୍ଯ୍ୟାଳୟ ପକ୍ଷରୁ ସତନ୍ତ୍ର କାର୍ଯ୍ୟକ୍ରମ 'ଶିଶୁଙ୍କ ପାଇଁ ଦିନଟିଏ', ସ୍ଥାନ: ସତ୍ୟବାଦୀ ବ୍ଲକର ପଞ୍ଚାୟତ ସମିତି ସଭାଗୃହ, ସାକ୍ଷୀଗୋପାଳ, ସମୟ: ମଧ୍ୟାହ୍ନ ୧୨ଟା।

ଖୋର୍ଦ୍ଧା
- ନର୍ସିଂ ଅଫିସରଙ୍କ ଧାରଣା, ସ୍ଥାନ: ଗୋପବନ୍ଧୁ ଜିଲା ମୁଖ୍ୟ ଚିକିତ୍ସାଳୟ, ଖୋର୍ଦ୍ଧା, ସମୟ: ପୂର୍ବାହ୍ନ ୧୦ଟା।
- ଡେଙ୍ଗୁ ଓ ମ୍ୟାଲେରିଆ ରୋଗ ସଂକ୍ରାନ୍ତୀୟ ବୈଠକ, ସ୍ଥାନ: ଜିଲା ପରିଷଦ କାର୍ଯ୍ୟାଳୟ, ସମୟ: ପୂର୍ବାହ୍ନ ୧୧ଟା।
- ଜଟଣୀ ବ୍ୟବସାୟୀ ମହାସଂଘ ପକ୍ଷରୁ ଗଣେଶ ପୂଜା ପ୍ରସ୍ତୁତି ବୈଠକ, ସ୍ଥାନ: ମା'ଖଣ୍ଡୁଆଳ ମନ୍ଦିର ପରିସର, କୁସୁମାଟି, ଜଟଣୀ, ସମୟ: ପୂର୍ବାହ୍ନ ୧୧ଟା।

ବାଲେଶ୍ୱର
- 'କଳାକାର'ର ରାଜ୍ୟସ୍ତରୀୟ ଶିଶୁ ନାଟକ ମହୋତ୍ସବର ରୌପ୍ୟଜୟନ୍ତୀ ପାଳନ ନିମନ୍ତେ ଖବରଦାତା ସମ୍ମିଳନୀ, ସ୍ଥାନ: ଅରୁଣ ଦା' ସ୍ମୃତି ସଂସଦ ପରିସର, ମଲ୍ଲିକାଶପୁର, ବାଲେଶ୍ୱର, ସମୟ: ପୂର୍ବାହ୍ନ ୧୦ଟା।
- ବୈଦିକ ଗୁରୁକୁଳ ଆଶ୍ରମରେ ଶ୍ରାବଣୀ ଉପାକର୍ମର ତୃତୀୟ ଦିବସ, ସ୍ଥାନ: ପିଞ୍ଜାବଣିଆ ଆଶ୍ରମ ପରିସର, ରୂପସା, ସମୟ: ପୂର୍ବାହ୍ନ ୧୦ଟା।
- କୃଷି ବିଜ୍ଞାନ କେନ୍ଦ୍ରରେ ବୃକ୍ଷରୋପଣ, ସ୍ଥାନ: ରାଣିତାଳ, ଭଦ୍ରକ ସମୟ: ଅପରାହ୍ନ ୧ଟା।
- ପ୍ରତିଷ୍ଠା ଦିବସ ପାଳନ ପାଇଁ ପ୍ରସ୍ତୁତି ବୈଠକ, ସ୍ଥାନ: ଯୋଗେନ୍ଦ୍ର ମହାବିଦ୍ୟାଳୟ ସମ୍ମିଳନୀ କକ୍ଷ, ରୂପସା, ସମୟ: ଅପରାହ୍ନ ୩ଟା।
- ପୁରାତନ ଛାତ୍ର ସଂସଦର ବୈଠକ, ସ୍ଥାନ: ବାରାପାଳ ହାଇସ୍କୁଲ, ରୂପସା, ସମୟ: ଅପରାହ୍ନ ୪ଟା।
- ଟାଟା ଏଆଇଜି ପକ୍ଷରୁ ସଚେତନତା କାର୍ଯ୍ୟକ୍ରମ, ସ୍ଥାନ: ବାହାବଳପୁର ମତ୍ସ୍ୟଜୀବୀ ଓ ମତ୍ସ୍ୟ ବ୍ୟବସାୟୀ ସଂଘ କାର୍ଯ୍ୟାଳୟ, ବାଲେଶ୍ୱର, ସମୟ: ଅପରାହ୍ନ ୪ଟା।

ଭଦ୍ରକ
- ଭାରତ ବନ୍ଦ ପାଳନ, ସ୍ଥାନ: ବନ୍ତଛକ, ଭଦ୍ରକ, ସମୟ: ସକାଳ ୮ଟା।
- ଅଧ୍ୟକ୍ଷଙ୍କ ବିରୋଧରେ ଧାରଣା, ସ୍ଥାନ: ବରପଦା ଇଞ୍ଜିନିୟରିଂ କଲେଜ, ଭଦ୍ରକ, ସମୟ: ପୂର୍ବାହ୍ନ ୧୦ଟା।

କେନ୍ଦୁଝର
- ମହାବୀର ସେବା ସଂଗଠନର ବୈଠକ, ସ୍ଥାନ: ଜଳସୁଆଁ ଜଳେଶ୍ୱର ଶୈବ ପୀଠ, ଆନନ୍ଦପୁର, ସମୟ: ଅପରାହ୍ନ ୪ଟା।

ମୟୂରଭଞ୍ଜ
- ସମ୍ବିଧାନ ବଞ୍ଚାଅ ଦାବିରେ ଆଦିବାସୀ ସମାଜ ପକ୍ଷରୁ ୧୨ ଘଣ୍ଟିଆ ଭାରତ ବନ୍ଦ ପାଳନ,ସ୍ଥାନ:ରାଇରଙ୍ଗପୁର, ସମୟ: ସକାଳ ୬ଟାରୁ ସନ୍ଧ୍ୟା ୬ଟା।
- ସହାୟକ ଯନ୍ତ୍ର ପ୍ରଦାନ ନିମନ୍ତେ ଦିବ୍ୟାଙ୍ଗ ଚିହ୍ନଟ ଶିବିର, ସ୍ଥାନ:ବଡ଼ସାହି ବ୍ଲକ କାର୍ଯ୍ୟାଳୟ ପରିସର, ସମୟ: ପୂର୍ବାହ୍ନ ୧୦ଟା।
- ତହସିଲ କାର୍ଯ୍ୟାଳୟ ପକ୍ଷରୁ ଜାଗା ମାପଚୁପ, ସ୍ଥାନ: ଚିତ୍ରଡ଼ା ବଜାର, ମୋରଡ଼ା ବ୍ଲକ, ସମୟ:ପୂର୍ବାହ୍ନ ୧୦ଟା।
- ଦକ୍ଷତା ବିକାଶ ରଥ ପରିକ୍ରମା,ସ୍ଥାନ: ସରକାରୀ ବାଳକ ଉଚ୍ଚ ବିଦ୍ୟାଳୟ ଏବଂ ଏସ୍‌ଏସ୍‌ଡି ବାଳିକା ଉଚ୍ଚ ବିଦ୍ୟାଳୟ ପରିସର, ସମୟ: ପୂର୍ବାହ୍ନ ୧୧ଟା।
- ନିୟୁ ରାଜସ୍ଥାନୀ କଟନ ଫାବ୍ ପ୍ରଦର୍ଶନୀ, ସ୍ଥାନ: ଛଉ ପଡ଼ିଆ ବାରିପଦା, ସମୟ: ପୂର୍ବାହ୍ନ ୧୧ଟାରୁ ରାତି ୧୦ଟା।

କନ୍ଧମାଳ
- ଅଶ୍ୱଗନ୍ଧା ଚାଷ ଓ ତା'ର ଉପକାରିତା ସମ୍ପର୍କରେ ତାଲିମ, ସ୍ଥାନ: ସିମନବାଡ଼ିର ଶିବ ମନ୍ଦିର ସାହି ସଭାଗୃହ, ସମୟ: ପୂର୍ବାହ୍ନ ୧୦ଟା।

ରାୟଗଡ଼ା
- ରାୟଗଡା ଅନୁସୂଚିତ ଜାତି, ଜନଜାତି ମିଳିତ ସମାଜର ୧୨ ଘଣ୍ଟିଆ ବନ୍ଦ ଡାକରା, ସ୍ଥାନ: କପିଳାସ ଛକ, ରାୟଗଡା, ସମୟ: ସକାଳ ୬ରୁ ସନ୍ଧ୍ୟା ୬ ଟା।
- ଆଦିବାସୀ ସଂଘର୍ଷ ମୋର୍ଚ୍ଚା ପକ୍ଷରୁ ଭାରତ ବନ୍ଦ ଡାକରା, ସ୍ଥାନ: ଗୁଣପୁର, ସମୟ: ସକାଳ ୬ଟା।
- ମହିଳା ଡାକ୍ତରଙ୍କୁ ବଳାତ୍କାର ଓ ହତ୍ୟା ପ୍ରତିବାଦରେ ଗୁଡାରି ବ୍ଲକ ଶିକ୍ଷକ ସମାଜ ପକ୍ଷରୁ କ୍ୟାଣ୍ଡେଲ ଶୋଭାଯାତ୍ରା, ସ୍ଥାନ: ଗୁଡାରି ଜଗନ୍ନାଥ ମନ୍ଦିର, ସମୟ: ସନ୍ଧ୍ୟା ୬ଟା।
- ୧୧ ଲକ୍ଷ ହନୁମାନ ଚାଳିଶା ଏବଂ ମହା ପାରାୟଣ ଜପ ପାଠ, ସ୍ଥାନ: ମଙ୍ଗଳା ମନ୍ଦିର, ରାୟଗଡା, ସମୟ: ସନ୍ଧ୍ୟା ୬ ଟା।

ନବରଙ୍ଗପୁର
- ଅନୁସୂଚିତ ଜାତି ଜନଜାତି ମିଳିତ ସଂଘର ୧୨ ଘଣ୍ଟିଆ ବନ୍ଦ ଡାକରା, ସ୍ଥାନ: ନବରଙ୍ଗପୁର। ଡାବୁଗାଁ ମୁଖ୍ୟ ରାସ୍ତା, ସମୟ: ସକାଳ ୬ଟା।

କୋରାପୁଟ
- ଆଦିବାସୀ ସମନ୍ୱୟ କମିଟି ପକ୍ଷରୁ ଭାରତ ବନ୍ଦ ଡାକରା, ସ୍ଥାନ: ଦାମନଯୋଡ଼ି ବ୍ଲକ ମାଥାଲପୁଟ ବସ୍‌ଷ୍ଟାଣ୍ଡ, ସମୟ: ସକାଳ ୬ଟାରୁ ଆରମ୍ଭ।
- ଦଳିତ ଆଦିବାସୀ ସଂଘ ପକ୍ଷରୁ ଭାରତ ବନ୍ଦ, ସ୍ଥାନ: ଦଶମନ୍ତପୁର, ସମୟ: ସକାଳ ୬ଟା।
- ବିକ୍ରମ ଶିଳା ଫାଉଣ୍ଡେସନର ତୃତୀୟ ଷ୍ଟିୟରିଙ୍ଗ କମିଟି ବୈଠକ, ସ୍ଥାନ: ଜିଲାପାଳଙ୍କ କାର୍ଯ୍ୟାଳୟ ସଭାଗୃହ, କୋରାପୁଟ, ସମୟ: ଅପରାହ୍ନ ୪ ଟା।
- ମୁଖ୍ୟମନ୍ତ୍ରୀ କୃଷି ଉଦ୍ୟୋଗ ଯୋଜନା ଉପରେ ଜିଲାସ୍ତରୀୟ କମିଟି ବୈଠକ, ସ୍ଥାନ କୋରାପୁଟ ଜିଲାପାଳଙ୍କ କାର୍ଯ୍ୟାଳୟ ସଭାଗୃହ, ସମୟ: ଅପରାହ୍ନ ୫ ଟା।

ଗାଲକାନଗିରି
- ମାଥିଲି ଗୁଳିକାଣ୍ଡ ଦିବସ ପାଳନ, ସ୍ଥାନ:ମାଥିଲି, ସମୟ: ପୂର୍ବାହ୍ନ ୧୧ଟା।

ସମ୍ବଲପୁର
- ଅଖିଳ ଭାରତୀୟ ଅନୁସୂଚିତ/ଜନଜାତି ସମନ୍ୱୟ ସମିତି ପକ୍ଷରୁ ରେଳରୋକୋ, ସ୍ଥାନ : କ୍ଷେତରାଜପୁର ରେଳ ଷ୍ଟେଶନ, ସମୟ : ସକାଳ ୬ଟା।
- ବିଭିନ୍ନ ଦାବିରେ ଷ୍ଟାଫ ନର୍ସଙ୍କ ଧାରଣା, ଭୀମସାର ମେଡିକାଲ, ସମୟ : ପୂର୍ବାହ୍ନ ୧୦ଟା।
- ଡାକ୍ତର ସନାତନ ବେହେରା ସ୍ମାରକୀ ସୁପର ଲିଗ ପର୍ଯ୍ୟାୟ ଫୁଟବଲ ମ୍ୟାଚ- ଡିଷ୍ଟ୍ରିକ ଅନାମିକା କ୍ଲବ ବନାମ ପୋଲିସ କ୍ଲବ, ସ୍ଥାନ: ବୀରସୁରେନ୍ଦ୍ର ସାଏ ଷ୍ଟାଡିୟମ, ସମୟ : ଅପରାହ୍ନ ୨ଟା ୧୫।
- ଦ୍ୱିଦିବସୀୟ ଶ୍ରୀଜଗନ୍ନାଥ କଥାମୃତ କାର୍ଯ୍ୟକ୍ରମ, ସ୍ଥାନ : ଶୀଲା ଟାୱାର ସ୍ଥିତ ସମ୍ମିଳନୀ କକ୍ଷ, ସମୟ : ସନ୍ଧ୍ୟା ୫ଟା ୩୦।

ବଲାଙ୍ଗୀର
- ଭାରତ ବନ୍ଦ ଅବସରରେ ବଲାଙ୍ଗୀରରେ ବନ୍ଦ ପାଳନ, ସ୍ଥାନ: ବଲାଙ୍ଗୀର,ସମୟ : ସକାଳ: ୬ଟା।

ରାଉରକେଲା
- ବେଦବ୍ୟାସ ସଂସ୍କୃତ କଲେଜରେ ସ୍ୱାସ୍ଥ୍ୟ ସଚେତନତା କାର୍ଯ୍ୟକ୍ରମ, ସ୍ଥାନ: ବେଦବ୍ୟାସ, ସମୟ: ପୂର୍ବାହ୍ନ ୧୦ଟା ୩୦।
- ରାଉରକେଲା କଲେଜରେ ଓଡ଼ିଆ ସାହିତ୍ୟ ଆଲୋଚନାଚକ୍ର, ସ୍ଥାନ: ସେକ୍ଟର-୪, ସମୟ: ପୂର୍ବାହ୍ନ ୧୧ଟା।

ସୁନ୍ଦରଗଡ଼
- ବୈଜ୍ଞାନିକ ପଦ୍ଧତିରେ ସଘନ ମାଛ ସମ୍ପର୍କିତ ତାଲିମ କାର୍ଯ୍ୟକ୍ରମ,ସ୍ଥାନ: କୃଷି ବିଜ୍ଞାନ କେନ୍ଦ୍ର, କିରେଇ,ସମୟ: ପୂର୍ବାହ୍ନ ୧୦ଟା।
- ବଡ଼ଗାଁରେ ଅଖିଳ ଭାରତୀୟ ଏସ୍‌ଟି/ଏସ୍‌ସି ସମନ୍ୱୟ କମିଟି ପକ୍ଷରୁ ସଂରକ୍ଷଣରେ ବର୍ଗୀକରଣକୁ ବିରୋଧ କରି ଆନ୍ଦୋଳନ, ସ୍ଥାନ: ବସଷ୍ଟାଣ୍ଡ, ସମୟ: ପୂର୍ବାହ୍ନ ୧୦ଟା।

ବରଗଡ଼
- ବନ୍ଦ ପାଳନ ସଫଳ ପାଇଁ ଏସ୍‌ସି, ଏସ୍‌ଟି ମିଳିତ ମଞ୍ଚର ସମାବେଶ, ସ୍ଥାନ: ଗାନ୍ଧିଛକ, ବରଗଡ଼, ସମୟ: ସକାଳ ୬ଟା।
- ଜିଲା କ୍ରୀଡ଼ା ସଂସଦର ଖବରଦାତା ସମ୍ମିଳନୀ, ସ୍ଥାନ: ଲେଙ୍ଗୁ ମିଶ୍ର ମିନି ଷ୍ଟାଡ଼ିୟମ, ବରଗଡ଼, ସମୟ: ଅପରାହ୍ନ ୫ଟା।

କଳାହାଣ୍ଡି
- ବହୁଜନ ସଂଗ୍ରାମ ସମିତି ପକ୍ଷରୁ ଭବାନୀପାଟଣାରେ ଭାରତ ବନ୍ଦ ପାଳନ, ସ୍ଥାନ: ନକଟିଗୁଡା, ଭବାନୀପାଟଣା, ସମୟ: ସକାଳ ୬ଟା।
- ଭାରତ ବନ୍ଦ କାର୍ଯ୍ୟକ୍ରମ, ସ୍ଥାନ: କର୍ଲାମୁଣ୍ଡା ବ୍ଲକ କାର୍ଯ୍ୟାଳୟ ସମ୍ମୁଖ, ସମୟ: ସକାଳ ୧୦ଟା।
- ଭବାନୀପାଟଣା ଟାଉନ ଫୁଟ୍‌ବଲ ଟୁର୍ନାମେଣ୍ଟ ଉଦ୍‌ଘାଟିତ, ସ୍ଥାନ: ଭବାନୀପାଟଣା ଲାଲ ବାହାଦୁର ଶାସ୍ତ୍ରୀ ଷ୍ଟାଡିୟମ, ସମୟ: ଅପରାହ୍ନ ୪ଟା।
- ଆମ ପୋଖରୀ ଯୋଜନା ଓ ପଶ୍ଚିମ ଓଡିଶା ବିକାଶ ପରିଷଦର ଯୋଜନା ଉପରେ ଜିଲାପାଳଙ୍କ ବୈଠକ, ସ୍ଥାନ: ଭବାନୀପାଟଣା ଜିଲାପାଳଙ୍କ ସମ୍ମିଳନୀ କକ୍ଷ, ସମୟ: ଅପରାହ୍ନ ୫ଟା।

ବୌଦ୍ଧ
- ନୂଆଁଖାଇ ନେଇ ପ୍ରସ୍ତୁତି ବୈଠକ, ସ୍ଥାନ: ମାଉସୀ ମା' ମନ୍ଦିର, ବୌଦ୍ଧ, ସମୟ: ପୂର୍ବାହ୍ନ ୧୧ଟା।
- ପରିବେଶ ପାର୍କ (ନନ୍ଦନବନ) ସ୍ଥାପନ ନେଇ ବୈଠକ, ସ୍ଥାନ: ଯାଯାବର ବୀରନରସିଂହପୁର, ହରଭଙ୍ଗା, ସମୟ: ଅପରାହ୍ନ ୩ଟା।

ଦେବଗଡ଼
- ଅନୁସୂଚିତ ଜାତି ଜନଜାତି ମିଳିତ ମଞ୍ଚ ପକ୍ଷରୁ ଜିଲା ବନ୍ଦ ଡାକରା, ସ୍ଥାନ: ଦେବଗଡ ଜିଲା, ସମୟ: ସକାଳ ୬ଟା।
- ପ୍ରାଥମିକ ଗ୍ରେଡ ଶିକ୍ଷକମାନଙ୍କୁ ନେଇ ୩ଦିନିଆ ପ୍ରଶିକ୍ଷଣ କାର୍ଯ୍ୟକ୍ରମ, ସ୍ଥାନ: ଦୁଧିଆନାଲି ହାଇସ୍କୁଲ ଓ ତିଲେଇବଣି ହାଇସ୍କୁଲ, ଦେବଗଡ, ସମୟ: ପୂର୍ବାହ୍ନ ୧୧ଟା।
- ପାର୍ଥେ ନିୟମ ସଚେତନତା ସପ୍ତାହ ପାଳନ, ସ୍ଥାନ: କୃଷି ବିଜ୍ଞାନ କେନ୍ଦ୍ର, ଦେବଗଡ, ସମୟ: ପୂର୍ବାହ୍ନ ୧୧ଟା।
- ମା' କନକ ଦୁର୍ଗାଙ୍କ ସନ୍ଧ୍ୟା ଆଳତି, ସ୍ଥାନ: ମଠ ସାହି, ମା' କନକ ଦୁର୍ଗା ମନ୍ଦିର, ସମୟ: ସନ୍ଧ୍ୟା ୭ଟା।

ସୁବର୍ଣ୍ଣପୁର
- ଏସ୍‌ସି, ଏସ୍‌ଟି ଓ ଓବିସି ଯୁଗ୍ମ କମିଟି ପକ୍ଷରୁ ସୁବର୍ଣ୍ଣପୁରରେ ୧୨ ଘଣ୍ଟିଆ ଭାରତ ବନ୍ଦ ପାଳନ, ସ୍ଥାନ: ସୁବର୍ଣ୍ଣପୁର ସହର, ସମୟ:ସକାଳ ୬ଟା।
- ବିନିକାରେ ୭ଦଫା ଦାବି ନେଇ ୧୨ଘଣ୍ଟିଆ ବନ୍ଦ ପାଳନ ଓ ତହସିଲଦାରଙ୍କୁ ସ୍ମାରକପତ୍ର, ସ୍ଥାନ: ବିନିକା ବସଷ୍ଟାଣ୍ଡ ଛକ, ସମୟ: ସକାଳ ୬ଟା।
- ଏସ୍‌ସି ଓ ଏସ୍‌ଟି ସମାଜ ପକ୍ଷରୁ ଭାରତ ବନ୍ଦ ପାଳନ, ସ୍ଥାନ:ଡୁଙ୍ଗୁରିପାଲି ବସଷ୍ଟାଣ୍ଡ, ସମୟ:ସକାଳ ୬ଟା।

ନୂଆପଡ଼ା
- ଭାଗବତ ମହାପାରାୟଣ, ସ୍ଥାନ: ବୋଡେନ ବ୍ଲକ କେରାପଦର ଗାଁ, ସମୟ: ସକାଳ ୬ଟା ଓ ସନ୍ଧ୍ୟା ୭ଟା।
- ଏସ୍‌ସି/ଏସ୍‌ଟି ସଂରକ୍ଷଣ ପ୍ରସଙ୍ଗକୁ ନେଇ ଭାରତ ବନ୍ଦ, ସ୍ଥାନ: ନୂଆପଡ଼ା ଜିଲା ସଦର ମହକୁମା, ସମୟ: ସକାଳ ୬ରୁ ସନ୍ଧ୍ୟା ୬ଟା।

ଝାରସୁଗୁଡ଼ା
- ସ୍ୱତନ୍ତ୍ର ପୂଜାଚିନା, ସ୍ଥାନ: ଝାଡେଶ୍ୱର୍ ମନ୍ଦିର ପ୍ରାଙ୍ଗଣ, ସମୟ: ପ୍ରାତଃ ୫ଟା ୩୦।
- ସାମାଜିକ କର୍ମୀ ଫକିର ନାଏକଙ୍କ ଅନ୍ତେଷ୍ଟିକ୍ରିୟା, ସ୍ଥାନ: କାପୁମାଲ ଗ୍ରାମ, ସମୟ: ସକାଳ ୯ଟା।
- ଗଣେଶ ପୂଜା ପାଇଁ ବୈଠକ, ସ୍ଥାନ: ମଙ୍ଗଳ ବଜାର, ସମୟ: ପୂର୍ବାହ୍ନ ୧୦ଟା।
- ବିହାରୀ ତେଲି ସମାଜର ବୈଠକ, ସ୍ଥାନ: ବୁରୋମାଲ ଗ୍ରାମ ଧର୍ମଶାଳା, ସମୟ: ପୂର୍ବାହ୍ନ ୧୦ଟା ୩୦।

ଢେଙ୍କାନାଳ
- ବିପର୍ଯ୍ୟୟ ପ୍ରଶମନ ପାଇଁ ମକ୍‌ଡ୍ରିଲ୍, ସ୍ଥାନ:ସଦ୍‌ଭାବନା ହଲ, ଜିଲା କାର୍ଯ୍ୟାଳୟ, ସମୟ: ଅପରାହ୍ନ ୪ଟା।

ଅନୁଗୋଳ
- ମା' ବୁଢୀ ଠାକୁରାଣୀଙ୍କ ଜନ୍ମବାର୍ଷିକ ଉତ୍ସବ, ସ୍ଥାନ:ବୁଢୀ ଠାକୁରାଣୀ ମନ୍ଦିର, ସମୟ:ସକାଳ ୭ଟା।
- ଏଣ୍ଟରପ୍ରିନିୟର୍ସ ଆଓ୍ୱାରନେସ୍ ପ୍ରୋଗ୍ରାମ, ସ୍ଥାନ: ଡିଆଡିଏ ସଭାଗୃହ, ସମୟ: ସକାଳ ୯ଟା ୩୦।
- ବ୍ରାହ୍ମଣୀଦେଇ ମନ୍ଦିର ବାର୍ଷିକୋତ୍ସବ, ସ୍ଥାନ: ବ୍ରାହ୍ମଣୀଦେଇପଡ଼ା, ସମୟ: ପୂର୍ବାହ୍ନ ୧୧ଟା।
- ଜିଲା ଶିଶୁ ସୁରକ୍ଷା ଅଧିକାରୀଙ୍କ ପୋଷ୍ୟ ସନ୍ତାନ ଗ୍ରହଣ ଉପରେ ବୈଠକ, ସ୍ଥାନ: ଜିଲା କାର୍ଯ୍ୟାଳୟ ସମ୍ମିଳନୀ କକ୍ଷ, ସମୟ: ମଧ୍ୟାହ୍ନ ୧୨ଟା।
- ଜିଲା ସାମାଜିକ ସୁରକ୍ଷା ଅଧିକାରୀଙ୍କ କାର୍ଯ୍ୟ ସମୀକ୍ଷା, ସ୍ଥାନ: ଜିଲା କାର୍ଯ୍ୟାଳୟ ସମ୍ମିଳନୀ କକ୍ଷ, ସମୟ: ଅପରାହ୍ନ ୪ଟା।

ଜଗତ୍‌ସିଂହପୁର
- ଜାତୀୟ ଅନ୍ତରୀକ୍ଷ ଦିବସ ଉପଲକ୍ଷେ ଛାତ୍ରୀଛାତ୍ରଙ୍କୁ ନେଇ ଚନ୍ଦ୍ରାୟନ ଉପରେ ପେଣ୍ଟିଂ ପ୍ରତିଯୋଗିତା, ସ୍ଥାନ: ପାରାଦୀପ ପୋର୍ଟ ଟ୍ରଷ୍ଟ ହାଇସ୍କୁଲ, ସମୟ: ଅପରାହ୍ନ ୩ଟା।

କେନ୍ଦ୍ରାପଡ଼ା
- ମା' ଗଛଟିଏ କାର୍ଯ୍ୟକ୍ରମ, ସ୍ଥାନ: ବାରହାପୁର, ରାଜନଗର, ସମୟ: ପୂର୍ବାହ୍ନ ୧୦ଟା।

ଯାଜପୁର
- ମୂଳନିବାସୀ ୟୁନାଇଟେଡ ଫୋରମ ପକ୍ଷରୁ ଭାରତ ବନ୍ଦ ଡାକରା, ସ୍ଥାନ: ଚଣ୍ଡିଖୋଲ ଛକ, ସମୟ: ସକାଳ ୬ଟା।
- ସଂସ୍କୃତ ଦିବସ ପାଳନ, ସ୍ଥାନ: ରସୁଲପୁର ବ୍ଲକର ବଡ଼ କଇଞ୍ଚି ପଞ୍ଚାୟତ ଉଚ୍ଚ ବିଦ୍ୟାଳୟ, ସମୟ: ପୂର୍ବାହ୍ନ ୧୦ଟା।

ଆଜିର ରାଶିଫଳ

ଜ୍ୟୋତିର୍ବିଦ୍ୟା ବିଶାରଦ ପ୍ରସନ୍ନ କୁମାର ମହାପାତ୍ର
ମଙ୍ଗରାଜପୁର ଶାସନ, କାଦୁଆ, ଗଞ୍ଜାମ
Email-pkmahapatro@gmail.com

ମେଷ

ଆଜିର ଲାଭଭାବସ୍ଥ ଶନି ଯୁକ୍ତ ଚନ୍ଦ୍ର ହେତୁ ବନ୍ଧୁମିଳନ, କର୍ମକ୍ଷେତ୍ରରେ କାର୍ଯ୍ୟସିଦ୍ଧି ଓ ସାମାଜିକ ସ୍ତରରେ ସମ୍ମାନଲାଭ କରାଇବ। କର୍ମକ୍ଷେତ୍ରରେ ସହକର୍ମୀଙ୍କ ସହ ମତାନ୍ତର କିମ୍ବା ପଡ଼ୋଶୀଙ୍କ ସହ କଳହ ଲାଗିପାରେ। ଭୁଲ୍ ନିଷ୍ପତ୍ତି ନେଇ ସମାଲୋଚିତ ହେବା ସାଙ୍ଗକୁ ମାନସିକ ସ୍ତରରେ ଅଶାନ୍ତି ଅନୁଭବ କରିପାରନ୍ତି।

ବୃଷ

ଆଜିର ଗ୍ରହସ୍ଥିତିର ପ୍ରଭାବରେ ଆପଣ କହିବେ ଯେମିତି କାମ ମଧ୍ୟ କରିବେ ସେମିତି। ବନ୍ଧୁ ପରିଜନଙ୍କ ଆଦରବୋଳା କଥାରେ ମନ ଚହଲି ଯାଇପାରେ। ଗାଡ଼ି, ମୋଟରରେ ଯାତ୍ରା ସମୟରେ ଅନ୍ୟମନସ୍କ ନ ରହି ସତର୍କତାର ସହ ଯାତ୍ରା କରିବା ଭଲ। ସାଧାରଣ କଥାରେ ଅଫିସ୍‌ର କୌଣସି ବ୍ୟକ୍ତିଙ୍କ ସହ ମତାନ୍ତର ଘଟିପାରେ।

ମିଥୁନ

ତୃତୀୟସ୍ଥ ବୁଧଯୁକ

ଆଜି ୪ ଘଣ୍ଟା ମହାପ୍ରଭୁଙ୍କ ଦର୍ଶନ ବନ୍ଦ

ଶ୍ରୀମନ୍ଦିରରେ ବନକଲାଗି ନୀତି ହେବ

ପୁରୀ,୨୦।୮(ଅଜିତ୍ କୁମାର ମହାନ୍ତି)

ଶ୍ରୀମନ୍ଦିରରେ ବୁଧବାର ଶ୍ରୀବିଗ୍ରହମାନଙ୍କର ଶ୍ରୀମୁଖ ଶୃଙ୍ଗାର ବା ବନକଲାଗି ନୀତି ହେବ। ଏହା ଏକ ଗୁପ୍ତ ନୀତି ହୋଇଥିବାରୁ ଏହି ସମୟରେ ମହାପ୍ରଭୁଙ୍କ ଦର୍ଶନ ବନ୍ଦ ରହିବ। ବୁଧବାର ଅପରାହ୍ନ ୫ଟାରୁ ରାତି ୯ଟା ପର୍ଯ୍ୟନ୍ତ ବନକ ଲାଗି ନୀତି ଅନୁଷ୍ଠିତ ହେବାକୁ ଥିବାରୁ ଏହି ସମୟରେ ସର୍ବସାଧାରଣ ଦର୍ଶନ ବନ୍ଦ ରହିବ ବୋଲି ଶ୍ରୀମନ୍ଦିର ସୂଚନା ଓ ଲୋକ ସମ୍ପର୍କ ବିଭାଗ ପକ୍ଷରୁ ସୂଚନା ଦିଆଯାଇଛି। ଶ୍ରୀମନ୍ଦିରରେ ଶ୍ରୀବିଗ୍ରହମାନଙ୍କ ଦ୍ୱିତୀୟ ଭୋଗ ମଣ୍ଡପ ସମ୍ପନ୍ନ ହୋଇ ପାଣି ପଡ଼ିବା ପରେ ଏହି ନୀତି ଅନୁଷ୍ଠିତ ହେବ। ଦତ୍ତ ମହାପାତ୍ର ସେବକମାନେ ରତ୍ନସିଂହାସନ ଉପରକୁ ଉଠି ଠାକୁରମାନଙ୍କ ଶ୍ରୀମୁଖ ଶୃଙ୍ଗାର କରିବେ। ବନକଲାଗିରେ ପ୍ରାକୃତିକ ରଙ୍ଗ ବ୍ୟବହାର କରାଯାଏ। ଦତ୍ତମହାପାତ୍ର ସେବକମାନେ ବନକଲାଗି ନୀତି ଶେଷ କରି ଶ୍ରୀମନ୍ଦିରରୁ ବାହାରିବା ପରେ ଶ୍ରୀବିଗ୍ରହମାନଙ୍କର ମହାସ୍ନାନ ନୀତି ସମ୍ପନ୍ନ କରାଯାଇ ଅନ୍ୟାନ୍ୟ ନୀତି ବଢ଼ିବା ପରେ ଦର୍ଶନ ପୁନର୍ବାର ଆରମ୍ଭ ହେବ ବୋଲି ସୂଚନା ମିଳିଛି।

ଲାଟେରାଲ ଏଣ୍ଟ୍ରି : ନଇଲା କେନ୍ଦ୍ର

୪୫ ଅମଲାତାନ୍ତ୍ରିକ ପଦବୀରେ ଥଇଥାନ ବିଜ୍ଞାପନ ବାତିଲ

ନୂଆଦିଲ୍ଲୀ,୨୦।୮(ପି.ଟି.)

ରାଜନୈତିକ ବିବାଦ ଜୋର ଧରିବା ପରେ ଶେଷରେ ବିରୋଧୀ ଏବଂ ଏନ୍‌ଡିଏ ସହଯୋଗୀଙ୍କ ଚାପ ଆଗରେ ମୁଣ୍ଡ ନୁଆଁଇ ଲାଟେରାଲ ଏଣ୍ଟ୍ରି ନିଯୁକ୍ତି ବ୍ୟବସ୍ଥାରୁ ଓହରିଯାଇଛନ୍ତି। ବିଭିନ୍ନ ମନ୍ତ୍ରଣାଳୟ ଓ ବିଭାଗର ୪୫ଟି ଗୁରୁତ୍ୱପୂର୍ଣ୍ଣ ପଦବୀରେ ଲାଟେରାଲ ଏଣ୍ଟ୍ରି ଜରିଆରେ ନିଯୁକ୍ତି ପ୍ରଦାନ ଲାଗି କେନ୍ଦ୍ରୀୟ ଲୋକ ସେବା ଆୟୋଗ (ୟୁପିଏସ୍‌ସି) ପ୍ରକାଶ କରିଥିବା ବିଜ୍ଞାପନକୁ ମଙ୍ଗଳବାର ସରକାର ବାତିଲ କରିଦେଇଛନ୍ତି। ଏହି ପଦବୀଗୁଡ଼ିକ ପାଇଁ ଥିବା ସଂରକ୍ଷଣ ବ୍ୟବସ୍ଥାକୁ ହଟାଇବାକୁ ସରକାର ଉଦ୍ୟମ କରୁଥିବା ନେଇ ରାଜନୈତିକ ବିବାଦ ଜୋର୍ ଧରିଥିଲା। କଂଗ୍ରେସ ସମେତ ବହୁ ବିରୋଧୀ ଦଳ ଏପରିକି ଭାଜପାର ସହଯୋଗୀ ଦଳ ନେତା ମଧ୍ୟ ଲାଟେରାଲ ଏଣ୍ଟ୍ରିବ୍ୟବସ୍ଥାକୁବିରୋଧ କରିଥିଲେ। ଫଳରେ କେନ୍ଦ୍ର କାର୍ମିକ ବିଭାଗ ରାଷ୍ଟ୍ରମନ୍ତ୍ରୀ ଜିତେନ୍ଦ୍ର ସିଂ ୟୁପିଏସ୍‌ସି ଅଧ୍ୟକ୍ଷା ପ୍ରୀତି ସୁଦନଙ୍କୁ ପତ୍ର ଲେଖି ବିଜ୍ଞାପନ ରଦ୍ଦ କରିବାକୁ କହିଥିଲେ।

୧୦ ଯୁଗ୍ମ ସଚିବ ଏବଂ ୩୫ଟି ନିର୍ଦ୍ଦେଶକ ଅଥବା ଉପସଚିବ ପଦବୀ ଠିକା ଭିତ୍ତିରେ ଲାଟେରାଲ ଏଣ୍ଟ୍ରି ମୋଡ୍‌ରେ ପୂରଣ କରିବା ପାଇଁ ଶନିବାର ୟୁପିଏସ୍‌ସି ପକ୍ଷରୁ ବିଜ୍ଞପ୍ତି ପ୍ରକାଶ ପାଇଥିଲା। ଏହି ପଦବୀଗୁଡ଼ିକରେ ଭାରତୀୟ ପ୍ରଶାସନିକ ସେବା (ଆଇଏଏସ୍), ଭାରତୀୟ ପୋଲିସ ସେବା (ଆଇପିଏସ୍), ଭାରତୀୟ ଜଙ୍ଗଲ ସେବା (ଆଇଏଫ୍‌ଏସ୍) ଏବଂ ଗ୍ରୁପ୍ ଏ ସର୍ଭିସର ଅଫିସରମାନେ ନିଯୁକ୍ତ ହୋଇଥାନ୍ତି। ଗୁରୁତ୍ୱପୂର୍ଣ୍ଣ ପଦବୀରେ ଲାଟେରାଲ ଏଣ୍ଟ୍ରି ଜରିଆରେ ନିଯୁକ୍ତି ଦିଆଯିବା ଦ୍ୱାରା ଅନୁସୂଚିତ ଜାତି, ଜନଜାତି ଏବଂ ଓବିସିଙ୍କ ପାଇଁ ଥିବା ସଂରକ୍ଷଣକୁ ଛଡ଼ାଇ ନିଆଯାଉଛି। ୟୁପିଏସ୍‌ସି ପାଇଁ ପ୍ରସ୍ତୁତ ହେଉଥିବା ମେଧାବୀ ଛାତ୍ରୀଛାତ୍ରଙ୍କ ଅଧିକାରକୁ ଲୁଣ୍ଠନ କରାଯାଉଛି। ଏହା ଅବହେଳିତଙ୍କ ପାଇଁ ଥିବା ସଂରକ୍ଷଣ ସମେତ ସାମାଜିକ ନ୍ୟାୟ ଧାରଣା ଉପରେ ଆକ୍ରମଣ ବୋଲି ଲୋକ ସଭାର ବିରୋଧୀ ଦଳ ନେତା ରାହୁଲ ଗାନ୍ଧୀ ଅଭିଯୋଗ କରିଥିଲେ। କଂଗ୍ରେସ ଅଧ୍ୟକ୍ଷ ମଲ୍ଲିକାର୍ଜୁନ ଖାର୍ଗେଙ୍କ ସମେତ ଅନ୍ୟ ବିରୋଧୀ ଦଳ ନେତାମାନେ ମଧ୍ୟ ସରକାରଙ୍କ ଲାଟେରାଲ ଏଣ୍ଟ୍ରି ବ୍ୟବସ୍ଥାକୁ ସମାଲୋଚନା କରିଥିଲେ।

ଏପରିକି ଭାଜପାର ସହଯୋଗୀ ଦଳ ଲୋକ ଜନଶକ୍ତି ପାର୍ଟି (ରାମବିଳାସ)ର ନେତା ତଥା କେନ୍ଦ୍ରମନ୍ତ୍ରୀ ଚିରାଗ ପାଶ୍ୱାନ ମଧ୍ୟ ଲାଟେରାଲ ଏଣ୍ଟ୍ରି ବ୍ୟବସ୍ଥାକୁ ବିରୋଧ କରିଥିଲେ। ସମସ୍ତ ସରକାରୀ ନିଯୁକ୍ତିରେ ସଂରକ୍ଷଣ ବ୍ୟବସ୍ଥା ସପକ୍ଷରେ ସେ ଯୁକ୍ତି ବାଢ଼ିବା ସହ ଲାଟେରାଲ ଏଣ୍ଟ୍ରି ପ୍ରସଙ୍ଗରେ ସରକାରଙ୍କୁ ପ୍ରତିବାଦ ଜଣାଇବେ ବୋଲି କହିଥିଲେ। ଚାପ ବଢ଼ିବା ପରେ ପ୍ରଧାନମନ୍ତ୍ରୀଙ୍କ କାର୍ଯ୍ୟାଳୟ (ପିଏମ୍‌ଓ) ବିଜ୍ଞାପନ ବାତିଲ ପାଇଁ ନିଷ୍ପତ୍ତି ନେଇଥିବା ଏକ ସୂତ୍ରରୁ ଜଣାପଡ଼ିଛି। ସରକାର ଲାଟେରାଲ ଏଣ୍ଟ୍ରି ନିଯୁକ୍ତିରେ ସଂରକ୍ଷଣ ବ୍ୟବସ୍ଥା ସହ ଲାଗୁ କରାଯାଇପାରିବ କି ନାହିଁ, ତାହା ଉପରେ ସରକାର ଅନୁଧ୍ୟାନ କରିବେ ବୋଲି ଜଣାପଡ଼ିଛି।

ଲାଟେରାଲ ଏଣ୍ଟ୍ରି ନିଯୁକ୍ତି ବିଜ୍ଞାପନ ବାତିଲ ହେବା ପରେ ଏହାକୁ ବିରୋଧୀ ଦଳ ସ୍ୱାଗତ କରିଛି। ସମ୍ବିଧାନ ଏବଂ ସଂରକ୍ଷର ବ୍ୟବସ୍ଥାର ସୁରକ୍ଷା ପାଇଁ କଂଗ୍ରେସ ସମସ୍ତ ମୂଲ୍ୟ ଦେଇ ଭାଜପାର ଷଡ଼ଯନ୍ତ୍ରକୁ ପଣ୍ଡ କରିବ ବୋଲି ବିରୋଧୀ ଦଳ ନେତା ରାହୁଲ କହିଛନ୍ତି। ସଂରକ୍ଷଣରେ ୫୦ ପ୍ରତିଶତ ସୀମା ହଟାଯିବା ଦ୍ୱାରା ଜାତି ଜନଗଣନା ଆଧାରରେ ଅନୁସୂଚିତ ଜାତି, ଜନଜାତି, ପଛୁଆ ବର୍ଗଙ୍କୁ ସାମାଜିକ ନ୍ୟାୟ ସୁନିଶ୍ଚିତ କରାଯାଇପାରିବ ବୋଲି ରାହୁଲ ପୁନର୍ବାର ଦୋହରାଇଛନ୍ତି। ବିଏସ୍‌ପି ସୁପ୍ରିମୋ ମାୟାବତୀ କହିଛନ୍ତି, ବିରୋଧୀଙ୍କ ଚାପରେ ସରକାର ବିଜ୍ଞାପନ ବାତିଲ କରିଛନ୍ତି ସତ। ତେବେ ଏଭଳି ସମସ୍ତ ସଂରକ୍ଷଣ ବିରୋଧୀ ପ୍ରକ୍ରିୟାକୁ ରଦ୍ଦ କରାଯିବା ଉଚିତ।

ଦାରା ସିଂଙ୍କ କ୍ଷମା ଆବେଦନ: ସୁପ୍ରିମକୋର୍ଟ ଲୋଡ଼ିଲେ ଓଡ଼ିଶା ମତ

ନୂଆଦିଲ୍ଲୀ,୨୦।୮(ପିଟି)

ରବୀନ୍ଦ୍ର ପାଲ୍ ଓରଫ ଦାରା ସିଂ

ବହୁଚର୍ଚ୍ଚିତ ଅଷ୍ଟ୍ରେଲୀୟ ମିଶନାରି ଗ୍ରାହାମ୍ ଷ୍ଟେନ୍ସ ଏବଂ ତାଙ୍କର ୨ ନାବାଳକ ପୁତ୍ରଙ୍କ ହତ୍ୟା ମାମଲାରେ ଆଜୀବନ ଦଣ୍ଡାଦେଶ ପାଇଥିବା ରବୀନ୍ଦ୍ର ପାଲ୍ ଓରଫ ଦାରା ସିଂଙ୍କ କ୍ଷମା ଆବେଦନ ଉପରେ ଓଡ଼ିଶା ସରକାରଙ୍କ ମତ ଲୋଡ଼ିଛନ୍ତି ସର୍ବୋଚ୍ଚ ଅଦାଲତ। ଜେଲରେ ୨୪ବର୍ଷରୁ ଊର୍ଦ୍ଧ୍ୱ ସମୟ କାଟି ସାରିଥିବାରୁ ତାଙ୍କୁ କ୍ଷମା କରି ଜେଲରୁ ମୁକ୍ତ କରିବାକୁ ଦାରା ସିଂ ସୁପ୍ରିମ୍ କୋର୍ଟରେ ଆବେଦନ କରିଛନ୍ତି। ପ୍ରଧାନ ବିଚାରପତି ଡି.ୱାଇ. ଚନ୍ଦ୍ରଚୂଡ଼ ଏବଂ ଜଷ୍ଟିସ୍ ଜେ.ବି. ପର୍ଦ୍ଦିୱାଲା ଓ ଜଷ୍ଟସ୍ ମନୋଜ ମିଶ୍ରାଙ୍କୁ ନେଇ ଗଠିତ ଖଣ୍ଡପୀଠ ଏହି ଆବେଦନର ଶୁଣାଣି କରି ଓଡ଼ିଶା ସରକାରଙ୍କଠାରୁ ୨ ସପ୍ତାହ ମଧ୍ୟରେ ଉତ୍ତର ଚାହିଁଛନ୍ତି। ଦାରାଙ୍କ ପାଇଁ ମାମଲା ଲଢୁଥିବା ଓକିଲ ବିଷ୍ଣୁ ଶଙ୍କର ଜୈନ କହିଛନ୍ତି ଯେ, ଯେହେତୁ ଦାରା ୨୪ବର୍ଷ ୬ମାସ ଜେଲ୍‌ରେ କାଟିସାରିଲେଣି, ତାଙ୍କ କ୍ଷମା ଆବେଦନକୁ ଗ୍ରହଣ କରାଯାଇ କୋହଳ ନୀତି ଲାଗୁ କରି ମୁକ୍ତ କରାଯାଉ। ଏହି ଯୁକ୍ତି ଶୁଣିବା ପରେ ରାଜ୍ୟ ସରକାରଙ୍କଠାରୁ ୨ସପ୍ତାହ ମଧ୍ୟରେ ଉତ୍ତର ଲୋଡ଼ା ଯାଇଥିବା ଖଣ୍ଡପୀଠ କହିଛନ୍ତି।

ପ୍ରକାଶ ଯେ, ୧୯୯୯ ଜାନୁଆରୀ ୨୨ ତାରିଖ ମଧ୍ୟରାତିରେ କେନ୍ଦୁଝର ଜିଲା ମନୋହରପୁର ଗ୍ରାମରେ ଗ୍ରାହାମ ଷ୍ଟେନ୍ସ ଏବଂ ତାଙ୍କ ୧୧ବର୍ଷୀୟ ପୁଅ ଫିଲିପ୍ ଏବଂ ୮ବର୍ଷୀୟ ପୁଅ ଡିମୋଥି ଏକ ଗାଡ଼ିରେ ଶୋଇଥିଲେ। ଦାରାଙ୍କ ନେତୃତ୍ୱରେ କେତେଜଣ ଲୋକ ଉକ୍ତ ଗାଡ଼ିରେ ନିଆଁ ଲଗାଇ ଦେଇଥିଲେ। ଫଳରେ ଗାଡ଼ି ଭିତରେ ୩ଜଣ ଯାକ ଜୀବନ୍ତ ଦଗ୍ଧ ହୋଇଯାଇଥିଲେ। ଏହି ଘଟଣାରେ ଦାରା ମୁଖ୍ୟ ଅଭିଯୁକ୍ତ ଥିଲେ। ୨୦୦୩ରେ ସିବିଆଇ କୋର୍ଟ ଦାରାଙ୍କୁ ଫାଶୀ ଦଣ୍ଡ ଦେଇଥିଲେ। ପରେ ୨୦୦୫ରେ ଓଡ଼ିଶା ହାଇକୋର୍ଟ ଉକ୍ତ ଫାଶୀ ଦଣ୍ଡାଦେଶକୁ କୋହଳ କରି ଆଜୀବନ କାରାଦଣ୍ଡ ଶୁଣାଇଥିଲେ। ଏପରି କି ହାଇକୋର୍ଟଙ୍କ ଏହି ରାୟକୁ ୨୦୧୧ରେ ସୁପ୍ରିମକୋର୍ଟ ମଧ୍ୟ କାଏମ ରଖିଥିଲେ। ଦାରାଙ୍କ ସହଯୋଗୀ ମହେନ୍ଦ୍ର ହେମ୍ବ୍ରମ୍ ମଧ୍ୟ ଏହି ଘଟଣାରେ ଆଜୀବନ କାରାଦଣ୍ଡ ଭୋଗୁଛନ୍ତି। ଏହି ମାମଲାରେ ଅନ୍ୟ ୧୧ଜଣଙ୍କୁ ପ୍ରମାଣ ଅଭାବରୁ ହାଇକୋର୍ଟ ଦୋଷମୁକ୍ତ କରିଛନ୍ତି।

ପିଜି ପ୍ରଥମ ମେଧା ତାଲିକା: ୨୧,୬୩୫ ମନୋନୀତ

ଆଜିଠୁ ନାମଲେଖା

ଭୁବନେଶ୍ୱର,୨୦।୮(ଅସମାପିକା ସାହୁ)

୨୦୨୪-୨୫ ଶିକ୍ଷାବର୍ଷରେ ପିଜି ନାମଲେଖା ପାଇଁ ମଙ୍ଗଳବାର ପ୍ରଥମ ପର୍ଯ୍ୟାୟ ମେଧା ତାଲିକା ପ୍ରକାଶ ପାଇଛି। ଏଥିରେ ମୋଟ ୨୧,୬୩୫ଜଣ ମନୋନୀତ ହୋଇଛନ୍ତି। ୧୪,୬୪୫ଜଣ ଛାତ୍ରୀ ଥିବା ବେଳେ ୬,୯୮୮ଜଣ ଛାତ୍ର ଓ ୨ଜଣ କିନ୍ନର ରହିଛନ୍ତି। ମନୋନୀତ ଛାତ୍ରୀଛାତ୍ର ୨୧ ତାରିଖ ପୂର୍ବାହ୍ନ ୧୦ଟାରୁ ୨୪ ତାରିଖ ଅପରାହ୍ନ ୫ଟା ମଧ୍ୟରେ ନାମ ଲେଖାଇବେ। ୩୧ ତାରିଖ ଅପରାହ୍ନ ୪ଟାରେ ଦ୍ୱିତୀୟ ପର୍ଯ୍ୟାୟ ମେଧା ତାଲିକା ପ୍ରକାଶ ପାଇବ। ସେପ୍ଟେମ୍ବର ୧୮ରେ ପିଜି ପ୍ରଥମ ବର୍ଷ ପାଠପଢ଼ା ଆରମ୍ଭ ହେବ। ସୂଚନାଯୋଗ୍ୟ, ରାଜ୍ୟରେ ଚଳିତ ଶିକ୍ଷାବର୍ଷ ୨୦୨୪-୨୫ରେ ପିଜି ନାମଲେଖା ନିମନ୍ତେ ୬୫,୦୫୬ଜଣ ଏକକ ପିଜି ପ୍ରବେଶିକା ପରୀକ୍ଷା (ସିପିଇଟି) ଦେଇଥିଲେ। ସେମାନଙ୍କ ମଧ୍ୟରୁ ୫୪,୯୦୪ଜଣଙ୍କୁ ର୍ୟାଙ୍କ୍ ପ୍ରଦାନ କରାଯାଇଛି। ତେବେ ରାଜ୍ୟରେ ପିଜି ନାମଲେଖା ପାଇଁମୋଟ ୧୧୪ଟିଶିକ୍ଷାନୁଷ୍ଠାନ ଥିବା ବେଳେ ୨୯୦୦୦ଟି ସିଟ୍ ରହିଛି।

ଭୁବନେଶ୍ୱର ୟୁନିଟ୍-୧ ହାଟରେ ମଙ୍ଗଳବାର ଯୋଗାଣ ବିଭାଗ ପକ୍ଷରୁ ଚଢ଼ାଉ।

ଆଜି ୧୨ ଘଣ୍ଟିଆ ଭାରତ ବନ୍ଦ

ସଂରକ୍ଷଣ ରାୟକୁ ବିରୋଧ

ଭୁବନେଶ୍ୱର,୨୦।୮(ଅନୁରାଧା ମହାରଣା)

ଅନୁସୂଚିତ ଜାତି ଓ ଜନଜାତିଙ୍କ ପାଇଁ ସ୍ଥାନ ସଂରକ୍ଷଣ ସଂକ୍ରାନ୍ତରେ ସୁପ୍ରମ୍‌କୋର୍ଟଙ୍କ ରାୟକୁ ବିରୋଧ କରି ଅନୁସୂଚିତ ଜାତି, ଜନଜାତି, ପଛୁଆବର୍ଗ, ସଂଖ୍ୟାଲଘୁ ମିଳିତ କ୍ରିୟାନୁଷ୍ଠାନ କମିଟି ଓ ରାଜନୈତିକ ଦଳଗୁଡ଼ିକ ପକ୍ଷରୁ ବୁଧବାର ୧୨ ଘଣ୍ଟିଆ ଭାରତ ବନ୍ଦ ଡାକରା ଦିଆଯାଇଛି। ସକାଳ ୬ରୁ ସନ୍ଧ୍ୟା ୬ଟା ଯାଏ ଆନ୍ଦୋଳନ ଚାଲିବ। ଅନ୍ୟ ରାଜ୍ୟ ଭଳି ଓଡ଼ିଶାରେ ମଧ୍ୟ ରାଜ୍ୟ ଅନୁସୂଚିତ ଜାତି, ଜନଜାତି, ପଛୁଆବର୍ଗ, ସଂଖ୍ୟାଲଘୁ ମିଳିତ କ୍ରିୟାନୁଷ୍ଠାନ କମିଟି ସହ ବିଭିନ୍ନ ରାଜନୈତିକ ଦଳ ଭାରତ ବନ୍ଦକୁ ସମର୍ଥନ ଜଣାଇଛି। କମିଟି ପକ୍ଷରୁ କୁହାଯାଇଛି ଯେ, ସୁପ୍ରିମକୋର୍ଟଙ୍କ ରାୟ ଅନୁସୂଚିତବର୍ଗଙ୍କ ସଂରକ୍ଷଣ ବ୍ୟବସ୍ଥାକୁ ଅକାମୀ କରିଦେବ ଓ ଅଧିକ ସଂଖ୍ୟକ ସାଧାରଣବର୍ଗର ବ୍ୟକ୍ତିମାନେ ଏହାଦ୍ୱାରା ଉପକୃତ ହେବେ। ସୁପ୍ରିମକୋର୍ଟ ଅନୁସୂଚିତ ଜାତି ଓ ଜନଜାତିଙ୍କ ସାମାଜିକ, ଆର୍ଥିକ, ଶିକ୍ଷାଗତ ସ୍ଥିତିର ଠିକ୍ ଆକଳନ ନ କରି ଏବଂ ଏହି ବର୍ଗର ସୁରକ୍ଷା ନିମନ୍ତେ ରହିଥିବା ସାମ୍ବିଧାନିକ ଅନୁଷ୍ଠାନ ଓ ମନ୍ତ୍ରଣାଳୟ ସହ ପରାମର୍ଶ ନ କରି ରାୟ ଦେଇଥିବାରୁ ଏହାର ପୁନର୍ବିଚାର ପାଇଁ ସଂଗଠନଗୁଡ଼ିକ ପକ୍ଷରୁ ଦାବି କରାଯାଇଛି। ତେବେ ବୁଧବାର ରାଜଧାନୀ ଭୁବନେଶ୍ୱର ସମେତ ସମସ୍ତ ଜିଲା ସଦର ମହକୁମା ଅଞ୍ଚଳରେ ଶାନ୍ତିପୂର୍ଣ୍ଣ ଭାବରେ ପିକେଟିଂ ସହ ମହାପ୍ରତିବାଦ ପ୍ରଦର୍ଶନ କରାଯିବ। ରାଜ୍ୟର ବିଭିନ୍ନ ରାଜନୈତିକ ଦଳ, ସମସ୍ତ ଏସ୍‌ସି ଏସ୍‌ଟି ସଂଗଠନ, ମାନବ ଅଧିକାର ସଂଗଠନ, ଗଣ ସଂଗଠନ, ଶ୍ରମିକ ସଂଗଠନ, ମୋଟର ଯାନ ଆସୋସିଏଶନ, କର୍ମଚାରୀ ସଂଘ ଏହି ଭାରତ ବନ୍ଦକୁ ସମର୍ଥନ କରି ମହାପ୍ରତିବାଦରେ ସାମିଲ ହେବା ପାଇଁ ସଂଯୋଜକ ଅଭିରାମ ମଲ୍ଲିକ ଆହ୍ୱାନ ଦେଇଛନ୍ତି।

ଆଲୁ ପରେ ପିଆଜ କଷ୍ଟ, ଚିନ୍ତାରେ ଖାଉଟି

କେ.ଜି. ୫୦

କଟକ,୨୦।୮(କାର୍ତ୍ତିକ ସାହୁ)

ଗରିବ, ଖଟିଖିଆର ପଖାଳ କଂସାକୁ ଭରସା ପିଆଜ। କଞ୍ଚା ଲଙ୍କା, ପିଆଜ ସହ ଆଳୁପୋଡ଼ା ବା ଶିଖ ହେଲେ ଚଳିଯାଉଥିଲା ସଂସାର। ହେଲେ ତାହା ଏବେ ମହଙ୍ଗା ହୋଇଛି। ଆଳୁ ପରେ ଏବେ ପିଆଜ ଦର ଖାଉଟିଙ୍କୁ ଚିନ୍ତାରେ ପକାଇଛି। ସମଗ୍ର ରାଜ୍ୟରେ ପିଆଜ ଦରକୁ ନେଇ ହଇଚଇ ସୃଷ୍ଟି ହୋଇଛି। ଗତ କିଛି ଦିନ ଧରି ଆଳୁ ଦର ୫୦ଟଙ୍କା ଉପରେ ରହୁଥିବା ବେଳେ ଏବେ ସେଥିରେ ସାମାନ୍ୟ ହ୍ରାସ ପାଇ ୪୦ଟଙ୍କା ମଧ୍ୟରେ ରହୁଛି। ହେଲେ ପିଆଜ ଦର କିଛି ଦିନ ହେବ ବଢ଼ି ୫୦ ଟଙ୍କା ଧରିଲାଣି। ମଙ୍ଗଳବାର କଟକ ଛତ୍ରବଜାର ଗୋଦାମରେ ପିଆଜ ହୋଲସେଲ ଦର କିଲୋ ପ୍ରତି ୪୦ଟଙ୍କା ବିକ୍ରି ହେଉଥିବାବେଳେ ଖୁଚୁରା ଦର କିଲୋ ୫୦ଟଙ୍କା। ତେବେ ୩ କିଲୋ ପିଆଜକୁ କେତେକ ସ୍ଥାନରେ ୧୪୦ ଟଙ୍କାରେ ବିକ୍ରି ହେଉଥିବା ଜଣାପଡ଼ିଛି।

ଛତ୍ରବଜାର ବ୍ୟବସାୟୀ ସଂଘ ସମ୍ପାଦକ ଦେବେନ୍ଦ୍ର ସାହୁଙ୍କ ସୂଚନା ଅନୁଯାୟୀ, ମହାରାଷ୍ଟ୍ରର ନାସିକ୍‌ରୁ ଛତ୍ରବଜାରକୁ ଏବେ ପିଆଜ ଆମଦାନୀ ହେଉଛି। କେବଳ ନାସିକ୍ ହିଁ ବର୍ତ୍ତମାନ ଭରସା। ହେଲେ ସେଠାରେ ପ୍ରବଳ ବର୍ଷା ହୋଇ କ୍ଷେତରେ ପିଆଜ ନଷ୍ଟ ହୋଇଛି। ଯେତକ ପିଆଜ ସେଠାକାର ଚାଷୀମାନଙ୍କ ପାଖରେ ମହଜୁଦ୍ ଅଛି, ସେମାନେ ଉଚ୍ଚା ଦରରେ ରପ୍ତାନି କରୁଛନ୍ତି। ପିଆଜ ସଙ୍କଟ ହେତୁ ଚାଷୀମାନେ ଦର କମାଉନାହାନ୍ତି। ସେମାନେ ବି ଅଧିକ ଦି' ପଇସା ଲାଭ ଉଠାଇବା ମନୋବୃତ୍ତିରେ ରହୁଛନ୍ତି, ଯଦ୍ୱାରା କଟକରେ ଦର ବୃଦ୍ଧିର କାରଣ ହେଉଛି। ଦର ବଢ଼ିଯିବା କାରଣରୁ ବଜାରରେ ପିଆଜ ବିକ୍ରି ବି କମିଯାଇଛି। ଆନ୍ଧ୍ରର କର୍ଣ୍ଣୁଲରୁ ଗଣେଶ ପୂଜା ପରେ ପିଆଜ ଆସିବ। ସେଠାରେ ପାଗ ଅନୁକୂଳ ରହିଲେ ଏବଂ ଭଲ ଫସଲ ହୋଇଥିଲେ ପିଆଜ ଦର କମିବ। ନଚେତ ପୁଣି ଦର ଅଧିକ ରହିବ। ଗଣେଶ ପୂଜା ଯାଏ ପିଆଜ ଦର ଏମିତି ବଢ଼ି ରହିବ। ପୂର୍ବରୁ ହୋଲସେଲ ଦର ୪୫ ଯାଏ ବଢ଼ି ଯାଇଥିଲା। ମାତ୍ର ଏବେ ତାହା କମି ୪୦ ଟଙ୍କା ହୋଇଛି। ଚଢ଼ା ଦର ପ୍ରାୟ ୧୦ ଦିନ ହେବ ହେଲାଣି। ଦୈନିକ ଛତ୍ରବଜାରକୁ ୧୨୦ରୁ ୧୪୦ ଟନ୍ ଭଳି ପିଆଜ ଆବଶ୍ୟକ ହୋଇଥାଏ। ଓଡ଼ିଶାରେ ପିଆଜ ଉତ୍ପାଦନ ନ ଥିବାରୁ ନାସିକ୍ ଓ କର୍ଣ୍ଣୁଲ ଉପରେ ଓଡ଼ିଶା ବଜାର ନିର୍ଭର କରୁଛି।

ସେହିପରି ବର୍ତ୍ତମାନ ଛତ୍ରବଜାରରେ ଆଳୁ ହୋଲସେଲ ଦର ବସ୍ତା ପ୍ରତି ୧୨୦୦ ଟଙ୍କା ରହୁଛି। ଗୋଟିଏ ବସ୍ତାରେ ୪୫ରୁ ୪୭ କେଜି ଆଳୁ ରହୁଛି। ଫଳରେ ଖୁଚୁରା ବଜାରରେ ଆଳୁ କିଲୋ ୪୦ ଟଙ୍କା ଓ ୩ କେଜିକୁ ୧୧୦ ଟଙ୍କା ହିସାବରେ ବିକ୍ରି ହେଉଛି। ଆଳୁ ଓ ପିଆଜ ଚାଷ ଓଡ଼ିଶାରେ ଆବଶ୍ୟକତା ମେଣ୍ଟାଇବା ଭଳି ହେଉ ନ ଥିବା କାରଣରୁ ପ୍ରତିବର୍ଷ ଏଭଳି ସଙ୍କଟ ଦେଖାଦେଉଛି, ଯାହାର ପ୍ରଭାବ କେବଳ ସାଧାରଣ ଖାଉଟିଙ୍କୁ ହିଁ ଭୋଗିବାକୁ ପଡୁଛି। ସରକାର ଏ ଦିଗରେ ଦୃଷ୍ଟି ଦେଇ ସ୍ଥାୟୀ ସମାଧାନ ନିମନ୍ତେ ଯୋଜନା ପ୍ରସ୍ତୁତ କରିବାକୁ ବୁଦ୍ଧିଜୀବୀ ମହଲରେ ମତପ୍ରକାଶ ପାଇଛି।

ରାଞ୍ଚିରେ ୩ୟ ସିମ୍‌ବକ୍ସ ସେଟ୍‌ଅପ୍ ଠାବ

ଭୁବନେଶ୍ୱର,୨୦।୮(ସତ୍ୟଜିତ୍ ରାଉତ)

- ୫ ସିମ୍‌ବକ୍ସ, ୨୫୯ ସିମ୍‌କାର୍ଡ ସମେତ ଅନ୍ୟାନ୍ୟ ଉପକରଣ ଜବତ
- ଭୁବନେଶ୍ୱରରେ ଏନ୍‌ଆଇଏ ଟିମ୍

ଓଡ଼ିଶାରେ ଅପରେଟ୍ ହେଉଥିବା ସିମ୍‌ବକ୍ସ ନେଟ୍‌ୱର୍କର ଚେର ଝାଡ଼ଖଣ୍ଡକୁ ଲମ୍ବିଥିବା ଜଣାପଡ଼ିବା ପରେ କମିଶନରେଟ୍ ପୋଲିସ ଗୁରୁତ୍ୱର ସହ ଅଧିକ ଛାନଭିନ୍ ଆରମ୍ଭ କରିଛି। ଭୁବନେଶ୍ୱରରେ ପ୍ରଥମ, କଟକରେ ଦ୍ୱିତୀୟ ସିମବକ୍ସ ସେଟ୍‌ଅପ୍ ଚେର ମିଳିବା ପରେ ଝାଡ଼ଖଣ୍ଡ ରାଞ୍ଚିରେ ମଙ୍ଗଳବାର ତୃତୀୟ ସିମ୍‌ବକ୍ସ ସେଟ୍‌ଅପ୍ ଠାବ କରିଛି ପୋଲିସ। ୫ ଦିନିଆ ରିମାଣ୍ଡରେ ଥିବା ବଙ୍ଗୀୟ ଏଜେଣ୍ଟ ରାଜୁ ମଣ୍ଡଳଙ୍କୁ ରାଞ୍ଚି ନେଇ ସ୍ଥାନୀୟ ପୋଲିସ ଟିମ୍ ସହାୟତାରେ ଓଡ଼ିଶା ପୋଲିସ ଟିମ୍ ଏହି ସିମ୍‌ବକ୍ସ ସେଟ୍‌ଅପ୍ ପାଖରେ ପହଞ୍ଚିଛି। ରାଞ୍ଚି ସହରସ୍ଥିତ ମୌଲାନା ଆଜାଦ୍ କଲୋନୀସ୍ଥିତ ୧୫ ନଂ ଗଳିରେ ଥିବା ଏକ ଭଡ଼ା ଘରୁ ପୋଲିସ ଟିମ୍ ୫ଟି ସିମ୍‌ବକ୍ସ ସମେତ ୨୧୯ଟି ଆକ୍ଟିଭ୍ ସିମ୍ ଏବଂ ୪୦ଟି ଅଚଳ ସିମ୍, ଇନ୍‌ଭର୍ଟର ବ୍ୟାଟେରି, ଦୁଇଟି ଜିଓ ମୋଡେମ ରାଉଟର, ଗୋଟେ ସ୍ମାର୍ଟ ସୁଇଚ୍ ଜବତ କରାଯାଇଛି।

ମୌଲାନା ଆଜାଦ୍ କଲୋନୀରେ ମାଷ୍ଟରମାଇଣ୍ଡ ବାଂଲାଦେଶର ଅଶାଦୁର ଜମାନ୍ ଓ ଏଜେଣ୍ଟ ରା

ଅତୀତ ଜୀବନକୁ ଦୃଷ୍ଟିପାତ କରିବାର କୌଣସି ଆବଶ୍ୟକତା ନାହିଁ। ବରଂ ଉଜ୍ଜ୍ୱଳ ଆନନ୍ଦମୟ ଦିବ୍ୟ ଭବିଷ୍ୟତକୁ ଦୃଷ୍ଟି ସମ୍ମୁଖରେ ରଖି ଦ୍ରୁତ ଗତିରେ ସେ ଦିଗରେ ଅଗ୍ରସର ହେବା ହିଁ ବୁଦ୍ଧିମାନର କାର୍ଯ୍ୟ। ଏବଂ ପ୍ରଗତିଶୀଳ ଆତ୍ମାର ଲକ୍ଷଣ। –ଶ୍ରୀମା

ନାମରେ ନୁହେଁ, କାମରେ

ବୃହତ୍‌କାୟ ପ୍ରାଣୀ ହାତୀର ଜୀବନ ଏବେ ସଙ୍କଟରେ। ନିୟମିତ ବ୍ୟବଧାନରେ ହାତୀ ମୃତ୍ୟୁ ଖବର ପ୍ରକାଶ ପାଇଆସୁଛି। ଏ ମଧ୍ୟରେ ଓଡ଼ିଶାର ସଦ୍ୟ ହାତୀମୃତ୍ୟୁ ଘଟଣା ଅତ୍ୟନ୍ତ ଚିନ୍ତାଜନକ। ୪୮ ଘଣ୍ଟା ମଧ୍ୟରେ ରାଜ୍ୟରେ ୩ଟି ହାତୀଙ୍କ ମୃତ୍ୟୁ ହୋଇଛି। ପରିତାପର ବିଷୟ, ସେମାନଙ୍କ ମଧ୍ୟରୁ ୨ଟିର ବିଦ୍ୟୁତ୍ ଆଘାତରେ ମୃତ୍ୟୁ ଘଟିଛି। ସବୁଠୁ ଆଶ୍ଚର୍ଯ୍ୟର କଥା ହେଉଛି ଭୁବନେଶ୍ୱର ନିକଟସ୍ଥ ଚନ୍ଦକା–ଡମପଡ଼ା ଅଭୟାରଣ୍ୟର ଭରତପୁର ସଂରକ୍ଷିତ ଜଙ୍ଗଲରେ ବନ ବିଭାଗ ଆଖିଆଗରେ ଚଳପ୍ରଚଳ ହେଉଥିବା ଦନ୍ତାହାତୀ ରାମୁର ଜୀବନ ବିଦ୍ୟୁତ୍ ଆଘାତରେ ଚାଲିଯାଇଛି। ଚୁନୁକୁଳି ବସ୍ତି ନିକଟ ଭରତପୁର ଜଙ୍ଗଲରୁ ତା'ମୃତଦେହ ଅଗଷ୍ଟ ୧୯ରେ ଜବତ କରାଯାଇଛି। ଏହି ଘଟଣା ସୂଚିତ କରୁଛି ଯେ, ଜନବସତି ନିକଟରେ ଯେଉଁ ବିଦ୍ୟୁତ୍ ଲାଇନ ରହୁଛି ତାହାକୁ ଠିକ୍ ଭାବେ ଦେଖାଯାଉନାହିଁ। ଏଥିରେ ଫରେଷ୍ଟର ଓ ଫରେଷ୍ଟ ଗାର୍ଡଙ୍କ ଦାୟିତ୍ୱହୀନତା ପ୍ରମାଣିତ ହେଉଛି। ଏଥିସହ ହାତୀଙ୍କ ସୁରକ୍ଷା ପାଇଁ ସରକାରଙ୍କ ତରଫରୁ କୌଣସି ଦୃଢ଼ ପଦକ୍ଷେପ ନିଆଯାଉନାହିଁ ବୋଲି ଜଣାପଡୁଛି। ସୁରକ୍ଷା ତ ଦୂରର କଥା,ହାତୀ ଚଲାପଥଗୁଡ଼ିକୁ ଅକ୍ଷୁଣ୍ଣ ନ ରଖି ରାଜ୍ୟ ସରକାର ଚନ୍ଦକା ଭଳି ଜଙ୍ଗଲ ଏରିଆରେ ଶିଳ୍ପାଞ୍ଚଳକୁ ଅନୁମତି ଦେଇଛନ୍ତି, ଯାହାକି ହାତୀଙ୍କ ଚଲାପଥକୁ ଛିନ୍ନବିଚ୍ଛିନ୍ନ କରିଦେଇଛି। ଖୋଦ୍ ଭରତପୁର ନିକଟରେ ଜନବସତି ଏପରିକି ବଡ଼ ବଡ଼ କଲେଜ ଏବଂ ନୂଆକରି ଗଢ଼ି ଉଠୁଥିବା ଆର୍ପାଟମେଣ୍ଟ, ସ୍କୁଲ ଓ ଟାଉନଶିପ୍ ଆଗକୁ ସ୍ଥିତିକୁ ଆହୁରି ସଙ୍ଗିନ କରିବ। ଏହି ହାତୀ ଚଳପ୍ରଚଳ ଅଞ୍ଚଳରେ ପ୍ରଗତି ନାଁରେ ଚଉଡ଼ା ରାସ୍ତା, କଳକାରଖାନା ଏପରିକି ସିମେଣ୍ଟ ଫ୍ୟାକ୍ଟ୍ରି ଗଢ଼ିଉଠିଛି। ଏହା ହାତୀଙ୍କ ପ୍ରତି ବିପଦ ଟାଣି ଆଣିବା ସହ ମଣିଷ ଜୀବନ ଉପରେ ସଙ୍କଟ ସୃଷ୍ଟି କରିବ।

ରାମୁର ମୃତ୍ୟୁ ବ୍ୟତୀତ ଅଗଷ୍ଟ ୧୮ରେ ସମ୍ବଲପୁର ରେଢ଼ାଖୋଲରେ ବିଦ୍ୟୁତ୍ ସଂସ୍ପର୍ଶରେ ଆସି ଗୋଟିଏ ମାଈହାତୀର ମୃତ୍ୟୁହେବା ସହ ସୁନ୍ଦରଗଡ଼ ବରସୁଆଁ ରେଞ୍ଜ ଡିଭିଜନରେ ମାଲବାହୀ ଟ୍ରେନ୍‌ରେ କଟି ଏକ ହାତୀ ଛୁଆର ମୃତ୍ୟୁ ଘଟିଛି। ଦେଖିବାକୁ ଗଲେ ପ୍ରାକୃତିକ ମୃତ୍ୟୁ ତୁଳନାରେ ବିଦ୍ୟୁତ୍ ଆଘାତ ଓ ଟ୍ରେନ୍ ଧକ୍କାରେ ହାତୀଙ୍କର ଅଧିକ ମୃତ୍ୟୁ ହେଉଛି। ଶିକାରୀମାନେ ହାତୀଦାନ୍ତ ପାଇଁ ବିନା ଭୟରେ ଶିକାର କରୁଛନ୍ତି। ଏହାସହ ହାତୀ–ମଣିଷ ସଂଘର୍ଷ ବୃଦ୍ଧିପାଇବା ଯୋଗୁ ଉଭୟଙ୍କ ଉପରେ ସଙ୍କଟ ବଢୁଛି। ଜଙ୍ଗଲ କ୍ଷୟ ଓ ଖାଦ୍ୟାଭାବ ଯୋଗୁ ହାତୀ ଜନବସତିକୁ ଆସୁଛନ୍ତି ଓ ଏଥିରୁ ସଂଘର୍ଷ ଆହୁରି ତୀବ୍ର ହେଉଛି। ହାତୀ–ମଣିଷ ସଂଘର୍ଷରେ ୨୦୧୩–୨୦୨୩ ମଧ୍ୟରେ ୭୯୪ ହାତୀଙ୍କ ମୃତ୍ୟୁ ଓ ୧୧୦୦ ଲୋକଙ୍କର ପ୍ରାଣହାନି ସହ ୬୫୦ ଆହତ ହୋଇଥିବା ସରକାରୀ ସୂତ୍ରରୁ ଜଣାପଡ଼ିଛି। କେବଳ ଏତିକି ନୁହେଁ , ବିଦ୍ୟୁତ୍ ବିତରକ କମ୍ପାନୀଙ୍କ ଖାମଖିଆଲ ମନୋଭାବ ଯୋଗୁ ହାଇ ଭୋଲ୍‌ଟେଜ ଲାଇନ ସଂସ୍ପର୍ଶରେ ଆସି ହାତୀ ମୃତ୍ୟୁମୁଖରେ ପଡୁଛନ୍ତି। ଏସବୁ ଘଟଣାରେ ଫରେଷ୍ଟର ଓ ଫରେଷ୍ଟ ଗାର୍ଡଙ୍କର ବେପରୁଆ ମନୋଭାବ ରହୁଥିବା ଦେଖାଯାଉଛି। ଏଥିସହ ଏବେ ରାଜ୍ୟରେ ଫରେଷ୍ଟର ଓ ଫରେଷ୍ଟ ଗାର୍ଡର ମୋଟ ଦେଢ଼ ହଜାରରୁ ଅଧିକ ପଦବୀ ଖାଲିପଡ଼ିଛି। ୨୦୧୮ରେ ଢେଙ୍କାନାଳର କମଳାଙ୍ଗ ଗାଁ ନିକଟରେ ଉଚ୍ଚଶକ୍ତିସମ୍ପନ୍ନ ବିଦ୍ୟୁତ୍ ତାର ସଂସ୍ପର୍ଶରେ ଆସି ଏକାବେଳକେ ୭ଟି ହାତୀଙ୍କ ମୃତ୍ୟୁ ହେବା ଓଡ଼ିଶାରେ ହାତୀ ମୃତ୍ୟୁ ଇତିହାସର ଏକ ବଡ଼ ଘଟଣା ଥିଲା। ଏହାପରେ ମଧ୍ୟ ହାତୀ ସୁରକ୍ଷା ଦିଗରେ ସେଭଳି କୌଣସି ପଦକ୍ଷେପ ଏ ପର୍ଯ୍ୟନ୍ତ ନିଆଯାଇନାହିଁ। ହାତୀ ମୃତ୍ୟୁ ରୋକିବା ପାଇଁ କରାଯାଉଥିବା ଯୋଜନା ଓ ତାହାର କାର୍ଯ୍ୟକାରିତା ଭିତରେ ଆକାଶ ପାତାଳ ପ୍ରଭେଦ ଥିବା ଭଳି ମନେହେଉଛି।

ଉଲ୍ଲେଖନୀୟ ଯେ, ଭାରତରେ ଏବେ ପାଖାପାଖି ୩୦ ହଜାର ହାତୀ ଅଛନ୍ତି। ହାତୀ ସଂଖ୍ୟାରେ କର୍ନାଟକ (୬,୦୪୯), ଆସାମ (୫,୭୧୯), କେରଳ (୩,୦୫୪), ତାମିଲନାଡୁ (୨,୭୬୧) ପଛକୁ ରହିଛି ଓଡ଼ିଶା। ଚଳିତ ବର୍ଷ ଜୁନ୍‌ରେ ପ୍ରକାଶ ପାଇଥିବା ଅଲ ଓଡ଼ିଶା ଏଲିଫ୍ୟାଣ୍ଟ ସେନ୍‌ସସ୍, ୨୦୨୪ରୁ ଜଣାପଡ଼ିଛି ଯେ ଓଡ଼ିଶାରେ ମୋଟ ୨,୦୯୮ ହାତୀ ଅଛନ୍ତି। ୨୦୧୭ ରେ ଏହି ସଂଖ୍ୟା ୧,୯୭୬ ଥିଲା। ଏହି ତଥ୍ୟକୁ ଦର୍ଶାଇ ସରକାର ଓ ବନ ବିଭାଗ ଉତ୍‌ଫୁଲ୍ଲିତ ହୋଇପାରନ୍ତି, କିନ୍ତୁ ମନେରଖିବାକୁ ହେବ ଯେ, ଭାରତବର୍ଷରେ ହାତୀ ମୃତ୍ୟୁରେ ଓଡ଼ିଶା ସବୁଠୁ ଆଗରେ ରହିଛି। ଏଠାରେ ସୂଚିତ କରାଯାଇପାରେ, ହାତୀ–ମଣିଷ ସଂଘର୍ଷଜନିତ ମୃତ୍ୟୁ ରୋକିବା ଲାଗି ଓଡ଼ିଶା ଉଚ୍ଚ ନ୍ୟାୟାଳୟ ୨୦୨୨ରେ ବନ ବିଭାଗ, ଓଡ଼ିଶା ପୋଲିସ ଏବଂ ୱାଇଲ୍ଡ ଲାଇଫ୍ ଆକ୍ଟିଭିଷ୍ଟଙ୍କୁ ନେଇ ଏକ ଜଏଣ୍ଟ ଟାସ୍କଫୋସ(ଜେଟିଏଫ୍) ଗଠନ କରିବାକୁ କହିଥିଲେ। ଏବେ ଜେଟିଏଫ୍ ସହ ବନ୍ୟଜନ୍ତୁ ସୁରକ୍ଷା ଆଇନ ରହିଛି ଓ ସରକାରଙ୍କ ପ୍ରୋଜେକ୍ଟ ଏଲିଫ୍ୟାଣ୍ଟ ବି କାମ କରୁଛି। ମନେକରାଯାଉଥିଲା ଯେ, ଏହି ପଦକ୍ଷେପ ପରେ ହାତୀ ମୃତ୍ୟୁ ନିୟନ୍ତ୍ରଣକୁ ଆସିପାରିବ। କିନ୍ତୁ ତାହା ସମ୍ଭବ ହୋଇପାରୁନାହିଁ। ତେବେ ଏଭଳି ଏକ ସମ୍ବେଦନଶୀଳ ପ୍ରସଙ୍ଗକୁ ସମାଧାନ କରିବାକୁ ହେଲେ କେତେକ ଦିଗ ଉପରେ ବିଚାର କରିବାକୁ ହେବ। ଗତ ୨ଦଶନ୍ଧି ମଧ୍ୟରେ ଜଳବାୟୁ ପରିବର୍ତ୍ତନ ଯୋଗୁ ହାତୀଙ୍କ ଜୀବନ ପ୍ରତି ବିପଦ ସୃଷ୍ଟି ହୋଇଛି ଏବଂ ସେମାନଙ୍କ ପାଇଁ ଖାଦ୍ୟ ଓ ପିଇବା ପାଣିର ଅଭାବ ଦେଖାଯାଇଛି। ଅନ୍ୟ ପକ୍ଷରେ ଟ୍ରେନ୍ ଲାଇନ ଓ ରାସ୍ତାର ବିକାଶ ତଥା ସହର ଜଙ୍ଗଲମୁଖୀ ହେବା ଯୋଗୁ ସେମାନେ ଅସୁରକ୍ଷିତ ମଣୁଛନ୍ତି ଏବଂ ଜନବସତି ଆଡ଼କୁ ଚାଲିଆସୁଛନ୍ତି। ପ୍ରତିକାର ସ୍ୱରୂପ, ଜଙ୍ଗଲରେ କୃତ୍ରିମ ହ୍ରଦ ସୃଷ୍ଟି କରିବା ସହ ଖାଦ୍ୟ ପାଇଁ ବିଭିନ୍ନ ଫଳଜାତୀୟ ଗଛ ରୋପଣ କରାଯିବା ଦରକାର। ଶିକାରୀଙ୍କ ଉପରେ କଡ଼ା ନଜର ରଖିବା ଲାଗି ଅଧିକ ସଂଖ୍ୟକ ଫରେଷ୍ଟ ଗାର୍ଡ ସହିତ ଅତ୍ୟାଧୁନିକ କ୍ୟାମେରା ଭଳି ନୂତନ ପ୍ରଯୁକ୍ତି ମଧ୍ୟ ବ୍ୟବହାର କରାଯାଇପାରେ। ଏଥିସହ ସ୍ଥାନୀୟ ଲୋକଙ୍କୁ ସଚେତନ କରାଇବା ଏବଂ କୋର୍ ଏଲିଫ୍ୟାଣ୍ଟ ଜୋନ୍‌ରୁ ଜନବସତିକୁ ହଟାଇବା ଦିଗରେ ପଦକ୍ଷେପ ନେବା ଆବଶ୍ୟକ। ଶିକାରୀଙ୍କ ସମ୍ପର୍କରେ ଯିଏ ସୂଚନା ଦେବେ ସେମାନଙ୍କୁ ଆକର୍ଷଣୀୟ ଅର୍ଥ ପୁରସ୍କାର ଦିଆଗଲେ ପରିସ୍ଥିତିରେ ସୁଧାର ଆସିପାରନ୍ତା। ଏହା ବ୍ୟତୀତ ହାତୀ ଚଳପ୍ରଚଳ ଅଞ୍ଚଳରେ ଗ୍ରାମବାସୀଙ୍କୁ ସେହି ପ୍ରାଣୀର ସୁରକ୍ଷା ପାଇଁ ସରକାର 'ହାତୀ ବନ୍ଧୁ'ର ମାନ୍ୟତା ସହ ଆର୍ଥିକ ପ୍ରୋତ୍ସାହନ ଦିଆଯାଉ। ଏହା ସହ ତାମିଲନାଡୁରେ ଟ୍ରେନ୍ ଦୁର୍ଘଟଣାରେ ହେଉଥିବା ହାତୀ ମୃତ୍ୟୁ ରୋକିବା ଲାଗି ଏଆଇ ଆଧାରିତ ପୂର୍ବ ସତର୍କ ସୂଚନା ଦେବାର ବ୍ୟବସ୍ଥା ଓଡ଼ିଶା ସରକାର ଆପଣାଇବା ନିହାତି ଜରୁରୀ। ହାତୀ ସୁରକ୍ଷା ନାମରେ ନୁହେଁ, କାମରେ ହେବାର ସମୟ ଆସିଲାଣି।

ଧର୍ମନିରପେକ୍ଷତାରେ ପକ୍ଷପାତିତା

ବୃହସ୍ପତି ସାମଲ

ଦେଶର ବିଭିନ୍ନ ସମସାମୟିକ ପ୍ରସଙ୍ଗ ସହ ଧର୍ମ ଆଧାରରେ ଦେଶକୁ ଭାଗଭାଗ କରୁଥିବା ତଥା ଭେଦଭାବକୁ ପ୍ରଶ୍ରୟ ଦେଉଥିବା ନିୟମଗୁଡ଼ିକର ଆଧୁନିକ ସମାଜରେ କୌଣସି ସ୍ଥାନ ନାହିଁ ବୋଲି ପ୍ରଧାନମନ୍ତ୍ରୀ କହିଥିଲେ। ଲାଲକିଲ୍ଲାରୁ ଅଠସ୍ତରିତମ ସ୍ୱାଧୀନତା ଦିବସର ଅଭିଭାଷଣ ରଖିବା ଅବସରରେ ପ୍ରଚଳିତ ନାଗରିକ ସଂହିତାକୁ ଏକ ଭେଦଭାବପୂର୍ଣ୍ଣ ସାମ୍ପ୍ରଦାୟିକ ସଂହିତା ଭାବେ ସେ ଅଭିହିତ କରି ଦେଶକୁ ଧାର୍ମିକ ବିଦ୍ୱେଷରୁ ଦୂରେଇ ରଖିବାକୁ ଏକ ଧର୍ମନିରପେକ୍ଷ ନାଗରିକ ସଂହିତାର ଆବଶ୍ୟକତା ଉପରେ ଗୁରୁତ୍ୱାରୋପ କରିଛନ୍ତି। ଉଚ୍ଚତମ ନ୍ୟାୟାଳୟ ମଧ୍ୟ ସମାନ ନାଗରିକ ସଂହିତା ଉପରେ ବହୁବାର ନିଜର ଟିପ୍ପଣୀ ରଖିଛନ୍ତି। ତେଣୁ ଭାରତୀୟ ସମ୍ବିଧାନର ୭୫ ବର୍ଷ ପୂର୍ତ୍ତି ପାଳନ ଅବସରରେ ଏଭଳି ପରିବର୍ତ୍ତନର ଆବଶ୍ୟକତା ଉପରେ ସମ୍ପ୍ରସାରିତ ଆଲୋଚନା ପାଇଁ ଦେଶବାସୀଙ୍କୁ ନିବେଦନ କରି ପ୍ରଧାନମନ୍ତ୍ରୀ କହିଛନ୍ତି, ଥରେ ଏହି ପରିବର୍ତ୍ତନ ହୋଇଗଲେ ଏହା ସମସ୍ତ ଧର୍ମୀୟ ଭେଦଭାବକୁ ଦୂର କରିବା ସହ ସାଧାରଣ ନାଗରିକଙ୍କ ମଧ୍ୟରେ ଥିବା ଦୂରତାକୁ କମେଇବାରେ ସହାୟକ ହେବ।

ଯେଉଁ ସମୟରେ ଭାରତ ସହ ସାରା ବିଶ୍ୱରେ ଧାର୍ମିକ ଉତ୍ତେଜନା ବୃଦ୍ଧି ପାଉଛି, ସେହିଭଳି ଏକ ଘଡ଼ିସନ୍ଧି ମୁହୂର୍ତ୍ତରେ ପ୍ରଧାନମନ୍ତ୍ରୀଙ୍କ ବକ୍ତବ୍ୟ ଅତ୍ୟନ୍ତ ଗୁରୁତ୍ୱପୂର୍ଣ୍ଣ। ସାଧାରଣ ଜନତା ବି ସେଇ କଥା ଚାହାନ୍ତି କି ଦେଶରେ ଧର୍ମନିରପେକ୍ଷତା ସହ ସମ୍ବିଧାନ ପ୍ରଦତ୍ତ ନ୍ୟାୟ, ସ୍ୱତନ୍ତ୍ରତା, ସମାନତା ଓ ଭ୍ରାତୃତ୍ୱ ଭଳି ସମସ୍ତ ଗଣତାନ୍ତ୍ରିକ ମୂଲ୍ୟବୋଧ ଚିରକାଳ ଅକ୍ଷୁଣ୍ଣ ରହୁ। କିନ୍ତୁ ପ୍ରଧାନମନ୍ତ୍ରୀଙ୍କ ଏ ବକ୍ତବ୍ୟ ଉପରେ ଦେଶବାସୀଙ୍କ ମତାମତ ଯାହା ରହୁନା କାହିଁକି, ସରକାର ଚାହିଁଲେ ନିକଟ ଅତୀତରେ ବଦଳିଥିବା ଅନ୍ୟାନ୍ୟ ନିୟମକାନୁନ୍ ଭଳି ଏହା ମଧ୍ୟ ବଦଳି ଯିବା କିଛି ଅସମ୍ଭବ ନୁହେଁ। ହେଲେ ଯେଉଁ କଥା କୁହାଯାଉଛି, ସେହିଭଳି ସଂହିତା ପ୍ରଣୟନ କରିବା ଏବଂ ଧର୍ମନିରପେକ୍ଷତାକୁ ବଜାୟ ରଖି ସବୁ ଗୋଷ୍ଠୀ ଓ ସମ୍ପ୍ରଦାୟ ପାଇଁ ସମାନ ଭାବରେ ତାକୁ ଅକ୍ଷରେ ଅକ୍ଷରେ କାର୍ଯ୍ୟକାରୀ କରିବା ନେଇ ଅନେକ ସନ୍ଦେହ ତଥା ପ୍ରଶ୍ନବାଚୀ ସୃଷ୍ଟି ହେବା ସ୍ୱାଭାବିକ। କାରଣ ଅଧିକାଂଶ କ୍ଷେତ୍ରରେ ସରକାରୀ ନିୟମ ଓ ସେସବୁର କାର୍ଯ୍ୟକାରିତାରେ ପାତରଅନ୍ତର ଆଜିକାଲି ଏକ ସାଧାରଣ ଘଟଣା। ସମାନ ନିୟମକୁ ଭିନ୍ନଭିନ୍ନ ଢଙ୍ଗରେ ଲାଗୁ କରିବା ନେଇ ବହୁ ଉଦାହରଣ ଅଛି; କେଉଁଠି କିଏ ଫସିଗଲାଣି ତ ଆଉ କେଉଁଠି କିଏ ଖସିଗଲାଣି। ସମାନ ନିୟମରେ କେତେବେଳେ କେଉଁ ବ୍ୟକ୍ତି ବା ଅନୁଷ୍ଠାନକୁ ଅଯଥା

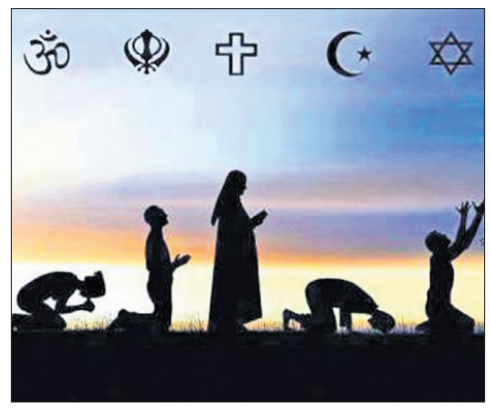

ଅନୁଗ୍ରହ ପ୍ରାପ୍ତ ହେଉଛି ତ ଅନ୍ୟ କାହାପାଇଁ ଦୃଷ୍ଟିଭଙ୍ଗୀ ବଦଳି ଯାଉଛି। ଧର୍ମନିରପେକ୍ଷତାକୁ ଆଖି ଆଗରେ ରଖି ଗୋଟିଏ ଉଦାହରଣରୁ ଆଲୋଚନାକୁ ଆଗକୁ ନେବା ଉଚିତ ହେବ।

ଉତ୍ତମ ଆଚରଣ ଓ ଉଚ୍ଚାରଣ ସହ ସରକାରୀ ଚାକିରିରେ ସତ୍ୟନିଷ୍ଠ, ଶୋଭନୀୟତା, ଶିଷ୍ଟତା, ତତ୍ପରତା, ନିରପେକ୍ଷତା ଓ କର୍ତ୍ତବ୍ୟପରାୟଣତା ଆଦି ବଜାୟ ରଖିବା ପାଇଁ କେନ୍ଦ୍ର ସରକାର ସାମରିକ, ରେଳବାଇ ଏବଂ ସର୍ବଭାରତୀୟ ସେବା ଅନ୍ତର୍ଭୁକ୍ତ ତଥା କିଛି ନିର୍ଦ୍ଦିଷ୍ଟ ଅଧିନିୟମରେ କାର୍ଯ୍ୟ କରୁଥିବା କର୍ମଚାରୀଙ୍କ ପାଇଁ ଅଲଗା ଅଲଗା ଆଚରଣ ବିଧି ପ୍ରଣୟନ କରିଛନ୍ତି। ହେଲେ ଅନ୍ୟ ସମସ୍ତ କର୍ମଚାରୀଙ୍କ ପାଇଁ କେନ୍ଦ୍ରୀୟ ବେସାମରିକ ସେବା (ଆଚରଣ) ନିୟମାବଳୀ, ୧୯୬୪ ପ୍ରଣୟନ କରାଯାଇଛି। ଯେକୌଣସି କର୍ମଚାରୀଙ୍କୁ ଦିଆଯାଇଥିବା ନିର୍ଦ୍ଦିଷ୍ଟ କ୍ଷମତାର ପ୍ରୟୋଗ ପୂର୍ବକ ବ୍ୟକ୍ତିଗତ ସ୍ୱାର୍ଥ ଓ ଲିଙ୍ଗଗତ ଭେଦଭାବରୁ ଊର୍ଦ୍ଧ୍ୱରେ ଏବଂ ଦେଶ ତଥା ଦଶର ସ୍ୱାର୍ଥରେ ନିଜ ବିବେକ ଓ ବୁଦ୍ଧିର ସର୍ବୋତ୍ତମ ପ୍ରୟୋଗ ଦ୍ୱାରା ସମ୍ପୂର୍ଣ୍ଣ ଧର୍ମନିରପେକ୍ଷତାର ସହ ପ୍ରତ୍ୟେକଟି ସରକାରୀ କାର୍ଯ୍ୟକୁ ଶୃଙ୍ଖଳିତ ଭାବେ ସ୍ୱଚ୍ଛତାର ସହ ସମ୍ପାଦନ କରିବା ଏହି ନିୟମାବଳୀର ଲକ୍ଷ୍ୟ। ସର୍ବୋପରି ୧୯୬୪ର ଏହି ନିୟମାବଳୀର ଧାରା– ୫ରେ କୌଣସି ରାଜନୈତିକ ଦଳ ବା ରାଜନୀତିରେ ଭାଗ ନେଉଥିବା କୌଣସି ସଂଗଠନର ସଦସ୍ୟତା ଗ୍ରହଣ କରିବାକୁ ଅଥବା କୌଣସି ରାଜନୈତିକ କାର୍ଯ୍ୟକ୍ରମରେ ଭାଗନେବାକୁ କିମ୍ବା ଏଭଳି ଦଳୀୟ ବା ସାଂଗଠନିକ କାର୍ଯ୍ୟକ୍ରମକୁ ଆର୍ଥିକ ସାହାଯ୍ୟ ପ୍ରଦାନ କରିବାକୁ କର୍ମଚାରୀମାନଙ୍କୁ ସିଧାସଳଖ ବାରଣ କରାଯାଇଛି। କୌଣସି ଦଳ ରାଜନୈତିକ ଦଳ କି ନୁହେଁ କିମ୍ବା କୌଣସି ସଂଗଠନ ରାଜନୀତିରେ ଭାଗ ନେଉଛି କି ନାହିଁ ବା ଏହାର ଗତିବିଧି ରାଜନୈତିକ ଉଦ୍ଦେଶ୍ୟ ପ୍ରଣୋଦିତ କି ନୁହେଁ, ଏ ସଂକ୍ରାନ୍ତରେ କେନ୍ଦ୍ର ସରକାରଙ୍କ ନିର୍ଣ୍ଣୟ ହିଁ ଅନ୍ତିମ।

ଏହି କ୍ରମରେ ରାଷ୍ଟ୍ରୀୟ ସ୍ୱୟଂସେବକ ସଂଘ (ଆର୍‌ଏସ୍‌ଏସ୍) ଓ ଜମାତ–ଏ–ଇସ୍‌ଲାମି ଭଳି ଦୁଇଟି ସଂଗଠନରେ ସରକାରୀ କର୍ମଚାରୀମାନଙ୍କୁ ସଦସ୍ୟ ନ ହେବାକୁ ଏବଂ ଏମାନଙ୍କର କୌଣସି କାର୍ଯ୍ୟକ୍ରମରେ ଭାଗ ନ ନେବାକୁ ଧାରା–୫ର ଉପଧାରା–୧୨ରେ ସ୍ପଷ୍ଟ ଉଲ୍ଲେଖ କରିଛନ୍ତି। ଏହାସହ ୩୦ ନଭେମ୍ବର ୧୯୬୬ରୁ ଗୃହ ମନ୍ତ୍ରଣାଳୟ ଦ୍ୱାରା ସବୁ ବିଭାଗକୁ ନିର୍ଦ୍ଦେଶନାମା ଜାରି କରି ପରବର୍ତ୍ତୀ ସମୟରେ (୨୫ ଜୁଲାଇ ୧୯୭୦ ଓ ୨୮ ଅକ୍ଟୋବର ୧୯୮୦) ସେସବୁକୁ ଦୋହରେଇଛନ୍ତି। ସ୍ପଷ୍ଟ ଆଲୋଚନା ମାଧ୍ୟମରେ ସରକାର ଉପଧାରା–୧୨ରେ ଲିପିବଦ୍ଧ କରିଛନ୍ତି ଯେ ସରକାରୀ କର୍ମଚାରୀଙ୍କ ପକ୍ଷେ ଧର୍ମନିରପେକ୍ଷ ଦୃଷ୍ଟିକୋଣ ବଜାୟ ରଖିବା ସର୍ବାଧିକ ମହତ୍ତ୍ୱପୂର୍ଣ୍ଣ। ସାମ୍ପ୍ରଦାୟିକ ଭାବନାର ମୂଳୋତ୍ପାଟନ କରିବା ସରକାରଙ୍କ ଏକମାତ୍ର ଲକ୍ଷ୍ୟ। କୌଣସି ସାମ୍ପ୍ରଦାୟିକ ସଂଗଠନକୁ ପ୍ରୋତ୍ସାହିତ କରିବା କିମ୍ବା ସାମ୍ପ୍ରଦାୟିକତା ଆଧାରରେ କୌଣସି ଆବେଦନ ନିବେଦନକୁ ଧ୍ୟାନ ଦେବା ସରକାରଙ୍କ ଉଦ୍ଦେଶ୍ୟ ନୁହେଁ। ଯଦି କୌଣସି କର୍ମଚାରୀ ଉପରୋକ୍ତ ନିର୍ଦ୍ଦେଶ ବିରୋଧରେ ଯା'ନ୍ତି, ତେବେ କଡ଼ା ଶୃଙ୍ଖଳାଗତ କାର୍ଯ୍ୟାନୁଷ୍ଠାନର ସମ୍ମୁଖୀନ ହେବେ।

କିନ୍ତୁ ୯ ଜୁଲାଇ ୨୦୨୪ରେ କେନ୍ଦ୍ର ସରକାରଙ୍କ କାର୍ମିକ ଓ ପ୍ରଶିକ୍ଷଣ ବିଭାଗ ଏକ ନିର୍ଦ୍ଦେଶନାମା ଜାରି କରି କେବଳ ରାଷ୍ଟ୍ରୀୟ ସ୍ୱୟଂସେବକ ସଂଘ ଉପରୁ ଉପରୋକ୍ତ ପ୍ରତିବନ୍ଧକ ଉଠେଇ ନେଇଛନ୍ତି। ଅର୍ଥାତ୍ ଏବେ ସରକାରୀ କର୍ମଚାରୀମାନେ ବିନା ପ୍ରତିବନ୍ଧକରେ ଆର୍‌ଏସ୍‌ଏସ୍‌ର ସଭ୍ୟ ପଦ ଗ୍ରହଣ କରିବା ସହ ତା'ର ସମସ୍ତ କାର୍ଯ୍ୟକ୍ରମରେ ଭାଗନେଇପାରିବେ। ଆର୍‌ଏସ୍‌ଏସ୍ ଉପରୁ ପ୍ରତିବନ୍ଧକ ଉଠେଇ ସରକାର ଏକତରଫା ଭାବେ ନିଜେ ପ୍ରଣୟନ କରିଥିବା କେନ୍ଦ୍ରୀୟ ବେସାମରିକ ସେବା(ଆଚରଣ) ନିୟମାବଳୀ, ୧୯୬୪ର ଖୋଲା ଉଲ୍ଲଂଘନ କରିବା ସହ ଧର୍ମନିରପେକ୍ଷତାକୁ ନିରୁତ୍ସାହିତ କରୁଛନ୍ତି। ଏହା ଭାତହାଣ୍ଡିରୁ ଗୋଟିଏ ଚିପିଲା ଭଳି।

ସ୍ୱାଧୀନ ଭାରତର ସରକାର କୌଣସି ନିର୍ଦ୍ଦିଷ୍ଟ ବ୍ୟକ୍ତି, ଦଳ, ଗୋଷ୍ଠୀ, ସଂଗଠନ ବା ସମ୍ପ୍ରଦାୟର ମାଲିକାନାରେ ନୁହେଁ ବରଂ ସାଧାରଣ ଜନତାଙ୍କର, ଜନତାଙ୍କ ଦ୍ୱାରା ଓ ଜନତାଙ୍କ ପାଇଁ। ତେଣୁ ପ୍ରଧାନମନ୍ତ୍ରୀ ଧର୍ମନିରପେକ୍ଷ ନାଗରିକ ସଂହିତାର ପ୍ରଣୟନ କଥା ଉଠେଇବା ପୂର୍ବରୁ ଧର୍ମନିରପେକ୍ଷତାକୁ ବଜାୟ ରଖିବା ପାଇଁ ଉପରୋକ୍ତ ମହଜୁଦା ନିୟମାବଳୀ କିଭଳି ଏକ ନିର୍ଦ୍ଦିଷ୍ଟ ସଂଗଠନ ଉଦ୍ଦେଶ୍ୟରେ ରାତାରାତି ବଦଳିଗଲା ତାକୁ ସମୀକ୍ଷା କରିବାର ଆବଶ୍ୟକତା ଥିଲା। ନିୟମ ପ୍ରଣୟନ କରିବାରେ କିଛି ବିଚିତ୍ରତା ନାହିଁ। ପ୍ରଗତିର ଅନ୍ୟ ନାମ ପରିବର୍ତ୍ତନ। ତେଣୁ ପରିବର୍ତ୍ତିତ ପରିସ୍ଥିତିକୁ ଲକ୍ଷ୍ୟ ରଖି ଦେଶର ହିତରେ ପୁରୁଣା ନିୟମ ବଦଳିବା ଅତି ସ୍ୱାଗତଯୋଗ୍ୟ। କିନ୍ତୁ ତାହା ଯଦି ଦଳୀୟ ସ୍ୱାର୍ଥରୁ ଊର୍ଦ୍ଧ୍ୱରେ ଦେଶର ହିତ ସାଧନ ନ କରି ଏକ ନିର୍ଦ୍ଦିଷ୍ଟ ସଂଗଠନ କି ସମ୍ପ୍ରଦାୟର ସ୍ୱାର୍ଥ ରକ୍ଷାରେ ଲାଗୁ କରାଯାଏ, ତେବେ ଏହା ଉଭୟ ଗଣତନ୍ତ୍ର ଓ ସମ୍ବିଧାନର ଅମର୍ଯ୍ୟାଦା କହିଲେ ଅତ୍ୟୁକ୍ତି ହେବନାହିଁ।

ମୋ: ୯୪୩୭୦୨୨୬୬୯

ଧ୍ୱଂସ ନ ହେଉ ମାନବାତ୍ମା

ମୀରା ବେଉରା

ବିଜ୍ଞାନର ଅଗ୍ରଗତି ମନୁଷ୍ୟସମାଜକୁ ସବୁ ସୁଖ ସୁବିଧା ଯୋଗାଇଛି। ଯଦି ଏହି ପୃଥିବୀରେ ପ୍ରାଣିଜଗତ ଓ ଉଦ୍ଭିଦଜଗତ ଭିତରେ ପ୍ରାକୃତିକ ଭାରସାମ୍ୟ ନ ରହେ, ତେବେ ଉଭୟ ମନୁଷ୍ୟ, ଜୀବଜନ୍ତୁ ଓ ବୃକ୍ଷଲତା ପ୍ରତି ବିପଦ ସୃଷ୍ଟି ହେବ। ଗୋଟିଏ ପଟର

ଡାକ୍ତରଖାନା ପରିସରରେ ଆଣ୍ଠୁଏ ପାଣି

ଡାକ୍ତରଖାନା ପରିସରରେ ଜମି ରହିଥିବା ବର୍ଷା ଜଳ ।

ମୋରଡ଼ା,୨୦।୮(ସ୍ମାରକ ମାଝୀ)

ମୟୂରଭଞ୍ଜ ଜିଲା ମୋରଡ଼ା ବ୍ଲକ ଅଞ୍ଚଳର ମୁଖ୍ୟ ଡାକ୍ତରଖାନା ବାରମାଇଲସ୍ଥିତ କିଶାନତାଣ୍ଡି ଗୋଷ୍ଠୀ ସ୍ୱାସ୍ଥ୍ୟକେନ୍ଦ୍ରର ଅବସ୍ଥା ବେହାଲ୍ ହୋଇଛି। ଅସରାଏ ବର୍ଷାରେ ଡାକ୍ତରଖାନା ପରସରରେ ଆଣ୍ଠୁଏ ପାଣି ଜମି ରୋଗୀସେବା ବିପର୍ଯ୍ୟସ୍ତ ହୋଇପଡ଼ିଛି।

ସୂଚନାଯୋଗ୍ୟ, ମଙ୍ଗଳବାର ମୋରଡ଼ା ବ୍ଲକ ଅଞ୍ଚଳରେ ବର୍ଷା ହେବା ଯୋଗୁ କିଶାନତାଣ୍ଡି ଗୋଷ୍ଠୀ ସ୍ୱାସ୍ଥ୍ୟକେନ୍ଦ୍ର ପରିସରରେ ଆଣ୍ଠୁଏ ଉଚ୍ଚର ପାଣି ଲହଡ଼ି ଭାଙ୍ଗିଥିଲା। ଡାକ୍ତରଖାନାକୁ

ରୋଗୀସେବା ବିପର୍ଯ୍ୟସ୍ତ

ଯିବା ପାଇଁ ଲୋକେ ନାହିଁ ନ ଥିବା ଅସୁବିଧାର ସମ୍ମୁଖୀନ ହେଉଥିବା ଦେଖିବାକୁ ମିଳିଥିଲା। ବର୍ଷା ପାଣି ଜମି ରହିବା ଫଳରେ ଡାକ୍ତରଖାନା ପରସର କୃତ୍ରମ ପୋଖରୀର ଭ୍ରମ ସୃଷ୍ଟି କରିଛି। ଅଧିକ ବର୍ଷା ହେଲେ ଡାକ୍ତରଖାନା ଭିତରେ ପାଣି ପଶିଯିବାର ଆଶଙ୍କା ରହିଛି । ଏବାବଦରେ ଗୋଷ୍ଠୀ ସ୍ୱାସ୍ଥ୍ୟକେନ୍ଦ୍ର ଅଧିକାରୀ ହାମ୍ଦିରା ମୁର୍ମୁଙ୍କୁ ପଚାରିବାରୁ ରାସ୍ତା କଡ଼ରେ ଥିବା ଡ୍ରେନ୍ ଡାକ୍ତରଖାନାରୁ ଉଚ୍ଚରେ ରହୁଥିବାରୁ ଠିକ ଭାବେ ପାଣି ନିଷ୍କାସନ ହୋଇପାରୁନାହିଁ । ଏ ନେଇ ପୂର୍ବରୁ ସେ ବିଭାଗୀୟ ଯନ୍ତ୍ରୀଙ୍କୁ ଲିଖିତ ଭାବେ ଜଣାଇଥିବା କହିଛନ୍ତି। ଜାତୀୟ ଗ୍ରାମୀଣ ସ୍ୱାସ୍ଥ୍ୟ ମିଶନର ସହକାରୀ ଯନ୍ତ୍ରୀ ବସନ୍ତ କୁମାର ରାଜଙ୍କୁ ପଚାରିବାରୁ ଉକ୍ତ ଡ୍ରେନ୍ କାର୍ଯ୍ୟ ପାଇଁ ପୂର୍ତ୍ତବିଭାଗ ପକ୍ଷରୁ ଆକଳନ କରାଯାଇ ଅର୍ଥ ମଞ୍ଜୁର ହେଲା ପରେ କାର୍ଯ୍ୟ ଆରମ୍ଭ ହେବ ବୋଲି କହିଛନ୍ତି। ତେବେ ଯଥାଶୀଘ୍ର ଡ୍ରେନେଜ୍ ବ୍ୟବସ୍ଥା ଠିକ୍ କରିବାକୁ ସ୍ଥାନୀୟ ଅଞ୍ଚଳର ରାଜେନ୍ଦ୍ର ବିନ୍ଧାଣୀ, ବିଶ୍ୱରଞ୍ଜନ ମହାପାତ୍ର, ପ୍ରମୋଦ ବାରିକ, ଦୀନବନ୍ଧୁ ରାଜ, ଉତ୍ତମ ପାତ୍ର, ଗୌରମୋହନ ସିଂ ପ୍ରମୁଖ ଦାବି କରିଛନ୍ତି।

ବେତନଟୀ ବ୍ଲକ ବିଜେଡିର ବିକ୍ଷୋଭ

ବେଶିଙ୍ଗା,୨୦।୮(ରତନ ଦାଶ)

ନିର୍ବାଚନ ସମୟରେ ଭାଜପା ଦେଇଥିବା ପ୍ରତିଶ୍ରୁତି ପାଳନକରୁ ନଥିବା ପ୍ରତିବାଦରେ ମଙ୍ଗଳବାର ମୟୂରଭଞ୍ଜ ଜିଲା ବେତନଟୀ ଭାଜପା ପକ୍ଷରୁ ବିକ୍ଷୋଭ ପ୍ରଦର୍ଶନ କରାଯାଇଛି। ବ୍ଲକ ସଭାପତି ସନ୍ତକ ଲେଙ୍କାଙ୍କ ନେତୃତ୍ୱରେ ସ୍ଥାନୀୟ ଜାତୀୟ ରାଜପଥ ଡାକ ବଙ୍ଗଳା ନିକଟରୁ ଏକ ଶୋଭାଯାତ୍ରା ବାହାରି ବଜାର ପରିକ୍ରମା ପରେ ବ୍ଲକ କାର୍ଯ୍ୟାଳୟ ନିକଟରେ ପହଞ୍ଚିଥିଲା। ସେଠାରେ ବିଡିଓଙ୍କ ଅନୁପସ୍ଥିତରେ ଅତିରିକ୍ତ ବିଡିଓ ଗଗନ ବେହେରାଙ୍କୁ ରାଜ୍ୟପାଳଙ୍କ ଉଦ୍ଦେଶ୍ୟରେ ସ୍ମାରକ ପତ୍ର ପ୍ରଦାନ କରାଯାଇଥିଲା। ନିର୍ବାଚନ ପ୍ରଚାର ସମୟରେ ବାର୍ଦ୍ଧକ୍ୟ ଭତ୍ତା ୩୫୦୦ କରାଯିବ ବୋଲି ଭାଜପା ପ୍ରତିଶ୍ରୁତି ଦେଇ ଏବେ ଲୋକଙ୍କ ସହ ବିଶ୍ୱାସଘାତକତା କରୁଛି ବୋଲି ବିଜେଡି କହିଛି। ଏହି କାର୍ଯ୍ୟକ୍ରମରେ ଜିଲା ପରିଷଦ ସଦସ୍ୟ ବିଶ୍ୱନାଥ ହେମ୍ବ୍ରମ, ଧାନୀ କିସ୍କୁ, ସବିତା ଦାସଙ୍କ ସମେତ ଦଳର ସମସ୍ତ ସରପଞ୍ଚ, ସମିତି ସଭ୍ୟ, ପଞ୍ଚାୟତ ସଭାପତି, ରାଜୀବ ସେନାପତି, ବିନୋଦ ସିଂହ ପ୍ରମୁଖ ଶତାଧିକ ଦଳୀୟ ନେତା ଓ କର୍ମୀ ଉପସ୍ଥିତ ଥିଲେ।

ନିୟୋଜିତ ହେବେ ୨୬୮ କର୍ମଚାରୀ

ପ୍ରଶିକ୍ଷଣ ଶିବିରରେ ଉପସ୍ଥିତ ଜିଲା ମୁଖ୍ୟ ପ୍ରାଣୀ ଚିକିତ୍ସାଧିକାରୀ ଡା.କଳ୍ପତରୁ ସ୍ୱାଇଁ ଓ ଅନ୍ୟମାନେ ।

ବାରିପଦା,୨୦।୮(ନୀଳାଦ୍ରି ବିହାରୀ ଦଣ୍ଡପାଟ)

୧ରୁ ପ୍ରାଣୀ ସମ୍ପଦ ଗଣନା

ମୟୂରଭଞ୍ଜ ଜିଲା ବାରିପଦାସ୍ଥିତ ଜିଲା ପ୍ରାଣୀ ଚିକିତ୍ସାକେନ୍ଦ୍ର ପରିସରରେ ୨୧ତମ ପ୍ରାଣୀ ସମ୍ପଦ ଗଣନା-୨୦୨୪ର ଜଲାସ୍ତରୀୟ ପ୍ରଶିକ୍ଷଣ ଶିବର ଅନୁଷ୍ଠିତ ହୋଇଯାଇଛି। ଜିଲା ମୁଖ୍ୟ ପ୍ରାଣୀ ଚିକିତ୍ସାଧିକାରୀ ଡା.କଳ୍ପତରୁ ସ୍ୱାଇଁ ଉପସ୍ଥିତ ରହି ଗଣନା କାର୍ଯ୍ୟକ୍ରମରେ ସାମିଲ ଥିବା ପର୍ଯ୍ୟବେକ୍ଷକ ଓ ଗଣନାକାରୀଙ୍କୁ ପ୍ରଶିକ୍ଷଣ ପ୍ରଦାନ କରିଥିଲେ। ପ୍ରାଣୀଧନ ଆକଳନ, ବର୍ଗ, ପ୍ରାଣୀଗଣନା, ଉତ୍ପାଦନ, ଯୋଜନା ସମେତ ପ୍ରାଣୀଧନ ଅଭିବୃଦ୍ଧି ସମ୍ପର୍କରେ ସୂଚନା କିପରି ଭାବେ ସଂଗ୍ରହ କରାଯିବ ସେ ସମ୍ପର୍କରେ ବିସ୍ତୃତ ଆଲୋଚନା କରିଥିଲେ । ସେହିପର ଗଣନାରେ ବ୍ୟବହୃତ ହେବାକୁ ଥିବା ମୋବାଇଲ ଆପ୍‌ର ବ୍ୟବହାର ସମେତ ପ୍ରାଣୀଙ୍କ ପ୍ରଜାତି ସମ୍ବନ୍ଧୀୟ ସୂଚନା କିପରି ଭାବେ ପ୍ରସ୍ତୁତ କରାଯିବ ସେ ସମ୍ପର୍କରେ ବରିଷ୍ଠ ବିଶେଷଜ୍ଞମାନେ ଆଲୋକପାତ କରିଥିଲେ। ଏହି ଗଣନାରେ ୨୬୮ଜଣ ପର୍ଯ୍ୟବେକ୍ଷକଙ୍କ ସମେତ କର୍ମଚାରୀମାନେ ସାମିଲ ରହିଛନ୍ତି। ଆସନ୍ତା ସେପ୍ଟେମ୍ବର ୧ରୁ ଆରମ୍ଭ ହୋଇ ୩୧ ଡିସେମ୍ବର ପର୍ଯ୍ୟନ୍ତ ଜିଲାର ୩୯୮୨ଟି ଗ୍ରାମ ବୁଲି ପ୍ରାଣୀ ସମ୍ପଦର ଗଣନା କରାଯିବ। ପ୍ରତି ଘରକୁ ଘର ବୁଲି କ୍ୟାମ୍ପେନ ମାଧ୍ୟମରେ ସର୍ବେକ୍ଷଣ କାର୍ଯ୍ୟ ନେଇ ତାଲିମ ପ୍ରଦାନ କରାଯାଇଛି । ପ୍ରକାଶ ଥାଉକ, ଆଗାମୀ ୪ଦିନ ଧରି ଏହି ପ୍ରଶିକ୍ଷଣ ଶିବିର ଜିଲାର ୪ଟି ଉପଖଣ୍ଡର ସମସ୍ତ ପର୍ଯ୍ୟବେକ୍ଷକ ଓ ଗଣନାକାରୀଙ୍କୁ ନେଇ ଅନୁଷ୍ଠିତ ହେବ । ପ୍ରାଣୀ ସମ୍ପଦ ବିଭାଗର ଜିଲା ନୋଡାଲ ଅଧିକାରୀ ଡା. ଭାଗବତ ଘୋଷ ଶିବିର ପରିଚାଳନା କରିଥିବା ବେଳେ ମଙ୍ଗଳବାର ୮୮ଜଣ କର୍ମକର୍ତା ପ୍ରଶିକ୍ଷଣ ନେଇଥିଲେ।

No.LL-07
THE ODISHA STATE COOPERATIVE BANK LTD.
Pandit Jawaharlal Nehru Marg, Bhubaneswar - 751001
ବିଶେଷ ସୂଚନା
ଭାରତୀୟ ରିଜର୍ଭ ବ୍ୟାଙ୍କର ନିର୍ଦ୍ଦେଶାବଳୀ ଅନୁସାରେ ବ୍ୟାଙ୍କର ସମସ୍ତ ପୂର୍ତ୍ତି କରିବା ପାଇଁ ପରିଚୟ ପ୍ରମାଣ, ଠିକଣା ପ୍ରମାଣ କରୁଥିବା କାଗଜପତ୍ର ସହ ଫଟୋ ଜରୁରୀ, ଗ୍ରାହକ ଯେବେଠାରୁ ବ୍ୟାଙ୍କିଂ କରୁଥାନ୍ତୁ ନ କାହିଁକି। ଅତଏବ ଏ ପର୍ଯ୍ୟନ୍ତ ପରିଚୟ ପ୍ରମାଣପତ୍ର ଓ ସାମ୍ପ୍ରତିକ ଠିକଣା ସ୍ଥାପନ କରୁଥିବା କାଗଜ ସହ ଏବେକାର ଦୁଇଟି ପାସପୋର୍ଟ ଫଟୋ ଜମା କରିନଥିବା ସମସ୍ତ ଗ୍ରାହକ ତବ୧୫ ସେପ୍ଟେମ୍ବର ୨୦୨୪ ରିଖ ସୁଦ୍ଧା ସମ୍ପୃକ୍ତ ଶାଖା ସହ ଯୋଗାଯୋଗ କରି ନିଶ୍ଚିତ କରିବାକୁ ଅନୁରୋଧ।
ସୂଚନାଯୋଗ୍ୟ : ଯଦି ସେଭିଂସ୍ ବା କରେଣ୍ଟ ଏକାଉଣ୍ଟ ଗତ ୨୪ ମାସଧରି ବ୍ୟବହୃତ ହେଉ ନ ଥିଲେ ତଥା ପୂର୍ତ୍ତି ହୋଇ ନ ଥିଲେ, କୌଣସି ସୂଚନା ନ ଦେଇ ସେହି ଏକାଉଣ୍ଟକୁ ଅଚଳ କରିଦିଆଯିବ।
ପରିଚାଳନା ନିର୍ଦ୍ଦେଶକ
OIPR-39012/11/0005/2425

ବିକ୍ଷୋଭ କଲା ଭଞ୍ଜସେନା

ବିକ୍ଷୋଭ ପ୍ରଦର୍ଶନ କରୁଥିବା ଭଞ୍ଜସେନାର କର୍ମକର୍ତ୍ତାମାନେ ।

ବାରିପଦା,୨୦।୮(ନୀଳାଦ୍ରି ବିହାରୀ ଦଣ୍ଡାପାଟ)

ବିପର୍ଯ୍ୟସ୍ତ ସ୍ୱାସ୍ଥ୍ୟସେବା

ମୟୂରଭଞ୍ଜ ଜିଲାରେ ସ୍ୱାସ୍ଥ୍ୟ ସେବା ବିପର୍ଯ୍ୟସ୍ତ ହୋଇ ପଡ଼ିଥିବା ଅଭିଯୋଗ କରି ଭଞ୍ଜସେନା ପକ୍ଷରୁ ବିକ୍ଷୋଭ ପ୍ରଦର୍ଶନ କରାଯାଇଛି। ଖାଲି ପଡିଥିବା ଡାକ୍ତର ଓ କର୍ମଚାରୀ ପଦବୀ ପୂରଣ କରାଯାଇ ରୋଗୀଙ୍କୁ ଉନ୍ନତମାନର ସେବା ଯୋଗାଇବାକୁ ନେଇ ଜଲାବ୍ୟାପ ଧାରଣା ଜାରି ରହିଛି। ସେନାର ପ୍ରତିଷ୍ଠାତା କଳିଙ୍ଗ କେଶରୀ ଜେନାଙ୍କ ନିର୍ଦ୍ଦେଶ କ୍ରମେ ବାରିପଦାସ୍ଥିତ ଜିଲା ମୁଖ୍ୟ ଚିକିତ୍ସାଳୟ ତଥା ପିଆର୍‌ଏମ୍ ମେଡିକାଲ କଲେଜ ଓ ହସ୍ପିଟାଲ ସମ୍ମୁଖରେ ମଙ୍ଗଳବାର ସେନାର କର୍ମକର୍ତ୍ତାମାନେ ବିକ୍ଷୋଭ ପ୍ରଦର୍ଶନ କରିଥିଲେ। ଏକମାସ ମଧ୍ୟରେ ଖାଲି ପଡ଼ିଥିବା ପଦବୀ ପୂରଣ କରା ନ ଗଲେ ଜିଲାପାଳଙ୍କ କାର୍ଯ୍ୟାଳୟ ଘେରାଉ ସହି ବିକ୍ଷୋଭ ପ୍ରଦର୍ଶନ କରାଯିବ ବୋଲି ଭଞ୍ଜସେନା ଚେତାବନୀ ଦେଇଛି।

ସୀମାନ୍ତବର୍ତୀ ରାଜ୍ୟ ସମେତ ଜିଲାର ହଜାର ହଜାର ରୋଗୀ ଠିକ ସ୍ୱାସ୍ଥ୍ୟସେବା ପାଇବା ନିମନ୍ତେ ଜିଲା ମୁଖ୍ୟ ଚିକିତ୍ସାଳୟ ଉପରେ ନିର୍ଭର କରିଥାନ୍ତି। ଜିଲାବାସୀଙ୍କ ଦୀର୍ଘ ଦିନର ଦାବି କ୍ରମେ ବାରିପଦାଠାରେ ଏକ ମେଡିକାଲ କଲେଜ ଓ ହସ୍ପିଟାଲ କାର୍ଯ୍ୟ କରୁଛି। ଉତ୍ତମ ସ୍ୱାସ୍ଥ୍ୟ ସେବା ମିଳିବା ପରିବର୍ତ୍ତେ ଏଠାରୁ ରୋଗୀଙ୍କୁ ବଡ଼ ଡାକ୍ତରଖାନାକୁ ସ୍ଥାନାନ୍ତର କରାଯାଉଛି। ଡାକ୍ତର ଓ କର୍ମଚାରୀ ଅଭାବ ସାଙ୍ଗକୁ ଆନୁସଙ୍ଗିକ ଯନ୍ତ୍ରପାତିର ପରିଚାଳନା ପାଇଁ ଟେକ୍ନିସିଆନ ନ ଥିବାରୁ ରୋଗୀମାନେ ଖର୍ଚ୍ଚାନ୍ତ ହୋଇ ଘରୋଇ ସେବା ନେବାକୁ ବାଧ ହେଉଛନ୍ତି। ରାଜ୍ୟ ସରକାରଙ୍କ ପକ୍ଷରୁ କୋଟି କୋଟି ଟଙ୍କା ଖର୍ଚ୍ଚ କରାଯାଉଥିଲେ ମଧ ଆଦିବାସୀ ବହୁଳ ଏହି ଜିଲାରେ ସ୍ୱାସ୍ଥ୍ୟ ସେବା ଦିନକୁ ଦିନ ବିପର୍ଯ୍ୟସ୍ତ ହେବାରେ ଲାଗିଛି । ସରକାରୀଙ୍କ ସ୍ୱାସ୍ଥ୍ୟକାର୍ଡ ଯୋଜନା କାର୍ଯ୍ୟକାରୀ ହେବା ପରଠାରୁ ରୋଗୀମାନେ ସରକାରୀ ଡାକ୍ତରଖାନାରୁ ଉନ୍ନତମାନର ସେବା ପାଇବାରୁ ବଞ୍ଚିତ ରହୁଛନ୍ତି। ଫଳରେ ରୋଗୀମାନେ ଘରୋଇ କିମ୍ବା ବେସରକାରୀ ଡାକ୍ତରଖାନାଗୁଡ଼ିକରେ କାର୍ଡ ଦେଖାଇ ରୋଗମୁକ୍ତ ହେଉଛନ୍ତି। ତେବେ ଗରିବ ଓ ଅପାଠୁଆ ଲୋକେ ଦୂର ଦୂରାନ୍ତକୁ ଯାଇ ରୋଗୀ ସେବା କରି ନ ପାରିବାରୁ ଅନେକ ଗୁଣିଗାରେଡ଼ି ଭଳି ଅନ୍ଧବିଶ୍ୱାସକୁ ଆପଣାଇବାରେ ଲାଗିଥିବା ଭଳି ଘଟଣା ପଦାକୁ ଆସୁଛି। ଜିଲାବ୍ୟାପି ଲାଗି ରହିଥିବା ସ୍ୱାସ୍ଥ୍ୟ ସମସ୍ୟାକୁ ଦୃଷ୍ଟିରେ ରଖି ଭଞ୍ଜସେନାର ଜିଲା ସଭାପତି ପିଣ୍ଟୁ ମାଇତିଙ୍କ ନେତୃତ୍ୱରେ ଶତାଧିକ କର୍ମକର୍ତ୍ତା ଜିଲା ମୁଖ୍ୟ ଚିକିତ୍ସାଳୟ ସମ୍ମୁଖରେ ବିକ୍ଷୋଭ ପ୍ରଦର୍ଶନ କରିଥିଲେ। ପୂର୍ବରୁ ରାଇରଙ୍ଗପୁର, କରଞ୍ଜିଆ ଓ ଉଦଳା ଆଦି ଉପଖଣ୍ଡଗୁଡ଼ିକରେ ଦାବି ଉପସ୍ଥାପନା ପୂର୍ବକ ଧାରଣା ଦିଆଯାଇଥିବା ବେଳେ ଜିଲା ପ୍ରଶାସନ ପକ୍ଷରୁ କୌଣସି ପଦକ୍ଷେପ ଗ୍ରହଣ କରାଯାଇ ନାହିଁ। କାର୍ଯ୍ୟକ୍ରମରେ କାର୍ଯ୍ୟକାରୀ ଅଧ୍ୟକ୍ଷ ସଞ୍ଜୀବ ରାଉତ, ଉପାଧ୍ୟକ୍ଷ ନିମାଇଁ ତ୍ରିପାଠୀ, ଆଦିବାସୀ ଶାଖା ସଭାପତି ବାଜୁନ ହାଁସଦା, ଓବିସି ଶାଖା ସଭାପତି ରାକେଶ ବେହେରା, ସନ୍ତୋଷ ଗିରି, କନିକା ବୋଷ, ଏସ.କେ. ରାଜାଖାନ, ଜ୍ୟୋତି ରଞ୍ଜନ ପୃଷ୍ଟି, ମାନସ ବେହେରା, ଗଣେଶ ମହାନ୍ତ, ରବିନ ମହାନ୍ତି, ମୀର ବାବର ଅଲ୍ଲୀ, ପ୍ରଶାନ୍ତ ମହାକୁଡ, ଦୀପେଶ ଅଗ୍ରୱାଲ, ସୋନାଲୀ ସେରେନ, ସୁଭଦ୍ରା ହେମ୍ବ୍ରମ, ରବୀନ୍ଦ ପଲେଇଙ୍କ ସମେତ ବହୁ କାର୍ଯ୍ୟକର୍ତ୍ତା ଉପସ୍ଥିତ ଥିଲେ।

ଦୁର୍ଘଟଣାରେ ବାଇକ୍ ଚାଳକଙ୍କ ମୃତ୍ୟୁ

କୁଳିଅଣା,୨୦।୮(ଆଦିକନ୍ଦ ସାହୁ)- ୧୮ନଂ. ଜାତୀୟ ରାଜପଥ ସୁକୁଆପଡ଼ା ଢ଼ାବା ନିକଟରେ ମଙ୍ଗଳବାର ଅପରାହ୍ନ ୧ଟା୧୫ ସମୟରେ ଡିଭାଇଡରରେ ପିଟିହୋଇ ଜଣେ ବାଇକ୍ ଚାଳକଙ୍କ ମୃତ୍ୟୁ ହୋଇଛି। ମୃତକ ହେଲେ ବାଙ୍ଗରିପୋଷି ଥାନା ଅଧୀନ ପଥରଖମ ଗ୍ରାମର ଜିତେନ ମୁଣ୍ଡାଙ୍କ ପୁଅ ବିନୋଦ (୨୨)। କୁଳିଅଣା ବଜାରରୁ କେନ୍ଦୁଡ଼ିଆ ଗ୍ରାମସ୍ଥିତ ଶ୍ୱଶୁର ଘରକୁ ଯିବା ସମୟରେ ସେ ଦୁର୍ଘଟଣାର ସମ୍ମୁଖୀନ ହୋଇଥିଲେ। ବାଇକ୍ ପଛରେ ବସିଥିବା ଅନ୍ୟଜଣେ ଯୁବକ ଆହତ ହୋଇ କୁଳିଅଣା ଡାକ୍ତରଖାନାରେ ଚିକିତ୍ସିତ ହେଉଛନ୍ତି।

ବ୍ଲକସ୍ତରୀୟ ଖେଳାଳି ଚୟନ ଶିବିର

ବାଙ୍ଗିରିପୋଷି,୨୦।୮(ସଞ୍ଜୟ କୁମାର ଅଗ୍ରୱାଲା)

ବାଙ୍ଗିରିପୋଷି ବ୍ଲକସ୍ତରୀୟ ଶରତକାଳୀନ ଖେଳାଳି ଚୟନ ଶିବିର ବାଙ୍ଗିରିପୋଷି ସରକାରୀ ଉଚ୍ଚ ବିଦ୍ୟାଳୟ ଖେଳ ପଡ଼ିଆରେ ଖେଳ ଶିକ୍ଷୟିତ୍ରୀ ମୀନତୀ ଜେନାଙ୍କ ପ୍ରତ୍ୟେକ୍ଷ ତତ୍ତ୍ୱାବଧାନରେ ଅନୁଷ୍ଠିତ ହୋଇଯାଇଛି। ଏହି ପ୍ରତିଯୋଗିତାରେ ମୁଖ୍ୟ ଅତିଥି ଭାବେ ବାଙ୍ଗରପୋଷି ସହକାରୀ ଗୋଷ୍ଠୀ ଶିକ୍ଷା ଅଧିକାରୀ ସେହ୍ଲଲତା ପରିଡ଼ା, ସମ୍ମାନୀୟ ଅତିଥି ଭାବେ ବାଙ୍ଗିରିପୋଷି ସରକାରୀ ଉଚ୍ଚ ବିଦ୍ୟାଳୟର ପ୍ରଧାନ ଶିକ୍ଷୟିତ୍ରୀ ସୁନିତା ସାହୁ ଯୋଗଦେଇଥିଲେ। ଏଥିରେ ୨୦୦ ଜଣ ପ୍ରତିଯୋଗୀ ଅଂଶ ଗ୍ରହଣ କରିଥିଲେ। ୧୭ ବର୍ଷରୁ କମ୍ ଓ ୧୪ ବର୍ଷରୁ କମ୍ ଫୁଟବଲ, କବାଡ଼ି, ଖୋ-ଖୋ ଖେଳ ପାଇଁ ୪୦ ଜଣ ଖେଳାଳିଙ୍କୁ ଅଁଳା ଉଚ୍ଚ ବିଦ୍ୟାଳୟରେ ହେବାକୁ ଥିବା ଜିଲାସ୍ତରୀୟ ଖେଳରେ ଅଂଶଗ୍ରହଣ କରିବା ପାଇଁ ଚୟନ କରାଯାଇଥିଲା। ଏହି ବ୍ଲକସ୍ତରୀୟ କ୍ରୀଡ଼ା ପର୍ବକୁ ସଫଳତାର ସହ ଆୟୋଜନ କରବାରେ ବ୍ଲକର ସମସ୍ତ ଶିକ୍ଷୟିତ୍ରୀ, ଶିକ୍ଷକ ସହଯୋଗ କରିଥିଲେ। ଖେଳ ଶିକ୍ଷୟିତ୍ରୀ ଜେନା ଧନ୍ୟବାଦ ଦେଇଥିଲେ ।

CAREER APPOINTMENT
ON EVERY WEDNESDAY & SATURDAY
B/W : ₹. 350 per sq.cm
Colour : ₹. 400 per sq.cm
PAY FOR 1, GET 1 FREE
For Bookings
Call : 0674-2580385
Email : advt@dharitri.com

ଡ୍ରାଇଭର ଆବଶ୍ୟକ
ଦରମା: ୧୯,୦୦୦/-
ଫୋନ୍ ନଂ: 9861925500
(ଯୋଗାଯୋଗ ସମୟ ୧୦ଟା ସକାଳ)

ରୋଷେୟା/ଡ୍ରାଇଭର ଆବଶ୍ୟକ
ଘରୋଇ ରୋଷେଇ କାର୍ଯ୍ୟ ପାଇଁ ଅଭିଜ୍ଞ ମହିଳା ରୋଷେୟା, ପୁରୁଷ ସହାୟକ ଓ ଡ୍ରାଇଭର ଆବଶ୍ୟକ।
ସ୍ଥାନ – ପଟିଆ, ଭୁବନେଶ୍ୱର
(ରହିବା, ଖାଇବା ସୁବିଧା ଉପଲବ୍ଧ)
ଯୋଗାଯୋଗ – 8917676698

See Career Appointment on every Wednesday & Saturday

WE ARE HIRING !!! at VLCC Bhubaneswar
Applications invited for the following post having experience of minimum 3 (three) years in similar reputed Beauty Care Institutions / Shops)
1. Centre Manager – 1 No
2. Doctor Dermatology – 1 No
3. Sales Manager / Asst. Manager– 1 No
4. Slimming Head – 1 No
5. Dietician – 1 No
6. Female Slimming therapist – 2 Nos
7. Male Slimming therapist – 1 No
8. Female Beauty Therapist – 1 No
9. Unisex Hair dresser – 4 Nos
10. Bridal make up beautician – 1 No
11. Ayurveda Therapist – 1 No
Send your Resume within 15 days to :
khirodsamal1986@gmail.com

୬୭ ଅଭିଯୋଗର ଶୁଣାଣି କଲେ ଜିଲାପାଳ

ଉଦଳା,୨୦।୮(ସନ୍ତୋଷ କୁମାର ବାଛିନୀ)

କପ୍ତିପଦା ଉପଖଣ୍ଡ ଉଦଳାସ୍ଥିତ ଉପ ଜିଲାପାଳଙ୍କ ସମ୍ମିଳନୀ କକ୍ଷରେ ଜନଶୁଣାଣି ଶିବିର ଅନୁଷ୍ଠିତ ହୋଇଯାଇଛି। ନବ ନିଯୁକ୍ତ ଜିଲାପାଳହେମକାନ୍ତ ସାଏ ଏବଂ ଆରକ୍ଷୀ ଅଧିକ୍ଷକ ଏସ. ସୁଶ୍ରୀ ଯୋଗଦେଇ ୬୭ଟି ଅଭିଯୋଗର ଶୁଣାଣି କରିଥିଲେ। ଉପଜିଲାପାଳ ସୁଶାନ୍ତ କୁମାର ବାରିକଙ୍କ ପ୍ରତ୍ୟକ୍ଷ ତତ୍ତ୍ୱାବଧାନରେ ଆୟୋଜିତ ଏହି ଶିବିରରେ ପ୍ରକଳ୍ପ ପ୍ରଶାସକ ଆଇଟିଡିଏ ନରେନ୍ଦ୍ର ଖମାରୀ, ଉପଖଣ୍ଡ ଆରକ୍ଷୀ ଅଧୀକ୍ଷକ ସାର୍ଥକ ରାୟ, ଉପଖଣ୍ଡ ଚିକିତ୍ସାଳୟର ଡ.ମହେଶ୍ୱର ଦାସ ଯୋଗଦେବା ସହ ଉପଖଣ୍ଡର ସମସ୍ତ ଗୋଷ୍ଠୀ ଉନ୍ନୟନ ଅଧିକାରୀ, ତହସିଲଦାରଙ୍କ ସମେତ ଜିଲା ଓ ଉପଖଣ୍ଡ ତଥା ବ୍ଲକସ୍ତରୀୟ ବିଭିନ୍ନ ବିଭାଗୀୟ ଅଧିକାରୀମାନେ ଉପସ୍ଥିତ ରହି ଶୁଣାଣି କାର୍ଯ୍ୟରେ ସହଯୋଗ କରିଥିଲେ। ୫୨ଟି ବ୍ୟକ୍ତିଗତ ସମସ୍ୟା ସମ୍ବଳିତ ଅଭିଯୋଗ ଥିବା ସୁଲେ ୧୫ଟି ସାମୂହିକ ସମସ୍ୟା ସମ୍ବଳିତ ବିଷୟ ଉପରେ ଆଧାରିତ ଥିଲା। ସେଥିମଧ୍ୟରୁ ଗୋଟିଏ ସମସ୍ୟାର ତତ୍କାଳ ସମାଧାନ କରାଯାଇ ଉଦଳା ବ୍ଲକ ଉର୍ମଳର ହିମାଂଶୁ କୁଅଁରଙ୍କୁ ଚିକିତ୍ସା ନିମନ୍ତେ ୧୦ ହଜାର ଟଙ୍କାର ଚେକ ମୁଖ୍ୟମନ୍ତ୍ରୀ ରିଲିଫ ପାଣ୍ଠିରୁ ପ୍ରଦାନ କରାଯାଇଥିଲା। ଉପଖଣ୍ଡ ସୂଚନା ଓ ଲୋକ ସମ୍ପର୍କ ଅଧିକାରୀ ସରୋଜ କୁମାର ପ୍ରଧାନ ପରିଚାଳନାରେ ସହଯୋଗ କରିଥିଲେ।

ବ୍ଲକ ଘେରିଲା ବିଜେଡି

ଖୁଣ୍ଟା,୨୦।୮(ଦେବରଞ୍ଜନ ବେହେରା)- ବର୍ଦ୍ଧିତ ଭତ୍ତା ପ୍ରଦାନରେ ଭାଜପା ମିଥ୍ୟା ପ୍ରତିଶ୍ରୁତି ଦେଇଥିବା ପ୍ରତିବାଦର ବାରିପଦା ନିର୍ବାଚନ ମଣ୍ଡଳୀ ବିଜେଡି ପକ୍ଷରୁ ଖୁଣ୍ଟା ବ୍ଲକ ଘେରାଉ କରାଯିବା ସହ ବିକ୍ଷୋଭ ପ୍ରଦର୍ଶନ କରାଯାଇଛି। ଏହି ଅବସରରେ ରାଜ୍ୟପାଳଙ୍କ ଉଦ୍ଦେଶ୍ୟରେ ଏକ ଦାବିପତ୍ର ପ୍ରଦାନ କରାଯାଇଛି। ପୂର୍ବତନ ଉପବାଚସ୍ପତି ସାନନ୍ଦ ମାରାଣ୍ଡିଙ୍କ ନେତୃତ୍ୱରେ ଜିଲା କାର୍ଯ୍ୟକାରୀ ସଭାପତି ଜିତେନ୍ଦ୍ର ମହାନ୍ତି ,ବ୍ଲକ ଅଧ୍ୟକ୍ଷ ସୁଧନ୍ୟା ନାୟକ , ପୂର୍ବତନ ବ୍ଲକ ଅଧ୍ୟକ୍ଷା ପୁଷ୍ପଲତା ମାର୍ଣ୍ଡି , ଜିଲା ଛାତ୍ର ବିଜଡି ସଭାପତି ସୁନୀଲ ନାୟକ , ରାଜ୍ୟ କୃଷି ନିଗମର ପୂର୍ବତନ ଅଧ୍ୟକ୍ଷ ଦେବାଶିଷ ମହାନ୍ତି ,ବ୍ଲକ ଯୁବ ବିଜେଡି ସଭାପତି ଶୁଶାନ୍ତ ପସାଙ୍କ ସମେତ ବିଭିନ୍ନ ପଞ୍ଚାୟତରୁ ଶତାଧିକ ଦଳୀୟ କର୍ମୀ ଯୋଗ ଦେଇ ପୁରୁ

ବଜ୍ରପାତରେ ଚାଷୀ ମୃତ

ଖଇରା, (ଉତ୍କଳବନ୍ଧୁ ପଣ୍ଡା):ଖଇରା ବ୍ଲକ ଡୁଙ୍ଗୁରା ପଞ୍ଚାୟତ ଅଧୀନ ବାଣପୁର ଗ୍ରାମର ଚାଷୀ ନରେନ୍ଦ୍ର କୁମାର ପତି(୪୯) ବଜ୍ରପାତରେ ପ୍ରାଣ ହରାଇଛନ୍ତି। ମଙ୍ଗଳବାର ଅପରାହ୍ନରେ ସେ ବିଲରେ ସାର ପକାଉଥିବା ବେଳେ ବଜ୍ରପାତ ହୋଇଥିଲା। ଗୁରୁତର ଅବସ୍ଥାରେ ଆମୁଲାନ୍ସରେ ତାଙ୍କୁ ଭଦ୍ରକ ନିଆଯିବା ପରେ ସେଠାରେ ଡାକ୍ତର ମୃତ ଘୋଷଣା କରିଥିଲେ। ତାଙ୍କ ପରିବାରକୁ ସହାୟତା ଯୋଗାଇଦେବାକୁ ଦାବି ହୋଇଛି।

ସଂକ୍ଷେପରେ

ପୋଖରୀରେ ବୁଡ଼ି ଶିଶୁକନ୍ୟା ମୃତ

ବାଲେଶ୍ୱର, ୨୦।୮(ବାଞ୍ଛାନିଧି ଦେ)–ବାଲେଶ୍ୱର ଜିଲା ସିଂଲା ଥାନା ସାହାଡ଼ା ପଞ୍ଚାୟତରେ ମଙ୍ଗଳବାର ଏକ ଦୁଃଖଦ ଘଟଣା ଘଟିଛି। ସାହାଡା ଗ୍ରାମର ସନ୍ନ୍ୟାସୀ ସେନାପତିଙ୍କ ୩ ବର୍ଷୀୟ ଶିଶୁକନ୍ୟା ପୋଖରୀରେ ବୁଡ଼ି ପ୍ରାଣ ହରାଇଛନ୍ତି। ସେ ଘର ନିକଟରେ ଖେଳୁଥିବା ବେଳେ ଅସାବଧାନତା ବଶତଃ ସେ ପୋଖରୀରେ ବୁଡ଼ିଯାଇଥିଲେ। ପରିବାର ଲୋକେ ତାଙ୍କୁ ଉଦ୍ଧାର କରି ବସ୍ତା ଗୋଷ୍ଠୀ ସ୍ୱାସ୍ଥ୍ୟକେନ୍ଦ୍ରକୁ ନେଇଥିଲେ। ହେଲେ ଡାକ୍ତର ତାଙ୍କୁ ମୃତ ଘୋଷଣା କରିଥିଲେ। ଏ ସଂକ୍ରାନ୍ତରେ ପୋଲିସ ଏକ ଅପମୃତ୍ୟୁ ମାମଲା (ନଂ.୧୫/୨୪) ରୁଜୁ କରି ତଦନ୍ତ ଜାରି ରଖିଛି।

ଜଙ୍ଗଲରୁ ମହିଳାଙ୍କ ମୃତଦେହ ଜବତ

ନୀଳଗିରି, ୨୦।୮(ପ୍ରଶାନ୍ତ ବିଶ୍ୱାଳ)–ନୀଳଗିରି ବ୍ଲକ ବରହମପୁର ଥାନା ଅଧୀନ ଗରଡ଼ିହି ପଞ୍ଚାୟତ କୁଞ୍ଜବଣିଆ ନିକଟସ୍ଥ ଜଙ୍ଗଲରୁ ମଙ୍ଗଳବାର ଜଣେ ମହିଳାଙ୍କ ମୃତଦେହ ଜବତ ହୋଇଛି। ମହିଳା ଜଣକ ହେଲେ କୁଞ୍ଜବଣିଆ ଗ୍ରାମର ବୀରେନ୍ଦ୍ର ସିଂଙ୍କ ସ୍ତ୍ରୀ ସାହେବାଣୀ(୪୫)। ହେଲେ ମୃତ୍ୟୁର କାରଣ ଏଯାବତ୍ ସ୍ପଷ୍ଟ ହୋଇପାରି ନାହିଁ। ସ୍ଥାନୀୟ ଲୋକମାନେ ସକାଳେ ସାହେବାଣୀଙ୍କ ଘର ପଛ ପାଖ ଜଙ୍ଗଲରେ ଝୁଲନ୍ତା ଅବସ୍ଥାରେ ଦେଖି ଗ୍ରାମବାସୀଙ୍କୁ ଜଣାଇବା ସହ ବରହମପୁର ପୋଲିସକୁ ଅବଗତ କରିଥିଲେ। ବରହମପୁର ପୋଲିସ ପହଞ୍ଚି ଶବ ଜବତ କରିବା ସହ ଏକ ଅପମୃତ୍ୟ ମାମଲା (ନଂ.୧୦/୨୪) ରୁଜୁ କରି ମୃତଦେହ ବ୍ୟବଚ୍ଛେଦ ପାଇଁ ପଠାଇଥିଲା। ବ୍ୟବଚ୍ଛେଦ ରିପୋର୍ଟ ଆସିଲେ ସତ୍ୟାସତ୍ୟ ଜଣାପଡ଼ିବ ବୋଲି ଥାନା ଅଧିକାରୀ କହିଛନ୍ତି।

ଦରଡ଼ା ପଞ୍ଚାୟତ କାର୍ଯ୍ୟାଳୟରୁ ଚୋରି

ବସ୍ତା, ୨୦।୮(ହରିଶଙ୍କର ପାଢ଼ି)–ବସ୍ତା ଥାନା ଅଧୀନ ଦରଡା ପଞ୍ଚାୟତ କାର୍ଯ୍ୟାଳୟ ତାଲା ଭାଙ୍ଗି ଦୁର୍ବୃତ୍ତମାନେ ଲକ୍ଷାଧିକ ଟଙ୍କାର ସାମଗ୍ରୀ ଲୁଟି ନେଇଥିବା ଜଣାଯାଇଛି। ଅଭିଯୋଗ ମୁତାବକ ମଙ୍ଗଳବାର ସକାଳେ ପଞ୍ଚାୟତ କାର୍ଯ୍ୟାଳୟର ଫାଟକ ଖୋଲାଥିବା ଓ ତାଲା ଭାଙ୍ଗି ତଳେ ପଡ଼ିଥିଲା। ଏ ସମ୍ପର୍କରେ ସରପଞ୍ଚ ଥାନାରେ ଅଭିଯୋଗ କରିଥିଲେ। ବସ୍ତା ପୋଲିସ ପହଞ୍ଚି ତଦନ୍ତ ଆରମ୍ଭ କରିଛି। ଚୋରି ସମୟରେ ଦୁର୍ବୃତ୍ତମାନେ ଗୋଟିଏ ଏଲ୍‌ଇଡ଼ି ଟିଭି ସହିତ ଅନ୍ୟାନ୍ୟ ସାମଗ୍ରୀ ସହିତ ଜରୁରୀ କାଗଜପତ୍ରକୁ ଲୁଟି ନେଇଛନ୍ତି। ଏନେଇ ବସ୍ତା ପୋଲିସ ମାମଲା ରୁଜୁ କରି ଅଧିକ ତଦନ୍ତ ଜାରି ରଖିଛି।

ରାଜୀବ ଗାନ୍ଧୀଙ୍କ ଜୟନ୍ତୀ

ବାଲେଶ୍ୱର, ୨୦।୮(ବାଞ୍ଛାନିଧି ଦେ)–ଜିଲା କଂଗ୍ରେସ କାର୍ଯ୍ୟାଳୟରେ ପୂର୍ବତନ ପ୍ରଧାନମନ୍ତ୍ରୀ ରାଜୀବ ଗାନ୍ଧୀଙ୍କ ଜୟନ୍ତୀ ମଙ୍ଗଳବାର ପାଳିତ ହୋଇଯାଇଛି। କଂଗ୍ରେସର ଗଣମାଧ୍ୟମ ଓ ଯୋଗାଯୋଗ ବିଭାଗର ପୂର୍ବତନ ଜିଲା ଅଧ୍ୟକ୍ଷ ବିକାଶ କୁମାର ଦାସ ସଭାପତିତ୍ୱ କରିଥିଲେ। କଂଗ୍ରେସର ବରିଷ୍ଠ ନେତା ପଦ୍ମଲୋଚନ ଲେଙ୍କା, ବରିଷ୍ଠ ନେତ୍ରୀ ଅର୍ଚ୍ଚନା ନନ୍ଦି, ଗୋପୀନାଥ ପାଢ଼ୀ, ପୂର୍ବତନ ବିଧାୟକ ସୁଦର୍ଶନ ଜେନା, ଯୁବନେତା ସରୋଜ ଲେଙ୍କା, ରଞ୍ଜନ ଦାସ ପ୍ରମୁଖ ଉପସ୍ଥିତ ରହି ରାଜୀବ ଗାନ୍ଧୀଙ୍କ ସ୍ମୃତିଚାରଣ କରିଥିଲେ।

ହେଉନି ରାସ୍ତା ମରାମତି, କମୁନି ହାତୀ ଉପଦ୍ରବ

ଅଖିଳ ଭାରତ କୃଷକ ସଭା ତରଫରୁ ରାସ୍ତାରୋକୋ ଆନ୍ଦୋଳନ

ନୀଳଗିରି, ୨୦।୮(ପ୍ରଶାନ୍ତ ବିଶ୍ୱାଳ): ବାଲେଶ୍ୱର ଜିଲା ନୀଳଗିରି–ବଉଳଗଡ଼ିଆ ରାସ୍ତାର ଦୁରବସ୍ଥା ଓ ହାତୀଙ୍କ ଉପଦ୍ରବରୁ ସୁରକ୍ଷା ନେଇ ଅଖିଳ ଭାରତ କୃଷକ ସଭା, ନୀଳଗିରି ଶାଖା ତରଫରୁ ବାଉଁଶବଣିଆ ଛକଠାରେ ମଙ୍ଗଳବାର ରାସ୍ତାରୋକୋ ଆନ୍ଦୋଳନ କରାଯାଇଥିଲା। ନୀଳଗିରି ତହସିଲଦାର, ନୀଳଗିରି ଥାନା ଆଇଆଇସି, କୁଲଡ଼ିହା ରେଞ୍ଜର ପହଞ୍ଚି ସୋଲାର ଫିଙ୍ଗିଂ ପାଇଁ ଗତ ଜୁଲାଇ ୧୯ରେ ରାଜ୍ୟ ସରକାରଙ୍କଠାରୁ ଅନୁମୋଦନ ଅର୍ଥ ବରାଦ ହୋଇଥିବା ଅବିକଳ ନକଲ ଆନ୍ଦୋଳନକାରୀଙ୍କୁ ପ୍ରଦାନ କରିଥିଲେ। ସେହିପରି ବାଲେଶ୍ୱର ଡିଏଫ୍‌ଓ ୨ ସପ୍ତାହ ମଧ୍ୟରେ ନୀଳଗିରି ବଉଳଗଡ଼ିଆ ରାସ୍ତାର ପାର୍ଶ୍ୱରେ ଥିବା ଗଛଗୁଡିକୁ କଟାଯିବାର ଟେଲିଫୋନ ଯୋଗେ ପ୍ରତିଶ୍ରୁତିଦେବା ପରେ ରାସ୍ତାରୋକୋ ପ୍ରତ୍ୟାହୃତ ହୋଇଥିଲା।

ନୀଳଗିରି ଉପଖଣ୍ଡ ସଦର ମହକୁମାକୁ ସଂଯୋଗ କରୁଥିବା ନୀଳଗିରି–ବଉଳଗଡ଼ିଆ (ପିଡବ୍ଲୁଡି) ରାସ୍ତା ତଥା ଉତ୍ତରଓଡ଼ିଶାର ପ୍ରସିଦ୍ଧ ଶୈବପୀଠ ବାବା ପଞ୍ଚଲିଙ୍ଗେଶ୍ୱର ପୀଠକୁ ଆସୁଥିବା ହଜାର ହଜାର ପର୍ଯ୍ୟଟକଙ୍କ ପାଇଁ ପ୍ରମୁଖ ମାର୍ଗ ଏବେ ମରଣଯନ୍ତା ପାଲଟିଛି। ବିଭିନ୍ନ ସମୟରେ ଦୁର୍ଘଟଣାରେ ବହୁ ଲୋକଙ୍କ ପ୍ରାଣହାନି ଘଟୁଛି। ରାଜ୍ୟ ସରକାର ଉକ୍ତ ରାସ୍ତାର ଉନ୍ନତି ଓ ପ୍ରଶସ୍ତିକରଣ ପାଇଁ ଗତ ୨୦୨୩ରେ ୩୨ କୋଟି ଅର୍ଥ ବ୍ୟୟବରାଦରେ ରାସ୍ତା ନିର୍ମାଣ ପାଇଁ ପଶ୍ଚିମବଙ୍ଗର କନଷ୍ଟ୍ରକଶନ କମ୍ପାନୀ କାର୍ଯ୍ୟ କରିବା ପାଇଁ ରୁକ୍ତି ହୋଇଥିଲା। ତାହାର ଅବଧି ୨୦୨୪ ମସିହା ୧୫ ଏପ୍ରିଲରେ ଶେଷ ହୋଇଥିଲେ ବି ରାସ୍ତାପାର୍ଶ୍ୱରେ ଥିବା ଗଛଗୁଡ଼ିକ କାଟିବା ପାଇଁ ବନବିଭାଗ ଅନୁମତି ଦେଇ ନ ଥିଲା। ରାସ୍ତା ନିର୍ମାଣ କାର୍ଯ୍ୟ ହୋଇପାରୁ ନ ଥିବାରୁ ଗଛ ଅବରୋଧର ଦ୍ୱାହି ଦେଇ ଠିକାଦାର କାମ ବନ୍ଦ କରିଦେଇଛନ୍ତି। ସେହିପରି ବନ ବିଭାଗର ଅବହେଳା ପାଇଁ ଦେବଗିରି ପାହାଡ ପାଦଦେଶରେ ସୋଲାର ଫିଙ୍ଗିଂ ବା ସୌରବାଡ ନ ହେବା କାରଣରୁ କୁଲଡ଼ିହା ଅଭୟାରଣ୍ୟର ହାତୀ ଦୈନନ୍ଦିନ ସନ୍ଧ୍ୟା ହେଲେ ଖାଦ୍ୟ ଅନ୍ୱେଷଣରେ ଅଭୟାରଣ୍ୟ ପାଦଦେଶ ଅଞ୍ଚଳରେ ଜନବସତିମୁହାଁ ହୋଇ ଚାଷଜମି ନଷ୍ଟ କରୁଛନ୍ତି। ଏଭଳିକି ହାତୀ ଆକ୍ରମଣରେ ବହୁ ଲୋକଙ୍କ ପ୍ରାଣହାନି ଘଟିଛି। ଏହାକୁ ପ୍ରତିବାଦ କରି ଏହି ରାସ୍ତାରୋକୋ ଆନ୍ଦୋଳନ ହୋଇଥିଲା। ଅନିରୁଦ୍ଧ ବେହେରାଙ୍କ ନେତୃତ୍ୱରେ ଅନୁଷ୍ଠିତ ଆନ୍ଦୋଳନରେ ସିପିଆଇ ଜିଲା ସମ୍ପାଦକ ନିରଞ୍ଜନ ବାରିକ, କୃଷକ ସଭା ନୀଳଗିରି ସମ୍ପାଦକ ବିଜୟ କୁମାର ସ, ଶ୍ୟାମସୁନ୍ଦରପୁର ସରପଞ୍ଚ ପୁରୁଷୋତ୍ତମ ସେଠୀ, ରାମଚନ୍ଦ୍ର ବେହେରା, କରୁଣାକର ପରିଡ଼ା, ଅଜୟ କୁମାର ପଟ୍ଟନାୟକ, ବରିଷ୍ଠ ଆଇନଜୀବୀ ଅମର ପଟ୍ଟନାୟକ, କମଳାକାନ୍ତ ବାରିକ, ପ୍ରକାଶ ଚନ୍ଦ୍ର ଚୌଧୁରୀ ପ୍ରମୁଖ ଅଞ୍ଚଳବାସୀ ସାମିଲ ହୋଇଥିଲେ।

ଅଖିଳ ଭାରତ କୃଷକ ସଭା, ନୀଳଗିରି ଶାଖା ପକ୍ଷରୁ ରାସ୍ତାରୋକୋ ଆନ୍ଦୋଳନ କରାଯାଉଛି।

ଖଇରା କଲେଜରେ ନାକ୍ ଟିମ୍

ଖଇରା, ୨୦।୮(ଉତ୍କଳବନ୍ଧୁ ପଣ୍ଡା)

ଜାତୀୟ ମୂଲ୍ୟାୟନ ଅଧିସ୍ୱୀକୃତ ପରିଷଦ(ନାକ୍)ର ଏକ ୩ ଜଣିଆ ଟିମ୍ ମଙ୍ଗଳବାର ଖଇରା କଲେଜ ପରିଦର୍ଶନରେ ଆସିଛନ୍ତି । ପୂର୍ବାହ୍ନରେ ଏହି ଟିମ୍‌ର ଅଧ୍ୟକ୍ଷ ଭାବେ ତାମିଲନାଡୁ ଆଲଗାପା ବିଶ୍ୱବିଦ୍ୟାଳୟ କୁଳପତି ଡ. ରାଜେନ୍ଦ୍ରନ ଏନ, ସଂଯୋଜକ ସଭ୍ୟ ଭାବେ ଶ୍ରୀନଗର କାଶ୍ମୀର ହଜରତବଲ ବିଶ୍ୱବିଦ୍ୟାଳୟର ପଦାର୍ଥ ବିଜ୍ଞାନ ବିଭାଗ ମୁଖ୍ୟ ଡ. ମନଜୁନ ମଲିକ ଓ ସଭ୍ୟ ଭାବେ ହରିୟାନର ଡ. ୟଶପାଲ ଶର୍ମା ଖଇରା କଲେଜରେ ପହଞ୍ଚି ବିଭିନ୍ନ ବିଭାଗ, ଛାତ୍ରୀନିବାସ, ଲାଇବ୍ରେରୀ, ଲାବୋରେଟୋରୀ, ଅଧ୍ୟୟନ ଗୃହ, ଜିମ୍, ସ୍ୱାସ୍ଥ୍ୟ ବ୍ୟବସ୍ଥା, ଭାଷା ପ୍ରୟୋଗଶାଳା, କ୍ୟାଣ୍ଟିନ ଆଦି ବୁଲି ଦେଖିଥିଲେ। ପରେ ପୁରାତନ ଛାତ୍ର, ଅଭିଭାବକ, ବର୍ତ୍ତମାନ ଅଧ୍ୟୟନରତ ଛାତ୍ରୀଛାତ୍ରଙ୍କ ସହ ବୈଠକ କରି କଲେଜର ପାରିପାର୍ଶ୍ୱିକ ଅବସ୍ଥା ଓ ଆବଶ୍ୟକତା ସମ୍ପର୍କରେ ମତାମତ ସଂଗ୍ରହ କରିଥିଲେ। ସନ୍ଧ୍ୟାରେ ପିଲାମାନେ ସାଂସ୍କୃତିକ କାର୍ଯ୍ୟକ୍ରମ ପରିବେଷଣ କରିଥିଲେ। ଅଧ୍ୟକ୍ଷ ଡ.କମଳାକାନ୍ତ ପତି ତଥା ପରିଚାଳନା କମିଟି ସଭାପତି ମୁକ୍ତିକାନ୍ତ ଶତପଥି, ଅବସରପ୍ରାପ୍ତ ଅଧ୍ୟକ୍ଷ, ଅଧ୍ୟାପିକା ଅଧ୍ୟାପକ, କର୍ମଚାରୀ ଟିମ୍‌କୁ ସହଯୋଗ କରିଥିଲେ।

ନାକ୍ ଟିମ୍‌କୁ ଖଇରା ଅଧ୍ୟକ୍ଷ ଓ ଅଧ୍ୟାପନା ମଣ୍ଡଳୀ ସ୍ୱାଗତ କରୁଛନ୍ତି।

ମହିଳାଙ୍କ ସନ୍ଦେହଜନକ ମୃତ୍ୟୁ

ଭାଇ ଆଣିଲେ ହତ୍ୟା ଅଭିଯୋଗ

ଜଳେଶ୍ୱର, ୨୦।୮(ରବିନାରାୟଣ ପାତ୍ର) ବାଲେଶ୍ୱର ଜିଲା ଜଳେଶ୍ୱର ଥାନା ଅଧୀନ ପଞ୍ଚୁଘଣ୍ଟା–ଶାସନବାର୍ଡର ସେକ୍ ସାନୁଆରଙ୍କ ସ୍ତ୍ରୀ କିସ୍ମାତୁନଙ୍କ ସନ୍ଦେହଜନକ ମୃତ୍ୟୁ ଘଟିଛି। ବସ୍ତା ଥାନା ଅଧୀନ ବିଦ୍ୟାଧରପୁର ଗାଁର ସେକ୍ ସଦିରୁଦ୍ଦିନ ସାହାଙ୍କ ଝିଅ କିସ୍ମାତୁନଙ୍କୁ ୬ବର୍ଷ ପୂର୍ବେ ସେକ ଫରସଦଙ୍କ ଦ୍ୱିତୀୟ ପୁତ୍ର ସେକ ସାନୁଆର ବିବାହ କରିଥିଲେ। ସେମାନଙ୍କର ୫ ବର୍ଷର ପୁଅ ଅଛି। ଯୌତୁକ ପାଇଁ କିସ୍ମାତୁନଙ୍କୁ ନିର୍ଯ୍ୟାତନା ଦିଆଯାଉଥିବା ତାଙ୍କ ଭାଇ ସେକନୁହୁ ସାହା ଜଳେଶ୍ୱର ଥାନାରେ ଅଭିଯୋଗ କରିଛନ୍ତି। ସ୍ୱାମୀ, ସାନ ଭାଇ ସେକ ସରଜୁ, ଶ୍ୱଶୁର ଓ ଶାଶୁ ମାରପିଟ୍ କରୁଥିବାରୁ ଗତ ୮ ଦିନ ତଳେ ଏହାର ଘରୋଇ ସମାଧାନ ହୋଇଥିଲା। ମଙ୍ଗଳବାର ପୂର୍ବାହ୍ନ ୧୧ଟାରେ ସେକନୁହୁ ସାହା ଭିଣୋଇଙ୍କଠାରୁ ଫୋନ ପାଇ ହସ୍‌ପିଟାଲରେ ପହଞ୍ଚିଥିଲେ। ସେଠାରେ ଭଉଣୀ କିସ୍ମାତୁନଙ୍କ ମୃତ୍ୟୁ ହୋଇଥିବା ଦେଖିଥିଲେ। ଭିଣୋଇ ଓ ତାଙ୍କ ପରିବାର ସୁଚିନ୍ତିତ ଉପାୟରେ ତାଙ୍କୁ ହତ୍ୟା କରିଥିବା ଅଭିଯୋଗ ହୋଇଛି।

ନୀଳରକ୍ତ କଙ୍କଡ଼ା ଚିତ୍ରିତ ରାଖୀ ବାନ୍ଧି ଶପଥ

କାର୍ଯ୍ୟକ୍ରମରେ ଉପସ୍ଥିତ ବୈଜ୍ଞାନିକ ଓ ବିଶେଷଜ୍ଞ।

ବିଶ୍ୱସ୍ତରୀୟ ଗବେଷଣାଗାର, ଅଭୟାରଣ୍ୟ ଦାବି

ବାଲେଶ୍ୱର, ୨୦।୮(ବାଞ୍ଛାନିଧି ଦେ)

ବିଶ୍ୱର ବିରଳ ଓ ଉପାଦେୟ ନୀଳରକ୍ତ କଙ୍କଡ଼ା ବିଷୟକୁ ସ୍କୁଲ, କଲେଜ ପାଠ୍ୟକ୍ରମରେ ସାମିଲ କରାଯିବା ସହ ଏହାର ସୁରକ୍ଷା ଓ ଗବେଷଣା ପାଇଁ ବାଲେଶ୍ୱରରେ ନୀଳରକ୍ତ କଙ୍କଡ଼ା ପାଇଁ ଅଭୟାରଣ୍ୟ ଓ ବିଶ୍ୱସ୍ତରୀୟ ଗବେଷଣା କେନ୍ଦ୍ର ପ୍ରତିଷ୍ଠା ହେବା ଆବଶ୍ୟକ। ଏହାର ସୁରକ୍ଷା ପାଇଁ ସମସ୍ତେ ଆଗଭର ହେବା ଉଚିତ୍ ବୋଲି ବୈଜ୍ଞାନିକ ଓ ବିଶେଷଜ୍ଞମାନେ ମତବ୍ୟକ୍ତ କରିଛନ୍ତି।

ବାଲେଶ୍ୱର ସଦର ବ୍ଲକ ଅଧୀନ ଦୁବଲାଗଡ଼ି ବେଳାଭୂମି ନିକଟ ମା' ଶୀତଳା କମ୍ୟୁନିଟି ସେଣ୍ଟର ପରିସରରେ ନୀଳରକ୍ତ କଙ୍କଡ଼ାର ସୁରକ୍ଷା ପାଇଁ 'ମ ବାର୍ଷିକ ରକ୍ଷା ବନ୍ଧନ ଉତ୍ସବ' ପାଳିତ ହୋଇଛି। ଏହି ଅବସରରେ ବେଳାଭୂମି ସଫେଇ, ଚିତ୍ରାଙ୍କନ ପ୍ରତିଯୋଗିତା ଅନୁଷ୍ଠିତ ହୋଇଥିଲା। କୁନି କୁନି ଝିଅମାନେ ନୀଳରକ୍ତ କଙ୍କଡ଼ା ଚିତ୍ରିତ ରାଖୀକୁ ଅତିଥି, ଗ୍ରାମବାସୀଙ୍କ ହାତରେ ବାନ୍ଧି ଏହାର ସୁରକ୍ଷା ଦିଗରେ ସଚେତନ କରିବା ସହ ଶପଥପାଠ କରିଥିଲେ। ଆୟୋଜିତ ସଭାରେ ନୀଳରକ୍ତ କଙ୍କଡ଼ା ସୁରକ୍ଷା ମଞ୍ଚ ସଭାପତି ଶିଳ୍ପୀ କେଶୁ ଦାସ ସଭାପତିତ୍ୱ କରିଥିଲେ। ସମ୍ପାଦକ ଡ. ଗୋବିନ୍ଦ ଚନ୍ଦ୍ର ବିଶ୍ୱାଳ ଉତ୍ସବର ଆଭିମୁଖ୍ୟ ବର୍ଣ୍ଣନା କରିଥିଲେ। ମୁଖ୍ୟଅତିଥି ଭାବେ ଚାନ୍ଦିପୁର ପିଏକ୍ସଇର ନିର୍ଦ୍ଦେଶକ ସୁବୋଧ କୁମାର ନାୟକ, ମୁଖ୍ୟବକ୍ତା ଭାବେ ଗୋଆ ନ୍ୟାଶନାଲ ଇନଷ୍ଟିଚ୍ୟୁଟ ଅଫ୍ ଓସେନଗ୍ରାଫିର ବରିଷ୍ଠ ବୈଜ୍ଞାନିକ ଡ. ଅନୀଲ ଚାଟାର୍ଜୀ, ସମ୍ମାନିତ ଅତିଥି ଭାବରେ ଏଫ୍‌ଏମ୍ ବିଶ୍ୱବିଦ୍ୟାଳୟର ନୀଳରକ୍ତ କଙ୍କଡ଼ା ଗବେଷଣା କେନ୍ଦ୍ରର ସଂଯୋଜକ ଡ. ବିଷ୍ଣୁ ପ୍ରସାଦ ଦାଶ, ଡେରାଡୁନ ଡବ୍ଲୁଆଇଆଇଆର ନିର୍ଦ୍ଦେଶକ ଡ. ଏମ୍‌କେ ଗୁପ୍ତା, ବର୍ଦ୍ଧମାନ ବିଶ୍ୱବିଦ୍ୟାଳୟର ଜୁଲୋଜି ମୁଖ୍ୟ ଡ. ସଞ୍ଜୀବ ରାୟ, ଏବିସିର ମୁଖ୍ୟ ଡ. ସିଦ୍ଧାର୍ଥ ପତି, ଯୁବ ଗବେଷକ ଡ. ସନାତନ ଗୁଡୁ ପ୍ରମୁଖ ଯୋଗଦେଇ ଏହି ପ୍ରଜାତି କଙ୍କଡ଼ାର ସୁରକ୍ଷା ଓ ବଂଶ ବୃଦ୍ଧି ସମ୍ପର୍କରେ ଆଲୋକପାତ କରିଥିଲେ। ସରପଞ୍ଚ ପ୍ରବୀର କୁମାର ସାହୁ, କବି ସୁଧାକର ସେଠୀ, କବି ପ୍ରବୀର କୁମାର କମିଲା, ସାମାଜିକ କର୍ମୀ ଆୟୁବ ଖାଁ, ବିଶ୍ୱଜିତ ଘୋଷ ଉପସ୍ଥିତ ଥିଲେ। କ୍ୟାମ୍ପ ଉଇଥ କେୟାରର ମୁଖ୍ୟ ଗୋପାଳ ମାନବ ପ୍ରାରମ୍ଭିକ ସୂଚନା ଓ ଆମ ଦୁନିଆର ମୁଖ୍ୟ ଗୋବିନ୍ଦ ପ୍ରସାଦ ଦାସ ଧନ୍ୟବାଦ ଦେଇଥିଲେ।

ମୁହଁ ଖୋଲିଲେ ଗୋଲିହା ସମିତିସଭ୍ୟ ଷଡ଼ଯନ୍ତ୍ର କରି ଫସାଇ ଦିଆଯାଇଛି

ଖଇରା, ୨୦।୮(ଉତ୍କଳବନ୍ଧୁ ପଣ୍ଡା) ବାଲେଶ୍ୱର ଜିଲା ଖଇରା ବ୍ଲକ ଅଧୀନ ଗୋଲିହା ପଞ୍ଚାୟତର ସମିତିସଭ୍ୟ ରଞ୍ଜନ କୁମାର ରାଉତ ଏକ ମାରପିଟ୍ ଘଟଣାରେ ଗିରଫ ହୋଇ ଜେଲ୍ ଯିବା ପରେ ସୋମବାର ମୁକୁଳିଛନ୍ତି। ଏହି ଘଟଣା ଉପରେ ମଙ୍ଗଳବାର ମୁହଁ ଖୋଲିବା ସହ ତାଙ୍କୁ ଫସାଇବାକୁ ୩ ଓ ୪ ତାରିଖରେ ରଚାଯାଇଥିବା ନାଟକ ସମ୍ପର୍କରେ ସେ ବିବୃତି ଦେଇଛନ୍ତି। ଅଗଷ୍ଟ ୩ତାରିଖ ରାତିରେ ଧୋବାଗଡିଆ ପେଟ୍ରୋଲ ପମ୍ପ ନିକଟରେ ସେ ଛିଡା ହୋଇଥିବା ବେଳେ କେତେକ ଖଣି ବ୍ୟବସାୟୀ ପୂର୍ବ ଶତ୍ରୁତାକୁ ନେଇ ଗଣ୍ଡଗୋଳ କରିବା ସହ ନିଯୁକ୍ତ ମାଡ଼ ମାରିଥିଲେ। ସେ ତତ୍‌କ୍ଷଣାତ ଥାନାରେ ଅଭିଯୋଗ କରିଥିଲେ। ଏହି ରାଗ ଶୁଝାଇବାକୁ ଉପରୋକ୍ତ ବ୍ୟକ୍ତିମାନେ ଷଡ଼ଯନ୍ତ୍ର କରିଥିଲେ। ୪ ତାରିଖ ଶାରୀଶୁଆ ପାହାଡ଼ରୁ ଫେରୁଥିବା ବେଳେ କୁପାରୀ ଚେକଗେଟ ନିକଟରେ ପୁନଶ୍ଚ ତାଙ୍କ ଗାଡ଼ିକୁ ଅଟକାଇ ଗାଡିରେ ଖଣ୍ଡା, ତଲୱାର ରଖି ଏହାର ଭିଡିଓ ଉତ୍ତୋଳନ କରିଥିଲେ। ଯାହାକୁ ପରେ ଖଇରା ପୋଲିସକୁ ହସ୍ତାନ୍ତର କରିଥିଲେ। ଏହି ମିଛ ଭିଡିଓ ଆଧାରରେ ପୋଲିସ ତାଙ୍କୁ ଗିରଫ କରିଥିଲା। ଏହି ଘଟଣା ପଛରେ କୁପାରୀର କେତେଜଣ ଖଣି ବ୍ୟବସାୟୀ ଓ ରାଜନେତାଙ୍କ ସମ୍ପୃକ୍ତି ରହିଛି। ତାଙ୍କର ଲୋକପ୍ରିୟତାକୁ ସହି ନ ପାରି ତଥା ଖଣି ଅଞ୍ଚଳରେ ପ୍ରଭୁତ୍ୱ ବିସ୍ତାର ଲାଗି ଉଦ୍ୟମ ଚଳାଇଥିବା ବ୍ୟକ୍ତିଙ୍କ ନେତୃତ୍ୱରେ ଏହି କାର୍ଯ୍ୟ ହୋଇଥିବା ବେଳେ ଏଥିରେ ତାଙ୍କୁ ନ୍ୟାୟ ଦିଆଯାଉ ବୋଲି ଖବରଦାତା ସମ୍ମିଳନୀରେ ଦାବି କରିଛନ୍ତି। ଏ ସମ୍ପର୍କରେ ଏସ୍‌ଡିପିଓ ସରୋଜ କୁମାର ଉପାଧ୍ୟାୟଙ୍କୁ ଯୋଗାଯୋଗ କରିବାରେ ସେ ପରବର୍ତ୍ତୀ ସମୟରେ ବୁଝି ପଦକ୍ଷେପ ନେବେ ବୋଲି କହିଛନ୍ତି।

ବିସିଜେଡି ପକ୍ଷରୁ କ୍ୟାଣ୍ଡେଲ ଶୋଭାଯାତ୍ରା

ଶୋଭାଯାତ୍ରାରେ ସାମିଲ ବିସିଜେଡିର କର୍ମକର୍ତ୍ତାମାନେ।

ମହିଳା ଡାକ୍ତରଙ୍କୁ ବଳାତ୍କାର, ହତ୍ୟା ଘଟଣା

ବାରିପଦା,୨୦।୮(ନୀଳାଦ୍ରି ବିହାରୀ ଦଣ୍ଡପାଟ) କୋଲକାତା ମହିଳା ଡାକ୍ତର ବଳାତ୍କାର ଓ ହତ୍ୟା ଘଟଣା ପ୍ରତିବାଦରେ ବିଜୁ ଛାତ୍ର ଜନତା ଦଳ (ବିସିଜେଡି) ପକ୍ଷରୁ କ୍ୟାଣ୍ଡେଲ ଶୋଭାଯାତ୍ରା ଅନୁଷ୍ଠିତ ହୋଇଛି। ମହାରାଜା ଶ୍ରୀରାମଚନ୍ଦ୍ର ଭଞ୍ଜଦେଓ ବିଶ୍ୱବିଦ୍ୟାଳୟର ବିସିଜେଡି ଛାତ୍ର ସଂଘର ଆବାହକ ଦୀପକ କୁମାର ସାହୁଙ୍କ ପୌରହିତ୍ୟରେ କାର୍ଯ୍ୟକ୍ରମ ଅନୁଷ୍ଠିତ ହୋଇଥିଲା। ଅନେକ ସଂଖ୍ୟକ ଛାତ୍ରୀଛାତ୍ର ଏକତ୍ରିତ ହୋଇ ଆଇନ ମହାବିଦ୍ୟାଳୟଠାରୁ ବିଶ୍ୱବିଦ୍ୟାଳୟ ପର୍ଯ୍ୟନ୍ତ କ୍ୟାଣ୍ଡେଲ ଶୋଭାଯାତ୍ରାରେ ଯାଇଥିଲେ। ଏଥି ସହିତ ବିଶ୍ୱବିଦ୍ୟାଳୟ ସମ୍ମୁଖରେ କ୍ୟାଣ୍ଡେଲ ଜାଳି ଫ୍ଲାକାର୍ଡ ଧରି ଶାନ୍ତିପୂର୍ଣ୍ଣ ଭାବେ ପ୍ରତିବାଦ ପ୍ରଦର୍ଶନ କରିଥିଲେ। କାର୍ଯ୍ୟକ୍ରମରେ ଅଭିନନ୍ଦନ ବାରିକ, ଦେବାଶିଷ ନାୟକ, ରୌମ୍ୟକ ମହାନ୍ତି, ସ୍ୱାଗତିକା ବେହେରା, ନୁଜଦ ଜାହାନ, ଶିବ ପ୍ରସାଦ ମଲ୍ଲିକ, ଧରିତ୍ରୀ ମହାରଣା, ଦିପାଲି ଘୋଷ, ପୂର୍ଣ୍ଣିମା ବେହେରା, ଶୁଭଶ୍ରୀ ଦାସ, ଆଶୁତୋଷ ଶର୍ମା, ସୌମ୍ୟ ରଞ୍ଜନ, ସ୍ୱର୍ଣ୍ଣ ଲକ୍ଷ୍

ସଂକ୍ଷେପରେ

ଶିଶୁମନ୍ଦିରରେ ରକ୍ଷାବନ୍ଧନ ଉତ୍ସବ

ବନ୍ତ,୨୦।୮ (ହରି ନାରାୟଣ ମହାନ୍ତି)

ବନ୍ତସ୍ଥିତ ସରସ୍ୱତୀ ଶିଶୁ ବିଦ୍ୟାମନ୍ଦିରରେ ରକ୍ଷାବନ୍ଧନ ଉତ୍ସବ ପାଳନ କରାଯାଇଥିଲା। ବିଶିଷ୍ଟ ପାଲାଗାୟକ ଭଗବାନ ପତି ଯୋଗଦେଇ ଉତ୍ସବକୁ ଉଦ୍‌ଘାଟନ କରିଥିଲେ। ପ୍ରଧାନଆଚାର୍ଯ୍ୟ ସୁଧାଂଶୁ ଶେଖର ପଣ୍ଡାଙ୍କ ତତ୍ତ୍ୱାବଧାନରେ ଶିଶୁ ଭଉଣୀମାନେ ବନ୍ତ ବଜାରରେ ଥିବା ବ୍ୟବସାୟୀ, ଗୋମାତା, ବୃକ୍ଷ ଓ ଶିଶୁମନ୍ଦିରର ଭାଇମାନଙ୍କ ହାତରେ ରାଖୀ ବାନ୍ଧି ଶୁଭ ମନାସିଥିଲେ। ସେହିପରି ଆଗରପଡ଼ା ଶିଶୁମନ୍ଦିର ପରିସରରେ ପ୍ରଧାନଆଚାର୍ଯ୍ୟ ପ୍ରଶାନ୍ତ କୁମାର ମହାପାତ୍ରଙ୍କ ପରିଚାଳନାରେ ଆୟୋଜିତ କାର୍ଯ୍ୟକ୍ରମରେ ସଭାପତି ଭାଗବତ ପ୍ରସାଦ ପଣ୍ଡା, ଉପସଭାପତି ଚିତ୍ତରଞ୍ଜନ ଉଦ୍‌ଗାତା, ସମ୍ପାଦକ ଅଶୋକ କୁମାର ପରିଡ଼ା ଓ ପ୍ରତାପ କୁମାର ସାହୁ ଉପସ୍ଥିତ ଥିଲେ। ଏହି ଅବସରରେ ଭଉଣୀମାନେ ଶିଶୁ ଭାଇମାନଙ୍କ ହାତରେ ରାଖୀ ବାନ୍ଧିଥିଲେ। ମାତୃ ଭାରତୀର ମା ଓ ଗୁରୁମାମାନେ କାର୍ଯ୍ୟକ୍ରମ ପରିଚାଳନା କରିଥିଲେ।

ରାଖୀ ପୂର୍ଣ୍ଣିମାରେ ପାଳିଲେ ସ୍ୱଭାବକବିଙ୍କ ଜୟନ୍ତୀ

ଧାମନଗର,୨୦।୮ (ଦେବେନ୍ଦ୍ର ଆନ୍ଦିଆ)

ଧାମନଗର ପୂଜ୍ୟପୂଜା ସାଂସ୍କୃତିକ ପରିଷଦ ପକ୍ଷରୁ ରାଖୀ ପୂର୍ଣ୍ଣିମା ଅବସରରେ ମହତାବ ସେବା ସଦନ ପରିସରରେ ସ୍ୱଭାବ କବି ଗଙ୍ଗାଧର ମେହେରଙ୍କ ଜୟନ୍ତୀ ପାଳନ କରାଯାଇଛି। ରସାନନ୍ଦ ମହାପାତ୍ରଙ୍କ ସଂଯୋଜନାରେ ଆୟୋଜିତ ଜୟନ୍ତୀ ଉତ୍ସବରେ ବରିଷ୍ଠ ଖବରଦାତା ବାସୁଦେବ ତ୍ରିପାଠୀ, ଅଧ୍ୟାପକ ଚିତ୍ତରଞ୍ଜନ ଦାଶ, ପ୍ରଧାନ ଶିକ୍ଷକ ସୁରେନ୍ଦ୍ର ସେଠୀ, ମନୋଜ ସିଂ, ଶିକ୍ଷାବିତ୍ ସେକ୍ ଅବଦୁଲ ହକ୍, କୈଳାସ ଗୁପ୍ତା, ସରୋଜ ସେଠୀ, ସଞ୍ଜୀବ ମହାନ୍ତି, ପ୍ରଶାନ୍ତ ସାହୁ, ସେକ୍ ହମିଦ, ଜ୍ଞାନରଞ୍ଜନ ଦାସ, ଜୟନ୍ତୀ ଜେନା ପ୍ରମୁଖ ଯୋଗଦେଇ କବି ଗଙ୍ଗାଧର ମେହେର ଅଳ୍ପ ପାଠରେ ଯେଉଁ କବିତା ଲେଖି ଯାଇଛନ୍ତି, ଆଜି ସାରା ବିଶ୍ୱ ତାଙ୍କୁ ମନେ ପକାଉଛି ବୋଲି କହିଥିଲେ। ପରିଷଦର ସଧାରଣ ସମ୍ପାଦକ ପ୍ରଦୀପ କୁମାର ମହାପାତ୍ର ପ୍ରାରମ୍ଭିକ ସୂଚନା ଓ ଉଦ୍ଦେଶ୍ୟ ଜ୍ଞାପନ କରିଥିଲେ। ଏହି ଅବସରରେ ସଦସ୍ୟମାନେ ସ୍ୱରଚିତ କବିତା ଆବୃତ୍ତି କରିଥିଲେ। ଶେଷରେ ପରିଷଦର ଉପସଭାପତି କୃଷ୍ଣଚନ୍ଦ୍ର ଜେନା ଧନ୍ୟବାଦ ଦେଇଥିଲେ।

ଭାଜପା ପକ୍ଷରୁ ନୂଆ ଜିଲାପାଳଙ୍କୁ ସ୍ୱାଗତ ସମ୍ବର୍ଦ୍ଧନା

ଧାମନଗର,୨୦।୮ (ସନ୍ତୋଷ କୁମାର ମହାପାତ୍ର)

ଧାମନଗର ଭାଜପା ପକ୍ଷରୁ ମଙ୍ଗଳବାର ଭଦ୍ରକର ନୂତନ ଜିଲାପାଳ ଦିଲୀପ ରାଉତରାଏଙ୍କୁ ପୂର୍ତ୍ତ ବିଭାଗ ଡାକବଙ୍ଗଳାଠାରେ ସ୍ୱାଗତ ସମ୍ବର୍ଦ୍ଧନା ଦିଆଯାଇଛି। ଧାମନଗରକୁ ଜିଲାପାଳଙ୍କ ପ୍ରଥମ ଗସ୍ତ ଅବସରରେ ତାଙ୍କୁ ଉତ୍ତରୀୟ, ପୁଷ୍ପଗୁଚ୍ଛ ପ୍ରଦାନ ପୂର୍ବକ ସମ୍ବର୍ଦ୍ଧନା ଦିଆଯିବା ସହ ବ୍ଲକର ବିଭିନ୍ନ ସମସ୍ୟା ସମ୍ପର୍କରେ ଅବଗତ କରାଯାଇଥିଲା। ବରିଷ୍ଠ ନେତା ଅଶୋକ ପୁହାଣ, ମନୋଜ ମଲ୍ଲିକ, ଚତୁର୍ଭୁଜ ନାୟକ, ରଘୁନାଥ ଲେଙ୍କା, ସରୋଜ ମହାପାତ୍ର, ବିଦ୍ୟାଧର ରାଉତ, କୈଳାସ ମହାପାତ୍ର, ବୈକୁଣ୍ଠ ସାହୁ, ଶ୍ରୀକାନ୍ତ ନାୟକ, ରାଜେନ୍ଦ୍ର ସାହୁ ପ୍ରମୁଖ ଉପସ୍ଥିତ ଥିଲେ।

ବଦଳିବ ତିହିଡ଼ି ଡାକ୍ତରଖାନାର ରୂପରେଖ

- ଏନ୍‌ଏଚ୍‌ଏମ୍ ପକ୍ଷରୁ ୧୬.୪୪ କୋଟି ଅନୁଦାନ
- ଅତ୍ୟାଧୁନିକ ଶୈଳୀରେ ନିର୍ମାଣ ହେବ
- ଚିକିତ୍ସା ସେବାରେ ଉନ୍ନତି ନେଇ ଆଶା ଉଜ୍ଜୀବିତ

ତିହିଡ଼ି,୨୦।୮ (ସଞ୍ଜିତ ବଳ)

ଭଦ୍ରକ ଜିଲା ତିହିଡ଼ି ଗୋଷ୍ଠୀ ସ୍ୱାସ୍ଥ୍ୟକେନ୍ଦ୍ରର ରୂପରେଖ ବଦଳିବ। ଡାକ୍ତରଖାନାର ପୁରାତନ ଗୃହ ଭଙ୍ଗାଯାଇ ଅତ୍ୟାଧୁନିକ ଶୈଳୀରେ ନିର୍ମାଣ ହେବ। ଏଥିପାଇଁ ଜାତୀୟ ସ୍ୱାସ୍ଥ୍ୟ ମିଶନ(ଏନ୍‌ଏଚ୍‌ଏମ୍) ପକ୍ଷରୁ ୧୬ କୋଟି ୪୪ଲକ୍ଷ ଟଙ୍କାର ଅନୁଦାନ ମିଳିଛି। ସ୍ୱାସ୍ଥ୍ୟକେନ୍ଦ୍ରର ଏହି ନୂତନ ଗୃହ ନିର୍ମାଣ ହେବା ପରେ ବିଭିନ୍ନ ସମସ୍ୟାର ସମାଧାନ ହୋଇପାରିବ ବୋଲି ଜଣାଯାଇଛି।

ବିଶ୍ୱବ୍ୟାଙ୍କ ସହାୟତାରେ ପ୍ରାୟ ୧୨ବର୍ଷ ପୂର୍ବେ ସ୍ୱାସ୍ଥ୍ୟକେନ୍ଦ୍ରର ନୂତନ ଗୃହ ନିର୍ମିତ ହୋଇଥିଲା। ଉକ୍ତ ଗୃହର ତଳ ତାଲାର ୨ଟି କୋଠରୀରେ ୨୦ ଶଯ୍ୟା ବିଶିଷ୍ଟ ରୋଗୀଙ୍କ ୱାର୍ଡ ରହିଛି। ବିଭିନ୍ନ ସମୟରେ ରୋଗୀଙ୍କ ସଂଖ୍ୟା ଅଧିକ ହେଉଥିବାରୁ ସେମାନଙ୍କୁ ଶଯ୍ୟା ଯୋଗାଇବା ନେଇ ସ୍ୱାସ୍ଥ୍ୟକେନ୍ଦ୍ର କର୍ତ୍ତୃପକ୍ଷ ସମସ୍ୟାର ସମ୍ମୁଖୀନ ହୋଇଥାନ୍ତି। ନିକଟରେ ଆଦର୍ଶ ସ୍କୁଲର ୧୦ଜଣ ଛାତ୍ରୀଛାତ୍ର ସଡ଼କ ଦୁର୍ଘଟଣାରେ ଆହତ ହୋଇ ସ୍ୱାସ୍ଥ୍ୟକେନ୍ଦ୍ରରେ ଚିକିତ୍ସା ପାଇଁ ଭର୍ତ୍ତି ହୋଇଥିଲେ। ଶଯ୍ୟାର ଅଭାବ ଥିବାରୁ ପୂର୍ବରୁ ଚିକିତ୍ସିତ ରୋଗୀଙ୍କୁ ସ୍ଥାନାନ୍ତର କରାଯାଇ ଆହତ ଛାତ୍ରୀଛାତ୍ରଙ୍କୁ ଚିକିତ୍ସା କରାଯାଇଥିଲା। ଏହି ୱାର୍ଡରେ ମଧ୍ୟ ବର୍ଷାପାଣି ଗଳୁଥିବାରୁ ରୋଗୀମାନେ ସମସ୍ୟାରେ ପଡୁଥିଲେ। ରୋଗୀଙ୍କ ୱାର୍ଡକୁ ବାଦ୍ ଦେଲେ ତଳ ତାଲାରେ ଡ୍ରେସିଂ କକ୍ଷ, କାର୍ଯ୍ୟାଳୟ, ପ୍ରସୂତି କକ୍ଷ ସହ ଅନ୍ୟାନ୍ୟ କକ୍ଷ ରହିଛି। ଉପର ତାଲାରେ ଡାକ୍ତରଙ୍କ ଚିକିତ୍ସା କକ୍ଷ ସହ ମିଟିଂ ହଲ୍ ରହିଛି। ରୋଗୀଙ୍କ ସଂଖ୍ୟା ଦିନକୁ ଦିନ ବୃଦ୍ଧି ପାଉଥିବାରୁ ସେମାନଙ୍କୁ ଠିକ୍ ଭାବେ ସେବା ଯୋଗାଇବା ପାଇଁ ଏହି ଗୃହ ପର୍ଯ୍ୟାପ୍ତ ହେଉନାହିଁ।

ଏହି ପରିପ୍ରେକ୍ଷୀରେ ଏନ୍‌ଏଚ୍‌ଏମ୍ ପକ୍ଷରୁ ଅନୁଦାନ ମଳବା ପରେ ଚକସା ସେବାରେ ଉନ୍ନତି ଘଟିବା ନେଇ ଆଶା ଉଜ୍ଜୀବିତ ହୋଇଛି। ତେବେ ଅତ୍ୟାଧୁନିକ ଶୈଳୀରେ ଏହି ସ୍ୱାସ୍ଥ୍ୟକେନ୍ଦ୍ରର ଗୃହ ନିର୍ମାଣ ନେଇ କୌଣସି ଲେଆଉଟ, ଡିଜାଇନ ହୋଇ ନ ଥିବା ବିତ୍ତୀୟ ଅଧିକାରୀ ବିପ୍ଳବ ରଞ୍ଜନ ପତି ପ୍ରକାଶ କରିଛନ୍ତି। ଟେଣ୍ଡର ମାଧ୍ୟମରେ ଠିକାଦାର ଚୟନ ପରେ ପୁରାତନ ଗୃହକୁ ଭଙ୍ଗାଯାଇ ସେହି ସ୍ଥାନରେ ନୂତନ ଗୃହ ନିର୍ମାଣ ହେବ ବୋଲି ଜଣାଯାଇଛି। ନିର୍ମାଣ କାର୍ଯ୍ୟ ସମ୍ପୂର୍ଣ୍ଣ ହୋଇ ଗୃହ କାର୍ଯ୍ୟକ୍ଷମ ହେଲେ ବହୁ ରୋଗୀ ଉପକୃତ ହେବେ ଏବଂ ସ୍ୱାସ୍ଥ୍ୟ କର୍ମଚାରୀଙ୍କ କେତେକ ସମସ୍ୟା ମଧ୍ୟ ଦୂର ହୋଇପାରିବ ବୋଲି ମେଡିକାଲ ଅଫିସର ଡା.ଶୁଭକାନ୍ତ ଓଝା କହିଛନ୍ତି।

‘ଅଭିଜ୍ଞ ମଣିଷ ସମାଜର ପଥ ପ୍ରଦର୍ଶକ’

ଜଳଗାଁସ୍ଥିତ ଜରାନିବାସର ଅନ୍ତେବାସୀ ଓ ଅନ୍ୟମାନେ।

ବରିଷ୍ଠ ନାଗରିକ ଦିବସ

ଭଦ୍ରକ,୨୦।୮ (ରବିନାରାୟଣ ଖିଲାର)

ଭଦ୍ରକ ଇନର ହୁଇଲ କ୍ଲବ ଆନୁକୂଲ୍ୟରେ ବରିଷ୍ଠ ନାଗରିକ ଦିବସ ଜଳଗାଁସ୍ଥିତ କଳ୍ପନା ଦେବୀ ଜରାନିବାସଠାରେ ପାଳନ କରାଯାଇଛି। କ୍ଲବ୍‌ର ସଦସ୍ୟମାନେ ଜରାନିବାସର ଟ୍ରଷ୍ଟି ଡାକ୍ତର ହରେକୃଷ୍ଣ ନାୟକ ଓ ୧୬ଜଣ ଅନ୍ତେବାସୀଙ୍କୁ ସମ୍ବର୍ଦ୍ଧିତ କରିବା ସହ ସେମାନଙ୍କୁ ଉପଢୌକନ ଓ ଭଗବଦ୍ ଗୀତା ସଂକ୍ଷିପ୍ତ ସାର ପୁସ୍ତକ ପ୍ରଦାନ କରିଥିଲେ। ସଭାପତି ଅନୀମା ନାୟକ ଓ ସମ୍ପାଦିକା ରଶ୍ମୀରେଖା ପରମାଣିକ ନିଜ ବକ୍ତବ୍ୟରେ କହିଥିଲେ, ଅଭିଜ୍ଞ ମଣିଷ ସମାଜ ପାଇଁ ସର୍ବଦା ଆବଶ୍ୟକ। ସେ ସମାଜର ପଥ ପ୍ରଦର୍ଶକ। ବରିଷ୍ଠ ନାଗରିକଙ୍କର ସମାଜ ପ୍ରତି ଅବଦାନକୁ ଭୁଲିଯାଇ ଆଧୁନିକତାର ଦ୍ୱାହି ଦେଇ ନୂତନ ପିଢ଼ି ଯେଉଁ ଅବହେଳା କରୁଛନ୍ତି, ତାହାର ନକାରାତ୍ମକ ପ୍ରଭାବ ସମାଜ ଭୋଗ କରୁଛି। ସୁରଜିତା ନାୟକ, ପରମଜିତ୍ କୌର, ପ୍ରଣତୀ ମଲ୍ଲିକ, ସ୍ମିତା ମହାନ୍ତି, ଅଞ୍ଜନା ମିଶ୍ର, ରୋଟାରିଆନ ଅଭିଜିତ ନାୟକ, ବାଦଲ କିଶୋର ମହାପାତ୍ର ପ୍ରମୁଖ ଯୋଗଦେଇ ଅନ୍ତେବାସୀମାନଙ୍କ ସହ ସମୟ ଅତିବାହିତ କରିଥିଲେ। କ୍ଲବ୍ ପକ୍ଷରୁ ଅନ୍ତେବାସୀମାନଙ୍କ ପାଇଁ ମଧ୍ୟାହ୍ନ ଭୋଜନ ବ୍ୟବସ୍ଥା କରାଯାଇଥିଲା। କାର୍ଯ୍ୟକ୍ରମରେ ସହାୟତା ପାଇଁ ବାଦଲ କିଶୋର ମହାପାତ୍ରଙ୍କୁ ଧନ୍ୟବାଦ ଅର୍ପଣ କରାଯାଇଥିଲା।

ସଫେଇ କର୍ମଚାରୀଙ୍କ ଧାରଣାସ୍ଥଳରେ ପହଞ୍ଚିଲେ ଜିଲାପାଳ

ଏନ୍‌ଏସି କାର୍ଯ୍ୟାଳୟଠାରେ ଜିଲାପାଳ ଦିଲୀପ ରାଉତରାୟ ଆଲୋଚନା କରୁଛନ୍ତି।

ଧାମନଗର,୨୦।୮ (ଦେବେନ୍ଦ୍ର ଆନ୍ଦିଆ)

ଧାମନଗର ଏନ୍‌ଏସି ସଫେଇ କର୍ମଚାରୀ ଓ ପାରିଷଦ ଶନିବାରଠାରୁ ଧାରଣା ଦେଇଥିବା ବେଳେ ମଙ୍ଗଳବାର ଜିଲାପାଳ ଦିଲୀପ ରାଉତରାୟ ପହଞ୍ଚି ଆଲୋଚନା କରିଛନ୍ତି। ଏନ୍‌ଏସି ଅଧୀନରେ ୫୧ଜଣ ସଫେଇ କର୍ମଚାରୀ ଥିବାବେଳେ ଠିକାସଂସ୍ଥା ବଦଳିବା ପରେ ଚଳିତମାସ ୧ ତାରିଖଠାରୁ ସଫେଇ ଦାୟିତ୍ୱ ନିର୍ବାହ କରୁଥିବା ବେଳେ ପୁରୁଣା କର୍ମଚାରୀଙ୍କ ମଧ୍ୟରୁ କେତେଜଣଙ୍କୁ ବାହାର କରି ଦିଆଯାଇଥିବା ଅଭିଯୋଗ ହୋଇଥିଲା। ଉକ୍ତ ସଫେଇ କାର୍ଯ୍ୟରେ ବହୁ କର୍ମଚାରୀଙ୍କ ନିଯୁକ୍ତିର ଆବଶ୍ୟକତା ଥିବାରୁ ନିଯୁକ୍ତି ପ୍ରକ୍ରିୟାରେ ଏନ୍‌ଏସିର ପାରିଷଦମାନଙ୍କ ଦାବିକୁ ବିଚାରକୁ ନେଇ ସଫେଇ କର୍ମଚାରୀ ନିଯୁକ୍ତି କରିବା ବିଧେୟ ହୋଇଥିବା ବେଳେ ଟେଣ୍ଡର ପାଇଥିବା ଉକ୍ତ ଠିକାସଂସ୍ଥା ଏଥିରେ ବ୍ୟତିକ୍ରମ କରିଥିଲା। ଅଦ୍ୟାବଧି ପାରିଷଦମାନଙ୍କ ସହ ସଫେଇ କର୍ମଚାରୀ ନିଯୁକ୍ତି ବାବଦରେ କୌଣସି ବିଧବଦ୍ଧ ଆଲୋଚନା କରି ନ ଥିଲା। ପ୍ରତିବାଦରେ ସଫେଇ କର୍ମଚାରୀମାନଙ୍କ ସହ ୮ଜଣ ପାରିଷଦ ଶନିବାରଠାରୁ ଏନ୍‌ଏସି କାର୍ଯ୍ୟାଳୟ ସମ୍ମୁଖରେ ଧାରଣାରେ ବସିଥିଲେ। ମଙ୍ଗଳବାର ଜିଲାପାଳ ରାଉତରାୟ ଧାରଣାସ୍ଥଳରେ ପହଞ୍ଚିବା ପରେ କାର୍ଯ୍ୟାଳୟରେ ଏନ୍‌ଏସି ଅଧ୍ୟକ୍ଷା ନିବେଦିତା ଜେନା ଓ କାର୍ଯ୍ୟନିର୍ବାହୀ ଅଧିକାରୀ ସନ୍ତୋଷ ନାୟକଙ୍କ ସହ ଧାରଣାରେ ବସିଥିବା ପାରିଷଦମାନଙ୍କ ସହ ଆଲୋଚନା କରିଥିଲେ। ନିଯୁକ୍ତି ପାଇଥିବା ଠିକାସଂସ୍ଥା ସହ ଆଲୋଚନା ପରେ ଖୁବ୍‌ଶୀଘ୍ର ସମସ୍ୟାର ସମାଧାନ କରାଯିବ ବୋଲି ଜିଲାପାଳ କହିବା ପରେ ଧାରଣା ପ୍ରତ୍ୟାହୃତ ହୋଇଛି। ଉପାଧ୍ୟକ୍ଷ ୱାସିମ ଏସଦାନୀ କାଦ୍ରି, ରହିମା ଖାତୁନ୍, ସେକ୍ ଜୟୀନୁଲ୍ଲୁ ହକ୍, ସୁବାସିନୀ କର, ଜାନକୀଲତା ସେଠୀ, ଓମେତୁଲ ଅୟାନ, ନଜମା ଖାତୁନ୍, ଅନୁସୟା ମଲ୍ଲିକଙ୍କ ସହ ବାଦ୍ ପଡ଼ିଥିବା କର୍ମଚାରୀମାନେ ଧାରଣାରେ ସାମିଲ ଥିଲେ।

ଯୁବତୀଙ୍କ ଆତ୍ମହତ୍ୟା

ଭଣ୍ଡାରିପୋଖରୀ,୨୦।୮ (ରାଜେନ୍ଦ୍ର ଶତପଥୀ)

ଭଣ୍ଡାରିପୋଖରୀ ଥାନା ଅଧୀନ ନେରଡ଼ା ରାୟାସାହିର ପ୍ରୀତିପ୍ରଜ୍ଞା ବାରିକ ନାମ୍ନୀ ଯୁବତୀ ମଙ୍ଗଳବାର ସକାଳେ ଆତ୍ମହତ୍ୟା କରିଛନ୍ତି। ସୂଚନା ଅନୁଯାୟୀ, ସକାଳ ପ୍ରାୟ ୭ଟା ୩୦ ବେଳେ ଘର ଲୋକଙ୍କୁ ଜଳଖିଆ ଦେଇ ପ୍ରୀତିପ୍ରଜ୍ଞା ଉପର ତାଲାକୁ ଯାଇଥିଲେ। ପରିବାର ଲୋକେ ଉପର ତାଲା କବାଟ ଆଉଜା ହୋଇଥିବା ଦେଖିଥିଲେ। କବାଟ ଖୋଲିବା ପରେ ପ୍ରୀତିପ୍ରଜ୍ଞା ପଙ୍ଖାରେ ଝୁଲୁଥିବା ଦେଖିବାକୁ ପାଇଥିଲେ। ତାଙ୍କୁ ଉଦ୍ଧାର କରି ସ୍ଥାନୀୟ ଗୋଷ୍ଠୀ ସ୍ୱାସ୍ଥ୍ୟକେନ୍ଦ୍ରକୁ ନେଇଥିଲେ। ସେଠାରେ ଡାକ୍ତର ତାଙ୍କୁ ମୃତ ଘୋଷଣା କରି ପୋଲିସକୁ ସୂଚନା ଦେଇଥିଲେ। ଏନେଇ ଥାନାରେ ଏକ ଅପମୃତ୍ୟୁ ମାମଲା(ନଂ.୯/୨୪) ରୁଜୁ ହୋଇଛି। ପ୍ରୀତିପ୍ରଜ୍ଞା ଯୁକ୍ତ ୨ ଶିକ୍ଷା ପରେ ଝାରସୁଗୁଡ଼ାରେ ଏକ ଏନ୍‌ଜିଓରେ କାର୍ଯ୍ୟ କରୁଥିଲେ। ଗତ କିଛିଦିନ ହେବ ସେ ଘରକୁ ଫେରିଥିଲେ। ୩ଦିନ ପୂର୍ବେ ନାଆଁମୀ କଲେଜରେ ଯୁକ୍ତ ୩ କଳାରେ ନାମ ଲେଖାଇଥିଲେ। ଆତ୍ମହତ୍ୟାର କାରଣ ସ୍ପଷ୍ଟ ହୋଇନାହିଁ।

ଭାଜପା ମହିଳା ମୋର୍ଚ୍ଚାର ରକ୍ଷାବନ୍ଧନ

ଧାମନଗର, ୨୦।୮ (ଦେବେନ୍ଦ୍ର ଆନ୍ଦିଆ)

ଧାମନଗର ବ୍ଲକ ଭାଜପା ଶହୀଦ ମଣ୍ଡଳ ପକ୍ଷରୁ ଅସୁରାଳିଠାରେ ରକ୍ଷାବନ୍ଧନ ଉତ୍ସବ ପାଳନ କରାଯାଇଥିଲା। ଭଦ୍ରକ ଜିଲା ଭାଜପା ସମ୍ପାଦକ ପୂର୍ବତନ ଜିଲା ପରିଷଦ ସଭ୍ୟା ଉମାମଣି ସାହୁ, ଅସୁରାଳି ସରପଞ୍ଚ ମିନତି ସାହୁ, ସମିତିସଭ୍ୟା ପାର୍ବତୀ ପ୍ରଧାନ, ନାରୀନେତ୍ରୀ ମାନସୀ ପ୍ରଧାନ ଓ ମମତା ମଣ୍ଡଳଙ୍କ ନେତୃତ୍ୱରେ ଏକ ଟିମ୍ ସ୍ଥାନୀୟ ଆଦିବାସୀ ବସ୍ତିକୁ ଯାଇ ସେଠାରେ ଶ୍ରୀରାମ ମନ୍ଦିରରେ ପୂଜାର୍ଚ୍ଚନା କରିବା ପରେ ବିଭିନ୍ନ ବର୍ଗର ନାଗରିକଙ୍କ ହାତରେ ରାଖୀ ବାନ୍ଧିଥିଲେ। ଏଥିସହ ଗୋସେବା କରାଯାଇଥିଲା। ଭାଜପା ଜିଲା ମିଡିଆ ସେଲ୍ ଅଧ୍ୟକ୍ଷ ବୈକୁଣ୍ଠ ନାଥ ସାହୁ, ଶହୀଦ ମଣ୍ଡଳ ସଭାପତି ଅଜୟ ବଳ, ଉପସଭାପତି ସୂରଜ ସାହୁ, ଯୁବମୋର୍ଚ୍ଚା ସଭାପତି ରଜତ ଲେଙ୍କା, ଶକ୍ତି କେନ୍ଦ୍ର ପ୍ରମୁଖ କ୍ଷୀରୋଦ ସ୍ୱାଇଁ, ନରେନ୍ଦ୍ର ରାଉତ, ମଣ୍ଡଳ ସମ୍ପାଦକ ଗଣେଶ ଦାଶ, ସରପଞ୍ଚ ସରୋଜ ସ୍ୱାଇଁ, ଦିଲୀପ ସାହୁ, ଦେବାଶିଷ ନାୟକ, ନୀହାର ଦାସ, ହେମନ୍ତ ପଲେଇ, ସିଲୁ ବେହେରା ପ୍ରମୁଖ ସାମିଲ ହୋଇଥିଲେ।

ବାରିକପୁର ସ୍ୱାସ୍ଥ୍ୟକେନ୍ଦ୍ରରେ ଡ୍ରେସର ନିଯୁକ୍ତି ଦାବି

ଭଣ୍ଡାରିପୋଖରୀ,୨୦।୮ (ରାଜେନ୍ଦ୍ର ଶତପଥୀ)

ଭଣ୍ଡାରିପୋଖରୀ ଗୋଷ୍ଠୀ ସ୍ୱାସ୍ଥ୍ୟକେନ୍ଦ୍ର ଅଧୀନ ବାରିକପୁର ପ୍ରାଥମିକ ସ୍ୱାସ୍ଥ୍ୟକେନ୍ଦ୍ର(ନୂତନ)ରେ ଡ୍ରେସର ନିଯୁକ୍ତି ପାଇଁ ସ୍ଥାନୀୟ ଶହୀଦ ଭଗତ ସିଂ ଯୁବ ପରିଷଦ ପକ୍ଷରୁ ଦାବି କରାଯାଇଛି। ଏନେଇ ମଙ୍ଗଳବାର ଜିଲା ମୁଖ୍ୟ ଚିକିତ୍ସାଧିକାରୀଙ୍କୁ ଦାବିପତ୍ର ପ୍ରଦାନ କରାଯାଇଛି। ୧୬ନଂ. ଜାତୀୟ ରାଜପଥ ପାର୍ଶ୍ୱରେ ଏହି ସ୍ୱାସ୍ଥ୍ୟକେନ୍ଦ୍ର ଥିବାରୁ ଦୁର୍ଘଟଣାଜନିତ ରୋଗୀମାନଙ୍କ ଆଶୁ ଚିକିତ୍ସା ପାଇଁ ଜଣେ ଡ୍ରେସର ଜରୁରୀ। ଏହାକୁ ଦୃଷ୍ଟିରେ ରଖି ଜଣେ ଡ୍ରେସରଙ୍କୁ ଅବିଳମ୍ବେ ନିଯୁକ୍ତି ଦାବି କରାଯଇଛି। ଏଥିସହ ଏଠାରେ ନିଯୁକ୍ତ ଡାକ୍ତର ନିୟମିତ ଭାବେ ଡାକ୍ତରଖାନା ଆସୁ ନ ଥିବା ସମ୍ପର୍କରେ ଯୁବ ପରିଷଦ ଜିଲା ମୁଖ୍ୟ ଚିକିତ୍ସାଧିକାରୀଙ୍କ ଦୃଷ୍ଟି ଆକର୍ଷଣ କରିଛି। ଗତ ଜୁଲାଇ ୨୦ରେ ଏଥିନେଇ ଦରଖାସ୍ତ ସ୍ଥାନୀୟ ଗୋଷ୍ଠୀ ସ୍ୱାସ୍ଥ୍ୟକେନ୍ଦ୍ର ଅଧିକାରୀଙ୍କୁ ପ୍ରଦାନ କରାଯାଇଥିଲା। ମାତ୍ର ଏହାର କୌଣସି ପ୍ରତିକାର ହୋଇ ନ ଥିବା କୁହାଯାଇଛି। ପରିଷଦ ସଭାପତି ମଧୁସୂଦନ ମଲ୍ଲିକ, ସମ୍ପାଦକ ଦିଲୀପ କୁମାର ମହାନ୍ତିଙ୍କ ସମେତ ସଦସ୍ୟମାନେ ଦାବିପତ୍ର ପ୍ରଦାନ କରିଥିବା ବେଳେ ଜିଲା ମୁଖ୍ୟ ଚିକିତ୍ସାଧିକାରୀ ଏ ଦିଗରେ ପଦକ୍ଷେପ ନେବେ ବୋଲି ପ୍ରତିଶ୍ରୁତି ଦେଇଥିବା ଜଣାଯାଇଛି।

ଡ୍ରାଇଭର ମହାସଂଘର ସ୍ଥାୟୀ କାର୍ଯ୍ୟାଳୟ ଦାବି

ଚାନ୍ଦବାଲି, ୨୦।୮ (ଅଶୋକ ପଣ୍ଡା)

ଭଦ୍ରକ ଜିଲା ଚାନ୍ଦବାଲି ବ୍ଲକରେ ଓଡ଼ିଶା ଡ୍ରାଇଭର ମହାସଂଘ ପକ୍ଷରୁ ସ୍ଥାୟୀ କାର୍ଯ୍ୟାଳୟ ଗୃହ ନିର୍ମାଣ ପାଇଁ ଡ୍ରାଇଭରମାନେ ଦାବି କରିଛନ୍ତି। ଏନେଇ ସେମାନେ ମଙ୍ଗଳବାର ସ୍ଥାନୀୟ ତହସିଲଦାରଙ୍କୁ ଦାବିପତ୍ର ପ୍ରଦାନ କରିଛନ୍ତି। ବ୍ଲକରେ ୪ ଶହରୁ ଊର୍ଦ୍ଧ୍ୱ ଡ୍ରାଇଭରଙ୍କ ପାଇଁ ଏକ କାର୍ଯ୍ୟାଳୟ କିମ୍ବା ବିଶ୍ରାମ ଗୃହ ନ ଥିବାରୁ ବିଶେଷ କରି ରାତିରେ ସେମାନେ ନାନା ଅସୁବିଧାର ସମ୍ମୁଖୀନ ହେଉଛନ୍ତି। ସ୍ଥାନୀୟ ମଧୁବାବୁ ଛକ ନିକଟରେ ମହାସଂଘର ଚାନ୍ଦବାଲି ବ୍ଲକ ସଭାପତି ମନମୋହନ ରାଉତଙ୍କ ନେତୃତ୍ୱରେ ଡ୍ରାଇଭରମାନେ ଶୋଭାଯାତ୍ରାରେ ଯାଇ ତହସିଲ କାର୍ଯ୍ୟାଳୟରେ ପହଞ୍ଚି ତହସିଲଦାର ଅଶ୍ୱିନୀ କୁମାର ଭୁୟାଁଙ୍କୁ ଦାବିପତ୍ର ପ୍ରଦାନ କରିଥିଲେ।

ଡ୍ରାଇଭରମାନେ ତହସିଲଦାର ଅଶ୍ୱିନୀ କୁମାର ଭୁୟାଁଙ୍କୁ ଦାବିପତ୍ର ପ୍ରଦାନ କରୁଛନ୍ତି।

ଭଦ୍ରକର ଗର୍ବ ଶୁଭ୍ରାଂଶୁ

ଭଦ୍ରକ,୨୦।୮ (ରବିନାରାୟଣ ଖିଲାର)

ରାଷ୍ଟ୍ରୀୟ ପରୀକ୍ଷଣ ଏଜେନ୍ସି ଦ୍ୱାରା ପରିଚାଳିତ ରାଷ୍ଟ୍ରୀୟ ଶୈକ୍ଷିକ ଅନୁସନ୍ଧାନ ଏବଂ ପ୍ରଶିକ୍ଷଣ ପରିଷଦର ସମ୍ମିଳିତ ପ୍ରବେଶିକା ପରୀକ୍ଷାରେ ସର୍ବଭାରତୀୟସ୍ତରରେ ପ୍ରଥମ ସ୍ଥାନ ଅଧିକାର କରି ଜିଲା ପାଇଁ ଗୌରବ ଆଣିଛନ୍ତି ଭଦ୍ରକର ଶୁଭ୍ରାଂଶୁ ଶେଖର ଗିରି। ସେ ଭଦ୍ରକ ସହରର ବାଗୁରାଇ ନିବାସୀ ଭଗବାନ ଗିରି ଓ ସୀତାରାଣୀ ଗିରିଙ୍କ ପୁଅ। ଭଦ୍ରକ କେନ୍ଦ୍ରୀୟ ବିଦ୍ୟାଳୟରୁ ସ୍କୁଲ ଶିକ୍ଷା ପରେ ଏନ୍‌ଆଇଟିରୁ ବି-ଟେକ୍‌ରେ ଅନୁଷ୍ଠାନରେ ର୍ୟାଙ୍କ୍ ୧-୬୦୦, ପରେ ଆଇଆଇଟି ଖଡଗପୁରରୁ ଏମ୍‌ଏସ୍‌ରେ କୃତିତ୍ୱର ସହ ଉତ୍ତୀ

ବସୁନି ଆର୍‌ପିଡିଏସି ବୈଠକ, ବଢୁଛି ଅସନ୍ତୋଷ

କେନ୍ଦୁଝର,୨୦।୮ (ନରେଶ ଚନ୍ଦ୍ର ପଟ୍ଟନାୟକ)

ମୁଖ୍ୟମନ୍ତ୍ରୀଙ୍କ ଉଦ୍ଦେଶ୍ୟରେ ଦାବିପତ୍ର

କେନ୍ଦୁଝର ଜିଲାରେ ଆର୍‌ପିଡିଏସି (ରିହାବିଲେଶନ ଆଣ୍ଡ ପେରିଫେରାଲ ଡେଭେଲପମେଣ୍ଟ ଆଡଭାଇଜରୀ କମିଟି) ଠିକ୍ ଭାବେ କାମ କରୁନାହିଁ। ନିୟମିତ ବୈଠକ ବସି କ୍ଷତିଗ୍ରସ୍ତ ଅଞ୍ଚଳର ଲୋକଙ୍କ ଥଇଥାନ,ପାରିପାର୍ଶ୍ୱିକ ଉନ୍ନୟନ, ପରିବେଶର ସୁରକ୍ଷା, ଜୀବନଜୀବିକାର ସୁରକ୍ଷା କରିବା ଏହି କମିଟିର ଦାୟିତ୍ୱ। ନିୟମିତ ବୈଠକ ବସୁ ନ ଥିବା, ଲୋକ ଓ ସ୍ଥାନୀୟ ଅଞ୍ଚଳର ସମସ୍ୟା ତଥା ବିକାଶକୁ ପ୍ରାଧାନ୍ୟ ଦିଆ ଯାଉ ନ ଥିବା ଅଭିଯୋଗ ହୋଇଛି। ଏନେଇ କେନ୍ଦୁଝର ଜିଲାର ଖଣିଖାଦାନ ଭରା ବଲାଣୀ ଅଞ୍ଚଳରେ ଥିବା ବସୁନ୍ଧରା ନାମକ ସାମାଜିକ ସଙ୍ଗଠନର ନିର୍ଦ୍ଦେଶକ ବିବେକାନନ୍ଦ ନନ୍ଦ ମଙ୍ଗଳବାର ବଡ଼ବିଲ ଅତିରିକ୍ତ ତହସିଲଦାର ବିଶ୍ୱଜିତ ଦଳେଇଙ୍କ ଜରିଆରେ ମୁଖ୍ୟମନ୍ତ୍ରୀ ମୋହନ ଚରଣ ମାଝୀଙ୍କ ନିକଟକୁ ଦାବିପତ୍ର ପଠାଇଛନ୍ତି।

ପ୍ରକାଶ ଯେ, ବଲାଣୀରେ ରହିଛି ଷ୍ଟିଲ ଅଥରିଟି ଅଫ୍ ଇଣ୍ଡିଆ (ସେଲ୍)ର ବଲାଣୀ ଲୁହା ଖଣି। ୨୦୨୧ ଅକ୍ଟୋବର ୨୪ରେ ଖଣି ସମ୍ପ୍ରସାରଣ ପାଇଁ ଜନଶୁଣାଣି ଅନୁଷ୍ଠିତ ହୋଇଥିଲା। ଜନଶୁଣାଣିରେ ଖଣି କର୍ତ୍ତୃପକ୍ଷ ସ୍ଥାନୀୟ ଲୋକଙ୍କୁ ଅଞ୍ଚଳ ତଥା ଲୋକଙ୍କ ବିକାଶ ପାଇଁ ବିଭିନ୍ନ ପ୍ରକାର ପ୍ରତିଶ୍ରୁତି ଦେଇଥିଲେ। ସ୍ଥାନୀୟ ଲୋକେ ପୂର୍ଣ୍ଣ ସମର୍ଥନ କରିବା ପରେ ଖଣି ସମ୍ପ୍ରସାରଣ କାମ ଆରମ୍ଭ ହୋଇଥିଲା । କମ୍ପାନୀ ବହୁ ପରିମାଣରେ ଲୁହାପଥର ଖନନ ଓ ପ୍ରେରଣ କରି ଲାଭବାନ ହୋଇଥିଲେ ହେଁ ଲୋକଙ୍କୁ ଦେଇଥିବା ପ୍ରତିଶ୍ରୁତି ପାଳନ କରିବା ନେଇ କୌଣସି ପଦକ୍ଷେପ ଗ୍ରହଣ ନ କରିବାରୁ ଅସନ୍ତୋଷ ଦେଖାଦେଇଛି। ଏହି ପ୍ରତିଶ୍ରୁତି ପାଳନ ହେଉଛି କି ନାହିଁ ତାହାର ତଦାରଖ ଆର୍‌ପିଡିଏସି କରିଥାଏ। ତେବେ ନିୟମିତ କମିଟି ବୈଠକ ବସୁ ନ ଥିବାରୁ କମ୍ପାନୀ ଦେଇଥିବା ପ୍ରତିଶ୍ରୁତି ପାଳନ କରୁନାହିଁ । ଫଳରେ ଲୋକଙ୍କ ମଧ୍ୟରେ ଅସନ୍ତୋଷ ଲାଗିରହିଛି। ଏନେଇ ପଦକ୍ଷେପ ନିଆ ନ ଗଲେ ଓ ପ୍ରତିଶ୍ରୁତି ପାଳନ ନ ହେଲେ ଆଗାମୀ ଦିନରେ ଅନ୍ୟ କୌଣସି ଖଣି ସମ୍ପ୍ରସାରଣ ବେଳେ ହେବାକୁ ଥିବା ଗ୍ରାମସଭା ବା ଜନଶୁଣାଣିରେ ଲୋକଙ୍କ ବିରୋଧ ବଢ଼ିବ ବୋଲି ସାମାଜିକ କର୍ମୀମାନେ ମତପ୍ରକାଶ କରିଛନ୍ତି।

ବଡ଼ବିଲ ଅତିରିକ୍ତ ତହସିଲଦାରଙ୍କୁ ବସୁନ୍ଧରା ନିର୍ଦ୍ଦେଶକ ବିବେକାନନ୍ଦ ନନ୍ଦ ଦାବିପତ୍ର ପ୍ରଦାନ କରୁଛନ୍ତି।

ଉକ୍ତ ଅଞ୍ଚଳରେ ଏକ ଆଇଟିଆଇ ସ୍ଥାପନ କରି ସ୍ଥାନୀୟ ଗରିବ ପିଲାଙ୍କୁ ତାଲିମ ଦେବାକୁ କମ୍ପାନୀ ପ୍ରତିଶ୍ରୁତି ଦେଇଥିଲା। ୨୦୧୪ରେ ଆଇଟିଆଇ ଖୋଲିଥିଲେ ମଧ୍ୟ ପରବର୍ତ୍ତୀ ସମୟରେ ପୂର୍ଣ୍ଣ କାର୍ଯ୍ୟକ୍ଷମ ହେବା ପୂର୍ବରୁ ବନ୍ଦ ହୋଇଯାଇଥିଲା ବୋଲି ଅଭିଯୋଗରେ ଦର୍ଶାଯାଇଛି। ସେହିପରି ସ୍ଥାନୀୟ ବଲାଣୀ ବସ୍ତିର ବିଦ୍ୟାଳୟକୁ ଉନ୍ନତି କରି ଯୁକ୍ତ ୨ ପର୍ଯ୍ୟନ୍ତ ଖୋଲିବାକୁ ଦିଆଯାଇଥିବା ପ୍ରତିଶ୍ରୁତି ଅଦ୍ୟାବଧି ପାଳନ ହୋଇନାହିଁ। ବଲାଣୀ ଟାଉନ୍‌ସିପ୍‌ରେ ଥିବା ଡିଏଭି ସ୍କୁଲର ଉନ୍ନତୀକରଣ ଲାଗି ପ୍ରତିଶ୍ରୁତି ଦିଆଯାଇଥିଲେ ମଧ୍ୟ ଶିକ୍ଷକ ଓ ଭିତ୍ତିଭୂମି ଅଭାବ ଯୋଗୁ ପାଠପଢ଼ା ବ୍ୟାଘାତ ହେଉଥିଲେ ହେଁ ସମାଧାନ କରାଯାଉ ନାହିଁ। ଫଳରେ ସ୍ଥାନୀୟ ଅଞ୍ଚଳର ପିଲାମାନେ ଉନ୍ନତ ପାଠପଢ଼ାରୁ ବଞ୍ଚିତ ହେଉଥିବା ଦାବିପତ୍ରରେ ଦର୍ଶାଯାଇଛି । ସ୍ଥାନୀୟ ଶ୍ରମଜୀବୀଙ୍କ ପିଲାଙ୍କୁ ନିଯୁକ୍ତି ସୁଯୋଗ ଯଥା ମଜଦୁର, ହେଲ୍‌ପର, ଖଲାସି ଆଦି ପଦବୀ ଦେବାକୁ ପ୍ରତିଶ୍ରୁତି ଦିଆଯାଇଥିଲେ ମଧ୍ୟ ସ୍ଥାନୀୟ ଲୋକଙ୍କୁ ନିଯୁକ୍ତି ମିଳୁ ନ ଥିବା ଅଭିଯୋଗ ହୋଇଛି। ସବୁଠାରୁ ଗୁରୁତ୍ୱପୂର୍ଣ୍ଣ ବିଷୟ ହେଉଛି ଏଠାରେ ଏକ ବେନିଫିସିଏସନ କାରଖାନା ପ୍ରତିଷ୍ଠା ନେଇ କମ୍ପାନୀ ପ୍ରତିଶ୍ରୁତି ଦେଇଥିଲେ ହେଁ ତାହା ଦୀର୍ଘ ୮ ବର୍ଷ ହେଲା ପାଳନ ହୋଇପାରି ନାହିଁ। ଏହା ହେଲେ ନିଯୁକ୍ତି ସୁଯୋଗ ସୃଷ୍ଟି ହୋଇପାରିବ ବୋଲି ବସୁନ୍ଧରା ନିର୍ଦ୍ଦେଶକ ତଥା ଆର୍‌ପିଡିଏସିର ସଭ୍ୟ ନନ୍ଦ କହିଛନ୍ତି। ଏନେଇ ବାରମ୍ବାର ଜିଲାପାଳଙ୍କଠାରୁ ଆରମ୍ଭ କରି ଆର୍‌ଡିସି ଏବଂ କେନ୍ଦ୍ର ଓ ରାଜ୍ୟ ସରକାରଙ୍କୁ ଜଣାଇଥିଲେ ହେଁ କେହି ଶୁଣି ନ ଥିଲେ। ଏବେ ସରକାର ବଦଳିଥିବାରୁ ସ୍ଥାନୀୟ ଲୋକେ ବହୁ ଆଶାବାଦୀ ଅଛନ୍ତି ବୋଲି ସେ କହିଛନ୍ତି।

ପ୍ରକୃତିବନ୍ଧୁ ଚନ୍ଦନଙ୍କୁ ସମ୍ବର୍ଦ୍ଧନା

ଛେନାପଦି, ୨୦।୮ (ନିରାକାର ପରିଡ଼ା)

କେନ୍ଦୁଝର ରୋଟାରୀ କ୍ଲବ ଦ୍ୱାରା ଅନୁଷ୍ଠିତ ପରିବେଶ ଆଲୋଚନାଚକ୍ରରେ ଯୁବ ଲେଖକ, ପତ୍ରକାର, ପ୍ରକୃତିବନ୍ଧୁ, ବନ୍ୟପ୍ରାଣୀ ସଂରକ୍ଷଣ ପୁରସ୍କାରପ୍ରାପ୍ତ ସାମାଜିକ କର୍ମୀ ଚନ୍ଦନ ପଣ୍ଡା ସମ୍ବର୍ଦ୍ଧିତ ହୋଇଛନ୍ତି। ରୋଟାରୀ କ୍ଲବ୍‌ର ସଭାନେତ୍ରୀ ରାଜଲକ୍ଷ୍ମୀ ସ୍ୱାଇଁଙ୍କ ଆବାହକତ୍ୱରେ କେନ୍ଦୁଝରସ୍ଥିତ ରବୀନ୍ଦ୍ର ବିଦ୍ୟାନିକେତନ ପ୍ରେକ୍ଷାଳୟରେ ଆୟୋଜିତ ଏହି ସ୍ୱତନ୍ତ୍ର କାର୍ଯ୍ୟକ୍ରମରେ ମୁଖ୍ୟଅତିଥି ଭାବେ ବନଖଣ୍ଡ ଅଧିକାରୀ ଓ ମୁଖ୍ୟ ବନ୍ୟପ୍ରାଣୀ ତତ୍ତ୍ୱାବଧାରକ ଧନରାଜ ହନୁମନ୍ତ ଧମଧୀର, ଅନ୍ୟତମ ଅତିଥି ଭାବେ ରୋଟାରୀ ଜିଲା ମୁଖ୍ୟ ଯଜ୍ଞାଶିଷ ମହାପାତ୍ର, ପରିବେଶ ମୁଖ୍ୟ ଶିବବ୍ରତ ଦାସ, ରୋଟାରୀ ଅଧ୍ୟକ୍ଷ ଡ. ସୁରେଶ ଚନ୍ଦ୍ର ଖଟାଇ, ବସନ୍ତ କୁମାର ପୁଷ୍ଟି ଓ ଦୀପକ ନାୟକ ଯୋଗ ଦେଇଥିଲେ। ଜଙ୍ଗଲ, ପରିବେଶ ଓ ଜଳବାୟୁ ପରିବର୍ତ୍ତନ ଦିଗରେ ସଚେତନତା, ବନ୍ୟପ୍ରାଣୀଙ୍କ ସୁରକ୍ଷା, ସଂରକ୍ଷଣ ନିମନ୍ତେ ସ୍ୱତନ୍ତ୍ର ଅବଦାନ ପାଇଁ ଚନ୍ଦନଙ୍କୁ ସମ୍ବର୍ଦ୍ଧିତ କରାଯାଇଛି। ହାଟଡିହୀ ବ୍ଲକ ଇଞ୍ଚୋଳ ଗ୍ରାମର ଯୁବ ପ୍ରତିଭା ଚନ୍ଦନ ଛାତ୍ରାବସ୍ଥାରୁ ତାଙ୍କର ପରିବେଶ ଯାତ୍ରା ଆରମ୍ଭ କରିଥିଲେ। ନିଜର କବିତା ଓ ପ୍ରବନ୍ଧ ମାଧ୍ୟମରେ ଜନଜାଗରଣ ସୃଷ୍ଟି କରିବା ସହ ବନୀକରଣ, ପରିବେଶ ଅନୁକୂଳ ବିଭିନ୍ନ କାର୍ଯ୍ୟ ଜାରି ରଖିଛନ୍ତି।

ସଦ୍‌ଭାବନା ଦିବସ ପାଳିଲା ଯୁବ କଂଗ୍ରେସ

କେନ୍ଦୁଝର, ୨୦।୮ (ନରେଶ ଚନ୍ଦ୍ର ପଟ୍ଟନାୟକ)

କେନ୍ଦୁଝର ଜିଲ୍ଲା ଯୁବ କଂଗ୍ରେସ କମିଟି ପକ୍ଷରୁ ସ୍ଥାନୀୟ କଂଗ୍ରେସ ଭବନରେ ଯୁବ ମାନସର ପ୍ରତୀକ, ପୂର୍ବତନ ପ୍ରଧାନମନ୍ତ୍ରୀ, ଭାରତରତ୍ନ ସ୍ୱର୍ଗତ ରାଜୀବ ଗାନ୍ଧୀଙ୍କ ଜନ୍ମଦିନକୁ ସଦ୍‌ଭାବନା ଦିବସ ଭାବେ ପାଳନ କରାଯାଇଛି। ଜିଲ୍ଲା ଯୁବ କଂଗ୍ରେସ ସଭାପତି ସୁନେଶ ଧୀରଙ୍କ ସଭାପତିତ୍ୱରେ କାର୍ଯ୍ୟକ୍ରମ ଅନୁଷ୍ଠିତ ହୋଇଥିଲା। ପୂର୍ବତନ ପିସିସି ସାଧାରଣ ସମ୍ପାଦକ ଆଲୋକ ମିଶ୍ର, ପୂର୍ବତନ ପିସିସି ସମ୍ପାଦକ ସଂଗ୍ରାମ ଦାସ, ପୂର୍ବତନ ବିଧାୟକ ଇଂ. ସୁବର୍ଣ୍ଣ ନାଏକ, ଇଂ. ବିନୋଦ ବିହାରୀ ନାଏକ, ପିସିସି ସଭ୍ୟ ମନୋରଞ୍ଜନ ରାଉତ, ସଦର ବ୍ଲକ କଂଗ୍ରେସ ସଭାପତି ଉତ୍ତମ କୁମାର ସାହୁ, ପୂର୍ବତନ ଜିଲ୍ଲା ଛାତ୍ର କଂଗ୍ରେସ ସଭାପତି ଶୁଭମ ରାଜ, କଂଗ୍ରେସ ନେତା ସୁଢଳ କୁମାର ସେଠୀ, ରତ୍ନାକର ଜେନା, ରଘୁନାଥ ପାତ୍ର, ଯୁବ କଂଗ୍ରେସ ନେତା ଆଶିଷ ପାତ୍ର, ମାନସ ବେହେରା, ମୃତ୍ୟୁଞ୍ଜୟ ମିଶ୍ର, ସଂଗ୍ରାମ ବେହେରା, ସୌମ୍ୟରଞ୍ଜନ ପଲେଇ ପ୍ରମୁଖ ଶ୍ରଦ୍ଧାଞ୍ଜଳି ଅର୍ପଣ କରିଥିଲେ।

୩୩ ଦିବ୍ୟାଙ୍ଗଙ୍କୁ ଦିଆଗଲା ବ୍ୟାଟେରିଚାଳିତ ଟ୍ରାଇସାଇକେଲ

ବ୍ୟାଟେରିଚାଳିତ ଟ୍ରାଇସାଇକେଲ ପାଇଥିବା ଦିବ୍ୟାଙ୍ଗଙ୍କ ସହ ଶିବିରରେ ଉପସ୍ଥିତ ଅଧିକାରୀମାନେ।

ଚମ୍ପୁଆ,୨୦।୮ (ମହେଶ୍ୱର ଦାସ)

୧୪୬ ଅଭିଯୋଗର ଶୁଣାଣି

କେନ୍ଦୁଝର ଜିଲା ଚମ୍ପୁଆ ବ୍ଲକ କାର୍ଯ୍ୟାଳୟ ପରିସରରେ ଜିଲାପାଳ ଏବଂ ଆରକ୍ଷୀ ଅଧୀକ୍ଷକଙ୍କ ମିଳିତ ଜନଶୁଣାଣି ମଙ୍ଗଳବାର ଅନୁଷ୍ଠିତ ହୋଇଯାଇଛି। ଜିଲାପାଳ ବିଶାଲ ସିଂଙ୍କ ଅଧ୍ୟକ୍ଷତାରେ ଆୟୋଜିତ ଏହି ଶିବିରରେ ୧୪୬ଟି ଅଭିଯୋଗର ଶୁଣାଣି ହୋଇଛି। ୩୩ ଦିବ୍ୟାଙ୍ଗଙ୍କୁ ବ୍ୟାଟେରିଚାଳିତ ଟ୍ରାଇସାଇକେଲ ବଣ୍ଟନ କରାଯାଇଛି। ମୁଖ୍ୟତଃ ଭତ୍ତା, ଆବାସ, ସ୍ଥାନୀୟ ମହତାବ ଉଚ୍ଚ ବିଦ୍ୟାଳୟର ଶିକ୍ଷକ ଓ ପ୍ରଧାନଶିକ୍ଷକ ଲାଇଟ ସମ୍ପର୍କିତ ଅଭିଯୋଗର ଶୁଣାଣି କରାଯାଇଥିଲା। ଜିଲାପାଳ ଦିବ୍ୟାଙ୍ଗଙ୍କୁ ବ୍ୟାଟେରିଚାଳିତ ଟ୍ରାଇସାଇକେଲ ପ୍ରଦାନ କରିଥିଲେ।

ଏସ୍‌ପି ନୀତୀନ କୁଶଲକର, ଡିଏଫ୍‌ଓ ଏର୍‌ଡି ହନୁମନ୍ତ, ପିଡି ଡିଆର୍‌ଡିଏ କୁମାର ନାଗ ଭୂଷଣ, ଏଡିଏମ୍‌ଓ ଜଦୁମଣି ମାହାଲା, ସିଡିଏମ୍‌ଓ କିଶୋର ପୁଷ୍ଟି, ଏସ୍‌ଡିଏମ୍‌ଓ ଉମାକାନ୍ତ ସାହୁଙ୍କ ସହ ବିଭିନ୍ନ ଲାଇନ ବିଭାଗ ଅଧିକାରୀ ଶିବିରରେ ଯୋଗ ଦେଇଥିଲେ। ବିଡିଓ ରାଜାରଞ୍ଜିତ ପ୍ରତାପ ବଳ ପରିଚାଳନା କରିଥିଲେ।

ମହିଳାଙ୍କ ସମ୍ମାନ, ସୁରକ୍ଷା ଦାବିରେ ରାଲି

କେନ୍ଦୁଝର,୨୦।୮ (ନରେଶ ଚନ୍ଦ୍ର ପଟ୍ଟନାୟକ)

ଅଖିଳ ଭାରତୀୟ ମାରୱାଡି ମହିଳା ସମ୍ମିଳନୀ କେନ୍ଦୁଝର ଶାଖା ପକ୍ଷରୁ ମହିଳାଙ୍କ ସମ୍ମାନ ଓ ସୁରକ୍ଷା ଦାବିରେ ଏକ ରାଲି ଅନୁଷ୍ଠିତ ହୋଇଯାଇଛି । ରାମ ମନ୍ଦିରରେ ପୂଜାର୍ଚ୍ଚନା ପରେ ସଂଗଠନର ମହିଳାମାନେ ଏକ ରାଲିରେ ଆସି ଜିଲାପାଳଙ୍କ କାର୍ଯ୍ୟାଳୟ ପହଞ୍ଚିଥିଲେ। ପଶ୍ଚିମବଙ୍ଗରେ ମହିଳା ଡାକ୍ତରଙ୍କୁ ବଳାତ୍କାର ଓ ହତ୍ୟା ପ୍ରତିବାଦରେ ଏହି ରାଲି ଅନୁଷ୍ଠିତ ହୋଇଥିଲା। ସଂଗଠନର ସଭାପତି ସୁନିତା ଗୋଏଲ ଏବଂ ସମ୍ପାଦକ ମମତା ଅଗ୍ରୱାଲ ଏହାର ନେତୃତ୍ୱ ନେଇଥିଲେ। ଏହି ରାଲିରେ କଲ୍ୟାଣି ଶର୍ମା, ଶର୍ଲା ଜୈନ, ସୀମା ଅଗ୍ରୱାଲ,ସସ୍ମିତା ପ୍ରଧାନ, ଦେବୀ ରାମ, ପୁନମ ଅଗ୍ରୱାଲ, ସରିତା ଶର୍ମା ପ୍ରମୁଖ ସାମିଲ ଥିଲେ।

ବଜ୍ରପାତରେ ୩ ଗୁରୁତର

ରାମଚନ୍ଦ୍ରପୁର,୨୦।୮ (ଗଣେଶ୍ୱର ସା)

କେନ୍ଦୁଝର ଜିଲା ଘସିପୁରା ବ୍ଲକ ରାମଚନ୍ଦ୍ରପୁର ଥାନା ଅଧୀନ ଗଡ଼ବାନ୍ଧୋଗଡ଼ା ପଞ୍ଚାୟତର ପନାଶିଆ ଗ୍ରାମରେ ମଙ୍ଗଳବାର ବଜ୍ରପାତରେ ୩ଜଣ ଗୁରୁତର ହୋଇଛନ୍ତି। ସେମାନେ ହେଲେ ଗ୍ରାମର ଭୀମ ହୋ(୩୫), ଟିଟୁ ହୋ(୩୭) ଓ ଜାବନି ହୋ(୩୫)। ସୂଚନା ଅନୁଯାୟୀ, ଅପରାହ୍ନ ପ୍ରାୟ ୨ଟା ବେଳେ ପ୍ରବଳ ବର୍ଷା ସହ ବିଜୁଳି ଘଡ଼ଘଡ଼ି ମାରିଥିଲା। ସେମାନେ ବିଲରେ କାମ କରୁଥିବା ବେଳେ ବଜ୍ରପାତର ଶିକାର ହୋଇଥିଲେ। ବିଲରେ ଗୁରୁତର ଅବସ୍ଥାରେ ପଡ଼ିଥିବା ବେଳେ ସ୍ଥାନୀୟ ଲୋକେ ଓ ପରିବାର ଲୋକେ ଆମ୍ବୁଲାନ୍ସ ଯୋଗେ ସେମାନଙ୍କୁ ସାଇଁକୁଳ ଗୋଷ୍ଠୀ ସ୍ୱାସ୍ଥ୍ୟକେନ୍ଦ୍ରରେ ଭର୍ତ୍ତି କରିଥିଲେ। ସମସ୍ତଙ୍କ ସ୍ୱାସ୍ଥ୍ୟାବସ୍ଥା ଚିନ୍ତାଜନକ ନ ଥିବା ଡାକ୍ତରଖାନା ପକ୍ଷରୁ ଜଣାଯାଇଛି।

ଲଗାଣ ବର୍ଷାରେ ଯୋଗାଯୋଗ ବିଚ୍ଛିନ୍ନ

ମୋରଡ଼ା,୨୦।୮ (ସ୍ମାରକ ମାଜୀ)

ଲଗାଣ ବର୍ଷା ଯୋଗୁ ମୟୂରଭଞ୍ଜ ଜିଲା ମୋରଡ଼ା ବ୍ଲକ ଅନ୍ତର୍ଗତ ଜୁଆଳିଭଙ୍ଗା ପଞ୍ଚାୟତର ମାକୁନ୍ଦ-ମସର୍ଦା ଗ୍ରାମ ଯୋଗାଯୋଗ ବିଚ୍ଛିନ୍ନ ହୋଇଛି।

ସୂଚନା ଅନୁଯାୟୀ, ଉକ୍ତ ଦୁଇଟି ଗ୍ରାମକୁ ସଂଯୋଗ କରୁଥିବା ଭୁରୁଗି ନାଳ ଉପରେ ଗ୍ରାମ୍ୟ ନିର୍ମାଣ ବିଭାଗ ପକ୍ଷରୁ ୪କୋଟି ୮୩ ଲକ୍ଷ ୭୭ ହଜାର ଟଙ୍କାର ବ୍ୟୟ ଅଟକଳରେ ଏକ ପୋଲ ନିର୍ମାଣ କାର୍ଯ୍ୟ ଚାଲିଛି । ପୋଲ ନିର୍ମାଣ କାର୍ଯ୍ୟ ଚାଲୁଥିବାରୁ ଠିକା ସଂସ୍ଥା ଦ୍ୱାରା ଲୋକଙ୍କ ଗମନାଗମନ ପାଇଁ ଏକ ଅସ୍ଥାୟୀ ରାସ୍ତା ନିର୍ମାଣ କରାଯାଇଥିଲା। ତେବେ ଲଗାଣ ବର୍ଷା ହେବା ଫଳରେ ଅସ୍ଥାୟୀ ରାସ୍ତାଟି ଧୋଇଯିବା ଫଳରେ ଉକ୍ତ ଦୁଇ ଗାଁକୁ ଯାତାୟାତ ଠପ୍ ହୋଇପଡିଛି। ହଠାତ୍ ପାଣିର ସୁଅ ଆସିଯିବାରୁ ନାରାୟଣ ସାହୁ ନାମକ ଜଣେ ଯୁବକଙ୍କ ବାଇକ୍‌ଟି ପାଣିରେ ଭାସି ଯାଇଥିଲା । ଏବାବଦରେ କନିଷ୍ଠ ଯନ୍ତ୍ରୀ କୃଷ୍ଣପଦ ମହାନ୍ତିଙ୍କୁ ପଚାରିବାରୁ ଲୋକଙ୍କ ଯାତାୟାତ ପାଇଁ ଅନ୍ୟ ଏକ ଡାଇଭର୍ସନ ରାସ୍ତା ଅଛି । ପାଣି କମିବା ପରେ ଉକ୍ତ ଅସ୍ଥାୟୀ ରାସ୍ତାକୁ ଭଲ ଭାବେ ମରାମତି କରାଯିବ ବୋଲି କହିଛନ୍ତି।

ବର୍ଷାରେ ଧୋଇଯାଇଥିବା ଅସ୍ଥାୟୀ ରାସ୍ତା।

ସ୍ୱିଡ୍ ବାଇକ୍ ଚାଳକଙ୍କ ଉପରେ ପୋଲିସର କଡ଼ା ନଜର

ଚମ୍ପୁଆ,୨୦।୮ (ମହେଶ୍ୱର ଦାସ)

ସ୍ୱିଡ୍ ବାଇକ୍ ଚାଳନା ଯୋଗୁ ଶବ୍ଦ ପ୍ରଦୂଷଣ ଓ ଜନସାଧାରଣ ସମ୍ମୁଖୀନ ହେଉଥିବା ସମାସ୍ୟାକୁ ଦୃଷ୍ଟିରେ ରଖି ଚମ୍ପୁଆ ପୋଲିସ ପକ୍ଷରୁ କଡ଼ା ଆଭିମୁଖ୍ୟ ଗ୍ରହଣ କରାଯାଇଛି। କମ୍ପାନୀ ପ୍ରଦତ୍ତ ସାଇଲେନ୍ସର ବଦଳରେ ଉଚ୍ଚ ଶବ୍ଦଯୁକ୍ତ ସାଇଲେନ୍ସର ବ୍ୟବହାର କରି ଚାଳକମାନଙ୍କ ଦ୍ରୁତ ଚାଳନା ଯୋଗୁ ମୁଖ୍ୟ ବଜାରର ଜନସାଧାରଣ ନାନା ସମସ୍ୟାର ସମ୍ମୁଖୀନ ହେଉଥିବା ବେଳେ ବଜାର ମଝିରେ ଉପଖଣ୍ଡ ଚିକିତ୍ସାଳୟ ନୋସାଉଣ୍ଡ ଜୋନ୍‌ରେ ରହିଛି। ଏହାକୁ ଆଖି ଆଗରେ ରଖି ଚମ୍ପୁଆ ଥାନା ପୋଲିସ ସ୍ୱିଡ୍ ବାଇକ୍ ଚାଳକଙ୍କ ଉପରେ କଡ଼ା ନଜର ରଖିଛି। ସବ୍ ଇନ୍ସପେକ୍ଟର ବରୋଦା ପ୍ରସନ୍ନ ସାହୁ ଚଢ଼ାଉ ପୂର୍ବକ ବାଇକ୍‌ଗୁଡ଼ିକୁ ଜବତ କରି ଜରିମାନା କରିବା ସହ କମ୍ପାନୀ ପ୍ରଦତ୍ତ ସାଇଲେନ୍ସର ଲଗାଇବା ପାଇଁ ନିର୍ଦ୍ଦେଶ ଦେଇଛନ୍ତି। ଆଗକୁ ଏହି ଚଢ଼ାଉ ଜାରି ରହିବ ବୋଲି ସେ କହିଛନ୍ତି।

କୂଅରେ ପଡ଼ି ଶିଶୁକନ୍ୟା ମୃତ

ପାଟଣା,୨୦।୮ (ବୀରକିଶୋର ଦାଶ)

କେନ୍ଦୁଝର ଜିଲା ସାହରପଡ଼ା ବ୍ଲକ ଖଡ଼ିକାପଦା ପଞ୍ଚାୟତ ଅନ୍ତର୍ଗତ ହରିଡାଗୋଠ ଗ୍ରାମରେ ଏକ ଅଭାବନୀୟ ଘଟଣା ଘଟିଛି। କୂଅରେ ପଡ଼ି ୨ ବର୍ଷର ଏକ ଶିଶୁ କନ୍ୟାଙ୍କ ମୃତ୍ୟୁ ହୋଇଛି। ମୃତ ଶିଶୁ କନ୍ୟା ଜଣକ ହେଲେ ପୂର୍ଣ୍ଣଚନ୍ଦ୍ର ମୁଣ୍ଡାଙ୍କ ଝିଅ ସାହିରା। ସୂଚନା ଅନୁଯାୟୀ, ଖେଳୁଥିବା ବେଳେ ସାହିରା ଘର ନିକଟରେ ଥିବା କୂଅରେ ଗଳି ପଡ଼ିଥିଲେ। ତାଙ୍କୁ ଗୁରୁତର ଅବସ୍ଥାରେ କରଞ୍ଜିଆ ଉପଖଣ୍ଡ ଚିକିତ୍ସାଳୟରେ ଭର୍ତ୍ତି କରାଯାଇଥିଲେ ହେଁ ସେଠାରେ ତାଙ୍କର ମୃତ୍ୟୁ ହୋଇଥିଲା। କରଞ୍ଜିଆରେ ମୃତଦେହ ବ୍ୟବଚ୍ଛେଦ ପରେ ପରିବାର ଲୋକଙ୍କୁ ହସ୍ତାନ୍ତର କରାଯାଇଛି। ଏନେଇ ପାଟଣା ଥାନାରେ ଏକ ଅପମୃତ୍ୟୁ ମାମଲା(ନଂ. ୫୧/୨୪) ରୁଜୁ ହୋଇଥିବା ଥାନା ଅଧିକାରୀ ବିବସ୍ତ ପ୍ରଧାନ କହିଛନ୍ତି। ସେହିପରି ଏହି ଥାନା ଅଧୀନ ଗୋରାଣ୍ଡି ଯୋଡ଼ି ରାସ୍ତା କଡ଼ରୁ ଜଣେ ବୃଦ୍ଧଙ୍କ ମୃତଦେହ ଜବତ ହୋଇଛି। ମୃତକ ହେଲେ ଠାକୁର ମୁଣ୍ଡା ବ୍ଲକ ଦରି ଗ୍ରାମର ଅଧନ ନାଏକ। ତାଙ୍କର ମାନସିକ ବିକୃତି ରହିଥିଲା ବୋଲି ପାଟଣା ଥାନା ଅଧିକାରୀ ପ୍ରଧାନ କହିଛନ୍ତି। ଏନେଇ ଥାନାରେ ଏକ ଅପମୃତ୍ୟୁ ମାମଲା(ନଂ.୫୦/୨୪) ରୁଜୁ ହୋଇଛି।

ଜାତିଆଣ ଆକ୍ଷେପ ନେଇ ତେଜିଲା ଅସନ୍ତୋଷ

ଝୁମ୍ପୁରା, ୨୦।୮ (ଶଶୀଭୂଷଣ ସାହୁ)

ପ୍ରଶାସନ ନ ବୁଝିଲେ ଆଦିବାସୀ ମେଳି ଚେତାବନୀ

ଝୁମ୍ପୁରା ବ୍ଲକରେ ଜଙ୍ଗଲ ମୂଳକରେ ଅବସ୍ଥିତ କୁଟୁଗାଁ ପଞ୍ଚାୟତର ଆଦିବାସୀ ଅଧ୍ୟୁଷିତ ହାତୀଦରୀ ଗ୍ରାମବାସୀଙ୍କୁ ଫରେଷ୍ଟଗାର୍ଡଙ୍କ ଜାତିଆଣ ଆକ୍ଷେପ ନେଇ ଅସନ୍ତୋଷ ତେଜିବାରେ ଲାଗିଛି। ପଞ୍ଚାୟତର ନାଉପାଣି, ବ୍ରାହ୍ମଣୀଝରୀ, ଚମ୍ପାଡିହି ସହ ଅନ୍ୟ ଆଦିବାସୀ ଅଧ୍ୟୁଷିତ ଗ୍ରାମଗୁଡ଼ିକରେ ମଧ୍ୟ ଏହିଅସନ୍ତୋଷ ଦେଖାଦେଇଛି। ଏହାର ପ୍ରତିକାର କରା ନ ଗଲେ ଆଗାମୀ ଦିନରେ ପରିସ୍ଥିତି ଖରାପ ହେବ ବୋଲି ହାତୀଦରୀ ଗ୍ରାମର ଲୋକେ ଚେତାବନୀ ଦେଇଛନ୍ତି।

ପ୍ରକାଶ ଯେ, ହାତୀଦରୀ, ନାଉପାଣି, କନକନା ଆଖପାଖ ଜଙ୍ଗଲରେ ପ୍ରାୟତଃ ବର୍ଷର ସବୁ ସମୟରେ ହାତୀପଲଙ୍କ ଚଳପ୍ରଚଳ ଲାଗି ରହିଥାଏ। ପୂର୍ବବର୍ଷ ହାତୀପଲଙ୍କ ଦ୍ୱାରା ହାତୀଦରୀ ଓ ନାଉପାଣି ଗ୍ରାମର ଚାଷବାସ, ବାଡ଼ିବଗିଚାରେ ବହୁ କ୍ଷତି ହୋଇଥିଲା। ବାଲିବନ୍ଧ ଫରେଷ୍ଟ କାର୍ଯ୍ୟାଳୟରେ ଗ୍ରାମବାସୀ ବାରମ୍ବାର ଲିଖିତ ଅଭିଯୋଗ କରିବା ପରେ ମଧ୍ୟ ଅନେକ ଗ୍ରାମବାସୀଙ୍କୁ କ୍ଷତିପୂରଣ ଅନୁକମ୍ପା ରାଶି ମିଳିପାରି ନାହିଁ। ଚଳିତବର୍ଷ ପୁଣି ହାତୀପଲ ଦ୍ୱାରା ହାତୀଦରୀ ଗ୍ରାମବାସୀଙ୍କ ଧାନତଳି, ଧାନଚାଷ କ୍ଷତିଗ୍ରସ୍ତ ହୋଇଛି। ଏନେଇ ଗ୍ରାମବାସୀ ହାତ

ଗଛରେ ପିଟିହୋଇ ୨ ବାଇକ୍ ଆରୋହୀ ମୃତ

ନବରଙ୍ଗପୁର,୨୦।୮
(ସଦାଶିବ ପ୍ରହରାଜ)

ନବରଙ୍ଗପୁର ଥାନା ଅଧୀନ ତାରାଗାଁରୁ ପିଲିକା ଯିବା ରାସ୍ତାରେ ବୋଦାମୁଣ୍ଡା ନିକଟରେ ବାଇକ୍ ଦୁର୍ଘଟଣା ଘଟି ୨ ଜଣଙ୍କର ମୃତ୍ୟୁ ହୋଇଛି। ସେମାନେ ହେଲେ ପିଲିକା ଗାଁର ଜଳନ ଭତରା ଏବଂ ଖର୍କି ଗାଁର ଶିବ ଭତରା। ଏହି ଦୁର୍ଘଟଣାରେ ପିଲିକା ଗାଁର ନରହରି ଭତରା ଗୁରୁତର ଥିବା ଜଣାପଡ଼ିଛି। ସୂଚନାନୁଯାୟୀ, ମଙ୍ଗଳବାର ଜଳନ, ଶିବ ଓ ନରହରି ଗୋଟିଏ ବାଇକ୍‌ରେ ପିଲକା ଗାଁକୁ ଯାଉଥିଲେ। ହଠାତ୍ ଗାଡ଼ି ଭାରସାମ୍ୟ ହରାଇ ଗଛରେ ପିଟିହେଇଯାଇଥିଲା। ସ୍ଥାନୀୟ ଲୋକେ ତୁରନ୍ତ ସେମାନଙ୍କୁ ଉଦ୍ଧାରକରି ନବରଙ୍ଗପୁର ଜିଲା ମୁଖ୍ୟ ଚିକିତ୍ସାଳୟରେ ଭର୍ତ୍ତି କରିଥିଲେ। ସେଠାରେ ଡାକ୍ତର ଜଳନ ଓ ଶିବଙ୍କୁ ମୃତ ଘୋଷଣା କରିଥିଲେ। ଗୁରୁତର ନରହରିଙ୍କର ଏବେ ଚିକିତ୍ସା ଚାଲିଛି। ଖବରପାଇ ନବରଙ୍ଗପୁର ପୋଲିସ ଡାକ୍ତରଖାନାରେ ପହଞ୍ଚି ମୃତଦେହ ଜବତ କରିଛି। ଜଳନଙ୍କ ମୃତଦେହ ବ୍ୟବଚ୍ଛେଦ କରାଯାଇଛି। ବୁଧବାର ଶିବଙ୍କ ମୃତଦେହ ବ୍ୟବଚ୍ଛେଦ କରାଯିବ ବୋଲି ସୂଚନା ମିଳିଛି। କେସ୍ ନଂ. ୩୩୨/୨୪ରେ ନବରଙ୍ଗପୁର ପୋଲିସ ମାମଲା ରୁଜୁ ତଦନ୍ତ ଚଳାଇଛି।

ନଗଡ଼ା ପାର୍ଶ୍ୱ ଗ୍ରାମରେ ଅତିଶୟ ଅପପୁଷ୍ଟି ପ୍ରସଙ୍ଗ | କାର୍ଯ୍ୟାନୁଷ୍ଠାନ ପାଇଁ ନିର୍ଦ୍ଦେଶ

- ରାସ୍ତା, ସଚେତନତାର ଅଭାବ ପ୍ରମୁଖ କାରଣ
- ଖବର ପ୍ରକାଶ ପାଇବା ପରେ ପ୍ରଶାସନ ତତ୍ପର

ଯାଜପୁର,୨୦।୮
(ହର୍ଷବର୍ଦ୍ଧନ ବେହେରା)

ଯାଜପୁର ଜିଲା ମୁଖ୍ୟ ଚିକିତ୍ସାଧିକାରୀ (ସିଡିଏମ୍‌ଓ) ନଗଡ଼ା ପାର୍ଶ୍ୱ ତୁମୁଣି ଓ ତଳଡିହ ଗ୍ରାମଦ୍ୱୟକୁ ପରିଦର୍ଶନରେ ଯାଇ ଅପପୁଷ୍ଟିର ଶିକାର ଶିଶୁମାନଙ୍କୁ ଉଦ୍ଧାର କରି ସୁକିନ୍ଦା ବ୍ଲକ୍ ପୁଷ୍ଟିସାଧନ କେନ୍ଦ୍ରରେ ଭର୍ତ୍ତି କରିବାକୁ ସୁକିନ୍ଦା ମେଡିକାଲ ଅଫିସରଙ୍କୁ ମଙ୍ଗଳବାର ନିର୍ଦ୍ଦେଶ ଦେଇଛନ୍ତି। ତେବେ ସୁକିନ୍ଦା ମେଡିକାଲ ଟିମ୍ ରିପୋର୍ଟ ଲେଖା ହେବା ପର୍ଯ୍ୟନ୍ତ ଉପରୋକ୍ତ ଗ୍ରାମରେ ପହଞ୍ଚି ନ ଥିବା ଜଣାପଡିଛି। ଏକ ୬ ଜଣିଆ ମେଡିକାଲ ଟିମ୍ ସମେତ ଜିଲା କଲ୍ୟାଣ ବିଭାଗର ସିଡିପିଓ ନଗଡ଼ା ଗସ୍ତରେ ଯାଇ ଫେରି ଆସିଥିବା ସୂଚନା ମିଳିଛି। ନଗଡ଼ାକୁ ପକ୍କା ରାସ୍ତା ଫିଟିଥିବାରୁ ପ୍ରଶାସନିକ ଅଧିକାରୀ ଓ କର୍ମଚାରୀମାନଙ୍କ ପାଇଁ ସହଜ ଯାତାୟାତ ହୋଇ ପାରିଛି। କିନ୍ତୁ ତୁମୁଣି, ତଳଡିହ, ଗୁହିଆଶାଳ ଗ୍ରାମକୁ ଏଯାଏ ରାସ୍ତା ନିର୍ମାଣ ହୋଇ ପାରି ନ ଥିବାରୁ ପାହାଡ଼ ଶୀର୍ଷକୁ ବିକାଶ ପହଞ୍ଚି ପାରିନାହିଁ। ଏହାବାଦ୍ ଜଙ୍ଗଲ ରାସ୍ତାରେ ଏବେ କଲରାପତରିଆ ବାଘ ଓ ଭାଲୁ ଭୟ ଅଞ୍ଚଳବାସୀଙ୍କ ସହ ସରକାରୀ ଅଧିକାରୀଙ୍କ ଜୀବନ ପ୍ରତି ବିପଦ ସୃଷ୍ଟି କରିଛି। ଏହି କ୍ରମରେ ଅପପୁଷ୍ଟିର ଶିକାର ଶିଶୁମାନଙ୍କ ଜୀବନ ମଧ୍ୟ ସୂତାଖିଅରେ ଝୁଲୁଛି ବୋଲି ମତପ୍ରକାଶ ପାଇଛି।

ଯାଜପୁର ଜିଲା ସୁକିନ୍ଦା ଖଣି ଅଞ୍ଚଳର ସାତକୁଳିଆ ପାହାଡ଼ ଶୀର୍ଷରେ ଥିବା ନଗଡ଼ା ପାର୍ଶ୍ୱ ତୁମୁଣି ଗ୍ରାମରେ ୨ ଜଣ ଅତିଶୟ ଅପପୁଷ୍ଟି ଓ ୪ ଜଣ ମଧ୍ୟମ ଧରଣର ଅପପୁଷ୍ଟି ଶିଶୁ ଥିବା ଜଣାପଡିଛି। ସେହିପରି ତଳଡିହ ଗ୍ରାମରେ ୪ ଜଣ ଅତିଶୟ ଅପପୁଷ୍ଟି ଶିଶୁ ଥିବା ସଂକ୍ରାନ୍ତରେ ମଙ୍ଗଳବାର (୨୦।୮।୨୦୨୪) ଧରିତ୍ରୀରେ ନଗଡ଼ା ପାର୍ଶ୍ୱ ଗ୍ରାମରେ ଅତିଶୟ ଅପପୁଷ୍ଟି ଶୀର୍ଷକ ଖବର ପ୍ରକାଶ ପାଇଥିଲା। ଏହି ଖବରକୁ ନେଇ ସ୍ଥାନୀୟ ସାମାଜିକ କର୍ମୀ ମଣ୍ଟୁ ଦାସ ଲିଖିତ ଭାବେ ସିଡିଏମ୍‌ଓଙ୍କ ଦୃଷ୍ଟି ଆକର୍ଷଣ କରିଥିଲେ। ଏହାକୁ ନେଇ ସିଡିଏମ୍‌ଓ ଶିବାଶିଷ ମହାରଣା ତାଙ୍କ ପତ୍ରସଂଖ୍ୟା ୫୮୪୨/୨୦।୮।୨୦୨୪ରେ ସୁକିନ୍ଦା ମେଡିକାଲ ଅଫିସରଙ୍କୁ ତୁରନ୍ତ ଧରିତ୍ରୀର ଖବର ଉପରେ ସମୀକ୍ଷା କରି ନଗଡ଼ା ପାର୍ଶ୍ୱ ଗ୍ରାମଗୁଡ଼ିକୁ ଗସ୍ତ କରି ବିହିତ ପଦକ୍ଷେପ ଗ୍ରହଣ କରିବାକୁ ନିର୍ଦ୍ଦେଶ ଦେଇଛନ୍ତି। ସୂଚନାଯୋଗ୍ୟ, ରାଜ୍ୟରେ ଅପପୁଷ୍ଟି ଆକ୍ରାନ୍ତ ଶିଶୁମାନଙ୍କୁ ନିୟନ୍ତ୍ରଣ କରିବାକୁ ସାମାଜିକ କର୍ମୀ ମଣ୍ଟୁ ଦାସ ହାଇକୋର୍ଟରେ ପତ୍ରସଂଖ୍ୟା ୧୨୯୬୬/୨୦୨୩ରେ ଏକ ମାମଲା ରୁଜୁ କରିଥିଲେ। ଏହି ମାମଲା ଉପରେ ହାଇକୋର୍ଟ ଶୁଣାଣି କରି ଯାଜପୁର, କେନ୍ଦୁଝର ଓ କନ୍ଧମାଳ ସମେତ ଅନ୍ୟାନ୍ୟ ଜିଲାକୁ ସ୍ୱତନ୍ତ୍ର ଭାବେ ପରିଦର୍ଶନ କରି ୬ ମାସ ମଧ୍ୟରେ ଅତିଶୟ ଅପପୁଷ୍ଟି ଶୂନ୍ୟ କରିବା ପାଇଁ ରାଜ୍ୟ ସରକାରଙ୍କୁ ନିର୍ଦ୍ଦେଶ ଦେଇଥିଲେ। କିନ୍ତୁ ଯାଜପୁର ଜିଲାରେ ଏହାର ଓଲଟା ଚିତ୍ର ଦେଖିବାକୁ ମିଳିଛି ବୋଲି ସାମାଜିକ କର୍ମୀ ଦାସ ତାଙ୍କ ପ୍ରତିକ୍ରିୟାରେ ପ୍ରକାଶ କରିଛନ୍ତି।

ଅନ୍ୟପକ୍ଷେ ସିଡିଏମ୍‌ଓ ମହାରଣା କହିଛନ୍ତି, ପ୍ରତି ଗୁରୁବାର ଏକ ସ୍ୱତନ୍ତ୍ର ମେଡିକାଲ ଟିମ୍ ନଗଡ଼ା, ତଳଡିହ, ତୁମୁଣି ଅଞ୍ଚଳକୁ ଗସ୍ତ କରି ଗ୍ରାମବାସୀଙ୍କ ସ୍ୱାସ୍ଥ୍ୟ ପରୀକ୍ଷା କରୁଛନ୍ତି। କିନ୍ତୁ ତୁମୁଣି ଏବଂ ତଳଡିହ ଗ୍ରାମବାସୀ ଉକ୍ତ ସ୍ୱାସ୍ଥ୍ୟ ଟିମ୍‌ର ବିଭିନ୍ନ ପରାମର୍ଶକୁ ମାନୁ ନାହାନ୍ତି। ହାତ ଧୋଇ ଖାଇବା, ଘର ପରିସର ସଫା କରିବା, ପାଇଖାନା ଓ ସ୍ୱଚ୍ଛ ପିଇବା ପାଣି ବ୍ୟବହାର ଇତ୍ୟାଦି ଉପରେ ସଚେତନ ହେଉନାହାନ୍ତି। ଅପପୁଷ୍ଟି ଶିଶୁମାନଙ୍କୁ ସୁକିନ୍ଦା ବ୍ଲକ୍ ପୁଷ୍ଟିସାଧନ କେନ୍ଦ୍ରରେ ଭର୍ତ୍ତି କଲେ ଦିନକ ପରେ ତାଙ୍କ ମା'ବାପା ଫେରାଉ ନେଉଛନ୍ତି। ତଥାପି ସ୍ୱାସ୍ଥ୍ୟ ବିଭାଗ ପକ୍ଷରୁ ସେମାନଙ୍କ ମଧ୍ୟରେ ସଚେତନତା ସୃଷ୍ଟି କରିବାକୁ ଉଦ୍ୟମ ଜାରି ରହିଛି।

ଆଜି ସାରା ରାଜ୍ୟରେ ବର୍ଷିବ

ଭୁବନେଶ୍ୱର,୨୦।୮ (ଅନୁରାଧା ମହାରଣା)

ରାଜ୍ୟରେ ବର୍ଷା ଜାରି ରହିଥିବାବେଳେ ଆସନ୍ତା ସପ୍ତାହେ ଯାଏ ପାଗରେ ବିଶେଷ ପରିବର୍ତ୍ତନ ହେବ ନାହିଁ। ତେବେ ବୁଧବାର ରାଜ୍ୟର ପ୍ରାୟ ୨୪ ଜିଲାରେ ପ୍ରବଳ ବର୍ଷା ନେଇ ଆଞ୍ଚଳିକ ପାଣିପାଗ ବିଜ୍ଞାନ କେନ୍ଦ୍ର ପକ୍ଷରୁ ପୂର୍ବାନୁମାନ କରାଯାଇଛି। ଅଧିକାଂଶ ଜିଲାରେ ୭ରୁ ୧୧ ସେମି ପର୍ଯ୍ୟନ୍ତ ବର୍ଷା ହେବାକୁ ଥିବାରୁ ପାଣିପାଗ କେନ୍ଦ୍ର ୟେଲୋ ୱାର୍ନିଂ ଦେଇଛି। ସେହିଭଳି କିଛି ଜିଲାରେ ହାଲୁକାରୁ ମଧ୍ୟମ ଧରଣ ବର୍ଷା ସହ ବିଜୁଳି ଓ ଘଡ଼ଘଡ଼ିର ଆଶଙ୍କା ରହିଛି। ଏସବୁ ଜିଲାଗୁଡିକ ହେଲା ମୟୂରଭଞ୍ଜ, କେନ୍ଦୁଝର, ସୁନ୍ଦରଗଡ଼, ଝାରସୁଗୁଡ଼ା, ଅନୁଗୋଳ, ଢେଙ୍କାନାଳ, କଟକ, ନବରଙ୍ଗପୁର, କୋରାପୁଟ, କଳାହାଣ୍ଡି, ରାୟଗଡ଼ା, ଗଜପତି, ବାଲେଶ୍ୱର, ନୂଆପଡ଼ା, ଖୋର୍ଦ୍ଧା, ନୟାଗଡ଼, ଗଞ୍ଜାମ, କନ୍ଧମାଳ, ଜଗତ୍‌ସିଂହପୁର, ଯାଜପୁର, ପୁରୀ, କେନ୍ଦ୍ରାପଡ଼ା ଓ ଭଦ୍ରକ। ଗୁରୁବାର ଉତ୍ତର ଓଡ଼ିଶା ସମେତ ଦକ୍ଷିଣ ଓଡ଼ିଶାର କିଛି ସ୍ଥାନରେ ହାଲୁକାରୁ ମଧ୍ୟମ ଧରଣର ବର୍ଷା ହୋଇପାରେ। ତେବେ ସୁନ୍ଦରଗଡ଼, ଦେବଗଡ଼, ସମ୍ବଲପୁର ଓ ଝାରସୁଗୁଡ଼ାରେ ପ୍ରବଳ ବର୍ଷା ହେବାର ସମ୍ଭାବନା ରହିଥିବାରୁ ପାଣିପାଗ କେନ୍ଦ୍ର ୟେଲୋ ୱାର୍ନିଂ ଜାରି କରିଛି।

ଟ୍ରେନ୍ ଆଗକୁ ଡେଇଁଲେ ପ୍ରେମୀଯୁଗଳ, ପ୍ରେମିକାଙ୍କ ମୃତ୍ୟୁ

ଟିଟିଲାଗଡ଼/କେସିଙ୍ଗା,୨୦।୮
(ଶରତ ମିଶ୍ର/ତୁମେଶ୍ୱର ସାହୁ)

ବଲାଙ୍ଗୀର ଜିଲା ଟିଟିଲାଗଡ଼-କେସିଙ୍ଗା ରେଳ ଲାଇନର ଲୁଥୁରବନ୍ଧ ତେଲ ନଦୀ ବ୍ରିଜ୍ ଉପରେ ମଙ୍ଗଳବାର ଏକ ଅଭାବନୀୟ ଘଟଣା ଦେଖିବାକୁ ମିଳିଛି। ବାହାହେବାକୁ ଘରେ ରାଜି ନ ହେବାରୁ ଏକ ପ୍ରେମୀଯୁଗଳ ମାଲବାହୀ ଟ୍ରେନ୍ ଆଗକୁ ଡେଇଁ ଆତ୍ମହତ୍ୟା ଉଦ୍ୟମ କରିଥିବା ବେଳେ ଟ୍ରେନ୍ ଧକ୍କାରେ ପ୍ରେମିକାଙ୍କ ମୃତ୍ୟୁ ଘଟିଛି। ପ୍ରେମିକଙ୍କ ଗୋଟିଏ ପାଦ କଟିଯାଇଛି।

ପ୍ରକାଶ ଯେ, କେସିଙ୍ଗା ଥାନା ଅନ୍ତର୍ଗତ ବିନେକେଲା ଗ୍ରାମର ଘନଶ୍ୟାମ ବାଗ (୨୦) ଜଣେ ଯୁବତୀଙ୍କୁ ଭଲ ପାଉଥିଲେ। ସେମାନେ ପରସ୍ପରକୁ ବିବାହ କରିବାକୁ ଚାହୁଁଥିବା ବେଳେ ପରିବାର ଲୋକେ ଏଥିରେ ରାଜିହୋଇ ନ ଥିଲେ। ଫଳରେ ଏହି ପ୍ରେମୀ ଯୁଗଳ ଶେଷରେ ଆତ୍ମହତ୍ୟା କରିବାକୁ ମନସ୍ଥିରକରି ଟ୍ରେନ୍ ଆଗକୁ ଡେଇଁ ପଡ଼ିଥିଲେ। ଟ୍ରେନ୍ ଧକ୍କାରେ

ଗୁରୁତର ଘନଶ୍ୟାମ

ନାବାଳିକା ପ୍ରେମିକାଙ୍କ ଘଟଣାସ୍ଥଳରେ ମୃତ୍ୟୁ ଘଟିଥିବା ବେଳେ ଆହତ ଘନଶ୍ୟାମଙ୍କୁ ଟିଟିଲାଗଡ଼ ଉପଖଣ୍ଡ ଡାକ୍ତରଖାନାରେ ଭର୍ତ୍ତି କରାଯାଇଥିଲା। ତାଙ୍କ ଅବସ୍ଥା ସଙ୍କଟାପନ୍ନ ଥିବାରୁ ପରେ ତାଙ୍କୁ ବଲାଙ୍ଗୀର ଭୀମ ଭୋଇ ମେଡିକାଲ ସ୍ଥାନାନ୍ତର କରାଯାଇଛି। ଆର୍‌ପିଏଫ୍ ସବ୍ ଇନ୍ସପେକ୍ଟର ଅଜୟ ସ୍ୱାଇଁ ନାବାଳିକାଙ୍କ ମୃତଦେହ ଜବତ କରି ବ୍ୟବଚ୍ଛେଦ ପାଇଁ ଟିଟିଲାଗଡ଼ ଉପଖଣ୍ଡ ଡାକ୍ତରଖାନାକୁ ପଠାଇଥିଲେ। ପରେ ମୃତଦେହ ପରିବାର ଲୋକଙ୍କୁ ହସ୍ତାନ୍ତର କରାଯାଇଥିବା ଜଣାଯାଇଛି।

'ରାମୁ'ର କଙ୍କାଳ ସଂରକ୍ଷିତ ହେବ | ବିଦ୍ୟୁତ୍ ତାର ଲାଗି ପରିଥିଲା ଦନ୍ତା

- ହାତୀମୃତ୍ୟୁରେ ସମ୍ପୃକ୍ତ ଦୋଷୀଙ୍କ ଉପରେ ହେବ ଦୃଢ଼ କାର୍ଯ୍ୟାନୁଷ୍ଠାନ
- ହାତୀ ଶିକାର, ମୃତ୍ୟୁ ଏଡ଼ାଇବା ପାଇଁ ୨୪ ଘଣ୍ଟିଆ ପହରା

ଭୁବନେଶ୍ୱର, ୨୦।୮ (ଅସମାପିକା ସାହୁ)

ଚନ୍ଦକା-ଡମପଡ଼ା ଅଭୟାରଣ୍ୟର ଭରତପୁର ସଂରକ୍ଷିତ ଜଙ୍ଗଲରେ ସୋମବାର ବିଦ୍ୟୁତ ତାର ଲାଗି ମୃତ୍ୟୁ ଘଟିଥିବା ଦନ୍ତା ହାତୀ 'ରାମୁ'ର କଙ୍କାଳକୁ ସଂରକ୍ଷିତ କରି ରଖାଯିବ। ବୈଜ୍ଞାନିକ ପଦ୍ଧତିରେ ସଂରକ୍ଷଣ ପରେ ଚନ୍ଦକାସ୍ଥିତ ଗୋଡ଼ିବାରୀଠାରେ ଦର୍ଶକଙ୍କ ପାଇଁ ପ୍ରଦର୍ଶନ କରାଯିବ। ଏନେଇ ଖୋର୍ଦ୍ଧା ଜିଲାର ପୂର୍ବତନ ଅବୈତନିକ ବନ୍ୟପ୍ରାଣୀ ତତ୍ତ୍ୱାବଧାରକ ଶୁଭେନ୍ଦୁ ମଲ୍ଲିକ ରାଜ୍ୟ ବନ୍ୟପ୍ରାଣୀ ପିସିସିଏଫ ତଥା ମୁଖ୍ୟ ବନ୍ୟପ୍ରାଣୀ ତତ୍ତ୍ୱାବଧାରକ ସୁଶାନ୍ତ ନନ୍ଦଙ୍କୁ ଇମେଲ ଜରିଆରେ ଅନୁରୋଧ କରିଥିଲେ। ଶୁଭେନ୍ଦୁଙ୍କ ପ୍ରସ୍ତାବରେ ପିସିସିଏଫ୍ ସହମତି ପ୍ରଦାନ କରିଛନ୍ତି। ସେ କହିଛନ୍ତି, 'ରାମୁ'ର ବୟସ ୪୦ ବର୍ଷ। ସେ ଆହୁରି ୧୦ ରୁ ୧୫ ବର୍ଷ ପର୍ଯ୍ୟନ୍ତ ଜଙ୍ଗଲରେ ରହିଥାନ୍ତା। ରାମୁ ଚନ୍ଦକା ଜଙ୍ଗଲର ଏକ ଗୌରବ। ତା'ର ଦୁର୍ଭାଗ୍ୟଜନକ ଭାବରେ ମୃତ୍ୟୁ ଘଟିଛି। ରାମୁର ସ୍ମୃତିକୁ କିଭଳି ସତେଜ ରଖାଯିବ ସେନେଇ ଚେଷ୍ଟା କରାଯାଉଛି। କଙ୍କାଳ ସଂରକ୍ଷିତ କରି ରଖିବା ପାଇଁ ଆମ ପାଖକୁ ପ୍ରସ୍ତାବ ଆସିଛି। ଏ ନେଇ ଆମେ ଚିନ୍ତା

କରିଛୁ। ଏଥିପାଇଁ ଆମକୁ ଟିକେ ସମୟ ଲାଗିବ। ତେବେ 'ରାମୁ'ର ଅକାଳ ମୃତ୍ୟୁରେ ହୋଇଥିବା ଅବହେଳାକୁ ଆଦୌ ବରଦାସ୍ତ କରାଯିବ ନାହିଁ ଓ ଦୃଢ଼ କାର୍ଯ୍ୟାନୁଷ୍ଠାନ ନିଆଯିବ ବୋଲି ପିସିସିଏଫ୍ କହିଛନ୍ତି। ଭୁବନେଶ୍ୱରସ୍ଥିତ ରିଜିଓନାଲ ମ୍ୟୁଜିୟମ ଫର୍ ନାଚୁରାଲ ହିଷ୍ଟ୍ରି(ଆର୍‌ଏମ୍‌ଏନ୍‌ଏଚ୍) 'ଶଙ୍କର' ହାତୀର କଙ୍କାଳ ଯେଉଁଭଳି ସଂରକ୍ଷିତ ରଖାଯାଇଛି, ସେହିଭଳି 'ରାମୁ'ର କଙ୍କାଳକୁ ଗୋଡ଼ିବାରୀରେ ରଖିବା ପାଇଁ ଶୁଭେନ୍ଦୁ ପ୍ରସ୍ତାବ ଦେଇଥିଲେ। ଶଙ୍କର ହାତୀ କଙ୍କାଳକୁ ପ୍ରାଣୀ ବିଜ୍ଞାନୀ ଡ. ଶିବ ପ୍ରସାଦ ପରିଡ଼ା ଯୋଡ଼ିଥିଲେ। 'ରାମୁ' କଙ୍କାଳକୁ ମଧ୍ୟ ଡ. ପରିଡ଼ାଙ୍କ ନିର୍ଦ୍ଦେଶରେ ଯୋଡ଼ାଯିବ ଓ ଏ ନେଇ ବନ ବିଭାଗ ପକ୍ଷରୁ ଏକ ସ୍ୱତନ୍ତ୍ର ଆଲୋଚନ ହେବ ବୋଲି ଜଣାପଡ଼ିଛି।

ସେପଟେ ରାମୁର ମୃତ୍ୟୁ ପରେ ବନ ବିଭାଗର ଚେତା ପଶିଛି। ରାମୁ ଭଳି ଯେମିତି ଆଉ କେଉଁ ବନ୍ୟପ୍ରାଣୀଙ୍କର ମୃତ୍ୟୁ ନ ହେବ, ସେଥିପାଇଁ ବିଭାଗ ପକ୍ଷରୁ ତତ୍ପରତା ପ୍ରକାଶ ପାଇଛି। ଚନ୍ଦକା ଜଙ୍ଗଲରେ ରହିଥିବା ୮ଟି ଟାୱାରରେ ବନ କର୍ମଚାରୀମାନେ ଜଙ୍ଗଲ ମଧ୍ୟକୁ ଦୃଷ୍ଟି ଦେବେ। ଏହାସହ ବନ୍ୟପ୍ରାଣୀ ଶିକାର ରୋକିବାକୁ ୨୪ ଘଣ୍ଟିଆ ପ୍ରହରା ଦିଆଯିବ। ବିଶେଷକରି ରାତି ସମୟରେ ଏହି ପ୍ରହରାକୁ ଅଧିକ କଡ଼ାକଡ଼ି କରାଯିବ। ପୂର୍ବତନ ସେନା ଅଧିକାରୀ ଓ କର୍ମଚାରୀଙ୍କୁ ଏଥିପାଇଁ ନିୟୋଜିତ କରାଯିବ। ସେମାନେ ବନ କର୍ମଚାରୀଙ୍କ ନେତୃତ୍ୱରେ ଜଙ୍ଗଲ ମଧ୍ୟରେ ଗାଡ଼ିରେ ପ୍ରହରା ଦେବେ ବୋଲି ପିସିସିଏଫ ସୂଚନା ଦେଇଛନ୍ତି। ସୂଚନାଯୋଗ୍ୟ, ଚନ୍ଦକା-ଡମପଡ଼ା ଅଭୟାରଣ୍ୟର ରାଜା ବୋଲି କୁହାଯାଉଥିବା 'ରାମୁ' କେବେ ବି ମଣିଷଙ୍କୁ ନିଜଆଡୁ ଆକ୍ରମଣ କରି ନ ଥିଲା। ଦୁଇବର୍ଷ ତଳେ ରାମୁ ବେକରେ ରେଡିଓ କଲାର ଲଗାଇବା ପାଇଁ ଦୁଇ ଦୁଇଥର ଟ୍ରାଙ୍କୁଲାଇଜ୍ କରାଯାଇଥିଲା। ହେଲେ ନିଶା ଔଷଧକୁ ଖାତିର ନ କରି ରାଜାଙ୍କ ଭଳି ସେ ଚାଲି ଯାଇଥିଲା।

ଯୁକ୍ତ୨ ସ୍ପଟ୍ ନାମଲେଖା ପାଇଁ ମେଧା ତାଲିକା ପ୍ରକାଶ

ଭୁବନେଶ୍ୱର, ୨୦।୮ (ଅସମାପିକା ସାହୁ)

ଯୁକ୍ତ୨ରେ ସ୍ପଟ୍ ନାମଲେଖା ପାଇଁ ପ୍ରଥମ ପର୍ଯ୍ୟାୟ ମେଧା ତାଲିକା ମଙ୍ଗଳବାର ପ୍ରକାଶ ପାଇଛି। ଏହି ପର୍ଯ୍ୟାୟରେ ନାମଲେଖା ପାଇଁ ମୋଟ ୨୬,୮୦୬ଜଣ ଛାତ୍ରୀଛାତ୍ର ଚୟନ ହୋଇଛନ୍ତି। ମନୋନୀତ ଛାତ୍ରୀଛାତ୍ର ଆସନ୍ତା ୨୨ ତାରିଖ ଅପରାହ୍ନ ୧୨ଟାରୁ ୨୮ତାରିଖ ସନ୍ଧ୍ୟା ୬ଟା ମଧ୍ୟରେ ନାମଲେଖାଇବେ। ଏହି ଛାତ୍ରୀଛାତ୍ରଙ୍କ ମଧ୍ୟରେ କଳା ବିଭାଗରେ ୧୭,୩୫୨ଜଣ ଥିବାବେଳେ ବିଜ୍ଞାନରେ ୫,୬୯୬, ବାଣିଜ୍ୟରେ ୨,୬୦୨, ସଂସ୍କୃତରେ ୩୮୧ ଓ ଧନ୍ଦାମୂଳକ ଶିକ୍ଷାରେ ୭୭୫ଜଣ ରହିଛନ୍ତି। ସେହିପରି ୧୩,୭୦୮ଜଣ ଛାତ୍ରୀ ଥିବାବେଳେ ୧୩,୦୯୮ଜଣ ଛାତ୍ର ରହିଛନ୍ତି। ମୋଟ ୧୬,୮୧୮ ଜଣ ଛାତ୍ରୀଛାତ୍ର ସେମାନଙ୍କ ପ୍ରଥମ ପସନ୍ଦ ଶିକ୍ଷାନୁଷ୍ଠାନରେ ନାମଲେଖାଇବା ପାଇଁ ଚୟନ ହୋଇଛନ୍ତି। ସୂଚନାଯୋଗ୍ୟ, ସମୁଦାୟ ୪୫,୧୦୪ଜଣ ଛାତ୍ରୀଛାତ୍ର ସ୍ପଟ ନାମଲେଖା ପ୍ରକ୍ରିୟାରେ ସାମିଲ ହୋଇଥିଲେ।

ବଜ୍ରପାତରେ ପୋଡ଼ିଗଲା ପ୍ୟାନେଲ ବୋର୍ଡ

୩ ଘଣ୍ଟା ରେଳ ଚଳାଚଳ ବ୍ୟାହତ

ଜଳେଶ୍ୱର, ୨୦।୮ (ରବିନାରାୟଣ ପାତ୍ର)

ମଙ୍ଗଳବାର ଅପରାହ୍ନରେ ଘନ ଘନ ବଜ୍ରପାତ ହେବାରୁ ଓଡ଼ିଶା ଉପାନ୍ତ ଲକ୍ଷ୍ମଣନାଥ ରେଳଷ୍ଟେଶନରେ ଥିବା ସିଗ୍‌ନାଲ ପ୍ୟାନେଲ ବୋର୍ଡ ପୋଡ଼ିଯାଇଛି। ଫଳରେ ଖଡଗପୁର-ଭଦ୍ରକ ରେଳ ଚଳାଚଳ ବ୍ୟାହତ ହୋଇଛି। ଅପରାହ୍ନ ୩ଟାରୁ ରେଳ ଚଳାଚଳ ବନ୍ଦ ହୋଇଥିବା ବେଳେ ଅପ ଓ ଡାଉନ ଲାଇନରେ ଚଳାଚଳ ବ୍ୟାହତ ହୋଇଥିଲା। କୌଣସି ସିଗନାଲ କମ କରୁ ନ ଥିବା ବେଳେ 'ନୋ ଲାଇଟ' ଯୋଗୁ ଟ୍ରେନ ଚଳାଚଳ ବନ୍ଦ ରହିଥିଲା। ସିଗନାଲ ବିଭାଗର ଯନ୍ତ୍ରୀମାନେ ଯାଇ ମରାମତି କଲା ପରେ ଟ୍ରେନ ଚଳାଚଳ ଆରମ୍ଭ ହୋଇଥିଲା। ରାତି ୮ଟାରେ ରେଳ ଚଳାଚଳ ସ୍ୱାଭାବକ ହୋଇଥିଲା। ବହୁ ଟ୍ରେନ ବିଳମ୍ବରେ ଚାଲୁଥିବା ଜଣାଯାଇଛି।

ଫେବୃଆରୀ ୧୫ରୁ ଯୁକ୍ତ୨ ପରୀକ୍ଷା: ସେପ୍ଟେମ୍ବରରୁ ଫର୍ମ ପୂରଣ

ଭୁବନେଶ୍ୱର, ୨୦।୮ (ଅସମାପିକା ସାହୁ)

ଆସନ୍ତା ବର୍ଷ ଫେବୃଆରୀ ୧୫ରୁ ଯୁକ୍ତ୨ ବାର୍ଷିକ ପରୀକ୍ଷା ହେବ। ପ୍ରାକ୍ଟିକାଲ ପରୀକ୍ଷା ଜାନୁଆରୀ ୨ ରୁ ୧୨ତାରିଖ ମଧ୍ୟରେ ଅନୁଷ୍ଠିତ ହେବ। ଉଚ୍ଚ ମାଧ୍ୟମିକ ସ୍କୁଲଗୁଡ଼ିକ ତାଙ୍କ ସୁବିଧା ଦେଖି ଏହି ସମୟ ମଧ୍ୟରେ ପରୀକ୍ଷା କରିବେ। ସେହିଭଳି ଇଣ୍ଟରନାଲ ପରୀକ୍ଷା ଆସନ୍ତା ଡିସେମ୍ବର ୨୬ ରୁ ୩୦ତାରିଖ ପର୍ଯ୍ୟନ୍ତ ଚାଲିବ। ତେବେ ୨୦୨୫ ଯୁକ୍ତ୨ ବାର୍ଷିକ ପରୀକ୍ଷା ପାଇଁ ଫର୍ମ ପୂରଣ ଚଳିତ ମାସରୁ ଆରମ୍ଭ କରିବା ପାଇଁ ସିଏଚ୍‌ଏସ୍‌ଇ ଯୋଜନା ରଖିଥିଲା। କିନ୍ତୁ ବର୍ତ୍ତମାନ ୨୦୨୪-୨୫ ଶିକ୍ଷାବର୍ଷ ପାଇଁ ଯୁକ୍ତ୨ ନାମଲେଖା ଶେଷ ହୋଇ ନ ଥିବାରୁ ଓକାକ ମନା କରିଦେଇଥିଲା। ଯୁକ୍ତ୨ ପରୀକ୍ଷା ଫର୍ମ ପୂରଣ ଆସନ୍ତା ସେପ୍ଟେମ୍ବର ପ୍ରଥମ ସପ୍ତାହରୁ ଆରମ୍ଭ ହେବ ବୋଲି ପରିଷଦ ପରୀକ୍ଷା ନିୟନ୍ତ୍ରକ ପ୍ରଶାନ୍ତ ପରିଡ଼ା ସୂଚନା ଦେଇଛନ୍ତି।

ସ୍କ୍ରବ୍ ଟାଇଫସ୍ ଆତଙ୍କ, ୧୨ ଆକ୍ରାନ୍ତ

ମୁନିଗୁଡ଼ା,୨୦।୮
(ନନ୍ଦ କିଶୋର ପଟ୍ଟନାୟକ)

ରାୟଗଡ଼ା ଜିଲା ମୁନିଗୁଡା ପାଇକସାହିରେ ଗତ କିଛିଦିନ ହେଲା ସ୍କ୍ରବ୍ ଟାଇଫସ୍ ଆତଙ୍କ ଦେଖାଦେଇଛି। ଏହି ରୋଗରେ ୧୨ରୁ ଊର୍ଦ୍ଧ୍ୱ ରୋଗୀ ଆକ୍ରାନ୍ତ ହୋଇ ମୁନିଗୁଡ଼ା ଗୋଷ୍ଠୀ ସ୍ୱାସ୍ଥ୍ୟକେନ୍ଦ୍ରରେ ଚିକିତ୍ସିତ ହେଉଛନ୍ତି। ଏମାନଙ୍କ ରକ୍ତ ନମୁନା ପରୀକ୍ଷା କରାଯିବା ପରେ ରିପୋର୍ଟରେ ସ୍କ୍ରବ୍ ଟାଇଫସ୍ ରୋଗର ଲକ୍ଷଣ ଜଣାପଡ଼ିଥିବା ମୁନିଗ

ରାତିରେ ଜେଲ ଗଲେ, ସକାଳେ ମୃତ

ବଡ଼ବିଲ,୨୦।୮
(ଦେବପ୍ରିୟ ରଣା)

କେନ୍ଦୁଝର ଜିଲା ବଡ଼ବିଲ ଉପ-କାରାଗାରରେ ଜଣେ ବିଚାରାଧୀନ ବନ୍ଦୀଙ୍କ ମୃତ୍ୟୁ ଘଟିଛି। ମୃତକ ହେଲେ ଓଏମ୍‌ସି (ଓଡ଼ିଶା ଖଣି ନିଗମ)ର ଗ୍ରୁପ-୪ ସିକ୍ୟୁରିଟି ସଂସ୍ଥାରେ କାର୍ଯ୍ୟରତ ଯାଜପୁର ଜିଲା ବିଞ୍ଝାରପୁର, ସାହିଦପୁର-ବିଡ଼ାପଡ଼ା ଅଞ୍ଚଳର ତୁଷାରକାନ୍ତ ମଲ୍ଲିକ(୨୯)। ସ୍ତ୍ରୀ ଅନସୂୟାଙ୍କ ହତ୍ୟା ଅଭିଯୋଗରେ ସୋମବାର ରାତି ପ୍ରାୟ ସାଢ଼େ ୧୦ଟା ବେଳେ ତୁଷାରଙ୍କୁ ଜେଲ ପଠାଯାଇଥିଲାବେଳେ ମଙ୍ଗଳବାର ସକାଳେ ତାଙ୍କ ମୃତଦେହ ଜବତ ହୋଇଛି। ଜେଲ ଭିତରେ ସେ ଆତ୍ମହତ୍ୟା କରିଥିବା କର୍ତ୍ତୃପକ୍ଷ କହିଛନ୍ତି।

ବଡ଼ବିଲ ସବ୍‌ଜେଲ

- ବଡ଼ବିଲ ସବ୍‌ଜେଲରେ ବିଚାରାଧୀନ ବନ୍ଦୀଙ୍କ ଆତ୍ମହତ୍ୟା
- ଯୌତୁକ ଦାବିରେ ସ୍ତ୍ରୀଙ୍କୁ ହତ୍ୟା ଅଭିଯୋଗରେ ଗିରଫ ହୋଇଥିଲେ

ସୂଚନା ଅନୁଯାୟୀ, ମାଟକାମବେଡ଼ାସ୍ଥିତ କଳିଙ୍ଗନଗର କ୍ୱାର୍ଟର୍ସ ନଂ.୨ ଆର୍‌ଏ-୧୩ରେ ରହି ଓଏମ୍‌ସିରେ ତୁଷାର ସିକ୍ୟୁରିଟି ଗାର୍ଡ ଭାବେ କାର୍ଯ୍ୟ କରୁଥିଲେ। ୨୦୨୦ ଜୁନ ୨୯ ତାରିଖରେ ତୁଷାର ଖୋର୍ଦ୍ଧା ଜିଲା ଜଙ୍କିଆ ଥାନା ଅଧୀନ ଲେଖନପୁର ଅଞ୍ଚଳର ଅଜୟ କୁମାର ପଟ୍ଟନାୟକଙ୍କ ଝିଅ ଅନସୂୟାଙ୍କୁ ପ୍ରେମବିବାହ କରିଥିଲେ। ତୁଷାର ଓ ଅନସୂୟାଙ୍କ ଏକ ୩ ବର୍ଷର କନ୍ୟାସନ୍ତାନ ରହିଛି। ବାପା ଓଏମ୍‌ସିରେ ପିଅନ ଭାବେ କାର୍ଯ୍ୟ କରୁଥିବାରୁ ତାଙ୍କ କ୍ୱାର୍ଟର୍ସକୁ ଲାଗି ଅନ୍ୟ ଏକ କ୍ୱାର୍ଟର୍ସରେ ତୁଷାର ରହୁଥିଲେ। ତୁଷାରଙ୍କ ମା' ସମ୍ପର୍କିତାଙ୍କ କହିବା ଅନୁଯାୟୀ, ତୁଷାର ମଦ୍ୟପାନ କରୁଥିବାରୁ ସ୍ତ୍ରୀ ଓ ସ୍ୱାମୀଙ୍କ ମଧ୍ୟରେ ଅନେକ ସମୟରେ କଳି ହୁଏ। ରବିବାର ମଧ୍ୟାହ୍ନ ୧୨ଟା ବେଳେ ଉଭୟଙ୍କ ମଧ୍ୟରେ ଝଗଡ଼ା ହୋଇଥିବାବେଳେ ଝିଅକୁ ନେଇ ତୁଷାର ନିକଟସ୍ଥ ଦୋକାନକୁ ଯାଇଥିଲେ। ଦୋକାନରୁ ଫେରି ଘର ଭିତରେ ସ୍ତ୍ରୀ ଅନସୂୟାଙ୍କ ମୃତଦେହ ଝୁଲୁଥିବା ଦେଖିଥିଲେ। ମା' ଓ ପୁଅ ଅନସୂୟାଙ୍କ ମୃତଦେହକୁ ଓହ୍ଲାଇ ବଡ଼ବିଲ ଗୋଷ୍ଠୀ ସ୍ୱାସ୍ଥ୍ୟକେନ୍ଦ୍ରକୁ ନେଇଥିଲେ ହେଁ ସେଠାରେ ଡାକ୍ତର ମୃତ ଘୋଷଣା କରିଥିଲେ। ଖବର ପାଇ ପୋଲିସ ପହଞ୍ଚି ମୃତଦେହ ଜବତ କରିଥିଲା। ତେବେ ଯୌତୁକ ଦାବିରେ ଅନସୂୟାଙ୍କୁ ହତ୍ୟା କରାଯାଇଥିବା ନେଇ ବାପଘର ଲୋକେ ବଡ଼ବିଲ ଥାନାରେ ଲିଖିତ ଅଭିଯୋଗ କରିଥିଲେ। ଏନେଇ ପୋଲିସ ଏକ ମାମଲା (ନଂ.୨୪୭/୨୪) ରୁଜୁ କରି ସୋମବାର ତୁଷାରଙ୍କୁ ଗିରଫ କରିଥିଲା। ରାତି ପ୍ରାୟ ସାଢ଼େ ୧୦ଟା ବେଳେ ପୋଲିସ ତୁଷାରଙ୍କୁ କୋର୍ଟଚାଲାଣ କରିଥିଲା ବେଳେ ଜାମିନ ନାମଞ୍ଜୁର ହେବାରୁ ତାଙ୍କୁ ବଡ଼ବିଲ ସବ୍-ଜେଲକୁ ପଠାଯାଇଥିଲା।

ଜେଲର କର୍ମଚାରୀଙ୍କଠାରୁ ମିଳିଥିବା ସୂଚନା ଅନୁଯାୟୀ, ରାତି ପ୍ରାୟ ୩ଟା ପର୍ଯ୍ୟନ୍ତ ତୁଷାର ଶୋଇଥିଲେ। ଭୋର ୪ଟା ବେଳେ ଜେଲର ଲୁହା ରେଲିଂରେ ଏକ ଗାମୁଛା ସାହାଯ୍ୟରେ ବେକରେ ଫାଶୀ ଲଗାଇ ସେ ଆତ୍ମହତ୍ୟା କରିଥିବା ଦେଖିବାକୁ ମିଳିଥିଲା। ଏ ନେଇ ବଡ଼ବିଲ ପୋଲିସ ଏକ ଅପମୃତ୍ୟୁ ମାମଲା(ନଂ.୩୪/୨୪) ରୁଜୁ କରି ସାଇଣ୍ଟିଫିକ୍ ଟମ୍ ସହାୟତାରେ ତଦନ୍ତ ଜାରି ରଖିଛି। କୋର୍ଟ ଚାଲାଣ ପୂର୍ବରୁ ସ୍ତ୍ରୀ ଅନସୂୟାଙ୍କୁ ବହୁତ ଭଲପାଉଥିବା ଓ ତାଙ୍କ ବିନା ବଞ୍ଚିପାରିବେ ନାହିଁ ବୋଲି ତୁଷାର କହିଥିବା ଥାନା ଆଇଆଇସି ରମାକାନ୍ତ ମୁଦୁଲି ସୂଚନା ଦେଇଛନ୍ତି।

ଭଉଣୀଙ୍କୁ ହତ୍ୟାର ଦିନକ ପରେ ଭାଇଙ୍କ ମୃତ୍ୟୁ

ବ୍ରହ୍ମପୁର,୨୦।୮
(ସୁବାସ ଚନ୍ଦ୍ର ପାଢ଼ୀ)

ବ୍ରହ୍ମପୁର ବଡ଼ବଜାର ଥାନା ଅନ୍ତର୍ଗତ ଶ୍ରୀରାମନଗରେ ସୋମବାର ରାଖୀ ପୂର୍ଣ୍ଣିମାରେ ଭଉଣୀଙ୍କୁ ହତ୍ୟା ପରେ ବସ୍ ଆଗକୁ ଆସି ଆତ୍ମହତ୍ୟା ଉଦ୍ୟମ କରିଥିବା ବଡ଼ଭାଇଙ୍କ ମଙ୍ଗଳବାର ମୃତ୍ୟୁ ଘଟିଛି। ସାନ ଭଉଣୀ ପ୍ରଯକ୍ତା ପାଣିଗ୍ରାହୀ(୧୩)ଙ୍କୁ ହତ୍ୟା କରିବା ପରେ ବଡ଼ବାପାଙ୍କ ପୁଅ ଆଶୁତୋଷ ପାଣିଗ୍ରାହୀ ଫେରାର ହୋଇଯାଇଥିଲେ। ହିଞ୍ଜିଳିକାଟୁ ବସଷ୍ଟାଣ୍ଡ ନିକଟରେ ସେ ଓଏସ୍‌ଆରଟିସି ବସ ଆଗକୁ ଆସିଯାଇ ଗୁରୁତର ହୋଇଥିଲେ। ତାଙ୍କୁ ପ୍ରଥମେ ହିଞ୍ଜିଳିକାଟୁ ହସ୍ପିଟାଲ ଓ ସେଠାରୁ ଏମ୍‌କେସିଜି ମେଡିକାଲକୁ ଅଣାଯାଇଥିଲା। ଏମ୍‌କେସିଜରେ ଚିକିତ୍ସାଧୀନ ଅବସ୍ଥାରେ ଆଶୁତୋଷଙ୍କ ମୃତ୍ୟୁ ଘଟିଛି। ଅନ୍ୟପଟେ ଆଶୁତୋଷଙ୍କ ଆକ୍ରମଣରେ ଗୁରୁତର ଥିବା ତାଙ୍କ ଦାଦାପୁଅ ଭାଇ ଆୟୁଷ୍ମାନ ପାଣିଗ୍ରାହୀ ମୃତ୍ୟୁ ସହ ସଂଗ୍ରାମ କରୁଛନ୍ତି। ସେ ଭୁବନେଶ୍ୱର କିମ୍ସ ହସ୍ପିଟାଲର ଭେଣ୍ଟିଲେଟରରେ ଅଛନ୍ତି। ଆୟୁଷ୍ମାନ ସୁସ୍ଥ ହୋଇ ଫେରିବା ପରେ ତାଙ୍କର ବୟାନକୁ ଆଧାର କରି ପ୍ରଯକ୍ତା ହତ୍ୟା ଘଟଣାର ତଦନ୍ତ ପ୍ରକ୍ରିୟାକୁ ତ୍ୱରାନ୍ୱିତ କରାଯିବ ବୋଲି ବ୍ରହ୍ମପୁର ଏସ୍‌ପି ଦାୟିତ୍ୱରେ ଥିବା ଡିଆଇଜି ଡା. ସାର୍ଥକ ଷଡଙ୍ଗୀ ଗଣମାଧ୍ୟମକୁ ସୂଚନା ଦେଇଛନ୍ତି। ଭଉଣୀ ଭାଇଙ୍କ ମଧ୍ୟରେ ଭଲ ସମ୍ପର୍କ ଥିବାବେଳେ ଆଶୁତୋଷ କାହିଁକି ଓ କେଉଁ ପରିସ୍ଥିତିରେ ଭଉଣୀଙ୍କୁ ହତ୍ୟା ଓ ସାନଭାଇଙ୍କୁ ହତ୍ୟା ଉଦ୍ୟମ କଲେ ତାହା ଜଣାପଡୁନାହିଁ ବୋଲି ସେ କହିଛନ୍ତି।

ଆଶୁତୋଷଙ୍କ ମୃତଦେହ ଜବତ କରି ବୈଦ୍ୟନାଥପୁର ଥାନା ପୋଲିସ ମଙ୍ଗଳବାର ନଂ.୫୪୭/୨୪ରେ ଏକ ଅପମୃତ୍ୟୁ ମାମଲା ରୁଜୁ କରିଛି। ସୋମବାର ଅପରାହ୍ନରେ ଆଶୁତୋଷ ହିଞ୍ଜିଳିକାଟୁଠାରେ ବସ ଆଗକୁ ଆସି ଯାଇଥିଲେ। ତେଣୁ ହିଞ୍ଜିଳିକାଟୁ ପୋଲିସ ଦୁର୍ଘଟଣା ମାମଲା ରୁଜୁ କରି ଘଟଣାର ତଦନ୍ତ କରୁଛି। ଅନ୍ୟପକ୍ଷରେ ବଡବଜାର ଥାନାରେ ପ୍ରଯକ୍ତାଙ୍କ ବାପା ରବୀନ୍ଦ୍ର କୁମାର ପାଣିଗ୍ରାହୀଙ୍କ ଅଭିଯୋଗକ୍ରମେ ପୋଲିସ ନଂ.୨୭୬/୨୪ରେ ଏକ ହତ୍ୟା ମାମଲା ରୁଜୁ କରିଛି। ସାଇଣ୍ଟିଫିକ ଟିମ ଜରିଆରେ ତଦନ୍ତ ଚାଲିଛି। ସମସ୍ତ ଦିଗକୁ ଦେଖି ପୋଲିସ ଏହି ସମ୍ବେଦନଶୀଳ ହତ୍ୟା ଘଟଣାର ତଦନ୍ତ ଜାରି ରଖିଛି ବୋଲି ଥାନାଧିକାରୀ ବାବା ଶଙ୍କର ସରାଫ ସୂଚନା ଦେଇଛନ୍ତି। ସୂଚନାଯୋଗ୍ୟ, ଶ୍ରୀରାମନଗର ୭ମ ଗଳିରେ ରହୁଥିବା ଦୁର୍ଗାପ୍ରସାଦ ପାଣିଗ୍ରାହୀ ସୋମବାର ଘରେ ବାପାଙ୍କ ଶ୍ରାଦ୍ଧ କରୁଥିଲେ। ଏଥିରେ ଯୋଗଦେବା ପାଇଁ ତାଙ୍କର ଅନ୍ୟ ୩ ଭାଇ ଓ ସେମାନଙ୍କ ପିଲାମାନେ ଆସିଥିଲେ। ତଳମହଲାରେ ଶ୍ରାଦ୍ଧ ଚାଲିଥିବାବେଳେ ପିଲାମାନେ ଉପର ମହଲାରେ ରାଖୀ ବାନ୍ଧୁଥିଲେ। ଅପରାହ୍ନ ପ୍ରାୟ ୨ଟାରେ ହଠାତ୍ ଚିତ୍କାର ଶୁଭିବାରୁ ପରିବାର ଲୋକେ ସେଠାକୁ ଦୌଡି ଯାଇଥିଲେ। ଭିତରପଟୁ ବନ୍ଦଥିବା କବାଟ ଭାଙ୍ଗି ଘରେ ପଶିବାରେ ପ୍ରଯକ୍ତା ଓ ଆୟୁଷ୍ମାନ ରକ୍ତ ଜୁଡୁବୁଡୁ ଅବସ୍ଥାରେ ପଡିଥିବା ଦେଖାଯାଇଥିଲା। ଉଭୟଙ୍କୁ ସିଟି ହସ୍ପିଟାଲକୁ ନିଆଯାଇଥିବା ବେଳେ ପ୍ରଯକ୍ତାଙ୍କୁ ଡାକ୍ତର ମୃତ ଘୋଷଣା କରିଥିଲେ।

ଫାର୍ସାରେ ହାଣି ମା'ଙ୍କୁ ହତ୍ୟାକଲା ପୁଅ

ଢେଙ୍କାନାଳ ଅଫିସ,୨୦।୮
(ରତନ ନାୟାର)

ଢେଙ୍କାନାଳ ଜିଲା ଗଁଦିଆ ଥାନା ରାଇତଳା ଗ୍ରାମରେ ମଙ୍ଗଳବାର ଅପରାହ୍ନରେ ଟିକିଲି ନାୟକ (୫୦) ନାମ୍ନୀ ମହିଳାଙ୍କୁ ତାଙ୍କ ପୁଅ ଗଣେଶ ନାୟକ ଓରଫ ଗିରି (୨୬) ଫାର୍ସାରେ ହାଣି ହତ୍ୟା କରିଛନ୍ତି। ପୋଲିସ ଘଟଣା ସ୍ଥଳରେ ପହଞ୍ଚି ଗଣେଶଙ୍କୁ ଗିରଫ କରିବା ସହ ଫାର୍ସାକୁ ଜବତ କରିଛି। ମଦ ପିଇବା ପାଇଁ ପଇସା ନ ଦେବାରୁ ଗଣେଶ ମା'ଙ୍କୁ ହତ୍ୟା କରିଥିବା ପୋଲିସ ସୂତ୍ରରୁ ଜଣାପଡିଛି। ପ୍ରକାଶ ଯେ, ରାଇତଳା ଗ୍ରାମର ସ୍ୱର୍ଗତ ଅକ୍ଷୟ ନାୟକଙ୍କ ପତ୍ନୀ ଟିକିଲି ଘରେ ଥିବା ବେଳେ ପୁଅ ଗଣେଶ ମଦ ପିଇବା ପାଇଁ ମା'ଙ୍କୁ ପଇସା ମାଗିଥିଲା। ଟିକିଲି ପଇସା ନ ଦେବାରୁ ଉଭୟ ମା' ଓ ପୁଅ ମଧ୍ୟରେ କିଛି ସମୟ ଧରି ଯୁକ୍ତିତର୍କ ଲାଗିଥିଲା । ଏଥିରେ ଉତ୍ତେଜିତ ହୋଇ ଗଣେଶ ଏକ ଫାର୍ସା ଆଣି ମା' ଟିକିଲିଙ୍କୁ ହତ୍ୟା କରିଥିଲେ। ଗଁଦିଆ ଥାନା ପୋଲିସ ଘଟଣାସ୍ଥଳରେ ପହଞ୍ଚି ସାଇଣ୍ଟିଫିକ୍ ଟିମ ସହ ଘଟଣାର ତଦନ୍ତ କରୁଛନ୍ତି । ଗଣେଶଙ୍କୁ ପୋଲିସ ଗିରଫ କରିଥିବା ସଦର ଏସ୍‌ଡିପିଓ ବିଭୂତି ଭୂଷଣ ମହାପାତ୍ର ସୂଚନା ଦେଇଛନ୍ତି।

ଅଭିଯୁକ୍ତଙ୍କ ବିରୋଧରେ ମିଳିତ କାର୍ଯ୍ୟାନୁଷ୍ଠାନ

ବ୍ରହ୍ମପୁର/ଚିକିଟି,୨୦।୮ (ଅଶୋକ କୁମାର ସାହୁ/ପ୍ରକାଶ ଚନ୍ଦ୍ର ସାହୁ)

ବ୍ରହ୍ମପୁର ପୋଲିସ ଜିଲା କେ. ନୂଆଗାଁ ଥାନା ଅଞ୍ଚଳରେ ଚୋରା ଦେଶୀମଦ ପିଇ ଅସୁସ୍ଥଙ୍କ ସଂଖ୍ୟା ମଙ୍ଗଳବାର ସନ୍ଧ୍ୟା ସୁଦ୍ଧା ୨୩ରେ ପହଞ୍ଚିଛି। ମାଉନ୍ଦପୁର, ଜେନାପୁର ଓ କରବାଲୁଆ ଗ୍ରାମର ଏହି ଅସୁସ୍ଥ ଲୋକମାନଙ୍କ ମଧ୍ୟରୁ ୯ ଜଣ ସୁସ୍ଥ ହୋଇ ଘରକୁ ଫେରିଥିବା ବେଳେ ୧୪ ଜଣ ବ୍ରହ୍ମପୁର ଏମ୍‌କେସିଜି ମେଡିକାଲରେ ଚିକିତ୍ସିତ ହେଉଛନ୍ତି। ୨ଜଣ ଆଇସିୟୁରେ ଅଛନ୍ତି। ଅନ୍ୟପଟେ ପୋଲିସ ଓ

ଦେଶୀମଦ ପିଇ ଅସୁସ୍ଥ ଘଟଣା

- ଏମ୍‌କେସିଜିରେ ୧୪ ଚିକିତ୍ସାଧୀନ, ୭ ଗିରଫ
- ଅସୁସ୍ଥଙ୍କୁ ଭେଟିଲେ ଅବକାରୀ କମିଶନର, ଜିଲାପାଳ

ପ୍ରଶାସନିକ ଅଧିକାରୀସ୍ତରେ ଏହି ଘଟଣାର ତଦନ୍ତ ଆରମ୍ଭ ହୋଇଛି। ଅବକାରୀ କମିଶନର ନରସିଂହ ଭୋଳ ବ୍ରହ୍ମପୁର ମେଡିକାଲରେ ପହଞ୍ଚି ଅସୁସ୍ଥମାନଙ୍କୁ ଭେଟିଛନ୍ତି। ସେମାନଙ୍କୁ ପଚାରି କିଛି ତଥ୍ୟ ପାଇଛନ୍ତି। ସେ କହିଛନ୍ତି, ସ୍ଥିତି ଅନୁଧ୍ୟାନ କରାଯାଉଛି। ଜବତ ମଦକୁ ଭୁବନେଶ୍ୱର ଫରେନସିକ ଲାବୋରେଟାରୀକୁ ପଠାଯାଇଛି। କେତେଜଣ ବ୍ୟକ୍ତି ଚୋରାରେ ମଦ ଆଣି କାରବାର କରୁଥିଲେ। ଯେଉଁମାନେ ଏଥିରେ ଜଡିତ ଥିବେ ସେମାନଙ୍କ ବିରୋଧରେ ବନ ବିଭାଗ, ଅବକାରୀ ବିଭାଗ, ରାଜସ୍ୱ ବିଭାଗ ଓ ପୋଲିସ ପକ୍ଷରୁ ମିଳିତ କାର୍ଯ୍ୟାନୁଷ୍ଠାନ ନିଆଯିବ। ଗଞ୍ଜାମ ଜିଲାପାଳ ଦିବ୍ୟଜ୍ୟୋତି ପରିଡା ମଧ୍ୟ ମେଡିକାଲକୁ ଯାଇ ଅସୁସ୍ଥଙ୍କୁ ଭେଟି ସ୍ଥିତି ଅନୁଧ୍ୟାନ କରିଛନ୍ତି। ଉକ୍ତ ଗାଁଗୁଡିକରେ ଲୋକଙ୍କୁ ସଚେତନ କରାଯିବ। ତେବେ ଏହି କାରବାରରେ ଯେକେହି ସମ୍ପୃକ୍ତ ଥିବା ଜଣାପଡିଲେ ସେମାନଙ୍କ ବିରୋଧରେ କାର୍ଯ୍ୟାନୁଷ୍ଠାନ ଗ୍ରହଣ କରାଯିବ ବୋଲି ଜିଲାପାଳ କହିଛନ୍ତି।

କେ.ନୂଆଗାଁ ପୋଲିସ ମାଉନ୍ଦପୁର ଗ୍ରାମରେ ଚଢ଼ାଉ କରି ଚୋରାମଦ କାରବାର କରୁଥିବା ସନ୍ଦେହରେ ୬ଜଣଙ୍କୁ ଗିରଫ କରିଛି। ସେମାନେ ହେଲେ ମାଉନ୍ଦପୁରର ରବୀନ୍ଦ୍ର ସାହୁ, ବିପିନ ସାହୁ, ବାୟା ସାହୁ, ବଳରାମ ବିଶୋୟୀ, ଦିଗପହଣ୍ଡି ଥାନା ଖେମୁଣ୍ଡା ଗ୍ରାମର ସୁରେନ୍ଦ୍ର ମଲ୍ଲିକ ଓ ରାମ ମଲ୍ଲିକ। ସେହିପରି ଚିକିଟି ଅବକାରୀ ପକ୍ଷରୁ ଚଢ଼ାଉ କରାଯାଇ ଢେପଗାଁର ନିର୍ମଳା ସାହୁ ନାମ୍ନୀ ମହିଳାଙ୍କୁ ଗିରଫ କରାଯାଇଛି। ଏଥିସହିତ ୫୫ଲିଟର ଦେଶୀ ମଦ ଜବତ କରାଯାଇଛି। ଅପରାହ୍ନରେ ବ୍ରହ୍ମପୁର ଉପଜିଲାପାଳ ଦୀନା ଦସ୍ତାଗିର ଚିକିଟି ମେଡିକାଲ, ଜେନାପୁର ଓ କରବାଲୁଆ ଗାଁକୁ ଯାଇ ଅନୁଧ୍ୟାନ କରିଛନ୍ତି। ସେହିପରି ବ୍ରହ୍ମପୁର ବଡ ମେଡିକାଲ ଓ ଚିକିଟି ମେଡିକାଲ ଟିମ ମାଉନ୍ଦପୁର, ଜେନାପୁର ଓ କରବାଲୁଆ ଗାଁକୁ ଯାଇ ଅନେକଙ୍କ ସ୍ୱାସ୍ଥ୍ୟାବସ୍ଥା ଯାଞ୍ଚ କରିଛନ୍ତି।

ଚିକିଟି ମେଡିକାଲରେ ଅସୁସ୍ଥଙ୍କ ଅବସ୍ଥା ବୁଝୁଛନ୍ତି ମେଡିକାଲ ଟିମ।

ସୂଚନାଯୋଗ୍ୟ, ସୋମବାର ସନ୍ଧ୍ୟାରେ କେତେଜଣ ମଦ ପିଇ ଅସୁସ୍ଥ ଅନୁଭବ କରିବାରୁ ଚିକିତ୍ସା ଡାକ୍ତରଖାନାରେ ଭର୍ତ୍ତି କରାଯାଇଥିଲା। ବିଳମ୍ବିତ ରାତିରେ ଗଞ୍ଜାମ ଏସ୍‌ପି ଜଗମୋହନ ମିନା, ଚିକିଟି ଏସଡିପିଓ ବିଶ୍ୱାମିତ୍ର ହରପାଲ, ଚିକିଟି ବିଡିଓ ଲକ୍ଷ୍ମଣ ସୁରେନ, ଚିକିଟି ଏନଏସି ନିର୍ବାହୀ ଅଧିକାରୀ କୁଳଦୀପ କୁମାର, ତହସିଲଦାର ବଳଦେବ ବେହେରା, କେ. ନୂଆଗାଁ ଥାନା ଅଧିକାରୀ କିଶୋର କୁମାର ସାମଲ, ଚିକିଟି ଗୋଷ୍ଠୀ ସ୍ୱାସ୍ଥ୍ୟକେନ୍ଦ୍ରର ଭାରପ୍ରାପ୍ତ ଅଧିକାରୀ ମନୋଜ କୁମାର ପାଢ଼ୀ ପ୍ରମୁଖ ଡାକ୍ତରଖାନାରେ ପହଞ୍ଚି ଅସୁସ୍ଥମାନଙ୍କୁ ଘଟଣା ସମ୍ପର୍କରେ ପଚାରି ବୁଝିଥିଲେ। ଗୁରୁତରମାନଙ୍କୁ ବଡ ମେଡିକାଲକୁ ପଠାଇବା ବ୍ୟବସ୍ଥା କରିଥିଲେ। ସେମାନେ ଜେନାପୁର ଗ୍ରାମକୁ ଯାଇ ତଦନ୍ତ କରି ଫେରିଥିଲେ। ଏ ନେଇ ବିଜେଡି ନେତା ତଥା ପୂର୍ବତନ ବିଧାୟକ ରମେଶ ଚନ୍ଦ୍ର ଚ୍ୟାଉ ପଟ୍ଟନାୟକ କହିଛନ୍ତି, ସବୁଠି ଚୋରା ମଦ କାରବାର ବଢ଼ି ଚାଲିଛି। ଅସୁସ୍ଥମାନଙ୍କୁ ଆନ୍ଦୋଳନରେ ବସିଥିବା ଡାକ୍ତରମାନେ ଆସି ଚିକିତ୍ସା କରିଛନ୍ତି। ରାଜ୍ୟ ସରକାର ମଦ ବନ୍ଦ କରିବା ପାଇଁ ଯାହା କହିଥିଲେ ତାହା କରିନାହାନ୍ତି ବୋଲି ସେ କହିଛନ୍ତି। ଚିକିଟି ଅଞ୍ଚଳରେ ଚୋରା ଦେଶୀ ମଦର ଅବାଧ କାରବାର ଚାଲିଥିବାବେଳେ ଚେର ଆନ୍ଧ୍ରକୁ ଲମ୍ବିଥିବା ସ୍ଥାନୀୟ ଲୋକେ ପ୍ରକାଶ କରିଛନ୍ତି।

ପୁରୀ ବେଳାଭୂମି ନିକଟରୁ ମିଳିଲା ଖପୁରି, କଙ୍କାଳ

ପୁରୀ,୨୦।୮
(ଅଜିତ୍ କୁମାର ମହାନ୍ତି)

ଫୋରେନ୍‌ସିକ୍ ଯାଞ୍ଚ ପାଇଁ ପଠାଇ ତଦନ୍ତ ଆରମ୍ଭ କଲା ପୋଲିସ

ବଲିଆପଣ୍ଡା ଥାନା ଅନ୍ତର୍ଗତ ଷ୍ଟର୍ଲିନ ଛକ କାଫେ କୁକିଜ୍ ନିକଟ ନୂତନ ବାଇପାସ୍ ରାସ୍ତା ପାର୍ଶ୍ୱରୁ ମଣିଷ ଖପୁରି ଓ କଙ୍କାଳର କିଛି ଅଂଶ ମିଳିଛି। ଖପୁରିଟି ଜଣେ ପୁରୁଷଙ୍କର ବୋଲି ଜଣାପଡ଼ିଛି। ଖପୁରି ଓ ମିଳିଥିବା ଶରୀରର କିଛି ଅଂଶକୁ ପୋଲିସ ଜବତ କରି ଫୋରେନ୍‌ସିକ୍ ଯାଞ୍ଚ ପାଇଁ ଶ୍ରୀଜଗନ୍ନାଥ ମେଡିକାଲ କଲେଜର ଫୋରେନସିକ୍ ବିଭାଗକୁ ପଠାଇଛି। ଏହି ଖପୁରି ଓ କଙ୍କାଳ କାହାର ଏବଂ ଏହା ଏଠାକୁ କିପରି ଆସିଲା ସେ ନେଇ ପୋଲିସ ଖୋଳତାଡ଼ ଆରମ୍ଭ କରିଛି।

ସୂଚନା ଅନୁଯାୟୀ, ଷ୍ଟର୍ଲିନ ଛକ ପାଖ ନୂତନ ବାଇପାସ୍ ରାସ୍ତା ନିକଟରେ ମଣିଷ ଖପୁରି ସହ କିଛି ହାଡ଼ କଙ୍କାଳ ପଡ଼ିଥିବା ସ୍ଥାନୀୟ ଲୋକେ ସୋମବାର ବିଳମ୍ବିତ ରାତିରେ ଦେଖିବାକୁ ପାଇଥିଲେ। ଖବର ପାଇ ବଲିଆପଣ୍ଡା ଥାନା ପୋଲିସ ଓ ବରିଷ୍ଠ ପୋଲିସ ଅଧିକାରୀମାନେ ପହଞ୍ଚି ଉକ୍ତ ଖପୁରି ଓ କଙ୍କାଳକୁ ଜବତ କରିଥିଲେ। ଏନେଇ ପୋଲିସ କହିଛି, ନୂତନ ବାଇପାସ୍ ରାସ୍ତା ନିକଟରୁ ଏକ କଙ୍କାଳ ଜବତ ହୋଇଛି। ଏ ନେଇ ଏକ ରିପୋର୍ଟ ଗ୍ରହଣ କରାଯାଇଛି। ଖପୁରି ଏବଂ କଙ୍କାଳକୁ ଆବଶ୍ୟକ ପୋଷ୍ଟମର୍ଟମ ପରୀକ୍ଷା ପାଇଁ ଫୋରେନସିକ୍ ମେଡିସିନ୍ ବିଭାଗ (ଏଫ୍‌ଏମ୍‌ଟି)କୁ ପଠାଯାଇଛି। ଡାକ୍ତରଙ୍କ ପ୍ରାଥମିକ ମତ ଅନୁଯାୟୀ, ଏହି କଙ୍କାଳଟି ୭୦ ବର୍ଷ ବୟସ୍କ ପୁରୁଷ ବ୍ୟକ୍ତିଙ୍କର। ତେବେ କଙ୍କାଳରେ କୌଣସି ଆଘାତ କିମ୍ବା ହିଂସାର ଲକ୍ଷଣ ନାହିଁ। ଅନ୍ୟପକ୍ଷରେ ଏ ନେଇ ପୋଲିସ ପକ୍ଷରୁ ଏକ ଅପମୃତ୍ୟୁ ମାମଲା (ନଂ. ୧୨/୨୪) ରୁଜୁ କରାଯାଇ ତଦନ୍ତ ଆରମ୍ଭ ହୋଇଛି। ପୁରୀ ସମେତ ରାଜ୍ୟର ସମସ୍ତ ଥାନାକୁ ଏନେଇ ସୂଚନା ଦିଆଯାଇଛି। ଥାନାଗୁଡ଼ିକରେ ଯେଉଁସବୁ ମିସିଙ୍ଗ ବା ନିଖୋଜ ମାମଲା ରହିଛି ସେ ସବୁର ତଥ୍ୟ ଦେବାକୁ କୁହାଯାଇଛି। ସମସ୍ତ ରିପୋର୍ଟ ଯାଞ୍ଚ କରାଯିବ।

ଲାଞ୍ଚନେଇ ଧରାପଡିଲେ ଆର୍‌ଆଇ, ଅମିନ

ମୁକେଶ ସାହୁ

ସମ୍ବଲପୁର,୨୦।୮
(ପ୍ରମୋଦ ବହିଦାର)

ଜମି ମାପ ଓ କାଗଜପତ୍ର ପ୍ରସ୍ତୁତ ପାଇଁ ହିତାଧିକାରୀଙ୍କଠାରୁ ୭ହଜାର ଟଙ୍କା ଲାଞ୍ଚ ନେବା ବେଳେ ମଙ୍ଗଳବାର ଭଜଲାନ୍ଦ ହାତରେ ଧରାପଡ଼ିଛନ୍ତି ସମ୍ବଲପୁର ଜିଲା ବାମରା ତହସିଲ ଅଧୀନ କେଶାଇବାହାଲ ରାଜସ୍ୱ ନିରୀକ୍ଷକ(ଆର୍‌ଆଇ) ଓ ଅମିନ। ସାଲୋହି ଗ୍ରାମର ଶିବ ଚରଣ କଉଡିଙ୍କୁ ତାଙ୍କ ଜମି ମାପିବା ସହ ଆବଶ୍ୟକ କାଗଜପତ୍ର ପ୍ରସ୍ତୁତ ପାଇଁ ରାଜସ୍ୱ ନିରୀକ୍ଷକ(ଅର୍‌ଆଇ) ଟୁଲସା ପ୍ରଧାନ ଓ ଅମିନ ମୁକେଶ ସାହୁ ୧୦ ହଜାର ଟଙ୍କା ମାଗିଥିଲେ। କଉଡି ପ୍ରଥମ ଦଫାରେ ସେମାନଙ୍କୁ ୩ ହଜାର ଟଙ୍କା ଦେଇଥିଲେ। ଅବଶିଷ୍ଟ ୭ହଜାର ଟଙ୍କା ଦେବାକୁ ସେମାନେ ତାଙ୍କ ଉପରେ ଚାପ ପ୍ରୟୋଗ କରିଥିଲେ। ଅନନ୍ୟୋପାୟ ହୋଇ ଶେଷରେ ସେ ଭିଜିଲାନ୍ଦ ଦ୍ୱାରସ୍ଥ ହୋଇଥିଲେ। ପୂର୍ବ ପ୍ରସ୍ତୁତି ଅନୁସାରେ ଶିବଚରଣ କଉଡି କେଶାଇବାହାଲ ଆରଆଇ ପ୍ରଧାନଙ୍କ କାର୍ଯ୍ୟାଳୟକୁ ଆସି ତାଙ୍କୁ ଅବଶିଷ୍ଟ ୭ହଜାର ଟଙ୍କା ଦେଇଥିଲେ। ମାତ୍ର ତାଙ୍କ ନିର୍ଦ୍ଦେଶରେ ଅମିନ ସାହୁ କଉଡ଼ିଙ୍କଠାରୁ ୭ ହଜାର ଟଙ୍କା ଗ୍ରହଣ କରିଥିଲେ। ଏହି ସମୟରେ ସେଠାରେ ପୂର୍ବରୁ ଛକି ରହିଥିବା ଭିଜିଲାନ୍ଦ ଅଧିକାରୀମାନେ ଉଭୟଙ୍କୁ କାବୁ କରି ନେଇଥିଲେ। ଏହାପରେ ଆର୍‌ଆଇ ପ୍ରଧାନ, ଅମିନ ସାହୁଙ୍କ ବାସଭବନରେ ଚଢ଼ାଉ କରାଯାଇଥିଲା।

ଭଡ଼ା ଟଙ୍କା ପାଇଁ ମା'ବାପାଙ୍କୁ ପିଟିଲା ପୁଅ

ଭାପୁର,୨୦।୮
**(

ନିମାପଡ଼ା ଏନ୍‌ଏସି ଅଧ୍ୟକ୍ଷାଙ୍କ ବିରୋଧରେ ଅନାସ୍ଥା କାଟ୍

ନିମାପଡ଼ା ଏନ୍‌ଏସି ଅଧ୍ୟକ୍ଷା ପଦବୀ ବଜାୟ ରଖିବା ପରେ ସସ୍ମିତା ସାହୁ ଓ ବିଜେଡିର ନେତା, କର୍ମୀମାନେ ମଙ୍ଗଳବାର ବିଜୟ ଶୋଭାଯାତ୍ରାରେ ଯାଉଛନ୍ତି

ନିମାପଡ଼ା,୨୦।୮ (ବିଚିତ୍ରାନନ୍ଦ ସାହୁ)

ପଦବୀ ବଜାୟ ରଖିଲେ ସସ୍ମିତା

ନିମାପଡ଼ା ଏନ୍‌ଏସି ଅଧ୍ୟକ୍ଷା ସସ୍ମିତା ସାହୁଙ୍କ ବିରୋଧରେ ଆଗତ ଅନାସ୍ଥା ପ୍ରସ୍ତାବକୁ ନେଇ ଚାଲିଥିବା ଛକାପଞ୍ଜା ଘଟଣାର ଅବସାନ ଘଟିଛି। ମଙ୍ଗଳବାର ଏନ୍‌ଏସି ସଭାଗୃହରେ ପୋଲିସ ପହରା, କଡ଼ା ନିରାପତ୍ତା ମଧ୍ୟରେ ଅନାସ୍ଥା ପ୍ରସ୍ତାବ ସଂକ୍ରାନ୍ତରେ ସ୍ୱତନ୍ତ୍ର ବୈଠକ ହେବା ସହ ଅନାସ୍ଥା ଭୋଟ ଅନୁଷ୍ଠିତ ହୋଇଥିଲା। ଏଥିରେ ଏନ୍‌ଏସି ଅଧ୍ୟକ୍ଷାଙ୍କ ବିରୋଧରେ ଅନାସ୍ଥା ପ୍ରସ୍ତାବ ଖାରଜ ହୋଇ ଯାଇଥିବାବେଳେ ସେ ତାଙ୍କ ପଦବୀ ବଜାୟ ରଖିଥିବା କାର୍ଯ୍ୟନିର୍ବାହୀ ଅଧିକାରୀ ସରୋଜ କୁମାର ଆଚାର୍ଯ୍ୟ ସୂଚନା ଦେଇଛନ୍ତି।

ଅନାସ୍ଥା ଭୋଟ ଗ୍ରହଣ ପାଇଁ ଏନ୍‌ଏସିର ମୋଟ ୧୧ ଜଣ କାଉନସିଲରଙ୍କ ମଧ୍ୟରୁ ୮ଜଣ କାଉନସିଲର ଅନାସ୍ଥା ପ୍ରସ୍ତାବ ସପକ୍ଷରେ ଭୋଟଦାନ କରିଥିଲେ। ଜଣେ କାଉନସିଲର ଧନୁର୍ଦ୍ଧର ଦାସ ତାଙ୍କ ଭୋଟ ବର୍ଜନ କରିଥିଲେ। ଆଉ ୨ ଜଣ କାଉନସିଲର ଟିକିନା ପଣ୍ଡା ଓ ମାଧବ ବେହେରା ଭୋଟ ଦାନରେ ଅନୁପସ୍ଥିତ ଥିଲେ। ସବୁଠୁ ଗୁରୁତ୍ୱପୂର୍ଣ୍ଣ କଥା ହେଲା ଭୋଟଦାନ କରିଥିବା ୮ଜଣ କାଉନସିଲରଙ୍କ ମଧ୍ୟରୁ ଜଣେ କାଉନସିଲରଙ୍କ ଭୋଟ ନାକଚ ହୋଇ ଯାଇଥିବା ନିର୍ବାଚନ ଅଧିକାରୀ ଓ ଏନ୍‌ଏସି କାର୍ଯ୍ୟନିର୍ବାହୀ ଅଧିକାରୀଙ୍କଠାରୁ ଜଣାପଡ଼ିଛି। ଅନାସ୍ଥା ପ୍ରସ୍ତାବ ଭୋଟ ପାଇଁ ଆବଶ୍ୟକ ଦୁଇ ତୃତୀୟାଂଶ ଭୋଟର ଅଭାବ ଯୋଗୁ ଅଧ୍ୟକ୍ଷାଙ୍କ ବିରୋଧରେ ଆଗତ ଅନାସ୍ଥା ପ୍ରସ୍ତାବ କାଟ୍ ଖାଇଯାଇଥିବା ନିର୍ବାଚନ ଅଧିକାରୀ କହିଛନ୍ତି। ପୁରୀ ଉପଜିଲାପାଳ ଗୋପୀନାଥ କୁଅଁର ଏହି ଅନାସ୍ଥା ଭୋଟରେ ନିର୍ବାଚନ ଅଧିକାରୀ ଭାବେ କାର୍ଯ୍ୟ ପରିଚାଳନା କରିଥିଲେ। ଏଥିରେ ଏନ୍‌ଏସି କାର୍ଯ୍ୟନିର୍ବାହୀ ଅଧିକାରୀ ଉପସ୍ଥିତ ରହି ସହାୟତା କରିଥିଲେ।

ଏନଏଏସି ଅଧ୍ୟକ୍ଷା ତାଙ୍କ ପଦବୀ ବଜାୟ ରଖିଥିବାରୁ ବିଜେଡି ନେତୃବୃନ୍ଦ ଓ କର୍ମୀମାନେ ବାଣ ଫୁଟାଇ ଖୁସି ମନାଇଛନ୍ତି। ଏହି ଅବସରରେ ଦଳ ପକ୍ଷରୁ ଏକ ବିଜୟ ଶୋଭାଯାତ୍ରା ସହର ପରିକ୍ରମା କରିଥିଲା। ଶୋଭାଯାତ୍ରାରେ ବିଜେଡି ନେତା ଦିଲୀପ ପାତ୍ର, ମାନସ ପ୍ରଧାନ, ଅକ୍ଷୟ ନାୟକ, ଗୟାଧର ବେହେରା, ପୂର୍ବତନ ଏନ୍‌ଏସି ଅଧ୍ୟକ୍ଷ ଅଜୟ ଭୋଇ, କାଉନସିଲର ଧନୁର୍ଦ୍ଧର ଦାସ, ପୂର୍ବତନ କାଉନସିଲର ଅରୁଣ ପ୍ରସାଦ ଦାଶ, ରବୀନ୍ଦ୍ର ମଲ୍ଲିକ, ଭାଗ୍ୟଧର ଖଟୋଇଙ୍କ ସମେତ ଶତାଧିକ ନେତୃବୃନ୍ଦ ଓ କର୍ମୀ ସାମିଲ ହୋଇଥିଲେ। ଏ ସମ୍ପର୍କରେ ଏନ୍‌ଏସି ଅଧ୍ୟକ୍ଷାଙ୍କୁ ପଚାରିବାରେ, ନିମାପଡ଼ାବାସୀଙ୍କର ତାଙ୍କ ଉପରେ ବିଶ୍ୱାସ ଓ ଭରସା ରହିଥିବା କହିଛନ୍ତି। ସତ୍ୟର ଜୟ ହୋଇଛି। ସମସ୍ତ କାଉନସିଲରଙ୍କୁ ନେଇ ଏନ୍‌ଏସିରେ ରହିଥିବା ଅଧୁରା କାର୍ଯ୍ୟକୁ ସେ ତ୍ୱରାନ୍ୱିତ କରିବେ ବୋଲି କହିଛନ୍ତି ।

ଭାଜପା ଉଦ୍ୟମ ପଣ୍ଡ ହୋଇଛି: ବିଜେଡି

ଭୁବନେଶ୍ୱର,୨୦।୮ (ଅନିଲ ଦାସ)

ନିମାପଡ଼ା ଏନ୍‌ଏସି ଅଧ୍ୟକ୍ଷା ସସ୍ମିତା ସାହୁଙ୍କ ବିରୋଧରେ ମଙ୍ଗଳବାର ଅଣାଯାଇଥିବା ଅନାସ୍ଥା ଭୋଟ କାଟ୍ ଖାଇଯିବାରୁ ବିଜେଡି ପକ୍ଷରୁ ଭାଜପାକୁ ଟାର୍ଗେଟ କରାଯାଇଛି। ସସ୍ମିତା ପଦ ବଜାୟ ରଖିଥିବାରୁ ଭାଜପା ପାଇଁ ଏହା ଏକ ଶକ୍ତ ଧକ୍କା ହୋଇଛି ବୋଲି ଦଳର ମୁଖପାତ୍ର ଲେନିନ୍ ମହାନ୍ତି ଏକ ପ୍ରେସ ବିବୃତିରେ କହିଛନ୍ତି। ଗଣତାନ୍ତ୍ରିକ ପଦ୍ଧତିରେ ନିର୍ବାଚିତ ହୋଇ ବିଭିନ୍ନ ପଦରେ ଥିବା ବ୍ୟକ୍ତିଙ୍କୁ ପ୍ରଲୋଭନ ମାଧ୍ୟମରେ ପଦଚ୍ୟୁତ କରିବା ପାଇଁ ଭାଜପା ହୀନ ଉଦ୍ୟମ କରିଆସୁଛି। ଫଳରେ ଭାଜପାର ଏହି ଉଦ୍ୟମ ପଣ୍ଡ ହୋଇଯାଇଛି। ଭାଜପାର ଏହି ଅନୈତିକ କାର୍ଯ୍ୟ ପଦାରେ ପଡ଼ିବା ସଙ୍ଗେ ସଙ୍ଗେ ଆଗାମୀ ଦିନ ପାଇଁ ଏହା ଏକ ସତର୍କଘଣ୍ଟି ସଦୃଶ ହୋଇଛି ବୋଲି ସେ କହିଛନ୍ତି।

ଭାଜପା ବିରୋଧରେ ବିଜେଡିର ବିକ୍ଷୋଭ

ଉଦଳା,୨୦।୮ (ସନ୍ତୋଷ କୁମାର ବାଛିନୀ)

ନିର୍ବାଚନ ସମୟରେ ଭାଜପା ଦେଇଥିବା ପ୍ରତିଶ୍ରୁତି ପାଳନ କରୁ ନ ଥିବା ପ୍ରତିବାଦରେ ମଙ୍ଗଳବାର ଉଦଳା ବିଜେଡି ଗର୍ଜିଛି। ବ୍ଲକ ସମ୍ମୁଖରେ ଦଳ ପକ୍ଷରୁ ବିକ୍ଷୋଭ ପ୍ରଦର୍ଶନ କରାଯାଇଛି। ପୂର୍ବତନ ବିଧାୟକ ଶ୍ରୀନାଥ ସୋରେନଙ୍କ ସମେତ ବିଜେଡି ନେତାମାନେ ଏଥିରେ ସାମିଲ ହୋଇଥିଲେ। ଭାଜପା ସରକାର ଗଠନ ହେଲେ ୩ ହଜାର ଟଙ୍କା ଭତ୍ତା ବୃଦ୍ଧି ହେବ ବୋଲି ପ୍ରତିଶ୍ରୁତି ଦିଆଯାଇଥିଲା। ମାତ୍ର ୮୦ ବର୍ଷରୁ ଅଧିକ ଏବଂ ୮୦ ପ୍ରତିଶତ ଦିବ୍ୟାଙ୍ଗମାନଙ୍କୁ ୩ ହଜାର ଟଙ୍କା ଭତ୍ତା ପ୍ରଦାନ କରାଯିବ ବୋଲି ଭାଜପା ସରକାର ଘୋଷଣା କରିଛନ୍ତି, ଯାହାକି ସାଧାରଣ ଲୋକଙ୍କ ପାଇଁ ଲଲିପପ୍ ବୋଲି ବିଜେଡି ନେତାମାନେ କହିଛନ୍ତି। ଭାଜପା ସରକାର ନିର୍ବାଚନୀ ଇସ୍ତାହାରରେ ଜନତାଙ୍କୁ ଠକିଛି ବୋଲି ବିଜେଡି ଅଭିଯୋଗ କରିଛି। ପ୍ରତିଶ୍ରୁତି ପୂରଣ ନ କଲେ ଆଗାମୀ ଦିନରେ ବିଜେଡି ବିଧାନସଭା ଘେରାଉ କରିବା ସହିତ ରାସ୍ତାକୁ ଓହ୍ଲାଇବ ବୋଲି ଚେତାବନୀ ଦେଇଛି। ବିକ୍ଷୋଭରେ ଅନ୍ୟମାନଙ୍କ ମଧ୍ୟରେ ବରିଷ୍ଠ ନେତା ଜିତେନ୍ଦ୍ର ମହାନ୍ତି, ପୂର୍ବତନ ନଗରପାଳ ମନୋଜ ମହାନ୍ତି, ନଗର ସଭାପତି ବନମାଳୀ ବେହେରା, ବ୍ଲକ ସଭାପତି ଗୋବିନ୍ଦ ଚନ୍ଦ୍ର ନାୟକ, ନଗର କାର୍ଯ୍ୟକାରୀ ସଭାପତି ସୌଭାଗ୍ୟ କୁମାର ସାହୁ, ଏନ୍‌ଏସି ଉପାଧ୍ୟକ୍ଷା ଲିଲି ଭୋଳ, ୧ନଂ. ଜୋନ୍ ଜିଲାପରିଷଦ ସଦସ୍ୟ ସୁଶାନ୍ତି ସିଂ, ୨ନଂ. ଜୋନର ଲଳିତା ବିଶୋଇ ପ୍ରମୁଖ ଉପସ୍ଥିତ ଥିଲେ।

ବିକ୍ଷୋଭ ପ୍ରଦର୍ଶନ କରୁଥିବା ବିଜେଡି ନେତାମାନେ।

ପ୍ରାଥମିକ ସଦସ୍ୟତା ସଙ୍ଗଠନର ଆତ୍ମା :ମନମୋହନ

କର୍ମଶାଳାରେ ମୁଖ୍ୟମନ୍ତ୍ରୀ ମୋହନ ଚରଣ ମାଝୀ, ଭାଜପା ରାଜ୍ୟ ସଭାପତି ମନମୋହନ ସାମଲ, ରାଜ୍ୟ ପ୍ରଭାରୀ ବିଜୟ ପାଲ ସିଂହ ତୋମାର ଏବଂ ଅନ୍ୟ ବରିଷ୍ଠ ନେତାମାନେ।

ଭୁବନେଶ୍ୱର,୨୦।୮ (ଅନିଲ ଦାସ)

ସଦସ୍ୟତା ଅଭିଯାନ ପାଇଁ ଭାଜପାର ରାଜ୍ୟସ୍ତରୀୟ କର୍ମଶାଳା

ପ୍ରାଥମିକ ସଦସ୍ୟତା ସଙ୍ଗଠନର ଆତ୍ମା ବୋଲି ଭାଜପା ରାଜ୍ୟ ସଭାପତି ମନମୋହନ ସାମଲ କହିଛନ୍ତି। ମଙ୍ଗଳବାର ଭୁବନେଶ୍ୱରଠାରେ ସଦସ୍ୟତା ଅଭିଯାନ ପାଇଁ ଅନୁଷ୍ଠିତ ରାଜ୍ୟସ୍ତରୀୟ କର୍ମଶାଳାରେ ଅଧ୍ୟକ୍ଷତା କରି ସେ କହିଛନ୍ତି, ଆସନ୍ତା ସେପ୍ଟେମ୍ବର ୧ରୁ ଦେଶବ୍ୟାପୀ ଭାଜପାର ସଦସ୍ୟତା ଅଭିଯାନ ଆରମ୍ଭ କରାଯିବ। ରାଜ୍ୟରେ ୧ କୋଟି ସଦସ୍ୟଙ୍କୁ ଭାଜପାରେ ସାମିଲ କରାଯିବ। ଉଭୟ ଅନ୍‌ଲାଇନ ଏବଂ ଅଫ୍‌ଲାଇନ ମାଧ୍ୟମରେ ସଦସ୍ୟତା ଗ୍ରହଣ କରାଯିବ। ଆଗକୁ ଜିଲା ଏବଂ ମଣ୍ଡଳସ୍ତରରେ ସଦସ୍ୟତା ଅଭିଯାନ ନେଇ କର୍ମଶାଳା ଅନୁଷ୍ଠିତ ହେବ। ସେ କହିଛନ୍ତି ଭାଜପା ଓଡ଼ିଶାରେ ଏକାକୀ ସରକାର ଗଠନ କରିବା ପରେ ପ୍ରଥମଥର ପାଇଁ ରାଜ୍ୟସ୍ତରୀୟ ସଦସ୍ୟତା ସଂଗ୍ରହ ଅଭିଯାନ କର୍ମଶାଳା ଆୟୋଜନ କରିଛି। ଏହି ଅଭିଯାନ ୪୫ ଦିନ ଚାଲିବ। ଦୀର୍ଘ ବର୍ଷର ସରକାରକୁ ଧ୍ୱଂସ କରି ଗତ ନିର୍ବାଚନରେ ଜନତା ଭାଜପା ଉପରେ ଭରସା କରିଛନ୍ତି। ଲୋକଙ୍କ ଏହି ଆଶାକୁ ଅଧିକ ମଜଭୁତ୍ କରିବା ପାଇଁ କାର୍ଯ୍ୟକର୍ତ୍ତା ଆଗକୁ ଆସି ଅଧିକ ଲୋକଙ୍କୁ ଭାଜପାରେ ସାମିଲ କରାନ୍ତୁ ବୋଲି ମନମୋହନ କହିଛନ୍ତି । ଏଥିଲାଗି ୩୬ ସାଙ୍ଗଠନିକ ଜିଲାର ୩୬ ହଜାର ବୁଥ୍‌ରୁ ପ୍ରାଥମିକ ସଦସ୍ୟତା ଅଭିଯାନ ହେବ। ବୈଷୟିକ ଜ୍ଞାନ, ବ୍ୟକ୍ତିଗତ ସମ୍ପର୍କ, ସାଙ୍ଗଠିକ ଶକ୍ତି ମିଶ୍ରଣରେ ବିପୁଳ ସଂଖ୍ୟାରେ ଭାଜପା ସଦସ୍ୟତା ଗଠନ କରିବ ବୋଲି ମନମୋହନ କହିଛନ୍ତି।

ଏହି କର୍ମଶାଳାରେ ମୁଖ୍ୟମନ୍ତ୍ରୀ ମୋହନ ଚରଣ ମାଝୀ, ଉପମୁଖ୍ୟମନ୍ତ୍ରୀ କନକ ବର୍ଦ୍ଧନ ସିଂହଦେଓ ଓ ପ୍ରଭାତୀ ପରିଡ଼ା, ରାଷ୍ଟ୍ରୀୟ ସଦସ୍ୟତା ଅଭିଯାନ ଟୋଲିର ସଦସ୍ୟ ଋତୁରାଜ ସିହ୍ନା, ରାଜ୍ୟ ପ୍ରଭାରୀ ବିଜୟ ପାଲ ସିଂହତୋମାର ଏବଂ ସହପ୍ରଭାରୀ ସୁଶ୍ରୀ ଲତା ଉସେଣ୍ଡି ପ୍ରମୁଖ ଉପସ୍ଥିତ ରହି ମାର୍ଗଦର୍ଶନ କରିଥିଲେ। ଏଥିସହିତ ରାଜ୍ୟର ସମସ୍ତ ଏମ୍‌ପି, ବିଧାୟକ, ପଦାଧିକାରୀ, ଜିଲା ସଭାପତି, ସାଧାରଣ ସମ୍ପାଦକ, ପ୍ରଭାରୀ ଏବଂ ସଦସ୍ୟତା କମିଟିର ସଦସ୍ୟମାନେ ଉପସ୍ଥିତ ଥିଲେ। ସେହିପରି ସଦସ୍ୟତା ଅଭିଯାନ ପାଇଁ ଆସନ୍ତା ୨୨, ୨୩ ଓ ୨୪ରେ ଜିଲାସ୍ତରୀୟ ଏବଂ ୨୬,୨୭ ଓ ୨୮ ତାରିଖରେ ମଣ୍ଡଳସ୍ତରୀୟ କର୍ମଶାଳା ଅନୁଷ୍ଠିତ ହେବ । ଆସନ୍ତା ୩୧ ତାରିଖ ସୁଦ୍ଧା ବୁଥ୍‌ସ୍ତରୀୟ କର୍ମଶାଳା ଆୟୋଜନ କରାଯିବ। ସଦସ୍ୟତା ଗ୍ରହଣ କାର୍ଯ୍ୟକ୍ରମ ପାଇଁ କାର୍ଯ୍ୟକର୍ତ୍ତା ଲୋକଙ୍କ ପାଖକୁ ଯାଇ ସମ୍ପର୍କ ସ୍ଥାପନ କରିବେ। ତୃଣମୂଳ ସ୍ତରରେ ସଙ୍ଗଠନକୁ ସୁଦୃଢ଼ କରିବା ଏବଂ ନୂତନ ସଦସ୍ୟ ସଂଗ୍ରହ କରିବା ଏହି କାର୍ଯ୍ୟକ୍ରମର ମୁଖ୍ୟ ଉଦ୍ଦେଶ୍ୟ । ସେହିପରି ପ୍ରଥମ ଥର ମତଦାତା ହୋଇଥିବା ବା ହେବାକୁ ଯାଉଥିବା ଯୁବତୀ ଓ ଯୁବକମାନଙ୍କୁ ଯୋଗାଯୋଗ କରି ସେମାନଙ୍କୁ ଦଳର ସଦସ୍ୟଭାବେ ସାମିଲ କରାଯିବ । ଏହି ଅଭିଯାନରେ ସରକାରୀ ଯୋଜନାର ଲାଭାର୍ଥୀ, ସ୍କୁଲ, କଲେଜ, ଛାତ୍ରାବାସ, ଶହୀଦଙ୍କ ପରିବାର ଏବଂ ବସ୍ତିରେ ବାସ କରୁଥିବା ବ୍ୟକ୍ତି ବିଶେଷମାନଙ୍କୁ ସଦସ୍ୟ କରିବା ପାଇଁ ପ୍ରାଥମିକତା ଦିଆଯିବ । ସଦସ୍ୟତା ଅଭିଯାନକୁ ମଲ୍, ହାଟ ବଜାର, ରେଳଷ୍ଟେଶନ, ବସ୍ ଷ୍ଟାଣ୍ଡ ତଥା ଅନ୍ୟାନ୍ୟ ଜନ ଏକତ୍ରୀକରଣ ସ୍ଥାନରେ କରାଯିବା ସହ ଛୋଟ ସଭା, ଡ୍ରାମା ଏବଂ ଛତା ଲଗାଇ ସାଧାରଣ ଜନତାଙ୍କୁ ମିସ୍ କଲ୍ ଦେବା ପାଇଁ କୁହାଯିବ ବୋଲି ମନମୋହନ କହିଛନ୍ତି ।

୨୨ରେ କେନ୍ଦ୍ରାପଡ଼ା ଜିଲା ପରିଷଦ ଅଧ୍ୟକ୍ଷ ନିର୍ବାଚନ

ଭୁବନେଶ୍ୱର,୨୦।୮ (ଅନିଲ ଦାସ)

- ନବୀନଙ୍କୁ ଭେଟିଲେ ଜିଲା ପରିଷଦ ସଭ୍ୟ
- ଆଜି ଘୋଷଣା ହୋଇପାରେ ଅଧ୍ୟକ୍ଷଙ୍କ ନାମ

ବିଜେଡି ସଭାପତି ନବୀନ ପଟ୍ଟନାୟକ ମଙ୍ଗଳବାର ନବୀନ ନିବାସଠାରେ କେନ୍ଦ୍ରାପଡ଼ା ଜିଲାର ଦଳୀୟ ବିଧାୟକ ଓ ପରାଜିତ ବିଧାୟକ ପ୍ରାର୍ଥୀମାନଙ୍କ ଉପସ୍ଥିତିରେ ଜିଲା ପରିଷଦ ସଭ୍ୟମାନଙ୍କ ସହ ବୈଠକ କରିଛନ୍ତି । ଏଥିରେ ଦଳର ବରିଷ୍ଠ ନେତା ଦେବୀପ୍ରସାଦ ମିଶ୍ର ଓ ପ୍ରତାପ ଜେନା ମଧ୍ୟ ଉପସ୍ଥିତ ଥିଲେ। ଆସନ୍ତା ୨୨ ତାରିଖରେ ହେବାକୁ ଥିବା ଜିଲା ପରିଷଦ ଅଧ୍ୟକ୍ଷ ପଦବୀ ଯେଭଳି ବିଜେଡି ନିକଟରେ ରହିବ ତାହା ସୁନିଶ୍ଚିତ କରିବାକୁ ନବୀନ ପରାମର୍ଶ ଦେଇଥିବା ଜଣାପଡ଼ିଛି । ଦଳର ଜିଲା ପରିଷଦ ସଭ୍ୟମାନେ ସମସ୍ତେ ଦଳୀୟ ନିଷ୍ପତ୍ତିକୁ ମାନିବେ ବୋଲି ଏକ ସ୍ୱରରେ କହିଛନ୍ତି। ଅନ୍ୟପକ୍ଷରେ ବୁଧବାର ସନ୍ଧ୍ୟା ସୁଦ୍ଧା ବୃଦ୍ଧାନ୍ତ ପ୍ରାର୍ଥୀଙ୍କ ନାଁ ଘୋଷଣା କରାଯିବ ବୋଲି ବୈଠକରେ ସୂଚନା ଦିଆଯାଇଛି । ଦଳ ପକ୍ଷରୁ ୩ ଜଣଙ୍କ ନାଁ ସମ୍ଭାବ୍ୟ ପ୍ରାର୍ଥୀ ଭାବେ ବୃଦ୍ଧାନ୍ତ କରାଯାଇ ବିଜେଡି ସଭାପତିଙ୍କୁ ଦିଆଯାଇଥିବା ଜଣାପଡ଼ିଛି । ବିଜେଡିର ଜିଲା ପରିଷଦ ସଭ୍ୟ ସଂଖ୍ୟା ଅଧିକ ଥିବାରୁ ଜିଲା ପରିଷଦ ଅଧ୍ୟକ୍ଷ ପଦ(ଅଣସଂରକ୍ଷିତ)କୁ ଏକପାଖିଆ ଭାବେ ଦଖଲ କରିବାକୁ ଦଳ ପକ୍ଷରୁ ଯୋଜନା କରାଯାଉଛି।

ଉଲ୍ଲେଖଯୋଗ୍ୟ, କେନ୍ଦ୍ରାପଡ଼ା ଜିଲା ପରିଷଦର ମୋଟ ୩୨ଟି ଆସନ ମଧ୍ୟରୁ ବିଜେଡି ପ୍ରାର୍ଥୀ ୩୧ଟି ଆସନ ଓ ଭାଜପା ପ୍ରାର୍ଥୀ ଗୋଟିଏ ଆସନରେ ବିଜୟୀ ହୋଇଥିଲେ । ଦଳ ୧୩ ନମ୍ବର ଜୋନ୍ ସଭ୍ୟ ଗୀତାଞ୍ଜଳି ସେଠୀଙ୍କୁ ଜିଲା ପରିଷଦ ଅଧ୍ୟକ୍ଷ ପ୍ରାର୍ଥୀ କରି ଜିତାଇଥିଲା । କିନ୍ତୁ ସେ ଗତ ସାଧାରଣ ନିର୍ବାଚନରେ ବିଜେଡିରୁ ଇସ୍ତଫା ଦେଇ ଭାଜପାରେ ସାମିଲ ହୋଇ କେନ୍ଦ୍ରାପଡ଼ାରୁ ବିଧାନସଭା ଆସନରୁ ପ୍ରାର୍ଥୀ ହୋଇଥିଲେ। ତାଙ୍କ ଇସ୍ତଫା ପରେ ଅଧ୍ୟକ୍ଷ ପଦବୀ ଖାଲି ରହିଛି। ୨୨ ତାରିଖ ସକାଳ ୧୦ଟାରୁ ୧୧ଟା ମଧ୍ୟରେ ପ୍ରାର୍ଥୀପତ୍ର ଦାଖଲ, ୧୧ଟାରୁ ସାଢ଼େ ୧୧ଟା ମଧ୍ୟରେ ପ୍ରାର୍ଥୀପତ୍ର ଯାଞ୍ଚ ହେବ। ପୂର୍ବାହ୍ନ ୧୨ଟାରେ ପ୍ରାର୍ଥୀପତ୍ର ପ୍ରତ୍ୟାହାର ଓ ଆବଶ୍ୟକତା ପଡ଼ିଲେ ସାଢ଼େ ୧୨ଟାରୁ ୨ଟା ମଧ୍ୟରେ ଭୋଟିଂ କରାଯିବ ବୋଲି ଜଣାପଡ଼ିଛି।

ନବୀନ ନିବାସଠାରେ ବିଜେଡି ସଭାପତି ନବୀନ ପଟ୍ଟନାୟକଙ୍କୁ ଭେଟିଛନ୍ତି କେନ୍ଦ୍ରାପଡ଼ା ଜିଲା ପରିଷଦ ସଭ୍ୟମାନେ।

ମୁଖ୍ୟମନ୍ତ୍ରୀ, ସ୍ୱାସ୍ଥ୍ୟମନ୍ତ୍ରୀଙ୍କ ଉପସ୍ଥିତି ଦାବି କଲା ଡାକ୍ତର ସଂଘ

କଟକ,୨୦।୮ (ଶିଳ୍ପା ପ୍ରିୟଦର୍ଶିନୀ)

ଏସ୍‌ସିବିରେ ଷଷ୍ଠ ଦିନରେ ପହଞ୍ଚିଲା ଆନ୍ଦୋଳନ

ଏସ୍‌ସିବି ମେଡିକାଲରେ ଜୁନିୟର ଡାକ୍ତର ସଂଘର ଆହ୍ୱାନକ୍ରମେ ଆନ୍ଦୋଳନ ଜାରି ରହିଛି। ମଙ୍ଗଳବାର ଚୌଦ୍ୱାର-କଟକର ପୂର୍ବତନ ବିଧାୟକ ପ୍ରଭାତ ରଞ୍ଜନ ବିଶ୍ୱାଳ ଆନ୍ଦୋଳନସ୍ଥଳକୁ ଆସି ସମ୍ପୃକ୍ତ ଡାକ୍ତରମାନଙ୍କ ସହିତ ଆଲୋଚନା କରିଛନ୍ତି। ଆନ୍ଦୋଳନକୁ ସେ ସମର୍ଥନ କରିବା ସହ ରୋଗୀଙ୍କ ସ୍ୱାର୍ଥ ଦୃଷ୍ଟିରୁ ଅନ୍ତତଃପକ୍ଷେ ୭ଦିନ ପର୍ଯ୍ୟନ୍ତ ଆନ୍ଦୋଳନ ସ୍ଥଗିତ ରଖିବାକୁ ଅନୁରୋଧ କରିଥିଲେ। କିନ୍ତୁ ଏହାକୁ ଦୃଢ଼ ବିରୋଧ କରିବା ସହ ବର୍ତ୍ତମାନର ବିଧାୟକଙ୍କ ଅନୁପସ୍ଥିତି ନେଇ ଆନ୍ଦୋଳନରତ ଡାକ୍ତରମାନେ ପ୍ରଶ୍ନ ଉଠାଇଥିଲେ। ଏନେଇ ଜୁନିୟର ଡାକ୍ତର ସଂଘର ଉପସଭାପତି ଡା. ବିଜୟଶ୍ରୀ ଦୁର୍ଗାପ୍ରସାଦ ରାଉତ କହିଛନ୍ତି, ଡାକ୍ତରୀ ଛାତ୍ରୀ ମୃତ୍ୟୁ ଘଟଣାରେ ଦୋଷୀଙ୍କ ବିରୋଧରେ ଦୃଢ଼ କାର୍ଯ୍ୟାନୁଷ୍ଠାନ ଗ୍ରହଣ କରା ନ ଯିବା ପର୍ଯ୍ୟନ୍ତ ଏଭଳି ଆନ୍ଦୋଳନ ଜାରି ରହିବ। ଆଜିକୁ ୬ଦିନ ହେବ ଆନ୍ଦୋଳନ କରୁଛୁ, କିନ୍ତୁ ଏପର୍ଯ୍ୟନ୍ତ ସରକାର କୌଣସି ପଦକ୍ଷେପ ନେଇନାହାନ୍ତି କି ଆନ୍ଦୋଳନସ୍ଥଳକୁ ଆସି ଆଲୋଚନା କରିନାହାନ୍ତି। ତୁରନ୍ତ ମୁଖ୍ୟମନ୍ତ୍ରୀ ଓ ସ୍ୱାସ୍ଥ୍ୟମନ୍ତ୍ରୀଙ୍କ ସମେତ ସ୍ଥାନୀୟ ବିଧାୟକଙ୍କ ଉପସ୍ଥିତ ଦାବି କରୁଛୁ। ଏହି ପ୍ରସଙ୍ଗରେ ରାଜନୀତି କରା ନ ଯାଇ ଦୋଷୀଙ୍କୁ କଠୋର ଦଣ୍ଡ ଦିଆଯାଉ ବୋଲି ରାଉତ କହିଛନ୍ତି। ଅନ୍ୟପଟେ ପୂର୍ବତନ ବିଧାୟକ ବିଶ୍ୱାଳ କହିଛନ୍ତି, ବର୍ତ୍ତମାନର ବିଧାୟକ ଜରୁରୀ କାର୍ଯ୍ୟ ଯୋଗୁ ଉପସ୍ଥିତ ରହିପାରିନାହାନ୍ତି। ଏସ୍‌ସିବି ରାଜ୍ୟର ବୃହତ ମେଡିକାଲ। ଏଠାରେ ଡାକ୍ତରଙ୍କ ଆନ୍ଦୋଳନ ୬ଦିନ ହେଲାଣି, ତେଣୁ ରାଜ୍ୟ ସରକାର ଏହାର ସମାଧାନ ଦିଗରେ ପଦକ୍ଷେପ ନେବା ଆବଶ୍ୟକ ବୋଲି ବିଶ୍ୱାଳ ମତବ୍ୟକ୍ତ କରିଛନ୍ତି। ସୂଚନା ଅନୁଯାୟୀ, ପଶ୍ଚିମବଙ୍ଗର ଆର୍.ଜି.କର ମେଡିକାଲ କଲେଜରେ ଜଣେ ଡାକ୍ତରୀ ଛାତ୍ରୀଙ୍କୁ ବଳାତ୍କାର ଓ ହତ୍ୟା ଘଟଣା ନେଇ ଦେଶବ୍ୟାପୀ ଆନ୍ଦୋଳନ ଜାରି ରହିଥିବାବେଳେ ଏସ୍‌ସିବି ମେଡିକାଲରେ ୬ଦିନ ହେବ ଜୁନିୟର ଡାକ୍ତର ସଂଘ ପକ୍ଷରୁ ଆନ୍ଦୋଳନ ଚାଲିଛି। ଏହାକୁ ଡାକ୍ତରୀ ଛାତ୍ର ସଂଘ ଓ ହାଉସ ସର୍ଜନ ସଂଘ ସମର୍ଥନ କରିଛି।

ଅନ୍ୟାନ୍ୟ ଖବର

ଅଭିବୃଦ୍ଧି ତ୍ୱରାନ୍ୱିତ ହେଲେ ନିଯୁକ୍ତି ସୁଯୋଗ ବୃଦ୍ଧି ପାଇବ: ମୁଖ୍ୟମନ୍ତ୍ରୀ

ଭୁବନେଶ୍ୱର,୨୦।୮ (ଅନିଲ ଦାସ)

ସଚିବସ୍ତରୀୟ ବୈଠକରେ ସମସ୍ତ ବିଭାଗ ଏକ ଟିମ୍ ଭାବେ କାମ କରିବା ଉପରେ ଗୁରୁତ୍ୱ

ମୁଖ୍ୟମନ୍ତ୍ରୀ ମୋହନ ଚରଣ ମାଝୀ ସମସ୍ତ ବିଭାଗୀୟ ସଚିବମାନଙ୍କୁ ବିଭିନ୍ନ ବିକାଶମୂଳକ କାର୍ଯ୍ୟକ୍ରମକୁ ତ୍ୱରାନ୍ୱିତ କରି ଯୋଜନା ଖର୍ଚ୍ଚ ବୃଦ୍ଧି କରିବାକୁ ପରାମର୍ଶ ଦେଇଛନ୍ତି। ଏଥିସହିତ ବିଭିନ୍ନ କ୍ଷେତ୍ରରେ ଅଧିକ ପୁଞ୍ଜି ବିନିଯୋଗ କରି ଅଭିବୃଦ୍ଧି ତ୍ୱରାନ୍ୱିତ କରିବାକୁ ପରାମର୍ଶ ଦେଇଛନ୍ତି। ମଙ୍ଗଳବାର ଲୋକସେବା ଭବନରେ ଅନୁଷ୍ଠିତ ସଚିବସ୍ତରୀୟ ବୈଠକରେ ମୁଖ୍ୟମନ୍ତ୍ରୀ କହିଛନ୍ତି, ଅଭିବୃଦ୍ଧି ତ୍ୱରାନ୍ୱିତ ହେଲେ ନିଯୁକ୍ତି ସୁଯୋଗ ମଧ୍ୟ ବୃଦ୍ଧି ପାଇବ। ବିଭିନ୍ନ ବିଭାଗ, ବିଶେଷକରି ଭିତ୍ତିଭୂମି ନିର୍ମାଣ ଦାୟିତ

ଇଥାନଲ ଉପରୁ ହଟିଲା ଆମଦାନୀ, ଅବକାରୀ ଶୁଳ୍କ

କ୍ୟାବିନେଟ୍ ନିଷ୍ପତ୍ତି

ଭୁବନେଶ୍ୱର,୨୦।୮ (ଅନିଲ ଦାସ)

ଖାରସୁଗଡ଼ା ସ୍ଥିତ ବୀର ସୁରେନ୍ଦ୍ର ସାଏ ବିମାନ ବନ୍ଦର ଉନ୍ନତି ପାଇଁ ରାଜ୍ୟ ସରକାର ୫୩.୨୭ ଏକର ସରକାରୀ ଜମି ଓ ୫୪.୪୩ ଏକର ବେସରକାରୀ ଜମି ଭାରତୀୟ ବିମାନ ବନ୍ଦର ପ୍ରାଧିକରଣ ସପକ୍ଷରେ ଲିଜ୍ ଡିଡ୍ କରିବା ପାଇଁ ଷ୍ଟାମ୍ପ ଡ୍ୟୁଟି ବାବଦରେ ୩ କୋଟି ୩୭ ଲକ୍ଷ ୧୧ ହଜାର ୯୫୬ ଟଙ୍କା ଓ ରେଜିଷ୍ଟ୍ରେଶନ ଫି' ବାବଦରେ ୧. ୩୪ କୋଟି ଟଙ୍କା ଛାଡ଼ କରିଛନ୍ତି। ରାଜସ୍ୱ ବିଭାଗ ପକ୍ଷରୁ ଦିଆଯାଇଥିବା ଏହି ପ୍ରସ୍ତାବକୁ ଅଗଷ୍ଟ ୭ ତାରିଖରେ ଅନୁଷ୍ଠିତ କ୍ୟାବିନେଟ ବୈଠକରେ ଅନୁମୋଦନ କରାଯାଇଛି । ବିଧାନସଭାରେ ମଙ୍ଗଳବାର ସଂସଦୀୟ ବ୍ୟାପାର ମନ୍ତ୍ରୀ ମୁକେଶ ମହାଲିଙ୍ଗ ସୂଚନା ଦେଇଛନ୍ତି। ଏଥିସହିତ କ୍ୟାବିନେଟ୍‌ରେ ମୋଟ ୩ଟି ପ୍ରସ୍ତାବକୁ ଅନୁମୋଦନ ମିଳିଥିବା ମନ୍ତ୍ରୀ କହିଛନ୍ତି। ରାଜ୍ୟ ସରକାର ଦିବ୍ୟାଙ୍ଗଙ୍କୁ ଅଧିକ ସ୍ୱତନ୍ତ୍ର ସେବା ଓ ସୁବିଧା ଯୋଗାଇ ଦେବା ପାଇଁ ବଲାଙ୍ଗୀରଠାରେ ଥିବା କେନ୍ଦ୍ର ସରକାରଙ୍କ ସ୍ୱାମୀ ବିବେକାନନ୍ଦ ରାଷ୍ଟ୍ରୀୟ ପୁନର୍ବାସ

ବିଧାନସଭାରେ ସଂସଦୀୟ ବ୍ୟାପାର ମନ୍ତ୍ରୀଙ୍କ ଘୋଷଣା

ଝାରସୁଗୁଡ଼ା ବିମାନବନ୍ଦର ଉନ୍ନତୀକରଣ ପାଇଁ ୪.୭ କୋଟିର ଷ୍ଟାମ୍ପ ଡ୍ୟୁଟି, ରେଜିଷ୍ଟ୍ରେଶନ ଫି' ଛାଡ଼

ତାଲିମ ଓ ଗବେଷଣା ପ୍ରତିଷ୍ଠାନ ଅଧୀନ ମିଳିତ ଆଞ୍ଚଳିକ କେନ୍ଦ୍ରକୁ ଯୋଗାଇ ଦିଆଯାଇଥିବା ଏ୧.୭୧୦ ଡିସିମିଲ ଜମି ବାବଦ ପ୍ରିମିୟମ ଓ ଭୂ-ରାଜସ୍ୱ ବାବଦ ୧୧.୭ କୋଟି ଟଙ୍କା ଛାଡ଼ କରିବାକୁ ନିଷ୍ପତ୍ତି ନେଇଛନ୍ତି। ରାଜ୍ୟ କ୍ୟାବିନେଟ ଏହାକୁ ଅନୁମୋଦନ କରିଛି। ସେହିପରି ଓଡ଼ିଶା ଅବକାରୀ ଆଇନ-୨୦୦୮ର ଧାରା ୯୬ ଅନୁଯାୟୀ ବାୟୋଡିଜେଲରେ ବ୍ୟବହାର କରାଯାଉଥିବା ମିଥାନଲକୁ ଓଡ଼ିଶା ଅବକାରୀ ଆଇନ-୨୦୦୮ରୁ ବାଦ୍ ଦିଆଯାଇଛି। ଏଥିସହିତ ବାୟୋଡିଜେଲ ଉତ୍ପାଦନ ପାଇଁ ଆମଦାନୀ ହେଉଥିବା ମିଥାନଲ ଉପରୁ ପ୍ରଚଳିତ ଅବକାରୀ ନୀତିରେ ଆମଦାନୀ ଶୁଳ୍କ ଓ ଏକ୍ସାଇଜ ଡ୍ୟୁଟି ଛାଡ଼ କରାଯାଇଛି। ଅବକାରୀ ବିଭାଗ ପକ୍ଷରୁ ଦିଆଯାଇଥିବା ଏହି ପ୍ରସ୍ତାବକୁ କ୍ୟାବିନେଟ୍ ମଞ୍ଜୁରୀ ମିଳିଥିବା ସଂସଦୀୟ ବ୍ୟାପାର ମନ୍ତ୍ରୀ ଗୃହକୁ ସୂଚନା ଦେଇଛନ୍ତି।

ଗୃହରେ କଲେଜ ନିର୍ବାଚନ ତାତି

ବିରୋଧୀଙ୍କ ହଙ୍ଗାମା, ଗୃହ ଅଚଳ

ଭୁବନେଶ୍ୱର,୨୦।୮ (ଅନିଲ ଦାସ)

କଲେଜ ନିର୍ବାଚନକୁ ନେଇ ବିଧାନସଭାରେ ପ୍ରବଳ ହଙ୍ଗାମା ହୋଇଛି । ବିରୋଧୀ କଂଗ୍ରେସ ଏହି ପ୍ରସଙ୍ଗକୁ ନେଇ ବିଧାନସଭାକୁ ଅଚଳ କରିଦେଇଛି। ପ୍ରଶ୍ନକାଳ, ଶୂନ୍ୟକାଳ, ମୁଲତବୀ ସବୁ କିଛି ବିରୋଧୀଙ୍କ ହୋ ହଲ୍ଲାରେ ହଜିଯାଇଛି। କିଛିଦିନ ବ୍ରେକ ପରେ ବିଧାନସଭା ବଜେଟ ଅଧିବେଶନର ଦ୍ୱିତୀୟ ପର୍ଯ୍ୟାୟ ମଙ୍ଗଳବାରଠାରୁ ଆରମ୍ଭ ହୋଇଛି। ଆରମ୍ଭରୁ ବିରୋଧୀ କଲେଜ ନିର୍ବାଚନ, ମୁଖ୍ୟମନ୍ତ୍ରୀଙ୍କ ବିରୋଧରେ ସ୍ୱାଧିକାର ଭଙ୍ଗ ପ୍ରସ୍ତାବ, ଏଏସ୍‌ଓଙ୍କୁ ରାଜ୍ୟପାଳଙ୍କ ପୁଅ ମାଡ଼ ଘଟଣା ଇତ୍ୟାଦି ପ୍ରସଙ୍ଗକୁ ନେଇ ଉଭୟ ବିଜେଡି ଓ କଂଗ୍ରେସ ବିଧାନସଭାରେ ହଙ୍ଗାମା କରିଥିଲେ। ପୂର୍ବାହ୍ନ ୧୦ଟା ୩୦ ମିନିଟ୍‌ରେ ଗୃହ କାର୍ଯ୍ୟ ଆରମ୍ଭ ହୋଇଥିଲା। ଗୃହ କାର୍ଯ୍ୟ ଆରମ୍ଭ ହେବାମାତ୍ରେ ବାଚସ୍ପତି ସୁରମା ପାଢ଼ୀ ଶୋକ ପ୍ରସ୍ତାବ ଆଗତ କରିବାକୁ ମୁଖ୍ୟମନ୍ତ୍ରୀ ମୋହନ ଚରଣ ମାଝୀଙ୍କୁ କହିଥିଲେ। ବିଧାନସଭାରେ ୧୦ ମିନିଟ୍ ଧରି ଶୋକ ପ୍ରସ୍ତାବ ଆଲୋଚନା ପରେ ୧୦ଟା ୪୦ ମିନିଟ୍‌ରେ ବାଚସ୍ପତି ପ୍ରଶ୍ନୋତ୍ତର କାର୍ଯ୍ୟକ୍ରମ ଆରମ୍ଭ କରିଥିଲେ। ଏହି ସମୟରେ କଂଗ୍ରେସ ସଭ୍ୟ ତାରା ପ୍ରସାଦ ବାହିନୀପତି କଲେଜ ନିର୍ବାଚନ ପ୍ରସଙ୍ଗ ଉଠାଇ ଶାସକ ଦଳକୁ ଆକ୍ରମଣ କରିଥିଲେ। ସେ କହିଥିଲେ, ଚଳିତ ବର୍ଷ ଛାତ୍ର ସଂସଦ ନିର୍ବାଚନ କାହିଁକି କରାଯିବ ନାହିଁ। ସରକାର ଏହାର ସ୍ୱୀକୃତି ଦିଅନ୍ତୁ। ଏହି ଦାବିକରି ତାରା ଓ କଂଗ୍ରେସର ଅନ୍ୟ ସଦସ୍ୟମାନେ ଗୃହର ମଧ୍ୟଭାଗକୁ ଆସି ହଙ୍ଗାମା କରିଥିଲେ। କଲେଜ ଇଲେକ୍ସନ ଆମର ଦାବି.. ଆମର ଦାବି କହି ସ୍ଲୋଗାନ ଦେଇଥିଲେ। ବିଜେଡି ସଭ୍ୟମାନେ ନିଜ ଆସନ ନିକଟରେ ଛିଡ଼ା ହୋଇ ମୁଖ୍ୟମନ୍ତ୍ରୀଙ୍କ ବିରୋଧରେ ସ୍ୱାଧିକାର ଭଙ୍ଗ ପ୍ରସ୍ତାବ, ଏଏସ୍‌ଓଙ୍କୁ ରାଜ୍ୟପାଳଙ୍କ ପୁଅ ମାଡ଼ ଘଟଣାକୁ ନେଇ ହଙ୍ଗାମା କରିଥିଲେ।

ଇତିମଧ୍ୟରେ ବାଚସ୍ପତି ପ୍ରଶ୍ନୋତ୍ତର କାର୍ଯ୍ୟକ୍ରମ ଆଗେଇ ନେବାକୁ ଚେଷ୍ଟା କରିଥିଲେ। ମାତ୍ର ପରିସ୍ଥିତି ଅସମ୍ଭାଳ ହେବାରୁ ବାଚସ୍ପତି ମାତ୍ର ୧ ମିନିଟ୍ ପରେ ଗୃହକୁ ୧୦ଟା ୪୧ରୁ ୧୧ଟା ୪୧ ମିନିଟ୍ ଯାଏ ମୁଲତବୀ ଘୋଷଣା କରି ଦେଇଥିଲେ। ଏହା ପରେ ମଧ୍ୟ ଗୃହରେ ସ୍ୱାଭାବିକ ସ୍ଥିତି ଫେରି ନ ଥିଲା। ୧୧ଟା ୪୧ରେ ଗୃହ କାର୍ଯ୍ୟ ଆରମ୍ଭ ହେବା ମାତ୍ରେ ଅଗଷ୍ଟ ୭ ତାରିଖରେ ଅନୁଷ୍ଠିତ ରାଜ୍ୟ କ୍ୟାବିନେଟ ନିଷ୍ପତ୍ତି ସମ୍ପର୍କରେ ଗୃହକୁ ଅବଗତ କରିବାକୁ ସଂସଦୀୟ ବ୍ୟାପାର ମନ୍ତ୍ରୀ ମୁକେଶ ମହାଲିଙ୍ଗ କହିଥିଲେ। ଏହି ସମୟରେ କଂଗ୍ରେସ ସଦସ୍ୟମାନେ ସମାନ ଦାବି ନେଇ ପୁଣି ଗୃହର ମଧ୍ୟଭାଗକୁ ଆସି ନାରାବାଜି କରିଥିଲେ। ହଙ୍ଗାମା ମଧ୍ୟରେ ମନ୍ତ୍ରୀ କ୍ୟାବିନେଟ ନିଷ୍ପତ୍ତି ସମ୍ପର୍କରେ ଗୃହକୁ ସୂଚନା ଦେଇଥିଲେ। ମନ୍ତ୍ରୀଙ୍କ ବିବୃତି ପରେ ବାଚସ୍ପତି ଗୃହକୁ ପୂର୍ବାହ୍ନ ୧୧ଟା ୪୫ରୁ ଅପରାହ୍ନ ୪ଟା ପର୍ଯ୍ୟନ୍ତ ମୁଲତବୀ ଘୋଷଣା କରିଥିଲେ। ଅପରାହ୍ନରେ ମଧ୍ୟ ଗୃହ ସ୍ୱାଭାବିକ ହୋଇ ପାରି ନ ଥିଲା। ତେବେ ଅପରାହ୍ନରେ ହଙ୍ଗାମା ମଧ୍ୟରେ ବିଧାନସଭାରେ ବିଭିନ୍ନ ବିଭାଗର ପେପର ଓ ଷ୍ଟାଣ୍ଡିଂ ରିପୋର୍ଟ ଉପସ୍ଥାପିତ ହୋଇଥିଲା। ଏହାପରେ ବାଚସ୍ପତି ଗୃହକୁ ବୁଧବାର ପୂର୍ବାହ୍ନ ୧୦ଟା ୩୦ ମିନିଟ୍ ପର୍ଯ୍ୟନ୍ତ ମୁଲତବୀ ଘୋଷଣା କରିଦେଇଥିଲେ।

ବିଧାନସଭାରେ ଶୋକ

ଭୁବନେଶ୍ୱର,୨୦।୮ (ଅନିଲ ଦାସ)

ପୂର୍ବତନ ସଦସ୍ୟ ସ୍ୱର୍ଗତ ସୁନ୍ଦର ମୋହନ ମାଝୀଙ୍କ ବିୟୋଗରେ ବିଧାନସଭାରେ ଶୋକ କରାଯାଇଛି। ମଙ୍ଗଳବାର ପୂର୍ବାହ୍ନ ୧୦ଟା ୩୦ ମିନିଟ୍‌ରେ ଗୃହ କାର୍ଯ୍ୟ ଆରମ୍ଭ ହେବା ମାତ୍ରେ ବାଚସ୍ପତି ସୁରମା ପାଢ଼ୀ ଗୃହର ନେତା ତଥା ମୁଖ୍ୟମନ୍ତ୍ରୀ ମୋହନ ଚରଣ ମାଝୀଙ୍କୁ ଶୋକ ପ୍ରସ୍ତାବ ଆଗତ କରିବାକୁ କହିଥିଲେ। ମୁଖ୍ୟମନ୍ତ୍ରୀ ପରଲୋକଗତ ସଦସ୍ୟଙ୍କ ସ୍ମୃତିଚାରଣ କରିବା ସହ ଶୋକସନ୍ତପ୍ତ ପରିବାର ବର୍ଗଙ୍କୁ ସମବେଦନା ଜଣାଇଥିଲେ। ମୁଖ୍ୟମନ୍ତ୍ରୀଙ୍କ ଦ୍ୱାରା ଆଗତ ଶୋକ ପ୍ରସ୍ତାବକୁ ବିରୋଧୀ ଦଳ ନେତାଙ୍କ ବଦଳରେ ବିରୋଧୀ ଦଳ ମୁଖ୍ୟ ସଚେତକ ପ୍ରମିଳା ମଲ୍ଲିକ, କଂଗ୍ରେସ ବିଧାୟକ ଦଳ ନେତା ରାମଚନ୍ଦ୍ର କାଡାମ, ସିପିଆଇ ସଦସ୍ୟ ଲକ୍ଷ୍ମଣ ମୁଣ୍ଡା ସମର୍ଥନ କରିବା ସହ ଦିବଂଗତ ସଦସ୍ୟଙ୍କୁ ଶ୍ରଦ୍ଧାଞ୍ଜଳି ଜଣାଇଥିଲେ। ଶେଷରେ ସ୍ୱର୍ଗତ ସଦସ୍ୟଙ୍କ ସ୍ମୃତିରେ ଗୃହରେ ୧ ମିନିଟ୍ ନୀରବ ପ୍ରାର୍ଥନା କରାଯାଇଥିଲା।

ଢଗଢମାଳି

(କ୍ରମେ ଲୋକମୁଖରୁ ଓ ଜନମାନସରୁ ବିସ୍ମୃତ ହେଉଥିବା ଢଗଢମାଳିକୁ ପାଠିକା-ପାଠକଙ୍କ ନିକଟରେ ପହଞ୍ଚାଇବା ସକାଶେ ଧରିତ୍ରୀର ପ୍ରୟାସ)

ଅତି ଭାବ ଯେଉଁଠି,
ନ ଯା' ନିତି ସେଇଠି,
ଯଦି ଯିବୁ ନିତି,
ଘଟିବ ଅନୀତି ।

ଅତି ପରିଚୟେ ଗୌରବ ନଷ୍ଟ । ଅତି ଗୋଡ଼ ଘୋଷରା ହେଲେ ସମ୍ମାନହାନି ଘଟିବାର ଆଶଙ୍କା ରହିଥାଏ । ଏହାକୁ ନଜର ଅନ୍ଦାଜ କରି ଯିବା ଆସିବା ଜାରି ରଖିଲେ ବ୍ୟକ୍ତି ନିଜର ଗରିମା ଓ ଓଜନ ହରାଇ ବସିଥାଏ । ତେଣୁ ସମ୍ପର୍କର ସ୍ଥାୟିତ୍ୱ ପାଇଁ ଏଥିପ୍ରତି ଦୃଷ୍ଟିଦେବା ଉଚିତ ଅର୍ଥରେ ଏଭଳି ଉପଦେଶ ପ୍ରଦାନ କରାଯାଇଛି ।

ଅନ୍ନ ସୁନ୍ଦର ମଣିଷ;
ତିରଣ ସୁନ୍ଦର ଗୋରୁ ।

ଖାଦ୍ୟ ହିଁ ସ୍ୱାସ୍ଥ୍ୟର ପ୍ରଧାନ କାରଣ । ଅନ୍ନ ମଣିଷର ପ୍ରଧାନ ଖାଦ୍ୟ । ଅନ୍ନ ଖାଇଲେ ଶରୀରକୁ ଶକ୍ତି ଓ ବଳ ମିଳିଥାଏ, ଶରୀର ସୁଗଠିତ ହୋଇଥାଏ । ଗାଈ, ବଳଦ ତୃଣଭୋଜି ପ୍ରାଣୀ । ତୃଣ ବା ଘାସ ଖାଇଲେ ଗୋରୁ ହୃଷ୍ଟପୁଷ୍ଟ ହେଉଥିବା ଅର୍ଥରେ ଏଭଳି ଉକ୍ତି ପ୍ରକାଶ କରାଯାଇଛି ।

ନିର୍ବାଚିତ ଢଗଢମାଳି, ପ୍ରବାଦ, ପ୍ରବଚନ ଓ ଅନ୍ୟାନ୍ୟ – ପ୍ରାଚୀ ସାହିତ୍ୟ ପ୍ରତିଷ୍ଠାନ

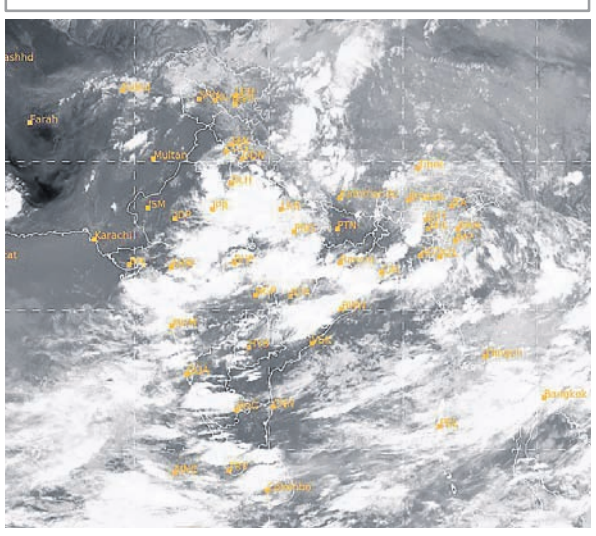

ମଙ୍ଗଳବାର ଅପରାହ୍ନ ୫ଟାରେ ମହାକାଶରୁ ଉତ୍ତୋଳିତ ପାଣିପାଗର ଚିତ୍ର ।

ଓଡ଼ିଶାକୁ ଆସିବ ପଶ୍ଚିମବଙ୍ଗ ଆଳୁ

ଭୋଗରାଇ,୨୦।୮ (ପ୍ରଦୀପ ଦାସ)

ମାସେ ପୂର୍ବରୁ ପଶ୍ଚିମବଙ୍ଗ ସରକାର ଓଡ଼ିଶା ସମେତ ଅନ୍ୟ ରାଜ୍ୟକୁ ଆଳୁ ରପ୍ତାନୀ ଉପରେ ଲଗାଇଥିବା କଟକଣାକୁ ମଙ୍ଗଳବାର ଉଠାଇନେବା ପାଇଁ ନିଷ୍ପତ୍ତି ନେଇଛନ୍ତି। ବଙ୍ଗୀୟ ଆଳୁ ବ୍ୟବସାୟୀଙ୍କ ଚାପ, ଓଡ଼ିଶାର ମୁଖ୍ୟମନ୍ତ୍ରୀ ମୋହନ ଚରଣ ମାଝୀଙ୍କ ନିବେଦନ ଏବଂ ନିଜ ରାଜ୍ୟର ଆର. ଜି. କର ହସ୍ପିଟାଲରେ ମହିଳା ଡାକ୍ତରଙ୍କ ବଳାତ୍କାର ଓ ହତ୍ୟା ଘଟଣାରେ ଚିନ୍ତିତ ଥିବା ପଶ୍ଚିମବଙ୍ଗ ମୁଖ୍ୟମନ୍ତ୍ରୀ ମମତା ବାନାର୍ଜୀ ନରମିବାକୁ ବାଧ୍ୟ ହୋଇଛନ୍ତି। ମଙ୍ଗଳବାର ଅପରାହ୍ନରେ କୋଲକାତାସ୍ଥିତ ସରକାରୀ ମୁଖ୍ୟାଳୟ ନବାନ୍ନରେ ପ୍ରଗତିଶୀଳ ଆଳୁବ୍ୟବସାୟୀ ସମିତି, ଶୀତଳଭଣ୍ଡାର ମାଲିକ ଏବଂ ପଶ୍ଚିମବଙ୍ଗ କୃଷି ବିପ୍ରଣୀ ମନ୍ତ୍ରୀ ବିଚାରାମ ମାନ୍ନା, ପଞ୍ଚାୟତିରାଜ ମନ୍ତ୍ରୀ ପ୍ରଦୀପ ମଜୁମଦାର, ମୁଖ୍ୟ ଶାସନ ସଚିବ ବି.ପି. ଗୋପାଳିକାଙ୍କ ସହ ମୁଖ୍ୟମନ୍ତ୍ରୀ ବାନାର୍ଜୀ ଦୀର୍ଘ ସମୟ ଧରି ଆଲୋଚନା କରିବା ପରେ ଓଡ଼ିଶାକୁ ଆଳୁ ରପ୍ତାନୀ ନେଇ ସବୁଜସଂକେତ ଦେଇଛନ୍ତି। ତେବେ ଏହି ଘୋଷଣାରେ ମୁଖ୍ୟମନ୍ତ୍ରୀ କେଁ ରଖିଛନ୍ତି। ନିଜ ରାଜ୍ୟରେ ୭ଦିନ ମଧ୍ୟରେ ଆଳୁର ବଜାର ଦର ନିୟନ୍ତ୍ରଣ ରହିଲେ ଓଡ଼ିଶାକୁ ଆଳୁ ରପ୍ତାନି ସ୍ୱାଭାବିକ ହେବ ବୋଲି କହିଛନ୍ତି। ତେବେ ଓଡ଼ିଶାକୁ ଦୈନିକ ୧ଲକ୍ଷ ମେଟ୍ରିକ ଟନ ଆଳୁ ରପ୍ତାନୀ କରାଯିବାକୁ ନିଷ୍ପତ୍ତି ନିଆଯାଇଥିବା ବଙ୍ଗୀୟ ପ୍ରଗତିଶୀଳ ଆଳୁ ବ୍ୟବସାୟୀ ସମିତି ରାଜ୍ୟ ମହାସଚିବ ଲାଲୁ ମୁଖାର୍ଜୀ ସୂଚନା ଦେଇଛନ୍ତି।

ବସ୍ ଓଲଟି ୧୨ ଯାତ୍ରୀ ଆହତ, ଜଣେ ଗୁରୁତର

ଭଦ୍ରକ, ୨୦।୮ (ସନାତନ ରାଉତ)

ଭଦ୍ରକ ଗ୍ରାମାଞ୍ଚଳ ଥାନା ରାଣୀତାଲ ରେଲୱେ ଗେଟ୍ ନିକଟ ଗୋପାଳି ଛକଠାରେ ମଙ୍ଗଳବାର ପୂର୍ବାହ୍ନରେ ଏକ ବସ୍ ଓଲଟି ୧୨ ଯାତ୍ରୀ ଆହତ ହୋଇଛନ୍ତି। ସମସ୍ତ ଆହତଙ୍କୁ ଭଦ୍ରକ ଜିଲା ମୁଖ୍ୟ ଚିକିତ୍ସାଳୟରେ ଭର୍ତ୍ତି କରାଯାଇଥିଲା। ସେମାନଙ୍କ ମଧ୍ୟରେ ଅଧିକାଂଶ ମହିଳା ଥିବାବେଳେ ୨ଜଣ ଶିଶୁ ଅଛନ୍ତି। ପରେ ଜଣକ ଅବସ୍ଥା ଗୁରୁତର ହେବାରୁ ତାଙ୍କୁ କଟକ ବଡ଼ ଡାକ୍ତରଖାନାକୁ ସ୍ଥାନାନ୍ତର କରାଯାଇଛି।

ସୂଚନା ଅନୁଯାୟୀ, 'ରଘୁନାଥ ଦାମୋଦରଜୀଉ' ନାମକ ଘରୋଇ ବସ୍ ମୟୂରଭଞ୍ଜ ଜିଲା ଉଦଳାରୁ ଭଦ୍ରକ ଅଭିମୁଖେ ଆସୁଥିଲା। ପୂର୍ବାହ୍ନ ପ୍ରାୟ ସାଢ଼େ ୧୦ଟା ବେଳେ ଗୋପାଳି ଛକଠାରେ ଭାରସାମ୍ୟ ହରାଇ ନୟନଯୋରିକୁ ଓଲଟି ପଡ଼ିଥିଲା। ଖବରପାଇ ସିମୁଳିଆ ବ୍ଲକ ଅଡା ଦମକଳ ବାହିନୀ ପହଞ୍ଚି ସ୍ଥାନୀୟ ଲୋକଙ୍କ ସହାୟତାରେ ଆହତମାନଙ୍କୁ ଉଦ୍ଧାର କରି ଜିଲା ମୁଖ୍ୟ ଚିକିତ୍ସାଳୟକୁ ନେଇଥିଲା। ପରେ ୧୦୮ ଆମ୍ବୁଲାନ୍ସରେ କେତେକ ଆହତଙ୍କୁ ଡାକ୍ତରଖାନାକୁ ନିଆଯାଇଥିଲା। ତିହିଡ଼ି ଭାଟପୁରର ସଞ୍ଜୁଲତା ପୃଷ୍ଟି(୩୦), ସୋସୋ ଥାନା ଅଧୀନ କୁଶଚିକ୍ରି ଗ୍ରାମର ଯଶୋଦା ମହାନ୍ତି(୪୩), ଗୋବିନ୍ଦପୁରର କୁସୁମ ପଣ୍ଡା(୨୭), ସାବରଙ୍ଗର କମଳା ମହାପାତ୍ର(୫୪), ସିମୁଳିଆ ଥାନା ଅଧୀନ ଓଳିହା ଗ୍ରାମର ମୋହନ ଜେନା(୬୫), ମଧୁସ୍ମିତା ପରିଡ଼ା(୧୧)ଙ୍କ ସମେତ ୧୧ଜଣ ଭଦ୍ରକ ମୁଖ୍ୟ ଚିକିତ୍ସାଳୟରେ ଚିକିତ୍ସାଧୀନ ଅଛନ୍ତି। ଗୁରୁତର ଥିବା ବିଶ୍ୱନାଥ ମିର୍ଦ୍ଧା(୫୦)ଙ୍କୁ କଟକ ସ୍ଥାନାନ୍ତର କରାଯାଇଛି। ବସ୍ ଚାଳକ ଫେରାର ହୋଇଯାଇଥିବା ବେଳେ ଗ୍ରାମାଞ୍ଚଳ ପୋଲିସ ଦୁର୍ଘଟଣାସ୍ଥଳରେ ପହଞ୍ଚି ପ୍ରାଥମିକ ତଦନ୍ତ ଆରମ୍ଭ କରିଥିଲା। ଜିଲାପାଳ ଦିଲୀପ କୁମାର ରାଉତରାଏ ଜିଲା ମୁଖ୍ୟ ଚିକିତ୍ସାଳୟରେ ପହଞ୍ଚି ଆହତମାନଙ୍କ ଚିକିତ୍ସା ବ୍ୟବସ୍ଥା ବୁଝିଥିଲେ। ଟାଉନ ଥାନାଧିକାରୀ ଅଜୟ ସୁଦର୍ଶନ ବାଗେ ମଧ୍ୟ ଡାକ୍ତରଖାନାରେ ପହଞ୍ଚି ତଦନ୍ତ କରିଛନ୍ତି। ରାଣୀତାଲ ରେଲୱେ ଫାଟକ ପଡ଼ିଯିବା ପୂର୍ବରୁ ବସ୍ ପାର୍ କରିବାକୁ ଚାଳକ ଦ୍ରୁତଗତିରେ ଗାଡ଼ି ଚଳାଇଥିଲେ। ଫଳରେ ଭାରସାମ୍ୟ ହରାଇ ବସ୍ ଓଲଟି ପଡ଼ିଥିଲା ବୋଲି କେତେକ ଯାତ୍ରୀ କହିଛନ୍ତି। ବସ୍‌ରେ ଅଧିକ ଯାତ୍ରୀ ମଧ୍ୟ ଥିଲେ ବୋଲି କହିଛନ୍ତି। ଏସବୁ ଦିଗ ପ୍ରତି ତଦନ୍ତ କରାଯିବାକୁ ସେମାନେ ଦାବି କରିଛନ୍ତି।

ଆଇଇଡି ବୋମା ନିଷ୍କ୍ରିୟକଲେ ଯବାନ

ମାଲକାନଗିରି, ୨୦।୮ (ବୁର୍ଯ୍ୟୋଧନ ପାତ୍ର)

ଛତିଶଗଡ଼ରେ କୋଣ୍ଡାଗାଓଁରେ ମାଓବାଦୀଙ୍କ ଦ୍ୱାରା ଖଞ୍ଜାଯାଇଥିବା ଦୁଇଟି ଆଇଇଡି ବୋମାକୁ ମଙ୍ଗଳବାର ଉଦ୍ଧାରକରି ଯବାନମାନେ ନିଷ୍କ୍ରିୟ କରିଛନ୍ତି। ଇଣ୍ଡୋ-ଟିବେଟାନ ବର୍ଡର ପୋଲିସ(ଆଇଟିବିପି) ଏବଂ ସୁରକ୍ଷା ବାହିନୀ କର୍ମଚାରୀମାନେ କୋଣ୍ଡାଗାଓଁର ଅମଦାଇ ଓ ଧାନୋରା ଆଦିଅଞ୍ଚଳରେ ତଲାସି କରୁଥିଲେ। ତଲାସି ବେଳେ କନ୍‌ଷ୍ଟେବଲ ରାମ କୈଳାସ ଧାନୋରାଠାରୁ କିଛି ଦୂରରେ ଥିବା ମୋରମ ଖଣି ନିକଟରେ ଆଇଇଡି ବୋମା ଖଞ୍ଜାଯାଇଥିବା ଦେଖିବାକୁ ପାଇଥିଲେ। ଦୁରନ୍ତ ଏ ସମ୍ପର୍କରେ ସାଥୀ ଯବାନମାନଙ୍କୁ ଅବଗତ କରାଇ ବୋମା ନିଷ୍କ୍ରିୟକାରୀ ଦଳକୁ ସେଠାକୁ ନେଇ ନିଷ୍କ୍ରିୟ କରିଥିଲେ।

ଫୁଟ୍‌ସପ୍

ଟ୍ରକ୍ ଚାଳକରୁ ସଫଳ ୟୁଟ୍ୟୁବର

ରାଞ୍ଚି

ବିଭିନ୍ନ ସୁସ୍ୱାଦୁ ଖାଦ୍ୟର ଭିଡିଓ କରି ମାସିକ ୧୦ ଲକ୍ଷ ରୋଜଗାର

କୁହାଯାଏ ଯେ ବ୍ୟକ୍ତିର ଭାଗ୍ୟ କୌଣସି ମଧ୍ୟ ସମୟରେ ପରିବର୍ତ୍ତନ ହୋଇଯାଇପାରେ। ୨୫ ବର୍ଷ ଧରି ଟ୍ରକ୍ ଚଳାଉଥିବା ଝାଡ଼ଖଣ୍ଡର ଜାମତାଡ଼ା ସହରର ରାଜେଶ ରବାନି ନାମକ ଜଣେ ବ୍ୟକ୍ତି ଏବେ ଜଣେ ସଫଳ ୟୁଟ୍ୟୁବର ଭାବେ ନିଜକୁ ପ୍ରତିପାଦିତ କରିପାରିଛନ୍ତି। ରୋଷେଇ ପ୍ରତି ଅହେତୁକ ଭଲ ପାଇବା ଓ ଆଗ୍ରହ ଯୋଗୁ ରାଜେଶଙ୍କୁ ଏହି ସଫଳତା ମିଳିଛି। ତାଙ୍କର 'ଆର୍ ରାଜେଶ ବ୍ଲଗ୍ସ' ନାମକ ୟୁଟ୍ୟୁବ୍ ଚ୍ୟାନେଲରେ ସମ୍ପ୍ରତି ୧.୮୬ ମିଲିୟନ୍‌ରୁ ଅଧିକ ସବ୍‌ସ୍କ୍ରାଇବର ରହିଛନ୍ତି।

ନିକଟରେ ଏକ ଗଣମାଧ୍ୟମକୁ ସାକ୍ଷାତ୍‌କାର ଦେଇ ରାଜେଶ କହିଛନ୍ତି, କିଛି ବର୍ଷ ତଳେ ଏକ ଦୁର୍ଘଟଣାରେ ତାଙ୍କର ଗୋଟିଏ ହାତ କିଛିଦିନ ପାଇଁ ଅଚଳ ହୋଇଯାଇଥିଲା। ତେଣୁ ସେ ସେତେବେଳେ ଟ୍ରକ୍ ଚାଳନା କରି ପାରୁନଥିଲେ ଏବଂ ଘରେ ରହି ବିରକ୍ତ ହେଉଥିଲେ। ବିଭିନ୍ନ ପ୍ରକାର ଖାଦ୍ୟ ରନ୍ଧିବାର ସଉକ ରଖିଥିବାରୁ ପୁଅ ତାଙ୍କୁ ଗୋଟିଏ ୟୁଟ୍ୟୁବ୍ ଚ୍ୟାନେଲ ଖୋଲି ଖାଦ୍ୟ ସମ୍ପର୍କିତ ଭିଡିଓ ଅପ୍‌ଲୋଡ୍ କରିବାକୁ ପରାମର୍ଶ ଦେଇଥିଲେ। ତେଣୁ ସେ ପ୍ରଥମେ ନିଜ ଭଏସ୍ ଓଭର ସହିତ ଏକ ସ୍ୱାଦିଷ୍ଟ ଖାଦ୍ୟର ଭିଡିଓ ପୋଷ୍ଟ କରିଥିଲେ, ଯାହାକୁ ଲୋକେ ପସନ୍ଦ କରିଥିଲେ। ତେବେ ଉକ୍ତ ଭିଡିଓରେ ଲୋକମାନେ ତାଙ୍କୁ ଚେହେରା ଦେଖାଇବାକୁ ଅନୁରୋଧ କରିଥିଲେ। ତେଣୁ ରାଜେଶ ପୁଅଙ୍କ ସହଯୋଗରେ ନିଜ ଚେହେରା ଦେଖାଇବା ସହ ଆଉ ଏକ ନୂତନ ଖାଦ୍ୟ ସମ୍ବନ୍ଧିତ ଭିଡିଓ ପୋଷ୍ଟ କରିଥିଲେ। ଏହି ଭିଡିଓ ମାତ୍ର ଗୋଟିଏ ଦିନ ମଧ୍ୟରେ ୪.୫ ଲକ୍ଷ ଭ୍ୟୁଜ୍ ପାଇବା ସହ ଭାଇରାଲ ହୋଇଥିଲା। ରାଜେଶ ସାକ୍ଷାତ୍‌କାରରେ କହିଛନ୍ତି, ସେ ପୂର୍ବରୁ ଟ୍ରକ୍ ଚଳାଇ ମାସିକ ୨୫ ହଜାରରୁ ୩୦ ହଜାର ଟଙ୍କା ରୋଜଗାର କରୁଥିଲେ। କିନ୍ତୁ ଏବେ ସେ କେବଳ ୟୁଟ୍ୟୁବ୍‌ରୁ ମାସିକ ୪ରୁ ୫ ଲକ୍ଷ ଟଙ୍କା ରୋଜଗାର କରୁଛନ୍ତି। ବର୍ତ୍ତମାନ ସୁଦ୍ଧା ୟୁଟ୍ୟୁବ୍‌ରୁ ତାଙ୍କର ସର୍ବାଧିକ ମାସିକ ରୋଜଗାର ୧୦ ଲକ୍ଷ ଟଙ୍କା ହୋଇଥିବା ରାଜେଶ କହିଛନ୍ତି। ୟୁଟ୍ୟୁବ୍ ତାଙ୍କ ଜୀବନକୁ ଏତେ ମାତ୍ରାରେ ବଦଳାଇଦେବ ବୋଲି ସେ କେବେ ମଧ୍ୟ ଭାବି ନ ଥିବା ରାଜେଶ କହିଛନ୍ତି। ୟୁଟ

ଜନ୍ମଦିନର ଶୁଭେଚ୍ଛା

ଏଠାରେ ୨ X ୨ ସେ.ମି. ଫଟୋ ଲଗାନ୍ତୁ

ନାମ: .....
ବୟସ:.....
ଜନ୍ମ ତାରିଖ: .....

ଶୁଭି ପରିବାରବର୍ଗ

ସର୍ତ୍ତାବଳୀ: ଏହି କୁପନ ବ୍ୟବହାର କରି ସମ୍ପୂର୍ଣ୍ଣ ମାଗଣାରେ ଜନ୍ମଦିନର ଶୁଭେଚ୍ଛା ଜଣାନ୍ତୁ । ଫଟୋଗ୍ରାଫ ସହିତ କୁପନଟି ପ୍ରକାଶନ ତାରିଖର ୭ ଦିନ ପୂର୍ବରୁ ଜନ୍ମଦିନ ଶୁଭେଚ୍ଛା, ଧରିତ୍ରୀ, ବି-୨୬, ରସୁଲଗଡ ଶିଳ୍ପାଞ୍ଚଳ, ଭୁବନେଶ୍ୱର-୧୦ ଠିକଣାରେ ପହଞ୍ଚିବା ଆବଶ୍ୟକ ।

ଘରୋଇ ପୁଞ୍ଜିଗତ ବ୍ୟୟ ୨.୪୫ ଲକ୍ଷ କୋଟି ବୃଦ୍ଧି ଆଶଙ୍କା

ଭୁବନେଶ୍ୱର,୨୦।୮ (ଅନୁରାଧା ମହାରଣା)

ଆର୍ଥିକ ବର୍ଷ ୨୦୨୪-୨୫ରେ ବେସରକାରୀ ଘରୋଇ କମ୍ପାନୀଗୁଡ଼ିକ ଦ୍ୱାରା ପୁଞ୍ଜିଗତ ବ୍ୟୟ ଖର୍ଚ୍ଚ ୨.୪୫ ଲକ୍ଷ କୋଟି ଟଙ୍କାକୁ ବୃଦ୍ଧି ପାଇପାରେ। ଭାରତୀୟ ରିଜର୍ଭ ବ୍ୟାଙ୍କ (ଆର୍‌ବିଆଇ) କର୍ମଚାରୀଙ୍କ ଦ୍ୱାରା କରାଯାଇଥିବା ଏକ ଅଧ୍ୟୟନରୁ ଏପରି ତଥ୍ୟ ପ୍ରକାଶ ପାଇଛି। ୨୦୨୩-୨୪ ଆର୍ଥିକ ବର୍ଷରେ ବ୍ୟାଙ୍କ ଏବଂ ଆର୍ଥିକ ପ୍ରତିଷ୍ଠାନ ଦ୍ୱାରା ଅନୁମୋଦିତ

ପ୍ରକଳ୍ପଗୁଡ଼ିକ ରେକର୍ଡ ସର୍ବାଧିକ ୩.୯୦ ଲକ୍ଷ କୋଟିରେ ପହଞ୍ଚିଥିଲା। ଏଥିମଧ୍ୟରୁ ୨୦୨୪ ଆର୍ଥିକ ବର୍ଷରେ ୫୪ ପ୍ରତିଶତ ପୁଞ୍ଜି ବିନିଯୋଗ କରାଯିବାକୁ

ଆର୍‌ବିଆଇ ଅଧ୍ୟୟନ

ଥିବାବେଳେ ୨୦୨୫ ଆର୍ଥିକ ବର୍ଷରେ ୩୦ ପ୍ରତିଶତ ପୁଞ୍ଜି ବିନିଯୋଗ ଏବଂ ବାକି ବର୍ଷଗୁଡ଼ିକରେ ବାକି ରଖିବାକୁ ପ୍ରସ୍ତାବ ଦିଆଯାଇଛି। ଆର୍‌ବିଆଇ ଅଧ୍ୟୟନରେ କୁହାଯାଇଛି, ଯଦି ତିନୋଟି ମାଧ୍ୟମରେ ଆର୍ଥିକ ପ୍ରସ୍ତାବିତ ପ୍ରକଳ୍ପଗୁଡ଼ିକର ସ୍ଥିତିକୁ ଦେଖାଯାଏ, ତେବେ ୨୦୨୪-୨୫ ଆର୍ଥିକ ବର୍ଷରେ ପୁଞ୍ଜି ବ୍ୟୟ ବହୁଳ ଭାବରେ ୨.୪୫ ଲକ୍ଷ କୋଟି ଟଙ୍କାକୁ ବୃଦ୍ଧି ହୋଇପାରେ ଯାହାକି ଗତ ବର୍ଷ ୧.୫୯ ଲକ୍ଷ କୋଟି ଟଙ୍କା ଥିଲା।

ଅନ୍ୟାନ୍ୟ ଆର୍ଥିକ ଚ୍ୟାନେଲଗୁଡ଼ିକ ବାହ୍ୟ ବାଣିଜ୍ୟିକ ଋଣ (ଇସିବି) ମାଧ୍ୟମରେ ଋଣ ଏବଂ ପ୍ରାରମ୍ଭିକ ସର୍ବସାଧାରଣ ଅଫର(ଆଇପିଓ) ମାଧ୍ୟମରେ ପାଣ୍ଠି ସଂଗ୍ରହକୁ ଅନ୍ତର୍ଭୁକ୍ତ କରେ। ରିଜର୍ଭ ବ୍ୟାଙ୍କ ଅନୁଯାୟୀ ଭିତ୍ତିଭୂମି କ୍ଷେତ୍ର ପୁଞ୍ଜି ବ୍ୟୟରେ ସର୍ବାଧିକ ଟଙ୍କା ଆକର୍ଷିତ କରୁଛି। ଏଥିରେ ରାସ୍ତା, ବ୍ରିଜ୍ ଏବଂ ବିଦ୍ୟୁତ୍ କ୍ଷେତ୍ର ଆଗରେ ରହିଛି। ରିଜର୍ଭ ବ୍ୟାଙ୍କ ଅଧ୍ୟୟନ ଅନୁସାରେ ରିଜର୍ଭ ବ୍ୟାଙ୍କ ଏବଂ ଅନ୍ୟାନ୍ୟ ଏଜେନ୍ସି ଦ୍ୱାରା କରାଯାଇଥିବା ସର୍ଭେରୁ କମ୍ପାନୀ ଏବଂ ବ୍ୟାଙ୍କଗୁଡ଼ିକର ଉନ୍ନତ ବାଲାନ୍ସ ସିଟ୍, କମ୍ପାନୀର ଲାଭରେ ଉନ୍ନତି, ଋଣ ପାଇଁ ସ୍ଥାୟୀ ଚାହିଦା, ଦକ୍ଷତା ବ୍ୟବହାର ବୃଦ୍ଧି ଏବଂ ଉତ୍ତମ ବ୍ୟବସାୟ ଆଶା କରାଯାଉଛି। ଭବିଷ୍ୟତରେ ନିବେଶ କରିବାକୁ ଘରୋଇ କମ୍ପାନୀଗୁଡ଼ିକ ପାଇଁ ଏହା ଏକ ଅନୁକୂଳ ପରିବେଶ ଯୋଗାଉଛି।

ଆଭୂଷଣ ଫ୍ୟାଶନ ଜୁଏଲର୍ସର ଏକ୍ସକ୍ଲୁସିଭ ଆଉଟ୍‌ଲେଟ୍

ଭୁବନେଶ୍ୱର,୨୦।୮

ରାଜ୍ୟର ସର୍ବବୃହତ୍ ୧ଗ୍ରାମ୍ ଗୋଲ୍ଡ ଆଣ୍ଡ ଫ୍ୟାଶନ ଜୁଏଲେରି ଶୋ'ରୁମ୍ ତଥା ଆଭୂଷଣ ଫ୍ୟାଶନ ଜୁଏଲର୍ସର ଏକ୍ସକ୍ଲୁସିଭ ଆଉଟ୍‌ଲେଟ୍ ଭୁବନେଶ୍ୱରର ଫୋରମ ମାର୍ଟଠାରେ ଉଦ୍‌ଘାଟିତ ହୋଇଯାଇଛି। ଏହି ପରିପ୍ରେକ୍ଷୀରେ ମଙ୍ଗଳବାର ଆଭୂଷଣ ପକ୍ଷରୁ ଏକ ସ୍ୱତନ୍ତ୍ର ଉଦ୍‌ଘାଟନୀ ଉତ୍ସବର ଆୟୋଜନ ଫୋରମ ମାର୍ଟ ଶପ୍ ନଂ. ୫ରେ କରାଯାଇଥିଲା। ଏହି ଅବସରରେ ଓଲିଉଡ୍ ଅଭିନେତ୍ରୀ ଦିବ୍ୟାଦିଶା ମହାନ୍ତି ମୁଖ୍ୟ ଅତିଥି ଭାବେ ଯୋଗଦେଇ ଏହାର ଉଦ୍‌ଘାଟନ କରିଥିଲେ। ଅନ୍ୟମାନଙ୍କ ମଧ୍ୟରେ ଲୋକପ୍ରିୟ ଓଡ଼ିଆ ଆଙ୍କର ସୁଜିତ ପାଇକରାୟଙ୍କ ସମେତ ଆଉଟ୍‌ଲେଟ୍‌ର ସ୍ୱତ୍ୱାଧିକାରୀ ବିଶ୍ୱଜିତ ମହାନ୍ତି ଏବଂ ରାଜେଶ ପଟ୍ଟନାୟକ ପ୍ରମୁଖ ସମ୍ମାନିତ ଅତିଥି ଭାବେ ଯୋଗ ଦେଇଥିଲେ।

ଉଲ୍ଲେଖଯୋଗ୍ୟ, ଆଭୂଷଣ ଫ୍ୟାଶନ ଜୁଏଲର୍ସରେ ସବୁ ବର୍ଗର ୧ ଗ୍ରାମ୍ ଗୋଲ୍ଡ ଅଳଙ୍କାର ସାଙ୍ଗକୁ ଉଭୟ ଘରୋଇ ଓ ପାର୍ଟିଭିତ୍ତିକ ଫ୍ୟାଶନ ଗହଣାର ବ୍ୟାପକ ସମ୍ଭାର ଉପଲବ୍ଧ। ୩୫୦୦ ବର୍ଗ ଫୁଟ ପରିବ୍ୟାପ୍ତ ଅଞ୍ଚଳରେ ଗଢ଼ି ଉଠିଥିବା ଏହି ଶୋ'ରୁମ୍‌ରେ ୫୦ ଟଙ୍କାରୁ ଆରମ୍ଭକରି ପ୍ରାୟ ୨୫,୦୦୦ ଟଙ୍କା ମୂଲ୍ୟର ୧ ଗ୍ରାମ୍ ଗୋଲ୍ଡ ଆଣ୍ଡ ଫ୍ୟାଶନ ଗହଣା ଉଭୟ ପୁରୁଷ ଓ ମହିଳା ଏପରିକି ଶିଶୁମାନଙ୍କ ପାଇଁ ମଧ୍ୟ ଭିନ୍ନ ଭିନ୍ନ ଡିଜାଇନର ଅଳଙ୍କାର ଉପଲବ୍ଧ ରହିଛି।

ପଞ୍ଚମ ଜନ୍ମଦିନ ଶୁଭେଚ୍ଛା

ଶୁଭବି ମଲ୍ଲିକ (ଶୁଭି)

ଆଜି ତୋର ପଞ୍ଚମ ଜନ୍ମଦିନ ଅବସରରେ ଜଗତର ନାଥ ପ୍ରଭୁ ଶ୍ରୀଜଗନ୍ନାଥଙ୍କ ନିକଟରେ ପ୍ରାର୍ଥନା କରୁଛୁ ତୋର ଚଳାପଥ କୁସୁମିତ କରିବା ସଙ୍ଗେ ଭବିଷ୍ୟତ ମଙ୍ଗଳମୟ, ଦୀର୍ଘାୟୁ ଓ ଯଶସ୍ୱୀ କରନ୍ତୁ ଏତିକି କାମନା ।

ଶୁଭେଚ୍ଛା ସହ: ଜେଜେବାପା, ଜେଜେମା, ଅଜା, ଆଇ, ବାପା, ମା, ବଡ଼ବାପା, ବଡ଼ମା, ଦାଦା, ଖୁଡ଼ୀ, ଭାଇ, ଭଉଣୀ, ମାମୁ, ମାଇଁ, ମଉସା, ମାଉସୀ ଏବଂ ବନ୍ଧୁ ପ୍ରିୟଜନବର୍ଗ ।

ଧ-୧୦୮୩

ଇମ୍ପାକୁ ରପ୍ତାନି ଉତ୍କର୍ଷ ପୁରସ୍କାର

ଭୁବନେଶ୍ୱର,୨୦।୮

ଇଣ୍ଡିଆନ୍ ମେଟାଲ୍ସ ଆଣ୍ଡ ଫେରୋ ଆଲୟେଜ(ଇମ୍ପା)କୁ ନିକଟରେ ରପ୍ତାନି ଉତ୍କର୍ଷ ପୁରସ୍କାର ପ୍ରଦାନ କରାଯାଇଛି। ୨୦୧୯-୨୦ ଏବଂ ୨୦୨୦-୨୧ ଆର୍ଥିକ ବର୍ଷ ପାଇଁ ଇମ୍ପାକୁ ଉକ୍ତ ପୁରସ୍କାର ଦିଆଯାଇଛି। ବିଶେଷକରି ବୃହତ୍ ଉଦ୍ୟୋଗ ବର୍ଗରେ କମ୍ପାନୀକୁ ରପ୍ତାନି ଉତ୍କର୍ଷ ପାଇଁ ମର୍ଯ୍ୟାଦାଜନକ ଇଇପିସି ଇଣ୍ଡିଆ ଇଷ୍ଟର୍ନ ରିଜିୟନ୍ ଆୱାର୍ଡରେ ସମ୍ମାନିତ କରାଯାଇଛି।

ଉଲ୍ଲେଖଯୋଗ୍ୟ, ଭାରତର ଇଞ୍ଜିନିୟରିଂ ରପ୍ତାନି ପ୍ରୋତ୍ସାହନ ପରିଷଦ (ଇଇପିସି ଇଣ୍ଡିଆ) ପକ୍ଷରୁ କୋଲକାତାଠାରେ ଆୟୋଜିତ ସମ୍ମାନ ସମାରୋହ ଉତ୍ସବର ୩୮ ଓ ୩୯ ତମ ସଂସ୍କରଣରେ ଇମ୍ପାକୁ ଏହି ପୁରସ୍କାର ପ୍ରଦାନ କରାଯାଇଛି। ଏପରିକି ରପ୍ତାନି କ୍ଷେତ୍ରରେ ଉଲ୍ଲେଖନୀୟ ପ୍ରଦର୍ଶନ ଓ ଭାରତର ଇଞ୍ଜିନିୟରିଂ ରପ୍ତାନି ଉଦ୍ୟୋଗରେ ମହତ୍ତ୍ୱପୂର୍ଣ୍ଣ ଯୋଗଦାନ ନିମନ୍ତେ ସମ୍ମାନିତ କରାଯାଇଥାଏ। ଏହି ପୁରସ୍କାର ଗୁଣବତ୍ତା ନବସୃଜନ

ଏବଂ ଗ୍ରାହକ ସନ୍ତୁଷ୍ଟି ପାଇଁ ଇମ୍ପା କମ୍ପାନୀ ପକ୍ଷରୁ ଗ୍ରହଣ କରାଯାଉଥିବା ନିରନ୍ତର ଉଦ୍ୟମକୁ ପ୍ରତିଫଳିତ କରୁଛି।

ଏହି ପୁରସ୍କାର ସମାରୋହରେ ପଶ୍ଚିମବଙ୍ଗ ସରକାରଙ୍କ ଶିଳ୍ପ, ବାଣିଜ୍ୟ ଓ ଉଦ୍ୟୋଗ ବିଭାଗ ମନ୍ତ୍ରୀ ଡ. ଶଶି ପାଞ୍ଜା ମୁଖ୍ୟ ଅତିଥି ଭାବେ ଯୋଗଦେଇ ଇମ୍ପାକୁ ଏହି ସମ୍ମାନଜନକ ପୁରସ୍କାର ପ୍ରଦାନ କରିଛନ୍ତି।

ସେହିଭଳି ୨୦୧୯-୨୦ ଏବଂ ୨୦୨୦-୨୧ବିତ୍ତୀୟ ବର୍ଷରେ କୋରିଆ, ଜାପାନ ଏବଂ ତାଇୱାନ୍ ସମେତ ପୂର୍ବ ଏସିଆରେ ଫେରୋକ୍ରୋମ୍ ରପ୍ତାନିର ଅସାଧାରଣ ପ୍ରଦର୍ଶନ ପାଇଁ ଇମ୍ପାକୁ ଏହି ପୁରସ୍କାରରେ ପୁରସ୍କୃତ କରାଯାଇଛି।

ସେହିପରି ମହାମାରୀ ପରେ ସୃଷ୍ଟିହୋଇଥିବା ଆହ୍ୱାନଗୁଡ଼ିକର ମୁକାବିଲା କରି କମ୍ପାନୀ ଏହି ସଫଳତା ଆଣିବା ଏକ ବିଶେଷ ଉପଲବ୍ଧି। ମୋଟ ଉତ୍ପାଦନର ୯୦% ରପ୍ତାନି ସହ ଇମ୍ପା ପକ୍ଷରୁ ରପ୍ତାନି ଉପରେ ବିଶେଷ ଗୁରୁତ୍ୱ ଦିଆଯାଉଛି। ଭାରତର ଇଞ୍ଜିନିୟରିଂ ରପ୍ତାନି କ୍ଷେତ୍ରରେ ମହତ୍ତ୍ୱପୂର୍ଣ୍ଣ ଯୋଗଦାନ ପାଇଁ କମ୍ପାନୀକୁ ବୃହତ୍, ମଧ୍ୟମ, କ୍ଷୁଦ୍ର, ଲଘୁ ଏବଂ ବାଣିଜ୍ୟ ଭଳି ୫ଟି ବର୍ଗରେ ପୁରସ୍କୃତ କରାଯାଇଛି।

ଶେୟାର ବଜାର କାରବାରରେ ଉତ୍ସାହ

ନୂଆଦିଲ୍ଲୀ,୨୦।୮

ଦିନକ ପରେ ପୁଣି ଥରେ ଘରୋଇ ଶେୟାର ବଜାର କାରବାରରେ ପରିବର୍ତ୍ତନ ଘଟିଛି। ଏପରିକି ଚଳିତ ସପ୍ତାହର ୨ୟ କାର୍ଯ୍ୟ ଦିବସର ଫଳାଫଳ ଅନୁଯାୟୀ ଶେୟାର ବଜାରର ନିବେଶକମାନେ ଲକ୍ଷାଧିକ ଟଙ୍କାର ନିବେଶ ବୃଦ୍ଧି କରିଛନ୍ତି। ବିଶେଷକରି ମଙ୍ଗଳବାର ବମ୍ବେ ଷ୍ଟକ୍ ଏକ୍ସଚେଞ୍ଜ (ବିଏସ୍‌ଇ)ର ସେନ୍‌ସେକ୍ସ ୩୭୮ (୩୭୮.୧୮) ପଏଣ୍ଟ ବଢି ୮୦,୮୦୩ (୮୦,୮୦୨.୮୬) ଅଙ୍କରେ କାରବାର ବନ୍ଦ ହୋଇଥିଲା। ସେହିଭଳି ନ୍ୟାଶନାଲ ଷ୍ଟକ୍ ଏକ୍ସଚେଞ୍ଜ (ଏନ୍‌ଏସ୍‌ଇ)ର ନିଫ୍ଟି-୫୦ରେ ମଧ୍ୟ ୧୨୬ (୧୨୬.୨୦) ପଏଣ୍ଟ ବୃଦ୍ଧି ଘଟି ୨୪,୬୯୯(୨୪,୬୯୮.୮୫) ଅଙ୍କରେ କାରବାର ଶେଷ କରିଥିଲା। ଅପରପକ୍ଷରେ ବିଏସ୍‌ଇ ସେନ୍‌ସେକ୍ସର ମିଡକ୍ୟାପ୍ ଓ ସ୍ମଲକ୍ୟାପ୍ ଶେୟାରଗୁଡ଼ିକର ଇଣ୍ଡେକ୍ସ ସହ ଏନ୍‌ଏସ୍‌ଇ ନିଫ୍ଟି ମିଡ୍‌କ୍ୟାପ,ସ୍ମଲକ୍ୟାପ ଏବଂ ବ୍ୟାଙ୍କ ଶେୟାରଗୁଡ଼ିକର କାରବାରରେ ମଧ୍ୟ ପରିବର୍ତ୍ତନ ହୋଇଛି। ଏପରିକି ଶେୟାର ବଜାରର ସେକ୍ଟୋରାଲ ଇଣ୍ଡେକ୍ସ କାରବାରରେ ମଧ୍ୟ ବୃଦ୍ଧି ଘଟିଛି।

ଆକ୍ସିସ୍‌ର ନିଓ ଫର୍ ମର୍ଚ୍ଚାଣ୍ଟ ଆପ୍

ନୂଆଦିଲ୍ଲୀ,୨୦।୮

ଆକ୍ସିସ୍ ବ୍ୟାଙ୍କର ନୂତନ ଉତ୍ପାଦ 'ନିଓ ଫର୍ ମର୍ଚ୍ଚାଣ୍ଟ ଆପ୍'ର ଉନ୍ମୋଚନ (ଅନାବରଣ) ନିକଟରେ ହୋଇଯାଇଛି। ଏପରିକି ଭିସା ଓ ମିନଟୋକ୍‌ର ସହଭାଗିତାରେ ମର୍ଚ୍ଚାଣ୍ଟମାନଙ୍କ ଲାଗି 'ନିଓ ଫର୍ ମର୍ଚ୍ଚାଣ୍ଟ ଆପ୍'ର ଶୁଭାରମ୍ଭ କରାଯାଇଛି। ସେହିଭଳି ଉନ୍ନତ ବ୍ୟାଙ୍କିଙ୍ଗ୍ ସମାଧାନ ଜରିଆରେ ବ୍ୟବସାୟକୁ ସଶକ୍ତ କରିବାରେ ଆକ୍ସିସ୍ ବ୍ୟାଙ୍କର ରହିଥିବା ପ୍ରତିବଦ୍ଧତାରେ ଏହା ଏକ ନୂଆ ମାଇଲଖୁଣ୍ଟ ବୋଲି କୁହାଯାଉଛି। ଏପରିକି ମିତବ୍ୟୟୀ ୟୁଜର ଇଣ୍ଟରଫେସ୍, ପେମେଣ୍ଟ ଗ୍ରହଣ କରିବାର ବିକଳ୍ପ ଓ ମୂଲ୍ୟବାନ୍ ବ୍ୟବସାୟ ସୂଚନା ସହ ନିଓ ଫର୍ ମର୍ଚ୍ଚାଣ୍ଟ ଆପ୍ ଭାରତରେ ପେମେଣ୍ଟ ଦୃଶ୍ୟପଟ୍ଟର ପରିବର୍ତ୍ତନ ଆଣିପାରିବ।

ସେହିପରି ନିଓ ଫର୍ ମର୍ଚ୍ଚାଣ୍ଟ ଆପ୍ ଜରିଆରେ ମର୍ଚ୍ଚାଣ୍ଟମାନେ ପେମେଣ୍ଟ ଗ୍ରହଣ, କାରବାର ରିପୋର୍ଟ ଏବଂ ସେବା ଅନୁରୋଧ ମଧ୍ୟ ପଠାଇପାରିବେ। ସେଥିପାଇଁ ସେମାନଙ୍କୁ ଆଉ ରିଲେଶନ୍‌ଶିପ୍ ମ୍ୟାନେଜରଙ୍କ ଉପରେ ନିର୍ଭରଶୀଳ ରହିବାକୁ ପଡ଼ିବନାହିଁ। ଏହି ଆପ୍ ସୁଲଭ ସମାଧାନ ପ୍ରଦାନ ସହ ଓମ୍‌ନି ଚ୍ୟାନେଲ ପେମେଣ୍ଟ ଅନୁଭୂତି ବଢ଼ାଇବ ଏବଂ ମର୍ଚ୍ଚାଣ୍ଟମାନଙ୍କ କାରବାର ଓ ସେବା ରିପୋର୍ଟ ଆବଶ୍ୟକତା ପାଇଁ ଏକକ ସମାଧାନ ପ୍ରଦାନ କରିବ।

Classified Everyday
0674-2580101, 2549949

MATRIMONIAL

BRIDE WANTED

Bride Wanted (Urban/Village) For a Odisha born Software lead Data Engineer in a MNC at Bangalore Caste/Education-No bar. Whatsapp No- 7847956275, 8908700485. D-717

GROOM WANTED

Slightly Handicapped unmarried 46 ବୟସ୍କା Govt. ଚାକିରିଆ ସୁନ୍ଦର କରଣ ଝିଅଙ୍କୁ ଯେକୌଣସି ଜାତିର ପୁଅ ଦରକାର। 6371298869. D-1061

REAL ESTATE SALE

Twincity ଫୁଲନଖରା East College ପଛ ପାର୍ଶ୍ୱରେ ଘରବାରି ପ୍ଲଟ୍ ଇଲେକ୍ଟ୍ରି 30ft. ରାସ୍ତା ପାଚେରୀ ଥାଇ ବିକ୍ରିହେବ। 7008297827. D-974

2/3BHK Flat Uttara, Patia, KalingaNagar, Hanspal, Patrapada, BJB Nagar. 8270370007. D-949

Flat for sale 2BHK, 3BHK near Rasulgarh, Bhubaneswar with modern facilities & affordable pricecall- 9439856856, 7008982279, 6371097442, 9040116788. D-1032

GA Plot for sale (Non Freehold) 60'x45'=2700sqft. at Chandrasekharpur and 50'x75'=3750sqft. plot at Ghatikia. The intending buyer who will give 4 months time for freehold need only contact 9937786833, 9668135323. Time-4.00-6.00P.M. D-75773

Gharabari Converted Plots Available Near Hitech Square Sundarpada Bhubaneswar. For More Details Contact- 9777554170, 7978874990. D-1082

Gharabari boundary plot Nakhara East Engineering College backside, close to SNH-8018471169. D-75985

Plot for Sale at Puri Konark Marine Drive (850/- per sqft). Contact: 6371703010. D-1080

ପାଠକଙ୍କ ପାଇଁ ସୂଚନା

କ୍ଲାସିଫାଏଡରେ ପ୍ରକାଶିତ କେତେକ ବିଜ୍ଞାପନକୁ ଭିତ୍ତିକରି କିଛି ପାଠକ ଠକାମିର ଶିକାର ହେଉଥିବା ଆମର ଦୃଷ୍ଟିଗୋଚର ହେଉଛି। ବିଜ୍ଞାପନ ଦେଉଥିବା ସଂସ୍ଥାମାନଙ୍କ ସହ କାରବାର କରିବା ପୂର୍ବରୁ ସବିଶେଷ ତଥ୍ୟ ଓ ନିଜର ବିବେକ ଖଟାଇ କାରବାର କରନ୍ତୁ। ଏଥିପାଇଁ ଧରିତ୍ରୀ କର୍ତ୍ତୃପକ୍ଷ ଦାୟୀ ରହିବେ ନାହିଁ।

CONSTRUCTION

Construct your Dream home @460/-, 850/-, 1325/- with Branded material along with 3Years AMC & 50 years structural guarantee. We provide plan approval, Boring, Bank Estimate. Contact The Engineering Pvt. Ltd. 9439856856. D-1031

Asribada Panchakarma herbal SPA, Kesharimall, Bhubaneswar. Contact: 8926173473. D-75772

Full body massage experience good looking therapist @ 999 (Bhubaneswar). 9078484455. D-999

Newly open SPA positively health benefits with expert therapist. 9040286886. D-76143

Newly open health benefits SPA special offer @ 999 Bapuji Nagar. 8018429809. D-76145

Newly open health benefits SPA by expert therapist. Contact-6371861658. D-76146

AFFIDAVIT

I Priyanka Malik (22yrs), D/o- Duryodhan Malik, Vill- Maharampur (Maliksahi), P.O.- Maharampur, Dist.- Bhadrak, Odisha. My actual name is Priyanka Malik and my Date of Birth is 28.03.2002 mentioned as per my Birth and High School Certificate. But wrongly my name Panchali Malik and Date of Birth 06.11.1998 is mentioned in my Aadhaar Card. I want to correction my Aadhaar Card and mentioned my actual name and Date of Birth. D-1092

I BHABATOSH PAGAL S/o- BHAGIRATHI PAGAL R/o- Kiagadhia, Barapada, Bhadrak Rural, Odisha 756113 have changed my name to BHABATOSH NAYAK for all future purposes. D-1089

Through a Magistrate affidavit, I Saraswati Sahoo, Village- Bangida, P.O.- Bangida, Dist.- Khordha, Odisha declare that on 17 August 2024 my daughters name is changed from Swati Sahoo to Keshavi Sahoo. As per the horoscope I have changed her name. D-1084

Email ମାଧ୍ୟମରେ କ୍ଲାସିଫାଏଡକୁ ବିଜ୍ଞାପନ ପଠାଇବାର ଠିକଣା:- classifieddharitri@gmail.com

ମନେ ପଡ଼ନ୍ତି

ଏକାଦଶାହ ଉପଲକ୍ଷେ ଅଶ୍ରୁଳ ଶ୍ରଦ୍ଧାଞ୍ଜଳି

✓ରବି ନାରାୟଣ ନାୟକ (ଭାସୁ)

ଆବିର୍ଭାବ- ୧୪।୦୫।୧୯୫୬
ତିରୋଧାନ- ୧୧।୦୮।୨୦୨୪

ଆପଣ ଆମକୁ ଛାଡ଼ି ଚାଲିଯିବେ ବୋଲି ଆମେ ବିଶ୍ୱାସ କରିପାରୁନାହୁଁ। ଆପଣଙ୍କ ବିୟୋଗ ତଥା ଅନୁପସ୍ଥିତି ଆମେ ପ୍ରତି ମୁହୂର୍ତ୍ତରେ ଅନୁଭବ କରୁଛୁ। ଆପଣଙ୍କ ସ୍ନେହ, ଶ୍ରଦ୍ଧା, ଆଦର୍ଶ ତଥା ମାର୍ଗଦର୍ଶନ ଆମ ପାଇଁ ସଦାସର୍ବଦା ପ୍ରେରଣାର ଉତ୍ସ ହେଉ। ଆପଣଙ୍କ ଅମର ଆତ୍ମାର ସଦ୍‌ଗତି ନିମନ୍ତେ ଜଗତର ନାଥ ମହାପ୍ରଭୁ ଶ୍ରୀଜଗନ୍ନାଥଙ୍କ ନିକଟରେ ବିନମ୍ର ପ୍ରାର୍ଥନା ।

ଶୋକସନ୍ତପ୍ତ: ପୁଅ- ଅରୂପ ଓ ଅନୁପ

ଧ-୧୦୮୦

ତୋରି ସ୍ମୃତିରେ

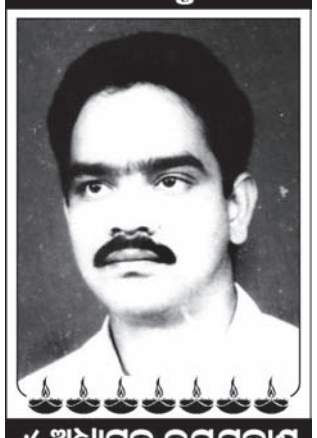

✓ ଅଧ୍ୟାପକ ଜୟପ୍ରକାଶ ମିଶ୍ର (ନୁନୁ)

(୧୨.୪.୬୨ - ୨୧.୮.୯୫)

ତୋର ଅମର ଆତ୍ମାର ସଦ୍‌ଗତି ପାଇଁ ଭଗବାନଙ୍କ ନିକଟରେ ଆମର ପ୍ରାର୍ଥନା ।

ଶୋକସନ୍ତପ୍ତ - ବୋଉ ଓ ଆତ୍ମୀୟ ସଜନ

ଧ-୭୫୫୫୭

ଶ୍ରୀ ଶକ୍ତିର ତୃତୀୟ ପର୍ଯ୍ୟାୟ ଶୁଭାରମ୍ଭ

ନୂଆଦିଲ୍ଲୀ,୨୦।୮

ଭାରତର ସର୍ବବୃହତ୍ ଆଲୁମିନିୟମ ଉତ୍ପାଦକ ତଥା ବେଦାନ୍ତ ଆଲୁମିନିୟମର ବହୁ ପ୍ରତୀକ୍ଷିତ ପ୍ରକଳ୍ପ 'ଶ୍ରୀ ଶକ୍ତି'ର ତୃତୀୟ ପର୍ଯ୍ୟାୟ କାର୍ଯ୍ୟକ୍ରମକୁ ନିକଟରେ ଶୁଭାରମ୍ଭ କରାଯାଇଛି। ଏପରିକି କମ୍ପାନୀର ମହିଳା କର୍ମଚାରୀମାନଙ୍କୁ ଆବଶ୍ୟକ ସହଯୋଗ ଓ ସହାୟତା ଯୋଗାଇଦେବା ଆଶାରେ ଏହି ପ୍ରକଳ୍ପର ଶୁଭାରମ୍ଭ କରାଯାଇଛି। ସେହିଭଳି କମ୍ପାନୀର ଓଡ଼ିଶାସ୍ଥିତ ଝାରସୁଗୁଡ଼ା ସ୍ମେଲଟର ଅପରେଶନ ନାଇଟ୍ ଶିଫ୍ଟରେ ମଧ୍ୟ ଏହାକୁ ଅନ୍ତର୍ଭୁକ୍ତ କରାଯାଇଛି। ଏହି ପ୍ରକଳ୍ପର ସର୍ବଶେଷ ପର୍ଯ୍ୟାୟ ରାଜ୍ୟର ଧାତୁ ଏବଂ ଉତ୍ପାଦନ ଶିଳ୍ପ ସହ ଜଡ଼ିତ ରହିଛି। ଉକ୍ତ ପ୍ରଥମ ପ୍ରକଳ୍ପର ପ୍ରଥମ ପର୍ଯ୍ୟାୟକୁ ମଧ୍ୟ ବେଦାନ୍ତ ଲିମିଟେଡ୍‌ର ଅଣକାର୍ଯ୍ୟନିର୍ବାହୀ ନିର୍ଦ୍ଦେଶିକା ତଥା ହିନ୍ଦୁସ୍ଥାନ ଜିଙ୍କ୍‌ର ଅଧ୍ୟକ୍ଷା ପ୍ରିୟା ଅଗ୍ରୱାଲ ହେବରଙ୍କ ଦ୍ୱାରା ଆରମ୍ଭ କରାଯାଇଥିଲା। ବିଶେଷ କରି ଏହା ମହିଳା କର୍ମଚାରୀମାନଙ୍କୁ ସେମାନଙ୍କର ପସନ୍ଦିତ ସମୟ ଅନୁସାରେ କାର୍ଯ୍ୟ କରିବାକୁ ଅଧିକ ନମନୀୟତା ପାଇବାକୁ ସକ୍ଷମ ଏବଂ ମୂଳ ପ୍ଲାଣ୍ଟ କାର୍ଯ୍ୟରେ ଗୁରୁତ୍ୱପୂର୍ଣ୍ଣ ଭୂମିକା ଗ୍ରହଣ କରିବ। ଏହି ପଦକ୍ଷେପ ବେଦାନ୍ତ ଆଲୁମିନିୟମର ଅଧିକ ଅନ୍ତର୍ଭୁକ୍ତ ଏବଂ ସମାନ କାର୍ଯ୍ୟଶୈଳୀ ପ୍ରତିପୋଷଣ କରିବା ସହ ସେମାନଙ୍କର ନିରନ୍ତର ନିରାପତ୍ତା ଏବଂ ସୁସ୍ଥତାକୁ ସୁନିଶ୍ଚିତ କରିଛି।

ଏ ସମ୍ପର୍କରେ ବେଦାନ୍ତ ଲିମିଟେଡ୍‌ର ଅଣକାର୍ଯ୍ୟନିର୍ବାହୀ ନିର୍ଦ୍ଦେଶିକା ତଥା ହିନ୍ଦୁସ୍ଥାନ ଜିଙ୍କ୍‌ର ଅଧ୍ୟକ୍ଷା ପ୍ରିୟା ଅଗ୍ରୱାଲ ହେବର କହିଛନ୍ତି, ଆମେ ଏକ ଅନ୍ତର୍ଭୁକ୍ତ ସଙ୍ଗଠନ ଗଠନ କରି ସମସ୍ତଙ୍କ ପାଇଁ ସମାନ ସୁଯୋଗ ସୃଷ୍ଟିକରିବା ଉପରେ ନିରନ୍ତର ଧ୍ୟାନଦେବାର ଆବଶ୍ୟକ ରହିଛି। ଏପରି

ଫଳଚାଷ

ଅମୃତଭଣ୍ଡା, ପିଲୁଳି, ପଣସ, ଆମ୍ବ, ନଡ଼ିଆ, ସପେଟା, ଲିଚୁ, କାଜୁ ଇତ୍ୟାଦି ଲାଗିଥିବା ଗଛର ଯତ୍ନ ନିଅନ୍ତୁ । ଗଛ ମୂଳରେ ପାଣି ଜମିବାକୁ ଦିଅନ୍ତୁ ନାହିଁ। ବଗିଚାରୁ ଘାସ ଓ ଅନାବନା ଗଛ ବାଛି ସଫା କରିଦିଅନ୍ତୁ। ବର୍ଷାଦିନ ସବୁ ଫଳଗଛ ଲଗାଇବା ପାଇଁ ଉତ୍କୃଷ୍ଟ ସମୟ । ଜମିର ଆୟତନ ଓ ଜଳବାୟୁ ଆଦିକୁ ନଜର ରଖି ବିଭିନ୍ନ ପ୍ରକାର ଉନ୍ନତ କିସମର ଚାରା ସଂଗ୍ରହକରି ଠିକ୍ ଭାବରେ ଗାତକରି ଲଗାନ୍ତୁ । ପୂର୍ବରୁ ଲଗାଯାଇଥିବା କୌଣସି ଫଳଗଛ ମରିଯାଇଥିଲେ ସେହି ଜାଗାରେ ଆଉ ଥରେ ଲଗାଇ ଖାଲି ଜାଗା ପୂରଣ କରନ୍ତୁ । ଫଳଗଛରେ ଲାଗୁଥିବା ବିଶେଷକରି କବକଜନିତ ରୋଗ ପାଇଁ କବକନାଶକ ସିଞ୍ଚନ କରନ୍ତୁ ।

କପାଚାଷରେ ପତ୍ରଡିଆଁ ପୋକ ଦମନ

ପତ୍ରଡିଆଁ ପୋକ ଅର୍ଭକ ଦେଖାଗଲେ ପ୍ରତି ଲିଟର ପାଣିରେ ୨ ମି.ଲି. ଡାଇମେଥୋଏଟ୍ କିମ୍ବା ୩ ଲିଟର ପାଣିରେ ୧ ମି.ଲି. ଇମିଡାକ୍ଲୋପ୍ରିଡ୍ କିମ୍ବା ୧ ଗ୍ରାମ୍ ଥାୟାମେଥାକ୍‌ଜାମ୍ ମିଶାଇ ସକାଳବେଳା ଶୁଖିଲା ପାଗ ଦେଖି ସିଞ୍ଚନ କରନ୍ତୁ । ଏହାଛଡ଼ା ଅଠାଳିଆ ଯନ୍ତାର ବ୍ୟବହାର କରାଯାଇପାରେ । କପାଚାଷ କରିଥିଲେ କୋଡ଼ାଖୁସା କରି ହୁଡ଼ା ଟେକିଦିଅନ୍ତୁ । ଫସଲ ୯୦ ଦିନ ପରେ କିମ୍ବା ୩ ଫୁଟ ଉଚ୍ଚ ହୋଇଥିଲେ ଅଗ ଛିଣ୍ଡାଇ ଦିଅନ୍ତୁ । ଗଛ ୪୫ ଦିନର ହୋଇଯାଇଥିଲେ ସାଢ଼େ ୪ ଲିଟର ପାଣିରେ ୧ ମି.ଲି. ହିସାବରେ ପ୍ଲାନୋଫିକ୍ସ ସିଞ୍ଚନ କରନ୍ତୁ । ୧୫ ଦିନ ପରେ ପୁନର୍ବାର ପ୍ରତି ୪.୫ ଲିଟର ପାଣିରେ ୧ ମି.ଲି. ପ୍ଲାନୋଫିକ୍ସ ମିଶାଇ ସ୍ପ୍ରେ କରନ୍ତୁ ।

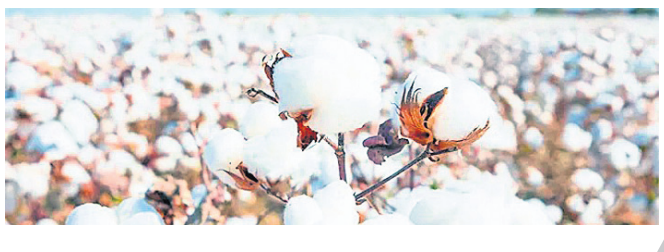

ବାଇଗଣରେ ସମନ୍ୱିତ ପୋକ ପରିଚାଳନା

ବାଇଗଣରେ ଫଳ ଓ କାଣ୍ଡବିନ୍ଧା ପୋକର ଦମନ ଲାଗି ସମନ୍ୱିତ ପୋକ ପରିଚାଳନା ପଦ୍ଧତି ଅନୁସାରେ ଏକର ପ୍ରତି ୨୦,୦୦୦ ଟ୍ରାଇକୋଗ୍ରାମା ପରାଶ୍ରୟୀ କୀଟ ଛାଡ଼ନ୍ତୁ କିମ୍ବା ୩୦୦ ପିପିଏମ୍ ନିମ୍ବଜାତ କୀଟନାଶକକୁ ଏକର ପ୍ରତି ୧ ଲିଟର ହିସାବରେ ପ୍ରୟୋଗ କରନ୍ତୁ ଅଥବା ପ୍ରତି ଲିଟର ପାଣିରେ ୫ ଗ୍ରାମ୍ କାର୍ବାରିଲ ମିଶାଇ ସିଞ୍ଚନ କରନ୍ତୁ। କଖାରୁ ଜାତୀୟ ଫସଲରେ ଲାଲ ଓ କଳା କଖାରୁ ଭୃଙ୍ଗ ଦମନ ପାଇଁ ଏକର ପ୍ରତି ୮୦୦ଗ୍ରାମ୍ ହିସାବରେ କାର୍ବାରିଲ ପ୍ରୟୋଗ କରନ୍ତୁ। ଲଙ୍କାମରିଚ ଫସଲରେ ପତ୍ରମୋଚା ଦେଖାଗଲେ ଏହାର ଦମନ ସକାଶେ ପ୍ରତି ଲିଟର ପାଣିରେ ୨ ମି.ଲି. ଆବାମେକ୍ଟିନ୍(୧.୯%) କିମ୍ବା ୧.୫ରୁ ୨ ମି.ଲି. ଇଥିଅନ୍ ମିଶାଇ ପତ୍ର ସିଞ୍ଚନ କରନ୍ତୁ। ଝୁଡ଼ଙ୍ଗ ଫସଲରେ ଜଉପୋକ ଆକ୍ରମଣ ଦେଖାଗଲେ ଏକର ପ୍ରତି ୫୦ମି.ଲି. ଇମିଡାକ୍ଲୋପ୍ରିଡ୍ ୨୦୦ଲିଟର ପାଣିରେ ମିଶାଇ ପତ୍ର ସିଞ୍ଚନ କରନ୍ତୁ ଏବଂ ଏହାର ୭ଦିନ ପରେ ଫସଲ ଅମଳ କରନ୍ତୁ।

ମାଛଚାଷରେ ଦଳ, ଶିକାରୀ ମାଛ ନିରାକରଣ

ମାଛଚାଷରେ ସାଧାରଣତଃ ସବୁ ଋତୁରେ ପାଣି ରହୁଥିବା ପୋଖରୀରେ ବିଭିନ୍ନ ପ୍ରକାର ଦଳ, ଶିକାରୀ ମାଛ ଏବଂ ଛୋଟ ଛୋଟ ଚୂନା ମାଛ ଦେଖିବାକୁ ମିଳିଥାଏ। ଋତୁକାଳୀନ ପୋଖରୀରେ ଏମାନେ ପ୍ରାୟତଃ ଦେଖିବାକୁ ମିଳିଥାଆନ୍ତି। ଯେହେତୁ ମାଛଚାଷ ଏକ ଲାଭଜନକ ଏବଂ ଏକ ସମୟ ଅନୁଯାୟୀ ଦରକାରୀ ଚାଷରେ ପରିଣତ ହେଲାଣି, ତେଣୁ ଏହି ଚାଷଟିକୁ ବୈଜ୍ଞାନିକ ପଦ୍ଧତିରେ କରିବା ନିମନ୍ତେ ଆବଶ୍ୟକ ହେଲାଣି। ଏହି କ୍ରମରେ ନିମ୍ନଲିଖିତ ନିରାକରଣ ପଦ୍ଧତିକୁ ଅବଲମ୍ବନ କରିବା ଆବଶ୍ୟକ।

ଦଳ ନିରାକରଣ

ପୋଖରୀରେ ବିଭିନ୍ନ ପ୍ରକାର ଦଳ ଥାଏ। ସେଗୁଡ଼ିକ ହେଲା-ଭସା ଦଳ (ବିଲାତି ଦଳ, ବୋରଝାଞ୍ଜି), ବୁଡ଼ା ଦଳ (ଚିଙ୍ଗୁଡ଼ିଆ, ରସୁଣିଆ, ପାଣିକୋବି), ପାଣି ତଳେ ଚେର ଥାଇ ଉପରେ ପତ୍ର (କଇଁ, ପଦ୍ମ, ପାଣି ଟଗର, ସିଙ୍ଗଡ଼ା) ଓ ପୋଖରୀ ହୁଡ଼ା କଡ଼ରେ ଥିବା ଦଳ (ଘାସ, କଳମ, ଜୁଣିଆ) ପ୍ରଭୃତି । ଏହି ଦଳଗୁଡ଼ିକ ପୋଖରୀରୁ ପୋଷକତତ୍ତ୍ୱ ଶୋଷଣ କରିନେବା ଭଳି ସମସ୍ୟା ସୃଷ୍ଟିକରିବା ସଙ୍ଗେ ସଙ୍ଗେ ଶିକାରୀ ମାଛମାନଙ୍କର ବଂଶବୃଦ୍ଧି କରିବା ତଥା ମାଛମାନଙ୍କର ଅବାଧ ଚଳପ୍ରଚଳରେ ବ୍ୟାଘାତ ସୃଷ୍ଟି କରିଥାଆନ୍ତି। ଏହା ସହ ପୋଖରୀ ପାଣିରେ ଅମ୍ଳମାନ ହ୍ରାସ ହେବା, ପାଣି ଭିତରକୁ ସୂର୍ଯ୍ୟକିରଣ ପ୍ରବେଶ କରିବାକୁ ନ ଦେବା ଓ ଜାଲ ପକାଇ ମାଛ ଧରିବା ପ୍ରକ୍ରିୟାରେ ବାଧା ସୃଷ୍ଟିକରିବା ଭଳି ସମସ୍ୟା ଉପୁଜାଇଥାଆନ୍ତି। ପୋଖରୀରେ ପାଣି ନିଷ୍କାସନ କରାଯାଇ ଚିରାଚରିତ ଭାବେ ହାତ ସାହାଯ୍ୟରେ ଏହିସବୁ ଦଳ ସଫା କରାଯାଇପାରେ। ତେବେ ପୋଖରୀ ପାଣି ଶୁଖାଇବାକୁ ହେଲେ ପୁନର୍ବାର ପାଣି ପ୍ରବେଶ ବା ପାଣିର ଉତ୍ସ ବିଷୟରେ ଭାବିବାକୁ ପଡ଼େ। କିନ୍ତୁ ଏହି ପଦ୍ଧତି ଦ୍ୱାରା ବହୁ ଲାଭ ମିଳିଥାଏ। ଯେପରି ଶିକାରୀ ମାଛମାନଙ୍କୁ ବାହାର କରାଯାଇପାରେ ଏବଂ ମାଟି ଓ ଖୋଲା ସୂର୍ଯ୍ୟକିରଣ ପାଇଥାଏ ଏବଂ ମାଟି ଶୁଖିଯାଇଥାଏ। ମାଟି ଫାଟିବା ଏବଂ ହଳ କରିବା ଦ୍ୱାରା ମାଟିରୁ ଅନାବଶ୍ୟକ ପଦାର୍ଥ ଓ ବିଷାକ୍ତ ଗ୍ୟାସ୍ ବାହାର କରାଯାଇପାରିବା ସଙ୍ଗେ ସଙ୍ଗେ ମାଟି ଖୋଲା ପବନ ପାଇଥାଏ। ଏହାବ୍ୟତୀତ ଅନ୍ୟ ଉପାୟ ମଧ୍ୟ ଅବଲମ୍ବନ କରାଯାଇପାରେ। ସେଗୁଡ଼ିକ ହେଲା, ଦଳକାଟି ସଫା କରିବା, ଦଳକଟା ଯନ୍ତ୍ର ବ୍ୟବହାର କରିବା ଏବଂ ରାସାୟନିକ ଦଳମରା ଔଷଧ ବ୍ୟବହାର କରିବା। କିନ୍ତୁ ନର୍ସରି ପୋଖରୀ ଏବଂ ଯାଆଁଳ ପାଳନ ପୋଖରୀରେ ପାଣି ଶୁଖାଇ ସଫା କରିବାର ପ୍ରଣାଳୀ ଅବଲମ୍ବନ କରିବାକୁ ସାଧାରଣତଃ ପରାମର୍ଶ ଦିଆଯାଇଥାଏ।

ରାସାୟନିକ ପଦ୍ଧତି

ପୋଖରୀରେ ବିଲାତି ଦଳ ଦେଖିବାକୁ ମିଳିଲେ ୨-୪ ଡି ନାମକ ରାସାୟନିକ (୪-୬ କି.ଗ୍ରା.) ୪୦୦ଲିଟର ପାଣି ଏବଂ ୦.୧ ଶତକଡ଼ା ଡିଟରଜେଣ୍ଟ ମିଶାଇ ପୋଖରୀ ପାଣିରେ ପ୍ରୟୋଗକଲେ ସୁଫଳ ମିଳିବ। ପୋଖରୀରେ ବୋରଝାଞ୍ଜି ଦଳ ଦେଖାଦେଲେ ଗ୍ରାମାକ୍‌ସିନ୍ (୨ଲିଟର)କୁ ୨୦୦ ଲିଟର ପାଣିରେ ମିଶାଇ ପ୍ରୟୋଗ କରନ୍ତୁ। ଏହାବ୍ୟତୀତ ପୋଖରୀରେ ଅନେକ ସମୟରେ ଶୈବାଳଜାତୀୟ ଦଳ ଦେଖିବାକୁ ମିଳେ। ଏହାର ଦମନ ପାଇଁ ଡାଇୟୁରନ୍ ନାମକ ରାସାୟନକୁ ୦.୩-୦.୫ ମି.ଗ୍ରା. ହିସାବରେ ୧ ଲିଟର ପାଣିରେ ମିଶାଇ ପକାଇଲେ ସୁଫଳ ମିଳେ।

> ''ପୋଖରୀରେ ବିଭିନ୍ନ ପ୍ରକାର ଦଳ ଥାଏ। ସେଗୁଡ଼ିକ ହେଲା-ଭସା ଦଳ (ବିଲାତି ଦଳ, ବୋରଝାଞ୍ଜି), ବୁଡ଼ା ଦଳ (ଚିଙ୍ଗୁଡ଼ିଆ, ରସୁଣିଆ, ପାଣିକୋବି), ପାଣି ତଳେ ଚେର ଥାଇ ଉପରେ ପତ୍ର (କଇଁ, ପଦ୍ମ, ପାଣି ଟଗର, ସିଙ୍ଗଡ଼ା) ଓ ପୋଖରୀ ହୁଡ଼ା କଡ଼ରେ ଥିବା ଦଳ (ଘାସ, କଳମ, ଜୁଣିଆ) ପ୍ରଭୃତି । ଏହି ଦଳଗୁଡ଼ିକ ପୋଖରୀରୁ ପୋଷକତତ୍ତ୍ୱ ଶୋଷଣ କରିନେବା ଭଳି ସମସ୍ୟା ସୃଷ୍ଟିକରିବା ସଙ୍ଗେ ସଙ୍ଗେ ଶିକାରୀ ମାଛମାନଙ୍କର ବଂଶବୃଦ୍ଧି କରିବା ତଥା ମାଛମାନଙ୍କର ଅବାଧ ଚଳପ୍ରଚଳରେ ବ୍ୟାଘାତ ସୃଷ୍ଟି କରିଥାଆନ୍ତି। ଏହା ସହ ପୋଖରୀ ପାଣିରେ ଅମ୍ଳମାନ ହ୍ରାସ ହେବା, ପାଣି ଭିତରକୁ ସୂର୍ଯ୍ୟକିରଣ ପ୍ରବେଶ କରିବାକୁ ନ ଦେବା ଓ ଜାଲ ପକାଇ ମାଛ ଧରିବା ପ୍ରକ୍ରିୟାରେ ବାଧା ସୃଷ୍ଟିକରିବା ଭଳି ସମସ୍ୟା ଉପୁଜାଇଥାଆନ୍ତି।''

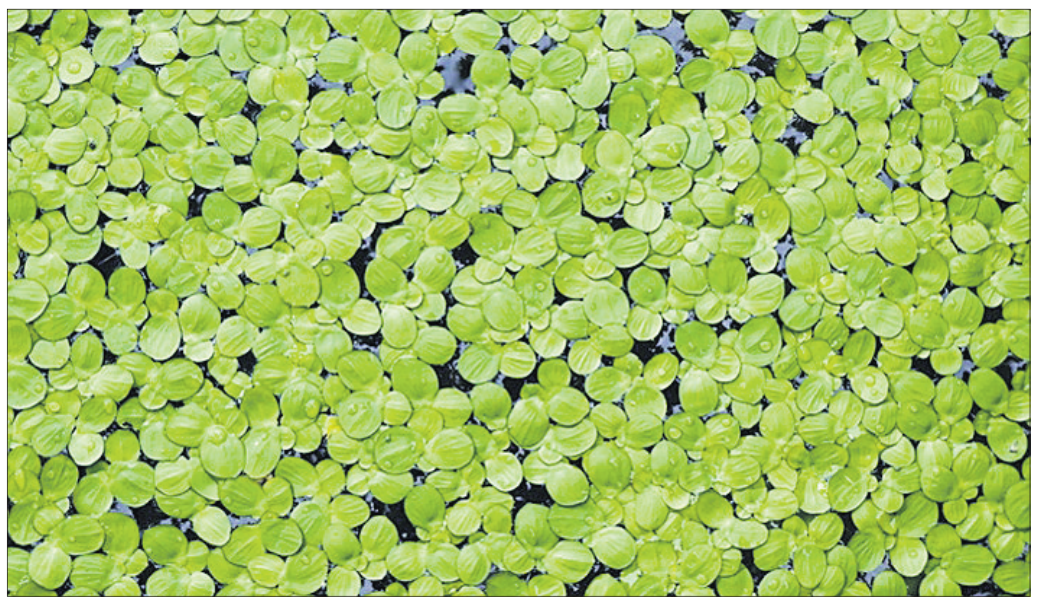

ଶିକାରୀ ମାଛ ଓ ଛୋଟ ମାଛ ନିରାକରଣ

କେତେକ ପ୍ରକାର ଶିକାରୀ ମାଛ (ଗଡ଼ିଶା, ଶେଉଳ, ଫଳି, ଚିତଳ, କଉ, ବାଳିଆ) ପ୍ରଭୃତି ମାଛ ଗଚ୍ଛିତ କରାଯାଇଥିବା ଚାଷୋପଯୋଗୀ ମାଛକୁ ଖାଇଦେବା ସହ ଖାଦ୍ୟ, ସ୍ଥାନ ଓ ପାଣିରେ ଦ୍ରବୀଭୂତ ଅମ୍ଳଜାନ ପାଇଁ ସେମାନଙ୍କ ସହ ପ୍ରତିଯୋଗିତା କରିଥାଆନ୍ତି। ଏହାଦ୍ୱାରା ବିହନ ମାଛ ଉତ୍ପାଦନ ବା ବଡ଼ ମାଛ ଉତ୍ପାଦନର ଉଭୟ ହାର ଏବଂ ପରିମାଣ କମିଥାଏ। ଏହି ମାଛମାନଙ୍କ ସମ୍ପୂର୍ଣ୍ଣ ଉତ୍ପାଟନ କରିବା ଆବଶ୍ୟକ। ଏହି ମାଛମାନଙ୍କ ପାଇଁ ପୋଖରୀ ଉଖାଳିବା ବା ସମ୍ପୂର୍ଣ୍ଣ ଭାବରେ ପାଣି ବାହାର କରିବା ଭଳି ସର୍ବୋତ୍ତମ ପଦ୍ଧତି ଅନୁସରଣ କରିବା ପାଇଁ ପରାମର୍ଶ ଦିଆଯାଇଥାଏ। ଏହାର ଅନ୍ୟ ଉପାୟଗୁଡିକ ହେଲା-

➤ମହୁଲ ପିଡ଼ିଆ ୧୦୦୦ କି.ଗ୍ରା. (ଏକର/ଲିଟର) ବ୍ୟବହାର କରାଯାଇପାରିବ। ଏହାର ପ୍ରଭାବ ୨୧ ଦିନ ପର୍ଯ୍ୟନ୍ତ ବଳବତ୍ତର ରହେ। ତା'ସହ ଏହା ପରବର୍ତ୍ତୀ ସମୟରେ ଜୈବସାର ଭଳି କାର୍ଯ୍ୟକରେ।

➤ବ୍ଲିଚିଂ ପାଉଡର (୩୦ ପ୍ରତିଶତ କ୍ଲୋରିନ୍), ୧୪୦ କି.ଗ୍ରା. (ଏକର/ଲିଟର) ଭାବରେ ବ୍ୟବହାର କରାଯାଇପାରେ। ଏହାର ପ୍ରଭାବ ୭ ଦିନ ପର୍ଯ୍ୟନ୍ତ ବଳବତ୍ତର ରହେ। ଏହା ପୋଖରୀର ତଳ ଅଂଶକୁ ଜୀବାଣୁମୁକ୍ତ କରିଥାଏ ଏବଂ ଚୂନ ପ୍ରୟୋଗ ପରିମାଣ କମ୍ କରିଥାଏ।

➤ୟୁରିଆ ଏବଂ ବ୍ଲିଚିଂ ପାଉଡର ୪୦ କି.ଗ୍ରା. (ଏକର/ଲିଟର) ପ୍ରତି ସମାନ ସମାନ ଭାଗରେ ପ୍ରୟୋଗ କରିବାକୁ ପଡ଼େ ଏବଂ ପ୍ରୟୋଗ କରିବାର ୧୮-୨୪ ଘଣ୍ଟା ପରେ ବ୍ଲିଚିଂ ପାଉଡର ୭୦ କି.ଗ୍ରା. (ଏକର/ଲିଟର) ହିସାବରେ ପ୍ରୟୋଗ କରାଯାଏ। ଏହାର ମୂଲ୍ୟ ବହୁ କମ୍ ଏବଂ ୟୁରିଆ ସାର ଭଳି କାର୍ଯ୍ୟ କରିଥାଏ। ଏହାର ବିଷାକ୍ତ ପ୍ରଭାବ ୭ଦିନ ପର୍ଯ୍ୟନ୍ତ ରହିଥାଏ।

-ଦିଲୀପ କୁମାର ସାହୁ, ଅଧ୍ୟାପକ,
ଡ. ମାନସ ରଞ୍ଜନ ପଟ୍ଟନାୟକ, ଅଧ୍ୟକ୍ଷ,
ବହୁବୃତ୍ତି କୃଷି ଏବଂ ବୈଷୟିକ କେନ୍ଦ୍ର
(ମତ୍ସ୍ୟ ବିଜ୍ଞାନ), ଓୟୁଏଟି,
ରଙ୍ଗେଇଲୁଣ୍ଡା, ବ୍ରହ୍ମପୁର

ପ୍ରାଣୀଙ୍କ ଯତ୍ନ

➤ ଗୁହାଳ ତଳ ଓଦା ରଖନ୍ତୁ ନାହିଁ । ଓଦା ରହିଲେ ବିଭିନ୍ନ ରୋଗ ଆଶଙ୍କା ଥାଏ। ଗୁହାଳ ତଳକୁ ଶୁଖିଲା ରଖିବା ପାଇଁ ପାଉଁଶ ବା ବାଲି ବିଛାନ୍ତୁ । ବର୍ଷାଋତୁରେ ଗୋ-ମହିଷ ଓ ବାଛୁରୀଙ୍କୁ ସାହାଣା ଓ ବଜବଜିଆ ରୋଗ ହେବା ଆଶଙ୍କା ଥାଏ। ଏହି ସଂକ୍ରାମକ ରୋଗ ନ ହେବା ପାଇଁ ପୂର୍ବରୁ ପ୍ରତିଷେଧକ ଟିକା ଦିଅନ୍ତୁ। ରୋଗ ଦେଖାଗଲେ ତୁରନ୍ତ ପ୍ରାଣୀ ଚିକିତ୍ସକଙ୍କ ପରାମର୍ଶ ନିଅନ୍ତୁ ।

➤ ଚଳିତ ମାସରେ ପ୍ରାଣୀଙ୍କୁ ଅଢ଼େଇ ଦିନିଆ ଜ୍ୱର ହୋଇଥାଏ । ସେମାନଙ୍କ ଦେହରେ ତାତି ରହେ ଓ ଆକ୍ରାନ୍ତ ପ୍ରାଣୀ ଗୋଟିଏ ଗୋଡ଼ ଟେକି ରଖେ । ଜ୍ୱରର ଉପଶମ ପାଇଁ ଡାକ୍ତରଙ୍କ ପରାମର୍ଶରେ ଔଷଧ ଖୁଆନ୍ତୁ ।

➤ ପ୍ରାଣୀଙ୍କ ଗୁହାଳ ପରିଷ୍କାର ଓ ଶୁଖିଲା ରଖନ୍ତୁ । ଗୁହାଳ ଓ ଘର ଚାରିପାଖ ଉଜା ଓ ନିଗିଡ଼ା କରନ୍ତୁ, ନଚେତ୍ ପାଣି ଜମି ସନ୍ତସନ୍ତିଆ ହେଲେ ଗୋରୁଙ୍କୁ ବିଭିନ୍ନ ସଂକ୍ରାମକ ରୋଗ ହେବା ଆଶଙ୍କା ଥାଏ।

➤ ମଶା ଓ ମାଛିଙ୍କ ଉପଦ୍ରବରୁ ରକ୍ଷା କରିବାକୁ ଗୁହାଳର ତଳକୁ ଦିନରେ ଅନ୍ତତଃ ଥରେ ବା ଦୁଇ ଥର ଫିନାଇଲ ପ୍ରଭୃତି ବିଶୋଧକ ପଦାର୍ଥରେ ସଫା କରନ୍ତୁ ।

➤ ଫିମ୍ପି ହୋଇଥିବା ଦାନା ଖୁଆନ୍ତୁ ନାହିଁ। ଏହା ସ୍ୱାସ୍ଥ୍ୟ ପକ୍ଷେ କ୍ଷତିକାରକ ।

ରାଶି ବୁଣିବା ପୂର୍ବରୁ...

ଢିପ ଜମିରେ ରାଶି ବୁଣିବା ପାଇଁ ଏହା ଉପଯୁକ୍ତ ସମୟ। ଏକର ପ୍ରତି ୪ କି.ଗ୍ରା. ବିହନ ଆବଶ୍ୟକ ହୋଇଥାଏ। ପ୍ରତି କି.ଗ୍ରା. ବିହନରେ ୨ ଗ୍ରାମ୍ ହିସାବରେ କାର୍ବେଣ୍ଡାଜିମ୍ କିମ୍ବା ୩ ଗ୍ରାମ୍ ଥିରାମ୍ ଗୋଳାଇ ବିଶୋଧନ କରନ୍ତୁ। ମୂଳସାର ଭାବେ ଏକର ପ୍ରତି ୨ଟନ୍ ଶଢ଼ା ଗୋବରଖତ ସହ ୬କି.ଗ୍ରା. ଯବକ୍ଷାରଜାନ,୬କି.ଗ୍ରା. ଫସ୍‌ଫରସ୍ ଓ ୬କି.ଗ୍ରା. ପଟାସ୍ ଖାଦ୍ୟସାର ବିହନ ବୁଣାବେଳେ ମାଟିରେ ପ୍ରୟୋଗ କରନ୍ତୁ। ଅଧିକ ଅମଳକ୍ଷମ କିସମ ଯଥା- ପ୍ରାଚୀ,ନିର୍ମଳା,କନକ,କାଳିକା,ବିନାୟକ ଆଦି କିସମ ବ୍ୟବହାର କରନ୍ତୁ। ଧାଡ଼ିକୁ ଧାଡ଼ି ୩୦ସେ.ମି. ଓ ଗଛକୁ ଗଛ ୧୦ସେ.ମି. ବ୍ୟବଧାନ ରଖନ୍ତୁ। ବିହନ ବୁଣିବା ପୂର୍ବରୁ ପ୍ରତି କି.ଗ୍ରା. ବିହନରେ ୩ ଗ୍ରାମ୍ ହିସାବରେ ଥିରାମ୍ ଗୋଳାଇ ବିଶୋଧନ କରନ୍ତୁ। ଶେଷଓଡ଼ ଚାଷବେଳେ ବିହନ ବୁଣିବା ପୂର୍ବରୁ ୬କି.ଗ୍ରା. ଯବକ୍ଷାରଜାନ, ୮କି.ଗ୍ରା. ଫସ୍‌ଫରସ୍ ଓ ୮କି.ଗ୍ରା. ପଟାସ୍ ପ୍ରୟୋଗ କରନ୍ତୁ।

ମଲ୍ଲୀଗଛ ଲଗାଇବା ପ୍ରଣାଳୀ

ମଲ୍ଲୀଗଛରେ ଅଧିକ ତଥା ଶୀଘ୍ର ଚେରହେବା ପାଇଁ ଇଣ୍ଡୋଲ ବ୍ୟୁଟିରିକ୍ ଏସିଡ୍ ୧୦୦୦ରୁ ୨୦୦୦ପିପିଏମ୍‌ର ଏକ ଦ୍ରବଣ ବା ପ୍ରଲେପରେ କଟା ଡାଳରେ ମୂଳ ଅଂଶକୁ ଉପଚାର କରି ପଟାଳିରେ ପୋତନ୍ତୁ। ଏହା ନ ମିଳିଲେ ବଜାରରେ ମିଳୁଥିବା ସେରାଡେକସ୍-ବି ଗୁଟେକ୍ସ ହର୍‌ମୋନ୍ ପାଉଡର ସଂଗ୍ରହକରି ଏହାର ଏକ ପ୍ରଲେପ କଟାଡାଳର ମୂଳ ଅଂଶରେ ଡାଳ ପୋତିବା ପୂର୍ବରୁ ପ୍ରୟୋଗ କରନ୍ତୁ। ମଲ୍ଲୀଗଛ ସାଧାରଣତଃ ମନ୍ଦାରେ ଲଗାଯାଏ। ମନ୍ଦାଗୁଡ଼ିକୁ ୬୦ସେ.ମି. ଲମ୍ବ,୬୦ସେ.ମି. ଓସାର ଏବଂ ୬୦ସେ.ମି. ଗଭୀର ବିଶିଷ୍ଟ ହେବା ଦରକାର। ମନ୍ଦା ଖୋଳିବା ପରେ ସେଥିରୁ ବାହାରୁଥିବା ମାଟିରେ ୫କି.ଗ୍ରା.ରୁ ୧୦କି.ଗ୍ରା. ଶଢ଼ା ଗୋବରଖତ ଭଲ ଭାବରେ ମିଶାଇ ପୁଣି ସେହି ମାଟିକୁ ମନ୍ଦା ମଧ୍ୟରେ ପୂରଣକରି ଗଛ ଲଗାନ୍ତୁ। ଏହାର ବଂଶବିସ୍ତାର କଟା କଲମୀ କିମ୍ବା ଗୁଟି କଲମୀ ଦ୍ୱାରା ହୁଏ। କଟା କଲମୀ ପାଇଁ ୧୫ରୁ ୨୦ସେ.ମି. ପାକଳ ଡାଳ ବ୍ୟବହାର କରାଯାଏ। ଜୁଲାଇ ମାସରେ ପଟାଳିକରି କଲମୀଗୁଡ଼ିକୁ ପୋତିଦେଲେ ୨/୩ ମାସ ମଧ୍ୟରେ ଚେର ହୋଇଯାଏ।

ରୁଆଧାନରେ ସାର ପ୍ରୟୋଗ

ଯେଉଁ ଚାଷୀଭାଇମାନେ ଅନୁମୋଦିତ ପ୍ରଣାଳୀରେ ଧାନ ରୋଇ ସାରିଛନ୍ତି ଏବଂ ରୁଆର ୨୦ଦିନ ହୋଇଗଲାଣି,ଅନାବନା ଘାସ ବାଛି କିସମ ଅନୁଯାୟୀ ଏକର ପ୍ରତି ୧୬ କି.ଗ୍ରା. ଯବକ୍ଷାରଜାନ ପିଲ ସାର ଆକାରରେ ପ୍ରୟୋଗ କରନ୍ତୁ। ତଳି ୩-୪ସପ୍ତାହର ହୋଇଗଲେ ରୋଇବା ପାଇଁ ଉପଯୁକ୍ତ ହୋଇଥାଏ। ସେପରି ସ୍ଥଳେ ତଳି ରୋଇବା ପାଇଁ ମୁଖ୍ୟ କିଆରିକୁ କାଦୁଅ କରନ୍ତୁ। ପ୍ରଥମେ ୩-୪ ଓଡ଼ ଚାଷକରି ପାଣି ବାନ୍ଧି ରଖନ୍ତୁ। ରୋଇବା ପୂର୍ବଦିନ ଅତ୍ୟଧିକ ପାଣି ନିଗାଡ଼ିଦେଇ ଜମିକୁ କାଦୁଅ କରନ୍ତୁ। ସବୁଜ ସାର ପାଇଁ ଆଜୋଲା ବଢ଼ାଇଥିଲେ କାଦୁଅ ବେଳେ ହଳକରି ମାଟିରେ ମିଶାଇ ଦିଅନ୍ତୁ। ଏକର ପ୍ରତି ୨କି.ଗ୍ରା. ଆଜୋଟୋବ୍ୟାକ୍ଟର (ମଧ୍ୟମ ଜମିରେ) ବା ଆଜୋସ୍ପିରିଲମ୍ (ଖାଲଜମିରେ) ସହ ୨କି.ଗ୍ରା. ପିଏସ୍ ବି ଖତ ସହିତ ମିଶାଇ ରୋଇବା ପୂର୍ବରୁ ଜମିରେ ପ୍ରୟୋଗ କରନ୍ତୁ। ଶେଷଓଡ଼ କାଦୁଅରେ କିସମ ଅନୁଯାୟୀ ଏକର ପ୍ରତି ୬-୮କି.ଗ୍ରା. ଯବକ୍ଷାରଜାନ, ୧୨-୧୬କି.ଗ୍ରା. ଫସ୍‌ଫରସ୍ ଓ ୧୨-୧୬କି.ଗ୍ରା. ପଟାସ୍ ପ୍ରୟୋଗ କରନ୍ତୁ। ତଳିଘରାରେ ଦାନାଦାର ବିଷ ପ୍ରୟୋଗ କରି ନ ଥିଲେ ପ୍ରତି ଲିଟର ପାଣିରେ ୧ମି.ଲି. ହିସାବରେ କ୍ଲୋରୋପାଇରିଫସ୍ ମିଶାଇ ତଳିର ଚେରକୁ ୮-୧୦ଘଣ୍ଟା ପର୍ଯ୍ୟନ୍ତ ବୁଡ଼ାଇ ବିଶୋଧନ କରନ୍ତୁ। ଧାଡ଼ିକୁ ୧୫-୨୦ସେ.ମି. ବୁଦାକୁ ୧୦ସେ.ମି. ବ୍ୟବଧାନ ରଖନ୍ତୁ। ବୁଦା ପ୍ରତି ୨ରୁ ୩ଟି କରି ତଳି ସିଧା ଓ ଅଗଭୀରରେ ରୁଅନ୍ତୁ। ରୁଆ ସମୟରେ କିଆରିରେ ନଖବୁଡ଼ା ପାଣି ରଖନ୍ତୁ।

ଧରିତ୍ରୀ DHARITRI
www.orissakhabar.com/ www.dharitri.com ପୃଷ୍ଠା ୧୪ Press Regd. No. R.N. 21326/74 Postal Regd. No. BN/42/24-26. ଭୁବନେଶ୍ୱର, ବୁଧବାର, ଅଗଷ୍ଟ ୨୧/୨୦୨୪ Bhubaneswar, Wednesday, August 21/ 2024

ଆଜି ଭାରତୀୟ ହକି ଦଳର ରୋଡ୍ ଶୋ'

ଭୁବନେଶ୍ୱର, ୨୦।୮ (ତପନ ସ୍ୱାଇଁ)

ଭାରତୀୟ ପୁରୁଷ ହକି ଦଳ ପ୍ୟାରିସ ଅଲିମ୍ପିକ୍ସରେ ବ୍ରୋଞ୍ଜ ପଦକ ହାସଲ କରି ଦେଶ ପାଇଁ ଗୌରବ ଆଣିଛି। ଫଳରେ ଖେଳାଳିଙ୍କୁ ବିଭିନ୍ନ ସ୍ଥାନରେ ସମ୍ବର୍ଦ୍ଧନା ପର୍ବ ଜାରି ରହିଛି। ଓଡ଼ିଶା ୨୦୧୮ରୁ ଭାରତୀୟ ହକି ଦଳର ପ୍ରାୟୋଜକ ରହି ଆସିଛି। ମୁଖ୍ୟମନ୍ତ୍ରୀ ମୋହନ ଚରଣ ମାଝୀ ଭାରତୀୟ ଦଳର ଖେଳାଳି ଓ ସପୋର୍ଟ ଷ୍ଟାଫ୍‌ଙ୍କ ପାଇଁ ପୁରସ୍କାର ରାଶି ଘୋଷଣା କରି ସାରିଛନ୍ତି। ପ୍ରତି ଖେଳାଳିଙ୍କୁ ୧୫ ଲକ୍ଷ, ସପୋର୍ଟ ଷ୍ଟାଫ୍‌ଙ୍କୁ ୧୦ ଲକ୍ଷ ଏବଂ ଓଡ଼ିଶାର ଅମିତ ରୋହିଦାସଙ୍କୁ ୪ କୋଟି ଟଙ୍କା ପ୍ରଦାନ କରାଯିବ। ଭାରତୀୟ ଦଳକୁ ଏଠାରେ ସମ୍ବର୍ଦ୍ଧନା ପାଇଁ ବୁଧବାର ବିଭିନ୍ନ କାର୍ଯ୍ୟକ୍ରମର ଆୟୋଜନ କରାଯାଇଛି। ଏ ସମ୍ପର୍କରେ ମଙ୍ଗଳବାର କଳିଙ୍ଗ ଷ୍ଟାଡିୟମରେ ସୂଚନା ଦେଇଛନ୍ତି କ୍ରୀଡ଼ାମନ୍ତ୍ରୀ ସୂର୍ଯ୍ୟବଂଶୀ ସୁରଜ। ସେ କହିଛନ୍ତି ଯେ, "ପ୍ୟାରିସ୍ ଅଲିମ୍ପିକ୍ସ – ୨୦୨୪ରେ ବ୍ରୋଞ୍ଜ ପଦକ ଜିତି ଭାରତୀୟ ହକି ଦଳ ଦେଶ ପାଇଁ ସୁନାମ ଅର୍ଜନ କରିଛି। ଭାରତୀୟ ଦଳର ଏହି ବ୍ରୋଞ୍ଜ ପଦକ ଦୃଢ଼ନିଷ୍ଠ, ସ୍ୱର୍ଣ୍ଣିମ ଭବିଷ୍ୟତର ଶୁଭାରମ୍ଭ ପାଇଁ ଏକ ଆହ୍ୱାନ। ଏହି ବିଜୟ ଯୁବ କ୍ରୀଡ଼ାବିତ୍‌ମାନଙ୍କ ପାଇଁ ପ୍ରେରଣା ସଦୃଶ"। ହକି ତାରକାମାନଙ୍କୁ ସମ୍ବର୍ଦ୍ଧିତ କରିବା ପାଇଁ ଓଡ଼ିଶା ସରକାରଙ୍କ ପକ୍ଷରୁ ବ୍ୟାପକ ବ୍ୟବସ୍ଥା କରାଯାଇଛି। ବୁଧବାର ଅପରାହ୍ନ ୧୨.୩୦ରେ ଭାରତୀୟ ହକି ଦଳ ଭୁବନେଶ୍ୱରସ୍ଥିତ ବିଜୁ ପଟ୍ଟନାୟକ ଅନ୍ତର୍ଜାତୀୟ ବିମାନ ବନ୍ଦରରେ ଆସି ପହଞ୍ଚିବ। ସେଠାରେ ଖେଳାଳି ଓ ସପୋର୍ଟ ଷ୍ଟାଫ୍‌ଙ୍କୁ ଭବ୍ୟ ସ୍ୱାଗତ କରାଯିବ। ଏହାପରେ ଭାରତୀୟ ଦଳକୁ ରୋଡ଼ ଶୋ' ମାଧ୍ୟମରେ କଳିଙ୍ଗ ଷ୍ଟାଡିୟମ୍ ପର୍ଯ୍ୟନ୍ତ ଅଣାଯିବ। ପରେ ଲୋକସେବା ଭବନ କନଭେନଶନ ସେଣ୍ଟରରେ ଖେଳାଳିମାନଙ୍କୁ ମୁଖ୍ୟମନ୍ତ୍ରୀ ମୋହନ ଚରଣ ମାଝୀ ସମ୍ବର୍ଦ୍ଧିତ କରିବେ ବୋଲି କ୍ରୀଡ଼ାମନ୍ତ୍ରୀ ସୂଚନା ଦେଇଛନ୍ତି। ଯୁବ କ୍ରୀଡାବିତ୍‌ମାନେ ହେଉଛନ୍ତି ଆମ ପ୍ରେରଣାର ଉତ୍ସ। କ୍ରୀଡ଼ା ଏବଂ ବିକାଶ ପାଇଁ ଓଡ଼ିଶା ସରକାର ସଦାସର୍ବଦା ଚେଷ୍ଟିତ ଏବଂ ଏହି ଯାତ୍ରା ଆଗକୁ ମଧ୍ୟ ଜାରି ରହିବ ବୋଲି କ୍ରୀଡ଼ା ମନ୍ତ୍ରୀ ପ୍ରକାଶ କରିଛନ୍ତି। ୨୦୨୮ ଅଲିମ୍ପିକ୍ସରେ ଓଡ଼ିଶା କ୍ରୀଡ଼ାବିତ୍‌ମାନେ ଯେପରି ଅଧିକ ପଦକ ହାସଲ କରିପାରିବେ ସେଥିପାଇଁ ସମସ୍ତ ପ୍ରଚେଷ୍ଟା କରାଯିବ ବୋଲି ସେ କହିଛନ୍ତି। ଭାରତ ୨୦୩୬ରେ ଅଲିମ୍ପିକ୍ସ ଆୟୋଜନ ପାଇଁ ଯୋଜନା କରୁଛି। ସେହି ବର୍ଷ ସ୍ୱତନ୍ତ୍ର ଓଡ଼ିଶା ପ୍ରଦେଶ ଗଠନର ୧୦୦ ବର୍ଷ ପୂର୍ତ୍ତି ପାଳନ ହେବାକୁ ଯାଉଛି। ଅଲିମ୍ପିକ୍ସ ଆୟୋଜନ ପାଇଁ ନିର୍ଦ୍ଦିଷ୍ଟ ମାନଦଣ୍ଡ ରହିଥାଏ। ତାହା ପୂରଣ କରିପାରିଲେ ଆମେ ମଧ୍ୟ ଏହି ମେଗା ଇଭେଣ୍ଟ ଆୟୋଜନରେ ନିଜକୁ ସାମିଲ କରିପାରିବୁ ବୋଲି କ୍ରୀଡ଼ାମନ୍ତ୍ରୀ କହିଛନ୍ତି। ଖବରଦାତା ସମ୍ମିଳନୀରେ ଅନ୍ୟମାନଙ୍କ ମଧ୍ୟରେ ବିଧାୟକ ବାବୁ ସିଂ, ଇରାଶିଷ ଆଚାର୍ଯ୍ୟ ଏବଂ କ୍ରୀଡ଼ା ସଚିବ ଭାସ୍କର ହକି ଦଳର ପ୍ରାୟୋଜକ ରହିବେ। ଜ୍ୟୋତି ଶର୍ମା ଉପସ୍ଥିତ ଥିଲେ।

ପ୍ରକାଶ ଯୋଗ୍ୟ ଯେ, ଭାରତୀୟ ହକିର ସଙ୍କଟ ସମୟରେ ସହାୟତାର ହାତ ବଢ଼ାଇଥିଲେ ଓଡ଼ିଶା ସରକାର। ୨୦୧୮ରେ ଜାତୀୟ ଦଳର ପ୍ରାୟୋଜକ ହୋଇଥିଲା ଓଡ଼ିଶା। ପ୍ରଥମ ରାଜ୍ୟଭାବେ ଏକ ଜାତୀୟ ହକି ଦଳର ପ୍ରାୟୋଜକ ହୋଇ ଓଡ଼ିଶା ଉଦାହରଣ ସୃଷ୍ଟି କରିଥିଲା। ଏହାପରେ ଭାରତୀୟ ହକି ଦଳର ପ୍ରଦର୍ଶନରେ ଉନ୍ନତି ଆସିଥିଲା। ୨୦୨୦ ଟୋକିଓ ଅଲିମ୍ପିକ୍ସରେ ଭାରତୀୟ ପୁରୁଷ ହକି ଦଳ ବ୍ରୋଞ୍ଜ ପଦକ ଜିତିଥିବାବେଳେ ମହିଳା ଦଳ ୪ର୍ଥ ସ୍ଥାନ ହାସଲ କରି ପ୍ରଶଂସିତ ହୋଇଥିଲା। ଏହାପରେ ରାଜ୍ୟ ସରକାର ୨୦୩୩ ପର୍ଯ୍ୟନ୍ତ ଚୁକ୍ତି ସମୟସୀମାକୁ ବୃଦ୍ଧି କରିଥିଲେ। ପରେ ଆଉ ୩ ବର୍ଷ ଅର୍ଥାତ୍ ୨୦୩୬ ପର୍ଯ୍ୟନ୍ତ ଏହାକୁ ବଢ଼ାଇବାକୁ ନୂଆ ସରକାର ନିଷ୍ପତ୍ତି ନେଇଥିଲେ। ତେଣୁ ସ୍ୱତନ୍ତ୍ର ଓଡ଼ିଶା ପ୍ରଦେଶ ଗଠନର ୧୦୦ ବର୍ଷ ପୂର୍ତ୍ତି ପାଳନ ପର୍ଯ୍ୟନ୍ତ ଓଡ଼ିଶା ସରକାର ଭାରତୀୟ ହକି ଦଳର ପ୍ରାୟୋଜକ ରହିବେ।

ଖବରଦାତା ସମ୍ମିଳନୀରେ ଭାରତୀୟ ହକି ଦଳର ରୋଡ୍ ଶୋ' ଓ ଅନ୍ୟ କାର୍ଯ୍ୟକ୍ରମ ସମ୍ପର୍କରେ ମଙ୍ଗଳବାର ସୂଚନା ଦେଉଛନ୍ତି କ୍ରୀଡ଼ାମନ୍ତ୍ରୀ ସୂର୍ଯ୍ୟବଂଶୀ ସୁରଜ। ନିକଟରେ ଅଛନ୍ତି ବିଧାୟକ ଇରାଶିଷ ଆଚାର୍ଯ୍ୟ (ବାମ), ବାବୁ ସିଂ (ଡାହାଣରୁ ଦ୍ୱିତୀୟ) ଓ କ୍ରୀଡ଼ା ସଚିବ ଭାସ୍କର ଜ୍ୟୋତି ଶର୍ମା। (ଫଟୋ: ବିକାଶ ନାୟକ)

- **ଭୁବନେଶ୍ୱର ବିମାନବନ୍ଦରରୁ କଳିଙ୍ଗ ଷ୍ଟାଡିୟମ**
- **ଲୋକସେବା ଭବନରେ ମୁଖ୍ୟମନ୍ତ୍ରୀ ସମ୍ବର୍ଦ୍ଧିତ କରିବେ**
- **ହକିରୁ ବ୍ରୋଞ୍ଜ ସ୍ୱର୍ଣ୍ଣିମ ଭବିଷ୍ୟତର ଶୁଭାରମ୍ଭ ପାଇଁ ଆହ୍ୱାନ: କ୍ରୀଡ଼ାମନ୍ତ୍ରୀ**

ରଞ୍ଜିତ ପତିଙ୍କ ଚମତ୍କାର ପ୍ରଦର୍ଶନ

ମଙ୍ଗଳବାର ମ୍ୟାଚ ଅବସରରେ ରଞ୍ଜିତ ପତି।

ଭୁବନେଶ୍ୱର, ୨୦।୮ (ତପନ ସ୍ୱାଇଁ)

ଅଲ୍ ଓଡ଼ିଶା ଓପନ ସ୍କୁକର

ସ୍ଥାନୀୟ ଭିନ୍‌ଟେଜ୍ କ୍ଲବ ପରିସରରେ ଚାଲିଥିବା 'ଗ୍ରୀନ୍ ବାଇଜେ କ୍ଲାସିକ୍' ଅଲ୍ ଓଡ଼ିଶା ସ୍କୁକର ଚାମ୍ପିୟନଶିପ୍‌ରେ ମଙ୍ଗଳବାର ୧୧ଟି ମ୍ୟାଚ ଅନୁଷ୍ଠିତ ହୋଇଛି। ଏଥିରେ ଚମତ୍କାର ପ୍ରଦର୍ଶନ କରି ରଞ୍ଜିତ ପତି ୩–୧ରେ ସତ୍ୟଦୀପ ଦାସଙ୍କୁ ପରାସ୍ତ କରିଛନ୍ତି। ଫଳରେ ତାଙ୍କୁ ପ୍ଲେୟର ଅଫ୍ ଦି ଡେ' ବିବେଚିତ କରାଯାଇଛି। ଅନ୍ୟ ମ୍ୟାଚଗୁଡ଼ିକ ମଧ୍ୟରେ ସିଦ୍ଧାର୍ଥ ସେନ୍ ୩–୦ରେ ରୁମିତ ଗୁପ୍ତା, ରଜତ ଧଳ ୩–୧ରେ ଗୁଡୁଣ୍ଡିନ କୁଲି, ପ୍ରକାଶ ସାହୁ ୩–୦ରେ ଦେବୀ ପ୍ରସାଦ ସାହୁ, ଆକାଶ ମହାପାତ୍ର ୩–୦ରେ ପ୍ରକାଶ ସାହୁ, ଶାରଦା ବେହେରା ୩–୦ରେ ଚେତନ ଆନନ୍ଦଙ୍କୁ ହରାଇ ଦେଇଛନ୍ତି। ସେହିପରି କୁନାଲ ଅଗ୍ରୱାଲ ୩–୧ରେ ମିଶାଲ ସ୍ୱାଇଁ ଏବଂ ରାକେଶ ରୋଶନ ପ୍ରଧାନ ୩–୨ରେ ଚନ୍ଦ୍ର ପ୍ରକାଶ ମହାନ୍ତିଙ୍କୁ ହରାଇଥିବାବେଳେ ନିଶ୍ଚୟ ମିଶ୍ରଙ୍କ ବିପକ୍ଷରେ ୱାକ୍‌ଓଭର ପାଇଛନ୍ତି ଅମିୟ ରଞ୍ଜନ ନାୟକ। ବୁଧବାର ପ୍ରତିଯୋଗିତାର ପ୍ରି–କ୍ୱାର୍ଟର ଫାଇନାଲ ଆରମ୍ଭ ହେବ। ଏଥିରେ ଆକାଶ ମହାପାତ୍ର–ଉଭାସ ମହାପାତ୍ର, ସୁବ୍ରତ ଦାସ–ରଜତ ଧଳ, ଜ୍ଞାନ ଶତପଥୀ–ଅସିତ ଚୌଧୁରୀ, ଶାରଦା ବେହେରା–ରାକେଶ ରୋଶନ ପ୍ରଧାନ, ସିଦ୍ଧାର୍ଥ ସେନ୍–ଅବିନାଶ ମହାପାତ୍ର ଏବଂ ରଞ୍ଜିତ ପତି–କୁନାଲ ଅଗ୍ରୱାଲଙ୍କ ମଧ୍ୟରେ ମୁକାବିଲା ହେବ।

ସତ୍ୟ ପ୍ରକାଶ ଚିଫ୍ ଡି' ମିଶନ ନିଯୁକ୍ତ

ପ୍ୟାରିସ୍ ପାରାଲିମ୍ପିକ୍ସ

ନୂଆଦିଲ୍ଲୀ, ୨୦।୮ (ପି.ଟି.)

ଆଗାମୀ ପ୍ୟାରିସ ପାରାଲିମ୍ପିକ୍ସ ପାଇଁ ପାରାଲିମ୍ପିକ କମିଟି ଅଫ୍ ଇଣ୍ଡିଆ (ପିସିଆଇ) ଉପସଭାପତି ସତ୍ୟ ପ୍ରକାଶ ସାଙ୍ଗୱାନଙ୍କୁ ମଙ୍ଗଳବାର ଭାରତୀୟ ଦଳର ଚିଫ ଡି' ମିଶନ ଭାବେ ନିଯୁକ୍ତି ଦିଆଯାଇଛି। ପାରାଲିମ୍ପିକ୍ସ ଆନ୍ଦୋଳନରେ ଦଶନ୍ଧି ଧରି ଅଭିଜ୍ଞତା ରହିଛି। ଚିଫ ଡି ମିଶନ ଭାବେ ସେ ୧୨ଟି ଖେଳ ପାଇଁ ମନୋନୀତ ୮୪ ଜଣିଆ ସର୍ବବୃହତ୍ ଭାରତୀୟ ଦଳର ସେ ନେତୃତ୍ୱ ନେବେ। ତାଙ୍କ ନେତୃତ୍ୱରେ ଭାରତୀୟ ଦଳ ପ୍ୟାରିସ ପାରାଲିମ୍ପିକ୍ସ ୨୦୨୪ରେ ବଡ଼ ସଫଳତା ହାସଲ କରିବ ବୋଲି ପିସିଆଇ ସଭାପତି ଦେବେନ୍ଦ୍ର ଝାଝାରିଆ ଆଶା ପ୍ରକାଶ କରି କହିଛନ୍ତି।

ମନ୍ଧାନା ୩ୟକୁ ଉନ୍ନୀତ

ଦୁବାଇ, ୨୦।୮ (ପି.ଟି.)

ଅନ୍ତର୍ଜାତୀୟ କ୍ରିକେଟ ପରିଷଦ (ଆଇସିସି) ଦ୍ୱାରା ସଦ୍ୟ ପ୍ରକାଶିତ ମହିଳା ଦିନିକିଆ ବ୍ୟାଟିଂ ର୍ୟାଙ୍କିଂ ତାଲିକାରେ ଭାରତର ଉପ ଅଧିନାୟିକା ସ୍ମୃତି ମନ୍ଧାନା ଗୋଟିଏ ସ୍ଥାନ ପଦୋନ୍ନତି ପାଇଁ ୩ୟ ସ୍ଥାନକୁ ଉନ୍ନୀତ ହୋଇଛନ୍ତି। ୫୦ଓଭର ଫର୍ମାଟରେ ଶୀର୍ଷ ର୍ୟାଙ୍କିଙ୍ଗପ୍ରାପ୍ତ ଭାରତୀୟ ବ୍ୟାଟର ମନ୍ଧାନାଙ୍କ ରେଟିଂ ପଏଣ୍ଟ ବର୍ତ୍ତମାନ ୭୩୮ ରହିଛି। ଅଧିନାୟିକା ହରମନପ୍ରୀତ କୌର ତାଙ୍କ ୯ମ ସ୍ଥାନ ବଜାୟ ରଖିଛନ୍ତି। ଶ୍ରୀଲଙ୍କାର ଷ୍ଟାର ବ୍ୟାଟର ଚାମରୀ ଆଥାପାଥୁ ମନ୍ଧାନାଙ୍କ ପଛକୁ ଚତୁର୍ଥ ସ୍ଥାନରେ ଅଛନ୍ତି।

ୟୁଏଇକୁ ସ୍ଥାନାନ୍ତର ହେଲା ଟି୨୦ ବିଶ୍ୱକପ

ଦୁବାଇ, ୨୦।୮ (ପି.ଟି.)

ବାଂଲାଦେଶରେ ଦେଖାଦେଇଥିବା ରାଜନୈତିକ ସଙ୍କଟ ମଧ୍ୟରେ ମହିଳା ଟି୨୦ କ୍ରିକେଟ ବିଶ୍ୱକପକୁ ସ୍ଥାନାନ୍ତର କରିବାକୁ ନିଷ୍ପତ୍ତି ନେଇଛି ଅନ୍ତର୍ଜାତୀୟ କ୍ରିକେଟ କାଉନସିଲ୍(ଆଇସିସି)। ଦେଶରେ ହିଂସାକାଣ୍ଡ ଚରମ ସୀମାରେ ପହଞ୍ଚିଥିବା ବେଳେ ବିଶ୍ୱକପକୁ ୟୁଏଇକୁ ସ୍ଥାନାନ୍ତର କରି ଦିଆଯାଇଛି। ଅକ୍ଟୋବର ୩ରୁ ୨୦ ତାରିଖ ମଧ୍ୟରେ ହେବାକୁ ଥିବା ଏହି ଟୁର୍ନାମେଣ୍ଟର ସମସ୍ତ ମ୍ୟାଚ୍ ବର୍ତ୍ତମାନ ଦୁବାଇ ଓ ସାରଜାରେ ଲୋଯିବ। ଆଇସିସିର ମୁଖ୍ୟ କାର୍ଯ୍ୟନିର୍ବାହୀ ଅଧିକାରୀ ଜିଓଫ୍ ଆଲାର୍ଡିସ୍ ବିଶ୍ୱକପ ସ୍ଥାନାନ୍ତର ସମ୍ପର୍କରେ ଘୋଷଣା କରିଛନ୍ତି। ବାଂଲାଦେଶ କ୍ରିକେଟ ବୋର୍ଡ(ବିସିବି) ଏକ ଚମତ୍କାର ଇଭେଣ୍ଟ ଆୟୋଜନ କରିଥାନ୍ତା ଏହା ନିଃସନ୍ଦେହ। ମାତ୍ର ନୂତନ ସରକାରଙ୍କ ପକ୍ଷରୁ ଅନେକ ଦେଶ ଉପରେ ଯାତ୍ରା କରିବା ପାଇଁ ସର୍ତ୍ତ ଲାଗୁ କରାଯାଇଛି। ଏହା ଟୁର୍ନାମେଣ୍ଟକୁ ସୂଚାରୁ ଭାବରେ ପରିଚାଳନା କରିବାରେ ବାଧା ସୃଷ୍ଟି କରିଥିଲା। ଫଳସ୍ୱରୂପ ଅନ୍ୟ ସମସ୍ତ ବିକଳ୍ପ ଉପରେ ବିଚାର କରାଯାଇ ଟୁର୍ନାମେଣ୍ଟ ୟୁଏଇକୁ ସ୍ଥାନାନ୍ତର କରାଗଲା। ବାଂଲାଦେଶ ଆଧିକାରିକ ଭାବରେ ଆୟୋଜକ ରହିଲେ ମଧ୍ୟ ଏମିରେଟ୍ସ କ୍ରିକେଟ ବୋର୍ଡ ଏହାକୁ ଆୟୋଜନ କରିବ। ଆଗାମୀ ଦିନରେ ବାଂଲାଦେଶରେ ସ୍ଥିତି ସୁଧୁରିବା ପରେ ଅନ୍ୟ ଏକ ବଡ ଟୁର୍ନାମେଣ୍ଟ ଆୟୋଜନ କରାଯିବ ବୋଲି ଆଇସିସି ପ୍ରକାଶ କରିଛି।

ହିଂସା ଓ ସରକାରରେ ଅସ୍ଥିରତା କାରଣରୁ ପ୍ରଧାନମନ୍ତ୍ରୀ ଶେଖ୍ ହସିନା ଦେଶ ଛାଡି ପଳାୟନ କରିଥିବା ବେଳେ ଦେଶର ଆଇନ ଶୃଙ୍ଖଳା ଉପରେ ଏହାର ଗଭୀର ପ୍ରଭାବ ପଡିଛି। ବାଂଲାଦେଶ କ୍ରିକେଟ ବୋର୍ଡ ମୁଖ୍ୟ ନଜମୁଲ ହସନଙ୍କୁ ପଦ ଛାଡିବା ପାଇଁ କୁହାଯାଇଥିବା ବେଳେ ଚେୟରମ୍ୟାନ୍(ଅପରେସନ୍ସ) ଜଲାଲ ୟୁନୁସ ସୋମବାର ପଦରୁ ଇସ୍ତଫା ପ୍ରଦାନ କରିଥିଲେ।

ଚିଲି, କଲମ୍ବିଆ ବିପକ୍ଷ ମ୍ୟାଚରୁ ମେସି ବାଦ୍

ବୁଏନସ୍‌ଏରିକ୍ସ, ୨୦।୮ (ଏପି)

ଇଞ୍ଜୁରୀ କାରଣରୁ ଆର୍ଜେଣ୍ଟିନାର ପରବର୍ତ୍ତୀ ଦୁଇ ବିଶ୍ୱକପ୍ କ୍ୱାଲିଫାୟର ମ୍ୟାଚ ଖେଳିବେ ନାହିଁ ଦେଶର ଷ୍ଟାର ଫୁଟ୍‌ବଲ ଖେଳାଳି ଲିଓନେଲ ମେସି। ସେପ୍ଟେମ୍ବର ୫ରେ ଚିଲି ଏବଂ ଏହାର ୫ ଦିନ ପରେ କଲମ୍ବିଆ ବିପକ୍ଷ ମ୍ୟାଚ ପାଇଁ ଆର୍ଜେଣ୍ଟିନା କୋଚ୍ ଲିଓନେଲ ସ୍କାଲୋନି ୨୮ଜଣିଆ ଦଳ ଘୋଷଣା କରିଛନ୍ତି। ମେସିଙ୍କ ଡାହାଣ ପାଦରେ ଆଘାତ ଲାଗିଛି। ଏଥିରୁ ସେ ଏପର୍ଯ୍ୟନ୍ତ ସମ୍ପୂର୍ଣ୍ଣ ମୁକୁଳିପାରି ନାହାନ୍ତି। ସେହିପରି ନିକଟରେ କୋପା ଆମେରିକା ବିଜୟ ପରେ ଜାତୀୟ ଦଳରୁ ଅବସର ନେଇଥିବା ୩୬ ବର୍ଷୀୟ ଆଞ୍ଜେଲ ଡି' ମାରିଆ ମଧ୍ୟ ସ୍ଥାନ ପାଇନାହାନ୍ତି।

ଗ୍ରୁପ୍ 'ବି'ରେ ଓଡ଼ିଶା ଏଫ୍‌ସି

ଭୁବନେଶ୍ୱର, ୨୦।୮ (ତପନ ସ୍ୱାଇଁ)

ଭାଉସାହେବ ବନ୍ଦୋଦକର ମେମୋରିଆଲ ଟ୍ରଫି

ଗୋଆର ଫତୋର୍ଦାସ୍ଥିତ ପିଏନ୍‌ଜି ଷ୍ଟାଡିୟମରେ ଭାଉସାହେବ ବନ୍ଦୋଦକର ମେମୋରିଆଲ ଟ୍ରଫି ଫୁଟବଲ ଟୁର୍ନାମେଣ୍ଟ ଚଳିତ ମାସ ୨୫ ତାରିଖରୁ ଆରମ୍ଭ ହେବାକୁ ଯାଉଛି। ଗୋଆର ପ୍ରଥମ ମୁଖ୍ୟମନ୍ତ୍ରୀ ସ୍ୱର୍ଗତ ଭାଉସାହେବ ବନ୍ଦୋଦକରଙ୍କ ନାମରେ ନାମିତ ଏହି ସମ୍ମାନଜନକ ଟୁର୍ନାମେଣ୍ଟରେ ଓଡ଼ିଶା ଏଫ୍‌ସି ସିନିୟର ଦଳ ଅଂଶଗ୍ରହଣ କରିବ। ଓଡ଼ିଶା ଏଫ୍‌ସି ଗ୍ରୁପ୍ 'ବି'ରେ ଚେନ୍ନାଇନ୍ ଏଫ୍‌ସି, ଆର୍ଜେଣ୍ଟିନାର କ୍ଲବ ଡିପୋର୍ଟିଭୋ ଡିଫେନ୍ସା ୱାଇ ଜଷ୍ଟିକା ଓ ଚର୍ଚ୍ଚିଲ ବ୍ରଦର୍ସ ସହିତ ସ୍ଥାନ ପାଇଛି। ପ୍ରି–ସିଜନ ପ୍ରସ୍ତୁତି ପାଇଁ ଏହି ପ୍ରତିଯୋଗିତା ଓଡ଼ିଶା ଏଫ୍‌ସି ଲାଗି ଗୁରୁତ୍ୱପୂର୍ଣ୍ଣ। ଏଥିରେ ଭଲ ଅଭ୍ୟାସ ସହ ଦଳ ଆଗାମୀ ଆଇଏସ୍‌ଏଲ୍ ସିଜନ ପାଇଁ ରଣନୀତି ପ୍ରସ୍ତୁତ କରିପାରିବ। "ଏହି ଟୁର୍ନାମେଣ୍ଟରେ ଅଂଶଗ୍ରହଣ ପାଇଁ ମୁଁ ବ୍ୟଗ୍ରତାର ସହ ଅପେକ୍ଷା କରିଛି। ଆଇଏସଏଲ୍‌ର ପ୍ରି–ସିଜନରେ ଦଳକୁ ପ୍ରସ୍ତୁତ କରିବା ପାଇଁ ଏହି ଟୁର୍ନାମେଣ୍ଟ ଅତ୍ୟନ୍ତ ଗୁରୁତ୍ୱପୂର୍ଣ୍ଣ। ଗୋଆଭଳି ଏକ ସୁନ୍ଦର ସ୍ଥାନରେ ଭଲ ପ୍ରତିଦ୍ୱନ୍ଦ୍ୱୀ ଦଳ ବିପକ୍ଷରେ ଲଢ଼ିବାପାଇଁ ଆମେ ପ୍ରସ୍ତୁତ" ବୋଲି ଓଡ଼ିଶା ଏଫ୍‌ସି ମୁଖ୍ୟ କୋଚ୍ ସର୍ଗିଓ ଲୋବେରା ପ୍ରକାଶ କରିଛନ୍ତି। ୨୫ ତାରିଖରେ ୱାଇ ଜଷ୍ଟିକା ବିପକ୍ଷରେ ଖେଳି ଓଡ଼ିଶା ଏଫ୍‌ସି ଅଭିଯାନ ଆରମ୍ଭ କରିବ। ପରେ ୨୮ରେ ଚେନ୍ନାଇନ୍ ଏବଂ ୩୧ରେ ଚର୍ଚ୍ଚିଲ ବ୍ରଦର୍ସକୁ ଭେଟିବ।

୬ ପିଚ୍‌କୁ ସନ୍ତୋଷଜନକ ରେଟିଂ

ଦୁବାଇ, ୨୦।୮ (ପି.ଟି.)

ଟି୨୦ କ୍ରିକେଟ ବିଶ୍ୱକପର ନ୍ୟୁୟର୍କ ସଂସ୍କରଣରେ ବ୍ୟବହୃତ ଡ୍ରପ୍ ଇନ୍ ପିଚର ରେଟିଂ ମଙ୍ଗଳବାର ସାମ୍ନାକୁ ଆସିଛି। ଆମେରିକାରେ ମୋଟ ୯ଟି ମ୍ୟାଚ ଖେଳା ଯାଇଥିବା ବେଳେ ଏହା ମଧ୍ୟରୁ ୬ଟି ମ୍ୟାଚ୍‌ର ପିଚ୍‌କୁ ସନ୍ତୋଷ ଜନକ ରେଟିଂ ମିଳିଛି। ଜୁନ୍ ୧ରୁ ୨୯ ମଧ୍ୟରେ ଅନୁଷ୍ଠିତ ଏହି ଟୁର୍ନାମେଣ୍ଟର ପିଚ୍‌ର ରେଟିଂ ବେଶ ବିଳମ୍ବରେ ଘୋଷଣା ହୋଇଛି। ଟୁର୍ନାମେଣ୍ଟର ଆମେରିକା ଚରଣରେ ବ୍ୟବହୃତ ପିଚ୍‌କୁ ନେଇ ଉଭୟ ଖେଳାଳି ଓ ଦର୍ଶକ ଅସନ୍ତୋଷ ପ୍ରକାଶ କରିଥିଲେ। ନାସାଉ କ୍ରିକେଟ ଗ୍ରାଉଣ୍ଡରେ ଖେଳା ଯାଇଥିବା ଭାରତ–ଆୟର୍ଲାଣ୍ଡ ଏବଂ ଦକ୍ଷିଣ ଆଫ୍ରିକ–ଶ୍ରୀଲଙ୍କା ମ୍ୟାଚ୍‌ର ପିଚ୍‌କୁ ନକରାତ୍ମକ ରେଟିଂ ମିଳିଛି।

ଗୋଟିଏ ଓଭରରେ ୩୯ ରନ୍ କଲେ ଭିସର

ନୂଆଦିଲ୍ଲୀ, ୨୦।୮ (ପି.ଟି.)

ଡାରିଅସ୍ ଭିସର୍

ଭାରତୀୟ କ୍ରିକେଟ କିମ୍ବଦନ୍ତୀ ଯୁବରାଜ ସିଂଙ୍କ ୧୭ ବର୍ଷର ରେକର୍ଡ ଭାଙ୍ଗିଛନ୍ତି ସମୋଆନ୍ କ୍ରିକେଟର ଡାରିଅସ୍ ଭିସର୍। ସମୋଆ ଓ ଭାନୁଆଟୁ ମଧ୍ୟରେ ଖେଳାଯାଇଥିବା ଟି୨୦ ମ୍ୟାଚ୍‌ରେ ଭିସର୍ ଗୋଟିଏ ଓଭରରେ ୩୯ ରନ୍ ସଂଗ୍ରହ କରିଥିଲେ। ଆପିଆରେ ଖେଳାଯାଉଥିବା ଇଷ୍ଟ ଏସିଆ ପାସିଫିକ୍ କ୍ୱାଲିଫାୟରରେ ପେସ୍ ବୋଲର ନଲିନ ନିପିକୋଙ୍କ ଓଭରରେ ସେ ଏହି ମାଇଲଖୁଣ୍ଟ ହାସଲ କରିଥିଲେ। ଏହି ଓଭରରେ ୬ଟି ଛକା ଦେଖିବାକୁ ମିଳିଥିବା ବେଳେ ୩ଟି ନୋ ବଲ୍ ଦେଖିବାକୁ ମିଳିଥିଲା। ସିଡ୍‌ନୀ ଗ୍ରେଡ୍ କ୍ରିକେଟରୁ ଆସିଥିବା ୨୮ ବର୍ଷୀୟ ଭିସର ନିଜର ତୃତୀୟ ଅନ୍ତର୍ଜାତୀୟ ଟି୨୦ ମ୍ୟାଚ୍ ଖେଳୁଛନ୍ତି। ଭାନୁଆଟୁ ବିପକ୍ଷରେ ୬୨ ବଲ୍ ଖେଳି ସେ ୧୪ ଛକା ଓ ୫ ଚୌକା ସହ ୧୩୨ ରନ୍ କରିଥିଲେ। ନ୍ୟୁ ସାଉଥ୍ ୱେଲ୍ସ କ୍ରିକେଟ ଏକାଡେମୀ ପକ୍ଷରୁ ଖେଳୁଥିବା ସମୟରେ ୧୬୦ କି.ମି.ର ବ୍ୟାଟ ସ୍ୱିଡରେ ଶଟ୍ ମାରିବା ସହ ରେକର୍ଡ କରିଥିଲେ। ଆରମ୍ଭରୁ ବିଶ୍ୱ ରେକର୍ଡ କରିଥିବା ନେଇ ଭିସରଙ୍କ ଧାରଣା ନ ଥିଲା। ମ୍ୟାଚ୍‌ର ଇନିଂସ ବ୍ରେକ ସମୟରେ ଯୁବରାଜଙ୍କ ରେକର୍ଡ ଭାଙ୍ଗିଥିବା ଜଣାପଡିଥିଲା। ଏହି ମ୍ୟାଚ୍‌ରେ ବିଜୟୀ ହୋଇଥିବା ବେଳେ ପରବର୍ତ୍ତୀ ମ୍