ଧରିତ୍ରୀ
DHARITRI

ଧରିତ୍ରୀ 50 Years

ଭୁବନେଶ୍ୱର, ମଙ୍ଗଳବାର, ଅଗଷ୍ଟ ୨୭/୨୦୨୪ (୧୪ ପୃଷ୍ଠା) | Bhubaneswar, Tuesday, August 27/2024 | Page 14 | ₹ 7.00

୫୦ଶ ଭାଗ ୨୭୩ ସଂଖ୍ୟା | www.orissakhabar.com/www.dharitri.com | Printed at Bhubaneswar, Sambalpur, Rayagada & Angul | VOLUME 50 ISSUE 273 | ମୂଲ୍ୟ ₹୭/-

ତମନ୍ନା-ବିଜୟଙ୍କ ଭିଡିଓ ଭାଇରାଲ

ଅଭିନେତ୍ରୀ ତମନ୍ନା ଭାଟିଆ ଓ ଅଭିନେତା ବିଜୟ ବର୍ମା ଏକ ଲେଟ୍ ନାଇଟ୍ ଡିନର୍ ଡେଟ୍ କରି ଫେରୁଥିବାର ଭିଡିଓ ସୋସିଆଲ ମିଡିଆରେ ଭାଇରାଲ ହୋଇଛି।

୧୧ ୧୪

ଲିଜେଣ୍ଡ ଲିଗ୍‌ରେ ଖେଳିବେ ଧାୱନ

ଅନ୍ତର୍ଜାତୀୟ କ୍ରିକେଟରୁ ଅବସର ନେଇଥିବା ପୂର୍ବତନ ଭାରତୀୟ ଓପନର ଶିଖର ଧାୱନ ଲିଜେଣ୍ଡ୍ସ ଲିଗ୍‌ରେ ଯୋଗଦେଇଛନ୍ତି।

ଗାତିଛନ୍ତି ହାତୀ

କେନ୍ଦୁଝର ବନଖଣ୍ଡ ପାଟଣା ରେଞ୍ଜ୍ ମଲ୍ଲିପଶି ବିଟ୍ ଅଧୀନ ମୂଷାଖୋରୀ କାଶିଆ ସାହିରେ ହାତୀପଲ ବିଲରେ ପଶି ଧାନଫସଲ ଖାଉଛନ୍ତି। ବିଲ ମୁଣ୍ଡରେ ନିରୁପାୟ ହୋଇ ଚାଷୀମାନେ ଚାହିଁ ରହିଛନ୍ତି। (ଫଟୋ: ବୀରକିଶୋର ଦାଶ)

ସାର୍ବଜନୀନ ହେବ ତଦନ୍ତ କମିଶନ ରିପୋର୍ଟ: ହରିଚନ୍ଦନ

ଲକ୍ଷ୍ମଣାନନ୍ଦ ସରସ୍ୱତୀ ହତ୍ୟା ଘଟଣା

ଭୁବନେଶ୍ୱର,୨୬।୮ (ଅନିଲ ଦାସ)

ସ୍ୱାମୀ ଲକ୍ଷ୍ମଣାନନ୍ଦ ସରସ୍ୱତୀଙ୍କ ହତ୍ୟା ଘଟଣାର ତଦନ୍ତ କମିଶନ ରିପୋର୍ଟକୁ ରାଜ୍ୟ ସରକାର ସାର୍ବଜନୀନ କରିବେ। ମୁଖ୍ୟମନ୍ତ୍ରୀଙ୍କ ସହ ଏ ନେଇ ଆଲୋଚନା ହୋଇଛି। ଆଇନ ମନ୍ତ୍ରୀ ପୃଥ୍ୱୀରାଜ ହରିଚନ୍ଦନ ସୋମବାର ଗଣମାଧ୍ୟମକୁ ଏଭଳି ସୂଚନା ଦେଇଛନ୍ତି। ମନ୍ତ୍ରୀ କହିଛନ୍ତି, ଯେଉଁ କଥା ଆମେ ବିଗତ ଦିନରେ କହିଥିଲୁ, ଏବେ ଶୀଘ୍ର ଆଲୋଚନା କରାଯାଇ କମିଶନ ରିପୋର୍ଟ ଓ ଅନ୍ୟାନ୍ୟ ଦିଗ ସମ୍ପର୍କରେ ନିଷ୍ପତ୍ତି ନିଆଯିବ। ଏଠାରେ ସୂଚନାଯୋଗ୍ୟ, ୨୦୦୮ ଅଗଷ୍ଟ ୨୩ ତାରିଖରେ କନ୍ଧମାଳର ଜଲେଶପଙ୍ଗା ଆଶ୍ରମରେ ସ୍ୱାମୀ ଲକ୍ଷ୍ମଣାନନ୍ଦ ସରସ୍ୱତୀଙ୍କୁ ଦୁର୍ବୃତ୍ତ ଗୁଳି କରି ହତ୍ୟା କରିଥିଲେ। ଏହି ଘଟଣା ପରେ କନ୍ଧମାଳରେ ଦଙ୍ଗା ସୃଷ୍ଟି ହୋଇଥିଲା। ପ୍ରଥମେ ରାଜ୍ୟ କ୍ରାଇମବ୍ରାଞ୍ଚ ଏହି ଘଟଣାର ତଦନ୍ତ କରିଥିଲା। ପରେ ସରକାର ସ୍ୱାମୀ ଲକ୍ଷ୍ମଣାନନ୍ଦଙ୍କ ହତ୍ୟା ଓ କନ୍ଧମାଳ ଦଙ୍ଗା ମାମଲାର ବିଚାର ବିଭାଗୀୟ ତଦନ୍ତ ନିର୍ଦ୍ଦେଶ ଦେଇଥିଲେ। ଜଷ୍ଟିସ ଶରତ ଚନ୍ଦ୍ର ମହାପାତ୍ର ଓ ପରେ ଜଷ୍ଟିସ ଏ.ଏସ୍. ନାଇଡୁଙ୍କ ଜଣିକିଆ କମିଶନ ନିଜର ତଦନ୍ତ ରିପୋର୍ଟକୁ ୨୦୧୫ ଡିସେମ୍ବରରେ ରାଜ୍ୟ ସରକାରଙ୍କୁ ପ୍ରଦାନ କରିଥିଲେ। ଏ ପର୍ଯ୍ୟନ୍ତ ତଦନ୍ତ କମିଶନଙ୍କ ରିପୋର୍ଟ ସାର୍ବଜନୀନ ହୋଇ ନାହିଁ। ହତ୍ୟାକାଣ୍ଡ ସମୟରେ ରାଜ୍ୟରେ ବିଜେଡି-ଭାଜପା ମିଳିତ ମେଣ୍ଟ ସରକାର ଥିଲା। ୨୦୦୯ରେ ଏହି ମେଣ୍ଟ ଭାଙ୍ଗି ଯାଇଥିଲା। ଭାଜପା କ୍ଷମତାକୁ ଆସିବା ପରେ ଏହି ରିପୋର୍ଟ ସାର୍ବଜନୀନ କରିବାକୁ ଆଇନମନ୍ତ୍ରୀ ସୂଚନା ଦେଇଛନ୍ତି।

ଆଜିର ସମ୍ପାଦକୀୟ ସହଯୋଗୀଙ୍କ ଭିନ୍ନ ଆଭିମୁଖ୍ୟ

ପରିବାରର ଆୟ ୨.୫ ଲକ୍ଷରୁ ଅଧିକ ଥିଲେ ସୁଭଦ୍ରାରୁ ବାଦ୍

ଜାରି ହେଲା ଗାଇଡ୍‌ଲାଇନ୍

ଆଧାରକାର୍ଡ ଜନ୍ମ ତାରିଖରୁ ବୟସ ହିସାବ

ଭୁବନେଶ୍ୱର,୨୬।୮ (ଅନିଲ ଦାସ)

ରାଜ୍ୟ ସରକାର ବହୁ ପ୍ରତୀକ୍ଷିତ 'ସୁଭଦ୍ରା' ଯୋଜନାର ଗାଇଡ୍‌ଲାଇନ ଜାରି କରିଛନ୍ତି। ମହିଳା ଓ ଶିଶୁ ବିକାଶ ବିଭାଗ ପକ୍ଷରୁ ସୋମବାର ଜାରି କରାଯାଇଥିବା ଗାଇଡ୍‌ଲାଇନ ଅନୁଯାୟୀ ଜୁଲାଇ ୧ ସୁଦ୍ଧା ୨୧ ବର୍ଷରୁ ଅଧିକ ଏବଂ ୬୦ ବର୍ଷରୁ କମ୍ ବୟସ୍କ ମହିଳା ଏହି ଯୋଜନାରେ ସାମିଲ ହୋଇପାରିବେ। ଆଧାର କାର୍ଡରେ ଥିବା ଜନ୍ମ ତାରିଖକୁ ନେଇ ହିତାଧିକାରୀଙ୍କ ବୟସ ଗଣନା କରାଯିବ।

ଓଡ଼ିଶାର ବାସିନ୍ଦା ହେବା ସହ ଆବେଦନକାରୀଙ୍କ ବୟସ ୨୧ ବର୍ଷରୁ କମ୍ କିମ୍ବା ୬୦ ବର୍ଷରୁ ଊର୍ଦ୍ଧ୍ୱ ହୋଇ ନ ଥିବ। ୨୦୨୪-୨୫ ଆର୍ଥିକବର୍ଷ ପାଇଁ, ୨୦୨୪ ଜୁଲାଇ ୧ ସୁଦ୍ଧା ମହିଳାଙ୍କ ବୟସ ୨୧ ବର୍ଷ କିମ୍ବା ତା'ଠାରୁ ଅଧିକ ଏବଂ ୬୦ ବର୍ଷରୁ କମ୍ ହୋଇଥିବ। ଆବେଦନକାରୀଙ୍କ ଜନ୍ମ ତାରିଖ ୧୯୬୪ ଜୁଲାଇ ୨ ପୂର୍ବରୁ କିମ୍ବା ୨୦୦୩ ଜୁଲାଇ ୧ ପରେ ହୋଇ ନ ଥିବ। ପରବର୍ତ୍ତୀ ବର୍ଷଗୁଡ଼ିକ ପାଇଁ ଯୋଗ୍ୟତା ତାରିଖ ସରକାରଙ୍କ ଦ୍ୱାରା ନିର୍ଦ୍ଧାରିତ ହେବ। ଯେଉଁ ମହିଳା ମାସକୁ ୧୫୦୦ ଟଙ୍କା ଏବଂ ବାର୍ଷିକ ୧୮ ହଜାର କିମ୍ବା ତା'ଠାରୁ ଅଧିକ କୌଣସି ରାଜ୍ୟ କିମ୍ବା କେନ୍ଦ୍ର ସରକାରୀ ଯୋଜନା ଯଥା-ପେନ୍‌ସନ, ଛାତ୍ରବୃତ୍ତି ଇତ୍ୟାଦି ସହାୟତା ଗ୍ରହଣ କରୁଛନ୍ତି, ସେମାନେ ଏହି ଯୋଜନାରେ ଯୋଗ୍ୟ ବିବେଚିତ ହେବେ ନାହିଁ। ଜଣେ ମହିଳା ନିଜେ କିମ୍ବା ନିଜର ପରିବାରର ସଦସ୍ୟ ଯଦି ବର୍ତ୍ତମାନର କିମ୍ବା ପୂର୍ବତନ ସାଂସଦ, ବିଧାନସଭା ସଦସ୍ୟ ହୋଇଥିବେ ତେବେ ସେ ଏହି ଯୋଜନାର ସୁବିଧା ପାଇବେ ନାହିଁ। ଆୟକର ଦେଉଥିବେ, ଯେକୌଣସି ସହରାଞ୍ଚଳ ସ୍ୱାୟତ୍ତ ଶାସନ ସଂସ୍ଥା କିମ୍ବା ପଞ୍ଚାୟତିରାଜ ଅନୁଷ୍ଠାନରେ ନିର୍ବାଚିତ ଜନ ପ୍ରତିନିଧି ହୋଇଥିବେ (କେବଳ ୱାର୍ଡ ମେମ୍ବର, ସ୍ଥାନୀୟ ପରିଷଦ ସଦସ୍ୟ ବ୍ୟତୀତ) ସେମାନେ ଏହାର ଲାଭ ପାଇବେ ନାହିଁ। ସେହିପରି ଜଣେ ମହିଳା ନିଜେ କିମ୍ବା ନିଜର ପରିବାରର ସଦସ୍ୟ ଯଦି ଭାରତ ସରକାର କିମ୍ବା ରାଜ୍ୟ ସରକାରଙ୍କ ଅଧୀନରେ ଥିବା ଯେ କୌଣସି ଅଣ୍ଡରଟେକିଂ/ବୋର୍ଡ/ସ୍ଥାନୀୟ ସଂସ୍ଥା/ସଂଗଠନ/ନିୟମିତ/ସ୍ଥାୟୀ/ଚୁକ୍ତିଭିତ୍ତିକ କର୍ମଚାରୀ ଭାବରେ ନିଯୁକ୍ତ କିମ୍ବା ଅବସର ପରେ ପେନ୍‌ସନ ଗ୍ରହଣ କରୁଥିବେ ଏହି ଯୋଜନାରେ ସାମିଲ ହୋଇପାରିବେ ନାହିଁ।

ସେହିପରି କୌଣସି ସରକାରୀ ବିଭାଗ/ଅଣ୍ଡରଟେକିଂ/ବୋର୍ଡ/ଭାରତ ସରକାର କିମ୍ବା ରାଜ୍ୟ ସରକାରଙ୍କର ମନୋନୀତ ପ୍ରତିନିଧି ହୋଇଥିବେ, ଆବେଦନକାରୀଙ୍କ ପରିବାରର ଜଳସେଚିତ ଜମିର ପରିମାଣ ୫ ଏକରରୁ ଅଧିକ ଓ ଅଣ ଜଳସେଚିତ ଜମିର ପରିମାଣ ୧୦ ଏକରରୁ ଅଧିକ ହୋଇଥିଲେ ମଧ୍ୟ ସେ ଏହି ଯୋଜନାରେ ସାମିଲ ହୋଇପାରିବେ ନାହିଁ। ମିନି ଟ୍ରକ, ଟ୍ରାକ୍ଟର, ଛୋଟ ବାଣିଜ୍ୟିକ ଯାନ ଓ ଅନ୍ୟ ସମାନ ହାଲୁକା ସାମଗ୍ରୀ ଯାନ ବ୍ୟତୀତ ୪ ଚକିଆ ମୋଟର ଯାନର ମାଲିକ ହୋଇଥିଲେ ସୁଭଦ୍ରା ଯୋଜନାର ଲାଭ ପାଇପାରିବେ ନାହିଁ। ଯେଉଁ ମହିଳାଙ୍କ ପରିବାରର ଆୟ ୨.୫ ଲକ୍ଷ ଟଙ୍କାରୁ ଅଧିକ ଓ ସେମାନେ ☞ପୃଷ୍ଠା-୪

କେଉଁ ମହିଳା ବାଦ୍ ପଡ଼ିବେ

- ୨୧ ବର୍ଷରୁ କମ୍ ଏବଂ ୬୦ ବର୍ଷରୁ ଅଧିକ
- ପେନ୍‌ସନ ହିତାଧିକାରୀ, ସରକାରୀ ଚାକିରିଆ, ଆୟକରଦାତା
- ୫ ଏକର ଜଳସେଚିତ, ୧୦ ଏକର ଅଣ ଜଳସେଚିତ ଜମି ଥିଲେ
- ଅନ୍ୟ କୌଣସି ସରକାରୀ ଯୋଜନାରୁ ମାସିକ ୧୫୦୦ କିମ୍ବା ବାର୍ଷିକ ୧୮ ହଜାର ଟଙ୍କା ପାଉଥିଲେ
- ନିର୍ବାଚିତ ଜନ ପ୍ରତିନିଧି (ୱାର୍ଡ ମେମ୍ବର, ସ୍ଥାନୀୟ ପରିଷଦ ସଦସ୍ୟ ବ୍ୟତୀତ)
- କୌଣସି ସଂସ୍ଥାରେ ସରକାରଙ୍କ ଦ୍ୱାରା ମନୋନୀତ ପ୍ରତିନିଧି ହୋଇଥିଲେ
- ୪ ଚକିଆ ମୋଟର ଯାନର ମାଲିକ

ଗାଡ଼ିରୁ ମିଳିଲା ୫୦ କେଜି ସୁନା, ୨ କୁଇଣ୍ଟାଲ ରୁପା

ଭୁବନେଶ୍ୱର,୨୬।୮ (ସତ୍ୟଜିତ୍ ରାଉତ)

ଭୁବନେଶ୍ୱର ବିଜୁ ପଟ୍ଟନାୟକ ଅନ୍ତର୍ଜାତୀୟ ବିମାନବନ୍ଦର ନିକଟରୁ ସୋମବାର ୫୦ କେଜି ସୁନା ଓ ୨୦୦ କେଜି ରୁପା ଜବତ ହୋଇଛି। ଦୁଇଟି ଲଜିଷ୍ଟିକ୍ ଗାଡ଼ିରୁ ବାଣିଜ୍ୟ କର ଏବଂ ଦ୍ରବ୍ୟ ଓ ସେବାକର (ସିଟି ଆଣ୍ଡ ଜିଏସ୍‌ଟି) ଏନ୍‌ଫୋର୍ସମେଣ୍ଟ ସ୍କ୍ୱାଡ୍ ଏହାକୁ ଧରିବା ପରେ ତଦନ୍ତ ଆରମ୍ଭ ହୋଇଛି। ଏହି ଘଟଣା ଚର୍ଚ୍ଚାର ବିଷୟ ପାଲଟିଥିବାବେଳେ ସୁନା ବ୍ୟବସାୟୀଙ୍କ ପକ୍ଷରୁ ମୁମ୍ବାଇରୁ ବିମାନ ଯୋଗେ ଏହା ଓଡ଼ିଶା ପଠାଯାଇଥିଲା ବୋଲି ସୂଚନା ମିଳିଛି। ଜବତ ସୁନା ଓ ରୁପାର ଆନୁମାନିକ ମୂଲ୍ୟ ୩୦ କୋଟି ଟଙ୍କାରୁ ଊର୍ଦ୍ଧ୍ୱ ହେବ। ତେବେ ନିୟମ ଅନୁଯାୟୀ ଆବଶ୍ୟକ ଟ୍ୟାକ୍ସ ଦିଆଯାଇ ଏହି ସୁନା ଓ ରୁପା ରାଜ୍ୟକୁ ଅଣାଯାଇଥିଲା ନା ବେଆଇନ ଭାବେ ଚୋରାରେ ଆସିଥିଲା ସେନେଇ ସିଟି ଆଣ୍ଡ ଜିଏସ୍‌ଟି ପକ୍ଷରୁ ତଦନ୍ତ ଜାରି ରହିଛି। ଏହି ଘଟଣାରେ ବିଭିସି ଲଜିଷ୍ଟିକ୍ କୋରିଅର ସଂସ୍ଥାର ଇନ୍‌ଚାର୍ଜ ଦାୟିତ୍ୱରେ ଥିବା ୪ଜଣଙ୍କୁ ଅଟକ ରଖାଯାଇ ପଚରାଉଚରା କରାଯାଉଛି।

୨ଟି ବିମାନରେ ଏହି ସୁନା ଓ ରୁପା ଭୁବନେଶ୍ୱର ବିମାନବନ୍ଦରରେ ପହଞ୍ଚିଥିଲା। ଅପରାହ୍ନରେ ବିଭିସି ଲଜିଷ୍ଟିକ୍ ପକ୍ଷରୁ ଏସବୁକୁ ଦୁଇଟି ଗାଡ଼ିରେ ନିଆଯାଉଥିଲା। ଏନେଇ ବିଶ୍ୱସ୍ତ ସୂତ୍ରରୁ ଖବର ପାଇ ସିଟି ଆଣ୍ଡ ଜିଏସ୍‌ଟି ଏନ୍‌ଫୋର୍ସମେଣ୍ଟ ସ୍କ୍ୱାଡ୍ ପକ୍ଷରୁ ଅତର୍କିତ ଚଢ଼ାଉ କରାଯାଇଥିଲା। ଯାଞ୍ଚ ପରେ ସନ୍ଦେହ ହେବାରୁ ଗାଡ଼ିକୁ ଅଟକ ରଖାଯାଇଥିଲା। ପରେ ପୋଲିସ ଉପସ୍ଥିତିରେ ଉକ୍ତ ଗାଡ଼ିରୁ ସୁନା ଓ ରୁପା କଢ଼ାଯାଇ ଓଜନ କରାଯିବା ସହ ତଦନ୍ତ ଆରମ୍ଭ ହୋଇଥିଲା। ଏ ସମ୍ପର୍କରେ ଜିଏସ୍‌ଟି ଅତିରିକ୍ତ କମିଶନର ମାନସ ସ୍ୱାଇଁ କହିଛନ୍ତି, ଉକ୍ତ ସୁନା ଓ ରୁପା ଓଡ଼ିଶାର ବଡ଼ ବଡ଼ ସୁନା ଦୋକାନୀଙ୍କ ପାଖକୁ ଯିବାର ଥିଲା। ଜିଏସ୍‌ଟି ଆକ୍ଟ ଅନୁଯାୟୀ ସୁନା ଓ ରୁପା କାରବାରରେ ଏକାଧିକ ବିଲ୍ ଦେଖାଇବା କଥା। ଏହା ବିଲ୍ ମଧ୍ୟରେ ଟାକ୍ସ ଇନ୍‌ଭଏସ୍, ଇ-ୱେ ବିଲ୍ ଆଦି ରହିଛି। ତେବେ ଉକ୍ତ ଲଜିଷ୍ଟିକ୍ ଗାଡ଼ି ଯାଞ୍ଚ ବେଳେ ଏହି ଡକ୍ୟୁମେଣ୍ଟ ଆଦି ଦେଖାଯାଇ ନ ଥିଲା। ସେମାନେ ଟ୍ୟାକ୍ସ ଫାଙ୍କିଥିବା ଆମର ସନ୍ଦେହ ହୋଇଥିଲା।

କୋରିଅର ସଂସ୍ଥାର ୪ଜଣଙ୍କୁ ଅଟକ ରଖି ସିଟି ଆଣ୍ଡ ଜିଏସ୍‌ଟିର ତଦନ୍ତ

୨୯ରେ ଆଉ ଏକ ଲଘୁଚାପ

ଭୁବନେଶ୍ୱର,୨୬।୮ (ଅନୁରାଧା ମହାରଣା)

ଗାଙ୍ଗେୟ ପଶ୍ଚିମବଙ୍ଗ ଅଞ୍ଚଳରେ ସୃଷ୍ଟି ହୋଇଥିବା ଲଘୁଚାପ ଓ ଦକ୍ଷିଣପୂର୍ବ ବଙ୍ଗୋପସାଗରରୁ ଉତ୍ତରପୂର୍ବ ବଙ୍ଗୋପସାଗର ପର୍ଯ୍ୟନ୍ତ ବ୍ୟାପିଥିବା ମନ୍‌ସୁନ୍ ଟ୍ରପ୍ ଲାଇନ ପାଇଁ ବର୍ଷା ଜାରି ରହିଛି। ତେବେ ସୃଷ୍ଟ ଲଘୁଚାପ ୨୮ ତାରିଖ ମଧ୍ୟରେ ପଶ୍ଚିମ-ଉତ୍ତରପଶ୍ଚିମ ଦିଗରେ ଗାଙ୍ଗେୟ ପଶ୍ଚିମବଙ୍ଗ, ଝାଡ଼ଖଣ୍ଡ ଓ ଆଖପାଖ ଅଞ୍ଚଳ ସମେତ ଉତ୍ତର ଓଡ଼ିଶା ଅତିକ୍ରମ କରିବ। ତେବେ ୨୯ରେ ଆଉ ଏକ ଲଘୁଚାପ କ୍ଷେତ୍ର ପୂର୍ବ ଓ ଉତ୍ତର ☞ପୃଷ୍ଠା-୪

ଆଲ୍‌ଜିମର୍ସ ଓ ହୃଦ୍‌ରୋଗର ସମାନ ଆନୁବଂଶିକ ଉତ୍ପତ୍ତି

ବାସେଲ,୨୬।୮

ମଣିଷ ଶରୀରରେ ଥିବା ହୃଦୟର ସ୍ଥିତି ସହ ଜଡ଼ିତ ଜିନ୍ ଆଲଜିମର୍ସ ରୋଗରେ ମଧ୍ୟ ଏକ ପ୍ରମୁଖ ଭୂମିକା ଗ୍ରହଣ କରିପାରେ ବୋଲି ଇଣ୍ଟରନ୍ୟାଶନାଲ୍ ଜର୍ନାଲ ଅଫ୍ ମଲିକୁଲାର ସାଇନ୍ସରେ ପ୍ରକାଶିତ ଅଧ୍ୟୟନରୁ ଜଣାପଡ଼ିଛି। ଏହି ଅଧ୍ୟୟନ କରିଥିବା ଗବେଷକମାନେ କହିଛନ୍ତି, ହୃଦୟ ସମ୍ବନ୍ଧିତ ସମସ୍ୟାରେ ଜର୍ଜରିତ ରୋଗୀଙ୍କର ମନେ ପକାଇବା ଏବଂ ଚିନ୍ତା କରିବାର ଶକ୍ତିରେ ମଧ୍ୟ ହ୍ରାସ ଘଟିଥାଏ। ବିଭିନ୍ନ ହୃଦ୍‌ରୋଗରେ ପୀଡ଼ିତ ହେବା ଫଳରେ ସ୍ନାୟୁ କୋଷଗୁଡ଼ିକ ନଷ୍ଟ ହୋଇ ମସ୍ତିଷ୍କକୁ କ୍ଷତି ପହଞ୍ଚାଇବାର ୨୬%ରୁ ଅଧିକ ସମ୍ଭାବନା ଥାଏ। ଆଲଜିମର୍ସ ରୋଗ ଏବଂ ଏଲ୍‌ଡିଏଲ୍ କୋଲେଷ୍ଟ୍ରୋଲ, ଟ୍ରାଇଗ୍ଲିସ୍‌ରାଇଡ୍‌ସ୍, ଟୋଟାଲ କୋଲେଷ୍ଟ୍ରୋଲ ପରି ନିର୍ଦ୍ଦିଷ୍ଟ ଲିପିଡ୍ ମଧ୍ୟରେ ଗୁରୁତ୍ୱପୂର୍ଣ୍ଣ ଆନୁବଂଶିକ ସମ୍ପର୍କ ରହିଥିବା ନେଇ ଉକ୍ତ ଅଧ୍ୟୟନରୁ ଗବେଷକମାନେ

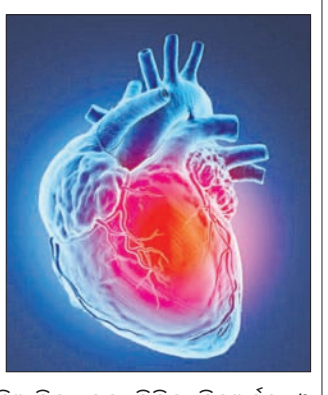

ଜାଣିବାକୁ ପାଇଛନ୍ତି। ଆଲଜିମର୍ସ ଏବଂ କରୋନାରି ଆର୍ଟେରି ମଧ୍ୟରେ ସକାରାତ୍ମକ ଆନୁବଂଶିକ ସମ୍ପର୍କ ରହିଛି। କୌତୂହଳର ବିଷୟ ହେଉଛି, ଉଭୟ ରୋଗର ଆନୁବଂଶିକ ଉପାଦାନଗୁଡ଼ିକ ଅଂଶୀଦାର ହୋଇଥିବାବେଳେ ସେମାନଙ୍କ ମଧ୍ୟରେ ଆକସ୍ମିକ ସମ୍ପର୍କ ନେଇ ଉକ୍ତ ଅଧ୍ୟୟନରେ କୌଣସି ପ୍ରମାଣ ମିଳିନାହିଁ। ଅଧ୍ୟୟନରେ ଆଲ୍‌ଜିମର୍ସ ରୋଗର ଆନୁବଂଶିକ ଆଧାରକୁ ନେଇ ମୂଲ୍ୟବାନ ସୂଚନା ଦିଆଯିବା ସହ ଲିପିଡ ଡିସ୍‌ଅର୍ଡର ଓ କରୋନାରି ଆର୍ଟେରି ପରି ହୃଦ୍‌ରୋଗ ସହ ଆଲ୍‌ଜିମର୍ସ ରୋଗ ମଧ୍ୟରେ ଥିବା ସମ୍ପର୍କକୁ ଦର୍ଶାଯାଇଛି। ତେବେ ଉକ୍ତ ପ୍ରସଙ୍ଗରେ ଅଧିକ ଗବେଷଣାର ଆବଶ୍ୟକତା ରହିଛି। ଆଲ୍‌ଜିମର୍ସ ଏବଂ ବିଭିନ୍ନ ହୃଦ୍‌ରୋଗର ରହିଥିବା ସମ୍ଭାବ୍ୟ ଚିକିତ୍ସାର ବିକାଶ ଏବଂ ଭବିଷ୍ୟତରେ ଏହାକୁ ନେଇ ହେବାକୁ ଥିବା ଗବେଷଣା ଦିଗରେ ଉକ୍ତ ଅଧ୍ୟୟନ ମୂଳଦୁଆ ପକାଇଥିବା ଗବେଷକମାନେ କହିଛନ୍ତି।

ଜାଲ୍ ଜାତି ପ୍ରମାଣପତ୍ରରେ ଚାକିରି

୯ ବର୍ଷରେ ୯୨ ଅଫିସର ବହିଷ୍କୃତ

ନୂଆଦିଲ୍ଲୀ,୨୬।୮

୨୦୧୦ରୁ ୨୦୧୯ ପର୍ଯ୍ୟନ୍ତ ୯ ବର୍ଷ ମଧ୍ୟରେ ଜାଲ୍ ପ୍ରମାଣପତ୍ର ଦେଇ ସରକାରୀ ଚାକିରି କରିଥିବା ନେଇ ୧,୦୮୪ଟି ଅଭିଯୋଗ ହୋଇଥିଲା। ସେମାନଙ୍କ ମଧ୍ୟରୁ ୯୨ ଜଣ ଅଫିସରଙ୍କୁ ଚାକିରିରୁ ବହିଷ୍କାର କରାଯାଇଛି। ସୂଚନା ଅଧିକାର ଆଇନ (ଆର୍‌ଟିଆଇ) ବଳରେ କାର୍ମିକ ଓ ତାଲିମ ବିଭାଗରୁ ମିଳିଥିବା ଏକ ରିପୋର୍ଟରୁ ଏହା ଜଣାପଡ଼ିଛି।

ଗତ ଜୁଲାଇରେ ଟ୍ରେନି ଆଇଏଏସ୍ ଅଫିସର ପୂଜା ଖେଡ୍‌କର ହାଇପ୍ରୋଫାଇଲ୍ ମାମଲାରେ ସାର୍ଟିଫିକେଟ୍ ଜାଲିଆତି ଘଟଣା ସାମ୍ନାକୁ ଆସିବା ପରେ ଏକ ଗଣମାଧ୍ୟମ ପକ୍ଷରୁ ଏଭଳି ଜାଲିଆତି ସମ୍ପର୍କିତ ତଥ୍ୟ ଆର୍‌ଟିଆଇରେ ମଗାଯାଇଥିଲା। ପୂଜା ଖେଡ୍‌କର ଜାଲ୍ ଭିନ୍ନକ୍ଷମ ଏବଂ ଓବିସି ପ୍ରମାଣପତ୍ର ଦେଇ ୨୦୨୧ରେ ସିଭିଲ୍ ସର୍ଭିସ ପରୀକ୍ଷା ଦେଇଥିଲେ। ଜାଲିଆତି ଜଣାପଡ଼ିବା ପରେ ୟୁପିଏସ୍‌ସି ତାଙ୍କ ଫଳାଫଳକୁ ରଦ୍ଦ କରିଦେଇଥିଲା।

୯୩ଟି ମନ୍ତ୍ରଣାଳୟ ଓ ସରକାରୀ ବିଭାଗ ମଧ୍ୟରୁ ୫୯ଟିର ତଥ୍ୟ ଆର୍‌ଟିଆଇ ରେକର୍ଡରେ ଉପଲବ୍ଧ ହୋଇଛି। ଉକ୍ତ ରିପୋର୍ଟ ଅନୁଯାୟୀ ଉପରୋକ୍ତ ସମୟ ମଧ୍ୟରେ ରେଲୱେରେ ଜାଲ୍ ସାର୍ଟିଫିକେଟରେ ନିଯୁକ୍ତି ସମ୍ପର୍କିତ ସର୍ବାଧିକ ୩୪୯ ଅଭିଯୋଗ ଆସିଥିବାବେଳେ ଡାକ ବିଭାଗରେ ୨୫୯, ଜାହାଜ ଚଳାଚଳ ମନ୍ତ୍ରଣାଳୟରେ ୨୦୨, ଖାଦ୍ୟ ଓ ସାଧାରଣ ବଣ୍ଟନ ବିଭାଗରେ ୧୩୮ଟି ଅଭିଯୋଗ ହୋଇଥିଲା। ସେଥିରୁ ଅଧିକାଂଶ ମାମଲା ବିଭିନ୍ନ ଅଦାଲତରେ ବିଚାରାଧୀନ ରହିଛି। ୨୦୧୦ରେ ତତ୍କାଳୀନ ଅନୁସୂଚିତ ଜାତି/ଜନଜାତି କଲ୍ୟାଣ ସମ୍ପର୍କିତ ସଂସଦୀୟ କମିଟିଙ୍କ ସୁପାରିସ୍ କ୍ରମେ କାର୍ମିକ ଓ ତାଲିମ ବିଭାଗ ଏଭଳି ଅଭିଯୋଗର ତଥ୍ୟ ସଂଗ୍ରହ ଆରମ୍ଭ କରିଥିଲା।

ସରକାରୀ ନିଯୁକ୍ତିରେ ଅନୁସୂଚିତ ଜାତିଙ୍କ ପାଇଁ ୧୫ ପ୍ରତିଶତ ସଂରକ୍ଷଣ ବ୍ୟବସ୍ଥା ଥିବାବେଳେ ଅନୁସୂଚିତ ☞ପୃଷ୍ଠା-୪

ସଂକ୍ଷେପରେ

ଲଦାଖକୁ ମିଳିଲା ୫ ନୂଆ ଜିଲା

ନୂଆଦିଲ୍ଲୀ, ୨୬।୮ (ପି.ଟି.)

କେନ୍ଦ୍ରଶାସିତ ଅଞ୍ଚଳ ଲଦାଖରେ ୫ ନୂତନ ଜିଲାର ଗଠନ ନେଇ ସୋମବାର କେନ୍ଦ୍ର ସ୍ୱରାଷ୍ଟ୍ର ମନ୍ତ୍ରୀ ଅମିତ୍ ଶାହା ଘୋଷଣା କରିଛନ୍ତି। ଏହି ୫ ନୂଆ ଜିଲାର ନାମ ହେଉଛି ଜାନ୍‌ସ୍କର, ଦ୍ରାସ, ଶାମ, ନୁବ୍ରା, ଚାଙ୍ଗଥାଙ୍ଗ। ବିକଶିତ ତଥା ସମୃଦ୍ଧ ଲଦାଖର ନିର୍ମାଣ ପାଇଁ ଉକ୍ତ ୫ ଜିଲାର ଗଠନ ସହାୟକ ହେବ ବୋଲି ସ୍ୱରାଷ୍ଟ୍ର ମନ୍ତ୍ରୀ କହିଛନ୍ତି। ସେହିପରି ଏହାଫଳରେ କେନ୍ଦ୍ର ସରକାରଙ୍କ ଅନେକ ଯୋଜନା ଅତି ସହଜରେ ଲଦାଖବାସୀଙ୍କ ନିକଟରେ ପହଞ୍ଚିପାରିବ ବୋଲି ସେ କହିଛନ୍ତି। ସୂଚନାଯୋଗ୍ୟ, ୨୦୧୯ ଅଗଷ୍ଟ ୫ରେ ଜମ୍ମୁ-କଶ୍ମୀରଠାରୁ ଅଲଗା ହୋଇ ଲଦାଖ ଏକ କେନ୍ଦ୍ରଶାସିତ ଅଞ୍ଚଳରେ ପରିଣତ ହୋଇଥିଲା। ଏହା କେନ୍ଦ୍ର ସ୍ୱରାଷ୍ଟ୍ର ମନ୍ତ୍ରଣାଳୟର ପ୍ରତ୍ୟକ୍ଷ ପ୍ରଶାସନିକ ନିୟନ୍ତ୍ରଣରେ ଆସୁଛି।

କଶ୍ମୀର ନିର୍ବାଚନ: ପ୍ରଥମ ପର୍ଯ୍ୟାୟ ପାଇଁ ଭାଜପାର ୧୬ ପ୍ରାର୍ଥୀ

ନୂଆଦିଲ୍ଲୀ, ୨୬।୮ (ପି.ଟି.)

ଜମ୍ମୁ-କଶ୍ମୀର ବିଧାନସଭା ନିର୍ବାଚନର ପ୍ରଥମ ପର୍ଯ୍ୟାୟ ଭୋଟ ସେପ୍ଟେମ୍ବର ୧୮ରେ ହେବାକୁ ଥିବାବେଳେ ଭାଜପା ଏଥିପାଇଁ ସୋମବାର ୧୬ ଜଣିଆ ପ୍ରାର୍ଥୀ ତାଲିକା ଘୋଷଣା କରିଛି। ଏହାର କିଛି ଘଣ୍ଟା ପୂର୍ବରୁ ଦଳ ପକ୍ଷରୁ ଦ୍ୱିତୀୟ ଓ ତୃତୀୟ ପର୍ଯ୍ୟାୟ ନିର୍ବାଚନ ପାଇଁ ଯଥାକ୍ରମେ ୧୦ ଏବଂ ୧୯ ପ୍ରାର୍ଥୀଙ୍କ ନାଁ ପ୍ରକାଶ ପାଇଥିବାବେଳେ ପରେ ତାହାକୁ ପ୍ରତ୍ୟାହାର କରିନିଆଯାଇଥିଲା। ୯୦ ଆସନ ବିଶିଷ୍ଟ ବିଧାନସଭାର ପ୍ରଥମ ପର୍ଯ୍ୟାୟ ନିର୍ବାଚନ ପାଇଁ ନାମାଙ୍କନ ପତ୍ର ଦାଖଲର ଶେଷ ତାରିଖ ଅଗଷ୍ଟ ୨୭ ରହିଥିବାବେଳେ ଦ୍ୱିତୀୟ ଓ ତୃତୀୟ ପର୍ଯ୍ୟାୟ ପାଇଁ ନାମାଙ୍କନ ପ୍ରକ୍ରିୟା ଯଥାକ୍ରମେ ଅଗଷ୍ଟ ୨୯ ଏବଂ ସେପ୍ଟେମ୍ବର ୫ରୁ ଆରମ୍ଭ ହେବ। ଏହି ଦୁଇ ପର୍ଯ୍ୟାୟରେ ଭୋଟ ଗ୍ରହଣ ସେପ୍ଟେମ୍ବର ୨୫ ଏବଂ ଅକ୍ଟୋବର ୧ରେ ହେବ। ରବିବାର ସନ୍ଧ୍ୟାରେ ଭାଜପା କେନ୍ଦ୍ରୀୟ ନିର୍ବାଚନ କମିଟି ବୈଠକ ବସି ପ୍ରଥମ ପର୍ଯ୍ୟାୟ ପାଇଁ ପ୍ରାର୍ଥୀଙ୍କ ନାମ ଚୂଡ଼ାନ୍ତ କରାଯାଇଥିଲା।

ଯୁଦ୍ଧବିରତି ଆଶା ମଉଳିଲା

ଇସ୍ରାଏଲ୍ ନିର୍ଦ୍ଦେଶ ପରେ ଗାଜାରୁ ଗଣପଳାୟନ

ଗାଜା ସିଟି, ୨୬।୮

ଗାଜା ଉପରେ ଇସ୍ରାଏଲ୍‌ର ଆକ୍ରମଣ ଜାରି ରହିଥିବାବେଳେ ଯୁଦ୍ଧବିରତି ଆଶା ମଉଳିବାରେ ଲାଗିଛି। କେନ୍ଦ୍ରୀୟ ଗାଜା ଷ୍ଟ୍ରିପ୍‌ର ଡେଇର ଅଲ୍-ବାଲାହ ଛାଡ଼ି ପଳାଇବାକୁ ରବିବାର ବିଳମ୍ବିତ ରାତିରେ ଇସ୍ରାଏଲ୍ ନୂଆ ନିର୍ଦ୍ଦେଶନାମା କରିବା ପରେ ୨,୫୦,୦୦୦ ଲୋକ ଅନ୍ୟତ୍ର ପଳାଇଲେଣି। ୧୦ ମାସ ହେଲା ଆକ୍ରମଣ ଜାରି ରହିଥିବାବେଳେ ଇସ୍ରାଏଲ୍ ଅନେକ ଥର ଅଞ୍ଚଳ ଖାଲି କରିବା ପାଇଁ ନିର୍ଦ୍ଦେଶନାମା ଜାରି କଲାଣି। ଫଳରେ ପାଲେଷ୍ଟିନୀୟଙ୍କ ଦୁର୍ଦ୍ଦଶା ବଢ଼ିଚାଲିଛି।

କଙ୍ଗନାଙ୍କ ମନ୍ତବ୍ୟକୁ ନେଇ ଅଡ଼ୁଆରେ ଭାଜପା

ଭାଜପା ଏମ୍‌ପି କଙ୍ଗନା ରାଣାଓ୍ୱତ୍ କୃଷକମାନଙ୍କ ଆନ୍ଦୋଳନକୁ ନେଇ ଦେଇଥିବା ବିବାଦୀୟ ମନ୍ତବ୍ୟ ଦଳକୁ ଅଡ଼ୁଆରେ ପକାଇଛି। କଙ୍ଗନା ଯାହା କହିଛନ୍ତି, ତାହା ଦଳର ଆଭିମୁଖ୍ୟ ନୁହେଁ ବୋଲି ଭାଜପା କହିଛି। ଭବିଷ୍ୟତରେ ଏଭଳି ମନ୍ତବ୍ୟ ନ ଦେବା ପାଇଁ ଅଭିନେତ୍ରୀରୁ ରାଜନେତ୍ରୀ ହୋଇଥିବା କଙ୍ଗନାଙ୍କୁ ଦଳ ତାଗିଦା କରିଛି।

ମଣ୍ଡି ଏମ୍‌ପି କଙ୍ଗନା ତାଙ୍କ ମନ୍ତବ୍ୟକୁ ନେଇ ଅନେକ ସମୟରେ ବିବାଦ ମଧ୍ୟରେ ରହିଆନ୍ତି। ବିଦେଶୀ ଶକ୍ତି ଭାରତରେ କୃଷକ ଆନ୍ଦୋଳନକୁ

କଙ୍ଗନା ରଣାଓ୍ୱତ୍

ଇନ୍ଧନ ଯୋଗାଉଛନ୍ତି। ପ୍ରଧାନମନ୍ତ୍ରୀ ନରେନ୍ଦ୍ର ମୋଦିଙ୍କ ସରକାର ଯଦି କଠୋର ପଦକ୍ଷେପ ନ ନିଅନ୍ତି, ତେବେ କୃଷକମାନଙ୍କ ଆନ୍ଦୋଳନ ବାଂଲାଦେଶ ଭଳି ସଙ୍କଟ ସୃଷ୍ଟି କରିପାରେ ବୋଲି ସେ କହିଥିଲେ। ଏହାକୁ ନେଇ ଭାଜପା ବିଭିନ୍ନ ମହଲରେ ସମାଲୋଚିତ ହେବା ପରେ ନିଜକୁ ଉକ୍ତ ମନ୍ତବ୍ୟଠାରୁ ଦୂରେଇ ରଖିଛି। କୃଷକ ଆନ୍ଦୋଳନ ସମ୍ପର୍କରେ ଭାଜପା ଏମ୍‌ପିଙ୍କ ମନ୍ତବ୍ୟ ଦଳୀୟ ଆଭିମୁଖ୍ୟର ପ୍ରତିଫଳନ ନୁହେଁ। ତାଙ୍କ ମନ୍ତବ୍ୟ ସହ ଭାଜପା ସହମତ ନୁହେଁ। ଦଳୀୟ ନୀତି ନିଷ୍ପତ୍ତି ସମ୍ପର୍କରେ କହିବାର କ୍ଷମତା କିମ୍ବା ଅନୁମତି ତାଙ୍କୁ ଦିଆଯାଇ ନ ଥିବା ଭାଜପା କହିଛି।

ଅଭିନେତ୍ରୀଙ୍କୁ ମନ୍ଦିର ପ୍ରବେଶ ପାଇଁ ହିନ୍ଦୁ ପ୍ରମାଣପତ୍ର ମଗାଗଲା

ତାମିଲନାଡୁର ମଦୁରାଇରେ ଥିବା ପ୍ରସିଦ୍ଧ ଶ୍ରୀ ମୀନାକ୍ଷୀ ସୁନ୍ଦରେଶ୍ୱରୀ ମନ୍ଦିରରେ ପ୍ରବେଶ ପାଇଁ ଅଭିନେତ୍ରୀ ନମିଥାଙ୍କୁ ହିନ୍ଦୁ ପ୍ରମାଣପତ୍ର ଦେଖାଇବାକୁ କୁହାଯାଇଥିବା ସେ ଅଭିଯୋଗ କରିଛନ୍ତି। ମନ୍ଦିର କର୍ତ୍ତୃପକ୍ଷଙ୍କ ନିଷ୍ଠୁର ଆଚରଣକୁ ନେଇ ସେ ଅସନ୍ତୋଷ ବ୍ୟକ୍ତ କରିଛନ୍ତି। ଭାଜପା ରାଜ୍ୟ କାର୍ଯ୍ୟକାରିଣୀ ସଦସ୍ୟ ଥିବା ନମିଥାଙ୍କ ଅଭିଯୋଗ ଅନୁଯାୟୀ, ମନ୍ଦିର କର୍ତ୍ତୃପକ୍ଷ ତାଙ୍କୁ ଦର୍ଶନ ପାଇଁ ଯିବାକୁ ଦେଇ ନ ଥିଲେ ଓ ନିଜକୁ ହିନ୍ଦୁ ଭାବେ ପ୍ରମାଣିତ କରିବା ପାଇଁ ସାର୍ଟିଫିକେଟ

ନମିଥା

ଓ ଜାତି ସାର୍ଟିଫିକେଟ ଦେଖାଇବାକୁ କହିଥିଲେ। ଦେଶର ଏକ ମନ୍ଦିରକୁ ଦର୍ଶନ କରିବାକୁ ଯିବା ବେଳେ ଏଭଳି କଟକଣା କ'ଣ ପାଇଁ ସେ ବୁଝିପାରୁ ନ ଥିବା କହିଛନ୍ତି। ଅଭିନେତ୍ରୀ କହିଛନ୍ତି, ସେ ଜନ୍ମରୁ ହିନ୍ଦୁ ଓ ତିରୁପତିରେ ବିବାହ କରିଥିବା ସମସ୍ତେ ଜାଣନ୍ତି। ତାଙ୍କ ପୁଅ ନାଁ ମଧ୍ୟ ଭଗବାନ କୃଷ୍ଣଙ୍କ ନାମ ଅନୁସାରେ ରଖାଯାଇଛି। ଅନ୍ୟପକ୍ଷରେ ମନ୍ଦିର ପ୍ରଶାସନ ତାଙ୍କ ଅଭିଯୋଗକୁ ଖଣ୍ଡନ କରିଛନ୍ତି। ସେ ଓ ତାଙ୍କ ସ୍ୱାମୀ ମାସ୍କ ପିନ୍ଧି ଆସିଥିବାରୁ ସେମାନେ ହିନ୍ଦୁ କି ନୁହନ୍ତି, ପରମ୍ପରା ଅନୁଯାୟୀ ତାହା ଜାଣିବା ପାଇଁ ମନ୍ଦିର କର୍ତ୍ତୃପକ୍ଷ ଅଟକାଇଥିଲେ ବୋଲି କହିଛନ୍ତି।

ୟୁକ୍ରେନ୍‌ରେ ରୁଷିଆର ଜୋର୍‌ଦାର ଆକ୍ରମଣ

ଶତାଧିକ କ୍ଷେପଣାସ୍ତ୍ର, ଡ୍ରୋନ୍ ଛାଡ଼ିଲା

କିଭ୍, ୨୬।୮

ୟୁକ୍ରେନ୍‌ର ଶକ୍ତି ଭିତ୍ତିଭୂମି ପ୍ରକଳ୍ପକୁ ଟାର୍ଗେଟ କରି ରୁଷିଆ ସୋମବାର ଜୋର୍‌ଦାର ଆକ୍ରମଣ କରିଛି। ରୁଷିଆ ସେନା ପକ୍ଷରୁ ୧୦୦ ମିଶାଇଲ୍ ଏବଂ ଶତାଧିକ ଡ୍ରୋନ୍‌ରେ ଆକ୍ରମଣ କରାଯାଇଥିଲା। ରବିବାର ମଧ୍ୟରାତ୍ରରୁ ହୋଇଥିବା ଏହି ଆକ୍ରମଣରେ ଅନ୍ୟୂନ ୩ ଜଣଙ୍କ ମୃତ୍ୟୁ ଘଟିଥିବାବେଳେ ବ୍ୟାପକ କ୍ଷୟକ୍ଷତି ହୋଇଛି। ଗତ କିଛି ସପ୍ତାହ ମଧ୍ୟରେ ୟୁକ୍ରେନ୍ ଉପରେ ମସ୍କୋର ଏହା ସବୁଠୁ ବଡ଼ ଆକ୍ରମଣ।

ୟୁକ୍ରେନ୍ ବାୟୁସେନାର ସୂଚନା ଅନୁଯାୟୀ ରୁଷିଆ ଡ୍ରୋନ୍‌ଗୁଡ଼ିକ ଏକାଧିକ ଗ୍ରୁପ୍‌ରେ ପୂର୍ବ, ଦକ୍ଷିଣ, ଉତ୍ତର ଓ କେନ୍ଦ୍ରୀୟ ଅଞ୍ଚଳକୁ ଟାର୍ଗେଟ କରିଥିଲା। ଏହା ପରେ ଶତାଧିକ କ୍ରୁଜ୍ ଓ ବାଲିଷ୍ଟିକ୍ ମିଶାଇଲ ମାଡ଼ କରାଯାଇଥିଲା। ରାଜଧାନୀ କିଭ୍‌ରେ ବିସ୍ଫୋରଣର ଶବ୍ଦ ଶୁଣାଯାଇଥିବାବେଳେ

ରୁଷିଆର ମିଶାଇଲ ଆକ୍ରମଣରେ ଏକ ବହୁତଳ ବିଲ୍ଡିଂ ଧ୍ୱଂସ ହୋଇଯାଇଛି।

ସହରରେ ବିଦ୍ୟୁତ୍ ଓ ଜଳଯୋଗାଣ ବାଧାପ୍ରାପ୍ତ ହୋଇଛି। ୟୁକ୍ରେନ୍ ରାଷ୍ଟ୍ରପତି ଭୋଲୋଡିମିର ଜେଲେନ୍‌ସ୍କି ଆକ୍ରମଣ ସମ୍ପର୍କରେ ୟୁରୋପୀୟ ରାଷ୍ଟ୍ରଗୁଡ଼ିକୁ ଅବଗତ କରାଇଛନ୍ତି। ୟୁକ୍ରେନ୍ ଉପରେ ଶତ୍ରୁପକ୍ଷର ମିଶାଇଲ ଏବଂ ଡ୍ରୋନ୍‌ଗୁଡ଼ିକୁ ପ୍ରତିହତ କରିବା ପାଇଁ ସେ ପାଶ୍ଚାତ୍ୟ ଦେଶଗୁଡ଼ିକର ସହଯୋଗ ଚାହିଁଛନ୍ତି। ଆମ ଏୟାର ଡିଫେନ୍ସ ସିଷ୍ଟମ ଏବଂ ଲଡୁଆ ବିମାନ ଏଫ୍-୧୬ ସହ ୟୁରୋପୀୟ ବିମାନ ବାହିନୀ ଏକାଠି କାମ କଲେ ୟୁକ୍ରେନ୍‌ର ବିଭିନ୍ନ ସ୍ଥାନରେ ହେଉଥିବା ଆକ୍ରମଣକୁ ପ୍ରତିହତ କରାଯାଇପାରିବ ବୋଲି ଜେଲେନ୍‌ସ୍କି ଏକ ସୋସିଆଲ ମିଡିଆ ପୋଷ୍ଟରେ କହିଛନ୍ତି। ଯଦି ମଧ୍ୟପ୍ରାଚ୍ୟରେ ଏଭଳି ଏକତା କାର୍ଯ୍ୟ କରିଛି, ତେବେ ୟୁରୋପରେ ମଧ୍ୟ କାର୍ଯ୍ୟ କରିବା ଆବଶ୍ୟକ ବୋଲି ସେ ମତ ଦେଇଛନ୍ତି। ଦୀର୍ଘ ଲକ୍ଷ୍ୟଭେଦ କ୍ଷମତା ଥିବା ଅସ୍ତ୍ର ବ୍ୟବହାର ଉପରେ ରହିଥିବା କଟକଣାକୁ ୟୁକ୍ରେନ୍ ଏହାର ସହଯୋଗୀ ରାଷ୍ଟ୍ରଗୁଡ଼ିକୁ ନିବେଦନ କରିଛି। ରୁଷିଆ ଭିତରେ ଆକ୍ରମଣ ପାଇଁ କିଭ୍ ଏଭଳି ଅସ୍ତ୍ର ବ୍ୟବହାର କରିବାକୁ ଚାହୁଁଛି।

ୟୁକ୍ରେନ୍‌ର ଲୁସ୍କ ସହରରେ ଏକ ବହୁତଳ ଆବାସିକ ବିଲ୍ଡିଂ ଆକ୍ରମଣରେ ଧ୍ୱଂସ ହେବା ସହ ଭିତ୍ତିଭୂମି ପ୍ରକଳ୍ପ କ୍ଷତିଗ୍ରସ୍ତ ହୋଇଛି ଓ ଜଣେ ପ୍ରାଣ ହରାଇଛନ୍ତି। ସେହିପରି କେନ୍ଦ୍ରୀୟ ଡିପ୍ରୋପେଟ୍ରୋଭସ୍କ ଅଞ୍ଚଳରେ ବହୁ ବିଲ୍ଡିଂ କ୍ଷତିଗ୍ରସ୍ତ ହେବା ସହ ୨ଟି ବିଲ୍ଡିଂ ସମ୍ପୂର୍ଣ୍ଣ ଧ୍ୱଂସ ହୋଇଯାଇଥିବା ବେଳେ ଜଣେ ନିହତ ହୋଇଛନ୍ତି। ଭଗ୍ନାବଶେଷ ତଳୁ ଜଣଙ୍କୁ ଉଦ୍ଧାର କରାଯାଇଛି। ଜାପୋରିଝିଆର ଉତ୍ତର ପୂର୍ବାଞ୍ଚଳରେ ଜଣେ ଲୋକଙ୍କ ମୃତ୍ୟୁ ଘଟିବା ସହ ଭିତ୍ତିଭୂମି ପ୍ରକଳ୍ପ କ୍ଷତିଗ୍ରସ୍ତ ହୋଇଛି। ମିକୋଲାଇଭ୍ ଅଞ୍ଚଳରେ ୩ ଜଣ ଆହତ ହୋଇଛନ୍ତି।

ପାକିସ୍ତାନରେ ୩୩ ବସ୍‌ଯାତ୍ରୀଙ୍କୁ ହତ୍ୟା

କରାଚୀ, ୨୬।୮ (ପି.ଟି.)

ପାକିସ୍ତାନର ବେଲୁଚିସ୍ତାନ ପ୍ରଦେଶରେ ସୋମବାର ୨ଟି ଆକ୍ରମଣରେ ୩୩ ଜଣଙ୍କ ମୃତ୍ୟୁ ଘଟିଛି। ବନ୍ଧୁକଧାରୀମାନେ ଉକ୍ତ ପ୍ରଦେଶର ମୁସାଖେଲ୍ ଜିଲାରେ ଏକ ବସ୍‌ରୁ ଯାତ୍ରୀମାନଙ୍କୁ ଓହ୍ଲାଇଦେଇ ସେମାନଙ୍କ ପରିଚୟ ଯାଞ୍ଚ କରିବା ପରେ ଗୁଳି ଚଳାଇଥିଲେ। ଏଥିରେ ୨୩ ଜଣଙ୍କ ମୃତ୍ୟୁ ଘଟିଛି। ମୃତକମାନେ ପାକିସ୍ତାନ ପଞ୍ଜାବ ପ୍ରଦେଶର। ଜାତିଆଣ ପରିଚୟକୁ ନେଇ ସେମାନଙ୍କୁ ହତ୍ୟା କରାଯାଇଥିବା କୁହାଯାଉଛି। ସେହିପରି କଲାତ ଜିଲାରେ ହୋଇଥିବା ଅନ୍ୟ ଏକ ଆକ୍ରମଣରେ ୪ ପୋଲିସ ଅଫିସରଙ୍କ ସମେତ ୧୦ ଜଣଙ୍କ ମୃତ୍ୟୁ ଘଟିଛି। ଆତଙ୍କବାଦୀମାନେ ୨୪ ଓ ୨୫ ତାରିଖ ରାତିରେ ବେଲୁଚିସ୍ତାନର ଏକାଧିକ ସ୍ଥାନରେ ଆକ୍ରମଣ କରିଥିଲେ। ସେମାନେ ମୁସାଖେଲସ୍ଥିତ ଜାତୀୟ ରାଜପଥରେ ୧୨ଟି ଗାଡ଼ି ଜାଳି ଦେଇଛନ୍ତି। ଆତଙ୍କବାଦୀ ସଂଗଠନ ବେଲୋଚ ଲିବରେଶନ ଆର୍ମି (ବିଏଲ୍‌ଏ) ଉକ୍ତ ଆକ୍ରମଣ ପାଇଁ ନିଜକୁ ଦାୟୀ କରିଛି। ପାକିସ୍ତାନ ରାଷ୍ଟ୍ରପତି ଅସିଫ୍ ଅଲି ଜର୍ଦ୍ଦାରୀ ଏବଂ ପ୍ରଧାନମନ୍ତ୍ରୀ ଶେହବାଜ ଶରିଫ୍ ଉକ୍ତ ଆକ୍ରମଣକୁ ଦୃଢ଼ ନିନ୍ଦା କରିଛନ୍ତି।

ଆର୍ଥିକ ଅନିୟମିତତା: ସିବିଆଇ ଏତଲାରେ ସନ୍ଦୀପ୍ ଅଭିଯୁକ୍ତ

କୋଲକାତା, ୨୬।୮ (ପି.ଟି.)

ଆର୍.ଜି. ମେଡିକାଲ କଲେଜରେ ଆର୍ଥିକ ଅନିୟମିତତା ମାମଲାରେ ସିବିଆଇ ଏତଲା ଦାଏର କରିଛି। ମେଡିକାଲ କଲେଜର ପୂର୍ବତନ ପ୍ରିନ୍ସିପାଲ ସନ୍ଦୀପ୍ ଘୋଷଙ୍କ ନାଁ ଉକ୍ତ ଏତଲାରେ ରହିଛି। ତାଙ୍କ କାର୍ଯ୍ୟକାଳରେ ମେଡିକାଲ କଲେଜରେ ଆର୍ଥିକ ଅନିୟମିତତା ହୋଇଥିଲା। ତାଙ୍କ ବିରୋଧରେ ଆଇପିସିର ଦଫା ୧୨୦ବି (ଆପରାଧିକ ଷଡ଼ଯନ୍ତ୍ର), ୪୨୦ (ଠକେଇ ଓ ଅସାଧୁ କାରବାର) ଏବଂ ଦୁର୍ନୀତି ନିବାରଣ ଆଇନର ଧାରା ୭ ଲାଗିଛି। ଏହା ସଙ୍ଗାନ ଅପରାଧ ହୋଇଥିବାରୁ ଜାମିନବିହୀନ ବୋଲି କୋଲକାତା ହାଇକୋର୍ଟର ଜଣେ ବରିଷ୍ଠ ଆଇନଜୀବୀ କହିଛନ୍ତି। ତାଙ୍କ ବ୍ୟତୀତ ମଧ୍ୟ ଜୋରହାଟର ମା' ତାରା ଟ୍ରେଡର୍ସ, ବେଲଗାଛିଆର ଏଶାନ କେଫ୍ ଏବଂ ଖମା ଲୌହା ବିରୋଧରେ ମଧ୍ୟ ମାମଲା ରୁଜୁ ହୋଇଛି।

ଅନ୍ୟପକ୍ଷରେ ଟ୍ରେନି ମହିଳା ଡାକ୍ତରଙ୍କୁ ବଳାତ୍କାର ଓ ହତ୍ୟା ମାମଲାରେ ସୋମବାର ପୁନର୍ବାର ସନ୍ଦୀପ୍ ଓ ଅନ୍ୟମାନଙ୍କର ପଲିଗ୍ରାଫ୍ ପରୀକ୍ଷା କରାଯାଇଛି।

ଆର୍.ଜି. କର ମେଡିକାଲ କଲେଜ ଓ ହସ୍ପିଟାଲରେ ଟ୍ରେନି ମହିଳା ଡାକ୍ତରଙ୍କୁ ବଳାତ୍କାର ଓ ହତ୍ୟା ଘଟଣାରେ ନ୍ୟାୟ ଦାବିରେ ସୋମବାର କୋଲକାତାରେ ଭିନ୍ନକ୍ଷମମାନେ ବିକ୍ଷୋଭ କରୁଛନ୍ତି।

ଅଭିଷେକ ବାନାର୍ଜୀଙ୍କ ଝିଅଙ୍କୁ ବଳାତ୍କାର ଧମକ

କୋଲକାତା, ୨୬।୮

କୋଲ୍‌କାତାରେ ମହିଳା ଟ୍ରେନି ଡାକ୍ତରଙ୍କୁ ବଳାତ୍କାର ଓ ହତ୍ୟା ଘଟଣାକୁ ନେଇ ଦେଶବ୍ୟାପୀ ପ୍ରତିବାଦ ଜାରି ରହିଛି। ଏହାରି ମଧ୍ୟରେ ପଶ୍ଚିମବଙ୍ଗ ମୁଖ୍ୟମନ୍ତ୍ରୀ ମମତା ବାନାର୍ଜୀଙ୍କ ପୁତୁରା ତଥା ତୃଣମୂଳ କଂଗ୍ରେସ(ଟିଏମ୍‌ସି) ଏମ୍‌ପି ଅଭିଷେକ ବାନାର୍ଜୀଙ୍କ ୧୧ ବର୍ଷୀୟା ନାବାଳିକା ଝିଅଙ୍କୁ ବଳାତ୍କାର ଧମକ ମିଳିଥିବାର ଏକ ମାମଲା ସାମ୍ନାକୁ ଆସିଛି। ଟ୍ରେନି ଡାକ୍ତରଙ୍କୁ ବଳାତ୍କାର ଓ ହତ୍ୟା ବିରୋଧରେ ଗତ ୯ ତାରିଖରେ କୋଲ୍‌କାତାରେ ହୋଇଥିବା ବିକ୍ଷୋଭ ପ୍ରଦର୍ଶନରେ ଜଣେ ବିକ୍ଷୋଭକାରୀ ଅଭିଷେକଙ୍କ ନାବାଳିକା ଝିଅଙ୍କୁ ବଳାତ୍କାର କରିବା ପାଇଁ ୧୦ କୋଟି ଟଙ୍କାର ପୁରସ୍କାର ରାଶି ଘୋଷଣା କରିଥିଲେ। ଉକ୍ତ ଭିଡିଓ ସୋସିଆଲ ମିଡିଆରେ ଭାଇରାଲ ହୋଇଥିଲା। ପଶ୍ଚିମବଙ୍ଗ ଶିଶୁ ଅଧିକାର ସୁରକ୍ଷା ଆୟୋଗ ଉକ୍ତ ଘଟଣାକୁ ନିଜଆଡୁ ସଙ୍ଗାନ ନେଇ ୨ ଦିନ ମଧ୍ୟରେ ରିପୋର୍ଟ ପ୍ରଦାନ କରିବାକୁ କୋଲ୍‌କାତା ପୋଲିସକୁ ନୋଟିସ୍ ଜାରି କରିଛନ୍ତି। ପୋକ୍‌ସୋ ଆକ୍ଟ ଓ ଜୁଭେନାଇଲ ଜଷ୍ଟିସ୍ ଆକ୍ଟ

ପୋଲିସକୁ ୨ ଦିନ ମଧ୍ୟରେ ରିପୋର୍ଟ ମାଗିଲେ ଶିଶୁ ଅଧିକାର ଆୟୋଗ

ଅଭିଷେକ ବାନାର୍ଜୀ

ଅନୁଯାୟୀ, ଅଭିଯୁକ୍ତଙ୍କୁ ଗିରଫ କରି ତାଙ୍କ ବିରୋଧରେ କଡ଼ା କାର୍ଯ୍ୟାନୁଷ୍ଠାନ ଗ୍ରହଣ କରିବାକୁ ଆୟୋଗ ନିର୍ଦ୍ଦେଶ ଦେଇଛନ୍ତି। ଜଣେ ମହିଳାଙ୍କ ବଳାତ୍କାର ଘଟଣା ପରେ ହିସାବ ବରାବର କରିବା ଉଦ୍ଦେଶ୍ୟରେ ଆଉ ଜଣେ ନାବାଳିକାଙ୍କୁ ବଳାତ୍କାର ଧମକ୍ ଦେବାକୁ ଏକ ସାଂଘାତିକ ଅପରାଧ ବୋଲି ପଶ୍ଚିମବଙ୍ଗ ଶିଶୁ ଅଧିକାର ସୁରକ୍ଷା ଆୟୋଗର ଅଧକ୍ଷା ଅନନ୍ୟା ଚକ୍ରବର୍ତ୍ତୀ କହିଛନ୍ତି। ଏଭଳି ମାନସିକତା ସମାଜ ପାଇଁ ହାନିକାରକ ବୋଲି ସେ କହିଛନ୍ତି।

ଦ୍ୱାଦଶ ଶ୍ରେଣୀ ରିପୋର୍ଟ କାର୍ଡରେ ୯ମରୁ ଏକାଦଶ ଶ୍ରେଣୀ ମାର୍କ ସାମିଲ ପ୍ରସ୍ତାବ

ନୂଆଦିଲ୍ଲୀ, ୨୬।୮

ଦ୍ୱାଦଶ ଶ୍ରେଣୀ ପାଠପଢ଼ା ଶେଷରେ ଛାତ୍ରୀଛାତ୍ରଙ୍କ ଚୂଡ଼ାନ୍ତ ମାର୍କରେ ନବମ, ଦଶମ ଏବଂ ଏକାଦଶ ଶ୍ରେଣୀ ପରୀକ୍ଷା ନମ୍ବରକୁ ସାମିଲ କରିବା ପାଇଁ ଏନ୍‌ସିଇଆର୍‌ଟିର ସ୍ୱାଧୀନ ଶାଖା ପର୍‌ଫର୍ମାନ୍ସ ଆସେସ୍‌ମେଣ୍ଟ ରିଭ୍ୟୁ ଆଣ୍ଡ ଆନାଲିସିସ୍ ଅଫ୍ ନଲେଜ ଫର୍ ହୋଲିଷ୍ଟିକ୍ ଡେଭେଲପ୍‌ମେଣ୍ଟ (ପରଖ) ପକ୍ଷରୁ ପ୍ରସ୍ତାବ ଦିଆଯାଇଛି। ଗତବର୍ଷ ଏନ୍‌ସିଇଆର୍‌ଟି ଗଠନ କରିଥିବା ପରଖ ଶିକ୍ଷା ମନ୍ତ୍ରଣାଳୟକୁ ରିପୋର୍ଟ ଦେଇଛି। ଦେଶର ସ୍କୁଲ୍ ବୋର୍ଡଗୁଡ଼ିକର ମୂଲ୍ୟାୟନକୁ ମାନକୀକୃତ କରିବା ଲକ୍ଷ୍ୟରେ ଏଭଳି ପ୍ରସ୍ତାବ ଦିଆଯାଇଛି। ୩୨ଟି ସ୍କୁଲ ବୋର୍ଡ ସହ ଆଲୋଚନା ପରେ ପରଖ ଏହାର ରିପୋର୍ଟ ଶିକ୍ଷା ମନ୍ତ୍ରଣାଳୟକୁ ବିଭିନ୍ନ ପ୍ରସ୍ତାବ ସହ ରିପୋର୍ଟ ଦେଇଥିଲା।

ଆଜି ସୁପ୍ରିମକୋର୍ଟରେ ହାଜର ହେବେ ୧୮ ରାଜ୍ୟର ମୁଖ୍ୟ ସଚିବ

ନୂଆଦିଲ୍ଲୀ, ୨୬।୮ (ପି.ଟି.)

ନ୍ୟାୟିକ ଅଧିକାରୀମାନଙ୍କୁ ବକେୟା ପେନ୍‌ସନ ଏବଂ ଅବସରକାଳୀନ ସୁବିଧା ଯୋଗାଇଦେବା ପାଇଁ ଦ୍ୱିତୀୟ ନ୍ୟାଶନାଲ ଜୁଡିସିଆଲ ପେ' କମିଶନ (ଏସ୍‌ଏନ୍‌ଜେପିସି)ଙ୍କ ସୁପାରିସ୍‌କୁ ୧୮ ରାଜ୍ୟ ଓ କେନ୍ଦ୍ରଶାସିତ ଅଞ୍ଚଳ କାର୍ଯ୍ୟକାରୀ କରିନାହାନ୍ତି। ଉକ୍ତ ରାଜ୍ୟ ଓ କେନ୍ଦ୍ରଶାସିତ ଅଞ୍ଚଳର ମୁଖ୍ୟ ଶାସନ ସଚିବମାନଙ୍କୁ ମଙ୍ଗଳବାର ସୁପ୍ରିମକୋର୍ଟରେ ହାଜର ହେବା ଲାଗି ସମନ୍ ଜାରି ହୋଇଛି। ଓଡ଼ିଶା ସମେତ ତାମିଲନାଡୁ, ମଧ୍ୟପ୍ରଦେଶ, ଆନ୍ଧ୍ରପ୍ରଦେଶ, ପଶ୍ଚିମବଙ୍ଗ, ଛତିଶଗଡ଼, ଦିଲ୍ଲୀ, ଆସାମ, ନାଗାଲାଣ୍ଡ, ମେଘାଳୟ, ହିମାଚଳପ୍ରଦେଶ, ଜମ୍ମୁ-କଶ୍ମୀର, ଲଦାଖ, ଝାଡ଼ଖଣ୍ଡ, କେରଳ, ବିହାର, ଗୋଆ ଏବଂ ହରିୟାଣାର ମୁଖ୍ୟ ସଚିବମାନେ ୨୭ ତାରିଖରେ ସର୍ବୋଚ୍ଚ ଅଦାଲତରେ ହାଜର ହେବେ।

ଏନେଇ ସର୍ବଭାରତୀୟ ବିଚାରପତି ସଂଘ ପକ୍ଷରୁ କରାଯାଇଥିବା ଆବେଦନ

ଏସ୍‌ଏନ୍‌ଜେପିଏସ୍ ପ୍ରସ୍ତାବ କାର୍ଯ୍ୟକାରୀ ହୋଇନି

ସମେତ ଅନ୍ୟ ୨୨ଟି ପିଟିଶନ୍‌କୁ ମଙ୍ଗଳବାର ଶୁଣାଣି ପାଇଁ ପ୍ରଧାନ ବିଚାପରତି (ସ

ପବିତ୍ର ଜନ୍ମାଷ୍ଟମୀ ଅବସରରେ ସୋମବାର କଟକ ତୁଳସୀପୁର ସରସ୍ୱତୀ ଶିଶୁ ବିଦ୍ୟା ମନ୍ଦିରରେ ଆୟୋଜିତ ରାଧାକୃଷ୍ଣ ବେଶ ପ୍ରତିଯୋଗିତାରେ ଭାଗନେଇଥିବା ପିଲାମାନେ । (ଫଟୋ– ରାଜକିଶୋର ମହାନ୍ତି)

ଗରମପାଣି ଫିଙ୍ଗି ହାବିଲଦାର ନିଲମ୍ବିତ

- ଅଗ୍ନିଶମ କର୍ମଚାରୀ ଗୁରୁତର
- ବିଳମ୍ବରେ ଅଫିସ ଆସିବା ନେଇ ବଚସା

ବାରିପଦା(ନୀଳାଦ୍ରି ବିହାରୀ ଦଣ୍ଡପାଟ)/ବାଙ୍ଗିରିପୋଷି (ସଞ୍ଜୟ କୁମାର ଅଗ୍ରୱାଲା), ୨୬।୮

ବିଳମ୍ବରେ ଅଫିସ ଆସିଲେ ବୋଲି ଅଗ୍ନିଶମ ବିଭାଗର ହାବିଲଦାର ଜଣେ ତଳିଆ କର୍ମଚାରୀଙ୍କ ଉପରକୁ ଗରମ ପାଣି ଫିଙ୍ଗିବା ଆଲୋଚ୍ୟର ବିଷୟ ପାଲଟିଛି । ମୟୂରଭଞ୍ଜ ଜିଲା ବାଙ୍ଗିରିପୋଷି ଅଗ୍ନିଶମ ବିଭାଗ କାର୍ଯ୍ୟାଳୟ ପରିସରରେ ରବିବାର ରାତିରେ ଏହି ଘଟଣା ଘଟିଛି । ଗୁରୁତର ଅଗ୍ନିଶମ କର୍ମଚାରୀ ଦୁଷ୍ମନ୍ତ କୁମାର ଦେହୁରୀଙ୍କୁ ଚିକିତ୍ସା ପାଇଁ ବାରିପଦାସ୍ଥିତ ପିଆର୍‌ଏମ୍ ମେଡିକାଲରେ ଭର୍ତ୍ତି କରାଯାଇଛି । ଏହି ଘଟଣାରେ କେନ୍ଦ୍ରାଞ୍ଚଳ ରେଞ୍ଜ ଅଧିକାରୀ ହାବିଲଦାର ନୂତନ ମଲ୍ଲିକଙ୍କୁ କାର୍ଯ୍ୟରୁ ନିଲମ୍ବନ କରିଥିବା ଅତିରିକ୍ତ ଫାୟାର ଅଫିସର ବିଶ୍ୱନାଥ ମୁଣ୍ଡା ପ୍ରକାଶ କରିଛନ୍ତି । ସୂଚନା ଅନୁଯାୟୀ, ଅଗ୍ନିଶମ କର୍ମଚାରୀ ଦେହୁରୀ ରବିବାର ରାତିରେ ବିଳମ୍ବରେ କାର୍ଯ୍ୟାଳୟକୁ ଆସିବାରୁ ଉପରିସ୍ଥ ଅଧିକାରୀ ହାବିଲଦାର ମଲ୍ଲିକ ତାଙ୍କୁ ତାଗିଦା କରିଥିଲେ । ଏନେଇ ଉଭୟଙ୍କ ମଧ୍ୟରେ ବଚସା ହୋଇଥିଲା । ଏଥିରେ ଉତ୍କ୍ଷିପ୍ତ ହୋଇ ହାବିଲଦାର ମଲ୍ଲିକ ଫୁଟୁଥିବା ଗରମପାଣିକୁ ଆଣି ଦେହୁରୀଙ୍କ ଉପରକୁ ଛାଟିଥିଲେ । ତାଙ୍କ ଜଙ୍ଘ ଏବଂ ଗୋଡ଼ରେ ଗରମପାଣି ପଡ଼ିବାରୁ ସେ ଗୁରୁତର ହୋଇଥିଲେ । ସଙ୍ଗେସଙ୍ଗେ ତାଙ୍କୁ ନକଟସ୍ଥ ଡାକ୍ତରଖାନାରେ ଭର୍ତ୍ତି କରାଯାଇଥିଲା । ଅଧିକ ଚିକିତ୍ସା ପାଇଁ ସୋମବାର ସକାଳେ ତାଙ୍କୁ ପିଆର୍‌ଏମ୍ ମେଡିକାଲକୁ ସ୍ଥାନାନ୍ତର କରାଯାଇଥିବା ସୂଚନା ମିଳିଛି ।

ହାବିଲଦାର ନୂତନ ମଲ୍ଲିକ (ବାମ) । ଗରମ ପାଣି ପଡ଼ି ଅଗ୍ନିଶମ କର୍ମଚାରୀ ଦୁଷ୍ମନ୍ତ ଦେହୁରୀଙ୍କ ଗୋଡ଼ରେ ସୃଷ୍ଟି ହୋଇଥିବା କ୍ଷତ ।

ଆଜିଠୁ ୩ ଦିନିଆ ଓଡ଼ିଶା ଗସ୍ତରେ ଇଡି ନିର୍ଦ୍ଦେଶକ

ଭୁବନେଶ୍ୱର,୨୬।୮ (ସତ୍ୟଜିତ୍ ରାଉତ)

ଆଜିଠୁ ୩ ଦିନିଆ ଓଡ଼ିଶା ଗସ୍ତରେ ଆସିବେ ପ୍ରବର୍ତ୍ତନ ନିର୍ଦ୍ଦେଶାଳୟ (ଇଡି) ନିର୍ଦ୍ଦେଶକ ରାହୁଲ ନବୀନ । ଅଗଷ୍ଟ ୨୭ରୁ ୨୯ତାରିଖ ଯାଏ ସେ ଓଡ଼ିଶାରେ ରହିବାର କାର୍ଯ୍ୟକ୍ରମ ରହିଛି । ରାହୁଲ ମଙ୍ଗଳବାର ସନ୍ଧ୍ୟା ୭ଟା ୫୫ରେ ଭୁବନେଶ୍ୱର ବିମାନବନ୍ଦରରେ ପହଞ୍ଚିବେ । ସେଠାରୁ ସେ ସିଧାସଳଖ ପୁରୀ ମେ ଫେୟାର ହୋଟେଲକୁ ଯାଇ ରାତ୍ରିଯାପନ କରିବେ । ପରେ ବୁଧବାର ସକାଳ ୮ଟା ୩୦ରେ ରାହୁଲ କଟକ ଯାଇ ଏକ ବୈଠକରେ ଯୋଗ ଦେବେ । ଅପରାହ୍ନରେ ସେ କଟକରୁ ପୁରୀ ଫେରି ଶ୍ରୀମନ୍ଦିରରେ ମହାପ୍ରଭୁଙ୍କ ସନ୍ଧ୍ୟା ଦର୍ଶନ କରିବାର କାର୍ଯ୍ୟସୂଚୀ ରହିଛି । ଗୁରୁବାର ସକାଳ ୯ଟା ୩୦ରେ ସେ ପୁରୀରୁ ଭୁବନେଶ୍ୱର ଆସି ଆଞ୍ଚଳିକ ଇଡି ଅଫିସକୁ ଯିବେ । ଅପରାହ୍ନ ୩ଟାରେ ବିମାନବନ୍ଦରକୁ ଯାଇ ପ୍ରସ୍ଥାନ କରିବାର କାର୍ଯ୍ୟସୂଚୀ ରହିଛି । ତେବେ ଇଡି ନିର୍ଦ୍ଦେଶକଙ୍କ ହଠାତ୍ ଓଡ଼ିଶା ଗସ୍ତକୁ ନେଇ ଚାରିଆଡ଼େ ଚର୍ଚ୍ଚା ସୃଷ୍ଟି ହୋଇଛି । ଏହି ସମୟରେ ରାହୁଲ ଏକାଧିକ ପୁରୁଣା ମାମଲା ଖୋଲିବା ଏବଂ ନୂଆ ମାମଲା ରୁଜୁ ସମ୍ପର୍କରେ ଇଡି ଅଧିକାରୀମାନଙ୍କ ସହ ଆଲୋଚନା କରିବେ ବୋଲି ବିଶେଷ ସୂତ୍ରରୁ ଜଣାପଡ଼ିଛି ।

ବାର୍ଡ–ଫ୍ଲୁ: ଭୟଭୀତ ନ ହେବାକୁ ପରାମର୍ଶ

ଭୁବନେଶ୍ୱର, ୨୬।୮ (ବନ୍ଦନା ସେଠୀ)

ରାଜ୍ୟରେ ବାର୍ଡ ଫ୍ଲୁ ଚିହ୍ନଟ ହେବାପରେ ଏହାକୁ ନେଇ ସ୍ୱାସ୍ଥ୍ୟ ବିଭାଗ ପକ୍ଷରୁ ତତ୍ପରତା ଦେଖାଦେଇଛି । ସଂକ୍ରମିତ ସ୍ଥାନରେ କୁକୁଡ଼ାଙ୍କୁ ମରାଯାଉଛି । ତେବେ ସ୍ଥିତି ନିୟନ୍ତ୍ରଣରେ ଥିବାରୁ ଏହାକୁ ନେଇ ଅଯଥାରେ ଭୟଭୀତ ନ ହେବା ପାଇଁ ରାଜ୍ୟ ସ୍ୱାସ୍ଥ୍ୟସେବା ନିର୍ଦ୍ଦେଶକ ଡା. ବିଜୟ କୁମାର ମହାପାତ୍ର ପରାମର୍ଶ ଦେଇଛନ୍ତି । ସେହିପରି ଚିକେନ୍ ଖାଇବାନି ବୋଲି ଏବେ କହି ହେବନାହିଁ । ଯେଉଁ ଅଞ୍ଚଳରେ ସଂକ୍ରମଣ ହେଉଛି, ସେଠାରେ ସୋର୍ସ ରିଡକ୍ସନ୍ ଉପରେ ଧ୍ୟାନ ଦିଆଯାଉଛି । ତେଣୁ ସେଠାରେ ଚିକେନ୍ ନ ଖାଇବା ଭଲ । ମାତ୍ର ଯେଉଁଠାରେ କିଛି ହୋଇନାହିଁ, ଅଯଥାରେ ସେଠାରେ ଭୟର ବାତାବରଣ ସୃଷ୍ଟି କରିବା ଠିକ୍ ନୁହେଁ ।

ପୂର୍ବରୁ ବାର୍ଡ–ଫ୍ଲୁ ଆସିଛି ଓ ତାକୁ ଆମେ ସଫଳତାର ସହ ମୁକାବିଲା କରିଛୁ । ତେଣୁ ପୁରୀ ଜିଲାର ପିପିଲି

ଅଞ୍ଚଳରେ ବ୍ୟାପିଥିବା ବାର୍ଡଫ୍ଲୁ ପାଇଁ ଆତଙ୍କିତ ହୁଅନ୍ତୁ ନାହିଁ । ସରକାରଙ୍କ ବିଭିନ୍ନ ବିଭାଗ ପକ୍ଷରୁ ଏହାର ନିୟନ୍ତ୍ରଣ ପାଇଁ ପୁରୀ ଜିଲାରେ ପ୍ରତିଷେଧମୂଳକ ପଦକ୍ଷେପ ମଧ୍ୟ ନିଆଯାଇଛି । ସୋର୍ସ ରିଡକ୍ସନ କରିବା ଆମର ପ୍ରଥମ କାମ । ବାର୍ଡ–ଫ୍ଲୁ ଯେଭଳି ଅଧିକ ନ ବ୍ୟାପିବ ସେଥିପାଇଁ ଭେଟେରିନାରି ବିଭାଗ କାର୍ଯ୍ୟ କରୁଛି । ପ୍ରଭାବିତ ଅଞ୍ଚଳକୁ ରାପିଡ୍ ରେସପନ୍ସ ଟିମ୍ ପଠାଯାଇଛି । ସ୍ୱାସ୍ଥ୍ୟ ବିଭାଗ ପକ୍ଷରୁ ଏବେ ଜ୍ୱର ଲକ୍ଷଣ ଥିବା ବ୍ୟକ୍ତିମାନଙ୍କୁ ସର୍ଭେଲାନ୍ସରେ ରଖାଯାଇଛି । ଏହାର ଚିକିତ୍ସା ପାଇଁ ଆବଶ୍ୟକ ଔଷଧ ଆମ ପାଖରେ ପର୍ଯ୍ୟାପ୍ତ ପରିମାଣରେ ମହଜୁଦ ଅଛି । ସେହିପରି ବାର୍ଡ–ଫ୍ଲୁ ହେଲେ କ'ଣ କ'ଣ ଲକ୍ଷଣ ଦେଖାଯାଏ, ସେ ନେଇ ବିଭାଗ ପକ୍ଷରୁ ସଚେତନ କରାଯାଉଛି । କୁକୁଡା ଫାର୍ମ ମାଲିକମାନେ ସେମାନଙ୍କ କୁକୁଡ଼ାଙ୍କଠାରେ ଏଭଳି କିଛି ଲକ୍ଷଣ ଦେଖାଯାଉଛି କି ନାହିଁ ସେ ନେଇ ଦୃଷ୍ଟି ଦିଅନ୍ତୁ । ଲକ୍ଷଣ ଦେଖାଦେବା ମାତ୍ରେ ଆମକୁ ସୂଚନା ଦିଅନ୍ତୁ । ସଂକ୍ରମିତ କୁକୁଡ଼ାଙ୍କ ସଂସ୍ପର୍ଶରେ ଆସିଥିବା ଲୋକଙ୍କର ଲକ୍ଷଣ ଦେଖାଗଲେ, ସେମାନେ ଡାକ୍ତରଙ୍କ ପରାମର୍ଶ ନିଅନ୍ତୁ । ଆବଶ୍ୟକ ହେଲେ ଟେଷ୍ଟ କରାଯିବ ଏବଂ ପଜିଟିଭ୍ ଆସିଲେ ଚିକିତ୍ସା କରାଯିବ । ବାର୍ଡ ଫ୍ଲୁ ରୋକିବା ପାଇଁ ସଂକ୍ରମିତ କୁକୁଡା ଫାର୍ମରେ ଆବଶ୍ୟକ ପଦକ୍ଷେପ ନିଆଯିବା ସହ ଗୋଷ୍ଠୀସ୍ତରରେ ସର୍ଭେଲାନ୍ସ ଉପରେ ଗୁରୁତ୍ୱ ଦିଆଯାଉଛି । କେନ୍ଦ୍ର ସରକାରଙ୍କ ଗାଇଡ୍‌ଲାଇନ ଅନୁଯାୟୀ କାର୍ଯ୍ୟ କରାଯାଉଛି । ତେଣୁ ଅଯଥାରେ ଭୟଭୀତ ନ ହେବାକୁ ନିର୍ଦ୍ଦେଶକ ଡା. ମହାପାତ୍ର ପରାମର୍ଶ ଦେଇଛନ୍ତି ।

ପ୍ରଜାକୋର୍ଟରେ ଯୁବକଙ୍କୁ ହତ୍ୟା

ମାଲକାନଗିରି,୨୬।୮ (ଦୁର୍ଯ୍ୟୋଧନ ପାତ୍ର)

ଛତିଶଗଡ଼ର ବିଜାପୁର ଜିଲାର ଭୈରମଗଡ଼ରେ ମାଓବାଦୀମାନେ ଏକ ପ୍ରଜା କୋର୍ଟକରି ଜଣେ ଯୁବକଙ୍କୁ ହତ୍ୟା କରିଥିବା ସୂଚନା ମିଳିଛି । ପୋଲିସ ଇନ୍‌ଫର୍ମର ଅଭିଯୋଗରେ ମାଓବାଦୀମାନେ ଯୁବକଙ୍କୁ ହତ୍ୟାଦଣ୍ଡରେ ଦଣ୍ଡିତ କରିଛନ୍ତି । ସୂଚନା ଅନୁଯାୟୀ, ମାଓବାଦୀ ସଙ୍ଗଠନ ଭୈରମଗଡ଼ ଏରିଆ କମିଟି ସ୍ଥାନୀୟ ଅଞ୍ଚଳର ଏକ ଅଜ୍ଞାତ ସ୍ଥାନରେ ଜନ ଅଦାଲତର ଆୟୋଜନ କରିଥିଲେ, ଯେଉଁଠି ମାଓବାଦୀମାନେ ଭୈରମଗଡ଼ର ଜେଗୁର ନିବାସୀ ସିନ୍ଧୁ ମାଣ୍ଡବୀଙ୍କୁ ହତ୍ୟା କରିଥିଲେ । ସିନ୍ଧୁ ୨୦୨୧ ପରଠାରୁ ପୋଲିସ ପାଇଁ ଇନ୍‌ଫର୍ମର ଭାବେ କାର୍ଯ୍ୟକରି ଆସୁଥିଲେ । ସଙ୍ଗଠନ ରଣନୀତି ଏବଂ ଗତିବିଧି ସମ୍ପର୍କରେ ପୋଲିସକୁ ସୂଚନା ଦେଉଥିବାରୁ ପ୍ରଜାକୋର୍ଟରେ ତାଙ୍କୁ ମୃତ୍ୟୁଦଣ୍ଡ ଦିଆଯାଇଛି । ଏନେଇ ମାଓବାଦୀ ସଙ୍ଗଠନ ପକ୍ଷରୁ ଏକ ପୋଷ୍ଟର ସ୍ଥାନୀୟ ଅଞ୍ଚଳରେ ଲଗାଯାଇଥିବା ଦେଖିବାକୁ ମିଳିଛି ।

ପଣ୍ୟବାହୀ ଜାହାଜ ଆଇଟିଟି ପୁମା ବୁଡ଼ିଗଲା

ପାରାଦୀପ,୨୬।୮ (ଶରତ ରାଉତ)

ପଶ୍ଚିମବଙ୍ଗ ସାଗରଦୀପଠାରୁ ୯୦ ନଟିକାଲମାଇଲ (୧୬୨ କି.ମି.) ଦୂରରେ ରବିବାର ରାତିରେ ଏକ ପଣ୍ୟବାହୀ ଜାହାଜ ଏମ୍‌ଭି ଆଇଟିଟି ପୁମା କୌଣସି କାରଣବଶତଃ ସମୁଦ୍ରରେ ବୁଡ଼ି ଯାଇଛି । ଏହି ଜାହାଜ ମୁମ୍ବାଇ ପଞ୍ଜୀକୃତ ବୋଲି ଜଣାପଡ଼ିଛି । ଖବରପାଇ ଭାରତୀୟ ତଟରକ୍ଷୀ ବାହିନୀ (କୋଷ୍ଟଗାର୍ଡ) ପାଟ୍ରୋଲିଂ ଜାହାଜ ସାରଙ୍ଗ ଓ ଅମୋଘ ପହଞ୍ଚି ୧୧ ଜଣ ନାବିକଙ୍କୁ ଉଦ୍ଧାର କରିଛନ୍ତି । ସେମାନଙ୍କୁ ନେଇ ଅମୋଘ ଜାହାଜରେ ପାରାଦୀପ ଅଭିମୁଖେ ଆସୁଛନ୍ତି । ମଙ୍ଗଳବାର ମଧ୍ୟାହ୍ନରେ ପାରାଦୀପରେ ପହଞ୍ଚିବେ ବୋଲି ଜଣାପଡିଛି । ପରେ କୋଷ୍ଟଗାର୍ଡ ପକ୍ଷରୁ ସମ୍ପୂର୍ଣ୍ଣ ସୂଚନା ଦିଆଯିବ ବୋଲି ସୂଚନା ମିଳିଛି । ଉକ୍ତ ଜାହାଜ କୋଲକାତା ବନ୍ଦରରୁ ପୋର୍ଟବ୍ଲେୟାର ଅଭିମୁଖେ ଯାଉଥିଲା । ସମୁଦ୍ରରେ ବୁଡ଼ିଯିବା ଫଳରେ ଜାହାଜର କ୍ୟାପଟେନ କୋଷ୍ଟଗାର୍ଡ ମୁଖ୍ୟାଳୟକୁ ସୂଚନା ଦେଇଥିଲେ । ଯେଉଁ ନାବିକମାନେ ସମୁଦ୍ର ପାଣିରେ ଭାସୁଥିଲେ, ସେମାନେ ନାଲି ରଙ୍ଗର ବାଣ ପାଣିରେ ପକାଇଥିଲେ । ଏହାକୁ କୋଷ୍ଟଗାର୍ଡ ଡୋନିୟର ଏୟାରକ୍ରାଫ୍ଟ ଠାବ କରିଥିଲା । ପରେ ଦୁଇ ପାଟ୍ରୋଲିଂ ଜାହାଜର ଯବାନମାନେ ପହଞ୍ଚି ଅକ୍ଳାନ୍ତ ପରିଶ୍ରମ କରି ରାତିରେ ୧୧ ଜଣଙ୍କୁ ଉଦ୍ଧାର କରିଛନ୍ତି ।

୧୧ ନାବିକଙ୍କୁ ଉଦ୍ଧାର କଲା କୋଷ୍ଟଗାର୍ଡ

୨୦୦୯ ସେପ୍ଟେମ୍ବର ୯ରେ ପାରାଦୀପ ବନ୍ଦରଠାରୁ ୫ କିଲୋମିଟର ଦୂରରେ ଭାରସାମ୍ୟ ହରାଇ ବୁଡ଼ିଯାଇଥିଲା ମାଲବାହୀ ଜାହାଜ ବ୍ଲାକ୍‌ରୋଜ । ଉକ୍ତ ଜାହାଜରେ ପ୍ରାୟ ୨୩,୫୦୦ ମେଟ୍ରିକ ଟନ୍ ଲୁହାପଥର ଏବଂ ୯୨୦ ମେଟ୍ରିକ୍ ଟନ୍ ଫର୍ନେସ ଅଏଲ ବୋଝେଇ ହୋଇଥିଲା । ଏହି ଦୁର୍ଘଟଣା ସମୟରେ ଜାହାଜରେ ୨୭ଜଣ ସଦସ୍ୟ ଥିଲେ । ସେମାନଙ୍କ ମଧ୍ୟରୁ ୨୬ଜଣ ଉଦ୍ଧାର ହୋଇଥିବାବେଳେ ଜଣେ ରୁଷୀୟ ଯନ୍ତ୍ରୀଙ୍କର ମୃତ୍ୟୁ ହୋଇଥିଲା । ଜାହାଜରେ ଭର୍ତ୍ତି କରାଯାଇଥିବା ସାମଗ୍ରୀକୁ କେହି ଦାବି କରି ନ ଥିଲେ, ଯାହାକୁ ନେଇ ବିଭିନ୍ନ ମହଲରେ ପ୍ରଶ୍ନ ଉଠିଥିଲା ।

ସମୁଦ୍ରରେ ଫସିଛନ୍ତି ୧୨ ମତ୍ସ୍ୟଜୀବୀ

- ୪୮ ଘଣ୍ଟା ପରେ ବି ଉଦ୍ଧାର ହୋଇନାହାନ୍ତି
- କୋଷ୍ଟଗାର୍ଡ ସହାୟତା ଲୋଡ଼ିଲା ପ୍ରଶାସନ

ଅସ୍ତରଙ୍ଗ,୨୬।୮ (ପ୍ରଦୀପ୍ତ କୁମାର ଦୀକ୍ଷିତ)

ପୁରୀ ଜିଲା ଅସ୍ତରଙ୍ଗର ନୂଆଗଡ଼ ଜେଟି ନିକଟରୁ ଚାରିଦିନ ତଳେ ମା' କାଳୀ ଏବଂ ମା' ପାର୍ବତୀ ନାମକ ଦୁଇଟି ବୋଟ ସମୁଦ୍ରକୁ ମାଛ ଧରିବାକୁ ଯାଇଥିଲା । ଶନିବାର ସକାଳେ ମା' କାଳୀ ବୋଟ୍ ଦେବୀନଦୀ ମୁହାଣ ଠାରୁ ୩ କିମି ଏବଂ ମା' ପାର୍ବତୀ ବୋଟ ୨କିମି ଦୂରରେ ଥିବାବେଳେ ହଠାତ ବୋଟ୍‌ଦ୍ୱୟର ଇଞ୍ଜିନ (ଗିଅର ବକ୍ସ) ଭାଙ୍ଗିଯାଇଥିଲା । ଫଳରେ ଉଭୟ ବୋଟ୍ ସମୁଦ୍ରରେ ଫସିରହିଛି । ୪୮ ଘଣ୍ଟା ପରେ ବି ବୋଟ୍ ଦୁଇଟିରେ ଥିବା ମୋଟ ୧୨ଜଣ ମତ୍ସ୍ୟଜୀବୀଙ୍କୁ ଉଦ୍ଧାର କରାଯାଇପାରିନାହିଁ । ସେମାନଙ୍କୁ ଉଦ୍ଧାର କରିବାକୁ ଏକ ଟ୍ରଲର ଯାଇଥିଲେ ମଧ୍ୟ ସମୁଦ୍ର ଅଶାନ୍ତ ଥିବାରୁ ନିରାଶରେ ଫେରିଆସିଛି । ଏହି ଘଟଣା ସମ୍ପୃକ୍ତ ମତ୍ସ୍ୟଜୀବୀଙ୍କ ପରିବାରର ଚିନ୍ତା ବଢାଇଥିବାବେଳେ ପ୍ରଶାସନର ପରବର୍ତ୍ତୀ ପଦକ୍ଷେପକୁ ଅପେକ୍ଷା ରହିଛି । ମା' ପାର୍ବତୀ ବୋଟରେ ବସନ୍ତ ନାୟକ, ଅଜୟ ମହାନ୍ତି, ରମେଶ ମହାନ୍ତି, ବୁଦ୍ଧେଶ୍ୱର ଦଳାଇ, ପ୍ରଭାସ ଚନ୍ଦ୍ର ସିଲ୍, ଶିବ ପରିଡା ରହିଥିବାବେଳେ ମା' କାଳୀ ବୋଟରେ ଥିବା ୬କର୍ମଚାରୀଙ୍କ ନାମ ମିଳିପାରିନାହିଁ । ଦେବୀ ମୁହାଣଠାରୁ ୨ରୁ ୩ କିଲୋମିଟର ଦୂରରେ ଦୁଇଟି ବୋଟ ଥିବାବେଳେ ସେମାନେ ଆବଶ୍ୟକ ମୁତାବକ ନେଇଥିବା ଖାଦ୍ୟ ସାମଗ୍ରୀ ଖାଉଛନ୍ତି ବୋଲି ମା' ପାର୍ବତୀ ବୋଟ୍‌ର ଡ୍ରାଇଭର ବସନ୍ତ ନାୟକ କହିଛନ୍ତି । ମତ୍ସ୍ୟଜୀବୀଙ୍କ ସୁରକ୍ଷାକୁ ଦୃଷ୍ଟିରେ ରଖି ୨୦୧୪ ମସିହାରେ ସରକାରଙ୍କ ଦ୍ୱାରା ନୂଆଗଡ଼ ସାମୁଦ୍ରିକ ଥାନା ସ୍ଥାପିତ ହୋଇଥିଲା । ତେବେ ଦେବୀ ମୁହାଣ ମଧ୍ୟରେ ଫସିରହିଥିବା ଦୁଇଟି ବୋଟ ସମେତ ୧୨ଜଣ କର୍ମଚାରୀଙ୍କୁ ନୂଆଗଡ଼ ସାମୁଦ୍ରିକ ଥାନା ପୋଲିସ ଉଦ୍ଧାର କରିପାରିନାହିଁ । ନୂଆଗଡ଼ ସାମୁଦ୍ରିକ ଥାନାର ମୁଖ୍ୟ ସମସ୍ୟା ହେଉଛି, ୨୦୦୮ ମସିହାର ସ୍ପିଡ୍ ବୋଟ ଯାହାର କ୍ଷମତା ୧୨ଟନ ବିଶିଷ୍ଟ, ତାହା କାମରେ ଲାଗୁନାହିଁ । ଦେବୀ ନଦୀ ମୁହାଣର ଅଶାନ୍ତ ସମୁଦ୍ରକୁ ଯାଇ ଉଦ୍ଧାର କରିପାରି ନାହିଁ । ଜୀବନ ସହ ସଂଗ୍ରାମ କରି ଦୀର୍ଘ ୪୮ଘଣ୍ଟାରୁ ଊର୍ଦ୍ଧ୍ୱ ହେଲା । ଦେବୀ ମୁହାଣ ମଧ୍ୟରେ ୨ଟି ବୋଟ ରହିଛି । ଏଥିସହ ସମୁଦ୍ରରେ ଫସିଥିବା ମା' ପାର୍ବତୀ ବୋଟ୍‌ର ଡ୍ରାଇଭର ଏବଂ ଅନ୍ୟ କର୍ମଚାରୀଙ୍କ ସହିତ ସୁବିଧା ଅସୁବିଧା ସମ୍ପର୍କରେ ଅସ୍ତରଙ୍ଗ ତହସିଲଦାର ପ୍ରିୟଙ୍କା ପ୍ରିୟଦର୍ଶିନୀ ପତି କଥା ହୋଇଛନ୍ତି । ସୋମବାର ସକାଳୁ ଅସ୍ତରଙ୍ଗ ସହମତ୍ସ୍ୟ ଅଧିକାରୀ ସତ୍ୟବ୍ରତ ଦାଶ ସମ୍ପୃକ୍ତ ମତ୍ସ୍ୟଜୀବୀମାନଙ୍କୁ ଉଦ୍ଧାର କରିବା ପାଇଁ ନୂଆଗଡ଼ ଜେଟିଠାରୁ ମା' ମଙ୍ଗଳା ଏବଂ ମା' ଜାଡୁଆଣୀ ନାମକ ଅନ୍ୟ ଦୁଇଟି ବୋଟ୍ ସହ ୨୦ରୁ ଊର୍ଦ୍ଧ୍ୱ ମତ୍ସ୍ୟଜୀବୀଙ୍କୁ ନେଇ ଦେବୀ ନଦୀ ମୁହାଣକୁ ଯାଇଥିଲେ । କିନ୍ତୁ ବଙ୍ଗୋପସାଗରରେ ସୃଷ୍ଟ ଲଘୁଚାପ ଯୋଗୁ ସମୁଦ୍ର ଅଶାନ୍ତ ଥିବାରୁ ସେହି ବୋଟ ଦୁଇଟି ପାଖକୁ ଯାଇପାରିଲେ ନାହିଁ ବୋଲି ସହମତ୍ସ୍ୟ ଅଧିକାରୀ ଦାଶ କହିଛନ୍ତି । ଅପରାହ୍ନରେ ଅସ୍ତରଙ୍ଗ ମତ୍ସ୍ୟବିଭାଗ ପକ୍ଷରୁ ଲାଇଫ ଜ୍ୟାକେଟ ସହ ଏକ ଟ୍ରଲର ବୋଟ୍ ପଠାଯାଇଛି । ଅନ୍ୟପଟେ ଉକ୍ତ ବୋଟ୍ ଦ୍ୱୟକୁ ଉଦ୍ଧାର କରିବା ପାଇଁ ନୂଆଗଡ଼ ସାମୁଦ୍ରିକ ଥାନା ପକ୍ଷରୁ ପାରାଦୀପ କୋଷ୍ଟଗାର୍ଡଙ୍କ ସହାୟତା ଲୋଡ଼ାଯାଇଛି ।

DSPL-81

ଡେଙ୍ଗୁ ପ୍ରତିରୋଧ ଓ ନିୟନ୍ତ୍ରଣ
ସଚେତନତା ଅଭିଯାନ
୧ ଅଗଷ୍ଟ - ୩୦ ସେପ୍ଟେମ୍ବର ୨୦୨୪

- ବର୍ଷାଦିନେ ଡେଙ୍ଗୁ ରୋଗର ପ୍ରାଦୁର୍ଭାବ ଅଧିକ । ଡେଙ୍ଗୁ ରୋଗର ବାହକ ଏଡିସ୍ ମଶା ଘର ମଧ୍ୟରେ ବା ଘର ନିକଟରେ କୌଣସି ସ୍ଥାନରେ ଜମିଥିବା ପରିଷ୍କାର ତଥା ସ୍ୱଚ୍ଛ ପାଣିରେ ଡିମ୍ବ ଦିଏ ।
- ଏହି ମଶା ସକାଳ ଓ ସନ୍ଧ୍ୟା ସମୟ ଏବଂ ଦିନ ବେଳେ ମଧ୍ୟ କାମୁଡିଥାଏ ।
- ଡେଙ୍ଗୁ ପ୍ରତିରୋଧ ପାଇଁ ଘରେ ଥିବା ବିଭିନ୍ନ ପାତ୍ର ଏବଂ ଫୁଲକୁଣ୍ଡ ଆଦିରେ କିମ୍ବା ଘର ଚାରିପାଖରେ ଜମି ରହୁଥିବା ପାଣିକୁ ଅନ୍ତତଃ ୨/୩ ଦିନରେ ନିଷ୍କାସନ କରିଦିଅନ୍ତୁ ।
- ଦିନ ହେଉ ବା ରାତି, ଶୋଇବା ବେଳେ ମଶାରି ବ୍ୟବହାର କରନ୍ତୁ ।
- ଜ୍ୱର, ଗଣ୍ଠିବିନ୍ଧା, ଆଖିରେ ଯନ୍ତ୍ରଣା ହେଲେ ତୁରନ୍ତ ଡେଙ୍ଗୁ ପରୀକ୍ଷା କରି ଚିକିତ୍ସା କରନ୍ତୁ ।

ସରକାରୀ ଡାକ୍ତରଖାନାରେ ଡେଙ୍ଗୁ ରୋଗୀଙ୍କ ପାଇଁ ପରୀକ୍ଷା ଓ ଚିକିତ୍ସା ବିନାଦେୟରେ ଉପଲବ୍ଧ ।

OIPR-10003/13/0064/2425

facebook.com/HFWOdisha http://www.health.odisha.gov.in/ @HFWOdisha
ସ୍ୱାସ୍ଥ୍ୟ ଓ ପରିବାର କଲ୍ୟାଣ ବିଭାଗ, ଓଡ଼ିଶା

ଆଜି କ'ଣ କେଉଁଠି

ଭୁବନେଶ୍ୱର

- ଶିକ୍ଷା ଓ ଅନୁସନ୍ଧାନ ବିଶ୍ୱବିଦ୍ୟାଳୟ ପକ୍ଷରୁ ରିସର୍ଚ୍ଚ ଇଣ୍ଟିଗ୍ରିଟି ଇନ୍ ସାଇନ୍ସ ଆଣ୍ଡ ଏଜୁକେଶନ କ୍ୟାମ୍ପେନ, ସ୍ଥାନ: ମୁଖ୍ୟ ଅଡିଟୋରିୟମ୍, କ୍ୟାମ୍ପସ-୨, ସମୟ: ମଧ୍ୟାହ୍ନ ୧୨ଟା ।
- ୪୭ତମ ଜାତୀୟ ବର୍ଷା ଉତ୍ସବ, ସ୍ଥାନ: ରବୀନ୍ଦ୍ର ମଣ୍ଡପ, ସମୟ: ସନ୍ଧ୍ୟା ୬ଟା ।
- ନୃତ୍ୟଶାଳାର ୨୧ତମ ବାର୍ଷିକୋତ୍ସବ, ସ୍ଥାନ: ଭଞ୍ଜକଳା ମଣ୍ଡପ, ସମୟ: ସନ୍ଧ୍ୟା ୬ଟା ୩୦ ।

କଟକ

- ବିଶ୍ୱନାଥ ପଶାୟତ ସ୍ମୃତି କମିଟି ଓ କଟକ ମହାନଗର ନିଗମର ମିଳିତ ଆନୁକୂଲ୍ୟରେ ଚାରାରୋପଣ, ସ୍ଥାନ: ଗୋପବନ୍ଧୁ ପାର୍କ ପରିସର, ବକ୍ସିବଜାର, ସମୟ: ସକାଳ ୯ଟା ।
- ହରିପୁର ଦୋଳମୁଣ୍ଡାଇ ପୂଜା କମିଟି ପକ୍ଷରୁ ମାଟି ଅନୁକୂଳ, ସ୍ଥାନ: କାଠଯୋଡ଼ି ନଦୀକୂଳ, ତେଲେଙ୍ଗାବଜାର ଗଡ଼ା, ସମୟ: ସକାଳ ୯ଟା ।
- ଖାନ୍‌ନଗର ପୂଜା କମିଟି ପକ୍ଷରୁ ମା' ଦୁର୍ଗାଙ୍କ ମୂର୍ତ୍ତି ନିର୍ମାଣ ପାଇଁ ମାଟି ଅନୁକୂଳ, ସ୍ଥାନ: ଖାନ୍‌ନଗର ବାଲିଘାଟ, ସମୟ: ଅପରାହ୍ନ ୩ଟା ।
- ସୁବୋଧକୃଷ୍ଣ ମିଶନ ପକ୍ଷରୁ ଶ୍ରୀମଦ୍ ଭାଗବତ ପ୍ରବଚନ ସପ୍ତାହର ପଞ୍ଚମ ସନ୍ଧ୍ୟା, ସ୍ଥାନ: ରାଷ୍ଟ୍ରଭାଷା ସଭାଗୃହ, କଳାବିକାଶ କେନ୍ଦ୍ର ରୋଡ୍, ସମୟ: ସନ୍ଧ୍ୟା ୬ଟା ।
- ଓଁ ଶ୍ରୀଶ୍ରୀ ରାଧାମୋହନ ଜୀଉ ମନ୍ଦିରର ୬୧ତମ ଶ୍ରୀକୃଷ୍ଣ ଜନ୍ମାଷ୍ଟମୀ, ନନ୍ଦୋତ୍ସବ ଓ ପ୍ରବଚନ କାର୍ଯ୍ୟକ୍ରମ, ସ୍ଥାନ: ଓଟିଏମ୍ କଲୋନୀ, ୧୧ନଂ ୱାର୍ଡ, ଚୌଦ୍ୱାର, ସମୟ: ସନ୍ଧ୍ୟା ୭ଟା ।

ବାଲେଶ୍ୱର

- ରାଧା ମଦନମୋହନ ମନ୍ଦିରରେ ନନ୍ଦ ଉତ୍ସବ ପାଳନ ଅବସରରେ ନାମ ସଂକୀର୍ତ୍ତନ ଓ ହରି କଥା, ସ୍ଥାନ: ବାଲିଆପାଳ ରାଧା ମଦନ ମୋହନ ମନ୍ଦିର, ସମୟ: ପ୍ରାତଃ ୫ଟାରୁ ପୂଜାର୍ଚ୍ଚନା ଆରମ୍ଭ, ପୂର୍ବାହ୍ନ ୧୦ଟାରୁ ନାମ ସଂକୀର୍ତ୍ତନ ଓ ହରିକଥା, ଅପରାହ୍ନ ୧ଟା ୩୦ରେ ପ୍ରସାଦ ସେବନ ।
- ଜନ୍ମାଷ୍ଟମୀ ନନ୍ଦୋତ୍ସବ ଉପଲକ୍ଷେ ପୂଜାର୍ଚ୍ଚନା ଓ ଭଜନ ସମାରୋହ, ସ୍ଥାନ: ଇସ୍କନ ମନ୍ଦିର, ରେମୁଣା, ସମୟ: ଦିବସବ୍ୟାପୀ ।
- ଚାରାରୋପଣ କାର୍ଯ୍ୟକ୍ରମ, ସ୍ଥାନ: ଜିଲା ସ୍କୁଲ, ବାଲେଶ୍ୱର, ସମୟ: ପୂର୍ବାହ୍ନ ୧୦ଟା ।
- ନୀଳଗିରି ବିଜେଡିର ବିକ୍ଷୋଭ ପ୍ରଦର୍ଶନ, ସ୍ଥାନ: ଉପଜିଲାପାଳଙ୍କ କାର୍ଯ୍ୟାଳୟ, ନୀଳଗିରି, ସମୟ: ପୂର୍ବାହ୍ନ ୧୦ଟା ।
- ଜିଲାପାଳ ଓ ଏସ୍‌ପିଙ୍କ ମିଳିତ ଜନଶୁଣାଣି, ସ୍ଥାନ: ବ୍ଲକ ପରିସର, ବାଲିଆପାଳ, ସମୟ: ପୂର୍ବାହ୍ନ ୧୦ଟା ।
- ଫକୀରମୋହନ ବିଶ୍ୱବିଦ୍ୟାଳୟରେ ବୁଧାମଣା ପତ୍ର ସ୍ୱାକ୍ଷର ଓ ଅଧ୍ୟାପନା ଅଧ୍ୟାୟ କାର୍ଯ୍ୟକ୍ରମ, ସ୍ଥାନ: ନୂଆପାଢ଼ୀ କ୍ୟାମ୍ପସ, ବାଲେଶ୍ୱର, ସମୟ: ପୂର୍ବାହ୍ନ ୧୧ଟା ।
- ଜିଲା ଯାଦବ ମହାସଭା ଆନୁକୂଲ୍ୟରେ 'କୃଷ୍ଣାୟନ' ଉତ୍ସବ, ସ୍ଥାନ: ଟାଉନ ହଲ, ବାଲେଶ୍ୱର, ସମୟ: ଅପରାହ୍ନ ୫ଟା ।
- ରାଧାକୃଷ୍ଣ ଯୁବକସଂଘ ପକ୍ଷରୁ ୫ ରାତି ଦିନ ବ୍ୟାପୀ ଜନ୍ମାଷ୍ଟମୀ ଉତ୍ସବ, ପ୍ରତିଯୋଗିତା ଓ ସାଂସ୍କୃତିକ କାର୍ଯ୍ୟକ୍ରମ, ସ୍ଥାନ: ସାନ ତେଘରୀ ଶ୍ରୀକୃଷ୍ଣ ମୈଦାନ, ଭୋଗରାଇ, ସମୟ: ସନ୍ଧ୍ୟା ୭ଟା ।

ଭଦ୍ରକ

- ମିଳିତ ଜନଶୁଣାଣି ଶିବିର, ସ୍ଥାନ: ପଞ୍ଚାୟତ ସମିତି ସଭାଗୃହ, ତିହିଡ଼ି, ସମୟ: ପୂର୍ବାହ୍ନ ୧୦ଟା ।
- ସ୍ୱର୍ଗତ ଅପୂର୍ବ ରାୟଙ୍କ ଶ୍ରାଦ୍ଧବାର୍ଷିକୀ ପାଳନ, ସ୍ଥାନ: ଭାଗବତ କଲ୍ୟାଣ ମଣ୍ଡପ, ଭଦ୍ରକ, ସମୟ: ପୂର୍ବାହ୍ନ ୧୧ଟା ।
- ନନ୍ଦୋତ୍ସବ ପାଳନ, ସ୍ଥାନ: ଇସ୍କନ ମନ୍ଦିର, ଭଦ୍ରକ, ସମୟ: ଅପରାହ୍ନ ୫ଟା ।
- ନନ୍ଦୋତ୍ସବ ସମାରୋହ, ସ୍ଥାନ: ଯାଦବ ପଡ଼ିଆ, ବାସୁଦେବପୁର, ସମୟ: ସନ୍ଧ୍ୟା ୬ଟା ।
- ପ୍ରବଚନ, ଭଜନସନ୍ଧ୍ୟା, ସ୍ଥାନ: ନୂଆ ବସ୍‌ଷ୍ଟାଣ୍ଡସ୍ଥିତ ଶ୍ରୀଚୈତନ୍ୟ ଆଶ୍ରମ, ଭଦ୍ରକ, ସମୟ: ସନ୍ଧ୍ୟା ୭ଟା ।

କେନ୍ଦୁଝର

- ମା' ମଙ୍ଗଳାଙ୍କ ପୀଠରେ ମଙ୍ଗଳା ଓଷା ଏବଂ ପୂଜା, ସ୍ଥାନ : ଭୂଇଁପୁର, ହାଟଡିହୀ, ସମୟ: ସକାଳ ୭ ଟା ।
- ଶ୍ରୀ ହନୁମାନଙ୍କ ମନ୍ଦିରରେ ବେଦପାଠ, ପୂଜା ଏବଂ ଭଜନ କୀର୍ତ୍ତନ, ସ୍ଥାନ: ହାବଳେଶ୍ୱର, ହାଟଡିହୀ, ସମୟ: ସକାଳ ୭ ଟା ଏବଂ ସନ୍ଧ୍ୟା ୬ ଟା ।
- ମା' ତାରିଣୀଙ୍କ ମନ୍ଦିରରେ ଭଜନ କୀର୍ତ୍ତନ, ସ୍ଥାନ: ମରେଗାଁ, ହାଟଡ଼ିହୀ, ସମୟ: ସନ୍ଧ୍ୟା ୭ ଟା ।

ମୟୂରଭଞ୍ଜ

- କୃଷ୍ଣ ବେଶଧାରୀ କୁନି ପିଲାଙ୍କ ଗାଁ ପରିକ୍ରମା, ସ୍ଥାନ: ମୋରଡ଼ା ବ୍ଲକ ଅଧୀନ ଚିତ୍ରଡ଼ା ଗ୍ରାମ, ସମୟ: ସକାଳ ୭ଟା ।
- ଦିବ୍ୟାଙ୍ଗ ସହାୟକ ଯନ୍ତ୍ର ପ୍ରଦାନ ନିମନ୍ତେ ଚିହ୍ନଟ ଶିବିର, ସ୍ଥାନ: ଉଦଳା ବ୍ଲକ ଓ ଏନ୍‌ଏସି କାର୍ଯ୍ୟାଳୟ ପରିସର, ସମୟ: ପୂର୍ବାହ୍ନ ୧୦ଟା୩୦ ।
- ମିଳିତ ଜନ ଅଭିଯୋଗ ଶୁଣାଣି ଶିବିର, ସ୍ଥାନ:ଜିଲାପାଳଙ୍କ ସମ୍ମିଳନୀ କକ୍ଷ, ବାରିପଦା, ସମୟ: ପୂର୍ବାହ୍ନ ୧୦ଟା ।
- ରାଷ୍ଟ୍ରୀୟ ଆବିଷ୍କାର ଅଭିଯାନ-୨୦୨୪, ସ୍ଥାନ:ଲେଡି ହେମିଲଟନ ସରକାରୀ ଉଚ୍ଚ ବିଦ୍ୟାଳୟ, ବାରିପଦା, ସମୟ: ପୂର୍ବାହ୍ନ ୧୦ଟା ୩୦ ।
- ନିୟୁ ରାଜସ୍ଥାନୀ କଟନ ଫାବ୍ ପ୍ରଦର୍ଶନୀ, ସ୍ଥାନ: ଛଉ ପଡ଼ିଆ ବାରିପଦା, ସମୟ: ପୂର୍ବାହ୍ନ ୧୧ଟାରୁ ରାତି ୧୦ଟା ।

ଗଞ୍ଜାମ

- ଧରାକୋଟ ତାଲୁକା ଷୋହଳ ଖଣ୍ଡ ଗୋପାଳ ସମାଜ ପକ୍ଷରୁ ନନ୍ଦ ମହୋତ୍ସବ କାର୍ଯ୍ୟକ୍ରମ, ସ୍ଥାନ: ଖତଭାଗ (ଆସିକା ବ୍ଲକ), ସମୟ: ସକାଳ ୮ଟା ।

କନ୍ଧମାଳ

- ଜିଲାପାଳଙ୍କ ମିଳିତ ଅଭିଯୋଗ ଶୁଣାଣି, ସ୍ଥାନ: ରାଇକିଆ ବ୍ଲକ କାର୍ଯ୍ୟାଳୟ, ସମୟ: ପୂର୍ବାହ୍ନ ୧୦ଟା

ଢେଙ୍କାନାଳ

- ମିଳିତ ଜନ ଅଭିଯୋଗ ଶୁଣାଣି ଶିବିର, ସ୍ଥାନ-ସଦର ବ୍ଲକ କାର୍ଯ୍ୟାଳୟ, ସମୟ- ପୂର୍ବାହ୍ନ ସାଢ଼େ ୧୦ଟା ।
- ନନ୍ଦ ଉତ୍ସବ ପ୍ରସାଦ ସେବନ, ସ୍ଥାନ- କୁଞ୍ଜକାନ୍ତ ମନ୍ଦିର, ସମୟ- ମଧ୍ୟାହ୍ନ ୧୨ଟା ।
- ଇସ୍କନ ପକ୍ଷରୁ ନନ୍ଦଉତ୍ସବ ପାଳନ, ସ୍ଥାନ- ଢେଙ୍କାନାଳ ଗୋପବନ୍ଧୁ ଟାଉନହଲ୍, ସମୟ: ପୂର୍ବାହ୍ନ ୧୦ଟା ।

ଜଗତ୍‌ସିଂହପୁର

- ଆଗାମୀ ସ୍ୱାୟତ୍ତ ଶାସନ ଦିବସ ଉପଲକ୍ଷେ ସ୍ୱଚ୍ଛତା, ସଚେତନତା କାର୍ଯ୍ୟକ୍ରମ, ସ୍ଥାନ: ନୂଆବଜାର ପାରାଦୀପ, ସମୟ: ସକାଳ ୮ଟା ।
- ପାରାଦୀପ ବନ୍ଦର ଲେଡିଜ କ୍ଲବ ପକ୍ଷରୁ ଦନ୍ତରୋଗ ଚିକିତ୍ସା ଶିବିର, ସ୍ଥାନ: ପୋର୍ଟ କ୍ଲବ ନୂଆବଜାର, ପାରାଦୀପ, ସମୟ: ସକାଳ ୯ଟା ।
- ଯାଦବ ମହାସଭା ପକ୍ଷରୁ ନନ୍ଦୋତ୍ସବ ଉପଲକ୍ଷେ ଲଉଡି ଖେଳ, ସ୍ଥାନ: ଶାରଳା ମନ୍ଦିର ଠାରୁ ମାଉସୀ ମା ମନ୍ଦିର ପର୍ଯ୍ୟନ୍ତ, ବଡ଼ପଡ଼ିଆ, ପାରାଦୀପ, ସମୟ: ସନ୍ଧ୍ୟା ୬ଟା ।

କେନ୍ଦ୍ରାପଡ଼ା

- ନନ୍ଦୋତ୍ସବ, ସ୍ଥାନ: ଆୟେବା, କେନ୍ଦ୍ରାପଡ଼ା, ସମୟ: ସକାଳ ୯ଟା ।
- ପ୍ରଶାସନିକ ମିଳିତ ଜନଶୁଣାଣି ଶିବିର, ସ୍ଥାନ: ବ୍ଲକ କାର୍ଯ୍ୟାଳୟ, ଡେରାବିଶ, ସମୟ: ପୂର୍ବାହ୍ନ ୧୦ଟା ।
- ମା' ପାଇଁ ଗଛଟିଏ କାର୍ଯ୍ୟକ୍ରମ, ସ୍ଥାନ: କଳାବୁଦା, ଗରଦପୁର, ସମୟ: ପୂର୍ବାହ୍ନ ୧୦ଟା ।
- ନନ୍ଦୋତ୍ସବ, ସ୍ଥାନ: ଶ୍ରୀଗୋପୀନାଥଜୀଉ ମନ୍ଦିର, ବଡାଗର, ରାଜକନିକା, ସମୟ: ସନ୍ଧ୍ୟା ୭ଟା ।

ଯାଜପୁର

- ଜିଲାପାଳ ଓ ଏସ୍‌ପିଙ୍କ ମିଳିତ ଜନଅଭିଯୋଗ ଶୁଣାଣି,ସ୍ଥାନ:ବଡ଼ଚଣା ପଞ୍ଚାୟତ ସମିତି କାର୍ଯ୍ୟାଳୟ ପରିସର, ସମୟ: ପୂର୍ବାହ୍ନ ୧୦ଟା ।
- ଧର୍ମଶାଳା ବିଡ଼ିଓଙ୍କ ମିଳିତ ଅଭିଯୋଗ ଶୁଣାଣୀ, ସ୍ଥାନ:ଧର୍ମଶାଳା ବ୍ଲକ ଗଙ୍ଗାଧରପୁର ପଞ୍ଚାୟତ କାର୍ଯ୍ୟାଳୟ, ସମୟ:ପୂର୍ବାହ୍ନ ୧୦ଟା ।
- ନନ୍ଦ ଉତ୍ସବ ପର୍ବ ଓ ନନ୍ଦ ରାଜାଙ୍କ ଗ୍ରାମ ପରିକ୍ରମା, ସ୍ଥାନ:ରସୁଲପୁର ବ୍ଲକ ବାରବାଟୀ ପଞ୍ଚାୟତ ମାନତିର ଗ୍ରାମ,ସମୟ: ସକାଳ ୮ଟା ।
- ପଞ୍ଚ ଦିବସୀୟ ଜନ୍ମାଷ୍ଟମୀ,ନନ୍ଦ ଉତ୍ସବ,ଲଉଡ଼ି ଖେଳ ଓ ସାଂସ୍କୃତିକ କାର୍ଯ୍ୟକ୍ରମ, ସ୍ଥାନ:ରସୁଲପୁର ବ୍ଲକ ଭୋଟକା ପଞ୍ଚାୟତ ଇଚ୍ଛାପୁର ଗ୍ରାମ, ସମୟ: ସନ୍ଧ୍ୟା ୬ଟା ।

ନୟାଗଡ଼

- ରାଧାକୃଷ୍ଣ ରୂପଲୀଳା ପ୍ରତିଯୋଗିତା ଓ ନଗର ପରିଭ୍ରମଣ, ସ୍ଥାନ: ଓଡ଼ଗାଁ ବ୍ଲକ କୋମଣ୍ଡର ସଚ୍ଚିତାନନ୍ଦ ସେବାଶ୍ରମ, ସମୟ: ସକାଳ ୯ଟା ।
- ଜିଲାପାଳଙ୍କ ଅଭିଯୋଗ ଶୁଣାଣି, ସ୍ଥାନ: ରାଜୀବ ଗାନ୍ଧୀ ସଭାଗୃହ, ନୂଆଗାଁ ବ୍ଲକ କାର୍ଯ୍ୟାଳୟ, ସମୟ: ପୂର୍ବାହ୍ନ ୧୦ଟା ।
- ନନ୍ଦୋତ୍ସବ ପାଳନ, ସ୍ଥାନ: ଉଠାଣି ସାହି ନୂଆଗାଁ ବ୍ଲକ, ସମୟ: ଅପରାହ୍ନ ୫ଟା ।

ରାୟଗଡ଼ା

- ପିଏମ୍ ଜନମନ ସଚେତନତା ରଥ ଶୁଭାରମ୍ଭ, ସ୍ଥାନ: ଗୁଣପୁର ଉପ ଜିଲାପାଳଙ୍କ କାର୍ଯ୍ୟାଳୟ, ସମୟ: ସକାଳ ୮ଟା ।
- ଜନ୍ମାଷ୍ଟମୀ ଉତ୍ସବ ଅବସରରେ ପ୍ରତିଯୋଗିତା, ସ୍ଥାନ: ଇସ୍କନ କେନ୍ଦ୍ର, ଇନ୍ଦ୍ରା ନଗର ୫ମ ଲାଇନ, ରାୟଗଡା, ସମୟ: ସକାଳ ୯ରୁ ୧୦ ଟା ।
- ଗୌଡ଼ ସମାଜ ପକ୍ଷରୁ ନନ୍ଦ ଉତ୍ସବ ପାଳନ କାର୍ଯ୍ୟକ୍ରମ, ସ୍ଥାନ: ନିଘାମନ ସାହି ତୁଳସୀ ଚହରା ମଣ୍ଡପ, ଗୁଡାରି, ସମୟ: ପୂର୍ବାହ୍ନ ୧୦ଟା ।
- କ୍ଲବ ଦ ୟଙ୍ଗ ଇଣ୍ଡିଆ ପକ୍ଷରୁ ନନ୍ଦ ଉତ୍ସବ ପାଳନ, ସ୍ଥାନ: ଲାଇନ୍ସ କ୍ଲବ, ରାୟଗଡା, ସମୟ: ପୂର୍ବାହ୍ନ ୧୦ ଟା ।
- ଜିଲାପାଳଙ୍କ ଯୁଗ୍ମ ଅଭିଯୋଗ ଶୁଣାଣି କାର୍ଯ୍ୟକ୍ରମ, ସ୍ଥାନ: ପଞ୍ଚାୟତ ସମିତି କାର୍ଯ୍ୟାଳୟ, ଚନ୍ଦ୍ରପୁର, ସମୟ: ପୂର୍ବାହ୍ନ ୧୦ଟା ।
- ପଞ୍ଚାୟତସ୍ତରୀୟ ଅଭିଯୋଗ ଶୁଣାଣି, ସ୍ଥାନ: ସୁରି ପଞ୍ଚାୟତ ଅଫିସ, କୋଲନରା, ସମୟ: ପୂର୍ବାହ୍ନ ୧୦ ଟା ।
- ପ୍ରଧାନମନ୍ତ୍ରୀ ଜନମନ ପରିଯୋଜନାର ସଚେତନତା ଅଭିଯାନ, ସ୍ଥାନ: ବାଟିଗୁମା ଗ୍ରାମ, ବିଷମ କଟକ, ସମୟ: ପୂର୍ବାହ୍ନ ୧୦ଟା ୩୦ ।

ନବରଙ୍ଗପୁର

- ଯୁଗ୍ମ ଅଭିଯୋଗ ଶୁଣାଣି, ସ୍ଥାନ: ପାପଡାହାଣ୍ଡି ବ୍ଲକ କାର୍ଯ୍ୟାଳୟ,ସମୟ: ପୂର୍ବାହ୍ନ ୧୦ ଟା ।

କୋରାପୁଟ

- ଜିଲାସ୍ତରୀୟ ଅଭିଯୋଗ ଶୁଣାଣି ଶିବିର, ସ୍ଥାନ: ସେମିଲିଗୁଡା ପଞ୍ଚାୟତ ସମିତି କାର୍ଯ୍ୟାଳୟ, ସମୟ : ପୂର୍ବାହ୍ନ ୧୦ ଟା ।
- ଗ୍ରାମ ପଞ୍ଚାୟତସ୍ତରୀୟ ଅଭିଯୋଗ ଶୁଣାଣି ଶିବିର, ସ୍ଥାନ: ଲଙ୍କାପୁଟ ପଞ୍ଚାୟତ, କୋରାପୁଟ ବ୍ଲକ, ସମୟ : ପୂର୍ବାହ୍ନ ୧୦ ଟା ।
- ବ୍ଲକ ପ୍ରଶାସନ ପକ୍ଷରୁ ମିଳିତ ଅଭିଯୋଗ ଶୁଣାଣି, ମାଳିପୁଟ ପଞ୍ଚାୟତ କାର୍ଯ୍ୟାଳୟ, ସମୟ:୧୧ଟା ।
- ସୁଭଦ୍ରା ଯୋଜନାକୁ ନେଇ ପଞ୍ଚାୟତ ପ୍ରତିନିଧିଙ୍କ ସହ ବୈଠକ, ସ୍ଥାନ: ପଟାଙ୍ଗି ବ୍ଲକ କାର୍ଯ୍ୟାଳୟ ସଭାଗୃହ, ସମୟ: ଅପରାହ୍ନ ୩ଟା ।
- ଜିଲା ପ୍ରଶାସନ ସହ ବିଏଲ୍‌ଓମାନଙ୍କ ଭିଡିଓ କନଫରେନ୍ସିରେ ବୈଠକ, ପଟାଙ୍ଗି ବ୍ଲକ କାର୍ଯ୍ୟାଳୟ ସଭାଗୃହ, ସ୍ଥାନ: ଅପରାହ୍ନ ୪ଟା ।

ସମ୍ବଲପୁର

- କେନ୍ଦ୍ରମନ୍ତ୍ରୀ ଧର୍ମେନ୍ଦ୍ର ପ୍ରଧାନଙ୍କୁ ସମ୍ବର୍ଦ୍ଧନା, ସ୍ଥାନ : କୁସୁମୀ କୁଟିଣ୍ଡା, ସମୟ : ପୂର୍ବାହ୍ନ ୧୦ଟା୧୫ ।
- ଡିଷ୍ଟ୍ରିକ୍ଟ ଜିମ୍ନାଷ୍ଟିକ ଆସୋସିଏଶନ ଏବଂ ଆଫଟାପ କ୍ଲବ ମଧ୍ୟରେ ଦ୍ୱିତୀୟ ସେମିଫାଇନାଲ ମ୍ୟାଚ, ସ୍ଥାନ : ବୀର ସୁରେନ୍ଦ୍ର ସାଏ ଷ୍ଟାଡିୟମ, ସମୟ : ମଧ୍ୟାହ୍ନ ୧୨ଟା ।
- ନୂଆଁଖାଇ ପାଇଁ ଲଗ୍ନ ଧାର୍ଯ୍ୟ, ସ୍ଥାନ : ଝାଡୁଆପଡା ସ୍ଥିତ ବ୍ରହ୍ମପୁରା ମନ୍ଦିର, ସମୟ: ଅପରାହ୍ନ ୫ଟା ।

ବଲାଙ୍ଗୀର

- ଜିଲା ସ୍ତରୀୟ ଜନଶୁଣାଣି କାର୍ଯ୍ୟକ୍ରମ, ସ୍ଥାନ: ପଞ୍ଚାୟତ ସମିତି କାର୍ଯ୍ୟାଳୟ, ବେଲପଡା, ସମୟ: ପୂର୍ବାହ୍ନ ୧୦ଟା ୩୦ ।

ସୁବର୍ଣ୍ଣପୁର

- ଶ୍ରୀକୃଷ୍ଣ ଜନ୍ମାଷ୍ଟମୀ ଓ ବ୍ୟାସ ପୂଜା ମହାମହୋତ୍ସବ, ସ୍ଥାନ: ସୁବର୍ଣ୍ଣପୁର ଗୋକର୍ଣ୍ଣେଶ୍ୱରପଡା ଇସ୍କନ୍ ମନ୍ଦିର, ସମୟ: ସକାଳ ୮ଟା ।
- ନନ୍ଦୋତ୍ସବ ପାଳନ, ସ୍ଥାନ: ଅମରପାଲି, ବୀରମହାରାଜପୁର, ସମୟ: ପୂର୍ବାହ୍ନ ୧୦ଟା ।
- ନନ୍ଦୋତ୍ସବ ପାଳନ, ସ୍ଥାନ: ଝୁଙ୍ଗୁରିପାଲି ଆର୍‌ଏମସି ପରିସର, ସମୟ: ପୂର୍ବାହ୍ନ ୧୧ଟା ।
- ନୂଆଁଖାଇ ପାଇଁ ଶୁଭଲଗ୍ନ ନିର୍ଦ୍ଧାରଣ ନିମନ୍ତେ ପଣ୍ଡିତ ମହାସଭା, ସ୍ଥାନ: ସୁବର୍ଣ୍ଣପୁର ସହର ଗଡଭିତର ସ୍ଥିତ ଜଗନ୍ନାଥ ମନ୍ଦିର, ସମୟ: ଅପରାହ୍ନ ୩ଟା ।
- ତରଭା ସୁନାରିପଡା ରାଧାକୃଷ୍ଣ ମନ୍ଦିରରେ ନନ୍ଦ ଉତ୍ସବ ଓ ଦହିହାଣ୍ଡି ଭଙ୍ଗା କାର୍ଯ୍ୟକ୍ରମ, ସ୍ଥାନ: ରାଧାକୃଷ୍ଣ ମନ୍ଦିର ସମ୍ମୁଖ, ସମୟ: ଅପରାହ୍ନ ୪ଟା ।
- ସୁବର୍ଣ୍ଣପୁରର ଇଷ୍ଟଦେବୀ ମା' ସୁରେଶ୍ୱରୀଙ୍କ ପୀଠରେ ସନ୍ଧ୍ୟା ଆଳତୀ ଓ ବିଶେଷ ପୂଜାର୍ଚ୍ଚନା, ସ୍ଥାନ:ସୁରେଶ୍ୱରୀଙ୍କ ମନ୍ଦିର ପରିସର, ସମୟ: ସନ୍ଧ୍ୟା ୬ଟା ୩୦ ।
- ଦୁର୍ଗା ମନ୍ଦିରରେ ସ୍ୱତନ୍ତ୍ର ସନ୍ଧ୍ୟା ଆଳତୀ, ବୀରମହାରାଜପୁର, ସମୟ: ସନ୍ଧ୍ୟା ୭ଟା ।

ବରଗଡ଼

- ଶ୍ରୀକୃଷ୍ଣ ଜନ୍ମାଷ୍ଟମୀ, ଶ୍ରୀଲ ପ୍ରଭୁପାଦ ବ୍ୟାସପୂଜା, ସ୍ଥାନ: ଇସ୍କନ, ସାଇଶ୍ରଦ୍ଧା ମଣ୍ଡପ ପଛପଟ, ଆଶାକିରନ ଛକ, ବରଗଡ଼, ସମୟ: ଭୋର୍ ୪ଟା ୩୦ ।
- ସ୍ୱେଚ୍ଛାକୃତ ରକ୍ତଦାନ ଶିବିର, ସ୍ଥାନ: ବିହାରୀ ଯୁବକ ସଂଘ କଲ୍ୟାଣ ମଣ୍ଡପ, ପୁରୁଣା ରିଜର୍ଭ ପୋଲିସ ସମ୍ମୁଖ, ବରଗଡ଼, ସମୟ: ସକାଳ ୯ଟା ।
- ମାଁ ଦୁର୍ଗାଙ୍କ ମୃଣ୍ମୟୀ ମୂର୍ତ୍ତି ତିଆରି ପାଇଁ ଭୂମିପୂଜା, ମୃତ୍ତିକା ଉତ୍ତୋଳନ, ନୂତନ ଦୁର୍ଗା ମଣ୍ଡପ ପ୍ରତିଷ୍ଠା ସମାରୋହ, ସ୍ଥାନ: ଦୁର୍ଗା ମନ୍ଦିର ପ୍ରାଙ୍ଗଣ, ସୋହେଲା, ସମୟ: ସକାଳ ୯ଟା ।
- ବରଗଡ଼ ଜିଲା ଯାଦବ ସାଂସ୍କୃତିକ ସମାଜର ନନ୍ଦୋତ୍ସବ, ସ୍ଥାନ: ଜୟସିଂ କଲ୍ୟାଣ ମଣ୍ଡପ, ଭଟଲି ଛକ, ବରଗଡ଼, ସମୟ: ପୂର୍ବାହ୍ନ ୧୦ଟା ।
- ଯୁଗ୍ମ ଜନ ଅଭିଯୋଗ ଶୁଣାଣି ଶିବିର, ସ୍ଥାନ: ପଞ୍ଚାୟତ ସମିତି ସଭାକକ୍ଷ, ପାଇକମାଳ, ସମୟ: ପୂର୍ବାହ୍ନ ୧୦ଟା ।
- ଜିଲାସ୍ତରୀୟ ଫୁଟବଲ ଚାମ୍ପିୟନଶିପ, ସ୍ଥାନ: ସରକାରୀ ନୋଡ଼ାଲ ହାଇସ୍କୁଲ ପଡ଼ିଆ, ଗାଇସିଲେଟ୍, ସମୟ: ଅପରାହ୍ନ ୩ଟା ।
- ନୂଆଁଖାଇ ଲଗ୍ନ ନିରୂପଣ, ସ୍ଥାନ: ସମଲେଶ୍ୱରୀ ମନ୍ଦିର, ବରଗଡ଼, ସମୟ: ଅପରାହ୍ନ ୫ଟା ।

ଝାରସୁଗୁଡ଼ା

- ସ୍ୱତନ୍ତ୍ର ପୂଜା ଅର୍ଚ୍ଚନା, ସ୍ଥାନ: ସହରସ୍ଥିତ ଝାଡେଶ୍ୱର ମନ୍ଦିର, ସମୟ: ପ୍ରାତଃ ୫ଟା ।
- ଆଗାମୀ ବିଶ୍ୱକର୍ମା ପୂଜା ପାଇଁ ବୈଠକ, ସ୍ଥାନ: ସହରସ୍ଥିତ ବୁରୋମାଲ ଗ୍ରାମ, ସମୟ: ପୂର୍ବାହ୍ନ ୧୦ଟା ।
- ନୂଆଁଖାଇ ପାଇଁ ମନ୍ଦିର ପ୍ରାଙ୍ଗଣ ପ୍ରସ୍ତୁତି, ସ୍ଥାନ: ସହରସ୍ଥିତ ତାରିଣୀ ମନ୍ଦିର, ସମୟ: ପୂର୍ବାହ୍ନ ୧୧ଟା ।
- ଗଣେଶ ପୂଜା ମେଢ଼ ପାଇଁ ପୂଜା ଅର୍ଚ୍ଚନା, ସ୍ଥାନ: ସହରସ୍ଥିତ ଝଣ୍ଡାଛକ, ସମୟ: ଅପରାହ୍ନ ୪ଟା ।

ରାଉରକେଲା

- ଇଏସ୍‌ଆଇ ମେଡିକାଲ ସମ୍ମୁଖରେ ବିକ୍ଷୋଭ, ସ୍ଥାନ: ଆଇଟିଆଇ ରୋଡ, ସମୟ: ଅପରାହ୍ନ ୩ଟା ।
- ବିଭିନ୍ନ ମନ୍ଦିରରେ ନନ୍ଦୋତ୍ସବ, ସ୍ଥାନ: ସେକ୍ଟର-୧୪,୧୫, ସମୟ: ସନ୍ଧ୍ୟା ୭ଟା ।

ଦେବଗଡ଼

- ଗୋଷ୍ଠୀ ଶିକ୍ଷା କାର୍ଯ୍ୟାଳୟ ପକ୍ଷରୁ ବ୍ଲକସ୍ତରୀୟ ବିଦ୍ୟାଳୟ ସମୂହ କ୍ରୀଡ଼ା ଚୟନ, ସ୍ଥାନ: ରିଆମାଳ ବ୍ଲକ, ବାରକୋଟ ବ୍ଲକ ଓ ତିଲେଇବଣି, ସମୟ: ପୂର୍ବାହ୍ନ ୧୦ଟା ।
- ଶ୍ରୀଅନ୍ନ ଅଭିଯାନ ଅଧୀନରେ ବାୟୋ ଇନପୁଟ ଉପରେ ଜିଲାସ୍ତରୀୟ ତାଲିମ କାର୍ଯ୍ୟକ୍ରମ, ସ୍ଥାନ: ଜିଲା ମୁଖ୍ୟ କୃଷି ଅଧିକାରୀ କାର୍ଯ୍ୟାଳୟ, ସମୟ: ପୂର୍ବାହ୍ନ ୧୧ଟା ।
- ମା' କନକ ଦୁର୍ଗାଙ୍କ ସନ୍ଧ୍ୟା ଆଳତି, ସ୍ଥାନ: ମଠସାହି, ମା' କନକ ଦୁର୍ଗା ମନ୍ଦିର, ସମୟ: ସନ୍ଧ୍ୟା ୭ଟା ।
- ସମୂହ ହନୁମାନ ଚାଲିଶା ପାଠ, ସ୍ଥାନ: ଗୋପାଳଜୀ ମନ୍ଦିର, ହନୁମାନ ବାଟିକା, ପୁରୁଣାଗଡ ମଞ୍ଚମୁଖୀ ହନୁମାନ ମନ୍ଦିର, ଦେବଗଡ଼ ସହର, ସମୟ: ସନ୍ଧ୍ୟା ୭ଟା ।

କଳାହାଣ୍ଡି

- କେସିଙ୍ଗା ମହାବିଦ୍ୟାଳୟର ପ୍ରତିଷ୍ଠା ଦିବସ. ସ୍ଥାନ: ମହାବିଦ୍ୟାଳୟ ପରିସର, ସମୟ: ପୂର୍ବାହ୍ନ ୧୧ଟା ।
- ଜୁନାଗଡ଼ ଏନ୍‌ଏସିରେ ସ୍ୱତନ୍ତ୍ର ବୈଠକ, ଅନାସ୍ଥା ଭୋଟ ଗ୍ରହଣ, ସ୍ଥାନ: ଜୁନାଗଡ଼ ଏନ୍‌ଏସି କାର୍ଯ୍ୟାଳୟ, ସମୟ: ପୂର୍ବାହ୍ନ ୧୧ଟା ।
- ଜିଲାପାଳ ଓ ଏସ୍‌ପିଙ

ପ୍ରେମିକାଙ୍କୁ ଠକିଥିବା ଯୁବକ କୋର୍ଟ ଚାଲାଣ

ରାଜକନିକା, ୨୬।୮ (ରବୀନ୍ଦ୍ର କୁମାର ଦାସ/ସଞ୍ଜୟ କୁମାର ଦାଶ)

ଜଣେ ଯୁବତୀଙ୍କୁ ବିବାହିତ ଯୁବକ ପ୍ରେମଜାଲରେ ଛନ୍ଦି ଶାରୀରିକ ସମ୍ପର୍କ ରଖିବା ପରେ ପ୍ରତାରଣା କରିଥିଲେ। ଏ ନେଇ ଅଭିଯୋଗ ପରେ ପୋଲିସ ଯୁବକ ଜଣଙ୍କୁ ରବିବାର ଗିରଫକରି ସୋମବାର କୋର୍ଟଚାଲାଣ କରିଛି। ରାଜକନିକା ଥାନା କଣ୍ଡିଆ ଫାଣ୍ଡି ଅଧୀନ ଜଣେ ଯୁବତୀଙ୍କୁ ବାଲେଶ୍ୱର ବସ୍ତା ଥାନା ଅନ୍ତର୍ଗତ ସୋଲପଟା ଗାଁର ଚିତ୍ତରଞ୍ଜନ ରାଉତ ଓରଫ ପପୁ (୩୨)୨୦୨୩ ମସିହାରେ ରଙ୍ଗ୍ ନମ୍ବରରୁ ପ୍ରେମ ସମ୍ପର୍କ ଗଢ଼ି ଉଠିଥିଲା। ପରେ ସମ୍ପର୍କ ଅଧିକ ନିବିଡ଼ କରିବା ପାଇଁ ବିଭିନ୍ନ ପ୍ରତିଶ୍ରୁତି ଦେଇ ହୋଟେଲକୁ ଡକାଇ ବାରମ୍ବାର ଯୌନ ସମ୍ପର୍କ ରଖିବା ପରେ ଶେଷରେ ପ୍ରତାରଣା କରିଥିଲେ। ବାଧ୍ୟହୋଇ ଯୁବତୀ ଜଣକ ନିରୁପାୟ ହେବାରୁ ତାଙ୍କ ପରିବାର ଲୋକଙ୍କୁ ଜଣାଇଥିଲେ। ପରେ ପରିବାର ସହାୟତାରେ ଯୁବତୀ ଜଣକ ଗତ ୧୭ ତାରିଖରେ ରାଜକନିକା ଥାନାରେ ଲିଖିତ ଅଭିଯୋଗ କରିଥିଲେ। ଏହି ଅଭିଯୋଗ ଆଧାରରେ ପୋଲିସ ରବିବାର ରାତିରେ ଚିତ୍ତରଞ୍ଜନଙ୍କୁ ସୋଲପଟା ଗାଁର ତାଙ୍କ ଘରୁ ଗିରଫକରି ଥାନାକୁ ଆଣିବା ପରେ ପଚରାଉଚୁରା କରିଥିଲା। ଏଥିରୁ ଜଣାପଡ଼ିଥିଲା କି ଚିତ୍ତରଞ୍ଜନ ପୂର୍ବରୁ ବିବାହିତ ଓ ତାଙ୍କର ୨ଟି ପିଲା ଅଛନ୍ତି। ପୋଲିସ ନଂ. ୩୫୩/୨୪ ମାମଲା ରୁଜୁ କରି ଡାକ୍ତରଖାନାରେ ତାଙ୍କର ଡାକ୍ତରୀ ମାଇନା କରାଇଛି।

୪ ବର୍ଷରେ ଗଲାଣି ୨୩୦ ଜୀବନ

କେନ୍ଦୁଝର, ୨୬।୮ (ଦୀପକ ମିଶ୍ର)

କେନ୍ଦୁଝରରେ ସାପକାମୁଡ଼ା ମୃତ୍ୟୁସଂଖ୍ୟା ବଢୁଛି

କେନ୍ଦୁଝର ଜିଲାରେ ସାପ କାମୁଡ଼ାରେ ମୃତ୍ୟୁ ସଂଖ୍ୟା ବଢ଼ିବାରେ ଲାଗିଛି। ଜିଲାରେ ବିଗତ ୪ ବର୍ଷରେ ସାପ କାମୁଡ଼ାରେ ୨୩୦ଜଣଙ୍କ ମୃତ୍ୟୁ ଘଟିଲାଣି। ସାପ କାମୁଡ଼ାର ଚିକିତ୍ସା ନେଇ ସଚେତନତା କାର୍ଯ୍ୟକ୍ରମ ହାତକୁ ନିଆଯାଉ ନ ଥିବାରୁ ମୃତ୍ୟୁହାର ବୃଦ୍ଧି ପାଉଛି। ଏଥିସହ ଅନେକ ସ୍ୱାସ୍ଥ୍ୟକେନ୍ଦ୍ରରେ ସାପକାମୁଡ଼ା ରୋଗୀଙ୍କ ଚିକିତ୍ସା ବ୍ୟବସ୍ଥା ନ ଥିବା ଏବଂ ଆଦିବାସୀ ଲୋକ ଗୁଣିଗାରେଡ଼ିକୁ ବିଶ୍ୱାସ କରୁଥିବାରୁ ଏହି ସଂଖ୍ୟା ବଢ଼ି ଚାଲିଥିବା କୁହାଯାଉଛି।

ସୂଚନା ଅନୁଯାୟୀ, ୨୦୨୧ରେ ଜିଲାରେ ସାପ କାମୁଡ଼ାରେ ୬୦ଜଣଙ୍କ ମୃତ୍ୟୁ ହୋଇଥିଲା। ୨୦୨୨ରେ ଏହି ସଂଖ୍ୟା ୬୬ରେ ପହଞ୍ଚିଥିବା ବେଳେ ୨୦୨୩ରେ ବଢ଼ି ୮୩ ଛୁଇଁଥିଲା। ୨୦୨୪ ଜୁନ୍ ଶେଷ ସୁଦ୍ଧା ସାପ କାମୁଡ଼ାରେ ୨୧ ଜଣଙ୍କ ମୃତ୍ୟୁ ଘଟିଛି। ବଣଜଙ୍ଗଲ ଘେରା କେନ୍ଦୁଝର ଜିଲାରେ ଆଦିବାସୀମାନେ ସାଧାରଣତଃ ସଚେତନତାଠାରୁ ଦୂରରେ ରହିଛନ୍ତି। ଅଞ୍ଚଳରେ ଅଧିକାଂଶ ଲୋକ ସାପ କାମୁଡ଼ିବା ପରେ ଡାକ୍ତରୀ ଚିକିତ୍ସା ନ କରି ଗୁଣିଆ ଉପରେ ନିର୍ଭର କରିଥାନ୍ତି। ଗୁଣିଆ ଭଲ ନ କରିପାରିଲେ ମେଡିକାଲକୁ ଅଣାଯାଇଥାଏ। ଫଳରେ ଆବଶ୍ୟକ ଚିକିତ୍ସା ଅଭାବରୁ ଲୋକଙ୍କ ମୃତ୍ୟୁ ଘଟିଥାଏ। ସଚେତନତା ଅଭାବରୁ ମୃତ୍ୟୁସଂଖ୍ୟା ବୃଦ୍ଧି ପାଉଥିବା ବେଳେ ରୋଗୀଙ୍କୁ ତତ୍କାଳ ଚିକିତ୍ସା ଯୋଗାଇଦେଲେ ଅନେକ ଜୀବନ ବଞ୍ଚାଯାଇପାରନ୍ତା। ଜିଲାର ଆଭ୍ୟନ୍ତରୀଣ ଅଞ୍ଚଳରେ ରହୁଥିବା ଲୋକଙ୍କ ମଧ୍ୟରେ ସଚେତନତା ସୃଷ୍ଟି ହେଲେ ମଧ୍ୟ ନିକଟସ୍ଥ ପ୍ରାଥମିକ ସ୍ୱାସ୍ଥ୍ୟକେନ୍ଦ୍ର କଥା ଦୂରରେ ଥିବା ଗୋଷ୍ଠୀ ସ୍ୱାସ୍ଥ୍ୟକେନ୍ଦ୍ରରେ ଆଣ୍ଟିଭେନମ ଇଞ୍ଜେକ୍ସନ ମିଳୁ ନ ଥିବା ଅଭିଯୋଗ ହେଉଛି। କେନ୍ଦୁଝର ଜିଲା ସ୍ୱାସ୍ଥ୍ୟ ବିଭାଗ ଏହାକୁ ଗୁରୁତର ସହ ନେଉ ନ ଥିବା ଅଭିଯୋଗ ହେଉଛି। କେଉଁ ସାପ କାମୁଡ଼ିଲେ କେଉଁ ପ୍ରାଥମିକ ଚିକିତ୍ସା କରାଯିବ ଏବଂ କ'ଣ କରାଯାଇପାରିଲେ ଘର ମଧ୍ୟକୁ ସାପ ପ୍ରବେଶ କରିବ ନାହିଁ, ସେ ସମ୍ପର୍କରେ ସତର୍କତା ପଦକ୍ଷେପ ନେବା ଜରୁରୀ। ବିଶେଷକରି ଶୋଇଥିବା ଅବସ୍ଥାରେ ଚିତି ସାପ କାମୁଡ଼ିବାରୁ ଜିଲାରେ ଅନେକ ଲୋକଙ୍କ ମୃତ୍ୟୁ ହୋଇଥିବା ସୂଚନା ମିଳିଛି। ଏଥିପ୍ରତି କ'ଣ ସଚେତନତା କାର୍ଯ୍ୟକ୍ରମ ହାତକୁ ନିଆଯିବ ଓ ସ୍ୱାସ୍ଥ୍ୟକେନ୍ଦ୍ରମାନଙ୍କରେ କିପରି ସାପ କାମୁଡ଼ା ଇଞ୍ଜେକ୍ସନ ରଖାଯାଇପାରିବ ସେ ସମ୍ପର୍କରେ ପଦକ୍ଷେପ ନେବାକୁ ଦାବି ହେଉଛି। ବର୍ଷାଦିନେ ତଳେ ନ ଶୋଇବା ପାଇଁ ଲୋକଙ୍କୁ ସଚେତନ କରାଗଲେ ଅନେକାଂଶରେ ସାପ କାମୁଡ଼ାଜନିତ ଅଘଟଣ ରୋକାଯାଇପାରନ୍ତା ବୋଲି ମତ ପ୍ରକାଶ ପାଉଛି। ଜିଲା ଆପତ୍‌କାଳୀନ ଅଧିକାରୀ ଜେ.କଳ୍ପନା କହିଛନ୍ତି, ସ୍କୁଲ ଏବଂ ହଷ୍ଟେଲ ପରିସର ସଫାସୁତରା ରଖିବା, ଖଟ ଉପରେ ମଶାରି ଦେଇ ଶୋଇବାକୁ ପରାମର୍ଶ ଦିଆଯାଇଛି। ଜିଲା ଆପତ୍‌କାଳୀନ ବିଭାଗ ପକ୍ଷରୁ ଏଥିପାଇଁ ଲୋକମାନଙ୍କୁ ସଚେତନ କରାଯିବ।

ତାମିଲନାଡୁରେ ଓଡ଼ିଆ ଦାଦନ ଶ୍ରମିକଙ୍କ ମୃତ୍ୟୁ

ମୋରଡ଼ା, ୨୬।୮ (ସ୍ମାରକ ମାଝୀ)

ପେଟ ପାଟଣା ପାଇଁ ଦାଦନ ଖଟିବାକୁ ତାମିଲନାଡୁ ଯାଇଥିବା ଜଣେ ଓଡ଼ିଆ ଶ୍ରମିକଙ୍କ ମୃତ୍ୟୁ ହୋଇଛି। ମୃତ ଶ୍ରମିକ ଜଣକ ହେଲେ ମୟୂରଭଞ୍ଜ ଜିଲା ମୋରଡ଼ା ବ୍ଲକ ଚଢ଼େଇଗାଁ ପଞ୍ଚାୟତ ଅଧୀନ ଗାଣ ଗାଁର ପାଲଟନ ବେଶ୍ରା। ସୂଚନା ଅନୁଯାୟୀ, ୨ ବର୍ଷ ହେବ ପାଲଟନ ତାମିଲନାଡୁ ରାଜ୍ୟର ତ୍ରିପୁର ଅଞ୍ଚଳରେ ଥିବା ଲକ୍ଷ୍ମୀ ଗଣପତି ଟେକ୍ସଟାଇଲ ନାମକ ଏକ ଘରୋଇ କମ୍ପାନୀରେ ଶ୍ରମିକ ଭାବରେ କାମ କରି ଆସୁଥିଲେ। ଗତ ୨୩ ତାରିଖରେ ସେଠାରେ ସେ ହଠାତ ଅସୁସ୍ଥ ହୋଇ ପଡ଼ିଥିଲେ। ସହଯୋଗୀମାନେ ତାଙ୍କୁ ସଙ୍ଗେ ସଙ୍ଗେ ନିକଟସ୍ଥ ହସ୍ପିଟାଲରେ ଭର୍ତ୍ତି କରାଇଥିଲେ। ସେଠାରେ ଚିକିତ୍ସାଧୀନ ଅବସ୍ଥାରେ ତାଙ୍କର ମୃତ୍ୟୁ ଘଟିଥିଲା। ମୃତ୍ୟୁ ପରେ କମ୍ପାନୀ କର୍ତ୍ତୃପକ୍ଷ ପାଲଟନଙ୍କ ପରିବାରକୁ ଟଙ୍କାଟିଏ ବି ସହାୟତା ଦେଇ ନ ଥିବା ଓ ମୃତଦେହ ଗାଁକୁ ଆଣିବା ପାଇଁ ଆମ୍ବୁଲାନ୍ସ ଟିଏ ମଧ୍ୟ ଦେଇ ନ ଥିବା ପରିବାର ଲୋକେ ଅଭିଯୋଗ କରିଛନ୍ତି। ଉକ୍ତ କମ୍ପାନୀରେ କାର୍ଯ୍ୟରତ ସେହି ଗାଁର ଅନ୍ୟ ଯୁବକମାନେ ପରସ୍ପର ମଧ୍ୟରେ ଟଙ୍କା ଆଦାୟ କରି ଆମ୍ବୁଲାନ୍ସ ଯୋଗେ ସୋମବାର ପାଲଟନଙ୍କ ମୃତଦେହ ଗାଁକୁ ନେଇ ଆସିଥିଲେ। ମୃତ ପାଲଟନଙ୍କ ପରିବାର ଅତ୍ୟନ୍ତ ଗରିବ ଶ୍ରେଣୀର। ପାଲଟନ ହିଁ ରୋଜଗାରର ଏକମାତ୍ର ମାଧ୍ୟମ ଥିଲେ। ତାଙ୍କ ମୃତ୍ୟୁ ପରେ ପରିବାର ଲୋକେ ଦୁଃଖରେ ଭାଙ୍ଗି ପଡ଼ିଛନ୍ତି। ରାଜ୍ୟ ସରକାର ତାଙ୍କ ପରିବାରକୁ ଆର୍ଥିକ ସହାୟତା ଯୋଗାଇ ଦେବାକୁ ଗ୍ରାମବାସୀ ଦାବି କରିଛନ୍ତି।

କୂଅରୁ ୫ ବାର୍‌ହା ଛୁଆ ଉଦ୍ଧାର

ଉଦ୍ଧାର ହୋଇଥିବା ବାର୍‌ହା ଛୁଆ।

ଖଡ଼ିଆଳ, ୨୬।୮ (ସୁଜିତ କୁମାର ପ୍ରଧାନ)

ନୂଆପଡ଼ା ଜିଲା ଖଡ଼ିଆଳ ବ୍ଲକ୍ ଗଡ୍ରାମୁଣ୍ଡା ଅଞ୍ଚଳରେ ଗତ କିଛିଦିନ ହେଲା ବାର୍‌ହା ଉପଦ୍ରବ ଲାଗିରହିଛି। ବାର୍‌ହା ପଲ ଲୋକଙ୍କ ବାରିରେ ପଶି ମକା ଓ ପନିପରିବା ଚାଷ ନଷ୍ଟ କରୁଛନ୍ତି। ଏହାକୁ ନେଇ ଚାଷୀମାନେ ଚିନ୍ତାରେ ଥିବାବେଳେ ସୋମବାର ଖଡ଼ିଆଳ ବନ କର୍ମଚାରୀ ଗଡ୍ରାମୁଣ୍ଡା ଗାଁର ଭୁବନେଶ୍ୱର ବନ୍‌ଛୋରଙ୍କ ଏକ କୂଅରୁ ୫ଗୋଟି ବାର୍‌ହା ଛୁଆକୁ ଉଦ୍ଧାର କରିଛନ୍ତି। ସୂଚନା ଅନୁସାରେ ସକାଳେ ବାର୍‌ହା ପଲ ଗ୍ରାମକୁ ମକା ଖାଇବାକୁ ଆସିଥିବା ବେଳେ ଭୁବନେଶ୍ୱର ବନଛୋରଙ୍କ ମକା ବଗିଚା ନିକଟ କୂଅରେ ୫ଗୋଟି ବାର୍‌ହା ପଡ଼ିଥିବା ଦେଖିବାକୁ ମିଳିଥିଲା। ଗାଁ ଲୋକେ ଏହା ଜାଣିବା ପରେ ବନ ବିଭାଗକୁ ଖବର ଦେଇଥିଲେ। ବନ ବିଭାଗ ପକ୍ଷରୁ ଫରେଷ୍ଟ ଗାର୍ଡ ମୁକେଶ ଦଣ୍ଡସେନାଙ୍କ ନେତୃତ୍ୱରେ ଏକ ଟିମ୍ ଗାଁରେ ପହଞ୍ଚି ୫ ଗୋଟି ବାର୍‌ହା ଛୁଆକୁ କୂଅରୁ ସୁରକ୍ଷିତ ଭାବରେ ଉଦ୍ଧାର କରିଥିଲେ। ବାର୍‌ହା ଛୁଆମାନଙ୍କ ସ୍ୱାସ୍ଥ୍ୟ ପରୀକ୍ଷା ପରେ ନିକଟସ୍ଥ ଜଙ୍ଗଲରେ ଛାଡ଼ିଦିଆଯିବ ବୋଲି ବନ ବିଭାଗ ପକ୍ଷରୁ ସୂଚନା ଦିଆଯାଇଛି।

ନାବାଳକଙ୍କୁ ବନ୍ଧୁକରେ ମାଡ଼ ମାରି ଜେଲ ଗଲେ ଯୁବକ

ଦେଶୀ ବନ୍ଧୁକ ସହ ୩ ଗୁଳି ଜବତ

ଓଡ଼ଗାଁ, ୨୬।୮ (ଆଦର୍ଶ କୁମାର ପଟ୍ଟନାୟକ)

ନୟାଗଡ଼ ଜିଲା ଓଡ଼ଗାଁ ଥାନା ରାବରା ଗ୍ରାମରେ ଜଣେ ନାବାଳକଙ୍କୁ ବନ୍ଧୁକରେ ମାଡ଼ ମାରିଥିବା ଅଭିଯୋଗରେ ସେହି ଗ୍ରାମର ଅଭିଯୁକ୍ତ ଯୁବକଙ୍କୁ ପୋଲିସ ଗିରଫ କରିଛି। ତାଙ୍କ ନିକଟରୁ ଦେଶୀ ବନ୍ଧୁକ ସହ ୩ ଜୀବନ୍ତ ଗୁଳି ଜବତ କରିଛି। ସୋମବାର ଅଭିଯୁକ୍ତକୁ କୋର୍ଟ ଚାଲାଣ କରାଯାଇଥିବାବେଳେ ଜାମିନ ଖାରଜ ହେବାରୁ ତାଙ୍କୁ ବିଚାର ବିଭାଗୀୟ ହାଜତକୁ ପଠାଇ ଦିଆଯାଇଛି। ଅଭିଯୁକ୍ତ ଯୁବକ ଜଣକ ରାବରା ଚଣ୍ଡୀସାହିର ଟୁକୁନା ଖଣ୍ଡେଇ(୨୯)। ଅଭିଯୋଗ ଅନୁସାରେ, ରାବରା ନିମସାହି ରମେଶ ସାମଲଙ୍କ ପୁଅ

ଟୁକୁନା ଖଣ୍ଡେଇ, ଜବତ ବନ୍ଧୁକ ଓ ଗୁଳି।

ରବିବାର ଅପରାହ୍ନ ୪ଟା ସାଇକେଲ ରଖି ଘର ନିକଟ ନଳକୂପରୁ ପାଣି ପିଉଥିଲେ। ଏହି ସମୟରେ ଟୁକୁନା ବାଇକ୍‌ରେ ଆସି ରମେଶଙ୍କ ପୁଅକୁ ରାସ୍ତାରୁ ସାଇକେଲ ବାହାର କରିବାକୁ କହିଥିଲେ। ରାସ୍ତା ଅଛି ତୁମେ ଯାଅ ବୋଲି ରମେଶଙ୍କ ପୁଅ କହିବା ପରେ ଉଭୟଙ୍କ ମଧ୍ୟରେ କଥା କଟାକଟି ହୋଇଥିଲା। ଟୁକୁନା ଏଥିରେ ଉତ୍‌କ୍ଷିପ୍ତ ହୋଇ ସାଙ୍ଗରେ ଧରିଥିବା ଦେଶୀ ବନ୍ଧୁକରେ ରମେଶର ୧୩ବର୍ଷର ନାବାଳକଙ୍କୁ ପିଟିଥିଲେ। ଏ ନେଇ ରମେଶ ଥାନାରେ ଲିଖିତ ଅଭିଯୋଗ କରିଥିଲେ। ପୋଲିସ ନଂ. ୨୪୬/୨୪ରେ ମାମଲା ରୁଜୁ କରି ଟୁକୁନାଙ୍କୁ ଗିରଫ କରିଥିଲା। ଟୁକୁନାଙ୍କୁ ପୋଲିସ ସାଙ୍ଗରେ ନେଇ ତାଙ୍କ ଭଉଣୀ ଘର ଗଞ୍ଜାମ ଜିଲା ଜଗନ୍ନାଥପ୍ରସାଦ ଥାନା କୁମୁସରା ଗ୍ରାମରେ ପହଞ୍ଚି ବନ୍ଧୁକକୁ ଜବତ କରି ଆଣିଥିଲା। ପରେ ଓଡ଼ଗାଁଠାରେ ଟୁକୁନାଙ୍କ ଡାକ୍ତର ମାଇନା କରାଯାଇ କୋର୍ଟ ଚାଲାଣ କରାଯାଇଛି।

ଶ୍ରୀମନ୍ଦିରରେ ଶ୍ରୀକୃଷ୍ଣ ଜନ୍ମ ନୀତି

ଆଜି ନନ୍ଦ ଉତ୍ସବ

ପୁରୀ, ୨୬।୮ (ଅଜିତ କୁମାର ମହାନ୍ତି)

ପବିତ୍ର ଭାଦ୍ରବ କୃଷ୍ଣପକ୍ଷ ଅଷ୍ଟମୀ ତିଥି ସୋମବାର ଶ୍ରୀମନ୍ଦିରରେ ଶ୍ରୀକୃଷ୍ଣ ଜନ୍ମନୀତି ସମ୍ପନ୍ନ ହୋଇଛି। ମଙ୍ଗଳବାର ନନ୍ଦ ଉତ୍ସବ ଅନୁଷ୍ଠିତ ହେବ। ମହାପ୍ରଭୁ ଶ୍ରୀଜଗନ୍ନାଥଙ୍କୁ ମା' ଦେବକୀ ଭାବେ ବିବେଚନା କରାଯାଇ ରବିବାର ଅର୍ଥାତ ସପ୍ତମୀ ତିଥିରେ ଯେଉଟ ଭୋଗ ସହ ଗର୍ଭଉଦକ ବନ୍ଦାପନା ନୀତି ସମ୍ପନ୍ନ କରାଯାଇଥିଲା। ସୋମବାର ଶ୍ରୀକୃଷ୍ଣ ଜନ୍ମନୀତି ନିମନ୍ତେ ଶ୍ରୀମନ୍ଦିରରେ ବିଶେଷ ନୀତି ଅନୁଷ୍ଠିତ ହୋଇଥିଲା। ଶ୍ରୀବିଗ୍ରହଙ୍କ ସନ୍ଧ୍ୟାଧୂପ ବେଶରେ ମହାପ୍ରଭୁ ୬ମୂର୍ତ୍ତି ଅଳଙ୍କାର ଲାଗି ହୋଇଥିଲେ। ସନ୍ଧ୍ୟାଧୂପ ପରେ ଜୟବିଜୟ ଦ୍ୱାର ବନ୍ଦ କରାଯାଇଥିଲା। ଶୁଦ୍ଧସୁଆର ଭଣ୍ଡାର ଦୁଆର ଆଗରେ ପୋଛା ମାରିଥିଲେ। ପରେ ପୂଜାପଣ୍ଡା ପଞ୍ଚବର୍ଣ୍ଣ ମୁରୁଜରେ ଜନ୍ମ ଭଦ୍ରମଣ୍ଡଳ ଲେଖିଥିଲେ। ପୂଜାପଣ୍ଡା, ପତିମହାପାତ୍ର ଓ ମୁଦିରସ୍ତ ଜନ୍ମ ଚକଡ଼ାରେ ବସି ସଂକଳ୍ପ କରିବା ପରେ ବରୁଣ ପୂଜା ହୋଇଥିଲା। ଚିତ୍ରକର ସେବକ ଦେଇଥିବା ଶ୍ରୀକୃଷ୍ଣ ଜନ୍ମପଟି ଓ ବଣିଆଙ୍କଠାରୁ ଆସିଥିବା ୯ ପାଖୁଡ଼ା ବିଶିଷ୍ଟ ରୁପାପତ୍ରକୁ ପୂଜାପଣ୍ଡା ମଣ୍ଡଳ ଉପରେ ରଖିଥିଲେ। ପଦ୍ମ ପାଖୁଡ଼ାରେ ଦେବକୀ, ବସୁଦେବ, ନନ୍ଦ, ଯଶୋଦା, ଲକ୍ଷ୍ମୀ, ଉଗ୍ରସେନ୍, ବଳଭଦ୍ର, ଗାର୍ଗବ ଋଷି ଏବଂ କୃଷ୍ଣ ଲେଖାରହିଥିଲା। ଏକ ସୁବର୍ଣ୍ଣ କୃଷ୍ଣମୂର୍ତ୍ତି ମଣ୍ଡଳ ଉପରେ ରଖାଯାଇ ୯ଟି ପନ୍ତିଭୋଗ ବଢାଯାଇଥିଲା। ପୂଜାପଣ୍ଡା ପଞ୍ଚଉପଚାର ପୂଜା କରି ଭୋଗ ବଢାଇବା ପରେ ଦକ୍ଷିଣୀଘରୁ ଶ୍ରୀମଦନମୋହନଙ୍କୁ ଆଣି ସିଂହାସନ ଉପରେ ବିଜେ କରାଇଥିଲେ। ମୁଦିରସ୍ତ ମହାପ୍ରଭୁଙ୍କ ଧଣ୍ଡି ପ୍ରସାଦ ଆଜ୍ଞାମାଳ ଶ୍ରୀମଦନମୋହନଙ୍କୁ ଲାଗି କରାଇଥିଲେ। ମହାଜନ ସେବକମାନେ ଶ୍ରୀମଦନମୋହନଙ୍କୁ ଆଣି ଜନ୍ମଚକଡ଼ାରେ ବିଜେ କରାଇଥିଲେ। ପୂଜା ପଣ୍ଡା ଗର୍ଭଉଦକ କର୍ମ କରି ଶୀତଳ ଭୋଗ ଷୋଡ଼ଶ ଉପଚାରରେ ମଣୋହୀ କରିଥିଲେ। ଦୁଇଜଣ ମହାଜନ ସେବକ ଦେବକୀ ଓ ବସୁଦେବ ବେଶ ହୋଇ ଜନ୍ମ ଚକଡ଼ାରେ ଶ୍ରୀକୃଷ୍ଣ ଜନ୍ମ ନୀତି ସମ୍ପାଦନ କରିଥିଲେ। ପରେ ମୁଦିରସ୍ତ ପ୍ରସାଦ ଲାଗି କରାଇଥିଲେ। ପାଳିଆ ମହାସୁଆର ଦେଇଥିବା କ୍ଷୀର, ଲହୁଣି ଓ ଗଣ୍ଡୁଷ ମସଲା ପୂଜାପଣ୍ଡା ସମର୍ପଣ କରି ମଣୋହୀ କରିଥିଲେ। ଦେବକୀ, ବସୁଦେବଙ୍କ ସହିତ ମହାଜନ ସେବକ ଭଣ୍ଡାରଘରୁ ଆସିଥିବା ରୁପାଥାଳିରେ କୃଷ୍ଣ (ମଦନମୋହନ)ଙ୍କୁ ବିଜେ କରାଇଥିଲେ। ଏହାପରେ ଜଗମୋହନ ଦେଇ ସରସ୍ୱତୀ ମନ୍ଦିର ସମ୍ମୁଖ ଯମୁନା ନଈ କୂଳକୁ ବିଜେ କରାଇଥିଲେ। ଏହି ସମୟରେ ଠାକୁରଙ୍କ ଶିର ଉପରେ ସପ୍ତଫେଣୀ ବାସୁକୀ ରହିଥିଲେ। ଯମୁନା ନଦୀ କୂଳରେ ଉଗ୍ରସେନ ଭେଟ ନୀତି ହୋଇଥିଲା। ଉଗ୍ରସେନ ଶ୍ରୀକୃଷ୍ଣଙ୍କୁ ଦଣ୍ଡ ପ୍ରଣାମ କରି ଗୋପପୁରକୁ ଯିବା ଲାଗି ବସୁଦେବଙ୍କୁ ବାଟ ଛାଡ଼ିଥିଲେ। ଠାକୁର ଘଣ୍ଟ, ଛତା, କାହାଳୀ ସହିତ ଯାଇ ନାଭିକଟା ମଣ୍ଡପଠାରେ ଥିବା ଖଟଶେଯ ଉପରେ ବିଜେ କରିଥିଲେ। ପରେ ମହାଜନ ସେବକ ଦକ୍ଷିଣୀଘରୁ ରାମକୃଷ୍ଣଙ୍କୁ ଆଣି ଖଟଶେଯରେ ବିଜେ କରାଇଥିଲେ। ସେଠାରେ ଜନ୍ମ ନୀତି, ନାଭିକଟାଠାରୁ ଉପନୟନ ସଂସ୍କାର ପର୍ଯ୍ୟନ୍ତ କର୍ମମାନ ହୋଇଥିଲା। ମହାଜନ ସେବକ ଠାକୁରଙ୍କୁ ଜଗମୋହନରେ ବନ୍ଧାଯାଇଥିବା ଦୋଳିରେ ବିଜେ କରାଇଥିଲେ। ଶୀତଳ ଭୋଗ ଓ ବନ୍ଦାପନା ନୀତି ହୋଇଥିଲା। ରାମକୃଷ୍ଣ ଭିତର ସିଂହାସନ ଏବଂ ମଦନମୋହନ ଦକ୍ଷିଣୀ ଘରକୁ ବିଜେ କରିବା ପରେ ବଡ଼ସିଂହାର ଭୋଗ ବଢି ଶ୍ରୀମନ୍ଦିରରେ ମହାପ୍ରଭୁଙ୍କଅନ୍ୟାନ୍ୟନୀତିସମ୍ପନ୍ନହୋଇଥିଲା।

ଖଇରାବାଦ ଗୋଷ୍ଠୀ ସଂଘର୍ଷ ଘଟଣାରେ ୨ ମାମଲା

କେନ୍ଦ୍ରାପଡ଼ା, ୨୬।୮ (ବେବର୍ତ୍ତା ଅଜୟ ଦାସ)

କେନ୍ଦ୍ରାପଡ଼ା ଜିଲା ସଦର ଥାନା ଅନ୍ତର୍ଗତ କଟକ-ଚାନ୍ଦବାଲି ରାଜ୍ୟ ରାଜପଥର ଖଇରାବାଦରେ ରବିବାର ସନ୍ଧ୍ୟାରେ ୨ ଗୋଷ୍ଠୀଙ୍କ ମଧ୍ୟରେ ବାଇକ୍ ସାଇହ ମରା ଘଟଣାକୁ ନେଇ ସଂଘର୍ଷ ହୋଇଥିଲା। ଏହି ଘଟଣାରେ ଉଭୟପକ୍ଷଙ୍କ ପକ୍ଷରୁ ଥାନାରେ ୨ଟି ଅଭିଯୋଗକୁ ଭିତ୍ତିକରି ମାମଲା ହୋଇଛି। ତେବେ ପରିସ୍ଥିତି ଅଦ୍ୟାବଧି ଶାନ୍ତ ହୋଇ ନ ଥିବାରୁ ସହରର ତିନିମୁହାଣୀ ଓ ଖଇରାବାଦ ଛକରେ ପୋଲିସ ଫୋର୍ସକୁ ସୋମବାର ବଢ଼ାଇ ଦିଆଯାଇଛି। ଗତ ସନ୍ଧ୍ୟାରେ ଏହି ଥାନା ଅନ୍ତର୍ଗତ ରାମପାଟଣା ଗ୍ରାମର ଅଂଶୁମାନ ମହାରଣା ଓ ଟାଉନ ଥାନା ଅନ୍ତର୍ଗତ କପାଳେଶ୍ୱର ଗ୍ରାମର ସୋନମ ଖାଁଙ୍କ ମଧ୍ୟରେ ବାଇକ୍ ସାଇଡ ମରାକୁ ନେଇ ହାତାହାତି ହୋଇଥିଲା। ପରବର୍ତ୍ତୀ ସମୟରେ ଏହା ଗୋଷ୍ଠୀ ସଂଘର୍ଷ ଆଡକୁ ଗତି କରିଥିବା ବେଳେ ପୋଲିସ ପହଞ୍ଚି ପରିସ୍ଥିତିକୁ ନିୟନ୍ତ୍ରଣାଧୀନ କରିଥିଲା। ଏ ସମ୍ପର୍କରେ ସୋନମ ଖାଁ ସଦର ଥାନାରେ ଅଭିଯୋଗ ପରେ ନଂ. ୪୬୪/ ୨୪ରେ ମାମଲା ରୁଜୁ ହୋଇଛି। ସେହିପରି ଅଂଶୁମାନଙ୍କ ପରିବାରର ବଟକୃଷ୍ଣ ମହାରଣାଙ୍କ ଅଭିଯୋଗକ୍ରମେ ନଂ. ୪୬୫/୨୪ରେ ମାମଲା ରୁଜୁ ହୋଇଛି। ଏହି ସଂଘର୍ଷରେ ଉଭୟ ପକ୍ଷର ୪ରୁ ଅଧିକ ଲୋକ ସାମିଲ ଥିବା ଆଇଆଇସି ସରୋଜ ସାହୁ ସୂଚନା ଦେଇଛନ୍ତି। ଏଥିସହ ପରିସ୍ଥିତି ନିୟନ୍ତ୍ରଣାଧୀନ ଥିବା ସେ ପ୍ରକାଶ କରିଛନ୍ତି।

ଜୁଏଲଙ୍କ ଗାଁରେ ବାଚସ୍ପତି, ଖଣିମନ୍ତ୍ରୀ

ସ୍ତ୍ରୀ ବିୟୋଗରେ ଜଣାଇଲେ ସମବେଦନା

ଲହୁଣୀପଡ଼ା, ୨୬।୮ (ଦାଶରଥି ପଣ୍ଡା)

ସୁନ୍ଦରଗଡ ଏମ୍‌ପି ତଥା କେନ୍ଦ୍ରମନ୍ତ୍ରୀ ଜୁଏଲ ଓରାମଙ୍କ ସ୍ତ୍ରୀଙ୍କ ବିୟୋଗରେ ସମବେଦନା ଜଣାଇବା ପାଇଁ ମାନ୍ୟଗଣ୍ୟ ବ୍ୟକ୍ତି ଓ ବିଭିନ୍ନ ରାଜନୈତିକ ଦଳର ନେତାମାନେ ତାଙ୍କ ଲହୁଣୀପଡା ବ୍ଲକ କଲେଇପୋଷ ପଞ୍ଚାୟତ କେନ୍ଦୁଡିହି ଗ୍ରାମକୁ ଯାଉଛନ୍ତି। ଏହିକ୍ରମରେ ସୋମବାର ରାଜ୍ୟ ଖଣି ଓ ପରିବହନ ମନ୍ତ୍ରୀ ବିଭୂତି ଭୂଷଣ ଜେନା ଜୁଏଲଙ୍କ ବାସଭବନରେ ପହଞ୍ଚିଥିଲେ। ସେଠାରେ ଜୁଏଲଙ୍କୁ ସମବେଦନା ଜଣାଇବା ପରେ ଉପସ୍ଥିତ କର୍ମକର୍ତ୍ତାଙ୍କ ସହ ସାକ୍ଷାତ ଆଲୋଚନା କରିଥିଲେ। କର୍ମକର୍ତ୍ତାମାନେ ତାଙ୍କୁ ଉପଢ଼ୌକନ ଓ ପୁଷ୍ପଗୁଚ୍ଛ ଦେଇ ସ୍ୱାଗତ କରିଥିଲେ। ଏହି ସମୟରେ ସୁନ୍ଦରଗଡ଼ ଜିଲାପାଳ ମନୋଜ ସତ୍ୟବାନ ମହାଜନ,ଉପଜିଲାପାଳ ସୁରଞ୍ଜନ କୁମାର ସାହୁ, ଡିଆଇଜି ବ୍ରିଜେଶ କୁମାର ରାୟ, ଏସଡିପିଓ ସ୍ୱରାଜ ଦେବତାଙ୍କ ସମେତ ବହୁ ସରକାରୀ ଅଧିକାରୀ ଓ ଭାଜପା କର୍ମକର୍ତ୍ତା ମାନେ ଉପସ୍

ଆଉ ଥରେ ପୃଥିବୀର ଇତିହାସରେ ଆମେ ଏକ ଛକ ଜାଗାରେ ଆସି ପହଁଚିଛୁ। ଏହା ହେଉଛି ସିଦ୍ଧାନ୍ତ ନେବାର ସମୟ। ଚାରିଆଡୁ ପ୍ରଶ୍ନ ହେଉଛି– ଏହା ପରେ କ'ଣ ଘଟିବ ? ଗୋଟିଏ ଉତ୍ତର ଯଦି ମଣିଷ ଆଧ୍ୟାତ୍ମିକ ହେବା ପାଇଁ ସମ୍ମତ ହୁଅନ୍ତା ! –ଶ୍ରୀମା

ସହଯୋଗୀଙ୍କ ଭିନ୍ନ ଆଭିମୁଖ୍ୟ

ଇସ୍ରାଏଲ–ହମାସ୍ ଯୁଦ୍ଧ ଇତିମଧ୍ୟରେ ୧୦ ମାସ ଅତିକ୍ରମ କଲାଣି। ସଦ୍ୟ ଘଟଣାକ୍ରମେ ଏହା ଭିତରକୁ ଲେବାନନ୍‌ର ଉଗ୍ରବାଦୀ ସଙ୍ଗଠନ ହେଜବୋଲ୍ଲା ପ୍ରବେଶ କରିଛି। ୨୫ ଅଗଷ୍ଟରେ ଇରାନ୍ ସମର୍ଥିତ ଏହି ସଙ୍ଗଠନ ଇସ୍ରାଏଲ ସେନା ଘାଟିକୁ ଲକ୍ଷ୍ୟ କରି ୩୨୦ରୁ ଅଧିକ କାଟ୍ୟୁଶ ରକେଟ ମାଡ଼ କରିଛି। ଅନ୍ୟପକ୍ଷରେ ଇସ୍ରାଏଲ ପ୍ରତିଆକ୍ରମଣ କରି ଦକ୍ଷିଣ ଲେବାନନ୍‌ରେ ଥିବା ହେଜବୋଲ୍ଲାର ଅନେକ ଆଡ୍ଡାକୁ ଧ୍ୱଂସ କରି ଦେଇଛି। ଫଳରେ ମଧ୍ୟପ୍ରାଚ୍ୟରେ ଯୁଦ୍ଧର ଘନଘଟା ଦେଖାଦେଇଛି। ଇସ୍ରାଏଲକୁ ଆମେରିକା ଓ ଅନ୍ୟ ପାଶ୍ଚାତ୍ୟ ରାଷ୍ଟ୍ରଗୁଡ଼ିକ ସମର୍ଥନ କରୁଥିବାରୁ ମୁସଲିମ୍ ଦେଶଗୁଡ଼ିକ ଏକଜୁଟ ହେବାରେ ଲାଗିଛନ୍ତି। ଏଭଳି ସ୍ଥଳେ ବିଶ୍ୱର କେଉଁ ରାଷ୍ଟ୍ର କାହା ପକ୍ଷ ନେଉଛନ୍ତି, ତାହା ଉପରେ କୂଟନୈତିକ ନଜର ରହିଛି। ଭାରତ ପରିପ୍ରେକ୍ଷୀରେ ଦେଖିଲେ କେନ୍ଦ୍ର ସରକାର ଇସ୍ରାଏଲକୁ ଯୁଦ୍ଧାସ୍ତ୍ର ଯୋଗାଇ ଆସୁଥିବାରୁ ତାହାକୁ ନେଇ ଦେଶ ଭିତରେ ବିରୋଧ ଆରମ୍ଭ ହୋଇଛି। କେନ୍ଦ୍ରରେ ଥିବା ଭାଜପା ସରକାରର ସହଯୋଗୀ ସଂଯୁକ୍ତ ଜନତା ଦଳ(ଜେଡିୟୁ)ର ସାଧାରଣ ସମ୍ପାଦକ କେ. ସି. ତ୍ୟାଗୀ ଉକ୍ତ ଯୁଦ୍ଧ ପ୍ରସଙ୍ଗରେ ମତଦେଇ ତୁରନ୍ତ ସରକାର ଇସ୍ରାଏଲକୁ ଯୁଦ୍ଧାସ୍ତ୍ର ଯୋଗାଣ ବନ୍ଦ କରିବା ଲାଗି କହିଛନ୍ତି। ବିରୋଧୀ ଗୋଷ୍ଠୀର ନେତା ସମାଜବାଦୀ ପାର୍ଟିର ରାଜ୍ୟ ସଭା ସଦସ୍ୟ ଜାଭେଦ ଅଲ୍ଲୀ ଖାନ୍, ଆମ୍ ଆଦ୍‌ମୀ ପାର୍ଟିର ସଞ୍ଜୟ ସିଂ, କଂଗ୍ରେସର ପୂର୍ବତନ ଏମ୍‌ପି କନୱର ଡାନିସ ଅଲ୍ଲୀଙ୍କ ସହ ତ୍ୟାଗୀ ମିଶି ଅଲ୍–କଦ୍ସ (ଜେରୁଜେଲମ୍‌ର ଆରବୀୟ ନାମ) ପାଇଁ ଲିଗ୍ ଅଫ୍ ପାର୍ଲାମେଣ୍ଟାରିଆନ୍ସର ମହାସଚିବ ମହମ୍ମଦ ମକ୍ରାମ ବଲାଓ୍ୱିଙ୍କୁ ଦିଲ୍ଲୀରେ ଭେଟିବା କେନ୍ଦ୍ର ସରକାରଙ୍କ ସକାଶେ ଆଉ ଏକ ଅଡୁଆ ପରିସ୍ଥିତି ସୃଷ୍ଟି କରିଛି। ଉଲ୍ଲେଖଯୋଗ୍ୟ, ଜାତିସଂଘର ସଂକଳ୍ପ ଅନୁଯାୟୀ ଏହି ଲିଗ୍ ପଶ୍ଚିମ ଏସିଆରେ ଶାନ୍ତି ସ୍ଥାପନ ସହ ପାଲେଷ୍ଟାଇନକୁ ସମର୍ଥନ କରିଆସୁଛି। ଯେହେତୁ ଜେଡିୟୁ ଶକ୍ତି ବିହାରରେ ସୀମିତ ଓ ସେଠାକାର ମୁସଲମାନ ଭୋଟ ସେହି ଦଳ ପାଇଁ ଗୁରୁତ୍ୱପୂର୍ଣ୍ଣ, ସେହେତୁ ଏବେ କେନ୍ଦ୍ର ସରକାର ଇସ୍ରାଏଲକୁ ଯୁଦ୍ଧାସ୍ତ୍ର ଯୋଗାଇବାକୁ ବନ୍ଦ କରୁ ବୋଲି ତ୍ୟାଗୀ ଦାବି କରିଛନ୍ତି। ସୂଚନାଯୋଗ୍ୟ, ଗତ ଫେବୃଆରୀରେ ପ୍ରକାଶିତ ଏକ ରିପୋର୍ଟ ଅନୁଯାୟୀ ହାଇଦ୍ରାବାଦରେ ଉତ୍ପାଦିତ ଡ୍ରୋନ୍‌କୁ ଭାରତ ଇସ୍ରାଏଲକୁ ଯୋଗାଇଥିଲା। ଉଦ୍‌ବେଗର ବିଷୟ ହେଉଛି, ଇସ୍ରାଏଲର ଏଲ୍‌ବିଟ୍ ସିଷ୍ଟମ ଓ ଭାରତର ଆଦାନୀ ଗ୍ରୁପ୍ ମିଳିତ ଭାବେ ହାଇଦ୍ରାବାଦରେ ଏହି ଯୁଦ୍ଧାସ୍ତ୍ର ଉତ୍ପାଦନ କରୁଥିଲେ। ସମ୍ଭବତଃ ଆଦାନୀ ଗ୍ରୁପ୍‌କୁ ଲାଭ ଦେବା ଲାଗି ଭାରତରୁ ଇସ୍ରାଏଲକୁ ଯୁଦ୍ଧାସ୍ତ୍ର ଯୋଗାଇ ଦିଆଯାଉଥିବା ବିଷୟ ଆଲୋଚନାକୁ ଆସିଛି। ତ୍ୟାଗୀଙ୍କ କହିବା ଅନୁଯାୟୀ ଭାଜପାର ବରିଷ୍ଠ ନେତା ତଥା ପୂର୍ବତନ ପ୍ରଧାନମନ୍ତ୍ରୀ ଅଟଳ ବିହାରୀ ବାଜପେୟୀ ପାଲେଷ୍ଟାଇନ୍‌କୁ ସମର୍ଥନ କରିଥିଲେ। ଏବର ସ୍ଥିତି ଦେଖିଲେ ପାଲେଷ୍ଟାଇନ୍‌ରେ ଇସ୍ରାଏଲର ନରସଂହାର ହେଉଥିବାରୁ ତାଙ୍କ ଦଳ କେନ୍ଦ୍ର ସରକାରଙ୍କୁ ଯୁଦ୍ଧାସ୍ତ୍ର ବନ୍ଦ କରିବା ଲାଗି ଅଡ଼ି ବସିଛି।

ବିରୋଧର ଧାରା ଜାରି ରହୁଥିବାରୁ ତାହା ରାଜନୈତିକ ବାତାବରଣକୁ ଚଳଚଞ୍ଚଳ କରିଛି ଓ କେନ୍ଦ୍ର ସରକାରଙ୍କୁ ହଇରାଣରେ ପକାଇଲାଣି। ନିକଟରେ ୟୁପିଏସ୍‌ସିରେ ଲାଟେରାଲ ଏଣ୍ଟ୍ରି ପ୍ରସ୍ତାବକୁ ଲୋକ ଜନଶକ୍ତି (ରାମ ବିଳାସ) ନେତା ତଥା କେନ୍ଦ୍ର ଖାଦ୍ୟ ପ୍ରକ୍ରିୟାକରଣ ମନ୍ତ୍ରୀ ଚିରାଗ ପାଶ୍ୱାନ ବିରୋଧ କରିବାରୁ ସରକାର ପଛଘୁଞ୍ଚା ଦେଇଥିଲେ। ତେବେ ବିଶେଷକରି ଅନ୍ତର୍ଜାତୀୟ କୂଟନୀତି କ୍ଷେତ୍ରରେ କେନ୍ଦ୍ର ସରକାର ନିଷ୍ପତ୍ତି ନେବା ବେଳେ ଦଳମତ ନିର୍ବିଶେଷରେ ସମସ୍ତଙ୍କ ପରାମର୍ଶ ଲୋଡ଼ିବା ଦରକାର ହୋଇପଡ଼ିଲାଣି।

ଜେଡିୟୁ ଶକ୍ତି ବିହାରରେ ସୀମିତ ଓ ସେଠାକାର ମୁସଲମାନ ଭୋଟ ସେହି ଦଳ ପାଇଁ ଗୁରୁତ୍ୱପୂର୍ଣ୍ଣ, ସେହେତୁ ଏବେ କେନ୍ଦ୍ର ସରକାର ଇସ୍ରାଏଲକୁ ଯୁଦ୍ଧାସ୍ତ୍ର ଯୋଗାଇବାକୁ ବନ୍ଦ କରୁ ବୋଲି ତ୍ୟାଗୀ ଦାବି କରିଛନ୍ତି। ସୂଚନାଯୋଗ୍ୟ, ଗତ ଫେବୃଆରୀରେ ପ୍ରକାଶିତ ଏକ ରିପୋର୍ଟ ଅନୁଯାୟୀ ହାଇଦ୍ରାବାଦରେ ଉତ୍ପାଦିତ ଡ୍ରୋନ୍‌କୁ ଭାରତ ଇସ୍ରାଏଲକୁ ଯୋଗାଇଥିଲା। ଉଦ୍‌ବେଗର ବିଷୟ ହେଉଛି, ଇସ୍ରାଏଲର ଏଲ୍‌ବିଟ୍ ସିଷ୍ଟମ ଓ ଭାରତର ଆଦାନୀ ଗ୍ରୁପ୍ ମିଳିତ ଭାବେ ହାଇଦ୍ରାବାଦରେ ଏହି ଯୁଦ୍ଧାସ୍ତ୍ର ଉତ୍ପାଦନ କରୁଥିଲେ। ସମ୍ଭବତଃ ଆଦାନୀ ଗ୍ରୁପ୍‌କୁ ଲାଭ ଦେବା ଲାଗି ଭାରତରୁ ଇସ୍ରାଏଲକୁ ଯୁଦ୍ଧାସ୍ତ୍ର ଯୋଗାଇ ଦିଆଯାଉଥିବା ବିଷୟ ଆଲୋଚନାକୁ ଆସିଛି। ତ୍ୟାଗୀଙ୍କ କହିବା ଅନୁଯାୟୀ ଭାଜପାର ବରିଷ୍ଠ ନେତା ତଥା ପୂର୍ବତନ ପ୍ରଧାନମନ୍ତ୍ରୀ ଅଟଳ ବିହାରୀ ବାଜପେୟୀ ପାଲେଷ୍ଟାଇନ୍‌କୁ ସମର୍ଥନ କରିଥିଲେ। ଏବର ସ୍ଥିତି ଦେଖିଲେ ପାଲେଷ୍ଟାଇନ୍‌ରେ ଇସ୍ରାଏଲର ନରସଂହାର ହେଉଥିବାରୁ ତାଙ୍କ ଦଳ କେନ୍ଦ୍ର ସରକାରଙ୍କୁ ଯୁଦ୍ଧାସ୍ତ୍ର ବନ୍ଦ କରିବା ଲାଗି ଅଡ଼ି ବସିଛି।

କେବଳ ଉପରଲିଖିତ ପ୍ରସଙ୍ଗ ନୁହେଁ, ୨୭ ଜୁଲାଇରେ ଶେଷ ହୋଇଥିବା ନୀତି ଆୟୋଗ ବୈଠକରେ ଜେଡିୟୁ ନେତା ତଥା ବିହାର ମୁଖ୍ୟମନ୍ତ୍ରୀ ନୀତୀଶ କୁମାର ଯୋଗଦେଇ ନ ଥିଲେ। କ୍ରମାଗତ ଦୁଇଟି ଘଟଣାକୁ ବିଶ୍ଳେଷଣ କଲେ କେନ୍ଦ୍ର ସରକାରଙ୍କ ଦ୍ୱାରା ନିଆଯାଉଥିବା ନିଷ୍ପତ୍ତିରେ ଯେଉଁଠାରେ ଅସଙ୍ଗତି ଲକ୍ଷ୍ୟ କରାଯାଉଛି, ସେଥିରେ ସହଯୋଗୀ ଜେଡିୟୁ ପ୍ରତିବାଦ କରୁଛି। ଏଭଳି ବିରୋଧର ଧାରା ଜାରି ରହୁଥିବାରୁ ତାହା ରାଜନୈତିକ ବାତାବରଣକୁ ଚଳଚଞ୍ଚଳ କରିଛି ଓ କେନ୍ଦ୍ର ସରକାରଙ୍କୁ ହଇରାଣରେ ପକାଇଲାଣି। ନିକଟରେ ୟୁପିଏସ୍‌ସିରେ ଲାଟେରାଲ ଏଣ୍ଟ୍ରି ପ୍ରସ୍ତାବକୁ ଲୋକ ଜନଶକ୍ତି (ରାମ ବିଳାସ) ନେତା ତଥା କେନ୍ଦ୍ର ଖାଦ୍ୟ ପ୍ରକ୍ରିୟାକରଣ ମନ୍ତ୍ରୀ ଚିରାଗ ପାଶ୍ୱାନ ବିରୋଧ କରିବାରୁ ସରକାର ପଛଘୁଞ୍ଚା ଦେଇଥିଲେ। ତେବେ ବିଶେଷକରି ଅନ୍ତର୍ଜାତୀୟ କୂଟନୀତି କ୍ଷେତ୍ରରେ କେନ୍ଦ୍ର ସରକାର ନିଷ୍ପତ୍ତି ନେବା ବେଳେ ଦଳମତ ନିର୍ବିଶେଷରେ ସମସ୍ତଙ୍କ ପରାମର୍ଶ ଲୋଡ଼ିବା ଦରକାର ହୋଇପଡ଼ିଲାଣି।

ପ୍ରସାଧନୀ ପଦକ୍ଷେପ

ଡ. ସୁବାସ ଚନ୍ଦ୍ର ପାତ୍ର

ଉଭୟ କେନ୍ଦ୍ର ଓ ରାଜ୍ୟରେ, କ୍ଷେତ୍ରରେ ନିର୍ବାଚନ ଜିଣି ଯେଉଁ ସରକାରମାନେ ଆସନ୍ତି, ପ୍ରଶାସନ ନାମରେ ସେମାନେ ଜନସାଧାରଣଙ୍କୁ ଯାହା ପ୍ରଦାନ କରନ୍ତି; ତାହା ବସ୍ତୁତଃ ଏକ ଏକ ପ୍ରସାଧନୀ ପଦକ୍ଷେପ। କୌତୂହଳର କଥା, ଜନସାଧାରଣଙ୍କ ସାମୂହିକ ଉଦାସୀନତା ଏହି ପ୍ରସାଧନକୁ ଆହୁରି ପ୍ରୋତ୍ସାହିତ କରେ।

ସରକାରଙ୍କ ପ୍ରସାଧନୀ ପଦକ୍ଷେପ ପ୍ରସଙ୍ଗରେ ସବୁଠି ବେଶି ମନେପଡ଼େ ଜିଲା ପ୍ରଶାସନର ଧାଡ଼ିବାନ୍ଧି ଠିଆ ହୋଇଥିବା ଅଧିକାରୀମାନଙ୍କ ଦୁର୍ନୀତି ନିବାରଣ ସପ୍ତାହ ପାଳନ ଅବସରରେ ଗଣ ଶପଥର ଦୃଶ୍ୟ। ଏହା ବି ବେଳେବେଳେ ହୁଏ, ଧାଡ଼ିରେ ଠିଆ ହୋଇଥିବା କୌଣସି ଅଧିକାରୀ ସେହିଦିନ ସନ୍ଧ୍ୟାରେ ଜେଲ୍ ଯାଆନ୍ତି ଭିଜିଲାନ୍ସ ପଞ୍ଜାରେ ପଡ଼ି। ଦୁର୍ନୀତିରେ ଲିପ୍ତ ନ ହେବା ଭଳି ମୂଳତଃ ଏକ ନୈତିକ ମନୋଭାବ ଓ ଦୃଷ୍ଟିଭଙ୍ଗୀ ସର୍ବସାଧାରଣରେ ପୂର୍ବଲିଖିତ କାଗଜ ଖଣ୍ଡିଏ ପଢ଼ି କିପରି ଜାଗ୍ରତ କରାଯାଏ ବୁଝାପଡ଼େନି। ଏତିକି ଅବଶ୍ୟ ଜାଣିହୁଏ ଯେ, ଏହା ଦୁର୍ନୀତି ନିବାରଣ ଉଦ୍ୟମ ପ୍ରତି ଏକ ଆନୁଷ୍ଠାନିକ ପରିହାସ। ସେମିତି ଅତିମାତ୍ରାରେ ଗମ୍ଭୀର ବିଷୟକୁ ଫଟୋଉଠା କାର୍ଯ୍ୟକ୍ରମରେ ପରିଣତ କରି ଉପହାସ କରିବାର ଅନ୍ୟ ନାମ ହେଉଛି ବୃକ୍ଷରୋପଣ। ବର୍ଷାଦିନ ଆସିଲେ ଫଟୋ ଉଠାଇବାକୁ ବ୍ୟାକୁଳ ଅନେକ ଲୋକଙ୍କୁ ବୃକ୍ଷଚିନ୍ତା ଘାରେ। ତା' ସାଙ୍ଗକୁ ସରକାରଙ୍କ ଏକ ଆନୁଷ୍ଠାନିକ କାର୍ଯ୍ୟକ୍ରମ ବି ଅଛି, ଯାହାକୁ ବନ ମହୋତ୍ସବ କହନ୍ତି। ଏହି ସମୟରେ ବେଶ କିଛି ଲୋକ ସକ୍ରିୟ ହୋଇ ଉଠନ୍ତି। ସେମାନେ ହେଲେ ସ୍ୱେଚ୍ଛାସେବୀ ଗୋଷ୍ଠୀ, ସରକାରୀ ଅସାଧୁ ଅଧିକାରୀ, ଅସାଧୁ କାର୍ଯ୍ୟରେ ଲିପ୍ତ କିଛି ବୃକ୍ଷଚାରା ଯୋଗାଣକାରୀ ଓ ବୃକ୍ଷରୋପଣ ନାମରେ ପ୍ରହସନ ପାଳଟିଥିବା କାର୍ଯ୍ୟକୁ ଉଦ୍‌ଘାଟନ କରିବାକୁ ଆସୁଥିବା ରାଜନେତାଗଣ। ଗୋଟିଏ ପ୍ଲାଟ୍‌ଫର୍ମରେ ଚାରି ଗୋଷ୍ଠୀ, ଯାହାକୁ ଭୂତପୂର୍ବ ନିର୍ବାଚନ କମିଶନର ଟି.ଏନ୍. ଶେଷାନ କହିଥିଲେ– ବାବୁ, ଲାଲା ; ଟୋପି, ଝୋଲା। ଅର୍ଥାତ୍ ସରକାରୀ ବାବୁ, ବ୍ୟବସାୟୀ, ରାଜନେତା ଓ ସ୍ୱେଚ୍ଛାସେବୀ। ଦୁଃଖଲାଗେ ବିବେକର ଏହି ସାମୂହିକ ବିସର୍ଜନ ଦୃଶ୍ୟ ଦେଖି।

ଯେତେବେଳେ ପରିବେଶଜନିତ ଅବ୍ୟବସ୍ଥା ସମଗ୍ର ବ୍ରହ୍ମାଣ୍ଡକୁ ବିପର୍ଯ୍ୟସ୍ତ କଲାଣି– ମେରୁ ବରଫ ତରଳିବା, ସମଦ୍ରର ଜଳପତ୍ତନ ବଢ଼ିବା, ତାପମାତ୍ରା ବଢ଼ି ଆକାଶକୁ ଛୁଇଁବା, ନାହିଁ ନଥିବା ରୋଗ ଭୋଗୀ ମଣିଷର ପରମାୟୁ ଦ୍ରୁତଗତିରେ ହ୍ରାସ ପାଇବା– ସେତେବେଳେ ନିର୍ବାଚିତ ସରକାରମାନେ କେଡ଼େ ନିର୍ବିକାରରେ ସମସ୍ୟାକୁ ଏକ 'ମିଶନ ମୋଡ୍'ରେ ମୁକାବିଲା କରିବା ପରିବର୍ତ୍ତେ ଆଖିରେ 'କଳା ଚଷମା' ପିନ୍ଧି, ଓଠରେ 'ଲିପ୍‌ଷ୍ଟିକ' ଓ ଗାଲରେ 'ପାଉଡର' ମାରି କାମ ସାରି ଦେଉଛନ୍ତି। ଯେଉଁ କାମ ପାଇଁ ପର୍ଯ୍ୟାପ୍ତ ବଜେଟ ବ୍ୟବସ୍ଥା କରି ଦୈନନ୍ଦିନ ଭିତ୍ତିରେ ତଦାରଖ କରିବା ଦରକାର, ସେ କାମକୁ ଜନସାଧାରଣଙ୍କୁ ଏକ ନିବେଦନ ମାଧ୍ୟମରେ ଛାଡ଼ିଦେଲେ କେମିତି ହେବ ? ଏବେ 'ଗୋଟିଏ ବୃକ୍ଷ ମା'ଙ୍କ ନାମରେ' ସ୍ଲୋଗାନଟିଏ ଦିଆଗଲା। ଫଳହେଲା ସେହି ଫଟୋ ଉଠାଉଠି। ଅଥଚ କେଡ଼େ ସୁନ୍ଦର ଦୀର୍ଘମିଆଦୀ ପ୍ରସ୍ତାବଗୁଡ଼ିକ ପ୍ରସାଧନ ସୌଦାଗରଙ୍କ ଚକ ତଳେ ଚାପି ହୋଇଯାଇଛି। କିଛି ବର୍ଷ ତଳେ ଭୂପୃଷ୍ଠ ପରିବହନ ମନ୍ତ୍ରୀ ନୀତୀନ ଗଡ଼କରୀ ଏକ ସୁନ୍ଦର ପ୍ରସ୍ତାବ ଉତ୍‌ଥାପନ କରିଥିଲେ। ସେ କହିଥିଲେ, ଏଣିକି ନୂତନ ରାଜପଥ ନିର୍ମାଣ ବେଳେ ଉଭୟ କଡ଼େ ୧୦୦ମି. ରୁ ଅଧିକ ଓସାରରେ ବୃକ୍ଷରୋପଣ କରାଯିବ ; ଯାହା ରାଜପଥ ସହ ସମାନ୍ତରାଳ ଭାବରେ ଚାଲିବ। ତାହାର ଖର୍ଚ୍ଚ, ନିର୍ମାଣର ଖର୍ଚ୍ଚ ସହ ଯୋଡ଼ାଯିବ। ଫଳରେ ସମସ୍ତ ଭାରତବର୍ଷରେ ଗୋଟିଏ ଉଦ୍ୟମରେ ହଜାର ହଜାର ବର୍ଗ କି.ମି.ର ମଣିଷକୃତ ଜଙ୍ଗଲ ସୃଷ୍ଟି ହୋଇପାରିବ। କିନ୍ତୁ ଦୁଃଖର କଥା, କେଉଁ ଏକ ଶୀତଳ ଭଣ୍ଡାରରେ ତାହା ରହିଗଲା। ଠିକ୍ ସେମିତି ପ୍ରାଦେଶିକ ସ୍ତରରେ ବିଜୟଶ୍ରୀ ରାଉତରାୟ ଜଙ୍ଗଲ ମନ୍ତ୍ରୀ ଥିବାବେଳେ ଓଡ଼ିଶାର ସବୁ ନଦୀ କୂଳେ କୂଳେ ବୃକ୍ଷରୋପଣ ଯୋଜନା କଲେ, ଯାହା ଜଙ୍ଗଲ ସୃଷ୍ଟି କରିବା ସହ ନଦୀଗର୍ଭକୁ ମଧ୍ୟ ଜଳଧାରଣରେ ସହାୟକ ହେବ। କିଛି ବୃକ୍ଷରୋପଣ ହୋଇଥିଲା ମଧ୍ୟ, ମାତ୍ର ପରେ ଏହି ଯୋଜନା ବାଷ୍ପୀଭୂତ ହେଲା !

ବୃକ୍ଷରୋପଣ ଓ ଦୁର୍ନୀତି ନିବାରଣ ସପ୍ତାହ ପାଳନକୁ ନେଇ ପ୍ରଶାସନର ଅନ୍ୟ ନାମ ପ୍ରତାରଣା ବୋଲି ଲୋକେ ବିଚାର କରନ୍ତି। ତେଣୁ ଗମ୍ଭୀର ବିଷୟ ସବୁକୁ ହାଲୁକା ଭାବରେ ନେଇ ଯେନତେନ ପ୍ରକାରଣେ ପାଞ୍ଚବର୍ଷିଆ ଆଖିରେ ରାଜ୍ୟ ବା ରାଷ୍ଟ୍ରର ସ୍ୱାର୍ଥକୁ ଦେଖିବାକୁ ଉଦ୍ୟମ କରି ସୁଶାସନ ବା ବିକାଶ ନାମରେ ଭେଳିକି ହିଁ ଦେଖାହେଉଛି। ଗୋଟିଏ ଦୁଇଟି ଉଦାହରଣ ନିଆଯାଉ। ୧୯୮୩ରୁ ୨୦୨୪ ଦୀର୍ଘ ୪୧ ବର୍ଷ ଭିତରେ ଓଡିଶାର ଯୁକ୍ତ ଦୁଇ ଶିକ୍ଷାନୁଷ୍ଠାନଗୁଡ଼ିକୁ +୩ ଶିକ୍ଷାନୁଷ୍ଠାନରୁ ପୃଥକ୍ କରି ଏକ ସୁବ୍ୟବସ୍ଥିତ ନ୍ୟାୟ ଶିକ୍ଷା ବ୍ୟବସ୍ଥା ପ୍ରଦାନ କରାଗଲା ନାହିଁ। ସବୁ ଦୁର୍ନୀତିର ମୂଳ ଉତ୍ସ ନିର୍ବାଚନ। ନିର୍ବାଚନ ଯେତେ ପ୍ରଦୂଷଣଯୁକ୍ତ ହେବ, ନିର୍ବାଚନ ପରେ ପ୍ରଶାସନ ସେତିକି ପଙ୍କିଳ ହେବ। କିନ୍ତୁ ଏକ ଶକ୍ତ ନିର୍ବାଚନୀ ଆଇନ ଆଣି ଓ ନିର୍ବାଚନୀ ପ୍ରକ୍ରିୟାରେ ଯୁଗାନ୍ତକାରୀ ସଂସ୍କାରମୂଳକ ପଦକ୍ଷେପ ଗ୍ରହଣ କରି ଏହାକୁ ଅର୍ଥ, ବାହୁବଳ ଓ ରାଜନୈତିକ ଅସମତାରୁ ମୁକ୍ତ କରି ଜ୍ଞାନୀ, ଗୁଣୀ, ସଚ୍ଚୋଟ ବ୍ୟକ୍ତି କେମିତି ରାଜନୀତିକୁ ଆସିବେ, ତା'ର ପଥ ପରିଷ୍କାର କରିବାରେ କାହାରି ଆଗ୍ରହ ନାହିଁ। ଆବର୍ଜନା ପାହାଡ଼ର ସଭାପତି ହେବାକୁ କିନ୍ତୁ ସମସ୍ତେ ବ୍ୟସ୍ତ !

ପ୍ରତାରଣା ପ୍ରତାରଣାକୁ ଜନ୍ମଦିଏ। ସରକାର ଯେମିତି ଜନସାଧାରଣଙ୍କୁ ଶାସନ ବା ପ୍ରଶାସନ ନାମରେ ପ୍ରସାଧନ ଭେଟି ଦେଉଛନ୍ତି, ଜନସାଧାରଣ ମଧ୍ୟ ସରକାର, ସରକାରୀ କାର୍ଯ୍ୟକ୍ରମ, ସରକାରୀ ପ୍ରତିଶ୍ରୁତିକୁ ଗମ୍ଭୀରତାର ସହିତ ନେଉନାହାନ୍ତି। 'ସରକାର' ଶବ୍ଦଟି ଏବେ ଯାବତୀୟ କଟୁ ସମାଲୋଚନା ପାଇଁ ଏକ ଉପମାର ସାମଗ୍ରୀ। ଅବିଶ୍ୱାସର ବ୍ୟବଧାନ ଏତେ ବଢ଼ିଯାଇଛି ଯେ, ଦଳୀୟ ସମର୍ଥକଙ୍କୁ ଛାଡ଼ିଦେଲେ ଆଜି କାହାରି ମାଟି ବା ପକ୍କା କାନ୍ଥରେ କୌଣସି ରାଜନେତାଙ୍କ ଫଟୋଚିତ୍ର ନାହିଁ; ଯାହା ସ୍ୱାଧୀନୋତ୍ତର ଅପେକ୍ଷାକୃତ ଗରିବ ଭାରତର ଏକ ନିୟମିତ ଚିତ୍ର ଥିଲା। ଏଥିରେ ଅସୁବିଧା ଏତିକି ଯେଉଁ କେତେକ ଉତ୍ସର୍ଗୀକୃତ, ମହାନ୍ ଆତ୍ମାମାନେ ଶିକ୍ଷା, ସ୍ୱାସ୍ଥ୍ୟ, ପରିବେଶ ସଜାଡ଼ିବାକୁ କିଛି ନିଷ୍ଠାପର ଉଦ୍ୟମ କରିଥିଲେ, ସେମାନେ ଏବେ ସେହି ଅନୁଷ୍ଠାନର ଏକଦା ସମର୍ପିତ କର୍ମଚାରୀମାନଙ୍କ ମଧ୍ୟରେ ସରକାରସ୍ତରୀୟ ମନୋଭାବ ଦେଖିଲେଣି– ଅର୍ଥାତ୍ ବିଷୟ ପ୍ରତି ଏକ ନିଷ୍ଠାପର, ଉପକାରୀ ଦୃଷ୍ଟିଭଙ୍ଗୀ ପରିବର୍ତ୍ତେ ଅଗଭୀର ଚାଷ ମାଧ୍ୟମରେ ଏକ 'ହାରାହାରି' କାମଚଳା ମନୋଭାବ ନେଇ କର୍ତ୍ତବ୍ୟ ସମ୍ପାଦନ କରିବା। ବୋଧହୁଏ, ସେମାନେ ଚାହାନ୍ତି ନିଷ୍ଠା କି ଗମ୍ଭୀରତା ନୁହେଁ, ପ୍ରସାଧନ ହିଁ ଆମର ଦିଗବାରେଣୀ ହେଉ !

ପୂର୍ବତନ ଅଧକ୍ଷ, ଜେଲ୍‌ରୋଡ଼, ବାଲେଶ୍ୱର
ମୋ. : ୯୪୩୭୩ ୭୬୨୧୯

ଆଧୁନିକ ଜୀବନଶୈଳୀ

ରାଧାଶ୍ୟାମ ରାଉଳ

ଆଧୁନିକ ଜୀବନଶୈଳୀ ଉପରେ ଏକ ଚେତନାଭିତ୍ତିକ କଟାକ୍ଷ: 'ଆଜ୍ଞା, ଚାଳିଶବର୍ଷ ବୟସରେ ଆପଣଙ୍କୁ ଭଲ ଚାକିରି, ଭଲ ରୋଜଗାର, କୋଠା, ଗାଡ଼ି, ବାଡ଼ି (ଭୂସମ୍ପତ୍ତି), ବ୍ୟାଙ୍କବାଲାନ୍ସ, ପତ୍ନୀ, ପିଲାପିଲିର ସଂସାର ମିଳିବ! ଏଥିସହ ଆପଣଙ୍କୁ ମଧ୍ୟ ମିଳିବ ହାର୍ଟ ଆଟାକ୍‌ର ଅଫର୍!'

ହଁ ଆଜ୍ଞା, ଆଶ୍ଚର୍ଯ୍ୟ ହେଲେବି ଏହା ସତ୍ୟ ଯେ, ଚାଳିଶବର୍ଷ କିମ୍ବା ଚାଳିଶ ପାଖାପାଖି ବୟସରେ ଆମ ଭିତରୁ କେହି ନା କେହି ହାର୍ଟ ଆଟାକ୍‌ର ଶିକାର ହେଉଛନ୍ତି। ଅତଏବ ଏ ପ୍ରକାରର ବିପଦପୂର୍ଣ୍ଣ ସମ୍ଭାବନାକୁ ଆଦୌ ଏଡ଼େଇ ଦିଆଯାଇନପାରେ!

ଆମ ପୂର୍ବଜ ବା ପୂର୍ବପୁରୁଷମାନଙ୍କ କଥା ହିସାବକୁ ନିଆଯାଉ। ସେମାନେ କ'ଣ ଆମ ପରି ଶିକ୍ଷିତ କି ଉଚ୍ଚଶିକ୍ଷିତ ଥିଲେ କି ? ସେମାନଙ୍କ ପାଇଁ କ'ଣ ଆଜିକାଲି ଭଳି ପର୍ଯ୍ୟାପ୍ତ ଚିକିତ୍ସା ସୁବିଧା ଥିଲା ନା ସେମାନେ ଆମ ଭଳି ହରେକ କିସମର ଖାଦ୍ୟ ଖାଉଥିଲେ ? ତଥାପି ସେମାନେ ବେଶ୍ ସୁସ୍ଥ, ସବଳ, ନୀରୋଗ, କର୍ମଚଞ୍ଚଳ ଓ ଦୀର୍ଘାୟୁ ଥିଲେ। ଏବେ ଆମ ପାଖରେ ବ୍ୟାପକ ଚିକିତ୍ସା ଉପଲବ୍ଧ, ଅର୍ଥର ଅଭାବ ନାହିଁ, ମନଇଚ୍ଛା ହରେକ କିସମର ଖାଦ୍ୟ ଖାଉଛୁ। ତଥାପି ଚାଳିଶବର୍ଷ ଉପଗତ ହୁଅନ୍ତେ ଆମ ଜୀବନ ପ୍ରତି ହାର୍ଟ ଆଟାକ୍‌ର ଭୟ ଓ ଆଶଙ୍କା ରହୁଛି! କେତେବେଳେ ପୁଣି ଏ ଆଶଙ୍କା ସତ ଫଳୁଛି!

ଆଧୁନିକ ଜୀବନଶୈଳୀ ସମ୍ପୂର୍ଣ୍ଣ ଭାବରେ ବସ୍ତୁବାଦ ଉପରେ ଆଧାରିତ। ବିଷୟବାସନା ପ୍ରତି ଅହେତୁକ ମୋହ, ଆସକ୍ତି, ଧନସଂପତ୍ତି, ଭୋଗବିଳାସ, ଐଶ୍ୱର୍ଯ୍ୟ, ପ୍ରାଚୁର୍ଯ୍ୟ ହାସଲ ପାଇଁ ଅହୋରାତ୍ର ଅର୍ଥଲୋଭୀ, ଧନଲୀପ୍ସୁ ମାନସିକତା ପୋଷଣ ହେଉଛି ଏହାର ମୂଳତତ୍ତ୍ୱ। ଦୁର୍ଭାଗ୍ୟଜନକ ଭାବରେ ଆଧୁନିକ ଜୀବନଶୈଳୀ ନିର୍ବାହ କରିବା ନାଁରେ ଆମେ ଆମ ଦେହ ଓ ମନକୁ ଆବଶ୍ୟକତାଠାରୁ ଯଥେଷ୍ଟ ଅଧିକ ବ୍ୟସ୍ତ ରଖୁଛୁ। ଆଦୌ ସଞ୍ଚତ, ସୁରୁଖୁରୁ ଓ ସୁଶୃଙ୍ଖଳ

ଅଣଓଡ଼ିଆ ଠିକାସଂସ୍ଥା ହାତରେ ବଡ଼ ପ୍ରକଳ୍ପ

ଯାଜପୁର,୨୬।୮ (ହର୍ଷବର୍ଦ୍ଧନ ବେହେରା)

କେବଳ ଖଣି ଓ ଶିଳ୍ପାଞ୍ଚଳରେ ନୁହେଁ, ରାଜ୍ୟ ସରକାରଙ୍କ ବିଭିନ୍ନ ବିଭାଗରେ ଅଣଓଡ଼ିଆ ଠିକାସଂସ୍ଥାଙ୍କ ରାଜ୍ ଚାଲିଛି। ଚଳିତ ବିଧାନସଭାରେ ବିଧାୟକ ପବିତ୍ର ସାଉଁନ୍ତା ଏହି ମର୍ମରେ କେତେକ ପ୍ରଶ୍ନ କରିଛନ୍ତି। ସେଗୁଡ଼ିକ ହେଲା ଗ୍ରାମ୍ୟ ଉନ୍ନୟନ ବିଭାଗ ଅଧୀନରେ କେଉଁ ବଡ଼ ବଡ଼ ପ୍ରକଳ୍ପଗୁଡ଼ିକ ବିଭିନ୍ନ ଅଣଓଡ଼ିଆ ଠିକାସଂସ୍ଥାକୁ ଦାୟିତ୍ୱ ଦିଆଯାଇଛି। ସେହି ପ୍ରକଳ୍ପଗୁଡ଼ିକର ମାନ ପରୀକ୍ଷା କରାଯାଉଛି କି। ବାହାର ସଂସ୍ଥା କର୍ତ୍ତୃପକ୍ଷ ଓଡ଼ିଶାର ବିକାଶ କଥା ଚିନ୍ତା ନ କରି କେବଳ ନିଜର ଲାଭ ଜଗୁଛନ୍ତି। ସେମାନେ ନିମ୍ନମାନର ନିର୍ମାଣ ସାମଗ୍ରୀ ବ୍ୟବହାର କରି ଠକୁଥିବାରୁ ଅଣଓଡ଼ିଆ କାମ କରୁଥିବା ସେହି ପ୍ରକଳ୍ପଗୁଡ଼ିକୁ ଓଡ଼ିଆ ଠିକାଦାରଙ୍କୁ ଦେବେ କି ବୋଲି ସାଉଁନ୍ତା ପ୍ରଶ୍ନ କରିଛନ୍ତି। ଉକ୍ତ ପ୍ରଶ୍ନର ଉତ୍ତରରେ ଗ୍ରାମ୍ୟ ନିର୍ମାଣ ବିଭାଗର ସର୍ବୋଚ୍ଚ ଯନ୍ତ୍ରୀ ସଞ୍ଜୀବ କୁମାର ମହାନ୍ତି ଯାଜପୁର, କଟକ ଓ କେନ୍ଦ୍ରାପଡା ଗ୍ରାମ୍ୟ ନିର୍ମାଣ ଡିଭିଜନରେ ବିଜୁ ସେତୁ ଯୋଜନାରେ ୨୦ କୋଟି ଟଙ୍କାରୁ ଊର୍ଦ୍ଧ୍ୱ ୪ଟି ବ୍ରିଜ୍ ପ୍ରକଳ୍ପ ଏବଂ ବାଲେଶ୍ୱର, ବରଗଡ଼ ଓ ପୁରୀ ଜିଲାରେ ୩ଟି ରାସ୍ତା ପ୍ରକଳ୍ପ ଅଣଓଡ଼ିଆ ଠିକାସଂସ୍ଥା ଦ୍ୱାରା କାମ ଚାଲିଛି ବୋଲି ଉତ୍ତର ରଖିଛନ୍ତି।

ସର୍ବୋଚ୍ଚ ଯନ୍ତ୍ରୀ ତାଙ୍କ ଉତ୍ତରରେ ଆହୁରି ଦର୍ଶାଇଛନ୍ତି ଯେ, ରାଜ୍ୟରେ ବିଭିନ୍ନ ଯୋଜନାରେ ପ୍ରକଳ୍ପଗୁଡ଼ିକ ନିର୍ମାଣ ପାଇଁ ଇ-ଟେଣ୍ଡର ମାଧ୍ୟମରେ ନ୍ୟାଶନାଲ କମ୍ପିଟେଟିଭ ବିଡିଂ(ଏନ୍‌ସିବି) ଜରିଆରେ ଟେଣ୍ଡର ଆହ୍ୱାନ କରାଯାଏ। ଏହି ପ୍ରକ୍ରିୟାରେ ଟେଣ୍ଡର ସର୍ତ୍ତାବଳୀ ଅନୁସାରେ ଦେଶର ସମସ୍ତ ଠିକାସଂସ୍ଥା ଭାଗ ନେଇପାରିବେ। ଯୋଗ୍ୟ ବିବେଚିତ ଓ ସର୍ବନିମ୍ନ ଦର ମୂଲ୍ୟାଙ୍କ କରିଥିବା ଠିକାଦାରଙ୍କୁ କାର୍ଯ୍ୟାଦେଶ ଦିଆଯାଇଥାଏ। ଓଡ଼ିଶା ବାହାର ଠିକାସଂସ୍ଥାମାନେ କାର୍ଯ୍ୟର ଚୁକ୍ତିନାମା ପୂର୍ବରୁ ଓଡ଼ିଶା ସରକାରଙ୍କ ଅଧୀନରେ ପଞ୍ଜୀକୃତ କରିଥାନ୍ତି।

କାର୍ଯ୍ୟର ମାନକୁ ନେଇ ପ୍ରଶ୍ନ

ଏହିକ୍ରମରେ ଏବେ ଯାଜପୁର-୧ ଗ୍ରାମ୍ୟ ନିର୍ମାଣର ଡିଭିଜନ ଅଧୀନରେ ଚିଙ୍ଗୁଡିଆ ନାଳା କଣ୍ଟିଆ ନିକଟରେ ୪୧.୫୯ କୋଟି ଟଙ୍କାର ବିଜୁ ସେତୁ ଯୋଜନାରେ ଓଭରବ୍ରିଜ ନିର୍ମାଣ କାର୍ଯ୍ୟ ମେହୁଲ ଜିଓ ପ୍ରୋଜେକ୍ଟ ଲିଃ ଠିକାସଂସ୍ଥା ଦ୍ୱାରା କରାଯାଉଛି। ଏହି ପ୍ରକଳ୍ପ କାର୍ଯ୍ୟ ୭।୮।୨୦୨୬ ସୁଦ୍ଧା ଶେଷ କରିବାକୁ ଧାର୍ଯ୍ୟ ହୋଇଛି। ସେହିପରି କଟକ ଡିଭିଜନ ଅଧୀନରେ ବିରୂପା ନଦୀର ଗଣେଶ୍ୱରପୁରଠାରୁ ରୁଦ୍ରପୁର ରାସ୍ତାର କୁକୁଡାଙ୍ଗ ନିକଟରେ ୨୫.୭୨ କୋଟି ଟଙ୍କାର ବିଜୁ ସେତୁ କାର୍ଯ୍ୟ ମେହୁଲ ଜିଓ ପ୍ରୋଜେକ୍ଟ ଲିଃ ଠିକାସଂସ୍ଥାକୁ ଦିଆଯାଇଛି। ନରେନ ଦାସ କନ୍‌ଷ୍ଟ୍ରକ୍ସନ ପ୍ରାଇଭେଟ ଲିଃକୁ କେନ୍ଦ୍ରାପଡ଼ା ଜିଲାର ଲୁଣା ନଦୀର ବେଲାରପୁର-ନୂଆଗାଁ ନିକଟରେ ୭୭.୬୧ କୋଟି ଏବଂ କଟକ ଜିଲାର ଚିତ୍ରୋତ୍ପଳା ନଦୀର ବନ୍ଧୁପୁର ନିକଟରେ ୬୩.୧୪ କୋଟି ଟଙ୍କାର ବିଜୁ ସେତୁ ନିର୍ମାଣ ଦାୟିତ୍ୱ ମିଳିଛି। ରାସ୍ତା ନିର୍ମାଣରେ ବାଲେଶ୍ୱର ଜିଲାର ଜଳେଶ୍ୱର ବ୍ଲକ କଳିକାଠାରୁ ବଜାରସୋଲେ ଫେରିଘାଟ ରାସ୍ତା ପାଇଁ ୩୦.୬୬ କୋଟି ଟଙ୍କାର କାମ କର ଆଣ୍ଡ୍ କର କନଷ୍ଟ୍ରକ୍ସନ, ବରଗଡ ଜିଲା ଭଟଲି ବ୍ଲକ ଦେଓଗାଁଠାରୁ କାଶିପାଲି ରାସ୍ତା ନିର୍ମାଣ ପାଇଁ ୨୦.୯୧ କୋଟି ଟଙ୍କାର କାମ ଏମ୍.ଏସ୍. କନଷ୍ଟ୍ରକ୍ସନ ଏବଂ ପୁରୀ ଜିଲା ନିମାପଡ଼ା ବ୍ଲକର ବାମନାଳଠାରୁ କସିଆ ଛକ ପର୍ଯ୍ୟନ୍ତ ୧୯.୪୮ କୋଟି ଟଙ୍କାର ରାସ୍ତା କାମ ହିନ୍ଦୁସ୍ଥାନ କନଷ୍ଟ୍ରକ୍ସନକୁ ଦିଆଯାଇଛି। ତେବେ ଅଣଓଡ଼ିଆ ଠିକାସଂସ୍ଥା ଯେପରି କାର୍ଯ୍ୟ ପାଇବେ, ସେହିଭଳି ଭାବରେ ଟେଣ୍ଡର ସର୍ତ୍ତାବଳୀ ପ୍ରସ୍ତୁତ ହୋଇଥାଏ ବୋଲି ପୂର୍ବରୁ ଅଭିଯୋଗ ହୋଇ ଆସୁଛି।

ସର୍ବୋଚ୍ଚ ଯନ୍ତ୍ରୀ ନିମ୍ନମାନର କାର୍ଯ୍ୟ ଅଭିଯୋଗକୁ ଖଣ୍ଡନ କରି କାର୍ଯ୍ୟରେ ବ୍ୟବହୃତ ସାମଗ୍ରୀର ମାନ ସରକାରୀ ଓ ସରକାରୀ ସ୍ୱୀକୃତିପ୍ରାପ୍ତ ପରୀକ୍ଷାଗାରରେ ଯାଞ୍ଚ କରାଯାଇ କାର୍ଯ୍ୟରେ ବ୍ୟବହାର ହୋଇଥାଏ ବୋଲି କହିଛନ୍ତି। ସମସ୍ତ କାର୍ଯ୍ୟର ମାନ ଉପରେ ବିଭିନ୍ନ ସମୟରେ ଯାଞ୍ଚ ହେଉଥିବାରୁ କୌଣସି ଠିକାଦାର ନିମ୍ନମାନର କାର୍ଯ୍ୟ କରିବା ପାଇଁ ସୁଯୋଗ ପାଇ ନଥାନ୍ତି। ଯଦି କୌଣସି ଠିକାସଂସ୍ଥା ନିମ୍ନମାନର ନିର୍ମାଣ ସାମଗ୍ରୀ ବ୍ୟବହାର କରୁଥିବାର ବିଭାଗୀୟ ଅଧିକାରୀଙ୍କ ନଜରକୁ ଆସେ, ତେବେ ଉକ୍ତ ଠିକାଦାରଙ୍କ ବିପକ୍ଷରେ ଦୃଢ କାର୍ଯ୍ୟାନୁଷ୍ଠାନ ନିଆଯାଇଥାଏ ବୋଲି ଦର୍ଶାଇଛନ୍ତି। ଅନ୍ୟପକ୍ଷରେ ଅଣଓଡ଼ିଆ ଠିକାଦାରମାନେ ନିଜର ପ୍ରକଳ୍ପ କାର୍ଯ୍ୟସ୍ଥଳରେ ପରୀକ୍ଷାଗାର ସ୍ଥାପନ କରି ବ୍ୟବହୃତ ସାମଗ୍ରୀ ଓ କାର୍ଯ୍ୟର ମାନ ଯାଞ୍ଚ କରି ବିଭାଗୀୟ ଅଧିକାରୀଙ୍କୁ ତଥ୍ୟ ପ୍ରଦାନ କରୁଛନ୍ତି। ଏଭଳିସ୍ଥିତିରେ ସେମାନେ ଯାଞ୍ଚ ତଥ୍ୟକୁ ଚଞ୍ଚକତା କରୁଥିବାର ପୂର୍ବରୁ ଅଭିଯୋଗ ହୋଇଆସୁଛି। ଏକାଧିକ ପ୍ରକଳ୍ପ ନିମ୍ନମାନର କାର୍ଯ୍ୟ ଯୋଗୁ ଦୀର୍ଘସ୍ଥାୟୀ ହୋଇପାରୁନାହିଁ ବୋଲି ମତପ୍ରକାଶ ପାଉଛି।

ବିରଜାଙ୍କ ରଥଯାତ୍ରା ପାଇଁ ପ୍ରସ୍ତୁତି

ବୈଠକରେ ଯୋଗଦେଇଥିବା ଶ୍ରୀ ବିରଜା ସେବା ସମିତିର କର୍ମକର୍ତ୍ତା ।

ଯାଜପୁର ଟାଉନ,୨୬।୮ (ପ୍ରଯକ୍ତା ପ୍ରିୟଦର୍ଶିନୀ ମହାନ୍ତି) :

ଶ୍ରୀ ବିରଜା ସେବା ସମିତିର ବୈଠକ ଚଳିତ ମାସ ୨୫ ତାରିଖରେ ବିରଜା ମନ୍ଦିର ପରିସରରେ ସଭାପତି ବିଶ୍ୱମ୍ଭର ମିଶ୍ରଙ୍କ ସଭାପତିତ୍ୱରେ ଅନୁଷ୍ଠିତ ହୋଇଯାଇଛି। ଉକ୍ତ ସଭାରେ ସମ୍ପାଦକ କ୍ଷୀରୋଦ ଚନ୍ଦ୍ର ପାଠୀ ଗତ ବୈଠକ ବିବରଣୀ ପାଠ କରିଥିଲେ। ଆସନ୍ତା ଦୁର୍ଗାପୂଜା ଉତ୍ସବରେ ମା'ବିରଜାଙ୍କ ମହାସପ୍ତମୀ ଅକ୍ଟୋବର ୯ତାରିଖ, ମହାଷ୍ଟମୀ ୧୦ତାରିଖ ଓ ମହାନବମୀ ୧୧ ତାରିଖ ପଡୁଛି। ତେଣୁ ସମିତିର କାର୍ଯ୍ୟକ୍ରମ କ'ଣ ହେବ ତାହା ଆଲୋଚନା କରିବାକୁ ଉପସଭାପତି ପ୍ରମୋଦ କୁମାର ଦ୍ୱିବେଦୀ କହିଥିଲେ। ପୂର୍ବବର୍ଷ ପରି ଚଳିତ ବର୍ଷ ମଧ୍ୟ ମହାସପ୍ତମୀ, ମହାଅଷ୍ଟମୀ, ମହାନବମୀରେ ମା'ବିରଜାଙ୍କ ଧାରାବିବରଣୀ ପ୍ରଦାନ କରାଯିବ ଓ ଭଜନ ସମାରୋହ ଅନୁଷ୍ଠିତ ହେବ। ମହାଷ୍ଟମୀରେ ମନ୍ଦିର ପରିସରରେ ମା'ଙ୍କ କାନିକା ପ୍ରସାଦ ବଣ୍ଟନ ହେବ। ରଥ ଟଣା ବେଳେ ଭକ୍ତମାନଙ୍କୁ ପାନୀୟ ଜଳ ବଣ୍ଟନ କରାଯିବ। ଆସନ୍ତା ବୈଠକ ସେପ୍ଟେମ୍ବର ୨୨ତାରିଖରେ ଅନୁଷ୍ଠିତ ହେବାକୁ ସ୍ଥିର କରାଯାଇଛି।

ସଭାପତି ନୂତନ ସଭ୍ୟ ଅଜୟ କୁମାର ନନ୍ଦ, ଶ୍ରୀନିବାସ ତ୍ରିପାଠୀ, କୌସ୍ତୁଭ ଦେବଦତ୍ତ ମଲିକ, ମୀନକେତନ ବେହୁରିଆ, ବିରଞ୍ଚିନାରାୟଣ ପାଠୀ, ସେବତୀ ମିଶ୍ର, ପଦ୍ମଶ୍ରୀ ବିଜୟ ମହାରଣା, ଇଂ. ବିଶ୍ୱନାଥ ମଲିକ, ଇ. ସି.ମଣି, ବିଭୁଦତ୍ତ ମିଶ୍ର, ଜ୍ଞାନ ରଞ୍ଜନ ସାମଲ, ସଞ୍ଜୟ କୁମାର ଧଳ ପ୍ରମୁଖଙ୍କୁ ସ୍ୱାଗତ କରିଥିଲେ। ଆଲୋଚନାରେ ଯୁଗ୍ମ ସମ୍ପାଦକ ସୁବାସ ଚନ୍ଦ୍ର ମହାପାତ୍ର, କୋଷାଧ୍ୟକ୍ଷ ହରିହର ବେହେରା, ବସନ୍ତ କୁମାର ଦାସ, ବିଷ୍ଣୁ ଚରଣ ଲେଙ୍କା, ବ୍ରହ୍ମାନନ୍ଦ ସ୍ୱାଇଁ, ମଧୁସୂଦନ ମହାନ୍ତି, ଗଦାଧର ରାଉତ, ରାମକୃଷ୍ଣ ବେହୁରିଆ, ମିହିର ରଞ୍ଜନ ନାୟକ, ଭରତ କୁମାର ସାହୁ, ପ୍ରମୋଦ କୁମାର ନାୟକ, ଜଗତ୍ ନାୟକ, ନୃସିଂହ ଚରଣ ଜେନା, ଲକ୍ଷ୍ମୀନାରାଣ ପତି, ଗୋପୀନାଥ ସେଠୀ, ମଳୟ କୁମାର ପଣ୍ଡା, ସୁଧାରଞ୍ଜନ ପଣ୍ଡା, ଦେବୀ ପ୍ରସାଦ ପାଣି, ବିରଜା ପ୍ରସାଦ ପାଣି ପ୍ରମୁଖ ଅଂଶଗ୍ରହଣ କରିଥିଲେ। ବରିଷ୍ଠ ସଭ୍ୟ ନୃସିଂହ ଚରଣ ମହାପାତ୍ର ଧନ୍ୟବାଦ ଅର୍ପଣ କରିଥିଲେ।

ଗଣମାଧ୍ୟମ ବଞ୍ଚି ରହିଲେ ଗଣତନ୍ତ୍ର ବଞ୍ଚି ରହିବ

ଯାଜପୁର ଟାଉନ,୨୬।୮ (ପ୍ରଯକ୍ତା ପ୍ରିୟଦର୍ଶିନୀ ମହାନ୍ତି) :

ସାରସ୍ୱତ ସମାରୋହ, ଦିନଚର୍ଯ୍ୟା ଲାଇଭ୍‌ର ଜନ୍ମୋତ୍ସବ

ଓଡ଼ିଆ ଭାଷା ପ୍ରଚାର ସମିତି ଆନୁକୂଲ୍ୟରେ ସାରସ୍ୱତ ସମାରୋହ, କବିତା ପାଠୋତ୍ସବ, ଆଲୋଚନା ଚକ୍ର ସମେତ ଦିନଚର୍ଯ୍ୟା ଲାଇଭ୍‌ର ଜନ୍ମୋତ୍ସବ ରବିବାର ସ୍ଥାନୀୟ ଯାଜପୁର ଜିଲାପରିଷଦ ସମ୍ମିଳନୀ ଗୃହରେ ଅନୁଷ୍ଠିତ ହୋଇଯାଇଛି। ଦିନଚର୍ଯ୍ୟାର ସମ୍ପାଦକ ତପନ ମହାରଣ୍ୟ ଶର୍ମା ଏଥିରେ ସଭାପତିତ୍ୱ କରିଥିଲେ। ପ୍ରଥମ ଅଧିବେଶନରେ କବିତା ପାଠୋତ୍ସବ ଓ ଆଲୋଚନା ଚକ୍ର କରାଯାଇଥିଲା। ଏହି ଅଧିବେଶନରେ ପୂର୍ବତନ ଏମ୍‌ପି ଅଞ୍ଜଳ ଦାସ, ଯଜ୍ଞପ୍ରଭାର ସମ୍ପାଦକ ପଣ୍ଡିତ ଭୂପତିଭୂଷଣ ମିଶ୍ର, ସାମାଜିକ କର୍ମୀ ଭାସ୍କର ଜେନା, ଗାଳ୍ପିକ ରାମଚନ୍ଦ୍ର ଦାସ ଯୋଗଦେଇ ସାହିତ୍ୟ ସଂସ୍କୃତି ଓ କଳାକୁ ବଞ୍ଚାଇ ରଖିବାରେ ଓଡ଼ିଆ ଭାଷା ପ୍ରଚାର ସମିତିର ଉଦ୍ୟମ ସ୍ୱାଗତ ଯୋଗ୍ୟ ବୋଲି କହିଥିଲେ। ସାହିତ୍ୟ ସଂସ୍କୃତି ବଞ୍ଚି ନ ରହିଲେ ଓଡ଼ିଆ ଜାତିର ସ୍ୱାଭିମାନ ଅକ୍ଷୁର୍ଣ୍ଣ ରହିବ ନାହିଁ ବୋଲି ବକ୍ତାମାନେ ମତବ୍ୟକ୍ତ କରିଥିଲେ। ପ୍ରାୟ ଶତାଧିକ କବି ତାଙ୍କ ସ୍ୱରଚିତ କବିତା ଆବୃତ୍ତି କରିଥିବା ବେଳେ ଯୁବ କବି ଜିତେନ୍ଦ୍ର ବେହେରା ଓ କବି ବୈଦ୍ୟନାଥ ପଣ୍ଡା କବିତା ସଂଯୋଜନା କରିଥିଲେ। ଏହି କାର୍ଯ୍ୟକ୍ରମରେ କବୟିତ୍ରୀ ରଞ୍ଜିତା ଦାସ କବିତା ପଠନ କ୍ଷେତ୍ରରେ ସହଯୋଗ କରିଥିଲେ।

ଦ୍ୱିତୀୟ ଅଧିବେଶନରେ ମୁଖ୍ୟ ଅତିଥିରୂପେ ଯାଜପୁର ଏମ୍‌ପି ଡା. ରବିନ୍ଦ୍ରନାରାୟଣ ବେହେରା ଯୋଗଦେଇ ଗଣମାଧ୍ୟମ ବଞ୍ଚି ରହିଲେ ଗଣତନ୍ତ୍ର ବଞ୍ଚି ରହିବ ଏବଂ ଗଣ ମାଧ୍ୟମ ପ୍ରତ୍ୟେକ ବିଷୟକୁ ତର୍ଜମାକରି ଜନଗଣଙ୍କ ଆଗରେ ଉପସ୍ଥାପନ କରିବାରେ ସହାୟକ ହୁଅନ୍ତୁ ବୋଲି କହିଥିଲେ। ସମ୍ମାନିତ ଅତିଥିରୂପେ ଯୁବନେତା ବଳଭଦ୍ର ଦାସ, ସାହିତ୍ୟିକ କାମେଶ୍ୱର ପଣ୍ଡା, ବରିଷ୍ଠ ଖବରଦାତା ଆନନ୍ଦ ଚନ୍ଦ୍ର ସାହୁ ଯୋଗଦେଇ ଥିଲେ। ଏହି ଅବସରରେ ବରିଷ୍ଠ ଖବରଦାତା ଅକ୍ଷୟ ମହାନ୍ତି, ପ୍ରଯକ୍ତା ପ୍ରିୟଦର୍ଶନୀ ମହାନ୍ତି, ଗୋବିନ୍ଦ ଗଦାଧର ମହାନ୍ତିଙ୍କୁ ସମ୍ବର୍ଦ୍ଧିତ କରାଯାଇଥିଲା। ଏହି କାର୍ଯ୍ୟକ୍ରମରେ ସାହିତ୍ୟିକ ସାର୍ ନଟବର ଦାସ ଅତିଥି ପରିଚୟ ପ୍ରଦାନ କରିଥିବା ବେଳେ ତରଣୀ ମହରଣ୍ୟ ଶର୍ମା ଧନ୍ୟବାଦ ଅର୍ପଣ କରିଥିଲେ। ଶେଷରେ ଯାଜପୁରର ଅଗ୍ରାଣୀ ସାଂସ୍କୃତିକ ଅନୁଷ୍ଠାନ ଆହ୍ୱାନର ସମ୍ପାଦକ ବିଶ୍ୱଜିତ ସାହୁଙ୍କ ଟିମ୍ ପକ୍ଷରୁ ଅକ୍ଷୟ ମହାନ୍ତିଙ୍କ ସଂଗୀତ ପରିବେଷଣ କରାଯାଇଥିଲା।

ସାରସ୍ୱତ ସମାରୋହରେ ମଞ୍ଚାସୀନ ଅତିଥି ।

ଜନ୍ମାଷ୍ଟମୀ ପାଇଁ ରସୁଲପୁର ବ୍ଲକ ଉତ୍ସବମୁଖର

ଜନ୍ମାଷ୍ଟମୀ ପାଇଁ ଆୟୋଜିତ ନାମ ସଂକୀର୍ତ୍ତନ ।

ରସୁଲପୁର,୨୬।୮ (ରଞ୍ଜିତ ରାଉତ):

ରସୁଲପୁର ବ୍ଲକର ବିଭିନ୍ନ ସ୍ଥାନରେ ଜନ୍ମାଷ୍ଟମୀ ଉତ୍ସବ ଆନନ୍ଦଉଲ୍ଲାସର ସହ ପାଳିତ ହେଉଛି । ଏହି ପର୍ବକୁ ବିଭିନ୍ନ ପଞ୍ଚାୟତର ଗୋପାଳ ସମ୍ପ୍ରଦାୟର ଲୋକେ ଖୁବ୍ ଧୁମ୍‌ଧାମ୍‌ର ସହ ପାଳନ କରିଛନ୍ତି । ବାରବାଟୀ ପଞ୍ଚାୟତର ମାଣତୀର, ଫୁଲାଡି, ଭୋଟକା ପଞ୍ଚାୟତର ଇଚ୍ଛାପୁର, ସିଂହାପୁର ପଞ୍ଚାୟତର ବ୍ରାହ୍ମଣବାଡ, ପ୍ରଥମାଖଣ୍ଡି ପଞ୍ଚାୟତ ଭଳି ଏକାଧିକ ପଞ୍ଚାୟତରେ ଏହି ପର୍ବ ପାଳନ ହେଉଛି । ସୋମବାର ସନ୍ଧ୍ୟାରୁ ବିଭିନ୍ନ ମଣ୍ଡପରେ ପୂଜା କାର୍ଯ୍ୟ ଆରମ୍ଭ ହେବା ସହ ନିର୍ମିତ ମୃଣ୍ମୟମୂର୍ତ୍ତିକୁ ଚକ୍ଷୁଦାନ କରାଯାଇଛି । ଏଥିପାଇଁ ବ୍ଲକ ଅଞ୍ଚଳରେ ଥିବା ବିଭିନ୍ନ ଜଗନ୍ନାଥ ମନ୍ଦିର ଚଳଚଞ୍ଚଳ ହୋଇଉଠିଛି । ମାଣତୀରଠାରେ ଆୟୋଜିତ ଜନ୍ମାଷ୍ଟମୀ ଉତ୍ସବ ପାଇଁ ଗାଁର ଜଗନ୍ନାଥ ଓ ରାଧାକୃଷ୍ଣ ମନ୍ଦିରକୁ ସୁସଜ୍ଜିତ କରାଯାଇଛି । ଶ୍ରୀକୃଷ୍ଣଙ୍କୁ ସ୍ୱତନ୍ତ୍ର ବେଶ କରାଯିବା ପରେ ସକାଳ ଧୂପ, ଭୋଗ, ନୈବେଦ୍ୟ ଆଦି ଅର୍ପଣ କରାଯାଇଛି । ଏହି ଅବସରରେ ହୋମଯଜ୍ଞ କରାଯିବା ସହ ଆଳତୀ ହୋଇଛି । ରାଧାକୃଷ୍ଣଙ୍କ ମୂର୍ତ୍ତିକୁ ବିମାନରେ ବସାଇ ଗାଁ ପରିକ୍ରମା କରାଯାଇଥିଲା । ସଂକୀର୍ତ୍ତନ ମଣ୍ଡଳୀ ବିରାଟ ପଟୁଆରେ ଠାକୁରଙ୍କୁ ଗାଁ ପରିକ୍ରମା କରାଇଥିଲେ । ଏହାଛଡା ମନ୍ଦିର ପରିଚାଳନା କମିଟି ପକ୍ଷରୁ ଜନ୍ମାଷ୍ଟମୀ ଉତ୍ସବ ମଞ୍ଚରେ ନାନା ସାଂସ୍କୃତିକ କାର୍ଯ୍ୟକ୍ରମ ଆୟୋଜନ କରାଯାଇଥିଲା । ସନ୍ଧ୍ୟାରେ ସ୍ଥାନୀୟ ଶିଶୁ କଳାକାରାମାନଙ୍କୁ ନେଇ ଓଡ଼ିଶୀ ନୃତ୍ୟ ପ୍ରତିଯୋଗିତା ଅନୁଷ୍ଠିତ ହୋଇଥିଲା । ପୂର୍ବାହ୍ନରେ ରସୁଲପୁର ବ୍ଲକର ୮ ବିଦ୍ୟାଳୟର ପିଲାମାନଙ୍କୁ ନେଇ ଜଣାଅଜଣା କାର୍ଯ୍ୟକ୍ରମ ଅନୁଷ୍ଠିତ ହୋଇଥିଲା । ଓଡ଼ିଶା ଆଦର୍ଶ ବିଦ୍ୟାଳୟ,କଲଣର ବିଦ୍ୟାର୍ଥୀମାନେ ପ୍ରଥମ ସ୍ଥାନ ଅଧିକାର କରିଥିବା ବେଳେ ଓଡ଼ଙ୍ଗସ୍ଥିତ ବିବେକାନନ୍ଦ ଶିକ୍ଷା ନିକେତନ ଦ୍ୱିତୀୟ, ଝାଟିଆ ଉଚ୍ଚ ପ୍ରାଥମିକ ବିଦ୍ୟାଳୟ ତୃତୀୟ ସ୍ଥାନ ଅଧିକାର କରି ପୁରସ୍କୃତ ହୋଇଥିଲେ ।

କୁଆଖିଆରେ ଭାଜପା କାର୍ଯ୍ୟାଳୟ ଉଦ୍‌ଘାଟିତ

ରସୁଲପୁର,୨୬।୮ (ରଞ୍ଜିତ ରାଉତ):

କୋରେଇ ବିଧାନସଭା କ୍ଷେତ୍ର ରସୁଲପୁର ବ୍ଲକ ଅନ୍ତର୍ଗତ ୯ ପଞ୍ଚାୟତର କୁଆଖିଆ ବଜାରସ୍ଥିତ ଭାଜପା କାର୍ଯ୍ୟାଳୟ କୋରେଇ ବିଧାୟକ ଆକାଶ ଦାସ ନାୟକଙ୍କ ଦ୍ୱାରା ଉଦଘାଟିତ ହୋଇଯାଇଛି । ଏହି କାର୍ଯ୍ୟକ୍ରମରେ ୯ ପଞ୍ଚାୟତର ପ୍ରମୁଖ କାର୍ଯ୍ୟକର୍ତ୍ତା ଓ କର୍ମୀମାନେ ଉପସ୍ଥିତ ଥିଲେ । ଧର୍ମଶାଳା ଭାଜପାର ବହୁ ନେତା ଓ କର୍ମୀ ଯୋଗଦେଇଥିଲେ । ସୋମବାର ୧୧ଘଟିକା ସମୟରେ ବିଧାୟକ ଦାସ ନାୟକ କୁଆଖିଆଠାରେ ପହଞ୍ଚିବା ପରେ ନେତା ଓ କର୍ମୀମାନେ ତାଙ୍କୁ ଶୋଭାଯାତ୍ରାରେ ପାଛୋଟି ଆଣିଥିଲେ । ଆବାହକ ପ୍ରହ୍ଲାଦ ପଣ୍ଡା ଓ ପଦ୍ମଲୋଚନ ନାୟକ ଉକ୍ତ କାର୍ଯ୍ୟକ୍ରମକୁ ପରିଚାଳନା କରିଥିଲେ । ପୂର୍ବତନ ବ୍ଲକ ଅଧ୍ୟକ୍ଷ ଶଶୀଭୂଷଣ ସାହୁ, ବରିଷ୍ଠ ନେତା ଗୋପୀନାଥ ପତି, କୃଷ୍ଣଚନ୍ଦ୍ର ରାଉତ, ପ୍ରଫୁଲ୍ଲ ସାହୁ, ସୁବାସ ନାୟକ, ପ୍ରକାଶ ସାମଲ, ପ୍ରକାଶ ସାହୁ, ଲୁଲୁ ଦେଓ, ବିନୋଦ ମହାରଣା, ହିମାଂଶୁ ବେହୁରିଆ ,ଦେବକାନ୍ତ ପଲେଇ, ବିଶ୍ୱଜିତ ମହାନ୍ତି, ସୁବ୍ରତ ନାୟକ, ସୁରେଶ ପତି, କାଳନ୍ଦୀ କଣ୍ଡ, ଅଭିମନ୍ୟୁ ମିଶ୍ର, ବନମାଳୀ ମିଶ୍ର, ଅଜିତ ବେହେରା, ରାଜରାମ ନାୟକ, ଜୟନ୍ତୀ ସାହୁ, ଏସ, କେ ଜହର ଅଲି, ବସନ୍ତ ପଣ୍ଡା, ଆଲୋକ ଦାସ, ଅମରେଶ ମହାନ୍ତି, ବିଜୟ ଦତ୍ତ,ସୁନାକାର ଶାହ, ଅଜୟ ରଣା, ପ୍ରଭାତ ରାଉତ, ଆଲୋକ ପଲେଇଙ୍କ ସମେତ ଶତାଧିକ ଭାଜପ କର୍ମୀ ଉପସ୍ଥିତ ଥିଲେ ।

ବୈଷପାନ କରଞ୍ଜାଘାଇ ପୋଲ ନିକଟରେ ଚୋରା ମଦ କାରବାର

ଝୁଣ୍ଟୁରୀ,୨୬।୮ (ସରୋଜ ନାୟକ):

ଦଶରଥପୁର ବ୍ଲକ ମଲିକାପୁର ପଞ୍ଚାୟତ ବୈଷପାନ କରଞ୍ଜାଘାଇ ପୋଲ ନିକଟରେ ଏକ କେବିନ୍‌ରେ ଜଣେ ବ୍ୟକ୍ତି ଚୋରା ମଦ କାରବାର କରୁଥିବା ସ୍ଥାନୀୟ ଲୋକେ ଅଭିଯୋଗ କରିଛନ୍ତି। ଏହି ପୋଲ ନିକଟରେ ଦୁଇଟି କେବିନ୍ ଥିବାବେଳେ ଗୋଟିଏ କେବିନ୍‌ରେ ଚା' ବିକ୍ରି ହେଉଛି ଆଉ ଅନ୍ୟ ଏକ କେବିନ୍‌ରେ ଚୋରା ମଦ ବିକ୍ରି ଚାଲିଛି । ଏହି କେବିନ୍ ନିକଟରେ ମଦ୍ୟପମାନେ ମଦପିଇ ଉପଦ୍ରବ କରୁଛନ୍ତି । ଫଳରେ ରାସ୍ତାରେ ଯାଉଥିବା ସ୍କୁଲ କଲେଜର ଛାତ୍ରୀଛାତ୍ର ଓ ମହିଳାମାନେ ଏହି ବାଟଦେଇ ଯିବାକୁ ସୁରକ୍ଷିତ ମଣୁନାହାନ୍ତି । ସ୍ଥାନୀୟ ଲୋକେ ଏ ସଂକ୍ରାନ୍ତରେ ଅବକାରୀ ବିଭାଗକୁ ଜଣାଇଛନ୍ତି । ହେଲେ ଅବକାରୀ ବିଭାଗ ପକ୍ଷରୁ କୌଣସି ପଦକ୍ଷେପ ଗ୍ରହଣ କରାଯାଇନାହିଁ । ତୁରନ୍ତ ଏ ସଂକ୍ରାନ୍ତରେ କାର୍ଯ୍ୟାନୁଷ୍ଠାନ ପାଇଁ ଦାବି ହୋଇଛି ।

SEA SPRINT SERVICES PRIVATE LIMITED
K3-783, Maheshtala, Paraganas South, West Bengal - 700 141
Ph: 9229024800, 0612-2311200

TENDER NOTICE
No. NINI/SSSPL/MOCK-UP UNIT/2024-25

Sea Sprint Services Private Limited (SSSPL) on behalf of National Inland Navigation Institute (NINI), Patna requests the quotations for following items to be supplied at Crew Training Institute (CTI), Chandabali, Bhadrak, Odisha - 756 133.

Sl.No.	Particulars	Estimated Cost in Rs. (approx.)
1.	Fire Fighting Mock-up Drill Structure with Equipment	40.00 Lakhs

Last date of sale of Tender Document is 10.09.2024. Last date of Tender Submission is 10.09.2024 upto 15:00 Hrs. Date of Technical Bid opening is 10.09.2024 at 15:30 Hrs. Cost of Tender Document is Rs. 500/-. The above costs are inclusive of all taxes/excise and for CTI/NINI basis. Tender Document can be obtained by e-mail from info@niniedu.in or by hand at the NINI, Gaighat, Gulzarbagh,

କାର୍ଯ୍ୟକାରୀ ହେଉନି ଧଳା ବରଫ କଟକଣା

ବିଭିନ୍ନ କାମରେ ବ୍ୟବହାର କରାଯାଉଥିବା ଧଳା ବରଫ।

ମାଛ, ଚିଙ୍ଗୁଡ଼ି ଆଦିରେ ମତ୍ସ୍ୟଜୀବୀମାନେ ଧଳା ବରଫ ବ୍ୟବହାର କରୁଛନ୍ତି।

ପାରାଦୀପ,୨୬।୮(ଶରତ ରାଉତ)

ବଜାରରେ ମିଳୁଥିବା ଧଳା ବରଫ ସ୍ୱାସ୍ଥ୍ୟ ପାଇଁ ହାନିକାରକ। ଏହା ବଦଳରେ ନୀଳ ତଥା ସବୁଜ ବରଫ ବ୍ୟବହାର କରିବା ପାଇଁ ଜାତୀୟ ଖାଦ୍ୟ ନିରାପତ୍ତା ଏବଂ ମାପକ କର୍ତ୍ତୃପକ୍ଷ(ଏଫଏସ୍‌ଏସ୍‌ଏଆଇ)ପରାମର୍ଶ ଦେଇଛନ୍ତି। ୨୦୧୮ ମେ ୪ରୁ ଏଥିପାଇଁ ନିର୍ଦ୍ଦେଶ ନାମା ଜାରି କରାଯାଇଛି। ଦେଶର ସମସ୍ତ ରାଜ୍ୟର ଖାଦ୍ୟ ସୁରକ୍ଷା କମିଶନରଙ୍କୁ ଉକ୍ତ ନିର୍ଦ୍ଦେଶନାମା ପଠାଯାଇଛି। କିନ୍ତୁ ଏପର୍ଯ୍ୟନ୍ତ ଧଳା ତଥା ସଫା ଦେଖା ଯାଉଥିବା ବରଫ ବ୍ୟବହାର ବନ୍ଦ ହୋଇନାହିଁ। ଏଥିପାଇଁ କୌଣସି ବ୍ୟବସାୟୀ, ବରଫ ତିଆରି କରୁଥିବା

- **ଦଣ୍ଡ ବିଧାନ ପାଇଁ ନିର୍ଦ୍ଦେଶନାମା ନାହିଁ**
- **ସ୍ୱାସ୍ଥ୍ୟ ପାଇଁ ହାନିକାରକ ସତ୍ତ୍ୱେ ଚୁପ୍ ବସିଛି ପ୍ରଶାସନ**
- **୧୦ ପିପିଏମ୍ ଥିବା ନୀଳ ରଙ୍ଗ ବରଫ ବ୍ୟବହାର ପାଇଁ ପରାମର୍ଶ**

ସଂସ୍ଥାକୁ ପରାମର୍ଶ ଦିଆଯାଇନାହିଁ। କାରଣ ଉପରୋକ୍ତ ନିର୍ଦ୍ଦେଶନାମାରେ ଧଳା ବରଫ ବ୍ୟବହାର କରୁଥିବା ବ୍ୟବସାୟୀ କିମ୍ବା ତିଆରି କରୁଥିବା ଫ୍ୟାକ୍ଟ୍ରି ମାଲିକଙ୍କ ପ୍ରତି କୌଣସି ଦଣ୍ଡବିଧାନ କରାଯାଇନାହିଁ। ସେହି ନିର୍ଦ୍ଦେଶନାମା ଖାଦ୍ୟ ସୁରକ୍ଷା ବିଭାଗର ଫାଇଲ ଭିତରେ ରହିଗଲା ଭଳି ପ୍ରତୀୟମାନ ହେଉଛି।

ଧଳା ବରଫକୁ ସାଧାରଣତଃ ଲୋକେ ସିଧାସଳଖ ଭାବେ ଖାଦ୍ୟରେ ମିଶାଇ ଖାଉଥିବା ଦେଖିବାକୁ ମିଳିଥାଏ। ଲସି କିମ୍ବା ଆଇସକ୍ରିମରେ ଲୋକେ ଏହାକୁ ଖାଉଥିବାବେଳେ ଖାଦ୍ୟ ସାମଗ୍ରୀର ଯୋଗାଣ, ପରିବହନ, ସଂରକ୍ଷଣ କ୍ଷେତ୍ରରେ ବହୁଳ ଭାବେ ବ୍ୟବହାର କରାଯାଉଛି। ମାଛ ରପ୍ତାନି କ୍ଷେତ୍ରରେ ଏହାର ବ୍ୟବହାର ସର୍ବାଧିକ ହେଉଛି। ସମୁଦ୍ରରୁ ମାଛ ଧରିବାଠାରୁ ଆରମ୍ଭକରି ବିଦେଶକୁ ରପ୍ତାନି ପର୍ଯ୍ୟନ୍ତ ସେହି ଧଳା ବରଫ ବ୍ୟବହାର ହେଉଛି। ଏହାବାଦ ମାଂସ, ପରିବା, ଦୁଗ୍ଧ ଜାତୀୟ ସାମଗ୍ରୀ ଆଦି ସଂରକ୍ଷଣ କ୍ଷେତ୍ରରେ ବ୍ୟବହାର ହେଉଛି। ଉକ୍ତ ଧଳା ବରଫ ବ୍ୟବହାର ନେଇ ୨୦୧୫ରେ କେରଳରେ ବିବାଦ ହୋଇଥିଲା। ସେତେବେଳେ ଏଫ୍‌ଏସ୍‌ଏସ୍‌ଏଆଇ ଏହି ବରଫ ବ୍ୟବହାର ଉପରେ ନିର୍ଦ୍ଦେଶନାମା (ନଂ. ୯୮/୨୦୧୫) ଅନୁଯାୟୀ ପରୀକ୍ଷା ହୋଇଥିଲା। ୨୦୧୭ ଏପ୍ରିଲ ୨୫ରେ ଏହାର ରିପୋର୍ଟ ଆସିଥିଲା। ତା'ପରେ ଧଳା ବରଫ ବ୍ୟବହାର ଉପରେ ବାରଣ କରାଯାଇଛି। ଏହା ବଦଳରେ ୧୦ ପିପିଏମ୍ ଥିବା ନୀଳ କିମ୍ବା ଇଣ୍ଡିଗୋ କାରମାଇନ ରଙ୍ଗ ବରଫ ବ୍ୟବହାର ପାଇଁ ପରାମର୍ଶ ଦିଆଯାଇଛି। ଓଡିଶାରେ ଏହି ନିୟମ କାର୍ଯ୍ୟକାରୀ ନ ହେବା ସମ୍ପର୍କରେ ସେମାନେ କୁହନ୍ତି:

> ଆମକୁ ସେପରି କୌଣସି ନୋଟିସ ଦିଆଯାଇନାହିଁ। ଯଦି କେବେ ନିୟମ କରାଯାଏ ସେତେବେଳେ ସରକାରଙ୍କ ନିୟମ ଅନୁସାରେ ରଙ୍ଗ ବଦଳାଇବୁ।
>
> **- କାଳନ୍ଦୀ ମହାନ୍ତି, ବରଫ ଫ୍ୟାକ୍ଟ୍ରି ମାଲିକ, ପାରାଦୀପ**

> ସେପରି କୌଣସି ନିୟମ ସମ୍ପର୍କରେ ମୁଁ ଜାଣିନାହିଁ। ଯଦି ଧଳା ବରଫ ଖରାପ ତା ହେଲେ ୟୁରୋପୀୟ ଦେଶଗୁଡିକ ଏପରି ବରଫକୁ କିପରି ଗ୍ରହଣ କରୁଛନ୍ତି।
>
> **- ଦୀପକ ବାରିକ, ମାଛ ପ୍ୟାକିଂ ବ୍ୟବସାୟୀ ପାରାଦୀପ**

> ଏହି ନିୟମ ସମ୍ପର୍କରେ ଅଫିସରେ ଆଲୋଚନା ହୋଇଥିଲା। କିନ୍ତୁ କାର୍ଯ୍ୟକାରୀ ନ ହେବା କାରଣ ମୁଁ ଜାଣିନାହିଁ।
>
> **- ପ୍ରୀତିଶ ଚନ୍ଦ୍ର ଦାସ, ଖାଦ୍ୟ ନିରାପତ୍ତା ଅଧିକାରୀ, ଜଗତ୍‌ସିଂହପୁର**

ପାରାଦୀପ ପୋର୍ଟ କେଆଇସିଟି ବର୍ଥରେ ବୃହତ୍ତମ ଜାହାଜ ଏମ୍‌ଭି ଥାଲାସିନୀ ଆଭରା ସୋମବାର ଲାଗିଛି। ଏଥିରେ ଟାଟା ଷ୍ଟିଲର ୧ଲକ୍ଷ ୫୦ହଜାର୨୫୩ ମେଟ୍ରିକ ଟନ୍ ଷ୍ଟିଲ କୋଲ ଆମଦାନୀ କରାଯାଇଛି। (ଫଟୋ: ଶରତ ରାଉତ)

ଚୋରା ଔଷଧ କାରବାର, ୨ ଗିରଫ

ଯୋଡ଼ା,୨୬।୮(ମାନସ ମହାନ୍ତି)

କେନ୍ଦୁଝର ଜିଲା ଯୋଡ଼ା ସହରରେ ସୋମବାର ପୋଲିସ ଓ ଡ୍ରଗ୍ସ ବିଭାଗ ଚଢ଼ାଉ କରି ବିପୁଳ ପରିମାଣରେ ଚୋରା କାରବାର ହେଉଥିବା ଔଷଧ ଜବତ କରିଛି। ଏଥିରେ ସମ୍ପୃକ୍ତ ୨ ଅଭିଯୁକ୍ତଙ୍କୁ ଗିରଫ କରିଛି। ଅଭିଯୁକ୍ତମାନେ ପଶ୍ଚିମ ଯୋଡ଼ା ମାଉସୀ ମା' ମନ୍ଦିର ଛକ ନିକଟରେ ଥିବା ଆରୋଗ୍ୟ ଔଷଧ ଦୋକାନ ମାଲିକ ତାପସ ପ୍ରଧାନ ଓ ଝୁଣ୍ଟୁଡ଼ି ହଟିଠାରେ ଲେଡିଜ କର୍ଣ୍ଣର କରିଥିବା ଏମ୍‌ଡି ହୁସେନ ବୋଲି ବଢ଼ବିଲ ଏସ୍‌ଡିପିଓ ପ୍ରିୟ ରଞ୍ଜନ ଛୋଟରାୟ, କେନ୍ଦୁଝର ଡ୍ରଗ ଇନ୍ସପେକ୍ଟର ଅତିରିକ୍ତ ଦାୟିତ୍ୱରେ ଥିବା ରୁଦ୍ରନାରାୟଣ ସାହୁ ଖବରଦାତା ସମ୍ମିଳନୀରେ ସୂଚନା ଦେଇଥିଲେ।

ସୂଚନା ଅନୁଯାୟୀ, ଚଢ଼ାଉ ସମୟରେ ଅଭିଯୁକ୍ତଙ୍କଠାରୁ ବିପୁଳ ପରିମାଣର ଔଷଧ ଜବତ କରାଯାଇ ଏହାର ଯାଞ୍ଚ କରାଯାଇଥିଲା। ଯାଞ୍ଚ ସମୟରେ ଉକ୍ତ ଔଷଧର କୌଣସି କ୍ରୟ ଜନିତ କାଗଜପତ୍ର ଦେଖାଇ ପାରି ନ ଥିଲେ। ଔଷଧଗୁଡ଼ିକୁ ଡାକ୍ତରଙ୍କ ବିନା ପରାମର୍ଶରେ ବିକ୍ରି କରା ଯାଉଥିବା ପୋଲିସ ତଦନ୍ତରୁ ଜାଣିବାକୁ ପାଇଥିଲା। ଜବତ ହୋଇଥିବା ଫ୍ଲାକ୍ସୋ ପ୍ରୋକ୍ସିଭନ ଔଷଧର ପରିମାଣ ୨୮,୨୬୪ ଗୋଟି କ୍ୟପସୁଲ। ଏହି ଔଷଧରେ ଟ୍ରାମାଣ୍ଡଲ ହାଇକ୍ଲୋରାଇଡ ଥାଏ। ଏହା ବ୍ୟକ୍ତିକୁ ମତୁଆଲା ଓ ନିଦ୍ରା ଗ୍ରସ୍ତ କରିଥାଏ। ଏହି ଔଷଧ ମଧ୍ୟରେ ଏନ୍‌ଟେନ, ଡେନ୍ଡ୍ରାଇଟ ଅଠା, କୋରେକ୍ସ ସିରପ ଖୁଲମ ଖୋଲା ବିକ୍ରି ହେଉଛି। ସୋମବାର ଏହ ମମରେ କେନ୍ଦୁଝର ଏସପଙ୍କ ନଦ୍ଦେଶ କ୍ରମେ ଏହି ଚଢ଼ାଉ କରାଯାଇଥିଲା। ଆଗକୁ ଏକ ସ୍ପେଶାଲ ସ୍କ୍ୱାର୍ଡ ସବୁ ଔଷଧ ଦୋକାନ ଏବଂ ନିଶା ଔଷଧ କାରବାର କରୁଥିବା ଦୋକାନ ଓ ଘରେ ରୀତିମତ ଚଢାଉ କରିବ ବୋଲି ଏସଡ଼ିପିଓ ପ୍ରିୟ ରଂଜନ ଛୋଟରାୟ ସୂଚନା ଦେଇଛନ୍ତି।

ଶିଶୁଙ୍କ ମଧ୍ୟରେ ଆଧ୍ୟାତ୍ମିକ ସଚେତନତା ଅତ୍ୟନ୍ତ ଜରୁରୀ

ରଘୁନାଥପୁର,୨୬।୮ (ରାଜେନ୍ଦ୍ର ନାରାୟଣ ସିଂହ)

ରଘୁନାଥପୁର ବ୍ଲକ ଅଯୋଧ୍ୟାପୁରସ୍ଥିତ ସରସ୍ୱତୀ ଶିଶୁ ବିଦ୍ୟାମନ୍ଦିରରେ ଜନ୍ମାଷ୍ଟମୀ ମହାସମାରୋହରେ ପାଳିତ ହୋଇଯାଇଛି। ଏଥିରେ ଅନ୍ତର୍ଜାତୀୟ ମାନବାଧିକାର କମିଶନ ଓଡ଼ିଶାର ରାଜ୍ୟ ସଭାପତି ଡ. ଶିବ ସୁନ୍ଦର ସ୍ୱାଇଁ ଯୋଗଦେଇ ଶିଶୁମାନଙ୍କ ରାଧାକୃଷ୍ଣ ବେଶକୁ ଦେଖି ପ୍ରାଚୀନ କଳା ସଂସ୍କୃତି ସମ୍ପର୍କରେ ବକ୍ତବ୍ୟ ରଖିଥିଲେ। ସମ୍ମାନିତ ଅତିଥିଭାବେ ଅଜୟ ଚନ୍ଦ୍ର ତ୍ରିପାଠୀ,ବାବାଜୀ ଚରଣ ସାହୁ, ଚନ୍ଦ୍ରମଣି ବରାଳ, କୃଷ୍ଣ ଭୋଇ, କେଶବ ଚନ୍ଦ୍ର ଜେନା, ବିକାଶ ମିଶ୍ର, ପ୍ରମୋଦ ସାହୁ ଓ ତପନ ସ୍ୱାଇଁ ପ୍ରମୁଖ ଯୋଗଦେଇ ବକ୍ତବ୍ୟ ରଖିବା ସହ କୁନି ଶିଶୁଙ୍କୁ ଉତ୍ସାହିତ କରିଥିଲେ। ଆୟୋଜିତ ସଭାରେ ପ୍ରଧାନ ଆଚାର୍ଯ୍ୟ ଅଂଶୁମାନ ଆଚାର୍ଯ୍ୟ ସଭାପତିତ୍ୱ କରିଥିବାବେଳେ, ସମ୍ପାଦକ ହେମନ୍ତ କୁମାର ସାହୁ ଅତିଥି ପରିଚୟ ଓ ସ୍ୱାଗତ ଭାଷଣ ଦେଇଥିଲେ। ଗୁରୁମା ଅମିତା ପଣ୍ଡା, ବନ୍ଦନା ପଣ୍ଡା, ସସ୍ମିତା ବେହେରା, ସଂଯୁକ୍ତା ଦାସ, ଅନୁସ୍ମିତା ପ୍ରଧାନ, ଗୀତାଞ୍ଜଳି ଓଝା, ପ୍ରକାଶ ସାହୁ, ଅର୍ପିତା ସାହୁ, କିରଣ ସେଠୀ ଓ ସନ୍ତୋଷୀ ସାହୁ ପ୍ରମୁଖ ସହଯୋଗ କରିଥିଲେ। ସେହିପରି ଜଗନାଥପୁର ସରସ୍ୱତୀ ଶିଶୁ ବିଦ୍ୟାମନ୍ଦିର, ବିରିଡି ବ୍ଲକ ଚାଷୀଖଣ୍ଡ ଓ କୁଳକଇଜଙ୍ଗା ଶିଶୁ ବିଦ୍ୟାମନ୍ଦିରରେ ଅନୁରୂପ ଭାବେ ଜନ୍ମାଷ୍ଟମୀ ଉତ୍ସବ ପାଳନ କରାଯାଇଥିଲା।

ଅଯୋଧ୍ୟାପୁର ଶିଶୁମନ୍ଦିରରେ ରାଧାକୃଷ୍ଣ ବେଶରେ ସଜ୍ଜିତ ଶିଶୁମାନେ।

ଶିଶୁ ମନ୍ଦିରରେ ଜନ୍ମାଷ୍ଟମୀ ଉତ୍ସବ

ରାଧାକୃଷ୍ଣ ଓ ଅନ୍ୟାନ୍ୟ ବେଶ ଧାରଣ କରିଥିବା ଛାତ୍ରୀଛାତ୍ରମାନେ।

ବାଲିକୁଦା, ୨୬।୮(ତାପସ ସ୍ୱାଇଁ)

ବାଲିକୁଦା ବ୍ଲକର ଶୋଭାସ୍ଥିତ ସରସ୍ୱତୀ ଶିଶୁ ବିଦ୍ୟା ମନ୍ଦିର ଓଷକଣାରେ ଜନ୍ମାଷ୍ଟମୀ ଉତ୍ସବ ଅନୁଷ୍ଠିତ ହୋଇଯାଇଛି। ପରିଚାଳନା ସମିତି ସମ୍ପାଦକ ବାସୁଦେବ ରାଉତ ଯୋଗଦେଇ କାର୍ଯ୍ୟକ୍ରମକୁ ଉଦ୍‌ଘାଟନ କରିଥିଲେ। ଏହି ଅବସରରେ ଶିଶୁମାନେ ଶ୍ରୀକୃଷ୍ଣ, ରାଧା, ବାସୁଦେବ, ଦେବକୀ, ନନ୍ଦରାଜା, ଯଶୋଦା , ସୁଦାମା, ରାଜା ଉଗ୍ରେସେନ, ଗୋପୀ, ଗୋପାଳ ବେଶରେ ସଜ୍ଜିତ ହୋଇଥିଲେ। ଶିଶୁ ବିଦ୍ୟାମନ୍ଦିରରେ ସେମାନଙ୍କୁ ବନ୍ଦାପନା କରାଯିବା ପରେ ସ୍ଥାନୀୟ ମହାବୀର ମନ୍ଦିରକୁ ଭ୍ରମଣ କରିବାକୁନିଆଯାଇଥିଲା। ମନ୍ଦିର ପ୍ରାଙ୍ଗଣରେ ପ୍ରଧାନ ଆଚାର୍ଯ୍ୟା ନମିତା ମହାନ୍ତିଙ୍କ ଅଧ୍ୟକ୍ଷତାରେ ଅନୁଷ୍ଠିତ ସଭାରେ ପରିଚାଳନା ସମିତି ସଭାପତି ଅପର୍ତ୍ତି ଚରଣ ମହାନ୍ତି ମୁଖ୍ୟଅତିଥି, ଅବସରପ୍ରାପ୍ତ ପ୍ରଧାନଶିକ୍ଷକ ଶିବଚରଣ ଜେନା ମୁଖ୍ୟବକ୍ତାଭାବେ ଯୋଗଦେଇ ପବିତ୍ର ଜନ୍ମାଷ୍ଟମୀ ଦିବସ ସମ୍ପର୍କରେ ଶିଶୁମାନଙ୍କୁ ଜଣାଇଥିଲେ। ଶେଷରେ ବିଭିନ୍ନ ବେଶରେ ସୁସଜ୍ଜିତ ହୋଇଥିବା ଶିଶୁମାନଙ୍କୁ ଅତିଥିମାନଙ୍କ ଦ୍ୱାରା ପୁରସ୍କୃତ କରାଯାଇଥିଲା। ବିଦ୍ୟାଳୟର ସମସ୍ତ ଗୁରୁଜୀ ଗୁରୁମା,କାର୍ଯ୍ୟାଳୟ ସହାୟକ, ସେବିକାମାନେ କାର୍ଯ୍ୟକ୍ରମ ପରିଚାଳନାରେ ସହଯୋଗ କରିଥିଲେ।

ବ୍ୟାଟେରି ଚୋରି ବେଳେ ଧରାପଡ଼ିଲେ

ଭଣ୍ଡାରିପୋଖରୀ,୨୬।୮(ରାଜେନ୍ଦ୍ର ଶତପଥୀ)

ଭଣ୍ଡାରିପୋଖରୀ ଥାନା ୧୬ ନଂ. ଜାତୀୟ ରାଜପଥର କହରାପୋଖରୀଠାରେ ଗାଡ଼ିରୁ ବ୍ୟାଟେରି ଚୋରି କରୁଥିବା ବେଳେ ୨ ଯୁବକଙ୍କୁ ସ୍ଥାନୀୟ ଲୋକେ କାବୁ କରି ପୋଲିସ ଜିମା ଦେଇଛନ୍ତି। ସୋମବାର ମଧ୍ୟାହ୍ନ ୧୨ଟା ବେଳେ ସେମାନେ ରାଜପଥ ସର୍ଭିସ ରୋଡ୍‌ର କୁନ୍ତଳା ଟେଡର୍ସ ସମ୍ମୁଖରେ ଛିଡ଼ା ହୋଇଥିବା ଏକ ଟ୍ରକ୍ ତଳେ ବ୍ୟାଟେରି ଚୋରି କରୁଥିବା ବେଳେ ସ୍ଥାନୀୟ ଲୋକେ ଦେଖିଥିଲେ। ଟ୍ରକ୍‌ରୁ ୨ଟି ୨୪ ଭୋଲ୍ଟ ବ୍ୟାଟେରି ଖୋଲି ବାଇକ୍‌ରେ ରଖୁଥିବା ସମୟରେ ଲୋକେ ସେମାନଙ୍କୁ କାବୁ କରି ନେଇଥିଲେ। ୨ ଯୁବକ ଧାମନଗର ଥାନା ଅଧୀନ ହବିବନଗର ଅଞ୍ଚଳର। ୮ ଦିନ ପୂର୍ବେ ଅନୁରୂପ ଭାବେ ଏକ ଟ୍ରକ୍‌ରୁ ୨ଟି ୨୪ ଭୋଲ୍ଟ ବ୍ୟାଟେରି ସମାନ ଢଙ୍ଗରେ ଚୋରି ହୋଇଥିଲା। ଏନେଇ ଶମ୍ଭୁନାଥ ବେହେରା ଥାନାରେ ଅଭିଯୋଗ କରିଥିଲେ। ସୋମବାର ମଧ୍ୟ ସେ ଥାନାରେ ଅଭିଯୋଗ କରିଛନ୍ତି।

କୂଅରେ ପଡ଼ି ଶିଶୁ ମୃତ

ରାମଚନ୍ଦ୍ରପୁର,୨୬।୮(ଗଣେଶ୍ୱର ସା)

କେନ୍ଦୁଝର ଜିଲା ଘସିପୁରା ବ୍ଲକ୍ ବରିପାଳ ପଞ୍ଚାୟତ ନୂଆ ବରିପାଳ ଗ୍ରାମରେ କୁଆରେ ପଡ଼ି ଶିଶୁଙ୍କ ମୃତ୍ୟୁ ହୋଇଛି। ମୃତକ ଗ୍ରାମର ରଙ୍ଗବତୀ ଚାଲମୁଛୁଙ୍କ ପୁଅ ବନମାଳୀ(୪)। ସେ ପାଖ ଦୋକାନକୁ ଯାଇଥିଲେ। ସେଠାରୁ ସାହି ପିଲାଙ୍କ ସହ ଔପଦା ଅଙ୍ଗନୱାଡ଼ି କେନ୍ଦ୍ର ନିକଟକୁ ପଳାଇଯାଇଥିବା ବେଳେ ନିକଟରେ ଥିବା କୂଅରେ ଅସାବଧାନାବସତଃ ଖସି ପଡ଼ିଥିଲେ।

SEA SPRINT SERVICES PRIVATE LIMITED
K3-783, Maheshtala, Paraganas South, West Bengal - 700 141
Ph: 9229024800, 0612-2311200

TENDER NOTICE
No. NINI/SSSPL/MOCK-UP UNIT/2024-25

Sea Sprint Services Private Limited (SSSPL) on behalf of National Inland Navigation Institute (NINI), Patna requests the quotations for following items to be supplied at Crew Training Institute (CTI), Chandabali, Bhadrak, Odisha - 756 133.

Sl.No.	Particulars	Estimated Cost in Rs. (approx.)
1.	Fire Fighting Mock-up Drill Structure with Equipment	40.00 Lakhs

Last date of sale of Tender Document is 10.09.2024. Last date of Tender Submission is 10.09.2024 upto 15:00 Hrs. Date of Technical Bid opening is 10.09.2024 at 15:30 Hrs. Cost of Tender Document is Rs. 500/-. The above costs are inclusive of all taxes/excise and for CTI/NINI basis. Tender Document can be obtained by e-mail from info@niniedu.in or by hand at the NINI, Gaighat, Gulzarbagh, Patna during office hours.
SSSPL

ଧୈର୍ଯ୍ୟ, ସାହସିକତା ମଣିଷକୁ ପ୍ରଗତିର ଶୀର୍ଷରେ ପହଞ୍ଚାଏ

ଶ୍ରଦ୍ଧାଞ୍ଜଳି ସଭାରେ ଯୋଗଦେଇଥିବା ଅତିଥିମାନେ।

କୁଜଙ୍ଗ,୨୬।୮(ମନୋଜ ପ୍ରଧାନ)

ଧୈର୍ଯ୍ୟ ଓ ସାହସିକତା ମଣିଷକୁ ପ୍ରଗତିର ଶୀର୍ଷରେ ପହଞ୍ଚାଇବାରେ ସହାୟକ ହୁଏ ବୋଲି କୁଜଙ୍ଗ-ପାରାଦୀପର ଜଣାଶୁଣା ସାମାଜିକ କର୍ମୀ ତଥା ଶ୍ରମିକ ନେତା ସ୍ୱର୍ଗତ ପ୍ରସନ୍ନ ସାମନ୍ତରାୟଙ୍କ ଦ୍ୱାଦଶାହରେ ଅତିଥିମାନେ କହିଛନ୍ତି। ବିଦ୍ୟୁଲତା ମଣ୍ଡପଠାରେ ଅନୁଷ୍ଠିତ ଏହି ଶ୍ରଦ୍ଧାଞ୍ଜଳି ସଭାରେ ଜଗତ୍‌ସିଂହପୁର ଏମ୍‌ପି ଡ. ବିଭୁ ପ୍ରସାଦ ତରାଇ, ରାଜ୍ୟ ସଭା ସଦସ୍ୟ ଦେବାଶିଷ ସାମନ୍ତରାୟ, ପୂର୍ବତନ ଏମ୍‌ପି ଡା. କୁଳମଣି ସାମଲ, ପୂର୍ବତନ ବିଧାୟକ ଲଲାଟେନ୍ଦୁ ମହାପାତ୍ର ପ୍ରମୁଖ ଯୋଗଦେଇ ପ୍ରସନ୍ନଙ୍କୁ ଭକ୍ତିପୂତ ଶ୍ରଦ୍ଧାଞ୍ଜଳି ଜଣାଇବା ସହ ସେ ଜଣେ ଧୈର୍ଯ୍ୟଶୀଳ ଓ ସାହସୀ ବ୍ୟକ୍ତି ହୋଇଥିବାରୁ କର୍ମ କ୍ଷେତ୍ରରେ ସଫଳତାର ଶୀର୍ଷରେ ପହଞ୍ଚିଥିବା କହିଥିଲେ। ସେ ଜଣେ ସାହସୀ ଶ୍ରମିକ ନେତା ହୋଇଥିବାରୁ ଶ୍ରମିକମାନଙ୍କର ପ୍ରିୟପାତ୍ର ଥିଲେ। ତାଙ୍କ ସାହସିକତା ତାଙ୍କୁ ଚିର ସ୍ମରଣୀୟ କରି ରଖିବ ବୋଲି ଅତିଥିମାନେ ପ୍ରକାଶ କରିଥିଲେ। ଉକ୍ତ ଶ୍ରଦ୍ଧାଞ୍ଜଳି ସଭାରେ ଅନ୍ୟମାନଙ୍କ ମଧ୍ୟରେ ଗଣ ସଙ୍ଗଠକ ବାବୁରାମ ଚୌଧୁରୀ, କବି ପୀତାମ୍ବର ତରାଇ , ସାମାଜିକ କର୍ମୀ ବିଜୟ ଖଟାଇ, ବରିଷ୍ଠ ଆଇନଜୀବୀ ଅମୃତ ଦାସ, ସୁଧାଂଶୁ ଶେଖର ଶତପଥୀ ପ୍ରମୁଖ ଯୋଗଦେଇ ଥିଲେ। ସ୍ୱର୍ଗତ ସାମନ୍ତରାୟଙ୍କ କାର୍ଯ୍ୟ ଶୈଳୀ ଓ ସାହସ ଆଗାମୀ ପିଢ଼ି ପାଇଁ ପ୍ରେରଣାର ଉତ୍ସ ହେବ ବୋଲି ସମସ୍ତେ କହିଥିଲେ। ଏଥିରେ ସ୍ୱର୍ଗତ ସାମନ୍ତରାୟଙ୍କ ପୁଅ ପିନାକୀ ଓ ଝିଅ ପ୍ରଜ୍ଞା ଉପସ୍ଥିତ ଥିଲେ।

ରାସ୍ତା ପାର୍ଶ୍ୱ ୧୧୦ ବିଦ୍ୟାଳୟ ଫାଟକ ମୁହଁ ବଦଳୁନି

ଜଗତ୍‌ସିଂହପୁର, ୨୬।୮ (ପ୍ରମୋଦ କୁମାର ନାୟକ)

ଜଗତ୍‌ସିଂହପୁର ଜିଲାର ୧୧୦ଟି ବିଦ୍ୟାଳୟ ଅଛି, ଯାହାର ମୁଖ୍ୟ ଫାଟକ ରାସ୍ତା ପାର୍ଶ୍ୱରେ ରହିଛି। ସେଗୁଡିକରେ ଶିକ୍ଷାଲାଭ କରୁଥିବା ଛାତ୍ରୀଛାତ୍ରଙ୍କ ପାଇଁ ସବୁବେଳେ ବିପଦ ରହୁଛି। ତେଣୁ ବିଦ୍ୟାଳୟ କର୍ତ୍ତୃପକ୍ଷ ଏହି ପ୍ରସଙ୍ଗକୁ ଗମ୍ଭୀରତାର ସହ ନେବାକୁ ପଡ଼ିବ। ମୁଖ୍ୟ ଫାଟକ ଅନ୍ୟତ୍ର କରି ସୁବିଧାଜନକ ଉପରାସ୍ତା ବ୍ୟବସ୍ଥା କଲେ ସମ୍ଭାବ୍ୟ ପରିସ୍ଥିତିକୁ ଏଡ଼ାଇ ଦିଆଯାଇପାରିବ। ୨୦୨୩ ସେପ୍ଟେମ୍ବରରେ ଜିଲାପାଳଙ୍କ କାର୍ଯ୍ୟାଳୟ ପରିସର ସଦ୍‌ଭାବନା ସଭାଗୃହରେ ଜିଲା ସଡ଼କ ସୁରକ୍ଷା ବୈଠକରେ ପୌରୋହିତ୍ୟ କରି ତତ୍କାଳୀନ ଜିଲାପାଳ ପାରୁଲ ପଟାୱରୀ ଏହା କହିଥିଲେ। କିନ୍ତୁ ଦୁଃଖର କଥା ହେଲା ଏଥିମଧ୍ୟରେ ପାଖାପାଖି ୧ ବର୍ଷ ପୂରିବାକୁ ବସିଥିଲେ ସୁଦ୍ଧା ଯଥା ପୂର୍ବଂ ତଥା ପର ସ୍ଥିତି ରହିଛି। କେବଳ ଏହା ନୁହେଁ, ଅନେକ ସମୟରେ ବୈଠକ ସହ ବିଭିନ୍ନ ପ୍ରସଙ୍ଗରେ ଆଲୋଚନା ହେଉଛି।

- **ବର୍ଷେ ତଳର ଜିଲା ସଡ଼କ ସୁରକ୍ଷା ବୈଠକ ନିଷ୍ପତ୍ତି ପାଣିରେ ଗାର**
- **ଉପରାସ୍ତା ହେବାରେ ବିଳମ୍ବ**
- **ରାସ୍ତା ପାର୍ଶ୍ୱ ବୃକ୍ଷରେ ପେଣ୍ଟିଂ, ନୋ ପାର୍କିଂ ଜୋନରେ ସାଇନବୋର୍ଡ ମଧ୍ୟ ଲଗାଯାଉନାହିଁ**
- **ଦୋକାନୀମାନେ ଜବରଦଖଲ କଲେ କାର୍ଯ୍ୟାନୁଷ୍ଠାନ ହେଉନି**

କିନ୍ତୁ ଆଲୋଚନାର ନିର୍ଯାସ ଉପରେ ପଦକ୍ଷେପ ନିଆଯାଉନାହିଁ। କେବଳ ଔପଚାରିକତା ପୂରଣ ପାଇଁ ବୈଠକ ହେଉଥିବା ସାଧାରଣରେ ଆଲୋଚନା ହେଉଛି। ଗତବର୍ଷର ଏହି ବୈଠକରେ ତତ୍କାଳୀନ ଜିଲାପାଳ ପାରୁଲ ପଟାୱରୀ ଏକଥା ମଧ୍ୟ କହିଥିଲେ, ବ୍ଲାକ ସ୍ପଟ ଚିହ୍ନଟ ସହ ଏହାର ପ୍ରତିକାର, ରାସ୍ତା ପାର୍ଶ୍ୱବର୍ତ୍ତୀ ବୃକ୍ଷରେ ପେଣ୍ଟିଂ, ନୋ ପାର୍କିଂ ଜୋନରେ ସାଇନବୋର୍ଡ ଲଗାଇବା, ଟ୍ରାଫିକ ପରିଚାଳନା, ପୌରାଞ୍ଚଳରେ ବୁଲା ପ୍ରାଣୀଙ୍କ ସମସ୍ୟା, ରକ୍ଷକ କାର୍ଯ୍ୟକର୍ତ୍ତାଙ୍କ ପ୍ରଶିକ୍ଷଣ ଓ ପୋଲଗୁଡିକର ଭାଙ୍ଗି ଯାଇଥିବା ବାଡ଼ାଗୁଡିକର ମରାମତି ଆଦି କରିବାକୁ ପଡିବ। ଦୁର୍ଗାପୂଜା ଆଗକୁ ଥିବାରୁ ଦୁର୍ଘଟଣାକୁ ଏଡାଇବା ପାଇଁ ଦୋକାନୀମାନେ ସଚେତନ ହେବା ଆବଶ୍ୟକ। ଯେଉଁମାନେ ରାସ୍ତା ଆଡକୁ ମଡାଇ ବ୍ୟବହାର କରୁଛନ୍ତି ସେମାନଙ୍କ ବିରୋଧରେ କାର୍ଯ୍ୟାନୁଷ୍ଠାନ ଗ୍ରହଣ କରିବାକୁ ଜିଲାପାଳ ନିର୍ଦ୍ଦେଶ ଦେଇଥିଲେ।

ମାତ୍ର ଜିଲାର ଅନ୍ୟ ସ୍ଥାନ କଥା ଛାଡ଼ନ୍ତୁ, ଜିଲା ମୁଖ୍ୟାଳୟରେ ଅନେକ ବ୍ୟବସାୟୀ ମୁଖ୍ୟ ରାସ୍ତାକୁ ମଡ଼ାଇ ସାମଗ୍ରୀ ରଖି ଟ୍ରାଫିକ ସମସ୍ୟା ସୃଷ୍ଟି କରୁଛନ୍ତି। ଏନେଇ ଲୋକେ ଅସୁବିଧାରେ ପଡ଼ିବା ସହ ବାରମ୍ବାର ଅଭିଯୋଗ ହେଉଛି। କିନ୍ତୁ କାର୍ଯ୍ୟାନୁଷ୍ଠାନ ନିଆଯାଉ ନ ଥିବାରୁ ଅସନ୍ତୋଷ ପ୍ରକାଶ ପାଇଛି। ୨୦୨୩ରେ ହୋଇ

ଶ୍ରୀନୀଳମାଧବ, ଗୋକୁଳାନନ୍ଦ ଜୀଉଙ୍କ ପୀଠରେ ଜନ୍ମାଷ୍ଟମୀ

ଖଣ୍ଡପଡ଼ା,୨୬।୮ (ଅଜୟ କୁମାର ମହାରଣା)

ଖଣ୍ଡପଡ଼ା ବ୍ଲକ ଅଞ୍ଚଳର ପୁରପଲ୍ଲୀରେ ପବିତ୍ର ଜନ୍ମାଷ୍ଟମୀ ପାଳିତ ହୋଇଯାଇଛି।ଜ ଜଗନ୍ନାଥ ସଂସ୍କୃତିର ଆଦିପୀଠ କଣ୍ଟିଲୋ ଶ୍ରୀନୀଳମାଧବ ପୀଠ ଏବଂ ରାଧାମୋହନ ଜୀଉ ମଠରେ ସୋମବାର ଜନ୍ମାଷ୍ଟମୀ ଉତ୍ସବ ପାରମ୍ପରିକ ରୀତିରେ ପାଳିତ ହୋଇଯାଇଛି। ଶ୍ରୀଜୀଉଙ୍କ ସକାଳ ଧୂପଠାରୁ ସନ୍ଧ୍ୟା ଧୂପ ପର୍ଯ୍ୟନ୍ତ ସମସ୍ତ କାର୍ଯ୍ୟକ୍ରମ ନୀତି ଅନୁଯାୟୀ ସମ୍ପନ୍ନ ହୋଇଥିଲା। ଶ୍ରୀଜୀଉଙ୍କ ସନ୍ଧ୍ୟା ଧୂପ ପରେ ଜୟବିଜୟ ଦ୍ୱାର ବନ୍ଦ କରି ପୁରୋହିତ ପଞ୍ଚବର୍ଣ୍ଣ ମୁରୁଜରେ ସର୍ବତ୍ର ଭଦ୍ର ମଣ୍ଡଳ ଆଙ୍କି ଥିଲେ। ଶ୍ରୀନୀଳମାଧବ ଜୀଉଙ୍କ ମନ୍ଦିରରେ ବିଜେ ଶ୍ରୀକୃଷ୍ଣଙ୍କ ବିଗ୍ରହ ଗୁରୁଣ୍ଡି ଗୋପାଳ ଜୀଉଙ୍କୁ ଆଙ୍କାମାଳ ଦେଇ ଜନ୍ମ ଚକଡ଼ାରେ ବିଜେ କରାଯାଇଥିଲା। ପରେ ଦିଅଁ ଘରେ ଆରମ୍ଭ ହୋଇଥିଲା ଦେବକୀଙ୍କ ଗର୍ଭ ଯନ୍ତ୍ରଣାଠାରୁ ଆରମ୍ଭ କରି ଶ୍ରୀକୃଷ୍ଣଙ୍କ ଭୂମିଷ୍ଠ ହେବା ପର୍ଯ୍ୟନ୍ତ ସମସ୍ତ ବିଧି ବ୍ୟବସ୍ଥା। ପୁରୋଧା ଭୂମିକାରେ ବାସୁଦେବ ମିଶ୍ର ହୋମକର୍ମ କରିଥିଲେ। ପରେ ରୀତିନୀତି ଅନୁଯାୟୀ ନାଭିକଟା କାର୍ଯ୍ୟ ଅନୁଷ୍ଠିତ ହୋଇଥିଲା। ଶ୍ରୀକୃଷ୍ଣଙ୍କ ଜନ୍ମ ପରେ ପାରମ୍ପରିକ ରୀତି ଅନୁସାରେ ଅନ୍ଧାର ରାତିରେ ବସୁଦେବ ଭୂମିକାରେ ଥିବା ଲକ୍ଷ୍ମଣ ମିଶ୍ର କୃଷ୍ଣଙ୍କୁ ମୁଣ୍ଡରେ ଧରି ସିଂହଦ୍ୱାର ଦେଇ ଗୋପପୁର ଭାବେ ଉଦ୍ଦିଷ୍ଟ ଅରୁଣସ୍ତମ୍ଭ ନିକଟକୁ ଆସିଥିଲେ।

ବାଟରେ ଉଗ୍ରସେନ ଭୂମିକାରେ ଅବତୀର୍ଣ୍ଣ ହୋଇଥିବା ସଞ୍ଜୀବ ମିଶ୍ର ବାଟ ଓଗାଳିବାରେ ପ୍ରଭୁ ଉଗ୍ରସେନଙ୍କୁ ଦର୍ଶନ ଦେଇଥିଲେ। ବାଇଶି ପାହାଚରେ ପାଣି ଢ଼ଳାଯାଇ ଯମୁନା ନଦୀର ଆଖ୍ୟା ଦିଆଯାଇ ବସୁଦେବ କୃଷ୍ଣଙ୍କୁ ଧରି ଯମୁନା ନଦୀ ପାରହୋଇ ଗୋପରେ ପହଞ୍ଚି ଥିଲେ। ଏହା ପରେ ପୂଜାରୀ ପୀତବାସ ମିଶ୍ର ଆଳତୀ, ଭୋଗ, ପୂଜାର୍ଚ୍ଚନା ସମ୍ପନ୍ନ କରିବା ପରେ ସଙ୍କୀର୍ତ୍ତନ, କାହାଳୀ, ପାଟ ପଟୁଆରରେ ଛତ୍ରୀ ଧରି ମଶାଲ ଲଗାଯାଇ ଶ୍ରୀକୃଷ୍ଣ ମନ୍ଦିରରେ ବିଜେ ହୋଇଥିଲେ। ପରେ ରାତି ପ୍ରାୟ ୧୦ଟାରେ ବଡସିଂହାର ପରେ ଡମ୍ବରୁ ବିଜେ ହୋଇ ଠାକୁରଙ୍କ ପହଡ଼ ପଡିଥିଲା। ସେହିପରି ଖଣ୍ଡପଡ଼ା ସହରର ଜଗନ୍ନାଥ ମନ୍ଦିର, ଗୋପୀନାଥ ଜୀଉଙ୍କ ମନ୍ଦିର, ଖଲିସାହିସ୍ଥିତ ଜଗନ୍ନାଥ ମନ୍ଦିର, ରାଧାକୃଷ୍ଣ ମନ୍ଦିର, ଖଲିସାହି ଇସ୍କନ ମଠ, ମର୍ଦ୍ଦରାଜପୁର ମୁଣ୍ଡିଆ ହନୁମାନ ପୀଠ, ସିଧାମୂଳାସ୍ଥ ମଣିକର୍ଣ୍ଣିକା ପାହାଡ଼ ନିକଟ ଗୋକୁଳାନନ୍ଦଜୀଉ ପୀଠ, ମହୁଲପଡ଼ା ବାତରା ମଠରେ ଜନ୍ମାଷ୍ଟମୀ ଉପଲକ୍ଷେ ମଙ୍ଗଳ ଆଳତୀ ପରେ ଷୋଡଶ ଉପଚାରରେ ଠାକୁରଙ୍କ ପୂଜାର୍ଚ୍ଚନା ହୋଇଥିଲା। ପରେ ହୋମକାର୍ଯ୍ୟ ଅନୁଷ୍ଠିତ ହୋଇ ପଣ୍ଡିତଙ୍କ ଦ୍ୱାରା କୃଷ୍ଣ ଜନ୍ମ ଆୟ ପଠନ କରାଯାଇଥିଲା। ବିଳମ୍ବିତ ରାତି ପର୍ଯ୍ୟନ୍ତ ଭକ୍ତମାନେ ପୂଜାର୍ଚ୍ଚନା କରୁଥିବାବେଳେ ଏହି ଅବସରରେ ମହିଳା ମଣ୍ଡଳ ପକ୍ଷରୁ ସଙ୍କୀର୍ତ୍ତନ ପରିବେଷଣ କରାଯାଇଥିଲା। ଏହାଛଡା ଖଣ୍ଡପଡ଼ା ବ୍ଲକର ଖଣ୍ଡପଡ଼ା, ଖଲିସାହି ଗୋପାଳଜୀଉ ମନ୍ଦିର, କଣ୍ଟିଲୋ ରାଧାମୋହନ ଜୀଉ ମଠ ଏବଂ ବଳରାମପ୍ରସାଦ ଗୋପାଳ ସମାଜ ପକ୍ଷରୁ ଦିବାରାତ୍ର ନାମ ସଙ୍କୀର୍ତ୍ତନ ଅନୁଷ୍ଠିତ ହୋଇଥିଲା। ଏହାକୁ ଦେଖିବାକୁ ଆଖପାଖ ଅଞ୍ଚଳର ବହୁ ଶ୍ରଦ୍ଧାଳୁଙ୍କ ସମାଗମ ହୋଇଥିଲା। ବିଶେଷକରି ଖଲିସାହି ଇସ୍କନ ମଠରେ ବହୁ ଆଡମ୍ବର ସହକାରେ ଠାକୁରଙ୍କ ଜନ୍ମାଷ୍ଟମୀ ପାଳିତ ହୋଇଯାଇଛି। ବିଗ୍ରହମାନଙ୍କ ନିକଟରେ ୫୬ପ୍ରକାର ଭୋଗ ଲାଗି କରାଯାଇଥିଲା। ଦିବସ ବ୍ୟାପୀ ମନ୍ଦିର ପରିସରରେ ଆୟୋଜିତ ଆଧାତ୍ମିକ କାର୍ଯ୍ୟକ୍ରମରେ ବିଭିନ୍ନ ବର୍ଗର ଜନସାଧାରଣ ସାମିଲ ହୋଇଥିଲେ। ଶ୍ରଦ୍ଧାଳୁଙ୍କ ସମାଗମରେ ମନ୍ଦିର ପରିସର ଉତ୍ସବ ମୁଖର ହୋଇଉଠିଥିଲା।

ଶ୍ରୀନୀଳମାଧବ ଜୀଉ

ଶ୍ରୀଗୋକୁଳାନନ୍ଦ ଜୀଉ।

ପରିତ୍ୟକ୍ତ ଅବସ୍ଥାରେ କୋସକା କ୍ଷୁଦ୍ର ଜଳସେଚନ ଡାକବଙ୍ଗଳା

ଖଣ୍ଡପଡ଼ା,୨୬।୮ (ଅଜୟ କୁମାର ମହାରଣା)

ରାଜରାଜୁଡ଼ା ଅମଳରେ ନିର୍ମାଣ ହୋଇଥିବା କୋସକା କ୍ଷୁଦ୍ର ଜଳସେଚନ ଡାକବଙ୍ଗଳାଟି ଏବେ ଅପାନ୍ତେୟ ହୋଇ ପଡି ରହିଛି। ଖଣ୍ଡପଡ଼ା କ୍ଷୁଦ୍ର ଜଳସେଚନ ବିଭାଗ ଅଧୀନରେ ତଥା କୋସକା ଡ୍ୟାମ ନିକଟରେ ଥିବା ଏହି ଡାକବଙ୍ଗଳାଟି କ୍ଷୁଦ୍ର ଜଳସେଚନ ପ୍ରକଳ୍ପ କାର୍ଯ୍ୟକ୍ଷମ ହେବା ସମୟରେ ନିର୍ମାଣ କରାଯାଇଥିଲା। ବର୍ଷର ବିଭିନ୍ନ ସମୟରେ କୋସକା କ୍ଷୁଦ୍ର ଜଳସେଚନ ପ୍ରକଳ୍ପ ଡ୍ୟାମକୁ ପରିଦର୍ଶନରେ ଯାଉଥିବା ବିଭାଗୀୟ ପ୍ରଶାସନିକ ଅଧିକାରୀମାନେ ଉକ୍ତ ବଙ୍ଗଳାରେ ବିଶ୍ରାମ ନେବା ସହ ରାତ୍ରିଯାପନ କରୁଥିଲେ। ମାତ୍ର ଡ୍ୟାମ କାମ ସମ୍ପନ୍ନ ପରେ ସମୟାନୁକ୍ରମେ ବିଭାଗୀୟ କର୍ତ୍ତୃପକ୍ଷ ଓ ଉଚ୍ଚ କର୍ତ୍ତୃପକ୍ଷଙ୍କ ଅଣଦେଖା ଯୋଗୁ ଉକ୍ତ ବଙ୍ଗଳାଟି ଜରାଜୀର୍ଣ୍ଣ ଅବସ୍ଥାକୁ ଚାଲି ଆସିଛି। ବଙ୍ଗଳା ଗୃହରୁ ଝରକା, କବାଟ ସମେତ ବହୁ ମୂଲ୍ୟବାନ ସାମଗ୍ରୀ ଚୋରି ହୋଇଯାଇଛି। ଡାକବଙ୍ଗଳା ଗୃହର ପୁନରୁଦ୍ଧାର ଦିଗରେ ବିଭାଗୀୟ ଉଚ୍ଚ କର୍ତ୍ତୃପକ୍ଷ ଦୃଷ୍ଟି ଦେବାକୁ ଅଞ୍ଚଳବାସୀ ବହୁବାର ଦାବି କରି ଆସିଥିଲେ ହେଁ ଏଥିପ୍ରତି ବିଭାଗୀୟ ଉଚ୍ଚ କର୍ତ୍ତୃପକ୍ଷ ନତୁବା ପ୍ରଶାସନ କେହି ହେଲେ ଦୃଷ୍ଟି ଦେଉ ନ ଥିବା ଜଣାପଡିଛି। ଡାକବଙ୍ଗଳାର ନବୀକରଣ ଦିଗରେ କ୍ଷୁଦ୍ର ଜଳସେଚନ ବିଭାଗ ଅଧୀକ୍ଷଣ ଯନ୍ତ୍ରୀ ଓ ମୁଖ୍ୟଯନ୍ତ୍ରୀ ଦୃଷ୍ଟି ଦେବାକୁ କୋସକା ପଞ୍ଚାୟତବାସୀ ଦାବି କରିଛନ୍ତି। ଖଣ୍ଡପଡ଼ା କ୍ଷୁଦ୍ର ଜଳସେଚନ ବିଭାଗ ସହକାରୀ ନିର୍ବାହୀ ଯନ୍ତ୍ରୀ ଅଶ୍ୱିନୀ କୁମାର ଶାହାଙ୍କୁ ପଚାରିବାରେ ସେଥିପ୍ରତି ସେ ଦୃଷ୍ଟି ଦେବେ ବୋଲି କହିଛନ୍ତି।

ପୁରୀରୁ କଣ୍ଟିଲୋ, କଣ୍ଟିଲୋରୁ ମହେନ୍ଦ୍ରଗିରି ବସ ଚାଲିବ

ଶ୍ରୀନୀଳମାଧବ ଜୀଉଙ୍କୁ ଦର୍ଶନ କଲେ ପରିବହନ ଆୟୁକ୍ତ

ଖଣ୍ଡପଡ଼ା,୨୬।୮ (ଅଜୟ କୁମାର ମହାରଣା)

ସୋମବାର ଜନ୍ମାଷ୍ଟମୀ ଅବସରରେ ରାଜ୍ୟ ପରିବହନ ଆୟୁକ୍ତ ଅମିତାଭ ଠାକୁର ସସ୍ତ୍ରିକ ଅପରାହ୍ନରେ କଣ୍ଟିଲୋ ଗସ୍ତରେ ଆସି ପ୍ରଭୁ ଶ୍ରୀନୀଳମାଧବ ଜୀଉଙ୍କୁ ଦର୍ଶନ କର ଆଶିର୍ବାଦ ଭିକ୍ଷା କରିଥିଲେ। ଶ୍ରୀଜୀଉଙ୍କ ଦର୍ଶନ ପରେ ସେବାସୀମାନଙ୍କ ସହ ମନ୍ଦିର ବେଢା ପରିକ୍ରମା କରି ଉପରୁ ମନ୍ଦିର ପାଦ ଦେଶରେ ପ୍ରବାହିତ ମହାନଦୀ ଓ ଏହାର ଚତୁଃପାର୍ଶ୍ୱ ପ୍ରାକୃତିକ ସୌନ୍ଦର୍ଯ୍ୟ ଦେଖି ଅଭିଭୂତ ହୋଇଯାଇଥିଲେ। ପରେ ଠାକୁରଙ୍କ ପ୍ରସାଦ ସେବନ କରି ଖଣ୍ଡପଡ଼ା ବିଧାୟକ ଦୁଷନ୍ତ କୁମାର ସ୍ୱାଇଁଙ୍କ ଚେଷ୍ଟା କ୍ରମେ ଜଗନ୍ନାଥ କ୍ଷେତ୍ର ପୁରୀରୁ ଜଗନ୍ନାଥ ସଂସ୍କୃତିର ଆଦିପୀଠ କଣ୍ଟିଲୋ ଓ କଣ୍ଟିଲୋରୁ ମହେନ୍ଦ୍ରଗିରିକୁ ରାଜ୍ୟ ସଡକ ପରିବହନର ବସ ଚଳାଚଳ କରିବ ବୋଲି ଠାକୁର ସୂଚନା ଦେଇଥିଲେ। ମନ୍ଦିର ପରିଦର୍ଶନ ସମୟରେ କଣ୍ଟିଲୋ ଫାଣ୍ଡି ଅଧିକାରୀ ସ୍ୱାଗତ କୁମାର ଦାଶଙ୍କ ସମେତ ଅନ୍ୟମାନେ ଉପସ୍ଥିତ ଥିଲେ।

ଜରାଜୀର୍ଣ୍ଣ ଅବସ୍ଥାରେ ଯାତ୍ରୀ ବିଶ୍ରାମାଗାର

ଖଣ୍ଡପଡ଼ା,୨୬।୮ (ଅଜୟ କୁମାର ମହାରଣା)

ଖଣ୍ଡପଡ଼ା ସହରର ତ୍ରିନାଥ ଛକରେ ଦୀର୍ଘବର୍ଷ ଧରି ଜରାଜୀର୍ଣ୍ଣ ଅବସ୍ଥାରେ ପଡ଼ି ରହିଥିବା ଯାତ୍ରୀ ବିଶ୍ରାମାଗାର ପ୍ରତି ବିଭାଗୀୟ କର୍ତ୍ତୃପକ୍ଷ ଦୃଷ୍ଟି ଦେଉ ନ ଥିବାରୁ ସାଧାରଣରେ ଅସନ୍ତୋଷ ପ୍ରକାଶ ପାଇଛି। ଏଠାରେ ଯାତ୍ରୀମାନେ ନିଜର ଗନ୍ତବ୍ୟ ସ୍ଥାନକୁ ଯାଉଥିବା ଯାତ୍ରୀବାହୀ ଯାନବାହନକୁ କିଛି ସମୟ ଅପେକ୍ଷା କରି ସମ୍ପୃକ୍ତ ବସ୍ ଆସିବା ପରେ ବିଭିନ୍ନ ସ୍ଥାନକୁ ଯାତାୟାତ କରୁଥିଲେ। ଏବେ ସମ୍ମୁଖସ୍ଥ ରାସ୍ତା ଉଚ୍ଚା ହେବା ପରେ ସାମାନ୍ୟ ବର୍ଷା ହେଲେ ଯାତ୍ରୀ ବିଶ୍ରାମାଗାର ମଧ୍ୟର ପାଣି ପଶି ଦିନଦିନ ଧରି ଜମି ରହୁଛି। ଫଳରେ ପୂତଗନ୍ଧମୟ ପରବେଶରେ ଏଠାରେ କେହି ଅପେକ୍ଷା କରିବାକୁ ଆଗ୍ରହ ପ୍ରକାଶ କରୁନାହାନ୍ତି। ସେହିପରି ଯାତ୍ରୀମାନଙ୍କ ବସିବା ଲାଗି ନିର୍ମାଣ ହୋଇଥିବା ପିଣ୍ଡିରେ ଅଧିକାଂଶ ସମୟ ବୁଲା କୁକୁର ଶୋଇ ରହୁଛନ୍ତି। ରାଜ୍ୟ ସରକାର ଏକଦା ଲକ୍ଷ୍ମୀ ଯୋଜନାରେ ବିଭିନ୍ନ ସ୍ଥାନରେ ନୂତନ ଯାତ୍ରୀ ବିଶ୍ରାମାଗାର ନିର୍ମାଣ ପାଇଁ ଅନୁଦାନ ଅର୍ଥ ମଞ୍ଜୁର କରିଥିଲେ ହେଁ ଦୀପତଳ ଅନ୍ଧାର ପରି ଉକ୍ତ ଯାତ୍ରୀ ବିଶ୍ରାମାଗାରଟି ପ୍ରଶାସନର ଦୃଷ୍ଟି ଆଡୁଆଳରେ ରହିଯାଇଛି। ଖଣ୍ଡପଡ଼ା ସହରର ମୁଖ୍ୟ ଛକ ଉପରେ ଅବସ୍ଥିତ ଏହି ଯାତ୍ରୀ ବିଶ୍ରାମାଗାରର ଉନ୍ନତିକରଣ ସହ ଉକ୍ତ ସ୍ଥାନରେ ସୁଲଭ ଶୌଚାଳୟ, ପାନୀୟ ଜଳ ଓ ରାତ୍ର କାଳରେ ଉଜ୍ଜ୍ୱଳ ଆଲୋକୀକରଣର ବ୍ୟବସ୍ଥା କରିବା ଲାଗି ଏନ୍‌ଏସି କର୍ତ୍ତୃପକ୍ଷ ଓ ବ୍ଲକ ପ୍ରଶାସନ ଦୃଷ୍ଟି ଦେବାକୁ ଦାବି ହେଉଛି। ଏ ସମ୍ପର୍କରେ ଏନ୍‌ଏସି କାର୍ଯ୍ୟ ନିର୍ବାହୀ ଅଧିକାରୀ ନିରଞ୍ଜନ କୁମାର ଧଳଙ୍କୁ ପଚାରିବାରେ ଯାତ୍ରୀ ବଶ୍ରାମଗୃହ ସମସ୍ୟାର ସମାଧାନ ଦିଗରେ ପଦକ୍ଷେପ ଗ୍ରହଣ ରାଯିବ ବୋଲି ସେ କହିଛନ୍ତି।

ଆଧାତ୍ମିକ ଆନ୍ଦୋଳନ, ଜନଜାଗରଣ ସଚେତନତା

ନୟାଗଡ଼,୨୬।୮ (ଲୋକନାଥ ମିଶ୍ର)

ନୟାଗଡ଼ ଜଲା ଗୀତା ଗୋଷ୍ଠୀ ଦ୍ୱାରା ଆଧାତ୍ମିକ ଆନ୍ଦୋଳନ ଓ ଜନଜାଗରଣ ସଚେତନତାର ରାଜ୍ୟସ୍ତରୀୟ ଚତୁର୍ଥ ସମ୍ମିଳନୀ ଏବଂ ଅଧିବେଶନ ନୟାଗଡ଼ ପୁରୁଣା ସହରସ୍ଥିତ 'ଖାଙ୍କୀ ମଠ' ଠାରେ ଅନୁଷ୍ଠିତ ହୋଇଯାଇଛି। ଏଥିରେ ସ୍ୱାମୀ ଅଖଣ୍ଡାନନ୍ଦ ମୁଖ୍ୟ ଅତିଥି ରୂପେ ଯୋଗଦେଇଥିବାବେଳେ ସମ୍ମାନିତ ଅତିଥି ଭାବେ ରାଜ୍ୟ ସଙ୍ଗଠନର ସମ୍ପାଦକ ବାସୁଦେବ ଭଟ୍ଟ, ପଣ୍ଡିତ ବ୍ରଜକିଶୋର ମହାନ୍ତି ଓ ପଦ୍ମନାଭ ପାଣିଗ୍ରାହୀ ଯୋଗ ଦେଇଥିଲେ। ଅନ୍ୟପକ୍ଷେ ପଣ୍ଡିତ ମୃତ୍ୟୁଞ୍ଜୟ ନାରାୟଣ ପଣ୍ଡା ମୁଖ୍ୟବକ୍ତା ରୂପେ ଯୋଗଦେଇ ଭଗବାନ ଶ୍ରୀକୃଷ୍ଣଙ୍କ ମୁଖ ନିଃସୃତ ଶ୍ରୀମଦ୍‌ଭାଗବତ ଗୀତା ହିଁ ବିଶ୍ୱର ଏକ ବିସ୍ମୟ ଗ୍ରନ୍ଥ ବୋଲି କହିଥିଲେ। ଯାହାର ପଠନ, ଉଚ୍ଚାରଣ, ମନନ ପ୍ରତ୍ୟେହ ପ୍ରତିଟି ଗୃହ ଓ ବିଦ୍ୟାଳୟରେ ଆରମ୍ଭ ହେବା ସର୍ବାଦୌ ଆବଶ୍ୟକ ବୋଲି ପରାମର୍ଶ ଦେଇଥିଲେ।

ଗୋପୀନାଥ ମନ୍ଦିରରେ ଜନ୍ମାଷ୍ଟମୀ

ନୟାଗଡ,୨୬।୮ (ଲୋକନାଥ ମିଶ୍ର)

ଜନ୍ମାଷ୍ଟମୀ ଅବସରରେ ନୟାଗଡ଼ ପୁରୁଣା ସହରର ଗୋପୀନାଥ ମନ୍ଦିରରେ ଭିଡ ହୋଇଛି। ଭକ୍ତ ଠାକୁର ଦର୍ଶନ କରିବା ପାଇଁ ଆସି ନବାନ୍ନ ପ୍ରସାଦ ସେବନ କରିଥିଲେ। ଓମ ସାଇ ପ୍ରସାଦ ଖାଦ୍ୟ ରଥ ଓ ରେଡକ୍ରସ ସେଚ୍ଛାସେବୀ ଅନୁଷ୍ଠାନ ପକ୍ଷରୁ ମାଗଣା ନବାନ୍ନ ପ୍ରସାଦ ବଣ୍ଟନ କରାଯାଇଥିଲା।

ଜନ୍ମାଷ୍ଟମୀ ଅବସରରେ ଗୋପୀନାଥଙ୍କୁ ସୁସଜ୍ଜିତ କରାଯାଇଛି।

ପୂଜ୍ୟପୂଜା ଉପେକ୍ଷିତ: ଦାସିଆ ଅଜାଙ୍କ ପ୍ରତିମୂର୍ତ୍ତି ତଳମୁହାଁ

ତ୍ରୁଟି ସୁଧାରିବା, ମଣ୍ଡପର ପୁନରୁଦ୍ଧାର ପାଇଁ ସଂସ୍କୃତି ମନ୍ତ୍ରୀଙ୍କୁ ଫେରାଦ

ନୟାଗଡ଼,୨୬।୮ (ଲୋକନାଥ ମିଶ୍ର)

ପୂଜ୍ୟପୂଜାକୁ ଅଣଦେଖାକୁ ନେଇ ନୟାଗଡ଼ ଜିଲାରେ ଉଦ୍‌ବେଗ ପ୍ରକାଶ ପାଇ ଆସୁଛି। ପାଠାଗାର ଆନ୍ଦୋଳନର ମୁଖିଆ ଦାସିଆ ଅଜାଙ୍କ ପ୍ରତିମୂର୍ତ୍ତି ସ୍ଥାପନ ସମୟରେ ତଳମୁହାଁ ହୋଇ ରହିଥିଲେ ମଧ୍ୟ ସଂଶୋଧନ ଓ ମଣ୍ଡପର ପୁନରୁଦ୍ଧାର ହେଉନି। ଉଦ୍‌ଘାଟନ ସମୟରେ ସଂଶୋଧନ କରିବାକୁ ପ୍ରତିଶ୍ରୁତି ମିଳିଥିଲେ ହେଁ ଦୀର୍ଘ ୭ ବର୍ଷ ବିତି ଯାଇଥିଲେ ମଧ୍ୟ ପ୍ରତିମୂର୍ତ୍ତିର ସଂଶୋଧନ କାର୍ଯ୍ୟ କରାଯାଇ ନାହିଁ। ଯାହାକି ବୁଦ୍ଧିଜୀବୀମାନଙ୍କୁ ମର୍ମାହତ କରୁଛି। ସଂସ୍କୃତି ବିଭାଗ ପକ୍ଷରୁ ପ୍ରତିମୂର୍ତ୍ତିର ସଂଶୋଧନ କାର୍ଯ୍ୟ ଓ ମଣ୍ଡପର ମରାମତି କାର୍ଯ୍ୟ ସହ ବିଦ୍ୟୁତ୍ ଏବଂ କେବୁଲ୍ ତାରରେ ଛନ୍ଦି ହୋଇ ରହିଥିବା ପ୍ରତିମୂର୍ତ୍ତିକୁ ମୁକ୍ତ କରିବା, ପ୍ରତିମୂର୍ତ୍ତି ଉପରେ ଏକ ଛତା ନିର୍ମାଣ ନିମନ୍ତେ ସଂସ୍କୃତି ବିଭାଗ ମନ୍ତ୍ରୀଙ୍କୁ ସ୍ଥାନୀୟ ବିଧାୟକ ଅରୁଣ କୁମାର ସାହୁଙ୍କ ଜରିଆରେ ଦାସିଆ ଅଜା ସ୍ମୃତି କମିଟି ପକ୍ଷରୁ ସାମାଜିକ କର୍ମୀ ପ୍ରମୋଦ ପଟ୍ଟନାୟକ, ଅରୁଣ କୁମାର ମହାନ୍ତି ଓ ଶ୍ରୀଧର ସାହୁ ଏକ ଦାବିପତ୍ର ପ୍ରଦାନ କରିଛନ୍ତି। ସଂସ୍କୃତି ବିଭାଗ ପକ୍ଷରୁ ଓଡ଼ିଶାର ପ୍ରବାଦ ପୁରୁଷ ବିସ୍ମୟ ସାଧକ ଦାସିଆ ଅଜାଙ୍କର ପୂର୍ଣ୍ଣାବୟବ ବ୍ରୋଞ୍ଜ ପ୍ରତିମୂର୍ତ୍ତି ୨୦୧୭ ମାର୍ଚ୍ଚ ୧୯ରେ ନୟାଗଡ଼ କଚେରୀ ବଜାର ଛକରେ ସ୍ଥାପନ କରାଯାଇଛି। ମାତ୍ର ପ୍ରତିମୂର୍ତ୍ତିର ନିର୍ମାଣ ସମୟରେ ଗଢଣ ଓ ସ୍ଥାପନ ସମୟରେ ଅସାବଧାନତା ଯୋଗୁ ପ୍ରତିମୂର୍ତ୍ତିର ମୁହଁ ତଳମୁହାଁ ହୋଇ ରହିଛି। ଏହାଦ୍ୱାରା ପ୍ରତିମୂର୍ତ୍ତିଟି ଆକର୍ଷଣୀୟ ହୋଇନାହିଁ। ପ୍ରତିମୂର୍ତ୍ତିର ଅନାବରଣ ଦିନ ତତ୍କାଳୀନ ସଂସ୍କୃତି ମନ୍ତ୍ରୀ ଓ ପ୍ରଶାସନିକ ଅଧିକାରୀମାନଙ୍କୁ ଅବଗତ କରାଯାଇଥିଲା। ସେହି ସମୟରେ ସଂଶୋଧନ କରିବା ପାଇଁ ପ୍ରତିଶ୍ରୁତି ମିଳିଥିଲେ ହେଁ ଅଣଦେଖା ହୋଇ ରହି ଯାଇଛି।

SEA SPRINT SERVICES PRIVATE LIMITED
K3-783, Maheshtala, Paraganas South, West Bengal - 700 141
Ph: 9229024800, 0612-2311200

TENDER NOTICE
No. NINI/SSSPL/MOCK-UP UNIT/2024-25

Sea Sprint Services Private Limited (SSSPL) on behalf of National Inland Navigation Institute (NINI), Patna requests the quotations for following items to be supplied at Crew Training Institute (CTI), Chandabali, Bhadrak, Odisha - 756 133.

Sl.No.	Particulars	Estimated Cost in Rs. (approx.)
1.	Fire Fighting Mock-up Drill Structure with Equipment	40.00 Lakhs

Last date of sale of Tender Document is 10.09.2024. Last date of Tender Submission is 10.09.2024 upto 15:00 Hrs. Date of Technical Bid opening is 10.09.2024 at 15:30 Hrs. Cost of Tender Document is Rs. 500/-. The above costs are inclusive of all taxes/excise and for CTI/NINI basis. Tender Document can be obtained by e-mail from info@niniedu.in or by hand at the NINI, Gaighat, Gulzarbagh, Patna during office hours.

SSSPL

ପୋଖରୀରେ ବୁଡ଼ି ମହିଳା ମୃତ

ହିଞ୍ଜିଳିକାଟୁ,୨୬।୮ (ଦ୍ୱିତୀକୃଷ୍ଣ ପଣ୍ଡା)

ହିଞ୍ଜିଳି ଥାନା ନରେନ୍ଦ୍ରପୁର ଗ୍ରାମ ପୋଖରୀରେ ବୁଡି ସୋମବାର ଜଣେ ମହିଳାଙ୍କ ମୃତ୍ୟୁ ହୋଇଛି। ସେ ହେଲେ ଗ୍ରାମର ଭଗବାନ ପ୍ରଧାନଙ୍କ ସ୍ତ୍ରୀ ଲୀଳାବତୀ (୫୭) ।

ଭାପୁରର ଉନ୍ନତି, ବିକାଶ ସୁଦୃଢ଼ ପାଇଁ ଆଲୋଚନା

ଭାପୁର,୨୬।୮ (ଭରତ କୁମାର ବେହେରା)

ନୟାଗଡ଼ ଜିଲା ଭାପୁର ବ୍ଲକର ଉନ୍ନତି ଓ ବିକାଶର ଭିତ୍ତିଭୂମି ସୁଦୃଢ କରିବାକୁ ବ୍ଲକ ଉପାଧ୍ୟକ୍ଷ ବେଣୁଧର ପ୍ରଧାନଙ୍କ ନେତୃତ୍ୱରେ ସୋମବାର ଏକ ବୈଠକ ଅନୁଷ୍ଠିତ ହୋଇଯାଇଛି। ବୈଠକ ଭାପୁର ବଜାର ଉପକଣ୍ଠରେ ଅବସ୍ଥିତ ଭାପୁର ସମ୍ପର୍କ କ୍ଲବ ପରିସରରେ ଅନୁଷ୍ଠିତ ହୋଇଯାଇଛି। ସମଗ୍ର ଭାପୁର ବ୍ଲକର ଭିତ୍ତିଭୂମି ସୁଦୃଢ ଓ ଉନ୍ନତି ପାଇଁ ସମସ୍ତ ଯୁବପିଢ଼ି ଆଗେଇ ଆସିବାକୁ ପରାମର୍ଶ ଦିଆଯାଇଛି। ସମ୍ପର୍କ କ୍ଲବ କାର୍ଯ୍ୟାଳୟ ପରିସରରେ କ୍ଲବର ସଭାପତି ଶ୍ରୀଧର ମହାପାତ୍ର ଯୋଗଦେଇ ନିଜ କ୍ଲବର ବିକାଶ ଓ ଭିତ୍ତିଭୂମି ସୁଦୃଢ ପାଇଁ ଗୁରୁତ୍ୱ ଆରୋପ କରିଥିଲେ। ଆଗାମୀ ଦିନରେ ଏହି କ୍ଲବ ପଞ୍ଚାୟତ ସ୍ତରରେ ଥିବା ସମସ୍ତ କ୍ଲବଗୁଡିକରୁ ସଭ୍ୟ ସଂଗ୍ରହ କରି ବ୍ଲକରେ ଏକ ନମ୍ବର ପାଇଁ ଚେଷ୍ଟା କାରିବାକୁ ଆଲୋଚନା କରାଯାଇଥିଲା। ଏହି କ୍ଲବର ସଦସ୍ୟମାନେ ସ୍ୱେଚ୍ଛାକୃତ ମନୋଭାବ ରଖି ଭାପୁରର ବିକାଶ ପାଇଁ କାର୍ଯ୍ୟ କଲେ ବ୍ଲକର ସୁନାମ ଅର୍ଜନ କରିବ, ଆଗାମୀଦିନରେ ଜିଲାସ୍ତରୀୟ ଅଧିକାରୀମାନଙ୍କୁ ନେଇ ମହୋତ୍ସବ ପଡିଆ ନିକଟରେ ଥିବା ପାର୍କରେ ବିଭିନ୍ନ ପ୍ରକାର ଔଷଧୀୟ ବୃକ୍ଷ ରୋପଣ କାର୍ଯ୍ୟକ୍ରମ ଶୀଘ୍ର କରାଯିବା ପାଇଁ ସ୍ଥିର କରାଯାଉଥିଲା। ଏଥିରେ କ୍ଲବର ସମ୍ପାଦକ ବିକାଶ କୁମାର ସାହୁ କ୍ଲବର ସମସ୍ୟା ସମ୍ପର୍କରେ ଅବଗତ କରାଇଥିଲେ। ଦୁର୍ଯ୍ୟୋଧନ ସାହୁ, ପ୍ରସନ୍ନ କୁମାର ନାୟକ, ଅଜିତ କୁମାର ପାଇକରାୟ, ରମେଶ ଚନ୍ଦ୍ର ବରାଡ଼ ପ୍ରମୁଖ ସଭ୍ୟ ଉପସ୍ଥିତ ରହିଥିଲେ।

ସଂକ୍ଷେପରେ

ଉଠାଦୋକାନୀଙ୍କ ଥଇଥାନ ଚିନ୍ତା

ଚଣ୍ଡିଖୋଲ ଅସ୍ଥାୟୀ ବ୍ୟବସାୟୀ ସଂଘର ବୈଠକ

ଚଣ୍ଡିଖୋଲ,୨୬।୮ (ପ୍ରଦୀପ୍ତ କୁମାର ପୃଷ୍ଟି):

ଚଣ୍ଡିଖୋଲ ଅସ୍ଥାୟୀ ବ୍ୟବସାୟୀ ସଂଘର ସାଧାରଣ ପରିଷଦ ବୈଠକ ବରିଷ୍ଠ ନାଗରିକ ମଞ୍ଚ ସମ୍ମିଳନୀ କକ୍ଷରେ ରବିବାର ଅନୁଷ୍ଠିତ ହୋଇଯାଇଛି। ସଂଘର ସଭାପତି ମହେଶ୍ୱର ବଳଙ୍କ ଅଧ୍ୟକ୍ଷତାରେ ଅନୁଷ୍ଠିତ ବୈଠକରେ ବଜାରର ବିକାଶ ପାଇଁ ଜାତୀୟ ରାଜପଥ କର୍ତ୍ତୃପକ୍ଷ ଯେଉଁ ନିଷ୍ପତ୍ତି ଗ୍ରହଣ କରିବେ ତାକୁ ସମର୍ଥନ କରିବା ସହ ଯେଉଁ ଉଠାଦୋକାନୀମାନେ ଉଚ୍ଛେଦ ହେବେ ସେମାନଙ୍କୁ ଥଇଥାନ କରିବା ପାଇଁ ପ୍ରସ୍ତାବ ଗ୍ରହଣ କରାଯାଇଛି। ଦର୍ପଣ ତହସିଲଦାର ୧୫୪ ଜଣ ଉଠାଦୋକାନୀଙ୍କୁ ଚିହ୍ନଟ କରି ସେମାନଙ୍କୁ ଉଠ ଯିବା ପାଇ ପରାମର୍ଶ ଦେବା ସହ ଥଇଥାନ କରିବା ପାଇଁ ଉଦ୍ୟମ କରିଥିବାରୁ ବଜାରର ଉଠାଦୋକାନୀମାନେ ଉଠି ଯାଉଛନ୍ତି। ଦୁଇ ଜାତୀୟ ରାଜପଥର ସଂଯୋଗ ସ୍ଥଳ ଭାବେ ପରିଚିତ ଚଣ୍ଡିଖୋଲ ଛକରେ ଗାଡ଼ିମୋଟର ଭିଡ ଯେତିକି ପରିଲକ୍ଷିତ ହେଉଛି ତାହାଠାରୁ ଲୋକଙ୍କ ଭିଡ଼ ଅଧିକ ଜମୁଛି। ତେବେ କର୍ତ୍ତୃପକ୍ଷ ଯେଉଁ କାର୍ଯ୍ୟ କରିବେ ସେଥିପାଇଁ ଆବଶ୍ୟକ ସ୍ଥାନ ନିର୍ଣ୍ଣୟ କରିବା ପରେ ଅବଶିଷ୍ଟ ବଳକା ସ୍ଥାନରେ ଉଠା ଦୋକାନୀ ଥଇଥାନ ହୋଇ ପାରିବେ ବୋଲି ସଂଘ ପକ୍ଷରୁ କୁହାଯାଇଛି। ସ୍ଥାନୀୟ ବିଧାୟକ ଅମର କୁମାର ନାୟକ ଏ ସଂକ୍ରାନ୍ତରେ ଦୃଷ୍ଟି ଦେବାକୁ ନିବେଦନ କରାଯାଇ ପ୍ରସ୍ତାବ ଗୃହୀତ ହୋଇଥିଲା। ସମ୍ପାଦକ ସଞ୍ଜୟ କୁମାର ସ୍ୱାଇଁ ପ୍ରାରମ୍ଭିକ ସୂଚନା ପ୍ରଦାନ କରିଥିବା ବେଳେ ଉପସଭାପତି ପ୍ରକାଶ ରାଉତ, ରମେଶ ନାୟକ, ପ୍ରସନ୍ନ ଚୌଧୁରୀ, ନବ କିଶୋର ସାହୁ, ରମେଶ ସାହୁ ପ୍ରମୁଖ ଆଲୋଚନାରେ ଅଂଶ ଗ୍ରହଣ କରିଥିଲେ। ମନୋଜ କୁମାର ନାୟକ ଧନ୍ୟବାଦ ଅର୍ପଣ କରିଥିଲେ।

ଛୁଟିଦିନ ସତ୍ତ୍ୱେ ଅଧା ଅଙ୍ଗନୱାଡ଼ି ଖୋଲା,ଅଧା ବନ୍ଦ

ଝୁମ୍ପୁରୀ,୨୬।୮ (ସରୋଜ ନାୟକ):

ଜନ୍ମାଷ୍ଟମୀ ପାଇ ରାଜ୍ୟରେ ସମସ୍ତ ସରକାରୀ ଅଫିସ୍, ବ୍ୟାଙ୍କ, ସ୍କୁଲ, କଲେଜ, ଅଙ୍ଗନୱାଡ଼ି କେନ୍ଦ୍ର ଛୁଟି ରହିଛି। ହେଲେ ଦଶରଥପୁରରେ କେତେକ ଅଙ୍ଗନୱାଡ଼ି କେନ୍ଦ୍ର ଖୋଲା ଥିବାବେଳେ ଅନ୍ୟ କେନ୍ଦ୍ର ବନ୍ଦ ରହିଛି। ଏହାକୁ ନେଇ ବିବାଦ ଆରମ୍ଭ ହୋଇଛି। ସୂଚନା ଅନୁଯାୟୀ, ସୋମବାର ଉକ୍ତ ବ୍ଲକ୍‌ର ରାମବାଗ ସର୍କଲର ପ୍ରାୟ ୪୬ଟି ଅଙ୍ଗନୱାଡ଼ି କେନ୍ଦ୍ର ଛୁଟି ଦିବସ ସତ୍ତ୍ୱେ ଖୋଲାଥିଲା। ରବିବାର ଏହି ସର୍କଲର ସୁପରଭାଇଜର ଦାୟିତ୍ୱରେ ଥିବା ଜୟନ୍ତୀ ସାହୁ ମେସେଜ୍ କରି କେନ୍ଦ୍ର ଖୋଲା ରଖିବାକୁ ସମସ୍ତ ଅଙ୍ଗନୱାଡ଼ି କର୍ମୀଙ୍କୁ ନିର୍ଦ୍ଦେଶ ଦେଇଥିଲେ। କିନ୍ତୁ ବ୍ଲକ୍‌ର ପ୍ରାୟ ୨୫୦ରୁ ଊର୍ଦ୍ଧ୍ୱ କେନ୍ଦ୍ର ସୋମବାର ବନ୍ଦ ରହିଥିଲା। କାହିଁକି ରାମବାଗ ସର୍କଲର ଏହି ୪୬ଟି କେନ୍ଦ୍ର ଖୋଲିବାକୁ ସୁପରଭାଇଜର ନିର୍ଦ୍ଦେଶ ଦେଲେ ତାହା ପ୍ରଶ୍ନବାଚୀ ସୃଷ୍ଟି କରିଛି। ଉଦ୍ଦେଶ୍ୟମୂଳକ ଭାବେ ଏହି ସର୍କଲର ଅଙ୍ଗନୱାଡ଼ି କେନ୍ଦ୍ରର କର୍ମୀଙ୍କୁ ହଇରାଣ କରିବା ପାଇଁ ସୁପରଭାଇଜର ଏପରି ଷଡ଼ଯନ୍ତ୍ର କରିଛନ୍ତି ବୋଲି ଏହି ସର୍କଲର ବହୁ କର୍ମୀ ଅଭିଯୋଗ କରିବା ସହ ଅସନ୍ତୋଷ ବ୍ୟକ୍ତ କରିଛନ୍ତି। କର୍ମୀମାନଙ୍କ କହିବାନୁଯାୟୀ, ସୁପରଭାଇଜରଙ୍କ ନିଜ ସର୍କଲ ପଞ୍ଚୁପୁରର ସମସ୍ତ ଅଙ୍ଗନୱାଡ଼ି କେନ୍ଦ୍ର ସୋମବାର ଛୁଟି ରହିଥିଲା।

ଷ୍ଟିଲ୍ ଓପନ ବୋଟ୍ ବନ୍ୟାଜଳରେ ବୁଡ଼ିଲା

- ଦୀର୍ଘଦିନରୁ ବ୍ରାହ୍ମଣୀ ନଦୀ କୂଳରେ ପଡି ରହିଥିଲା
- ଖବର ପାଇବା ପରେ ପ୍ରଶାସନ ଉପରକୁ ଉଠାଇଲା

ବନ୍ୟାଜଳରେ ବୁଡ଼ି ରହିଥିବା ବୋଟ୍।

କାଏମା,୨୬।୮ (ଶିବପ୍ରସାଦ ମହାନ୍ତି):

ଯାଜପୁର ଜିଲା ଧର୍ମଶାଳା ବ୍ଲକ ଅନ୍ତର୍ଗତ ବ୍ରାହ୍ମଣୀ ନଦୀର କାଏମା ବ୍ରିଜ୍‌ର ପାଲା ଚାନ୍ଦିନୀ ନିକଟରେ ଅବହେଳିତ ଭାବେ ଦୀର୍ଘଦିନରୁ ପଡ଼ିରହି ଥିବା ଲଞ୍ଚ ବା ମୋଟର ଚାଳିତ ଷ୍ଟିଲ୍ ଓପନ୍ ବୋଟ୍ ବନ୍ୟା ଜଳରେ ବୁଡ଼ି ଯାଇଥିଲା। ଏହି ଖବର ଜଣାପଡ଼ିବା ପରେ ପ୍ରଶାସନ ପକ୍ଷରୁ ବୋଟ୍‌କୁ ଟ୍ରାକ୍ଟର ସାହାଯ୍ୟରେ ଟାଣି ଉପରକୁ ଅଣାଯାଇଛି। ଲକ୍ଷାଧିକ ଟଙ୍କା ଖର୍ଚ୍ଚ କରି ଉକ୍ତ ବୋଟ୍‌କୁ ମରାମତି କରାଯାଇଥିଲା। କିନ୍ତୁ ଆବଶ୍ୟକ ରକ୍ଷଣାବେକ୍ଷଣ ଅଭାବରୁ ତାହା ବନ୍ୟାଜଳରେ ବୁଡ଼ି ଯାଇଥିବା ସ୍ଥାନୀୟ ଲୋକେ ଅଭିଯୋଗ କରିଛନ୍ତି।

ସୂଚନା ଅନୁଯାୟୀ, ଧର୍ମଶାଳା ଅଞ୍ଚଳରେ ଏହା ଏକ ମାତ୍ର ଷ୍ଟିଲ୍ ଓପନ ବୋଟ୍ ହୋଇଥିବାରୁ ଏହାକୁ ଧର୍ମଶାଳାର ପୁରାତନ ବୋଟ୍ ବୋଲି କୁହାଯାଏ। ଏହି ବୋଟ୍‌ଟି ବର୍ଷା ହେଉ କି ଖରା ସବୁ ସମୟରେ ବ୍ୟବହାର କରାଯବାର ବ୍ୟବସ୍ଥା ରହଛ । ବ୍ରାହ୍ମଣୀ ନଦୀର ଶାଖା କେଲୁଅ ନଦୀରେ ବନ୍ୟା ପରିସ୍ଥିତିକୁ ଦୃଷ୍ଟିରେ ରଖି ତଳିଆ ଅଞ୍ଚଳ ଲୋକମାନଙ୍କ ସୁରକ୍ଷା ଓ ସ୍ଥାନାନ୍ତର ପାଇଁ ବହୁବର୍ଷ ହେବ ଏହି ବୋଟ୍‌ଟିକୁ ନିୟୋଜିତ କରାଯାଇଥିଲା । ଏଥିପାଇଁ ସ୍ୱତନ୍ତ୍ର ତାଲିମପ୍ରାପ୍ତ ଡ୍ରାଇଭରଙ୍କ ବ୍ୟବସ୍ଥା କରାଯାଇଥିଲା । ହେଲେ କିଛି ବର୍ଷ ହେବ ରକ୍ଷଣାବେକ୍ଷଣ ଅଭାବରୁ ଉକ୍ତ ବୋଟ୍‌ଟି ପଡିରହିଥିଲା। ଫଳରେ ବୋଟ୍‌ର ତଳଅଂଶ ଫୁଟିଯାଇଥିଲା। ତେଣୁ ଲକ୍ଷାଧିକ ଟଙ୍କା ଖର୍ଚ୍ଚ କରାଯାଇ ବୋଟ୍‌କୁ ସମ୍ପୂର୍ଣ୍ଣ ଭାବେ ମରାମତି କରାଯାଇଥିଲା। ହେଲେ ସ୍ଥାୟୀ ଡ୍ରାଇଭର ବ୍ୟବସ୍ଥା ନ ହେବାରୁ ମରାମତି ପରେ ବି ବୋଟ୍‌ଟି ଅବହେଳିତ ଭାବେ ନଦୀକୂଳରେ ପଡ଼ି ରହିଥିଲା। ଏ ସଂକ୍ରାନ୍ତରେ ୨୦୨୩ ସେପ୍ଟେମ୍ବର ୨୩ରେ ଧରିତ୍ରୀରେ 'ଅବହେଳିତ ଅବସ୍ଥାରେ ଷ୍ଟିଲ ଓପନ ବୋଟ୍' ଶୀର୍ଷକରେ ଏକ ରିପୋର୍ଟ ପ୍ରକାଶ ପାଇଥିଲା। ଏହାପରେ ପ୍ରଶାସନ ପକ୍ଷରୁ ତତ୍ପରତା ପ୍ରକାଶ ପାଇଥିଲା। ସେହି ମାସ ୨୫ ତାରିଖ ଦିନ ଧର୍ମଶାଳା ବ୍ଲକ ପକ୍ଷରୁ ଉକ୍ତ ବୋଟ୍‌ର ରକ୍ଷଣାବେକ୍ଷଣ ଉପରେ ଗୁରୁତ୍ୱାରୋପ କରାଯାଇଥିଲା। ଅସ୍ଥାୟୀ ଡ୍ରାଇଭର ସୁଶାନ୍ତ କୁମାର ବିଶ୍ୱାଳ ଓ ଅନ୍ୟ ଜଣେ କର୍ମଚାରୀ ଆସି ବୋଟ୍‌ର ଭିତର ଓ ଚାରିପାଖରେ ଥିବା ଗଛଲତା ସଫା କରିବା ସହ ସ୍ଥିତି ଅନୁଧ୍ୟାନ କରିଥିଲେ । କିନ୍ତୁ ତା'ପରଠାରୁ ପ୍ରଶାସନ ପକ୍ଷରୁ କୌଣସି ପଦକ୍ଷେପ ଗ୍ରହଣ କରାଯାଇ ନ ଥିଲା। ଗତ ରବିବାରଠାରୁ ବ୍ରାହ୍ମଣୀ ନଦୀରେ ପ୍ରଥମ ବନ୍ୟା ଜଳ ଆସିବା ପରେ ପଡ଼ି ରହି ଥିବା ବୋଟ୍‌ଟି ବୁଡ଼ି ଯାଇଥିବା ସ୍ଥାନୀୟ ଲୋକେ କହିବା ପରେ ପ୍ରଶାସନ ସେହି ବୋଟ୍‌କୁ ଉଦ୍ଧାର କରି ଉପରକୁ ଆଣିଥିଲା।

ସରସ୍ୱତୀ ଶିଶୁ ବିଦ୍ୟାମନ୍ଦିରରେ ଜ୍ଞାନ ବିଜ୍ଞାନ ମେଳା

ସିଂହପୁର,୨୬।୮ (ଅନଙ୍ଗ ଉଦୟ ବେଉରିଆ):

ବିଂଝାରପୁର ବ୍ଲକ ସିଂହପୁର ସରସ୍ୱତୀ ଶିଶୁ ବିଦ୍ୟା ମନ୍ଦିରରେ ବିଭାଗ ଓ ସଂଭାଗସ୍ତରୀୟ ଜ୍ଞାନ ବିଜ୍ଞାନ ମେଳା ଉଦଯାପିତ ହୋଇଯାଇଛି । କଟକ, ଯାଜପୁର ଓ କେନ୍ଦ୍ରାପଡ଼ା ଜିଲାର ୨୭୫ ଜଣ ପ୍ରତିଯୋଗୀ ଅଂଶଗ୍ରହଣ କରିଥିଲେ। ଉଦଘାଟନ ଉତ୍ସବରେ ପରିଚାଳନା ସମିତିର ସଭାପତି ଅଧ୍ୟାପକ ପ୍ରସନ୍ନ କୁମାର ବିଶ୍ୱାଳ ସଭାପତିତ୍ୱ କରିଥିଲେ। ମୁଖ୍ୟଅତିଥି ଭାବେ ପ୍ରାକ୍ତନ ପ୍ରଫେସର ମୋହନ ଚରଣ ଦାସ, ମୁଖ୍ୟବକ୍ତା କୋଷାଧକ୍ଷ ଲଳିତେନ୍ଦୁ କାନୁନଗୋ ପ୍ରମୁଖ ଯୋଗ ଦେଇ ଛାତ୍ରୀଛାତ୍ରମାନଙ୍କୁ ମାର୍ଗ ଦର୍ଶନ କରିଥିଲେ । ସମ୍ମାନିତ ଅତିଥି ସଙ୍କୁଳ ପ୍ରମୁଖ ଅଧ୍ୟାପକ ଗଗନ ବିହାରୀ ବେହେରା, ସଂଯୋଜକ ତୁଷାର ରଞ୍ଜନ ଦାଶ, ଅଧ୍ୟାପିକା ଗାୟତ୍ରୀ ଧଳ ପ୍ରମୁଖ ଉପସ୍ଥିତ ଥିଲେ । ଉଦଯାପନୀ ଉତ୍ସବରେ ମୁଖ୍ୟ ଅତିଥି ଭାବେ ଖରସ୍ରୋତା ମହାବିଦ୍ୟାଳୟ ଅଧ୍ୟକ୍ଷ ଉପେନ୍ଦ୍ର କୁମାର ସାମଲ, ମୁଖ୍ୟବକ୍ତା ଉତ୍ତର ପୂର୍ବ ସଂଭାଗର ସଭାପତି ଶିବନାରାୟଣ ସିଂ ଯୋଗ ଦେଇ କୃତୀ ଛାତ୍ରୀଛାତ୍ରଙ୍କୁ ପୁରସ୍କାର ପ୍ରଦାନ କରିଥିଲେ । ଯାଜପୁର ଜିଲା ନୀରିକ୍ଷକ ଜିତୁରାମ ମହାନ୍ତ କାର୍ଯ୍ୟକ୍ରମ ପରିଚାଳନା କରିଥିଲେ। ସମ୍ପାଦକ ସୁଶାନ୍ତ କୁମାର,ସାମଲ ପ୍ରଧାନ ଆଚାର୍ଯ୍ୟ ବୀରକିଶୋର ବେହେରା ଉପସ୍ଥିତ ଥିଲେ। ସମ୍ମାନିତ ଅତିଥି ଭାବେ ଜିଲା ପ୍ରମୁଖ ଅଶୋକ କୁମାର ସାହୁ, ସହ ପ୍ରମୁଖ ଅଜୟ କୁମାର ପଣ୍ଡା ମାର୍ଗଦର୍ଶନ କରିଥିଲେ ।

ଜ୍ଞାନ ବିଜ୍ଞାନ ମେଳାରେ ଯୋଗଦେଇଥିବା ଅତିଥି ।

ସର୍ଭିସ୍ ରୋଡ଼ ପ୍ରଶସ୍ତୀକରଣକୁ ବିରୋଧ

ଖବରଦାତା ସମ୍ମିଳନୀରେ ପ୍ରଶସ୍ତୀକରଣ ବିରୋଧୀ ଜନମଞ୍ଚର କର୍ମକର୍ତ୍ତା ।

ଯାଜପୁର ଟାଉନ/ଯାଜପୁର ସଦର, ୨୬।୮ (ପ୍ରଯକ୍ତା ପ୍ରିୟଦର୍ଶିନୀ ମହାନ୍ତି/ସମର ବିଜୟ ଶରଣ):

୨୮ରେ ଜିଲାପାଳଙ୍କ କାର୍ଯ୍ୟାଳୟ ଘେରାଉ ନିଷ୍ପତ୍ତି

୨୦ନଂ. ଜାତୀୟ ରାଜପଥ ସର୍ଭିସ୍ ରୋଡ଼ ପ୍ରଶସ୍ତୀକରଣକୁ ବିରୋଧ କରି ପ୍ରଶସ୍ତୀକରଣ ବିରୋଧି ଜନମଞ୍ଚ ପକ୍ଷରୁ ସୋମବାର ଏନ୍‌ସି କଲେଜ ଛକ ନିକଟରେ ଏକ ଖବରଦାତା ସମ୍ମିଳନୀ ଅନୁଷ୍ଠିତ ହୋଇଯାଇଛି। ୨୦ନଂ.ଜାତୀୟ ରାଜପଥର ଜୁଆଖିଆରୁ ଧାମରା ମଧ୍ୟରେ ବୁଢ଼ାଘାଟଠାରୁ ଆରମ୍ଭ ହୋଇ ବାଣପୁର, ନୂଆଗୋବିନ୍ଦପୁର, ବଛିଆରି ଓ ବାଲିମୁଣ୍ଡୁଳୀ ଦେଇ ଯିବାପାଇଁ ଜମି ଅଧିଗ୍ରହଣ କାର୍ଯ୍ୟ ସରିଛି। ସାରା ଦେଶରେ ଜାତୀୟ ରାଜପଥରୁ ଏକ ସର୍ଭିସ୍ ରୋଡ଼ ମାତ୍ର ୩ କିମି ପାଇଁ କୌଣସି ଜାଗାରେ ଜାତୀୟ ରାଜପଥ ପ୍ରାବଧାନ ନାହିଁ। ମାତ୍ର ଏହି ୨୦ନଂ.ଜାତୀୟ ରାଜପଥ ବୁଢ଼ାଘାଟଠାରୁ ମାନସାପୋଲ ୩ କି.ମି ବ୍ୟାପୀ ରାସ୍ତା ପ୍ରଶସ୍ତୀକରଣ କରିବା ପାଇଁ ଏକ ସର୍ଭିସ୍ ରୋଡ ପ୍ରସ୍ତାବିତ ହୋଇ ଜମି ମାପଚୁପ୍ କାର୍ଯ୍ୟ ଚାଲୁଛି। ଏହି ସର୍ଭିସ ରୋଡ଼ ପାଇଁ ଦୁଇ ପାର୍ଶ୍ୱରୁ ପ୍ରାୟ ମୋଟ୍ ୧୨୦ ମିଟର ପ୍ରସ୍ଥର ଜମି ଅଧିଗ୍ରହଣ କରାଯିବ । ଏହି ସର୍ଭିସ୍ ରୋଡ଼ ପାଇଁ ଉପେନ୍ଦ୍ର କୁମାର ହାଇସ୍କୁଲ, ଏନ୍.ସି କଲେଜ, ଶିଶୁ ମନ୍ଦିର ସହ କ୍ରାନିୟମ ସାଇନ୍ସ କଲେଜ ଆଦି ଦେଇ ରାସ୍ତାଟି ଅତିକ୍ରମ କରୁଛି। ତେଣୁ ଅଧିକ ରାସ୍ତା ପ୍ରଶସ୍ତୀକରଣ ହେଲେ ଏନସି କଲେଜର ଖେଳପଡ଼ିଆ, ଶିଶୁ ମନ୍ଦିର ସଂଲଗ୍ନ ରାସ୍ତା ରହିବ ନାହିଁ। ଏହା ବ୍ୟାପକ ଭାବେ ଶିକ୍ଷା ବ୍ୟବସ୍ଥାକୁ ନଷ୍ଟ କରିବା ସହିତ ସ୍ଥାନୀୟ ଜନସାଧାରଣଙ୍କ ଜୀବନ ଓ ଜୀବିକା କ୍ଷତିଗ୍ରସ୍ତ କରିବ। ଉକ୍ତ ସର୍ଭିସ୍ ରୋଡ୍‌ର ପ୍ରଶସ୍ତୀକରଣକୁ ମଲିକାପୁର, ଅବଦଲପୁର, ବାରବାଟୀ ଓ ଆଙ୍କୁଲା ମୌଜାର ଅଧିବାସୀମାନେ ବିରୋଧ କରୁଛନ୍ତି। ଅନେକ ପରିବାର ସର୍ବସ୍ୱାନ୍ତ ହୋଇଯିବେ ବୋଲି ଖବରଦାତା ସମ୍ମିଳନୀରେ ସୂଚନା ଦେବା ସହ ପ୍ରଶାସନ ପକ୍ଷରୁ ଜମି ଅଧିଗ୍ରହଣ ପରି ଅନ୍ୟାୟ କାର୍ଯ୍ୟ ବାଦ୍ କରିବା, ଜମି ମାପଚୁପ୍ ବନ୍ଦ କରି ସ୍ଥାନୀୟ ଜନସାଧାରଣଙ୍କୁ ନ୍ୟାୟ ପ୍ରଦାନ ନ କଲେ ଆଗାମୀ ୨୮ରେ ସ୍ଥାନୀୟ ଅଧିବାସୀ ଜିଲାପାଳଙ୍କ ଅଫିସ୍ ଘେରାଉ କରିବେ ବୋଲି କହିଛନ୍ତି। ଏହି ଖବରଦାତା ସମ୍ମିଳନୀରେ ପ୍ରଭୁପ୍ରସାଦ ସାହୁ, ସରୋଜ ମହାପାତ୍ର, ମହେନ୍ଦ୍ର କୁମାର ସାମଲ, ନୃସିଂହ ଚରଣ ଶତପଥୀ, ବାଲୁଙ୍କେଶ୍ୱର ଦ୍ୱିବେଦୀ, ମୋହନ ଚରଣ ଦାଶ, ଚିତରଞ୍ଜନ ନାୟକ, ବାବାଜୀ ସାହୁ ପ୍ରମୁଖ ଉପସ୍ଥିତ ଥିଲେ।

ବ୍ୟାଟେରି ଚୋରି ବେଳେ ଧରିଲେ ଲୋକେ

ଭଣ୍ଡାରିପୋଖରୀ,୨୬।୮ (ରାଜେନ୍ଦ୍ର ଶତପଥୀ)

ଭଣ୍ଡାରିପୋଖରୀ ଥାନା ୧୬ ନଂ. ଜାତୀୟ ରାଜପଥର କହରାପୋଖରୀଠାରେ ଗାଡ଼ିରୁ ବ୍ୟାଟେରି ଚୋରି କରୁଥିବା ବେଳେ ୨ ଯୁବକଙ୍କୁ ସ୍ଥାନୀୟ ଲୋକେ କାବୁ କରି ପୋଲିସ ଜିମା ଦେଇଛନ୍ତି। ସୋମବାର ମଧ୍ୟାହ୍ନ ୧୨ଟା ବେଳେ ସେମାନେ ରାଜପଥ ସର୍ଭିସ ରୋଡ୍‌ର କୁନ୍ତଳା ଟେଡର୍ସ ସମ୍ମୁଖରେ ଛିଡ଼ା ହୋଇଥିବା ଏକ ଟ୍ରକ୍ ତଳେ ବ୍ୟାଟେରି ଚୋରି କରୁଥିବା ବେଳେ ସ୍ଥାନୀୟ ଲୋକେ ଦେଖିଥିଲେ। ଟ୍ରକ୍‌ରୁ ୨ଟି ୨୪ ଭୋଲ୍ଟ ବ୍ୟାଟେରି ଖୋଲି ବାଇକ୍‌ରେ ରଖୁଥିବା ସମୟରେ ଲୋକେ ସେମାନଙ୍କୁ କାବୁ କରି ନେଇଥିଲେ। ୨ ଯୁବକ ଧାମନଗର ଥାନା ଅଧୀନ ହବିବନଗର ଅଞ୍ଚଳର। ୮ ଦିନ ପୂର୍ବେ ଅନୁରୂପ ଭାବେ ଏକ ଟ୍ରକ୍‌ରୁ ୨ଟି ୨୪ ଭୋଲ୍ଟ ବ୍ୟାଟେରି ସମାନ ଢଙ୍ଗରେ ଚୋରି ହୋଇଥିଲା। ଏନେଇ ଶମ୍ଭୁନାଥ ବେହେରା ଥାନାରେ ଅଭିଯୋଗ କରିଥିଲେ।

ଦୈନିକ ବର୍ଷା ପରିମାଣରେ ତ୍ରୁଟି ଅଭିଯୋଗ

କର୍ମଚାରୀଙ୍କ ଖାମଖିଆଲ ଯୋଗୁ ଭୁଲ ରିପୋର୍ଟ

ଧର୍ମଶାଳା,୨୬।୮ (ବଟକୃଷ୍ଣ ପରିଡ଼ା):

ଯାଜପୁର ଜିଲା ଧର୍ମଶାଳା ବ୍ଲକରେ ଦୈନିକ ବର୍ଷା ପରିମାଣର ମାପରେ ଭୁଲ ତଥ୍ୟ ପ୍ରଦାନ କରାଯାଉଥିବା ଅଭିଯୋଗ ହୋଇଛି। ଏଠାରେ ବର୍ଷା ହେଉଥିଲେ ମଧ୍ୟ ସରକାରୀ ରେକର୍ଡରେ ଭୁଲତଥ୍ୟ ପ୍ରଦାନ କରାଯାଉଛି। ଏନେଇ ଚାଷୀମାନଙ୍କ ମଧ୍ୟରେ ଅସନ୍ତୋଷ ପ୍ରକାଶ ପାଇଛି। ଚଳିତ ମାସ ୨୪ ତାରିଖରେ ମଧ୍ୟାହ୍ନ ୧୨ଟାରୁ ୧୨ଟା ୩୦ ପର୍ଯ୍ୟନ୍ତ ଭୀଷଣ ଝିପଝିପ ବର୍ଷା ଲାଗିରହିଥିଲା। ହେଲେ ସରକାରୀ ରେକର୍ଡରେ ସେଦିନ ଜମା ବର୍ଷା ହୋଇ ନ ଥିବା ଦର୍ଶାଯାଇଛି। କେବଳ ଗୋଟିଏ ଦିନ ନୁହଁ ଏଭଳି ଅନେକବାର ଘଟି ଚାଲିଛି। ଦାୟିତ୍ୱରେ ଥିବା ସରକାରୀ ବାବୁମାନଙ୍କ ଖାମଖିଆଲ ମନୋଭାବ ଯୋଗୁ ଦୈନିକ ବର୍ଷା ଜଳ ପରିମାଣ ମାପିବା ଲାଗି ବ୍ଲକ ପକ୍ଷରୁ ହେୟଜ୍ଞାନ ପ୍ରଦର୍ଶନ କରାଯାଉଥିବା ନେଇ ଅଭିଯୋଗ ହୋଇଛି। ଦୈନିକ ବର୍ଷା ଜଳ ପରିମାଣ ମାପରେ ବିଭାଗ ପକ୍ଷରୁ ସାଧାରଣରେ ଭୁଲ ତଥ୍ୟ ପ୍ରଦାନ କରାଯାଉଛି। ଏନେଇ ସାଧାରଣରେ ଅସନ୍ତୋଷ ପ୍ରକାଶ ପାଇଛି। ଏଭଳି ଭୁଲ ତଥ୍ୟ ଦେଉଥିବା କର୍ମଚାରୀଙ୍କୁ ଦାୟିତ୍ୱରୁ ହଟାଇବା ପାଇଁ ଦାବି ହୋଇଛି। ପ୍ରତି ବ୍ଲକରେ ବର୍ଷା ପରିମାଣ ମାପିବା ପାଇଁ ବ୍ୟବସ୍ଥା ରହିଛି। ବର୍ଷା ପରିମାଣ ତଥ୍ୟ ବ୍ଲକରୁ ସଂଗ୍ରହ କରାଯାଇ ବ୍ଲକ ଅନୁଯାୟୀ ଜିଲା କୃଷି ବିଭାଗ ପକ୍ଷରୁ ୱେବ ସାଇଡ୍‌ରେ ଛଡା ଯାଇଥାଏ। ହେଲେ ଧର୍ମଶାଳା ବ୍ଲକରେ ଦିଆଯାଉଥିବା ତଥ୍ୟ ସମ୍ପୂର୍ଣ୍ଣ ଭୁଲ ହେଉଥିବା ୱେବ୍ ସାଇଡ୍‌ରୁ ଜଣାପଡୁଛି। ଧର୍ମଶାଳା ବିଡ଼ିଓଙ୍କ ଖାମଖିଆଲ ନୀତି ଯୋଗୁ ଏଭଳି ଭୁଲ ତଥ୍ୟ ସାମ୍ନାକୁ ଆସୁଛି ବୋଲି ଅଭିଯୋଗ ହେଉଛି। ବିଭାଗୀୟ ଅଧିକାରୀ ଏଥିପ୍ରତି ଯତ୍ନବାନ ହେବାକୁ ଚାଷୀମାନଙ୍କ ମହଲରେ ଦାବି ହୋଇଛି।

ସଂସ୍କୃତ ଭାଷା ହେଉଛି ଭାରତର ଆତ୍ମା

ଧର୍ମଶାଳା,୨୬।୮ (ବଟକୃଷ୍ଣ ପରିଡ଼ା):

ଦଧିବାମନ ଜୀଉ ସଂସ୍କୃତ ମହାବିଦ୍ୟାଳୟରେ ସଂସ୍କୃତ ଦିବସ ପାଳିତ

ଧର୍ମଶାଳା ବ୍ଲକ ଅନ୍ତର୍ଗତ ଉତ୍ତରପ୍ରତାପ ପଞ୍ଚାୟତ ନରସିଂହପୁରସ୍ଥିତ ଶ୍ରୀ ଦଧିବାମନ ଜୀଉ ସଂସ୍କୃତ ମହାବିଦ୍ୟାଳୟରେ ବିଶ୍ୱ ସଂସ୍କୃତ ଦିବସ ପାଳିତ ହୋଇଯାଇଛି । ମହାବିଦ୍ୟାଳୟର ଅଧ୍ୟକ୍ଷ ଡ. କୃଷ୍ଣ ଚନ୍ଦ୍ର ପାତ୍ର ଶ୍ରୀଜଗନ୍ନାଥଙ୍କ ଫଟୋ ଚିତ୍ରରେ ମାଲ୍ୟାର୍ପଣ କରି ଉକ୍ତ ଉତ୍ସବକୁ ଉଦଘାଟନ କରି ସଂସ୍କୃତ ଭାଷା ହେଉଛି ଭାରତର ଆତ୍ମା। ଏହି ଭାଷା ସମଗ୍ର ପୃଥିବୀକୁ ଜ୍ଞାନର ଭଣ୍ଡାର ସମର୍ପି ଦେଇଛ ବୋଲ ମତବ୍ୟକ୍ତ କରିଥିଲେ। ମୁଖ୍ୟଅତିଥି ପଣ୍ଡିତ କାମଦେବ ଶତପଥୀ ସଂସ୍କୃତ ଭାଷା ପଠନ ଦ୍ୱାରା ଭାରତର ସଂସ୍କୃତି ଓ ଐତିହ୍ୟ ସମୃଦ୍ଧ ହୋଇପାରିବ, ବେଦ ଆଦି ଶାସ୍ତ୍ରରେ ବର୍ଣ୍ଣିତ ମନ୍ତ୍ର ଉପରେ ଅଧିକ ଗବେଷଣା ଦ୍ୱାରା ଭାରତ ବିଶ୍ୱ ଗୁରୁ ହୋଇପାରିବ ବୋଲି କହିଥିଲେ। ଅଧ୍ୟାପକ ଗିରିଧାରୀ ପଣ୍ଡା ପ୍ରାରମ୍ଭିକ ସୂଚନା ପ୍ରଦାନ କରି ସଂସ୍କୃତ ଭାଷା ଭଣ୍ଡାରକୁ ବ୍ୟାକରଣ ଶାସ୍ତ୍ରର ଉପଯୋଗୀତା ଉପରେ ବ୍ୟାଖ୍ୟା କରିଥିଲେ। ଅଧ୍ୟାପିକା ପ୍ରମିଳା ଦାସ ଅତିଥି ପରିଚୟ ପ୍ରଦାନ କରିଥିବା ବେଳେ ମହାବିଦ୍ୟାଳୟର ଛାତ୍ରୀଛାତ୍ରମାନଙ୍କ ଦ୍ୱାରା ଗୀତା ଆବୃତ୍ତି, ସଂସ୍କୃତ ଶ୍ଳୋକ, ସଙ୍ଗୀତ ଓ ନୃତ୍ୟ ପରିବେଷଣ କରାଯାଇଥିଲା। ଅଧ୍ୟାପିକା ସୁଜାତା ଦାସ, ଅଧ୍ୟାପକ ସୁରେଶ ଚନ୍ଦ୍ର ଲେଙ୍କା ଓ ଗୌରୀ ଶଙ୍କର ମିଶ୍ର ସଂସ୍କୃତ ଭାଷା ଓ ସଂସ୍କୃତି ବିଷୟରେ ଆଲୋଚନା କରିଥିଲେ। ଅଧ୍ୟାପିକା ମନ୍ଦାକିନୀ ରାଉତ ଧନ୍ୟବାଦ ଅର୍ପଣ କରିଥିଲେ ।

ସଂସ୍କୃତ ଦିବସ ପାଳନ ସଭାରେ ମଞ୍ଚାସୀନ ଅତିଥି ।

କୂଅରେ ପଡ଼ି ଶିଶୁ ମୃତ

**ରାମଚନ୍ଦ୍ରପୁର

ଅରଗଳ ପଞ୍ଚାୟତ ଗ୍ରାମୀଣ ହାଟ କାମରେ ଆସୁନି

ଆଳି, ୨୬।୮ (ବନମାଳୀ ସେନାପତି)

୧୦ ଲକ୍ଷ ଟଙ୍କା ବ୍ୟୟରେ ନିର୍ମିତ

ଗ୍ରାମୀଣ ହାଟର ପିଣ୍ଡି ନିର୍ମାଣ ହୋଇ ରହିଛି।

ଗ୍ରାମାଞ୍ଚଳର ବିକାଶ ନିମନ୍ତେ ରାଜ୍ୟ ସରକାର ଅର୍ଥ ଖର୍ଚ୍ଚ କରୁଥିବା ବେଳେ ବ୍ଲକ୍ ପ୍ରଶାସନର ଚରମ ଅବହେଳା ଯୋଗୁ ପ୍ରକଳ୍ପଗୁଡିକ ଅବ୍ୟବହୃତ ଅବସ୍ଥାରେ ପଡ଼ିରହିଛି। ବ୍ଲକ୍ ପ୍ରଶାସନ ନୂତନ ପ୍ରକଳ୍ପ କାର୍ଯ୍ୟ କରିବା ନିମନ୍ତେ ଆଗଭର ହେଉଥିବା ବେଳେ ଲକ୍ଷାଧିକ ଟଙ୍କା ବ୍ୟୟରେ ନିର୍ମିତ ପୁରୁଣା ପ୍ରକଳ୍ପଗୁଡିକୁ ସମ୍ପୂର୍ଣ୍ଣ ଭୁଲିଯାଉଥିବା ପରି ମନେ ହେଉଛି। ରାଜ୍ୟ ସରକାରଙ୍କ ପକ୍ଷରୁ ପଞ୍ଚାୟତରେ କଲ୍ୟାଣ ମଣ୍ଡପ, ଶିଶୁ ଉଦ୍ୟାନ, ଗ୍ରାମୀଣ ହାଟ ଭଳି ଅନେକ ପ୍ରକଳ୍ପ ହେଉଛି, କିନ୍ତୁ ତାହା ବ୍ଲକ୍ ପ୍ରଶାସନର ଅପାରଗତା ଯୋଗୁ କେଉଁଠି ଅଧାପନ୍ତରିଆ ଅବସ୍ଥାରେ ପଡ଼ିଛି ତ ଆଉ କେଉଁଠି ସମ୍ପୂର୍ଣ୍ଣ କାର୍ଯ୍ୟ ହୋଇଥିଲେ ମଧ୍ୟ ଉଦ୍ଦେଶ୍ୟ ସାଧନ ହୋଇପାରୁନାହିଁ, ଯାହାର ଏକ ଜ୍ୱଳନ୍ତ ଉଦାହରଣ ଦେଖିବାକୁ ମିଳିଛି କେନ୍ଦ୍ରାପଡ଼ା ଜିଲା ଆଳି ବ୍ଲକର ଅରଗଳ ପଞ୍ଚାୟତରେ ନିର୍ମିତ ଗ୍ରାମୀଣ ହାଟ।

ସୂଚନାଯୋଗ୍ୟ, ଜିଲା ଗ୍ରାମ୍ୟ ଉନ୍ନୟନ ସଂସ୍ଥା ପକ୍ଷରୁ ୨୦୨୧-୨୨ ଆର୍ଥିକ ବର୍ଷରେ ପଞ୍ଚମ ରାଜ୍ୟ ଅର୍ଥ କମିଶନରୁ ପ୍ରାୟ ୧୦ ଲକ୍ଷ ଟଙ୍କା ବ୍ୟୟ ଅଟକଳରେ ପଞ୍ଚାୟତ ଅରଗଳ ଶାସନର ହରଗୌରୀ ପଡ଼ିଆଠାରେ ଏକ ଗ୍ରାମୀଣ ହାଟ ନିର୍ମାଣ କରାଯାଇଥିଲା। ଦୀର୍ଘ ୩ ବର୍ଷ ହେବ ହାଟ ନିର୍ମାଣ ସରିଥିଲେ ମଧ୍ୟ କ'ଣ ପାଇଁ ବ୍ୟବହାର ହୋଇପାରୁନାହିଁ। ବ୍ୟବସାୟୀମାନଙ୍କୁ ସୁରୁଖୁରୁରେ ଗୋଟିଏ ସ୍ଥାନରେ ବ୍ୟବସାୟ କରିବା ସୁବିଧା ଦେବା ନିମନ୍ତେ ଏହି ହାଟ ନିର୍ମାଣ ହୋଇଥିବା ବେଳେ ଆଜି ପର୍ଯ୍ୟନ୍ତ କ'ଣ ପାଇଁ ତାହା କାର୍ଯ୍ୟରେ ଲାଗୁନି ତାହାକୁ ନେଇ ସାଧାରଣରେ ପ୍ରଶ୍ନ ଉଠିଛି। ହାଟ କାର୍ଯ୍ୟ ସମ୍ପୂର୍ଣ୍ଣ ହୋଇଥିବା ବେଳେ କାର୍ଯ୍ୟକ୍ଷମ ନ ହୋଇପାରିବା ପ୍ରଶାସନର ପାରିବାପଣିଆ ଉପରେ ପ୍ରଶ୍ନବାଚୀ ସୃଷ୍ଟି କରିଛି। ସରକାରୀ ଅର୍ଥ ବ୍ୟୟ କରାଯାଇ ଗ୍ରାମାଞ୍ଚଳ ଲୋକଙ୍କୁ ସୁବିଧା ଯୋଗାଇଦେବା ନିମନ୍ତେ ଏକ ପ୍ରକଳ୍ପ କରାଯିବା ପରେ ପଞ୍ଚାୟତର ସରପଞ୍ଚ, ପଞ୍ଚାୟତ କାର୍ଯ୍ୟନିର୍ବାହୀ ଅଧିକାରୀ, କନିଷ୍ଠଯନ୍ତ୍ରୀ, ସହକାରୀ ଯନ୍ତ୍ରୀ ଓ ବିଡିଓଙ୍କ ମିଳିତ ଉଦ୍ୟମରେ ପ୍ରକଳ୍ପ କାର୍ଯ୍ୟ ସମ୍ପୂର୍ଣ୍ଣ ଦାୟିତ୍ୱ ନ୍ୟସ୍ତ ଥିବା ବେଳେ ଅରଗଳ ପଞ୍ଚାୟତର ଏହି ଗ୍ରାମୀଣ ହାଟ ନିର୍ମାଣ ପରେ କାର୍ଯ୍ୟରେ ଲାଗୁ ନ ଥିବା ବେଳେ ଅନେକ ପ୍ରକଳ୍ପ ଅଧାପନ୍ତରିଆ ଅବସ୍ଥାରେ ପଡ଼ିଛ। ଏ ସମ୍ପର୍କରେ ଆଳି ବିଡିଓ ମିନତି ଜଗଦେବଙ୍କ ପ୍ରତିକ୍ରିୟା ନେବାକୁ ଚେଷ୍ଟା କରାଯାଇଥିବା ବେଳେ ତାହା ସମ୍ଭବ ହୋଇନାହିଁ।

ପ୍ରାଥମିକ ବିଦ୍ୟାଳୟ ଶିକ୍ଷକ ସଂଘର କର୍ମକର୍ତ୍ତା ଚୟନ

କାର୍ଯ୍ୟକ୍ରମରେ ଯୋଗ ଦେଇଥିବା ଶିକ୍ଷୟିତ୍ରୀଶିକ୍ଷକମାନେ।

ରାଜନଗର, ୨୬।୮ (ଭାସ୍କର ରାଉତରାୟ)

ରାଜନଗରସ୍ଥିତ ସରକାରୀ ଶୈଳେନ୍ଦ୍ର ନାରାୟଣ ଉଚ୍ଚ ପ୍ରାଥମିକ ବିଦ୍ୟାଳୟ ପରିସରରେ ପ୍ରାଥମିକ ବିଦ୍ୟାଳୟ ଶିକ୍ଷକ ସଂଘର ଏକ ସାମ୍ବିଧାନିକ ସମ୍ମିଳନୀ ଅନୁଷ୍ଠିତ ହୋଇଯାଇଛି। ସଂଘର ସଭାପତି ବିଚିତ୍ରାନନ୍ଦ ନାୟକଙ୍କ ଅଧ୍ୟକ୍ଷତାରେ ଅନୁଷ୍ଠିତ କାର୍ଯ୍ୟକ୍ରମରେ ଜିଲା ସଂଘର ସଭାପତି ଦିବାକର ବାରିକ, ସମ୍ପାଦକ ଅକ୍ଷୟ କୁମାର ପୋଥାଳ, ଆବାହକ ବିପିନ ବିହାରୀ ପାତ୍ର, କେନ୍ଦ୍ରାପଡ଼ା ବ୍ଲକ୍ ସଭାପତି ବିଭୁପ୍ରସାଦ ନାୟକ ପ୍ରମୁଖ ଯୋଗଦେଇଥିଲେ। ସେମାନେ ସରକାରଙ୍କ ଶିକ୍ଷକମାରଣ ନୀତି ଯଥା ପୁରୁଣା ପେନ୍‌ସନ ଯୋଜନା ପରିବର୍ତ୍ତେ ୟୁନିଫାଏଡ୍ ପେନ୍‌ସନ ଯୋଜନା ଲାଗୁ କରିବା ନେଇ କେନ୍ଦ୍ର ସରକାରଙ୍କ କ୍ୟାବିନେଟ ନିଷ୍ପତ୍ତି ନେଇଥିବାରୁ ଏହାର ତୀବ୍ର ସମାଲୋଚନା କରିଥିଲେ। ସମାନ କାମକୁ ସମାନ ଦରମା, ୪୨୦୦ ଗ୍ରେଡ୍‌ପେ, ୬ଟି ନ୍ୟାଶନାଲ ଇନ୍‌କ୍ରିମେଣ୍ଟ ଆଦି ଦାବି ନେଇ ପୁଣି ଶିକ୍ଷକ ସଂଘ ଆଗାମୀ ଦିନରେ ରାଜରାସ୍ତାକୁ ଓହ୍ଲାଇବେ ବୋଲି ଚେତାବନୀ ଦେଇଥିଲେ। ଏହି ଅବସରରେ ସର୍ବସମ୍ମତିକ୍ରମେ ରାଜନଗର ବ୍ଲକ୍‌ର ପ୍ରାଥମିକ ବିଦ୍ୟାଳୟ ଶିକ୍ଷକ ସଂଘର ନୂତନ କର୍ମକର୍ତ୍ତା ଚୟନ କରାଯାଇଥିଲା। ସଭାପତି ଭାବେ ସୁଖିଶ୍ୟାମ ରାଉତ, ଉପସଭାପତି ଭାବେ ମଧୁସୂଦନ ସାହୁ, ସୁମନ୍ତ କୁମାର ରାଉତ, ସମ୍ପାଦକ ଭାବେ ହେମନ୍ତ କୁମାର ବାରିକ, ସହ ସମ୍ପାଦକ ଭାବେ ଜ୍ୟୋତ୍ସ୍ନାରାଣୀ ଦାସ, କୁମୁଦ କୁମାର ମଲିକ, କୋଷାଧ୍ୟକ୍ଷ ଭାବେ ସୁଶାନ୍ତ କୁମାର ସେଠୀ, ରବୀନ୍ଦ୍ର କୁମାର ସ୍ୱାଇଁ, କାର୍ଯ୍ୟକାରୀ ସଭାପତି ଭାବେ କୈଳାସୀ ଦାସ, ପ୍ରଶାନ୍ତ କୁମାର ସେଠୀ, ଦିଲୀପ କୁମାର ରାଉତ, ସଞ୍ଜୟ କୁମାର ସେଠୀ, ମିଡିଆ ସଂଯୋଜକ ଭାବେ ପ୍ରଶାନ୍ତ କୁମାର ଜେନା, ବୈଲୋଚନ ଦାସ, ମୁକୁଳେନ୍ଦୁ ଘଡ଼ାଇ ଓ ଉପଦେଷ୍ଟା ଭାବେ ବିଚିତ୍ରାନନ୍ଦ ନାୟକ, ଦାମୋଦର ରାଉତ, ଦୋଳଗୋବିନ୍ଦ ସେଠୀ, ରାଜକିଶୋର ଚମ୍ପତିରାୟ, ରଙ୍ଗାଧର ଜେନା, ସୁମତୀଲତା ମାଝି ଓ ପାରେଶ୍ୱର ରାଉତଙ୍କୁ ମନୋନୀତ କରାଯାଇଥିଲା। ଏହି କାର୍ଯ୍ୟକ୍ରମକୁ ରାଜ୍ୟ ନେତୃତ୍ୱ ନରେଶ କୁମାର ପାତ୍ର ପରିଚାଳନା କରିଥିବା ବେଳେ ବେଣୁଧର ମହାସେଠୀ ଧନ୍ୟବାଦ ଦେଇଥିଲେ।

ଭାଜପାର ସଦସ୍ୟତା ଅଭିଯାନ କର୍ମଶାଳା

କର୍ମଶାଳାରେ ଉପସ୍ଥିତ ଭାଜପା ନେତାମାନେ।

ରାଜକନିକା, ୨୬।୮ (ରବୀନ୍ଦ୍ର କୁମାର ଦାସ)

ଭାଜପା କେନ୍ଦ୍ରାପଡ଼ା ଜିଲା ଶାଖା ପକ୍ଷରୁ ଆଳିନିର୍ବାଚନମଣ୍ଡଳୀ ଅନ୍ତର୍ଗତ ରାଜକନିକା ବ୍ଲକ୍ ୨୮ ନଂ. ଜୋନ୍‌ରେ ସଦସ୍ୟତା ଅଭିଯାନ କର୍ମଶାଳା ସୋମବାର ଅନୁଷ୍ଠିତ ହୋଇଯାଇଛି। ଏଥିରେ ମୁଖ୍ୟ ଅତିଥି ଭାବେ କେନ୍ଦ୍ରାପଡ଼ା ଜିଲା ସଦସ୍ୟତା ଅଭିଯାନର କୋଅର୍ଡିନେଟର ଅମିତାଭ ସୁଆର ଯୋଗଦେଇ ସଦସ୍ୟତା ଅଭିଯାନର ଆଭିମୁଖ୍ୟ, ଆବଶ୍ୟକତା ଓ ପ୍ରକ୍ରିୟା ଉପରେ ଆଲୋକପାତ କରିଥିଲେ। ୨୮ ନଂ. ଜୋନ୍ ସଭାପତି ରାଜେନ୍ଦ୍ର ବେହେରା ମଞ୍ଚ ପରିଚାଳନାରେ ଅନୁଷ୍ଠିତ କାର୍ଯ୍ୟକ୍ରମରେ ଭାଜପାର ବରିଷ୍ଠ ନେତା ତଥା ପୂର୍ବତନ ବିଧାୟକ ଦୋଳ ଗୋବିନ୍ଦ ନାୟକ, ନିର୍ବାଚନମଣ୍ଡଳୀ ନେତା କୃଷ୍ଣଚନ୍ଦ୍ର ପଣ୍ଡା ଓ ଜୋନ୍ କୋଅର୍ଡିନେଟର ସ୍ମୃତିଭୂଷଣ ବିଶ୍ୱାଳ ପ୍ରମୁଖ ଯୋଗଦେଇ ଅନ୍‌ଲାଇନ ଓ ଅଫ୍‌ଲାଇନରେ ବୁଥ୍‌ସ୍ତରରୁ ସଦସ୍ୟତା ଅଭିଯାନକୁ ଆଗେଇନେବା ପାଇଁ କର୍ମକର୍ତ୍ତାମାନଙ୍କୁ ଉଦ୍ୟମ କରିବାକୁ କହିଥିଲେ। ଏହି କାର୍ଯ୍ୟକ୍ରମରେ ବସନ୍ତ କୁମାର ବିଶ୍ୱାଳ, ବରିଷ୍ଠ ନେତ୍ରୀ ଜିତା ଦାସ, କର୍ଣ୍ଣରାଜ ବାରିକ, ପ୍ରକାଶ ଚନ୍ଦ୍ର ନାୟକ, ଦୀପକ କୁମାର ମଲ୍ଲିକ, ଜଗନ୍ନାଥ ସାମଲ ଓ ମନୋଜ ସେନାପତିଙ୍କ ସମେତ ୧୦ଟି ପଞ୍ଚାୟତର ପ୍ରମୁଖ ଓ ସହ ପ୍ରମୁଖ ଯୋଗଦେଇ ଥିଲେ। ଶେଷରେ ଶୁଭ୍ରଜିତ ବିଶ୍ୱାଳ ଧନ୍ୟବାଦ ଦେଇଥିଲେ।

ଡେରାବିଶ ସବ୍‌ରେଜିଷ୍ଟ୍ରାର କାର୍ଯ୍ୟାଳୟ ଉଦ୍‌ଘାଟନ

ଡେରାବିଶ ୨୬।୮ (ବେବର୍ତ୍ତା ଅଜୟ ଦାସ)

ସବ୍‌ରେଜିଷ୍ଟ୍ରାର କାର୍ଯ୍ୟାଳୟକୁ ବିଧାୟକ ଅରବିନ୍ଦ ମହାପାତ୍ର ଉଦ୍‌ଘାଟନ କରୁଛନ୍ତି।

ଡେରାବିଶ ବ୍ଲକ୍ ଚାଟରାଚକଡ଼ା ପଞ୍ଚାୟତ ଛତାସ୍ଥିତ ତହସିଲ କାର୍ଯ୍ୟାଳୟ ପରିସରରେ ସୋମବାର ସବ୍‌ରେଜିଷ୍ଟ୍ରାର କାର୍ଯ୍ୟାଳୟକୁ ପାଟକୁରା ବିଧାୟକ ଅରବିନ୍ଦ ମହାପାତ୍ର ଉଦ୍‌ଘାଟନ କରିଛନ୍ତି। ଏଥିରେ ଡେରାବିଶ ପଞ୍ଚାୟତ ସମିତି ଅଧ୍ୟକ୍ଷା ପ୍ରଭାତୀ ମଲିକ, ପୂର୍ବତନ ପଞ୍ଚାୟତ ସମିତି ଅଧ୍ୟକ୍ଷ ସରୋଜକାନ୍ତ ସାହୁ, କେନ୍ଦ୍ରାପଡ଼ା ସବ୍‌ରେଜିଷ୍ଟ୍ରାର ସମୀର ବେହେରା, ନୂତନ ସବ୍‌ରେଜିଷ୍ଟ୍ରାର ଭାବେ ଅତିରିକ୍ତ ଦାୟିତ୍ୱ ନେଇଥିବା ତହସିଲଦାର ପ୍ରଜ୍ଞାପରମିତା ପୃଷ୍ଟି, ବିଡିଓ ଦାଶରଥି ଜେନା, କେନ୍ଦ୍ରାପଡ଼ା ଜିଲା ଚାଷୀ ଶ୍ରମିକ ସଂଘ ସଭାପତି ପଣ୍ଡିତ ଶରତ ଚନ୍ଦ୍ର ମିଶ୍ର ଉପସ୍ଥିତ ଥିଲେ।

ସୂଚନାଯୋଗ୍ୟ, ଜମିଜମା ସଂକ୍ରାନ୍ତୀୟ ସମସ୍ୟାର ସମାଧାନ ପାଇଁ ଡେରାବିଶ ବ୍ଲକ ଛତାଠାରେ ସ୍ଥାୟୀ ଭାବେ ସବ୍‌ରେଜିଷ୍ଟ୍ରାର କାର୍ଯ୍ୟାଳୟ ଖୋଲାଯିବା ପାଇଁ କେନ୍ଦ୍ରାପଡ଼ା ଜିଲା ଚାଷୀ ଶ୍ରମିକ ସଂଘ ପକ୍ଷରୁ ଦୀର୍ଘବର୍ଷ ହେବ ଆନ୍ଦୋଳନ ହୋଇଆସୁଥିଲା। ଡେରାବିଶ ବ୍ଲକ ଓ ତହସିଲ ଅଧୀନରେ ଥିବା ୨୬ଟି ପଞ୍ଚାୟତର ଜନସାଧାରଣ ସେମାନଙ୍କ ଜମିଜମା ସଂକ୍ରାନ୍ତୀୟ ଦଲିଲ ପାଇଁ କେନ୍ଦ୍ରାପଡ଼ା ସବ୍‌ରେଜିଷ୍ଟ୍ରାର କାର୍ଯ୍ୟାଳୟ ଉପରେ ନିର୍ଭରଶୀଳ ଥିଲେ। କେନ୍ଦ୍ରାପଡ଼ା କାର୍ଯ୍ୟାଳୟକୁ ଯାଇ ସେମାନଙ୍କର ଜମିଜମା କାର୍ଯ୍ୟ କରିବା ପାଇଁ ଅଞ୍ଚଳବାସୀଙ୍କ ସମସ୍ୟାକୁ ଦୃଷ୍ଟିରେ ରଖି ସଂଘ ପକ୍ଷରୁ ତହସିଲ ଓ ଜିଲାପାଳଙ୍କ କାର୍ଯ୍ୟାଳୟ ସମ୍ମୁଖରେ ବାରମ୍ବାର ଧାରଣା ଓ ଅନଶନ କରାଯାଇଥିଲା। ଏହି କାର୍ଯ୍ୟାଳୟ ଖୋଲିବାକୁ ଜିଲାପାଳ, କେନ୍ଦ୍ରାଞ୍ଚଳ ରାଜସ୍ୱ କମିଶନର, ବିଭାଗୀୟ ଶାସନ ସଚିବ, ରାଜସ୍ୱ ମନ୍ତ୍ରୀ ଓ ମୁଖ୍ୟମନ୍ତ୍ରୀଙ୍କଠାରେ ଦୀର୍ଘବର୍ଷ ହେଲା ଦାବି କରିଆସୁଥିଲେ। ଏହି ଦାବିକୁ ଗୁରୁତ୍ୱ ଦେଇ ସରକାରଙ୍କ ପକ୍ଷରୁ ଛତାଠାରେ ସବ୍‌ରେଜିଷ୍ଟ୍ରାର କାର୍ଯ୍ୟାଳୟ ଖୋଲାଯିବାକୁ ଅନୁମୋଦନ ମିଳିଥିଲା। ଏହି କାର୍ଯ୍ୟାଳୟ ଖୋଲାଯାଇଥିବାରୁ ଅଞ୍ଚଳବାସୀଙ୍କ ମଧ୍ୟରେ ଆନନ୍ଦର ଲହରୀ ଖେଳିଯାଇଛି। ଏ ନେଇ ଜିଲା ଚାଷୀ ଶ୍ରମିକ ସଂଘ ପକ୍ଷରୁ ସଭାପତି ମିଶ୍ର, ସମ୍ପାଦକ କୃତିବାସ ଦାସ, ସଂଘର କର୍ମକର୍ତ୍ତା ପୂର୍ବତନ ବ୍ଲକ ଅଧ୍ୟକ୍ଷା ସାହୁ ମୁଖ୍ୟମନ୍ତ୍ରୀ, ଜିଲାପାଳ, କେନ୍ଦ୍ରାପଡ଼ା ଏମ୍‌ପି ଓ ବିଧାୟକଙ୍କୁ କୃତଜ୍ଞତା ଜଣାଇଛନ୍ତି। ଏହି ଉଦ୍‌ଘାଟନ ଉତ୍ସବରେ ଅନ୍ୟମାନଙ୍କ ମଧ୍ୟରେ ସ୍ଥାନୀୟ ସରପଞ୍ଚ ମମତା ରାଉତ, ସମିତିସଭ୍ୟ ନିରଞ୍ଜନ କର, ହଳଧର ଦାଶ, ଲକ୍ଷ୍ମୀଧର ମହାପାତ୍ର, ସଚିକାନ୍ତ ମିଶ୍ର, ପୂର୍ବତନ ସରପଞ୍ଚ ଗୀତାଞ୍ଜଳି ଦାସ, ମହେନ୍ଦ୍ର ସିଂ, ତ୍ରିଲୋଚନ ରାଉତ, ରମେଶ ଚନ୍ଦ୍ର ଦାସ, ସରୋଜକାନ୍ତ ନାୟକ, ସୁକାନ୍ତ ଦ୍ୱିବେଦୀଙ୍କ ସମେତ ବ୍ଲକ ଅଧୀନ ସମସ୍ତ ପଞ୍ଚାୟତର ଶତାଧିକ ବ୍ୟକ୍ତି ଉପସ୍ଥିତ ଥିଲେ। ତେବେ ସାଧାରଣ ଲୋକଙ୍କ ସମସ୍ୟାର ସମାଧାନ ପାଇଁ ଚାଷୀ ଶ୍ରମିକ ସଂଘର ଉଦ୍ୟମ ଅଞ୍ଚଳବାସୀ ପ୍ରଶଂସା କରିଥିଲେ। ଉତ୍ସବରେ ଯୋଗଦେଇଥିବା ବିଧାୟକଙ୍କୁ ସଂଘର କର୍ମକର୍ତ୍ତା ଅନନ୍ତ ଭୂୟାଁ, ମଦନ ମହାନ୍ତି, ସେକ୍ ମେରାଜୁଦିନ୍, ଅନନ୍ତ କର, ଗୁରୁଚରଣ ଜେନା, କମଳ ମହାନ୍ତି, ପ୍ରଫୁଲ୍ଲ ସିଂହଙ୍କ ନେତୃତ୍ୱରେ ସଂଘର ଶତାଧିକ ଚାଷୀ ଛତା ଛକଠାରୁ ଶୋଭାଯାତ୍ରାରେ ଉଦ୍‌ଘାଟନ ସ୍ଥଳକୁ ପାଛୋଟି ଆଣିଥିଲେ।

ଭାଜପାର ସଦସ୍ୟତା ଅଭିଯାନ କର୍ମଶାଳା

କର୍ମଶାଳାରେ ବିଧାୟକ ଡ. ଦୁର୍ଗାପ୍ରସନ୍ନ ନାୟକ ଓ ଅନ୍ୟମାନେ।

ମହାକାଳପଡ଼ା, ୨୬।୮ (ପ୍ରତାପ ଚନ୍ଦ୍ର ସ୍ୱାଇଁ)

ମହାକାଳପଡ଼ା ବିଧାନସଭା ନିର୍ବାଚନମଣ୍ଡଳୀସ୍ତରୀୟ ଭାଜପା ପକ୍ଷରୁ ସଦସ୍ୟତା ଅଭିଯାନ କର୍ମଶାଳା ସ୍ଥାନୀୟ ପେଟଛେଲାଠାରେ ସୋମବାର ଅନୁଷ୍ଠିତ ହୋଇଯାଇଛି। ଏଥିରେ ସ୍ଥାନୀୟ ବିଧାୟକ ଡ. ଦୁର୍ଗାପ୍ରସନ୍ନ ନାୟକ ଯୋଗଦେଇ ମଣ୍ଡଳସ୍ତରୀୟ ପ୍ରତି ଗାଁରେ ଭାଜପାର ନୂଆ ସଦସ୍ୟ ବୃଦ୍ଧି କରିବାକୁ ଅଭିଯାନ ଆରମ୍ଭ ହେବ। ଏହି ଅଭିଯାନ ଆସନ୍ତା ମାସ ୧ତାରିଖଠାରୁ ଆରମ୍ଭ ହେବ। ତୃଣମୂଳସ୍ତରରେ ଦଳକୁ ମଜଭୁତ କରିବା ପାଇଁ ନୂଆ ସଦସ୍ୟତା ସଂଖ୍ୟା ବୃଦ୍ଧି ସହ ଶକ୍ତି ବୃଦ୍ଧି ପାଇବ। ଏହି ଜାତୀୟ ଦଳ ବିଶ୍ୱରେ ସର୍ବ ବୃହତ୍ ରାଜନୈତିକ ଦଳର ମର୍ଯ୍ୟାଦା ଅକ୍ଷୁଣ୍ଣ ରଖିପାରିବା ସହ ସର୍ବାଧିକ ସଭ୍ୟ ସଂଗ୍ରହ ଅଭିଯାନ କ୍ଷେତ୍ରରେ ବହୁ ଆଗରେ ରହିବ ବୋଲି ବିଧାୟକ ନାୟକ ମତବ୍ୟକ୍ତ କରିଥିଲେ। ପ୍ରତି ଗାଁ ଓ ପଞ୍ଚାୟତସ୍ତରରେ କର୍ମୀମାନେ ମିଳିତ ଭାବେ ଏହି ଅଭିଯାନରେ ସାମିଲହେବା ପାଇଁ ଆହ୍ୱାନ ଦେଇଥିଲେ। କେନ୍ଦ୍ର ଓ ରାଜ୍ୟ ସରକାରଙ୍କ ବିକାଶମୂଳକ ଯୋଜନା ଘରେ ଘରେ ପହଞ୍ଚାଇବା ପାଇଁ ଆହ୍ୱାନ ଦେଇଥିଲେ। କାର୍ମଶାଳାରେ ଏମ୍‌ପିଙ୍କ ପ୍ରତିନିଧି ସରୋଜକାନ୍ତ ସାହୁ, ଜୀବନାନନ୍ଦ ସାହୁ, ସମିତି ସଭ୍ୟ କ୍ରିଷ୍ଣପଦ ମଣ୍ଡଳ, ରବି ରଖିତ, ରଞ୍ଜନ ଚୌଧୁରୀ, ପ୍ରଶାନ୍ତ କୁମାର ସେଠୀ, ଅଚିନ୍ତ ମାଇତି, ତ୍ରିଲୋଚନ ରାଉତ, ତରୁଣକାନ୍ତ କାଞ୍ଜିଲାଲ, ଶଶିକାନ୍ତ ପରିଡ଼ା, ବଣ୍ଟି ଦେବନାଥ, ଚନ୍ଦ୍ରକାନ୍ତ ସ୍ୱାଇଁ, ହଳଧର ସ୍ୱାଇଁ, ଶିଶିର ରାଉତ, ଗୌର ଗୋପାଳ ଦେବନାଥ, ହରି ସାମନ୍ତ ଓ ଭୀଷ୍ମ ଲେଙ୍କାଙ୍କ ସମେତ ବହୁସଂଖ୍ୟାରେ ଦଳୀୟ କାର୍ଯ୍ୟକର୍ତ୍ତା ଉପସ୍ଥିତ ଥିଲେ।

ପ୍ରଜାପିତା ବ୍ରହ୍ମାକୁମାରୀ ପକ୍ଷରୁ ନିଶାମୁକ୍ତ ଓଡ଼ିଶା ପାଇଁ ସଚେତନତା

ରାଜନଗର, ୨୬।୮ (ଭାସ୍କର ରାଉତରାୟ)

ଏକ ସୁସ୍ଥ ଓ ସଶକ୍ତ ନିଶାମୁକ୍ତ ଭାରତ ଗଠନ କରିବା ପାଇଁ ବ୍ରହ୍ମାକୁମାରୀଙ୍କ ଦ୍ୱାରା ସଚେତନତା କରାଯାଉଛି। ରାଜନଗର ବ୍ରହ୍ମାକୁମାରୀ ଈଶ୍ୱରୀୟ ବିଶ୍ୱବିଦ୍ୟାଳୟ ଶାଖାର ମୁଖ୍ୟ ସଞ୍ଚାଳିକା ବ୍ରହ୍ମାକୁମାରୀ ନିର୍ମଳା ଭଉଣୀଙ୍କ ନେତୃତ୍ୱରେ ସୋମବାର ରାଜନଗର ବ୍ଲକ୍‌ର ନଗଡ଼, ବନ୍ଧପଡ଼ା, ଦାଣ୍ଡୀ, ମଦନପୁର, ଜଗନ୍ନାଥପୁର, ତ୍ରିନାଥବଜାର ପ୍ରଭୃତି ସ୍ଥାନରେ ପହଞ୍ଚି ଲୋକମାନଙ୍କୁ ନିଶାଠାରୁ ଦୂରେଇରହିବା ପାଇଁ ସଚେତନ କରିବା ସହ ଶପଥ ପାଠ କରାଇଥିଲେ। ଏହି ଅଭିଯାନରେ ନଗଡ଼ ଗ୍ରାମରୁ ୩୦ଜଣ ଲୋକ ନିଶାତ୍ୟାଗ କରିବା ପାଇଁ ଶପଥ ନେଇଥିଲେ। ଗୁଟ୍‌ଖା, ପାନ, ବିଡ଼ି, ସିଗାରେଟ୍, ମଦ ପ୍ରଭୃତି ନିଶାଦ୍ରବ୍ୟକୁ କିପରି ସହଜରେ ତ୍ୟାଗ କରାଯାଇପାରିବ ଓ ସେଗୁଡିକ ସେବନ ଦ୍ୱାରା ମଣିଷ ଶରୀରରେ ହେଉଥିବା ବିଭିନ୍ନ କ୍ଷତି ସମ୍ପର୍କରେ ଭିଡିଓ ମାଧ୍ୟମରେ ପ୍ରଦର୍ଶିତକରି ଲୋକଙ୍କୁ ସଚେତନ କରାଇଥିଲେ। ଏହି କାର୍ଯ୍ୟକ୍ରମରେ ବିକେ ମାନସ, ବିକେ ରଶ୍ମିରଞ୍ଜନ, ବିକେ ଉମାକାନ୍ତ, ବିକେ ବାଞ୍ଛାନିଧି ପ୍ରମୁଖ ସହଯୋଗ କରିଥିଲେ। ନଗଡ଼ ଗାଁର ପଣ୍ଡିତ ବରଦାକାନ୍ତ ଜେନା, ସୁଶାନ୍ତ କୁମାର ବେହେରା, ରବିନାରାୟଣ ଜେନା, ବିଷ୍ଣୁପ୍ରସାଦ ପାତ୍ର, ଜୟନ୍ତୀ ପାତ୍ର, ସ୍ୱର୍ଣ୍ଣଲତା ବରାଳ, ପ୍ରହ୍ଲାଦ ରାଉତ, ଲିଙ୍ଗରାଜ ପତ୍ର, ଦୁର୍ଗାଚରଣ ସାହୁ, ନରେନ୍ଦ୍ର ବରାଳ ପ୍ରମୁଖ ଉପସ୍ଥିତ ଥିଲେ। ଏହି ରଥ ରାଜନଗର ବ୍ଲକ୍‌ର ବିଭିନ୍ନ ଗ୍ରାମରେ ୪ ଦିନ ଧରି ସଚେତନତା କରିବା କାର୍ଯ୍ୟକ୍ରମ ରହିଛି।

ଶ୍ରୀକୃଷ୍ଣଙ୍କ ପ୍ରଦର୍ଶିତ ପଥ ଅନୁସରଣକଲେ ସ୍ଥିତପ୍ରଜ୍ଞ ହେବ

ପଟ୍ଟାମୁଣ୍ଡାଇ ସରସ୍ୱତୀ ଶିଶୁ ମନ୍ଦିରରେ ଜନ୍ମାଷ୍ଟମୀ

ପଟ୍ଟାମୁଣ୍ଡାଇ, ୨୬।୮ (କଳ୍ପତରୁ ନାୟକ)

ଶିଶୁ ମନ୍ଦିରର ପିଲାମାନେ ରାଧାକୃଷ୍ଣ ବେଶ ପ୍ରତିଯୋଗିତାରେ ଭାଗ ନେଇଛନ୍ତି।

ପଟ୍ଟାମୁଣ୍ଡାଇ ପୌରପାଳିକା ଅନ୍ତର୍ଗତ ପହରାଜପୁରସ୍ଥିତ ସରସ୍ୱତୀ ଶିଶୁ ମନ୍ଦିରରେ ଶ୍ରୀକୃଷ୍ଣଙ୍କ ଜନ୍ମାଷ୍ଟମୀ ସୋମବାର ପାଳିତ ହୋଇଯାଇଛି। ଶିଶୁମନ୍ଦିର ପରିଚାଳନା କମିଟି ଉପସଭାପତି ସୁଜାତା ମିଶ୍ରଙ୍କ ସଭାପତିତ୍ୱରେ ଅନୁଷ୍ଠିତ କାର୍ଯ୍ୟକ୍ରମରେ ମୁଖ୍ୟ ଅତିଥି ଭାବେ ଅବସରପ୍ରାପ୍ତ ପ୍ରଧାନ ଶିକ୍ଷକ ତ୍ରୈଲୋକ୍ୟ ପ୍ରସାଦ ମିଶ୍ର ଯୋଗଦେଇ ଶ୍ରୀକୃଷ୍ଣଙ୍କ ଜନ୍ମଦିନକୁ ହିନ୍ଦୁମାନେ ଜନ୍ମାଷ୍ଟମୀ ରୂପେ ପାଳନ କରିଥାନ୍ତି। ଏହା ହିନ୍ଦୁ ପଞ୍ଜିକା ଅନୁସାରେ ଭାଦ୍ରବ ମାସ କୃଷ୍ଣପକ୍ଷ ଅଷ୍ଟମୀ ତିଥିରେ ପାଳନ କରାଯାଏ। ଶ୍ରୀକୃଷ୍ଣ ମାନବ ସମାଜକୁ କର୍ମଯୋଗର ଶିକ୍ଷା ଦେଇଛନ୍ତି। ଶ୍ରୀମଦ୍ ଭାଗବଦ୍ ଗୀତାରେ କର୍ମ ଅନୁସାରେ ଫଳ ମିଳିବ ବୋଲି ସେ ଉଲ୍ଲେଖ କରିଛନ୍ତି। ତେଣୁ ଜନ୍ମାଷ୍ଟମୀ ପାଳନ ଅବସରରେ ଜଣେ ପ୍ରକୃତ କର୍ମଯ

ସଂକ୍ଷେପରେ

ଗୁଦାରୀ ଗାଁରେ ଅବକାରୀ ଚଢାଉ, ପୋଚ ନଷ୍ଟ

ଖଜୁରିପଡ଼ା,୨୬।୮(ବିଦୁର ବେହେରା) ଦିନକୁ ଦିନ ଚୋରା ମଦ କାରବାର ବଢ଼ିବାରେ ଲାଗିଛି। ଏ ସବୁକୁ ରୋକିବା ପାଇଁ ଅବକାରୀ ସୁପରିଣ୍ଟେଣ୍ଡେଣ୍ଟ ଝସ କେତନ ବରିହାଙ୍କ ନେତୃତ୍ୱରେ ଖଜୁରିପଡ଼ା ଥାନା ଅନ୍ତର୍ଗତ ଗୁଦାରୀ ଗାଁରେ ସୋମବାର ଲକ୍ଷାଧିକ ଟଙ୍କାର ମଦ ସହ ପୋଚ ନଷ୍ଟ କରାଯାଇଛି। ଅବକାରୀ ବିଭାଗର ଇନ୍ସପେକ୍ଟର ପୂର୍ଣ୍ଣଚନ୍ଦ୍ର ବେହେରା, ଭବାନୀ ଶଙ୍କର ସେଠୀ, ସୁମିତ୍ରା ଦଳେଇ, କୀର୍ତ୍ତନ ନାୟକଙ୍କ ସମେତ ଅନ୍ୟାନ୍ୟ କର୍ମଚାରୀ ମିଶି ଚଢ଼ାଉ କରିଛନ୍ତି। ଏ ନେଇ ନଂ. ୮୪/୨୪ ମାମଲା ରୁଜୁ କରିଥିବା ଅବକାରୀ ବିଭାଗ ତରଫରୁ ସୂଚନା ମିଳିଛି।

ସିପିଆଇ ପକ୍ଷରୁ ପୂର୍ବତନ ବିଧାୟକଙ୍କୁ ସମ୍ବର୍ଦ୍ଧନା

ଦିଗପହଣ୍ଡି,୨୬।୮(ଅଶେଷ ନାଥ ମିଶ୍ର) ଦିଗପହଣ୍ଡି ପୁରୁଣା ବସଷ୍ଟାଣ୍ଡସ୍ଥିତ ଶ୍ରମିକ ସଙ୍ଗଠନ ଏଆଇଟିୟୁସି କାର୍ଯ୍ୟାଳୟଠାରେ ସୋମବାର ସାନଖେମୁଣ୍ଡି ବ୍ଲକ ଗସ୍ତରେ ଆସିଥିବା ଗଞ୍ଜାମ ଜିଲା ଛତ୍ରପୁର ନିର୍ବାଚନମଣ୍ଡଳୀର ପୂର୍ବତନ ବିଧାୟକ ଏନ୍. ନାରାୟଣ ରେଡ୍ଡୀ ଏବଂ ସିପିଆଇର ବରିଷ୍ଠ ସଦସ୍ୟା ଏନ୍. ଭାନୁମତୀ ରେଡ୍ଡୀ, ସାନଖେମୁଣ୍ଡି ବ୍ଲକର ପୂର୍ବତନ ଅଧକ୍ଷ ଅନ୍ତର୍ଯ୍ୟାମୀ ସ୍ୱାଇଁଙ୍କୁ ସ୍ଥାନୀୟ ଭାରତୀୟ କମ୍ୟୁନିଷ୍ଟ ପାର୍ଟି ସିପିଆଇ ପକ୍ଷରୁ ସମ୍ବର୍ଦ୍ଧିତ କରାଯାଇଛି। ଶ୍ରମିକ ସଙ୍ଗଠନ ଏଆଇଟିୟୁସିର ଗଞ୍ଜାମ ଜିଲା ସାଧାରଣ ସମ୍ପାଦକ ଅଳକ ନାଥ ମିଶ୍ର, ସିପିଆଇ ବଡଖେମୁଣ୍ଡି ଜୋନାଲ ସମ୍ପାଦକ କିଶୋର କୁମାର ଶତପଥୀ, ବିମଳ କାନ୍ତ ମିଶ୍ର, ଲୋକନାଥ ବିଷୋୟୀ, ଗୌରୀଶଙ୍କର ସାହୁ, ସୁରେନ୍ଦ୍ର ବେହେରା, କାଳୁ ଚରଣ ବାଡ଼ତ୍ୟା, ଚନ୍ଦ୍ରଶେଖର ବେହେରା, ବାବୁଲା ରେଡ୍ଡୀ ପ୍ରମୁଖ ପୁଷ୍ପମାଲ୍ୟାର୍ପଣ କରି ସମ୍ବର୍ଦ୍ଧିତ କରିଥିଲେ।

ବାଇକ୍ ଦୁର୍ଘଟଣାରେ ଦମ୍ପତି ଗୁରୁତର

ବୁଗୁଡା,୨୬।୮(କାଳିଚରଣ ଦାଶ) ବୁଗୁଡା ଉପକଣ୍ଠସ୍ଥ ତାରୁଟାଙ୍କି ନିକଟରେ ବାଇକ ଦୁର୍ଘଟଣାରେ ସ୍ୱାମୀ ଓ ସ୍ତ୍ରୀ ଗୁରୁତର ହୋଇଛନ୍ତି। ସେମାନେ ହେଲେ ବି.ବ୍ରହ୍ମପୁର ଗ୍ରାମର ସନ୍ତୋଷ ପଣ୍ଡା ଓ ତାଙ୍କ ସ୍ତ୍ରୀ ନମିତା ପଣ୍ଡା। ସୋମବାର ସନ୍ଧ୍ୟାରେ ଉଭୟ ଦମ୍ପତି ବାଇକରେ ବି.ବ୍ରହ୍ମପୁର ଗାଁକୁ ଯାଉଥିବା ବେଳେ ସାଇକେଲ ଚଳାଇ ଆଗରେ ଯାଉଥିବା ପଙ୍କଳସାହି ଗାଁର ବୃଦ୍ଧ ବଂଶୀ ନାଇକଙ୍କୁ ପଛପଟୁ ଧକ୍କା ଦେଇଥିଲେ। ଦୁର୍ଘଟଣାରେ ତିନିହେଁ ଆହତ ହୋଇଥିଲା ବେଳେ ସେମାନଙ୍କୁ ସେଠାରୁ ଉଦ୍ଧାର କରାଯାଇ ବୁଗୁଡା ମେଡିକାଲକୁ ଅଣାଯାଇଥିଲା। ପରେ ଦମ୍ପତିଙ୍କୁ ବ୍ରହ୍ମପୁରକୁ ସ୍ଥାନାନ୍ତର କରାଯାଇଥିଲା ।

ସ୍ୱାମୀ ଲକ୍ଷ୍ମଣାନନ୍ଦ ସରସ୍ୱତୀଙ୍କ ବଳିଦାନ ଦିବସ

କବିସୂର୍ଯ୍ୟନଗର,୨୬।୮(କୃପାସିନ୍ଧୁ ସ୍ୱାଇଁ)– କବିସୂର୍ଯ୍ୟନଗର ଗଣେଶ ମନ୍ଦିର ପ୍ରାଙ୍ଗଣରେ ଶ୍ରୀକୃଷ୍ଣ ଜନ୍ମୋତ୍ସବ ଓ ବିଶ୍ୱ ହିନ୍ଦୁ ପରିଷଦ ଷଷ୍ଠି ଉତ୍ସବ ଅବସରରେ ବେଦାନ୍ତ କେଶରୀ ସ୍ୱାମୀ ଲକ୍ଷଣାନନ୍ଦ ସ୍ୱରସ୍ୱତୀଙ୍କ ୧୬ତମ ବଳିଦାନ ଦିବସ ପାଳିତ ହୋଇଯାଇଛି । ଏଥିରେରେ ଘୁମୁସର ଜିଲ୍ଲା ବିଶ୍ୱ ହିନ୍ଦୁ ପରିଷଦର ସମ୍ପାଦକ ବଟକୃଷ୍ଣ ପଣ୍ଡା ମୁଖ୍ୟ ଅତିଥି, ବିଶ୍ୱ ହିନ୍ଦୁ ପରିଷଦ ଘୁମୁସର ଜିଲ୍ଲା ଉପସଭାପତି ଇ. ମାହେଶ୍ୱରୀ ଦୋରା ଓ ସମ୍ମାନିତ ଅତିଥି କବିସୂର୍ଯ୍ୟନଗର ପ୍ରଖଣ୍ଡ ବିଶ୍ୱ ହିନ୍ଦୁ ପରିଷଦ ସମ୍ପାଦକ ଯଦୁକୁଳ ଚନ୍ଦ୍ର ପଟ୍ଟନାୟକ ଅତିଥି ଭାବେ ଉପସ୍ଥିତ ଥିଲେ।

ପୂର୍ବତନ ବ୍ଲକ ଅଧକ୍ଷ ପ୍ରଫୁଲ୍ଲ ନାୟକଙ୍କ ଶ୍ରାଦ୍ଧ ଦିବସ

ଛତ୍ରପୁର ୨୬।୮(ସନ୍ତୋଷ ପାଢ଼ୀ/ଦିଲୀପ ସାମଲ) ଛତ୍ରପୁର ବ୍ଲକ ଅନ୍ତର୍ଗତ ଗୋବିନ୍ଦପୁର ଗ୍ରାମ ଉଚ୍ଚ ବିଦ୍ୟାଳୟ ପରିସରରେ ଛତ୍ରପୁର ବ୍ଲକର ପୂର୍ବତନ ଅଧକ୍ଷ ସ୍ୱର୍ଗତ ପ୍ରଫୁଲ୍ଲ ନାୟକଙ୍କ ୨୩ତମ ଶ୍ରାଦ୍ଧ ଦିବସ ପାଳିତ ହୋଇଯାଇଛି। ଏଥିରେ ଅତିଥି ଭବେ ପୂର୍ବତନ ବିଧାୟକ ଅଶୋକ କୁମାର ଚୋଧୁରୀ, ଜିଲା ପରିଷଦ ସଦସ୍ୟା ରଶ୍ମିତା ନାହାକ, ଆଇନଜୀବୀ ବାବୁ ନାହାକ, ଖବରଦାତା ରବୀନ୍ଦ୍ରନାଥ ପଣ୍ଡା, ପୂର୍ବତନ ପ୍ରଧାନଶିକ୍ଷକ ପ୍ରହ୍ଲାଦ ମହାରଣା, କୁମୁଦ ବେହେରା, ସୋରା ନାହାକ, ମନୁ ନାୟକ, ପ୍ରଦୀପ ନାୟକ, ଅଶୋକ ପଟ୍ଟନାୟକ, ମୁନା ନାୟକ, ପ୍ରଶାନ୍ତ କୁମାର ମେକାପ, ମୁନା ରାଉଳ, ଏନ,ବାନାର୍ଜି ରେଡ୍ଡି, ସେମେୟା ପାତ୍ର, ଶରତ ପଟ୍ଟନାୟକ ପ୍ରମୁଖ ଯୋଗଦେଇ ପ୍ରଫୁଲ୍ଲଙ୍କ ସ୍ମୃତିଚାରଣ କରି ନିଜ ମହତ କର୍ମ ସେ ସର୍ବଦା ସ୍ମରଣୀୟ ହୋଇ ରହିବେ ବୋଲି କହିଥିଲେ। କାର୍ଯ୍ୟକ୍ରମରେ ଛାତ୍ରୀଛାତ୍ର ଓ ଗୋବିନ୍ଦପୁର ଗ୍ରାମବାସୀ ଉପସ୍ଥିତ ଥିଲେ। କ୍ରୀଡାଶିକ୍ଷକ ପ୍ରକାଶ ଚନ୍ଦ୍ର ପାଣିଗ୍ରାହୀ କାର୍ଯ୍ୟକ୍ରମ ପରିଚାଳନା କରିଥିଲେ।

ପିଇବା ପାଣିରେ ପକ୍ଷୀମାଂସ, ପର ବାସ୍ନା

- ଓଭରହେଡ ଟ୍ୟାଙ୍କିରେ ନାହିଁ ଘୋଡ଼ଣୀ
- କେ.ସୀତାପୁରରେ ବସୁଧା ଯୋଜନା ଫେଲ୍

ପାରଳାଖେମୁଣ୍ଡି,୨୬।୮(ଗିରିଧାରୀ ପରିଛା) ସରକାର କୋଟି କୋଟି ଟଙ୍କା ଖର୍ଚ୍ଚକରି ପ୍ରତି ଘରେ ପିଇବା ପାଣି ଯୋଗାଇବା ପାଇଁ ବସୁଧା ଯୋଜନା କାର୍ଯ୍ୟକାରୀ କରିଛନ୍ତି। ମାତ୍ର ପାରଳାଖେମୁଣ୍ଡି ଅଞ୍ଚଳରେ ଏହି ଯୋଜନା ଫେଲ୍ ମାରିଛି। ପାନୀୟ ଜଳ ଅଭାବରୁ ଗ୍ରାମବାସୀ ୧ କି.ମି. ଦୂରରେ ଥିବା ନାଳରେ ଚୁଆ ଖୋଳି ସେହିପାଣି ଆଣି ବ୍ୟବହାର କରୁଛନ୍ତି। ଏଭଳି ଅଭାବନୀୟ ଦୃଶ୍ୟ ଜିଲା ସଦରମହକୁମା ପାରଳାଖେମୁଣ୍ଡିଠାରୁ ମାତ୍ର ୧୦ କି.ମି. ଦୂର ମୁଖ୍ୟ ଜାତୀୟ ରାଜପଥ ପାର୍ଶ୍ୱରେ ଥିବା କାଶୀନଗର ବ୍ଲକର କେ. ସୀତାପୁର ଗ୍ରାମରେ ଦେଖିବାକୁ ମିଳିଛି। ପାନୀୟ ଜଳଯୋଗାଣ ପାଇଁ ସରକାରଙ୍କ ପକ୍ଷରୁ ବହୁ ଅର୍ଥ ବ୍ୟୟ ହେଉଛି। ପ୍ରତି ଘରେ ପାଇପ ଯୋଗେ ପାନୀୟ ଜଳ ଯୋଗାଣ ପାଇଁ ଗୁରୁତ୍ୱାରୋପ କରାଯାଉଛି। ଏଥିପାଇଁ ଓଭରହେଡ ଟ୍ୟାଙ୍କି, ଗଭୀର ନଳକୂପ ଆଦି ପ୍ରକଳ୍ପ ନିର୍ମାଣ ହେଉଛି। ତେବେ ବିଭାଗୀୟ କର୍ମଚାରୀଙ୍କ ଅବହେଳା ଯୋଗୁ ଅନେକ ସ୍ଥାନରେ ଗ୍ରାମବାସୀ ଏଥିରୁ ସୁଫଳ ପାଇବାରୁ ବଞ୍ଚିତ ହେଉଛନ୍ତି । ୫ ହଜାରରୁ ଉର୍ଦ୍ଧ୍ୱ ଲୋକ ବସବାସ କରୁଥିବା କେ. ସୀତାପୁର ଗ୍ରାମରେ ବସୁଧା ଯୋଜନାରେ ନିର୍ମିତ ଓଭରହେଡ ଟାଙ୍କିରେ ଘୋଡଣି ନାହିଁ। ଫଳରେ ଟାଙ୍କି ଭିତରେ ପକ୍ଷୀ ପଡ଼ି ମୃତ୍ୟୁବରଣ କରୁଛନ୍ତି। ବର୍ଷା ପବନରେ ମଧ୍ୟ ଅଳଆ ଆବଜନା ଟାଙ୍କି ଭିତରେ ପଡି ଜଳ ଦୂଷିତ ହେଉଛି। ସେହି ଦୂଷିତ ଜଳ ବ୍ୟବହାର ଉପଯୋଗୀ ହେଉନାହିଁ ବୋଲି ଗ୍ରାମବାସୀ ଅଭିଯୋଗ କରିଛନ୍ତି। ପାଇପ୍ ଯୋଗେ ଆସୁଥିବା ଏହି ପାଣି କିଛି ଦିନ ହେଲା ଦୁର୍ଗନ୍ଧ ହେଉଛି। ପାଣିରେ ପକ୍ଷୀର ପର ଭାସୁଥିବା ଦେଖିବାକୁ ମିଳୁଛି ବୋଲି ଗ୍ରାମର ପି. ସୀମାଦ୍ରି, ଅରୁଣ ଜେନା, ଲମ୍ବୋଦର ଚରତି ପ୍ରମୁଖ ଅଭିଯୋଗ କରିଛନ୍ତି। ବାଧ ହୋଇ ଆମେ ଗୋରୁ ମଇଁଷି ଆଦି ବୁଡି ରହୁଥିବା ନାଳରୁ ଚୁଆ ଖୋଳି ପାଣି ବ୍ୟବହାର କରୁଛୁ। ଆବଶ୍ୟକ ହେଲେ ଚାଷ ଜମି ମଧ୍ୟରେ ଥିବା ଏକ ନଳକୂଅରୁ ମଧ୍ୟ ପାଣି ବ୍ୟବହାର କରିଥାଉ। ଏହି ଦୂଷିତ ଜଳ ପିଇ ବିଭିନ୍ନ ରୋଗର ଶିକାର ମଧ୍ୟ ହେଉଛୁ ବୋଲି ସେମାନେ ପ୍ରକାଶ କରିଛନ୍ତି। ଏହି ସମସ୍ୟା ନେଇ ପ୍ରଶାସନ ନକଟରେ ବାରମ୍ବାର ଅଭିଯୋଗ କଲେ ସୁଦ୍ଧା ବ୍ଲକ ପାନୀୟଜଳ ଯୋଗାଣ ଦାୟିତ୍ୱରେ ଥିବା ଅଧିକାରୀ କିଛି ଶୁଣୁନାହାନ୍ତି ବୋଲି ଗ୍ରାମବାସୀ କହିଛନ୍ତି। ଏ ସମ୍ପର୍କରେ କନିଷ୍ଠଯନ୍ତ୍ରୀ ତିରୁପତି କୁମାର ସାହୁଙ୍କୁ ପଚାରିବାରୁ ସେ କହିଲେ ଟାଙ୍କିରେ ଢାଙ୍କୁଣି ଥିଲା, କିଏ କାଢିଦେଇଛି। ଗ୍ରାମବାସୀ ତାଙ୍କ ବିରୋଧରେ ଯେଉଁ ଅଭିଯୋଗ କରୁଛନ୍ତି ତାହା ସମ୍ପୂର୍ଣ୍ଣ ଭିତ୍ତିହୀନ ବୋଲି ସେ କହିଥିଲେ।

ଏନ୍‌ପିଏସ୍ ଶିକ୍ଷକ ସଂଘର କର୍ମକର୍ତ୍ତା ନିର୍ବାଚନ

ଉପସ୍ଥିତ ଶିକ୍ଷକ ନେତାମାନେ ଆଲୋଚନା କରୁଛନ୍ତି ।

ଭଞ୍ଜନଗର,୨୬।୮(ବାବୁଲା ପ୍ରଧାନ) ଭଞ୍ଜନଗର ବ୍ଲକ ଏନ୍‌ପିଏସ୍ ଶିକ୍ଷକ ସଂଘର ଏକ ସଭା ସୋମବାର ସ୍ଥାନୀୟ ବ୍ଲକ ରୋଡ଼ରେ ଥିବା କଲ୍ୟାଣ ମଣ୍ଡପରେ ଅନୁଷ୍ଠିତ ହୋଇଯାଇଛି। ଏହି ଅବସରରେ ଶିକ୍ଷକମାନଙ୍କ ବିଭିନ୍ନ ସମସ୍ୟା ଓ ତାହାର ନିରାକରଣ ଉପରେ ଆଲୋଚନା ହୋଇଥିଲା। ଶେଷରେ ନୂତନ କର୍ମକର୍ତ୍ତା ନିର୍ବାଚନ ହୋଇଥିଲା। ବରିଷ୍ଠ ଶିକ୍ଷକ ତ୍ରିନାଥ ପଟ୍ଟନାୟକ ମୁଖ୍ୟଅତିଥି ଭାବେ ଯୋଗଦେଇଥିଲେ। ଅନ୍ୟମାନଙ୍କ ମଧ୍ୟରେ ଶିକ୍ଷକ ନେତା ସୁଧିର ବେହେରା, କାଳୀ ଚରଣ ସେଠୀ, ନିର୍ମଳ କୁମାର ସ୍ୱାଇଁ, ସୁଜିତ ସ୍ୱାଇଁ, ସୁଧାଶୁଂ ମହାପାତ୍ର, ଅବିନାଶ ପଣ୍ଡା, ଶିବାଶିଷ ବେହେରା, ସୀମାଞ୍ଚଳ ପାତ୍ର ପ୍ରମୁଖ ଆଲୋଚନାରେ ଭାଗ ନେଇଥିଲେ। ସଞ୍ଜୟ ପ୍ରଧାନଙ୍କ ଅଧକ୍ଷତାରେ ଅନୁଷ୍ଠିତ ସଭାରେ ଦେବୀ ପ୍ରସାଦ ଦାସ ସଭାକୁ ସଂଯୋଜନା କରିଥିଲେ। ଜଗଦିଶ୍ ନାୟକ ନୂତନ ସଂଘର ସଭାପତି ଭାବେ ନିର୍ବାଚିତ ହୋଇଥିବା ବେଳେ ଆଶାଲତା ବେହେରା ଉପ ସଭାପତି ଭାବେ ନିର୍ବାଚିତ ହୋଇଛନ୍ତି। ସେହିଭଳି ସମ୍ପାଦକ ଭାବେ ମନୋଜ ବେହେରା, ସହ ସମ୍ପାଦକ ଶିଶିରକାନ୍ତ ପତି, କୋଷାଧକ୍ଷ ପଦ୍ମନାଭ ପ୍ରଧାନ, ଶିକ୍ଷୟିତ୍ରୀ ପ୍ରତିନିଧି ଭାବେ ଅନୁପମା ସାହୁ, ମିଡ଼ିଆ ସଂଯୋଜକ ବୈରାଗୀ ଗୌଡ଼, ମଣ୍ଡଳ ସମ୍ପାଦକ ଭାବେ ଭକ୍ତବନ୍ଧୁ ବିଷୋୟୀ, ମୋହନ ସାହୁ, ଅଶୋକ କୁମାର ବେହେରା ନିର୍ବାଚିତ ହୋଇଥିଲେ । ବିଭୁ ପ୍ରସାଦ ମହାପାତ୍ର ଧନ୍ୟବାଦ ପ୍ରଦାନ କରିଥିଲେ।

ଡାକ୍ତରଙ୍କୁ ହତ୍ୟା ପ୍ରତିବାଦରେ ମହମବତି ଶୋଭାଯାତ୍ରା

ଖଣ୍ଡପଡା,୨୬।୮ (ଅଜୟ କୁମାର ମହାରଣା) କୋଲକାତାର ଆର.ଜି. କର ହସ୍ପିଟାଲର କାର୍ଯ୍ୟରତ ଡାକ୍ତରୀ ଛାତ୍ରୀଙ୍କୁ ବଳାତ୍କାର ପରେ ହତ୍ୟାର ବିଚାର ବିଭାଗୀୟ ତଦନ୍ତ ଓ ହତ୍ୟାକାରୀଙ୍କୁ ଫାସି ଦଣ୍ଡାଦେଶ ଦାବିରେ ସୋମବାର ରାତିରେ ଅଖିଳ ଭାରତ ଗଣତାନ୍ତ୍ରିକ ମହିଳା ସମିତି ପକ୍ଷରୁ ଏକ ମହମବତି ଶୋଭାଯାତ୍ରା ଅନୁଷ୍ଠିତ ହୋଇଯାଇଛି। ଖଣ୍ଡପଡ଼ା ବ୍ଲକ ଅଖିଳ ଭାରତ ଗଣତାନ୍ତ୍ରିକ ମହିଳା ସମିତିର ସଭାନେତ୍ରୀ ସନ୍ତୋଷୀ ସେଠୀଙ୍କ ନେତୃତ୍ୱରେ ୪୦ରୁ ଉର୍ଦ୍ଧ୍ୱ ମହିଳା ଓ ଆଶା କର୍ମୀ ରାତି ପ୍ରାୟ ୮ଟାରେ କଣ୍ଟିଲୋ ବାପୁଜୀନଗରସ୍ଥିତ ରଘୁନାଥ ଜୀଉ ପୀଠରୁ ଏକ ମହମବତି ଶୋଭାଯାତ୍ରାରେ ବାହାରି ଗ୍ରାମ ପରିକ୍ରମା କରି ଡାକ୍ତର ଛାତ୍ରୀଙ୍କ ହତ୍ୟାର ଉପଯୁକ୍ତ ବିଚାର ସହ ଅଭିଯୁକ୍ତଙ୍କୁ ଫାସି ପରି କଠୋର ଦଣ୍ଡ ବ୍ୟବସ୍ଥା କରିବାକୁ ଦାବି ସହ ଜନସଚେତନତା ସୃଷ୍ଟି କରିଥିଲେ।

ଜନ୍ମାଷ୍ଟମୀ ଉପଲକ୍ଷେ କଣ୍ଟିଲୋ ନୀଳମାଧବଙ୍କୁ ଦର୍ଶନ କରି ରାଧାକୃଷ୍ଣ ବେଶଧାରୀ ସରସ୍ୱତୀ ଶିଶୁ ମନ୍ଦିର ପିଲାମାନେ ଫେରୁଛନ୍ତି।

ଅଳଙ୍କାର ଦୋକାନରୁ ଲୁଟ୍ ଘଟଣା, ୫ ଗିରଫ

ଧରାକୋଟ,୨୬।୮(ବିଷ୍ଣୁ କେଶରୀ ଆଚାର୍ଯ୍ୟ) ଗଞ୍ଜାମ ଜିଲା ଧରାକୋଟ ଥାନା ଅନ୍ତର୍ଗତ ସୁନାମୋହି ଗ୍ରାମରେ ଗତ ଜୁଲାଇ ମାସରେ ରୁଦ୍ରସାଇ ଦୋକାନରୁ ସୁନା ଅଳଙ୍କାର ଲୁଟ୍ ହୋଇଥିଲା। ଏହି ଘଟଣାର ସୋମବାର ପର୍ଦ୍ଦାଫାଶ ହୋଇଛି। ଏଥିରେ ୫ ଜଣ ଅଭିଯୁକ୍ତ ଗିରଫ ହୋଇଥିବା ବେଳେ ମାଷ୍ଟର ମାଇଣ୍ଡ ସମେତ ଦୁଇରୁ ତିନି ଜଣ ଅଭିଯୁକ୍ତ ଫେରାର ରହିଥିବା ଆସିକା ଏସ୍‌ଡିପିଓ ସଞ୍ଜୟ ମହାପାତ୍ର ସୂଚନା ପ୍ରଦାନ କରିଛନ୍ତି। ଗିରଫ ଅଭିଯୁକ୍ତମାନେ ହେଲେ ଜରଡା ଥାନା ପାଟପୁର ଗ୍ରାମର ଚନ୍ଦ୍ରଶେଖର ବାଡ଼ତ୍ୟା, କୋରେଇ ଥାନା ପୂର୍ବକୋଟ ଗ୍ରାମର ଈଶ୍ୱର ପ୍ରଧାନ, ଜେନାପୁର ଥାନା କବାଟବନ୍ଦ ଗ୍ରାମର ସୂର୍ଯ୍ୟମଣି ସାହୁ, କଟକ ଲାଲବାଗ ଥାନା କାଜିବଜାର ଅଞ୍ଚଳର କାଜି ସାମୁଏଲ। ସେମାନଙ୍କଠାର ୫୮,୩୮୦ ଟଙ୍କା ସମେତ ଗୋଟିଏ ସୁନା ମୋଦି, ଗୋଟିଏ ସୁନା ଚେନ, ୪ଟି ସୁନା ବିସ୍କୁଟ,୧.୮ ଗ୍ରାମର ସୁନା,୨ କେଜି ରୁପା ସହ ୬୦ ହଜାର, ୩୬, ୯୯୯ ଟଙ୍କା ଦାମ୍‌ର ସାମସଙ୍ଗ ମୋବାଇଲ, ୨୦ ହଜାର ଟଙ୍କା ଦାମ୍‌ର ଗୋଟିଏ ହାତଘଣ୍ଟା ପୋଲିସ ଜବତ କରିଛି। ଧରାକୋଟ ପୋଲିସ ନଂ. ୨୩୦/୨୪ରେ ମାମଲା ରୁଜୁ କରିଛି। ଜୁଲାଇ ୧୩ ତାରିଖ ସୁନାମୋହି ଗାଁରେ ରୁଦ୍ରସାଇ ଅଳଙ୍କାର ଦୋକାନରୁ ତିନି ଜଣ ବ୍ୟକ୍ତି ଦୋକାନ ମାଲିକ ଗୋପାଳ କୃଷ୍ଣ ଜେନାଙ୍କୁ ବନ୍ଧୁକ ଦେଖାଇ ପ୍ରାୟ ତିନି କେଜି ସୁନା, ଆଠ କେଜି ରୁପା ଓ ନଗଦ ଦୁଇ ଲକ୍ଷ ଟଙ୍କା ଲୁଟି ନେଇଥିଲେ। ଧରାକୋଟ ପୋଲିସ, ଶେରଗଡ଼ ପୋଲିସ ଓ ଆସିକା ଉପଖଣ୍ଡ ପୋଲିସ ଘଟଣାସ୍ଥଳରେ ପହଞ୍ଚି ତଦନ୍ତ କରିଥିଲା। ଲୁଟେରାମାନେ ଯିବା ବେଳେ ସୁନାମୋହିଠାରୁ ବାହାଡ଼ାଗୁଡା ରାସ୍ତାରେ ରୁପା ମୁଦିକୁ ଉଦ୍ଧାର କରିଥିଲା।

ସୁରଟରେ ମୃତ ଶ୍ରମିକଙ୍କ ପରିବାରକୁ ସହାୟତା

ଛତ୍ରପୁର,୨୬।୮(ଦିଲ୍ଲୀପ ସାମଲ) ସୁରତରେ ଦାଦନ ଶ୍ରମିକ ଭାବେ କାମ କରୁଥିବା ଗଞ୍ଜାମ ବ୍ଲକ ପାଳିବନ୍ଧ ପଞ୍ଚାୟତ କଣ୍ଟିଆଗଡ଼ର ଯୁବକ ସଦାନନ୍ଦ ପ୍ରଧାନଙ୍କ ଗତ ରବିବାର ମୃତ୍ୟୁ ଘଟିଛି। ଜ୍ୱରରେ ପୀଡ଼ିତ ହୋଇ ଶୋଇଥିବା ବେଳେ ତାଙ୍କର ମୃତ୍ୟୁ ଘଟିଥିବା ବେଳେ ସୁରଟର ପ୍ରଶାସନ ପକ୍ଷରୁ ତାଙ୍କର ଅନ୍ତିମ ସଂସ୍କାର କରାଯାଇଥିଲା। ସଦାନନ୍ଦଙ୍କ ପରିବାରରେ ସ୍ତ୍ରୀ ଏବଂ ୫ ବର୍ଷର ପୁଅଟିଏ ଅଛନ୍ତି। ସେମାନଙ୍କର ଆର୍ଥିକ ସ୍ଥିତି ଦୁର୍ବଳ ଥିବାରୁ ଖବର ପାଇ ଛତ୍ରପୁର ବିଧାୟକ କୃଷ୍ଣଚନ୍ଦ୍ର ନାୟକ କଣ୍ଟିଆଗଡ଼ ଯାଇ ଶୋକସନ୍ତପ୍ତ ପରିବାରକୁ ସମବେଦନା ଜଣାଇବା ସହ ଆର୍ଥିକ ସହାୟତା ପ୍ରଦାନ କରିଥିଲେ। ଏଥିସହ ସରକାରଙ୍କ ପକ୍ଷରୁ ମିଳୁଥିବା ବିଭିନ୍ନ ଯୋଜନା ଏବଂ ସରକାରୀ ସହାୟତା ପ୍ରଦାନ କରିବାକୁ ପ୍ରତିଶ୍ରୁତି ଦେଇଥିଲେ। ସେହିପରି କରପଡ଼ା ଗ୍ରାମର ଦୀପୁ ଦାସ ହୃଦ୍‌ଘାତରେ ପ୍ରାଣ ହରାଇଥିବା ବେଳେ ତାଙ୍କ ପରିବାରକୁ ମଧ୍ୟ ଭେଟି ସମବେଦନା ଜଣାଇବା ସହ ବିଧାୟକ ଆର୍ଥିକ ସହାୟତା ପ୍ରଦାନ କରିଛନ୍ତି।

ପୂର୍ବତନ ସରପଞ୍ଚଙ୍କ ପରଲୋକ

ଦିଗପହଣ୍ଡି/ପାଟପୁର,୨୬।୮ (ଅଶେଷ ନାଥ ମିଶ୍ର/ସିମାଞ୍ଚଳ ସାହୁ) ସାନଖେମୁଣ୍ଡି ବ୍ଲକ ମୌଳାଭଞ୍ଜା ପଞ୍ଚାୟତର ପୂର୍ବତନ ସରପଞ୍ଚ ବୃନ୍ଦାବନ ବିଷୋୟୀ(୯୫) ପରଲୋକ ଘଟିଛି। ତିଲେଶ୍ୱର ଗ୍ରାମର ବୃନ୍ଦାବନ ଭାରତୀୟ କମ୍ୟୁନିଷ୍ଟ ପାର୍ଟି ସିପିଆଇର ଆଜୀବନ ସଦସ୍ୟ ଥିଲେ। ସେ ପଞ୍ଚାୟତର ୩ ଥର ସରପଞ୍ଚ ଭାବେ ନିର୍ବାଚିତ ହୋଇଥିଲେ। ବାର୍ଦ୍ଧକ୍ୟ ଜନିତ କାରଣରୁ ସେ ଗତ କିଛିଦିନ ହେଲା ଶଯ୍ୟାଶାୟୀ ଥିବା ବେଳେ ଶନିବାର ବିଳମ୍ବିତ ରାତିରେ ତାଙ୍କ ପରଲୋକ ଘଟିଥିଲା।ରବିବାର ସାନଖେମୁଣ୍ଡି ବ୍ଲକର ପୂର୍ବତନ ଅଧକ୍ଷ ଅନ୍ତର୍ଯ୍ୟାମୀ ସ୍ୱାଇଁ, ଶ୍ରମିକ ସଙ୍ଗଠନ ଏଆଇଟିୟୁସିର ଗଞ୍ଜାମ ଜିଲା ସାଧାରଣ ସମ୍ପାଦକ ଅଳକ ନାଥ ମିଶ୍ର,ସିପିଆଇ ସାନଖେମୁଣ୍ଡି ଜୋନାଲ କମିଟି ସମ୍ପାଦକ କୈଳାସ ଚନ୍ଦ୍ର ପାତ୍ର ପ୍ରମୁଖ ତାଙ୍କ ବାସଭବନରେ ପହଞ୍ଚି ଶୋକ ସନ୍ତପ୍ତ ପରିବାର ବର୍ଗଙ୍କୁ ସମବେଦନା ଜଣାଇଛନ୍ତି।

ଚିକିଟି ମଦମୃତ୍ୟୁ ମାମଲା ୧୦ରେ ପହଞ୍ଚିଲା ଗିରଫ ସଂଖ୍ୟା

ଚିକିଟି,୨୬।୮(ପ୍ରକାଶ ଚନ୍ଦ୍ର ସାହୁ) ଗଞ୍ଜାମ ଜିଲା ଚିକିଟି ବ୍ଲକ ଅନ୍ତର୍ଗତ ମାଉନ୍ଦପୁର ଗ୍ରାମରେ ଘଟିଥିବା ବିଷାକ୍ତ ମଦମୃତ୍ୟୁ ଘଟଣାରେ ଗିରଫ ସଂଖ୍ୟା ୧୦ରେ ପହଞ୍ଚିଛି। ଏହି ଘଟଣାରେ ଫେରାର ଥିବା ଜଣେ ଅଭିଯୁକ୍ତ ସୋମବାର ଗିରଫ ହୋଇଛନ୍ତି। ସେ ହେଲେ ମାଉନ୍ଦପୁର ଗ୍ରାମର ପୂର୍ଣ୍ଣ ସାହୁ। ଘଟଣା ପରଠାରୁ ପୂର୍ଣ୍ଣ ଫେରାର ଥିଲେ। ଫେରାର ପରଠାରୁ କେ. ନୂଆଗାଁ ପୋଲିସ ତାଙ୍କୁ ଖୋଜିବା ଜାରି ରଖିଥିଲା। ଗିରଫ ପରେ କେ. ନୂଆଗାଁ ଥାନା ଅଧିକାରୀ କିଶୋର କୁମାର ସାମଲ ତାଙ୍କୁ କୋର୍ଟ ଚାଲାଣ କରିଛନ୍ତି। ଗତ ସୋମବାର ମାଉନ୍ଦପୁର ଗ୍ରାମରେ ବିଷାକ୍ତ ମଦ ପିଇ ୨୩ ଜଣ ଅସୁସ୍ଥ ହୋଇ ପଡିଥିଲେ। କେ. ନୂଆଗାଁ ପୋଲିସ ମାଉନ୍ଦପୁରରେ ଚଢ଼ାଉ କରି ଚୋରା ମଦ କାରବାର କରୁଥିବା ସନ୍ଦେହରେ ୬ ଜଣକୁ ଗିରଫ କରିଥିଲା। ଚିକିଟି ଅବକାରୀ ବିଭାଗ ପକ୍ଷରୁ ଡେପଗାଁରେ ୫୫ ଲିଟର ଦେ

ମାସେ ନ ପୂରୁଣୁ ୨୪ କୋଟି ଟଙ୍କାର ରାସ୍ତା ଦବିଲା

ଷଠିପୁରଠାରୁ ବୁଢ଼ା ନଦୀ ପର୍ଯ୍ୟନ୍ତ ୪ଲେନ୍ ପୂର୍ତ୍ତ ରାସ୍ତା

ଯାଜପୁର,୨୬।୮ (ହର୍ଷବର୍ଦ୍ଧନ ବେହେରା)

ଦବିଯାଇଥିବା ଷଠିପୁର-ଯାଜପୁର ରାସ୍ତା ।

ଯାଜପୁର ବିଧାନସଭା ନିର୍ବାଚନମଣ୍ଡଳୀ ଅଞ୍ଚଳକୁ ଗତ ୫ ବର୍ଷରେ ବିଭିନ୍ନ ପାଣ୍ଠିରୁ ୬,୫୬୬ କୋଟି ଟଙ୍କା ଅନୁଦାନ ଆସିଥିବା ଜଣାପଡିଛି। ତେବେ ଏହି ପାଣ୍ଠିରୁ ହାତକୁ ନିଆଯାଇଥିବା ଅନେକ ପ୍ରକଳ୍ପ କାର୍ଯ୍ୟ ଅତି ନିମ୍ନମାନର କରାଯାଇ ମିଳିମିଶି ଚଳୁ କରୁଥିବା ଚର୍ଚ୍ଚା ହେଉଛି। ସେଥିମଧ୍ୟରୁ ପାଣିକୋଇଲି ଆର୍ ଆଣ୍ଡ୍ ବି ତଥା ପୂର୍ତ୍ତ ଡିଭିଜନ ଅଧୀନରେ ନିର୍ମାଣ ହେଉଥିବା ଷଠିପୁରଠାରୁ ଯାଜପୁର ପଟକୁ ବୁଢ଼ା ନଦୀ ବ୍ରିଜ ପର୍ଯ୍ୟନ୍ତ ୩.୪୦୦ କିମି ୪ ଲେନ୍ ରାସ୍ତା ନିର୍ମାଣକୁ ଉଦାହରଣ ଭାବେ ନିଆଯାଇପାରେ। ଏଥିପାଇଁ ୨୪.୯୮ କୋଟି ଟଙ୍କା ମଞ୍ଜୁର ହୋଇଛି। ଆଶୀର୍ବାଦ ଇଞ୍ଜିନିୟରିଂ ଆଣ୍ଡ୍ କନଷ୍ଟ୍ରକ୍ସନ ପ୍ରାଇଭେଟ ଲିଃ ଠିକାସଂସ୍ଥାକୁ ଏହାର ନିର୍ମାଣ ଦାୟିତ୍ୱ ଦିଆଯାଇଛି। ଏହାବାଦ୍ ଏହି ରାସ୍ତା ନିର୍ମାଣ ପାଇଁ ୩ ଏକର ୩୦୮ ଡେସିମିଲ ଜମି ଅଧିଗ୍ରହଣ ବାବଦକୁ ୨୨.୪୯ କୋଟି ଟଙ୍କା ଖର୍ଚ୍ଚ ହୋଇଛି। ହେଲେ ରୁଜିଆ ଗ୍ରାମ ଅଂଶ ରାସ୍ତା ନିର୍ମାଣକୁ ୧ ମାସ ନ ପୂରୁଣୁ ଏକାଧିକ ସ୍ଥାନରେ ରାସ୍ତା ଧସି, ଫାଟି ବିପଦସଙ୍କୁଳ ହୋଇଥିବା ଦେଖାଯାଇଛି। ରାସ୍ତା ନିର୍ମାଣରେ ବ୍ୟାପକ ପିସି କାରବାର ଓ ଠିକାଦାର-ଯନ୍ତ୍ରୀଙ୍କ ମଧ୍ୟରେ ସଲାସୁତୁରା ଏହାର ପ୍ରମୁଖ କାରଣ ବୋଲି ଅଭିଯୋଗ ହେଉଛି। ଏହାର ଉଚ୍ଚସ୍ତରୀୟ ତଦନ୍ତର ଆବଶ୍ୟକତା ରହିଛି ବୋଲି ଅଞ୍ଚଳବାସୀ ଦାବି କରୁଛନ୍ତି।

ପାଣିକୋଇଲି ପୂର୍ତ୍ତ ଡିଭିଜନ ଅଧୀନରେ ୧୦ କୋଟିରୁ ଊର୍ଦ୍ଧ୍ୱ ଟଙ୍କାର ୪୪ଟି ବିଭିନ୍ନ ପ୍ରକଳ୍ପ ଅଧାପନ୍ତରିଆ ହୋଇ ପଡ଼ିରହିଛି। ସେଥିମଧ୍ୟରୁ ୭ଟି ପ୍ରକଳ୍ପ ୪ରୁ ୫ ବର୍ଷ ହେଲା ସମ୍ପୂର୍ଣ୍ଣ ହୋଇପାରୁନାହିଁ। ବିଡ଼ମ୍ବନା ଯେ, ଜିଲା ସଦର ମହକୁମାକୁ ସଂଯୋଗ କରୁଥିବା ଷଠିପୁର ରାସ୍ତା କାର୍ଯ୍ୟର ଅବଧି ଶେଷ ହେବାର ୧ ବର୍ଷ ୩ ମାସ ଅତିକ୍ରାନ୍ତ ହୋଇ ସାରିଥିଲେ ହେଁ ସରିବାର ନାଁ ଧରୁନାହିଁ। ସୂଚନା ଅଧିକାର ଆଇନ ବଳରେ ମିଳିଥିବା ତଥ୍ୟ ଅନୁସାରେ ଉକ୍ତ ରାସ୍ତା କାର୍ଯ୍ୟ ୩୦।୧୧।୨୦୨୧ରେ ଆରମ୍ଭ କରାଯାଇ ୨୯।୫।୨୦୨୩ରେ ସରିବା କଥା। କିନ୍ତୁ ରାସ୍ତା କାର୍ଯ୍ୟକୁ ଦେଖିଲେ ପ୍ରାୟ ୩୦ ପ୍ରତିଶତ କାମ ବାକି ପଡ଼ିଛି। ଏହି ରାସ୍ତା ସିଧାସଳଖ ଯାଜପୁର ସଦର ମହକୁମାକୁ ସଂଯୋଗ କରୁଛି। ଜିଲାର ଅର୍ଦ୍ଧାଧିକ ଅଞ୍ଚଳବାସୀ ଏହି ରାସ୍ତା ଦେଇ ଜିଲାପାଳ, ଜିଲା ପରିଷଦ ନିର୍ବାହୀ ଅଧିକାରୀ, ଜଳସେଚନ, ଗ୍ରାମ୍ୟ ନିର୍ମାଣ, ମହିଳା ଓ ଶିଶୁ ବିଭାଗ, ଜିଲା ସଦର ଡାକ୍ତରଖାନା, ମା ବିରଜା ମନ୍ଦିର, କୁସୁମା ପ୍ରଭୃତି ସ୍ଥାନକୁ ଯାତାୟାତ କରିଥାନ୍ତି। ଏହାବାଦ୍ ଜିଲାର ବହୁ ପଦାଧିକାରୀ, ଲୋକ ପ୍ରତିନିଧି ପ୍ରମୁଖ ଏହି ରାସ୍ତା ଦେଇ ଯିବା ଆସିବା କରୁଥିଲେ ହେଁ ଏହି ରାସ୍ତା ଅବସ୍ଥା ଉପରେ ଆଖି ବୁଜି ଦେଇଛନ୍ତି। ବ୍ୟୟ ଅଟକଳ ଅନୁସାରେ ପାଉଁଶ, ବାଲି, ମେଟାଲ, ପିଚୁ ଇତ୍ୟାଦି ବ୍ୟବହାରରେ ନିମ୍ନମାନର ଓ ଅସମାନତା ରହୁଥିବାରୁ ରାସ୍ତା ଅବସ୍ଥା ଦୁର୍ବଳ ହୋଇପଡ଼ିଥିବା ଅଭିଯୋଗ ହେଉଛି। ଯେନତେନ ପ୍ରକାରେ କାମ ସାରି ଆବଣ୍ଟିତ ଅନୁଦାନର ସିଂହଭାଗ ଅର୍ଥ ଚଳୁ କରିବାକୁ ଯୋଜନା ଚାଲିଥିବା ସାଧାରଣରେ ଚର୍ଚ୍ଚା ହେଉଛି। ଏହିସବୁ ଅନିୟମିତତା ସମ୍ପର୍କରେ ବିଭାଗୀୟ ଯନ୍ତ୍ରୀ ଜାଣିଥିଲେ ସୁଦ୍ଧା ମୋଟା ଅଙ୍କର ପିସି ନେଇ ବସି ରହିଥିବା ଅଭିଯୋଗ ହେଉଛି।

ଯାଜପୁର ସହକାରୀ ନିର୍ବାହୀ ଯନ୍ତ୍ରୀ ଭଗବାନ ସାହୁଙ୍କୁ ଏ ସଂକ୍ରାନ୍ତରେ ପଚାରିବାରେ ସେ କହିଛନ୍ତି, ରୁଜିଆ ଗ୍ରାମ ନିକଟରେ ପ୍ରାୟ ୩ ସ୍ଥାନରେ ରାସ୍ତା ଦବିଯିବା ସହ ଫାଟିଯାଇଛି। ବାଲି ବଦଳରେ ମାଟି ଫିଲିଂ ହୋଇଥିବାରୁ ଏଭଳି ସ୍ଥିତି ସୃଷ୍ଟି ହୋଇଛି। କାମ ଏଯାଏ ସରିନି ଏବଂ ସମ୍ପୃକ୍ତ ଠିକାଦାରଙ୍କୁ ଦବି ଯାଇଥିବା ରାସ୍ତାଅଂଶକୁ କାଟି ପୁଣି ନିର୍ମାଣ କରିବାକୁ ବିଭାଗୀୟ ନିର୍ଦ୍ଦେଶ ଦିଆଯାଇଛି। ବର୍ଷା ଯୋଗୁ ଏହାର ମରାମତି ହୋଇପାରିନାହିଁ ବୋଲି ସେ କହିଛନ୍ତି।

ଜନ୍ମାଷ୍ଟମୀ ଉପଲକ୍ଷେ ଯାଜପୁର ଜିଲା କାଏମା ସରସ୍ୱତୀ ଶିଶୁ ବିଦ୍ୟାମନ୍ଦିର ଛାତ୍ରୀଛାତ୍ରମାନେ ରାଧାକୃଷ୍ଣ ବେଶରେ ସଜ୍ଜିତ ହୋଇଛନ୍ତି ।

ଧାନ ରୋଇବା ସମୟରେ ବଜ୍ରପାତ, ଚାଷୀ ମୃତ

ଚଣ୍ଡିଖୋଲ/ବଡ଼ଚଣା,୨୬।୮ (ପ୍ରଦୀପ୍ତ କୁମାର ପୃଷ୍ଟି/ ଦିଲୀପ କୁମାର ମହାନ୍ତି)

ଯାଜପୁର ଜିଲା ବଡ଼ଚଣା ବ୍ଲକ ଅନ୍ତର୍ଗତ ବନ୍ଦାଳ ଗ୍ରାମର ରମେଶ ବେହେରା(୫୨)ଙ୍କ ବଜ୍ରପାତରେ ମୃତ୍ୟୁ ଘଟିଛି। ସୋମବାର ମଧ୍ୟାହ୍ନରେ ସେ ନିଜ ଚାଷଜମିରେ ଧାନ ରୋଉଥିବା ସମୟରେ ଅଳ୍ପ ବର୍ଷା ହେବା ସହିତ ହଠାତ୍ ବଜ୍ରପାତ ହୋଇଥିଲା । ରମେଶ ଘଟଣାସ୍ଥଳରେ ଢଳି ପଡ଼ିଥିଲେ । ନିକଟସ୍ଥ ଜମିରେ କାମ କରୁଥିବା ଅନ୍ୟ ଚାଷୀମାନେ ସଂଜ୍ଞାହୀନ ଅବସ୍ଥାରେ ତାଙ୍କୁ ବିଲରୁ ଆଣି ବଡ଼ଚଣା ଗୋଷ୍ଠୀ ସ୍ୱାସ୍ଥ୍ୟକେନ୍ଦ୍ରରେ ଭର୍ତ୍ତି କରିଥିଲେ। ହେଲେ ସେଠାରେ ଡାକ୍ତର ତାଙ୍କୁ ମୃତ ଘୋଷଣା କରିଥିଲେ । ଖବରପାଇ ବଡ଼ଚଣା ପୋଲିସ ସ୍ୱାସ୍ଥ୍ୟକେନ୍ଦ୍ରରେ ପହଞ୍ଚି ଏକ ଅପମୃତ୍ୟୁ ମାମଲା ରୁଜୁ କରି ମୃତଦେହକୁ ବ୍ୟବଚ୍ଛେଦ ପାଇଁ ପଠାଇଛି। ଏହି ଦୁଃଖଦ ଖବର ପାଇବା ପରେ ପ୍ରାକ୍ତନ ସରପଞ୍ଚ ଶ୍ରୀଚରଣ ମଲିକ, ମନୋଜ ମହାନ୍ତି , ଅକ୍ଷୟ ବେହେରା, ବିଶ୍ୱଜିତ ସାହୁ ,ଗୌରାଙ୍ଗ ମୁଖୀ, ତରଣୀ ରାଉତ ପ୍ରମୁଖ ଶୋକସନ୍ତପ୍ତ ପରିବାର ପ୍ରତି ସମବେଦନା ଜଣାଇଛନ୍ତି।

ସେଲ୍ଫି କର୍ନର ଧରିତ୍ରୀ

ଆମକୁ ପଠାନ୍ତୁ ଆପଣଙ୍କ ସେଲ୍‌ଫି

metroselfie@gmail.com

@ ଗିରିଜା

@ ଗୋବିନ୍ଦା

@ ସଂଘମିତ୍ରା

@ ଶୁଭଲକ୍ଷ୍ମୀ

ସେଲ୍‌ଫି ପଠାଇବା ସମୟରେ ନିଜର ନାମ ଏବଂ ମୋବାଇଲ ନମ୍ବର ଦେବାକୁ ଭୁଲନ୍ତୁ ନାହିଁ । ଯୋଗ୍ୟବିବେଚିତ ଫଟୋ ପ୍ରକାଶ ପାଇବ।

ଦୁଧେଇ ନଦୀରେ ପ୍ରଥମ ବନ୍ୟା ଜଳ

ବରୀ,୨୬।୮ (ମହେନ୍ଦ୍ର ସ୍ୱାଇଁ)

ବରୀର ତଳିଆ ଅଞ୍ଚଳ ଜଳମଗ୍ନ

ସାରା ରାଜ୍ୟରେ ଲଘୁଚାପଜନିତ ଲଗାଣ ବର୍ଷା ଲାଗି ରହିଛି। ଏହି ପରିପ୍ରେକ୍ଷୀରେ ଖରସ୍ରୋତା ନଦୀର ଶାଖା ଦୁଧେଇ ନଦୀରେ ବନ୍ୟା ଜଳ ପ୍ରବେଶ କରିଛି। ଫଳରେ ଯାଜପୁର ଜିଲା ବରୀ ଅଞ୍ଚଳର ବହୁ ଚାଷ ଜମି ଜଳମଗ୍ନ ହୋଇଛି। ସୂଚନାଯୋଗ୍ୟ, ରେଙ୍ଗାଲି ଜଳଭଣ୍ଡାରରୁ ୨ଟି ଗେଟ୍ ଦେଇ ବନ୍ୟାଜଳ ନିଷ୍କାସନ ହେଉଥିବାରୁ ବିଭିନ୍ନ ନଦୀରେ ଜଳସ୍ତର ବୃଦ୍ଧି ପାଉଛି। ସେହି ବନ୍ୟାଜଳ ବିଭିନ୍ନ କଲଭର୍ଟ ଓ ପୋଲ ଦେଇ ଚାଷ ଜମିରେ ପ୍ରବେଶ କରିବାରୁ ଧାନ ଓ ପନିପରିବା ଫସଲ କ୍ଷତିଗ୍ରସ୍ତ ହେବାର ସମ୍ଭାବନା ସୃଷ୍ଟି ହୋଇଛି। ବିଶେଷ କରି ବରୀ ବ୍ଲକ୍ କଳାମାଟିଆ ପଞ୍ଚାୟତ ଜୋରକୂଳ, ଅନ୍ୟାସୀପୁର, ଖେମେଶ୍ୱର,ବାଲିବିଲ,ଅଲିପୁର ଓ ଅନ୍ୟାନ୍ୟ ତଳିଆ ଅଞ୍ଚଳରେ ବନ୍ୟା ଜଳ ପ୍ରବେଶ କରିଛି। ଏହାକୁ ନେଇ ଗ୍ରାମବାସୀଙ୍କ ସହିତ ଚାଷୀମାନେ ଚିନ୍ତାରେ ଅଛନ୍ତି। ବନ୍ୟା ପରିସ୍ଥିତି ଉପରେ ଜିଲା ପ୍ରଶାସନ ବି ନଜର ରଖିଛି।

ନିଆଁଲାଗି ଜଳିଗଲା ଘର

ରାଜକନିକା,୨୬।୮ (ରବୀନ୍ଦ୍ର କୁମାର ଦାସ)

ରାଜକନିକା ବ୍ଲକ ବଳରାମପୁର ପଞ୍ଚାୟତ ଇନ୍ଦିରାନଗର ଗାଁରେ ରବିବାର ନିଆଁ ଲାଗି ରାଜିବ ବାରିକଙ୍କ ଘର ଜଳି ଯାଇଛି। ପେଗରପଡା ସମିତିସଭ୍ୟ ପ୍ରବେଶନ ମଲିକ ଘଟଣାସ୍ଥଳକୁ ଯାଇ ଗାଁ ଲୋକଙ୍କ ସହ ମିଶି ନିଆଁକୁ ଆୟତ୍ତ କରିଥିଲେ। ହେଲେ ଘରେ ଥିବା ସମସ୍ତ ଆସବାବପତ୍ର ଜଳି ଯାଇଥିଲା। ନିଆଁ ଲାଗିବାର କାରଣ ଅସ୍ପଷ୍ଟ ଥିଲେ ବି ରୋଷେଇ ପରେ ଚୂଲି ପାଖେ ରଖା ଯାଇଥିବା ଶୁଖିଲା ଜାଳ ଯୋଗୁ ଏଭଳି ଘଟି ଥାଇ ପାରେ ବୋଲି ଅନୁମାନ କରା ଯାଉଛି। ଅଗ୍ନି ବିପନ୍ନ ଗରିବ ପରିବାରକୁ ସରକାରୀ ସହାୟତା ଯୋଗାଇ ଦେବାକୁ ଦାବି ହୋଇଛି।

ସିହା ଗ୍ରାମରେ ଝାଡ଼ାବାନ୍ତି ବ୍ୟାପିଲା

ଚଣ୍ଡିଖୋଲ,୨୬।୮ (ପ୍ରଦୀପ୍ତ କୁମାର ପୃଷ୍ଟି):

ଯାଜପୁର ଜିଲା ବଡ଼ଚଣା ବ୍ଲକ ଅନ୍ତର୍ଗତ ସିହା ଗ୍ରାମ ଶବର ସାହିରେ ଝାଡ଼ାବାନ୍ତି ରୋଗ ବ୍ୟାପି ୧୫ରୁ ଊର୍ଦ୍ଧ୍ୱ ଲୋକ ଅସୁସ୍ଥ ହୋଇଛନ୍ତି । ତନ୍ମଧ୍ୟରୁ ଜଣେ ଗୁରୁତରଙ୍କୁ ଚିକିତ୍ସା ପାଇଁ କଟକ ସ୍ଥାନାନ୍ତର କରାଯାଇଛି । ଏହି ସାହିର ଲୋକେ ସ୍ୱାସ୍ଥ୍ୟ ପ୍ରତି ଅଧିକ ସଚେତନ ନୁହନ୍ତି ଏବଂ ଅତ୍ୟନ୍ତ ଗରିବ ଓ ଶ୍ରମିକ ଶ୍ରେଣୀର ଅଟନ୍ତି । ତେଣୁ ଯାଜପୁର ଜିଲା ମୁଖ୍ୟ ଚିକିତ୍ସା ଅଧିକାରୀଙ୍କୁ ଝାଡ଼ାବାନ୍ତି ରୋଗରେ ପୀଡ଼ିତମାନଙ୍କ ଚିକିତ୍ସା ପାଇଁ ତୁରନ୍ତ ଏହି ଗ୍ରାମକୁ ଏକ ଡାକ୍ତରୀ ଦଳ ପଠାଇବାକୁ ରବିବାର ଗ୍ରାମବାସୀଙ୍କ ପକ୍ଷରୁ ଦାବି କରାଯାଇଥିଲା । ସିଡିଏମ୍‌ଓ ଡାକ୍ତର ଶୁଭାଶିଷ ମହାରଣାଙ୍କ ନିର୍ଦ୍ଦେଶରେ ବଡ଼ଚଣା ଗୋଷ୍ଠୀ ସ୍ୱାସ୍ଥ୍ୟକେନ୍ଦ୍ର ପକ୍ଷରୁ ଡାକ୍ତର ଶାନ୍ତିସ୍ୱରୂପ ଷଣ୍ଢ ଏବଂ ଜନସ୍ୱାସ୍ଥ୍ୟ ସମ୍ପ୍ରସାରଣ ଅଧିକାରୀ ମନୋରମା ସ୍ୱାଇଁଙ୍କ ନେତୃତ୍ୱରେ ସ୍ୱାସ୍ଥ୍ୟ କର୍ମୀ, ଅଙ୍ଗନୱାଡି ଓ ଆଶା କର୍ମୀ ସୋମବାର ସେଠାକୁ ଯାଇ ସମସ୍ତ ପୀଡ଼ିତଙ୍କ ସ୍ୱାସ୍ଥ୍ୟ ପରୀକ୍ଷା କରିବା ସହିତ ଔଷଧ ବିତରଣ କରିଥିଲେ ।

ସିହା ଗ୍ରାମରେ ଡାକ୍ତରୀ ଟିମ୍ ।

ଏଥିସହ ପୀଡ଼ିତମାନେ ବ୍ୟବହାର କରୁଥିବା କୂଅ ଓ ନଳକୂପର ଜଳକୁ ବିଶୋଧିତ କରିବା ସହ ଲୋକମାନଙ୍କୁ ସ୍ୱାସ୍ଥ୍ୟ ସଚେତନ କରାଇଥିଲେ ।

ଲାଇଟ୍ ଖୁଣ୍ଟକୁ ଘରେ ପୂରେଇ ଦେଲେ

ରାଜକନିକା,୨୬।୮ (ସଞ୍ଜୟ କୁମାର ଦାଶ):

- ସାତଘରିଆ-ବଗିବନ୍ଧ ରାସ୍ତାକୁ ଜବରଦଖଲ
- ସରପଞ୍ଚଙ୍କ ପାଖେ ଲିଖିତ ଅଭିଯୋଗ କଲେ ସାମାଜିକ କର୍ମୀ

ରାଜକନିକା ବ୍ଲକ ଅନ୍ତର୍ଗତ ଗ ଞ୍ଚ । - ଓ ଳ । ଭ ର ଜଳସମ୍ପଦ ବିଭାଗ ବଗିବନ୍ଧ-ସାତଘରିଆ ଗାଁରେ ଜଣେ ବ୍ୟକ୍ତି ସରକାରୀ ଜାମିକୁ ଜବରଦଖଲ କରିଛନ୍ତି। ଜମି ଉପରେ ଘର ନିର୍ମାଣ କରିବା ସହ ଲାଇଟ୍ ଖୁଣ୍ଟକୁ ମଧ୍ୟ ଘରେ ପୂରେଇ ଦେଇଛନ୍ତି। ଏ ସମ୍ପର୍କରେ ସାମାଜିକ କର୍ମୀ ନଳିନୀକାନ୍ତ ପୃଷ୍ଟି ବଳରାମପୁର ସରପଞ୍ଚ ସ୍ୱର୍ଣ୍ଣଲତା ବେହୁରିଆଙ୍କ ଦୃଷ୍ଟି ଆକର୍ଷଣ କରି ଲିଖିତ ଅଭିଯୋଗ କରିଛନ୍ତି। ଅଭିଯୋଗ ମୁତାବକ, ଏହାର ତଦନ୍ତ ପୂର୍ବକ ପଦକ୍ଷେପ ନେବାକୁ ନିବେଦନ କରିଛନ୍ତି। ସାତଘରିଆ ଗ୍ରାମର ଜଣେ ବ୍ୟକ୍ତି ନିଜ ଘର ନିର୍ମାଣ ସମୟରେ ବେଆଇନ ଭାବେ ୩ ଫୁଟରୁ ଅଧିକ ବଗିବନ୍ଧ ରାସ୍ତାକୁ ମାଡି ଘର କରିଛନ୍ତି। ସରକାରୀ ଭାବେ ଲଗାଯାଇଥିବା ଆଲୋକୀକରଣର ଏକ ଲାଇଟ୍ ଖୁଣ୍ଟକୁ ମଧ୍ୟ ଜୋରଜବରଦସ୍ତ ନିଜ ଘର ଭିତରେ ଅକ୍ତିଆର କରିଛନ୍ତି। ଯାହାକି ବେଆଇନ ଓ ବିପଦପୂର୍ଣ୍ଣ ମଧ୍ୟ। ଏମିତିକି ଗୃହ ନିର୍ମାଣ ଚାଲିଥିବା ବେଳେ ଗ୍ରାମବାସୀଙ୍କ ପକ୍ଷରୁ ଏହାକୁ ନେଇ ବାରଣ ହେବା ସତ୍ତ୍ୱେ ମଧ୍ୟ ସେ ଶୁଣି ନ ଥିବା ପୃଷ୍ଟି ଅଭିଯୋଗରେ ଦର୍ଶାଇଛନ୍ତି। ଯାହାକୁ ନେଇ ଗ୍ରାମବାସୀଙ୍କ ମଧ୍ୟରେ ତୀବ୍ର ଅସନ୍ତୋଷ ପ୍ରକାଶ ପାଇଥିଲା। ଏହାକୁ ସରଜମିନ ତଦନ୍ତ ପୂର୍ବକ ଜବରଦଖଲ ମୁକ୍ତ କରିବାକୁ ନଳିନୀକାନ୍ତ ନିବେଦନ କରିଛନ୍ତି।

ବ୍ୟବସାୟିକ କେନ୍ଦ୍ରରେ ଘରୋଇ ଗ୍ୟାସ୍‌ର ବ୍ୟବହାର

ପଙ୍ଗାମୁଣ୍ଡାଇ,୨୬।୮ (କଳ୍ପତରୁ ନାୟକ)

- ଯୋଗାଣ ବିଭାଗ ନୀରବ
- ଅଧିକାଂଶ ଜାଗାରେ କମର୍ସିଆଲ ଗ୍ୟାସ୍ ନାହିଁ
- ଦୁର୍ଘଟଣା ପରେ ପ୍ରଶାସନ ଚେତିବ

କେନ୍ଦ୍ରାପଡ଼ା ଜିଲା ପଙ୍ଗାମୁଣ୍ଡାଇ ସହରର ବ୍ୟବସାୟ ପ୍ରତିଷ୍ଠାନରେ ଘରୋଇ ଗ୍ୟାସ୍ ସିଲିଣ୍ଡର ବହୁଳ ଭାବେ ବ୍ୟବହାର ହେଉଛି। ସହରରେ ଚା ଦୋକାନଠାରୁ ଆରମ୍ଭକରି ହୋଟେଲ, ଫାଷ୍ଟ ଫୁଡ୍, ରେଷ୍ଟୁରାଣ୍ଟ, ଜଳଖିଆ ଦୋକାନଗୁଡ଼ିକରେ ବହୁଳ ଘରୋଇ ଗ୍ୟାସ୍ ବ୍ୟବହାର ହେଉଥିବା ଦେଖିବାକୁ ମିଳିଛି। ଗ୍ୟାସ୍ ବିତରଣ କେନ୍ଦ୍ର ସହଯୋଗରେ ଏପରି ହେଉଥିବା ଲୋକେ ଅଭିଯୋଗ କରିଛନ୍ତି। ଯୋଗାଣ ବିଭାଗ ସବୁ ଜାଣି କାର୍ଯ୍ୟାନୁଷ୍ଠାନ ନ ନେଇ ଚୁପ୍ ରହିବା ସାଧାରଣରେ ପ୍ରଶ୍ନବାଚୀ ସୃଷ୍ଟି କରିଛି।

ସାମାଜିକ କର୍ମୀ ପ୍ରେମାନନ୍ଦ ପଣ୍ଡା କହିଛନ୍ତି, ପଙ୍ଗାମୁଣ୍ଡାଇ ପୌରାଞ୍ଚଳ ଓ ଗ୍ରାମାଞ୍ଚଳରେ ଜଳଖିଆ ଓ ହୋଟେଲ ଭଳି ବ୍ୟବସାୟିକ କେନ୍ଦ୍ରର ମଲିକମାନେ ଗ୍ୟାସ୍ କମ୍ପାନୀର କର୍ମଚାରୀଙ୍କୁ ହାତବାରିସି କରି ସୁବିଧାରେ ଘରୋଇ ଗ୍ୟାସ୍ ବ୍ୟବହାର କରୁଥିବା ଦେଖିବାକୁ ମିଳୁଛି। ମାତ୍ର ଏଥିସକାଶେ ବିଭାଗ ପକ୍ଷରୁ କୌଣସି ପ୍ରକାର ପଦକ୍ଷେପ ଗ୍ରହଣ କରାଯାଉନାହିଁ। ଫଳରେ ବ୍ୟବସାୟରେ ଘରୋଇ ଗ୍ୟାସ୍‌ର ଉପଯୋଗ ବୃଦ୍ଧି ପାଇବାରେ ଲାଗିଛି। ଗ୍ୟାସ ଭଳି ଅତ୍ୟାବଶ୍ୟକ ସାମଗ୍ରୀକୁ ନିରନ୍ତର ଅପବ୍ୟବହାର କରାଯାଉଥିବାରୁ ହିତାଧିକାରୀମାନେ ଠିକ୍ ସମୟରେ ଗ୍ୟାସ୍ ପାଇ ପାରୁ ନାହାନ୍ତି। ସେହିପରି କେତେକ ଛୋଟ ୱେଲ୍‌ଡିଂ ଦୋକାନରେ ମଧ୍ୟ ଘରୋଇ ଗ୍ୟାସର ବ୍ୟବହାର କରାଯାଉଛି। ଗୋଟିଏ ପଟେ ନିୟମ ଭଙ୍ଗ କରି ବ୍ୟବସାୟରେ ଘରୋଇ ଗ୍ୟାସ୍ ବ୍ୟବହାର କରାଯାଉଥିବା ବେଳେ, ଅନ୍ୟପକ୍ଷେ ଏହି ଗ୍ୟାସ୍ ସିଲିଣ୍ଡରଗୁଡ଼ିକ ମଧ୍ୟ ସୁରକ୍ଷିତ ଅବସ୍ଥାରେ ସେଠାରେ ରହୁନାହିଁ; ଯଦ୍ୱାରା କୌଣସି ଆକସ୍ମିକ ଦୁର୍ଘଟଣା ଘଟି ଧନଜୀବନ ହାନି ଆଶଙ୍କାକୁ ମଧ୍ୟ ଏଡ଼ାଇ ଦିଆଯାଇ ନ ପାରେ। ବ୍ୟବସାୟ ସ୍ଥଳରେ ରୁଣ୍ଡ ହେଉଥିବା ଜନସାଧାରଣଙ୍କ ପାଇଁ ଏହା ଆଗୁଆ ବିପଦର ସତର୍କଘଣ୍ଟି କହିଲେ ଅତ୍ୟୁକ୍ତି ହେବ ନାହିଁ। ବୁଦ୍ଧିଜୀବୀ ଲକ୍ଷ୍ମୀକାନ୍ତ ନାୟକ କହିଛନ୍ତି, ଘରୋଇ ଗ୍ୟାସ୍ ସିଲିଣ୍ଡରକୁ ବ୍ୟବହାର କରୁଛନ୍ତି ବେପାରୀ। ଛତୁ ଫୁଟିବା ଭଳି ପଙ୍ଗାମୁଣ୍ଡାଇର ବିଭିନ୍ନ ହୋଟେଲ ଓ ରାସ୍ତାକଡ଼ରେ ଠେଲା ଗାଡ଼ିରେ ଜଳଖିଆ, ଫାଷ୍ଟଫୁଡ୍ ଦୋକାନର ଖୁଲମଖୁଲା ଭାବେ ଘରୋଇ ଗ୍ୟାସ୍ ସିଲିଣ୍ଡର ବ୍ୟବହାର ହେଉଛି। ବର୍ଷ ବର୍ଷ ଧରି ଘରୋଇ ଗ୍ୟାସ୍ ସିଲିଣ୍ଡର ବ୍ୟବହାର ହେଉଛି। ଯୋଗାଣ ବିଭାଗର ସଲାସୁତୁରାରେ ଘରୋଇ ଗ୍ୟାସ୍ ସିଲିଣ୍ଡର ବାହାରେ ବିକ୍ରି ହେଉଛି। ପରିବେଶବିତ୍ ହେମନ୍ତ ବିଶ୍ୱାଳ କହିଛନ୍ତି, ସରକାରୀ ସ୍ତରରେ ନିୟମିତ ଚଢ଼ାଉ ହେଉ ନ ଥିବାରୁ ଏହା ଉପରେ ନିୟନ୍ତ୍ରଣ ରହୁନାହିଁ। ବଜାରର ଯେଉଁ ଯେଉଁ ସ୍ଥାନରେ ହୋଟେଲ, ଠେଲା ବ୍ୟବସାୟ ରହିଛି ସେସବୁ ସ୍ଥାନରେ ଘରୋଇ ଗ୍ୟାସ୍ ସିଲିଣ୍ଡରକୁ ବ୍ୟବହାର କରାଯାଉଛି। ଏକାଧିକ ଗ୍ୟାସ୍ ଟାଙ୍କି ସେମାନଙ୍କ ନିକଟରେ ଥିବା ଦେଖିବାକୁ ମିଳୁଛି। ବ୍ୟବସାୟ ପ୍ରତିଷ୍ଠାନଗୁଡ଼ିକ ପାଇଁ କମର୍ସିଆଲ ଗ୍ୟାସ୍ ସିଲିଣ୍ଡର ରହିଥିଲେ ହେଁ ତାହାକୁ କୌଣସି ବ୍ୟବସାୟୀ ବ୍ୟବହାର କରୁନାହାନ୍ତି। ଘରୋଇ ଗ୍ୟାସ୍ ସିଲିଣ୍ଡର ପିଛା ୧୨ଶହରୁ ୧୩ ଶହ ଟଙ୍କାରେ ବିକ୍ରି ହେଉଛି। ଏହାସତ୍ତ୍ୱେ ମଧ୍ୟ ହୋଟେଲ, ଠେଲା ବ୍ୟବସାୟୀମାନେ ଏହାକୁ ବ୍ୟବହାର କରୁଛନ୍ତି। କେତେଜଣ ବ୍ୟବସାୟୀ ସିଲିଣ୍ଡରରୁ ଗ୍ୟାସ ବାହାରିବା କମିଲେ ପାଣି ବୁଡ଼ାଇ ରଖୁଥିବା ଦେଖିବାକୁ ମିଳୁଛି। ହିତାଧିକାରୀ ସୁଶାନ୍ତି ସାମଲ କହିଛନ୍ତି, ଗ୍ୟାସ୍ ସରିଗଲେ ୨ ରୁ ୩ ଦିନ ଅପେକ୍ଷା କରିବାକୁ ପଡୁଛି। ମାତ୍ର ହୋଟେଲ ବାଲା ହୁଅନ୍ତୁ କିମ୍ବା କୌଣସି ବ୍ୟବସାୟିକ ପ୍ରତିଷ୍ଠାନ ଗ୍ୟାସ ମାଗିଲେ ସଙ୍ଗେ ସଙ୍ଗେ ପହଞ୍ଚାଯାଉଛି। ଗୋଟିଏ ଟାଙ୍କି ରହିଥିବାରୁ ହଇରାଣ ହେବାକୁ ପଡୁଛି। ଯୋଗାଣ ବିଭାଗ ଏହାକୁ ଚାହିଁ ନ ଚାହିଁଲା ଭଳି ଚୁପ୍ ରହିଛି। ଯୋଗାଣ ବିଭାଗର ଅଧିକାରୀ ଶ୍ରୀନିବାସ ସାହୁଙ୍କୁ ପଚାରିବାରେ ଲୋକମାନେ ଏ ସମ୍ପର୍କରେ ସଚେତନ ନୁହନ୍ତି। ତେଣୁ ଆଗାମୀ ଦିନରେ ଲୋକମାନଙ୍କୁ ସଚେତନ କରାଯିବାକୁ ଯୋଜନା କରାଯାଇଛି। ଯଦି କୌଣସିଠାରେ ଦୋକାନୀମାନେ ଘରୋଇ ଗ୍ୟାସ୍ ସିଲିଣ୍ଡର ବ୍ୟବହାର କରୁଥିବା ନଜରକୁ ଆସିବ ତାହା ହେଲେ କାର୍ଯ୍ୟାନୁଷ୍ଠାନ ଗ୍ରହଣ କରାଯିବ ବ

ଚିକିତ୍ସା ଅବହେଳାରୁ ପ୍ରସୂତିଙ୍କ ମୃତ୍ୟୁ ଅଭିଯୋଗ

- ଅପରେଶନ ପରେ ଶିଶୁପୁତ୍ର, ମା' ସୁସ୍ଥ ଥିଲେ
- ରକ୍ତ ନେବା ପରେ ପ୍ରାଣ ହରାଇଲେ ପ୍ରସୂତି
- ଖର୍ଚ୍ଚ ପାଇଁ ଡାକ୍ତରଙ୍କୁ ୫ ହଜାର, ନର୍ସ ନେଇଛନ୍ତି ଟଙ୍କା
- ପ୍ରଶାସନିକ, ପୋଲିସ ତଦନ୍ତ ଆରମ୍ଭ

ମୃତା ସାବିତ୍ରୀ ସେଠୀଙ୍କୁ ବ୍ୟବଚ୍ଛେଦ ପାଇଁ ନିଆଯାଉଛି।

ନୟାଗଡ଼,୨୬।୮ (ଲୋକନାଥ ମିଶ୍ର)

ନୟାଗଡ଼ ଜିଲା ମୁଖ୍ୟ ଚିକିତ୍ସାଳୟରେ ଚିକିତ୍ସା ଅବହେଳାରୁ ଜଣେ ପ୍ରସୂତି ସୋମବାର ଭୋରୁ ପ୍ରାଣ ହରାଇଥିବା ଅଭିଯୋଗ ହୋଇଛି। ମୃତା ମହିଳା ହେଲେ ସାବିତ୍ରୀ ସେଠୀ(୩୦)। ଘର ଗଞ୍ଜାମ ଜିଲା ଜଗନ୍ନାଥପ୍ରସାଦ ବ୍ଲକ୍ ତେନ୍ତୁଳିଆ ଗାଁରେ। ସାବିତ୍ରୀ ଙ୍କ ମୃତ୍ୟୁ ପରେ ଘଟଣାର ପୋଲିସ ତଦନ୍ତ କରୁଥିବାବେଳେ ସ୍ୱାସ୍ଥ୍ୟ ବିଭାଗ ପକ୍ଷରୁ ପ୍ରଶାସନିକ ତଦନ୍ତ ଆରମ୍ଭ ହୋଇଛି। ତେବେ ଅପରେଶନ ପରେ ମା' ଓ ନବଜାତ ଶିଶୁପୁତ୍ର ସୁସ୍ଥ ଥିଲେ ବୋଲି ପରିବାର ପକ୍ଷରୁ କୁହାଯାଇଛି। ରକ୍ତ ନେବା ପରେ ପ୍ରସୂତି ମହିଳା ପ୍ରାଣ ହରାଇଥିବାବେଳେ ଶିଶୁପୁତ୍ର ସୁସ୍ଥ ଅଛନ୍ତି। ତେବେ ଅପରେଶନ ପାଇଁ ଡାକ୍ତରଙ୍କୁ ୫ ହଜାର ଓ ନର୍ସଙ୍କୁ ମଧ୍ୟ ଟଙ୍କା ଦିଆଯାଇଥିବା ଅଭିଯୋଗ ଉଠିଛି। ଏଭଳି ଅଭିଯୋଗ ସ୍ୱାସ୍ଥ୍ୟସେବାର ଅସଲ ଚିତ୍ରକୁ ପଦାରେ ପକାଇଛି ବୋଲି ଚର୍ଚ୍ଚା ହେଉଛି।

ମୃତକଙ୍କ ଭାଉଜ ଅବନ୍ତୀ ସେଠୀଙ୍କ ଅଭିଯୋଗ ଅନୁସାରେ କୁମ୍ଭାପଡ଼ା ଗାଁର ସାବିତ୍ରୀଙ୍କ ଗର୍ଭ ବେଦନା ବଢ଼ିବାରୁ ସ୍ଥାନୀୟ ସ୍ୱାସ୍ଥ୍ୟକେନ୍ଦ୍ରରେ ଭର୍ତ୍ତି କରାଯାଇଥିଲା। ଅବସ୍ଥାରେ ଉନ୍ନତି ନ ଆସିବାରୁ ସ୍ଥାନୀୟ ଡାକ୍ତର ରେଫର କରିଥିଲେ। ପରିବାର ଲୋକେ ସାବିତ୍ରୀଙ୍କୁ ନୟାଗଡ଼ ଜିଲା ମୁଖ୍ୟ ଚିକିତ୍ସାଳୟରେ ଶନିବାର ଭର୍ତ୍ତି କରିଥିଲେ। ନର୍ମାଲ ଭାବେ ଛୁଆ ଜନ୍ମହେବାକୁ ଡାକ୍ତର ମନା କରିବା ପରେ ସାବିତ୍ରୀଙ୍କୁ ଅପରେଶନ କରାଯାଇଥିଲା। ଅପରେଶନ ପରେ ସାବିତ୍ରୀଙ୍କର ଏକ ଶିଶୁପୁତ୍ର ଜନ୍ମ ହୋଇଥିଲା। ମା' ଓ ଶିଶୁପୁତ୍ର ସୁସ୍ଥ ଥିବାରୁ ଓଟିରୁ ବେଡ୍‌କୁ ଅଣାଯାଇଥିଲା। ଛୁଆ ଜନ୍ମ ପରେ ରକ୍ତ ଆଣିବାକୁ ଡାକ୍ତର ପରାମର୍ଶ ଦେଇଥିଲେ। ପରେ ସାବିତ୍ରୀଙ୍କୁ ସାଲାଇନ ଓ ରକ୍ତ ଦିଆଯାଇଥିଲା। ରକ୍ତ ଦେବା ପରେ ପ୍ରସୂତି ଅସୁସ୍ଥ ହୋଇପଡ଼ିଥିଲେ। ପରେ ମୃତ୍ୟୁ ଘଟିଥିଲା। ଡାକ୍ତର ଓ ନର୍ସଙ୍କ କହିବା ମୁତାବକ ଆମେ ଡାକ୍ତରଙ୍କୁ ୫ ହଜାର ଓ ନର୍ସଙ୍କୁ ଟଙ୍କା ଦେଲୁ। ସବୁ କିଛି ଠିକ୍‌ଠାକ୍ ଅଛି ବୋଲି ଡାକ୍ତର କହିଲେ। କେତେଜଣ ଲୋକ ଚିକିତ୍ସାଳୟରେ ରହିଲୁ ଅନ୍ୟମାନେ ଗାଁକୁ ଚାଲିଗଲେ। ସବୁ ଭଲ ଥିବାବେଳେ ସାବିତ୍ରୀଙ୍କ କାହିଁକି ମୃତ୍ୟୁ ହେଲା ତାହା ଆମେ ଜାଣିପାରୁନାହୁଁ। ଡାକ୍ତର ମଧ୍ୟ ଆମକୁ ମୃତ୍ୟୁର ଠିକ୍ କାରଣ କହିପାରୁନାହାନ୍ତି। ଆମେ ଅନୁଭବ କରୁଛୁ କେଉଁଠି ନା କେଉଁଠି ଚିକିତ୍ସାରେ ଅବହେଳା କରାଯାଇଛି। ହେଲେ ସୌଭାଗ୍ୟବଶତଃ ଶିଶୁପୁତ୍ରଟି ବଞ୍ଚିଯାଇଛି। ଏକଥା ଚିନ୍ତା କଲାବେଳକୁ ଦୁଃଖ ଲାଗୁଛି। ଏହା ତଦନ୍ତସାପେକ୍ଷ। ଏ ସମ୍ପର୍କରେ ଜିଲା ମୁଖ୍ୟ ଚିକିତ୍ସାଳୟର ସୁପରିଣ୍ଟେଣ୍ଡେଣ୍ଟ ଅଜୟ କୁମାର ବାହିନୀପତିଙ୍କୁ ପଚାରିବାରେ ଚିକିତ୍ସା ଅବହେଳାରୁ ସାବିତ୍ରୀଙ୍କର ମୃତ୍ୟୁ ହୋଇଥିବା ଅଭିଯୋଗ ମିଳିଛି। ତେବେ ଲିଖିତ ଅଭିଯୋଗ ମିଳିନାହିଁ। ପୁଣି ଲାଞ୍ଚ କାରବାରର ଅଭିଯୋଗ ଉଠିଛି। ଘଟଣାର ପ୍ରଶାସନିକ ତଦନ୍ତ ଆରମ୍ଭ ହୋଇଛି। ଅନ୍ୟପକ୍ଷେ ପୋଲିସ ବି ତଦନ୍ତ କରୁଛି। ମୃତକଙ୍କ ପରିବାର ସାବିତ୍ରୀଙ୍କ ମୃତଦେହ ବ୍ୟବଚ୍ଛେଦ କରାଇବାକୁ ମନାକରୁଥିଲେ। ବୁଝାଶୁଝା କରିବା ପରେ ବ୍ୟବଚ୍ଛେଦ କରାଯାଇଛି। ବ୍ୟବଚ୍ଛେଦ ରିପୋର୍ଟକୁ ଅପେକ୍ଷା କରାଯାଇଛି ବୋଲି ସେ କହିଛନ୍ତି।

ସେଲ୍‌ଫି କର୍ନର ଧରିତ୍ରୀ

ଆମକୁ ପଠାନ୍ତୁ ଆପଣଙ୍କ ସେଲ୍‌ଫି

metroselfie@gmail.com

@ ଗିରିଜା

@ ଗୋବିନ୍ଦା

@ ସଂଘମିତ୍ରା

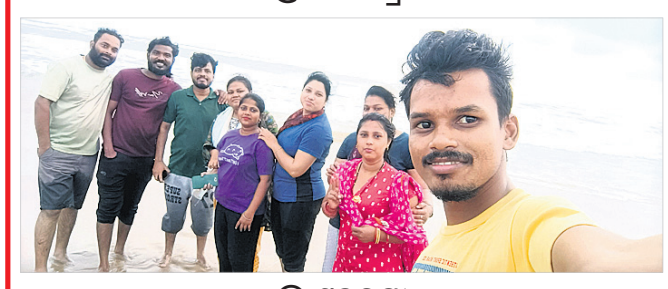
@ ଶୁଭଲକ୍ଷ୍ମୀ

ସେଲ୍‌ଫି ପଠାଇବା ସମୟରେ ନିଜର ନାମ ଏବଂ ମୋବାଇଲ ନମ୍ବର ଦେବାକୁ ଭୁଲନ୍ତୁ ନାହିଁ । ଯୋଗ୍ୟବିବେଚିତ ଫଟୋ ପ୍ରକାଶ ପାଇବ।

ରାଜ୍ୟସ୍ତରୀୟ କ୍ୟାରମ ଟୁର୍ନାମେଣ୍ଟ: ପୁରୀ ଚାମ୍ପିୟନ

ଖଣ୍ଡପଡ଼ା,୨୬।୮ (ଅଜୟ କୁମାର ମହାରଣା)

ଖଣ୍ଡପଡ଼ାସ୍ଥିତ ସାମନ୍ତ ଚନ୍ଦ୍ର ଶେଖର ସ୍ମୃତି ମନ୍ଦିର ଓ ପାଠାଗାର ପରିସରରେ ରାଜ୍ୟସ୍ତରୀୟ କ୍ୟାରେମ ଟୁର୍ନାମେଣ୍ଟ ରବିବାର ଆରମ୍ଭ ହୋଇ ବିଳମ୍ବିତ ରାତିରେ ଶେଷ ହୋଇଛି। ଏହି ଟୁର୍ନାମେଣ୍ଟରେ ପୁରୀ ଟିମ୍ ପକ୍ଷରୁ ଅମୀୟ ବଳିୟାରସିଂ ଓ ଦେବୀପ୍ରସାଦ ସ୍ୱାଇଁ ଚାମ୍ପିୟନ ହୋଇଥିବାବେଳେ ୨ୟ ସ୍ଥାନରେ ଖଣ୍ଡପଡ଼ାର ବୁବୁନା ରାଉତ ଓ ସୋମନାଥ ବେହେରା ଓ ୩ୟ ସ୍ଥାନରେ ପିପିଲି ଦଳ ପକ୍ଷରୁ ହୀରା ଖାନ ଓ ମହମ୍ମଦ ସମରୁଦ୍ଦିନ ବିଜୟୀ ହୋଇ ଯଥାକ୍ରମେ ୬ ହଜାର, ୩ହଜାର ୫ଶହ ଓ ୧୫ଶହ ଟଙ୍କା ଅର୍ଥରାଶି ସହ ଟ୍ରଫି ଗ୍ରହଣ କରିଛନ୍ତି। ଖଣ୍ଡପଡ଼ା ମହାବୀର କ୍ଲବ ପକ୍ଷରୁ ଆୟୋଜିତ କାର୍ଯ୍ୟକ୍ରମରେ ଅନୁଷ୍ଠାନର କର୍ମକର୍ତ୍ତା ଭଗବାନ ରାଉତ ଓ ସୁବାଶିଷ ସାହୁ ପ୍ରମୁଖ କାର୍ଯ୍ୟ ପରିଚାଳନା କରିଥିବା ବେଳେ ସନ୍ତୋଷ କୁମାର ସାହୁ, ଭବାନୀ ପ୍ରସାଦ ସିଂ ସାମନ୍ତ ଟୁର୍ନାମେଣ୍ଟର ବିଚାରକ ଭାବେ କାର୍ଯ୍ୟ ସମ୍ପାଦନ କରିଥିଲେ। ସୂଚନାଯୋଗ୍ୟ, ରାଜ୍ୟର ବିଭିନ୍ନ ପ୍ରାନ୍ତରୁ ୨୪ଟି ଟିମ୍ ଟୁର୍ନାମେଣ୍ଟରେ ଅଂଶଗ୍ରହଣ କରିଥିଲେ। ପ୍ରଥମକରି ଆୟୋଜିତ ରାଜ୍ୟସ୍ତରୀୟ କ୍ୟାରେମ ଟୁର୍ନାମେଣ୍ଟକୁ ଉପଭୋଗ କରିବା ନିମନ୍ତେ କ୍ରୀଡାପ୍ରେମୀ ଓ ସହରବାସୀଙ୍କ ମଧ୍ୟରେ ଆଗ୍ରହ ପରିଲକ୍ଷିତ ହୋଇଛି। ମହାବୀର କ୍ଲବର ସଦସ୍ୟ, ସ୍ୱେଚ୍ଛାସେବୀ ଓ ଯୁବକମାନେ ଟୁର୍ନାମେଣ୍ଟ ପରିଚାଳନାରେ ସହଯୋଗ କରିଥିଲେ।

ଚାମ୍ପିୟନ ଖେଳାଳିଙ୍କୁ ଅତିଥିମାନେ ପୁରସ୍କୃତ କରୁଛନ୍ତି।

ମନ୍ଦିର ସହ ବିଦ୍ୟାଳୟରେ ଜନ୍ମାଷ୍ଟମୀ

ପିଲାମାନେ ରାଧାକୃଷ୍ଣ ବେଶରେ ସଜ୍ଜିତ ହୋଇଛନ୍ତି।

ରଣପୁର, ୨୬।୮ (ସୁକାନ୍ତ କିଶୋର ଡାକୁଆ)

ସୋମବାର ଭାଦ୍ରବ ମାସ କୃଷ୍ଣପକ୍ଷ ଅଷ୍ଟମୀ ତିଥିରେ ଧରାପୃଷ୍ଠରେ ଜନ୍ମ ନେଇଥିଲେ ପ୍ରଭୁ ଶ୍ରୀକୃଷ୍ଣ। ଏଥିପାଇଁ ଗାଁଠାରୁ ସହର ଉତ୍ସବ ମୁଖର ହୋଇ ଉଠିଛି। ଏହି ଅବସରରେ ଜନ୍ମାଷ୍ଟମୀ ସୋମବାର ଦ୍ୱିତୀୟ ଶ୍ରୀକ୍ଷେତ୍ର ଭାବେ ପରିଚିତ ରଣପୁର ଜଗନ୍ନାଥ ମନ୍ଦିରରେ ଭକ୍ତିମୟ ପରିବେଶ ଦେଖିବାକୁ ମିଳିଥିଲା। ଶ୍ରଦ୍ଧାଳୁମାନେ ଉପବାସ ରଖିବା ସହ କୃଷ୍ଣ, ବଳରାମଙ୍କୁ ଦର୍ଶନ କରି ଆର୍ଶୀବାଦ ଭିକ୍ଷା କରିଥିଲେ। ଏହି ଅବସରରେ ରଣପୁର ପଞ୍ଚୁଦୋଳ ପଡିଆର ରାମ ମନ୍ଦିରରେ ରାଧାକୃଷ୍ଣ ଦର୍ଶନ ପାଇଁ ଭକ୍ତଙ୍କ ଭିଡ ଜମିଥିଲା। ମନ୍ଦିରେ ରଙ୍ଗ ବେରଙ୍ଗର ଆଲୋକ ସଜ୍ଜାକୁ ଆକର୍ଷଣୀୟ ସାଜସଜ୍ଜା ଦେଖିବାକୁ ମିଳିଥିଲା। ଏହାସହ ରଣପୁରର ବିଭିନ୍ନ ବିଦ୍ୟାଳୟରେ ଜନ୍ମଷ୍ଟମୀ ପାଳିତ ହୋଇଯାଇଛି। ଛାତ୍ରୀଛାତ୍ରମାନେ କୃଷ୍ଣଙ୍କ ଜନ୍ମଦିନ ଜନ୍ମଷ୍ଟମୀ ପାଳନ କରିଛନ୍ତି। ଏହାକୁ ନେଇ ବିଦ୍ୟାଳୟରେ ଏକ ଆଧ୍ୟାତ୍ମିକ ପରିବେଶ ସୃଷ୍ଟି ହୋଇଥିଲା। ରାଧାକୃଷ୍ଣ ବେଶରେ ସକାଳୁ ପିଲାମାନେ ବିଦ୍ୟାଳୟରେ ପହଞ୍ଚି ଥିଲେ। ବିଦ୍ୟାଳୟରେ ପାରମ୍ପରିକ ରୀତିରେ ପ୍ରାର୍ଥନା ସମୟରେ ଧୂପ, ଦୀପ, ଫୁଲ, ଚନ୍ଦନ ଦେଇ ଭଗବାନ ଶ୍ରୀକୃଷ୍ଣଙ୍କୁ ପୂଜାର୍ଚ୍ଚନା କରାଯାଇଥିଲା। ବିଭିନ୍ନ ବିଦ୍ୟଳୟର ଛାତ୍ରୀଛାତ୍ରମାନେ ରାଧାକୃଷ୍ଣ ବେଶ ଧାରଣ କରି ବଜାର ପରିକ୍ରମା କରିଥିଲେ। ପରେ ବିଦ୍ୟାଳୟରେ ରାଧାକୃଷ୍ଣଙ୍କର ରାସରେ ନୃତ୍ୟରେ ମନମୁଗ୍ଧ କରିଥିଲେ। ସେହିପରି ଚାରିଅଟ ପବ୍ଲିକ ସ୍କୁଲରେ ମଧ୍ୟ ଜନ୍ମାଷ୍ଟମୀ ପାଳିତ ହୋଇଯାଇଛି। ସ୍କୁଲର ଛାତ୍ରୀଛାତ୍ରମାନେ ଆକର୍ଷଣୀୟ ରାଧା, କୃଷ୍ଣ, ନନ୍ଦ, ଗୋପାଳ ଇତ୍ୟାଦି ବେଶରେ ସୁସଜ୍ଜିତ ହୋଇ ନଗର ପରିକ୍ରମା କରିଥିଲେ। ପରେ ବିଦ୍ୟାଳୟର ଶିଶୁମାନଙ୍କ ସହିତ ଶିକ୍ଷୟିତ୍ରୀଶିକ୍ଷକ ପ୍ରଭୁ ଶ୍ରୀକୃଷ୍ଣଙ୍କ ଜନ୍ମ ଲୀଳା ବିଷୟରେ ଆଲୋଚନା, ଭଜନ, କୀର୍ତ୍ତନ କରିଥିଲେ। ସ୍କୁଲରେ ଛାତ୍ରୀଛାତ୍ରମାନଙ୍କ ଦ୍ୱାରା କୃଷ୍ଣଙ୍କ ଜୀବନ ଚରିତ ଉପରେ ସାଂସ୍କୃତିକ କାର୍ଯ୍ୟକ୍ରମ ପରିବେଶଷଣ କରାଯାଇଥିଲା। ଏଥିରେ ସ୍କୁଲର ଚେୟାରମ୍ୟାନ ପ୍ରଭାତ କୁମାର ପ୍ରଧାନ, ପ୍ରଧାନଶିକ୍ଷୟିତ୍ରୀ ସୁଜାତା ପ୍ରଧାନଙ୍କ ସହିତ ସମସ୍ତ ଶିକ୍ଷୟିତ୍ରୀଶିକ୍ଷକ ଉପସ୍ଥିତ ରହି ସହଯୋଗ କରିଥିଲେ। ଶେଷରେ କୃତୀ ଛାତ୍ରୀଛାତ୍ରମାନଙ୍କୁ ପୁରସ୍କୃତ କରାଯାଇଥିଲା। ଏହାକୁ ଦେଖିବା ପାଇ ସ୍କୁଲରେ ଅଭିଭାବକଙ୍କ ଭିଡ ପରିଲକ୍ଷିତ ହୋଇଥିଲା।

ରାଧାକୃଷ୍ଣ ବେଶରେ ପିଲାମାନଙ୍କ ଗ୍ରାମ ପରିକ୍ରମା

ଖଣ୍ଡପଡ଼ା,୨୬।୮ (ଅଜୟ କୁମାର ମହାରଣା)

ଜନ୍ମାଷ୍ଟମୀ ଅବସରରେ ଖଣ୍ଡପଡ଼ା ବ୍ଲକ ଅନ୍ତର୍ଗତ କଣ୍ଟିଲୋ ସରସ୍ୱତୀ ଶିଶୁ ବିଦ୍ୟାମନ୍ଦିର ଓ ଖଣ୍ଡପଡ଼ା ସରସ୍ୱତୀ ଶିଶୁ ବିଦ୍ୟାମନ୍ଦିରର ପିଲାମାନେ ରାଧାକୃଷ୍ଣ ବେଶରେ ସଜ୍ଜିତ କରାଯାଇ ଗ୍ରାମ ପରିକ୍ରମା କରିଥିଷଲ। ପୁରପଲ୍ଲୀରେ ଛୋଟ ଛୋଟ ପିଲାମାନଙ୍କୁ କୃଷ୍ଣ ବେଶରେ ସଜ୍ଜିତ କରାଯାଇ ଗୃହିଣୀମାନେ ଜନ୍ମାଷ୍ଟମୀ ପାଳନ କରିଥିବା ଦେଖିବାକୁ ମିଳିଛି। କଣ୍ଟିଲୋ ଅଞ୍ଚଳରେ ସରସ୍ୱତୀ ଶିଶୁ ବିଦ୍ୟା ମନ୍ଦିରର ପିଲାମାନେ ରାଧାକୃଷ୍ଣ ବେଶରେ ଗ୍ରାମ ପରିକ୍ରମା କରୁଥିବା ବେଳେ ମହିଳାମାନେ ସେମାନଙ୍କୁ ବନ୍ଦାପନା କରୁଥିବା ଦେଖିବାକୁ ମିଳିଥିଲା। ସେହିପରି ଖଣ୍ଡପଡ଼ା ସହର ସରସ୍ୱତୀ ଶିଶୁ ବିଦ୍ୟାମନ୍ଦିରର ଛାତ୍ରୀଛାତ୍ର ଜନ୍ମାଷ୍ଟମୀ ଅବସରରେ ରାଧକୃଷ୍ଣ ବେଶରେ ସହର ପରିକ୍ରମା କରିବା ସହ ପ୍ରଭୁ ଜଗନ୍ନାଥ ମନ୍ଦିରକୁ ଯାଇ ରାଧାକୃଷ୍ଣ ଓ ଅନ୍ୟ ବିଗ୍ରହଙ୍କୁ ଦର୍ଶନ କରିଥିଲେ। ବିଦ୍ୟାଳୟ ପରିସରରେ ରାଧାକୃଷ୍ଣଙ୍କର ଯୁଗଳ ମୂର୍ତ୍ତିଙ୍କ ନିକଟରେ ପୂଜାର୍ଚ୍ଚନା କରାଯିବା ସହ ଭୋଗ ଲାଗି କରାଯାଇଥିଲା।

ଜନ୍ମାଷ୍ଟମୀ ଉତ୍ସବ ପାଳିତ

ଦଶପଲ୍ଲା,୨୬।୮ (ପ୍ରକାଶ କୁମାର ପାଣି)

ପବିତ୍ର ଜନ୍ମାଷ୍ଟମୀ ଉତ୍ସବ ଦଶପଲ୍ଲା ଅଞ୍ଚଳରେ ପାଳିତ ହୋଇଯାଇଛି। ଏହି ଉପଲକ୍ଷେ ବିଭିନ୍ନ ମନ୍ଦିରରେ ଭକ୍ତଙ୍କ ସମାଗମ ହୋଇଥିଲା। ବିଶେଷ କରି ରାଜବାଟି ନିକଟରେ ଥିବା ରାଧାକାନ୍ତଙ୍କ ମନ୍ଦିରରେ ବହୁ ଭକ୍ତଙ୍କ ସମାଗମ ହୋଇଥିଲା। ସେହିପରି ସ୍ଥାନୀୟ ସରସ୍ୱତୀ ଶିଶୁ ମନ୍ଦିର ପରିସରରେ ଏକ ସାଧାରଣ ସଭା ଅନୁଷ୍ଠିତ ହେବା ସହ ଛାତ୍ରୀଛାତ୍ରଙ୍କ ପକ୍ଷରୁ ଏକ ଶୋଭାଯାତ୍ରା ଅନୁଷ୍ଠିତ ହୋଇଥିଲା। ଅନୁଷ୍ଠାନର ପିଲାମାନେ ରାଧାକୃଷ୍ଣ ବେଶ ହୋଇ ନଗର ପରିକ୍ରମା କରିଥିଲେ। ଏହା ବେଶ ଆକର୍ଷଣୀୟ ହୋଇଥିଲା।

ଦଶପଲ୍ଲା ସରସ୍ୱତୀ ବିଦ୍ୟାମନ୍ଦିରର ଛାତ୍ରୀଛାତ୍ରମାନେ ରାଧାକୃଷ୍ଣ ବେଶ ପ୍ରତିଯୋଗିତରେ ସାମିଲ ହୋଇଛନ୍ତି।

କୃଷିଋଣ କରାଇ ଲୁଟିନେଲେ ଲକ୍ଷାଧିକ ଟଙ୍କା

- ନୂଆଗାଁ ବ୍ଲକ୍ କାପ୍ତାପଲ୍ଲୀ ପଞ୍ଚାୟତ ଆଦିବାସୀ ଅଞ୍ଚଳ
- ଦଲାଲଙ୍କ ସହ ବ୍ୟାଙ୍କ କର୍ମଚାରୀ ସାମିଲ

ନୂଆଗାଁ, ୨୬।୮ (ଧନେଶ୍ୱର ସାହୁ)

ନୟାଗଡ଼ ଜିଲା ନୂଆଗାଁ ବ୍ଲକ୍ କାପ୍ତାପଲ୍ଲୀ ପଞ୍ଚାୟତ ଓ ପାଖ ଅଞ୍ଚଳରୁ ଆଦିବାସୀମାନଙ୍କ ନାମରେ କୃଷି ଋଣ କରି ଦଲାଲ ଲକ୍ଷାଧିକ ଟଙ୍କା ଲୁଟି ନେଇଥିବା ଅଭିଯୋଗ ହେଉଛି। ଏ ନେଇ ଖବରଦାତାମାନଙ୍କୁ ଡାକି ଋଣ ହଡ଼ପର ଶିକାର ହୋଇଥିବା ବ୍ୟକ୍ତିମାନେ ଜଣାଇଛନ୍ତି।

ବ୍ଲକ୍‌ର କାପ୍ତାପଲ୍ଲୀ ପଞ୍ଚାୟତ ସୀମା ଓ ବାମୁରୀ ଗ୍ରାମର ୮ ଜଣ ଆଦିବାସୀ ବ୍ୟକ୍ତିଙ୍କ ଅଭିଯୋଗ ମୁତାବକ, ଓଡ଼ଗାଁ ଥାନା ବାଲିସିଂସା ଗ୍ରାମର ଜଣେ ବ୍ୟକ୍ତି ସେମାନଙ୍କ ନାମରେ ୨୦ହଜାର ଟଙ୍କା ଲେଖାଏ ବ୍ୟାଙ୍କରୁ କୃଷିଋଣ କରିଦେବେ ଏବଂ ତାହା ପରବର୍ତ୍ତୀ ସମୟରେ ଛାଡ଼ ହୋଇଯିବ ବୋଲି ପ୍ରଲୋଭନ ଦେଖାଇଥିଲେ। ଯେଉଁମାନେ ଋଣ ଆଣିବେ ସେମାନେ ଷ୍ଟେଟ ବ୍ୟାଙ୍କରେ ଖାତା ଖୋଲିବେ ଓ ସେମାନଙ୍କ ଆଧାର କାର୍ଡ, ଭୋଟର ପରିଚୟପତ୍ର, ଜମି ପଟ୍ଟା ଓ ବ୍ୟାଙ୍କ ପାସ୍ ବୁକ୍ ସହ ପ୍ରତ୍ୟେକ ବ୍ୟକ୍ତି ପିଛା ୧୦ହଜାର ଟଙ୍କା ଦେବାକୁ ପଡ଼ିବ ବୋଲି ଋଣ କରାଇ ଦେଇଥିବା ବ୍ୟକ୍ତି ଜଣକ କହିଥିଲେ। ସେହି ଅନୁସାରେ, ଆଦିବାସୀମାନେ ଷ୍ଟେଟ ବ୍ୟାଙ୍କର ନିକଟସ୍ଥ କିଓସ୍କ ଶାଖାରେ ଖାତା ଖୋଲିଥିଲେ। ପରେ ଦଲାଲ ସମସ୍ତ କାଗଜପତ୍ର ନେଇଥିଲେ। କୌଣସି ବ୍ୟକ୍ତି ବ୍ୟାଙ୍କ ନ ଯାଇ ମଧ୍ୟ ସେମାନଙ୍କ ନାମରେ ଋଣ ମଞ୍ଜୁର ହୋଇଥିଲା। ଦଲାଲ ଋଣୀମାନଙ୍କୁ ଜଣ ଜଣ କରି କୋରପିଠାରେ ଥିବା ଏକ ଜନସେବା କେନ୍ଦ୍ରକୁ ଡକାଇ ସେଠାରେ ଟିପଚିହ୍ନ ନେଇ ଟଙ୍କା ଉଠାଇଥିଲେ। ସୀମାର ପ୍ରଶାନ୍ତ ମଲିକଙ୍କ ନାମରେ ୫୫ ହଜାର ଟଙ୍କା ଲୋନ୍ କରି ତାଙ୍କୁ ୧୦ ହଜାର ଦେଇ ୪୫ ହଜାର ଲୁଟ, ପ୍ରଭାତ ପ୍ରଧାନଙ୍କ ନାମରେ ୯୦ ହଜାର ଲୋନ୍ କରି ୮୦ ହଜାର ହଡ଼ପ, ବାମୁରୀର ବାସନ୍ତୀ ମଲିକଙ୍କ ନାମରେ ୩୦ ହଜାର ହଡ଼ପ, ବାମୁରୀର ପ୍ରଶାନ୍ତ ମଲିକଙ୍କ ନାମରେ ୬୫ ହଜାର ଲୋନ୍ କରି ୫୫ ହଜାର ଟଙ୍କା ହଡ଼ପ ହୋଇଥିବା ସେମାନେ ଅଭିଯୋଗ କରିଛନ୍ତି। ସେହିପରି ପରିକ୍ଷିତ ମଲିକ, ବିଶ୍ୱନାଥ ମଲିକ, ଜମ୍ବୁବତି ପ୍ରଧାନଙ୍କ ନାମରେ ମଧ୍ୟ ଋଣକରି ଲୁଟ ହୋଇଥିବା ଅଭିଯୋଗ ହେଉଛି। ତେବେ ଏହି ଘଟଣାରେ ୩ ଜଣ ବ୍ୟକ୍ତି ଆସୁଥିବାବେଳେ ସେମାନଙ୍କ ମଧ୍ୟରେ ଭାଗବଣ୍ଟା ନ ଛିଡ଼ିବାରୁ ଟଙ୍କା ହଡ଼ପ ହୋଇଥିବା ଘଟଣା ଋଣୀମାନଙ୍କ କାନକୁ ଆସିଥିଲା। ଫଳରେ ଋଣ ନେଇଥିବା ବ୍ୟକ୍ତିମାନେ ଆକାଉଣ୍ଟ ଯାଞ୍ଚ କରିବା ପରେ ୨୦ ହଜାର ନୁହେଁ ସେମାନଙ୍କ ନାମରେ ଅଧିକ ଟଙ୍କା ଲୋନ୍ କରି ସମସ୍ତ ଟଙ୍କାକୁ ଦଲାଲ ହଡ଼ପ କରିଥିବା ଜଣାପଡ଼ିଥିଲା। ଘଟଣା ବାବଦରେ ଜାଣିବା ପରେ ଗୁମୀ ସମିତି ସଭ୍ୟ ସଞ୍ଜୀବ ଡାକୁଆ ଋଣ କରାଇ ଦେଇଥିବା ବ୍ୟକ୍ତିଙ୍କୁ ଡାକି ଘଟଣା ବାବଦରେ ପଚାରିଥିଲେ ମଧ୍ୟ ସେ କୌଣସି ସନ୍ତୋଷଜନକ ଉତ୍ତର ଦେଇ ନ ଥିଲେ। ଜଣେ ଚାଷୀ ଋଣ ଆଣିବା ପାଇଁ ବ୍ୟାଙ୍କକୁ ଦୌଡ଼ି ନୟାନ୍ତ ହେଉଥିଲେ ମଧ୍ୟ ସେମାନଙ୍କୁ ଋଣ ମିଳୁନାହିଁ। ଆଦିବାସୀମାନଙ୍କୁ ବ୍ୟାଙ୍କ ନ ଯାଇ କିଭଳି ଲୋନ୍ ମିଳିପାରିଲା ତାହା ଏବେ ବଡ଼ ପ୍ରଶ୍ନବାଚୀ ସୃଷ୍ଟି କରିଛି। ଏ ସଂକ୍ରାନ୍ତରେ ଅଭିଯୋଗକାରୀମାନେ ମଙ୍ଗଳବାର ନୂଆଗାଁରେ ଜନଶୁଣାଣି ଶିବିରରେ ଜିଲାପାଳଙ୍କୁ ଭେଟି ଅଭିଯୋଗ କରିବେ ବୋଲି କହିଛନ୍ତି।

ସୀମା ଗ୍ରାମର ଋଣ ଟଙ୍କା ହଡ଼ପର ଶିକାର ହୋଇଥିବା ବ୍ୟକ୍ତିମାନେ।

କଂଗ୍ରେସ ୩୨, ଏନ୍‌ସି ୫୧ ଆସନରେ ଲଢ଼ିବ

କଂଗ୍ରେସ ଏବଂ ନ୍ୟାଶନାଲ କନ୍‌ଫରେନ୍ସ (ଏନ୍‌ସି) ମଧ୍ୟରେ ଆସନ ବୁଝାମଣା ବୃତ୍ତାନ୍ତ ହେବା ପରେ ଶ୍ରୀନଗରରେ ଏକ ମିଳିତ ଖବରଦାତା ସମ୍ମିଳନୀକୁ ୨ଦଳର ନେତା ସୂଚନା ଦେଉଛନ୍ତି।

ଶ୍ରୀନଗର,୨୬।୮

କଶ୍ମୀର ନିର୍ବାଚନ

ଜମ୍ମୁ-କଶ୍ମୀର ବିଧାନସଭା ନିର୍ବାଚନ ପାଇଁ ନ୍ୟାଶନାଲ କନ୍‌ଫରେନ୍ସ (ଏନ୍‌ସି) ଏବଂ କଂଗ୍ରେସ ମଧ୍ୟରେ ଆସନ ବୁଝାମଣା ସୋମବାର ବୃତ୍ତାନ୍ତ ହୋଇଛି। ୯୦ ଆସନ ବିଶିଷ୍ଟ ବିଧାନସଭା ପାଇଁ ଏନ୍‌ସି ୫୧ ଆସନରେ ଲଢ଼ିବାକୁ ଥିବାବେଳେ ସହଯୋଗୀ ଦଳ କଂଗ୍ରେସ ୩୨ ଆସନରେ ପ୍ରତିଦ୍ୱନ୍ଦ୍ୱିତା କରିବାକୁ ରାଜି ହୋଇଛି। ଏହା ବ୍ୟତୀତ ମେଣ୍ଟ ସହଯୋଗୀ ସିପିଆଇ(ଏମ୍) ଏବଂ ଜମ୍ମୁ-କଶ୍ମୀର ନ୍ୟାଶନାଲ ପାନ୍ଥର୍ସ ପାର୍ଟି (ଜେକେଏନ୍‌ପିପି)କୁ ଗୋଟିଏ ଲେଖାଏ ଆସନ ଛଡ଼ାଯାଇଛି। ଅବଶିଷ୍ଟ ୫ଟି ଆସନରେ ବନ୍ଧୁତ୍ୱପୂର୍ଣ୍ଣ ପ୍ରତିଦ୍ୱନ୍ଦ୍ୱିତା ହେବ ବୋଲି ନିଷ୍ପତ୍ତି ନିଆଯାଇଛି। ଏନ୍‌ସି ଅଧ୍ୟକ୍ଷ ଫାରୁକ୍ ଅବଦୁଲ୍ଲାଙ୍କ ବାସଭବନରେ ସୋମବାର ଦିବସବ୍ୟାପୀ ଆଲୋଚନା ପରେ କେଉଁ ଦଳ କେତେ ଆସନରେ ଲଢ଼ିବେ, ତାହା ମିଳିତ ସାମ୍ବାଦିକ ସମ୍ମିଳନୀରେ ଘୋଷଣା କରାଯାଇଥିଲା। ତେବେ ବିଭିନ୍ନ ଦଳ ପ୍ରତିଦ୍ୱନ୍ଦ୍ୱିତା କରିବାକୁ ଥିବା ଆସନ ତାଲିକା ଏବଂ ପ୍ରାର୍ଥୀମାନଙ୍କ ନାଁ ଖୁବ୍ ଶୀଘ୍ର ପ୍ରକାଶ ପାଇବ ବୋଲି ନେତାମାନେ କହିଛନ୍ତି।

ସୂଚନାଯୋଗ୍ୟ, ଗତ ଗୁରୁବାର ଲୋକ ସଭାର ବିରୋଧୀ ଦଳ ନେତା ରାହୁଲ ଗାନ୍ଧୀ ଓ କଂଗ୍ରେସ ଅଧ୍ୟକ୍ଷ ମଲ୍ଲିକାର୍ଜୁନ ଖାର୍ଗେ ଏନ୍‌ସି ଅଧ୍ୟକ୍ଷ ଫାରୁକ୍‌ଙ୍କ ବାସଭବନରେ ଆଲୋଚନା କରିବା ପରେ ୨ ଦଳ ମଧ୍ୟରେ ମେଣ୍ଟ ବୃତ୍ତାନ୍ତ ହୋଇଥିଲା। ଜମ୍ମୁ-କଶ୍ମୀର ବିଧାନସଭା ପାଇଁ ସେପ୍ଟେମ୍ବର ୧୮, ୨୫ ଓ ଅକ୍ଟୋବର ୧ରେ ୩ ପର୍ଯ୍ୟାୟରେ ନିର୍ବାଚନ ଅନୁଷ୍ଠିତ ହେବ। ଭୋଟ ଗଣତି ଅକ୍ଟୋବର ୪ରେ କରାଯିବ। ସିପିଆଇଏମ୍‌ର ଏମ୍‌ୱାଇ ତାରିଗାମୀ ମଧ୍ୟ ମେଣ୍ଟରେ ରହିବାକୁ ସହମତ ହୋଇଥିଲେ। ଆମ ପାଇଁ ଜମ୍ମୁ-କଶ୍ମୀରକୁ ରାଜ୍ୟ ମାନ୍ୟତା ଫେରସ୍ତ ଅତ୍ୟନ୍ତ ଗୁରୁତ୍ୱପୂର୍ଣ୍ଣ। ଦେଶରେ ଥିବା ବିଭାଜନବାଦୀ ଶକ୍ତି ବିରୋଧରେ ଲଢ଼େଇ କରିବା ଆମର ମିଳିତ କାର୍ଯ୍ୟସୂଚୀ ବୋଲି ଏନ୍‌ସି ଅଧ୍ୟକ୍ଷ ଫାରୁକ୍ କହିଥିଲେ। ତେବେ ପୂର୍ବତନ ମୁଖ୍ୟମନ୍ତ୍ରୀ ମେହବୁବା ମୁଫ୍‌ତିଙ୍କ ପିପୁଲ୍ସ ଡେମୋକ୍ରାଟିକ୍ ପାର୍ଟି (ପିଡିପି) ଏହି ମେଣ୍ଟରେ ସାମିଲ ହୋଇ ନାହିଁ।

ମହିଳାଙ୍କୁ ସୁରକ୍ଷା ଦେବାରେ ପଶ୍ଚିମବଙ୍ଗ ସରକାର ବିଫଳ: କେନ୍ଦ୍ର

ନୂଆଦିଲ୍ଲୀ,୨୬।୮

ରାଜ୍ୟରେ କାର୍ଯ୍ୟ କରୁନି ଅଧିକାଂଶ ଫାଷ୍ଟଟ୍ରାକ୍ କୋର୍ଟ

ପଶ୍ଚିମବଙ୍ଗରେ ୪୮,୬୦୦ ବଳାତ୍କାର ଏବଂ ପୋକ୍‌ସୋ ମାମଲା ବିଚାର ଅପେକ୍ଷାରେ ପଡ଼ି ରହିଥିବାବେଳେ ମମତା ବାନାର୍ଜୀ ସରକାର ଅବଶିଷ୍ଟ ୧୧ଟି ଫାଷ୍ଟ-ଟ୍ରାକ୍ କୋର୍ଟ ପ୍ରତିଷ୍ଠା କରିବାରେ ବିଫଳ ହୋଇଥିବା କେନ୍ଦ୍ର କହିଛି। ମହିଳା ଓ ଝିଅମାନଙ୍କ ପାଇଁ ଗୁରୁତ୍ୱପୂର୍ଣ୍ଣ ନିରାପତ୍ତା ପଦକ୍ଷେପ କାର୍ଯ୍ୟକାରୀ କରିବାରେ ବିଫଳତା ପାଇଁ ପଶ୍ଚିମବଙ୍ଗ ସରକାରଙ୍କୁ କେନ୍ଦ୍ର ମହିଳା ଓ ଶିଶୁ ବିକାଶ ମନ୍ତ୍ରୀ ଅନ୍ନପୂର୍ଣ୍ଣା ଦେବୀ ସମାଲୋଚନା କରିଛନ୍ତି।

ପ୍ରଧାନମନ୍ତ୍ରୀ ନରେନ୍ଦ୍ର ମୋଦିଙ୍କୁ ମମତା ଲେଖିଥିବା ପତ୍ରର ଜବାବରେ ସୋମବାର କେନ୍ଦ୍ର କହିଛି, ଉକ୍ତ ରାଜ୍ୟକୁ ୧୨୩ଟି ଫାଷ୍ଟ-ଟ୍ରାକ୍ କୋର୍ଟ ମଞ୍ଜୁର ହୋଇଥିଲା, କିନ୍ତୁ ସେଥିରୁ ଅଧିକାଂଶ କାର୍ଯ୍ୟକ୍ଷମ ନୁହେଁ। ଦେଶର ୩୦ ରାଜ୍ୟ ଓ କେନ୍ଦ୍ରଶାସିତ ଅଞ୍ଚଳରେ ଗତ ଜୁନ୍ ସୁଦ୍ଧା ୪୦୯ ପୋକ୍‌ସୋ କୋର୍ଟ ସମେତ ୭୫୨ ଫାଷ୍ଟଟ୍ରାକ୍ କୋର୍ଟ କାର୍ଯ୍ୟ କରୁଛି। ଏହି କୋର୍ଟଗୁଡ଼ିକ ଜରିଆରେ ୨,୫୩,୦୦୦ରୁ ଅଧିକ ମାମଲାର ଫଇସଲା ହୋଇଛି। ବଳାତ୍କାର ଓ ଶିଶୁ ଯୌନ ଅପରାଧ ମାମଲାର ସମାଧାନ ପାଇଁ ଏହି ଯୋଜନାରେ ପଶ୍ଚିମବଙ୍ଗକୁ ୨୦ ପୋକ୍‌ସୋ କୋର୍ଟ ଏବଂ ୧୦୩ଟି ଫାଷ୍ଟଟ୍ରାକ୍ କୋର୍ଟ ମଞ୍ଜୁର ହୋଇଥିଲା। ୨୦୨୩ ଜୁନ୍ ପର୍ଯ୍ୟନ୍ତ କୌଣସି କୋର୍ଟ କାର୍ଯ୍ୟକ୍ଷମ ହୋଇ ନ ଥିଲା।

ସୂଚନାଯୋଗ୍ୟ, ପଶ୍ଚିମବଙ୍ଗ ମୁଖ୍ୟମନ୍ତ୍ରୀ ମମତା ପ୍ରଧାନମନ୍ତ୍ରୀଙ୍କୁ ପତ୍ର ଲେଖି ଦେଶରେ ବଳାତ୍କାର ସଂଖ୍ୟା ବଢୁଥିବା ନେଇ ଚିନ୍ତାବ୍ୟକ୍ତ କରିବା ସହ ତ୍ୱରିତ୍ ନ୍ୟାୟ ସୁନିଶ୍ଚିତ କରିବାରେ ପ୍ରସ୍ତାବିତ ଆଇନ କେତେ ସକ୍ଷମ ବୋଲି ପ୍ରଶ୍ନ ଉଠାଇଥିଲେ। ଦେଶରେ ଦୈନିକ ହାରାହାରି ୯୦ ବଳାତ୍କାର ଘଟୁଛି, ଯାହା ସମାଜର ଆତ୍ମବିଶ୍ୱାସ ଓ ବିବେକକୁ ଦୋହଲାଇଦେଇଛି। ମହିଳାମାନେ ଯେପରି ସୁରକ୍ଷିତ ଓ ନିରାପଦ ଅନୁଭବ କରିବେ, ସେଥିପାଇଁ ଏଭଳି ଅପରାଧକୁ ବନ୍ଦ କରାଇବା ଆମ ସମସ୍ତଙ୍କର କର୍ତ୍ତବ୍ୟ ବୋଲି ମମତା ଲେଖିଥିଲେ।

ମୁଖ୍ୟମନ୍ତ୍ରୀଙ୍କୁ ଭେଟିଲା ଚମ୍ପୁଆ ବିକାଶ ପରିଷଦ ସଦସ୍ୟ

ବିକାଶ ପରିଷଦ ସଦସ୍ୟ ମୁଖ୍ୟମନ୍ତ୍ରୀଙ୍କୁ ଦାବିପତ୍ର ପ୍ରଦାନ କରୁଛନ୍ତି।

ଚମ୍ପୁଆ,୨୬।୮ (ମହେଶ୍ୱର ଦାସ)

କେନ୍ଦୁଝର ଜିଲା ଚମ୍ପୁଆ ଅଞ୍ଚଳର ବିଭିନ୍ନ ସମସ୍ୟା ନେଇ ଚମ୍ପୁଆ ବିକାଶ ପରିଷଦ ସଦସ୍ୟ ସୋମବାର ମୁଖ୍ୟମନ୍ତ୍ରୀ ମୋହନ ଚରଣ ମାଝୀଙ୍କୁ ତାଙ୍କ ଭୁବନେଶ୍ୱରସ୍ଥିତ ବାସଭବନରେ ଭେଟିଛନ୍ତି। ଅଞ୍ଚଳର ବିଭିନ୍ନ ସମସ୍ୟା ସମ୍ପର୍କରେ ଅବଗତ କରି ତୁରନ୍ତ ସମାଧାନ ପାଇଁ ଅନୁରୋଧ କରିଥିଲେ।

ସୂଚନା ଅନୁସାରେ, ଚମ୍ପୁଆରେ କେନ୍ଦ୍ରୀୟ ବିଦ୍ୟାଳୟ ଖୋଲିବା ନେଇ ହେଉଥିବା ବିଳମ୍ବ, ସହର ବାହାରେ ଏକ ବାଇପାସ୍ ନିର୍ମାଣ, ଚମ୍ପୁଆରେ ବିଦ୍ୟୁତ୍ ଗ୍ରୀଡ୍ ସ୍ଥାପନ, ଉପଖଣ୍ଡ ଚିକିତ୍ସାଳୟରେ ଡାକ୍ତର ଅଭାବ, ଟ୍ରମା କେୟାର ସେଣ୍ଟର ଖୋଲିବା ଏବଂ ଚମ୍ପୁଆ ସହରକୁ ରେଳ ସଂଯୋଗୀକରଣ ପାଇଁ ଏକ ଲିଖିତ ଦାବିପତ୍ର ମୁଖ୍ୟମନ୍ତ୍ରୀଙ୍କୁ ପ୍ରଦାନ କରାଯାଇଛି। ମୁଖ୍ୟମନ୍ତ୍ରୀଙ୍କ ସରକାରୀ ବାସଭବନଠାରେ ବିକାଶ ପରିଷଦ ସମ୍ପାଦକ ଶାନ୍ତନୁ ଦାସ, ଉପସଭାପତି ବିଦ୍ୟାଧର ମହାନ୍ତ, କୋଶାଧକ୍ଷ କାଶିନାଥ ବେହେରା ଓ ସଦସ୍ୟ ତପନ ମିଶ୍ର ମୁଖ୍ୟମନ୍ତ୍ରୀଙ୍କୁ ଭେଟି ଆଲୋଚନା କରିଥିଲେ। ପ୍ରମୁଖ ସମସ୍ୟା ଉପରେ ଦୃଷ୍ଟି ଦିଆଯାଇ ପର୍ଯ୍ୟାୟ କ୍ରମେ ସମସ୍ୟାର ସମାଧାନ କରାଯିବ ବୋଲି ମୁଖ୍ୟମନ୍ତ୍ରୀ ପ୍ରତିଶ୍ରୁତି ଦେଇଥିବା ବିକାଶ ପରିଷଦ ପକ୍ଷରୁ ସୂଚନା ଦିଆଯାଇଛି।

ମୁଖ୍ୟମନ୍ତ୍ରୀଙ୍କୁ ଚିଠି ଲେଖିଲେ କଂଗ୍ରେସ ବିଧାୟକ ଦଳ ନେତା

ଭୁବନେଶ୍ୱର,୨୬।୮ (ଅନିଲ ଦାସ)

ଏସ୍‌ସି/ଏସ୍‌ଟି ସଂରକ୍ଷଣ ପ୍ରସଙ୍ଗ

ରାଜ୍ୟରେ ଅନୁସୂଚିତ ଜାତି, ଜନଜାତି ଓ ପଛୁଆବର୍ଗଙ୍କ ସଂରକ୍ଷଣ ଦାବି ନେଇ କଂଗ୍ରେସ ବିଧାୟକ ଦଳ ନେତା ରାମଚନ୍ଦ୍ର କାଡାମ ସୋମବାର ମୁଖ୍ୟମନ୍ତ୍ରୀ ମୋହନ ଚରଣ ମାଝୀଙ୍କୁ ଚିଠି ଲେଖିଛନ୍ତି। ସେଥିରେ ସେ ଉଲ୍ଲେଖ କରିଛନ୍ତି, ଦୀର୍ଘ ବର୍ଷ ଧରି ରାଜ୍ୟରେ ଅନୁସୂଚିତ ଜାତି, ଜନଜାତି ଓ ପଛୁଆବର୍ଗଙ୍କ 'ସମ୍ବିଧାନ ସମ୍ମତ ସଂରକ୍ଷଣ' ବ୍ୟବସ୍ଥା ଲାଗୁ ହୋଇନାହିଁ। ଚଳିତବର୍ଷ ମଧ୍ୟ ଏଥିରେ କୌଣସି ପରିବର୍ତ୍ତନ ହୋଇନାହିଁ। ଆମେ ଆଶା କରିଥିଲୁ 'ସାମାଜିକ ନ୍ୟାୟ' ଜାତିଭିତ୍ତିକ ଜନଗଣନା ଓ ସମଗ୍ର ଦେଶରେ ଲାଗୁ ହୋଇଥିବା ସଂରକ୍ଷଣ ଉଭୟ ଶିକ୍ଷା ଓ ଚାକିରି କ୍ଷେତ୍ରରେ ଓଡ଼ିଶାରେ ଲାଗୁ ହେବା ସମ୍ପର୍କରେ ଆପଣଙ୍କ ସରକାରଙ୍କ ନୀତି ଓ ନିଷ୍ପତ୍ତି ସମ୍ପର୍କରେ ବିଧାନସଭାରେ ସ୍ୱଚ୍ଛ କରିବେ। କିନ୍ତୁ ଅତ୍ୟନ୍ତ ଦୁଃଖ ଓ ପରିତାପର ବିଷୟ ଗତ ୨ଦିନ ଧରି ଆମେ ବିଧାନସଭାରେ ଦାବି କରିବା ସତ୍ତ୍ୱେ ଆପଣ ଏ ସମ୍ପର୍କରେ ନୀରବ ରହିଛନ୍ତି। ରାଜ୍ୟ ଲୋକସଂଖ୍ୟାର ଏସ୍‌ସି, ଏସ୍‌ଟି ଏବଂ ଓବିସି ସଂଖ୍ୟା ୯୪ %। କିନ୍ତୁ ଏହି ବର୍ଗର ଛାତ୍ରୀଛାତ୍ର ତାଙ୍କ ସାମ୍ବିଧାନିକ ଅଧିକାରରୁ ବଞ୍ଚିତ ରହିବେ। ଚଳିତ ଶିକ୍ଷାବର୍ଷର ଏମ୍‌ବିବିଏସ୍ ନାମଲେଖା ଆସନ୍ତା ୨୯ ତାରିଖରୁ ଆରମ୍ଭ ହେବାକୁ ଯାଉଛି। ଏଥିରେ ଏସ୍‌ସି ଓ ଏସ୍‌ଟି ଛାତ୍ରୀଛାତ୍ରଙ୍କୁ ମିଳୁଛି ମାତ୍ର ୨୦% ସଂରକ୍ଷଣ। ଏହି ବର୍ଗର ପିଲାମାନେ ୨୫୫ ଏମ୍‌ବିବିଏସ୍ ସିଟ୍ ହରାଉଛନ୍ତି। ଠିକ୍ ସେହିଭଳି ପଛୁଆବର୍ଗ (ଓବିସି/ଏସ୍‌ଇବିସି) ଛାତ୍ରୀଛାତ୍ରମାନଙ୍କ ପାଇଁ ଆଦୌ ସଂରକ୍ଷଣ ନାହିଁ। ସେମାନେ ଚଳିତ ବର୍ଷ ପ୍ରାୟ ୪୦୦ ସିଟ୍ ହରାଇବେ। (୨୭% ସଂରକ୍ଷଣ ସବୁ ରାଜ୍ୟରେ ଦିଆଯାଉଛି)। ଓବିସି/ଏସ୍‌ଇବିସି ବର୍ଗର ଛାତ୍ରୀଛାତ୍ର ୨୦୦୬ରୁ ଆଜି ପର୍ଯ୍ୟନ୍ତ ପ୍ରାୟ ୭ ହଜାର ପିଲା ଏବଂ ଏସ୍‌ସି, /ଏସ୍‌ଟି ବର୍ଗର ପ୍ରାୟ ୫ ହଜାର ପିଲା ଡାକ୍ତର ହେବାରୁ ବଞ୍ଚିତ ହୋଇଛନ୍ତି। ତୁରନ୍ତ ଏ ସମ୍ପର୍କରେ ବିଧାନସଭାକୁ ବିଶ୍ୱାସକୁ ନେଇ ଗୃହରେ ସ୍ୱଚ୍ଛୀକରଣ ରଖନ୍ତୁ ବୋଲି କାଡାମ କହିଛନ୍ତି।

ଅନ୍ୟାନ୍ୟ ଖବର

ଲକ୍ଷ୍ମଣାନନ୍ଦ ସରସ୍ୱତୀଙ୍କ ବଳିଦାନ ଦିବସରେ ଗଣଦୌଡ଼

ଭୁବନେଶ୍ୱର,୨୬।୮ (ଅନୁରାଧା ମହାରଣା)

ସ୍ୱାମୀ ଲକ୍ଷ୍ମଣାନନ୍ଦ ସରସ୍ୱତୀଙ୍କ ବଳିଦାନ ଦିବସ ଅବସରରେ ସୋମବାର ଲକ୍ଷ୍ମଣାନନ୍ଦ ସରସ୍ୱତୀ ସ୍ମୃତି ନ୍ୟାସ ପକ୍ଷରୁ ଭୁବନେଶ୍ୱରଠାରେ ଏକ ବିଶାଳ ଗଣଦୌଡ଼ ଅନୁଷ୍ଠିତ ହୋଇଯାଇଛି। ଏଥିରେ ଦେଶର ବିଭିନ୍ନ ପ୍ରାନ୍ତରୁ ଆସିଥିବା ସାଧୁସନ୍ଥଙ୍କ ସହ ପ୍ରାୟ ୩ହଜାରରୁ ଊର୍ଦ୍ଧ୍ୱ ବ୍ୟକ୍ତି ସାମିଲ ହୋଇଥିଲେ। ୟୁନିଟ-୩ ପଦର୍ଶନୀ ପଡିଆରୁ ଆରମ୍ଭ ହୋଇଥିବା ଏହି ଗଣଦୌଡ ରାମ ମନ୍ଦିର, ଶ୍ରୀୟାଛକ, ଗିରିଦୁର୍ଗା ଛକ, ମାଷ୍ଟର କ୍ୟାଣ୍ଟିନ, ଅଶୋକ ନଗର, ରାଜମହଲ ହୋଇ ପୁଣି ପ୍ରଦର୍ଶନୀ ପଡିଆକୁ ଫେରିଥିଲା। ପ୍ରାରମ୍ଭରେ ଏକ ସଂକଳ୍ପ ସଭାର ଆୟୋଜନ କରାଯାଇଥିଲା। ଏଥିରେ ଅଖିଳ ଭାରତୀୟ ସନ୍ଥ ସମିତିର ରାଷ୍ଟ୍ରୀୟ ସହ ସଂଗଠନ ମନ୍ତ୍ରୀ ଶ୍ରଦ୍ଧାନନ୍ଦ ସରସ୍ୱତୀ, ପୂର୍ବ ଭାରତ ତଥା ଓଡିଶାର ଅଧ୍ୟକ୍ଷ ମହାମଣ୍ଡଳେଶ୍ୱର ଶଙ୍କରାନନ୍ଦ ଗିରି ମହାରାଜ, ଓଡ଼ିଶାର ରାଧାବଲ୍ଲଭ ମଠ ମହନ୍ତ ରାମକୃଷ୍ଣ ଦାସ, ବରିଷ୍ଠ ସନ୍ୟାସୀ ବ୍ରହ୍ମାନନ୍ଦ ସରସ୍ୱତୀ ମହାରାଜ, ଦିବ୍ୟଜୀବନ ସଂଘର ଦାମୋଦରାନନ୍ଦ ସରସ୍ୱତୀ ମହାରାଜ, ମହିମା ଅଲେଖ ଗାଦିର ବାବା ରମେଶ ମହାରାଜ, ଜିଜ୍ଞାସାନନ୍ଦ ସରସ୍ୱତୀ, ନିର୍ବାଣନନ୍ଦ ଗିରି, ବିଶ୍ୱହିନ୍ଦୁ ପରିଷଦର ପୂର୍ବାଞ୍ଚଳ ମନ୍ତ୍ରୀ ମହନ୍ତ କୃଷ୍ଣ ଗୋପାଳ ଦାସ, ଭୁବନେଶ୍ୱରର ଦିଶେଷ ଚୈତନ୍ୟ ପ୍ରମୁଖ ଯୋଗଦେଇ ଏହି ଗଣଦୌଡ ସମାବେଶର ଶୁଭାରମ୍ଭ କରିଥିଲେ। ସ୍ୱାମୀ ଲକ୍ଷ୍ମଣାନନ୍ଦ ସରସ୍ୱତୀ ସ୍ମୃତି ନ୍ୟାସର ମ୍ୟାନେଜିଂ ଟ୍ରଷ୍ଟି ମନସୁଖଲାଲ ସେଠିଆଙ୍କ ସମେତ ବିଭିନ୍ନ ସାମାଜିକ ଓ ଧାର୍ମିକ ସଂଗଠନର ପ୍ରମୁଖମାନେ ଉପସ୍ଥିତ ଥିଲେ। ଜୟକୃଷ୍ଣ ପୁଷ୍ଟି ଏହି କାର୍ଯ୍ୟକ୍ରମରେ ସଂଯୋଜନା କରିଥିଲେ। ସାଧୁସନ୍ଥମାନେ ଲକ୍ଷ୍ମଣାନନ୍ଦ ସରସ୍ୱତୀଙ୍କ ସ୍ମୃତିଚାରଣ କରି କହିଲେ, ୧୯୨୪ରେ ଲକ୍ଷ୍ମଣାନନ୍ଦ ସରସ୍ୱତୀ ଅନୁଗୋଳ ଜିଲାର ଗୁରୁଜଙ୍ଗ ଗ୍ରାମରେ ଜନ୍ମଗ୍ରହଣ କରିଥିଲେ। ୧୯୬୫ରେ ହିମାଳୟରୁ ଫେରି ଗୋହତ୍ୟା ଓ ଧର୍ମାନ୍ତରଣ ବିରୋଧୀ ଆନ୍ଦୋଳନରେ ସାମିଲ ହୋଇଥିଲେ। ୧୯୬୮ରେ ରାଷ୍ଟ୍ରୀୟ ସ୍ୱୟଂସେବକ ସଂଘ ପକ୍ଷରୁ କନ୍ଧମାଳ ଜିଲାକୁ ଯାଇଥିଲେ। ତାଙ୍କ ଉପରେ ୯ଥର ମରଣାନ୍ତକ ଆକ୍ରମଣ ହୋଇଥିଲା। ୨୦୦୮ ଅଗଷ୍ଟ ୨୩ ଜନ୍ମାଷ୍ଟମୀ ଉତ୍ସବ ବେଳେ ଜଳେଶପଟ୍ଟାସ୍ଥିତ ଶଙ୍କରାଚାର୍ଯ୍ୟ କନ୍ୟାଶ୍ରମ ଭିତରେ ଲକ୍ଷ୍ମଣାନନ୍ଦ ସରସ୍ୱତୀଙ୍କ ସହ କନ୍ୟାଶ୍ରମ ସଞ୍ଚାଳିକା ମାତା ଭକ୍ତିମୟୀ, ଅମୃତାନନ୍ଦ ବାବା, କିଶୋରବାବା ଏବଂ ଜଣେ ଛାତ୍ରୀଙ୍କ ଅବିଭାବକ ପୁରଞ୍ଜନ ଗଣ୍ଡିଙ୍କୁ ଗୁଳି କରି ହତ୍ୟା କରାଯାଇଥିଲା।

ଶିକ୍ଷାର ବିକାଶ ପାଇଁ ଯୋଜନା ହୋଇଛି: ଧର୍ମେନ୍ଦ୍ର

ବଇଣ୍ଡା,୨୬।୮ (ପରିକ୍ଷିତ ସାହୁ)/ ଆଠମଲ୍ଲିକ (ଉଦ୍‌ଦୀପ୍ତ ପୁରୋହିତ)

ଉଦ୍‌ଘାଟନୀ କାର୍ଯ୍ୟକ୍ରମରେ କେନ୍ଦ୍ର ଶିକ୍ଷାମନ୍ତ୍ରୀ ଧର୍ମେନ୍ଦ୍ର ପ୍ରଧାନ, ରାଜ୍ୟ ଗଣଶିକ୍ଷାମନ୍ତ୍ରୀ ନିତ୍ୟାନନ୍ଦ ଗଣ୍ଡଙ୍କ ସମେତ ଅନ୍ୟମାନେ।

ଆଦର୍ଶ ବିଦ୍ୟାଳୟର ନୂତନ ଭବନ, ଛାତ୍ରୀ ନିବାସ ଉଦ୍‌ଘାଟିତ

ଓଡ଼ିଶା ସମେତ ଦେଶରେ ଶିକ୍ଷାର ବିକାଶ ପାଇଁ କେନ୍ଦ୍ର ସରକାର ଯୋଜନା ପ୍ରସ୍ତୁତ କରିଛନ୍ତି। ଏଥିପାଇଁ ଜାତୀୟ ଶିକ୍ଷା ନୀତି ଲାଗୁ କରିଛନ୍ତି। ଏହା ସବୁ ବିଦ୍ୟାଳୟରେ ଲାଗୁ କରିବାକୁ ଯୋଜନା ହୋଇଛି। ବିଶେଷକରି ସିବିଏସ୍‌ଇ ପରିଚାଳିତ ବିଦ୍ୟାଳୟଗୁଡ଼ିକର ବିକାଶ ପାଇଁ କେନ୍ଦ୍ର ସରକାର ସର୍ବଦା ତତ୍ପରତା ଦେଖାଇଛନ୍ତି। ଓଡ଼ିଶାର ଅନେକ ବିଦ୍ୟାଳୟ ଡିଜିଟାଲ, ସ୍ମାର୍ଟ ହୋଇଛି। ହେଲେ ଏସବୁଥିରେ ପାଠପଢ଼ା ଢିଲା ପଡ଼ିଯାଇଛି। ତେଣୁ ଶିକ୍ଷକମାନଙ୍କ ଦକ୍ଷତା ବୃଦ୍ଧି ଅତ୍ୟନ୍ତ ଆବଶ୍ୟକ। ଅନୁଗୋଳ ଜିଲା ଆଠମଲ୍ଲିକ ବ୍ଲକ ଠାକୁରଗଡ଼ ଥାନା ବନମାଳୀପୁରଠାରେ ସୋମବାର ଓଡ଼ିଶା ଆଦର୍ଶ ବିଦ୍ୟାଳୟର ନୂତନ ଭବନ ଓ ଛାତ୍ରୀ ନିବାସ ଉଦ୍‌ଘାଟନ ସମାରୋହରେ ମୁଖ୍ୟ ଅତିଥି ଭାବେ ଯୋଗଦେଇ କେନ୍ଦ୍ର ଶିକ୍ଷାମନ୍ତ୍ରୀ ଧର୍ମେନ୍ଦ୍ର ପ୍ରଧାନ ଏହା କହିଛନ୍ତି।

ଅନୁଗୋଳ ଜିଲାପାଳ ମହମ୍ମଦ ଅବଦଲ ଅଖତାରଙ୍କ ସଭାପତିତ୍ୱରେ ଅନୁଷ୍ଠିତ ଏହି ସମାରୋହରେ କେନ୍ଦ୍ରମନ୍ତ୍ରୀ ପ୍ରଧାନ କହିଲେ, ଆଠମଲ୍ଲିକ ବିଧାନସଭା ନିର୍ବାଚନମଣ୍ଡଳୀର ବିକାଶ ପାଇଁ ୯୪ କୋଟି ୯୩ ଲକ୍ଷ ଟଙ୍କାର ପ୍ରକଳ୍ପ ଶୁଭ ଦିଆଯାଇଛି। ଏହି ପ୍ରକଳ୍ପଗୁଡ଼ିକ ମଧ୍ୟରେ ବନମାଳିପୁରସ୍ଥିତ ଆଦର୍ଶ ସ୍କୁଲ ପରିସରରେ ଶହେ ଶଯ୍ୟା ବିଶିଷ୍ଟ ଛାତ୍ରୀ ନିବାସ, ରଣିଆକଟାରେ ଶହେ ଶଯ୍ୟା ବିଶିଷ୍ଟ ଛାତ୍ରୀ ନିବାସ, ଆଠମଲ୍ଲିକ ଉପଖଣ୍ଡ ଚିକିତ୍ସାଳୟରେ ନବନିର୍ମିତ ପଚାଶ ଶଯ୍ୟା ବିଶିଷ୍ଟ ନୂତନ କୋଠା, ୨୦ଟି ରାସ୍ତା, ୨୦ଟି ବ୍ରିଜ୍ ନିର୍ମାଣ କରାଯିବ। ନୂତନ ଶିକ୍ଷା ନୀତିରେ ଷଷ୍ଠ ଶ୍ରେଣୀରେ ଏକ ବିଷୟ ଯୋଡ଼ାଯାଇଛି। ଏହା ଶିକ୍ଷାର ଚେରକୁ ମଜଭୁତ କରିବ। ପ୍ରତ୍ୟେକ ବ୍ଲକରେ ପିଏମ୍‌ଶ୍ରୀ ସ୍କୁଲ ସ୍ଥାପନ କରାଯିବ। ଆଠମଲ୍ଲିକ ଓ କିଶୋରନଗର ବ୍ଲକରେ ୪ଟି ଏହି ବିଦ୍ୟାଳୟ ସ୍ଥାପନ ହେବ। ଆଠମଲ୍ଲିକ ଉପଖଣ୍ଡର ସବୁ ଜମିକୁ ପାଣି ପହଞ୍ଚାଇବା ପାଇଁ ଲକ୍ଷ୍ୟ ରଖାଯାଇଛି। ଏହି ଅଞ୍ଚଳର ନାଳଗୁଡ଼ିକରେ ଚେକ୍ ଡ୍ୟାମ୍ ନିର୍ମାଣ ପାଇଁ ଜିଲା ପ୍ରଶାସନକୁ ଯୋଜନା କରିବା ପାଇଁ ନିର୍ଦ୍ଦେଶ ଦିଆଯିବ। ସବୁ ବ୍ଲକରେ ଶୀତଳ ଭଣ୍ଡାର ନିର୍ମାଣ କରାଯିବ ବୋଲି କେନ୍ଦ୍ରମନ୍ତ୍ରୀ ପ୍ରକାଶ କରିଥିଲେ। ଅନ୍ୟତମ ଅତିଥି ଭାବେ ରାଜ୍ୟ ଗଣଶିକ୍ଷା ମନ୍ତ୍ରୀ ନିତ୍ୟାନନ୍ଦ ଗଣ୍ଡ ଯୋଗଦେଇ କହିଲେ, ଓଡ଼ିଶାରେ ପ୍ରତ୍ୟେକ ଶିକ୍ଷା କ୍ଷେତ୍ରର ବିକାଶ ହେବ। ୮୦୦ ବିଦ୍ୟାଳୟକୁ ପିଏମ୍‌ଶ୍ରୀ ସ୍କୁଲରେ ଅନ୍ତର୍ଭୁକ୍ତ କରାଯିବ। ମୋହନ ସରକାର ରାଜ୍ୟରେ ୧୬୦୦ ହଷ୍ଟେଲ ନିର୍ମାଣ କରିବାକୁ ନିଷ୍ପତ୍ତି ନେଇଛନ୍ତି। ଏସ୍‌ସି ଓ ଏସ୍‌ଟି ବିଦ୍ୟାଳୟଗୁଡ଼ିକର ବିକାଶ ହେବ। ସବୁ ବ୍ଲକରେ ଛାତ୍ର ନିବାସ ନିର୍ମାଣ ହେବ। ୧୬ ହଜାର ୧୦ ଜଣ ଜୁନିୟର ଶିକ୍ଷକ ନିଯୁକ୍ତି କରିବା ପାଇଁ ସରକାର ନିଷ୍ପତ୍ତି ନେଇଛନ୍ତି। ହାଇସ୍କୁଲଗୁଡ଼ିକରେ ଖାଲି ପଡ଼ିଥିବା ପଦବୀ ପୂରଣ କରାଯିବ।

ଅତିଥି ଭାବେ ଉପସ୍ଥିତ ଆଠମଲ୍ଲିକ ବିଧାୟକ ନଳିନୀକାନ୍ତ ପ୍ରଧାନ ଆଠମଲ୍ଲିକ ଉପଖଣ୍ଡର ବିକାଶ ପାଇଁ କେନ୍ଦ୍ର ଓ ରାଜ୍ୟ ଶିକ୍ଷାମନ୍ତ୍ରୀ ଦୃଷ୍ଟି ଦେବାକୁ ଅନୁରୋଧ କରିଥିଲେ। ଅନ୍ୟମାନଙ୍କ ମଧ୍ୟରେ ଅନୁଗୋଳ ବିଧାୟକ ପ୍ରତାପ ଚନ୍ଦ୍ର

୨ ଭାଇଙ୍କୁ ମାଡ଼ ମାରି ସୁନାଗହଣା ଲୁଟିନେଲେ ଦୁର୍ବୃତ୍ତ

ଖଇରା, ୨୬।୮ (ଉତ୍କଳବନ୍ଧୁ ପଣ୍ଡା)

ବାଲେଶ୍ୱର ଜିଲା ଖଇରା ଥାନା ତରାଙ୍ଗ ଗ୍ରାମର ୨ ଭାଇ ଭଦ୍ରକରୁ ଘରକୁ ଫେରୁଥିବା ବେଳେ ୪ଜଣ ଦୁର୍ବୃତ୍ତ ମାଡ଼ ମାରି ପିନ୍ଧା ଗହଣା ଓ ମୋବାଇଲ ଲୁଟି ନେଇଥିବା ଖଇରା ଥାନାରେ ଅଭିଯୋଗ ହୋଇଛି। ଗ୍ରାମର ଗଦାଧର ବେହେରା ଖଇରା ଥାନାରେ ଦେଇଥିବା ଲିଖିତ ଅଭିଯୋଗ ଅନୁଯାୟୀ ତାଙ୍କ ପୁଅ ରାକେଶ ଓ ପୁଝୁରା ସୁଦର୍ଶନ ରବିବାର ରାତିରେ ବାଇକ ଯୋଗେ ଘରକୁ ଫେରୁଥିବା ବେଳେ ବକ୍ରେଶ୍ୱର ପୋଲ ନିକଟରେ ୪ଜଣ ବ୍ୟକ୍ତି ୨ଟି ଗାଡ଼ିରେ ଆସି ନିସ୍ତୁକ ମାଡ଼ ମାରି ଚେନ, ମୁଦି ଓ ମୋବାଇଲ ଛଡାଇ ନେଇଥିଲେ। ରାକେଶଙ୍କୁ ଖଇରା ମେଡିକାଲରେ ପ୍ରାଥମିକ ଚିକିତ୍ସା ପରେ କଟକ ସ୍ଥାନାନ୍ତର କରାଯାଇଛି। ପୂର୍ବ ଶତ୍ରୁତାରୁ ଏହି ଘଟଣା ଘଟିଥିବା ସନ୍ଦେହ କରାଯାଉଛି ବୋଲି ପୋଲିସ କହିଛି।

ମାଗଣାରେ ମଦ ନ ଦେବାରୁ ଦୋକାନ ଭଙ୍ଗାରୁଜା

ମଦ୍ୟପ ଯୁବକଙ୍କ ଉନ୍ମତ୍ତକାଣ୍ଡ

ଭୁବନେଶ୍ୱର,୨୬।୮ (ସୂର୍ଯ୍ୟକାନ୍ତ ବେହେରା)

ମଦ ଦୋକାନ ଉପରକୁ ପଥର ମାଡ଼ ସମୟର ସିସିଟିଭି ଫୁଟେଜ୍।

ରାଜଧାନୀରେ ମଦ୍ୟପ ଯୁବକଙ୍କ ଉନ୍ମତ୍ତକାଣ୍ଡ। ଡିସ୍‌କାଉଣ୍ଟ ଓ ଫ୍ରିରେ ମଦ ନ ଦେବାରୁ ଏକ ମଦ ଦୋକାନ ଉପରକୁ ପଥର ଓ କାଚ ବୋତଲ ଫିଙ୍ଗି ଭଙ୍ଗାରୁଜା କରିବା ସହ କର୍ମଚାରୀଙ୍କୁ ଆକ୍ରମଣ କରିଛନ୍ତି। ଲକ୍ଷ୍ମୀସାଗର ଥାନା ଅନ୍ତର୍ଗତ ଷ୍ଟେଶନବଜାର ନିକଟ ଚିନ୍ତାମଣିଶ୍ୱର ଅଞ୍ଚଳରେ ଏଭଳି ଘଟଣା ଘଟିଥିବା ବେଳେ ଘଟଣା ବେଳର ଦୃଶ୍ୟ ସିସିଟିଭି ଫୁଟେଜରେ କଏଦ ହୋଇଛି। ତେବେ ମଦ୍ୟପ ଯୁବକମାନେ ସ୍ଥାନୀୟ ଅଞ୍ଚଳର ହୋଇଥିବାରୁ ଦାଦାବଟି ପାଇଁ ଏଭଳି ଘଟଣା ଘଟାଇଥିବା ସନ୍ଦେହ କରାଯାଉଥିଲେ ମଧ୍ୟ ପୋଲିସ ଏହାକୁ ଖଣ୍ଡନ କରିଛି। ଏନେଇ ଜୋନ୍-୪ ଏସିପି ମାନସ ଦେଓ କହିଛନ୍ତି, ଫ୍ରିରେ ମଦ ନ ଦେବାରୁ ଜଣେ ଯୁବକ ଏଭଳି କାଣ୍ଡ କରିଛନ୍ତି। ତାଙ୍କୁ ଚିହ୍ନଟ କରାଯାଇଛି, ଖୁବ୍‌ଶୀଘ୍ର ଗିରଫ କରାଯିବ ବୋଲି ସେ କହିଛନ୍ତି।

ପୋଲିସ ସୂଚନାନୁସାରେ, ରବିବାର ରାତିରେ କେତେଜଣ ଯୁବକ ନିଶାସକ୍ତ ଅବସ୍ଥାରେ ଉକ୍ତ ମଦ ଦୋକାନକୁ ଯାଇଥିଲେ। ସ୍ଥାନୀୟ ଅଞ୍ଚଳର ହୋଇଥିବାରୁ ସେମାନେ ଭିତରକୁ ଯାଇ କର୍ମଚାରୀଙ୍କୁ ଡିସ୍‌କାଉଣ୍ଟରେ କିମ୍ବା ଫ୍ରିରେ ମଦ ଦେବାକୁ କହିଥିଲେ। କିନ୍ତୁ କର୍ମଚାରୀମାନେ ମନା କରିବାରୁ ମଦ୍ୟପ ଯୁବକଙ୍କ ମଧ୍ୟରୁ ଜଣେ ଉତ୍‌କ୍ଷିପ୍ତ ହୋଇ ଦୋକାନ ଉପରକୁ ପଥର ଓ କାଚ ବୋତଲ ମାଡ଼ କରିଥିଲେ। ଏଥିରେ ଦୋକାନର କାଚ ଓ ଅନ୍ୟାନ୍ୟ ସାମଗ୍ରୀ ଭାଙ୍ଗି ଯାଇଥିଲା। ମଦ୍ୟପ ଯୁବକଙ୍କୁ କର୍ମଚାରୀ ଧରି ପକାଇଥିଲେ ମଧ୍ୟ ତାଙ୍କ ସହ ଥିବା ଦୁଇଜଣ ସହଯୋଗୀ କର୍ମଚାରୀଙ୍କୁ ମାଡ଼ମାରି ସେମାନଙ୍କ କବଳରୁ ସମ୍ପୃକ୍ତ ଯୁବକଙ୍କୁ ଛଡ଼ାଇ ନେଇ ଫେରାର ହୋଇଥିଲେ। ଏନେଇ ମଦ ଦୋକାନର ମ୍ୟାନେଜର ଥାନାରେ ଅଭିଯୋଗ କରିଛନ୍ତି।

ସାଲିଆସାହିରେ ପୁଣି ଦେଶୀ ମଦ

ଅବକାରୀ ଟିମ୍ ଦ୍ୱାରା ଜବତ ହୋଇଥିବା ଦେଶୀ ମଦ।

ପୋଲିସ ପରେ ଅବକାରୀ ଟିମ୍‌ର ତତ୍ପରତା

ଭୁବନେଶ୍ୱର,୨୬।୮ (ସୂର୍ଯ୍ୟକାନ୍ତ ବେହେରା)

ରାଜଧାନୀ ମୈତ୍ରୀବିହାର ଥାନା ଅନ୍ତର୍ଗତ ସାଲିଆସାହି ଦେଶୀ ମଦର ହଟସ୍ପଟ ପାଲଟିଛି। ଯେତେ ଚଢ଼ାଉ କରାଯାଉଛି, ସେତେ ମିଳୁଛି। ଘର ଭିତରେ ସିକ୍ରେଟ ଚାମ୍ବର କରି ସୁଡ଼ଙ୍ଗ ଭିତରେ ମଦ ପ୍ରସ୍ତୁତ କରାଯାଉଛି। ଦୁଇଦିନ ତଳେ କମିଶନରେଟ ପୋଲିସ ପକ୍ଷରୁ ବଡ଼ଧରଣର ଚଢ଼ାଉ କରାଯାଇ ହଜାର ହଜାର ଲିଟର ଦେଶୀ ମଦ ଜବତ ସହ ୪ଟି ଘରକୁ ବୁଲଡୋଜର ଲଗାଇ ଭାଙ୍ଗି ଦେଇଥିଲେ। ଏହାପରେ ବି ସାଲିଆସାହିରେ ରନ୍ଧାମଦ, ପୋଚ ତିଆରି ହେଉଥିବା ଖବର ପାଇ ଅବକାରୀ କମିଶନର ନରସିଂହ ଭୋଳଙ୍କ ନିର୍ଦ୍ଦେଶକ୍ରମେ ସାଲିଆସାହି ଦେଶୀମଦ ଆଞ୍ଚାଗ୍ରଳୀରେ ଅବକାରୀ ଟିମ୍ ସୋମବାର ସକାଳୁ ଚଢ଼ାଉ କରି ୫ ହଜାର ପୋଚ, ୬୨୦ ଲିଟର ଦେଶୀମଦ ଜବତ କରିବା ସହ ୩ଜଣଙ୍କୁ ଗିରଫ କରି କୋର୍ଟ ଚାଲାଣ କରିଛି। କମିଶନରେଟ ପୋଲିସର କଡ଼ା କାର୍ଯ୍ୟାନୁଷ୍ଠାନ ପରେ ମଧ୍ୟ ପୁଣି ବିପୁଳ ପରିମାଣର ମଦ ମିଳିବାକୁ ନେଇ ନାନା ଚର୍ଚ୍ଚା ଲାଗି ରହିଛି। ପୋଲିସ ଓ ଅବକାରୀ ଟିମ୍‌କୁ ମଦ ପ୍ରସ୍ତୁତ କରୁଥିବା ଅପରାଧୀ ଭୟ କରୁ ନ ଥିବା ନେଇ ସ୍ଥାନୀୟ ଲୋକେ ଅଭିଯୋଗ କରିଛନ୍ତି। ସେହିପରି ପୋଲିସ ପକ୍ଷରୁ ଯେତେ ଚଢ଼ାଉ କରାଯିବ, ସେତେ ମିଳିବ ବୋଲି ଲୋକମାନେ କହିଛନ୍ତି। ଅନ୍ୟପଟେ ଅବକାରୀ ଟିମ୍ ସାରା ରାଜ୍ୟରେ ସପ୍ତାହ ବ୍ୟାପୀ ଚଢ଼ାଉରେ ୧,୨୭୪ ଜଣଙ୍କୁ ଗିରଫ କରିବା ସହ ୧,୧୫,୮୨୨ ଲିଟର ଦେଶୀ ରନ୍ଧା ମଦ ଏବଂ ୧୦,୨୭,୩୭୬ ଲିଟର ପୋଚ ଜବତ କରାଯାଇଛି। ଏହାସହ ୧୩୨ଟି ଗାଡ଼ି ଜବତ ହୋଇଛି।

ପୋଲିସ ସେବା ଭବନ ଆଗରେ ଡିଜେ ମାଲିକଙ୍କ ଧାରଣା

ପୋଲିସ ସେବା ଭବନ ଆଗରେ ଡିଜେ ମାଲିକଙ୍କ ଧାରଣା।

ଭସାଣିରେ କଟକଣାକୁ ବିରୋଧ

ଭୁବନେଶ୍ୱର,୨୬।୮ (ସୂର୍ଯ୍ୟକାନ୍ତ ବେହେରା)

ଗଣେଶ ପୂଜା ଭସାଣିରେ ଡିଜେ ଉପରେ ଲଗାଯାଇଥିବା କଟକଣାକୁ ନେଇ ରାଜଧାନୀରେ ସାଉଣ୍ଡ ସିଷ୍ଟମ୍ ମାଲିକଙ୍କ ଅସନ୍ତୋଷ ବଢ଼ିବାରେ ଲାଗିଛି। ଭସାଣିରେ ଅନୁମତି ଦେବାକୁ ପୋଲିସ କମିଶନର ସଞ୍ଜୀବ ପଣ୍ଡା ଓ ଡିସିପି ପ୍ରତୀକ ସିଂଙ୍କ ସହ ୪ଦିନ ତଳେ ଆଲୋଚନା କରାଯାଇଥିଲେ ମଧ୍ୟ ସେଥିରେ କୌଣସି ପୁନଃବିଚାର ନ ହେବାରୁ ସୋମବାର ମାଲିକମାନେ ଅସନ୍ତୋଷ ପ୍ରକାଶ କରି ପୋଲିସ ସେବା ଭବନ ସମ୍ମୁଖରେ ଧାରଣା ଦେବା ସହ ବିକ୍ଷୋଭ ପ୍ରଦର୍ଶନ କରିଛନ୍ତି। ସେମାନେ ଅଭିଯୋଗ କରିଛନ୍ତି ଯେ, ଡିଜେକୁ ବାରଣ କରାଯାଇଥିବାରୁ ଗତ ୫ ବର୍ଷ ହେବ କେବଳ ୪ଟି ବକ୍ସରେ ୬୫ ଡେସିବଲ ମଧ୍ୟରେ ସାଉଣ୍ଡ ବଜାଯାଉଛି। କିନ୍ତୁ କମିଶନରେଟ ପୋଲିସ ସାଉଣ୍ଡ ମାଲିକମାନଙ୍କ ସହ କୌଣସି ଆଲୋଚନା ନ କରି ଏଭଳି ଏକପାଖିଆ ନିଷ୍ପତ୍ତି ନେଇଥିବାରୁ ସାଉଣ୍ଡ ସିଷ୍ଟମ କରି ପରିବାର ପ୍ରତିପୋଷଣ କରୁଥିବା ମାଲିକଙ୍କ ପେଟକୁ ସିଧା ଲାତ ମାରିଥିବା ଅଭିଯୋଗ ହୋଇଛି। ଏହାସହ ଯେଉଁମାନେ ବି ନିୟମ ବାହାରେ ଯିବେ, ଉକ୍ତ ସାଉଣ୍ଡ ମାଲିକଙ୍କ ବିରୋଧରେ ପୋଲିସ କାର୍ଯ୍ୟାନୁଷ୍ଠାନ ଗ୍ରହଣ କରୁ ବୋଲି ଡିଜେ ମାଲିକ ସଂଘ ପକ୍ଷରୁ ଦାବି କରାଯାଇଛି। ତେଣୁ ଆଗାମୀ ଦିନରେ ଏହା ଉପରେ କୌଣସି ବିଚାର କରା ନ ଗଲେ ସାରା ରାଜ୍ୟରେ ବଡ଼ ଧରଣର ବିକ୍ଷୋଭ ପ୍ରଦର୍ଶନ କରାଯିବ ବୋଲି ଡିଜେ ମାଲିକ ସଂଘ ପକ୍ଷରୁ ଚେତାବନୀ ଦିଆଯାଇଛି। ଅନ୍ୟପଟେ ଡିଜେ ମାଲିକଙ୍କୁ ଭିତରକୁ ଡାକି ପୋଲିସ କମିଶନର ଆଲୋଚନା କରିବା ପରେ ଧାରଣାରୁ ଡିଜେ ମାଲିକମାନେ ହଟିଥିଲେ।

ସୂଚନାନୁସାରେ ଚଳିତ ବର୍ଷ ସେପ୍ଟେମ୍ବର ୭ରେ ହେବାକୁ ଥିବା ଗଣେଶ ପୂଜାକୁ ସହରରେ ଶାନ୍ତି ଶୃଙ୍ଖଳା ସହ ପାଳନ କରିବା ନେଇ ଭୁବନେଶ୍ୱର କମିଶନରେଟ ପୋଲିସ ପକ୍ଷରୁ କଟକଣା ଜାରି କରାଯାଇଛି। ଭସାଣି ଉତ୍ସବରେ ପାରମ୍ପରିକ ବାଦ୍ୟ ବଜେଇବା ଉପରେ ଗୁରୁତ୍ୱ ଦିଆଯିବା ସହ ଡିଜେ ସାଉଣ୍ଡ ବ୍ୟବହାରକୁ ବାରଣ କରାଯାଇଛି। କମିଶନରେଟ ପୋଲିସ ଓ ରାଜଧାନୀର ବିଭିନ୍ନ ପୂଜା କମିଟି ମଧ୍ୟରେ ହୋଇଥିବା ସମନ୍ୱୟ ବୈଠକରେ ଆଲୋଚନା ପରେ ଏନେଇ ଡିସିପି ପ୍ରତୀକ ସିଂ ଅଗଷ୍ଟ ୧୮ ରେ ଖବରଦାତା ସମ୍ମିଳନୀ କରି ସୂଚନା ଦେଇଥିଲେ।

ଭୋଜିବେଳେ ଗଣ୍ଡଗୋଳରୁ ଅପହରଣ ଉଦ୍ୟମ ଘଟଣା: ୭ କୋର୍ଟ ଚାଲାଣ

ବାରଙ୍ଗ,୨୬।୮ (ଲିଙ୍ଗରାଜ ରାଉତ)

ଚନ୍ଦକା ଥାନା ଅଧୀନ ଡେରାସରେ ବଣଭୋଜିକୁ ନେଇ ୨ ଗୋଷ୍ଠୀ ମଧ୍ୟରେ ମାରପିଟ୍ ଓ ଅପହରଣ ଉଦ୍ୟମ କରାଯାଇଥିବା ଘଟଣାରେ ପୋଲିସ ୭ ଜଣଙ୍କୁ ଗିରଫ କରି ସୋମବାର କୋର୍ଟ ଚାଲାଣ କରିଛି। ସେମାନେ ହେଲେ ମେଣ୍ଢାଶାଳ ଗ୍ରାମର ବିପିନ କୁମାର ଶତପଥୀ ଓ ସରୋଜ କୁମାର ବଳିଆରସିଂ, ପିତାପଲ୍ଲୀ ଗ୍ରାମର ଲିଫୁନ ପରିଡ଼ା, ଲିଙ୍ଗରାଜ ପ୍ରଧାନ, ବିକ୍ରମ ପ୍ରଧାନ, ଗଙ୍ଗେଶ୍ୱର ପ୍ରଧାନ ଓ ସଞ୍ଜୀବ ପ୍ରଧାନ। ଏନେଇ ପୋଲିସ ୨୯୯ ଓ ୩୦୦/୨୪ରେ ୨ଟି ମକଦ୍ଦମା ରୁଜୁ କରି ତଦନ୍ତ ଚଳାଇଛି।

ପ୍ରକାଶ ଯେ, ରବିବାର ମେଣ୍ଢାଶାଳ ଗ୍ରାମର ସରୋଜ ତାଙ୍କ ୭ ଜଣ ସହଯୋଗୀଙ୍କ ସହ ଡେରାସକୁ ଭୋଜି କରିବାକୁ ଯାଇଥିଲେ। ସେହିଭଳି ଲିଫୁନ ଓ ତାଙ୍କ ୯ ଜଣ ସହଯୋଗୀ ମଧ୍ୟ ସେଠାକୁ ଭୋଜି କରିବାକୁ ଯାଇଥିଲେ। ଉଭୟ ଗୋଷ୍ଠୀ ମଦ୍ୟପାନ କରିଥିବାବେଳେ କୌଣସି କଥାକୁ ନେଇ ସେମାନଙ୍କ ମଧ୍ୟରେ ପାଟିତୁଣ୍ଡ ଆରମ୍ଭ ହୋଇ ମାରଧର ପର୍ଯ୍ୟନ୍ତ କଥା ଯାଇଥିଲା। ପରେ ପିତାପଲ୍ଲୀ ଗ୍ରାମର ଯୁବକମାନେ ମେଣ୍ଢାଶାଳ ଗ୍ରାମର ବିପିନଙ୍କୁ ଏକ କାର୍‌ରେ ଅପହରଣ କରି ନେଇଯିବାକୁ ଉଦ୍ୟମ କରିଥିଲେ। ବିପିନଙ୍କ ସହଯୋଗୀ ସେମାନଙ୍କୁ ପିଛା କରି ପାଣିଓରା ନିକଟ ପେଟ୍ରୋଲ ପମ୍ପ ପାଖରେ କାର୍‌କୁ ଅଟକାଇ ତାଙ୍କୁ ଉଦ୍ଧାର କରିବା ସହ ଅପହରଣକାରୀଙ୍କୁ ନିର୍ଧୁମ୍ ମାଡ଼ ମାରିଥିଲେ। ଖବରପାଇ ମେଣ୍ଢାଶାଳ ଫାଣ୍ଡି ପୋଲିସ ଘଟଣାସ୍ଥଳରେ ପହଞ୍ଚି ପିତାପଲ୍ଲୀର ଯୁବକଙ୍କୁ ଉଦ୍ଧାର କରି ଫାଣ୍ଡିକୁ ଆଣିବା ପରେ ସେମାନଙ୍କୁ ଚିକିତ୍ସା ପାଇଁ କ୍ୟାପିଟାଲ ହସ୍ପିଟାଲକୁ ପଠାଇଥିଲା।

ଚାକିରି କରିବାକୁ କହି କୋଟିଏରୁ ଊର୍ଦ୍ଧ୍ୱ ଟଙ୍କା ଠକେଇ

ମାଥିଲି ଥାନାରେ ୩ ମାମଲା ରୁଜୁ

ମାଲକାନଗିରି,୨୬।୮ (ଦୁର୍ଯ୍ୟୋଧନ ପାତ୍ର)

ମାଲକାନଗିରି ଏକ ଆଦିବାସୀ ବହୁଳ ଜିଲା ହୋଇଥିବାବେଳେ ଏଠାରେ ବେକାରି ସଂଖ୍ୟା ଅଧିକ ରହିଛି। ଚାକିରି ପାଇବା ପାଇଁ ଯୁବତୀଯୁବକମାନେ ଆଶା କରିଥିଲେ ମଧ୍ୟ ସୁଯୋଗ ନ ପାଇ ଦଲାଲଙ୍କ ଶିକାର ହୋଇ ପରେ ଅନୁତାପ କରୁଛନ୍ତି। ଜିଲାରେ ଜାଲ୍ ସାର୍ଟିଫିକେଟ, ଆଧାର କାର୍ଡ, ନକଲି ପୋଲିସ ଅଧିକାରୀ, ନକଲି ମାଓବାଦୀ ଆଦି ଅନେକ ଘଟଣାରେ ଅଭିଯୁକ୍ତମାନେ ଗିରଫ ହୋଇଥିବା ନଜିର ରହିଛି। ଏଭଳି ଏକାଧିକ ଠକେଇରେ ଏବେ ଜଣେ ଯୁବକଙ୍କୁ ପୋଲିସ ଗିରଫ କରିଛି। ଯୁବକ ଜଣକ ହେଲେ ରମେଶ ରାଉତ। ତାଙ୍କ ଘର କେନ୍ଦ୍ରାପଡ଼ାରେ। ସେ ନିଜକୁ ଜଣେ ରାଜନୈତିକ ବ୍ୟକ୍ତିଙ୍କ ସମ୍ପର୍କୀୟ ଭାବେ ପରିଚୟ ଦେଇ ବେକାର ଉଚ୍ଚଶିକ୍ଷିତ ଯୁବତୀଯୁବକମାନଙ୍କୁ ଚାକିରି କରାଇଦେବା ନାଁରେ କୋଟି କୋଟି ଟଙ୍କା ଠକେଇ କରିବା ଅଭିଯୋଗ ହୋଇଛି।

ମୁଖ୍ୟ ଅଭିଯୁକ୍ତ ରମେଶ ଗିରଫ

ରମେଶ ରାଉତ

ମାଲକାନଗିରି ଜିଲାରେ ବିଜେଡିର କେତେକ ଜନପ୍ରତିନିଧି ଯୁବତୀଯୁବକମାନଙ୍କୁ ଚାକିରି କରାଇଦେବା ନାଁରେ ବହୁ ଲକ୍ଷ ଟଙ୍କା ହଡ଼ପକରି ନେଇଥିବା ମାଥିଲି ଥାନାରେ ଅଭିଯୋଗ ହୋଇଛି। ମାଥିଲି ଥାନା ଅନ୍ତର୍ଗତ ମିଲୁଗୁଡ଼ା ଗ୍ରାମର ରବିନାରାୟଣ ପୁହାଣ ମାଥିଲି ଥାନାରେ କରିଥିବା ଲିଖିତ ଅଭିଯୋଗ ଅନୁଯାୟୀ, ତାଙ୍କ ପୁଅଙ୍କୁ ଯୋଗାଣ ବିଭାଗରେ ଇନ୍ସପେକ୍ଟର ଚାକିରି କରାଇଦେବା ନାଁରେ ମାଥିଲି ଜିଲା ପରିଷଦ ଜୋନ୍-୩ ସଭ୍ୟା ସସ୍ମିତା ମାଝି ୨୦୨୩ ଏପ୍ରିଲ ୨୫ରେ ୧ଲକ୍ଷ ଟଙ୍କା, ଏପ୍ରିଲ ୨୮ରେ ୩୦ ହଜାର ଟଙ୍କା ନଗଦ ନେଇଥିଲେ। ପରେ ଭୁବନେଶ୍ୱରରେ ରହୁଥିବା ରମେଶ ରାଉତଙ୍କ ଆକାଉଣ୍ଟକୁ ଦୁଇଟି କିସ୍ତିରେ ୬ଲକ୍ଷ ଟଙ୍କା ପଠାଇବାକୁ କହିଥିଲେ। ପରବର୍ତ୍ତୀ ସମୟରେ ତାଙ୍କ କାର୍ଯ୍ୟ ନ ହେବାରୁ ରବିନାରାୟଣ ଏସମ୍ପର୍କରେ ସସ୍ମିତାଙ୍କୁ ପଚାରିବାରୁ କିଛି ନ ଶୁଣିବା ସହ ଥାନାରେ କହିଲେ ଜୀବନରେ ମାରିଦେବା ପାଇଁ ଧମକ ଦେଇଥିଲେ। ଫଳରେ ରବିନାରାୟଣ ୧୯।୮।୨୪ରେ ମାଥିଲି ଥାନାରେ ଅଭିଯୋଗ କରିଥିଲେ। ପୋଲିସ ଏକ ମାମଲା ନଂ. ୧୬୬/୨୪ରେ ମାମଲା ରୁଜୁ କରିଛି। ଘଟଣାର ମାଷ୍ଟରମାଇଣ୍ଡ ସସ୍ମିତା ମାଝି ଫେରାର ହୋଇଯାଇଥିବାବେଳେ ଏହାର ମୁଖ୍ୟ ଅଭିଯୁକ୍ତ ରମେଶ ଚନ୍ଦ୍ର ରାଉତଙ୍କୁ କେନ୍ଦ୍ରାପଡ଼ାରୁ ରବିବାର ମାଥିଲି ପୋଲିସ ଗିରଫ କରିଛି।

ସେହିପରି ମାଥିଲି ସଦର ବ୍ଲକର ମାଧବୀ ହରେଶ କୁମାର ନାମ୍ନୀ ଜଣେ ମହିଳା ମଧ୍ୟ ବିଜେଡିର ବରିଷ୍ଠ ନେତା ଜୀବନ ସାହୁଙ୍କ କଥାରେ ପଞ୍ଚାୟତ ନିର୍ବାହୀ ଅଧିକାରୀ ଚାକିରି ନିମନ୍ତେ ବିଜ୍ଞାପନ ବାହାରିଥିବାରୁ ଚାକିରି ଲାଗି ୧୦ ଲକ୍ଷ ୧୦ ହଜାର ଟଙ୍କା ରମେଶଙ୍କ ଆକାଉଣ୍ଟକୁ ପଠାଇଥିଲେ। ପରେ ଉକ୍ତ ପଦବୀର ଫଳ ବାହାରିବା ସମୟରେ ତାଙ୍କ ନାମ ନ ଥିବା ଜାଣିବାକୁ ପାଇଥିଲେ। ଏ ସମ୍ପର୍କରେ ଜୀବନ ସାହୁ ଓ ରମେଶଙ୍କୁ ଟଙ୍କା ମାଗିବାରୁ ସେମାନେ ଫେରସ୍ତ କରିପାରି ନ ଥିଲେ। ଫଳରେ ମାଧବୀ ମାଥିଲି ଥାନାରେ ଅଭିଯୋଗ କରିଥିଲେ। ପୋଲିସ ନଂ. ୧୫୦/୨୦।୭।୨୪ ରେ ମାମଲା ରୁଜୁ କରିଛି।

ସେହିପରି ମାଥିଲି ସଦର ବ୍ଲକର କାର୍ତ୍ତିକ ରାୟ ମଧ୍ୟ ଗତବର୍ଷ ହୋଇଥିବା ଇ-ବାଇକ୍ ଯୋଜନାର ଡିଲରସିପ୍ ବିଷୟରେ ଜାଣିବା ପରେ ଏହାର ସମସ୍ତ ନିୟମ ସସ୍ମିତା ଜାଣିଥିବେ ବୋଲି ତାଙ୍କ ସହ ଯୋଗାଯୋଗ କରିଥିଲେ। ସସ୍ମିତା ଏହି ଯୋଜନା ନିମନ୍ତେ ୨୬ ଲକ୍ଷ ୨୦ ହଜାର ଟଙ୍କା ରମେଶଙ୍କ ଆକାଉଣ୍ଟରେ ଜମା କରିବାକୁ କହିଥିଲେ। ଫଳରେ ସେ ରମେଶଙ୍କ ଆକାଉଣ୍ଟରେ ୯ଟି କିସ୍ତିରେ ମୋଟ ୨୬ ଲକ୍ଷ ୨୦ ହଜାର ଟଙ୍କା ଜମା କରିଥିଲେ। ପରବର୍ତ୍ତୀ ସମୟରେ ସେ ଜାଣିବାକୁ ପାଇଲେ, ଏହା ଏକ ମିଥ୍ୟା ଯୋଜନା। ଏ ସମ୍ପର୍କରେ କାର୍ତ୍ତିକ ମାଥିଲି ଥାନାରେ ଅଭିଯୋଗ କଲା ପରେ ନଂ. ୧୪୯/୨୦।୭।୨୪ରେ ମାମଲା ରୁଜୁ କରାଯାଇଛି। ଏ ସମ୍ପର୍କରେ ମାଥିଲି ଥାନା ଅଧିକାରୀ ଦେବଦତ୍ତ ମଲ୍ଲିକଙ୍କୁ ପଚାରିବାରୁ ଏ ସମ୍ପର୍କରେ ୩ଟି ମାମଲା ମାଥିଲି ଥାନାରେ ରୁଜୁ କରାଯାଇଛି। ବର୍ତ୍ତମାନ ଏହାର ଉଚ୍ଚସ୍ତରୀୟ ତଦନ୍ତ ଚାଲିଛି। ସସ୍ମିତା ମାଥିଲିରେ ଅନୁପସ୍ଥିତ ଅଛନ୍ତି। ଅଭିଯୁକ୍ତ ରମେଶ ଚନ୍ଦ୍ର ରାଉତଙ୍କୁ କେନ୍ଦ୍ରାପଡ଼ାରୁ ମାଥିଲି ପୋଲିସ ଗିରଫ କରିଛି। ତଦନ୍ତ ପରେ ସମସ୍ତ ତଥ୍ୟ ଜଣାପଡ଼ିବ ବୋଲି ସେ କହିଛନ୍ତି।

ଫୁରସତ

ସିଂହ ସହ ବନ୍ଧୁତା

ପ୍ରିଟୋରିଆ: ବିଭିନ୍ନ କାହାଣୀରେ ସିଂହ ଏବଂ ମଣିଷ ମଧ୍ୟରେ ରହିଥିବା ବନ୍ଧୁତା ବିଷୟରେ ଅନେକେ ପଢ଼ିଛନ୍ତି, କିନ୍ତୁ ବାସ୍ତବ ଜୀବନରେ ଏପରି ଘଟିବାର ଖୁବ୍ ନଜର ରହିଛି। ନିକଟରେ ଏପରି ଏକ ଭିଡିଓ ସାମାଜିକ ଗଣମାଧ୍ୟମରେ ଭାଇରାଲ ହେବାରେ ଲାଗିଛି, ଯେଉଁଥିରେ ସିଂହମାନଙ୍କ ସହ ଜଣେ ବ୍ୟକ୍ତିଙ୍କ ଦୃଢ଼ ବନ୍ଧୁତା ଦେଖି ବହୁ ୟୁଜର୍ସ ଆଶ୍ଚର୍ଯ୍ୟ ପ୍ରକଟ କରିଛନ୍ତି।

ସୁଇଜରଲାଣ୍ଡରେ ଜନ୍ମିତ ପଶୁପ୍ରେମୀ ଡିନ୍ ସ୍ନାଇଡର୍ ଉକ୍ତ ଭିଡିଓରେ ସିଂହମାନଙ୍କ ସହିତ ଖେଳୁଥିବା ଏବଂ ମଜା କରୁଥିବାର ଦେଖିବାକୁ ମିଳୁଛି। ପୂର୍ବରୁ ଜଣେ ଉଦ୍ୟୋଗୀ ଭାବେ ପରିଚିତ ଥିବା ଡିନ୍ ପରବର୍ତ୍ତୀ ସମୟରେ ବନ୍ୟପ୍ରାଣୀ ସଂରକ୍ଷଣ ପାଇଁ ନିଜ ଜୀବନକୁ ଉତ୍ସର୍ଗ କରିବାକୁ ନିଷ୍ପତ୍ତି ନେଇଥିଲେ। ସମ୍ପ୍ରତି ସେ ଦକ୍ଷିଣ ଆଫ୍ରିକାର ଏକ ୪୦୦ ହେକ୍ଟର ବିଶିଷ୍ଟ ପ୍ରାଣୀ ଅଭୟାରଣ୍ୟରେ ରୁହନ୍ତି। ଏଠାରେ ଡିନ୍ ହାକୁନା ମିପାକା ନାମକ ଏକ ପ୍ରକଳ୍ପର ପରିଚାଳନା କରନ୍ତି। ସ୍ନାଇଡର୍ଙ୍କ ୱେବସାଇଟ୍ ଅନୁଯାୟୀ ଉକ୍ତ ପ୍ରକଳ୍ପର ଉଦ୍ଦେଶ୍ୟ ହେଉଛି, ପଶୁମାନଙ୍କୁ ଲୋକଙ୍କ ହୃଦୟକୁ ଆଣିବା। ମଣିଷ ଚାହିଁଲେ

ପଶୁମାନଙ୍କୁ ବିନାଶ ମୁଖରୁ ରକ୍ଷା କରିପାରିବ ବୋଲି ତାଙ୍କର ବିଶ୍ୱାସ ରହିଥିବା ଡିନ୍ କହିଛନ୍ତି।

ତେବେ ଅଭୟାରଣ୍ୟ ମଧ୍ୟରେ ସିଂହମାନଙ୍କ ସହ ତାଙ୍କର ବନ୍ଧୁତାକୁ ନେଇ ଡିନ୍ ଅନେକ ଭିଡିଓ ନିଜ ଇନ୍‌ଷ୍ଟାଗ୍ରାମ ଆକାଉଣ୍ଟରେ ପ୍ରତିଦିନ ଶେୟାର କରନ୍ତି। ବେଳେବେଳେ ସେ ସିଂହମାନଙ୍କ ସହ ଖେଳୁଥିବାବେଳେ ଅନ୍ୟ କେତେକ ସମୟରେ ତାଙ୍କୁ ସିଂହମାନଙ୍କ ମଧ୍ୟରେ ବୁଲୁଥିବାର ଦେଖାଯାଇଥାଏ। ସେହିପରି ଅନ୍ୟ କେତେକ ଭିଡିଓରେ ଡିନ୍‌ଙ୍କୁ ସାବଧାନତାର ସହ ସିଂହମାନଙ୍କର ଯତ୍ନ ନେଉଥିବାର ଦେଖିବାକୁ ମିଳିଥାଏ। ଅନେକ ସମୟରେ ଡିନ୍ ସ୍ନେହରେ ସିଂହମାନଙ୍କୁ ଆଲିଙ୍ଗନ କରୁଥାନ୍ତି। ତେବେ ବହୁବାର ଅଜାଣତବଶତଃ ସିଂହମାନଙ୍କ ନଖରେ ଡିନ୍‌ଙ୍କ ମୁହଁ କିମ୍ବା ଶରୀରକୁ ଆଘାତ ପହଞ୍ଚିଛି। ଏହାସତ୍ତ୍ୱେ ଡିନ୍ କେବେ ମଧ୍ୟ ବନ୍ୟପ୍ରାଣୀଙ୍କ ପ୍ରତି ନିଜର ସ୍ନେହ କମ୍ କରି ନାହାନ୍ତି।

ବିନା ହେଲ୍‌ମେଟ୍‌ରେ କାର ଚଳାଇବାରୁ ୧,୦୦୦ ଜରିମାନା

ରାମପୁର: ଉତ୍ତରପ୍ରଦେଶ ରାମପୁରର ତୁଷାର ସକ୍ସେନା ନାମକ ଜଣେ ଖବରଦାତା ବିନା ହେଲ୍‌ମେଟ୍‌ରେ କାର୍ ଚଳାଉଥିବାରୁ ତାଙ୍କ ମୋବାଇଲକୁ ନୋଏଡା ଟ୍ରାଫିକ୍ ପୋଲିସ ନିକଟରୁ ୧ ହଜାର ଟଙ୍କା ଜରିମାନାର ମେସେଜ୍ ଆସିଛି। ଗତବର୍ଷ ନଭେମ

ଜନ୍ମଦିନର ଶୁଭେଚ୍ଛା

ନାମ: .....

ବୟସ:.....

ଜନ୍ମ ତାରିଖ: .....

ଆନ୍‌ଭି
ପରିବାରବର୍ଗ

ଏଠାରେ ୨ X ୨ ସେ.ମି. ଫଟୋ ଲଗାନ୍ତୁ

ସର୍ତ୍ତାବଳୀ: ଏହି କୁପନ ବ୍ୟବହାର କରି ସମ୍ପୂର୍ଣ୍ଣ ମାଗଣାରେ ଜନ୍ମଦିନର ଶୁଭେଚ୍ଛା ଜଣାନ୍ତୁ। ଫଟୋଗ୍ରାଫ ସହିତ କୁପନଟି ପ୍ରକାଶନ ତାରିଖର ୭ ଦିନ ପୂର୍ବରୁ ଜନ୍ମଦିନ ଶୁଭେଚ୍ଛା, ଧରିତ୍ରୀ, ବି-୨୬, ରସୁଲଗଡ ଶିଳ୍ପାଞ୍ଚଳ, ଭୁବନେଶ୍ୱର-୧୦ ଠିକଣାରେ ପହଞ୍ଚିବା ଆବଶ୍ୟକ।

ଦିନକରେ ୨ ଲକ୍ଷ କୋଟି ଯୋଡ଼ିଲେ ନିବେଶକ

■ସେନସେକ୍ସ ୬୧୨ ପଏଣ୍ଟ ବୃଦ୍ଧି

■୨୫,୦୦୦ ଅଙ୍କ ଉପରେ ନିଫ୍ଟି

ନୂଆଦିଲ୍ଲୀ,୨୬।୮ (ଅଭୟ ଦାଶ)

ଭୂ ରାଜନୈତିକ ସମସ୍ୟା ଓ ଦର ବୃଦ୍ଧି ସମସ୍ୟା ମଧ୍ୟରେ ଭାରତୀୟ ନିବେଶ ବଜାର ବେଶ୍ ଉତ୍ସାହଜନକ ରହିଛି। ଏପରିକି ଘରୋଇ ଶେୟାର ବଜାରର ନିବେଶକ ଦିନକରେ ୨ଲକ୍ଷ କୋଟି ଟଙ୍କାରୁ ଅଧିକ ପୁଞ୍ଜି ବଜାରରେ ଯୋଡ଼ିଛନ୍ତି। ଉଲ୍ଲେଖଯୋଗ୍ୟ, ସୋମବାରର ଶେୟାର ବଜାର କାରବାର ଶେଷ ପରେ ନିବେଶକ ପୁଞ୍ଜି ବଜାରରେ ୨ ଲକ୍ଷ କୋଟି ଟଙ୍କାରୁ ଅଧିକ ପୁଞ୍ଜି ଯୋଡ଼ିଛନ୍ତି। ଫଳରେ ପୁଞ୍ଜିବଜାରର ପରିମାଣ ୪୬୨.୪୦ ଲକ୍ଷ କୋଟିରେ ପହଞ୍ଚିଛି। ପୂର୍ବ କାର୍ଯ୍ୟଦିବସର ଫଳାଫଳ ପରେ ବଜାର ପରିମାଣ ପ୍ରାୟ

୪୬୦.୪୦ ଲକ୍ଷ କୋଟି ଟଙ୍କାରେ ଥିଲା।

ସେହିଭଳି କ୍ରମାଗତ ଭାବେ ଘରୋଇ ଶେୟାର ବଜାର କାରବାରରେ ବୃଦ୍ଧି ହେଉଥିଲାବେଳେ ନିବେଶକମାନେ ମଧ୍ୟ ବେଶ୍ ଉତ୍ସାହିତ ଅଛନ୍ତି। ଚଳିତ ସପ୍ତାହର ପ୍ରଥମ କାର୍ଯ୍ୟଦିବସର ଫଳାଫଳ ଅନୁଯାୟୀ ବମ୍ବେ ଷ୍ଟକ୍ ଏକ୍ସଚେଞ୍ଜ ବା ବିଏସ୍‌ଇ ସେନସେକ୍ସ ପ୍ରାୟ ୬୧୨ ପଏଣ୍ଟ ବଢି ୮୧,୬୯୮ ଅଙ୍କରେ ରହିଥିଲାବେଳେ ନ୍ୟାଶନାଲ ଷ୍ଟକ୍ ଏକ୍ସଚେଞ୍ଜ ବା ଏନ୍‌ଏସ୍‌ଇ ନିଫ୍ଟି ୨୫,୦୦୦ ଅଙ୍କ ଉପରେ ରହିଛି। ଏପରିକି ଏନ୍‌ଏସ୍‌ଇ ନିଫ୍ଟି-୫୦ର କାରବାର ୦.୭୬% ବୃଦ୍ଧି ପାଇଁ ୨୫,୦୧୧ଅଙ୍କରେ ପହଞ୍ଚିଛି। ଅପରପକ୍ଷରେ ୩୦ ଶେୟାର ବିଶିଷ୍ଟ ବିଏସ୍‌ଇ ସେନସେକ୍ସର ମିଡକ୍ୟାପର କାରବାର ୦.୫% ଏବଂ ସ୍ମଲ୍‌କ୍ୟାପ ୦.୨% ବୃଦ୍ଧି ଘଟିଥିଲାବେଳେ ନିଫ୍ଟି ମିଡକ୍ୟାପ ୦୬୪% ବଢ଼ି ୫୮,୯୩୧.୧୫ଅଙ୍କରେ ରହିଛି। ସେହିଭଳି ନିଫ୍ଟି ସ୍ମଲକ୍ୟାପ ୦.୪୧% ବୃଦ୍ଧି ଘଟି ୯୦୬୮.୧୫ ଅଙ୍କରେ ଥିଲାବେଳେ ନିଫ୍ଟି ବ୍ୟାଙ୍କ ୦.୪୨% ବଢ଼ି ୫୧,୧୪୮.୧୦ ଅଙ୍କରେ ପହଞ୍ଚିଛି। ସେହିପରି ସେକ୍ଟରାଲଭିତ୍ତିରେ ଆଇଟି, ମେଟାଲ, ଅଏଲ ଆଣ୍ଡ ଗ୍ୟାସ ଏବଂ ପ୍ରପର୍ଟି ଆଦିରେ ନିବେଶକମାନେ ୧ରୁ ୨% ନିବେଶ ବୃଦ୍ଧି କରିଥିଲାବେଳେ ନିଫ୍ଟି କ୍ଷେତ୍ରରେ ହିଣ୍ଡୋଲ୍‌କୋ, ଏନ୍‌ଟିପିସି, ଏଚ୍‌ସିଏଲ୍ ଟେକ୍, ବଜାଜ ଫିନସର୍ଭ, ଓଏନ୍‌ଜିସି, ଆଦାନୀ ପୋର୍ଟ, ଆଇଚର ମୋଟର୍ସ ଏବଂ ନେସ୍‌ଲେ ଭଳି ନିବେଶକ ସର୍ବାଧିକ ଲାଭବାନ ହୋଇଛନ୍ତି।

ଶେୟାର ବଜାର କାରବାରରେ ଉତ୍ସାହ

କ୍ରମାଗତ ୫ମ ଦିନ ଲାଗି ଘରୋଇ ଶେୟାର ବଜାର କାରବାରରେ ବୃଦ୍ଧି ଘଟିଛି। ଏପରିକି ଚଳିତ ସପ୍ତାହର ପ୍ରଥମ କାର୍ଯ୍ୟ ଦିବସର ଫଳାଫଳ ଅନୁଯାୟୀ ଶେୟାର ବଜାରର ନିବେଶକମାନେ ଲକ୍ଷାଧିକ ଟଙ୍କାର ନିବେଶ ବଢାଇଛନ୍ତି। ବିଶେଷ କରି ସୋମବାର ବମ୍ବେ ଷ୍ଟକ ଏକ୍ସଚେଞ୍ଜ (ବିଏସଇ) ର ସେନସେକ୍ସ ୬୧୨ (୬୧୧.୯୦) ପଏଣ୍ଟ ବଢି ୮୧,୬୯୮ (୮୧,୬୯୮.୧୧) ଅଙ୍କରେ କାରବାର ବନ୍ଦ ହୋଇଥିଲା। ସେହିଭଳି ନ୍ୟାଶନାଲ ଷ୍ଟକ ଏକ୍ସଚେଞ୍ଜ (ଏନ୍‌ଏସ୍‌ଇ) ର ନିଫ୍ଟି-୫୦ରେ ମଧ୍ୟ ୧୮୭ (୧୮୭.୪୫) ପଏଣ୍ଟ ବୃଦ୍ଧି ଘଟି ୨୫,୦୧୧(୨୫,୦୧୦.୬୦) ଅଙ୍କରେ କାରବାର ଶେଷ କରିଥିଲା। ଅପରପକ୍ଷରେ ବିଏସ୍‌ଇ ସେନ୍‌ସେକ୍ସର ମିଡକ୍ୟାପ୍ ଓ ସ୍ମଲକ୍ୟାପ୍ ଶେୟାରଗୁଡ଼ିକର ଇଣ୍ଡେକ୍ସ ସହିତ ଏନ୍‌ଏସ୍‌ଇ ନିଫ୍ଟି ମିଡକ୍ୟାପ,ସ୍ମଲକ୍ୟାପ ଏବଂ ବ୍ୟାଙ୍କ ଶେୟାରଗୁଡିକର କାରବାରରେ ମଧ୍ୟ ପରିବର୍ତ୍ତନ ହୋଇଛି। ଏପରିକି ଶେୟାର ବଜାରର ସେକ୍ଟୋରାଲ ଇଣ୍ଡେକ୍ସ କାରବାରରେ ମଧ୍ୟ ବୃଦ୍ଧି ଘଟିଛି।

ବିଓଆଇର ଗ୍ରାହକ ସନ୍ତୁଷ୍ଟି ସମ୍ମିଳନୀ

ଭୁବନେଶ୍ୱର,୨୬।୮ (ଅଭୟ ଦାଶ)

ବ୍ୟାଙ୍କ ଅଫ୍ ଇଣ୍ଡିଆ(ବିଓଆଇ)ର ବହୁ ପ୍ରତୀକ୍ଷିତ କାର୍ଯ୍ୟକ୍ରମ 'ଗ୍ରାହକ ସନ୍ତୁଷ୍ଟି ସମ୍ମିଳନୀ' ନିକଟରେ ଅନୁଷ୍ଠିତ ହୋଇଯାଇଛି। ଏପରିକି ଅନୁଗୋଳର ଏକ ତାରକା ହୋଟେଲରେ ବ୍ୟାଙ୍କର କେନ୍ଦ୍ରୁଝର ଅଞ୍ଚଳ ଆନୁକୂଲ୍ୟରେ ତାଳଚେର ଓ ଅନୁଗୋଳ ଅଞ୍ଚଳର ଗ୍ରାହକଙ୍କୁ ନେଇ ଏକ ଗ୍ରାହକ ସନ୍ତୁଷ୍ଟି ସମ୍ମିଳନୀ ଆୟୋଜିତ ହୋଇଯାଇଛି। ଏହି ଅବସରରେ ବିଓଆଇର କ୍ଷେତ୍ର ମହାପ୍ରବନ୍ଧକ ବିକାଶ କ୍ରିଷ୍ଣା ସମ୍ମାନିତ ଅତିଥି ଭାବେ ଯୋଗଦେଇଥିଲେ। ଏହି ସମ୍ମିଳନୀରେ ଯୋଗ ଦେଇଥିବା ଚାର୍ଟାର୍ଡ ଆକାଉଣ୍ଟାଣ୍ଟ, ଡାକ୍ତର, ବ୍ୟବସାୟୀ ଓ ବ୍ୟାଙ୍କର ମୂଲ୍ୟବାନ ଗ୍ରାହକଙ୍କ ସହ ବିକାଶ ବ୍ୟାଙ୍କିଙ୍ଗ ସେବାର ବିଭିନ୍ନ ଦିଗ ଉପରେ ବିସ୍ତୃତ ଆଲୋଚନା କରିଥିଲେ।

ସେହିଭଳି ବିଓଆଇ ଆଞ୍ଚଳିକ କାର୍ଯ୍ୟାଳୟର ଆଞ୍ଚଳିକ ପ୍ରବନ୍ଧକ ହୀମାଦ୍ରି ଶେଖର ଦାଶ, ସହକାରୀ ମହାପ୍ରବନ୍ଧକ ଲଳିତ ମହାନ୍ତି, ଅନୁଗୋଳ ଶାଖା ପରିଚାଳକ ବାବୁଲା ପ୍ରଧାନ ଏବଂ ତାଳଚେର ଶାଖା ପ୍ରବନ୍ଧକ ଶାଶ୍ୱତୀ ପ୍ରଧାନ ପ୍ରମୁଖ ଗ୍ରାହକଙ୍କ ସହ ଅନେକ ଗୁରୁତ୍ୱପୂର୍ଣ୍ଣ ବିଷୟରେ ଆଲୋଚନା କରିଥିଲେ। ଏହି ଆଲୋଚନାଚକ୍ରରେ ବ୍ୟାଙ୍କ ଗ୍ରାହକଙ୍କୁ ଉତ୍ତମ ସେବା ଯୋଗାଇଦେବା ସହିତ ଗ୍ରାହକଙ୍କୁ ଅଗ୍ରାଧିକାର ଦେଇ କାର୍ଯ୍ୟ କରିବା ନେଇ ଉପସ୍ଥିତ ଗ୍ରାହକଙ୍କଠାରୁ ଅଧିକାରୀମାନେ ମତାମତ ଗ୍ରହଣ କରିଥିଲେ। ଏହି ପରିପ୍ରେକ୍ଷୀରେ ବିକାଶ କ୍ରିଷ୍ଣା ବ୍ୟାଙ୍କର ମୂଲ୍ୟବାନ ଗ୍ରାହକଙ୍କ ସହ ସିଧା କଥା ହୋଇ ଗ୍ରାହକ ସେବା ବିକାଶ ଦିଗରେ ଆବଶ୍ୟକ ଆଲୋଚନା କରି ତୁରନ୍ତ ତାହା ଉପରେ କାର୍ଯ୍ୟ କରିବାକୁ ବ୍ୟାଙ୍କ କର୍ମଚାରୀମାନଙ୍କୁ କହିଥିଲେ। ସେହିପରି ଏହି ଗ୍ରାହକ ସନ୍ତୁଷ୍ଟି କାର୍ଯ୍ୟକ୍ରମ ମାଧ୍ୟମରେ ୧୭ କୋଟି ଟଙ୍କାର ଲଘୁ, କ୍ଷୁଦ୍ର ଓ ମଧ୍ୟମ ଉଦ୍ୟୋଗ (ଏମ୍‌ଏସ୍‌ଏମ୍‌ଇ) ପାଇଁ ଋଣ ପ୍ରଦାନ କରାଯାଇଥିଲା।

ଜନ୍ମଦିନର ଶୁଭେଚ୍ଛା

ଆରାଧ୍ୟା (ଆନ୍‌ଭି)
ବାଲିଅନ୍ତା, ଭୁବନେଶ୍ୱର
ଶୁଭ ଜନ୍ମଦିନ ଉତ୍ସବ ପାଳନ- ତା ୨୭ ଅଗଷ୍ଟ, ୨୦୨୪
ପ୍ରଭୁ ଶ୍ରୀ ନିକୁଞ୍ଜବିହାରୀ ତୋତେ ଦୀର୍ଘାୟୁ କରନ୍ତୁ ଓ ତୋର ଚଲାପଥ କୁସୁମିତ ହେଉ।
ଶୁଭେଚ୍ଛା ସହ- କେକେ: ଅଭିମନ୍ୟୁ ସାହୁ, ଓ ସାହୁ ପରିବାରବର୍ଗ ।

ଧ-୭୧୨୩୨

ଆଇଆଇଏସ୍‌ଏସ୍‌ଏସ୍‌ସି ସହ ନାଲ୍‌କୋର ବୁଝାମଣା

ଭୁବନେଶ୍ୱର,୨୬।୮ (ଅଭୟ ଦାଶ)

ଭାରତୀୟ ଲୌହ ଓ ଇସ୍ପାତ ଦକ୍ଷତା ପରିଷଦ (ଇଣ୍ଡିଆନ ଆଇରନ ଆଣ୍ଡ ଷ୍ଟିଲ ସେକ୍ଟର ସ୍କିଲ୍ କାଉନସିଲ (ଆଇଆଇଏସ୍‌ଏସ୍‌ଏସ୍‌ସି) ଏବଂ ନାଲ୍‌କୋ ମଧ୍ୟରେ ଏକ ଦ୍ୱିପାକ୍ଷିକ ବୁଝାମଣା ନିକଟରେ ହୋଇଯାଇଛି। ଭାରତ ସରକାରଙ୍କ ସ୍କିଲ୍ ଇଣ୍ଡିଆ ଇନିସିଏଟିଭ୍‌ର ଅଂଶ ବିଶେଷ ରାଷ୍ଟ୍ରୀୟ କୌଶଳ ତଥା ଯୋଗ୍ୟତା ଫ୍ରେମୱାର୍କ ଆଧାରିତ ଦକ୍ଷତା ବିକାଶ କାର୍ଯ୍ୟକ୍ରମର ପରିଚାଳନା ଦ୍ୱାରା ପୂର୍ବ ଶିକ୍ଷଣକୁ ସ୍ୱୀକୃତି ପ୍ରଦାନ କରିବା ଲାଗି ଆଇଆଇଏସ୍‌ଏସ୍‌ଏସ୍‌ସି ସହ ନାଲ୍‌କୋ ବୁଝାମଣା ପତ୍ର (ଏମ୍‌ଓୟୁ) ସ୍ୱାକ୍ଷର କରିଛି। ନାଲକୋ ସିଏମ୍‌ଡି ଶ୍ରୀଧର ପାତ୍ର କହିଛନ୍ତି, ଏହି ସହଭାଗିତା (ବୁଝାମଣା) କମ୍ପାନୀ ପାଇଁ ବେଶ୍ ସହାୟକ ହେବ। ଏପରିକି ଦକ୍ଷତା ପ୍ରଶିକ୍ଷଣ ଦ୍ୱାରା ଭବିଷ୍ୟତରେ କମ୍ପାନୀର ନିରନ୍ତର ଏବଂ ସୁପରିଚାଳନାକୁ ସୁନିଶ୍ଚିତ କରିହେବ। ସେହିପରି ଭୁବନେଶ୍ୱରର ନାଲ୍‌କୋ ମୁଖ୍ୟାଳୟଠାରେ ସୋମବାର ଆୟୋଜିତ ଏକ ସ୍ୱତନ୍ତ୍ର କାର୍ଯ୍ୟକ୍ରମରେ ଯୋଗ ଦେଇ ନାଲ୍‌କୋ ସିଏମ୍‌ଡି ଶ୍ରୀଧର ପାତ୍ର, ଆଇଆଇଏସ୍‌ଏସ୍‌ଏସ୍‌ସିର ସିଇଓ (ମୁଖ୍ୟ କାର୍ଯ୍ୟନିର୍ବାହୀ ଅଧିକାରୀ) ଡ.ସୁସିମ ବାନାର୍ଜୀ ଏବଂ ବିଜୁ ପଟ୍ଟନାୟକ ଜାତୀୟ ଇସ୍ପାତ ପ୍ରତିଷ୍ଠାନର ନିର୍ଦ୍ଦେଶକ ପ୍ରୀତମ ଶଙ୍କର ପୁରକାୟସ୍ଥଙ୍କ ଉପସ୍ଥିତିରେ ଏମ୍‌ଓୟୁ ସ୍ୱାକ୍ଷରିତ ହୋଇଥିଲା।

ଋଣ ପ୍ରକ୍ରିୟାକୁ ସରଳ କରିବ ୟୁଏଲ୍‌ଆଇ

ଭୁବନେଶ୍ୱର,୨୬।୮ (ଅନୁରାଧା ମହାରଣା)

ଡିଜିଟାଲ ବ୍ୟାଙ୍କିଙ୍ଗକୁ ପ୍ରୋତ୍ସାହିତ କରିବା ପାଇଁ ଭାରତୀୟ ରିଜର୍ଭ ବ୍ୟାଙ୍କ(ଆର୍‌ବିଆଇ) ଗତବର୍ଷ ଏକ ନୂତନ ଯୋଜନାର ପାଇଲଟ ପ୍ରୋଜେକ୍ଟ ଆରମ୍ଭ କରିଥିଲା। ଋଣ ପ୍ରଦାନ ପ୍ରକ୍ରିୟାକୁ ସରଳ କରିବା ଉଦ୍ଦେଶ୍ୟରେ ଫ୍ରିକ୍‌ସନ୍‌ଲେସ୍ କ୍ରେଡିଟ୍ ପ୍ଲାଟ୍‌ଫର୍ମ ନାମକ ଏହି ଯୋଜନା ଆରମ୍ଭ ହୋଇଥିଲା। ବର୍ତ୍ତମାନ ଏହି ପ୍ଲାଟ୍‌ଫର୍ମର ନାମକୁ ୟୁନିଫାଏଡ୍ ଲୋନ୍ ଇଣ୍ଟରଫେସ୍(ୟୁଏଲ୍‌ଆଇ)ରେ ପରିବର୍ତ୍ତନ କରାଯାଇଛି। ବେଙ୍ଗାଲୁରୁରେ ଦେଇଥିବା ଅଭିଭାଷଣରେ ଆର୍‌ବିଆଇ ଗଭର୍ନର ଶକ୍ତିକାନ୍ତ ଦାସ କହିଛନ୍ତି, ୟୁଏଲ୍‌ଆଇ ଋଣ ପ୍ରଦାନ ପ୍ରକ୍ରିୟାକୁ ସରଳ ଏବଂ ତ୍ୱରାନ୍ୱିତ କରିବ। ଏହାସହିତ ବ୍ୟାଙ୍କ ଏବଂ ଅଣବ୍ୟାଙ୍କିଙ୍ଗ୍ ଆର୍ଥିକ କମ୍ପାନୀଗୁଡିକ ଋଣ ଦେବା ସହଜ ହେବ। ଋଣ ପ୍ରଦାନକାରୀ ସଂସ୍ଥାଗୁଡ଼ିକ ଗୋଟିଏ ସ୍ଥାନରୁ ଜମି ରେକର୍ଡ ପରି ଗୁରୁତ୍ୱପୂର୍ଣ୍ଣ ଡିଜିଟାଲ ସୂଚନା ପାଇବେ। ଫଳରେ ପ୍ରକ୍ରିୟାକରଣରେ ଜଡ଼ିତ ଉଭୟ ସମୟ ଏବଂ କାଗଜପତ୍ରକୁ ହ୍ରାସ କରିବ ବୋଲି ଆଶା କରାଯାଉଥିବା ଗଭର୍ନର ଦାସ କହିଛନ୍ତି। ଗଭର୍ନର ଆହୁରି କହିଛନ୍ତି, ଦେଶର ଛୋଟ ଗାଁ ଓ ସହର ଏବଂ କ୍ଷୁଦ୍ର, ମଧ୍ୟମ ଉଦ୍ୟୋଗ (ଏମ୍‌ଏସ୍‌ଏମ୍‌ଇ)କୁ ୟୁଏଲ୍‌ଆଇ ଅଧିକ ଲାଭ ଦେବ। ପ୍ଲଗ୍ ଏବଂ ପ୍ଲେ ମଡେଲ ଆଧାରରେ ୟୁଏଲ୍‌ଆଇ ପ୍ରସ୍ତୁତ କରାଯାଇଛି। ଏହାଦ୍ୱାରା ଯେକୌଣସି ସଂସ୍ଥା ଏହାକୁ ସହଜରେ ଗ୍ରହଣ କରିପାରିବେ। ପାଇଲଟ୍ ପ୍ରକଳ୍ପର ଭଲ ଅଭିଜ୍ଞତାକୁ ଆଧାରକରି ଖୁବ୍‌ଶୀଘ୍ର ୟୁଏଲ୍‌ଆଇ ସାରା ଦେଶରେ କାର୍ଯ୍ୟକାରୀ ହେବ। ସୂଚନାଥାଉ କି, ଡିଜିଟାଲ ପବ୍ଲିକ୍ ଇନ୍‌ଫ୍ରାଷ୍ଟ୍ରକ୍‌ଚର (ଡିପିଆଇ) ବ୍ୟାପକ ଭାବେ ସର୍ବସାଧାରଣ ଡୋମେନରେ ନିର୍ମିତ କୋର ଟେକ୍ନୋଲୋଜି ସିଷ୍ଟମକୁ ବୁଝାଏ। ଏହା ଉପଭୋକ୍ତା ଏବଂ ଅନ୍ୟ ବିକାଶକାରୀଙ୍କ ପାଇଁ ମୁକ୍ତ ଭାବେ ଉପଲବ୍ଧ।

Classified Everyday
0674-2580101, 2549949

REAL ESTATE

SALE

Demarcated gharabari plot for sale near Sudhanand Eng. College. 6K.M. from Hanspal Square. 7848939838. D-75988

Duplex project at Retang Medical, Station, CV Raman University, apartment near Sum Hospital, Bhubaneswar. 7008459987. D-75987

1BHK ready to move in flats available in Hi-Tech Brundaban Project near Batamangala Temple, Puri Town. 8328857872, 8895816302. D-1139

କଟକ-ଭୁବନେଶ୍ୱର ମଧ୍ୟ ଭାଗରେ **Sum Hospital-2** ନିକଟସ୍ଥ **GrandBazar (NH-16)** ସମ୍ମୁଖରୁ ଅଳ୍ପ ଦୂରତାରେ **30ft.** ରାସ୍ତା ଥାଇ ଘରବାରି **SC/Gen plot** କିଣନ୍ତୁ। **9658562429.** D-75989

Gharabari Converted Plots Available Near Hitech Square Sundarpada Bhubaneswar. For More Details Contact- 9777554170, 7978874990. D-1138

Asribada Panchakarma herbal SPA, Kesharimall, Bhubaneswar. Contact: 8926173473. D-75775

Newly open health benefits SPA by expert therapist. Contact- 9090400507. D-76148

AFFIDAVIT

By virtue of an affidavit sworn before Executive Magistrate, Talcher, dated 23.08.2024, I Liza Sahoo, W/o- Late Krushna Sahoo, Vill/ P.O.-Hensmul, P.S.- Talcher, Dist.-Angul (Odisha) 759100 declare that I have changed my name from Laxmipriya Sahoo to LIZA SAHOO. Henceforth, I shall be known as LIZA SAHOO for all purposes.

(Liza Sahoo)
D-1141

ପାଠକଙ୍କ ପାଇଁ ସୂଚନା

କ୍ଲାସିଫାଏଡରେ ପ୍ରକାଶିତ କେତେକ ବିଜ୍ଞାପନକୁ ଭିତ୍ତିକରି କିଛି ପାଠକ ଠକାମିର ଶିକାର ହେଉଥିବା ଆମର ଦୃଷ୍ଟିଗୋଚର ହେଉଛି। ବିଜ୍ଞାପନ ଦେଉଥିବା ସଂସ୍ଥାମାନଙ୍କ ସହ କାରବାର କରିବା ପୂର୍ବରୁ ସବିଶେଷ ତଥ୍ୟ ଓ ନିଜର ବିବେକ ଖଟାଇ କାରବାର କରନ୍ତୁ। ଏଥିପାଇଁ ଧରିତ୍ରୀ କର୍ତ୍ତୃପକ୍ଷ ଦାୟୀ ରହିବେ ନାହିଁ।

BEFORE THE NOTARY PUBLIC, MALKANGIRI I, Biswajit Panda, S/o Bijay Kumar Panda residing at Hi-tech Colony, Malkangiri, P.O./ P.S./Dist. Malkangiri do hereby solemnly affirm on oath as follows. That I am the holder of the Matriculation Certificate issued by the Indian School Certificate Examination (ISCE) under Roll No. 1234044/018 unique ID 7783343 for the academic year 2023 and the passed out student of Deepti Convent School, Malkangiri. That, I have lost my original matriculation certificate during the shifting to my new residence. I submit that the matriculation certificate mentioned is lost by me is a very essential document for my career. Hence I request the authorities of the (ISCE) Board to issue me a duplicate matriculation certificate lost by me. I undertake to hand over the original certificate in the event of their retrieval at a later date.

Deponent
D-1142

ନିଜର ପ୍ରିୟଜନମାନଙ୍କୁ ଜନ୍ମଦିନର ଓ ବିବାହ ଶୁଭେଚ୍ଛା ଜଣାନ୍ତୁ କେବଳ ଟ୨୧୦/-ରୋ। ରଙ୍ଗୀନ ଟ୪୨୦/-ରୋ (ଫଟୋ ସହ) ବି.ଦ୍ର.: ଶୁଭେଚ୍ଛା ୬ସେମି. (H) X ୪ସେମି. (W) ହେବା ଆବଶ୍ୟକ।

LOST

By virtue of an affidavit sworn before the Executive Magistrate, Dhenkanal, Dist.- Dhenkanal by Sri Deepak Ranjan Sahoo, vide Sl. No.-3142 dated 04.04.2024 and he also lodged a written report before the Inspector in Charge, Town Police Station, Dhenkanal, vide FIR No.-018, dtd 05.02.2024 that on dated 02.02.2024 at about 3.30 P.M. he missed the original educational certificate and marksheets which is enlisted below on the way from Town planning colony to Jawahar Chowk while he was going for Xerox purpose. After several search he could not trace out the same. 1. B.P.U.T. B. Pharma passout original certificate Sl.No.- 082530300060/ 2007-08. 2.B.Pharma original Marksheet, Sl.No.:PH/01/0162, Dt.:29.09.2006. 3. B.Pharma original Marksheet, Sl.No.: PH/02/0162, Dt. 29.09.2006. 4. B.Pharma original Marksheet, Sl.No.-EN/2008/8146, Dt. 25.11.2008. 5. B. Pharma Original Marksheet, Sl. No.- EN/2008/ 5146, Dt.25.11.2008.

Sd./-Deponent
D-75450

ପ୍ରଥମ ଶ୍ରାଦ୍ଧବାର୍ଷିକୀ ଉପଲକ୍ଷେ ଅଶ୍ରୁଳ ଶ୍ରଦ୍ଧାଞ୍ଜଳି

✓ଲକ୍ଷ୍ମୀଧର ପଟ୍ଟନାୟକ (ଉତ୍ସବ)
କଣ୍ଟିଲୋ, ବାସୁଜୀନଗର
ଜଣେ ମିଷ୍ଟଭାଷୀ, ସରୋପକାରୀ, ଧର୍ମପରାୟଣ ତଥା ମେଳାପି ବ୍ୟକ୍ତି ଭାବରେ ସମଗ୍ର କଣ୍ଟିଲୋ ଠୁ ଭୁବନେଶ୍ୱର ପର୍ଯ୍ୟନ୍ତ ଆପଣ ପରିଚିତ ଥିଲେ। ଚାହୁଁ ଚାହୁଁ ଆପଣଙ୍କ ଚାଲିଯିବାର ବର୍ଷେ ବିତିଗଲା। ବିଶ୍ୱାସ ହେଉନି ଆପଣ ଆଉ ଆମ ସହଣରେ ନାହାନ୍ତି ବୋଲି। ଆପଣଙ୍କ ଅମାୟିକ ବ୍ୟବହାର, ଭଲପାଇବା ଓ ସ୍ନେହ, ଶ୍ରଦ୍ଧା ଆମ ପାଇଁ ପ୍ରେରଣାଦାୟୀ ହୋଇ ରହିବ। ଆଜିର ତିଥିରେ ଶ୍ରଦ୍ଧାଞ୍ଜଳି ଅର୍ପଣ କରି ଆପଣଙ୍କ ଅମର ଆତ୍ମାର ସଦ୍‌ଗତି ନିମନ୍ତେ ମହାପ୍ରଭୁଙ୍କ ନିକଟରେ ପ୍ରାର୍ଥନା କରୁଛୁ।
ଆପଣଙ୍କର ଶୋକସନ୍ତପ୍ତ: ଭାଇ, ଭାଇବୋହୂ, ପୁଅ, ବୋହୂ, ଝିଅ, ଜ୍ୱାଇଁ, ନାତି, ନାତୁଣୀ, ନାତୁଣୀଜ୍ୱାଇଁ ଓ ଆତ୍ମୀୟସ୍ୱଜନ ।
ଧ-୧୧୪୦

ଦ୍ୱିତୀୟ ଶ୍ରାଦ୍ଧବାର୍ଷିକୀ ଉପଲକ୍ଷେ ଅଶ୍ରୁଳ ଶ୍ରଦ୍ଧାଞ୍ଜଳି

✓ଅଭିରାମ ମହାରଣା
ବାଲିକୁଦା, ଗୋପାଳପୁର, କଟକ ସଦର
ଆବିର୍ଭାବ: ୧୨।୦୪।୧୯୬୨
ତିରୋଧାନ: ୨୦।୦୮।୨୦୨୨
ତୁମର ଅମର ଆତ୍ମାର ସଦ୍‌ଗତି ନିମନ୍ତେ ଆମ୍ଭେ ମହାପ୍ରଭୁ ଶ୍ରୀଶ୍ରୀ ଜଗନ୍ନାଥଙ୍କ ନିକଟରେ ପ୍ରାର୍ଥନା କରୁଛୁ।
ଶୋକସନ୍ତପ୍ତ: ପ୍ରେମଲତା, ଟିକି, ଲକି, ସନାତନ, ଝିଲି, ମିକି, ଲାଡୁ, ଆରତୀ, ନିନି, ଅନୁ, ବନି ।
ଧ-୧୧୪୭

ଏକାଦଶାହ ଉପଲକ୍ଷେ ଅଶ୍ରୁଳ ଶ୍ରଦ୍ଧାଞ୍ଜଳି

✓ଶରତ କୁମାର ମିଶ୍ର
ଶୈଳଶ୍ରୀ ବିହାର, ଭୁବନେଶ୍ୱର
ଆବିର୍ଭାବ : ୩୦.୦୯.୧୯୪୪
ତିରୋଧାନ : ୧୭.୦୮.୨୦୨୪
ଗତ ତା.୧୭.୦୮.୨୦୨୪ରିଖ ମଧ୍ୟାହ୍ନ ଘ.୩.୦୪ମି. ସମୟରେ ଇଂ. ଶରତ କୁମାର ମିଶ୍ର ୮୧ ବର୍ଷ ବୟସରେ ସମସ୍ତ ପରିବାର ବର୍ଗ ଓ ଆତ୍ମୀୟ ସ୍ୱଜନଙ୍କଠାରୁ ଅନ୍ତିମ ବିଦାୟ ନେଲେ। ବିଦଂଗତ ଆତ୍ମାର ସଦ୍‌ଗତି ନିମନ୍ତେ ମହାପ୍ରଭୁ ଶ୍ରୀ ଜଗନ୍ନାଥଙ୍କ ନିକଟରେ ବିନମ୍ର ପ୍ରାର୍ଥନା।
ଶୋକସନ୍ତପ୍ତ
ସ୍ତ୍ରୀ, ପୁଅ-ବୋହୂ, ଝିଅ-ଜ୍ୱାଇଁ, ନାତି, ନାତୁଣୀ ଓ ପରିବାରବର୍ଗ
ଧ-୧୧୩୫

ଧରିତ୍ରୀ DHARITRI
Scan & Pay
ଧରିତ୍ରୀ କ୍ଲାସିଫାଏଡ୍ ବିଜ୍ଞାପନ ବାବଦୀୟ ଦେୟକୁ ନିମ୍ନପ୍ରଦତ୍ତ **QR Code** ସ୍କାନ୍ କରି ଯେକୌଣସି **UPI App** ମାଧ୍ୟମରେ ସହଜରେ ପେଠ କରନ୍ତୁ ।
Q19972384@ybl | T&C Apply
BHIM | UPI
BHARAT INTERFACE FOR MONEY | UNIFIED PAYMENTS INTERFACE
ଦେୟ ପେଠ ହେଲାପରେ ରସିଦ୍‌ର Screenshotକୁ
classifieddharitri@gmail.com
ରେ ଇମେଲ୍ କରନ୍ତୁ ।

ଏନ୍‌ଆଇଏମ୍‌ଏଫ୍‌ର ନୂତନ ଉତ୍ପାଦ

ନୂଆଦିଲ୍ଲୀ,୨୬।୮ (ଅଭୟ ଦାଶ)

ଦେଶର ପ୍ରମୁଖ ଘରୋଇ ସଂସ୍ଥା ତଥା ନିପ୍ପନ ଇଣ୍ଡିଆ ମ୍ୟୁଚୁଆଲ ଫଣ୍ଡ (ଏନ୍‌ଆଇଏମ୍‌ଏଫ୍)ର ନୂତନ ଉତ୍ପାଦ 'ନିପ୍ପନ ଇଣ୍ଡିଆ ନିଫ୍‌ଟି ୫୦୦

ଋତୁସ୍ରାବ ଯନ୍ତ୍ରଣାରୁ ମୁକ୍ତି

ଋତୁସ୍ରାବ ସମୟରେ ଅନେକଙ୍କୁ ପେଟ, ଅଣ୍ଟାରେ ଖୁବ୍ ଯନ୍ତ୍ରଣା ଅନୁଭବ ହୋଇଥାଏ। ଏଥିରୁ ମୁକ୍ତିପାଇବା ଲାଗି କେତୋଟି ଯୋଗାସନ ବେଶ୍ ଉପକାରୀ। ଜାଣିରଖନ୍ତୁ ଏହା ସମ୍ପର୍କରେ...

ସୁପ୍ତ ବୁଦ୍ଧ କୋଣାସନ: ଏହି ଆସନ କରିବା ପାଇଁ ବେଡ୍ ଉପରେ ପିଠିମାଡ଼ି ଶୋଇଯାଆନ୍ତୁ। ଦୁଇ ଆଣ୍ଠୁ ମୋଡ଼ି ଦୁଇ ପାଦ ତଳକୁ ଯୋଡ଼ନ୍ତୁ। ହାତକୁ ଖଟ ଉପରେ ଆରାମଦାୟକ ସ୍ଥିତିରେ ରଖି ଦୀର୍ଘ ନିଃଶ୍ୱାସ ନିଅନ୍ତୁ। କିଛି ସମୟ ଏପରି ସ୍ଥିତିରେ ରହିଲେ ପେଟ ଏବଂ ଅଣ୍ଟା ଯନ୍ତ୍ରଣାରେ ଉପଶମ ମିଳିଥାଏ।

ବାଳାସନ: ଋତୁସ୍ରାବ ବେଳେ ହେଉଥିବା ଯନ୍ତ୍ରଣା ଏବଂ ଥକ୍କାପଣ ଦୂରକରିବା ଲାଗି ବାଳାସନ ବହୁ ସାହାଯ୍ୟ କରିଥାଏ। ଏହି ଆସନ କରିବା ଲାଗି ପ୍ରଥମେ ୨ ଆଣ୍ଠୁ ଲଗାଇ ବସନ୍ତୁ। ଧୀରେ ଧୀରେ ମୁଣ୍ଡ ନୁଆଁଇ ତଳେ ଲଗାନ୍ତୁ ଯେପରି ପେଟ ଜଙ୍ଘ ଉପରେ ଚାପିହୋଇ ରହିବ। ଦୁଇ ହାତକୁ ଆଗକୁ ଷ୍ଟ୍ରେଚ୍‌କରି ତଳେ ଲଗାନ୍ତୁ। କିଛି ସମୟ ଏପରି ରହିଲେ ଆପଣଙ୍କୁ ଆରାମ ଲାଗିବ।

ସେତୁବନ୍ଧ ସର୍ବାଙ୍ଗାସନ: ଏହି ଆସନ ପାଇଁ ପ୍ରଥମେ ପିଠି ମାଡ଼ି ଶୁଅନ୍ତୁ। ଆଣ୍ଠୁ ଭାଙ୍ଗି ଦୁଇ ପାଦକୁ ତଳେ ଲଗାନ୍ତୁ। ଶରୀରର ଚଉଡ଼ା ଅନୁସାରେ ୨ ପାଦ ମଧ୍ୟରେ ଗ୍ୟାପ୍ ରଖନ୍ତୁ। ପାଦ, ହାତ, କାନ୍ଧକୁ ମଜଭୁତ ଭାବେ ସପୋର୍ଟ ଦେଇ ପିଠି, ଅଣ୍ଟା ଆଦିକୁ ଉପରକୁ ଉଠାନ୍ତୁ। ଏପରି ସ୍ଥିତିରେ କିଛି ସମୟ ରହିଲେ କଷ୍ଟ କମିଯିବ।

ଘରେ ମୂଷା ହେଉଥିଲେ

ଖାଦ୍ୟ ଅନ୍ୱେଷଣରେ କିମ୍ବା ଅନ୍ୟ କୌଣସି କାରଣରୁ ଘରେ ମୂଷା ପଶିଗଲେ ଅନେକଙ୍କର ଟେନ୍‌ସନ ବଢ଼ିଯାଏ। ମୂଷା ନା କେବଳ ଖାଦ୍ୟ ବରଂ ଲୁଗାପଟାଠାରୁ ଆରମ୍ଭକରି ବହିପତ୍ର ଭଳି ଅନେକ ଜରୁରୀ ସାମଗ୍ରୀକୁ ମଧ୍ୟ କାଟିଦିଅନ୍ତି। ତେଣୁ ମୂଷା ଦୂରକରିବା ଲାଗି କେତୋଟି ଉପାୟ ଆପଣାଇପାରିବେ...

- ମୂଷାଙ୍କୁ କେତେକ ଗନ୍ଧ ଆଦୌ ପସନ୍ଦ ନୁହେଁ, ଯେଉଁଥିରେ ଫିଟିକିରି ମଧ୍ୟ ରହିଛି। ଫିଟିକିରିକୁ ଗୁଣ୍ଡକରି ଘରର କୋଣଗୁଡ଼ିକରେ ରଖିଦିଅନ୍ତୁ କିମ୍ବା ପାଣିରେ ଗୋଳାଇ ଚାରିଆଡ଼େ ସ୍ପ୍ରେ କରନ୍ତୁ, ଦେଖିବେ ମୂଷା ଘର ଭିତରକୁ ପଶିବେ ନାହିଁ।
- ପିପରମିଣ୍ଟର ଗନ୍ଧ ବି ମୂଷାଙ୍କୁ ଭଲ ଲାଗି ନ ଥାଏ। ଏହାକୁ ବ୍ୟବହାରକରି ମଧ୍ୟ ମୂଷାଙ୍କୁ ନ ମାରି ଘରଠାରୁ ଦୂରେଇ ରଖିପାରିବେ।
- ଆପଣ ଖାଦ୍ୟର ସ୍ୱାଦ ବଢ଼ାଉଥିବା ମସଲା ବି ମୂଷାଙ୍କୁ ଘରୁ ତଡ଼ିବାରେ ବେଶ୍ କାମରେ ଆସିଥାଏ। ଏଥିପାଇଁ ଆପଣ ଅଦା ରସୁଣ ପେଷ୍ଟ ସହ ଗୋଲମରିଚ ଗୁଣ୍ଡକୁ ପାଣିରେ ମିଶାଇ ମୂଷା ରହୁଥିବା ସ୍ଥାନଗୁଡ଼ିକରେ ସ୍ପ୍ରେ କରନ୍ତୁ। ଦେଖିବେ ଏହାର ଗନ୍ଧରେ ମୂଷା ତୁରନ୍ତ ଚାଲିଯିବେ।
- ମୂଷା ଧରିବା ପାଇଁ ଯନ୍ତା ରଖନ୍ତୁ । ଏହାଦ୍ୱାରା ମୂଷାଙ୍କୁ ଧରିବା ଖୁବ୍ ସହଜ ହୋଇଥାଏ।
- ଯଦି ଘରେ କୌଣସି ସ୍ଥାନରେ କଣା ଅଛି ତେବେ ତାହାକୁ ତୁରନ୍ତ ବନ୍ଦ କରିଦିଅନ୍ତୁ। କାରଣ ଏସବୁ ମୂଷାଙ୍କ ରାସ୍ତା ପାଲଟିଥାଏ।
- ମୂଷାମରା ବିଷ ବି କାମରେ ଆସିପାରିବ। ହେଲେ ଏହାକୁ ଘର ବାହାରେ ରଖନ୍ତୁ।

ଅନ୍‌ଲାଇନ ଶପିଂ

ଆଜିର ଇଣ୍ଟରନେଟ୍ ଯୁଗରେ ପ୍ରତ୍ୟେକ କାର୍ଯ୍ୟ ଖୁବ୍ ସହଜ ଏବଂ ସରଳ ହୋଇପାରିଛି। ଆଉ ଏହାର ସବୁଠୁ ବଡ଼ ସୁବିଧା ହେଉଛି ଅନ୍‌ଲାଇନ ଶପିଂ। ଯଦିଓ ବର୍ତ୍ତମାନ ଘରେ ଅନ୍‌ଲାଇନ ଶପିଂ କରିବା ଦ୍ୱାରା ମାର୍କେଟ୍‌ରେ ଏଣେତେଣେ ବୁଲି ସମୟ ନଷ୍ଟହେବା କିମ୍ବା ପାଖରେ ଅଧିକ ଟଙ୍କା ନେଇ ମାର୍କେଟ୍ ଯିବା ଦ୍ୱାରା ଚୋରି, ଡକାୟତି ଇତ୍ୟାଦିର ଆଶଙ୍କା ବହୁମାତ୍ରାରେ କମିଯାଇଛି, ହେଲେ ଏହା ଯେତିକି ସହଜ ଏବଂ ସୁବିଧାଜନକ, ସୁରକ୍ଷା ଦୃଷ୍ଟିରୁ ଏଥିରେ ସେତିକି ସତର୍କତା ମଧ୍ୟ ଅବଲମ୍ବନ କରିବା ବି ଆବଶ୍ୟକ...

ବର୍ତ୍ତମାନ ସମସ୍ତଙ୍କ ହାତରେ ମୋବାଇଲ ଫୋନ୍। ଆଉ ଏହାକୁ ସେମାନେ କେବଳ କଥା ହେବା ପାଇଁ ନୁହେଁ ବରଂ ଏକାଧିକ କାର୍ଯ୍ୟ ପାଇଁ ବ୍ୟବହାର କରୁଛନ୍ତି। ମହିଳାଙ୍କ କ୍ଷେତ୍ରରେ ସୋସିଆଲ ମିଡିଆ ଏବଂ ଅନ୍‌ଲାଇନ ଶପିଂର ଚାହିଦା ଖୁବ୍ ଅଧିକ। ଏମିତିକି ମୋବାଇଲରେ ସୋସିଆଲ ସାଇଟ୍ ଖୋଲିବା ମାତ୍ରେ ବି ଭଲିକିଭଲି ପୋଷାକ, ଜୋତା, କସ୍‌ମେଟିକ୍ସଠାରୁ ଆରମ୍ଭକରି ଗ୍ରୋସରି ପ୍ରଡକ୍ଟ, ଇଲେକ୍ଟ୍ରୋନିକ୍ସ ସାମଗ୍ରୀ ପର୍ଯ୍ୟନ୍ତ ସବୁଥିରେ ସ୍ପେଶାଲ ଡିସ୍‌କାଉଣ୍ଟ ଅଫର ମହିଳାଙ୍କୁ ଅଧିକ ଆକୃଷ୍ଟ କରୁଛି। ହେଲେ ଘରେ ବସି ବିନା କଷ୍ଟରେ ଅନ୍‌ଲାଇନ ଶପିଂ କରିବା ଯଦିଓ ବର୍ତ୍ତମାନ ଖୁବ୍ ସହଜ ହୋଇଯାଇଛି, ହେଲେ ଏଥିରେ ମଧ୍ୟ ଅନେକେ ଠକାମିର ଶିକାର ହେଉଥିବା ଦେଖିବାକୁ ମିଳୁଛି। ତେଣୁ ଏଭଳି ସାଇଟ୍‌ରୁ ସାମଗ୍ରୀ କିଣୁଥିଲେ ସୁରକ୍ଷା ଦୃଷ୍ଟିରୁ କେତେକ ଦିଗ ପ୍ରତି ସତର୍କ ରହିବା ନିହାତି ଆବଶ୍ୟକ...

ଇନ୍‌ଷ୍ଟଲ୍ ପୂର୍ବରୁ ଜାଣିରଖନ୍ତୁ: ବର୍ତ୍ତମାନ ହଜାର ହଜାର ସଂଖ୍ୟାରେ ଅନ୍‌ଲାଇନ ଶପିଂ ସାଇଟ୍ ଉପଲବ୍ଧ। ଏହାର ବିଜ୍ଞାପନ ଦେଖି ଅନେକ ମହିଳା ତୁରନ୍ତ ଏହାକୁ ଇନ୍‌ଷ୍ଟଲ୍ କରିନିଅନ୍ତି। ହେଲେ ମନେରଖନ୍ତୁ ମୋବାଇଲରେ କୌଣସି ସାଇଟ୍‌ର ଆପ୍ ଇନ୍‌ଷ୍ଟଲ୍ କରିବା ପୂର୍ବରୁ ସେଥିରେ କେଉଁସବୁ ଡାଟା ଏବଂ ଡିଟେଲ୍ସ ଆବଶ୍ୟକ ହେଉଛି ତାହାକୁ ଭଲ ଭାବେ ପଢ଼ିବା ପରେ ଇନ୍‌ଷ୍ଟଲ କରନ୍ତୁ। ନଚେତ୍ ଏହା ଆପଣଙ୍କୁ ଅସୁବିଧାରେ ପକାଇପାରେ।

ସେହିପରି ବର୍ତ୍ତମାନ ଅନେକ ଇ-ଶପିଂ ସାଇଟ୍‌ରେ ହ୍ୱାଟ୍ସଆପ୍ ନମ୍ବରରେ ମେସେଜ୍ କରିବା ଏବଂ ଲିଙ୍କ୍ ଶେୟାର କରିବା ପାଇଁ ଦେଖାଉଛି। ହେଲେ ଏଭଳି ସମସ୍ତ ସାଇଟ୍ ବିଶ୍ୱାସଯୋଗ୍ୟ ନୁହେଁ। ଏହାଦ୍ୱାରା ଆପଣଙ୍କ ଫୋନ୍ ନମ୍ବର ସହ ଟ୍ରାଞ୍ଜାକ୍ସନ ବେଳେ ବ୍ୟାଙ୍କ ଆକାଉଣ୍ଟ ହ୍ୟାକ୍ ହେବା ଆଶଙ୍କା ରହିଛି।

ହ୍ୟାଟ୍ସଆପ୍ ଶପିଂ କରୁଥିଲେ: ବର୍ତ୍ତମାନ ଅନେକ ଇ-ଶପିଂ ସାଇଟ୍‌ରେ ହ୍ୱାଟ୍ସଆପ୍ ନମ୍ବରରେ ମେସେଜ୍ କରିବା ଏବଂ ଲିଙ୍କ୍ ସେୟାର କରିବାର ଅପ୍ସନ ଦେଖାଉଛି। ହେଲେ ଏଭଳି ସମସ୍ତ ସାଇଟ୍ ବିଶ୍ୱାସଯୋଗ୍ୟ ନୁହେଁ। ଏହାଦ୍ୱାରା ଆପଣଙ୍କ ଫୋନ୍ ନମ୍ବର ସହ ଟ୍ରାଞ୍ଜାକ୍ସନ ବେଳେ ବ୍ୟାଙ୍କ ଆକାଉଣ୍ଟ ହ୍ୟାକ୍ ହେବାର ଆଶଙ୍କା ରହିଛି।

କ୍ୟାଶ୍ ଅନ୍ ଡେଲିଭରି ଭଲ: ଯଦି କୌଣସି ଅନ୍‌ଲାଇନ୍ ସାଇଟ୍‌ରେ କିଛି ସାମଗ୍ରୀ ପସନ୍ଦ ଆସୁଛି ତେବେ ସେଥିରେ ଅର୍ଡର କରିବା ବେଳେ କ୍ୟାଶ୍ ଅନ୍ ଡେଲିଭରି ଅପ୍ସନ ବାଛନ୍ତୁ। ନଚେତ୍ ଆପଣ ଫ୍ରଡ୍‌ର ଶିକାର ହୋଇପାରନ୍ତି।

ପଢ଼ନ୍ତୁ ଟର୍ମ ଆଣ୍ଡ କଣ୍ଡିଶନ: ଅନ୍‌ଲାଇନରେ କୌଣସି ଜିନିଷ ଉପରେ ଆକର୍ଷଣୀୟ ଅଫର ଦେଖିବା ମାତ୍ରେ ଅନେକ ମହିଳା ଲୋଭରେ ଆଗ ପଛ ବିଚାର ନ କରି ଅର୍ଡର କରିନିଅନ୍ତି। ହେଲେ ପରବର୍ତ୍ତୀ ସମୟରେ ଏଥିରେ ଥିବା ବିଭିନ୍ନ ସର୍ତ୍ତାବଳୀ ସମ୍ପର୍କରେ ଜାଣିବାକୁ ପାଇଥାଆନ୍ତି ଏବଂ ଅସୁବିଧାର ସମ୍ମୁଖୀନ ହୋଇଥାଆନ୍ତି। ତେଣୁ ସେଲ୍‌ରେ କିଛି ବି ସାମଗ୍ରୀ କିଣିବା ବେଳେ ପ୍ରଥମେ ଟର୍ମ ଆଣ୍ଡ କଣ୍ଡିଶନ ସମ୍ପର୍କରେ ପ୍ରଥମେ ଭଲ ଭାବେ ବୁଝିନିଅନ୍ତୁ। ବିଶେଷକରି ଡିସ୍କାଉଣ୍ଟେଡ୍ ଆଇଟମରେ ରିପ୍ଲେସ୍, ରିଟର୍ନ, ମନି ରିଫଣ୍ଡ ଆଦି ଅପ୍ସନ ନ ଥାଏ। ତେଣୁ ଏ ସମ୍ପର୍କରେ ମଧ୍ୟ ଭଲ ଭାବେ ପଢ଼ିବା ପରେ ଅର୍ଡର କରନ୍ତୁ।

ଲୋଭରୁ ହୋଇପାରେ କ୍ଷତି: ଅଧିକାଂଶ ମହିଳା ଆଉଟ୍‌ଫିଟ୍, ହୋମ୍ ଆସେସରିଜ୍ ଓ ଇଲେକ୍ଟ୍ରୋନିକ୍ସ ସାମଗ୍ରୀ, ଜୁଏଲେରି, ଗ୍ରୋସରି କିଣିବା ପ୍ରତି ବେଶି ଆଗ୍ରହୀ। ଏହାକୁ ଦୃଷ୍ଟିରେ ରଖି ଅନ୍‌ଲାଇନ ଶପିଂ ସାଇଟ୍‌ଗୁଡ଼ିକ ମଧ୍ୟ ଅନ୍ୟ ସାମଗ୍ରୀ ତୁଳନାରେ ଏହିସବୁ ସାମଗ୍ରୀରେ ଅଧିକ ଡିସ୍‌କାଉଣ୍ଟ ଦେଇଥାନ୍ତି କିମ୍ବା ଏକ ନିର୍ଦ୍ଦିଷ୍ଟ ପିରିୟଡ୍ ପାଇଁ ସ୍ପେଶାଲ ଅଫର ଦେଇ ସେଲ୍ ଆରମ୍ଭ କରନ୍ତି। ହେଲେ ବେଳେବେଳେ ଷ୍ଟକ୍ ମାଲ୍‌ଗୁଡ଼ିକୁ ଶୀଘ୍ର ବିକ୍ରି କରିହେବା ଲାଗି ଏଭଳି ଅଫର ଦିଆଯାଇଥାଏ। କିନ୍ତୁ ଅନେକ ମହିଳା ଲୋଭରେ ଆବଶ୍ୟକତାଠାରୁ ଅଧିକ ଶପିଂକରି ପରବର୍ତ୍ତୀ ସମୟରେ ଠକାମିର ଶିକାର ହୋଇଥାନ୍ତି। ତେଣୁ ରିଭ୍ୟୁ ରେଟିଂ ସହ ଏଥିରେ ଏକ୍ସଚେଞ୍ଜ ଏବଂ ରିଟର୍ନ ସୁବିଧା ଅଛି କି ନାହିଁ ଜାଣିବା ପରେ ଅର୍ଡର କରନ୍ତୁ।

ପର୍ସନାଲ ଡିଭାଇସ୍ ହିଁ ଠିକ୍: ଯେକୌଣସି ଅନ୍‌ଲାଇନ ଶପିଂ ସାଇଟ୍‌ରେ ପେମେଣ୍ଟ କରୁଛନ୍ତି ତାହାର ଲିଙ୍କ୍ ସେଫ୍ କି ନୁହେଁ ପ୍ରଥମେ ସୁନିଶ୍ଚିତ କରନ୍ତୁ। ଅନ୍‌ଲାଇନ ଶପିଂ କରୁଥିଲେ ଟ୍ରାଞ୍ଜାକ୍ସନ ପରେ ନିଜ ବ୍ୟାଙ୍କ ଷ୍ଟେଟ୍‌ମେଣ୍ଟ ଚେକ୍ କରନ୍ତୁ। ସର୍ବଦା ପର୍ସନାଲ କମ୍ପ୍ୟୁଟର, ଲାପ୍‌ଟପ୍, ମୋବାଇଲ କିମ୍ବା ଲାପ୍‌ଟପ୍‌ରେ ହିଁ ଇ-ଶପିଂ କରନ୍ତୁ। କାରଣ ପବ୍ଲିକ୍ କମ୍ପ୍ୟୁଟର କିମ୍ବା ସାଇବର କାଫେରେ ଏହା ଅସୁରକ୍ଷିତ। କେବଳ ଏତିକି ନୁହେଁ, ପବ୍ଲିକ୍ ୱାଇଫାଇରେ ମଧ୍ୟ ଏହା ଠିକ୍ ନୁହେଁ। କାରଣ ଏହା ସାହାଯ୍ୟରେ ହ୍ୟାକରଙ୍କୁ ଆପଣଙ୍କ ପର୍ସନାଲ ଡାଟା ଚୋରି କରିବାରେ ସହଜ ହେଇଥାଏ।

ସତର୍କତା:

- ପ୍ରଡକ୍ଟ ଡେଲିଭରି ପରେ ଅନେକେ ପ୍ୟାକେଟ୍ ଖୋଲି ତୁରନ୍ତ ବାହାରେ ଫିଙ୍ଗିଦେଇଥାନ୍ତି। ହେଲେ ଏହା ଯୋଗୁ ମଧ୍ୟ ଅନେକ ସମୟରେ ବ୍ୟାଙ୍କ୍ ଆକାଉଣ୍ଟ ଖାଲିହେବା ଭଳି ଫ୍ରଡ୍ ହେଉଥିବା ଦେଖିବାକୁ ମିଳୁଛି। ତେଣୁ କୌଣସି ଅନ୍‌ଲାଇନରେ ମଗାଇଥିବା ପ୍ରଡକ୍ଟର କଭରକୁ ସିଧାସଳଖ ନ ଫିଙ୍ଗି ସେଥିରେ ଥିବା ଗ୍ରାହକଙ୍କ ନାମ ଏବଂ ଆଡ୍ରେସ୍ ଆଦିକୁ ପ୍ରଥମେ ଚିରିବାକୁ ଆଦୌ ଭୁଲନ୍ତୁ ନାହିଁ।
- ଅନ୍‌ଲାଇନରେ କେବେ କେବେ ଭୁଲ୍ ପ୍ରଡକ୍ଟ ବି ଆସିଯାଏ। ଏମିତିକି ପାର୍ସଲ ବୋମା ଯୋଗୁ କେତେଜଣ ଆହତ ଏବଂ ମୃତ୍ୟୁ ମୁଖରେ ପଡ଼ିଥିବା ଘଟଣାର ବି ନଜିର ରହିଛି। ତେଣୁ ନିଜେ କିମ୍ବା ପରିବାରର କୌଣସି ସଦସ୍ୟ ଅନ୍‌ଲାଇନରେ କିଛି ଅର୍ଡର ନ କରିଥିବା ସତ୍ତ୍ୱେ ଯଦି ପାର୍ସଲ ଆସେ ତେବେ ଏହା ଆଦୌ ନ ଖୋଲି ଫେରାଇ ଦିଅନ୍ତୁ କିମ୍ବା ପୋଲିସରେ ଖବର ଦିଅନ୍ତୁ।

ସୌନ୍ଦର୍ଯ୍ୟ

ଫେସ୍ ମାସ୍କ ବ୍ୟବହାର କରୁଥିଲେ...

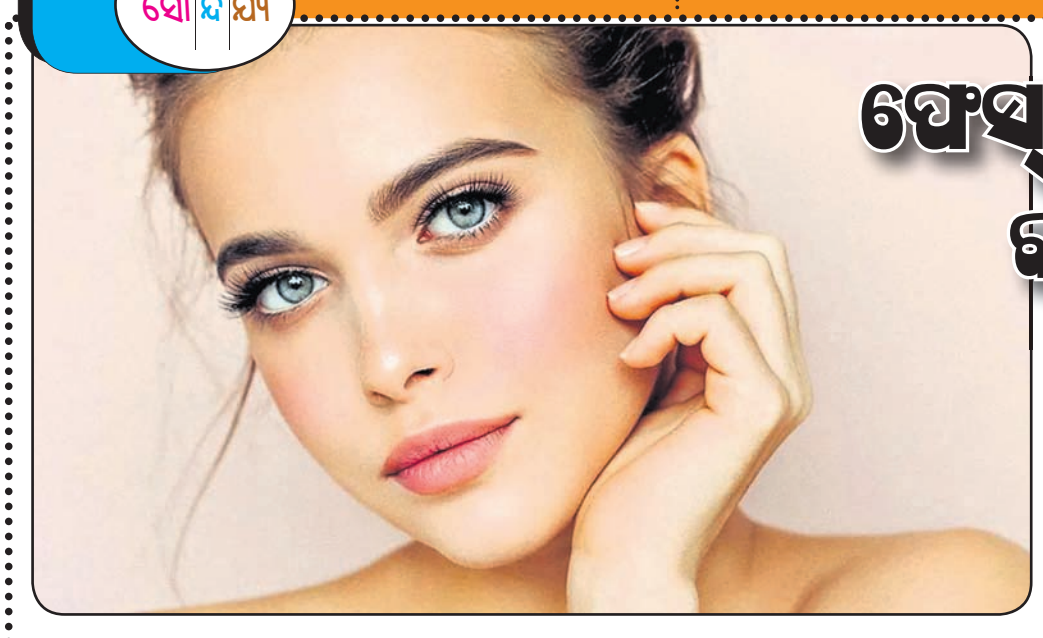

ଅଧିକାଂଶ ମହିଳା ତ୍ୱଚାର ସୁରକ୍ଷା ତଥା ସୌନ୍ଦର୍ଯ୍ୟ ବୃଦ୍ଧି ପାଇଁ ଫେସ୍ ମାସ୍କ ବ୍ୟବହାର କରିଥାନ୍ତି। ହେଲେ ଏହାକୁ ଲଗାଇ କେତେକ ଦିଗ ପ୍ରତି ଯତ୍ନଶୀଳ ନ ହେଲେ ଠିକ୍ ରେଜଲ୍ଟ ମିଳି ନ ଥାଏ। ଫେସ୍ ମାସ୍କ ଲଗାଉଥିଲେ ଜାଣିରଖନ୍ତୁ କେତୋଟି କଥା...

- ନିଜ ତ୍ୱଚାର ପ୍ରକାର ଯଥା, ଅଏଲୀ, ଡ୍ରାଏ କିମ୍ବା ନର୍ମାଲ ଜାଣିବା ପରେ ଫେସ୍ ମାସ୍କ ବାଛିବା ଆବଶ୍ୟକ। ନ ହେଲେ ଏହାକୁ ଲଗାଇବାର ସୁଫଳ ମିଳିବା ବଦଳରେ ତ୍ୱଚା ଡ୍ରାଏ ଲାଗିବା ସହ ଗ୍ଲୋ କମିଯିବା ଭଳି ସମସ୍ୟା ଦେଖାଦେଇଥାଏ।
- ଅନେକେ ଭାବନ୍ତି ଆମେ ଯେତେ ଅଧିକ ଫେସ୍ ମାସ୍କ ବ୍ୟବହାର କରିବା ମୁହଁ ସେତେ ଅଧିକ ଗ୍ଲୋ କରିବ। ହେଲେ ଏହା ଏକ ଭ୍ରାନ୍ତ ଧାରଣା। କାରଣ ଆବଶ୍ୟକରୁ ଅଧିକ ଫେସ୍ ମାସ୍କ ବ୍ୟବହାରକରିବା ବି ତ୍ୱଚା ପାଇଁ ଠିକ୍ ନୁହେଁ। ତେଣୁ ଫେସ୍‌ମାସ୍କ ବ୍ୟବହାର କରିବା ପୂର୍ବରୁ ଏହାକୁ କେତେ ପରିମାଣରେ ଏବଂ କେତେ ସମୟ ପର୍ଯ୍ୟନ୍ତ ଲଗାଇଲେ ଉପକୃତ ହେବେ ସେ ସମ୍ପର୍କରେ କୌଣସି ବ୍ୟୁଟିସିଆନ୍‌ଙ୍କଠାରୁ ବୁଝି ନିଅନ୍ତୁ।
- ଫେସ୍ ମାସ୍କ ବ୍ୟବହାର କରିବା ଲାଗି ଯଦି ବ୍ରସ୍ ବ୍ୟବହାର କରୁଛନ୍ତି ତେବେ ଏହାକୁ ସର୍ବଦା ପରିଷ୍କାର ରଖିବାକୁ ଚେଷ୍ଟାକରନ୍ତୁ କିମ୍ବା ହାତରେ ଲଗାଉଥିଲେ ପ୍ରଥମେ ହାତକୁ ଭଲ ଭାବେ ସଫାକରନ୍ତୁ। କାରଣ ଏପରି ନ କଲେ ହାତ କିମ୍ବା ବ୍ରଶ୍‌ରେ ଥିବା ଜୀବାଣୁ ତ୍ୱଚାରେ ଲାଗିବା ଦ୍ୱାରା ବ୍ରଣ ସହ ତ୍ୱଚାର ଅନ୍ୟାନ୍ୟ ସମସ୍ୟା ମଧ୍ୟ ସୃଷ୍ଟି କରିଥାଏ।
- ଫେସ୍ ମାସ୍କକୁ ବେଶି ସମୟ ଲଗାଇଲେ ତ୍ୱଚା ଅଧିକ ଗ୍ଲୋ କରିବ, ଏଭଳି ମାନସିକତା ଅନେକଙ୍କର ରହିଛି ; ଯାହାକି ସେମାନଙ୍କଠାରେ ତ୍ୱଚା ରୁକ୍ଷ ହେବା ପାଇଁ ଦାୟୀ। ତେଣୁ ମାସ୍କ ଶୁଖିଆସିଲେ ଏହାକୁ ଓଦାକରି ଆଙ୍ଗୁଠି ଟିପ ସାହାଯ୍ୟରେ ଧୀରେ ଧୀରେ ଛଡ଼ାନ୍ତୁ। ମନେରଖନ୍ତୁ ମାସ୍କ ଛଡ଼ାଇବା ବେଳେ ଆଦୌ ରଗଡ଼ନ୍ତୁ ନାହିଁ।

ଖାଦ୍ୟରୁଚି

କଲରା ଆଚାର

ଆବଶ୍ୟକ ସାମଗ୍ରୀ: ୫୦୦ଗ୍ରାମ୍ କଲରା(ଗୋଲ ଗୋଲ କଟାହୋଇଥିବା), ୧/୨ କପ୍ ସୋରିଷ ତେଲ, ୧ ଛୋଟ ଚାମଚ ଲେଖାଏ ଲଙ୍କାଗୁଣ୍ଡ, କଶ୍ମୀର ଲଙ୍କାଗୁଣ୍ଡ, ପାନମଧୁରୀ, ମେଥି, ଜୁଆଣି, ସୋରିଷ, କଲଞ୍ଜି(ପିଆଜ ମଞ୍ଜି), ଅଧା ଚାମଚ ହଳଦୀଗୁଣ୍ଡ, ଲୁଣ ସ୍ୱାଦ ଅନୁସାରେ।

ପ୍ରସ୍ତୁତି ପ୍ରଣାଳୀ: କଟା କଲରାକୁ ଧୋଇ ଭଲଭାବେ ପାଣି ନିଗାଡ଼ିରଖନ୍ତୁ। ଆବଶ୍ୟକ ହେଲେ ସଫା କିଚେନ୍ ଟାଓ୍ୱେଲ ସାହାଯ୍ୟରେ ପାଣି ସୁଖାଇପାରିବେ। ସେଥିରେ ଲୁଣ ଗୋଳାଇ ଗୋଟିଏ ଦିନ ଛାଡ଼ି ଦିଅନ୍ତୁ। ପ୍ୟାନ୍ ଗରମକରି ସେଥିରେ ପାନମଧୁରୀ, କଲଞ୍ଜି, ସୋରିଷକୁ ଅଲଗା ଅଲଗା ଭାଜି ଥଣ୍ଡାହେବାକୁ ଛାଡ଼ି ଦିଅନ୍ତୁ। ଏହାକୁ ଏକାଠି ଦରଦରା କରି ଗ୍ରାଇଣ୍ଡ କରିଦିଅନ୍ତୁ। ସେଥିରେ ହଳଦୀ ଏବଂ ଲଙ୍କାଗୁଣ୍ଡକୁ ଭଲଭାବେ ମିଶାଇ ଦିଅନ୍ତୁ। ପରଦିନ ଲୁଣ ଗୋଳାଇ ରଖିଥିବା କଲରାରେ ଏହିସବୁ ମସଲାଗୁଣ୍ଡ ଗୋଳାଇ ଏକ ସଫା କାଚ ଜାର୍‌ରେ ରଖନ୍ତୁ। ଭଲ ଭାବେ କ୍ୟାପ୍ ବନ୍ଦକରି ୨-୩ ଦିନ ଖରାରେ ରଖନ୍ତୁ। ଏହାପରେ ସୋରିଷ ତେଲକୁ ଫୁଟାଇ ଥଣ୍ଡା ହେବାକୁ ଛାଡ଼ି ଦିଅନ୍ତୁ। ଏହାକୁ ଜାର୍‌ରେ ଢାଳି ଭଲ ଭାବେ ଗୋଳାଇ ଦିଅନ୍ତୁ ଏବଂ ପୁଣି ୨-୩ ଦିନ ଖରାରେ ରଖନ୍ତୁ। କଲରା ଆଚାର ବର୍ତ୍ତମାନ ଖାଇବା ପାଇଁ ପ୍ରସ୍ତୁତ।

ଧରିତ୍ରୀ 50 Years
ଧରିତ୍ରୀ DHARITRI
www.orissakhabar.com/ www.dharitri.com ପୃଷ୍ଠା ୧୪ Press Regd. No. R.N. 21326/74 Postal Regd. No. BN/42/24-26. ଭୁବନେଶ୍ୱର, ମଙ୍ଗଳବାର, ଅଗଷ୍ଟ ୨୭, ୨୦୨୪ Bhubaneswar, Tuesday, August 27, 2024

'ଭାରତରେ ହେବ ମହିଳା ହକି ଇଣ୍ଡିଆ ଲିଗ୍'

■ ଡିସେମ୍ବରରୁ ଫେବୃଆରୀ ପର୍ଯ୍ୟନ୍ତ ରାଞ୍ଚିରେ ଅନୁଷ୍ଠିତ ହେବ

■ ଭାଗନେବେ ୬ ଫ୍ରାଞ୍ଚାଇଜ୍ ଦଳ

ଭୁବନେଶ୍ୱର, ୨୬।୮ (ତପନ ସ୍ୱାଇଁ)

ଦିଲୀପ ତିର୍କୀ

ଭାରତରେ ହେବ ମହିଳା ହକି ଇଣ୍ଡିଆ ଲିଗ୍। ଏହା ଆସନ୍ତା ଡିସେମ୍ବରରେ ଆରମ୍ଭ ହୋଇ ଫେବୃୟାରୀ ପର୍ଯ୍ୟନ୍ତ ଚାଲିବ। ଏହି ସର୍ବପ୍ରଥମ ମହିଳା ଲିଗ୍‌ରେ ୬ଟି ଫ୍ରାଞ୍ଚାଇଜ୍ ଦଳ ଭାଗନେବେ। ବିଶ୍ୱର ଶ୍ରେଷ୍ଠ ୧୬ଟି ହକି ଦଳର ଖେଳାଳିମାନେ ଏହି ଲିଗ୍‌ରେ ଅଂଶଗ୍ରହଣ କରିବେ ବୋଲି ସୋମବାର ପ୍ରକାଶ କରିଛନ୍ତି ହକି ଇଣ୍ଡିଆ ସଭାପତି ଦିଲୀପ ତିର୍କୀ। ଏହା ରାଜ୍ୟ ଏବଂ ଦେଶର ଯୁବ ଖେଳାଳିଙ୍କ ପାଇଁ ଏକ ଭଲ ପ୍ଲାଟଫର୍ମ ହେବ। ସେମାନେ ବିଶ୍ୱର ଶ୍ରେଷ୍ଠ ଖେଳାଳିଙ୍କ ସହ ଖେଳିବେ, ଡ୍ରେସିଂରୁମ୍ ଶେୟାର କରିବେ ଓ ଭାବ ବିନିମୟର ସୁଯୋଗ ପାଇବେ।

ଡିସେମ୍ବରରେ ହକି ଇଣ୍ଡିଆ ଲିଗ୍ (ଏଚ୍‌ଆଇଏଲ୍-ପୁରୁଷ) ମଧ୍ୟ ଅନୁଷ୍ଠିତ ହେବ। ଏଚ୍‌ଆଇଏଲ୍ ରାଉରକେଲାର ବିର୍ସାମୁଣ୍ଡା ଷ୍ଟାଡିୟମରେ ଏବଂ ମହିଳା ହକି ଇଣ୍ଡିଆ ଲିଗ୍ ରାଞ୍ଚିରେ ଖେଳାଯିବ। ଏହାର କାର୍ଯ୍ୟସୂଚୀ ପରେ ପ୍ରକାଶ ପାଇବ। ଓଡ଼ିଶା ଚାହିଁଲେ ଏକ ଫ୍ରାଞ୍ଚାଇଜ୍ ଭିତ୍ତିକ ଦଳ ଖେଳାଇ ପାରିବ। ସବୁକିଛି ଆଉ କିଛିଦିନ ମଧ୍ୟରେ ସ୍ପଷ୍ଟ ହୋଇଯିବ ବୋଲି ଦିଲୀପ ପ୍ରକାଶ କରିଛନ୍ତି।

ଓଡ଼ିଶା ସରକାର ଲକି ସ୍ପୋନସର

ତିନି ଥର ଅଲିମ୍ପିକ୍ସର ଅନୁଭବ ରଖିଥିବା ଦିଲୀପ ହକି ଇଣ୍ଡିଆ ସଭାପତି ଦାୟିତ୍ୱ ନେବାପରେ ଭାରତୀୟ ଦଳର ପ୍ରଦର୍ଶନ କ୍ରମେ ଉନ୍ନତି ହୋଇଛି। ୨୦୨୨ ହାଙ୍ଗଝୋ ଏସିଆନ ଗେମ୍ସରେ ଭାରତ ସ୍ୱର୍ଣ୍ଣ ପଦକ ଜିତିଥିବାବେଳେ ୨୦୨୪ ଅଲିମ୍ପିକ୍ସରେ ବ୍ରୋଞ୍ଜ ପଦକ ଜିତି ଇତିହାସ ପୃଷ୍ଠାରେ ନୂଆ ଅଧ୍ୟାୟ ଯୋଡ଼ିଛି। ଏଥିରେ ସ୍ୱାଭାବିକଭାବେ ଉଲ୍ଲସିତ ଅଛନ୍ତି ଦିଲୀପ। ''ଆମେ ଦାୟିତ୍ୱ ନେବାପରେ ଅନେକ ପଦକ୍ଷେପ ନେଇଥିଲୁ। ୨୦୨୩ ହକି ବିଶ୍ୱକପରେ ଭାରତ ଯେପରି ପ୍ରଦର୍ଶନ କଲା ତାହା ଆପଣମାନେ ସମସ୍ତେ ଦେଖିଲେ। ତେଣୁ ଆମେ କୋଚିଂ ଷ୍ଟାଫ୍ ବଦଳାଇବାକୁ ନିଷ୍ପତ୍ତି ନେଲୁ। ଏହି ନିଷ୍ପତ୍ତି ବହୁତ କାମ ଦେଲା। କ୍ରେଗ୍ ଫୁଲଟନଙ୍କ ପ୍ରଶିକ୍ଷଣରେ ଭାରତ ଏବେ କ୍ରମାଗତ ଭଲ ପ୍ରଦର୍ଶନ କରି ଚାଲିଛି। ଭାରତୀୟ ହକି ଦଳର ଭଲ ପ୍ରଦର୍ଶନ ପଛରେ ଓଡ଼ିଶା ସରକାରଙ୍କର ବଡ଼ ଅବଦାନ ରହିଛି। ଓଡ଼ିଶା ପ୍ରାୟୋଜକ ହେବାପରେ ଅଧିକାଂଶ ଟୁର୍ନାମେଣ୍ଟରେ ଭାରତୀୟ ଦଳ ଭଲ ଖେଳି ଆସୁଛି। ମୋ ମତରେ ଓଡ଼ିଶା ସରକାର ହେଉଛନ୍ତି ଭାରତୀୟ ହକିର 'ବ୍ୟାକ୍ ବୋନ୍' ଏବଂ 'ଲକି ସ୍ପୋନସର' ବୋଲି ଦିଲୀପ ପ୍ରକାଶ କରିଛନ୍ତି।

ଉତ୍କଳ କରାଟେ ସ୍କୁଲରେ ଓଡ଼ିଶାର ବିଭିନ୍ନ ସ୍ଥାନରେ କରାଟେ କୋଚିଂ ଦେଉଥିବା ୬୦ ଜଣ କୋଚ୍‌ଙ୍କ ପାଇଁ ଏକ ପ୍ରଶିକ୍ଷଣ ଶିବିର ଅନୁଷ୍ଠିତ ହୋଇଛି। ହାନ୍‌ସି ହରିପ୍ରସାଦ ପଟ୍ଟନାୟକ(୮ମ ଡାନ୍, ଡବ୍ଲ୍ୟୁକେଏଫ୍) ଏହି ଶିବିରରେ ପ୍ରଶିକ୍ଷଣ ପ୍ରଦାନ କରିଥିଲେ।

ଲିଜେଣ୍ଡ୍ସ ଲିଗ୍‌ରେ ଯୋଗଦେଲେ ଧାୱନ

ନୂଆଦିଲ୍ଲୀ, ୨୬।୮ (ପି.ଟି.)

ଶନିବାର ଅନ୍ତର୍ଜାତୀୟ କ୍ରିକେଟରୁ ଅବସର ନେବାପରେ ପୂର୍ବତନ ଭାରତୀୟ ଓପନର ଶିଖର ଧାୱନ ସୋମବାର ଲିଜେଣ୍ଡ୍ସ ଲିଗ୍‌ରେ ଯୋଗଦେଇଛନ୍ତି। ଏହି ୩୮ ବର୍ଷୀୟ ଖେଳାଳି ବର୍ତ୍ତମାନ ଇଣ୍ଡିଆନ ପ୍ରିମିୟର ଲିଗ୍ (ଆଇପିଏଲ୍) ବାହାରେ ଅନ୍ୟ ଟି୨୦ ଲିଗ୍‌ଗୁଡ଼ିକରେ ଭାଗ ନେଇ ପାରିବେ। ଧାୱନ କହିଛନ୍ତି, ସେ ତାଙ୍କ ନିଷ୍ପତ୍ତିରେ ସନ୍ତୁଷ୍ଟ ଅଛନ୍ତି। କ୍ରିକେଟ ହେଉଛି ତାଙ୍କର ଅବିଚ୍ଛେଦ୍ୟ ଅଙ୍ଗ। ଏହାକୁ ସେ ସହଜେ ଛାଡ଼ିପାରିବେ ନାହିଁ। ସେ ତାଙ୍କ କ୍ରିକେଟ ବନ୍ଧୁମାନଙ୍କୁ ଏକତ୍ରିତ କରି ତାଙ୍କ ପ୍ରଶଂସକଙ୍କୁ ଆମୋଦିତ କରିବା ସହ ନୂଆ ସ୍ମୃତି ସୃଷ୍ଟି କରିବୁ। ଧାୱନ ଭାରତ ତରଫରୁ ୩୪ ଟେଷ୍ଟ, ୧୬୭ ଅନ୍ତର୍ଜାତୀୟ ଦିନିକିଆ ଓ ୬୮ ଟି୨୦ ଖେଳି ମୋଟ ୧୨,୨୮୬ ଅନ୍ତର୍ଜାତୀୟ ରନ ସଂଗ୍ରହ କରିଛନ୍ତି। ଲିଜେଣ୍ଡ ଲିଗ୍ ସେପ୍ଟେମ୍ବରରେ ଖେଳାଯିବାର କାର୍ଯ୍ୟକ୍ରମ ରହିଛି।

ବିଶିଷ୍ଟ ଫୁଟ୍‌ବଲ କୋଚ୍ ଏରିକ୍ସନଙ୍କ ପରଲୋକ

ସୁନେ (ସ୍ୱିଡେନ),୨୬।୮(ଏପି)

ସ୍ୱିଡିଶ ଫୁଟ୍‌ବଲ କୋଚ୍ ଶ୍ୱେନ-ଗୋରାନ ଏରିକ୍ସନଙ୍କର ୭୬ବର୍ଷ ବୟସରେ ପରଲୋକ ଘଟିଛି। ସେ ୮ ମାସ ହେଲା ପାନକ୍ରିଆଟିକ୍ କ୍ୟାନ୍‌ସରରେ ପୀଡ଼ିତ ଥିଲେ। ଜଣେ କୋଚ୍ ଭାବେ ଇଟାଲୀ, ପର୍ତ୍ତୁଗାଲ ଓ ସ୍ୱିଡେନରେ କ୍ଲବ ସ୍ତରରେ ସଫଳତା ହାସଲ କରିବା ପରେ ସେ ୫ ବର୍ଷ ଧରି ପ୍ରଥମ ବିଦେଶୀ ଭାବେ ଇଂଲଣ୍ଡ ଜାତୀୟ ଫୁଟ୍‌ବଲ ଦଳର କୋଚ୍‌ରହିଥିଲେ। ଏରିକ୍ସନ ନିଜ ଦେଶ ସ୍ୱିଡେନରେ ଶ୍ୱେନିସ ଭାବେ ପରିଚିତ ଥିଲେ। ସେ ୯ ବର୍ଷ ଧରି ଜଣେ ଫୁଟ୍‌ବଲ ଖେଳାଳି ଥିଲେ। ୨୭ ବର୍ଷରେ ଖେଳରୁ ଅବସର ନେଇ କୋଚିଂ କ୍ୟାରିୟର ଆରମ୍ଭ କରିଥିଲେ।

ଡ୍ର ରଖିଲେ ପ୍ରଜ୍ଞାନନ୍ଦ, ଗୁକେଶ

ସେଣ୍ଟ ଲୁଇସ୍,୨୬।୮(ପି.ଟି.)

ଆମେରିକାରେ ଅନୁଷ୍ଠିତ ସିନ୍‌କ୍ୱେଫିଲ୍ଡ କପ୍ ଚେସ୍ ଟୁର୍ନାମେଣ୍ଟରେ ନିଜ ନିଜର ମ୍ୟାଚ୍ ଡ୍ର ରଖିଛନ୍ତି ଭାରତୀୟ ଗ୍ରାଣ୍ଡମାଷ୍ଟର ଆର. ପ୍ରଜ୍ଞାନନ୍ଦ ଓ ଡି. ଗୁକେଶ। ଷଷ୍ଠ ରାଉଣ୍ଡରେ ବିଶ୍ୱ ଚାମ୍ପିୟନ ଚାଇନାର ଡିଙ୍ଗ ଲିରେନଙ୍କ ବିପକ୍ଷରେ ପ୍ରଜ୍ଞାନନ୍ଦ ପଏଣ୍ଟ ବାଣ୍ଟିଥିଲେ। ଅନ୍ୟ ପକ୍ଷରେ ଗୁକେଶ ଫ୍ରାନ୍ସର ମାକ୍ସିମ୍ ଭାଚିଅର ଲାଗ୍ରେଭଙ୍କ ବିପକ୍ଷରେ ଡ୍ର ରଖିଥିଲେ। ଅନ୍ୟପକ୍ଷରେ

ସିନ୍‌କ୍ୱେଫିଲ୍ଡ କପ୍ ଚେସ୍

ରୁଷିଆର ଇଆନ୍ ନେପୋମ୍ନିଆଚି ମାତ୍ର ୨୫ ମୁଭ୍‌ରେ ଆମେରିକାର ଫାବିଆନୋ କାରୁଆନାଙ୍କ ନିକଟରୁ ହାରି ଯାଇଥିଲେ। ଷଷ୍ଠ ରାଉଣ୍ଡ ଶେଷ ସୁଦ୍ଧା ହଲାଣ୍ଡର ଅନିଶ ଗିରି ଓ ଉଜବେକିସ୍ତାନର ନୋଡିର୍ବେକ ଅବଦୁସାତୋରଭ, ଫ୍ରାନ୍ସର ଅଲିରେଜା ଫିରୌଜା ଓ ଆମେରିକାର ୱେସ୍‌ଲିଙ୍କ ମଧ୍ୟରେ ଖେଳା ଯାଇଥିବା ମ୍ୟାଚ୍ ଡ୍ରରେ ଶେଷ ହୋଇଥିଲା। ୩ ରାଉଣ୍ଡର ଖେଳ ବାକି ରହିଥିବା ବେଳେ ଫ୍ରାନ୍ସର ଅଲିରେଜା ଫିରୌଜା ୪ ପଏଣ୍ଟ ସହ ପ୍ରଥମ ସ୍ଥାନରେ ରହିଛନ୍ତି। ଫାବିଆନୋ କାରୁଆନା ଓ ୱେସ୍‌ଲି ୩.୫ ପଏଣ୍ଟ ସହ ମିଳିତ ଦ୍ୱିତୀୟ ସ୍ଥାନରେ ଅଛନ୍ତି। ଅନ୍ୟପକ୍ଷରେ ଗୁକେଶ, ପ୍ରଜ୍ଞାନନ୍ଦ, ମାକ୍ସିମ୍ ଭାଚିଅର ଲାଗ୍ରେଭ, ଇଆନ୍ ନେପୋମ୍ନିଆଚି ଓ ଡିଙ୍ଗ ଲିରେନ୍ ୩ ପଏଣ୍ଟ ସହିତ ମିଳିତ ଭାବରେ ତୃତୀୟ ସ୍ଥାନରେ ରହିଛନ୍ତି। ନେଦରଲାଣ୍ଡର ଅନିଶ ଗିରି ମାତ୍ର ୨ ପଏଣ୍ଟ ସହ ଶେଷ ସ୍ଥାନରେ ଅଛନ୍ତି। ଗୁକେଶ ବିଜୟ ପାଇଁ ତତ୍ପର ଥିବାବେଳେ କିଙ୍ଗ୍-ପନ୍ ଓପନିଙ୍ଗରେ ଖେଳିଥିଲେ। ତେବେ ମଧ୍ୟଭାଗରେ ଭାଚିଅର ଲାଗ୍ରେଭ ପ୍ରତ୍ୟାବର୍ତ୍ତନ କରିବା ସହ ସୁବିଧା ସ୍ଥିତିରେ ରହିଥିଲେ। ୭୨ ମୁଭ୍ ପରେ ଗୁକେଶଙ୍କ ନିକଟରେ ଏକ ଅତିରିକ୍ତ ପଏଣ୍ଟ ରହିଥିଲେ ମଧ୍ୟ ମ୍ୟାଚ୍ ଡ୍ରରେ ଶେଷ ହୋଇଥିଲା।

ଓଏଫ୍‌ସିର ଐତିହାସିକ ବିଜୟ

ଓଏଫ୍‌ସି ଓ ଲାୟନ୍ ସିଟି ସେଲର୍ସ ମଧ୍ୟରେ ଅନୁଷ୍ଠିତ ମ୍ୟାଚ୍‌ର ଏକ ସଂଘର୍ଷପୂର୍ଣ୍ଣ ମୁହୂର୍ତ୍ତ।

ଭୁବନେଶ୍ୱର,୨୬।୮(ସରୋଜ ଜେନା)

ଏଏଫ୍‌ସି ମହିଳା ଚାମ୍ପିୟନ୍ସ ଲିଗ୍

ଲିଣ୍ଡା କମ୍‌ଙ୍କ ଡବଲ୍ ଗୋଲ୍

ଜୋର୍ଡାନର ଅମ୍ମାନରେ ଅନୁଷ୍ଠିତ ମହିଳା ଏଏଫ୍‌ସି ମହିଳା ଚାମ୍ପିୟନ୍ସ ଲିଗ୍‌ରେ ଓଡ଼ିଶା ଫୁଟବଲ୍ କ୍ଲବ(ଓଏଫ୍‌ସି) ଐତିହାସିକ ବିଜୟ ହାସଲ କରିଛି। ରବିବାର ବିଳମ୍ବିତ ରାତିରେ ଅନୁଷ୍ଠିତ ମ୍ୟାଚ୍‌ରେ ସିଙ୍ଗାପୁରର ଫୁଟବଲ କ୍ଲବ ଲାୟନ୍ ସିଟି ସେଲର୍ସକୁ ୪-୧ରେ ପରାସ୍ତ କରିଛି। ଏଏଫ୍‌ସି ମହିଳା ଚାମ୍ପିୟନ୍ସ ଲିଗ୍‌ର ଏହା ପ୍ରଥମ ସଂସ୍କରଣ ହୋଇଥିବା ବେଳେ ପ୍ରଥମ ଭାରତୀୟ କ୍ଲବ ଭାବରେ ଐତିହାସିକ ବିଜୟ ରେକର୍ଡ କରିଛି ଓଏଫ୍‌ସି। ଇଣ୍ଡିଆନ୍ ଓମେନ୍ସ ଲିଗ୍‌ର ଚାମ୍ପିୟନ ଭାବରେ ଟୁର୍ନାମେଣ୍ଟ ପାଇଁ ଓଏଫ୍‌ସି ଯୋଗ୍ୟତା ଅର୍ଜନ କରିଥିଲା।

ଓଏଫ୍‌ସି ପକ୍ଷରୁ ଲିଣ୍ଡା କମ୍(୫୪, ୫୭) ମିନିଟ୍‌ରେ ଡବଲ୍ ଗୋଲ ସ୍କୋର କରିଥିଲେ। ସିଟି ସେଲର୍ସ ଖେଳାଳିମାନେ ଦୁଇଟି ଆତ୍ମଘାତୀ ଗୋଲ ଦେଇଥିବା ବେଳେ ରିଏକା ଇ(୪୩) ମିନିଟ୍‌ରେ ଏକମାତ୍ର ଗୋଲ ପରିଶୋଧ କରିଥିଲେ। ମ୍ୟାଚ୍‌ରେ ଓଏଫ୍‌ସି ପ୍ରାଧାନ୍ୟ ବିସ୍ତାର କରି ଖେଳିଥିଲା। ୨୦ତମ ମିନିଟ୍‌ରେ ମିଳିଥିବା କର୍ନରରେ ନେହାଙ୍କ ଶଟ୍‌ରୁ ଡୋକାରାସ୍ ରୁ ଏକ ଆତ୍ମଘାତୀ ଗୋଲ ଦେଇଥିଲେ। ତେବେ ୪୩ତମ ମିନିଟ୍‌ରେ ରିଏକା ସ୍କୋର କରି ମ୍ୟାଚ୍‌କୁ ସମାନ୍ତର ସ୍ଥିତିକୁ ଆଣିଥିଲେ। ଦ୍ୱିତୀୟାର୍ଦ୍ଧରେ ଓଡ଼ିଶା ଏହାର ଆକ୍ରମଣ ଜୋରଦାର କରିବା ସହ ୩ଟି ଗୋଲ ଦେଇଥିଲା। ମାତ୍ର ୩ ମିନିଟ ବ୍ୟବଧାନରେ ଲିଣ୍ଡା ଦୁଇଟି ଗୋଲ ଦେଇଥିଲେ। ଓଏଫ୍‌ସି ୩-୧ରେ ଆଗୁଆ ରହିଥିବା ବେଳେ ୮୮ତମ ମିନିଟରେ ଆଉ ଏକ ଆତ୍ମଘାତୀ ଗୋଲ ସ୍କୋର ହୋଇଥିଲା। ଓଏଫ୍‌ସି ୪-୧ରେ ବିଜୟୀ ହୋଇଥିବା ବେଳେ ୩୧ ତାରିଖରେ ଏହା ଜୋର୍ଡାନର ସ୍ଥାନୀୟ ଏଟିହାଡ୍ କ୍ଲବ ବିପକ୍ଷରେ ଖେଳିବ। ଏହି ମ୍ୟାଚ୍‌ରେ ବିଜୟୀ ହେଲେ ଦଳ ମୁଖ୍ୟ ପର୍ଯ୍ୟାୟରେ ଗ୍ରୁପ୍ ବି'ରେ ସାମିଲ ହେବ।

ଝାରସୁଗୁଡ଼ା, କେନ୍ଦ୍ରାପଡ଼ା, ଜଗତ୍‌ସିଂହପୁର, କେନ୍ଦୁଝର ବିଜୟୀ

ବରଗଡ/ସୋହେଲା/ ବରପାଲି,୨୬।୮ (ପ୍ରେମାନନ୍ଦ ଖମାରୀ/ ଅଶ୍ୱିନୀ ପାତ୍ର/ ଚିତ୍ତରଞ୍ଜନ ସାହୁ)

ବରଗଡ ଲେଙ୍ଗୁ ମିଶ୍ର ମିନି ଷ୍ଟାଡିୟମରେ ମ୍ୟାଚ୍ ପୂର୍ବରୁ ଉଭୟ ଦଳର ଖେଳାଳିଙ୍କ ସହ ଅତିଥି।

ବରଗଡ ଲେଙ୍ଗୁ ମିଶ୍ର ମିନି ଷ୍ଟାଡିୟମରେ ଚାଲିଥିବା ଆନ୍ତଃ ଜିଲା ସିନିୟର ମହିଳା ପି. ସି. ବେହେରା ଟ୍ରଫି ଫୁଟବଲ ପ୍ରତିଯୋଗିତାର ସୋମବାର ମ୍ୟାଚ୍‌ରେ ଝାରସୁଗୁଡ଼ା, କେନ୍ଦ୍ରାପଡ଼ା, ଜଗତ୍‌ସିଂହପୁର, କେନ୍ଦୁଝର ଦଳ ବିଜୟୀ ହୋଇଛନ୍ତି। ଝାରସୁଗୁଡ଼ା ଓ ଭଦ୍ରକ ଦଳ ମଧ୍ୟରେ ପ୍ରଥମ ମ୍ୟାଚରେ ଝାରସୁଗୁଡ଼ା ଦଳ ୧-୦ ଗୋଲରେ ବିଜୟୀ ହୋଇଛି। ଜିଲା କ୍ରୀଡା ସଂସଦ ସମ୍ପାଦକ କିଶୋର କୁମାର ମିଶ୍ରଙ୍କ ପୌରହିତ୍ୟ ଓ ସଚ୍ଚିଦାନନ୍ଦ ପଣ୍ଡାଙ୍କ ସଂଯୋଜନାରେ ଅନୁଷ୍ଠିତ ପୁରସ୍କାର ବିତରଣୀ ଉତ୍ସବରେ ସମ୍ବଲପୁରୀ ବସ୍ତ୍ରାଳୟର ସଭାପତି ସମିତ ଆଚାର୍ଯ୍ୟ ସ୍ନେହା ତିର୍କିଙ୍କୁ ମ୍ୟାଚର ଶ୍ରେଷ୍ଠ ଖେଳାଳି ଭାବେ ପୁରସ୍କୃତ କରିଥିଲେ। ଅନ୍ୟମାନଙ୍କ ମଧ୍ୟରେ ଫାଓ ଉପ ସଭାପତି ରବି ପଣ୍ଡା, ଜିଲା କ୍ରୀଡା ସଂସଦ କୋଷାଧ୍ୟକ୍ଷ ଶୁଭ୍ରାଂଶୁ ଶେଖର ମହାପାତ୍ର, ସମ୍ପାଦକ ସେକ ସବଦର, ଆଉଟ ଡୋର ଗେମ୍ସ ସମ୍ପାଦକ ସୁରେଶ ଦାଶ, ପ୍ରାକ୍ତନ ଖେଳାଳି ଆତିଶ ପଣ୍ଡା ପ୍ରମୁଖ ଉପସ୍ଥିତ ଥିଲେ।

କେନ୍ଦ୍ରାପଡ଼ା ଓ ଯାଜପୁର ମଧ୍ୟରେ ଅନୁଷ୍ଠିତ ଦ୍ୱିତୀୟ ମ୍ୟାଚ୍‌ରେ କେନ୍ଦ୍ରାପଡ଼ା ଦଳ ୩-୦ ଗୋଲରେ ବିଜୟୀ ହୋଇଥିଲା। କେନ୍ଦ୍ରାପଡ଼ା ଦଳର ରକ୍ମିଣୀ ମୁର୍ମୁ ଦୁଇଟି ଗୋଲ ଦେଇଥିବା ବେଳେ ଶିଖା ମଲ୍ଲିକ ଗୋଟିଏ ଗୋଲ ଦେଇଥିଲେ। ପୁରସ୍କାର ବିତରଣୀ ଉତ୍ସବରେ ଅନ୍ତର୍ଜାତୀୟ ଆଥଲେଟ ହରଧନ ଭୋଇ ଯାଜପୁର ଦଳର କମଳ କ୍ରିଷ୍ଣାଙ୍କୁ ମ୍ୟାଚ୍‌ର ଶ୍ରେଷ୍ଠ ଖେଳାଳି ଭାବେ ପୁରସ୍କୃତ କରିଥିଲେ।

ସୋହେଲା ମିନି ଷ୍ଟାଡିୟମରେଠାରେ ଚାଲିଥିବା ଚତୁର୍ଥ ଦିନର ମ୍ୟାଚ୍‌ରେ ଜଗତସିଂପୁର ଦଳ ଓଡିଶା ପୋଲିସକୁ ପେନାଲ୍‌ଟି ଶୁଟ୍‌ଆଉଟ ଜରିଆରେ ୧-୦ ଗୋଲରେ ପରାସ୍ତ କରି ପରବର୍ତ୍ତୀ ପର୍ଯ୍ୟାୟକୁ ଉନ୍ନୀତ ହୋଇଛି। ଜଗତସିଂହପୁର ଦଳ ଗୋଲରକ୍ଷକ ଜେମା ସୋୟ ମ୍ୟାଚ୍‌ର ଶ୍ରେଷ୍ଠ ଖେଳାଳି ବିବେଚିତ ହୋଇଥିଲେ। ନୂଆପଡା ଜିଲା କ୍ରୀଡା ସଂସଦର ସାଧାରଣ ସମ୍ପାଦକ ଭୈରବ ସାହୁ ମୁଖ୍ୟ ଅତିଥି ଭାବେ ଯୋଗଦେଇ ଖେଳାଳିଙ୍କୁ ଉତ୍ସାହିତ କରିଥଲେ। ଅନ୍ୟମାନଙ୍କ ମଧ୍ୟରେ ସ୍ଥାନୀୟ ଅବକାରୀ ଉପ ନିରୀକ୍ଷକ ଗୀତାଞ୍ଜଳି କୁମ୍ଭାର, ଜିଲା କ୍ରୀଡା ସଂସଦର ଉପ ସଭାପତି ଯୁଗଳ କିଶୋର ସିଂ, ଆୟୋଜକ ସମ୍ପାଦକ ସତ୍ୟ ନାରାୟଣ ଦେବତା ପ୍ରମୁଖ ଉପସ୍ଥିତ ଥିଲେ।

କଦଳୀପାଲି ଜୋନ୍‌ର ଆନନ୍ଦ ଖେଳ ପଡ଼ିଆରେ ପୁରୀ ଓ କେନ୍ଦୁଝର ମଧ୍ୟରେ ଅନୁଷ୍ଠିତ ମ୍ୟାଚ୍‌ରେ କେନ୍ଦୁଝର ଦଳ ୭-୦ ଗୋଲରେ ବିଜୟୀ ହୋଇ ପରବର୍ତ୍ତୀ ରାଉଣ୍ଡକୁ ଉନ୍ନୀତ ହୋଇଛି। ଦଳ ପକ୍ଷରୁ କୁନି ମୁଣ୍ଡା ୫ଟି ଗୋଲ ଦେଇ ମ୍ୟାଚ୍‌ର ଶ୍ରେଷ୍ଠ ଖେଳାଳି ବିବେଚିତ ହୋଇଥିଲେ। ବରଗଡ ବିଧାୟକ ଅଶ୍ୱିନୀ ଷଡ଼ଙ୍ଗୀ ମୁଖ୍ୟ ଅତିଥି ଭାବେ ଯୋଗଦେଇ କେନ୍ଦୁଝର ଦଳର କୁନି ମୁଣ୍ଡାଙ୍କୁ ମ୍ୟାଚ୍‌ର ଶ୍ରେଷ୍ଠ ଖେଳାଳି ଭାବେ ପୁରସ୍କୃତ କରିଥିଲେ। ଅନ୍ୟମାନଙ୍କ ମଧ୍ୟରେ ତହସିଲଦାର ରକ୍ମଣ ମେହେର, ପୂର୍ବତନ ନଗରପାଳ ପ୍ରଶାନ୍ତ ବେହେରା, ଜିଲା କ୍ରୀଡା ସଂସଦ କ୍ରୀଡା ସମ୍ପାଦକ ହରଦୀପ ସିଂ, ବିକି ଅଗ୍ରୱାଲ ପ୍ରମୁଖ ଅତିଥି ଭାବେ ଯୋଗ ଦେଇଥିଲେ।

ଜୁନିୟର ଓ ମହିଳା ଇଭେଣ୍ଟ ଖେଳାଳିଙ୍କ ଲାଗି ବିସିସିଆଇର ପୁରସ୍କାର

ନୂଆଦିଲ୍ଲୀ, ୨୬।୮ (ପି.ଟି.)

ଭାରତୀୟ କ୍ରିକେଟ କଣ୍ଟ୍ରୋଲ ବୋର୍ଡ (ବିସିସିଆଇ) ସୋମବାର ଘରୋଇସ୍ତରରେ ସମସ୍ତ ମହିଳା ଓ ଜୁନିୟର କ୍ରିକେଟ ପ୍ରତିଯୋଗିତାର ପ୍ଲେୟର ଅଫ୍ ଦି ମ୍ୟାଚ ଓ ପ୍ଲେୟର ଅଫ୍ ଦି ଟୁର୍ନାମେଣ୍ଟଙ୍କ ଲାଗି ପୁରସ୍କାର ବ୍ୟବସ୍ଥା ଲାଗୁ କରିଛି। ବିସିସିଆଇ ସମ୍ପାଦକ ଜୟ ଶାହା ସୋସିଆଲ ମିଡିଆରେ ତାଙ୍କର ଏକ ପୋଷ୍ଟରେ ଏ ବିଷୟରେ ଟୁଇଟ୍ କରିଛନ୍ତି। ତଦନୁସାରେ ପୁରୁଷ କ୍ରିକେଟରେ ବିଜୟ ହଜାରେ ଓ ସୟଦ ମୁସ୍ତାକ ଅଲି ଟୁର୍ନାମେଣ୍ଟ ଲାଗି ପୁରସ୍କାର ବ୍ୟବସ୍ଥା କରାଯାଇଛି। ସେହିପରି ଡୋମେଷ୍ଟିକ୍ କ୍ରିକେଟ ପ୍ରୋଗ୍ରାମ୍ ଅନ୍ତର୍ଗତ ମହିଳା ବିଭାଗର ସମସ୍ତ ଜୁନିୟର କ୍ରିକେଟ ଟୁର୍ନାମେଣ୍ଟର ପ୍ଲେୟର ଅଫ୍ ଦି ମ୍ୟାଚ ଓ ପ୍ଲେୟର ଅଫ୍ ଦି ଟୁର୍ନାମେଣ୍ଟଙ୍କୁ ଆର୍ଥିକ ପୁରସ୍କାର ପ୍ରଦାନ କରାଯିବ। ଏତଦ୍‌ବ୍ୟତୀତ ସିନିୟର ପୁରୁଷଙ୍କ ପାଇଁ ବିଜୟ ହଜାରେ ଓ ସୟଦ ମୁସ୍ତାକ ଅଲି ଟୁର୍ନାମେଣ୍ଟର ପ୍ଲେୟର ଅଫ୍ ଦି ମ୍ୟାଚଙ୍କ ଲାଗି ପୁରସ୍କାର ବ୍ୟବସ୍ଥା କରାଯାଇଛି। ଘରୋଇ ସର୍କିଟରେ ଉଲ୍ଲେଖନୀୟ ପ୍ରଦର୍ଶନକୁ ସ୍ୱୀକୃତି ଦେବା ଲକ୍ଷ୍ୟରେ ଏହି ପୁରସ୍କାର ଦିଆଯିବ।

ପ୍ରଣୟଙ୍କୁ ଚିକୁନଗୁନିଆ

ନୂଆଦିଲ୍ଲୀ, ୨୬।୮ (ପି.ଟି.)

ପୁରୁଖା ଭାରତୀୟ ବ୍ୟାଡ୍‌ମିଣ୍ଟନ ଖେଳାଳି ଏଚ୍.ଏସ୍. ପ୍ରଣୟ ଚିକୁନଗୁନିଆରେ ପୀଡ଼ିତ ଥିବା ଜଣାପଡ଼ିଛି। ଏହି ରୋଗ ପ୍ୟାରିସ୍ ଅଲିମ୍ପିକ୍ସରେ ତାଙ୍କ ଖେଳକୁ ପ୍ରଭାବିତ କରିଥିଲା। ଏଥିରୁ ସମ୍ପୂର୍ଣ୍ଣ ସୁସ୍ଥ ହେବା ଲାଗି ସେ ସୋମବାରଠାରୁ ସାମୟିକ ଖେଳରୁ ଦୂରେଇ ଯାଇଛନ୍ତି। ଏହି ୩୨ ବର୍ଷୀୟ ଖେଳାଳି ହେଉଛନ୍ତି ୨୦୨୨ ଥୋମାସ କପ୍ ଟାଇଟଲ ବିଜେତା। ଏହାଛଡ଼ା ସେ ଜଣେ ବିଶ୍ୱ ଓ ଏସିଆନ ଗେମ୍ସ ବ୍ରୋଞ୍ଜ ବିଜେତା। ମଶା ଦ୍ୱାରା ସଂକ୍ରମିତ ଏହି ରୋଗରେ ଆକ୍ରାନ୍ତ ହୋଇ ସେ ଏକ ସପ୍ତାହ ହେଲା ଯନ୍ତ୍ରଣା ଅନୁଭବ କରିଆସୁଛନ୍ତି। ଏହି ରୋଗ ଯୋଗୁ ପ୍ୟାରିସ୍ ଅଲିମ୍ପିକ୍ସ ପୂର୍ବରୁ ସେ ତାଙ୍କ ଆଣ୍ଠୁଗଣ୍ଠିରେ ଯନ୍ତ୍ରଣା ଅନୁଭବ କରୁଥିଲେ। ବର୍ତ୍ତମାନ ତାଙ୍କ ପାଇଁ ଚିକିତ୍ସା ସହ ବିଶ୍ରାମ ଆବଶ୍ୟକ। ତେଣୁ ଖେଳିବା ସମ୍ଭବପର ନୁହେଁ। ସତର୍କତାମୂଳକ ପଦକ୍ଷେପ ସ୍ୱରୂପ ସେ କିଛି ଆଗାମୀ ଟୁର୍ନାମେଣ୍ଟରୁ ଓହରିଯିବାକୁ ନିଷ୍ପତ୍ତି ନେଇଛନ୍ତି। ସେ ଯଥାଶୀଘ୍ର ଦୃଢ଼ ପ୍ରତ୍ୟାବର୍ତ୍ତନ କରିବାକୁ ଚାହୁଁଛନ୍ତି। ପ୍ରଣୟଙ୍କୁ ଫିଟ୍ ହେବା ଲାଗି କେତେଦିନ ଲାଗିବ ଏବଂ ସେ କେଉଁ ଟୁର୍ନାମେଣ୍ଟରୁ ଓହରିଯିବାକୁ ଚାହ