ଧରିତ୍ରୀ
DHARITRI

ଭୁବନେଶ୍ୱର, ଶନିବାର, ସେପ୍ଟେମ୍ବର ୧୪/୨୦୨୪ (୧୬ ପୃଷ୍ଠା+ପିଲାଙ୍କ ଧରିତ୍ରୀ) Bhubaneswar, Saturday, September 14/2024 Page 16 ₹ 7.00

୫୦ଶ ଭାଗ ୨୯୧ ସଂଖ୍ୟା www.orissakhabar.com/www.dharitri.com | Printed at Bhubaneswar, Sambalpur, Rayagada & Angul VOLUME 50 ISSUE 291 ମୂଲ୍ୟ ₹୭/-

ଲୋବେରା ଆଶାବାଦୀ

ଇଣ୍ଡିଆନ ସୁପର ଲିଗ୍‌ର ୨୦୨୪ ସିଜନରେ ଓଡ଼ିଶା ଏଫ୍‌ସିର ଭଲ ପ୍ରଦର୍ଶନ ନେଇ ଆଶାବାଦୀ ଅଛନ୍ତି ମୁଖ୍ୟକୋଚ୍ ସର୍ଗିଓ ଲୋବେରା।

୧୩

୦୨

ବିଜୟଙ୍କ ଶେଷ ଫିଲ୍ମ 'ଥଲପତି ୬୯'

ରାଜନୀତିରେ ନିଜକୁ ସମ୍ପୂର୍ଣ୍ଣ ଉତ୍ସର୍ଗ କରିବା ପୂର୍ବରୁ ତାମିଲ ଅଭିନେତା ବିଜୟଙ୍କ ଶେଷ ଚଳଚ୍ଚିତ୍ର 'ଥଲପତି ୬୯' ଖୁବ୍‌ଶୀଘ୍ର ପ୍ରସ୍ତୁତ ହେବାକୁ ଯାଉଛି।

ଦିଲ୍ଲୀ ମୁଖ୍ୟମନ୍ତ୍ରୀ ଅରବିନ୍ଦ କେଜ୍‌ରିୱାଲ ଶୁକ୍ରବାର ସନ୍ଧ୍ୟାରେ ତିହାର ଜେଲରୁ ମୁକୁଳିବା ପରେ ରୋଡ୍ ଶୋ' କରୁଛନ୍ତି।

କେଜ୍‌ରିୱାଲଙ୍କୁ ମୁକ୍ତି, ସିବିଆଇକୁ ଭର୍ତ୍ସନା

"କେନ୍ଦ୍ରୀୟ ତଦନ୍ତ ବ୍ୟୁରୋ (ସିବିଆଇ) ପଞ୍ଜୁରି ଭିତରେ ଆବଦ୍ଧ ଏକ ଶୁଆ ବୋଲି ଥିବା ପୂର୍ବ ଧାରଣା ଏବେ ମଧ୍ୟ ବଳବତ୍ତର ରହିଛି। ତଦନ୍ତ ବ୍ୟୁରୋ ବର୍ତ୍ତମାନ ଏହି ଛବିକୁ ସୁଧାରି ନିଜକୁ ଏକ ମୁକ୍ତ ଶୁଆ ଭାବେ ପ୍ରମାଣିତ କରିବା ଅତ୍ୟନ୍ତ ଜରୁରୀ। ସିବିଆଇ ରୋମାନ୍ ଶାସକ ଜେନେରାଲ ଜୁଲିଅସ୍ ସିଜରଙ୍କ ସ୍ତ୍ରୀ ଭଳି ସନ୍ଦେହର ଊର୍ଦ୍ଧ୍ୱକୁ ଉଠିବା ଉଚିତ।
–ସୁପ୍ରିମକୋର୍ଟ

୬ ମାସ ପରେ ସୁପ୍ରିମକୋର୍ଟ ଜାମିନରେ ମୁକୁଳିଲେ ଦିଲ୍ଲୀ ମୁଖ୍ୟମନ୍ତ୍ରୀ

ନୂଆଦିଲ୍ଲୀ, ୧୩।୯

ଦିଲ୍ଲୀ ଅବକାରୀ ନୀତି ସମ୍ପର୍କିତ ମାମଲାରେ ଗିରଫ ହେବାର ୬ ମାସ ପରେ ମୁଖ୍ୟମନ୍ତ୍ରୀ ଅରବିନ୍ଦ କେଜ୍‌ରିୱାଲଙ୍କୁ ସୁପ୍ରିମକୋର୍ଟରୁ ବଡ଼ ଆଶ୍ୱସ୍ତି ମିଳିଛି। ଆମ୍ ଆଦ୍‌ମୀ ପାର୍ଟି (ଆପ୍) ରାଷ୍ଟ୍ରୀୟ ଆବାହକ କେଜ୍‌ରିୱାଲ ପୂର୍ବରୁ ପ୍ରବର୍ତ୍ତନ ନିର୍ଦ୍ଦେଶାଳୟ (ଇଡି)ର ମନିଲଣ୍ଡରିଂ ମାମଲାରେ ଜାମିନ ପାଇଥିବାବେଳେ ଶୁକ୍ରବାର କେନ୍ଦ୍ରୀୟ ତଦନ୍ତ ବ୍ୟୁରୋ (ସିବିଆଇ) ମାମଲାରେ ସର୍ବୋଚ୍ଚ ଅଦାଲତ ତାଙ୍କୁ ଜାମିନ ଦେଇଛନ୍ତି। ଏଥିସହ ସେ ତିହାର ଜେଲରୁ ମୁକ୍ତ ହୋଇଛନ୍ତି। ମୁକୁଳିବା ପରେ ନିଜ ପ୍ରଥମ ପ୍ରତିକ୍ରିୟାରେ କେଜ୍‌ରିୱାଲ ନିଜକୁ ନିର୍ଦ୍ଦୋଷ ଦର୍ଶାଇ କହିଛନ୍ତି, ଭାରତକୁ ଦୁର୍ବଳ କରିବାକୁ ଉଦ୍ୟମ ଚଳାଇଥିବା ଦେଶବିରୋଧୀ ତତ୍ତ୍ୱଙ୍କ ବିରୋଧରେ ତାଙ୍କ ଲଢ଼େଇ ଜାରି ରହିବ। ଅକାରଣେ ଉଦ୍ଦେଶ୍ୟମୂଳକ ଭାବେ ଏତେ ଦିନ ଜେଲରେ ରଖାଯିବା ଦ୍ୱାରା ତାଙ୍କର ସଂକଳ୍ପ ଆହୁରି ସୁଦୃଢ଼ ହୋଇଛି। ସୁପ୍ରିମକୋର୍ଟଙ୍କ ଜାମିନ ପରେ ଭାଜପାର ମିଛ ଧରାପଡ଼ିଯାଇଛି। ସିବିଆଇ-ଇଡି ଭାଜପାର ଶୁଆ ଓ ଶାରୀ ବୋଲି ଆପ୍ ସମାଲୋଚନା କରିଛି।

୨୦୨୩ ଅକ୍ଟୋବରରେ ଅବକାରୀ ଦୁର୍ନୀତି ମାମଲାରେ ଇଡି ପକ୍ଷରୁ କେଜ୍‌ରିୱାଲଙ୍କୁ ପ୍ରଥମ ସମନ କରାଯାଇଥିଲା। ୬ ଥର ସମନ ସତ୍ତ୍ୱେ ସେ ଏହାକୁ କେନ୍ଦ୍ରର ଷଡ଼ଯନ୍ତ୍ର ଦର୍ଶାଇ ପ୍ରବର୍ତ୍ତନ ନିର୍ଦ୍ଦେଶାଳୟରେ ହାଜର ହୋଇ ନ ଥିଲେ। ୨୦୨୪ ମାର୍ଚ୍ଚ ୧୬ରେ ଦିଲ୍ଲୀର ଏକ ସେସନ୍ସ କୋର୍ଟ ତାଙ୍କୁ ଜାମିନ ଦେଇଥିଲେ। ମାର୍ଚ୍ଚ ୨୧ରେ କେଜ୍‌ରିୱାଲ ଇଡି ସମନକୁ ହାଇକୋର୍ଟରେ ଚ୍ୟାଲେଞ୍ଜ କରିଥିଲେ। ହାଇକୋର୍ଟ ତାଙ୍କୁ ସୁରକ୍ଷା ଦେବାକୁ ମନା କରିବାରୁ ସେ ସୁପ୍ରିମକୋର୍ଟଙ୍କ ଦ୍ୱାରସ୍ଥ ହୋଇଥିଲେ। ଲଗାତର ୯ ଥର ସମନ ମିସ୍ କରିବା ପରେ ସେହି ଦିନ ଇଡି ତାଙ୍କୁ ଗିରଫ କରିଥିଲା। ☞ପୃଷ୍ଠା–୪

ପୋର୍ଟ ବ୍ଲେୟାର ହେଲା ଶ୍ରୀବିଜୟପୁରମ୍

ନୂଆଦିଲ୍ଲୀ, ୧୩।୯(ପି.ଟି.)

କେନ୍ଦ୍ର ସରକାର ଆଣ୍ଡାମାନ୍ ନିକୋବର ଦ୍ୱୀପପୁଞ୍ଜର ରାଜଧାନୀ ସହର ପୋର୍ଟ ବ୍ଲେୟାରର ନାଁ ଶ୍ରୀବିଜୟପୁରମ୍ ରଖିବାକୁ ନିଷ୍ପତ୍ତି ନେଇଥିବା ସ୍ୱରାଷ୍ଟ୍ରମନ୍ତ୍ରୀ ଅମିତ୍ ଶାହା ଶୁକ୍ରବାର ଘୋଷଣା କରିଛନ୍ତି। ଦେଶର ସ୍ୱାଧୀନତା ସଂଗ୍ରାମ ଏବଂ ଇତିହାସରେ ଆଣ୍ଡାମାନ ନିକୋବର ଦ୍ୱୀପପୁଞ୍ଜର ଅନନ୍ୟ ଭୂମିକା ରହିଥିଲା। ଇଷ୍ଟ ଇଣ୍ଡିଆ କମ୍ପାନୀର ବ୍ରିଟିଶ ଉପନିବେଶୀୟ ନୌସେନା ଅଧିକାରୀ କ୍ୟାପ୍‌ଟେନ୍ ଆର୍ଚିବାଲ୍ଡ ବ୍ଲେୟାରଙ୍କ ନାମ ଅନୁସାରେ ଉକ୍ତ ସହରର ନାଁ ପୋର୍ଟ ବ୍ଲେୟାର ରଖାଯାଇଥିଲା। ଏହାକୁ ଉପନିବେଶୀୟ ଛାପରୁ ମୁକ୍ତ କରିବା ନିମନ୍ତେ ସରକାର ନାଁ ବଦଳାଇବାକୁ ନିଷ୍ପତ୍ତି ନେଇଛନ୍ତି। ପୋର୍ଟ ବ୍ଲେୟାରର ନାଁ ଶ୍ରୀବିଜୟପୁରମ୍ ରଖାଯିବା ଦ୍ୱାରା ଏହା ଭାରତର ସ୍ୱାଧୀନତା ସଂଗ୍ରାମରେ ବିଜୟ ସଫଳତାର ପ୍ରତୀକ ହେବ ବୋଲି ସ୍ୱରାଷ୍ଟ୍ର ମନ୍ତ୍ରୀ କହିଛନ୍ତି। ଚୋଳ ସାମ୍ରାଜ୍ୟ ବେଳେ ଉକ୍ତ ଦ୍ୱୀପପୁଞ୍ଜ ☞ପୃଷ୍ଠା–୪

ଧର୍ମାନୁଷ୍ଠାନର ୫ କି.ମି. ପରିଧିରେ ମଦ କ୍ୟାବିନ୍ ମନା

ଭୁବନେଶ୍ୱର, ୧୩।୯(ସୁନିତ୍ ମିଶ୍ର)

ରାଜ୍ୟରେ ପ୍ରଥମ ଥର ଭାଜପା ଶାସିତ ମୋହନ ମାଝୀଙ୍କ ସରକାର କ୍ଷମତାକୁ ଆସିବା ପରେ ନିଜସ୍ୱ ଅବକାରୀ ନୀତି ଆଣିଛନ୍ତି। ନୂଆ ମଦନୀତି ଶୁକ୍ରବାର ଘୋଷଣା ହୋଇଥିବାବେଳେ ସେଥିରେ ରାଜ୍ୟ ସରକାର ଏକ ବଡ଼ ପରିବର୍ତ୍ତନ

ପୁରୀ ବିଚ୍‌ରେ ବି ଖୋଲିବନି

କରିଛନ୍ତି। ପୁରୀ ବିଚ୍‌ରେ ପୂର୍ବରୁ ମଦ କୁଟୀର ଖୋଲିବ ବୋଲି କୁହାଯାଇଥିଲା। ଏହାକୁ ନେଇ ଚାରିଆଡ଼େ ବିରୋଧର ସ୍ୱର ଉଠିବା ପରେ ରାଜ୍ୟ ସରକାର ଏହି ନିଷ୍ପତ୍ତି ବଦଳାଇଛନ୍ତି। ପୁରୀ ବେଳାଭୂମିରେ ମଦ କ୍ୟାବିନ୍ ଖୋଲିବନାହିଁ। ଏପରିକି ପୁରୀ ବେଳାଭୂମି ସହ ପୁରୀ ପୌରାଞ୍ଚଳରେ ବି ମଦ କ୍ୟାବିନ୍ ମନା। ଏନେଇ ଅବକାରୀ ବିଭାଗ ପକ୍ଷରୁ ଶୁକ୍ରବାର ଜାରି କରାଯାଇଥିବା ଚିଠିରେ ଉଲ୍ଲେଖ କରାଯାଇଛି ଯେ ସାମାଜିକ, ଧାର୍ମିକ, ସାଂସ୍କୃତିକ ଦିଗକୁ ☞ପୃଷ୍ଠା–୪

ଆଜିର ସମ୍ପାଦକୀୟ

ୟୁପିଏସ୍‌ସିର ପଦକ୍ଷେପ

୧୯୮୪ ଶିଖ୍ ବିରୋଧୀ ଦଙ୍ଗା ମାମଲାରେ କଂଗ୍ରେସ ନେତା ଜଗଦୀଶ ଟାଇଟଲରଙ୍କ ନାଁରେ ଦିଲ୍ଲୀର ଏକ ଅଦାଲତ ଶୁକ୍ରବାର ହତ୍ୟା ଅଭିଯୋଗରେ ଚାର୍ଜଫ୍ରେମ୍ କରିଛନ୍ତି। ଟାଇଟଲର ନିର୍ଦ୍ଦୋଷ ବୋଲି କୋର୍ଟଙ୍କୁ କହିବା ସତ୍ତ୍ୱେ ତାଙ୍କୁ ବିଚାରର ସମ୍ମୁଖୀନ ହେବା ପାଇଁ ସ୍ୱତନ୍ତ୍ର ବିଚାରପତି ରାକେଶ ସିୟାଲ ନିର୍ଦ୍ଦେଶ ଦେଇଛନ୍ତି।

ହରିୟାଣା ନିର୍ବାଚନ: ଆପ୍ ଉତ୍ସାହିତ

ଦିଲ୍ଲୀ ମୁଖ୍ୟମନ୍ତ୍ରୀ ଅରବିନ୍ଦ କେଜ୍‌ରିୱାଲଙ୍କ ମୁକ୍ତିରେ ଉଲ୍ଲସିତ ଆପ୍‌ର ବରିଷ୍ଠ ନେତାମାନେ ବର୍ଷାରେ ଭିଜି ସେଲିବ୍ରେଟ୍ କରୁଛନ୍ତି।

ନୂଆଦିଲ୍ଲୀ,୧୩।୯

ଶୁକ୍ରବାର ସନ୍ଧ୍ୟା ଦିଲ୍ଲୀରେ କ୍ଷମତାସୀନ ଆମ୍ ଆଦ୍‌ମୀ ପାର୍ଟି ପାଇଁ ଏକ ଶୁଭ ଅବସର ଥିଲା। କାରଣ ଆପ୍ ନେତା ଓ କର୍ମୀ ଏହି ସମୟକୁ ଅପେକ୍ଷା କରିଥିଲେ, ଯେତେବେଳେ ସେମାନଙ୍କ ସର୍ବୋଚ୍ଚ ନେତା ତିହାର ଜେଲରୁ ମୁକୁଳିଥିଲେ। କେଜ୍‌ରିୱାଲଙ୍କୁ ମଧ୍ୟାହ୍ନରୁ ଜାମିନ ମିଳିଥିବାବେଳେ କିଛି ଔପଚାରିକତା ପୂରଣ ପରେ ସେ ମୁକ୍ତ ହୋଇ ଏକ ରୋଡ୍ ଶୋ' କରିଥିଲେ। ସେପଟେ କେଜ୍‌ରିୱାଲଙ୍କ ସ୍ତ୍ରୀ ସୁନୀତାଙ୍କ ନିକଟକୁ ଶୁଭେଚ୍ଛାର ସୁଅ ଛୁଟିବାରେ ଲାଗିଥାଏ। ସ୍ୱାମୀ ଜେଲରେ ଥିବାବେଳେ କେନ୍ଦ୍ରକୁ ଟାର୍ଗେଟକରି ଭାଷଣ ଦେଇଆସିଥିବା ସୁନୀତାଙ୍କ ମୁହଁରେ ଉଭୟ ଆନନ୍ଦ ଓ ଆକ୍ରୋଶର ଛାପ। ସୁନୀତା କହିଛନ୍ତି, ଭାଜପାର ଯୋଜନା ପରାଜିତ ହୋଇଛି। ସେମାନେ ବିରୋଧୀ ନେତାମାନଙ୍କୁ ଜେଲରେ ପୂରାଇ କ୍ଷମତାରେ ରହିବାକୁ ଚାହୁଁଛନ୍ତି। ଅବକାରୀ ଦୁର୍ନୀତି ମାମଲାରେ ମାସକ ତଳେ ତିହାର ଜେଲରୁ ମୁକୁଳିଥିବା ଦିଲ୍ଲୀର ପୂର୍ବତନ ଉପମୁଖ୍ୟମନ୍ତ୍ରୀ ମନୀଷ ସିସୋଡିଆଙ୍କ ସହ ପଞ୍ଜାବ ମୁଖ୍ୟମନ୍ତ୍ରୀ ଭଗୱନ୍ତ ମାନ୍, ଆପ୍ ଏମ୍‌ପି ସଞ୍ଜୟ ସିଂ, ରାଘବ ଚଢ଼ା, ଦିଲ୍ଲୀ ମନ୍ତ୍ରୀ ଗୋପାଲ ରାଏ, ଆତିଶୀ ପ୍ରମୁଖ 'ୱେଲକମ୍ ବ୍ୟାକ୍ ଅରବିନ୍ଦ କେଜ୍‌ରିୱାଲ' ଏବଂ 'ଜେଲ କେ ତାଲେ ଟୁଟ୍ ଗୟେ, କେଜ୍‌ରିୱାଲ ଛୁଟ୍ ଗୟେ' ସ୍ଲୋଗାନ ଦେଇ ନିଜ ପ୍ରିୟ ନେତାଙ୍କୁ ସ୍ୱାଗତ କରିଥିଲେ।

ହରିୟାଣା ବିଧାନସଭାର ୯୦ ଆସନ ପାଇଁ ଅକ୍ଟୋବର ୫ରେ ନିର୍ବାଚନ ହେବ। ଏହାର କିଛି ସପ୍ତାହ ପୂର୍ବରୁ କେଜ୍‌ରିୱାଲ ମୁକ୍ତ ହୋଇଥିବାରୁ ଆପ୍ ସମସ୍ତ ଆସନରେ ଲଢ଼ିବା ପାଇଁ ବଳ ପାଇଛି। ପୂର୍ବରୁ ଆସନ ବୁଝାମଣା ପାଇଁ କଂଗ୍ରେସ ଏବଂ ଆପ୍ ମଧ୍ୟରେ ଆଲୋଚନା ଚାଲିଥିଲା। ତେବେ ଭାଗବଣ୍ଟା ନ ଛିଣ୍ଡିବାରୁ ଇଣ୍ଡିଆ ବ୍ଲକ୍‌ର ଦୁଇ ଦଳ ଭିନ୍ନ ପଥ ବାଛିଥିଲେ। ଇତିମଧ୍ୟରେ କଂଗ୍ରେସ ୮୯ ଆସନରେ ଲଢ଼ିବାକୁ ନିଷ୍ପତ୍ତି ନେଇ କେବଳ ଭିୱାନୀ ଆସନ ସିପିଆଇଏମ୍‌କୁ ଛାଡ଼ିଦେଇଛି। ଅନ୍ୟପକ୍ଷେ ଇଡି ଏବଂ ସିବିଆଇ ଭଳି କେନ୍ଦ୍ରୀୟ ଏଜେନ୍ସିର ଦୁରୁପଯୋଗ କରି ବିରୋଧୀ ନେତାଙ୍କୁ ଭାଜପା କିପରି ଗିରଫ କରାଉଛି, ସେନେଇ ଟାର୍ଗେଟ କରିବା ପାଇଁ ଆପ୍‌କୁ ସୁଯୋଗ ମିଳିଛି। ହରିୟାଣା ନିର୍ବାଚନରେ କେଜ୍‌ରିୱାଲ ଓ ସିସୋଡିଆ ଏହାକୁ ବଡ଼ ଅସ୍ତ୍ର କରିବେ ବୋଲି ଦଳୀୟ ସୂତ୍ରରୁ ପ୍ରକାଶ।

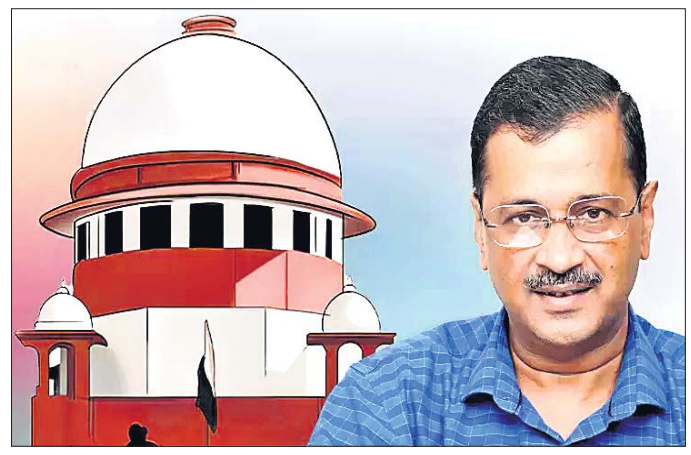

'ଦେଶକୁ ଦୁର୍ବଳ ହେବାକୁ ଦେବିନି'

ଗିରଫ ହେବାର ୬ ମାସ ପରେ ସୁପ୍ରିମକୋର୍ଟରୁ ଜାମିନ ପାଇ ତିହାର ଜେଲରୁ ମୁକୁଳିଛନ୍ତି ଦିଲ୍ଲୀ ମୁଖ୍ୟମନ୍ତ୍ରୀ ଅରବିନ୍ଦ କେଜ୍‌ରିୱାଲ। ଆପ୍ ମୁଖ୍ୟ କେଜ୍‌ରିୱାଲଙ୍କ ଗୃହ ରାଜ୍ୟ ହରିୟାଣା ବିଧାନସଭା ନିର୍ବାଚନର ଠିକ୍ ପୂର୍ବରୁ କାରାଗାରରୁ ମୁକ୍ତି ତାଙ୍କ ଦଳୀୟ ନେତା ଓ କର୍ମୀଙ୍କ ମଧ୍ୟରେ ଉତ୍ସାହ ଭରିଦେଇଛି। ଏହି ଅବସରରେ କେଜ୍‌ରିୱାଲ କହିଛନ୍ତି, 'ଜେଲର ପ୍ରଶସ୍ତ ପ୍ରାଚୀର ମୋତେ ଭାଙ୍ଗିଦେଇ ପାରିନାହିଁ।' ଦେଶକୁ ଦୁର୍ବଳ ହେବାକୁ ଦେବି ନାହିଁ। ରାଷ୍ଟ୍ରକୁ ଦୁର୍ବଳ କରିବା ପାଇଁ ଚାଲିଥିବା ଷଡ଼ଯନ୍ତ୍ର ବିରୋଧରେ ଲଢ଼େଇ ଆହୁରି ଜୋର୍‌ଦାର କରିବି। ପୂର୍ବାପେକ୍ଷା ମୋ ମନୋବଳ ୧୦୦ ଗୁଣା ସୁଦୃଢ଼ ହୋଇଛି। ମୋର ପ୍ରତିଟି ରକ୍ତବିନ୍ଦୁ ଦେଶ ପାଇଁ ଉତ୍ସର୍ଗୀକୃତ।

ଅରବିନ୍ଦ କେଜ୍‌ରିୱାଲଙ୍କୁ ଆଇନା ଦେଖାଇଛନ୍ତି ସୁପ୍ରିମକୋର୍ଟ: ଭାଜପା

ଆପ୍ ମୁଖ୍ୟ ଅରବିନ୍ଦ କେଜ୍‌ରିୱାଲଙ୍କୁ ସସର୍ତ୍ତ ଜାମିନ ମିଳିବା ପରେ ଭାଜପା ତାଙ୍କୁ ଟାର୍ଗେଟ କରିବାକୁ ପଛାଇନାହିଁ। ଭାଜପା ମୁଖପାତ୍ର ଗୌରବ ଭାଟିଆ ଦଳୀୟ ମୁଖ୍ୟାଳୟରେ ଖବରଦାତା ସମ୍ମିଳନୀକୁ ସମ୍ବୋଧିତକରି କହିଛନ୍ତି, କଟ୍ଟର ବେଇମାନ୍ କେଜ୍‌ରିୱାଲଙ୍କୁ ସୁପ୍ରିମକୋର୍ଟ ଜାମିନ ଦେବାବେଳେ ଆଇନା ଦେଖାଇଛନ୍ତି। ଦୁର୍ନୀତି ଅଭିଯୁକ୍ତ କେଜ୍‌ରିୱାଲ ଜେଲରେ ମୁଖ୍ୟମନ୍ତ୍ରୀରୁ ବେଲ୍‌ରେ ମୁଖ୍ୟମନ୍ତ୍ରୀ ପାଲଟିଯାଇଛନ୍ତି।

ଗୌରବ ଭାଟିଆ

ସେ ଦୁରନ୍ତ ଇସ୍ତଫା ଦେବା ଉଚିତ। କେଜ୍‌ରିୱାଲ ପଦ ନ ଛାଡ଼ିଲେ ଲୋକେ ତାଙ୍କୁ ଇସ୍ତଫା ମାଗିବେ।

ସଂକ୍ଷେପରେ

ଆଫଗାନିସ୍ତାନରେ ୧୪ ଜଣଙ୍କୁ ହତ୍ୟା

କାବୁଲ,୧୩।୯

କେନ୍ଦ୍ରୀୟ ଆଫଗାନିସ୍ତାନର ଶିୟାବହୁଳ ଅଞ୍ଚଳରେ ଜଣେ ବନ୍ଧୁକଧାରୀ ଗୁରୁବାର ୧୪ ଜଣଙ୍କୁ ଗୁଳିକରି ହତ୍ୟା କରିଛନ୍ତି। ଏହି ଆକ୍ରମଣରେ ଅନ୍ୟ ୬ ଜଣ ଆହତ ହୋଇଛନ୍ତି। ଚଳିତ ବର୍ଷ ଆଫଗାନିସ୍ତାନରେ ଏହା ଅନ୍ୟତମ ଘାତକ ଆକ୍ରମଣ ବୋଲି ତାଲିବାନ କହିଥିବାବେଳେ ଇସ୍‌ଲାମିକ୍ ଷ୍ଟେଟ୍ ଆତଙ୍କବାଦୀ ସଂଗଠନ ଏଥିପାଇଁ ନିଜକୁ ଦାୟୀ କରିଛି। ଶିୟାବହୁଳ ଘୋର ଏବଂ ଦୈକୁଣ୍ଡିକୁ ଯାଉଥିବା ଲୋକମାନଙ୍କୁ ଟାର୍ଗେଟ କରି ଆକ୍ରମଣ କରାଯାଇଥିଲା।

ପ୍ରଥମ ମଙ୍କିପକ୍ସ ଟିକାକୁ ଡବ୍ଲ୍ୟୁଏଚ୍‌ଓର ମଞ୍ଜୁରୀ

ଜେନେଭା,୧୩।୯

ମଙ୍କିପକ୍ସ ସଂକ୍ରମଣ ରୋକିବା ପାଇଁ ଟିକା ବ୍ୟବହାରକୁ ବିଶ୍ୱ ସ୍ୱାସ୍ଥ୍ୟ ସଂଗଠନ (ଡବ୍ଲ୍ୟୁଏଚ୍‌ଓ) ପ୍ରଥମ ଅନୁମୋଦନ ପ୍ରଦାନ କରିଛି। ଆଫ୍ରିକା ଓ ଅନ୍ୟାନ୍ୟ ଦେଶରେ ବ୍ୟାପୁଥିବା ଏହି ରୋଗକୁ ନିୟନ୍ତ୍ରଣ କରିବାରେ ଏହା ଏକ ଗୁରୁତ୍ୱପୂର୍ଣ୍ଣ ପଦକ୍ଷେପ। ବାଭାରିଆନ୍ ନୋର୍ଡିକ ଏ/ଏସ୍ ଦ୍ୱାରା ପ୍ରସ୍ତୁତ ଟିକାକୁ ମଞ୍ଜୁରୀ ମିଳିଥିବାରୁ ଭାକ୍ସିନ ଆଲାଏନ୍ସ ଜିଏଭିଆଇ ଏବଂ ୟୁନିସେଫ୍ ଭଳି ସଂସ୍ଥା ଏହାକୁ କିଣିପାରିବେ। ଗୋଟିଏ ସଂସ୍ଥା ଟିକା ପ୍ରସ୍ତୁତ କରୁଥିବାରୁ ଏହାର ଯୋଗାଣକୁ ସୀମିତ କରାଯାଇଛି। ଉତ୍ପାଦନ ବଢ଼ାଇବା ପାଇଁ ଡବ୍ଲ୍ୟୁଏଚ୍‌ଓ ମୁଖ୍ୟ ଆହ୍ୱାନ ଦେଇଛି। ଉକ୍ତ ଟିକାକୁ ୧୮ ବର୍ଷ ଓ ତଦୂର୍ଦ୍ଧ୍ୱ ବୟସର ଲୋକମାନଙ୍କୁ ଦୁଇଟି ଡୋଜ୍‌ରେ ଦିଆଯିବ। ଛୋଟ ପିଲାଙ୍କ ପାଇଁ ଉକ୍ତ ଟିକାକୁ ଲାଇସେନ୍ସ ମିଳି ନ ଥିଲେ ମଧ୍ୟ ସଂକ୍ରମିତ ଅଞ୍ଚଳରେ ଏହାକୁ ୧୮ ବର୍ଷରୁ କମ୍ ପିଲାଙ୍କ କ୍ଷେତ୍ରରେ ବ୍ୟବହାର କରାଯାଇପାରିବ। ମଙ୍କିପକ୍ସ ଆଫ୍ରିକାରେ ୧୦୭ ଜଣଙ୍କ ଜୀବନ ନେଲାଣି। ଗତ ସପ୍ତାହରେ ସେଠାରେ ୩,୧୬୦ ମାମଲା ଚିହ୍ନଟ ହୋଇଛି।

ଚିତ୍ତୋରରେ ବସ୍-ଟ୍ରକ୍ ଧକ୍କା: ୮ ମୃତ

ଅମରାବତୀ,୧୩।୯

ଆନ୍ଧ୍ରପ୍ରଦେଶର ଚିତ୍ତୋର ଜିଲାର ମୋଗିଲି ଘାଟ ନିକଟ ଜାତୀୟ ରାଜପଥରେ ଶୁକ୍ରବାର ଏକ ମର୍ମନ୍ତୁଦ ଦୁର୍ଘଟଣାରେ ୮ ଜଣଙ୍କ ମୃତ୍ୟୁ ଘଟିବା ସହ ୩୩ରୁ ଊର୍ଦ୍ଧ୍ୱ ଆହତ ହୋଇଛନ୍ତି। ଚିତ୍ତୋର-ବେଙ୍ଗାଲୁରୁ ଜାତୀୟ ରାଜପଥରେ ଏକ ସରକାରୀ ବସ୍ ଲରିକୁ ଧକ୍କା ଦେଇଥିଲା। ଏହି ଘଟଣାରେ ମୁଖ୍ୟମନ୍ତ୍ରୀ ଏନ୍. ଚନ୍ଦ୍ରବାବୁ ନାଇଡୁ ଶୋକବ୍ୟକ୍ତ କରିବା ସହ ମୃତକଙ୍କ ପରିବାରକୁ ୫ ଲକ୍ଷ ଟଙ୍କା ଲେଖାଏ ଅନୁକମ୍ପାମୂଳକ ସହାୟତା ଘୋଷଣା କରିଛନ୍ତି। ଆହତମାନଙ୍କୁ ଉପଯୁକ୍ତ ଚିକିତ୍ସା ଯୋଗାଇଦେବାକୁ ସେ ଅଫିସରମାନଙ୍କୁ ନିର୍ଦ୍ଦେଶ ଦେଇଛନ୍ତି। ତିରୁପତିରୁ ବେଙ୍ଗାଲୁରୁ ଯାଉଥିବା ବସ୍‌ଟି ସମ୍ପୂର୍ଣ୍ଣ ଭାଙ୍ଗିଚୁରି ଯାଇଛି। ପୋଲିସ ଘଟଣାସ୍ଥଳରେ ପହଞ୍ଚି ଯାତ୍ରୀମାନଙ୍କୁ ଉଦ୍ଧାର କରିଥିଲା।

ରାଷ୍ଟ୍ରପତି, ପ୍ରଧାନମନ୍ତ୍ରୀଙ୍କ ହସ୍ତକ୍ଷେପ ଲୋଡ଼ିଲେ ଆନ୍ଦୋଳନକାରୀ ଡାକ୍ତର

କୋଲକାତା,୧୩।୯(ପି.ଟି.)

ଆର୍.ଜି. କର ଅଚଳାବସ୍ଥା

କୋଲକାତାର ଆର୍.ଜି. କର ହସ୍ପିଟାଲ ଅଚଳାବସ୍ଥା ଦୂର ପାଇଁ ଆନ୍ଦୋଳନରତ ଜୁନିୟର ଡାକ୍ତରମାନେ ରାଷ୍ଟ୍ରପତି ଦ୍ରୌପଦୀ ମୁର୍ମୁ ଏବଂ ପ୍ରଧାନମନ୍ତ୍ରୀ ନରେନ୍ଦ୍ର ମୋଦିଙ୍କୁ ପତ୍ର ଲେଖି ସେମାନଙ୍କ ହସ୍ତକ୍ଷେପ ନିମନ୍ତେ ନିବେଦନ କରିଛନ୍ତି। ପଶ୍ଚିମବଙ୍ଗ ଜୁନିୟର ଡକ୍ଟର୍ସ ଫ୍ରଣ୍ଟ ଉକ୍ତ ୪ ପୃଷ୍ଠା ପତ୍ରର କପିକୁ ଉପରାଷ୍ଟ୍ରପତି ଜଗଦୀପ୍ ଧନ୍‌କର ଏବଂ କେନ୍ଦ୍ର ସ୍ୱାସ୍ଥ୍ୟମନ୍ତ୍ରୀ ଜେ.ପି. ନଡ୍ଡାଙ୍କ ନିକଟକୁ ମଧ୍ୟ ପଠାଇଛି।

ଆର୍.ଜି. କର ହସ୍ପିଟାଲରେ ମହିଳା ଟ୍ରେନି ଡାକ୍ତରଙ୍କୁ ବଳାତ୍କାର ଓ ହତ୍ୟା ମାମଲାରେ ନ୍ୟାୟ ଦାବିରେ ଜୁନିୟର ଡାକ୍ତରମାନେ ମାସେରୁ ଊର୍ଦ୍ଧ୍ୱ ସମୟ ହେଲା କାର୍ଯ୍ୟବନ୍ଦ ଆନ୍ଦୋଳନ ଜାରି ରଖିଛନ୍ତି। ଏହାର ସମାଧାନ ପାଇଁ ମୁଖ୍ୟମନ୍ତ୍ରୀ ମମତା ବାନାର୍ଜୀ ଗୁରୁବାର ସେମାନଙ୍କୁ ଆଲୋଚନା ନିମନ୍ତେ ଡାକିଥିଲେ। ତେବେ ଆଲୋଚନାର ସିଧା ପ୍ରସାରଣ ପାଇଁ ସରକାର ରାଜି ନ ହେବାରୁ ସେମାନେ ଆଲୋଚନାରେ ଯୋଗ ନ ଦେଇ ଫେରିଯାଇଥିଲେ। ଗୁରୁବାର ରାତିରେ ସେମାନେ ରାଷ୍ଟ୍ରପତି ଓ ପ୍ରଧାନମନ୍ତ୍ରୀଙ୍କ ପାଖକୁ ପଠାଇଥିବା ପତ୍ରରେ ଲେଖିଛନ୍ତି, ଆନ୍ଦୋଳନ ଆରମ୍ଭ ଦିନରୁ ସେମାନଙ୍କୁ ଆନୁଷ୍ଠାନିକ ଭାବେ ଧମକ ଦିଆଯାଉଛି। ଏଭଳି ସମୟରେ ରାଷ୍ଟ୍ରପତି ଓ ପ୍ରଧାନମନ୍ତ୍ରୀଙ୍କ ହସ୍ତକ୍ଷେପ ଆମ ପାଇଁ ଆଲୋକବର୍ତ୍ତିକା ଭାବେ କାର୍ଯ୍ୟ କରିବ ଏବଂ ଅନ୍ଧକାର ମଧ୍ୟରେ ବାଟ ଦେଖାଇବ ବୋଲି ଜୁନିୟର ଡାକ୍ତରମାନେ ପତ୍ରରେ ଲେଖିଛନ୍ତି।

ଜୁନିୟର ଡାକ୍ତରମାନେ କାର୍ଯ୍ୟବନ୍ଦ ଆନ୍ଦୋଳନ ଜାରି ରଖିବା ସହ ପଶ୍ଚିମବଙ୍ଗ ସ୍ୱାସ୍ଥ୍ୟ ବିଭାଗ ମୁଖ୍ୟାଳୟ ବାହାରେ ୩ ଦିନ ହେଲା ଧାରଣାରେ ବସିରହିଛନ୍ତି। ୨୬ ମେଡିକାଲ କଲେଜରୁ ୩୦ ଜଣ ପ୍ରତିନିଧି ଏହି ଧାରଣାରେ ସାମିଲ ହୋଇଛନ୍ତି। ସେମାନେ ଗୁରୁବାର ସନ୍ଧ୍ୟାରେ ମୁଖ୍ୟମନ୍ତ୍ରୀଙ୍କ ସହ ଆଲୋଚନା କରିବାକୁ ଯାଇଥିଲେ ମଧ୍ୟ ସେମାନଙ୍କ ସର୍ତ୍ତରେ ସରକାର ରାଜି ନ ହେବାରୁ ଫେରିଆସିଥିଲେ।

ଟ୍ରେନ୍‌ରେ ଅସଦାଚରଣ: ରେଳ କର୍ମଚାରୀଙ୍କୁ ପିଟି ମାରିଦେଲେ

ନୂଆଦିଲ୍ଲୀ,୧୩।୯

ବିହାରରୁ ନୂଆଦିଲ୍ଲୀ ଯାଉଥିବା ଏକ ଟ୍ରେନ୍‌ରେ ଜଣେ ନାବାଳିକାଙ୍କୁ ରେଳ କର୍ମଚାରୀ ଅସଦାଚରଣ କରିଥିବା ଅଭିଯୋଗ ହୋଇଥିଲା। ନାବାଳିକାଙ୍କ ପରିବାର ଲୋକେ ଓ ଅନ୍ୟ ଯାତ୍ରୀମାନେ ଉକ୍ତ କର୍ମଚାରୀଙ୍କୁ ପିଟି ମାରିଦେଇଛନ୍ତି। ରେଳ କର୍ମଚାରୀମାନଙ୍କ ସୂଚନା ଅନୁଯାୟୀ ୧୧ ବର୍ଷୀୟା ବାଳିକା ଓ ତାଙ୍କ ପରିବାର ସଦସ୍ୟ ନୂଆଦିଲ୍ଲୀ ଯିବା ପାଇଁ ବୁଧବାର ବରାଉଣିବିହାର ଷ୍ଟେଶନରୁ ହମ୍‌ସଫର ଏକ୍ସପ୍ରେସ୍‌ରେ ଉଠିଥିଲେ। ରାତି ୧୧ଟା ୩୦ ସମୟରେ ନାବାଳିକାଙ୍କ ମାଆ ୱାଶ୍‌ରୁମ୍ ଯାଇଥିବାବେଳେ ଗ୍ରୁପ୍ ଡି ରେଳ କର୍ମଚାରୀ ପ୍ରଶାନ୍ତ କୁମାର ନାବାଳିକାଙ୍କୁ ଅସଦାଚରଣ କରିଥିଲେ। ମହିଳା ଜଣକ ୱାଶ୍‌ରୁମ୍‌ରୁ ଆସିବା ପରେ ନାବାଳିକା କାନ୍ଦିଥିଲେ। ସେ ମା'ଙ୍କୁ ୱାଶ୍‌ରୁମ୍‌କୁ ନେଇଯାଇ ସବୁ କଥା ଜଣାଇଥିଲେ। ଲକ୍ଷ୍ମୌର ଏଶବାଗ ଜଙ୍କ୍‌ଶନରେ ଟ୍ରେନ୍ ପହଞ୍ଚିବା ପରେ ପରିବାର ସଦସ୍ୟ ଓ ଉଭୟକ୍ତ ଯାତ୍ରୀମାନେ ପ୍ରଶାନ୍ତଙ୍କୁ ଧରିନେଇ ମାଡ଼ ମାରିଥିଲେ।

ରେଳ କର୍ମଚାରୀ ପ୍ରଶାନ୍ତ କୁମାର

ଟ୍ରେନ୍ କାନ୍‌ପୁର ସେଣ୍ଟ୍ରାଲରେ ପହଞ୍ଚିବା ପର୍ଯ୍ୟନ୍ତ ଯାତ୍ରୀମାନେ ଅଭିଯୁକ୍ତ ରେଳ କର୍ମଚାରୀଙ୍କୁ ମାଡ଼ ମାରି ଚାଲିଥିଲେ। ରାତି ୪ଟା ୩୦ ମିନିଟ୍ ସମୟରେ ଟ୍ରେନ୍ କାନପୁର ସେଣ୍ଟ୍ରାଲରେ ପହଞ୍ଚିଥିଲା। ପରେ ଗଭର୍ନମେଣ୍ଟ ରେଲ୍‌ୱେ ପୋଲିସ (ଜିଆର୍‌ପି) ପ୍ରଶାନ୍ତଙ୍କୁ ହସ୍ପିଟାଲ ନେଇଥିଲା। ଡାକ୍ତର ସେଠାରେ ତାଙ୍କୁ ମୃତ ଘୋଷଣା କରିଥିଲେ। ନାବାଳିକାଙ୍କ ପରିବାର ଯୌନ ନିର୍ଯାତନା ଅଭିଯୋଗ କରିଥିବାବେଳେ ରେଳ କର୍ମଚାରୀଙ୍କ ପରିବାର ପକ୍ଷରୁ ହତ୍ୟା ଅଭିଯୋଗ ଦାଏର ହୋଇଛି।

ଗଣବଳାତ୍କାର ଉଦ୍ୟମ: ଡାକ୍ତରଙ୍କ ଗୁପ୍ତାଙ୍ଗ କାଟିଦେଲେ ନର୍ସ

ପାଟନା,୧୩।୯

କୋଲକାତାରେ ମହିଳା ଡାକ୍ତରଙ୍କୁ ବଳାତ୍କାର ଓ ହତ୍ୟା ଘଟଣାକୁ ନେଇ ଉତ୍ତେଜନା ଲାଗିରହିଥିବାବେଳେ ବିହାରର ଏକ ଘରୋଇ ହସ୍ପିଟାଲରେ ଜଣେ ନର୍ସଙ୍କୁ ଗଣବଳାତ୍କାର ଉଦ୍ୟମ ହୋଇଛି। ଅଭିଯୁକ୍ତଙ୍କ ମଧ୍ୟରେ ଜଣେ ଡାକ୍ତର ରହିଛନ୍ତି, ଯିଏ କି ଉକ୍ତ ହସ୍ପିଟାଲର ପ୍ରଶାସକ। ପୋଲିସ କହିବା ଅନୁଯାୟୀ, ସମସ୍ତିପୁର ଜିଲାର ଗଙ୍ଗାପୁରସ୍ଥିତ ଆର୍‌ବିଏସ୍ ହେଲ୍‌ଥ କେୟାର ସେଣ୍ଟରରେ ବୁଧବାର ରାତିରେ ଏହି ଘଟଣା ଘଟିଛି। ନର୍ସ ଜଣକ ଡ୍ୟୁଟି ସାରି ବାହାରୁଥିବାବେଳେ ହସ୍ପିଟାଲ ପ୍ରଶାସକ ଡାକ୍ତର ସଞ୍ଜୟ କୁମାର ଓ ଅନ୍ୟ ଦୁଇଜଣ ନିଶାଗ୍ରସ୍ତ ଅବସ୍ଥାରେ ତାଙ୍କୁ ବଳାତ୍କାର ଉଦ୍ୟମ କରିଥିଲେ। ଗଣବଳାତ୍କାର ଉଦ୍ୟମରୁ ବର୍ତ୍ତିବା ପାଇଁ ନର୍ସ ଜଣକ ବ୍ଲେଡ୍‌ରେ ଉକ୍ତ ଡାକ୍ତରଙ୍କ ଗୁପ୍ତାଙ୍ଗ କାଟିଦେଇଥିଲେ। ସେ କୌଣସି ପ୍ରକାରେ ହସ୍ପିଟାଲରୁ ଖସିଆସି ପୋଲିସକୁ ଫୋନ୍ କରିଥିଲେ। ପୋଲିସ ଟିମ୍ ପହଞ୍ଚି ନର୍ସଙ୍କୁ ସୁରକ୍ଷିତ ଉଦ୍ଧାର କରିବା ସହ ଡାକ୍ତରଙ୍କ ସମେତ ୩ ଜଣଙ୍କୁ ଗିରଫ କରିଛି। ଅନ୍ୟ ୨ ଅଭିଯୁକ୍ତ ହେଲେ ସୁନୀଲ କୁମାର ଗୁପ୍ତା ଏବଂ ଅଖିଲେଶ କୁମାର। ନର୍ସଙ୍କୁ ବଳାତ୍କାର ଉଦ୍ୟମ ପୂର୍ବରୁ ସେମାନେ ହସ୍ପିଟାଲକୁ ଭିତରୁ ତାଲା ପକାଇଦେବା ସହ ସିସିଟିଭି କ୍ୟାମେରାକୁ ବନ୍ଦ ରଖିଥିଲେ। ପୋଲିସ ସେଠାରୁ ଅଧା ବୋତଲ ମଦ, ନର୍ସ ବ୍ୟବହାର କରିଥିବା ବ୍ଲେଡ୍, ରକ୍ତଭିଜା ପୋଷାକ ଏବଂ ୩ଟି ସେଲ୍‌ଫୋନ୍ ଜବତ କରିଛି।

ଏକତାକୁ ଦୃଢ଼କରେ ରାଷ୍ଟ୍ରଭାଷା

ଆଜି ହିନ୍ଦୀ ଦିବସ

ହିନ୍ଦୀ ଆମ ଦେଶର ରାଷ୍ଟ୍ର ଭାଷା। ବର୍ତ୍ତମାନ ଇଂରାଜୀ ଏବଂ ମାଣ୍ଡାରିନ ପରେ ହିନ୍ଦୀ ହେଉଛି ବିଶ୍ୱର ତୃତୀୟ ସର୍ବାଧିକ କଥିତ ଭାଷା। ବିଶ୍ୱର ପ୍ରାୟ ୬୦ କୋଟି ଲୋକ ଏହି ଭାଷାକୁ ସେମାନଙ୍କର କଥିତ ଭାଷା ଭାବରେ ବ୍ୟବହାର କରନ୍ତି। ହିନ୍ଦୀ ଭାଷାର ଗୁରୁତ୍ୱ ପରିପ୍ରେକ୍ଷୀରେ ପ୍ରତିବର୍ଷ ୧୪ ସେପ୍ଟେମ୍ବରକୁ ଆମ ଦେଶରେ ହିନ୍ଦୀ ଦିବସ ଭାବରେ ପାଳନ କରାଯାଏ। ଏହିଦିନ ବିଦ୍ୟାଳୟ/ମହାବିଦ୍ୟାଳୟ ତଥା ବିଭିନ୍ନ ସ୍ଥାନରେ ସାଂସ୍କୃତିକ କାର୍ଯ୍ୟକ୍ରମ ଆୟୋଜିତ ହୋଇଥାଏ। ହିନ୍ଦୀ ଭାଷା (ଦେବନାଗରୀ ଲିପି) ୧୪ ସେପ୍ଟେମ୍ବର ୧୯୪୯ରେ ଦେଶର ସରକାରୀ ଭାଷା ଭାବେ ଗ୍ରହଣ ସହ ଅନୁମୋଦିତ ହୋଇଥିଲା। ଏହି କାରଣରୁ ପ୍ରତିବର୍ଷ ଜାତୀୟ ହିନ୍ଦୀ ଦିବସ ପାଳନ କରାଯାଏ।

ହିନ୍ଦୀ ଦିବସ ପାଳନର ଉଦ୍ଦେଶ୍ୟ ହେଉଛି ଆମର ସରକାରୀ ଭାଷାକୁ ସାରା ବିଶ୍ୱରେ ପ୍ରୋତ୍ସାହିତ କରିବା। ବିଭିନ୍ନ ବିଭାଗରେ ହିନ୍ଦୀକୁ ପ୍ରୋତ୍ସାହିତ କରିବା ପାଇଁ ସରକାର ମଧ୍ୟ ଅନେକ ଗୁରୁତ୍ୱପୂର୍ଣ୍ଣ ପରିବର୍ତ୍ତନ କରିଛନ୍ତି। ଆମ ଦେଶରେ ହିନ୍ଦୀ ଭାଷା ଏକୀକରଣ ଭାବରେ ବିବେଚନା କରାଯାଏ ଏବଂ ଏହା ଜାତୀୟ ଏକତାକୁ ମଧ୍ୟ ଦୃଢ କରେ ବୋଲି କୁହାଯାଏ। ଏହି କାରଣରୁ ଉକ୍ତ ଦିନ ଦେଶ ତଥା ବିଦେଶରେ ହିନ୍ଦୀ ଭାଷାରେ କାର୍ଯ୍ୟକ୍ରମ ଆୟୋଜିତ ହୋଇଥାଏ ଏବଂ ଲୋକମାନଙ୍କୁ ହିନ୍ଦୀ ଭାଷାର ମହତ୍ତ୍ୱ ବୁଝାଯାଇଥାଏ।

ଫୁଟ୍‌ସଟ୍

ବିଜୟଙ୍କ ଶେଷ ଫିଲ୍ମ 'ଥଲପତି ୬୯'

ଚେନ୍ନାଇ: 'ଥଲପତି ୬୯' ଅଭିନେତା ବିଜୟଙ୍କ ଶେଷ ଚଳଚ୍ଚିତ୍ର ହେବାକୁ ଯାଉଛି। 'ଗୋଟ୍' ରିଲିଜ ହେବାର କିଛିଦିନ ପରେ ବିଜୟଙ୍କ ପରବର୍ତ୍ତୀ ଚଳଚ୍ଚିତ୍ରର ଏକ ଅପଡେଟ୍ ଆସିଛି। ଏହି ଚଳଚ୍ଚିତ୍ରଟି କେଭିଏନ୍ ପ୍ରଡକ୍ସନ୍ସ ଦ୍ୱାରା ପ୍ରସ୍ତୁତ ହେବାକୁ ଯାଉଛି। ଥଲପତି ୬୯ର ନିର୍ମାତାମାନେ ଶୁକ୍ରବାର ବିଜୟ ଏବଂ ତାଙ୍କ ପ

'ମରିବୁ ପଛେ ଭିଟାମାଟି ଛାଡ଼ିବୁ ନାହିଁ'

ଅସ୍ତରଙ୍ଗରେ ପ୍ରସ୍ତାବିତ ବନ୍ଦରକୁ ଅଞ୍ଚଳବାସୀଙ୍କ ବିରୋଧ

- ପ୍ରଶାସନର ଜନଶୁଣାଣି ବନାମ ସମ୍ଭାବ୍ୟ ବିସ୍ଥାପିତଙ୍କ ଜନସମାବେଶ
- ଆନ୍ଦୋଳନକୁ ପରିବେଶବିତ୍, ଛାତ୍ରୀଛାତ୍ରଙ୍କ ସମର୍ଥନ

ଅସ୍ତରଙ୍ଗ(ପ୍ରଦୀପ୍ତ କୁମାର ଦୀକ୍ଷିତ/ମମତା ଜେନା), ୧୩।୯

ପୀରଜାହାଁନିଆ ପୀଠଠାରେ ଭିଟାମାଟି ସୁରକ୍ଷା ସଙ୍ଗଠନ ପକ୍ଷରୁ ଆୟୋଜିତ ଜନସମାବେଶ।

ପ୍ରଶାସନ ତରଫରୁ ଆୟୋଜିତ ଜନଶୁଣାଣି।

ପୁରୀ ଜିଲା ଅସ୍ତରଙ୍ଗରେ ପ୍ରସ୍ତାବିତ ବନ୍ଦରକୁ ନେଇ ବିରୋଧର ସ୍ୱର ତୀବ୍ର ହେବାରେ ଲାଗିଛି। ପ୍ରସ୍ତାବିତ ବନ୍ଦରକୁ ଅଞ୍ଚଳବାସୀ ବିରୋଧ କରୁବେଳେ ଏହି ଆନ୍ଦୋଳନକୁ ପରିବେଶବିତ୍ ଓ ଛାତ୍ରୀଛାତ୍ର ସମର୍ଥନ ଜଣାଇଛନ୍ତି। ଏଠାରେ ବନ୍ଦର ପ୍ରତିଷ୍ଠା ହେଲେ ସ୍ଥାନୀୟ ଲୋକେ ଭିଟାମାଟି ହରାଇବେ ଏବଂ ଜୈବ ବିବିଧତା ପ୍ରତି ବିପଦ ସୃଷ୍ଟି ହେବ। ତେଣୁ ମରିବୁ ପଛେ ଭିଟାମାଟି ଛାଡ଼ିବୁ ନାହିଁ କି ଏଠାରେ କୌଣସି ପରିସ୍ଥିତିରେ ବନ୍ଦର ପ୍ରତିଷ୍ଠା ହେବାକୁ ଦେବୁନାହିଁ ବୋଲି ରୋକଠୋକ୍ ଶୁଣାଇଛନ୍ତି ଅଞ୍ଚଳବାସୀ। ଶୁକ୍ରବାର ଅସ୍ତରଙ୍ଗ ବ୍ଲକ ପଡ଼ିଆରେ ପ୍ରଶାସନ ପକ୍ଷରୁ ପ୍ରସ୍ତାବିତ ବନ୍ଦର ପାଇଁ ଜନଶୁଣାଣି ଅନୁଷ୍ଠିତ ହୋଇଥିଲା। ଅପରପକ୍ଷରେ ବନ୍ଦର ନିର୍ମାଣକୁ ବିରୋଧ କରି ବିସ୍ଥାପିତ ହେବାକୁ ଥିବା ଲୋକେ ପୀରଜାହାଁନିଆ ପୀଠଠାରେ ଏକ ବିରାଟ ଜନସମାବେଶ କରିଥିଲେ।

ସୂଚନା ମୁତାବକ, ଅସ୍ତରଙ୍ଗଠାରେ ଅଲ୍ ୱେଦର ମଲ୍ଟି ୟୁଜର ଗ୍ରୀନ୍‌ଫିଲ୍ଡ ବନ୍ଦର ସ୍ଥାପନ ନିମନ୍ତେ ଓଡ଼ିଶା ସରକାର ଏବଂ ନବଯୁଗ ଇଞ୍ଜିନିୟରିଂ କମ୍ପାନୀ ମଧ୍ୟରେ ଚୁକ୍ତି ସ୍ୱାକ୍ଷରିତ ହୋଇଛି। ଲିଜ୍ ସୂତ୍ରରେ ମୋଟ ୩୮୯୯.୯୮୭ ଏକର ଜମିରେ ବନ୍ଦର ସ୍ଥାପନ କରାଯିବ। ସମୁଦାୟ ପ୍ରକଳ୍ପର ମୂଲ୍ୟ ୭୪୧୭ କୋଟି ରହିଛି। ଏ ନେଇ ଶୁକ୍ରବାର ଅସ୍ତରଙ୍ଗ ବ୍ଲକ ପଡ଼ିଆରେ ପ୍ରଶାସନ ପକ୍ଷରୁ ଜନଶୁଣାଣି ଅନୁଷ୍ଠିତ ହୋଇଥିଲା। ଏଥିରେ ଅତିରିକ୍ତ ଜିଲାପାଳ (ରାଜସ୍ୱ) କୈଳାସ ନାୟକ, ରାଜ୍ୟ ପ୍ରଦୂଷଣ ବୋର୍ଡ ଆଞ୍ଚଳିକ ଅଧିକାରୀ ଶୋହନ ଗିରି, ଉପନିର୍ଦ୍ଦେଶକ ସୌମେନ୍ଦ୍ରନାଥ ମହାନ୍ତି, ଅତିରିକ୍ତ କାର୍ଯ୍ୟନିର୍ବାହୀ ଅଧିକାରୀ ସୌମ୍ୟରଞ୍ଜନ ମଲିକ, ବାଣିଜ୍ୟ ପରିବହନ ବିଭାଗର ଅତିରିକ୍ତ ସଚିବ ବିଧାନ ଚନ୍ଦ୍ର ରାୟ, ସ୍ୱତନ୍ତ୍ର ଭୂଅର୍ଜନ ଅଧିକାରୀ କୈବଲ୍ୟ କୁମାର କର, ପରିବେଶ ଯନ୍ତ୍ରୀ ସୌମେନ୍ଦ୍ର ମହାନ୍ତି, ଭୂଅର୍ଜନ ଅଧିକାରୀ ନିରଞ୍ଜନ ବାରିକ, ତହସିଲଦାର ପ୍ରିୟଙ୍କା ପ୍ରିୟଦର୍ଶିନୀ ପତି, ରେଞ୍ଜର ମୋନାଲିସା ମହାପାତ୍ର, ଅତିରିକ୍ତ ଏସ୍‌ପି ବିଷ୍ଣୁପ୍ରସାଦ ପତି ପ୍ରମୁଖ ଉପସ୍ଥିତ ଥିଲେ। ବିଭିନ୍ନ ଗାଁର ବ୍ୟକ୍ତିବିଶେଷ ଯୋଗଦେଇ ନିଜ ରଖିଥିଲେ। ବନ୍ଦର ସ୍ଥାପନ ପୂର୍ବରୁ ଜୈବ ବିବିଧତା ଓ ପରିବେଶ ସୁରକ୍ଷା ପ୍ରତି ପ୍ରଶାସନ ଦୃଷ୍ଟି ଦେବାକୁ ପରିବେଶବିତ୍ ତଥା ମିଳିତ ଜାତିସଂଘର ଯୁବ ଅଧିବକ୍ତା ସୌମ୍ୟରଞ୍ଜନ ବିଶ୍ୱାଳ ମତବ୍ୟକ୍ତ କରିଛନ୍ତି। ପ୍ରସ୍ତାବିତ ବନ୍ଦର ଦ୍ୱାରା ଅଲିଭ୍ ରିଡ୍‌ଲେ କଇଁଛଙ୍କ ଅଣ୍ଡାଦାନ ବାଧାପ୍ରାପ୍ତ ହେବା ସହ ଜୈବ ବିବିଧତା ଓ ପରିବେଶ ପ୍ରଭାବିତ ହେବ ବୋଲି ବିଶ୍ୱାଳ କହିଥିଲେ। ଏହି ଜନଶୁଣାଣିରେ ସ୍ୱଳ୍ପସଂଖ୍ୟକ ଲୋକ ଯୋଗଦେଇଥିବାବେଳେ ବିସ୍ଥାପିତ ହେବାକୁ ଥିବା ପଞ୍ଚାୟତଗୁଡ଼ିକର କୌଣସି ବ୍ୟକ୍ତିଙ୍କୁ ଦେଖିବାକୁ ମିଳି ନ ଥିଲା।

ଅନ୍ୟପଟେ ବିସ୍ଥାପିତ ବିରୋଧୀ ମଞ୍ଚ ତଥା ଭିଟାମାଟି ସୁରକ୍ଷା ସଙ୍ଗଠନ ପକ୍ଷରୁ ପୀରଜାହାଁନିଆ ପୀଠଠାରେ ଏକ ବିରାଟ ଜନସମାବେଶ ଅନୁଷ୍ଠିତ ହୋଇଥିଲା। ଏଥିରେ ୧୨ଟି ଗ୍ରାମର ଅଧିବାସୀ ତଥା ବିସ୍ଥାପିତ ହେବାକୁ ଥିବ ଲୋକେ ଏକତ୍ର ହୋଇ ବନ୍ଦର ବିରୋଧରେ ମତ ରଖିଥିଲେ। ସ୍ଥାନୀୟ ଅଧିବାସୀଙ୍କ କହିବା ଅନୁଯାୟୀ, ଜୈବ ବିବିଧତା ତଥା ପ୍ରାକୃତିକ ସୌନ୍ଦର୍ଯ୍ୟରେ ପରିପୂର୍ଣ୍ଣ ଅସ୍ତରଙ୍ଗ ଅଞ୍ଚଳରେ ପ୍ରତିବର୍ଷ ବିଦେଶାଗତ ପକ୍ଷୀଙ୍କ ସମାଗମ ହେଉଥିବାବେଳେ ଏହା ଅଲିଭ୍ ରିଡେଲ କଇଁଛଙ୍କ ଅଣ୍ଡାଦାନସ୍ଥଳୀ। ଏଥିସହ ସ୍ଥାନୀୟ ଲୋକେ ନିଜ ପରିବାର ପ୍ରତିପୋଷଣ ପାଇଁ ଧାନ, ପାନ ଓ ମୀନ ଉପରେ ନିର୍ଭର କରି ଚଳନ୍ତି। ଏଠାରେ ବନ୍ଦର ହେଲେ ଭିଟାମାଟି ହରାଇବୁ। ତେଣୁ ଜୀବନ ପଛେ ଚାଲିଯିବ, କିନ୍ତୁ ନିଜ ଭିଟାମାଟିକୁ ଛାଡ଼ିବୁ ନାହିଁ। ଏଥିଲାଗି ଆନ୍ଦୋଳନ ଜାରି ରଖିବୁ ବୋଲି ସେମାନେ କହିଥିଲେ। ଏହି ସମାବେଶରେ ସୁରକ୍ଷା ମଞ୍ଚ ସଭାପତି ପ୍ରଫୁଲ୍ଲ ବିଶ୍ୱାଳ, ଜିଲାପରିଷଦ ଉପାଧ୍ୟକ୍ଷ ସ୍ୱାଧୀନ ନାୟକ, ଆବାହକ ଶୋଭାକର ବେହେରା, ଅସ୍ତରଙ୍ଗ ପଞ୍ଚାୟତ ସମିତି ଅଧ୍ୟକ୍ଷ ଆରତି ନାୟକ, ଅସ୍ତରଙ୍ଗ ସରପଞ୍ଚ ରାମଚନ୍ଦ୍ର କାଣ୍ଡି, ଛୁଟିଆନା ସରପଞ୍ଚ କ୍ଷୀରୋଦ କାଣ୍ଡି, ସମିତି ସଭ୍ୟ ବିମ୍ବାଧର ବିଶ୍ୱାଳ, ସାମାଜିକ କର୍ମୀ ଦିବାକର ଛାଟୋଇ ପ୍ରମୁଖ ଉଦ୍‌ବୋଧନ ଦେଇ ବନ୍ଦର ନିର୍ମାଣକୁ ବିରୋଧ କରିଥିଲେ। ଅତିରିକ୍ତ ଜିଲାପାଳ ନାୟକ କହିଛନ୍ତି, ଆହୁରି ୨ଟି ଜନଶୁଣାଣି ହେବ। ଅଞ୍ଚଳବାସୀଙ୍କ ମତାମତ ନିଆଯାଇ ପଦକ୍ଷେପ ଗ୍ରହଣ କରାଯିବ।

ପ୍ରସ୍ତାବିତ ବନ୍ଦର: ପ୍ରଭାବିତ ହେବ ଉପକୂଳ ଜୈବ ବିବିଧତା

ଭୁବନେଶ୍ୱର, ୧୩।୯ (ଅନିଲ ଦାସ)

ରାଜ୍ୟରେ ୪୮୦ କିଲୋମିଟର ବିସ୍ତୀର୍ଣ୍ଣ ବେଳାଭୂମି ରହିଛି। ଉପକୂଳ ଜିଲାଗୁଡ଼ିକୁ ପ୍ରାକୃତିକ ବିପର୍ଯ୍ୟୟରୁ ରକ୍ଷା କରିବା ପାଇଁ ହେନ୍ତାଳ ବନଠାରୁ ଆରମ୍ଭ କରି ଝାଉଁବଣ ପ୍ରାଚୀର ସଦୃଶ ଛିଡ଼ା ହୋଇଛି। ଉପକୂଳ ସାମୁଦ୍ରିକ ଜୀବଜନ୍ତୁଙ୍କ ପାଇଁ ମତ୍ସ୍ୟଜୀବୀଙ୍କଠାରୁ ଆରମ୍ଭ କରି ଉପକୂଳରେ ବସବାସ କରୁଥିବା ଲୋକମାନେ ସମୁଦ୍ର ଉପରେ ନିର୍ଭର କରି ନିଜର ଜୀବିକା ପ୍ରତିପୋଷଣ କରୁଛନ୍ତି। ତେବେ ଏହି ଉପକୂଳରେ ପାରାଦୀପ, ଗୋପାଳପୁର ଓ ଧାମରା ଭଳି ବନ୍ଦର ଥାଇ ସୁଦ୍ଧା ପ୍ରତି ୨୦ରୁ ୨୫ କି.ମି.ରେ ଆହୁରି ୧୨ଟି ନୂତନ ବନ୍ଦର ଖୋଲିବା ପାଇଁ ରାଜ୍ୟ ସରକାର ନିଷ୍ପତ୍ତି ନେଇଥିବାବେଳେ ଏହାକୁ ନେଇ ପ୍ରଶ୍ନ ଉଠିଛି। ସେହି ପ୍ରସ୍ତାବିତ ବନ୍ଦର ମଧ୍ୟରୁ କେବଳ ବାଲେଶ୍ୱର ଜିଲାରେ ୫ଟି ବନ୍ଦର କରିବାକୁ ସ୍ଥାନ ଚିହ୍ନଟ ହୋଇଛି। ସେହି ବନ୍ଦରଗୁଡ଼ିକ ହେଲା ବିଚିତ୍ରପୁର, ସୁବର୍ଣ୍ଣରେଖା ମୁହାଣ(କୀର୍ତ୍ତନିଆ), ବାହାବଳପୁର, ଚାନ୍ଦିପୁର ଏବଂ ଇଞ୍ଚୁଡି। ଭଦ୍ରକ ଜିଲାରେ ବୁଢାମଣି ଓ ଧାମରା, ଜଗତ୍‌ସିଂହପୁର ଜିଲାର ଜଟାଧାର ମୁହାଣ, ପୁରୀ ଜିଲାର ଅସ୍ତରଙ୍ଗ ଓ ବାଲିହରଚଣ୍ଡୀ, ଗଞ୍ଜାମ ଜିଲାର ଗୋପାଳପୁର ଓ ବାହୁଦା ମୁହାଣ ଏବଂ କେନ୍ଦ୍ରାପଡ଼ା ଜିଲାର ମହାକାଳପଡ଼ା ବ୍ଲକର ମହାନଦୀ ମୁହାଣରେ ନଦୀଭିତ୍ତିକ ବନ୍ଦର ନିର୍ମାଣ କରିବାକୁ ନିଷ୍ପତ୍ତି ହୋଇଛି। ଏହି ପ୍ରସ୍ତାବିତ ବନ୍ଦରଗୁଡ଼ିକ ପାଇଁ ବିଜ୍ଞପ୍ତି ପ୍ରକାଶିତ ହୋଇଛି। ଏଥିପାଇଁ ବିଭିନ୍ନ ଘରୋଇ ସଂସ୍ଥା ସହ ମଧ୍ୟ ବୁଝାମଣା ପତ୍ର ସ୍ୱାକ୍ଷର ହୋଇଛି। ତେବେ ଏତେ ସଂଖ୍ୟକ ପ୍ରସ୍ତାବିତ ବନ୍ଦର ନିର୍ମାଣ କରାଗଲେ ଉପକୂଳର ଜୈବବିବିଧତା ଧ୍ୱଂସ ହେବା ସହ ସାମୁଦ୍ରିକ ଜୀବଙ୍କ ଉପରେ ପ୍ରତିକୂଳ ପ୍ରଭାବ ପଡ଼ିବ ବୋଲି ପରିବେଶବିତ୍ ଆଶଙ୍କା କରିଛନ୍ତି। ବନ୍ଦର ନାଁରେ ସ୍ଥାନୀୟ ଲୋକଙ୍କ ଜମି ହଡ଼ପ କରିବାର ଏହା ଏକ ମସୁଧା ବୋଲି ସାଧାରଣରେ ଚର୍ଚ୍ଚା ଜୋର୍ ଧରିଲାଣି।

ବାଣିଜ୍ୟ ଓ ପରିବହନ ବିଭାଗ ସୂତ୍ରରୁ ମିଳିଥିବା ସୂଚନା ଅନୁଯାୟୀ ସୁବର୍ଣ୍ଣରେଖା ମୁହାଣ ବନ୍ଦର ପାଇଁ ୨୦୦୬ ଡିସେମ୍ବର ୧୮ରେ ଏକ ଘରୋଇ ସଂସ୍ଥା ସୁବର୍ଣ୍ଣରେଖା ପୋର୍ଟ ପ୍ରାଇଭେଟ ଲିମିଟେଡ୍ ସହ ବୁଝାମଣାପତ୍ର ସ୍ୱାକ୍ଷର କରାଯାଇଛି। ୨୦୧୨ ମାର୍ଚ୍ଚ ୨୧ରେ କେନ୍ଦ୍ର ପରିବେଶ, ଜଙ୍ଗଲ ଓ ଜଳବାୟୁ ମନ୍ତ୍ରଣାଳୟ ଏହି ବନ୍ଦର ପାଇଁ ପରିବେଶ ମଞ୍ଜୁରି ପ୍ରଦାନ କରିସାରିଛି। ଏହି ବନ୍ଦର ପାଇଁ ଜମି ଅଧିଗ୍ରହଣ କାର୍ଯ୍ୟ ଜାରି ରହିଛି। ସେହିପରି ବୁଢାମଣି ବନ୍ଦର ପାଇଁ ଆଦିତ୍ୟ ବିର୍ଲା ଗ୍ରୁପ ୨୦୦୧ ଅକ୍ଟୋବର ୨୨ରେ ଏମ୍‌ଓୟୁ ସ୍ୱାକ୍ଷର କରିଥିଲା। ତେବେ ପରବର୍ତ୍ତୀ ସମୟରେ ଏଥିରୁ ଓହରି ଯାଇଥିଲା। ପରେ ଇଏସ୍‌ଏସ୍‌ଇଏଲ୍ ମାଇନିଂ ଆଣ୍ଡ ଇଣ୍ଡଷ୍ଟ୍ରିଜ

ଓଡ଼ିଶାରେ ୪୮୦ କି.ମି. ବେଳାଭୂମି

ଆହୁରି ୧୨ ବନ୍ଦର ପ୍ରତିଷ୍ଠାର ଆବଶ୍ୟକତାକୁ ନେଇ ପ୍ରଶ୍ନ

ଏହି ବନ୍ଦରର ବିକାଶ ପାଇଁ ୨୦୦୯ ଅକ୍ଟୋବର ୨୨ରେ ବୁଝାମଣା ପତ୍ର ସ୍ୱାକ୍ଷର କରିଛି। ଜମି ଅଧିଗ୍ରହଣ କାର୍ଯ୍ୟ ଜାରି ରହିଛି।

ଧାମରା ବନ୍ଦର ପାଇଁ ଇଣ୍ଟରନ୍ୟାଶନାଲ ସି ପୋର୍ଟ ୧୯୯୭ରେ ଏମ୍‌ଓୟୁ ସ୍ୱାକ୍ଷର କରିଥିଲା। ପ୍ରଥମ ପର୍ଯ୍ୟାୟ କାର୍ଯ୍ୟ ଶେଷ ହେବା ପରେ ଏହି ବନ୍ଦରର ଦ୍ୱିତୀୟ ପର୍ଯ୍ୟାୟ ସମ୍ପ୍ରସାରଣ କାର୍ଯ୍ୟ ଚାଲୁ ରହିଛି।

ଅସ୍ତରଙ୍ଗ ବନ୍ଦର ବିକାଶ ପିପିପି ମୋଡ୍‌ରେ କରିବା ପାଇଁ ରାଜ୍ୟ ସରକାର ନବଯୁଗ ଇଞ୍ଜିନିୟରିଂ କମ୍ପାନୀ ସହ ୨୦୧୦ ଅକ୍ଟୋବର ୨୨ ତାରିଖରେ ଚୁକ୍ତିପତ୍ର ସ୍ୱାକ୍ଷର କରିଥିଲେ। ଏହି ପ୍ରସ୍ତାବିତ ବନ୍ଦର ପାଇଁ ପରିବେଶ ଅନୁମତି ଓ ସିଆର୍‌ଜେଡ୍ କ୍ଲିୟରାନ୍ସ ଅପେକ୍ଷାରେ ରହିଛି। ଏଥିପାଇଁ ଜମି ଅଧିଗ୍ରହଣ କାର୍ଯ୍ୟ ଜୋରସୋରରେ ଚାଲିଛି। ତେବେ ଏହି ପ୍ରସ୍ତାବିତ ବନ୍ଦରକୁ ସ୍ଥାନୀୟ ଅଞ୍ଚଳର ଲୋକମାନେ ଜୋରଦାର ବିରୋଧ କରିବା ଆରମ୍ଭ କରିଛନ୍ତି।

ଜଟାଧାର ମୁହାଣ ବନ୍ଦର ପାଇଁ ରାଜ୍ୟ ସରକାର ପୋସ୍କୋ ସହିତ ୨୦୦୬ ଜୁନ୍ ୧୪ରେ ବୁଝାମଣାପତ୍ର ସ୍ୱାକ୍ଷର କରିଥିଲେ। ପୋସ୍କୋ ଏଥିରୁ ଓହରି ଯାଇଛି। ଅନ୍ୟ ବନ୍ଦରଗୁଡ଼ିକର ଫିଜିବିଲିଟି ଷ୍ଟଡି କରାଯାଇଛି।

ଆଜି କ'ଣ କେଉଁଠି

ଭୁବନେଶ୍ୱର

- ବିଶ୍ୱ ପ୍ରାଥମିକ ଚିକିତ୍ସା ଦିବସ ପାଳନ, ସ୍ଥାନ: ରେଡକ୍ରସ ଭବନ, ସମୟ: ସକାଳ ୯ଟା ।
- ଡ.ଅଜୟ ପଟ୍ଟନାୟକଙ୍କ ଦୁଇଟି ପୁସ୍ତକ 'ୟାଂ ଚିନ୍ତୟାମି ସତତଂ', 'ସ୍ମୃତି ସମ୍ପଦ' ଲୋକାର୍ପଣ ଉତ୍ସବ, ସ୍ଥାନ: କେଦାରନାଥ ଗବେଷଣା ପ୍ରତିଷ୍ଠାନ, ସମୟ ପୂର୍ବାହ୍ନ ୧୦ଟା ।
- କଣ୍ଠଶିଳ୍ପୀ ଲିଟିଲ କରଙ୍କୁ ସଙ୍ଗୀତରେ ଶ୍ରଦ୍ଧାଞ୍ଜଳି କାର୍ଯ୍ୟକ୍ରମ, ସ୍ଥାନ: ବୁଦ୍ଧମନ୍ଦିର ପ୍ରାଙ୍ଗଣ, ସମୟ: ପୂର୍ବାହ୍ନ ୧୦ଟା ।
- 'ଅଧ୍ୟାତ୍ମ ରାମାୟଣ' ର ଓଡ଼ିଆ ପଦ୍ୟାନୁବାଦ ଲୋକାର୍ପଣ ଉତ୍ସବ, ସ୍ଥାନ: ଗୀତଗୋବିନ୍ଦ ସଦନ, ସମୟ: ପୂର୍ବାହ୍ନ ୧୦ଟା ।
- ଶ୍ରୀଶ୍ରୀଠାକୁର ଅନୁକୂଳଚନ୍ଦ୍ରଙ୍କ ୧୩୭ତମ ଜନ୍ମ ବାର୍ଷିକ ଉପଲକ୍ଷେ ଭାଦ୍ର ପରିକ୍ରମା ସତ୍‌ସଙ୍ଗ, ସ୍ଥାନ: ଜୟଦେବ ଭବନ, ସମୟ:ପୂର୍ବାହ୍ନ ୧୦ଟାରୁ ରାତ୍ରି୧୦ଟା ।
- ଚତୁର୍ଥ ଅନ୍ତର୍ଜାତୀୟ ତ୍ରିନେତ୍ର ପୁରସ୍କାର ସମାରୋହ-୨୦୨୪, ସ୍ଥାନ: ଭଞ୍ଜକଳା ମଣ୍ଡପ, ସମୟ: ଅପରାହ୍ନ ୨ଟା ।
- ନୀଳାଦ୍ରି ଆଧ୍ୟାତ୍ମିକ ଟ୍ରଷ୍ଟ ଓଡ଼ିଶା ଆନୁକୂଲ୍ୟରେ ଶ୍ରୀଜଗନ୍ନାଥ ସଂସ୍କୃତି ମହୋତ୍ସବ-୨୦୨୪, ସ୍ଥାନ: ପାତ୍ରପଡ଼ା(ଏମ୍ସ ଛକ), ଜାତୀୟ ରାଜପଥ ପାର୍ଶ୍ୱ ଏ.ଏ.କନ୍‌ଭେନଶନ୍, ସମୟ: ଅପରାହ୍ନ ୫ଟା ।
- ରାଜ୍ୟସ୍ତରୀୟ ଗୀତିନାଟ୍ୟ ଉତ୍ସବ, ସ୍ଥାନ: ରବୀନ୍ଦ୍ର ମଣ୍ଡପ, ସମୟ: ସନ୍ଧ୍ୟା ୬ଟା ୩୦ ।

କଟକ

- ଅଲ୍ ଓଡ଼ିଶା ଶ୍ରୀଅରବିନ୍ଦ ଷ୍ଟୁଡି ସର୍କଲ କମିଟି ପକ୍ଷରୁ ଶ୍ରୀଅରବିନ୍ଦ ମେଡିକାଲ ଆସୋସିଏଶନ୍‌ର ୩୫ତମ ବାର୍ଷିକ ସମ୍ମିଳନୀ, ସ୍ଥାନ: କଟକ ସାରଳା ଭବନ, ସମୟ: ସକାଳ ୯ଟା ୩୦ ।
- ଜିଲା ଆଇନ ସେବା ପ୍ରାଧିକରଣ ପକ୍ଷରୁ ୩ୟ ରାଷ୍ଟ୍ରୀୟ ଲୋକ ଅଦାଲତ, ସ୍ଥାନ: ସିଭିଲ୍ କୋର୍ଟ ପରିସର, ଚାନ୍ଦିନୀଚୌକ, ସମୟ: ପୂର୍ବାହ୍ନ ୧୦ଟା ।
- ଡକ୍ଟର ସାବିତ୍ରୀ ଶାସ୍ତ୍ରୀଙ୍କ ଶ୍ରଦ୍ଧାଞ୍ଜଳି ସଭା ଓ ନାରୀ ସୃଜନୀର ଦିବ୍ୟ ସ୍ରଷ୍ଟା ପୁସ୍ତକ ଉନ୍ମୋଚନ, ସ୍ଥାନ: ରିଦ୍ଧିସିଦ୍ଧି ମଣ୍ଡପ, ମହାନଦୀ ବିହାର, ସମୟ: ସନ୍ଧ୍ୟା ୬ଟା ୩୦ ।
- ଶ୍ରୀଜଗନ୍ନାଥ ସଂସ୍କୃତି ପ୍ରଚାରିଣୀ ସଂଘର ଷଡ଼ବିଂଶ ବାର୍ଷିକ ଉତ୍ସବ ଅବସରରେ ଧର୍ମସଭା, ପ୍ରବଚନ, ସ୍ଥାନ: ବଳଦେବଜୀଉ ମନ୍ଦିର ପରିସର, ସମୟ: ସନ୍ଧ୍ୟା ୭ଟା ।
- ଓଡ଼ିଶା ହେମାଟୋଲୋଜି ଏବଂ ଏସ୍‌ସିବି ଆନୁକୂଲ୍ୟରେ ୧୪ତମ ବାର୍ଷିକ ସମ୍ମିଳନୀ, ସ୍ଥାନ:ଏସ୍‌ସିବି ନୂତନ ପ୍ରେକ୍ଷାଳୟ, ସମୟ: ସନ୍ଧ୍ୟା ୭ଟା ।

ପୁରୀ

- ବ୍ଲକସ୍ତରୀୟ ଖୋଖୋ ପ୍ରତିଯୋଗିତା, ସ୍ଥାନ: ସତ୍ୟବାଦୀ ହାଇସ୍କୁଲ ପରିସର, ସମୟ: ସକାଳ ୭ଟା ।
- ସତ୍ୟବାଦୀରେ ସୁଭଦ୍ରା ସଚେତନତା ରଥ ପରିକ୍ରମା, ସ୍ଥାନ: ଶ୍ରୀରାମଚନ୍ଦ୍ରପୁର, ମୂଳଅଳସା, ଦୁଗଲ, ବିଶ୍ୱନାଥପୁର, ଜୟପୁର ପଞ୍ଚାୟତ, ସମୟ: ପୂର୍ବାହ୍ନ ୧୦ଟା ।

ଖୋର୍ଦ୍ଧା

- ଜଟଣୀ ବାର୍ ଆସୋସିଏଶନର ଷଷ୍ଠ ପ୍ରତିଷ୍ଠା ଦିବସ, ସ୍ଥାନ: ସିଭିଲ କୋର୍ଟ ପରିସର, ଜଟଣୀ, ସମୟ: ସନ୍ଧ୍ୟା ୭ଟା ।

ବାଲେଶ୍ୱର

- ବ୍ଲକସ୍ତରୀୟ ଖେଳ ପ୍ରତିଯୋଗିତାର ଦ୍ୱିତୀୟ ଦିନ, ସ୍ଥାନ: ଶାରୀରିକ ଶିକ୍ଷା ମହାବିଦ୍ୟାଳୟ, ବାଲିଆପାଳ, ସମୟ: ସକାଳ ୮ଟା ।
- ବ୍ଲକସ୍ତରୀୟ ଖେଳକୁଦ ପ୍ରତିଯୋଗିତା, ସ୍ଥାନ: କୁପାରୀ ସରକାରୀ ହାଇସ୍କୁଲ ପଡ଼ିଆ, ଖଇରା, ସମୟ: ସକାଳ ୮ଟା ।
- ବରିଷ୍ଠ ନାଗରିକ ମଞ୍ଚର ପ୍ରସ୍ତୁତି ବୈଠକ, ସ୍ଥାନ: ବରିଷ୍ଠ ନାଗରିକ ମଞ୍ଚ କାର୍ଯ୍ୟାଳୟ, ଖଇରା, ସମୟ: ସକାଳ ୯ଟା ।
- ବ୍ଲକସ୍ତରୀୟ ଖେଳକୁଦ ପ୍ରତିଯୋଗିତାର ଦ୍ୱିତୀୟ ଦିନ, ସ୍ଥାନ: ବରାଳ ବାଲୁକେଶ୍ୱର ଉଚ୍ଚ ବିଦ୍ୟାଳୟ, ଶିଖରପୁର, ଜଳେଶ୍ୱର, ସମୟ: ସକାଳ ୯ଟା ।
- ବ୍ଲକସ୍ତରୀୟ ବିଜ୍ଞାନ କୁଇଜ ପ୍ରତିଯୋଗିତା, ସ୍ଥାନ: ମିତ୍ରପୁର ଚାଚାଜୀ ସରକାରୀ ଉଚ୍ଚ ବିଦ୍ୟାଳୟ, ନୀଳଗିରି, ସମୟ: ପୂର୍ବାହ୍ନ ୧୦ଟା ।
- ଆଦର୍ଶ ବିଦ୍ୟାଳୟରେ ଓଏଭିଏସ୍ ଫାଉଣ୍ଡେଶନ ଦିବସ, ସ୍ଥାନ: ଧୁଁପୁରା, ଔପଦା, ସମୟ: ପୂର୍ବାହ୍ନ ୧୧ଟା ।

ଭଦ୍ରକ

- ସୁଭଦ୍ରା ରଥ ପରିକ୍ରମା, ସ୍ଥାନ: ନପଙ୍ଗ, ଭଣ୍ଡାରିପୋଖରୀ, ସମୟ: ପୂର୍ବାହ୍ନ ୧୦ଟା । ସ୍ଥାନ: ମାଳଦା, ଭଣ୍ଡାରିପୋଖରୀ, ସମୟ: ପୂର୍ବାହ୍ନ ୧୧ଟା । ସ୍ଥାନ: ଷୋଳମପୁର, ଭଣ୍ଡାରିପୋଖରୀ, ସମୟ: ମଧ୍ୟାହ୍ନ ୧୨ଟା । ସ୍ଥାନ: ରହଣିଆ ପଞ୍ଚାୟତ, ଭଣ୍ଡାରିପୋଖରୀ, ସମୟ: ଅପରାହ୍ନ ୧ଟା ।
- ଆଦର୍ଶ ବିଦ୍ୟାଳୟ ପ୍ରତିଷ୍ଠା ଉତ୍ସବ, ସ୍ଥାନ: ଓଲଙ୍ଗ, ଭଦ୍ରକ, ସମୟ: ଅପରାହ୍ନ ୨ଟା ।
- ବ୍ଲକସ୍ତରୀୟ କ୍ରୀଡ଼ା ଉଦ୍‌ଯାପନୀ ଉତ୍ସବ, ସ୍ଥାନ: ନେରଡ଼ା ହରପାର୍ବତୀ ଖେଳପଡ଼ିଆ, ଭଣ୍ଡାରିପୋଖରୀ, ସମୟ: ଅପରାହ୍ନ ୩ଟା ।

କେନ୍ଦୁଝର

- ଲକ୍ଷ୍ମୀ ନାରାୟଣ ମନ୍ଦିରରେ ବଡ଼ ଏକାଦଶୀ ପାଳନ, ସ୍ଥାନ: ସରଳା, ହାଟଡ଼ିହୀ, ସମୟ: ସକାଳ ୬ ଟା ।
- ଶ୍ରୀ ଜଗନ୍ନାଥଙ୍କ ମନ୍ଦିରରେ ବଡ଼ ଏକାଦଶୀ ଉତ୍ସବ, ପୂଜା, ଭଜନ, ନାମ ସଂକୀର୍ତ୍ତନ, ସ୍ଥାନ: ଡେଙ୍କା, ବଂଚୋ, ଶାଳନିଆଁ, ହାଟଡ଼ିହୀ, ସମୟ: ସକାଳ ୭ ଟା ।
- ଶନିଙ୍କ ମନ୍ଦିରରେ ମେଳା, ପୂଜା, ହୋମ ଏବଂ ଭଜନ କୀର୍ତ୍ତନ, ସ୍ଥାନ: ଛେନାପଦୀ, ମୋଟରାଗଡିଆ, ହାଟଡିହୀ, ସମୟ: ସକାଳ ୮ ଏବଂ ସନ୍ଧ୍ୟା ୭ ଟା ।
- ହରି ହାଟ, ସ୍ଥାନ: ପାଟଣା ବ୍ଲକ୍ ସ୍ୱାମ ଶାସନ, ସମୟ: ସକାଳ ୯ ଟା ।

ମୟୂରଭଞ୍ଜ

- ରାଇରଙ୍ଗପୁର ତାଲୁକ ସେବା କମିଟି ପକ୍ଷରୁ ରାଷ୍ଟ୍ରୀୟ ଲୋକ ଅଦାଲତ, ସ୍ଥାନ:ସିଭିଲ୍ କୋର୍ଟ ପରିସର,ରାଇରଙ୍ଗପୁର,ସମୟ: ପୂର୍ବାହ୍ନ ୧୦ଟା୩୦ ।
- ପ୍ରୋଜେକ୍ଟ ଛାଉଣୀ ପକ୍ଷରୁ ଛଉ କନେକ୍ଟ-୨ ପ୍ରତିଯୋଗିତା,ସ୍ଥାନ: ଶହୀଦ ସ୍ମୃତି ଭବନ, ବାରିପଦା, ସମୟ: ପୂର୍ବାହ୍ନ ୧୧ଟା ।
- କରମ ପୂଜା ଓ ନାଚଗୀତ, ସ୍ଥାନ:ସୁରେଇଡ଼ିହି ଏବଂ ଚିତ୍ରତା ଜଗନ୍ନାଥ ମନ୍ଦିର, ମୋରଡ଼ା ବ୍ଲକ, ସମୟ: ସନ୍ଧ୍ୟା ୬ଟା ।

ଗଞ୍ଜାମ

- ବ୍ଲକସ୍ତରୀୟ କ୍ରୀଡା ପ୍ରତିଯୋଗିତା, ସ୍ଥାନ: ଆସିକା ବ୍ଲକ କେନ୍ଦୁପଦର ପ୍ରଗତି ବିଦ୍ୟାପୀଠ, ସମୟ: ସକାଳ ୮ଟା ୩୦ ।
- ବ୍ଲକସ୍ତରୀୟ କ୍ରୀଡ଼ା ପ୍ରତିଯୋଗିତା, ସ୍ଥାନ: ବାଲାଜୀ ବିଦ୍ୟାପୀଠ ଖେଳପଡିଆ, ଗୋପାଳପୁର,ସମୟ: ସକାଳ ୯ଟା । ରାଷ୍ଟ୍ରୀୟ ଲୋକ ଅଦାଲତ, ସ୍ଥାନ: ଆସିକା ବିଚାର ବିଭାଗୀୟ ଅଦାଲତ, ସମୟ: ପୂର୍ବାହ୍ନ ୧୦ଟା ୩୦ ।
- ଶିକ୍ଷକ, ଅଭିଭାବକ ବୈଠକ, ସ୍ଥାନ:ବୁଗୁଡା ପିପୁଲ୍ସ କଲେଜ,ସମୟ: ପୂର୍ବାହ୍ନ ୧୦ଟା୩୦ ।
- ଓଡ଼ିଶା ଆଦର୍ଶ ବିଦ୍ୟାଳୟ ପ୍ରତିଷ୍ଠା ଦିବସ ପାଳନ,ସ୍ଥାନ: ପ୍ରତାପ ଲକ୍ଷ୍ମଣପୁର, ବେଲଗୁଣ୍ଡା, ସମୟ: ପୂର୍ବାହ୍ନ ୧୧ଟା ।
- ଇତିହାସ ବିଭାଗର ସ୍ୱାଗତ ସଭା, ସ୍ଥାନ: ଭଞ୍ଜନଗର କବି ସମ୍ରାଟ ଉପେନ୍ଦ୍ର ଭଞ୍ଜ ମହାବିଦ୍ୟାଳୟ, ସମୟ: ପୂର୍ବାହ୍ନ ୧୧ଟା ।
- ବ୍ଲକସ୍ତରୀୟ କ୍ରୀଡା ପ୍ରତିଯୋଗିତାର ପୁରସ୍କାର ବିତରଣ, ସ୍ଥାନ: ମୁଜଗଡ଼ ହାଇସ୍କୁଲ, ସମୟ: ପୂର୍ବାହ୍ନ ୧୧ଟା ।

କନ୍ଧମାଳ

- ଶ୍ରୀସତ୍ୟସାଇ ସେବା ସଙ୍ଗଠନ ପକ୍ଷରୁ ବାଲ ବିକାଶ ରାଜ୍ୟ ସମ୍ମିଳନୀ, ସ୍ଥାନ: ଫୁଲବାଣୀ ଗାନ୍ଧୀ ସ୍ମୃତି ଭବନ, ସମୟ: ପୂର୍ବାହ୍ନ ୧୦ଟା ।

କେନ୍ଦ୍ରାପଡ଼ା

- ରାଷ୍ଟ୍ରୀୟ ଅଦାଲତ, ସ୍ଥାନ: କୋର୍ଟ ପରିସର, କେନ୍ଦ୍ରାପଡ଼ା, ସମୟ: ପୂର୍ବାହ୍ନ ୧୦ଟା ।
- ସୁଭଦ୍ରା ଯୋଜନା ସଚେତନତା ରଥ ଭ୍ରମଣ, ସ୍ଥାନ: ବାଘବୁଦା ପଞ୍ଚାୟତ କାର୍ଯ୍ୟାଳୟ, ରାଜକନିକା, ଭିତରଗଡ ପଞ୍ଚାୟତ କାର୍ଯ୍ୟାଳୟ, ରାଜନଗର, ନିକିରାଇ ପଞ୍ଚାୟତ କାର୍ଯ୍ୟାଳୟ, କେନ୍ଦ୍ରାପଡ଼ା, ବାରିମୂଳ ପଞ୍ଚାୟତ କାର୍ଯ୍ୟାଳୟ, ଡେରାବିଶ, ବଡ଼କୂଳ ପଞ୍ଚାୟତ କାର୍ଯ୍ୟାଳୟ, ମହାକାଳପଡ଼ା, ସମୟ: ପୂର୍ବାହ୍ନ ୧୦ଟା ।
- ମା'ପାଇଁ ଗଛଟିଏ, ସ୍ଥାନ: ଅରଗଳ, ଆଳି, ସମୟ: ପୂର୍ବାହ୍ନ ୧୦ଟା ।

ଯାଜପୁର

- ବଡ଼ଚଣା ମଣ୍ଡଳ ବିଦ୍ୟାଳୟସ୍ତରୀୟ ସମୂହ କ୍ରୀଡ଼ା ପ୍ରତିଯୋଗିତା, ସ୍ଥାନ: ବଡ଼ଚଣା ବ୍ଲକ୍‌ର ଛତିଆ ହାଇସ୍କୁଲ ଖେଳପଡ଼ିଆ, ସମୟ: ସକାଳ ୯ଟା ।
- ସୁଭଦ୍ରା ରଥ ପରିକ୍ରମା ଓ ସଚେତନତା ଅଭିଯାନ, ସ୍ଥାନ: ରସୁଲପୁର ବ୍ଲକ କାର୍ଯ୍ୟାଳୟ ପରିସର, ସମୟ: ପୂର୍ବାହ୍ନ ୧୦ଟା ।
- ବ୍ଲକସ୍ତରୀୟ ସାମାଜିକ ସମୀକ୍ଷା ଜନଶୁଣାଣି ଶିବିର, ସ୍ଥାନ: ରସୁଲପୁର ବ୍ଲକ ସମ୍ମିଳନୀ କକ୍ଷ, ସମୟ: ପୂର୍ବାହ୍ନ ୧୧ଟା ।
- ଜାରକା ଗଣେଶ ପୂଜା କମିଟି ପକ୍ଷରୁ ମେଲୋଡି ପରିବେଷଣ, ସ୍ଥାନ: ଧର୍ମଶାଳା ବ୍ଲକ ଅଧୀନ ଜାରକା ଗଣେଶ ମଣ୍ଡପ, ସମୟ: ସନ୍ଧ୍ୟା ୭ଟା ।

ନୟାଗଡ଼

- ଶ୍ରୀମଦ୍ ଭାଗବତ ସପ୍ତାଙ୍ଗ ମହାଯଜ୍ଞ, ପାରାୟଣ ଓ ପ୍ରବଚନର ୪ର୍ଥ ଦିବସ, ସ୍ଥାନ: ଦଶପଲ୍ଲା ସହରର ଦୁର୍ଗାବଜାର କଲୋନୀ, ସମୟ: ପାରାୟଣ ସକାଳ ୭ଟା, ଅଜାମିଳ ଉପାଖ୍ୟାନ ଓ ପ୍ରହଲାଦ ଚରିତ ଉପରେ ପ୍ରବଚନ ସନ୍ଧ୍ୟା ୭ଟା ।

ନବରଙ୍ଗପୁର

- ସ୍ୱଚ୍ଛତା ହିଁ ସେବା ୨୦୨୪, ସ୍ଥାନ: ନବରଙ୍ଗପୁର ପୋଲିସ ରିଜର୍ଭ କାର୍ଯ୍ୟାଳୟ ନିକଟ, ସମୟ : ସକାଳ ୯ଟା ।
- ତୃତୀୟ ରାଷ୍ଟ୍ରୀୟ ଲୋକ ଅଦାଲତ, ସ୍ଥାନ: ନବରଙ୍ଗପୁର ଜିଲା କୋର୍ଟ ପରିସର
- ସମୟ: ପୂର୍ବାହ୍ନ ୧୦ଟା ।
- କିନ୍ନର ସଂଘର ବାର୍ଷିକ ଉତ୍ସବ, ସ୍ଥାନ: ନବରଙ୍ଗପୁର ସୌର ସହି କଲ୍ୟାଣ ମଣ୍ଡପ, ସମୟ : ପୂର୍ବାହ୍ନ ୧୧ଟା ।
- ଫାଉଣ୍ଡେସନ ଦିବସ, ସ୍ଥାନ: ଝରିଗାଁ ଆଦର୍ଶ ବିଦ୍ୟାଳୟ, ସମୟ: ଅପରାହ୍ନ ୨ଟା୩୦ ।

କୋରାପୁଟ

- ଶ୍ରୀମଦ୍ ଭାଗବତ କଥା ଓ ପାରାୟଣ, ସ୍ଥାନ: ସିଦ୍ଧେଶ୍ୱର ମହାଦେବ ମନ୍ଦିର ସମ୍ମୁଖ,ଭେଜାପୁଟ, ସମୟ: ସନ୍ଧ୍ୟା ୭ଟା ।

ସମ୍ବଲପୁର

- ନାଗରିକ ପରିଷଦ ପକ୍ଷରୁ ନିଃଶୁଳ୍କ ଯୋଗ ଶିବିର, ସ୍ଥାନ: ହାୱା ମଇଦାନ, ସମୟ: ସକାଳ ୭ଟା ।
- ପତଞ୍ଜଳି ଯୋଗ ସମିତି ପକ୍ଷରୁ ଯୋଗ ଶିବିର, ସ୍ଥାନ: ସହଯୋଗ ନଗରସ୍ଥିତ ରାଧାକୃଷ୍ଣ ମନ୍ଦିର, ସମୟ: ସକାଳ ୭ଟା ।
- ଜିଇଁ ଥିଲେ ବରଷେ କାର୍ଯ୍ୟକ୍ରମ ଉପଲକ୍ଷେ ସମ୍ବଲପୁରୀ ନୃତ୍ୟ ପ୍ରତିଯୋଗିତା, ସ୍ଥାନ: ଧନୁପାଲି ନିକଟସ୍ଥ ଆଦିତ୍ୟ କଲ୍ୟାଣ ମଣ୍ଡପ, ସମୟ: ପୂର୍ବାହ୍ନ ୧୦ଟା ।
- ଓଡ଼ିଶା ସରକାରୀ ଆଉଟସୋର୍ସିଂ କର୍ମଚାରୀ ମହାସଂଘର ବୈଠକ, ସ୍ଥାନ: ଓଡ଼ିଶା ସାଂସ୍କୃତିକ ସମାଜ ଭବନ, ସମୟ: ପୂର୍ବାହ୍ନ ୧୦ଟା ।
- ଜାତୀୟ ଲୋକ ଅଦାଲତ, ସ୍ଥାନ: ସିଭିଲ୍ କୋର୍ଟ ପରିସର, ସମୟ: ପୂର୍ବାହ୍ନ ୧୦ଟା ।
- ଧନୁପାଲି ଆଞ୍ଚଳିକ ନୂଆଁଖାଇ ଭେଟ୍‌ଘାଟ୍ ତିହାର ୨୦୨୪ ଆୟୋଜିତ ସମ୍ବଲପୁରୀ ପୋଷାକ ରେମ୍ପ ଶୋ, ସ୍ଥାନ: ଧନୁପାଲି ନିକଟସ୍ଥ ଆଦିତ୍ୟ କଲ୍ୟାଣ ମଣ୍ଡପ, ସମୟ: ଅପରାହ୍ନ ୪ଟା ।
- କୁହାର ପରିବାର ପକ୍ଷରୁ ନୂଆଁଖାଇ ଭେଟ୍‌ଘାଟ୍, ସ୍ଥାନ: ଗଙ୍ଗାଧର ମେହେର ବିଶ୍ୱବିଦ୍ୟାଳୟ ପ୍ରେକ୍ଷାଳୟ, ସମୟ: ଅପରାହ୍ନ ୫ଟା ୩୦ ।
- ବରିଷ୍ଠ ନାଗରିକ ସମାଜର ବୈଠକ, ସ୍ଥାନ: ସାମ୍ବାଦିକ ଭବନ, ସମୟ: ଅପରାହ୍ନ ୫ଟା ୩୦ ।

ବଲାଙ୍ଗୀର

- ନକ୍‌ଆଉଟ୍ ଫୁଟବଲ ମ୍ୟାଚ୍‌ର ଚତୁର୍ଥ ଦିବସ ମ୍ୟାଚ୍, ସ୍ଥାନ: ମିଶନ ଖେଳପଡିଆ, ବଲାଙ୍ଗୀର, ପଲ୍ଲୀଶ୍ରୀ ଷ୍ଟାଡିୟମ, ସଦାଇପାଲି, ସମୟ: ଅପରାହ୍ନ ୩ଟା ।
- ମାସିକ ରଚନା କାର୍ଯ୍ୟକ୍ରମ: ଶରତର ସୁର (ନୂଆଖାଇ ଭେଟଘାଟ ଓ କବିତା ଆସର), ସ୍ଥାନ: ପିପି ଏକାଡେମୀ, ବଲାଙ୍ଗୀର,ସମୟ: ସନ୍ଧ୍ୟା ୬ଟା ।

ସୁବର୍ଣ୍ଣପୁର

- ଅଷ୍ଟପ୍ରହରୀ ନାମଯଜ୍ଞ ଶୁଭାରମ୍ଭ, ସ୍ଥାନ: ମେଣ୍ଡିଲିପାଲି,ବୀରମହାରାଜପୁର ବ୍ଲକ, ସମୟ: ସକାଳ ୯ଟା ।
- ମାଗଣା ଚିକିତ୍ସା ଶିବିର, ସ୍ଥାନ: ମହିଳା କଲେଜ, ବୀରମହାରାଜପୁର, ସମୟ: ପୂର୍ବାହ୍ନ ୧୦ଟା ।
- ତରଭା ଭୀମ ଭୋଇ ସେବା ସଂସଦର ଗଣେଶ ପୂଜାର ଭସାଣି ଯାତ୍ରା, ସ୍ଥାନ: ତରଭା କୁମ୍ଭାରପଡ଼ା, ସମୟ: ସନ୍ଧ୍ୟା ୬ଟା ।
- ତରଭା ଶନିଶ୍ଚର ମନ୍ଦିରରେ ମହାଆଳତୀ ଓ ଶନି ପୁରାଣ ଗାୟନ, ସ୍ଥାନ: ଶନିମନ୍ଦିର ପ୍ରାଙ୍ଗଣ, ସମୟ: ସନ୍ଧ୍ୟା ୭ଟା ।
- ଭାଗବତ ପଠନ, ସ୍ଥାନ: ଲୁଡୁରପଙ୍କ ଜଗନ୍ନାଥ ମନ୍ଦିର ପ୍ରାଙ୍ଗଣ, ବୀରମହାରାଜପୁର ବ୍ଲକ, ସମୟ: ସନ୍ଧ୍ୟା ୭ଟା ।

ବରଗଡ଼

- ସଂକଳ୍ପ ପରିବାର ପକ୍ଷରୁ ରକ୍ତଦାନ ଶିବିର, ସ୍ଥାନ: ପଞ୍ଚାୟତ ଅଫିସ ରାଜୀବ ଭବନ, ଟାଙ୍ଗରପାଲି, ଅତାବିରା, ସମୟ: ସକାଳ ୮ଟା ୩୦ ।
- ଜିଲାସ୍ତରୀୟ ହିନ୍ଦୀ ଦିବସ ପାଳନ, ସ୍ଥାନ: ବିଜୁ ପଟ୍ଟନାୟକ ଟାଉନ ହଲ, ବରଗଡ଼, ସମୟ: ସକାଳ ୯ଟା ।
- ଓଡ଼ିଶା ଆଦର୍ଶ ବିଦ୍ୟାଳୟର ପ୍ରତିଷ୍ଠା ଦିବସ, ସ୍ଥାନ: ବିଦ୍ୟାଳୟ ପରିସର, ବଲିଡ଼ିପା, ଖାରବନ୍ଧ, ସମୟ: ପୂର୍ବାହ୍ନ ୧୦ଟା ।

ଝାରସୁଗୁଡ଼ା

- ସ୍ୱତନ୍ତ୍ର ପୂଜା ଅର୍ଚ୍ଚନା, ସ୍ଥାନ: ସହର ପୌରାଞ୍ଚଳ ୨୨ ନମ୍ବର ୱାର୍ଡସ୍ଥିତ ଶନିମନ୍ଦିର ପ୍ରାଙ୍ଗଣ, ସମୟ: ସକାଳ ୭ଟା ।
- ନୃତ୍ୟ ପରିବେଷଣ କାର୍ଯ୍ୟକ୍ରମ, ସ୍ଥାନ: ସହର ପୌରାଞ୍ଚଳ ୨୧ ନମ୍ବର ୱାର୍ଡସ୍ଥିତ ବୁରୋମାଲ ଗ୍ରାମ, ସମୟ: ଅପରାହ୍ନ ୫ଟା ।
- ଭଜନ ସନ୍ଧ୍ୟା କାର୍ଯ୍ୟକ୍ରମ, ସ୍ଥାନ: ସହର ପୌରାଞ୍ଚଳ ୨୦ ନମ୍ବର ୱାର୍ଡସ୍ଥିତ ମାରୱାଡିପଡ଼ା, ସମୟ ସନ୍ଧ୍ୟା ୭ଟା ୩୦ ।

ରାଉରକେଲା

- କରମା ପୂଜା ଉତ୍ସବ, ସ୍ଥାନ: ଓରାମପଡା, ସମୟ: ପୂର୍ବାହ୍ନ ୧୧ଟା ।
- ରାଉରକେଲା ସୁଶୀଳାବତୀ କଲେଜରେ ସଚେତନତା କାର୍ଯ୍ୟକ୍ରମ, ସ୍ଥାନ: ସେକ୍ଟର-୪, ସମୟ: ପୂର୍ବାହ୍ନ ୧୧ଟା ।
- ବେଦବ୍ୟାସ ଗୁରୁକୁଳ ଆଶ୍ରମରେ ସତ୍‌ସଙ୍ଗ କାର୍ଯ୍ୟକ୍ରମ, ସ୍ଥାନ: ବେଦବ୍ୟାସ, ସମୟ: ପୂର୍ବାହ୍ନ ୧୧ଟା ୩୦ ।
- ସ୍ୱପ୍ନି ସାହିତ୍ୟ ସଂସଦର ମାସିକ ସ୍ୱାରସତ ସମାରୋହ, ସ୍ଥାନ: ଛେଣ୍ଡ, ଗୋପବନ୍ଧୁ ପାଠଗାର, ସମୟ: ସନ୍ଧ୍ୟା ୬ଟା ।
- ତ୍ରିଦିବସୀୟ ଭାଗବତ କଥାମୃତ, ସ୍ଥାନ: ଏ' ବ୍ଲକ, କୋଏଲନଗର, ସମୟ: ସନ୍ଧ୍ୟା ୭ଟା ।

ଦେବଗଡ଼

- ଶ୍ରୀଶ୍ରୀ ଗଣେଶ ପୂଜାରମ୍ଭ, ସ୍ଥାନ: ଗଣେଶ ପୂଜା ମଣ୍ଡପ, ସମୟ: ପୂର୍ବାହ୍ନ ୧୦ଟା ।
- ଗଣେଶ ମେଳା ଅବସରରେ ସାଂସ୍କୃତିକ କାର୍ଯ୍ୟକ୍ରମ, ସ୍ଥାନ: ଗୋପବନ୍ଧୁ ଛକ, ଦେବଗଡ, ସମୟ: ଅପରାହ୍ନ ୩ଟା ୩୦ ।
- ଗଣେଶ ମେଳା ଅବସରରେ କଂସ ଦରବାର, ସ୍ଥାନ: ଦେବଗଡ ସହର, ସମୟ: ଅପରାହ୍ନ ୪ଟା ।
- ଗଣେଶ ମେଳା ଅବସରରେ ମା' ଅମ୍ବିକା ଭଜନ ସାଗର, ଦେବଗଡ, ସ୍ଥାନ: ଗୋପବନ୍ଧୁ ଛକ, ଦେବଗଡ, ସମୟ: ସନ୍ଧ୍ୟା ୬ଟା ।
- ଗଣେଶ ମେଳା ଅବସରରେ କ୍ଷୀରି ବଣ୍ଟନ, ସ୍ଥାନ: ସଭାଗଲି ଛକ, ଦେବଗଡ, ସମୟ: ସନ୍ଧ୍ୟା ୬ଟା ।
- ଶ୍ରୀ ଗଣେଶଙ୍କ ସନ୍ଧ୍ୟା ଆଳତି, ସ୍ଥାନ: ପୂଜା ମଣ୍ଡପ, ସମୟ: ସନ୍ଧ୍ୟା ୬ଟା ୩୦ ।
- ମା' କନକ ଦୁର୍ଗାଙ୍କ ସନ୍ଧ୍ୟା ଆଳତି, ସ୍ଥାନ: ମଠସାହି, ମା' କନକ ଦୁର୍ଗା ମନ୍ଦିର, ସମୟ: ସନ୍ଧ୍ୟା ୭ଟା ।
- ସମୂହ ହନୁମାନ ଚାଳିଶା ପାଠ, ସ୍ଥାନ: ଗୋପାଳଜୀ ମନ୍ଦିର, ହନୁମାନ ବାଟିକା, ପୁରୁଣାଗଡ ମଞ୍ଚମୁଖୀ ହନୁମାନ ମନ୍ଦିର, ଦେବଗଡ ସହର, ସମୟ: ସନ୍ଧ୍ୟା ୭ଟା ।
- ଗଣେଶ ମେଳା ଅବସରରେ ସମ୍ବଲପୁରୀ ମେଲଡ଼ି ରୁକୁ ସୁନା ଏଣ୍ଡ ଗ୍ରୁପ, ସ୍ଥାନ: ଗୋପବନ୍ଧୁ ଛକ, ଦେବଗଡ, ସମୟ: ରାତି ୮ଟା ।
- ଗଣେଶ ମେଳା ଅବସରରେ ଟିକେଟ ଶୋ' ଅପେରା, ସ୍ୱର୍ଣ୍ଣ ମନ୍ଦିର, ସ୍ଥାନ: ପ୍ରଧାନପାଟ ରୋଡ଼, ବଡ ବଗିଚା, ସମୟ: ରାତି ୧୧ଟା ।
- ଗଣେଶ ମେଳା ଅବସରରେ ପ୍ରି ଶୋ' ଅପେରା, ନ୍ୟୁ ବାଦଲ, ଢେଙ୍କାନାଳ, ସ୍ଥାନ: ଗୋପାଳଜୀ ମନ୍ଦିର, ପଡ଼ିଆ, ସମୟ: ରାତି ୧୧ଟା ।

କଳାହାଣ୍ଡି

- ତୃତୀୟ ରାଷ୍ଟ୍ରୀୟ ଲୋକ ଅଦାଲତ, ସ୍ଥାନ: ଭବାନୀପାଟଣା ଜିଲା ଦୌରାଜଜ୍ କୋର୍ଟ, ସମୟ: ପୂର୍ବାହ୍ନ ୧୦ଟା ।

ନୂଆପଡ଼ା

- ସମ୍ପୂର୍ଣ୍ଣତା ଅଭିଯାନ ଦ୍ୱାରା ଜିଲା ଶିକ୍ଷା କାର୍ଯ୍ୟଳୟ ପକ୍ଷରୁ ଶୋଭାଯାତ୍ରା ଓ ପୁସ୍ତକ ବଣ୍ଟନ ଶିବିର, ସ୍ଥାନ: ନ୍ୟାଶନାଲ ଉଚ୍ଚ ବିଦ୍ୟାଳୟ, ନୂଆପଡ଼ା, ସମୟ: ପୂର୍ବାହ୍ନ ୧୦ଟା ।
- ରାଷ୍ଟ୍ରୀୟ ଲୋକ ଅଦାଲତ, ସ

ଦ୍ୱିତୀୟ ବିବାହ ବାହାନାରେ ଠକେଇ

କ୍ରାଇମବ୍ରାଞ୍ଚ କବ୍‌ଜାରେ ରସିକିଆ ଠକ: ଟାର୍ଗେଟରେ ଥିଲେ ମଧ୍ୟବୟସ୍କା

ଭୁବନେଶ୍ୱର, ୧୩।୯ (ସତ୍ୟଜିତ୍ ରାଉତ)

ଟାର୍ଗେଟ୍‌ରେ ଥିଲେ ମଧ୍ୟବୟସ୍କା ମହିଳା। ଏଥିପାଇଁ ମାଟ୍ରିମୋନିଆଲ ସାଇଟ୍‌ରେ 'ଦ୍ୱିତୀୟ ବିବାହ' ନାଁରେ ବିଛାଇଥିଲେ ଠକେଇ ଜାଲ। ପରିଚୟ ବଦଳାଇ ରେଲୱେ ଅଫିସର, ଇନ୍‌କମ୍ ଟ୍ୟାକ୍ସ ଇନ୍ସପେକ୍ଟର, ଅବକାରୀ ଓ କଷ୍ଟମ୍ସ ଅଫିସର ଭଳି ଉଚ୍ଚପଦସ୍ଥ ଅଧିକାରୀ କହି ମହିଳାଙ୍କ ସହ ସମ୍ପର୍କ ଯୋଡୁଥିଲେ। ସ୍ୱାମୀ ପରିତ୍ୟକ୍ତା ମହିଳା, ଅବିବାହିତା, ବିଧବାଙ୍କୁ ଫସାଇ ବ୍ଲାକ୍‌ମେଲ୍ କରି ଯୌନ ଶୋଷଣ ସହ ଠକିବା ଥିଲା ଉଦ୍ଦେଶ୍ୟ। ଏଭଳି ଜଣେ ରସିକିଆ ଠକଙ୍କ କାର୍‌ନାମା ସାମ୍ନାକୁ ଆସିବା ପରେ କ୍ରାଇମବ୍ରାଞ୍ଚ ତାଙ୍କୁ ଶୁକ୍ରବାର ଗିରଫ କରିଛି। ସେ ହେଲେ ଅନୁଗୋଳ ଜିଲା ଛେଣ୍ଡିପଦା ଅଞ୍ଚଳର ବିରଞ୍ଚି ନାରାୟଣ ନାଥ (୪୪)। ବିରଞ୍ଚିଙ୍କ ଦ୍ୱାରା ଶୋଷଣର ଶିକାର ହୋଇଥିବା କଟକର ଜଣେ ବିଧବାଙ୍କ ଏତଲାକୁ ଆଧାର କରି କ୍ରାଇମବ୍ରାଞ୍ଚର ସାଇବର କ୍ରାଇମ୍ ୟୁନିଟ୍ ଗୁରୁବାର ମାମଲା (ନଂ.୫୨/୨୦୨୪) ରୁଜୁ କରି ଅଧିକ ତଦନ୍ତ ଚଳାଇଛି। ଶନିବାର ବିରଞ୍ଚିଙ୍କୁ କୋର୍ଟଚାଲାଣ କରାଯିବ ବୋଲି କ୍ରାଇମବ୍ରାଞ୍ଚ ପକ୍ଷରୁ ସୂଚନା ଦିଆଯାଇଛି।

ବିରଞ୍ଚି ନାରାୟଣ ନାଥ

୭ ରାଜ୍ୟରେ ଠକେଇ

ତଦନ୍ତରୁ ଜଣାପଡ଼ିଛି, ବିରଞ୍ଚିଙ୍କ ନାଁରେ ବ୍ରହ୍ମପୁରର ବୈଦ୍ୟନାଥପୁର ଥାନାରେ ୧, ଅନୁଗୋଳ ଜିଲା ଟାଉନ ଥାନା ଓ ଜରପଡ଼ା ଥାନାରେ ୨, ବାଲେଶ୍ୱର ସଦର ଥାନାରେ ୧, ରାଉରକେଲାର ଛେଣ୍ଡ୍ ଥାନାରେ ୧ ମାମଲା ରହିଛି। ଏପରିକି ବିରଞ୍ଚି ରାଜସ୍ଥାନ, ପଶ୍ଚିମବଙ୍ଗ, ମହାରାଷ୍ଟ୍ର, ମଧ୍ୟପ୍ରଦେଶ, ହରିୟାଣା, ଦିଲ୍ଲୀରେ ମଧ୍ୟ ମହିଳାଙ୍କୁ ଫସାଇ ଶୋଷଣ କରିଛନ୍ତି। ତାଙ୍କଠାରୁ କିଛି ନକଲି ଆଇଡି କାର୍ଡ, ମୋବାଇଲ ଫୋନରୁ ବହୁ ମହିଳାଙ୍କ ସହ ଆପତ୍ତିଜନକ ଫଟୋ ଓ ଭିଡିଓ ମିଳିଛି। ଆଗକୁ ତାଙ୍କ ନାମରେ ଅଭିଯୋଗ ବଢ଼ିପାରେ। ତେଣୁ ତାଙ୍କୁ ରିମାଣ୍ଡରେ ନେଇ ଅଧିକ ଗୁମର ଖୋଲାଯିବ ବୋଲି କ୍ରାଇମବ୍ରାଞ୍ଚ ଆଇଜି ସଫିନ୍ ଅହମ୍ମଦ କହିଛନ୍ତି।

ମନ୍ଦିରରେ ବିବାହ, ମହିଳାଙ୍କ ଘରେ ମଉଜ

ଅଭିଯୁକ୍ତ ବିରଞ୍ଚି ମାଟ୍ରିମୋନିଆଲ ସାଇଟ୍ ପ୍ରୋଫାଇଲରେ ଟ୍ୟାଗ୍‌ଲାଇନ୍ ରଖିଥିଲେ 'ଦ୍ୱିତୀୟ ବିବାହ'। ସେ ନିଜକୁ ମାନସ ରଥ, ପ୍ରଭାକର ଶ୍ରୀବାସ୍ତବ ଆଦି ପରିଚୟ ଦେଇ ମଧ୍ୟବୟସ୍କା ଅବିବାହିତା, ସ୍ୱାମୀ ପରିତ୍ୟକ୍ତା, ବିଧବାଙ୍କୁ ମ୍ୟାରେଜ୍ ରିକ୍ୱେଷ୍ଟ ପଠାଉଥିଲେ। ପ୍ରଥମେ ସେ ଫୋନ୍‌ରେ କଥା ହୋଇ ମହିଳାଙ୍କ ଘରକୁ ଯାଉଥିଲେ। ଜୀବନସାରା ସାଥିରେ ରହିବା ସହ ପିଲାମାନଙ୍କୁ ସହାୟ ହେବେ ବୋଲି ପ୍ରତିଶ୍ରୁତି ଦେଉଥିଲେ। ଏପରିକି ବହୁ ପୀଡ଼ିତାଙ୍କୁ ଚାକିରି ଦେବେ ବୋଲି ମଧ୍ୟ କହୁଥିଲେ। କଥାରେ ସେମାନଙ୍କୁ ଫସାଇ ମନ୍ଦିରରେ ବିବାହ କରୁଥିଲେ ମଧ୍ୟ ନିଜ ଘରକୁ ନେବାକୁ କହି ଦିନ ଗଡ଼ାଉଥିଲେ ଏବଂ ମହିଳାଙ୍କ ଘରେ ରହି ମଉଜ କରୁଥିଲେ। ଏହାରି ଭିତରେ ସେ ମହିଳାଙ୍କ ସହ ଅନ୍ତରଙ୍ଗ ମୁହূର୍ତ୍ତକୁ ଗୁପ୍ତ ଭାବେ ମୋବାଇଲ ଫୋନ୍‌ରେ ଶୁଟ୍ କରି ରଖୁଥିଲେ। ଏଥିସହ ପୂର୍ବରୁ ଭିଡିଓ କଲ୍‌ରେ କଥାହେବା ବେଳର ଫଟୋ ଓ ଭିଡିଓ ମଧ୍ୟ ରଖୁଥିଲେ। ପରେ ଉକ୍ତ ଭିଡିଓ ଓ ଫଟୋକୁ ଭାଇରାଲ୍ କରିଦେବାକୁ କହି ମହିଳାଙ୍କୁ ବ୍ଲାକମେଲ୍ କରି ଟଙ୍କା, ସୁନା ଓ ବହୁମୂଲ୍ୟ ସମ୍ପତ୍ତି ଠକି ନେଉଥିଲେ। ବିରଞ୍ଚି ପୂର୍ବରୁ ବିବାହିତ ଏବଂ ସେ ଦୁଇପିଲାଙ୍କ ବାପା। ସେ ରାଜନୀତି ବିଜ୍ଞାନ ଓ ଇଂଲିଶରେ ସ୍ନାତକୋତ୍ତର କରିଥିବା କ୍ରାଇମବ୍ରାଞ୍ଚକୁ କହିଛନ୍ତି। କ୍ରାଇମବ୍ରାଞ୍ଚ ଏହାର ସତ୍ୟାସତ୍ୟ ଯାଞ୍ଚ କରୁଛି।

ମହିଳାଙ୍କଠାରୁ ୫ଲକ୍ଷ ଟଙ୍କା, ୩୨ ଗ୍ରାମ୍ ସୁନା ଅଳଙ୍କାର ଠକିନେଇଥିଲେ

କ୍ରାଇମବ୍ରାଞ୍ଚରେ ଏତଲା ଦେଇଥିବା ମହିଳାଙ୍କ ସ୍ୱାମୀଙ୍କର ୨୦୨୨ରେ ସଡ଼କ ଦୁର୍ଘଟଣାରେ ମୃତ୍ୟୁ ହୋଇଥିଲା। ମହିଳା ଜଣକ ଦୁଇ ଝିଅଙ୍କ ସହ ରହୁଥିଲେ। ପିଲାଙ୍କ ଭବିଷ୍ୟତ ପାଇଁ ସେ ଦ୍ୱିତୀୟ ବିବାହ କରିବାକୁ ନିଷ୍ପତ୍ତି ନେଇ ମାଟ୍ରିମୋନିଆଲ୍ ସାଇଟ୍‌ରେ ୨୦୨୩ ଅକ୍ଟୋବରରେ ପ୍ରୋଫାଇଲ ଖୋଲିଥିଲେ। ଉକ୍ତ ସାଇଟ୍‌ରେ ବିରଞ୍ଚି ନିଜ ପରିଚୟ ତାଳଚେର ଖମାରର ପ୍ରଭାକର ଶ୍ରୀବାସ୍ତବ ବୋଲି ରଖିଥିଲେ। ଯୋଗାଯୋଗ ପରେ ସେ ଉକ୍ତ ମହିଳାଙ୍କୁ ରେଲ୍‌ୱେରେ ଟିଟିଆଇ ଥିବା ଓ ବିଶାଖାପଟଣାରେ କାର୍ଯ୍ୟ କରୁଥିବା କହିଥିଲେ। ତାଙ୍କ ସ୍ତ୍ରୀ ଓ ମା'ଙ୍କ ମୃତ୍ୟୁ ହୋଇଥିବା କହି କେବଳ ବାପାଙ୍କ ସହ ରହୁଥିବା ଜଣାଇଥିଲେ। ୨୦୨୩ ଅକ୍ଟୋବର ୭ରେ ବିରଞ୍ଚି ମହିଳାଙ୍କ ଘରକୁ ଯାଇ ବିବାହ କରିବାକୁ ଚାପ ପକାଇଥିଲେ। ଭିଡିଓ କଲ୍‌ରେ କଥା ହେବାବେଳେ ବିରଞ୍ଚି କୌଶଳକ୍ରମେ ତାଙ୍କ ଅଶ୍ଳୀଳ ଭିଡିଓକୁ ରଖିଥିଲେ। ଉକ୍ତ ଭିଡିଓ ଭାଇରାଲ କରିବାକୁ ଧମକ ଦେଇ ସେ ବିଭିନ୍ନ ସ୍ଥାନରେ ତାଙ୍କ ସହ ଶାରୀରିକ ସମ୍ପର୍କ ରଖିବା ପରେ ବିବାହ କରିଥିଲେ। ଏଥିସହ ପୀଡ଼ିତାଙ୍କ ଘରେ ୫ମାସ ରହି ତାଙ୍କୁ ଶାରୀରିକ ଓ ଆର୍ଥିକ ଶୋଷଣ କରିଥିଲେ। ବିରୋଧ କରିବାରୁ ତାଙ୍କୁ ମାଡ଼ ମଧ୍ୟ ମାରୁଥିଲେ। ବ୍ଲାକମେଲ୍ କରି ବିରଞ୍ଚି ତାଙ୍କଠାରୁ ୫ଲକ୍ଷ ଟଙ୍କା ଓ ୩୨ ଗ୍ରାମ୍‌ର ସୁନା ଅଳଙ୍କାର ନେଇଯାଇଥିଲେ।

ନାବାଳିକାଙ୍କୁ ମଧ୍ୟପ୍ରଦେଶରେ ବିକ୍ରି ଅଭିଯୋଗ

ବଇଣ୍ଡା, ୧୩।୯ (ପରିକ୍ଷିତ ସାହୁ)

ଅନୁଗୋଳ ଜିଲା କିଶୋରନଗର ଥାନା ଅଞ୍ଚଳର ଜଣେ ନାବାଳିକାଙ୍କୁ ମଧ୍ୟପ୍ରଦେଶରେ ବିକ୍ରି କରାଯାଇଥିବା ନାବାଳିକାଙ୍କ ପରିବାର ପକ୍ଷରୁ ଗୁରୁବାର ଥାନାରେ ଅଭିଯୋଗ ହୋଇଛି। ପୋଲିସ ଉକ୍ତ ଅଭିଯୋଗକୁ ଭିତ୍ତିକରି ନମ୍ବର ୨୦୦/୨୪ରେ ଏକ ମାମଲା ରୁଜୁ କରିଛି। ପୋଲିସ କହିଛି, ସମ୍ପୃକ୍ତା ନାବାଳିକାଙ୍କ ଘରର ଆର୍ଥିକ ସ୍ଥିତି ଠିକ୍ ନ ଥିବାରୁ ସେ ରେଢ଼ାଖୋଲ ଅଞ୍ଚଳକୁ ସିଲେଇ ଶିଖିବା ପାଇଁ ସପ୍ତାହେ ତଳେ ଯାଇଥିଲେ। ହେଲେ ସମ୍ପୃକ୍ତା ନାବାଳିକା ରେଢ଼ାଖୋଲ ଅଞ୍ଚଳରେ ନ ଥିବା ବେଳେ ମଙ୍ଗଳବାର ରାତିରେ ଘରକୁ ଫୋନ କରି ତାଙ୍କୁ ଜଣେ ମଧ୍ୟପ୍ରଦେଶରେ ବିକ୍ରି କରିଦେଇଥିବା ସୂଚନା ଦେଇଥିଲେ। ତାଙ୍କୁ ସେଠାରେ ନିର୍ଯାତନା ଦିଆଯାଉଥିବା ଅଭିଯୋଗପତ୍ରରେ ଉଲ୍ଲେଖ କରାଯାଇଛି।

ଲିଭ୍-ଇନ୍‌ରେ ଥିବା ଯୁବତୀଙ୍କ ସନ୍ଦେହଜନକ ମୃତ୍ୟୁ

ଆପାର୍ଟମେଣ୍ଟ ଆଉଟହାଉସ୍‌ରୁ ଝୁଲନ୍ତା ମୃତଦେହ ମିଳିଲା

ଭୁବନେଶ୍ୱର, ୧୩।୯ (ସୂର୍ଯ୍ୟକାନ୍ତ ବେହେରା)

ନୂଆ ସଂସାର ଆଶାରେ ପରିବାର ଲୋକଙ୍କୁ ଦୂରେଇ ପ୍ରେମିକ ସହ ଭୁବନେଶ୍ୱର ପଳାଇ ଆସିଥିବା ଜଣେ ଯୁବତୀଙ୍କ ସନ୍ଦେହଜନକ ମୃତ୍ୟୁ ଘଟିଛି। ମୃତା ଯୁବତୀ ହେଲେ କୋରାପୁଟ ଦାମନଯୋଡି ଥାନା ମାଥାଲପୁଟ ଗାଁର ଜ୍ୟୋତିରେଖା ପରିଡ଼ା। ହେଲେ ତାଙ୍କ ସହ ଲିଭ୍-ଇନ୍‌ରେ ରହୁଥିବା ପ୍ରେମିକ ଗଞ୍ଜାମର ପ୍ରିୟରଞ୍ଜନ ପାତ୍ର ପ୍ରେମିକାଙ୍କ ମୃତଦେହ ଛାଡ଼ି ଫେରାର ହୋଇଯାଇଛନ୍ତି। ଖଣ୍ଡଗିରିଥାନା ଅନ୍ତର୍ଗତ ପାର୍କଲେନ୍ ଅଞ୍ଚଳର ଏକ ଆପାର୍ଟମେଣ୍ଟର ଆଉଟ୍‌ହାଉସରୁ ଜ୍ୟୋତିରେଖାଙ୍କ ଝୁଲନ୍ତା ମୃତଦେହକୁ ପୋଲିସ ଜବତ କରିଛି। ଅନ୍ୟପକ୍ଷରେ ଝିଅକୁ ମାରି ଟାଙ୍ଗି ଦିଆଯାଇଛି ବୋଲି ଜ୍ୟୋତିରେଖାଙ୍କ ପରିବାର ଲୋକେ ଥାନାରେ ଏତଲା ଦେଇଛନ୍ତି। ପୋଲିସ ଏକ ହତ୍ୟା ମାମଲା ରୁଜୁ କରି ସାଇଣ୍ଟିଫିକ ଟିମ୍ ସହ ତଦନ୍ତ ଚଳାଇଥିବାବେଳେ ପୋଲିସ ଉକ୍ତ ଘର ଭିତରୁ ଗୋଟିଏ ଆଫିଡାଭିଟ୍ ଜବତ କରିଛି। ସେଥିରେ ଭୁବନେଶ୍ୱରର ଏକ ମନ୍ଦିରରେ ପ୍ରିୟରଞ୍ଜନଙ୍କୁ ଜ୍ୟୋତିରେଖା ବିବାହ କରିଥିବା ଉଲ୍ଲେଖ ରହିଛି। ଏମ୍‌ସରେ ବ୍ୟବଚ୍ଛେଦ ପରେ ଜ୍ୟୋତିରେଖାଙ୍କ ମୃତଦେହକୁ ତାଙ୍କ ପରିବାର ଲୋକଙ୍କୁ ପୋଲିସ ହସ୍ତାନ୍ତର କରିଛି। ପ୍ରିୟରଞ୍ଜନଙ୍କୁ ଧରାଯିବା ପରେ ଘଟଣାର ରହସ୍ୟ ଉନ୍ମୋଚନ ହେବ ବୋଲି ପୋଲିସ କହିଛି।

ଜ୍ୟୋତିରେଖା ପରିଡ଼ା

ପ୍ରିୟ ରଞ୍ଜନ ପାତ୍ର

- ପ୍ରେମିକା ମୃତଦେହ ଛାଡ଼ି ପ୍ରେମିକ ଫେରାର
- ପରିବାର ଲୋକେ ଆଣିଲେ ହତ୍ୟା ଅଭିଯୋଗ

ସୂଚନାନୁସାରେ, ଜ୍ୟୋତିରେଖା ଗଞ୍ଜାମରେ ଏମ୍‌ବିଏ ପାଠ ପଢୁଥିବାବେଳେ ଜଣେ ସାଙ୍ଗ ଜରିଆରେ ପ୍ରିୟରଞ୍ଜନଙ୍କ ସମ୍ପର୍କରେ ଆସିଥିଲେ। ସମୟକ୍ରମେ ଉଭୟଙ୍କ ମଧ୍ୟରେ ସମ୍ପର୍କ ବଢ଼ିଥିଲା। ପାଠପଢ଼ା ପରେ ଜ୍ୟୋତିରେଖା ଘରକୁ ଫେରି ସୁନାବେଡ଼ାରେ ରହୁଥିଲେ। କିନ୍ତୁ ପ୍ରିୟରଞ୍ଜନ କେତେଜଣ ସହଯୋଗୀଙ୍କ ଜରିଆରେ ଜ୍ୟୋତିରେଖାଙ୍କୁ ଧରି ପଳାଇ ଆସିଥିଲେ। ଏହା ଜାଣିବା ପରେ ଜ୍ୟୋତିରେଖାଙ୍କ ପରିବାର ଲୋକେ ଗତ ଫେବୃଆରୀ ୧୯ରେ ସୁନାବେଡ଼ା ଥାନାରେ ଝିଅକୁ ଅପହରଣ କରାଯାଇଥିବା ନେଇ ଅଭିଯୋଗ କରିଥିଲେ। ହେଲେ ଏହାର କିଛିଦିନ ପରେ ଜ୍ୟୋତିରେଖା ଘରକୁ ଫେରି ଆସିବାରୁ ତାଙ୍କୁ ପରିବାର ଲୋକେ ଭବାନୀପାଟଣାର ଜଣେ ସମ୍ପର୍କୀୟ ଘର ଛାଡି ଦେଇଥିଲେ। ହେଲେ ପ୍ରିୟରଞ୍ଜନ ସେଠାରୁ ତାଙ୍କୁ ଧରି ଭୁବନେଶ୍ୱର ପଳାଇ ଆସି ଡ୍ରାଇଭର ଭାବେ କାମ କରିବା ସହ ଉଭୟ ଉକ୍ତ ଆଉଟହାଉସ୍‌ରେ ରହୁଥିଲେ। ଗୁରୁବାର ସନ୍ଧ୍ୟାରେ କୌଣସି କଥାକୁ ନେଇ ସେମାନଙ୍କ ମଧ୍ୟରେ ଝଗଡ଼ା ହୋଇଥିଲା। ହେଲେ ରାତି ୮ଟାରେ ଜ୍ୟୋତିଙ୍କ ମୃତଦେହ ଉକ୍ତ ଘରୁ ଝୁଲନ୍ତା ଅବସ୍ଥାରେ ମିଳିଥିଲା। ପ୍ରିୟରଞ୍ଜନଙ୍କ କାନ୍ଦ ଶୁଣି ସିକ୍ୟୁରିଟି ଗାର୍ଡ ସେଠରେ ପହଞ୍ଚି ଜ୍ୟୋତିରେଖାଙ୍କ ମୃତଦେହ ଝୁଲୁଥିବା ଦେଖି ଆପାର୍ଟମେଣ୍ଟର ଅନ୍ୟ ଲୋକଙ୍କ ସହ ଥାନାକୁ ଖବର ଦେଇଥିଲେ।

ସିନାପାଲି ଅଞ୍ଚଳରୁ ୨ ବାଘ ଶିକାରୀ ଗିରଫ

ନୂଆପଡ଼ା, ୧୩।୯ (ମକାରୁ ବେମାଲ)

ନୂଆପଡ଼ା ଜିଲା ସିନାପାଲି ରେଞ୍ଜ ନୂଆମାଳପଡ଼ା ପଞ୍ଚାୟତ ଡଙ୍ଗର ଗାଁରୁ ଦୁଇ ବାଘ ଶିକାରୀଙ୍କୁ ଶୁକ୍ରବାର ବନ ବିଭାଗ ଗିରଫ କରିଛି। ସେମାନଙ୍କଠାରୁ ବାଘ ଦାନ୍ତ ଓ ୬ ଖଣ୍ଡ ବାଘ ହାଡ଼ ଜବତ କରାଯାଇଛି। ଗିରଫ ୨ ଅଭିଯୁକ୍ତ ହେଲେ ଡଙ୍ଗର ଗାଁର ବୁଟୁରାମ ମାଝି (୩୮) ଓ ପଦୁ ମାଝି (୨୭)। ସୂଚନାଯୋଗ୍ୟ, କିଛିମାସ ତଳେ ସିନାପାଲି ବ୍ଲକର ଛତିଶଗଡ଼ ସୀମାନ୍ତ ସୀତା ନଦୀ ଅଭୟାରଣ୍ୟ ଅଞ୍ଚଳରୁ କଲରାପତରିଆ ବାଘ ଛାଲ ଜବତ କରାଯାଇଥିଲା। ଏହି ଘଟଣାରେ ଅଭିଯୁକ୍ତ ଦ୍ୱୟ ସମ୍ପୃକ୍ତ ଥିବା ବନ ବିଭାଗ ସୂତ୍ରରୁ ପ୍ରକାଶ।

ପୋଲିସ କର୍ମଚାରୀଙ୍କ ବାଇକ୍ ଧକ୍କାରେ ୨ ଛାତ୍ରୀଛାତ୍ର ଗୁରୁତର

ଅନୁଗୋଳ, ୧୩।୯ (ମାନସ ବିଶ୍ୱାଳ)

ପୋଲିସ କର୍ମଚାରୀଙ୍କ ବାଇକ୍ ଧକ୍କାରେ ସ୍କୁଲରୁ ଫେରୁଥିବା ୯ମ ଶ୍ରେଣୀର ୨ ଜଣ ଛାତ୍ରୀ ଓ ଛାତ୍ର ଗୁରୁତର ହୋଇଛନ୍ତି। ଅନୁଗୋଳ ସଦର ଥାନା ଛେଳିଆପଡ଼ା ଛକରେ ଶୁକ୍ରବାର ଅପରାହ୍ନରେ ଏହି ଦୁର୍ଘଟଣା ଘଟିଛି। ଅପରାହ୍ନ ୪ଟାରେ ଛେଳିଆପଡ଼ା ବିଦ୍ୟାଳୟ ଛୁଟି ହେବା ପରେ ଛାତ୍ରୀଛାତ୍ରମାନେ ଘରକୁ ଫେରୁଥିଲେ। ଏହି ସମୟରେ ନିକଟସ୍ଥ ରିଜର୍ଭ ପୋଲିସ ବରାକରେ କାର୍ଯ୍ୟରତ ଚନ୍ଦନ ନାୟକ ବାଇକ୍‌ରେ ଆସି ସାଇକେଲରେ ଯାଉଥିବା ଜଣେ ଛାତ୍ରୀ ଓ ଛାତ୍ରଙ୍କୁ ଧକ୍କା ଦେଇଥିଲେ। ସ୍ଥାନୀୟ ଲୋକେ ଗୁରୁତର ଛାତ୍ରୀଛାତ୍ରଙ୍କୁ ଉଦ୍ଧାର କରି ଜିଲା ମୁଖ୍ୟ ଚିକିତ୍ସାଳୟରେ ଭର୍ତ୍ତି କରିଥିଲେ। ସେଠାରୁ ଛାତ୍ରୀଙ୍କୁ କଟକ ସ୍ଥାନାନ୍ତର କରାଯାଇଛି। ପୋଲିସ କର୍ମଚାରୀ ଜଣକ ମଦ୍ୟପାନ କରି ଗାଡ଼ି ଚଳାଉଥିବାରୁ ଦୁର୍ଘଟଣା ଘଟିଥିବା ସ୍ଥାନୀୟ ଲୋକେ ଅଭିଯୋଗ କରୁଛନ୍ତି। ଏହାକୁ ନେଇ ସେଠାରେ ଉତ୍ତେଜନା ପ୍ରକାଶ ପାଇଥିଲା। ଖବରପାଇ ସ୍ଥାନୀୟ ଆର୍‌ଆଇ ଓ ଅନୁଗୋଳ ପୋଲିସ ପହଞ୍ଚି ବୁଝାଶୁଝା କରିଥିଲେ। ପୋଲିସ ତରଫରୁ ଗୁରୁତର ଛାତ୍ରୀଛାତ୍ରଙ୍କ ଚିକିତ୍ସା ପାଇଁ ୨୫ ହଜାର ଟଙ୍କା ପ୍ରଦାନ କରାଯାଇଥିଲା। ପରେ ୫୦ ହଜାର ଟଙ୍କା ଓ ସାଇକେଲ ଦିଆଯିବ ବୋଲି ପ୍ରତିଶ୍ରୁତି ଦିଆଯିବାରୁ ଉତ୍ତେଜନା ପ୍ରଶମିତ ହୋଇଥିଲା।

CAREER APPOINTMENT
ON EVERY WEDNESDAY & SATURDAY
B/W : ₹. 350 per sq.cm
Colour : ₹. 400 per sq.cm
PAY FOR 1, GET 1 FREE
For Bookings
Call : 0674-2580385
Email : advt@dharitri.com

WANTED
For Gas Plant Male /Female
Eligibility :- 10th to Graduate+Diploma Holder Technical Staff, Computer Operator, Store Incharge, Accountant, Fitter, Welder, Electrician, Plumber, Wireman Salary (22500/- to 42500/-) Food+Room+Cab (Send CV on this Email Id: recruitmentongc2023@gmail.com)
CONTACT : (W) 09654051305

URGENTLY REQUIRED
Experienced Guest House incharge- 1 no., Housekeeper - 2 nos., Cook - 2 nos., Waiter - 2 nos. for Guest House, Bhubaneswar.
Contact : 7656915989

See Career Appointment on every Wednesday & Saturday

REQUIRED UNISEX SPA
1. RECEPTIONIST
(7 Nos) good Qualification
2. ମହିଳା ଥେରାପିଷ୍ଟ ଆବଶ୍ୟକ
Salary: 12000-15000+Bonous
Call: 7847834544

ଦିଲ୍ଲୀ ମେଟ୍ରୋ ରେଲ୍ କର୍ପୋରେଶନ୍ ଲିଃ
(ଭାରତ ସରକାର ଏବଂ ଦିଲ୍ଲୀ ସରକାରଙ୍କ ଏକ ଯୌଥ ଉଦ୍ୟୋଗ)
ସାଙ୍କେତିକ ବିଜ୍ଞାପନ
ବିଜ୍ଞାପନ ନଂ. ଡିଏମ୍‌ଆର୍‌ସି/ପିଇଆର୍‌ଏସ୍/୨୨/ଏଚ୍‌ଆର୍/୨୦୨୪ (୧୬୯) ତାରିଖ: ୧୧।୦୯।୨୦୨୪
ଦିଲ୍ଲୀ ମେଟ୍ରୋ ରେଲ୍ କର୍ପୋରେଶନ୍ ଲିମିଟେଡ୍ (ଡିଏମ୍‌ଆର୍‌ସି) ଭୁବନେଶ୍ୱର ମେଟ୍ରୋ ପ୍ରକଳ୍ପ ପାଇଁ ବିଭିନ୍ନ ବିଭାଗରେ ସ୍ଥାୟୀ ମିଆଦ ଚୁକ୍ତିମୂଳକ ନିୟୋଜନ ଭିତ୍ତିରେ କାର୍ଯ୍ୟନିର୍ବାହୀ ଏବଂ ଅଣ-କାର୍ଯ୍ୟନିର୍ବାହୀ ପଦବୀଗୁଡ଼ିକ ନିମନ୍ତେ ଅଭିଜ୍ଞ କର୍ମଚାରୀଙ୍କଠାରୁ ଦରଖାସ୍ତ ଆହ୍ୱାନ କରୁଛି। ବିଧିବଦ୍ଧ ଭାବେ ପୂରଣ ହୋଇଥିବା ଦରଖାସ୍ତ ପ୍ରାପ୍ତିର ଶେଷ ତାରିଖ ହେଉଛି ତା୨୬।୦୯।୨୦୨୪ରିଖ।
ଏହା ଏକ ସାଙ୍କେତିକ ବିଜ୍ଞାପନ ଅଟେ । ସବିଶେଷ ଖାଲିପଦବୀ ଅଧିସୂଚନା ଏବଂ ଯୋଗ୍ୟତା ମାନଦଣ୍ଡ, ଯୋଗ୍ୟତା, ଅଭିଜ୍ଞତା, ବୟସ ସୀମା, ମନୋନୟନ ପଦ୍ଧତି ଇତ୍ୟାଦି ସମ୍ବନ୍ଧୀୟ ବିବରଣୀ ଡିଏମ୍‌ଆର୍‌ସି ୱେବ୍‌ସାଇଟ୍: www.delhimetrorail.com ର କ୍ୟାରିୟର୍ ସେକ୍ସନରେ ଉପଲବ୍ଧ ।
କାର୍ଯ୍ୟନିର୍ବାହୀ ନିର୍ଦ୍ଦେଶକ (ଏଚ୍‌ଆର୍)
ଦିଲ୍ଲୀ ମେଟ୍ରୋ ରେଲ୍ କର୍ପୋରେଶନ୍ ଲିଃ
ମେଟ୍ରୋ ଭବନ, ଫାୟାର୍ ବ୍ରିଗେଡ୍ ଲେନ୍, ବାରାଖମ୍ବା ରୋଡ୍, ନୂଆଦିଲ୍ଲୀ
ବିଜ୍ଞାପନ ନଂ. : DMRC/949/2024

PARADIP PORT AUTHORITY
PARADIP-754142, ODISHA (INDIA)
(An autonomous body under Ministry of Ports, Shipping & Waterways, Govt. of India)
No. AD/RSC-III-21/3/2011/1837 Dated, the 04th September, 2024
Advertisement
Applications are invited from Indian Nationals for engagement of 02 nos. of Assistant (Legal) on contractual basis in Paradip Port Authority.
For further details, visit our website: https://paradipport.gov.in/Carrer.aspx.
PPA/PR/33/2024-25 Dt. 05.09.2024
Sd/- Sr. Asst. Secretary, Paradip Port Authority

OrissaPOST HERE...NOW
English daily
WANTED
Visual Graphic Designers
- Candidate should be able to create visual packages & attractive news / stories for digital audiences.
- Develop graphics and visuals for product illustrations.
- Responsible for creating on screen text, video graphics, developing company creatives, assist with custom graphics & packages and building marketing material.
Layout Designers
- Minimum 3 years+ experience in print media.
- Proficiency in QuarkXPress, Photoshop cs3, CorelDRAW is a must.
Apply within 7 days to : recruitment@orissapost.com
Pay & perks will be the best in the industry for deserving candidates.

ସାଙ୍ଗର ଠେଙ୍ଗାମାଡ଼ରେ ଯୁବକ ମୃତ

ସମ୍ବଲପୁର, ୧୩।୯ (ପ୍ରମୋଦ ବହିଦାର)

ସମ୍ବଲପୁର ସଦର ଥାନା ଅନ୍ତର୍ଗତ ରାସନପୁର ବାଙ୍କିଟିକ୍ରୋ ଗ୍ରାମରେ ସାଙ୍ଗର ଠେଙ୍ଗା ମାଡ଼ରେ ଜଣେ ଯୁବକଙ୍କ ମୃତ୍ୟୁ ଘଟିଛି। ମୃତକ ଜଣକ ହେଲେ ମାନେଶ୍ୱର ମିର୍ଗାମୁଣ୍ଡାର ସତ୍ୟନାରାୟଣ ପାଣିଗ୍ରାହୀ(୫୨)। ପୋଲିସ ଶୁକ୍ରବାର ଅଭିଯୁକ୍ତ ଜେ. ଶ୍ରୀଧରଙ୍କ ମୋବାଇଲ ଫୋନକୁ ଟ୍ରାକିଂ କରି ତାଙ୍କୁ ଗିରଫ କରିଛି। ଘଟଣାସ୍ଥଳରୁ ହତ୍ୟାରେ ବ୍ୟବହୃତ ଠେଙ୍ଗା ଜବତ କରାଯାଇଛି। ସତ୍ୟନାରାୟଣଙ୍କ ପିଉସୀ ପୁଅ ଭାଇ ବିକାଶ ରଞ୍ଜନ ପୁରୋହିତଙ୍କ ଏତଲାକୁ ଭିତ୍ତିକରି ସଦର ଥାନାରେ ଏକ ହତ୍ୟା ମାମଲା (ନଂ.୨୧୩/୨୦୨୪) ରୁଜୁହୋଇଛି।

ଗୁରୁବାର ରାତିରେ ବାଙ୍କିଟିକ୍ରୋ ଗ୍ରାମରେ ଜଣେ ବ୍ୟକ୍ତିଙ୍କ ଘରେ ସତ୍ୟନାରାୟଣ, ରାସନପୁରର ଜେ. ଶ୍ରୀଧର ଓ ସୁଲୁଗାଁର ଅନ୍ୟ ଜଣେ ଏକାଠି ହୋଇ କଥାବାର୍ତ୍ତା କରୁଥିଲେ। ଏହି ସମୟରେ କୌଣସି କଥାକୁ ନେଇ ସେମାନଙ୍କ ମଧ୍ୟରେ କଥା କଟାକଟିରୁ ବଚସା ଆରମ୍ଭ ହୋଇଥିଲା। ଶ୍ରୀଧର ହଠାତ ଉତ୍ତ୍ୟକ୍ତ ହୋଇ ନିକଟରେ ପଡ଼ିଥିବା ଏକ ଠେଙ୍ଗାରେ ସତ୍ୟନାରାୟଣଙ୍କୁ ଆକ୍ରମଣ କରିଥିଲେ। ଫଳରେ ସତ୍ୟନାରାୟଣଙ୍କ ମୁଣ୍ଡରୁ ରକ୍ତସ୍ରାବ ହୋଇ ସେ ସେହିଠାରେ ସଂଜ୍ଞାହୀନ ହୋଇପଡ଼ିଥିଲେ। ଏହା ଦେଖି ଶ୍ରୀଧର ସେଠାରୁ ଫେରାର୍ ହୋଇଯା

ଅତିମାନସ ଉପଲବ୍ଧି ହେଲା– ଯେଉଁ ସତ୍ୟ ଊର୍ଦ୍ଧ୍ୱ ଲୋକରୁ ଆସୁଛି– ତା'ସହିତ ନିମ୍ନଲୋକ ବା ଅଧୋଲୋକରୁ ଆସୁଥିବା ସତ୍ୟ ସହିତ ସଂପୂର୍ଣ୍ଣ ମିଳନର ଉପଲବ୍ଧି। –ଶ୍ରୀମା

-ଶ୍ରୀ ହରି ପାର୍ଶ୍ୱପରିବର୍ତ୍ତନ (ବଡ଼) ଏକାଦଶୀ, ଶରଣ ଆରମ୍ଭ ଓ ହଳ ନିଷେଧ

ୟୁପିଏସ୍‌ସିର ପଦକ୍ଷେପ

ଦିଲ୍ଲୀକା ବାବୁ

ଦିଲୀପ ଚେରିଏନ୍

ନିଲମ୍ବିତ ଆଇଏଏସ୍ ଅଧିକାରୀ ପୂଜା ଖେଡ୍‌କରଙ୍କୁ ସେବାରୁ ବହିଷ୍କାର କରାଯିବା ଘଟଣା ସିଭିଲ ସର୍ଭିସ ଚୟନ ପ୍ରକ୍ରିୟାର ଏକ ବଡ଼ ସମସ୍ୟାକୁ ସାମ୍ନାକୁ ଆଣିଛି। ଆଇଏଏସ୍ (ପ୍ରୋବେସନ) ନିୟମ ୧୯୫୪ର ଧାରା ୧୨ ଅନୁଯାୟୀ ଖେଡ୍‌କରଙ୍କୁ ବରଖାସ୍ତ କରାଯାଇଥିଲେ ମଧ୍ୟ ତାଙ୍କ ମାମଲା ଅନେକ ସମସ୍ୟାକୁ ସାମ୍ନାକୁ ଆଣିଛି। ତାଙ୍କୁ ହଟାଇବା ପରଠାରୁ ୟୁପିଏସ୍‌ସି ୩୦ରୁ ଅଧିକ ଅଭିଯୋଗ ଗ୍ରହଣ କରିଛି; ଯେଉଁଥିରେ ଅନ୍ୟ ପ୍ରାର୍ଥୀମାନେ ସେମାନଙ୍କର ଯୋଗ୍ୟତା ସମ୍ପର୍କରେ ଭୁଲ୍ ତଥ୍ୟ ଉପସ୍ଥାପନ କରିଥିବା ଦର୍ଶାଯାଇଛି। ସୂତ୍ରରୁ ଜଣାପଡ଼ିଛି ଯେ ଏହିସବୁ ଅଭିଯୋଗକୁ ଅଧିକ ତଦନ୍ତ ପାଇଁ କାର୍ମିକ ଓ ପ୍ରଶିକ୍ଷଣ ବିଭାଗ(ଡିଓପିଟି)କୁ ପଠାଇ ଦିଆଯାଇଛି। ଯଦି ଅଭିଯୋଗରେ ସତ୍ୟତା ଥାଏ ତେବେ କଠୋର କାର୍ଯ୍ୟାନୁଷ୍ଠାନ ଆଶା କରାଯାଏ। ଚିନ୍ତାର ବିଷୟ ହେଉଛି, ଭିନ୍ନକ୍ଷମ କୋଟାର ଅପବ୍ୟବହାର, ଯାହା ଖେଡ୍‌କରଙ୍କ କ୍ଷେତ୍ରରେ ଦେଖାଯାଇଛି। କୌତୂହଳର ବିଷୟ, ଲାଲ ବାହାଦୁର ଶାସ୍ତ୍ରୀ ନ୍ୟାଶନାଲ ଏକାଡେମୀ ଅଫ ଆଡମିନିଷ୍ଟ୍ରେଶନ (ଏଲ୍‌ବିଏସ୍‌ଏନ୍‌ଏଏ) ରେ ଖେଡ୍‌କରଙ୍କ ସହ ପ୍ରଶିକ୍ଷଣ ନେଉଥିବା ଅନେକ ସାଥୀ ତାଙ୍କ ଭିନ୍ନକ୍ଷମ କୋଟାର ଜାଲିଆତି ବିଷୟରେ ଜାଣିଥିଲେ ମଧ୍ୟ ଏହା ଜଣାଇବାକୁ ଚାହିଁ ନ ଥିଲେ। ଭବିଷ୍ୟତରେ ସମାନ ତ୍ରୁଟି ନ ହେବା ପାଇଁ, ଉଭୟ ଡିଓପିଟି ଏବଂ ଏଲ୍‌ବିଏସ୍‌ଏନ୍‌ଏଏ ନୂତନ ନୀତିନିୟମ ଉପରେ କାର୍ଯ୍ୟ କରୁଛନ୍ତି, ଯାହା ଆରମ୍ଭରୁ ଏହିପରି ସମସ୍ୟାକୁ ଠାବ କରି ତାହାର ମୁକାବିଲା କରିବ। ଏଭଳି ଜାଲିଆତି କାର୍ଯ୍ୟକୁ ରୋକିବା ପାଇଁ ୟୁନିୟନ ପବ୍ଲିକ୍ ସର୍ଭିସ୍ କମିଶନ (ୟୁପିଏସ୍‌ସି) ତା' ପଦ୍ଧତିରେ ଉନ୍ନତି ଆଣିଛି। ପ୍ରାର୍ଥୀଙ୍କ ନାମ ପରିବର୍ତ୍ତନ ହୋଇଛି କି ନାହିଁ ତାହା ଜାଣିବା ପାଇଁ କମିଶନ ତାହାର ନିଜସ୍ୱ ସଫ୍ଟୱେରକୁ ବିକଶିତ କରିଛି। ଏହା ପରୀକ୍ଷା ଦେଉଥିବା ପ୍ରାର୍ଥୀମାନଙ୍କ ଜାଲିଆତି କାର୍ଯ୍ୟକୁ ରୋକିପାରିବ।

ପାଣ୍ଡେଙ୍କୁ ନୂଆ ଦାୟିତ୍ୱ

କ୍ୟାବିନେଟ୍ ସଚିବ ଭାବେ ଡ. ଟି.ଭି. ସୋମନାଥନଙ୍କୁ ପଦୋନ୍ନତି ଦିଆଯିବା ପରେ ୧୯୮୭ ବ୍ୟାଚ୍ ଓଡ଼ିଶା କ୍ୟାଡର୍ ଆଇଏଏସ୍ ଅଧିକାରୀ ତୁହିନ କାନ୍ତ ପାଣ୍ଡେଙ୍କୁ ଅର୍ଥ ସଚିବ ଭାବେ ନିଯୁକ୍ତ କରାଯାଇଛି। ପାଣ୍ଡେ ଜଣେ ଅଭିଜ୍ଞ ଓ ପାରଦର୍ଶୀ ଅଧିକାରୀ। ପୂର୍ବରୁ ସେ ଡିପାର୍ଟମେଣ୍ଟ ଅଫ୍ ଇନ୍‌ଭେଷ୍ଟମେଣ୍ଟ ଆଣ୍ଡ୍ ପବ୍ଲିକ ଆସେଟ୍ ମ୍ୟାନେଜ୍‌ମେଣ୍ଟ (ଡିଆଇପିଏଏମ୍)ର ନେତୃତ୍ୱ ନେଇଛନ୍ତି। ତାଙ୍କ ନେତୃତ୍ୱରେ ଡିଆଇପିଏଏମ୍ ସଫଳତାର ସହିତ ଏୟାର ଇଣ୍ଡିଆର ଐତିହାସିକ ବିକ୍ରି ସମେତ ହାଇ ପ୍ରୋଫାଇଲ ବିନିବେଶକୁ ପରିଚାଳନା କରିଥିଲା। ପାଣ୍ଡେ ଡିଆଇପିଏଏମ୍‌ର ସବୁଠୁ ଅଧିକ ଦିନ ସେକ୍ରେଟାରି ଇନଚାର୍ଜ ଭାବେ ଦାୟିତ୍ୱ ତୁଲାଇଛନ୍ତି। ସେ ମଧ୍ୟ ଡିପାର୍ଟମେଣ୍ଟ ଅଫ୍ ପବ୍ଲିକ ଏଣ୍ଟରପ୍ରାଇଜେସ (ଡିପିଇ)ର ସଚିବ ଥିଲେ। ସରକାରୀ କ୍ଷେତ୍ର ସଂସ୍ଥାଗୁଡ଼ିକର ପରିଚାଳନା ଏବଂ ଘରୋଇକରଣ ନୀତି କାର୍ଯ୍ୟକାରୀ କରିବା ଉପରେ ଏହା ତାଙ୍କୁ ଏକ ନିଆରା ଦୃଷ୍ଟିକୋଣ ଦେଇଛି। ବିଶେଷକରି ବିନିବେଶ, ବିତ୍ତୀୟ ନିଷ୍ପତ୍ତି ଏବଂ ଗଠନମୂଳକ ସଂସ୍କାର ଉପରେ ସରକାର କ୍ରମାଗତ ଗୁରୁତ୍ୱ ଦେଉଥିବାରୁ ପାଣ୍ଡେଙ୍କ ଏହି ଜ୍ଞାନ ଅର୍ଥ ସଚିବ କାର୍ଯ୍ୟକାଳରେ ସହାୟକ ହେବ। ଆଗାମୀ ସ୍ଥିତିକୁ ଦେଖିଲେ ଆକଳନ କରିପାରିବା ଯେ, ମୋଦିଙ୍କ ଘରୋଇକରଣ କାର୍ଯ୍ୟକୁ ପାଣ୍ଡେ ଜାରି ରଖିବେ, ସମ୍ଭବତଃ ଏହାକୁ ନୂତନ କ୍ଷେତ୍ରକୁ ବିସ୍ତାର କରିପାରନ୍ତି। ପାଣ୍ଡେ ମଧ୍ୟ ଅଧିକ ପ୍ରଭାବୀ ଆସେଟ୍ ମ୍ୟାନେଜ୍‌ମେଣ୍ଟ ପାଇଁ ଆଗକୁ ବଢ଼ିବାର ସମ୍ଭାବନା ରହିଛି ଏବଂ ବିଦେଶୀ ତଥା ଘରୋଇ ନିବେଶକୁ ଆକର୍ଷିତ କରିବା ପାଇଁ ସରକାରୀ–ବେସରକାରୀ ଭାଗୀଦାରିକୁ ସରଳ କରିପାରନ୍ତି। ଭାରତର ଅନ୍ୟତମ ଗୁରୁତ୍ୱପୂର୍ଣ୍ଣ ଘରୋଇକରଣ ପର୍ଯ୍ୟାୟରେ ଡିଆଇପିଏଏମ୍‌କୁ ନେତୃତ୍ୱ ଦେବାରେ ତାଙ୍କର ଅଭିଜ୍ଞତା ଏକ ସକ୍ରିୟ ଓ ସଂସ୍କାରବାଦୀ ଆଭିମୁଖ୍ୟକୁ ଦର୍ଶାଏ। ସରକାର ଆର୍ଥିକ ଆହ୍ୱାନର ସମ୍ମୁଖୀନ ହୋଇଥିବାବେଳେ ଆର୍ଥିକ ଅଭିବୃଦ୍ଧି ବଢ଼ାଇବାକୁ ଚେଷ୍ଟା କରୁଥିବାରୁ ଏହା ଲାଭଦାୟକ ପ୍ରମାଣିତ ହୋଇପାରେ।

ଅମଲାତାନ୍ତ୍ରିକ ସମ୍ପର୍କ

ପୁର୍ଭା ମିଶ୍ରା ଏନ୍‌ଡିଟିଭିର ଚିଫ୍ ପିପୁଲ୍ସ ଅଫିସର ଭାବେ ଯୋଗ ଦେଇଛନ୍ତି। ଇଣ୍ଡିଆ ଟୁଡେ ଗ୍ରୁପରେ ସିଏଚ୍‌ଆର୍‌ଓ ଏବଂ ଇଣ୍ଡିଆ ଟୁଡେ ମିଡିଆ ଇନଷ୍ଟିଚ୍ୟୁଟର ସିଓଓରେ ସିଏଚ୍‌ଆର୍‌ଓ ଭାବରେ ୧୧ ବର୍ଷ ରହିଥିଲେ। ନୂଆ ପଦବୀରେ ଏହି ଅଭିଜ୍ଞତା ତାଙ୍କୁ ସାହାଯ୍ୟ କରିବ। ଲୋକଙ୍କୁ ପରିଚାଳନା କରିବା ଏବଂ ଜଟିଳ ମିଡିଆ ପରିବେଶକୁ ସଞ୍ଚାଳନ କରିବାରେ ପୁର୍ଭାଙ୍କ ପାରଦର୍ଶିତା ତାଙ୍କୁ ଏନ୍‌ଡିଟିଭି ପାଇଁ ଯୋଗ୍ୟ କରିଛି। ପୁର୍ଭାଙ୍କ ପ୍ରୋଫାଇଲରେ ଏକ ଅନନ୍ୟ ଦିଗ ରହିଛି ଏବଂ ତାହା ହେଉଛି ତାଙ୍କର ଦୃଢ଼ ପାରିବାରିକ ସଂଯୋଗ। ପ୍ରଧାନମନ୍ତ୍ରୀ ନରେନ୍ଦ୍ର ମୋଦିଙ୍କ ପୂର୍ବତନ ପ୍ରମୁଖ ସଚିବ ତଥା ରାମ ମନ୍ଦିର ନିର୍ମାଣ କମିଟିର ଅଧ୍ୟକ୍ଷ ନୃପେନ୍ଦ୍ର ମିଶ୍ରାଙ୍କ ଝିଅ ହେଉଛନ୍ତି ପୁର୍ଭା। ଶାସନ ଏବଂ ନୀତି ଭଳି ପ୍ରମୁଖ କ୍ଷେତ୍ର ସହ ଜଡ଼ିତ ଏକ ପରିବାରରୁ ସେ ଆସିଛନ୍ତି। ତାଙ୍କ ପିତା ମୋଦିଙ୍କର ଅତ୍ୟନ୍ତ ବିଶ୍ୱସ୍ତ। ଏହାସହ ତାଙ୍କ ସ୍ୱାମୀ ହେଉଛନ୍ତି ୧୯୯୬ ବ୍ୟାଚ ଆଇଏଏସ୍ ଅଧିକାରୀ ଶ୍ୟାମଲ ମିଶ୍ରା। ବର୍ତ୍ତମାନ ସେ ସ୍ୱରାଷ୍ଟ୍ର ମନ୍ତ୍ରଣାଳୟରେ ଅତିରିକ୍ତ ସଚିବ ଭାବରେ କାର୍ଯ୍ୟ କରୁଛନ୍ତି ଏବଂ ଆପଣ ଏକ ପରିବାର ପାଇଛନ୍ତି, ଯାହା କି ସରକାରଙ୍କ ଏକାଧିକ ସ୍ତରରେ ଭଲ ଭାବରେ ଜଡ଼ିତ। ପୁର୍ଭା କର୍ପୋରେଟ ଦୁନିଆରେ ଖ୍ୟାତି ଲାଭ କରିଥିବାବେଳେ ତାଙ୍କ ପରିବାରର ରାଜନୈତିକ ପ୍ରଭାବ ରହିଛି। ଏହା ତାଙ୍କ ବୃତ୍ତିଗତ ଯାତ୍ରାକୁ ମଜଭୁତ କରିଛି। ସେ ଏନ୍‌ଡିଟିଭିରେ ଯୋଗଦେବା ଅତ୍ୟନ୍ତ ମହତ୍ତ୍ୱପୂର୍ଣ୍ଣ ଏବଂ ତାଙ୍କ ନେତୃତ୍ୱ ନେଟୱର୍କକୁ କିପରି ଆଗକୁ ବଢ଼ାଉଛି ତାହା ଦେଖିବା ଉତ୍ସାହଜନକ ହେବ।

Email: dilipcherian@gmail.com

ବିଧାୟକଙ୍କ ଦରମା ବୃଦ୍ଧି ବିମର୍ଶ

ଡ. ଗୌରୀଶଙ୍କର ସାହୁ

'ଯିଏ ସତ କଥା କହେ ତା'ଠାରୁ ଅଧିକ ଘୃଣା ଏଇ ଦୁନିଆରେ ଆଉ କାହାକୁ କରାଯାଏ ନାହିଁ– ଦାର୍ଶନିକ ପ୍ଲାଟୋ ଏଇକଥା କହିଥିଲେ। ସମ୍ପ୍ରତି ବିଧାନସଭାର ଶୂନ୍ୟକାଳରେ କଂଗ୍ରେସ ବିଧାୟକ ତାରାପ୍ରସାଦ ବାହିନୀପତି ଦରଦାମ୍ ବୃଦ୍ଧିକୁ ଆଖି ଆଗରେ ରଖି ବିଧାୟକମାନଙ୍କ ଦରମା ବୃଦ୍ଧି ପ୍ରସଙ୍ଗ ଉତ୍ଥାପନ କରିଥିଲେ। ବିଜେଡି ବିଧାୟକ ଅଶ୍ୱିନୀ ପାତ୍ର ଓ ଭାଜପା ବିଧାୟକ ସନାତନ ବିଜୁଳି ଏହି ପ୍ରସ୍ତାବକୁ ସମର୍ଥନ କରିଥିଲେ। ଏବେ ଏକଥା ଆଲୋଚନା ସମାଲୋଚନାର ବିଷୟବସ୍ତୁ ପାଲଟିଛି। ରାଜ୍ୟର ପ୍ରାୟ ପ୍ରତ୍ୟେକ ବୁଦ୍ଧିଜୀବୀ ଯେତେବେଳେ ଏପରି ଏକ ଦରମା ବୃଦ୍ଧି ପ୍ରସଙ୍ଗ ଆସେ, ତାକୁ ସମାଲୋଚନା କରି କହନ୍ତି, ଜନ ପ୍ରତିନିଧିମାନେ ସେବା ମନୋଭାବ ପୋଷଣ କରିବା କଥା। ଲୋକ ପ୍ରତିନିଧିମାନେ କ୍ଷମତାରେ ଥିବାରୁ ନିଜ ଦରମା ବୃଦ୍ଧି ବେଳେ ଦଳମତ ନିର୍ବିଶେଷରେ ଏକାଠି ହୋଇଯାଆନ୍ତି ଓ ଜନତାଙ୍କ ମତାମତ ବିରୋଧରେ ଯାଇ ମନଇଚ୍ଛା ନିଜ ଦରମା, ଭତ୍ତା ବଢ଼ାଇ ଚାଲିଥାନ୍ତି!

ମୁଁ ବିଧାୟକ ନୁହେଁ ବା କେବେ ନ ଥିଲି। କିନ୍ତୁ ମୋର ବ୍ୟକ୍ତିଗତ ମତ ବିଧାୟକମାନଙ୍କୁ ବର୍ତ୍ତମାନ ମିଳୁଥିବା ଦରମା ପରିମାଣ ନ୍ୟାୟସଙ୍ଗତ ନୁହେଁ। ଏ ପୃଷ୍ଠଭୂମିରେ ଇତିହାସର ଏକ ପ୍ରସଙ୍ଗ ପ୍ରଣିଧାନଯୋଗ୍ୟ। ୭ ମାର୍ଚ୍ଚ ୧୯୨୩, ସ୍ୱାୟତ୍ତ ଶାସନ ଦିବସର ପରଦିନ। ତତ୍କାଳୀନ ବିହାର–ଓଡ଼ିଶା ବିଧାନସଭାରେ ଏକ କଟ୍–ମୋସନ୍ ନୋଟିସ୍ ଉପରେ ଆଲୋଚନା ପ୍ରଗତି ପଥରେ। ସଂଯୁକ୍ତ ପ୍ରଦେଶ, ମାନ୍ଦ୍ରାଜ, ବମ୍ବେ ପ୍ରଭୃତି ପ୍ରଦେଶରେ ମନ୍ତ୍ରୀମାନେ ସ୍ୱଇଚ୍ଛାରେ ନିଜର ବେତନ ଏକ ହଜାର ଟଙ୍କା ଲେଖାଏଁ କମାଇ ଦେଇ ସାରିଥାନ୍ତି। ଆଜି ବିହାର–ଓଡ଼ିଶା ବିଧାନସଭାରେ ଏଇ ପ୍ରଦେଶର ମନ୍ତ୍ରୀମାନଙ୍କ ଦରମା ହଜାରେ ଟଙ୍କା କମ୍ କରିବା ପାଇଁ ବିଧାୟକ ବାବୁ ଗଣେଶ ଦତ୍ତ ସିଂହ କଟ୍–ମୋସନ୍ ନୋଟିସ୍ ଦେଇ, ଶାସନର ଶୁଚିତା ଓ ଲୋକ ପ୍ରତିନିଧିଙ୍କ ନିଃସ୍ୱାର୍ଥପର ମନୋବୃତ୍ତି ବିଷୟରେ ଦେଇଥିବା ଯୁକ୍ତି ଅକାଟ୍ୟ ମନେହେଉଥାଏ। ହେଲେ ବାରିଷ୍ଟର ମଧୁସୂଦନ ଦାସ ହଠାତ୍ ଠିଆହୋଇ ପ୍ରସ୍ତାବର ବିରୋଧ କଲେ। ତାଙ୍କ ଯୁକ୍ତିର ପ୍ରମୁଖ ବିନ୍ଦୁଥିଲା, ଲୋକପ୍ରତିନିଧିମାନଙ୍କୁ ସମ୍ମାନଜନକ ବେତନ ମିଳିବା ଦରକାର। ତ୍ୟାଗ, ସମର୍ପଣର ବାହାନା ଦେଖାଇ ଲୋକ ପ୍ରତିନିଧିମାନଙ୍କୁ ସେମାନଙ୍କ ପ୍ରାପ୍ୟମାନ ଦେୟରୁ ବଞ୍ଚିତ କରିବା ଠିକ୍ ନୁହେଁ। ସେ ସ୍ପଷ୍ଟଭାବେ ସେଦିନ କହିଥିଲେ, 'ଯିଏ ତ୍ୟାଗ କରେ ତା'ର ପରିତୃପ୍ତି ମଧ୍ୟରେ ଥାଏ ତ୍ୟାଗର ମହତ୍ତ୍ୱ, କିନ୍ତୁ ଅନ୍ୟର ପରିତୃପ୍ତି ପାଇଁ ବଳିପଡ଼ିବା ସମ୍ପୂର୍ଣ୍ଣ ନିରର୍ଥକ।'(ପୃ ୨୨୩, କୁଳବୃଦ୍ଧ, ସୁରେନ୍ଦ୍ର ମହାନ୍ତି) ବାବୁ ଗଣେଶ ଦତ୍ତ ସିଂହଙ୍କୁ ସେ ସେଦିନ ଯଜମାନ ଆଖ୍ୟାଦେଇ, ନିଜକୁ ବଳିବୋଦା ସହ ତୁଳନା କରିଥିଲେ! ସେଦିନ ବାବୁ ଗଣେଶ ଦତ୍ତ ସିଂହଙ୍କ ପ୍ରସ୍ତାବ ବିଧାନ ସଭାରେ ପାସ୍ ହେଲା, ପ୍ରସ୍ତାବଟି ପ୍ରତି ବହୁମତ ଥିବା କାରଣରୁ, କିନ୍ତୁ ସେ ସମୟରେ ସମାଲୋଚନାର ଶିକାର ହୋଇଥିବା ଉତ୍କଳଗୌରବ ମଧୁସୂଦନ ଯେ ସତ କଥା କହୁଥିଲେ ତାହା ପରବର୍ତ୍ତୀ କାଳଖଣ୍ଡ ବାରମ୍ବାର ପ୍ରମାଣିତ କରିଆସିଛି।

ମୋ ମତରେ ମଧୁବାବୁଙ୍କ ସେସମୟର ଯୁକ୍ତି ଆଜି ବି ପ୍ରାସଙ୍ଗିକ। ଏ ପ୍ରସଙ୍ଗରେ ତତ୍କାଳୀନ ବ୍ରିଟିଶ ପାର୍ଲାମେଣ୍ଟର ଏକ ଜଏଣ୍ଟ କମିଟି ରିପୋର୍ଟ ପ୍ରଣିଧାନଯୋଗ୍ୟ। ଏଇ କମିଟିରେ ସାକ୍ଷ୍ୟଦେଇ ସାର୍ ହାଭିଲାଣ୍ଡ ଲା' ମେସିୟର ଯେଉଁ ମତ ରଖିଥିଲେ, ତାହା ଯୁକ୍ତି ଦୃଷ୍ଟିରୁ ଯେପରି ଅକାଟ୍ୟ, ଲୋକ ପ୍ରତିନିଧିମୂଳକ ଶାସନର ଶୁଚିତା ଦୃଷ୍ଟିରୁ ସେପରି ଅଲଂଘନୀୟ। ସାର୍ ମେସିଅର୍ ସେଦିନ କହିଥିଲେ, (ଓଡ଼ିଆ ଭାଷାନ୍ତର), ସ୍ୱଳ୍ପ ବେତନଭୋଗୀ ପେସାଦାର କ୍ଷୁଦ୍ରମନା ରାଜନୀତିକମାନଙ୍କ ହାତରେ ପଡ଼ିବାଠାରୁ ବଳି ଦୁର୍ଭାଗ୍ୟ କୌଣସି ଦେଶ ଭାଗ୍ୟରେ ନ ଜୁଟୁ! ଏମାନେ ନା ନିଜ ପଦବୀର ମର୍ଯ୍ୟାଦା ରଖିପାରିବେ, ନା ନିର୍ଲିପ୍ତ ଭାବେ ଅବସର ନେଇପାରିବେ।' ସମ୍ପ୍ରତି ଜଣେ ଉପ ଜିଲାପାଳଙ୍କ ମୂଳଦରମା(ବେସିକ୍ ପେ) ପ୍ରାୟ ୬୭,୭୦୦ ଓ ପ୍ରତିବର୍ଷ ଏହା ବଢ଼ିଥାଏ ଓ ବର୍ତ୍ତମାନ ମହଙ୍ଗାଭତ୍ତା ମିଶାଇଲେ ପ୍ରାଥମିକ ଦରମା ଲକ୍ଷେ ଟଙ୍କାରୁ ଅଧିକ ହେବ। ଉପ ଜିଲାପାଳଙ୍କ ମଧ୍ୟ ଭବ୍ୟ ବଙ୍ଗଳା, ବଙ୍ଗଳା ସହ ସଂଲଗ୍ନ ରେସ୍ ଅଫିସ୍ ମାଧ୍ୟମରେ ବିଜୁଳି, ପାଣି, ଟେଲିଫୋନ୍ ସୁବିଧା ମାଗଣାରେ ମିଳିଥାଏ। ଅପରପକ୍ଷରେ ଜଣେ ବିଧାୟକଙ୍କ ମୂଳ ଦରମା ଆଜି ତାରିଖରେ ୩୫,୦୦୦ ଟଙ୍କା ଓ ବ୍ୟବସ୍ଥିତ ମହଙ୍ଗା ଭତ୍ତାର ପ୍ରାବଧାନ ନାହିଁ, ସର୍ବମୋଟ ଦରମା ଲକ୍ଷେ ଟଙ୍କା। ବିଧାୟକଙ୍କ ଦରମା ମନ୍ତ୍ରୀଙ୍କ ଦରମା ସମାନ!

ମନ୍ତ୍ରୀଙ୍କ ବିଭାଗର ସଚିବ ଭାବେ ଅତିରିକ୍ତ ମୁଖ୍ୟ ଶାସନ ସଚିବ ପାହ୍ୟାର ସଚିବ ରହିଲେ ମନ୍ତ୍ରୀଙ୍କ ଦରମାଠାରୁ ସଚିବଙ୍କ ଦରମା ଛଅଗୁଣରୁ ଅଧିକ ଓ ସେ ଏହା ଉପରେ ମହଙ୍ଗା ଭତ୍ତା ପାଉଥିବାବେଳେ ମନ୍ତ୍ରୀଙ୍କ କଥା ଭିନ୍ନ! ବହୁ ମେଧାବୀ ଛାତ୍ରୀଛାତ୍ର ଲୋକମାନଙ୍କ ସେବା କରିବା ପାଇଁ, ଉଚ୍ଚବେତନର କର୍ପୋରେଟ ଚାକିରି ନ କରି ଓଏଏସ୍ ଓ ଆଇଏଏସ୍ ହୋଇଥାନ୍ତି। ତାଙ୍କ କର୍ପୋରେଟ ବନ୍ଧୁମାନେ ଚାକିରିରେ ଯୋଗ ଦେଉ ଦେଉ ମାସିକ ୫ଲକ୍ଷରୁ ଅଧିକ ଦରମା ପାଉଥିବାବେଳେ ପ୍ରଶାସନିକ ସେବା ଅଧିକାରୀଙ୍କ ଦରମା ନିର୍ଣ୍ଣୟବେଳେ କର୍ପୋରେଟ ବ୍ୟକ୍ତିମାନଙ୍କ ଦରମାକୁ ଦେଖି ଉଚ୍ଚହାରର ରଖାଯିବା ଉଚିତ ଓ ମନ୍ତ୍ରୀମାନଙ୍କ ମୂଳ ଦରମା ଅତିରିକ୍ତ ମୁଖ୍ୟ ଶାସନ ସଚିବ ପାହ୍ୟାର ଅଫିସରଙ୍କ ମୂଳ ଦରମାଠାରୁ ଟଙ୍କାଟିଏ ହେଉ ପଛେ ଅଧିକ ହେବା ଉଚିତ।

ସେବା, ତ୍ୟାଗ ଓ ସମର୍ପଣର କଥା କହୁଥିବା ଲୋକଙ୍କ ପାଇଁ ସେ ସମୟର ଓ ଏବେକାର ଦୁଇଟି ଉଦାହରଣ ପ୍ରଣିଧାନଯୋଗ୍ୟ। ତାମିଲନାଡୁର ପ୍ରାକ୍ତନ ମୁଖ୍ୟମନ୍ତ୍ରୀ ଜେ. ଜୟଲଳିଥା ମାସିକ ଦରମା ଭାବେ ଟଙ୍କାଟିଏ ମାତ୍ର ନେବେ ବୋଲି ଘୋଷଣା କଲାବେଳେ କଶ୍ମୀରରୁ କନ୍ୟାକୁମାରୀ ତାଙ୍କର ଜୟଜୟକାର କଲା। ପୋଏଜ ଗାର୍ଡେନ ଦୁର୍ନୀତି ମାମଲାରେ ସୁପ୍ରିମକୋର୍ଟ ଏଇ ନିଷ୍ପତ୍ତିରେ ପହଞ୍ଚିଲେ ଯେ ୧୯୯୫ରେ ପୋଷ୍ୟପୁତ୍ର ସୁଧାକରନଙ୍କ ବିବାହରେ ଜୟଲଳିଥା ସାଢ଼େ ଚାରିକୋଟିରୁ ଅଧିକ ଅର୍ଥ ଖର୍ଚ୍ଚ କରିଥିବା ପ୍ରମାଣିତ ହୋଇଛି। ୧୯୯୧ରେ ମୁଖ୍ୟମନ୍ତ୍ରୀ ହେବା ପୂର୍ବରୁ ଜୟଲଳିଥା ସରକାରୀ ତଥ୍ୟ ମୁତାବକ ଦୁଇ କୋଟି ଟଙ୍କାର ମାଲିକ ଥିବାବେଳେ ୧୪ ଫେବୃଆରୀ ୨୦୧୭ ବେଳକୁ ସାଢ଼େ ଚଉଷଠି କୋଟି ଟଙ୍କାର ଧନସମ୍ପତ୍ତି ରଖିଥିଲେ! ଟଙ୍କାଟିଏ ଦରମା ନେଇ ଏତେ ସମ୍ପତ୍ତି କିପରି ଠୁଳକଲେ ମୁଖ୍ୟମନ୍ତ୍ରୀ ଜୟଲଳିତା ତାହା ସ୍ପଷ୍ଟ ଜଣାପଡୁ ନାହିଁକି? ସେପଟେ ପାଞ୍ଚହଜାର ଟଙ୍କା ଦରମା ପାଉଥିବା ତତ୍କାଳୀନ ମନ୍ତ୍ରୀମାନଙ୍କ ଦରମା ହଜାରେ ଟଙ୍କା ଲେଖାଏଁ କଟାଯାଉ ବୋଲି ସେଦିନ କଟ୍ ମୋସନ ଆଣି ସଫଳ ହୋଇଥିବା ବିଧାୟକ ବାବୁ ଗଣେଶ ଦତ୍ତ ସିଂହ ମଧୁବାବୁଙ୍କୁ ପରୋକ୍ଷରେ ମନ୍ତ୍ରୀପଦରୁ ଇସ୍ତଫା ଦେବା ପାଇଁ ପ୍ରେରିତ କରେ ଓ ୧୯୨୩ ସାଲ୍‌ରେ ମଧୁବାବୁ ମନ୍ତ୍ରୀପଦରୁ ଇସ୍ତଫା ଦେଲେ ବୈଚାରିକ ପ୍ରତିବଦ୍ଧତାକୁ ବଜାୟ ରଖିବା ପାଇଁ। ଏହାପରେ ବାବୁ ଗଣେଶ ଦ ସିଂହ ମନ୍ତ୍ରୀ ହେଲେ ଓ ନୀତି ନୈତିକତାର କଥା କହୁଥିବା ମନ୍ତ୍ରୀ ଦତ୍ତ ସିଂହ ଦୁର୍ନୀତି ଅଭିଯୋଗରେ ପଡ଼ିଲେ ଓ ବିଧାନସଭାରେ ଅବିଶ୍ୱାସ ମତ ଆସିଲା ପରବର୍ତ୍ତୀ କାଳଖଣ୍ଡରେ।

ଲୋକ ପ୍ରତିନିଧି ବିଧାୟକ ଓ ମନ୍ତ୍ରୀମାନଙ୍କ ମୂଳ ଦରମା ଓ ଭତ୍ତା ନ୍ୟାୟୋଚିତ ଏବଂ ଯଥାର୍ଥ ହେଉ ଏଥିପାଇଁ ଜନସାଧାରଣ ସମର୍ଥନ ଜଣାଇବା ଆଜି ସମୟର ଆବଶ୍ୟକତା ନୁହେଁ କି?

ପ୍ରାଧ୍ୟାପକ ଓ ଗବେଷକ, କେନ୍ଦ୍ରୀୟ ବିଶ୍ୱବିଦ୍ୟାଳୟ (ଧର୍ମଶାଳା)ହିମାଚଳ ପ୍ରଦେଶ
ମୋ: ୭୯୭୮୪୨୧୮୩୫

ଋତୁସ୍ରାବ ପାଇଁ ଛୁଟି

ରୁଦ୍ର ପ୍ରସନ୍ନ ରଥ

ଏବେ ଓଡ଼ିଶା ସରକାର ସରକାରୀ ଏବଂ ବେସରକାରୀ କ୍ଷେତ୍ରରେ କର୍ମଜୀବୀ ମହିଳାମାନଙ୍କ ପାଇଁ ଋତୁସ୍ରାବ ପାଇଁ ଛୁଟି ବ୍ୟବସ୍ଥା ଆରମ୍ଭ କରିବାକୁ ଯାଉଛନ୍ତି। ଫଳରେ କର୍ମଜୀବୀ ମହିଳାମାନେ ନିଜର ଆବଶ୍ୟକତା ଅନୁଯାୟୀ ଋତୁସ୍ରାବ ସମୟରେ ଯେକୌଣସି ଗୋଟିଏ ଦିନ (ପ୍ରଥମ କିମ୍ବା ଦ୍ୱିତୀୟ ଦିନ ମଧ୍ୟରୁ) ଛୁଟି ନେଇପାରିବେ। ବହୁ ଆଗରୁ ବିଶ୍ୱର ଅନେକ ଦେଶରେ ଋତୁସ୍ରାବ ପାଇଁ ଛୁଟି ବ୍ୟବସ୍ଥା ପ୍ରଚଳିତ। ଜାପାନ, ସ୍ପେନ୍, ଇଣ୍ଡୋନେସିଆ, ଦକ୍ଷିଣ କୋରିଆ, ତାଇୱାନ ଆଦି ଦେଶରେ ଏହି ବ୍ୟବସ୍ଥା ଅଛି। ଏପରିକି ଭାରତରେ କେରଳ ଏବଂ ବିହାରରେ ଏହି ବ୍ୟବସ୍ଥା ରହିଛି। ବିହାର ୧୯୯୨ରୁ ଏବଂ କେରଳ ୨୦୨୩ରୁ ଏହି ଛୁଟି ବ୍ୟବସ୍ଥା ଆରମ୍ଭ କରିଛି। କେରଳରେ ବିଭିନ୍ନ ଶିକ୍ଷାନୁଷ୍ଠାନରେ ପଢୁଥିବା ୧୮ ବର୍ଷରୁ ଅଧିକ ବୟସର ମହିଳା ଏହି ଛୁଟି ପାଇବାକୁ ଯୋଗ୍ୟ। ଖୁସିର କଥା ହେଉଛି, ଭାରତରେ ଅପେକ୍ଷାକୃତ ଭାବେ ନୂଆ କରି ଆରମ୍ଭ ହୋଇଥିବା ବିଭିନ୍ନ ବେସରକାରୀ ସଂଗଠନ ଓ ଅନୁଷ୍ଠାନ ଏହି ବ୍ୟବସ୍ଥାକୁ ଗ୍ରହଣ କରି ନିଜ ନିଜର ମହିଳା କର୍ମଚାରୀମାନଙ୍କୁ ସବୈତନିକ ଋତୁସ୍ରାବ ଛୁଟି ଦେଉଛନ୍ତି।

ସଂଖ

୧୭ରୁ ଅକ୍ଟୋବର ୨ ପର୍ଯ୍ୟନ୍ତ ସେବାପକ୍ଷ ପାଳିବ ଭାଜପା

୨୩ରେ ଆୟୁଷ୍ମାନ ଯୋଜନା

ଭୁବନେଶ୍ୱର, ୧୩।୯(ସୁନିତ୍ ମିଶ୍ର)

ଭାଜପା ପକ୍ଷରୁ ଚଳିତ ବର୍ଷ ମଧ୍ୟ ସେବାପକ୍ଷ ପାଳନ କରାଯିବ। ଏହା ପ୍ରଧାନମନ୍ତ୍ରୀ ନରେନ୍ଦ୍ର ମୋଦିଙ୍କ ଜନ୍ମଦିବସ ଚଳିତ ମାସ ୧୭ରୁ ଆରମ୍ଭହୋଇ ଅକ୍ଟୋବର ୨ ଗାନ୍ଧୀ ଓ ଶାସ୍ତ୍ରୀ ଜୟନ୍ତୀ ପର୍ଯ୍ୟନ୍ତ ଦେଶବ୍ୟାପୀ ପାଳନ କରାଯିବ। ଏହି ସମୟ ମଧ୍ୟରେ ଭାଜପା କାର୍ଯ୍ୟକର୍ତ୍ତାମାନେ ବିଭିନ୍ନ ସେବା କାର୍ଯ୍ୟକରି ପ୍ରଧାନମନ୍ତ୍ରୀଙ୍କ ଦୀର୍ଘ ଓ ନିରାମୟ ଜୀବନ କାମନା କରିବେ ବୋଲି ଦଳର ରାଜ୍ୟ ଉପସଭାପତି ବିରଞ୍ଚି ନାରାୟଣ ତ୍ରିପାଠୀ କହିଛନ୍ତି।

ଭାଜପା ରାଜ୍ୟ କାର୍ଯ୍ୟାଳୟଠାରେ ଶୁକ୍ରବାର ଆୟୋଜିତ ଖବରଦାତା ସମ୍ମିଳନୀରେ ବିରଞ୍ଚି କହିଛନ୍ତି, ୧୬ ଦିନ ପର୍ଯ୍ୟନ୍ତ ଚାଲିବାକୁ ଥିବା ସେବାପକ୍ଷରେ ବିଭିନ୍ନ ସେବା କାର୍ଯ୍ୟ କରାଯିବ। ପ୍ରଥମ ଦିନ ଓ ଏହାର ପୂର୍ବଦିନ ଅର୍ଥାତ୍ ଆସନ୍ତା ୧୬ ଏବଂ ୧୭ରେ ସମାଜର ବିଭିନ୍ନ କ୍ଷେତ୍ରରେ ସଫଳତା ଅର୍ଜନ କରିଥିବା ବ୍ୟକ୍ତିତ୍ୱମାନଙ୍କୁ ନେଇ ପ୍ରଧାନମନ୍ତ୍ରୀଙ୍କ ଜୀବନୀ, ଉଦ୍ଦେଶ୍ୟ ଓ ଦେଶର ପ୍ରଗତିରେ ତାଙ୍କ ଯୋଗଦାନ ଉପରେ ଆଲୋଚନାଚକ୍ର କରାଯିବ। ୧୭ରେ ଜିଲାସ୍ତରରେ ମୋଦିଙ୍କ କର୍ତ୍ତୃତ୍ୱ ଏବଂ ନେତୃତ୍ୱକୁ ନେଇ ଭିଡିଓ ଓ ଫଟୋଚିତ୍ର ପ୍ରଦର୍ଶନ କରାଯିବ। ୧୮ରୁ ୨୦ ପର୍ଯ୍ୟନ୍ତ ଯୁବମୋର୍ଚ୍ଚା ତରଫରୁ ସମସ୍ତ ବିଧାନସଭା କ୍ଷେତ୍ରରେ ରକ୍ତଦାନ ଶିବିର ଆୟୋଜନ କରାଯିବ। ୧୭ରୁ ଅକ୍ଟୋବର ୨ ପର୍ଯ୍ୟନ୍ତ କୃଷକ ମୋର୍ଚ୍ଚା ତରଫରୁ ସମସ୍ତ ଶକ୍ତିକେନ୍ଦ୍ର ସ୍ତରରେ 'ମା' ପାଇଁ ଗଛଟିଏ' କାର୍ଯ୍ୟକ୍ରମକୁ ବ୍ୟାପକ କରାଯିବ। ଆସନ୍ତା ୧୮ରୁ ୨୪ ଏବଂ ଅକ୍ଟୋବର ୨ରେ ମଣ୍ଡଳସ୍ତରରେ ଦଳ ଓ ସ୍ୱଚ୍ଛ ଭାରତ ପ୍ରକୋଷ୍ଠ ତରଫରୁ ସମସ୍ତ ମନ୍ଦିର, ଧାର୍ମିକ ସ୍ଥଳ, ଜଳାଶୟ, ପୁଷ୍କରିଣୀ ଏବଂ ପାର୍କ ଆଦି ସ୍ଥାନରେ ସଫେଇ କରାଯିବ। ଚଳିତ ମାସ ୨୦ରେ ଓବିସି ମୋର୍ଚ୍ଚା ଏବଂ ସଂଖ୍ୟାଲଘୁ ମୋର୍ଚ୍ଚା, ୨୧ରେ ଅନୁସୂଚିତ ଜାତି ଓ ଜନଜାତି ମୋର୍ଚ୍ଚା ପକ୍ଷରୁ ବ୍ଲକସ୍ତରରେ ବିଦ୍ୟାଳୟ, ଡାକ୍ତରଖାନା ପରିସରରେ ସ୍ୱଚ୍ଛତା ଅଭିଯାନ ଆୟୋଜନ କରାଯିବ। ଏହାଛଡ଼ା ଆସନ୍ତା ୨୧ରେ ଆଇନ ପ୍ରକୋଷ୍ଠ, ଉଦ୍ୟୋଗ ପ୍ରକୋଷ୍ଠ, ବୁଦ୍ଧିଜୀବୀ, ଶିକ୍ଷକ ଓ ସ୍ୱୟଂସହାୟକ ଗୋଷ୍ଠୀ ପକ୍ଷରୁ ଆର୍.ବାଲସୁବ୍ରମଣ୍ୟମଙ୍କ ଦ୍ୱାରା ଲିଖିତ ପୁସ୍ତକର ବିଷୟବସ୍ତୁ ଉପରେ ଆଲୋଚନା କରାଯିବ। ଚଳିତ ମାସ ୨୩ରେ ରାଜ୍ୟରେ ଆୟୁଷ୍ମାନ ଭାରତ ଯୋଜନାର ଶୁଭାରମ୍ଭ ହେବ। ଏହି ଅବସରରେ ବିଧାନସଭା ସ୍ତରରେ ୬୦ ବର୍ଷରୁ ଊର୍ଦ୍ଧ୍ୱ ମହିଳାଙ୍କ ପାଇଁ ନିଃଶୁଳ୍କ ସ୍ୱାସ୍ଥ୍ୟ ଶିବିର ଆୟୋଜନ କରାଯିବ। ଏମ୍‌ପି, ବିଧାୟକ, ଅନ୍ୟ ନିର୍ବାଚିତ ପ୍ରତିନିଧିମାନଙ୍କ ତତ୍ତ୍ୱାବଧାନରେ ଏହି କାର୍ଯ୍ୟକ୍ରମ ଅନୁଷ୍ଠିତ ହେବ ବୋଲି ବିରଞ୍ଚି କହିଛନ୍ତି।

ଭାଜପା ରାଜ୍ୟ କାର୍ଯ୍ୟାଳୟଠାରେ ଶୁକ୍ରବାର ଆୟୋଜିତ ଖବରଦାତା ସମ୍ମିଳନୀରେ ଉପସଭାପତି ବିରଞ୍ଚି ନାରାୟଣ ତ୍ରିପାଠୀ (ଡାହାଣ)।

ଅଣଓଡ଼ିଆ କମ୍ପାନୀକୁ ବନ୍ଦର ଓଡ଼ିଶା ସ୍ୱାର୍ଥ ବିରୋଧୀ: ସମାଜବାଦୀ ପାର୍ଟି

ଭୁବନେଶ୍ୱର, ୧୩।୯(ସୁନିତ୍ ମିଶ୍ର)

ମୁଖ୍ୟମନ୍ତ୍ରୀ ମୋହନ ଚରଣ ମାଝୀଙ୍କ ଅଧ୍ୟକ୍ଷତାରେ ଶୁକ୍ରବାର ଅନୁଷ୍ଠିତ କ୍ୟାବିନେଟ୍ ଗୋପାଳପୁର ବନ୍ଦରକୁ ଘରୋଇକରଣ ସହ ବନ୍ଦରର ୯୫% ଅଂଶଧନ ଆଦାନୀ ଗ୍ରୁପ୍‌କୁ ଦିଆଯିବା ନେଇ ଅନୁମୋଦନ କରିଛି। ରାଜ୍ୟରେ ଦକ୍ଷିଣ ଓଡ଼ିଶାର ଅର୍ଥନୈତିକ ପେଣ୍ଠସ୍ଥଳୀ ଗଞ୍ଜାମ ଜିଲାରେ ଅବସ୍ଥିତ ଗୋପାଳପୁର ବନ୍ଦର ଅଣଓଡ଼ିଆଙ୍କୁ ଟେକିଦେବା ଓଡିଶାର ସ୍ୱାର୍ଥ ବିରୋଧୀ କହି ସମାଜବାଦୀ ପାର୍ଟି କଡ଼ା ସମାଲୋଚନା କରିଛି। ବିଲ୍ଡ-ଅପରେଟ୍-ଓନ୍-ଟ୍ରାନ୍ସଫର୍(ବୁଟ୍) ମଡେଲ ଅଧୀନରେ କାର୍ଯ୍ୟ କରୁଥିବା ଏହି ବନ୍ଦରଟି ଓଡ଼ିଶାର ଅର୍ଥନୀତି ପାଇଁ ଏକ ପ୍ରମୁଖ ଭିତ୍ତିଭୂମି ଭାବେ ଗଣାଯାଏ। ରାଜ୍ୟରେ ଭାଜପା ଶାସନକୁ ଆସିବା ପରେ ଡବଲ ଇଞ୍ଜିନ ଏବଂ ଓଡ଼ିଆ ଅସ୍ମିତା କଥା କହୁଥିବା ସରକାର ଅଣଓଡ଼ିଆ କମ୍ପାନୀକୁ ଓଡ଼ିଶାର ବନ୍ଦର ବିକିଦେବା ବହୁ କୋଟି ଓଡ଼ିଆଙ୍କ ସ୍ୱାର୍ଥ ବିରୋଧୀ ବୋଲି ସମାଜବାଦୀ ପାର୍ଟି ରାଜ୍ୟ କମିଟି ଅଭିଯୋଗ କରିଛି। ଏଭଳି ଏକ ଅଗଣତାନ୍ତ୍ରିକ ଏବଂ ଅସାମ୍ବିଧାନିକ ନିଷ୍ପତ୍ତି ବିରୋଧରେ ରାଜ୍ୟର ସମସ୍ତ ଓଡ଼ିଆ ଗଣ ଆନ୍ଦୋଳନ କରିବାକୁ ରାଜ୍ୟ ସଭାପତି ଶିବ ହାତୀ ଆହ୍ୱାନ ଦେଇଛନ୍ତି। କେନ୍ଦ୍ର ରିମୋଟରେ ଚାଲୁଥିବା ରାଜ୍ୟ ସରକାର ଓଡ଼ିଶାର ଖଣି, ପାଣି, ଜଙ୍ଗଲ ଜମି ଭଳି ପ୍ରାକୃତିକ ସମ୍ପଦଗୁଡ଼ିକ ସହ ବିଜୁ ବିମାନ ବନ୍ଦରକୁ ଅଣଓଡ଼ିଆ କମ୍ପାନୀଗୁଡିକୁ ଟେକିଦେଇ ଓଡିଶାକୁ ଲୁଟିବା ଆରମ୍ଭ କରିଛି। ରାଜ୍ୟର ସାମୁଦ୍ରିକ ତଥା ଅର୍ଥନୈତିକ ଅଭିବୃଦ୍ଧି ପାଇଁ ଗୋପାଳପୁର ବନ୍ଦର ଅତ୍ୟନ୍ତ ଗୁରୁତ୍ୱପୂର୍ଣ୍ଣ। ଆଦାନୀ ଗ୍ରୁପ୍‌କୁ ବନ୍ଦରର ଅଧିକାଂଶ ଅଂଶଧନ ପ୍ରଦାନକୁ ଅନୁମତି ଦେବା ନିଷ୍ପତ୍ତି ଦ୍ୱାରା ରାଜ୍ୟର ସମ୍ପତ୍ତି ଏବେ ଅନ୍ୟ ରାଜ୍ୟକୁ ଚାଲିଯିବ। ଅଣ ଓଡ଼ିଆମାନେ ଆସି ରାଜ୍ୟରେ ପ୍ରଭାବ ବିସ୍ତାର କରିବେ। ଫଳରେ ଓଡ଼ିଶାର ଓଡ଼ିଆ ଅସ୍ମିତା ନଷ୍ଟହୋଇଯିବ ବୋଲି ସମାଜବାଦୀ ପାର୍ଟି ଅଭିଯୋଗ କରିଛି।

ଆନ୍ଦୋଳନକୁ ତୀବ୍ର କରିବ କଂଗ୍ରେସ

ଖବରଦାତା ସମ୍ମିଳନୀରେ କଂଗ୍ରେସ ନେତୃବୃନ୍ଦ।

ଚକଦର ଜଳସେଚନ ପ୍ରକଳ୍ପକୁ ବିରୋଧ

କେନ୍ଦୁଝର, ୧୩।୯(ନରେଶ ଚନ୍ଦ୍ର ପଟ୍ଟନାୟକ/ଦୀପକ ମିଶ୍ର)

କେନ୍ଦୁଝର ଜିଲା ତେଲକୋଇ ବ୍ଲକ୍‌ରେ ଥିବା ସମାକୋଇ ନଦୀରେ ପ୍ରସ୍ତାବିତ ଚକଦର ଜଳସେଚନ ପ୍ରକଳ୍ପ ନିର୍ମାଣକୁ ଅଞ୍ଚଳବାସୀ ବିରୋଧ କରିଆସୁଛନ୍ତି। ଏହାର ପ୍ରତିବାଦରେ ଚକଧର ପ୍ରକଳ୍ପ ସମନ୍ୱୟ ସମିତି ପକ୍ଷରୁ ଗୁରୁବାର ତେଲକୋଇ ୧୨ ଘଣ୍ଟା ବନ୍ଦ ହୋଇଥିଲା। ଜଳସେଚନ ପ୍ରକଳ୍ପକୁ କଂଗ୍ରେସ ପକ୍ଷରୁ ମଧ୍ୟ ବିରୋଧ କରାଯାଉଛି। ଏ ନେଇ ଦଳ ପକ୍ଷରୁ ଆନ୍ଦୋଳନକୁ ତୀବ୍ର କରାଯିବ ବୋଲି ଶୁକ୍ରବାର ଜିଲା କଂଗ୍ରେସ ଭବନଠାରେ ଅନୁଷ୍ଠିତ ଖବରଦାତା ସମ୍ମିଳନୀରେ ଜିଲା ସଭାପତି ମୋହନ ପରିଡ଼ା ସୂଚନା ଦେଇଛନ୍ତି।

ମୋହନ କହିଛନ୍ତି, ଚକଦର ଜଳସେଚନ ପ୍ରକଳ୍ପକୁ ଦୀର୍ଘ ଦିନ ଧରି କଂଗ୍ରେସ ବିରୋଧ କରିଆସୁଛି। ଆଗାମୀ ଦିନରେ ମଧ୍ୟ ବରିଷ୍ଠ କଂଗ୍ରେସ ନେତା ତଥା ପୂର୍ବତନ ପ୍ରଦେଶ କଂଗ୍ରେସ ସଭାପତି ନିରଞ୍ଜନ ପଟ୍ଟନାୟକ, ଜୟଦେବ ଜେନାଙ୍କ ନେତୃତ୍ୱରେ ଆନ୍ଦୋଳନକୁ ତୀବ୍ରତର କରାଯିବ। ପୂର୍ବତନ ପ୍ରଦେଶ କଂଗ୍ରେସ କମିଟି ସାଧାରଣ ସମ୍ପାଦକ ଆଲୋକ ମିଶ୍ର କହିଛନ୍ତି, ନୂତନ କରି ଦାୟିତ୍ୱ ନେଇଥିବା ଓଡ଼ିଶା ସରକାର ସମାକୋଇ ନଦୀରେ ଚକଦର ଜଳସେଚନ ପ୍ରକଳ୍ପ ପାଇଁ ନିଷ୍ପତ୍ତି ନେବା ଏବଂ ଅର୍ଥ ବରାଦ କରିବା ଜିଲାବାସୀଙ୍କୁ ଆଶ୍ଚର୍ଯ୍ୟ କରିଛି। କଂଗ୍ରେସ ଦଳରୁ ତେଲକୋଇ ନିର୍ବାଚନ ମଣ୍ଡଳୀରୁ ବିଧାୟକ ପ୍ରାର୍ଥୀ ହୋଇଥିବା ନିର୍ମଳଚନ୍ଦ୍ର ନାୟକ ପ୍ରକଳ୍ପକୁ ବିରୋଧ କରିଥିଲେ। ପ୍ରକଳ୍ପ ହେବା ଦ୍ୱାରା ସାଧାରଣ ଜନଜାତି ଲୋକ ତଥା ଚାଷୀ ପ୍ରଭାବିତ ହେବେ। ଅନ୍ୟପଟେ ତେଲକୋଇ ନିର୍ବାଚନ ମଣ୍ଡଳୀରେ ଭାଜପା ବିଜୟୀ ହେବା ପରେ ତେଲକୋଇବାସୀଙ୍କୁ ଏହା ଏକ ଶକ୍ତ ଚାପୁଡ଼ା ବୋଲି ସେ କହିଥିଲେ। କେନ୍ଦୁଝର କଂଗ୍ରେସ ଲୋକସଭା ପ୍ରାର୍ଥୀ ହୋଇଥିବା ବିନୋଦ ବିହାରୀ ନାଏକ କହିଛନ୍ତି, ସରକାରଙ୍କ ପ୍ରଥମ ବଜେଟରେ ଚକଧର-ସମାକୋଇ ଜଳସେଚନ ପ୍ରକଳ୍ପକୁ ଅନୁମୋଦନକୁ ନେଇ ଜନ ଅସନ୍ତୋଷ ବୃଦ୍ଧି ପାଇଛି। ସମାକୋଇ ନଦୀର ତଳ ମୁଣ୍ଡରେ ଏହି ପ୍ରକଳ୍ପ ବନ୍ଧା ହେଲେ ତେଲକୋଇ ବ୍ଲକ୍‌ର ଅନେକ ପଞ୍ଚାୟତ ଜଳମଗ୍ନ ହେବା ସହିତ ବହୁ ପରିବାର ବାସଚ୍ୟୁତ ହେବେ। ପୂର୍ବରୁ କଂଗ୍ରେସ ପକ୍ଷରୁ ଜନ ଆନ୍ଦୋଳନ କରାଯାଇ ପ୍ରକଳ୍ପକୁ ବନ୍ଦ କରାଯାଇଥିଲା। ତେବେ ସରକାରଙ୍କ ଏହି ନିଷ୍ପତ୍ତିକୁ ପୁଣି ବନ୍ଦ କରିବା ପର୍ଯ୍ୟନ୍ତ ଲଢ଼େଇ ଜାରି ରହିବ ବୋଲି ବିନୋଦ କହିଛନ୍ତି।

ଏନ୍‌ଏସି ଉପାଧ୍ୟକ୍ଷାଙ୍କୁ ଅଧ୍ୟକ୍ଷ ଦାୟିତ୍ୱ ଦିଆଯାଉ

ଜିଲାପାଳଙ୍କୁ ଦାବିପତ୍ର ଦେଲେ ବିଜେଡି କାଉନସିଲର

ଜୁନାଗଡ଼, ୧୩।୯ (ସୁନୀଲ କୁମାର ସିଂହ): କଳାହାଣ୍ଡି ଜିଲା ଜୁନାଗଡ଼ ଏନ୍‌ଏସି ଅଧ୍ୟକ୍ଷଙ୍କୁ ପଦଚ୍ୟୁତ କରିବା ସହ ଉପାଧ୍ୟକ୍ଷାଙ୍କୁ ଦାୟିତ୍ୱ ଦେବା ପାଇଁ ବିଜେଡି କାଉନସିଲର ଜିଲାପାଳଙ୍କୁ ଦାବିପତ୍ର ପ୍ରଦାନ କରିଛନ୍ତି। ସୂଚନା ଅନୁଯାୟୀ, ଜୁନାଗଡ଼ ଏନ୍‌ଏସିରେ ଗତ ୨୭ରେ ଅନୁଷ୍ଠିତ ଅନାସ୍ଥା ଭୋଟରେ ଅଧ୍ୟକ୍ଷ ମୁକେଶ ଅଗ୍ରୱାଲ ହାରି ଯାଇ ପଦ ହରାଇଛନ୍ତି। ହେଲେ ମ୍ୟୁନିସିପାଲ ନିୟମକୁ ଉଲ୍ଲଂଘନ କରି ଅଗ୍ରୱାଲ ପୂର୍ବଭଳି ଏନ୍‌ଏସି ପରିଚାଳନାରେ ହସ୍ତକ୍ଷେପ କରୁଥିବା ଏମାନେ ଅଭିଯୋଗ ଆଣିଛନ୍ତି। ତେଣୁ ଅଗ୍ରୱାଲଙ୍କୁ ଦାୟିତ୍ୱରୁ ଅନ୍ତର କରି ନୂତନ ଅଧ୍ୟକ୍ଷ ନିର୍ବାଚିତ ହେବା ପର୍ଯ୍ୟନ୍ତ ଉପାଧ୍ୟକ୍ଷାଙ୍କୁ ଦାୟିତ୍ୱ ପ୍ରଦାନ ଲାଗି ବିଜେଡି କାଉନସିଲରମାନେ ଜିଲାପାଳଙ୍କୁ ନିବେଦନ କରିଛନ୍ତି।

ଥାନାରେ ବାହାଡ଼ାଖୋଲା ସମିତିସଭ୍ୟା

ନୂଆଗାଁ ବ୍ଲକରେ ଭାଜପାର ପ୍ରତିବାଦ

ନୂଆଗାଁ, ୧୩।୯ (ଧନେଶ୍ୱର ସାହୁ)

ନୟାଗଡ଼ ଜିଲା ନୂଆଗାଁ ବ୍ଲକରେ ଗୁରୁବାର ଦୁର୍ନୀତି ବିରୋଧରେ ଭାଜପାର ପ୍ରତିବାଦ ପରେ ବ୍ଲକରେ ରାଜନୀତି ଉଷ୍ମତା ଦେଖାଦେଇଛି। ଭାଜପାକୁ ମାଡ଼ ଦରକାର ବୋଲି କହି ବାହାଡ଼ାଖୋଲା ସମିତିସଭ୍ୟ ଅଡୁଆରେ ପଡ଼ିବା ସହ ବ୍ଲକ ପରିସରରେ ସମସ୍ତ ଭାଜପା କର୍ମୀଙ୍କ ଆଗରେ କ୍ଷମା ମାଗିଥିଲେ। ଶୁକ୍ରବାର ବାହାଡ଼ାଖୋଲା ସମିତିସଭ୍ୟ ମିତା ଅଧିକାରୀ ନୂଆଗାଁ ଥାନାର ଦ୍ୱାରସ୍ଥ ହୋଇ ଭାଜପା ନେତା ରାଘବ ମଲିକଙ୍କ ସମେତ ୫ ଜଣଙ୍କ ନାମରେ ଲିଖିତ ଅଭିଯୋଗ କରିଛନ୍ତି।

ନୂଆଗାଁ ବ୍ଲକର ବିଭିନ୍ନ ଦୁର୍ନୀତିକୁ ନେଇ ଦଶପଲ୍ଲା ନିର୍ବାଚନମଣ୍ଡଳୀର ଭାଜପା ନେତା ତଥା ବିଧାୟକ ପ୍ରାର୍ଥୀ ରାଘବ ମଲିକଙ୍କ ସମେତ ଭାଜପା କର୍ମୀମାନେ ଗୁରୁବାର ବ୍ଲକରେ ପ୍ରତିବାଦ କରିବା ସହ ଏନେଇ ଜିଲାପାଳଙ୍କ ଉଦ୍ଦେଶ୍ୟରେ ବିଡିଓଙ୍କୁ ଦାବିପତ୍ର ଦେଇଥିଲେ। ବ୍ଲକ ଅଧ୍ୟକ୍ଷାଙ୍କ ସ୍ୱାମୀ ବ୍ଲକରେ ଅନଧିକାର ପ୍ରବେଶ କରୁଛନ୍ତି ବୋଲି ସେମାନେ ମଧ୍ୟ ଅଭିଯୋଗ କରିଥିଲେ। ଏହାକୁ ବିରୋଧ କରି ଭାଜପା ନେତା ମଲିକ ବ୍ଲକ କାର୍ଯ୍ୟାଳୟରେ ଥିବା ଅଧ୍ୟକ୍ଷା ଲକ୍ଷ୍ମୀପ୍ରିୟା ବେହେରା ଓ ତାଙ୍କ ସ୍ୱାମୀ ଶଙ୍କର୍ଷଣ ବେହେରାଙ୍କୁ ଭେଟି ଆଲୋଚନା କରିଥିଲେ। ଅଧ୍ୟକ୍ଷା ବେହେରା ଭାଜପା ନେତା ମଲିକଙ୍କ ଅଭିଯୋଗ ଭିତ୍ତିହୀନ ବୋଲି ଦର୍ଶାଉଥିବା ବେଳେ ବାହାଡ଼ାଖୋଲା ସମିତି ସଭ୍ୟ ମିତା ଅଧିକାରୀ ଭାଜପାକୁ ମାଡ଼ ଦରକାର ବୋଲି କହିଥିବା ମଲିକ ଅଭିଯୋଗ କରିଥିଲେ। ଏନେଇ ପୋଲିସ ଉପସ୍ଥିତିରେ ସମିତିସଭ୍ୟ ମିତା କ୍ଷମା ମାଗିଥିଲେ। ତେବେ ଏସବୁ ପରେ ଘଟଣାକୁ ନେଇ ସମିତିସଭ୍ୟ ମିତାଙ୍କ ନାମରେ ନୂଆଗାଁ ଥାନାରେ ଏତଲା ହୋଇଥିବା ଖବର ପାଇଥିଲେ। ତେଣୁ ନୂଆଗାଁ ବ୍ଲକର ସମିତି ସଭ୍ୟ ଓ ସରପଞ୍ଚଙ୍କ ସହ ମିତା ନୂଆଗାଁ ଥାନାକୁ ଯାଇ ରାଘବ ମଲିକ, ସନନ୍ଦ ବେହେରା, ଗୋଲକ ବିହାରୀ ମୁଦୁଲି, ପରମେଶ୍ୱର ସାହୁ, ରମେଶ ପରିଡା, ଦୀନବନ୍ଧୁ ସାହୁଙ୍କ ନାମରେ ଲିଖିତ ଅଭିଯୋଗ କରିଛନ୍ତି।

ପୂର୍ବ ତଟ ରେଳପଥ

ଫାଇଲ୍ ନଂ. DRM/Engg/KUR/24-25/E-Tender/57, ତା.09.09.2024 ରିଖ

ଟେଣ୍ଡର ସଂ.: e-Tender-CENTKUR-186-2024, ତା.04.09.2024 ରିଖ

ବିବରଣୀ : ଖୋର୍ଦ୍ଧା ରୋଡ଼ ମଣ୍ଡଳର ସିନିୟର ସେକ୍ସନ ଇଂଜିନିୟର(SSE) (P.Way)/ତାଳଚେର(TLHR) ପରିସୀମା ଅଧୀନସ୍ଥ ତାଳଚେର (TLHR) ୟାର୍ଡ଼, ବୁଢ଼ାପଙ୍କ (BDPK) ୟାର୍ଡ଼, JSPC A କ୍ୟାବିନ୍, ତାଳଚେର (TLHR) - ଏନ୍‌ଟିପିସିର ରନିଙ୍ଗ୍ ଲାଇନ୍ ଠାରୁ କୋଇଲାର ଅପସାରଣ ।

କାର୍ଯ୍ୟର ଆନୁମାନିକ ମୂଲ୍ୟ (₹) : 90.75 ଲକ୍ଷ, EMD (₹) : 1,81,500.00, ଶେଷ ହେବା ଅବଧି : 12 (ବାର) ମାସ ।

ଟେଣ୍ଡର ବନ୍ଦ ହେବା ତାରିଖ ଓ ସମୟ : ତା.25.09.2024 ରିଖ 1500 ଘଟିକାରେ ।

ଏହି ଇ-ଟେଣ୍ଡରଗୁଡ଼ିକ କ୍ଷେତ୍ରରେ ଡାକ/କୋରିୟର/ଫାକ୍ସ ମାଧ୍ୟମରେ କିମ୍ବା ବ୍ୟକ୍ତିଗତ ରୂପେ ପଠାଯାଇଥିବା କୌଣସି ପ୍ରକାର ମାନୁଆଲ ଅଫର ଗ୍ରହଣଯୋଗ୍ୟ ହେବ ନାହିଁ ।

ଉପରୋକ୍ତ ଇ-ଟେଣ୍ଡରର ସମସ୍ତ ବିବରଣୀ ଇ-ଟେଣ୍ଡର ନଥିପତ୍ର ସହିତ ୱେବ୍‌ସାଇଟ୍ www.ireps.gov.in ରେ ଉପଲବ୍ଧ ଅଟେ ।

ଦ୍ରଷ୍ଟବ୍ୟ : ଏହି ଇ-ଟେଣ୍ଡର ନିମନ୍ତେ ଜାରି କରାଯାଇଥିବା କୌଣସି ପରିବର୍ତ୍ତନ/ଶୁଦ୍ଧିପତ୍ରକୁ ଧ୍ୟାନ ଦେବା ନିମନ୍ତେ ଟେଣ୍ଡର ବନ୍ଦ ହେବା ତାରିଖର 10(ଦଶ) ଦିନ ପୂର୍ବରୁ ୱେବ୍‌ସାଇଟକୁ ପୁନଃ ପରିଦର୍ଶନ କରିବା ପାଇଁ ଆଶାୟୀ ଟେଣ୍ଡରଦାତାମାନଙ୍କୁ ପରାମର୍ଶ ଦିଆଯାଉଅଛି ।

ମଣ୍ଡଳ ରେଲ ପ୍ରବନ୍ଧକ (ଇଂଜିନିୟରିଙ୍ଗ୍), ଖୋର୍ଦ୍ଧା ରୋଡ଼

PR-521/P/24-25

ଝାରଖଣ୍ଡ ସରକାର କାର୍ଯ୍ୟପାଳକ ଅଭିୟନ୍ତା ର କାର୍ଯ୍ୟାଳୟ, ଗ୍ରାମୀଣ କାର୍ଯ୍ୟ ବିଭାଗ, କାର୍ଯ୍ୟ ପ୍ରମଣ୍ଡଳ, ସରାୟକେଲା-ଖରସାୱାଁ ।

-: ଇ- ଅତି ଅଳ୍ପକାଳୀନ ପୁନର୍ନିବିଦା ଆମନ୍ତ୍ରଣ ସୂଚନା :-

ଇ- ଅତି ଅଳ୍ପକାଳୀନ ପୁନର୍ନିବିଦା ସଂ0 :- 22/2024-25/EE/RWD/SRK ଦିନାଂକ 13.09.2024

1.କାର୍ଯ୍ୟ କା ନାମ

କ୍ର. ସଂ.	ID No. / ପୈକେଜ ସଂଖ୍ୟା	ପ୍ରଖଣ୍ଡ କା ନାମ	କାର୍ଯ୍ୟ କା ନାମ	ପ୍ରାକ୍କଳିତ ରାଶି ଅଙ୍କ ମେଁ	ପ୍ରାକ୍କଳିତ ରାଶି ଅକ୍ଷର ମେଁ	କାର୍ଯ୍ୟ ସମାପ୍ତି କୀ ଅବଧି	ଟେଣ୍ଡର କଲ
1.	RWD/EE/SRK /17/2024-25	ନୀମଡିହ	ଭାଂଗାଟ ସେ ରାଂକାଡ଼ ତକ ପଥ ନିର୍ମାଣ।	2,22,11,900.00	ଦୋ କରୋଡ଼ ବାଇସ ଲାଖ ଗ୍ୟାର ହଜାର ନୌ ସୌ ରୁ0 ମାତ୍ର।	12 ମାହ	3rd Call

2. ୱେବସାଇଟ ମେଁ ନିବିଦା ପ୍ରକାଶନ କୀ ତିଥି :- 18.09.2024
3. ଇ-ନିବିଦା ପ୍ରାପ୍ତି କୀ ଅନ୍ତିମ ତିଥି ଏବଂ ସମୟ :- 23.09.2024 ଅପରାହ୍ନ 5:00 ବଜେ ତକ।
4. ନିବିଦା ଖୋଲନେ କୀ ତିଥି ଏବଂ ସମୟ :- 24.09.2024 କୋ ଅପରାହ୍ନ 03:30 ବଜେ।
7. ନିବିଦା ଆମନ୍ତ୍ରିତ କରନେ ୱାଲେ ପଦାଧିକାରୀ କା ନାମ ଏବଂ ପତା :- କାର୍ଯ୍ୟପାଳକ ଅଭିୟନ୍ତା, ଗ୍ରାମୀଣ କାର୍ଯ୍ୟ ବିଭାଗ, କାର୍ଯ୍ୟ ପ୍ରମଣ୍ଡଳ, ସରାୟକେଲା -ଖରସାୱାଁ।
8. ଇ-ନିବିଦା ପ୍ରକୋଷ୍ଠ କା ଦୂରଭାଷ ସଂଖ୍ୟା :- 7209661815

ବିସ୍ତୃତ ଜାନକାରୀ କେ ଲିଏ ୱେବସାଇଟ jharkhandtender.gov.in ମେଁ ଦେଖା ଜା ସକତା ହୈ।

କାର୍ଯ୍ୟପାଳକ ଅଭିୟନ୍ତା
ଗ୍ରାମୀଣ କାର୍ଯ୍ୟ ବିଭାଗ, କାର୍ଯ୍ୟ ପ୍ରମଣ୍ଡଳ, ସରାୟକେଲା-ଖରସାୱାଁ।

PR 335713 Rural Work Department(24-25)D

କାର୍ଯ୍ୟପାଳକ ଅଭିୟନ୍ତା କା କାର୍ଯ୍ୟାଳୟ ଗ୍ରାମୀଣ ବିକାସ ବିଶେଷ ପ୍ରମଣ୍ଡଳ, ଗିରିଡୀହ

ଇ- ଅତି ଅଳ୍ପକାଳୀନ ନିବିଦା ଆମନ୍ତ୍ରଣ ସୂଚନା

ଇ- ଅତି ଅଳ୍ପକାଳୀନ ନିବିଦା ସୂଚନା ସଂ-RDD/SD/GIRIDIH/13/RE/2024-25

1.କାର୍ଯ୍ୟ କୀ ବିସ୍ତୃତ ବିବରଣୀ:

କ୍ର० ସଂ०	କାର୍ଯ୍ୟ କା ନାମ	ପ୍ରାକ୍କଳିତ ରାଶି	ଅଗ୍ରଧନ କୀ ରାଶି	ପରିମାଣ ବିପତ୍ର କା ମୂଲ୍ୟ	କାର୍ଯ୍ୟ ପୂର୍ଣ କରନେ କୀ ଅବଧି
5	ଗିରିଡୀହ ଜିଲା କେ ପ୍ରଖଣ୍ଡ ବଗୋଦର କେ ଅଲଗଡୀହା ପଂଚାୟତ କେ ମୋଦୀଡୀହ ଜମୁନିୟା ନଦୀ ବେଡବା ଘାଟ ପର ପୁଲ ନିର୍ମାଣ। (ପୁଲ କୀ ଲଂବାଈ-67.08 ମୀଟର)	31580300.00	632000.00	10000.00	18 ମାହ

2. ୱେବସାଇଟ ମେଁ ନିବିଦା ପ୍ରକାଶନ କୀ ତିଥି - 18.09.2024
3. ଇ-ନିବିଦା ପ୍ରାପ୍ତି କୀ ତିଥି ଏବଂ ସମୟ - ଦିନାଂକ 18.09.2024 ସେ ଦିନାଂକ 23.09.2024 କୋ ଅପରାହ୍ନ 05:00 ବଜେ ତକ।
4. ନିବିଦା ଖୋଲନେ କା ସ୍ଥାନ - କାର୍ଯ୍ୟପାଳକ ଅଭିୟନ୍ତା, ଗ୍ରାମୀଣ ବିକାସ ବିଶେଷ ପ୍ରମଣ୍ଡଳ, ଗିରିଡୀହ।
5. ନିବିଦା ଖୋଲନେ କୀ ତିଥି ଏବଂ ସମୟ -24.09.2024 ଅପରାହ୍ନ 05:30 ବଜେ।
6. ନିବିଦା ଆମନ୍ତ୍ରିତ କରନେ ୱାଲେ ପଦାଧିକାରୀ କା ନାମ ଏବଂ ପତା :- କାର୍ଯ୍ୟପାଳକ ଅଭିୟନ୍ତା, ଗ୍ରାମୀଣ

ସଂକ୍ଷେପରେ

ଯୁବତୀଙ୍କ ଆତ୍ମହତ୍ୟା

ବିଞ୍ଝାରପୁର,୧୩।୯(ରାମକୃଷ୍ଣ ଦାସ)

ଯାଜପୁର ଜିଲା ବିଞ୍ଝାରପୁର ଥାନା ଅନ୍ତର୍ଗତ ଜଗନ୍ନାଥପୁର ଗ୍ରାମର ଜଣେ ଯୁବତୀ ଆତ୍ମହତ୍ୟା କରିଥିବା ଜଣାପଡ଼ିଛି। ସେ ହେଲେ ଶତ୍ରୁଘ୍ନ ପଣ୍ଡାଙ୍କ ୨୩ ବର୍ଷୀୟା ଝିଅ ନମିତା ପଣ୍ଡା। ଗୁରୁବାର ରାତିରେ ନମିତା ଖାଇକି ଶୋଇବାକୁ ଯାଇଥିଲେ। ହେଲେ ଶୁକ୍ରବାର ସକାଳୁ ଉଠି ନ ଥିଲେ। ପରିବାର ଲୋକେ କବାଟଭାଙ୍ଗି ଦେଖିବାରୁ ସେ ପଙ୍ଖାରେ ରଶି ଲଗେଇ ଦେଇଥିଲେ। ଖବରପାଇ ପୋଲିସ ପହଞ୍ଚି ମୃତଦେହ ଜବତ କରି ବ୍ୟବଚ୍ଛେଦ ପାଇଁ ବିଞ୍ଝାରପୁର ଗୋଷ୍ଠୀ ସ୍ୱାସ୍ଥ୍ୟକେନ୍ଦ୍ରକୁ ପଠାଇଥିଲା। ଯୁବତୀ ଜଣକ କ'ଣ ପାଇଁ ଆତ୍ମହତ୍ୟା କଲେ ତାହା ଜଣା ପଡ଼ିନାହିଁ। ଏନେଇ ଥାନାରେ ଏକ ଅପମୃତ୍ୟୁ ମାମଲା ନଂ.୨୩/୨୪ ରୁଜୁ ହୋଇଛି।

ଅବକାରୀ ବିଭାଗ ପକ୍ଷରୁ ଚଢ଼ାଉ, ଜଣେ ଗିରଫ

ଯାଜପୁରରୋଡ୍,୧୩।୯(ପବିତ୍ର ରଞ୍ଜନ ମହାନ୍ତି)

ଡୋଲିପୁର ଅବକାରୀ ବିଭାଗ ପକ୍ଷରୁ କଙ୍କଡାଝର ଛକରେ ଚଢ଼ାଉ କରାଯାଇ ୬୦ ଲିଟର ଦେଶୀମଦ ଜବତ କରାଯାଇଛି। ଏଥିସହିତ ଜଣେ ଯୁବକଙ୍କୁ ଗିରଫ କରାଯାଇ କୋର୍ଟଚାଲାଣ କରାଯାଇଛି। ସେ ହେଲେ ଧୂଳିଗଡ଼ ଅଞ୍ଚଳର ବିଧାନ ନାୟକ। ଅବକାରୀ ଅଧୀକ୍ଷକ ଅମରେନ୍ଦ୍ର କୁମାର ଜେନାଙ୍କ ନିର୍ଦ୍ଦେଶ କ୍ରମେ ଡୋଲିପୁର ଅବକାରୀ ବିଭାଗ ଅଧିକାରୀ ନାରାୟଣ ବେହେରା ଙ୍କଡାଝର ଛକରେ ଚଢ଼ାଉ କରିଥିଲେ। ଏହି ସମୟରେ ସମ୍ପୃକ୍ତ ଯୁବକ ବାଇକରେ ଦେଶୀ ମଦ ବିକିବାକୁ ଆସୁଥିବା ଦେଖି ତାଙ୍କୁ ଗିରଫ କରିଥିଲେ। ଚଢ଼ାଉରେ ଏସ୍‌ଆଇ ଶ୍ରୀକାନ୍ତ କୁମାର ପଣ୍ଡା, ଏସ୍‌ଆଇ କ୍ଷୀରୋଦ କୁମାର ସାହୁ, ଶୁଭସ୍ମିତା ପ୍ରଧାନ, ମାଳତୀ ମାଝୀ ଓ ସୁଚିତ୍ରା ନାୟକ ପ୍ରମୁଖ ସାମିଲ ହୋଇଥିଲେ।

କେଜ୍‌ରିୱାଲଙ୍କୁ ଜାମିନ ପରେ କର୍ମୀଙ୍କ ମହଲରେ ଉତ୍ସାହ

ଧର୍ମଶାଳା,୧୩।୯(ବଟକୃଷ୍ଣ ପରିଡ଼ା)

ସୁପ୍ରିମକୋର୍ଟ ଐତିହାସିକ ରାୟଦେଇ ଦିଲ୍ଲୀ ମୁଖ୍ୟମନ୍ତ୍ରୀ ଅରବିନ୍ଦ କେଜରିୱାଲଙ୍କୁ ଜାମିନ ପ୍ରଦାନ କରିଛନ୍ତି। ସିବିଆଇକୁ ଭର୍ତ୍ସନା କରି ସୁପ୍ରିମକୋର୍ଟ ଏହି ଗିରଫଦାରୀକୁ ବେଆଇନ ଦର୍ଶାଇଛନ୍ତି। ପୂର୍ବରୁ ଇଡିର ଏକ ମାମଲାରେ ମଧ୍ୟ ସୁପ୍ରିମକୋର୍ଟ କେଜ୍ରିୱାଲଙ୍କୁ ଜାମିନ୍ ଦେଇଥିଲେ। ଶୁକ୍ରବାର କେଜ୍ରିୱାଲଙ୍କ ଜାମିନ୍ ଖବର ଶୁଣି ଆମ୍ ଆଦମୀ ପାର୍ଟିର ଧର୍ମଶାଳା ବ୍ଲକ ଅଧୀନ ଜାରକାସ୍ଥିତ ଜିଲା କାର୍ଯ୍ୟାଳୟରେ ଖୁସିର ଲହରି ଖେଳିଯାଇଛି। ଜିଲା ସଭାପତି ମନୋଜ ମହାନ୍ତିଙ୍କ ନେତୃତ୍ୱରେ ଦଳୀୟ କାର୍ଯ୍ୟକର୍ତ୍ତା ଆନନ୍ଦ ଉତ୍ସବ ପାଳନ କରିଛନ୍ତି। ଆଗକୁ ଦଳୀୟ ସଂଗଠନ ଆସୁରି ମଜଭୁତ୍ ହେବାସହ କେଜ୍ରିୱାଲ ଦେଶର ଏକ ନମ୍ବର ନେତା ଭାବେ ଉଭା ହେବେ ବୋଲି ସଭାପତି ମହାନ୍ତି କହିଛନ୍ତି।

ଚୋରି ସାମଗ୍ରୀ ଜବତ, ୨ ଅଭିଯୁକ୍ତ ଗିରଫ

କଳିଙ୍ଗନଗର,୧୩।୯(ଶୁଭାଶିଷ ରାଉତ)

କଳିଙ୍ଗନଗର ଥାନା ଅଧିକାରୀ ପ୍ରକାଶ ଚନ୍ଦ୍ର ସାହୁ ବିଭିନ୍ନ ସ୍ଥାନରେ ଚଢାଉ କରି ଚୋରି ସାମଗ୍ରୀ ଜବତ କରିବା ସହ ଦୁଇ ଅଭିଯୁକ୍ତଙ୍କୁ ଗିରଫ କରି କୋର୍ଟଚାଲାଣ କରିଛନ୍ତି। ଗିରଫ ଅଭିଯୁକ୍ତ ହେଲେ ସାରଙ୍ଗପୁର ଗ୍ରାମର ବୀରସିଂହ ବାନରା(୩୨) ଓ ରାମଠେଙ୍ଗା ଗ୍ରାମର ଦୀପୁ ପିଙ୍ଗୁଆ (୨୩)। ଗତ ମଙ୍ଗଳବାର ବିଶେଷ ସୂତ୍ରରୁ ଖବର ପାଇ ଥାନା ଅଧିକାରୀ କଳିଙ୍ଗନଗରର ବିଭିନ୍ନ ସ୍ଥାନରେ ଚଢାଉ କରି ଚୋରି ହୋଇଥିବା ୬ ମୋବାଇଲ, ୪ ବାଇକ ଓ ଗୋଟିଏ ଟାୟାର ଜବତ କରିଥିଲେ।

ସୀତାରାମ ୟେଚୁରୀଙ୍କ ବିୟୋଗରେ ଶୋକ

ଯାଜପୁରରୋଡ୍,୧୩।୯(ପବିତ୍ର ରଞ୍ଜନ ମହାନ୍ତି)

ସିପିଆଇଏମର ସର୍ବଭାରତୀୟ ସାଧାରଣ ସମ୍ପାଦକ, ବିଶିଷ୍ଟ ମାର୍କସବାଦୀ ଦାର୍ଶନିକ, ବୁଦ୍ଧିଜୀବୀ ଓ ପୂର୍ବତନ ଏମ୍‌ପି ସୀତାରାମ ୟେଚୁରୀଙ୍କ ବିୟୋଗ ହୋଇଛି। ଏହି ପରିପ୍ରେକ୍ଷୀରେ ସିପିଆଇଏମ ଜିଲା କାର୍ଯ୍ୟାଳୟଠାରେ ଜିଲା ସମ୍ପାଦକ ମଣ୍ଡଳୀ ସଭ୍ୟ ଓ ସିଆଇଟିୟୁର ଜିଲା ସଭାପତି ପ୍ରଫୁଲ୍ଲ ନାୟକଙ୍କ ସଭାପତିତ୍ୱରେ ଏକ ଶୋକସଭା ଶୁକ୍ରବାର ଅନୁଷ୍ଠିତ ହୋଇଯାଇଛି। ଏଥିରେ ଦିଲୀପ ଦାସ, ସନ୍ତୋଷ ବାରାଲ, ମହିଳାନେତ୍ରୀ ଲାଲମଣି ମୁଣ୍ଡା, ବିଜୟାଲକ୍ଷ୍ମୀ ମହାନ୍ତି, ବେବିନା ଜେନା, ତ୍ରିଲୋଚନ ରାଉତ, ସନ୍ତୋଷ ପୃଷ୍ଟି, ରାଜେନ୍ଦ୍ର ସ୍ୱାଇଁ, ପ୍ରଦୀପ ମହାନ୍ତି, କୁନି ମିଶ୍ର, ପାନି କିସ୍କୁ, ମାଳତୀ ହାଁସଦା ପ୍ରମୁଖ ଯୋଗଦେଇ ଗଭୀର ଶୋକ ପ୍ରକାଶ କରିଛନ୍ତି।

ଏମ୍‌ଆଇପି ପୋତିଦେବାକୁ ଷଡ଼ଯନ୍ତ୍ର

ଯାଜପୁର,୧୩।୯ (ହର୍ଷବର୍ଦ୍ଧନ ବେହେରା)

ଚିନ୍ତା ବଢ଼ାଇଛି କଳାପଥର ଖାଦାନ

■ ଏନ୍‌ଜିଟିରେ ସତ୍ୟପାଠ ଦାଖଲ କରିବାକୁ କୁଣ୍ଠା

ରାଜ୍ୟ ସରକାର କୃଷିର ବିକାଶ ଏବଂ କୃଷକଙ୍କ ଆୟ ବୃଦ୍ଧି ପାଇଁ ଏକାଧିକ ଯୋଜନା ପ୍ରଣୟନ କରୁଛନ୍ତି। କିନ୍ତୁ ଯାଜପୁର ଜିଲାରେ କେତେଜଣ ପ୍ରଭାବଶାଳୀ ବ୍ୟକ୍ତିଙ୍କ ସ୍ୱାର୍ଥ ସାଧନ ପାଇଁ କଳାପଥର ଖାଦାନଗୁଡିକୁ ଗୁରୁତ୍ୱ ଦେବା ସହ କ୍ଷୁଦ୍ର ଜଳସେଚନ ପ୍ରକଳ୍ପ (ଏମଆଇପି)କୁ ପୋତିଦେବାକୁ ଷଡ଼ଯନ୍ତ୍ର ଚାଲିଛି। ଯାଜପୁର ଜିଲାର ଧର୍ମଶାଳା ତହସିଲ ଅଧୀନ ରାହାଡ଼ପୁର ପାହାଡ଼କୁ ଲାଗିଥିବା ରାଣୀବନ୍ଧ ଓ ପାଇକରାପୁର ଏମ୍‌ଆଇପିକୁ ଏହାର ଉଦାହରଣ ଭାବେ ନିଆଯାଇପାରେ। ଚାଷୀମାନଙ୍କ ସ୍ୱାର୍ଥକୁ ଦୃଷ୍ଟିରେ ରଖି ବାବୁଲି ଜେନା ଓ ଅନ୍ୟମାନଙ୍କ ଅଭିଯୋଗ କ୍ରମେ ନ୍ୟାଶନାଲ ଗ୍ରୀନ୍ ଟ୍ରିବ୍ୟୁନାଲ(ଏନ୍‌ଜିଟି)ରେ ୬/୨୦୨୪/ଇଜେଡ୍ ନମ୍ବରରେ ଏକ ମାମଲା ରୁଜୁ ହୋଇଛି। ମାମଲାରେ ଏନ୍‌ଜିଟି ପକ୍ଷରୁ ରାଜ୍ୟ ସରକାରଙ୍କ ମୁଖ୍ୟ ଶାସନ ସଚିବ, ଜଳ ସମ୍ପଦ ବିଭାଗର ପ୍ରିନ୍ସିପାଲ ସେକ୍ରେଟାରି, ଯାଜପୁର ଜିଲାପାଳ, ଯାଜପୁର ଏସ୍‌ପି, ଯାଜପୁର ଖଣି ଉପନିର୍ଦ୍ଦେଶକ, ଧର୍ମଶାଳା ତହସିଲଦାର, ଆର୍ ଆଣ୍ଡ୍ ବି ଡିଭିଜନର ନିର୍ବାହୀ ଯନ୍ତ୍ରୀ ଏବଂ ବଡ଼ଚଣା ଏମ୍‌ଆଇପି ଡିଭିଜନର ସହକାରୀ ନିର୍ବାହୀ ଯନ୍ତ୍ରୀଙ୍କୁ ସତ୍ୟପାଠ ଦାଖଲ କରିବାକୁ ନିର୍ଦ୍ଦେଶ ହୋଇଥିଲା। ହେଲେ ଏନଜିଟି ପକ୍ଷରୁ ଏକାଧିକ ଥର ଜବାବ ଦାଖଲ ପାଇଁ ନିର୍ଦ୍ଦେଶ ହୋଇଥିଲେ ହେଁ ଉପରୋକ୍ତ ଜବାବଦାତାମାନେ ସତ୍ୟପାଠ ଦାଖଲ କରିନାହାନ୍ତି। ଏହାକୁ ନେଇ ଏନ୍‌ଜିଟି ଅସନ୍ତୋଷ ପ୍ରକାଶ କରିବା ସହ ଶେଷ ସୁଯୋଗ ଭାବେ ଆସନ୍ତା ୨୭।୯।୨୦୨୪ ସୁଦ୍ଧା ଆବଶ୍ୟକ ସତ୍ୟପାଠ ଦାଖଲ କରିବାକୁ ନିର୍ଦ୍ଦେଶ ଦେଇଛନ୍ତି। ଏହିକ୍ରମରେ ଆଡଭୋକେଟ ଜେନେରାଲ ପକ୍ଷରୁ ଉପରୋକ୍ତ ଜବାବଦାତାମାନଙ୍କୁ ୧୯।୯।୨୦୨୪ ସୁଦ୍ଧା ଏନ୍‌ଜିଟିର ନିର୍ଦ୍ଦେଶ ଅନୁସାରେ କାଉଣ୍ଟର ସତ୍ୟପାଠ ଦାଖଲ କରିବାକୁ ପତ୍ର ପ୍ରେରଣ କରାଯାଇଛି। ନଚେତ୍ ଏନଜିଟି ପକ୍ଷରୁ ଏହି ବିଷୟ ଉପରେ ଗୁରୁତର ପଦକ୍ଷେପ ଗ୍ରହଣ କରାଯାଇପାରେ ବୋଲି ଉକ୍ତ ପତ୍ରରେ ଦର୍ଶାଯାଇଛି। ଏଥିରୁ ରାଜ୍ୟ ପ୍ରଶାସନିକସ୍ତରରେ ଚାଷୀଙ୍କ ସ୍ୱାର୍ଥ ପାଇଁ କେତେ ଦରଦ ତାହା ଜଳଜଳ ହୋଇ ଦିଶୁଛି ବୋଲି ମତପ୍ରକାଶ ପାଇଛି।

ଏନ୍‌ଜିଟିରେ ହୋଇଥିବା ଅଭିଯୋଗ ଅନୁସାରେ ଧର୍ମଶାଳା ତହସିଲ ଅନ୍ତର୍ଗତ ଖାତା ନମ୍ବର ଏସ୍-୨୩୫ ଓ ପ୍ଲଟ ନମ୍ବର ୧(ପି)ରେ ୬ ଏକର ପରିମିତ ଖାଦାନକୁ ୨।୬।୨୦୨୨ରେ ସତ୍ୟ ମଲ୍‌ଟିପ୍ଲେକ୍ସ ପ୍ରାଇଭେଟ ଲିଃକୁ ଲିଜ୍ ସୂତ୍ରରେ ଦିଆଯାଇଛି। ଏହାବାଦ୍ ଏଠାରେ ୧୦୪.୭୭ ଏକର ପରିମିତ ୧୨ଟି ଖାଦାନ ଚାଲିଛି। ଏଠାରୁ ନିର୍ଦ୍ଧାରିତ ପରିମାଣଠାରୁ ବହୁ ଅଧିକ ଗୁଣରେ କଳାପଥର ଉତ୍ତୋଳନ କରାଯାଉଛି। ଏଥିପାଇଁ ଅନିୟନ୍ତ୍ରିତ ବ୍ଲାଷ୍ଟିଂ ଯୋଗୁ ଆଖପାଖ ଜନବସତି ପ୍ରଭାବିତ ହେବା ସହିତ ଘରକାନ୍ଥଗୁଡିକ ଫାଟି ଯାଉଛି । ଏହାସହ କଳାପଥର ପରିବହନ ଯୋଗୁ ଧୂଳି ଉଡ଼ି ବାୟୁ ପ୍ରଦୂଷଣ ଉତ୍କଟ ହେଉଛି। ଫଳରେ ଚାଷୀଙ୍କ ଜମି କ୍ଷତିଗ୍ରସ୍ତ ହେଉଛି। ଚିନ୍ତାର ବିଷୟ ଯେ, ପାଇକରାପୁର ଓ ରାଣୀବନ୍ଧ ଏମ୍‌ଆଇପି ବିଶେଷ ଭାବେ କ୍ଷତିଗ୍ରସ୍ତ ହୋଇଛି। ଫଳରେ ଜଳସେଚନ ସମ୍ବଳ ଥିଲେ ସୁଦ୍ଧା ଚାଷୀମାନେ ବିଭିନ୍ନ ସମୟରେ ମରୁଡ଼ିର ସମ୍ମୁଖୀନ ହେଉଛନ୍ତି । ଏମ୍‌ଆଇପିର ସହକାରୀ ନିର୍ବାହୀ ଯନ୍ତ୍ରୀ ଏହି ମର୍ମରେ ୩।୧।୮।୨୦୧୮ରେ ଧର୍ମଶାଳା ତହସିଲଦାରଙ୍କୁ ପତ୍ରଲେଖି ଆବଶ୍ୟକ ପଦକ୍ଷେପ ନେବାକୁ ଅନୁରୋଧ କରିଥିଲେ। ଏଭଳି ଭାବେ ପରିବେଶଗତ ଅନୁମତିର ବିଭିନ୍ନ ଚୁକ୍ତିଗୁଡ଼ିକୁ ଲିଜ୍‌ଧାରୀ ଉଲ୍ଲଂଘନ କରୁଥିବାରୁ ୨ ଏମ୍‌ଆଇପି ପୋତି ହୋଇଯିବା ଆଶଙ୍କା ରହିଛି। ଏହାସହ ଘଞ୍ଚ ଜଙ୍ଗଲ ଧ୍ୱଂସମୁଖରେ ରହିଛି ବୋଲି ଏନ୍‌ଜିଟିରେ ହୋଇଥିବା ଅଭିଯୋଗରେ ଦର୍ଶାଯାଇଛି।

ଏ ସଂକ୍ରାନ୍ତରେ ଧର୍ମଶାଳା ତହସିଲଦାର ଶୁଭଙ୍କର ମହାନ୍ତିଙ୍କୁ ପଚାରିବାରେ ସେ କହିଛନ୍ତି, ଲଘୁ ଖଣି ବିଭାଗର ଉପନିର୍ଦ୍ଦେଶକ ଆବଶ୍ୟକ ସତ୍ୟପାଠ ଦାଖଲ କରି ସାରିଛନ୍ତି। ଏଥିରେ ତହସିଲ ପକ୍ଷରୁ କୌଣସି ସତ୍ୟପାଠ ଦାଖଲ କରିବାର ଆବଶ୍ୟକତା ନାହିଁ। ସେହିପରି ଲଘୁ ଖଣି ଉପନିର୍ଦ୍ଦେଶକ ଜୟପ୍ରକାଶ ନାୟକଙ୍କୁ ପଚାରିବାରେ ସେ କହିଛନ୍ତି, ଆବଶ୍ୟକ ସତ୍ୟପାଠ ଦାଖଲ ହୋଇସାରିଛି। ଜଳସେଚନ ବିଭାଗର ରିପୋର୍ଟ ଅନୁସାରେ ଅଭିଯୋଗ ହୋଇଥିବା କଳାପଥର ଖାଦାନଗୁଡ଼ିକଠାରୁ ଉଭୟ ଏମ୍‌ଆଇପି ୫୦୦ ମିଟରରୁ ଊର୍ଦ୍ଧ୍ୱ ଦୂରରେ ରହିଛି। ତଥାପି ବର୍ଷା ସମୟରେ କଳାପଥର ଖାଦାନ ଉପରୁ ବର୍ଷା ପାଣି ବୋହି ଏମ୍‌ଆଇପି ଗର୍ଭରେ ପଡୁଛି।

ଚାରାରୋପଣ, ସଚେତନତା କାର୍ଯ୍ୟକ୍ରମ

ସିଂହପୁର,୧୩।୯(ଅନଙ୍ଗ ଉଦୟ ବେଉରିଆ)

ବିଞ୍ଝାରପୁର ବ୍ଲକ ଅନ୍ତର୍ଗତ ସିଂହପୁର ପ୍ରାଥମିକ ସ୍ୱାସ୍ଥ୍ୟକେନ୍ଦ୍ର ପରିସରରେ ଚାରାରୋପଣ ସହିତ ଏକ ସଚେତନତା କାର୍ଯ୍ୟକ୍ରମ ଅନୁଷ୍ଠିତ ହୋଇଯାଇଛି। ଏଥିରେ ସ୍ୱାସ୍ଥ୍ୟକେନ୍ଦ୍ର ପରିସର, କାକୁଡ଼ିପଡ଼ିଆ ପାର୍ଶ୍ୱ, ତାରିଣୀଛକଠାରୁ ହାଇସ୍କୁଲ ରାସ୍ତାପାର୍ଶ୍ୱରେ ୧୧୧ ଚାରାରୋପଣ କରାଯାଇଛି। ପ୍ରାଧାପକ ପଦ୍ମଚରଣ ଧଳଙ୍କ ସଭାପତିତ୍ୱରେ ମୁଖ୍ୟଅତିଥି ଭାବେ ପୂର୍ତ୍ତ ବିଭାଗ ଉପନିର୍ବାହୀ ଯନ୍ତ୍ରୀ ରାମଚନ୍ଦ୍ର ମଲ୍ଲିକ, ମୁଖ୍ୟବକ୍ତା ପଦ୍ମକାର ଗୁରୁ, ସମ୍ମାନିତ ଅତିଥି ଜଳସମ୍ପଦ ବିଭାଗ କନିଷ୍ଠ ଯନ୍ତ୍ରୀ ବିମଳ ଚନ୍ଦ୍ର ବେହେରା, ସରପଞ୍ଚ ଶଶାଙ୍କ ଶେଖର ଖିଲାର, ଗୁରୁଚରଣ ସାହୁ, ଆଞ୍ଚଳିକ ଉନ୍ନୟନ କମିଟି ସଭାପତି ଅକ୍ଷୟ କୁମାର ବେହେରା, ଉପଦେଷ୍ଟା ବସନ୍ତ ସାହୁ, ସଂଗଠନ ସଭାପତି ଅଞ୍ଜଳି ସାହୁ, ସମ୍ପାଦକ ଭାଗ୍ୟଲକ୍ଷ୍ମୀ ସାହୁ ପ୍ରମୁଖ ଯୋଗ ଦେଇଥିଲେ। ରାମ ବଳିଆର ସିଂହ, ରମାକାନ୍ତ ରାଉତ, ଗୀତାଞ୍ଜଳି ସାହୁ, ମମତା ସାହୁ, ପୁଷ୍ପଲତା ବେହେରାଙ୍କ ସମେତ ସମସ୍ତ ସଦସ୍ୟ କାର୍ଯ୍ୟକ୍ରମ ପରିଚାଳନାରେ ସହଯୋଗ କରିଥିଲେ।

'ଓଡ଼ିଆ ଭାଗବତର ଅବଦାନ ଅତୁଳନୀୟ'

ଇନ୍ଦିରା ଗାନ୍ଧୀ ମହିଳା ମହାବିଦ୍ୟାଳୟର ଓଡ଼ିଆ ସମ୍ମାନ ବିଭାଗ ପକ୍ଷରୁ ଅତିବଡ଼ୀ ଜଗନ୍ନାଥ ଦାସଙ୍କ ଜୟନ୍ତୀରେ ଛାତ୍ରୀ ଓ ଅନ୍ୟମାନେ।

ଯାଜପୁରରୋଡ୍,୧୩।୯(ପବିତ୍ର ରଞ୍ଜନ ମହାନ୍ତି)

ବ୍ୟାସନଗରସ୍ଥିତ ଇନ୍ଦିରା ଗାନ୍ଧୀ ମହିଳା ଡିଗ୍ରୀ ମହାବିଦ୍ୟାଳୟର ଓଡ଼ିଆ ସମ୍ମାନ ବିଭାଗ ପକ୍ଷରୁ ଅତିବଡ଼ୀ ଜଗନ୍ନାଥ ଦାସଙ୍କ ଜୟନ୍ତୀ ପାଳିତ ହୋଇଯାଇଛି। କାର୍ଯ୍ୟକ୍ରମରେ ମୁଖ୍ୟ ଅଧ୍ୟାପିକା ସୁମିତ୍ରା ରାଉତ ଅଧ୍ୟକ୍ଷତା କରି ପ୍ରଥମେ ଜଗନ୍ନାଥ ଦାସଙ୍କ ତୈଳଚିତ୍ରରେ ପୁଷ୍ପାର୍ଘ୍ୟ ପ୍ରଦାନପୂର୍ବକ ତାଙ୍କ ରଚିତ ଭାଗବତ ସମ୍ପର୍କରେ ଆଲୋଚନା କରିଥିଲେ। ବିଭାଗୀୟ ଅଧ୍ୟାପକ ମଳୟ କୁମାର ମଲ୍ଲିକ ଜଗନ୍ନାଥ ଦାସ ଶ୍ରୀରାଧାଙ୍କ ସ୍ୱରୂପ ହୋଇଥିଲାବେଳେ ଶ୍ରୀଚୈତନ୍ୟ ମହାପ୍ରଭୁ ଶ୍ରୀକୃଷ୍ଣଙ୍କ ସ୍ୱରୂପ ସମ୍ପର୍କରେ ତଥ୍ୟ ପ୍ରଦାନ କରିଥିଲେ। ଏଥିସହିତ ଓଡ଼ିଆମାନଙ୍କ ଜୀବନ ବେଦ କୁହାଯାଉଥିବା ଜଗନ୍ନାଥ ଦାସଙ୍କ 'ଓଡ଼ିଆ ଭାଗବତ' ଓଡ଼ିଆ ଭାଷାର ସମୃଦ୍ଧି କ୍ଷେତ୍ରରେ ଅବଦାନ ଅତୁଳନୀୟ ବୋଲି ମତବ୍ୟକ୍ତ କରିଥିଲେ। ଅଧ୍ୟାପିକା ଝୁନୁମଣୀ ଜେନା ଜଗନ୍ନାଥ ଦାସଙ୍କ ପ୍ରସିଦ୍ଧ ସାହିତ୍ୟ କୃତୀ ଉପରେ ବକ୍ତବ୍ୟ ରଖିଥିଲେ। ଏହି ଅବସରରେ ଛାତ୍ରୀ ତୁଳସୀ ସାମଲ, ପ୍ରଜ୍ଞାପାରମିତା ପତି, ପ୍ରିୟଙ୍କା ପ୍ରିୟଦର୍ଶିନୀ ବ୍ରହ୍ମ, ସ୍ମୃତିରେଖା ସାହୁ, ସ୍ମୃତିସାରିଜା ଜେନା, ଗୀତାଞ୍ଜଳି ପତ୍ରୀ, ଲିଜାରାଣୀ ରଥ, ସାଗରିକା ଜେନା, ମମତାରାଣୀ ମାଝୀ, ଭାନୁମତୀ ମଲ୍ଲିକ, ରମାରାଣୀ ମଲ୍ଲିକ, ଇତିଶ୍ରୀ ମାଝୀ, ଲିସାରାଣୀ ସାମଲ, ଦୀପାରାଣୀ ଜେନା, ସିଲି ସେଠୀ ପ୍ରମୁଖ ଜଗନ୍ନାଥ ଦାସଙ୍କ ଉପରେ ବକ୍ତବ୍ୟ ରଖିଥିଲେ। ପ୍ରାରମ୍ଭରେ ଛାତ୍ରୀ ପ୍ରିୟଙ୍କା ପ୍ରିୟଦର୍ଶିନୀ ମହାନ୍ତି, ଆଭାଜ୍ୟୋତି ମଲ୍ଲିକ, ମୋନାଲିସା ମଲ୍ଲିକ, ଏଲିନା ପ୍ରିୟଦର୍ଶିନୀ ବ୍ରହ୍ମଙ୍କଦ୍ୱାରା ଜଗନ୍ନାଥ ଦାସଙ୍କ ଜୀବନୀ ଉପରେ ଆଧାରିତ ସଙ୍ଗୀତ ପରିବେଷଣ କରାଯାଇଥିଲା। ଅନ୍ୟମାନଙ୍କ ମଧ୍ୟରେ ମନସ୍ମିତା ରାଉତ, ସୋନାଲୀ ରଣା, ମୃଣ୍ମୟୀ ତରାଇ, ପ୍ରଭାସିନୀ ପତି, ସୁପ୍ରିୟା ମହାଳିକ, ମମତାରାଣୀ ବେହେରା, ମାନିନୀ ବେହେରା, ସୁମିତ୍ରା ମଲିକ, ସାଗରିକା ଜେନା(ଖ), ଅନିସା ପ୍ରିୟଦର୍ଶିନୀ ରାୟ, କମଳା ସାହୁ, ଶୁଭସ୍ମିତା ସାହୁ, ବିଜୟଲକ୍ଷ୍ମୀ ରାଉତ, ମମତା ମଲ୍ଲିକ, ଲିଜା ବିଶ୍ୱାଳ, ମୋନାଲିସା ତରେଇ, ପ୍ରୀତି ସାମଲ, ସୀତାମଣି ସୋରେନ, ଜ୍ୟୋତ୍ସ୍ନାରାଣୀ ଜେନା ପ୍ରମୁଖ ଛାତ୍ରୀମାନେ ଯୋଗଦେଇଥିଲେ। ଛାତ୍ରୀ ସ୍ମୃତିସାରିଜା ଜେନା ଧନ୍ୟବାଦ ଦେଇଥିଲେ।

ମୋରମ ବୋଝେଇ ୮ ହାଇୱା ଜବତ

ଚଣ୍ଡିଖୋଲ,୧୩।୯(ପ୍ରଦୀପ୍ତ କୁମାର ପୃଷ୍ଟି)

ଯାଜପୁର ଜିଲା ଦର୍ପଣ ତହସିଲ ଅନ୍ତର୍ଗତ ମାଣ୍ଡୁକା, ଧଉଡ଼ିଆପଦା ଆଦିସ୍ଥାନରେ ବେଆଇନଭାବେ ମୋରମ ଖାଦାନ ଚାଲୁଥିବାନେଇ ଖବର ପ୍ରକାଶ ପରେ ଶୁକ୍ରବାର ପ୍ରଶାସନ ପକ୍ଷରୁ ଚଢ଼ାଉ କରାଯାଇଛି। ଚଣ୍ଡିଖୋଲ ଆଞ୍ଚଳିକ ପରିବହନ ଅଧିକାରୀ ସମ୍ବିତ କୁମାରଙ୍କ ନେତୃତ୍ୱରେ କୃଷ୍ଣଦାସପୁର-ରତ୍ନଗିରି ପୂର୍ତ୍ତ ବିଭାଗ ରାସ୍ତାରୁ ୮ ମୋରମ ବୋଝେଇ ହାଇୱା ଜବତ କରାଯାଇଛି। ଏହି ଚଢାଉ ପରେ ଦର୍ପଣ ତହସିଲଦାର ମାନସ କୁମାର ତ୍ରିପାଠୀ, ଯାଜପୁର ଖଣି ଉପନିର୍ଦ୍ଦେଶକ ଜୟ ପ୍ରକାଶ ନାୟକଙ୍କ ସମେତ ବାଲିଚନ୍ଦ୍ରପୁର ପୋଲିସ ବିଭିନ୍ନ ଖାଦାନ ତନଖି କରିଛନ୍ତି। ଅନ୍ୟପକ୍ଷରେ ରାସ୍ତାରୁ ମୋରମ ବୋଝେଇ ଟ୍ରକଗୁଡ଼ିକୁ ଜବତ କରିବା ଖବର ପ୍ରଚାରିତ ହେବାପରେ ବେଆଇନ ଖାଦାନରୁ ପାହାଡ ମାଫିଆମାନେ ଟ୍ରକ ସବୁ ବାହାର କରିନେଇ ଯାଇଛନ୍ତି। ଗତ ୮ ତାରିଖରେ ଧରିତ୍ରୀରେ 'ଧ୍ୱଂସ ମୁଖରେ ମାଣ୍ଡୁକା ପାହାଡ'ଶୀର୍ଷକ ଖବର ପ୍ରକାଶ ପାଇବା ପରେ ଏହା ଚଢ଼ାଉ ହୋଇଥିଲା। ସୂଚନା ଅନୁଯାୟୀ, ମାଣ୍ଡୁକା, ଅଚ୍ୟୁତବସନ୍ତ, ଧାଉଡିଆ ପଦା ଓ ଚଣ୍ଡିଆ ପାହାଡ଼ରେ ବେଆଇନ ଖନନ ଚାଲୁଛି। କେତେଜଣ ପାହାଡ଼ ମାଫିଆ ଏହି ସବୁ ପାହାଡ଼ରୁ ବେଆଇନ ଭାବେ ଖନନ କରି ଦିନ ରାତି ମୋରମ, ପଥର ଓ ମୂର୍ତ୍ତି ପଥର ଚାଲାଣ କରୁଛନ୍ତି। ଫଳରେ ବ୍ୟାପକ ରାଜସ୍ୱ କ୍ଷତି ଘଟୁଛି। ଅନ୍ୟସ୍ଥାନରେ ଚଢାଉ କରାଗଲେ ବହୁ ତଥ୍ୟ ମିଳିବ ବୋଲି ସାଧାରଣରେ ଦାବି ହେଉଛି।

ଅକ୍ଟୋବର ୧୦ରେ ମା' ବିରଜାଙ୍କ ମହାଷ୍ଟମୀ

ଯାଜପୁର ଟାଉନ,୧୩।୯ (ପ୍ରଯକ୍ତା ପ୍ରିୟଦର୍ଶିନୀ ମହାନ୍ତି)

ଯାଜପୁର ଅଧିଷ୍ଠାତ୍ରୀ ଦେବୀ ମା' ବିରଜାଙ୍କ ଶାରୀଦୟ ଦୁର୍ଗାପୂଜା ଉତ୍ସବ ଏବଂ ରଥଟଣା କାର୍ଯ୍ୟକ୍ରମକୁ ସୂଚାରୁ ରୂପେ ସଂପାଦନ ପାଇଁ ଜିଲା ପ୍ରଶାସନ ଓ ମନ୍ଦିର ପ୍ରଶାସନ ପକ୍ଷରୁ ପ୍ରସ୍ତୁତି ଆରମ୍ଭ ହୋଇଛି। ଏହି ଅବସରରେ ମା'ଙ୍କ ଉପରୋକ୍ତ ଉତ୍ସବ ସମତେ ମୁଖ୍ୟ ପର୍ବଉତ୍ସବ ଗୁଡିକର କାର୍ଯ୍ୟନିର୍ଘଂଟ ମୁଖ୍ୟ ପରିଚାଳକ ବିରଜା ମନ୍ଦିରର ଟ୍ରଷ୍ଟି ତଥା ଉପଜିଲାପାଳ ଅଂଶୁମାନ ଶତପଥୀ ଏବଂ ମନ୍ଦିର ମୁଖ୍ୟ ପୁରୋଧା ହିମାଂଶୁ ଶେଖର ପତିମିଶ୍ରଙ୍କ ଦସ୍ତଖତ ସମ୍ବଳିତ ଏକ ସାରଣୀ ଗଣମାଧ୍ୟମକୁ ପ୍ରଦାନ କରାଯାଇଛି। ତଦାନୁଯାୟୀ ଭକ୍ତ ମା'ଙ୍କ କାର୍ଯ୍ୟକ୍ରମରେ ସାମିଲ ହେବ

ଡିମିରିପାଳ ସମବାୟ ସମିତିରେ ବହୁ କୋଟିର ଦୁର୍ନୀତି

ଆଳି, ୧୩।୯(ବନମାଳୀ ସେନାପତି)

କେନ୍ଦ୍ରାପଡ଼ା ଜିଲା ଆଳି ବ୍ଲକ ଅନ୍ତର୍ଗତ ଡିମିରିପାଳ ପ୍ରାଥମିକ କୃଷି ସମବାୟ ସମିତି (ପାକ୍ସ)ରେ ହୋଇଥିବା କୋଟି କୋଟି ଟଙ୍କାର ଦୁର୍ନୀତି ଅଭିଯୋଗ ନେଇ ଶତାଧିକ ଚାଷୀ ଶୁକ୍ରବାର ପାକ୍ସ କାର୍ଯ୍ୟାଳୟ ଘେରାଉ କରିଛନ୍ତି। କାର୍ଯ୍ୟାଳୟରେ ସମ୍ପାଦକ କିମ୍ବା ଅନ୍ୟ କର୍ମଚାରୀ ଅନୁପସ୍ଥିତ ଥିବାରୁ ଚାଷୀମାନେ ନିରାଶ ହୋଇ ଫେରିଛନ୍ତି। ଏହି କାର୍ଯ୍ୟାଳୟ ପାରିବାରିକ ମାଲିକାନାରେ ଚାଲୁଥିବା ବେଳେ ଚାଷୀଙ୍କ ନିମନ୍ତେ ଆସୁଥିବା ସରକାରୀ ସୁବିଧା କାଗଜପତ୍ରରେ ହଡ଼ପ ହେଉଥିବା ନେଇ ଚାଷୀମାନେ ଅଭିଯୋଗ କରିଛନ୍ତି।

ସୂଚନା ମୁତାବକ ଡିମିରିପାଳ, ଅରଗଳ ୨ଟି ପଞ୍ଚାୟତ ସମେତ ଅନ୍ୟ କେତେଗୋଟି ଗ୍ରାମର ଚାଷୀଙ୍କ ନିମନ୍ତେ ୧୯୬୦ ମସିହାରେ ଡିମିରିପାଳ ପ୍ରାଥମିକ ସେବା ସମବାୟ ସମିତି ଗଠନ ହୋଇଥିଲା। ରାଜ୍ୟ ସରକାର ଚାଷୀମାନଙ୍କ ନିମନ୍ତେ ଋଣ ବ୍ୟବସ୍ଥା ସହିତ ସାର, ବିହନ, ଧାନମଣ୍ଡି, ପ୍ରାକୃତିକ ବିପର୍ଯ୍ୟୟ ସମୟରେ କ୍ଷୟକ୍ଷତି ଭରଣା ନିମନ୍ତେ ଅନେକ ବ୍ୟବସ୍ଥା କରିଛନ୍ତି। ହେଲେ ଚାଷୀଙ୍କ କାମରେ ଏହି ପାକ୍ସ ଲାଗୁନି ବୋଲି ଶତାଧିକ ଚାଷୀ ଅଭିଯୋଗ କରିଛନ୍ତି। ଚାଷୀଙ୍କ ଅଭିଯୋଗ ଅନୁଯାୟୀ, ଏହି ପାକ୍ସର ସମ୍ପାଦକ ନିଜ ମନମୁଖି କାର୍ଯ୍ୟ କରୁଛନ୍ତି। ସମବାୟ ଅଧୀନରେ ଥିବା ୪ ହଜାରରୁ ଊର୍ଦ୍ଧ୍ୱ ଚାଷୀଙ୍କୁ ଶୋଷଣ କରି କୋଟି କୋଟି ଟଙ୍କାର ଦୁର୍ନୀତି କରିଛନ୍ତି। ଚାଷୀମାନେ କିନ୍ତୁ ସରକାରୀ ସୁବିଧା ପାଇବାରୁ ବଞ୍ଚିତ ହେଉଛନ୍ତି। ଏହି ପାକ୍ସରେ ଚାଷୀଙ୍କ ଅପେକ୍ଷା ଅଣଚାଷୀଙ୍କୁ ପ୍ରାଧାନ୍ୟ ଦିଆଯାଉଛି। ଚାଷୀମାନେ ଯେବେଠାରୁ ପାକ୍ସରେ ମେମ୍ବର ହୋଇଛନ୍ତି ସେବେଠାରୁ ସେମାନଙ୍କୁ ପାସ୍ ବୁକ, ଚେକ୍ ବୁକ୍ କିଛି ବି ମିଳୁନାହିଁ। ଫଳରେ ଚାଷୀମାନେ ସେମାନଙ୍କ ବହିରେ କେତେ ଟଙ୍କା ଋଣ ହେଲା ସେ ସମ୍ପର୍କରେ ସମ୍ପୂର୍ଣ୍ଣ ଅଜ୍ଞ ରହିଛନ୍ତି। ପାକ୍ସ ସମ୍ପାଦକ ଚାଷୀମାନଙ୍କୁ ସେମାନଙ୍କ ଋଣ ଟଙ୍କା ଉଠାଇବା ନିମନ୍ତେ ସୁଯୋଗ ନ ଦେଇ ନିଜେ ଯାହା ଦେଉଛନ୍ତି ସେତିକି ନେଇ ଚାଷୀ କାନମୁଣ୍ଡ ଆଉଁସି ଫେରୁଛନ୍ତି। ପାସ୍ ବୁକ୍ ମାଗିଲେ ସମ୍ପାଦକ ଧମକ ଦେଉଥିବା ନେଇ ଚାଷୀ ମଧ୍ୟ ଅଭିଯୋଗ କରିଛନ୍ତି। ସରକାରଙ୍କ ପକ୍ଷରୁ ସମବାୟକୁ ଆସୁଥିବା ସାର, ବିହନକୁ ଚାଷୀଙ୍କୁ ଦିଆ ନ ଯାଇ କାଗଜପତ୍ରରେ ତାହା ଚାଷୀଙ୍କୁ ଦିଆଯାଇଥିବା ଦର୍ଶାଇ ଅନ୍ୟତ୍ର ବିକ୍ରିକରି ଲକ୍ଷାଧିକ ଟଙ୍କା ହଡ଼ପ କରାଯାଉଛି। ଏପରି କି ମଣ୍ଡିରେ ଧାନ ବିକ୍ରି କରିବାର ସୁଯୋଗ ଚାଷୀମାନଙ୍କୁ ଦିଆ ନ ଯାଇ ମିଛ କାଗଜପତ୍ରରେ ଏ ବାବଦରେ ଲକ୍ଷାଧିକ ଟଙ୍କା ହଡ଼ପ କର ନେଇଛନ୍ତି। ଯେହେତୁ ଏହି ଅଞ୍ଚଳ ବନ୍ୟା ପ୍ରଭାବିତ ଅଞ୍ଚଳ ତେଣୁ ପ୍ରାକୃତିକ ବିପର୍ଯ୍ୟୟରେ ପ୍ରତିବର୍ଷ ଫସଲ ନଷ୍ଟ ହୋଇଥାଏ। ଫସଲ ନଷ୍ଟ ନିମନ୍ତେ ସମବାୟ ବିଭାଗ ପକ୍ଷରୁ ୨୦୨୦-୨୧ ମସିହାରେ ୯୮ ପ୍ରତିଶତ ଛାଡ଼ ଅର୍ଥ ଆସିଥିବା ବେଳେ ଏହାକୁ ଚାଷୀଙ୍କୁ ନ ଦେଇ ସମ୍ପାଦକ ହଡ଼ପ କରିଛନ୍ତି। ରବି ଫସଲ ସମୟରେ ଋଣ କରିଲେ, ଖରିପ ଫସଲ ସମୟରେ ଋଣ ଅର୍ଥ ମିଳୁଛି। ଯଦି ଏମିତି ଋଣ ମିଳେ ତେବେ ଋଣ ଟଙ୍କା ଚାଷୀଙ୍କ କାମରେ କେମିତି ଲାଗିବ ବୋଲି ଚାଷୀମାନେ ପ୍ରଶ୍ନ କରିଛନ୍ତି। ଏପରି କି ଅନେକ ଚାଷୀଙ୍କ ନିକଟରୁ ପୁରୁଣା ଋଣ ଶୁଝିବା ନିମନ୍ତେ ୪୦ ରୁ ୫୦ ହଜାର ଟଙ୍କା ନେଇଥିବା ବେଳେ ରସିଦ କି ନୂତନ ଋଣ ଦେଉନାହାନ୍ତି। ଅପରପକ୍ଷରେ କେତେଜଣ ଚାଷୀଙ୍କ ନିକଟରୁ ଋଣ କରାଇ ଦେବା ଆଳରେ ପ୍ରାୟ ୪ ବର୍ଷ ହେବ ଚେକ୍ ଦସ୍ତଖତ କରି ସମ୍ପାଦକ ତାଙ୍କ ନିକଟରେ ରଖିଥିବା ବେଳେ ଋଣ ପାଇଁ ସେମାନେ ଦୌଡ଼ିଦୌଡ଼ି ନୟାନ୍ତ ହେଲେଣି। ଋଣ କରାଇବା ନିମନ୍ତେ ୨୦ରୁ ୪୦ ପ୍ରତିଶତ ଅର୍ଥ ଚାଷୀଙ୍କ ନିକଟରୁ ଦାବି କରିଛନ୍ତି। ସମବାୟ କାର୍ଯ୍ୟାଳୟକୁ ସମ୍ପାଦକ ନିଜ ଘର ନିକଟରେ କରିଥିବାବେଳେ ପାରିବାରିକ ସମ୍ପର୍କୀୟଙ୍କୁ ନିଯୁକ୍ତି ଦେଇ ଏଭଳି ଚଳାଇଥିବା ନେଇ ସର୍ବେଶ୍ୱର ସାମଲ, ଲକ୍ଷ୍ମୀଧର ମଲ୍ଲିକ, ପାରେଶ୍ୱର ବେହେରା, ଲକ୍ଷ୍ମୀନାରାୟଣ ପାତ୍ର, ସୁରେଶ ଦାସ, ସରୋଜ ଦାସ, ସନାତନ ମଲ୍ଲିକ ପ୍ରମୁଖଙ୍କ ସମେତ ଶତାଧିକ ଚାଷୀ ଅଭିଯୋଗ କରିଛନ୍ତି। ଏ ନେଇ ସେମାନେ କଟକ କେନ୍ଦ୍ର ସମବାୟ ବ୍ୟାଙ୍କ ଆଳି ଶାଖା ପରିଚାଳକ, କେନ୍ଦ୍ରାପଡ଼ା ଜିଲାପାଳଙ୍କ ସମେତ ସମବାୟ ବିଭାଗ ନିକଟରେ ଅଭିଯୋଗ କରିଛନ୍ତି। ଆଗାମୀ ଦିନରେ ଡିମିରିପାଳ ସମବାୟ ବିଭାଗ ଉପରେ ଯଦି କୌଣସି କାର୍ଯ୍ୟାନୁଷ୍ଠାନ ନିଆ ନ ଯାଏ ତେବେ ଚାଷୀମାନେ ଆନ୍ଦୋଳନକୁ ଆହୁରି ଜୋରଦାର କରି ରାଜରାସ୍ତାକୁ ଓହ୍ଲାଇବେ ବୋଲି ଚେତାବନୀ ଦେଇଛନ୍ତି।

■ ଚାଷୀ କାର୍ଯ୍ୟାଳୟ ଘେରିଲେ
■ ସମ୍ପାଦକଙ୍କ ଘରେ କାର୍ଯ୍ୟାଳୟ ଚାଲିଛି
■ ବର୍ଷ ବର୍ଷ ଧରି ଚାଷୀଙ୍କୁ ପାସ୍ ବୁକ୍ ମିଳୁନି

ବେଲପାଳ ସରପଞ୍ଚଙ୍କ ବିରୋଧରେ ଅନାସ୍ଥା ପ୍ରସ୍ତାବ

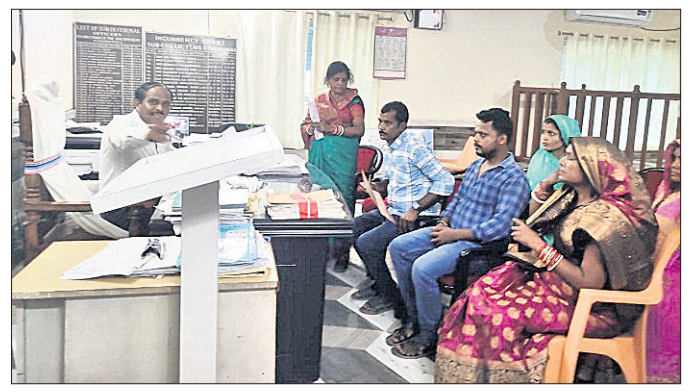

ରାଜନଗର, ୧୩।୯ (ଭାସ୍କର ରାଉତରାୟ)

ଉପଜିଲାପାଳଙ୍କୁ ୮ ୱାର୍ଡ ସଭ୍ୟାସଭ୍ୟ ଭେଟିଲେ

କେନ୍ଦ୍ରାପଡ଼ା ଜିଲା ରାଜନଗର ବ୍ଲକ ବେଲପାଳ ସରପଞ୍ଚ ତିଲୋତ୍ତମା ବରାଳଙ୍କ ବିରୋଧରେ ଶୁକ୍ରବାର ଅନସ୍ଥା ପ୍ରସ୍ତାବ ଆସିଛି। ପଞ୍ଚାୟତର ୧୧ଜଣ ୱାର୍ଡସଭ୍ୟାସଭ୍ୟଙ୍କ ମଧ୍ୟରୁ ୮ ଜଣ ୱାର୍ଡ ସଭ୍ୟାସଭ୍ୟ କେନ୍ଦ୍ରାପଡ଼ା ଉପଜିଲାପାଳଙ୍କୁ ଭେଟି ଅନାସ୍ଥା ପ୍ରସ୍ତାବ ସମ୍ପର୍କରେ ଲିଖିତ ଭାବେ ଜଣାଇଛନ୍ତି। ବର୍ତ୍ତମାନର ସରପଞ୍ଚ ତିଲୋତ୍ତମା ବରାଳ ଦୁର୍ନୀତି, ପଞ୍ଚାୟତରେ ଅନୁପସ୍ଥିତ ରହିବା, ଭ୍ରଷ୍ଟାଚାର ବିରୋଧରେ ଓଡ଼ିଶା ପଞ୍ଚାୟତ ଆଇନ ୧୯୬୪ ଧାରା ୨୪ର ଉପଧାରା(୧) ଓ (୨) ଅନୁସାରେ ଅନାସ୍ଥା ପ୍ରସ୍ତାବ ଆଗତ କରିଛନ୍ତି। ବେଲପାଳ ପଞ୍ଚାୟତର ୱାର୍ଡସଭ୍ୟାସଭ୍ୟଙ୍କର ବିଶ୍ୱାସ ହରାଇଥିବା ସରପଞ୍ଚଙ୍କ ବିରୋଧରେ ଆଇନ ମୁତାବକ ବହିଷ୍କାର ନିମନ୍ତେ ଯେଉଁ ଅନାସ୍ଥା ପ୍ରସ୍ତାବ ଆସିଛି, ତା'ର ତାରିଖ ଧାର୍ଯ୍ୟ କରି ବିହିତ କାର୍ଯ୍ୟାନୁଷ୍ଠାନ ନେବାକୁ ନାଏବ ସରପଞ୍ଚ ନଳିନୀକାନ୍ତ କୁଣ୍ଡ, ନିରଞ୍ଜନ ଜେନା, ଗୀତାଞ୍ଜଳି ଥାଟୋଇ, ମମତା ମଞ୍ଜରୀ ସେଠୀ, ସନ୍ଧ୍ୟାରାଣୀ ସ୍ୱାଇଁ, ମିନତି ପ୍ରଧାନ, କଳ୍ପତରୁ ସାହୁ, ରଙ୍ଗଲତା ଜେନା ପ୍ରମୁଖ ଉପଜିଲାପାଳ ରବୀନ୍ଦ୍ର କୁମାର ପ୍ରଧାନଙ୍କୁ ଭେଟି ଲିଖିତ ଭାବେ ଜଣାଇଛନ୍ତି।

ପୁଞ୍ଜିପତି ନୀତି ପାଇଁ ଲୋକଙ୍କ ସମସ୍ୟା ବଢ଼ୁଛି

କେନ୍ଦ୍ରାପଡ଼ା, ୧୩।୯ (ଜଗନ୍ନାଥ ଧଳ)

ସିପିଆଇର ବିକ୍ଷୋଭ

ଦେଶ ପ୍ରଗତି ପଥରେ ବୋଲି ରାଜ୍ୟ ଓ କେନ୍ଦ୍ର ସରକାର ଡିଣ୍ଡିମ ପିଟୁଛନ୍ତି। ମାତ୍ର ସାଧାରଣଜନତାଙ୍କ ଆର୍ଥିକ ଓ ସାମାଜିକ ସୁରକ୍ଷା ବିପନ୍ନ ହୋଇଛି। ରାଜ୍ୟ ସରକାରଙ୍କ ୩ ମାସରେ ଏହି ସମସ୍ୟାର ସମାଧାନ କରିପାରିନାହାନ୍ତି। ଏପରି ଅଭିଯୋଗ ଆଣିବା ସହ ୧୨ଟି ଦାବି ଉପସ୍ଥାପନ କରି ସିପିଆଇର କେନ୍ଦ୍ରାପଡ଼ା ଜିଲା ଶାଖା ପକ୍ଷରୁ ଜିଲାପାଳଙ୍କ କାର୍ଯ୍ୟାଳୟ ସମ୍ମୁଖରେ ଶୁକ୍ରବାର ବିକ୍ଷୋଭ ପ୍ରଦର୍ଶନ କରାଯାଇଛି। ଏଥିସହ ମୁଖ୍ୟମନ୍ତ୍ରୀଙ୍କ ଉଦ୍ଦେଶ୍ୟରେ ଲିଖିତ ଏହି ଦାବିପତ୍ର ଜିଲା ପ୍ରଶାସନକୁ ପ୍ରଦାନ କରାଯାଇଛି। ପୂର୍ବାହ୍ନରେ ଦଳୀୟ ନେତା ବିକାଶ ଚନ୍ଦ୍ର ବେଉରାଙ୍କ ପରିଚାଳନାରେ ଅନୁଷ୍ଠିତ ବିକ୍ଷୋଭରେ ରାଜ୍ୟ ସମ୍ପାଦକ ଆଶିଷ କାନୁନ୍‌ଗୋ, ପୂର୍ବତନ ବିଧାୟକ ନାରାୟଣ ରେଡ୍ଡି, ଜିଲା କର୍ମକର୍ତ୍ତା ରମଣୀରଞ୍ଜନ ରାଉତରାୟ, ଆଦିକନ୍ଦ ରାଉଳ, ସୋହନା ବେଗମ, ପ୍ରଶାନ୍ତ ଚୌଧୁରୀ, ହରେକୃଷ୍ଣ ମାଝି, ଶ୍ରୀଚରଣ ସାମଲ, ରମେଶ ଚନ୍ଦ୍ର ନାୟକ ପ୍ରମୁଖ ବକ୍ତବ୍ୟ ରଖିଥିଲେ। ସେମାନେ କହିଥିଲେ, ଏହି ଜିଲା କୃଷିଭିତ୍ତିକ ହୋଇଥିଲେ ମଧ୍ୟ ଜଳ ପରିଚାଳନାଠାରୁ ମଣ୍ଡି ପର୍ଯ୍ୟନ୍ତ ଅବ୍ୟବସ୍ଥା ଲାଗି ରହିଛି। କୃଷକଙ୍କ ପାଇଁ ଥିବା ଯୋଜନା ହଡ଼ପ ହେଉଛି। ଶୀତଳଭଣ୍ଡାର ନିର୍ମାଣ, ସବ୍‌ସିଡିର ସୁସମ ବଣ୍ଟନ, ଭୂମିହୀନଙ୍କୁ ପଟ୍ଟା ବଣ୍ଟନ ଆଦି ସମସ୍ୟାର ସମାଧାନ ହେଉନାହିଁ। ଦରଦାମ ବୃଦ୍ଧି ରୋକା ଯାଉନାହିଁ। ଅପରପକ୍ଷରେ କେନ୍ଦ୍ର ଓ ରାଜ୍ୟରେ ଶାସକ ଭାଜପା ପୁଞ୍ଜିପତି ନୀତିକୁ ପ୍ରୋତ୍ସାହିତ କରୁଛି। ସେମାନଙ୍କ ଋଣ ଛାଡ଼ଠାରୁ ଆରମ୍ଭ କରି ସ୍ୱେଶାଲ ଇକୋନୋମିକ ଜୋନ ଜରିଆରେ ସମସ୍ତ ସୁବିଧା ଯୋଗାଉଛି। ଯାହାଫଳରେ ପୁଞ୍ଜିପତି ଅଧିକ ପୁଞ୍ଜି ସଂଗ୍ରହ କରୁଥିବାବେଳେ ତୃଣମୂଳ ସମସ୍ୟା ଅଣଦେଖା ହେଉଛି। ଏହି ବିକ୍ଷୋଭରେ ଶତାଧିକ ନେତା ଓ କର୍ମୀ ଯୋଗଦେଇଥିଲେ।

ଯୁବକଙ୍କ ଦୌରାତ୍ମ୍ୟ, ଗ୍ରାମବାସୀଙ୍କ ଥାନା ସମ୍ମୁଖରେ ପ୍ରତିବାଦ

ସମସରାପାଟଣା ଗ୍ରାମବାସୀ ପାଟକୁରା ଥାନାରେ ପ୍ରତିବାଦ କରୁଛନ୍ତି।

ପାଟକୁରା,୧୩।୯(ରବୀନ୍ଦ୍ର ନାଥ ବାରିକ)

ଅଭିଯୁକ୍ତ ପୋଲିସ କାବୁ କଲା

ଗାଁ ଦାଣ୍ଡରେ ଅଶ୍ଳୀଳ ଆଚରଣ ପ୍ରଦର୍ଶନ କରିବା, ଖଣ୍ଡା ବୁଲାଇ ଲୋକଙ୍କୁ ଭୟଭୀତ କରିଥିବା ଯୁବକଙ୍କୁ ମହଙ୍ଗା ପଡ଼ିଛି। ଥାନାରେ ଗ୍ରାମବାସୀ ଶୁକ୍ରବାର ସନ୍ଧ୍ୟାରେ ତୀବ୍ର ପ୍ରତିବାଦ ପରେ ଖସି ପଳାଇ ଯିବାକୁ ଚେଷ୍ଟା କରୁଥିବା ଅଭିଯୁକ୍ତ ପ୍ରଦୀପ୍ତ ନାୟକ ଓରଫ ବାପିଙ୍କୁ ପୋଲିସ କାବୁ କରି ଅଟକ ରଖିଛି।

ପୋଲିସ ସୂତ୍ରରୁ ପ୍ରକାଶ, ଅଭିଯୁକ୍ତ ପ୍ରଦୀପ୍ତ ୩ରୁ ୪ ଦିନ ହେବ ନିଜ ଗ୍ରାମ ସମସରାପାଟଣାର ଗ୍ରାମରେ ଖଣ୍ଡା ବୁଲାଇ ହାଙ୍ଗାମା କରି ଗ୍ରାମ ଲୋକଙ୍କୁ ଭୟଭୀତ କରି ଚାଲୁଥିଲେ। ଏପରିକି ସାହି ପଡ଼ିଶା ମହିଳାମାନଙ୍କୁ ଦେଖି ଆଖେପ କରି ଗାଳି ଗୁଲଜ କରିବା ସହ ଅଶ୍ଳୀଳ ଇଙ୍ଗିତ କରୁଥିଲେ। ଶୁକ୍ରବାର ସେ ଗ୍ରାମରେ ପୁନର୍ବାର ନାଲିଆଖି ଦେଖାଇ ଭୟ ସୃଷ୍ଟି କରୁଥିଲେ। ତାଙ୍କ ସହ ଗାଁ ଦାଣ୍ଡରେ ଆଉ ୪ ଜଣ ଯୁବକ ସାମିଲ ହୋଇ ମଧ୍ୟ ଗାଳି ଗୁଲଜ କରୁଥିଲେ। ଏହି ସମୟରେ ଗ୍ରାମର ଅଜୟ କୁମାର ଦାସ କଳରୁ ଛଡୁଆ ଆଣି ଆସୁଥିବାବେଳେ ତାଙ୍କୁ ଦେଖି ବିନା କାରଣରେ ଗାଳି ଗୁଲଜ କରିଥିଲେ। ଏଥିରେ ଅଜୟ ପ୍ରତିବାଦ କରିବାରୁ ତାଙ୍କୁ ଘଟଣାସ୍ଥଳରେ ତଣ୍ଟି ଚିପି ମାରିବା ସହ ବିଧା ଗୋଇଠା ମାରିଥିଲେ। ଏହା ଦେଖି ଅଜୟଙ୍କ ସ୍ତ୍ରୀ ସ୍ୱର୍ଣ୍ଣଲତା ଆସି ବାରଣ କରିବାରୁ ତାଙ୍କୁ ମଧ୍ୟ ଅଶ୍ଳୀଳ ଭାଷାରେ ଗାଳି ଦେଇ ସ୍ତ୍ରୀସ୍ୱାମୀ ଦୁଇଟାଙ୍କୁ ହାଣି ଦେବାର ଧମକ ଦେଇ ଅଭିଯୁକ୍ତ ପ୍ରଦୀପ୍ତ ଏକ ଖଣ୍ଡା ଧରି ଛୁଟି ଆସିଥିଲେ। ସ୍ୱର୍ଣ୍ଣଲତା ଭୟରେ ଚିତ୍କାର କରିବାରୁ ପଡୋଶୀମାନେ ରୁଣ୍ଡ ହୋଇ ଯିବାରୁ ଅଭିଯୁକ୍ତ ପ୍ରଦୀପ୍ତ ଓ ସାଥୀମାନେ ଘଟଣାସ୍ଥଳରୁ ଦୌଡ଼ି ପଳାଇ ଥିଲେ। ଅଭିଯୁକ୍ତଙ୍କ ଦୌରାତ୍ମ୍ୟରେ ଗ୍ରାମବାସୀ ଭୟଭୀତ ହୋଇ ସନ୍ଧ୍ୟାରେ ପାଟକୁରା ଥାନାରେ ପହଞ୍ଚି ପ୍ରଦୀପ୍ତଙ୍କୁ ଗିରଫ କରିବା ଦାବିକରି ତୀବ୍ର ପ୍ରତିବାଦ ଜଣାଇଥିଲେ। ଛୋଟ ପିଲାମାନେ ଘରୁ ବାହାରି ପାରୁନାହାନ୍ତି ଓ ଗ୍ରାମବାସୀଙ୍କର ଜୀବନ ପ୍ରତି ବିପଦ ଅଛି ବୋଲି ସ୍ୱର୍ଣ୍ଣଲତା ଦାସ ଥାନାରେ ଲିଖିତ ଅଭିଯୋଗ କରିଛନ୍ତି। ଏ ସମ୍ପର୍କରେ ଆଇଆଇସି ଘଟଣାସ୍ଥଳକୁ ପୋଲିସ ଫୋର୍ସ ପଠାଇ ଅଭିଯୁକ୍ତ ପ୍ରଦୀପ୍ତ ଖସି ପଳାଇ ଯାଉଥିବାବେଳେ ନୂଆପଡ଼ାଠାରୁ କାବୁ କରି ଥାନାକୁ ଆଣିଥିଲେ। ଥାନା ପକ୍ଷରୁ ଗ୍ରାମବାସୀଙ୍କୁ ନ୍ୟାୟ ମିଳିବାର ପ୍ରତିଶ୍ରୁତି ମିଳିବା ପରେ ଏକତ୍ରିତ ହୋଇଥିବା ମହିଳାପୁରୁଷ ଗ୍ରାମକୁ ଫେରି ଯାଇଥିଲେ।

ଅନ୍ୟ ନିର୍ଦ୍ଦେଶ ପର୍ଯ୍ୟନ୍ତ କୁକୁଡ଼ା ମାଂସ, ଅଣ୍ଡା ନିଷେଧ

କେନ୍ଦ୍ରାପଡ଼ା, ୧୩।୯ (ଜଗନ୍ନାଥ ଧଳ)

ଡେରାବିଶରେ ବାର୍ଡ ଫ୍ଲୁ ପ୍ରସଙ୍ଗ

କେନ୍ଦ୍ରାପଡ଼ା ଜିଲାର ଡେରାବିଶ ବ୍ଲକ ଏଣ୍ଡର ଓ ବାଲିଆ ପଞ୍ଚାୟତରେ ବାର୍ଡ ଫ୍ଲୁ ଚିହ୍ନଟ ହୋଇଥିଲା। ଜିଲା ପ୍ରଶାସନ ପକ୍ଷରୁ ତ୍ୱରିତ ପଦକ୍ଷେପ ନିଆଯାଇ ଏହାର ପ୍ରତିକାର ବ୍ୟବସ୍ଥା ହୋଇଛି। ତେବେ ଜିଲା ପ୍ରଶାସନର ଅନ୍ୟ ନିର୍ଦ୍ଦେଶ ପର୍ଯ୍ୟନ୍ତ କୁକୁଡ଼ା ଓ ଅଣ୍ଡା ବ୍ୟବହାରକୁ ନିଷେଧ କରାଯାଇଥିବା ଜିଲାପାଳ ସ୍ମୃତିରଞ୍ଜନ ପ୍ରଧାନ ଶୁକ୍ରବାର ଆୟୋଜିତ ଖବରଦାତା ସମ୍ମିଳନୀରେ ପ୍ରକାଶ କରଛନ୍ତି। ଜିଲାପାଳ ପ୍ରଧାନ କହିଛନ୍ତି, ବାର୍ଡ ଫ୍ଲୁ ସଂକ୍ରମଣ ସମ୍ପର୍କରେ ଜଣାପଡ଼ିବା ପରେ ୭ ତାରିଖରୁ ସମସ୍ତ ପ୍ରକାର ପ୍ରତିକାର ବ୍ୟବସ୍ଥା ଜିଲା ପ୍ରଶାସନ ପକ୍ଷରୁ ଗ୍ରହଣ କରାଯାଇଛି। ସଂକ୍ରମିତ ଅଞ୍ଚଳରେ ୧୪ଟିମ ଦ୍ୱାରା ଏହାକୁ ନିରୀକ୍ଷଣ କରାଯାଇଛି। ଗୁରୁବାର ଅପରାହ୍ନ ସୁଦ୍ଧା କୁକୁଡ଼ା ମରା ଅଭିଯାନ ଶେଷ ହୋଇଛି। ଶୁକ୍ରବାରଠାରୁ ଅନ୍ୟ ପ୍ରତିକାର ବ୍ୟବସ୍ଥା ଆରମ୍ଭ ହୋଇଛି। ତେବେ ସୁଖର କଥା ଯେ, ଟିମ୍ ସଦସ୍ୟ ଓ ସମ୍ପୃକ୍ତ କୁକୁଡ଼ା ଚାଷୀଙ୍କ ରକ୍ତ ପରୀକ୍ଷଣ ପରେ ସେମାନଙ୍କୁ ଏହି ରୋଗ ସଂକ୍ରମିତ କରି ନ ଥିବା ରିପୋର୍ଟରୁ ପ୍ରକାଶ ପାଇଛି। ଇତିମଧ୍ୟରେ ସମ୍ପୃକ୍ତ ୨ ପଞ୍ଚାୟତରୁ ୨୧,୩୫୭ଟି କୁକୁଡ଼ା ମରା ଯାଇଥିବାବେଳେ ୮୧୦ କେଜି କୁକୁଡ଼ା ଖାଦ୍ୟ ଓ ୭୭ଟି ଅଣ୍ଡା ନଷ୍ଟ କରାଯାଇଛି।

ଆଇସିଏଆର୍ ପରୀକ୍ଷାରେ ଡେରାବିଶ ଛାତ୍ରୀଙ୍କ କୃତିତ୍ୱ

ଡେରାବିଶ ୧୩।୯ (ବେବର୍ତ୍ତା ଅଜୟ ଦାସ)

ଶୁଭଶ୍ରୀ ଦାସ

ଇଣ୍ଡିଆନ କାଉନସିଲ ଅଫ ଏଗ୍ରୀକଲଚରାଲ ରିସର୍ଚ ପ୍ରବେଶିକା (ଆଇସିଏଆର) ପରୀକ୍ଷା ଫଳାଫଳରେ ଡେରାବିଶ ବ୍ଲକ ଅନ୍ତର୍ଗତ ଗୁଆଳସିଂ ପଞ୍ଚାୟତର ସରପଞ୍ଚା ମଧୁସ୍ମିତା ଦାସ ଓ ସାମାଜିକ କର୍ମୀ ଦିଲୀପ ଦାସଙ୍କ ଝିଅ ଶୁଭଶ୍ରୀ ଅନନ୍ୟ କୃତିତ୍ୱ ହାସଲ କରିଛନ୍ତି। ଶୁଭଶ୍ରୀ ଏହି ପ୍ରବେଶିକା ପରୀକ୍ଷାରେ ସର୍ବ ଭାରତୀୟସ୍ତରରେ ୩ୟ ସ୍ଥାନ ଦଖଲ କରି ଅଞ୍ଚଳକୁ ଗୌରବାନ୍ୱିତ କରିବା ସହ ମୁମ୍ବାଇସ୍ଥିତ କୃଷି ଗବେଷଣ କେନ୍ଦ୍ରରେ ଅଧ୍ୟନ ପାଇଁ ମନୋନୀତ ହୋଇ ପାରିଛନ୍ତି। ଗୁରୁବାର ଏହି ଖବର ଜଣାପଡ଼ିବା ପରେ କୃତୀ ଛାତ୍ରୀ ଶୁଭଶ୍ରୀଙ୍କୁ ବିଭିନ୍ନ ମହଲରୁ ଶୁଭେଚ୍ଛାର ଶୁଅ ଛୁଟିଛି। ଶୁଭଶ୍ରୀ ରଙ୍ଗେଇଲୁଣ୍ଡା ସ୍ଥିତ ଓୟୁଏଟିରେ ମତ୍ସ୍ୟ ବିଜ୍ଞାନ ବିଭାଗରେ ଅଧ୍ୟୟନ କରୁଥିଲେ। ତେବେ ଶୁଭଶ୍ରୀ ବହୁ ଶୀଘ୍ର ମୁମ୍ବାଇ ଯାତ୍ରା କରି ଗବେଷଣା କେନ୍ଦ୍ରରେ ମତ୍ସ୍ୟ ବିଜ୍ଞାନ ବିଭାଗରେ ନିଜର ନୂଆ ଅଭିଯାନ ଆରମ୍ଭ କରିବେ। ସୂଚନାଯୋଗ୍ୟ, ପ୍ରାଥମିକ ଶିକ୍ଷା ଆରମ୍ଭରୁ ଶୁଭଶ୍ରୀ ଜଣେ ଭଲ ଛାତ୍ରୀ ଭାବେ ବିଭିନ୍ନ ପରୀକ୍ଷାରେ କୃତିତ୍ୱ ହାସଲ କରି ଆସୁଥିଲେ।

ପ୍ରାଣୀ, ଉଦ୍ଭିଦ ଜଗତ ପରସ୍ପର ପରିପୂରକ

ପଟ୍ଟାମୁଣ୍ଡାଇ, ୧୩।୯(କଳ୍ପତରୁ ନାୟକ)

ବରିଷ୍ଠ ନାଗରିକ ମଞ୍ଚର ଚାରାରୋପଣ

ଦିନକୁ ଦିନ ବହୁସଂଖ୍ୟାରେ ଗଛକଟା ହେବା ଯୋଗୁ ଜଙ୍ଗଲ ଧ୍ୱଂସ ହେଉଛି। ଏଥିଯୋଗୁ ପ୍ରକୃତି ତା'ର ଭାରସାମ୍ୟ ହରାଇବାକୁ ବସିଲାଣି। ପରିବେଶ ସନ୍ତୁଳନରେ ବାଧା ବି ଉପୁଜିଲାଣି। ମଣିଷ ଜୀବନ ପାଇଁ ବୃକ୍ଷ କେତେ ଗୁରୁତ୍ୱପୂର୍ଣ୍ଣ ଯେଉଁମାନେ ଏହି କଥାକୁ ଭଲ ଭାବେ ବୁଝିଛନ୍ତି ସେମାନେ ଚାରାରୋପଣକୁ ସେତିକି ଗୁରୁତ୍ୱ ଦେଉଛନ୍ତି। ଏମିତି ପରିସ୍ଥିତିରେ ପଟ୍ଟାମୁଣ୍ଡାଇ ଅଞ୍ଚଳର ବରିଷ୍ଠ ନାଗରିକ ମଞ୍ଚ ପକ୍ଷରୁ ଶୁକ୍ରବାର ବକ୍ତାରପୁର କେନାଲପୋଲଠାରୁ ପଟ୍ଟାମୁଣ୍ଡାଇ କଲେଜ ପୋଲ ପର୍ଯ୍ୟନ୍ତ ଚାରା ରୋପଣ କରାଯାଇଛି। ଏହି କାର୍ଯ୍ୟକ୍ରମରେ ବରିଷ୍ଠ ନାଗରିକ ମଞ୍ଚ ସଭାପତି ପ୍ରଫେସର ଅନିରୁଦ୍ଧ ରାଉଳଙ୍କ ନେତୃତ୍ୱରେ ବରିଷ୍ଠ ସଭ୍ୟମାନେ ଯୋଗଦେଇଥିଲେ। ଦିନେ ସଭ୍ୟତାର ବିକାଶ ବନଭୂମିରେ ହିଁ ହୋଇଥିଲା। ବୃକ୍ଷ ନ ରହିଲେ ପ୍ରାଣୀ ଜଗତ ତିଷ୍ଠି ରହିପାରିବନି କାରଣ ବାୟୁରେ ଥିବା ଅମ୍ଳଜାନ ଆମେ ଶ୍ୱାସକ୍ରିୟା ଦ୍ୱାରା ଦେହ ଭିତରକୁ ନେଇ ବଞ୍ଚୁଛୁ ଏବଂ ଏହି ଅମ୍ଳଜାନ ଆମେ ପାଉ ବୃକ୍ଷଲତାଠାରୁ ଏବଂ ଆମର ପ୍ରାଣ ନାଶକାରୀ ଅଙ୍ଗାରକାମ୍ଳ ବୃକ୍ଷ ଟାଣି ନେଇ ନିଜର ଖାଦ୍ୟରେ ପରିଣତ କରେ। ତେଣୁ ଉଦ୍ଭିଦ ଆମର

ସଂକ୍ଷେପରେ

ଡିମିରିପଲ୍ଲୀରୁ ୪୮ ଲିଟର ମଦ ଜବତ

ଭଞ୍ଜନଗର,୧୩।୯(ବାବୁଲା ପ୍ରଧାନ): ଭଞ୍ଜନଗର ଅବକାରୀ ବିଭାଗ ଏବଂ ବେଲଗୁଣ୍ଡା ପୋଲିସ ପକ୍ଷରୁ ଶୁକ୍ରବାର ମିଳିତ ଭାବେ ଡିମିରିପଲ୍ଲୀରେ ଚଢାଉ କରାଯାଇ ୪୮ ଲିଟର ମଦ ଜବତ କରାଯାଇଛି। ଏଥିସହ ୧୨୫୦ ଲିଟର ପୋଚ ନଷ୍ଟ କରାଯାଇଛି । ଗ୍ରାମର କେତେଜଣ ବ୍ୟକ୍ତି ଗାଁ କେନାଲ ନିକଟରେ ମଦ ପ୍ରସ୍ତୁତ କରି ବିକ୍ରି କରୁଥିଲେ। ଏ ନେଇ ଅବକାରୀ ବିଭାଗ ଜାଣିବା ପରେ ଚଢାଉ କରିଥିଲା।

ଉପକ୍ଷେତ୍ରୀୟ କ୍ରୀଡ଼ା ପ୍ରତିଯୋଗିତା

ଶେରଗଡ,୧୩।୯(ସୂର୍ଯ୍ୟ ନାରାୟଣ ଦାଶ) ଶେରଗଡ ବ୍ଲକ ପିତ୍ତଳ ଗ୍ରାମରେ ଥିବା ଉଚ୍ଚ ବିଦ୍ୟାଳୟ ଖେଳପଡିଆରେ ଉପକ୍ଷେତ୍ରୀୟ କ୍ରୀଡ଼ା ପ୍ରତିଯୋଗିତା ହୋଇଯାଇଛି। ପ୍ରଧାନ ଶିକ୍ଷୟିତ୍ରୀ କୁମାରୀ ବେହେରା ଓ ପିତ୍ତଳ ସମିତିସଭ୍ୟ ଜନାର୍ଦ୍ଦନ ପାତ୍ର ଅତିଥି ରୂପେ ଯୋଗଦେଇ ମିଳିତ ଭାବେ ପ୍ରତିଯୋଗିତାକୁ ଉଦ୍‌ଘାଟନ କରିଥିଲେ। ସମ୍ମାନିତ ଅତିଥି ରୂପେ ବିଇଓ ଉପେନ୍ଦ୍ର ପାଢୀ, ଅନ୍ୟତମ ଅତିଥି ଭାବେ ସଆରସସ ଦାଶରଥି ଜେନା, ରବୀନ୍ଦ୍ର ସ୍ୱାଇଁ ଉପସ୍ଥିତ ଥିଲେ। ଛାତ୍ରୀଛାତ୍ରଙ୍କ ମଧ୍ୟରେ ଦୌଡ, ଖୋ ଖୋ, ଉଚ୍ଚଡିଆଁ, ଡିସ୍‌କସ, କବାଡି, ଶଟ୍‌ପୁଟ ଥ୍ରୋ ପ୍ରତିଯୋଗିତା ହୋଇଥିଲା। କୃତୀ ପ୍ରତିଯୋଗୀଙ୍କୁ ଅତିଥିମାନେ ପୁରସ୍କୃତ କରିଥିଲେ। କ୍ରୀଡା ଶିକ୍ଷକ ଅଶୋକ ସାହୁ, ରାକେଶ ବେହେରା, ଅନିଲ ସ୍ୱାଇଁ, ଟି.ମୀରାବାଈ କ୍ରୀଡା ପରିଚାଳନା କରିଥିଲେ।

ହନୁମାନ ମନ୍ଦିର କାର୍ଯ୍ୟ ସମୀକ୍ଷା

ମୋହନା,୧୩।୯(ମନ୍ମଥ ମିଶ୍ର)

ମୋହନା ବିଡିଓ ରାଜୀବ ଦାସ ମାଣିକପୁର ପଞ୍ଚାୟତରେ ଥିବା କେଶରୀ ନଗର ହନୁମାନ ମନ୍ଦିରରେ ଉନ୍ନୟନ କାର୍ଯ୍ୟ ସମୀକ୍ଷା କରିଛନ୍ତି। ହନୁମାନ ମନ୍ଦିର ଜାତୀୟ ରାଜପଥ ୩୨୬ ଏ ରାସ୍ତା କଡ଼ରେ ରହିଥିବାରୁ ଏକ ସୋଲାର ଲାଇଟ୍, ମନ୍ଦିର ଉପରକୁ ଯିବା ପାଇଁ ପକ୍କା ରାସ୍ତା ସହ ଭକ୍ତଙ୍କ ପାଇଁ ଏକ ଶୌଚାଳୟ ନିର୍ମାଣ କରିବାକୁ ଜାଗା ଚିହ୍ନଟ କରାଯାଇଥିଲା। ଏହି ସବୁ କାର୍ଯ୍ୟ ଚଳିତ ମାସ ଶେଷ ସୁଦ୍ଧା ସମ୍ପନ୍ନ କରିବାକୁ ଉଦ୍ୟମ କରାଯିବ ବୋଲି ସେ କହିଥିଲେ। ମାଣିକପୁର ସରପଞ୍ଚ ଲକ୍ଷ୍ମଣ ନାୟକ, ମନ୍ଦିର ପରିଚାଳନା ସଭାପତି ବାପୁନୁ ସୁଆର, ଶିବ ଗୌଡ଼, କୈଳାସ ରଣଜିତ, ବଙ୍ଗାଳୀ ଯାନି, ତ୍ରିନାଥ ଦଳାଇ, କୁନା ଦାଶ, ବିଷ୍ଣୁନାଥ ନାୟକ, ପ୍ରଫୁଲ୍ଲ ବେହେରା, ପ୍ରଶାନ୍ତ ସୁବୁଦ୍ଧିଙ୍କ ସହ ଅଞ୍ଚଳବାସୀ ଉପସ୍ଥିତ ଥିଲେ।

ସୁଭଦ୍ରା ଯୋଜନା ଦାରିଙ୍ଗବାଡିରେ ପଞ୍ଜୀକୃତ ହେଲେଣି ୧୩ ହଜାର

ଦାରିଙ୍ଗବାଡି, ୧୩।୯ (ଅରୁଣ ସାହୁ)

କନ୍ଧମାଳ ଜିଲା ଦାରିଙ୍ଗବାଡି ବ୍ଲକ ଅଞ୍ଚଳରେ ସୁଭଦ୍ରା ଯୋଜନା ପାଇଁ ବିଭିନ୍ନ ସ୍ଥାନରେ ମହିଳାଙ୍କ ଭିଡ଼ ଦେଖିବାକୁ ମିଳିଛି। ଯୋଜନାର ସଫଳତା ନେଇ ସ୍ଥାନୀୟ ପ୍ରଶାସନ ଓ ଜିଲା ପ୍ରଶାସନ ବାରମ୍ବାର ବୈଠକ କରି ତଦାରଖ କରୁଛନ୍ତି। ଗ୍ରାମମାନଙ୍କରେ ମହିଳାଙ୍କୁ ସଚେତନ କରିବା ଲାଗି ଗୁରୁବାରଠାରୁ ସୁଭଦ୍ରା ରଥ ବୁଲୁଛି। ଏହାକୁ ବ୍ଲକ ଅଧ୍ୟକ୍ଷ ସୁଶାନ୍ତ ପ୍ରଧାନ, ବିଡ଼ିଓ ଗଦାଧର ପାତ୍ର, ସିଡିପିଓ ସଂନ୍ଧ୍ୟାରାଣୀ ପଣ୍ଡା ମିଳିତ ଭାବେ ଉଦ୍‌ଘାଟନ କରିଥିଲେ। ବ୍ଲକ ଅଞ୍ଚଳରେ ୫୭ହଜାର ମହିଳା ଏହି ଯୋଜନାରେ ସାମିଲ ହେବାକୁ ଲକ୍ଷ୍ୟ ରଖାଯାଇଥିବା ବେଳେ ଗୁରୁବାର ସୁଦ୍ଧା ୧୩ ହଜାର ମହିଳା ଏହି ଯୋଜନାରେ ପଞ୍ଜୀକୃତ ହୋଇଥିବା ଜଣାପଡିଛି।

ବ୍ୟକ୍ତିଗତ ଲଢ଼େଇ ପାଇଁ କ୍ଷତି ସହୁଛି ସମିତି

- ଓଡ଼ଗାଁ ସମବାୟ ସମିତି ସମ୍ପାଦକ ନିଲମ୍ବନ ଘଟଣା
- ହୋଛକିରେ ଧନ୍ଦି ହୋଇ ପଡୁଛନ୍ତି ଚାଷୀ

ଓଡ଼ଗାଁ, ୧୩।୯(ଆଦର୍ଶ କୁମାର ପଟ୍ଟନାୟକ)

ଓଡ଼ଗାଁ ସମବାୟ ସମିତି(ପାକ୍ସ)ର ସମ୍ପାଦକ ନିଲମ୍ବନ ଘଟଣାରେ ବ୍ୟକ୍ତିଗତ ଲଢ଼େଇ ମଧ୍ୟରେ ବର୍ଷବର୍ଷ ଧରି କ୍ଷତି ସହି ଆସୁଛି। ଓଡ଼ଗାଁ ବ୍ଲକ ଅଧୀନ ୧୮ ଟି ପାକ୍ସ ମଧ୍ୟରେ ଓଡ଼ଗାଁ ବ୍ଲକ ମୁଖ୍ୟାଳୟରେ ଅବସ୍ଥିତ ପାକ୍ସ ବିଗତ ବର୍ଷଗୁଡ଼ିକରେ ଶୃଙ୍ଖଳାର ଆର୍ଥିକ ପରିଚାଳନା କାରଣରୁ ଲାଭରେ ପରିଚାଳିତ ହେଉଥିଲା। ହେଲେ କିଛିବର୍ଷ ହେଲା ପରିଚାଳନା ପରିଷଦ ଦ୍ୱାରା କାର୍ଯ୍ୟରତ ସମ୍ପାଦକ ଦୀପକ କୁମାର ଚୌଧୁରୀଙ୍କୁ କୌଣସି କାରଣ ନ ଦର୍ଶାଇ କାର୍ଯ୍ୟରୁ ନିଲମ୍ବନ କରାଯାଇଥିଲା। ଉକ୍ତ ନିଲମ୍ବନ ଆଦେଶ କପୋଳକଳ୍ପିତ ଓ ଉଦ୍ଦେଶ୍ୟ ପ୍ରଣୋଦିତ ବୋଲି ଦର୍ଶାଇ ସେ ଉପରିସ୍ଥ ଅଧିକାରୀମାନଙ୍କ ନିକଟରେ ଫେରାଦ ହୋଇଥିଲେ। ହେଲେ ତାଙ୍କୁ କୌଣସି ନ୍ୟାୟ ମିଳି ନ ଥିଲା। ଏପରିକି ସରକାରୀ ବିଧି ବ୍ୟବସ୍ଥା ଅନୁସାରେ ପାକ୍ସ ଦ୍ୱାରା ନିଲମ୍ବନ ଭତ୍ତା ମଧ୍ୟ ତାଙ୍କୁ ପ୍ରଦାନ କରାଯାଇ ନ ଥିଲା। ଏଭଳିସ୍ଥିତିରେ ସେ ବାଧ୍ୟହୋଇ ନ୍ୟାୟ ପାଇଁ ଓଡ଼ିଶା ହାଇକୋର୍ଟଙ୍କ ଦ୍ୱାରସ୍ଥ ହୋଇଥିଲେ। ଉକ୍ତ ଘଟଣାକୁ ନେଇ କାଇକୋର୍ଟଙ୍କ ଦ୍ୱାରା ଉଭୟପକ୍ଷକୁ ବିଭିନ୍ନ ସମୟରେ ନୋଟିସ୍ କରାଯାଇଥିଲା। ତେବେ ଓଡ଼ଗାଁ ପାକ୍ସର ନିଲମ୍ବିତ ସମ୍ପାଦକଙ୍କ ଅନିୟମିତତା ନେଇ କୌଣସି ନଥି କୋର୍ଟରେ ଦାଖଲ କରି ପାରି ନ ଥିଲେ। ଫଳରେ ନିଲମ୍ବିତ ସମ୍ପାଦକ ଚୌଧୁରୀଙ୍କୁ ହାଇକୋର୍ଟ ନ୍ୟାୟ ପ୍ରଦାନ କରିଥିଲେ। ପରବର୍ତ୍ତୀ ସମୟରେ ହାଇକୋର୍ଟଙ୍କ ରାୟ ଅନୁସାରେ ଏବଂ ଏଆର୍‌ସିଏସ୍‌ଙ୍କ ନିର୍ଦ୍ଦେଶକ୍ରମେ ଓଡ଼ଗାଁ ପାକ୍ସର ଭାରପ୍ରାପ୍ତ ସମ୍ପାଦକ ୨୩।୮।୨୪ ରେ ତାଙ୍କ ପଦବୀରେ ପୁଣି ଅବସ୍ଥାପିତ କରିଥିଲେ। ତେବେ ଆଜକୁ ୨୧ଦିନ ବିତିଯାଇଥିଲେ ମଧ୍ୟ ତାଙ୍କୁ ଦାୟିତ୍ୱ ହସ୍ତାନ୍ତର କରାଯାଇନାହିଁ। ସେ ପୁଣି ଅବସ୍ଥାପିତ ହେବା ପରେ ସମିତିକୁ ଦୈନନ୍ଦିନ ଆସି ବସି ରହି କୌଣସି କାର୍ଯ୍ୟ ନ କରି ଫେରିବାକୁ ପଡୁଛି। ଅନ୍ୟପକ୍ଷରେ ସେ ସମିତିରୁ ପୁରା ଦରମା ପାଇବାକୁ ଏବେ ହକଦାର ହୋଇଥିବା ବେଳେ ଆଗାମୀଦିନରେ ହାଇକୋର୍ଟଙ୍କ ରାୟ ଅନୁସାରେ ନିଲମ୍ବନ ସମୟର ଭତ୍ତା ଅର୍ଥ ମଧ୍ୟ ଉଠାଇ ନେବେ। ହେଲେ ଏଠାରେ ପ୍ରଶ୍ନ ଉଠୁଛି ଯଦି ସମ୍ପାଦକ ଚୌଧୁରୀଙ୍କ ବିରୋଧରେ କୌଣସି ଅଭିଯୋଗ ନେଇ ନିଲମ୍ବନ କରାଯାଇଥିଲା, ତାକୁ ହାଇକୋର୍ଟରେ କାହିଁକି ଦର୍ଶା ଗଲାନାହିଁ। ଅଯଥାରେ ହାଇକୋର୍ଟରେ କେସ୍ ପରିଚାଳନା ପାଇଁ ସମିତିର ଅର୍ଥ ଖର୍ଚ୍ଚ କରାଗଲା। ଏଥିସହ ପୁଣି ନିଯୁକ୍ତ ପରେ ଦାୟିତ୍ୱ ପ୍ରଦାନ କରାଯାଉ ନ ଥିବାରୁ ସମିତିକୁ ଆସି ସେ ଖାଲିରେ ବସି ପୂର୍ଣ୍ଣ ଦରମା ପାଇବାକୁ ହକଦାର ହୋଇଛନ୍ତି। ଏଭଳିସ୍ଥିତିରେ ପରିଚାଳନା ଗତ ତ୍ରୁଟି ପାଇଁ ସମିତିର ଯେଉଁ ଆର୍ଥିକ କ୍ଷତି ଘଟୁଛି ତାହା ପାଇଁ କାହାକୁ ଦାୟି କରାଯିବ। ଅନ୍ୟପକ୍ଷରେ ଏଭଳି ପରିସ୍ଥିତିରେ ପାକ୍ସର ସଭ୍ୟଭୁକ୍ତ ଚାଷୀମାନେ କେଉଁ କର୍ମଚାରୀଙ୍କୁ ନିଜ କଥା ପଚାରି ବୁଝିବେ ଓ କାହାକୁ ଦୂରେଇ ରହିବେ ସେନେଇ ଦ୍ୱନ୍ଦ୍ୱରେ ଛନ୍ଦି ହୋଇ ପଡିଛନ୍ତି। ଏଣୁ ଏଠାରେ ବିଚାର ଯୋଗ୍ୟ, ସଭ୍ୟମାନଙ୍କ ଦ୍ୱାରା ସ୍ଥିରିକୃତ ପରିଚାଳନା ପରିଷଦ ନିଯୁକ୍ତ କର୍ମଚାରୀମାନଙ୍କୁ ନେଇ ସମିତିର ସୁପରିଚାଳନା କରି ଆର୍ଥିକ ଉନ୍ନତି ପାଇଁ ସହାୟକ ହେବା ବ୍ୟତିରେକେ କୌଣସି କାରଣ ନ ଥାଇ ଅଥବା ବ୍ୟକ୍ତିଗତ କାରଣରୁ କର୍ମଚାରୀମାନଙ୍କୁ ହଇରାଣ କରି ସମିତିରେ ଅସ୍ଥିରତା ସୃଷ୍ଟି କରିବା ସମିତି ନୀତିର ପରିପନ୍ଥୀ ବୋଲି ସାଧାରଣରେ ଚର୍ଚ୍ଚା ହେଉଛି। ଏ ନେଇ ଡିଆର୍‌ସିଏସ୍, ନୟାଗଡ଼ଙ୍କୁ ଫୋନ କରାଯାଇଥିଲେ ମଧ୍ୟ ସେ ଉଠାଇ ନ ଥିଲେ।

୨୦ ମିନିଟ୍ ଅନ୍ଧାରରେ ଜିଲା ମୁଖ୍ୟ ଚିକିତ୍ସାଳୟ

ନୟାଗଡ଼,୧୩।୯(ଲୋକନାଥ ମିଶ୍ର)

ଶୁକ୍ରବାର ସନ୍ଧ୍ୟାରେ ପ୍ରାୟ ୭.୧୦ରୁ ୨୦ ମିନିଟ୍ ଧରି ନୟାଗଡ଼ ଜିଲା ମୁଖ୍ୟ ଚିକିତ୍ସାଳୟ ଅନ୍ଧାରରେ ରହିଥିବା ଦେଖିବାକୁ ମିଳିଥିଲା। ବିଦ୍ୟୁତ୍ କାଟିବା ପରେ ଜେନେରେଟର କାମ କରି ନ ଥିଲା। ଏଭଳିସ୍ଥଳେ ରୋଗୀ ହଟହଟା ହୋଇଥିଲେ। ସରକାର ସ୍ୱାସ୍ଥ୍ୟ ସେବାକୁ ଗୁରୁତ୍ୱ ଦେଉଥିବାବେଳେ ଜିଲା ମୁଖ୍ୟ ଚିକିତ୍ସାଳୟର କେତେଜଣ କର୍ମଚାରୀଙ୍କ ଖାମଖିଆଲିମନଭାବ ରୋଗୀ ସେବାକୁ ବିପର୍ଯ୍ୟସ୍ତ କରୁଛି ବୋଲି ଅଭିଯୋଗ ହୋଇଛି।

ସଡ଼କ ସୁରକ୍ଷା ସଚେତନତା କାର୍ଯ୍ୟକ୍ରମ

ଓଡ଼ଗାଁ ୧୩।୯(ଆଦର୍ଶ କୁମାର ପଟ୍ଟନାୟକ)

ନୟାଗଡ଼ ଜିଲା ଓଡ଼ଗାଁ ରଘୁନାଥ ସମବାୟ ମହାବିଦ୍ୟାଳୟରେ ଶୁକ୍ରବାର ନୟାଗଡ଼ ଜିଲା ଆଞ୍ଚଳିକ ପରିବହନ ପ୍ରାଧିକରଣ ଆନୁକୂଲ୍ୟରେ ସଡ଼କ ସୁରକ୍ଷା ନିୟମ ସମ୍ବନ୍ଧୀୟ ସଚେତନତା କାର୍ଯ୍ୟକ୍ରମ ଅନୁଷ୍ଠିତ ହୋଇଯାଇଛି। ଅଧ୍ୟକ୍ଷ ରାଜକିଶୋର ସାହୁଙ୍କ ଅଧ୍ୟକ୍ଷତାରେ ଅନୁଷ୍ଠିତ ସଚେତନତା କାର୍ଯ୍ୟକ୍ରମରେ ନୟାଗଡ଼ ଜିଲା ଆଞ୍ଚଳିକ ପରିବହନ ଅଧିକାରୀ ପ୍ରଶାନ୍ତ କୁମାର ପରିଡା, ମୋଟର ଯାନ ନିରୀକ୍ଷକ ହେମନ୍ତ ପାଢ଼ୀ, ଓଡ଼ଗାଁ ଥାନା ଆଇଆଇସି ରଶ୍ମି ରଞ୍ଜନ ସାହୁ ଯୋଗଦେଇ ଛାତ୍ରୀଛାତ୍ରମାନଙ୍କୁ ସଡ଼କ ସୁରକ୍ଷା ନିୟମ ବିଷୟରେ ସଚେତନ କରିଥିଲେ। ଏହି ଆଇନକୁ ଅମାନ୍ୟ କଲେ କେଉଁ କାରଣ ପାଇଁ କେତେ ଟଙ୍କା ଦେବାକୁ ପଡ଼େ, ସେ ସମ୍ପର୍କରେ ଉପସ୍ଥିତ ଶତାଧିକ ଛାତ୍ରୀଛାତ୍ରଙ୍କୁ ସୂଚନା ପ୍ରଦାନ କରିଥିଲେ। ୧୮ ବର୍ଷରୁ କମ୍ ବୟସର ପୁଅ ଏବଂ ଝିଅମାନେ ସ୍କୁଲ କିମ୍ବା କଲେଜ ଯିବା ବେଳେ ଗାଡ଼ି ଚଳାଇଲେ ଜୁଭେନାଇଲ ନିୟମ ଅନୁଯାୟୀ ୨୫ ହଜାର ଟଙ୍କା ଜରିମାନା ଦେବେ। ଗାଡ଼ି ଅଟକ ରହିବା ସହ ଅଭିଭାବକଙ୍କ ବିରୋଧରେ ଦୃଢ଼ କାର୍ଯ୍ୟାନୁଷ୍ଠାନ ଗ୍ରହଣ କରାଯିବ। ନାବାଳକ ଓ ନାବାଳିକା ଚାଳକମାନଙ୍କୁ ୨୫ ବର୍ଷ ପର୍ଯ୍ୟନ୍ତ ଡ୍ରାଇଭିଙ୍ଗ ଲାଇସେନ୍ସ ମିଳିବ ନାହିଁ ବୋଲି କହିଥିଲେ। ଏହି ନିୟମକୁ ପିଲାମାନେ କଡ଼ାକଡ଼ି ଭାବେ ପାଳନ କରିବାକୁ ଚେତେଇ ଦେଇଥିଲେ। କାର୍ଯ୍ୟକ୍ରମର ଶେଷ ଭାଗରେ ସଡ଼କ ସୁରକ୍ଷା ସମ୍ବନ୍ଧୀୟ କୁଇଜ୍ ପ୍ରତିଯୋଗିତାର ଠିକ୍ ଉତ୍ତରଦାତାଙ୍କୁ ପୁରସ୍କୃତ କରାଯାଇଥିଲା। ଜିଲା ରେଡ଼କ୍ରସ ସଂଯୋଜକ ଅଧ୍ୟାପକ ନିରୋଜ ପ୍ରଧାନ କାର୍ଯ୍ୟକ୍ରମକୁ ସଂଯୋଜନା କରିଥିବାବେଳେ ଏନ୍‌ଏସ୍‌ଏସ୍ ଅଧିକାରୀ ଅଧ୍ୟାପକ ନିହାର ପ୍ରଧାନଙ୍କ ସହ ଅନ୍ୟ ଅଧ୍ୟାପିକାଅଧ୍ୟାପକମାନେ ସହଯୋଗ କରିଥିଲେ।

ଡ୍ରେନ୍ କାର୍ଯ୍ୟ ଅଧାପନ୍ତରିଆ, ସାହି ବାସିନ୍ଦା ହନ୍ତସନ୍ତ

ଜିଲାପାଳଙ୍କୁ ଅଭିଯୋଗ

ରଣପୁର, ୧୩।୯(ସୁକାନ୍ତ କିଶୋର ଢ଼ାଙ୍କୁଆ)

ଅଧା କାମ ହୋଇପଡିଥିବା ଡ୍ରେନ୍।

ରଣପୁର ଏନ୍‌ଏସି ସ୍ଥିତ ୭ ନଂ. ଓାର୍ଡର ଖୁଣ୍ଟିଆ ସାହି ରାସ୍ତା ଓ ଡ୍ରେନ୍ ନିର୍ମାଣ ପାଇଁ ବର୍ଷେ ତଳେ ଲକ୍ଷାଧିକ ଟଙ୍କା ଆର୍ଥିକ ଅନୁଦାନ ମଞ୍ଜୁର ହୋଇ ଟେଣ୍ଡର ହୋଇଥିଲା। ନିୟୋଜିତ ହୋଇଥିବା ଠିକାଦାର କାମ ଆରମ୍ଭ କରିବା ସହ ସମ୍ପୂର୍ଣ୍ଣ କରିବା ଉଦ୍ଦେଶ୍ୟରେ ରାସ୍ତା ପାର୍ଶ୍ୱରେ ଡ୍ରେନ ନିର୍ମାଣ ପାଇଁ ଖୋଳି ଦେଇଥିଲେ। କାର୍ଯ୍ୟ ଆରମ୍ଭ କରି ଅଧା ପର୍ଯ୍ୟନ୍ତ ଡ୍ରେନ ସହ ରାସ୍ତା ନିର୍ମାଣ କରାଯାଇଥିଲା। କୌଣସି କାରଣ ବଶତଃ ଠିକାଦାର ଅଧାରୁ କାମ ବନ୍ଦ କରିବା ଫଳରେ ବହୁ ଅସୁବିଧାର ସମ୍ମୁଖୀନ ହେଉଛନ୍ତି ସାହି ବାସିନ୍ଦା। ଏ ନେଇ ଜିଲାପାଳଙ୍କୁ ଅଭିଯୋଗ କରିଛନ୍ତି।

ରଣପୁର ଏନ୍‌ଏସି ପକ୍ଷରୁ ଖୁଣ୍ଟିଆ ସାହିରେ ଡ୍ରେନ ନିର୍ମାଣ ପାଇଁ କାମ ବର୍ଷ ତଳେ ଆରମ୍ଭ ହୋଇଥିଲା। ଠିକାଦାର ଡ୍ରେନ ପାଇଁ ସାହି ବାସିନ୍ଦାଙ୍କ ଦୁଆର ଆଗରେ ଜେସିପି ଲଗାଇ ଗାତ ଖୋଳି ଦେଇ କିଛି ଡ୍ରେନ କାମ ଆରମ୍ଭ କରିଥିଲେ। କିଛିଦିନ କାମ କଲା ପରେ ଠିକାଦାର ଡ୍ରେନ କାମ ବନ୍ଦ କରି ଦେଇଥିଲେ। ଫଳରେ ସାହି ବାସିନ୍ଦାଙ୍କ ଘର ପାର୍ଶ୍ୱରେ ଡ୍ରେନ ନିର୍ମାଣ ଉଦ୍ଦେଶ୍ୟରେ ଖୋଳା ହୋଇ ପଡ଼ି ରହିଥିବା ହେତୁ ସେମାନେ ରାସ୍ତାକୁ ବାହାରିବାକୁ ହନ୍ତସନ୍ତ ହେବାକୁ ପଡୁଛି। ଏପରିକି ବର୍ଷାଋତୁରେ ଘର ପାର୍ଶ୍ୱ ଦେଇ ବର୍ଷା ଜଳ ପ୍ରବାହିତ ସହ ପାଣି ଜମା ହୋଇ ରହୁଛି। ଘର ପାର୍ଶ୍ୱରୁ ମାଟି ଧୋଇ ହୋଇ କାନ୍ଥ ଦବି ଫାଟିବା ଭଳି ପରିସ୍ଥିତି ସୃଷ୍ଟି ହୋଇଥିବା ଅଭିଯୋଗ ହୋଇଛି। ଘରୁ ଛୋଟ ଛୋଟ ପିଲାମାନେ ସ୍କୁଲ୍, ଅଙ୍ଗନୱାଡି ଓ ଟିଉସନ ଗଲା ବେଳେ ଅସାବଧାନତା ବଶତଃ ଖୋଳା ଯାଇଥିବା ଡ୍ରେନ୍‌ରେ ପଡ଼ି ଖଣ୍ଡିଆ ଖାବରା ହୋଇ ଡାକ୍ତରଖାନାରେ ଚିକିତ୍ସିତ ହେବା ଭଳି ପରିସ୍ଥିତି ବାରମ୍ବାର ଘଟୁଥିବା ଅଭିଯୋଗ ହେଉଛି। ଏ ନେଇ ଖଣ୍ଟୁଆ ସାହିର ବାସିନ୍ଦା ବାରମ୍ବାର ଉଚ୍ଚ କର୍ତ୍ତୃପକ୍ଷଙ୍କ ନିକଟରେ ଅଭିଯୋଗ କଲେ ମଧ୍ୟ ଡ୍ରେନ କାମ ଆଉ ଆରମ୍ଭ ହେଉନି। ଏଭଳି ସମସ୍ୟାର ସମ୍ମୁଖୀନ ହେବା ଯୋଗୁ ତୁରନ୍ତ ଏହି କାର୍ଯ୍ୟ ସାରିବାକୁ ଜିଲାପାଳ ନୟାଗଡ଼, ଏମ୍‌ପି ଡ. ସମିତ ପାତ୍ର ଓ ଏନ୍‌ଏସି କାର୍ଯ୍ୟ ନିର୍ବାହୀ ଅଧିକାରୀଙ୍କୁ ଲିଖିତ ଭାବେ ଜଣାଇଛନ୍ତି। ଏ ସମ୍ପର୍କରେ ଏନ୍‌ଏସି କାର୍ଯ୍ୟ ନିର୍ବାହୀ ଅଧିକାରୀଙ୍କୁ ପଚାରିବାରେ କାମ ଆରମ୍ଭ ହୋଇ ଅଧା ପର୍ଯ୍ୟନ୍ତ ଯାଇଛି। କାମ ବେଳେ କେତେଜଣ ସାହି ବାସିନ୍ଦା ଜୁଲୁମ କରିବା ସହ ଅଭିଯୋଗ କରିବା ହେତୁ ଠିକାଦାର କାର୍ଯ୍ୟ ବନ୍ଦ କରିଦେଇଥିଲେ। ଅଭିଯୋଗର ତଦନ୍ତ ସରିଛି। ଏ ସମ୍ପର୍କରେ ଠିକାଦାରଙ୍କୁ ପଚାରିବାରେ ସେ ୧୫ଦିନ ମଧ୍ୟରେ କାମ ଆରମ୍ଭ କରି ସମ୍ପୂର୍ଣ୍ଣ କରିବେ ବୋଲି ମତବ୍ୟକ୍ତ କରିଛନ୍ତି।

ଜି.ଉଦୟଗିରି ବାଇପାସ୍ ରାସ୍ତା ନିର୍ମାଣ ଭୁଲିଗଲା ପ୍ରଶାସନ

ଜି.ଉଦୟଗିରି,୧୩।୯(ଚିନ୍ମୟ କୁମାର ସେଠୀ)

କନ୍ଧମାଳ ଜିଲା ଜି. ଉଦୟଗିରି ଅଞ୍ଚଳବାସୀଙ୍କ ଗମନାଗମନ ସୁବିଧା ଏବଂ ସହର ମଧ୍ୟଦେଇ ଯାଇଥିବା ମୁଖ୍ୟ ସଡ଼କରେ ଟ୍ରାଫିକ ସମସ୍ୟା ଦୂର କରିବା ପାଇଁ ଅଞ୍ଚଳବାସୀଙ୍କ ପକ୍ଷରୁ ଦୀର୍ଘଦିନ ଧରି ବାଇପାସ୍ ରୋଡ୍ ନିର୍ମାଣ ପାଇଁ ଦାବି ହୋଇ ଆସୁଛି। ମାତ୍ର ଏପର୍ଯ୍ୟନ୍ତ ଉକ୍ତ ଦାବି ପୂରଣ ହେଉ ନ ଥିବାରୁ ଅଞ୍ଚଳବାସୀ ଅସନ୍ତୋଷ ପ୍ରକାଶ କରିଛନ୍ତି। ପଞ୍ଚାୟତ ନିର୍ବାଚନ ଓ ଏନ୍‌ଏସି ନିର୍ବାଚନ ସରିବାର ଦୁଇ ବର୍ଷରୁ ଊର୍ଦ୍ଧ୍ୱ ସମୟ ବିତିଯାଇଥିବା ସତ୍ତ୍ୱେ ଏ ଦିଗରେ କୌଣସି ପଦକ୍ଷେପ ପ୍ରଶାସନ ଗ୍ରହଣ କରିନି। ଜି.ଉଦୟଗିରି ସହର ଉପରେ ୮ଟି ପଞ୍ଚାୟତ ଓ ବିଜ୍ଞାପିତ ଅଞ୍ଚଳ ପରିଷଦର ପ୍ରାୟ ୪୦ ହଜାରରୁ ଊର୍ଦ୍ଧ୍ୱ ଜନସାଧାରଣ ନିର୍ଭର କରନ୍ତି। ନିଜ ଆବଶ୍ୟକତା ପୂରଣ ଲାଗି ପ୍ରତ୍ୟହ ସେମାନେ ସହରକୁ ଆସିଥାନ୍ତି। ସହରରେ ଥିବା ବିଦ୍ୟାଳୟ, ଉଚ୍ଚବିଦ୍ୟାଳୟ, ମହାବିଦ୍ୟାଳୟ, ମେଡିକାଲ, ଗୋଷ୍ଠୀ ଉନ୍ନୟନ କାର୍ଯ୍ୟାଳୟ, ତହସିଲ, ଏନଏସି, ବ୍ୟାଙ୍କ, କୋର୍ଟ ସହ ଅନ୍ୟାନ୍ୟ ସରକାରୀ ଓ ବେସରକାରୀ କାର୍ଯ୍ୟାଳୟକୁ ଲୋକେ ଆସିଥାନ୍ତି। ଫଳରେ ସହରରେ ବହୁ ମାତ୍ରାରେ ଜନଗହଳି ହୋଇଥାଏ । ସରକାରୀ, ବେସରକାରୀ କାର୍ଯ୍ୟାଳୟ କର୍ମଚାରୀ, ଛାତ୍ରୀଛାତ୍ରମାନେ ମଧ୍ୟ ସ୍କୁଲ କଲେଜ କରନ୍ତି। ସକାଳ ୯ରୁ୧୦ ଏବଂ ଅପରାହ୍ନ ୪ଟା ପରେ ମୁଖ୍ୟ ରାସ୍ତା ଗହଳି ହେଉଥିବା ବେଳେ ଗାଡ଼ିମୋଟର ଯାତାୟାତ କରିବା କଷ୍ଟକର ହୋଇପଡିଥାଏ। ଟ୍ରାଫିକ୍ ସମସ୍ୟା ଦେଖାଦେଇଥାଏ। ଅନ୍ୟପକ୍ଷରେ ସହରର ବିଭିନ୍ନ ସ୍ଥାନରେ ରାସ୍ତା ଅଧିକା ଚଉଡ଼ା ନ ଥିବାରୁ ଅଧିକାଂଶ ସମୟରେ ଟ୍ରାଫିକ ଜାମ୍ ହୁଏ। ଏହି ସବୁ ସମସ୍ୟାକୁ ଗୁରୁତ୍ୱ ଦେଇ ଏନ୍‌ଏସି ୱାର୍ଡ-୧ ପଦାସାହି ନିକଟରୁ ଶ୍ରୀରାମ ପଦାସ୍ଥିତ ବସ୍‌ଷ୍ଟାଣ୍ଡକୁ ଏକ ବାଇପାସ୍ ରୋଡ୍ ନିର୍ମାଣ କରିବାକୁ ସରକାରଙ୍କ ନିକଟରେ ବହୁ ଦିନ ହେବ ଦାବି ହୋଇ ଆସୁଛି। କିଛିଦିନ ତଳେ ବାଇପାସ ରାସ୍ତା ପାଇଁ ରାଜସ୍ୱ ବିଭାଗ ପକ୍ଷରୁ ଉକ୍ତ ରାସ୍ତା ଲାଗି ସର୍ଭେ କରାଯାଇ ସ୍ଥାନ ନିରୂପଣ ହୋଇ ଉପସ୍ଥିତ ଅଧିକାରୀଙ୍କ ନିକଟକୁ ପ୍ରସ୍ତାବ ପଠାଯାଇଥିଲା। ତେବେ ଜିଲା ଓ ରାଜ୍ୟ ସ୍ତରରେ ଜି.ଉଦୟଗିରି ବାଇପାସ ରାସ୍ତା ନିର୍ମାଣ ଏବେ କାଗଜ କଲମରେ ସୀମିତ ରହିଛି।

ଯୁବ କଳାକାରଙ୍କ ଅକାଳ ବିୟୋଗରେ ସ୍ମୃତିଚାରଣ

ଖଣ୍ଡପଡ଼ା,୧୩।୯(ଅଜୟ କୁମାର ମହାରଣା)

ଖଣ୍ଡପଡ଼ା ବ୍ଲକ ଅଧୀନ କଣ୍ଟିଲୋ ପଞ୍ଚାୟତ ମାଧବଚୌଧୁରୀପାଟଣା ଗ୍ରାମସ୍ଥିତ ରଘୁନାଥ ନାଟ୍ୟ ସମିତିର ଯୁବ କଳାକାର ଚିରଞ୍ଜିବି ମହାରଣା(୪୫)ଙ୍କର ୧୧ ତାରିଖରେ ଅକାଳ ବିୟୋଗ ହୋଇଛି। ପ୍ର

ଶୃଙ୍ଖଳିତ ପୂଜା ପାଇଁ ସହଯୋଗ ଲୋଡ଼ିଲା ପ୍ରଶାସନ

ଦଶହରା ପାଳନ ପ୍ରସ୍ତୁତି ବୈଠକରେ ଯୋଗଦେଇଥିବା ପ୍ରଶାସନିକ ଅଧିକାରୀମାନେ ।

ଯାଜପୁରରେ ଦଶହରା ପ୍ରସ୍ତୁତି ବୈଠକ

ଯାଜପୁର ଟାଉନ, ୧୩।୯
(ପ୍ରଯକ୍ତା ପ୍ରିୟଦର୍ଶିନୀ ମହାନ୍ତି)

ଯାଜପୁର ସଦର ମହକୁମାରେ ମା' ବିରଜାଙ୍କ ରଥଯାତ୍ରା ଏବଂ ଦଶହରା ପର୍ବ ପାଳନ ନିମନ୍ତେ ଜିଲାପାଳଙ୍କ ସମ୍ମିଳନୀ କକ୍ଷରେ ଶୁକ୍ରବାର ଏକ ପ୍ରସ୍ତୁତି ବୈଠକ ଅନୁଷ୍ଠିତ ହୋଇଯାଇଛି। ଏଥିରେ ଅତିରିକ୍ତ ଜିଲାପାଳ (ସାଧାରଣ) ନବକୃଷ୍ଣ ଜେନା ଅଧ୍ୟକ୍ଷତା କରି ଆଗାମୀ ଦଶହରା ପୂଜା, ଭସାଣି ଉତ୍ସବ ଶାନ୍ତି ଶୃଙ୍ଖଳାର ସହ ପାଳନ କରିବା ନିମନ୍ତେ ସମସ୍ତଙ୍କ ସହଯୋଗ କାମନା କରିଛନ୍ତି। ଅକ୍ଟୋବର ୧୪ରେ ଭସାଣି ଉତ୍ସବ ଅନୁଷ୍ଠିତ ହେବ। ସହରର ସଂକୀର୍ଣ୍ଣ ରାସ୍ତାକୁ ଦୃଷ୍ଟିରେ ରଖି ଜନଗହଳି ପୂର୍ଣ୍ଣ ଛକ, ଶୋରୁମ ସାମ୍ନାରେ ଟ୍ରାଫିକ ବ୍ୟବସ୍ଥା କଡାକଡି ଭାବେ ନିୟନ୍ତ୍ରଣ କରିବା ସହିତ ଅଧିକ ସଂଖ୍ୟକ ପୋଲିସ ଫୋର୍ସ ମୁତୟନ ପାଇଁ ବୈଠକରେ ନିଷ୍ପତ୍ତି ଗ୍ରହଣ କରାଯାଇଛି।

ମା' ବିରଜାଙ୍କ ରଥଟଣା ମନ୍ଦିର ଟ୍ରଷ୍ଟ ବୋର୍ଡ ଦ୍ୱାରା ପ୍ରଦତ୍ତ କାର୍ଯ୍ୟସାରଣୀ ମୁତାବକ ସମ୍ପନ୍ନ ହେବ ବୋଲି ଉପଜିଲାପାଳ ଅଂଶୁମାନ ଶତପଥୀ କହିଛନ୍ତି। ରଥଟଣା ପୂର୍ବରୁ ମନ୍ଦିର ଚତୁଃପାର୍ଶ୍ୱର ରାସ୍ତା ମରାମତି ପାଇଁ ଅଧୀକ୍ଷଣ ଯନ୍ତ୍ରୀ, ରାସ୍ତା ଓ ଗୃହ ନିର୍ମାଣ ବିଭାଗକୁ କୁହାଯାଇଛି। ମନ୍ଦିର ନିକଟରେ ଏକ ପାଣି ଟ୍ୟାଙ୍କର ବ୍ୟବସ୍ଥା କରିବା ପାଇଁ ଜନସ୍ୱାସ୍ଥ୍ୟ ବିଭାଗକୁ ଦାୟିତ୍ୱ ଦିଆଯାଇଛି। ଦୁର୍ଗାପୂଜାର ଅବ୍ୟବହିତ ପୂର୍ବରୁ ସମସ୍ତ ମଣ୍ଡପକୁ ତନଖି କରି କମିଟିର ଦରଖାସ୍ତକୁ ବିଚାରକୁ ନେଇ ଶୀଘ୍ର ମଣ୍ଡପଗୁଡିକୁ ବିଦ୍ୟୁତ୍ ସଂଯୋଗ ଦେବା ପାଇଁ ବିଭାଗୀୟ କର୍ମକର୍ତ୍ତାଙ୍କୁ ନିର୍ଦ୍ଦେଶ ଦିଆଯାଇଛି।

ସହରର ଗ୍ରାମ୍ୟ ରାସ୍ତାରେ ଝୁଲି ରହିଥିବା ଏଲଟିଲାଇନ ତାର ଗୁଡିକର ମରାମତି ଓ ବିଦ୍ୟୁତ୍ ଖୁଣ୍ଟଗୁଡିକର ଅପସାରଣ ପାଇଁ ଅତିରିକ୍ତ ଜିଲାପାଳ ନିର୍ଦ୍ଦେଶ ଦେଇଛନ୍ତି। ପୂଜା ତଥା ଭସାଣି ସମୟରେ ଡିଜେ ବ୍ୟବାହାରକୁ ସଂପୂର୍ଣ୍ଣରୂପେ ବନ୍ଦ କରିବାକୁ ବୈଠକରେ ନିଷ୍ପତ୍ତି ଗ୍ରହଣ କରାଯାଇଛି। ରାତ୍ର ୧୦ ଘଟିକା ପରେ ଡାକବାଜି ଯନ୍ତ୍ର ବ୍ୟବାହାରକୁ ବନ୍ଦ କରିବାକୁ ନିର୍ଦ୍ଦେଶ ଦିଆଯାଇଛି। ପୂଜା ସମୟରେ ବିଶୁଦ୍ଧ ପାନୀୟ ଜଳ ଯୋଗାଇ ଦେବାକୁ ଏବଂ ରାସ୍ତାରେ ପାଇପଲାଇନ ଲିକେଜକୁ ବନ୍ଦ କରିବା ଏବଂ ମନ୍ଦିର ପରିସରରେ ଥିବା ଜଳଉତ୍ସଗୁଡିକୁ ମରାମତି କରିବାକୁ ଜନସ୍ୱାସ୍ଥ୍ୟ ବିଭାଗକୁ ନିର୍ଦ୍ଦେଶ ଦିଆଯାଇଛି। ଅଧିକ ଜନସମାଗମ ହେତୁ ଆଲୋକ ଓ ପରିମଳ ବ୍ୟବସ୍ଥା ଠିକ ଭାବେ କାର୍ଯ୍ୟ କରିବା ପାଇଁ ପୌରପାଳିକା ନିର୍ବାହୀ ଅଧିକାରୀଙ୍କୁ କୁହାଯାଇଛି। ଦଶହରା ସମୟରେ ମା'ଙ୍କ ମନ୍ଦିର ନିକଟରେ ଅସ୍ଥାୟୀ ସ୍ୱାସ୍ଥ୍ୟ କେନ୍ଦ୍ର ଖୋଲିବା ପାଇଁ ଜିଲା ମୁଖ୍ୟ ଚିକିତ୍ସା ଅଧିକାରୀଙ୍କୁ ଅନୁରୋଧ କରାଯାଇଛି। ପୂଜା ପୂର୍ବରୁ ସହରର ମୁଖ୍ୟ ରାସ୍ତା ମରାମତି କରିବାକୁ ରାସ୍ତା ଓ ଗୃହ ନିର୍ମାଣ ତଥା ଗ୍ରାମ୍ୟ ଉନ୍ନୟନ ବିଭାଗର କର୍ମକର୍ତ୍ତାଙ୍କୁ ଅତିରିକ୍ତ ଜିଲାପାଳ ନିର୍ଦ୍ଦେଶ ଦେଇଛନ୍ତି।

ଦଶହରା ଏବଂ ଭସାଣି ଦିନ ସମସ୍ତ ମଦ ଦୋକାନ ବନ୍ଦ ରଖିବାକୁ ନିଷ୍ପତ୍ତି ହୋଇଛି। ସମସ୍ତ ପୂଜା ମଣ୍ଡପକୁ ତଦାରଖ କରି କୌଣସି ଅଘଟଣର ତତ୍କାଳ ନିୟନ୍ତ୍ରଣ ପାଇଁ ସମସ୍ତ ପ୍ରକାର ପଦକ୍ଷେପ ନେବାକୁ ଅଗ୍ନିଶମ ବିଭାଗକୁ ଅନୁରୋଧ କରାଯାଇଛି। ଦେବୀ ବିସର୍ଜନ ପାଇଁ ବୈତରଣୀ ନଦୀର ନିର୍ଦ୍ଧାରିତ ସ୍ଥାନରେ ଏକ କୃତ୍ରିମ ପୋଖରୀ ଖୋଳିବା ସହ ଆନୁଷଙ୍ଗିକ ବ୍ୟବସ୍ଥା କରିବା ପାଇଁ ଜଳ ସେଚନ ନିର୍ବାହୀ ଯନ୍ତ୍ରୀଙ୍କୁ ନିର୍ଦ୍ଦେଶ ଦିଆଯାଇଛି। ପ୍ରଦୂଷଣ ସମ୍ବନ୍ଧୀୟ ବ୍ୟବସ୍ଥା କରିବା ପାଇଁ ଯାଜପୁର ପୌରପାଳିକା ନିର୍ବାହୀ ଅଧିକାରୀଙ୍କୁ ନିର୍ଦ୍ଦେଶ ଦିଆଯାଇଛି। ପ୍ରସେଶନ ଏବଂ ସାଉଣ୍ଡ ପର୍ମିସନ ପାଇଁ ଅନୁମତି ନବାକୁ ପଡିବ ବୋଲି କୁହାଯାଇଛି। ବୈଠକରେ ନିଆଯାଇଥିବା ସମସ୍ତ ନିଷ୍ପତ୍ତି ଯଥାସମ୍ଭବ ବାସ୍ତବ ରୂପ ଦେଇ ଚଳିତ ବର୍ଷ ଦୁର୍ଗାପୂଜାକୁ ନିର୍ବିଘ୍ନରେ ସଂପୂର୍ଣ୍ଣ କରିବା ପାଇଁ ଅତିରିକ୍ତ ଜିଲାପାଳ ସମସ୍ତଙ୍କ ସହଯୋଗ କାମନା କରିଛନ୍ତି। ଏହି ବୈଠକରେ ଅନ୍ୟମାନଙ୍କ ମଧ୍ୟରେ ଅତିରିକ୍ତ ଅରକ୍ଷୀ ଅଧୀକ୍ଷକ ଅନିରୁଦ୍ଧ ରାଉତରାୟ, ଉପଖଣ୍ଡ ଆରକ୍ଷୀ ଅଧୀକ୍ଷକ ସତ୍ୟବ୍ରତ ଲେଙ୍କା, ସହକାରୀ ଜିଲାପାଳ ନିବେଦିତା ପ୍ରଧାନ, ବିଭିନ୍ନ ପୂଜା କମିଟିର ବରିଷ୍ଠ ସଦସ୍ୟ, ମା' ବିରଜାଙ୍କ ମୁଖ୍ୟ ସେବାୟତ ଓ ବିଭାଗୀୟ ଅଧିକାରୀମାନେ ଯୋଗଦେଇ ଆଲୋଚନାରେ ଅଂଶଗ୍ରହଣ କରିଥିଲେ।

ଦଳିତଙ୍କୁ ଲୁହାରଡ୍‌ରେ ଆକ୍ରମଣ

ଯାଜପୁର, ୧୩।୯ (ହର୍ଷବର୍ଦ୍ଧନ ବେହେରା)

ଜଣେ ଦଳିତ ବ୍ୟକ୍ତିଙ୍କୁ ଜାତିଗତ ଆକ୍ଷେପ ସହ ଆକ୍ରମଣ ହୋଇଥିବା ସୁକିନ୍ଦା ଥାନାରେ ଅଭିଯୋଗ ହୋଇଛି। ଘଟଣାର ତଦନ୍ତ କରି ପୋଲିସ ଅଭିଯୁକ୍ତଙ୍କୁ ଘରୁ ଉଠାଇ ନେଇ ଅଟକ ରଖିଛି। ଅଭିଯୋଗ ଅନୁସାରେ ଯାଜପୁର ଜିଲା ସୁକିନ୍ଦା ଥାନା ଦାମୋଦରପୁରର ରମେଶ ପାତ୍ର (୫୨ବର୍ଷ) ୯।୯।୨୦୨୪ରେ ପାଣି ଆଣିବାକୁ ଯାଉଥିବା ବେଳେ ସେହି ଗ୍ରାମର ଦିପୁନା ପଟ୍ଟନାୟକ ତାଙ୍କୁ ଜାତିଗତ ଆକ୍ଷେପ କରିବା ସହ ଏକ ଲୁହାରଡ୍‌ରେ ଆକ୍ରମଣ କରିଥିଲେ। ଏନେଇ ରମେଶଙ୍କ ଅଭିଯୋଗ ଆଧାରରେ ପୋଲିସ ଅଭିଯୁକ୍ତ ଦିପୁନାଙ୍କୁ ଥାନାକୁ ନେଇ ପଚରାଉଚୁରା କରିବା ପରେ ୩୨୧/୨୦୨୪ରେ ମାମଲା ପଞ୍ଜୀକୃତ କରି ବିଏନ୍‌ଏସ୍ ଦଫା ୧୨୬(୨), ୨୯୬, ୧୧୫(୨), ୩୫୧(୨) ସହ ତଫସିଲଭୁକ୍ତ ଜାତି, ଜନଜାତି ନିର୍ଯାତନା ନିବାରଣ ଆଇନ ୧୯୮୯(ଆମେଣ୍ଡମେଣ୍ଟ ୨୦୧୫) (୩(୧)(ଆର),୩(୧)(ଏସ),୩(୨)(ଭିଏ) ଭଳି ଦଫା ଲଗାଇଯାଇଛି। ଶୁକ୍ରବାର ସକାଳେ ଏସ୍‌ଡିପିଓ ସବିତା ମାଝୀ ଘଟଣାସ୍ଥଳକୁ ଯାଇ ତଦନ୍ତ କରିଥିବା ସୂଚନା ମିଳିଛି। ଅନ୍ୟପକ୍ଷେ ଆକ୍ରମଣରେ ଆହତ ରମେଶଙ୍କୁ ପ୍ରଥମେ ସୁକିନ୍ଦା ଗୋଷ୍ଠୀ ସ୍ୱାସ୍ଥ୍ୟକେନ୍ଦ୍ରରେ ପ୍ରାଥମିକ ଚିକିତ୍ସା କରାଯିବା ପରେ ତାଙ୍କ ସ୍ୱାସ୍ଥ୍ୟବସ୍ଥା ସଙ୍କଟାପନ୍ନ ହେବାରୁ କଟକ ବଡ଼ ମେଡିକାଲକୁ ପଠାଯାଇଛି।

ଜିଲାପାଳଙ୍କ ସହ ଆଲୋଚନା କଲେ ବିଧାୟିକା

ଚାଷୀଙ୍କ ସମସ୍ୟା ସମ୍ପର୍କରେ ଜିଲାପାଳଙ୍କୁ ଜଣାଉଛନ୍ତି ବିଧାୟିକା ପ୍ରମିଳା ମଲ୍ଲିକ ।

ଯାଜପୁର ଟାଉନ, ୧୩।୯
(ପ୍ରଯକ୍ତା ପ୍ରିୟଦର୍ଶିନୀ ମହାନ୍ତି)

ଚାଷୀମାନଙ୍କ ବିଭିନ୍ନ ସମସ୍ୟାନେଇ ଯାଜପୁର ଜିଲାପାଳଙ୍କ ସହ ଆଲୋଚନା କରିଛନ୍ତି ବିଞ୍ଝାରପୁର ବିଧାୟିକା ପ୍ରମିଳା ମଲ୍ଲିକ। ବିଞ୍ଝାରପୁର ନିର୍ବାଚନମଣ୍ଡଳୀ ଅନ୍ତର୍ଗତ ବହୁ ଅଞ୍ଚଳରେ ଭୂବନ୍ଦୋବସ୍ତ ହୋଇ ନ ଥିବାରୁ ଚାଷୀ ପ୍ରଧାନମନ୍ତ୍ରୀ ଫସଲ ବୀମା ଅର୍ଥରାଶି ପାଇବାରୁ ବଞ୍ଚିତ ହେଉଛନ୍ତି। ବିଞ୍ଝାରପୁର ତହସିଲ ଅନ୍ତର୍ଗତ ଫତେପୁର, ଟିଶା, କଲ୍ୟାଣପୁର, କପିଳା ଆଦି ଅଞ୍ଚଳର ଚାଷୀ ୨୦୨୩ରେ ସରକାରଙ୍କ ଘୋଷିତ ପ୍ରଧାନମନ୍ତ୍ରୀ ଫସଲବୀମା ଯୋଜନାରେ ଅଫ୍ ଲାଇନ୍‌ରେ ଆବେଦନ କରିଥିଲେ। ଏସବୁ ପଞ୍ଚାୟତରେ ଭୂବନ୍ଦୋବସ୍ତ ନ ହୋଇ ମଧ୍ୟ ୨୦୧୯ ଓ ୨୦୨୧ ମସିହାରେ ଚାଷୀମାନେ ବୀମା କ୍ଷତିପୂରଣ ରାଶି ପାଇଥିଲେ। ଏହି ଅଞ୍ଚଳର ଚାଷୀ ନିଜ ସମ୍ବଳରେ ଅର୍ଥ ବିନିଯୋଗ କରି ଏଥର ରୁଆ ପୋତା କାର୍ଯ୍ୟ ସାରିଲେଣି। କିନ୍ତୁ ଏ ପର୍ଯ୍ୟନ୍ତ ବୀମା କମ୍ପାନୀ ପକ୍ଷରୁ ଅହେତୁକ ବିଳମ୍ବ ଓ ଉଦାସୀନତା ଯୋଗୁ ଚାଷୀମାନେ ଫସଲ ବୀମା ଅର୍ଥରାଶି ପାଇ ପାରିନାହାନ୍ତି। ଏଥିସହ ବିଧାୟିକା ଚାଷୀମାନଙ୍କ ବିଭିନ୍ନ ମୌଳିକ ସମସ୍ୟାର ସମାଧାନ ନେଇ ଜିଲାପାଳଙ୍କ ସହ ଆଲୋଚନା କରିଥିଲେ।

ଧର୍ମଶାଳାରେ ଗୁଣ୍ଡାରାଜ ଚାଲିଛି: ମଧୁସ୍ମିତା

ଧର୍ମଶାଳା, ୧୩।୯ (ବଟକୃଷ୍ଣ ପରିଡ଼ା)

ସାଧାରଣ ନିର୍ବାଚନ ପରେ ଯାଜପୁର ଜିଲା ଧର୍ମଶାଳା ନିର୍ବାଚନମଣ୍ଡଳୀରେ ଭୟାଭୟର ବାତାବରଣ ଦେଖାଦେଇଛି। ନିର୍ବାଚିତ ପ୍ରତିନିଧି ଧର୍ମଶାଳାବାସୀଙ୍କ ସରଳତାର ଫାଇଦା ନେବା ସହ ଧୋକା ଦେଇଛନ୍ତି। ଶାସନ ନାଁରେ ଧର୍ମଶାଳାରେ ଭାଇଗିରି ଚଳାଇଛନ୍ତି। ପୂର୍ବରୁ ଅନେକ ଦିବଂଗତ ନେତା ଧର୍ମଶାଳାବାସୀଙ୍କ ଆଶୀର୍ବାଦ ପାଇ ବିକାଶମୂଳକ କାର୍ଯ୍ୟ କରିଥିଲେ। ଶିକ୍ଷା, ସ୍ୱାସ୍ଥ୍ୟ, କୃଷି, ଜଳସେଚନ, ଗମନାଗମନ ଭଳି କ୍ଷେତ୍ରରେ ଉନ୍ନତି ଆଣିପାରିଥିଲେ। କିନ୍ତୁ ଏଭଳି ପରମ୍ପରା ଧର୍ମଶାଳାରେ କେବେ ଦେଖାଯାଇ ନ ଥିଲା। ଏବେ ଧର୍ମଶାଳାରେ ଭାଇଗିରି ଓ ଗୁଣ୍ଡାରାଜ ଚାଲିଥିବାଭଳି ସଙ୍ଗିନ ଅଭିଯୋଗ କରିଛନ୍ତି ଏଆଇସସ ସଦସ୍ୟା ମଧୁସ୍ମିତା ଆଚାର୍ଯ୍ୟ। ଶୁକ୍ରବାର ଜାରକାଠାରେ ଅନୁଷ୍ଠିତ ଏକ ଖବରଦାତା ସମ୍ମିଳନୀରେ ସେ ବିଧାୟକ ହିମାଂଶୁ ଶେଖର ସାହୁଙ୍କୁ ଟାର୍ଗେଟ କରି ଏକଥା କହିଛନ୍ତି। ପୂର୍ବତନ ବିଧାୟକ ଯେଉଁ ଖଣି ମାଫିଆଙ୍କୁ ନେଇ କାମ କରୁଥିଲେ ବର୍ତ୍ତମାନର ବିଧାୟକ ମଧ୍ୟ ସେହିମାନଙ୍କୁ ପ୍ରୋତ୍ସାହନ ଦେଉଛନ୍ତି। ଯାହାକୁ ଧର୍ମଶାଳାବାସୀ ଦେଖୁଛନ୍ତି। ଏପଟେ ଧର୍ମଶାଳାରେ ଦିବଂଗତ ନେତା କଳ୍ପତରୁ ଦାସଙ୍କ ପ୍ରତିମୂର୍ତ୍ତିରେ ଗେରୁଆ ରଙ୍ଗର କପଡ଼ା ଘୋଡାଇବା ପ୍ରସଙ୍ଗକୁ ମଧ୍ୟ ସେ କଟୁ ସମାଲୋଚନା କରିଛନ୍ତି। ଆଗାମୀ ଦିନରେ ଧର୍ମଶାଳାବାସୀଙ୍କ ସ୍ୱାର୍ଥ ଓ ସୁରକ୍ଷା ପାଇଁ ସ୍ୱର ଉତ୍ତୋଳନ କରିବେ ବୋଲି ଆଚାର୍ଯ୍ୟ କହିଛନ୍ତି। ଏହି ସମ୍ମିଳନୀରେ ଅନ୍ୟମାନଙ୍କ ମଧ୍ୟରେ ଜିତେନ୍ଦ୍ର ପଣ୍ଡା, ମିହିର ମିଶ୍ର, ଶଶିଭୂଷଣ ନାୟକ ଓ ଗଙ୍ଗାଧର ମଲିକ ପ୍ରମୁଖ ଉପସ୍ଥିତ ଥିଲେ।

ବିରୂପା ନଦୀରେ ୨ ସାଙ୍ଗ ବୁଡ଼ିଯିବା ଘଟଣା

ମିଳିଲା ଆଉ ଜଣଙ୍କ ମୃତଦେହ

ଚଣ୍ଡିଖୋଲ, ୧୩।୯ (ପ୍ରଦୀପ୍ତ କୁମାର ପୃଷ୍ଟି)

ଯାଜପୁର ଜିଲା ବାଲିଚନ୍ଦ୍ରପୁର ଥାନା ଅନ୍ତର୍ଗତ ନାନପୁରଠାରେ ବିରୂପା ନଦୀରେ ବୁଡ଼ି ଯାଇଥିବା ୨ ସାଙ୍ଗଙ୍କ ମଧ୍ୟରୁ ଶୁକ୍ରବାର ଆଉଜଣଙ୍କ ମୃତଦେହ ମିଳିଛି। ମୃତକ ହେଲେ ଜ୍ୟୋତିରଞ୍ଜନ ପାଢ଼ୀ। ଗତ ବୁଧବାର ଦୁଇ ସାଙ୍ଗ ଅଭିଷେକ ପାତ୍ର ଓ ଜ୍ୟୋତିରଞ୍ଜନ ପାଢ଼ୀ ଗାଧୋଇବା ବେଳେ ବୁଡି ଯାଇଥିଲେ। ସେହିଦିନ ଅଭିଷେକଙ୍କ ମୃତଦେହ ଉଦ୍ଧାର ହୋଇଥିଲା। ଜ୍ୟୋତିରଞ୍ଜନଙ୍କ ପତ୍ତା ମିଳି ନ ଥିଲା। ଶୁକ୍ରବାର ସକାଳେ ଏହି ଥାନା ଅନ୍ତର୍ଗତ କଳାଶ୍ରୀ ଗ୍ରାମ ନିକଟରେ ବିରୂପା ନଦୀକୂଳରେ ଏକ ମୃତଦେହ ଭାସୁଥିବା ଗ୍ରାମବାସୀ ଦେଖି ପୋଲିସ ଓ ଚଣ୍ଡିଖୋଲ ଅଗ୍ନିଶମ ବାହିନୀକୁ ଖବର ଦେଇଥିଲେ। ବାଲିଚନ୍ଦ୍ରପୁର ପୋଲିସ ଓ ଅଗ୍ନିଶମ ବାହିନୀ ପହଞ୍ଚି ମୃତଦେହକୁ ଜବତ କରି ବ୍ୟବଚ୍ଛେଦ ପାଇଁ ବଡ଼ଚଣା ଗୋଷ୍ଠୀସ୍ୱାସ୍ଥ୍ୟ କେନ୍ଦ୍ରକୁ ପଠାଇଥିଲେ। ମୃତଦେହ ବ୍ୟବଚ୍ଛେଦ ପରେ ତାଙ୍କ ପରିବାର ଲୋକଙ୍କୁ ହସ୍ତାନ୍ତର କରାଯାଇଥିଲା।

ରାତିରେ ବ୍ୟାଟେରି ଚୋରି, ଏତଲା ପରେ ମିଳିଗଲା

ଚଣ୍ଡିଖୋଲ, ୧୩।୯ (ପ୍ରଦୀପ୍ତ କୁମାର ପୃଷ୍ଟି)

ବଡ଼ଚଣା ଗୋଷ୍ଠୀ ସ୍ୱାସ୍ଥ୍ୟକେନ୍ଦ୍ରରୁ ଗୁରୁବାର ରାତିରେ ଏକ ଇନଭର୍ଟର ବ୍ୟାଟେରି ଚୋରି ହୋଇଥିବା ସ୍ୱାସ୍ଥ୍ୟକେନ୍ଦ୍ର ମୁଖ୍ୟ ଚିକିତ୍ସାଧିକାରୀ ବଡ଼ଚଣା ଥାନାରେ ଲିଖିତ ଅଭିଯୋଗ କରିଛନ୍ତି। ଏହାପରେ ତାହା ମିଳିଯାଇଛି। ଗୁରୁବାର ରାତିରେ ବ୍ୟାଟେରି ଚୋରି ହୋଇଥିବା ସ୍ୱାସ୍ଥ୍ୟକେନ୍ଦ୍ରର କର୍ମଚାରୀମାନେ ଶୁକ୍ରବାର ସକାଳେ ମୁଖ୍ୟ ଚିକିତ୍ସାଧିକାରୀଙ୍କୁ ଅବଗତ କରାଇଥିଲେ। ଏହାପରେ ମୁଖ୍ୟ ଚିକିତ୍ସାଧିକାରୀ ଅଶୋକ କୁମାର ମିଶ୍ର ବଡ଼ଚଣା ଥାନାକୁ ଜଣାଇବା ସହ ଲିଖିତ ଅଭିଯୋଗ କରିଥିଲେ। ଅଭିଯୋଗ ପାଇ ପୋଲିସ ପକ୍ଷରୁ ତଦନ୍ତ ଆରମ୍ଭ କରାଯାଇଥିଲା। ସିସିଟିଭିକୁ ତନଖି କରିବା ପରେ ଅପରାହ୍ନ ୩ଟା ବେଳକୁ ଚୋରି ହୋଇଥିବା ବ୍ୟାଟେରି ମେଡିକାଲ ଘର ପଛପଟେ କାନ୍ଥ କଡ଼ରେ ଥୁଆ ହୋଇଥିବା ଦେଖିବାକୁ ମିଳିଥିଲା। ଏଭଳି ଚୋରିରେ କିଏ ସମ୍ପୃକ୍ତ ତାହା ଜଣାପଡିନାହିଁ। ବାହାର ବ୍ୟକ୍ତି କିମ୍ବା ଏଥିରେ କର୍ମଚାରୀ କିଏ ସଂପୃକ୍ତ ଥାଇପାରନ୍ତି ବୋଲି ଯେଉଁ ସନ୍ଦେହ ସମସ୍ତଙ୍କ ମଧ୍ୟରେ ଜାଗ୍ରତ ହୋଇଛି ପୋଲିସ ତଦନ୍ତ କଲେ ତାହା ସ୍ପଷ୍ଟ ହେବ ବୋଲ ସ୍ଥାନୀୟ ଲୋକେ ପ୍ରକାଶ କରିଛନ୍ତି।

ନାଳରେ ଭାସୁଥିବା ମଲା କୁକୁଡ଼ା ପୋତାଗଲା

ଧର୍ମଶାଳା, ୧୩।୯ (ବଟକୃଷ୍ଣ ପରିଡ଼ା)

ଧର୍ମଶାଳା ବ୍ଲକ ବଡ଼କାଏମା ପଞ୍ଚାୟତ ରାଧାରନଗରସ୍ଥିତ ରାସ୍ତାକଡ଼ ନାଳରେ ଭାସୁଥିବା ବସ୍ତାବସ୍ତା ମଲା କୁକୁଡ଼ାଙ୍କୁ ପ୍ରାଣୀଧନ ବିଭାଗ ପକ୍ଷରୁ ଜବତ କରାଯାଇ ପୋତାଯାଇଛି। କାଏମା-ରାଧାନଗର ରାସ୍ତାକଡ଼ ନାଳରେ ବସ୍ତାବସ୍ତା ମଲା କୁକୁଡା ଭାସୁଥିବା ଖବର ଗଣମାଧ୍ୟମରେ ପ୍ରକାଶ ପାଇବା ପରେ ପ୍ରାଣୀଧନ ବିଭାଗ ପକ୍ଷରୁ ଏହି ପଦକ୍ଷେପ ଗ୍ରହଣ କରାଯାଇଛି। ଯାଜପୁର ଜିଲା ଅତିରିକ୍ତ ପ୍ରାଣୀଧନ ଚିକିତ୍ସାଧିକାରୀ ଡା. ସୁଶାନ୍ତ କୁମାର ବେହେରା, ଧର୍ମଶାଳା ଗୋଷ୍ଠୀ ପ୍ରାଣୀଧନ ଚିକିତ୍ସାଧିକାରୀ ଡା. ଲଲାଟେନ୍ଦୁ ଦାସ, ଅତିରିକ୍ତ ଚିକିତ୍ସକ ଡ. ଲିୟାସ୍ମିନି ମହାନ୍ତି ଓ ସହକର୍ମୀମାନେ ପହଞ୍ଚି ପାଣିରୁ ମଲା କୁକୁଡ଼ାଙ୍କୁ ବାହାର କରିବା ସହିତ ଜେସିବି ମେଶିନ ସହାୟତାରେ ମାଟିଖୋଳି ଏସଓପି ଅନୁଯାୟୀ ପୋତି ଦେଇଛନ୍ତି। ପ୍ରଦୂଷିତ ପାଣିକୁ ପୋଟାସିୟମ ପରମାଙ୍ଗାନିଜ, ଚୁନ ଓ ବ୍ଲିଚିଙ୍ଗ ପଉଡର ପକାଇ ବିଷୋଧନ କରାଯାଇଛି। ଅନ୍ୟପକ୍ଷରେ ଧର୍ମଶାଳା ବ୍ଲକ ଅଞ୍ଚଳରେ ବାର୍ଡ ଫ୍ଲୁ ହୋଇ ନ ଥିବା ଧର୍ମଶାଳା ଗୋଷ୍ଠୀ ପ୍ରାଣୀଧନ ଚିକିତ୍ସାଧିକାରୀ ଡା. ଦାସ ସୂଚନା ଦେଇଛନ୍ତି।

ମଲା କୁକୁଡ଼ା ଭାସୁଥିବା ସ୍ଥାନରେ ବିଶୋଧନ କରାଯାଉଛି ।

୧୭ରୁ ଆରମ୍ଭ ହେବ ସ୍ୱଚ୍ଛତା ପକ୍ଷ

ଯାଜପୁର ଟାଉନ, ୧୩।୯
(ପ୍ରଯକ୍ତା ପ୍ରିୟଦର୍ଶିନୀ ମହାନ୍ତି)

ଯାଜପୁର ଜିଲାପାଳଙ୍କ ଓସୱାନ ସମ୍ମିଳନୀ କକ୍ଷରେ ଜିଲାରେ ସ୍ୱଚ୍ଛତା ହିଁ ସେବା ଅଭିଯାନର ସଫଳ ରୂପାୟନ ନିମନ୍ତେ ଏକ ପ୍ରସ୍ତୁତି ବୈଠକ ଜିଲାପାଳ ପି. ଅନ୍ୱେଷା ରେଡ୍ଡୀଙ୍କ ଅଧ୍ୟକ୍ଷତାରେ ଅନୁଷ୍ଠିତ ହୋଇଯାଇଛି। ଏହି ସ୍ୱଚ୍ଛତା ପକ୍ଷ ଆସନ୍ତା ୧୭ରୁ ଆରମ୍ଭ ହୋଇ ଅକ୍ଟୋବର ୨ ଗାନ୍ଧୀ ଜୟନ୍ତୀ ପର୍ଯ୍ୟନ୍ତ ଚାଲିବ। ଚଳିତ ବର୍ଷର ବିଷୟବସ୍ତୁ 'ସ୍ୱଭାବ ସ୍ୱଚ୍ଛତା, ସଂସ୍କାର ସ୍ୱଚ୍ଛତା' କାର୍ଯ୍ୟକ୍ରମରେ ଗାଁଠାରୁ ସହର ପର୍ଯ୍ୟନ୍ତ ସମସ୍ତ ବ୍ୟକ୍ତି ସାମିଲ ହେବା ପାଇଁ ଜିଲାପାଳ କହିଛନ୍ତି। କାର୍ଯ୍ୟକ୍ରମରେ ସମସ୍ତଙ୍କର ଯୋଗଦାନ, ସମ୍ପୂର୍ଣ୍ଣ ସ୍ୱଚ୍ଛତା, ସଫେଇ କର୍ମଚାରୀଙ୍କ ସୁରକ୍ଷା ପରି ବିଭିନ୍ନ ବିଭାଗରେ ବିଭକ୍ତ କରାଯାଇଛି।

ସ୍ୱଚ୍ଛତା ହିଁ ସେବା ଅଭିଯାନର ସଫଳ ରୂପାୟନ ପାଇଁ ପ୍ରସ୍ତୁତି

ପ୍ରସ୍ତୁତି ବୈଠକରେ ଜିଲାପାଳ ଓ ଅନ୍ୟ ଅଧିକାରୀ ।

ଏହିପକ୍ଷରେ କାର୍ଯ୍ୟଳୟ, ଜାତୀୟ ରାଜପଥ, ଜଙ୍କସନ, ବ୍ଲକ ସଦର ମହକୁମା, ହାଟ, ମାର୍କେଟ ପ୍ଲେସ, ବସଷ୍ଟାଣ୍ଡ ଆଦି ସର୍ବସାଧାରଣ ସ୍ଥାନ ଓ ଅଳିଆ ଆବର୍ଜନା ପକାଯାଉଥିବା ସ୍ଥାନ (ଡମ୍ପିୟାର୍ଡ) ସଫା କରାଯିବ। ବିଦ୍ୟାଳୟ ଓ ମହାବିଦ୍ୟାଳୟସ୍ତରୀୟ ଚିତ୍ରାଙ୍କନ, ପ୍ରବନ୍ଧ, ବକ୍ତୃତା, ସ୍ଲୋଗାନ ଆଦି ପ୍ରତିଯୋଗିତା ଅନୁଷ୍ଠିତ ହେବ। ଏତଦ୍‌ବ୍ୟତୀତ ୱାଲ ପେଟିଂ, ସଫେଇ କର୍ମଚାରୀଙ୍କ ସୁରକ୍ଷା କାର୍ଯ୍ୟକ୍ରମ, ଚାରାରୋପଣ ଆଦି କାର୍ଯ୍ୟକ୍ରମ କରାଯିବ। ବିଦ୍ୟାଳୟ, ଅଙ୍ଗନୱାଡି କେନ୍ଦ୍ର, ଚିକିତ୍ସାଳୟ ଇତ୍ୟାଦି ପରିଷ୍କାର ପରିଚ୍ଛନ୍ନ କରାଯିବ। ସଫେଇ କର୍ମଚାରୀଙ୍କ ପାଇଁ ଦିନିକିଆ ପ୍ରଶିକ୍ଷଣ କାର୍ଯ୍ୟକ୍ରମ, ସମାଜ କଲ୍ୟାଣ ଯୋଜନାରେ ସୁବିଧା ପ୍ରଦାନ, ସ୍ୱାସ୍ଥ୍ୟ ପରୀକ୍ଷା ଶିବିର ଆଦି ଆୟୋଜନ କରିବାକୁ ଜିଲାପାଳ ସମସ୍ତ ବିଡିଓ ଏବଂ ପୌରନିର୍ବାହୀ ଅଧିକାରୀଙ୍କୁ ନିର୍ଦ୍ଦେଶ ଦେଇଛନ୍ତି। ବୈଠକରେ ଅତିରିକ୍ତ ଜିଲାପାଳ ନବକୃଷ୍ଣ ଜ

ଗଣେଶ ମେଢ଼ ଭସାଣିକୁ ନେଇ ଗଣ୍ଡଗୋଳ ଘଟଣା: ୯ ଗିରଫ

ପାରାଦୀପ,୧୩।୯(ଶରତ ରାଉତ)

ପାରାଦୀପ ଜଟାଧାର ମୁହାଣ ସାମୁଦ୍ରିକ ଥାନା ଅନ୍ତର୍ଗତ ଷଣ୍ଢକୁଦ ନୋଳିଆସାହି ବସ୍ତିରେ ଗୁରୁବାର ରାତିରେ ଗଣେଶ ପୂଜା ଭସାଣିକୁ ନେଇ ଗଣ୍ଡଗୋଳ ହୋଇଥିଲା। ଏହି ଘଟଣାରେ ପୋଲିସ ୨ଟି ମାମଲା (ନଂ.୫୩/୨୪ ଓ ୫୪/୨୪) ରୁଜୁ କରି ଶୁକ୍ରବାର ୯ ଜଣଙ୍କୁ ଗିରଫ କରିଛି। ଶନିବାର ସେମାନଙ୍କୁ କୋର୍ଟ ଚାଲାଣ କରାଯିବ ବୋଲି ଥାନାଧିକାରିଣୀ ସୁଜାତା ବେହେରା କହିଛନ୍ତି। ୫୩ ନଂ. ମାମଲାରେ ୩ ଜଣ ଗିରଫ ହୋଇଥିବା ବେଳେ ୫୪ ନଂ. ମାମଲାରେ ୬ ଜଣ ଗିରଫ ହୋଇଛନ୍ତି। ଏହି ଘଟଣାରେ ୨ ରାଜନୈତିକ ଭାଜପା ଓ ବିଜେଡିର କର୍ମୀ ସମ୍ପୃକ୍ତ ଥିବା ଜଣାପଡ଼ିଛି। ସୂଚନାଯୋଗ୍ୟ, ରାଜନୈତିକ ରାଲିକୁ ଯିବା ଘଟଣାକୁ ନେଇ ଉଭୟ ରାଜନୈତିକ ଦଳର ଦୁଇଗୋଷ୍ଠୀ ପରସ୍ପରକୁ ପୂର୍ବରୁ ଆକ୍ଷେପ କରିଥିଲେ। ଗୁରୁବାର ଭସାଣି ସମୟରେ ଏହା ଉଗ୍ର ରୂପ ଧାରଣ କରିଥିଲା। ଚାଓମିନ ତାୱା ଓ ଲୁହା ରଡରେ ସେମାନେ ପରସ୍ପରକୁ ଆକ୍ରମଣ କରିଥିଲେ। ଏଥିରେ ୨ ଜଣ ଗୁରୁତର ଓ ୩ ଜଣ ଆହତ ହୋଇଥିଲେ।

ବ୍ଲକ୍ ସମ୍ମିଳନୀ କକ୍ଷରେ ବିଡିଓଙ୍କୁ ହତ୍ୟା ଧମକ

ଥାନାରେ ଅଭିଯୋଗ

ପ୍ରତିବାଦରେ ବିଜେଡି, ଭାଜପା ସମର୍ଥକ ମୁହାଁମୁହିଁ

କୁଜଙ୍ଗ,୧୩।୯(ମନୋଜ ପ୍ରଧାନ)

ଜଗତ୍‌ସିଂହପୁର ଜିଲା କୁଜଙ୍ଗ ପଞ୍ଚାୟତ ସମ୍ମିଳନୀ କକ୍ଷରେ ଶୁକ୍ରବାର ଗଣ୍ଡଗୋଳ ହୋଇଛି। ବିଜେଡି ସମର୍ଥିତ ଜନପ୍ରତିନିଧି ବିଡିଓଙ୍କୁ ଡାକି ଧମକ ଦେଇଥିବା ଅଭିଯୋଗ ହୋଇଛି। ଏହାକୁ ନେଇ ବିଜେଡି ଓ ଭାଜପା ସମର୍ଥିତ ଜନପ୍ରତିନିଧି ମୁହାଁମୁହିଁ ହୋଇଛନ୍ତି।

ଏହି ଘଟଣାକୁ ନେଇ ବିଡିଓ ଦୀପକ ପ୍ରସାଦ ସ୍ୱାଇଁ କୁଜଙ୍ଗ ଥାନାରେ ଅଭିଯୋଗ କରିଛନ୍ତି। ତାଙ୍କ ଅଭିଯୋଗ ଅନୁଯାୟୀ, ଶୁକ୍ରବାର ପାରାଦୀପଗଡ ପଞ୍ଚାୟତରେ ଜନଶୁଣାଣି ଶିବିର ଅନୁଷ୍ଠିତ ହୋଇଥିଲା। ଏଥିରେ ସେ ଯୋଗଦେଇଥିଲେ। ପୂର୍ବାହ୍ନ ୧୧ଟା ୨୦ମିନିଟ୍‌ରେ ପଞ୍ଚାୟତ ସମିତି ଅଧ୍ୟକ୍ଷା ନିନାରାଣୀ ସାହୁ ତାଙ୍କୁ କଲ୍ କରି କହିଥିଲେ ଯେ, କେତେଜଣ ନିର୍ବାଚିତ ପ୍ରତିନିଧିଙ୍କୁ ବ୍ଲକ କାର୍ଯ୍ୟାଳୟକୁ ଆସିଛନ୍ତି। ସେମାନେ ବିଡିଓଙ୍କ ସହ ଆଲୋଚନା କରିବାକୁ ଚାହୁଁଛନ୍ତି। ଜନଶୁଣାଣି ସରିବା ପରେ ବିଡିଓ ସ୍ୱାଇଁ କାର୍ଯ୍ୟାଳୟକୁ ଆସିବେ ବୋଲି କହିଥିଲେ। ଅପରାହ୍ନ ୧ଟା ୩୦ ମିନିଟ୍‌ରେ ଉପାଧ୍ୟକ୍ଷ ଜ୍ଞାନଜିତ ସ୍ୱାଇଁ ବିଡିଓଙ୍କୁ ଫୋନ କରି ଶୀଘ୍ର ନ ପହଞ୍ଚିଲେ ଉଠାଇ ଆଣିବାକୁ ଧମକ ଦେଇଥିଲେ। ମାତ୍ର ବିଡିଓ ଜନଶୁଣାଣି ସାରି ତାଙ୍କ କାର୍ଯ୍ୟାଳୟକୁ ଫେରି ଆସିଥିଲେ। ଏହାପରେ ସେଠାରେ କେତେଜଣ ବିଜେଡି ସମର୍ଥକ ଓ ଜନ ପ୍ରତିନିଧିଙ୍କ ସ୍ୱାମୀ ପହଞ୍ଚି ବିଡିଓ ସ୍ୱାଇଁଙ୍କୁ କାର୍ଯ୍ୟାଳୟରୁ ସମ୍ମିଳନୀ କକ୍ଷକୁ ଉଠାଇନେଇ କବାଟ ବନ୍ଦ କରି ଦେଇଥିଲେ। ଏଥିସହ ମିଥ୍ୟା ବିଲ୍‌ରେ ଦସ୍ତଖତ କରିବାକୁ ବାଧ୍ୟ କରିଥିଲେ। ହତ୍ୟା ଧମକ ଦେଇ ଖାଲି କାଗଜରେ ଦସ୍ତଖତ କରାଇ ନେଇଥିଲେ। ଏହାକୁ ସେଠାରେ ଉପସ୍ଥିତ ଥିବା କେତଜଣ ଭାଜପା ସମର୍ଥିତ ଜନପ୍ରତିନିଧି ବିରୋଧ କରିବାରୁ ଉଭୟ ଦଳର ସମର୍ଥକଙ୍କ ମଧ୍ୟରେ ଗଣ୍ଡଗୋଳ ହୋଇଥିଲା। ଏନେଇ ଉତ୍ତେଜନା ହେବାରୁ ପୋଲିସ ପହଞ୍ଚି ପରିସ୍ଥିତିକୁ ନିୟନ୍ତ୍ରଣ କରିଥିଲା। ଏ ସମ୍ପର୍କରେ ଉପାଧ୍ୟକ୍ଷ ଜ୍ଞାନଜିତ୍ କହିଛନ୍ତି, ସେ ବିଡିଓଙ୍କୁ ଏଭଳି କିଛି ବ୍ୟବହାର କରିନାହାନ୍ତି। ବିଡିଓ ଏପ୍ରସଙ୍ଗରେ ମିଥ୍ୟା ଆରୋପ ଲଗାଇଛନ୍ତି। ଏସମ୍ପର୍କରେ ଅଧ୍ୟକ୍ଷା ସାହୁଙ୍କ ସହ ଯୋଗାଯୋଗ କରାଯାଇଥିଲେ ମଧ୍ୟ ସେ ମୋବାଇଲ୍ ଫୋନ ଉଠାଇ ନ ଥିଲେ।

ବ୍ଲକ ସମ୍ମିଳନୀ କକ୍ଷରେ ବିଡିଓଙ୍କୁ ଘେରାଉ କରିଥିବା ବିଜେଡି ସମର୍ଥିତ ଜନପ୍ରତିନିଧି।

ଯୋଗାଣ ପରିବହନ ଗାଡ଼ି ଅଟକ ରଖିଲେ ଡିଲର

ନାଉଗାଁ,୧୩।୯(ସୁଧା ବେହୁରା)

ନାଉଗାଁ ବ୍ଲକରେ ଯୋଗାଣ ସାମଗ୍ରୀରେ ଦିଆଯାଉଥିବା ଚାଉଳରେ ଓଜନ କମ୍ ରହୁଛି ବୋଲି ଡିଲର ଅଭିଯୋଗ କରି ଯୋଗାଣ ପରିବହନ ଗାଡ଼ିକୁ ଗୁରୁବାର ଅଟକାଇ ଦେଇଥିଲେ।

ମିଳିଥିବା ସୂଚନା ଅନୁଯାୟୀ, ନାଉଗାଁ ବ୍ଲକର ଗଜରାଜପୁର ଡିଲର ପଏଣ୍ଟକୁ ଯୋଗାଣ ସାମଗ୍ରୀ ଦେବା ପାଇଁ ଆସିଥିଲା। ମାତ୍ର କମ୍ ଓଜନର ଚାଉଳ ଆସୁଥିବାରୁ ଡିଲର ଚିତ୍ତରଞ୍ଜନ ପାଢୀ ଯୋଗାଣ ସାମଗ୍ରୀ ନେଇ ନ ଥିଲେ। ଏବିଷୟରେ ବ୍ଲକ ଯୋଗାଣ ଅଧିକାରୀଙ୍କ ନିକଟରେ ଅଭିଯୋଗ କରିଥିଲେ। ଫଳରେ ଗୋଟିଏ ଦିନ ପରିବହନ ଗାଡି ଅଟକି ରହିଥିଲା। ଏହି ଗାଡିରେ ୫୩୦ ପ୍ୟାକେଟ ଅର୍ଥାତ ୨୬୫ କୁଇଣ୍ଟାଲ ସାମଗ୍ରୀ ରହିଥିଲା। ଶୁକ୍ରବାର ଘଟଣାସ୍ଥଳରେ ଯୋଗାଣ ନିରୀକ୍ଷକ ପହଞ୍ଚି ଚାଉଳ ବସ୍ତା ଓଜନ କରିବା ପରେ ସମ୍ପୃକ୍ତ ଡିଲର ଯୋଗଣ ସାମଗ୍ରୀ ନେଇଥିଲେ। କିଛି ବସ୍ତା ଓଜନ କରିବା ପରେ ଓଜନରେ

କମ୍ ଚାଉଳ ମିଳୁଥିବା ଅଭିଯୋଗ

ସମାନତା ନ ଥିବା ଜଣାପଡିଥିଲା। ପ୍ରତି ବସ୍ତାରେ ୫୦ କିଲୋ ଚାଉଳ ରହିବା ପରିବର୍ତ୍ତେ କେଉଁ ବସ୍ତାରେ କମ୍ ତ କେଉଁ ବସ୍ତାରେ ଅଧିକ ଥିଲା। ଉକ୍ତ ବିଷୟରେ ବ୍ଲକ ଯୋଗାଣ ଅଧିକାରୀ ପ୍ରଦୀପ୍ତ ପ୍ରସନ୍ନ ନାୟକ କହିଥିଲେ, ଯେହେତୁ ବସ୍ତାରେ କମ୍ ବେଶି ଚାଉଳ ରହୁଛି ଡିଲରମାନେ ବଣ୍ଟନ କରିବାରେ କୌଣସି ଅସୁବିଧା ନାହିଁ। ମାତ୍ର ଚାଉଳ ପରିମାଣ ଠିକ୍ ରହୁ ନ ଥିବାରୁ ଡିଲରମାନେ ବଣ୍ଟନ ସମୟରେ ଅସୁବିଧାର ସମ୍ମୁଖୀନ ହେଉଥିବା କହିଛନ୍ତି। ସୂଚନାଯୋଗ୍ୟ ଯେ, ବ୍ଲକରେ ଯୋଗାଣ ସାମଗ୍ରୀ ବଣ୍ଟନ ପାଇଁ ୨୪ ଡିଲର କେନ୍ଦ୍ର ମଧ୍ୟରୁ ୧୬ ବ୍ୟକ୍ତିଗତ ଓ ୮ ସ୍ୱୟଂ ସହାୟିକା ଦଳକୁ ପ୍ରଦାନ କରାଯାଇଛି। ସେଥିରେ ୧୭ ହଜାର ୬୨୮ କାର୍ଡଧାରୀଥିବାବେଳେ ୬୩ ହଜାର ୬୫୦ ହିତାଧିକାରୀ ସାମିଲ ଅଛନ୍ତି।

ବାୟୁ ପ୍ରଦୂଷଣ ରୋକିବା ପାଇଁ ପଦକ୍ଷେପ ନେବା ଜରୁରୀ

ବିଶ୍ୱ ଓଜୋନ ଦିବସ ଅବସରରେ ଶିଳ୍ପ ସଂସ୍ଥାକୁ ନେଇ କର୍ମଶାଳା

ପାରାଦୀପ ୧୩।୯(ଶରତ ରାଉତ)

ରାଜ୍ୟ ପ୍ରଦୂଷଣ ନିୟନ୍ତ୍ରଣ ବୋର୍ଡ (ଏସ୍‌ପିସିବି) ଆଞ୍ଚଳିକ କାର୍ଯ୍ୟାଳୟ ସମ୍ମିଳନୀ କକ୍ଷରେ ଶୁକ୍ରବାର ଏକ କର୍ମଶାଳା ଅନୁଷ୍ଠିତ ହୋଇଯାଇଛି। ବିଶ୍ୱ ଓଜୋନ ଦିବସ (ସେପ୍ଟେମ୍ବର ୧୬)ଉପଲକ୍ଷେ ଏସ୍‌ପିସିବି ପକ୍ଷରୁ ବିଭିନ୍ନ ସଚେତନତା କାର୍ଯ୍ୟକ୍ରମ କରାଯାଉଛି। ଆୟୋଜିତ କର୍ମଶାଳାରେ ପାରାଦୀପର ସମସ୍ତ ଶିଳ୍ପସଂସ୍ଥାର ପ୍ରତିନିଧିମାନେ ଉପସ୍ଥିତ ଥିଲେ। ପୃଥିବୀର ଓଜୋନସ୍ତରରେ ହେଉଥିବା ଛିଦ୍ର ରୋକିବା ଉପରେ କିଏ କିପରି ପଦକ୍ଷେପ ନେଇଛନ୍ତି ତାହା ଭିଡିଓ ମାଧ୍ୟମରେ ଦେଖାଇଥିଲେ। ଏହାକୁ ଏସ୍‌ପିସିବି ଆଞ୍ଚଳିକ ଅଧିକାରୀ ପୁଷ୍କରଚନ୍ଦ୍ର ବେହେରା, ବୈଜ୍ଞାନିକ ତଥା ପରିବେଶ ଯନ୍ତ୍ରୀ ଦିବ୍ୟଲୋଚନ ମହାପାତ୍ର, ପୌର କାର୍ଯ୍ୟ ନିର୍ବାହୀ ଅଧିକାରୀ ଅଭିଷେକ ପଣ୍ଡା ସମୀକ୍ଷା କରିଥିଲେ। ସମସ୍ତ ନାଗରିକ ଓ ଶିଳ୍ପ ସଂସ୍ଥା ନିଜ କ୍ଷେତ୍ରରେ ପ୍ରଦୂଷଣ ରୋକିବା ପାଇଁ ସୁଦୂର ପ୍ରସାରି ପଦକ୍ଷେପ ନେଲେ ଓଜୋନସ୍ତରକୁ ନିୟନ୍ତ୍ରଣ କରାଯାଇପାରିବ। ଅନ୍ୟଥା ଆଗକୁ ଆହୁରି ଅନିୟନ୍ତ୍ରିତ ପାଗହେବ ବୋଲି ଆଞ୍ଚଳିକ ଅଧିକାରୀ ବେହେରା କହିଥିଲେ।

କର୍ମଶାଳାରେ ଉପସ୍ଥିତ ଅଧିକାରୀ ଓ ଅନ୍ୟମାନେ।

୨ ପଞ୍ଚାୟତରେ ଜନଶୁଣାଣି

କୁଜଙ୍ଗ/ ରଘୁନାଥପୁର,୧୩।୯
(ମନୋଜ ପ୍ରଧାନ/ ରାଜେନ୍ଦ୍ର ନାରାୟଣ ସିଂ)

କୁଜଙ୍ଗ ବ୍ଲକ ପ୍ରଶାସନ ପକ୍ଷରୁ ପାରାଦୀପଗଡ ପଞ୍ଚାୟତ କାର୍ଯ୍ୟାଳୟ ପରିସରରେ ଏକ ପଞ୍ଚାୟତସ୍ତରୀୟ ଜନଶୁଣାଣି ଶିବିର ଅନୁଷ୍ଠିତ ହୋଇଯାଇଛି। ପଞ୍ଚାୟତର ୧୧ ରାଜସ୍ୱ ଗ୍ରାମର ବହୁ ଲୋକ ଏଥିରେ ଯୋଗଦେଇ ଜମିଜମା, ବସୁନ୍ଧରା ଯୋଜନା, ଭତ୍ତା, ପାନୀୟ ଜଳ, ସୁଭଦ୍ରା ଯୋଜନା, ରାଶନ କାର୍ଡ, ପ୍ରଧାନ ମନ୍ତ୍ରୀ ଆବାସ ଯୋଜନା, ବିଜୁଳି ସମସ୍ୟା ଆଦି ସମ୍ପର୍କରେ ଅଭିଯୋଗ କରିଥିଲେ। ଏହି ଅବସରରେ ୧୫ ଅଭିଯୋଗର ଫଇସଲା କରାଯାଇଥିଲା। ଉକ୍ତ ଜନଶୁଣାଣି ଶିବିରରେ ସରପଞ୍ଚ ସମ୍ମିତା ବେହେରା, ତହସିଲଦାର ପୁଷ୍ପଶ୍ରୀ ସାଣ୍ଡିଲ, ବିଡିଓ ଦୀପକ ପ୍ରସାଦ ସ୍ୱାଇଁ, ସାମାଜିକ ସୁରକ୍ଷା ଅଧିକାରୀ ସଂଗ୍ରାମ କେଶରୀ ମହାନ୍ତି, ଜଳ ଓ ପରିମଳ ବିଭାଗର ସହକାରୀ ଯନ୍ତ୍ରୀ ମାନସୀ ବେହେରା, ବଜାର ନିରୀକ୍ଷକ ଯଶୋବନ୍ତ ମଲ୍ଲିକ, ସହକାରୀ ନିର୍ବାହୀ ଯନ୍ତ୍ରୀ ସୂର୍ଯ୍ୟ ନାରାୟଣ ବାରିକ, ସମାଜ ମଙ୍ଗଳ ଅଧିକାରିଣୀ ସୁଶ୍ରୀ ସଙ୍ଗୀତା, ବ୍ଲକ ପରିମଳ ସଂଯୋଜକ ଜଗନ୍ନାଥ ମହାନ୍ତି, ବିଜୁଳି ବିଭାଗ ଯନ୍ତ୍ରୀ ଅଶୋକ ସାହାଣୀ ପ୍ରମୁଖ ଉପସ୍ଥିତ ଥିଲେ। ବରିଷ୍ଠ ଆଇନଜୀବୀ ସଞ୍ଜୟ କୁମାର ବେହେରା, ପଞ୍ଚାୟତ କାର୍ଯ୍ୟ ନିର୍ବାହୀ ଅଧିକାରୀ ନିହାର ରଞ୍ଜନ ଜେନା, ଚନ୍ଦ୍ର ଶେଖର ଚୌଧୁରୀ, ରମେଶ ବେହେରା, ପ୍ରଭାତ ସାହୁଙ୍କ ସମେତ ସମସ୍ତ ୱାର୍ଡ ସଭ୍ୟା ସଭ୍ୟ ଏହାକୁ ପରିଚାଳନା କରିଥିଲେ। ସେହିପରି ରଘୁନାଥପୁର ବ୍ଲକ ବିଦ୍ୟାଧରପୁର ପଞ୍ଚାୟତ କାର୍ଯ୍ୟାଳୟରେ ପଞ୍ଚାୟତସ୍ତରୀୟ ଜନଅଭିଯୋଗ ଶୁଣାଣି ଶିବିର ଅନୁଷ୍ଠିତ ହୋଇଯାଇଛି। ସ୍ଥାନୀୟ ସରପଞ୍ଚ ସାହେଦା ତବସୁମ ଏହାକୁ ଉଦ୍‌ଘାଟନ କରିଥିଲେ। ବିଡିଓ ନମିତା ବାରିକ ଉପସ୍ଥିତ ରହି ଲୋକଙ୍କ ଅଭିଯୋଗଗୁଡିକର ଶୁଣାଣି କରିଥିଲେ। ଏଥିରେ ୨୦୦ରୁ ଊର୍ଦ୍ଧ୍ୱ ଅଭିଯୋଗ ହୋଇଥିଲା। ବିଶେଷ କରି ପକ୍କାଗୃହ, ଭତ୍ତା, ରାଶନ କାର୍ଡ, ଉନ୍ନୟନମୂଳକ କାର୍ଯ୍ୟ, ପାନୀୟଜଳ, ଜମିଜମା ଓ ସ୍ୱାସ୍ଥ୍ୟ ସମ୍ପର୍କରେ ଅଧିକ ଅଭିଯୋଗ ହୋଇଥିଲା। ଅତିରିକ୍ତ ତହସିଲଦାର ତପନ ପରିଡା,ମେଡିକାଲ ସୁପରିଟେଣ୍ଡେଣ୍ଟ ସୁକାନ୍ତ କୁମାର ଦଳେଇ,ଏବିଡିଓ ଜ୍ଞାନଦା ନାୟକ, ସହକାରୀ ଯନ୍ତ୍ରୀ ଶୁଚିସ୍ମିତା ବେହେରାଙ୍କ ସହ ଆଇସିଡିଏସ ସୁପରିଭାଇଜର ବିଜୟଲକ୍ଷ୍ମୀ ପଣ୍ଡା ଏଥିରେ ଯୋଗଦେଇ ଲୋକଙ୍କ ଅଭିଯୋଗଗୁଡ଼ିକୁ ଶୁଣିଥିଲେ।

ପାରାଦୀପଗଡ଼ ପଞ୍ଚାୟତ କାର୍ଯ୍ୟାଳୟରେ ଅନୁଷ୍ଠିତ ଶିବିରରେ ପ୍ରଶାସନିକ ଅଧିକାରୀ ଓ ଅନ୍ୟମାନେ।

ବସନ୍ତଙ୍କୁ ବିଜେଡିରୁ ବହିଷ୍କାର ଦାବି

ପାରାଦୀପ,୧୩।୯(ଶରତ ରାଉତ)

ପାରାଦୀପ ବିଜେଡି ରାଜନୀତି କ୍ରମଶଃ ଜଟିଳ ହେବାରେ ଲାଗିଛି। ଶୁକ୍ରବାର ସନ୍ଧ୍ୟାରେ ନୂଆବଜାର ବିଜୁ ପଟ୍ଟନାୟକ ମେମୋରିଆଲ ଟ୍ରଷ୍ଟ ପରିସରରେ ବିଜେଡିର କାର୍ଯ୍ୟକାରୀ ସଭାପତି କୁମରବର ନାୟକ, ପୂର୍ବତନ ବିଧାୟକ ପ୍ରତିନିଧି ରଶ୍ମିରଞ୍ଜନ ପରିଡ଼ା ଖବରଦାତା ସମ୍ମିଳନୀ କରିଥିଲେ। ଏଥିରେ ସେମାନେ ପାରାଦୀପ ନଗର ବିଜେଡି ସଭାପତି ତଥା ପୌରାଧ୍ୟକ୍ଷ ବସନ୍ତ ବିଶ୍ୱାଳଙ୍କୁ ବହିଷ୍କାର କରିବାକୁ ଦାବି କରିଛନ୍ତି।ରାଜ୍ୟ ସଭାପତି ନବୀନ ପଟ୍ଟନାୟକଙ୍କ ଉଦ୍ଦେଶ୍ୟରେ ଦିଆ ଯାଇଥିବା ଦାବିପତ୍ରରେ ଦର୍ଶାଯାଇଛି ଯେ, ବସନ୍ତ ଦୀର୍ଘ ବର୍ଷ ଧରି ଦଳରେ ରହି ବିଭିନ୍ନ ପଦପଦବୀର ଫାଇଦା ନେଇଛନ୍ତି। ଏପରିକି ୨ ଥର ପୌରାଧ୍ୟକ୍ଷ ହୋଇଛନ୍ତି। ଗତ ସାଧାରଣ ନିର୍ବାଚନରେ ସେ ହୀନ ଚକ୍ରାନ୍ତ କରି ଦଳର ବ୍ୟାପକ କ୍ଷତି କରିଛନ୍ତି। ଏପରିକି ନିର୍ବାଚନ ସମୟରେ ସେ ଲୁକ୍କାୟିତ ଭାବେ ଭାଜପା ପାଇଁ କାମ କରୁଥିଲେ। ଏବେ ଭାଜପା ନେତାଙ୍କ ସଭାରେ ଯୋଗ ଦେବା ସହ ଖୋଲାଖୋଲି ପ୍ରଶଂସା କରୁଛନ୍ତି। ଏପରିକି ଗତ ୧୧ ତାରିଖରେ ବିଜେଡି ସାଙ୍ଗଠନିକ ବୈଠକ ଆଳରେ ସଭା କରିଥିଲେ। ଏଥିରେ ସେ ଦଳର ପରାଜୟକୁ ସମୀକ୍ଷା କରିବା ବଦଳରେ ନେତାଙ୍କୁ ସମାଲୋଚନା କରିଥିଲେ।ଏପରି ନେତାଙ୍କୁ ବହିଷ୍କାର କରାଯାଉ ବୋଲି ପରିଡ଼ା କହିଛନ୍ତି। ଘଟଣା ସମ୍ପର୍କରେ ବସନ୍ତଙ୍କୁ ପଚାରିଲେ କୁହନ୍ତି ଦଳରେ ସମସ୍ତ କର୍ମୀ ଯେ ଖୁସି ହେବେ ସେମିତି କିଛି ମାନେ ନାହିଁ। କେତେଜଣ କର୍ମୀ ଏପରି ମନଗଢା ଅଭିଯୋଗ କରୁଛନ୍ତି, ଯାହା ସମ୍ପୂର୍ଣ୍ଣ ଭିତ୍ତିହୀନ।

କେଓ୍ୱାଇସି ଅପ୍‌ଡେଟ୍ କରୁନାହାନ୍ତି ଡିଲର

ବିଡିଓଙ୍କ ନିକଟରେ ଅଭିଯୋଗ

ନାଉଗାଁ,୧୩।୯(ସୁଧା ବେହୁରା)

ନାଉଗାଁ ବ୍ଲକ ଅନ୍ତର୍ଗତ ଅଲଣା ପଞ୍ଚାୟତରେ ହିତାଧିକାରୀମାନଙ୍କ କେଓ୍ୱାଇସି ଡିଲର ଅପଡେଟ୍ କରୁନାହିଁ ବୋଲି ଶୁକ୍ରବାର ବିଡିଓ ତପନ ମହାପାତ୍ରଙ୍କ ନିକଟରେ ଲିଖିତ ଅଭିଯୋଗ ହୋଇଛି।

ପଞ୍ଚାୟତର ଶ୍ରୀଜୟ ମାଧବ ଦାସ, ଶ୍ୟାମ ସୁନ୍ଦର ଦାସ, ସୁକାନ୍ତି ସାହୁ, ପ୍ରଭାତି ସାହୁ ପ୍ରମୁଖଙ୍କ ଅଭିଯୋଗ ଅନୁସାରେ ସରକାରଙ୍କ ଆଦେଶ ଅନୁଯାୟୀ, ଡିଲରମାନେ ଘରକୁ ଘର ବୁଲି ହିତାଧିକାରୀମାନଙ୍କ କେଓାଇସି ଅପ୍‌ଡେଟ କରିବାର ନିୟମ ରହିଛି। ମାତ୍ର ଏହି ପଞ୍ଚାୟତର ଡିଲର ଏଥିରେ ସହଯୋଗ କରୁନାହାନ୍ତି। ଫଳରେ ଅଧିକାଂଶ ହିତାଧିକାରୀଙ୍କ କାର୍ଡ କଟିଯିବାର ଆଶଙ୍କା ରହିଛି। ସେହିପରି ଉକ୍ତ ଡିଲର ହିତାଧିକାରୀମାନଙ୍କୁ ଓଜନରେ କମ୍ ପରିମାଣର ଚାଉଳ ପ୍ରଦାନ କରୁଛନ୍ତି। ଏ ନେଇ ଡିଲରଙ୍କ ଫୋନକୁ ଯୋଗାଯୋଗ କରିବାରେ ସେ ଉଠାଇ ନଥିଲେ। ଏ ବିଷୟରେ ବିଡିଓ ମହାପାତ୍ରଙ୍କୁ ପଚାରିବାରେ ଯୋଗଣ ବିଭାଗର ତଦନ୍ତ ପରେ ଆବଶ୍ୟକ ପଦକ୍ଷେପ ନିଆଯିବ ବୋଲି କହିଛନ୍ତି।

ପୋଲିସ କର୍ମଚାରୀଙ୍କୁ ଦୁର୍ବ୍ୟବହାର ଅଭିଯୋଗ: ୧୦ ଗିରଫ

ରଘୁନାଥପୁର,୧୩।୯
(ରାଜେନ୍ଦ୍ର ନାରାୟଣ ସିଂହ)

ରଘୁନାଥପୁର ଥାନା ପୁରୁଣାବସନ୍ତ ଗ୍ରାମରେ ବୁଧବାର ରାତିରେ ପୋଲିସ ଭ୍ୟାନ ଅଟକାଇ କାର୍ଯ୍ୟରେ ବାଧା ସୃଷ୍ଟି କରିବା ଓ କର୍ତ୍ତବ୍ୟରତ ପୋଲିସ କର୍ମଚାରୀଙ୍କୁ ଦୁର୍ବ୍ୟବହାର ପ୍ରଦର୍ଶନ କରିବା ଅଭିଯୋଗ ହୋଇଛି। ଏନେଇ ସ୍ଥାନୀୟ ଅଞ୍ଚଳର ୧୦ ଜଣଙ୍କୁ ରଘୁନାଥପୁର ପୋଲିସ ଗିରଫ କରି ଶୁକ୍ରବାର କୋର୍ଟ ଚାଲାଣ କରିଛି। ସେମାନଙ୍କ ଜାମିନ ନାମଞ୍ଜୁର ହେବାରୁ ଜେଲ ହାଜତକୁ ପଠାଇ ଦିଆଯାଇଛି। ଥାନା ଏଏସ୍‌ଆଇ ସଞ୍ଜୟ କୁମାର ଦଣ୍ଡପାଟଙ୍କ ଲିଖିତ ଅଭିଯୋଗ କ୍ରମେ ପୋଲିସ ମାମଲା (ନଂ. ୨୧୯/୨୪) ରୁଜୁ କରି ତଦନ୍ତ ଜାରି ରହିଛି। ଏନେଇ ଆଇଆଇସି ସୁଶାନ୍ତ କୁମାର ସେଠୀ ସୂଚନା ଦେଇଛନ୍ତି। ଏସ୍‌ଆଇ ଯୋଗେଶ୍ୱର ବେହେରା ଏହାର ତଦନ୍ତ ଦାୟିତ୍ୱରେ ରହିଛନ୍ତି। ଗତ ମଙ୍ଗଳବାର ଏହି ଥାନା ଅନ୍ତର୍ଗତ ଗହ୍ମାପୁର ଗଣେଶ ପୂଜା ମଣ୍ଡପ ନିକଟରୁ ମୋବାଇଲ ଚୋରି ହେବା ସମ୍ପର୍କରେ ପ୍ରତାପ ମୁଦୁଲି ଥାନାରେ ଅଭିଯୋଗ କରିଥିଲେ। ଏ ସମ୍ପର୍କରେ ଥାନାରେ ମାମଲା (ନଂ.୨୧୬/୨୪) ରୁଜୁ କରାଯାଇ ତଦନ୍ତ ଜାରି ରହିଥିଲା। ବୁଧବାର ରାତିରେ ସ୍ଥାନୀୟ ପୁରୁଣାବସନ୍ତ ଗ୍ରାମର ଜନୈକ ବ୍ୟକ୍ତିଙ୍କ ଘରେ ଚୋରି କରିବା ଉଦ୍ଦେଶ୍ୟରେ ୨ ଜଣ ଦୁର୍ବୃତ୍ତ ପଶିଥିବା ବେଳେ ସ୍ଥାନୀୟ ଲୋକେ ସେମାନଙ୍କୁ କାବୁ କରିଥିଲେ। କୌଣସି ସୂତ୍ରରୁ ଖବରପାଇ ଏଏସ୍‌ଆଇ ଦଣ୍ଡପାଟ ଅନ୍ୟ ପୋଲିସ କର୍ମଚାରୀଙ୍କ ସହ ଉକ୍ତ ସ୍ଥାନରେ ପହଞ୍ଚି ଅଭିଯୁକ୍ତଙ୍କୁ ଉଦ୍ଧାର କରି ଆଣିବା ସମୟରେ ଲୋକମାନେ ପୋଲିସ ଭ୍ୟାନକୁ ଅଟକାଇ ପ୍ରତାପଙ୍କ ଚୋରି ହୋଇଥିବା ମୋବାଇଲ ଆଣିବାକୁ କହିଥିଲେ। ଏହାଛଡା ପୋଲିସକୁ ଦୁର୍ବ୍ୟବହାର କରାଯାଇଥିବା ନେଇ ଆଇଆଇସି ସେଠୀ ପ୍ରକାଶ କରିଛନ୍ତି। ପରେ ଆଇଆଇସି ସେଠୀ ସଦଳବଳ ସେଠାରେ ପହଞ୍ଚି ଫସି ରହିଥିବା ପୋଲିସ ଭ୍ୟାନ ଓ କର୍ମଚାରୀଙ୍କୁ ଉଦ୍ଧାର କରିଥିଲେ। ଗୁରୁବାର ରାତିରେ ପୁନର୍ବାର ଉକ୍ତ ସ୍ଥାନରେ ଚଢ଼ା କରି ଏହି ଘଟଣାରେ ସମ୍ପୃକ୍ତ ଥିବା ଅଭିଯୁକ୍ତମାନଙ୍କୁ ପୋଲିସ ଧରିଲା। ଅନ୍ୟପକ୍ଷେ ବାରମ୍ବାର ଆଖପାଖ ଅଞ୍ଚଳରେ ଚୋରି ବୃଦ୍ଧି ପାଉଥିବାବେଳେ ପୋଲିସ ଏହାକୁ ହାଲୁକା ଭାବେ ନେଉଥିବା ଗ୍ରାମବାସୀ ଅଭିଯୋଗ କରିଛନ୍ତି। ଅନ୍ୟପକ୍ଷେ ଆଇନକୁ ହାତକୁ ନେଇ ଉଦ୍ଧାର ଯୁବକଙ୍କୁ ଗ୍ରାମବାସୀ ମାଡ଼ ମାରିବା ଏବଂ ଏବେ ସେ ମେଡିକାଲରେ ଚିକିତ୍ସିତ ହେଉଥିବାର ଆଇଆଇସି ସେଠୀ କହିଛନ୍ତି।

ଗାଁକୁ ନାହିଁ ପକ୍କା ରାସ୍ତା: ପ୍ରତିବାଦରେ ଟାୟାର ଜାଳି ରାସ୍ତାରୋକୋ

ବାଲିକୁଦା,୧୩।୯(ତାପସ ସ୍ୱାଇଁ)

ଗାଁକୁ ପକ୍କା ରାସ୍ତା ନ ଥିବାରୁ ଉତ୍ତ୍ୟକ୍ତ ଲୋକେ ଟାୟାର ଜାଳି ରାସ୍ତାରୋକୋ କରିଛନ୍ତି। ବାଲିକୁଦା ବ୍ଲକ ଇଚ୍ଛାପୁର ପଞ୍ଚାୟତ ଅନ୍ତର୍ଗତ ସାନବାଖରାବାଦ ଗାଁରେ ଏହି ଘଟଣା ଘଟିଛି। ଏହି ଗାଁକୁ ଦୀର୍ଘ ବର୍ଷ ହେବ ପକ୍କା ରାସ୍ତା ନାହିଁ।

ଏନେଇ ପଞ୍ଚାୟତଠାରୁ ଆରମ୍ଭ କରି ବ୍ଲକ କାର୍ଯ୍ୟାଳୟ ପର୍ଯ୍ୟନ୍ତ ସବୁଠି ଅଭିଯୋଗ ହୋଇଛି। ଏହାସତ୍ତ୍ୱେ କୌଣସି ସୁଫଳ ନ ମିଳିବାରୁ ବାଧ୍ୟ ହୋଇ ଶୁକ୍ରବାର ଗ୍ରାମବାସୀ କଟକ

ଜଳବିଭାଜିକା କାର୍ଯ୍ୟକ୍ରମରେ ଅନିୟମିତତା ବଢ଼ୁଛି

- ୨୨୬୩ ଲକ୍ଷ ଖର୍ଚ୍ଚ ପରେ ବଦଳୁନି ଜୀବନଜୀବିକା
- ବଢ଼ୁନି ଜମିର ଉର୍ବରତା କି ହେଉନି ଜଳ ସଂରକ୍ଷଣ
- ବାଟବଣା ପ୍ରଧାନମନ୍ତ୍ରୀ କୃଷି ସିଞ୍ଚାଇ ଯୋଜନା

ନୟାଗଡ଼,୧୩୮(ଲୋକନାଥ ମିଶ୍ର)

ପ୍ରାକୃତିକ ସମ୍ବଳର ସ୍ଥାୟୀ ଉପଯୋଗ, ସୁପରିଚାଳନା, ସଂରକ୍ଷଣ ତଥା ଜଳ ବିଭାଜିକା ଅଞ୍ଚଳରେ ଗରିବ ଅଧିବାସୀମାନଙ୍କୁ ସ୍ଥାୟୀ ଜୀବିକାର ପନ୍ଥା ଯୋଗାଇ ଦେବ। ଏଥିପାଇଁ ଜଳ ବିଭାଜିକା ପରିଚାଳନା କାର୍ଯ୍ୟକ୍ରମ ନୟାଗଡ଼ ଜିଲାରେ କାର୍ଯ୍ୟକାରୀ ହେଉଛି। ତେବେ ଜଳ ବିଭାଜିକା ପରିଚାଳନା କାର୍ଯ୍ୟକ୍ରମ କାର୍ଯ୍ୟକାରୀ ହେଉଥିବା ବାସିନ୍ଦାଙ୍କର ଜୀବନଜୀବିକା ବଦଳାଇ ପାରୁନି। ଏପରି କି ଜମିର ଉର୍ବରତା ବଢ଼ାଇ ପାରୁନି କି ମୃତ୍ତିକାରେ ଜଳ ସଂରକ୍ଷଣ ବୃଦ୍ଧି କରାଇ ପାରୁନି ବୋଲି ଅଭିଯୋଗ ହୋଇଆସୁଛି। ସେହିଭଳି ସ୍ୱୟଂ ସହାୟକ ଗୋଷ୍ଠୀ(ଏସ୍‌ଏଚ୍‌ଜି)ର ସଦସ୍ୟଙ୍କୁ କ୍ଷୁଦ୍ର ବ୍ୟବସାୟ କ୍ଷେତ୍ରରେ ଆତ୍ମ ନିର୍ଭରଶୀଳ କରାଇ ପାରୁନି କି କ୍ଷୁଦ୍ର ଓ ନାମମାତ୍ର ଚାଷୀଙ୍କୁ ସହଯୋଗ କରି ପାରୁନାହିଁ। ଜିଲାରେ ଏ ଯୋଜନା ୫ବର୍ଷ ପାଇଁ କାର୍ଯ୍ୟକାରୀ ହେଉଥିବାବେଳେ ୪ ବର୍ଷ ଭିତରେ ୨୨୬୩ ଲକ୍ଷ ୯୧ ହଜାର ଟଙ୍କା ଖର୍ଚ୍ଚ ହୋଇ ସାରିଲାଣି। ଯୋଜନା ପରିଚାଳନାରେ କେଉଁଠି ନା କେଉଁଠି ତ୍ରୁଟି ଅଥବା ଅନିୟମିତତା ଯୋଜନାକୁ ବାଟବଣା କରିଚାଲିଛି। ଏଣୁ ପ୍ରଧାନମନ୍ତ୍ରୀ କୃଷି ସିଞ୍ଚାଇ ଯୋଜନା ୨.୦ରେ ଚାଲିଥିବା ଜଳ ବିଭାଜିକା ପରିଚାଳନା କାର୍ଯ୍ୟକ୍ରମରୁ ସୁଫଳ ମିଳୁନି ବୋଲି ଅଭିଯୋଗ ଆସୁଛି।

ଜିଲାରେ ପ୍ରଧାନମନ୍ତ୍ରୀ କୃଷି ସିଞ୍ଚାଇ ଯୋଜନା ୨.୦ ମାଧ୍ୟମରେ ଦଶପଲ୍ଲା, ଓଡ଼ଗାଁ ଓ ନୟାଗଡ଼ ବ୍ଲକରେ ଚାଲୁ ରହିଛି। ଦଶପଲ୍ଲା ବ୍ଲକରେ ୧୦ଟି, ଓଡ଼ଗାଁ ବ୍ଲକରେ ୭ଟି ଓ ନୟାଗଡ଼ ବ୍ଲକରେ ୧୧ଟି ଅଣୁ ଜଳ ବିଭାଜିକା ପ୍ରକଳ୍ପ କାର୍ଯ୍ୟକାରୀ ହେଉଛି। ପ୍ରାକୃତିକ ସମ୍ବଳର ସ୍ଥାୟୀ ଉପଯୋଗ, ସୁପରିଚାଳନା, ସଂରକ୍ଷଣ ତଥା ଜଳବିଭାଜିକା ଅଞ୍ଚଳରେ ଗରିବ ଅଧିବାସୀମାନଙ୍କୁ ସ୍ଥାୟୀ ଜୀବିକାର ପନ୍ଥା ଯୋଗାଇ ଦେବାକୁ ଜଳ ବିଭାଜିକା ପରିଚାଳନା କାର୍ଯ୍ୟକ୍ରମକୁ ଯଥେଷ୍ଟ ଗୁରୁତ୍ୱ ଦିଆଯାଉଛି। ଏହି କାର୍ଯ୍ୟକ୍ରମ ମାଧ୍ୟମରେ ବିଭିନ୍ନ ମୃତ୍ତିକା ଓ ଜଳ ସଂରକ୍ଷଣ ସହ ଜମିର ଉର୍ବରତା ବୃଦ୍ଧି ଏବଂ ଉକ୍ତ ଅଞ୍ଚଳର ଜନ ସାଧାରଣଙ୍କର ଜୀବିକାର ଉନ୍ନତି ସାଧନ କରୁଛି ବୋଲି ମୃତ୍ତିକା ସଂରକ୍ଷଣ ଓ ଜଳ ବିଭାଜିକା ବିଭାଗ ପକ୍ଷରୁ ଡିଣ୍ଡିମ ପିଟା ଯାଉଛି। ଏପରି ଏହି କାର୍ଯ୍ୟକ୍ରମରେ ୨୦୨୧-୨୨ ଓ ୨୦୨୨-୨୩ ଆର୍ଥିକ ବର୍ଷରେ ୭୫୧,୨୯,୦୧୮ ଟଙ୍କା ଖର୍ଚ୍ଚ ହୋଇସାରିଛି। ସେହିଭଳି ୨୦୨୩-୨୪ ଆର୍ଥିକ ବର୍ଷରେ ୫୩୬.୬୨ ଲକ୍ଷ ଅନୁରୂପ ଭାବେ ଖର୍ଚ୍ଚ ହୋଇ ସାରିଲାଣି। ଜିଲାରେ ଏ ଯୋଜନା ୨୦୨୧-୨୨ରୁ ଆରମ୍ଭ ହୋଇଛି। ୨୦୨୫-୨୬ ପର୍ଯ୍ୟନ୍ତ ଜଳ ବିଭାଜିକା ପରିଚାଳନା କାର୍ଯ୍ୟକ୍ରମ ଚାଲୁ ରହିବ। ଏଥିପାଇଁ ୨୦୨୧-୨୨ ଆର୍ଥିକ ବର୍ଷରୁ ୨୦୨୫-୨୬ ଆର୍ଥିକବର୍ଷ ପର୍ଯ୍ୟନ୍ତ ୩,୪୧୦ ଲକ୍ଷ ଟଙ୍କା ଖର୍ଚ୍ଚ ହେବାକୁ ଧାର୍ଯ୍ୟ ହୋଇଥିବାବେଳେ ୨୨୬୩.୯୧ ଲକ୍ଷ ଟଙ୍କା ଖର୍ଚ୍ଚ ହୋଇ ସାରିଲାଣି।

କମିଟି ନ ଜାଣି ଖର୍ଚ୍ଚ ଅଭିଯୋଗ

ଜଳ ବିଭାଜିକା ଅଞ୍ଚଳରେ ବସବାସ କରୁଥିବା ଅଧିବାସୀଙ୍କ ଦ୍ୱାରା କମିଟି ଗଠନ କରାଯାଇଛି। ଏହି କମିଟି ମାଧ୍ୟମରେ ଜଳ ବିଭାଜିକା ପରିଚାଳନା କାର୍ଯ୍ୟକ୍ରମର ଅନୁଦାନ ରାଶି ଖର୍ଚ୍ଚ ହେଉଥିବା କୁହାଯାଉଛି। ତେବେ ଏ ଯୋଜନାରେ କେତେ ଅନୁଦାନ ଆସୁଛି, କେତେ ଖର୍ଚ୍ଚ ହେଉଛି ଅଧିକାଂଶ କମିଟି ସଦସ୍ୟ ଜାଣୁନାହାନ୍ତି ବୋଲି ଅଭିଯୋଗ ରହିଛି। ପୁଣି କମିଟି ସଦସ୍ୟ ଚୟନରେ ଅନିୟମିତତା ଅଭିଯୋଗ ରହୁଛି। ଏସ୍‌ଏଚ୍‌ଜି ଗୁଡ଼ିକ କ୍ଷୁଦ୍ର ବ୍ୟବସାୟିକ କ୍ଷେତ୍ରରେ ଆତ୍ମ ନିର୍ଭରଶୀଳ ହେବାକୁ ଆର୍ଥିକ ସହାୟତା ମଧ୍ୟ ଯୋଗାଇ ଦିଆଯିବ ବୋଲି ସରକାରୀ ଗାଇଡ୍‌ଲାଇନ କହୁଛି। ତେବେ ସ୍ଥାନୀୟ ଆଗ୍ରହୀ ଏସ୍‌ଏଚ୍‌ଜିକୁ ଏଥିରେ ସାମିଲ କରାଯାଉ ନ ଥିବା ଅଭିଯୋଗ ଉଠୁଛି। ଏ ନେଇ ଦଶପଲ୍ଲାର ବଳରାମ ପ୍ରଧାନ, ଓଡ଼ଗାଁର ଭଗବାନ ମୁଦୁଲି ଓ ନୟାଗଡ଼ର ଭୀମସେନ ସାହୁ କହିଛନ୍ତି, ଜଳ ବିଭାଜିକା ପରିଚାଳନା କାର୍ଯ୍ୟକ୍ରମରେ ରାଜନୀତି ଚାଲିଛି। ନିଜର ଅନୁଗତମାନଙ୍କୁ ନେଇ ସରକାରୀ ସହାୟତାକୁ ହରିଲୁଟ୍ ଚାଲିଛି। ଯେଉଁମାନଙ୍କ ଉଦ୍ଦେଶ୍ୟରେ ଯୋଜନା କାର୍ଯ୍ୟକାରୀ ହେଉଛି ସେମାନେ କିଛି ଜାଣୁନାହାନ୍ତି। କେତେଜଣ ବିଭାଗୀୟ ଅଧିକାରୀ, କର୍ମଚାରୀ, ସ୍ଥାନୀୟ ଦଲାଲ ଓ ରାଜନେତା ଏହାର ଫାଇଦା ନେଉଛନ୍ତି। ଯୋଜନା କାର୍ଯ୍ୟକାରୀ ହେଉଥିଲେ ମଧ୍ୟ ଠିକ୍ ସମୀକ୍ଷା ଅଭାବ ଓ ସରକାରୀ ଅନୁଦାନରେ ଅନିୟମିତତାକୁ ରୋକାଯାଇ ପାରୁ ନ ଥିବାରୁ ଲୋକେ ଉପକୃତ ହୋଇ ପାରୁନାହାନ୍ତି। ଅଭିଯୋଗ କଲେ କିଛି ସୁଫଳ ମିଳୁନି କହି କ୍ଷୋଭ ପ୍ରକାଶ କରିଛନ୍ତି।

ମହିଳାଙ୍କୁ ଅସଦାଚରଣ ଉଦ୍ୟମ କରି ଜେଲ ଗଲେ ଯୁବକ

ଓଡ଼ଗାଁ, ୧୩୮(ଆଦର୍ଶ କୁମାର ପଟ୍ଟନାୟକ)

ଓଡ଼ଗାଁ ଥାନା ବାହାଡ଼ାଖୋଲା ଫାଣ୍ଡି ଅଞ୍ଚଳର ଜଣେ ବିବାହିତା ମହିଳାଙ୍କୁ ରାସ୍ତାରେ ଜବରଦସ୍ତ ଅସଦାଚରଣ ଉଦ୍ୟମ କରିବା ଅଭିଯୋଗରେ ପୋଲିସ ଅଭିଯୁକ୍ତ ଗୁମି ଗ୍ରାମର ସୁରେଶ ନାୟକଙ୍କୁ ଗିରଫ କରି ଶୁକ୍ରବାର କୋର୍ଟ ଚାଲାଣ କରିଛି। ଜାମିନ ଖାରଜ ହେବାରୁ ତାକୁ ବିଚାର ବିଭାଗୀୟ ହାଜତକୁ ପଠାଇ ଦିଆଯାଇଛି। ପୀଡିତାଙ୍କ ଅଭିଯୋଗ ଅନୁସାରେ, ସେ ଗାଁକୁ ଯିବାପାଇଁ ଏକ ଛକଠାରେ ଛୋଟ ଝିଅକୁ କାଖରେ ଧରି ବସ୍‌କୁ ଅପେକ୍ଷା କରିଥିବାବେଳେ ସୁରେଶ ଏକ ବାଇକ୍ ଯୋଗେ ସେଠାରେ ପହଞ୍ଚି ମହିଳାଙ୍କୁ କେଉଁଆଡେ ଯିବ ବୋଲି ପଚରାଉଚରା କରିଥିଲେ। ନିକଟସ୍ଥ କାକୁ ଫିଲ୍ଡକୁ ଡାକିଥିଲେ। ତେବେ ମହିଳା ଜଣକ ଅରାଜି ହେବାରୁ ଅଭିଯୁକ୍ତ ସୁରେଶ ତାଙ୍କୁ ଭିଡ଼ି ନେଇ ଅସଦାଚରଣ ଉଦ୍ୟମ କରୁଥିଲେ। ମହିଳା ଜଣକ କୌଣସି ମତେ ଖସିଯାଇ ଏ ନେଇ ଥାନାରେ ଅଭିଯୋଗ କରିଥିଲେ। ଏନେଇ ପୋଲିସ ନଂ. ୨୬୪/୨୪ ରେ ମାମଲା ରୁଜୁ କରି ତଦନ୍ତ ଆରମ୍ଭ କରିଥିଲା।

ବ୍ଲକ୍ ସ୍ତରୀୟ କ୍ରୀଡ଼ା ପ୍ରତିଯୋଗିତା

ଖେଳାଳିମାନଙ୍କୁ ଶପଥ ପାଠ କରାଯାଉଛି।

ନୂଆଗାଁ, ୧୩୮ (ଧନେଶ୍ୱର ସାହୁ)

ନୟାଗଡ଼ ଜିଲା ନୂଆଗାଁ ବ୍ଲକସ୍ତରୀୟ ଖୋଖୋ, କବାଡ଼ି ଓ ଭଲିବଲ କ୍ରିଡା ପ୍ରତିଯୋଗିତା ଶୁକ୍ରବାର ମହୀପୁର ଉଚ୍ଚ ମାଧ୍ୟମିକ ଖେଳ ପଡ଼ିଆଠାରେ ଅନୁଷ୍ଠିତ ହୋଇଯାଇଛି। ଏହି କ୍ରିଡା ପ୍ରତିଯୋଗିତାକୁ ନୂଆଗାଁ ମହାବିଦ୍ୟାଳୟ ଅବସରପ୍ରାପ୍ତ ଅଧ୍ୟକ୍ଷ ଭିକାରୀ ଚରଣ ସ୍ୱାଇଁ ଆନୁଷ୍ଠାନିକ ଭାବେ ଉଦ୍‌ଘାଟନ କରିଥିଲେ। ଏହି ପ୍ରତିଯୋଗିତାରେ ଉଭୟ ବାଳିକା ଓ ବାଳକ ଭାଗ ନେଇଥିଲେ। ଏହି ପ୍ରତିଯୋଗିତାରେ ନୂଆଗାଁ ବ୍ଲକର ୨୨ଟି ବିଦ୍ୟାଳୟରୁ ୨୫୫ଜଣ ଛାତ୍ରୀଛାତ୍ର ଅଂଶଗ୍ରହଣ କରିଥିଲେ। ଖୋ ଖୋ, କବାଡ଼ି ଓ ଭଲିବଲ କ୍ରିଡାରେ ବାଳିକାବାଳକ ଉଭୟ ବିଭାଗରେ ୧୨ଜଣ ଲେଖାଏ ଖେଳାଳି ଜିଲାସ୍ତରକୁ ମନୋନୀତ ହୋଇଛନ୍ତି। କ୍ରିଡା ପ୍ରତିଯୋଗିତା ଅବସରରେ ଅନୁଷ୍ଠିତ ସଭାରେ ମହୀପୁର ଉଚ୍ଚ ମାଧ୍ୟମିକ ବିଦ୍ୟାଳୟର ଅଧ୍ୟକ୍ଷ ନିରଞ୍ଜନ ସାହୁ ମୁଖ୍ୟବକ୍ତା ଭାବେ ଯୋଗ ଦେଇଥିବା ବେଳେ ଏବିଇଓ ଜ୍ୟୋତ୍ସ୍ନାରାଣୀ ସେଠୀ, ଯୋଜନାଗନ୍ଧା ଖିଲାର, ଭିକାରୀ ଚରଣ ସାହୁ ପ୍ରମୁଖ ସମ୍ମାନୀତ ଅତିଥି ଭାବେ ଯୋଗ ଦେଇଥିଲେ। ଅନୁଷ୍ଠିତ ହୋଇଥିବା କ୍ରିଡାକୁ ଖେଳ ଶିକ୍ଷକ ପରମାନନ୍ଦ ପରିଡ଼ା, ବିରଞ୍ଚି ନାରାୟଣ ବେହେରାଙ୍କ ସମେତ ଅନ୍ୟ କ୍ରୀଡା ଶିକ୍ଷକମାନେ ପରିଚାଳନା କରିଥିଲେ।

ମହିଳା ମହାବିଦ୍ୟାଳୟରେ ପ୍ରତିଷ୍ଠାତାଙ୍କୁ ଶ୍ରଦ୍ଧାଞ୍ଜଳି

କୃତୀ ଛାତ୍ରୀଙ୍କୁ ସମ୍ବର୍ଦ୍ଧିତ କରାଯାଉଛି।

ଖଣ୍ଡପଡ଼ା,୧୩୮(ଅଜୟ କୁମାର ମହାରଣା)

ଖଣ୍ଡପଡ଼ା ସହରାଞ୍ଚଳସ୍ଥିତ ମହିଳା ମହାବିଦ୍ୟାଳୟର ପ୍ରତିଷ୍ଠାତା ସଭାପତି ତଥା ପୂର୍ବତନ ବିଧାୟକ ଅରୁଣ ପଟ୍ଟନାୟକଙ୍କ ୨୮ତମ ଶ୍ରାଦ୍ଧ ତିଥିରେ ଗୁରୁବାର ଆୟୋଜିତ ଏକ କାର୍ଯ୍ୟକ୍ରମରେ ଭାବପୂର୍ଣ୍ଣ ଶ୍ରଦ୍ଧାଞ୍ଜଳି ଜ୍ଞାପନ କରାଯାଇଛି। ପୂର୍ବାହ୍ନରେ ମହାବିଦ୍ୟାଳୟ ପରିସରରେ ଥିବା ସ୍ୱର୍ଗତ ପଟ୍ଟନାୟକଙ୍କ ପ୍ରତିମୂର୍ତ୍ତିରେ ଯୁକ୍ତ ୨ ଅଧ୍ୟକ୍ଷା ସ୍ମିତା ଶେଫାଳୀ ମହାପାତ୍ର, ଶତାଧିକ ଛାତ୍ରୀ, ଅଧ୍ୟାପିକାଅଧ୍ୟାପକ ଓ କର୍ମଚାରୀମାନଙ୍କ ଗହଣରେ ମାଲ୍ୟାର୍ପଣ ପୂର୍ବକ ଶ୍ରଦ୍ଧା ସୁମନ ପ୍ରଦାନ କରାଯାଇଛି। ଏଥିସହ ସ୍ୱର୍ଗତ ପଟ୍ଟନାୟକଙ୍କ ବହୁମୁଖୀ ପ୍ରତିଭା ସମ୍ପର୍କରେ ଆଲୋକପାତ କରାଯାଇଥିଲା। ପରେ ଅରୁଣ ପଟ୍ଟନାୟକ ସ୍ମୃତି ପରିଷଦ ପକ୍ଷରୁ ଚଳିତବର୍ଷର ବେଷ୍ଟ ଗ୍ରାଜୁଏଟ ଛାତ୍ରୀ ଜୟନ୍ତୀ ସ୍ୱାଇଁ ଓ ବେଷ୍ଟ ଇଣ୍ଟର ମିଡିଏଟ୍ ଛାତ୍ରୀ ତପସ୍ୱିନୀ ପ୍ରଧାନଙ୍କୁ ପ୍ରଦତ୍ତ ଅର୍ଥରାଶି ପୁରସ୍କାର ପ୍ରଦାନ କରାଯାଇଥିଲା। ଉପସ୍ଥିତ ଛାତ୍ରୀମାନେ ସ୍ୱର୍ଗତ ପଟ୍ଟନାୟକଙ୍କ ଚେଷ୍ଟାରେ ଏହି ମହାବିଦ୍ୟାଳୟ ପ୍ରତିଷ୍ଠା ଯୋଗୁ ହଜାର ହଜାର ସଂଖ୍ୟାରେ ମେଧାବୀ ଛାତ୍ରୀମାନେ ଅଧ୍ୟୟନ ସୁବିଧା ପାଇ ପାରୁଥିବାରୁ କୃତଜ୍ଞତା ଜଣାଇଥିଲେ। କାର୍ଯ୍ୟକ୍ରମକୁ ଅଧ୍ୟାପକ ଅଜିତ କୁମାର ବସନ୍ତରାୟ ପରିଚାଳନା କରିଥିଲେ।

ଦାଶିଆ ଅଜାଙ୍କ ପ୍ରତିମୂର୍ତ୍ତି ଉପରେ ମାଳ ମାଳ ବିଦ୍ୟୁତ୍ ତାର

ନୟାଗଡ଼,୧୩୮(ଲୋକନାଥ ମିଶ୍ର)

ନୟାଗଡ଼ ଜିଲାପାଳଙ୍କ କାର୍ଯ୍ୟାଳୟ ସମ୍ମୁଖ ତିନିକୋଣିଆ ଛକରେ ଜିଲାର ଗର୍ବ ଓ ଗୌରବ ତଥା ପାଠାଗାର ଆନ୍ଦୋଳନର ପ୍ରବକ୍ତା ଦାଶିଆ ଅଜା ଓରଫ ଦାଶରଥି ପଟ୍ଟନାୟକଙ୍କ ପ୍ରତିମୂର୍ତ୍ତି ଉପରେ ମାଳ ମାଳ ବିଦ୍ୟୁତ୍ ତାର ଯାଇଛି। ମୁଣ୍ଡ ଉପରେ ଛାତ ନ ଥିବାବେଳେ ବିଦ୍ୟୁତ ତାର ରହିବାକୁ ନେଇ ବିଭିନ୍ନ ସମୟରେ ପ୍ରତିବାଦ ଉଠିଛି। ଗୁରୁବାର ୨୭ତମ ଶ୍ରାଦ୍ଧ ଦିବସ ପାଳନ ହୋଇଥିଲେ ମଧ୍ୟ ଦାଶିଆ ଅଜାଙ୍କୁ ଅବହେଳିତ ଭାବେ ଛାଡି ଦିଆଯାଇଛି। ଯାହାକି ସାଧାରଣ ନୟାଗଡ଼ିଆଙ୍କୁ ଅତ୍ୟନ୍ତ ଦୁଃଖ ଓ ବେଦନା ଦେଇଛି। ବାଞ୍ଛନିଧି ପାଠାଗାର, ଶ୍ରୀଅରବିନ୍ଦ ସଂଗ୍ରହାଳୟ ଓ ଯଦୁମଣି ସାହିତ୍ୟ ସଂସଦ ଇତ୍ୟାଦିର ସଂସ୍ଥାପକ ଦାଶିଆ ଅଜାଙ୍କ ପ୍ରତିମୂର୍ତ୍ତିକୁ ପ୍ରଶାସନ ଦୃଷ୍ଟି ନ ଦେବା ଦୁର୍ଭାଗ୍ୟଜନକ। ଶୁକ୍ରବାର ଏ ସମ୍ପର୍କରେ ଅଖିଳ ଭାରତ ଯୁବ ଛାତ୍ର ସଂସଦର ପ୍ରତିଷ୍ଠାତା ଶେଖ ଅବଦୁଲ ଆହାଦଙ୍କ ନେତୃତ୍ୱରେ ଏକ ପ୍ରତିନିଧି ମଣ୍ଡଳ ନୟାଗଡ଼ ଜିଲାପାଳ ଅକ୍ଷୟ ସୁନୀଲ ଅଗ୍ରୱାଲଙ୍କ ଉଦ୍ଦେଶ୍ୟରେ ଉପଜିଲାପାଳଙ୍କୁ ଓ ଟିପିଡ଼ିଓସିଏଲ, ନୟାଗଡ଼ ଅଧିକାରୀଙ୍କୁ ଭେଟି ଯଥାଶୀଘ୍ର ସମାଧାନ କରିବାକୁ ଦାବିପତ୍ର ପ୍ରଦାନ କରିଛନ୍ତି। ତତ୍‌ସହ ଦାଶିଆ ଅଜାଙ୍କ ପ୍ରତିମୂର୍ତ୍ତି ଉପରେ ଏକ ଛତା କିମ୍ବା ଛାତର ବ୍ୟବସ୍ଥା କରିବାକୁ ଅନୁରୋଧ କରାଯାଇଛି। ପ୍ରତିନିଧିମଣ୍ଡଳରେ ତପନ ମୁଖୀ, କୈଳାସ ବେହେରା, ପ୍ରଦୀପ ନାୟକ, ସଞ୍ଜୟ ଘଡେଇ, ବଳଭଦ୍ର ପାତ୍ର, ଶେଖ ନୁରୁଲ ହସନ, ପ୍ରତାପ ନାୟକ, ବିମଳ ଦାଶ ପ୍ରମୁଖ ଉପସ୍ଥିତ ଥିଲେ।

ଉପଜିଲାପାଳଙ୍କୁ ଜିଲାପାଳଙ୍କ ଉଦ୍ଦେଶ୍ୟରେ ସଂସଦର କର୍ମକର୍ତ୍ତାମାନେ ଦାବିପତ୍ର ପ୍ରଦାନ କରୁଛନ୍ତି।

ଅଖିଳ ଭାରତ ଯୁବଛାତ୍ର ସଂସଦ ପକ୍ଷରୁ ଜିଲାପାଳଙ୍କୁ ଫେରାଦ

ଦେଶୀ ମଦ ଜବତ, ବ୍ୟବସାୟୀ ଗିରଫ

ନୟାଗଡ଼,୧୩୮(ଲୋକନାଥ ମିଶ୍ର)

ନୟାଗଡ଼ ଟାଉନ ଥାନା ପୋଲିସ ଜଣେ ମଦ ବ୍ୟବସାୟୀଙ୍କୁ ଗିରଫ କରି କୋର୍ଟ ଚାଲାଣ କରିଛି। ଗିରଫ ଅଭିଯୁକ୍ତ ଦୁର୍ଗାପ୍ରସାଦର ଅଶ୍ୱିନୀ କୁମାର ଜେନା(୪୫)ଙ୍କ ଜାମିନ ନାମଞ୍ଜୁର ପରେ ନୟାଗଡ଼ ସବ୍‌ଜେଲକୁ ପଠାଇ ଦିଆଯାଇଛି। ଅଶ୍ୱିନୀ ଗାଁ ପାଖ ଅଞ୍ଚଳରେ ମଦ ବିକ୍ରି ବେଳେ ଗୁରୁବାର ସନ୍ଧ୍ୟାରେ ତାଙ୍କଠାରୁ ୩୦ ଲିଟର ଦେଶୀ ମଦ ଜବତ କରାଯାଇଛି । ଏ ନେଇ ନଂ. ୩୩୯/୨୪ରେ ମାମଲା ରୁଜୁ କରାଯାଇ ଘଟଣାର ତଦନ୍ତ ଜାରି ରହିଛି।

ମଣ୍ଡଳସ୍ତରୀୟ କୁଇଜ୍ ପ୍ରତିଯୋଗିତା

ନୂଆଗାଁ, ୧୩୮ (ଧନେଶ୍ୱର ସାହୁ)

ନୟାଗଡ଼ ଜିଲା ନୂଆଗାଁ ବ୍ଲକ ନୂଆଗାଁ ସରକାରୀ ଉଚ୍ଚ ବିଦ୍ୟାଳୟରେ ଶୁକ୍ରବାର ମଣ୍ଡଳସ୍ତରୀୟ କୁଇଜ ପ୍ରତିଯୋଗିତା ଅନୁଷ୍ଠିତ ହୋଇଯାଇଛି। ସମଗ୍ର ଶିକ୍ଷା ଆନୁକୂଲ୍ୟରେ ନୂଆଗାଁ ମଣ୍ଡଳସ୍ତରରେ ରାଷ୍ଟ୍ରୀୟ ଆବିଷ୍କାର ଅଭିଯାନ କାର୍ଯ୍ୟକ୍ରମ ଅନ୍ତର୍ଗତ କୁଇଜ ପ୍ରତିଯୋଗିତାରେ ବ୍ଲକର ବିଭିନ୍ନ ସ୍କୁଲରୁ ଏଲିମେଣ୍ଟାରୀ ବିଭାଗରେ ୧୫୦ ଛାତ୍ରୀଛାତ୍ର ଓ ସେକେଣ୍ଡାରୀ ବିଭାଗରେ ୮୦ ପ୍ରତିଯୋଗୀଙ୍କୁ ମିଶାଇ ୨୩୦ଜଣ ପ୍ରତିଯୋଗୀ ଭାଗ ନେଇଥିଲେ। ଏହି ପ୍ରତିଯୋଗିତାର ସର୍ବ କନିଷ୍ଠ ବିଭାଗରେ ନୁଆଗାଁ ସରକାରୀ ପ୍ରାଥମିକ ବିଦ୍ୟାଳୟର ସାହିଲ କୁମାର ପରିଡ଼ା ପ୍ରଥମ ସ୍ଥାନ ଅଧିକାର କରିଥିବାବେଳେ ପୋଖରାସାହି ପ୍ରାଥମିକ ବିଦ୍ୟାଳୟର ଆର୍ଶୀବାଦ ସାହୁ ଦ୍ୱିତୀୟ, ହରିପୁର ସରକାରୀ ପ୍ରାଥମିକ ବିଦ୍ୟାଳୟର ରୁଦ୍ରାଣୀ ବେହେରା ତୃତୀୟ ସ୍ଥାନ ଅଧିକାର କରିଥିଲେ। କନିଷ୍ଠ ବିଭାଗରେ ଗାତେରୀ ସରକାରୀ ହଜାରୀ ଉନ୍ନତ ଉଚ୍ଚ ବିଦ୍ୟାଳୟର ଲକ୍ଷ୍ମୀପ୍ରିୟା ଚୌଧୁରୀ ପ୍ରଥମ ସ୍ଥାନ, ନୂଆଗାଁ ଆଦର୍ଶ ବିଦ୍ୟାଳୟ ଆୟୁଷ ପ୍ରସାଦ ବେହେରା ଦ୍ୱିତୀୟ ଓ ବାହାଡ଼ାଖୋଲା ସରକାରୀ ପ୍ରାଥମିକ ବିଦ୍ୟାଳୟର ତନ୍ମୟ କୁମାର ସାହୁ ତୃତୀୟ ସ୍ଥାନ ଅଧିକାର କରିଛନ୍ତି। ସେହିପରି ବରିଷ୍ଠ ବିଭାଗରେ ବାହାଡ଼ାଖୋଲା ସରକାରୀ ବାଳିକା ଉଚ୍ଚ ବିଦ୍ୟାଳୟ ଆରାଧ୍ୟ ସିଂ ସାମନ୍ତ ପ୍ରଥମ, ମହୀପୁର ଉଚ୍ଚ ମାଧ୍ୟମିକ ବିଦ୍ୟାଳୟ ରଶ୍ମିତା ସାହୁ ଦ୍ୱିତୀୟ ଓ ଗାତେରୀ ହଜାରୀ ଉନ୍ନତ ଉଚ୍ଚ ବିଦ୍ୟାଳୟ ଲିପା ସାହୁ ତୃତୀୟ ସ୍ଥାନ ଅଧିକାର କରିଛନ୍ତି। ଏହି କାର୍ଯ୍ୟକ୍ରମରେ ନୂଆଗାଁ ବିଇଓ ପ୍ରଶାନ୍ତ କୁମାର ସାହୁ ମୁଖ୍ୟ ଅତିଥି ଭାବେ ଯୋଗ ଦେଇଥିବା ବେଳେ ନୂଆଗାଁ ହାଇସ୍କୁଲ ପ୍ରଧାନ ଶିକ୍ଷକ ଭୀମସେନ ସାହୁ, ଏବିଇଓ ଜ୍ୟୋତ୍ସ୍ନାରାଣୀ ସେଠୀ, ଅତିରିକ୍ତ ଶିକ୍ଷାଧିକାରୀ କବିତା ମଞ୍ଜରୀ ଦାସ ପ୍ରମୁଖ ସମ୍ମାନୀତ ଅତିଥି ଭାବେ ଯୋଗ ଦେଇଥିଲେ।

କୃତୀ ପ୍ରତିଯୋଗୀଙ୍କୁ ପୁରସ୍କୃତ କରାଯାଉଛି।

ନାରାୟଣୀ ପୀଠର ପୁଷ୍କରିଣୀ ପ୍ରଦୂଷିତ

ଖଣ୍ଡପଡ଼ା,୧୩୮(ଅଜୟ କୁମାର ମହାରଣା)

ନୟାଗଡ଼ ଜିଲା ଭାପୁର ବ୍ଲକ ତଥା କଣ୍ଟିଲୋ ନିକଟ ପଥରଚକଡ଼ା ଗ୍ରାମରେ ଅବସ୍ଥିତ ପୌରାଣିକ କିମ୍ବଦନ୍ତୀ ବହନ କରୁଥିବା ମା' ନାରାୟଣୀ ପୀଠର ପୁଷ୍କରିଣୀ ଏବେ ପ୍ରଦୂଷିତ ଓ ପରିତ୍ୟକ୍ତ ଅବସ୍ଥାରେ ପଡ଼ିଥିବାରୁ ଶ୍ରଦ୍ଧାଳୁମାନଙ୍କ ମଧ୍ୟରେ ଅସନ୍ତୋଷ ପ୍ରକାଶ ପାଇଛି।

ମା'ନାରାୟଣୀଙ୍କ ମନ୍ଦିର ସାମନାରେ ରହିଥିବା ପୁଷ୍କରିଣୀର ପାଣିକୁ ପୂଜା କାର୍ଯ୍ୟରେ ବ୍ୟବହାର କରାଯାଉଛି। ଏଠାକୁ ଆସୁଥିବା ଶ୍ରଦ୍ଧାଳୁ ଓ ଭକ୍ତମାନେ ଏହି ପାଣିକୁ ସିଧାସଳଖ ପାନୀୟ ଜଳ ଭାବେ ବ୍ୟବହାର କରିଥାନ୍ତି। ବିଭିନ୍ନ ସମୟରେ ଏଠାକୁ ଆସୁଥିବା ପର୍ଯ୍ୟଟକମାନେ ମଧ୍ୟ ଏହି ପାଣିକୁ ରୋଷେଇ କାର୍ଯ୍ୟରେ ବ୍ୟବହାର କରିଥାନ୍ତି। ଏହି ପବିତ୍ର ପୋଖରୀର ଅନ୍ୟ ଏକ ମାହାତ୍ମ୍ୟ ଏହି କି ଯେ, ଭକ୍ତିମତି ବନ୍ଧ୍ୟା ନାରୀମାନେ ସଂକଳ୍ପ କରି ମା' ନାରାୟଣୀଙ୍କ ହୁକୁମ ପାଇ ଏଠାରେ ସ୍ନାନକରି ଏଥି ମଧ୍ୟରୁ ଏକ ପଥର ଆଣି ମନ୍ଦିର ପରିସରରେ ରଖିଲେ ସେମାନଙ୍କର ଗର୍ଭ ଧାରଣ ହେବା ସଙ୍ଗେ ସଙ୍ଗେ ଅନ୍ୟ ମାନସିକ ମଧ୍ୟ ପୂରଣ ହୋଇଥାଏ ବୋଲି ବିଶ୍ୱାସ ରହିଛି। ଏହାର ଅନେକ ନଜିର ମଧ୍ୟ ରହିଛି। ସମ୍ପ୍ରତି ଉକ୍ତ ପୋଖରୀଟି ବିଭିନ୍ନ ଗ୍ରୁମ ଜାତୀୟ ଦଳରେ ପରିପୂର୍ଣ୍ଣ ରହିଛି। ଚାରି ପାଖରେ ବିଭିନ୍ନ ସମୟରେ ବଣଭୋଜି, ବିବାହ ଓ ବ୍ରତରେ ଭୋଜି କାର୍ଯ୍ୟ ସମ୍ପନ୍ନ ହେଉଛି। ଖାଇ ସାରିବା ପରେ ଅଇଁଠ

ସାର୍ଟିଫିକେଟ୍ ଫି' ଦାଖଲ କରିନାହାନ୍ତି ୧୯୨ ସ୍କୁଲ

ଭୁବନେଶ୍ୱର,୧୩।୯ (ଅନୁରାଧା ମହାରଣା)

୨୩ ସୁଦ୍ଧା ନ ଦେଲେ କାର୍ଯ୍ୟାନୁଷ୍ଠାନ

ଉଚ୍ଚ ମାଧ୍ୟମିକ ବିଦ୍ୟାଳୟଗୁଡିକ ଯୁକ୍ତ ୨ ଅରିଜିନାଲ ସାର୍ଟିଫିକେଟ୍ ଓ ମାଇଗ୍ରେଶନ ସାର୍ଟିଫିକେଟ୍ ବାବଦ ଫି' ଓଡ଼ିଶା ଉଚ୍ଚ ମାଧ୍ୟମିକ ଶିକ୍ଷା ପରିଷଦ (ସିଏଚ୍ଏସ୍ଇ) ନିକଟରେ ଦାଖଲ କରିବା ନିୟମ ରହିଛି। ମାତ୍ର ୨୦୨୧-୨୨ ଶିକ୍ଷାବର୍ଷରେ ପରିଷଦ ପ୍ରଦାନ କରିଥିବା ସାର୍ଟିଫିକେଟ୍‌ର ଦେୟ ଏପର୍ଯ୍ୟନ୍ତ ୧୯୨ ବିଦ୍ୟାଳୟ ପକ୍ଷରୁ ପୈଠ କରାଯାଇନାହିଁ। ପୂର୍ବରୁ ଏନେଇ ସମ୍ପୃକ୍ତ ବିଦ୍ୟାଳୟଗୁଡ଼ିକୁ ପରିଷଦ ପକ୍ଷରୁ ଅବଗତ କରାଯାଇଥିଲେ ମଧ୍ୟ ଦେୟ ଦାଖଲ ହୋଇ ନ ଥିବା ଜଣାପଡ଼ିଛି। ଆସନ୍ତା ୨୩ ତାରିଖ ସୁଦ୍ଧା ଯଥୋଚିତ ଦେୟ ଦାଖଲ କରିବା ପାଇଁ ପରୀକ୍ଷା ନିୟନ୍ତ୍ରକ ଡ. ପ୍ରଶାନ୍ତ କୁମାର ପରିଡ଼ା ସମ୍ପୃକ୍ତ ଉଚ୍ଚ ମାଧ୍ୟମିକ ବିଦ୍ୟାଳୟଗୁଡ଼ିକୁ ନିର୍ଦ୍ଦେଶ ଦେଇଛନ୍ତି। ଏଥିରେ ଖିଲାପ କଲେ କାର୍ଯ୍ୟାନୁଷ୍ଠାନ ଗ୍ରହଣ କରାଯିବ ବୋଲି ପରିଷଦ ପକ୍ଷରୁ ଦର୍ଶାଯାଇଛି।

ସୂଚନା ଥାଉକି, ପ୍ରତ୍ୟେକ ଛାତ୍ରୀଛାତ୍ରଙ୍କ ପିଛା ବାର୍ଷିକ ପରୀକ୍ଷା ସାର୍ଟିଫିକେଟ୍ ବାବଦରେ ୬୦ ଟଙ୍କା ଏବଂ ମାଇଗ୍ରେଶନ୍ ସାର୍ଟିଫିକେଟ୍ ବାବଦରେ ୧୦୦ଟଙ୍କା ଦେବାକୁ ପଡ଼ିଥାଏ। ନିର୍ଦ୍ଧାରିତ ସମୟ ମଧ୍ୟରେ ପୈଠ କରି ନ ଥିବା ବିଦ୍ୟାଳୟକୁ ଅତିରିକ୍ତ ୫୦୦ଟଙ୍କା ଜରିମାନା ଦେବାକୁହୋଇଥାଏ। ତେବେ ଏଥିରେ ଖିଲାପ କରିବା ଦ୍ୱାରା ପରିଷଦର ରାଜସ୍ୱ ହାନି ହେଉଥିବା ଗୁରୁବାର ପ୍ରକାଶିତ ବିଜ୍ଞପ୍ତିରେ ଉଲ୍ଲେଖ ରହିଛି।

୫ ସୁଦ୍ଧା ଶେଷ ହେବ ସହର ରାସ୍ତା ମରାମତି: ମନ୍ତ୍ରୀ ହରିଚନ୍ଦନ

ଭୁବନେଶ୍ୱର,୧୩।୯ (ସୁନିତ୍ ମିଶ୍ର)

ଭୁବନେଶ୍ୱର ଏବଂ କଟକର ଅନେକ ସ୍ଥାନରେ ରାସ୍ତା ମରାମତିର ଆବଶ୍ୟକତା ରହିଛି। ଜଳବନ୍ଦୀ ସମସ୍ୟାର ମଧ୍ୟ ସମାଧାନ ନିତାନ୍ତ ଜରୁରୀ। ଏହାକୁ ଦୃଷ୍ଟିରେ ରଖି ଦ୍ୱୈତନଗରୀ ସମେତ ରାଜ୍ୟର ସବୁ ସହରରେ ରାସ୍ତା ମରାମତି କାମ ଆସନ୍ତା ଅକ୍ଟୋବର ୫ ସୁଦ୍ଧା ଶେଷହେବ। ପାର୍ବଣକୁ ଦୃଷ୍ଟିରେ ରଖି ରାଜ୍ୟରେ ପ୍ରଥମ ଥର ଲାଗି ଶୁକ୍ରବାର ଦ୍ୱୈତନଗରୀ ପାଇଁ ବସିଥିବା ସ୍ୱତନ୍ତ୍ର ବୈଠକ ପରେ ପୂର୍ତ୍ତମନ୍ତ୍ରୀ ପୃଥ୍ୱୀରାଜ ହରିଚନ୍ଦନ ଏହି ସୂଚନା ଦେଇଛନ୍ତି।

ଏହାସହ ଜଳବନ୍ଦୀ ସମସ୍ୟା ଦୂର ପାଇଁ ବିଭାଗୀୟ ଅଧିକାରୀଙ୍କୁ ମନ୍ତ୍ରୀ ନିର୍ଦ୍ଦେଶ ଦେଇଛନ୍ତି।

ମନ୍ତ୍ରୀ ଆହୁରି କହିଛନ୍ତି, ପୂର୍ବରୁ କେବେ ଭୁବନେଶ୍ୱର-କଟକ ରାସ୍ତା ମରାମତି ନେଇ ସମନ୍ୱୟ ବୈଠକ ବସି ନ ଥିଲା। ଭାଜପା ସରକାର ଆସିବା ପରେ ପ୍ରଥମ ଥର ପାଇଁ ସମନ୍ୱୟ ବୈଠକ ବସିଛି। ଆଗକୁ ଏ ଧାରା ଜାରି ରହିବ ଓ ରାସ୍ତା ସ୍ଥିତି ନେଇ ସମୀକ୍ଷା କରାଯିବ। ପାର୍ବଣ ପରେ ଟ୍ରାଫିକ୍ ସମସ୍ୟାର ସ୍ଥାୟୀ ପ୍ରତିକାର ପାଇଁ ବୈଠକ ହେବ। କଟକ-ଭୁବନେଶ୍ୱରରେ ଦେଖାଦେଇଥିବା ଟ୍ରାଫିକ ସମସ୍ୟା ଦୂର ପାଇଁ ନୂଆ ରାସ୍ତା ତିଆରି ଉପରେ ଆଲୋଚନା ହେବ ବୋଲି ସେ କହିଛନ୍ତି। ବୈଠକରେ ଯୋଗଦେଇ ବାରବାଟୀ-କଟକ ବିଧାୟିକା ସୋଫିଆ ଫିର୍ଦ୍ଦୌସ୍ କହିଛନ୍ତି, ଆମେ ଗଣେଶପୂଜା ବୁଲିବା ବେଳେ ଅନେକ ରାସ୍ତା ସମସ୍ୟା ଦେଖିଛୁ। ସେ ସବୁର ତାଲିକା କଟକ ମହାନଗର ନିଗମ(ସିଏମ୍ସି)କୁ ଦେଇଛୁ। ନିର୍ଦ୍ଧାରିତ ସମୟ ଭିତରେ ରାସ୍ତା ଓ ଡ୍ରେନ୍ କାମ ସାରିବାକୁ ଦାବି କରିଛୁ ବୋଲି ସେ କହିଛନ୍ତି। ଭୁବନେଶ୍ୱର ମଧ୍ୟ ବିଧାୟକ ଅନନ୍ତ ନାରାୟଣ ଜେନା କହିଛନ୍ତି, ରାସ୍ତା ଓ ଡ୍ରେନ୍ କାମ ବେଳେ ବିଭାଗଗୁଡ଼ିକ ମଧ୍ୟରେ ସମନ୍ୱୟ ରହୁନାହିଁ। ଫଳରେ ଲୋକମାନେ ବହୁ ଅସୁବିଧାର ସମ୍ମୁଖୀନ ହେଉଛନ୍ତି। କିଭଳି ସେମାନଙ୍କ ମଧ୍ୟରେ ସମନ୍ୱୟ ରହିବ, ସେନେଇ ଗୁରୁତ୍ୱ ଦିଆଯାଉ। ଆଗକୁ ରାସ୍ତା ତିଆରି ବେଳେ ଖରାପ ରାସ୍ତାକୁ ସମ୍ପୂର୍ଣ୍ଣ ଖୋଳି ନୂଆ ଦୀର୍ଘମିଆଦୀ ରାସ୍ତା ତିଆରି କରନ୍ତୁ। ନଚେତ୍ ୧୯୮୦ରୁ ତିଆରି ହୋଇଥିବା ଘର ଏବେ ରାସ୍ତାଠାରୁ ତଳେ ରହିଲାଣି। ସେଥିପାଇଁ ଜଳବନ୍ଦୀ ସମସ୍ୟା ସୃଷ୍ଟି ହେଉଛି ବୋଲି ଅନନ୍ତ କହିଛନ୍ତି।

ସୂଚନା ଅନୁସାରେ ଭୁବନେଶ୍ୱରର ମୋଟ୍ ୭୯୮ କି.ମି. ବିଶିଷ୍ଟ ୮୧୮ଟି ରାସ୍ତା ରହିଥିବା ବେଳେ ୨୨୨ କି.ମି. ବିଶିଷ୍ଟ ୩୫୧ଟି ରାସ୍ତାରେ ମରାମତି ଆବଶ୍ୟକତା ରହିଛି। ସେଥିମଧ୍ୟରୁ ୧୫୦.୭୬ କି.ମି. ବିଶିଷ୍ଟ ୨୮୯ଟି ରାସ୍ତାରେ ସାମାନ୍ୟ ମରାମତି ଦରକାର ହେଉଥିବା ବେଳେ ୭୧ କି.ମି. ବିଶିଷ୍ଟ ୬୨ଟି ରାସ୍ତାରେ ବ୍ୟାପକ ମରାମତି ଦରକାର। ସେହିପରି କଟକରେ ମୋଟ ୧୯୭ କି.ମି. ବିଶିଷ୍ଟ ୯୫ଟି ରାସ୍ତା ରହିଥିବା ବେଳେ ୮୦ କି.ମି. ବିଶିଷ୍ଟ ୩୪ଟି ରାସ୍ତାରେ ମରାମତି ଆବଶ୍ୟକ। ସେଥିମଧ୍ୟରୁ ୭୦ କି.ମି.ର ୨୭ଟି ରାସ୍ତାରେ ସାମାନ୍ୟ ମରାମତି ଦରକାର ହେଉଥିବାବେଳେ ୭ଟି ରାସ୍ତାର ୯.୫୯ କି.ମି. ବ୍ୟାପକ ମରାମତି ଦରକାର। ବୈଠକରେ ଅନ୍ୟମାନଙ୍କ ମଧ୍ୟରେ ଭୁବନେଶ୍ୱର ଏକାମ୍ର ବିଧାୟକ ବାବୁ ସିଂ, ଭୁବନେଶ୍ୱର ଉତ୍ତର ବିଧାୟକ ସୁଶାନ୍ତ କୁମାର ରାଉତ, ଭୁବନେଶ୍ୱର ମହାନଗର ନିଗମ ମେୟର ସୁଲୋଚନା ଦାସ, ଚୌଦ୍ୱାର-କଟକ ବିଧାୟକ ସୌଭିକ୍ ବିଶ୍ୱାଳ, କଟକ ମହାନଗର ନିଗମ ମେୟର ସୁବାସ ଚନ୍ଦ୍ର ସିଂ, ଭାଜପା ନେତା ଜଗନ୍ନାଥ ପ୍ରଧାନ, ଦିଲୀପ ମହାନ୍ତି, ନୟନ କିଶୋର ମହାନ୍ତି, ପୂର୍ତ୍ତ ବିଭାଗ ପ୍ରମୁଖ ଶାସନ ସଚିବ ବୀରବିକ୍ରମ ଯାଦବ, ସ୍ୱତନ୍ତ୍ର ଶାସନ ସଚିବ ଲକ୍ଷ୍ମୀକାନ୍ତ ପାଢ଼ୀ, ଇଆଇସି ମୁଖ୍ୟ ପୂର୍ଣ୍ଣଚନ୍ଦ୍ର ମହାପାତ୍ରଙ୍କ ସମେତ ବିଭିନ୍ନ ବିଭାଗର ପ୍ରମୁଖ ଅଧିକାରୀମାନେ ଉପସ୍ଥିତ ଥିଲେ।

ଆଜିଠାରୁ ରେଳପଥର 'ସ୍ୱଚ୍ଛତା ହିଁ ସେବା' ଅଭିଯାନ

ଭୁବନେଶ୍ୱର,୧୩।୯ (ଅନୁରାଧା ମହାରଣା)

ସ୍ୱଚ୍ଛ ଭାରତ ମିଶନ ଆରମ୍ଭ ହେବାର ଦଶମ ବାର୍ଷିକୀକୁ ସ୍ମରଣୀୟ କରିବା ପାଇଁ ଭାରତୀୟ ରେଳପଥ ପକ୍ଷରୁ ୧୪ ତାରିଖ ଶନିବାରଠାରୁ 'ସ୍ୱଚ୍ଛତା ହିଁ ସେବା' ଅଭିଯାନ ଆରମ୍ଭ ହେବ। ସମସ୍ତ ଜୋନାଲ ରେଳପଥ, ଉତ୍ପାଦନ ୟୁନିଟ୍ ଏବଂ ପବ୍ଲିକ ସେକ୍ଟର ସଂସ୍ଥାଗୁଡିକ ସ୍ୱଚ୍ଛତାକୁ ଅଧିକ ପ୍ରାଧାନ୍ୟ ଦେବା ଉଚିତ। କେବଳ ରେଳ ଷ୍ଟେଶନରେ ନୁହେଁ, ଟ୍ରେନ, ରେଳ କଲୋନୀ ଏବଂ ଉତ୍ପାଦନ ୟୁନିଟ୍‌ଗୁଡିକରେ ମଧ୍ୟ ସ୍ୱଚ୍ଛତା ଉପରେ ଧ୍ୟାନ ଦିଆଯିବା ଆବଶ୍ୟକ ବୋଲି ରେଳ ବୋର୍ଡର ଅଧ୍ୟକ୍ଷ ତଥା ମୁଖ୍ୟ କାର୍ଯ୍ୟନିର୍ବାହୀ ଅଧିକାରୀ ସତୀଶ କୁମାର କହିଛନ୍ତି। ଆରମ୍ଭ ହେବାକୁ ଥିବା ଏହି ଅଭିଯାନ ନେଇ ରେଳପଥ ମୁଖ୍ୟାଳୟ ଏବଂ ନୋଡାଲ କାର୍ଯ୍ୟାଳୟର ବରିଷ୍ଠ ଅଧିକାରୀଙ୍କ ସହ ଏକ ପ୍ରସ୍ତୁତି ବୈଠକ ଅନୁଷ୍ଠିତ ହୋଇଥିଲା। ଏଥିରେ ରେଳ ବୋର୍ଡ ଅଧ୍ୟକ୍ଷ ସତୀଶ କୁମାର ଯୋଗଦେଇ କହିଲେ, ୨୦୧୭ରୁ ସ୍ୱଚ୍ଛତା ହିଁ ସେବାର ୪୦ଦିନିଆ ଅଭିଯାନ ପାଳନ କରାଯାଉଥିବାବେଳେ ୨୦୨୩ରେ ଏହି ଅଭିଯାନରେ ଭାରତୀୟ ରେଳପଥ ପ୍ରାୟ ୬୮୨୩ ରେଳ ଷ୍ଟେଶନରେ ପ୍ରାୟ ୨.୫ଲକ୍ଷ ଲୋକଙ୍କୁ ସାମିଲ କରିଥିଲା। ଏଥିରେ ୭ଲକ୍ଷରୁ ଅଧିକ ବ୍ୟକ୍ତି ଶ୍ରମଦାନ କରିଥିଲେ। ତେବେ ଚଳିତବର୍ଷର ବିଷୟବସ୍ତୁ 'ସ୍ୱଭାବ ସ୍ୱଚ୍ଛତା, ସଂସ୍କାର ସ୍ୱଚ୍ଛତା' ରଖାଯାଇଥିବାବେଳେ ୩୮୫୭ ସ୍ୱଚ୍ଛତା ଟାର୍ଗେଟ ୟୁନିଟ୍ (ସିଟିୟୁ) ଚିହ୍ନଟ ରଖାଯାଇଛି। 'ସ୍ୱଚ୍ଛତା ହିଁ ସେବା' ପୋର୍ଟାଲରେ ୪୬୬୬ଟି ଇଭେଣ୍ଟ ସୃଷ୍ଟି କରାଯାଇଛି।

ଚାଇନାରେ କର୍ମଚାରୀଙ୍କ ଅବସର ବୟସ ୬୩କୁ ବୃଦ୍ଧି

ବେଜିଂ,୧୩।୯

ଚାଇନାରେ ଜନସଂଖ୍ୟା ହ୍ରାସ ସହ ବରିଷ୍ଠ ନାଗରିକଙ୍କ ସଂଖ୍ୟା ବୃଦ୍ଧି ପାଉଥିବାରୁ ସରକାର ପୁରୁଷ କର୍ମଚାରୀଙ୍କ ଅବସର ବୟସସୀମା ୬୦ରୁ ୬୩ ବର୍ଷକୁ ବୃଦ୍ଧି କରିବାକୁ ନିଷ୍ପତ୍ତି ନେଇଛନ୍ତି। ସେହିପରି ମହିଳା କର୍ମଚାରୀମାନଙ୍କ ଅବସର ବୟସ ଏବେ ୫୦ ଏବଂ ୫୫ ବର୍ଷ ରହିଥିଲାବେଳେ ଏହାକୁ ଯଥାକ୍ରମେ ୫୫ ଏବଂ ୫୮ ବର୍ଷକୁ ବୃଦ୍ଧି କରାଯିବ। ୨୦୨୫ରୁ ୧୫ ବର୍ଷ ପର୍ଯ୍ୟନ୍ତ ଅବସର ବୟସ କ୍ରମାଗତ ଭାବେ ବୃଦ୍ଧି କରାଯିବ ବୋଲି ରିପୋର୍ଟରେ କୁହାଯାଇଛି।

ଢଗଢମାଳି

(କ୍ରମେ ଲୋକମୁଖରୁ ଓ ଜନମାନସରୁ ବିସ୍ମୃତ ହେଉଥିବା ଢଗଢମାଳିକୁ ପାଠିକା-ପାଠକଙ୍କ ନିକଟରେ ପହଞ୍ଚାଇବା ସକାଶେ ଧରିତ୍ରୀର ପ୍ରୟାସ)

ଆପଣା ଗାଁ ମଶାଣି
ପର ଗାଁ ପାଣି।

ଜାତିଭାଇ ତଥା ଆତ୍ମୀୟ ପରିଜନଙ୍କ ଶବ ଦାହ କରାହୋଇଥିବା ହେତୁ ନିଜ ଗାଁ ମଶାଣି ପ୍ରତି ସଭିଙ୍କ ମନରେ ଏକ ଅଜଣା ଭୟ ସୃଷ୍ଟି ହୋଇଥାଏ। ସେହିପରି ପର ଗାଁ ନାଳ ପୋଖରୀର ଗଭୀରତା ପ୍ରତି ବ୍ୟକ୍ତି ସେତେଟା ପରିଚିତ ବା ଅଭ୍ୟସ୍ତ ହୋଇ ନ ଥାଏ। ଫଳସ୍ୱରୂପ ମନରେ ନାନା ଆଶଙ୍କା ବା ଭୟ ସୃଷ୍ଟି ହେବା ଯଥାର୍ଥ ଅର୍ଥରେ ଏଭଳି ଉକ୍ତି ପ୍ରକାଶ କରାଯାଇଛି।

ଆରେ ଭାଇ !
ଅରଜି ପାରିଲେ ଗରଜି ଖାଇ।

ନିଜେ ରୋଜଗାର କରି ଖାଇଲେ ସେଥିରେ ଆତ୍ମସନ୍ତୋଷ ମିଳିଥାଏ। ପର ଉପରେ ନିର୍ଭର କରି ଚଳିଲେ ଅପନିନ୍ଦା ଶୁଣିବା ହିଁ ସାର ହୋଇଥାଏ। ନିଜ ପେଟ ପାଟଣାର କଥା ନିଜେ ଚିନ୍ତା କରିବା ଶ୍ରେୟସ୍କର ଅର୍ଥରେ ଏଭଳି ଉକ୍ତି ଉଲ୍ଲେଖ କରାଯାଇଛି।

ଓଡ଼ିଆ ଢଗଢମାଳି ଓ ଲୋକଗୀତ – ଫ୍ରେଣ୍ଡସ ପବ୍ଲିଶର୍ସ

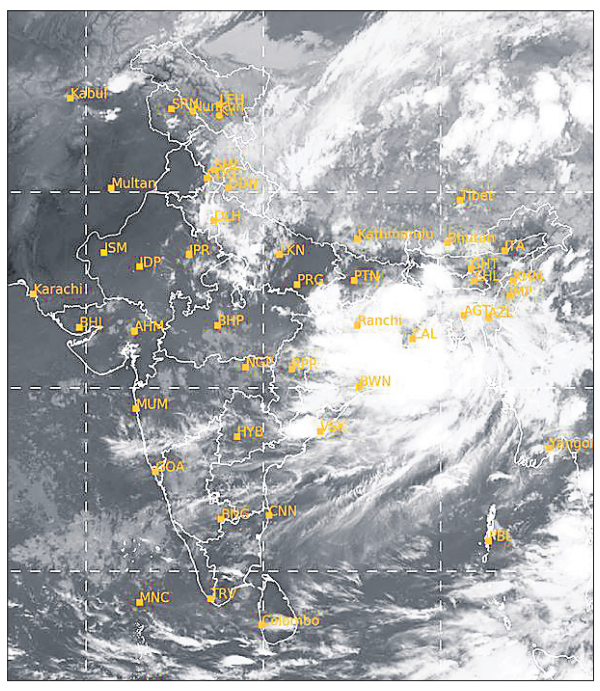

ଶୁକ୍ରବାର ଅପରାହ୍ନ ୫ଟାରେ ମହାକାଶରୁ ଉତ୍ତୋଳିତ ପାଣିପାଗର ଚିତ୍ର।

ପ୍ରଧାନମନ୍ତ୍ରୀଙ୍କ ଗସ୍ତ ପୂର୍ବରୁ ସମୀକ୍ଷାକଲେ ମୁଖ୍ୟ ଶାସନ ସଚିବ

ଭୁବନେଶ୍ୱର,୧୩।୯ (ସୁନିତ୍ ମିଶ୍ର)

ପ୍ରଧାନମନ୍ତ୍ରୀ ନରେନ୍ଦ୍ର ମୋଦି ଆସନ୍ତା ୧୭ ତାରିଖରେ ଭୁବନେଶ୍ୱର ଆସି ରାଜ୍ୟ ସରକାରଙ୍କ ଜନକଲ୍ୟାଣକାରୀ ସୁଭଦ୍ରା ଯୋଜନାର ଶୁଭାରମ୍ଭ ସହ ଅନ୍ୟ ବିଭିନ୍ନ ପ୍ରକଳ୍ପର ଶିଳାନ୍ୟାସ ଓ ଲୋକାର୍ପଣ କରିବା କାର୍ଯ୍ୟକ୍ରମ ରହିଛି। ପ୍ରଧାନମନ୍ତ୍ରୀ ପୂର୍ବାହ୍ନ ୧୧.୩୫ ମିନିଟ୍‌ରେ ଭୁବନେଶ୍ୱର ବିମାନବନ୍ଦରରେ ପହଞ୍ଚି ପୂର୍ବାହ୍ନ ୧୧ଟା ୫୫ ମିନିଟ୍‌ରେ ଜନତା ମଇଦାନଠାରେ କାର୍ଯ୍ୟକ୍ରମରେ ଯୋଗଦେବେ। ସେହିପରି ଅପରାହ୍ନ ୩ଟାରେ ସେ ନୂଆଦିଲ୍ଲୀ ପ୍ରତ୍ୟାବର୍ତ୍ତନ କରିବେ। ପ୍ରଧାନମନ୍ତ୍ରୀଙ୍କ ଗସ୍ତ କାର୍ଯ୍ୟକ୍ରମକୁ ସୁଚାରୁରୂପେ ଅନୁଷ୍ଠିତ କରିବା ନେଇ ପ୍ରଶାସନିକ ସ୍ତରରେ ଆନୁଷଙ୍ଗିକ ପ୍ରସ୍ତୁତି ସମ୍ପର୍କରେ ଶୁକ୍ରବାର ଏକ ରାଜ୍ୟସ୍ତରୀୟ ପ୍ରସ୍ତୁତି ବୈଠକ ଲୋକସେବା ଭବନ ସ୍ଥିତ ସମ୍ମିଳନୀ କକ୍ଷରେ ମୁଖ୍ୟ ଶାସନ ସଚିବ ମନୋଜ ଆହୁଜାଙ୍କ ଅଧ୍ୟକ୍ଷତାରେ ଅନୁଷ୍ଠିତ ହୋଇଯାଇଛି। ବୈଠକରେ ଅନ୍ୟମାନଙ୍କ ମଧ୍ୟରେ ଉନ୍ନୟନ କମିଶନର ଅନୁ ଗର୍ଗଙ୍କ ସମେତ ଅନ୍ୟ ବରିଷ୍ଠ ଅଧିକାରୀମାନେମାନେ ଉପସ୍ଥିତ ଥିଲେ। ଡିଜିପି ଏବଂ ଆଇଜିପିଙ୍କୁ ଆଇନ ଶୃଙ୍ଖଳା ଓ ସୁରକ୍ଷା ବ୍ୟବସ୍ଥା ତଦାରଖ ପାଇଁ ଦାୟିତ୍ୱ ଦିଆଯାଇଥିବା ବେଳେ ଖୋର୍ଦ୍ଧ ଜିଲାପାଳଙ୍କୁ ଅନ୍ୟ ସମସ୍ତ ଆନୁଷଙ୍ଗିକ ବ୍ୟବସ୍ଥା ପାଇଁ ନିର୍ଦ୍ଦେଶ ଦିଆଯାଇଛି। ଶକ୍ତି ବିଭାଗ ଏବଂ ଟିପିସିଓଡିଏଲ୍‌କୁ ଉତ୍ସବ ସ୍ଥଳରେ ନିରବଚ୍ଛିନ୍ନ ବିଦ୍ୟୁତ୍ ସରବରାହ ବ୍ୟବସ୍ଥା ସହ ଅତିରିକ୍ତ ଜେନେରେଟର ବ୍ୟବସ୍ଥା କରିବାକୁ ନିର୍ଦ୍ଦେଶ ଦିଆଯାଇଛି।

ଆସନ୍ତା ୩ ଦିନରେ ପଡୁଥିବା ଛୁଟିଦିନରେ ମୁଖ୍ୟାଳୟ ଛାଡ଼ିପାରିବେନି ସରକାରୀ କର୍ମଚାରୀ

ଭୁବନେଶ୍ୱର,୧୩।୯ (ସୁନିତ୍ ମିଶ୍ର)

ପ୍ରଶାସନିକ ଜରୁରିକାଳୀନ ଆବଶ୍ୟକତାକୁ ଦୃଷ୍ଟିରେ ରଖି ଶନିବାର ଠାରୁ ଆସନ୍ତା ୧୬ ତାରିଖ ମଧ୍ୟରେ ପଡୁଥିବା ଛୁଟିଦିନଗୁଡ଼ିକରେ ମଧ୍ୟ ସରକାରୀ କର୍ମଚାରୀମାନେ ମୁଖ୍ୟାଳୟ ଛାଡ଼ି ଯାଇପାରିବେ ନାହିଁ। ଯଦି ଆବଶ୍ୟକ ପଡ଼େ ତେବେ ସରକାରଙ୍କ କମ୍ ସମୟର ଡାକରାରେ ଯେମିତି ଆସି ପହଞ୍ଚିପାରୁଥିବେ। ହେଲେ ଜରୁରିକାଳୀନ ଆବଶ୍ୟକତା କ'ଣ ସେନେଇ ସାଧାରଣ ପ୍ରଶାସନ ଓ ସାଧାରଣ ଅଭିଯୋଗ ବିଭାଗ ପକ୍ଷରୁ ଜାରି ହୋଇଥିବା ଚିଠିରେ କିଛି ଉଲ୍ଲେଖ କରାଯାଇ ନାହିଁ। ସାଧାରଣ ପ୍ରଶାସନ ଓ ସାଧାରଣ ଅଭିଯୋଗ ବିଭାଗ ଅତିରିକ୍ତ ସଚିବ ଘାସିରାମ ମୁର୍ମୁ ଏନେଇ ସବୁ ବିଭାଗର ଅତିରିକ୍ତ ମୁଖ୍ୟ ଶାସନ ସଚିବ, ପ୍ରମୁଖ ସଚିବ, ସଚିବ ଏବଂ ସବୁ ବିଭାଗର ମୁଖ୍ୟମାନଙ୍କୁ ଏହି ଚିଠି ଜାରିକରି ଉକ୍ତ ନିର୍ଦ୍ଦେଶ ଦେଇଛନ୍ତି। ତେବେ ଆସନ୍ତା ୧୭ରେ ପ୍ରଧାନମନ୍ତ୍ରୀ ନରେନ୍ଦ୍ର ମୋଦିଙ୍କ ଓଡ଼ିଶା ଗସ୍ତ କାର୍ଯ୍ୟକ୍ରମ ରହିଥିବାରୁ ଏହାକୁ ଦୃଷ୍ଟିରେ ରଖି ସରକାର ଉକ୍ତ ନିଷ୍ପତ୍ତି ଗ୍ରହଣ କରିଥିବା ଚର୍ଚ୍ଚା ହେଉଛି।

ଭିଏଲ୍ ଏସ୍‌ଆର୍‌ଏସ୍‌ଏଏମ୍‌ର ପରୀକ୍ଷଣ

ବାଲେଶ୍ୱର,୧୩।୯ (ବାଞ୍ଛାନିଧି ଦେ)

ବାଲେଶ୍ୱର ଜିଲା ଚାନ୍ଦିପୁର ଆଇଟିଆର୍ ପରିସର ୩ ନମ୍ବର ଲଞ୍ଚପ୍ୟାଡ୍‌ରୁ ସ୍ୱଳ୍ପ ଦୂରଗାମୀ କ୍ଷେପଣାସ୍ତ୍ର ଭିଏଲ୍ ଏସ୍‌ଆର୍‌ଏସ୍‌ଏଏମ୍ (ଭର୍ଟିକାଲ ଲଞ୍ଚ ଶର୍ଟ ରେଞ୍ଜ ସର୍ଫେସ ଟୁ ଏୟାର ମିଶାଇଲ)ର ସଫଳ ପରୀକ୍ଷଣ ହୋଇଛି। ଶୁକ୍ରବାର ପୂର୍ବାହ୍ନ ୧୦ଟା ୪୫ମିନିଟ୍‌ରେ ଡିଆରଡିଓ ଏବଂ ଭାରତୀୟ ନୌସେନା ପକ୍ଷରୁ ଏହି କ୍ଷେପଣାସ୍ତ୍ର ପରୀକ୍ଷଣ କରାଯାଇଥିଲା। ଭର୍ଟିକାଲ ଲଞ୍ଚରୁ ଏହାକୁ ଉତ୍କ୍ଷେପଣ କରାଯାଇଥିଲା, ଯାହାକି ଆକାଶମାର୍ଗରେ ଦ୍ରୁତଗତିରେ ଯାଉଥିବା ଟାର୍ଗେଟକୁ ଠିକ୍ ଭାବେ ପିଛା କରିଲକ୍ଷ୍ୟଭେଦ କରିଥିଲା। ପରୀକ୍ଷଣ ସଫଳ ହେବା ପରେ ପ୍ରତିରକ୍ଷା ମନ୍ତ୍ରୀ ରାଜନାଥ ସିଂ ଓ ଡିଆରଡିଓ ଅଧ୍ୟକ୍ଷ ଡ. ସମୀର ଭି କାମାତ ପରୀକ୍ଷଣରେ ନିୟୋଜିତ ଡିଆର୍‌ଡିଓ ଏବଂ ନୌସେନା ଦଳକୁ ଅଭିନନ୍ଦନ ଜଣାଇଛନ୍ତି। ସ୍ୱଳ୍ପ ଦୂରଗାମୀ ଏହି କ୍ଷେପଣାସ୍ତ୍ରରେ ଅତ୍ୟାଧୁନିକ ଜ୍ଞାନକୌଶଳରେ ପ୍ରସ୍ତୁତ ଯନ୍ତ୍ରାଂଶ ବ୍ୟବହାର କରାଯାଇଛି। କ୍ଷେପଣାସ୍ତ୍ର ଶତ୍ରୁପକ୍ଷରୁ ଯୁଦ୍ଧ ବିମାନ, ଡ୍ରୋନ୍‌କୁ ଧ୍ୱଂସ କରିବାର କ୍ଷମତା ରଖିଛି। ଏଥିରେ ରକେଟ୍ ମୋଟର ସହ ଫ୍ଲାଇଟ୍ କଣ୍ଟ୍ରୋଲ ସିଷ୍ଟମକୁ ବ୍ୟବହାର କରାଯାଇଛି। ଏହି ମିଶାଇଲ ୮୦ କି.ମି. ଦୂରରୁ ଲକ୍ଷ୍ୟଭେଦ କରିପାରିବ। ଏହାର ଲମ୍ବ ୩.୯୩ମିଟର ଏବଂ ଓଜନ ୧୭୦କିଲୋଗ୍ରାମ୍।

ଏହି କ୍ଷେପଣାସ୍ତ୍ର ପରୀକ୍ଷଣ ପାଇଁ ୩ନମ୍ବର ଲଞ୍ଚପ୍ୟାଡ୍‌ର ଅଢ଼େଇ କିଲୋମିଟର ପରିଧି ଅଞ୍ଚଳର ଜୟଦେବ କସବା ପାହି ଓ ସାହାଜନଗର ପାହିରୁ ୧୦୯୩, ଭୀମପୁର ପାହି ଓ ଡୁଣ୍ଡରା ପାହିରୁ ୮୯୫, ଖଡୁପାହି ଓ କୁସୁମୁଳୀରୁ ୧୧୧୨ ଜଣ ସମୁଦାୟ ୩୧୦୦ ଲୋକଙ୍କୁ ସ୍ଥାନାନ୍ତର କରାଯାଇ ୩ଟି ଅସ୍ଥାୟୀ ଆଶ୍ରୟସ୍ଥଳୀରେ ରଖାଯାଇଥିଲା। ସ୍ଥାନାନ୍ତରିତ ପାଇଁ ୧୦୦ରୁ ଊର୍ଦ୍ଧ୍ୱ ସରକାରୀ ଅଧିକାରୀ ଓ କର୍ମଚାରୀଙ୍କୁ ନିୟୋଜିତ ଥିଲେ। ସେହିଭଳି ପୋଲିସ ପ୍ରଶାସନ ପକ୍ଷରୁ ୧୫ ସେକ୍ସନ ଫୋର୍ସ ମୁତୟନ କରାଯାଇଛି।

ସୂଚନାଯୋଗ୍ୟ, ଗୁରୁବାର ଅପରାହ୍ନ ୩ଟା ୧୯ରେ ୩ନମ୍ବର ଲଞ୍ଚପ୍ୟାଡ୍‌ରୁ ଉକ୍ତ ମିଶାଇଲର ପରୀକ୍ଷଣ ହୋଇଥିଲା। ଏଥିନିମନ୍ତେ କ୍ଷେପଣାସ୍ତ୍ର ଘାଟି ନିକଟବର୍ତ୍ତୀ ସମସ୍ତ ୬ଟି ଗାଁର ୩୧ଶହ ଲୋକଙ୍କୁ ସ୍ଥାନାନ୍ତର କରାଯାଇଥିଲା।

ଲାଡେନ୍‌ଙ୍କ ପୁଅ ଜୀବିତ

ଲଣ୍ଡନ,୧୩।୯

ଅଲ୍-କାଏଦା ଟାର୍ଗେଟରେ ପାଶ୍ଚାତ୍ୟ

ଅଲ୍-କାଏଦା ମୁଖ୍ୟ ଓସାମା ବିନ୍ ଲାଡେନ୍‌ଙ୍କ ପୁଅ ହମ୍‌ଜା ବିନ୍ ଲାଡେନ୍ ଜୀବିତ ଅଛନ୍ତି। ଆଫଗାନିସ୍ତାନରେ ସେ ମୃତ ପିତାଙ୍କ ଆତଙ୍କବାଦୀ ସଙ୍ଗଠନର ନେତୃତ୍ୱ ନେଉଛନ୍ତି। ତାଙ୍କ ଟାର୍ଗେଟରେ ଆମେରିକା ସମେତ ଅନେକ ପାଶ୍ଚାତ୍ୟ ରାଷ୍ଟ୍ର ରହିଥିବା ନେଇ ଗୋଇନ୍ଦା ତଥ୍ୟ ଆଧାରରେ କେତେକ ଅନ୍ତର୍ଜାତୀୟ ଗଣମାଧ୍ୟମରେ ବିସ୍ଫୋରକ ରିପୋର୍ଟ ପ୍ରକାଶ ପାଇଛି।

'ଦି ମିରର୍' ପକ୍ଷରୁ ପ୍ରକାଶିତ ଏକ ରିପୋର୍ଟ ଅନୁସାରେ ହମ୍‌ଜା ତାଙ୍କ ଭାଇ ଅବ୍‌ଦୁଲ୍ଲା ବିନ୍ ଲାଡେନ୍‌ଙ୍କ ସହ ମିଶି ଆଫଗାନିସ୍ତାନରେ ଅଲ୍-କାଏଦାର ସିକ୍ରେଟ୍ ମିଶନ ଚଳାଇଛନ୍ତି। ତାଲିବାନ୍ ବିରୋଧୀ ସାମର

ଝାଡ଼ାବାନ୍ତିରେ ବାପା, ପୁଅ, ଝିଅଙ୍କ ମୃତ୍ୟୁ

ମାଲକାନଗିରି,୧୩।୯ (ଦୁର୍ଯ୍ୟୋଧନ ପାତ୍ର)

ମାଲକାନଗିରି ଜିଲା ମାଥିଲି ବ୍ଲକ୍‌ରେ ଗତ ୨ଦିନ ଧରି ଝାଡ଼ାବାନ୍ତି ବ୍ୟାପିବାରେ ଲାଗିଛି। ଏଥିରେ ଗୋଟିଏ ପରିବାରର ୩ ଜଣ ବାପା, ପୁଅ ଏବଂ ଝିଅଙ୍କ ମୃତ୍ୟୁ ଘଟିଛି। ଆକ୍ରାନ୍ତ ୧୦ ଜଣ ମାଥିଲି ଗୋଷ୍ଠୀ ସ୍ୱାସ୍ଥ୍ୟକେନ୍ଦ୍ରରେ ଚିକିତ୍ସିତ ହେଉଛନ୍ତି।

ଗତ ୭ରୁ ୯ ତାରିଖ ପର୍ଯ୍ୟନ୍ତ ମାଲକାନଗିରି ଜିଲାରେ ପ୍ରବଳ ବର୍ଷା ହେବା ଫଳରେ ବନ୍ୟା ପରିସ୍ଥିତି ଉପୁଜିଥିଲା। ବନ୍ୟା କମିବା ପରେ ମାଥିଲି ବ୍ଲକ୍‌ରେ ଡାଇରିଆ ବ୍ୟାପିଛି। ତୁଳସୀ ଗ୍ରାମର ଗୋଟିଏ ପରିବାରର ବାପା, ପୁଅ ଓ ଝିଅଙ୍କ ଝାଡ଼ାବାନ୍ତିରେ ମୃତ୍ୟୁ ହୋଇଥିବାବେଳେ ଗୁରୁବାର କୁରୁନିପାଲୀ ପଞ୍ଚାୟତ ଅଟାଳଗୁଡା ଗ୍ରାମର ୨ ଜଣ ମହିଳାଙ୍କ ମୃତ୍ୟୁ ହୋଇଥିଲା। ସେହିପରି କର୍ତ୍ତନପାଲ୍ଲୀ ପଞ୍ଚାୟତ ବାରା ଗ୍ରାମରେ ୧୦ ଜଣ ଆକ୍ରାନ୍ତ ହୋଇ ମାଥିଲି ଗୋଷ୍ଠୀ ସ୍ୱାସ୍ଥ୍ୟକେନ୍ଦ୍ରରେ ଚିକିତ୍ସିତ ହେଉଛନ୍ତି। ମାଲକାନଗିରି ଜିଲା ଚିକିତ୍ସାଧିକାରୀ ଧନେଶ୍ୱର ମହାପାତ୍ରଙ୍କ ନିର୍ଦ୍ଦେଶକ୍ରମେ ୨ଟି ଡାକ୍ତରୀ ଦଳ ଅଟାଳଗୁଡ଼ା ଓ ବାରା ଗ୍ରାମକୁ ଯାଇ ସ୍ଥିତି ଅନୁଧ୍ୟାନ କରିବା ସହ କେଉଁ କାରଣରୁ ଏହି ଝାଡାବାନ୍ତି ବ୍ୟାପୁଛି ତା'ର ତଦନ୍ତ କରୁଛନ୍ତି। ଏଥିସହ ଉକ୍ତ ୨ ଗ୍ରାମରେ ସ୍ୱତନ୍ତ୍ର ଭାବେ ଜନସାଧାରଣଙ୍କୁ ଚିକିତ୍ସା ଆରମ୍ଭ କରାଯାଇଛି। ପ୍ରକାଶ ଯେ, ଗତ ୨ମାସ ତଳେ ବାରା ଗ୍ରାମରେ ଡାଇରିଆରେ ଆକ୍ରାନ୍ତ ହୋଇ ଜଣଙ୍କ ମୃତ୍ୟୁ ହୋଇଥିବାବେଳେ ପ୍ରାୟ ୩୦ରୁ ଊର୍ଦ୍ଧ୍ୱ ଆକ୍ରାନ୍ତ ହୋଇଥିଲେ।

ଟିକିରିରେ ଜଣେ ମୃତ, ୫ ଆକ୍ରାନ୍ତ

ଟିକିରି,୧୩।୯(ପ୍ରଫୁଲ୍ଲ କୁମାର ବେହେରା): ରାୟଗଡ଼ା ଜିଲା କାଶୀପୁର ବ୍ଲକ୍ ଜାମୁଗୁଡା ଓ କାଳିଆପଡ଼ା ଗ୍ରାମରେ ଝାଡ଼ାବାନ୍ତି ବ୍ୟାପିଛି। ଝାଡ଼ାବାନ୍ତିରେ ଆକ୍ରାନ୍ତ ହୋଇ ଟିକିରି ପଞ୍ଚାୟତ ଜାମଗୁଡ଼ା ଗ୍ରାମର ସବିନ କୁମାର ନାଏକଙ୍କ ମୃତ୍ୟୁ ହୋଇଛି। ସବିନ ରାୟଗଡା ଜିଲା ମୁଖ୍ୟ ଚିକିତ୍ସାଳୟରେ ଚିକିତ୍ସିତ ହେଉଥିବାବେଳେ ଶୁକ୍ରବାର ତାଙ୍କର ମୃତ୍ୟୁ ହୋଇଛି। ଉକ୍ତ ଗ୍ରାମର ୫ ଜଣ ଆକ୍ରାନ୍ତ ହୋଇ ଉଷାପଡ଼ା ସ୍ଥିତ ଉତ୍କଳ ଆଲୁମିନା ମେଡିକାଲରେ ଚିକିତ୍ସିତ ହେଉଥିବା ଜଣାପଡ଼ିଛି।

ମାଓବାଦୀଙ୍କ ଆତ୍ମସମର୍ପଣ

ମାଲକାନଗିରି,୧୩।୯(ଦୁର୍ଯ୍ୟୋଧନ ପାତ୍ର)

ମାଲକାନଗିରି ଜିଲା ସୀମାନ୍ତ ଛତିଶଗଡ଼ର ସୁକ୍‌ମା ଜିଲାରେ ୨ ମହିଳାଙ୍କ ସମେତ ୩ ମାଓବାଦୀ ପୋଲିସ ନିକଟରେ ଆତ୍ମସମର୍ପଣ କରିଛନ୍ତି। ସେମାନେ ହେଲେ ଭେକୋ ଜୋଗି, କୁଞ୍ଜାମ ରାଜେ, ଦେବ ପୋରତା। କୁଖ୍ୟାତ ମାଓବାଦୀ ଭେକୋ ଜୋଗିଙ୍କ ନାମରେ ପୋଲିସ ୨ଲକ୍ଷ ଟଙ୍କା ପୁରସ୍କାର ଘୋଷଣା କରିଥିଲା। ଏମାନେ ଅନେକ ହିଂସାକାଣ୍ଡରେ ଜଡ଼ିତ ଥିଲେ। ଆତ୍ମସମର୍ପଣ କରିଥିବା ମାଓବାଦୀଙ୍କୁ ନକ୍ସଲବାଦ ବିଲୋପ ଏବଂ ପୁନର୍ବାସ ନୀତି ଅଧୀନରେ ସହାୟତା ପ୍ରଦାନ କରାଯିବା ସହ ଥଇଥାନ କରାଯିବ ବୋଲି ପୋଲିସ ପକ୍ଷରୁ ସୂଚନା ମିଳିଛି।

WORKS DEPARTMENT No.B-249
OFFICE OF THE SUPERINTENDING ENGINEER, RAIRANGPUR (R&B), DIVISION
e-mail :- eerbrairangpur@yahoo.co.in
Government of Odisha "e" Procurement Notice
Bid Identification No. SE 16 OF 2024-25

1	Nature of work	:	Road Works
2	Number of works	:	2 (Two)
3	Amount put to Tender	:	Rs.84,40,300.00 to Rs.65,10,700.00
4	Class of Contractor	:	B Class
5	Date & Time of availability of bid document in the portal	:	Dt. 21.09.2024 at 10:00 AM
6	Last Date / Time of receipt of bid in the portal	:	Dt. 27.09.2024 up to 04:00 PM
7	Date of opening of bid	:	Dt. 30.09.2024 at 11:00 AM
8	Name & address of the Office inviting bid	:	Superintending Engineer, Rairangpur (R&B) Division
9	The bidders have to participate in ONLINE bidding only. Further details can be seen from the e-procurement portal "http//tendersodisha.gov.in" All future corrigendum will be available on ONLINE mode only		

Sd./- Superintending Engineer, Rairangpur (R&B) Division
OIPR-34041/11/0001/2425

ODISHA PUBLIC SERVICE COMMISSION
NOTICE
No.5225/PSC, Dt. 12.09.2024
No.D-124 : It is for information of all concerned that, the Commission has desided to conduct the Odisha Civil Services Preliminary Examination-2023, pursuant to Advt. No. 20 of 2023-24 tentatively on **27.10.2024 (Sunday)**. The detailed programme of the said examination shall be notified later.
2. The candidates are advised to visit the website of the Commission at http://opsc.gov.in for further information.
OIPR-12002/11/0073/2425 **Sd./- secretary (I/C**

ODISHA CONSTRUCTION CORPORATION LIMITED, BHUBANESWAR, ODISHA
PIN:751012, Tel No. (0674) 2562020, email:theoccltd@odishaconstruction.com
GSTIN-21AAACO2571K2ZM
"e- Procurement Notice No-20/OCCL/2024-25 (Online)
No.CAD-1097: Online percentage rate tenders are invited for the following works:

Sl. No.	Name of Work	Name of Division	Bid Identification No.	Approx. Value of Work	Bid Security (through online transfer/ as per DTCN) (in Rs.)	Period of Completion	Availability & Submission of tender (online)
1	Bank Protection to Scoured Bank on Kani Kharasuan Right near village Bhuinpur	Aul Embankment Division	OCCL-CGP/20/24-25	Rs.13.36 Crore	Rs.13.36,000/-	12 (Twelve) Calendar Months	From 19/09/2024, 03.30 PM to 03/10/2024, 5.30 PM
2	Protection to Scoured Bank on Kharasuan left near village Namatara Patna from RD 2700 M to RD 3450 M & Daitaripur from RD 0.00 M to 375 M		OCCL-CGP/21/24-25	Rs.11.51 Crore	Rs.11,51,000/-		
3	Protection to Scoured Bank on Kharasuan right near village Padinipal from RD 0.00 M to 900 M		OCCL-CGP/22/24-25	Rs.11.33 Crore	Rs.11,33,000/-		

Procurement Officer: Managing Director, OCCL
Date of Opening of the Tender: 04.10.2024, 12.00 Noon onwards.
Further details can be seen from the e-procurement portal: https://www.tendersodisha.gov.in
OIPR-34163/11/0018/2425 **Sd./- Managing Director**

PANCHAYAT SAMITI OFFICE : PUINTALA
E-mail ID : ori-puintala@nic.in
No : 2041 **Date : 11.09.2024**
No.i-151 : The Block development Officer, Puintala on behalf of Governor of Odisha invites percentage rate bids in Single cover system to be received in online mode only for the construction works as detailed in the table below.

Sl. No.	Name of the work	Approximate Estimated Cost (in Rs.)	Cost of document (Rs)	Class of Contractor	Period of Completion	Name & Address of O.I.T.
1	Construction of Additional Class Room at Durgapali UGHS	13,14,877	6000	C & D	Three Months	B.D.O., Puintala
2	Construction of Additional Class Room at Lakhapali Govt. PS	12,53,634	6000	C & D	Three Months	B.D.O., Puintala
3	Construction of Additional Class Room at Amthimunda Govt. PS	12,53,634	6000	C & D	Three Months	B.D.O., Puintala
4	Construction of Additional Class Room at Brahmanipali Govt. PS	12,53,634	6000	C & D	Three Months	B.D.O., Puintala

Date & Time of Sale & Receipt of Bids : **Dt.13.09.2024, 4.00 PM to 28.09.2024, 6.30 PM**
Date of Opening Bids : **Dt.30.09.2024, 3.30 PM**
Further details can be seen from the website : http://tenderodisha.gov.in
OIPR-19160/11/0001/2425 **Sd./- Block Development Officer, Puintala**

ZILLA SWASTHYA SAMITI, MAYURBHANJ
Office of the CDM&PHO-cum-District Mission Director, NHM, Mayurbhanj, Odisha, 757001
Advt. No.3003/NHM/2024-25 Dt.12.09.2024
TENDER CALL NOTICE FOR PRINTING & SUPPLY OF DIFFERENT IEC MATERIALS UNDER ZSS, MAYURBHANJ
No.E-310 : Sealed proposals as per prescribed document are invited from interested eligible bidders for **"TENDER CALL NOTICE FOR PRINTING & SUPPLY OF DIFFERENT IEC MATERIALS UNDER ZSS, MAYURBHANJ"** The eligibility criteria, the details requirement of the said tender and the formats for submission of proposals are set forth in the tender documents which can be downloaded from the website https://mayurbhanj.odisha.gov.in/ Interested bidders fulfilling the eligibility criteria may submit their proposals (with document as per tender call notice) to the O/o : CDM & PHO, DHH, Baripada, Mayurbhanj. The Proposal(s) complete in all respect should reach the undersigned on or before **11.00 AM of dt : 03.10.2024** through Regd. Post/Speed post/Courier and the same will be opened on **dt : 04.10.2024 at 11.00 AM** in the office chamber of the undersigned. The undersigned reserves the right to reject any or all the tenders(s) without assigning any reason thereof.
Sd./- Chief District Medical & Public Health Officer Mayurbhanj
OIPR-10020/11/0011/2425

DIRECTORATE OF HANDICRAFTS, ODISHA
1ST FLOOR, HEADS OF DEPARTMENT BUILDING, UNIT-V, BHUBANESWAR-1
Tender Call Notice
No.4797/Date : 12.09.2024
No.PP-24: The Directorate of Handicrafts, Odisha is organising Handicrafts Exhibition inside the State during the year 2024-25 & 2025-26. Sealed Quotations are invited from registered Event Management firms / Decorators having valid GST Registration Certificate for Designing & Erection of Stalls with other allied activities.
The proposals may be submitted to the Director of Handicrafts as per the above address through courier / speed post / registered post only latest by 5.00 PM on 27.09.2024. The offers will be opened in presence of the bidders or their authorized representatives on 30.09.2024 at 3.00 PM. Details of the Tender is available in our website http://crafts.odisha.gov.in/ and the website of Handlooms, Textiles & Handicrafts Department, Odisha (https://handloom.odisha.gov.in/).
Sd./- Director of Handicrafts, Odisha
OIPR-31042/11/0008/2425

OFFICE OF THE CHIEF DISTRICT MEDICAL & PUBLIC HEALTH OFFICER, SUNDARGARH
DISTRICT PROGRAMME MANAGEMENT UNIT
Address: Office of the Chief District Medical Officer (DPMU) At/Po/Dist-Sundargarh, Pin-770001
Tel.No.-06622-274556 (DPMU), Email:dpmsundargarh@gmail.com
Letter No.3575/DPMU-SNG/24-25 **Dated:11.09.2024**
TENDER CALL NOTICE No.02/2024-25
No.E-303: Sealed Tenders are invited from the interested bidder for the civil work under NHM, Sundargarh. The detail of **works, eligibility, estimated cost and cost of tender paper** has been uploaded in the district website **www.sundergarh.nic.in.** The bidder should be **D & C class contractor.** They have to submit the bid document to the undersign in the address of **Office of the Chief District Medical & Public Health officer, Sundargarh, Dist- Sundargarh, ODISHA, PIN-770001** through Registered Post / Speed Post only on or before **01/10/2024, 5:30 PM**. The sale of tender paper will be from dated **17/09/2024** to dated **27/09/2024** in the district website **www.sundergarh.nic.in.** The authority reserves the right to cancel or reject the entire process without assigning any reason thereof. The tender will be opened on dated **04.10.2024 at 11.00 AM** in the office of the undersigned in the presence of the bidders or his/her representatives.
Sd./-Chief District Medical & Public Health Officer Cum District Mission Director, Sundargarh
OIPR-10100/11/0003/2425

DISTRICT EDUCATION OFFICE, SAMBALPUR
(DISTRICT PROJECT MANAGEMENT UNIT, PM Poshan)
No.7785/PM POSHAN (MDM), Dt.10.09.2024
TENDER CALL NOTICE
No.n-90: Sealed tenders are invited in the prescribed format from the intending individual/firm/Transport Contractor(s) /Agents having agent's license for transportation of foodstuff(rice) under PM Poshan feeding programme from OSCSC RRC godowns i.e., A.Katapali, Nuakhurigaon, Kuchinda & Rairakhol to different school points of Sambalpur District without transit for 3rd & 4th qtr of 2024-25. The detailed tender papers and documents can be obtained from the District Project Management Unit, PM Poshan (MDM), which is functioning in the Office of the District Education Officer, Sambalpur on payment of Rs.500/-(Rupees Five Hundred) only (non-refundable) in shape of Demand Draft in favour of the "District Education Officer-cum-District Nodal Officer, District Project Management Unit, PM Poshan(MDM), Sambalpur" payable at Sambalpur. The details of the Tender call notice and other documents are also available in Office website http://sambalpur.nic.in of Sambalpur District,
Date of commencement of sale of Tender Document : **dt.12.09.2024**
Last date of sale of Tender Document : **dt 30.09.2024**
Last date & time of Receipt of Tender Documents : **dt.03.10.2024 (3PM)**
Date & Time of Opening of Tender Documents : **to be inform later on**
Notwithstanding anything contained to the contrary in the tender document, the undersigned reserves the right to cancel/ modify the "invitation for Bids" or to reject any or all of the bids or cancel the entire tender process without assigning any reason thereof and shall bear no liability whatsoever consequent upon such a decision.
Sd./- District Education Officer, Sambalpur
OIPR-24174/11/0004/2425

ହସ୍ତତନ୍ତ, ବୟନ ଓ ହସ୍ତଶିଳ୍ପ ବିଭାଗ, ଓଡ଼ିଶା ସରକାର
ହସ୍ତଶିଳ୍ପ ନିର୍ଦ୍ଦେଶାଳୟ, ଓଡ଼ିଶା, ଭୁବନେଶ୍ୱର
No. PP-25: ଚଳିତ ଆର୍ଥିକ ବର୍ଷ (୨୦୨୪-୨୫) ପାଇଁ ନିମ୍ନଲିଖିତ ଜାତୀୟସ୍ତରୀୟ ପ୍ରଦର୍ଶନୀ/ରାଜ୍ୟସ୍ତରୀୟ ପ୍ରଦର୍ଶନୀରେ ଭାଗ ନେବା ନିମନ୍ତେ ହସ୍ତଶିଳ୍ପ କାରିଗର/ସମବାୟ ସମିତି/ସ୍ୱୟଂ ସହାୟକ ଗୋଷ୍ଠୀ/ଉତ୍ପାଦକ ଗୋଷ୍ଠୀ/ହସ୍ତଶିଳ୍ପରେ ସମ୍ପୃକ୍ତ ଅଣ ସରକାରୀ ସଂସ୍ଥାମାନେ ତା୩୦।୦୯।୨୦୨୪ରିଖ ସୁଦ୍ଧା ଅନଲାଇନ୍ ମାଧ୍ୟମରେ ଦରଖାସ୍ତ ଆବେଦନ କରିପାରିବେ।

କ୍ର.ସଂ.	ପ୍ରଦର୍ଶନୀର ନାମ	ସ୍ଥାନ	ପ୍ରସ୍ତାବିତ ମାସ
୧	ବାର୍ଷିକ ଟେରାକୋଟ ପ୍ରଦର୍ଶନୀ "ମୃତ୍ତିକା-୨୦୨୪" (Mruttika - 2024)	IDCO ପ୍ରଦର୍ଶନୀ ପଡ଼ିଆ, ୟୁନିଟ୍-୩, ଭବନେଶ୍ୱର	ଅକ୍ଟୋବର, ୨୦୨୪
୨	ରାଜ୍ୟସ୍ତରୀୟ ହସ୍ତଶିଳ୍ପ ପ୍ରଦର୍ଶନୀ, ଅନୁଗୁଳ (State Level Handicrafts Exhibition)	ଅନୁଗୁଳ	ନଭେମ୍ବର, ୨୦୨୪
୩	୧୯ତମ ତୋଷାଳି ଜାତୀୟ ହସ୍ତଶିଳ୍ପ ମେଳା (19th TNCM)	ଜନତା ମଇଦାନ, ଭୁବନେଶ୍ୱର	ଡିସେମ୍ବର, ୨୦୨୪
୪	କୋଣାର୍କ ଫେଷ୍ଟିଭାଲ - ୨୦୨୪ (Konark Festival - 2024)	କୋଣାର୍କ, ପୁରୀ	ଡିସେମ୍ବର, ୨୦୨୪
୫	ଶିଶିର ସାରସ (Sisir Saras) (ORMAS ଦ୍ୱାରା ସଂଗଠିତ)	ଭୁବନେଶ୍ୱର	ଜାନୁୟାରୀ, ୨୦୨୫
୬	ରାଜ୍ୟସ୍ତରୀୟ ହସ୍ତଶିଳ୍ପ ପ୍ରଦର୍ଶନୀ, ରାଉରକେଲା (State Level Handicrafts Exhibition)	ରାଉରକେଲା	ଜାନୁୟାର, ୨୦୨୫
୭	ଆଦିବାସୀ ମେଳା - ୨୦୨୫ (Adivasi Mela - 2025) (ଅନୁସୂଚିତ ଜନଜାତିଙ୍କ ନିମନ୍ତେ)	ଆଦିବାସୀ ପଡ଼ିଆ, ଭୁବନେଶ୍ୱର	ଜାନୁୟାରୀ, ୨୦୨୫
୮	ରାଜ୍ୟସ୍ତରୀୟ ଟେରାକୋଟ ପ୍ରଦର୍ଶନୀ - ୨୦୨୫ (State Level Terracotta Exhibition - 2025)	ବାରବାଟୀ କିଲ୍ଲା ପଡ଼ିଆ (ଖ୍ରୀଷ୍ଟିଆନ ସାହି ପଡ଼ିଆ, ଡିୟର ପାର୍କ), କଟକ	ଫେବୃୟାରୀ, ୨୦୨୫

ଆବେଦନ କରିବା ନିମନ୍ତେ ସାଧାରଣ ଯୋଗ୍ୟତା ତଥା ଦରକାରୀ ଦସ୍ତାବିଜ:
- ପ୍ରଦର୍ଶନୀରେ ଭାଗ ନେବା ନିମନ୍ତେ ଆବେଦନକାରୀଙ୍କ ନାମ ସମ୍ପୃକ୍ତ ଜିଲ୍ଲାର ହସ୍ତଶିଳ୍ପ କାରିଗର ସର୍ବେକ୍ଷଣ ତାଲିକାରେ ଅନ୍ତର୍ଭୁକ୍ତ ହୋଇଥିବା ନିତ୍ୟାନ୍ତ ଆବଶ୍ୟକ। ଆବେଦନକାରୀଙ୍କ ବୟସ ସୀମା ୧୮ବର୍ଷ ବା ତଦୂର୍ଦ୍ଧ୍ୱ ହୋଇଥିବ।
- ଆବେଦନ ନିମନ୍ତେ ଦରକାରୀ ଦସ୍ତାବିଜ: ନିଜ ଆଧାର କାର୍ଡ଼ ନମ୍ବର ଏବଂ ବ୍ୟାଙ୍କ ପାସ୍‌ବୁକ୍/ଚେକ୍ ବହିର ନକଲ।

ଆବେଦନକାରୀ ଉପରୋକ୍ତ ଯୋଜନାରେ ପ୍ରଦର୍ଶନୀରେ ଭାଗ ନେବା ନିମନ୍ତେ ଅନଲାଇନ ମାଧ୍ୟମରେ **https://crafts.odisha.gov.in/** ୱେବସାଇଟ୍ ପରିଦର୍ଶନ କରି Apply Online ଉପରେ Click କରି **https://spdp.odisha.gov.in/**ରେ ପ୍ରବେଶ କରିବା ପରେ **"Exhibition Participation"**ରେ Apply Now ଉପରେ Click କରି ଆବେଦନ କରିପାରିବେ। ଆବେଦନ କରିବାର ସବିଶେଷ ବିବରଣୀ ତଥା ପ୍ରଦର୍ଶନୀରେ ଦିଆଯାଉଥିବା ସମସ୍ତ ସୁବିଧା ଓ ସହାୟତାର ସୂଚନା ଏହି ୱେବ୍‌ସାଇଟ୍‌ରେ ଉପଲବ୍ଧ ଅଛି। ଆବେଦନ କରିବାର ଅନ୍ତିମ ତାରିଖ ୩୦।୦୯।୨୦୨୪। ଏଥି ସମ୍ବନ୍ଧୀୟ ବିଶେଷ ତଥ୍ୟ ପାଇଁ ସମ୍ପୃକ୍ତ ଉପ ନିର୍ଦ୍ଦେଶକ (ହସ୍ତଶିଳ୍ପ)/ସହକାରୀ ନିର୍ଦ୍ଦେଶକ (ହସ୍ତଶିଳ୍ପ)/ହସ୍ତଶିଳ୍ପ ବିକାଶ ଅଧିକାରୀ ତଥା ଏହି ନିର୍ଦ୍ଦେଶାଳୟର ନିଃଶୁଳ୍କ ଟେଲିଫୋନ ସେବା - ୧୮୦୦୩୪୫୭୮୫୦ରେ ଯୋଗାଯୋଗ କରିବାକୁ ଅନୁରୋଧ। ଆବଶ୍ୟକ ସ୍ଥଳେ ଓଡ଼ିଶା ସରକାର ଉପରୋକ୍ତ ନିୟମାବଳୀର ପରିବର୍ତ୍ତନ କରିପାରିବେ।
OIPR-31042/11/0007/2425 ସ୍ୱା./- ନିର୍ଦ୍ଦେଶିକା, ହସ୍ତଶିଳ୍ପ ନିର୍ଦ୍ଦେଶାଳୟ, ଓଡ଼ିଶା

See Career Appointment on every Wednesday & Saturday

ଓଡ଼ିଶା ସରକାର
ରାଜସ୍ୱ ଓ ବିପର୍ଯ୍ୟୟ ପରିଚାଳନା ବିଭାଗ
ପ୍ରତ୍ୟାହାର ଅଧିସୂଚନା
No. RDM-LAA-MBJ-0041-2021/31235 R&DM **Dated: 11 Sep. 2024**
No. XXI-47: ଏତଦ୍ୱାରା ରାଜ୍ୟ ସରକାର, ନ୍ୟାୟୋଚିତ କ୍ଷତିପୂରଣ ଅଧିକାର ଏବଂ ଭୂ-ଅର୍ଜନ, ପୁନର୍ବାସ ଓ ଥଇଥାନ କ୍ଷେତ୍ରରେ ସ୍ୱଚ୍ଛତା ଆଇନ, ୨୦୧୩ (RFCTLAR&R Act, 2013)ର ଧାରା ୯୩(୧) ରେ ପ୍ରଦତ୍ତ ପ୍ରାବଧାନ ଅନୁଯାୟୀ, ସୁବର୍ଣ୍ଣରେଖା ଜଳସେଚନ ପ୍ରକଳ୍ପର ଦୁର୍ଗାପୁର ଡିଷ୍ଟ୍ରିବ୍ୟୁଟାରୀ ନିର୍ମାଣ ନିମନ୍ତେ ଗ୍ରାମ: ରାଉତରା, ଥାନା: ବେତନଟୀ ନଂ. ୧୧୪, ତହସିଲ: ବେତନଟୀ, ଜିଲ୍ଲା: ମୟୂରଭଞ୍ଜରେ ଅଧିଗ୍ରହଣ ହେବାକୁଥିବା ଏ.୮.୪୪ ଜମି ପାଇଁ ରାଜସ୍ୱ ଓ ବିପର୍ଯ୍ୟୟ ପରିଚାଳନା ବିଭାଗର ଅଧିସୂଚନା ସଂଖ୍ୟା ୨୬୫୫୨ ତା୦୮।୦୮।୨୦୨୨ରିଖରେ ଅନ୍ତର୍ଭୁକ୍ତ ହୋଇଥିବା ଏବଂ ଓଡ଼ିଶା ଅସାଧାରଣ ଗେଜେଟ (Extra Ordinary Gazette) ସଂଖ୍ୟା ୨୬୪୭, ତା୦୯।୦୯।୨୦୨୨ରିଖରେ ପ୍ରକାଶିତ ସମୁଦାୟ ଅଧିସୂଚିତ ରକବା ମଧ୍ୟରୁ ଦଖଲକୁ ନିଆଯାଇନଥିବା ସମୁଦାୟ ଏକର ୮.୪୪ ଭୂମିକୁ ପ୍ରତ୍ୟାହାର କରୁଅଛନ୍ତି।
ପ୍ରତ୍ୟାହାର ଭୂମି ଅନୁସୂଚି ଏଥିସହିତ ସଂଲଗ୍ନ କରାଯାଇଛି।
ରାଜ୍ୟପାଳଙ୍କ ଆଦେଶକ୍ରମେ
ସ୍ୱା./- (ସୁରଞ୍ଜନ ପ୍ରଧାନ)
ଅତିରିକ୍ତ ଶାସନ ସଚିବ

ପ୍ରତ୍ୟାହାର ଭୂମି ଅନୁସୂଚୀ
ଭୂଅର୍ଜନ ମାମଲା ସଂଖ୍ୟା: ୯୩/୨୦୧୮
ଏ.୮.୪୪ଡି

ସୁବର୍ଣ୍ଣରେଖା ଜଳସେଚନ ପ୍ରକଳ୍ପର ଦୁର୍ଗାପୁର ଡିଷ୍ଟ୍ରିବ୍ୟୁଟାରୀ ନିମନ୍ତେ
ମୌଜା: ରାଉତରା, ଥାନା: ବେତନଟୀ, ନଂ. ୧୧୪, ତହସିଲ: ବେତନଟୀ, ଜିଲ୍ଲା: ମୟୂରଭଞ୍ଜ

ଖାତା ନଂ. ଓ ସ୍ୱତ୍ୱ	ପ୍ଲଟ ନଂ.	ମୋଟ ରକବା	ଆକ୍ୟୁଆର ରକବା	ପ୍ରତ୍ୟାହାର ରକବା	କିସମ	ରୟତଙ୍କ ନାମ, ପିତା, ଜାତି ଓ ବାସସ୍ଥାନ
୧	୨	୩	୪	୫	୬	୭
୧	୫୪	୦.୧୫	୦.୦୨	୦.୦୨	ଘରବାରି	ଅନନ୍ତ ଦାସ, କର୍ମୁ ଦାସ, ହାଡ଼ିବନ୍ଧୁ ଦାସ, ପି.: କାନ୍ଧୁ ଦାସ, ଜା: ମୋଚି, ବା: ନିଜଗାଁ
	୫୫	୦.୧୪	୦.୧୩	୦.୧୩	ଘରବାରି	
୨	୧୯୪	୦.୨୪	୦.୦୫	୦.୦୫	ଶାରଦ ଦୁଇ	ଅନନ୍ତ ମହାନ୍ତ, ହରେକୃଷ୍ଣ ମହାନ୍ତ, ମଧୁ ମହାନ୍ତ, ପି.: ଛୁଟୁ ମହାନ୍ତ, ଜା: କୁଡୁମି, ବା: ନିଜଗାଁ
	୧୯୫	୦.୨୬	୦.୧୪	୦.୧୪	ଶାରଦ ଦୁଇ	
୮	୭୩	୦.୨୩	୦.୦୩	୦.୦୩	ଶାରଦ ଦୁଇ	ଆରତୀ ମହାନ୍ତ, ପି.: ଭାଗବତ ମହାନ୍ତ, ନୀର ମହାନ୍ତ, ସ୍ୱା.: ଭାଗବତ ମହାନ୍ତ, ନବୀନ ମହାନ୍ତ, ପି.: ଲାଲମୋହନ ମହାନ୍ତ, ଜା: କୁଡୁମି, ବା: ନିଜଗାଁ
୧୯	୫୭	୦.୪୬	୦.୦୩	୦.୦୩	ଘରବାରି	କାଲୁ ମାଝୀ, ପାଲୁ ମାଝୀ, ଧାନ ମାଝୀ, ପି.: ଦେବାନ ମାଝୀ,
	୪୧	୦.୬୪	୦.୦୧	୦.୦୧	ଡାହି ଏକ	ମାୟା ମାଝୀ, ପି.:ଭୁଣ୍ଡା ମାଝୀ, ଜା: ସାନ୍ତାଳ, ବା: ନିଜଗାଁ
୨୨	୪୨	୦.୪୬	୦.୦୪	୦.୦୪	ଡାହି ଏକ	କାଳିଆ ମାଝୀ, ପି.: ନିମାଇ ମାଝୀ, ଜା: ସାନ୍ତାଳ, ବା: ନିଜଗାଁ
୨୭	୭୪	୦.୩୪	୦.୧୪	୦.୧୪	ଶାରଦ ଦୁଇ	ଗଣେଶ୍ୱର ମହାନ୍ତ, ବିନୋଦ ମହାନ୍ତ, ପି.: କନ୍ଦର୍ପ ମହାନ୍ତ, ଚଞ୍ଚଳା
	୩୦୮	୦.୬୪	୦.୨୦	୦.୨୦	ପତିତ	ମହାନ୍ତ, ସ୍ୱା.: ଲାଲ ମୋହନ ମହାନ୍ତ, ଜା: କୁଡୁମି, ବା: ପୁରିନ୍ଦା
୨୯	୨୯୫	୦.୧୮	୦.୧୧	୦.୧୧	ପତିତ	ଗଣେଶ ମହାନ୍ତ, ରମେଶ ମହାନ୍ତ, ଶଶଧର ମହାନ୍ତ, ସର୍ବେଶ୍ୱର ମହାନ୍ତ, ରବି ମହାନ୍ତ, ପି.: ଚନ୍ଦ୍ରମୋହନ ମହାନ୍ତ, ଶଶୀ ମହାନ୍ତ, ସ୍ୱା.: ଚନ୍ଦ୍ରମୋହନ ମହାନ୍ତ, ହର ମୋହନ ମହାନ୍ତ, ଗୋକୁଳ ମହାନ୍ତ, ଲକ୍ଷ୍ମୀଧର ମହାନ୍ତ, ପି.: ମଧୁ ମହାନ୍ତ, ଜା: କୁଡୁମି, ବା: ନିଜଗାଁ
୩୧	୨୦୪	୦.୧୦	୦.୦୨	୦.୦୨	ଶାରଦ ଚିନି	ଗଚ୍ଛା ମହାନ୍ତ, ଗୌର ମହାନ୍ତ, ପି.: ସହରାଇ ମହାନ୍ତ, ଥୁପି ମହାନ୍ତ, ଚିତ
	୨୦୫	୦.୧୮	୦.୧୬	୦.୧୬	ଶାରଦ ଚିନି	ମହାନ୍ତ, ପି.: ଯୁବରାଜ ମହାନ୍ତ, କୃପାସିନ୍ଧୁ ମହାନ୍ତ, ନୃପଚନ୍ଦ୍ର ମହାନ୍ତ,
	୪୬	୦.୮୪	୦.୨୭	୦.୨୭	ଘରବାରି	ସୁରେନ୍ଦ୍ର ମହାନ୍ତ, ପି.: ସନାତନ ମହାନ୍ତ, ଚୁଡାମଣୀ ମହାନ୍ତ, ସ୍ୱା.:
	୪୭	୦.୩୯	୦.୧୭	୦.୧୭	ଘରବାରି	
	୨୦୩	୧.୩୦	୦.୪୪	୦.୪୪	ପତିତ	ସନାତନ ମହାନ୍ତ, ଜାଦରୀ ମହାନ୍ତ, ପେଲି ମହାନ୍ତ, ଗୁଞ୍ଜରୀ ମହାନ୍ତ, ପି.: ମନବୋଧ ମହାନ୍ତ, ଡା. କୁଡୁମି, ବା: ନିଜଗାଁ
୩୨	୩୦୦	୦.୬୩	୦.୦୧	୦.୦୧	ପତିତ	ଗିରି ମହାନ୍ତ, ପାର୍ବତୀ ମହାନ୍ତ, ପି.: ବାହାଦୁର ମହ

ଜନ୍ମଦିନର ଶୁଭେଚ୍ଛା

ଗୁନ୍‌ଗୁନ୍
ପରିବାରବର୍ଗ

ଏଠାରେ ୨ X ୨ ସେ.ମି. ଫଟୋ ଲଗାନ୍ତୁ

ନାମ: .....
ବୟସ:.....
ଜନ୍ମ ତାରିଖ: .....

ସର୍ତ୍ତାବଳୀ: ଏହି କୁପନ ବ୍ୟବହାର କରି ସମ୍ପୂର୍ଣ୍ଣ ମାଗଣାରେ ଜନ୍ମଦିନର ଶୁଭେଚ୍ଛା ଜଣାନ୍ତୁ। ଫଟୋଗ୍ରାଫ ସହିତ କୁପନଟି ପ୍ରକାଶନ ତାରିଖର ୭ ଦିନ ପୂର୍ବରୁ ଜନ୍ମଦିନ ଶୁଭେଚ୍ଛା, ଧରିତ୍ରୀ, ବି-୨୬, ରସୁଲଗଡ ଶିଳ୍ପାଞ୍ଚଳ, ଭୁବନେଶ୍ୱର-୧୦ ଠିକଣାରେ ପହଞ୍ଚିବା ଆବଶ୍ୟକ।

ରେକର୍ଡ ସ୍ତରରେ ଭାରତର ବୈଦେଶିକ ମୁଦ୍ରାଭଣ୍ଡାର

ନୂଆଦିଲ୍ଲୀ,୧୩।୯ (ଅନୁରାଧା ମହାରଣା)

ଭାରତର ବୈଦେଶିକ ମୁଦ୍ରାଭଣ୍ଡାର ପୁଣି ଥରେ ଏକ ନୂତନ ସ୍ତରରେ ପହଞ୍ଚିଛି। ଭାରତୀୟ ରିଜର୍ଭ ବ୍ୟାଙ୍କ(ଆର୍‌ବିଆଇ) ଅନୁଯାୟୀ, ୨୦୨୪ ସେପ୍ଟେମ୍ବର ୬ ଶେଷ ହେବାକୁ ଥିବା ସପ୍ତାହରେ ବୈଦେଶିକ ମୁଦ୍ରା ସଂରକ୍ଷଣ ୫.୨୪ ବିଲିୟନ ଡଲାରରୁ ୬୮୯.୨୩୫ ବିଲିୟନ ଡଲାରରେ ପହଞ୍ଚିଛି ଯାହା ପୂର୍ବ ସପ୍ତାହରେ ୬୮୩.୯୮ ବିଲିୟନ ଡଲାର ଥିଲା। ଏହି କ୍ରମରେ ପ୍ରଥମ ଥର ପାଇଁ ବୈଦେଶିକ ମୁଦ୍ରାଭଣ୍ଡାର ୬୦୦ ବିଲିୟନ ଡଲାର ଅତିକ୍ରମ କରିଛି। ବ୍ୟାଙ୍କିଙ୍ଗ୍ ସେକ୍ଟର ନିୟାମକ ଆର୍‌ବିଆଇ ଶୁକ୍ରବାର ବୈଦେଶିକ ମୁଦ୍ରାଭଣ୍ଡାର ତଥ୍ୟ ପ୍ରକାଶ କରିଛି। ଆର୍‌ବିଆଇର ଏହି ତଥ୍ୟ ଅନୁଯାୟୀ,ଚଳିତ ସପ୍ତାହ ଶେଷ ସୁଦ୍ଧା ବୈଦେଶିକ ମୁଦ୍ରା ଭଣ୍ଡାର ୫.୨୪୮ ବିଲିୟନ ଡଲାରରେ ବୃଦ୍ଧି ହୋଇ ୬୮୯.୨୩୫ ବିଲିୟନ ଡଲାରରେ ପହଞ୍ଚିଛି, ଯାହା ପ୍ରଥମ ସପ୍ତାହରେ ୬୮୪ ବିଲିୟନ ଡଲାର ଥିଲା। ୫.୧୦୭ ବିଲିୟନ ଡଲାର ସହିତ ବିଦେଶୀ ମୁଦ୍ରାଭଣ୍ଡାରରେ ୬୦୪.୧୪୪ ବିଲିୟନ ଡଲାରରେ ପହଞ୍ଚିଛି। ୧୨୯ ମିଲିୟନ ଡଲାର ବୃଦ୍ଧି ସହ ଆର୍‌ବିଆଇର ଗୋଲ୍ଡ ରିଜର୍ଭ ୬୧.୯୮ ବିଲିୟନ ଡଲାରରେ ପହଞ୍ଚିଛି। ୪ ମିଲିୟନ ଡଲାର ସହ ଏସ୍‌ଡିଆର୍ ୧୮.୪୭୨ ବିଲିୟନ ଡଲାରରେ ପହଞ୍ଚିଛି ଏବଂ ଅନ୍ତର୍ଜାତୀୟ ମୁଦ୍ରାପାଣ୍ଠିରେ ଜମା ହୋଇଥିବା ୯ ମିଲିୟନ ଡଲାର ବୃଦ୍ଧି ସହ ୪.୬୩ ବିଲିୟନ ଡଲାରରେ ପହଞ୍ଚିଛି । ମୁଦ୍ରା ବଜାରରେ ଶୁକ୍ରବାର ଟ୍ରେଡ୍‌ରେ ଟଙ୍କା ୧ ଡଲାର ତୁଳନାରେ ୮୩.୮୯ ସ୍ତରରେ ବନ୍ଦ ହୋଇଯାଇଥିଲା। ଶୁକ୍ରବାର ଟ୍ରେଡ୍‌ରେ ଟଙ୍କାରେ ୯ ପଇସା ଦୃଢ଼ ହୋଇଛି। ସୂଚନା ଥାଉକି, ୨୦୨୪ର ପ୍ରଥମ ୮ ମାସରେ ଭାରତର ବୈଦେଶିକ ମୁଦ୍ରାଭଣ୍ଡାରରେ ୬୬ ବିଲିୟନ ଡଲାରର ବୃଦ୍ଧି ଘଟିଛି। ୨୦୨୩ର ଶେଷ ସପ୍ତାହରେ, ବୈଦେଶିକ ମୁଦ୍ରା ସଂରକ୍ଷଣ ୬୨୩.୨୦ ବିଲିୟନ ଡଲାରରେ ପହଞ୍ଚିଛି। ଚଳିତ ବର୍ଷ ଲୋକ ସଭା ନିର୍ବାଚନ ଫଳାଫଳ ଘୋଷଣା ହେବା ପରେ ବିଦେଶୀ ପୁଞ୍ଜି ବିନିଯୋଗ ଏବଂ ବିଶେଷ ଭାବରେ ବୈଦେଶିକ ପୋର୍ଟଫୋଲିଓ ଇନ୍‌ଭେଷ୍ଟମେଣ୍ଟ (ଏଫ୍‌ପିଆଇ)ରେ ବୃଦ୍ଧି ଘଟିଛି। ଏହି କାରଣରୁ ବୈଦେଶିକ ମୁଦ୍ରା ସଂରକ୍ଷଣରେ ରେକର୍ଡ ବୃଦ୍ଧି ହୋଇଛି।

ଶେୟାର ବଜାର କାରବାରରେ ହ୍ରାସ

ନୂଆଦିଲ୍ଲୀ,୧୩।୯ (ଅଭୟ ଦାଶ)

ଦିନକ ପରେ ପୁଣି ଥରେ ଘରୋଇ ଶେୟାର ବଜାର କାରବାରରେ ପରିବର୍ତ୍ତନ ଘଟିଛି। ଏପରିକି ଚଳିତ ସପ୍ତାହର ଶେଷ କାର୍ଯ୍ୟ ଦିବସର ଫଳାଫଳ ଅନୁଯାୟୀ ଶେୟାର ବଜାରର ନିବେଶକମାନେ ଲକ୍ଷାଧିକ ଟଙ୍କାର ନିବେଶ ହରାଇଛନ୍ତି। ବିଶେଷକରି ଶୁକ୍ରବାର ବମ୍ବେ ଷ୍ଟକ୍ ଏକ୍ସଚେଞ୍ଜ (ବିଏସ୍‌ଇ)ର ସେନ୍‌ସେକ୍ସ ୭୨ (୭୧.୭୭) ପଏଣ୍ଟ କମି ୮୨,୮୯୧ (୮୨,୮୯୦.୯୪) ଅଙ୍କରେ କାରବାର ବନ୍ଦ କରିଥିଲା। ସେହିଭଳି ନ୍ୟାଶନାଲ ଷ୍ଟକ୍ ଏକ୍ସଚେଞ୍ଜ (ଏନ୍‌ଏସ୍‌ଇ) ର ନିଫ୍ଟି-୫୦ ରେ ମଧ୍ୟ ୩୨ (୩୨.୪୦) ପଏଣ୍ଟ ହ୍ରାସ ଘଟି ୨୫,୩୫୬ (୨୫,୩୫୬.୫୦) ଅଙ୍କରେ କାରବାର ଶେଷ ହୋଇଥିଲା। ଅପରପକ୍ଷରେ ବିଏସ୍‌ଇ ସେନ୍‌ସେକ୍ସର ମିଡ୍‌କ୍ୟାପ୍ ଓ ସ୍ମଲକ୍ୟାପ୍ ଶେୟାରଗୁଡିକର ଇଣ୍ଡେକ୍ସ ସହିତ ଏନ୍‌ଏସ୍‌ଇ ନିଫ୍ଟି ମିଡକ୍ୟାପ,ସ୍ମଲକ୍ୟାପ ଏବଂ ବ୍ୟାଙ୍କ ଶେୟାରଗୁଡିକର କାରବାରରେ ପରିବର୍ତ୍ତନ ହୋଇଛି। ଏପରିକି ଶେୟାର ବଜାରର ସେକ୍ଟୋରାଲ ଇଣ୍ଡେକ୍ସ କାରବାରରେ ମଧ୍ୟ ହ୍ରାସ ଘଟିଛି।

ଜିନ୍ଦଲ ଷ୍ଟେନ୍‌ଲେସ୍‌କୁ ଫାଇଭ ଷ୍ଟାର ରେଟିଂ

ଅଭ୍ୟୁଦୟ ଜିନ୍ଦଲ

ଭୁବନେଶ୍ୱର,୧୩।୯

ଜିନ୍ଦଲ ଷ୍ଟେନ୍‌ଲେସ୍ ଲିମିଟେଡ୍ (ଜେଏସ୍‌ଏଲ୍)କୁ ନିକଟରେ ଆଉ ଏକ ଅନ୍ତଃରାଷ୍ଟ୍ରୀୟ ମାନ୍ୟତା 'ଫାଇଭ ଷ୍ଟାର ରେଟିଂ' ଦିଆଯାଇଛି। ଏପରିକି ଜେଏସ୍‌ଏଲ୍‌ର ହିସାର ପ୍ଲାଣ୍ଟକୁ ବ୍ରିଟିଶ ସେଫ୍ଟି କାଉନସିଲ ପକ୍ଷରୁ ବୃତ୍ତିଗତ ସ୍ୱାସ୍ଥ୍ୟ ଓ ସୁରକ୍ଷା ପାଇଁ ଫାଇଭ ଷ୍ଟାର ରେଟିଂ ମିଳିଛି। ଏହି ସ୍ୱୀକୃତି କର୍ମଚାରୀମାନଙ୍କ ପାଇଁ ଏକ ସୁରକ୍ଷିତ ଏବଂ ସୁସ୍ଥ କାର୍ଯ୍ୟ ପରିବେଶ ସୃଷ୍ଟି କରିବା ଦିଗରେ କମ୍ପାନୀର ସମର୍ପଣ ମନୋଭାବକୁ ଦର୍ଶାଉଛି। ସେହିଭଳି ପୁଙ୍ଖାନୁପୁଙ୍ଖ ସମୀକ୍ଷା ପରେ ପ୍ରଦାନ କରାଯାଇଥିବା ଏହି ଫାଇଭ ଷ୍ଟାର ରେଟିଂ ଜିନ୍ଦଲ ଷ୍ଟେନ୍‌ଲେସ୍‌ର ସ୍ୱାସ୍ଥ୍ୟ ଓ ନିରାପତ୍ତା ପରିଚାଳନାରେ ରହିଥିବା ସର୍ବୋଚ୍ଚ ମାନଦଣ୍ଡକୁ ପ୍ରତିଫଳିତ କରୁଛି। ଏପରିକି ଅଡିଟ୍ ପ୍ରକ୍ରିୟାରେ କମ୍ପାନୀର ସୁରକ୍ଷା ନୀତି, ପଦ୍ଧତି ଏବଂ ଅଭ୍ୟାସଗୁଡିକର ପୁଙ୍ଖାନୁପୁଙ୍ଖ ମୂଲ୍ୟାଙ୍କନ ସହିତ ବରିଷ୍ଠ ପରିଚାଳନା ବୃନ୍ଦ ଏବଂ କର୍ମଚାରୀଙ୍କ ସହ ସାକ୍ଷାତକାର ଏବଂ ଅନ୍-ସାଇଟ୍ ଯାଞ୍ଚ ଅନ୍ତର୍ଭୁକ୍ତ ଥିଲା। ଜିନ୍ଦଲ ଷ୍ଟେନ୍‌ଲେସ୍‌ର ଏମଡି ଅଭ୍ୟୁଦୟ ଜିନ୍ଦଲ କହିଛନ୍ତି, ବ୍ରିଟିଶ ସେଫ୍ଟି କାଉନସିଲରୁ 'ଫାଇଭ ଷ୍ଟାର ରେଟିଂ' ହାସଲ କରିବା ଆମ ପାଇଁ ସମ୍ମାନର ବିଷୟ ହୋଇଥିଲାବେଳେ ଏକ ସୁରକ୍ଷିତ କାର୍ଯ୍ୟ ପରିବେଶକୁ ପ୍ରୋତ୍ସାହିତ କରିବା ପାଇଁ ଆମର ନିରନ୍ତର ପ୍ରୟାସର ଏହା ଏକ ବଳିଷ୍ଠ ପ୍ରତିଫଳନ ହୋଇଛି। ସୁରକ୍ଷା ଉପରେ ଆମର ଗୁରୁତ୍ୱ କେବଳ ଅନୁପାଳନରେ ସୀମିତ ନୁହେଁ ବରଂ ଆମେ ଦୈନନ୍ଦିନ ଅପରେଶନରେ ସୁରକ୍ଷାକୁ ନିବିଡ଼ ଭାବେ ସାମିଲ କରିଛୁ।

ଆର୍ ସି ପ୍ଲାଷ୍ଟୋର ନୂଆ ମାଇଲଖୁଣ୍ଟ

ଉତ୍ପାଦନ ୟୁନିଟ୍‌ରେ ୧୦୦% ଅକ୍ଷୟ ଶକ୍ତିର ବ୍ୟବହାର

ନୂଆଦିଲ୍ଲୀ,୧୩।୯ (ଅଭୟ ଦାଶ)

ଦେଶର ପ୍ରମୁଖ ଘରୋଇ ସଂସ୍ଥା ତଥା ଅଗ୍ରଣୀ ପାଣିଟାଙ୍କି ଓ ପାଇପ ନିର୍ମାତା ଆର୍ ସି ପ୍ଲାଷ୍ଟୋ ଟ୍ୟାଙ୍କସ ଆଣ୍ଡ ପାଇପ୍ସ ପ୍ରାଇଭେଟ୍ ଲିମିଟେଡ୍ ନିକଟରେ ଏକ ବିଶ୍ୱସ୍ତରୀୟ ମାନତ୍ୟ ହାସଲ କରିଛି। ଏପରିକି କମ୍ପାନୀର ନାଗପୁରସ୍ଥିତ ହିଙ୍ଗ୍‌ନା ଉତ୍ପାଦନ କେନ୍ଦ୍ର ଶତ ପ୍ରତିଶତ ଅକ୍ଷୟ ଶକ୍ତି ବ୍ୟବହାର କରୁଥିବା ସର୍ବବୃହତ୍ ଏକକ ସ୍ଥାନ ବୋଲି ବ୍ରାଣ୍ଡ୍ ପକ୍ଷରୁ ବିସ୍ତୃତ ଭାବେ ଘୋଷଣା କରାଯାଇଛି। ଅପରପକ୍ଷରେ କମ୍ପାନୀର ଏହି ଉଲ୍ଲେଖନୀୟ ସଫଳତା ପାଇଁ ବ୍ରାଣ୍ଡ୍ ନୂଆ ମାଇଲଖୁଣ୍ଟ ହାସଲ କରିଥିବାବେଳେ ମାସିକ ୨୦ କୋଟି ଲିଟର କ୍ଷମତାର ପାଣିଟାଙ୍କି ଉତ୍ପାଦନ କରୁଥିବା ବିଶ୍ୱର ସର୍ବବୃହତ୍ ଏକକ ସ୍ଥାନ ପାଣିଟାଙ୍କି ଉତ୍ପାଦନ କେନ୍ଦ୍ରର ମାନ୍ୟତା ପାଇଛି। ସେହିଭଳି ମହାରାଷ୍ଟ୍ର ନନ୍ଦୁରବାରର ୫୨ଏକର ପରିବ୍ୟାପ୍ତ ଅଞ୍ଚଳରେ ରହିଥିବା ବ୍ରାଣ୍ଡର ଏହି ୟୁନିଟ୍ ୨ଟି ପବନ କଳରୁ ଉତ୍ପନ୍ନ ଅକ୍ଷୟ ଶକ୍ତି ଦ୍ୱାରା ସମ୍ପୂର୍ଣ୍ଣ ଭାବେ କାର୍ଯ୍ୟ କରୁଛି। ଏପରିକି ପ୍ରତି ପବନକଳରୁ ବାର୍ଷିକ କ୍ଷମତା ୨.୧ ମେଗାୱାଟ୍ ରହିଛି।

ସେହିପରି ୨୦୨୪ ଏପ୍ରିଲରୁ ଅଗଷ୍ଟ ମଧ୍ୟରେ ୭୩,୦୭,୯୮୮ ୟୁନିଟ୍ ଶକ୍ତି ଉତ୍ପନ୍ନ କରାଯାଇଛି। ଏପରିକି ବ୍ରାଣ୍ଡ୍ ଶତ ପ୍ରତିଶତ ଅକ୍ଷୟ ଶକ୍ତି ବ୍ୟବହାର ସହ ଜୀବାଶ୍ମ ଇନ୍ଧନ ଉପରୁ ନିର୍ଭରଶୀଳ ହ୍ରାସ ସହ ଅନ୍ୟ ଶିଳ୍ପଗୁଡିକ ପାଇଁ ମଧ୍ୟ ଏକ ମାନଦଣ୍ଡ ସ୍ଥିର କରିପାରିଛି।

ଉଲ୍ଲେଖଯୋଗ୍ୟ, ବଜାରରେ ଆର୍ ସି ପ୍ଲାଷ୍ଟୋର ବିଭିନ୍ନ ପ୍ରକାର ଅତ୍ୟାବଶ୍ୟକ ସାମଗ୍ରୀ ରହିଛି।

ଏଏଲ୍‌ଆଇର ନୂତନ ଉତ୍ପାଦ

ନୂଆଦିଲ୍ଲୀ,୧୩।୯ (ଅଭୟ ଦାଶ)

ଆଭିଭା ଲାଇଫ୍ ଇନ୍ସ୍ୟୁରାନ୍ସ (ଏଏଲ୍‌ଆଇ)ର ନୂତନ ଉତ୍ପାଦ 'ଆଭିଭା ସିଗ୍ନେଚର ଇନ୍‌କ୍ରିଜିଂ ଇନ୍‌କମ୍ ପ୍ଲାନ୍'ର ଶୁଭାରମ୍ଭ ନିକଟରେ ହୋଇଯାଇଛି। ଏପରିକି ଏହା ଏକ ଅଣ-ଲିଙ୍କ୍‌ଡ,ଅଣ-ଅଂଶଗ୍ରହଣକାରୀ,ଜୀବନ ବୀମା ସଞ୍ଚୟ ଯୋଜନା (ୟୁଆଇଏନ୍: ୧୨୨ଏନ୍‌୧୫୮ଭି୦) ହୋଇଥିଲାବେଳେ ଏହି ପ୍ଲାନ୍ ବିଶେଷ ଭାବେ ଏକ ନିଶ୍ଚିତ ଏବଂ ବୃଦ୍ଧି ପାଉଥିବା ଅବସର ପରବର୍ତ୍ତୀ ଆୟ ଧାରା ପ୍ରଦାନ କରିବା ଏବଂ ଗ୍ରାହକମାନଙ୍କୁ ସେମାନଙ୍କ ସୁବର୍ଣ୍ଣ ବର୍ଷଗୁଡ଼ିକରେ ମୁକ୍ତ ଭାବେ ଜୀବନ ବଞ୍ଚିବାରେ ସାହାଯ୍ୟ କରିବା ପାଇଁ ଡିଜାଇନ୍ କରାଯାଇଛି। ଆଭିଭା ସିଗ୍ନେଚର ଇନ୍‌କ୍ରିଜିଂ ଇନ୍‌କମ୍ ପ୍ଲାନ୍ ଅଭିନବ ବୈଶିଷ୍ଟ୍ୟ ସହ ଏହାକୁ ବଜାରରେ ପୃଥକ୍ କରିଥାଏ। ପ୍ରତି ତୃତୀୟ ନୀତି ବର୍ଷରେ ମାସିକ ଆୟ ୧୫% ବୃଦ୍ଧି ସହିତ ମୁଦ୍ରାସ୍ଫୀତିର ସମାଧାନ କରାଯାଇଥାଏ, ଅର୍ଥାତ୍ ସମୟକ୍ରମେ ମୁଦ୍ରାସ୍ଫୀତି ସହ ଦେୟ ବୃଦ୍ଧି ପାଇଥାଏ, ଯାହା ପଲିସିଧାରକଙ୍କ କ୍ରୟ ଶକ୍ତିକୁ ସହାୟତା ଦେଇଥାଏ। ଏଏଲ୍‌ଆଇର ବରିଷ୍ଠ ଉପାଧ୍ୟକ୍ଷ ତଥା ମାର୍କେଟିଂ ହେଡ୍ ବିନୀତ କାପାହୀ କହିଛନ୍ତି, ଆଭିଭା ସିଗ୍ନେଚର ୩ଡି ଟର୍ମ ପ୍ଲାନ୍ ଜରିଆରେ ଆମେ ଆମର ଗ୍ରାହକଙ୍କ ସୁରକ୍ଷା ଆବଶ୍ୟକତା ପୂରଣ କରିବା ଏବଂ ଆଭିଭା ସିଗ୍ନେଚର ଇନ୍‌ଭେଷ୍ଟମେଣ୍ଟ ପ୍ଲାନ୍-ପ୍ଲାଟିନମ୍ ମାଧ୍ୟମରେ ସମ୍ପତ୍ତି ବୃଦ୍ଧିରେ ଆବଶ୍ୟକ ସହାୟତା କରିବା ପରେ ଆମେ ଏହି ଟ୍ରେମାସରେ ଆରମ୍ଭ କରୁଥିବା ତୃତୀୟ ପ୍ରଡକ୍ଟ ଅବସର ପରବର୍ତ୍ତୀ ନିଶ୍ଚିତ ଆୟ ହାସଲ କରିବା ପାଇଁ ପ୍ରସ୍ତୁତ କରାଯାଇଛି। ଏହି ଯୋଜନା ଏକ ବଢୁଥିବା, ମୁଦ୍ରାସ୍ଫୀତି-ମୁକ୍ତ ଆୟ ଧାରାର ନିଶ୍ଚିତତା ପ୍ରଦାନ କରିଥାଏ,ଯାହା ସୁନିଶ୍ଚିତ କରେ ଯେ ଆମର ଗ୍ରାହକମାନେ ଏକ ସୁରକ୍ଷିତ ଏବଂ ଆରାମଦାୟକ ଅବସର ଉପଭୋଗ କରିପାରିବେ। ଆଭିଭା ସିଗ୍ନେଚର ଇନ୍‌କ୍ରିଜିଂ ଇନ୍‌କମ୍ ପ୍ଲାନ ଆଭିଭାର ସିଗ୍ନେଚର ପ୍ରଡକ୍ଟ ସିରିଜର ଏକ ଅଂଶ ହୋଇଥିଲାବେଳେ ସିଗ୍ନେଚର ସିରିଜ୍,ଏହାର ବ୍ୟାପକ ପ୍ରଡକ୍ଟ ଅଫର ସହିତ ଗ୍ରାହକଙ୍କ ପାଇଁ ସୁରକ୍ଷା,ଦୀର୍ଘମିଆଦୀ ସଞ୍ଚୟ ଏବଂ ଅବସର ଆବଶ୍ୟକତାକୁ ସମାଧାନ କରିବାକୁ ଲକ୍ଷ୍ୟ ରଖିଛି।

Classified Everyday
0674-2580101, 2549949

REAL ESTATE
SALE

1BHK Ready to move in flats available in Hi-Tech Brundaban Project near Batamangala Temple, Puri Town. 8328857872, 8895816302. D-1325

ଭୁବନେଶ୍ୱର Sum Hospital ଘଙ୍ଗାପାଟଣାରେ 30 ଫୁଟ୍ ରାସ୍ତା ଥାଇ ସ୍ଥିତିବାନ୍ plot କିଣନ୍ତୁ। 6372851880. D-71076

Gharabari Converted Plots Available Near Hitech Square Sundarpada Bhubaneswar. For More Details Contact- 9777554170, 7978874990. D-1324

3BHK, Balcony, Well ventilated spacious flat near Axis Bank, Kalarahanga. M-8480744664. D-1326

LEASE

Require Holiday Home, Homestay, Guest house on Lease/Rent. Contact-9831505715. D-1291

Newly open Jyoti SPA positively health benefits (Expert therapist). 8458067955. D-76151

Newly open health benefits SPA special offer @ 999 Bapuji Nagar. 8018429809. D-76153

Kerala body Massage therapy Male/Female any person. Bhubaneswar. 9337672475. D-1285

ପାଠକଙ୍କ ପାଇଁ ସୂଚନା

କ୍ଲାସିଫାଏଡରେ ପ୍ରକାଶିତ କେତେକ ବିଜ୍ଞାପନକୁ ଭିତ୍ତିକରି କିଛି ପାଠକ ଠକାମିର ଶିକାର ହେଉଥିବା ଆମର ଦୃଷ୍ଟିଗୋଚର ହେଉଛି। ବିଜ୍ଞାପନ ଦେଉଥିବା ସଂସ୍ଥାମାନଙ୍କ ସହ କାରବାର କରିବା ପୂର୍ବରୁ ସବିଶେଷ ତଥ୍ୟ ଓ ନିଜର ବିବେକ ଖଟାଇ କାରବାର କରନ୍ତୁ। ଏଥିପାଇଁ ଧରିତ୍ରୀ କର୍ତ୍ତୃପକ୍ଷ ଦାୟୀ ରହିବେ ନାହିଁ।

LOST

Notice hereby given to the Public that the original registered Sale Deeds belonging to properties of M/s Aryans Infrastructure Pvt. Ltd. having its registered office at Plot No.– 751/2217, Beherasahi, Nayapalli, Bhubaneswar, Pin– 751012, Odisha, particularly described in the schedule hereunder were misplaced and lost. By virtue of affidavits before the Court of Executive Magistrate, Bhubaneswar its Managing Director, Er. Mahadev Pati, on behalf of the company has sworn that the sale deeds are neither deposited by way of equitable mortgage by the company nor any charge or lien stand against the property. Any person(s)/ financial institution(s)having any claim(s) in respect thereof are requested to inform the same in writing to the undersigned in above address within one month from the date hereof, failing which the claim(s), if any, will be considered to have been waived and/or abandoned.
SCHEDULE ABOVE REFERRED TO
Mz: Johala, Tahasil-Bhubaneswar, Plot No.- 27, 28/215 vide SD No.- 367 dtd. 11.01.2005, 49/1209 SD No.- 3877, dtd. 01.06.2001,47/1208 vide SD No.- 4594, dtd. 04.07.2001, 54 vide SD No.- 11081026462, dtd. 08.11.2010, (58,59) vide SD No.- 8239, dtd 27.07.2005, 62 vide SD No.- 6498, dtd. 26.03.2010, 71 vide SD No.4681, dtd. 05.05.2006 and (66,67,68,69,70) vide SD No.- 7804, dtd. 15.07.2005, DSRO Khurda at Bhubaneswar.
Mz: Badaraghunathpur, Tahasil- Jatani, Plot No.- 183, 182/1237, 184 and 178 vide Sale Seed No.- 5573, dtd. 25.07.2003 DSRO Jatani.
Er. Mahadev Pati, MD D-1328

My B.Tech. Original Degree Certificate has been lost, if anybody found, please call me 7381336515. Dharam Pratap Rana, Regd. No.- 1201211446, O.E.C. D-1320

My B.Tech. Original Degree Certificate has been lost, if anybody found, please call me 7978063481. Hafizul Ali Khan, Regd. No.- 1401211239, O.E.C. D-1321

My Migration Certificate has been lost, if anybody found, please call me 7701816522. Ashutosh Kumar, Regd. No.- 0901211040, O.E.C. D-1322

AFFIDAVIT

By virtue of an affidavit sworn before the Executive Magistrate, Saintala dated 13.09.2024, I, Golekha Bhoi, resident of Village At- Phapsi (Badmal), P.O.- Gandapatrapali, P.S.- Saintala, Dist.- Balangir (Odisha), Pin- 767032 declare that I have changed my son's name from Rohan Kumar Bhoi to Kushumesh Kumar Bhoi. Henceforth, my son shall be known as Kushumesh Kumar Bhoi for all purpose.
Golekha Bhoi
D-1327

By virtue of an affidavit sworn before the NOTARY, CUTTACK town bearing Regd. No.- 19 of 2012, I Sumitra Nayak, W/o- Pradipta Kumar Beura, At- Rajendranagar, P.S.- Madhupatana, Dist.- Cuttack declare that my son's actual name is SAI PRATYUSH BEURA which is mentioned in Birth Certificate. But in Aadhaar Card wrongly mentioned as S B SAIPRATYUSH BEURA. SAI PRATYUSH and S B SAI PRATYUSH is one and same. Henceforth, he will be known as SAI PRATYUSH BEURA for all purposes. And it needed that correct Aadhaar Card namely SAI PRATYUSH BEURA. D-1329

By virtue of an affidavit by Executive Magistrate, Bhubaneswar, 05.04.24, I, Prachi Smita Pradhan, Daughter of Damodar Pradhan, Resident of Plot No.- E-43, Baramunda H.B. Colony, P.S.- Khandagiri, Bhubaneswar, Dist.- Khorda. That in the Central Board of Secondary Education Marks statement cum Certificate my father's name is Damadar Pradhan instead of Damodar Pradhan. This is also to categorically state that my father correct name is Damodar Pradhan. D-1323

ଭାରତରେ ଫର୍‌ୱାର୍ଡ ଫାର୍ମର ଶୁଭାରମ୍ଭ

ନୂଆଦିଲ୍ଲୀ,୧୩।୯ (ଅଭୟ ଦାଶ)

ଅନ୍ତଃରାଷ୍ଟ୍ରୀୟ ଘରୋଇ ସଂସ୍ଥା ତଥା ବାୟର୍‌ର ଅନ୍ତର୍ଜାତୀୟ ଅଭିଯାନ 'ବାୟର୍ ଫର୍‌ୱାର୍ଡ ଫାର୍ମିଂ'ର ଶୁଭାରମ୍ଭ ଭାରତରେ ହୋଇଯାଇଛି। ଏପରିକି ବିଶ୍ୱବ୍ୟାପୀ ଉପଲବ୍ଧ ୨୯ଟି ଫର୍‌ୱାର୍ଡ ଫାର୍ମସ୍ ମଧ୍ୟରୁ ଏହା ଅନ୍ୟତମ ହୋଇଥିଲାବେଳେ ପ୍ରତ୍ୟେକ ଫର୍‌ୱାର୍ଡ ଫାର୍ମ ସ୍ଥାୟୀ କୃଷି ଅଭ୍ୟାସର ଏକ ପ୍ରତୀକ ଭାବେ କାର୍ଯ୍ୟ କରୁଛି। ସେହିଭଳି କୃଷକ, ଗବେଷଣାକାରୀ ଓ ହିତାଧିକାରୀଙ୍କ ପାଇଁ ଏହା ସହଭାଗିତା କରିବା ଓ ଜ୍ଞାନ ବାଣ୍ଟିବା ପାଇଁ ଏକ ମଞ୍ଚ ପ୍ରଦାନ କରୁଛି। ଏ ସମ୍ପର୍କରେ ବାୟର୍‌ର ସଷ୍ଟେନବିଲିଟି ଆଣ୍ଡ ଷ୍ଟ୍ରାଟେଜିକ୍ ଏନ୍‌ଗେଜ୍‌ମେଣ୍ଟସ ବିଭାଗର ମୁଖ୍ୟ ନାତାଶା ସନ୍ତୋଷ କହିଛନ୍ତି, ଆମେ ଅନ୍ତର୍ଜାତୀୟ ଖାଦ୍ୟ ସୁରକ୍ଷା ପ୍ରତି ଗୁରୁତ୍ୱପୂର୍ଣ୍ଣ ଏକ ଦେଶ ଭାବେ ଭାରତକୁ ବାୟର୍ ଫର୍‌ୱାର୍ଡ ଫାର୍ମିଂ ଆଣି ଉତ୍ସାହିତ ଅଛୁ। ଏପରିକି ସ୍ଥାନୀୟ କୃଷକମାନଙ୍କୁ ସହଯୋଗ ଓ ସଶକ୍ତ କରି ଆମେ କୃଷି ଉତ୍ପାଦକତା ଓ ସ୍ଥାୟିତ୍ୱ ଏବଂ ସମସ୍ତଙ୍କ ପାଇଁ ଖାଦ୍ୟ ସୁରକ୍ଷାକୁ ବୃଦ୍ଧି କରିବା ନିମନ୍ତେ ଲକ୍ଷ୍ୟ ରଖିଛୁ। ଭାରତରେ ପ୍ରଥମ ବାୟର୍ ଫର୍‌ୱାର୍ଡ ଫାର୍ମ ପାର୍ଟନର ବେଦ୍ ପ୍ରକାଶ ସାଇନି କହିଛନ୍ତି, ମୁଁ ଆଶା କରୁଛି ଯେ ବାୟର୍ ଫର୍‌ୱାର୍ଡ ଫାର୍ମିଂ ମାଧ୍ୟମରେ ଆରମ୍ଭ କରାଯାଇଥିବା ପୁନରୁଜ୍ଜୀବିତ କୃଷି ଅଭ୍ୟାସଗୁଡ଼ିକ ମୋର ଅମଳ ଓ ଜୀବିକାରେ ଗୁରୁତ୍ୱପୂର୍ଣ୍ଣ ଉନ୍ନତି ଆଣିବା ସହିତ କୃଷିକୁ ଅଧିକ ସ୍ଥାୟୀ କରିବ। ବାୟର୍ ସାଉଥ୍ ଏସିଆର ଅଧ୍ୟକ୍ଷ ସିମୋନ ୱିବୁଶ୍ କହିଛନ୍ତି, ଆମେ ଏକ ପୁନରୁଜ୍ଜୀବିତ କୃଷି ଭବିଷ୍ୟତର ପରିକଳ୍ପନା କରିଛୁ, ଯାହା ପରିବେଶକୁ ସଂରକ୍ଷିତ ରଖିଥାଏ ଓ ଉନ୍ନତ କରିଥାଏ।

'ବି୨ବି କ୍ରୟରେ ବୈପ୍ଳବିକ ପରିବର୍ତ୍ତନ'

ନୂଆଦିଲ୍ଲୀ,୧୩।୯ (ଅଭୟ ଦାଶ)

ଦେଶର ପ୍ରମୁଖ ଇ-କର୍ମସ ପ୍ଲାଟ୍‌ଫର୍ମ 'ଆମାଜନ୍'ର ଅଗ୍ରଣୀ କମ୍ପାନୀ ଆମାଜନ ବିଜ୍‌ନେସ୍ ନିକଟରେ ସଫଳତାର ୭ମ ବର୍ଷ ପୂରଣ କରିଛି। ଏହି ପରିପ୍ରେକ୍ଷୀରେ ପ୍ଲାଟ୍‌ଫର୍ମ ବାର୍ଷିକ ସେଲ୍‌ର ଶୁଭାରମ୍ଭ ସମ୍ପର୍କରେ ଘୋଷଣା କରିଛି। ଏହି ସେଲ୍ ୨୦୨୪ ସେପ୍ଟେମ୍ବର ୧୫ ପର୍ଯ୍ୟନ୍ତ ଉପଲବ୍ଧ ରହିବ। ଏପରିକି ସପ୍ତାହବ୍ୟାପୀ ଚାଲିବାକୁ ଥିବା ଏହି ୭ମ ବର୍ଷ ବାର୍ଷିକ ସେଲ୍ ଜରିଆରେ ବ୍ୟବସାୟୀ ଗ୍ରାହକମାନେ ପ୍ଲାଟ୍‌ଫମର ବିଭିନ୍ନ

ଆଜିଠୁ କଳିଙ୍ଗରେ ଓଡ଼ିଶା ଏଫ୍‌ସିର ଅଭିଯାନ

କଳିଙ୍ଗ ଷ୍ଟାଡିୟମରେ ଶୁକ୍ରବାର ଖବରଦାତା ସମ୍ମିଳନୀରେ ସର୍ଗିଓ ଲୋବେରା ଓ ଅମରିନ୍ଦର ସିଂ। (ଫଟୋ: ବିକାଶ ନାୟକ)

ଭୁବନେଶ୍ୱର, ୧୩।୯ (ତପନ ସ୍ୱାଇଁ)

ଇଣ୍ଡିଆନ ସୁପର ଲିଗ୍ (ଆଇଏସ୍‌ଏଲ୍) ୨୦୨୩-୨୪ ଶୁକ୍ରବାର କୋଲକାତାରେ ଆରମ୍ଭ ହୋଇଛି। ଏହି ସମ୍ମାନଜନକ ଲିଗ୍‌ରେ ଭୁବନେଶ୍ୱରଭିତ୍ତିକ ଫ୍ରାଞ୍ଚାଇଜ୍ ଓଡ଼ିଶା ଏଫ୍‌ସିର ଅଭିଯାନ ଶନିବାର କଳିଙ୍ଗ ଷ୍ଟାଡିୟମରେ ଆରମ୍ଭ ହେବ। ଓଡ଼ିଶା ଏଫ୍‌ସିର ପ୍ରଥମ ପ୍ରତିଦ୍ୱନ୍ଦ୍ୱୀ ହେଉଛି ଚେନ୍ନାଇନ୍ ଏଫ୍‌ସି। ଅପରାହ୍ନ ୫ଟାରେ ଏହି ମ୍ୟାଚ ଅନୁଷ୍ଠିତ ହେବ। ରେକର୍ଡ ଦୃଷ୍ଟିରୁ ଏହି ମ୍ୟାଚ ପାଇଁ ଓଡ଼ିଶା ଏଫ୍‌ସି ଫେଭରାଇଟ ବିବେଚିତ ହେଉଛି। ଘରୋଇ ପରିବେଶ ଓ ଦର୍ଶକ ସମର୍ଥନର ଫାଇଦା ମଧ୍ୟ ଓଡ଼ିଶା ଏଫ୍‌ସି ସପକ୍ଷରେ ରହିବ। ଆଇଏସ୍‌ଏଲ୍‌ରେ ଉଭୟ ଦଳ ମଧ୍ୟରେ ଏପର୍ଯ୍ୟନ୍ତ ମୋଟ ୨୦ଟି ମ୍ୟାଚ ଅନୁଷ୍ଠିତ ହୋଇଛି। ଏହା ମଧ୍ୟରୁ ଓଡ଼ିଶା ଏଫ୍‌ସି ୮ଟି ମ୍ୟାଚ ଜିତିଥିବାବେଳେ ଚେନ୍ନାଇନ୍ ୪ ମ୍ୟାଚରେ ବିଜୟ ହାସଲ କରିବାକୁ ସକ୍ଷମ ହୋଇଛି। ଅନ୍ୟ ୮ଟି ମ୍ୟାଚ ଡ୍ର ରହିଛି। ଓଡ଼ିଶା ଏଫ୍‌ସି ପକ୍ଷରୁ ମୋଟ ୩୬ଟି ଗୋଲ ହୋଇଥିବାବେଳେ ଚେନ୍ନାଇନ୍ ୨୭ ଗୋଲ କରି ପଛରେ ରହିଛି। ଶେଷଥରପାଇଁ କିନ୍ତୁ ୨୦୨୪ ମାର୍ଚ୍ଚ ୩ରେ ଚେନ୍ନାଇସ୍ଥିତ ଜବାହରଲାଲ ନେହେରୁ ଷ୍ଟାଡିୟମରେ ଅନୁଷ୍ଠିତ ମୁକାବିଲାରେ ଚେନ୍ନାଇନ୍ ୨-୧ ଗୋଲରେ ବିଜୟୀ ହୋଇଥିଲା। ୨୦୨୩ରେ ୨ ମୁକାବିଲା ମଧ୍ୟରେ କଳିଙ୍ଗ ଷ୍ଟାଡିୟମ (ସେପ୍ଟେମ୍ବର-୨୩) ରେ ଓଡ଼ିଶା ଏଫ୍‌ସି ୨-୦ ଗୋଲରେ ବିଜୟୀ ହୋଇଥିବାବେଳେ ଚେନ୍ନାଇ (ଫେବୃଆରୀ-୨)ରେ ଅନୁଷ୍ଠିତ ମ୍ୟାଚ ୨-୨ ଗୋଲରେ ଡ୍ର ରହିଥିଲା। ଶନିବାର ବେଙ୍ଗାଲୁରୁର ଶ୍ରୀ କାନ୍ତିରଭା ଷ୍ଟାଡିୟମରେ ବେଙ୍ଗାଲୁରୁ ଏଫ୍‌ସି ଓ ଇଷ୍ଟ ବେଙ୍ଗଲ ଏଫ୍‌ସି ମଧ୍ୟରେ ଅନ୍ୟ ଏକ ମ୍ୟାଚ ଅନୁଷ୍ଠିତ ହେବ। ସନ୍ଧ୍ୟା ୭ଟା ୩୦ରେ ଏହି ମ୍ୟାଚ ଆରମ୍ଭ ହେବ।

ମୁଖ୍ୟ କୋଚ୍ ସର୍ଗିଓ ଲୋବେରାଙ୍କ ତତ୍ତ୍ୱାବଧାନରେ ଓଡ଼ିଶା ଏଫ୍‌ସି ଗତ ସିଜନରେ ଚମତ୍କାର ପ୍ରଦର୍ଶନ କରିଥିଲା। ୨୨ ମ୍ୟାଚ ଖେଳି ୧୧ ବିଜୟ ଓ ୩୯ ପଏଣ୍ଟ ସହିତ ଦଳ ୪ର୍ଥ ସ୍ଥାନରେ ରହି ସେମିଫାଇନାଲରେ ପ୍ରବେଶ କରି ଇତିହାସ ରଚିଥିଲା। ୨ ଚରଣ (ଲେଗ୍) ବିଶିଷ୍ଟ ସେମିଫାଇନାଲରେ ମୋହନ ବାଗାନ ସୁପର ଜାଏଣ୍ଟଠାରୁ ହାରିଥିଲେ ହେଁ ପ୍ରଶଂସନୀୟ ପ୍ରଦର୍ଶନ ପାଇଁ ପ୍ରଶଂସିତ ହୋଇଥିଲା। ଆଗାମୀ ସିଜନ ପାଇଁ ଓଡ଼ିଶା ଏଫ୍‌ସି ରୟ କ୍ରିଷ୍ଣା ଓ କାର୍ଲୋସ ଡେଲଗାଡୋଙ୍କ ଚୁକ୍ତି ମିଆଦକୁ ବୃଦ୍ଧି କରିଥିବାବେଳେ ଇଷ୍ଟ ବେଙ୍ଗଲରୁ କମଲଜିତ ସିଂ, ଚେନ୍ନାଇନ୍ ଏଫ୍‌ସିରୁ ରହିମ ଅଲୀ, ହାଇଦ୍ରାବାଦ ଏଫ୍‌ସିରୁ ଜେରେମି ଜେମିଙ୍ଗଲୁଆଙ୍କୁ ଆଣିଛି। ସେହିପରି ରିଲାୟନ୍ସ ଫାଉଣ୍ଡେଶନର ଯୁବ ଖେଳାଳି ନରେନ୍ଦ୍ର ନାଏକ ଓ ଶୁଭମ୍ ଭଟ୍ଟାଚାର୍ଯ୍ୟଙ୍କୁ ଦଳରେ ସାମିଲ କରିଥିବାବେଳେ ଏଫ୍‌ସି ଗୋଆଠାରୁ ରେନର ଫର୍ନାଣ୍ଡେସଙ୍କୁ ଲୋନ୍‌ରେ ଆଣିଛି। ସେହିପରି ମୋହନ ବାଗାନର ହ୍ୟୁଗୋ ବୌମସ, ମୁମ୍ବାଇ ସିଟି ଏଫ୍‌ସିର ଆମି ରେନାୱାଡେ ଓ ବେଙ୍ଗାଲୁରୁ ଏଫ୍‌ସିର ରୋହିତ କୁମାର ଏଥର ଓଡ଼ିଶା ଏଫ୍‌ସି ପକ୍ଷରୁ ଖେଳିବେ।

ଓଡ଼ିଶା ଏଫ୍‌ସି ଦଳ: ଗୋଲକିପର୍ସ-ଅମରିନ୍ଦର ସିଂ, ଅନୁଜ କୁମାର, କମଲଜିତ ସିଂ, ନିରଜ କୁମାର। ଡିଫେଣ୍ଡର୍ସ: ଆମି ରାନାୱାଡେ, କାର୍ଲୋସ ଡେଲଗାଡୋ ରୋଡ୍ରିଗ୍ରେଜ, ଜେରେମି ଜୋହମିଙ୍ଗଲୁଆ, ଜେରି ଲାଲରିନଜୁଆଲା, ନରେନ୍ଦ୍ର ଗେହଲଟ, ରିକି ହାଓବାମ୍, ସାଭିଅର ଗାମା, ସିରିଗ୍ନେ ମୌର୍ତାଦା ଫଲ୍, ଶୁଭମ୍ ଭଟ୍ଟାଚାର୍ଯ୍ୟ, ଟଙ୍କଧର ବାଗ୍, ଥୋଇବା ସିଂ ମୋଇରାଙ୍ଗଥେମ୍। ମିଡ୍‌ଫିଲ୍ଡର୍ସ: ଅଦନାନ ହ୍ୟୁଗୋ ବୌମସ, ଅହମଦ ଜାହୋଉ, ଗିବସନ ସିଂ ମୋଇରାଙ୍ଗଥେମ୍, ଇସାକ ଭାନଲାଲରୁଆତଫେଲା, ଲାଲଥଥଙ୍ଗା ଖଓ୍ଲରିଙ୍ଗ, ନରେନ୍ଦ୍ର ନାଏକ, ରେନର ଫର୍ନାଣ୍ଡେସ, ରୋହିତ କୁମାର। ଫରୱାର୍ଡ୍ସ: ଆଫାଓବା ସିଂ ଆସାଙ୍ଗବାମ, ଡିଏଗୋ ମୌରିସିଓ ମାଚାଡୋ ଡି ଡ୍ରିଟୋ, ଜେରୀ ମାଓ୍ଵିମିଙ୍ଗଥଙ୍ଗା, ରହିମ ଅଲୀ, ରୟ ଖ୍ରିଷ୍ଟୋଫର କ୍ରିଷ୍ଣା। ମୁଖ୍ୟ କୋଚ୍: ସର୍ଗିଓ ଲୋବେରା।

ଆଇଏସ୍‌ଏଲ

(ଆଜିର ମ୍ୟାଚ)
ଓଡ଼ିଶା ଏଫ୍‌ସି ବନାମ ଚେନ୍ନାଇନ୍
ସ୍ଥାନ: କଳିଙ୍ଗ ଷ୍ଟାଡିୟମ
ସମୟ: ଅପରାହ୍ନ ୫ଟା
ପ୍ରସାରଣ: ସ୍ପୋର୍ଟ୍ସ ୧୮, ଜିଓ ସିନେମା

'ନିଜ ଷ୍ଟାଇଲରେ ବିଶ୍ୱାସ କରୁ'

''ଆମେ ଆମ ଷ୍ଟାଇଲର ଖେଳକୁ ଦୃଷ୍ଟିରେ ରଖି ସବୁବେଳେ ଦଳ ପ୍ରସ୍ତୁତ କରୁ ଏବଂ ଅଭ୍ୟାସ କରିଥାଉ। ଖେଳାଳିଙ୍କ ପ୍ରୋଫାଇଲକୁ ଧ୍ୟାନରେ ରଖି ଦଳ ଗଢ଼ିଥାଉ ଏବଂ ଗେମ୍‌ରେ ସେପରି ପ୍ରଦର୍ଶନ କରିବାକୁ ଚେଷ୍ଟା କରିଥାଉ। କ୍ଲବ ସହିତ ମୋର ଏହା ଦ୍ୱିତୀୟ ସିଜନ। ଜଣେ କୋଚ୍‌ଭାବେ ମୁଁ କ'ଣ ଚାହୁଁଛି ତାହାକୁ ଖେଳାଳିମାନେ ବୁଝିବା ଉଚିତ। ଆମେ ପରସ୍ପରକୁ ବୁଝିବା ବହୁ ଗୁରୁତ୍ୱପୂର୍ଣ୍ଣ। ଦଳକୁ ଶକ୍ତିଶାଳୀ କରିବା ଲକ୍ଷ୍ୟରେ ଆମେ କେତେକ ନୂଆ ଖେଳାଳିଙ୍କ ସହ ଚୁକ୍ତିବଦ୍ଧ ହୋଇଛୁ। ଆଗାମୀ ମ୍ୟାଚରେ ମଧ୍ୟ ଆମେ ନିଜ ଷ୍ଟାଇଲ୍‌ରେ ଖେଳିବୁ'' ବୋଲି ଶୁକ୍ରବାର କଳିଙ୍ଗ ଷ୍ଟାଡିୟମରେ ଅନୁଷ୍ଠିତ ପ୍ରି-ମ୍ୟାଚ ଖବରଦାତା ସମ୍ମିଳନୀରେ ମୁଖ୍ୟ କୋଚ୍ ସର୍ଗିଓ ଲୋବେରା ପ୍ରକାଶ କରିଛନ୍ତି।

ଆକ୍ରମଣାତ୍ମକ ଖେଳିବୁ: ଅମରିନ୍ଦର

''ମୁଁ ନିଜ ଖେଳ ବ୍ୟତୀତ ଦଳଗତଭାବେ ଆମେ କିପରି ଖେଳିବୁ ଆକ୍ରମଣ କିମ୍ବା ଡିଫେଣ୍ଡ କରିବୁ ତାହା ଚିନ୍ତା କରିଥାଏ। ପରିସ୍ଥିତି ଅନୁସାରେ ଏହା ଅନେକ ସମୟରେ ସହଜ ହୋଇଥାଏ। କେତେକ ସମୟରେ ଆମେ ଭଲ ଖେଳିଥାଉ କେତେକ ସମୟରେ ବିପକ୍ଷ ଦଳ ଭଲ ଖେଳିଥାନ୍ତି। ତେବେ ଆମେ ଯେଉଁ ନିଷ୍ପତ୍ତି ନେଇଥାଉ ତାହାକୁ କିପରି ନିୟନ୍ତ୍ରଣରେ ରଖିବୁ ତାହା ଗୁରୁତ୍ୱପୂର୍ଣ୍ଣ। ଆମେ ଏକ ଆକ୍ରମଣାତ୍ମକ ଦଳ, ଆକ୍ରମଣ କରିବାକୁ ପସନ୍ଦ କରିଥାଉ। ନିଜ ଉପରେ ଫୋକସ କରି ଭଲ ପ୍ରଦର୍ଶନ କରିବା ସବୁଠାରୁ ଗୁରୁତ୍ୱପୂର୍ଣ୍ଣ'' ବୋଲି ଅଧିନାୟକ ଅମରିନ୍ଦର ପ୍ରକାଶ କରିଛନ୍ତି।

ଚେନ୍ନାଇନ୍ ଏଫସି ବିପକ୍ଷ ଆଇଏସଏଲ୍ ମ୍ୟାଚ ପୂର୍ବରୁ ଭୁବନେଶ୍ୱରସ୍ଥିତ ୭ମ ବାଟାଲିୟନ ପଡ଼ିଆରେ ଶୁକ୍ରବାର ଓଡ଼ିଶା ଏଫ୍‌ସି ଖେଳାଳିଙ୍କ ଅଭ୍ୟାସ।

ଓଡ଼ିଶାର ୪ ଜଣଙ୍କୁ ଗୁରୁଦାୟିତ୍ୱ

ଦେବବ୍ରତ ଭଙ୍ଗ | ସ୍ୱୟଂଶୁ ସତ୍ୟପ୍ରଜ୍ଞା | ରଞ୍ଜନ ମହାନ୍ତି | ଶେଖର ସାହୁ

ଭୁବନେଶ୍ୱର, ୧୩।୯ (ତପନ ସ୍ୱାଇଁ)

ସର୍ବଭାରତୀୟ ଚେସ୍ ଫେଡେରେଶନ (ଏଆଇସିଏଫ୍)ର ସ୍ୱତନ୍ତ୍ର ସାଧାରଣ ପରିଷଦ ବୈଠକ ଗୁରୁବାର ନୂଆଦିଲ୍ଲୀରେ ଅନୁଷ୍ଠିତ ହୋଇଯାଇଛି। ଏଥିରେ ଓଡ଼ିଶାର ୪ ଜଣଙ୍କୁ ଗୁରୁଦାୟିତ୍ୱ ପ୍ରଦାନ କରାଯାଇଛି। ଅଲ୍ ଓଡ଼ିଶା ଚେସ୍ ଆସୋସିଏଶନର ସମ୍ପାଦକ ଦେବବ୍ରତ ଭଙ୍ଗ ଓ ଅନ୍ତର୍ଜାତୀୟ ମାଷ୍ଟର (ଆଇଏମ୍) ସ୍ୱୟଂଶୁ ସତ୍ୟପ୍ରଜ୍ଞଙ୍କୁ ପୂର୍ବ ଭାରତ ପାଇଁ ଚେସ୍ ଇନ୍ ସ୍କୁଲ୍‌ର ଉପାଧ୍ୟକ୍ଷ ଭାବେ ମନୋନୀତ କରାଯାଇଛି। ତେଲଙ୍ଗାନାର କେ. ଏସ. ପ୍ରସାଦ ଅଧ୍ୟକ୍ଷ ମନୋନୀତ ହୋଇଛନ୍ତି। ଦେବବ୍ରତ ଢେଙ୍କାନାଳ ଜିଲା ଚେସ୍ ଆସୋସିଏଶନର ସମ୍ପାଦକ ଭାବେ ମଧ୍ୟ କାର୍ଯ୍ୟ କରୁଛନ୍ତି। ସେହିପରି ରଞ୍ଜନ ମହାନ୍ତ ଶକ୍ତିଶାଳୀ ଇଭେଣ୍ଟ କମିଟି ସଦସ୍ୟ ହୋଇଛନ୍ତି। ଏହି କମିଟିର ଅନ୍ୟ ସଦସ୍ୟମାନେ ହେଲେ ଭବେଶ ପଟେଲ (ଗୁଜରାଟ), ରାଜୀବ ଧର (ଆସାମ), ଅସିତ ବରନ ଚୌଧୁରୀ (ପଶ୍ଚିମବଙ୍ଗ) ଓ ଅଙ୍କୁଶ ରାଜ୍ଭାଦେ (ମହାରାଷ୍ଟ୍ର)। ଇନ୍‌କମ୍ ଟ୍ୟାକ୍ସ ଅଫିସରଭାବେ କାର୍ଯ୍ୟରତ ରଞ୍ଜନ ହେଉଛନ୍ତି ଜଣେ ଅନ୍ତର୍ଜାତୀୟ ରେଟେଡ ଖେଳାଳି, ଫିଡେ ଇନ୍‌ଷ୍ଟ୍ରକ୍ଟର ଓ ଫିଡେ ଆର୍ବିଟର। ସେ ଫିଡେ ଏକ୍ସପର୍ଟ ଫେୟାରପ୍ଲେ ପରୀକ୍ଷାରେ ମଧ୍ୟ କୃତକାର୍ଯ୍ୟ ହୋଇଛନ୍ତି। ଓଡ଼ିଶାର ପ୍ରଥମ ବ୍ୟକ୍ତିଭାବେ ସେ ପୂର୍ବରୁ ଏଆଇସଏଫ୍‌ର ଯୁଗ୍ମ ସଚିବ ଦାୟିତ୍ୱକୁ ମଧ୍ୟ ସଫଳତାର ସହ ତୁଲାଇଛନ୍ତି। ସେହିପରି ଓଡ଼ିଶାର ପ୍ରଥମ ଅନ୍ତର୍ଜାତୀୟ ମାଷ୍ଟର ତଥା ଖ୍ୟାତିସମ୍ପନ୍ନ ଅନ୍ତର୍ଜାତୀୟ କୋଚ୍ ଶେଖର ସାହୁଙ୍କୁ ଟ୍ରେନର୍ସ କମିଶନ ସଦସ୍ୟ ଭାବେ ଚୟନ କରାଯାଇଛି।

ଏଆଇସିଏଫ୍‌ର ସ୍ୱତନ୍ତ୍ର ବୈଠକ

- ଦେବବ୍ରତ ଭଙ୍ଗ ଓ ସ୍ୱୟଂଶୁ ସତ୍ୟପ୍ରଜ୍ଞା ପୂର୍ବ ଭାରତ ପାଇ ଚେସ୍ ଇନ୍ ସ୍କୁଲ୍‌ର ଉପାଧ୍ୟକ୍ଷ
- ଗୁରୁତ୍ୱପୂର୍ଣ୍ଣ ଇଭେଣ୍ଟ କମିଟିରେ ରଞ୍ଜନ ମହାନ୍ତି
- ଶେଖର ସାହୁ ଟ୍ରେନର୍ସ କମିଶନ ସଦସ୍ୟ

ପ୍ରତ୍ୟାଶା, ମନ୍ନତା, ସୃଷ୍ଟିଙ୍କୁ ରୌପ୍ୟ ପଦକ

ଭୁବନେଶ୍ୱର, ୧୩।୯ (ତପନ ସ୍ୱାଇଁ)

କର୍ନାଟକର ମାଙ୍ଗାଲୋରଠାରେ ଅନୁଷ୍ଠିତ ୭୭ତମ ଜାତୀୟ ସିନିୟର ଆକ୍ୱାଟିକ୍ ଚାମ୍ପିୟନଶିପ ଓଡ଼ିଶା ପାଇଁ ସ୍ମରଣୀୟ ହୋଇଛି। ପ୍ରତିଯୋଗିତାର ଅନ୍ତିମ ଦିବସରେ ଓଡ଼ିଶାର ୩ ସନ୍ତରଣକାରୀ ପ୍ରତ୍ୟାଶା ରାୟ, ମନ୍ନତା ମିଶ୍ର ଓ ସୃଷ୍ଟି ଉପାଧ୍ୟାୟ ରୌପ୍ୟ ପଦକ ହାସଲ କରିଛନ୍ତି। ମହିଳା ୨୦୦ ମିଟର ବ୍ୟାକ୍‌ଷ୍ଟ୍ରୋକ୍‌ରେ ପ୍ରତ୍ୟାଶା ଦ୍ୱିତୀୟ ସ୍ଥାନ ଅଧିକାର କରିଛନ୍ତି। ସେ ୨:୨୪.୨୯ ସେକେଣ୍ଡ ସମୟ ନେଇଛନ୍ତି। ପ୍ରଥମ ୫୦ ମିଟରରେ ପ୍ରତ୍ୟାଶା ଅଗ୍ରଣୀ ରହିଥିଲେ ହେଁ ପରେ ଦ୍ୱିତୀୟରେ ସନ୍ତୁଷ୍ଟ ହୋଇଥିଲେ। ବେଙ୍ଗଲର ସୌବିତ୍ରୀ ମଣ୍ଡଳ (୨:୨୧.୭୬) ସ୍ୱର୍ଣ୍ଣ ଓ ମହାରାଷ୍ଟ୍ରର ପ୍ରତିଷ୍ଠା ଡାଙ୍ଗି (୨:୨୪.୫୨) ବ୍ରୋଞ୍ଜ ପଦକ ପାଇଛନ୍ତି। ମହିଳା ୧୦୦ ମିଟର ବ୍ରେଷ୍ଟଷ୍ଟ୍ରୋକ୍‌ରେ ମନ୍ନତା ୧:୧୪.୬୬ ସେକେଣ୍ଡ ସମୟ ନେଇ ଏହି ସଫଳତା ପାଇଛନ୍ତି। ଆରଏସପିବିର ହର୍ଷିତ ଜୟରାମ (୧:୧୪.୧୬) ସ୍ୱର୍ଣ୍ଣ ଓ ମହାରାଷ୍ଟ୍ରର ଜ୍ୟୋତି ବାଜିରାଓ ପାଟିଲ (୧:୧୫.୨୭) ବ୍ରୋଞ୍ଜ ପାଇଛନ୍ତି। ସେହିପରି ମହିଳା ୧୦୦ ମିଟର ବଟରଫ୍ଲାଏରେ ସୃଷ୍ଟି ୧:୦୪.୨୪ ସେକେଣ୍ଡ ସମୟ ନେଇ ରୌପ୍ୟ ପଦକ ହାସଲ କରିଛନ୍ତି। ଆରଏସପିବିର ଆସ୍ଥା ଚୌଧୁରୀ (୧:୦୩.୮୩) ଓ କର୍ନାଟକର ସୁହାସିନୀ ଘୋଷ (୧:୦୪.୬୩) ଯଥାକ୍ରମେ ସ୍ୱର୍ଣ୍ଣ ଓ ବ୍ରୋଞ୍ଜ ପାଇଛନ୍ତି।

ପ୍ରକାଶଯୋଗ୍ୟ ଯେ, ପୂର୍ବରୁ ମହିଳା ୪x୧୦୦ ମିଟର ମିଡ୍‌ଲେ ରିଲେରେ ଓଡ଼ିଶା ସ୍ୱର୍ଣ୍ଣ ପଦକ ଫିଷ୍ଟାଇଲ ସୁଇମିଂ କରିଥିଲେ। ପ୍ରତିଯୋଗିତାର ପ୍ରଥମ ଦିବସରେ ଓଡ଼ିଶାର ପ୍ରଥମ ସୁଇମରଭାବେ ପ୍ରତ୍ୟାଶା ରୌପ୍ୟ ପଦକ ଜିତି ରାଜ୍ୟକୁ ଗର୍ବିତ କରିଥିଲେ। ମହିଳା ୧୦୦ ମିଟର ବ୍ୟାକ୍‌ଷ୍ଟ୍ରୋକ୍‌ରେ ସେ ୧:୦୫.୮୨ ସେକେଣ୍ଡ ସମୟ ନେଇ ଏହି ସଫଳତା ପାଇଥିଲେ। ସେହିପରି ମହିଳା ୪x୨୦୦ ମିଟର ଫ୍ରିଷ୍ଟାଇଲରେ ଓଡ଼ିଶା ଦଳ ବ୍ରୋଞ୍ଜ ପଦକ ହାସଲ କରିଥିଲା। ସୋନିଆ ପଟେଲ, ଦିବ୍ୟଙ୍କା ଦିବ୍ୟଜ୍ୟୋତି ପ୍ରଧାନ, ପ୍ରତ୍ୟାଶା ରାୟ ଓ ସୃଷ୍ଟି ଉପାଧ୍ୟାୟଙ୍କୁ ନେଇ ଗଠିତ ଓଡ଼ିଶା ଦଳ ୯:୦୩.୫୩ ସେକେଣ୍ଡ ସମୟ ନେଇ ତୃତୀୟ ସ୍ଥାନ ଅଧିକାର କରିଥିଲା।

ଜାତୀୟ ସିନିୟର ଆକ୍ୱାଟିକ୍ ଚାମ୍ପିୟନଶିପ୍

ରୌପ୍ୟ ପଦକ ସହ ପ୍ରତ୍ୟାଶା ରାୟ (ବାମ)।

କର୍ନାଟକ ଓଭରଅଲ୍ ଚାମ୍ପିୟନ

ଜାତୀୟ ସିନିୟର ଆକ୍ୱାଟିକ୍ସ ଚାମ୍ପିୟନଶିପ୍‌ରେ କର୍ନାଟକ ଓଭରଅଲ୍ ଚାମ୍ପିୟନ ହୋଇଛି। ଏହି ଦଳ ୧୭ ସ୍ୱର୍ଣ୍ଣ, ୧୨ ରୌପ୍ୟ ଓ ୪ ବ୍ରୋଞ୍ଜ ପଦକ ହାସଲ କରି ଟାଇଟଲ ଜିତିଛି। ମହାରାଷ୍ଟ୍ର ୬ ସ୍ୱର୍ଣ୍ଣ, ୪ ରୌପ୍ୟ ଓ ୪ ବ୍ରୋଞ୍ଜ ପଦକ ଜିତି ରନର-ଅପ୍ ହୋଇଛି।

ଓଡ଼ିଶାର ବିପୁଳ ବିଜୟ

ଜଳନ୍ଧର, ୧୩।୯ (ପି.ଟି.)

ଜାତୀୟ ଜୁନିୟର ପୁରୁଷ ହକିରେ ଶୁକ୍ରବାର ଅରୁଣାଚଳ ବିପକ୍ଷ ଓଡ଼ିଶା ୮-୦ ଗୋଲ୍‌ରେ ବିଜୟ ଲାଭ କରିଛି। ଦଳ ତରଫରୁ ପ୍ରତାପ ଟପ୍ପୋ (୮ମ ଓ ୫୪ତମ) ଓ ଦୀପକ ପ୍ରଧାନ (୩୭ତମ ଓ ୩୮ତମ) ବ୍ୟକ୍ତିଗତ ଦୁଇଟି ଲେଖାଏ ଗୋଲ ସ୍କୋର କରିଥିବା ବେଳେ ୱିଲସନ ଖାଖା (୧୮ତମ), କରନ ଲାକ୍ରା (୨୩ତମ) ଓ ଦେଓନାଥ ନାନ୍‌ୱାର (୪୭ତମ) ଗୋଟିଏ ଲେଖାଏ ଗୋଲ ଦେଇଥିଲେ। ଶୁକ୍ରବାର ଆନ୍ଧ୍ର ପ୍ରଦେଶ, କର୍ନାଟକ ଓ ବେଙ୍ଗଲ ମଧ୍ୟ ସେମାନଙ୍କ ମ୍ୟାଚରେ ବିଜୟ ହାସଲ କରିଛନ୍ତି।

Office of the Principal
Government Science College, Chatrapur
Office Circular No.3015/GSCC/2024 Date:12.09.2024

QUOTATION CALL NOTICE

No.N-100: In Continuation to the quotation call notice Office Circular No.2668/GSCC/2024, dated: 10.08.2024, sealed quotations are invited from authorized dealers/ suppliers with valid GST, ITCC, PAN clearance for supply of computers including software for computer laboratory and furniture, fixture, equipment. Detail specifications of the above will be available from college website www.gscc.ac.in. The quotation must reach to the undersigned (Speed Post only) by 20th Sept. 2024. And the same will be opened in the chamber of principal at 11 A.M. on 21st Sept. 2024.
For details, please refer to the website https://www.gscc.ac.in.
Sd./- Principal,
OIPR-11074/11/0005/2425 Govt. Science College, Chatrapur (Gm.)

TPCODL
TP CENTRAL ODISHA DISTRIBUTION LIMITED
(A Joint Venture of Tata Power and Government of Odisha)

TP CENTRAL ODISHA DISTRIBUTION LIMITED
A Joint Venture of Tata Power and Govt. of Odisha,
1st Floor, Anuj Building, Plot No.29, Satya Nagar,
Bhubaneswar, Odisha - 751007

NOTICE INVITING TENDER: NIT No: TPCODL/P&S/NIT/24-25/12
Bids are invited from eligible bidders for the following tenders of TPCODL:

Sl. No.	Tender Enquiry No.	Tender Description
1	TPCODL/P&S/1000001120/2024-25	Annual Two year's Rate Contract for Civil Maintenance Work.
2	TPCODL/P&S/1000001103/2024-25	Annual Rate Contract for Supply of 10Mtr/330Kg PSC Poles for Dhenkanal Circle.
3	TPCODL/P&S/1000001117/2024-25	Annual Rate Contract for Supply of 11KV & 33KV Covered conductor Accessories.
4	TPCODL/24-25/1000000953	Rate Contract for Supply of LED Lights & Accessories
5	TPCODL/P&S/1000001135/2024-25	Rate contract for Hiring of Agency for Transformer repair service at TPCODL Transformer Repair Workshop
6	TPCODL/P&S/1000001141/2024-25	Rate contract for supply of 33KV &11 KV Metering Cubicles

For more details like bid due date, EMD, tender fee, bid opening date etc. of the Tenders, please visit "Tender" section at TPCODL website **https://www.tpcentralodisha.com**. All tenders will be available on TPCODL website w.e.f. from **dtd.17.09.2024**. Future communication / corrigendum to tender documents, if any, shall be available on TPCODL website.

କଙ୍ଗୋର ଦୁଇ ପାରାଲିମ୍ପିଆନ ନିଖୋଜ

ପ୍ୟାରିସ, ୧୩।୯(ଏପି)

ନିକଟରେ ପ୍ୟାରିସ ଗେମ୍ସରେ ଭାଗ ନେଇଥିବା କଙ୍ଗୋର ଦୁଇ ପାରାଲିମ୍ପିକ ଆଥ୍‌ଲେଟ ନିଖୋଜ ହୋଇଯାଇଛନ୍ତି। ଫ୍ରାନ୍ସର ବିଚାର ବିଭାଗୀୟ କର୍ତ୍ତୃପକ୍ଷଙ୍କ ତରଫରୁ ସେପ୍ଟେମ୍ବର ୭ରୁ ଘଟଣାର ତଦନ୍ତ ଆରମ୍ଭ ହୋଇଛି। ପ୍ୟାରିସ ଉପକଣ୍ଠରେ ଥିବା ବୋବିନିସ୍ଥି ପ୍ରସିକ୍ୟୁଟର କାର୍ଯ୍ୟାଳୟ ତରଫରୁ ଏ ବିଷୟରେ ସ୍ପଷ୍ଟ କରାଯାଇଛି। ସ୍ଥାନୀୟ ଏକ ଦୈନିକ ଖବରକାଗଜରେ ପ୍ରକାଶିତ ରିପୋର୍ଟ ଅନୁସାରେ ଶଟ୍ ପୁଟ୍‌ର ମିଲିଲି ଏନ୍‌ଗାଙ୍ଗା, ଜଣେ ଦୃଷ୍ଟିବାଧିତ ସ୍ପ୍ରିଣ୍ଟର ଏମାନୁଏଲ ଗ୍ରେସ୍ ମୋବାଙ୍କୋ ଏବଂ ସେମାନଙ୍କର ଜଣେ ଗାଇଡ୍ ଜଣେ ତୃତୀୟ ବ୍ୟକ୍ତିଙ୍କ ସହିତ ସେପ୍ଟେମ୍ବର ୫ରେ ନିଖୋଜ ହୋଇଯାଇଛି। ନିଖୋଜ ଆଥ୍‌ଲେଟ ଦ୍ୱୟ ସାଥିରେ ସେମାନଙ୍କ ସୁଟ୍‌କେସ୍ ନେଇ ଯାଇଛନ୍ତି। କିନ୍ତୁ ସେମାନଙ୍କର ପାସ୍‌ପୋର୍ଟ କଙ୍ଗୋ ଦଳ ନିକଟରେ ରହିଛି। ଡେମୋକ୍ରାଟିକ୍ ରିପବ୍ଲିକ ଅଫ୍ କଙ୍ଗୋର ପାରାଲିମ୍ପିକ କମିଟି ନିଖୋଜ ଆଥ୍‌ଲେଟଙ୍କ ସମ୍ପର୍କରେ ସୂଚନା ଦେବା ଲାଗି ଅନୁରୋଧ କରାଯାଇଥିଲା। ମାତ୍ର ଏପର୍ଯ୍ୟନ୍ତ କୌଣସି ଜବାବ ମିଳିନାହିଁ। ପାରାଲିମ୍ପିକ ଗେମ୍ସର ଆୟୋଜକଙ୍କ କହିବା ଅନୁସାରେ ମୋବାଙ୍କୋ ଉଦ୍‌ଘାଟନୀ ଉତ୍ସବରେ କଙ୍ଗୋ ଦଳର ପତାକା ବାହକ ଥିଲେ। ଜାଭେଲିନ୍ ଓ ଶଟ୍ ପୁଟ୍‌ରେ କୌଣସି ଅଙ୍କ ରେକର୍ଡ କରାଯାଇ ନାହିଁ।

ବିଶ୍ୱ ସଫ୍ଟ ଟେନିସରେ ଭାରତକୁ ବ୍ରୋଞ୍ଜ

ଭୁବନେଶ୍ୱର, ୧୩।୯ (ତପନ ସ୍ୱାଇଁ)

ଦକ୍ଷିଣ କୋରିଆର ୟାଙ୍ଗସୁଙ୍ଗରେ ଅନୁଷ୍ଠିତ ୧୭ଶ ବିଶ୍ୱ ସଫ୍ଟ ଟେନିସ ଚାମ୍ପିୟନଶିପ୍‌ରେ ଅଂଶଗ୍ରହଣ କରି ଭାରତୀୟ ଦଳ ଶୁକ୍ରବାର ନୂଆଦିଲ୍ଲୀ ପ୍ରତ୍ୟାବର୍ତ୍ତନ କରିଛି। ଏହି ପ୍ରତିଯୋଗିତାରେ ଭାରତ ପକ୍ଷରୁ ପ୍ରତିନିଧିତ୍ୱ କରିଥିବା ଜୈମିନା ଓ ଆଦ୍ୟା ତିୱାରୀ ମିକ୍ସଡ ଡବଲ୍ସ ଇଭେଣ୍ଟରେ ବ୍ରୋଞ୍ଜ ପଦକ ହାସଲ କରି ଦେଶକୁ ଗର୍ବିତ କରିଥିଲେ। ଓଡ଼ିଶାର ମହମ୍ମଦ ଆଜମ ସଫଳତ

'ଲକ୍ଷ୍ମୀ': କାବ୍ୟରେ କିମ୍ବଦନ୍ତୀର ଅଭିଷେକ

ଅତୀତର ବହ୍ନି

ଡ. ଫଣୀନ୍ଦ୍ର ଭୂଷଣ ନନ୍ଦ

> ରାଧାନାଥଙ୍କ ସମକାଳର କବି ରାମକୃଷ୍ଣ ସାହୁ। ଜନ୍ମ ୧୮୬୧ରେ ଓ ପରଲୋକ ୧୯୧୬ରେ। ବାଲେଶ୍ୱର ଜିଲାର ବାଲିଆପାଳ ନିକଟବର୍ତ୍ତୀ ବାଲିକୁଟୀ ତାଙ୍କ ଜନ୍ମିତ ଗାଁ। ବାଲେଶ୍ୱର ମିଶନ୍ ସ୍କୁଲ ଓ କଟକ ମେଡିକାଲ ସ୍କୁଲରେ ଶିକ୍ଷାଲାଭ ପରେ କଟକରେ 'ଓଡ଼ିଶା ମେଡିକାଲ ହଲ୍' ଚିକିତ୍ସା ପ୍ରତିଷ୍ଠାନ ସ୍ଥାପନ କରି ସ୍ଥାୟୀଭାବେ ବସବାସ। ଗ୍ରାମ୍ୟ ଜୀବନର ଅକପଟ ଚିତ୍ରଣ, ଦେଶୀୟ ପ୍ରକୃତିର ଅନାବିଳ ପରିବେଷଣ ଓ ସରଳ, ସାବଲୀଳ ଶବ୍ଦସଜ୍ଜା ମଧ୍ୟରେ ଏକ ଅନନ୍ୟ କାବ୍ୟଗଢ଼ଣରେ ସେ ସଫଳ। ତାଙ୍କ ରଚିତ ବାସ୍ତବଧର୍ମୀ କାହାଣୀ କାବ୍ୟ 'ସୁଲୋଚନା' (୧୮୮୯) ଓ ବର୍ଣ୍ଣନାତ୍ମକ କାବ୍ୟ 'ଲକ୍ଷ୍ମୀ' ବେଶ୍ ଚର୍ଚ୍ଚିତ।

ଓଡ଼ିଆ ସାହିତ୍ୟରେ ସରଳ ଭାଷାରେ କବିତା ଲେଖିବାର ପ୍ରଥମ ପଥ ଦେଖାଇଛନ୍ତି ରାମକୃଷ୍ଣ ସାହୁ– ଏହା ବିଜୟଚନ୍ଦ୍ର ମଜୁମ୍‌ଦାରଙ୍କ ମତ। କବିଙ୍କ 'ଲକ୍ଷ୍ମୀ' କାବ୍ୟ ବାମଣ୍ଡା ହିତୈଷିଣୀ ପ୍ରେସ୍‌ରେ ପ୍ରକାଶିତ। ୧୮୯୨ ମାର୍ଚ୍ଚରୁ 'ଉତ୍କଳପ୍ରଭା' ପତ୍ରିକାରେ ଧାରାବାହିକ ଭାବେ ଏହା ପ୍ରକାଶ ପାଇଥିଲା ଓ ୧୯୧୧ରେ ପୁସ୍ତକରୂପ ପରିଗ୍ରହଣ କରିଥିଲା। କାବ୍ୟଟି ୭ ସର୍ଗ ବିଶିଷ୍ଟ। କଥାବସ୍ତୁ ଓଡ଼ିଶୀ ସଂସ୍କୃତିର ପରିଚାୟକ ଏବଂ ବର୍ଣ୍ଣନାଶୈଳୀ ସରଳ, ପ୍ରାଣବନ୍ତ।

ବିଜୁଳି–ଇନ୍ଦ୍ରଧନୁ କଳହରେ ରାମକୃଷ୍ଣ ରାଧାନାଥଙ୍କ ସପକ୍ଷବାଦୀ ଥିଲେ। ବିଜୁଳି ଶିବିରର ସର୍ବଶ୍ରେଷ୍ଠ ରଥୀରୂପେ ସେ ମାନ୍ୟତାପ୍ରାପ୍ତ। ଏହି କାରଣରୁ ଇନ୍ଦ୍ରଧନୁର ଅନେକ ସଂଖ୍ୟାରେ ତାଙ୍କର ବ୍ୟକ୍ତିତ୍ୱ ଓ କବିତ୍ୱକୁ ଖର୍ବ କରାଯାଇଛି। ସମ୍ବଲପୁର ହିତୈଷିଣୀ ୩୦.୧୨.୧୮୯୧ ସଂଖ୍ୟାରେ ଶ୍ରୀ ବଜ୍ରନଖ ବନ୍ଦୋପାଧ୍ୟାୟ 'ନବ୍ୟକାବ୍ୟ' ଶୀର୍ଷକରେ ରାମକୃଷ୍ଣଙ୍କୁ ବ୍ୟଙ୍ଗକରି କହନ୍ତି–

''ଶୁଭକ୍ଷଣ ଅନୁମାନି ରାମକୃଷ୍ଣ ସାହୁ / ଅଣ୍ଟାବାନ୍ଧି ଠିଆ ଏବେ ସାହିତ୍ୟ ପ୍ରାଙ୍ଗଣେ/ ଠିଆ କି କେବଳ? ନନା ଖୋଲି ଚତୁଷ୍ପାଠୀ/ ବିଭୂଷିତ ଏବେ କବି ଭୂଷଣ ପଦରେ।/ ଘାଣ୍ଟି ଦଳୁଆ ପୋଖରୀ ଦରାଣ୍ଡିଣ ମୀନ/ ଉଠିଲେ ଯାଦୁଆ ଲୋକ ଖରାତ୍ରାସ ପାଇ/ ନିଜ ଦେହ କଣ୍ଡୁୟନେ ଯେହ୍ନେ ଲଭେ ସୁଖ/ କବିଭୂଷଣଙ୍କ କାବ୍ୟ ତେହ୍ନେ ପ୍ରୀତିପଦ।'' ବ୍ୟଙ୍ଗର ଭାଷାରେ ରାଧାନାଥଙ୍କ 'ଅମିତ୍ରାକ୍ଷର' ଛନ୍ଦକୁ କଟାକ୍ଷ।

ଇନ୍ଦ୍ରଧନୁର ବିଭିନ୍ନ ସଂଖ୍ୟାରେ ସ୍ଥାନିତ 'ଚଟ୍‌ନି'ଗୁଡ଼ିକରେ ରାମକୃଷ୍ଣଙ୍କୁ କଣାମାମୁ ବୋଲି ବ୍ୟଙ୍ଗ କରାଯାଇଛି। ଆଧୁନିକ ସାହିତ୍ୟର ପକ୍ଷ ସମର୍ଥନ କରି ଅଧିକ କ୍ଷତାକ୍ତ ହୋଇଥିବା ରାମକୃଷ୍ଣ ସାହୁ ଓଡ଼ିଆ ସାହିତ୍ୟକୁ ଯେଉଁ ଦୁଇଟି ମୌଳିକ କାବ୍ୟ 'ସୁଲୋଚନା' ଓ 'ଲକ୍ଷ୍ମୀ' ଭେଟି ଦେଇଛନ୍ତି, ତାହା ଏହି କଳିରେ ଉପେକ୍ଷିତ ହୋଇଯାଇଛି। କେବଳ କାବ୍ୟ ନୁହେଁ, ବେଶ୍ କେତେକ କ୍ଷୁଦ୍ର କବିତା ଓ

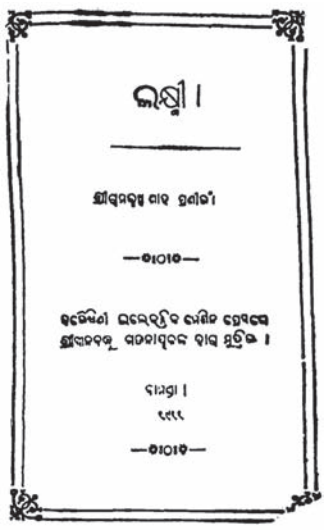
ଲକ୍ଷ୍ମୀ ।

ଶ୍ରୀରାମକୃଷ୍ଣ ସାହୁ ପ୍ରଣୀତ

—ଶ୍ରୀଠାକୁର—

ହିତୈଷିଣୀ ଯନ୍ତ୍ରେ ମୁଦ୍ରିତ ଓ ପ୍ରକାଶିତ ହେଉଛି ।

ବାମଣ୍ଡା ।

୧୯୧୧

—ଶ୍ରୀଠାକୁର—

ଶରୀର ରକ୍ଷା ସମ୍ପର୍କରେ ଅନେକ ପୁସ୍ତକ କବି ରଚନା କରି ଓଡ଼ିଆ ସାହିତ୍ୟକୁ ଋଦ୍ଧିମନ୍ତ କରିଛନ୍ତି। 'ଝାଡ଼ାକଇ ରୋଗର ଚିକିତ୍ସା' (୧୮୮୮), 'ଟୀକାଦେବା ବିଷୟକ ବିଧାନ', 'ଶିଶୁପାଳନ' (୧୮୮୫), 'ଶରୀର ରକ୍ଷା' (୧୮୮୬), 'ସରଳ ଶରୀର ପାଳନ' (୧୮୮୭), 'ପାଚନ ସଂଗ୍ରହ' (୧୮୮୮), 'ସରଳ ଶରୀର ରକ୍ଷା' (୧୮୯୬), 'ପଦାର୍ଥ ବିଜ୍ଞାନ', 'ନୀତି ବିଜ୍ଞାନ' (୧୮୯୬), 'ପ୍ରସୂତୀ ପରିଚର୍ଯ୍ୟା' (୧୯୦୨) ପ୍ରଭୃତି ଓଡ଼ିଆ ସ୍ୱାସ୍ଥ୍ୟ ଓ ବିଜ୍ଞାନ– ସାହିତ୍ୟକୁ ରାମକୃଷ୍ଣଙ୍କ ଅମୂଲ୍ୟ ଅବଦାନ।

ବାମଣ୍ଡା ରାଜପରିବାର ସହ କବିଙ୍କର ଆତ୍ମିକ ସମ୍ପର୍କ ଥିଲା। ରାଧାନାଥଙ୍କ ସହିତ ସେ ବାମଣ୍ଡାକୁ ଆସି ସେଠାର ସାରସ୍ୱତ ବାତାବରଣ ସହିତ ଅଙ୍ଗାଙ୍ଗୀ ଭାବେ ଜଡ଼ିତ ହୋଇପଡ଼ିଥିଲେ। ବାମଣ୍ଡା ରାଜା ସୁଢଳଦେବଙ୍କ ଚିକିତ୍ସା ପାଇଁ କିଛି ସମୟ ଲାଗି ତାଙ୍କୁ ଦେବଗଡ଼ରେ ଅବସ୍ଥାନ କରିବାକୁ ପଡ଼ିଥିଲା। ୧୯୧୧ ବେଳକୁ ସୁଢଳଦେବଙ୍କ ପୁତ୍ର ସଚ୍ଚିଦାନନ୍ଦ ଦେବଙ୍କ ପ୍ରୋତ୍ସାହନ ଫଳରେ ସେ ବାସୁଦେବ ସୁଢଳଦେବଙ୍କ ଜୀବନୀ ଲେଖିବାକୁ ତଥ୍ୟ ସଂଗ୍ରହ କରୁଥିଲେ। ଏହି ଉଦ୍ୟମ ସଫଳକାମ ହୋଇପାରି ନ ଥିଲେ ମଧ୍ୟ ତାଙ୍କ ଦ୍ୱାରା ସଂଗୃହୀତ ତଥ୍ୟର ଉପଯୋଗ କରି ଚଣ୍ଡିଚରଣ ବନ୍ଦୋପାଧ୍ୟାୟ ସାର୍ ବାସୁଦେବ ଜୀବନୀ (ବଙ୍ଗଳା–୧୯୧୬) ରଚନା କରିଥିଲେ। ତାଙ୍କୁ ବ୍ୟଙ୍ଗ କରି ଫକୀରମୋହନ 'ଉତ୍କଳ ଭ୍ରମଣ' କାବ୍ୟରେ ଲେଖନ୍ତି– 'ଘାଆଧୁଆ ହାତେ ରାମକୃଷ୍ଣ ଡାକତର, ଭଲା ଲେଖିଅଛ ସୁଲୋଚନା ମାୟାଧର'। ରାମକୃଷ୍ଣ ବ୍ରାହ୍ମଧର୍ମର ବିଶିଷ୍ଟ ପ୍ରଚାରକ ନନ୍ଦଲାଲ୍ ବନ୍ଦୋପାଧ୍ୟାୟଙ୍କ କନ୍ୟାଙ୍କୁ ବ୍ରାହ୍ମମତରେ ୧୭.୦୨.୧୮୯୦ରେ ବିବାହ କରିଥିଲେ। ଏହା ଥିଲା ଓଡ଼ିଶାର ଦ୍ୱିତୀୟ ବ୍ରାହ୍ମବିବାହ।

ଶ୍ରୀକ୍ଷେତ୍ର ବର୍ଣ୍ଣନା ସହିତ ସତ୍ୟବାଦୀର ବର୍ଣ୍ଣନା 'ଲକ୍ଷ୍ମୀ' କାବ୍ୟରେ ପ୍ରମୁଖତା ପାଇଛି। ସତ୍ୟବାଦୀର ଗୋପୀନାଥଙ୍କ ପୂଜକ ରାମକୃଷ୍ଣ ମହାପାତ୍ରଙ୍କର କନ୍ୟା ଲକ୍ଷ୍ମୀ। ଲକ୍ଷ୍ମୀ ଗୋପୀନାଥଙ୍କ ପୂଜାର୍ଚ୍ଚନାରେ ମନ ନିମଗ୍ନ କରେ ଏବଂ ଗୋପୀନାଥଙ୍କୁ ନିଜର ପରମପୁରୁଷ ଭାବେ ଆଦରି ନିଏ। ଗୋପୀନାଥଙ୍କ ଅଳଙ୍କାରରେ ମଣ୍ଡିତ ହୋଇ ସେ ଗୋପୀନାଥଙ୍କ ସହିତ ରାତ୍ରକାଳରେ ପ୍ରେମଲୀଳା ରଚନା କରେ। ଦିନେ ଦିବସ ହୋଇଯିବାରୁ ଦିବ୍ୟ ଅଳଙ୍କାର ପରିହିତା ଲକ୍ଷ୍ମୀ ଘରକୁ ଚାଲିଗଲା। ଦେବତାଙ୍କ ଅଳଙ୍କାର ଚୋରିରେ ରାମକୃଷ୍ଣ ମହାପାତ୍ରଙ୍କୁ ରାଜା ବନ୍ଦୀ କରନ୍ତି। ସ୍ୱପ୍ନରେ ଗୋପୀନାଥ ରାଜା ପୁରୁଷୋତ୍ତମଙ୍କୁ ସମସ୍ତ ବିଷୟ ଅବଗତ କରାଇ ନିର୍ଦ୍ଦୋଷ ରାମକୃଷ୍ଣଙ୍କୁ କାରାମୁକ୍ତ ଓ ଲକ୍ଷ୍ମୀର ସୁବର୍ଣ୍ଣପ୍ରତିମା ଗଢ଼ି ଗୋପୀନାଥଙ୍କ ସହିତ ବିବାହ ଆୟୋଜନ କରିବାକୁ ନିର୍ଦ୍ଦେଶ ଦିଅନ୍ତି। ସୁବର୍ଣ୍ଣପ୍ରତିମା ଗଠନ ସହିତ ଲକ୍ଷ୍ମୀ ମୃଣ୍ମୟ ଶରୀର ତ୍ୟାଗକରେ। ଶେଷସର୍ଗରେ ଲକ୍ଷ୍ମୀ ଓ ଗୋପୀନାଥଙ୍କ କଥୋପକଥନ ମାଧ୍ୟମରେ ରାମକୃଷ୍ଣ ଏହି ବିୟୋଗାନ୍ତକ କାବ୍ୟର ଅନ୍ତ କରିଛନ୍ତି। ଓଡ଼ିଆ ସାହିତ୍ୟରେ ପାଶ୍ଚାତ୍ୟ ସାହିତ୍ୟ ପରି ନାୟିକାପ୍ରଧାନ ବିୟୋଗାନ୍ତକ କାବ୍ୟ ସୃଷ୍ଟି କରିବାର ଅମଳିନ ଦୃଷ୍ଟାନ୍ତ ରାମକୃଷ୍ଣ ସାହୁଙ୍କ 'ସୁଲୋଚନା' ଓ 'ଲକ୍ଷ୍ମୀ'।

ଊନବିଂଶ ଶତାବ୍ଦୀର ଶେଷାର୍ଦ୍ଧରେ ଲିଖିତ କାହାଣୀକାବ୍ୟଗୁଡ଼ିକ ପାଶ୍ଚାତ୍ୟ କାବ୍ୟର ଅନୁକରଣ ବା ପୁରାଣରୁ ଆଦୃତ ହେଲାବେଳେ 'ସୁଲୋଚନା' ଏବଂ 'ଲକ୍ଷ୍ମୀ' କିମ୍ବଦନ୍ତୀ ଓ ମୌଳିକତାକୁ ଆଶ୍ରୟକରି ଗଢ଼ିଉଠିଛି। ଓଡ଼ିଆ ସାହିତ୍ୟରେ ମୌଳିକ କାବ୍ୟସୃଷ୍ଟିର ପରମବିଭୂତି ରାମକୃଷ୍ଣ ସାହୁ। ୧୯୧୬ ଜୁଲାଇ ପ୍ରଥମ ସପ୍ତାହରେ ଏହି କବିଙ୍କର ତିରୋଧାନ ହୁଏ।

ମୋ: ୯୪୩୭୨୫୬୧୭୬

କବିତା

ସ୍ମୃତିର ଆଲବମ୍

ଗିରିଜା ଶଙ୍କର ଶର୍ମା

ତୁମେ ଚାଲିଗଲା ପରେ
ଜଳିବା ଆରମ୍ଭ କଲି ଅଦୃଶ୍ୟ ନିଆଁରେ
ଶିଖା ନାହିଁ, ଧୂଆଁ ନାହିଁ, ପାଉଁଶ ବି ନାହିଁ
ତଥାପି ଅସହ୍ୟ ଉତ୍ତାପ
ମୋତେ ଜାଳି ପୋଡ଼ିଦିଏ।

ଗଛ ପାଖକୁ ଗଲି
କାଳେ ଶାଗୁଆ ପତ୍ରଗୁଡ଼ିକ
ମୋତେ ଶୀତଳତା ଦେବେ,
କାଳେ ପକ୍ଷୀଙ୍କ କାକଳିରେ
ମୁଁ ଆହ୍ଲାଦିବି ନିଜକୁ
କିନ୍ତୁ କିଛି ହେଲାନି
ଶୁଖିଲା ପତ୍ରଗୁଡ଼ିକ ମୋତେ
ଚାହୁଁଥିଲେ ନିରୁପାୟ ଆଖିରେ।

ମୁଁ ଯେବେ ବି ଜଳେ
କିଏ ନା କିଏ ସାଉଁଳେଇ ଦିଅନ୍ତି
ମୋ' ସତ୍ତାକୁ ତାଙ୍କ କୋମଳ ପାପୁଲିରେ
ସୂର୍ଯ୍ୟ ପରି ଉତ୍ତପ୍ତ ହେବା ଆଗରୁ
ଜହ୍ନର କିରଣ ବୋଳିଦିଏ
ମୋ' ଦେହରେ ଶୀତଳତା
ମୁଁ ଶୀତଳ ହୁଏ
ଯାହା ସବୁ ଘଟିଥାଏ
ସେ ସବୁ ଚିତ୍ର ହୋଇ ଲଟକି ଯା'ନ୍ତି
ସ୍ମୃତିର ଆଲବମ୍ ଭିତରେ।

ବେଳେବେଳେ ଇଚ୍ଛାହୁଏ ଫେରିବାକୁ
ସ୍ମୃତିର ଅଳିନ୍ଦରେ ଉଙ୍କି ମାରିବାକୁ
ବର୍ତ୍ତମାନର ରଙ୍ଗ ଯାହା ହେଉ ପଛେ
ସ୍ମୃତିର ଇନ୍ଦ୍ରଧନୁ ବେଶୀ ରଙ୍ଗିନ୍
ବେଶୀ ଗାଢ଼ ଓ ବେଶୀ ଆପଣାର।

ମୋ: ୮୯୧୭୪୯୪୦୯୫

ଅବସର ପରେ

ମୂଳ ରଚନା: ନାଜିମ ଇନ୍ କେଇଲ
ଅନୁସୃଜନ: ଡ. ସୂଚନା ପାଢ଼ୀ

ବନ୍ଧୁ!
ସ୍ମୃତିର ଉଦ୍ୟାନେ ଉଙ୍କିମାରେ
ତୁମ କଥା, ପିଲାଦିନ ଚପଳତା
ପାଦ ଚୁମ୍ବେ ଶାନ୍ତି, ଆନନ୍ଦ ଲହର
ଭୁଲି ପାରି ନାହିଁ ମନ ମୋର।
ମୁଁ ତୁମ ପରିଚିତ
ସେବାନିବୃତ୍ତ ଭୂଗୋଳ ପ୍ରଫେସର।

ବୟସର ଅପରାହ୍ଣ
ଧନ ବଳୟରେ ଗଢ଼ି ଚାଲେ ସଂସାର
ସୁଖୀ ସଂସାର?
ଶଦ୍ଧାୟିତ ଗୃହାଙ୍ଗନ
ତୃତୀୟ ପିଢ଼ିଙ୍କ ଗାନ ହାୟ!
ଦୁଃଖଭରା ମୋ' ଜୀବନ
ଲୋତକସିକ୍ତ ନୟନ
ଧିକ୍କାରେ ଜୀବନ
ନିରବ ନିବେଦନ।
ଅକୁହା ଯନ୍ତ୍ରଣା, ଆଶା କଳ୍ପନା।
ପୁତ୍ର! ଆସିବ ମୋ' ପାଶ
ମନ ପୂରାଇ ଦେଖିବି
ଯାତନା ଭୁଲିପାରି
ଆସିବ ଆସିବ ଆସିବ!

ମୋ: ୯୪୩୮୬୦୪୮୬୫

ପୀତ–ଲୋହିତ ପୃଷ୍ଠା

ଅୟସ୍‌କାନ୍ତ

ଆଗେ, ଫୁଟାଣି ଦେଖେଇ କହୁଥିଲି
ମୋ' ପଥ 'ଗ୍ରାମପଥ' ନୁହେଁ 'ରାଜପଥ'
ଏବେ, ହଠାତ୍ ଭୋରରୁ ଉଠି
ଦରାଣ୍ଡି ହୋଇ ଖୋଜୁଛି
କାହିଁଗଲା ମୋ' ହଜିଲା ଦସ୍ତଖତ।

ଆଗେ, 'ପଥ'ରେ ହୃଦୟ ଖୋଜୁଖୋଜୁ
ଯୋଡ଼ି ହୋଇଯାଉଥିଲା ସମଗ୍ର ପୃଥିବୀ
ଏବେ, ଯୋଡ଼ିହେବା ପାଇଁ
ପୃଥିବୀ ପାଉନି ପଥ!

ମୋ: ୮୭୬୩୩୯୩୧୧୬

ଗୀତି–କବିତା

ମେଘଫୁଲ ସବୁ ମଉଳି ଗଲାଣି

ସୁରଞ୍ଜନ ପାତ୍ର

ମେଘଫୁଲ ସବୁ ମଉଳି ଗଲାଣି
ଆକାଶର ବଗିଚାରେ
ମଶାଣି ଛାତିରେ ଦିକ୍‌ଦିକ୍ ଜଳେ
ଖୁସି ନିତି ନିରବରେ।

ମାଟିର ଗଳାରେ ଝୁଲେ ମଲାନଈ
ପୋଡ଼ି ମରେ ଜହ୍ନରାତି
ଅନାହାର ଆଖି ଶାଳବଣ କଡ଼େ
ମାପୁଅଛି ପେଟ ତାତି।

ପବନ ପାଦରେ ଦୁଃଖର ନୂପୁର
ବାଜୁଅଛି ଧୀରେଧୀରେ
ମେଘଫୁଲ ସବୁ ମଉଳି ଗଲାଣି
ଆକାଶର ବଗିଚାରେ।

ଜୀବନ ବୀଣାର ସୁରିଲା ଆବେଗ
ଗଲାଣି ଶୂନ୍ୟେ ମିଶି
ଲୁହର ଶିବିରେ ଛଟପଟ ମନ
ସକାଳ ସାଜିଛି ଦାସୀ।

ଖରାର ଡେଣାରେ ଝୁଲୁଅଛି ସୁଖ
ପାହାଡ଼ର ପିଠି ପରେ
ମେଘଫୁଲ ସବୁ ମଉଳି ଗଲାଣି
ଆକାଶର ବଗିଚାରେ।

ମୋ: ୮୧୧୭୮୦୫୯୫୯

ପୁସ୍ତକ ପରିଚୟ

ଶ୍ରୀଅରବିନ୍ଦଙ୍କ ଆଲୋକରେ ମା

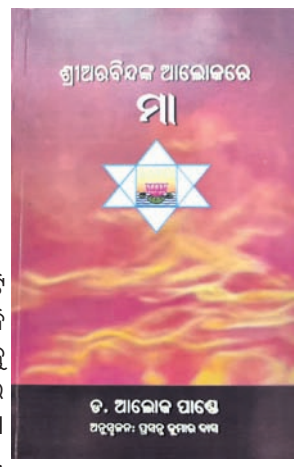

ଲେଖକ: ଡ. ଆଲୋକ ପାଣ୍ଡେ
ଅନୁସୃଜନ: ପ୍ରସନ୍ନ କୁମାର ଦାସ
ପ୍ରକାଶକ: ଅକ୍ଷୟ କୁମାର ମିଶ୍ର, କଲ୍ୟାଣୀ ନଗର, କଟକ–୧୩
ପ୍ରଥମ ପ୍ରକାଶ: ୨୦୨୪,
ମୂଲ୍ୟ: ଟ.୧୨୦/–

ଶ୍ରୀଅରବିନ୍ଦଙ୍କ ବିରଚିତ 'ମା' ପୁସ୍ତକଟି ୬ଟି ଅଧ୍ୟାୟରେ ବିଭକ୍ତ ଓ ଯୋଗମାର୍ଗରେ ସିଦ୍ଧି ଲାଭ ପରେ ଶ୍ରୀଅରବିନ୍ଦ ଏହି ପୁସ୍ତକଟିକୁ ୧୯୨୭ରେ ଲେଖିସାରି ୧୯୨୮ରେ ପ୍ରକାଶ ପାଇଁ ଅନୁମତି ଦେଇଥିଲେ। ପୁଦୁଚେରୀ ଆଶ୍ରମର ମହାନ୍ ସାଧକ ଡ. ଆଲୋକ ପାଣ୍ଡେ 'ମା' ପୁସ୍ତକର ବିଭିନ୍ନ ଅଧ୍ୟାୟକୁ ହିନ୍ଦୀ ଭାଷାରେ ଯେପରି ତର୍ଜମା କରିଛନ୍ତି, ଆଲୋଚ୍ୟ ଗ୍ରନ୍ଥ ହେଉଛି ତା'ର ଓଡ଼ିଆ ରୂପାନ୍ତର। ଅନୁବାଦକ ପ୍ରସନ୍ନ କୁମାର ଦାସ କହନ୍ତି: ''ଯେତେସବୁ ଲେଖା ଶ୍ରୀଅରବିନ୍ଦଙ୍କର ରହିଛି, ସବୁଠାରୁ ଓଜନଦାର ହେଉଛି 'ମା' ପୁସ୍ତକ।'' ପୁସ୍ତକର ପ୍ରଥମ ଅଧ୍ୟାୟରେ ଶ୍ରୀଅରବିନ୍ଦ କହୁଛନ୍ତି ଯେ, ''ଏ ଯୋଗପଥକୁ ଯେଉଁମାନେ ବାଛିଛନ୍ତି ଏହା ଏକ କଷ୍ଟକର ଯାତ୍ରା ବୋଲି ଯେପରି ମନରେ କୌଣସି ଦ୍ୱନ୍ଦ୍ୱ ନ ରୁହେ। ଏ ପ୍ରକାର କଠିନ ଯୋଗ ଯାତ୍ରାରେ ଯିବା ପାଇଁ ହେଲେ ଦୁଇଟି ଜିନିଷ ସବୁଠାରୁ ଅଧିକ ପ୍ରୟୋଜନ। ନିମ୍ନରୁ ବ୍ୟକ୍ତିର ନିରନ୍ତର ଆତ୍ମହା ଓ ଅନ୍ୟଟି ହେଲା ଉପରୁ ଉତ୍ତର ଦେଉଥିବା ପରମ ଭଗବତ୍ କରୁଣା।'' ଶେଷ ଅଧ୍ୟାୟରେ ପୁଣି କୁହାଯାଇଛି: ''କୌଣସି ମାନୁଷୀ ପ୍ରୟାସ ବା ତପସ୍ୟା ନୁହେଁ; କେବଳ ମା'ଙ୍କ ଶକ୍ତି ହିଁ ଆବରଣଚ୍ଛିନ୍ନ କରିଦେଇପାରେ, ଆଧାରକୁ ଗଢ଼ିପାରେ।'' ଏହିପରି ଛ'ଟିଯାକ ଅଧ୍ୟାୟର ଯେଉଁ ସୂକ୍ଷ୍ମାତିସୂକ୍ଷ୍ମ ତର୍ଜମା କରିଛନ୍ତି ଲେଖକ ଡ. ପାଣ୍ଡେ, ତା'ର ସଚ୍ଚୋଟ ଉପସ୍ଥାପନା ପ୍ରସନ୍ନ କୁମାର ଦାସ କରିଛନ୍ତି। ପୁସ୍ତକର ବହୁଳ ପ୍ରସାର ଆମର କାମ୍ୟ।

ରଜନୀକାନ୍ତ ମହାନ୍ତିଙ୍କ କଥାଯାତ୍ରା: ଦିଗ ଓ ଦିଗ୍‌ବଳୟ

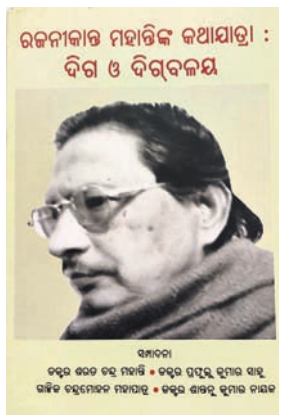

ସମ୍ପାଦନା: ଶରତ ଚନ୍ଦ୍ର ମହାନ୍ତି, ପ୍ରଫୁଲ୍ଲ କୁମାର ସାହୁ, ଚନ୍ଦ୍ରମୋହନ ମହାପାତ୍ର ଓ ଶାନ୍ତନୁ କୁମାର ନାୟକ
ପ୍ରକାଶକ: ବନଫୁଲ, ବୀର ସୁରେନ୍ଦ୍ର ସାଏ ନଗର, ଭୁବନେଶ୍ୱର–୧୦
ପ୍ରଥମ ପ୍ରକାଶ: ୨୦୨୪,
ମୂଲ୍ୟ: ଟ.୩୬୦/–

ଇନର୍‌କୁ ମିଶାଇ ବହିଟିର କଳେବର ୩୧୮ ପୃଷ୍ଠା ଓ ବହିରେ ଗାଳ୍ପିକ ତଥା ଔପନ୍ୟାସିକ ରଜନୀକାନ୍ତ ମହାନ୍ତିଙ୍କ ଜୀବନ ତଥା ସୃଜନର ତଥ୍ୟନିଷ୍ଠ ଆକଳନ (ବିଭିନ୍ନ ସମୟରେ ଭିନ୍ନ ଭିନ୍ନ ସମୀକ୍ଷକଙ୍କ ଦ୍ୱାରା କୃତ)ଗୁଡ଼ିକର ଏକତ୍ରୀକରଣ କରାଯାଇଛି। ଯେଉଁସବୁ ସମୀକ୍ଷକଙ୍କ ଲେଖାରେ ଆଲୋଚ୍ୟ ଗ୍ରନ୍ଥଟି ଶ୍ରୀ ସମ୍ପନ୍ନ ହୋଇଛି, ସେମାନଙ୍କ ମଧ୍ୟରୁ କେତେଜଣ ହେଲେ ବୈଷ୍ଣବ ଚରଣ ସାମଲ, ବେଣୁଧର ପାଢ଼ୀ, ଶରତ ଚନ୍ଦ୍ର ମହାନ୍ତି, ରମେଶ ଚନ୍ଦ୍ର ବେହେରା, ରମାକାନ୍ତ ବେହେରା, ବାଞ୍ଛାନିଧି ଦାସ, ସୁନୀଲ କୁମାର ପୃଷ୍ଟି, ନକୁଳ ଚନ୍ଦ୍ର ସାହୁ, ପ୍ରଫୁଲ୍ଲ କୁମାର ସାହୁ, ଦିଲୀପ କୁମାର ସ୍ୱାଇଁ, ସତ୍ୟପ୍ରିୟ ମହାଳିକ, ମହେଶ୍ୱର ପାଢ଼ୀ, ରବୀନ୍ଦ୍ର କୁମାର ବିହାରୀ, ଚିନ୍ତାମଣି ସାହୁ, ପବିତ୍ର ପାଣିଗ୍ରାହୀ, ଶାନ୍ତନୁ କୁମାର ନାୟକ, କୃଷ୍ଣଚନ୍ଦ୍ର ପ୍ରଧାନ ଓ ଚନ୍ଦ୍ରମୋହନ ମହାପାତ୍ର। ବହିଟିରେ ତିନୋଟି ବିଭାଗ– ଗଳ୍ପ, ଉପନ୍ୟାସ ଓ ଇଂଲିଶ୍ ବିଭାଗ। ଆଲୋଚନାଗୁଡ଼ିକରେ ସ୍ରଷ୍ଟା ରଜନୀକାନ୍ତଙ୍କ ରଚନାର ବିଭିନ୍ନ ଦିଗ ଉପରେ ଅନ୍ତରଙ୍ଗ ଆଲୋକପାତ କରାଯାଇଛି। ଇଂଲିଶ୍ ବିଭାଗରେ ଲେଖିଛନ୍ତି– ଜୟନ୍ତ ମହାପାତ୍ର, ପ୍ରଫୁଲ୍ଲ କୁମାର ମହାନ୍ତି ଓ ବ୍ରଜମୋହନ ମିଶ୍ରଙ୍କ ପରି ଦକ୍ଷ ସମାଲୋଚକ। ଆରମ୍ଭରୁ ରଜନୀକାନ୍ତଙ୍କ ରଚିତ ପୁସ୍ତକର ତାଲିକା ପ୍ରଦତ୍ତ। ବ୍ୟକ୍ତିଗତ ଅଧ୍ୟୟନ ଓ ପାଠାଗାର ସଂରକ୍ଷଣ– ଉଭୟ ପାଇଁ ବହିଟିର ଉପଯୋଗିତା ରହିଛି।

କାଳକାଳକୁ

''ଏକ ଭଲ ବହି ଆନନ୍ଦରୁ ଆରମ୍ଭ ହୁଏ ଓ ଜ୍ଞାନରେ ଶେଷ ହୁଏ।''

– କିରଣ ଦେଶାଇ

କିରଣ ଦେଶାଇଙ୍କ ଜନ୍ମ ୩ ସେପ୍ଟେମ୍ବର ୧୯୭୧ରେ, ଭାରତରେ। ତାଙ୍କ ଲେଖାରେ ସଂସ୍କୃତିର ସଂଘର୍ଷ ଓ ଶରଣାର୍ଥୀର ବେଦନା ଅତି ଜୀବନ୍ତ ଭାବେ ପ୍ରକଟିତ ହୋଇଥାଏ। 'ଦ ଇନ୍‌ହେରିଟାନ୍‌ସ ଅଫ୍ ଲସ୍' ପୁସ୍ତକ ପାଇଁ ୨୦୦୬ରେ ତାଙ୍କୁ ମିଳେ ମେନ୍ ବୁକର୍ ପ୍ରାଇଜ୍ ଓ ୨୦୦୭ରେ ମିଳେ 'ଦ ନ୍ୟାଶନାଲ୍ କ୍ରିଟିକ୍‌ସ ସର୍କଲ ଫିକ୍ସନ୍ ଆୱାର୍ଡ'। ୧୯୯୮ରେ ପ୍ରକାଶିତ ଉପନ୍ୟାସ 'Hullabaloo in the Guava Orchard'ରୁ କିରଣଙ୍କ ଲେଖିକା ଜୀବନ ଆରମ୍ଭ ହୁଏ। 'ଦ ଇକୋନୋମିକ୍ ଟାଇମ୍‌ସ' ୨୦୧୫ରେ କରିଥିବା ଏକ ସର୍ଭେରେ ତାଙ୍କୁ ପୃଥିବୀର କୋଡ଼ିଏ ଜଣ ଖ୍ୟାତିସମ୍ପନ୍ନା ଲେଖିକାଙ୍କ ମଧ୍ୟରେ ସ୍ଥାନିତ କରନ୍ତି।

ଗାଆ

ଗଳ୍ପ

ଜଟିଦାନନ୍ଦ ଦାଶ

ବେଳେବେଳେ ମଣିଷ ଦ୍ୱନ୍ଦ୍ୱରେ ପଡ଼େ, ମାନବ ତ ମାନବ; ମାତ୍ର ଏ ଅଦୃଶ୍ୟମାନବ କ'ଣ? ଅବଶ୍ୟ ମାନବ ହେଲା ଆତ୍ମା ଏବଂ ଦୃଶ୍ୟ ମାନବ ହେଲା 'ମଣିଷର ସ୍ଥୂଳ ଶରୀର'। ଆତ୍ମା ଓ ଶରୀରର ମିଶ୍ରଣରେ ଏ ମଣିଷ ଏକ ସଂପୂର୍ଣ୍ଣ ରୂପ ଧାରଣ କରେ। ଏଠି ମନେରଖିବାକୁ ହେବ ଯେ, ଏହି ଶୂନ୍ୟ ଆତ୍ମା ମଣିଷର ବଞ୍ଚିବାର ମୂଳ ଆଧାର। ଶୂନ୍ୟ ଆତ୍ମା ଉଡ଼ିଗଲେ, ମଣିଷର ଶରୀର ଶକ୍ତିହୀନ ଓ ମରଶରୀର ହୋଇ ପଡ଼ିରହେ। ଏପରି ସ୍ଥଳ

ସାଂସ୍କୃତିକ ବାର୍ତ୍ତାବାହକ ଦେବଗଡ଼ ଗଣେଶ ମେଳା

କଳା ସଂସ୍କୃତିର ସହର ଦେବଗଡ଼ରେ ୧୯୪୯ରେ ବିଘ୍ନରାଜ ଶ୍ରୀଗଣେଶଙ୍କ ପୂଜା ଆରମ୍ଭ ହୋଇଥିଲା। ସେହି ସମୟରେ ପୂଜା ପାଇଁ ସ୍ଥାନୀୟ ବ୍ୟବସାୟୀମାନେ ଏକାଠି ହୋଇ ମାତ୍ର ଏକଶହ ଛବିଶ ଟଙ୍କା ସଂଗ୍ରହ କରି ପୂଜାକାର୍ଯ୍ୟ କରିଥିଲେ। ବର୍ତ୍ତମାନ ୫୦ ଲକ୍ଷରୁ ଊର୍ଦ୍ଧ୍ୱ ଟଙ୍କା ବ୍ୟୟ ଅଟକଳରେ ପୂଜା ହେଉଛି। ଆଜି ସେହି ଛୋଟଧରଣର ଗଣେଶ ପୂଜା ଭାଇଚାରାର ପ୍ରତୀକ ତଥା ଜାତି, ଧର୍ମ, ବର୍ଣ୍ଣ ନିର୍ବିଶେଷରେ ସମଗ୍ର ଓଡ଼ିଶାରେ ଏହା ସାର୍ବଜନୀନ ରୂପ ପାଇ ଏକ ମେଳାରେ ପରିଣତ ହୋଇପାରିଛି।

ଦେବଗଡ଼ର ଗଣେଶ ମେଳା ଜିଲାବାସୀଙ୍କ ଗଣପର୍ବ ଆଖ୍ୟା ପାଇ ସାରିଛି। ସେହିପରି ବର୍ତ୍ତମାନ କଟକରୁ କାରିଗର ଆସି ଗଣେଶ ମୂର୍ତ୍ତି ସହ ଅନ୍ୟାନ୍ୟ ପାର୍ଶ୍ୱ ଦେବଦେବୀ ତଥା କଳାକୁଞ୍ଜମାନ ସୁନ୍ଦର ସାଜସଜ୍ଜା କରିଆସୁଛନ୍ତି। ସେ ସମୟରେ ପେଟ୍ରୋମାକ୍ସ ଲାଇଟରେ ଆଲୋକିତ କରୁଥିବା ପୂଜା ବର୍ତ୍ତମାନ ୧୦ ଲକ୍ଷରୁ ଊର୍ଦ୍ଧ୍ୱ ଟଙ୍କାରେ ସହର ଆଲୋକିତ ତଥା ଚାକଚକ୍ୟ କରାଯାଉଛି। ସେତେବେଳେ ୩ଦିନର ପୂଜା ଅବଧି ଚଳିତବର୍ଷ ୧୧ ଦିନ ପର୍ଯ୍ୟନ୍ତ ହେଉଛି। ସେ ସମୟରେ ସାଂସ୍କୃତିକ କାର୍ଯ୍ୟକ୍ରମ ମଧ୍ୟରେ ପାଲା, ଦାସକାଠିଆ, ଦଣ୍ଡନାଚର ସ୍ଥାନ ବର୍ତ୍ତମାନ ଅପେରା, ମେଲୋଡି, ରେକର୍ଡ ଡ୍ୟାନ୍ସ, ଆଧୁନିକ ଭଜନ ସହ ବିରାଟ ବିରାଟ ତୋରଣ ନିର୍ମାଣ ହେବା ସହିତ ଅନେକ ଆଲୋକ ତୋରଣ ମଧ୍ୟ ଲୋକଙ୍କୁ ମୁଗ୍ଧ କରିପାରୁଛି। ସବୁଠାରୁ ଉଲ୍ଲେଖନୀୟ ବିଷୟ, ଗ୍ରାମାଞ୍ଚଳରୁ ଆସୁଥିବା ହଜାର ହଜାର ଶ୍ରଦ୍ଧାଳୁଙ୍କ ପାଇଁ ଆନନ୍ଦ ବଜାରରେ ପ୍ରସାଦ ସେବନ ସହ ଅପେରା ଫ୍ରି ଶୋ' ରଖାଯାଇ ଗରିବ ତଥା ଧନୀ ଲୋକଙ୍କ ମନୋରଞ୍ଜନର ସୁବିଧା କରାଯାଇଛି। ଏହି ମେଳା ବା ପୂଜା ଦେଖିବା ପାଇଁ ଦୂରଦୂରାନ୍ତରୁ ହଜାର ହଜାର ଦର୍ଶନାର୍ଥୀ ଆସୁଛନ୍ତି। ମେଳା ଉପଭୋଗ କରିବା ସହ ଐତିହାସିକ ସହର ଦେବଗଡ଼ର ପ୍ରଧାନପାଟ, କୁରଡକୋଟ, ଗୋହିରା ଡ୍ୟାମ୍, ଝାଡେଶ୍ୱର ମନ୍ଦିର ସମେତ ଅନ୍ୟାନ୍ୟ ପର୍ଯ୍ୟଟନସ୍ଥଳୀ ପରିଦର୍ଶନ କରିବାର ସୁଯୋଗ ପାଉଛନ୍ତି। ସେହିପରି ଅନେକ ସମୟରେ ବିଦେଶୀ ପର୍ଯ୍ୟଟକମାନେ ମଧ୍ୟ ଏହି ମେଳା ଦେଖିବା ପାଇଁ ଆସିଥାନ୍ତି। ବର୍ତ୍ତମାନ ଏହି ମେଳାକୁ ଭାରତର ବିଭିନ୍ନ ଅଞ୍ଚଳରୁ ମୀନାବଜାର, ଦୋଳି ଏବଂ ରାଜ୍ୟ ତଥା ରାଜ୍ୟ ବାହାରର ଅନେକ ବ୍ୟବସାୟୀ ଆସୁଥିବାରୁ ଦର୍ଶନାର୍ଥୀ ଆସି ନିଜର ବ୍ୟବହାରିକ ଜିନିଷ ଖରିଦ କରିଥାନ୍ତି। ଦେବଗଡ଼ର ଗଣେଶ ମେଳା ଏକ ସାଂସ୍କୃତିକ ସମାରୋହର ବାର୍ତ୍ତା ବହନ କରି ଏହି ଅଞ୍ଚଳର କଳାକାର, ସାହିତ୍ୟିକ, କବି, ଲେଖକମାନଙ୍କୁ ମଧ୍ୟ ଉତ୍ସାହିତ କରି ଭାଇଚାରାର ସନ୍ଦେଶ ଦେଇଥାଏ। ଏଥିପାଇଁ ପ୍ରତିବର୍ଷ ଗୋଟିଏ ସାଂସ୍କୃତିକ ଏବଂ ଆଧ୍ୟାତ୍ମିକ ସ୍ମରଣିକା ପ୍ରକାଶ ପାଇଥାଏ। ସେହିପରି ଏହି ମେଳା ଦେଖିବା ପାଇଁ ସବୁ ସମ୍ପ୍ରଦାୟର ଲୋକେ ଆସିଥାନ୍ତି। ଏପରିକି ଗଣେଶ ପୂଜା ଏବଂ ନୂଆଁଖାଇ ପାଖାପାଖି ପଡୁଥିବାରୁ ଏହି ପୂଜାର ଆକର୍ଷଣ ଦ୍ୱିଗୁଣିତ ହୋଇଥାଏ। ଏହି ପୂଜା ପାଇଁ ଜିଲା ପ୍ରଶାସନ ଓ ପୋଲିସ ପ୍ରଶାସନ ସହ ଅନ୍ୟାନ୍ୟ ବିଭାଗ ଅକୁଣ୍ଠିତ ସହଯୋଗ କରିଥାନ୍ତି।

ରିପୋର୍ଟ: ଶଶାଙ୍କ ଶେଖର ଝାଙ୍କର, ଦେବଗଡ଼

ଗଣେଶ ମେଳା ଅବସରରେ କଂସ ମହାରାଜା ସହର ପରିକ୍ରମା କରୁଛନ୍ତି।

ମଣ୍ଡପରେ ପୂଜାପାଉଛନ୍ତି ଗଣେଶ।

ଗଣେଶ ମେଳାରେ ନିର୍ମିତ ତୋରଣ।

ଗଣେଶ ମେଳା ଅବସରରେ ଖିରି ଭୋଗ ବିତରଣ

ଗଣେଶ ମେଳା ଅବସରରେ ସଭାଗଲି ଛକଠାରେ ଖିରି ଭୋଗ ବିତରଣ କରାଯାଉଛି।

ଦେବଗଡ଼, ୧୩।୯
(ଶଶାଙ୍କ ଶେଖର ଝାଙ୍କର)

ପବିତ୍ର ଗଣେଶ ମେଳା ଅବସରରେ ଦେବଗଡ ଜିଲା ସଦର ମହକୁମା ସମେତ ଜିଲାର ବିଭିନ୍ନ ପ୍ରାନ୍ତରୁ ଆସୁଥିବା ଶ୍ରଦ୍ଧାଳୁଙ୍କ ନିମନ୍ତେ ବିଭିନ୍ନ ଅନୁଷ୍ଠାନ ପକ୍ଷରୁ ପ୍ରତ୍ୟେକ ବର୍ଷ ଅନ୍ନ ପ୍ରସାଦ ସମେତ ପାନୀୟ ଜଳ ଏବଂ ଖିରି ଭୋଗର ବ୍ୟବସ୍ଥା କରାଯାଇଥାଏ। ଏହି କ୍ରମରେ ସ୍ୱେଚ୍ଛାସେବୀ ଅନୁଷ୍ଠାନ ଦେବଗଡ ସେବା ସଂଘ ପକ୍ଷରୁ ସ୍ଥାନୀୟ ସଭାଗଲି ଛକଠାରେ ଗତ ୭ ତାରିଖରୁ ଖିରି ଭୋଗ ବିତରଣ ଶୁଭାରମ୍ଭ ହୋଇଥିବା ବେଳେ ନିରବଚ୍ଛିନ୍ନ ଭାବେ ଏହା ଜାରି ରହିଛି। ପ୍ରତ୍ୟହ ସନ୍ଧ୍ୟାରେ ଷ୍ଟଲରେ ଶହଶହ ଶ୍ରଦ୍ଧାଳୁ ଉପସ୍ଥିତ ରହି ସୁସ୍ୱାଦୁ ଖିରି ଭୋଗ ସେବନ କରୁଥିବା ବେଳେ ଆୟୋଜନରେ ଦେବଗଡ ସେବା ସଂଘ ପକ୍ଷରୁ ଶିଶିର ବେହେରା, ଧର୍ମେନ୍ଦ୍ର କୁମାର ଦେବତା, ଦୀପକ କୁମାର ଦାସ, ସୁଶୀଳ ନାୟକ, ଶୁକଦେବ ଭଞ୍ଜ, ସଚ୍ଚିକାନ୍ତ ଦାଶ, ଅମରେନ୍ଦ୍ର ଗଙ୍ଗଦେବ, ବାବୁଲି କର, ଲିଙ୍ଗରାଜ ବିଶ୍ୱାଳ, ବିକାଶ କୁମାର ପ୍ରଧାନ, ସୁରେନ ନାୟକ, ଅନୁଜ ପ୍ରଧାନ, ଶ୍ରୀକାନ୍ତ ସାହୁ ଓ ପ୍ରତାପ ଗଙ୍ଗଦେବଙ୍କ ସମେତ ସମସ୍ତ ସଦସ୍ୟ ଓ କର୍ମକର୍ତ୍ତା ସକ୍ରିୟ ସହଯୋଗ କରୁଥିବା ଜଣାପଡିଛି। ଅନ୍ୟପକ୍ଷରେ ଦେବଗଡ ପୌର ପରିଷଦ ଉପାଧ୍ୟକ୍ଷ ପ୍ରଜିତ କୁମାର ଭୋଜଙ୍କ ନେତୃତ୍ୱରେ ଧର୍ମେନ୍ଦ୍ର ପ୍ରଧାନ ଫ୍ୟାନ୍ସ କ୍ଲବ ପକ୍ଷରୁ ଗୋପବନ୍ଧୁ ଛକଠାରେ ପ୍ରତ୍ୟହ ଶ୍ରଦ୍ଧାଳୁମାନଙ୍କୁ ଥଣ୍ଡା ପାନୀୟ ଜଳ ବିତରଣ କରାଯାଉଛି।

ପୂଜା କମିଟି ସଦସ୍ୟଙ୍କ ମୁହଁରୁ...

ଆମ ଜିଲାର ଗଣେଶ ପୂଜା ପ୍ରସିଦ୍ଧ ହେବାର ମୁଖ୍ୟ କାରଣ ସମସ୍ତଙ୍କ ସହଯୋଗ, ସ୍ୱେଚ୍ଛାସେବୀଙ୍କ ସାହାଯ୍ୟ, ସଙ୍ଗଠନ ଦ୍ୱାରା ଅନ୍ନ ପ୍ରସାଦ ସେବା ବ୍ୟବସ୍ଥା। ଦେବଗଡ ସେବା ସଂଘ, ଶିକ୍ଷକ ସଂଘ ପକ୍ଷରୁ ଖିରି ବଣ୍ଟନ, ଜନସାଧାରଣଙ୍କ ଶାନ୍ତିଶୃଙ୍ଖଳା ଭାଇଚାରାର ବାର୍ତ୍ତା ଯୋଗୁ ଆଜି ୭୬ବର୍ଷରେ ପଦାର୍ପଣ କରିଛି। ଆମ ପୂଜା ବହୁସୁନ୍ଦର ଶାନ୍ତିଶୃଙ୍ଖଳାରେ ଚାଲିଛି। ସମସ୍ତ କାର୍ଯ୍ୟକ୍ରମ ରାଜ୍ୟର ଅନୁକଣରେ ସାମ୍ବାଦିକ ଭାଇମାନଙ୍କ ଦ୍ୱାରା ପହଞ୍ଚିପାରୁଛି, ତେଣୁ ସମସ୍ତଙ୍କୁ ଅଶେଷ ଅଶେଷ ଧନ୍ୟବାଦ।

- ସୌରଭ ଗୋଏଲ, ବ୍ୟବସାୟୀ ଶ୍ରୀ ଶ୍ୟାମମିତ୍ର ମଣ୍ଡଳ ସମ୍ପାଦକ, ଦେବଗଡ

ଠାକୁରଙ୍କ ଅପାର କରୁଣା ଅଛି, ସବୁ ନିତିକାନ୍ତି ସୁରୁଖୁରୁରେ ଚାଲିଛି। ଭକ୍ତଙ୍କ ସମାଗମ ପ୍ରତିଦିନ ବଢୁଛି। ମୁଁ ଦୀର୍ଘ ବର୍ଷ ହେବ ପୂଜା କରିଆସୁଛି। ସେଥିପାଇଁ ବହୁତ ଆନନ୍ଦ ଓ ଖୁସି ଅନୁଭବ ହେଉଛି। ଶ୍ରୀ ଗଣେଶଙ୍କ ଆଶୀର୍ବାଦ ସମସ୍ତଙ୍କୁ ଉପରେ ଥାଉ ଏତିକି କାମନା କରୁଛି।

- ମନୋରଞ୍ଜନ ଶତପଥୀ, ପୂଜକ, ସାର୍ବଜନୀନ ଗଣେଶ ମେଳା କମିଟି

ଚଳିତ ବର୍ଷ ସାର୍ବଜନୀନ ଗଣେଶ ମେଳା ବହୁତ ଧୁମ୍‌ଧାମରେ ଚାଲିଛି। ଏଥରେ ନୂଆଁ ଭାବେ କଂସ ମହାରାଜ ଦରବାର ବିଭିନ୍ନ ସାହି ପରିକ୍ରମା କରୁଛି। ଜନସାଧାରଣ ଖୁସି ମଜା ନେଉଛନ୍ତି। ଭକ୍ତମାନଙ୍କ ପାଇଁ ଅନ୍ନ ପ୍ରସାଦର ବ୍ୟବସ୍ଥା କରାଯାଇଛି, ଶାନ୍ତିଶୃଙ୍ଖଳା ପାଇଁ ପୋଲିସର ସହଯୋଗ ରହିଛି, ଗଣେଶଙ୍କ ବିସର୍ଜନ ବହୁତ ଧୁମ ଧାମରେ କରାଯିବ। ଆଉ ମୋର ନିବେଦନ ସମସ୍ତେ ଶାନ୍ତିରେ ଉପଭୋଗ କରନ୍ତୁ। ସମସ୍ତ ସହଯୋଗୀ ସଂସ୍ଥା, ଜନସାଧାରଣ, ସାମ୍ବାଦିକଭାଇ ଏବଂ ପ୍ରଶାସନକୁ ଧନ୍ୟବାଦ ଦେଉଛି।

- ଉମାଶଙ୍କର ସାହୁ, ସଭାପତି, ସାର୍ବଜନୀନ ଗଣେଶ ମେଳା କମିଟି, ଦେବଗଡ

ଗଣେଶ ମେଳା ୭୬ବର୍ଷରେ ପଦାର୍ପଣ କରିଛି। ପ୍ରଥମ ଥର ମୁଁ ଭଗବାନଙ୍କ ସେବା ପାଇଁ ସୁଯୋଗ ପାଇଥିବାରୁ ଧନ୍ୟ ମନେକରୁଛି। ସମସ୍ତଙ୍କୁ ସହଯୋଗ କରିବା ପାଇଁ ଅନୁରୋଧ କରୁଛି।

- ସୁରଞ୍ଜିତ ମହାପାତ୍ର, ସମ୍ପାଦକ, ସାର୍ବଜନୀନ ଗଣେଶ ମେଳା କମିଟି

ଧରିତ୍ରୀ DHARITRI
www.orissakhabar.com/ www.dharitri.com ପୃଷ୍ଠା ୧୬ Press Regd. No. R.N. 21326/74 Postal Regd. No. BN/42/24-26. ଭୁବନେଶ୍ୱର, ଶନିବାର, ସେପ୍ଟେମ୍ବର ୧୪/୨୦୨୪ Bhubaneswar, Saturday, September 14/ 2024

ରାଜ୍ୟ ଫେନ୍‌ସିଂ ଚାମ୍ପିୟନଶିପ୍‌ର ପ୍ରଥମ ଦିବସରେ ଶୁକ୍ରବାର ଦୁଇ ପ୍ରତିଯୋଗୀଙ୍କ ମଧ୍ୟରେ ମୁକାବିଲା । (ଫଟୋ: ରାଜକିଶୋର ମହାନ୍ତି)

ରାଜ୍ୟ ଫେନ୍‌ସିଂ ଚାମ୍ପିୟନଶିପ୍ ଆରମ୍ଭ

ଭୁବନେଶ୍ୱର, ୧୩।୯ (ବିଜୟ ରଣା)

କଟକସ୍ଥିତ ଜବାହରଲାଲ ନେହେରୁ ଇନ୍‌ଡୋର ଷ୍ଟାଡିୟମରେ ଶୁକ୍ରବାରଠାରୁ ରାଜ୍ୟ ଫେନ୍‌ସିଂ ଚାମ୍ପିୟନଶିପ୍ ଆରମ୍ଭ ହୋଇଛି । ଏଥିରେ ସିନିୟର ମହିଳା ଓ ପୁରୁଷ ବିଭାଗରେ ୯୦, ଜୁନିୟର ବାଳିକା ଓ ବାଳକ ବିଭାଗରେ ୮୦ ଏବଂ ସବ୍ ଜୁନିୟର ବାଳିକା ଓ ବାଳକ ବିଭାଗରେ ୮୦ଜଣ ପ୍ରତିଯୋଗୀ ଭାଗ ନେଇଛନ୍ତି । ଏଥିରେ ଇପି, ସାବର ଓ ଫଏଲ ବିଭାଗରେ ପ୍ରତିଯୋଗିତା ହେବ । ଏହା ରବିବାର ଉଦ୍‌ଯାପିତ ହେବ । ଏଥିରେ ୨୦ଜଣ ପୁରୁଷ ଓ ମହିଳା ଅଫସଆଲ ଯୋଗ ଦେଇଛନ୍ତି । ଉଦ୍‌ଘାଟନୀ ଦିବସରେ ଅତିରିକ୍ତ ଡି.ସି.ଏମ ଅନିଲ ମିଶ୍ର ମୁଖ୍ୟ ଅତିଥି, ନୟନ କୁମାର ମହାନ୍ତି ସମ୍ମାନିତ ଅତିଥି ଭାବେ ଯୋଗ ଦେଇଥିଲେ । ଅନ୍ୟମାନଙ୍କ ମଧ୍ୟରେ କଣ୍ଟେନମଣ୍ଟେ ପି.ଏସ୍‌ଆର ଆଇ.ଆଇ.ସି ପ୍ରମୋଦ ପଟ୍ଟନାୟକ, ଆଇଆଇଜି ଷ୍ଟୋର୍ଟ୍ସ ଏକାଡେମୀର ନିର୍ଦ୍ଦେଶକ ଜ୍ୟୋତି ନନ୍ଦ, ଓଡ଼ିଶା ଫେନ୍‌ସିଂ ଆସୋସିଏଶନ ସମ୍ପାଦକ ଦେବେନ୍ଦ୍ର କୁମାର ସାହୁ, ଯୁଗ୍ମ ସମ୍ପାଦକ ସୁମିତ ପୁରୋହିତ ଓ ଶୈଳେନ୍ଦ୍ର କୁମାର ସାହୁ ପ୍ରମୁଖ ଉପସ୍ଥିତ ଥିଲେ । ଆସୋସିଏଶନର ଉପସଭାପତି ରମେଶ ମଲିକ ଉଦ୍‌ଘାଟନୀ ଉତ୍ସବରେ ଅଧ୍ୟକ୍ଷତା କରିଥିଲେ ।

ଆଜି ଭାରତ ବନାମ ପାକିସ୍ତାନ

ହୁଲୁନବୁଇର (ଚାଇନା), ୧୩।୯

ଏସିଆନ ପୁରୁଷ ଚାମ୍ପିୟନ୍ସ ଟ୍ରଫି ହକିରେ ଭାରତ ଶନିବାର ପାରମ୍ପରିକ ପ୍ରତିଦ୍ୱନ୍ଦ୍ୱି ପାକିସ୍ତାନକୁ ଭେଟିବ । ଭାରତ ଏପର୍ଯ୍ୟନ୍ତ ଖେଳିଥିବା ୪ ମ୍ୟାଚରୁ ୪ଟି ବିଜୟ ସହ ୧୨ ପଏଣ୍ଟ ପାଇ ଟେବୁଲର ଶୀର୍ଷସ୍ଥାନ ଅଧିକାର କରିଛି । ପାକିସ୍ତାନ ୪ ମ୍ୟାଚରୁ ୨ ବିଜୟ ଓ ୨ ଡ୍ର ସହ ୮ ପଏଣ୍ଟ ସହ ଦ୍ୱିତୀୟ ସ୍ଥାନରେ ରହିଛି । ଭାରତ ଓ ପାକିସ୍ତାନ ସେମିଫାଇନାଲରେ ପ୍ରବେଶ କରି ସାରିଛନ୍ତି । ଉଭୟଙ୍କ ପାଇ ଏହା ପ୍ରତଯୋଗତାର ଶେଷ ଲିଗ୍ ମ୍ୟାଚ । ତେଣୁ ବିଜୟ ସହ ସେମିଫାଇନାଲ ଖେଳିବାକୁ ଦୁଇ ଦଳର ଲକ୍ଷ୍ୟ ରହିବ । ଭାରତ ଏପର୍ଯ୍ୟନ୍ତ ଚମତ୍କାର ପ୍ରଦର୍ଶନ କରି ଆସିଥିଲେ ହେଁ ସମ୍ମୁଖରେ ପାକିସ୍ତାନ ଥିବାରୁ ମ୍ୟାଚ ସଂଘର୍ଷପୂର୍ଣ୍ଣ ହେବା ଆଶା କରାଯାଉଛି । ତାହିର ଜମନଙ୍କ ପ୍ରଶିକ୍ଷଣରେ ଭାରତ ଏହାର ପ୍ରଥମ ଅହମ୍ମଦ ଭଟ୍ଟଙ୍କ ନେତୃତ୍ୱରେ ମ୍ୟାଚରେ ଚାଇନାକୁ ୩-୦ରେ ହରାଇ ଅଭିଯାନ ଆରମ୍ଭ କରିଥିଲା । ପରେ ଜାପାନକୁ ୫-୧, ମାଲେସିଆକୁ ୮-୧ ଓ ଦକ୍ଷିଣ କୋରିଆକୁ ୩-୧ରେ ହରାଇ ଆଗକୁ ବଢ଼ିଛି । ଅନ୍ୟପକ୍ଷରେ କିମ୍ବଦନ୍ତୀ ଖେଳାଳି ଖେଳୁଥିବା ପାକିସ୍ତାନ ପ୍ରତପକ୍ଷ ମାଲେସିଆ ବିପକ୍ଷରେ ୨-୨ରେ ମ୍ୟାଚ ଡ୍ର ରଖି ଅଭିଯାନ ଆରମ୍ଭ କରିଥିଲା । ଏହାପରେ କୋରିଆ ବିପକ୍ଷ ମ୍ୟାଚକୁ ମଧ୍ୟ ୨-୨ରେ ଡ୍ର ରଖିଥିଲା । ତେବେ ଶେଷ ୨ ଲିଗ୍ ମ୍ୟାଚରେ ଜାପାନକୁ ୨-୧ ଓ ଚାଇନାକୁ ୫-୧ରେ ହରାଇ ଦଳ ସେମିଫାଇନାଲ ସ୍ଥାନ ପକ୍କା କରିଛି ।

ନିକଟ ଅତୀତର ରେକର୍ଡ ଦେଖିଲେ ପାକିସ୍ତାନ ବିପକ୍ଷରେ ଭାରତର ପଲା ଭାରି ରହିଛି । ଗତବର୍ଷ ହାଙ୍ଗଝୋ ଏସିଆନ ଗେମ୍ସରେ ଉଭୟ ଦଳ ପରସ୍ପରକୁ ଶେଷଥରପାଇଁ ଭେଟିଥିଲେ । ଏଥିରେ ଭାରତ ୧୦-୨ ଗୋଲରେ ପାକିସ୍ତାନକୁ ପରାସ୍ତ କରିଥିଲା । ଏହାର କିଛିମାସ ପୂର୍ବରୁ ଚେନ୍ନାଇରେ ଅନୁଷ୍ଠିତ ଏସିଆନ ଚାମ୍ପିୟନ୍ସ ଟ୍ରଫିରେ ମଧ୍ୟ ଭାରତ ୪-୦ ଗୋଲରେ ବିଜୟୀ ହୋଇଥିଲା । ୨୦୨୨ ଢାକର୍ଡ଼ା ଏସିଆ କପ୍‌ରେ ଯୁବ ଭାରତୀୟ ଦଳ ପାକିସ୍ତାନ ବିପକ୍ଷ ମୁକାବିଲାକୁ ୧-୧ରେ ଡ୍ର ରଖିଥିଲା । ୨୦୨୧ରେ ଢାକାରେ ଅନୁଷ୍ଠିତ ଏସିଆନ ଚାମ୍ପିୟନ୍ସ ଟ୍ରଫିରେ ଭାରତ ୪-୩ ଗୋଲରେ ପାକିସ୍ତାନକୁ ପରାସ୍ତ କରିଥିଲା । କ୍ରେଗ୍ ଫୁଲଟନଙ୍କ ପ୍ରଶିକ୍ଷଣପ୍ରାପ୍ତ ହରମନପ୍ରୀତ ସିଂଙ୍କ ନେତୃତ୍ୱାଧୀନ ଭାରତ କ୍ରମାଗତ ୨ଟି ଅଲିମ୍ପିକ୍ସ ଟୋକିଓ ଓ ପ୍ୟାରିସରେ ବ୍ରୋଞ୍ଜ ପଦକ ହାସଲ କରିଥିଲା । ତେବେ ଅତୀତ ଫଳାଫଳକୁ ନୁହେଁ ବରଂ ବର୍ତ୍ତମାନର ପ୍ରଦର୍ଶନକୁ ବିଶ୍ୱାସ କରୁଛନ୍ତି ହରମନପ୍ରୀତ । ଅତୀତରେ କ'ଣ ହୋଇଥିଲା ତାହାର ମାନେ ନାହିଁ । ଆଗାମୀ ମ୍ୟାଚରେ ଭଲ ପ୍ରଦର୍ଶନ କରିବା ଆମର ମୁଖ୍ୟ ଲକ୍ଷ୍ୟ ରହିବ ବୋଲି ସେ ପ୍ରକାଶ କରିଛନ୍ତି । ଶନିବାର ଅନ୍ୟ ୨ଟି ମ୍ୟାଚରେ କୋରିଆକୁ ମାଲେସିଆ ଓ ଜାପାନକୁ ଚାଇନା ଭେଟିବ ।

ସମୟ: ଅପରାହ୍ନ ୧ଟା ୧୫
ପ୍ରସାରଣ: ସୋନି ସ୍ପୋର୍ଟ୍ସ ନେଟ୍ ୧

ଭାରତ କ୍ରିକେଟ ଦଳର ଅଭ୍ୟାସ ଆରମ୍ଭ

ଚେନ୍ନାଇ, ୧୩।୯ (ପି.ଟି.)

ବାଂଲାଦେଶ ବିପକ୍ଷ ୨ ମ୍ୟାଚ ବିଶିଷ୍ଟ ଟେଷ୍ଟ ସିରିଜ ପାଇଁ ଭାରତୀୟ କ୍ରିକେଟ ଦଳ ନୂଆ କୋଚ୍ ଗୌତମ ଗମ୍ଭୀରଙ୍କ ଅଧୀନରେ ଶୁକ୍ରବାର ଏହାର ଅଭ୍ୟାସ ଆରମ୍ଭ କରିଛି । ଭ୍ରମଣକାରୀ ଦଳ ବିପକ୍ଷ ପ୍ରଥମ ଟେଷ୍ଟ ସେପ୍ଟେମ୍ବର ୧୯ରେ ଆରମ୍ଭ ହେବ । ଅଧିନାୟକ ରୋହିତ ଶର୍ମା ଓ ବ୍ୟାଟିଂ ଷ୍ଟଲୱାର୍ଟ ବିରାଟ କୋହଲିଙ୍କ ସମେତ ଦଳର ସମସ୍ତ ସଦସ୍ୟ ଏମ୍. ଏ. ଚିଦାମ୍ବରମ ଷ୍ଟାଡିୟମରେ ଏକାଠି ହୋଇଥିଲେ । ନୂଆ ବୋଲିଂ କୋଚ୍ ତଥା ଦକ୍ଷିଣ ଆଫ୍ରିକାର ପୂର୍ବତନ ମହାନ୍ ଖେଳାଳି ମୋର୍ନ ମୋର୍କୋଲ ଓ ସହକାରୀ କୋଚ୍ ଅଭିଷେକ ନାୟର ମଧ୍ୟ ଉପସ୍ଥିତ ଥିଲେ । ଓପନିଂ ଟେଷ୍ଟ ପାଇଁ ଭାରତ ଅଧିନାୟକ ରୋହିତ ଗୁରୁବାର ଚେନ୍ନାଇରେ ପହଞ୍ଚି ଥିବାବେଳେ ବିରାଟ ସିଧାସଳଖ ଭାବେ ଲଣ୍ଡନରୁ ଆସି ପହଞ୍ଚିଛନ୍ତି । ସେହିପରି ଯଶପ୍ରୀତ୍ ବୁମ୍‌ରା, କେ.ଏଲ୍. ରାହୁଲ ଏବଂ ଉଇକେଟକିପର-ବ୍ୟାଟର ରିଷଭ ପନ୍ଥ ମଧ୍ୟ ଗୁରୁବାର ଆସି ସହରରେ ପହଞ୍ଚିଛନ୍ତି । ଖେଳାଳିମାନେ ବର୍ଷେ ଛୁଟିରେ ରହି ଫେରିଛନ୍ତି । ଗତ ଅଗଷ୍ଟରେ ଶ୍ରୀଲଙ୍କା ବିପକ୍ଷ ଅନ୍ତର୍ଜାତୀୟ ଦିନିକିଆ ସିରିଜରେ ନୈରାଶ୍ୟଜନକ ପରାଜୟ ପରେ ଦଳ ଗମ୍ଭୀରଙ୍କ ଅଧୀନରେ ବିଜୟ ପଥକୁ ଫେରିବା ଲାଗି ଚାହୁଁଛି । ଗମ୍ଭୀର ନୂଆ ସପୋର୍ଟ ଷ୍ଟାଫଙ୍କ ଅଧୀନରେ ଭାରତ ପ୍ରଥମ ଥର ଏକ ଟେଷ୍ଟ ମ୍ୟାଚ ଖେଳିବାକୁ ଯାଉଛି । ବାଂଲାଦେଶ ବିପକ୍ଷରେ ରୋହିତଙ୍କ ଆଭିମୁଖ୍ୟ କ'ଣ ରହୁଛି ତାହାକୁ କ୍ରିକେଟପ୍ରେମୀ ଉତ୍କଣ୍ଠାର ସହ ଅପେକ୍ଷା କରି ରହିଛନ୍ତି । ବାଂଲାଦେଶ ନିକଟରେ ପାକିସ୍ତାନ ବିପକ୍ଷ ଟେଷ୍ଟ ସିରିଜ ୨-୦ରେ ବିଜୟୀ ହୋଇଛି । ୱାର୍ଲ୍ଡ ଟେଷ୍ଟ ଚାମ୍ପିୟନ ପଏଣ୍ଟ ଭାରତ ବିପକ୍ଷ ଏହି ୨ମ୍ୟାଚ ବିଶିଷ୍ଟ ସିରିଜ ଗୁରୁତ୍ୱପୂର୍ଣ୍ଣ । ଚଳିତବର୍ଷର ସିଜନରେ ଭାରତ ୧୦ ଟେଷ୍ଟ ମ୍ୟାଚ ଖେଳିବ । ଆଗକୁ ଦଳ ନିଜ ଦେଶରେ ନ୍ୟୁଜିଲାଣ୍ଡ ବିପକ୍ଷ ୩ ମ୍ୟାଚ ବିଶିଷ୍ଟ ଟେଷ୍ଟ ସିରିଜ ଏବଂ ଚଳିତବର୍ଷର ପରବର୍ତ୍ତୀ ଭାଗରେ ଦଳ ଅଷ୍ଟ୍ରେଲିଆରେ ଆୟୋଜକ ଦେଶ ବିପକ୍ଷରେ ୫ ମ୍ୟାଚ ବିଶିଷ୍ଟ ବର୍ଡର-ଗାଭାସ୍କର ସିରିଜ ଖେଳିବ । ଭାରତ ବର୍ତ୍ତମାନ ୬୮.୫୨ ପ୍ରତିଶତ ପଏଣ୍ଟ ସହ ଡବ୍ଲ୍ୟୁଟିସି ତାଲିକାର ପ୍ରଥମ ସ୍ଥାନ ଅଧିକାର କରିଥିବା ବେଳେ ଭାରତ ପଛକୁ ଦ୍ୱିତୀୟ ସ୍ଥାନରେ ଅଷ୍ଟ୍ରେଲିଆ (୬୨.୫୦) ରହିଛି । ଅନ୍ୟପକ୍ଷରେ ପ୍ରଭାବୀ ପ୍ରଦର୍ଶନ ସହ ପାକିସ୍ତାନ ବିପକ୍ଷରେ ସିରିଜ ବିଜୟ ଯୋଗୁ ବାଂଲାଦେଶର ପଦୋନ୍ନତି ଘଟିଛି । ଦଳ ୪୫.୮୩ ପ୍ରତିଶତ ପଏଣ୍ଟ ସହ ଚତୁର୍ଥ ସ୍ଥାନରେ ଅଛି ।

ଅଭ୍ୟାସ ସେସନରେ ବିରାଟ କୋହଲି ଓ ଯଶପ୍ରୀତ ବୁମ୍‌ରା ।

ମୟଙ୍କ ଓ ପ୍ରଥମଙ୍କ ଅର୍ଦ୍ଧଶତକ

ଅନନ୍ତପୁର, ୧୩।୯(ପି.ଟି.)

ଏଠାରେ ଭାରତ 'ଡି' ବିପକ୍ଷ ଦୁଲୀପ ଟ୍ରଫି ମ୍ୟାଚ୍‌ର ଦ୍ୱିତୀୟ ଦିବସରେ ଅଧିନାୟକ ମୟଙ୍କ ଅଗ୍ରୱାଲ ଓ ପ୍ରଥମ ସିଂଙ୍କ ଅର୍ଦ୍ଧ ଶତକ ସହାୟତାରେ ଭାରତ 'ଏ' ଏହାର ଦ୍ୱିତୀୟ ଇନିଂସରେ ୧ ଉଇକେଟ ହରାଇ ୧୧୫ ରନ୍ କରିଛି । ଏଥିସହ ଦଳ ଭାରତ 'ଡି' ବିପକ୍ଷରେ ଏହାର ସ୍ଥିତିକୁ ଆହୁରି ସୁଦୃଢ଼ କରିଛି । ପୂର୍ବରୁ ଦେବଦତ୍ତ ପଡ଼ିକଲଙ୍କ ଆକର୍ଷଣୀୟ ୯୨ ରନ୍ ସତ୍ତ୍ୱେ ପ୍ରଥମ ଇନିଂସ୍‌ରେ ୨୯୦ ରନ୍ କରିଥିବା ଭାରତ 'ଏ' ବିପକ୍ଷ ଦଳକୁ ୧୮୩ ରନ୍‌ରେ ଅଲଆଉଟ କରି ୧୦୭ ରନ୍ ଅଗ୍ରଣୀ ଲାଭ କରିଥିଲା । ଏହି ଦଳ ବର୍ତ୍ତମାନ ହାତରେ ୯ ଉଇକେଟ ଥାଇ ମୋଟ ଉପରେ ୨୨୨ ରନ୍‌ର ଅଗ୍ରଣୀ ଲାଭ କରିପାରିଛି । ପ୍ରଥମ ସିଂ ୫୯ ରନ୍ କରି ଅପରାଜିତ ରହିଥିବା ବେଳେ ମୟଙ୍କ ୫୬ ରନ୍ କରି ଶ୍ରେୟସ ଆୟରଙ୍କ ଦ୍ୱାରା କଟ୍ ଆଣ୍ଡ୍ ବୋଲ୍ଡ ହୋଇଯାଇଛନ୍ତି ।

ଭାରତ 'ବି'ର ଦୃଢ଼ ଜବାବ

ଅନନ୍ତପୁର, ୧୩।୯ (ପି.ଟି.)

ଏଠାରେ ଚାଲିଥିବା ଏକ ଦୁଲୀପ ଟ୍ରଫି କ୍ରିକେଟ ମ୍ୟାଚରେ ଭାରତ 'ସି' ଏହାର ପ୍ରଥମ ଇନିଂସରେ ବିଶାଳ ୫୨୫ ରନ କରିବା ପରେ ଭାରତ 'ବି' ଏହାର ଦୃଢ଼ ଜବାବ ଦେଇ ଶୁକ୍ରବାର ଦ୍ୱିତୀୟ ଦିବସ ଖେଳ ଶେଷ ସୁଦ୍ଧା ବିନା କୌଣସି ଉଇକେଟରେ ୧୨୪ ରନ କରିଛି । ଅଧିନାୟକ ଅଭିମନ୍ୟୁ ଇଶ୍ୱରନ ଓ ନାରାୟଣ ଜଗଦିଶନ ଯଥାକ୍ରମେ ୫୧ ଓ ୬୭ ରନ କରି ଅପରାଜିତ ରହିଛନ୍ତି । ଦୁଇ ବ୍ୟାଟର ୧୫ ଓଭରରେ ଦଳର ସ୍କୋରକୁ ୫୦ ଅତିକ୍ରମ କରାଇଥିଲେ । ଭାରତ 'ବି' ତଥାପି ଭାରତ 'ସି'ର ପ୍ରଥମ ଇନିଂସ ସ୍କୋରଠାରୁ ଆହୁରି ୪୦୧ ରନ ପଛରେ ରହିଛି । ଶନିବାର ତୃତୀୟ ଦିବସରେ ଇଶ୍ୱରନ ଓ ଜଗଦିଶନ ଯଦି ସେମାନଙ୍କ ପ୍ରଭାବୀ ବ୍ୟାଟିଂ ଜାରି ରଖନ୍ତି ତେବେ ବିପକ୍ଷ ଦଳ ଭଳି ସେମାନଙ୍କ ଦଳ ଏକ ବଡ଼ ସ୍କୋର କରିବା ସମ୍ଭାବନା ରହିଛି । ଭାରତ 'ବି' ୩୬ ଓଭର ଖେଳିଛି । ଭାରତ 'ସି' ବୋଲରମାନଙ୍କ ମଧ୍ୟରୁ ଜଣେ ହେଲେ ଗୋଟିଏ ଉଇକେଟ ଖସାଇବାରେ ସଫଳ ହୋଇପାରି ନ ଥିଲେ । ଗୁରୁବାର ପ୍ରଥମ ଦିବସରେ ଇଶନ କିଶନଙ୍କ ଶତକ (୧୧୧ରନ, ୧୨୬ବଲ୍, ୧୪ ଚୌକା ଓ ୩ ଛକା) ଏବଂ ବାବା ଇନ୍ଦ୍ରଜିତଙ୍କ ୭୮ ରନ ସହାୟତାରେ ୫ ଉଇକେଟରେ ୩୫୭ ରନ କରିଥିଲା ।

ସଂକ୍ଷିପ୍ତ ସ୍କୋର

ଭାରତ 'ସି' ପ୍ରଥମ ଇନିଂସ: ୫୨୫
ଭାରତ 'ବି' ପ୍ରଥମ ଇନିଂସ: ୧୨୪/୦ ।

ଭିଏଟ୍‌ନାମ ଓପନ ବ୍ୟାଡ୍‌ମିଣ୍ଟନ

କ୍ରାଷ୍ଟୋ-କାପିଲା ସେମିଫାଇନାଲରେ

ହୋ ଚି ମିନ୍ ସିଟି, ୧୩।୯ (ପି.ଟି.): ଭାରତର ମିକ୍ସଡ ଡବଲ୍ସ ଯୋଡ଼ି ତନିଶା କ୍ରାଷ୍ଟୋ ଓ ଧ୍ରୁବ କାପିଲା ଏଠାରେ ଚାଲିଥିବା ଭିଏଟ୍‌ନାମ ଓପନ ବ୍ୟାଡ୍‌ମିଣ୍ଟନ ସୁପର ୧୦୦ ବ୍ୟାଡ୍‌ମିଣ୍ଟନ ଟୁର୍ନାମେଣ୍ଟର ସେମିଫାଇନାଲରେ ପ୍ରବେଶ କରିଛନ୍ତି । ପ୍ରତିଯୋଗିତାର ଶୁକ୍ରବାର ଖେଳାଯାଇଥିବା ଏକ ମ୍ୟାଚରେ ୬ଷ୍ଠ ସିଡ୍ ଧ୍ରୁବ ଓ ତନିଶା ଟପ୍ ସିଡ୍ ତଥା ନିଜ ଦେଶର ତଥା ଟପ୍ ସିଡ୍ ସତୀଶ କୁମାର କରୁଣାକରନ ଓ ଆଦ୍ୟା ଭାରିୟାଥଙ୍କୁ ୧୪-୨୧, ୨୧-୧୦, ୨୧-୧୪ରେ ହରାଇ ଦେଇଛନ୍ତି ।

ନେପାଳର ପ୍ରଥମ ପାରାଲିମ୍ପିକ ପଦକ ବିଜେତା

କାଠମାଣ୍ଡୁ, ୧୩।୯ (ପି.ଟି.): ନେପାଳର ପ୍ରଥମ ପାରାଲିମ୍ପିକ ପଦକ ବିଜେତା ପାଲେଶା ଗୋବର୍ଦ୍ଧନଙ୍କୁ ଦେଶର ପ୍ରଧାନମନ୍ତ୍ରୀ ୬.୫ ନିୟୁତ ଟଙ୍କା ଆର୍ଥିକ ପୁରସ୍କାର ସହିତ ସମ୍ମାନିତ କରିଛନ୍ତି । ପାଲେଶାଙ୍କୁ ମାତ୍ର ୨୧ ବର୍ଷ ବୟସ । ପ୍ୟାରିସ ୨୦୨୪ ପାରାଲିମ୍ପିକ୍ସର ମହିଳା ଟାଏକୋଣ୍ଡୋ ପ୍ରତିଯୋଗିତାରେ ସେ ବ୍ରୋଞ୍ଜ ଜିତିଥିଲେ । ନେପାଳ ସରକାର ତାଙ୍କ କୋଚ୍ କବିରାଜ ନେଗି ଲାମାଙ୍କୁ ୫୮୫,୦୦୦ ଟଙ୍କା ଏବଂ ଟିମ୍ ମ୍ୟାନେଜର ରାମଚନ୍ଦ୍ର ଶ୍ରେଷ୍ଠଙ୍କୁ ୨୯୨,୦୦୦ ଟଙ୍କା ଆର୍ଥିକ ପୁରସ୍କାର ପ୍ରଦାନ କରିଛନ୍ତି ।

4-Printed and published by Tathagata Satpathy on behalf of Navajat Printers & Media Pvt. Ltd. and printed at Navajat Printers, B-15, Industrial Estate, Rasulgarh, Bhubaneswar, Editor - Tathagata Satpathy, ସମ୍ପାଦକ- ତଥାଗତ ସତପଥୀ