ଧରିତ୍ରୀ

DHARITRI

50 Years

ଭୁବନେଶ୍ୱର,ସୋମବାର, ସେପ୍ଟେମ୍ବର ୨୩/୨୦୨୪ (୧୬ ପୃଷ୍ଠା) | Bhubaneswar, Monday, September 23/2024 | Page 16 | ₹ 7.00 | RAYAGADA

୫୦ଶ ଭାଗ ୩୦୦ ସଂଖ୍ୟା | www.orissakhabar.com/www.dharitri.com | Printed at Rayagada, Bhubaneswar, Sambalpur & Angul | VOLUME 50 ISSUE 300 | ମୂଲ୍ୟ₹୭/-

ପ୍ରତ୍ୟାଶାଙ୍କୁ ଏକଲବ୍ୟ ପୁରସ୍କାର

ଓଡ଼ିଶାର ଖ୍ୟାତିସମ୍ପନ୍ନ ସନ୍ତରଣକାରୀ ପ୍ରତ୍ୟାଶା ରାୟ ଏକଲବ୍ୟ ପୁରସ୍କାର ପାଇବାକୁ ମନୋନୀତ ହୋଇଛନ୍ତି।

୧୪

୦୨

୬ ବର୍ଷ ପରେ ପୁଣି ଜାହ୍ନବୀ, ଇଶାନଙ୍କ ଯୋଡ଼ି

ଅଭିନେତ୍ରୀ ଜାହ୍ନବୀ କପୁର ଓ ଅଭିନେତା ଇଶାନ ଖଟ୍ଟର ୬ ବର୍ଷ ପରେ ପୁଣିଥରେ ଫିଲ୍ମ ନିର୍ମାତା କରନ୍ ଜୋହରଙ୍କ ଏକ ଫିଲ୍ମରେ ଏକାଠି ନଜରକୁ ଆସିବେ।

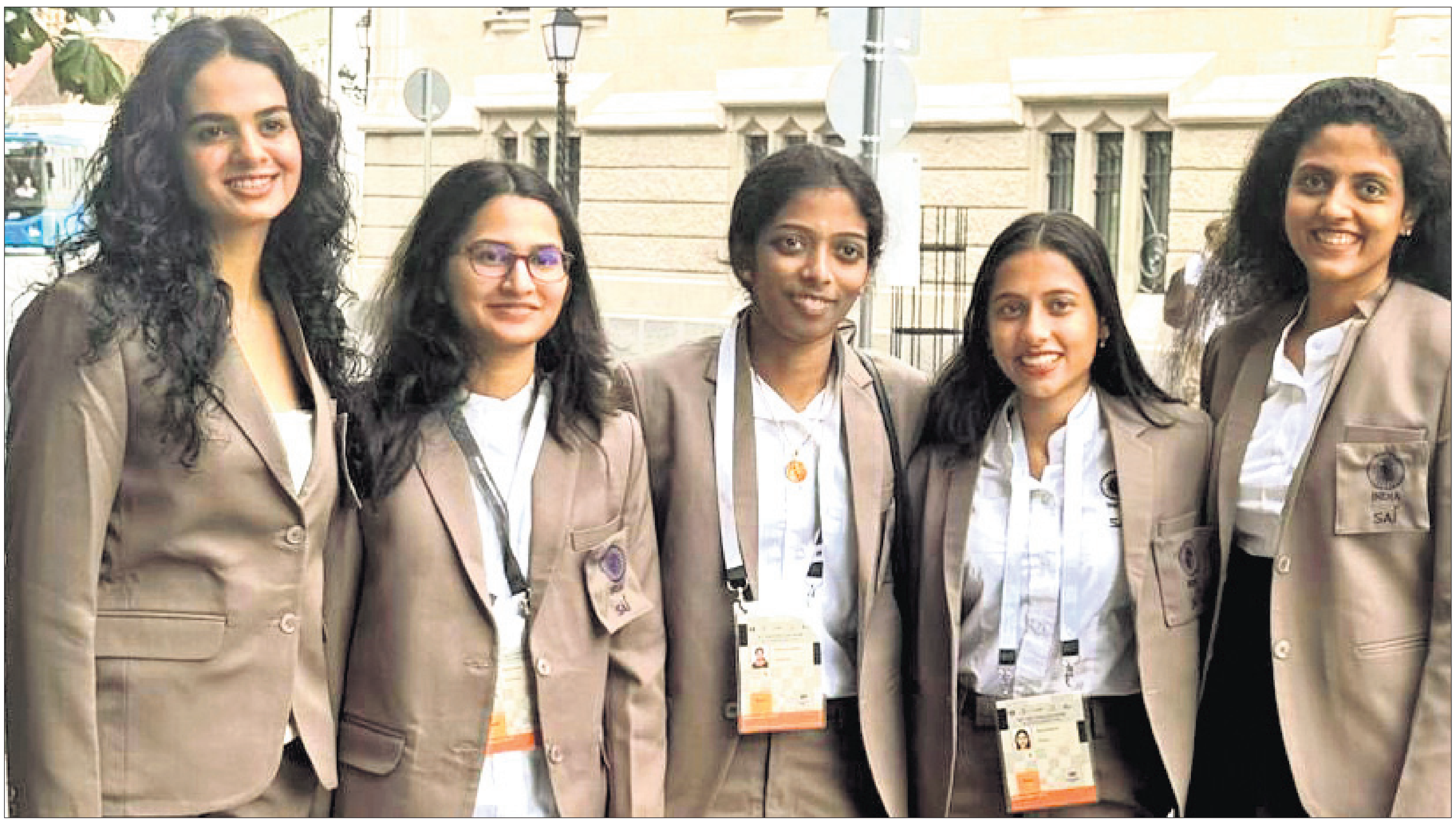

ବୁଦାପେଷ୍ଟରେ ଅନୁଷ୍ଠିତ ୪୫ତମ ଚେସ୍ ଅଲିମ୍ପିଆଡର ମହିଳା ବର୍ଗରେ ସ୍ୱର୍ଣ୍ଣ ପଦକ ବିଜୟୀ ଭାରତୀୟ ଦଳର ସଦସ୍ୟ (ବାମରୁ) ତାନିଆ ସଚଦେବ, ଭାନ୍ତିକା ଅଗ୍ରୱାଲ, ଆର. ବୈଶାଳୀ, ଦିବ୍ୟା ଦେଶମୁଖ ଓ ଦ୍ରୋଣାବଳୀ ହାରିକା। **(ସମ୍ପୂର୍ଣ୍ଣ ବିବରଣୀ ଖେଳ ପୃଷ୍ଠାରେ)**

୨ ନାବାଳିକାଙ୍କୁ ଗଣବଳାତ୍କାର

ରାଉରକେଲା,୨୨।୯(ସଙ୍ଗୀତା ଜେନା)

ଇସ୍ପାତ ସହର ରାଉରକେଲାରେ ଦୁଇଜଣ ନାବାଳିକାଙ୍କୁ ଗଣବଳାତ୍କାର କରାଯାଇଛି। ଚପଲ କିଣିବା ପାଇଁ ଦୋକାନ ଠିକଣା ପଚାରିବାରୁ ଅଭିଯୁକ୍ତମାନେ ନାବାଳିକାଦ୍ୱୟଙ୍କୁ ଟ୍ରେନ ଲାଇନ୍ ପାଖ ଜଙ୍ଗଲିଆ ସ୍ଥାନକୁ ନେଇ ଗଣବଳାତ୍କାର କରିଛନ୍ତି। ଏନେଇ ପ୍ଲାଣ୍ଟସାଇଟ୍ ଥାନାରେ ଅଭିଯୋଗ ହେବା ପରେ ପୋଲିସ ଏହି ଘଟଣାରେ ୩ଜଣଙ୍କୁ ଅଟକ ରଖି ପଚରାଉଚରା କରୁଛି।

ମିଳିଥିବା ସୂଚନା ଅନୁଯାୟୀ, ୨ ନାବାଳିକା (୧୪ ଓ ୧୫ ବର୍ଷ) ଝାଡ଼ଖଣ୍ଡ ରାଞ୍ଚି ଅଞ୍ଚଳର। ପ୍ରାୟ ଦେଢ଼ମାସ ହେଲା ଉଭୟେ ରାଉରକେଲା ସେକ୍ଟର ଅଞ୍ଚଳରେ ସେମାନଙ୍କ ସମ୍ପର୍କୀୟଙ୍କ ଘରେ ରହିଆସୁଥିଲେ। ଶନିବାର ସନ୍ଧ୍ୟାରେ ଉଭୟ ନାବାଳିକା ଚପଲ କିଣିବାକୁ ବିଶ୍ରା ଛକରେ ପହଞ୍ଚିଥିଲେ। ସେଠାରେ ସେମାନେ କେତେକ ଯୁବକଙ୍କୁ ଚପଲ ଦୋକାନ ଠିକଣା ପଚାରିଥିଲେ। ଯୁବକମାନେ ନାବାଳିକାଦ୍ୱୟଙ୍କୁ ଦୋକାନ ଦେଖାଇ ଦେବା ଆଳରେ ବିର୍ଶା ମୁଣ୍ଡା ଷ୍ଟାଡିୟମ ପଛପାର୍ଶ୍ୱ ଟ୍ରେନ ଲାଇନ କଡ଼ରେ ଥିବା ଜଙ୍ଗଲିଆ ଜାଗାକୁ ନେଇ ଗଣବଳାତ୍କାର କରିଥିଲେ। ଏପରିକି ଯୁବକମାନେ ପୀଡ଼ିତାଦ୍ୱୟଙ୍କ ଫୋନ୍ ନମ୍ବର ରଖିଥିଲେ ଏବଂ ଘରକୁ ଫେରିବା ପରେ ଏ ବିଷୟରେ ପ୍ରକାଶ ନ କରିବାକୁ ଧମକ ଦେଇଥିଲେ। ହେଲେ ପୀଡ଼ିତା ଘଟଣାସ୍ଥଳରୁ ଫୋନ୍ ଯୋଗେ ସମ୍ପର୍କୀୟାଙ୍କୁ ସମସ୍ତ କଥା ☞ପୃଷ୍ଠା-୪

ଆଜିର ମନ୍ତବ୍ୟ

"ଭାରତୀୟ ଭୂଖଣ୍ଡରେ ଆତଙ୍କବାଦକୁ ପ୍ରୋତ୍ସାହନ ଦେବା ବନ୍ଦକଲେ ପାକିସ୍ତାନକୁ କୋଳାଇ ନେବାକୁ ପ୍ରସ୍ତୁତ।

-ରାଜନାଥ ସିଂ, ପ୍ରତିରକ୍ଷା ମନ୍ତ୍ରୀ

ଅନୁରା ଦିଶାନାୟକେ ଶ୍ରୀଲଙ୍କା ରାଷ୍ଟ୍ରପତି

ଆଜି ଶପଥ ନେବେ

କଲମ୍ବୋ,୨୨।୯

ମାର୍କ୍ସବାଦୀ ନେତା ଅନୁରା କୁମାରା ଦିଶାନାୟକେ ଶ୍ରୀଲଙ୍କା ରାଷ୍ଟ୍ରପତି ନିର୍ବାଚନରେ ବିଜୟୀ ହୋଇଛନ୍ତି। ଶନିବାର ଅନୁଷ୍ଠିତ ନିର୍ବାଚନର ଦ୍ୱିତୀୟ ପର୍ଯ୍ୟାୟ ଭୋଟ ଗଣତି ଶେଷ ହେବା ପରେ ଅନୁରାଙ୍କୁ ଦେଶର ନିର୍ବାଚନ କମିଶନ ବିଜୟୀ ଘୋଷଣା କରିଛନ୍ତି। ମାକ୍ସିଷ୍ଟ ଜନତା ବିମୁକ୍ତି ପେରାମୁନା ପାର୍ଟିର ନ୍ୟାଶନାଲ ପିପୁଲ୍ସ ପାୱାର (ଏନ୍‌ପିପି) ସାମ୍ମୁଖ୍ୟ ନେତା ୫୬ ବର୍ଷୀୟ ଅନୁରା ନିଜ ନିକଟତମ ପ୍ରତିଦ୍ୱନ୍ଦ୍ୱୀ ତଥା ☞ପୃଷ୍ଠା-୪

ଦଳିତଙ୍କୁ ନିର୍ଯାତନା: ୫ମରେ ଓଡ଼ିଶା

ନୂଆଦିଲ୍ଲୀ,୨୨।୯

▪ ୨୦୨୨ରେ ୧୩ ରାଜ୍ୟରେ ୯୭.୭% ମାମଲା

ଦେଶରେ ତଫସିଲଭୁକ୍ତ ଜାତି (ଏସ୍‌ସି) ଏବଂ ତଫସିଲଭୁକ୍ତ ଜନଜାତି (ଏସ୍‌ଟି)ଙ୍କ ପ୍ରତି ବର୍ବରତା ବଢ଼ିବାରେ ଲାଗିଛି। ଏହି କ୍ଷେତ୍ରରେ ଉତ୍ତର ପ୍ରଦେଶ ସବୁଠୁ ଆଗରେ ଥିବାବେଳେ ଓଡ଼ିଶା ୫ମ ସ୍ଥାନରେ ରହିଛି। ୨୦୨୨ରେ ଭାରତରେ ଦଳିତ ଲୋକଙ୍କୁ ଦିଆଯାଇଥିବା ନିର୍ଯାତନାର ୯୭.୭% ଏବଂ ଏସ୍‌ଟିଙ୍କ ଉପରେ ବର୍ବରତା ସମ୍ପର୍କିତ ୯୮.୯୧% ଘଟଣା ଉତ୍ତର ପ୍ରଦେଶ, ରାଜସ୍ଥାନ ଓ ମଧ୍ୟପ୍ରଦେଶ ସହ ୧୩ ରାଜ୍ୟରେ ଘଟିଥିଲା ବୋଲି ଏକ ନୂଆ ସରକାରୀ ରିପୋର୍ଟରେ ଦର୍ଶାଯାଇଛି।

କେନ୍ଦ୍ର ସରକାରଙ୍କ ଏକ ରିପୋର୍ଟରେ ଉଲ୍ଲେଖ କରାଯାଇଛି ଯେ, ୨୦୨୨ରେ ସାରା ଦେଶରେ ୫୧,୬୫୬ ଏସ୍‌ସି ନିର୍ଯାତନା ମାମଲା ରୁଜୁ ହୋଇଥିଲା। ସେଥିରୁ ୟୁପିରେ ସର୍ବାଧିକ ୨୩.୭୮ ପ୍ରତିଶତ ବା ୧୨,୨୮୭ ମାମଲା ୟୁପିରେ ପଞ୍ଜୀକୃତ ହୋଇଥିଲା। ଏହି କ୍ଷେତ୍ରରେ ଦ୍ୱିତୀୟ ସ୍ଥାନରେ ଥିବା ରାଜସ୍ଥାନରେ ୧୬.୭୫ ପ୍ରତିଶତ ବା ୮,୬୫୧ ମାମଲା ରୁଜୁ ହୋଇଥିବାବେଳେ ମଧ୍ୟପ୍ରଦେଶରେ ୧୪.୯୭% ବା ୭,୭୩୨ ମାମଲା ପଞ୍ଜୀକୃତ ହୋଇଥିଲା। ଉକ୍ତ ତାଲିକାରେ ବିହାର ଚତୁର୍ଥ ସ୍ଥାନରେ ରହିଛି, ଯେଉଁଠି ୧୩.୧୬% ବା ୬,୭୯୯ ଏସ୍‌ସି ନିର୍ଯାତନା ମାମଲା ରୁଜୁ ହୋଇଥିଲା। ଓଡ଼ିଶାର ସ୍ଥାନ ପଞ୍ଚମରେ ରହିଛି। ଓଡ଼ିଶାରେ ମୋଟ ନିର୍ଯାତନାର ୬.୯୩% ବା ୩,୫୭୬ଟି ମାମଲା ରୁଜୁ ହୋଇଥିଲା। ମହାରାଷ୍ଟ୍ରରେ ୫.୨୪% (୨,୭୦୬) ମାମଲା ରୁଜୁ ହୋଇଥିଲା। ଦେଶର ମୋଟ ମାମଲା ସଂଖ୍ୟାର ୮୧% ଏହି ୬ ରାଜ୍ୟରେ ପଞ୍ଜୀକୃତ ହୋଇଥିଲା।

୧୩ ରାଜ୍ୟର ମାମଲା ସଂଖ୍ୟାକୁ ମିଶାଇଲେ ୫୧,୬୫୬ ହେଉଛି, ଯାହାକି ସାରା ଦେଶରେ ଘଟିଥିବା ୫୨,୮୬୬ ଘଟଣାର ୯୭.୭%। ଏହି ମାମଲାଗୁଡ଼ିକ ସିଡ୍ୟୁଲ୍‌ଡ କାଷ୍ଟ ଆଣ୍ଡ ସିଡ୍ୟୁଲ୍‌ଡ ଟ୍ରାଇବ୍ସ (ପ୍ରିଭେନ୍ସନ ଅଫ୍ ଆଟ୍ରୋସିଟି) ଆକ୍ଟ ଏବଂ ପୂର୍ବ ପ୍ରଚଳିତ ଭାରତୀୟ ପେନାଲ କୋଡ୍ (ଆଇପିସି) ବଳରେ ରୁଜୁ କରାଯାଇଥିଲା। ଅନୁରୂପ ଭାବେ ଏସ୍‌ଟି ବର୍ଗର ଲୋକଙ୍କ ପ୍ରତି ବର୍ବରତା ମାମଲା ସଂଖ୍ୟା ମଧ୍ୟ ଏହି ୧୩ ରାଜ୍ୟରେ ସର୍ବାଧିକ ଥିଲା। ଦେଶରେ ମୋଟ ୯,୭୩୫ ଏସ୍‌ଟି ନିର୍ଯାତନା ମାମଲା ରୁଜୁ ହୋଇଥିବାବେଳେ ୨,୯୭୯ (୩୦.୬୧%) ମାମଲା ସହ ମଧ୍ୟପ୍ରଦେଶର ସ୍ଥାନ ସର୍ବାଗ୍ରେ ରହିଥିଲା। ରାଜସ୍ଥାନ ଏହି କ୍ଷେତ୍ରରେ ଦ୍ୱିତୀୟ ସ୍ଥାନ ଅଧିକାର କରିଥିଲା, ଯେଉଁଠି ୨,୪୯୮ (୨୫.୬୬%) ମାମଲା ରୁଜୁ ହୋଇଥିଲା। ଓଡ଼ିଶାରେ ମୋଟ ୭୭୩ (୭.୯୪%) ମାମଲା ପଞ୍ଜୀକୃତ ହୋଇଥିଲା। ଏସ୍‌ଟି ବର୍ଗର ଲୋକେ ଅଧିକ ନିର୍ଯାତିତ ହୋଇଥିବା ଅନ୍ୟ ରାଜ୍ୟଗୁଡ଼ିକ ମଧ୍ୟରୁ ମହାରାଷ୍ଟ୍ରରେ ୬୯୧ (୭.୧୦%) ଏବଂ ଆନ୍ଧ୍ର ପ୍ରଦେଶରେ ୪୯୯(୫.୧୩%) ମାମଲା ରୁଜୁ ହୋଇଥିବା ଉକ୍ତ ରିପୋର୍ଟରେ ଦର୍ଶାଯାଇଛି। ଉକ୍ତ ଆଇନ ବଳରେ ତଦନ୍ତ ଓ ଚାର୍ଜଶିଟ୍ କରାଯିବା ଉପରେ ମଧ୍ୟ ଏହି ରିପୋର୍ଟରେ ବିବରଣୀ ପ୍ରଦାନ କରାଯାଇଛି। ତଦନୁସାରେ ଏସ୍‌ସି ସମ୍ପର୍କିତ ୬୦.୩୮% ମାମଲାରେ ଚାର୍ଜଶିଟ୍ ଦାଖଲ କରାଯାଇଥିବାବେଳେ ୧୪.୭୮% ମାମଲାରେ ମିଥ୍ୟା ଦାବି କିମ୍ବା ପ୍ରମାଣ ଅଭାବରୁ ଫାଇନାଲ ରିପୋର୍ଟରେ ସେଗୁଡ଼ିକୁ ବନ୍ଦ କରିଦିଆଯାଇଥିଲା। ୨୦୨୨ ଶେଷ ସୁଦ୍ଧା ୧୭,୧୬୬ ମାମଲାର ତଦନ୍ତ ଶେଷ ହୋଇପାରି ନ ଥିଲା। ଏସ୍‌ଟି ସମ୍ପର୍କିତ ୬୩.୩୨% ମାମଲାରେ ଚାର୍ଜଶିଟ୍ ଦାଖଲ କରାଯାଇଥିବାବେଳେ ୧୪.୭୧% ମାମଲା ଫାଇନାଲ ରିପୋର୍ଟରେ ଶେଷ ହୋଇଥିଲା। ସମୀକ୍ଷା କରାଯାଇଥିବା ଏହି ଅବଧି ମଧ୍ୟରେ ୨,୭୦୨ ଏସ୍‌ଟି ବିରୋଧୀ ନିର୍ଯାତନା ମାମଲା ବର୍ତ୍ତମାନ ମଧ୍ୟ ତଦନ୍ତାଧୀନ ରହିଛି।

ଦୋଷୀ ସାବ୍ୟସ୍ତ ଓ ଦଣ୍ଡବିଧାନ ହାର ହ୍ରାସ ପାଇବା ହେଉଛି ସବୁଠୁ ଚିନ୍ତାଜନକ ବିଷୟ। ୨୦୨୦ରେ ଦଣ୍ଡବିଧାନ ହାର ୩୯.୨% ଥିବାବେଳେ ୨୦୨୨ ବେଳକୁ ଏହା ୩୨.୪%କୁ ଖସିଆସିଥିଲା। ଉକ୍ତ ଆଇନ ବଳରେ ରୁଜୁ ହେଉଥିବା ମାମଲାଗୁଡ଼ିକର ଶୁଣାଣି ପାଇଁ ଦେଶରେ ପର୍ଯ୍ୟାପ୍ତ ସ୍ୱତନ୍ତ୍ର ଅଦାଲତ ନ ଥିବା ବିଷୟ ମଧ୍ୟ ଏଥିରେ ଉଲ୍ଲେଖ କରାଯାଇଛି। ଏଗୁଡ଼ିକର ଦ୍ରୁତ ବିଚାର ପାଇଁ ୧୪ ରାଜ୍ୟର ୪୯୮ ଜିଲାରେ ମାତ୍ର ୧୯୪ଟି ସ୍ପେଶାଲ କୋର୍ଟ ରହିଛି। ଏହି ଜିଲାଗୁଡ଼ିକରେ ଜାତିଭିତ୍ତିକ ହିଂସା ଘଟଣା ରୋକିବା ପାଇଁ ସ୍ୱତନ୍ତ୍ର ଦୃଷ୍ଟି ଦିଆଯିବା ଆବଶ୍ୟକ ବୋଲି ☞ପୃଷ୍ଠା-୪

ରାଜ୍ୟ	ମୋଟ ମାମଲା ୫୧,୬୫୬
ଉତ୍ତର ପ୍ରଦେଶ	୧୨,୨୮୭ (୨୩.୭୮%)
ରାଜସ୍ଥାନ	୮,୬୫୧ (୧୬.୭୫%)
ମଧ୍ୟପ୍ରଦେଶ	୭,୭୩୨ (୧୪.୯୭%)
ବିହାର	୬,୭୯୯ (୧୩.୧୬%)
ଓଡ଼ିଶା	୩,୫୭୬ (୬.୯୩%)
ମହାରାଷ୍ଟ୍ର	୨,୭୦୬ (୫.୨୪%)

ଶେଷ ହେଲା ରତ୍ନ ଭଣ୍ଡାରର ଜିପିଆର୍‌ଏସ ସର୍ଭେ

ପୁରୀ,୨୨।୯(ଅଜିତ୍ କୁମାର ମହାନ୍ତି)

ଭାରତୀୟ ପ୍ରତ୍ନତାତ୍ତ୍ୱିକ ସର୍ବେକ୍ଷଣ ସଂସ୍ଥା (ଏଏସ୍‌ଆଇ) ପକ୍ଷରୁ ରତ୍ନଭଣ୍ଡାରର ନିରୀକ୍ଷଣ ତଥା ବୈଷୟିକ ସର୍ଭେ ରବିବାର ଶେଷ ହୋଇଯାଇଛି। ହାଇଦ୍ରାବାଦର ନ୍ୟାଶନାଲ ଜିଓ ଫିଜିକାଲ ରିସର୍ଚ୍ଚ ଇନଷ୍ଟିଚ୍ୟୁଟର ବୈଜ୍ଞାନିକ ଆନନ୍ଦ ପାଣ୍ଡେଙ୍କ ତତ୍ତ୍ୱାବଧାନରେ ରତ୍ନଭଣ୍ଡାରର ଜିପିଆର୍‌ଏସ୍ ସର୍ଭେ ଶେଷ ହୋଇଛି। ଏହି ସର୍ଭେ କାର୍ଯ୍ୟ ପାଇଁ ୩ଦିନ ସମୟ ଧାର୍ଯ୍ୟ କରାଯାଇଥିବା ବେଳେ ଏନ୍‌ଜିଆର୍‌ଆଇର ବୈଜ୍ଞାନିକମାନେ ୨ଦିନରେ ଶେଷ କରିଛନ୍ତି। ୩ଟି ଅତ୍ୟାଧୁନିକ ମେଶିନ ସାହାଯ୍ୟରେ ଉଭୟ ଭିତର ଓ ବାହାର ରତ୍ନଭଣ୍ଡାରର ଭୂମି ତଳକୁ ୧୦ମିଟର ପର୍ଯ୍ୟନ୍ତ ଜିପିଆର୍‌ଏସ୍ ସର୍ଭେ କରାଯାଇଛି। ଜିପିଆର୍‌ଏସ୍ ସର୍ଭେରୁ ମିଳିଥିବା ଡାଟାକୁ ଏନ୍‌ଜିଆର୍‌ଆଇର ବୈଜ୍ଞାନିକ ଆନନ୍ଦ ପାଣ୍ଡେ ଅନୁଧ୍ୟାନ କରିବେ।

ଆଜିର ସମ୍ପାଦକୀୟ

ପେଜର ବିସ୍ଫୋରଣରୁ ଶିକ୍ଷା

କମିଶନର, ଡିସିପିଙ୍କ ବିରୋଧରେ କାର୍ଯ୍ୟାନୁଷ୍ଠାନ ଦାବି

ଭୁବନେଶ୍ୱର, ୨୨।୯(ସୁନିତ୍ ମିଶ୍ର)

ଭରତପୁର ଥାନା: ଏଠାରେ ନ୍ୟାୟ ନୁହେଁ, ମାଡ଼ ଅନ୍ୟାୟ

▪ ତଦନ୍ତ ବିଳମ୍ବ କରି ପୋଲିସକୁ ସମୟ ଦେଉଛି କ୍ରାଇମବ୍ରାଞ୍ଚ

▪ ସାମାଜିକ ଗଣମାଧ୍ୟମରେ ଭିଡିଓ କିଏ ପ୍ରସାରିତ କରୁଛି ତାହା ତଦନ୍ତ ହେଉନି

ଭରତପୁର ଥାନାରେ ମେଜର ଗୁରୁଭନ୍ସ ସିଂ ଏବଂ ତାଙ୍କ ବାନ୍ଧବୀ ଅଙ୍କିତା ପ୍ରଧାନଙ୍କୁ ଦିଆଯାଇଥିବା ନିର୍ଯାତନା ଘଟଣାରେ କ୍ରାଇମ୍‌ବ୍ରାଞ୍ଚ କରୁଥିବା ତଦନ୍ତ ଯେ ଠିକ୍ ଦିଗରେ ଯାଉଛି ତାକୁ ନେଇ ବିଭିନ୍ନ ପ୍ରକାର ପ୍ରଶ୍ନ ଉଠିବା ଆରମ୍ଭ ହୋଇଗଲାଣି। ଘଟଣାକୁ ଇତିମଧ୍ୟରେ ୯ ଦିନ ପୂରିସାରିଲାଣି। କ୍ରାଇମବ୍ରାଞ୍ଚ ଏହି ପ୍ରସଙ୍ଗକୁ ଗୁରୁତର ସହିତ ବିଚାର କରି ତଦନ୍ତ ଚଳାଇଛି ବୋଲି ଗୋଟେପଟେ ମତ ରଖୁଥିବାବେଳେ ଆଉ ଗୋଟିଏ ପଟେ ଗୁରୁଭନ୍ସ ଏବଂ ତାଙ୍କ ବାନ୍ଧବୀଙ୍କ ନାନା ପ୍ରକାର ଭିଡିଓକୁ ପ୍ରସାରିତ କରାଯାଉଛି। ଏଭଳି ଭିଡିଓ ସାମାଜିକ ଗଣମାଧ୍ୟମରେ ବିନା ପୋଲିସ ଉଦ୍ୟମରେ ବାହାରକୁ ଆସିବା ସମ୍ଭବ କଥା ନୁହେଁ। ହେଲେ କ୍ରାଇମବ୍ରାଞ୍ଚ ଏକଥାକୁ ନେଇ ପଦୁଟିଏ ମୁହଁ ନାହିଁ। ଯେପରି ଲାଗୁଛି କ୍ରାଇମ୍‌ବ୍ରାଞ୍ଚ ସମୟ ଗଡ଼ାଇବାର ଦାୟିତ୍ୱ ନେଇସାରିଥିବା ବେଳେ ଉଭୟ ମେଜର ଏବଂ ତାଙ୍କ ବାନ୍ଧବୀଙ୍କୁ ସମାଜରେ ଭୁଲ୍ ବୋଲି ପ୍ରମାଣିତ କରିବାର ଦାୟିତ୍ୱ ପୋଲିସ ବିଭାଗ ହାତେଇଛି। ନଚେତ୍ ସାମାଜିକ ଗଣମାଧ୍ୟମରେ ଛଡ଼ାଯାଉଥିବା ଭିଡିଓଗୁଡ଼ିକ ଜଣେ ସାଧାରଣ ବ୍ୟକ୍ତିଙ୍କ ହାତକୁ ଏତେ ସହଜରେ ଆସିବ ଏ କଥାକୁ ଗ୍ରହଣ କରାଯାଇ ନ ପାରେ। ଯେବେଠାରୁ ପୋଲିସ ବିଭାଗର ଭୁଲ୍ ଲୋକଲୋଚନକୁ ଚାଲି ଆସିଲା ଏବଂ ଜାତୀୟସ୍ତରରେ ଏକଥା ଆଲୋଚିତ ହେବାକୁ ଲାଗିଲା ତା'ପରଠାରୁ ଏଭଳି ଭିଡିଓ ବିଭିନ୍ନସ୍ତରରୁ ଯୋଗାଡ଼ ହେବାରେ ଲାଗିଛି। ଏହି ଘଟଣାରେ ଓଡ଼ିଶାର ପୋଲିସ୍ ବିଭାଗକୁ ଦେଶବ୍ୟାପୀ ନିନ୍ଦା କରାଯିବା ସାଙ୍ଗକୁ ରାଜ୍ୟ ସରକାରଙ୍କ ଆଡକୁ ମଧ୍ୟ ଅଙ୍ଗୁଳି ଉଠୁଛି। ହେଲେ ଏହାର ତଦନ୍ତ କେଉଁ ଦିଗକୁ ଯାଉଛି ସେକଥା ଜଣାପଡୁନାହିଁ। କମିଶନରେଟ୍ ପୋଲିସ୍ ଅଧୀନରେ ଭରତପୁର ଥାନା ଆସୁଛି। ତେଣୁ ଏହି ଥାନା ପୋଲିସ୍ କମିଶନର ସଞ୍ଜୀବ ପଣ୍ଡାଙ୍କ ଦାୟିତ୍ୱରେ ରହିଛି। ସେହିପରି ଡିସିପି ପ୍ରତୀକ ସିଂ କମିଶନରେଟର ଦ୍ୱିତୀୟ ସର୍ବୋଚ୍ଚ ଅଧିକାରୀ। ଉଭୟ ତତ୍ତ୍ୱାବଧାନରେ କମିଶନରେଟ ପୋଲିସ୍ କାର୍ଯ୍ୟ କରୁଛି। ଯଦି ତାଙ୍କ ତତ୍ତ୍ୱାବଧାନରେ ଥିବା ଥାନାରେ ଏଭଳି ଏକ ଘଟଣା ଘଟିଗଲା ତେବେ ଏଥିପାଇଁ ସର୍ବପ୍ରଥମେ ଉଭୟ କମିଶନର ଏବଂ ଡିସିପି ଦାୟୀ। ସେମାନେ କମିଶନରେଟର ସର୍ବୋଚ୍ଚ ପଦରେ ରହିଥିବା ସମୟରେ ଏଭଳି ଏକ ଘଟଣା ଘଟିଗଲା ଯାହା ସାରା ଦେଶରେ ଓଡ଼ିଶାର ଶାସନ ବ୍ୟବସ୍ଥା ଆଡକୁ ଅଙ୍ଗୁଳି ଉଠିଲା। ତେଣୁ ଏହି ଦୁଇ ସର୍ବୋଚ୍ଚ ଅଧିକାରୀଙ୍କ ବିରୋଧରେ କାହିଁକି ଶୃଙ୍ଖଳାଗତ କାର୍ଯ୍ୟାନୁଷ୍ଠାନ ଗ୍ରହଣ କରା ନ ଯିବ ତାକୁ ନେଇ ମଧ୍ୟ ସାମାଜିକ ଗଣମାଧ୍ୟମଠାରୁ ଆରମ୍ଭ କରି ବୁଦ୍ଧିଜୀବୀ ମହଲ ପର୍ଯ୍ୟନ୍ତ ସବୁଠାରେ ଚର୍ଚ୍ଚାର ବିଷୟ ପାଲଟିଛି। ☞ପୃଷ୍ଠା-୪

କମିଶନର ସଞ୍ଜୀବ ପଣ୍ଡା

ଡିସିପି ପ୍ରତୀକ ସିଂ

ମୋଦିଙ୍କୁ ଭୁଲିଗଲେ ବାଇଡେନ୍

ୱିଲ୍‌ମିଙ୍ଗଟନ୍,୨୨।୯

କ୍ୱାଡ୍ ସମ୍ମିଳନୀ ମଞ୍ଚରେ ଆମେରିକା ରାଷ୍ଟ୍ରପତି ଜୋ ବାଇଡେନ୍‌ଙ୍କ ଭୁଲାପଣର ଆଉ ଏକ ଦୃଷ୍ଟାନ୍ତ ଦେଖିବାକୁ ମିଳିଛି। ଡେଲାୱାରେଠାରେ ରବିବାର ସକାଳେ ଏକ ଖବରଦାତା ସମ୍ମିଳନୀରେ ବାଇଡେନ୍ କ୍ୱାଡ୍ ନେତାମାନଙ୍କ ପରିଚୟ ଦେଉଥିବାବେଳେ ଭାରତର ପ୍ରଧାନମନ୍ତ୍ରୀ ନରେନ୍ଦ୍ର ମୋଦିଙ୍କୁ ଭୁଲିଯାଇଥିଲେ। କାର୍ଯ୍ୟକ୍ରମରେ ବାଇଡେନ୍‌ଙ୍କ ସହ ପ୍ରଧାନମନ୍ତ୍ରୀ ମୋଦି, ଅଷ୍ଟ୍ରେଲିଆ ପ୍ରଧାନମନ୍ତ୍ରୀ ଆଣ୍ଟୋନୀ ଆଲବାନିସ୍ ଏବଂ ଜାପାନ ପ୍ରତିପକ୍ଷ ଫୁମିଓ କିଶିଡା ଉପସ୍ଥିତ ଥିଲେ। ଭାରତ-ପ୍ରଶାନ୍ତ ମହାସାଗରୀୟ ଅଞ୍ଚଳରେ କ୍ୟାନ୍‌ସର ସମସ୍ୟା ହ୍ରାସ ନିମନ୍ତେ କ୍ୟାନ୍‌ସର ମୁନ୍‌ଶୁଟ୍ ଇନିସିଏଟିଭ୍‌ର ଶୁଭାରମ୍ଭ ହୋଇଥିଲା। ଏହା ଉପରେ ଉଦ୍‌ବୋଧନ ଦେବା ପରେ ବାଇଡେନ୍ ମଞ୍ଚରେ ଉପସ୍ଥିତ ଥିବା ପ୍ରଧାନମନ୍ତ୍ରୀ ମୋଦିଙ୍କ ପରିଚୟ କରାଇବାକୁ ଯାଉଥିଲେ। ତେବେ ସେ କ'ଣ କହିବେ ଜାଣି ନ ପାରି ହଡ଼ବଡ଼େଇ ଯାଇଥିଲେ ଏବଂ ଦ୍ୱନ୍ଦ୍ୱରେ ପଡ଼ିଯାଇଥିବା ଜଣାପଡୁଥିଲେ। ମୁଁ କାହାର ପରିଚୟ ଦେବି ବୋଲି ସେ ପ୍ରଶ୍ନ କରିଥିଲେ। ସେ ପ୍ରଧାନମନ୍ତ୍ରୀ ମୋଦିଙ୍କ ସହ ଖବରଦାତା ସମ୍ମିଳନୀରେ ଅଛନ୍ତି ବୋଲି ସମ୍ପୂର୍ଣ୍ଣ ଭୁଲିଯାଇଥିଲେ। କାର୍ଯ୍ୟକ୍ରମର ଉପସ୍ଥାପକ ପ୍ରଧାନମନ୍ତ୍ରୀ ମୋଦିଙ୍କ ନାଁ ଘୋଷଣା କରିବା ସହ ତାଙ୍କ ପରିଚୟ ରଖିବାକୁ ଆଗେଇ ଆସିଥିଲେ।

୮୧ ବର୍ଷୀୟ ବାଇଡେନ୍‌ଙ୍କ ମାନସିକ ସ୍ଥିତି ଚିନ୍ତାଜନକ ହୋଇଛି। ସେ ଭାଗ ନେଉଥିବା ବିଭିନ୍ନ କାର୍ଯ୍ୟକ୍ରମରେ ଉପସ୍ଥିତ ନେତାଙ୍କୁ ଭୁଲିଯାଉଛନ୍ତି। ଜୁଲାଇରେ ନାଟୋ ସମ୍ମିଳନୀରେ ଉଦ୍‌ବୋଧନ ଦେଲାବେଳେ ବାଇଡେନ୍ ସେଠାରେ ଉପସ୍ଥିତ ଥିବା ୟୁକ୍ରେନ୍ ରାଷ୍ଟ୍ରପତି ଭୋଲୋଡିମିର ଜେଲେନ୍‌ସ୍କିଙ୍କୁ ଭୁଲ୍‌ବଶତଃ ରୁଷିଆ ରାଷ୍ଟ୍ରପତି ଭ୍ଲାଡିମିର ପୁଟିନ୍ କହିଥିଲେ। ରିପବ୍ଲିକାନ୍ ପ୍ରାର୍ଥୀ ଡୋନାଲ୍ଡ ଟ୍ରମ୍ପ୍‌ଙ୍କ ସହ ପ୍ରେସିଡେନ୍‌ସିଆଲ ବିତର୍କ ବେଳେ ବାଇଡେନ୍ ବାରମ୍ବାର ହଡ଼ବଡେଇ ଯିବା ସହ କ'ଣ କହିବେ ଜାଣିପାରି ନ ଥିଲେ। ଏଥିପାଇଁ ସେ ନିଜ ଦଳରୁ ସମାଲୋଚିତ ହେବା ପରେ ଡେମୋକ୍ରାଟ୍ ରାଷ୍ଟ୍ରପତି ପ୍ରାର୍ଥୀ ଦୌଡ଼ରୁ ଓହରିଯିବାକୁ ବାଧ୍ୟ ହୋଇଥିଲେ।

କ୍ୱାଡ୍‌ରେ ଚାଇନାକୁ ଟାର୍ଗେଟ

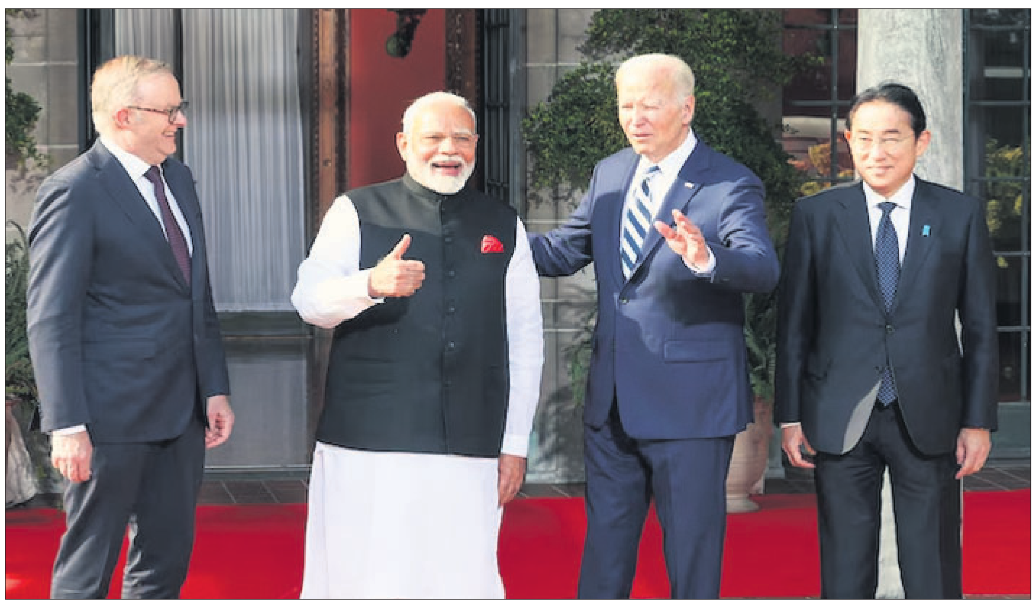

କ୍ୱାଡ୍ ସମ୍ମିଳନୀ ଅବସରରେ ବାମରୁ ଅଷ୍ଟ୍ରେଲିଆ ପ୍ରଧାନମନ୍ତ୍ରୀ ଆଣ୍ଟୋନୀ ଆଲବାନିସ୍, ଭାରତୀୟ ପ୍ରତିପକ୍ଷ ନରେନ୍ଦ୍ର ମୋଦି, ଆମେରିକା ରାଷ୍ଟ୍ରପତି ଜୋ ବାଇଡେନ୍ ଏବଂ ଜାପାନ ପ୍ରଧାନମନ୍ତ୍ରୀ ଫୁମିଓ କିଶିଦା।

ସଂଗଠନର ରଣନୀତିକ ଏକତା ସୁଦୃଢ଼ ହୋଇଛି

ୱିଲ୍‌ମିଙ୍ଗଟନ୍,୨୨।୯

ବିଶ୍ୱର ମଙ୍ଗଳ ପାଇଁ କ୍ୱାଡ୍ ଏକ ଶକ୍ତି। ଏହି ମେଣ୍ଟର ବର୍ତ୍ତମାନ ଭଳି ରଣନୀତିକ ଏକତା ପୂର୍ବରୁ କେବେ ଦେଖାଯାଇ ନ ଥିଲା ବୋଲି ଆମେରିକା, ଭାରତ, ଅଷ୍ଟ୍ରେଲିଆ ଏବଂ ଜାପାନକୁ ନେଇ ଗଠିତ ସଂଗଠନ ପକ୍ଷରୁ ଏକ ମିଳିତ ବିବୃତିରେ କୁହାଯାଇଛି। ଡେଲାୱେରର ୱିଲମିଙ୍ଗଟନ୍‌ଠାରେ ଆମେରିକା ରାଷ୍ଟ୍ରପତି ଜୋ ବାଇଡେନ୍‌ଙ୍କ ଦ୍ୱାରା ଆୟୋଜିତ କ୍ୱାଡ୍ ନେତାମାନଙ୍କ ସମ୍ମିଳନୀରେ ଭାରତର ପ୍ରଧାନମନ୍ତ୍ରୀ ନରେନ୍ଦ୍ର ମୋଦିଙ୍କ ସହ ତାଙ୍କ ଅଷ୍ଟ୍ରେଲିଆ ପ୍ରତିପକ୍ଷ ଆଣ୍ଟୋନୀ ଆଲବାନିସ୍ ଏବଂ ଜାପାନର ଫୁମିଓ କିଶିଦା ଯୋଗ ଦେଇଥିଲେ। କ୍ୱାଡ୍ ଗଠନ ହେବାର ୪ ବର୍ଷ ମଧ୍ୟରେ ଏହା ରଣନୀତିକ ଦୃଷ୍ଟିରୁ ଅଧିକ ଶକ୍ତିଶାଳୀ ହୋଇଥିବାବେଳେ ଭାରତ-ପ୍ରଶାନ୍ତ ମହାସାଗରୀୟ ଅଞ୍ଚଳରେ ଏକ ବାସ୍ତବ, ସକାରାତ୍ମକ ତଥା ସ୍ଥାୟୀ ପ୍ରଭାବ ବିସ୍ତାର ପାଇଁ ଏକ ଉତ୍ତମ ଶକ୍ତି ଭାବେ ଉଭା ହୋଇଥିବା ୱିଲ୍‌ମିଙ୍ଗଟନ୍ ଘୋଷଣାନାମାରେ କୁହାଯାଇଛି।

ଇଣ୍ଡୋ-ପାସିଫିକ୍‌ରେ ୪ ପ୍ରମୁଖ ଗଣତନ୍ତ୍ର ଭାବେ ଉକ୍ତ ଅଞ୍ଚଳରେ ଶାନ୍ତି, ସ୍ଥିରତା ବଜାୟ ରଖିବା ପାଇଁ ଆମେ ସ୍ପଷ୍ଟ ଭାବେ ଛିଡ଼ା ହୋଇଛୁ। ବଳପ୍ରୟୋଗ କରି ସ୍ଥିତାବସ୍ଥା ବଦଳାଇବାକୁ ଚାହୁଁଥିବା ଯେକୌଣସି ପ୍ରକାର ଅସ୍ଥିରତା କିମ୍ବା ଏକପାଖିଆ କାର୍ଯ୍ୟାନୁଷ୍ଠାନକୁ କ୍ୱାଡ୍ ସଂଗଠନ ତୀବ୍ର ବିରୋଧ କରିଆସୁଛି ବୋଲି ପରୋକ୍ଷରେ ଚାଇନାକୁ ଲକ୍ଷ୍ୟ କରି କୁହାଯାଇଛି। ଦକ୍ଷିଣ ଚାଇନା ସାଗର ଏବଂ ପୂର୍ବ ଚାଇନା ସାଗରରେ ବେଜିଂ ଆଞ୍ଚଳିକ ବିବାଦରେ ନିଜକୁ ସାମିଲ କରିଛି। ଏହା ଦକ୍ଷିଣ ଚାଇନା ସାଗର ଉପରେ ନିଜର ସାର୍ବଭୌମତ୍ୱ ଜାହିର କରୁଥିବାବେଳେ ଭିଏତ୍‌ନାମ, ମାଲେସିଆ, ଫିଲିପାଇନ୍ସ, ବ୍ରୁନେଇ ଏବଂ ତାଇୱାନ୍ ଏହାକୁ ବିରୋଧ କରୁଛନ୍ତି। ନିକଟରେ ଉକ୍ତ ଅଞ୍ଚଳରେ ବେଆଇନ ମିଶାଇଲ ଆକ୍ରମଣକୁ କ୍ୱାଡ୍ ନେତାମାନେ ନିନ୍ଦା କରିଛନ୍ତି। ଏହା ଜାତିସଂଘ ସୁରକ୍ଷା ପରିଷଦ ସଂକଳ୍ପର ଉଲ୍ଲଂଘନ କରୁଛି। ନିକଟରେ ସାମୁଦ୍ରିକ ଅଞ୍ଚଳରେ ହୋଇଥିବା ବିପଜ୍ଜନକ ଏବଂ ଆକ୍ରମଣାତ୍ମକ କାର୍ଯ୍ୟାନୁଷ୍ଠାନକୁ ନେଇ ନେତାମାନେ ଗଭୀର ଉଦ୍‌ବେଗ ପ୍ରକାଶ କରିଛନ୍ତି। ମୁକ୍ତ ଭାରତ-ପ୍ରଶାନ୍ତ ମହାସାଗରୀୟ ଅଞ୍ଚଳ ଆମର ପ୍ରାଥମିକତା ବୋଲି ପ୍ରଧାନମନ୍ତ୍ରୀ ମୋଦି କହିଥିଲେ। ସେ ଉଦାର ଅନ୍ତର୍ଜାତୀୟ ସମ୍ପର୍କ ଉପରେ ଗୁରୁତ୍ୱାରୋପ କରିଥିଲେ।

କ୍ୱାଡ୍ ନେତାମାନଙ୍କ ସମ୍ମିଳନୀରେ ବାଂଲାଦେଶ ସ୍ଥିତି ଏବଂ ୟୁକ୍ରେନ୍ ଓ ଗାଜା ଯୁଦ୍ଧ ସମ୍ପର୍କରେ ଆଲୋଚନା ହୋଇଛି। ରୁଷିଆ-ୟୁକ୍ରେନ୍ ଯୁଦ୍ଧର ସମାଧାନ ପାଇଁ ଭାରତ ମଧ୍ୟସ୍ଥମାନଙ୍କ ସହ ଆଲୋଚନା ଚଳାଇଛି, ଯାହା ଉପରେ ସାରା ବିଶ୍ୱର ନଜର ରହିଥିବା ବହିର୍ବ୍ୟାପାର ସଚିବ ବିକ୍ରମ ମିସ୍ରି ଗଣମାଧ୍ୟମକୁ ପ୍ରଧାନମନ୍ତ୍ରୀଙ୍କ ଆମେରିକା ଗସ୍ତ ସମ୍ପର୍କରେ ସୂଚନା ଦେଇ କହିଛନ୍ତି। ଭାରତର ପଡୋଶୀ ବାଂଲାଦେଶର ବର୍ତ୍ତମାନର ସ୍ଥିତି ସମ୍ପର୍କରେ କ୍ୱାଡ୍ ସମ୍ମିଳନୀରେ ଆଲୋଚନା ହୋଇଥିଲା। ବୈଶ୍ୱିକ ଅଭିବୃଦ୍ଧି, ବିକାଶ, ଶାନ୍ତି ଏବଂ ସୁରକ୍ଷା ସମ୍ପର୍କରେ ଭାରତ ନିଜର ମତାମତ ଏବଂ ପ୍ରତିବଦ୍ଧତା ଉପସ୍ଥାପନ କରିଥିଲା।

କ୍ୟାନ୍‌ସର ପ୍ରତିକାର ପାଇଁ ୭.୫ ନିଯୁତ ଡଲାର ଯୋଗାଇବ ଭାରତ

ଭାରତ-ପ୍ରଶାନ୍ତ ମହାସାଗରୀୟ ଅଞ୍ଚଳରେ ସର୍ଭିକାଲ କ୍ୟାନ୍‌ସର ମୁକାବିଲାକୁ ସୁଦୃଢ଼ କରିବା ପାଇଁ ଭାରତ ୭.୫ ନିଯୁତ ଡଲାର ଯୋଗାଇଦେବ ବୋଲି ପ୍ରତିଶ୍ରୁତି ଦେଇଛି। ରୋଗର ପରୀକ୍ଷା, ଯାଞ୍ଚ ଏବଂ ନିଦାନରେ ଏହି ଅର୍ଥ ବ୍ୟୟ ହେବ। କ୍ୱାଡ୍ ସମ୍ମିଳନୀ ଅବସରରେ କ୍ୟାନ୍‌ସର ମୁନ୍‌ଶୁଟ୍ କାର୍ଯ୍ୟକ୍ରମରେ ଉଦ୍‌ବୋଧନ ଦେଇ ପ୍ରଧାନମନ୍ତ୍ରୀ ନରେନ୍ଦ୍ର ମୋଦି ଉପରୋକ୍ତ ସହାୟତା ଘୋଷଣା କରିଛନ୍ତି। ଇଣ୍ଡୋ-ପାସିଫିକ ଅଞ୍ଚଳରେ ସର୍ଭିକାଲ କ୍ୟାନ୍‌ସରରୁ ଲୋକଙ୍କ ଜୀବନ ବଞ୍ଚାଇବା ପାଇଁ କ୍ୱାଡ୍ କ୍ୟାନ୍‌ସର ମୁନ୍‌ଶୁଟ୍ ଏକ ଐତିହାସିକ ସହଭାଗିତା ବୋଲି ମୋଦି କହିଥିଲେ।

୫୦ କ୍ୱାଡ୍ ସ୍କଲାରଶିପ୍ ଘୋଷଣା

ୱିଲ୍‌ମିଙ୍ଗଟନ୍,୨୨।୯

କ୍ୱାଡ୍ ସମ୍ମିଳନୀ ଅବସରରେ ଭାରତ ୫ ଲକ୍ଷ ଡଲାର ମୂଲ୍ୟର ୫୦ଟି କ୍ୱାଡ୍ ସ୍କଲାରଶିପ୍ ଘୋଷଣା କରିଛି। ଭାରତ-ପ୍ରଶାନ୍ତ ମହାସାଗରୀୟ ଅଞ୍ଚଳର ଛାତ୍ରୀଛାତ୍ରଙ୍କୁ ଏହି ମେଧାବୃତ୍ତି ପ୍ରଦାନ କରାଯିବ। ଭାରତ ସରକାରଙ୍କ ସହାୟତାରେ ଚାଲିଥିବା ବୈଷୟିକ ଶିକ୍ଷାନୁଷ୍ଠାନରେ ୪ ବର୍ଷୀୟା ଅଣ୍ଡରଗ୍ରାଜୁଏଟ୍ ଇଞ୍ଜିନିୟରିଂ ପାଠ୍ୟକ୍ରମରେ ନାମ ଲେଖାଇଥିବା ଛାତ୍ରୀଛାତ୍ରଙ୍କ ପାଇଁ ଏହି ସ୍କଲାରଶିପ୍ ସହାୟକ ହେବ। ପ୍ରଧାନମନ୍ତ୍ରୀ ନରେନ୍ଦ୍ର ମୋଦି କ୍ୱାଡ୍ ସମ୍ମିଳନୀରେ ଯୋଗଦେବା ଅବସରରେ ଏହି ଘୋଷଣା କରିଛନ୍ତି।

କୋଲକାତାରେ ସେମିକଣ୍ଡକ୍ଟର ପ୍ଲାଣ୍ଟ କରିବ ଆମେରିକା

ନୂଆଦିଲ୍ଲୀ,୨୨।୯

ମୋଦି-ବାଇଡେନ୍ ଆଲୋଚନାରେ ଏମ୍‌କ୍ୟୁ-୯ବି ଡ୍ରୋନ୍ ଡିଲ୍‌କୁ ଅନୁମୋଦନ

ପ୍ରଧାନମନ୍ତ୍ରୀ ନରେନ୍ଦ୍ର ମୋଦି ଏବଂ ଆମେରିକା ରାଷ୍ଟ୍ରପତି ଜୋ ବାଇଡେନ୍‌ଙ୍କ ମଧ୍ୟରେ ଶନିବାର ରାତିରେ ଅନୁଷ୍ଠିତ ଦ୍ୱିପାକ୍ଷିକ ଆଲୋଚନାରେ ଏମ୍‌କ୍ୟୁ-୯ବି ଡ୍ରୋନ୍, ସେମିକଣ୍ଡକ୍ଟର ପ୍ଲାଣ୍ଟ ସ୍ଥାପନ ସମେତ ବିଭିନ୍ନ ପ୍ରସଙ୍ଗ ସ୍ଥାନ ପାଇଥିଲା। ଆସନ୍ତା ଫେବୃଆରୀରେ ଆମେରିକା ୩୧ଟି ଏମ୍‌କ୍ୟୁ-୯ବି ପ୍ରିଡେଟର ଡ୍ରୋନ୍ ଭାରତକୁ ବିକ୍ରି କରିବ। ୩.୯୯ ବିଲିୟନ ଡଲାରର ଏହି ପ୍ରସ୍ତାବକୁ ୱାଶିଂଟନ ଅନୁମୋଦନ କରିଛି। ସେଥିରୁ ଭାରତୀୟ ନୌସେନାକୁ ୧୫ଟି ସି ଗାର୍ଡିଆନ୍ ଡୋନ୍ ମିଳିବାକୁ ଥିବାବେଳେ ବାୟୁସେନା ଏବଂ ସ୍ଥଳସେନାକୁ ୮ଟି ଲେଖାଏ ସ୍କାଏ ଗାର୍ଡିଆନ୍ ଡ୍ରୋନ୍ ମିଳିବ। ଜାତିସଂଘ ସୁରକ୍ଷା ପରିଷଦରେ ଭାରତର ସ୍ଥାୟୀ ସଦସ୍ୟତା ପାଇଁ ଆମେରିକା ସମର୍ଥନ ଜଣାଇବ ବୋଲି ବାଇଡେନ୍ କହିଛନ୍ତି। ଏଥିସହିତ ଆମେରିକା ସହାୟତାରେ କୋଲକାତାରେ ଏକ ସେମିକଣ୍ଡକ୍ଟର ପ୍ଲାଣ୍ଟ ସ୍ଥାପନ ପାଇଁ ଆଲୋଚନା ହୋଇଛି।

କ୍ୱାଡ୍ ସମ୍ମିଳନୀ ଅବସରରେ ପ୍ରଧାନମନ୍ତ୍ରୀ ମୋଦି ଓ ବାଇଡେନ୍‌ଙ୍କ ମଧ୍ୟରେ ଦ୍ୱିପାକ୍ଷିକ ଆଲୋଚନା ହୋଇଥିଲା। ଭାରତ ଏବଂ ଆମେରିକା ମଧ୍ୟରେ ବିସ୍ତୃତ ବୈଶ୍ୱିକ ରଣନୀତିକ ସହଭାଗିତା ଉପରେ ପ୍ରଧାନମନ୍ତ୍ରୀ ଗୁରୁତ୍ୱାରୋପ କରିଥିଲେ। ବିଭିନ୍ନ ଆଞ୍ଚଳିକ ଏବଂ ବୈଶ୍ୱିକ ପ୍ରସଙ୍ଗରେ ଉଭୟ ନେତା ମତ ବିନିମୟ କରିଥିଲେ। ପ୍ରଧାନମନ୍ତ୍ରୀ ଆମେରିକା ରାଷ୍ଟ୍ରପତିଙ୍କୁ ରୁପାର ଟ୍ରେନ୍ ମଡେଲ ଏବଂ ଫାଷ୍ଟ ଲେଡି ଜିଲ୍ ବାଇଡେନ୍‌ଙ୍କୁ ଏକ ପଶ୍ମିନା ଶାଲ୍ ଉପହାର ଦେଇଛନ୍ତି।

ଦେଶକୁ ଫେରିବ ୨୯୭ ପ୍ରାଚୀନ କଳାକୃତି

ୱିଲ୍‌ମିଂଟନ, ୨୨।୯

ପ୍ରଧାନମନ୍ତ୍ରୀ ନରେନ୍ଦ୍ର ମୋଦିଙ୍କ ଆମେରିକା ଗସ୍ତ ସମୟରେ ରବିବାର ୨୯୭ଟି ପ୍ରାଚୀନ କଳାକୃତିକୁ ଭାରତ ଫେରାଇବାକୁ ଆମେରିକା ନିଷ୍ପତ୍ତି ନେଇଛି। ଏହି କଳାକୃତିଗୁଡ଼ିକୁ ଭାରତରୁ ଚୋରାଚାଲାଣ କରାଯାଇ ଆମେରିକା ନିଆଯାଉଥିଲା। ଡେଲାୱେୟରର ୱିଲ୍‌ମିଂଟନରେ ମୋଦି ଓ ବାଇଡେନ୍‌ଙ୍କ ଦ୍ୱିପାକ୍ଷିକ ଆଲୋଚନା ସମୟରେ ୨୯୭ଟି ପ୍ରାଚୀନ କଳାକୃତିକୁ ଭାରତ ଫେରାଇବାକୁ ବାଇଡେନ୍ ସହମତି ଦେଖାଇଛନ୍ତି। ଏହି ଅବସରରେ ଭାରତର କିଛି ନିର୍ଦ୍ଦିଷ୍ଟ ପ୍ରାଚୀନ କଳାକୃତିକୁ ଉଭୟ ମୋଦି ଓ ବାଇଡେନ୍ ଦେଖିଥିଲେ। ଖୁବଶୀଘ୍ର ଏହି କଳାକୃତିଗୁଡ଼ିକୁ ଭାରତ ଅଣାଯିବ। ଏନେଇ ପ୍ରଧାନମନ୍ତ୍ରୀ ନରେନ୍ଦ୍ର ମୋଦି ମାଇକ୍ରୋବ୍ଲଗିଂ ପ୍ଲାଟ୍‌ଫର୍ମ ଏକ୍ସ'ରେ ଏକ ପୋଷ୍ଟ କରି ସୂଚନା ଦେଇଛନ୍ତି। ୨୯୭ ଅମୂଲ୍ୟ କଳାକୃତି ଫେରାଇବାକୁ ନିଷ୍ପତ୍ତି ନେଇଥିବାରୁ ସେ ଆମେରିକା ରାଷ୍ଟ୍ରପତି ଜୋ ବାଇଡେନ୍‌ଙ୍କୁ ଧନ୍ୟବାଦ ଦେଇଛନ୍ତି। ଏହି ଅମୂଲ୍ୟ ବସ୍ତୁଗୁଡ଼ିକ କେବଳ ଭାରତର ଐତିହାସିକ ସଂସ୍କୃତିକୁ ଦର୍ଶାଏ ନାହିଁ ବରଂ ଏହାଦ୍ୱାରା ସଭ୍ୟତା ଏବଂ ଚେତନାର ଅନ୍ତର୍ନିହିତ ଭିତ୍ତିଭୂମି ମଧ୍ୟ ସୃଷ୍ଟି ହୋଇ ପାରିଥାଏ ବୋଲି ମୋଦି କହିଛନ୍ତି।

ପୂର୍ବରୁ ଭାରତର ବହୁ ପ୍ରାଚୀନ କଳାକୃତି ବିଦେଶକୁ ଚୋରାଚାଲାଣ କରାଯାଇଛି। ତେବେ ସେଥିମଧ୍ୟରୁ ଗତ ୧୦ ବର୍ଷ ମଧ୍ୟରେ ୬୪୦ ପ୍ରାଚୀନ କଳାକୃତି ଭାରତ ଫେରି ପାଇବାକୁ ସକ୍ଷମ ହୋଇଛି। ଏହି ଅବଧି ମଧ୍ୟରେ କେବଳ ଆମେରିକା ୫୭୮ଟି କଳାକୃତି ଫେରାଇଥିବା ନେଇ ବହିର୍ବ୍ୟାପାର ମନ୍ତ୍ରଣାଳୟର ମୁଖପାତ୍ର ରଣଧୀର ଜୈସ୍ୱାଲ ସୂଚନା ଦେଇଛନ୍ତି। ଆମେରିକାରୁ ଭାରତ ଆସିବାକୁ ଥିବା ୨୯୭ କଳାକୃତି ମଧ୍ୟରେ ମଧ୍ୟ ଭାରତର ଖ୍ରୀଷ୍ଟପୂର୍ବ ଏକାଦଶ ଶତାବ୍ଦୀରେ ବାଲୁକା ପଥରରେ ନିର୍ମିତ ଏକ ଅପ୍ସରାଙ୍କ ମୂର୍ତ୍ତି, ଖ୍ରୀଷ୍ଟପୂର୍ବ ଚତୁର୍ଥ ଶତାବ୍ଦୀରେ ପୂର୍ବ ଭାରତର ଏକ ଟେରାକୋଟା ନିର୍ମିତ ଫୁଲଦାନୀ, ଖ୍ରୀଷ୍ଟପୂର୍ବ ପ୍ରଥମ ଶତାବ୍ଦୀରେ ନିର୍ମିତ ଦକ୍ଷିଣ ଭାରତର ଏକ ପଥର ମୂର୍ତ୍ତି ଇତ୍ୟାଦି ରହିଛି। ୨୦୨୧ରେ ମୋଦିଙ୍କ ଆମେରିକା ଗସ୍ତ ବେଳେ ମଧ୍ୟ ଭାରତ ଚୋରାଚାଲାଣ ହେଇଥିବା ୧୫୭ଟି କଳାକୃତି ଫେରି ପାଇଥିଲା ବୋଲି ଜୈସ୍ୱାଲ ସୂଚନା ଦେଇଛନ୍ତି। ସୂଚନାଯୋଗ୍ୟ, ଚଳିତ ବର୍ଷ ଜୁଲାଇରେ ଦିଲ୍ଲୀରେ ଅନୁଷ୍ଠିତ ହୋଇଥିବା ବିଶ୍ୱ ଐତିହ୍ୟ କମିଟିର ୪୬ତମ ସଂସ୍କରଣରେ ଭାରତ ଏବଂ ଆମେରିକା ଏକ 'ସାଂସ୍କୃତିକ ସମ୍ପତ୍ତି ବୁଝାମଣା' ସ୍ୱାକ୍ଷର କରିଥିଲେ। ଭାରତରୁ ଆମେରିକାକୁ ପ୍ରାଚୀନ କଳାକୃତି ଚୋରାଚାଲାଣ ରୋକିବା ପାଇଁ ଉକ୍ତ ଚୁକ୍ତି ସ୍ୱାକ୍ଷର ହୋଇଥିଲା।

ସଂକ୍ଷେପରେ

ଶିଶୁଙ୍କ ଉପରେ ଅଶ୍ଳୀଳ ଚଳଚ୍ଚିତ୍ର: ଆଜି ସୁପ୍ରିମକୋର୍ଟ ରାୟ

ନୂଆଦିଲ୍ଲୀ,୨୨।୯(ପି.ଟି.)

ଶିଶୁମାନଙ୍କ ଉପରେ ନିର୍ମିତ ଅଶ୍ଳୀଳ ଚଳଚ୍ଚିତ୍ରକୁ କେବଳ ଡାଉନ୍‌ଲୋଡ୍ କରିବା ଏବଂ ଦେଖିବା ପୋକ୍‌ସୋ (ଯୌନ ଅପରାଧରୁ ଶିଶୁଙ୍କୁ ସୁରକ୍ଷା) ଆଇନ ଏବଂ ସୂଚନା ପ୍ରଯୁକ୍ତି ଆଇନ ଅନୁଯାୟୀ ଅପରାଧ ନୁହେଁ ବୋଲି ମାଡ୍ରାସ୍ ହାଇକୋର୍ଟ ରାୟ ଦେଇଥିଲେ। ଉକ୍ତ ରାୟକୁ ସୁପ୍ରିମକୋର୍ଟରେ ଚ୍ୟାଲେଞ୍ଜ କରାଯାଇଥିଲା। ପ୍ରଧାନ ବିଚାରପତି ଡି.ୱାଇ. ଚନ୍ଦ୍ରଚୂଡ଼, ଜଷ୍ଟିସ୍ ଜେ.ବି. ପର୍ଡିୱାଲା ଏବଂ ମନୋଜ ମିଶ୍ରଙ୍କ ଖଣ୍ଡପୀଠ ସୋମବାର ଏହା ଉପରେ ରାୟ ଶୁଣାଇବାକୁ ଯାଉଛନ୍ତି। ଜଣେ ୨୮ ବର୍ଷୀୟ ଯୁବକ ତାଙ୍କ ମୋବାଇଲ ଫୋନ୍‌ରୁ ଶିଶୁଙ୍କ ଉପରେ ନିର୍ମିତ ଅଶ୍ଳୀଳ ଚଳଚ୍ଚିତ୍ର ଡାଉନ୍‌ଲୋଡ୍ କରିବା ଅଭିଯୋଗରେ ତାଙ୍କ ନାମରେ ଅପରାଧିକ ମାମଲା ରୁଜୁ ହୋଇଥିଲା। ଜାନୁଆରୀ ୧୧ରେ ମାଡ୍ରାସ ହାଇକୋର୍ଟ ଉକ୍ତ ମକଦ୍ଦମାକୁ ଖାରଜ କରିଦେଇଥିଲେ। ଆଜିକାଲି ପିଲାମାନେ ଅଶ୍ଳୀଳ ଚଳଚ୍ଚିତ୍ର ଦେଖିବା ଭଳି ଗମ୍ଭୀର ପ୍ରସଙ୍ଗ ସହ ଜଡ଼ିତ। ଦଣ୍ଡ ଦେବା ପରିବର୍ତ୍ତେ ସମାଜ ସେମାନଙ୍କୁ ଶିକ୍ଷା ଦେବା ପାଇଁ ଚିନ୍ତା କରିବା ଆବଶ୍ୟକ ବୋଲି ହାଇକୋର୍ଟ କହିଥିଲେ। ହାଇକୋର୍ଟଙ୍କ ରାୟ ଆଇନ ବିରୋଧରେ ଯାଉଥିବା କହି ୨ଟି ଏନ୍‌ଜିଓ ଏହାକୁ ସୁପ୍ରିମକୋର୍ଟରେ ଚ୍ୟାଲେଞ୍ଜ କରିଥିଲେ।

ଆମେରିକାରେ ଗୁଳି: ୪ ମୃତ

ବର୍ମିଂହାମ, ୨୨।୯

ଆମେରିକାର ଆଲବାମାସ୍ଥିତ ବର୍ମିଂହାମ ସହରର ଫାଇବ ପଏଣ୍ଟ୍ସ ସାଉଥ୍ ଅଞ୍ଚଳରେ ଶନିବାର ବିଳମ୍ବିତ ରାତ୍ରିରେ ଜଣେ ଆତତାୟୀଙ୍କ ଗୁଳିରେ ୪ ଜଣଙ୍କର ମୃତ୍ୟୁ ଘଟିଥିବାବେଳେ ୨୧ ଜଣ ଆହତ ହୋଇଛନ୍ତି। ଘଟଣାସ୍ଥଳରେ ୩ ଜଣଙ୍କର ମୃତ୍ୟୁ ହୋଇଥିବାବେଳେ ହସ୍ପିଟାଲରେ ଚିକିତ୍ସିତ ହେଉଥିବାବେଳେ ଆଉ ଜଣଙ୍କର ମୃତ୍ୟୁ ଘଟିଛି। ମୃତକଙ୍କ ମଧ୍ୟରେ ଜଣେ ମହିଳା ରହିଛନ୍ତି ବୋଲି ବର୍ମିଂହାମ ପୋଲିସ ଅଧିକାରୀ ଟ୍ରୁମାନ ଫିଟ୍‌ଜରାଲ୍ଡ ସୂଚନା ଦେଇଛନ୍ତି। ସମସ୍ତ ଆହତଙ୍କୁ ସ୍ଥାନୀୟ ହସ୍ପିଟାଲରେ ଭର୍ତ୍ତି କରାଯାଇଛି। ପୋଲିସ ଘଟଣାର ତଦନ୍ତ ଚଳାଇ ଅଭିଯୁକ୍ତ ଆତତାୟୀଙ୍କୁ ଧରିବାକୁ ପ୍ରୟାସ ଜାରି ରଖିଛି।

ସିଆଇଏସ୍‌ଏଫ୍‌ର ଅଭ୍ୟାସ ସେସନ୍ ବେଳେ ଗୁଳିଫୁଟି କୃଷକଙ୍କ ମୃତ୍ୟୁ

ପିଲିଭିଟ୍,୨୨।୯

ପିଲିଭିଟ୍ ଜିଲାପାଳଙ୍କ କାର୍ଯ୍ୟାଳୟ ନିକଟରେ ରବିବାର କେନ୍ଦ୍ରୀୟ ଶିଳ୍ପ ସୁରକ୍ଷା ବଳ (ସିଆଇଏସ୍‌ଏଫ୍)ର ଅଭ୍ୟାସ ସେସନ୍ ଚାଲିଥିବାବେଳେ ଗୁଳିଫୁଟି ଜଣେ ୫୮ ବର୍ଷୀୟ ଚାଷୀଙ୍କ ମୃତ୍ୟୁ ଘଟିଛି। ଉତ୍ତରାଖଣ୍ଡ ବନବାସାରୁ ୩୦ ଜଣ ସିଆଇଏସ୍‌ଏଫ୍ ଯବାନ ନଗର କୋଟ୍‌ୱାଲି ଅଞ୍ଚଳରେ ଫାୟାରିଂ ରେଞ୍ଜ୍ ମଧ୍ୟରେ ଅଭ୍ୟାସ ଚଳାଇଥିବାବେଳେ ଘର ବାହାରେ ବସିଥିବା ଶ୍ରୀକ୍ରିଷ୍ଣା ନାମକ କୃଷକଙ୍କ ଜଙ୍ଘରେ ଗୁଳିବାଜିଥିଲା। ଗୁରୁତର ଅବସ୍ଥାରେ ତାଙ୍କୁ ପିଲିଭିଟ୍ ମେଡିକାଲ କଲେଜରେ ଭର୍ତ୍ତି କରାଯାଇଥିବାବେଳେ ସେଠାରେ ତାଙ୍କର ମୃତ୍ୟୁ ଘଟିଛି।

ଟ୍ରେନ୍ ଉଡ଼ାଇଦେବାକୁ ଉଦ୍ୟମ

ନୂଆଦିଲ୍ଲୀ,୨୨।୯

ରେଳଲାଇନ୍‌ରୁ ମିଳିଲା ଡିଟୋନେଟର, ଗ୍ୟାସ୍ ସିଲିଣ୍ଡର

ମଧ୍ୟପ୍ରଦେଶର ବୁର୍‌ହାନପୁର ଜିଲାରେ ସେନା ଯବାନମାନଙ୍କୁ ନେଇ ଯାଉଥିବା ଏକ ଟ୍ରେନ୍‌କୁ ଉଡ଼ାଇ ଦେବା ପାଇଁ ଯୋଜନା ହୋଇଥିଲା। ରେଳଲାଇନରୁ ଅନ୍ୟୂନ ୧୦ଟି ଡିଟୋନେଟର ଜବତ ହୋଇଛି। ବୁଧବାର ଯବାନମାନଙ୍କୁ ନେଇ ସ୍ୱତନ୍ତ୍ର ଟ୍ରେନ୍‌ଟି ଜମ୍ମୁ-କଶ୍ମୀରରୁ କର୍ଣ୍ଣାଟକ ଯାଉଥିବାବେଳେ ସଗ୍‌ଫତା ରେଳଷ୍ଟେଶନ ନିକଟରେ ଡିଟୋନେଟରକୁ ଅତିକ୍ରମ କରିଯିବା ପରେ ବିସ୍ଫୋରଣ ଘଟିବାରୁ ଡ୍ରାଇଭର ଟ୍ରେନ୍‌କୁ ତୁରନ୍ତ ରୋକିଥିଲେ। ପରେ ସେ ଷ୍ଟେଶନମାଷ୍ଟରଙ୍କୁ ଜଣାଇଥିଲେ। ବିସ୍ଫୋରଣରେ କେହି ଆହତ ହୋଇନାହାନ୍ତି। ଆତଙ୍କବାଦ ନିରୋଧୀ ସ୍କ୍ୱାଡ୍ (ଏଟିଏସ୍), ଜାତୀୟ ତଦନ୍ତକାରୀ ସଂସ୍ଥା (ଏନ୍‌ଆଇଏ), ରେଲ୍‌ୱେ ଏବଂ ସ୍ଥାନୀୟ ପୋଲିସ ଅଧିକାରୀମାନେ ଘଟଣାର ତଦନ୍ତ ଚଳାଇଛନ୍ତି।

ଅନ୍ୟ ଏକ ଘଟଣାରେ ରବିବାର ଉତ୍ତରପ୍ରଦେଶର କାନପୁର ଅନ୍ତର୍ଗତ ପ୍ରେମପୁର ରେଳଷ୍ଟେଶନ ନିକଟରେ ରେଳଲାଇନ୍‌ରୁ ଖାଲି ଗ୍ୟାସ୍ ସିଲିଣ୍ଡର ମିଳିଛି। ସିଲିଣ୍ଡରକୁ ଦେଖି ଲୋକୋ ପାଇଲଟ ତୁରନ୍ତ ଟ୍ରେନ୍‌କୁ ଅଟକାଇଥିଲେ। ମାଲ୍‌ଗାଡ଼ିଟି କାନପୁରରୁ ପ୍ରୟାଗରାଜ ଯାଉଥିବାବେଳେ ରେଳଲାଇନରେ ଗ୍ୟାସ୍ ସିଲିଣ୍ଡର ରଖି ଟ୍ରେନ୍‌କୁ ଲାଇନଚ୍ୟୁତ କରିବାକୁ ଯୋଜନା ହୋଇଥିଲା ବୋଲି ସନ୍ଦେହ କରାଯାଉଛି।

କୋଇଲା ଖଣିରେ ବିସ୍ଫୋରଣ, ୫୧ ମୃତ

ତେହେରାନ, ୨୨।୯

ଇରାନ୍‌ର ଦକ୍ଷିଣ ଖୋରାସାନ୍ ପ୍ରଦେଶର ତାବାସ୍ କୋଇଲା ଖଣିରେ ରବିବାର ମିଥେନ ଗ୍ୟାସ୍ ଲିକ୍ ହେବା କାରଣରୁ ଏକ ବଡ଼ ଧରଣର ବିସ୍ଫୋରଣ ଘଟିଛି। ଏହି ବିସ୍ଫୋରଣରେ ୫୧ ଜଣଙ୍କର ମୃତ୍ୟୁ ହୋଇଥିବାବେଳେ ୨୦ ଜଣ ଆହତ ହୋଇଛନ୍ତି। ଗତ କିଛିବର୍ଷ ମଧ୍ୟରେ ଇରାନ୍‌ର କୌଣସି କୋଇଲା ଖଣିରେ ଏହା ସବୁଠାରୁ ବଡ଼ ଧରଣର ଦୁର୍ଘଟଣା ହୋଇଥିବା ନେଇ ସ୍ଥାନୀୟ ସରକାରୀ ମିଡିଆ ପକ୍ଷରୁ କୁହାଯାଇଛି। ରିପୋର୍ଟ ଅନୁଯାୟୀ, ତାବାସ୍ କୋଇଲା ଖଣିର ବି ଏବଂ ସି ବ୍ଲକରେ ବିସ୍ଫୋରଣ ଘଟିଥିଲା। ବିସ୍ଫୋରଣବେଳେ ଉକ୍ତ ଖଣିରେ ୭୦ ଜଣ ଶ୍ରମିକ ଉପସ୍ଥିତ ଥିଲେ। ତାବାସ୍ କୋଇଲା ଖଣି ଇରାନ୍‌ର ଏକ ଘରୋଇ ସଂସ୍ଥା 'ମଦନଜୁ'ର ହୋଇଥିବା ସ୍ଥାନୀୟ ଅଧିକାରୀ ସୂଚନା ଦେଇଛନ୍ତି। ଘଟଣାସ୍ଥଳରୁ ଆହତମାନଙ୍କୁ ହେଲିକପ୍ଟର ଓ ଆମ୍ବୁଲାନ୍ସ ଯୋଗେ ହସ୍ପିଟାଲରେ ଭର୍ତ୍ତି କରାଯାଇଛି ବୋଲି ଦକ୍ଷିଣ ଖୋରାସାନ୍‌ର ଗଭର୍ଣ୍ଣର ଆଲି ଆକ୍‌ବର ରହିମି ସୂଚନା ଦେଇଛନ୍ତି।

ନେଟ୍‌ଫ୍ଲିକ୍ସ ବିରୋଧରେ ଭିଜା ଉଲ୍ଲଂଘନ, ବର୍ଣ୍ଣବୈଷମ୍ୟ ଅଭିଯୋଗ

ନୂଆଦିଲ୍ଲୀ,୨୨।୯

ତଦନ୍ତ କରୁଛି ସ୍ୱରାଷ୍ଟ୍ର ମନ୍ତ୍ରଣାଳୟ

ନେଟ୍‌ଫ୍ଲିକ୍ସ ବିରୋଧରେ ଭିଜା ଉଲ୍ଲଂଘନ ଓ ବର୍ଣ୍ଣବୈଷମ୍ୟ ଅଭିଯୋଗ ଆସିବା ପରେ ଏହି ଆମେରିକୀୟ ଷ୍ଟ୍ରିମିଂ ଜାଏଣ୍ଟର ବ୍ୟବସାୟିକ କାର୍ଯ୍ୟପ୍ରଣାଳୀକୁ ନେଇ ଭାରତ ତଦନ୍ତ ଚଳାଇଛି। ନେଟ୍‌ଫ୍ଲିକ୍ସର ଜଣେ ପୂର୍ବତନ କର୍ମଚାରୀଙ୍କ ନିକଟକୁ ଭାରତ ସରକାରଙ୍କ ପକ୍ଷରୁ ପଠାଯାଇଥିବା ଏକ ଇ-ମେଲ୍‌ରୁ ଏହି ବିଷୟ ଜଣାପଡ଼ିଛି।

କେନ୍ଦ୍ର ସରକାରଙ୍କ ପକ୍ଷରୁ ମାମଲାର ତଦନ୍ତ ଚାଲିଥିବା ନେଇ ଗତ ଜୁଲାଇ ୨୦ରେ ପ୍ରେରିତ ଇ-ମେଲ୍ ଯାଞ୍ଚ କରି ରଏଟର୍ସ ଜାଣିବାକୁ ପାଇଛି। ସ୍ୱରାଷ୍ଟ୍ର ମନ୍ତ୍ରଣାଳୟର ଜଣେ ଅଧିକାରୀ ନେଟ୍‌ଫ୍ଲିକ୍ସ ଇଣ୍ଡିଆର ପୂର୍ବତନ ବିଜ୍‌ନେସ୍ ଓ ଆଇନ ବ୍ୟାପାର ନିର୍ଦ୍ଦେଶିକା ନନ୍ଦିନୀ ମେହଟ୍ଟାଙ୍କ ନିକଟକୁପଠାଇଥିଲେ। ନନ୍ଦିନୀ ୨୦୨୦ରେ ଉକ୍ତ କମ୍ପାନୀ ଛାଡ଼ିଥିଲେ। ଏହା ଭାରତରେ ନେଟ୍‌ଫ୍ଲିକ୍ସର ଭିଜା ଓ ଟିକସ ନିୟମ ଉଲ୍ଲଂଘନ ସମ୍ପର୍କିତ ବୋଲି ମନ୍ତ୍ରଣାଳୟର ଫରେନର୍ସ ରିଜିଓନାଲ ରେଜିଷ୍ଟ୍ରେଶନ୍ ଅଫିସ୍ (ଏଫ୍‌ଆର୍‌ଆର୍‌ଓ) ଦୀପକ ଯାଦବ ନନ୍ଦିନୀଙ୍କ ନିକଟକୁ ପଠାଇଥିବା ମେଲ୍‌ରେ ଉଲ୍ଲେଖ କରିଥିଲେ। ଏଥିରେ ଦୀପକ ଆହୁରି ଉଲ୍ଲେଖ କରିଥିଲେ ଯେ, ସମ୍ପୃକ୍ତ କମ୍ପାନୀ ଭାରତରେ ବ୍ୟବସାୟ କରିବାବେଳେ ଭିଜା ଉଲ୍ଲଂଘନ, ଟିକସ ଠକେଇ ଓ ଅନ୍ୟ ଅସାଧୁ କାର୍ଯ୍ୟକଳାପ ସହ ବର୍ଣ୍ଣ ବୈଷମ୍ୟରେ ଲିପ୍ତ ରହିଥିଲା।

ନନ୍ଦିନୀ ଇ-ମେଲ୍ କରିଥିବା ଏକ ବିବୃତିରେ ଜଣାଇଛନ୍ତି ଯେ, ନେଟ୍‌ଫ୍ଲିକ୍ସ ବେଆଇନ ଭାବେ ତାଙ୍କୁ ହଟାଇଦେଇଥିବାରୁ ଏବଂ ବର୍ଣ୍ଣଭେଦୀ ତଥା ଲିଙ୍ଗଗତ ବୈଷମ୍ୟପୂର୍ଣ୍ଣ ଆଚରଣ କରିଥିବାରୁ ସେ ଆମେରିକାରେ କମ୍ପାନୀ ବିରୋଧରେ ମାମଲା ରୁଜୁ କରିଛନ୍ତି। ଭାରତୀୟ ତଦନ୍ତକୁ ସେ ସ୍ୱାଗତ କରିବା ସହ ତଦନ୍ତରୁ ମିଳିବାକୁ ଥିବା ତଥ୍ୟ ସାର୍ବଜନୀନ କରାଯିବା ନେଇ ଆଶାବାଦୀ ଥିବା କହିଛନ୍ତି। ପ୍ରକାଶ ଯେ, ଭାରତରେ ନେଟ୍‌ଫ୍ଲିକ୍ସର ପ୍ରାୟ ୧ କୋଟି ୟୁଜର୍ସ ରହିଛନ୍ତି। କିଛି ବର୍ଷ ହେଲା ଆମେରିକାର ଏହି କମ୍ପାନୀ ବଲିଉଡ୍ କଳାକାରଙ୍କ ପାଇଁ ଅନେକ ସ୍ଥାନୀୟ କଣ୍ଟେଣ୍ଟ ପ୍ରସ୍ତୁତ କରିଛି।

୬ ବର୍ଷ ପରେ ପୁଣି ଜାହ୍ନବୀ, ଇଶାନଙ୍କ ଯୋଡ଼ି

ମୁମ୍ବାଇ

ଅଭିନେତ୍ରୀ ଜାହ୍ନବୀ କପୁର ଓ ଅଭିନେତା ଇଶାନ ଖଟ୍ଟର ଶେଷ ଥର ପାଇଁ ୨୦୧୮ରେ ଫିଲ୍ମ ନିର୍ମାତା କରଣ ଜୋହରଙ୍କ 'ଧଡକ୍' ଫିଲ୍ମରେ ନଜରକୁ ଆସିଥିଲେ। ତେବେ ୬ ବର୍ଷ ପରେ ପୁଣିଥରେ ଏକ ବଡ଼ ପ୍ରୋଜେକ୍ଟରେ ଉଭୟଙ୍କୁ ଏକାଠି ଅଭିନୟ କରୁଥିବାର ଦେଖିବାକୁ ମିଳିବ ବୋଲି ଏକ ରିପୋର୍ଟ ପ୍ରକାଶ ପାଇଛି। କରନ୍ ଜୋହରଙ୍କ ଧର୍ମା ପ୍ରଡକ୍ସନର ବ୍ୟାନରରେ ଏହି ଫିଲ୍ମର ନିର୍ମାଣ ହେବାକୁ ଥିବାବେଳେ ନୀରଜ ଘେୱାନ ଏହାର ନିର୍ଦ୍ଦେଶନା ଦେବେ। ସୂତ୍ର ଅନୁଯାୟୀ, ଯେତେବେଳେ କରନ୍ ଏବଂ ନୀରଜ ଜାହ୍ନବୀଙ୍କୁ ଏହି ଫିଲ୍ମରେ ଅଭିନୟ କରିବାକୁ ଅଫର ଦେଇଥିଲେ, ସେ ତୁରନ୍ତ ଏହାକୁ ଗ୍ରହଣ କରିଥିଲେ। ଜାହ୍ନବୀ ତାଙ୍କର ପ୍ରଥମ ସହତାରକା ଇଶାନଙ୍କ ସହ ପୁନର୍ବାର କାମ କରିବାକୁ ବେଶ୍ ଉତ୍ସାହିତ ଥିବା ନେଇ ରିପୋର୍ଟରେ କୁହାଯାଇଛି।

କରନ୍ ଜୋହରଙ୍କ ଏହି ବିଗ୍ ପ୍ରୋଜେକ୍ଟରେ ୨ ଜଣ ଅଭିନେତାଙ୍କୁ ମୁଖ୍ୟ ଭୂମିକାରେ ଦେଖିବାକୁ ମିଳିବ। ଏଥିପାଇଁ ଇଶାନଙ୍କ ସହ ଆଉ ଜଣେ ଅଭିନେତାଙ୍କ ସହ ମଧ୍ୟ ଆଲୋଚନା ଚାଲିଛି। ତେବେ ଉକ୍ତ ଅଭିନେତାଙ୍କ ନାମ ପ୍ରକାଶ ପାଇନାହିଁ। ଫିଲ୍ମର କାହାଣୀ ୨ ସାଙ୍ଗଙ୍କ ଜୀବନୀ ଉପରେ ଆଧାରିତ ରହିବ। ତେବେ ଏହି ଚଳଚ୍ଚିତ୍ର ଆସନ୍ତା ବର୍ଷ ମୁକ୍ତିଲାଭ କରିବ ବୋଲି ରିପୋର୍ଟରେ କୁହାଯାଇଛି। ସମ୍ପ୍ରତି ଜାହ୍ନବୀ ସାଉଥ୍ ଷ୍ଟାର ଜୁନିୟର ଏନ୍‌ଟିଆର ଏବଂ ଅଭିନେତା ସୈଫ୍ ଅଲି ଖାନ୍‌ଙ୍କ ସହ 'ଦେବରା: ପାର୍ଟ-୧'ର ପ୍ରମୋଶନରେ ବ୍ୟସ୍ତ ଅଛନ୍ତି। ଏହି ଚଳଚ୍ଚିତ୍ର ସହ ସେ ସାଉଥ୍ ଫିଲ୍ମ ଇଣ୍ଡଷ୍ଟ୍ରିରେ ନିଜର ଡେବ୍ୟୁ କରିବାକୁ ଯାଉଛନ୍ତି। ଫିଲ୍ମଟି ଆସନ୍ତା ୨୭ ତାରିଖରେ ମୁକ୍ତିଲାଭ କରିବ। ସେହିପରି ଇଶାନ ନେଟ୍‌ଫ୍ଲିକ୍ସ ସିରିଜ୍ 'ଦି ପର୍‌ଫେକ୍ଟ କପଲ୍' ସହ ହଲିଉଡରେ ଡେବ୍ୟୁ କରିଛନ୍ତି।

ତଦନ୍ତ ରିପୋର୍ଟକୁ ନେଇ କ୍ରାଇମବ୍ରାଞ୍ଚ ଏଡିଜିଙ୍କ ସହ ପୋଲିସ ଡିଜିଙ୍କ ଆଲୋଚନା

ମେଜରଙ୍କ ବୟାନ ରେକର୍ଡ

ଭୁବନେଶ୍ୱର,୨୨।୯(ସୂର୍ଯ୍ୟକାନ୍ତ ବେହେରା)

ଭରତପୁର ଥାନାରେ ଆର୍ମି ଗୁରୁଭନ୍ସ ସିଂ ଓ ତାଙ୍କ ବାନ୍ଧବୀଙ୍କୁ ନିର୍ଯାତନା ଘଟଣା ସାରାଦେଶରେ ଆଲୋଡନ ସୃଷ୍ଟି କରିଛି। ଘଟଣା ସମ୍ବେଦନଶୀଳ ହୋଇଥିବାରୁ କ୍ରାଇମବ୍ରାଞ୍ଚକୁ ତଦନ୍ତ ଭାର ଦିଆଯାଇଛି। ଇତିମଧ୍ୟରେ କ୍ରାଇମବ୍ରାଞ୍ଚ ୨ଟି ମାମଲା ଆଧାରରେ ଗତ ୫ଦିନ ଧରି ବିଭିନ୍ନ ଦିଗକୁ ନେଇ ତଦନ୍ତ ଚଳାଇଛି। ଘଟଣା ଘଟିଥିବା ଚନ୍ଦକା ରାସ୍ତା ଓ ଭରତପୁର ଥାନା ପରିସରକୁ ଯାଇ କ୍ରାଇମବ୍ରାଞ୍ଚ ଟିମ୍ ସାଇଣ୍ଟିଫିକ୍ ଓ ଫିଙ୍ଗରପ୍ରିଣ୍ଟ ଟିମ୍ ସହାୟତାରେ ଛାନଭିନ କରି ବହୁତଥ୍ୟ ହାସଲ କରିଛି। ଏହାସହ ଏକ ଫଟୋ ବ୍ୟୁରୋ ଟିମ୍ ମଧ୍ୟ ଘଟଣାସ୍ଥଳକୁ ଯାଇ ବିଭିନ୍ନ ଫଟୋ ଓ ଭିଡିଓ ଶୁଟ୍ କରିଥିବା ଜଣାପଡିଛି। ସେହିପରି ଆର୍ମି ଅଫିସରଙ୍କ ମୋବାଇଲକୁ ଜବତ କରି ଭୁବନେଶ୍ୱରସ୍ଥିତ ଏସ୍ଏଫ୍ଏସ୍ଏଲ୍କୁ ପରୀକ୍ଷା ପାଇଁ ପଠାଯାଇଥିବା କ୍ରାଇମବ୍ରାଞ୍ଚ ସୂଚନା ଦେଇଛି। ହେଲେ ଏଯାବତ ଘଟଣାର କୌଣସି ସ୍ୱଷ୍ଟତା ଆସିପାରି ନାହିଁ। ଏପରିସ୍ଥିତିରେ ତଦନ୍ତକାରୀ ଟିମ୍ ଉକ୍ତ ତଦନ୍ତ ରିପୋର୍ଟକୁ ଶନିବାର ଜାତୀୟ ମହିଳା କମିଶନ ଓ କ୍ରାଇମବ୍ରାଞ୍ଚ ଏଡିଜି ଅରୁଣ ବୋଥ୍ରାଙ୍କୁ ପଠାଇଥିଲା। ତେବେ ରବିବାର ପୋଲିସ ଡିଜି ୱାଇ.ବି ଖୁରାନିଆ ଭୁବନେଶ୍ୱରସ୍ଥିତ ସାଇବର ଭବନରେ ପହଞ୍ଚି କ୍ରାଇମବ୍ରାଞ୍ଚ ଏଡିଜି ଅରୁଣ ବୋଥ୍ରାଙ୍କୁ ଭେଟି ରିପୋର୍ଟ ସଂକ୍ରାନ୍ତରେ ଆଲୋଚନା କରିଛନ୍ତି। ରିପୋର୍ଟକୁ ପୁଙ୍ଖାନୁପୁଙ୍ଖ ଯାଞ୍ଚ କରିବା ସହ ପରବର୍ତ୍ତୀ ପଦକ୍ଷେପ ନେଇ କଥା ହୋଇଛନ୍ତି। ତେଣୁ ମାମଲାରେ ନିଲମ୍ବିତ କର୍ମଚାରୀଙ୍କ ବିରୋଧରେ ଖୁବ୍‌ଶୀଘ୍ର ବଡ଼ କାର୍ଯ୍ୟାନୁଷ୍ଠାନ ହେବ ନା ପୋଲିସ ବଦନାମକୁ ଘୋଡ଼ାଇବାକୁ ସେପରି କିଛି କାର୍ଯ୍ୟ କରାଯିବ, ତାହାକୁ ନେଇ ଚର୍ଚ୍ଚା ଆରମ୍ଭ ହୋଇଛି।

ଅନ୍ୟପଟେ ତଦନ୍ତକାରୀ ଟିମ୍ ମେଜର ଓ ତାଙ୍କ ବାନ୍ଧବୀ ବୟାନ ରେକର୍ଡ କରିଛି। ବାସ୍ତବରେ ସେଦିନ ରାତିରେ ଭରତପୁର ଥାନାରେ କ'ଣ ଘଟିଥିଲା, ସେ ସମ୍ପର୍କରେ ଉଭୟଙ୍କୁ ପଚରାଉଚରା କରିବା ସହ ଘଟଣାର ଅଧିକ ଛାନ୍‌ଭିନ୍ ଚଳାଇଛି। ସେହିପରି ନିଲମ୍ବିତ ହୋଇଥିବା ଏସ୍ଆଇ ବୈଶାଳିନୀ ପଣ୍ଡା, ଏଏସ୍ଆଇ ସଲୀଳମୟୀ ସାହୁ, ଏଏସ୍ଆଇ ସାଗରିକା ରଥ ଓ ଅଭିଯୁକ୍ତ ୭ ଛାତ୍ରଙ୍କୁ ପଚରାଉଚରା କରି ବୟାନ ରେକର୍ଡ କରାଯାଇଛି। କିନ୍ତୁ ଥାନା ଅଧିକାରୀ ଦୀନକୃଷ୍ଣ ମିଶ୍ର ଓ କନ୍‌ଷ୍ଟେବଲ ବଳରାମ ହାଁସଦାଙ୍କୁ ପଚରାଉଚରା କରାଯାଇନାହିଁ। ସେପଟେ ବୟାନ ରେକର୍ଡ ବେଳେ ସେମାନଙ୍କ କଥା ମେଳ ଖାଉ ନ ଥିବାରୁ ପଲିଗ୍ରାଫ ଟେଷ୍ଟ ବା ବ୍ରେନ୍ ମ୍ୟାପିଂ ଆଦି ହୋଇପାରେ। ଏହି ଟେଷ୍ଟ ପାଇଁ କୋର୍ଟରୁ ପ୍ରଥମେ ଅନୁମତି ନେବାକୁ ପଡିଥାଏ। ତେଣୁ ଏନେଇ ସୋମବାର କ୍ରାଇମବ୍ରାଞ୍ଚ କୋର୍ଟରେ ଆବେଦନ କରିପାରେ ବୋଲି ସୂତ୍ରରୁ ଜଣାପଡିଛି।

ପୋଲିସ କମିଶନରଙ୍କୁ ଭେଟିଲେ ନିଲମ୍ବିତ ପୋଲିସ କର୍ମଚାରୀଙ୍କ ପରିବାର

ଭରତପୁର ଥାନାରେ ନିର୍ଯାତନା ମାମଲା

ଭୁବନେଶ୍ୱର,୨୨।୯(ସୂର୍ଯ୍ୟକାନ୍ତ ବେହେରା)

ମେଜର ଗୁରୁଭନ୍ସ ସିଂ ଓ ତାଙ୍କ ବାନ୍ଧବୀ ଅଙ୍କିତା ପ୍ରଧାନଙ୍କୁ ଭରତପୁର ଥାନାରେ ନିର୍ଯାତନା ମାମଲାରେ ତତ୍କାଳୀନ ଆଇଆଇସି ଦୀନକୃଷ୍ଣ ମିଶ୍ର, ଏସ୍ଆଇ ବୈଶାଳିନୀ ପଣ୍ଡା, ଏଏସ୍ଆଇ ସଲୀଳମୟୀ ସାହୁ, ଏଏସ୍ଆଇ ସାଗରିକା ରଥ ଓ କନ୍‌ଷ୍ଟେବଲ ବଳରାମ ହାଁସଦାଙ୍କୁ ନିଲମ୍ବନ କରାଯାଇଛି। ଏହା ପ୍ରତିବାଦରେ ନିଲମ୍ବିତ ହୋଇଥିବା ମହିଳା ପୋଲିସ କର୍ମଚାରୀଙ୍କ ପରିବାର ଲୋକେ ଶନିବାରଠାରୁ ଧାରଣ ଦେଇଛନ୍ତି। ଏସ୍ଆଇ ବୈଶାଳିନୀ, ଏଏସ୍ଆଇ ସାଗରିକାଙ୍କ ପରିବାର ଲୋକେ କମିଶନରେଟ୍ ପୋଲିସ ମୁଖ୍ୟାଳୟ ସାମ୍ନାରେ ପ୍ରତିବାଦ କରିବା ସହ ଗୁରୁଭନ୍ସ ଓ ଅଙ୍କିତାଙ୍କ ଉପରେ ଦୋଷ ଲଦିଛନ୍ତି। ଏଥିସହ ସେମାନେ ପୋଲିସ କମିଶନରଙ୍କୁ ଭେଟି ଦାବି ଜଣାଇଥିଲେ। ରବିବାର ମଧ୍ୟ ଏଏସ୍ଆଇ ସଲୀଳମୟୀଙ୍କ ଝିଅ ଶ୍ରେୟୀ ଶାଳିନୀ ସାହୁ ଓ କନ୍‌ଷ୍ଟେବଲ ବଳରାମଙ୍କ ପୁଅ ଚନ୍ଦନ କୁମାର ହାଂସଦା କେତେଜଣ ସ୍ୱେଚ୍ଛାସେବୀଙ୍କ ସହ ପୋଲିସ କମିଶନରଙ୍କୁ ଭେଟି ସମାନ ଦାବି ଜଣାଇଛନ୍ତି। ଚନ୍ଦନ କହିଛନ୍ତି, ଅଭିଯୋଗ କରିଥିବା ଯୁବତୀ ଜଣକ ମୋ ବାପାଙ୍କୁ ଗାଳିଗୁଲଜ କରିବା ସହ ଜାତିଆଣ ଆକ୍ଷେପ କରିଥିଲେ। ତେଣୁ ଘଟଣାର ଠିକ୍ ତଦନ୍ତ କରାଯାଉ, ଯିଏ ବି ଦୋଷୀ ଦଣ୍ଡ ପାଉ।

୨୭ ଯାଏ ବର୍ଷିବ, ଫେରିଯିବ ମୌସୁମୀ

ଭୁବନେଶ୍ୱର,୨୨।୯
(ଅନୁରାଧା ମହାରଣା)

ମୌସୁମୀ ଟ୍ରଫ୍ ଲାଇନ୍ ବଙ୍ଗୋପସାଗରର ଦକ୍ଷିଣପୂର୍ବ ଦିଗରେ ଅଗ୍ରସର ହେଉଛି। ସେହିପରି ଆନ୍ଧ୍ରପ୍ରଦେଶ ଉପକୂଳରୁ ଦକ୍ଷିଣ ଉପକୂଳବର୍ତ୍ତୀ ମ୍ୟାନ୍‌ମାର ମଧ୍ୟରେ ୨ଟି ଘୂର୍ଣ୍ଣିବଳୟ ସକ୍ରିୟ ରହିଛି। ଏହି ଦୁଇ ଘୂର୍ଣ୍ଣିବଳୟ ପ୍ରଭାବରେ ସୋମବାର ସୁଦ୍ଧା ପଶ୍ଚିମ କେନ୍ଦ୍ରୀୟ ବଙ୍ଗୋପସାଗର ଓ ପାର୍ଶ୍ୱବର୍ତ୍ତୀ ଅଞ୍ଚଳରେ ଏକ ଲଘୁଚାପ କ୍ଷେତ୍ର ସୃଷ୍ଟି ହେବାର ସମ୍ଭାବନା ରହିଛି। ଏହା ପ୍ରଭାବରେ ଏବେ ରାଜ୍ୟରେ ବର୍ଷା ହେଉଥିବାବେଳେ ଆଗକୁ ବର୍ଷା ପରିମାଣ ବଢ଼ିବ ଓ ୨୭ ତାରିଖ ଯାଏ ବର୍ଷା ଜାରି ରହିବ। ଅନ୍ୟପକ୍ଷରେ ଆସନ୍ତା ୨୩ରୁ ପଶ୍ଚିମ ରାଜସ୍ଥାନ ଏବଂ ଗୁଜରାଟ କଚ୍ଛର କିଛି ଅଞ୍ଚଳରୁ ଦକ୍ଷିଣ-ପଶ୍ଚିମ ମୌସୁମୀ ଫେରିବା ନେଇ ସ୍ଥିତି ଅନୁକୂଳ ହେଉଥିବା ଆଞ୍ଚଳିକ ପାଣିପାଗ ବିଜ୍ଞାନ କେନ୍ଦ୍ର ପକ୍ଷରୁ ସୂଚନା ଦିଆଯାଇଛି।

ତେବେ ଘୂର୍ଣ୍ଣିବଳୟ ଓ ଲଘୁଚାପ ପ୍ରଭାବରେ ଦକ୍ଷିଣ ଓଡ଼ିଶା ସମେତ ଉତ୍ତର ଉପକୂଳବର୍ତ୍ତୀ ଓଡ଼ିଶାର କେତେକ ସ୍ଥାନରେ ହାଲୁକାରୁ ମଧ୍ୟମ ଧରଣର ବର୍ଷା ହେବାକୁ ଥିବାବେଳେ ଘଡ଼ଘଡ଼ି, ବିଜୁଳି ସହ ବର୍ଷା ହେବା ନେଇ ବିଭିନ୍ନ ଜିଲାକୁ ୟେଲୋ ୱାର୍ନିଂ ଜାରି କରାଯାଇଛି। ଏହିସବୁ ଜିଲାଗୁଡ଼ିକ ମଧ୍ୟରେ ବାଲେଶ୍ୱର, ଭଦ୍ରକ, ଯାଜପୁର, କେନ୍ଦ୍ରାପଡ଼ା, କଟକ, ଜଗତ୍‌ସିଂହପୁର, ପୁରୀ, ଖୋର୍ଦ୍ଧା, ଗଞ୍ଜାମ, ଗଜପତି, ମୟୂରଭଞ୍ଜ, କେନ୍ଦୁଝର, ବୌଦ୍ଧ, କନ୍ଧମାଳ, କଳାହାଣ୍ଡି, ନବରଙ୍ଗପୁର, ନୂଆପଡ଼ା, ରାୟଗଡ଼ା, କୋରାପୁଟ, ଅନୁଗୋଳ, ଢେଙ୍କାନାଳ ଓ ଦେବଗଡ଼ରେ ୭ରୁ ୨୦ ସେମି ବର୍ଷା ହେବାର ସମ୍ଭାବନା ରହିଛି। ସେହିପରି ମାଲକାନଗିରି, ବଲାଙ୍ଗୀର, ସୋନପୁର ଆଦି ୮ ଜିଲାର ବିଭିନ୍ନ ସ୍ଥାନରେ ୭ରୁ ୧୧ ସେମି ବର୍ଷା ହୋଇପାରେ। ୨୪ ତାରିଖରେ ଉପକୂଳ ଓଡ଼ିଶା ସମେତ ଆଭ୍ୟନ୍ତରୀଣ ଓଡ଼ିଶାର ବିଭିନ୍ନ ଜିଲାରେ ପ୍ରବଳ ବର୍ଷା ହୋଇପାରେ। ସେହିପରି ଜଗତ୍‌ସିଂହପୁର, କଟକ, ବାଲେଶ୍ୱର ସମେତ ୧୨ ଜିଲାରେ ବର୍ଷା ସମ୍ଭାବନା ରହିଥିବା ସୂଚନା ଦିଆଯାଇଛି।

୧୦୦ ଦିନର ହିସାବ ଦେଲେ ମୁଖ୍ୟମନ୍ତ୍ରୀ

- ବିଭିନ୍ନ ପ୍ରକଳ୍ପର ଉଦ୍‌ଘାଟନ, ଭିତ୍ତିପ୍ରସ୍ତର
- ସଂକଳ୍ପ ପୂରଣକୁ ପ୍ରାଥମିକତା

କେନ୍ଦୁଝରସ୍ଥିତ ଧରଣୀଧର ବିଶ୍ୱବିଦ୍ୟାଳୟ ପଡ଼ିଆରେ ଅନୁଷ୍ଠିତ ସଭାରେ ଜଣେ ମହିଳା ହିତାଧିକାରୀଙ୍କୁ ମୁଖ୍ୟମନ୍ତ୍ରୀ ମୋହନ ଚରଣ ମାଝୀ ସୁଭଦ୍ରା ଟଙ୍କା ପ୍ରଦାନ କରୁଛନ୍ତି।

କେନ୍ଦୁଝର,୨୨।୯
(ନରେଶ ଚନ୍ଦ୍ର ପଟ୍ଟନାୟକ)

କେନ୍ଦୁଝର ଜିଲା ଗସ୍ତରେ ଥିବା ମୁଖ୍ୟମନ୍ତ୍ରୀ ମୋହନ ଚରଣ ମାଝୀ ଗସ୍ତର ଶେଷ ଦିନ ଅର୍ଥାତ ତୃତୀୟ ଦିନରେ ରବିବାର ନିଜ ସରକାରର ୧୦୦ ଦିନ ସଫଳତାର ହିସାବ ପ୍ରଦାନ କରିଛନ୍ତି। ଏ ନେଇ ଧରଣୀଧର ବିଶ୍ୱବିଦ୍ୟାଳୟ ପଡ଼ିଆରେ ସରକାରଙ୍କ ୧୦୦ ଦିନ ପୂର୍ତ୍ତି ଅବସରରେ ଆୟୋଜିତ ଜିଲାସ୍ତରୀୟ କାର୍ଯ୍ୟକ୍ରମରେ ମୁଖ୍ୟମନ୍ତ୍ରୀ ମୁଖ୍ୟ ଅତିଥିଭାବେ ଯୋଗଦେଇଥିଲେ। ଏହି ଅବସରରେ ଜିଲାର ଉନ୍ନତି ପାଇଁ ୯୮୭ କୋଟି ଟଙ୍କାରୁ ଅଧିକ ବ୍ୟୟରେ ବିଭିନ୍ନ ଜନହିତକାରୀ ପ୍ରକଳ୍ପର ଲୋକାର୍ପଣ, ଘୋଷଣା ଓ ଭିତ୍ତିପ୍ରସ୍ତର ସ୍ଥାପନ କରିଛନ୍ତି। ମୋହନ ସରକାର ଅମଳରେ କେନ୍ଦୁଝରର ବିକାଶ ସହ ଜିଲାବାସୀଙ୍କ ଅଭିବୃଦ୍ଧି ଘଟିବ ବୋଲି କହିଥିଲେ।

ଅଭିଭାଷଣରେ ମୁଖ୍ୟମନ୍ତ୍ରୀ କହିଥିଲେ, ମହାପ୍ରଭୁ ଶ୍ରୀଜଗନ୍ନାଥଙ୍କ ଆଶୀର୍ବାଦରେ ଆମ ସରକାରକୁ ସେବା କରିବାର ଏକ ସୁଯୋଗ ମିଳିଛି। ଆମେ ଦେଇଥିବା ପ୍ରତିଶ୍ରୁତିକୁ ପୂରଣ କରିବା ପାଇଁ ଯେଉଁ ସଂକଳ୍ପ ନେଇଥିଲୁ ତାହା ପୂରଣ ହେଉଛି। ସଂକଳ୍ପ ପତ୍ର ଆମର ଧର୍ମ ଗ୍ରନ୍ଥ, ସଂକଳ୍ପ ପୂରଣକୁ ପ୍ରାଥମିକତା ଦିଆଯାଉଛି। ସରକାର ଗଠନର ପ୍ରଥମ ଦିନରେ ହିଁ ଶ୍ରୀମନ୍ଦିର ୪ ଦ୍ୱାର ଖୋଲିଲା। ଏଥିସହ ରତ୍ନଭଣ୍ଡାର ଖୋଲିଲା, ଶ୍ରୀମନ୍ଦିର ପାଇଁ ୫୦୦ କୋଟି, ଓଡ଼ିଆ ଅସ୍ମିତା ପାଇଁ ୨୦୦ କୋଟିର କର୍ପସ ପାଣ୍ଠିର ବ୍ୟବସ୍ଥା କରାଯାଇଛି। ମାତୃଶକ୍ତିଙ୍କୁ ସମ୍ମାନ ଜଣାଇ ସୁଭଦ୍ରା ଯୋଜନା ଆରମ୍ଭ କରାଯାଇଛି। କୃଷକଙ୍କ ଆର୍ଥିକ ସ୍ଥିତିକୁ ସଶକ୍ତ କରିବା ନିମନ୍ତେ କୃଷି ଓ ଆନୁଷଙ୍ଗିକ କ୍ଷେତ୍ରର ବ୍ୟୟବରାଦ ମୋଟ ୩୬ ପ୍ରତିଶତ ବୃଦ୍ଧି କରାଯାଇଛି। ଧାନର ଏମ୍ଏସ୍‌ପିକୁ ୩୧୦୦ ଟଙ୍କାକୁ ବୃଦ୍ଧି କରାଯାଇଛି। ସ୍ୱାସ୍ଥ୍ୟସେବାକୁ ସୁଦୃଢ଼ କରିବା ନିମନ୍ତେ ବଜେଟ୍‌ରେ ୩୨ ପ୍ରତିଶତ ବୃଦ୍ଧି ହୋଇଛି। ଶିକ୍ଷା କ୍ଷେତ୍ରରେ ମଧ୍ୟ ପିଏମ୍ ଶ୍ରୀ ଯୋଜନାରେ ରାଜ୍ୟର ୮୦୦ ବିଦ୍ୟାଳୟକୁ ଉତ୍କର୍ଷ କେନ୍ଦ୍ର ସହ ଜାତୀୟ ଶିକ୍ଷା ନୀତିର ସଫଳ ରୂପାୟନ ପାଇଁ ନିଷ୍ପତ୍ତି ନିଆଯାଇଥିବା ମୁଖ୍ୟମନ୍ତ୍ରୀ କହିଛନ୍ତି।

ଏ ଅବସରରେ କେନ୍ଦୁଝରରେ ୯୮୭ କୋଟି ଟଙ୍କାରୁ ଉର୍ଦ୍ଧ୍ୱ ବ୍ୟୟରେ ବିଭିନ୍ନ ପ୍ରକଳ୍ପର ଉଦ୍‌ଘାଟନ, ଘୋଷଣା ଓ ଭିତ୍ତିପ୍ରସ୍ତର ସ୍ଥାପନ କରିଥିଲେ। ସେଥି ମଧ୍ୟରୁ ଉଦ୍‌ଘାଟନ ହୋଇଥିବା ପ୍ରମୁଖ ପ୍ରକଳ୍ପ ମଧ୍ୟରେ ୯ କୋଟି ଟଙ୍କାରୁ ଉର୍ଦ୍ଧ୍ୱ ବ୍ୟୟରେ ଧରଣୀଧର ବିଶ୍ୱବିଦ୍ୟାଳୟର ଦ୍ୱିତୀୟ କ୍ୟାମ୍ପସର ଏକାଡେମିକ ବିଲଡିଂ, ୫ କୋଟିରୁ ଉର୍ଦ୍ଧ୍ୱ ବ୍ୟୟରେ ସାହରପଡ଼ା ବ୍ଲକ୍‌ରେ ଥିବା ଓଡ଼ିଶା ଆଦର୍ଶ ବିଦ୍ୟାଳୟରେ ୧୦୦ ଶଯ୍ୟା ବିଶିଷ୍ଟ ୨ଟି ଛାତ୍ରାବାସ, ୧୫ କୋଟିରୁ ଉର୍ଦ୍ଧ୍ୱ ବ୍ୟୟରେ କାର୍ଯ୍ୟରତ ଡାକ୍ତରଙ୍କ ପାଇଁ ୪୫ କ୍ୱାର୍ଟର୍ସ, କେନ୍ଦୁଝର ସଦର ଓ ଉଦୟପୁରଠାରେ ୬ କୋଟି ବ୍ୟୟରେ ଏଏନ୍‌ମ ପ୍ରଶିକ୍ଷଣ କେନ୍ଦ୍ର, ଜିଲା ପ୍ରାଣୀ ଚିକିତ୍ସାଳୟ ପାଇଁ ପ୍ରଶାସନିକ କୋଠା ଏବଂ ୧୬ କୋଟି ଟଙ୍କା ବ୍ୟୟରେ ଯୋଡ଼ାଠାରେ ସଡ଼କ ନିର୍ମାଣ, ୨୦ କୋଟି ଟଙ୍କାରୁ ଉର୍ଦ୍ଧ୍ୱ ବ୍ୟୟରେ ବାଂଶପାଳ ଓ ସହରପଦା ବ୍ଲକ୍‌ରେ ୪ ସେତୁ ନିର୍ମିତ ହୋଇଛି। କେନ୍ଦୁଝର ସଦର, ପାଟଣା, ସହରପଦା, ଚମ୍ପୁଆ, ଝୁମ୍ପୁରା ଓ ତେଲକୋଇ ବ୍ଲକ୍‌ର ବିଭିନ୍ନ ସ୍ଥାନରେ ୨୦ କ୍ଲଷ୍ଟର ଜଳସେଚନ ପ୍ରକଳ୍ପର ନିର୍ମାଣ ଶେଷ ହୋଇଛି। କେନ୍ଦୁଝର ସଦର ଓ ଝୁମ୍ପୁରା ବ୍ଲକ୍‌ରେ ୧୭ଟି ଶୀତଳ ଗୃହ, ପଣସ ମିଶନ ଅନ୍ତର୍ଗତ ବାଁଶପାଳ ବ୍ଲକ୍‌ରେ ଉଷ୍ମାୟନ କେନ୍ଦ୍ର, ଖଣିଜ ଓ ସମ୍ବନ୍ଧିତ ଶିଳ୍ପରେ ଧନ୍ଦାମୂଳକ ପ୍ରଶିକ୍ଷଣ ପାଇଁ କେନ୍ଦୁଝର ଓ ତୁରୁମୁଙ୍ଗାଠାରେ ୨ଟି ଉତ୍କର୍ଷ କେନ୍ଦ୍ର ଆଦି ପ୍ରକଳ୍ପ ସ୍ଥାପନ ହୋଇଛି। ସେହିପରି ଭିତ୍ତିପ୍ରସ୍ତର ସ୍ଥାପନ ହୋଇଥିବା ପ୍ରମୁଖ ପ୍ରକଳ୍ପ ମଧ୍ୟରେ ଆନନ୍ଦପୁର, ବାଂଶପାଳ, ପାଟଣା ଏବଂ ତେଲକୋଇ ବ୍ଲକ୍‌ରେ ଡାକ୍ତରଙ୍କ ରହଣି ସୁବିଧା ପାଇଁ ୬୪ କ୍ୱାର୍ଟର୍ସ, କେନ୍ଦୁଝରଠାରେ ୯ଟି ଉପ-ଚିକିତ୍ସା କେନ୍ଦ୍ର, ଆନନ୍ଦପୁରରେ ସହରାଞ୍ଚଳ ପ୍ରାଥମିକ ସ୍ୱାସ୍ଥ୍ୟ କେନ୍ଦ୍ର ଏବଂ ଜିଲା ମୁଖ୍ୟ ଚିକିତ୍ସାଳୟରେ ସମନ୍ୱିତ ଜନ ସ୍ୱାସ୍ଥ୍ୟ ପରୀକ୍ଷାଗାର, ହାଟଡ଼ିହୀ ଓ ସହରପଦାଠାରେ ୨ଟି ନୂତନ ଗୋଷ୍ଠୀ ସ୍ୱାସ୍ଥ୍ୟକେନ୍ଦ୍ରର ଶିଳାନ୍ୟାସ କରାଯାଉଛି। ବିଭିନ୍ନ ସ୍ଥାନରେ ୭ ସେତୁ, ୧୮୦ କୋଟି ଟଙ୍କାରୁ ଉର୍ଦ୍ଧ୍ୱ ବ୍ୟୟରେ ୨ ମେଗା ଲିଫ୍ଟ ପ୍ରକଳ୍ପର ଭିତ୍ତିପ୍ରସ୍ତର ସ୍ଥାପନ ହୋଇଛି। ଗମନାଗମନକୁ ସୁଦୃଢ଼ କରିବାକୁ ୩୫୪ କୋଟି ଟଙ୍କାରୁ ଉର୍ଦ୍ଧ୍ୱ ବ୍ୟୟରେ ବିଭିନ୍ନ ସ୍ଥାନରେ ସଡ଼କର ଭିତ୍ତିପ୍ରସ୍ତର ସ୍ଥାପନ ହୋଇଛି। ପ୍ରକଳ୍ପ ମାଧ୍ୟମରେ କେନ୍ଦୁଝରର ସର୍ବାଙ୍ଗୀନ ଉନ୍ନତି ସହ ୧୮ ଲକ୍ଷରୁ ଉର୍ଦ୍ଧ୍ୱ ଜିଲାବାସୀଙ୍କ ଆର୍ଥିକ ଓ ସାମାଜିକ ବିକାଶକୁ ତ୍ୱରାନ୍ୱିତ କରିବ, ଏଥିରେ କୌଣସି ସଂଶୟ ନାହିଁ ବୋଲି ମୁଖ୍ୟମନ୍ତ୍ରୀ କହିଥିଲେ।

କାର୍ଯ୍ୟକ୍ରମରେ ସମ୍ମାନୀୟ ଅତିଥିଭାବେ କେନ୍ଦୁଝର ଏମ୍‌ପି ଅନନ୍ତ ନାଏକ, ପାଟଣା ବିଧାୟକ ଅଖିଳ ନାଏକ, ତେଲକୋଇ ବିଧାୟକ ଡ. ଫକୀର ମହନ ନାୟକ, ଜିଲାପାଳ ବିଶାଳ ସିଂହ, କେନ୍ଦୁଝରଗଡ଼ ପୌରପାଳିକାର ଅଧକ୍ଷା ନିକୁସାହୁ, ଭାଜପା ଜିଲା ସଭାପତି ସବୁଜ ମହାନ୍ତ ବର୍ମା, ଜିଲା ଭାଜପା ସାଧାରଣ ସମ୍ପାଦକ ଜ୍ଞାନରଞ୍ଜନ ସାମନ୍ତ ସିଂହାର, ଅନୁବ୍ରତ ବେହେରା, ସୁକଦେବ ମହାନ୍ତ ଉପସ୍ଥିତ ଥିଲେ।

॥ ନବରାତ୍ରୀ ପ୍ରି-ବୁକିଙ୍ଗ ଅଫର୍ସ ॥
ଘରକୁ ଆଣନ୍ତୁ ହିରୋ

ବୁକିଙ୍ଗ ଆରମ୍ଭ @ ₹ 1100* ରୁ
ଅତିରିକ୍ତ କ୍ୟାସ ଡିସକାଉଣ୍ଟ ₹1000*
କମ ଡାଉନପେମେଣ୍ଟ ଆରମ୍ଭ @ ₹ 1999^ ରୁ
କ୍ୟାସବ୍ୟାକ୍ ₹ 5000~ ପର୍ଯ୍ୟନ୍ତ

ଡେଲିଭରୀରେ ଆକର୍ଷଣୀୟ କ୍ୟାସ ଡିସକାଉଣ୍ଟ ଏବଂ ଏକ୍ସଚେଞ୍ଜ ବୋନସ#

Hero
GIFT
Grand Indian Festival of Trust

ବର୍ତ୍ତମାନ ବୁକ କରନ୍ତୁ ଏବଂ ନବରାତ୍ରୀରେ ନିଶ୍ଚିତ ଡେଲିଭରୀ ପାଆନ୍ତୁ

ଶୁଭ ମୁହୂର୍ତ୍ତ ଅଫର୍ସ ଅନଲକ କରିବା ପାଇଁ ସ୍କାନ କରନ୍ତୁ

Toll Free Number: 1800 266 0018

INDIA'S FIRST 5 YEAR WARRANTY* *Conditions apply

$ଅତିରିକ୍ତ କ୍ୟାସ ଡିସକାଉଣ୍ଟ Flipkart

Hero MotoCorp Ltd. Regd. Office: The Grand Plaza, Plot No.2, Nelson Mandela Road, Vasant Kunj Phase - II, New Delhi - 110070, India. | CIN: L35911DL1984PLC017354 | For further information, contact your nearest Hero MotoCorp authorised outlet or CALL TOLL-FREE 1800 266 0018 or visit us on www.HeroMotoCorp amount may vary for model/variant and states and it is applicable on select models only. Accessories and features shown may not be a part of standard fitment. Always wear a helmet while riding a two-wheeler. #Offers will be communicated at the time of invoicing and may vary for model/variant and states, valid on invoicing between 3rd Oct'24 to 12th Oct'24 or till stock last, For more details, please visit your nearest authorised Hero outlet. ~The 5% cashback upto ₹5000/- is applicable on minimum transaction of ₹40,000, subject to the credit card company's, T&Cs. ^Finance offer is at the sole discretion of the Financier, subject to its respective T&Cs. Available at select dealerships. *Offer is valid only on paid bookings with a minimum amount of ₹1100 before 2nd Oct' 24,T&C apply. $Flipkart offer is subject to the sole discretion & T&Cs of Flipkart.

Authorized Dealers: Bhubaneswar: Rohan Hero, Ph: 9289922474, Bharat Hero, Ph: 9289922180, DD Hero, Ph: 0674-2747448 / 9439650824, Arundhati Hero, Ph: 9289923183, Cuttack: JMG Hero, Ph: 9289922178, Sunny Hero, Ph: 9289922697, Essen Hero, Ph: 9289923078, Angul: Parbati Hero, Ph: 9289922902, Balasore: Neelam Hero, Ph: 9289922519, Baripada: Aditya Hero, Ph: 7799766370, Bhadrak: Sanjib Hero, Ph: 9289922608, Chandikhol: S. K. Hero, Ph: 9289922900, , Jajpur Road: Soumik Hero, Ph: 9289922611, Jaleswar: Sai Hero, Ph: 9289922844, Jatni: Vishal Hero, Ph: 9289922984, Keonjhar: Supreme Hero, Ph: 9289922182, Nayagarh: Bhagabati Hero, Ph: 9289922687, Puri: Sanjib Hero, Ph: 9289923107, Behrampur: Lakshmi Motors, Dharma Nagar, Ph: 9289922184, Lakshmi Automotives, Gajapati Nagar, Ph: 9289923187, Jeypore: Supreme Hero, Ph: 9289922183, Phulbani: Narayani Hero, Ph: 9289922991, Raygada: Ajit Hero, Ph: 9289922819, Bargarh: Aakash Hero, Ph: 9289922181, Bhawanipatna: Arundhati Hero, Ph: 9289922837, Bolangir: Arundhati Hero, Ph: 9289923033, Jharsuguda: Vijaylaxmi Hero, Ph: 9289922595, Rourkela: Dua Hero, Ph: 9289922179, Sambalpur: Sri Shyam Hero, Ph: 9289922484, Sonepur: Jai Jawan Hero, Ph: 9289922800, Sundergarh: Robotech Hero, Ph: 9289923063, Dhenkanal: Som Hero, Ph: 9289922614, Talcher: Tarini Hero, Ph: 9289922736.Authorized HeroSure Dealers: Bhubaneshwar: Arundhati Motobikes ,Ph- 7682841658, Rourkela: Dua Motors ,Ph- 6372753989, Jeypore: Supreme Sales, Ph- 8144822656 Associate Dealers:Rahama:Sarala Automobiles-9937018532, Nimapara:Basudev Automobiles-9861020724, Pipili:Shri Ram Motors-9437110789 , Khamakhyanagar:Reliance Automobiles-9938435743, Chendipada:Tara Motors-8018339414 Balugaon: Mahamayee Motors-9437004624 Khurdha:Dinesh Trading Co.-9778097876 Sakhigopal:Sai Motors-9439765820 Begunia:Rashmi Automobiles-9178316145 Laxmipur:Tarini Motors-7205862853 Rajgangpur:Kedia & Kedia-9437152881 Brajrajnagar:Bina Motors-9861078290 Belpahar:Varsha Motors-9437058417 Deogarh:Jindal Motors-9437056659 Bamra:Choudhury Motors-9938274720 Baliapal:Baba Motors-8093603116 Soro:Twinkle Motors-9861594852 Kendrapara:Baishnabi Motors-9437089454/9853471301 Barbil:Wheels Motors-9776931870 Pattamundai:Mishra Auto-9853843713 Basta:Shivam Motors-7735958754 Rairangpur:Maa Sakambari Motors-7008581719 Khuakia:Binayak Automobiles-9090444379 Jajpur Town:Ayush Automobiles-9556189870 Mayurbhanj:Jk Motors-9040909925 Semiliguda:K P Enterprises-9437233464 Parlakhemundi:Preetam Enterprises-9438685535 Nabarangpur:Arun Sales & Service-9437174795 Bhanjanagar:Rebati Motors-9438279794/9937015509 Narsinghpur:Ambika Motocorp-9861811411 Gunpur:M/s Sai Sharan Automobiles-9437234012 Malkangiri:Kanishka Automobiles-9437181980 Kotpad:Shai Automobiles-7205593156 Umerkote:Bharat Sales-9937455659/9777765563 Junagarh:Shree Bimala Motors-9668287479 Rajakhariar:Jagdamba Auto Combines-9937002262 Boudh:Bansal Auto-9437062948 Nuapada:Maruti Auto-9178014999 Padampur:Debesh Motors-9437253970 Barpalli:Durga Motors-9861265979 Titlagarh:Sneha Motors-9853925879 Mayurbhanj:Mahaveer Motors-7326872255/9853290346 Baliguda:Sai Automobiles-9827843657 Patrapur:Ronak Motors-9030985084 Balipatna:M/S Jagannath Motors-7064309702 Kalimela:Laxminiyati Motors-9861002055 Chandpur:Apsara-9861418161 Subdega:Jdj Automobiles-8018714096 Bissam cuttack:Patnaik Motors-7008615208 BasudevPur:Bidyalalita Automobile-9827487072 Telkoi:Panchamukhi Motors-9717004926 Tikabali:M/S Maa Rudrakali Automobiles-7846961367 Kamrda:Siddhivinayak Motors-7208675074 JAGDALPUR:KIRAN SALES-9827654949 Kesinga:Annapurna Automobile-7978787287, M.Rampur:Aruna Automobiles-8114331356 FCB INTERFACE/6878/SEP2024/ORI

ଆଜି କ'ଣ କେଉଁଠି

ଭୁବନେଶ୍ୱର

- ଇଣ୍ଡିଆନ୍ ହ୍ୟୁମାନ ରାଇଟ୍ସ ଡିଫେଣ୍ଡର୍ସର ୪ର୍ଥ ବାର୍ଷିକ ଉତ୍ସବ, ସ୍ଥାନ: ସୂଚନା ଭବନ, ସମୟ: ପୂର୍ବାହ୍ନ ୧୦ଟା ।
- ଏଆଇଟିୟୁସି ଖୋର୍ଦ୍ଧା ଜିଲା କମିଟି ପକ୍ଷରୁ ଶୋଭାଯାତ୍ରା, ସ୍ଥାନ: ମାଷ୍ଟରକ୍ୟାଣ୍ଟିନ, ସମୟ: ପୂର୍ବାହ୍ନ ୧୦ଟା ୩୦ ।
- ମୁଖ୍ୟମନ୍ତ୍ରୀଙ୍କ ପାଖେ ଅଭିଯୋଗ ଦେବେ ଜନଶୁଣାଣି ପାଇଁ ପଞ୍ଜୀକୃତ କରିଥିବା ଲୋକେ, ସ୍ଥାନ: ମୁଖ୍ୟମନ୍ତ୍ରୀଙ୍କ ସରକାରୀ ବାସଗୃହ, ଭିଆଇଆଇଆଇଏମ୍ଆର୍-୪, ୟୁନିଟ୍-୫, ସମୟ: ପୂର୍ବାହ୍ନ ୧୧ଟା ।
- ଭରତପୁର ଥାନା ମାମଲାକୁ ନେଇ ମହିଳାଙ୍କ ବିକ୍ଷୋଭ, ସ୍ଥାନ: ମାଷ୍ଟରକ୍ୟାଣ୍ଟିନ୍, ସମୟ: ମଧ୍ୟାହ୍ନ ୧୨ଟା ୩୦ ।
- ଭାରତୀୟ କମ୍ୟୁନିଷ୍ଟ ପାର୍ଟି ପକ୍ଷରୁ ଖବରଦାତା ସମ୍ମିଳନୀ, ସ୍ଥାନ: ଭଗବତୀ ଭବନ, ଅଶୋକନଗର, ସମୟ: ମଧ୍ୟାହ୍ନ ୧୨ଟା ୩୦ ।
- ପ୍ରଫେସର ଜଗନ୍ନାଥ ପଟ୍ଟନାୟକ ଫାଉଣ୍ଡେଶନ ପକ୍ଷରୁ ଡ. ଜଗନ୍ନାଥ ପଟ୍ଟନାୟକଙ୍କ ରାଜ୍ୟସ୍ତରୀୟ ୨୨ତମ ସ୍ମୃତି ସଭା, ସ୍ଥାନ: ଇନ୍ଷ୍ଟିଚ୍ୟୁଟ୍ ଅଫ୍ ଇଞ୍ଜିନିୟର୍ସ ଅଡିଟୋରିୟମ୍, ୟୁନିଟ୍- ୯, ସମୟ: ସନ୍ଧ୍ୟା ୬ଟା ।
- ଜନକଲ୍ୟାଣ କ୍ଲବର ୫୫ତମ ପ୍ରତିଷ୍ଠା ଦିବସ, ସ୍ଥାନ: କ୍ଲବ ପରିସର, ରୋଡ ନଂ.-୨, ୟୁନିଟ୍-୯, ସମୟ: ସନ୍ଧ୍ୟା ୬ଟା ୩୦ ।
- ଓଡ଼ିଶା ନାଟ୍ୟ ସଂଘ ପକ୍ଷରୁ ଜାତୀୟ ନାଟକ ମହୋତ୍ସବ, ସ୍ଥାନ: ରବୀନ୍ଦ୍ର ମଣ୍ଡପ, ସମୟ: ସନ୍ଧ୍ୟା ୭ଟା ।
- ନାଟକ 'ଗୋବର୍ଦ୍ଧନ ଉର୍ଫ ଗୋବରା କାର୍ଙ୍ଗି', ସ୍ଥାନ: ଭଞ୍ଜକଳା ମଣ୍ଡପ, ସମୟ: ସନ୍ଧ୍ୟା ୭ଟା ୩୦ ।

କଟକ

- ମିଳିତ ଜନ ଶୁଣାଣି ଶିବିର, ସ୍ଥାନ: ବଡ଼ମ୍ବା ପଞ୍ଚାୟତ ସମିତି କାର୍ଯ୍ୟାଳୟ ସ୍ଥିତ ସଭାଗୃହ, ସମୟ: ପୂର୍ବାହ୍ନ ୧୦ଟା ।
- ସେବା ସମିତି ପକ୍ଷରୁ ରମ୍ଭାଦେବୀ ଦ୍ୱିତୀୟାଙ୍କ ୨୪ତମ ଶ୍ରାଦ୍ଧ ବାର୍ଷିକୀ, ସ୍ଥାନ: ଶ୍ରୀରାମଚନ୍ଦ୍ର ଭବନ, ସମୟ: ସନ୍ଧ୍ୟା ୫ଟା ।

ପୁରୀ

- ପୁରୀ ଜିଲାପାଳଙ୍କ ଯୁଗ୍ମ ଜନଶୁଣାଣି କାର୍ଯ୍ୟକ୍ରମ, ସ୍ଥାନ: ନିମାପଡ଼ା ପଞ୍ଚାୟତ ସମିତି କାର୍ଯ୍ୟାଳୟ, ନିମାପଡ଼ା, ସମୟ: ପୂର୍ବାହ୍ନ ୧୦ଟା ।

ଖୋର୍ଦ୍ଧା

- 'ସଂକେତ: ମୋ ଭାଷା ପ୍ରୋଜେକ୍ଟ' ଉଦ୍‌ଘାଟନ, ସ୍ଥାନ: ଅଲି ୟାଭର ଜଙ୍ଗ ନ୍ୟାଶନାଲ ଇନ୍ଷ୍ଟିଚ୍ୟୁଟ୍ ଅଫ୍ ସ୍ପିଚ୍ ଆଣ୍ଡ ହିଅରିଂ ଡିଜାବିଲିଟିଜ୍, ରିଜିଓନାଲ ସେଣ୍ଟର, ଯାଆଁଳ, ସମୟ: ପୂର୍ବାହ୍ନ ୧୧ଟା ।

ବାଲେଶ୍ୱର

- ବିଧାୟକ ମାନସ କୁମାର ଦତ୍ତଙ୍କ ବିଭିନ୍ନ କାର୍ଯ୍ୟକ୍ରମ, ଖବରଦାତା ସମ୍ମିଳନୀ,ସ୍ଥାନ: ପାର୍ଟି ଅଫିସ,ଜେଲ୍ ରୋଡ୍,ସମୟ:ସକାଳ ୯ଟା । ବିଭିନ୍ନ ଉନ୍ନୟନ ମୂଳକ କାର୍ଯ୍ୟର ଶୁଭାରମ୍ଭ,ସ୍ଥାନ:ସିନ୍ଧିଆ ପଞ୍ଚାୟତ ଅଫିସ,ସମୟ:ସକାଳ ୯ଟା୪୫ । ଜଳ ନିଷ୍କାସନ ଓ ଚାଷୀମାନଙ୍କ ଅଭିଯୋଗ ଶୁଣାଣି, ସ୍ଥାନ: ଗୋପୀନାଥପୁର, ଟିଆଖିଆ, ସମୟ: ପୂର୍ବାହ୍ନ ୧୦ଟା୩୫ ।
- ବ୍ଲକସ୍ତରୀୟ କୁଇଜ୍ ପ୍ରତିଯୋଗିତା,ସ୍ଥାନ: ସଂକୁନ୍ତଳା ବାଳିକା ବିଦ୍ୟାଳୟ, ସମୟ : ପୂର୍ବାହ୍ନ ୧୧ଟା ୩୦ ।
- ଜିଲାସ୍ତରୀୟ ବିକାଶ ମେଳା କାର୍ଯ୍ୟକ୍ରମର ଦ୍ୱିତୀୟ ଦିବସ, ସ୍ଥାନ:ପୋଲିସ ଲାଇନ ପଡ଼ିଆ, ବାଲେଶ୍ୱର,ସମୟ:ପୂର୍ବାହ୍ନ ୧୦ଟା, ଲୋକକଳା ଓ ସରକାରୀ ଯୋଜନା ବିଷୟବସ୍ତୁ ଭିତ୍ତିକ ସାଂସ୍କୃତିକ କାର୍ଯ୍ୟକ୍ରମ,ସମୟ:ସନ୍ଧ୍ୟା ୭ଟା ।
- ଜିଲାପାଳ ଓ ଏସ୍‌ପିଙ୍କ ମିଳିତ ଜନ ଶୁଣାଣି ଶିବିର,ସ୍ଥାନ: ବ୍ଲକ ସମ୍ମିଳନୀ କକ୍ଷ, ନୀଳଗିରି, ସମୟ: ପୂର୍ବାହ୍ନ ୧୦ଟା ।
- ସିଟିଜେନ୍ସ ହ୍ୟୁମାନ ରାଇଟସ୍ କ୍ଲିନିକ୍,ଓଡ଼ିଶା ପକ୍ଷରୁ ବୃଦ୍ଧାଶ୍ରମ ପାଇଁ ଭୂମିପୂଜନ ଉତ୍ସବ, ସ୍ଥାନ: ଶ୍ରୀକୋଣା, ଚାନ୍ଦିପୁର, ବାଲେଶ୍ୱର,ସମୟ:ପୂର୍ବାହ୍ନ ୧୦ଟା ୩୦ ।
- ବ୍ଲକସ୍ତରୀୟ କୁଇଜ୍ ପ୍ରତିଯୋଗିତା, ସ୍ଥାନ: ଖଇରା ସରକାରୀ ଉଚ୍ଚ ବିଦ୍ୟାପୀଠ, ସମୟ: ପୂର୍ବାହ୍ନ ୧୧ଟା ।

ଭଦ୍ରକ

- ମିଳିତ ଜନଶୁଣାଣି ଶିବିର, ସ୍ଥାନ: ବ୍ଲକ ସଭାଗୃହ, ଭଦ୍ରକ, ସମୟ: ପୂର୍ବାହ୍ନ ୧୦ଟା ।
- ବିକାଶ ମେଳାର ଉଦ୍‌ଯାପନୀ, ସ୍ଥାନ: ଭଦ୍ରକ କଲେଜ ପଡ଼ିଆ, ସମୟ: ସନ୍ଧ୍ୟା ୬ଟା ।

କେନ୍ଦୁଝର

- ସତ୍ୟସାଇ ସମିତି ତରଫରୁ ଚକ୍ଷୁ ଚିକିତ୍ସା ଶିବିର, ସ୍ଥାନ: ମରୈଗାଁ, ହାଟଡିହୀ, ସମୟ : ପୂର୍ବାହ୍ନ ୧୦ ଟା ।
- ଉନ୍ନୟନ କାର୍ଯ୍ୟର ସମୀକ୍ଷା ବୈଠକ, ସ୍ଥାନ: ହାଟଡ଼ିହୀ, ସମୟ: ଅପରାହ୍ନ ୪ ଟା ।
- କୁମାର ପୂର୍ଣ୍ଣିମା ଉପଲକ୍ଷେ ଯୁବତୀଙ୍କ କୁଆଁର ପୁନେଇ ଗୀତ ପରିବେଷଣ, ପୂଜା, ସ୍ଥାନ: ଶାଳନିଆଁ, କାନପୁର, ହାଟଡ଼ିହୀ, ସମୟ: ସନ୍ଧ୍ୟା ୭ ରୁ ରାତି ୧୧ ଟା ।
- ଭାଗବତ ଟୁଙ୍ଗିରେ ଆଧାତ୍ମିକ ଆଲୋଚନା ଏବଂ ଭଜନ କୀର୍ତ୍ତନ, ସ୍ଥାନ: ନାହା, ହାଟଡ଼ିହୀ, ସନ୍ଧ୍ୟା ୭ ଟା ।

ମୟୂରଭଞ୍ଜ

- ଖୁଦୁରୁକୁଣୀ ଭସାଣି, ସ୍ଥାନ: ମାର୍କେଟ ସାହି, ଚିତ୍ରଡ଼ା, ମୋରଡ଼ା ବ୍ଲକ, ସମୟ: ସକାଳ ୮ଟା ।
- ମିଳିତ ଜନ ଅଭିଯୋଗ ଶୁଣାଣି ଶିବିର, ସ୍ଥାନ: ଉପଜିଲାପାଳଙ୍କ ସମ୍ମିଳନୀ କକ୍ଷ, ଉଦଳା,ସମୟ: ପୂର୍ବାହ୍ନ ୧୦ଟା ।
- ଅନ୍ନଭୋଗ ବିକ୍ରି, ସ୍ଥାନ:ପୂର୍ଣ୍ଣେଶ୍ୱର ମନ୍ଦିର ପରିସର, କରଞ୍ଜିଆ,ସମୟ: ଅପରାହ୍ନ ୨ଟା ।
- ବିକାଶ ମେଳାରେ କଣ୍ଠଶିଳ୍ପୀ ବର୍ଷାଳୀ ହୋତାଙ୍କ କାର୍ଯ୍ୟକ୍ରମ,ସ୍ଥାନ: ଛଉ ପଡ଼ିଆ ବିକାଶ ମେଳା ମଞ୍ଚ, ବାରିପଦା,ସମୟ: ସନ୍ଧ୍ୟା ୬ଟା ।

ଗଞ୍ଜାମ

- ସ୍ୱଚ୍ଛତା ସଚେତନତା ସାଇକେଲ ରାଲି, ସ୍ଥାନ: ଆସିକା ଏନ୍ଏସି କାର୍ଯ୍ୟାଳୟଠାରୁ ଆରମ୍ଭ, ସମୟ: ସକାଳ ୮ଟା ।
- ମେଗା ସ୍ୱାସ୍ଥ୍ୟ ଶିବିର କାର୍ଯ୍ୟକ୍ରମ,ସ୍ଥାନ:ଗୋଳନ୍ଥରା ଇଶାନେଶ୍ୱର ମନ୍ଦିର ପ୍ରାଙ୍ଗଣ, ସମୟ:ପୂର୍ବାହ୍ନ୧୦ଟା ।

କନ୍ଧମାଳ

- କନ୍ଧମାଳ ଏମ୍‌ପିଙ୍କ ଦାରିଙ୍ଗବାଡି ଗସ୍ତ ଓ ବିଭିନ୍ନ ପ୍ରକଳ୍ପର ଉଦ୍‌ଘାଟନ, ସ୍ଥାନ:ବ୍ଲକ କାର୍ଯ୍ୟାଳୟ, ସମୟ:ପୂର୍ବାହ୍ନ ୧୦ଟା ।

ଢେଙ୍କାନାଳ

- ଢେଙ୍କାନାଳ ମିଳିତ ବଜାର ପୂଜା କମିଟିର ଜରୁରୀକାଳୀନ ବୈଠକ, ସ୍ଥାନ-ଗୋପବନ୍ଧୁ ଟାଉନ ହଲ, ସମୟ-ପୂର୍ବାହ୍ନ ୧୦ଟା
- ମିଳିତ ଜନ ଅଭିଯୋଗ ଶୁଣାଣି ଶିବିର, ସ୍ଥାନ-ଭୁବନ ବ୍ଲକ କାର୍ଯ୍ୟାଳୟ, ସମୟ- ପୂର୍ବାହ୍ନ ସାଢେ ୧୦ଟା ।

ଜଗତ୍‌ସିଂହପୁର

- ଜନସଂଖ୍ୟା ବୃଦ୍ଧି ସମ୍ପର୍କରେ ସ୍ୱେଚ୍ଛାସେବୀ ସଂଗଠନ ସୂର୍ଯ୍ୟମୁଖୀ ପକ୍ଷରୁ ଛାତ୍ରୀଛାତ୍ରଙ୍କୁ ନେଇ ବକ୍ତୃତା ପ୍ରତିଯୋଗିତା, ସ୍ଥାନ: ଶ୍ରୀମା ଅରବିନ୍ଦ ସ୍କୁଲ, ନୂଆବଜାର, ପାରାଦୀପ, ସମୟ: ସକାଳ ୯ଟା ।
- କେନ୍ଦ୍ର ସରକାରଙ୍କ ଶ୍ରମ ଆଇନକୁ ବିରୋଧ କରି ଅଏଲ ରିଫାଇନାରୀ ଶ୍ରମିକସଂଘ ପକ୍ଷରୁ କଳା ଦିବସ ପାଳନ, ସ୍ଥାନ: ଏଡିଏମ୍ ଅଫିସ ସମ୍ମୁଖ, ମଧୁବନ ପାରାଦୀପ, ସମୟ: ପୂର୍ବାହ୍ନ ୧୦ଟା ।
- ଶିଶୁ ମହୋତ୍ସବ, ସ୍ଥାନ: ଚାଉଳିଆ ଗ୍ରାମର ସରକାରୀ ପ୍ରାଥମିକ ବିଦ୍ୟାଳୟ, ଆମ୍ବିକ ପଞ୍ଚାୟତ, ଏରସମା ବ୍ଲକ, ସମୟ: ପୂର୍ବାହ୍ନ ୧୧ ଟା ।

କେନ୍ଦ୍ରାପଡ଼ା

- ପ୍ରଶାସନିକ ମିଳିତ ଜନଶୁଣାଣି ଶିବିର, ସ୍ଥାନ: ବ୍ଲକ କାର୍ଯ୍ୟାଳୟ, ପଟ୍ଟାମୁଣ୍ଡାଇ ସମୟ: ପୂର୍ବାହ୍ନ ୧୦ଟା ।
- ଜିଲାସ୍ତରୀୟ ବିକାଶ ମେଳା ଓ ସାଂସ୍କୃତିକ ମହୋତ୍ସବ, କେନ୍ଦ୍ରାପଡ଼ା ସ୍ୱୟଂ ଶାସିତ ମହାବିଦ୍ୟାଳୟ ପଡ଼ିଆ, କେନ୍ଦ୍ରାପଡ଼ା, ସମୟ: ଅପରାହ୍ନ ୫ଟା ।

ଯାଜପୁର

- ପଞ୍ଚାୟତସ୍ତରୀୟ ମିଳିତ ଜନଶୁଣାଣି ଶିବିର, ସ୍ଥାନ: ବରୀ ବ୍ଲକ୍ ଅଧୀନ ମହାକାଳପଡ଼ା ପଞ୍ଚାୟତ କାର୍ଯ୍ୟାଳୟ ପରିସର, ସମୟ: ପୂର୍ବାହ୍ନ ୧୦ଟା ।
- ମିଳିତ ଅଭିଯୋଗ ଶୁଣାଣି ଶିବିର,ସ୍ଥାନ : ଦଶରଥପୁର ପଞ୍ଚାୟତ ସମିତି କାର୍ଯ୍ୟାଳୟ ପରିସର,ସମୟ : ପୂର୍ବାହ୍ନ ୧୦ଟା ।

ନବରଙ୍ଗପୁର

- କଣ୍ଟାଗାଁ ନାବାଳିକାଙ୍କୁ ହତ୍ୟା ଘଟଣାରେ ଦୋଷୀ ଚିହ୍ନଟ, କ୍ଷତିପୂରଣ ଦାବିରେ ବନ୍ଦ ପାଳନ, ସ୍ଥାନ : ତେନ୍ତୁଳିଖୁଣ୍ଟି ବ୍ଲକ, ସମୟ: ସକାଳ ୮ ଟା ।
- ଯୁଗ୍ମ ଅଭିଯୋଗ ଶୁଣାଣି ଶିବିର, ସ୍ଥାନ : ରାଇଘର ବ୍ଲକ୍ କାର୍ଯ୍ୟାଳୟ, ସମୟ: ପୂର୍ବାହ୍ନ ୧୦ ଟା ।

କୋରାପୁଟ

- ଜିଲାସ୍ତରୀୟ ମିଳିତ ଅଭିଯୋଗ ଶୁଣାଣି କାର୍ଯ୍ୟକ୍ରମ, ସ୍ଥାନ : ନାରାୟଣପାଟଣା ବ୍ଲକ୍ କାର୍ଯ୍ୟାଳୟ, ସମୟ: ପୂର୍ବାହ୍ନ ୧୦ ଟା ୩୦ ।
- ବନ୍ଧୁଗାଁ ତହସିଲର ଆୟବ୍ୟୟ ଉପରେ ସମୀକ୍ଷା ବୈଠକ, ସ୍ଥାନ: ବନ୍ଧୁଗାଁ ତହସିଲ, ସମୟ : ପୂର୍ବାହ୍ନ ୧୧ ଟା ।
- କୋରାପୁଟରେ ବିକାଶ ମେଳାର ଉଦ୍‌ଯାପନୀ କାର୍ଯ୍ୟକ୍ରମ, ସ୍ଥାନ: କୋରାପୁଟ ପୋଲିସ ପଡିଆ, ସମୟ : ଅପରାହ୍ନ ୫ ଟା ।

ସମ୍ବଲପୁର

- ସମ୍ବଲପୁର ଜିଲା ପ୍ରଶାସନ ଆୟୋଜିତ ବିକାଶ ମେଳା ତୃତୀୟ ଦିବସ କାର୍ଯ୍ୟକ୍ରମ, ସ୍ଥାନ : ମନ୍ଦଲିଆ ପଡିଆ, ସମୟ : ପୂର୍ବାହ୍ନ ୧୦ଟା ୩୦ ।
- ଜିଲା ପ୍ରଶାସନର ମିଳିତ ଅଭିଯୋଗ ଶୁଣାଣି କାର୍ଯ୍ୟକ୍ରମ, ସ୍ଥାନ : ରେଙ୍ଗାଲି ବ୍ଲକ କାର୍ଯ୍ୟାଳୟ ସଭାକକ୍ଷ, ସମୟ : ପୂର୍ବାହ୍ନ ୧୦ଟା ୩୦ ।
- ଆଇଆଇଏମ୍ ସମ୍ବଲପୁରର ପ୍ରତିଷ୍ଠା ଦିବସ, ସ୍ଥାନ : କୋଣାର୍କ ପ୍ରେକ୍ଷାଳୟ, ସମୟ : ମଧ୍ୟାହ୍ନ ୧୨ଟା ।

ବଲାଙ୍ଗୀର

- ଜିଲାସ୍ତରୀୟ ଯୁଗ୍ମ ଜନ ଅଭିଯୋଗ ଶୁଣାଣି କାର୍ଯ୍ୟକ୍ରମ, ସ୍ଥାନ: ପଞ୍ଚାୟତ ସମିତି କାର୍ଯ୍ୟାଳୟ, ଖପ୍ରାଖୋଲ, ସମୟ: ପୂର୍ବାହ୍ନ ୧୦ଟା ୩୦ ମିନିଟ
- ଜିଲାସ୍ତରୀୟ ନକ୍‌ଆଉଟ୍ ଫୁଟବଲ ଟୁର୍ନାମେଣ୍ଟ ଦ୍ୱିତୀୟ ସେମିଫାଇନାଲ୍, ସ୍ଥାନ: ଗାନ୍ଧୀ ଷ୍ଟାଡିୟମ, ବଲାଙ୍ଗୀର, ସମୟ: ଅପରାହ୍ନ ୩ଟା ।
- ବିକାଶ ମେଳା ତୃତୀୟ ଦିନ ସାଂସ୍କୃତିକ କାର୍ଯ୍ୟକ୍ରମ, ସ୍ଥାନ: ପଥରଚେପା ପଡିଆ, ବଲାଙ୍ଗୀର, ସମୟ: ସନ୍ଧ୍ୟା ୭ଟା ।

ସୁବର୍ଣ୍ଣପୁର

- ସ୍ୱତନ୍ତ୍ର ପୂଜାର୍ଚ୍ଚନା, ସ୍ଥାନ: ଗୌଡଗାଡ ଶିବ ମନ୍ଦିର,ବୀରମହାରାଜପୁର ବ୍ଲକ, ସମୟ: ପୂର୍ବାହ୍ନ ୧୦ଟା ।
- ନୃସିଂହ ପୁରାଣ ପଠନ, ସ୍ଥାନ: ଭାଲୁଡୁଙ୍ଗୁରି,ବୀରମହାରାଜପୁର ବ୍ଲକ, ସମୟ: ସନ୍ଧ୍ୟା ୭ଟା ।
- ଭାଗବତ ପଠନ, ସ୍ଥାନ: ଲୁଡୁରପଙ୍କ ଜଗନ୍ନାଥ ମନ୍ଦିର ପ୍ରାଙ୍ଗଣ, ବୀରମହାରାଜପୁର ବ୍ଲକ, ସମୟ:ସନ୍ଧ୍ୟା ୭ଟା ।

ବରଗଡ଼

- ଯୁଗ୍ମ ଜନଶୁଣାଣି ଅଭିଯୋଗ ଶିବିର, ସ୍ଥାନ: ଅତାବିରା ବ୍ଲକ ସମ୍ମିଳନୀ କକ୍ଷ, ଅତାବିରା, ସମୟ: ପୂର୍ବାହ୍ନ ୧୦ଟା ।

ଝାରସୁଗୁଡ଼ା

- ସ୍ୱତନ୍ତ୍ର ପୂଜା ଅର୍ଚ୍ଚନା, ସ୍ଥାନ: ସହରସ୍ଥିତ ବାଗଡ଼ିହି ଗ୍ରାମ, ମହାକାଳ ମନ୍ଦିର ପ୍ରାଙ୍ଗଣ, ସମୟ: ପ୍ରାତଃ ୫ଟା ।
- ଆଗାମୀ ଦୁର୍ଗାପୂଜା ପାଇଁ ବୈଠକ, ସ୍ଥାନ: ସହରସ୍ଥିତ ଶିବଶକ୍ତି ପୂଜା କମିଟି ପରିସର, ସମୟ: ପୂର୍ବାହ୍ନ ୧୦ଟା ।
- ବିଶ୍ୱକର୍ମା ପୂଜା ଶେଷ ଆଳତି, ସ୍ଥାନ: ସହରସ୍ଥିତ ବୁରୋମାଲ ଗ୍ରାମ ସତ୍ନାମୀ ପଡ଼ା, ସମୟ: ପୂର୍ବାହ୍ନ ୧୧ଟା ।
- କୁଇତା ସମାଜର ନୂଆଁଖାଇ ଭେଟଘାଟ, ସ୍ଥାନ: ସହରସ୍ଥିତ ପାହାଡି ମନ୍ଦିର ପରିସର, ସମୟ: ଅପରାହ୍ନ ୫ଟା ।

ରାଉରକେଲା

- ପଶ୍ଚିମ ଓଡ଼ିଶା ସାଂସ୍କୃତିକ ପରିଷଦ ପକ୍ଷରୁ ନୂଆଁଖାଇ ଉତ୍ସବ, ସ୍ଥାନ: ସିଭିକ୍ ସେଣ୍ଟର, ସେକ୍ଟର-୧୯, ସମୟ: ସନ୍ଧ୍ୟା ୬ଟା ୩୦ ।
- ଗାୟତ୍ରୀ ଶକ୍ତିପୀଠରେ ସାମୂହିକ ହୋମଯଜ୍ଞ, ସ୍ଥାନ: ସେକ୍ଟର-୨, ଗାୟତ୍ରୀ ଶକ୍ତିପୀଠ, ସମୟ: ସକାଳ ୬ଟା ୩୦ ।

ଦେବଗଡ଼

- ଜିଲାପାଳଙ୍କ ଯୁଗ୍ମ ଅଭିଯୋଗ ଶୁଣାଣି, ସ୍ଥାନ: ତିଲେଇବନି ବ୍ଲକ, ଡିମିରିକୁଦା ଗ୍ରାମପଞ୍ଚାୟତ କାର୍ଯ୍ୟାଳୟ, ସମୟ: ପୂର୍ବାହ୍ନ ୧୦ଟା ।
- ବ୍ଲକସ୍ତରୀୟ ଉଚ୍ଚ ପ୍ରାଥମିକ ଶିକ୍ଷୟିତ୍ରୀଶିକ୍ଷକମାନଙ୍କ ପ୍ରଶିକ୍ଷଣ କର୍ମଶାଳା, ସ୍ଥାନ: ଅପୂର୍ବ ଉଚ୍ଚ ବିଦ୍ୟାଳୟ, ସୁଗୁଡା, ଜଗନ୍ନାଥ ଉନ୍ନିତ ଉଚ୍ଚ ବିଦ୍ୟାଳୟ, ପ୍ରଭାସୁଣି, ପରପୋଷି ଉନ୍ନୀତ ଉଚ୍ଚ ବିଦ୍ୟାଳୟ, ଗ୍ରାମପଞ୍ଚାୟତ ଉଚ୍ଚ ବିଦ୍ୟାଳୟ ଢୋଲପଡ଼ା, ସମୟ: ପୂର୍ବାହ୍ନ ୧୦ଟା ।
- ମା' କନକ ଦୁର୍ଗାଙ୍କ ସନ୍ଧ୍ୟା ଆଳତି, ସ୍ଥାନ: ମଠସାହି, ମା' କନକ ଦୁର୍ଗା ମନ୍ଦିର, ସମୟ: ସନ୍ଧ୍ୟା ୭ଟା ।

କଳାହାଣ୍ଡି

- କଳାହାଣ୍ଡି ଜିଲାପାଳ ଓ ଏସ୍‌ପିଙ୍କ ଯୁଗ୍ମ ଜନଶୁଣାଣି ଶିବିର, ସ୍ଥାନ: ପଞ୍ଚାୟତ ସମିତି କାର୍ଯ୍ୟାଳୟ ସମ୍ମିଳନୀ କକ୍ଷ, କୋକସରା, ସମୟ: ପୂର୍ବାହ୍ନ ୧୦ଟା ।
- ୨୬ ତମ କାରୁଣ୍ଡ ମହୋତ୍ସବ, ସ୍ଥାନ: ଭବାନୀପାଟଣା ଟାଉନ ହଲ, ସମୟ: ପୂର୍ବାହ୍ନ ୧୧ଟା ।

ନୂଆପଡ଼ା

- ଜିଲାପାଳଙ୍କ ଅଭିଯୋଗ ଶୁଣାଣି ଶିବିର, ସ୍ଥାନ: ବ୍ଲକ କାର୍ଯ୍ୟାଳୟ ସମ୍ମିଳନୀ କକ୍ଷ ଖଡ଼ିଆଳ, ସମୟ: ପୂର୍ବାହ୍ନ ୧୦ଟା ।
- ଜିଲାସ୍ତରୀୟ ବିକାଶ ମେଳା ତୃତୀୟ ଦିବସ, ସ୍ଥାନ: ମିନି ଷ୍ଟାଡିୟମ, ନୂଆପଡା, ସମୟ: ଅପରାହ୍ନ ୫ ଟା ।
- ବିକାଶ ମେଳା ଉପଲକ୍ଷେ ବିଭିନ୍ନ ବିଦ୍ୟାଳୟର ଛାତ୍ରୀଛାତ୍ରମାନଙ୍କ ଦ୍ୱାରା ସାଂସ୍କୃତିକ କାର୍ଯ୍ୟକ୍ରମ, ସ୍ଥାନ: ମିନି ଷ୍ଟାଡିୟମ, ନୂଆପଡ଼ା, ସମୟ: ସନ୍ଧ୍ୟା ୬ଟା ।

ବୌଦ୍ଧ

- ଜିଲାପାଳଙ୍କ ଯୁଗ୍ମ ଜନଶୁଣାଣି ଶିବିର, ସ୍ଥାନ: ଖଲିଆପାଲି ଗ୍ରାମ ପଞ୍ଚାୟତ କାର୍ଯ୍ୟାଳୟ, କଣ୍ଟମାଳ ବ୍ଲକ, ସମୟ: ପୂର୍ବାହ୍ନ ୧୦ଟା ।
- ଜିଲାସ୍ତରୀୟ ବିକାଶ ମେଳା ଉଦ୍‌ଯାପିତ, ସ୍ଥାନ: କଚେରୀ ଖେଳପଡିଆ, ବୌଦ୍ଧ, ସମୟ: ସନ୍ଧ୍ୟା ୬ଟା ୩୦ ମିନିଟ ।

ପୂର୍ବତଟ ରେଳପଥର ସ୍ୱଚ୍ଛତା ହିଁ ସେବା ଅଭିଯାନ

୫୦ କିମିର ସାଇକ୍ଲୋଥନ୍ ଆୟୋଜିତ

ଭୁବନେଶ୍ୱର,୨୨।୯
(ଅନୁରାଧା ମହାରଣା)

ପୂର୍ବତଟ ରେଳପଥ ପକ୍ଷରୁ ଆରମ୍ଭ ହୋଇଥିବା 'ସ୍ୱଚ୍ଛତା ହିଁ ସେବା' ଅଭିଯାନରେ ରବିବାର ବିଭିନ୍ନ କାର୍ଯ୍ୟକ୍ରମ ଅନୁଷ୍ଠିତ ହୋଇଯାଇଛି। ପ୍ରଭାତ ଫେରି ସହିତ ୫୦ କିଲୋମିଟର ସାଇକ୍ଲୋଥନ ସହ ଚାରା ରୋପଣ ଆଦି କରାଯାଇଥିଲା। ରେଳପଥର ମହାପ୍ରବନ୍ଧକ ପରମେଶ୍ୱର ଫୁଙ୍କୱାଲ ଯୋଗଦେଇ ସାଇକ୍ଲୋଥନକୁ ପତାକା ଦେଖାଇ ଶୁଭାରମ୍ଭ କରିଥିଲେ। ଅଂଶଗ୍ରହଣକାରୀମାନେ ସ୍ୱଚ୍ଛ ଭାରତ ମିଶନର ବାର୍ତ୍ତାକୁ ସାଧାରଣ ଜନତାଙ୍କ ପାଖରେ ପହଞ୍ଚାଇବା ପାଇଁ ପ୍ରୟାସ କରିଥିଲେ। ଏହା ସହିତ ରେଳ ସଦନଠାରୁ ବାହାରିଥିବା ପ୍ରଭାତ ଫେରିରେ କର୍ମଚାରୀ, ଅଧିକାରୀ ଓ ସେମାନଙ୍କର ପରିବାର ବର୍ଗ ଯୋଗଦେଇଥିଲେ। ଶୋଭାଯାତ୍ରାରେ ସ୍ଲୋଗାନ ଦେଇ ବ୍ୟାନର, ପୋଷ୍ଟର ଏବଂ ପ୍ଲାକାର୍ଡ ପ୍ରଦର୍ଶନ ସହିତ ପଦଯାତ୍ରା କରୁଥିବା ଦେଖିବାକୁ ମିଳିଥିଲା। ଏହି ଶୋଭାଯାତ୍ରା ରେଳ କଲୋନୀ ମାର୍ଗଦେଇ ରେଳ ଷ୍ଟାଡିୟମରେ ଶେଷ ହୋଇଥିଲା। ଚାରାରୋପଣ କାର୍ଯ୍ୟକ୍ରମରେ ସବୁ ବିଭାଗର ପ୍ରମୁଖ ଅଧିକାରୀମାନେ ଅଂଶଗ୍ରହଣ କରିଥିଲେ। ସମସ୍ତେ ଏକତ୍ର ହୋଇ ସବୁଜ ଏବଂ ସ୍ୱାସ୍ଥ୍ୟକର ପରିବେଶ ନିର୍ମାଣ ପାଇଁ ଚାରା ରୋପଣ କରିଥିଲେ। ଅନ୍ୟପଟେ ରେଳ ଷ୍ଟାଡିୟମରେ ଆୟୋଜିତ ଏକ ଇକୋ ୱାକ୍ ଏବଂ ଏକ ରିଲେ ରେସ ଆୟୋଜନ କରାଯାଇଥିଲା। ବିଭିନ୍ନ ବିଭାଗର କର୍ମଚାରୀ ଏବଂ ଅଧିକାରୀଙ୍କ ମଧ୍ୟରେ ଫିଟନେସ୍ ରକ୍ଷା ପାଇଁ ପ୍ରୋତ୍ସାହିତ କରାଯାଇଥିଲା।

ପ୍ରଥମ ପୃଷ୍ଠାରୁ...

ଦଳିତଙ୍କୁ ନିର୍ଯାତନା...

ଏଥିରେ ଦର୍ଶାଯାଇଛି। ଏସ୍‌ସି/ଏସ୍‌ଟି ପ୍ରୋଟେକ୍ସନ ସେଲ୍ ଆନ୍ଧ୍ର, ଆସାମ, ବିହାର, ଛତିଶଗଡ଼, ଗୁଜରାଟ, ହରିୟାଣା, ହିମାଚଳ ପ୍ରଦେଶ, ଝାଡ଼ଖଣ୍ଡ, କର୍ଣ୍ଣାଟକ, କେରଳ, ମଧ୍ୟପ୍ରଦେଶ, ମହାରାଷ୍ଟ୍ର, ମେଘାଳୟ, ମିଜୋରାମ, ଓଡ଼ିଶା, ପଞ୍ଜାବ, ରାଜସ୍ଥାନ, ସିକିମ, ତାମିଲନାଡୁ, ତେଲଙ୍ଗାନା, ତ୍ରିପୁରା, ୟୁପି, ପଶ୍ଚିମବଙ୍ଗ, ଆଣ୍ଡାମାନ ଓ ନିକୋବର ଦ୍ୱୀପପୁଞ୍ଜ, ଚଣ୍ଡିଗଡ଼, ଦିଲ୍ଲୀ, ଜମ୍ମୁ-କଶ୍ମୀର, ଲଦାଖ ଓ ପଣ୍ଡିଚେରୀରେ ପ୍ରତିଷ୍ଠା କରାଯାଇଥିବା ଏଥିରେ କୁହାଯାଇଛି।

ଅନୁରା ଦିଶାନାୟକେ ...

ସମାଗି ଜନ ବଲୱେଗା (ଏସ୍‌ଜେବି)ର ରାଷ୍ଟ୍ରପତି ପ୍ରାର୍ଥୀ ସାଜିଥ୍ ପ୍ରେମାଦାସାଙ୍କୁ ହରାଇଛନ୍ତି। ବିଦାୟୀ ରାଷ୍ଟ୍ରପତି ରାନିଲ ୱିକ୍ରମସିଂଘେ ଭୋଟର ତାଲିକାର ଶୀର୍ଷ ୨ ପ୍ରତିଦ୍ୱନ୍ଦ୍ୱୀଙ୍କ ମଧ୍ୟରେ ରହି ନ ପାରିବା ପରେ ପ୍ରଥମ ପର୍ଯ୍ୟାୟରେ ବାଦ୍ ପଡ଼ିଯାଇଥିଲେ। ଏକେଡି ନାମରେ ଲୋକପ୍ରିୟ ଅନୁରା ସୋମବାର ଏହି ଦ୍ୱୀପରାଷ୍ଟ୍ରର ନବମ ରାଷ୍ଟ୍ରପତି ଭାବେ ଶପଥ ନେବେ ବୋଲି ଏନ୍‌ପିପି ପକ୍ଷରୁ ସୂଚନା ଦିଆଯାଇଛି। ସେପଟେ ୨୬ ମାସିଆ କାର୍ଯ୍ୟକାଳ ଶେଷ ହେବା ସହ ୭୫ ବର୍ଷୀୟ ୱିକ୍ରମସିଂଘେ ପରାଜିତ ହେବା ପରେ ଭାବପୂର୍ଣ୍ଣ ବିଦାୟ ଜଣାଇଛନ୍ତି। ସେ ଅନୁରାଙ୍କୁ କାର୍ଯ୍ୟଭାର ହସ୍ତାନ୍ତର କରିଛନ୍ତି। ପ୍ରକାଶ ଯେ, ଆର୍ଥିକ ସଙ୍କଟ ଦେଇ ଗତି କରୁଥିବା ଶ୍ରୀଲଙ୍କାରେ ୨୦୨୨ରେ ତତ୍କାଳୀନ ରାଷ୍ଟ୍ରପତି ଗୋଟାବାୟା ରାଜପାକ୍ସେଙ୍କ ବିରୋଧରେ ବଡ଼ ଧରଣର ବିଦ୍ରୋହ ମୁଣ୍ଡ ଟେକିଥିଲା। ଏଥିପାଇଁ ରାଜପାକ୍ସେ ପରିବାରକୁ ଗାଦିଚ୍ୟୁତ ହେବାକୁ ପଡ଼ିଥିଲା। ଏହା ପରେ ୬ ଥର ପ୍ରଧାନମନ୍ତ୍ରୀ ଆସନ ଅଲଙ୍କୃତ କରିଥିବା ଭେଟେରାନ୍ ୱିକ୍ରମସିଂଘେଙ୍କୁ ରାଷ୍ଟ୍ରପତି କରାଯାଇଥିଲା।

୨ ନାବାଳିକାଙ୍କୁ ...

କହିଦେଇଥିଲେ ଏବଂ ଘରକୁ ଫେରିଆସିଥିଲେ। ରବିବାର ଏନେଇ ପ୍ଲାଣ୍ଟସାଇଟ୍ ଥାନାରେ ଅଭିଯୋଗ ହୋଇଥିଲା। ଅଭିଯୋଗ ଆଧାରରେ ପୋଲିସ ତଦନ୍ତ କରି ୩ ଜଣଙ୍କୁ ଅଟକ ରଖିଥିବା ବେଳେ ପୀଡ଼ିତାଙ୍କ ଏତଲାରେ ଏହି ଘଟଣାରେ ୭/୮ ଜଣ ସମ୍ପୃକ୍ତ ଥିବା ଦର୍ଶାଯାଇଛି। ରାଉରକେଲା ସରକାରୀ ଡାକ୍ତରଖାନାରେ ଉଭୟ ପୀଡ଼ିତା ଏବଂ ଅଟକ ଯୁବକମାନଙ୍କ ଡାକ୍ତରୀ ମାଇନା କରାଯାଇଛି। ଏନେଇ ଏକ ମାମଲା (ନଂ.୭୪୨/୨୪) ରୁଜୁ କରାଯାଇ ତଦନ୍ତ ଜାରି ରହିଛି ବୋଲି ଡିଏସ୍‌ପି ନିର୍ମଳ ମହାପାତ୍ର ସୂଚନା ଦେଇଛନ୍ତି।

କମିଶନର, ଡିସିପିଙ୍କ ...

ଯେପର୍ଯ୍ୟନ୍ତ କମିଶନର ଏବଂ ଡିସିପିଙ୍କୁ ଦାୟିତ୍ୱରୁ ହଟା ନ ଯାଇଛି ସେପର୍ଯ୍ୟନ୍ତ କ୍ରାଇମ୍‌ବ୍ରାଞ୍ଚ ତଦନ୍ତ କିପରି ନିରପେକ୍ଷ ହେବ ତାହା ମଧ୍ୟ ତଦନ୍ତସାପେକ୍ଷ। ଯେଉଁ ଉଚ୍ଚପଦସ୍ଥ ଅଧିକାରୀ କମିଶନରେଟ ପୋଲିସ୍ ମୁଖ୍ୟାଳୟର ମୁଖିଆ ଦାୟିତ୍ୱରେ ଥିବା ଭିତରେ ଏହି ଘଟଣା ଘଟିଲା ସେମାନେ ଏଥିପାଇଁ କାହିଁକି ଦାୟୀ ହେବେ ନାହିଁ ଏନେଇ ମଧ୍ୟ ଯୁକ୍ତି ଉଠିଲାଣି। ଜଣେ ବ୍ୟକ୍ତି ତାଙ୍କ ସାମାଜିକ ଗଣମାଧ୍ୟମ ଆକାଉଣ୍ଟରେ ପୋଷ୍ଟ କରି ପଚାରିଛନ୍ତି, ଯଦି ଉକ୍ତ ଆଇଆଇସି ଏବଂ ସେହି ଥାନାର କର୍ମଚାରୀମାନେ ଏଭଳି ଘଟଣା ଘଟାଇ ପାରୁଛନ୍ତି, ତେବେ ସେମାନଙ୍କର ସର୍ବୋଚ୍ଚ ଅଧିକାରୀଙ୍କ ପ୍ରତି ଭୟ କିମ୍ବା ସମ୍ମାନ ନାହିଁ। ନଚେତ୍ ଉପରିସ୍ଥ ଅଧିକାରୀଙ୍କ ପ୍ରୋତ୍ସାହନରେ କମିଶନରେଟ ଅଧୀନରେ ଆସୁଥିବା ଥାନାଗୁଡିକରେ ଏଭଳି ବ୍ୟବହାର ପ୍ରଦର୍ଶନ କରାଯାଉଛି। କ୍ରାଇମବ୍ରାଞ୍ଚ ତଦନ୍ତ ସମୟରେ ଯେଉଁଭଳି ସାମାଜିକ ଗଣମାଧ୍ୟମରେ ଗୁରୁଭକ୍ତ ଏବଂ ତାଙ୍କ ବାନ୍ଧବୀଙ୍କ ବିଭିନ୍ନ ଭିଡିଓ ପ୍ରସାରିତ କରାଯାଉଛି, ଲାଗୁଛି ଯେପରି ଏହା ନିଲମ୍ବିତ ଆଇଆଇସି ଦୀନକୃଷ୍ଣ ମିଶ୍ର ଏବଂ ଅନ୍ୟ ୪ ଜଣ କର୍ମଚାରୀଙ୍କୁ ବଞ୍ଚାଇବା ଲାଗି କରାଯାଉନି ବରଂ କମିଶନରେଟ ପୋଲିସର ଭାବମୂର୍ତ୍ତିକୁ ସ୍ୱଚ୍ଛ କରାଯିବାକୁ ଉଦ୍ୟମ ଚାଲିଛି। ଏଥିଲାଗି କମିଶନରେଟର ଉଚ୍ଚପଦସ୍ଥ ଅଧିକାରୀଙ୍କ ଉଦ୍ୟମ ପ୍ରବଳ ମାତ୍ରାରେ ରହିଛି ବୋଲି ଉକ୍ତ ପୋଷ୍ଟରେ ଉଲ୍ଲେଖ କରାଯାଇଛି।

ସେହିପରି ଏହି ଘଟଣାରେ ପୋଲିସ୍ କମିଶନର ଏଯାଏ ମୁହଁ ଖୋଲି ପଦୁଟିଏ କିଛି କହିନାହାନ୍ତି। ଏହି ଘଟଣାର ସବୁଠାରୁ ବଡ଼ କଥା ହେଉଛି ଉକ୍ତ ଥାନାରେ ସିସିଟିଭି ନ ଥିଲା। ହେଲେ ପରବର୍ତ୍ତୀ ସମୟରେ ଏକ ଭିଡିଓ ସାମ୍ନାକୁ ଆସିଲା ଯେଉଁଠି ଭରତପୁର ନୂଆ ଥାନା ବିଲ୍ଡିଂର ଉଦ୍‌ଘାଟନ ଉତ୍ସବରେ କମିଶନର ସଞ୍ଜୀବ ପଣ୍ଡା ସେଠାରେ ସିସିଟିଭି ବ୍ୟବସ୍ଥା ରହିଥିବା କଥା କହୁଛନ୍ତି। ଏଯାଏ କମିଶନର ସେ ଦେଇଥିବା ପୂର୍ବ ପ୍ରତିକ୍ରିୟା ବାବଦରେ ମଧ୍ୟ କିଛି ସ୍ପଷ୍ଟୀକରଣ ରଖୁନାହାନ୍ତି। କମିଶନରେଟର ମୁଖ୍ୟଙ୍କ ବିରୋଧରେ ଯେ ପର୍ଯ୍ୟନ୍ତ ଶୃଙ୍ଖଳାଗତ କାର୍ଯ୍ୟାନୁଷ୍ଠାନ ନ ହୋଇଛି ତଦନ୍ତ ନିରପେକ୍ଷ କିପରି ହେବ ସେନେଇ ପ୍ରଶ୍ନ ଉଠିବା ମଧ୍ୟ ସ୍ୱାଭାବିକ। କେବଳ ଏତିକି ନୁହେଁ ଯେତେବେଳେ କ୍ରାଇମବ୍ରାଞ୍ଚ ତଦନ୍ତ ପାଇଁ ଡିଜିପି ୱାଇ.ବି. ଖୁରାନିଆ ନିର୍ଦ୍ଦେଶ ଦେଇସାରିଥିଲେ, ଏକ ଗଣମାଧ୍ୟମ ସଂସ୍ଥାକୁ ପ୍ରତିକ୍ରିୟା ଦେଇ ଡିସିପି ପ୍ରତୀକ ସିଂ କହିଥିଲେ, ଏହି ଘଟଣାରେ ମେଜର ଏବଂ ତାଙ୍କ ବାନ୍ଧବୀ ଥାନାରେ ପୋଲିସ କର୍ମଚାରୀଙ୍କ ପ୍ରତି ଖରାପ ବ୍ୟବହାର ପ୍ରଦର୍ଶନ କରିଥିଲେ। ତେଣୁ ଯେତେବେଳେ ଡିସିପିଙ୍କ ତତ୍ତ୍ୱାବଧାନରେ ଥିବା ଥାନାର ଆଇଆଇସି ଏବଂ କର୍ମଚାରୀଙ୍କ ବିରୋଧରେ ଏଭଳି ସାଙ୍ଘାତିକ ଅଭିଯୋଗ ଆସିଛି, ସେହି ସମୟରେ କ୍ରାଇମବ୍ରାଞ୍ଚ ତଦନ୍ତ ରିପୋର୍ଟକୁ ଅପେକ୍ଷା ନ କରି ସେ ଏଭଳି ପ୍ରତିକ୍ରିୟା କାହିଁକି ଦେଲେ ସେକଥା ମଧ୍ୟ ପ୍ରଶ୍ନ ଉଠୁଛି। କିଛି ବ୍ୟକ୍ତି ସାମାଜିକ ଗଣମାଧ୍ୟମରେ କହୁଛନ୍ତି, ଯଦି ମେଜର ଓ ତାଙ୍କ ବାନ୍ଧବୀ ଭୁଲ୍ କରିଥିଲେ ବୋଲି ଆପଣ ଏତେ ଦୃଢ ନିଶ୍ଚିତ ଅଛନ୍ତି ତେବେ ନୈତିକତା ଦୃଷ୍ଟିରୁ ତଦନ୍ତ ସମ୍ପୂର୍ଣ୍ଣ ନ ହେବା ଯାଏ ଆପଣ ନିଜ ପଦ ଛାଡ଼ନ୍ତୁ।

ଏଭଳି ସ୍ଥିତିରେ ଏହି ଘଟଣାକୁ ନେଇ ରବିବାର ଡିଜିପି କ୍ରାଇମବ୍ରାଞ୍ଚ ଏଡିଜି ଅରୁଣ ବୋଥ୍ରାଙ୍କ ସହିତ ଆଲୋଚନା କରିଥିବା ଜଣାପଡ଼ିଛି। ହେଲେ ଉଭୟଙ୍କ ମଧ୍ୟରେ ତଦନ୍ତ ପ୍ରକ୍ରିୟା ନେଇ କ'ଣ ସବୁ ଆଲୋଚନା ହୋଇଛି ସେକଥା ଜଣାପଡ଼ି ନାହିଁ। ଅନ୍ୟପଟେ ରବିବାର କ୍ରାଇମ୍‌ବ୍ରାଞ୍ଚ ପକ୍ଷରୁ ଗୁରୁଭକ୍ତଙ୍କ ବୟାନ ରେକର୍ଡ କରାଯାଇଛି। ଅନ୍ୟପଟେ ନିଲମ୍ବିତ ଏସ୍‌ଆଇ ସଲିଳାମୟୀ ସାହୁଙ୍କ ପରିବାର ଲୋକ କମିଶନର ସଞ୍ଜୀବ ପଣ୍ଡାଙ୍କୁ ଭେଟି ନ୍ୟାୟ ଦାବି କରିଛନ୍ତି। ହେଲେ ଏତେ ବଡ଼ ଘଟଣାରେ ଏଯାଏ ଓଡ଼ିଶାର ଏବଂ ପୋଲିସ୍ ବିଭାଗ ପ୍ରତି ଲୋକଙ୍କ ଆସ୍ଥା ବଞ୍ଚାଇ ରଖିବା ଲାଗି ଶୃଙ୍ଖଳାଗତ କାର୍ଯ୍ୟାନୁଷ୍ଠାନ ସ୍ୱରୂପ କମିଶନର ଏବଂ ଡିସିପିଙ୍କ ବିରୋଧରେ କାର୍ଯ୍ୟାନୁଷ୍ଠାନ କେବେ ସୁଦ୍ଧା ନିଆଯାଉଛି ନା ଏହି ଘଟଣାକୁ ଘୋଡାଇବାର ଉଦ୍ୟମ ହେଉଛି ସେଥିପ୍ରତି ସମସ୍ତଙ୍କ ଦୃଷ୍ଟି ରହିଛି।

ଆଜିର ରାଶିଫଳ

ଜ୍ୟୋତିର୍ବିଦ୍ୟା ବିଶାରଦ ପ୍ରସନ୍ନ କୁମାର ମହାପାତ୍ର
ମଙ୍ଗରାଜପୁର ଶାସନ, କାଦୁଆ, ଗଞ୍ଜାମ
Email-pkmahapatro@gmail.com

ମେଷ
ଆଜି ସକାଳୁ ପ୍ରିୟଜନଙ୍କ ସହ କାର୍ଯ୍ୟାରମ୍ଭର ଯୋଜନା କରିପାରନ୍ତି। ଧାର ନେଇଥିବା ବ୍ୟକ୍ତିଟି ପରିଶୋଧର ପ୍ରତିଶ୍ରୁତି ଦେଇ ଟାଳଟୁଳ ନୀତି ଅବଲମ୍ବନ କରିବେ। ହୋଟେଲ ଶିଳ୍ପ, ଛୋଟ ଦୋକାନ, କାରିଗରି, ପରିବହନ, ବ୍ୟବସାୟ କ୍ଷେତ୍ରରେ ସୁଫଳ ମିଳିବ। ପାରିବାରିକ କ୍ଷେତ୍ରର ସାଧାରଣ ଘଟଣାରେ ମନସ୍ତାପର ଆଶଙ୍କା ରହିଛି।

ବୃଷ
ଆଜିର ପ୍ରତ୍ୟୁଷ ଯାତ୍ରା, ଫଳପ୍ରଦ ଆଲୋଚନା ଏବଂ ଗୃହସାଜସଜ୍ଜା ଭିତରେ ସମୟ ଅତିବାହିତ କରିବେ। ନିର୍ମାଣ, ଆଇନ, ଅଦାଲତ, ପ୍ରଶାସନ, ଶିଳ୍ପ, ବାଣିଜ୍ୟ ଓ ପରିବହନ ପାଇଁ ଅସୁବିଧା ହେବ ନାହିଁ। ପାରିବାରିକ ସମସ୍ୟାରେ ନିଜକୁ ନିୟନ୍ତ୍ରଣରେ ରଖିବାରେ ସମର୍ଥ ହେବେ। ବନ୍ଧୁଙ୍କ କାର୍ଯ୍ୟରେ ସହଯୋଗ କରି ପ୍ରଶଂସିତ ହୋଇପାରନ୍ତି।

ମିଥୁନ
ଆଜି ପଦସ୍ଥବ୍ୟକ୍ତିଙ୍କ ସଙ୍ଗଲାଭପୂର୍ବକ ଚାହୁଁଥିବା ଜିନିଷ ପ୍ରାପ୍ତିର ପ୍ରତିଶ୍ରୁତି ଲାଭକରିବେ। ଈର୍ଷାଳୁ ବନ୍ଧୁମାନେ ଭାଇଭାଇ ମଧ୍ୟରେ ଫାଟ ସୃଷ୍ଟି କରିବା ସକାଶେ ଅପଚେଷ୍ଟା କରିପାରନ୍ତି। ସାମାଜିକ ସ୍ତରରେ ମଧ୍ୟସ୍ଥତା କଲେ ଅନ୍ୟକୁ କୈଫିୟତ ଦେବାକୁ ପଡ଼ିପାରେ। ନିକଟ ସମ୍ପର୍କୀୟମାନଙ୍କ ସହ ମିତ୍ରତା ବନ୍ଧନରେ ଆବଦ୍ଧ ହେବେ।

କର୍କଟ
କାର୍ଯ୍ୟଦକ୍ଷତା ଓ ସାହାଯ୍ୟକାରୀ ମନୋଭାବରୁ ସାମାଜିକ ସ୍ତରରେ ପ୍ରଶଂସିତ ହେବେ। ଅନ୍ୟର କାନକୁହା କଥାକୁ ସତ୍ୟ ମନେକରି ନିଷ୍ପତ୍ତି ନେଲେ ସମାଲୋଚିତ ହେବେ। ଶିଳ୍ପ, ବାଣିଜ୍ୟ, ବ୍ୟବସାୟ, ପରିବହନରେ କ୍ଷତି ସହିପାରନ୍ତି। ଯାତ୍ରା ସମୟରେ ଅତି ପ୍ରିୟ ବ୍ୟକ୍ତିଙ୍କର ସାନ୍ନିଧ୍ୟ ଲାଭ କରି ଖୁସି ହେବେ।

ସିଂହ
ଆର୍ଥିକ ଅଭିବୃଦ୍ଧି, ସାମାଜିକ ସମ୍ମାନ ଏବଂ ବିଳାସପୂର୍ଣ୍ଣ ଜୀବନଯାପନ ଖୁସି କରାଇପାରେ। ଫେରିବା ବାଟରେ କୌଣସି ବ୍ୟକ୍ତିଙ୍କୁ ଦୀର୍ଘ ସମୟ ଅପେକ୍ଷା କରି ବିବ୍ରତ ହେବେ। ପରିବାର ଓ କର୍ମକ୍ଷେତ୍ରରେ ରହିଥିବା ବ୍ୟତିକ୍ରମ ବିଷୟ ଚିନ୍ତାକରି ବିଚଳିତ ହେବେ। ବନ୍ଧୁଙ୍କ ସମସ୍ୟା, ରୋଗ, ଋଣ ଓ ପରୋକ୍ଷ ଶତ୍ରୁତା ଯୋଗୁ ବ୍ୟସ୍ତତା ସୃଷ୍ଟିହେବ।

କନ୍ୟା
ଅନ୍ୟମାନଙ୍କ ପାଇଁ ଯେତେ କାମ କଲେ ମଧ୍ୟ ପ୍ରତିଦାନରେ ତିରସ୍କାର ପାଇବେ। ପିଲାଙ୍କ ସକାଶେ, ନିଜର କୌଣସି କହିଥିବା କଥାକୁ କେନ୍ଦ୍ରକରି ସମସ୍ୟା ଉପୁଜିପାରେ। ସତ୍‌ସଙ୍ଗ, କଳା, ସାହିତ୍ୟ ଓ ସଭାସମିତିରେ ଯୋଗଦେଇ ଖୁସି ହେବେ। କର୍ମକ୍ଷେତ୍ରରେ ସମସ୍ୟା ସମାଧାନ ରାସ୍ତା ବାହାର କରିବେ।

ତୁଳା
କେବଳ ଏକା ଏକା କଟାଉଥିବା ପାରିବାରିକ ଜୀବନ ପ୍ରତି ବୀତସ୍ପୃହ ହେବେ। କର୍ମକ୍ଷେତ୍ରରେ ସମସ୍ୟା ସମାଧାନ କରିବାରେ ନୟାନ୍ତ ହେବେ। ଯାତ୍ରା, ବାଣିଜ୍ୟ, ପ୍ରତିଦ୍ୱନ୍ଦ୍ୱିତାରେ କୃତିତ୍ୱ ହାସଲ କରିବାର ସମ୍ଭାବନା ରହିଛି। ସାଧାରଣ କଥାରେ ବନ୍ଧୁ ମୁହଁ ଫେରାଇ ନେଇ ଆଗଭଳି ଅନୁରକ୍ତି ପ୍ରକାଶ କରି ନ ପାରନ୍ତି।

ବିଛା
ଆଳସ୍ୟ ଓ ଅବହେଳାଜନିତ ନିର୍ଦ୍ଦିଷ୍ଟ ସମୟରେ କାର୍ଯ୍ୟ ସମ୍ପନ୍ନ କରିବା ସମ୍ଭପର ନ ହୋଇପାରେ। ଅନଟନ କ୍ଷେତ୍ରରେ ସନ୍ତାନଙ୍କ ସହଯୋଗ କାମରେ ଆସିବ। ବିବାଦୀୟ କ୍ଷେତ୍ରରେ ଅଯଥା ଚିନ୍ତିତ ରହିଛନ୍ତି ସିନା ସେପରି କିଛି ଅସୁବିଧା ହେବନି। ଆଇନଅଦାଲତ, ସାମ୍ବାଦିକତା, ରାଜନୀତି, ସାହିତ୍ୟ ଓ ସଂଗୀତରେ ସୁନାମ ଅର୍ଜନ କରିବେ।

ଧନୁ
ଆଲୋଚନା ପରିସରରେ ଆପଣଙ୍କ ଠିକ୍ ନିଷ୍ପତ୍ତି ବହୁଜନ ପ୍ରଶଂସିତ ହେବ। ଦୀର୍ଘଦିନ ହେଲା ଯାହା ପାଇବାକୁ ଚାହୁଁଛନ୍ତି ତାହା ନିଶ୍ଚିତ ପାଇପାରିବେ। ନୂତନ ବନ୍ଧୁତ୍ୱ ଯୋଡ଼ିବାକୁ ଚେଷ୍ଟାକରି ସଫଳ ହେବେ। ବ୍ୟବସାୟ ଓ ପରିବହନ କ୍ଷେତ୍ରରେ, ଆଲୋଚନା ପରିସରରେ, ଆଇନ ଅଦାଲତରେ ସ୍ଥଗିତ କାମକୁ ପୂରା କରିପାରିବେ।

ମକର
ଆଜି ପ୍ରତ୍ୟେକ କାମକୁ ବିନା ପ୍ରତିବନ୍ଧକରେ କଲେ ମଧ୍ୟ ଶାନ୍ତିପାଇବେ ନାହିଁ। ସ୍ୱାସ୍ଥ୍ୟ ଭଲ ରହିବା ସହ ବିବାଦୀୟ ଘଟଣାର ଦିଗ ବଦଳି ଯାଇପାରେ। ବନ୍ଧୁ ଠିକ୍ ସମୟରେ ନ ଫେରିବା କାରଣରୁ ପ୍ରତୀକ୍ଷାଜନିତ ଯନ୍ତ୍ରଣା ତୀବ୍ର ହୋଇପାରେ। ପରିବାର କ୍ଷେତ୍ରରେ ପ୍ରତିକୂଳ ପରିସ୍ଥିତିର ଚାପ ବୃଦ୍ଧି ଆଶଙ୍କାକୁ ଏଡ଼ାଯାଇ ନ ପାରେ।

କୁମ୍ଭ
ଆପଣଙ୍କ ଗୋପନୀୟ କଥା ଓ କାର୍ଯ୍ୟ, ବ୍ୟୟବୃଦ୍ଧି ଦୂରଯାତ୍ରା ପାଇଁ ଅନୁପ୍ରେରିତ କରିପାରେ। କର୍ମକ୍ଷେତ୍ରରେ ଆତ୍ମୀୟତାର ସହ କାମ କଲେ ମଧ୍ୟ ଓଲଟା ଫଳ ପାଇବେ। ସହକର୍ମୀଙ୍କ ଆଭ୍ୟନ୍ତରୀଣ କଥାରେ ମୁଣ୍ଡ ପୂରାନ୍ତୁ ନାହିଁ। ଆନୁଷ୍ଠାନିକ କାର୍ଯ୍ୟରେ, କଚେରି ମାମଲାରେ, ଜମିଜମାବିବାଦରେ ଉପକୃତ ହେବେ।

ମୀନ
କ୍ରନିକ୍ ରୋଗପୀଡ଼ାଜନିତ ଶାରୀରିକ ଅସୁସ୍ଥତା ସଙ୍ଗକୁ ମାନସିକ ଶାନ୍ତି ମଧ୍ୟ ରହିବ ନାହିଁ। ପଡ଼ୋଶୀ ଏବଂ ସହକର୍ମୀଙ୍କ ସହାନୁଭୂତି ଯୋଗୁ ସାମୟିକ ମନକୁ ବୁଝାଇପାରନ୍ତି। ଦୋକାନ, ନିର୍ମାଣ, ଯାତ୍ରା, ବିବାଦ, ସଭାସମିତି ପ୍ରଭୃତିରୁ ଆଶ୍ୱସ୍ତି ଲାଭ କରିବେ। ସଭାସମିତି, ଆନୁଷ୍ଠାନିକ କାମ ଓ କଳା, ସାହିତ୍ୟ, ସଙ୍ଗୀତାଦି କ୍ଷେତ୍ରରେ ଉତ୍ତରଭାଦ୍ରପଦ୍ ଉପକୃତ ହେବେ।

ଆଜି ସେପ୍ଟେମ୍ବର ୨୩ ତାରିଖ, ଶାରଦୀୟ ସମଦିବସ, ଆଶ୍ୱିନ କୃଷ୍ଣ ଷଷ୍ଠୀଯୁକ୍ତ ସପ୍ତମୀ ସୋମବାର, ରାଶିନକ୍ଷତ୍ର-ରୋହିଣୀ/ବୃଷ, ଷଷ୍ଠୀ ଓ ସପ୍ତମୀର ପାର୍ବଣଶ୍ରାଦ୍ଧ (ମହାଳୟା ବିଧିରେ କରାଯିବ)। ସକାଳ ଘ.୦୫.୩୯ମି. ଗତେ ଘ.୦୭.୦୯ମି. ମଧ୍ୟେ, ଘ.୦୮.୫୧ମି. ଗତେ ଘ.୧୧.୧୪ମି. ମଧ୍ୟେ ଶୁଦ୍ଧ ଶୁଭବେଳା। ଦିବା ଘ.୦୭.୦୯ମି. ଗତେ ଘ.୦୮.୩୯ମି. ମଧ୍ୟେ ରାହୁ କାଳ।

ସଫଳତା ଛୁଇଁବାରେ ପ୍ରତିବନ୍ଧକ ସାଜେନି ଶବ୍ଦ

ଆଜି ଅନ୍ତର୍ଜାତୀୟ ସାଙ୍କେତିକ ଭାଷା ଦିବସ

ଭୁବନେଶ୍ୱର, ୨୨।୯ (ବନ୍ଦନା ସେଠୀ)

ଅନୁକ୍ଷା ଆଚାର୍ଯ୍ୟ

ଲୋମା ସ୍ୱାଇଁ

ପରସ୍ପର ମଧ୍ୟରେ ଭାବ ଆଦାନ ପ୍ରଦାନର ମୁଖ୍ୟ ମାଧ୍ୟମ ହେଉଛି ଭାଷା। ଆମେ କହୁଥିବା ପ୍ରତିଟି ଶବ୍ଦକୁ ନେଇ ତିଆରି ହୁଏ ଭାଷା। ତେବେ ଭାଷା ବା ଶବ୍ଦ କେବେ ମନର ଭାବ ପ୍ରକାଶ କରିବାରେ ପ୍ରତିବନ୍ଧକ ସାଜେନାହିଁ। କାରଣ ଯେଉଁମାନେ ଶୁଣି ପାରନ୍ତି ନାହିଁ କି କଥା କହି ପାରନ୍ତି ନାହିଁ, ସେମାନେ ମଧ୍ୟ ନିଜ ମନର ଭାବକୁ ପରିପ୍ରକାଶ କରନ୍ତି। ଆଉ ଭାବନା ପରିପ୍ରକାଶର ଏହି ମାଧ୍ୟମକୁ ସାଇନ୍ ଲାଙ୍ଗୁଏଜ୍ ବା ସାଙ୍କେତିକ ଭାଷା କୁହାଯାଏ। ସାଧାରଣତଃ କଥା କହିପାରୁ ନ ଥିବା ଲୋକଙ୍କୁ ସମାଜରେ ସହାନୁଭୂତି ବା ଦୟା ଦୃଷ୍ଟିରେ ଦେଖାଯାଏ। ମାତ୍ର ଶବ୍ଦ କେବେବି ସଫଳତା ହାସଲ କରିବାରେ ପ୍ରତିବନ୍ଧ ସାଜେନି, ଯାହାକୁ ପ୍ରମାଣିତ କରିଦେଖାଇଛନ୍ତି ଲୋମା, ଅନୁକ୍ଷାଙ୍କ ପରି ଅନେକେ। ୨୦୧୮ ସେପ୍ଟେମ୍ବର ୨୩ରୁ ପ୍ରତିବର୍ଷ ପାଳିତ ହୋଇ ଆସୁଥିବା ସାଙ୍କେତିକ ଦିବସ ଅବସରରେ ସେମାନଙ୍କ ସଫଳତା କାହାଣୀ।

ଜଗତ୍‌ସିଂହପୁର ଜିଲା ଭୂତମୁଣ୍ଡାଇ ଗ୍ରାମର ଲୋମା ସ୍ୱାଇଁ। ଜନ୍ମରୁ କଥା କହି ପାରନ୍ତି ନାହିଁ କି ଶୁଣି ପାରନ୍ତି ନାହିଁ। ନିଜ ମନର ଭାବ ପ୍ରକାଶ କରିବାକୁ ସେ ସାଇନ୍ ଲାଙ୍ଗୁଏଜ୍ ବା ସାଙ୍କେତିକ ଭାଷାର ସାହାଯ୍ୟ ନିଅନ୍ତି। ମାତ୍ର ଜୀବନର ଚଲାପଥରେ ଆଗକୁ ବଢ଼ିବାରେ ଭାଷା କେବେ ବି ତାଙ୍କର ବାଧକ ହୋଇପାରି ନାହିଁ। ପରିଶ୍ରମ ଓ ଅଧ୍ୟବସାୟ ଫଳରେ ନିଜକୁ ଜଣେ ସଫଳ କ୍ରୀଡ଼ାବିତ୍ ଭାବେ ପ୍ରମାଣିତ କରିପାରିଛନ୍ତି। ମାଆ ଜ୍ୟୋତିର୍ମୟୀ ଓ ବାପା ସଞ୍ଜୟଙ୍କ ସାନଝିଅ ଲୋମା ୨୦୦୦ ମସିହାରେ ଜନ୍ମ ହୋଇଥିଲେ। ବୟସ ବଢ଼ିଥିଲେ ମଧ୍ୟ ଲୋମା କଥା କହିପାରି ନ ଥିଲେ। ଏହାକୁ ନେଇ ମା', ବାପାଙ୍କ ଭିତରେ ଦୁଃଖର କଳାବାଦଲ ଘନେଇ ଆସିଥିଲା। ବନ୍ଧୁ ପରିଜନ, ସାହି ପଡ଼ିଶାଙ୍କ ଟାହି ଟାପରା ଏହି ଦୁଃଖକୁ ବଢାଇ ଦେଇଥିଲା। ମାତ୍ର ସେ ସବୁକୁ ନ ଶୁଣି ସେମାନେ ଝିଅକୁ ଆଗକୁ ବଢ଼ିବାକୁ ପ୍ରେରଣା ଦେଇଥିଲେ। ଇତିମଧ୍ୟରେ ଲୋମା ଭୁବନେଶ୍ୱରସ୍ଥିତ ସତ୍ୟଭାମା ଦେବୀ ମୂକବଧିର ମହାବିଦ୍ୟାଳୟରେ ଯୁକ୍ତ୩ ଶେଷ କରିଛନ୍ତି। ସେହିପରି ୭ବର୍ଷ ବୟସରୁ ଜୁଡ଼ୋ ଓ କରାଟେ ଶିକ୍ଷା ଆରମ୍ଭ କରିଥିବାବେଳେ ଏବେ ସେ କରାଟେରେ ବ୍ଲାକ୍ ବେଲ୍ଟ ପାଇବା ସହ ପ୍ରଥମେ ରାଜ୍ୟ ଓ ପରେ ୩ଥର ଜାତୀୟସ୍ତରୀୟ ପ୍ରତିଯୋଗିତାରେ ନିଜ କମାଲ୍ ଦେଖାଇ ଚାଲିଛନ୍ତି। ସାଉଥ ଏସିଆ କରାଟେ ପ୍ରତିଯୋଗିତାରେ ପୂର୍ବରୁ ରୌପ୍ୟ ପଦକ ପାଇଥିବାବେଳେ ଚଳିତ ବର୍ଷ ଏହି ପ୍ରତିଯୋଗିତାରେ ସ୍ୱର୍ଣ୍ଣପଦକ ହାସଲ କରିଛନ୍ତି। ଏହାବାଦ୍ ସେ ଓପନ କରାଟେ ଏବଂ ଜୁଡୋରେ ମଧ୍ୟ ଏକାଧିକ ପୁରସ୍କାର ଜିତିଛନ୍ତି। ଜୁଡୋ କରାଟେ ଖେଳିବା ସହିତ ସେ ଜଗତ୍‌ସିଂହପୁର ଜିଲାପାଳଙ୍କ କାର୍ଯ୍ୟାଳୟରେ ଜୁନିଅର କ୍ଲର୍କ ଭାବେ କାର୍ଯ୍ୟରତ ଅଛନ୍ତି। ଝିଅର ଏହି ସଫଳତାକୁ ନେଇ ଆମେ ଗର୍ବିତ ମନେ କରୁଥିବା ସଞ୍ଜୟ କହିଛନ୍ତି। ପିଲାଟିବେଳୁ ଝିଅ ପାଇଁ ମା' ଜ୍ୟୋତିର୍ମୟୀ ବେଶି ପରିଶ୍ରମ କରିଥିଲେ। ତେବେ ଝିଅର ସାଙ୍କେତିକ ଭାଷାକୁ ଆମେ ବୁଝିବାରେ ବେଳେବେଳେ ସମସ୍ୟା ହୁଏ। ମାତ୍ର ସେ ଆମର, ଆଉ ଆମେ ତା' ମନକଥାକୁ ମନର ଭାଷାରେ ବେଶ ବୁଝିଯାଉ ବୋଲି ବାପା ସଞ୍ଜୟ କହିଛନ୍ତି।

ସେହିପରି ଭୁବନେଶ୍ୱର ଉପକଣ୍ଠ ଅଟଳାର ପ୍ରଭାତ ରଞ୍ଜନ ଆଚାର୍ଯ୍ୟ ଓ ସ୍ନେହଲତା ମିଶ୍ରଙ୍କ ସାନଝିଅ ହେଉଛନ୍ତି ଅନୁକ୍ଷା। ବୟସ ୨୪ବର୍ଷ। ହେଲେ ସେ ଜନ୍ମରୁ କଥା କହିପାରୁନାହାନ୍ତି କି ଶୁଣି ପାରୁନାହାନ୍ତି। ଝିଅର ଭବିଷ୍ୟତକୁ ନେଇ ଚିନ୍ତିତ ମା'ବାପା ପ୍ରଥମେ ତାଙ୍କୁ ସ୍ପିଚ୍ ଥେରାପି ଦେବା ଆରମ୍ଭ କରିଥିଲେ। ଧୀରେଧୀରେ ଅନୁକ୍ଷା କିଛି ଶବ୍ଦ ଉଚ୍ଚାରଣ କରିବା ଆରମ୍ଭ କରିଥିଲେ। ମାତ୍ର ଏକ ସଡ଼କ ଦୁର୍ଘଟଣାରେ ତାଙ୍କ ମୁଣ୍ଡରେ ଏକ ଗୋଡ଼ି ପଶି ଯାଇଥିଲା। ଅସ୍ତ୍ରୋପଚାର ପରେ ତାହା ବାହାରିଲା ମଧ୍ୟ ସେବେଠାରୁ ତାଙ୍କୁ ଫିଟ୍‌ସ ମାରିବା ଆରମ୍ଭ କରିଥିଲା। ତେଣୁ ସେ ଆଉ ସ୍ପିଚ୍ ଥେରାପି ନେଇ ପାରିଲେ ନାହିଁ। ତେବେ ମା' ବାପାଙ୍କ ସହଯୋଗ ଓ ନିଜର ଅଧ୍ୟବସାୟ ବଳରେ ସେ ପାଠ ପଢାରେ ମନ ଲଗାଇଥିଲେ। ଏଥିସହ ସେ ୨୦୨୦ରେ ଭୁବନେଶ୍ୱରରେ ଆୟୋଜିତ ଏକ ପ୍ରତିଯୋଗିତାରେ ମିସ୍ ଓଡ଼ିଶାର ଟାଇଟଲ୍ ହାସଲ କଲେ। ପାଠ ସହିତ ସେ ଜାତୀୟସ୍ତରୀୟ ମୂକବଧିର ବ୍ୟାଡ୍‌ମିଣ୍ଟନ୍ ପ୍ରତିଯୋଗିତାରେ ମଧ୍ୟ ସଫଳତା ହାସଲ କରିଛନ୍ତି। ପୂର୍ବତନ ମୁଖ୍ୟମନ୍ତ୍ରୀ ନବୀନ ପଟ୍ଟନାୟକଙ୍କଠାରୁ ସେ ବେଷ୍ଟ ସ୍ପୋର୍ଟ୍ସ ଅଫ୍ ଦି ଇୟର ଆୱାର୍ଡ ପାଇଛନ୍ତି। ଯୁକ୍ତ୩ ପାସ୍ କରିବା ପରେ ବେଙ୍ଗାଲୁରୁରେ ବର୍ଷକିଆ ବିୟୁଟି କୋର୍ସ କରିବା ପରେ ଏବେ ସେ ବିୟୁଟି ପାର୍ଲର କରି ନିଜକୁ ସ୍ୱାବଲମ୍ବୀ କରିପାରିଛନ୍ତି। ଅନ୍ୟମାନଙ୍କୁ ରୋଜଗାର ଦେବା ସହ ଅନ୍ୟମାନଙ୍କ ପାଇଁ ପ୍ରେରଣା ସାଜିଛନ୍ତି।

ଶ୍ୱାସ ନଳୀରେ ଖାଦ୍ୟ ଲାଗି ଶିଶୁ ମୃତ

ପାଟଣା, ୨୨।୯ (ବୀରକିଶୋର ଦାଶ)

କେନ୍ଦୁଝର ଜିଲା ପାଟଣା ଥାନା ଖଡ଼ିକା ପଦା ଗ୍ରାମରେ ରବିବାର ଏକ ଅଭାବନୀୟ ଘଟଣା ଘଟିଯାଇଛି। ୨ ବର୍ଷର ଶିଶୁକନ୍ୟାଙ୍କ ଶ୍ୱାସ ନଳୀରେ ଖାଦ୍ୟ ଲାଗିଯିବାରୁ ଦୁଃଖଦ ମୃତ୍ୟୁ ଘଟିଛି। ମୃତ ଶିଶୁକନ୍ୟା ଜଣକ ଉକ୍ତ ଗ୍ରାମର ଶିବ ମୁଣ୍ଡାଙ୍କ ଝିଅ ଲିସା।

ସୂଚନା ଅନୁଯାୟୀ, ଲିସାଙ୍କୁ ଶନିବାର ରାତି ୩ଟାରେ ତାଙ୍କ ମା' ଭାତ, ଡାଲି ଖୁଆଉଥିଲେ। ଏହି ସମୟରେ ଖାଦ୍ୟ ଶ୍ୱାସ ନଳୀରେ ପଶି ଯାଇଥିଲା। ପରେ ତାଙ୍କୁ ପ୍ରବଳ ଝାଡ଼ା, ବାନ୍ତି ହୋଇଥିଲା। ପରିବାର ଲୋକେ ପାଟଣା ଗୋଷ୍ଠୀ ସ୍ୱାସ୍ଥ୍ୟକେନ୍ଦ୍ରରେ ଭର୍ତ୍ତି କରିଥିଲେ। ମାତ୍ର ସେଠାରେ ଡାକ୍ତର ତାଙ୍କୁ ମୃତ ଘୋଷଣା କରିଥିଲେ। ରବିବାର ମୃତଦେହ ବ୍ୟବଚ୍ଛେଦ ପରେ ପରିବାର ଲୋକଙ୍କୁ ହସ୍ତାନ୍ତର କରାଯାଇଛି। ପାଟଣା ଥାନାରେ ଏକ ମାମଲା(ନଂ.୬୩/୨୪)ରୁଜୁ ହୋଇଥିବା ଏଏସ୍‌ଆଇ ଏନ୍. ଲୁଗୁନ କହିଛନ୍ତି। ଶ୍ୱାସ ନଳୀରେ ଖାଦ୍ୟ ଲାଗି ଯାଇଥିବାରୁ ଶିଶୁ କନ୍ୟାଙ୍କ ମୃତ୍ୟୁ ଘଟିଥିବା ବ୍ୟବଚ୍ଛେଦ କରିଥିବା ଡା. ନିରଞ୍ଜନ ସାହୁ କହିଛନ୍ତି।

ଘଣ୍ଟାଏ ଅନ୍ଧାରରେ ଛଟପଟ ରୋଗୀ

ଘସିପୁରା, ୨୨।୯ (ନିରଞ୍ଜନ ସାହୁ)

କେନ୍ଦୁଝର ଜିଲା ଆନନ୍ଦପୁର ଉପଖଣ୍ଡ ଚିକିତ୍ସାଳୟରେ ବିଭିନ୍ନ ସମୟରେ ଅବ୍ୟବସ୍ଥାକୁ ନେଇ ଚର୍ଚ୍ଚା ଜୋର ଧରୁଛି। କେତେବେଳେ ଛାତରୁ କଂକ୍ରିଟ୍ ଖସିବାକୁ ନେଇ ତ କେତେବେଳେ

ଆନନ୍ଦପୁର ଉପଖଣ୍ଡ ଚିକିତ୍ସାଳୟରେ ଅବ୍ୟବସ୍ଥା

ଡାକ୍ତରଖାନା ୱାର୍ଡ଼ରେ ସାପ ପଶୁଛି। ଶନିବାର ରାତିରେ ବିଦ୍ୟୁତ କାଟ୍ ପରେ ଡିଜି ନ ଚାଲିବାରୁ ରୋଗୀ ଏକ ଘଣ୍ଟା ଅନ୍ଧାର, ଗରମରେ ଛଟପଟ ହୋଇଥିବା ଅଭିଯୋଗ ହୋଇଛି। ଡିଜିରେ ତେଲ ନ ଥିବାରୁ ଏଭଳି ସମସ୍ୟା ଉପୁଜିଥିବା କୁହାଯାଉଛି।

ପ୍ରକାଶ ଯେ, ଶନିବାର ବିଳମ୍ବିତ ରାତିରେ ବିଜୁଳି ଘଡଘଡି ଓ ବର୍ଷା କାରଣରୁ ଅଞ୍ଚଳରେ ବିଦ୍ୟୁତ କାଟ ହୋଇଥିଲା। ଡାକ୍ତରଖାନାରେ ଥିବା ଡିଜି ନ ଚାଲିବାରୁ ପରିସର ଅନ୍ଧାରରେ ରହିଥିଲା। ରାତି ପ୍ରାୟ ୨ଟାଠାରୁ ୩ ଟା ପର୍ଯ୍ୟନ୍ତ ଏକ ଘଣ୍ଟା ଧରି ରୋଗୀ ଅନ୍ଧାରରେ ରହିଥିଲେ। ଏଭଳି ଘଟଣାକୁ ନେଇ ଅସନ୍ତୋଷ ପ୍ରକାଶ ପାଇଥିବାବେଳେ ଡାକ୍ତରଖାନା କର୍ତ୍ତୃପକ୍ଷ ଘଟଣାକୁ ହାଲୁକା ଭାବେ ଗ୍ରହଣ କରିବା ଚର୍ଚ୍ଚାକୁ ଆସିଛି। ଘଟଣା ସମ୍ପର୍କରେ ଉପଖଣ୍ଡ ଡାକ୍ତରଖାନା ପରିଚାଳକ ଅବିନାଶ ଧଳଙ୍କ ଦୃଷ୍ଟି ଆକର୍ଷଣ କରାଯାଇଥିଲା। ସେ ପ୍ରତିକ୍ରିୟା ରଖି କହିଥିଲେ, ଡିଜିରେ କେତେ ତେଲ ଅଛି, ତେଲ ପଡିବକି ନାହିଁ ଲଗ୍ ବୁକ୍ ଦ୍ୱାରା ପରିଚାଳନା କରାଯାଇଥାଏ। ଏହି ଲଗ୍ ବୁକ୍ ଦାୟିତ୍ୱରେ ଥିବା ବ୍ୟକ୍ତି ଠିକ୍ ସମୟରେ ତଥ୍ୟ ଯୋଗାଇ ନ ଥିବାରୁ ଡିଜିରେ କେତେ ତେଲ ଥିଲା ସ୍ପଷ୍ଟ ଜାଣି ହୋଇ ନ ଥିଲା। ଏଣୁ ସମସ୍ୟା ସୃଷ୍ଟି ହୋଇଥିଲା। ପରବର୍ତ୍ତୀ ସମୟରେ ତେଲ ପକାଯାଇ ଡିଜିକୁ ସ୍ୱାଭାବିକ କରାଯାଇଥିବା ଡାକ୍ତରରଖାନା ପରିଚାଳକ ପ୍ରକାଶ କରିଛନ୍ତି।

ଜେଲ ଗଲେ ୩ ମହିଳା

ଅଙ୍ଗନୱାଡି କେନ୍ଦ୍ରରେ କଙ୍ଗାରୁ କୋର୍ଟ ଘଟଣା

ବାଲେଶ୍ୱର, ୨୨।୯ (ବାଞ୍ଛାନିଧି ଦେ)

ଆହତ ଅଙ୍ଗନୱାଡି କର୍ମୀ ଓ ଉପ ମୁଖ୍ୟମନ୍ତ୍ରୀ।

ବାଲେଶ୍ୱର ଜିଲା ସିଂଲା ଥାନା ବାଲିଆପାଳ ବ୍ଲକ ଅନ୍ତର୍ଗତ ମହାପଦା ଅଙ୍ଗନୱାଡି କେନ୍ଦ୍ରରେ ପଶି କଙ୍ଗାରୁ କୋର୍ଟ କରି କର୍ମୀ ଊର୍ମିଳା ସାମଲଙ୍କୁ ଗଛରେ ବାନ୍ଧି ନିସ୍ତୁକ ମାଡ଼ ମାରିବା ଘଟଣା ଆଲୋଡନ ସୃଷ୍ଟି କରିଛି। ଉପ ମୁଖ୍ୟମନ୍ତ୍ରୀ ପ୍ରଭାତୀ ପରିଡ଼ା ଅଙ୍ଗନୱାଡି କର୍ମୀଙ୍କ ସହ କଥା ହୋଇଛନ୍ତି। ତାଙ୍କ ସ୍ୱାସ୍ଥ୍ୟାବସ୍ଥା ସମ୍ପର୍କରେ ପଚାରି ବୁଝିବା ସହ ସୁରକ୍ଷାର ପ୍ରତିଶ୍ରୁତି ଦେଇଛନ୍ତି। ଉତ୍ତମ ଚିକିତ୍ସା ନିମନ୍ତେ ସିଡିଏମ୍‌ଓଙ୍କୁ ପରାମର୍ଶ ଦେଇଥିବା ବେଳେ ଅଭିଯୁକ୍ତଙ୍କୁ ଗିରଫ କରିବା ପାଇଁ ଉପ ମୁଖ୍ୟମନ୍ତ୍ରୀ ଏସ୍‌ପିଙ୍କୁ ନିର୍ଦ୍ଦେଶ ଦେଇଥିଲେ। ଏସ୍‌ପି ସାଗରିକା ନାଥଙ୍କ ନିର୍ଦ୍ଦେଶ କ୍ରମେ ସିଂଲା ଥାନା ପୋଲିସ ରବିବାର ଭୋର୍ ସମୟରେ ଚଢ଼ାଉ କରି ମହାପଦା ଗ୍ରାମର ୩ ମହିଳାଙ୍କୁ ଗିରଫ ପରେ କୋର୍ଟ ଚାଲାଣ କରିଛି। ଜାମିନ ନାମଞ୍ଜୁର ହେବାରୁ ସେମାନଙ୍କୁ ଜେଲ ହାଜତକୁ ପଠାଯାଇଛି।

ପ୍ରକାଶ ଯେ, ଗତ ୧୯ ତାରିଖରେ କର୍ମୀ ଊର୍ମିଳା ସାମଲ ଅଙ୍ଗନୱାଡି କେନ୍ଦ୍ର ପରିଚାଳନା କରୁଥିବାବେଳେ ୧୫ରୁ ଊର୍ଦ୍ଧ୍ୱ ମହିଳା ପୁରୁଷ କେନ୍ଦ୍ରରେ ପଶି ତାଙ୍କୁ ଅଶ୍ଳୀଳ ଭାଷାରେ ଗାଳିଗୁଲଜ କରିଥିଲେ। ସେ ପ୍ରତିବାଦ କରିବାରୁ ତାଙ୍କୁ ଏକ ଗଛରେ ବାନ୍ଧି ନିସ୍ତୁକ ମାଡ଼ ମାରିଥିଲେ। ଊର୍ମିଳା ଚିତ୍କାର କରୁଥିବାବେଳେ ଏହାର ଭିଡିଓ ରେକର୍ଡିଂ କରି ମଜା ନେଉଥିଲେ। ଖବର ପାଇ ବାଲିଆପାଳ ସିଡିପିଓ ପାର୍ବତୀ ମୁର୍ମୁ ଓ କେତେଜଣ ଅଙ୍ଗନୱାଡି କର୍ମୀ ମହାପଦା ଗାଁରେ ପହଞ୍ଚି ଊର୍ମିଳାଙ୍କୁ ଉଦ୍ଧାର କରିଥିଲେ। ପ୍ରଥମେ ତାଙ୍କୁ ବସ୍ତା ମେଡିକାଲରେ ଭର୍ତ୍ତି କରିଥିଲେ। ପରେ ଜିଲା ମୁଖ୍ୟ ଚିକିତ୍ସାଳୟକୁ ସ୍ଥାନାନ୍ତର କରାଯାଇଥିଲା। ଅଭିଯୋଗ ମୁତାବକ ସିଂଲା ପୋଲିସ ମାମଲା (ନଂ.୧୬୩/୨୪) ରୁଜୁ କରି ତଦନ୍ତ ଆରମ୍ଭ କରିଥିଲା।

ସୁଭଦ୍ରା ଯୋଜନାରେ କାମ ନ କରିବା ଲାଗି ତଥା ଯୋଜନାକୁ ଗୁରୁତ୍ୱ ନ ଦେବା ପାଇଁ ଅଭିଯୁକ୍ତମାନେ ଊର୍ମିଳାଙ୍କୁ ଧମକ ଦେଇଥିଲେ। ମହିଳାମାନେ ଏକଜୁଟ୍ ହୋଇ ଊର୍ମିଳାଙ୍କୁ ଆକ୍ରମଣ କରିଥିଲେ। ସେତିକିରେ ମନ ବୁଝି ନ ଥିଲା ଯେ ପ୍ରଥମେ ସେମାନେ ଊର୍ମିଳାଙ୍କୁ ଗୋଟିଏ ଚୌକିରେ ବାନ୍ଧି ମାଡ଼ ମାରିଥିଲେ। ଏହାପରେ ଏକ ଗଛରେ ବାନ୍ଧି ନିର୍ଘୃମ୍ ମାଡ଼ ମାରିଥିଲେ। ଘଟଣା ଜାଣିବା ପରେ ସିଡିପିଓ ପାର୍ବତୀ ମୁର୍ମୁ ଓ ସଂଘର ନେତୃମଣ୍ଡଳୀ ପହଞ୍ଚିଥିଲେ। ତାଙ୍କୁ ମଧ୍ୟ ଘଣ୍ଟା ଘଣ୍ଟା ଅଟକ ରଖି ଗାଳିଗୁଲଜ କରାଯାଇଥିଲା। ଏମିତିକି ଊର୍ମିଳାଙ୍କୁ ଡାକ୍ତରଖାନା ନେବା ପାଇଁ ଆସିଥିବା ଆମ୍ବୁଲାନ୍ସକୁ ମଧ୍ୟ ଛାଡ଼ି ନ ଥିଲେ। ଏହି ଘଟଣାରେ ନିଖିଳ ଓଡ଼ିଶା ଅଙ୍ଗନୱାଡି କର୍ମୀ ସଂଘ ବାଲେଶ୍ୱର ଜିଲାପାଳ ସୂର୍ଯ୍ୟବଂଶୀ ମୟୂର ବିକାଶ ଓ ଏସ୍‌ପି ସାଗରିକା ନାଥଙ୍କୁ ଭେଟି କାର୍ଯ୍ୟାନୁଷ୍ଠାନ ଦାବିରେ ଦାବିପତ୍ର ପ୍ରଦାନ କରିଛି।

ମହିଳା ରୋଗୀଙ୍କୁ ଅସଦାଚରଣ, ଡାକ୍ତର ଗିରଫ

ଯୋଡ଼ା, ୨୨।୯ (ମାନସ ମହାନ୍ତି)

କେନ୍ଦୁଝର ଜିଲା ଯୋଡ଼ା ସହରସ୍ଥିତ ମୋହତା ହସ୍ପିଟାଲରେ ଜଣେ ମହିଳା ରୋଗୀଙ୍କୁ ଅସଦାଚରଣ ଅଭିଯୋଗ ହୋଇଛି। ମହିଳାଙ୍କ ଅଭିଯୋଗ କ୍ରମେ ପୋଲିସ ଅଭିଯୁକ୍ତ ଡାକ୍ତରଙ୍କୁ ଗିରଫକରି କୋର୍ଟଚାଲାଣ କରିଛି। ଅଭିଯୁକ୍ତ ଡା. ଆନ୍ମୋଲ ମୋହତା ବୋଲି ଜଣାପଡ଼ିଛି।

ଅଭିଯୋଗ ଅନୁଯାୟୀ, ଶନିବାର ଅପରାହ୍ନ ପ୍ରାୟ ୨ଟା ୩୦ରେ ଯୋଡ଼ା ଅଞ୍ଚଳର ଜଣେ ମହିଳା ରୋଗୀ ଉକ୍ତ ହସ୍ପିଟାଲକୁ ଚିକିତ୍ସା ପାଇଁ ଯାଇଥିଲେ। ସେଠାରେ ଡା. ଓମ ପ୍ରକାଶ ମୋହତାଙ୍କୁ ଦେଖାଇବା ପରେ ତାଙ୍କର ଅଲଟ୍ରାସାଉଣ୍ଡ କରିବା ପାଇଁ କହିଥିଲେ। ଡାକ୍ତରଙ୍କ ନିର୍ଦ୍ଦେଶ ମୁତାବକ ମହିଳା ରୋଗୀଙ୍କୁ ହସ୍ପିଟାଲର ମହିଳା କର୍ମଚାରୀ ଅଲଟ୍ରାସାଉଣ୍ଡ କକ୍ଷକୁ ନେଇଥିଲେ। ତେବେ ସେଠାରେ ମହିଳାଙ୍କୁ ଡାକ୍ତର ଅସଦାଚରଣ କରିଥିବା ମହିଳା ଜଣକ ଥାନାରେ ଅଭିଯୋଗ କରିଛନ୍ତି। ଅଭିଯୋଗ ପରେ ଯୋଡ଼ା ପୋଲିସ ଅଭିଯୁକ୍ତ ଡା. ଆନ୍ମୋଲ ମୋହତାଙ୍କୁ ଗିରଫ କରିଛି। ଏ ନେଇ ଯୋଡ଼ା ଥାନାରେ ଏକ ମାମଲା(ନଂ. ୨୬୪/୨୦୨୪)ରୁଜୁ ହୋଇଛି। ଏ ସମ୍ପର୍କରେ ହସ୍ପିଟାଲର ମାଲିକ ଓମ୍ ପ୍ରକାଶ ମୋହତା କହିଛନ୍ତି, ଅଭିଯୋଗ ଭିତ୍ତିହୀନ, ପୋଲିସ କୌଣସି ତଦନ୍ତ ନ କରି କାର୍ଯ୍ୟାନୁଷ୍ଠାନ ଗ୍ରହଣ କରିଛି। ଘଟଣା ପରେ ଅଞ୍ଚଳରେ ଏକ ମିଶ୍ର ପ୍ରତିକ୍ରିୟା ପ୍ରକାଶ ପାଇଛି।

ଏକ ପୂର୍ଣ୍ଣ ପ୍ରାଣଶକ୍ତି ଓ ବୌଦ୍ଧିକ ବିକାଶ ବ୍ୟତୀତ, ଭାରତ ତା'ର ଆଧ୍ୟାତ୍ମିକ ପ୍ରବୃତ୍ତିକୁ ନେଇ ଯେତେ ଯାହା କରିଛି ସେତିକି ସେ କେବେ କରିପାରି ନ ଥାନ୍ତା। ଏପରି ଭାବିବା ବଡ ଭୁଲ ଯେ, ଏକ ଦରିଦ୍ର ଭୂମି ଉପରେ ଅର୍ଦ୍ଧମୃତ ଜୀବନ ଏବଂ ହତୋତ୍ସାହିତ ଭୟାକ୍ରାନ୍ତ ବୁଦ୍ଧିରେ ହିଁ ଆଧ୍ୟାତ୍ମିକତା ବିକଶିତ ହୋଇପାରେ। – ଶ୍ରୀଅରବିନ୍ଦ

ପେଜର ବିସ୍ଫୋରଣରୁ ଶିକ୍ଷା

ଇସ୍ରାଏଲ-ହମାସ ଯୁଦ୍ଧ ଏବେ କଡ଼ ଲେଉଟାଇ ଇସ୍ରାଏଲ୍-ହେଜ୍‌ବୋଲ୍ଲା ଯୁଦ୍ଧର ରୂପ ନେଲାଣି। ଇସ୍ରାଏଲ ଅଭିନବ ବୁଦ୍ଧି ଖଟାଇ ଲେବାନନରେ କରିଥିବା ପେଜର, ୱାକିଟକି ଏବଂ ପରବର୍ତ୍ତୀ ସମୟରେ ଅନ୍ୟ ଯୋଗାଯୋଗ ଯନ୍ତ୍ରକୁ ବିସ୍ଫୋରଣ ଘଟାଇ ଅଧିକାଂଶ ଲଢୁଆ ହେଜ୍‌ବୋଲ୍ଲା ସଦସ୍ୟଙ୍କ ଚକ୍ଷୁ ନଷ୍ଟ କରିଦେଇ ଅନ୍ଧ କରିଦେବାର ଆଖିଦୃଶିଆ ସଫଳତା ଲାଭ କରିଛି। କୌତୂହଳର ବିଷୟ ହେଲା ଯେ, କ୍ଷୁଦ୍ର ବିସ୍ଫୋରଣ ଦ୍ୱାରା ପ୍ରଭାବିତ ହୋଇଥିବା ପ୍ରତ୍ୟେକ ବ୍ୟକ୍ତିବିଶେଷ ଉଗ୍ରବାଦୀ ହୋଇଥିବାରୁ ଇସ୍ରାଏଲର ଚତୁର ବୁଦ୍ଧିକୁ ପ୍ରଶଂସା କରିବା ବ୍ୟତୀତ ବିଶ୍ୱବ୍ୟାପୀ କେହି ସମାଲୋଚନା କରିପାରୁନାହାନ୍ତି। ଏହି ବହୁସଂଖ୍ୟକ ବିସ୍ଫୋରଣରେ ମୃତ୍ୟୁସଂଖ୍ୟା ବୃଦ୍ଧି ହେବା ପରିବର୍ତ୍ତେ ଅଧିକ ଆହତ ବିଶେଷକରି ଅନ୍ଧ ହୋଇଯାଇଥିବା ଖବର ମିଳିଛି। ଏହି ବିସ୍ଫୋରଣରେ ମାତ୍ର ଦୁଇ ଜଣ ଶିଶୁ ସମେତ ୩୭ ଜଣଙ୍କ ପ୍ରାଣହାନି ଘଟିଥିବା ବେଳେ ୩୦୦୦ରୁ ଊର୍ଦ୍ଧ୍ୱ ଲୋକ ଆହତ ହୋଇଛନ୍ତି। ଏହାର ପ୍ରତିଶୋଧ ନେବାକୁ ଯାଇ ହେଜ୍‌ବୋଲ୍ଲା ୨୨ ସେପ୍ଟେମ୍ବରରେ ୧୦୦ରୁ ଊର୍ଦ୍ଧ୍ୱ ରକେଟ ଇସ୍ରାଏଲ ଉପରେ ପକାଇ ଉତ୍ତେଜନାକୁ ବୃଦ୍ଧି କରିଦେଇଛି। ଏହାକୁ ପ୍ରତିରୋଧ କରିବାକୁ ଯାଇ ଇସ୍ରାଏଲ ମଧ୍ୟ ପାଲଟା ଆକ୍ରମଣ ଜାରି ରଖିଛି। କିନ୍ତୁ ଯେଉଁ ପ୍ରସଙ୍ଗଟି ବର୍ତ୍ତମାନ ଗମ୍ଭୀର ଅନ୍ତର୍ଜାତୀୟ ଆଲୋଚନାର ବିଷୟବସ୍ତୁ ପାଲଟିଛି ତାହା ହେଲେ ପେଜର ବିସ୍ଫୋରଣ।

ସବୁ ଦେଶ ଇସ୍ରାଏଲକୁ ବିରୋଧ କରି ପ୍ରତିବାଦ ସଭା, ଧାରଣା ଏବଂ ନିନ୍ଦା କରୁଥିଲେ, କାରଣ ଦର୍ଶାଯାଉଥିଲା ଯେ ଇହୁଦୀ ଇସ୍ରାଏଲ ନିର୍ମମ ଭାବେ ମୁସଲମାନ ଗାଜାର ମହିଳା ଓ ଶିଶୁଙ୍କୁ ମାରି ପକାଉଛି। ଇସ୍ରାଏଲ ତରଫରୁ ଯୁଦ୍ଧ ଆରମ୍ଭରୁ କୁହାଯାଇଥିଲା ଯେ, ଆକ୍ରମଣ କେବଳ ହମାସ ବିରୋଧରେ ଉଦ୍ଦିଷ୍ଟ। ହମାସ ଏକ ଉଗ୍ରବାଦୀ ସଙ୍ଗଠନ ହୋଇଥିବାରୁ ତା' ସପକ୍ଷରେ ପ୍ରତିବାଦ ସଭା କରିବା କଷ୍ଟକର ହେଉଥିଲା। ତେଣୁ ଇସ୍ରାଏଲ ଦାବି କରୁଥିଲା ଯେ ଗାଜାର ମହିଳା ଓ ଶିଶୁଙ୍କୁ ଆଗରେ ରଖି ଯୁଦ୍ଧ ଲଢୁଥିବା ମୁସଲମାନ ହମାସ ଗୋଷ୍ଠୀ ନିଜର ନିରୀହ ନାଗରିକଙ୍କ ପ୍ରତି ବିପଦ ଟାଣିଆଣି ବିଶ୍ୱ ସମ୍ମୁଖରେ ସମବେଦନାର ପାତ୍ର ହେବାକୁ ଚେଷ୍ଟା କରୁଥିଲା। ଏବେ ହେଜ୍‌ବୋଲ୍ଲା ଉପରେ ଅଭିନବ ଶୈଳୀରେ ଯୁଦ୍ଧ କରି ଯେଉଁ ପରିସ୍ଥିତି ସୃଷ୍ଟି କରିଛି ସେଥିରେ କେହି ଇସ୍ରାଏଲକୁ ଦୋଷ ଦେଇପାରୁ ନାହାନ୍ତି।

> ଇସ୍ରାଏଲ ଦର୍ଶାଇଥିବା ଆଧୁନିକ ଯୁଦ୍ଧ ପଦ୍ଧତିକୁ ବ୍ୟବହାର କରି କୌଣସି ଶକ୍ତିଶାଳୀ ଦେଶ ଯଦି ଭାରତ ଉପରେ ଆକ୍ରମଣ କରେ ତେବେ ଏକସଙ୍ଗେ ବିଭିନ୍ନ ଯୋଗାଯୋଗ ଉପକରଣ ଯଥା ମୋବାଇଲ ଫୋନ୍ ଭଳି ଯନ୍ତ୍ର ମାଧ୍ୟମରେ ଛୋଟକାଟିଆ ବିସ୍ଫୋରଣ ଘଟାଇ ସମଗ୍ର ଦେଶରେ ବିରାଟକାୟ କ୍ଷତି ଘଟାଇବା ସମ୍ଭବପର। ତେଣୁ ଭାରତ ସରକାର ଅତିଶୀଘ୍ର ସଶସ୍ତ୍ର ବାହିନୀର ବାୟୋମେଟ୍ରିକ୍ ତଥ୍ୟକୁ ନଷ୍ଟ କରିବା ଉଚିତ।

ଏଠାରେ ମନେରଖିବାକୁ ହେବ ଯେ ପେଜର, ୱାକି ଟକି ଏବଂ ଅନ୍ୟ ଯନ୍ତ୍ରପାତି ମାଧ୍ୟମରେ ବିସ୍ଫୋରଣ ଘଟାଇବାକୁ ହେଲେ କେଉଁ ବ୍ୟକ୍ତି ଆହତ ହେବା ଦରକାର ତାହା ବିସ୍ଫୋରଣ ଘଟାଇଥିବା ପକ୍ଷ ନିହାତି ଜାଣିବା ଆବଶ୍ୟକ। ତେବେ ମୃତ ଦୁଇ ଶିଶୁଙ୍କ ମଧ୍ୟରୁ ଯେଉଁ ଜଣେ ନିରୀହ ନାବାଳିକାର ମୃତ୍ୟୁ ସମ୍ପର୍କରେ ଖବର ପ୍ରକାଶ ପାଇଛି, ସେହି ଶିଶୁର ପିତା ହେଜ୍‌ବୋଲ୍ଲାର ବଡ଼ ପଦବୀର କମାଣ୍ଡର। ବାପା ପାଖରେ ଉପସ୍ଥିତ ଥିବା ପିଲାର ମୃତ୍ୟୁ ଘଟିଲା। ଏହି ଆଧୁନିକ ପଦ୍ଧତିର ଯୁଦ୍ଧରେ ପ୍ରତ୍ୟେକ ଶିକାରର ତଥ୍ୟ ବିରୋଧୀ ପକ୍ଷ ଜାଣିବା ଆବଶ୍ୟକ ହୋଇପଡୁଛି। ହେଜ୍‌ବୋଲ୍ଲା ଯୋଦ୍ଧାମାନଙ୍କର ବାୟୋମେଟ୍ରିକ୍ ବିଶେଷକରି ଆଖିର ଆଇରିସ୍ ସ୍କାନ ତଥ୍ୟ ସାହାଯ୍ୟରେ ସେମାନଙ୍କର ପେଜର ଏବଂ ଅନ୍ୟ ଯନ୍ତ୍ରପାତି କାର୍ଯ୍ୟକ୍ଷମ ହେଉଥିଲା। ସେଥିପାଇଁ ସେହି ଯୋଦ୍ଧାମାନେ ଆଖି ପାଖକୁ ପେଜରକୁ ନେଇ ଅନେଇଲା ବେଳେ ବିସ୍ଫୋରଣ ଘଟିଲା ଏବଂ ସେମାନଙ୍କ ମଧ୍ୟରୁ ଅଧିକାଂଶ ଆଜି ଦୃଷ୍ଟିହୀନ ହୋଇପଡ଼ିଛନ୍ତି। ଇସ୍ରାଏଲର ଏହି ଆକ୍ରମଣ ବିଶ୍ୱବ୍ୟାପୀ ସବୁ ଦେଶକୁ ଚେତେଇ ଦେଇଛି ଯେ ନିଜର ସୁରକ୍ଷା ବାହିନୀର ଲଢୁଆ ସଦସ୍ୟମାନଙ୍କର ବାୟୋମେଟ୍ରିକ୍ ତଥ୍ୟ କୌଣସି ଜାଗାରେ ଏକାଠି କରି ରଖିବା ଅତ୍ୟନ୍ତ ଅନୁଚିତ। ଏଭଳି ସ୍ଥିତିରେ ଭାରତରେ ସ୍ଥଳସେନା, ନୌସେନା ଓ ବାୟୁସେନା ସମେତ ଅନେକ କୋଟି ନାଗରିକଙ୍କର ବାୟୋମେଟ୍ରିକ୍ ତଥ୍ୟ 'ଆଧାର କାର୍ଡ' ମାଧ୍ୟମରେ ଗୋଟିଏ ଜାଗାରେ ସାଇତି ରଖାଯାଇଛି। ସେହି ବିପୁଳ ପରିମାଣର ତଥ୍ୟ ଭାରତ ପରିବର୍ତ୍ତେ ବିଦେଶୀ କମ୍ପାନୀ ସହ ବୁଝାମଣା କରାଯାଇ ଆମେରିକା ଓ ଚାଇନା ଭଳି ଦେଶରେ ଥିବା ସର୍ଭରଗୁଡ଼ିକରେ ରଖାଯାଇଛି ବୋଲି ଜଣାପଡ଼େ। ଏହାର ଅର୍ଥ ହେଉଛି ଇସ୍ରାଏଲ ଦର୍ଶାଇଥିବା ଆଧୁନିକ ଯୁଦ୍ଧ ପଦ୍ଧତିକୁ ବ୍ୟବହାର କରି କୌଣସି ଶକ୍ତିଶାଳୀ ଦେଶ ଯଦି ଭାରତ ଉପରେ ଆକ୍ରମଣ କରେ ତେବେ ଏକସଙ୍ଗେ ବିଭିନ୍ନ ଯୋଗାଯୋଗ ଉପକରଣ ଯଥା ମୋବାଇଲ ଫୋନ୍ ଭଳି ଯନ୍ତ୍ର ମାଧ୍ୟମରେ ଛୋଟକାଟିଆ ବିସ୍ଫୋରଣ ଘଟାଇ ସମଗ୍ର ଦେଶରେ ବିରାଟକାୟ କ୍ଷତି ଘଟାଇବା ସମ୍ଭବପର ବୋଲି ସହଜରେ ବୁଝିହେଉଛି। ତେଣୁ ଭୟଭୀତ ହେବା ପରିବର୍ତ୍ତେ ଭାରତ ସରକାର ଅତିଶୀଘ୍ର ସଶସ୍ତ୍ର ବାହିନୀର ବାୟୋମେଟ୍ରିକ୍ ତଥ୍ୟକୁ ନଷ୍ଟ କରିବା ଉଚିତ। ନଚେତ୍ ଘରୋଇ ହ୍ୟାକରମାନେ ମଧ୍ୟ ଏହି ତଥ୍ୟକୁ ଚୋରି କରି ବିପଦ ସୃଷ୍ଟି କରିଦେଇପାରିବେ।

su|do|ku — ସୁ-ଡୋ-କୁ

Puzzles by Srikant Ghosh

6			1		4		8	
3				9				6
		2	6					9
4				8				7
			4		6			2
	8			5				
					3		1	
		9	8	1				5
		8	5					

ଏହାର ଉତ୍ତର ଆସନ୍ତାକାଲି ପ୍ରକାଶ ପାଇବ

ଉପରେ ପ୍ରଦତ୍ତ ସୁଡୋକୁର ଏପରି ସମାଧାନ କରିବାକୁ ହେବ, ଯେପରି ପ୍ରତ୍ୟେକ ଧାଡି, ସ୍ତମ୍ଭ ଓ ଆୟତାକାର ବାକ୍ସ ଭିତରେ ୧ରୁ ୯ ପର୍ଯ୍ୟନ୍ତ ଅଙ୍କ ରହିବ।

2	7	6	3	1	4	8	5	9
4	9	1	8	7	5	6	3	2
5	3	8	6	2	9	1	7	4
8	1	2	5	3	6	9	4	7
6	5	7	4	9	1	2	8	3
9	4	3	2	8	7	5	6	1
7	2	5	1	4	8	3	9	6
3	8	9	7	6	2	4	1	5
1	6	4	9	5	3	7	2	8

ଗତକାଲିର ଉତ୍ତର

ସ୍କୁଲ ମାଷ୍ଟରଙ୍କୁ ପତ୍ରଟିଏ

ଅକ୍ଷୟ କୁମାର ମିଶ୍ର

ସମ୍ମାନନୀୟ ଗୁରୁଜୀ,

ମୋର ନମସ୍କାର ନେବେ। ଅନେକ ଭାବିଚିନ୍ତି ପତ୍ରଟିଏ ଲେଖିଲି। ମନକୁ ଆସୁଥିବା କଥାଗୁଡ଼ିକ ଏକାଥରକେ ସଜାଡ଼ି କହିବା ସମ୍ଭବ ନୁହେଁ ବୋଲି ପତ୍ର ମାଧ୍ୟମରେ ଜଣାଇବାକୁ ଉଚିତ ମଣିଲି। ବିଶ୍ୱାସ କରିବେକି ନାହିଁ ଜାଣେ ନାହିଁ, ଏହି ପତ୍ରଟି ଲେଖିବାକୁ ମୋତେ ଏକ ସପ୍ତାହରୁ ଅଧିକ ସମୟ ଲାଗିଛି। ତଥାପି ହୁଏତ କିଛି ଭୁଲଭଟକା ରହି ଯାଇଥିବ, ସଂଶୋଧନ କରିନେବେ।

ପ୍ରଥମେ ଜେଜେବାପାଙ୍କଠାରୁ ଶୁଣିଥିବା କଥାଟି କହୁଛି। ସେ କହୁଥିଲେ ତାଙ୍କ ସମୟରେ ଲୋକମାନେ ସ୍କୁଲ ମାଷ୍ଟରଙ୍କୁ ଗୁରୁଜୀ କିମ୍ବା ଅବଧାନେ ବୋଲି ଡାକୁଥିଲେ। ବହୁତ ସମ୍ମାନ ଦେଉଥିଲେ। ଷଠୀ ପୂଜାଠାରୁ ଶ୍ମଶାନରେ ଜୁଇ ଜଳିବା ଯାଏ ସମସ୍ତ କାର୍ଯ୍ୟକ୍ରମରେ ସ୍କୁଲ ମାଷ୍ଟରଙ୍କୁ ଖୋଜା ପଡୁଥିଲା। ଗାଁର ସବୁ ଯାନିଯାତ୍ରାରେ ସେ ହେଉଥିଲେ ପ୍ରଥମ ଅତିଥି। ବିବାହ ଉତ୍ସବରେ ସ୍କୁଲ ମାଷ୍ଟରଙ୍କୁ ଗୁଆ ଦେଇ ନିମନ୍ତ୍ରଣ କରାଯାଉଥିଲା। ନିମନ୍ତ୍ରଣ ପତ୍ର ଲେଖୁଥିଲେ ସ୍କୁଲ ମାଷ୍ଟ୍ରେ। ଡାକରେ ଚିଠିଟିଏ ଆସିଲେ ପଢୁଥିଲେ ଅବଧାନେ। ସେ କେବଳ ଗ୍ରାମବାସୀଙ୍କ ପୁଅଝିଅଙ୍କୁ ପାଠ ପଢ଼ାଉ ନ ଥିଲେ, ନୀତିଶିକ୍ଷା ମାଧ୍ୟମରେ ସେମାନଙ୍କୁ ମଣିଷ ପରି ମଣିଷଟିଏ କରି ଗଢ଼ିବାକୁ ଆପ୍ରାଣ ଉଦ୍ୟମ କରୁଥିଲେ। ସମସ୍ତଙ୍କୁ ନିଜ ପୁଅ ଝିଅ ପରି ସ୍ନେହ କରୁଥିଲେ, ଅନୁଶାସନ ବି କରୁଥିଲେ। ସ୍କୁଲ ଥିଲା ତାଙ୍କ ଘର। ସବୁକିଛିର ଶିକ୍ଷାକେନ୍ଦ୍ର ଥିଲା ସ୍କୁଲ। ମାଷ୍ଟ୍ରେ ଦେଉଥିଲେ ଶିକ୍ଷା। ଲୋକଙ୍କର ଭରସା ଏତେ ବେଶି ଥିଲା ଯେ ଲୋକେ କହୁଥିଲେ "ଆମ ମାଷ୍ଟ୍ରେ ଗଧକୁ ବି ମଣିଷ କରିଦେବେ।"

ଜେଜେଙ୍କ ସମୟ ଯାଇ ବାପାଙ୍କ ସମୟ ଆସିଲା। ସମୟ ବଦଳିବା ସହିତ ବିଦ୍ୟାଳୟର ଚେହେରା ବଦଳିଗଲା। ଜେଜେଙ୍କ ସମୟର ସ୍କୁଲଗୁଡ଼ିକ ଥିଲା ମାଟି କାନ୍ଥରେ ତିଆରି ଚାଳଛପର ଘର। ବାପାଙ୍କ ଯୁଗରେ ଲୋକମାନେ ସ୍କୁଲ ମାଷ୍ଟରଙ୍କୁ ଆଉ ଅବଧାନେ କିମ୍ବା ଗୁରୁଜୀ ବୋଲି ସମ୍ବୋଧନ କଲେ ନାହିଁ। ନାମ ସହିତ ବାବୁ ଯୋଡ଼ି ଡାକିଲେ। ଲୋକଙ୍କ ସହିତ ମାଷ୍ଟରଙ୍କ ସମ୍ପର୍କରେ ସାମାନ୍ୟ ଦୂରତା ପରିଲକ୍ଷିତ ହେଲା। ସ୍କୁଲର ମାଟିକାନ୍ଥ ଭାଙ୍ଗି ପକ୍କା କାନ୍ଥ ହେଲା। ନଡ଼ାଛପର ଜାଗାରେ ଆଜବେଷ୍ଟସ୍ ଛପର କରାଗଲା। ମାତ୍ର ପ୍ରଥମକରି ଦେଖାଗଲା ଗ୍ରାମର ଅଳ୍ପ କେତେ ଜଣ ଧନୀ ଶ୍ରେଣୀର ଲୋକ ତାଙ୍କ ପିଲାଙ୍କୁ ସହରରେ ନୂଆ କରି ଖୋଲିଥିବା ଘରୋଇ ବିଦ୍ୟାଳୟରେ ଭର୍ତ୍ତିକଲେ। ଏହା ସତ୍ତ୍ୱେ ଗାଆଁ ସ୍କୁଲରେ ପିଲା ସଂଖ୍ୟା ବହୁତ ଥିଲା, କାରଣ ଲୋକଙ୍କ ଭିତରେ ଶିକ୍ଷାର ଗୁରୁତ୍ୱ ବଢ଼ିଥିଲା। ପ୍ରାୟ ସମସ୍ତ

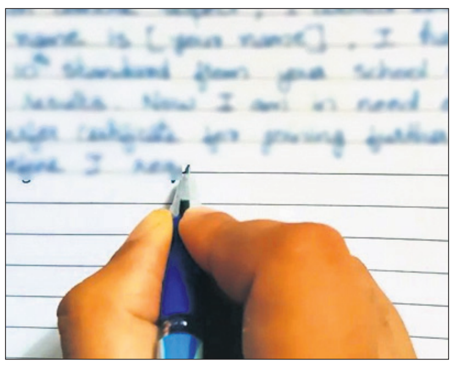

ଘରର ପିଲା ବିଦ୍ୟାଳୟକୁ ଆସୁଥିଲେ। କିନ୍ତୁ ମାଷ୍ଟର ଶିକ୍ଷକଙ୍କୁ ରୂପାନ୍ତରିତ ହୋଇଗଲେ। କାମ ହେଲା କେବଳ ଶିକ୍ଷାଦାନ। ଆଉ ଯଦି କିଛି କାମ କରିବାକୁ ପଡ଼ିଲା ତାହା ସରକାରୀ କାମ ଯଥା ଜନଗଣନା, ଭୋଟ ସମୟରେ ଭୋଟ ଗ୍ରହଣ। କିନ୍ତୁ ଗାଆଁର ହାନିଲାଭ, ଭଲମନ୍ଦ, ବିପଦ ଆପଦରେ ଏମାନଙ୍କୁ ଛିଡ଼ା ହେବାକୁ ପଡ଼ିଲା ନାହିଁ। ନିର୍ଦ୍ଦିଷ୍ଟ ପାଠ୍ୟଖସଡ଼ା ଉପରେ ଏମାନେ ଅଧିକ ଧ୍ୟାନ ଦେଲେ। ଅନ୍ୟାନ୍ୟ ଶିକ୍ଷାଦାନରୁ ଶିକ୍ଷକ କ୍ରମଶଃ ଦୂରେଇ ଯିବାକୁ ଲାଗିଲେ।

ମୋ ସମୟରେ ଶିକ୍ଷା କ୍ଷେତ୍ରରେ ଏକ ବଡ଼ ଧରଣର ପରିବର୍ତ୍ତନ ଘଟିଛି। ବହୁ ସରକାରୀ ପ୍ରୋତ୍ସାହିତ ଶିକ୍ଷାନୁଷ୍ଠାନ ଖୋଲିଛି। ତାଙ୍କ ଦୃଷ୍ଟିରୁ ବିଭିନ୍ନ ପ୍ରକାରର, ପୁଣି ଅନୁଦାନ ପ୍ରଦାନକୁ ନେଇ ଆଉ କିଛି ପ୍ରକାରର ବିଦ୍ୟାଳୟ ଗଢ଼ା ହୋଇଛି। ନିମ୍ନ ପ୍ରାଥମିକ, ଉଚ୍ଚ ପ୍ରାଥମିକ, ନୋଡାଲ ଉଚ୍ଚ ପ୍ରାଥମିକ, ଉନ୍ନୀତ ବିଦ୍ୟାଳୟ, ଉଚ୍ଚ ବିଦ୍ୟାଳୟ, ନୋଡାଲ ଉଚ୍ଚ ବିଦ୍ୟାଳୟ- କେଉଁଠି କେତେଟା ଶ୍ରେଣୀ ଅଛି ଜାଣିବା ମୁସ୍କିଲ। ପୁଣି ପୁରୁଣା ସରକାରୀ, ନୂତନ ସରକାରୀ, ପୂର୍ଣ୍ଣ ଅନୁଦାନ, ନୂତନ ଅନୁଦାନ, ଅନୁଦାନଯୋଗ୍ୟ, ମାତ୍ର ଅନୁଦାନରୁ ବଞ୍ଚିତ ଏମିତି କେତେ ପ୍ରକାରର ବିଦ୍ୟାଳୟ ବିଭାଗୀୟ ଅଧିକାରୀଙ୍କୁ ମଧ୍ୟ ଜଣା ନ ଥିବ। ଏହାବାଦ୍ କେନ୍ଦ୍ରୀୟ ବିଦ୍ୟାଳୟ, ଆଦର୍ଶ ବିଦ୍ୟାଳୟ, ଟିଆରଡବ୍ଲ୍ୟୁ ବିଦ୍ୟାଳୟ ଅଛି। ଏତେସବୁ ବିଦ୍ୟାଳୟ ରହିବା ସତ୍ତ୍ୱେ ଛତୁଫୁଟିଲା ପରି ଘରୋଇ ବିଦ୍ୟାଳୟ ଗଢ଼ି ଉଠିଛି। ବାପାଙ୍କ ସମୟରେ ମାଷ୍ଟର ସିନା ଶିକ୍ଷକକୁ ରୂପାନ୍ତରିତ ହୋଇଥିଲେ ମୋ ସମୟର ଶିକ୍ଷକଙ୍କୁ କୁହାଯାଉଛି ଶିକ୍ଷାକର୍ମୀ, ଶିକ୍ଷା ସହାୟକ, ଆଉ କାହାକୁ କୁହାଗଲା ପାରା ଶିକ୍ଷକ, ଗଣଶିକ୍ଷକ, ବ୍ଲକ୍‌ଗ୍ରାଣ୍ଟ ଶିକ୍ଷକ, ଠିକା ଶିକ୍ଷକ, ଅତିଥି ଶିକ୍ଷକ ଏମିତି କେତେ କ'ଣ। ସମାନ କାମକୁ ସମାନ ଦରମାର ସାମ୍ବିଧାନିକ ଅଧିକାର ଭାଙ୍ଗିରୁଜି ଖଣ୍ଡବିଖଣ୍ଡିତ ହୋଇଯାଇଛି। ବୈଷମ୍ୟ ଏତେ ଚରମ ସୀମାକୁ ଯାଇଛି ଯେ ଏହାର ପ୍ରଭାବ ପଡ଼ିଛି ଶିକ୍ଷାଦାନରେ। ଫଳରେ ଛାତ୍ରୀଛାତ୍ର ସଂଖ୍ୟା କମୁଛି। ଏପରିକି ଗ୍ରାମର ମଧ୍ୟବିତ୍ତ ଏବଂ ନିମ୍ନ ମଧ୍ୟବିତ୍ତ ପରିବାରର ପିଲାମାନେ ମଧ୍ୟ ଘରୋଇ ବିଦ୍ୟାଳୟ ଆଡ଼କୁ ମୁହାଁଇଲେ। ଅପରପକ୍ଷେ ବିଦ୍ୟାଳୟର ନବକଳେବର ହୋଇଛି। ସବୁଠି ପକ୍କାଘର ନିର୍ମାଣ ହୋଇଛି। କମ୍ପ୍ୟୁଟର, ବିଜ୍ଞାନ ଉପକରଣ, ଲାଇବ୍ରେରି ବହି ସରକାର ଯୋଗାଇ ଦେଇଛନ୍ତି। ପିଲାଙ୍କୁ ଆକୃଷ୍ଟ କରିବା ପାଇଁ ମଧ୍ୟାହ୍ନ ଭୋଜନ, ପାଠ୍ୟ ପୁସ୍ତକ, ସ୍କୁଲ ୟୁନିଫର୍ମ, ଜୋତା, ସ୍କୁଲ ବ୍ୟାଗ୍, ସାଇକେଲ ଆଦି ପିଲାଙ୍କୁ ଦିଆଯାଉଛି। ହେଲେ ସେତେଟା ପ୍ରଭାବ ପଡ଼ିଛି ବୋଲି ମନେହେଉନାହିଁ। କହିବାକୁ ବାଧ ହେଉଛି, ଅଧିକାଂଶ ଶିକ୍ଷକ, ଶିକ୍ଷୟିତ୍ରୀ ନିଜ ପୁଅଝିଅଙ୍କୁ ନିଜ ବିଦ୍ୟାଳୟରେ କିମ୍ବା ଅନ୍ୟ କୌଣସି ସରକାରୀ ବିଦ୍ୟାଳୟରେ ପଢ଼ାଉ ନାହାନ୍ତି। ଘରୋଇ ବିଦ୍ୟାଳୟରେ ନେଇ ଛାଡୁଛନ୍ତି ଉତ୍ତମ ଶିକ୍ଷା ଦେବାପାଇଁ।

ମୁଁ ଏବେ ବରିଷ୍ଠ ନାଗରିକ ଶ୍ରେଣୀର, ଅର୍ଥାତ୍ ମୋ ପୁଅଝିଅଙ୍କ ଯୁଗ ଚାଲିଲାଣି। ସେମାନେ ଏବେ ଶିକ୍ଷକଙ୍କୁ ସାର୍ (ମହାଶୟ) ବୋଲି ସମ୍ବୋଧନ କରୁଛନ୍ତି। ଛାତ୍ର ଶିକ୍ଷକର ସମ୍ପର୍କ ଶ୍ରେଣୀ କକ୍ଷ ଭିତରେ ସୀମିତ। ଲେଖା, ପଢ଼ା, ପୁସ୍ତକ, ପାଠ୍ୟଖସଡ଼ା, ରେକର୍ଡପତ୍ର, ମଧ୍ୟାହ୍ନ ଭୋଜନକୁ ନେଇ ଶିକ୍ଷକ ସର୍ବଦା ବ୍ୟସ୍ତ। ବିଭିନ୍ନ ଦିବସ ପାଳନ କରିବା ଓ ଫଟୋ ଉଠାଇ ଛାଡ଼ିବା ଏବଂ ଉପର ଅଫିସରଙ୍କ ନିର୍ଦ୍ଦେଶ ଅନୁଯାୟୀ ଅନ୍ ଲାଇନ୍‌ରେ ବିବରଣୀ ପ୍ରେରଣ କରିବା ଶିକ୍ଷକର ପ୍ରାଥମିକ କାମ। ତେଣିକି ଲୋକେ ଶିକ୍ଷକଙ୍କ ଉପରୁ ଭରସା ହରାଇ କହିବା ଆରମ୍ଭ କଲେଣି, "ଗଧ ଆଉ ମଣିଷ ହେଉନି ବରଂ ମଣିଷ ଗଧ ହୋଇଯାଉଛି।"

ଏକଥା କାହିଁକି ହେଉଛି ବୋଲି ପଚାରିଲେ ଆପଣ ଅସୁବିଧା, ଅସଂଗତି, ଅସମାନତାର ଏକ ଲମ୍ବା ଫର୍ଦ୍ଦ ଥୋଇବେ। ଏହା ସତ୍ୟ ଯେ ଯେତିକି ଶିକ୍ଷକ ରହିବା କଥା ସେତିକି ନାହାନ୍ତି। ଶିକ୍ଷକ ଉପରେ ଅନ୍ୟ କାର୍ଯ୍ୟର ଚାପ ପଡୁଛି। ଶିକ୍ଷକଙ୍କ ଦରମାରେ ବୈଷମ୍ୟ ଜାଣିଶୁଣି କରାଯାଇଛି। ପେନ୍‌ସନ ବ୍ୟବସ୍ଥା ଉଚ୍ଛେଦ ହୋଇଛି। ଅନୁଶାସନ ଅବୈଧ ଘୋଷଣା କରାଯାଇଛି। ତଥାପି ଶିକ୍ଷକ ଯେ ଜାତିର ନିର୍ମାତା ଏହାକୁ ଅସ୍ୱୀକାର କରିପାରିବେ ନାହିଁ। ହେଲେ ଏତେ ବିଶାଳ ଗୁରୁଦାୟିତ୍ୱ ବହନ କରୁଥିବା ଶିକ୍ଷକମାନେ ସତରେ କ'ଣ ସମାଜ ପ୍ରତି ଥିବା ଉତ୍ତରଦାୟିତ୍ୱକୁ ନିର୍ବାହ କରୁଛନ୍ତି? ନା, କେବଳ ସରକାରୀ ନିର୍ଦ୍ଦେଶ ଅନୁଯାୟୀ ଯନ୍ତ୍ରମାନବ ପରି କର୍ତ୍ତବ୍ୟ ସମ୍ପାଦନ କରୁଛନ୍ତି? ଆପଣମାନେ ଧରି ନେଇଛନ୍ତି ମୋତେ ଏତିକି ପଢ଼ାଇବାର ଅଛି ସେତିକି ପଢ଼ାଉଛନ୍ତି। ମୂଲ୍ୟବୋଧ ଭିତ୍ତିକ ମଣିଷଟିଏ ଗଢ଼ିବାରେ ନା ଅଛି ଚେଷ୍ଟା ନା ଅଛି ଆଗ୍ରହ! ଏହା ସତ୍ତ୍ୱେ ମୋ ଭଳି ସାଧାରଣ ମଣିଷମାନେ ଯେଉଁମାନେ ଗାଆଁରେ, ବସ୍ତିରେ, ସହରତଳି ଅଞ୍ଚଳରେ ବାସ କରୁଛନ୍ତି ସେମାନଙ୍କର ସ୍କୁଲ ମାଷ୍ଟରଙ୍କ ଉପରେ ପ୍ରଚଣ୍ଡ ଭରସା। ପିଲାଙ୍କ ସର୍ବାଙ୍ଗୀନ ବିକାଶ ଦିଗରେ ଆନ୍ତରିକ ପ୍ରଚେଷ୍ଟା ରହିଲେ ଆପଣ ପୁଣି ଥରେ ସ୍କୁଲ ମାଷ୍ଟର ରୂପେ ଲୋକଙ୍କ ପ୍ରିୟଭାଜନ ହେବେ ଏଥିରେ ସନ୍ଦେହ ନାହିଁ। ବିଚାର ଆପଣଙ୍କର। ଶୁଭେଚ୍ଛା ଜଣାଇ ରହୁଛି।

ସଭାପତି, ଓଷ୍ଟା
ମୋ: ୯୯୩୮୭୬୩୨୩୭

ଏଇ ଭାରତରେ

କଥାରେ ଅଛି ଦୃଢ ଇଚ୍ଛାଶକ୍ତି ଓ କଠିନ ପରିଶ୍ରମ ଆଗରେ ପ୍ରତିବନ୍ଧକ ହାର୍‌ମାନେ। ଯାହାର ଉଦାହରଣ ସାଜିଛନ୍ତି ଉତ୍ତରାଖଣ୍ଡ ବାଗେଶ୍ୱର ଅଞ୍ଚଳ ନିବାସୀ ମମତା କାର୍କି। ୪୨ ବର୍ଷୀୟ ଏହି ମହିଳା ସାଂସାରିକ ବୋଝ ମୁଣ୍ଡାଇ ମଧ୍ୟ ପିସିଏସ୍ ପରୀକ୍ଷାରେ ଉତ୍ତୀର୍ଣ୍ଣ ହୋଇଛନ୍ତି। ସେ ଏବେ ବିଡିଓ ଭାବେ କାର୍ଯ୍ୟ ନିର୍ବାହ କରୁଛନ୍ତି। ତାଙ୍କର ଏହି ସଫଳତା ସମସ୍ତଙ୍କ ପାଇଁ ପ୍ରେରଣା ପାଲଟିଛି। ଘର ପରିବାର, ପିଲାଙ୍କ ଯତ୍ନ ନେବାପରେ ଏହି ସଫଳତା ପାଇଁ ସେ ବହୁ ପରିଶ୍ରମ କରିଛନ୍ତି। ମମତାଙ୍କ ବିବାହ ୧୧ ବର୍ଷ ତଳେ ହୋଇଥିଲା। ସେତେବେଳେ ସେ ଏକ ଇଞ୍ଜିନିୟରିଂ କଲେଜରେ ପ୍ରଫେସରଭାବେ ନିଯୁକ୍ତି ପାଇଥିଲେ। କିନ୍ତୁ ପିଲାମାନଙ୍କ ଦାୟିତ୍ୱ ନେବା ପାଇଁ ତାଙ୍କୁ ଏହି ଚାକିରି ଛାଡ଼ିବାକୁ ପଡ଼ିଥିଲା। ଏହାପରେ ପିଲାଙ୍କୁ ମଣିଷ କରିବା ଓ ପରିବାରର ଦାୟିତ୍ୱ ନେବାରେ ତାଙ୍କର ସମୟ ବିତିଯାଉଥିଲା। କିନ୍ତୁ ପାଠପଢିବା ଆଗ୍ରହ କମ୍ ହୋଇ ନ ଥିଲା। ତେଣୁ ସେ ପିଲାମାନଙ୍କ ସବୁ ଦାୟିତ୍ୱ ତୁଲାଇ ସାରିବା ପରେ କିଛି କିଛି ସମୟ ପଢ଼ାରେ ଧ୍ୟାନ ଦେଉଥିଲେ। ପିଲାମାନେ ବଡ଼ ହୋଇଯିବା ପରେ ମମତା କଠିନ ପରିଶ୍ରମ କରି ବିଭିନ୍ନ ପ୍ରତିଯୋଗୀତାମୂଳକ ପରୀକ୍ଷା ପାଇଁ ପ୍ରସ୍ତୁତ ହେଲେ। ଶେଷରେ ଉତ୍ତରାଖଣ୍ଡର ୨୦୨୧ ପିସିଏସ୍ ପରୀକ୍ଷାରେ ତାଙ୍କୁ ସଫଳତା ମିଳିଲା ଓ ଏବେ ସେ ବିଡିଓ। ବିବାହର ଏତେ ବର୍ଷ ପରେ ଏହି ସଫଳତା ପାଇଁ ମମତା ଏବେ ଚାରିଆଡୁ ପ୍ରଶଂସିତ ହେଉଛନ୍ତି।

ନୀରବଦ୍ରଷ୍ଟା

ଯଦୁମଣି ପାଣିଗ୍ରାହୀ

ଅନେକ ସମୟରେ ଆଖିଆଗରେ କିଛି ଗୋଟେ ଘଟଣା କି ଦୁର୍ଘଟଣା ଘଟୁଥିବା ବେଳେ କିଛି ଲୋକ ନୀରବରେ ଏ ଦୃଶ୍ୟ ଉପଭୋଗ କରୁଥିବାର ଦେଖିବାକୁ ପାଇବେ। ଏମାନେ ଉକ୍ତ ଘଟଣା ବା ଦୁର୍ଘଟଣାକୁ ନେଇ ଆଦୌ ବ୍ୟଥିତ କି ବିଚଳିତ ହୁଅନ୍ତି ନାହିଁ। କୌଣସି ପ୍ରକାର ପ୍ରତିକ୍ରିୟା, ପ୍ରତିବାଦ କି ପ୍ରତିରୋଧ କରିବାର ସାମର୍ଥ୍ୟ ପ୍ରଦର୍ଶନ କରନ୍ତି ନାହିଁ। ଏମାନେ କେବଳ କିଛି ସମୟ ପାଇଁ ଦେଖଣାହାରି ସାଜିଥାନ୍ତି ଓ ପରେ ନିଜ ବାଟରେ ଚାଲିଯାଇ ଥାଆନ୍ତି। ରାସ୍ତାଘାଟରେ ଘଟୁଥିବା ଗାଡ଼ି ଦୁର୍ଘଟଣାରେ ଆହତ ହୋଇ ଛଟପଟ ହେଉଥିବା ଲୋକଟିଏ ହେଉ କି ଦିନ ଦ୍ୱିପ୍ରହରରେ ସର୍ବସମ୍ମୁଖରେ ଗୁଣ୍ଡାଗର୍ଦ୍ଦିର ଶିକାର ହୋଇ ମାଡ଼ ଖାଉଥିବା କିମ୍ବା ବେଇଜ୍ଜତ ହେଉଥିବା ପୁରୁଷ/ମହିଳାଟିଏ ହୁଅନ୍ତୁ, ବସ୍ କିମ୍ବା ଟ୍ରେନ୍‌ରେ କିଛି ଅଭଦ୍ର ଟୋକାଙ୍କ ଦ୍ୱାରା ନିର୍ଯାତିତ ହେଉଥିବା ଝିଅଟିଏ ହେଉ ଅଥବା ସ୍କୁଲ କଲେଜରେ ର୍‌ୟାଗିଂର ଶିକାର ହେଉଥିବା ଛାତ୍ର/ଛାତ୍ରୀଟିଏ ହୁଅନ୍ତୁ, ଠିକଣାବେଳେ ପ୍ରତିବାଦ କି ପ୍ରତିରୋଧ କରିବାକୁ କେତେଜଣ ଉଚିତ୍ ମନେକରନ୍ତି କହିଲେ! ଏ କ୍ଷେତ୍ରରେ କାଳେ ନିଜ ପ୍ରତି କିଛି ବିପଦ ସୃଷ୍ଟି ହେବାର ଆଶଙ୍କାରେ ଅନେକେ ନୀରବ ରହିବାକୁ ଶ୍ରେୟ ମଣିଥାଆନ୍ତି। ଏହି କ୍ରମରେ ଅନେକ ସମୟରେ ଆଇନଶୃଙ୍ଖଳା ରକ୍ଷା ଦାୟିତ୍ୱରେ ଥିବା କିଛି ପୋଲିସବାବୁ ନିଜ ସାମ୍ନାରେ କୌଣସି ଆପରାଧିକ କାର୍ଯ୍ୟ ସଙ୍ଗଠିତ ହେଉଥିବା ବେଳେ ଜାଣିଶୁଣି ନୀରବଦ୍ରଷ୍ଟାର ଅଭିନୟ କରିଥାଆନ୍ତି। ଅନେକ ସମୟରେ ସମାଜରେ କୌଣସି ରାଜନୈତିକ ପ୍ରଭାବଶାଳୀ, ଧନୀ କି ସମ୍ଭ୍ରାନ୍ତ ଶ୍ରେଣୀ ଲୋକ କି ସେମାନଙ୍କ ଅନୁଗତମାନେ ଯେବେ କୌଣସି ଆପରାଧିକ କାର୍ଯ୍ୟରେ ସଂପୃକ୍ତ ଥିବାର ଖବର ଜଣାପଡ଼େ, ସେତେବେଳେ ପୋଲିସବାବୁ ଜାଣିଶୁଣି ପାଟି ଖୋଲନ୍ତି ନାହିଁ। ଫଳସ୍ୱରୂପ ସମାଜରେ ସେହି ଶ୍ରେଣୀୟ ଲୋକଙ୍କ ଦୌରାତ୍ମ୍ୟ ବୃଦ୍ଧି ପାଇବାକୁ ଲାଗିଥାଏ। ଲୋକଙ୍କୁ ଅତ୍ୟାବଶ୍ୟକ ସେବା ଯୋଗାଇଦେବାକୁ ରହିଥିବା ଥାନାବାବୁ କି ଡାକ୍ତରଖାନାର ଡାକ୍ତର ହୁଅନ୍ତୁ କି ବ୍ଲକ, ତହସିଲ ଓ ଜିଲାପାଳ ଆଦିଙ୍କ ଦପ୍ତରରେ କାର୍ଯ୍ୟରତ ପ୍ରାୟ କିଛି କର୍ମଚାରୀ/ଅଧିକାରୀ ଲୋକଙ୍କୁ ନାନା ଭାବେ ଶୋଷଣ କରନ୍ତି, ଅଭଦ୍ର ଓ ଅଶାଳୀନ ବ୍ୟବହାର ପ୍ରଦର୍ଶନ କରନ୍ତି । ଦୁର୍ନୀତି, ଅନିୟମିତତାଠାରୁ ଆରମ୍ଭକରି ବିଭିନ୍ନ ପ୍ରକାର ଅପରାଧକୁ ରୋକିବା ତଥା ନିୟନ୍ତ୍ରଣ କରିବା ଲାଗି ବିଭିନ୍ନ ସରକାରୀ ସଂସ୍ଥା ରହିଛି ଅଥଚ ସେମାନେ ନୀରବଦ୍ରଷ୍ଟା ସାଜୁଥିବାରୁ ଦୁର୍ନୀତି ଓ ଅପରାଧର ମାତ୍ରା ଦିନକୁଦିନ ବୃଦ୍ଧିପାଇବାରେ ଲାଗିଛି। ଅନ୍ୟପକ୍ଷେ ଦେଶ ବା ରାଜ୍ୟ ଶାସନ ଦାୟିତ୍ୱରେ ଥିବା ଶାସନ ମୁଖ୍ୟ ଅଥବା ବରିଷ୍ଠ ପ୍ରଶାସକଗଣ ନିୟମିତ ତଦାରଖ ନ କରି ନୀରବଦ୍ରଷ୍ଟା ସାଜିଲେ ନିର୍ବାଚିତ ଜନପ୍ରତିନିଧି, ବିଭିନ୍ନ ବିଭାଗର ମନ୍ତ୍ରୀ, ଅଧିକାରୀ/କର୍ମଚାରୀମାନେ ନାନାଦି ଦୁର୍ନୀତି, ଶୋଷଣ ଓ ପ୍ରିୟାପ୍ରୀତିତୋଷଣ ନୀତିକୁ ଯେ ଆପଣାଇବେ, ଏଥିରେ ସନ୍ଦେହ ନାହିଁ। ସେହିପରି ସମାଜର କବି, ଲେଖକ, ସାମ୍ବାଦିକ ଓ ବୁଦ୍ଧିଜୀବୀ ସର୍ବୋପରି ଚିନ୍ତାଶୀଳ ଲୋକେ ନୀରବଦ୍ରଷ୍ଟା ନ ସାଜି ଯେକୌଣସି ସାମାଜିକ ଦୋଷତ୍ରୁଟିକୁ ଲୋକଲୋଚନକୁ ଆଣିବା ସହ ଉଭୟ ଶାସକ ଓ ପ୍ରଶାସକଙ୍କୁ ଏହାର ସମାଧାନର ବାଟ

ଦେଖାଇବାର ଆବଶ୍ୟକତା ରହିଛି। ଏକ ସର୍ବାଙ୍ଗ ସୁନ୍ଦର ସମାଜ ଗଠନ ଓ ଏହାର ପରିଚାଳନାରେ ସାଧାରଣ ଲୋକଙ୍କଠାରୁ ଆରମ୍ଭକରି ପୁଣି ଶାସକ, ପ୍ରଶାସକ ଓ ବୁଦ୍ଧିଜୀବୀ ସମସ୍ତଙ୍କର ସହଭାଗିତା ଯେ ଜରୁରୀ ଏ କଥାକୁ ଭୁଲିଯିବା ଉଚିତ ନୁହେଁ।

ଅନେକ ସମୟରେ ପିଲାମାନଙ୍କ ଉଚ୍ଛୃଙ୍ଖଳିତ ଆଚରଣ ଓ କାର୍ଯ୍ୟକଳାପ ଦେଖି ମାତାପିତା ଓ ଅଭିଭାବକ ନୀରବଦ୍ରଷ୍ଟାର ଅଭିନୟ କରନ୍ତି, ଯାହା କି ସେମାନଙ୍କ ପିଲାଙ୍କ ଭବିଷ୍ୟତ ଲାଗି ହାନିକାରକ ହୋଇଥାଏ। ମାତାପିତା ଓ ଅଭିଭାବକଙ୍କ ଆକଟର ଅଭାବ ଯୋଗୁ ପିଲାଏ ଲଗାମ୍‌ଛଡ଼ା ହୋଇଯା'ନ୍ତି। ସେମାନେ କରୁଥିବା କାର୍ଯ୍ୟ ଭୁଲ୍ କି ଠିକ୍ ତାହା ବିଚାର କରିବାର ଶକ୍ତି ସେମାନଙ୍କ ପାଖରେ ନ ଥାଏ। ଫଳରେ ସେମାନେ ଗୋଟିଏ ପରେ ଗୋଟିଏ ଭୁଲ୍ କରି ବସନ୍ତି। ଅନେକ ସମୟରେ ସେମାନଙ୍କ ଭୁଲ୍ ନିଷ୍ପତ୍ତି ଯୋଗୁ ବିପଦରେ ପଡ଼ନ୍ତି ଓ ସାରା ପରିବାରକୁ ବି ବିପଦମୁହଁକୁ ଠେଲିଦେଇଥାଆନ୍ତି। ଆଜିକାଲି ଅଧିକାଂଶ ପରିବାରର ପୁଅ/ଝିଅଙ୍କର ଉଚ୍ଛୃଙ୍ଖଳିତ ତଥା ଔଦ୍ଧତ୍ୟପୂର୍ଣ୍ଣ ଆଚରଣ ଓ କାର୍ଯ୍ୟକଳାପ ପାଇଁ ସମାଜରେ ଅନେକ ଅଘଟଣ ଘଟୁଛି। ଅନେକ ମାତାପିତା ବହୁ କଷ୍ଟ ସ୍ୱୀକାରକରି ସେମାନଙ୍କ ପିଲାଙ୍କୁ ପାଠ ପଢ଼ାଇବାର ବ୍ୟବସ୍ଥା କରାଉଛନ୍ତି ଅଥଚ ସେମାନେ ପାଠ ପଢ଼ିବା ନାଁରେ ପିତାମାତାଙ୍କର କଷ୍ଟଲବ୍ଧ ଅର୍ଥକୁ ଶ୍ରାଦ୍ଧକରି ବାହାରେ କେବଳ ମଉଜ ମଜଲିସ୍‌ରେ ଦିନ ଅତିବାହିତ କରୁଛନ୍ତି। ଏପରି କ୍ଷେତ୍ରରେ ମାତାପିତା ଓ ଅଭିଭାବକମାନେ ଯଦି ସତର୍କ ଏବଂ ସଚେତନ ନ ହୋଇ ନୀରବଦ୍ରଷ୍ଟାର ଅଭିନୟ କରନ୍ତି ତେବେ ପିଲାମାନଙ୍କର ଏଭଳି ଅବସ୍ଥା ଲାଗି ସେମାନେ ଯେ ପରୋକ୍ଷରେ ଦାୟୀ, ଏହା ମାନିନେବାକୁ ପଡ଼ିବ। ପିଲାମାନଙ୍କ ଆଚରଣ ଓ କାର୍ଯ୍ୟକଳାପ ପ୍ରତି ନିୟମିତ ଭାବେ ନଜର ରଖିବା ଓ ସେମାନଙ୍କ ଭୁଲ୍ ତ୍ରୁଟି ପାଇଁ ସେମାନଙ୍କୁ ତାଗିଦା କରିବା ପରିବର୍ତ୍ତେ ଅନେକ ଅଭିଭାବକ ସେମାନଙ୍କୁ ନୀରବ ସମର୍ଥନ କରୁଥିବାର ଦେଖାଯାଏ, ଯେଉଁଥିପାଇଁ ତ ୧୮ ବର୍ଷରୁ କମ୍ ବୟସର ପିଲାମାନେ ଦିନର ଅଧିକାଂଶ ସମୟ ମୋବାଇଲ ଦେଖାରେ ମଜ୍ଜି ରହିବା, କଲେଜପଢୁଆ ଅତି ଅଳ୍ପ ବୟସର ପିଲାମାନେ ବିଭିନ୍ନ ନିଶାଦ୍ରବ୍ୟ ସେବନ କରିବା ଆଦି ଘଟଣା ମାନ ଦେଖିବାକୁ ମିଳୁଛି। ପିଲାମାନଙ୍କୁ ସତ୍‌ଶିକ୍ଷା ଓ ସତ୍ ପରାମର୍ଶ ଦେଇ ସୁମଣିଷ କରିବାର ପ୍ରକ୍ରିୟା ପରିବାରରୁ ହିଁ ଆରମ୍ଭ ହୋଇଥାଏ। ଆଉ ଏଇଠାରୁ ଯଦି ସବୁକିଛି ଅସଜଡ଼ା ହୋଇଯାଏ ତେବେ ଆଗକୁ ସବୁକିଛି ବିଗିଡ଼ିଯିବାର ଆଶଙ୍କା ରହିଛି।

ପୁଅ/ଝିଅଙ୍କ ପ୍ରତି ସେମାନଙ୍କ ମନ ଭିତରେ ରହିଥିବା ଅହେତୁକ ଶ୍ରଦ୍ଧା ଓ ଭଲପାଇବାର ଦାୟରେ ଆଜି ଅନେକ ଅଭିଭାବକ ସେମାନଙ୍କ ପିଲାଙ୍କର ଉଚ୍ଛୃଙ୍ଖଳିତ ଆଚରଣ ସମ୍ପର୍କରେ ସବୁକିଛି ଜାଣି ନୀରବ ରହିବାର ଅର୍ଥ ସେମାନଙ୍କ ଉଜ୍ଜ୍ୱଳ ଭବିଷ୍ୟତକୁ ଅନ୍ଧାର ମଧ୍ୟକୁ ଠେଲିଦେବା ସହ ସମାନ ବୋଲି ଧରିନେବାକୁ ହେବ। ଏହା ସତ ଯେ, କେତେକ ପରିସ୍ଥିତିରେ ଯଦିଓ ସବୁକିଛି ଦେଖିଶୁଣି ନୀରବଦ୍ରଷ୍ଟାର ଅଭିନୟ କରିବା ତେବେ ତାହା ମଣିଷ ଲାଗି ହିତକାରକ ସାବ୍ୟସ୍ତ ହୋଇଥାଏ। ତେବେ ସବୁ ପରିସ୍ଥିତିରେ ଏଭଳି ନୀରବଦ୍ରଷ୍ଟାର ଅଭିନୟ ବ୍ୟକ୍ତିଠାରୁ ପୁଣି ସମାଜ ଯାଏ ଅନେକ କ୍ଷତି ପହଞ୍ଚାଇଥାଏ। ସମାଜକୁ ସୁଧାରିବାକୁ ହେଲେ ନୀରବଦ୍ରଷ୍ଟା ନ ସାଜି ଉଭୟ ଶାସକ ଓ ପ୍ରଶାସକଙ୍କ ସମେତ ସମାଜର ସବୁବର୍ଗର ଲୋକଙ୍କ ମୁହଁ ଖୋଲିବାର ଆବଶ୍ୟକତା ରହିଛି। ଏକ ସୁସ୍ଥ, ସୁନ୍ଦର ଓ ସୁରକ୍ଷିତ ସମାଜ ଗଠନର ଦାୟିତ୍ୱ ଆମ ସମସ୍ତଙ୍କ ଉପରେ ନ୍ୟସ୍ତ ରହିଛି। ଆମେ ସମସ୍ତେ ନିଜ ନିଜ ପରିସର ମଧ୍ୟରେ ରହି ନିଜ ନିଜର ଦାୟିତ୍ୱକୁ ସୁଚାରୁ ଭାବେ ନିର୍ବାହ କରିପାରିଲେ ଯାଇ ଏକ ସୁସ୍ଥ ଓ ଶୃଙ୍ଖଳିତ ସମାଜ ଗଠନ ସମ୍ଭବ ହୋଇପାରିବ।

ଶଂଖିଡ଼ା, ତିହିଡ଼ି, ଭଦ୍ରକ
ମୋ:୯୯୩୭୫୬୫୫୨୭

୫୦ ବର୍ଷ ତଳର ଧରିତ୍ରୀ

୨୩ ସେପ୍ଟେମ୍ବର ୧୯୭୫

- ଜାତୀୟ ସଞ୍ଚୟ ସଙ୍ଗଠନକୁ ଦୃଢ଼ କରିବା ପାଇଁ ମେଘାଳୟ, ମଣିପୁର, ତ୍ରିପୁରା, ନାଗାଲାଣ୍ଡ ଏବଂ ଆଣ୍ଡମାନରେ ସ୍ୱତନ୍ତ୍ର ମୁଖ୍ୟ ସଞ୍ଚୟ କେନ୍ଦ୍ରମାନ ଖୋଲିବା ପାଇଁ କେନ୍ଦ୍ର ସରକାର ସ୍ଥିର କରିଛନ୍ତି।
- ରୁଷିଆ ମିଶର ପ୍ରତି ତା'ର ନୀତିର ପୁନଃ ନିର୍ଦ୍ଧାରଣ କରିବା ସଙ୍ଗେ ସଙ୍ଗେ ମିଶରର ନିରପେକ୍ଷ ନୀତିକୁ ସ୍ୱୀକାର କରିବାକୁ ମିଶରର ପ୍ରଧାନମନ୍ତ୍ରୀ ଦାବି କରିଛନ୍ତି।

ଚିରନ୍ତନୀ

ମୁକୁଳାଇ କେଶ ଆକୁଳାଇ ମୋର ହିୟା
କିଏ ସେ ଆଜି ଗୋ ଦୁଆରେ ହୋଇଲ ଠିଆ ?
ଅଙ୍ଗେ ଦୁକୂଳ ବଖାଣଇ ନିଜ ଶୋଭା।
ଶୂନ୍ୟ ଏ ଘରେ ଆସିଲ କାହାର ପ୍ରିୟା !
-(ରୂପର ମୋହ)

-କାଳିନ୍ଦୀ ଚରଣ ପାଣିଗ୍ରାହୀ

ପାଠକ ଶ୍ରେଷ୍ଠ ବିଚାରକ

ପ୍ରକୃତି ବଞ୍ଚିଲେ ଆମେ ବଞ୍ଚିବା

ମହାଶୟ,

ଆମର ଗ୍ରହକୁ ବଞ୍ଚାଇବା ପାଇଁ ସମସ୍ତ ମାନବିକତାର ଏକ ସାମୂହିକ ପ୍ରୟାସ ଭାବରେ ଅଧିକ ବୃକ୍ଷ ରୋପଣ କରାଯିବା ଆବଶ୍ୟକ। ବୃକ୍ଷରୋପଣ ମହତ୍ତ୍ୱପୂର୍ଣ୍ଣ କାରଣ ଏହା ଖାଇବା ପାଇଁ ଭଲ ଖାଦ୍ୟ ଏବଂ ନିଃଶ୍ୱାସ ପ୍ରଶ୍ୱାସ ନେବା ପାଇଁ ଆମର ଆବଶ୍ୟକତା ସହିତ ଜଡିତ। ଏହା ବ୍ୟତୀତ ବିବିଧତା, ଜଳ, ମାଟି ସଂରକ୍ଷଣ, ଜଳବାୟୁ ନିୟନ୍ତ୍ରଣ, ଶ୍ୱାସକ୍ରିୟା ଏବଂ ପ୍ରଦୂଷଣମୁକ୍ତ ସୁସ୍ଥ ଜୀବନ ପାଇଁ ବୃକ୍ଷରୋପଣର ଗୁରୁତ୍ୱପୂର୍ଣ୍ଣ । ଗଛଗୁଡ଼ିକ ବିଭିନ୍ନ ପ୍ରଜାତି ପାଇଁ ଏକ ପ୍ରାକୃତିକ ବାସସ୍ଥାନ ଯୋଗାଇଥାଏ। ବୃକ୍ଷରୋପଣ ସବୁଠାରୁ ଆକର୍ଷଣୀୟ, ପରିବେଶ ଅନୁକୂଳ କାର୍ଯ୍ୟକଳାପ ଭାବରେ ବିବେଚନା କରାଯାଏ। ହଜାର ହଜାର ବର୍ଷ ଧରି ପୃଥିବୀ ଜଳବାୟୁ ପରିବର୍ତ୍ତନକୁ ମୁକାବିଲା କରିବା ପାଇଁ ଗଛ ବ୍ୟବହାର କରିଆସୁଛି ଯେତେବେଳେ ଆମେ ବୃକ୍ଷ ରୋପଣ କରୁ, ଆମେ ଆମର ଗ୍ରହ ଏବଂ ଏହା ଉପରେ ବାସ କରୁଥିବା ସମସ୍ତ ପ୍ରାଣୀଙ୍କୁ ସାହାଯ୍ୟ କରୁ । ଆସନ୍ତୁ ଅଧିକ ଗଛ ଲଗାଇବା ଏବଂ ଆମ ପାଖରେ ଥିବା ଗଛକୁ ସୁରକ୍ଷା ଦେବା। ଗଛ କେବଳ ଉଦ୍ଭିଦ ନୁହେଁ; ସେମାନେ ପୃଥିବୀରେ ଆମ ପରିବାରର ଏକ ଅଂଶ ।

-ରବିନାରାୟଣ ପଟ୍ଟନାୟକ, ପଟିଆ, ଭୁବନେଶ୍ୱର

ପାଠକ ଶ୍ରେଷ୍ଠ ବିଚାରକ ସ୍ତମ୍ଭକୁ ପତ୍ର ପଠାଇବାର ଠିକଣା: ସମ୍ପାଦକ, ଧରିତ୍ରୀ, ବି-୧୫, ରସୁଲଗଡ ଶିଳ୍ପାଞ୍ଚଳ, ଭୁବନେଶ୍ୱର-୭୫୧୦୧୦
କେବଳ ସମ୍ପାଦକଙ୍କୁ ପତ୍ର, ଖବର ପାଇଁ ବ୍ୟବହାର କରନ୍ତୁ : E-mail:dharitripress@gmail.com (Use only for letters to Editor, news & news photos) କେବଳ ବିଜ୍ଞାପନ ପାଇଁ ବ୍ୟବହାର କରନ୍ତୁ: E-mail:advt@dharitri.com :miku11@yahoo.com (Use only for advertisements,commercial queries)

ଦର୍ଶକଙ୍କୁ ବିମୋହିତ କରୁଛି ନୃତ୍ୟ

କୋରାପୁଟ, ୨୨।୯(ଅମିତାଭ ବେହେରା)

କୋରାପୁଟ ପୋଲିସ ପଡିଆରେ ବିକାଶ ମେଳାର ଦ୍ୱିତୀୟ ସନ୍ଧ୍ୟାରେ ରାଜ୍ୟସ୍ତରୀୟ କଳାକାରଙ୍କ ଦ୍ୱାରା ସଙ୍ଗୀତ ଓ ନୃତ୍ୟ ପରିବେଷଣ କାର୍ଯ୍ୟକ୍ରମ ଦର୍ଶକଙ୍କୁ ବିମୋହିତ କରିଛି । ଦ୍ୱିତୀୟ ସନ୍ଧ୍ୟାରେ ଜିଲା ପରିଷଦ ମୁଖ୍ୟ ଉନ୍ନୟନ ଅଧିକାରୀ ଦେବାଶିଷ ପଟ୍ଟନାୟକ ମୁଖ୍ୟ ଅତିଥିଭାବେ ଯୋଗଦେଇ ଏହାର ଶୁଭାରମ୍ଭ କରିଥିଲେ। ସମ୍ମାନିତ ଅତିଥିଭାବେ ଅତିରିକ୍ତ ଜିଲାପାଳ ଲଗ୍ନଜିତ ରାଉତ, କୋରାପୁଟ ଉପଜିଲାପାଳ ବେଣୁଧର ଶବର, ପିଏଆଇଟିଡିଏ, ଜିଲା ମଙ୍ଗଳ ଅଧିକାରୀ, ବିଡିଓ ଦେବାଶିଷ ଗୌଡ, ଜିଲା ସୂଚନା ଓ ଲୋକ ସମ୍ପର୍କ ଅଧିକାରୀ ସ୍ୱରାଜ୍ୟ ଶିଶା ପ୍ରମୁଖ ଯୋଗଦେଇ କଳାକାରମାନଙ୍କୁ ଉତ୍ସାହିତ କରିଥିଲେ। ରବିବାର ଆୟୋଜିତ ସଂସ୍କୃତିକ କାର୍ଯ୍ୟକ୍ରମରେ ରାଜ୍ୟସ୍ତରୀୟ ଗାୟକ ଗୌତମ ଗିରି, ଗାୟିକା ଶ୍ରୀଜାତା ଉପାଧ୍ୟାୟ ଆଦିବାସୀ ସଙ୍ଗୀତ ପରିବେଷଣ କରିଥିଲେ। ଅନ୍ୟ ସ୍ଥାନୀୟ କଳାକାରଙ୍କ ଦ୍ୱାରା ବିଭିନ୍ନ ଆଦିବାସୀ ସଙ୍ଗୀତ ଓ ଢେମ୍‌ସା ନୃତ୍ୟ ପରିବେଷଣ କରାଯାଇଥିଲା। ସୋମବାର କାର୍ଯ୍ୟକ୍ରମର ଉଦ୍‌ଯାପନ କରାଯିବ। ତାରାତାରିଣୀ ନାଇଟ କୁଇନ୍ ପକ୍ଷରୁ ସଂସ୍କୃତିକ କାର୍ଯ୍ୟକ୍ରମ ପରିବେଷଣ କରାଯିବ ବୋଲି ଜିଲା ସଂସ୍କୃତି ଅଧିକାରୀ ପ୍ରତିସୁଧା ଜେନା କହିଛନ୍ତି ।

ବିକାଶ ମେଳାର ଦ୍ୱିତୀୟ ସନ୍ଧ୍ୟା

ବିକାଶ ମେଳା କାର୍ଯ୍ୟକ୍ରମରେ ଯୋଗ ଦେଇଥିବା ଅତିଥି ।

ପ୍ରାଥମିକସ୍ତରରୁ ସ୍ନାତକ ପର୍ଯ୍ୟନ୍ତ ସଂସ୍କୃତ ବାଧ୍ୟତାମୂଳକ ଦାବି

ଜଣେ କୃତି ପ୍ରତିଯୋଗୀଙ୍କୁ ସମ୍ମାନିତ କରାଯାଉଛି।

ନବରଙ୍ଗପୁର,୨୨।୯(ସଦାଶିବ ପ୍ରହରାଜ)

ବ୍ଲକସ୍ତରୀୟ ସଂସ୍କୃତ ଦିବସ

କୋଷାଗୁମୁଡା ବ୍ଲକ ଅନ୍ତର୍ଗତ ମାଝୀଧାନୁଆ ଗ୍ରାମସ୍ଥିତ ଉନ୍ନିତ ଉଚ୍ଚ ବିଦ୍ୟାଳୟରେ ସଂସ୍କୃତ ଭାରତୀ ତରଫରୁ ବ୍ଲକସ୍ତରୀୟ ସଂସ୍କୃତ ଦିବସ ପାଳିତ ହୋଇଛି। ବିଦ୍ୟାଳୟର ସଂସ୍କୃତ ଶିକ୍ଷକ ତଥା କୋରାପୁଟ ବିଭାଗ ସଂଯୋଜକ ଡ଼. ମଧୁ ସୂଦନ ସାହୁଙ୍କ ସଞ୍ଚାଳନା ଓ ବ୍ଲକ ଅତିରିକ୍ତ ଶିକ୍ଷାଧିକାରୀ ଦିଗମ୍ବର ହରିଜନଙ୍କ ସଭାପତିତ୍ୱରେ ଆୟୋଜିତ କାର୍ଯ୍ୟକ୍ରମରେ କୋଷାଗୁମୁଡା ବ୍ଲକ୍‌ର ୨୧ଟି ସ୍କୁଲର ଛାତ୍ରୀଛାତ୍ର ଅଂଶ ଗ୍ରହଣ କରିଥିଲେ। କାର୍ଯ୍ୟକ୍ରମରେ ମୁଖ୍ୟ ଅତିଥି ଭାବେ କୋଷାଗୁମୁଡା ବ୍ଲକ୍ ଉପାଧ୍ୟକ୍ଷ ଯୋଗେନ୍ଦ୍ର ସ୍ୱାଇଁ ଯୋଗଦେଇ ପ୍ରାଥମିକଠାରୁ ସ୍ନାତକ ପର୍ଯ୍ୟନ୍ତ ପାଠ୍ୟକ୍ରମରେ ସଂସ୍କୃତ ଭାଷା ବାଧ୍ୟତାମୂଳକ ହେବା ଦିଗରେ ସରକାର ଦୃଢ଼ ପଦକ୍ଷେପ ଗ୍ରହଣ କରିବା ଉଚିତ ବୋଲି ମତବ୍ୟକ୍ତ କରିଛନ୍ତି। ସମ୍ମାନିତ ଅତିଥି ଭାବେ ମାଝୀ ଧାନୁଆ ସରପଞ୍ଚ ଦୟାରାମ ପୂଜାରୀ ଓ ସମିତି ସଦସ୍ୟ ଯୁଗଧର ହରିଜନ ସମସ୍ତ ଛାତ୍ରୀଛାତ୍ରଙ୍କୁ ସଂସ୍କୃତ ନେଇ ପଢ଼ିବାକୁ ପରାମର୍ଶ ଦେଇଥିଲେ। ସଂସ୍କୃତ ଭାଷଣ ପ୍ରତିଯୋଗିତାରେ ମାଝୀ ଧାନୁଆ ସ୍କୁଲ ଛାତ୍ର ବସନ୍ତ ଚଣ୍ଡାଳ ପ୍ରଥମ, ବରଗାଁର ସାହୁଲ ହରିଜନ ୨ୟ, ବାଙ୍କୁଲିର ୧୦ମ ଛାତ୍ର ଉତ୍କଳ ଭତ୍ରା ୩ୟ ସ୍ଥାନ ଅଧିକାର କରିଛନ୍ତି। ସେହିପରି ଶ୍ଳୋକାବୃତ୍ତିରେ ମାଝୀ ଧାନୁଆର କାବେରୀ ମିର୍ଗାନ ପ୍ରଥମ, ବରଗାଁର ସାକ୍ଷୀ ହରିଜନ୨ୟ ଏବଂ କଟାଗାଁର ଲିଲିମା ଗଣ୍ଡା ୩ୟ ସ୍ଥାନ ଅଧିକାର କରିଛନ୍ତି। ସାଧାରଣ ଜ୍ଞାନରେ ଏମ କେରାଗାଁର ଦ୍ରୁପତୀ ହଲବା ପ୍ରଥମ, ମାଝୀ ଧାନୁଆର ଉମାଶଙ୍କର ଗୌଡ ୨ୟ, କୋଷାଗୁମୁଡାର ଜଗନ୍ନାଥ ଗୌଡ ତୃତୀୟ ସ୍ଥାନ ଅଧିକାର କରି ଅତିଥିଙ୍କ ଦ୍ୱାରା ପୁରସ୍କୃତ ହୋଇଛନ୍ତି। କାର୍ଯ୍ୟକ୍ରମରେ ମୁଖ୍ୟବକ୍ତା ଭାବେ ନବରଙ୍ଗପୁର ବ୍ଲକ୍ ତାରାଗାଁସ୍ଥିତ ରଶ୍ମି ରଞ୍ଜନ ସିଦ୍ଧାଶ୍ରମ ଓ ଲୋକ ଭାଷା ପ୍ରଚାର ସମିତିର ଜିଲା ଅଧ୍ୟକ୍ଷ ରଶ୍ମି ପ୍ରସାଦ, ଡ଼ ନୀଳକଣ୍ଠ ପାଢ଼ୀ ସଂସ୍କୃତ ବର୍ଣ୍ଣିତ ବିଜ୍ଞାନ ବିଷୟରେ ଆଲୋକପାତ କରିଥିଲେ। ଶ୍ରବଣ ଦେବତା, ବିଶ୍ୱଜିତ୍ ଚଣ୍ଡ, ସୁବ୍ରତ ମାଝୀ, ଜନ୍ମେଜୟ ପରିଡ଼ା, ଟଙ୍କେଶ୍ୱର ହରିଜନ, ମିତାଲି ମଧୁସ୍ମିତା ସାହୁ, ପ୍ରସନ୍ନଜିତ୍ ମାଝୀ, ରବୀନ୍ଦ୍ର ପଟ୍ଟନାୟକ, ଜୟରାମ କର,ବିଶ୍ୱଜିତ୍ ସ୍ୱାଇଁ, ରନବିଜୟ କୁମାର ରାମ, ଅନ୍ନପୂର୍ଣ୍ଣା ମିର୍ଗାନ, ତ୍ରିଲୋଚନ ପ୍ରଧାନ, ତାରିଣୀ ଚରଣ ମାଝୀ, ସନ୍ତୋଷ କାଣ୍ଡି ପ୍ରମୁଖ ଉତ୍ସବ ପରିଚାଳନାରେ ସହଯୋଗ କରିଥିଲେ। ଶଙ୍କର ମେହେର ଧନ୍ୟବାଦ ଅର୍ପଣ କରିଥିଲେ।

ଗୋଷ୍ଠୀ ସଂଘର୍ଷ ମାମଲାରେ ୨ ଗିରଫ

ଜୟପୁର,୨୨।୯(ପବନ ପାଣିଗ୍ରାହୀ)

ଗଣେଶ ବିସର୍ଜନକୁ ନେଇ ଗୋଷ୍ଠୀ ସଂଘର୍ଷ ମାମଲାରେ ୨ ଅଭିଯୁକ୍ତଙ୍କୁ ଜୟପୁର ଟାଉନ ପୋଲିସ ରବିବାର ଗିରଫ କରିଛି। ଅଭିଯୁକ୍ତଦ୍ୱୟ ହେଲେ ହାଟପଦାର ଶିବା ନନ୍ଦ ଗରଡା(୧୯) ଓ ଡଙ୍ଗାଗୁଡାର ଗୋପାଳ ମୁଦୁଲି(୨୩)। ଜୟପୁର ସହର ଗଣେଶ ବିସର୍ଜନ କାର୍ଯ୍ୟକ୍ରମରେ ହାଟପଦା ଓ ଡଙ୍ଗାଗୁଡା ମଧ୍ୟରେ ଶୁକ୍ରବାର ଗୋଷ୍ଠୀ ସଂଘର୍ଷ ହୋଇଥିଲା। ଲୁହା ରଡ୍‌ରେ ଆକ୍ରମଣରେ ୨ ଜଣଙ୍କ ମୁଣ୍ଡ ଫାଟି ଥିବା ବେଳେ ଅନ୍ୟ ୩ ଆହତ ହୋଇଥିଲେ। ଉଭୟ ସାହି ପକ୍ଷରୁ ଏ ନେଇ ଜୟପୁର ଟାଉନ ଥାନାରେ ଲିଖିତ ଅଭିଯୋଗ କରାଯାଇଥିଲା। ପୋଲିସ ଏହି ମାମଲାରେ ୨ ଜଣଙ୍କୁ ଗିରଫକରି କୋର୍ଟ ଚାଲାଣ କରିଥିବା ଜୟପୁର ଟାଉନ ଥାନା ଅଧିକାରୀ ରମଣୀ ରଞ୍ଜନ ଦଳେଇ ସୂଚନା ଦେଇଛନ୍ତି ।

ଏନ୍‌ଏସ୍‌ଏସ୍‌ର ରକ୍ତଦାନ ଶିବିର

ଶିବିରରେ ରକ୍ତସଂଗ୍ରହ କରାଯାଉଛି ।

କାଲିମେଲା,୨୨।୯(ଜୀବନ କୃଷ୍ଣ ଦାସ)

କାଲିମେଲା ଗୋପବନ୍ଧୁ ଆଞ୍ଚଳିକ ଡିଗ୍ରୀ ମହାବିଦ୍ୟାଳୟରେ ଜାତୀୟ ସେବା ଯୋଜନା ପକ୍ଷରୁ ପ୍ରତିଷ୍ଠା ଦିବସ ଅବସରରେ ଏକ ସ୍ୱେଚ୍ଛାକୃତ ରକ୍ତଦାନ ଶିବିର ରବିବାର ଅନୁଷ୍ଠିତ ହୋଇଯାଇଛି। ଏନ୍‌ଏସ୍‌ଏସ୍‌ର ପ୍ରୋଗ୍ରାମ ଅଫିସର ଅଧ୍ୟାପକ ଡ. ପଦ୍ମଲୋଚନ ରାଉତ, କଲେଜ ପରିଚାଳନା କମିଟି ସଭାପତି ଅବସରପ୍ରାପ୍ତ ଅଧ୍ୟକ୍ଷ ଡ.ଏମ୍ ବୈରାଗୀ ସୁବୁଦ୍ଧି ଓ ଅଧ୍ୟକ୍ଷ ପ୍ରଶାନ୍ତ କୁମାର ମିଶ୍ର ଉପସ୍ଥିତ ଥିଲେ। ମାଲକାନଗିରି ଜିଲା ମୁଖ୍ୟ ଚିକିତ୍ସାଳୟର ଲାବୋରେଟୋରି ଟେକ୍ନିସିଆନ ତ୍ରିନାଥ ପଣ୍ଡା, ଷ୍ଟାଫ ନର୍ସ ଅର୍ଚ୍ଚନା ସୂତାର ଓ ଆଟେଣ୍ଡାଣ୍ଟ ରାମୁ କବାସୀ କଲେଜର ସ୍ୱେଚ୍ଛାସେବୀଙ୍କଠାରୁ ମୋଟ ୨୩ ୟୁନିଟ ରକ୍ତ ସଂଗ୍ରହ କରିଥିଲେ। ଅଧ୍ୟାପକ ସୁଶାନ୍ତ କୁମାର ବାରିକ, ପି. ରବି ଶଙ୍କର, ଖଗେଶ୍ୱର ବେହେରା, ପ୍ରସନଜିତ ସ୍ୱର୍ଣ୍ଣକାର, ରାମ କୃଷ୍ଣ ଭଞ୍ଜ, ଅଧ୍ୟାପିକା ପାପୀୟ ବାଉଲ, ରିନୁ ଲତା ରାଉତ, ଲାଇବ୍ରେରିଆନ ଉମାଶଙ୍କର ସାହୁ, କାମା କବାସୀ ଓ ନରେନ୍ଦ୍ର ହରିଜନ ପ୍ରମୁଖ ସହଯୋଗ କରିଥିଲେ। ମୁନ୍ନା ମାଢ଼ି, ପିଣ୍ଟୁ ମାଡକାମି, ନବଜ୍ୱି ସ୍ୱର୍ଣ୍ଣକାର,ଶ୍ୟାମଲ ବିଶ୍ୱାସ,ଜୟନ୍ତ ଦେବନାଥ,କଲ୍ୟାଣ ଧର୍ମୁ,ମୁକେଶ ମାଡକାମି,ଦିଲ୍ଲୀପ କୁରାମୀ,ଗଜେନ୍ଦ୍ର ମାଡକାମି, ମୁନା ମାଡ଼କାମି, ରାମା ଶୁଣ୍ଡି,ଲଛମାୟା ସାଲବାମ,ଇନ୍ଦ୍ରଜିତ ମିସ୍ତ୍ରୀ,ଆକାଶ ରାୟ,ଜଗବନ୍ଧୁ ପଢ଼ିଆମି, ଅର୍ଜୁନ ମାଢ଼ି,ଅଙ୍କଟେଶ କାରମ, ସାଇ ବାରି, ଅଜିତ ମାଡକମୀ,ପଦ୍ମନାଭ ମାଡକାମୀ,ନନ୍ଦ ଖରା,ପରମେଶ୍ୱର ପ୍ରଧାନ ଓ କଲେଜ କର୍ମଚାରୀ କାମା କବାସୀ ପ୍ରମୁଖ ରକ୍ତଦାନ କରିଥିଲେ।

ଅପରାଜିତାର ପ୍ରସ୍ତୁତି ବୈଠକ

ଜୟପୁର,୨୨।୯(ପବନ ପାଣିଗ୍ରାହୀ)

ଜୟପୁରର ଅନ୍ନପୂର୍ଣ୍ଣା କୁଟୀର ବକ୍ସି ସାହିରେ ଦଶହରା ମହୋତ୍ସବ–୨୦୨୪ ଅବସରରେ ପ୍ରକାଶିତ ହେବାକୁ ଥିବା ସ୍ମରଣିକା "ଅପରାଜିତା ୨୦୨୪"ର ଏକ ପ୍ରସ୍ତୁତି ବୈଠକ ଅନୁଷ୍ଠିତ ହୋଇଯାଇଛି। ଜୟପୁର ବିଧାୟକ ତାରା ପ୍ରସାଦ ବାହିନୀପତିଙ୍କ ନେତୃତ୍ୱରେ ପ୍ରକାଶିତ ହେବାକୁ ଥିବା ଏହି ସ୍ମରଣିକାରେ ଜୟପୁର ଇତିହାସ ସମ୍ବନ୍ଧିତ ପ୍ରବନ୍ଧ, ପରିବେଶ, ପର୍ଯ୍ୟଟନ ଓ ଗୌରବ ଲେଖା ସ୍ଥାନ ପାଇବ। ସେପ୍ଟେମ୍ବର ୩୦ ସୁଦ୍ଧା ଲେଖା ସଂଗ୍ରହ କରାଯିବ। ଜୟପୁର ସାହିତ୍ୟ ପରିଷଦର ସଭାପତି ହରିହର କୋରସୁଧା ପଟ୍ଟନାୟକ,ଡ. ସୁରେଶ ଦାସ, ଡ. ପ୍ରଦୀପ ମିଶ୍ର, ତ୍ରିନାଥ ମିଶ୍ର, ଡ.ସୁଧାଂଶୁ ଶେଖର ପଟ୍ଟନାୟକ, ନବ କୃଷ୍ଣ ରଥ, ବରିଷ୍ଠ ଖବରଦାତା ଡ.ପରେଶ ରଥ ଓ ନୀହାର ରଞ୍ଜନ ବିଷୋୟୀ ପ୍ରମୁଖ ଉପସ୍ଥିତ ଥିଲେ।

ପଞ୍ଚାୟତ ସମିତି କାର୍ଯ୍ୟାଳୟ, ପାଇକମାଲ

ବିଜ୍ଞାପନ ସଂଖ୍ୟା :୨୭୧୦, ତା – ୧୭.୦୯.୨୦୨୪

ଏତଦ୍ୱାରା ପାଇକମାଲ ପଞ୍ଚାୟତ ସମିତି କାର୍ଯ୍ୟାଳୟ ଅନ୍ତର୍ଗତ ସମସ୍ତ ଗ୍ରାପର ସର୍ବସାଧାରଣଙ୍କ ଅବଗତି ନିମନ୍ତେ ଜଣାଇ ଦିଆଯାଉଛି ଯେ, ଗ୍ରାମପଞ୍ଚାୟତ ଅଧୀନରେ ଥିବା ନିମ୍ନଦର୍ଶିତ ନିଜସ୍ୱ ସମ୍ପତ୍ତି ଯଥା ବନ୍ଧ, କଟା, ଜାଗ୍ରୀ ଜମି, ହାଟ ଇତ୍ୟାଦି ୨୦୨୪–୨୫ ଆର୍ଥିକ ବର୍ଷ ନିମନ୍ତେ ଗୋଷ୍ଠୀ ଉନ୍ନୟନ ଅଧିକାରୀ, ପାଇକମାଲ କିମ୍ବା ତାଙ୍କ ଦ୍ୱାରା କ୍ଷମତାପ୍ରାପ୍ତ ଅଧିକାରୀଙ୍କ ଦ୍ୱାରା ସମ୍ପୃକ୍ତ ଗ୍ରା.ପ. କାର୍ଯ୍ୟାଳୟଠାରେ ନିମ୍ନୋକ୍ତ କାର୍ଯ୍ୟସୂଚୀ ଅନୁଯାୟୀ ନିଲାମ କରାଯିବ । ଅତଏବ ଇଚ୍ଛୁକ ବ୍ୟକ୍ତିମାନେ ନିର୍ଦ୍ଦିଷ୍ଟ ତାରିଖ ଓ ସ୍ଥାନରେ ଉପସ୍ଥିତ ରହି ନିଲାମରେ ଅଂଶଗ୍ରହଣ କରିପାରିବେ । ପ୍ରକାଶଥାଉକି, ନିଲାମରେ ଅଂଶଗ୍ରହଣ ସମୟରେ ନିମ୍ନୋକ୍ତ ନିୟମ ସବୁ ପାଳନ କରିବାକୁ ହେବ ।
୧. ନିଲାମରେ ଅଂଶଗ୍ରହଣ କରିବା ବ୍ୟକ୍ତି ଗ୍ରା.ପ.ର ବକେୟାଦାର ହୋଇନଥିବେ । ୨. ସର୍ବନିମ୍ନ ଠିକା ଧାର୍ଯ୍ୟ ମୂଲ୍ୟର ୦୧/୧୦ ଅଂଶ ଟଙ୍କା ଗ୍ରା.ପ.ରେ ଅମାନତ ଭାବରେ ଜମା ଦେବାକୁ ହେବ ଏବଂ ସର୍ବୋଚ୍ଚ ଡାକ କରିବା ବ୍ୟକ୍ତିଙ୍କ ଅମାନତ ଗ୍ରା.ପ. ପାଣ୍ଠିଭୁକ୍ତ କରାଯିବ ଓ ଅନ୍ୟମାନଙ୍କ ଅମାନତ ଫେରସ୍ତ କରାଯିବ । ୩. ନିଲାମ ନିର୍ଦ୍ଧାରିତ ଅଧିକାରୀଙ୍କ ଦ୍ୱାରା ଦୃଢ଼ୀକରଣ ହେଲାପରେ ନିଲାମଧାରୀ ୧୫ ଦିନ ମଧ୍ୟରେ ନିଜର ଖର୍ଚ୍ଚରେ ଗ୍ରା.ପ. ସହ ଚୁକ୍ତିନାମା ସମ୍ପାଦନ କରି ରେଜିଷ୍ଟ୍ରି କରିବେ ଅନ୍ୟଥା ନିଲାମ ରଦ୍ଦ କରାଯିବ । ୪. ନିଲାମ ସର୍ବୋଚ୍ଚ ଡାକର ୭୫ ପ୍ରତିଶତ ଟଙ୍କା ଗ୍ରା.ପରେ ନିଲାମ ଅନୁମୋଦନ ହେବାର ୧୫ ଦିନ ମଧ୍ୟରେ ଦାଖଲ ଦେବେ ଏବଂ ଗ୍ରା.ପ. ଲିଖିତ ଅନୁମତି ନେଲେ ସମ୍ପତ୍ତିରେ ପ୍ରବେଶ କରିପାରିବେ, ଅନ୍ୟଥା ନିଲାମ ରଦ୍ଦ କରାଯିବ । ୫. ନିଲାମ ପରିମାଣ ଯଦି ଟଙ୍କା ୫୦୦୦/– ବା ତା' ଠାରୁ ନିମ୍ନ ଅର୍ଥ ହୋଇଥାଏ ତେବେ ନିଲାମ ହୋଇଥିବା ଟଙ୍କା ନିଲାମ ସମ୍ପାଦନ ହେବା ସଙ୍ଗେସଙ୍ଗେ ଏକକାଳୀନ ଆଦାୟ କରାଯିବ । ୬. କୌଣସି କାରଣ ନ ଦର୍ଶାଇ ସର୍ବୋଚ୍ଚ ନିଲାମ ଡାକ ରଦ୍ଦ କରିବାର କ୍ଷମତା ନିମ୍ନ ସ୍ୱାକ୍ଷରକାରୀଙ୍କ ଅଛି ।

କ୍ର.ନଂ.	ଗ୍ରା.ପ.ର ନାମ	ତାରିଖ	ସମୟ	ସ୍ଥାନ
୧	ବରତୁଣ୍ଡା	୨୫.୦୯.୨୦୨୪	ପୂର୍ବାହ୍ନ ୧୦.୦୦ ଘଟିକା	ଗ୍ରା.ପ. କାର୍ଯ୍ୟାଳୟ ପରିସର
୨	ଝାରବନ୍ଧ	୨୬.୦୯.୨୦୨୪	ପୂର୍ବାହ୍ନ ୧୦.୦୦ ଘଟିକା	ଗ୍ରା.ପ. କାର୍ଯ୍ୟାଳୟ ପରିସର
୩	ଛିନ୍ଦେଇକେଲା	୨୬.୦୯.୨୦୨୪	ଅପରାହ୍ନ ୨.୦୦ ଘଟିକା	ଗ୍ରା.ପ. କାର୍ଯ୍ୟାଳୟ ପରିସର
୪	ସରାଇକେଲା	୨୭.୦୯.୨୦୨୪	ପୂର୍ବାହ୍ନ ୧୦.୦୦ ଘଟିକା	ଗ୍ରା.ପ. କାର୍ଯ୍ୟାଳୟ ପରିସର
୫	ଚର୍ଦ୍ଦାପାଲି	୨୭.୦୯.୨୦୨୪	ଅପରାହ୍ନ ୨.୦୦ ଘଟିକା	ଗ୍ରା.ପ. କାର୍ଯ୍ୟାଳୟ ପରିସର

ସ୍ୱା./–ଗୋଷ୍ଠୀ ଉନ୍ନୟନ ଅଧିକାରୀ, ପାଇକମାଲ

ପୂର୍ବ ତଟ ରେଳପଥ

'ଇ'–ପ୍ରୋକ୍ୟୁରମେଣ୍ଟ ପ୍ରଣାଳୀ
ଟେଣ୍ଡର ନୋଟିସ୍ ନଂ.: PCMM/ EP/ 2024-25/120, ତାରିଖ.17.09.2024

କ୍ର. ନଂ. ୦୧: TENDER NO. 03243903, ସାମଗ୍ରୀର ସଂକ୍ଷିପ୍ତ ବିବରଣୀ: ପ୍ରାଇମେରି ଭର୍ଟିକାଲ ଡ୍ୟାମ୍ପର, ପରିମାଣ: 5873 NOS
କ୍ର. ନଂ. ୦୨: TENDER NO. 03241470, ସାମଗ୍ରୀର ସଂକ୍ଷିପ୍ତ ବିବରଣୀ: KNUCKLE ଅଫ୍ ସିବିସି କପଲର, ପରିମାଣ: 130 NOS
କ୍ର. ନଂ. ୦୩: TENDER NO. 03241811, ସାମଗ୍ରୀର ସଂକ୍ଷିପ୍ତ ବିବରଣୀ: ବ୍ରେକ ଗିଅର ବୁସ୍‌ଗୁଡିକ ନିମନ୍ତେ କିଟ, ପରିମାଣ: TS ଅନୁଯାୟୀ
କ୍ର. ନଂ. ୦୪: TENDER NO. 03241062B, ସାମଗ୍ରୀର ସଂକ୍ଷିପ୍ତ ବିବରଣୀ: ନନ୍ ଆଜବେସଟସ୍ L-ଟାଇପ କମ୍ପୋଜିଟ୍ ବ୍ରେକ୍ ବ୍ଲକ୍, ପରିମାଣ: TS ଅନୁଯାୟୀ
କ୍ର. ନଂ. ୦୫: TENDER NO. 03243791, ସାମଗ୍ରୀର ସଂକ୍ଷିପ୍ତ ବିବରଣୀ: ବଲ୍ ଜଏଣ୍ଟ୍ ରୋଲ୍ ଲିଙ୍କ୍, ପରିମାଣ: 6365 NOS
କ୍ର. ନଂ. ୦୬: TENDER NO. 03241323, ସାମଗ୍ରୀର ସଂକ୍ଷିପ୍ତ ବିବରଣୀ : କଣ୍ଟ୍ରୋଲ ଆର୍ମ୍ସ ସେଟ, ପରିମାଣ: 1068 SET
କ୍ର. ନଂ. ୦୭: TENDER NO. 04241054, ସାମଗ୍ରୀର ସଂକ୍ଷିପ୍ତ ବିବରଣୀ: ଜମ୍ପର ପ୍ଲଗ୍ ଆସେମ୍ବ୍ଲି, ପରିମାଣ: 147 NOS
କ୍ର. ନଂ. ୦୮: TENDER NO. 08241087, ସାମଗ୍ରୀର ସଂକ୍ଷିପ୍ତ ବିବରଣୀ: ଡାଏ ପେନେଟ୍ରାଣ୍ଟ କିଟ, ପରିମାଣ: TS ଅନୁଯାୟୀ

ଟେଣ୍ଡର ବନ୍ଦ ହେବା ତାରିଖ ଏବଂ ସମୟ :
ତା 14.10.2024 ରିଖ (କ୍ର.ନଂ. ୧,୪ ଏବଂ ୮ ନିମନ୍ତେ),ତା 07.10.2024 ରିଖ (କ୍ର.ନଂ. ୨ ନିମନ୍ତେ), ତା 15.10.2024 ରିଖ (କ୍ର.ନଂ. ୩ ନିମନ୍ତେ), ତା 08.10.2024 ରିଖ (କ୍ର.ନଂ. ୫ ଏବଂ ୬ ନିମନ୍ତେ), ତା 01.10.2024 ରିଖ (କ୍ର.ନଂ. ୭ ନିମନ୍ତେ)

ନୋଟିସ୍, ଇଏମଡି, କ୍ରୟ କଟକଣାର ସବିଶେଷ ବିବରଣୀ ଏବଂ ଟେଣ୍ଡର ସ୍ଥିତିର ବିସ୍ତୃତ ବିବରଣୀ ୱେବସାଇଟ୍ : www.ireps.gov.in ଏବଂ www.eastcoastrail.indianrailways.gov.inରେ ଦେଖନ୍ତୁ।

ପ୍ରଧାନ ମୁଖ୍ୟ ସାମଗ୍ରୀ ପ୍ରବନ୍ଧକ
ଭୁବନେଶ୍ୱର
PR-545/P/24-25

OFFICE OF THE CHIEF DISTRICT MEDICAL & PUBLIC HEALTH OFFICER, BALASORE

No.E-346:- The Database of the candidates applied for the post of Medical Officer & Counsellor for ART Centre, Balasore has been uploaded in the official website e.g. **www.balasore.odisha.gov.in**. The candidates who have applied for that post are hereby requested to submit their objection (if any) to the undersigned on or before 04.10.2024 by Speed Post / Regd. Post only. However no further documents will be received during this period. The office will not be held responsible for any postal delay.

Sd./- Chief District Medical & Public Health Officer, Balasore
OIPR-10032/11/0005/2425

GOVERNMENT OF ODISHA, "e" PROCUREMENT NOTICE
OFFICE OF THE CHIEF CONSTRUCTION ENGINEER, KHORDHA (R&B) CIRCLE, KHORDHA
E-mail: rbcirclekhurda@gmail.com
WORKS DEPARTMENT
SHORT TENDER CALL NOTICE

Bid Identification No. CCE-Khordha (R&B) Circle-08/2024-25 Memo No.-1814 Dt.20.9.2024

No.B-325:- The chief Construction Engineer, Khordha (R&B) Circle, Khordha on behalf of Governor of Odisha inviting percentage rate bid in double cover system in ONLINE MODE from eligible contractors for building works as detailed in the table below:

1	Nature of work	: Building work
2	No. of work	: 1 No.
3	Tender cost	: Rs.10000.00 (Online)
4	Class of contractor	: B & A Class
5	Availableof bid document in the website	: From 10.00 A.M. of Dt.25.09.2024 upto 05.00 P.M. of Dt.03.10.2024 upto 5.00 P.M.
6	Date of opening of bid	: Dt.04.10.2024 at 11.30 A.M.
7	The bidders have to participate in ONLINE bidding only. Further details can be seen from the website: https://tenderodisha.gov.in. Any addendum / corrigendum/ cancellation of tender can also be seen in the said website.	

Sd./- Chief Construction Engineer, Khordha (R&B) Circle, Khordha
OIPR-34127/11/0012/2425

GOVERNMENT OF ODISHA, "e" PROCUREMENT NOTICE
OFFICE OF THE CHIEF CONSTRUCTION ENGINEER, KHORDHA (R&B) CIRCLE, KHORDHA
E-mail: rbcirclekhurda@gmail.com
WORKS DEPARTMENT
TENDER CALL NOTICE

Bid Identification No. CCE-Khordha (R&B) Circle-07/2024-25 Memo No.-1804 Dt.19.9.2024

No.B-314:- The chief Construction Engineer, Khordha (R&B) Circle, Khordha on behalf of Governor of Odisha inviting percentage rate bid in double cover system in ONLINE MODE from eligible contractors for road works as detailed in the table below:

1	Nature of work	: Road works
2	No. of work	: 2 Nos.
3	Tender cost	: Rs.10000.00 (Online)
4	Class of contractor	: A Class
5	Available of bid document in the website	: From 10.00 A.M. of Dt.27.09.2024 upto 05.00 P.M. of Dt.14.10.2024 upto 5.00 P.M.
6	Date of opening of bid	: Dt.15.10.2024 at 11.30 A.M.
7	The bidders have to participate in ONLINE bidding only. Further details can be seen from the website: https://tenderodisha.gov.in. Any addendum / corrigendum/ cancellation of tender can also be seen in the said website.	

Sd./- Chief Construction Engineer, Khordha (R&B) Circle, Khordha
OIPR-34127/11/0010/2425

See Career Appointment on every Wednesday & Saturday

कार्यपालक अभियंता का कार्यालय पथ निर्माण विभाग, पथ प्रमण्डल, देवघर

ई–प्रोक्योरमेंट सूचना (1st Call)
e- Tender Reference No. - RCD/DEOGHAR/1719/2024-25 (1st Call) दिनांक – 20.09.2024

1.	कार्य का नाम	पथ प्रमण्डल, देवघर अन्तर्गत (A) Deoghar Sarath Aerodrome Road (लम्बाई–1.35 कि0मी0) एवं (B) Deoghar Madhupur 1st KM(P) (लम्बाई–0.6 कि0मी0) (कुल लम्बाई–1.95 कि0मी0) का राईडिंग क्वालिटि में सुधार (Improvement of Riding Quality)/मजबूतीकरण कार्य।
2.	प्राक्कलित राशि (रुपये में)	रुपये 1,05,36,600/- (एक करोड़ पाँच लाख छत्तीस हजार छः सौ रुपये मात्र)।
3.	कार्य समाप्ति की अवधि	01 (एक) माह।
4.	निविदा प्राप्ति की अंतिम तिथि एवं समय	16.10.2024 (12:00 बजे दिन तक)
5.	वेबसाईट पर निविदा प्रकाशित होने की तिथि एवं समय	26.09.2024 (10:30 बजे पूर्वाह्न)
6	निविदा आमंत्रित करने वाले का नाम एवं पता	कार्यपालक अभियंता का कार्यालय, पथ निर्माण विभाग, पथ प्रमण्डल, देवघर।
7	प्रोक्युरमेंट अधिकारी का सम्पर्क नम्बर	06432-299919
8.	ई–प्रोक्युरमेंट सेल का हेल्पलाईन नम्बर	0651–2401010

नोट – निविदा की राशि घट–बढ़ सकती है। अतिरिक्त जानकारी के लिए वेबसाईट http://jharkhandtenders.gov.in पर देखें।

कार्यपालक अभियंता, पथ निर्माण विभाग,पथ प्रमण्डल,देवघर
PR 336449 Road(24-25).D

THASIL OFFICE, KISSAN NAGAR
KISSAN NAGAR, DIST-CUTTACK
PUBLIC NOTICE

भारत का राजपत्र
The Gazette of India
ଅସାଧାରଣ (EXTRAORDINARY)
ଭାଗ II–ଖଣ୍ଡ ୩ ଉପ ବିଭାଗ (II)
PART II- SECTION 3-SUB-SECTION(II)
ପ୍ରାଧିକର୍ତାଙ୍କ ଦ୍ୱାରା ପ୍ରକାଶିତ (PUBLISHED BY AUTHORITY)
ନୂଆଦିଲ୍ଲୀ, ବୁଧବାର, ଫେବୃଆରୀ ୫, ୨୦୨୪ / ମାଘ 16, 1945
NEW DELHI, WEDNESDAY FEBFUARY 5, 2024 / MAGHA 16, 1945

MINISTRY OF ROAD TRANSPORT AND HIGHWAYS
NOTIFICATION
New Delhi, the 5th February, 2024

S.O. 519(E).-In exercise of powers conferred by sub-section (1) of section 3A of the National Highways Act, 1956 (48 of 1956) (hereinafter referred to as the said Act), the Central Government, after being satisfied that for the public purpose, the land, the brief description of which is given in the Schedule below, is required for building (widening/two lane with paved shoulder/four laning etc.,), maintenance, management and operation of Greenfield Highway in the stretch of land from Km. 19.82 to Km. 22.07 (AT-Kissan Nagar, Dist-Cuttack) in the district of Cuttack in the state of ODISHA, hereby declares its intention to acquire such land.

Any person interested in the said land may, within twenty-one days from the date of publication of this notification in the Official Gazette, object to the use of such land for the aforesaid purpose under sub-section(1) of section 3C of the said Act.

Every such objection shall be made to the Competent Authority, namely, Tahasildar Kissan Nagarin writing and shall set out the grounds thereof and the Competent Authority shall give the objector an opportunity of being heard, either in person or by a legal practitioner, and may, after hearing all such objections and after making such further enquiry, if any, as the Competent Authority thinks necessary, by order, either allow or disallow the objections.

Any order made by the Competent Authority under sub-section (2)of section 3C of the said Act shall be final.

The land plan send other details of the land to be acquired under their notification are available and can be inspected by the interested person at the aforesaid office of the Competent Authority.

Tahasildar-cum-CALA, Green Field Highway, Kissan Nagar, Dist-Cuttack

SCHEDULE

Brief Description of the land to be acquired with or without structures falling Greenfield Highway in the stretch of land from Km.19.82 to Km. 22.07 (AT-Kissan Nagar, Dist-Cuttack)in the district of Cuttack in the state of ODISHA

State: ODISHA District: Cuttack

Sl. No.	Survey/Plot Number	Type of Land	Nature of Land	Area (in Local Unit)	Area (in Hectares)
1	2	3	4	5	6
Taluk: Kishannagar					
Village: Parabil					
1	32	Private	Biali Dofasali	0.0368999 (Acre)	0.0149332
2	33	Government	Nayanjari	0.145 (Acre)	0.0586807
3	34	Private	Chaka	0.02 (Acre)	0.0080939
4	35	Private	Chaka	0.02 (Acre)	0.0080939
5	36	Private	Chaka	0.0600001 (Acre)	0.0242817
6	37	Private	Chaka	0.0930999 (Acre)	0.037677
7	38	Private	Chaka	0.0031001 (Acre)	0.0012546
8	45	Private	Chaka	0.1993 (Acre)	0.0806556
9	46	Private	Chaka	0.0004999 (Acre)	0.0002023
10	47	Private	Chaka	0.8222994 (Acre)	0.3327803
11	48	Private	Chaka	0.1104001 (Acre)	0.0446783
12	49	Private	Chaka	0.2999992 (Acre)	0.1214083
13	50	Private	Chaka	0.0800001 (Acre)	0.0323756
14	51	Private	Chaka	0.0158001 (Acre)	0.0063942
15	54	Private	Chaka	0.2410001 (Acre)	0.0975314
16	55	Private	Chaka	0.0928001 (Acre)	0.0375557
17	56	Private	Chaka	0.0635 (Acre)	0.0256981
18	57	Private	Chaka	0.340101 (Acre)	0.1376366
19	990	Private	Chaka	0.2112001 (Acre)	0.0854715
				Total	1.1554029

[F.No.NHAI/CTC-KNDRPR-PRDP/STUP/PIU/BBSR/LA/3(a)/3A]
ABHAY JAIN, Dy. Secy.

ଝିଅ ସଂଖ୍ୟା କମ୍ ଥିବା ଅଞ୍ଚଳରେ ସଚେତନତାକୁ ଗୁରୁତ୍ୱ

ରାୟଗଡ଼ା,୨୨।୯(ଆଶିଷ ରଞ୍ଜନ ପଣ୍ଡା)

ରାୟଗଡ଼ା ଜିଲାପାଳଙ୍କ କାର୍ଯ୍ୟାଳୟର ସଦ୍‌ଭାବନା ସମ୍ମିଳନୀ କକ୍ଷରେ ଲିଙ୍ଗ ଚୟନ ନିଷେଧ ପରାମର୍ଶଦାତା କମିଟି ବୈଠକ ଅନୁଷ୍ଠିତ ହୋଇଯାଇଛି। ଜିଲାପାଳ ପାରୁଲ ପଟ୍ଟାୱରୀଙ୍କ ଅଧ୍ୟକ୍ଷତାରେ ଅନୁଷ୍ଠିତ ବୈଠକରେ ଲିଙ୍ଗ ଚୟନ ନିଷେଧ ଆଇନ ୧୯୯୪ର ବିଭିନ୍ନ ପ୍ରସଙ୍ଗ ଉପରେ ଆଲୋଚନା ହୋଇଥିଲା । ପୁଅଙ୍କ ତୁଳନାରେ ଝିଅଙ୍କ ସଂଖ୍ୟା କ୍ରମଶଃ ହ୍ରାସ ପାଇବାରେ ଲାଗିଛି। ଯାହା ଭବିଷ୍ୟତରେ ସାମାଜିକ ବିଷମତା ସୃଷ୍ଟି କରିବାର ଆଶଙ୍କା ରହିଛି। ଏଣୁ ଭ୍ରୂଣ ଚୟନ ଓ ଲିଙ୍ଗ ନିରୂପଣରୁ ନିବୃତ୍ତ ରହିବା ନିତାନ୍ତ ଆବଶ୍ୟକ। ଜିଲାର ଯେଉଁ ଅଞ୍ଚଳରେ ପୁଅଙ୍କ ତୁଳନାରେ ଝିଅଙ୍କ ସଂଖ୍ୟା ଅପେକ୍ଷାକୃତ କମ୍ ରହିଛି, ସେଠାରେ ବ୍ୟାପକ ସଚେତନତା କାର୍ଯ୍ୟକ୍ରମ ହାତକୁ ନେବାକୁ ପରାମର୍ଶଦାତା

ବୈଠକରେ ଜିଲାପାଳଙ୍କ ସହ ଉପସ୍ଥିତ ଅନ୍ୟ ଅଧିକାରୀ।

କମିଟି ବୈଠକରେ ନିଷ୍ପତ୍ତି ହୋଇଛି। ବୈଠକରେ ଲିଙ୍ଗ ନିରୂପଣ ଆଇନଗତ ଭାବେ ଦଣ୍ଡନୀୟ ଅପରାଧ ହୋଇଥିବାରୁ ବ୍ୟାପକ ଜନ ସଚେତନତା ସୃଷ୍ଟି ପାଇଁ ଜିଲାପାଳ ଗୁରୁତ୍ୱାରୋପ କରିଛନ୍ତି। ଗର୍ଭଧାରଣ

ଲିଙ୍ଗ ଚୟନ ନିଷେଧ ପରାମର୍ଶଦାତା କମିଟି ବୈଠକ

ପୂର୍ବ ଓ ପ୍ରସୂତି ପୂର୍ବ ନିଦାନ କୌଶଳ (ଲିଙ୍ଗ ଚୟନ ନିଷେଧ) ଆଇନ ୧୯୯୪ ଅନ୍ତର୍ଗତ ଜିଲାରେ ପଞ୍ଜୀକୃତ ଥିବା ଅଲଟ୍ରାସାଉଣ୍ଡ କ୍ଲିନିକଗୁଡ଼ିକୁ ନିୟମିତ ଯାଞ୍ଚ ପାଇଁ ନିର୍ଦ୍ଦେଶ ଦେଇଛନ୍ତି। ନିୟମ ଉଲ୍ଲଂଘନ କଲେ କଠୋର କାର୍ଯ୍ୟାନୁଷ୍ଠାନ ଗ୍ରହଣ କରାଯିବ ବୋଲି ନିଷ୍ପତ୍ତି ହୋଇଛି। ଏହି ଅବସରରେ ଜିଲା ମୁଖ୍ୟ ଚିକିତ୍ସା ଓ ଜନସ୍ୱାସ୍ଥ୍ୟ ଅଧିକାରୀ ଡାକ୍ତର ଲାଲମୋହନ ରାଉତରାୟ ବୈଠକର ଆଭିମୁଖ୍ୟ ସମ୍ପର୍କରେ ସୂଚନା ଦେଇଥିଲେ। ଅତିରିକ୍ତ ଜିଲା ସ୍ୱାସ୍ଥ୍ୟ ଅଧିକାରୀ ଡାକ୍ତର ମମତା ସାହୁ ବୈଠକରେ ଆଲୋଚ୍ୟ ବିଷୟ ଗୁଡ଼ିକ ଉପସ୍ଥାପନ କରିଥିଲେ।

ଡମ ସମାଜର ଦିଆଲ ପରବ ପ୍ରସ୍ତୁତି ବୈଠକ

ରାୟଗଡ଼ା, ୨୨।୯ (ଭାଗ୍ୟଶ୍ରୀ ମିଶ୍ର)

ରାୟଗଡ଼ା ଜିଲା ଡମ ସମାଜର ଦିଆଲ ପରବ ପ୍ରସ୍ତୁତି ବୈଠକ ଏକ ହୋଟେଲରେ ରବିବାର ଅନୁଷ୍ଠିତ ହୋଇଯାଇଛି । ବୈଠକରେ ଜିଲାର ସମସ୍ତ ଡମ ସମାଜର ବରିଷ୍ଠ କର୍ମକର୍ତ୍ତା ଏବଂ ବୁଦ୍ଧିଜୀବୀ, ହେଣ୍ଡିଆ ଢଙ୍ଗଡା ମାଂଝୀଙ୍କ ସମେତ ଅନେକ ଯୁବ ସମାଜ ଉପସ୍ଥିତ ରହି ଆସନ୍ତା ନଭେମ୍ବରରେ ହେବାକୁ ଥିବା ଦିଆଲ ପରବ ଭେଟଘାଟ ବିଷୟରେ ଆଲୋଚନା କରିଥିଲେ । ସମାବେଶରେ ପ୍ରାୟ ୨୦୦ ଲୋକ ଯୋଗଦେଇଥିଲେ। ରାୟଗଡ଼ା ଜିଲା ଡମ ସମାଜ ସଭାପତି ଧନରାମ ନାୟକ, ସମ୍ପାଦକ ଜନାର୍ଦ୍ଦନ ଗରଡା, କାର୍ଯ୍ୟକାରୀ ସଭାପତି ତଥା ଆଇନଜୀବୀ ଭାଗୀରଥ ହଲୱା, ରାମ ଗରଡା, ରାମଦାସ ଭତ୍ରା, ପିଲିବନ ନାଏକ, ବିଶୁ କସଲା, ସାନ୍ତନୁ ବାଘ, ଉପଦେଷ୍ଟା ଅଭିମନ୍ୟୁ କନ୍ଧପାଣି, ତେଲି ନାୟକ, ମିଡ଼ିଆ ସଂଯୋଜକ ମଲେଶ କୌଶଲ୍ୟା ଓ ପୁରନ୍ଦର ପାଣି, କର୍ଣ୍ଣ ବିଡ଼ିକ, ରାଜେଶ ଗଣ୍ଡା, ରାମ ବାଗ ପ୍ରମୁଖ ବୈଠକରେ ଅଂଶ ଗ୍ରହଣ କରିଥିଲେ।

ମୁନିଗୁଡ଼ା ବ୍ଲକ୍ ଏମ୍‌ପି ପ୍ରତିନିଧି ହେଲେ ରଜନୀକାନ୍ତ

ମୁନିଗୁଡା/ଅମ୍ବାଦଳା,୨୨।୯ (ନନ୍ଦ କିଶୋର ପଟ୍ଟନାୟକ/ରବୀନ୍ଦ୍ର ପଣ୍ଡା)

କୋରାପୁଟ ଲୋକସଭା ଏମ୍‌ପି ସପ୍ତଗିରି ଶଙ୍କର ଉଲ୍ଲାକାଙ୍କ ମୁନିଗୁଡା ବ୍ଲକ ପାଇଁ ଏମ୍‌ପି ପ୍ରତିନିଧି ଭାବେ ଅମ୍ବାଦଳା ଅଞ୍ଚଳର ଯୁବ କଂଗ୍ରେସ ନେତା ରଜନୀକାନ୍ତ ପୋଡାଲଙ୍କୁ ଦାୟିତ୍ୱ ଦିଆଯାଇଛି । ଏ ନେଇ ଏମ୍‌ପି ଉଲ୍ଲାକାଙ୍କ କାର୍ଯ୍ୟାଳୟ ପତ୍ର ସଂଖ୍ୟା ୩୬/୨୦୨୪ ଅନୁଯାୟୀ ଚିଠି କରାଯାଇ ବିଭିନ୍ନ ସରକାରୀ କାର୍ଯ୍ୟାଳୟକୁ ପ୍ରେରଣ କରାଯାଇଛି। ବିଭିନ୍ନ ସମୟରେ ଏମ୍‌ପି ସରକାରୀ କାର୍ଯ୍ୟକ୍ରମରେ ଅନୁପସ୍ଥିତ ରହିଲେ ଉକ୍ତ ସ୍ଥାନରେ ତାଙ୍କ ପ୍ରତିନିଧି ପୋଡ଼ାଲ ଦାୟିତ୍ୱ ତୁଲାଇବେ ବୋଲି ଏମ୍‌ପି ଉଲାକା ମୁନିଗୁଡା ଗୋଷ୍ଠୀ ଉନ୍ନୟନ ଅଧିକାରୀ ପ୍ରିତମ କୁମାର ତନ୍ତୀଙ୍କୁ ଏକ ଚିଠି କରିଥିବା ଜଣାପଡ଼ିଛି। ରଜନୀକାନ୍ତ ଦୀର୍ଘ

ବର୍ଷରୁ ମୁନିଗୁଡା ଓ ଅମ୍ବାଦଳା ଅଞ୍ଚଳର ଜଣେ ସକ୍ରିୟ ଯୁବ କଂଗ୍ରେସ ନେତା ଭାବେ ବେଶ୍ ପରିଚିତ। ଏମ୍‌ପି ପ୍ରତିନିଧି ଭାବେ ଦାୟିତ୍ୱ ନେବା ପରେ ଦଳର ସମସ୍ତ କାର୍ଯ୍ୟ ସୁଚାରୁ ରୂପେ ପାଳନ କରିବେ ବୋଲି ରଜନୀକାନ୍ତ କହିବା ସହ ଏମ୍‌ପି ଉଲ୍ଲାକାଙ୍କୁ କୃତଜ୍ଞତା ଜଣାଇଛନ୍ତି। ଏଥିସହ ବିଷମ କଟକ ନିର୍ବାଚନ ମଣ୍ଡଳ ବରିଷ୍ଠ କଂଗ୍ରେସ ନେତା ଦିଲୀପ ପଟ୍ଟନାୟକ, ବିଧାୟକ ନୀଳମାଧବ ହିକକା, ବ୍ଲକ ସଭାପତି ନୀଳାମ୍ବର ବିଭାର ଓ ପୂର୍ବତନ ଏମ୍‌ପି ପ୍ରତିନିଧି ମାନସ ବେହେରାଙ୍କୁ କୃତଜ୍ଞତା ଜଣାଇଛନ୍ତି।

ସଂକ୍ଷେପରେ

୨୧ କେଜି ଗଞ୍ଜେଇ ଜବତ, ଜଣେ ଗିରଫ

ରାୟଗଡା, ୨୨।୯ (ଆଶିଷ ରଞ୍ଜନ ପଣ୍ଡା)

ରାୟଗଡା ଅବକାରୀ ଟିମ୍ ରେଳ ଷ୍ଟେଶନ ନିକଟରେ ଚଢ଼ାଉ କରି ଜଣଙ୍କ ନିକଟରୁ ୨୧ କେଜି ଗଞ୍ଜେଇ ଜବତ କରିବା ସହ ତାଙ୍କୁ ଗିରଫ କରିଛି। ଗିରଫ ଅଭିଯୁକ୍ତ ଝାଡଖଣ୍ଡର ବସନ୍ତ କୁମାର ଦାସ ବୋଲି ଜଣାପଡିଛି। ଏ ନେଇ ଅବକାରୀ ଥାନାରେ ଏନଡିପିଏସ ଆକ୍ଟରେ ଏକ ମାମଲା ରୁଜୁ କରାଯାଇ ଅଭିଯୁକ୍ତଙ୍କୁ କୋର୍ଟ ଚାଲାଣ କରାଯାଇଛି । ଜିଲା ଅବକାରୀ ଅଧୀକ୍ଷକ ସନ୍ତୋଷ କୁମାର ଧଳସାମନ୍ତଙ୍କ ନିର୍ଦ୍ଦେଶରେ ରବିବାର

ଅବକାରୀ ଟିମ୍ ସ୍ଥାନୀୟ ରେଳ ଷ୍ଟେଶନ ଛକରେ ଯାଞ୍ଚ ବେଳେ ଜଣେ ବ୍ୟକ୍ତିଙ୍କୁ ସନ୍ଦେହରେ ଅଟକ ରଖି ତାଙ୍କ ବ୍ୟାଗ ଯାଞ୍ଚ କରିଥିଲେ। ବ୍ୟାଗରୁ ୨୧ କିଲୋ ୧୦୦ ଗ୍ରାମ ଗଞ୍ଜେଇ ଜବତ ହୋଇଥିଲା। ଏହି ଚଢାଉରେ ଅବକାରୀ ଥାନା ଅଧିକାରୀ ସଞ୍ଜୟ କୁମାର ପ୍ରଧାନ, ଏଏସ୍‌ଆଇ ରାଶି ନାୟକ, କନଷ୍ଟେବଲ କିଶୋର କୁମାର ବିଡ଼ିକା, ଅମର ଦଳାଇ, ସନ୍ଦୀପ ପାତ୍ର, ଜି.ଧର୍ମା ରାଓ ପ୍ରମୁଖ ସାମିଲ ଥିଲେ ।

ବାଲିଯାତ୍ରା ବୁଲିଲେ, ଦଣ୍ଡ ଭୈରବଙ୍କ ଆଶୀର୍ବାଦ ନେଲେ ବିଧାୟକ

ବିଧାୟକ ନୀଳମାଧବ ହିକକା ଅନ୍ୟମାନଙ୍କ ସହ ଆଲୋଚନା କରୁଛନ୍ତି।

ଅମ୍ବାଦଳା,୨୨।୯ (ରବୀନ୍ଦ୍ର ପଣ୍ଡା)

ରାୟଗଡା ଜିଲା ବିଷମ କଟକ ବିଧାୟକ ନୀଳମାଧବ ହିକକା ଅମ୍ବାଦଳା ବାଲିଯାତ୍ରା ବୁଲି ଦେଖିବା ପରେ ଦଣ୍ଡ ଭୈରବଙ୍କ ଦର୍ଶନ କରି ଆଶୀର୍ବାଦ ନେଲେ । ବିଧାୟକ ହିକକା ରବିବାର ଅପରାହ୍ନରେ ନେତା ଓ କର୍ମୀଙ୍କ ସହ ମିଶି ଅମ୍ବାଦଳାସ୍ଥିତ ସର୍ବ ପୁରାତନ ଐତିହାସିକ ବାଲିଯାତ୍ରା ବୁଲିବା ପରେ କଳାହାଣ୍ଡି ଜିଲା ବିଶ୍ୱନାଥପୁରଠାରେ ଅନୁଷ୍ଠିତ ଝାମୁଯାତ୍ରା ପରିଦର୍ଶନ କରିଥିଲେ। ବିଧାୟକଙ୍କ ସହ ବ୍ଲକ ସଭାପତି ନୀଳାମ୍ବର ବିଭାର, ପୂର୍ବତନ ଏମ୍‌ପି ପ୍ରାର୍ଥୀ ମାନସ ବେହେରା, ମୁନିଗୁଡା ଯୁବ ନେତା ବାଦଲ ବେହେରା, ଅମ୍ବାଦଳା କଂଗ୍ରେସ ଯୁବ ନେତା ଦିନେଶ ନାୟକ, ଉପେନ୍ଦ୍ର ବେହେରା, ପୂଜାରୀ ରାମକୃଷ୍ଣ ପ୍ରଧାନୀ, ଲକ୍ଷ୍ମଣ ପାତ୍ର, ସୁରଞ୍ଜନ ମାଝୀ,ପଞ୍ଚାନନ କରକରିଆ, ରାମ ପ୍ରକାଶ କରକରିଆ, ସୁଶିଲ ସିଂ, ରାଜା କରକରିଆ, ପ୍ରଭାକର ଟାକ୍ରୀ, ଜସନ ନାୟକଙ୍କ ସମେତ ଶତାଧିକ କଂଗ୍ରେସ କର୍ମୀ ଉପସ୍ଥିତ ଥିଲେ।

୧୬ ଦିନରେ ଗଣେଶ ପୂଜା, ସନ୍ଧ୍ୟାରେ ଭକ୍ତଙ୍କ ଭିଡ଼

ମୁନିଗୁଡା,୨୨।୯ (ନନ୍ଦ କିଶୋର ପଟ୍ଟନାୟକ)

ମୁନିଗୁଡାର ପାଇକସାହିସ୍ଥିତ ବିଜୁ ପଟ୍ଟନାୟକ ଯୁଥ୍ କ୍ଲବ୍ ତରଫରୁ ଗଣେଶ ପୂଜା ଉତ୍ସବ ରବିବାର ୧୬ ଦିନରେ ପହଞ୍ଚିଛି । ପ୍ରତ୍ୟେକ ଦିନ ସନ୍ଧ୍ୟାରେ ଆଳତୀ ଦର୍ଶନ ଏବଂ ପ୍ରସାଦ ସେବନ ପାଇଁ ପୂଜା ମଣ୍ଡପରେ ଭକ୍ତଙ୍କ ଭିଡ଼ ଜମୁଛି। ମଣ୍ଡପରେ ସନ୍ଧ୍ୟାରେ ଠାକୁରଙ୍କ ନିକଟରେ ହାଲୁଆ, ଲଡୁ, ବୁନ୍ଦି, କାକରା, ପୋଡପିଠା ସହ ବିଭିନ୍ନ ମିଷ୍ଟାନ୍ନ ପ୍ରସ୍ତୁତ କରି ଭୋଗ ଲଗାଯାଇ ବଣ୍ଟନ କରାଯାଉଥିବା ବେଳେ ରବିବାର କମିଟି ତରଫରୁ ଅନ୍ନ ଭୋଗର ଆୟୋଜନ କରାଯାଇଥିଲା । ଏହି ଅବସରରେ ଭକ୍ତଙ୍କ ନିମନ୍ତେ ଖିଚିଡି ଅନ୍ନ, ଧଳା ଅନ୍ନ,ଡାଲି, ଘାଣ୍ଟ ତରକାରୀ, ଖଟା ଓ ଖିରି ପ୍ରସାଦର ଆୟୋଜନ କରାଯାଇଥିଲା। ପ୍ରାୟ ୨ହଜାରରୁ ଊର୍ଦ୍ଧ୍ୱ ଭକ୍ତ ଅନ୍ନପ୍ରସାଦ ସେବନ କରିଥିବା ଜଣାପଡିଛି । ସେହିପରି ଗୌଡ଼ସାହିସ୍ଥିତ ବୀର ବିକ୍ରମ ଗଣେଶ ପୂଜା କମିଟି ତରଫରୁ ମଧ୍ୟ ଗଣେଶ ପୂଜାରେ ଶନିବାର ଅନ୍ନଭୋଗର ଆୟୋଜନ ସହ ରାତ୍ରରେ ସମ୍ବଲପୁରୀ ମେଲୋଡି ଅନୁଷ୍ଠିତ ହୋଇଥିଲା । କାର୍ଯ୍ୟକ୍ରମରେ ଅତିଥିଭାବେ ବିଧାୟକ ନୀଳ ମାଧବ ହିକ୍‌କା ଉପସ୍ଥିତ ଥିଲେ । କାର୍ଯ୍ୟକ୍ରମକୁ ବିଜୁ ପଟ୍ଟନାୟକ ଯୁଥ କ୍ଲବର ପୂଜା କମିଟିର ରମାକାନ୍ତ ମାର୍ଥା, ଅଜିତ କାଳିଆ ନାୟକ, ବାବୁ ପଟ୍ଟନାୟକ, ରିଣ୍ଟୁ ସାହୁ, ଚନ୍ଦନ ଦାସ, ଲୁଲୁ, ମୁକେଶ ମହାରଣା, ରାକେଶ ମହାରଣା, ଅଭି, ରାଜାରାମ ଗୋପାଲ, ଚାଣ୍ଟି ପ୍ରମୁଖ ଓ ବୀର ବିକ୍ରମ ଯୁଥ କ୍ଲବର ସଂଗ୍ରାମ ବନଛର, ଗଙ୍ଗା ଦଳେଇ, କବିରାଜ ବନଛର, ସ୍ୱାଗତ ସୌମ୍ୟ ଲେଙ୍କା, ହେମନ୍ତ ବର୍ଗର୍ତ୍ତି, ଆବିଷ୍କାର ଦାସ, ହରିଶ ବନଛର, ରଞ୍ଜିତ ବନଛୋରଙ୍କ ସମେତ କମିଟିର ଯୁବ ସଦସ୍ୟମାନେ ପରିଚାଳନା ଓ ସହଯୋଗ କରିଥିଲେ ।

ଏମ୍‌ପିଙ୍କ ବ୍ଲକ୍, ଏନ୍‌ଏସି ପ୍ରତିନିଧି ଘୋଷଣା

ଗୁଡାରି,୨୨।୯ (ପ୍ରମୋଦ କୁମାର ପତି)

ପି. ବାବୁ ରାଓ, ମୀନାକେଶ ବାବୁ ଶାସନପୁରୀ।

କୋରାପୁଟ ଏମ୍‌ପି ସପ୍ତଗିରି ଉଲାକା ଗୁଡାରି ବ୍ଲକ୍ ଓ ଏନଏସି ନିମନ୍ତେ ନିଜ ପ୍ରତିନିଧିଙ୍କ ନାମ ଘୋଷଣା କରିଛନ୍ତି। ଗୁଡାରି ଏନ୍‌ଏସି ପାଇଁ ଏମ୍‌ପି ପ୍ରତିନିଧି ହେଲେ ମୀନାକେଶ ବାବୁ ଶାସନପୁରୀ ଏବଂ ଗୁଡାରି ବ୍ଲକ ପାଇଁ ପ୍ରତିନିଧି ହେଲେ ପି. ବାବୁ ରାଓ। ଏହି ଖବର ଶୁଣିବା ପରେ ଉଭୟ ପ୍ରତିନିଧି ଏମ୍‌ପିଙ୍କୁ ଧନ୍ୟବାଦ ଜଣାଇଛନ୍ତି। ଗୁଡ଼ାରିର ଉନ୍ନତି ନିମନ୍ତେ ମିଳିତ ଭାବେ କାର୍ଯ୍ୟ କରିବେ ବୋଲି ଉଭୟ ସୂଚନା ଦେଇଛନ୍ତି।

ଗଣମାଧ୍ୟମର ସୁରକ୍ଷା, ସାଇବର ଆଇନ ସଚେତନତା

ରାୟଗଡା,୨୨।୯ (ଆଶିଷ ରଞ୍ଜନ ପଣ୍ଡା)

ରାୟଗଡ଼ା ସ୍ୱୟଂ ଶାସିତ ମହାବିଦ୍ୟାଳୟରେ ଗଣ ମାଧ୍ୟମର ସୁରକ୍ଷା ଓ ସାଇବର ଆଇନ ସଚେତନତା କାର୍ଯ୍ୟକ୍ରମ ଅନୁଷ୍ଠିତ ହୋଇଯାଇଛି। ଜିଲା ଆଇନ ସେବା ପ୍ରାଧିକରଣଙ୍କ ତତ୍ତ୍ୱାବଧାନରେ ଅନୁଷ୍ଠିତ ଏହି କାର୍ଯ୍ୟକ୍ରମରେ ଜିଲା ଆଇନ ସେବା ପ୍ରାଧିକରଣ ସଚିବ ସୁବ୍ରତ ଆଚାର୍ଯ୍ୟ ମୁଖ୍ୟଅତିଥି ଭାବେ ଯୋଗଦେଇ ସାଇବର ଆଇନ ଓ ତାର ଜନ ସଚେତନତା ଉପରେ ଆଲୋକ ପାତ କରିଥିଲେ । ସାଇବର ଇନସ୍ପେକ୍ଟର ଅଭିଶେକ ରେଡ୍ଡି ସମସାମୟିକ ସାଇବର ଅପରାଧ ଓ ଅପରାଧିଙ୍କ ବିଷୟରେ ଆଲୋଚନା କରିଥିଲେ। ଜିଲା ଆଇନସେବା ପ୍ରାଧିକରଣ ସିନିୟର ଆଡ଼ଭୋକେଟ ସାମୁଏଲ ତାଣ୍ଡି, ପ୍ରଦୀପ କୁମାର ଦାସ ଓ ଦେବରାଜ ନାୟକ ପ୍ରମୁଖ ଏହି ବିଷୟରେ ଆଲୋଚନା କରି ଉପସ୍ଥିତ ଛାତ୍ରୀଛାତ୍ରଙ୍କୁ ସମ୍ବୋଧନ କରିଥିଲେ। ମହାବିଦ୍ୟାଳୟ ଅଧ୍ୟକ୍ଷା ଧନ୍ୟବାଦ ଅର୍ପଣ କରିଥିଲେ।

କାର୍ଯ୍ୟକ୍ରମରେ ଉପସ୍ଥିତ ଅତିଥି ।

ନବାଗତ ଛାତ୍ରୀଛାତ୍ରଙ୍କୁ ସମ୍ବର୍ଦ୍ଧନା

ଗୁଣପୁର, ୨୨।୯(ପ୍ରଦୀପ କୁମାର ପାଢ଼ୀ)

ଗୁଣପୁର ମହାବିଦ୍ୟାଳୟର ରସାୟନ ବିଜ୍ଞାନ ବିଭାଗ ତରଫରୁ ପ୍ରଥମ ବର୍ଷ ଛାତ୍ରୀଛାତ୍ରଙ୍କ ସମ୍ବର୍ଦ୍ଧନା ସଭା ଅନୁଷ୍ଠିତ ହୋଇଛି। ଅଧ୍ୟକ୍ଷ ଶଶୀଭୂଷଣ ମହାନ୍ତିଙ୍କ ସଭାପତିତ୍ୱରେ ଅନୁଷ୍ଠିତ ସଭାରେ ଦ୍ୱିତୀୟ ଓ ତୃତୀୟ ବର୍ଷର ଛାତ୍ରୀଛାତ୍ରଙ୍କ ଦ୍ୱାରା ସଭାର ଆୟୋଜନ କରାଯାଇଥିଲା। ସଭାରେ ଅବସରପ୍ରାପ୍ତ ପ୍ରାଧ୍ୟାପକ ଡ଼. ସୂର୍ଯ୍ୟ ନାରାୟଣ ପଣ୍ଡା ମୁଖ୍ୟଅତିଥି ରୂପେ ଯୋଗଦେଇ ଛାତ୍ରୀଛାତ୍ରଙ୍କୁ ମାର୍ଗଦର୍ଶନ କରିଥିଲେ। ଓଡ଼ିଆ ବିଭାଗ ମୁଖ୍ୟ ଜଗନ୍ନାଥ ଦୀପ, ଗଣିତ ବିଭାଗ ମୁଖ୍ୟ ଅମୀୟ ରଞ୍ଜନ ମହାନ୍ତି ଓ ଅଧ୍ୟାପକ ଡ଼. ସତ୍ୟବାନ ଗରତ ସମ୍ମାନୀୟ ଅତିଥି ରୂପେ ଯୋଗଦେଇଥିଲେ। ବିଭାଗୀୟ ଅଧ୍ୟାପିକା ଲକ୍ଷ୍ମୀ ଗମାଙ୍ଗ ମଞ୍ଚକୁ ଅତିଥିଙ୍କୁ ନିମନ୍ତ୍ରଣ କରିବା ସହ ସ୍ୱାଗତ ଭାଷଣ ଦେଇଥିଲେ। ସୁଚିତ୍ରା ଶବର, ବିଷ୍ଣୁପ୍ରୀୟା, ମୌସୁମି ଶବର, ଶର୍ମିଳା ନିମଳା ଓ ପ୍ରୀୟଙ୍କା ଶବର ପ୍ରାରମ୍ଭିକ ସଙ୍ଗୀତ ଗାନ କରିଥିବା ବେଳେ କେ ସାଇଲଜା ଓ ସିମରନ ପାଢ଼ୀ ମଞ୍ଚ ପରିଚାଳନା କରିଥିଲେ ।

କବି ରାମପ୍ରସାଦ ବିଷୋୟୀଙ୍କ ପରଲୋକ

ରାୟଗଡା ୨୨।୯(ଆଶିଷ ରଞ୍ଜନ ପଣ୍ଡା)

ରାୟଗଡା ଅଞ୍ଚଳର ଖ୍ୟାତାନାମ କବି ରାମ ପ୍ରସାଦ ବିଷୋୟୀ (୬୧)ଙ୍କ ରବିବାର ଅପରାହ୍ନ ୪ ଟାରେ ହୃଦଘାତରେ ପରଲୋକ ଘଟିଛି। ସେ ଗତ କିଛି ମାସ ଧରି ପକ୍ଷାଘାତରେ ପିଡିତ ରହି ଚିକିତ୍ସିତ ହେଉଥିଲେ। ମୃତ୍ୟୁ ସମୟରେ ସ୍ତ୍ରୀ, ଦୁଇ ପୁଅ, ବୋହୂ ଓ ସମ୍ପର୍କୀୟ ଉପସ୍ଥିତ ଥିଲେ। ସ୍ୱର୍ଗତ ବିଷୋୟୀ ଉଭୟ ଓଡ଼ିଆ ଏବଂ ଇଂଲିଶ ସାହିତ୍ୟ ଜଗତରେ ଏକ ପରିଚିତ ଚେହେରା। ତାଙ୍କର ବହୁ ଚର୍ଚ୍ଚିତ କବିତା ପୁସ୍ତକ 'ଦି ଫ୍ରେଗମେଣ୍ଟ ଅଫ ଲଭ' ଏବଂ 'ଲାଇଫ ଦି ସ୍ୱେଣ୍ଡର' ଓ ଓଡ଼ିଆ କବିତା ସଂକଳନ ଅନାନା କବିତା, ରାଗରାଶ,ରାବରାବଳୀ ପାଠକୀୟ ଆଦୃତ ଲାଭ କରିଥିଲା। ସେହିପରି ସେ ଜଣେ ସଫଳ ବ୍ୟବସାୟୀ ରୂପେ ମଧ୍ୟ ତାଙ୍କର କାଟତି ରହିଥିଲା। ସର୍ଗତଃ ବିଷୋୟୀ ଯୁବ ବିଜେଡି ନେତା ଅବିନାଶ ବିଷୋୟୀଙ୍କ ବାପା। ତାଙ୍କ ବିୟୋଗରେ ପୂର୍ବତନ ରାଜ୍ୟ ସଭା ଏମ୍‌ପି ଏନ୍ ଭାସ୍କର ରାଓ, ବିଶିଷ୍ଟ ପୁସ୍ତକାର ଡ଼ ଦୁଷ୍ମନ୍ତ କୁମାର ମହାନ୍ତି, କବି ସୁଶାନ୍ତ କୁମାର ନାୟକ, ପୁସ୍ତକାର ସତ୍ୟ ନାରାୟଣ ଗନ୍ତାୟତ, ଗୋଲକ ଚନ୍ଦ୍ର ଦୋଳାଇ, ଦ୍ୱିତୀ ଚନ୍ଦ୍ର ସାହୁ, ଖବରଦାତା ତ୍ରିନାଥ ଖାଡ଼ଙ୍ଗା, ଆଶୁତୋଷ ପାତ୍ର,ଲାବଣ୍ୟ ପଟ୍ଟନାୟକ ପ୍ରମୁଖ ଶୋକ ପ୍ରକାଶ କରିଛନ୍ତି।

୩୦ ସ୍ୱତନ୍ତ୍ର ଆବଶ୍ୟକତା ଥିବା ଶିକ୍ଷାର୍ଥୀଙ୍କୁ ଉପକରଣ ବଣ୍ଟନ

ପଦ୍ମପୁର, ୨୨।୯ (ପ୍ରଶାନ୍ତ କୁମାର କର)

ରାୟଗଡ଼ା ସମଗ୍ର ଶିକ୍ଷା ଏବଂ ଆଲିମକୋର ମିଳିତ ଆନୁକୂଲ୍ୟରେ ପଦ୍ମପୁର ଗୋଷ୍ଠୀ ଶିକ୍ଷା କାର୍ଯ୍ୟାଳୟ ତରଫରୁ ପଦ୍ମପୁରସ୍ଥିତ ଗୋଷ୍ଠୀ ଅନ୍ତର୍ନିବେଶୀ ଶିକ୍ଷା ସାଧନ କେନ୍ଦ୍ରରେ ଏକ ବଣ୍ଟନ ଶିବିର ଅନୁଷ୍ଠିତ ହୋଇଛି। ସ୍ୱତନ୍ତ୍ର ଆବଶ୍ୟକତା ଥିବା ଶିକ୍ଷାର୍ଥୀଙ୍କ ନିମନ୍ତେ ଶିକ୍ଷା ସଚେତନ ଏବଂ ଉପକରଣ ଯୋଗାଇଦେବା ନିମନ୍ତେ ଏହି ଶିବିରର ଆୟୋଜନ କରଯାଇଥିଲା। ଉକ୍ତ ଶିବିରରେ ଆଲିମକୋରର ଏଡ଼ିଆଇପି ୭ କର୍ମକର୍ତ୍ତା ଉପସ୍ଥିତ ରହି ଚଳନ ବାଧିତ, ମସ୍ତିଷ୍କ ପକ୍ଷାଘାତ, ବହୁବିଧ ବାଧିତ ଏବଂ ଶ୍ରବଣ ବାଧିତ ଶିକ୍ଷାର୍ଥୀଙ୍କୁ ବିଭିନ୍ନ ଉପକରଣ ଯଥା– ରୁଲେଟର, ହ୍ୱିଲ ଚେୟାର, ଯୋତା ଏବଂ ମସ୍ତିଷ୍କ ପକ୍ଷାଘାତ ଚେୟାର ବଣ୍ଟନ କରିଥିଲେ। ଉକ୍ତ ଶିବିରରେ ୩୦ ଜଣ ସ୍ୱତନ୍ତ୍ର ଆବଶ୍ୟକତା ଥିବା ଶିକ୍ଷାର୍ଥୀ ଏବଂ ସେମାନଙ୍କ ପିତାମାତା ଓ ଅଭିଭାବକ ଉପସ୍ଥିତ ଥିଲେ। ପଦ୍ମପୁର ଗୋଷ୍ଠୀ ସମ୍ବଳ ଶିକ୍ଷକ ସୋମ୍ୟ ପ୍ରକାଶ ନାୟକଙ୍କ ତତ୍ତ୍ୱାବଧାନରେ କାର୍ଯ୍ୟକ୍ରମ ଅନୁଷ୍ଠିତ ହୋଇଥିଲା। ଏଥିରେ ମୁଖ୍ୟ ଅତିଥି ପଦ୍ମପୁର ଅତିରିକ୍ତ ଗୋଷ୍ଠୀ ଶିକ୍ଷାଧିକାରୀ ଚନ୍ଦ୍ରଶେନ ଲିମା, ସମ୍ମାନିତ ଅତିଥି ଜିଲା ଅନ୍ତର୍ନିବେଶୀ ଶିକ୍ଷା ସଂଯୋଜକ ପ୍ରଦୀପ କୁମାର ସାହୁ ମଞ୍ଚାସୀନ ଥିଲେ। ସ୍ୱତନ୍ତ୍ର ଆବଶ୍ୟକତା ଥିବା ଶିକ୍ଷାର୍ଥୀଙ୍କୁ ସମାଜର ମୁଖ୍ୟ ସ୍ରୋତରେ ସାମିଲ କରିବା ନିମନ୍ତେ ଏବଂ ଶିକ୍ଷା ଗ୍ରହଣ କ୍ଷେତ୍ରରେ ସେମାନଙ୍କୁ ସୁବିଧା ଯୋଗାଇ ଦେବା ପାଇଁ ଏଭଳି କାର୍ଯ୍ୟକ୍ରମ ଆୟୋଜନ କରାଯାଇଥିବା ମୁଖ୍ୟ ଅତିଥି ଲିମା କହିଥିଲେ। ଶିବିରକୁ ପଦ୍ମପୁର ସିଆରସିସି ଅଜିତ କୁମାର ଚୌଧୁରୀ, ଶିକ୍ଷକ ଚିତ୍ତରଞ୍ଜନ ସେନାପତି, ରଞ୍ଜିତ ପ୍ରଧାନ, ପନାଡ଼ା ବିଶ୍ୱନାଥ, ସ୍ୱତନ୍ତ୍ର ଶିକ୍ଷୟିତ୍ରୀ ବିଶ୍ୱଭାରତୀ ପାଣିଗ୍ରାହୀ ଏବଂ ଅନ୍ତର୍ନିବେଶୀ ସ୍ୱେଚ୍ଛାସେବୀ ବିଷ୍ଣୁ ବକ୍ସି, ଗୋବିନ୍ଦ ବେହେରା ଓ ଛୋଟା ବେବେରିଆ ପ୍ରମୁଖ ସହଯୋଗ କରିଥିଲେ।

ଭିନ୍ନକ୍ଷମ ଶିଶୁଙ୍କ ସହ ଉପସ୍ଥିତ ଅତିଥି ।

ଶ୍ରୀମଦ୍ ଭଗବତ ଗୀତା, ଶ୍ଳୋକ ପଢ଼ିଲେ ଛାତ୍ରୀଛାତ୍ର

ଅତିଥିମାନେ କୃତୀ ପ୍ରତିଯୋଗୀଙ୍କୁ ପୁରସ୍କୃତ କରୁଛନ୍ତି।

ପଦ୍ମପୁର, ୨୨।୯ (ପ୍ରଶାନ୍ତ କୁମାର କର)

ପଦ୍ମପୁରସ୍ଥିତ ସରସ୍ୱତୀ ଶିଶୁ ବିଦ୍ୟାମନ୍ଦିର ପରିସରରେ ବ୍ଲକ୍ ସମସ୍ତ ବିଦ୍ୟାଳୟର ଛାତ୍ରୀଛାତ୍ରଙ୍କୁ ନେଇ ଶ୍ରୀମଦ୍ ଭଗବତ ଗୀତା ଆବୃତ୍ତି ପ୍ରତିଯୋଗିତା ଅନୁଷ୍ଠିତ ହୋଇଛି। ବ୍ଲକ ସଂଯୋଜକ ଅବସରପ୍ରାପ୍ତ ଶିକ୍ଷକ ରମେଶ ପାତ୍ର, ଖିଲାପଦର ବିଦ୍ୟାଳୟ ସଂସ୍କୃତ ଶିକ୍ଷକ ସୁଧାକର ସାହୁ, ଆର୍.ଜି.ମହାବିଦ୍ୟାଳୟର ଅବସରପ୍ରାପ୍ତ ଅଧ୍ୟକ୍ଷ ଉଦୟଚନ୍ଦ୍ର ସାହୁ ଓ ଉକ୍ତ ବିଦ୍ୟାଳୟର ପ୍ରଧାନ ଆଚାର୍ଯ୍ୟ ରାଧାକୃଷ୍ଣ ସାହୁ ଗୁରୁଜୀଙ୍କ ପ୍ରତ୍ୟକ୍ଷ ତତ୍ତ୍ୱାବଧାନରେ କାର୍ଯ୍ୟକ୍ରମ ଅନୁଷ୍ଠିତ ହୋଇଥିଲା। ଅବସରପ୍ରାପ୍ତ ସଂସ୍କୃତ ଶିକ୍ଷକ ପଣ୍ଡିତ ଭାସ୍କର ଚନ୍ଦ୍ର ପାଣିଗ୍ରାହୀ ଓ ଡାକ୍ତର ଅରୁଣ ମାନସିଂ କାର୍ଯ୍ୟକ୍ରମର ଶୁଭାରମ୍ଭ କରିଥିଲେ। ସର୍ବ କନିଷ୍ଠ, କନିଷ୍ଠ ଓ ବରିଷ୍ଠ ବିଭାଗରେ ବିଭକ୍ତ କରି ୩ୟରୁ ଏକାଦଶ ଶ୍ରେଣୀର ଛାତ୍ରୀଛାତ୍ରଙ୍କୁ ନେଇ ଗୀତା ଆବୃତ୍ତି ପ୍ରତିଯୋଗିତା କରାଯାଇଥିଲା। ପ୍ରତି ବିଭାଗରୁ ୩ ଜଣ ଲେଖାଏଁ କୃତୀ ପ୍ରତିଯୋଗୀଙ୍କୁ ଯଥାକ୍ରମେ ୧ମ, ୨ୟ ଓ ୩ୟ ଭାବେ ଚୟନ କରି ମାନପତ୍ର ଦେଇ ପୁରସ୍କୃତ କରାଯାଇଥିଲା। କାର୍ଯ୍ୟକ୍ରମରେ ବିଚାର ରୂପେ ଅବସରପ୍ରାପ୍ତ ଶିକ୍ଷକ ବିଜୟ ପାଣିଗ୍ରାହୀ, ସଂସ୍କୃତ ପଣ୍ଡିତ ଭାସ୍କର ଚନ୍ଦ୍ର ପାଣିଗ୍ରାହୀ, ଅବସରପ୍ରାପ୍ତ ଶିକ୍ଷକ ଗୋପାଳ ଚନ୍ଦ୍ର ସାହୁ, ଉଦୟ ଚନ୍ଦ୍ର ସାହୁ , ଶିକ୍ଷକ ଦିଲୀପ କୁମାର କର, କୃଷ୍ଣ ଚନ୍ଦ୍ର ପଣ୍ଡା, ସାନ୍ତନୁ ଦାସ, ସର୍ବେଶ୍ୱର ପରିଡ଼ା, ଅଭୟ ଦେହୁରୀ, ଭବ ଶଙ୍କର ଜେନା ପ୍ରମୁଖ ଅଂଶଗ୍ରହଣ କରି ସହଯୋଗ କରିଥିଲେ ।

ଟିକିରିରେ ଗୀତା ଆବୃତ୍ତି ପ୍ରତିଯୋଗିତା

ଟିକିରି,(ପ୍ରଫୁଲ୍ଲ କୁମାର ବେହେରା)

କାଶୀପୁର ବ୍ଲକ ସଦର ସରକାରୀ ଉଚ୍ଚ ବିଦ୍ୟାଳୟ ପରିସରରେ ପ୍ରଜ୍ଞାନ ମିଶନ ଆନୁକୂଲ୍ୟରେ ଗୀତା ଆବୃତ୍ତି ପ୍ରତିଯୋଗିତା ଅନୁଷ୍ଠିତ ହୋଇଯାଇଛି। ୩ଟି ବର୍ଗରେ ଅନୁଷ୍ଠିତ ପ୍ରତିଯୋଗିତା ଅନୁଷ୍ଠିତ ହୋଇଥିଲା। କ ବର୍ଗରେ ଅନୁଷ୍ଠିତ ତୃତୀୟ ଶ୍ରେଣୀରୁ ୫ମ ଶ୍ରେଣୀ ପ୍ରତିଯୋଗିତାରେ ଅନୁଶ୍ରୀ ଆଚାର୍ଯ୍ୟ ପ୍ରଥମ, ସୌମ୍ୟାଶ୍ରୀ ବେହେରା ଦ୍ୱିତୀୟ ଏବଂ ଆୟୁଶ୍ରୀ ଆଚାର୍ଯ୍ୟ ତୃତୀୟ ସ୍ଥାନ ଅଧିକାର କରିଛନ୍ତି। ସେହିପରି ଖ ବର୍ଗରେ ଅନୁଷ୍ଠିତ ପ୍ରତିଯୋଗିତାରେ ୬ଷ୍ଠ ଶ୍ରେଣୀରୁ ଅଷ୍ଟମ ଶ୍ରେଣୀ ପ୍ରତିଯୋଗିତାରେ ଭୂମିକା ନାଏକ ପ୍ରଥମ, ଆୟିଶା ସିଂ ଦ୍ୱିତୀୟ ଏବଂ ଅଭିଲିପ୍‌ସା ଆଚାର୍ଯ୍ୟ ତୃତୀୟ ସ୍ଥାନ କରିଛନ୍ତି। ଗ ବର୍ଗରେ ଅନୁଷ୍ଠିତ ଅଷ୍ଟମରୁ ଦ୍ୱାଦଶ ଶ୍ରେଣୀ ପ୍ରତିଯୋଗିତାରେ ଲୁଲୁ ମାଝୀ ପ୍ରଥମ,ସବିତା ଝୋଡିଆ ଦ୍ୱିତୀୟ ଏବଂ ମିନତୀ ମାଝୀ ତୃତୀୟ ସ୍ଥାନ ଅଧିକାର କରିଛନ୍ତି। କୃତୀ ପ୍ରତିଯୋଗୀଙ୍କୁ ଅତିଥିମାନେ ପୁରସ୍କୃତ କରିଥିଲେ। କାର୍ଯ୍ୟକ୍ରମରେ ଅତିଥିଭାବେ ବୃନ୍ଦାବନ ସାହୁ, ବିଚାରକ ସତ୍ୟପ୍ରସାଦ ମିଶ୍ର ଯୋଗଦେଇଥିଲେ। କଷ୍ଟ ତାଣ୍ଡି, ରାଜେନ୍ଦ୍ର କୁମାର ରଥ, ବ୍ଲକ ସଂଯୋଜକ ରାଧାମୋହନ ଦଣ୍ଡସେନା, ସହ ସଂଯୋଜକ ନୀଳମାଧବ ପାଢ଼ୀ, ଶଙ୍କର ମିଶ୍ର, ପ୍ରଫୁଲ କୁମାର ପଣ୍ଡା ପ୍ରମୁଖ କାର୍ଯ୍ୟକ୍ରମ ପରିଚାଳନା କରିଥିଲେ। କାଶୀପୁର ବ୍ଲକର ଅନେକ ଛାତ୍ରୀଛାତ୍ର ଉକ୍ତ କାର୍ଯ୍ୟକ୍ରମରେ ଯୋଗଦେଇ ଅତି ସୁନ୍ଦର ଭାବରେ ଭଗବତ ଗୀତାର ଚତୁର୍ଥ ଅଧ୍ୟାୟର ଶ୍ଳୋକ ଆବୃତ୍ତି କରିଥିଲେ।

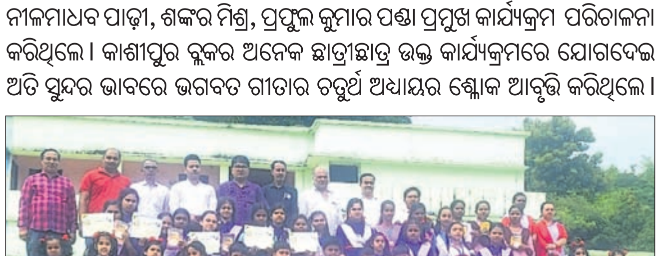

ଗୀତା ଆବୃତ୍ତି ପ୍ରତିଯୋଗିତାରେ ଭାଗନେଇଥିବା ଛାତ୍ରୀଛାତ୍ରଙ୍କ ସହ ଅତିଥି।

ଶିକ୍ଷାର ବିକାଶ ହେଲେ ରାଜ୍ୟ, ଦେଶର ଉନ୍ନତି ହେବ:ମନ୍ତ୍ରୀ ଗଣ୍ଡ

ଜିଲାସ୍ତରୀୟ ବିକାଶ ମେଳା ଉଦ୍‌ଘାଟିତ

ମାଲକାନଗିରି, ୨୨।୯(ଦୁର୍ଯ୍ୟୋଧନ ପାତ୍ର)

ମାଲକାନଗିରି ଜିଲା ସଦର ମହକୁମା ଡିଏନ୍‌କେ ଖେଳ ପଡିଆରେ ସୂଚନା, ଶିକ୍ଷା ଓ ସଂଚାର କାର୍ଯ୍ୟକ୍ରମ ଏବଂ ଜିଲାସ୍ତରୀୟ ବିକାଶ ମେଳା ରବିବାର ଉଦ୍‌ଘାଟିତ ହୋଇଯାଇଛି।ମେଳାରେ ସାମାଜିକ ସୁରକ୍ଷା ଓ ଭିନ୍ନକ୍ଷମ ସଶକ୍ତୀକରଣ ମନ୍ତ୍ରୀ ନିତ୍ୟାନନ୍ଦ ଗଣ୍ଡ ମୁଖ୍ୟ ଅତିଥି ଭାବେ ଯୋଗଦେଇଥିବା ବେଳେ ନବରଙ୍ଗପୁର ଏମ୍‌ପି ବଳଭଦ୍ର ମାଝୀ, ମାଲକାନଗିରି ବିଧାୟକ ନରସିଂହ ମାଡକାମି, ଚିତ୍ରକୋଣ୍ଡା ବିଧାୟକ ମଙ୍ଗୁ ଖିଲ ଓ ଜିଲାପାଳ ଆଶିଷ ଈଶ୍ୱର ପାଟିଲ ପ୍ରମୁଖ ଉପସ୍ଥିତ ଥିଲେ । ଶିକ୍ଷାର ବିକାଶ ହେଲେ ରାଜ୍ୟ ତଥା ଦେଶର ବିକାଶ ହେବ ବୋଲି ମନ୍ତ୍ରୀ ଗଣ୍ଡ କହିଛନ୍ତି। ରାଜ୍ୟ ସରକାର ଉତ୍ତମ ଶୈକ୍ଷିକ ଭିତ୍ତିଭୂମି ଓ ଗୁଣାତ୍ମକ ଶିକ୍ଷା ନିମନ୍ତେ ପଦକ୍ଷେପ ନେଉଛନ୍ତି। ଜନଜାତିଙ୍କ ବିକାଶ, ନାରୀଶକ୍ତିର ଅଭିବୃଦ୍ଧି, ଭିନ୍ନକ୍ଷମଙ୍କ ସଶକ୍ତୀକରଣ, ସ୍ୱାସ୍ଥ୍ୟ ଓ କୃଷି ଇତ୍ୟାଦି ବିଷୟ ନେଇ ରାଜ୍ୟ ସରକାରଙ୍କ ପଦକ୍ଷେପ ସମ୍ପର୍କରେ ମନ୍ତ୍ରୀ ଆଲୋକପାତ କରିଥିଲେ । ଓଡିଶାର ଐତିହ୍ୟ, ସଂସ୍କୃତି ଓ ପରମ୍ପରା ସହ ଓଡିଆ ଅସ୍ମିତାକୁ ବଜାୟ ରଖିବା ପାଇଁ ରାଜ୍ୟ ସରକାର ବଦ୍ଧପରିକର ବୋଲି ମନ୍ତ୍ରୀ କହିଥିଲେ। ସର୍ବୋପରି ନୂଆ ସରକାରଙ୍କ ୧୦୦ ଦିନ ପୂର୍ତ୍ତିରେ କେନ୍ଦ୍ର ଓ ରାଜ୍ୟର ମିଳିତ ସହଭାଗିତାରେ ଓଡ଼ିଶାରେ ବିକାଶର ଯାତ୍ରା ଜାରି ରହିବ ବୋଲି ଉପସ୍ଥିତ ଜନ ପ୍ରତିନିଧି ମତ ରଖିଥିଲେ।

ମେଳାରେ ପ୍ରଦର୍ଶିତ ଷ୍ଟଲ ମାଧ୍ୟମରେ ସରକାରଙ୍କ ଜନହିତକାରୀ ଯୋଜନାଗୁଡିକ ବିଷୟରେ ଲୋକଙ୍କ ମଧ୍ୟରେ ସଚେତନତା ସୃଷ୍ଟିହେବ ଏବଂ ଲୋକେ ଏଥିରୁ ଉପକୃତ ହୋଇପାରିବେ ବୋଲି ଜିଲାପାଳ କହିଛନ୍ତି। କାର୍ଯ୍ୟକ୍ରମରେ ସୁଭଦ୍ରା ଯୋଜନା ସମେତ କୃଷି, ଗଣଶିକ୍ଷା, ମତ୍ସ୍ୟ, ଜନଜାତି ଉନ୍ନୟନ, ଭିନ୍ନକ୍ଷମ ସଶକ୍ତୀକରଣ ଓ ଶ୍ରମ ଆଦି ବିଭାଗରୁ ୩୨ ହିତାଧିକାରୀଙ୍କୁ ମନ୍ତ୍ରୀ ସହାୟତା ପ୍ରଦାନ କରିଥିଲେ। ଓରମାସ୍ ପକ୍ଷରୁ ଆୟୋଜିତ ୩୨ଟି ଷ୍ଟଲରେ ବିଭିନ୍ନ ବିଭାଗ ପ୍ରଦର୍ଶନୀ ଆୟୋଜନ କରିଛି। ନବୋଦୟ ବିଦ୍ୟାଳୟର ଛାତ୍ରୀମାନେ ବନ୍ଦେ ଉତ୍କଳ ଜନନୀ ସଙ୍ଗୀତ ପରିବେଷଣ କରିଥିଲେ। ଏହି ଅବସରରେ ସାମୁହିକ ସ୍ୱଚ୍ଛତା ଶପଥ ପାଠ କରାଯାଇଥିଲା। ସେହିପରି ଏଥିରେ କୋୟା, ସାନ୍ତାଳୀ, ଢେମସା ଓ ଗଡଙ୍ଗୀ ଲୋକ ନୃତ୍ୟ ପରିବେଷଣ ହୋଇଥିଲା। ଜିଲାର ବିଭିନ୍ନ ବ୍ଲକ ଓ ପୌରାଞ୍ଚଳରୁ ପ୍ରାୟ ୫ ହଜାର ମହିଳା ଏଥିରେ ଯୋଗ ଦେଇଥିଲେ। ଅନ୍ୟମାନଙ୍କ ମଧ୍ୟରେ ବାଲିମେଳା ଏନ୍‌ଏସି ଅଧ୍ୟକ୍ଷ ପ୍ରଦୀପ କୁମାର ନାୟକ, ଅତିରିକ୍ତ ଜିଲାପାଳ (ରାଜସ୍ୱ) ବେଦବର ପ୍ରଧାନ, ଅତିରିକ୍ତ ଜିଲାପାଳ (ସାଧାରଣ) ସୋମନାଥ ପ୍ରଧାନ, ମୁଖ୍ୟ ଉନ୍ନୟନ ଅଧିକାରୀ ତଥା ନିର୍ବାହୀ ଅଧିକାରୀ ନରେଶ ଚନ୍ଦ୍ର ଶବର, ଉପଜିଲାପାଳ ଦୁର୍ଯ୍ୟୋଧନ ଭୋଇଙ୍କ ସମେତ ଅନ୍ୟାନ୍ୟ ଜିଲାସ୍ତରୀୟ ଅଧିକାରୀ ଉପସ୍ଥିତ ଥିଲେ । କାର୍ଯ୍ୟକ୍ରମକୁ ସୂଚନା ଓ ଲୋକସମ୍ପର୍କ ଅଧିକାରୀ ପ୍ରମିଳା ମାଝୀ ପରିଚାଳନା କରିଥିଲେ ।

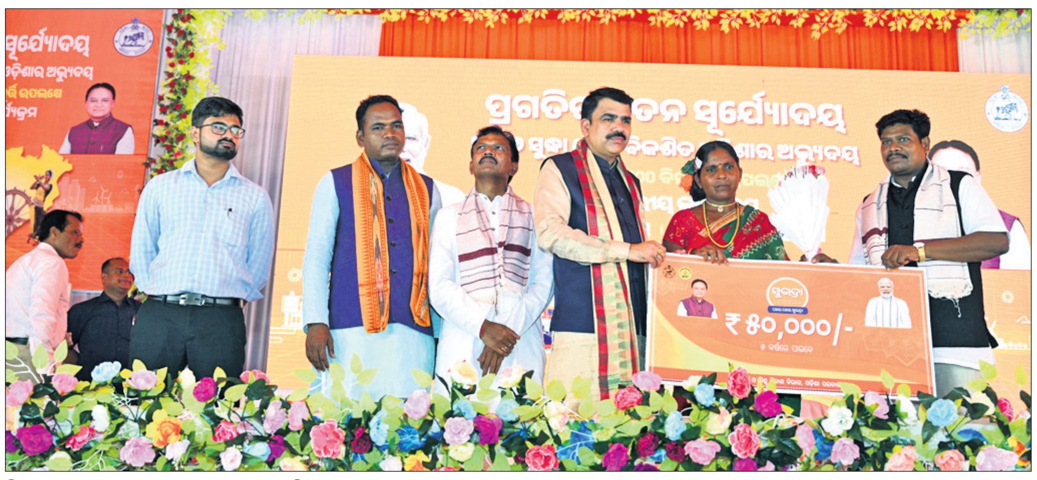

ବିକାଶ ମେଳାରେ ଯୋଗଦେଇଥିବା ଅତିଥି ।

ମାଥିଲି ପଞ୍ଚାୟତ ସମିତିର ପ୍ରଥମ ଅଧ୍ୟକ୍ଷଙ୍କ ପରଲୋକ

ମାଥିଲି, ୨୨।୯(ସୁବାଷ ଚନ୍ଦ୍ର ଖୁଡୁପିଆ)

ମାଲକାନଗିରି ଜିଲା ମାଥିଲି ପଞ୍ଚାୟତ ସମିତିର ପ୍ରଥମ ଆଦିବାସୀ ଅଧ୍ୟକ୍ଷ ତଥା ଟେମୁରୁପାଲ୍ଲୀ ପଞ୍ଚାୟତର ପୂର୍ବତନ ସରପଞ୍ଚ ମହେଶ୍ୱର ସୋମରଥ(୫୯)ଙ୍କର ରବିବାର ପରଲୋକ ହୋଇଯାଇଛି। ସୋମରଥ ୧୯୯୨ରେ କଂଗ୍ରେସ ସମର୍ଥନରେ ସମିତି ସଭ୍ୟ ଭାବେ ନିର୍ବାଚିତ ହୋଇଥିଲେ। ସେ ୧୯୯୭ରେ ମାଥିଲି ପଞ୍ଚାୟତ ସମିତିର ପ୍ରଥମ ଆଦିବାସୀ ଅଧ୍ୟକ୍ଷ ଭାବେ ନିର୍ବାଚିତ ହୋଇ ୨୦୦୨ପର୍ଯ୍ୟନ୍ତ ଦାୟିତ୍ୱ ତୁଲାଇଥିଲେ। ସେ ଦୀର୍ଘଦିନ ଧରି କିଡ୍‌ନୀ ଜନିତ ରୋଗରେ ପୀଡିତ ଥିଲେ। ସେ ଜଣେ ସୁବକ୍ତା ଧର୍ମ ପରାୟଣ ଏବଂ ଭଲ ରାଜନୀତିଜ୍ଞ ଥିଲେ। ତାଙ୍କ ବିୟୋଗରେ କଂଗ୍ରେସ ନେତା ସ୍ମୃତିରଞ୍ଜନ ପାଢୀ, ମଙ୍ଗଳା ଗୌଡ଼, ଏମ୍‌ଡ଼ି ଆକବର, ତ୍ରିନାଥ ଭୂମିଆ, ବିଜେଡି ନେତା ତଥା ପୂର୍ବତନ ଜିଲା ସଭ୍ୟ ପରିଷଦ ଉଦୟ ନାଥ ମାଦ୍ରୀ ପ୍ରମୁଖ ଶୋକ ପ୍ରକାଶ କରିଛନ୍ତି ।

ବିଷ ପିଇ ମହିଳାଙ୍କ ଆତ୍ମହତ୍ୟା, ସ୍ୱାମୀ କୋର୍ଟଚାଲାଣ

କୋରୁକୋଣ୍ଡା,୨୨।୯(ଶିବଦତ୍ତ ସାହୁ)

ମାଲକାନଗିରି ଜିଲା କୋରୁକୋଣ୍ଡା ବ୍ଲକ ପୁରୁଣା ଚିମଟାପାଲ୍ଲୀ ପଞ୍ଚାୟତ ପୁରୁଣା କତାପାଲି ଗ୍ରାମରେ ସ୍ୱାମୀଙ୍କ ନିର୍ଯାତନା ସହି ନ ପାରି ଜଣେ ମହିଳା ବିଷପିଇ ଆତ୍ମହତ୍ୟା କରିଛନ୍ତି। ମୃତ ମହିଳା ହେଲେ ବାସନ୍ତୀ ମାଡକାମୀ।

ଓର୍କେଲ ପୋଲିସ ସୂଚନା ଅନୁଯାୟୀ, ବାଣ୍ଡିଗୁଡା ଗ୍ରାମରେ ଥିବା କାଲା ସୋଡି ୭/୮ବର୍ଷ ପୂର୍ବେ ଝିଅ ବାସନ୍ତୀଙ୍କୁ ପୁରୁଣା କତାପାଲି ଗ୍ରାମର ରାଜୁ ମାଡ଼କାମୀଙ୍କ ସହ ବିବାହ ଦେଇଥିଲେ। ରାଜୁ ଅଧିକାଂଶ ଦିନ ଅନ୍ଧ୍ରପ୍ରଦେଶରେ ରହି କାମ କରନ୍ତି। ଘରକୁ ଯେବେ ଆସନ୍ତି କୌଣସି କାରଣରୁ ସ୍ତ୍ରୀ ବାସନ୍ତୀଙ୍କୁ ମାଡ ଓ ନିର୍ଯାତନା ଦେଇ ଆସୁଥିବା ଅଭିଯୋଗ ହେଉଥିଲା। ଗତ ୧୮ତାରିଖରେ ରାଜୁ ଘରକୁ ଆସିଥିଲେ। କୌଣସି କାରଣରୁ ସ୍ୱାମୀ ସ୍ତ୍ରୀଙ୍କ ମଧ୍ୟରେ ଝଗଡା ହୋଇଥିଲା। ରାଜୁ ବାସନ୍ତୀଙ୍କୁ ମାଡମାରି ନିର୍ଯାତନା ଦେଇଥିଲେ। ଏହି ଘଟଣା ସମ୍ପର୍କରେ ବାସନ୍ତୀ ଫୋନରେ ବାପା କାଲା ସୋଡିଙ୍କୁ ଜଣାଇଥିଲେ। ଗୁରୁବାର ବାସନ୍ତୀଙ୍କ ବାପା ଓ ପରିବାର ଲୋକେ କତାପାଲିରେ ପହଞ୍ଚି ସ୍ୱାମୀ ସ୍ତ୍ରୀଙ୍କୁ ବୁଝାଶୁଝା କରି ଘରକୁ ଫେରି ଆସିଥିଲେ। ବାସନ୍ତୀଙ୍କ ପରିବାର ଲୋକେ ଯିବାପରେ ରାଜୁ ପୁନର୍ବାର ଗଣ୍ଡଗୋଳ କରିଥିଲେ। ବାସନ୍ତୀ ଏହା ସହି ନ ପାରି ଗୁରୁବାର ବିଷପିଇ ଦେଇଥିଲେ। ସେ ଘରେ ବାନ୍ତି କରୁଥିବା ନଣନ୍ଦ ଦେଖି ଭାଇ ରାଜୁ ଓ ଗ୍ରାମବାସୀଙ୍କୁ ଡାକିଥିଲେ। ବାସନ୍ତୀଙ୍କୁ ବାଲିମେଳା ମେଡିକାଲକୁ ନିଆଯାଇଥିଲା । ଏଠାରେ ପ୍ରାଥମିକ ଚିକିତ୍ସା ପରେ ଅବସ୍ଥା ଗୁରୁତର ଥିବାରୁ ଡାକ୍ତର ମାଲକାନଗିରି ଜିଲା ଚିକିତ୍ସାଳୟକୁ ପଠାଇଥିଲେ। ସେଠାରେ ୨୦ ତାରିଖ ଭୋରୁ ତାଙ୍କର ମୃତ୍ୟୁ ହୋଇଥିଲା। ବସନ୍ତୀଙ୍କ ବାପା କାଲା ଓର୍କେଲ ଥାନାରେ ଜ୍ୱାଇଁ ରାଜୁ ଝିଅଙ୍କୁ ନିର୍ଯାତନା ଦେବାରୁ ସେ ଆତ୍ମହତ୍ୟା କଲା ବୋଲି ଅଭିଯୋଗ କରିଥିଲେ। ପୋଲିସ ନଂ.୨୮୯/୨୪ ମାମଲା ରୁଜୁକରି ରାଜୁଙ୍କୁ ଗିରଫ ପରେ କୋର୍ଟ ଚାଲାଣ କରିଥିବା ଓର୍କେଲ ଥାନା ଅଧିକାରୀ ଧୀରେନ ପଟ୍ଟନାୟକ ସୂଚନା ଦେଇଛନ୍ତି ।

ଗାନ୍ଧୀ ଜୟନ୍ତୀରୁ ପଦଯାତ୍ରା ପାଇଁ ବିଜେଡିର ପ୍ରସ୍ତୁତି ବୈଠକ

ମାଲକାନଗିରି, ୨୨।୯
(ଦୁର୍ଯ୍ୟୋଧନ ପାତ୍ର)

ମାଲକାନଗିରି ଜିଲା ବିଜେଡି ପକ୍ଷରୁ ରବିବାର ଜିଲା ପରିଷଦ ସମ୍ମିଳନୀ କକ୍ଷରେ ପୂର୍ବତନ ମୁଖ୍ୟମନ୍ତ୍ରୀ ତଥା ବିଜେଡି ସୁପ୍ରିମୋ ନବୀନ ପଟ୍ଟନାୟକଙ୍କ ନିର୍ଦ୍ଦେଶକ୍ରମେ ଡାବଗାଁ ବିଧାୟକ ତଥା ରାଜ୍ୟ କୋର୍ କମିଟି ସଦସ୍ୟ ମନୋହର ରନ୍ଧାରୀ ମାଲକାନଗିରି ଗସ୍ତରେ ଆସି ଅକ୍ଟୋବର ୨ ଗାନ୍ଧୀ ଜୟନ୍ତୀରୁ ହେବାକୁ ଥିବା ପଦଯାତ୍ରା ପାଇଁ ଏକ ପ୍ରସ୍ତୁତି ବୈଠକରେ ମୁଖ୍ୟ ଅତିଥି ଭାବେ ଯୋଗ ଦେଇଥିଲେ। ରାଜ୍ୟସ୍ତରରେ ପଦଯାତ୍ରା ହେବାକୁ ଥିବା ବେଳେ ଅକ୍ଟୋବର ୩ରୁ ମାଲକାନଗିରି ଜିଲାର ପ୍ରତେକ ପଞ୍ଚାୟତ,ବ୍ଲକ,ଜୋନ ଏବଂ ଜିଲାସ୍ତରରେ ପଦଯାତ୍ରା ପାଳନ କାର୍ଯ୍ୟକ୍ରମର ଖସଡ଼ା ପ୍ରସ୍ତୁତ କରାଯାଇଛି। ବୈଠକରେ ଜିଲା ବିଜେଡି ସଭାପତି ତଥା ପୂର୍ବତନ ବିଧାୟକ ମାନସ ମାଡକାମୀ ସଭାପତିତ୍ୱ କରିଥିବା ବେଳେ ଅନ୍ୟ ଅତିଥି ଭାବେ ନବରଙ୍ଗପୁର ଜିଲା ବିଜେଡି ଉପ ସଭାପତି ବଦ୍ରି ନାରାୟଣ ସିଂ, ବିଜେଡି ଜିଲା କାର୍ଯ୍ୟକାରୀ ସଭାପତି ଦୁର୍ଗା ତ୍ରିପାଠୀ,ବିଜେଡି ଜିଲା ଆଇନଜୀବୀ ସାମ୍ମୁଖ୍ୟ ସଭାପତି ଗୋପାଳ କୃଷ୍ଣ ପଣ୍ଡା,ଜିଲା ପରିଷଦ ଅଧ୍ୟକ୍ଷା ସମାରି ଟାଙ୍ଗୁଲ,ବିଜେଡି ମହିଳା ଜିଲା ସଭାପତି ଲକ୍ଷ୍ମୀପ୍ରିୟା ନାୟକ,ପୌରାଧ୍ୟକ୍ଷ ମନୋଜ କୁମାର ବାରିକ, ଜିଲା ପରିଷଦ ଉପାଧ୍ୟକ୍ଷ ପତିତପାବନ ବୈଦ୍ୟ, ପୌର ଉପାଧ୍ୟକ୍ଷା କବିତା ମହନ୍ତ ପ୍ରମୁଖ ଉପସ୍ଥିତ ଥିଲେ ।

ବୈଠକରେ ଡାବୁଗାଁ ବିଧାୟକ ମନୋହର ରନ୍ଧାରୀ ଓ ଅନ୍ୟମାନେ ।

୩୩ ଶିକ୍ଷୟିତ୍ରୀ ଶିକ୍ଷକଙ୍କୁ ଅବସରକାଳୀନ ସମ୍ବର୍ଦ୍ଧନା

ଜଣେ ଅବସରପ୍ରାପ୍ତ ଶିକ୍ଷୟିତ୍ରୀଙ୍କୁ ସମ୍ବର୍ଦ୍ଧିତ କରାଯାଉଛି ।

ବୋରିଗୁମ୍ମା, ୨୨।୯ (ବିଜୟ ସାହୁ)

ବୋରିଗୁମ୍ମାସ୍ଥିତ ସରକାରୀ ଏମ୍‌ଇ ସ୍କୁଲ ପରିସରରେ ଶିକ୍ଷୟିତ୍ରୀ ଶିକ୍ଷକଙ୍କ ଅବସରକାଳୀନ ସମ୍ବର୍ଦ୍ଧନା ସଭା ଅନୁଷ୍ଠିତ ହୋଇଛି। ବୋରିଗୁମ୍ମା ସର୍କଲ ପ୍ରାଥମିକ ଶିକ୍ଷକ ସଂଘ ସଭାପତି ମୃତ୍ୟୁଞ୍ଜୟ ପଣ୍ଡାଙ୍କ ସଭାପତିତ୍ୱରେ ଆୟୋଜିତ ସଭାରେ ମୁଖ୍ୟ ଅତିଥି ଭାବେ କୋଟପାଡ଼ ବିଧାୟକ ରୁପୁ ଭତ୍ରା ଯୋଗଦେଇଥିଲେ। ବୋରିଗୁମ୍ମା ବ୍ଲକ୍ ପ୍ରାଥମିକ ଶିକ୍ଷକ ସଂଘର ଉନ୍ନତି ପାଇଁ ନିଜସ୍ୱ ପାଣ୍ଠିରୁ ଅନୁଦାନ ପ୍ରଦାନ ନିମନ୍ତେ ଘୋଷଣା କରିଥିଲେ। ସମ୍ମାନିତ ଅତିଥି ଭାବେ ବ୍ଲକ୍ କଂଗ୍ରେସ ସଭାପତି ଅଶୋକ କୁମାର ଗନ୍ତାୟତ ଓ କୋରାପୁଟ ଜିଲା ପ୍ରାଥମିକ ଶିକ୍ଷକ ସଂଘ ସଭାପତି ତ୍ରିନାଥ ହରିଜନ ଯୋଗ ଦେଇଥିଲେ। ଅତିଥିମାନେ ଅବସର ନେଇଥିବା ୩୩ ଜଣ ଶିକ୍ଷୟିତ୍ରୀ ଶିକ୍ଷକଙ୍କୁ ମାନପତ୍ର ଓ ଉପହାର ପ୍ରଦାନ କରି ସମ୍ବର୍ଦ୍ଧିତ କରିଥିଲେ। ମୁଖ୍ୟବକ୍ତା ଭାବେ ବିଇଓ ସଚିନ କୁମାର ମଲ୍ଲିକ ଯୋଗଦେଇଥିଲେ। ଅବସର ନେଇଥିବା ଶିକ୍ଷୟିତ୍ରୀ ଶିକ୍ଷକ ହେଲେ ରାଧାରାଣୀ ଦାସ, ଶଶୀରେଖା ପଟ୍ଟନାୟକ, ସନ୍ଧ୍ୟାରାଣୀ ଦଣ୍ଡସେନା, ନିଳାଞ୍ଚଳ ପାଢ଼ୀ, ସିଏଚ ନାଗେଶ୍ୱର ରାଓ, ବଳରାମ ନାୟକ, ଶରତ ଚନ୍ଦ୍ର ନାୟା, ଜଗଦିଶ୍ୱରୀ ପାଢୀ, ହେମଲତା ପଟ୍ଟନାୟକ, ତ୍ରିନାଥ ନାୟକ,ସଂଯୁକ୍ତା ଦାସ, କିଶୋର ଚନ୍ଦ୍ର ପଣ୍ଡା, ଦିନମଣି ପଟ୍ଟନାୟକ, ପ୍ରଭାସିନୀ ମହାପାତ୍ର, ଅଙ୍ଗୁରବାଳା ପଟ୍ଟନାୟକ, ପ୍ରହ୍ଲାଦ ଚରଣ ଜେନା, ମୀରା କୁମାରୀ ଦେଇ, ରେଣୁ ଦେବୀ, ନଳିନୀ ଖୋସଲା, ନବୀନ ଚନ୍ଦ୍ର ଖେମୁଡୁ, ସୁଜାତା ବାହିନୀପତି, ସୁବାସିନୀ ମହାପାତ୍ର, ବିଜୟ କୁମାର ସାହୁ, ଲମ୍ବୋଦର ପଣ୍ଡା,ପି ନାଗେଶ୍ୱର ରାଓ,କୈଳାସ ଚନ୍ଦ୍ର ନାୟକ, ପ୍ରସନ୍ନ କୁମାର ହରିଜନ, ବାଲାଜି ଶତପଥୀ, ପ୍ରଦୀପ କୁମାର ହୋତା, ବିଭୁତି ଭୂଷଣ ଷ ଜଗଦୀଶ ନାୟକ, ସାଇବାଣୀ ଦାସ,ଲକ୍ଷ୍ମୀ ଲଙ୍କା। କୁମୁଲି ସର୍କଲ ପ୍ରାଥମିକ ଶିକ୍ଷକ ସଂଘ ସଭାପତି ମହେନ୍ଦ୍ର ଶତପଥୀ, ପୂର୍ବତନ ଶିକ୍ଷକ ସଂଘ ସଭାପତି ବିଜୟ, ସୁବାସ ଚନ୍ଦ୍ର ମାଝୀ, ସଂଯୁକ୍ତା ପଣ୍ଡା ଉପସ୍ଥିତ ଥିଲେ। ଶିକ୍ଷୟିତ୍ରୀ ଗୌରୀ ମହାନ୍ତି ଓ ସବିତା ମହାପାତ୍ର ମଞ୍ଚ ପରିଚାଳନା କରିଥିବା ବେଳେ କୁମୁଲି ପ୍ରାଥମିକ ଶିକ୍ଷକ ସଂଘ ସଭାପତି ମହେନ୍ଦ୍ର ଶତପଥୀ ଧନ୍ୟବାଦ ଅର୍ପଣ କରିଥିଲେ।

ସରକାରଙ୍କ ବିରୋଧରେ କେସ୍ କରିବ ସ୍ନାତକ ଶିକ୍ଷକ ସଂଘ

ହାଇକୋର୍ଟଙ୍କ ନିର୍ଦ୍ଦେଶକୁ ଅବମାନନା

ମାଲକାନଗିରି, ୨୨।୯(ଦୁର୍ଯ୍ୟୋଧନ ପାତ୍ର)

ରାଜ୍ୟରେ ୧୦୮ ସ୍ନାତକ ଶିକ୍ଷକ (ପିଜିଟି) ଦୀର୍ଘ ୧୫ ବର୍ଷ ହେଲା ଅନୁସୂଚିତ ଜାତି ଓ ଜନଜାତି ବିଭାଗରେ କାର୍ଯ୍ୟ କରି ଆସୁଛନ୍ତି। ସେମାନଙ୍କୁ ରାଜ୍ୟ ସରକାର ମାତ୍ର ୧୨ ହଜାର ଟଙ୍କା ଦରମା ଦେଉଥିବା ବେଳେ ଏହାକୁ ନେଇ ସଂଘ ବିଭିନ୍ନ ସମୟରେ ସରକାରଙ୍କୁ ସ୍ଥାୟୀ ନିଯୁକ୍ତି ପାଇଁ ଦାବିକରି ଆସୁଛି। ସରକାର ଏହି ଶିକ୍ଷକଙ୍କ ଦାବି ଗ୍ରହଣ କରି ନ ଥିବାରୁ ସଂଘ ଏହା ବିରୋଧରେ ହାଇକୋର୍ଟରେ ଆଶ୍ରୟ ନେଇଥିଲା। ମେ ୮ ଦିନ ଏହି ଶିକ୍ଷକମାନଙ୍କୁ ସ୍ଥାୟୀ କରିବା ସହ ସମସ୍ତ ସରକାରୀ ସୁବିଧା ଯୋଗାଇଦେବାକୁ ସମ୍ପୃକ୍ତ ବିଭାଗକୁ ହାଇକୋର୍ଟ ନିର୍ଦ୍ଦେଶ ଦେଇଛନ୍ତି । ତେବେ ସରକାର ଏ ପର୍ଯ୍ୟନ୍ତ କୌଣସି ପଦକ୍ଷେପ ଗ୍ରହଣ କରୁ ନ ଥିବାରୁ ସଂଘ କ୍ଷୋଭ ପ୍ରକାଶ କରିବା ସହ ତୁରନ୍ତ ହାଇକୋର୍ଟଙ୍କ ନିର୍ଦ୍ଦେଶ ପାଳନ କରିବାକୁ ଅନୁରୋଧ କରିଛନ୍ତି । ଏଥିସହ ଗଣଶିକ୍ଷା ମନ୍ତ୍ରୀଙ୍କୁ ମଧ୍ୟ ଏ ସମ୍ବନ୍ଧରେ ଅବଗତ କରିଛନ୍ତି। ଯଦି ସରକାର ଏହାକୁ ନ ମାନନ୍ତି ତେବେ ଆଗାମୀ ଦିନରେ ସଙ୍ଘ କେସ୍ କରିବ ବୋଲି ରବିବାର ଏକ ଖବରଦାତା ସମିଳନୀରେ ସଭାପତି ଶୁଭ୍ରା ପଟ୍ଟନାୟକ, ଉପସଭାପତି ଧୀରେଜ ମଜୁମଦାର, ଆଲୋକ ନନ୍ଦ ଓ ନାରାୟଣ ସାହୁଙ୍କ ସହ ରାଜ୍ୟର ବିଭିନ୍ନ ଜିଲାରୁ ଆସିଥିବା କାର୍ଯ୍ୟକାରୀ ସଦସ୍ୟମାନେ ଏହି ସୂଚନା ଦେଇଛନ୍ତି ।

ଖବରଦାତା ସମ୍ମିଳନୀତରେ ସଂଘ କର୍ମକର୍ତ୍ତାମାନେ ସୂଚନା ଦେଉଛନ୍ତି ।

୩ ମାସ ହେଲା ନଳକୂପ ଅଚଳ

ତେନ୍ତୁଲିଖୁଣ୍ଟି,୨୨।୯ (ଚିଦାନନ୍ଦ ସାହୁ)

ନବରଙ୍ଗପୁର ଜିଲା ତେନ୍ତୁଲିଖୁଣ୍ଟି ବ୍ଲକ କଣ୍ଟାଗା ପଞ୍ଚାୟତ ଅନ୍ତର୍ଗତ ବନ୍ଧଗୁଡ଼ା ଗ୍ରାମଠାରେଥିବା ଏକ ନଳକୂପ ଦୀର୍ଘ ୩ ମାସ ହେଲା ଅଚଳ ହୋଇପଡ଼ିଛି। ଫଳରେ ମାଝୀ ସାହିରେ ରୁଥିବା ପ୍ରାୟ ୩୦ ପରିବାର ପାନୀୟ ଜଳ ପାଇଁ ବହୁତ ହଇରାଣ ହେଉଛନ୍ତି। ନଳକୂପ ମରାମତି ପାଇଁ ସାହିବାସିନ୍ଦା ସ୍ଥାନୀୟ ଲୋକପ୍ରତିନିଧିଙ୍କଠାରୁ ଆରମ୍ଭ କରି ବିଭାଗୀୟ ଅଧିକାରୀଙ୍କ ଦୃଷ୍ଟି ଆକର୍ଷଣ କରିଥିଲେ ସୁଦ୍ଧା ଏହି ସମସ୍ୟା ସମାଧାନ ହୋଇପାରୁ ନ ଥିବା ଗ୍ରାମବାସୀ ଅଭିଯୋଗ କରିଛନ୍ତି। ତେନ୍ତୁଲିଖୁଣ୍ଟି ବ୍ଲକ ଏକ ଆଦିବାସୀ ଅଧ୍ୟୁଷିତ ଅଞ୍ଚଳ ହୋଇଥିବା ବେଳେ ଅଞ୍ଚଳର ଲୋକେ ଦୂଷିତ ପାଣି ପିଇ ଅନେକ ସମୟରେ ଝାଡ଼ାବାନ୍ତିରେ ଆକ୍ରାନ୍ତ ହେଉଛନ୍ତି। ଏହାସତ୍ତ୍ୱେ ଅଞ୍ଚଳରେ ପାନୀୟ ଜଳ ସୁବିଧା ପାଇଁ ପ୍ରଶାସନ ଗୁରୁତ୍ୱ ନ ଦେବା ସାଧାରଣ ଲୋକଙ୍କୁ ଆଚମ୍ବିତ କରୁଛି। ତେଣୁ ଜିଲା ଓ ବ୍ଲକ ପ୍ରଶାସନ ବନ୍ଧଗୁଡ଼ାରେ ଅଚଳ ଥିବା ନଳକୂପ ମରାମତି କରିବାକୁ ପଦକ୍ଷେପ ନେବା ପାଇଁ ଗ୍ରାମବାସୀ ନିବେଦନ କରିଛନ୍ତି।

ସାପ କାମୁଡ଼ାରେ ପୂଜକ ମୃତ

ଧରାକୋଟ,୨୨।୯
(ବିଷ୍ଣୁ କେଶରୀ ଆଚାର୍ଯ୍ୟ)

ଗଞ୍ଜାମ ଜିଲା ଧରାକୋଟ ବ୍ଲକ ଜଗମୋହନ ପଞ୍ଚାୟତ ପୁଟୁ ଗ୍ରାମର ମନ୍ଦିର ପୂଜକ ବିଜୟ ମୁନିଙ୍କ ରବିବାର ସାପ କାମୁଡାରେ ମୃତ୍ୟୁ ଘଟିଛି। ସେ ପୁଟୁ ଗ୍ରାମରେ ବିଜେ ମୁକ୍ତେଶ୍ୱର ଓ ଜାହାଡା ଗ୍ରାମର ବିଜେ ସ୍ୱପ୍ନେଶ୍ୱର ମନ୍ଦିରର ପୂଜକ ରହିଥିଲେ। ଭୋରରେ ସ୍ନାନଶୌଚ ପାଇଁ ବାରିପଟକୁ ଯାଇଥିବା ବେଳେ କୌଣସି ଏକ ସାପ କାମୁଡ଼ି ଦେଇଥିଲା। ପରିବାର ଲୋକେ ତୁରନ୍ତ ତାଙ୍କୁ ପ୍ରଥମେ ଧରାକୋଟ ସ୍ୱାସ୍ଥ୍ୟ କେନ୍ଦ୍ରକୁ ଆଣିଥିଲେ। ଅବସ୍ଥା ଗୁରୁତର ହେବାରୁ ଆସିକା ମେଡିକାଲ ନିଆଯାଇଥିଲା। ସେଠାରେ ବିଜୟଙ୍କର ମୃତ୍ୟୁ ଘଟିଛି। ମୃତଦେହ ବ୍ୟବଚ୍ଛେଦ ପରେ ପରିବାର ଲୋକଙ୍କୁ ହସ୍ତାନ୍ତର କରାଯାଇଛି । ଗରିବ ଶ୍ରେଣୀର ବିଜୟଙ୍କ ପରିବାରକୁ ସରକାରୀ ସହାୟତା ଯୋଗାଇ ଦେବାକୁ ଅଞ୍ଚଳବାସୀ ଦାବି କରିଛନ୍ତି।

ପୀଡ଼ିତାଙ୍କୁ ନ୍ୟାୟ ଦାବିରେ କ୍ୟାଣ୍ଡେଲ ଜାଳି ପ୍ରତିବାଦ

ଉମରକୋଟ,୨୨।୯
(ସନ୍ତୋଷ ଶତପଥୀ)

ତେନ୍ତୁଲିଖୁଣ୍ଟି ବ୍ଲକ କଣ୍ଟାଗାଁରେ ନାବାଳିକାଙ୍କୁ ବଳାତ୍କାର ପରେ ହତ୍ୟା ଘଟଣାରେ ମୃତକଙ୍କ ପରିବାରକୁ ନ୍ୟାୟ ଓ କ୍ଷତିପୂରଣ ଦାବିରେ ଉମରକୋଟ ବିଜେଡି ପକ୍ଷରୁ କ୍ୟାଣ୍ଡେଲ ଜାଳି ପ୍ରତିବାଦ କରାଯାଇଛି। ଉମରକୋଟ ସହରର ଗାନ୍ଧୀ ଛକଠାରେ ଥିବା ଗାନ୍ଧୀ ପ୍ରତିମୂର୍ତ୍ତି ନିକଟରେ କ୍ୟାଣ୍ଡେଲ ଜାଳି ମୃତ ନାବାଳିକାଙ୍କ ଅମର ଆତ୍ମାର ସଦ୍‌ଗତି କାମନା କରି ୨ ମିନିଟର ନିରବ ପ୍ରାଥନା କରାଯାଇଛି। ହତ୍ୟା ଘଟଣାର ୫ ଦିନ ପରେ ମଧ୍ୟ ଅଭିଯୁକ୍ତଙ୍କୁ ଗିରଫ କରିବାରେ ପୋଲିସର ବିଫଳତାକୁ ବିଜେଡି ପକ୍ଷରୁ ନିନ୍ଦା କରାଯାଇଛି। ବର୍ତ୍ତମାନ ସରକାରରେ ଆଇନଶୃଙ୍ଖଳା ପରିସ୍ଥିତି ସମ୍ପୂର୍ଣ୍ଣ ଭୁଶୁଡି ପଡିଛି ଏବଂ ମହିଳା ସୁରକ୍ଷିତ ନୁହଁନ୍ତି । ତେଣୁ ଗୃହ ବିଭାଗ ଦାୟିତ୍ୱରେ ଥିବା ମୁଖ୍ୟମନ୍ତ୍ରୀ ତୁରନ୍ତ ଇସ୍ତଫା ଦିଅନ୍ତୁ ଓ ଏହି ଘଟଣାର କ୍ରାଇମବ୍ରାଞ୍ଚ ତଦନ୍ତ କରାଯାଉ ବୋଲି ବିଜେଡି ପକ୍ଷରୁ ଦାବି କରାଯାଇଛି। ଏହି କାର୍ଯ୍ୟକ୍ରମରେ ପୂର୍ବତନ ନଗରପାଳ ଝାଡେଶ୍ୱର ମହାନ୍ତି, କାଉନସିଲର ତପନ ଦେବନାଥ, ମନୋଜ ନାୟକ, ସରୋଜିନୀ ଶବର, ନିଲମ ହରିଜନ, ଚିତ୍ତରଞ୍ଜନ ପାତ୍ର, ଗୋପାଳ ପଟ୍ଟନାୟକ, ଚନ୍ଦା ଚରଣ ଜେନା, କୈଳାଶ ନାୟକ, ମନୋଜ ଧଳ, ପ୍ରଫୁଲ୍ଲ ପଣ୍ଡା, ଗିରିଜା ଶଙ୍କର ପତି, ସନ୍ତୋଷ ପରିଛା,ସଂଯୁକ୍ତା ପଟ୍ଟନାୟକ, ଛନ୍ଦାରାଣୀ ରାଜୁ, ଶୀତାରାଣୀ ପରିଛା ପ୍ରମୁଖ କର୍ମକର୍ତ୍ତା ଯୋଗ ଦେଇଥିଲେ।

ଗାନ୍ଧୀ ପ୍ରତିମୂର୍ତ୍ତି ନିକଟରେ କ୍ୟାଣ୍ଡେଲ ଜାଳି ବିଜେଡି କର୍ମକର୍ତ୍ତାଙ୍କ ନୀରବ ପ୍ରତିବାଦ କରୁଛନ୍ତି।

୩୨୯ ପରିବାର ଶହେ ଦିନର କାମ ପାଇଛନ୍ତି

ଏମ୍‌ଜିଏନ୍‌ଆରଇଜିଏସ୍‌ର ସାମାଜିକ ସମୀକ୍ଷା ବୈଠକ

ନବରଙ୍ଗପୁର,୨୨।୯(ସଦାଶିବ ପ୍ରହରାଜ)

ନବରଙ୍ଗପୁର ବ୍ଲକ ବୈଠକ ଗୃହଠାରେ ମହାତ୍ମାଗାନ୍ଧୀ ନିଶ୍ଚିତ କର୍ମନିଯୁକ୍ତି ଯୋଜନା ଜଣ ଶୁଣାଣି ଶନିବାର ଅନୁଷ୍ଠିତ ହୋଇଯାଇଛି । ଏଥିରେ ମୁଖ୍ୟ ଅତିଥି ଭାବେ ନୋଡାଲ ଅଧିକାରୀ ତଥା ଏପିଡ଼ି (ଫାଇନାନ୍ସ) ମାନରଞ୍ଜନ ମହାନ୍ତି ଯୋଗଦେଇ ଗଣତାନ୍ତ୍ରିକ ବ୍ୟବସ୍ଥାରେ ଅଭିଯୋଗ କରି ଶୁଣାଣି ହୋଇଥାଏ ବୋଲି କହିଥିଲେ। ନିୟମିତ ଭାବେ ଶ୍ରମିକଙ୍କ ଶ୍ରମର ପ୍ରାପ୍ୟ ଅନ୍ୟ ଆକାଉଣ୍ଟକୁ ଚାଲିଯାଉଛି, ତେଣୁ ଏ ନେଇ ପିଇଓମାନେ ସତର୍କତାର ସହିତ କାମ କରିବାକୁ ଆହ୍ୱାନ କରିଥିଲେ। ଜିଲା ସାମାଜିକ ସମୀକ୍ଷକ ବୈଭସୁତ ଚାଲାଣ ନବରଙ୍ଗପୁର ବ୍ଲକର ୧୩ଟି ପଞ୍ଚାୟତର ପ୍ରଧାନମନ୍ତ୍ରୀ ଆବାସ ଯୋଜନା, ଜମି ମରାମତି ଓ ଅନ୍ୟାନ୍ୟ ପ୍ରକଳ୍ପଗୁଡିକ କ୍ୟାସବୁକ୍, ମଷ୍ଟର ରୋଲ ପରିଚାଳନା ସମ୍ପର୍କରେ ଆଲୋକପାତ କରିଥିଲେ। ୨୦୨୩ – ୨୪ ଏମ୍‌ଜିଏନଆରଇଜିଏସ ୩୭୨୯ଟି ପ୍ରକଳ୍ପ କାର୍ଯ୍ୟକାରୀ ହେଉଥିବାବେଳେ ସେଥିମଧ୍ୟରୁ ୭୦୫ଟି କାର୍ଯ୍ୟ ସମ୍ପୂର୍ଣ୍ଣ ହୋଇଛି । ବଳକା ୩ ହଜାର ୨୪ଟି ପ୍ରକଳ୍ପ ଚାଲୁ ରହିଛି। ଏହି କର୍ଯ୍ୟ ପାଇଁ ୧୩ ହଜାର ୬୨୨ଟି ସକ୍ରିୟ କାର୍ଡ଼ ରହିଛି । ମୋଟ ୮୪୦୩ ଜବକାର୍ଡ଼ ପରିବାର କାର୍ଯ୍ୟ ପାଇଁ ଆବେଦନ କରିଛନ୍ତି। ବର୍ତ୍ତମାନ ସୁଦ୍ଧା ୯ଶହ ୭୭.୯୮ ଲକ୍ଷ ଟଙ୍କା ବ୍ୟୟ ହୋଇଛି । ୩୨୯ଟି ପରିବାର ୧୦୦ ଦିନର କାମ ପାଇଛନ୍ତି ବୋଲି ବୈଠକରେ ସୂଚନା ଦିଆଯାଇଥିଲା।

ପଞ୍ଚାୟତ, ବ୍ଲକ ଓ ଜିଲାସ୍ତରରେ ମହାତ୍ମାଗାନ୍ଧୀ ନିଶ୍ଚିତ କର୍ମନିଯୁକ୍ତ ଯୋଜନାର ସମୀକ୍ଷା ହେଉଛି, କିନ୍ତୁ ପଞ୍ଚାୟତଗୁଡିକରେ ସମୀକ୍ଷା ସମୟରେ କେତେକ ଫାଇଲ ଦେଉ ନ ଥିବାରୁ ସମସ୍ୟା ଦେଖାଦେଉଛି ବୋଲି ଅଭିଯୋଗ ହୋଇଥିଲା। ପ୍ରଧାନମନ୍ତ୍ରୀ ଆବାସ ଯୋଜନାରେ ୯୫ ଶ୍ରମ ଦିବସର ଟଙ୍କା ଶ୍ରମିକମାନେ ପାଇ ନ ଥିବା ନେଇ ଅଭିଯୋଗ ଆସିଥିଲା। ବିଡ଼ିଓ ସୁନୀଲ ଖରା ଏଥିପ୍ରତି ଗୁରୁତ୍ୱ ଦେବାକୁ କହିଥିଲେ। ଅନେକ ଏମ୍‌ଜିଏନ୍‌ଆରଇଜିଏସ୍ ଯୋଜନାର ଗ୍ରାମସଭା, ପଲ୍ଲୀସଭା ଓ କ୍ୟାସ ରେକର୍ଡ, ମଷ୍ଟ୍ରର ରୋଲ ଫାଇଲରେ ନ ଥିବା ମଧ୍ୟ ଅଭିଯୋଗ ଆସିଥିଲା। ସେଥିପ୍ରତି ଗୁରୁତ୍ୱ ଦେବାକୁ ପରାମର୍ଶ ଦିଆଯାଇଥିଲା । ସମୀକ୍ଷା ସମୟରେ ୭ଟି ନିୟମ ଉପରେ କେତେକ ପଞ୍ଚାୟତରେ ଅନିୟମିତତା ଉପରେ ଆଲୋଚନା ହୋଇଥିଲା । ଜବ୍‌କାର୍ଡ ଥିବା ଶ୍ରମିକମାନେ କାମ ପାଇଁ ଦାବି କରିବାକୁ ମନୋରମା ମାଝୀ ପରାମର୍ଶ ଦେଇଥିଲେ। ସେହିପରି ଖର୍ଚ୍ଚ ବିବରଣୀ ଫଳକ କାର୍ଯ୍ୟ ଆରମ୍ଭ ପୂର୍ବରୁ ଲଗାଇବା, ଶ୍ରମିକମାନେ ଦାଦନ ନ ଯାଇ ନିଜ ଅଞ୍ଚଳରେ କାମ ପାଇଁ ଆବେଦନ କରିବା ଉପରେ ସଦାଶିବ ପ୍ରହରାଜ ଗୁରୁତ୍ୱାରୋପ କରିଥିଲେ । କାର୍ଯ୍ୟକ୍ରମରେ ଶ୍ରମିକ, ପିଇଓ, ଜିଆରଏସ୍ ସାମାଜିକ ସମୀକ୍ଷକ ପ୍ରମୁଖ ଉପସ୍ଥିତ ଥିଲେ।

ଜନ ଶୁଣାଣି ଶିବିରରେ ଉପସ୍ଥିତ ଅଧିକାରୀ ସମୀକ୍ଷା କରୁଛନ୍ତି।

୭ ଦିନରେ ୭ ଜଣଙ୍କୁ କାମୁଡ଼ିଲାଣି ବିଲୁଆ

ଆନନ୍ଦପୁର,୨୨।୯(ଉମେଶ ଚନ୍ଦ୍ର ପାଢ଼ୀ) କେନ୍ଦୁଝର ଜିଲ୍ଲା ଆନନ୍ଦପୁର ଉପଖଣ୍ଡ ରାମଚନ୍ଦ୍ରପୁର ଥାନା ଅଞ୍ଚଳ ବରାଙ୍ଗ ସଂରକ୍ଷିତ ଜଙ୍ଗଲରେ ଗତ ୭ ଦିନ ମଧ୍ୟରେ ପାଗଳ ବିଲୁଆ କାମୁଡ଼ାରେ ୭ ଜଣ ଆହତ ହୋଇଥିବା ବେଳେ ୧୦ରୁ ଊର୍ଦ୍ଧ୍ୱ ଛେଳି ମଧ୍ୟ ଗୁରୁତର ହୋଇଛନ୍ତି। ବିଲୁଆ ଆକ୍ରମଣରେ ନୂଆମାଳିଆ ଗ୍ରାମର କାଳୁଚରଣ ମୁଣ୍ଡା (୩୪), ଶ୍ୟାମ ମୁଣ୍ଡା (୩୦) ଏବଂ ସେହି ଗ୍ରାମର ବୈରାଗି ମୁଣ୍ଡାଙ୍କ ୧୦ରୁ ଊର୍ଦ୍ଧ୍ୱ ଛେଳି ଗୁରୁତର ହୋଇଛନ୍ତି। ସେହିପରି ପୁରୁଣାବାଙ୍କଗୋଡ଼ା ପଞ୍ଚାୟତ ଅନ୍ତର୍ଗତ ଆଦିବାସୀ ପଡ଼ା ଗ୍ରାମ କୀର୍ତ୍ତନପାଳିଆର ଚନ୍ଦ୍ରମୋହନ ଚମ୍ପିଆ, ନାନିକାବାଳିପଡ଼ା ଗ୍ରାମର ସୁଭଦ୍ରା ମଲ୍ଲିକ ଏବଂ ଉଣେଶି ପାଗଳ ବିଲୁଆ ଆକ୍ରମଣର ଶିକାର ହୋଇଥିବା ଜଣାପଡ଼ିଛି। ଏହି ଘଟଣାରେ ଲୋକେ ସଂଘବଦ୍ଧ ହୋଇ ଗୋଟିଏ ବିଲୁଆକୁ ପିଟିମାରି ଦେଇଥିବା ଜଣାପଡ଼ିଛି। ଅପରପକ୍ଷେ ସ୍ଥାନୀୟ ବନବିଭାଗ ପକ୍ଷରୁ ଘଟଣା ସମ୍ପର୍କରେ ଅନୁଧ୍ୟାନ କରାଯାଇ ପୁରର ଆର୍ଥିକ କ୍ଷତିପୂରଣ ଦେବାକୁ ପୀଡ଼ିତ ପରିବାର ପକ୍ଷରୁ ଦାବି କରାଯାଇଛି।

ତା୧୩।୦୯।୨୦୨୪ ରିଖରେ ଭୁବନେଶ୍ୱରସ୍ଥିତ ଜୟଦେବ ଭବନରେ ଅନୁଷ୍ଠିତ ହୋଇଥିବା ଓଡ଼ିଶା ସ୍ୱଳ୍ପ ସଞ୍ଚୟ ପ୍ରୋତ୍ସାହନ ଯୋଜନା "AU" ସିରିଜ୍ ଉଠାଣର ଫଳାଫଳ

No. TT-

First Prize	Rs.500000/-	03185371					
Second Prize	Rs.300000/-	08340305	03910470				
Third Prize	Rs.200000/-	01477956	06390716	10461751			
Fourth Prize	Rs.100000/-	04485254	02563679	00585507	03333186		
Fifth Prize	Rs.50000/-	03658520	00568662	01836975	06735900	06020758	
Sixth Prize	Rs.25000/-	12439639	08972277	00074303	06331662	04817050	01152956

Seventh Prize Rs.10000/-

00000005	00051465	00102925	00154385	00205845	00257305	00308765	00360225
00411685	00463145	00514605	00566065	00617525	00668985	00720445	00771905
00823365	00874825	00926285	00977745	01029205	01080665	01132125	01183585
01235045	01286505	01337965	01389425	01440885	01492345	01543805	01595265
01646725	01698185	01749645	01801105	01852565	01904025	01955485	02006945
02058405	02109865	02161325	02212785	02264245	02315705	02367165	02418625
02470085	02521545	02573005	02624465	02675925	02727385	02778845	02830305
02881765	02933225	02984685	03036145	03087605	03139065	03190525	03241985
03293445	03344905	03396365	03447825	03499285	03550745	03602205	03653665
03705125	03756585	03808045	03859505	03910965	03962425	04013885	04065345
04116805	04168265	04219725	04271185	04322645	04374105	04425565	04477025
04528485	04579945	04631405	04682865	04734325	04785785	04837245	04888705
04940165	04991625	05043085	05094545	05146005	05197465	05248925	05300385
05351845	05403305	05454765	05506225	05557685	05609145	05660605	05712065
05763525	05814985	05866445	05917905	05969365	06020825	06072285	06123745
06175205	06226665	06278125	06329585	06381045	06432505	06483965	06535425
06586885	06638345	06689805	06741265	06792725	06844185	06895645	06947105
06998565	07050025	07101485	07152945	07204405	07255865	07307325	07358785
07410245	07461705	07513165	07564625	07616085	07667545	07719005	07770465
07821925	07873385	07924845	07976305	08027765	08079225	08130685	08182145
08233605	08285065	08336525	08387985	08439445	08490905	08542365	08593825
08645285	08696745	08748205	08799665	08851125	08902585	08954045	09005505
09056965	09108425	09159885	09211345	09262805	09314265	09365725	09417185
09468645	09520105	09571565	09623025	09674485	09725945	09777405	09828865
09880325	09931785	09983245	10034705	10086165	10137625	10189085	10240545
10292005	10343465	10394925	10446385	10497845	10549305	10600765	10652225
10703685	10755145	10806605	10858065	10909525	10960985	11012445	11063905
11115365	11166825	11218285	11269745	11321205	11372665	11424125	11475585
11527045	11578505	11629965	11681425	11732885	11784345	11835805	11887265
11938725	11990185	12041645	12093105	12144565	12196025	12247485	12298945
12350405	12401865	12453325	12504785	12556245	12607705	12659165	12710625
12762085	12813545						

Eighth Prize Rs.4000/-

00000005	00005155	00010305	00015455	00020605	00025755	00030905	00036055
00041205	00046355	00051505	00056655	00061805	00066955	00072105	00077255
00082405	00087555	00092705	00097855	00103005	00108155	00113305	00118455
00123605	00128755	00133905	00139055	00144205	00149355	00154505	00159655
00164805	00169955	00175105	00180255	00185405	00190555	00195705	00200855
00206005	00211155	00216305	00221455	00226605	00231755	00236905	00242055
00247205	00252355	00257505	00262655	00267805	00272955	00278105	00283255
00288405	00293555	00298705	00303855	00309005	00314155	00319305	00324455
00329605	00334755	00339905	00345055	00350205	00355355	00360505	00365655
00370805	00375955	00381105	00386255	00391405	00396555	00401705	00406855
00412005	00417155	00422305	00427455	00432605	00437755	00442905	00448055
00453205	00458355	00463505	00468655	00473805	00478955	00484105	00489255
00494405	00499555	00504705	00509855	00515005	00520155	00525305	00530455
00535605	00540755	00545905	00551055	00556205	00561355	00566505	00571655
00576805	00581955	00587105	00592255	00597405	00602555	00607705	00612855
00618005	00623155	00628305	00633455	00638605	00643755	00648905	00654055
00659205	00664355	00669505	00674655	00679805	00684955	00690105	00695255
00705555	00710705	00715855	00721005	00726155	00731305	00736455	00741605
00746755	00751905	00757055	00762205	00767355	00772505	00777655	00782805
00787955	00793105	00798255	00803405	00808555	00813705	00818855	00824005
00829155	00834305	00839455	00844605	00849755	00854905	00860055	00865205
00870355	00875505	00880655	00885805	00890955	00896105	00901255	00906405
00911555	00916705	00921855	00927005	00932155	00937305	00942455	00947605
00952755	00957905	00963055	00968205	00973355	00978505	00983655	00988805
00993955	00999105	01004255	01009405	01014555	01019705	01024855	01030005
01035155	01040305	01045455	01050605	01055755	01060905	01066055	01071205
01076355	01081505	01086655	01091805	01096955	01102105	01107255	01112405
01117555	01122705	01127855	01133005	01138155	01143305	01148455	01153605
01158755	01163905	01169055	01174205	01179355	01184505	01189655	01194805
01199955	01205105	01210255	01215405	01220555	01225705	01230855	01236005
01241155	01246305	01251455	01256605	01261755	01266905	01272055	01277205
01282355	01287505	01292655	01297805	01302955	01308105	01313255	01318405
01323555	01328705	01333855	01339005	01344155	01349305	01354455	01359605
01364755	01369905	01375055	01380205	01385355	01390505	01395655	01400805
01405955	01411105	01416255	01421405	01426555	01431705	01436855	01442005
01447155	01452305	01457455	01462605	01467755	01472905	01478055	01483205
01488355	01493505	01498655	01503805	01508955	01514105	01519255	01524405
01529555	01534705	01539855	01545005	01550155	01555305	01560455	01565605
01570755	01575905	01581055	01586205	01591355	01596505	01601655	01606805
01611955	01617105	01622255	01627405	01632555	01637705	01642855	01648005
01653155	01658305	01663455	01668605	01673755	01678905	01684055	01689205
01694355	01699505	01704655	01709805	01714955	01720105	01725255	01730405
01735555	01740705	01745855	01751005	01756155	01761305	01766455	01771605
01776755	01781905	01787055	01792205	01797355	01802505	01807655	01812805
01817955	01823105	01828255	01833405	01838555	01843705	01848855	01854005
01859155	01864305	01869455	01874605	01879755	01884905	01890055	01895205
01900355	01905505	01910655	01915805	01920955	01926105	01931255	01936405
01941555	01946705	01951855	01957005	01962155	01967305	01972455	01977605
01982755	01987905	01993055	01998205	02003355	02008505	02013655	02018805
02023955	02029105	02034255	02039405	02044555	02049705	02054855	02060005
02065155	02070305	02075455	02080605	02085755	02090905	02096055	02101205
02106355	02111505	02116655	02121805	02126955	02132105	02137255	02142405
02147555	02152705	02157855	02163005	02168155	02173305	02178455	02183605
02188755	02193905	02199055	02204205	02209355	02214505	02219655	02224805
02229955	02235105	02240255	02245405	02250555	02255705	02260855	02266005
02271155	02276305	02281455	02286605	02291755	02296905	02302055	02307205
02312355	02317505	02322655	02327805	02332955	02338105	02343255	02348405
02353555	02358705	02363855	02369005	02374155	02379305	02384455	02389605
02394755	02399905	02405055	02410205	02415355	02420505	02425655	02430805
02435955	02441105	02446255	02451405	02456555	02461705	02466855	02472005
02477155	02482305	02487455	02492605	02497755	02502905	02508055	02513205
02518355	02523505	02528655	02533805	02538955	02544105	02549255	02554405
02559555	02564705	02569855	02575005	02580155	02585305	02590455	02595605
02600755	02605905	02611055	02616205	02621355	02626505	02631655	02636805
02641955	02647105	02652255	02657405	02662555	02667705	02672855	02678005
02683155	02688305	02693455	02698605	02703755	02708905	02714055	02719205
02724355	02729505	02734655	02739805	02744955	02750105	02755255	02760405
02765555	02770705	02775855	02781005	02786155	02791305	02796455	02801605
02806755	02811905	02817055	02822205	02827355	02832505	02837655	02842805
02847955	02853105	02858255	02863405	02868555	02873705	02878855	02884005
02889155	02894305	02899455	02904605	02909755	02914905	02920055	02925205
02930355	02935505	02940655	02945805	02950955	02956105	02961255	02966405
02971555	02976705	02981855	02987005	02992155	02997305	03002455	03007605
03012755	03017905	03023055	03028205	03033355	03038505	03043655	03048805
03053955	03059105	03064255	03069405	03074555	03079705	03084855	03090005
03095155	03100305	03105455	03110605	03115755	03120905	03126055	03131205
03136355	03141505	03146655	03151805	03156955	03162105	03167255	03172405
03177555	03182705	03187855	03193005	03198155	03203305	03208455	03213605
03218755	03223905	03229055	03234205	03239355	03244505	03249655	03254805
03259955	03265105	03270255	03275405	03280555	03285705	03290855	03296005
03301155	03306305	03311455	03316605	03321755	03326905	03332055	03337205
03342355	03347505	03352655	03357805	03362955	03368105	03373255	03378405
03383555	03388705	03393855	03399005	03404155	03409305	03414455	03419605
03424755	03429905	03435055	03440205	03445355	03450505	03455655	03460805
03465955	03471105	03476255	03481405	03486555	03491705	03496855	03502005
03507155	03512305	03517455	03522605	03527755	03532905	03538055	03543205
03548355	03553505	03558655	03563805	03568955	03574105	03579255	03584405
03594705	03599855	03605005	03610155	03615305	03620455	03625605	03630755
03635905	03641055	03646205	03651355	03656505	03661655	03666805	03671955
03677105	03682255	03687405	03692555	03697705	03702855	03708005	03713155
03718305	03723455	03728605	03733755	03738905	03744055	03749205	03754355
03759505	03764655	03769805	03774955	03780105	03785255	03790405	03795555
03800705	03805855	03811005	03816155	03821305	03826455	03831605	03836755
03841905	03847055	03852205	03857355	03862505	03867655	03872805	03877955
03883105	03888255	03893405	03898555	03903705	03908855	03914005	03919155
03924305	03929455	03934605	03939755	03944905	03950055	03955205	03960355
03965505	03970655	03975805	03980955	03986105	03991255	03996405	04001555
04006705	04011855	04017005	04022155	04027305	04032455	04037605	04042755
04047905	04053055	04058205	04063355	04068505	04073655	04078805	04083955
04089105	04094255	04099405	04104555	04109705	04114855	04120005	04125155
04130305	04135455	04140605	04145755	04150905	04156055	04161205	04166355
04171505	04176655	04181805	04186955	04192105	04197255	04202405	04207555
04212705	04217855	04223005	04228155	04233305	04238455	04243605	04248755
04253905	04259055	04264205	04269355	04274505	04279655	04284805	04289955
04295105	04300255	04305405	04310555	04315705	04320855	04326005	04331155
04336305	04341455	04346605	04351755	04356905	04362055	04367205	04372355
04377505	04382655	04387805	04392955	04398105	04403255	04408405	04413555
04418705	04423855	04429005	04434155	04439305	04444455	04449605	04454755
04459905	04465055	04470205	04475355	04480505	04485655	04490805	04495955
04501105	04506255	04511405	04516555	04521705	04526855	04532005	04537155
04542305	04547455	04552605	04557755	04562905	04568055	04573205	04578355
04583505	04588655	04593805	04598955	04604105	04609255	04614405	04619555
04624705	04629855	04635005	04640155	04645305	04650455	04655605	04660755
04665905	04671055	04676205	04681355	04686505	04691655	04696805	04701955
04707105	04712255	04717405	04722555	04727705	04732855	04738005	04743155
04748305	04753455	04758605	04763755	04768905	04774055	04779205	04784355
04789505	04794655	04799805	04804955	04810105	04815255	04820405	04825555
04830705	04835855	04841005	04846155	04851305	04856455	04861605	04866755
04871905	04877055	04882205	04887355	04892505	04897655	04902805	04907955
04913105	04918255	04923405	04928555	04933705	04938855	04944005	04949155
04954305	04959455	04964605	04969755	04980055	04985205	04990355	04995505
05000655	05005805	05010955	05016105	05021255	05026405	05031555	05036705
05041855	05047005	05052155	05057305	05062455	05067605	05072755	05077905
05083055	05088205	05093355	05098505	05103655	05108805	05113955	05119105
05124255	05129405	05134555	05139705	05144855	05150005	05155155	05160305
05165455	05170605	05175755	05180905	05186055	05191205	05196355	05201505
05206655	05211805	05216955	05222105	05227255	05232405	05237555	05242705
05247855	05253005	05258155	05263305	05268455	05273605	05278755	05283905
05289055	05294205	05299355	05304505	05309655	05314805	05319955	05325105
05330255	05335405	05340555	05345705	05350855	05356005	05361155	05366305
05371455	05376605	05381755	05386905	05392055	05397205	05402355	05407505
05412655	05417805	05422955	05428105	05433255	05438405	05443555	05448705
05453855	05459005	05464155	05469305	05474455	05479605	05484755	05489905
05495055	05500205	05505355	05510505	05515655	05520805	05525955	05531105
05536255	05541405	05546555	05551705	05556855	05562005	05567155	05572305
05577455	05582605	05587755	05592905	05598055	05603205	05608355	05613505
05618655	05623805	05628955	05634105	05639255	05644405	05649555	05654705
05659855	05665005	05670155	05675305	05680455	05685605	05690755	05695905
05701055	05706205	05711355	05716505	05721655	05726805	05731955	05737105
05742255	05747405	05752555	05757705	05762855	05768005	05773155	05778305
05783455	05788605	05793755	05798905	05804055	05809205	05814355	05819505
05824655	05829805	05834955	05840105	05845255	05850405	05855555	05860705
05865855	05871005	05876155	05881305	05886455	05891605	05896755	05901905
05907055	05912205	05917355	05922505	05927655	05932805	05937955	05943105
05948255	05953405	05958555	05963705	05968855	05974005	05979155	05984305
05989455	05994605	05999755	06004905	06010055	06015205	06020355	06025505
06030655	06035805	06040955	06046105	06051255	06056405	06061555	06066705
06071855	06077005	06082155	06087305	06092455	06097605	06102755	06107905
06113055	06118205	06123355	06128505	06133655	06138805	06143955	06149105
06154255	06159405	06164555	06169705	06174855	06180005	06185155	06190305
06195455	06200605	06205755	06210905	06216055	06221205	06226355	06231505
06236655	06241805	06246955	06252105	06257255	06262405	06267555	06272705
06277855	06283005	06288155	06293305	06298455	06303605	06308755	06313905
06319055	06324205	06329355	06334505	06339655	06344805	06349955	06355105
06360255	06365405	06370555	06375705	06380855	06386005	06391155	06396305
06401455	06406605	06411755	06416905	06422055	06427205	06432355	06437505
06442655	06447805	06452955	06458105	06463255	06468405	06473555	06478705
06483855	06489005	06494155	06499305	06504455	06509605	06514755	06519905
06525055	06530205	06535355	06540505	06545655	06550805	06555955	06561105
06566255	06571405	06576555	06581705	06586855	06592005	06597155	06602305
06607455	06612605	06617755	06622905	06628055	06633205	06638355	06643505
06648655	06653805	06658955	06664105	06669255	06674405	06679555	06684705
06689855	06695005	06700155	06705305	06710455	06715605	06720755	06725905
06731055	06736205	06741355	06746505	06751655	06756805	06761955	06767105
06772255	06777405	06782555	06787705	06792855	06798005	06803155	06808305
06813455	06818605	06823755	06828905	06834055	06839205	06844355	06849505
06854655	06859805	06864955	06870105	06875255	06880405	06885555	06890705
06895855	06901005	06906155	06911305	06916455	06921605	06926755	06931905
06937055	06942205	06947355	06952505	06957655	06962805	06967955	06973105
06978255	06983405	06988555	06993705	06998855	07004005	07009155	07014305
07019455	07024605	07029755	07034905	07040055	07045205	07050355	07055505
07060655	07065805	07070955	07076105	07081255	07086405	07091555	07096705
07101855	07107005	07112155	07117305	07122455	07127605	07132755	07137905
07143055	07148205	07153355	07158505	07163655	07168805	07173955	07179105
07184255	07189405	07194555	07199705	07204855	07210005	07215155	07220305
07225455	07230605	07235755	07240905	07246055	07251205	07256355	07261505
07266655	07271805	07276955	07282105	07287255	07292405	07297555	07302705
07307855	07313005	07318155	07323305	07328455	07333605	07338755	07343905
07349055	07354205	07359355	07364505	07369655	07374805	07379955	07385105
07390255	07395405	07400555	07405705	07410855	07416005	07421155	07426305
07431455	07436605	07441755	07446905	07452055	07457205	07462355	07467505
07472655	07477805	07482955	07488105	07493255	07508705	07513855	07519005
07524155	07529305	07534455	07539605	07544755	07549905	07555055	07560205
07565355	07570505	07575655	07580805	07585955	07591105	07596255	07601405
07606555	07611705	07616855	07622005	07627155	07632305	07637455	07642605
07647755	07652905	07658055	07663205	07668355	07673505	07678655	07683805
07688955	07694105	07699255	07704405	07709555	07714705	07719855	07725005
07730155	07735305	07740455	07745605	07750755	07755905	07761055	07766205
07771355	07776505	07781655	07786805	07791955	07797105	07802255	07807405
07812555	07817705	07822855	07828005	07833155	07838305	07843455	07848605
07853755	07858905	07864055	07869205	07874355	07879505	07884655	07889805
07894955	07900105	07905255	07910405	07915555	07920705	07925855	07931005
07936155	07941305	07946455	07951605	07956755	07961905	07967055	07972205
07977355	07982505	07987655	07992805	07997955	08003105	08008255	08013405
08018555	08023705	08028855	08034005	08039155	08044305	08049455	08054605
08059755	08064905	08070055	08075205	08080355	08085505	08090655	08095805
08100955	08106105	08111255	08116405	08121555	08126705	08131855	08137005
08142155	08147305	08152455	08157605	08162755	08167905	08173055	08178205
08183355	08188505	08193655	08198805	08203955	08209105	08214255	08219405
08224555	08229705	08234855	08240005	08245155	08250305	08255455	08260605
08265755	08270905	08276055	08281205	08286355	08291505	08296655	08301805
08306955	08312105	08317255	08322405	08327555	08332705	08337855	08343005
08348155	08353305	08358455	08363605	08368755	08373905	08379055	08384205
08389355	08394505	08399655	08404805	08409955	08415105	08420255	08425405
08430555	08440855	08446005	08451155	08456305	08461455	08466605	08471755
08476905	08482055	08487205	08492355	08497505	08502655	08507805	08512955
08518105	08523255	08528405	08533555	08538705	08543855	08549005	08554155
08559305	08564455	08569605	08574755	08579905	08585055	08590205	08595355
08600505	08605655	08610805	08615955	08621105	08626255	08631405	08636555
08641705	08646855	08652005	08657155	08662305	08667455	08672605	08677755
08682905	08688055	08693205	08698355	08703505	08708655	08713805	08718955
08724105	08729255	08734405	08739555	08744705	08749855	08755005	08760155
08765305	08770455	08775605	08780755	08785905	08791055	08796205	08801355
08806505	08811655	08816805	08821955	08827105	08832255	08837405	08842555
08847705	08852855	08858005	08863155	08868305	08873455	08878605	08883755
08888905	08894055	08899205	08904355	08909505	08914655	08919805	08924955
08930105	08935255	08940405	08945555	08950705	08955855	08961005	08966155
08971305	08976455	08981605	08986755	08991905	08997055	09002205	09007355
09012505	09017655	09022805	09027955	09033105	09038255	09043405	09048555
09053705	09058855	09064005	09069155	09074305	09079455	09084605	09089755
09094905	09100055	09105205	09110355	09115505	09120655	09125805	09130955
09136105	09141255	09146405	09151555	09156705	09161855	09167005	09172155
09177305	09182455	09187605	09192755	09197905	09203055	09208205	09213355
09218505	09223655	09228805	09233955	09239105	09244255	09249405	09254555
09259705	09264855	09270005	09275155	09280305	09285455	09290605	09295755
09300905	09306055	09311205	09316355	09321505	09326655	09331805	09336955
09342105	09347255	09352405	09357555	09362705	09367855	09373005	09378155
09383305	09388455	09393605	09398755	09403905	09409055	09414205	09419355
09424505	09429655	09434805	09439955	09445105	09450255	09455405	09460555
09465705	09470855	09476005	09481155	09491455	09496605	09501755	09506905
09512055	09517205	09522355	09527505	09532655	09537805	09542955	09548105
09553255	09558405	09563555	09568705	09573855	09579005	09584155	09589305
09594455	09599605	09604755	09609905	09615055	09620205	09625355	09630505
09635655	09640805	09645955	09651105	09656255	09661405	09666555	09671705
09676855	09682005	09687155	09692305	09697455	09702605	09707755	09712905
09718055	09723205	09728355	09733505	09738655	09743805	09748955	09754105
09759255	09764405	09769555	09774705	09779855	09785005	09790155	09795305
09800455	09805605	09810755	09815905	09821055	09826205	09831355	09836505
09841655	09846805	09851955	09857105	09862255	09867405	09872555	09877705
09882855	09888005	09893155	09898305	09903455	09908605	09913755	09918905
09924055	09929205	09934355	09939505	09944655	09949805	09954955	09960105
09965255	09970405	09975555	09985855	09991005	09996155	10001305	10006455
10011605	10016755	10021905	10027055	10032205	10037355	10042505	10047655
10052805	10057955	10063105	10068255	10073405	10078555	10083705	10088855
10094005	10099155	10104305	10109455	10114605	10119755	10124905	10130055
10135205	10140355	10145505	10150655	10155805	10160955	10166105	10171255
10176405	10181555	10186705	10191855	10197005	10202155	10207305	10212455
10217605	10222755	10227905	10233055	10238205	10243355	10248505	10253655
10258805	10263955	10269105	10274255	10279405	10284555	10289705	10294855
10300005	10305155	10310305	10315455	10320605	10325755	10330905	10336055
10341205	10346355	10351505	10356655	10361805	10366955	10372105	10377255
10382405	10387555	10392705	10397855	10403005	10408155	10413305	10418455
10423605	10428755	10433905	10439055	10444205	10454505	10459655	10464805
10469955	10475105	10480255	10485405	10490555	10495705	10500855	10506005
10511155	10516305	10521455	10526605	10531755	10536905	10542055	10547205
10552355	10557505	10562655	10567805	10572955	10578105	10583255	10588405
10593555	10598705	10603855	10609005	10614155	10619305	10624455	10629605
10634755	10639905	10645055	10650205	10655355	10660505	10665655	10670805
10675955	10681105	10686255	10691405	10696555	10701705	10706855	10712005
10717155	10722305	10727455	10732605	10737755	10742905	10748055	10753205
10758355	10763505	10768655	10773805	10778955	10784105	10789255	10794405
10799555	10804705	10809855	10815005	10820155	10825305	10830455	10835605
10840755	10845905	10851055	10856205	10861355	10866505	10871655	10876805
10881955	10887105	10892255	10897405	10902555	10907705	10912855	10918005
10923155	10928305	10933455	10938605	10943755	10948905	10954055	10959205
10964355	10969505	10974655	10979805	10984955	10990105	10995255	11000405
11005555	11010705	11015855	11021005	11026155	11031305	11036455	11041605
11051905	11057055	11062205	11067355	11072505	11077655	11082805	11087955
11093105	11098255	11103405	11108555	11113705	11118855	11124005	11129155
11134305	11139455	11144605	11149755	11154905	11160055	11165205	11170355
11175505	11180655	11185805	11190955	11196105	11201255	11206405	11211555
11216705	11221855	11227005	11232155	11237305	11242455	11247605	11252755
11257905	11263055	11268205	11273355	11278505	11283655	11288805	11293955
11299105	11304255	11309405	11314555	11319705	11324855	11330005	11335155
11340305	11345455	11350605	11355755	11360905	11366055	11371205	11376355
11381505	11386655	11391805	11396955	11402105	11407255	11412405	11417555
11422705	11427855	11433005	11438155	11443305	11448455	11453605	11458755
11463905	11469055	11474205	11479355	11484505	11489655	11494805	11499955
11505105	11510255	11515405	11520555	11525705	11530855	11536005	11541155
11546305	11551455	11556605	11561755	11566905	11572055	11577205	11582355
11587505	11592655	11597805	11602955	11608105	11613255	11618405	11623555
11628705	11633855	11639005	11644155	11649305	11654455	11659605	11664755
11669905	11675055	11680205	11685355	11690505	11695655	11700805	11705955
11711105	11716255	11721405	11726555	11731705	11736855	11742005	11747155
11752305	11757455	11762605	11767755	11772905	11778055	11783205	11788355
11793505	11798655	11803805	11808955	11814105	11819255	11824405	11829555
11834705	11839855	11845005	11850155	11855305	11860455	11865605	11870755
11875905	11881055	11886205	11891355	11896505	11901655	11906805	11911955
11917105	11922255	11927405	11932555	11937705	11942855	11948005	11953155
11958305	11963455	11968605	11973755	11978905	11984055	11989205	11994355
11999505	12004655	12009805	12014955	12020105	12025255	12030405	12035555
12040705	12045855	12051005	12056155	12061305	12066455	12071605	12076755
12081905	12087055	12092205	12097355	12102505	12107655	12112805	12117955
12123105	12128255	12133405	12138555	12143705	12148855	12154005	12159155
12164305	12169455	12174605	12179755	12184905	12190055	12195205	12200355
12205505	12210655	12215805	12220955	12226105	12231255	12236405	12241555
12246705	12251855	12257005	12262155	12267305	12272455	12277605	12282755
12287905	12293055	12298205	12303355	12308505	12313655	12318805	12323955
12329105	12334255	12339405	12344555	12349705	12354855	12360005	12365155
12370305	12375455	12380605	12385755	12390905	12396055	12401205	12406355
12411505	12416655	12421805	12426955	12432105	12437255	12442405	12447555
12452705	12457855	12463005	12468155	12473305	12478455	12483605	12488755
12493905	12499055	12504205	12509355	12514505	12519655	12524805	12529955
12535105	12540255	12545405	12550555	12555705	12560855	12566005	12571155
12576305	12581455	12586605	12591755	12596905	12602055	12607205	12612355
12617505	12622655	12627805	12632955	12638105	12643255	12648405	12653555
12658705	12663855	12669005	12674155	12679305	12684455	12689605	12694755
12699905	12705055	12710205	12715355	12720505	12725655	12730805	12735955
12741105	12746255	12751405	12756555	12761705	12766855	12772005	12777155
12782305	12787455	12792605	12797755	12802905	12808055	12813205	12818355
12823505	12828655	12833805	12838955	12844105	12849255	12854405	12859555

ପୁରସ୍କାର ଅର୍ଥ ପାଇବାର ନିୟମାବଳୀ

ଓଡ଼ିଶା ସ୍ୱଳ୍ପ ସଞ୍ଚୟ ପ୍ରୋତ୍ସାହନ ଯୋଜନା 'ଏଟି' ସିରିଜ୍ ଉଠାଣର ପୁରସ୍କାର ବିଜେତାମାନଙ୍କୁ ପୁରସ୍କାର ରାଶି ପ୍ରାପ୍ତି ପାଇଁ 11.12.2024 ରିଖ ସୁଦ୍ଧା ନିମ୍ନଲିଖିତ ଦସ୍ତାବିଜ୍‌ଗୁଡିକ ସଂଲଗ୍ନ କରି, ପ୍ରଦତ୍ତ ଆବେଦନ ପତ୍ର ମାଧ୍ୟମରେ ରେଜିଷ୍ଟ୍ରି ଡାକଯୋଗେ କୁପନ ସଂଗୃହୀତ ହୋଇଥିବା ଜିଲ୍ଲାର ଜିଲ୍ଲାପାଳଙ୍କୁ ଆବେଦନ କରିବାକୁ ପଡ଼ିବ ।

(1) ପୁରସ୍କାର ବିଜୟୀ ମୂଳ କୁପନ ।
(2) ସମ୍ପୃକ୍ତ ସ୍ୱଳ୍ପ ସଞ୍ଚୟ ସାର୍ଟିଫିକେଟ/ପାସ୍‌ବୁକ୍‌ର ଅବିକଳ ନକଲ ।
(3) ପୁରସ୍କାର ରାଶି ଜମା ନିମନ୍ତେ ବ୍ୟାଙ୍କ ସେଭିଂସ୍ ପାସ୍‌ବୁକ୍‌ର ଅବିକଳ ନକଲ ।
(4) ନିଜସ୍ୱ ଠିକଣା ଲିଖିତ ଏକ ଡାକ ବିଭାଗୀୟ ଲଫାପା ।

ଆବେଦନ ପତ୍ରଗୁଡିକ ସମ୍ପୃକ୍ତ କର୍ତ୍ତୃପକ୍ଷଙ୍କ ନିକଟରେ ନିର୍ଦ୍ଧାରିତ ଶେଷ ତାରିଖ 11.12.2024 ସୁଦ୍ଧା ପହଞ୍ଚିବା ଆବଶ୍ୟକ ।

ପୁରସ୍କାର ବିଜୟୀ ସ୍ୱଳ୍ପ ସଞ୍ଚୟ ସାର୍ଟିଫିକେଟ୍/ପାସ୍‌ବୁକ୍‌ଟି ଯୁଗ୍ମ ହୋଇଥିଲେ ପୁରସ୍କାର ରାଶି ପ୍ରାପ୍ତି ନିମନ୍ତେ ଉପସ୍ଥାପନ କରାଯାଇଥିବା ବ୍ୟାଙ୍କ ସେଭିଂସ୍ ପାସ୍‌ବୁକ୍‌ଟି ମଧ୍ୟ ଯୁଗ୍ମ ହୋଇଥିବା ନିତ୍ୟାନ୍ତ ଆବଶ୍ୟକ । ଏକାଧିକ ପୁରସ୍କାର ପାଇଁ ପୃଥକ୍ ପୃଥକ୍ ଦାବିପତ୍ର ଦାଖଲ କରିବାକୁ ପଡ଼ିବ ।

ପ୍ରଥମ, ଦ୍ୱିତୀୟ, ତୃତୀୟ, ଚତୁର୍ଥ, ପଞ୍ଚମ ଓ ଷଷ୍ଠ ପୁରସ୍କାର ବିଜେତାମାନେ ପୁରସ୍କାର ଅର୍ଥ ପାଇବା ନିମନ୍ତେ ଉପର ବର୍ଣ୍ଣିତ ସମସ୍ତ ପ୍ରମାଣପତ୍ର ସହ PAN Card ର ଅବିକଳ ନକଲ ସହିତ ସମ୍ପୃକ୍ତ ଜିଲ୍ଲାର ଜିଲ୍ଲାପାଳଙ୍କ କାର୍ଯ୍ୟାଳୟରେ କାର୍ଯ୍ୟରତ ସହ ନିର୍ଦ୍ଦେଶକ ସଞ୍ଚୟ ଓ ଆର୍ଥିକ ସେବା/ ଜିଲ୍ଲା ଆର୍ଥିକ ସେବା ଓ ସଞ୍ଚୟ ଅଧିକାରୀଙ୍କ ନିକଟରେ ଦାଖଲ କରିବେ । ଏଥିସହିତ ଯୋଗାଯୋଗ ନିମନ୍ତେ ନିଜର ଟେଲିଫୋନ୍ ନମ୍ବର ପ୍ରଦାନ କରିବେ । ଉପର ସୂଚିତ ଶେଷ ତାରିଖ ପରେ ପହଞ୍ଚିଥିବା ଆବେଦନପତ୍ର ଗୁଡିକ ଗ୍ରହଣଯୋଗ୍ୟ ହେବନାହିଁ ।

ଉପରୋକ୍ତ ଉଠାଣର ଫଳାଫଳ ଓଡ଼ିଶା ସରକାରଙ୍କର ୱେବସାଇଟ୍ https://finance.odisha.gov.in/ ଏବଂ https://assa.odisha.gov.in/ ରେ ମଧ୍ୟ ଉପଲବ୍ଧ ।

ସଞ୍ଚୟ ଓ ଆର୍ଥିକ ସେବା ନିର୍ଦ୍ଦେଶାଳୟ
ଅର୍ଥ ବିଭାଗ, ଓଡ଼ିଶା ସରକାର

ODISHA SMALL SAVINGS (INCENTIVE SCHEME) RULES. 2000 CLAIM BILL FOR PRIZE AMOUNT

a) Name & full address of the prize winner :

b) Father's / Husband's name :

c) Alphabetical Notation of Series : " AU " series

d) Date of draw : 13.09.2024.

e) Category of prize :

f) Amount of prize money :

g) Prize winning coupon number :

h) Details of Small Savings instruments i.e. Name of Scheme, Number, Date of issue, Amount etc. :

i) Type of Account (Single/Joint A/Joint B) :

j) Name of Post Office/ Bank in Odisha issuing the concerned Small Savings instruments :

k) Bank Account No. (S.B) :
Name of the Bank :
IFSC No. :

l) PAN No. :

m) Contact Tel. No. :

Full Signature of the Claimant
Date ______________

OIPR-05001/11/0003/2425

ସଂକ୍ଷେପରେ

୪୫ ଲିଟର ଦେଶୀ ମଦ ଜବତ, ଜଣେ ଗିରଫ

ଜୟପୁର,୨୨।୯(ପବନ ପାଣିଗ୍ରାହୀ)

ଦେଶୀ ମଦ ଚାଲାଣ ବେଳେ ଜୟପୁର ଅବକାରୀ ଥାନା ପୋଲିସ ଚଢାଉ କରି ରବିବାର ଜଣେ ଅଭିଯୁକ୍ତଙ୍କୁ ଗିରଫ କରିଛି। ଅଭିଯୁକ୍ତ ହେଲେ କଙ୍ଗା ଗ୍ରାମର ଗୋବିନ୍ଦ ଅମାନତ୍ୟ। ପୋଲିସ କଙ୍ଗା ରାସ୍ତାରେ ଚଢାଉ କରି ୪୫ ଲିଟର ଦେଶୀ ମଦ ଜବତ କରିଛି। ଅଭିଯୁକ୍ତଙ୍କୁ କୋର୍ଟ ଚାଲାଣ କରାଯାଇଥିବା ଜୟପୁର ଅବକାରୀ ଥାନା ଓଆଇସି ନୀଳାଦ୍ରି ବିହାରୀ ମିଶ୍ର ସୂଚନା ଦେଇଛନ୍ତି।

ଗୋପାଳ ମାଝୀ ନନ୍ଦପୁର ବ୍ଲକ୍ ଏମ୍‌ପି ପ୍ରତିନିଧି

ନନ୍ଦପୁର,୨୨।୯(ସୁନିଲ କୁମାର ପଣ୍ଡା)

ନନ୍ଦପୁର ବ୍ଲକର ଏମ୍‌ପି ପ୍ରତିନିଧି ଭାବେ ଗୋପାଳ ମାଝୀଙ୍କୁ ଦାୟିତ୍ୱ ଦିଆଯାଇଛି। କୋରାପୁଟ ଏମ୍‌ପି ସପ୍ତଗିରି ଉଲକା ଚିଠି ମାଧ୍ୟମରେ ନନ୍ଦପୁର ବିଡ଼ିଓଙ୍କୁ ଅବଗତ କରିଛନ୍ତି। ଏମ୍‌ପିଙ୍କ ଅନୁପସ୍ଥିତିରେ ମାଝୀ ସରକାରୀ କାର୍ଯ୍ୟକ୍ରମ ଓ ବୈଠକରେ ସହଯୋଗ କରିବେ ବୋଲି କୁହାଯାଇଛି। ପୂର୍ବରୁ ମଧ ମାଝୀ ପ୍ରତିନିଧି ଭାବେ ସୁଚାରୁ ଭାବେ କାର୍ଯ୍ୟ ତୁଲାଇଥିଲେ । ଲୋକଙ୍କ ସମସ୍ୟା ଉପରେ ସବୁବେଳେ ଗୁରୁତ୍ୱ ଦେବେ ବୋଲି ମାଝୀ କହିଛନ୍ତି।

ଶ୍ମଶାନରେ କଂକ୍ରିଟ ଚେୟାର,ଡଷ୍ଟବିନ୍ ସ୍ଥାପନ

କୋରାପୁଟ,୨୨।୯(ଅମିତାଭ ବେହେରା)

କୋରାପୁଟ ସହରର ଥିବା ମୁଖ୍ୟ ଶ୍ମଶାନରେ ଗୋପବନ୍ଧୁ ସେବା ସମିତି ପକ୍ଷରୁ କଂକ୍ରିଟ ଚେୟାର ଓ ଡଷ୍ଟବିନ୍ ସ୍ଥାପନ କରାଯାଇଛି। ଦୀର୍ଘଦିନ ଧରି ମୃତଦେହ ସଂସ୍କାର ପାଇଁ ଆସୁଥିବା ମୃତକଙ୍କ ପରିବାର ସଦସ୍ୟ ଦାହ ହେବା ଯାଏ ବାହାରେ ଠିଆ ହେଉଥିବାରୁ ସେମାନଙ୍କ ବସିବା ପାଇଁ କୌଣସି ବ୍ୟବସ୍ଥା ନ ଥିଲା। ଜନସାଧାରଣ ଅସୁବିଧାର ସମ୍ମୁଖୀନ ହେଉଥିଲେ। ଗୋପବନ୍ଧୁ ସେବା ସମିତି ଆଗକୁ ଆସି ଶ୍ମଶାନରେ ୪ କଂକ୍ରିଟ ଚେୟାର ଓ ୪ କଂକ୍ରିଟ ଡଷ୍ଟବିନ୍ ସ୍ଥାପନ କରିଛନ୍ତି । ସୁନାବେଡା ଓ କୋରାପୁଟର କେତେକ ଧର୍ମପରାୟଣ ବ୍ୟକ୍ତିଙ୍କ ସହଯୋଗରେ ସ୍ଥାପନ କରାଯାଇଥିବା ଗୋପବନ୍ଧୁ ସେବା ସମିତିର ସଭାପତି ଭବାନି ଶଙ୍କର ମିଶ୍ର କହିଛନ୍ତି। ଜନସାଧାରଣ ବର୍ଷାରୁ ରକ୍ଷା ପାଇବା ପାଇଁ କୌଣସି ଛାତ ବ୍ୟବସ୍ଥା ନ ଥିବାରୁ ଆଗାମୀ ଦିନରେ ଏହା ପୂର୍ଣ୍ଣ କରିବା ପାଇଁ ମଧ ସମିତି ପକ୍ଷରୁ ଚେଷ୍ଟା ଜାରି ରହିଛି ବୋଲି ସଭାପତି ମିଶ୍ର ସୂଚନା ଦେଇଛନ୍ତି।

ବଜ୍ରପାତରେ ମହିଳାଙ୍କ ମୃତ୍ୟୁ

ଫିରିଙ୍ଗିଆ,୨୨।୯(ବିମଳ ଦିଗାଲ)

ଗୋଚ୍ଛାପଡା ଥାନା ଅଞ୍ଚଳରେ ରବିବାର ବଜ୍ରପାତରେ ଲୁଇସିଂ ପଂଚାୟତ କିଲୁକୁମ୍ପା ଗ୍ରାମ ରଘୁନାଥ କହଁରଙ୍କ ସ୍ତ୍ରୀ ରାସନ୍ତୀ ମଲ୍ଲିକ (୨୫)ଙ୍କ ମୃତ୍ୟୁ ଘଟିଛି। ରାସନ୍ତୀ ଲୁଇସିଂ ପଞ୍ଚାୟତ ବାଘପଦରରେ ଥିବା ତାଙ୍କ ବାପା ଘରକୁ ଆସିଥିଲେ । ରବିବାର ପୂର୍ବାହ୍ନରେ ସେ ଗାଁ ପାଖରେ ଥିବା ବିଲକୁ କାମ କରିବା ପାଇଁ ଯାଇଥିଲେ । ବର୍ଷା ହେବାରୁ ସେ ନିକଟସ୍ଥ ଏକ ଶାଳଗଛ ତଳକୁ ଚାଲି ଯାଇଥିବା ବେଳେ ବଜ୍ରପାତର ଶିକାର ହେଇଥିଲେ। ପରିବାର ଲୋକେ ତାଙ୍କୁ ଖୋଜି ସେଠାରେ ପହଞ୍ଚିବା ବେଳକୁ ରାସନ୍ତୀଙ୍କ ମୃତ୍ୟୁ ଘଟି ସାରିଥିଲା। ସ୍ୱାମୀଙ୍କ ଏତଲା କ୍ରମେ ଗୋଚ୍ଛାପଡ଼ା ପୋଲିସ ପହଞ୍ଚି ମୃତଦେହ ଜବତ କରି ବ୍ୟବଚ୍ଛେଦ ପାଇଁ ଜିଲା ମୁଖ୍ୟ ଚିକିତ୍ସାଳୟକୁ ପଠାଇଛି। ଏ ନେଇ ଥାନାରେ ନଂ. ୮/୨୪ରେ ମାମଲା ରୁଜୁ ହୋଇଥିବା ଥାନାଧିକାରୀ ପ୍ରଭାତ କୁମାର ବେହେରା ସୂଚନା ଦେଇଛନ୍ତି। ଲୁଇସିଂ ସରପଞ୍ଚ ସୁଦର୍ଶନ କହଁର ମୃତକଙ୍କ ପରିବାରକୁ ହରିଶ୍ଚନ୍ଦ୍ର ଯୋଜନାରେ ୩ ହଜାର ଟଙ୍କା ସହାୟତା ରାଶି ପ୍ରଦାନ କରିଛନ୍ତି। ତହସିଲଦାର ଅନାମିକା ପାଣ୍ଡେଙ୍କୁ ପଚାରିବାରୁ ସରକାରଙ୍କ ଯୋଜନା ଅନୁସାରେ ମୃତକଙ୍କ ପରିବାରକୁ ୪ ଲକ୍ଷ ଟଙ୍କା ସହାୟତା ମିଳିବ ବୋଲି କହିଛନ୍ତି।

ଆଠଗଡ଼ପାଟଣାରେ ବାଘ ଆତଙ୍କ

କବିସୂର୍ଯ୍ୟନଗର,୨୨।୯(କୃପାସିନ୍ଧୁ ସ୍ୱାଇଁ)

ଗଞ୍ଜାମ ଜିଲା ଖଲିକୋଟ ବନାଞ୍ଚଳ ଅନ୍ତର୍ଗତ ଆଠଗଡ଼ ପାଟଣା ଜଙ୍ଗଲରେ କଲରାପତରିଆ ବାଘ ଆତଙ୍କ ଦେଖାଦେଇଛି । ଗ୍ରାମର ରାଜଉଆସ ନିକଟରେ ଏକ କଲରାପତରିଆ ବାଘ ୧୫ରୁ ଅଧିକ ଛେଳି ମାରିଦେଇଥିବା ଅଭିଯୋଗ ହୋଇଛି । ଶନିବାର ସନ୍ଧ୍ୟାରେ ଆଠଗଡ଼ ଗ୍ରାମର ଗିରିପାହାଡ଼ ନିକଟରେ ରାଜୁ ଗୌଡ଼ଙ୍କ ୬ଟି ଛେଳି, ବସନ୍ତ ପୋଲାଇଙ୍କ ୩ ଛେଳି, ଶିଶୁଳା ଗୌଡ଼ଙ୍କ ୧ ଛେଳି ଏବଂ ଗ୍ରାମର ବିଭିନ୍ନ ଲୋକଙ୍କ ୪ଟି ଛେଳି ବାଘ ମାରିଦେଇଛି।

ଆଦିବାସୀ ଜନଜୀବନ ଚିତ୍ର ଉପରେ ଆଲୋଚନାଚକ୍ର

କୋରାପୁଟ, ୨୨।୯(ଅମିତାଭ ବେହେରା)

କୋରାପୁଟ ସାହିତ୍ୟ ପରିବାର ଓ କେନ୍ଦ୍ର ସାହିତ୍ୟ ଏକାଡେମୀର ମିଳିତ ଆନୁକୂଲ୍ୟରେ ରବିବାର ସ୍ଥାନୀୟ ଆଦିବାସୀ ସଂଗ୍ରହାଳୟ ସଭାଗୃହରେ ଗୋପୀନାଥ ମହାନ୍ତିଙ୍କ ରଚନାରେ ଆଦିବାସୀ ଜନଜୀବନର ଚିତ୍ର ଉପରେ ଏକ ଆଲୋଚନାଚକ୍ର ଅନୁଷ୍ଠିତ ହୋଇଯାଇଛି। କୋରାପୁଟ ସାହିତ୍ୟ ପରିବାରର ସଭାପତି ଡ. ପ୍ରତିଧାରା ସାମଲଙ୍କ ଅଧକ୍ଷତାରେ ଆୟୋଜିତ କାର୍ଯ୍ୟକ୍ରମରେ କବି ରବି ଶତପଥି ଉପସ୍ଥିତ ଅତିଥି ଓ ଆଲୋଚକଙ୍କୁ ସ୍ୱାଗତ କରିଥିଲେ। ଗୋପିନାଥ ମହାନ୍ତିଙ୍କ ପରଜା, ଦାଦିବୁଢା, ଅମୃତର ସନ୍ତାନ, ଅପହଞ୍ଚ, ଶିବୁଭାଇ ଆଦି ଉପନ୍ୟାସ ସମେତ ବିଭିନ୍ନ ପୁସ୍ତକରେ ଆଦିବାସୀଙ୍କ ଜନଜୀବନର ଚିତ୍ର ଦେଖିବାକୁ ମିଳେ ବୋଲି କବି ଶତପଥି କହିଥିଲେ। ଆଲୋଚନାଚକ୍ରରେ ଆଲୋଚକ ଭାବେ କବି ଜଳଧର ସ୍ୱାଇଁ, କୋରାପୁଟ ଜିଲାର ଭୂଦାନ ଆନ୍ଦୋଳନର ପୁରଧା କୃଷ୍ଣ ସିଂ, ପ୍ରାବନ୍ଧିକ ଉଦୟ ଶଙ୍କର ଜାନୀ

ଆଲୋଚନାଚକ୍ରରେ ଉପସ୍ଥିତ ଅତିଥି।

ପ୍ରମୁଖ ଯୋଗଦେଇ ଗୋପୀନାଥ ମହାନ୍ତିଙ୍କ ପରଜା ଉପନ୍ୟାସ ସମେତ ବିଭିନ୍ନ ରଚନାରେ ଆଦିବାସୀ ସଂସ୍କୃତି, ଚାଲିଚଳଣୀ ଓ ଜନଜୀବନର ନିଷ୍କପଟ ଚିତ୍ର ରହିଛି ବୋଲି ସମସ୍ତେ ନିଜ ବକ୍ତବ୍ୟରେ ପ୍ରକାଶ କରିଥିଲେ ।

ସୂଚନା ଥାଉକି, ଗୋପୀନାଥ ମହାନ୍ତି ୧୯୪୩ରେ କୋରାପୁଟରେ ରହୁଥିବାବେଳେ ପରଜା ଉପନ୍ୟାସଶେଷ କରିଥିଲେ ବୋଲି ସେ ତାଙ୍କର ଏକ ପୁସ୍ତକରେ ସୂଚନା ଦେଇଛନ୍ତି। ତେଣୁ ତାଙ୍କର ବିଭିନ୍ନ ପୁସ୍ତକ ଦ୍ୱାରା ଭବିଷ୍ୟତ ପିଢି ଆଦିବାସୀମାନଙ୍କ ସଂସ୍କୃତି ଓ ଚାଲିଚଳଣୀ ଉପରେ ବିସ୍ତୃତ ତଥ୍ୟ ପାଇପାରିବେ ବୋଲି ଉପସ୍ଥିତ ଆଲୋଚକମାନେ ପ୍ରକାଶ କରିଛନ୍ତି । ଏହି ଅବସରରେ ପ୍ରାଧାପକ ଜଗବନ୍ଧୁ ସାମଲ, ଅମୁଲ୍ୟ ମହାପାତ୍ର, ଚକ୍ରପାଣୀ ପରିଛା, ନଳିନୀ ରଞ୍ଜନ ମିଶ୍ର, ପ୍ରଦୀପ କୁମାର ମିଶ୍ର, ଚିତ୍ତରଞ୍ଜନ ମିଶ୍ର, ସନ୍ଧ୍ୟାରାଣୀ ପଟ୍ଟନାୟକ, ରମେଶ ଚନ୍ଦ୍ର ସାହୁ, ତରୁଣ କୁମାର ଦାସ, ଯଶୋବନ୍ତ ସେଠୀ, ମଧୁସୁଧନ ସ୍ୱାଇଁ, ସୁଧାଂଶୁ ପଟ୍ଟନାୟକ ପ୍ରମୁଖ ଉପସ୍ଥିତ ଥିଲେ। କବି ତଥା ଅନୁବାଦକ ବିଜୟ କୁମାର ପ୍ରଧାନ ସମସ୍ତଙ୍କୁ ଧନ୍ୟବାଦ ଅର୍ପଣ କରିଥିଲେ ।

ସ୍ୱଚ୍ଛତା ହିଁ ସେବା ଅବସରରେ ସାଇକେଲ ଶୋଭାଯାତ୍ରା

ଜୟପୁର,୨୨।୯(ପବନ ପାଣିଗ୍ରାହୀ)

ଜୟପୁର ଦଶହରା ପଡିଆରେ ପୌରପାଳିକା ପକ୍ଷରୁ ସ୍ୱଚ୍ଛତା ହିଁ ସେବା ଅବସରରେ ସାଇକେଲ ଶୋଭାଯାତ୍ରା ରବିବାର ଅନୁଷ୍ଠିତ ହୋଇଯାଇଛି । ମୁଖ୍ୟ ଅତିଥି ଏସ୍‌ଡିପିଓ ଅଙ୍କିତ କୁମାର ବର୍ମା ଓ ପୌର ଅଧକ୍ଷ ନରେନ୍ଦ୍ର କୁମାର ମହାନ୍ତି ସବୁଜ ପତାକା ଦେଖାଇ ଶୋଭାଯାତ୍ରାର ଶୁଭାରମ୍ଭ କରିଥିଲେ। ବିଡିଓ ଶକ୍ତି ମହାପାତ୍ର, ପୌର ନିର୍ବାହୀ ଅଧିକାରୀ ସିଦ୍ଧାର୍ଥ ପଟ୍ଟନାୟକ,ସଦର ଥାନା ଅଧିକାରୀ ଈଶ୍ୱର ତାଣ୍ଡି ଓ ବିଇଓ ଚନ୍ଦନ ନାୟକ ପ୍ରମୁଖ ଉପସ୍ଥିତ ଥିଲେ। ଦଶହରା ପଡିଆଠାରୁ ସଚେତନ ଶୋଭାଯାତ୍ରା ବାହାରି ଗାନ୍ଧୀ ଛକ, ବାଇପାସ ରୋଡ, ପାୱାର ହାଉସ, ମେନ୍ ରୋଡ ଦେଇ ପୁଣି ଦଶହରା ପଡିଆରେ ପହଞ୍ଚିଥିଲା । ପ୍ରଥମ ଦ୍ୱିତୀୟ ଓ ତୃତୀୟ ପ୍ରତିଯୋଗୀଙ୍କୁ ପୁରସ୍କୃତ କରାଯାଇଥିଲା। ସ୍ୱଚ୍ଛତା ହିଁ ସେବା କାର୍ଯ୍ୟକ୍ରମ ମାଧ୍ୟମରେ ପୌର ପରିଷଦର ପ୍ରତ୍ୟେକ ୱାର୍ଡରେ ସଚେତନ ରଥ ପରିକ୍ରମା କରିବ ବୋଲି ପୌର ନିର୍ବାହୀ ଅଧିକାରୀ ସିଦ୍ଧାର୍ଥ ପଟ୍ଟନାୟକ ସୂଚନା ଦେଇଛନ୍ତି । ଶୋଭାଯାତ୍ରରେ ଏନ୍‌ସିସି କ୍ୟାଡେଟ, ସ୍କୁଲର ଛାତ୍ରୀଛାତ୍ର, ସ୍ୱେଚ୍ଛାସେବୀ ଅନୁଷ୍ଠାନ ସହ ଜୟପୁରବାସୀ ସାମିଲ ହୋଇଥିଲେ ।

ସାମାଜିକ କର୍ମୀଙ୍କୁ ଗ୍ଲୋବାଲ ଆଇକନ ଲିଡର୍ ଆୱାର୍ଡ

ସୁନାବେଡା,୨୨।୯(କୃତ୍ତିବାସ ପ୍ରଧାନ)

ଜୟପୁର ଅଞ୍ଚଳର ସମାଜିକ କର୍ମୀ ତଥା ଓକିଲ ନଳିନୀ ରଥ ସିଟି ସେଣ୍ଟର କୋଲକାତା ପଶ୍ଚିମବଙ୍ଗରେ ନେତାଜୀ ସୁଭାଷ ଚନ୍ଦ୍ର ବୋଷ ଗ୍ଲୋବାଲ ଆଇକନ ପକ୍ଷରୁ ଅନୁଷ୍ଠିତ ଏକ କାର୍ଯ୍ୟକ୍ରମରେ ରବିବାର ସମ୍ମାନିତ ହୋଇଛନ୍ତି। ଶିଶୁ ସୁରକ୍ଷା ଓ ନାବାଳିକା ବିବାହ ରୋକିବା କ୍ଷେତ୍ରରେ କାମ କରୁଥିବାରୁ ତାଙ୍କୁ ଏହି ପୁରସ୍କାର ଦିଆଯାଇଛି। ନଳିନୀ ଦୀର୍ଘ ବର୍ଷ ହେବ ମହିଳା ବିକାଶ, ଶିଶୁ ଶ୍ରମିକ ଉଚ୍ଛେଦ, ଶିଶୁଙ୍କ ସୁରକ୍ଷା ସହ ଶିକ୍ଷା ଓ ସ୍ୱାସ୍ଥ୍ୟ ଭଳି ବିଭିନ୍ନ ପ୍ରସଙ୍ଗ ଉପରେ ଗାଁ ଗାଁ ବୁଲି ସଚେତନ କରି ଆସୁଛନ୍ତି ।

ନେତାଜୀ ସୁଭାଷ ଚନ୍ଦ୍ର ବୋଷ ଗ୍ଲୋବାଲ ଆଇକନ ପକ୍ଷରୁ ନଳିନୀ ରଥଙ୍କୁ ସମ୍ମାନିତ କରାଯାଉଛି ।

ପଦୋନ୍ନତି ବିଳମ୍ବରେ କର୍ମଚାରୀ ଅସନ୍ତୁଷ୍ଟ

ଜୟପୁର,୨୨।୯(ପବନ ପାଣିଗ୍ରାହୀ)

ଜୟପୁର ଯାଦବ ଭବନରେ ଓଡ଼ିଶା ଅମଲା ସଂଘର ଏକ ବୈଠକ ରବିବାର ଅନୁଷ୍ଠିତ ହୋଇଯାଇଛି। କୋରାପୁଟ ଜିଲା ଶାଖା ସଭାପତି ଶଶୀ ଭୂଷଣ ଦାଶଙ୍କ ଆହ୍ୱାନରେ ଜିଲାସ୍ତରୀୟ ଅମଲାମାନଙ୍କ ନ୍ୟାର୍ଯ୍ୟ ଦାବି ଉପରେ ସମସ୍ତ ଅମଲା ମତ ରଖିଥିଲେ। ଏଥିରେ ଅମଲାମାନେ ପଦୋନ୍ନତିରୁ ବଞ୍ଚିତ ହେଉଥିବାରୁ ଅସନ୍ତୋଷ ପ୍ରକାଶ ପାଇଥିଲା।

ବିଗତ ୨ ମାସରେ ରାଜସ୍ୱ ବିଭାଗ ଅଧିକାରୀମାନେ ୩ ଥର ଅମଲାମାନଙ୍କ ପଦୋନ୍ନତି ଦେଇଥିବା ବେଳେ ଅନ୍ୟ ବିଭାଗର ଅଧିକାରୀଙ୍କ କ୍ଷେତ୍ରରେ ଏହା ଶୀଥିଳ ପଡ଼ିଥିବା ଅଭିଯୋଗ କରିଥିଲେ। ଶିକ୍ଷା ବିଭାଗର ଅମଲାମାନେ ଦୀର୍ଘ ଦିନଧରି ପଦୋନ୍ନତିରୁ ବଞ୍ଚିତ ହୋଇଛନ୍ତି। ପଦୋନ୍ନତି ପାଇବାକୁ ଯୋଗ୍ୟ ହେଲେ ଏଥିରେ ବିଳମ୍ବ ହେଉଥିବା କେତେକ ଅମଲା ପ୍ରଶ୍ନ କରିଥିଲେ। ଆବଶ୍ୟକସ୍ଥଳେ ପଦୋନ୍ନତି ଦେବା ବଦଳରେ ଡେପୁଟେଶନ ହେଉଥିବା କେତେକ ଅମଲା କହିଥିଲେ। ସଭାପତି ଦାଶ ଏ ନେଇ ବାରମ୍ବାର ଅଧିକାରୀଙ୍କୁ

କାର୍ଯ୍ୟକ୍ରମରେ ଅମଲା ସଂଘର କର୍ମକର୍ତ୍ତା ।

ଚିଠି ଲେଖିବା ସହ ରାଜ୍ୟ ସଂଘ ମଧ ଅଧିକାରୀଙ୍କ ଦୃଷ୍ଟି ଆକର୍ଷଣ କରିଥିବା କହିଛନ୍ତି। ଖବରଦାତାଙ୍କ ମାଧ୍ୟମରେ ସମସ୍ତ ଜିଲାସ୍ତରୀୟ ଅଧିକାରୀଙ୍କୁ ଓଡ଼ିଶା ଅମଲା ସଂଘ ଅମଲାମାନଙ୍କୁ ପଦୋନ୍ନତି ଦେଇ ଦଶହରା ଭେଟି ଦେବାକୁ ଅନୁରୋଧ କରିଥିଲେ। ଏ ନେଇ ସମସ୍ତ ଜିଲାସ୍ତରୀୟ ଅଧିକାରୀମାନଙ୍କୁ ଅବଗତ କରିବେ ବୋଲି ପ୍ରତିଶ୍ରୁତି ଦେଇଥିଲେ। ଜିଲାସ୍ତରୀୟ ଅଧିକାରୀମାନେ ଅମଲାମାନଙ୍କୁ ପଦୋନ୍ନତି ଦେବା ପାଇଁ ଜିଲାପାଳଙ୍କ ନିକଟରେ ପ୍ରସ୍ତାବ ଦେବାକୁ ଟାଳଟୁଳ ନୀତି ଅବଲମ୍ବନ କରୁଛନ୍ତି ବୋଲି ଅମଲାମାନେ ପ୍ରଶ୍ନ କରିଥିଲେ। ଏଥିରେ ସଭାପତି ଓଡ଼ିଶା ଅମଲା ସଂଘ ଶାଖା ସଭାପତି ଦାଶ ସଭାପତିତ୍ୱ କରିଥିଲେ। ଓଡ଼ିଶା ଅମଲା ସଂଘ କୋରାପୁଟ ଜିଲା ଶାଖା ସମ୍ପାଦକ ସଞ୍ଜୟ କୁମାର ପଣ୍ଡା, ସାଙ୍ଗଠନିକ ସମ୍ପାଦକ କେ. ସୁବାସ ଚନ୍ଦ୍ର ଆଚାରି,ପୂର୍ବତନ ଉପ ସଭାପତି ଜୟନ୍ତ କୁମାର ସାହୁ, ମୁଖ୍ୟ ଉପଦେଷ୍ଟା ଜଗେନ୍ଦ୍ର ଚୌଧୁରୀ,କାଳୀ ପ୍ରସାଦ ମିଶ୍ର, ସଞ୍ଜୟ କୁମାର ରଥ, ପ୍ରଶାନ୍ତ କୁମାର ଭଞ୍ଜ, ବାଳ ଗୋପାଳ ମିଶ୍ର ଓ ସୁଜାତା ମହାପାତ୍ରଙ୍କ ସମେତ ବହୁ ବରିଷ୍ଠ ସଦସ୍ୟ ଉପସ୍ଥିତ ଥିଲେ।

ଗାଡି ମାଲିକଙ୍କୁ ଗଲା ଜରିମାନା ମେସେଜ୍

ଜୟପୁର,୨୨।୯(ପବନ ପାଣିଗ୍ରାହୀ)

ଜୟପୁର ସହରରେ ସିସିଟିଭି ଲାଗିବା ପରେ ୧ ଲକ୍ଷ ୧୮ ହଜାର ଟଙ୍କା ଜରିମାନା ପାଇଁ ଗାଡି ଚାଳକଙ୍କୁ ମେସେଜ ଯାଇଛି। ଗୋଟିଏ ବାଇକ୍‌ରେ ୩ ଜଣ ବସିବା, ଗାଡି ଚଲାଉଥିବା ବେଳେ ମୋବାଇଲରେ କଥା ହେବା ଆଦି ସିସିଟିଭିରେ କଏଦ ହୋଇଛି। ଗାଡି ନମ୍ବର ଅନୁଯାୟୀ ମାଲିକଙ୍କୁ ମେସେଜ ଯାଇଛି। ଗାଡି ଚଲାଉଥିବା ବେଳେ ମୋବାଇଲରେ କଥା ହେଉଥିବା ମାଲିକଙ୍କୁ ୭୦ ହଜାର, ଗୋଟିଏ ବାଇକ୍‌ରେ ୩ ଜଣ ବସିଯାଉଥିବା ଗାଡି ମାଲିକଙ୍କୁ ୪୮ ହଜାର ଟଙ୍କା ଜରିମାନା ପୈଠ ପାଇଁ ମେସେଜ ଯାଇଥିବା ଟାଉନ ଥାନା ଅଧିକାରୀ ରମଣି ରଞ୍ଜନ ଦଳେଇ ସୂଚନା ଦେଇଛନ୍ତି ।

ବିଦାୟକାଳୀନ ସମ୍ବର୍ଦ୍ଧନା ସଭା

ଜୟପୁର,୨୨।୯(ପବନ ପାଣିଗ୍ରାହୀ)

କୋରାପୁଟ ଜିଲା ଗ୍ରାମୀଣ ଡାକ ସେବକ ସଂଘର ସର୍ବଭାରତୀୟ କାର୍ଯ୍ୟକାରୀ ସଭାପତି ରାଜେନ୍ଦ୍ର ପ୍ରସାଦ ସାହୁଙ୍କୁ ରବିବାର ଏକ ହୋଟେଲରେ ବିଦାୟକାଳୀନ ସମ୍ବର୍ଦ୍ଧନା ଦିଆଯାଇଛି। ରାଜ୍ୟର ପଶ୍ଚିମ, ଦକ୍ଷିଣ, ଉତ୍ତର ଓ ପୂର୍ବାଞ୍ଚଳ ଜିଲାରୁ ସର୍କଲ ନେତାମାନେ ଆସି ସମ୍ମାନିତ କରିଥିଲେ। ଜଣେ ନିଷ୍ଠାବାନ କର୍ମଚାରୀ ଓ ଦାୟିତ୍ୱବାନ ନେତା ଭାବେ ଡ଼ାକ ବିଭାଗରେ ନିଜକୁ ପ୍ରତିଷ୍ଠିତ କରି ସାହୁ (୬୫) ଅବସର ନେଇଛନ୍ତି। ତୃତୀୟ ଶ୍ରେଣୀ ଡାକ କର୍ମଚାରୀ ନେତା ଅମୀୟ ମହାରଣା,ରାଜ୍ୟ ସଭାପତି କୃଷ୍ଣ ଚନ୍ଦ୍ର ପ୍ରଧାନ,ସମ୍ପାଦକ ସତ୍ୟବ୍ରତ ମାନସିଂହ, ରବୀନ୍ଦ୍ର ପଣ୍ଡା (ଆସ୍କା), ମାନସ ରଞ୍ଜନ ପାତ୍ର (ଫୁଲବାଣୀ), ପବିତ୍ର ପ୍ରଧାନ, ଦେବେନ୍ଦ୍ର ଠାକୁର (କଳାହାଣ୍ଡି), ଜୟରଥ ଦାସ (ବଲାଙ୍ଗୀର), ବିଜୟ ଦାସ (କେନ୍ଦ୍ରାପଡ଼ା), ପୂର୍ବତନ ଓଡ଼ିଶା ସର୍କଲ ସେକ୍ରେଟାରୀ ପର୍ଶୁରାମ ଦାସ, କୈଳାସ ପଟ୍ଟନାୟକ, ସିଟି କୋର୍ଡିନେଶନ କମିଟିର ସାଧାରଣ ସମ୍ପାଦକ ପ୍ରମୋଦ କୁମାର ମହାନ୍ତି, ଓଡ଼ିଶା ଅମଲା ସଂଘର ଶଶୀ ଭୂଷଣ ଦାସ, ବି.ରାମ ଗୋପାଲ, ଅଭିରାମ ଦୋରା, ଶିଶିର ଗନ୍ତାୟତ, ଏମ୍ ଡି ଆସଲାମ, ନୀଳାମ୍ବର ନାଏକ ଓ ପି ଉଷା ପ୍ରମୁଖ ଉପସ୍ଥିତ ଥିଲେ।

ସ୍ୱେଚ୍ଛାକୃତ ରକ୍ତଦାନ ଶିବିର, ୫୬ ୟୁନିଟ ରକ୍ତ ସଂଗ୍ରହ

ସୁନାବେଡା,୨୨।୯(କୃତ୍ତିବାସ ପ୍ରଧାନ)

ମହାନ ସ୍ୱାଧୀନତା ସଂଗ୍ରାମୀ ଶହୀଦ ଭଗତ ସିଂଙ୍କ ଜୟନ୍ତୀ ଅବସରରେ ସୁନାବେଡା ଗୋଷ୍ଠୀକେନ୍ଦ୍ରରେ ଜିଲା ରକ୍ତଦାତା ଓ ପ୍ରବର୍ତ୍ତକ ଫୋରମ୍ ପକ୍ଷରୁ ସ୍ୱେଚ୍ଛାକୃତ ରକ୍ତଦାନ ଶିବିର ରବିବାର ଅନୁଷ୍ଠିତ ହୋଇଯାଇଛି। ଏଥିରେ ୫୬ ୟୁନିଟ ରକ୍ତ ସଂଗ୍ରହ କରାଯାଇଥିଲା। ସୁନାବେଡା ପୌରାଧକ୍ଷ ଡଃ ରାଜେନ୍ଦ୍ର ପାତ୍ର, ସୁନାବେଡା ସ୍ୱାସ୍ଥ୍ୟକେନ୍ଦ୍ରର ମୁଖ୍ୟ ଡାକ୍ତର ରୋଶନି ଖେସ ଏବଂ ଫୋରମର ସଭାପତି ଜି. ସଞ୍ଜୀବ କୁମାର ଉପସ୍ଥିତ ଥିଲେ। ଫୋରମର ବରିଷ୍ଠ ସଦସ୍ୟ ଗଣେଶ ଚନ୍ଦ୍ର ସାହୁ ଓ ତାଙ୍କ ପରିବାରର ଅନ୍ୟ ଦୁଇ ସଦସ୍ୟ ରକ୍ତଦାନ କରିଥିଲେ। ଏଥିରେ ଅନ୍ୟ ୨୦୨ ରକ୍ତଦାତା, କୋବ୍ରା ବାଟାଲିୟନର ସାତ ଯବାନ ରକ୍ତଦାନ କରିଥିଲେ। ରବୀନ୍ଦ୍ର ଓଝା ଓ ଆଶାରାଣୀ ଓଝା, ଆର. ଶିବା ପ୍ରସାଦ,ସସ୍ମିତା ଚୌଧୁରୀ,ପ୍ରାଯକ୍ତା ବେହେରା, ନିୟତି ବାଳା ସାହୁ, ସୁଷମା ସ୍ୱାଇଁ, ଗୀତାଞ୍ଜଳି ଜେନା, ଡ଼ା. ରାକେଶ ପ୍ରଧାନ, ସ୍ୱରାଜ କୁମାର ରାୟ, କମଳା କାନ୍ତ ବିଷୋୟୀ,ଦୁର୍ଗା ପ୍ରସାଦ ପାତ୍ର,ରାମ ପ୍ରସାଦ ଦାଶ, ଅରୁଣ ବାଗ,ମୁନ୍ତଜିର ଅହମ୍ମଦ,ଅଭୟ କୁମାର ପଣ୍ଡାଙ୍କ ସହ ୫୬ ଜଣ ରକ୍ତଦାନ କରିଥିଲେ। ରକ୍ତଦାତା ଫୋରମର ସାଧାରଣ ସମ୍ପାଦକ ଶେଖ ଇବ୍ରାହିମ ଓ ଅନ୍ୟ କର୍ମକର୍ତ୍ତା ସହଯୋଗ କରିଥିଲେ। କୋରାପୁଟ ସହିଦ ଲକ୍ଷ୍ମଣ ନାୟକ ଭେଷଜ ମହାବିଦ୍ୟାଳୟ ଓ ହସପିଟାଲର ରକ୍ତଭଣ୍ଡାରର ଟେକ୍ନିସିଆନମାନେ ରକ୍ତଦାତାଙ୍କଠାରୁ ରକ୍ତ ସଂଗ୍ରହ କରିଥିଲେ।

ଶିବିରରେ କୋବ୍ରା ବାଟାଲିୟନର ସାତ ଯବାନ ରକ୍ତଦାନ କରୁଛନ୍ତି ।

ରାଜ୍ୟ ସ୍ୱାସ୍ଥ୍ୟ ବିଭାଗ ଟିମ୍‌ର କୋରାପୁଟ ମୁଖ୍ୟ ଚିକିତ୍ସାଳୟ ପରିଦର୍ଶନ

ଜୟପୁର,୨୨।୯(ପବନ ପାଣିଗ୍ରାହୀ)

ଜୟପୁରରେ ଥିବା କୋରାପୁଟ ଜିଲା ମୁଖ୍ୟ ଚିକିତ୍ସାଳୟକୁ ରାଜ୍ୟ ସ୍ୱାସ୍ଥ୍ୟ ବିଭାଗର ଏକ ଟିମ୍ ରବିବାର ପରିଦର୍ଶନ କରିଛନ୍ତି। ଟିମ୍‌ରେ ଜାତୀୟ ସ୍ୱାସ୍ଥ୍ୟ ମିଶନ୍ ରାଜ୍ୟ ମୁଖ୍ୟ ଅଦ୍ୱୈତ କୁମାର ପ୍ରଧାନ, ଡାକ୍ତର ପି.କେ.ସ୍ୱାଇଁ, ଦୀପକ କୁମାର ବିଶ୍ୱାଳ ଓ ସନ୍ତୋଷ କୁମାର ନାୟକ ପ୍ରମୁଖ ଥିଲେ । ଜିଲା ପକ୍ଷରୁ ଡିପିଏମ୍ ଶୁଭକାନ୍ତ ଗନ୍ତାୟତ, ଆସିଷ୍ଟାଣ୍ଟ ଇଞ୍ଜିନିୟର ବିଶ୍ୱ ରଞ୍ଜନ ସ୍ୱାଇଁ, ଆସିଷ୍ଟାଣ୍ଟ ମ୍ୟାନେଜର ପୂର୍ଣ୍ଣଚନ୍ଦ୍ର ଭୋଇ ପ୍ରମୁଖ ଉପସ୍ଥିତ ଥିଲେ । ମେଡ଼ିକାଲ୍ ସୁପରିଣ୍ଟେଣ୍ଡେଣ୍ଟ ରବୀନ୍ଦ୍ର ନାଥ ମିଶ୍ର ଓ ମ୍ୟାନେଜର୍ ରୂପସୀ ନାୟକ ନବ ନିର୍ମିତ କୋଠାର ସ୍ଥିତି ବିଷୟରେ ଟିମ୍‌କୁ ଅବଗତ କରାଇ ମେଡ଼ିକାଲ୍‌ର ଉନ୍ନତି ସମ୍ପର୍କରେ ଆଲୋଚନା କରିଥିଲେ । ଟିମ୍ ସମସ୍ତ ୱାର୍ଡ ବୁଲିବା, ଏସଏନସିୟୁ, ଓଟି, ପ୍ରସୁତି ଗୃହ ସହ ଗଚ୍ଛିତ ଔଷଧ ସମ୍ପର୍କରେ ତଥ୍ୟ ସଂଗ୍ରହ କରିଥିଲେ।

୨ ଖେଳାଳିଙ୍କୁ ଶୁଭେଚ୍ଛା ଜଣାଇଲେ ବିଧାୟକ

ସୁନାବେଡା/ସେମିଳିଗୁଡା,୨୨।୯
(କୃତ୍ତିବାସ ପ୍ରଧାନ/ବାସୁଦେବ ବରାଡ଼)

ରାଜ୍ୟସ୍ତରରେ କୃତିତ୍ୱ ହାସଲ କରିଥିବା ସମାରି ହଞ୍ଜରିଆ ଓ ନମ୍ରିତା ଇଡିଙ୍ଗଙ୍କୁ ଶୁଭେଚ୍ଛା ଜଣାଇଲେ ପଟ୍ଟାଙ୍ଗି ବିଧାୟକ ରାମଚନ୍ଦ୍ର କାଡ଼ାମ। ରବିବାର ସେମିଳିଗୁଡା ସ୍ଥିତ ନିଜ ବାସଭବନ ପରିସରରେ ଉଭୟଙ୍କୁ ଶୁଭେଚ୍ଛା ସହ ଆର୍ଥିକ ରାଶି ପ୍ରଦାନ କରିଛନ୍ତି । କୋରାପୁଟର ଦୁର୍ଗମ ଅଞ୍ଚଳରୁ ପ୍ରତିକୂଳ ପରିସ୍ଥିତିରେ ଦୁଇ ଆଦିବାସୀ ଖେଳାଳି ନିଜ ନିଷ୍ଠା ବଳରେ ସଫଳତା ହାସଲ କରିଥିବାରୁ ଖୁସି ବ୍ୟକ୍ତ କରିଛନ୍ତି। ସେମିଳିଗୁଡା ବ୍ଲକ ଚାରାଙ୍ଗୁଲ ପଞ୍ଚାୟତ ହଞ୍ଜରାଗୁଡା ଗ୍ରାମର ସମାରି ଜାଭେଲିନ ଥ୍ରୋରେ ରାଜ୍ୟସ୍ତରରେ ସ୍ୱର୍ଣ୍ଣ ପଦକ ହାସଲ କରିଥିବା ବେଳେ ନମ୍ରିତା ୧୫ ବର୍ଷରୁ କମ ମହିଳା କ୍ରିକେଟ ଦଳରେ ରାଜ୍ୟ ପାଇଁ ମନୋନୀତ ହୋଇଛନ୍ତି। ଏହି ଖବର ପ୍ରଚାରିତ ହେବାପରେ ସମଗ୍ର ଅଞ୍ଚଳରେ ଏକ ଖୁସିର ଲହରି ଖେଳିଯାଇଛି। ବିଧାୟକ କାଡାମ ଉଭୟଙ୍କୁ ଆଗାମୀ ଦିନରେ ଜାତୀୟସ୍ତରୀୟ ପ୍ରତିଯୋଗିତାରେ ଅଂଶଗ୍ରହଣ ନିମନ୍ତେ ସମସ୍ତ ପ୍ରକାର ସହଯୋଗ କରିବା ନେଇ ପ୍ରତିଶ୍ରୁତି ଦେଇଥିଲେ ।

ଖେଳାଳିଙ୍କୁ ବିଧାୟକ ରାମଚନ୍ଦ୍ର କାଡ଼ାମ ଶୁଭେଚ୍ଛା ଜଣାଉଛନ୍ତି।

ସଦସ୍ୟତା ଅଭିଯାନରେ ଯୋଗଦେଲେ ବିଧାୟକ

କୁନ୍ଦୁରା, ୨୨।୯(ସନ୍ତୋଷ ପ୍ରହରାଜ)

କୋରାପୁଟ ଜିଲା କୁନ୍ଦୁରା ବ୍ଲକ କଲ୍ୟାଣ ମଣ୍ଡପଠାରେ କୁନ୍ଦୁରା ଏବଂ ଦିଗାପୁର ମଣ୍ଡଳ ସଦସ୍ୟତା ଅଭିଯାନରେ ଯୋଗଦେବା ସହ ବିଭିନ୍ନ ବିଷୟରେ ଆଲୋଚନା କରିଛନ୍ତି କୋଟପାଡ଼ ବିଧାୟକ ରୂପୁ ଭତ୍ରା। ଦୀର୍ଘ ବର୍ଷ ପରେ ଭାଜପା ସରକାର ରାଜ୍ୟରେ ଶାସନକୁ ଆସିଥିବା ବେଳେ ଲୋକଙ୍କ ନିକଟତର ହୋଇ ଦଳରେ ସାମିଲ କରିବା ସହ ସଦସ୍ୟତା ଅଭିଯାନ ପ୍ରତି ଗୁରୁତ୍ୱ ଦେବାକୁ ପଡିବ ବୋଲି ବିଧାୟକ କହିଛନ୍ତି। ପ୍ରତି ୱାର୍ଡ ଏବଂ ଗ୍ରାମାଞ୍ଚଳରେ ରହୁଥିବା ଲୋକଙ୍କ ନିକଟକୁ ଯାଇ ସେମାନଙ୍କ କଥା ବୁଝିବା ସହ ସରକାର ଦ୍ୱାରା ଆସୁଥିବା ଜନ କଲ୍ୟାଣକାରୀ ଯୋଜନାରେ ସେମାନଙ୍କୁ ସାମିଲ କରିବାକ ବିଧାୟକ କର୍ମୀଙ୍କୁ କହିଛନ୍ତି। ସେହିଭଳି ଯେଉଁ ଅଞ୍ଚଳରେ ସଦସ୍ୟତା ଅଧିକ ରହିବ ସେଠାରେ ଆଗୁଆ ଉନ୍ନୟନ କାର୍ଯ୍ୟ ହେବ ବୋଲି ଏମ୍‌ପି ପ୍ରତିନିଧି ଅମ୍ବୁ ପାତ୍ର କହିଛନ୍ତି। ସେହିଭଳି ଯେଉଁ ଗରିବ ହିତାଧିକାରୀ ଆବାସ ଯୋଜନାରୁ ବଞ୍ଚିତ କିମ୍ବା କେନ୍ଦ୍ର ଏବଂ ରାଜ୍ୟ ସରକାରଙ୍କ ତରଫରୁ ଜାତୀୟ ଖାଦ୍ୟ ସୁରକ୍ଷା ଯୋଜନାରୁ ବାଦ୍ ପଡ଼ିଥିବା ଲୋକଙ୍କୁ ସାମିଲ କରିବାକୁ ବିଭାଗୀୟ ଅଧିକାରୀଙ୍କ ନିକଟକୁ ଯାଇ ଆବେଦନ ପାଇଁ ଅନୁରୋଧ କରିଛନ୍ତି। ଗ୍ରାମାଞ୍ଚଳଗୁଡିକରେ ଷ୍ଟ୍ରିଟ୍ ଲାଇଟ ଯେଉଁ ସ୍ଥାନରେ ନାହିଁ, ସେଠାରେ ଶୀଘ୍ର ଲଗାଇବା ପାଇଁ ଅଧିକାରୀଙ୍କୁ ଭେଟିବାକୁ କହିଥିଲେ। ନିଃସହାୟ ମହିଳା, ପୁରୁଷ, ବୃଦ୍ଧା ବୃଦ୍ଧ ଭତ୍ତା ନିମନ୍ତେ ଆବେଦନ କରିବାକୁ କହିଥିଲେ। ଯେଉଁ ଲୋକମାନଙ୍କର ରହିବା ନିମନ୍ତେ ବାସସ୍ଥାନ ନାହିଁ ସେହିଭଳି ଲୋକ ତହସିଲଦାରଙ୍କ ନିକଟରେ ଆବେଦନ କରନ୍ତୁ ବୋଲି ସୂଚନା ଦେଇଛନ୍ତି ବିଧାୟକ। ଅନ୍ୟମାନଙ୍କ ମଧ୍ୟରେ ବଦ୍ରି ନାରାୟଣ ଆଚାର୍ଯ୍ୟ, ତୁଷାର ଭଞ୍ଜ, ଅଶ୍ୱିନୀ ଚୌଧୁରୀ,ଶଙ୍କର ମହାନ୍ତି,ପ୍ରଭାକର ମିଶ୍ର ଓ ସୁବାସ ମାଝୀ ପ୍ରମୁଖ ଉପସ୍ଥିତ ଥିଲେ।

ଭାଜପା କର୍ମକର୍ତ୍ତାମାନେ ବିଭିନ୍ନ ବିଷୟରେ ଆଲୋଚନା କରୁଛନ୍ତି ।

୭% ହାରରେ ଭାରତୀୟ ଅର୍ଥନୀତି ଅଭିବୃଦ୍ଧି ଆଶା

ଭୁବନେଶ୍ୱର,୨୨।୯ (ଅନୁରାଧା ମହାରଣା)

ଭାରତର ଅର୍ଥନୀତି ଉପରେ ସମଗ୍ର ବିଶ୍ୱର ନଜର ରହିଛି। ଗତ ୨୦୨୩-୨୪ ଆର୍ଥିକ ବର୍ଷରେ ଭାରତୀୟ ଅର୍ଥନୀତି ୮.୨ ପ୍ରତିଶତ ହାରରେ ବୃଦ୍ଧି ପାଇଥିବାବେଳେ ଭାରତୀୟ ଅର୍ଥନୀତି ଅଭିବୃଦ୍ଧି ନେଇ ବିଭିନ୍ନ ଗବେଷଣାକାରୀ ସଂସ୍ଥା ତଥା ଅର୍ଥନୀତିଜ୍ଞ ଆକଳନ କରୁଛନ୍ତି। ଏହିକ୍ରମରେ ରବିବାର ଦେଶର ଅଗ୍ରଣୀ ଆକାଉଣ୍ଟିଂ ଏବଂ ପରାମର୍ଶଦାତା ସଂସ୍ଥା ଡେଲୋଏଟ ଆକଳନ କରିଛନ୍ତି ଯେ ୨୦୨୪-୨୫ ଆର୍ଥିକ ବର୍ଷରେ ଭାରତୀୟ ଅର୍ଥନୀତି ପ୍ରାୟ ୭ ପ୍ରତିଶତ ହାରରେ ବୃଦ୍ଧି ପାଇବ। ୨୦୨୫-୨୬ ଆର୍ଥିକ ବର୍ଷରେ ଦେଶର ଆର୍ଥିକ ଅଭିବୃଦ୍ଧି ହାର ୬.୭ ପ୍ରତିଶତ ହୋଇପାରେ ବୋଲି ଡେଲୋଏଟ ପକ୍ଷରୁ ଆକଳନ କରାଯାଉଛି। ଡେଲୋଏଟ ଦକ୍ଷିଣ ଏସିଆର ସିଇଓ ରୋମାଲ ଶେଟ୍ଟୀଙ୍କ ଅନୁଯାୟୀ ଦେଶରେ ମୁଦ୍ରାସ୍ଫୀତି ନିୟନ୍ତ୍ରଣରେ ରହିଛି। ଗ୍ରାମାଞ୍ଚଳରେ ଚାହିଦା ବଢୁଛି। ଏହା ବ୍ୟତୀତ ଯାନବାହନ ବିକ୍ରି ମଧ୍ୟ ଦ୍ରୁତ ଗତିରେ ବୃଦ୍ଧି ପାଉଛି । ଏଭଳି ପରିସ୍ଥିତିରେ ଚଳିତ ଆର୍ଥିକ ବର୍ଷରେ ଅର୍ଥନୈତିକ ଅଭିବୃଦ୍ଧି ହାର ୭ ରୁ ୭.୧ ପ୍ରତିଶତ ହୋଇପାରେ। ତେବେ ମଧ୍ୟ ପୂର୍ବ ଏବଂ ୟୁକ୍ରେନରେ ଚାଲିଥିବା ଉତ୍ତେଜନା ଏବଂ ପାଶ୍ଚାତ୍ୟ ଦେଶଗୁଡିକରେ ଅର୍ଥନୈତିକ ମନ୍ଥରତା ଭାରତର ଜିଡିପି ଅଭିବୃଦ୍ଧି ଉପରେ ମଧ୍ୟ ପ୍ରଭାବ ପକାଇବ। ରୋମାଲ ଶେଟ୍ଟୀଙ୍କ ଅନୁଯାୟୀ, କେନ୍ଦ୍ର ସରକାରଙ୍କ ସମସ୍ତ ବିଭାଗ ଯଥାଶୀଘ୍ର

କାର୍ଯ୍ୟ ସମାପ୍ତ କରିବାକୁ ପ୍ରସ୍ତୁତ ଅଛନ୍ତି। ଭାରତ ବର୍ତ୍ତମାନ ବିଶ୍ୱର ୫ମ ବୃହତ୍ତମ ଅର୍ଥନୀତି ଏବଂ ଏହା ୫ ଟ୍ରିଲିୟନ ଡଲାର ଆଡକୁ ଗତି କରୁଛି। ଏକ ଦଶନ୍ଧି ମଧ୍ୟରେ ଆମେ ବିଶ୍ୱର ତୃତୀୟ ବୃହତ୍ତମ ଅର୍ଥନୀତି ହୋଇଯିବ। ଅଶୋଧିତ ତୈଳର ମୂଲ୍ୟ ହ୍ରାସ ଭାରତ ଭାରତୀୟ ଅର୍ଥନୀତିରେ ଅଭିବୃଦ୍ଧିରେ ସହାୟକ ହେବ ବୋଲି ଆଶା କରାଯାଉଛି। ବର୍ତ୍ତମାନ ଆମେରିକାର ଫେଡେରାଲ ରିଜର୍ଭ (ୟୁଏସ ଫେଡ) ମଧ୍ୟ ସୁଧ ହାର ହ୍ରାସ କରି ଭାରତୀୟ ଅର୍ଥନୀତି ଅଭିବୃଦ୍ଧିର ପଥ ସରଳ କରିଛି। ଭାରତ ବିଶ୍ୱର ସର୍ଭିସ୍ କ୍ୟାପିଟାଲ ହେବ ଏବଂ ଉତ୍ପାଦନ ବୃଦ୍ଧି ପାଇଁ କୃଷି କ୍ଷେତ୍ରରେ ଟେକ୍ନୋଲୋଜିର ବ୍ୟବହାର ଉପରେ ଧ୍ୟାନ ଦେବାକୁ ପଡ଼ିବ ଏବଂ ନିର୍ଦ୍ଦିଷ୍ଟ କ୍ଷେତ୍ରଗୁଡିକୁ ଖୋଜିବାକୁ ପଡ଼ିବ ଯେଉଁଠାରେ ଭାରତ ବିଶ୍ୱରେ ନିଜର ଆଭିମୁଖ୍ୟ ପ୍ରତିଷ୍ଠା କରିପାରିବ। ସୂଚନା ଥାଉକି, ପୂର୍ବରୁ ଏକାଧିକ ଅନୁସନ୍ଧାନକାରୀ ସଂସ୍ଥା ୨୦୩୦-୩୧ ସୁଦ୍ଧା ଭାରତ ବିଶ୍ୱର ତୃତୀୟ ବୃହତ୍ତମ ଅର୍ଥନୀତି ହେବା ନେଇ ଆକଳନ କରିଛନ୍ତି। ଏଥିପାଇଁ ବାଣିଜ୍ୟ କାରବାର ଏବଂ ସାମଗ୍ରୀର ଉନ୍ନତି, ଘରୋଇ କ୍ଷେତ୍ରର ପୁଞ୍ଜି ବିନିଯୋଗକୁ ପ୍ରୋତ୍ସାହିତ କରିବା ଏବଂ ସାଧାରଣ ପୁଞ୍ଜି ଉପରେ ନିର୍ଭରଶୀଳତା ହ୍ରାସ କରିବା ପାଇଁ ଜାରି ସଂସ୍କାର ଆବଶ୍ୟକ ବୋଲି ଅର୍ଥନୀତୀ ବିଶେଷଜ୍ଞଙ୍କ ମତ ରହିଛି। ପ୍ରମୁଖ ଉଦୀୟମାନ ବଜାର ସୂଚକାଙ୍କରେ ଭାରତ ଅନ୍ତର୍ଭୁକ୍ତ ହେବା ପରେ ଭାରତୀୟ ସରକାରୀ ବଣ୍ଡରେ ବିଦେଶୀ ପୁଞ୍ଜି ବିନିଯୋଗ ବୃଦ୍ଧି ପାଇଛି। ଏହା ଆହୁରି ବୃଦ୍ଧି ପାଇବ ବୋଲି ଆଶା କରାଯାଉଛି। ବାଣିଜ୍ୟ ସୁବିଧାକୁ ଅଧିକ କରିବା ପାଇଁ ଭାରତକୁ ଭିତ୍ତିଭୂମି ଏବଂ ଭୌଗୋଳିକ ରାଜନୈତିକ କୌଶଳ ବିକାଶ କରିବାକୁ ପଡିବ ବୋଲି ମଧ୍ୟ ଅନେକଙ୍କ ମତ ରହିଛି।

ପ୍ରଯୁକ୍ତି ସହାୟତାରେ ସଶକ୍ତୀକରଣ

ଭୁବନେଶ୍ୱର,୨୨।୯

ଦେଶର ପ୍ରମୁଖ ଘରୋଇ ଶିକ୍ଷାନୁଷ୍ଠାନ ମସାଇ ସ୍କୁଲ ସମଗ୍ର ଭାରତ ବର୍ଷରେ ଏକ ନୂଆ ସମ୍ଭାବନା ସୃଷ୍ଟି କରିଛି। ଏପରିକି ଖୁବ୍ କମ୍ ଦିନ ମଧ୍ୟରେ ସ୍କୁଲ ୫୦୦୦ରୁ ଉର୍ଦ୍ଧ୍ୱ ଛାତ୍ରୀଛାତ୍ରଙ୍କୁ ପ୍ରଯୁକ୍ତି ସହାୟତାରେ ସଶକ୍ତୀକରଣ କରାଇବା ସହିତ ଲକ୍ଷାଧିକ ଛାତ୍ରୀଛାତ୍ରଙ୍କ ସ୍ୱପ୍ନକୁ ବାସ୍ତବ ରୂପ ଦେବାରେ ସମସ୍ତଙ୍କ ଦୃଷ୍ଟି ଆକର୍ଷଣ କରିପାରିଛି। ସେହିଭଳି ୧୦୦ରୁ ଅଧିକ ଦଳଙ୍କୁ ପ୍ରଶିକ୍ଷିତ କରିବା ସହିତ ବିଭିନ୍ନ ସ୍ତରରେ ନିୟୋଜିତ କରିପାରିଛି। ବର୍ତ୍ତମାନ ୬୦୦୦ରୁ ଉର୍ଦ୍ଧ୍ୱ ପିଲା (ଛାତ୍ରୀଛାତ୍ର) ନାମ ଲେଖା ପାଇଁ କୃତକାର୍ଯ୍ୟ ହାଇପାରିଛନ୍ତି। ଏ ସମ୍ପର୍କରେ ମସାଇ ସ୍କୁଲର ସହ-ପ୍ରତିଷ୍ଠାତା ତଥା ସିଇଓ ପ୍ରତୀକ୍ ଶୁକ୍ଲା କହିଛନ୍ତି, ଆମେ କେବଳ ଛାତ୍ରୀଛାତ୍ରମାନଙ୍କୁ ଉପଯୁକ୍ତ ପ୍ଲାଟଫର୍ମ ଯୋଗାଇ ଦେଇଥାଉ। ଫଳରେ ସେମାନେ ତାଙ୍କର ଦକ୍ଷତା ଓ କୌଶଳ ପ୍ରଦର୍ଶନ କରିଥାନ୍ତି। ଏପରିକି ଯୋଜନାକୁ ରୂପରେଖ ଦେବା ସହିତ ଶିଳ୍ପ କ୍ଷେତ୍ରରେ ରହିଥିବା ଅନେକ ପ୍ରମୁଖ ପ୍ରତିଷ୍ଠାନ ସହିତ ହାତ ମିଳାଇ ମସାଇ ସ୍କୁଲ ସହଭାଗିତାର ବିକାଶକୁ ଆଗକୁ ନେଇପାରିଛି। ସେଥିମଧ୍ୟରେ ଆଇଆଇଟି ଗୁଆହାଟୀ, ଆଇଆଇଟି ମଣ୍ଡି ଏବଂ ଆଇଆଇଟି ରୋପାର ସମେତ ନ୍ୟାଶନାଲ ସ୍କିଲ ଡେଭଲପମେଣ୍ଟ କର୍ପୋରେଶନ (ଏନଏସଡିସି) ଭଳି ଶିକ୍ଷାନୁଷ୍ଠାନ ସାମିଲ ରହିଛି, ଯାହାକୁ ସାଙ୍ଗରେ ନେଇ ରହିଥିବା ବାଧାକୁ ଦୂର କରି ମସାଇ ସ୍କୁଲ ଅସମ୍ଭବକୁ ସମ୍ଭବରେ ପରିଣତ କରିପାରିଛି।

ଆଇଏସ୍‌ବି ପକ୍ଷରୁ ପିଜିପି ୱାଇଏଲ୍‌ର ଶୁଭାରମ୍ଭ

ଭୁବନେଶ୍ୱର,୨୨।୯

ଦେଶର ପ୍ରମୁଖ ଘରୋଇ ଶିକ୍ଷାନୁଷ୍ଠାନ ତଥା ଅଗ୍ରଣୀ ମ୍ୟାନେଜମେଣ୍ଟ କଲେଜ ଇଣ୍ଡିଆନ ସ୍କୁଲ ଅଫ୍ ବିଜ୍‌ନେସ୍ ବା ଆଇଏସ୍‌ବିର ନୂତନ ପାଠ୍ୟକ୍ରମ 'ପିଜିପି ୱାଇଏଲ୍'ର ଶୁଭାରମ୍ଭ ନିକଟରେ ହୋଇଯାଇଛି। ଏପରିକି ୨୦୨୫ ମଧ୍ୟଭାଗରେ ଆରମ୍ଭ ହେଉଥିବା ଏହି ଅଭିନବ ଓ ଅତ୍ୟାଧୁନିକ ପାଠ୍ୟକ୍ରମ ମାଧ୍ୟମରେ ଏକ ବିସ୍ତୃତ ଶିକ୍ଷା ଅନୁଭୂତି ପ୍ରଦାନ କରାଯିବ। ସେହିଭଳି ଏହି ପାଠ୍ୟକ୍ରମକୁ ଦ୍ରୁତ ବିକଶିତ ବ୍ୟବସାୟିକ ପରିଦୃଶ୍ୟ ଓ ଟେକ୍ନୋଲୋଜି ଉଦ୍ଭାବନଗୁଡିକର ଏକ ପ୍ରତିକ୍ରିୟା ଭାବେ ଡିଜାଇନ କରାଯାଇଛି। ଏପରିକି ଛାତ୍ରୀଛାତ୍ରମାନଙ୍କ ସୀମିତ କାର୍ଯ୍ୟ ଅଭିଜ୍ଞତାକୁ ଦୃଷ୍ଟିରେ ରଖି ପିଜିପି ୱାଇଏଲ୍ ପାଠ୍ୟକ୍ରମକୁ ବିଜ୍‌ନେସ୍ ଡିଜାଇନ ଲ୍ୟାବ୍ ଓ ଏକ ଇନୋଭେଶନ ଲ୍ୟାବ୍ ସମେତ ଗୁରୁତ୍ୱପୂର୍ଣ୍ଣ ଅନୁଭୂତିଶୀଳ ଶିକ୍ଷା ଉପାଦାନଗୁଡିକୁ ଅନ୍ତର୍ଭୁକ୍ତ କରିବା ପାଇଁ ଡିଜାଇନ କରାଯାଇଛି। ଏହାଛଡା ଛାତ୍ରୀଛାତ୍ରମାନଙ୍କୁ ଏକ ବାଧ୍ୟତାମୂଳକ ଦୁଇ-ମାସିଆ ସମର ଇଣ୍ଟର୍ନଶିପ୍ ସମ୍ପୂର୍ଣ୍ଣ କରିବାକୁ ପଡିବ,ଯାହା ସେମାନଙ୍କୁ ବିଭିନ୍ନସ୍ଥିତିରେ ବ୍ୟବସାୟିକ ପରିବେଶ ପ୍ରତି ପ୍ରାକ୍ଟିକାଲ ଏକ୍ସପୋଜର ପ୍ରଦାନ କରିବ। ପିଜିପି ୱାଇଏଲ୍ ପ୍ରୋଗ୍ରାମରେ ଛାତ୍ରୀଛାତ୍ରମାନଙ୍କୁ ଆଇଏସ୍‌ବି ଓ ଅନ୍ୟ ଶୀର୍ଷ ଇଣ୍ଟରନ୍ୟାଶନାଲ ବି-ସ୍କୁଲଗୁଡିକରୁ ପ୍ରତିଷ୍ଠିତ ଅଧ୍ୟାପକଙ୍କ ଦ୍ୱାରା ଶିକ୍ଷା ପ୍ରଦାନ କରାଯିବ।

ଏ ସମ୍ପର୍କରେ ଆଇଏସ୍‌ବିର ଡିନ୍ ପ୍ରଫେସର ମଦନ ପିଲୁଟ୍‌ଲା କହିଛନ୍ତି, ୨୦୦୧ ରେ ଆମର ଆରମ୍ଭ ପରଠାରୁ ଆଇଏସ୍‌ବି ଭାରତ ଓ ସମଗ୍ର ବିଶ୍ୱ ପାଇଁ ଲିଡର ସୃଷ୍ଟି କରିବା ଲାଗି ବିଶ୍ୱସ୍ତରୀୟ ମ୍ୟାନେଜମେଣ୍ଟ ଶିକ୍ଷା ପ୍ରଦାନ କରିଆସୁଛି।

୫୦ କୋଟିର କାରବାର ଆକଳନ

ରଗ୍ ଉତ୍ସବ ଉଦ୍‌ଘାଟିତ

ଭୁବନେଶ୍ୱର,୨୨।୯ (ଅଭୟ ଦାଶ)

ପ୍ରତି ବର୍ଷ ଭଳି ଚଳିତ ବର୍ଷ ମଧ୍ୟ ଜୟପୁରର ବହୁ ପ୍ରତୀକ୍ଷିତ କାର୍ଯ୍ୟକ୍ରମ 'ରଗ୍ ଉତ୍ସବ' ନିକଟରେ ଆରମ୍ଭ ହୋଇଯାଇଛି। ଏପରିକି ଭାରତର ହସ୍ତତନ୍ତ ଉତ୍ପାଦନ କରୁଥିବା ଏବଂ ସମୃଦ୍ଧ ବୟନ ଐତିହ୍ୟର ସ୍ଥଳୀ ଜୟପୁରର ବହୁ ପ୍ରତୀକ୍ଷିତ ସାଂସ୍କୃତିକ କାର୍ଯ୍ୟକ୍ରମ ରଗ ଉତ୍ସବରେ ଭାରତୀୟ କାରିଗରମାନଙ୍କ କଳା ସାମଗ୍ରୀ ଦେଖିବାକୁ ମିଳିବ। ସେହିଭଳି ଦୀର୍ଘ ଏକ ମାସ ବ୍ୟାପୀ ଚାଲିଥିବା ଥିବା

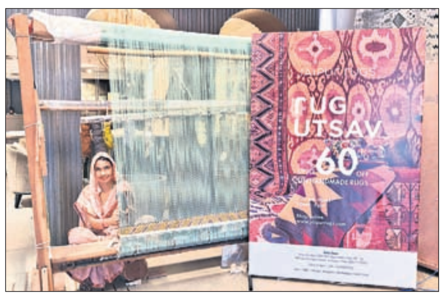

ଏହି ଉତ୍ସବରେ ହସ୍ତତନ୍ତ ସାମଗ୍ରୀର ଏକ ସମୃଦ୍ଧ ପରମ୍ପରା ଦେଖିବାକୁ ମିଳିବ। ଗତ ବର୍ଷ ଏହି ଉତ୍ସବରେ ୧୫ କୋଟି ଟଙ୍କାର ବ୍ୟବସାୟ ହୋଇଥିଲା। ଚଳିତ ବର୍ଷ ପ୍ରାୟ ୫୦ କୋଟି ଟଙ୍କାର କାରବାର ହେବା ନେଇ ଆୟୋଜନଙ୍କ ପକ୍ଷରୁ ଆକଳନ କରାଯାଇଛି। ରଗ୍ ଉତ୍ସବ ଜୟପୁର ରଗ କାରିଗରଙ୍କ ଅତୁଳନୀୟ କାରିଗରି ସମ୍ମାନ ଦେବା ସହିତ ଦେଶବ୍ୟାପୀ ରଗର କଳାକୁ ପ୍ରସାରିତ କରାଯାଉଥିବାବେଳେ ବିଶ୍ୱର ଦର୍ଶକ ଓ ଗ୍ରାହକଙ୍କ ପାଇଁ ଏହା ଏକ ଆଧୁନିକ ଡିଜାଇନ ସହିତ ପରମ୍ପରାକୁ ମଧ୍ୟ ପ୍ରତିପାଦିତ କରିବ।

ଏ ସମ୍ପର୍କରେ ଜୟପୁର ରଗସର ପ୍ରମୁଖ ସଦସ୍ୟ ଯୋଗେଶ ଚୌଧୁରୀ କହିଥିଲେ,ରଗ୍ ଉତ୍ସବ କେବଳ ଏକ ପର୍ବ ନୁହେଁ ଏହା ମାନବର ଆତ୍ମା ଓ ସୃଜନଶୀଳତାର ଏକ ଉତ୍ସବ ହୋଇଥିଲାବେଳେ ବିଶ୍ୱରେ ଭାରତର ଆତ୍ମାକୁ ପ୍ରତିଫଳିତ କରୁଥିବା ଏହା ଏକ କାର୍ଯ୍ୟକ୍ରମ ବୋଲି ଯୋଗେଶ ବିସ୍ତୃତ ଭାବେ ଆଲୋକପାତ କରିଛନ୍ତି। ଦିଲ୍ଲୀ, ମୁମ୍ବାଇ, ପୁଣେ, ଜୟପୁର, ବେଙ୍ଗାଲୁରୁ, ଚେନ୍ନାଇ, ଅହମଦାବାଦ, ସୁରଟ ସମେତ ଅନଲାଇନ ପ୍ଲାଟଫର୍ମରେ ଥିବା ରଗ ଷ୍ଟୋର ସହିତ ଯୋଗାଯୋଗ କରି ଗ୍ରାହକମାନେ ସେମାନଙ୍କର ମନପସନ୍ଦର ସାମଗ୍ରୀ ପାଇପାରିବେ।

TAHASIL OFFICE, RAIRANGPUR

RAIRANGPUR, DIST-MAYURBHANJ

PUBLIC NOTICE

भारत का राजपत्र
The Gazette of India

ଅସାଧାରଣ (EXTRAORDINARY)

ଭାଗ II-ଖଣ୍ଡ ୩ ଉପ ବିଭାଗ (II) PART II- SECTION 3-SUB-SECTION(II)

ପ୍ରାଧିକର୍ତାଙ୍କ ଦ୍ୱାରା ପ୍ରକାଶିତ (PUBLISHED BY AUTHORITY)

ସଂଖ୍ୟା : ୩୧୧୫, ନୂଆଦିଲ୍ଲୀ, ସୋମବାର, ଅଗଷ୍ଟ ୧୨, ୨୦୨୪ / ଶ୍ରାବଣ 21, 1946

NO. : 3115, NEW DELHI, MONDAY, 12TH AUGUST, 2024 / SRABAN 21, 1946

MINISTRY OF ROAD TRANSPORT AND HIGHWAYS NOTIFICATION

New Delhi, the12th August, 2024

S.O. 3275(E) — Whereas by the notification of the Government of India in the Ministry of Road Transport and Highways, 788(E) Dated:19.02.2024 , published in the Gazette of India, Extraordinary, Part II, Section 3, Sub- section (ii) issued under sub-section (1) of section 3A of the National Highway Act, 1956 (48 of 1956) (hereinafter referred to as the said Act), the Central Government declared its intention to acquire the land specified in the Schedule annexed to the said notification for "Construction of Bypass Road at Rairangpur on Ranchi-Vijayawada Corridor of N.H.-220 in the Km. 31.5 to Km. 38.5 in the district of MAYURBHANJ in the state of ODISHA".

And whereas the substance of the said notification has been published in "THE DHARITRI-ODIADAILY" and "AJIKALI-ODIADAILY" both dated 06.06.2024; under sub-section(3)of section3A of the said Act;

And whereas the Competent Authority has received objections filed under Section 3-C, considered and settled the same appropriately;

And whereas, in pursuance of sub-section (1) of section 3D of the said Act, the competent authority has submitted its report to the Central Government;

Now, therefore, upon receipt of the said report of the competent authority and in exercise of the powers conferred by the sub-section (1) of section 3D of the said Act, the Central Government hereby declares that the land specified in the said Schedule should be acquired for the aforesaid purpose;

And further, in pursuance of sub-section (2) of section 3D of the said Act, the Central Government hereby declares that on publication of this notification in the Official Gazette, the land specified in the said Schedule shall vest absolutely in the Central Government, free from all encumbrances.

Name of village/ Town	Name of the Landowner/ interested person	Field Survey No.	Area of land in his share	Any structures/trees/ tube-well attached to the land	Name of the Bank & Branch in which he / she holds the Account	Particulars of the Bank Account No.______, IFSC Code of the Bank Branch

Tahasildar-cum-CALA, Green Field Highway,
Kissan Nagar, Dist-Cuttack

SCHEDULE

Brief description of the land to beacquired, with or without structure, falling within the NH220 in the stretch of land from Km. 31.5 to Km. 38.5 (Rairangpur Bypass) in the district of MAYURBHANJ in the state of ODISHA.

State: ODISHA District: MAYURBHANJ

Sl. No.	Survey / Plot Number	Type of Land	Nature of Land	Area (in Hectares)	Name of Land Owner/ Interested Person
1	2	3	4	5	6
Taluk:Rairangpur					
Village:Purunapani					
1	137	Private	Sarada2	0.004	1. HARIHAR MOHANTA, BIDYADHAR MOHANTASOF KARANA MOHANTA 137
2	137/1040	Private	Sarada2	0.0323	GHANAMOHANTA SON OF TAHAL MOHANTA137/1040
3	141	Private	Sarada1	0.0364	HARIHAR MOHANTA, BIDYADHAR MOHANTASOF KARANA MOHANTA 141
4	141/1056	Private	Sarada1	0.0242	GHANAMOHANTA SON OF TAHAL MOHANTA 141/1056
5	147/1042	Private	Sarada1	0.0161	GHANAMOHANTA SON OF TAHAL MOHANTA 147/1042
6	54	Private	SaradaJal2	0.0121	ASHOK KUMAR MOHANTASOF GOBINDA MOHANTA 54
7	54/1093	Private	Gharabari	0.0323	CHNDRA BHUSAN JADAV SON OF BALESWARJADAV 54/1093
8	564	Private	Gharabari	0.008	ASHOK KUMAR AGARWALLASON OF MADAN LAL AGARWALLA
9	564/1088	Private	Gharabari	0.0161	PREMLATA CHOUBE WIFE OF SURENDRAKUMAR CHOUBE 564/1088
Village:Sijukala					
10	1009/1337	Private	Gharabari	0.0101	NARASINGHA MAJHI,GOPINATH MAJHI SON OF MANU MAJHI 1009/1337
Village:Halda					
11	736	Private	Sarada 1 Jalasechita	0.1659	SUDHIRMOHANTA, SARAT MOHANTA, DHRUBENDRA MOHANTA,MALATIMOHANTA, NETI MOHANTA, KUNTI MOHANTA, SANTI MOHANTA, SAKUNTALA MOHANTA, F-MOHENDRA MOHANTA,LALITA MOHANTA,REBATI MOHANTAWIFEOF MOHENDRA MOHANTA 736
12	736/1158	Private	Sarada 1 Jalasechita	0.1659	PORESHCHANDRA MOHANTASOF BAIKUNTHA MOHANTA736/1158
13	742/1098	Private	SaradaJal Dafasili1	0.0647	PRAFULA KUMAR MOHANTASOF KAILASH CHANDRA MOHANTA742/1098
14	974	Private	SaradaJal3	0.0607	PRAMILA MOHANTA DAUGHTEROF SATYANATH MOHANTA 974
15	974/1164	Government(Private)	SaradaJal3	0.006	ARPITAPALWIFE OF CHINMAY KUMAR DAS 974/1164
Village:Bhanjasara					
16	163	Private	Sarada Jal 2	0.008	RAMAKANTAPARIDA, SANTOSH PARIDA, GANESH PARIDA, KARTIK PARIDA, SUPRABHA PARIDA, INDU PARIDA SON OF MAHESHCHANDRAPARIDA, CASTE- BANIA, VILL- KUCHEIBUDHI, KAMALA PARIDA, KUNTALA PARIDA, BIMALA PARIDA SON OF MAHESH CHANDRA PARIDA, CHANCHALA PARIDA WIFE OF MAHESHCHANDRA PARIDA, RAMESHCHANDRA PARIDA, SURESH CHANDRA PARIDA, PARESH CHANDRA PARIDA, NARESH CHANDRA PARIDA, DHIRESHCHANDRA PARIDA SON OF MADAN MOHAN PARIDA163
17	163/922	Private	Sarada Jal 2	0.1618	DASRATHMURMU, MONAJ KUMAR MURMU SON OF GANESH MAJHI 163/922
18	165	Private	Sarada Jal 2	0.2144	SRIKANTA TUDU, DUKHURAMTUDU, SAUNRI TUDU, AINA TUDU, BASI TUDU SON OF BAHADUR TUDU, DANGI TUDU WIFE OF KRITU TUDU, MAIDASH TUDU, CHAMURU TUDU, GEETA TUDU SON OF KRITU TUDU165
19	165/959	Private	Gharabari	0.0202	SRIKANTA TUDU, DUKHURAMTUDU, SAUNRI TUDU, AINA TUDU, BASI TUDU SON OF BAHADUR TUDU, DANGI TUDU WIFE OF KRITU TUDU, MAIDASH TUDU, CHAMURU TUDU, GEETA TUDU SON OF KRITU TUDU 165/959
20	329	Private	Sarada Jal 1	0.004	UTTARA MAJHI, DUKHU MAJHI, MIRZA MAJHI SON OFDASMATMAJHI, PARAN MAJHI SON OF MIRZA MAJHI, DASMAT MAJHI SONOFKANHU MAJHI
Village:Nuagaon					
21	1161/1824	Private	Sarada Jal 1 Jalasechit	0.0348	LAL MOHAN MOHANTASONOF PRAHALLAD MOHANTA 1161/1824
22	1161/1825	Private	Sarada Jal 1 Jalasechit	0.0121	NABA KUMAR MOHANTASONOF BASUDEB MOHANTA 1161/1825
23	1162	Private	Sarada Jal 1 Jalasechit	0.008	KARUNAKAR MOHANTA SON OF LAXMISWAR MOHANTA,GAGARI MOHANTAWIFEOF LAXMISWAR MOHANTA 1162
24	1162/1826	Private	Sarada Jal 1 Jalasechit	0.0121	NABA KUMAR MOHANTASONOF BASUDEB MOHANTA
25	1240	Private	SaradaJal1	0.0242	SUSEN KUMAR MOHANTASONOF JANAKI MOHANTA 1240
26	1536	Private	Sarada2	0.0016	KARUNAKAR MOHANTA SON OF LAXMISWAR MOHANTA,GAGARI MOHANTAWIFEOF LAXMISWAR MOHANTA 1536
27	1536/1852	Private	Gharabari	0.0012	NAMRTA AGARWALWIFEOF BINIT AGARWAL 1536/1852
			Total	1.1572	

[F.No.RO/BBSR/11017/LA/97/2016/3D1] ABHAYJAIN, Director

ଦେବାଶିଷଙ୍କ ମନ୍ତବ୍ୟକୁ ନେଇ ଆକ୍ଷେପ ପ୍ରତିଆକ୍ଷେପ ଜାରି

■ମୋହନ ସରକାରଙ୍କୁ ଚେତାବନୀ ଦେଇଥିଲି- ଦେବାଶିଷ
■ଦେବାଶିଷ ବାବୁ ଦିନରେ ସ୍ୱପ୍ନ ଦେଖୁଛନ୍ତି: ମୋକିମ
■ଗାଲୁଆଙ୍କ ବାରବାଟୀ ଚାଷ: ଭର୍ତ୍ତୃହରି

ଦେବାଶିଷ ସାମନ୍ତରାୟ

ମହମ୍ମଦ ମୋକିମ

ଭର୍ତ୍ତୃହରି ମହତାବ

କଟକ, ୨୨।୯(ଶିଳ୍ପା ପ୍ରିୟଦର୍ଶିନୀ)

ଜଗତ୍ସିଂହପୁର ଜିଲା କୁଜଙ୍ଗଠାରେ ଶୁକ୍ରବାର ଆୟୋଜିତ କାର୍ଯ୍ୟକ୍ରମରେ ରାଜ୍ୟ ସଭା ସଦସ୍ୟ ତଥା ବିଜେଡି କଟକ ଜିଲା ସଭାପତି ଦେବାଶିଷ ସାମନ୍ତରାୟ ରାଜ୍ୟର ଭାଜପା ସରକାରକୁ ଟାର୍ଗେଟ କରିବା ପରେ ରାଜନୀତି ଜୋର ଧରିଛି। ସେଠାରେ ସେ କହିଥିଲେ, ନୂତନ ସରକାର ଗଠନ ପାଇଁ ଆବଶ୍ୟକ ପଡ଼ିଲେ କଂଗ୍ରେସ ସହିତ ବିଜେଡି ହାତ ମିଶାଇବ। ଏଭଳି ଏକ ସମ୍ବେଦନଶୀଳ କଥା କହିଥିବାରୁ ତାଙ୍କୁ କଂଗ୍ରେସ ଓ ଭାଜପା ପକ୍ଷରୁ ସମାଲୋଚନା କରାଯାଇଥିଲା। ତାଙ୍କ କଥା ରାଜନୀତିରେ ନୂଆ ମୋଡ଼ ନେଉଥିବାରୁ ଦେବାଶିଷ କଟକ ରାଜାବଗିଚାସ୍ଥିତ କାର୍ଯ୍ୟାଳୟରେ ରବିବାର ଗଣମାଧ୍ୟମକୁ ପ୍ରତିକ୍ରିୟା ଦେଇ କହିଛନ୍ତି, ମନ୍ତବ୍ୟ ମାଧ୍ୟମରେ ମୋହନ ସରକାରକୁ କେବଳ ଚେତାବନୀ ଦେଇଛନ୍ତି। ଏଥିସହିତ ସେ କହିଥିଲେ ସତ୍ୟପାଠ ଦାଖଲ ସମୟରେ ଯେକୌଣସି ପ୍ରାର୍ଥୀ ଭୁଲ୍ ତଥ୍ୟ ଦେଇଥିବେ ସେ ସମ୍ପର୍କରେ ନ୍ୟାୟାଳୟରେ ବିଚାର କରାଯିବ। ବରିଷ୍ଠ କଂଗ୍ରେସ ନେତା ଇଂ. ମହମ୍ମଦ ମୋକିମଙ୍କ ବିଧାୟକ ପଦ ରଦ୍ଦ ହେବା ଭଳି ପଦକ୍ଷେପ ମଧ୍ୟ ଗ୍ରହଣ କରାଯିବ। ୨୦୨୪ ନିର୍ବାଚନରେ ଭାଜପାର ୨୦ରୁ ଊର୍ଦ୍ଧ୍ୱ ବିଧାୟକ ମିଥ୍ୟା ସତ୍ୟପାଠ ଦାଖଲ କରିଥିବା ନେଇ ପରାଜିତ ପ୍ରାର୍ଥୀମାନେ ହାଇକୋର୍ଟରେ ମାମଲା ଦାଏର କରିଛନ୍ତି। ସେଥିମଧ୍ୟରୁ ୭ ଜଣ ବିଧାୟକ ଏହି ମାମଲାରେ ଛନ୍ଦି ହେବେ ସୁନିଶ୍ଚିତ। ସେଥିପାଇଁ ଭାଜପା ସରକାରଙ୍କୁ ଚେତାଇ ଦେଉଥିଲି ମହିଳାଙ୍କ ସହ ଭଲ ବ୍ୟବହାର କରନ୍ତୁ ବୋଲି ଦେବାଶିଷ କହିଛନ୍ତି। କୁଜଙ୍ଗ ବିଡିଓ ଯେଉଁଭଳି ଭାବେ ବ୍ଲକ ଅଧକ୍ଷା ଓ ସରପଞ୍ଚଙ୍କୁ ଦୁର୍ବ୍ୟବହାର କରିଛନ୍ତି ସେସବୁକୁ ନେଇ ମୋହନ ସରକାରକୁ ଚେତାବନୀ ଦେଇଥିବା ବିଷୟ ସେ ଦୋହରାଇଛନ୍ତି। ମୋହନ ସରକାର ନିଜକୁ ସ୍ଥାୟୀ ସରକାର ବୋଲି ଭାବିବା ଅନୁଚିତ୍। ୭ଟି ବିଧାୟକଙ୍କ ପଦ ରଦ୍ଦ ନେଇ ଶୁଣାଣି ହେଲେ ସେ ସମୟରେ ମୋହନ ସରକାରର ସ୍ଥାୟିତ୍ୱ ରହିବ ନାହିଁ ବୋଲି ଦେବାଶିଷ କହିଛନ୍ତି।

ଅନ୍ୟପଟେ କଂଗ୍ରେସ ନେତା ଇଂ. ମହମ୍ମଦ ମୋକିମ ବିଜେଡି ସହ କଂଗ୍ରେସ ହାତ ମିଶାଇବା ନେଇ ଦେବାଶିଷଙ୍କ ମନ୍ତବ୍ୟରେ ଟାର୍ଗେଟ କରି କହିଛନ୍ତି, ଦେବାଶିଷ ବାବୁ ଦିନରେ ସ୍ୱପ୍ନ ଦେଖୁଛନ୍ତି। ଦିନରେ ସ୍ୱପ୍ନ ଦେଖିବା ଭଲ, କାରଣ ଦିନରେ ଦେଖିଥିବା ସ୍ୱପ୍ନ କେବେ ସତ ହୋଇ ନ ଥାଏ। ମଞ୍ଚରେ ସେ ଏଭଳି ମନ୍ତବ୍ୟ ଦେବା ସମ୍ପୂର୍ଣ୍ଣ ଭାବେ ହାସ୍ୟାସ୍ପଦ। ରାଜ୍ୟରେ ସରକାର ଗଢ଼ିବା ପାଇଁ କେବେ ବି ବିଜେଡି ସହ କଂଗ୍ରେସ ମେଣ୍ଟ କରିବ ନାହିଁ। ରାଜ୍ୟରେ ବିଜେଡି ସରକାର କରିବା ପୂର୍ବରୁ ଭାଜପା ଓ ବିଜେଡି ମେଣ୍ଟ ଥିଲା। ଏପରି କି ଦିଲ୍ଲୀରେ କେନ୍ଦ୍ର ସରକାରଙ୍କୁ ବିଜେଡି ସମର୍ଥନ ଦେଇଆସିଛି। ଜଣେ ଦାୟିତ୍ୱବାନ ରାଜ୍ୟ ସଭା ସଦସ୍ୟ ହୋଇ କିପରି ଭାବେ ନ୍ୟାୟପାଳିକାର ବିଚାର ବିଭାଗକୁ ନିଜ ଆଡ଼କୁ ଟାଣି ନେଇ ଏକ ପାଖିଆ ମନ୍ତବ୍ୟ ରଖିଲେ ତାହା ଏବେ ପ୍ରଶ୍ନବାଚୀ ସୃଷ୍ଟି କରିଛି। ବିଜେଡି ସୁପ୍ରିମୋ ନବୀନ ପଟ୍ଟନାୟକ ଥାଉ ଥାଉ ଦେବାଶିଷ ସାମନ୍ତରାୟ କିଏ ଏଭଳି ମନ୍ତବ୍ୟ ଦେବାକୁ। ବିଜେଡି ଦ୍ୱିତୀୟ କ୍ଷମତାପ୍ରାପ୍ତ ବ୍ୟକ୍ତି କାର୍ତ୍ତିକ ପାଣ୍ଡିଆନ ରାଜନୀତିରୁ ସନ୍ନ୍ୟାସ ନେଇଥିଲେ। ଏପରିକି ସନ୍ନ୍ୟାସ ନେବା ଦିନରୁ ସର୍ବସାଧାରଣକୁ ଆସି ନାହାନ୍ତି। ଫଳରେ ପାଣ୍ଡିଆନ ତାମିଲନାଡୁ ପଳାଇଥିବା ନେଇ ଚର୍ଚ୍ଚା ହେଉଛି। କିନ୍ତୁ ଦେବାଶିଷ ବାବୁ ଦେଇଥିବା ମନ୍ତବ୍ୟ ହିଁ ସ୍ପଷ୍ଟ କରିଛି ଯେ ପାଣ୍ଡିଆନ ବାବୁ ନବୀନ ନିବାସରେ ଅଛନ୍ତି ଏବଂ ସମସ୍ତ କାର୍ଯ୍ୟକୁ ପରିଚାଳନା କରୁଛନ୍ତି। ବିଜେଡି ଓ ଭାଜପାକୁ କଂଗ୍ରେସ ବିରୋଧ କରିଆସିଛି ଏବଂ ଆଗାମୀ ଦିନରେ ଏହି କାର୍ଯ୍ୟ ଜାରି ରହିବ ବୋଲି ମୋକିମ କହିଛନ୍ତି।

ଏହି ପ୍ରସଙ୍ଗ ନେଇ କଟକ ଏମ୍ପି ଭର୍ତ୍ତୃହରି ମହତାବ କହିଛନ୍ତି, ଦେବାଶିଷଙ୍କ ମନ୍ତବ୍ୟ ଏକ କଦର୍ଯ୍ୟ ପ୍ରସଙ୍ଗ । ଗାଲୁଆଙ୍କ ବାରବାଟୀ ଚାଷ ହେଉଛି ଏହାର ପ୍ରକୃତ ଉତ୍ତର। ବୁଝିବା ବ୍ୟକ୍ତି ଠିକ୍ ଭାବେ ବୁଝିପାରିବେ ବୋଲି ସେ କହିଛନ୍ତି।

ସୂଚନାଯୋଗ୍ୟ, କୁଜଙ୍ଗଠାରେ ଆୟୋଜିତ କାର୍ଯ୍ୟକ୍ରମରେ ଦେବାଶିଷ ନିଜ ମନ୍ତବ୍ୟରେ କହିଥିଲେ, ନୂତନ ସରକାର ଗଠନ ପାଇଁ ଆବଶ୍ୟକ ହେଲେ କଂଗ୍ରେସ ସହ ବିଜେଡି ହାତ ମିଶାଇ ଭାଜପା ସରକାରକୁ ସବୁଦିନ ପାଇଁ ବିଦା କରିବ। ରାଜ୍ୟରେ ଏବେ ମହିଳାଙ୍କୁ ଅସଦାଚରଣ କରାଯିବା ଘଟଣା ପାଇଁ ମୋହନ ସରକାର ଦାୟୀ। ଏହି ସରକାରକୁ କିଏ ପରିଚାଳିତ କରୁଛି ତାହା ଏବେ ବଡ଼ ପ୍ରଶ୍ନ ପାଲଟିଛି ବୋଲି ଦେବାଶିଷ କହିଥିଲେ।

ଔଷଧ ବିକଳରେ ତାଟିଆ କାମୁଡୁଛନ୍ତି ବିଜେଡି ନେତା: ମନ୍ତ୍ରୀ ସମ୍ପଦ

ପାରାଦୀପ,୨୨।୯(ଶରତ ରାଉତ)

ସମ୍ପଦ ସ୍ୱାଇଁ

କୁଜଙ୍ଗ ବିଜେଡି ବୈଠକରେ ରାଜ୍ୟ ସଭା ସଦସ୍ୟ ଦେବାଶିଷ ସାମନ୍ତରାୟଙ୍କ ବିବାଦୀୟ ବୟାନକୁ ରବିବାର ପାରାଦୀପ ବିଧାୟକ ତଥା ଶିଳ୍ପ ମନ୍ତ୍ରୀ ସମ୍ପଦ ସ୍ୱାଇଁ ଖଣ୍ଡନ କରିଛନ୍ତି। ପାରାଦୀପ ପୋର୍ଟ ମଜ୍ଦୁର ୟୁନିୟନ କାର୍ଯ୍ୟାଳୟ ପରିସରରେ ପ୍ରଧାନମନ୍ତ୍ରୀ ନରେନ୍ଦ୍ର ମୋଦିଙ୍କ ଜନ୍ମଦିନ ଉପଲକ୍ଷେ ରକ୍ତଦାନ ଶିବିର ଆୟୋଜନ କରାଯାଇଥିଲା। ସେଥିରେ ମନ୍ତ୍ରୀ ସ୍ୱାଇଁ ଯୋଗ ଦେଇଥିଲେ। ଏହି ଅବସରରେ କୁଜଙ୍ଗ ଘଟଣା ସମ୍ପର୍କରେ ସେ ଗଣମାଧ୍ୟମ ଆଗରେ କହିଥିଲେ, ବିଜେଡି ଓ କଂଗ୍ରେସ ମଧ୍ୟରେ ସମ୍ପର୍କ ଥିବା ନେଇ ଭାଜପା ପୂର୍ବରୁ ଅଭିଯୋଗ କରିଆସୁଥିଲା। ଏହା ସାମନ୍ତରାୟଙ୍କ ବୟାନରୁ ସତ୍ୟ ପ୍ରମାଣିତ ହୋଇଛି। ପୂର୍ବରୁ ବିଜେଡି ନେତାମାନେ କରୁଥିବା ଦୁର୍ନୀତିକୁ ଆମ ସରକାର ରୋକ ଲଗାଇ ଥିବାରୁ ସେମାନେ ଏବେ ଔଷଧ ବିକଳରେ ତାଟିଆ କାମୁଡୁଛନ୍ତି। ପାଣ୍ଡିଆନଙ୍କ ସମ୍ପର୍କରେ ମନ୍ତ୍ରୀ ସ୍ୱାଇଁ କହିଥିଲେ, ସେ ଦଳରୁ ଲୋକ ଦେଖାଣିଆ ସନ୍ନ୍ୟାସ ନେଇଛନ୍ତି। ଏବେବି ପାଣ୍ଡିଆନ ଦଳ ପାଇଁ ବ୍ଲୁ ପ୍ରିଣ୍ଟ ପ୍ରସ୍ତୁତ କରୁଛନ୍ତି। ସେହି ଆଧାରରେ ସାମନ୍ତରାୟ ସରକାର ଭାଙ୍ଗିବା ପାଇଁ କୁଜଙ୍ଗରେ କହିଥିଲେ। ସୂଚନାଯୋଗ୍ୟ, ୩ ଦିନ ତଳେ ହୋଇଥିବା ବୈଠକରେ ସାମନ୍ତରାୟ କହିଥିଲେ, ଭାଜପା ଜିତିଥିବା ୭ଟି ଆସନରେ ମାମଲା ଅଛି। ସେଠାରେ ଉପନିର୍ବାଚନ ହେବ। ପୂର୍ବତନ ମୁଖ୍ୟମନ୍ତ୍ରୀ ନବୀନ ପଟ୍ଟନାୟକ ସେଠାରେ ହାତ ହଲେଇ ପ୍ରଚାର କରିଦେଲେ ବିଜେଡି ଜିତିଯିବ। ସଂଖ୍ୟା ୬୦ ହୋଇଯିବ। ଏହାପରେ ଆମେ କଂଗ୍ରେସ ସହ ମେଣ୍ଟ କରି ସରକାର କରିବା।

ଉଦୟଭାନୁ ହେଲେ ଯୁବକଂଗ୍ରେସ ଅଧ୍ୟକ୍ଷ

ନୂଆଦିଲ୍ଲୀ,୨୨।୯

ଉଦୟଭାନୁ ଚିବ୍

କଂଗ୍ରେସ ଅଧ୍ୟକ୍ଷ ମଲ୍ଲିକାର୍ଜୁନ ଖାର୍ଗେ ରବିବାର ଉଦୟଭାନୁ ଚିବ୍ଙ୍କୁ ଭାରତୀୟ ଯୁବ କଂଗ୍ରେସ (ଆଇୱାଇସି)ର ନୂତନ ଅଧ୍ୟକ୍ଷ ନିଯୁକ୍ତ କରିଛନ୍ତି। ସେ ଯୁବକଂଗ୍ରେସର ସାଧାରଣ ସମ୍ପାଦକ ଭାବେ କାର୍ଯ୍ୟକରି ଆସୁଥିଲେ। ଏହା ପୂର୍ବରୁ ସେ ଜମ୍ମୁ-କଶ୍ମୀର ପ୍ରଦେଶ ଯୁବକଂଗ୍ରେସର ସଭାପତି ରହିଥିଲେ। ଉଦୟଭାନୁ କଂଗ୍ରେସ ନେତା ରାହୁଲ ଗାନ୍ଧୀଙ୍କୁ ଭେଟିବା ପରେ ତାଙ୍କୁ ନୂଆ ଦାୟିତ୍ୱ ମିଳିଛି। ଯୁବକଂଗ୍ରେସର ବିଦାୟୀ ଅଧ୍ୟକ୍ଷ ଶ୍ରୀନିବାସ ବି.ଭି.ଙ୍କ ଅବଦାନ ପାଇଁ ତାଙ୍କୁ ଦଳ ପ୍ରଶଂସା କରିଛି। ଜମ୍ମୁ-କଶ୍ମୀରରେ ବିଧାନସଭା ନିର୍ବାଚନ ପାଇଁ କଂଗ୍ରେସର ଇସ୍ତାହାର କମିଟିରେ ଉଦୟଭାନୁ ରହିଛନ୍ତି।

ସରପଞ୍ଚ ପଦରେ ତ୍ରିମୁଖୀ ଲଢ଼େଇ

ଢିଙ୍କିଆ ପଞ୍ଚାୟତ ନିର୍ବାଚନ

କୁଜଙ୍ଗ,୨୨।୯(ମନୋଜ ପ୍ରଧାନ)

ଜଗତ୍ସିଂହପୁର ଜିଲା ଏରସମା ବ୍ଲକ ଅନ୍ତର୍ଗତ ଢିଙ୍କିଆ ପଞ୍ଚାୟତରେ ଅକ୍ଟୋବର ୪ରେ ସରପଞ୍ଚ ଓ ୱାର୍ଡ ସଭ୍ୟାସଭ୍ୟ ପଦବୀ ନିମନ୍ତେ ନିର୍ବାଚନ ହେବ। ଏନେଇ ବିଭିନ୍ନ ରାଜନୈତିକ ଦଳର ନେତା ଓ କର୍ମୀମାନେ ଏକତ୍ରିତ ହୋଇ ସେମାନଙ୍କ ସମର୍ଥିତ ପ୍ରାର୍ଥୀଙ୍କ ପାଇଁ ପ୍ରଚାର କାର୍ଯ୍ୟ ଜୋର୍ଦାର କରିଛନ୍ତି। ଏଠାରେ ସରପଞ୍ଚ ପଦବୀ ପାଇଁ ଭାଜପା, ବିଜେଡି, ସ୍ୱାଧୀନ ସମର୍ଥିତ ପ୍ରାର୍ଥୀଙ୍କ ମଧ୍ୟରେ ତ୍ରିମୁଖୀ ଲଢ଼େଇ ହେବ ବୋଲି ଚର୍ଚ୍ଚା ହେଉଛି। ଭାଜପା ସମର୍ଥିତ ସରପଞ୍ଚ ପ୍ରାର୍ଥିନୀ ବାସନ୍ତୀ ଖଟୁଆଙ୍କ ପାଇଁ ଭାଜପା ନେତା ସତ୍ୟସାରଥି ମହାନ୍ତି ସମର୍ଥକଙ୍କ ଗହଣରେ ଘରକୁ ଘର ବୁଲି ଭୋଟ ଭିକ୍ଷା କରିଛନ୍ତି। ଏହି ପ୍ରଚାର ଅଭିଯାନରେ ବରିଷ୍ଠ ନେତା ନିର୍ଲିପ୍ତ ଜେନା, ରାଜଲକ୍ଷ୍ମୀ ପଟ୍ଟନାୟକ, ଜନାର୍ଦ୍ଦନ ମହାନ୍ତି ଭାଜପା ପଞ୍ଚାୟତ ସଭାପତି ନିତ୍ୟାନନ୍ଦ ସ୍ୱାଇଁ ପ୍ରମୁଖ ସାମିଲ ହୋଇଥିଲେ। ସେହିପରି ବିଜେଡି ସମର୍ଥିତ ସରପଞ୍ଚ ପ୍ରାର୍ଥିନୀ ଶାନ୍ତିଲତା ବେହେରା ଓ କଂଗ୍ରେସ ସମର୍ଥିତ ସ୍ୱାଧୀନ ପ୍ରାର୍ଥୀ ପିଙ୍କି ଦାସ ତାଙ୍କ ପ୍ରଚାରକୁ ଜୋରଦାର କରିଛନ୍ତି। ସେ ସାଥୀ ସମର୍ଥକଙ୍କ ଗହଣରେ ଘରକୁ ଘର ବୁଲି ଭୋଟ ଭିକ୍ଷା କରୁଛନ୍ତି। ବିଜେଡି ନେତା ତଥା ପୂର୍ବତନ ସରପଞ୍ଚ କିଶୋର ପରିଡ଼ା, ପ୍ରଶାନ୍ତ ଲେଙ୍କା, ଅକ୍ଷୟ ବେହେରା ପ୍ରମୁଖ ଶାନ୍ତିଲତାଙ୍କୁ ଜିତାଇବା ପାଇଁ ଅଣ୍ଟା ଭିଡିଛନ୍ତି। ଅନ୍ୟପଟେ ସ୍ୱାଧୀନ ପ୍ରାର୍ଥିନୀ ପିଙ୍କି ଦାସ ଯୁବ ସମର୍ଥକଙ୍କୁ ନେଇ ପ୍ରଚାର ଚଳାଇଛନ୍ତି । ନିର୍ବାଚନ ଆଉରି ୧୨ ଦିନ ବାକିଥିବା ବେଳେ ଏବେଠାରୁ ବିଭିନ୍ନ ରାଜନୈତିକ ଦଳ ଓ ସମର୍ଥିତ ପ୍ରାର୍ଥିନୀଙ୍କ ପକ୍ଷରୁ ବିଭିନ୍ନ ୱାର୍ଡ଼ରେ ଭୋଜି ଭାତର ଆସର ଜମିଲାଣି । ଭାଜପା ଓ ବିଜେଡି ସମର୍ଥିତ ପ୍ରାର୍ଥିନୀଙ୍କୁ ଟକ୍କର ଦେଇ ସ୍ୱାଧୀନ ପ୍ରାର୍ଥିନୀ ପୋଷ୍ଟର, ବ୍ୟାନର ଓ ଭୋଜିଭାତ ସହ ଜୋର୍ଦାର ପ୍ରଚାର ଚଳାଇଛନ୍ତି। ଏହି ନିର୍ବାଚନ ବାଲିକୁଦା-ଏରସମା ବିଧାୟକ ଶାରଦା ପ୍ରସନ୍ନ ଜେନା ଓ ଭାଜପା ନେତା ସତ୍ୟସାରଥିଙ୍କ ପାଇଁ ସମ୍ମାନର ପ୍ରଶ୍ନ ହୋଇଥିବାବେଳେ ସ୍ୱାଧୀନ ପ୍ରାର୍ଥୀ ଦେଇଥିବା ଶିଳ୍ପ ବିରୋଧୀ ଗୋଷ୍ଠୀ ନିଜ ସମର୍ଥିତ ପ୍ରାର୍ଥିନୀଙ୍କୁ ବିଜୟୀ କରାଇ ପଞ୍ଚାୟତକୁ ନିଜ କବ୍ଜାରେ ରଖିବା ପାଇଁ ରଣନୀତି ପ୍ରସ୍ତୁତ କରିବାରେ ଲାଗିଛନ୍ତି।

ଚନ୍ଦ୍ରବାବୁ ଅଭ୍ୟାସଗତ ମିଛୁଆ

ପ୍ରଧାନମନ୍ତ୍ରୀଙ୍କୁ ଚିଠି ଲେଖିଲେ ଜଗନ୍ମୋହନ

ହାଇଦ୍ରାବାଦ,୨୨।୯

ଜଗନ୍ମୋହନ ରେଡ୍ଡୀ

ଆନ୍ଧ୍ର ପ୍ରଦେଶ ମୁଖ୍ୟମନ୍ତ୍ରୀ ଏନ୍. ଚନ୍ଦ୍ରବାବୁ ନାଇଡୁ ଜଣେ ଅଭ୍ୟାସଗତ ମିଛୁଆ। ସେ କେବଳ ରାଜନୈତିକ ଲାଭ ପାଇଁ ଅନେକ କୋଟି ଲୋକଙ୍କ ଭାବାବେଗ ସହ ଖେଳି ସେମାନଙ୍କ ଆସ୍ଥା ଉପରେ କୁଠାରାଘାତ କରିଛନ୍ତି ବୋଲି ୱାଇଏସ୍ଆର୍ସିପି ମୁଖ୍ୟ ଜଗନ୍ମୋହନ ରେଡ୍ଡୀ ସମାଲୋଚନା କରିଛନ୍ତି। ଜଗନ୍ମୋହନ୍ଙ୍କ ସରକାର ଅମଳରେ ଗୋରୁ ଚର୍ବି ଓ ମାଛ ତେଲରେ ତିରୁପତି ଲଡ୍ଡୁ ତିଆରି କରାଯାଇଥିବା ନେଇ ଚନ୍ଦ୍ରବାବୁ ଅଭିଯୋଗ ଆଣିବା ପରେ ଏହି ପ୍ରସଙ୍ଗରେ ରାଜନୀତି ଜୋର୍ ଧରିଛି। ପୂର୍ବତନ ମୁଖ୍ୟମନ୍ତ୍ରୀ ଜଗନ୍ମୋହନ ଏହା ଉପରେ ପ୍ରଧାନମନ୍ତ୍ରୀ ନରେନ୍ଦ୍ର ମୋଦିଙ୍କୁ ପତ୍ର ଲେଖି କହିଛନ୍ତି, ସାରା ଦେଶର ଦୃଷ୍ଟି ଆପଣଙ୍କ ଆଡ଼କୁ ରହିଛି। ଚନ୍ଦ୍ରବାବୁ ଜଣେ ଅଭ୍ୟାସଗତ ମିଛୁଆ। ମିଛ ବିସ୍ତାରର ଲଜ୍ଜାହୀନ କାର୍ଯ୍ୟ ପାଇଁ ତାଙ୍କୁ ତାଗିଦ କରାଯିବା ଜରୁରୀ। ଅନେକ କୋଟି ହିନ୍ଦୁଙ୍କ ମନରୁ ସନ୍ଦେହ ଦୂର କରିବା ପାଇଁ ସତ ସାମ୍ନାକୁ ଅଣାଯିବା ଆବଶ୍ୟକ। ପ୍ରକାଶ ଯେ, ଗତ ବିଧାନସଭା ନିର୍ବାଚନରେ ଜଗନ୍ମୋହନଙ୍କ ୱାଇଏସ୍ଆର୍ କଂଗ୍ରେସ ପାର୍ଟି ମୂଳପୋଛ ହୋଇଯାଇଥିବାବେଳେ ଚନ୍ଦ୍ରବାବୁଙ୍କ ତେଲୁଗୁ ଦେଶମ୍ ପାର୍ଟି (ଟିଡିପି) ବିପୁଳ ବିଜୟ ହାସଲ କରିଥିଲା। ସେପଟେ କେନ୍ଦ୍ରରେ ଟିଡିପି ସମର୍ଥନରେ କେନ୍ଦ୍ରରେ ଏନ୍ଡିଏ ସରକାର ଗଠନ କରାଯାଇଛି। ଆନ୍ଧ୍ରରେ ସରକାର ଗଠନର ୧୦୦ ଦିନ ପୂର୍ତ୍ତି ଅବସରରେ ଗତ ବୁଧବାର ମୁଖ୍ୟମନ୍ତ୍ରୀ ଚନ୍ଦ୍ରବାବୁ ରାଜ୍ୟବାସୀଙ୍କୁ ସମ୍ବୋଧିତ କରି ଭେଙ୍କଟେଶ୍ୱର ବାଲାଜୀ ମନ୍ଦିରରେ ପୂର୍ବରୁ ପ୍ରସାଦ ଲଡୁରେ ଆମିଷ ବ୍ୟବହାର କରାଯାଉଥିବା ବିଷୟ ଏକ ଲ୍ୟାବ୍ ରିପୋର୍ଟ ଆଧାରରେ ପ୍ରକାଶ କରିଥିଲେ।

ଢଗଢମାଳି

(କ୍ରମେ ଲୋକମୁଖରୁ ଓ ଜନମାନସରୁ ବିସ୍ମୃତ ହେଉଥିବା ଢଗଢମାଳିକୁ ପାଠିକା-ପାଠକଙ୍କ ନିକଟରେ ପହଞ୍ଚାଇବା ସକାଶେ ଧରିତ୍ରୀର ପ୍ରୟାସ)

ଏ କଥାର କିଏ ପାରିବ ସନ୍ଧି ?
କାଉ ଧାନ ଖାଏ ବୋହୂକୁ ବାନ୍ଧି !

ଏପରି କିଛି କଥା ଅଛି ଯାହା କାନକୁ ବିଶ୍ୱାସରେ ନେବା କାଠିକର ପାଠ ହୋଇଯାଏ। ଅନ୍ୟାୟରେ ବା ଅଯଥାରେ ଅନ୍ୟକୁ ଅଭିଯୁକ୍ତ କରି ଫାଇଦା ହାସଲ କରିଥିବା ବ୍ୟକ୍ତି ସାଧାରଣତଃ ଧୂର୍ତ୍ତ ପ୍ରକୃତିର ହୋଇଥାନ୍ତି। ଏଭଳି ବ୍ୟକ୍ତିଙ୍କୁ ଆମ ସମାଜରେ ନିନ୍ଦା ଅପବାଦ ମିଳୁଥିବା ବେଳେ ତାଙ୍କ ପ୍ରତି ଏପରି କଟୁକ୍ତି ପ୍ରକାଶ କରାଯାଇଛି।

ଏ ଘର ମାଉସୀ
ସେ ଘର ପିଉସୀ।

କିଛି ବ୍ୟକ୍ତି ଦୁଇ ପଟରେ ରହି ନିଜ ଫାଇଦା ଉଠାଇଥାନ୍ତି। ଦୁଇ ସ୍ଥାନରେ ଦୁଇ ପ୍ରକାର ମାମଲତ କରିବାରେ ଏବଂ ଷଡଯନ୍ତ୍ର ଭିଆଇବାରେ ଜଣେ ବ୍ୟକ୍ତି କିଭଳି ଧୁରନ୍ଧର ତା'ର ଚିତ୍ର ଏଠାରେ ପ୍ରଦାନ କରାଯାଇଛି।

ଓଡ଼ିଆ ଢଗଢମାଳି ଓ ଲୋକଗୀତ – ଫ୍ରେଣ୍ଡସ ପବ୍ଲିଶର୍ସ

ରାହୁଲ କହିଛନ୍ତି କଂଗ୍ରେସ କ୍ଷମତାକୁ ଆସିଲେ ସଂରକ୍ଷଣ ହଟାଇଦେବ: ଭାଜପା

ଭୁବନେଶ୍ୱର, ୨୨।୯(ସୁନିତ୍ ମିଶ୍ର)

ଭାଜପା ରାଜ୍ୟ କାର୍ଯ୍ୟାଳୟରେ ରାଜ୍ୟ ସଭା ସଦସ୍ୟ ମିଥିଲେଶ କୁମାର କାଠେରିଆଙ୍କ ସମେତ ଅନ୍ୟ ବରିଷ୍ଠ ନେତାମାନେ।

ପ୍ରଧାନମନ୍ତ୍ରୀ ନରେନ୍ଦ୍ର ମୋଦି କୁହନ୍ତି, ଭାରତୀୟ ସମ୍ବିଧାନ ଆମ ପାଇଁ ଜାତୀୟ ଗ୍ରନ୍ଥ। ସେ ଥିବା ପର୍ଯ୍ୟନ୍ତ ସମ୍ବିଧାନ ଏବଂ ସଂରକ୍ଷଣକୁ କେବେ ବି କ୍ଷତି ପହଞ୍ଚିବ ନାହିଁ। କଂଗ୍ରେସ ପାଇଁ ସମ୍ବିଧାନ ରାଜନୈତିକ ସାଧନ ହୋଇପାରେ, କିନ୍ତୁ ଭାଜପା ପାଇଁ ସମ୍ବିଧାନ ହେଉଛି ଶ୍ରଦ୍ଧା ଏବଂ ଆସ୍ଥାର କେନ୍ଦ୍ର। ଲୋକ ସଭାର ବିରୋଧୀ ଦଳ ନେତା ରାହୁଲ ଗାନ୍ଧୀ ଓ ତାଙ୍କ ଦଳ ଦ୍ୱାରା ଲୋକ ସଭା ନିର୍ବାଚନ ସମୟରେ ଭାଜପା ବିରୋଧରେ ଦେଶରେ ମିଥ୍ୟା ପ୍ରଚାର କରାଗଲା, ପ୍ରଧାନମନ୍ତ୍ରୀ ନରେନ୍ଦ୍ର ମୋଦି ୩ୟ ଥର ପ୍ରଧାନମନ୍ତ୍ରୀ ହେଲେ ସଂରକ୍ଷଣ ହଟାଇ ଦେବେ। ଏବେ କିଛିଦିନ ତଳେ ରାହୁଲ ଗାନ୍ଧୀ ଆମେରିକା ଯାଇଥିବାବେଳେ କହିଛନ୍ତି, କଂଗ୍ରେସ କ୍ଷମତାକୁ ଆସିଲେ ସଂରକ୍ଷଣ ହଟାଇ ଦିଆଯିବ। ଯାହାଦ୍ୱାରା କଂଗ୍ରେସର ଷଡ଼ଯନ୍ତ୍ର ଓ ଭିତିରି ଉଦ୍ଦେଶ୍ୟ ପଦାରେ ପଡ଼ିଯାଇଛି। ଏସ୍ସି, ଏସ୍ଟି ଏବଂ ଓବିସି ବର୍ଗଙ୍କ ପାଇଁ ଉଦ୍ଦିଷ୍ଟ ସଂରକ୍ଷଣ ବ୍ୟବସ୍ଥାକୁ ଶେଷକରି ସେମାନଙ୍କୁ ସାଧାରଣ ଶ୍ରମିକ ଓ ଚାଷୀ ଭଳି ବ୍ୟବହାର କରିବା କଂଗ୍ରେସର ନୀତି ବୋଲି ରାଜ୍ୟ ସଭା ସାଂସଦ ମିଥିଲେଶ କୁମାର କାଠେରିଆ କହିଛନ୍ତି।

ଭାଜପା ରାଜ୍ୟ କାର୍ଯ୍ୟାଳୟଠାରେ ରବିବାର ଆୟୋଜିତ ଖବରଦାତା ସମ୍ମିଳନୀରେ ମିଥିଲେଶ କହିଛନ୍ତି, କଂଗ୍ରେସ ୫୭ ବର୍ଷ ପର୍ଯ୍ୟନ୍ତ ଦେଶରେ ଶାସନ କରିଥିଲା। ଏହି ସମୟରେ କଂଗ୍ରେସ ନିଜର ରାଜନୈତିକ ଉଦ୍ଦେଶ୍ୟ ପୂରଣ କରିବା ପାଇଁ ସମ୍ବିଧାନ ପ୍ରକ୍ରିୟାର ବାରମ୍ବାର ଦୁରୁପଯୋଗ କରିଆସିଛି। କଂଗ୍ରେସ କେବେହେଲେ ସମ୍ବିଧାନର ମୂଳ ସିଦ୍ଧାନ୍ତ ଓ ସଂରକ୍ଷଣକୁ ଠିକ୍ ଭାବେ ଲାଗୁ କରିବାକୁ ଚେଷ୍ଟା କରିନାହିଁ। ଜବାହରଲାଲ ନେହେରୁ ଦେଶରେ ପ୍ରଧାନମନ୍ତ୍ରୀ ଥିଲାବେଳେ ୧୯୫୬ରେ କାକା କାଲେକରଙ୍କ ପକ୍ଷରୁ ଦିଆଯାଇଥିବା ସଂରକ୍ଷଣ ରିପୋର୍ଟକୁ ଖାରଜ କରିଦେଇଥିଲେ। ସେତେବେଳେ କାକା କାଲେକରଜୀ କହିଥିଲେ, ଦେଶରେ ଥିବା ଦଳିତ ଓ ପଛୁଆ ବର୍ଗର ଲୋକଙ୍କ ବିକାଶ ପାଇଁ ସଂରକ୍ଷଣ ବ୍ୟବସ୍ଥା ଜରୁରୀ। ମାତ୍ର ନେହେରୁ ସରକାର ଏଥିପ୍ରତି ଧ୍ୟାନ ଦେଇ ନ ଥିଲେ। ୧୯୬୧ରେ ନେହେରୁ ସରକାର ଦେଶର ସବୁ ମୁଖ୍ୟମନ୍ତ୍ରୀଙ୍କୁ ପତ୍ର ଲେଖି ଦର୍ଶାଇଥିଲେ, ଆମେ ସଂରକ୍ଷଣ ଦେଉଛୁ କିନ୍ତୁ ଏହି ଲୋକମାନେ ଠିକ୍ ନୁହନ୍ତି। ତେଣୁ ସେମାନଙ୍କ ସଂରକ୍ଷଣକୁ ହଟାଇ ଦେବାକୁ ନିର୍ଦ୍ଦେଶ ଦେଇଥିଲେ। ବାବାସାହେବ ଭୀମରାଓ ଆମ୍ବେଡକର ଦଳିତ ଓ ପଛୁଆ ବର୍ଗଙ୍କ ପାଇଁ ସମ୍ବିଧାନ ଜରିଆରେ ସଂରକ୍ଷଣ ଦେବାକୁ ଉଦ୍ୟମ କରୁଥିବାରୁ ନେହେରୁ ତାଙ୍କ ରାଜନୈତିକ ଜୀବନ ଶେଷ କରିଦେବାକୁ ଉଦ୍ୟମ କରିଥିଲେ ବୋଲି ସେ କହିଛନ୍ତି।

୨୪ରେ ଭୁବନେଶ୍ୱରରେ ୬ ଘଣ୍ଟିଆ ହରତାଳ କରିବ ବିଜେଡି

ଶହେ ଦିନର ସରକାରକୁ ସହ୍ୟ କରିପାରୁନି ବିଜେଡି: ମନ୍ତ୍ରୀ ପୂଜାରୀ

ଭୁବନେଶ୍ୱର, ୨୨।୯(ସୁନିତ୍ ମିଶ୍ର)

ବିଜେଡି ସମନ୍ୱୟ କମିଟି ଅଧ୍ୟକ୍ଷ ଦେବୀ ପ୍ରସାଦ ମିଶ୍ର ଓ ଅନ୍ୟ ଦଳୀୟ ନେତାମାନେ।

ଭରତପୁର ଥାନାରେ ମେଜର ଗୁରୁଭନ୍ସ ସିଂ ଏବଂ ତାଙ୍କ ବାନ୍ଧବୀ ଅଙ୍କିତା ପ୍ରଧାନଙ୍କୁ ନିର୍ଯାତନା ପ୍ରତିବାଦରେ ବିଜେଡି ହରତାଳ ଡାକରା ଦେଇଛି। ଆସନ୍ତା ୨୪ ତାରିଖରେ ଭୁବନେଶ୍ୱରରେ ୬ ଘଣ୍ଟା ପାଇଁ ବିଜେଡି ହରତାଳ କରିବ। ସକାଳ ୬ଟାରୁ ଏହି ହରତାଳ ଆରମ୍ଭ ହେବ ବୋଲି ବରିଷ୍ଠ ନେତା ଦେବୀ ପ୍ରସାଦ ମିଶ୍ର କହିଛନ୍ତି। ରବିବାର ଶଙ୍ଖ ଭବନଠାରେ ଆୟୋଜିତ ଖବରଦାତା ସମ୍ମିଳନୀରେ ବିଜେଡି ସମନ୍ୱୟ କମିଟି ଅଧ୍ୟକ୍ଷ ଦେବୀ ପ୍ରସାଦ ମିଶ୍ର କହିଛନ୍ତି, ଭରତପୁର ଥାନାରେ ଘଟିଥିବା ଘଟଣା କେବଳ ରାଜ୍ୟ ନୁହେଁ ସାରା ଦେଶରେ ଓଡ଼ିଶାର ସମ୍ମାନ ତଳକୁ ଯାଇଛି। ଏହି ଘଟଣାକୁ ନେଇ ଓଡ଼ିଶା ତଥା ସାରା ଦେଶରେ ସିଭିଲ ସୋସାଇଟିଠାରୁ ଆରମ୍ଭକରି ବିଭିନ୍ନ ବର୍ଗରେ ତୀବ୍ର ପ୍ରତିକ୍ରିୟା ପ୍ରକାଶ ପାଇଛି। ରାଜ୍ୟରେ ଭାଜପା ସରକାର କ୍ଷମତାକୁ ଆସିବାର ୧୦୦ ଦିନ ପୂରଣକୁ ନେଇ ସେମାନେ ଉତ୍ସବ ପାଳନରେ ମସ୍ଗୁଲ ଥିଲାବେଳେ ଭରତପୁର ଥାନା ଲଜ୍ଜା ଘଟଣା ଲୋକଲୋଚନକୁ ଆସିଛି। ୧୦୦ ଦିନର ଯାତ୍ରାର ଆରମ୍ଭରେ ରାଜ୍ୟପାଳଙ୍କ ପୁଅଙ୍କ ଦ୍ୱାରା ଆକ୍ରମଣର ଶିକାର ହୋଇଥିଲେ ଏଏସ୍ଓ ଅଧିକାରୀ ଓ ୧୦୦ ଦିନର ପୂର୍ତ୍ତିର ଠିକ୍ ପୂର୍ବରୁ ଭରତପୁର ଥାନା ଲଜ୍ଜା ଘଟଣା ରାଜ୍ୟବାସୀଙ୍କୁ ଚକିତ କରିଛି।

ଏହି ଅବସରରେ ବିଧାୟକ ଅରୁଣ ସାହୁ କହିଛନ୍ତି, ଏହି ଲଜ୍ଜାଜନକ ଘଟଣାକୁ ରାଜ୍ୟ ସରକାର ଚପାଇଦେବା ପାଇଁ ଯଥାସମ୍ଭବ ଚେଷ୍ଟା କରିଆସୁଛନ୍ତି। ଏହି ଘଟଣା ୧୪ ତାରିଖ ରାତିରେ ଘଟିଥିଲେ ହେଁ ସେପ୍ଟେମ୍ବର ୧୭ରେ ପ୍ରଧାନମନ୍ତ୍ରୀଙ୍କ ଗସ୍ତକୁ ନଜରରେ ରଖି ରାଜ୍ୟ ସରକାର ଯୋଜନାବଦ୍ଧ ଭାବେ ଚପାଇ ଦେଇଥିଲେ। କିନ୍ତୁ ପୀଡ଼ିତା ଜାମିନ ପାଇବା ପରେ ଏହି ଘଟଣାଟି ସେପ୍ଟେମ୍ବର ୧୮ ତାରିଖ ଦିନ ଲୋକଲୋଚନକୁ ଆସିଥିଲା। ଏହାପରେ ପୀଡ଼ିତା ଅଙ୍କିତା ପ୍ରଧାନ ଏମ୍ସରେ ଚିକିତ୍ସାଧୀନ ଥିବା ଅବସ୍ଥାରେ ଗଣମାଧ୍ୟମ ସମ୍ମୁଖରେ ସମ୍ପୂର୍ଣ୍ଣ ଘଟଣାକୁ କ୍ରନ୍ଦନରତ ଅବସ୍ଥାରେ ବର୍ଣ୍ଣନା କରିବା ସହ ତାଙ୍କୁ ଉପଯୁକ୍ତ ନ୍ୟାୟ ପ୍ରଦାନ ପାଇଁ ଆକୁଳ ନିବେଦନ କରିଥିଲେ। ଆଶ୍ଚର୍ଯ୍ୟର କଥା, ଜଣେ ଉଚ୍ଚପଦସ୍ଥ ପୋଲିସ ଅଧିକାରୀ ଘଟଣାକୁ ସମ୍ପୂର୍ଣ୍ଣ ଅନୁଧ୍ୟାନ ନ କରି ସେପ୍ଟେମ୍ବର ୧୭ ତାରିଖ ଦିନ ଏକ ଜାତୀୟ ଗଣମାଧ୍ୟମକୁ କେଉଁ ଆଧାରରେ ଦାୟିତ୍ୱହୀନ ଭାବେ ଭରତପୁର ପୋଲିସକୁ କ୍ଲିନଚିଟ୍ ଦେଇଥିଲେ ବୋଲି ଅରୁଣ ପ୍ରଶ୍ନ କରିଛନ୍ତି। ସେହିପରି ଥାନା ଭିତରର ଭିଡିଓ ରେକର୍ଡିଂ ଗଣମାଧ୍ୟମରେ କିପରି ଘୂରି ବୁଲିଲା। ପବ୍ ଭିତରର ଭିଡିଓ ପୋଲିସ ଜବତ କଲା ପରେ ଏହା ଗଣମାଧ୍ୟମକୁ କିପରି ଆସିଲା। ଜଣେ ପୀଡ଼ିତା କ'ଣ ଖାଉଥିଲେ, କ'ଣ ପିନ୍ଧିଥିଲେ ଏହାର ପ୍ରଚାର କରି ପୀଡ଼ିତା ମହିଳାଙ୍କୁ କାହିଁକି ନିନ୍ଦିତ କରାଗଲା। ସରକାର ଓ ଭାଜପା ମୁଖପାତ୍ରମାନେ ଏବଂ ସେମାନଙ୍କ ସମର୍ଥିତ ସାମାଜିକ ଗଣମାଧ୍ୟମଗୁଡ଼ିକ ପୀଡ଼ିତାଙ୍କୁ ଅପନିନ୍ଦିତ କରିବାକୁ ଅଣ୍ଟା ଭିଡି ଲାଗି ପଡ଼ିଛନ୍ତି। ଜଣେ ମହିଳା ସାହସର ସହିତ ଦୁର୍ବୃତ୍ତମାନଙ୍କୁ ସାମ୍ନା କଲା ପରେ ତାଙ୍କୁ ପ୍ରଶଂସା କରିବା ବଦଳରେ ନୀଚା ଦେଖାଇବାର ଅପଚେଷ୍ଟା କାହିଁକି କରାଯାଉଛି ବୋଲି ସେ ପ୍ରଶ୍ନ କରିଛନ୍ତି। ପୂର୍ବତନ ମନ୍ତ୍ରୀ ସଞ୍ଜୟ ଦାସବର୍ମା କହିଛନ୍ତି, ୬ ଘଣ୍ଟିଆ ହରତାଳ ସମୟରେ ଜରୁରିକାଳୀନ ସେବା ଜାରି ରହିବ। ଏହି ଅବସରରେ ବିଧାୟକ ସୁଶାନ୍ତ ରାଉତ, ଅନନ୍ତ ନାରାୟଣ ଜେନା, ବିଭୂତି ବଳବନ୍ତରାୟ, ବ୍ୟୋମକେଶ ରାୟ, ଦେବୀରଞ୍ଜନ ତ୍ରିପାଠୀ, ନବକିଶୋର ମଲ୍ଲିକ, ସାଂସଦ ସୁଲତା ଦେଓ, ମେୟର ସୁଲୋଚନା ଦାସ, ପୂର୍ବତନ ମନ୍ତ୍ରୀ ଅଶୋକ ପଣ୍ଡା, ଏମ୍ପି ପ୍ରାର୍ଥୀ ମନ୍ମଥ ରାଉତରାୟ ପ୍ରମୁଖ ଉପସ୍ଥିତ ଥିଲେ।

ବିଜେଡିର ହରତାଳ ଡାକରାକୁ ନେଇ ମନ୍ତ୍ରୀ ସୁରେଶ ପୂଜାରୀ କହିଛନ୍ତି, ବିଜେଡି ପାଖରେ ପ୍ରଶ୍ନ ନାହିଁ। ଶହେ ଦିନର ସରକାରକୁ ସେମାନେ ସହ୍ୟ କରିବାକୁ ପ୍ରସ୍ତୁତ ନୁହନ୍ତି। ୨୪ ବର୍ଷ ଶାସନ କରିବା ପରେ ବିରୋଧୀ ଦଳରେ ବସିବାକୁ ଗ୍ରହଣ କରିପାରୁ ନାହାନ୍ତି। ଭାଜପା ବହୁ ମଙ୍ଗଳକାରୀ କାର୍ଯ୍ୟ ହାତକୁ ନେଇଛି। ଗତ ୨୪ ବର୍ଷ ଭିତରେ ବିଜେଡି ଶାସନରେ ଓଡ଼ିଶାରେ ଯେଉଁସବୁ ଘଟଣା ଘଟିଥିଲା ତାକୁ ଯଦି ମନେ ପକାନ୍ତା ସେମାନେ ନିଜେ ଲଜ୍ଜିତ ହୁଅନ୍ତେ। ବେବିନା ଘଟଣାରେ ନବୀନ ବାବୁ କି ନ୍ୟାୟ କଲେ। ପରୀ ଜଣେ ନିଷ୍ପାପୀ ଶିଶୁ ଥିଲା, କି ନ୍ୟାୟ କରାଗଲା, ମାଧବିଲତା ମାମଲାରେ କ'ଣ ହେଲା ବୋଲି ସେ ପ୍ରଶ୍ନ କରୁଛନ୍ତି। ରାଜ୍ୟର ଶହ ଶହ ଭଉଣୀ ସେତେବେଳେ ନିର୍ଯାତିତ ହେଲେ ଏବଂ ସରକାରୀ ଦଳର ନେତାଙ୍କ ବିରୋଧରେ ଅଭିଯୋଗ ସବୁ ଆସିଥିଲା। ଏପିରିକି ମହିଳାଙ୍କ ଘଟଣାରେ ଜଣଙ୍କୁ ମାରିକି ପୋତି ଦେଇଥିଲେ। ସେତେବେଳେ ରାଜଧର୍ମ ପାଳନ କରିଥିଲେ ସମାଜ ଏତେ ବିଶୃଙ୍ଖଳିତ ହୋଇ ନ ଥାଆନ୍ତା। ଆଦର୍ଶ ପୋଲିସ ଷ୍ଟେଶନ କରିଥିଲେ ହେଲେ ସିସିଟିଭି ଲଗାଇ ନ ଥିଲେ। ଭାଜପା ସରକାର ଆଦର୍ଶ ପୋଲିସ ତିଆରି କରିବ। ଏହି ଘଟଣାରେ ଦୋଷୀ ଯିଏ ହେବ ଆଇନ ଅନୁଯାୟୀ କାର୍ଯ୍ୟାନୁଷ୍ଠାନ ହେବ। ଯିଏ ଦୋଷୀ ଥିବ ତା'ର ମୁହଁ ବି ଦେଖାଯିବ ନାହିଁ ବୋଲି ସେ କହିଛନ୍ତି।

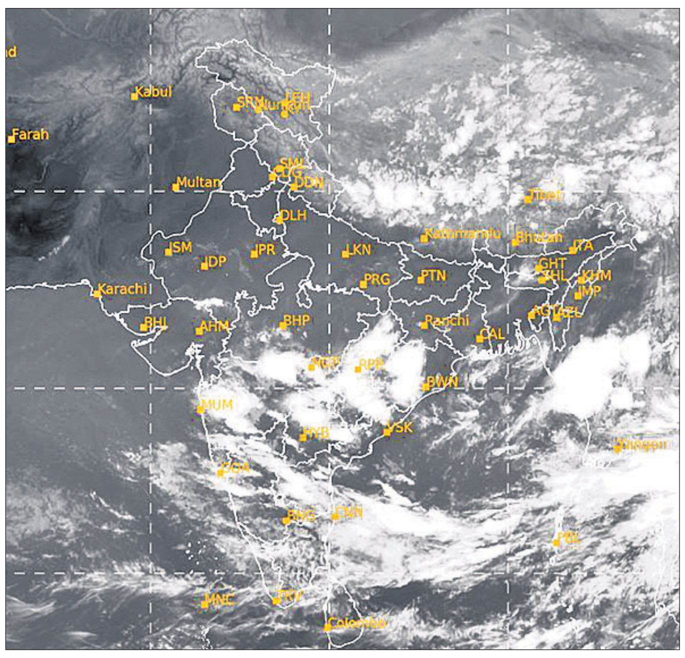

ରବିବାର ଅପରାହ୍ନ ୫ଟାରେ ମହାକାଶରୁ ଉତ୍ତୋଳିତ ପାଣିପାଗ ଚିତ୍ର।

ପେଟ୍ରୋଲ ଢାଳି ଆତ୍ମାହୁତି ଉଦ୍ୟମ

ନିଜ ଜାଗାରେ ରାସ୍ତା କାମକୁ ବିରୋଧ ସତ୍ତ୍ୱେ କେହି ଶୁଣିଲେନି

ବଞ୍ଚାଇବାକୁ ଯାଇ ପୋଡ଼ିଗଲେ ଦିବ୍ୟାଙ୍ଗ ଭଉଣୀ

ନୀଳଗିରି,୨୨।୯
(ପ୍ରଶାନ୍ତ ବିଶ୍ୱାଳ)

ବ୍ୟକ୍ତିଗତ ଜାଗାରେ ସରକାରୀ ପକ୍କା ରାସ୍ତା ନିର୍ମାଣକୁ ମାଲିକ ବିରୋଧ କରିବା ସତ୍ତ୍ୱେ କେହି ଶୁଣିଲେନି। ଏଣୁ ଦେହରେ ପେଟ୍ରୋଲ ଢାଳି ନିଆଁ ଲଗାଇ ଜଣେ ବ୍ୟକ୍ତି ଆତ୍ମାହୁତି ଉଦ୍ୟମ କରିଛନ୍ତି। ଆଉ ଆଖି ଆଗରେ ଭାଇ ଜଳି ଯାଉଥିବା ଦେଖି ବଞ୍ଚାଇବାକୁ ଯାଇ ଦିବ୍ୟାଙ୍ଗ ଭଉଣୀ ପୋଡ଼ିହୋଇ ଆହତ ହୋଇଛନ୍ତି। ଉଭୟଙ୍କୁ ପ୍ରଥମେ ନୀଳଗିରି ଡାକ୍ତରଖାନାରେ ଭର୍ତ୍ତି କରାଯାଇଥିଲା। ସେଠାରେ ଆତ୍ମାହୁତି ଉଦ୍ୟମ କରିଥିବା ରକ୍ଷିତଚନ୍ଦ୍ର ଜେନା(୪୩)ଙ୍କ ଅବସ୍ଥା ଗୁରୁତର ଥିବାରୁ ତାଙ୍କୁ ବାଲେଶ୍ୱର ମୁଖ୍ୟ ଚିକିତ୍ସାଳୟକୁ ସ୍ଥାନାନ୍ତର କରାଯାଇଛି। ରବିବାର ସକାଳେ ଏଭଳି ଅଭାବନୀୟ ଘଟଣା ବାଲେଶ୍ୱର ଜିଲା ବରହମପୁର ଥାନା ଅଧୀନ କଦମ୍ବଗଡ଼ି ଗାଁରେ ଘଟିଛି।

ସୂଚନା ଅନୁଯାୟୀ, ନୀଳଗିରି ବ୍ଲକ ବରହମପୁର ଇସାନେଶ୍ୱର ଦେଇ ଗରଡ଼ିହିକୁ ସଂଯୋଗ କରୁଥିବା ରାସ୍ତା ମଧ୍ୟରେ କଦମ୍ବଗଡ଼ି ଗ୍ରାମର ରକ୍ଷିତଚନ୍ଦ୍ରଙ୍କ ଜମି ରହିଛି। ଦୁଇବର୍ଷରୁ ଊର୍ଦ୍ଧ୍ୱ ହେଲା ଉକ୍ତ ଜମି ଉପରେ ଠିକାଦାର ରାସ୍ତା ନିର୍ମାଣ କରିବାକୁ ଚାହିଁଥିଲେ ମଧ୍ୟ ବାଧା ଉପୁଜିଥିଲା। ଜମି ମାଲିକ ରକ୍ଷିତଚନ୍ଦ୍ର ପ୍ରଶାସନ ନିକଟରେ ଅଭିଯୋଗ କରିଥିଲେ ମଧ୍ୟ କୌଣସି ସୁଫଳ ମିଳି ନ ଥିଲା। ରବିବାର ଉକ୍ତ ଜମି ଉପରେ ଠିକାଦାର ମିସ୍ତ୍ରି ଲଗାଇ ରାସ୍ତା ନିର୍ମାଣ କରୁଥିବା ବେଳେ ସେ ବିରୋଧ କରିଥିଲେ। ମାଲିକାନା ସ୍ୱତ୍ତ୍ୱ ତାଙ୍କ ନାମରେ ଥିବା ଦର୍ଶାଇ ରକ୍ଷିତଚନ୍ଦ୍ର ରାସ୍ତାକାମ ବନ୍ଦ କରିବାକୁ କହିଥିଲେ। ନଚେତ୍ ଆତ୍ମାହୁତି କରିବାର ଧମକ ମଧ୍ୟ ଦେଇଥିଲେ। ଠିକାଦାର ରାସ୍ତା ନିର୍ମାଣ କରିବାରୁ ସେ ନିଜ ଦେହରେ ପେଟ୍ରୋଲ ଢାଳି ନିଆଁ ଲଗାଇ ଦେଇଥିଲେ। ଏହି ସମୟରେ ଘଟଣାସ୍ଥଳରେ ଉପସ୍ଥିତ ଥିବା ତାଙ୍କ ସାନଭଉଣୀ କ୍ଷୀରମଣି ଜେନା(୪୦) ରକ୍ଷିତଚନ୍ଦ୍ରଙ୍କୁ ବଞ୍ଚାଇବାକୁ ଯାଇ ନିଜେ ପୋଡ଼ି ହୋଇଯାଇଥିଲେ। ରକ୍ଷିତଚନ୍ଦ୍ରଙ୍କ ହାତ, ପିଠି, ଅଣ୍ଟା ଆଦି ସ୍ଥାନ ପୋଡ଼ି ଯାଇଛି। ଏନେଇ ରକ୍ଷିତଚନ୍ଦ୍ରଙ୍କ ସ୍ତ୍ରୀ ଆରତି ଜେନା ଗଣମାଧ୍ୟମ ଆଗରେ ଠିକାଦାରଙ୍କ ସମେତ ୪ଜଣଙ୍କ ନାଁରେ ଅଭିଯୋଗ କରିଛନ୍ତି। ଥାନାରେ ଅଭିଯୋଗ ହୋଇ ନ ଥିବା ବେଳେ ନୀଳଗିରି ପୋଲିସ ଡାକ୍ତରଖାନାରେ ପହଞ୍ଚି ବୟାନ ରେକର୍ଡ କରିଛି। ତେବେ ଉକ୍ତ ଜମି କାହାର ଏବଂ କିଏ ଏହାର ପ୍ରକୃତ ମାଲିକ ପରେ ଜଣାପଡ଼ିବ। ବାରମ୍ବାର ଅଭିଯୋଗ ପରେ ମଧ୍ୟ ପ୍ରଶାସନ ନୀରବଦ୍ରଷ୍ଟା ସାଜି ସମାଧାନ ନ କରିବା ଏବଂ ଏଭଳି ଅଭାବନୀୟ ଘଟଣା ଘଟିବା ରକ୍ଷିତଚନ୍ଦ୍ରଙ୍କ ପରିବାର ସମେତ ଅଞ୍ଚଳବାସୀଙ୍କୁ ମର୍ମାହତ କରିଛି।

ପୁରସ୍କାର ଘୋଷିତ ୪ ମାଓବାଦୀଙ୍କ ଆତ୍ମସମର୍ପଣ

ମାଲକାନଗିରି, ୨୨।୯
(ଦୁର୍ଯ୍ୟୋଧନ ପାତ୍ର)

ଛତିଶଗଡ ଦାନ୍ତେୱାଡା ଜିଲାରେ ଦମ୍ପତିଙ୍କ ସହ ୨୦ ଲକ୍ଷ ପୁରସ୍କାର ଘୋଷିତ ୪ ମାଓବାଦୀ ରବିବାର ଆତ୍ମସମର୍ପଣ କରିଛନ୍ତି। ସେମାନେ ହେଲେ ଦମ୍ପତି ରିଜୋନାଲ କମ୍ପାନୀ ନଂ. ୨ ର ସଦସ୍ୟ ହୁଙ୍ଗା ତାମୋ ଓରଫ ତାମୋସୁର୍ଯ୍ୟା, ତାଙ୍କ ସ୍ତ୍ରୀ ଆୟତୀ ତାତି। ଉତ୍ତର ସବଜୋନା ବ୍ୟୁରୋ ସଦସ୍ୟା ଦେବେ ଓରଫ ବିଜେ ବଞ୍ଜାମ ଓ କ୍ରାନ୍ତିକାରୀ ଆଦିବାସୀ ମହିଳା ସଂଗଠନ ଅଧ୍ୟକ୍ଷ ମାଡବି ଆଇତେ ଆତ୍ମସମର୍ପଣ କରିଛନ୍ତି।

ଏମାନେ ଦାନ୍ତେୱାଡା ଜିଲା ବସ୍ତର ରେଞ୍ଜ ଡିଆଇଜି ସୁନ୍ଦରରାଜ ପି, ପୋଲିସ ଉପ ମହା ନିରୀକ୍ଷକ କମଲଲୋଚନ କଶ୍ୟପ, ପୋଲିସ ଉପ ମହା ନିରୀକ୍ଷକ ସିଆରପିଏଫ ରାକେଶ କୁମାର, ଏସ୍‌ପି ଗୌରବ ରାୟଙ୍କ ନିକଟରେ ଆତ୍ମସମର୍ପଣ କରିଛନ୍ତି। ବର୍ତ୍ତମାନ ଛତିଶଗଡରେ ବିକାଶମୂଳକ କାର୍ଯ୍ୟ ଦ୍ରୁତଗତିରେ ଚାଲିଛି। ମାଓବାଦୀମାନେ ନିରୀହ ଆଦିବାସୀଙ୍କୁ ହତ୍ୟା କରିବାସହ ଉଚ୍ଚ କ୍ୟାଡର ମାଓବାଦୀମାନେ ତଳ କ୍ୟାଡରଙ୍କୁ ନୀଚ ଦୃଷ୍ଟିରେ ଦେଖୁଥିବା ବେଳେ ସଂଗଠନରେ ପୂର୍ବ ଆଦର୍ଶ ନ ଥିବାରୁ ଏହି ୪ ଜଣ ଆତ୍ମସମର୍ପଣ କରିଥିବା କହିଛନ୍ତି। ସରକାରଙ୍କ ଥଇଥାନ ନୀତି ଅନୁଯାୟୀ ସମସ୍ତଙ୍କୁ ସୁବିଧା ସୁଯୋଗ ଯୋଗାଇ ଦିଆଯିବ ବୋଲି ପୋଲିସ ସୂତ୍ରରୁ ପ୍ରକାଶ।

ଅନ୍‌ଲାଇନ ଟ୍ରେଡିଂ ନାଁରେ ୧୬ ଲକ୍ଷ ଠକିନେଲେ

ବ୍ରହ୍ମପୁର,୨୨।୯
(ସୁବାସ ଚନ୍ଦ୍ର ପାଢ଼ୀ)

ଗଞ୍ଜାମ ଜିଲାରେ ସାଇବର ଠକେଇ ବଢ଼ିବାରେ ଲାଗିଛି। ଅନ୍‌ଲାଇନ ଷ୍ଟକ ଟ୍ରେଡିଂ ନାଁରେ ସାଇବର ଠକମାନେ ବ୍ରହ୍ମପୁରର ଜଣେ ଯୁବକଙ୍କ ଆକାଉଣ୍ଟରୁ ୧୬ ଲକ୍ଷ ୩୫ ହଜାର ଟଙ୍କା ଠକି ନେଇଛନ୍ତି। ଠକେଇର ଶିକାର ଯୁବକ ଏ ନେଇ ସାଇବର ଥାନାରେ ଅଭିଯୋଗ କରିଛନ୍ତି।

ଚୈତନ୍ୟନଗର ୨ୟ ଲାଇନ୍ ପାଣିଗ୍ରାହୀପେଣ୍ଠ ସାହିର ଜଣେ ଯୁବକଙ୍କ ମୋବାଇଲକୁ ଦୁଇଟି ନମ୍ବର (୮୭୭୨୩୫୧୬୫୩ ଓ ୯୦୩୨୩୯୨୪୧୫)ରୁ ଆଡଭେଣ୍ଟ ଷ୍ଟକ ବ୍ରୋକିଂ ପ୍ରାଇଭେଟ ଲିମିଟେଡ ସଂସ୍ଥା ଜରିଆରେ ଅନଲାଇନ ଷ୍ଟକ ଟ୍ରେଡିଂ ମେସେଜ ଆସିଥିଲା। ଯୁବକଙ୍କ ଆଗ୍ରହ ଦେଖି ସଂସ୍ଥା ପକ୍ଷରୁ 'ଏ-୫୨ ଆଡଭେଣ୍ଟ ଇଣ୍ଟରନ୍ୟାଶନାଲ' ନାମକ ଏକ ହ୍ୱାଟସ୍ ଆପ ଗ୍ରୁପରେ ତାଙ୍କୁ ଯୋଡି ଦିଆଯାଇଥିଲା। ଷ୍ଟକ ଟ୍ରେଡିଂ ଶିଖିବା ପରେ ପ୍ରଥମେ ଯୁବକ ଜଣକ ଉକ୍ତ ସଂସ୍ଥାରେ ୪୧ ହଜାର ଟଙ୍କା ବିନିଯୋଗ କରିଥିଲେ। ସେଥିରୁ ସେ ମୋଟ ୫୦ ହଜାର ଟଙ୍କା ଫେରିପାଇଥିଲେ। ଅଳ୍ପ ଦିନ ମଧ୍ୟରେ ୯ ହଜାର ଲାଭ ଦେଖି ଯୁବକଙ୍କ ଆଗ୍ରହ ବଢ଼ିଥିଲା। ତେଣୁ ସେ ପର୍ଯ୍ୟାୟକ୍ରମେ ୨.୫୦ ଲକ୍ଷ, ପୁଣି ୨.୫୦ ଲକ୍ଷ, ପରେ ୧ ଲକ୍ଷ ଏବଂ ପୁଣି ୧ ଲକ୍ଷ ଟଙ୍କା ବିନିଯୋଗ କରିଥିଲେ। ମାଗେନ୍ତା ଲାଇଫକେୟାର ନାମକ କମ୍ପାନୀର ଆଇପିଓ ଜାରି ହେଉଛି, ତେଣୁ ସେଥିରେ ଅତିକମ୍‌ରେ ୫ ଲକ୍ଷ ଟଙ୍କା ବିନିଯୋଗ କଲେ କୋଟିପତି ହେବ ବୋଲି ସଂସ୍ଥା ପକ୍ଷରୁ ପରାମର୍ଶ ଦିଆଯାଇଥିଲା। ସେହିକ୍ରମରେ ଯୁବକ ଜଣଙ୍କ ଆଇପିଓ କିଣିବାକୁ ୯.୩୫ଲକ୍ଷ ଟଙ୍କା ବିନିଯୋଗ କରିଥିଲେ। ଏଭଳି ମୋଟ ୧୬ ଲକ୍ଷ ୩୫ ହାଜର ଟଙ୍କା ଜମା କରିଦେଇଥିଲେ। ଆଉ ତାଙ୍କ ମୂଳ ଓ ଲାଭ ଟଙ୍କା ମିଶାଇ ମୋଟ ୪୬ ଲକ୍ଷ ୫୩ହଜାର୬୬୩ଟଙ୍କା ହୋଇସାରିଛି ବୋଲି ଆଡଭେଣ୍ଟ କମ୍ପାନୀ ପକ୍ଷରୁ କୁହାଯାଇଥିଲା। ଯୁବକ ଜଣକ ଟଙ୍କା ଉଠାଣ ଆବେଦନ କରିବା ପରେ ତାହାକୁ ଆଡଭେଣ୍ଟ କମ୍ପାନୀ ପକ୍ଷରୁ ରଦ୍ଦ କରି ଦିଆଯାଇଥିଲା। ଯଦି ଏହି ଟଙ୍କା ଉଠାଇବାକୁ ଚାହୁଁଛନ୍ତି ତେବେ ୧୦% ସେବା ଦେୟ ଅର୍ଥାତ୍ ୪ ଲକ୍ଷ ୬୫ ହଜାର ଦେବାକୁ ପଡିବ ବୋଲି କୁହାଯାଇଥିଲା। ଯୁବକ ଜଣକ ତାଙ୍କ ମୂଳ ଟଙ୍କାରୁ ସେବା ଦେୟ କାଟି ନେବାକୁ ଅନୁରୋଧ କରିଥିଲେ ମଧ୍ୟ କମ୍ପାନୀ କର୍ମଚାରୀ ଶୁଣି ନ ଥିଲେ। ବାରମ୍ବାର କମ୍ପାନୀ ଅଧିକାରୀଙ୍କ ସହ ଯୋଗାଯୋଗ କରି ବିଫଳ ହେବାରୁ ସାଇବର ଠକେଇର ଶିକାର ହୋଇଥିବା ଜାଣି ଥାନାରେ ଅଭିଯୋଗ କରିଥିଲେ। ପୋଲିସ ନଂ. ୨୧/୨୪ରେ ମାମଲା ରୁଜୁ କରି ତଦନ୍ତ କରୁଛି।

ପରୀକ୍ଷା ସେଣ୍ଟର ବାହାରେ ଲୁଟେରା

ଭୁବନେଶ୍ୱର,୨୨।୯
(ସୂର୍ଯ୍ୟକାନ୍ତ ବେହେରା)

ପରୀକ୍ଷା ସେଣ୍ଟର ବାହାରେ ଲୁଟେରା ମାତିଛନ୍ତି। ପରୀକ୍ଷାର୍ଥୀମାନେ ସେଣ୍ଟର ବାହାରେ ରଖିଥିବା ବ୍ୟାଗ ଓ ସ୍କୁଟି ଗାଡ଼ି ଡିକିକୁ ଲୁଟେରାମାନେ ଟାର୍ଗେଟ କରି ଲୁଟ୍ ପରେ ଫେରାର ହୋଇଯାଉଛନ୍ତି। ପାହାଳ ଥାନା ଅଞ୍ଚଳରେ ପରୀକ୍ଷା ଚାଲୁଥିବା ଏକ ସେଣ୍ଟରେ କିଛି ପରୀକ୍ଷାର୍ଥୀଙ୍କ ସ୍କୁଟି ଡିକି ଭାଙ୍ଗି ଦୁର୍ବୃତ୍ତମାନେ ମୋବାଇଲ, ଟଙ୍କା ଆଦି ନେଇଯାଇଥିବା ଜଣାପଡ଼ିଛି। ଏନେଇ ପରୀକ୍ଷାର୍ଥୀମାନେ ସ୍ଥାନୀୟ ଥାନାରେ ଅଭିଯୋଗ କରିଛନ୍ତି। ଅଭିଯୋଗ ଆଧାରରେ ପୋଲିସ ଲୁଟେରା ଦଳଙ୍କୁ ଧରିବାକୁ ଘଟଣାସ୍ଥଳରେ ଲାଗିଥିବା ସିସିଟିଭି ଫୁଟେଜ ଆଧାରରେ ତଦନ୍ତ ଚଳାଇଛି। ଅନ୍ୟପଟେ ବାହାରେ ଜିନିଷ ନ ଥୋଇବାକୁ ପୋଲିସ ପକ୍ଷରୁ ଅପିଲ କରାଯାଇଥିବା ସୂଚନା ମିଳିଛି।

ସୂଚନାନୁସାରେ ରାଜ୍ୟରେ ସେପ୍ଟେମ୍ବର ୨୦ରୁ ଆର୍‌ଆଇ ପରୀକ୍ଷା ଚାଲୁ ରହିଛି। ପରୀକ୍ଷାର୍ଥୀମାନେ ଦୂରଦୂରାନ୍ତରୁ ଆସୁଥିବାରୁ ସାଙ୍ଗରେ ବ୍ୟାଗ୍ ଓ ମୋବାଇଲ ଆଣୁଛନ୍ତି। ଏପରିକି କିଏ ସାଙ୍ଗରେ ଗାଡ଼ି ଧରି ମଧ୍ୟ ଆସୁଛନ୍ତି। ପରୀକ୍ଷାର୍ଥୀମାନେ ବାହାରେ ଜିନିଷ ଥୋଇ ଦେଇ ହଲ୍ ଭିତରକୁ ପଳାଇବା ପରେ ଦୁର୍ବୃତ୍ତମାନେ ସେମାନଙ୍କ ଜିନିଷକୁ ଲୁଟିନେଇଥିବା ପରୀକ୍ଷାର୍ଥୀ ଅଭିଯୋଗ ଆଣିବା ପରେ ଏଭଳି ଘଟଣା ସାମ୍ନାକୁ ଆସିଛି।

ପୂର୍ବଶତ୍ରୁତାକୁ ନେଇ ମରଣାନ୍ତକ ଆକ୍ରମଣ: ଜଣେ ଗୁରୁତର

କୁଜଙ୍ଗରେ ଚାପା ଉତ୍ତେଜନା

କୁଜଙ୍ଗ,୨୨।୯
(ମନୋଜ ପ୍ରଧାନ)

ଜଗତ୍‌ସିଂହପୁର ଜିଲା କୁଜଙ୍ଗ ଥାନା ଅନ୍ତର୍ଗତ ବଳରାମପୁର ଗ୍ରାମରେ ପୂର୍ବଶତ୍ରୁତାକୁ କେନ୍ଦ୍ର କରି ଜଣେ ଯୁବକଙ୍କୁ ମରଣାନ୍ତକ ଆକ୍ରମଣ ହୋଇଛି। ଫଳରେ ସେ ଗୁରୁତର ହୋଇଛନ୍ତି। ସେ ହେଲେ ଏହି ଗ୍ରାମର ବାବୁଲି ତରାଇଙ୍କ ପୁଅ ଚନ୍ଦନ। ଖବରପାଇ ପୋଲିସ ଘଟଣାସ୍ଥଳରେ ପହଞ୍ଚି ତାଙ୍କୁ ପ୍ରଥମେ କୁଜଙ୍ଗ ଗୋଷ୍ଠୀ ସ୍ୱାସ୍ଥ୍ୟକେନ୍ଦ୍ର ଓ ପରେ କଟକ ବଡ଼ ଡାକ୍ତରଖାନା ସ୍ଥାନାନ୍ତର କରିଛି। ଏନେଇ ଗ୍ରାମରେ ଚାପା ଉତ୍ତେଜନା ସୃଷ୍ଟି ହୋଇଛି। ଥାନାରେ ଚନ୍ଦନଙ୍କ ପରିବାର ପକ୍ଷରୁ ଅଭିଯୋଗ କରାଯାଇଛି। ଖବର ଲେଖାହେବା ବେଳକୁ ଗାଁର ବହୁ ମହିଳା ଓ ପୁରୁଷ ଥାନା ସମ୍ମୁଖରେ ଏକତ୍ରିତ ହୋଇଛନ୍ତି।

ଅଭିଯୋଗ ଅନୁଯାୟୀ, ଚନ୍ଦନ ସନ୍ଧ୍ୟା ସମୟରେ ଏକ ମୋଟର ସାଇକେଲରେ ଜଣଙ୍କୁ ପଛରେ ବସାଇ କୁଜଙ୍ଗ ଅଭିମୁଖେ ଫେରୁଥିଲେ। କଟକ ପାରାଦୀପ ରାଜ୍ୟ ରାଜପଥର କୋଠିଆ ସାହି ନିକଟରେ ଅନ୍ୟ ଏକ ଗାଁର କେତେଜଣ ଯୁବକ ତାଙ୍କୁ ଅଟକାଇ ଆକ୍ରମଣ କରିବା ସହ ଖସି ପଳାଇଥିଲେ। ଏନେଇ ସାଙ୍ଗରେ ଥିବା ବ୍ୟକ୍ତି ଜଣକ ଥାନାରେ ଖବର ଦେବା ପରେ ପୋଲିସ ଘଟଣାସ୍ଥଳରେ ପହଞ୍ଚିଥିଲା।

ସୂଚନାଯୋଗ୍ୟ, କିଛି ମାସ ପୂର୍ବରୁ ଏକ ଘଟଣାକୁ ନେଇ କୁଜଙ୍ଗ କଲେଜରେ ଦୁଇଗୋଷ୍ଠୀ ମଧ୍ୟରେ ମାରପିଟ ହୋଇଥିଲା। ଉଭୟ ଗୋଷ୍ଠୀ ମଧ୍ୟରେ ଆପୋସ ବୁଝାମଣା ହୋଇଥିଲେ ମଧ୍ୟ ସେମାନଙ୍କ ମଧ୍ୟରେ ଛକପଞ୍ଝା ଲାଗି ରହିଛି।

ଛାତ୍ରୀଙ୍କୁ ଅସଦାଚରଣ ଘଟଣା, ଶିକ୍ଷକ ଗିରଫ

ପଟ୍ଟାମୁଣ୍ଡାଇ, ୨୨।୯
(କଳ୍ପତରୁ ନାୟକ)

କେନ୍ଦ୍ରାପଡ଼ା ଜିଲା ପଟ୍ଟାମୁଣ୍ଡାଇ ଗ୍ରାମାଞ୍ଚଳ ଥାନା ଅନ୍ତର୍ଗତ ଏକ ପ୍ରାଥମିକ ସ୍କୁଲରେ ଜଣେ ଚତୁର୍ଥ ଶ୍ରେଣୀ ଛାତ୍ରୀଙ୍କୁ ଶନିବାର ଅସଦାଚରଣ କରିବା ଅଭିଯୋଗରେ ପୋଲିସ ରବିବାର ଜଣେ ଶିକ୍ଷକଙ୍କୁ ଗିରଫ କରିଛି। ତାଙ୍କ ନାମ ରଞ୍ଜନ ସୁତାର ବୋଲି ଜଣାପଡ଼ିଛି। ଅଭିଯୋଗ ମିଳିବା ପରେ ପୋଲିସ ନଂ. ୪୫୧/୨୪ରେ ଏକ ମାମଲା ରୁଜୁ କରି ତଦନ୍ତ ଚଳାଇଛି। ଅଭିଯୁକ୍ତଙ୍କୁ ପୋକସୋ କୋର୍ଟ ଚାଲାଣ କରାଯିବ ବୋଲି ଆଇଆଇସି ପଦ୍ମାଳୟା ପ୍ରଧାନ କହିଛନ୍ତି।

ଶିକ୍ଷକ ଜଣଙ୍କ ଛାତ୍ରୀଙ୍କ ଉପରେ ଖରାପ ନଜର ପକାଉଥିବା ନେଇ ଛାତ୍ରୀମାନେ ଘରେ ଅଭିଯୋଗ କରି ଆସୁଥିଲେ। ଉକ୍ତ ଶିକ୍ଷକ ତାଙ୍କ ପାଖକୁ ଡାକି ଆପତ୍ତିଜନକ ସ୍ଥାନକୁ ଛୁଁଇବା ସହ ଖରାପ ବ୍ୟବହାର କରୁଛନ୍ତି ବୋଲି ଜଣେ ଚତୁର୍ଥ ଶ୍ରେଣୀର ଛାତ୍ରୀ ନିଜ ଅଭିଭାବକଙ୍କୁ ଜଣାଇଥିଲେ। ଏ ବିଷୟରେ ଅଭିଭାବକ ଜାଣିବା ପରେ ଶନିବାର ସ୍କୁଲରେ ପହଞ୍ଚି ଆଲୋଚନା କରିଥିଲେ। ଏଥିରେ ଝିଅଙ୍କ ମା'ବାପାଙ୍କ ସହ ଅନ୍ୟ ଅଭିଭାବକ ଓ ଗ୍ରାମବାସୀ ଅସନ୍ତୋଷ ପ୍ରକାଶ କରିଥିଲେ। ଶନିବାର ଅପରାହ୍ନ ଉକ୍ତ ଶିକ୍ଷକଙ୍କୁ ଏକ କୋଠରିରେ ଅଟକ ରଖି ଅଭିଭାବକମାନେ ମାଡ଼ ମାରିଥିବା ନେଇ ଅଭିଯୋଗ ହୋଇଥିବା ଜଣାପଡ଼ିଛି। ପରେ ସ୍ଥାନୀୟ ପୋଲିସକୁ ଡାକି ତାଙ୍କ ବିରୋଧରେ କାର୍ଯ୍ୟାନୁଷ୍ଠାନ ଗ୍ରହଣ କରିବାକୁ ଦାବି କରିଥିଲେ। ଆଇଆଇସି ପ୍ରଧାନ ଘଟଣାସ୍ଥଳରେ ପହଞ୍ଚି ଉକ୍ତ ଶିକ୍ଷକଙ୍କୁ ଉଦ୍ଧାର କରି ଥାନାକୁ ଆଣି ଅଟକ ରଖିଥିଲେ। ମାତ୍ର ଛାତ୍ରୀଙ୍କ ପରିବାର ପକ୍ଷରୁ ଥାନାରେ କୌଣସି ଅଭିଯୋଗ ହୋଇ ନ ଥିବାରୁ ପୋଲିସ ପକ୍ଷରୁ କୌଣସି କାର୍ଯ୍ୟାନୁଷ୍ଠାନ ଗ୍ରହଣ କରାଯାଇ ପାରି ନ ଥିଲା। ରବିବାର ପରିବାର ଲୋକଙ୍କ ପକ୍ଷରୁ ଅଭିଯୋଗ ହେବା ପରେ ପୋଲିସ ଉକ୍ତ ଶିକ୍ଷକଙ୍କୁ ଗିରଫ କରି ଉଭୟଙ୍କ ପଟ୍ଟାମୁଣ୍ଡାଇ ଉପଖଣ୍ଡ ଚିକିତ୍ସାଳୟରେ ଡାକ୍ତରୀମାଇନା କରାଇଛି। ଅନ୍ୟପକ୍ଷରେ ଅଭିଭାବକମାନେ ସ୍କୁଲରେ ରଞ୍ଜନଙ୍କୁ ଅଟକ ରଖି ମାଡ଼ ମାରିଥିବା ନେଇ ତାଙ୍କ ପରିବାର ପକ୍ଷରୁ ଥାନାରେ ଆଉ ଏକ ଅଭିଯୋଗ ହୋଇଛି।

ଶ୍ୱଶୁରଙ୍କୁ ହତ୍ୟାକଲେ ଜ୍ୱାଇଁ

ଲକ୍ଷ୍ମୀପୁର, ୨୨।୯(ଅନନ୍ତ ନାୟକ)

କୋରାପୁଟ ଜିଲା ଲକ୍ଷ୍ମୀପୁର ସଦର ରେଲୱେ କଲୋନୀ ନିକଟ ଆମ୍ବଗୁଡ଼ା ସାହିରେ ଶନିବାର ବିଳମ୍ବିତ ରାତିରେ ଏକ ହତ୍ୟାକାଣ୍ଡ ଘଟିଛି। ଏଥିରେ ଶ୍ୱଶୁରଙ୍କୁ ଲୁହା ରଡ୍‌ରେ ପିଟି ଜ୍ୱାଇଁ ହତ୍ୟା କରିଥିବା ପରିବାର ଲୋକେ ଅଭିଯୋଗ କରିଛନ୍ତି। ମୃତକ ହେଲେ ଲୋଚନ ବୈପାରୀ (୫୦)। ଲକ୍ଷ୍ମୀପୁର ପୋଲିସ ନଂ. ୧୪୮/୨୪ ମାମଲା ରୁଜୁକରି ଜ୍ୱାଇଁ କୃଷ୍ଣ ଜାନୀଙ୍କୁ ଗିରଫ କରିଛି। ଏଥିରେ ସମ୍ପୃକ୍ତ ଅନ୍ୟ ୨ ନାବାଳକ ସହଯୋଗୀଙ୍କୁ ପୋଲିସ ପଚରାଉଚରା କରୁଛି।

ପ୍ରକାଶ ଯେ, ପାରିବାରିକ ଗଣ୍ଡଗୋଳରୁ କୃଷ୍ଣଙ୍କ ସ୍ତ୍ରୀ ପପି ବୈପାରୀ ୫ ରୁ ୬ ମାସ ହେବ ତାଙ୍କ ବାପଘରେ ରହୁଛନ୍ତି। ଶନିବାର ବିଳମ୍ବିତ ରାତିରେ ଶ୍ୱଶୁର ଘରକୁ ଜ୍ୱାଇଁ କୃଷ୍ଣ ଏବଂ ତାଙ୍କର ଦୁଇ ନାବାଳକ ସହଯୋଗୀ ଯାଇ ସ୍ତ୍ରୀ ପପିଙ୍କୁ ଘରୁ ବାହାରକୁ ଆସିବାକୁ ଡାକିଥିଲେ। ପପି ଘରୁ ବାହାରକୁ ଆସିବା ମାତ୍ରେ ସ୍ୱାମୀ କୃଷ୍ଣ ତାଙ୍କୁ ମାରପିଟ କରିଥିଲେ। ଏହା ଦେଖି ବାପା ଲୋଚନ ଓ ତାଙ୍କ ମା' ବନ୍ଦ୍ଲି ଘର ବାହାରକୁ ଆସିଥିଲେ। ଏହା ଦେଖି ଜ୍ୱାଇଁ କୃଷ୍ଣ ଉତ୍ କ୍ଷିପ୍ତ ହୋଇ ଶ୍ୱଶୁର ଲୋଚନ ଏବଂ ଶାଶୁ ବନ୍ଦ୍ଲିଙ୍କୁ ଲୁହାରଡ୍‌ରେ ଆକ୍ରମଣ କରିଥିଲେ। ଫଳରେ ଲୋଚନଙ୍କ ମୁଣ୍ଡରେ ଶକ୍ତ ଆଘାତ ଲାଗିଥିଲା। ସେ ଘଟଣାସ୍ଥଳରେ ଅଚେତ ହୋଇପଡ଼ିବାରୁ ଜ୍ୱାଇଁ କୃଷ୍ଣ ଫେରାର ହୋଇଯାଇଥିଲେ। ପରିବାର ଲୋକେ ଲୋଚନଙ୍କୁ ଲକ୍ଷ୍ମୀପୁର ଗୋଷ୍ଠୀ ସ୍ୱାସ୍ଥ୍ୟକେନ୍ଦ୍ରକୁ ନେଇଥିଲେ। ସେଠାରେ ଡାକ୍ତର ତାଙ୍କୁ ମୃତ ଘୋଷଣା କରିଥିଲେ। ମୃତଦେହ ବ୍ୟବଚ୍ଛେଦ ପରେ ପରିବାର ଲୋକଙ୍କୁ ହସ୍ତାନ୍ତର କରାଯାଇଛି। ଏସ୍‌ଆଇ ମାନସ ପ୍ରଧାନ କହିଛନ୍ତି, କିଛି ଦିନ ପୂର୍ବେ କୃଷ୍ଣ ସ୍ତ୍ରୀ ପପିଙ୍କୁ ମାରପିଟକରି ନିର୍ଯାତନା ଦେଇଥିଲେ। ଏହାକୁ ପପି ସହି ନ ପାରି ନିଜ ବାପଘରେ ଆସି ରହୁଥିଲେ। ଶନିବାର ରାତିରେ କେତେକ ସହଯୋଗୀଙ୍କ ସହ କୃଷ୍ଣ ଏପରି କାଣ୍ଡ ଘଟାଇଛନ୍ତି। କୃଷ୍ଣଙ୍କ ଆକ୍ରମଣରେ ସ୍ତ୍ରୀ ପପି ଓ ଶାଶୁ ବନ୍ଦ୍ଲି ଗୁରୁତର ହୋଇଛନ୍ତି।

ରାଜ୍ୟ ପ୍ରଦୂଷଣ ନିୟନ୍ତ୍ରଣ ବୋର୍ଡ, ଓଡ଼ିଶା

(ଜଙ୍ଗଲ, ପରିବେଶ ଓ ଜଳବାୟୁ ପରିବର୍ତ୍ତନ ବିଭାଗ, ଓଡ଼ିଶା ସରକାର)
ପରିବେଶ ଭବନ, ଏ/୧୧୮, ନୀଳକଣ୍ଠ ନଗର, ୟୁନିଟ୍ - ୮, ଭୁବନେଶ୍ୱର - ୭୫୧୦୧୨

ସଂଖ୍ୟା: 15004/IND-II-PH-୮୧୩ | ତାରିଖ: ୨୧।୦୯।୨୦୨୪

ବିଜ୍ଞାପନ

No. CAD-1167: ଏତଦ୍ୱାରା ସମସ୍ତଙ୍କ ଅବଗତି ନିମନ୍ତେ ଜଣାଇ ଦିଆଯାଉଅଛି ଯେ ଶ୍ରୀ ପ୍ରଫୁଲ୍ଲ କୁମାର ନାୟକ ଏବଂ ୟୁନିୟନ୍ ଅଫ୍ ଇଣ୍ଡିଆ ଓ ଅନ୍ୟାନ୍ୟଙ୍କ ଦ୍ୱାରା ମାନ୍ୟବର ଉଚ୍ଚତମ ନ୍ୟାୟାଳୟ, ଓଡ଼ିଶାଙ୍କଠାରେ ଦାୟର କରାଯାଇଥିବା ମାମଲାର ଆଦେଶନାମା ରିଟ୍ ପିଟିସନ୍(ସି) ନଂ. ୨୨୫୩୬, ୨୦୨୪ ତା୧୧।୦୯।୨୦୨୪ରିଖ ଅନୁଯାୟୀ ମେସର୍ସ ନବଯୁଗ ଇଞ୍ଜିନିୟରିଂ କମ୍ପାନୀ ଲିମିଟେଡ, ଓଡ଼ିଶାର ପୁରୀ ଜିଲ୍ଲାର ଅସ୍ତରଙ୍ଗଠାରେ ଏକ ସର୍ବକାଳୀନ ବହୁମୁଖୀ ଗ୍ରୀନ୍ ଫିଲ୍ଡ ବନ୍ଦରର ପ୍ରତିଷ୍ଠା ପାଇଁ ପରିବେଶୀୟ ମଞ୍ଜୁରୀ ନିମନ୍ତେ ଆବଶ୍ୟକ ପଡୁଥିବା ସର୍ବସାଧାରଣ ଶୁଣାଣି ପାଇଁ ରାଜ୍ୟ ପରିବେଶ ପ୍ରଭାବ ମୂଲ୍ୟାଙ୍କନ କର୍ତ୍ତୃପକ୍ଷ (State Environment Impact Assessment Authority (SEIAA)), ଓଡ଼ିଶା ଦ୍ୱାରା ପରିବେଶୀୟ ମଞ୍ଜୁରୀ ନିମନ୍ତେ ଆବଶ୍ୟକ ପଡୁଥିବା ସର୍ବସାଧାରଣ ଶୁଣାଣି ନିମନ୍ତେ ଓଡ଼ିଶା ପ୍ରଦୂଷଣ ନିୟନ୍ତ୍ରଣ ବୋର୍ଡକୁ ଆବେଦନ କରିଛନ୍ତି।

ଭାରତ ସରକାର ପରିବେଶ, ଜଙ୍ଗଲ ଏବଂ ଜଳବାୟୁ ପରିବର୍ତ୍ତନ ମନ୍ତ୍ରଣାଳୟର ପରିବେଶୀୟ ମଞ୍ଜୁରୀ ନିମନ୍ତେ ଅଧିସୂଚନା ସଂଖ୍ୟା ଏସ୍.ଓ. ୧୫୩୩(ଇ), ତା୧୪।୦୯।୨୦୦୬ରିଖ ଅନୁଯାୟୀ ରାଜ୍ୟ ପ୍ରଦୂଷଣ ନିୟନ୍ତ୍ରଣ ବୋର୍ଡ, ଓଡ଼ିଶା, ଭୁବନେଶ୍ୱରଙ୍କୁ ସର୍ବସାଧାରଣ ଶୁଣାଣି କରିବାର କ୍ଷମତା ପ୍ରଦାନ କରିଛନ୍ତି। ଏଥିନିମନ୍ତେ ବୋର୍ଡ, ସର୍ବସାଧାରଣଙ୍କ ସମେତ ପ୍ରକୃତ ଅଧିବାସୀ, ପରିବେଶୀୟ ସଂସ୍ଥା ଏବଂ ପ୍ରସ୍ତାବିତ ପ୍ରକଳ୍ପ ସ୍ଥାପନ ହେଉଥିବା ସ୍ଥାନରେ ଜନବର୍ଗ, ପ୍ରକଳ୍ପ ଯୋଗୁଁ ଉଚ୍ଛେଦ ହେଉଥିବା ବାସିନ୍ଦା, ପ୍ରକଳ୍ପ ଯୋଗୁଁ ପ୍ରଭାବିତ ହେଉଥିବା ବାସିନ୍ଦାମାନଙ୍କଠାରୁ ପ୍ରକଳ୍ପ ସ୍ଥାପନ ଯୋଗୁଁ ପରିବେଶୀୟ ପ୍ରଭାବ ସମ୍ବନ୍ଧୀୟ ପ୍ରସ୍ତାବ, ମତାମତ, ମନ୍ତବ୍ୟ ଓ ଆପତ୍ତି ପତ୍ର ଆହ୍ୱାନ କରୁଛନ୍ତି। ଏଥିନିମନ୍ତେ ବ୍ୟକ୍ତିର ଅର୍ଥ କେବଳ ନିମ୍ନମତେ ବୁଝାଯାଉଛି:

(କ) ପରିବେଶୀୟ ମଞ୍ଜୁରୀ ଦ୍ୱାରା ପ୍ରଭାବିତ ହେଉଥିବା ବା ହେବାକୁ ଥିବା ଯେକୌଣସି ବ୍ୟକ୍ତି।
(ଖ) ପ୍ରକଳ୍ପ ସମ୍ବନ୍ଧିତ ପରିବେଶୀୟ ମଞ୍ଜୁରୀ ପାଇଁ ଆଗତ ଦରଖାସ୍ତ ପରିପ୍ରେକ୍ଷୀରେ ତହିଁ ଉପରେ କର୍ତ୍ତୃତ୍ୱ ଜାହିର କରିପାରୁଥିବା କୌଣସି ବ୍ୟକ୍ତି ବିଶେଷ।
(ଗ) ପରିବେଶ କ୍ଷେତ୍ରରେ କାର୍ଯ୍ୟ କରୁଥିବା କିମ୍ବା/ଏବଂ ପ୍ରସ୍ତାବିତ ପ୍ରକଳ୍ପ ଦ୍ୱାରା ପ୍ରଭାବିତ ହେଉଥିବା (ପଞ୍ଜୀକୃତ ବା ଅଣପଞ୍ଜୀକୃତ) ଯେ କୌଣସି ବ୍ୟକ୍ତି ସମୂହଙ୍କ ସଂଘ।
(ଘ) ପ୍ରସ୍ତାବିତ ପ୍ରକଳ୍ପର ସ୍ଥାନୀୟ ସୀମାଭୁକ୍ତ ନିକଟବର୍ତ୍ତୀ ଅଞ୍ଚଳରେ ଯେ କୌଣସି ସ୍ଥାନୀୟ କର୍ତ୍ତୃପକ୍ଷ।

ଉପରୋକ୍ତ ବ୍ୟକ୍ତିମାନେ ସେମାନଙ୍କର ପ୍ରସ୍ତାବ, ମତାମତ, ମନ୍ତବ୍ୟ ଏବଂ ଆପତ୍ତି ଇତ୍ୟାଦିକୁ ସଦସ୍ୟ ସଚିବ, ରାଜ୍ୟ ପ୍ରଦୂଷଣ ନିୟନ୍ତ୍ରଣ ବୋର୍ଡ, ଓଡ଼ିଶାଙ୍କୁ ଲିଖିତ ଆକାରରେ ଏହି ବିଜ୍ଞାପନ ପ୍ରକାଶନର ୩୦ଦିନ ମଧ୍ୟରେ ରେଜିଷ୍ଟ୍ରି ଡାକଯୋଗେ ଜଣାଇପାରିବେ। ଏହାଛଡ଼ା ଉକ୍ତ ପ୍ରସ୍ତାବିତ ପ୍ରକଳ୍ପ ଉପରେ ଲିଖିତ ବା ମୌଖିକ ଭାବେ ମତାମତ ଦେବା ପାଇଁ ଇଚ୍ଛୁକ ବ୍ୟକ୍ତିମାନେ ତା୨୪।୧୦।୨୦୨୪ରିଖ ଦିବା ୧୧.୦୦ ଘଟିକା ସମୟରେ ପୁରୀ ଜିଲ୍ଲା ଅନ୍ତର୍ଗତ ଛୁରିଆନାଠାରେ ପୀର ଜାହାନିଆ ନିକଟରେ ସ୍ଥିତ ବେଳାଭୂମି ମହୋତ୍ସବ ପଡ଼ିଆଠାରେ ଧାର୍ଯ୍ୟ ସର୍ବସାଧାରଣ ଶୁଣାଣି ସମୟରେ ମଧ୍ୟ ଉପସ୍ଥାପନ କରିପାରିବେ।

ପ୍ରସ୍ତାବିତ ପ୍ରକଳ୍ପ ବିଷୟରେ ବିଶଦ ଭାବରେ ଜାଣିବା ପାଇଁ ପରିବେଶୀୟ ପ୍ରଭାବ ମୂଲ୍ୟାୟନ ବିବରଣୀ (Environmental Impact Assessment) ଏବଂ ଏହାର ନିର୍ବାହୀ ସାରାଂଶ (Executive Summary) ଓଡ଼ିଆ ଏବଂ ଇଂରାଜୀ ଭାଷାରେ ନିମ୍ନଲିଖିତ ସ୍ଥାନମାନଙ୍କରେ ମିଳିପାରିବ।

୧. ଜିଲ୍ଲାପାଳଙ୍କ କାର୍ଯ୍ୟାଳୟ, ପୁରୀ।
୨. ଜିଲ୍ଲା ଶିଳ୍ପକେନ୍ଦ୍ର, ପୁରୀ।
୩. ଜିଲ୍ଲା ପରିଷଦ ମୁଖ୍ୟ ନିର୍ବାହୀ ଅଧିକାରୀ, ପୁରୀ।
୪. ମୁଖ୍ୟ କାର୍ଯ୍ୟାଳୟ, ରାଜ୍ୟ ପ୍ରଦୂଷଣ ନିୟନ୍ତ୍ରଣ ବୋର୍ଡ, ଓଡ଼ିଶା, ପରିବେଶ ଭବନ, ଏ/୧୧୮, ନୀଳକଣ୍ଠନଗର, ଭୁବନେଶ୍ୱର - ୭୫୧୦୧୨।
୫. ଆଞ୍ଚଳିକ କାର୍ଯ୍ୟାଳୟ, ରାଜ୍ୟ ପ୍ରଦୂଷଣ ନିୟନ୍ତ୍ରଣ ବୋର୍ଡ, ଓଡ଼ିଶା, ଭୁବନେଶ୍ୱର।
୬. ଜଙ୍ଗଲ, ପରିବେଶ ଏବଂ ଜଳବାୟୁ ପରିବର୍ତ୍ତନ ବିଭାଗ, ଓଡ଼ିଶା ସରକାର, ଭୁବନେଶ୍ୱର।

ଏତଦ୍ ବ୍ୟତୀତ ପରିବେଶୀୟ ପ୍ରଭାବ ମୂଲ୍ୟାୟନ ବିବରଣୀର ନିର୍ବାହୀ ସାରାଂଶ (Executive Summary) ଓଡ଼ିଆ ଏବଂ ଇଂରାଜୀ ଭାଷାରେ ରାଜ୍ୟ ପ୍ରଦୂଷଣ ନିୟନ୍ତ୍ରଣ ବୋର୍ଡ, ଓଡ଼ିଶାର ୱେବ୍‌ସାଇଟ୍ **www.ospcboard.odisha.gov.in**ରୁ ମଧ୍ୟ ମିଳିପାରିବ।

ଏ ବିଷୟରେ ସବିଶେଷ ବିବରଣୀ ପାଇଁ ରାଜ୍ୟ ପ୍ରଦୂଷଣ ନିୟନ୍ତ୍ରଣ ବୋର୍ଡ, ଓଡ଼ିଶାର ଆଞ୍ଚଳିକ କାର୍ଯ୍ୟାଳୟ, ଭୁବନେଶ୍ୱରସ୍ଥିତ ଆଞ୍ଚଳିକ ଅଧିକାରୀ କିମ୍ବା ଭୁବନେଶ୍ୱରସ୍ଥିତ ମୁଖ୍ୟ କାର୍ଯ୍ୟାଳୟରେ ସଦସ୍ୟ ସଚିବଙ୍କ ସହ ଯୋଗାଯୋଗ କରାଯାଇପାରେ।

ସ୍ୱା./- ସଦସ୍ୟ ସଚିବ

OSPCB-PH-MISC-0089-2022/12/2024 OIPR-08012/11/0076/2425

ବିଜ୍ଞାପିତ ଅଞ୍ଚଳ ପରିଷଦ, ତୁଷୁରା
No.C-

OFFICE OF THE NOTIFIED AREA COUNCIL, TUSURA

(Under Housing & Urban Development Deptt., Govt. of Odisha)
At+PO : Tusura, Dist : Balangir-767030, e-mail - nactusura@gmail.com, website : nactusura.in
Letter No. : 1405/Date : 20.09.2024

QUOTATION CALL FOR SANITATION OUTSOURCING

Sealed quotations are invited from intending registered Firms/NGOs/Organization and private companies satisfying eligibility criteria as per detailed Quotation Call Notice for outsourcing of Sanitation work in 11 wards of Tusura NAC with 81 Nos. of Sanitation workers and door to door collection in 11 wards, spreading of bleaching powder, bush cutting, transporting / segregation of Wet & Dry waste to MCC/MRF site. The quotation should reach the Office of the Executive Officer, Tusura NAC by 1.00 P.M. of 17.10.2024 through **Speed post/Registered post** only. The quotations so received shall be opened on 18.10.2024 at 11.00 A.M. in presence of the quotationers or their authorized representatives.

Detailed terms and conditions will be available from the office of the undersigned from 21.09.2024 to 17.10.2024 (Upto 1.00 PM) (except Govt. holidays).

I. Cost of quotations paper - **Rs.10000/-** (Non refundable) Security Deposit - **Rs.3,00,000/-(Rupees three lakhs) only** NSC/DD/BED duly pledged favour of Executive Officer, Tusura NAC.
II. Sale of quotations paper : **21.09.2024** to **17.10.2024** upto 1.00 P.M. (except Govt. holidays).
III. Receipt of Quotations (Through **Speed post/Registered post** only) - up to **17.10.2024** (up to 1.00 P.M.)
IV. Opening of Quotations at Council Hall of Tusura NAC, on **Dt.18.10.2024 at 11.00 AM**

Office will not be responsible for any postal service delay. The Authority reserves the right to cancel any or all quotations without assigning any reason thereof and shall bear no liability consequent upon such decision.

Sd./- Executive Officer
NAC, Tusura

OIPR-13167/11/0001/2425

The Odisha State Co-operative Milk Producers' Federation Limited

omfed
www.omfed.com
D-2, Sahid Nagar, Bhubaneswar - 751007
Ph. No. 0674-2546030, 2540273, 2540417, 2540974
Email ID: omfed@yahoo.com

EXPRESSION OF INTEREST FOR "OMFED MITRA" MODERN PARLOUR

No. CAD-1169: Applications are invited from sincere, interested, and financially sound parties to construct & operate the FOFO model (Franchise Owned Franchise Operated) **"OMFED MITRA"** Modern Parlours in major cities/ Towns /NAC areas in different districts of the State of Odisha.
The Application form and detailed terms & conditions can be downloaded from the OMFED website **www.omfed.com** and are to be submitted within 21 days from the date of publication along with the cost of the document of Rupees Five Hundred & Sixty Only **(Rs.590.00)** in the shape of Demand Draft i/f/o OMFED, payable at Bhubaneswar. The envelope should be super-scribed **"OFFER FOR "OMFED MITRA"** Modern Parlour" at .... Place of ....District.
The short-listed applicants shall be called for a detailed discussion before the committee at the OMFED, Corporate office for the construction, installation and operation of such FOFO model OMFED Parlours.
OMFED reserves the right to reject any or all offers without assigning any reason thereof.

OIPR-06063/11/0049/2425 **Sd./- Managing Director**

GOVERNMENT OF ODISHA
No. n-97

OFFICE OF THE DISTRICT PROJECT COORDINATOR SARVA SIKHYA AVIYAN, SAMBALPUR

E-Procurement Notice

BID IDENTIFICATION No.: SSA/SBP/CIVIL/05/2024-25
E-mail: dpcsamblpur.opepa@nic.in Phone/Fax-0663-2410834
No. 203/CW/Dated 20.09.2024

1. The District **Project Coordinator, SSA, Sambalpur** on behalf of Governor of Odisha invites **Percentage Rate** bids in **Double Cover System** in **ONLINE MODE** for construction of **Buildings**, as detailed in the DTCN from the eligible Class of Contractors.
2. No. of Works : **01 (ONE)**
3. Tender Cost : **Rs.10,000/-**
4. Class of Contractor : **"A" Class & "B" Class**
5. Date and time available in Website & receipt of Bids: **12.00 hrs. of 20.09.2024 to 17.00 hrs of 03.10.2024.**
6. Date of Opening of Tender : **05.10.2024 at 11.30 hrs.**
7. The Bidders have to participate in ONLINE bidding only. Further details can be seen from the website **www.tendersodisha.gov.in** only.
8. Any Corrigendum / Addendum will be displayed in the website **www.tendersodisha.gov.in** only.

Sd./- District Project Coordinator
SSA, Sambalpur

OIPR-27031/11/0002/2425

OFFICE OF THE SUPERINTENDING ENGINEER CUTTACK (R&B) DIVISION NO.I:CUTTACK

No.B-333

Government Of Odisha
('e' Procurement Notice)
E-Mail I.D.- eepwdcuttack@gmail.com, Tel./Fax No. (0671)-2304128

Corrigendum to Bid Identification No. S.E. CTC (R&B) - 23 of 2024-25
Name of work : Construction of New Building inside Collector's Residence Office at Cuttack for the year 2024-25. (Civil E.I & P.H)

The Bid availability period and Date of opening of the tenders have been modified as follows :

Sl. No.	Bid Identification No.	Bid availability period as per Tender Notice	Revised Bid Availability period	Bid opening Date as per Tender Notice	Revised opening Date
1	S.E. CTC (R&B)-23 of 2024-25	21.09.2024 to 5.00 PM of 04.10.2024	25.08.2024 to 5.00 PM of 08.10.2024	05.10.2024 at 11.00 Hours	09.10.2024 at 11.00 Hours

Further details can be seen from the website http://tendersodisha.gov.in

Sd./- (Er. P.K. Majhi)
Superintending Engineer
Cuttack (R&B) Division No.I

OIPR-34091/11/0026/2425

GOVERNMENT OF ODISHA
No.B-312

OFFICE OF THE CHIEF CONSTRUCTION ENGINEER, CENTRAL (R&B) CIRCLE, BHUBANESWAR

Mail i.d : seccbbsr@gmail.com
E-procurement Tender Call Notice No. 04 of 2024-25
No.3692 (Estg.) Bhubaneswar the 19th September - 2024

The Chief Construction Engineer, Central (R&B) Circle, Bhubaneswar on behalf of the Governor of Odisha invites percentage rate bids for two number road works to be received in online bidding, double cover system for Improvement works as detailed in https://tendersodisha.gov.in. The details of bid documents will be available in the above website from **5.00 P.M. of 23.09.2024 to 5.00 P.M. of 07.10.2024**. The bidders must possess compatible Digital Signature Certificate of Class II or III. Bids received online shall be opened at **11.00 A.M. of 08.10.2024** in the Office of the Chief Construction Engineer, Central (R&B) Circle, Bhubaneswar.
Further details can be seen from the e-procurement portal www.tendersodisha.gov.in.
Addendum / Corrigendum, if required, will be available only in the website.

Sd./- Er. M.R. Behera
Chief Construction Engineer
Central (R&B) Circle, Bhubaneswar

OIPR-34156/11/0002/2425

NO.O-299 E.Mail - rw_boudh@yahoo.co.in

Government Of Odisha
e-Procurement Notice

Bid Identification No. Online tender/02//E.RW BOUDH/2024-25

NATIONAL COMPETITIVE BIDDING THROUGH e-procurement

Name of the work : Building works - 1No.
1. Estimated cost : Rs 54.59 lakhs (approximately)
2. Period of completion : 6 calendar months
3. Date & Time of availability of Bid documents in the portal : From 25.09.2024 10.00 A.M. to 03.10.2024, 5.00 P.M.
4. Last date / Time for receipt of bids in the portal : 03.10.2024 up to 5.00 P.M.
5. Last date / Time for seeking of Tender clarification : 01.10.2024 up to 5.00 P.M.
6. Date & Time of opening of Tender / Bid : 04.10.2024 at 11.00 A.M.
7. Name & Address of the officer inviting Bid : Executive Engineer, R.W Division, Boudh

Further details, corrigendum(s) etc. can be seen from the e-procurement portal "https://www.tendersorissa.gov.in"

Sd./- Executive Engineer
R.W. Division, Boudh

OIPR-25061/11/0001/2425

OFFICE OF THE SUPERINTENDING ENGINEER BETNOTI CANAL DIVISION, LAXMIPOSI

Bid Identification No. 01/24-25 of SE, BC Division, Laxmiposi
No. A-317 Email ID: eebcd.laxmiposi@gmail.com

1	Name of Work	Survey & Investigation Works and Electrical Works
2	Total No. of Projects	7 Nos. individual work
3	Estimated cost of individual Works	Varies from Rs.246242/- to Rs.465059/- (Excluding GST)
4	Period of Completion	1 (One) Calendar Month
5	Bid Identification Number	01/24-25 of SE, BC Division, Laxmiposi
6	Date & time of availability of Bid document in the Portal	From Dt.23.09.2024 at 10.00 hours to Dt.03.10.2024 at 17.00 hours
7	Date of opening of Technical Bid	Dt.04.10.2024 at 11.30 hrs. in the O/o. the S.E.E.B.C. Division, Laxmiposi
8	Procurement Officer/Name & Address of the Officer Inviting Bids	Superintending Engineer, Betnoti Canal Division, Laxmiposi

Sd./- Superintending Engineer
Betnoti Canal Division, Laxmiposi

OIPR-32272/11/0001/2425

SIMILIPAL
ବାଘ ବିଶିଷ୍ଟତା ବାଘ ବର୍ଷ

OFFICE OF THE DEPUTY DIRECTOR SIMILIPAL SOUTH WILDLIFE DIVISION, BARIPADA

Phone No.: (06792) 252593, Fax: 256705, Email Id: dfo.similipalsouthwl@odisha.gov.in
Letter No. 4549/1F/63/2024 Dated, Baripada the 20 September, 2024

CORRIGENDUM

No. MM-168: The bid closing date in connection to the Quotation Call Notice No. 4263 Dt.03.09.2024 hereby extended due to unavoidable circumstances as per the table given below:

Sl. No.	List of Key Event	Critical Date
01	Date of Issue	03.09.2024
02	Last date of submission of Bid	20.09.2024 at 02.00 P.M.
03	Date of opening of Technical & Financial Bid	20.09.2024 at 04.00 P.M.
04	Date of Extension of Bid	From 21.09.2024 at 02.00 P.M. to 26.09.2024 at 02.00 P.M.
05	Date & time of Opening of Tender	26.09.2024 at 04.00 P.M.

All other terms and conditions of the bid will remain unaltered.

Sd./- Deputy Director
OIPR-08127/11/0015/2425 Similipal (South) WL Division, Baripada

ଜନ୍ମଦିନର ଶୁଭେଚ୍ଛା

ନାମ: ....
ବୟସ:....................................
ଜନ୍ମ ତାରିଖ: ....

ଗୁଡୁଲ୍
ପରିବାରବର୍ଗ

ଏଠାରେ ୨ X ୨ ସେ.ମି. ଫଟୋ ଲଗାନ୍ତୁ

ସର୍ତ୍ତାବଳୀ: ଏହି କୁପନ ବ୍ୟବହାର କରି ସମ୍ପୂର୍ଣ୍ଣ ମାଗଣାରେ ଜନ୍ମଦିନର ଶୁଭେଚ୍ଛା ଜଣାନ୍ତୁ। ଫଟୋଗ୍ରାଫ ସହିତ କୁପନଟି ପ୍ରକାଶନ ତାରିଖର ୭ ଦିନ ପୂର୍ବରୁ ଜନ୍ମଦିନ ଶୁଭେଚ୍ଛା, ଧରିତ୍ରୀ, ବି-୨୬, ରସୁଲଗଡ ଶିଳ୍ପାଞ୍ଚଳ, ଭୁବନେଶ୍ୱର-୧୦ ଠିକଣାରେ ପହଞ୍ଚିବା ଆବଶ୍ୟକ।

ଭାରତ ୨୮୦ ରନ୍‌ରେ ବିଜୟୀ

ଚେନ୍ନାଇ,୨୨।୯(ପି.ଟି.)

ଚେନ୍ନାଇରେ ଅନୁଷ୍ଠିତ ପ୍ରଥମ ଟେଷ୍ଟରେ ବାଂଲାଦେଶକୁ ୨୮୦ ରନ୍‌ରେ ପରାସ୍ତ କରିଛି ଭାରତ। ୨ ମ୍ୟାଚ୍ ବିଶିଷ୍ଟ ଟେଷ୍ଟ ସିରିଜରେ ଭାରତ ୧-୦ରେ ଅଗ୍ରଣୀ ହାସଲ କରିଥିବା ବେଳେ ଦ୍ୱିତୀୟ ଟେଷ୍ଟ କାନପୁରରେ ଖେଳାଯିବ। ବାଂଲାଦେଶ ସମ୍ମୁଖରେ ଅସମ୍ଭବ ୫୧୫ ରନ୍‌ର ବିଜୟ ଲକ୍ଷ୍ୟ ଧାର୍ଯ୍ୟ କରିଥିଲା ଭାରତ। ଜବାବରେ ରବିଚନ୍ଦ୍ରନ ଅଶ୍ୱିନଙ୍କ ୬ ଉଇକେଟ ସଫଳତା କାରଣରୁ ଭ୍ରମଣକାରୀ ଦଳ ମାତ୍ର ୨୩୪ ରନ୍‌ରେ

ପ୍ରଥମ ଟେଷ୍ଟ

■ ଅଶ୍ୱିନଙ୍କୁ ୬ ଉଇକେଟ୍

ସମସ୍ତ ଉଇକେଟ ହରାଇଥିଲା।

ତୃତୀୟ ଦିନର ଅସମାପ୍ତ ସ୍କୋର ୧୫୮/୪ରୁ ଖେଳ ଆରମ୍ଭ କରିଥିଲା ବାଂଲାଦେଶ। ପୂର୍ବଦିନରୁ ଅପରାଜିତ ଥିବା ଅଧିନାୟକ ନଜମୋଲ ହୋସେନ ଶନ୍ତୋ ଭାରତୀୟ ବୋଲରଙ୍କ ମୁକାବିଲା କରିବା ସହ ସର୍ବାଧିକ ୮୨ ରନ୍ କରିଥିଲେ। ଭାରତକୁ ବିଜୟ ପାଇଁ ୬ ଉଇକେଟ ଆବଶ୍ୟକ ଥିବା

ବିଜୟ ହାସଲ ପରେ ଉଲ୍ଲସିତ ଭାରତୀୟ ଦଳ।

ବେଳେ ରବିବାର ଦୁଇ ସ୍ପିନର ରବୀନ୍ଦ୍ର ଜାଡେଜା ଓ ରବିଚନ୍ଦ୍ରନ ଅଶ୍ୱିନ ମିଳିତ ଭାବରେ ୬ଟି ଯାକ ଉଇକେଟ ବାଣ୍ଟି ନେଇଥିଲେ। ଶନ୍ତୋ ୧୨୭ ବଲ୍ ଖେଳି ୮ ଚୌକା ଓ ୩ ଛକା ମାରିଥିଲେ। ଅନ୍ୟମାନଙ୍କ ମଧ୍ୟରେ ଶାକିବ୍ ଅଲ ହସନ ୨୫ ରନ୍ ସ୍କୋର କରିଥିଲେ। ଅଶ୍ୱିନ ଓ ଜାଡେଜା ମିଳିତ ଭାବରେ ବାଂଲାଦେଶ ନିମ୍ନକ୍ରମ ବ୍ୟାଟିଂ ଅର୍ଡରକୁ ପୋଛି ନେଇଥିଲେ। ଭାରତ ପକ୍ଷରୁ ରବିଚନ୍ଦ୍ରନ ଅଶ୍ୱିନ ସର୍ବାଧିକ ୬ ଉଇକେଟ ନେଇଥିବା ବେଳେ ରବୀନ୍ଦ୍ର ଜାଡେଜା ୩ ଓ ଯଶପ୍ରୀତ୍ ବୁମ୍ରା ୧ ଉଇକେଟ ନେଇଥିଲେ।

ତୃତୀୟ ଦିନରେ ଭାରତ ପକ୍ଷରୁ ରିଷଭ ପନ୍ତ ଓ ଶୁବମାନ ଗିଲ୍ ଶତକ ହାସଲ କରିବାରୁ ଭାରତ ୨୮୧/୪ରେ ଇନିଂସ ଘୋଷଣା କରିଥିଲା। ଉଲ୍ଲେଖଯୋଗ୍ୟ ଯେ ରବିଚନ୍ଦ୍ରନ ଅଶ୍ୱିନଙ୍କ ଶତକ ବଳରେ ଭାରତ ପ୍ରଥମ ଇନିଂସରେ ୩୭୬ ରନ୍ କରିଥିଲା। ଭାରତୀୟ ପେସରମାନେ ନିଜ ମଧ୍ୟରେ ୮ ଉଇକେଟ ବାଣ୍ଟି ନେବାରୁ ବାଂଲାଦେଶ ପ୍ରଥମ ଇନିଂସ ମାତ୍ର ୧୪୯ରେ ସୀମିତ ରହିଥିଲା। ରବିଚନ୍ଦ୍ରନ ଅଶ୍ୱିନଙ୍କୁ ପ୍ଲେୟର ଅଫ୍ ଦ ମ୍ୟାଚ୍ ଘୋଷଣା କରାଯାଇଥିଲା।

ସଂକ୍ଷିପ୍ତ ସ୍କୋର

ଭାରତ ପ୍ରଥମ ଇନିଂସ: ୩୭୬/୧୦। ବାଂଲାଦେଶ ପ୍ରଥମ ଇନିଂସ: ୧୪୯/୧୦। ଭାରତ ଦ୍ୱିତୀୟ ଇନିଂସ ୬୪ ଓଭରରେ ୨୮୭/୪(ଘୋଷଣା)। ବାଂଲାଦେଶ ଦ୍ୱିତୀୟ ଇନିଂସ ୬୨.୧ ଓଭରରେ ୨୩୪/୧୦ (ନଜମୋଲ ହୋସେନ ଶନ୍ତୋ-୮୨, ଜାକିର ହସନ-୩୩, ଶଦମାନ ଇସଲାମ-୩୫, ଆର. ଅଶ୍ୱିନ-୬/୮୮, ରବୀନ୍ଦ୍ର ଜାଡେଜା-୩/୫୮, ଯଶପ୍ରୀତ୍ ବୁମ୍ରା-୧/୧୮)।

ଟେଷ୍ଟରେ ଭାରତର ରେକର୍ଡ ବିଜୟ

୯୨ ବର୍ଷରେ ପରାଜୟ ସଂଖ୍ୟାକୁ ଅତିକ୍ରମ କଲା

ଚେନ୍ନାଇ,୨୨।୯

ଚେନ୍ନାଇରେ ଅନୁଷ୍ଠିତ ବାଂଲାଦେଶ ପ୍ରଥମ ଟେଷ୍ଟକୁ ୨୮୦ ରନ୍‌ରେ ଜିତି ନେଇଛି ଭାରତ। ଏହା ସହ ଦଳ ଏହାର ଟେଷ୍ଟ କ୍ରିକେଟ ଇତିହାସର ଏକ ଅନନ୍ୟ ରେକର୍ଡ ନିଜ ନାମରେ କରିଛି। ଭାରତୀୟ ଟେଷ୍ଟ କ୍ରିକେଟ ଦଳ ଏହାର ୯୨ ବର୍ଷ ଇତିହାସରେ ପ୍ରଥମ ଥର ପାଇଁ ପରାଜୟ ସଂଖ୍ୟାକୁ ଅତିକ୍ରମ କରିଛି। ଭାରତ ସମୁଦାୟ ୫୮୦ ମ୍ୟାଚ୍ ଖେଳି ସାରିଥିବା ବେଳେ ଏହା ମଧ୍ୟରେ ୧୭୮ ପରାଜୟ ଓ ୧୭୯ ବିଜୟ ସାମିଲ ରହିଛି। ୨୨୨ଟି ମ୍ୟାଚ୍ ଡ୍ରରେ ଶେଷ ହୋଇଥିବା ବେଳେ ଗୋଟିଏ ମ୍ୟାଚ୍ ଟାଇ ରହିଛି। ଟେଷ୍ଟ କ୍ରିକେଟରେ ପଞ୍ଚମ ଦଳ ଭାବରେ ଭାରତ ଏହି ରେକର୍ଡ କରିଛି। ପୂର୍ବରୁ ଅଷ୍ଟ୍ରେଲିଆ, ଇଂଲଣ୍ଡ, ଦକ୍ଷିଣ ଆଫ୍ରିକା ଓ ପାକିସ୍ତାନ ଏହି ଏଲିଟ୍ କ୍ଲବରେ ସାମିଲ ଅଛନ୍ତି। ଭାରତ ୫୮୦ ତମ ଟେଷ୍ଟରେ ଏହି ସଫଳତା ହାସଲ କରିଥିବା ବେଳେ ଏହା ସବୁଠାରୁ ଧିମା ରହିଛି। ଅନ୍ୟପକ୍ଷରେ ଅଷ୍ଟ୍ରେଲିଆ କ୍ରିକେଟ ଦଳ ଏହାର ପ୍ରଥମ ମ୍ୟାଚ୍‌ରେ ଇଂଲଣ୍ଡକୁ ପରାସ୍ତ କରି ଏହି ରେକର୍ଡ କରିଥିଲା।

ଅଷ୍ଟ୍ରେଲିଆ ୪୧୪ ବିଜୟ ଓ ୨୩୨ ପରାଜୟ ସହ ଏହି ତାଲିକାର ପ୍ରଥମ ସ୍ଥାନରେ ରହିଛି। ଅନ୍ୟପକ୍ଷରେ ଦ୍ୱିତୀୟ ସ୍ଥାନରେ ଥିବା ଇଂଲଣ୍ଡ ୩୯୭ ବିଜୟ ହାସଲ କରିଥିବା ବେଳେ ୩୨୫ ମ୍ୟାଚ୍‌ରେ ପରାଜିତ ହୋଇଛି। ତୃତୀୟ ସ୍ଥାନରେ ଥିବା ଦକ୍ଷିଣ ଆଫ୍ରିକା ୧୬୧ ପରାଜୟ ତୁଳନାରେ ୧୭୯ ବିଜୟ ହାସଲ କରିଛି। ସେହିପରି ୧୪୪ ପରାଜୟ ଓ ୧୪୮ ବିଜୟ ସହିତ ଏହି ତାଲିକାର ଚତୁର୍ଥ ସ୍ଥାନରେ ରହିଛି ପାକିସ୍ତାନ।

ପ୍ରତ୍ୟାଶାଙ୍କୁ ଏକଲବ୍ୟ ପୁରସ୍କାର

ଭୁବନେଶ୍ୱର, ୨୨।୯(ତପନ ସ୍ୱାଇଁ)

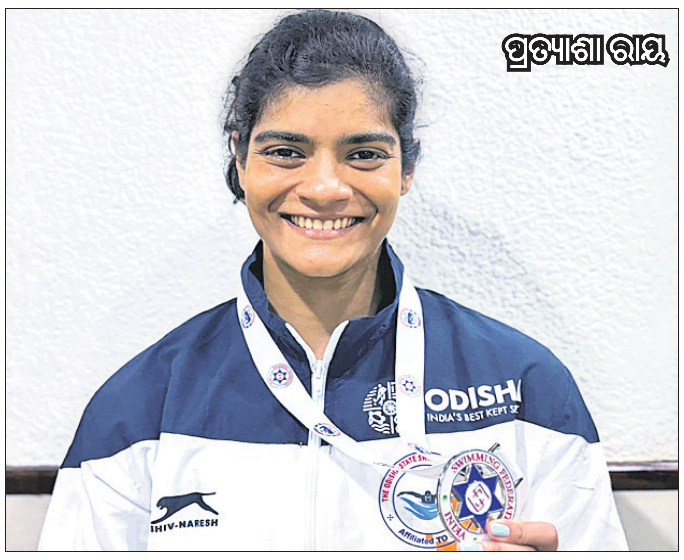
ପ୍ରତ୍ୟାଶା ରାୟ

ଓଡ଼ିଶାର ଅନ୍ତର୍ଜାତୀୟ ଖ୍ୟାତିସମ୍ପନ୍ନ ସନ୍ତରଣକାରୀ ପ୍ରତ୍ୟାଶା ରାୟ ଚଳିତ ବର୍ଷର ସମ୍ମାନ୍‌ଜନକ ଏକଲବ୍ୟ ପୁରସ୍କାର ପାଇବାକୁ ମନୋନୀତ ହୋଇଛନ୍ତି। ସେହିପରି ପ୍ରତିଭା ସମ୍ପନ୍ନ ସ୍ପ୍ରିଣ୍ଟର ଦଣ୍ଡପତି ମୃତ୍ୟୁମ ଜୟରାମ ଓ ବ୍ୟାଡ୍‌ମିଣ୍ଟନ ପ୍ରତିଭା ତନ୍ୱି ପତ୍ରି ଉପବିଜେତା ବିବେଚିତ ହୋଇଛନ୍ତି। ଆଗାମୀ ଦିନରେ ଏକ ସ୍ୱତନ୍ତ୍ର କାର୍ଯ୍ୟକ୍ରମରେ ଏହି ଖେଳାଳିମାନଙ୍କୁ ପୁରସ୍କୃତ କରାଯିବ। ଏକଲବ୍ୟ ପୁରସ୍କାର ରାଶିକୁ ଚଳିତ ବର୍ଷଠାରୁ ୫ରୁ ୭ ଲକ୍ଷ ଟଙ୍କାକୁ ବୃଦ୍ଧିକରାଯାଇଛି। ସେହିପରି ଉପବିଜେତାଙ୍କ ପୁରସ୍କାର ରାଶି ୧ ଲକ୍ଷରୁ ୧.୫ ଲକ୍ଷ ଟଙ୍କାକୁ ବଢ଼ାଇ ଦିଆଯାଇଛି। ଭାରତର ପ୍ରମୁଖ ଫେରୋ ଆଲଏଜ୍ ଉତ୍ପାଦନକାରୀ କମ୍ପାନୀ ଇମ୍ପା ଦ୍ୱାରା ପରିଚାଳିତ 'ଇଣ୍ଡିଆନ ମେଟାଲ୍ସ ପବ୍ଲିକ୍ ଚାରିଟେବଲ ଟ୍ରଷ୍ଟ (ଇମ୍ପାକ୍ଟ) ପକ୍ଷରୁ ୧୯୯୩ରୁ ଏହି ପୁରସ୍କାର ପ୍ରଦାନ କରାଯାଇଆସୁଛି। ''ପୁରସ୍କାର ମାଧ୍ୟମରେ ରାଜ୍ୟର ଉଦୀୟମାନ କ୍ରୀଡ଼ାବିତ୍‌ଙ୍କୁ ପ୍ରୋତ୍ସାହନ ପ୍ରଦାନ କରିବା ଆମର ମୁଖ୍ୟ ଲକ୍ଷ୍ୟ। ଏହାଦ୍ୱାରା ସେମାନେ ଉତ୍ସାହିତ ହୋଇ ଅଧିକରୁ ଅଧିକ ଉନ୍ନତ ପ୍ରଦର୍ଶନ ମାଧ୍ୟମରେ ରାଜ୍ୟ ଏବଂ ଦେଶ ପାଇଁ ସୁନାମ ଅର୍ଜନ କରିପାରିବେ। କ୍ରୀଡ଼ା ବ୍ୟତୀତ ସାହିତ୍ୟ, କଳା, ସ୍ଥାପତ୍ୟ ଓ ସ୍ୱାସ୍ଥ୍ୟସେବା ଆଦିକୁ ମଧ୍ୟ ପ୍ରୋତ୍ସାହିତ କରାଯାଉଛି'' ବୋଲି ଏକଲବ୍ୟ ପୁରସ୍କାର ପାଇଁ ନାମ ଘୋଷଣା ଅବସରରେ ଇମ୍ପାକ୍ଟର ଟ୍ରଷ୍ଟି ତଥା ଏକଲବ୍ୟ ପୁରସ୍କାର କମିଟି ଅଧ୍ୟକ୍ଷ ବୈଜୟନ୍ତ ପଣ୍ଡା ପ୍ରକାଶ କରିଛନ୍ତି। ପୁରସ୍କାର କମିଟି ଆବାହକ ଶଶାଙ୍କ ପଟ୍ଟନାୟକ କାର୍ଯ୍ୟକ୍ରମକୁ ପରିଚାଳନା କରିଥିଲେ। ପ୍ରକାଶଯୋଗ୍ୟ, ରାଜ୍ୟ ଓ ଜାତୀୟ ସ୍ତରରେ ଚମକ ସୃଷ୍ଟି କରିଥିବା ପ୍ରତ୍ୟାଶା ଗତବର୍ଷ ଅନ୍ତର୍ଜାତୀୟସ୍ତରରେ ମଧ୍ୟ ପଦକ ହାସଲ କରି ପ୍ରଦର୍ଶନର ଛାପ ଛାଡ଼ିଥିଲେ।

ସ୍ୱ-ନକ୍ଷତ୍ର ଦିବସ

ଗୌରବ ନନ୍ଦନ ନାୟକ (ଗୁଡୁଲ୍)
ଜଗନ୍ନାଥ ମଠ ଲେନ୍, ଭୁବନେଶ୍ୱର-୨
ଆଜି ତୋର ଏହି ଜନ୍ମ ଦିନର ଶୁଭ ଅବସରରେ ପ୍ରଭୁ ଜଗତରନାଥ ଶ୍ରୀଜଗନ୍ନାଥଙ୍କ ପାଦ ପଦ୍ମରେ ତୋ'ର ଦୀର୍ଘାୟୁ କାମନା କରୁଛୁ।
ତୋର ଅଜା, ଆଈ, ମାମୁ, ମାଇଁ, ମଉସା, ମାଉସୀ
ରାହାମା, ଜଗତ୍‌ସିଂହପୁର
ଧ-୧୪୧୫

ଚେପକ୍‌ରେ ଅଶ୍ୱିନଙ୍କ ନିଆରା ରେକର୍ଡ

ଚେନ୍ନାଇ,୨୨।୯: ଗୋଟିଏ ଭେନ୍ୟୁରେ ଶତକ ହାସଲ ସହ ୫ ଉଇକେଟ ସଫଳତା ନେବାରେ ଅଶ୍ୱିନ ମଧ୍ୟ ରେକର୍ଡ ନିଜ ନାମରେ କରିଛନ୍ତି। ହୋମ୍ ଗ୍ରାଉଣ୍ଡ ଚେପକ୍‌ରେ ଅଶ୍ୱିନ ଶତକ ହାସଲ କରିଥିବା ବେଳେ ଚେନ୍ନାଇରେ ଅଶ୍ୱିନଙ୍କର ଏହା ଦ୍ୱିତୀୟ ଶତକ ହୋଇଥିବା ବେଳେ ପଞ୍ଚମ ଥର ୫ ଉଇକେଟ ସଫଳତା ହାସଲ କରି ସାରିଛନ୍ତି। ବାଂଲାଦେଶ ବିପକ୍ଷ ଟେଷ୍ଟ ପୂର୍ବରୁ ଚେପକ୍‌ରେ ଅଶ୍ୱିନ ଗୋଟିଏ ଶତକ ଓ ୪ ଥର ୫ ଉଇକେଟ ସଫଳତା ହାସଲ କରିଥିଲେ। ଗ୍ୟାରଫିଲ୍ଡ ସୋବର୍ସ ହେଡିଙ୍ଗଲିରେ ଦୁଇଟି ଶତକ ଓ ୨ ଥର ୫ ଉଇକେଟ ସଫଳତା ହାସଲ କରିଥିଲେ। ଭାରତୀୟ କିମ୍ବଦନ୍ତୀ କପିଳ ଦେବ ସମାନ ଚେନ୍ନାଇ ଭେନ୍ୟୁରେ ଦୁଇଟି ଶତକ ଓ ୨ ଥର ୫ ଉଇକେଟ ସଫଳତାର ରେକର୍ଡ ନିଜ ନାମରେ ରଖିଛନ୍ତି। ନ୍ୟୁଜିଲାଣ୍ଡର କ୍ରିସ୍ କେର୍ନସ ଅକଲାଣ୍ଡରେ ଦୁଇଟି ଶତକ ଓ ୨ ଥର ୫ ଉଇକେଟ ସଫଳତା ଅର୍ଜନ କରିଛନ୍ତି। ଇଂଲିଶ ଅଲରାଉଣ୍ଡର ଇଆନ୍ ବୋଥାମ ହେଡିଙ୍ଗଲିରେ ଦୁଇଟି ଶତକ ଓ ୩ ଥର ୫ ଉଇକେଟ ସଫଳତା ହାସଲ କରି ଏହି ତାଲିକାରେ ସାମିଲ ଅଛନ୍ତି। ସେହିପରି ପ୍ରଥମ ଇନିଂସରେ ଶତକ ହାସଲ କରିଥିବା ଅଶ୍ୱିନ ୮ ନମ୍ବର ସ୍ଥାନରେ ବ୍ୟାଟିଂ କରି ୪ ନମ୍ବର ଶତକ ସହ ସର୍ବାଧିକ ଶତକ ହାସଲକାରୀ ବ୍ୟାଟରଙ୍କ ମଧ୍ୟରେ ଦ୍ୱିତୀୟ ସ୍ଥାନରେ ପହଞ୍ଚିଛନ୍ତି।

ଗୁଜରାଟ ଗ୍ରେଟ୍ସର ପ୍ରଥମ ବିଜୟ

ଯୋଧପୁର,୨୨।୯: ଲିଜେଣ୍ଡ୍ସ ଲିଗ୍ କ୍ରିକେଟ୍‌ରେ ରବିବାର ତୋୟାମ ହାଇଦ୍ରାବାଦକୁ ୮ ଉଇକେଟରେ ପରାସ୍ତ କରିଛି ଗୁଜରାଟ ଗ୍ରେଟ୍ସ। ଚଳିତ ସିଜନରେ ମର୍ନେ ଭାନ୍ ୱିକ ଗ୍ରେଟ୍ସ ପକ୍ଷରୁ ପ୍ରଥମ ଶତକ ହାସଲ କରିଛନ୍ତି। ତୋୟାମ ହାଇଦ୍ରାବାଦ ପ୍ରଥମେ ବ୍ୟାଟିଂ କରି ହାଇଦ୍ରାବାଦ ୨୦ ଓଭରରେ ୭ ଉଇକେଟ ହରାଇ ୧୭୨ ରନ୍ କରିଥିଲା। ଜବାବରେ ଭାନ୍ ୱିକ୍‌ଙ୍କ ଅପରାଜିତ ୧୧୫ ରନ୍ ବଳରେ ୩ ବଲ୍ ବାକିଥାଇ ୨ ଉଇକେଟ ହରାଇ ବିଜୟ ହାସଲ କରି ନେଇଥିଲା ଗୁଜରାଟ।

ଯୋଧପୁରର ବର୍କତଉଲା ଖାଁ କ୍ରିକେଟ ଷ୍ଟାଡିୟମରେ ହାଇଦ୍ରାବାଦ ଟସ୍ ଜିତି ପ୍ରଥମେ

ଭାନ୍ ୱିକ୍‌ଙ୍କ ଶତକ

ବ୍ୟାଟିଂ ନେଇଥିଲା। ୩୬ ରନ୍‌ରେ ଦଳ ୩ ଉଇକେଟ ହରାଇ ସଙ୍କଟରେ ପଡିଥିଲା। ତେବେ ମଧ୍ୟକ୍ରମରେ ସୁରେଶ ରାଇନା(୪୪), ଗୁରକୀରାଟ ସିଂ ମାନ୍(୨୬) ଓ ପିଟର ଟ୍ରେଗୋ(୩୬) ରନ୍ କରିବାରୁ ହାଇଦ୍ରାବାଦ ୭ ଉଇକେଟରେ ୧୭୨ ରନ୍ କରିଥିଲା। ଟପ୍ ସ୍କୋରର ରାଇନା ୨୭ ବଲ୍ ଖେଳି ୫ ଚୌକା ଓ ୨ ଛକା ମାରିଥିଲେ। ଗୁଜରାଟ ପକ୍ଷରୁ ଲିଆମ୍ ପ୍ଲଙ୍କେଟ, ସିକୁଗେ ପ୍ରସନ୍ନା ଓ ମନନ ଶର୍ମା ଦୁଇଟି ଲେଖାଏ ଉଇକେଟ ନେଇଥିଲେ।

ଜବାବରେ ଶିଖର ଧାୱନ(୨୧) ଓ ଭାନ୍ ୱିକ୍(୧୧୫*) ପ୍ରଥମ ଉଇକେଟରେ ୮୩ ରନ୍ ଯୋଡିଥିଲେ। ୬୯ ବଲ୍ ଖେଳିଥିବା ଭାନ୍ ୱିକ୍ ୮ ଚୌକା ଓ ୯ ଛକା ମାରିଥିଲେ। ଅନ୍ୟ ମାନଙ୍କ ମଧ୍ୟରେ ଲେଣ୍ଡଲି ସିମନ୍ସ ୨୦ ଓ ଯଶପାଲ ସିଂ ୧୩ ରନ୍ କରିଥିଲେ। ହାଇଦ୍ରାବାଦ ପକ୍ଷରୁ ଇଶୁରୁ ଉଡାନା ଓ ଗୁରୁକୀରଟ ସିଂ ଗୋଟିଏ ଲେଖାଏ ଉଇକେଟ ନେଇଥିଲେ।

ସଂକ୍ଷିପ୍ତ ସ୍କୋର: ତୋୟାମ ହାଇଦ୍ରାବାଦ ୨୦ ଓଭରରେ ୧୭୨/୭ (ସୁରେଶ ରାଇନା-୪୪, ଗୁରକୀରାଟ ସିଂ ମାନ୍-୨୬, ପିଟର ଟ୍ରେଗୋ-୩୬, ଲିଆମ୍ ପ୍ଲଙ୍କେଟ-୨/୨୫, ସିକୁଗେ ପ୍ରସନ୍ନା-୨/୨୮, ମନନ ଶର୍ମା-୨/୩୭)। ଗୁଜରାଟ ଗ୍ରେଟ୍ସ ୧୯.୩ ଓଭରରେ ୧୭୪/୨ (ମର୍ନେ ଭାନ୍ ୱିକ୍-୧୧୫*, ଶିଖର ଧାୱନ-୨୧, ଲେଣ୍ଡଲି ସିମନ୍ସ ୨୦, ଇଶୁରୁ ଉଡାନା-୧/୨୪, ଗୁରକୀରାଟ ସିଂ ମାନ୍-୧/୧୭)।

Classified Everyday

0674-2580101, 2549949

REAL ESTATE

SALE

1BHK Ready to move in flats available in Hi-Tech Brundaban Project near Batamangala Temple, Puri Town. 9439368599, 8249877810. D-1427

ଭୁବନେଶ୍ୱର Sum Hospital ଘଙ୍ଗାପାଟଣାରେ 30 ଫୁଟ୍ ରାସ୍ତା ଥାଇ ସ୍ଥିତିବାନ୍ plot କିଣନ୍ତୁ। 6372851880. D-71076

Duplex sale at Bhubaneswar 65,00,000/- and apartment sqft.-4200/- near Kalinganagar, DAV School, Bhubaneswar. 9777433701. D-75992

ପୁରୀ ମାଳତିପାଟପୁର ବସ୍‌ଷ୍ଟାଣ୍ଡ ପାଖ NHରୁ 1 Km. ଦୂରରେ low cost plot କିଣି immediate ଘର କରନ୍ତୁ। 9692213354. ଧ-୭୫୭85

Gharabari Converted Plots Available Near Hitech Square Sundarpada Bhubaneswar. For More Details Contact- 9937846404, 9437192512. D-1428

Newly open health benefits SPA by expert therapist. Contact- 9938843929. D-76155

Newly open health benefits SPA special offer @ 799 Bapujinagar. 8018429809. D-76156

AFFIDAVIT

By virtue of an affidavit sworn before Executive Magistrate, Bhadrak, Vide No.- 6686, 6687, 6720 dt. 03. 09. 2024, 03. 09. 2024, 04. 09. 2024, I Shruti Agarwal, W/o- Mridul Agarwal, Vill- Dhalasahi, P.O.- Charampa, P.S./ Dist.- Bhadrak here by affirm that in LIC bond bearing No.- 599462975 my name is mention SANTOSH FOGLA and other two my husbands Policy No.- 598135261 & 598135263 as nomine my name mention SANTOSH Agarwal. Hence SANTOSH FOGLA, SANTOSH Agarwal and Shruti Agarwal W/o- Mridul Agarwal is same and one person. D-1429

Affidavit before Executive Magistrate, I have changed my name from Ratna Manjari Sahoo to Rita Rani Sahoo, W/o- Pradeep Kumar Sahoo, Village- Chainpurpatana, P.O.-Gadasila, P.S.- Sadar, Dist.-Dhenkanal for the purpose of LIC Policy-585276071 and all purposes. D-75455

ପାଠକଙ୍କ ପାଇଁ ସୂଚନା

କ୍ଲାସିଫାଏଡରେ ପ୍ରକାଶିତ କେତେକ ବିଜ୍ଞାପନକୁ ଭିତ୍ତିକରି କିଛି ପାଠକ ଠକାମିର ଶିକାର ହେଉଥିବା ଆମର ଦୃଷ୍ଟିଗୋଚର ହେଉଛି। ବିଜ୍ଞାପନ ଦେଉଥିବା ସଂସ୍ଥାମାନଙ୍କ ସହ କାରବାର କରିବା ପୂର୍ବରୁ ସବିଶେଷ ତଥ୍ୟ ଓ ନିଜର ବିବେକ ଖଟାଇ କାରବାର କରନ୍ତୁ। ଏଥିପାଇଁ ଧରିତ୍ରୀ କର୍ତ୍ତୃପକ୍ଷ ଦାୟୀ ରହିବେ ନାହିଁ।

ମନେ ପଡ଼ନ୍ତି

ଏକାଦଶାହ ଉପଲକ୍ଷେ ଅଶ୍ରୁଳ ଶ୍ରଦ୍ଧାଞ୍ଜଳି

୰ଅମ୍ବିକା ଦାସ
ଯୋବ୍ରା ମଝି ସାହି, କଟକ
ଆବିର୍ଭାବ: ୧୯୩୩
ତିରୋଧାନ: ତା୧୩।୦୯।୨୦୨୪
ତୁମ ଅମର ଆତ୍ମାର ସଦ୍‌ଗତି ଓ ଚିରଶାନ୍ତି ପାଇଁ ଶ୍ରୀ ଶ୍ରୀଜଗନ୍ନାଥଙ୍କ ଚରଣରେ ବିନମ୍ର ପ୍ରାର୍ଥନା।
ଶୋକସନ୍ତପ୍ତ: ହତଭାଗ୍ୟ ତିନି ପୁଅ, ବୋହୂ, ସାନ ଭାଇ ଭାଉଜ, ଝିଅ, ଝିଆରୀ, ପୁତୁରା, ନାତି, ନାତୁଣୀ ଓ ବନ୍ଧୁ, ପରିବାରବର୍ଗ।
ଧ-୧୪୩୧

ଏକାଦଶାହ ଉପଲକ୍ଷେ

୰ନରହରି ମଲ୍ଲିକ
ବିଷ୍ଣୁପୁର, ଅଣ୍ଡରା, ଦାଣ୍ଡିସାହି, କେନ୍ଦ୍ରାପଡ଼ା
ଆବିର୍ଭାବ : ୧୫.୦୫.୧୯୩୩
ତିରୋଧାନ :୧୩.୦୯.୨୦୨୪
ଆପଣଙ୍କ ଦୟା ଓ ପରୋପକାରିତା ମନୋଭାବ ଆମମାନଙ୍କୁ ସର୍ବଦା ଅନୁପ୍ରେରିତ କରୁଥିବ। ଜଣେ ଆଦର୍ଶ ସମାଜସେବୀ ଭାବରେ ଆପଣମାନଙ୍କୁ ତଥା ଆମପରି ଅନେକଙ୍କୁ ମଣିଷ କରିଛନ୍ତି, ସେଥିପାଇଁ ଆପଣ ଚିର ନମସ୍ୟ। ଏଣୁ ଆପଣଙ୍କ ଅମର ଆତ୍ମାର ସଦ୍‌ଗତି ନିମନ୍ତେ ମହାପ୍ରଭୁ ଶ୍ରୀଜଗନ୍ନାଥଙ୍କ ଶ୍ରୀଚରଣାରବିନ୍ଦରେ ଭକ୍ତିପୂତ ଶ୍ରଦ୍ଧାଞ୍ଜଳି ଅର୍ପଣ କରୁଅଛୁ।
ଶୋକସନ୍ତପ୍ତ : ମଲ୍ଲିକ ପରିବାରବର୍ଗ ଓ ଆତ୍ମୀୟସ୍ୱଜନ, ପୁତ୍ର-ରଞ୍ଜନ, ରମାରଞ୍ଜନ, ସଞ୍ଜୟ, ନାତି-ବର୍ଣ୍ଣି, ଓମ୍, ନାତୁଣୀ-ସ୍ମୃ, ରିୟା, କ୍ୱାଇଁ-ଅଭୟ
ଧ-୭୫୫୬୯

ଏକାଦଶାହ ଉପଲକ୍ଷେ ଶ୍ରଦ୍ଧାଞ୍ଜଳି

ସ୍ୱର୍ଗତା ପୁଷ୍ପଲତା ନାଏକ
ଆବିର୍ଭାବ-୦୮।୦୫।୧୯୬୭
ତିରୋଧାନ- ୧୩।୦୯।୨୦୨୪
ଅତାବିରା ସରକାରୀ ଉଚ୍ଚ ବାଳିକା ବିଦ୍ୟାଳୟରେ କାର୍ଯ୍ୟରତ ଶିକ୍ଷୟିତ୍ରୀ ଶ୍ରୀମତୀ ପୁଷ୍ପଲତା ନାଏକଙ୍କ ଏକାଦଶାହ ଅବସରରେ ଅଶ୍ରୁଳ ଶ୍ରଦ୍ଧାଞ୍ଜଳି। ତାଙ୍କ ଅମର ଆତ୍ମାର ସଦ୍‌ଗତି ପାଇଁ ଭଗବାନଙ୍କ ନିକଟରେ ପ୍ରାର୍ଥନା।
-ଶୋକସନ୍ତପ୍ତ-
ସ୍ୱାମୀ- ସାଗରଲାଲ ବାରିକ, ପୁତ୍ର- ଚିକୁ, ଅଙ୍କୁ, ପୁତ୍ରବଧୂ- ନମିତା, ନାତି- ଆର୍ଜନ ଓ ବାରିକ ପରିବାରବର୍ଗ।
ଧ-୧୪୩୦

ନିୟମିତ ଦହି ଖାଉଥିଲେ...

ଦହି ପ୍ରାକୃତିକ ଭାବେ ହେଉଥିବାରୁ ଏହା ସ୍ୱାସ୍ଥ୍ୟ ପାଇଁ ଉପଯୋଗୀ। ଏଥିରେ ଅନେକ ପ୍ରକାର ସ୍ୱାସ୍ଥ୍ୟୋପକାରୀ ଗୁଣ ଭରି ରହିଛି। ଶରୀରରେ ରୋଗ ପ୍ରତିରୋଧକ ଶକ୍ତିକୁ ଏହା ବଢ଼ାଇଥାଏ। ପ୍ରାୟ ୭୦ ପ୍ରତିଶତ ଶକ୍ତି ଆମେ ଦହିରୁ ହିଁ ପାଇଥାଉ। ଦହିରେ କ୍ୟାଲ୍‌ସିୟମ୍ ଥିବାରୁ ଏହା ଅସ୍ଥି ଓ ଆଣ୍ଠୁଗଣ୍ଠିକୁ ମଜଭୁତ କରିବାରେ ସାହାଯ୍ୟ କରେ। ଅଷ୍ଟିଓପୋରେସିସ୍ ସମସ୍ୟ ଆଶଙ୍କାକୁ କେତେକାଂଶରେ ଦୂର କରିଥାଏ। ଏଥିରେ ଏଭଳି ତତ୍ତ୍ୱ ରହିଛି ଯାହା ଦାନ୍ତମୂଳକୁ ଦୃଢ଼ ରଖେ। ଚର୍ମ ଏବଂ କେଶକୁ ବଢ଼ିବାରେ ଦହି ମଧ୍ୟ ସାହାଯ୍ୟ କରେ। ଏଥିରେ ଏଭଳି ତତ୍ତ୍ୱ ରହିଛି ଯାହାଦ୍ୱାରା କ୍ଷତ ହୋଇଥିବା ସ୍ଥାନରେ ନୂଆ ଚର୍ମ ମଧ୍ୟ ଆପେ ସୃଷ୍ଟି ହୋଇଯାଏ। ଏହା ମଧ୍ୟ ପାଚନ କ୍ରିୟାକୁ ଆହୁରି ଦୃଢ଼ କରିଥାଏ। କେବଳ ସେତିକି ନୁହେଁ, କୋଲେଷ୍ଟରଲ ଏବଂ ମେଦ ବହୁଳତାକୁ ଏହା କେତେକାଂଶ ନିୟନ୍ତ୍ରଣରେ ରଖିଥାଏ। ଉଚ୍ଚ ରକ୍ତଚାପ ସମସ୍ୟା ପାଇଁ ଏହା ମଧ୍ୟ ବେଶ୍ ଉପକାରୀ ସାବ୍ୟସ୍ତ ହୋଇଥାଏ। ନିୟମିତ ଦହି ଖାଇଲେ ତାହା ହୃତ୍‌ପିଣ୍ଡ ବା ହାର୍ଟକୁ ସୁସ୍ଥ ରଖିଥାଏ। ଜଣେ ଡାଇବେଟିସ୍ ରୋଗୀ ଏହାକୁ ନିଜର ଖାଦ୍ୟ ତାଲିକାରେ ସାମିଲ କରିପାରିବେ। କାରଣ ଏହା ରକ୍ତରେ ଶର୍କରାର ପରିମାଣକୁ ସନ୍ତୁଳିତ ରଖେ।

ସନ୍ତୁଳିତ ରହିବ ଡାଇବେଟିସ୍

ଆଜିକାଲି ଡାଇବେଟିସ୍ ଏକ ସାଧାରଣ ସ୍ୱାସ୍ଥ୍ୟ ସମସ୍ୟା ପାଲଟିଗଲାଣି କହିଲେ ଆଦୌ ଭୁଲ ହେବ ନାହିଁ। ଡାଇବେଟିସ୍ ଯଦି ଜଟିଳ ଆକାର ଧାରଣ କରେ ଏବଂ ରକ୍ତରେ ସୁଗାର ପରିମାଣ ଅଧିକାଂଶ ସମୟ ଅସନ୍ତୁଳିତ ରହେ, ତେବେ ଏହାର ପ୍ରଭାବ ହାର୍ଟ, କିଡ୍‌ନୀ ଏପରିକି ଦୃଷ୍ଟିଶକ୍ତି ଉପରେ ପଡ଼ିଥାଏ। ତେଣୁ ଡାଇବେଟିସ୍‌କୁ 'ନୀରବ ଘାତକ' ଆଖ୍ୟା ଦିଆଯାଇଛି। ଏହି ରୋଗ ସମ୍ପର୍କରେ ଜାଣିବା ପରେ ତାହାର ଚିକିତ୍ସା କରାଇବା ସହ କେତେକ ଦିଗ ପ୍ରତି ସତର୍କ ଦୃଷ୍ଟି ରଖିବାକୁ ପଡ଼ିଥାଏ। ଅସନ୍ତୁଳିତ ଜୀବନଶୈଳୀ ଏଥିପାଇଁ ଅନେକାଂଶରେ ଦାୟୀ। ତେଣୁ ଏହାକୁ ସନ୍ତୁଳିତ ରଖିବା ପାଇଁ ପ୍ରଥମେ ନିଜର ଜୀବନଶୈଳୀକୁ ପରିବର୍ତ୍ତନ କରନ୍ତୁ। ଏକ ରୁଟିନ୍ ଜୀବନଶୈଳୀ ଅନୁସରଣ କରନ୍ତୁ। ବିଶେଷଭାବରେ ଖାଦ୍ୟପେୟ ଏବଂ ବ୍ୟାୟାମ ପ୍ରତି ଧ୍ୟାନ ଦିଅନ୍ତୁ। ସବୁଠାରୁ ଗୁରୁତ୍ୱପୂର୍ଣ୍ଣ କଥା ହେଲା, ଡାଇବେଟିସ୍ ଧୀରେ ଧୀରେ ଆଉ କେତେକ ରୋଗଗୁଡ଼ିକୁ ପରୋକ୍ଷରେ ଆମନ୍ତ୍ରଣ କରିଥାଏ। ତେଣୁ ନିୟମିତ ସମୟ ବ୍ୟବଧାନରେ ସମ୍ପୂର୍ଣ୍ଣ ଶରୀର ଚେକ୍‌ଅପ୍ କରାଇ ନେବାକୁ ଆଦୌ ଭୁଲନ୍ତୁ ନାହିଁ। ତା'ସହ ରକ୍ତରେ ସୁଗାର ପରିମାଣ ସନ୍ତୁଳିତ ଅଛି କି ନାହିଁ ତାହାର ଠିକ୍ ସମୟ ବ୍ୟବଧାନରେ ପରୀକ୍ଷା କରି ଜାଣି ନିଅନ୍ତୁ। ଯଦି କିଛି ଅସୁବିଧାର ସମ୍ମୁଖୀନ ହେଉଛନ୍ତି ତେବେ ଅଭିଜ୍ଞ ଡାଇବେଟିସ୍ ଡାକ୍ତରଙ୍କ ସହ ପରାମର୍ଶ କରନ୍ତୁ।

ଉପାଦେୟ ଅଶୋକ ପୁଷ୍ପ

ପ୍ର. ଅରୁଣ ଚନ୍ଦ୍ର ସାହୁ

"ଆୟୁର୍ବେଦ ଶାସ୍ତ୍ରରେ ମଧ ଅଶୋକ ବୃକ୍ଷର ଅନେକ ଔଷଧୀୟ ଗୁଣ ବିଷୟରେ ବର୍ଣ୍ଣନା କରାଯାଇଛି। ଏହାର ଫୁଲ ସୁନ୍ଦର ଓ ସୁଗନ୍ଧଯୁକ୍ତ। ସାରା ଭାରତରେ ଏହି ବୃକ୍ଷ ଦେଖାଯାଏ। ଓଡ଼ିଶାରେ ମଧ ପ୍ରାୟ ପ୍ରତ୍ୟେକ ଜିଲାରେ ଏହି ବୃକ୍ଷ ଦୃଷ୍ଟିଗୋଚର ହୁଏ। ଭାରତର ଜାତୀୟ ପୁଷ୍ପ ପଦ୍ମ ହୋଇଥିବାବେଳେ ଓଡ଼ିଶାର ରାଜ୍ୟ ପୁଷ୍ପ (ଷ୍ଟେଟ ଫ୍ଲାୱାର) ହେଉଛି ଅଶୋକ, ଯାହା ଓଡ଼ିଶାର ଲୋକମାନେ ପ୍ରାୟ ଜାଣି ନଥିବେ। ଏହି ପୁଷ୍ପ ବୃକ୍ଷ ବିଷୟରେ କିଛି ଆଲୋଚନା କରିବା ପ୍ରାସଙ୍ଗିକ ମନେହୁଏ।"

ରାମାୟଣରେ ବର୍ଣ୍ଣିତ ହୋଇଛି ଯେ, ରାବଣ ସୀତାଙ୍କୁ ଚୋରାଇ ନେଇ ଲଙ୍କାର ଅଶୋକ ବନରେ ବନ୍ଦୀ କରି ରଖିଥିଲା। ଅଶୋକ ବୃକ୍ଷ ମୂଳରେ ବସି ସୀତା ରାମଙ୍କ କଥା ଭାବି ଭାବି ଦୁଃଖରେ କାଳ କାଟୁଥିଲେ। ଅଶୋକ ବୃକ୍ଷ ସୀତାଙ୍କୁ ଛାଇ ଓ ମୁକ୍ତ ବାୟୁ ପ୍ରଦାନ କରି ସନ୍ତୋଷ ଲାଭ କରୁଥିଲା ଯେପରି। ତେଣୁ କାହିଁ କେତେ ଯୁଗରୁ ଅଶୋକ ବୃକ୍ଷର ଅବତାରଣା କରାଯାଇଛି। ଆୟୁର୍ବେଦ ଶାସ୍ତ୍ରରେ ମଧ୍ୟ ଅଶୋକ ବୃକ୍ଷର ଅନେକ ଔଷଧୀୟ ଗୁଣ ବିଷୟରେ ବର୍ଣ୍ଣନା କରାଯାଇଛି। ଏହାର ଫୁଲ ସୁନ୍ଦର ଓ ସୁଗନ୍ଧଯୁକ୍ତ। ସାରା ଭାରତରେ ଏହି ବୃକ୍ଷ ଦେଖାଯାଏ। ଓଡ଼ିଶାରେ ମଧ ପ୍ରାୟ ପ୍ରତ୍ୟେକ ଜିଲାରେ ଏହି ବୃକ୍ଷ ଦୃଷ୍ଟିଗୋଚର ହୁଏ। ଭାରତର ଜାତୀୟ ପୁଷ୍ପ ପଦ୍ମ ହୋଇଥିବାବେଳେ ଓଡ଼ିଶାର ରାଜ୍ୟ ପୁଷ୍ପ (ଷ୍ଟେଟ ଫ୍ଲାୱାର) ହେଉଛି ଅଶୋକ ଯାହା ଓଡ଼ିଶାର ଲୋକମାନେ ପ୍ରାୟ ଜାଣି ନଥିବେ। ଏହି ପୁଷ୍ପ ବୃକ୍ଷ ବିଷୟରେ କିଛି ଆଲୋଚନା କରିବା ପ୍ରାସଙ୍ଗିକ ମନେହୁଏ।

ଅଶୋକ ବୃକ୍ଷର ଇଂଲିଶ୍ ନାମ ଅଶୋକା ଓ ବୈଜ୍ଞାନିକ ନାମ ସାରାକା ଅଶୋକା ଓ ଏହା ସିଜାଲପିନିଆସି ବଂଶର ଅନ୍ତର୍ଭୁକ୍ତ। ଏହାକୁ ବଙ୍ଗାଳୀ, ହିନ୍ଦୀ ଓ ଗୁଜରାଟୀରେ ଅଶୋକା, ତାମିଲରେ ଅଶୋଗମ୍ ଓ ତେଲୁଗୁରେ ଅଶୋକ ଚେଟ୍ଟୁ କୁହାଯାଏ। ଏହି ବୃକ୍ଷର ନାମ ଅନୁସାରେ ମଧ ଲୋକଙ୍କ ନାମ ଅଶୋକ ଦିଆଯାଇଥାଏ। ଇତିହାସରୁ ମଧ ଆମେ ମଗଧର ରାଜା ଅଶୋକଙ୍କ ନାମ ଜାଣିଛେ। ଅଶୋକ ଅର୍ଥ ଶୋକ ନିବାରକ ବା ନାହିଁ ଶୋକ ଯାହାର। ପ୍ରକୃତରେ ଏହି ବୃକ୍ଷର ବହୁ ଔଷଧୀୟ ଗୁଣ ଯୋଗୁ ଏହା ଶୋକ ବା ଦୁଃଖ ନିବାରକ ଅଟେ। ବାସ୍ତୁଶାସ୍ତ୍ରରେ ମଧ ଏହାର ମହତ୍ତ୍ୱ ରହିଛି। ଗୃହର ବାସ୍ତୁଦୋଷ ନିବାରଣ ଯଥା ଗୃହର ଦୁର୍ଘଟଣାରୁ ସୁରକ୍ଷା ତଥା ସମସ୍ୟା ମୁକ୍ତ ପାଇଁ ଗୃହର ଉତ୍ତର ଦିଗରେ ଅଶୋକ ବୃକ୍ଷ ଲଗାଯାଇଥାଏ।

ଉଦ୍ଭିଦର ବର୍ଣ୍ଣନା: ଅଶୋକ ଏକ ଚିରହରିତ୍ ବୃକ୍ଷ ଅଟେ। ବୃକ୍ଷର ଉଚ୍ଚତା ପ୍ରାୟ ୨୦ ରୁ ୩୦ ଫୁଟ ଯାଏଁ ହୋଇଥାଏ। ଏହାର ପତ୍ରଗୁଡ଼ିକ ଯୌଗିକ ଓ ଉପପତ୍ରଗୁଡ଼ିକ ଲମ୍ବାଳିଆ। ଗାଢ଼ ସବୁଜ ପତ୍ର ସବୁ ବହୁତ ଘଞ୍ଚ ଅଟେ ଓ ଚିରହରିତ୍। ନୂତନ ପତ୍ର କଅଁଳିବା ସମୟରେ ଲାଲ ରଙ୍ଗର ହୋଇଥାଏ। ଏହାର ବହୁତ ଶାଖା ପ୍ରଶାଖା ଥାଏ। କାଣ୍ଡରୁ ଏକ ପ୍ରକାର ଅଠା ନିର୍ଗତ ହୋଇ ଶୁଖିଗଲା ପରେ ଗୋଲ ଗୋଲ ଆକାରରେ କାଣ୍ଡରେ ଲାଗି ରହିଥାଏ। ଏହି ବୃକ୍ଷର ଫୁଲ ଗାଢ଼ କମଳା ରଙ୍ଗର, ଯାହା ଫେବୃଆରୀରୁ ଏପ୍ରିଲ ମାସ ଯାଏ ଫୁଟିଥାଏ। ଫୁଲରୁ ପାଖୁଡ଼ାଗୁଡ଼ିକ ଝଡ଼ିବା ପୂର୍ବରୁ ଲାଲ ରଙ୍ଗ ହୋଇଯାଏ। ଫୁଲଗୁଡ଼ିକ ପେଣ୍ଡା ପେଣ୍ଡା ଆକାରରେ ଫୁଟି ବୃକ୍ଷର ଶୋଭାବର୍ଦ୍ଧନ କରିଥାଏ। ଫୁଲଗୁଡ଼ିକ କାହାଳୀ ଆକାରର ଓ ସୁଗନ୍ଧଯୁକ୍ତ। ଏହି ଫୁଲରୁ ବହୁ କଳାମଞ୍ଜି ଥିବା ଚେପଟା ଓ ଲମ୍ବା ଫଳ ହୋଇଥାଏ। କଷି ଫଳ ଈଷତ୍ ଲାଲ ଓ ପାକଳ ହେଲେ ସାଗୁଆ ହୋଇଥାଏ।

ଉତ୍ପତ୍ତି: ଅଶୋକ ବୃକ୍ଷ ଭାରତର ଦାକ୍ଷିଣାତ୍ୟ ମାଳଭୂମିର କେନ୍ଦ୍ର ଅଞ୍ଚଳ ତଥା ପଶ୍ଚିମଘାଟର ମଧ୍ୟବର୍ତ୍ତୀ ଅଞ୍ଚଳରେ ପ୍ରଥମ ଉତ୍ପତ୍ତି ହୋଇଥିବାର ଅନୁମାନ କରାଯାଏ। ଏହା ମଧ ଦକ୍ଷିଣ ଏସିଆ ଦେଶଗୁଡ଼ିକରେ ଓ ପଶ୍ଚିମ ମ୍ୟାନମାରରେ ଦୃଷ୍ଟିଗୋଚର ହୁଏ। ଏହା ଓଡ଼ିଶା ଓ ଆସାମରେ ପ୍ରାକୃତିକ ଭାବରେ ବଢ଼ିଥାଏ। କେନ୍ଦ୍ର ଓ ପୂର୍ବ ହିମାଳୟର ପାଦଦେଶରେ ଥିବା ପର୍ବତମାଳା, ଉତ୍ତର ଭାରତର ସମତଳ ଅଞ୍ଚଳ ତଥା ମୁମ୍ବାଇ ନିକଟ ପଶ୍ଚିମ ଉପକୂଳରେ ଅଶୋକ ବୃକ୍ଷ ଦୃଷ୍ଟିଗୋଚର ହୁଏ। ଏହା ଏକ ବନ୍ୟ ବୃକ୍ଷ। କାଳକ୍ରମେ ଏହା ପ୍ରାକୃତିକ ପରିବେଶରୁ କମି କମି ଆସୁଛି। ବର୍ତ୍ତମାନ ଏହା ଏକ ଅସୁରକ୍ଷିତ ଜାତିର ଉଦ୍ଭିଦ ରୂପେ ପରିଗଣିତ ହେଉଛି।

ପୌରାଣିକ ପରମ୍ପରା: ଅଶୋକ ବୃକ୍ଷ ଭାରତୀୟ ଉପମହାଦେଶ ଯଥା- ଭାରତ, ନେପାଳ ଓ ଶ୍ରୀଲଙ୍କାରେ ଏକ ପବିତ୍ର ବୃକ୍ଷ ରୂପେ ପରିଗଣିତ ହୁଏ। ଏହି ଅଞ୍ଚଳରେ ଏହା ଧାର୍ମିକ ଓ ସାହିତ୍ୟିକ ଭାବନା ସହ ଜଡ଼ିତ। ଏକ ସୁନ୍ଦର ବୃକ୍ଷ ତଥା ସୁନ୍ଦର, ସୁବାସିତ ଓ ପ୍ରଚୁର ଫୁଲ ଯୋଗୁ ଏହା ରାଜବାଟିକା, ବଗିଚା ଓ ଭାରତର ବିଭିନ୍ନ ହିନ୍ଦୁ ଓ ବୌଦ୍ଧ ମନ୍ଦିର ନିକଟରେ ବା ପରିସରରେ ଲଗାଯାଇଥାଏ। ଏହାର ଫୁଲ ହିନ୍ଦୁ ଦେବଦେବୀଙ୍କୁ ଅର୍ପଣ କରାଯାଏ। ଅଶୋକ ବୃକ୍ଷ ଓ ପୁଷ୍ପର ସଂସ୍କୃତରେ ଷୋଳଟି ଭିନ୍ନ ଭିନ୍ନ ନାମ ରହିଅଛି। କୁହାଯାଏ ଯେ ବୁଦ୍ଧ ରାଣୀ ମାୟାଙ୍କ ଗର୍ଭରୁ ଏକ ବାଟିକାରେ ଅଶୋକ ବୃକ୍ଷ ତଳେ ଜନ୍ମ ହୋଇଥିଲେ। ସେଥିପାଇଁ ବୁଦ୍ଧ ସ୍ତୂପ ଓ ଅନ୍ୟାନ୍ୟ କୀର୍ତ୍ତିରାଜିମାନଙ୍କରେ ଏହି ଫୁଲ ବ୍ୟବହୃତ ହୁଏ।

ନୟାଗଡ଼ ଜିଲାର ଓଡ଼ଗାଁଠାରେ ଅବସ୍ଥିତ ରଘୁନାଥ ମନ୍ଦିରରେ ବନବାସୀ ରାମ, ଲକ୍ଷ୍ମଣ ଓ ସୀତା ପୂଜା ପାଇ ଆସୁଛନ୍ତି। ଉକ୍ତ ମନ୍ଦିର ବେଢ଼ାର ଉତ୍ତର ପୂର୍ବ ଦିଗରେ ଗୋଟିଏ ଅଶୋକ ବୃକ୍ଷ ରହିଥିଲା। ଏହି ମନ୍ଦିରରେ ଦେବୀ ସୀତା ଅଧିଷ୍ଠିତା ଥିଲା ବେଳେ ଅଶୋକ ବୃକ୍ଷଟିଏ ମଧ ରହିଥିଲା। ସତେଯେପରି ଦେବୀ ସୀତାଙ୍କ ପାଇଁ ଅଶୋକ ବୃକ୍ଷ ପୁରାଣର ସ୍ମୃତି ବହନ କରିଥିଲା। କୌଣସି କାରଣରୁ ଏବେ ସେ ବୃକ୍ଷଟି ସେଠାରେ ନାହିଁ।

ଔଷଧୀୟ ଗୁଣ: ଅଶୋକ ବୃକ୍ଷର ଅନେକ ଔଷଧୀୟ ଗୁଣ ରହିଛି। ଏହାର ଛେଲି, ଫୁଲ ଓ କଢ଼ ଏଥିପାଇଁ ବ୍ୟବହାର କରାଯାଏ। ଏହାର ଛେଲି କଷା ଓ ଏହା ସ୍ତ୍ରୀ ରୋଗରେ ବିଶେଷତଃ ଋତୁଚକ୍ରର ନିୟମିତତା ପାଇଁ ବ୍ୟବହୃତ ହୁଏ। ଆୟୁର୍ବେଦରେ ଅଶୋକାରିଷ୍ଟର ପ୍ରସ୍ତୁତି ବିଷୟରେ ବର୍ଣ୍ଣନା କରାଯାଇଛି ଓ ଏଥିପାଇଁ ଏହି ଗଛର ଛେଲି ମୁଖ୍ୟତଃ ବ୍ୟବହୃତ ହୁଏ। ନାଳରକ୍ତ ଝାଡ଼ାରେ ଏହାର ଫୁଲକୁ ବାଟି ଖିଆଯାଏ। ଏହାର ଛେଲି ମଧ୍ୟ ପେଟରୋଗ, କୃମିଜନିତ ରୋଗ ଇତ୍ୟାଦିରେ ବ୍ୟବହୃତ ହୁଏ। ଏହାର ଛେଲିର ସିଝା ଜଳ ସହ ଶୀତଳ ଅବସ୍ଥାରେ ମହୁ ମିଶାଇ ସେବନ କଲେ ସ୍ତ୍ରୀ ଲୋକମାନଙ୍କର ପେଟ ଗୋଳମାଳ, ପ୍ରଦର ତଥା ଜରାୟୁ ରୋଗ ଉପଶମ ହୋଇଥାଏ। ଏହି ସିଝା ଶୀତଳ ଜଳ ସହ ମିଶ୍ରିଗୁଣ୍ଡ ଓ ମହୁ ମିଶାଇ ସେବନ କଲେ ପ୍ଲୀହା ରୋଗ, ଶୋଥ, ଜ୍ୱର ତଥା ବାୟୁଜନିତ ରୋଗରେ ଉପଶମ ମିଳିଥାଏ। ଏହି ବୃକ୍ଷର ମଞ୍ଜି ମଧ ଉତ୍ତମ ପରିସ୍ରା ପାଇଁ ବ୍ୟବହୃତ ହୁଏ। ଅଶୋକ ପତ୍ରର ଲେପ ବାଳମୂଳିଆ, ବଥ, ବ୍ରଣ, ବାଗୀ, କାଖଗୋଲି ଆଦି ଉପଶମ କରିଥାଏ।

ଏହିସବୁ ଦୃଷ୍ଟିରୁ ଅଶୋକ ବୃକ୍ଷର ବହୁ ଔଷଧୀୟ ଗୁଣ, ସୌନ୍ଦର୍ଯ୍ୟପୂର୍ଣ୍ଣ ଓ ସୁବାସିତ ପୁଷ୍ପ ତଥା ଧାର୍ମିକ ତତ୍ତ୍ୱକୁ ହୃଦୟଙ୍ଗମ କରି ଜନସାଧାରଣ ଏହାର ସୁବିନିଯୋଗ କରିବା ବାଞ୍ଛନୀୟ।

-ଅନ୍ୱେଷଣ, ୫୨/୨,
ଭାଗବତ ସନ୍ଧାନ କଲୋନୀ
ଜି.ଜି.ପି., ଭୁବନେଶ୍ୱର-୨୫
ମୋ: ୮୨୪୯୦୭୯୦୮୪

ଷ୍ଟ୍ରୋକ୍ ପାଇଁ ଦାୟୀ ଫ୍ୟାଟ୍ ଜାତୀୟ ଖାଦ୍ୟ

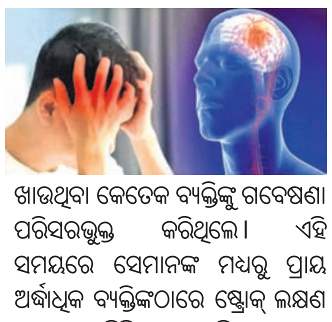

ଆଜିକାଲି ଅନେକ ଲୋକ ନିଜର ଭୁଲ୍ ଖାଦ୍ୟ ଶୈଳୀ ପାଇଁ ବିଭିନ୍ନ ରୋଗରେ ଆକ୍ରାନ୍ତ ହେଉଛନ୍ତି। ଅଧିକ ତେଲ ମସଲାଯୁକ୍ତ ଅବା ଫ୍ୟାଟ୍ ଜାତୀୟ ଖାଦ୍ୟ ସବୁବେଳେ ଖାଇବା ଦ୍ୱାରା ତାହାର କୁପ୍ରଭାବ ଶରୀର ଉପରେ ପଡ଼ିଥାଏ। ଏପରିକି ଏହାଦ୍ୱାରା ଷ୍ଟ୍ରୋକ୍ ଭଳି ସମସ୍ୟାର ସମ୍ମୁଖୀନ ହେବାର ଆଶଙ୍କା ରହିଛି। କାଲିଫର୍ନିଆ ବିଶ୍ୱବିଦ୍ୟାଳୟର ବିଶେଷଜ୍ଞଙ୍କ ଦ୍ୱାରା ହୋଇଥିବା ଏକ ସଦ୍ୟତମ ଗବେଷଣାରୁ ଏକଥା ଜଣାପଡ଼ିଛି। ଏହି ସମୟରେ ଉକ୍ତ ବିଶ୍ୱବିଦ୍ୟାଳୟର ବିଶେଷଜ୍ଞମାନେ ପ୍ରାୟ ସବୁବେଳେ ଏଭଳି ଖାଦ୍ୟ ଖାଉଥିବା କେତେକ ବ୍ୟକ୍ତିଙ୍କୁ ଗବେଷଣା ପରିସରଭୁକ୍ତ କରିଥିଲେ। ଏହି ସମୟରେ ସେମାନଙ୍କ ମଧ୍ୟରୁ ପ୍ରାୟ ଅର୍ଦ୍ଧାଧିକ ବ୍ୟକ୍ତିଙ୍କଠାରେ ଷ୍ଟ୍ରୋକ୍ ଲକ୍ଷଣ ଦେଖିବାକୁ ମିଳିଥିଲା ବୋଲି ଗବେଷଣା ରିପୋର୍ଟରେ ଉଲ୍ଲେଖ କରାଯାଇଛି। ସବୁଜ ପନିପରିବା, କ୍ଷୀର, ମାଛ ଆଦି ଖାଦ୍ୟ ଖାଇବା ଦ୍ୱାରା ଆମର ଷ୍ଟ୍ରୋକ୍ ଆଶଙ୍କା କେତେକାଂଶରେ କମ୍ ଥାଏ।

ଟେନସନ୍ ଦୂର କରିବ ପଢ଼ାପଢ଼ି

ବର୍ତ୍ତମାନର ବ୍ୟସ୍ତମୟ ଜୀବନରେ ଅନେକ ଟେନସନ୍‌ର ବଶବର୍ତ୍ତୀ ହେଉଛନ୍ତି। ସିଓଲ ବିଶ୍ୱବିଦ୍ୟାଳୟର ମନୋବିଜ୍ଞାନୀଙ୍କ ଦ୍ୱାରା ହୋଇଥିବା ଏକ ସର୍ଭେରୁ ଜଣାପଡ଼ିଛି ଯେ, ଯଦି ଜଣେ ବ୍ୟକ୍ତି ପ୍ରତିଦିନ କିଛି ସମୟ ନିଜ ମନ ପସନ୍ଦର ବହି ପଢ଼ନ୍ତି ତେବେ ତାହାଦ୍ୱାରା ସେ ନିଜକୁ ଟେନସନ୍‌ଠାରୁ କେତେକାଂଶରେ ଦୂରେଇ ରଖିପାରିବେ। ଏଭଳି ସିଦ୍ଧାନ୍ତରେ ଉପନୀତ ହେବା ପୂର୍ବରୁ ଉକ୍ତ ବିଶ୍ୱବିଦ୍ୟାଳୟର ବିଶେଷଜ୍ଞମାନେ ଟେନସନ୍‌ର ବଶବର୍ତ୍ତୀ ହେଉଥିବା କେତେକ ବ୍ୟକ୍ତିଙ୍କୁ ନିୟମିତ ସେମାନଙ୍କର ମନ ପସନ୍ଦର ବହି ପଢ଼ିବାକୁ ପରାମର୍ଶ ଦେଇଥିଲେ। ସେମାନଙ୍କ ମଧ୍ୟରୁ ପ୍ରାୟ ୬୦ ପ୍ରତିଶତ ବ୍ୟକ୍ତି ନିଜକୁ ଟେନସନ୍ କବଳରୁ କେତେକାଂଶରେ ମୁକୁଳି ପାରିଥିଲେ ବୋଲି ରିପୋର୍ଟରେ ଉଲ୍ଲେଖ କରାଯାଇଛି।

ଉପକାରୀ ପଣସ

ବିଭିନ୍ନ ପ୍ରକାର ପନିପରିବା ଏବଂ ଫଳମୂଳରେ ଅନେକ ପ୍ରକାର ସ୍ୱାସ୍ଥ୍ୟୋପକାରୀ ଗୁଣ ଭରି ରହିଛି। ଏହି ତାଲିକାରେ ପଣସକୁ ସାମିଲ କରାଯାଇପାରେ। ଆମକୁ ସୁସ୍ଥ ରଖିବାରେ ଆଇରନ୍ ବା ଲୌହ ପରିମାଣ ଖାଦ୍ୟରେ ରହିବା ଜରୁରୀ। ପଣସ ହେଉଛି ଏହାର ଅନ୍ୟତମ ପ୍ରମୁଖ ଉତ୍ସ। ବିଶେଷଭାବରେ ରକ୍ତହୀନତା ସମସ୍ୟାର ସମ୍ମୁଖୀନ ହେଉଥିବା ବ୍ୟକ୍ତିଙ୍କ ପାଇଁ ଏହା ବେଶ୍ ଉପକାରୀ। ଏହା ରକ୍ତ ସଞ୍ଚାଳନକୁ ଆହୁରି ସକ୍ରିୟ କରାଇଥାଏ। ଏଥିରେ ପୋଟାସିୟମ ମଧ୍ୟ ରହିଛି, ଯାହା ହୃଦ୍‌ଜନିତ ଆଶଙ୍କାକୁ କେତେକାଂଶରେ ଦୂର କରିବାରେ ସାହାଯ୍ୟ କରିଥାଏ। ଅନ୍ୟପକ୍ଷରେ ଆଜ୍‌ମା ରୋଗୀଙ୍କ ପାଇଁ ଏହା ବେଶ୍ ଉପକାରୀ। ସବୁଠାରୁ ଖାସ୍ କଥା ହେଲା, ପଣସରେ ଥିବା ମ୍ୟାଗ୍ନେସିୟମ ତତ୍ତ୍ୱ ଅସ୍ଥିକୁ ମଜଭୁତ କରିବାରେ ସାହାଯ୍ୟ କରିଥାଏ। ଏଥିରେ ଭିଟାମିନ୍ 'ସି' ଏବଂ 'ଏ' ମଧ୍ୟ ରହିଛି। ପଣସରେ ଥିବା ଉପକାରୀ ତତ୍ତ୍ୱ ରୋଗ ପ୍ରତିରୋଧକ ଶକ୍ତିକୁ ଆହୁରି ଦୃଢ଼ କରିଥାଏ। କୋଲେଷ୍ଟରଲକୁ ଏହା ମଧ୍ୟ ସନ୍ତୁଳିତ ରଖିଥାଏ। ପଣସ ଖାଇବା ଦ୍ୱାରା ଦୃଷ୍ଟି ଶକ୍ତି ଆହୁରି ପ୍ରଖର ହୋଇଥାଏ।

ଆଲର୍ଜି ଚିହ୍ନଟର ନୂଆ ଉପାୟ

ଆଲର୍ଜି ସମସ୍ୟା ଏବେ ଏକ ସାଧାରଣ କଥା ପାଲଟି ଗଲାଣି କହିଲେ ଆଦୌ ଭୁଲ ହେବ ନାହିଁ। ହେଲେ ଏହାକୁ ଚିହ୍ନଟ କରିବାର ଏକ ନୂଆ ଉପାୟ ନିକଟରେ ୱାଶିଂଟନ ବିଶ୍ୱବିଦ୍ୟାଳୟର ବିଶେଷଜ୍ଞମାନେ ଖୋଜି ପାଇଛନ୍ତି। ସମ୍ପୃକ୍ତ ବ୍ୟକ୍ତିଙ୍କର ଲାଳକୁ ପରୀକ୍ଷା କରି ଏହାକୁ ଚିହ୍ନଟ କରିହେବ ବୋଲି ସେମାନେ ଗବେଷଣାରୁ ଜାଣିପାରିଛନ୍ତି। ଆଲର୍ଜିକୁ କିପରି ସହଜରେ ଚିହ୍ନଟ କରିହେବ ସେ ନେଇ ଉକ୍ତ ବିଶ୍ୱବିଦ୍ୟାଳୟର ବିଶେଷଜ୍ଞମାନେ ଦୀର୍ଘ ଦୁଇ ବର୍ଷ ଧରି ଗବେଷଣା କରିଥିଲେ। ମନୁଷ୍ୟ ଲାଳ ଏପରି କି ନବଜାତ ଶିଶୁର ଲାଳକୁ ପରୀକ୍ଷା କରି ଆଲର୍ଜି ବିଷୟରେ ସୂଚନା ମିଳିପାରିବ ବୋଲି ସେମାନେ ଦୃଢ଼ୋକ୍ତି ବ୍ୟକ୍ତ କରିଛନ୍ତି। ପ୍ରକାଶିତ ରିପୋର୍ଟରେ ଉଲ୍ଲେଖ କରାଯାଇଛି ଯେ, ଏହାଦ୍ୱାରା ବିଶେଷଭାବରେ ଛୋଟ ପିଲାଙ୍କ ଠାରେ ଆଲର୍ଜିକୁ ସହଜରେ ଠାବ କରିହେବ।

ସ୍ୱାସ୍ଥ୍ୟ ସୂଚନା

➤ସୂର୍ଯ୍ୟକିରଣ ଆମ ଶରୀର ପାଇଁ ବେଶ୍ ଉପକାରୀ। ବିଶେଷ ଭାବରେ ସକାଳର କଅଁଳ କିରଣ ସଂସ୍ପର୍ଶରେ ଆସିଲେ ତାହା ସ୍ୱାସ୍ଥ୍ୟ ପାଇଁ ଲାଭପ୍ରଦ ସାବ୍ୟସ୍ତ ହୋଇଥାଏ। କାରଣ ଏହା ହେଉଛି ଭିଟାମିନ୍ 'ଡି'ର ଅନ୍ୟତମ ଉତ୍ସ।

➤ଦୈନନ୍ଦିନ ଖାଦ୍ୟ ତାଲିକାରେ ଶାଗଜାତୀୟ ଖାଦ୍ୟ ଏବଂ ତଟକା ଫଳମୂଳ ସାମିଲ କରନ୍ତୁ।

➤ଆଜିକାଲି ଅନେକେ ସୋସିଆଲ ମିଡିଆ ସହ ଜଡ଼ିତ ରହୁଛନ୍ତି। କିନ୍ତୁ ଏଭଳି ଅଭ୍ୟାସ ସୀମା ଭିତରେ ରହିଲେ ତାହାର ପ୍ରତିକୂଳ ପ୍ରଭାବ ଜୀବନଶୈଳୀ ଉପରେ ପଡ଼ି ନ ଥାଏ।

➤ଯଦି ଜିମ୍ ଯିବାକୁ ସ୍ଥିର କରିଛନ୍ତି, ତେବେ ଏ ନେଇ ମନରେ ଥିବା ପ୍ରଶ୍ନାବଳୀଗୁଡ଼ିକୁ ପ୍ରଥମେ ଭଲ ଭାବରେ ସମାଧାନ କରନ୍ତୁ।

➤ଘରେ ସବୁବେଳେ ଫାଷ୍ଟଏଡ୍ ବକ୍ସ, ନିକଟସ୍ଥ ହସ୍ପିଟାଲ୍ ଏବଂ ଡାକ୍ତରଙ୍କ ଯୋଗାଯୋଗ ନମ୍ବର ପାଖରେ ରଖନ୍ତୁ। ଦରକାର ସମୟରେ ଏହା ନିହାତି ଆପଣଙ୍କର ନ ହେଲେ ଅନ୍ୟମାନଙ୍କର କାମରେ ଆସିବ।

➤କଦାପି ତରବର ହୋଇ ଖାଦ୍ୟ ଖାଆନ୍ତୁ ନାହିଁ। ଖାଦ୍ୟକୁ ଧୀରେ ଧୀରେ ଚୋବାଇ ଖାଆନ୍ତୁ।

କୃତ୍ରିମ ରକ୍ତ

(ଶେଷ ଭାଗ)

ପିଟ୍ସବର୍ଗ ମେଡିକାଲ ୟୁନିଭରସିଟିର ରୋଗୀ ରକ୍ତ ପରିଚାଳନା କାର୍ଯ୍ୟକ୍ରମର ନିର୍ଦ୍ଦେଶକ ଜୋନାଥନ ୱାଟର୍ସ ଗତ ଏକ ଦଶନ୍ଧି ମଧ୍ୟରେ ଏହାକୁ ବ୍ୟବହାର କରି ଅନେକ ରୋଗୀଙ୍କ ଜୀବନ ରକ୍ଷାକରି ହେମୋପିଓର୍‌ର ଉପଯୋଗିତାର ପ୍ରମାଣ କରିଛନ୍ତି। ତଥାପି ଅଧ୍ୟୟନ ସୂଚାଇ ଦେଇଛି ଯେ, ହେମୋପିଓରରେ ଚିକିତ୍ସିତ ରୋଗୀମାନଙ୍କର ପାରମ୍ପରିକ ରକ୍ତଦାନ ବ୍ୟବହାର କରୁଥିବା ଲୋକଙ୍କ ତୁଳନାରେ ୩୦% ଅଧିକ ମୃତ୍ୟୁ ହେବାର ଆଶଙ୍କା ଥାଏ। କିନ୍ତୁ ବାୟୋପ୍ୟୁରର ପୂର୍ବତନ ସିଇଓ (ହେମୋପିଓର ଡେଭଲପର୍) ଜାଫ୍ ଜାଫିରେଲିସ ଗୁରୁତ୍ୱାରୋପ କରିଛନ୍ତି ଯେ, କୌଣସି କୃତ୍ରିମ ଦ୍ରବ୍ୟ ପ୍ରାକୃତିକ ରକ୍ତ ସହିତ ସମାନ ହୋଇପାରିବ ନାହିଁ। କୃତ୍ରିମ ରକ୍ତ କେବଳ ଅସ୍ଥାୟୀ ସମାଧାନ ଭାବରେ କାର୍ଯ୍ୟ କରିପାରିବ ଯେପର୍ଯ୍ୟନ୍ତ ଅସ୍ଥିମଜ୍ଜା ବା ବୋନ୍ ମ୍ୟାରୋ ଲାଲ କୋଷ ଉତ୍ପାଦନ ଆରମ୍ଭ କରି ନ ଥିବ। ହେମୋପିଓର୍ ସର୍ବୋତ୍ତମ ବିକଳ୍ପ କେବଳ ବୋଲି ମତ ଦେଇଛନ୍ତି।

ଖୋଳବିହୀନ ହିମୋଗ୍ଲୋବିନ (ଏଚ୍‌ବି)କୁ ନେଇ କୃତ୍ରିମ ରକ୍ତ, ଯାହାକି ଅମ୍ଳଜାନ ବାହକ ହିସାବରେ କାର୍ଯ୍ୟ କରେ, ତାହା ଟିସୁ ଏବଂ ରକ୍ତବାହୀ ନଳୀମାନଙ୍କ ନିମିତ୍ତ ବିଷାକ୍ତ ହୋଇପାରେ। ତେଣୁ ମେରିଲାଣ୍ଡ ୟୁନିଭରସିଟି (ୟୁଏମ୍‌ଡି) ସ୍କୁଲ ଅଫ ମେଡିସିନ୍‌ର ୬୧ ବର୍ଷୀୟ ଚିକିତ୍ସକ-ଅନୁସନ୍ଧାନକାରୀ ଆଲାନ ଡାକ୍ତର ଏବଂ ସହକର୍ମୀମାନେ ଏକ ଅମ୍ଳଜାନ ବାହକକୁ ଏକ ମେମ୍ବ୍ରେନ୍‌ରେ ଆବଦ୍ଧ କରି ଏକ ମିନି କୋଷ ପରି ଏରିଥ୍ରୋମର ପ୍ରସ୍ତୁତ କରିଛନ୍ତି। ତେବେ ଗତବର୍ଷ ଡିଫେନ୍ସ ଆଡଭାନ୍ସଡ ରିସର୍ଚ୍ଚ ପ୍ରୋଜେକ୍ଟ ଏଜେନ୍ସି ଏରିଥ୍ରୋମର ଡେଭଲପର୍ କାଲୋସାଇଟ୍‌କୁ ୪୬ ମିଲିୟନ ଡଲାର୍ ଅନୁଦାନ ଘୋଷଣା କରିଥିଲା, ଯାହା ରକ୍ତ ବଦଳାଇବା ଭଳି ଅଧିକ ଆଶାବାଦୀ ହୋଇପାରେ। ଯଦିଓ ଏରିଥ୍ରୋମେରରେ ଉଲ୍ଲେଖନୀୟ କ୍ଲିନିକାଲ ସଫଳତା କାହାଣୀର ଅଭାବ ରହିଛି, ଅନୁସନ୍ଧାନକାରୀ ବିଶ୍ୱାସ କରନ୍ତି ଯେ ଏହା ପ୍ରାକୃତିକ ପ୍ରକ୍ରିୟାଗୁଡ଼ିକୁ ଅତି ନିକଟରୁ ଅନୁକରଣ କରି ଏବଂ ଲାଲ ରକ୍ତ କଣିକା ପରି ଅଣୁଗୁଡ଼ିକ ଆବଦ୍ଧ କରି ଶୁଦ୍ଧ ହିମୋଗ୍ଲୋବିନ ଉତ୍ପାଦ ସହିତ ଜଡ଼ିତ ବିଷାକ୍ତତାକୁ ହ୍ରାସ କରିପାରେ। ପୂର୍ବରୁ ବିକଶିତ କୃତ୍ରିମ ରକ୍ତଗୁଡ଼ିକ ପରି ଏରିଥ୍ରୋମେରରେ ମଧ ହିମୋଗ୍ଲୋବିନ ଥାଏ। ଏହି ହିମୋଗ୍ଲୋବିନ ସେଲ୍‌ଫ ଲାଇଫ ଅତିକ୍ରମିତ ଦାନ କରାଯାଇଥିବା ମାନବ ଲାଲ୍ ରକ୍ତରୁ ବାହାର କରାଯାଇଥାଏ। ଯଦି ଏରିଥ୍ରୋମର୍ ବ୍ୟାପକ ବ୍ୟବହାର, ସମ୍ଭାବ୍ୟ ମାନବ ରକ୍ତର ଯୋଗାଣ ଅଭାବ ଦେଖାଯାଏ, ଅନୁସନ୍ଧାନକାରୀମାନେ ରେକମ୍ବିନାଣ୍ଟ ୟେଆଷ୍ଟରେ ହିମୋଗ୍ଲୋବିନ ଉତ୍ପାଦନ କରିବାକୁ ଅନୁସନ୍ଧାନ କରିବାକୁ ଯୋଜନା କରିଛନ୍ତି।

ଅନ୍ୟ ଏକ ଉପାୟରେ ଜାପାନର ନାରା ମେଡିକାଲ ୟୁନିଭର୍ସିଟିରେ ରସାୟନ ବିଜ୍ଞାନୀ ହିରୋମି ସାକାଇଙ୍କ ନେତୃତ୍ୱରେ ଗବେଷଣାକାରୀମାନେ ଲିପିଡ ଭେସିକଲରେ ହିମୋଗ୍ଲୋବିନକୁ ଏନକାପସୁଲେଟିଂ କରିଛନ୍ତି। ଏହି ହିମୋଗ୍ଲୋବିନ ଭେସିକଲ୍ସ ଏରିଥ୍ରୋମେର୍ ଅପେକ୍ଷା ସରଳ, କିନ୍ତୁ ବିକାଶରେ ଆଗକୁ ଅଛି। ମନୁଷ୍ୟଙ୍କ ମଧ୍ୟରେ ପ୍ରଥମ ପର୍ଯ୍ୟାୟ ନିରାପତ୍ତା ପରୀକ୍ଷଣରୁ ପ୍ରାରମ୍ଭିକ ଫଳାଫଳ, ଯଦିଓ ୨୦୨୦ କରୋନାଭାଇରସ ମହାମାରୀ ଦ୍ୱାରା ବାଧାପ୍ରାପ୍ତ ହୋଇଥିଲା, ଜ୍ୱର ଭଳି ଅସ୍ଥାୟୀ ପାର୍ଶ୍ୱ ପ୍ରତିକ୍ରିୟା ସହିତ ପ୍ରତିଜ୍ଞାକାରୀ ଫଳାଫଳ ଦେଖାଇଲା ଏବଂ ମାନବ ଶରୀରରେ କିଛି ଗୁରୁତ୍ୱପୂର୍ଣ୍ଣ ପରିବର୍ତ୍ତନ ନ ଥିଲା। ଲାଲ୍ ରକ୍ତକଣିକାକୁ ବଦଳାଇବା ପାଇଁ ଅଭିନବ ଚିନ୍ତାଧାରା କ୍ରମାଗତ ଭାବରେ ଅନୁସନ୍ଧାନ କରାଯାଉଛି। ଉଦାହରଣ ସ୍ୱରୂପ, ହେମରିନା ଏକ ସାମୁଦ୍ରିକ କୀଟ ପ୍ରଜାତିର ରକ୍ତରେ ମିଳିଥିବା ହିମୋଗ୍ଲୋବିନ ବ୍ୟବହାର କରି ଏକ ଉତ୍ପାଦ ବିକଶିତ କରୁଛନ୍ତି।

ପରିଶେଷରେ, ରକ୍ତର ଅନନ୍ୟ ଗୁଣ ଏବଂ କାର୍ଯ୍ୟ ହେତୁ ଏକ କାର୍ଯ୍ୟକ୍ଷମ କୃତ୍ରିମ ରକ୍ତ ତିଆରି କରିବା ଏକ ଜଟିଳ ପ୍ରକ୍ରିୟା ଏବଂ କଠିନ ହେମୋପୁର ଏବଂ ଏରିଥ୍ରୋମର୍ ପରି ପଦାର୍ଥ ସହିତ ଅଗ୍ରଗତି ହୋଇଥିବାବେଳେ ବିଷାକ୍ତତା ଏବଂ ପ୍ରାକୃତିକ ରକ୍ତର ସମ୍ପୂର୍ଣ୍ଣ କାର୍ଯ୍ୟକାରିତାକୁ ନକଲ କରିବା ଭଳି ଗୁରୁତ୍ୱପୂର୍ଣ୍ଣ ପ୍ରତିବନ୍ଧକ ଜାରି ରହିଛି।

- ଡ. ସ୍ନିଗ୍ଧା ପଣ୍ଡା,
କଲ୍ୟାଣୀ, ନଦିଆ, ପଶ୍ଚିମବଙ୍ଗ
ମୋ: ୮୨୪୦୫୦୬୬୦୫

ଧରିତ୍ରୀ DHARITRI 50 Years
www.orissakhabar.com/ www.dharitri.com ପୃଷ୍ଠା ୧୬ Press Regd. No. R.N. 21326/74 Postal Regd. No. BN/42/24-26. ଭୁବନେଶ୍ୱର, ସୋମବାର, ସେପ୍ଟେମ୍ବର ୨୩/୨୦୨୪ Bhubaneswar, Monday, September 23/ 2024

ଭାରତୀୟ ଚେସ୍‌ରେ ସ୍ୱର୍ଣ୍ଣିମ ଅଧ୍ୟାୟ

ଚେସ୍ ଅଲିମ୍ପିଆଡ୍‌ରେ ପ୍ରଥମଥର ପାଇଁ ମହିଳା ଓ ପୁରୁଷ ଦଳକୁ ସ୍ୱର୍ଣ୍ଣ ପଦକ

ବୁଦାପେଷ୍ଟ, ୨୨।୯

ଭାରତୀୟ ଚେସ୍ ଇତିହାସରେ ଯୋଡ଼ିହୋଇଛି ସ୍ୱର୍ଣ୍ଣିମ ଅଧ୍ୟାୟ। ଚେସ୍ ଅଲିମ୍ପିଆଡ୍‌ରେ ପ୍ରଥମଥର ପାଇଁ ଭାରତୀୟ ମହିଳା ଓ ପୁରୁଷ ଦଳ ସ୍ୱର୍ଣ୍ଣ ପଦକ ଜିତି ଇତିହାସ ରଚିଛି। ଏଠାରେ ଅନୁଷ୍ଠିତ ୪୫ତମ ଚେସ୍ ଅଲିମ୍ପିଆଡ୍‌ର ୧୧ଶ ତଥା ଅନ୍ତିମ ରାଉଣ୍ଡରେ ଭାରତୀୟ ପୁରୁଷ ଦଳ ସ୍ଲୋଭାନିଆକୁ ୩.୫-୦.୫ରେ ଏବଂ ମହିଳା ଦଳ ଆଜରବୈଜାନକୁ ୩.୫-୦.୫ ପଏଣ୍ଟରେ ହରାଇ ଏହି ସଫଳତା ପାଇଛି। ପୂର୍ବରୁ ଭାରତୀୟ ପୁରୁଷ ଦଳ ୨୦୧୪ ଓ ୨୦୨୨ରେ ସର୍ବାଧିକ ବ୍ରୋଞ୍ଜ ପଦକ ହାସଲ କରିଥିଲା। ମହିଳା ଦଳ ମଧ୍ୟ ୨୦୨୨ରେ ବ୍ରୋଞ୍ଜ ଜିତିବାକୁ ସକ୍ଷମ ହୋଇଥିଲା। ମାତ୍ର ଏଥର ପ୍ରତିଯୋଗୀମାନେ ଚମତ୍କାର ପ୍ରଦର୍ଶନ କରି ଭାରତୀୟ ଚେସ୍‌ରେ ସ୍ୱର୍ଣ୍ଣିମ ସ୍ୱାକ୍ଷର ଛାଡ଼ିଛନ୍ତି।

ଅନ୍ତିମ ରାଉଣ୍ଡ୍ ମ୍ୟାଚ୍ ଅବସରରେ ଭାରତର ଡି. ଗୁକେଶ।

ପ୍ରତିଯୋଗିତା ଅନ୍ତିମ ରାଉଣ୍ଡର ପୁରୁଷ ବିଭାଗରେ ଭାରତୀୟ ଗ୍ରାଣ୍ଡମାଷ୍ଟର ବିଶ୍ୱ ଚାମ୍ପିୟନଶିପ୍ ଚ୍ୟାଲେଞ୍ଜର ଡି. ଗୁକେଶ, ଆର୍. ପ୍ରଜ୍ଞାନନ୍ଦ, ଓ ଅର୍ଜୁନ ଇରିଗାସି ଯଥାକ୍ରମେ ସ୍ଲୋଭାନିଆର ଫେଡୋସିଭ ଭ୍ଲାଡିମିର, ଡେମଚେଙ୍କୋ ଆଣ୍ଟୋନ ଓ ସୁବେଜ ଜାନ୍‌ଙ୍କୁ ହରାଇଥିବାବେଳେ ଭିଦିତ ସନ୍ତୋଷ ଗୁଜରାଠି ପ୍ରତିପକ୍ଷ ସେବେନିକ ମାଟେଜଙ୍କ ବିପକ୍ଷରେ ପଏଣ୍ଟ ଭାଗ କରିଥିଲେ। ଗ୍ରାଣ୍ଡମାଷ୍ଟର ପେଣ୍ଟାଲା ହରିକ୍ରିଷ୍ଣା ଦଳର ଅନ୍ୟତମ ସଦସ୍ୟ ଥିଲେ। ସେହିପରି ମହିଳା ବର୍ଗର ଅନ୍ତିମ ରାଉଣ୍ଡରେ ଭାରତୀୟ ଗ୍ରାଣ୍ଡମାଷ୍ଟର ଦ୍ରୋଣାଭାଲି ହାରିକା, ଅନ୍ତର୍ଜାତୀୟ ମାଷ୍ଟର (ଆଇଏମ୍) ଦିବ୍ୟା ଦେଶମୁଖ ଓ ଆଇଏମ୍ ଭାନ୍ତିକା ଅଗ୍ରୱାଲ ଯଥାକ୍ରମେ ଆଜରବୈଜାନର ମାମ୍ମାଜାଡା ଗୁନେ, ବେଦୁଲାୟେଭା ଗୋଭର ଓ ବାଲାଜାୟେଭା ଖାନିମ୍‌ଙ୍କୁ ହରାଇଥିବାବେଳେ ଗ୍ରାଣ୍ଡମାଷ୍ଟର ଆର୍. ବୈଶାଳୀ ଓ ଫାତାଲିୟେଭା ଉଲଭିୟାଙ୍କ ମଧ୍ୟରେ ଅନୁଷ୍ଠିତ ମ୍ୟାଚ୍ ଡ୍ର ରହିଥିଲା। ଆଇଏମ୍ ତାନିଆ ସଚଦେବା ମହିଳା ଦଳର ଅନ୍ୟତମ ସଦସ୍ୟା ଥିଲେ। ପୂରା ଟୁର୍ନାମେଣ୍ଟରେ ଭାରତୀୟ ପୁରୁଷ ଦଳ କେବଳ ଉଜ୍‌ବେକିସ୍ତାନ ବିପକ୍ଷ ମ୍ୟାଚ୍‌କୁ ୨-୨ରେ ଡ୍ର କରିବାକୁ ଛାଡ଼ିଦେଲେ ଅନ୍ୟ ସମସ୍ତ ମ୍ୟାଚ୍‌ରେ ବିଜୟୀ ହୋଇଥିଲା।

ପୂଜା ଯାଦବ ଅଧିନାୟିକା

ଭୁବନେଶ୍ୱର,୨୨।୯
(ସରୋଜ ଜେନା)

ଆସନ୍ତା ଘରୋଇ କ୍ରିକେଟ ସିଜନ ପାଇଁ ରବିବାର ଓଡ଼ିଶା ୧୯ ବର୍ଷରୁ କମ୍ ମହିଳା କ୍ରିକେଟ ଦଳ ଘୋଷଣା କରାଯାଇଛି। ମୁଖ୍ୟ କୋଚ୍ ସ୍ୱାଗତିକା ରଥ ଓ ମୁଖ୍ୟ ଚୟନକର୍ତ୍ତା ରଶ୍ମିତା ମହାନ୍ତି ରବିବାର ଏକ ଖବରଦାତା ସମ୍ମିଳନୀରେ ଦଳ ଘୋଷଣା କରିଛନ୍ତି। ୧୫ ଜଣିଆ ଦଳରେ ପୂଜା ଯାଦବଙ୍କୁ ଅଧିନାୟିକା କରାଯାଇଛି। ବିସିସିଆଇ ପକ୍ଷରୁ ଅନୁଷ୍ଠିତ ୧୯ ବର୍ଷରୁ କମ୍ ଟି୨୦ ଟ୍ରଫିରେ ଏହି ଦଳ ଅଂଶଗ୍ରହଣ କରିବ। ନାଗପୁରରେ ଖେଳାଯିବାକୁ ଥିବା ଟୁର୍ନାମେଣ୍ଟ ଅକ୍ଟୋବର ୧ରୁ ଆରମ୍ଭ ହେବ। ମଣିପୁର (୧ ଅକ୍ଟୋବର), ହରିଆଣା (୨ ଅକ୍ଟୋବର), ମହାରାଷ୍ଟ୍ର (୪ ଅକ୍ଟୋବର), ଆସାମ (୬ ଅକ୍ଟୋବର) ଓ ଦିଲ୍ଲୀ (୮ ଅକ୍ଟୋବର) ବିପକ୍ଷରେ ଓଡ଼ିଶା ଏହାର ମ୍ୟାଚ୍ ଖେଳିବ।

Printed and published by Tathagata Satpathy on behalf of Navajat Printers & Media Pvt. Ltd. and printed at Navajat Printers, B-34, Industrial Estate, Pita Mahal, Rayagada, Editor - Tathagata Satpathy, ସମ୍ପାଦକ- ତଥାଗତ ସତପଥୀ