ଧରିତ୍ରୀ
DHARITRI
ଧରିତ୍ରୀ 50 Years
ଭୁବନେଶ୍ୱର, ଗୁରୁବାର, ସେପ୍ଟେମ୍ବର ୨୬/୨୦୨୪ (୧୬ ପୃଷ୍ଠା) | Bhubaneswar, Thursday, September 26/2024 | Page 16 | ₹ 7.00 | BALASORE
୫୦ଶ ଭାଗ ୩୦୩ ସଂଖ୍ୟା | www.orissakhabar.com/www.dharitri.com | Printed at Bhubaneswar, Sambalpur, Rayagada & Angul | VOLUME 50 ISSUE 303 | ମୂଲ୍ୟ ₹୭/-

ରଜାକ୍‌ଙ୍କ ପ୍ରଭାବୀ ବୋଲିଂ

ଲିଜେଣ୍ଡ୍ସ ଲିଗ୍ କ୍ରିକେଟରେ ସଦର୍ନ ସୁପରଷ୍ଟାର ବିପକ୍ଷରେ ଅବଦୁର ରଜାକ ପ୍ରଭାବୀ ବୋଲିଂ କରି ୪ ଓଭରରେ ୬ ରନ୍ ବ୍ୟୟ କରିଛନ୍ତି।

୧୬

୦୨

‘ଭୁଲ୍ ଭୁଲୈୟା ୩’ର ପ୍ରଥମ ପୋଷ୍ଟର

ଅଭିନେତା କାର୍ତ୍ତିକ ଆର୍ଯ୍ୟନ ବୁଧବାର ତାଙ୍କ ଇନ୍‌ଷ୍ଟଗ୍ରାମରେ ‘ଭୁଲ୍ ଭୁଲୈୟା ୩’ ଫିଲ୍ମର ପ୍ରଥମ ପୋଷ୍ଟର ଶେୟାର କରିଛନ୍ତି।

ଆମେରିକାର ଓହିଓସ୍ଥିତ ହାମିଲଟନ୍ କାଉଣ୍ଟିରେ ଏକ ଟ୍ରେନ୍‌ରୁ ରାସାୟନିକ ଗ୍ୟାସ୍ ନିର୍ଗତ ହେଉଛି। ଏହାପରେ ବିପଦ ଆଶଙ୍କାରେ ସମ୍ପୃକ୍ତ ଅଞ୍ଚଳରୁ ଲୋକଙ୍କୁ ସୁରକ୍ଷିତ ସ୍ଥାନକୁ ସ୍ଥାନାନ୍ତର କରାଯାଇଛି।

ଗୁଣବତ୍ତା ଯାଞ୍ଚରେ ୫୩ ଔଷଧ ଫେଲ୍

ପାରାସିଟାମୋଲ, କ୍ଲାଭମ୍ ୬୨୫, ପାନ୍ ଡି'କୁ ନେଇ ବଢ଼ିଲା ସୁରକ୍ଷା ଚିନ୍ତା

ନୂଆଦିଲ୍ଲୀ,୨୫।୯

ସେଣ୍ଟ୍ରାଲ ଡ୍ରଗ୍ସ ଷ୍ଟାଣ୍ଡାର୍ଡ କଣ୍ଟ୍ରୋଲ ଅର୍ଗାନାଇଜେଶନ୍ (ସିଡିଏସ୍‌ସିଓ) ଏହାର ସଦ୍ୟତମ ମାସିକ ଡ୍ରଗ୍ ଆଲର୍ଟ ଲିଷ୍ଟରେ ପାରାସିଟାମୋଲ ସମେତ ୫୩ ଔଷଧକୁ ‘ନଟ୍ ଅଫ୍ ଷ୍ଟାଣ୍ଡାର୍ଡ କ୍ୱାଲିଟି(ଏନ୍‌ଏସ୍‌କ୍ୟୁ) ଆଲର୍ଟ’ ଭାବେ ବର୍ଗୀକୃତ କରିଛି। କାରଣ ଯାଞ୍ଚ ବେଳେ ଏହି ୫୩ ଔଷଧ ଗୁଣବତ୍ତା ମାନକଯୁକ୍ତ ନୁହେଁ ବୋଲି ଜଣାପଡ଼ିଛି। ସେହିପରି ଆଣ୍ଟିବାୟୋଟିକ୍ କ୍ଲାଭମ୍ ୬୨୫ ଏବଂ ପାନ୍ ଡି'କୁ ମଧ୍ୟ ବିଷାକ୍ତ ଶ୍ରେଣୀରେ ରଖାଯାଇଛି। ଉକ୍ତ ରିପୋର୍ଟ ପ୍ରକାଶ ପାଇବା ପରେ ଲୋକଙ୍କ ମନରେ

ଔଷଧକୁ ନେଇ ସୁରକ୍ଷା ଚିନ୍ତା ବଢ଼ିଯାଇଛି।

ଭାରତର ଡ୍ରଗ୍ ନିୟନ୍ତ୍ରକଙ୍କ ଦ୍ୱାରା କରାଯାଇଥିବା ଗୁଣବତ୍ତା ଯାଞ୍ଚରେ କ୍ୟାଲ୍‌ସିୟମ ଓ ଭିଟାମିନ୍ ଡି୩ ସପ୍ଲିମେଣ୍ଟ, ଆଣ୍ଟି-ଡାଇବେଟିକ୍ ପିଲ୍ସ ଓ ଉଚ୍ଚ ରକ୍ତଚାପ ପାଇଁ ସେବନ କରାଯାଉଥିବା ମେଡିସିନ୍ ସମେତ ୫୦ରୁ ☞ପୃଷ୍ଠା-୪

ଆଜିର ମନ୍ତବ୍ୟ

“ହରିୟାଣାରେ କଂଗ୍ରେସ ଭୁଲ୍‌ବଶତଃ କ୍ଷମତାକୁ ଆସିଗଲେ ବି ଏହାର ଅନ୍ତଃକଳହ ଯୋଗୁ ସରକାରର ସ୍ଥିରତା ରହିବ ନାହିଁ, ଯାହାକି ରାଜ୍ୟକୁ ଧ୍ୱଂସ କରିଦେବ।

-ନରେନ୍ଦ୍ର ମୋଦି, ପ୍ରଧାନମନ୍ତ୍ରୀ

ଷ୍ଟିଲ୍‌ସିଟିରେ ପୁଣି ଗଣବଳାତ୍କାର

ଇସ୍ପାତ ସହର ରାଉରକେଲା ଅସୁରକ୍ଷିତ ହୋଇପଡ଼ିଛି। ଘରୁ ବାହାରିଲେ ସୁରକ୍ଷିତ ଭାବେ ଫେରିବା ନେଇ ବଢ଼ିଯାଉଛି ଚିନ୍ତା। ଗତ ସପ୍ତାହକ ମଧ୍ୟରେ ରାଉରକେଲାରେ ଦୁଇଟି ଗଣବଳାତ୍କାର ଘଟଣା ଲୋକଲୋଚନକୁ ଆସିଛି। ଗତ ଶନିବାର ରାତିରେ ପ୍ଲାଣ୍ଟ ସାଇଟ୍ ଥାନା ଅଞ୍ଚଳରେ ଝାଡ଼ଖଣ୍ଡର ୨ଜଣ ନାବାଳିକା ଭଉଣୀଙ୍କୁ ୭ରୁ ୮ଜଣ ଯୁବକ ଗଣବଳାତ୍କାର କରିଥିବାବେଳେ ଏବେ ରଘୁନାଥପାଲୀ ଥାନା ଅଞ୍ଚଳରେ ଆଉ ଜଣେ ୧୭ବର୍ଷୀୟା ଯୁବତୀଙ୍କୁ ୫ଜଣ ଯୁବକ ଗଣବଳାତ୍କାର କରିଥିବା ଘଟଣା ଜଣାପଡ଼ିଛି। ପୀଡ଼ିତାଙ୍କ ବାପା ଏନେଇ ମଙ୍ଗଳବାର ରଘୁନାଥପାଲୀ ଥାନାରେ ଅଭିଯୋଗ କରିବା ପରେ ପୋଲିସ ଏକ ମାମଲା (ନଂ.୪୭୩/୨୪) ରୁଜୁ କରିଛି। ପୀଡ଼ିତାଙ୍କ ଡାକ୍ତରୀମାଇନା କରାଯିବା ସହ ୪ଟି ଟିମ୍ ଗଠନ କରାଯାଇ ବିଭିନ୍ନ ସ୍ଥାନରେ ଚଢ଼ାଉ ଆରମ୍ଭ ହୋଇଛି।

- ସପ୍ତାହକ ମଧ୍ୟରେ ଦ୍ୱିତୀୟ ମାମଲା
- ୫ ଜଣଙ୍କ ସମ୍ପୃକ୍ତି ଅଭିଯୋଗ

ରାଉରକେଲା,୨୫।୯(ସଙ୍ଗୀତା ଜେନା)

ପ୍ଲାଣ୍ଟସାଇଟ୍ ଥାନା ଅଞ୍ଚଳରେ ରହୁଥିବା ୧୭ ବର୍ଷୀୟା ପୀଡ଼ିତା ଜଣକ ଏକ ପ୍ରତିଷ୍ଠିତ କଲେଜର ଛାତ୍ରୀ। ଗତ ରବିବାର ରାତିରେ ପୀଡ଼ିତା ନିଜର ୨ ଜଣ ସାଙ୍ଗଙ୍କ ସହ ସିଭିଲଟାଉନଶିପ୍ ଅଞ୍ଚଳର ଏକ ହୋଟେଲ ଆଣ୍ଡ ବାର୍‌କୁ ଯାଇଥିଲେ। ସେଠାରୁ ୩ ଜଣ ଯୁବକ ତାଙ୍କୁ ଡାକିଆଣି ଟ୍ରାଫିକ୍ ଛକରେ ଥିବା ଏକ ପାର୍କରେ ଗଣବଳାତ୍କାର କରିଥିଲେ। ଏହି ଘଟଣାରେ କୁଆଡ଼େ ଆଉ ୨ଜଣ ଅର୍ଥାତ୍ ମୋଟ ୫ ଜଣ ସମ୍ପୃକ୍ତ ଥିବା ଏତଲାରେ ଉଲ୍ଲେଖ ରହିଛି। ଘଟଣାର ୨ ଦିନ ପରେ ମଙ୍ଗଳବାର ସନ୍ଧ୍ୟାରେ କେତେଜଣ ସମାଜସେବୀଙ୍କ ସହାୟତାରେ ପୀଡ଼ିତାଙ୍କ ବାପା ଥାନାରେ ଲିଖିତ ଅଭିଯୋଗ କରିଛନ୍ତି। ଉକ୍ତ ଅଭିଯୋଗକୁ ଭିତ୍ତିକରି ପୋଲିସ ସନ୍ଦେହରେ କିଛି ଯୁବକଙ୍କୁ ପଚରାଉଚୁରା କରୁଛି ବୋଲି ଏସ୍‌ଡିପିଓ ଉପାସନା ପାଢ଼ୀ କହିଛନ୍ତି। ଏ ସଂକ୍ରାନ୍ତରେ ରାଉରକେଲା ଡିଆଇଜି ବ୍ରିଜେଶ ରାୟ କହିଛନ୍ତି, ଏହି ଘଟଣା ୨୨ ତାରିଖର। ଥାନାରେ ଅଭିଯୋଗ ହେବା ପରେ ଅଭିଯୁକ୍ତମାନଙ୍କୁ ଧରିବା ପାଇଁ ତୁରନ୍ତ ଅତିରିକ୍ତ ଏସ୍‌ପି ପି. ଏସ୍. ନାୟକଙ୍କ ନେତୃତ୍ୱରେ ୪ଟି ସ୍ୱତନ୍ତ୍ର ଟିମ୍ ଗଠନ କରାଯାଇଛି। ପୀଡ଼ିତାଙ୍କ ଡାକ୍ତରୀ ମାଇନା ସହ ବୟାନ ରେକର୍ଡ କରାଯାଇଛି। ଘଟଣାସ୍ଥଳରେ ପୋଲିସ ଟିମ୍, ଡଗ୍ ସ୍କ୍ୱାଡ୍, ସାଇଣ୍ଟିଫିକ୍ ଟିମ୍ ପହଞ୍ଚି ତଦନ୍ତ କରିଛନ୍ତି। କ୍ରମାଗତ ଏପରି ଘଟଣାକୁ ନିୟନ୍ତ୍ରଣ କରିବା ପାଇଁ ପୋଲିସ ପ୍ରସ୍ତୁତ ରହିଛି। ପୀଡ଼ିତାଙ୍କୁ ନ୍ୟାୟଦେବା ସୁନିଶ୍ଚିତ କରାଯାଉଛି। ଅନେକ ତଥ୍ୟ ତଦନ୍ତ ପ୍ରକ୍ରିୟା ଯୋଗୁ ପ୍ରକାଶ କରିବା ସମ୍ଭବ ହେଉନାହିଁ। ତେବେ ତଦନ୍ତ ପରେ ସାର୍ବଜନୀନ କରାଯିବ ବୋଲି ଡିଆଇଜି ରାୟ କହିଛନ୍ତି। ଅପରପକ୍ଷେ ଏସ୍‌ଡିପିଓ ପାଢ଼ୀଙ୍କ ନେତୃତ୍ୱରେ ଉକ୍ତ ହୋଟେଲର ସିସିଟିଭି ଯାଞ୍ଚ କରାଯାଇଛି। ପୀଡ଼ିତା, ତାଙ୍କ ସାଙ୍ଗ ଓ ଅନ୍ୟମାନଙ୍କ କାର୍ଯ୍ୟକଳାପ ଆଦିର ସିସିଟିଭି ଫୁଟେଜ୍ ସଂଗ୍ରହ କରାଯାଇଛି।

ଉଲ୍ଲେଖଯୋଗ୍ୟ, ନାବାଳିକା ପୀଡ଼ିତା ଜଣକ ରବିବାର ଦକ୍ଷିଣ ରାଉରକେଲା ଏବଂ ପ୍ଲାଣ୍ଟସାଇଟ୍ ଅଞ୍ଚଳର ୨ଜଣ ସାଙ୍ଗଙ୍କ ସହ ହୋଟେଲକୁ ଯାଇଥିଲେ। ସେଠାରେ ସାଙ୍ଗମାନଙ୍କ ପୁରୁଷବନ୍ଧୁମାନେ ଉପସ୍ଥିତ ଥିଲେ। କିଛି ସମୟପରେ ଉକ୍ତ ନାବାଳିକାଙ୍କ ୨ଜଣ ସାଙ୍ଗ ହୋଟେଲରୁ ପଳାଇ ଯାଇଥିବାବେଳେ ☞ପୃଷ୍ଠା-୪

ମହିଳା ସହକର୍ମୀଙ୍କୁ ଆଇଆଇସିଙ୍କ ଅସଦାଚରଣ

ରାଉରକେଲା/ ବନ୍ଧମୁଣ୍ଡା, ୨୫।୯ (ସଙ୍ଗୀତା ଜେନା/ ସୁବ୍ରତ ଦେ)

ରାଉରକେଲା ପୋଲିସ ଜିଲା ଅନ୍ତର୍ଗତ ବନ୍ଧମୁଣ୍ଡା ଥାନାରେ କାର୍ଯ୍ୟରତ ଜଣେ ମହିଳା ସହକର୍ମୀଙ୍କୁ ଥାନା ଅଧିକାରୀ ଅଶୋକ ଦାସଙ୍କ ଅସଦାଚରଣ ମହଙ୍ଗା ପଡିଛି। ତାଙ୍କୁ ଜିଲା ପୋଲିସ ମୁଖ୍ୟାଳୟକୁ ବଦଳି କରିଦିଆଯାଇଛି। ଗତ କିଛି ଦିନ ଧରି ଥାନା ଅଧିକାରୀ ଉକ୍ତ ମହିଳା କର୍ମୀଙ୍କ ସହ ଅସଦାଚରଣ କରିଆସୁଥିଲେ। ଏ ସମ୍ପର୍କରେ ମହିଳା ପୋଲିସ କର୍ମୀ ଜଣକ ରାଉରକେଲା ଡିଆଇଜି ବ୍ରିଜେଶ ରାୟଙ୍କୁ ୩-୪ ଦିନ ପୂର୍ବେ ଲିଖିତ ଅଭିଯୋଗ କରିଥିଲେ। ଡିଆଇଜି ରାୟ ଏକ ଯାଞ୍ଚ କମିଟି ଗଠନ କରି ଘଟଣାର ତନାଘନା ଚଳାଇଥିଲେ। ପରେ ଥାନା ଅଧିକାରୀଙ୍କୁ ଜିଲା ପୋଲିସ ମୁଖ୍ୟାଳୟକୁ ବଦଳି କରାଯାଇଥିବା ଡିଏସପି ନିର୍ମଳ ମହାପାତ୍ର ସୂଚନା ଦେଇଛନ୍ତି। ଏନେଇ ଥାନା ଅଧିକାରୀ ଦାସ କହିଛନ୍ତି, ଚଳିତ ମାସ ୧୭ ତାରିଖରେ ମହିଳା ପୋଲିସ କର୍ମୀ ଡ୍ୟୁଟି ଅନ୍ୟ ସ୍ଥାନରେ ଥିଲା। କିନ୍ତୁ ସେ ଡ୍ୟୁଟିରେ ଅବହେଳା ପ୍ରଦର୍ଶନ କରି ଥାନାରେ ଆସି ବସିଥିଲେ। ଏଥିସହ ନୂଆଁଖାଇ ପାଇଁ ୧୦ ଦିନ ଛୁଟି ଦରଖାସ୍ତ କରିଥିଲେ। ତାଙ୍କୁ ଛୁଟି ମିଳି ନ ଥିବାରୁ ସେ ଆକ୍ରୋଶ ମୂଳକଭାବେ ଏପରି କରିଛନ୍ତି। ନ୍ୟାୟିକ ବ୍ୟବସ୍ଥା ଉପରେ ମୋର ଭରସା ଅଛି। ଘଟଣାର ତଦନ୍ତ କରାଯାଉ ବୋଲି ଦାସ କହିଛନ୍ତି।

ସୁଭଦ୍ରା: ମାର୍ଚ୍ଚ ୮ ପୂର୍ବରୁ ସମସ୍ତଙ୍କୁ ପ୍ରଥମ କିସ୍ତି

ଭୁବନେଶ୍ୱର,୨୫।୯(ଅନିଲ ଦାସ)

୨୦୨୫ ମାର୍ଚ୍ଚ ୮ ତାରିଖ ପୂର୍ବରୁ ସମସ୍ତ ହିତାଧିକାରୀଙ୍କୁ ସୁଭଦ୍ରା ଯୋଜନାର ପ୍ରଥମ କିସ୍ତି ଦିଆଯିବ। କିନ୍ତୁ ଦ୍ୱିତୀୟ କିସ୍ତି ଏକକାଳୀନ ମହିଳା ଦିବସ(ମାର୍ଚ୍ଚ ୮)ରେ ପ୍ରଦାନ କରାଯିବ। ଉପମୁଖ୍ୟମନ୍ତ୍ରୀ ପ୍ରଭାତୀ ପରିଡ଼ା ବୁଧବାର ଗଣମାଧ୍ୟମକୁ ଏହି ସୂଚନା ଦେଇଛନ୍ତି। ସେ କହିଛନ୍ତି, କିଛିଦିନ ଭିତରେ ସୁଭଦ୍ରା ଯୋଜନାରେ ଆଉ ୨୫ ଲକ୍ଷ ମହିଳାଙ୍କୁ ସହାୟତା ରାଶି ମିଳିବ। ପର୍ଯ୍ୟାୟକ୍ରମେ ମୋଟ୍ ୧ କୋଟି ମହିଳାଙ୍କୁ ସୁଭଦ୍ରା ସହାୟତା ଦିଆଯିବ। ସୁଭଦ୍ରା ଯୋଜନାରେ ଏ ପର୍ଯ୍ୟନ୍ତ ୯୨ ଲକ୍ଷ ଆବେଦନ କରିସାରିଲେଣି। ଆଉ ସପ୍ତାହେ ଭିତରେ ଏହା ୧ କୋଟିରେ ପହଞ୍ଚିବ। ୧ କୋଟି ମହିଳାଙ୍କୁ ସୁନିଶ୍ଚିତ ଟଙ୍କା ମିଳିବ। ଦୁଇ ଦିନ ପୂର୍ବରୁ ଏ ନେଇ ସମୀକ୍ଷା କରାଯାଇଛି। ୨୫ ଲକ୍ଷ ୧୧ ହଜାର ମହିଳାଙ୍କୁ ପ୍ରଥମ କିସ୍ତି ଦିଆଯାଇଛି। ଇ-କେୱାଇସି

ଉପମୁଖ୍ୟମନ୍ତ୍ରୀ ପ୍ରଭାତୀ ପରିଡ଼ା

ପାଇଁ ଟିକେ ସମୟ ଲାଗୁଛି ବୋଲି ଉପମୁଖ୍ୟମନ୍ତ୍ରୀ କହିଛନ୍ତି। କିଏ ଆଗେ ଓ କିଏ ପରେ ପାଉଛନ୍ତି। କିନ୍ତୁ ସମସ୍ତେ ନିଶ୍ଚିତ ପାଇବେ ବୋଲି ସେ କହିଛନ୍ତି ।

ଗତ ୧୭ ତାରିଖରେ ପ୍ରଧାନମନ୍ତ୍ରୀ ନରେନ୍ଦ୍ର ମୋଦି ନିଜ ଜନ୍ମଦିବସରେ ଓଡ଼ିଶା ଆସି ୨୫ ଲକ୍ଷ ୧୧ଜଣ ☞ପୃଷ୍ଠା-୪

ଆଜିର ସମ୍ପାଦକୀୟ **ବିଜ୍ଞାନର ମୂଲ୍ୟାୟନ**

କ୍ୱିକ୍ କମର୍ସ ଗ୍ରୋସେରି: ୩୧% ସହରୀ ବ୍ୟବହାରକାରୀ

ଭାରତର ସହରାଞ୍ଚଳରେ ୩୧% ଉପଭୋକ୍ତା କ୍ୱିକ୍ କମର୍ସ ଜରିଆରେ ଗ୍ରୋସେରି ମଗାଇ ବ୍ୟବହାର କରୁଛନ୍ତି। ଲୋକପ୍ରିୟ ବର୍ଗରେ ୪୨% କ୍ରେତା କ୍ୱିକ୍ କମର୍ସକୁ ଉପଯୋଗ କରି ରେଡି-ଟୁ-ଇଟ୍ ମିଲ୍ସ ଏବଂ ୪୫% ଲୁଣି ସ୍ନାକ୍ସ ବ୍ୟବହାର କରୁଥିବା ଏକ ସଦ୍ୟ ରିପୋର୍ଟରୁ ଜଣାପଡ଼ିଛି।

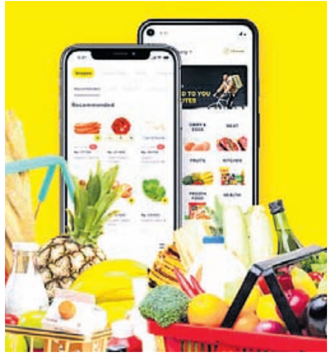

ନୂଆଦିଲ୍ଲୀ,୨୫।୯

ଗ୍ରୋସେରି କିଣାକିଣି କ୍ଷେତ୍ରରେ ବର୍ତ୍ତମାନ କ୍ୱିକ୍ କମର୍ସ ଅଭିବୃଦ୍ଧିର ଏକ ଗୁରୁତ୍ୱପୂର୍ଣ୍ଣ ଜରିଆ ପାଲଟିଛି। ୩୧% ଅନ୍‌ଲାଇନ୍ କ୍ରେତା ଇନ୍‌ଷ୍ଟାଣ୍ଟ ଡେଲିଭରି ପ୍ଲାଟ୍‌ଫର୍ମଗୁଡ଼ିକ ଉପରେ ନିର୍ଭର କରୁଥିବାବେଳେ ୩୯% ସେମାନଙ୍କ ଟପ୍-ଅପ୍ ପର୍ଚ୍ଚେଜ୍ ପାଇଁ ବ୍ୟବହାର କରୁଛନ୍ତି। ଡେଟା ଆନାଲିଟିକ୍ ଫାର୍ମ ନିଲସେନ୍‌ଆଇକ୍ୟୁ ପକ୍ଷରୁ ବୁଧବାର ପ୍ରକାଶିତ ଏକ ରିପୋର୍ଟରେ ଏହି ବିଷୟ ଉଲ୍ଲେଖ କରାଯାଇଛି। ଦିଲ୍ଲୀ, ଗୁରୁଗ୍ରାମ, ନୋଏଡା, ମୁମ୍ବାଇ, ବେଙ୍ଗାଲୁରୁ, ଚେନ୍ନାଇ, ହାଇଦ୍ରାବାଦ, ଲୁଧିଆନା, ଜୟପୁର, ଅହମଦାବାଦ, ଇନ୍ଦୋର, କୋଏମ୍ବାଟୁର, ପାଟନା ଓ ଭୁବନେଶ୍ୱର ଭଳି ବଡ଼ ସହରର ୪,୫୦୦ ଉପଭୋକ୍ତାଙ୍କୁ ନେଇ କରାଯାଇଥିବା ସର୍ଭେ ଆଧାରରେ ଏହି ରିପୋର୍ଟ ପ୍ରସ୍ତୁତ କରାଯାଇଛି। ☞ପୃଷ୍ଠା-୪

ହୋମଯଜ୍ଞ ଆଳରେ ପ୍ରମାଣ ଧ୍ୱଂସ

ଭୁବନେଶ୍ୱର, ୨୫।୯(ସୁନିତ୍ ମିଶ୍ର)

ଭରତପୁର ଥାନାରେ ଆର୍ମି ଅଫିସର ଓ ତାଙ୍କ ବାନ୍ଧବୀଙ୍କୁ ନିର୍ଯାତନା ଘଟଣାରେ ପୋଲିସ ବିରୋଧରେ ପୁଣି ଆଇନ ଉଲ୍ଲଂଘନର ଅଭିଯୋଗ ଉଠିଛି। ଗତ ରବିବାର ବିଳମ୍ବିତ ରାତିରେ ମୁଖ୍ୟମନ୍ତ୍ରୀଙ୍କ ନିର୍ଦ୍ଦେଶକ୍ରମେ ଏବେ ଏହି ଘଟଣାରେ ବିଚାରବିଭାଗୀୟ ସହ କ୍ରାଇମବ୍ରାଞ୍ଚ ତଦନ୍ତ ଚାଲିଛି। ଏଭଳି ସ୍ଥିତିରେ ଥାନାର ନୂଆ ଆଇଆଇସି ଦୀପକ କୁମାର ଖଣ୍ଡାୟତରାୟ ଦାୟିତ୍ୱ ଗ୍ରହଣ କରିବା ପରେ ୨ ଘଣ୍ଟାରୁ ଅଧିକ ସମୟ ଧରି ହୋମଯଜ୍ଞ କରି ପ୍ରମାଣ ନଷ୍ଟ ପାଇଁ ଉଦ୍ଦିଷ୍ଟ ଭାରତୀୟ ନ୍ୟାୟ ସଂହିତା (ବିଏନ୍‌ଏସ୍)ର ସେକ୍ସନ ୨୩୮ (ଆଇପିସି ସେକ୍ସନ ୨୦୧)ର ଖୋଲା ଉଲ୍ଲଂଘନ କରିଛନ୍ତି। ଏହି ଅବସରରେ ଆଇଆଇସିଙ୍କ ସମେତ ଥାନା କର୍ମଚାରୀମାନେ ପୂଜାରେ

ଭରତପୁର ଥାନା: ଏଠି ନ୍ୟାୟ ନୁହେଁ, ମାଡ଼ ଅନ୍ୟାୟ

ନୂଆ ଆଇଆଇସି ଯୋଗଦେବା ପରେ ଭରତପୁର ଥାନାରେ ହୋଇଥିବା ହୋମଯଜ୍ଞ।

ସାମିଲ ଥିଲେ। ତଦନ୍ତ ଚାଲିଥିବା ବେଳେ ଥାନା ସଫା କରି ହୋମଯଜ୍ଞ କରାଯିବା ବାହାନାରେ ପୋଲିସ ଥାନାରୁ ସବୁ ପ୍ରମାଣ ନଷ୍ଟ କରିବା ଭଳି ଘଟଣା ଘଟାଇଛି। ଏନେଇ ବରିଷ୍ଠ ଆଇନଜୀବୀ ସୌରଚନ୍ଦ୍ର ମହାପାତ୍ର କହିଛନ୍ତି, ☞ପୃଷ୍ଠା-୪

ପଲିଗ୍ରାଫ୍ ଟେଷ୍ଟ ପାଇଁ ଗୁଜରାଟ ଯିବେ ନିଲମ୍ବିତ ଆଇଆଇସି

ଭରତପୁର ଥାନା, ସୁନ୍ଦରପୁରରେ ସିନ୍ ରିକ୍ରିଏଶନ୍

ଭୁବନେଶ୍ୱର,୨୫।୯(ସତ୍ୟଜିତ୍ ରାଉତ)

ଆର୍ମି ମେଜର ଏବଂ ତାଙ୍କ ବାନ୍ଧବୀଙ୍କୁ ଭରତପୁର ଥାନାରେ ନିର୍ଯାତନା ଘଟଣାରେ କ୍ରାଇମବ୍ରାଞ୍ଚ ତଦନ୍ତ ଚଳାଇଛି। ଏହି ଘଟଣାରେ ନିଲମ୍ବିତ ଆଇଆଇସି ଦୀନକୃଷ୍ଣ ମିଶ୍ରଙ୍କ ପଲିଗ୍ରାଫ୍, ନାର୍କୋ-ଆନାଲିସିସ୍ ଓ ବ୍ରେନ୍, ଫିଙ୍ଗର ପ୍ରିଣ୍ଟିଂ ଟେଷ୍ଟ କରାଯିବ। ଏନେଇ କ୍ରାଇମବ୍ରାଞ୍ଚ ଟିମ୍ ଭୁବନେଶ୍ୱର ଏସ୍‌ଡିଜେଏମ୍ କୋର୍ଟରେ ଆବେଦନ କରିଥିଲା। ଦୀନକୃଷ୍ଣ ମଧ୍ୟ କୋର୍ଟରେ ହାଜର ହୋଇ ଟେଷ୍ଟ ସହମତି ପ୍ରକାଶ କରିଥିଲେ। କୋର୍ଟ ଏହାକୁ ଗ୍ରହଣ କରି ଅନୁମତି ଦେଇଛନ୍ତି। ଖୁବ୍‌ଶୀଘ୍ର କ୍ରାଇମବ୍ରାଞ୍ଚ ଟିମ୍ ଦୀନକୃଷ୍ଣଙ୍କୁ ଗୁଜରାଟ ଗାନ୍ଧୀନଗରସ୍ଥିତ ଷ୍ଟେଟ୍ ଫରେନ୍‌ସିକ୍ ସାଇନ୍ସ ଲାବରେଟୋରିକୁ ନେଇ ଏସବୁ ଟେଷ୍ଟ କରାଇବାକୁ କୋର୍ଟ କହିଛନ୍ତି। ତେବେ ଦୀନକୃଷ୍ଣ ତାଙ୍କ ବୟାନରେ କେତେ ସତ କହୁଛନ୍ତି ଏସବୁ ଟେଷ୍ଟରୁ ଜଣାପଡ଼ିବ ବୋଲି କ୍ରାଇମବ୍ରାଞ୍ଚ ଆଶା ରଖିଛି।

ଅନ୍ୟପକ୍ଷରେ କ୍ରାଇମବ୍ରାଞ୍ଚ ଟିମ୍ ପ୍ରମାଣ ଯୋଗାଡ଼ କରିବାରେ ଲାଗିଛି। ଘଟଣା ପଛର ସତ୍ୟାସତ୍ୟ ଜାଣିବାକୁ ବୁଧବାର ଭରତପୁର ଥାନା ଓ ସୁନ୍ଦରପୁରରେ ସିନ୍ ରିକ୍ରିଏଶନ୍ ହୋଇଛି। ସେପ୍ଟେମ୍ବର ୧୪ ରାତିରେ ଘଟିଥିବା ସମସ୍ତ ଘଟଣାରେ କ୍ରାଇମବ୍ରାଞ୍ଚ ତଥ୍ୟ ହାସଲ କରିବା ସହ ୩୬୦ ଡିଗ୍ରୀ ୩ଡି କ୍ୟାମେରାରେ ଭିଡିଓଗ୍ରାଫି କରିଛି। ସକାଳେ କ୍ରାଇମବ୍ରାଞ୍ଚ ଟିମ୍ ଭରତପୁର ଥାନାରେ ପହଞ୍ଚି ତଦନ୍ତ ☞ପୃଷ୍ଠା-୪

ହ୍ୟାରିସ୍‌ଙ୍କ ଅଫିସ୍‌କୁ ଗୁଳି

ୱାଶିଂଟନ, ୨୫।୯

ଆମେରିକାର ଆରିଜୋନା ରାଜ୍ୟର ଟେମ୍ପେ ସହରସ୍ଥିତ ଡେମୋକ୍ରାଟିକ୍ ପାର୍ଟିର ରାଷ୍ଟ୍ରପତି ପ୍ରାର୍ଥୀ କମଲା ହ୍ୟାରିସ୍‌ଙ୍କ ନିର୍ବାଚନ ପ୍ରଚାର ଅଫିସ୍‌ରେ ମଙ୍ଗଳବାର ରାତିରେ ଜଣେ ଦୁର୍ବୃତ୍ତ ଗୁଳି ଚଳାଇଛନ୍ତି। ଗୁଳିକାଣ୍ଡରେ ଉକ୍ତ କାର୍ଯ୍ୟାଳୟରେ ସାମାନ୍ୟ କ୍ଷୟକ୍ଷତି ଘଟିଥିବାବେଳେ କେହି ଆହତ ହୋଇ ନ ଥିବା ଟେମ୍ପେ ପୋଲିସ କହିଛି। ଗୁଳି ଚାଳନା ସମୟରେ କାର୍ଯ୍ୟାଳୟ ପରିସର ମଧ୍ୟରେ କେହି ନ ଥିଲେ। ଘଟଣାସ୍ଥଳରେ ପୋଲିସର ତଦନ୍ତ ଜାରି ରହିଛି ଏବଂ ଖୁବ୍‌ଶୀଘ୍ର ଗୁଳି ଚଳାଇଥିବା ଦୁର୍ବୃତ୍ତଙ୍କୁ ଗିରଫ କରାଯିବ ବୋଲି ଟେମ୍ପେ ପୋଲିସ୍‌ର ପବ୍ଲିକ ଇନ୍‌ଫରମେସନ୍ ଅଫିସର ସର୍ଜେଣ୍ଟ ରିଆନ୍ କୁକ୍ କହିଛନ୍ତି। ଉକ୍ତ କାର୍ଯ୍ୟାଳୟକୁ ଅତିରିକ୍ତ ସୁରକ୍ଷା ଯୋଗାଇ ଦିଆଯିବ ବୋଲି ପୋଲିସ ପ୍ରତିଶ୍ରୁତି ଦେଇଛି। ସୂଚନାଯୋଗ୍ୟ, ମାସକ ମଧ୍ୟରେ ହ୍ୟାରିସ୍‌ଙ୍କ ଉକ୍ତ ଅଫିସ୍‌ରେ ଏହା ଦ୍ୱିତୀୟ ଗୁଳିକାଣ୍ଡ ଘଟଣା।

ଗଛରେ ପିଟିହେଲା ଭ୍ୟାନ୍, ୬ ମୃତ

ଚେନ୍ନାଇ, ୨୫।୯

ତାମିଲନାଡୁର ତିରୁଚିରାପଲ୍ଲୀ-ଚେନ୍ନାଇ ହାଇୱେରେ ବୁଧବାର ଶ୍ରଦ୍ଧାଳୁଙ୍କୁ ନେଇ ଫେରୁଥିବା ଏକ ଭ୍ୟାନ୍ ଗଛରେ ପିଟି ହେବାରୁ ୬ ଜଣଙ୍କର ମୃତ୍ୟୁ ଘଟିଥିବାବେଳେ ୧୩ ଜଣ ଆହତ ହୋଇଛନ୍ତି। ଶ୍ରଦ୍ଧାଳୁଙ୍କ ଏହି ଦଳ ତିରୁବନ୍ନାମଲାଇରୁ ତିରୁଚେନ୍ଦୁରର ମୁରୁଗାନ ମନ୍ଦିର ଏବଂ ମଦୁରାଇର ମୀନାକ୍ଷୀ ଅମ୍ମନ ମନ୍ଦିରକୁ ଯାଇ ଫେରିବାବେଳେ ଦୁର୍ଘଟଣା ଘଟିଥିଲା।

୩୭୦ ପାଇଁ ଆନ୍ଦୋଳନ କରିବ ଇଣ୍ଡିଆ

ରାହୁଲ ଗାନ୍ଧୀ

କଶ୍ମୀରକୁ ରାଜ୍ୟ ମାନ୍ୟତା ଫେରସ୍ତ ଦାବି: କେନ୍ଦ୍ରକୁ ରାହୁଲଙ୍କ ଚେତାବନୀ

ଜମ୍ମୁ, ୨୫।୯

ଜମ୍ମୁ-କଶ୍ମୀରକୁ ସ୍ୱତନ୍ତ୍ର ମାନ୍ୟତା ପ୍ରଦାନକାରୀ ସମ୍ବିଧାନର ଅନୁଚ୍ଛେଦ ୩୭୦କୁ ବିଧାନସଭା ନିର୍ବାଚନ ପରେ କେନ୍ଦ୍ର ସରକାର ପୁନଃ ଅବସ୍ଥାପିତ ନ କଲେ ଇଣ୍ଡିଆ ବ୍ଲକ୍ ସଡ଼କରୁ ସଂସଦ ପର୍ଯ୍ୟନ୍ତ ପୂର୍ଣ୍ଣ ବଳ ପ୍ରୟୋଗ ପୂର୍ବକ ଆନ୍ଦୋଳନ କରିବ। କଂଗ୍ରେସ ନେତା ରାହୁଲ ଗାନ୍ଧୀ ବୁଧବାର ଜମ୍ମୁରେ ଏକ ନିର୍ବାଚନୀ ସଭାକୁ ସମ୍ବୋଧିତ କରି କେନ୍ଦ୍ରକୁ ଏଭଳି ଚେତାବନୀ ଦେଇଛନ୍ତି। ଲୋକ ସଭାର ବିରୋଧୀ ଦଳ ନେତା ରାହୁଲ କହିଛନ୍ତି, କଶ୍ମୀରକୁ ୨ଟି କେନ୍ଦ୍ରଶାସିତ ଅଞ୍ଚଳ (ଜମ୍ମୁ-କଶ୍ମୀର ଓ ଲଦାଖ)ରେ ପରିଣତ କରିଦେବା କଶ୍ମୀରବାସୀଙ୍କ ପ୍ରତି ଅତି ଅନ୍ୟାୟ, ଯାହାକି ଭାରତର ଇତିହାସରେ କେବେ ଦେଖିବାକୁ ମିଳି ନ ଥିଲା। ଭବିଷ୍ୟତରେ ମଧ୍ୟ ଏପରି ହେବା ଅନୁଚିତ। 'ମୁଁ ଆପଣମାନଙ୍କୁ ଗ୍ୟାରେଣ୍ଟି ଦେଉଛି, ଏହି ନିର୍ବାଚନ ପରେ ଭାଜପା ଯଦି ରାଜ୍ୟ ମାନ୍ୟତା ନ ଫେରାଏ ତେବେ ଇଣ୍ଡିଆ ମେଣ୍ଟ ଲୋକ ସଭା, ରାଜ୍ୟ ସଭା ଏବଂ ଏପରି କି ରାସ୍ତାରେ ମଧ୍ୟ ଆନ୍ଦୋଳନ କରିବ।' ଏହି ଅବସରରେ ରାହୁଲ ଜମ୍ମୁ-କଶ୍ମୀର ଉପରାଜ୍ୟପାଳ ମନୋଜ ସିହ୍ନାଙ୍କୁ ମଧ୍ୟ ସମାଲୋଚନା କରିଛନ୍ତି। ସେହିପରି କେତେଜଣ ବ୍ୟବସାୟୀଙ୍କ ରାସ୍ତା ସଫା କରିବା ପାଇଁ କେନ୍ଦ୍ର ଜିଏସ୍‌ଟି ଏବଂ ବିମୁଦ୍ରୀକରଣ ଆଣିଥିଲା ବୋଲି ସେ କହିଛନ୍ତି।

୨୬ ଆସନରେ ୫୬% ମତଦାନ

ଶ୍ରୀନଗର, ୨୫।୯

୯୦ ଆସନ ବିଶିଷ୍ଟ ଜମ୍ମୁ-କଶ୍ମୀର ବିଧାନସଭାର ୨୬ ଆସନ ପାଇଁ ବୁଧବାର ଶାନ୍ତିଶୃଙ୍ଖଳାର ସହ ଭୋଟ ଗ୍ରହଣ କରାଯାଇଛି। ଦ୍ୱିତୀୟ ପର୍ଯ୍ୟାୟ ନିର୍ବାଚନରେ ୫୬%ରୁ ଅଧିକ ମତଦାନ ହୋଇଥିବା ନିର୍ବାଚନ କମିଶନଙ୍କ ସୂତ୍ରରୁ ପ୍ରକାଶ। କେନ୍ଦ୍ରଶାସିତ ଅଞ୍ଚଳର ମୁଖ୍ୟ ନିର୍ବାଚନ ଅଧିକାରୀ ପି.କେ. ପୋଲେ ଏକ ଖବରଦାତା ସମ୍ମିଳନୀରେ କହିଛନ୍ତି, ୫୬.୫% ମତଦାନ ହୋଇଛି। ୬ ଜିଲାର ଶ୍ରୀନଗର, ଗନ୍ଦେରବଲ, ବଡ଼ଗାମ ସମେତ ଅନ୍ୟ ଆସନଗୁଡ଼ିକରେ କିଛି ମାମୁଲି ଘଟଣାକୁ ଛାଡ଼ିଦେଲେ ନିର୍ବାଚନ ମୋଟାମୋଟି ଶାନ୍ତିପୂର୍ଣ୍ଣ ରହିଥିଲା। ଅନ୍ୟପକ୍ଷେ ଉପତ୍ୟକାରେ ଦ୍ୱିତୀୟ ପର୍ଯ୍ୟାୟ ଭୋଟ ବେଳେ ନିର୍ବାଚନ ପରିଚାଳନା ଦେଖିବାକୁ ଆସିଥିବା ୧୬ ଜଣିଆ ପ୍ରତିନିଧି ଦଳକୁ ନେଇ ବିବାଦୀୟ ସ୍ଥିତି ଉପୁଜିଛି।

ଜମ୍ମୁ-କଶ୍ମୀରରେ ଆତଙ୍କବାଦ ମୁଣ୍ଡ ଟେକିବା ପରଠୁ ସମ୍ଭବତଃ ପ୍ରଥମ ଥର ପାଇଁ ଅନ୍ତର୍ଜାତୀୟ ଅନୁଧ୍ୟାନକାରୀମାନଙ୍କୁ ନିର୍ବାଚନ ଅନୁଧ୍ୟାନ ଲାଗି ଅନୁମତି ମିଳିଛି। ଆମେରିକାର ଡେପୁଟି ଚିଫ୍ ଅଫ୍ 'ମିଶନ ଇନ୍ ଦିଲ୍ଲୀ' ଜୋର୍ଗାନ କେ. ଆଣ୍ଡ୍ରୁଙ୍କ ନେତୃତ୍ୱରେ ଏହି ୧୫ ଜଣିଆ କୂଟନୀତିଜ୍ଞ ଟିମ୍ ଆସିଛନ୍ତି। ଉକ୍ତ ଟିମ୍‌ରେ ମେକ୍ସିକୋ, କୋରିଆ, ସୋମାଲିଆ, ସ୍ପେନ୍, ସିଙ୍ଗାପୁର, ନାଇଜେରିଆ, ଫିଲିପାଇନ୍ସ, ତାଞ୍ଜାନିଆ, ନରୱେ, ପାନାମା, ଅଲ୍‌ଜେରିଆ, ର୍ୱାଣ୍ଡା ଓ ଦକ୍ଷିଣ ଆଫ୍ରିକାର ପ୍ରତିନିଧି ସାମିଲ ଅଛନ୍ତି। ଉକ୍ତ ଟିମ୍ ଶ୍ରୀନଗର ସମେତ କେନ୍ଦ୍ରୀୟ କଶ୍ମୀରରେ ଭୋଟିଂ ପ୍ରକ୍ରିୟା ଓ ସ୍ଥାନୀୟ ଆଇନଶୃଙ୍ଖଳା ସ୍ଥିତି ଉପରେ ସେମାନେ ଅନୁଧ୍ୟାନ କରିଛନ୍ତି। ସେମାନଙ୍କ ସହ ଭାରତର ବହିର୍ବ୍ୟାପାର ମନ୍ତ୍ରଣାଳୟର ୬ ଅଧିକାରୀ ମଧ୍ୟ ଅଛନ୍ତି। ଏହି ପ୍ରତିନିଧି ଦଳ ଆସନ୍ତା ୨ ଦିନ ଧରି ବିଭିନ୍ନ ବର୍ଗର ଲୋକଙ୍କୁ ଭେଟିବେ। ମନ୍ତ୍ରଣାଳୟ ପକ୍ଷରୁ ନୂଆଦିଲ୍ଲୀରେ ଦୂତାବାସ ଥିବା ୨୦ ଦେଶର କୂଟନୀତିଜ୍ଞଙ୍କୁ ନିମନ୍ତ୍ରଣ କରାଯାଇଥିବାବେଳେ ସେମାନଙ୍କ ମଧ୍ୟରୁ ୧୫ ଜଣ ଆସିଥିବା ଜଣାପଡ଼ିଛି। ୧୦ ବର୍ଷ ପରେ କଶ୍ମୀରୀମାନେ ଭୋଟ ଦେଉଥିବା ଦେଖି ଓ ନିର୍ବାଚନୀ ପ୍ରକ୍ରିୟାକୁ ନେଇ ସେମାନେ ଖୁସିବ୍ୟକ୍ତ କରିଛନ୍ତି। ସେହିପରି ଅକ୍ଟୋବର ୧ରେ ହେବାକୁ ଥିବା ତୃତୀୟ ପର୍ଯ୍ୟାୟ ନିର୍ବାଚନ ବେଳେ ଉତ୍ତର କଶ୍ମୀରକୁ ଆହୁରି କେତେଜଣ କୂଟନୀତିଜ୍ଞଙ୍କୁ ନିମନ୍ତ୍ରଣ କରାଯାଇଥିବା ନିର୍ବାଚନ କମିଶନଙ୍କ ଜଣେ ଅଧିକାରୀ ସୂଚନା ଦେଇଛନ୍ତି।

କଶ୍ମୀରରେ ବିଦେଶୀ ପ୍ରତିନିଧି ଦଳ

ବିଦେଶୀ ପ୍ରତିନିଧିମାନେ ଡାଲ୍ ହ୍ରଦର ଏକ ପୋଲିଂ ଷ୍ଟେଶନ ପରିଦର୍ଶନ ବେଳେ ସେଲ୍ଫି ନେଉଛନ୍ତି।

ଆମକୁ ବିଦେଶୀ ପ୍ରମାଣପତ୍ର ଲୋଡ଼ାନାହିଁ: ଓମାର

ଶ୍ରୀନଗର, ୨୫।୯

ପୂର୍ବତନ ମୁଖ୍ୟମନ୍ତ୍ରୀ ତଥା ନ୍ୟାଶନାଲ କନ୍‌ଫରେନ୍ସ (ଏନ୍‌ସି) ଉପାଧ୍ୟକ୍ଷ ଓମାର ଅବ୍‌ଦୁଲ୍ଲା ଏହାକୁ ସମାଲୋଚନା କରିଛନ୍ତି। ଓମାର କହିଛନ୍ତି, ଜମ୍ମୁ-କଶ୍ମୀରରେ ନିର୍ବାଚନ ଏକ ଆଭ୍ୟନ୍ତରୀଣ ବ୍ୟାପାର। କେନ୍ଦ୍ର ସରକାର ବିଦେଶୀମାନଙ୍କୁ ନିର୍ବାଚନ ଯାଞ୍ଚ କରାଇବା ପାଇଁ ଡାକିବା ଅତ୍ୟନ୍ତ ଦୁର୍ଭାଗ୍ୟଜନକ। ଯେତେବେଳେ ବିଦେଶୀ ସରକାରମାନେ ପ୍ରତିକ୍ରିୟା ପ୍ରକାଶ କରନ୍ତି, ସେତେବେଳେ ଭାରତ ସରକାର 'ଏହା ଆମର ଆଭ୍ୟନ୍ତରୀଣ ବ୍ୟାପାର' ବୋଲି କହିଥାଆନ୍ତି। ଏବେ ସେମାନେ ହଠାତ୍ କାହିଁକି ବିଦେଶୀ ଅନୁଧ୍ୟାନକାରୀଙ୍କୁ ଆମ ନିର୍ବାଚନ ଦେଖାଇବାକୁ ଡାକିଛନ୍ତି ବୋଲି ଓମାର ପ୍ରଶ୍ନ କରିଛନ୍ତି। ବିଦେଶୀଙ୍କଠାରୁ ଆମକୁ ପ୍ରମାଣପତ୍ର ନେବା ଆବଶ୍ୟକ ନାହିଁ। ପ୍ରଥମ ପର୍ଯ୍ୟାୟ ଭଳି ଦ୍ୱିତୀୟ ପର୍ଯ୍ୟାୟ ନିର୍ବାଚନ ମଧ୍ୟ ଏନ୍‌ସି ସପକ୍ଷରେ ଯାଇଥିବା ସେ କହିଛନ୍ତି।

ସରକାର ବିରୋଧୀ ପୋଷ୍ଟ: ୩୦ ବର୍ଷ ଜେଲ

ଦୁବାଇ, ୨୫।୯

ସଂଯୁକ୍ତ ଆରବ ଏମିରେଟ୍ସ(ୟୁଏଇ)ରେ କ୍ରାଉନ୍ ପ୍ରିନ୍ସ ମହମ୍ମଦ ବିନ୍ ସଲମାନଙ୍କ ଶାସନ ପଦ୍ଧତିକୁ ସୋସିଆଲ ମିଡିଆରେ ସମାଲୋଚନା କରିଥିବାରୁ ମହମ୍ମଦ ଅଲ-ଘାମଦୀ ନାମକ ଜଣେ ଅବସରପ୍ରାପ୍ତ ଶିକ୍ଷକଙ୍କୁ ୩୦ ବର୍ଷ ଜେଲ ଦଣ୍ଡରେ ଦଣ୍ଡିତ କରାଯାଇଛି। ସାଉଦିଙ୍କ ଏକ ସ୍ୱତନ୍ତ୍ର ଆପରାଧିକ କୋର୍ଟ ଏହି ରାୟ ଶୁଣାଇଥିବା ନେଇ ବ୍ରିଟେନ୍‌ରେ ରହୁଥିବା ମହମ୍ମଦଙ୍କ ଭାଇ ସଇଦ-ଅଲ୍ ଘାମଦୀ ବୁଧବାର ସୂଚନା ଦେଇଛନ୍ତି। ତେବେ ୨୦୨୩ ଜୁଲାଇରେ ମହମ୍ମଦଙ୍କୁ ଏହି ମାମଲାରେ ମୃତ୍ୟୁଦଣ୍ଡ ଦିଆଯାଇଥିଲା। ତେବେ ଗତ ଅଗଷ୍ଟରେ ମହମ୍ମଦଙ୍କୁ ଦିଆଯାଇଥିବା ମୃତ୍ୟୁଦଣ୍ଡକୁ କୋର୍ଟ ରଦ୍ଦ କରିଥିଲେ। ମହମ୍ମଦ ସୋସିଆଲ ମିଡିଆରେ ୟୁଏଇ କ୍ରାଉନ୍ ପ୍ରିନ୍ସ ମହମ୍ମଦ ବିନ୍ ସଲମାନଙ୍କ ଶାସନ ପଦ୍ଧତି ସମୟରେ ଦମନ ଏବଂ ଅତ୍ୟାଚାର ବଢ଼ିଥିବା ନେଇ ପୋଷ୍ଟ କରିଥିଲେ।

ମହମ୍ମଦ ଅଲ-ଘାମଦୀ

ଶାନ୍ତି ସୂତ୍ରର ବିକଳ୍ପ ନାହିଁ

ଜାତିସଂଘ, ୨୫।୯

ୟୁକ୍ରେନ୍ ରାଷ୍ଟ୍ରପତି ଭୋଲୋଡିମିର ଜେଲେନ୍‌ସ୍କି ବୁଧବାର ବିଶ୍ୱନେତାଙ୍କୁ ତାଙ୍କ ଦେଶ ସହ ଛିଡ଼ା ହେବାକୁ ଅନୁରୋଧ କରିଛନ୍ତି। ୨ ବର୍ଷରୁ ଊର୍ଦ୍ଧ୍ୱ ସମୟ ଧରି ରୁଷିଆ ସହ ଚାଲିଥିବା ଯୁଦ୍ଧ ପରିପ୍ରେକ୍ଷୀରେ ବିଶ୍ୱନେତାମାନେ ଖସିଯିବା ପରିବର୍ତ୍ତେ ବାସ୍ତବ ଶାନ୍ତି ପାଇଁ ଉଦ୍ୟମ କରନ୍ତୁ ବୋଲି ସେ କହିଛନ୍ତି। ଜାତିସଂଘ ସାଧାରଣ ସଭା (ୟୁଏନ୍‌ଜିଏ)ର ୭୬ତମ ଅଧିବେଶନକୁ ସମ୍ବୋଧିତ କରି ଜେଲେନ୍‌ସ୍କି କହିଛନ୍ତି, ୨ ବର୍ଷ ପୂର୍ବେ ସେ ଉପସ୍ଥାପନ କରିଥିବା 'ଶାନ୍ତି ସୂତ୍ର'ର ବିକଳ୍ପ ନାହିଁ। ୟୁକ୍ରେନ୍ ଭୂଖଣ୍ଡରୁ ସମସ୍ତ ରୁଷୀୟ ସୈନ୍ୟଙ୍କୁ ବିଦାକରି ଯୁଦ୍ଧ ଅପରାଧ ପାଇଁ ସେମାନଙ୍କୁ ଉତ୍ତରଦାୟୀ କରାଯାଉ। ଶାନ୍ତି ପ୍ରତିଷ୍ଠା ଉଦ୍ଦେଶ୍ୟରେ ଅନ୍ୟ କୌଣସି ସମାନ୍ତରାଳୟ କିମ୍ବା ବିକଳ୍ପ ଉଦ୍ୟମ କରିବାର ତାତ୍ପର୍ଯ୍ୟ ଯୁଦ୍ଧାବସାନ ପରିବର୍ତ୍ତେ ସାମ୍ପ୍ରତିକ ସଙ୍କଟରୁ ଖସିଯିବା ସଦୃଶ୍ୟ ବୋଲି ସେ କହିଛନ୍ତି। ପ୍ରକାଶ ଯେ, ୨୦୨୨ ଫେବୃଆରୀରେ ରୁଷିଆ ୟୁକ୍ରେନ୍ ଉପରେ ଆକ୍ରମଣ କରିଥିଲା। ଏହା ପରେ ଜେଲେନ୍‌ସ୍କି ୧୦ ସୂତ୍ରୀ ଶାନ୍ତି ଯୋଜନା ଘୋଷଣା କରିଥିଲେ। ତେବେ ମସ୍କୋ ଏହି ପ୍ରସ୍ତାବକୁ ପ୍ରତ୍ୟାଖ୍ୟାନ କରିଥିଲା।

କୃଷି ଆଇନ ମନ୍ତବ୍ୟ: କ୍ଷମା ମାଗିଲେ କଙ୍ଗନା

ନୂଆଦିଲ୍ଲୀ, ୨୫।୯

୨୦୨୧ରେ ମୋଦି ସରକାରଙ୍କ ଦ୍ୱାରା ରଦ୍ଦ କରାଯାଇଥିବା ୩ କୃଷି ଆଇନକୁ ଫେରାଇ ଆଣିବା ଉଚିତ ବୋଲି ମଙ୍ଗଳବାର ଭାଜପା ଏମ୍‌ପି କଙ୍ଗନା ରାଣାୱତ ବୟାନ ଦେଇଥିଲେ। ତେବେ ବୁଧବାର ସେ ଏହି ବୟାନକୁ ନେଇ କ୍ଷମା ମାଗିଛନ୍ତି। କଙ୍ଗନା ଏକ୍ସ'ରେ ନିଜର ଏକ ଭିଡିଓ ପୋଷ୍ଟକରି କହିଛନ୍ତି, ୩ କୃଷି ଆଇନକୁ ଫେରାଇ ଅଣାଯାଉ ବୋଲି ତାଙ୍କର ବ୍ୟକ୍ତିଗତ ଭାବେ ଇଚ୍ଛା ରହିଛି। ଏହି ବ୍ୟକ୍ତିଗତ ମତକୁ ଭାଜପାର ମତ ବୋଲି ଧରିବା ଠିକ୍ ନୁହେଁ। ଏବେ ସେ କେବଳ ଜଣେ ଅଭିନେତ୍ରୀ ନୁହନ୍ତି ବରଂ ଏମ୍‌ପି ମଧ୍ୟ। ତେଣୁ ଦଳୀୟ ନୀତି ଅନୁଯାୟୀ, ତାଙ୍କୁ ବୟାନ ଦେବାକୁ ପଡ଼ିବ। ୩ କୃଷି ଆଇନକୁ ଫେରାଇ ଆଣିବା ନେଇ ତାଙ୍କର ବୟାନ ବହୁ ବରିଷ୍ଠ ଭାଜପା ନେତାଙ୍କୁ ନିରାଶ କରିଛି ବୋଲି କହି କଙ୍ଗନା ଦୁଃଖ ପ୍ରକଶ କରିଛନ୍ତି।

କଙ୍ଗନା ରାଣାୱତ

ସେପଟେ କଙ୍ଗନାଙ୍କ ମନ୍ତବ୍ୟକୁ କେନ୍ଦ୍ରକରି ଲୋକସଭାର ବିରୋଧୀ ଦଳ ନେତା ରାହୁଲ ଗାନ୍ଧୀ ପ୍ରଧାନମନ୍ତ୍ରୀ ନରେନ୍ଦ୍ର ମୋଦିଙ୍କଠାରୁ ସ୍ପଷ୍ଟୀକରଣ ମାଗିଛନ୍ତି। ପ୍ରଧାନମନ୍ତ୍ରୀ କଙ୍ଗନାଙ୍କର ମନ୍ତବ୍ୟକୁ ସମର୍ଥନ କରୁଛନ୍ତି ନା ବିରୋଧ କରୁଛନ୍ତି ସେନେଇ ଦେଶବାସୀ ଜାଣିବାକୁ ଚାହାନ୍ତି ବୋଲି ରାହୁଲ କହିଛନ୍ତି।

ସିଦ୍ଧାରାମାୟାଙ୍କ ବିରୋଧରେ ଥିବା ଅଭିଯୋଗର ତଦନ୍ତ କରିବ ଲୋକାୟୁକ୍ତ

ଏମ୍‌ୟୁଡିଏ ଦୁର୍ନୀତି ମାମଲା

ବେଙ୍ଗାଲୁରୁ, ୨୫।୯

ମହୀଶୂର ଅର୍ବାନ ଡେଭେଲପ୍‌ମେଣ୍ଟ ଅଥରିଟି (ଏମ୍‌ୟୁଡିଏ) ଜମି ଦୁର୍ନୀତି ମାମଲାରେ କର୍ଣ୍ଣାଟକ ମୁଖ୍ୟମନ୍ତ୍ରୀ ସିଦ୍ଧାରାମାୟାଙ୍କ ବିରୋଧରେ ଥିବା ଅଭିଯୋଗ ଉପରେ ଲୋକାୟୁକ୍ତ ତଦନ୍ତ ନେଇ ବୁଧବାର ବେଙ୍ଗାଲୁରୁର ଏକ ସ୍ୱତନ୍ତ୍ର ଅଦାଲତ ନିର୍ଦ୍ଦେଶ ଦେଇଛନ୍ତି। ୩ ମାସ ମଧ୍ୟରେ ଏହି ମାମଲାର ରିପୋର୍ଟ ଦାଖଲ କରିବାକୁ ସ୍ୱତନ୍ତ୍ର କୋର୍ଟଙ୍କ ଜଜ୍ ସନ୍ତୋଷ ଗଜାନନ୍ ଭଟ୍ଟ କର୍ଣ୍ଣାଟକ ଲୋକାୟୁକ୍ତଙ୍କୁ ନିର୍ଦ୍ଦେଶ ଦେଇଛନ୍ତି। ସେହିପରି ଆବଶ୍ୟକ ସ୍ଥଳେ ଏଫ୍‌ଆଇଆର୍ ରୁଜୁ କରିବା ପାଇଁ ଲୋକାୟୁକ୍ତ ଅଧିକାରୀଙ୍କୁ ନିର୍ଦ୍ଦେଶ ଦିଆଯାଇଛି। ତେବେ ଲୋକାୟୁକ୍ତ ତଦନ୍ତକୁ ସେ ଭୟ କରୁନାହାନ୍ତି ବୋଲି ସିଦ୍ଧାରାମାୟା କହିଛନ୍ତି। ସମସ୍ତ ପ୍ରକାର ତଦନ୍ତକୁ ସାମ୍ନା କରିବା ସହ ଆଇନଗତ ଲଢ଼େଇ ଲଢ଼ିବାକୁ ସେ ପ୍ରସ୍ତୁତ ବୋଲି ବୁଧବାର ସିଦ୍ଧାରାମାୟା ଗଣମାଧ୍ୟମ ସମ୍ମୁଖରେ କହିଛନ୍ତି। ପୂର୍ବରୁ ସିଦ୍ଧାରାମାୟାଙ୍କ ବିରୋଧରେ ତଦନ୍ତ ପାଇଁ କର୍ଣ୍ଣାଟକ ରାଜ୍ୟପାଳ ଥାୱରଚନ୍ଦ ଗେହଲଟ୍ ନିର୍ଦ୍ଦେଶ ଦେଇଥିଲେ। ତେବେ ଏହାକୁ ବିରୋଧ କରି ସିଦ୍ଧାରାମାୟାଙ୍କ ପକ୍ଷରୁ କରାଯାଇଥିବା ଆବେଦନକୁ ମଙ୍ଗଳବାର କର୍ଣ୍ଣାଟକ ହାଇକୋର୍ଟ ଖାରଜ କରିଦେଇଥିଲେ। ସୂଚନାଯୋଗ୍ୟ, ଏମ୍‌ୟୁଡିଏର ପ୍ରମୁଖ ସ୍ଥାନରେ ଥିବା ୧୪ଟି ଜମିକୁ ସିଦ୍ଧାରାମାୟାଙ୍କ ସ୍ତ୍ରୀଙ୍କୁ ଆବଣ୍ଟନ କରାଯାଇଥିବା ନେଇ ତାଙ୍କ ବିରୋଧରେ ଅଭିଯୋଗ ହୋଇଥିଲା।

ୟୁପି ପରେ ହିମାଚଳ: ବୋର୍ଡରେ ରହିବ ହୋଟେଲ ମାଲିକଙ୍କ ନାଁ

ଶିମ୍ଲା, ୨୫।୯

ହିମାଚଳ ପ୍ରଦେଶର ସମସ୍ତ ଖାଦ୍ୟ ପ୍ରତିଷ୍ଠାନଗୁଡ଼ିକୁ ସେମାନଙ୍କର ମାଲିକଙ୍କ ନାମ ଓ ଠିକଣାକୁ ଭଲ ଭାବେ ପ୍ରଦର୍ଶନ କରିବାକୁ ପଡ଼ିବ। ମଙ୍ଗଳବାର ଅନୁଷ୍ଠିତ ହୋଇଥିବା ରାଜ୍ୟ ସହରୀ ବିକାଶ ଏବଂ ମ୍ୟୁନିସିପାଲିଟି କର୍ପୋରେଶନର ବୈଠକରେ ଏନେଇ ନିଷ୍ପତ୍ତି ନିଆଯାଇଛି ବୋଲି ହିମାଚଳ ପ୍ରଦେଶର ସହରୀ ବିକାଶ ମନ୍ତ୍ରୀ ବିକ୍ରମାଦିତ୍ୟ ସିଂ ବୁଧବାର ଏକ୍ସ'ରେ ସୂଚନା ଦେଇଛନ୍ତି। ବିଭିନ୍ନ ଖାଦ୍ୟ ପ୍ରତିଷ୍ଠାନ ଓ ହୋଟେଲଗୁଡ଼ିକରେ ଯେପରି ଗ୍ରାହକ ସ୍ୱଚ୍ଛ ଖାଦ୍ୟ ଖାଇବେ, ତାହା ସୁନିଶ୍ଚିତ କରିବାକୁ ରାଜ୍ୟ ସରକାର ଏହି ନିଷ୍ପତ୍ତି ନେଇଛନ୍ତି ବୋଲି ବିକ୍ରମାଦିତ୍ୟ କହିଛନ୍ତି। ବିଭିନ୍ନ ଖାଦ୍ୟ ଷ୍ଟଲ୍‌ଗୁଡ଼ିକରେ ଭୋଜନର ଉପଲବ୍ଧତାକୁ ନେଇ ଲୋକଙ୍କ ମନରେ ରହୁଥିବା ଭୟକୁ ଦୃଷ୍ଟିରେ ରଖି ରାଜ୍ୟ ସରକାର ଏହି ନିୟମକୁ କାର୍ଯ୍ୟକାରୀ କରିବେ। ଉତ୍ତରପ୍ରଦେଶ ପରି ହିମାଚଳ ପ୍ରଦେଶରେ ମଧ୍ୟ ଉକ୍ତ ନିୟମ କଡ଼ାକଡ଼ି ଭାବରେ ଲାଗୁ କରାଯିବ। ସେହିପରି ହିମାଚଳ ସରକାରଙ୍କ ପକ୍ଷରୁ ରାସ୍ତାରେ ଖାଦ୍ୟ ବିକ୍ରି କରୁଥିବା ଦୋକାନୀଙ୍କୁ ସ୍ୱତନ୍ତ୍ର ଆଇଡି ପ୍ରଦାନ କରାଯିବ। ଯଦି ଦୋକାନରେ ମିଳୁଥିବା ଭୋଜନକୁ ନେଇ କୌଣସି ଗ୍ରାହକ ଅସନ୍ତୋଷ ପ୍ରକାଶ କରନ୍ତି, ତେବେ ଉକ୍ତ ସ୍ୱତନ୍ତ୍ର ଆଇଡି ଜରିଆରେ ଅଭିଯୋଗ କରିହେବ ବୋଲି ବିକ୍ରମାଦିତ୍ୟ କହିଛନ୍ତି।

ଫୁରସତ୍

ଭାରତର ଶ୍ରେଷ୍ଠ ପର୍ଯ୍ୟଟନ ଗ୍ରାମ ଦେବମାଳି

ଜୟପୁର

ରାଜସ୍ଥାନର ବେୱର ଜିଲାରେ ଅବସ୍ଥିତ ଦେବମାଳି ଗ୍ରାମକୁ ଭାରତର ଶ୍ରେଷ୍ଠ ପର୍ଯ୍ୟଟନ ଗ୍ରାମ ଭାବରେ ମଙ୍ଗଳବାର କେନ୍ଦ୍ର ପର୍ଯ୍ୟଟନ ମନ୍ତ୍ରଣାଳୟ ଘୋଷଣା କରିଛି। ପର୍ଯ୍ୟଟନ ସ୍ଥଳୀ ଭାବରେ ଲୋକପ୍ରିୟତା ତଥା ସ୍ଥାନୀୟ ସଂସ୍କୃତିର ସଂରକ୍ଷଣରେ ଗୁରୁତ୍ୱପୂର୍ଣ୍ଣ ଭୂମିକା ପାଇଁ ଦେବମାଳିକୁ ଶ୍ରେଷ୍ଠ ପର୍ଯ୍ୟଟନ ଗ୍ରାମ ଭାବରେ ଚୟନ କରାଯାଇଛି। ଆସନ୍ତା ନଭେମ୍ବର ୨୭ରେ ଦିଲ୍ଲୀରେ ଆୟୋଜିତ ଏକ କାର୍ଯ୍ୟକ୍ରମରେ କେନ୍ଦ୍ର ସରକାର ଏହି ଗ୍ରାମକୁ ସମ୍ମାନିତ କରିବେ। ଏନେଇ ରାଜସ୍ଥାନ ଉପମୁଖ୍ୟମନ୍ତ୍ରୀ ଦିୟା କୁମାରୀ ମାଇକ୍ରୋବ୍ଲଗିଂ ପ୍ଲାଟ୍‌ଫର୍ମ ଏକ୍ସ'ରେ ସୂଚନା ଦେଇଛନ୍ତି। ଶ୍ରେଷ୍ଠ ପର୍ଯ୍ୟଟନ ଗ୍ରାମର ମାନ୍ୟତା ଦ୍ୱାରା ଦେବମାଳିର ଐତିହାସିକ, ସାଂସ୍କୃତିକ ଏବଂ ପ୍ରାକୃତିକ ଐତିହ୍ୟକୁ ଅନ୍ତର୍ଜାତୀୟ ସ୍ତରରେ ମାନ୍ୟତା ମିଳିପାରିବ ବୋଲି ଦିୟା କହିଛନ୍ତି।

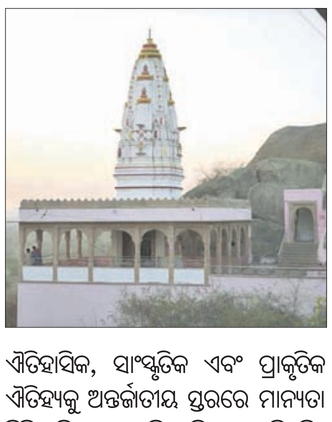

ରିପୋର୍ଟ ଅନୁଯାୟୀ, ଭଗବାନ ଦେବନାରାୟଣଙ୍କ ପ୍ରତି ଦେବମାଳି ଗ୍ରାମବାସୀଙ୍କର ଉତ୍ସର୍ଗୀକୃତ ଭକ୍ତି ଓ ଭାବନା ରହି ଆସିଛି। ଗ୍ରାମର ପ୍ରାୟ ୩ ହଜାର ବିଘା ଜମି ଭଗବାନ ଦେବନାରାୟଣଙ୍କୁ ଉତ୍ସର୍ଗ କରାଯାଇଛି। ସେହିପରି ଦୀର୍ଘ ବର୍ଷ ଧରି ଦେବମାଳି ଗ୍ରାମରେ ରହିଆସୁଥିଲେ ମଧ୍ୟ ଏଠାକାର ଗ୍ରାମବାସୀଙ୍କ ନିକଟରେ ସେମାନଙ୍କ ଜମି ମାଲିକାନା ନେଇ କୌଣସି ମଧ୍ୟ ଦସ୍ତାବିଜ ନାହିଁ। ସେହିପରି ଏଠାରେ ଗ୍ରାମବାସୀ ହଜାରରୁ ଅଧିକ ବର୍ଷ ଧରି ମାଟି ଘରେ ରହିବାର ପରମ୍ପରାକୁ ବଜାୟ ରଖିଛନ୍ତି। ସିମେଣ୍ଟ, ଇଟାରେ ନିର୍ମିତ ପକ୍କା ଘରେ ରହିଲେ ଭଗବାନ ଦେବନାରାୟଣ କ୍ରୋଧିତ ହେବେ ବୋଲି ସେମାନଙ୍କର ବିଶ୍ୱାସ ରହିଛି। ସେହିପରି ଗ୍ରାମର କୌଣସି ବ୍ୟକ୍ତି ଆମିଷ ଖାଦ୍ୟ ଖାଆନ୍ତି ନାହିଁ କିମ୍ବା ମଦ୍ୟପାନ ମଧ୍ୟ କରନ୍ତି ନାହିଁ। ବହୁ ଦଶନ୍ଧି ଧରି ଏଠାରେ ଚୋରି କିମ୍ବା ଡକାୟତି ମାମଲା ହୋଇ ନାହିଁ। ତେଣୁ ଗ୍ରାମବାସୀମାନେ ରାତିରେ ଶୋଇବା ସମୟରେ କିମ୍ବା ବାହାରକୁ ଯିବା ସମୟରେ ସେମାନଙ୍କ ଘରକୁ ତାଲା ପକାନ୍ତି ନାହିଁ।

ଅତ୍ୟଧିକ ଡେଙ୍ଗାପଣ, ମିଳୁନି ବିବାହ ପୋଷାକ

ବେଜିଂ

ଲମ୍ବା ଗୋଡ଼ ଏବଂ ଅତ୍ୟଧିକ ଡେଙ୍ଗାପଣ ଜଣେ ଚାଇନିଜ୍ ମଡେଲଙ୍କ ମୁଣ୍ଡବିନ୍ଧାର କାରଣ ପାଲଟିଛି। ୬ ଫୁଟ୍ ୫ ଇଞ୍ଚ୍ ଉଚ୍ଚତା ବିଶିଷ୍ଟ ମିୟୁକି ସିୟାମା ନାମ୍ନୀ ଏହି ମଡେଲ ଏକ ସାକ୍ଷାତ୍‌କାରରେ କହିଛନ୍ତି, ଡେଙ୍ଗାପଣ ତାଙ୍କ ପାଇଁ ଅନେକ ସମସ୍ୟା ସୃଷ୍ଟି କରିଛି। ଅତ୍ୟଧିକ ଡେଙ୍ଗା ଥିବା ଯୋଗୁ ପୂର୍ବରୁ ତାଙ୍କ ସହ ବିବାହ କରିବାକୁ କେହି ରାଜିହେଉ ନ ଥିଲେ। ତେବେ ସମ୍ପ୍ରତି ତାଙ୍କର ବିବାହ ଠିକ୍ ହୋଇସାରିଛି, ହେଲେ ତାଙ୍କ ଶରୀରକୁ ଫିଟ୍ ହେଉଥିବାପରି ବିବାହ ପୋଷାକ ସେ ବହୁ ଖୋଜାଖୋଜି କରିବା ସତ୍ତ୍ୱେ ମଧ୍ୟ ପାଉନାହାନ୍ତି। ଅତ୍ୟଧିକ ଲମ୍ବା ଗୋଡ଼ ଯୋଗୁ ଅଧିକାଂଶ ବିବାହ ପୋଷାକ ତାଙ୍କୁ ଫିଟ୍ ହେଉ ନାହିଁ ବୋଲି ମିୟୁକି କହିଛନ୍ତି।

'ଭୁଲ୍ ଭୁଲୈୟା ୩' ର ପ୍ରଥମ ପୋଷ୍ଟର

ମୁମ୍ବାଇ

ସମ୍ପ୍ରତି ହିନ୍ଦୀ ସିନେମାର ପ୍ରମୁଖ ତାରକାମାନଙ୍କ ମଧ୍ୟରେ ଅଭିନେତା କାର୍ତ୍ତିକ ଆର୍ଯ୍ୟନ ଅନ୍ୟତମ। କାର୍ତ୍ତିକ ତାଙ୍କର ଅଭିନୟ ଓ ଲୁକ୍ ମାଧ୍ୟମରେ ବହୁ ପ୍ରଶଂସକ ସୃଷ୍ଟି କରିପାରିଛନ୍ତି। ଶେଷ ଥର ପାଇଁ ସେ 'ଚନ୍ଦୁ ଚାମ୍ପିୟନ୍' ଫିଲ୍ମରେ ନଜରକୁ ଆସିଥିଲେ। ବକ୍ସ ଅଫିସ୍‌ରେ ଏହି ଫିଲ୍ମ ବିଶେଷ ସଫଳତା ପାଇ ନ ଥିଲେ ମଧ୍ୟ କାର୍ତ୍ତିକଙ୍କ ଅଭିନୟକୁ ଦର୍ଶକ ବେଶ୍ ପସନ୍ଦ କରିଥିଲେ। ଏବେ କାର୍ତ୍ତିକଙ୍କ ଆଗାମୀ ଫିଲ୍ମ 'ଭୁଲ୍ ଭୁଲୈୟା ୩' ପାଇଁ ତାଙ୍କ ପ୍ରଶଂସକ ଉତ୍ସାହର ସହ ଅପେକ୍ଷା କରି ରହିଛନ୍ତି। ବୁଧବାର କାର୍ତ୍ତିକ ଇନ୍‌ଷ୍ଟଗ୍ରାମରେ 'ଭୁଲ୍ ଭୁଲୈୟା ୩' ଫିଲ୍ମର ପ୍ରଥମ ପୋଷ୍ଟର ଶେୟାର କରିଛନ୍ତି। ଏହି ପୋଷ୍ଟରରେ ଏକ ବଡ଼ କବାଟ ଦୃଶ୍ୟମାନ ହେଉଛି, ଯେଉଁଥିରେ ତାଲା ପଡ଼ିଥିବା ଦେଖିବାକୁ ମିଳିଛି। ଉକ୍ତ ପୋଷ୍ଟରେ କାର୍ତ୍ତିକ ଏକ ମଜାଦାର କ୍ୟାପ୍‌ଶନ୍ ମଧ୍ୟ ଲେଖିଛନ୍ତି। ଚଳିତ ଦୀପାବଳିରେ 'ଭୁଲ୍ ଭୁଲୈୟା ୩'ର ଦ୍ୱାର ଖୋଲିବ ବୋଲି ଏହି ପୋଷ୍ଟ'ର କ୍ୟାପ୍‌ଶନରେ କାର୍ତ୍ତିକ ଲେଖିଛନ୍ତି।

ତେବେ ଦୀପାବଳି ଅବସରରେ ଆସନ୍ତା ନଭେମ୍ବର ୧ରେ ଅଜୟ ଦେବଗନ୍‌ଙ୍କ 'ସିଙ୍ଘମ୍ ଏଗେନ୍' ଓ କାର୍ତ୍ତିକଙ୍କ 'ଭୁଲ୍ ଭୁଲୈୟା ୩' ଏକସଙ୍ଗେ ପ୍ରେକ୍ଷାଳୟରେ ରିଲିଜ୍ ହେବ। 'ଭୁଲ୍ ଭୁଲୈୟା ୩'ରେ କାର୍ତ୍ତିକଙ୍କ ସହ ଅଭିନେତ୍ରୀ ତୃପ୍ତି ଡିମ୍ରି ଏବଂ ବିଦ୍ୟା ବଲାନ ମୁଖ୍ୟ ଭୂମିକାରେ ନଜରକୁ ଆସିବେ। 'ଟି-ସିରିଜ୍ ଫିଲ୍ମସ୍' ପକ୍ଷରୁ ଏହି ଚଳଚ୍ଚିତ୍ର ନିର୍ମିତ ହୋଇଥିବା ବେଳେ ଅନିସ୍ ବଜମି ଏହାର ନିର୍ଦ୍ଦେଶନା ଦେଇଛନ୍ତି।

କାର୍ତ୍ତିକ ଆର୍ଯ୍ୟନ

ଧରିତ୍ରୀ କଣିହାଁ ଖବରଦାତାଙ୍କ ଅକାଳ ବିୟୋଗ

ପବିତ୍ରନଗର,୨୫।୯ (ନିରୋଜ କୁମାର ପ୍ରଧାନ)/ ତାଳଚେର (ମନୋଜ ନନ୍ଦ)

ସଚ୍ଚିଦାନନ୍ଦ ପ୍ରଧାନ

ଅନୁଗୋଳ ଜିଲା କଣିହାଁ ବ୍ଲକର ଧରିତ୍ରୀ ଖବରଦାତା ସଚ୍ଚିଦାନନ୍ଦ ପ୍ରଧାନ (୫୩)ଙ୍କ ବୁଧବାର ହୃଦ୍‌ଘାତରେ ଅକାଳ ବିୟୋଗ ଘଟିଛି। ପୂର୍ବାହ୍ନ ୧୦ଟା ୩୦ରେ ସେ କଣିହାଁ ବଡ଼ହୀରାସ୍ଥିତ ବାସଭବନରେ ଥିବାବେଳେ ଅସୁସ୍ଥତା ଅନୁଭବ କରିଥିଲେ। ପରିବାର ଲୋକେ ତାଙ୍କୁ ତୁରନ୍ତ କଣିହାଁ ଗୋଷ୍ଠୀ ସ୍ୱାସ୍ଥ୍ୟକେନ୍ଦ୍ରକୁ ନେଇଥିଲେ। ସେଠାରେ ଚିକିତ୍ସାଧୀନ ଅବସ୍ଥାରେ ତାଙ୍କର ମୃତ୍ୟୁ ଘଟିଥିଲା। ଏହି ଖବର ଜଣାପଡ଼ିବା ପରେ ଧରିତ୍ରୀ ପରିବାର ସହ କଣିହାଁ ଅଞ୍ଚଳରେ ଶୋକର ଛାୟା ଖେଳିଯାଇଥିଲା। ଧରିତ୍ରୀ ଓ ଓଡ଼ିଶାପୋଷ୍ଟ ସମ୍ପାଦକ ତଥାଗତ ସତପଥୀ ସୋସିଆଲ ଆକାଉଣ୍ଟ ଏକ୍ସ ଜରିଆରେ ଗଭୀର ଶୋକ ପ୍ରକାଶ କରିଛନ୍ତି।

କଣିହାଁ ବ୍ଲକ ଖବରଦାତା ଭାବେ ସଚ୍ଚିଦାନନ୍ଦ ଦୀର୍ଘ ୧୬ ବର୍ଷ ଧରି କାର୍ଯ୍ୟ କରିଥିଲେ। ଖବର ପରିବେଷଣ ସହ ଅମାୟିକ ବ୍ୟବହାର, ସେବା ମନୋଭାବ ଓ ଉତ୍ତମ ଜନସମ୍ପର୍କ ପାଇଁ ସେ ବ୍ଲକ ଅଞ୍ଚଳରେ ଖୁବ୍ ଜନପ୍ରିୟ ଥିଲେ। କଣିହାଁ ପ୍ରେସ୍ କ୍ଲବ ଓ ସ୍ୱାଧୀନତା ସଂଗ୍ରାମୀ ମେମୋରିଆଲ ଟ୍ରଷ୍ଟ କଣିହାଁର ପ୍ରତିଷ୍ଠାତା ସଦସ୍ୟ ହୋଇଥିବାରୁ ତାଙ୍କ ମରଶରୀରକୁ ପ୍ରଥମେ ପ୍ରଜାମଣ୍ଡଳ ଭବନ ପରିସରକୁ ନିଆଯାଇଥିଲା। ପରେ କଣିହାଁ ପ୍ରେସ୍ କ୍ଲବକୁ ନିଆଯାଇ ଶ୍ରଦ୍ଧାଞ୍ଜଳି ଅର୍ପଣ କରାଯାଇଥିଲା। ଧରିତ୍ରୀ ପରିବାରର ବହୁ ସଦସ୍ୟ, ଅଞ୍ଚଳର ବିଶିଷ୍ଟ ବ୍ୟକ୍ତି ଓ ସାଧାରଣ ଜନତା ବଡ଼ହୀରା ଗ୍ରାମସ୍ଥିତ ତାଙ୍କ ବାସଭବନରେ ପହଞ୍ଚି ଶ୍ରଦ୍ଧାଞ୍ଜଳି ଅର୍ପଣ କରିଥିଲେ। ପରେ ତାଙ୍କ ମରଶରୀରକୁ ଶୋଭାଯାତ୍ରାରେ ନିଆଯାଇ ଗ୍ରାମ ଶ୍ମଶାନରେ ସତ୍କାର କରାଯାଇଥିଲା। ପ୍ରେସ୍ କ୍ଲବର ସମସ୍ତ ସଦସ୍ୟ ଶୋକବ୍ୟକ୍ତ କରିବା ସହ ଶ୍ମଶାନ ପର୍ଯ୍ୟନ୍ତ ଯାଇଥିଲେ। ତାଳଚେର ବିଧାୟକ ବ୍ରଜକିଶୋର ପ୍ରଧାନ ଶ୍ମଶାନରେ ପହଞ୍ଚି ଶେଷ ଦର୍ଶନ କରିବା ସହିତ ପରିବାରବର୍ଗଙ୍କୁ ସମବେଦନା ଜଣାଇଥିଲେ। ସେହିପରି ପୂର୍ବତନ ଏମ୍‌ପି ମହେଶ ସାହୁ, ପାଲଲହଡା ବିଧାୟକ ଅଶୋକ ମହାନ୍ତି, କଣିହାଁ ବ୍ଲକ ଅଧକ୍ଷ ରାମକୃଷ୍ଣ ପ୍ରଧାନ, ପାଲଲହଡାର ପୂର୍ବତନ ବିଧାୟକ ମୁକେଶ ପାଲ ପ୍ରମୁଖ ସୋସିଆଲ ମିଡିଆ ଓ ଫୋନ ଯୋଗେ ଗଭୀର ଶୋକବ୍ୟକ୍ତ କରିଛନ୍ତି। ସ୍ୱର୍ଗତ ପ୍ରଧାନ ଅବିବାହିତ ଥିଲେ। ତାଙ୍କର ମା', ବଡ଼ଭାଇ, ଭାଉଜ ଓ ୪ ଭଉଣୀ ରହିଛନ୍ତି।

କେନ୍ଦ୍ରମନ୍ତ୍ରୀ ଧର୍ମେନ୍ଦ୍ର ପ୍ରଧାନଙ୍କ ଶୋକ

ଧରିତ୍ରୀ କଣିହାଁ ଖବରଦାତା ସଚ୍ଚିଦାନନ୍ଦ ପ୍ରଧାନଙ୍କ ଅକାଳ ବିୟୋଗ ଖବରପାଇ କେନ୍ଦ୍ରମନ୍ତ୍ରୀ ଧର୍ମେନ୍ଦ୍ର ପ୍ରଧାନ ଗଭୀର ଶୋକ ପ୍ରକଟ କରିଛନ୍ତି। ଟୁଇଟ୍ ଜରିଆରେ କେନ୍ଦ୍ରମନ୍ତ୍ରୀ କହିଛନ୍ତି, ସଚ୍ଚିଦାନନ୍ଦ ପ୍ରଧାନଙ୍କ ଅକାଳ ବିୟୋଗ ଖବର ଶୁଣି ଦୁଃଖିତ ଓ ମର୍ମାହତ। ଅମର ଆତ୍ମାର ସଦ୍‌ଗତି କାମନା କରିବା ସହ ଶୋକସନ୍ତପ୍ତ ପରିବାର ବର୍ଗଙ୍କୁ ସମବେଦନା ଜଣାଉଛି।

ସଡ଼କ ଦୁର୍ଘଟଣା: ଦୈନିକ ୧୬ ଜଣଙ୍କ ମୃତ୍ୟୁ

ଭୁବନେଶ୍ୱର, ୨୫।୯ (ଅନିଲ ଦାସ)

- ୨୦୨୩ରେ ରାଜ୍ୟରେ ୫,୭୩୯ ମୃତ
- ସୁପ୍ରିମକୋର୍ଟଙ୍କ ଉଦ୍‌ବେଗ
- ସେପ୍ଟେମ୍ବର ୩୦ ସୁଦ୍ଧା ରିପୋର୍ଟ ଦେବାକୁ ନିର୍ଦ୍ଦେଶ
- ସୃଷ୍ଟି ହେବ ୫୦୦ ଟ୍ରାଫିକ୍ ପୋଲିସ ପଦବୀ
- ଆସିବ ନୂଆ ସଡ଼କ ନୀତି

ରାଜ୍ୟରେ ସଡ଼କ ଦୁର୍ଘଟଣା ଚିନ୍ତା ବଢ଼ାଇଛି। ମନଇଚ୍ଛା ବେପରୁଆ ଗାଡ଼ିଚାଳନା, ମଦ୍ୟପାନ କରି ଗାଡ଼ି ଚଳାଇବା, ବିପରୀତ ଦିଗରେ ଗାଡ଼ି ଚଳାଇବା, ଟ୍ରାଫିକ ନିୟମ ନ ମାନିବା ଇତ୍ୟାଦି ଯୋଗୁ ରାଜ୍ୟରେ ଦୁର୍ଘଟଣା ହାର୍ ବେଳକୁ ବେଳ ବଢ଼ିଚାଲିଛି। ରାଜ୍ୟରେ ୨୦୨୩ରେ ସଡ଼କ ଦୁର୍ଘଟଣାରେ ୫,୭୩୯ ଜଣଙ୍କର ମୃତ୍ୟୁ ହୋଇଛି। ଦୈନିକ ହାରାହାରି ୧୬ ଜଣଙ୍କର ସଡ଼କ ଦୁର୍ଘଟଣାରେ ମୃତ୍ୟୁ ହେଉଛି। ସଡ଼କ ଦୁର୍ଘଟଣାରେ ଓଡ଼ିଶା ଦେଶରେ ଅନ୍ୟ ରାଜ୍ୟ ତୁଳନାରେ ୧୩ ତାମ ସ୍ଥାନରେ ରହିଛି। ରାଜ୍ୟରେ ସଡ଼କ ଦୁର୍ଘଟଣାରେ ପ୍ରତି ୧ ଲକ୍ଷ ଜନସଂଖ୍ୟାରେ ୧୦.୮ ଜଣଙ୍କର ମୃତ୍ୟୁ ହେଉଛି। ଜାତୀୟ ସ୍ତରରେ ଏହି ହାର ୧୦.୪ ରହିଛି। ସେହିପରି ପ୍ରତି ୧୦ ହଜାର ଯାନବାହନରେ ୫.୨ ଜଣଙ୍କର ସଡ଼କ ଦୁର୍ଘଟଣାରେ ମୃତ୍ୟୁ ହେଉଥିବା ବେଳେ ଜାତୀୟ ସ୍ତରରେ ଏହା ୪.୨ ରହିଛି। ନିକଟରେ ସଡ଼କ ସୁରକ୍ଷାକୁ ନେଇ ମୁଖ୍ୟ ଶାସନ ସଚିବଙ୍କ ଅଧ୍ୟକ୍ଷତାରେ ଅନୁଷ୍ଠିତ ବୈଠକରେ ଏହି ସୂଚନା ଦିଆଯାଇଛି। ରାଜ୍ୟରେ ବଢୁଥିବା ଦୁର୍ଘଟଣାକୁ ନେଇ ସୁପ୍ରିମକୋର୍ଟ କମିଟି ଗଭୀର ଉଦ୍‌ବେଗ ପ୍ରକାଶ କରିଛନ୍ତି। ଏଥିସହ ସେପ୍ଟେମ୍ବର ୩୦ ତାରିଖ ସୁଦ୍ଧା ଏହା ଉପରେ ସମ୍ପୂର୍ଣ୍ଣ ରିପୋର୍ଟ ଦେବାକୁ ରାଜ୍ୟ ସରକାରଙ୍କୁ ନିର୍ଦ୍ଦେଶ ଦେଇଛନ୍ତି।

ସଡ଼କ ଦୁର୍ଘଟଣାକୁ ହ୍ରାସ କରିବା ପାଇଁ ରାଜପଥରେ ପାଟ୍ରୋଲିଂକୁ ବଢ଼ାଇବା ପାଇଁ ୨୦୨୪ ଡିସେମ୍ବର ୩୧ ତାରିଖ ସୁଦ୍ଧା ୫୦୦ ନୂଆ ଟ୍ରାଫିକ ପୋଲିସ ପଦବୀ ସୃଷ୍ଟି କରିବାକୁ ଗୃହ ବିଭାଗକୁ ନିର୍ଦ୍ଦେଶ ଦିଆଯାଇଛି। ବ୍ୟୁରୋ ଅଫ୍ ପୋଲିସ ରିସର୍ଚ୍ଚ ଆଣ୍ଡ ଡେଭେଲପମେଣ୍ଟ (ବିପିଆର ଆଣ୍ଡ ଡି)ନର୍ମ ଅନୁଯାୟୀ ଏନ୍‌ଫୋର୍ସମେଣ୍ଟକୁ କଡ଼ାକଡ଼ି କରିବା ସହ ଆମ୍ବୁଲାନ୍ସ ସେବାରେ ଉନ୍ନତି ଆଣିବାକୁ ଓ ଗାଡ୍‌ଗେଜ କରିବାକୁ କୁହାଯାଇଛି। ଆସନ୍ତା ଅତିରିକ୍ତ ବଜେଟ ପୂର୍ବରୁ ଏହାକୁ ଗୃହ ବିଭାଗରେ ଦାଖଲ କରିବାକୁ ପୋଲିସ ମହାନିର୍ଦ୍ଦେଶକଙ୍କୁ ନିର୍ଦ୍ଦେଶ ଦିଆଯାଇଛି। ସେହିପରି ଜାତୀୟ ରାଜପଥ କର୍ତ୍ତୃପକ୍ଷ କିମ୍ବା ପୂର୍ତ୍ତ ବିଭାଗ ପ୍ରଚଳିତ ରାସ୍ତା ଓ ନିର୍ମାଣ ହେବାକୁ ଥିବା ରାସ୍ତା ପାଇଁ ଇଣ୍ଟେଲିଜେଣ୍ଟ ଏନ୍‌ଫୋର୍ସମେଣ୍ଟ ମ୍ୟାନେଜମେଣ୍ଟ ସିଷ୍ଟମ (ଆଇଇଏମଏସ) ବ୍ୟବସ୍ଥା ସମ୍ପ୍ରସାରିତ କରିବାକୁ ପରାମର୍ଶ ଦିଆଯାଇଛି। ଟ୍ରାଫିକ ନିୟମ ଭଙ୍ଗକାରୀଙ୍କଠାରୁ କଟାଯାଇଥିବା ୨୯ ଲକ୍ଷ ଇ-ଚାଲାଣ ଆଦାୟ ନ ହୋଇ ପଡ଼ିରହିଛି। ଆସନ୍ତା ଡିସେମ୍ବର ୩୧ ତାରିଖ ସୁଦ୍ଧା ସେସବୁକୁ ଉଲ୍ଲଂଘନକାରୀଙ୍କଠାରୁ ଆଦାୟ ପାଇଁ ପଦକ୍ଷେପ ନେବାକୁ କୁହାଯାଇଛି। ଦୁର୍ଘଟଣାପ୍ରବଣ ରାସ୍ତାଗୁଡ଼ିକରେ ଆଇଇଏମ୍‌ଏସ୍ ସମ୍ପ୍ରସାରଣ କରିବା ପାଇଁ ୧୦୦ କୋଟି ଟଙ୍କାର ପ୍ରସ୍ତାବ ଆସନ୍ତା ବଜେଟରେ ଦେବାକୁ ବାଣିଜ୍ୟ ଓ ପରିବହନ ବିଭାଗକୁ ନିର୍ଦ୍ଦେଶ ଦିଆଯାଇଛି। ଚଳିତ ବର୍ଷ ଶେଷ ସୁଦ୍ଧା ପୂର୍ତ୍ତ ବିଭାଗ ପରିବହନ ବିଭାଗ ସହ ଆଲୋଚନା କରି ରାଜ୍ୟ ସଡ଼କ ନୀତିକୁ ଚୂଡ଼ାନ୍ତ କରିବାକୁ ପରାମର୍ଶ ଦିଆଯାଇଛି। ଯେଉଁ ସ୍ପଟରେ ଲଗାତର ୩ ବର୍ଷ ଧରି ଦୁର୍ଘଟଣା ଘଟୁଛି ସେସବୁ ସ୍ଥାନକୁ ଡିସେମ୍ବର ଶେଷ ସୁଦ୍ଧା ବ୍ଲାକସ୍ପଟ୍ ଚିହ୍ନଟ କରିବାକୁ ଏନ୍‌ଏଚ୍‌ଏଆଇ ସିଜିଏମ୍‌ଙ୍କୁ ନିର୍ଦ୍ଦେଶ ଦିଆଯାଇଛି। ସଡ଼କ ଉପରେ ବୁଲା ଜୀବଜନ୍ତୁଙ୍କ ଚଳପ୍ରଚଳ ରୋକିବା ଦିଗରେ ଆବଶ୍ୟକ ପଦକ୍ଷେପ ନେବାକୁ ମଧ୍ୟ କୁହାଯାଇଛି। ଏଥିସହିତ ରାଜପଥ କଡ଼ରେ ୨୩ଟି ଟ୍ରକ ଟର୍ମିନାଲ ନିର୍ମାଣ କାମକୁ ତ୍ୱରାନ୍ୱିତ କରିବାକୁ ବାଣିଜ୍ୟ ଓ ପରିବହନ ବିଭାଗକୁ ନିର୍ଦ୍ଦେଶ ଦିଆଯାଇଛି। ଏଥିସହିତ କୋରାପୁଟ ଓ ସମ୍ବଲପୁରରେ ତୁରନ୍ତ ଡ୍ରାଇଭିଂ ତାଲିମ ଓ ଗବେଷଣା କେନ୍ଦ୍ର ସ୍ଥାପନ କରିବାକୁ ମଧ୍ୟ କୁହାଯାଇଛି।

ବର୍ଷା: ୨ ଜିଲାକୁ ଅରେଞ୍ଜ, ୨୧ ଜିଲାକୁ ୟେଲୋ ୱାର୍ନିଂ

ଭୁବନେଶ୍ୱର,୨୫।୯ (ଅନୁରାଧା ମହାରଣା)

ବଙ୍ଗୋପସାଗରରେ ସୃଷ୍ଟି ହୋଇଥିବା ଲଘୁଚାପ ପ୍ରଭାବରେ ରାଜ୍ୟରେ ବର୍ଷା ଲାଗିରହିଛି। ବୁଧବାର ଭବାନୀପାଟଣାରେ ସର୍ବାଧିକ ୧୫୫ ମିମି ବର୍ଷା ରେକର୍ଡ କରାଯାଇଥିବାବେଳେ କେନ୍ଦୁଝରଗଡ଼ରେ ୮୪. ଅନୁଗୋଳରେ ୬୦ ଓ ଭଦ୍ରକରେ ୪୨.୨ ମିମି ବର୍ଷା ହୋଇଥିବା ଆଞ୍ଚଳିକ ପାଣିପାଗ ବିଜ୍ଞାନ ପକ୍ଷରୁ ସୂଚନା ଦିଆଯାଇଛି। ତେବେ ଗୁରୁବାର ମଧ୍ୟ ରାଜ୍ୟର ଅଧିକାଂଶ ସ୍ଥାନରେ ବର୍ଷା ହେବାର ସମ୍ଭାବନା ରହିଛି। ବିଶେଷକରି ଉତ୍ତର ଓ ଦକ୍ଷିଣ ଓଡ଼ିଶାରେ ଘଡଘଡ଼ି ସହ ବର୍ଷା ନେଇ ସତର୍କ ସୂଚନା ଜାରି କରାଯାଇଛି। ବୌଦ୍ଧ ଓ ଅନୁଗୋଳ ଜିଲାରେ ପ୍ରବଳରୁ ଅତି ପ୍ରବଳ ବର୍ଷା ହେବାକୁ ଥିବାରୁ ଉଭୟ ଜିଲାକୁ ଅରେଞ୍ଜ ୱାର୍ନିଂ ଜାରି କରାଯାଇଛି। ଏହି ଦୁଇ ଜିଲାରେ ୭ରୁ ୨୦ ସେମି ପର୍ଯ୍ୟନ୍ତ ବର୍ଷା ହୋଇପାରେ। ତଳିଆ ଅଞ୍ଚଳରେ ଜଳବନ୍ଦୀ ସମସ୍ୟା ହେବାର ସମ୍ଭାବନା ଥିବାବେଳେ କଚ୍ଚା ରାସ୍ତା ଓ ଘର କ୍ଷତିଗ୍ରସ୍ତ ହୋଇପାରେ। ଯାତାୟାତ ବାଧାପ୍ରାପ୍ତ ହେବା ସହ ଚାଷକାର୍ଯ୍ୟ ମଧ୍ୟ ପ୍ରଭାବିତ ହୋଇପାରେ। ଏ ନେଇ ସତର୍କ ରହିବା ପାଇଁ ପାଣିପାଗ କେନ୍ଦ୍ର ପ୍ରକ୍ଷରୁ ଅବଗତ କରାଯାଇଛି। ଅନ୍ୟପଟେ ବାଲେଶ୍ୱର, ଭଦ୍ରକ, ଦେବଗଡ଼, ସମ୍ବଲପୁର, ଝାରସୁଗୁଡ଼ା, ସୁନ୍ଦରଗଡ଼ ସମେତ ୨୧ ଜିଲାକୁ ବର୍ଷା ନେଇ ୟେଲୋ ୱାର୍ନିଂ ରହିଛି।

ତ୍ରୁଟି ସଂଶୋଧନ

ଧରିତ୍ରୀର ୨୦୨୪ ସେପ୍ଟେମ୍ବର ୨୪ ସଂସ୍କରଣ ପୃଷ୍ଠା ୩ରେ 'ସତ୍ୟ ବାହାର କରିବାକୁ ଚେଷ୍ଟା କରିବୁ: ଜଷ୍ଟିସ ଦାଶ' ଶୀର୍ଷକ ଏକ ଖବର ପ୍ରକାଶ ପାଇଛି। ଏଥିରେ ଭରତପୁର ଥାନା ମାମଲାର ବିଚାରବିଭାଗୀୟ ତଦନ୍ତ ଦାୟିତ୍ୱ ପାଇଥିବା ପୂର୍ବତନ ବିଚାରପତି ଚିତ୍ତରଞ୍ଜନ ଦାଶଙ୍କ ମତାମତ ରହିଛି। ତେବେ ଏହି ପାଠରେ ଭୁଲ୍‌ବଶତଃ ଏବେକାର ମାନ୍ୟବର ବିଚାରପତି ଚିତ୍ତରଞ୍ଜନ ଦାଶଙ୍କ ଫଟୋ ପ୍ରକାଶ ପାଇଛି। ଏଭଳି ଅନିଚ୍ଛାକୃତ ତ୍ରୁଟି ପାଇଁ ଆମେ ଦୁଃଖ ପ୍ରକାଶ କରୁଛୁ।

ଆଜି କ'ଣ କେଉଁଠି

ଭୁବନେଶ୍ୱର

- ଆଶାବରୀର ବିଂଶତମ ବାର୍ଷିକ ଉତ୍ସବ, ସ୍ଥାନ: ସୂଚନା ଭବନ, ସମୟ: ପୂର୍ବାହ୍ନ ୧୦ଟା।
- ଚନ୍ଦ୍ରଶେଖରପୁରର ବିଡିଏ କଲୋନି ବାସିନ୍ଦାଙ୍କ ପକ୍ଷରୁ ଖବରଦାତା ସମ୍ମିଳନୀ, ସ୍ଥାନ: ବିଡିଏ କଲୋନି ଚନ୍ଦ୍ରଶେଖରପୁର, ସମୟ: ପୂର୍ବାହ୍ନ ୧୦ଟା।
- ରାଜ୍ୟସ୍ତରୀୟ ପାଲା ସମ୍ମାନ, ସ୍ଥାନ: ଭଞ୍ଜକଳା ମଣ୍ଡପ, ସମୟ: ପୂର୍ବାହ୍ନ ୧୧ଟା ଓ ପାଲା ଦାସକାଠିଆ ଉତ୍ସବ, ସମୟ: ସନ୍ଧ୍ୟା ୬ଟା ୩୦।
- ରାଷ୍ଟ୍ରୀୟ ଦାରା ସେନା ବସୁନ୍ଧରା ପରିବାର ଓ ସନାତନ ଧର୍ମ ରାଧା ସଙ୍ଗଠନ ପକ୍ଷରୁ ଖବରଦାତା ସମ୍ମିଳନୀ, ସ୍ଥାନ: ବୁଲନ ଭାଇ ସେବା ସଦନ, ମାଷ୍ଟରକ୍ୟାଣ୍ଟିନ, ସମୟ: ପୂର୍ବାହ୍ନ ୧୧ଟା ୪୫।
- ଶାରଳା ସ୍ମାରକ ପକ୍ଷରୁ ଗଣେଶ ପରିଜା ସ୍ମାରକୀ ବକ୍ତୃତା, ସ୍ଥାନ: ଗୀତଗୋବିନ୍ଦ ସଦନ, ସମୟ: ସନ୍ଧ୍ୟା ୬ଟା ୩୦।
- ୩ୟ ଜାତୀୟ ନାଟକ ମହୋତ୍ସବ, ସ୍ଥାନ: ରବୀନ୍ଦ୍ର ମଣ୍ଡପ, ସମୟ: ସନ୍ଧ୍ୟା ୭ଟା।

କଟକ

- କଟକ ସଦର ବିଧାୟକଙ୍କ ଜୋନସ୍ତରୀୟ ଅଭିଯୋଗ ଶୁଣାଣି. ସ୍ଥାନ. ନେମାଳ ପଞ୍ଚାୟତ କଲ୍ୟାଣ ମଣ୍ଡପ. ସମୟ: ପୂର୍ବାହ୍ନ ୧୦ଟା ୩୦।

ପୁରୀ

- ମୁଖ୍ୟମନ୍ତ୍ରୀ ମୋହନ ଚରଣ ମାଝୀଙ୍କ ସୁଆଣ୍ଡୋସ୍ଥିତ ଉତ୍କଳମଣି ପଣ୍ଡିତ ଗୋପବନ୍ଧୁଙ୍କ ପ୍ରତିମୂର୍ତ୍ତିରେ ଶ୍ରଦ୍ଧା ସୁମନ ଅର୍ପଣ ଓ ଜନ୍ମ ସ୍ଥାନ ପରିଦର୍ଶନ, ସ୍ଥାନ: ସୁଆଣ୍ଡୋ ଗ୍ରାମ, ସାକ୍ଷୀଗୋପାଳ, ସମୟ: ପୂର୍ବାହ୍ନ ୧୧ଟା।
- ସ୍ୱଚ୍ଛ ଭାରତ ମିଶନ ହିତାଧିକାରୀଙ୍କ ସହ ମୁଖ୍ୟମନ୍ତ୍ରୀଙ୍କ ସାକ୍ଷାତ୍ ଓ ଭାବ ବିନିମୟ, ସ୍ଥାନ: ବିଦ୍ୟାଧରପୁର ପଞ୍ଚାୟତ, ସତ୍ୟବାଦୀ, ସାକ୍ଷୀଗୋପାଳ, ସମୟ: ପୂର୍ବାହ୍ନ ୧୧ଟା ୨୦।
- ଉତ୍କଳମଣି ଗୋପବନ୍ଧୁ ସ୍ମୃତି ମହାବିଦ୍ୟାଳୟ ଖେଳ ପଡ଼ିଆରେ ଆୟୋଜିତ ଜନ ସମାବେଶକୁ ମୁଖ୍ୟମନ୍ତ୍ରୀଙ୍କ ସମ୍ବୋଧନ, ସ୍ଥାନ: ଉତ୍କଳମଣି ଗୋପବନ୍ଧୁ ସ୍ମୃତି ମହାବିଦ୍ୟାଳୟ ଖେଳପଡ଼ିଆ, ସାକ୍ଷୀଗୋପାଳ, ସମୟ: ମଧ୍ୟାହ୍ନ ୧୨ଟା।
- ବ୍ଲକସ୍ତରୀୟ ପୋଷଣ ମେଳା, ସ୍ଥାନ: କୁସୁପୁର, ଗୋପ, ସମୟ: ଅପରାହ୍ନ ୨ଟା।
- ରୋଗୀ କଲ୍ୟାଣ ସମିତି ବୈଠକ, ସ୍ଥାନ: ଗୋପ ଗୋଷ୍ଠୀ ସ୍ୱାସ୍ଥ୍ୟକେନ୍ଦ୍ର, ସମୟ: ଅପରାହ୍ନ ୩ଟା।
- ନୂତନ ଆମ୍ବୁଲାନ୍ସର ଶୁଭ ଉଦ୍‌ଘାଟନ, ସ୍ଥାନ: ଡାକ୍ତରଖାନା ପରିସର, ଗୋପ, ସମୟ: ୩ଟା ୩୦।

ବାଲେଶ୍ୱର

- 'କଳାକାର' ପକ୍ଷରୁ ଦେଶାତ୍ମବୋଧକ ନୃତ୍ୟ ପ୍ରତିଯୋଗିତା, ସ୍ଥାନ: ସାଇ ନୃତ୍ୟ ସଙ୍ଗୀତ ମହାବିଦ୍ୟାଳୟ ମଞ୍ଚ, ପଡୁଆଁପଦା, ବାଲେଶ୍ୱର, ସମୟ: ପୂର୍ବାହ୍ନ ୧୦ଟା।
- କୁଇଜ ପ୍ରତିଯୋଗିତା, ସ୍ଥାନ: ରଘୁନାରାୟଣ ବିଦ୍ୟାଳୟ, ମାର୍କୋଣା, ସମୟ: ପୂର୍ବାହ୍ନ ୧୧ଟା।
- ଦେବସେନା ପକ୍ଷରୁ ପଞ୍ଚାୟତସ୍ତରୀୟ ବୈଠକ, ସ୍ଥାନ: ସାହାଡ଼ା, ବସ୍ତା, ସମୟ: ଅପରାହ୍ନ ୩ଟା।
- ଦୁର୍ଗାପୂଜା ପାଇଁ ପ୍ରସ୍ତୁତି ବୈଠକ, ସ୍ଥାନ: ଗାନ୍ଧୀ ସ୍ମୃତି ଭବନ, ବାଲେଶ୍ୱର, ସମୟ: ଅପରାହ୍ନ ୪ଟା ୩୦।

ଭଦ୍ରକ

- ଭାଜପାର ସଦସ୍ୟତା ଅଭିଯାନ, ସ୍ଥାନ: ଖେରଙ୍ଗ ଓ ମାଧପୁର ପଞ୍ଚାୟତ, ଚାନ୍ଦବାଲି, ସମୟ: ପୂର୍ବାହ୍ନ ୧୦ଟା।
- ବୁଢ଼ାଗଣେଶ ପୂଜା କମିଟି ପକ୍ଷରୁ ବନ୍ଧୁମିଳନ ଓ ସାଂସ୍କୃତିକ କାର୍ଯ୍ୟକ୍ରମ, ସ୍ଥାନ: ସଦାବର୍ତ୍ତ ମଠ, ପୁରୁଣାବଜାର, ଭଦ୍ରକ, ସମୟ: ସନ୍ଧ୍ୟା ୬ଟା।

କେନ୍ଦୁଝର

- ସତ୍ୟସାଇ ସମିତି ତରଫରୁ ଆଧାତ୍ମିକ ପାଠ ଚକ୍ର, ସ୍ଥାନ: ଡ଼ଅଁର, ହାଟଡ଼ିହୀ, ସମୟ: ସକାଳ ୭ ଟା।
- ଭାଗବତ ପ୍ରେମୀଙ୍କ ପକ୍ଷରୁ ଚାରାରୋପଣ, ସ୍ଥାନ: ଜଳସୁଆଁ କୁସେଇ ନଦିପଠା, ଆନନ୍ଦପୁର, ସମୟ: ପୂର୍ବାହ୍ନ ୧୦ଟା।
- ବିଭିନ୍ନ ସଂଗଠନ ତରଫରୁ ବିଭିନ୍ନ ସ୍ଥାନରେ ମାତାପିତା ପୂଜନ ଉତ୍ସବ, ସ୍ଥାନ: ହାଟଡ଼ିହୀ, ସମୟ: ପୂର୍ବାହ୍ନ ୧୧ ଟା।
- ଦୁର୍ଗାପୂଜା କମିଟି ପକ୍ଷରୁ ବୈଠକ, ସ୍ଥାନ: ଦୁର୍ଗା ମଣ୍ଡପ ସାଇଁକୁଳ, ଘସିପୁରା, ସମୟ: ଅପରାହ୍ନ ୪ ଟା।
- ମହାବୀର ସେବା ସଙ୍ଗଠନର ବୈଠକ, ସ୍ଥାନ: ଦୁର୍ଗା ମାଧବ ମନ୍ଦିର, ନୟାଗଡ଼, ଜଳସୁଆଁ, ଆନନ୍ଦପୁର, ସମୟ: ଅପରାହ୍ନ ୪ ଟା।

ମୟୂରଭଞ୍ଜ

- ମାଗଣା ସ୍ୱାସ୍ଥ୍ୟ ସେବା ଶିବିର, ସ୍ଥାନ:ବୀରେଶ୍ୱରପୁର ଆମ୍ବଡାଳି ପଡ଼ିଆ, ବଡ଼ସାହି ବ୍ଲକ, ସମୟ:ପୂର୍ବାହ୍ନ ୧୦ଟା।
- ବ୍ଲକସ୍ତରୀୟ ଜନ ଶୁଣାଣି ଶିବିର, ସ୍ଥାନ: ଚିତ୍ରଡ଼ାସ୍ଥିତ ମୋରଡ଼ା ବ୍ଲକ କାର୍ଯ୍ୟାଳୟ କନଫରେନ୍ସ ହଲ୍, ସମୟ:ପୂର୍ବାହ୍ନ ୧୦ଟା ୩୦।
- ସାହାଣୀ କପ୍ ଫୁଟବଲ୍ ଟୁର୍ନାମେଣ୍ଟର ଦ୍ୱିତୀୟ ଦିବସରେ ଯାଜପୁର-ଢେଙ୍କାନାଳ ଦଳର ମୁକାବିଲା,ସମୟ: ଅପରାହ୍ନ ୨ଟା। ଦେବଗଡ଼ ଓ ବାଲେଶ୍ୱର ମଧ୍ୟରେ ପ୍ରତିଯୋଗିତା,ସମୟ: ଅପରାହ୍ନ ୪ଟା, ସ୍ଥାନ:ଆଥ୍‌ଲେଟିକ ଆସୋସିଏସନ ଷ୍ଟାଡିୟମ, ବାରିପଦା ।

ବ୍ରହ୍ମପୁର

- ବିଇଏମ୍‌ସି କାଉନସିଲ ବୈଠକ, ସ୍ଥାନ: ବିଇଏମ୍‌ସି ନୂତନ ସମ୍ମିଳନୀ କକ୍ଷ, ସମୟ: ପୂର୍ବାହ୍ନ ୧୧ଟା।
- ଓଡ଼ିଶା ନାଟ୍ୟ ସଂଘ ଦିବସ ପାଳନ,ସ୍ଥାନ: ଉତ୍କଳ ଆଶ୍ରମ, ସମୟ: ସନ୍ଧ୍ୟା ୬ଟା।

ଗଞ୍ଜାମ

- ନିପୁଣ ଓଡିଶା ମିଶନ କାର୍ଯ୍ୟକ୍ରମ ଶୁଭାରମ୍ଭ, ସ୍ଥାନ: ଭଞ୍ଜନଗର ସହର ଭେଜିଫୁଟ ସ୍କୁଲ, ସମୟ: ପୂର୍ବାହ୍ନ ୧୦ଟା।

କନ୍ଧମାଳ

- ମା'ବରାଳ ଦେବୀ ମନ୍ଦିରରେ ମହା ନବମୀ ପୂଜା ପ୍ରସ୍ତୁତି ବୈଠକ, ସ୍ଥାନ: ମା' ବରାଳ ଦେବୀ କଲ୍ୟାଣୀ ମଣ୍ଡପ, ବଲସକୁମ୍ପା,ସମୟ: ପୂର୍ବାହ୍ନ ୧୦ଟା ୩୦।

ଢେଙ୍କାନାଳ

- ବିସିଜି ଭାକ୍ସିନେସନ ଅଭିଯାନ, ସ୍ଥାନ:ଜିଲା ମୁଖ୍ୟ ଚିକିତ୍ସାଳୟ ପରିସର, ସମୟ:ସକାଳ ୮ଟା।

ଜଗତସିଂହପୁର

- ସାହାଣୀ କପ୍ ଫୁଟବଲ ଟୁର୍ନାମେଣ୍ଟର ପ୍ରଥମ ମ୍ୟାଚ, ସ୍ଥାନ: ଗୋପବନ୍ଧୁ ଷ୍ଟାଡିୟମ, ନୂଆବଜାର, ପାରାଦୀପ, ସମୟ: ପୂର୍ବାହ୍ନ ୧୦ଟା।

କେନ୍ଦ୍ରାପଡ଼ା

- ମାଗଣା ଚକ୍ଷୁ ପରୀକ୍ଷା ଶିବିର, ସ୍ଥାନ: ମଦନା ଜରା ନିବାସ, ନୈନ୍ଦିପୁର, ଗରଦପୁର, ସମୟ: ସକାଳ ୯ଟା।

ଯାଜପୁର

- ମା' ତାରିଣୀଙ୍କ ୨୦ତମ ଜନ୍ମଉତ୍ସବ, ସ୍ଥାନ: ବଡ଼ଚଣା ବ୍ଲକ୍‌ର ଛତିଆ ଅମରାବତୀ ପାଟଣା, ସମୟ: ସକାଳ ୬ଟା।
- ଅଣଧାନ ଫସଲ ଚାଷ ଉପରେ ଚାଷୀ ସଚେତନତା ଶିବିର, ସ୍ଥାନ: ରସୁଲପୁର ବ୍ଲକର ଭୋଟକା ଓ ନଠୁଆବର ପଞ୍ଚାୟତ ସଭାଗୃହ, ସମୟ: ପୂର୍ବାହ୍ନ ୧୧ଟା।
- ଜନଆରୋଗ୍ୟ ସମିତି ବୈଠକ, ସ୍ଥାନ: ରସୁଲପୁର ବ୍ଲକର ଭୋଟକା ପଞ୍ଚାୟତ ସମ୍ମିଳନୀ କକ୍ଷ, ସମୟ: ପୂର୍ବାହ୍ନ ୧୧ଟା।

ନୟାଗଡ଼

- ଶୋଡଷ ଦିବସୀୟ ପୂଜାର ୩ୟ ଦିବସ, ସ୍ଥାନ: କନକ ଦୁର୍ଗା ପୀଠ ନୟାଗଡ଼ ପୁରୁଣା ସହର ରାଜବାଟୀ ପାଖ, ସମୟ: ସକାଳ ୭ଟା।
- ଶୋଡଷ ଦିବସୀୟ ପୂଜାର ୩ୟ ଦିବସ, ସ୍ଥାନ: କଣ୍ଟିଲୋ ନୀଳମାଧବ ମନ୍ଦିରର ବିମଳା ପୀଠ, ସମୟ: ସକାଳ ୭ଟା।
- ବାର୍ଡ ଫ୍ଲୁ ନିରାକରଣ ଉପରେ ବୈଠକ, ସ୍ଥାନ:ଜିଲାପାଳଙ୍କ କାର୍ଯ୍ୟାଳୟର ସଦ୍‌ଭାବନା ସଭାକକ୍ଷ, ସମୟ: ଅପରାହ୍ନ ୪ଟା।
- ଶୋଡଷ ଦିବସୀୟ ପୂଜାର ୩ୟ ଦିବସ, ସ୍ଥାନ: ଶରଣକୁଳ ଲଡୁବାବାଙ୍କ ପୀଠ ପାର୍ବତୀ ଠାକୁରାଣୀଙ୍କ ମନ୍ଦିର, ସମୟ: ସନ୍ଧ୍ୟା ୭ଟା।

ରାୟଗଡ଼ା

- ଆଦର୍ଶ ବିଦ୍ୟାଳୟ ପ୍ରତିଷ୍ଠା ଦିବସ ସ୍ୱାର୍କ-୨୦୨୪ କାର୍ଯ୍ୟକ୍ରମ, ସ୍ଥାନ: ବିଜୁ ପଟ୍ଟନାୟକ ଅଡ଼ିଟୋରିୟମ, ରାୟଗଡା, ସମୟ: ପୂର୍ବାହ୍ନ ୧୦ ଟା।
- ବ୍ଲକ୍‌ସ୍ତରୀୟ ପୋଷଣ କାର୍ଯ୍ୟକ୍ରମ, ସ୍ଥାନ: ବ୍ଲକ ମିଶନ ଶକ୍ତି ଗୃହ, ଗୁଡାରି, ସମୟ:ପୂର୍ବାହ୍ନ ୧୦ଟା।
- ରାମଚରିତ ଜ୍ଞାନ ଯଜ୍ଞ (ଅଯୋଧ୍ୟା କାଣ୍ଡ), ସ୍ଥାନ: ମଙ୍ଗଳା ମନ୍ଦିର, ରାୟଗଡା, ସମୟ: ସନ୍ଧ୍ୟା ୭ରୁ ୮ଟା ୩୦।

ନବରଙ୍ଗପୁର

- ଜନଜାତି ସୁରକ୍ଷା ମଞ୍ଚର ଖବରଦାତା ସମ୍ମିଳନୀ, ସ୍ଥାନ: ନବରଙ୍ଗପୁରସ୍ଥିତ ଭତରା ଭବନ, ସମୟ: ପୂର୍ବାହ୍ନ ୧୦ଟା।
- ସଫେଇ ମିତ୍ର ସ୍ୱାସ୍ଥ୍ୟ ଶିବିର, ସ୍ଥାନ: ଡାବୁଗାଁ ବ୍ଲକ କାର୍ଯ୍ୟାଳୟ, ସମୟ: ମଧ୍ୟାହ୍ନ ୧୨ଟା।

କୋରାପୁଟ

- ବ୍ଲକସ୍ତରୀୟ କୃଷକ ମେଳା, ସ୍ଥାନ: ସେମିଳିଗୁଡ଼ା ଜୀବନ ଜ୍ୟୋତି ସ୍କୁଲ ପଡ଼ିଆ, ସମୟ: ପୂର୍ବାହ୍ନ ୧୦ଟା୩୦।
- ଜିଲାର ସମସ୍ତ ବିଇଓଙ୍କୁ ନେଇ ଜିଲାସ୍ତରୀୟ ସମୀକ୍ଷା ବୈଠକ, ସ୍ଥାନ: ଜିଲାପାଳ କାର୍ଯ୍ୟାଳୟ, କୋରାପୁଟ, ସମୟ : ଅପରାହ୍ନ ୪ ଟା ।

ମାଲକାନଗିରି

- ଅନ୍ତର୍ଜାତୀୟ ବରିଷ୍ଠ ନାଗରିକ ଦିବସ ଉପଲକ୍ଷେ ପ୍ରସ୍ତୁତି ବୈଠକ, ସ୍ଥାନ: ମାଲକାନଗିରି ଜିଲାପାଳଙ୍କ କାର୍ଯ୍ୟାଳୟ, ସମୟ: ଅପରାହ୍ନ ୪ଟା ।
- କାଲିମେଲା ବ୍ଲକ୍ ଏମ୍‌ପିଭି ୬୫ ଗ୍ରାମରେ ମେଗା ସ୍ୱାସ୍ଥ୍ୟ ଶିବିର, ସ୍ଥାନ: ଏମ୍‌ପିଭି ୬୫ ଦୁର୍ଗାମଣ୍ଡପ, ସମୟ: ପୂର୍ବାହ୍ନ ୧୦ଟା ।

ସମ୍ବଲପୁର

- ଏସ୍‌ଏମ୍‌ସି ୱାର୍ଡ ପରାମର୍ଶ ବୈଠକ, ସ୍ଥାନ: କୁଲୁଥକାନୀ କମ୍ୟୁନିଟି ହଲ, ସମୟ : ପୂର୍ବାହ୍ନ ୧୦ଟା।
- ଜିଲା ସ୍ତରୀୟ ନିପନ ଓଡ଼ିଶା ମିଶନର ଉଦ୍‌ଘାଟନୀ ଉତ୍ସବ, ସ୍ଥାନ : ତପସ୍ୱିନୀ ପ୍ରେକ୍ଷାଳୟ, ସମୟ : ପୂର୍ବାହ୍ନ ୧୦ଟା।

ବଲାଙ୍ଗୀର

- ବ୍ୟାଡମିଣ୍ଟନ ପ୍ରଶିକ୍ଷଣ କାର୍ଯ୍ୟକ୍ରମ ସ୍ଥାନ: ପୃଥ୍ୱୀରାଜ ହାଇସ୍କୁଲ ଇନ୍‌ଡୋର ଷ୍ଟାଡିୟମ, ବଲାଙ୍ଗୀର, ସମୟ: ସକାଳ ୬ଟା ୩୦ ମିନିଟ

ସୁବର୍ଣ୍ଣପୁର

- ତରଭା ବ୍ଲକସ୍ତରୀୟ ଏମ୍‌ଜିଏନଆରଇଜିଏସ୍ ସାମାଜିକ ସମୀକ୍ଷା ଜନଶୁଣାଣି ଶିବିର, ସ୍ଥାନ: ବ୍ଲକ ସଭାଗୃହ, ସମୟ: ପୂର୍ବାହ୍ନ ୧୧ଟା।
- ଦଶହରା ପ୍ରସ୍ତୁତି ବୈଠକ, ସ୍ଥାନ: ଲୁଡୁରପଙ୍କ, ବୀରମହାରାଜପୁର ବ୍ଲକ, ସମୟ: ସନ୍ଧ୍ୟା ୬ଟା।
- ନୃସିଂହ ପୁରାଣ ପଠନ, ସ୍ଥାନ: ଭାଲୁଡୁଙ୍ଗୁରି,ବୀରମହାରାଜପୁର ବ୍ଲକ, ସମୟ: ସନ୍ଧ୍ୟା ୭ଟା।
- ଭାଗତତ ପଠନ, ସ୍ଥାନ:ଅମରପାଲି ଭାଗବତ ମନ୍ଦିର ପ୍ରାଙ୍ଗଣ, ବୀରମହାରାଜପୁର ବ୍ଲକ, ସମୟ:ସନ୍ଧ୍ୟା ୭ଟା।

ବରଗଡ଼

- ଆର୍ଥିକ ସାକ୍ଷରତା ଶିବିର, ସ୍ଥାନ: ମିଶନ ଶକ୍ତି ଭବନ ସମ୍ମିଳନୀ କକ୍ଷ, ଅମ୍ବାଭୋନା, ସମୟ: ପୂର୍ବାହ୍ନ ୧୧ଟା।
- ଆନ୍ତଃ ଜିଲା ସାହାଣୀ କପ୍ ଫୁଟ୍‌ବଲ, ସ୍ଥାନ: ବରଗଡ଼, ପ୍ରଥମ ମ୍ୟାଚ୍- କଳାହାଣ୍ଡି ବନାମ ନୂଆପଡ଼ା, ସମୟ: ଅପରାହ୍ନ ୨ଟା। ଦ୍ୱିତୀୟ ମ୍ୟାଚ୍- ବଲାଙ୍ଗୀର ବନାମ କନ୍ଧମାଳ, ସମୟ: ଅପରାହ୍ନ ୩ଟା ୪୫।
- ଭାଗବତ ସପ୍ତାହ ଭକ୍ତି ଜ୍ଞାନଯଜ୍ଞ, କଥାମୃତ, ସ୍ଥାନ: ଶ୍ରୀ ଶ୍ରୀ ଗୌରୀଶଙ୍କର ମନ୍ଦିର ମଣ୍ଡପ, ରାଣୀବନ୍ଧ ପଡ଼ା, ବରଗଡ଼, ସମୟ: ଅପରାହ୍ନ ୩ଟା ୩୦।
- ଅଗ୍ରସେନ ଜୟନ୍ତୀ ଉଦ୍‌ଘାଟନୀ ସମାରୋହ, ସ୍ଥାନ: ଗୋବର୍ଦ୍ଧନ ବଗିଚା, ନଦୀପଡ଼ା, ବରଗଡ଼, ସମୟ: ଅପରାହ୍ନ ୪ଟା।

ଝାରସୁଗୁଡ଼ା

- ସୁଭଦ୍ରା ଯୋଜନା ପଦଯାତ୍ରା, ସ୍ଥାନ: ସହରସ୍ଥିତ କାଳୀ ମନ୍ଦିର ପ୍ରାଙ୍ଗଣ, ସମୟ: ସକାଳ ୮ଟା।
- ସ୍ୱତନ୍ତ୍ର ପୂଜା ଅର୍ଚ୍ଚନା ସହ ରୁଦ୍ରାଭିଷେକ, ସ୍ଥାନ: ସହର ପୌରାଞ୍ଚଳସ୍ଥିତ ୧୯ ନଂ. ୱାର୍ଡ ଖାଡେଶ୍ୱର ମନ୍ଦିର ପ୍ରାଙ୍ଗଣ, ସମୟ: ପୂର୍ବାହ୍ନ ୧୦ଟା।
- ଦୁର୍ଗା ପୂଜା ଉପଲକ୍ଷେ ବୈଠକ, ସ୍ଥାନ: ସହର ପୌରାଞ୍ଚଳସ୍ଥିତ ୨୦ ନଂ. ୱାର୍ଡ ମଙ୍ଗଳବଜାର ହନୁମାନ ମନ୍ଦିର ପ୍ରାଙ୍ଗଣ, ସମୟ: ଅପରାହ୍ନ ୫ଟା।

ରାଉରକେଲା

- ବୋନସ୍ ଦାବିରେ ରାଉରକେଲା ଶ୍ରମିକ ସଂଘ ଓ ଗାଙ୍ଗପୁର ମଜଦୁର ମଞ୍ଚ ପକ୍ଷରୁ ବିକ୍ଷୋଭ, ସ୍ଥାନ: ବିଶ୍ରା ଛକ, ସମୟ: ସକାଳ ୭ଟା ୩୦।
- ଡେଙ୍ଗୁ ସଚେତନତା କାର୍ଯ୍ୟକ୍ରମ, ସ୍ଥାନ: ଝିରପାଣି, ସମୟ: ସକାଳ ୯ଟା।
- ହିନ୍ଦ୍ ମଜଦୁର ସଭା ପକ୍ଷରୁ ଇଏସଆଇସି ଅଫିସ ସମ୍ମୁଖରେ ଧାରଣା, ସ୍ଥାନ: ବେଦବ୍ୟାସ, ସମୟ: ପୂର୍ବାହ୍ନ ୧୦ଟା।
- ବିଜେଡି ପକ୍ଷରୁ ଖବରଦାତା ସମ୍ମିଳନୀ, ସ୍ଥାନ: ପାଣ୍ଠନିବାସ, ସମୟ: ପୂର୍ବାହ୍ନ ୧୦ଟା।

ଦେବଗଡ଼

- ସ୍ୱଚ୍ଛତା ହିଁ ସେବା କାର୍ଯ୍ୟକ୍ରମ, ସ୍ଥାନ: ବାରକୋଟ ବ୍ଲକ ରମ୍ପେଇ ଓ ବସାଲଇ ଗ୍ରାମପଞ୍ଚାୟତ, ସମୟ: ସକାଳ ୮ଟା।୦
- ଜଗତ ଜ୍ୟୋତି ୟୁଥ କ୍ଲବ ପକ୍ଷରୁ ତିନି ଦିନିଆ ଫୁଟ୍‌ବଲ ଟୁର୍ନାମେଣ୍ଟର ଦ୍ୱିତୀୟ ଦିବସ, ସ୍ଥାନ: ପୁରୁକୁଣ୍ଡା ଖେଳ ପଡିଆ, ସମୟ: ସକାଳ ୯ଟା।
- ତିଲେଇବଣି ଗୋଷ୍ଠୀ ଶିକ୍ଷା କାର୍ଯ୍ୟାଳୟ ପକ୍ଷରୁ ଦ୍ୱିତୀୟ ପର୍ଯ୍ୟାୟ ଉଚ୍ଚ ପ୍ରାଥମିକ ଶିକ୍ଷକ ଶିକ୍ଷୟିତ୍ରୀ ପ୍ରଶିକ୍ଷଣ ଶିବିର, ସ୍ଥାନ: ଅପୂର୍ବ ସରକାରୀ ଉଚ୍ଚ ବିଦ୍ୟାଳୟ ସୁଗୁଡା, ପଞ୍ଚାୟତ ସମିତି ଉଚ୍ଚ ବିଦ୍ୟାଳୟ ତିଲେଇବଣି, ପଞ୍ଚାୟତ ଉଚ୍ଚ ବିଦ୍ୟାଳୟ ଢୋଲପଡା, ସରକାରୀ ଉନ୍ନିତ ଉଚ୍ଚ ବିଦ୍ୟାଳୟ ପରପୋଷି, ସମୟ: ପୂର୍ବାହ୍ନ ୧୦ଟା।
- ବ୍ଲକସ୍ତରୀୟ ବିଆର୍‌ଜି ସଦସ୍ୟଙ୍କ ପାଇଁ ଅଭିମୁଖିକରଣ ଉଚ୍ଚ ପ୍ରାଥମିକ ଶିକ୍ଷୟିତ୍ରୀଶିକ୍ଷକ ନିମନ୍ତେ ମୋଡ୍ୟୁଲ ତାଲିମ କାର୍ଯ୍ୟକ୍ରମ, ସ୍ଥାନ: ତିଲେଇବଣି ପଞ୍ଚାୟତ ସମିତି ଉଚ୍ଚ ବିଦ୍ୟାଳୟ ତିଲେଇବଣି, ସମୟ: ପୂର୍ବାହ୍ନ ୧୧ଟା।
- ମା' କନକ ଦୁର୍ଗାଙ୍କ ସନ୍ଧ୍ୟା ଆଳତି, ସ୍ଥାନ: ମଠସାହି, ମା' କନକ ଦୁର୍ଗା ମନ୍ଦିର, ସମୟ: ସନ୍ଧ୍ୟା ୭ଟା।
- ଶିରିଡ଼ି ସାଇ ମନ୍ଦିର କମିଟି ପକ୍ଷରୁ ଖିରି ଭୋଗ ବଣ୍ଟନ, ସ୍ଥାନ: ଶିରିଡ଼ି ସାଇ ମନ୍ଦିର, ପ୍ରଧାନପାଟ, ସମୟ: ସନ୍ଧ୍ୟା ୭ଟା ୩୦।

କଳାହାଣ୍ଡି

- ରାଷ୍ଟ୍ରୀୟ ବାଲ ସ୍ୱାସ୍ଥ୍ୟ କାର୍ଯ୍ୟକ୍ରମ ପକ୍ଷରୁ ମାଗଣା ହୃଦ୍‌ରୋଗ ପରୀକ୍ଷା ଓ ଚିକିତ୍ସା ଶିବିର, ସ୍ଥାନ: ଭବାନୀପାଟଣା ଜିଲା ମୁଖ୍ୟ ଚିକିତ୍ସାଳୟ, ସମୟ: ସକାଳ ୮ଟା।
- ଜିଲାସ୍ତରୀୟ ବିସିଜି ଭ୍ୟାକ୍‌ସିନ ଶିବିର ଉଦ୍‌ଘାଟନ, ସ୍ଥାନ: ଭବାନୀପାଟଣା ବିଶ୍ୱବିଦ୍ୟାଳୟ ଛକ ନିକଟ, ସମୟ: ସକାଳ ୯ଟା।
- ବେଦାନ୍ତ ପକ୍ଷରୁ ସର୍ଣ୍ଣ ପ୍ରାଶନ ଉଦ୍‌ଘାଟନ, ସ୍ଥାନ: ମାଣିକେଶ୍ୱରୀ ହାଇସ୍କୁଲ ଭବାନୀପାଟଣା, ସମୟ: ପୂର୍ବାହ୍ନ ୧୦ଟା।
- କମ୍ୟୁନିଟି ସପୋର୍ଟ ଷ୍ଟାଫ୍ ପକ୍ଷରୁ ଜିଲାପାଳଙ୍କୁ ଦାବିପତ୍ର ପ୍ରଦାନ, ସ୍ଥାନ: ଭବାନୀପାଟଣା ଜିଲାପାଳଙ୍କ ଅଫିସ, ସମୟ: ପୂର୍ବାହ୍ନ ୧୧ଟା।
- ପୁରୁଣା ପେନ୍‌ସନ୍ ବ୍ୟବସ୍ଥା ଦାବିରେ ଶୋଭାଯାତ୍ରା, ଜିଲାପାଳଙ୍କୁ ଦାବିପତ୍ର, ସ୍ଥାନ: ଭବାନୀପାଟଣା ଜିଲାପାଳଙ୍କ ଅଫିସ, ସମୟ: ଅପରାହ୍ନ ୪ଟା।

ନୂଆପଡ଼ା

- ସମ୍ପୂର୍ଣ୍ଣତା ଅଭିଯାନ ପକ୍ଷରୁ ସାଇକେଲ ଶୋଭାଯାତ୍ରା, ସ୍ଥାନ: କୋମନାଠାରୁ ଟିକ୍ରାପଡ଼ା, ସମୟ: ପୂର୍ବାହ୍ନ ୧୦ଟା।
- ସ୍ୱଚ୍ଛ ଭାରତ ଉପଲକ୍ଷେ ଖଡିଆଳ ଏନ୍‌ଏସି ପକ୍ଷରୁ ସ୍ୱେଚ୍ଛାକୃତ ରକ୍ତଦାନ ଶିବିର, ସ୍ଥାନ: ଅର୍ବାନ ହସ୍ପିଟାଲ ଖଡିଆଳ, ସମୟ: ପୂର୍ବାହ୍ନ ୧୦ଟା।

ବୌଦ୍ଧ

- ନିଯୁକ୍ତି ମେଳା, ସ୍ଥାନ:ଭୈରବୀ ଡିଗ୍ରୀ ମହାବିଦ୍ୟାଳୟ, ପୁରୁଣାକଟକ, ହରଭଙ୍ଗା, ସମୟ: ସକାଳ ୯ଟା ।

ଆଜିର ରାଶିଫଳ

ଜ୍ୟୋତିର୍ବିଦ୍ୟା ବିଶାରଦ ପ୍ରସନ୍ନ କୁମାର ମହାପାତ୍ର
ମଙ୍ଗରାଜପୁର ଶାସନ, କାଦୁଆ, ଗଞ୍ଜାମ
Email-pkmahapatro@gmail.com

ମେଷ ଆଜି ତୃତୀୟ ସ୍ଥାନରେ ରାଶ୍ୟାଧିପ ଚତୁର୍ଥ କେନ୍ଦ୍ରାଧିପତିଙ୍କ ସହ ଅବସ୍ଥାନ କରି ବନ୍ଧୁଙ୍କ ସାହାଯ୍ୟ ଲାଭକରି ପାରିବେ। ରାହୁଙ୍କ ପ୍ରଭାବରେ ନୂତନ ସ୍ଥାନ ପରିଦର୍ଶନର ସୁଯୋଗ ପାଇବେ କିନ୍ତୁ ଅବସନ୍ନତା ଅନୁଭବ କରିପାରନ୍ତି। ଷଷ୍ଠସ୍ଥ କେତୁଯୁକ୍ତ ବୁଧାଦିତ୍ୟ ଯୋଗ ଅଭିଳାଷ ପୂରଣ ଦିଗରେ ସମସ୍ୟା ସୃଷ୍ଟି କରିପାରନ୍ତି।

ବୃଷ ଦ୍ୱିତୀୟସ୍ଥ ଚନ୍ଦ୍ରଯୁକ୍ତ ଲାଲଗ୍ରହ ମଙ୍ଗଳ ମାନସିକ ସ୍ଥିତିକୁ ଉତ୍ତେଜନାପ୍ରବଣ କରାଇପାରନ୍ତି। କୌଣସି ନୂତନ ଯୋଜନା କରିବା ସକାଶେ ମନ ବଳାଇ ବ୍ୟସ୍ତତା ଅନୁଭବ କରିବେ। ବନ୍ଧୁଙ୍କ ପାଇଁ ପ୍ରତୀକ୍ଷାଜନିତ ଯନ୍ତ୍ରଣା ତୀବ୍ର ହେବାରୁ ବ୍ୟସ୍ତତା ବୃଦ୍ଧି ପାଇବ। ସାମୟିକ ପୁରାତନ ରୋଗରୁ ପୀଡ଼ା ଅନୁଭବ କରିପାରନ୍ତି।

ମିଥୁନ ନୀଚାଭିମୁଖୀ ରବିଙ୍କ କୁପ୍ରଭାବରୁ ପଡ଼ୋଶୀ, ଆତ୍ମୀୟସ୍ୱଜନଙ୍କ ସହ ସମ୍ପର୍କ ହ୍ରାସ ଘଟିପାରେ। ଜମିଜମା ସମସ୍ୟାକୁ କେନ୍ଦ୍ରକରି ମାନସିକ ସ୍ଥିରତା ରହିବ ନାହିଁ। ବ୍ୟବସାୟ ଓ ପରିବହନ ମଧ୍ୟ ସାମୟିକ ବାଧାପ୍ରାପ୍ତ ହେବାର ଆଶଙ୍କା ରହିଛି। ଆର୍ଥିକ ଅନଟନ ଲାଗିରହିବା କାରଣରୁ ବିଚଳିତବୋଧ କରିପାରନ୍ତି।

କର୍କଟ ରାଶ୍ୟାଧିପ ବ୍ୟୟଭାବରେ ରହିଥିବାରୁ ଦୂରଯାତ୍ରାରେ ଖର୍ଚ୍ଚଭାର ବୃଦ୍ଧି ପାଇବ। ବନ୍ଧୁ କିମ୍ବା ସହକର୍ମୀଙ୍କ ସହାୟତାରେ ଅର୍ଥ ସମ୍ପର୍କିତ କୌଣସି ଅନୁଚିନ୍ତା ସାୟାହ୍ନେ ଦୂର ହେବ। ଦୀର୍ଘଦିନରୁ ଅଟକି ରହିଥିବା କର୍ମକ୍ଷେତ୍ରର ସ୍ଥିତି ଅନୁକୂଳ ହୋଇପାରେ। ଆଜିର ଫେରନ୍ତା ବାଟରେ କୌଣସି ମୂଲ୍ୟବାନ୍ ଦ୍ରବ୍ୟ ଲାଭ ହେବାର ସୂଚନା ରହିଛି।

ସିଂହ ରବି ଧନାଧିପ ବୁଧଙ୍କ ସହ ଧନସ୍ଥ ଯୋଗୁ ପରିବାରର ଦାବି ଅନୁଯାୟୀ ଗୃହକୁ ସୌଖୀନ ଦ୍ରବ୍ୟ ଆଣିପାରନ୍ତି। ବନ୍ଧୁଙ୍କ ପରାମର୍ଶରେ କୌଣସି ନୂତନ କାର୍ଯ୍ୟରେ ହାତ ଦେବାକୁ ସ୍ଥିର କରିବେ। କର୍ମକ୍ଷେତ୍ରରେ ଏକ ମାମୁଲି ଘଟଣାରେ ସହକର୍ମୀଙ୍କ ସହ ଉଚ୍ଚବାଚ ଘଟିପାରେ। ଶିଳ୍ପ, ବାଣିଜ୍ୟ ଓ ପରିବହନ, ଏଜେନ୍ସି, ସାମ୍ବାଦିକତାରେ ପ୍ରଶଂସିତ ହେବେ।

କନ୍ୟା ରାଶିରେ ତିନୋଟି ଗ୍ରହଙ୍କ ସମାବେଶ ହେତୁ ବିଭିନ୍ନ ସମସ୍ୟା ବିଷୟରେ ଚିନ୍ତାକରି ମାନସିକ ସ୍ଥିତି ଭଲ ରହି ନ ପାରେ। ଧୀରସ୍ଥିର ମନ ନେଇ କାମକଲେ ସମସ୍ୟାର ସମାଧାନ ହେବ। ସ୍ୱାର୍ଥର ବଶବର୍ତ୍ତୀ ହୋଇ ଆତ୍ମୀୟମାନେ ଶତ୍ରୁତା କରିପାରନ୍ତି। ନିର୍ମାଣ କାର୍ଯ୍ୟ ଶେଷ ପର୍ଯ୍ୟାୟକୁ ଯିବା ପୂର୍ବରୁ ସମସ୍ୟାର ସମ୍ମୁଖୀନ ହେବାକୁ ପଡ଼ିପାରେ।

ତୁଳା ସ୍ୱଗୃହୀ ଶୁକ୍ର ରାଶିରେ ଅବସ୍ଥାନ କରି ସ୍ୱାସ୍ଥ୍ୟ ସମସ୍ୟାକୁ ନିୟନ୍ତ୍ରଣରେ ରଖିପାରନ୍ତି। କୌଣସି ଜିନିଷ କ୍ରୟ ସକାଶେ ମୋଟା ଅଙ୍କର ଅର୍ଥର ଆବଶ୍ୟକ ପଡ଼ିପାରେ। ଜଣେ ବନ୍ଧୁଙ୍କ ଉପସ୍ଥିତିକୁ କେନ୍ଦ୍ର କରି ଝଗଡ଼ା ଲାଗିବା ସମ୍ଭାବନା ରହିଛି। କର୍ମକ୍ଷେତ୍ରରେ, ସଭା ସମିତିରେ, ରାଜନୈତିକ ସ୍ଥିତିରେ ପଦମର୍ଯ୍ୟାଦା ବୃଦ୍ଧି ପାଇବ।

ବିଛା ମଙ୍ଗଳଗ୍ରହ ଦୁଃସ୍ଥାନରେ ଥିବାରୁ ଶାରୀରିକ ସ୍ୱାସ୍ଥ୍ୟ ଭଲ ରହି ନ ପାରେ। ଭୂମିପୁତ୍ରଙ୍କ ଦୁର୍ବଳତା ହେତୁ ଜମିଜମା କ୍ରୟବିକ୍ରୟ ବିଷୟରେ ଆଲୋଚନା କରିପାରନ୍ତି। ପ୍ରତ୍ୟେକ କ୍ଷେତ୍ରରେ ଛୋଟ ଛୋଟ ଘଟଣା ପ୍ରତି ଗୁରୁତ୍ୱ ଦିଅନ୍ତୁ ନାହିଁ, ଯାହାକି ସମସ୍ୟା ସୃଷ୍ଟିର କାରଣ ହେବ। ଘରଭଡ଼ାକୁ କେନ୍ଦ୍ର କରି ବିତର୍କର ସମ୍ମୁଖୀନ ହେବାର ସମ୍ଭାବନା ରହିଛି।

ଧନୁ ରାଶ୍ୟାଧିପ ବୃହସ୍ପତି ଷଷ୍ଠସ୍ଥ ହେତୁ ରୋଗପୀଡ଼ା ବୃଦ୍ଧି ସହ ପରୋକ୍ଷ ଶତ୍ରୁତା କାରଣରୁ ଚିନ୍ତିତ ରହିପାରନ୍ତି। ରାହୁ ଗୁରୁକ୍ଷେତ୍ରସ୍ଥଜନିତ କୌଣସି ଭୁଲ୍ ନିଷ୍ପତ୍ତି ନେଇ ଅନୁତାପ କରିପାରନ୍ତି। ପ୍ରତିଦ୍ୱନ୍ଦ୍ୱିତା କିମ୍ବା ପ୍ରତିଯୋଗିତାରେ ସଫଳତା ଯୋଗୁ ମନ ଖୁସି ରହିବ। କ୍ରୀଡ଼ା, ସାହିତ୍ୟ ଓ ରଚନାତ୍ମକ କାର୍ଯ୍ୟରେ ସାମାନ୍ୟ ଅଗ୍ରଗତି ଘଟିବ।

ମକର ବକ୍ରି ଶନି ମୁଖଭାବରେ ଅବସ୍ଥାନ କରି ଆର୍ଥିକ ସ୍ଥିତିକୁ ସୁଦୃଢ଼ କରିବେ। ପାଖ ପଡ଼ୋଶୀଙ୍କ ସହ ବ୍ୟବହାରରେ ସଂଯମତା ରକ୍ଷା ନ କଲେ ବିବାଦୀୟ ପରିସ୍ଥିତି ସୃଷ୍ଟିହେବ। ଆଜି ପୂର୍ବାଲୋଚନା ଅନୁଯାୟୀ ପରିବାର ସହ ସୁଖଭ୍ରମଣ ଯୋଗ ରହିଛି। କଳା, ସାହିତ୍ୟ, ସଭାସମିତି ଓ ରାଜନୈତିକ ସ୍ତରରେ ଟେନ୍ସନ ଲାଗିରହିବ।

କୁମ୍ଭ ଗୁରୁଙ୍କ ଶୁଭଦୃଷ୍ଟିଜନିତ କର୍ମକ୍ଷେତ୍ରରେ ନିଜର ସ୍ଥିତିକୁ ସୁଦୃଢ଼ କରିବାରେ ସମର୍ଥ ହେବେ। ନିଜ ଲୋକମାନେ ଯେତେ ସମସ୍ୟା ସୃଷ୍ଟି କଲେ ମଧ୍ୟ ଅସୁବିଧା ହେବ ନାହିଁ। ସମୟାନ୍ତରରେ ଆଜି ଏକ ଭିନ୍ନ ପରିସ୍ଥିତିରେ ଭାଙ୍ଗିପଡ଼ିଥିବା ସମ୍ପର୍କ ଯୋଡ଼ିହୋଇଯିବ। ପାରିବାରିକ ସ୍ତରରେ ପିଲାମାନଙ୍କ ପଢ଼ା ସମସ୍ୟା ନେଇ ମନ ଭାରାକ୍ରାନ୍ତ ରହିପାରେ।

ମୀନ ରାହୁଙ୍କ ଦୃଷ୍ଟିଜନିତ ପରିବାରରେ ସନ୍ତାନଙ୍କ ବିଶୃଙ୍ଖଳିତ ଆଚରଣ ସାଙ୍ଗକୁ ଅଭାବ ଓ ଅସୁବିଧା ମନକୁ ଭାରାକ୍ରାନ୍ତ କରିବ। ଭାଗ୍ୟସ୍ଥାନକୁ ରାଶ୍ୟାଧିପତି ଦେଖୁଥିବାରୁ ଚେଷ୍ଟା କରୁଥିବା କାମରେ ଓ ସଫଳତାରେ ଆନନ୍ଦ ଅନୁଭବ କରିବେ। ଭ୍ରମଣଜିତ ସାମାନ୍ୟ ଶାରୀରିକ ପୀଡ଼ା ଅନୁଭବ କରିପାରନ୍ତି। ଅଟକି ରହିଥିବା କାମଟି ଅପରାହ୍ନେ ସମ୍ପନ୍ନ କରିବେ।

ଆଜି ସେପ୍ଟେମ୍ବର ୨୬ ତାରିଖ, ଆଶ୍ୱିନ କୃଷ୍ଣପକ୍ଷ ନବମୀ ଯୁକ୍ତ ଦଶମୀ ଗୁରୁବାର, ଚାତୁର୍ମାସ୍ୟା ଗୁରୁବାର ବ୍ରତ, ରାଶିନକ୍ଷତ୍ର-ପୁନର୍ବସୁ/ମିଥୁନ, ନବମୀର ଏକୋଦ୍ଦିଷ୍ଟ ଓ ଦଶମୀର ପାର୍ବଣଶ୍ରାଦ୍ଧ, ମହାଳୟା ବିଧିରେ କରାଯିବ। ସକାଳ ଘ.୦୫.୩୯ ଗତେ ଘ. ୦୭.୧୫ ମଧ୍ୟେ ଶୁଦ୍ଧ ଶୁଭ ବେଳା। ଅପରାହ୍ନ ଘ.୦୧.୦୭ ଗତେ ଘ.୦୨.୩୬ ମଧ୍ୟେ ରାହୁକାଳ।

ପ୍ରଥମ ପୃଷ୍ଠାରୁ...

ଷ୍ଟିଲ୍‌ସିଟିରେ ପୁଣି ...

ପୀଡ଼ିତା ଏକୁଟିଆ ହୋଇଯାଇଥିଲେ। ବିଳମ୍ବିତ ରାତିରେ ପୀଡ଼ିତା ଘରକୁ ନ ଫେରିବାରୁ ତାଙ୍କ ବାପା ଖୋଜାଖୋଜି କରିଥିଲେ ଏବଂ ଉକ୍ତ ହୋଟେଲ ପରିସରରେ ତାଙ୍କୁ ଦେଖିଥିଲେ। ଥାନାରେ ଅଭିଯୋଗ ହେବା ପରେ ପୋଲିସ କେତେଜଣ ଯୁବକ ଏବଂ ତାଙ୍କ ପରିବାର ଲୋକଙ୍କୁ ଥାନାରେ ଅଟକ ରଖିଥିବା ଚର୍ଚ୍ଚା ହେଉଛି।

ଥାନାକୁ ନେଇ ଦ୍ୱନ୍ଦ୍ୱ, ପୀଡ଼ିତାଙ୍କ ପରିବାର ହଟହଟା

ନାବାଳିକା ଗଣବଳାତ୍କାର ମାମଲାରେ ମଙ୍ଗଳବାର ପୀଡ଼ିତାଙ୍କ ପରିବାର ଲୋକେ ଥାନାରେ ଏତଲା ଦେବା ସମୟରେ ଅପ୍ରୀତିକର ପରିସ୍ଥିତି ଉପୁଜିଥିଲା। ଘଟଣାଟି କେଉଁ ଥାନା ଅଧୀନରେ ଯାଉଛି ବୋଲି ଦ୍ୱନ୍ଦ୍ୱ ସୃଷ୍ଟି ହୋଇଥିଲା। ଫଳରେ ପୀଡ଼ିତାଙ୍କ ପରିବାର ସମସ୍ୟାର ସମ୍ମୁଖୀନ ହୋଇଥିଲେ। ଶେଷରେ ପୀଡ଼ିତା ଯାଇଥିବା ହୋଟେଲ ରଘୁନାଥପାଲୀ ଥାନା ଅଞ୍ଚଳରେ ଆସୁଥିବାରୁ ସେଠାରେ ଏତଲା ଦିଆଯାଇଥିଲା।

ଗୁଣବତ୍ତା ଯାଞ୍ଚରେ ...

ଊର୍ଦ୍ଧ୍ୱ ଔଷଧ ଫେଲ୍ ହୋଇଛି। ସିଡିଏସ୍‌ସିଓ ପକ୍ଷରୁ ପ୍ରକାଶିତ ସଦ୍ୟ ମାସିକ ଡ୍ରଗ୍ ଆଲର୍ଟରେ ଏହି ଔଷଧଗୁଡ଼ିକର ଗୁଣବତ୍ତା ଉପଯୁକ୍ତ ମାନର ହୋଇ ନ ଥିବା ଦର୍ଶାଯାଇଛି। ବଜାରରେ ସର୍ବାଧିକ ବିକ୍ରି ହେଉଥିବା ଭିଟାମିନ୍ ସି ଏବଂ ଡି୩ ଟାବ୍‌ଲେଟ୍ ଶେଲ୍‌କାଲ, ଭିଟାମିନ୍ ବି କମ୍ପ୍ଲେକ୍ସ ଏବଂ ଭିଟାଭିନ୍ ସି ସଫ୍ଟଜେଲ, ଆଣ୍ଟାସିଡ୍ ପାନ୍-ଡି, ପାରାସିଟାମୋଲ୍ ଟାବ୍‌ଲେଟ୍ ଆଇପି ୫୦୦ ଏମ୍‌ଜି, ମଧୁମେହ ନିରୋଧୀ ଔଷଧ ଗ୍ଲିମେପିରିଡେ, ଉଚ୍ଚ ରକ୍ତଚାପ ଔଷଧ ଟେଲ୍‌ମିସାର୍ଟନ ଭଳି ଅନେକ ଔଷଧ ଗୁଣବତ୍ତା ପରୀକ୍ଷାରେ ଉତ୍ତୀର୍ଣ୍ଣ ହୋଇ ନ ଥିବା ଡ୍ରଗ୍ ନିୟନ୍ତ୍ରକ କହିଛି। ଏହି ଔଷଧଗୁଡ଼ିକର ନିର୍ମାତା ହେଲେ ହେଟେରୋ ଡ୍ରଗ୍ସ, ଆଲ୍‌କେମ ଲାବୋରେଟୋରିଜ୍, ହିନ୍ଦୁସ୍ଥାନ ଆଣ୍ଟିବାୟୋଟିକ୍ ଲିମିଟେଡ୍ (ଏଚ୍‌ଏଏଲ୍), କର୍ନାଟକ ଆଣ୍ଟିବାୟୋଟିକ୍ସ ଆଣ୍ଡ ଫାର୍ମାସ୍ୟୁଟିକାଲ୍ସ ଲିମିଟେଡ୍, ମେଗ୍ ଲାଇଫ୍‌ସାଇନ୍ସେସ୍, ପିଓର୍ ଆଣ୍ଡ କିଓର ହେଲ୍‌ଥ ଭଳି ନାମୀ କମ୍ପାନୀ। ପେଟବ୍ୟଥା ଇନ୍‌ଫେକ୍ସନ ଚିକିତ୍ସା ପାଇଁ ବହୁଳ ବ୍ୟବହୃତ ମେଟ୍ରୋନାଇଡାଜୋଲର ନିର୍ମାତା ହେଉଛି ସରକାରୀ ଉଦ୍ୟୋଗ ଏଚ୍‌ଏଏଲ୍, ଯାହାକି ଗୁଣବତ୍ତା ଯାଞ୍ଚରେ ଫେଲ୍ ହୋଇଥିବା ଔଷଧଗୁଡ଼ିକ ମଧ୍ୟରେ ରହିଛି। ଅନୁରୂପ ଭାବେ ଉତ୍ତରାଖଣ୍ଡସ୍ଥିତ ପିଓର ଆଣ୍ଡ କିଓର ହେଲ୍‌ଥକେୟାର ଦ୍ୱାରା ପ୍ରସ୍ତୁତ ତଥା ଟୋରେଣ୍ଟ ଫାର୍ମାସ୍ୟୁଟିକାଲ ବିତରକ ଥିବା ଶେଲ୍‌କାଲ ମଧ୍ୟ ଯାଞ୍ଚରେ ଉତ୍ତୀର୍ଣ୍ଣ ହୋଇନାହିଁ। ସେହିପରି କୋଲକାତାର ଏକ ଡ୍ରଗ୍-ଟେଷ୍ଟିଂ ଲ୍ୟାବ୍ ଆଲ୍‌କେମ ହେଲ୍‌ଥ ସାଇନ୍ସର ଆଣ୍ଟିବାୟୋଟିକ୍ସ କ୍ଲାଭମ୍ ୬୨୫ ଏବଂ ପାନ୍ ଡି'ରେ ବିଷାକ୍ତ ରାସାୟନିକ ପଦାର୍ଥ ଥିବା ଜାଣିବାକୁ ପାଇଛି। ଔଷଧ ନିୟନ୍ତ୍ରକ ସିଡିଏସ୍‌ସିଓ କ୍ୱାଲିଟି ଟେଷ୍ଟରେ ଫେଲ୍ ହୋଇଥିବା ଔଷଧଗୁଡ଼ିକର ୨ଟି ତାଲିକା ଜାରି କରିଛି। ଗୋଟିଏ ତାଲିକାରେ ୪୮ଟି ଲୋକପ୍ରିୟ ମେଡିସିନ୍ ଥିବାବେଳେ ଅନ୍ୟଟିରେ ଅତିରିକ୍ତ ୫ଟି ଡ୍ରଗ୍ସର ନାମ ଉଲ୍ଲେଖ କରାଯାଇଛି। ଦ୍ୱିତୀୟ ତାଲିକାରେ ଏକ ରିପ୍ଲାଏ ସେକ୍ସନ ରହିଛି, ଯହିଁରେ ଏହି ଯାଞ୍ଚ ବେଳେ ଫେଲ୍ ହୋଇଥିବା ଫାର୍ମା କମ୍ପାନୀଗୁଡ଼ିକୁ ଜବାବ ମଗାଯାଇଥିଲା। ତେବେ ସମ୍ପୃକ୍ତ କମ୍ପାନୀଗୁଡ଼ିକ ଏଥିପାଇଁ ନିଜକୁ ଉତ୍ତରଦାୟୀ ମଣୁ ନ ଥିବା ସେଗୁଡ଼ିକର ଜବାବରୁ ସଙ୍କେତ ମିଳିଛି। ହାଇଦ୍ରାବାଦସ୍ଥିତ ହେଟେରୋ ଦ୍ୱାରା ପ୍ରସ୍ତୁତ ତଥା ପିଲାଙ୍କ ବ୍ୟାକ୍ଟେରିଆଲ୍ ଇନ୍‌ଫେକ୍ସନ ପାଇଁ ବ୍ୟବହୃତ କେପୋଡେମ୍ ଏକ୍ସପି ୫୦ ଡ୍ରାଏ ସସ୍‌ପେନ୍‌ସନକୁ ମଧ୍ୟ ନିମ୍ନମାନର ବୋଲି ଦର୍ଶାଯାଇଛି। ସବୁଠୁ ଉଦ୍‌ବେଗଜନକ ବିଷୟ ହେଲା କର୍ନାଟକ ଆଣ୍ଟିବାୟୋଟିକ୍ସ ଆଣ୍ଡ ଫାର୍ମାସ୍ୟୁଟିକାଲ୍ସ ଲିମିଟେଡ୍‌ର ପାରାସିଟାମୋଲ ଉପଯୁକ୍ତ ଗୁଣବତ୍ତାଯୁକ୍ତ ନୁହେଁ। ପ୍ରକାଶ ଯେ, ସିଡିଏସ୍‌ସିଓ ଗତ ଅଗଷ୍ଟରେ ଭାରତୀୟ ବଜାରରେ ଉପଲବ୍ଧ ୧୫୬ରୁ ଊର୍ଦ୍ଧ୍ୱ ଫିକ୍ସଡ-ଡୋଜ୍ କମ୍ବିନେଶନ୍ସ (ନିର୍ଦ୍ଧାରିତ ପରିମାଣର ଉପାଦାନକୁ ନେଇ ପ୍ରସ୍ତୁତ) ଔଷଧକୁ ମଣିଷଙ୍କ ପାଇଁ ବିପଜ୍ଜନକ ଦର୍ଶାଇ ସେଗୁଡ଼ିକର ବିକ୍ରି ଓ ସେବନ ଉପରେ ରୋକ ଲଗାଇଥିଲା। ଏହି ମେଡିସିନ୍‌ଗୁଡ଼ିକ ମଧ୍ୟରେ ରହିଥିଲା ଜ୍ୱର ଔଷଧ, ପେନ୍‌କିଲର ଏବଂ ଆଲର୍ଜି ଟାବ୍‌ଲେଟ୍।

ହୋମଯଜ୍ଞ ଆଳରେ ...

ହୋମଯଜ୍ଞ ହେବା ପୂର୍ବରୁ ନିଶ୍ଚିତ ସେଠାରେ ସବୁ ଜିନିଷ କଢ଼ାଯାଇ ସଫା କରାଯାଇଥିବ। ପୋଲିସ୍ ଥାନା ଭଳି ସାର୍ବଜନୀନ ସ୍ଥାନରେ ପ୍ରମାଣ ନଷ୍ଟ କରିଦେବାର ଚତୁର ଉଦ୍ୟମ ପାଇଁ ନିଶ୍ଚିତ ଭାବେ ଉଚ୍ଚପଦସ୍ଥ ଅଫିସରଙ୍କ ଅନୁମତି ଲୋଡ଼ାଯାଇଛି କି ନାହିଁ ତାହା ଅଜଣା। ଗୋଟିଏ ପଟେ କ୍ରାଇମବ୍ରାଞ୍ଚ ତଦନ୍ତ ଚାଲିଛି। ତେଣୁ ଆଇଆଇସି ପୂଜା କରିବା ପୂର୍ବରୁ କ୍ରାଇମବ୍ରାଞ୍ଚର ଯେଉଁ ଆଇଓ(ଇନ୍‌ଭେଷ୍ଟିଗେଶନ ଅଫିସର) ରହିଛନ୍ତି ତାଙ୍କ ଠାରୁ ଅନୁମତି ଏଥିଲାଗି ନେଇଛନ୍ତି ନା ନାହିଁ ତାହା ତଦନ୍ତ ହେବା ଦରକାର। ସେହିପରି କମିଶନ ନିଯୁକ୍ତ ହୋଇସାରିଛନ୍ତି। କମିଶନ ଚାହିଁଲେ ଥାନାକୁ ଯାଇ ତଦନ୍ତ ପ୍ରକ୍ରିୟା ଦେଖିପାରନ୍ତି। ଏହା ପୂର୍ବରୁ ଥାନା ଭିତରେ ସଫା କରାଯିବା ମଧ୍ୟ ଠିକ୍ ନୁହେଁ। ତେଣୁ ଏସବୁ ଲାଗି ପ୍ରଥମେ ଅନୁମତି ନେବାର ଆବଶ୍ୟକତା ରହିଛି। ଯଦି ଏସବୁ ହୋଇ ନ ଥିବ ତେବେ ଏହା ବିଏନ୍‌ଏସ୍ ସେକ୍ସନ ୨୩୮ର ଖୋଲା ଉଲ୍ଲଂଘନ ବୋଲି ଧରି ନିଆଯିବ। ଏହା କିପରି କରାଯାଇଛି ନିଶ୍ଚିତ ଭାବେ ଏହା ସନ୍ଦେହ ସୃଷ୍ଟି କରୁଛି ବୋଲି ସୌରଚନ୍ଦ୍ର କହିଛନ୍ତି। ଯେକୌଣସି ତଦନ୍ତ ପ୍ରକ୍ରିୟାର ମୌଳିକ କଥା ପୋଲିସକୁ ଜଣାଥିବାବେଳେ ଏଭଳି ଏକ ସମ୍ବେଦନଶୀଳ ଘଟଣାରେ ପୋଲିସର ଭୂମିକା ସନ୍ଦେହ ସୃଷ୍ଟି କରିଛି। ଏ କ୍ଷେତ୍ରରେ ମଧ୍ୟ ପୋଲିସ କମିଶନରଙ୍କ ଭୂମିକାକୁ ନେଇ ସନ୍ଦେହ ସୃଷ୍ଟି ହୋଇଛି। ଏହି ଘଟଣାରେ ପୋଲିସ ନିଜ ଭୁଲ୍‌କୁ ଲୁଚାଇବା ସକାଶେ ରାତାରାତି ମହିଳାଙ୍କ ଏକାଧିକ ଭିଡିଓ ଆଣି ସାମାଜିକ ଗଣମାଧ୍ୟମରେ ପୋଷ୍ଟ କରିଦେଲେ। ଉଚ୍ଚପଦସ୍ଥ ପୋଲିସ ଅଧିକାରୀଙ୍କ ବିନା ଇଙ୍ଗିତରେ ଏତେଗୁଡ଼ିଏ ଭିଡିଓ ବିଭିନ୍ନ ସ୍ଥାନରୁ ଆସି ପୋଷ୍ଟହେବା ମଧ୍ୟ ଏତେ ସହଜ ନୁହେଁ। ଏହି ଭିଡିଓଗୁଡ଼ିକ କିଏ ପୋଷ୍ଟ କରିଛନ୍ତି ସେକଥାରେ ମଧ୍ୟ ପୋଲିସ କିମ୍ବା କ୍ରାଇମବ୍ରାଞ୍ଚ ଏ ପର୍ଯ୍ୟନ୍ତ ମୁହଁ ଖୋଲୁନାହାନ୍ତି। ତେଣୁ ଏହି ଘଟଣାରେ ପୋଲିସ ଜାଣିଶୁଣି ବଦନାମରୁ ରକ୍ଷା ପାଇବା ଲାଗି ନିଜର ସବୁ ବଳ ଲଗାଇ ଦେଇଛି। ପୋଲିସ କମିଶନର ନିଜେ ଭରତପୁର ନୂଆ ଥାନା ବିଲ୍ଡିଂର ଉଦ୍‌ଘାଟନୀ ଉତ୍ସବରେ ଥାନାରେ ସିସିଟିଭି ଲାଗିଥିବା କଥା କହିଥିଲେ। ହେଲେ ଏତେବଡ଼ ଘଟଣା ଘଟିବା ପରେ ଥାନାରେ ସିସିଟିଭି ନ ଥିବା କଥା କୁହାଗଲା। ହେଲେ ଏ ବାବଦରେ ଏପର୍ଯ୍ୟନ୍ତ କମିଶନର ପଦଟିଏ ହେଲେ ମୁହଁ ଖୋଲୁନାହାନ୍ତି। ଏସବୁ କଥା ଜନସାଧାରଣ ସାମାଜିକ ଗଣମାଧ୍ୟମ ଜରିଆରେ ବାରମ୍ବାର ପ୍ରଶ୍ନ କରିଛନ୍ତି। ଏଥିସହିତ କମିଶନରେଟ ପୋଲିସ୍‌ର ସର୍ବୋଚ୍ଚରେ ଥିବା ଅଫିସରମାନଙ୍କୁ ଅଧିକ ସମୟ ସେହି ସ୍ଥାନରେ ରଖାଗଲେ ସ୍ୱାଭାବିକ ନ୍ୟାୟଗତ ତଦନ୍ତ କରାଇ ଦିଆଯିବ ନାହିଁ ବୋଲି ସାମାଜିକ ଗଣମାଧ୍ୟମର ଆଲୋଚନା ହେଉଛି।

ପଲିଗ୍ରାଫ୍ ଟେଷ୍ଟ ...

କରିଥିଲା। ପ୍ରାୟ ୯ଟାରେ ମେଜର ଓ ତାଙ୍କ ବାନ୍ଧବୀ ଥାନାରେ ପହଞ୍ଚିଥିଲେ। ସେଠାରେ ଉଭୟେ ସେମାନଙ୍କ ସହ ହୋଇଥିବା ଦୁର୍ବ୍ୟବହାର ଓ ନିର୍ଯାତନା ଘଟଣାର ସମ୍ପୂର୍ଣ୍ଣ କାହାଣୀ ତଦନ୍ତକାରୀ ଟିମ୍ ଆଗରେ ବର୍ଣ୍ଣନା କରିଥିଲେ। କେତେବେଳେ ସେମାନେ ଥାନାରେ ପହଞ୍ଚିଥିଲେ, କିଏ ପ୍ରଥମେ ପୀଡ଼ିତାଙ୍କୁ ଦୁର୍ବ୍ୟବହାର କରିଥିଲେ, ଆର୍ମି ମେଜରଙ୍କୁ ହାଜତ ଭିତରେ କେଉଁମାନେ ଭର୍ତ୍ତି କରିଥିଲେ, ଆଇଆଇସିଙ୍କ ଭୂମିକା କ'ଣ ଥିଲା ଆଦି ବିଷୟରେ ଉଭୟ କହିଥିଲେ। ଏହି ସମୟରେ ଫରେନ୍‌ସିକ୍ ଟିମ୍ ୩ଡି କ୍ୟାମେରା ଜରିଆରେ ଭିଡିଓଗ୍ରାଫି କରିଥିଲେ। ତେବେ ଥାନାରେ ସିନ୍ ରିକ୍ରିଏଶନ୍ ହେବା ପରେ ସମସ୍ତେ ସୁନ୍ଦରପୁର ଗୋଲେଇ ଛକ ନିକଟରେ ପହଞ୍ଚିଥିଲେ। ସେଠାରେ ହିଁ ସେପ୍ଟେମ୍ବର ୧୪ ରାତିରେ ଯୁବକମାନଙ୍କ ସହ ମେଜର ଓ ବାନ୍ଧବୀଙ୍କ ବଚସା ଏବଂ ପରେ ଗଣ୍ଡଗୋଳ ହୋଇଥିଲା। ଏହି ଘଟଣା କେଉଁ ପରିସ୍ଥିତିରେ ଏବଂ କାହିଁକି ଘଟିଲା, କ୍ୟାପ୍‌ଟେନ ଓ ବାନ୍ଧବୀ କେମିତି ଅଭିଯୁକ୍ତଙ୍କ ଦ୍ୱାରା ଆକ୍ରମଣର ଶିକାର ହୋଇଥିଲେ ତାହାର ତଥ୍ୟ କ୍ରାଇମବ୍ରାଞ୍ଚ ଟିମ୍ ହାସଲ କରିଛି। ପୀଡ଼ିତା ଓ କ୍ୟାପଟେନ୍ ଉକ୍ତ ରାତିର ସବୁ ଘଟଣା ଗୋଟି ଗୋଟି କରି କ୍ରାଇମବ୍ରାଞ୍ଚ ଟିମ୍‌କୁ କହିଥିଲେ। ସେନା ଅଧିକାରୀ ଓ ପୋଲିସ ସୁରକ୍ଷା ବଳୟରେ ଉକ୍ତ ସ୍ଥାନରେ ସିନ୍ ରିକ୍ରିଏଶନ୍ ହେବା ସହ ଏହାର ଭିଡିଓଗ୍ରାଫି ହୋଇଥିଲା। ପରେ ଦିନ ପ୍ରାୟ ୧ଟା ୩୦ ବେଳେ ପୁଣି ଭରତପୁର ଥାନାରେ ନିଲମ୍ବିତ ପୋଲିସ କର୍ମଚାରୀଙ୍କ ଉପସ୍ଥିତିରେ ସିନ୍ ରିକ୍ରିଏଶନ୍ ହୋଇଥିଲା। ଇନ୍‌ସ୍ପେକ୍ଟର ଦୀନକୃଷ୍ଣ ମିଶ୍ରଙ୍କ ବ୍ୟତୀତ ଏସ୍‌ଆଇ ବୈଶାଳିନି ପଣ୍ଡା, ଏଏସ୍‌ଆଇ ସାଗରିକା ରଥ, ଏଏସ୍‌ଆଇ ସଲିଳମୟୀ ସାହୁ ଓ ବଳରାମ ହାଁସଦା ଥାନାରେ ଉପସ୍ଥିତ ରହି ଉକ୍ତ ଦିନ ରାତିର ଘଟଣା ବର୍ଣ୍ଣନା କରିଥିଲେ।

ସୁଭଦ୍ରା: ମାର୍ଚ୍ଚ ୮ ପୂର୍ବରୁ...

ହିତାଧିକାରୀଙ୍କୁ ସୁଭଦ୍ରା ଯୋଜନାର ପ୍ରଥମ କିସ୍ତି ବାଣ୍ଟିଥିଲେ। ଏଥିପାଇଁ ୧୨୫୦ କୋଟି ୫୫ ହଜାର ଟଙ୍କା ଖର୍ଚ୍ଚ ହୋଇଛି। ଏହି ଯୋଜନା ଅଧୀନରେ ୨୧ରୁ ୬୦ ବର୍ଷ ବୟସର ସମସ୍ତ ଯୋଗ୍ୟ ହିତାଧିକାରୀଙ୍କୁ ୫ ବର୍ଷ (୨୦୨୪-୨୫ରୁ ୨୦୨୮-୨୯)ମଧ୍ୟରେ ୫୦ ହଜାର ଟଙ୍କା ମିଳିବ। ୨ଟି କିସ୍ତିରେ ବାର୍ଷିକ ୧୦ ହଜାର ଟଙ୍କା ହିତାଧିକାରୀଙ୍କୁ ଡିବିଟି ମାଧ୍ୟମରେ ବ୍ୟାଙ୍କ ଆକାଉଣ୍ଟରେ ଜମା କରାଯିବ।

କ୍ୱିକ୍ କମର୍ସ ଗ୍ରୋସେରି...

ହାଇପରମାର୍କେଟ, ସୁପରମାର୍କେଟ, ଟିଟି ଷ୍ଟୋର ଏବଂ ଅନ୍‌ଲାଇନ୍ ଷ୍ଟୋରଗୁଡ଼ିକରୁ ଗ୍ରୋସେରି କିଣୁଥିବା ୧୮ରୁ ୬୫ ବର୍ଷର ଲୋକଙ୍କ ଶପିଂ ଅଭ୍ୟାସକୁ ନେଇ ନିଲସେନ୍‌ଆଇକ୍ୟୁ ପକ୍ଷରୁ ସର୍ବେକ୍ଷଣ କରାଯାଇଥିଲା। ସେମାନଙ୍କ ମଧ୍ୟରୁ ୪୨% ଉପଭୋକ୍ତା କ୍ୱିକ୍ କମର୍ସ ଜରିଆରେ ରେଡି-ଟୁ-ଇଟ୍ ମିଲ୍ସ ଏବଂ ୪୫% ଗ୍ରାହକ ଲୁଣି ସ୍ନାକ୍ସ ଅର୍ଡର କରୁଛନ୍ତି। ସହରୀ ଭାରତୀୟଙ୍କ ମଧ୍ୟରେ ମଲ୍ଟିଚ୍ୟାନେଲ ଶପିଂ ବିହେଭିଅର୍ ବୃଦ୍ଧି ପାଉଥିବା ଏଥିରୁ ସ୍ପଷ୍ଟ ହୋଇଛି। ଅନେକ କ୍ରେତା ଉଭୟ ଆଧୁନିକ ଟ୍ରେଡ୍ ଏବଂ ଅନ୍‌ଲାଇନ୍ ପ୍ଲାଟ୍‌ଫର୍ମଗୁଡ଼ିକ ଉପରେ ନିର୍ଭର କରୁଥିବା ଏଥିରେ ଦର୍ଶାଯାଇଛି। ସେହିପରି ୨୦% ଅଫ୍‌ଲାଇନ୍ ଶପର୍ସ ମଧ୍ୟ ଘରେ ନିତ୍ୟ ବ୍ୟବହାର୍ଯ୍ୟ ସାମଗ୍ରୀ ପାଇଁ ଅନ୍‌ଲାଇନ୍ ଷ୍ଟୋରକୁ ଆସୁଥିବା ଦେଖିବାକୁ ମିଳିଛି। ବିଶେଷକରି ମେଟ୍ରୋପଲିଟାନ୍ ସିଟିଗୁଡ଼ିକରେ ଏହି ଟ୍ରେଣ୍ଡ ଅଧିକ ପରିଲକ୍ଷିତ ହୋଇଛି। ଫାଷ୍ଟ-ମୁଭିଂ କଞ୍ଜୁମର ଗୁଡ୍ସ (ଏଫ୍‌ଏମ୍‌ସିଜି) ସେକ୍ଟରରେ ରିଟେଲ ବ୍ୟବସାୟ ବଢ଼ୁଥିବାବେଳେ ଦିନକୁ ଦିନ ଗ୍ରାହକମାନେ ଏଥିପ୍ରତି ବେଶି ଆକର୍ଷିତ ହେଉଥିବା ଉକ୍ତ ରିପୋର୍ଟରେ ଦର୍ଶାଯାଇଛି।

सत्यमेव जयते
Government of India

Government of Maharashtra

ଶ୍ରୀ ଏକନାଥ ସିନ୍ଦେ
ମାନ୍ୟବର ମୁଖ୍ୟମନ୍ତ୍ରୀ, ମହାରାଷ୍ଟ୍ର

ବିକଶିତ ଭାରତ ବିକଶିତ ମହାରାଷ୍ଟ୍ର

ଶ୍ରୀ ନରେନ୍ଦ୍ର ମୋଦୀ
ମାନ୍ୟବର ପ୍ରଧାନମନ୍ତ୍ରୀ

₹୨୦,୯୦୦ କୋଟି ମୂଲ୍ୟର ବିଭିନ୍ନ ବିକାଶ ପ୍ରକଳ୍ପଗୁଡ଼ିକର ଉଦ୍‌ଘାଟନ, ରାଷ୍ଟ୍ର ଉଦ୍ଦେଶ୍ୟରେ ଉତ୍ସର୍ଗୀକରଣ, ଶୁଭାରମ୍ଭ ଏବଂ ଶିଳାନ୍ୟାସ ଉତ୍ସବ

ମାନ୍ୟବର ପ୍ରଧାନମନ୍ତ୍ରୀ
ଶ୍ରୀ ନରେନ୍ଦ୍ର ମୋଦୀଙ୍କ
ଦ୍ୱାରା

୨୬ ସେପ୍ଟେମ୍ବର, ୨୦୨୪ ସନ୍ଧ୍ୟା ୬.୩୦ ଘଟିକା
ସାର୍ ପରଶୁରାମଭାଉ କଲେଜ (ଏସ୍.ପି. କଲେଜ) ଗ୍ରାଉଣ୍ଡ, ତିଳକ ରୋଡ୍, ପୁଣେ

ଉଦ୍‌ଘାଟନ

- ପୁଣେ ମେଟ୍ରୋ ଫେଜ୍ ୧: ଜିଲ୍ଲା କୋର୍ଟରୁ ସ୍ୱରଗେଟ ପର୍ଯ୍ୟନ୍ତ ଅଂଶ: ୩.୬୨ କିମି (₹ ୧୮୧୦ କୋଟି)
- ପାଣିପାଗ ଏବଂ ଜଳବାୟୁ ନିମନ୍ତେ ହାଇ-ପରଫର୍ମାନ୍ସ କମ୍ପ୍ୟୁଟିଂ (ଏଚ୍‌ପିସି) ସିଷ୍ଟମ୍ (₹ ୮୫୦ କୋଟି)
- ସୋଲାପୁର ବିମାନବନ୍ଦର (₹ ୬୫ କୋଟି)

ରାଷ୍ଟ୍ର ଉଦ୍ଦେଶ୍ୟରେ ଉତ୍ସର୍ଗୀକରଣ

- ମହାରାଷ୍ଟ୍ର ବିଡକିନ୍ ଇଣ୍ଡଷ୍ଟ୍ରିଆଲ ନୋଡ୍ (₹ ୬୪୦୦ କୋଟି)
- ୧୫୦୦ ଇ-୨୦ ରିଟେଲ୍ ଆଉଟ୍‌ଲେଟ୍ (₹ ୨୨୫ କୋଟି)
- ଦେଶରେ ପ୍ରଥମ ଥର ପାଇଁ ୨୦ ଏଲ୍‌ଏନ୍‌ଜି ଷ୍ଟେଶନ (₹ ୨୦୦ କୋଟି)
- ନ୍ୟାଶନାଲ ସୁପରକମ୍ପ୍ୟୁଟିଂ ମିଶନ୍ (ଏନ୍‌ଏସ୍‌ଏମ୍) ଅଧୀନରେ ତିନିଟି ସୁପର୍‌କମ୍ପ୍ୟୁଟର ସ୍ୱଦେଶୀ ଭାବେ ବିକଶିତ ଓ ନିର୍ମିତ (₹ ୧୩୦ କୋଟି)
- ୫୦୦ଟି ଦ୍ରୁତ ବୈଦ୍ୟୁତିକ ଯାନ ଚାର୍ଜିଂ ଷ୍ଟେଶନ (ଇଭିସିଏସ୍) (₹ ୭୫ କୋଟି)

ଶୁଭାରମ୍ଭ

- ଉତ୍ତର-ପୂର୍ବ ଏବଂ ଦକ୍ଷିଣ-ପୂର୍ବ କରିଡର୍ ସ୍ୱର୍ଣ୍ଣିମ ଚତୁର୍ଭୁଜରେ ଏକାଧିକ ଫୁଏଲ୍ ଏନର୍ଜି ଷ୍ଟେଶନ (₹ ୬୦୦୦ କୋଟି)
- ଟ୍ରକ୍ ଚାଳକମାନଙ୍କ ପାଇଁ ରାସ୍ତାକଡ଼ ସୁବିଧା ଯୋଗାଇବା ଲାଗି ବିଶ୍ରାମଗୃହ ଯୋଜନା (₹ ୨୧୭୦ କୋଟି)

ଶିଳାନ୍ୟାସ ଉତ୍ସବ

- ସ୍ୱରଗେଟ୍‌ରୁ କାଟରାଜ ମେଟ୍ରୋ ଲାଇନ୍: ପୁଣେ ମେଟ୍ରୋ ଫେଜ୍-୧ର ଦକ୍ଷିଣ ପାର୍ଶ୍ୱ ସମ୍ପ୍ରସାରଣ (₹ ୨୯୫୫ କୋଟି)
- ଭିଡ଼େୱାଡ଼ାଠାରେ କ୍ରାନ୍ତିଜ୍ୟୋତି ସାବିତ୍ରୀବାଇ ଫୁଲେଙ୍କ ପ୍ରଥମ ବାଳିକା ବିଦ୍ୟାଳୟର ସ୍ମାରକୀ (₹ ୧୦ କୋଟି)

CBC 20101/13/0001/2425

ଗରିମାମୟ ଉପସ୍ଥିତି

ଶ୍ରୀ ସି.ପି. ରାଧାକ୍ରିଷ୍ଣନ
ରାଜ୍ୟପାଳ, ମହାରାଷ୍ଟ୍ର

ଶ୍ରୀ ଏକନାଥ ସିନ୍ଦେ
ମୁଖ୍ୟମନ୍ତ୍ରୀ, ମହାରାଷ୍ଟ୍ର ସରକାର

ଶ୍ରୀ ରାମମୋହନ ନାଇଡୁ କିଞ୍ଜରାପୁ
ବେସାମରିକ ବିମାନ ଚଳାଚଳ ମନ୍ତ୍ରୀ ଭାରତ ସରକାର

ଶ୍ରୀ ହରଦୀପ ସିଂ ପୁରୀ
ପେଟ୍ରୋଲିୟମ୍ ଏବଂ ପ୍ରାକୃତିକ ବାଷ୍ପ ମନ୍ତ୍ରୀ, ଭାରତ ସରକାର

ଶ୍ରୀ ଦେବେନ୍ଦ୍ର ଫଡନବିସ୍
ଉପ ମୁଖ୍ୟମନ୍ତ୍ରୀ, ମହାରାଷ୍ଟ୍ର ସରକାର

ଶ୍ରୀ ଅଜିତ ପାୱାର
ଉପ ମୁଖ୍ୟମନ୍ତ୍ରୀ, ମହାରାଷ୍ଟ୍ର ସରକାର

ଶ୍ରୀ ଜିତିନ ପ୍ରସାଦ
ଇଲେକ୍ଟ୍ରୋନିକ୍ସ ଓ ସୂଚନା ପ୍ରଯୁକ୍ତି, ବାଣିଜ୍ୟ ଏବଂ ଶିଳ୍ପ ରାଷ୍ଟ୍ରମନ୍ତ୍ରୀ, ଭାରତ ସରକାର

ଶ୍ରୀ ମୁରଲୀଧର ମୋହୋଲ
ବେସାମରିକ ବିମାନ ଚଳାଚଳ, ସମବାୟ ରାଷ୍ଟ୍ରମନ୍ତ୍ରୀ, ଭାରତ ସରକାର

ଶ୍ରୀ ଛଗନ ଭୁଜବଳ
ମନ୍ତ୍ରୀ, ମହାରାଷ୍ଟ୍ର

ଶ୍ରୀ ଦିଲୀପ ୱାଲ୍‌ସେ-ପାଟିଲ
ମନ୍ତ୍ରୀ, ମହାରାଷ୍ଟ୍ର

ଶ୍ରୀ ଚନ୍ଦ୍ରକାନ୍ତ ପାଟିଲ
ମନ୍ତ୍ରୀ, ମହାରାଷ୍ଟ୍ର

ଶ୍ରୀମତୀ ଡା. ନୀଲମ ଗୋର୍ହେ
ଉପ ବାଚସ୍ପତି, ବିଧାନ ପରିଷଦ

ଡିଡି ନ୍ୟୁଜ୍‌ରେ ସିଧା ପ୍ରସାରଣ ଦେଖନ୍ତୁ

> ବିଶ୍ୱବ୍ରହ୍ମାଣ୍ଡର ସୃଷ୍ଟି କ୍ରମରେ ମଣିଷ ଶେଷ ସୃଷ୍ଟି ନୁହେଁ। କ୍ରମବିକାଶ ଗତି କରି ଚାଲିଛି। ଏବଂ ମନୁଷ୍ୟକୁ ଅତିକ୍ରମ କରି ଏହା ଆଗକୁ ଆଗକୁ ଚାଲିବ। ବର୍ତ୍ତମାନ ପ୍ରତ୍ୟେକ ମଣିଷ ନିଜେ ସିଦ୍ଧାନ୍ତ ନେଉ ଯେ, ସେ ଏହି ନୂତନ ଜାତିର (ଅତିମାନବ) ଅଭ୍ୟୁଦୟ ପାଇଁ ଦୁଃସାହସିକ ଅଭିଯାନରେ ଭାଗ ନେବ କି ନାହିଁ। - ଶ୍ରୀମା

ବିଜ୍ଞାନର ମୂଲ୍ୟାୟନ

ଦେବଦତ୍ତ ପଟ୍ଟନାୟକ

ଅଧିକାଂଶ ଧାର୍ମିକ ବ୍ୟକ୍ତି ବିଜ୍ଞାନ ପ୍ରତି ଈର୍ଷା ଭାବ ପ୍ରକାଶ କରନ୍ତି। ହେଲେ ବିଜ୍ଞାନ ସିଦ୍ଧାନ୍ତ ଉପସ୍ଥାପନ କରି ଧର୍ମକୁ ଟପିଯାଇଛି। ଯାଦୁ ଶକ୍ତି ବଦଳରେ ତୁମ ପାଖରେ ଟେକ୍ନୋଲୋଜି (ପ୍ରଯୁକ୍ତି),ଏକ ଶିଳ୍ପଭିତ୍ତିକ ଜୀବନଶୈଳୀ ଓ ଅଧିକ ଉତ୍ପାଦନ, ଆଣ୍ଟିବାୟୋଟିକ୍ ଓ ଇଣ୍ଟରନେଟ୍ ରହିଲା। ଭୌତିକ ସୁଖ ମିଳିଛି। କିନ୍ତୁ ଲୋକମାନେ ବିଜ୍ଞାନ ଓ ଯୁକ୍ତିଯୁକ୍ତ ଚିନ୍ତାଧାରାକୁ ନେଇ ଦ୍ୱନ୍ଦ୍ୱରେ ପଡ଼ନ୍ତି। ସେମାନେ ଭାବନ୍ତି ବିଜ୍ଞାନ ହେଉଛି ତର୍କସଙ୍ଗତ। ଲୋକଙ୍କୁ ବୈଜ୍ଞାନିକଶୈଳୀରେ ବଞ୍ଚିବାକୁ ଏବଂ ଜ୍ଞାନୀ ତଥା ବିଚାରଶୀଳ ହେବାକୁ ଉତ୍ସାହିତ ମଧ୍ୟ କରାଯାଉଛି। ଯେତେବେଳେ ଆମେ ଭାବୁ ଯେ ବିଗ୍‌ବ୍ୟାଙ୍ଗ ଦ୍ୱାରା ପୃଥିବୀ ସୃଷ୍ଟିର ପ୍ରମାଣ ଦେଉଥିବା ଜଣେ ସିଦ୍ଧାନ୍ତବାଦୀ ପଦାର୍ଥବିଜ୍ଞାନୀ ଜୀବନର ସବୁ ସମସ୍ୟାର ସମାଧାନ କରିଦେବେ, ସେତେବେଳେ ଆମେ ବିଜ୍ଞାନକୁ ଆବଶ୍ୟକତାଠାରୁ ଅଧିକ ମୂଲ୍ୟାୟନ କରୁ। ମଣିଷର ଜ୍ଞାନ ବିକଶିତ ହେବା ପରଠାରୁ ତା'ପାଖରେ ଟେକ୍‌ନୋଲୋଜି ଅଛି। ଆମେ ଟେକ୍‌ନୋଲୋଜି ଦ୍ୱାରା ଅଗ୍ନି, ଜଳ, ଖଣିଜ ପଦାର୍ଥ, ଉଦ୍ଭିଦ ଏବଂ ପ୍ରାଣୀ ଜଗତକୁ ନିୟନ୍ତ୍ରଣ କଲୁ। ଗୁଳ୍ମର ଔଷଧୀୟ ଶକ୍ତି, ଋତୁ ଓ ଜୁଆର ବିଷୟରେ ବି ବୁଝିଲୁ। କିନ୍ତୁ ତାହା ଥିଲା ପ୍ରୟୋଗାତ୍ମକ ବା ବ୍ୟବହାରିକ ବିଜ୍ଞାନ। କିନ୍ତୁ ଶୁଦ୍ଧ ବୈଜ୍ଞାନିକ ଚିନ୍ତାଧାରା ଏଇ ମାତ୍ର କିଛି ଶତାବ୍ଦୀର ପୁରୁଣା। ଏହା ସନ୍ଦେହ, ଆକଳନ, ପରୀକ୍ଷଣ ଏବଂ ମିଥ୍ୟା ପ୍ରମାଣ କରିବାର ଯୋଗ୍ୟତା ଉପରେ ଆଧାରିତ। ପ୍ରମାଣ ବ୍ୟତୀତ ବିଜ୍ଞାନ ଅନ୍ୟ କେଉଁଥିରେ ବିଶ୍ୱାସ କରେ ନାହିଁ। ବୈଜ୍ଞାନିକ ଅନୁସନ୍ଧାନର ସାଧନଗୁଡ଼ିକ ଉନ୍ନତ ହୋଇ ଥିବାରୁ ଜ୍ଞାନ ପରିସର ସବୁବେଳେ ବିସ୍ତାର ହୋଇ ଚାଲିଛି।

ପରିସଂଖ୍ୟାନକୁ ଆଧାର କରି ପ୍ରମାଣ କରିପାରିବା ଯେ, ଆମେ ଏକ ଶାନ୍ତିପୂର୍ଣ୍ଣ ଯୁଗରେ ବଞ୍ଚୁଛୁ। କିନ୍ତୁ ବ୍ୟକ୍ତିଗତ ଅନୁଭବରୁ ଆମେ ଜାଣୁ ଯେ, ଜୀବନ ହେଉଛି ସମସ୍ୟାବହୁଳ। ଯେତେବେଳେ ଆଦିବାସୀ ସମ୍ପ୍ରଦାୟ ସେମାନଙ୍କ ଜଙ୍ଗଲ ବାସସ୍ଥାନ ହରାଉଛନ୍ତି, ଦେଶଗୁଡ଼ିକ ପରସ୍ପର ଉପରେ ଆକ୍ରମଣ କରୁଛନ୍ତି, ଅନ୍ତର୍ଜାତୀୟ ନ୍ୟାୟାଳୟରେ ଗଣହତ୍ୟାକୁ ନେଇ ବିତର୍କ କରାଯାଉଛି ଏବଂ ମହିଳା ଓ ସମଲିଙ୍ଗୀ ଅଧିକାର ବିରୋଧରେ ଏକ ନକାରାତ୍ମକ ପ୍ରତିକ୍ରିୟା ପ୍ରକାଶ ପାଉଛି, ସେତେବେଳେ ବିଜ୍ଞାନର ଶକ୍ତିକୁ ଅଧିକ ମୂଲ୍ୟାୟନ କରାଯିବାରେ ଜଣେ ଆଶ୍ଚର୍ଯ୍ୟ ହେବା ସ୍ୱାଭାବିକ। ସମସ୍ୟା ହେଉଛି, ବିଜ୍ଞାନ ମାପ ବା ମୂଲ୍ୟାୟନ ଉପରେ ଆଧାରିତ। ଏଥିରେ ଆପଣ ବସ୍ତୁଗୁଡ଼ିକୁ ମାପ କରିପାରିବେ। ସେଥିପାଇଁ ଏହା ପଦାର୍ଥ ବିଜ୍ଞାନ ଏବଂ ରସାୟନ ବିଜ୍ଞାନ ଏବଂ ଜୀବ ବିଜ୍ଞାନ କ୍ଷେତ୍ରରେ କିଛି ପରିମାଣରେ କାର୍ଯ୍ୟ କରେ, ଯେହେତୁ

ଆମେ ଉଦ୍ଭିଦ ଏବଂ ପ୍ରାଣୀମାନଙ୍କର ଆଚରଣକୁ ଅନୁଧ୍ୟାନ କରିପାରୁ। ତେବେ ବିଜ୍ଞାନ ସମ୍ବେଦନଶୀଳତା, ଭାବନା, ଆବେଗ କିମ୍ବା ଚିନ୍ତାଧାରାକୁ ମାପିପାରିବ ନାହିଁ, ଯାହା ଜୀବର ନିଜସ୍ୱ ମାନସିକ କ୍ଷେତ୍ରକୁ ଗଠନ କରେ। ବିଜ୍ଞାନ ଈର୍ଷା, ଗର୍ବ, କ୍ରୋଧ, ନିରାଶା କିମ୍ବା ଅସମ୍ମାନକୁ ମଧ୍ୟ ମାପ କରିପାରିବ ନାହିଁ। ଏହି ବିଷୟଗୁଡ଼ିକ ସାମାଜିକ ସ୍ତରରେ ଜଡ଼ିତ। ତେଣୁ ବିଜ୍ଞାନ ଦୃଶ୍ୟମାନ, ମାପ କିମ୍ବା ଆକଳନ ଯୋଗ୍ୟ ଅର୍ଦ୍ଧେକ ଜଗତ (ସଂସ୍କୃତରେ ଯାହାକୁ 'ସଗୁଣ' କୁହାଯାଏ) ରେ କାର୍ଯ୍ୟ କରେ। ଅଦୃଶ୍ୟ ତଥା ଅଣାକାର ଆଉ ଅଧା ଜଗତରେ ବିଜ୍ଞାନ କାମ କରେ ନାହିଁ, ଯାହାକୁ 'ନିର୍ଗୁଣ' କୁହାଯାଏ।

ପ୍ରାଚୀନ ଭାରତରେ ଏହି ଦୁଇଟି ଜଗତ ସମ୍ପୂର୍ଣ୍ଣ ଭାବେ ପୃଥକ୍ ଥିଲା। ଗୋଟିଏ ଶାରୀରିକ(ଭୌତିକ) ଓ ଅନ୍ୟଟି ଥିଲା ମନସ୍ତାତ୍ତ୍ୱିକ (ମାନସିକ)। ଭୌତିକ ଜଗତରେ ବିଜ୍ଞାନର ଅତ୍ୟଧିକ ଶକ୍ତି ଅଛି। ଅପରପଟେ ମନସ୍ତାତ୍ତ୍ୱିକ କ୍ଷେତ୍ରରେ ଏହାର ଶକ୍ତି ବହୁତ କମ୍ । ଭୌତିକ ଜଗତର ସବୁଆଡ଼େ ସବୁ ପ୍ରକାର ସମାଧାନ ରହିଥିବାବେଳେ ମନସ୍ତାତ୍ତ୍ୱିକ ଜଗତରେ କିଛି ନାହିଁ। ଏବେ ପ୍ରଯୁକ୍ତି ଓ ବିଜ୍ଞାନକୁ ଆଧାର କରି ସାରା ବିଶ୍ୱର ଲୋକଙ୍କୁ ଖାଇବାକୁ ଦେବା ଲାଗି ଆମେ ପ୍ରଚୁର ଖାଦ୍ୟ ଉତ୍ପାଦନ କରି ମଧ୍ୟ ବିଶ୍ୱରେ ଅନାହାର ଲାଗି ରହିଛି। ଖାଦ୍ୟ ଉପଲବ୍ଧତା କାରଣରୁ ନୁହେଁ, ବରଂ ଏହା ଖାଦ୍ୟ ବଣ୍ଟନରେ ଅବ୍ୟବସ୍ଥା ଯୋଗୁ ଘଟୁଛି। ଖାଦ୍ୟ ସଂଗ୍ରହ କରି ଲୋକଙ୍କୁ ଖାଦ୍ୟ ନ ଦେଇ ସହଜରେ କ୍ଷମତା ମିଳିପାରୁଛି। ଧର୍ମୀୟ ଏବଂ ଜାତୀୟତାବାଦୀ ଗୋଷ୍ଠୀଗୁଡ଼ିକ ଏହି ପ୍ରକାର ମାନସିକତା ଉପରେ ଧ୍ୟାନ ଦିଅନ୍ତି ଏବଂ ସମାଜକୁ ନିୟନ୍ତ୍ରଣ କରିବା ପାଇଁ ଏହି ଭାବନାତ୍ମକ ଦିଗଗୁଡ଼ିକୁ ବ୍ୟବହାର କରନ୍ତି।

ବର୍ତ୍ତମାନ ସମଗ୍ର ବିଶ୍ୱରେ ଗଣତାନ୍ତ୍ରିକ ରାଷ୍ଟ୍ରଗୁଡ଼ିକ ବେରୋଜଗାର କିମ୍ବା ଭିତ୍ତିଭୂମି ବିଫଳତା ପରି ବାସ୍ତବ ଓ ଆକଳନଯୋଗ୍ୟ ବିଷୟଗୁଡ଼ିକ ଉପରେ ନୁହେଁ, ବରଂ ବିବିଧତା, ଅସମାନତା ଏବଂ ପାରମ୍ପରିକ କାର୍ଯ୍ୟକୁ ଆଧାର କରି ଲଢୁଛନ୍ତି। ୟୁରୋପ ଭଳି ବିଭିନ୍ନ ଜାଗାରେ ଆମେ ଦେଖିବାକୁ ପାଉଛୁ ଯେ, ପାରମ୍ପରିକ ଜୀବନଧାରାରେ ବିପଦ ସୃଷ୍ଟି କରୁଥିବା ପର୍ଯ୍ୟଟକ ଏବଂ ପ୍ରବାସୀମାନଙ୍କୁ ନେଇ ଲୋକେ କ୍ଲାନ୍ତ ହୋଇଯାଉଛନ୍ତି। ସେହିଭଳି ଜାପାନରେ ମଧ୍ୟ ବିରୋଧ ପ୍ରଦର୍ଶନ କରାଯାଉଛି।

ଆମେ ଯାହାଙ୍କୁ ବାମପନ୍ଥୀ ବୋଲି କହୁ, ସେମାନେ ଜୀବନର ଭୌତିକ ବିଷୟ ଉପରେ ଧ୍ୟାନ ଦେଇଥାନ୍ତି। ଜୀବନର ମନସ୍ତାତ୍ତ୍ୱିକ ଦିଗ, ପରିଚୟର ବିଚାରକୁ ଆମେ ଯେଭଳି ଗୁରୁତ୍ୱ ଦେଉ ସେମାନେ ସେସବୁକୁ ଅଣଦେଖା କରିଥାନ୍ତି। ବାମ ବିଚାରଧାରାର ଲୋକମାନେ ପରିଚୟ କହିଲେ କେବଳ ଲିଙ୍ଗ ଏବଂ ଯୌନ ବିଷୟରେ ଆଲୋଚନା କରନ୍ତି। ଏହାସହ ଧର୍ମ, ସଂସ୍କୃତି, ଜାତି, ସମ୍ପ୍ରଦାୟ, ଜନଜାତି, ରାଷ୍ଟ୍ର ଏବଂ ବଂଶ ଧାରଣାକୁ ଗୁରୁତ୍ୱ ଦେଇ ନ ଥାନ୍ତି। ଯେତେବେଳେ ଜନ ସମୁଦାୟକୁ ସୂଚିତ କରେ, ସେତେବେଳେ ଏକଚ୍ଛତ୍ରବାଦ ଓ ଉତ୍ପୀଡ଼ନ ବିଷୟରେ କହିଥାଏ। ଭୁଲିଯାଏ ଯେ ନିର୍ଯାତନା ଉପରେ କଳ୍ପନା କରାଯାଇପାରେ, କିନ୍ତୁ ସର୍ବଦା ମାପ କରାଯାଇପାରେ ନାହିଁ।

ବର୍ଣ୍ଣଗତ ପକ୍ଷପାତ, ଭେଦଭାବ ଓ ଏଲିଜିବିଟି ଅଧିକାର ଉପରେ ସଚେତନା ସୃଷ୍ଟି କରୁଥିବା ଅଭିଯାନ (ଓକ୍ ମୁଭ୍‌ମେଣ୍ଟ)ବିଜ୍ଞାନକୁ ସମ୍ପୂର୍ଣ୍ଣ ଭାବେ ଅସ୍ୱୀକାର କରେ। କୌତୂହଳର ବିଷୟ ହେଉଛି, ଏହା ହିଂସାତ୍ମକ ଧର୍ମୀୟ ଅଭିଯାନ ସହ ଏକମତ ହୋଇଥାଏ। ସେମାନେ ଜଟିଳ ଯୁକ୍ତି ଉପସ୍ଥାପନ କରି ଜୀବବିଜ୍ଞାନକୁ ପ୍ରତ୍ୟାଖ୍ୟାନ କରନ୍ତି, ଯାହା ପୃଥିବୀ ଗୋଲାକାର ନୁହେଁ ସମତଳ ବୋଲି ବିଶ୍ୱାସ କରୁଥିବା ଲୋକଙ୍କ ଭାବନା ଭଳି । ନୀତି ଅନୁଯାୟୀ ସାମାଜିକ ନ୍ୟାୟକୁ ସମାନତା ସୃଷ୍ଟି କରିବାର ଏକ ସାଧନ ଭାବରେ ଦେଖାଯାଏ। କିନ୍ତୁ ଉତ୍ପୀଡ଼ନକୁ ଆକଳନ କରାଯାଇ ନ ପାରିବା କାରଣରୁ ଏହା ବିଫଳ ହୁଏ। ଗମ୍ଭୀର ଭାବନାତ୍ମକ ଆଘାତ ଏବଂ ପୀଡ଼ିତକୁ କଳ୍ପନା କରିବା ସହଜ, ଯାହା ଧନୀ ପାଶ୍ଚାତ୍ୟ ବିଶ୍ୱବିଦ୍ୟାଳୟଗୁଡ଼ିକରେ ଅନିୟନ୍ତ୍ରିତ ଭାବେ ବିସ୍ତାର କରିଛି ଏବଂ ଏହା ଭେଦଭାବ, ଅସମାନତା ଏବଂ ନିର୍ଯାତନାରୁ ମୁକ୍ତି ହେବା ପାଇଁ ଇଚ୍ଛା କରେ।

ଡେଟା ଆନାଲିଟିକ୍ସ ଏବଂ କୃତ୍ରିମ ବୁଦ୍ଧିମତ୍ତା (ଏଆଇ)ର ଜଗତକୁ ମାପ ତଥା ଆକଳନ ଯୋଗ୍ୟ କ୍ଷେତ୍ରରେ ସ୍ଥାନିତ କରାଯାଇଛି। ଏହା କେବଳ ଆକଳନଯୋଗ୍ୟ ସମସ୍ୟାର ସମାଧାନ କରିବ। ଏହା କଦାପି ଅଣ ଆକଳନଯୋଗ୍ୟ ସମସ୍ୟାର ସମାଧାନ କରିପାରିବ ନାହିଁ । କୌଣସି ବୈଜ୍ଞାନିକ, ଇଞ୍ଜିନିୟର କିମ୍ବା ସମାନ ଗୋଷ୍ଠୀର ବ୍ୟକ୍ତି କ୍ରୋଧ, ଲୋଭ, ଈର୍ଷା, ଭୟକୁ ମାପକରିବା କିମ୍ବା ହ୍ରାସ କରିପାରିବେ ନାହିଁ। ବିଜ୍ଞ ଅର୍ଥନୀତିଜ୍ଞ କିମ୍ବା ରାଜନୈତିକ ବିଶେଷଜ୍ଞଙ୍କ ଦ୍ୱାରା ମଧ୍ୟ ତାହା ସମ୍ଭବ ନୁହେଁ। କୌଣସି ନୀତି ଜଣେ ପୁଞ୍ଜିପତିଙ୍କ ଲୋଭ ଏବଂ ବାମପନ୍ଥୀଙ୍କ ଈର୍ଷା କମାଇ ପାରିବ ନାହିଁ। ଏଥିପାଇଁ ଆଭ୍ୟନ୍ତରୀଣ ଦୁନିଆକୁ ଅନୁସନ୍ଧାନ କରିବାକୁ ପଡ଼ିବ ବୋଲି ଧର୍ମ ଆମକୁ କହେ। ହେଲେ ଶେଷରେ ବିଶ୍ୱାସଘାତକତା କରେ , ଯେହେତୁ ଏହା ପ୍ରତିଯୋଗିତାମୂଳକ ହୋଇଯାଇଛି।

–devduttofficial@gmail.com

ଏଇ ଭାରତରେ

ଅଣୁ ବିଜ୍ଞାନୀ ଡ. କଳ୍ପନା ଶଙ୍କର ଏବେ ଜଣେ ସମାଜସେବୀ ଭାବରେ ଶିଶୁ ଶ୍ରମିକ ଉଚ୍ଛେଦ ପାଇଁ ଚେଷ୍ଟା କରିବା ସହ ଅନେକ ହଜାର ମହିଳାଙ୍କୁ ସଶକ୍ତ କରିପାରିଛନ୍ତି। ତାମିଲନାଡୁର କାଞ୍ଚିପୁରମରେ 'ହ୍ୟାଣ୍ଡ ଇନ୍ ହ୍ୟାଣ୍ଡ' ଏନ୍‌ଜିଓ ପ୍ରତିଷ୍ଠା କରି ତା' ମାଧ୍ୟମରେ ଏହି କାର୍ଯ୍ୟ କରୁଛନ୍ତି। ସେ କାଞ୍ଚିପୁରମର ବୁଣାକାର ପରିବାରରେ କାମ କରୁଥିବା ଶିଶୁଶ୍ରମିକଙ୍କୁ ପ୍ରଥମେ ଉଦ୍ଧାର କରି ସେମାନଙ୍କୁ ଶିକ୍ଷାର ମୁଖ୍ୟ ସ୍ରୋତରେ ସାମିଲ କରିଥିଲେ। ପରେ ଏହି ଅଭିଯାନକୁ ସେ ସମଗ୍ର ତାମିଲନାଡୁରେ ଚଳାଇଛନ୍ତି। ତାଙ୍କୁ ଏହି କାର୍ଯ୍ୟରେ ସହଯୋଗ କରୁଛନ୍ତି ସୁଇଡେନର ବ୍ୟବସାୟୀ ଡ.ପର୍ସି ବାର୍ନେଭିକ। ପିଲାଙ୍କ ଶିକ୍ଷା ପାଇଁ ତାମିଲନାଡୁର ବିଭିନ୍ନ ଅଞ୍ଚଳରେ ୮ଟି ଆବାସିକ ବିଦ୍ୟାଳୟ ଖୋଲାଯାଇଛି। ଏହିସବୁ ସ୍କୁଲରୁ ଏଯାବତ ୪୦,୦୦୦ ପିଲା ଉପକୃତ ହୋଇସାରିଲେଣି। ନିୟମିତ ପାଠ୍ୟକ୍ରମ ସହ ପିଲାମାନଙ୍କୁ କୌଶଳ ଦକ୍ଷତା , ହସ୍ତକଳା, ପରିବେଶ ସୁରକ୍ଷା, ବର୍ଜ୍ୟ ପରିଚାଳନା ସମ୍ପର୍କରେ ଶିକ୍ଷା ଦିଆଯାଉଛି। କେବଳ ଏତିକି ନୁହେଁ ଡ. କଳ୍ପନା ରାଜ୍ୟର ବିଭିନ୍ନ ଅଞ୍ଚଳରେ ପରିବାରକୈନ୍ଦ୍ରିକ ଉଦ୍ୟୋଗକୁ ପ୍ରୋତ୍ସାହିତ କରି ଏବେ ସୁଦ୍ଧା ୧.୫ ମିଲିୟନ ମହିଳାଙ୍କୁ ରୋଜଗାର ଯୋଗାଇ ସାରିଲେଣି। ବିଶେଷକରି ସେ ଟେଲର ଦୋକାନ, ମୋବାଇଲ ମରାମତି ଦୋକାନ, ଫୁଡ୍ ବିଜନେସ ଆଦିରେ ପରିବାରକୁ ସହଯୋଗ କରୁଛନ୍ତି।

୫୦ ବର୍ଷ ତଳର ଧରିତ୍ରୀ

୨୬ ସେପ୍ଟେମ୍ବର ୧୯୭୫

- ମଥୁରା ତୈଳ ବିଶୋଧନାଗାରକୁ ଯନ୍ତ୍ରପାତି ଯୋଗାଇବା ନିମନ୍ତେ ଭାରତ ସୋଭିଏତ ଋଷିଆ ସହ ଏକ ଚୁକ୍ତି ସ୍ୱାକ୍ଷର କରିଛି।
- ପାଉଣ୍ଡ୍ ଷ୍ଟରଲିଂର ବିନିମୟ ହାର କ୍ରମାଗତ ହ୍ରାସ ପାଇବାରୁ ପାଉଣ୍ଡ ଷ୍ଟରଲିଂ ସହିତ ଭାରତୀୟ ଟଙ୍କାର ସଂଯୋଗକୁ ବିଚ୍ଛିନ୍ନ କରାଯାଇଥିବା ନେଇ କେନ୍ଦ୍ର ସରକାରଙ୍କ ଘୋଷଣା।

su | do | ku — ସୁ-ଡୋ-କୁ

Puzzles by Srikant Ghosh

				3	1			
	9					2	6	
7	6	5						
				8		5	3	
					2			7
4	8		9			1		
	1		7		5			
							1	
	2					4		5

ଏହାର ଉତ୍ତର ଆସନ୍ତାକାଲି ପ୍ରକାଶ ପାଇବ

ଉପରେ ପ୍ରଦତ୍ତ ସୁଡୋକୁର ଏପରି ସମାଧାନ କରିବାକୁ ହେବ, ଯେପରି ପ୍ରତ୍ୟେକ ଧାଡ଼ି, ସ୍ତମ୍ଭ ଓ ଆୟତାକାର ବାକ୍ସ ଭିତରେ ୧ରୁ ୯ ପର୍ଯ୍ୟନ୍ତ ଅଙ୍କ ରହିବ।

4	3	8	2	9	1	7	6	5
2	7	5	8	6	4	1	3	9
1	6	9	3	5	7	4	8	2
8	4	7	1	3	2	5	9	6
9	1	3	5	7	6	2	4	8
5	2	6	4	8	9	3	1	7
6	8	4	7	1	5	9	2	3
3	5	1	9	2	8	6	7	4
7	9	2	6	4	3	8	5	1

ଗତକାଲିର ଉତ୍ତର

ଦେବଭୂମିରେ ଦୁର୍ବିପାକ

ଡ. ବିଜୟ କେତନ ପଟ୍ଟନାୟକ

ଦେବଭୂମି କେରଳ ରାଜ୍ୟର ଉତ୍ତର ପୂର୍ବରେ ରହିଛି ରହସ୍ୟମୟ ବିସ୍ମୟୋତ୍ପାଦକ ସହର ୱାୟନାଡ୍। ଏହି ସବୁଜିମାମୟ ସହରରେ ନିକଟରେ ପ୍ରକୃତିର କୋପ ରଚିଛି ମୃତ୍ୟୁର ତାଣ୍ଡବ। ବାଦଲଫଟା ବର୍ଷା ଓ ଭୂସ୍ଖଳନ ହେତୁ ଚାହୁଁ ଚାହୁଁ ଲିଭିଯାଇଛି ୩୦୦ରୁ ଊର୍ଦ୍ଧ୍ୱ ଜୀବନପ୍ରଦୀପ। ଏହି ଦୁର୍ବିପାକ ଦୈବୀଦୁର୍ବିପାକ ନୁହେଁ, ମନୁଷ୍ୟକୃତ ଦୁର୍ବିପାକ। ପ୍ରତ୍ୟେକ ପ୍ରାକୃତିକ ପରିବେଶ ଓ ପରିସଂସ୍ଥାର ଏକ ଧାରଣ କ୍ଷମତା ରହିଛି। ଜନସଂଖ୍ୟା, ବାସଗୃହ ଆଦି ପୋଷଣୀୟ ଭାବେ ଧାରଣ କରିବାର କ୍ଷମତା ସୀମିତ। ଭଙ୍ଗୁର ପରିସଂସ୍ଥା ପାଇଁ ଏହା ବିଶେଷ ଭାବେ ପ୍ରଯୁଜ୍ୟ। ଏହି କ୍ଷମତାର ସୀମାତିକ୍ରମଣ ହେଲେ, ପରିବେଶ ଓ ପରିସଂସ୍ଥା ନିଜର ଗୁଣବତ୍ତା ହରେଇ ବସେ। ଭୂତାତ୍ତ୍ୱିକ ଓ ପାରିବେଶିକ ଅବକ୍ଷୟ ଘଟେ। ସ୍ଥିତି ଦୁର୍ବଳ ଓ ବିପଜ୍ଜନକ ହୋଇଯାଏ। ଅନୁରୂପ ଘଟଣା ଘଟିଛି ୱାୟନାଡ୍‌ରେ। ଭାରତୀୟ ଭୂତାତ୍ତ୍ୱିକ ସର୍ବେକ୍ଷଣ ସଂସ୍ଥାର ୨୦୨୧ ସର୍ଭେ ରିପୋର୍ଟ ମୁତାବକ କେରଳ ରାଜ୍ୟର ୪୩ ପ୍ରତିଶତ ସ୍ଥାନରେ ଭୂସ୍ଖଳନ ହେବାର ଆଶଙ୍କା ରହିଛି। ୱାୟନାଡ୍‌ର ୫୧ ପ୍ରତିଶତ ପାହାଡ଼ିଆ ଅଞ୍ଚଳ। ବର୍ଷାଋତୁରେ ଏଠାରେ ମାତ୍ରାଧିକ ବର୍ଷା ହୋଇଥାଏ। ଫଳରେ ଏଠିକାର କାବିନୀ ନଦୀରେ ବନ୍ୟା ଆସିବା ସହିତ ଭୂସ୍ଖଳନର ଆଶଙ୍କା ମଧ୍ୟ ଅଧିକ। ଏମିତି ଏକ ଅସ୍ୱାଭାବିକ ସ୍ଥିତି ପୂର୍ବରୁ ୨୦୧୯ରେ ସୃଷ୍ଟି ହୋଇଥିଲା। ପ୍ରବଳ ବର୍ଷା ପରେ ପରେ ଏଠିକାର କେତୋଟି ଗ୍ରାମରେ ଭୂସ୍ଖଳନ ହୋଇ ପ୍ରାୟ ୧୭ଜଣ ବ୍ୟକ୍ତି ପ୍ରାଣ ହରାଇଥିଲେ। ଏକଥା ନିଶ୍ଚିତ ଭାବରେ କୁହାଯାଇପାରେ ୱାୟନାଡ୍ ପାର୍ବତ୍ୟାଞ୍ଚଳ ଭଙ୍ଗୁର ତଥା ଦୁର୍ବଳ ପରିସଂସ୍ଥା। ପ୍ରକୃତି ପର୍ଯ୍ୟଟନସ୍ଥଳୀ ରୂପେ ପ୍ରସିଦ୍ଧି ଲାଭ କରିଥିବା ଏହି ସବୁଜିମାଭରା ମାଳଭୂମି ଅଞ୍ଚଳକୁ ଅଧିକରୁ ଅଧିକ ପର୍ଯ୍ୟଟକ ଆସୁଛନ୍ତି। ବ୍ୟାପକ ଭାବେ ଜଙ୍ଗଲ କଟାଯାଇ ଅନେକ ହୋଟେଲ, ରିସର୍ଟ ଗଢ଼ି ଉଠୁଛି। ବସତି ପରେ ବସତି ମୁଣ୍ଡ ଟେକୁଛି। ଧୀରେ ଧୀରେ ଏଠିକାର ପରିସଂସ୍ଥା ସଂବେଦନଶୀଳ ହୋଇପଡୁଛି। କେରଳର ଜନୈକ ଫରେଷ୍ଟ ଅଫିସର ଶଶୀଧରନ କୁହନ୍ତି, ୧୯୯୨ରେ ସେ ଦକ୍ଷିଣ ୱାୟନାଡ୍ ବନଖଣ୍ଡ ଅଧିକାରୀ ଥିଲାବେଳେ, ଏବେ ସମ୍ପୂର୍ଣ୍ଣ ଧ୍ୱସ୍ତବିଧ୍ୱସ୍ତ ହୋଇପଡ଼ିଥିବା ମୁଣ୍ଡାକାଇ ଗ୍ରାମରେ ଅନଧିକୃତ ଭାବରେ ବସବାସ କରୁଥିବା ଅଧିବାସୀମାନଙ୍କର ଉଚ୍ଛେଦ ପ୍ରକ୍ରିୟା ଆରମ୍ଭ କରିଥିଲେ ଏବଂ ଏହି ପ୍ରଚେଷ୍ଟାରେ ପ୍ରାୟ ୩୭ ଏକର ସରକାରୀ ଜମିରୁ ଜବରଦଖଲ ଉଚ୍ଛେଦ କରିବାକୁ ସକ୍ଷମ ହୋଇଥିଲେ। ଏହାପରେ ଆରମ୍ଭ ହୋଇଗଲା ରାଜନୈତିକ ବିରୋଧ ଓ ପ୍ରତିବାଦ। ସ୍ଥାନୀୟ ନେତାମାନେ ଉଚ୍ଛେଦ ହେଉଥିବା ଅଧିବାସୀମାନଙ୍କୁ ବନ ବିଭାଗ କର୍ମଚାରୀଙ୍କୁ ଆକ୍ରମଣ କରିବାକୁ ଉସୁକାଇଲେ। ଗ୍ରାମବାସୀମାନେ ୬ଟି ବିଭାଗୀୟ ଜିପ୍ ଓ ଗୋଟିଏ ମୋଟର ସାଇକେଲ ପୋଡ଼ିଦେଲେ। ଟେକା ପଥର ମାଡ଼ରେ ଅନେକ ଷ୍ଟାଫ୍ ମଧ୍ୟ ଆହତ ହେଲେ। ଉଚ୍ଛେଦ ପ୍ରକ୍ରିୟା ସେହିଠାରେ ବନ୍ଦ ରହିଲା। ଏହାପରେ ସମୟକ୍ରମେ ମୁଣ୍ଡାକାଇ ଅଞ୍ଚଳରେ ବ୍ୟାପକ ଭାବେ ଅନଧିକୃତ ଜବରଦଖଲ ହେଲା। ପର୍ଯ୍ୟଟକମାନଙ୍କ ପାଇଁ ୪୫ ଡିଗ୍ରୀରୁ ଅଧିକ ଗଡ଼ାଣିଆ ସ୍ଥାନରେ ମଧ୍ୟ ହୋଟେଲ ଓ ପର୍ଯ୍ୟଟନ କୁଟୀର ଗଢ଼ାଗଲା। ତିରିଶବର୍ଷ ପରେ ଘଟିଗଲା ଆଜିର ଏହି ବିଷମୟ ସ୍ଥିତି।

ମାଲୟାଲମ ଲେଖିକା ସିଲା ଟୋନିଙ୍କର ପିଲାଦିନ ୱାୟନାଡ୍‌ର ନୀରବ ପ୍ରକୃତି, ପ୍ରାକୃତିକ ପରିବେଶ ଓ ଜଙ୍ଗଲ କୋଳରେ କଟିଛି। ଘଞ୍ଚ ଜଙ୍ଗଲ ଓ ଅଧିକାଂଶ ଦେଶୀୟ ବୃକ୍ଷଲତା ଥିବା କାରଣରୁ ଏହି ଅଞ୍ଚଳ ଜୈବବିବିଧତାରେ ପରିପୂର୍ଣ୍ଣ। ସେଠାକାର ଆଦିମ ଅଧିବାସୀମାନେ ପ୍ରାକୃତିକ ସମ୍ପଦ ଉପରେ ନିର୍ଭର କରି ଚଳନ୍ତି। ୨୦୧୯ରେ ସେଠାରେ ଘଟିଥିବା ଅନ୍ୟତମ ପ୍ରାକୃତିକ ବିପର୍ଯ୍ୟୟ ବନ୍ୟା, ଭୂସ୍ଖଳନ ଉପରେ ଲିଖିତ ତାଙ୍କର ଉପନ୍ୟାସ 'ଭ୍ୟାଲି'ରେ ଉଲ୍ଲେଖ କରିଛନ୍ତି କିପରି ଅନ୍ୟ ସ୍ଥାନରୁ ଆସି ଏଠାରେ ବସବାସ କରୁଥିବା ଲୋକ ଓ କର୍ପୋରେଟ୍ ସଂସ୍ଥାଗୁଡ଼ିକ ୱାୟନାଡ୍ ପାଇଁ ପ୍ରକୃତ ବିପଦ ପାଲଟିଛନ୍ତି। ସେଠିକାର ଘୁମନ୍ତ ପରିବେଶରୁ କୁହୁଡ଼ି ଉଭେଇ ଯାଇଛି। ବରଂ ମରୁଡ଼ି ଓ ବନ୍ୟା ବିପ୍ରୀତ ସହଚର ପାଲଟିଛି। ମନୁଷ୍ୟର ଲୋଭ ଓ ଅପରିଣାମଦର୍ଶିତା ହେତୁ ବିଗତ ପଚାଶ ବର୍ଷ ଭିତରେ ଅନେକଟା ବଦଳି ଯାଇଛି ଏକଦା ଶାନ୍ତ, ସ୍ନିଗ୍ଧ ଥିବା ୱାୟନାଡ୍‌ର ରୂପରେଖ।

କେବଳ ୱାୟନାଡ୍ କାହିଁକି, ସମଗ୍ର ପଶ୍ଚିମଘାଟ ପର୍ବତମାଳା ହିଁ ପରିବେଶ ସମ୍ବେଦନ ଅଞ୍ଚଳ। ଏଠାରେ ରହିଛି କ୍ରାନ୍ତୀୟ ଆର୍ଦ୍ର ଚିରହରିତ୍ ଅରଣ୍ୟ ଓ ଉଚ୍ଚ ଅଧିତ୍ୟକାର 'ସୋଲା' ଘାସ ପଡ଼ିଆ। ପଶ୍ଚିମଘାଟ ପୃଥିବୀର ଆଠଟି ମଧ୍ୟରୁ ଅନ୍ୟତମ ଜୈବବିବିଧତା ଉତ୍ତପ୍ତ ସ୍ଥଳ। ୨୦୧୧ରେ ପ୍ରମୁଖ ପରିବେଶବିତ୍ ମାଧବ ଗାଡ୍‌ଗିଲଙ୍କ ଅଧ୍ୟକ୍ଷତାରେ ଗଠିତ ପଶ୍ଚିମଘାଟ ପରିବେଶ ବିଶେଷଜ୍ଞ ମଣ୍ଡଳୀ ପ୍ରସ୍ତାବ ଦେଇଥିଲେ, ପଶ୍ଚିମଘାଟ ପାର୍ବତ୍ୟାଞ୍ଚଳର ୭୫ ପ୍ରତିଶତ ଅଞ୍ଚଳକୁ ସମ୍ବେଦନଶୀଳ ଅଞ୍ଚଳ ରୂପେ ଘୋଷଣା କରାଯାଉ। ତନ୍ମଧ୍ୟରୁ ଅତ୍ୟଧିକ ପରିବେଶ ସମ୍ବେଦନଶୀଳ ଅଞ୍ଚଳକୁ ନିର୍ଦ୍ଦିଷ୍ଟ ଭାବେ ଚିହ୍ନଟ କରାଯାଇ, ସେଠାରେ ମାନବକୃତ କାର୍ଯ୍ୟ ବନ୍ଦ କରିବା ପାଇଁ ପଦକ୍ଷେପ ନିଆଯାଉ। ପରବର୍ତ୍ତୀ ପର୍ଯ୍ୟାୟରେ ବୈଜ୍ଞାନିକ କସ୍ତୁରୀ ରଂଗନଙ୍କ ଅଧ୍ୟକ୍ଷତାରେ ଗଠିତ କମିଟି ଉଭୟ ଗାଡ୍‌ଗିଲ କମିଟି ରିପୋର୍ଟ ଏବଂ ସେଠିକାର ଆଞ୍ଚଳିକ ବିକାଶ ମଧ୍ୟରେ ସମନ୍ୱୟ ରକ୍ଷା କରିବା ପାଇଁ ଉଦ୍ୟମ କରିଥିଲେ। କସ୍ତୁରୀ ରଂଗନଙ୍କ ରିପୋର୍ଟରେ ମାତ୍ର ୩୭ ପ୍ରତିଶତ ଅର୍ଥାତ୍ ୬୦,୦୦୦ ବର୍ଗ କିଲୋମିଟର ପଶ୍ଚିମଘାଟ ପର୍ବତାଞ୍ଚଳକୁ ପରିବେଶ ଦୃଷ୍ଟିକୋଣରୁ ସମ୍ବେଦନଶୀଳ ଦର୍ଶାଯାଇଥିଲା ଏବଂ ଅନ୍ୟ ୬୦ ପ୍ରତିଶତ ସ୍ଥାନରେ ସାଂସ୍କୃତିକ ଲ୍ୟାଣ୍ଡସ୍କେପ୍ ଯଥା ଜନଜାତି ସ୍ଥାପନ, ହୋଟେଲ ନିର୍ମାଣ, ବୃକ୍ଷରୋପଣ ଓ କୃଷି କାର୍ଯ୍ୟ କରିବା ପାଇଁ ପ୍ରସ୍ତାବ ଦିଆଯାଇଥିଲା। ଅତ୍ୟଧିକ ସମ୍ବେଦନଶୀଳ ଭଙ୍ଗୁରପ୍ରବଣ ଅଞ୍ଚଳରେ ଖଣିଖାଦାନ, ପଥର ଓ ବାଲି ଉତ୍ତୋଳନ, ତାପଜ କେନ୍ଦ୍ର ସ୍ଥାପନ, ସହର ବଜାର, ଅଟ୍ଟାଳିକା ନିର୍ମାଣ କାର୍ଯ୍ୟକୁ ସମ୍ପୂର୍ଣ୍ଣରୂପେ ପ୍ରତିବନ୍ଧିତ କରାଯାଇଥିଲା।

କ୍ଷୋଭର ବିଷୟ ଗାଡ୍‌ଗିଲ କମିଟି ରିପୋର୍ଟ ଦେବାର ୧୩ ବର୍ଷ ବିତି ଯାଇଥିଲେ ମଧ୍ୟ ରାଜନୈତିକ ଇଚ୍ଛାଶକ୍ତି ଅଭାବରୁ ଏ ପର୍ଯ୍ୟନ୍ତ କସ୍ତୁରୀ ରଙ୍ଗନ ରିପୋର୍ଟ ଆଧାରରେ ପ୍ରସ୍ତାବିତ ୫୬,୮୨୫ ବର୍ଗ କିଲୋମିଟର ପର୍ବତାଞ୍ଚଳକୁ ପାରିବେଶିକ ସମ୍ବେଦନଶୀଳ ଅଞ୍ଚଳଭାବେ ଘୋଷଣା କରାଯାଇ ପାରିନାହିଁ। ତନ୍ମଧ୍ୟରୁ କେରଳ ରାଜ୍ୟରେ ପଡୁଛି ୯୯୯୩ ବର୍ଗ କିଲୋମିଟର। ସେଥିରେ ୱାୟନାଡ୍ ଜିଲାର ୧୩ଟି ଗ୍ରାମ ଅନ୍ତର୍ଭୁକ୍ତ। ୱାୟନାଡ୍ ବ୍ୟତୀତ ତାମିଲନାଡୁ ନୀଳଗିରି ପର୍ବତାଞ୍ଚଳର 'ଉଟି' ଓ 'କୁନ୍ନୁର'ରେ ମଧ୍ୟ ପ୍ରାକୃତିକ ବିପର୍ଯ୍ୟୟ, ଭୂସ୍ଖଳନର ଆଶଙ୍କା କରାଯାଉଛି। ଦୁର୍ଘଟଣା ପରେ କେନ୍ଦ୍ର ସରକାର ପୁନର୍ବାର ଷଷ୍ଠଥର ପାଇଁ ଡ୍ରାଫ୍ଟନୋଟିଫିକେଶନ ଜାରି କରିଛନ୍ତି। ଆଶା କରାଯାଉଛି, ଏଥର ଏହି ବିଜ୍ଞପ୍ତି ବିଧିବଦ୍ଧ ସ୍ୱୀକୃତି ଲାଭ କରିବ। ଏହା ବ୍ୟତୀତ ପାଣିପାଗ ବିଭାଗ ଅଧୀନରେ ଭୂସ୍ଖଳନ ପୂର୍ବାନୁମାନ ନିମନ୍ତେ ଏକ ଉପବିଭାଗ ମଧ୍ୟ ରହିବାର ଆବଶ୍ୟକତା ରହିଛି ; ଯାହା ଭଙ୍ଗୁର ପରିବେଶରେ ଥିବା ମାଟିର ଗୁଣବତ୍ତା ସମୟ ସମୟରେ ଯାଞ୍ଚ କରି ଭୂସ୍ଖଳନର ସତର୍କ ସୂଚନା ଦେଇପାରିବ।

ପୂର୍ବତନ ପ୍ରଧାନ ମୁଖ୍ୟ ବନ୍ୟପ୍ରାଣୀ ସଂରକ୍ଷକ, ଓଡ଼ିଶା, ଭୁବନେଶ୍ୱର
ମୋ: ୯୪୩୭୦୦୦୯୦୪

ଆମ ହାତରେ ବମ୍

ରିତେଶ କୁମାର ଶିଶୁ

ବିଜ୍ଞାନର ଉନ୍ନତି ସହ ଆମର ଯୋଗାଯୋଗ ଉପକରଣ ସବୁ ଅତ୍ୟାଧୁନିକ ହୋଇଯାଇଛି। ମୋବାଇଲ ଫୋନ୍, ଲାପ୍‌ଟପ୍, ୱାକିଟକି, ପେଜର, ସ୍ମାର୍ଟ ଟିଭି, ଫ୍ରିଜ୍, ଇଲେକ୍ଟ୍ରୋନିକ ଗାଡ଼ି ସବୁ ଆମେ ବ୍ୟବହାର କରୁଛେ। ଗୁରୁତ୍ୱପୂର୍ଣ୍ଣ କଥା ହେଲା ସେଗୁଡ଼ିକ ଅଧିକାଂଶ ବିଦେଶ ତିଆରି, କାରଣ ଆମ ଘରୋଇ କ୍ଷେତ୍ରରେ ସେହି ଉନ୍ନତ ଅତ୍ୟାଧୁନିକ ବୈଷୟିକ କୌଶଳ ଆଜି ପର୍ଯ୍ୟନ୍ତ ଅପହଞ୍ଚ। ଲିବ୍ୟାରେ ପ୍ରଥମ ପର୍ଯ୍ୟାୟରେ ବ୍ୟାପକ ପେଜର ବିସ୍ଫୋରଣ ପରେ ପରେ ଦ୍ୱିତୀୟ ପର୍ଯ୍ୟାୟରେ ଅନ୍ୟାନ୍ୟ ଉପକରଣ ଯଥା ୱାକିଟକି, ରେଡିଓ, ଗାଡ଼ି ବ୍ୟାଟେରି, ସୌର ପ୍ୟାନେଲ, ସ୍ମାର୍ଟ ଫୋନ୍, ଇଣ୍ଟରକମ୍ ଆଦି ଇଲେକ୍ଟ୍ରୋନିକ ଉପକରଣରେ ଏକା ବେଳକେ ବିସ୍ଫୋରଣ ଘଟଣା ଶୁଣିଲା ପରେ ଏହି ବିଦେଶୀ ଉପକରଣଗୁଡ଼ିକ ଉପରେ ସନ୍ଦେହ ବଢ଼ିବା ସ୍ୱାଭାବିକ। ଏଥିରେ ଅନେକ ସାଧାରଣ ଲୋକ ଏପରିକି ଛୋଟ ପିଲା ମଧ୍ୟ ମୃତାହତ ହୋଇଛନ୍ତି। ତେବେ ଲିବ୍ୟାର ଯୋଗାଯୋଗ ଉପକରଣଗୁଡ଼ିକ ବିସ୍ଫୋରଣ ହେବାର ଅନେକ କାରଣ ଉପସ୍ଥାପନ କରାଯାଉଛି। କିଏ କହୁଛି ସେଗୁଡ଼ିକରେ ପୂର୍ବରୁ ଅଳ୍ପ ପରିମାଣର ବିସ୍ଫୋରକ ଲଗାଯାଇଥିଲା ଓ ଏକ କୋଡ୍ ମାଧ୍ୟମରେ ତାହାକୁ ବିସ୍ଫୋରିତ କରାଯାଇଛି ତ କିଏ କହୁଛି ଡ୍ରୋନ୍ ମାଧ୍ୟମରେ ଏକ ଶକ୍ତିଶାଳୀ ଇଲେକ୍ଟ୍ରୋମାଗ୍‌ନେଟିକ୍ ତରଙ୍ଗ ଛଡ଼ାଯାଇଛି। ରୋଚକ କଥା ହେଉଛି ପେଜରଗୁଡ଼ିକ ତାଇୱାନ୍‌ର ଗୋଲ୍ଡ ଆପଲ କମ୍ପାନୀ ତିଆରି କରିଛି। ଅଭିଯୋଗ ହେଲା ବେଳେ ତାଇୱାନ୍ କହିଛି, ତାହାର ଯନ୍ତ୍ରାଂଶ ହଙ୍ଗେରୀର ବିଏସି କନ୍‌ସଲ୍ଟିଂ କମ୍ପାନୀ ଏକାଠିକରି ତିଆରିକରି ବିକ୍ରି କରିଛି। ସେପଟେ ବିଏସି କନ୍‌ସଲ୍ଟିଂ କହୁଛି ଆମେ ପେଜର ତିଆରି କରୁନା, କେବଳ କିଣା ବିକାରେ ମଧ୍ୟସ୍ଥତା କରୁ। ଏପରି ଟଣାଓଟରା ଭିତରେ ନ୍ୟୁୟର୍କ ଟାଇମ୍ସ କହିଛି ବିଏସି କନ୍‌ସଲ୍ଟିଂ ଇସ୍ରାଏଲର ଏକ ଗୋଇନ୍ଦା ସହଭାଗୀ। ଜାତିସଂଘର ମହାସଚିବ ଆଣ୍ଟୋନିଓ ଗୁଟେରେସ୍‌ଙ୍କର ଲେବାନନ୍‌ରେ ଏହି ବିସ୍ଫୋରଣକୁ ନେଇ ଏକ ମନ୍ତବ୍ୟ ଅତ୍ୟନ୍ତ ଗୁରୁତ୍ୱ ବହନକରେ ଯେ ସାଧାରଣ ଲୋକଙ୍କ ଦ୍ୱାରା ବ୍ୟବହୃତ ଯୋଗାଯୋଗ ଓ ଅନ୍ୟାନ୍ୟ ବୈଦ୍ୟୁତିକ ଉପକରଣଗୁଡ଼ିକୁ ଅସ୍ତ୍ର ଭାବରେ ବ୍ୟବହାର କରିବା ଆଦୌ ସମୀଚୀନ ନୁହେଁ। ଜାତିସଂଘର ମାନବ ଅଧିକାର ବିଭାଗର ମନ୍ତବ୍ୟ ଏହା ଯେ ଏପରି ଆକ୍ରମଣ ସମୟରେ ଏହି ଉପକରଣଗୁଡିକ କାହା ହାତରେ ଅଛି, କେଉଁ ସ୍ଥିତିରେ ଅଛି ଓ କିଭଳି ପରିବେଶରେ ଅଛି ନ ଜାଣି ବହୁ ହଜାର ଲୋକଙ୍କୁ ଏକା ବେଳକେ ଆକ୍ରମଣ କରିବା ମାନବ ଅଧିକାରର କ୍ଷୁଣ୍ଣଜନିତ ଏକ ଗୁରୁତର ଅପରାଧ।

ସେ ଯାହା ବି ହେଉ ଲିଥିଅମ ଆୟନ ବ୍ୟାଟେରି ଥିବା ଉପକରଣଗୁଡ଼ିକରେ ଯଦି ଆଗରୁ କିଛି କୋଡ୍ ଦିଆଯାଇଥିବ ସେଥିରେ ସେହି କୋଡ୍‌ଟିକୁ ରେଡିଓ ତରଙ୍ଗ କିମ୍ବା ବୈଦ୍ୟୁତିକ ତରଙ୍ଗ ମାଧ୍ୟମରେ ଆକ୍ଟିଭେଟକରି ବ୍ୟାଟେରିକୁ ବିସ୍ଫୋରଣ କରାଇବା ଅସମ୍ଭବ ନୁହେଁ। ଏହାବାଦ୍ ଇଣ୍ଟରନେଟ୍ ବ୍ୟବହାର ହେଉଥିବା ଉପକରଣରେ କିଛି ଭାଇରସ୍ ଛାଡ଼ି ସେଥିରେ ଥିବା ବ୍ୟାଟେରିକୁ ବିସ୍ଫୋରଣ କରାଇବା ମଧ୍ୟ ଅସମ୍ଭବ ନୁହେଁ। ଯଦି ସେମିତି ହୁଏ ତେବେ ପ୍ରାୟତଃ ଆମେ ସମସ୍ତେ ପାଖରେ ଗୋଟେ ଦୁଇଟା ବମ୍ ଧରି ସର୍ବଦା ବୁଲୁଛେ। ଏମିତି ନ ହେଉ ବିଦେଶରୁ କିଣା ଯାଇଥିବା ପ୍ରତିରକ୍ଷା ଉପକରଣଗୁଡ଼ିକରେ ସେମାନେ ଏମିତି କିଛି ଭିତିରି ଉପକରଣ ଲଗାଇଥିବେ, ଯାହାକୁ କ୍ରିୟାଶୀଳ କରିଦେଲେ ବାସ୍ତବ ଯୁଦ୍ଧକୁ ଗଲା ବେଳକୁ ଆମ ପ୍ରତିରକ୍ଷା ଉପକରଣଗୁଡିକ ଆଉ କାମ କରୁ ନ ଥିବ। ଏପରି ଭାବନା ନକାରାତ୍ମକ ଲାଗୁଥାଇପାରେ କିନ୍ତୁ ଅସମ୍ଭବ ନୁହେଁ। ଯୁଦ୍ଧ ସମୟରେ ସମସ୍ତ ନୀତିନୈତିକତା ଲୋପ ପାଇଯାଏ ଓ ସାଧାରଣ ନାଗରିକ ଏଥିରୁ ନିସ୍ତାର ପାଆନ୍ତି ନାହିଁ। ଏପରି ସ୍ଥଳରେ ଆମେ ବ୍ୟବହାର କରୁଥିବା ଅନେକ ନିତ୍ୟ ବ୍ୟବହାର୍ଯ୍ୟ ଏପରି ଉପକରଣ ଚାଇନା, ତାଇୱାନ୍, ଦକ୍ଷିଣ କୋରିଆ, ଆମେରିକା ଓ ଅନ୍ୟାନ୍ୟ ପାଶ୍ଚାତ୍ୟ ରାଷ୍ଟ୍ରରୁ ଆମଦାନି ହେଉଛି। ଯେପରି କି ସ୍ମାର୍ଟଫୋନ୍, ଲାପ୍‌ଟପ୍, କମ୍ପ୍ୟୁଟର, ପେଜର, ଇଅର ଫୋନ୍, ଇଲେକ୍ଟ୍ରୋନିକ୍ ଗାଡ଼ି ବ୍ୟାଟେରି ଇତ୍ୟାଦି। ଏବେ ସମୟ ଆସିଛି, ଏହି ସବୁ ଉପକରଣ ଆମଦାନି କରିବା ପୂର୍ବରୁ ସେଗୁଡ଼ିକର ନିରାପତ୍ତା ଓ ଗୁଣବତ୍ତାର ଠିକ୍ ଆକଳନ କରାଯାଉ ଓ ଏହା ସହ ସ୍ୱଦେଶରେ ଏହି ବୈଷୟିକ ଜ୍ଞାନକୁ ଅଧିକ ଶାଣିତକରି ନିଜ ଦେଶରେ ଏପରି ଉପକରଣଗୁଡ଼ିକର ନିର୍ମାଣକୁ ଗୁରୁତ୍ୱ ଦିଆଯାଉ। ଆମ ଦେଶର ନାଗରିକମାନେ ବି ଏଥି ପ୍ରତି ସଚେତନହେବା ସହ ସ୍ୱଦେଶୀ ଉତ୍ପାଦକୁ ଅଗ୍ରାଧିକାର ଭିତ୍ତିରେ ଆପଣେଇବା ଶ୍ରେୟସ୍କର ହେବ।

ସାଇଲୋ ବଡ଼ବିଲ, କଟକ
ମୋ: ୮୦୧୮୮୩୪୭୩୪

ପାଠକ ଶ୍ରେଷ୍ଠ ବିଚାରକ

ପୂଜା ନାମରେ ଶୋଷଣ

ମହାଶୟ,

ଦେବଦେବୀଙ୍କୁ ପୂଜା ଉପାସନା କରିବା ହିନ୍ଦୁଧର୍ମର ଶ୍ରଦ୍ଧାଳୁମାନଙ୍କର ଏକ ଅଭ୍ୟାସ। ସେମାନେ ବିଭିନ୍ନ ପର୍ବପର୍ବାଣିରେ ଏବଂ ଅନ୍ୟ ସମୟରେ ବିଭିନ୍ନ ମନ୍ଦିରକୁ ଯାଇ ପୂଜାର୍ଚ୍ଚନା କରିଥାନ୍ତି। ସେମାନଙ୍କର ଭାବାବେଗକୁ ଦେଖି ପୂଜକ ଓ ସେବକମାନେ ସେମାନଙ୍କୁ ଶୋଷଣ କରିଥାନ୍ତି। ତେଣୁ ପ୍ରଶାସନକୁ ଅନୁରୋଧ ଏହି ଶୋଷଣରୁ ରକ୍ଷା ପାଇବାକୁ ଯାତ୍ରୀମାନଙ୍କ ପାଇଁ ମନ୍ଦିର ଦ୍ୱାରରେ ଏକ ତାଲିକା ଲଗାଯାଉ। କେଉଁ ପୂଜା ଲାଗି କେତେ ଅର୍ଥପୈଠ କରାଯିବ ସେହି ତାଲିକାରେ ଲିପିବଦ୍ଧ କରାଯାଉ। ଦେବୀ ମନ୍ଦିରରେ ଅନେକ ଶ୍ରଦ୍ଧାଳୁ ଶାଢ଼ି ଚଢ଼ାଇଥାନ୍ତି। ପୂଜକ ଏବଂ ସେବାୟତମାନେ ଶ୍ରଦ୍ଧାଳୁଙ୍କଠାରୁ ବହୁ ଅର୍ଥ ଆଦାୟ କରି ସେମାନଙ୍କର ଭାବାବେଗକୁ କୁଠାରାଘାତ କରିଥାନ୍ତି। ଫଳରେ ସେବାୟତ ଏବଂ ଭକ୍ତମାନଙ୍କ ମଧ୍ୟରେ ପାଟିତୁଣ୍ଡ ହୋଇଥାଏ। ତେଣୁ ପ୍ରଶାସନ ଏହା ଉପରେ ପଦକ୍ଷେପ ଗ୍ରହଣ କରୁ।

–ଅକ୍ଷୟ ମହାନ୍ତି, ତେନ୍ତୁଳିପଦା, ଜଗତ୍‌ସିଂହପୁର

ପାଠକ ଶ୍ରେଷ୍ଠ ବିଚାରକ ସ୍ତମ୍ଭକୁ ପତ୍ର ପଠାଇବାର ଠିକଣା: ସମ୍ପାଦକ, ଧରିତ୍ରୀ, ବି-୧୫, ରସୁଲଗଡ ଶିଳ୍ପାଞ୍ଚଳ, ଭୁବନେଶ୍ୱର-୭୫୧୦୧୦
କେବଳ ସମ୍ପାଦକଙ୍କୁ ପତ୍ର, ଖବର ପାଇଁ ବ୍ୟବହାର କରନ୍ତୁ : E-mail:dharitripress@gmail.com (Use only for letters to Editor, news & news photos) କେବଳ ବିଜ୍ଞାପନ ପାଇଁ ବ୍ୟବହାର କରନ୍ତୁ: E-mail:advt@dharitri.com :miku11@yahoo.com (Use only for advertisements,commercial queries)

ଚିରନ୍ତନୀ

ନିଭିଛି ମୋ ତହୁଁ ସକଳ ରୂପର ମୋହ
ରହସ୍ୟରାଶି ହୋଇଛି ଯେ ହାସମୟ
ଅସମୟେ ଆଜି ଦେଇଛ ଯେବେ ଗୋ ଦେଖା
ନ କହ ସଜନୀ ! ମୋତେ ବଡ଼ ନିର୍ଦ୍ଦୟ।

–(ରୂପର ମୋହ)

–କାଳିନ୍ଦୀ ଚରଣ ପାଣିଗ୍ରାହୀ

ସିଏଜି ରିପୋର୍ଟ

୭୧୧ ଦୁର୍ନୀତି ମାମଲା ବିଚାରାଧୀନ

୨୬୮ ମାମଲା ୨୫ ବର୍ଷରୁ ଅଧିକ ପୁରୁଣା

ଯାଜପୁର,୨୫।୯
(ହର୍ଷବର୍ଦ୍ଧନ ବେହେରା)

ରାଜ୍ୟରେ ଆତ୍ମସାତ, କ୍ଷତି, ଅର୍ଥ ହଡ଼ପ, ଆର୍ଥିକ ଅନିୟମିତତା ଆଦି ଦୁର୍ନୀତି ମାମଲା ସୀମା ଲଂଘିଛି। ମାର୍ଚ୍ଚ ୨୦୨୩ ସୁଦ୍ଧା ରାଜ୍ୟରେ ୧୮.୪୫ କୋଟି ଟଙ୍କା ସହ ଜଡ଼ିତ ୭୧୧ ଉପରୋକ୍ତ ମାମଲା ବିଚାରାଧୀନ ରହିଛି। ଏଥିରେ ଜଳ ସମ୍ପଦ ବିଭାଗରେ ସର୍ବାଧିକ ୨.୬୩ କୋଟି ଟଙ୍କାର ୨୨୦ ମାମଲା, ରାଜସ୍ୱ ଓ ବିପର୍ଯ୍ୟୟ ପରିଚାଳନା ବିଭାଗରେ ୩.୪୦ କୋଟି ଟଙ୍କାର ୨୩ ମାମଲା, ଶକ୍ତି ବିଭାଗରେ ୨.୪୩ କୋଟି ଟଙ୍କାର ୪ଟି ମାମଲା, ପୂର୍ତ୍ତ ବିଭାଗରେ ୧.୮୫ କୋଟି ଟଙ୍କାର ୮୧ ମାମଲା, ଜଙ୍ଗଲ ଓ ପରିବେଶ ବିଭାଗରେ ୨.୫୨ କୋଟି ଟଙ୍କାର ୪୫ ମାମଲା, କୃଷି ଓ କୃଷକ ସଶକ୍ତୀକରଣରେ ୧.୦୫ କୋଟି ଟଙ୍କାର ୬୪ ମାମଲା ରହିଛି। ଭାରତର ମହାଲେଖା ନିୟନ୍ତ୍ରକ ତଥା ମହାସମୀକ୍ଷକ(ସିଏଜି)ଙ୍କ ରିପୋର୍ଟ-୨୦୨୪ରେ ଏହା ଦର୍ଶାଯାଇଛି। ଅନ୍ୟପକ୍ଷେ ରାଜ୍ୟ ସରକାର ଦୁର୍ନୀତିରେ ଲିପ୍ତ ଅଧିକାରୀଙ୍କ ବିରୋଧରେ ଶୃଙ୍ଖଳାଗତ ଏବଂ ଆପରାଧିକ କାର୍ଯ୍ୟାନୁଷ୍ଠାନ ଆରମ୍ଭ କରିବାକୁ ସମ୍ପୃକ୍ତ ପ୍ରଶାସନିକ ବିଭାଗକୁ ନିର୍ଦ୍ଦେଶ ଦିଆଯିବ ବୋଲି ଦର୍ଶାଇ ନୀରବିଯାଇଥିବା ରିପୋର୍ଟରେ ଦର୍ଶାଯାଇଛି।

ସିଏଜି ରିପୋର୍ଟ ଅନୁଯାୟୀ ଓଡ଼ିଶା ଜେନେରାଲ ଫାଇନାନ୍ସିଆଲ ରୁଲ୍ସ (ଓଜିଏଫ୍ଆର୍) ଭାଗ-୧ ନିୟମ-୧୯ ଅନୁସାରେ ଯେଉଁଠାରେ ୫୦୦ ଟଙ୍କାରୁ ଉର୍ଦ୍ଧ୍ୱ ବିଭାଗୀୟ ରାଜସ୍ୱ, ଷ୍ଟୋର କିମ୍ବା ଅନ୍ୟାନ୍ୟ ସମ୍ପତ୍ତିର ନଷ୍ଟ ହୋଇଥାଏ ସେ ନେଇ ସରକାରୀ ଅଧିକାରୀମାନେ ତୁରନ୍ତ ଉଚ୍ଚ ପଦାଧିକାରୀଙ୍କୁ ଅବଗତ କରିବାକୁ କ୍ଷମତା ଦିଆଯାଇଛି। ଏ ସଂକ୍ରାନ୍ତରେ ଓଡ଼ିଶାର ମହାଲେଖାକାର(ଲେଖା ଏବଂ ହକଦାରୀ)ଙ୍କୁ ଅବଗତ କରାଯିବା ମଧ୍ୟ ଆବଶ୍ୟକ। କିନ୍ତୁ ଏହି ଧାରାର ଅନିୟମିତତା ହେଉଥିବାରୁ ୭୧୧ ମାମଲା ମଧ୍ୟରୁ ୧୪.୫୭ କୋଟି ଟଙ୍କାର ୬୬୩ ମାମଲା ୫ ବର୍ଷରୁ ଅଧିକ ପୁରୁଣା। ଏଥିରେ ୨୫ ବର୍ଷରୁ ଅଧିକ ୨୬୮ଟି, ୨୦ରୁ ୨୫ ବର୍ଷ ମଧ୍ୟରେ ୧୮୯ଟି, ୧୫ରୁ ୨୦ ବର୍ଷ ମଧ୍ୟରେ ୧୫୯ଟି, ୧୦ରୁ ୧୫ ବର୍ଷ ମଧ୍ୟରେ ୫୦ଟି, ୫ରୁ ୧୦ ମଧ୍ୟରେ ୭ଟି ଏବଂ ୫ ବର୍ଷ ପର୍ଯ୍ୟନ୍ତ ୩୮ଟି ମାମଲା ପଡ଼ିରହିଛି। ବିଚାରାଧୀନ ମାମଲାଗୁଡ଼ିକ ମଧ୍ୟରୁ ୪ କୋଟି ଟଙ୍କାର ୩୮୯ଟି ଚୋରି ଓ ୧୪.୪୫ କୋଟି ଟଙ୍କାର ୩୨୨ଟି ଦୋଷାରପ ମାମଲା ପଡିଛି। ଯେଉଁ ପରିମାଣରେ ଦୁର୍ନୀତି ହେଉଛି ସେହି ତୁଳନାରେ ସମ୍ପୃକ୍ତ ଅଫିସରଙ୍କ ବିରୋଧରେ କାର୍ଯ୍ୟାନୁଷ୍ଠାନ ନଗଣ୍ୟ ହେଉଥିବା ଉକ୍ତ ରିପୋର୍ଟରେ ଜଳଜଳ ହୋଇ ଦିଶୁଛି। ବିଶେଷକରି ପାକ୍ସଗୁଡ଼ିକରେ ଧାନକିଣା ଦୁର୍ନୀତି ଅଭିଯୋଗ ରେକର୍ଡ ସୃଷ୍ଟି କରିଥିଲେ ହେଁ ସମ୍ପୃକ୍ତ କର୍ମଚାରୀ କିମ୍ବା ଅଧିକାରୀମାନେ ପ୍ରଭାବଶାଳୀ ନେତାଙ୍କୁ ହାତକରି ସହଜରେ ଖସିଯାଇଛନ୍ତି। ଭାଗଚାଷୀଙ୍କ ନାମରେ ମିଥ୍ୟା କାଗଜପତ୍ର ପ୍ରସ୍ତୁତ କରି କେତେକ ପାକ୍ସରେ ବହୁ ଲକ୍ଷ ଟଙ୍କା ହଡପ ହୋଇଛି।

ଯାଜପୁର ଜିଲା ସମେତ ଭଦ୍ରକ, ଗଞ୍ଜାମ ଓ ନବରଙ୍ଗପୁର ଜିଲାର ୨୩ ଜଣ ଯୋଗାଣ ବିଭାଗ ଅଧିକାରୀ ୨ କୋଟି ୨୧ ଲକ୍ଷ ୪୬ ହଜାର ୯୪୮ ଟଙ୍କାର ସରକାରୀ ଚାଉଳ ହଡ଼ପ କରିଥିବା ଅକ୍ଟୋବର ୨୦୨୧ରେ ସ୍ୱତନ୍ତ୍ର ଅଡିଟ ରିପୋର୍ଟରେ ଧରାପଡିଥିଲା। ଏଥିରେ ଯୋଗାଣ ନିରୀକ୍ଷକ(ଆଇଏସ୍), ମାର୍କେଟିଂ ଇନ୍ସପେକ୍ଟର(ଏମ୍ଆଇ) ଓ ଜିଲା ଯୋଗାଣ ଅଧିକାରୀ(ସିଏସ୍ଓ)ଙ୍କ ସମ୍ପୃକ୍ତି ରହିଥିଲା। ଏଥିରେ କେବଳ ଗଞ୍ଜାମ ଜିଲାର ୧୯ ଜଣ ଅଧିକାରୀଙ୍କ ନାମ ରହିଥିଲା। ସେତେବେଳେ ଆବଶ୍ୟକ କାର୍ଯ୍ୟାନୁଷ୍ଠାନ ଗ୍ରହଣ କରିବାକୁ ରାଜ୍ୟ ଯୋଗାଣ ନିଗମର ପରିଚାଳନା ନିର୍ଦ୍ଦେଶକ(ଏମ୍ଡି) ନିର୍ଦ୍ଦେଶ ଜାରି କରିଥିଲେ। ହେଲେ ପରବର୍ତ୍ତୀ ସମୟରେ ଏହି ଅଭିଯୋଗ ଦବିଯାଇଛି। ୨୦୧୧ରେ ମଧ୍ୟାହ୍ନଭୋଜନ(ଏମ୍ଡିଏମ୍) ଏବଂ ପୁଷ୍ଟିକର ଖାଦ୍ୟ ଯୋଗାଣ କାର୍ଯ୍ୟକ୍ରମରେ ବହୁଚର୍ଚ୍ଚିତ ଡାଲି ଦୁର୍ନୀତି ଘଟଣାରେ ସମ୍ପୃକ୍ତ ଅଧିକାରୀମାନଙ୍କୁ ସୁରକ୍ଷା ଦିଆଯାଇଛି। ସେତେବେଳେ ଚଢ଼ା ଦରରେ ଡାଲି ଯୋଗାଇଥିବା ଏକ ଘରୋଇ ସଂସ୍ଥାକୁ ଜିଲା ପ୍ରଶାସନ ଅନୁକମ୍ପା ପ୍ରଦର୍ଶନ କରିଥିଲା। ଡାଲି ଦୁର୍ନୀତି ମାମଲା ଉପରେ ଭିଜିଲାନ୍ସ ତଦନ୍ତ ଚାଲିଥିବାବେଳେ ବକେୟା ଅର୍ଥ ବାବଦକୁ ୮ କୋଟି ୨୫ ଲକ୍ଷ ୯୦ ହଜାର ୨୯ ଟଙ୍କା କାହା ସ୍ୱାର୍ଥ ପାଇଁ ପ୍ରଦାନ କରାଗଲା ତାହା ସେତେବେଳେ ପ୍ରଶ୍ନବାଚୀ ସୃଷ୍ଟି କରିଥିଲା। ଏଭଳି ଅନେକ ବିଭାଗରେ ଆତ୍ମସାତ ମାମଲା ୨୫ ବର୍ଷରୁ ଉର୍ଦ୍ଧ୍ୱ ସମୟ ଧରି ବିଚାରାଧୀନ ରହିବା ସ୍ୱଚ୍ଛ ଗଣତନ୍ତ୍ର ପାଇଁ ବିପଦ ବୋଲି ସାଧାରଣରେ ମତପ୍ରକାଶ ପାଇଛି।

ପୋଢ଼ହଳ ସଂରକ୍ଷିତ ଜଙ୍ଗଲରେ ବାଘ ଶିକାର

ତଥ୍ୟ ଦେବାରେ ବନ ବିଭାଗ ଚୁପ୍

ବୌଦ୍ଧ,୨୫।୯
(ଅଜିତ କୁମାର ବାରିକ)

ବୌଦ୍ଧ ବନଖଣ୍ଡ ମାଧପୁର ରେଞ୍ଜର ପୋଢ଼ହଳ ସଂରକ୍ଷିତ ଜଙ୍ଗଲରେ ବୁଧବାର ଏକ ବାଘର ମୃତଦେହ ଠାବହୋଇଥିବା ଜଣାପଡ଼ିଛି। ମୃତ ବାଘ ଶରୀରର ପ୍ରାୟ ୯୦ ପ୍ରତିଶତ ନଷ୍ଟ ହୋଇଯାଇଛି। ବାଘଟି ଦୀର୍ଘ ୧୦ଦିନ ପୂର୍ବରୁ ମରିଥିବା ସନ୍ଦେହ କରାଯାଇଛି।

ମିଳିଥିବା ସୂଚନା ମୁତାବକ, ମାଧପୁର ରେଞ୍ଜର ପୋଢ଼ହଳ ସଂରକ୍ଷିତ ଜଙ୍ଗଲର କୁରୁଡ଼ା-ଲେଙ୍ଗେରେପାଜୁ ରାସ୍ତାରେ ଦୁର୍ଗନ୍ଧ ହେବାରୁ କୌଣସି ବନ୍ୟଜନ୍ତୁ ମରିଥିବା ନେଇ ସ୍ଥାନୀୟ ଲୋକମାନେ ସନ୍ଦେହ କରିଥିଲେ। ଏନେଇ ବୁଧବାର ମାଧପୁର ରେଞ୍ଜ ପକ୍ଷରୁ ଉକ୍ତ ଅଞ୍ଚଳରେ ତଲାସୀ ଅଭିଯାନ ଆରମ୍ଭ ହୋଇଥିଲା। ଏହି ସମୟରେ ଏକ ବାଘର ମୃତଦେହ ଦେଖିବାକୁ ମିଳିଥିଲା। ସଙ୍ଗେ ସଙ୍ଗେ ବିଭାଗୀୟ ଅଧିକାରୀମାନେ ଘଟଣାସ୍ଥଳରେ ପହଞ୍ଚି ତଦନ୍ତ ଆରମ୍ଭ କରିଥିଲେ। କୁରୁଡ଼ା-ଲେଙ୍ଗେରେପାଜୁ ଗ୍ରାମକୁ ଯିବା ରାସ୍ତାଠାରୁ ମାତ୍ର ୩ ଶହ ମିଟର ଜଙ୍ଗଲ ଭିତରେ ନାଳକଡ଼ରେ ବାଘଟି ମରି ପଡ଼ିଥିବା ଠାବ କରାଯିବା ପରେ ମୃତଦେହ ବ୍ୟବଚ୍ଛେଦ ପାଇଁ ପ୍ରାଣୀ ଚିକିତ୍ସକଙ୍କ ସହାୟତା ନିଆଯାଇଥିଲା। ବାଘଟି ପାଣି ପିଇବାକୁ ଆସିଥିବା ସମୟରେ ଶିକାର କରାଯାଇଥିବା ସନ୍ଦେହ କରାଯାଉଛି। ଏହି ମାମଲାରେ ବନ ବିଭାଗ ଅଧିକାରୀମାନେ ପୂରାପୂରି ଚୁପ୍ ରହିଛନ୍ତି। ମୃତ ବାଘଟି କଲରାପତରିଆ ବୋଲି ଅନୁମାନ କରାଯାଉଛି। ଏନେଇ ବୌଦ୍ଧ ବନଖଣ୍ଡ ଅଧିକାରୀ ଦେବପ୍ରିୟ କମ୍ପଙ୍କୁ ଯୋଗାଯୋଗ ଲାଗି ଉଦ୍ୟମ କରାଯାଇଥିଲେ ମଧ୍ୟ ସେ ଫୋନ୍ ଉଠାଇ ନ ଥିବାରୁ ଅଧିକ ତଥ୍ୟ ହସ୍ତଗତ ହୋଇନାହିଁ। ମାଧପୁର ରେଞ୍ଜର ଆସିକ ଦିଗାଲ ଫୋନ ଉଠାଇଥିଲେ ମଧ୍ୟ କୌଣସି ସୂଚନା ଦେଇନାହାନ୍ତି। ବନ ବିଭାଗର ଆର୍‌ସିସିଏଫ୍, ସାଇଣ୍ଟିଫିକ ଟିମ୍, ବୌଦ୍ଧ ବନଖଣ୍ଡ ଅଧିକାରୀ, ସହକାରୀ ବନ ସଂରକ୍ଷକ ଓ ପ୍ରାଣୀ ଚିକିତ୍ସକ ଦଳ ଘଟଣାସ୍ଥଳରେ ପହଞ୍ଚି ଘଟଣାର ଅନୁଧ୍ୟାନ କରିଥିବା ଜଣାଯାଇଛି।

ଗାଡ଼ି ଧକ୍କାରେ ଭାଲୁ ମୃତ

ନାକଟୀଦେଉଳ,
୨୫।୯ (ବୈକୁଣ୍ଠନାଥ ସାହୁ)

ସମ୍ବଲପୁର ଜିଲା ନାକଟୀଦେଉଳ ବନାଞ୍ଚଳ ବାଟଗାଁ ଫରେଷ୍ଟ ସେକ୍ସନର ବିନ୍ଧପୁର-ଅଙ୍ଗାବିରା ରାସ୍ତାର ଗେଣ୍ଡଣିଠାରେ ବୁଧବାର ସକାଳେ ଏକ ଭାଲୁର ମୃତଦେହ ଜବତ କରାଯାଇଛି। ମୃତ ଅଣ୍ଡିରା ଭାଲୁର ବୟସ ଆନୁମାନିକ ୮ ବର୍ଷ ହେବ ବୋଲି ବନ ବିଭାଗ ପକ୍ଷରୁ କୁହାଯାଇଛି। ମଙ୍ଗଳବାର ରାତିରେ ଏହି ଭାଲୁ ରାସ୍ତା ପାର ହେଉଥିବା ବେଳେ ଗାଡ଼ି ଧକ୍କା

ମରି ପଡ଼ିଥିବା ଭାଲୁ।

ଦେବାରୁ ଘଟଣାସ୍ଥଳରେ ମୃତ୍ୟୁ ଘଟିଥିବା ଅନୁମାନ କରାଯାଉଛି। ବୁଧବାର ସକାଳେ ଏହି ରାସ୍ତାରେ ଯାଉଥିବା ଲୋକେ ରାସ୍ତା ଉପରେ ରକ୍ତାକ୍ତ ଅବସ୍ଥାରେ ଭାଲୁ ମରି ପଡ଼ିଥିବା ଦେଖି ବନ ବିଭାଗକୁ ଖବର ଦେଇଥିଲେ। ଖବର ପାଇ ବାଟଗାଁ ଫରେଷ୍ଟର ଦିଲୀପ କୁମାର ବେହେରା ସଦଳବଳ ବୁଧବାର ସକାଳେ ଘଟଣାସ୍ଥଳରେ ପହଞ୍ଚି ଭାଲୁର ମୃତଦେହ ଜବତ କରିଥିଲେ। ବ୍ୟବଚ୍ଛେଦ ପରେ ଭାଲୁ ମୃତଦେହକୁ ନାକଟୀଦେଉଳ ପେଣ୍ଡବାହାଲ ନିକଟ ବନ ବିଭାଗ ନର୍ସରୀ ପରିସରରେ ପୋତି ଦିଆଯାଇଛି ବୋଲି ଫରେଷ୍ଟର ବେହେରା କହିଛନ୍ତି।

ସରକାର-ନର୍ସିଂ ସଂଘ ଆଲୋଚନା ସଫଳ ହେଲାନି

ମାନିଲେନି ଏସ୍ମା, ଆନ୍ଦୋଳନରେ ନର୍ସିଂ କର୍ମଚାରୀ

- ୨୭ରୁ ଜରୁରିକାଳୀନ ସେବା ବନ୍ଦ
- ସ୍ୱାସ୍ଥ୍ୟ ମନ୍ତ୍ରୀଙ୍କ ସହ ଆଲୋଚନା ଦାବି କଲା ସଂଘ

ଭୁବନେଶ୍ୱର, ୨୫।୯
(ବନ୍ଦନା ସେଠୀ)

ଏସ୍ମା ଲାଗୁ ସତ୍ତ୍ୱେ ସାରା ରାଜ୍ୟରେ ନର୍ସିଂ କର୍ମଚାରୀମାନେ ବୁଧବାରଠାରୁ ଆନ୍ଦୋଳନକୁ ଓହ୍ଲାଇଛନ୍ତି। ସେମାନଙ୍କ ଦାବିକୁ ନେଇ ରାଜ୍ୟ ସରକାରଙ୍କ ସହ ଓଡ଼ିଶା ନର୍ସିଂ କର୍ମଚାରୀ ସଂଘର ଆଲୋଚନା ହୋଇଥିଲେ ମଧ୍ୟ ତାହା ସଫଳ ହୋଇପାରି ନାହିଁ। ଫଳରେ ନର୍ସିଂ କର୍ମଚାରୀମାନେ ଆନ୍ଦୋଳନ ଜାରି ରଖିବେ ବୋଲି ଓଡ଼ିଶା ନର୍ସିଂ କର୍ମଚାରୀ ସଂଘ ପକ୍ଷରୁ ସୂଚନା ଦିଆଯାଇଛି। ପୂର୍ବ ନିଷ୍ପତ୍ତି ଅନୁଯାୟୀ, ଗୁରୁବାର ପର୍ଯ୍ୟନ୍ତ ନର୍ସିଂ କର୍ମଚାରୀମାନେ ଜରୁରିକାଳୀନ ସେବାରେ ନିୟୋଜିତ ରହି ଆନ୍ଦୋଳନ କରିବେ। ଗୁରୁବାର ସୁଦ୍ଧା ସରକାର ସଂଘର ଦାବି ପୂରଣ ନେଇ ବିଧିବଦ୍ଧ ଘୋଷଣା ନ କଲେ ୨୭ ତାରିଖ ଶୁକ୍ରବାରଠାରୁ ସମ୍ପୂର୍ଣ୍ଣ କାର୍ଯ୍ୟବନ୍ଦ ଆନ୍ଦୋଳନ କରାଯିବ। ଏ ସମ୍ପର୍କରେ ସୂଚନା ଦେଇ ସଂଘ ସଭାନେତ୍ରୀ ସୁଚିସ୍ମିତା ଦାଶ କହିଛନ୍ତି, ବୁଧବାର ଲୋକସେବା ଭବନସ୍ଥିତ ସ୍ୱାସ୍ଥ୍ୟ ଓ ପରିବାର କଲ୍ୟାଣ ବିଭାଗ ସମ୍ମିଳନୀ କକ୍ଷରେ ସ୍ୱାସ୍ଥ୍ୟ ସଚିବ ଏସ୍. ଅଶ୍ୱଥି, ନର୍ସିଂ ନିର୍ଦ୍ଦେଶକ, ସ୍ୱାସ୍ଥ୍ୟ ନିର୍ଦ୍ଦେଶକଙ୍କ ସମେତ ସଂଘର ପ୍ରତିନିଧିଙ୍କର ଆଲୋଚନା ହୋଇଥିଲା। ଆଲୋଚନାରେ ସଂଘର ଦାବି ପୂରଣ କରିବା ପାଇଁ ସ୍ୱାସ୍ଥ୍ୟ ସଚିବ ଆଉ କିଛି ସମୟ ମାଗିଥିଲେ। ତେବେ କେତେ ସମୟ ଲାଗିବ ସେ ନେଇ କୌଣସି ଉତ୍ତର ଦେଇ ନ ଥିଲେ। ସେହିପରି ପୂର୍ବରୁ ଅନେକ ଥର ପୂର୍ବତନ ସ୍ୱାସ୍ଥ୍ୟ ସଚିବଙ୍କ ସହ ସଂଘ ଆଲୋଚନା କରିଥିବାବେଳେ କୌଣସି ଫଳ ମିଳିନାହିଁ। ତେଣୁ ସଂଘ ସ୍ୱାସ୍ଥ୍ୟମନ୍ତ୍ରୀଙ୍କ ସହ ସିଧାସଳଖ ଆଲୋଚନା କରିବାକୁ ଚାହୁଁଛି, ମାତ୍ର ତାହା କରା ନ ଯାଇ ବିଭାଗୀୟ ପଦାଧିକାରୀ ଆଲୋଚନା କରିଥିଲେ। ଦାବି ପୂରଣ ନେଇ କୌଣସି ନିର୍ଦ୍ଦିଷ୍ଟ ପ୍ରତିଶ୍ରୁତି ମିଳି ନ ଥିବାରୁ ଆନ୍ଦୋଳନ ଜାରି ରହିବ। ଏବେ ଜରୁରିକାଳୀନ ସେବା ଜାରି ରଖାଯାଇଥିବାରୁ ସଂଘର ମାତ୍ର ୧୦% ନର୍ସ ଆନ୍ଦୋଳନରେ ଯୋଗଦେଇଛନ୍ତି। ୨୭ ତାରିଖଠାରୁ ସମସ୍ତ ନର୍ସ ଆନ୍ଦୋଳନରେ ସାମିଲ ହେବେ ବୋଲି ସେ କହିଛନ୍ତି।

ଆନ୍ଦୋଳନକୁ ନେଇ ମଙ୍ଗଳବାର ରାଜ୍ୟ ସରକାର ସଂଘକୁ ଚେତାବନୀ ଦେଇଥିଲେ। ଅଗଷ୍ଟରୁ ଜରୁରୀକାଳୀନ ସେବା ପରିଚାଳନା ଆଇନ (ଏସ୍ମା) ଲାଗୁ ହୋଇଥିବାରୁ ଆନ୍ଦୋଳନକୁ ଓହ୍ଲାଇଲେ କାର୍ଯ୍ୟାନୁଷ୍ଠାନ ନିଆଯିବ ବୋଲି କୁହାଯାଇଥିଲା। ଏନେଇ ରାଜ୍ୟ ନର୍ସିଂ ନିର୍ଦ୍ଦେଶକ ଡା. ଆର୍ତ୍ତବନ୍ଧୁ ନାୟକ ସମସ୍ତ ସିଡିଏମ୍ଓ, ମେଡିକାଲ କଲେଜ ଅଧକ୍ଷ, ଆଚାର୍ଯ୍ୟ ହରିହର, କ୍ୟାପିଟାଲ ହସ୍ପିଟାଲ ଓ ଆରଜିଏଚ୍ ରାଉରକେଲା କର୍ତ୍ତୃପକ୍ଷଙ୍କୁ ପତ୍ର ଲେଖି ଆବଶ୍ୟକ ପଦକ୍ଷେପ ଗ୍ରହଣ କରିବା ଲାଗି କହିଥିଲେ। ଅଗଷ୍ଟ ୭ରୁ ରାଜ୍ୟରେ କାର୍ଯ୍ୟରତ ନର୍ସ, ପାରାମେଡିକ୍ସ, ଟେକ୍ନିସିଆନଙ୍କ ସହ ଅନ୍ୟ ତୃତୀୟ ଓ ଚତୁର୍ଥ ଶ୍ରେଣୀ କର୍ମଚାରୀଙ୍କ ପାଇଁ ଏସ୍ମା ଲାଗୁ ହୋଇଛି। ଏହା ୬ମାସ ପାଇଁ ବଳବତ୍ତର ରହିବ। ତେଣୁ ଆନ୍ଦୋଳନକୁ ଓହ୍ଲାଉଥିବା କର୍ମଚାରୀଙ୍କ ବିରୋଧରେ ଆବଶ୍ୟକ କାର୍ଯ୍ୟାନୁଷ୍ଠାନ ଗ୍ରହଣ କରିବା ସହ ସେ ସମ୍ପର୍କରେ ନିର୍ଦ୍ଦେଶାଳୟକୁ ସୂଚନା ପ୍ରଦାନ କରିବା ଲାଗି କୁହାଯାଇଛି।

ମୟୂରଭଞ୍ଜରେ ବିର୍ସା ମୁଣ୍ଡା ଜୟନ୍ତୀ ପାଇଁ ନଭେମ୍ବର ୧୬ ଛୁଟି ଘୋଷଣା

କଟକ,୨୫।୯ (କାର୍ତ୍ତିକ ସାହୁ)

କଟକସ୍ଥିତ କେନ୍ଦ୍ରାଞ୍ଚଳ ରାଜସ୍ୱ ଆୟୁକ୍ତ ନଭେମ୍ବର ୧୬କୁ ବିର୍ସା ମୁଣ୍ଡା ଜୟନ୍ତୀ ଉପଲକ୍ଷେ ମୟୂରଭଞ୍ଜ ଜିଲା ପାଇଁ ଆଞ୍ଚଳିକ ସରକାରୀ ଛୁଟି ଘୋଷଣା କରିଛନ୍ତି। ପୂର୍ବରୁ ଏହି ଜିଲା ନିମନ୍ତେ ନଭେମ୍ବର ୧କୁ ଦୀପାବଳି/ କାଳୀପୂଜା ପରଦିନ ପାଇଁ ଆଞ୍ଚଳିକ ସରକାରୀ ଛୁଟି ଘୋଷଣା କରାଯାଇଥିଲା। ଓଡ଼ିଶା ସରକାରଙ୍କ ଅନୁସୂଚିତ ଜାତି ଓ ଅନୁସୂଚିତ ଜନଜାତି ବିକାଶ, ସଂଖ୍ୟାଲଘୁ ଓ ପଛୁଆବର୍ଗ ବିକାଶ ବିଭାଗ ଏବଂ ମୟୂରଭଞ୍ଜ ଜିଲାପାଳଙ୍କ ଦ୍ୱାରା ଏହି ଦିନକୁ ସରକାରୀ ଆଞ୍ଚଳିକ ଛୁଟି ଘୋଷଣା ନିମନ୍ତେ ପତ୍ର ମାଧ୍ୟମରେ ପ୍ରସ୍ତାବ ଦିଆଯାଇଥିଲା ବୋଲି କେନ୍ଦ୍ରାଞ୍ଚଳ ରାଜସ୍ୱ ଆୟୁକ୍ତଙ୍କ ଦ୍ୱାରା ବୁଧବାର ପ୍ରକାଶିତ ବିଜ୍ଞପ୍ତିରେ ଦର୍ଶାଯାଇଛି।

ଅଚ୍ୟୁତ ସାମନ୍ତଙ୍କୁ ୬୦ତମ ସମ୍ମାନସୂଚକ ଡକ୍ଟରେଟ

ଭୁବନେଶ୍ୱର,୨୫।୯
(ଶର୍ମିଷ୍ଠା ପାଣିଗ୍ରାହୀ)

ଶିକ୍ଷାବିତ୍, ସମାଜସେବୀ ତଥା କିଟ୍ ଓ କିସ୍ ପ୍ରତିଷ୍ଠାତା ଡ. ଅଚ୍ୟୁତ ସାମନ୍ତଙ୍କୁ ଆସାମର ଗୁଆହାଟୀସ୍ଥିତ ଡାଉନଟାଉନ୍ ବିଶ୍ୱବିଦ୍ୟାଳୟ ପକ୍ଷରୁ ସମ୍ମାନସୂଚକ ଡକ୍ଟରେଟ ପ୍ରଦାନ କରାଯାଇଛି। ବୁଧବାର ବିଶ୍ୱବିଦ୍ୟାଳୟର ଏକାଦଶ ସମାବର୍ତ୍ତନ ସମାରୋହ ଅବସରରେ ଡ. ସାମନ୍ତଙ୍କୁ ଏହି ସମ୍ମାନ ଦିଆଯାଇଛି। ଉତ୍ସବରେ ମୁଖ୍ୟ ଅତିଥି ଭାବେ ଆସାମ ରାଜ୍ୟପାଳ ଲକ୍ଷ୍ମଣ ପ୍ରସାଦ ଆଚାର୍ଯ୍ୟ ଓ ସମ୍ମାନିତ ଅତିଥି ଭାବେ ଆସାମ ଜନସ୍ୱାସ୍ଥ୍ୟ, ନିଯୁକ୍ତି, ପର୍ଯ୍ୟଟନ ଓ ଦକ୍ଷତା ବିଭାଗ ମନ୍ତ୍ରୀ ଜୟନ୍ତ ବରୁଆ ପ୍ରମୁଖ ଉପସ୍ଥିତ ଥିଲେ। ଏହା ହେଉଛି ଡ. ସାମନ୍ତଙ୍କୁ ୬୦ତମ ସମ୍ମାନସୂଚକ ଡକ୍ଟରେଟ। ଶିକ୍ଷା, ସ୍ୱାସ୍ଥ୍ୟ, ଜନଜାତି ବିକାଶ, କଳା, ସଂସ୍କୃତି, ସାହିତ୍ୟ ଓ ଗ୍ରାମାଞ୍ଚଳ ବିକାଶ କ୍ଷେତ୍ରରେ ଉଲ୍ଲେଖନୀୟ ଅବଦାନ ସକାଶେ ତାଙ୍କୁ ଏହି ସମ୍ମାନ ପ୍ରଦାନ କରାଯାଇଥିବା ବିଶ୍ୱବିଦ୍ୟାଳୟ ପକ୍ଷରୁ କୁହାଯାଇଛି।

ଚଳଚ୍ଚିତ୍ର ସହନିର୍ଦ୍ଦେଶକ ସଂଗ୍ରାମ କେଶରୀ ନାୟକଙ୍କ ପରଲୋକ

ଭୁବନେଶ୍ୱର,୨୫।୯
(ଶର୍ମିଷ୍ଠା ପାଣିଗ୍ରାହୀ)

ନାଟ୍ୟ ନିର୍ଦ୍ଦେଶକ ତଥା ଚଳଚ୍ଚିତ୍ର ସହନିର୍ଦ୍ଦେଶକ ସଂଗ୍ରାମ କେଶରୀ ନାୟକଙ୍କ ବୁଧବାର ବଡ଼ଗଡ଼ସ୍ଥିତ ବାସଭବନରେ ହୃଦ୍‌ଘାତରେ ପରଲୋକ ଘଟିଛି। ସେ ଓଡ଼ିଆ ଚଳଚ୍ଚିତ୍ର ବତାସୀ ଝଡ଼, ପର ଝିଅ ଘର ଭାଙ୍ଗେନା ଓ ଜୟ ମା' ମଙ୍ଗଳାରେ ସହଯୋଗୀ ନିର୍ଦ୍ଦେଶକ ଭାବେ କାର୍ଯ୍ୟ କରିଥିଲେ। ସେ ଜଣେ ଭଲ ଅଭିନେତା ସହ ନିର୍ଦ୍ଦେଶନା କ୍ଷେତ୍ରରେ ତାଙ୍କର ଦକ୍ଷତା ଥିଲା। ଏଥିସହ ସେ ସ୍ଥାନୀୟ ବହୁ ଅନୁଷ୍ଠାନ ଓ କମିଟିରେ ସଦସ୍ୟ ଥିଲେ। ମୃତ୍ୟୁଶଯ୍ୟା ନିକଟରେ ସ୍ତ୍ରୀ ମୀନାକ୍ଷୀ ମହାପାତ୍ର ଉପସ୍ଥିତ ଥିଲେ। ତାଙ୍କ ମୃତ୍ୟୁ ଖବର ପାଇ ଦୁଇପୁଅ ବେଙ୍ଗାଲୁରୁରୁ ଆସିବା ପରେ ଅପରାହ୍ନରେ ବଡ଼ଗଡ଼ ଶ୍ମଶାନରେ ତାଙ୍କର ଅନ୍ତିମ ସଂସ୍କାର କରାଯାଇଛି।

ଓଏଏସ୍ ଅଫିସର ସ୍ତରରେ ବଡ଼ଧରଣର ଅଦଳବଦଳ

ଅନାମ ପାତ୍ର କଟକ ମହାନଗର କମିଶନର, ପ୍ରଦୀପ ରାଉତ ଓକାକ୍ ସିଇଓ

ଭୁବନେଶ୍ୱର,୨୫।୯(ଅନିଲ ଦାସ)

ରାଜ୍ୟ ସରକାର ଓଏଏସ୍ ଅଫିସର ସ୍ତରରେ ବଡ଼ଧରଣର ଅଦଳବଦଳ କରିଛନ୍ତି। ଏ ନେଇ ବୁଧବାର ସାଧାରଣ ପ୍ରଶାସନ ଓ ସାଧାରଣ ଅଭିଯୋଗ ବିଭାଗ ପକ୍ଷରୁ ବିଜ୍ଞପ୍ତି ପ୍ରକାଶ କରାଯାଇଛି।

ପ୍ରକାଶିତ ବିଜ୍ଞପ୍ତି ଅନୁଯାୟୀ କଟକ ମହାନଗର ନିଗମ(ସିଏମ୍‌ସି)ର ଅତିରିକ୍ତ କମିଶନର ଥିବା ଅନାମ ଚରଣ ପାତ୍ରଙ୍କୁ କମିଶନର ଭାବେ ନିଯୁକ୍ତି ଦିଆଯାଇଛି। କଟକ ମହାନଗର ନିଗମ କମିଶନର ବିଜୟ କୁମାର ଦାଶଙ୍କୁ ଗଜପତି ଜିଲାପାଳ ଭାବେ ବଦଳି ପରଠୁ ଏହି ପଦବୀ ଖାଲି ପଡ଼ିଥିଲା। ହସ୍ତତନ୍ତ ଓ ବୟନଶିଳ୍ପ ବିଭାଗର ସ୍ୱତନ୍ତ୍ର ସଚିବ ଥିବା ମଧୁସ୍ମିତା ରଥ ନିଜ ଦାୟିତ୍ୱ ସହ 'ଉତ୍କଳିକା' ପରିଚାଳନା ନିର୍ଦ୍ଦେଶକ ଦାୟିତ୍ୱ ତୁଲାଇବେ।

ସେହିପରି ବରିଷ୍ଠ ଓଏଏସ୍ ଅଧିକାରୀ ପ୍ରଦୀପ କୁମାର ରାଉତଙ୍କୁ ଓକାକ୍ ମୁଖ୍ୟ ନିର୍ବାହୀ ଅଧିକାରୀ ଭାବେ ବଦଳି କରାଯାଇଥିବା ବେଳେ କଳ୍ପତରୁ ବେହେରାଙ୍କୁ କଟକ ମହାନଗର ନିଗମ ଅତିରିକ୍ତ କମିଶନର, ଗୌରହରି ବେହେରାଙ୍କୁ ସ୍ୱାସ୍ଥ୍ୟ ଓ ପରିବାର କଲ୍ୟାଣ ବିଭାଗର ଅତିରିକ୍ତ ସଚିବ ଭାବେ ବଦଳି କରାଯାଇଛି। କେନ୍ଦୁଝରର ପୂର୍ବତନ ଅତିରିକ୍ତ ଏଡିଏମ୍ ଯଦୁମଣି ମହଲାଙ୍କୁ ସ୍କୁଲ ଓ ଗଣଶିକ୍ଷା ବିଭାଗର ଅତିରିକ୍ତ ସଚିବ ଭାବେ ନିଯୁକ୍ତ କରାଯାଇଥିବା ବେଳେ କନ୍ଧମାଳ ଜିଲା ପରିଷଦର ସିଡିଓ-କମ୍-ଇଓ ଥିବା ରତ୍ନାକର ସାହୁଙ୍କୁ ବାଲେଶ୍ୱର ଜିଲାର ଅତିରିକ୍ତ ଜିଲାପାଳ, ଯାଜପୁର ଜିଲା କଳିଙ୍ଗନଗରର ଏଡିଏମ୍ ଥିବା ଲକ୍ଷେଶ୍ୱର ଅମାତଙ୍କୁ ଭଦ୍ରକ ଏଡିଏମ୍, ବଣାଇ ତହସିଲଦାର ଅଶୋକ କୁମାର ଗଡ଼ତିଆଙ୍କୁ ଅତିରିକ୍ତ ଅବକାରୀ କମିଶନର, ମୟୂରଭଞ୍ଜ ଏଡିଏମ୍ ଉଦୟ କୁମାର ମହାପାତ୍ରଙ୍କୁ ଅନୁଗୋଳ ଏଡିଏମ୍ ଭାବେ ବଦଳି କରାଯାଇଛି। ସେହିପରି କୃଷି ଓ କୃଷକ ସଶକ୍ତୀକରଣ ବିଭାଗ ଯୁଗ୍ମ ସଚିବ ଦରିଦ୍ରଭଞ୍ଜନ ଏମ୍.ଏମ୍ .ପାତ୍ରଙ୍କୁ ବାଲେଶ୍ୱର-ମୟୂରଭଞ୍ଜ ମେଜର ସେଟେଲମେଣ୍ଟର ସେଟେଲମେଣ୍ଟ ଅଫିସର ଭାବେ ବାରିପଦାକୁ ବଦଳି କରାଯାଇଛି। ଭୁବନେଶ୍ୱରସ୍ଥିତ ସିଡିଆଇ ଅଫିସରେ ଏସ୍ଆର୍ (ଜେନେରାଲ) ଦୀପ୍ତିରଞ୍ଜନ ବେହେରାଙ୍କୁ ପୂର୍ତ୍ତ ବିଭାଗ ଯୁଗ୍ମ ସଚିବ ଭାବେ ବଦଳି କରାଯାଇଛି।

ବାଲେଶ୍ୱର ଅତିରିକ୍ତ ଜିଲାପାଳ (ଏଡିଏମ୍) ନିରଞ୍ଜନ ବେହେରାଙ୍କୁ ଜଗତ୍‌ସିଂହପୁର ପାରାଦୀପର ଅତିରିକ୍ତ ଜିଲାପାଳ (ଏଡିଏମ୍) ଭାବେ ବଦଳି କରାଯାଇଥିବା ବେଳେ ପାରାଦୀପର ଅତିରିକ୍ତ ଜିଲାପାଳ ଥିବା ଲଳିତ ମୋହନ ବେହେରାଙ୍କୁ ଢେଙ୍କାନାଳ ଜିଲା ପରିଷଦର ସିଡିଓ, ଓସେପାର ଯୁଗ୍ମ ନିର୍ଦ୍ଦେଶକ ସରୋଜ କୁମାର ବେହେରାଙ୍କୁ ଅନୁସୂଚିତ ଜାତି ଓ ଅନୁସୂଚିତ ଜନଜାତି ବିକାଶ ବିଭାଗର ଯୁଗ୍ମ ସଚିବ ଭାବେ ବଦଳି କରାଯାଇଛି। ଅନୁଗୋଳ ଅତିରିକ୍ତ ଜିଲାପାଳ ଶରତ ଚନ୍ଦ୍ର ମହାପାତ୍ରଙ୍କୁ ଗୃହ ବିଭାଗର ଯୁଗ୍ମ ସଚିବ ଭାବେ ବଦଳି କରାଯାଇଥିବା ବେଳେ ରାଇରଙ୍ଗପୁରର ପୂର୍ବତନ ସବ୍-କଲେକ୍ଟର ସରୋଜ କୁମାର ଦାଶଙ୍କୁ ଗୃହ ନିର୍ମାଣ ଓ ନଗର ଉନ୍ନୟନ ବିଭାଗର ଯୁଗ୍ମ ସଚିବ, କେନ୍ଦୁଝର ପୌରପାଳିକାର କାର୍ଯ୍ୟନିର୍ବାହୀ ଅଧିକାରୀ ବସନ୍ତ କୁମାର ସେଠୀଙ୍କୁ କଟକ ସ୍ଥିତ ବୋର୍ଡ ଅଫ୍ ରେଭିନ୍ୟୁ ଯୁଗ୍ମ ସଚିବ, ବଣାଇର ପୂର୍ବତନ ଉପଜିଲାପାଳ ସୁରଞ୍ଜନ କୁମାର ସାହୁଙ୍କୁ ସୁନ୍ଦରଗଡ଼ ଜିଲା ପରିଷଦର ସିଡିଓ, ପୂର୍ବତନ ଶ୍ରମ ଓ ଇଏସ୍ଆଇ ମନ୍ତ୍ରୀଙ୍କ ବ୍ୟକ୍ତିଗତ ସଚିବ ଥିବା ଶମ୍ଭୁନାଥ ନନ୍ଦିଙ୍କୁ କନ୍ଧମାଳ ଜିଲା ପରିଷଦର ସିଡିଓ, ଉଚ୍ଚ ଶିକ୍ଷା ବିଭାଗ ଯୁଗ୍ମ ସଚିବ ମୌସୁମୀ ନାଏକଙ୍କୁ ଓଡ଼ିଶା ଯୋଗାଣ ନିଗମ ଜିଏମ୍(ପ୍ରୋକ୍ୟୁରମେଣ୍ଟ), କେନ୍ଦୁଝର ଜିଲା ଚମ୍ପୁଆର ପୂର୍ବତନ ଉପ ଜିଲାପାଳ ସୁକାନ୍ତ ମାଝୀଙ୍କୁ ରାୟଗଡ଼ାର ଅତିରିକ୍ତ ଜିଲାପାଳ, କେନ୍ଦୁଝରର ପୂର୍ବତନ ଅତିରିକ୍ତ ଜିଲାପାଳ (ଏଡିଏମ୍) ଲଳିତ ସୋରେଙ୍ଗଙ୍କୁ ଝାରସୁଗୁଡ଼ା ପିଡି (ଆର୍ ଆଣ୍ଡ ଆର୍) ଭାବେ ବଦଳି କରାଯାଇଛି।

ସେହିପରି ଢେଙ୍କାନାଳ ଉପଜିଲାପାଳ ସପନ କୁମାର ନନ୍ଦଙ୍କୁ ଯାଜପୁରର କଳିଙ୍ଗନଗର ଏଡିଏମ୍ ଭାବେ ବଦଳି କରାଯାଇଥିବା ବେଳେ ଓଡ଼ିଶା ଅର୍ବାନ ଇନ୍‌ଫ୍ରାଷ୍ଟ୍ରକ୍ଚର ଡେଭେଲପମେଣ୍ଟ ଫଣ୍ଡର ଏଓ ତଥା ଜାଗା ମିଶନ ଓଏସ୍‌ଡି ଥିବା ସଞ୍ଜୟ କୁମାର ରାଉତଙ୍କୁ ଓଡ଼ିଶା ଷ୍ଟେଟ୍ ବେଭେରେଜ୍ କର୍ପୋରେଶନ (ଓଏସ୍‌ବିସି)ର ମହାପ୍ରବନ୍ଧକ, ବାଲେଶ୍ୱରର ଅତିରିକ୍ତ ଉପଜିଲାପାଳ ଶୁଭଶ୍ରୀ ରଥଙ୍କୁ ନୀଳଗିରି ସବ୍-କଲେକ୍ଟର, ତାଳଚେରର ପୂର୍ବତନ ସବ୍-କଲେକ୍ଟର ମନୋଜ କୁମାର ତ୍ରିପାଠୀଙ୍କୁ ପାରଳାଖେମୁଣ୍ଡି ଆଇଟିଡିଏର ପିଏ,ବରଗଡ଼ ଜିଲା ପଦ୍ମପୁରର ପୂର୍ବତନ ସବ୍-କଲେକ୍ଟର ଆଲୋକ କୁମାର ପଟେଲଙ୍କୁ ବଲାଙ୍ଗୀର ସବ୍-କଲେକ୍ଟର ଓ ପାରଳାଖେମୁଣ୍ଡି ଆଇଟିଡିଏର ପିଏ ଭାବେ କାର୍ଯ୍ୟ କରୁଥିବା ଦିଲ୍ଲୀପ କୁମାର ବେହେରାଙ୍କୁ ଅନୁଗୋଳ ଜିଲା ଆଠମଲ୍ଲିକର ସବ୍-କଲେକ୍ଟର ଭାବେ ବଦଳି କରାଯାଇଛି।

ସେହିପରି କଟକ ଜିଲା ଆଠଗଡ଼ ପୂର୍ବତନ ସବ୍-କଲେକ୍ଟର ପ୍ରଶାନ୍ତ କୁମାର ତରାଇଙ୍କୁ ଜଗତ୍‌ସିଂହପୁର ସବ୍-କଲେକ୍ଟର ଭାବେ ବଦଳି କରାଯାଇଥିବା ବେଳେ ଜୟପୁରର ସବ୍-କଲେକ୍ଟର ପ୍ରଭାତ କୁମାର ପରିଡ଼ାଙ୍କୁ କଳାହାଣ୍ଡି ଜିଲା ଭବାନୀପାଟଣାର ସବ୍-କଲେକ୍ଟର, ସମ୍ବଲପୁର ମହାନଗର ନିଗମର ଡେପୁଟି କମିଶନର ପ୍ରସନ୍ନ କୁମାର ପଣ୍ଡାଙ୍କୁ ବରଗଡ଼ ସବ୍-କଲେକ୍ଟର, ଜଗତ୍‌ସିଂହପୁର ଅତିରିକ୍ତ ସବ୍-କଲେକ୍ଟର ବିଭୁଧ ଗଡ଼ନାଏକଙ୍କୁ ଢେଙ୍କାନାଳ ସବ୍-କଲେକ୍ଟର ଭାବେ ବଦଳି କରାଯାଇଥିବା ବେଳେ ବ୍ରହ୍ମପୁର ଅତିରିକ୍ତ ସବ୍-କଲେକ୍ଟର ଗୌରବମୟ ପ୍ରଧାନଙ୍କୁ ସମ୍ବଲପୁର ଜିଲା କୁଚିଣ୍ଡାର ସବ୍-କଲେକ୍ଟର ଏବଂ ବାରିପଦା ଆଇଟିଡିଏ ପିଏ ଥିବା ପ୍ରଣୟ ରଞ୍ଜନ ବେହେରାଙ୍କୁ କେନ୍ଦୁଝର ପୌରପାଳିକାର କାର୍ଯ୍ୟନିର୍ବାହୀ ଅଧିକାରୀ ଭାବେ ବଦଳି କରାଯାଇଛି।

ଶିଶୁ ଶ୍ରମିକ ନିରାକରଣ ପାଇଁ ସ୍ୱତନ୍ତ୍ର ଧରପଗଡ଼ ୨ ଶିଶୁ ଶ୍ରମିକ ଉଦ୍ଧାର

ଭଦ୍ରକ, ୨୫।୯(ସନାତନ ରାଉତ)

ଶିଶୁ ଶ୍ରମିକ ନିରାକରଣ ଉଦ୍ଦେଶ୍ୟରେ ଗଠିତ ଭଦ୍ରକ ଜିଲାସ୍ତରୀୟ ଟାସ୍କଫୋର୍ସ ଦ୍ୱାରା ସ୍ୱତନ୍ତ୍ର ଧରପଗଡ଼ ଆରମ୍ଭ ହୋଇଛି। ଟାଉନ ପୋଲିସ ସହାୟତାରେ ବୁଧବାର ଭଦ୍ରକର ଡାହାଣୀଗଡ଼ିଆ, ଛପୁଲିଆ, ଚରମ୍ପା ଅଞ୍ଚଳରେ ଥିବା ହୋଟେଲ ଓ ଗ୍ୟାରେଜରେ ଚଢ଼ାଉ କରାଯାଇ ୨ଜଣ ଶିଶୁ ଶ୍ରମିକଙ୍କୁ ଉଦ୍ଧାର କରାଯାଇଛି। ଗ୍ୟାରେଜରୁ ଉଦ୍ଧାର ଦୁଇ ଶିଶୁ ଶ୍ରମିକଙ୍କୁ ଜିଲା ଶିଶୁ ମଙ୍ଗଳ କମିଟି ପାଖରେ ହାଜର କରାଯାଇଛି। ସହକାରୀ ଶ୍ରମ ଅଧିକାରୀ ରତ୍ନାକର ମଲ୍ଲିକ ଏବଂ ପ୍ରତ୍ୟୁଷ କୁମାର ବେହେରା, ଜିଲା ଶିଶୁ ସୁରକ୍ଷା ୟୁନିଟ୍‌ର କର୍ମଚାରୀଙ୍କ ମିଳିତ ନେତୃତ୍ୱରେ ଏହି ଚଢ଼ାଉ ହୋଇଥିଲା।

ଦାଖଲ ହେଉଛି କେୱାଇସି, ସଂଯୋଗ ହେଉନି ଆଧାର

ତିହିଡ଼ି, ୨୫।୯(ସଞ୍ଜୀତ ବଳ)

ସୁଭଦ୍ରା ଯୋଜନାରୁ ସୁଫଳ ପାଇନାହାନ୍ତି ଅନେକ ମହିଳା

ବ୍ୟାଙ୍କରେ ବନ୍ଦ ଥିବା ଆକାଉଣ୍ଟକୁ ସଚଳ କରିବାକୁ ମହିଳା ମାନେ କେୱାଇସି ଦାଖଲ କରୁଛନ୍ତି। ମାତ୍ର ସେମାନଙ୍କ ଆକାଉଣ୍ଟ ସହ ଆଧାର କାର୍ଡ଼ର ସଂଯୋଗ କରାଯାଉନି। ଫଳରେ ତିହିଡ଼ି ବ୍ଲକର ଶତାଧିକ ମହିଳା ସରକାରଙ୍କ ସୁଭଦ୍ରା ଯୋଜନାରୁ ସୁଫଳ ପାଇପାରିନାହାନ୍ତି। ତିହିଡ଼ି ବଜାରସ୍ଥିତ ୟୁକୋ ବ୍ୟାଙ୍କ କର୍ତ୍ତୃପକ୍ଷଙ୍କ ଦାୟିତ୍ୱହୀନତା ଯୋଗୁ ଏପରି ପରିସ୍ଥିତି ଉପୁଜିଥିବାରୁ ମହିଳାମାନଙ୍କ ମଧ୍ୟରେ ତୀବ୍ର ଅସନ୍ତୋଷ ପ୍ରକାଶ ପାଇଛି।

ସୂଚନା ଅନୁଯାୟୀ, ତିହିଡ଼ି ବ୍ଲକର ବିଭିନ୍ନ ଅଞ୍ଚଳରେ ମହିଳାମାନଙ୍କ ଆକାଉଣ୍ଟ ବନ୍ଦ ହୋଇ ରହିଥିଲା। ବ୍ୟାଙ୍କରେ କେୱାଇସି ଦାଖଲ ହୋଇ ପାରି ନ ଥିବାରୁ ଏପରି ପରିସ୍ଥିତି ଦେଖା ଦେଇଥିଲା। ସୁଭଦ୍ରା ଯୋଜନାରେ ଆକାଉଣ୍ଟ ସହ ଆଧାର ସଂଯୋଗ ଥିଲେ ସେହି ଆକାଉଣ୍ଟରେ ଅର୍ଥ ରାଶି ଜମା ହେବ ବୋଲି ଜଣାଯାଇଥିଲା। ପରେ ପ୍ରତିଦିନ ବ୍ୟାଙ୍କରେ କେୱାଇସି ପାଇଁ ମହିଳାମାନଙ୍କ ଭିଡ଼ ଲାଗି ରହିଥିଲା। ତେବେ ସେମାନେ ବ୍ୟାଙ୍କରେ କେୱାଇସି ଦାଖଲ କରିବା ପରେ ବନ୍ଦ ଥିବା ଆକାଉଣ୍ଟ ସଚଳ ହୋଇଥିଲେ ମଧ୍ୟ ଆକାଉଣ୍ଟ ସହ ଆଧାର ସଂଯୋଗ କରାଯାଇ ନ ଥିଲା। କେୱାଇସି ସହ ମୁଖ୍ୟତଃ ଆଧାର କାର୍ଡର ଜେରକ୍ସ କପି ଦିଆଯାଉଥିବା ବେଳେ ଆଧାର ସଂଯୋଗ ନ ହେବା ବ୍ୟାଙ୍କ କର୍ତ୍ତୃପକ୍ଷଙ୍କ ଦାୟିତ୍ୱ ହୀନତାକୁ ପ୍ରମାଣିତ କରିଛି। ବ୍ୟାଙ୍କରେ ନୂତନ ଆକାଉଣ୍ଟ ଖୋଲିବା ସମୟରେ ମଧ୍ୟ ଆଧାର କାର୍ଡ଼ ଆବଶ୍ୟକତା ପଡ଼ିଥାଏ। ତେବେ କେୱାଇସି ନ ହେବା ଯୋଗୁ ବନ୍ଦ ହୋଇଥବା ଆକାଉଣ୍ଟ ସଚଳ ହେବା ପରେ ଆଧାର ସଂଯୋଗ ଅଛି କି ନା ଯାଞ୍ଚ ନ କରିବା ବ୍ୟାଙ୍କ କର୍ତ୍ତୃପକ୍ଷଙ୍କ ଚରମ ଅବହେଳା ବୋଲି କୁହାଯାଉଛି। ବ୍ୟାଙ୍କ କର୍ମଚାରୀଙ୍କ ଏହି ଦାୟିତ୍ୱହୀନତା ପାଇଁ ଶତାଧିକ ମହିଳା ସୁଭଦ୍ରା ଯୋଜନା ଅର୍ଥ ରାଶି ପାଇବାରୁ ବଞ୍ଚିତ ହୋଇଛନ୍ତି। ଆକାଉଣ୍ଟ ସହ ଆଧାର ସଂଯୋଗ ହୋଇ ନ ଥିବା ଜାଣିବା ପରେ ଯେଉଁ ମହିଳାମାନେ ବ୍ୟାଙ୍କକୁ ଯାଇ ସଂଯୋଗ କରିଛନ୍ତି ସେମାନଙ୍କ ଆକାଉଣ୍ଟକୁ ଯୋଜନାର ପରବର୍ତ୍ତୀ କିସ୍ତି ଅର୍ଥ ଆସିବ କି ନାହିଁ ସେନେଇ ସେମାନେ ସନ୍ଦିହାନ ହୋଇ ପଡ଼ିଛନ୍ତି। ବ୍ୟାଙ୍କ କର୍ତ୍ତୃପକ୍ଷ ଏଥିପ୍ରତି ଦୃଷ୍ଟି ଦେଇ କେୱାଇସି ସମୟରେ ଆକାଉଣ୍ଟ ସହ ଆଧାର ସଂଯୋଗ କରିବାକୁ ଦାବି ହୋଇଛି। ଏ ସମ୍ପର୍କରେ ୟୁକୋ ବ୍ୟାଙ୍କ ପରିଚାଳକ ପୂର୍ଣ୍ଣଚନ୍ଦ୍ର ପାତ୍ରଙ୍କୁ ପଚାରିବାରୁ ବ୍ୟାଙ୍କରେ ଜମାକାରୀଙ୍କ ଭିଡ଼ ଯୋଗୁ କେତେକ ଆକାଉଣ୍ଟ ସହ ଆଧାର ସଂଯୋଗ କରିବା ସମ୍ଭବ ହୋଇ ନ ଥିଲେ ମଧ୍ୟ ପରବର୍ତ୍ତୀ ସମୟରେ ସଂଯୋଗ କରାଯାଇଥାନ୍ତା ବୋଲି ସେ କହିଛନ୍ତି।

ନିପୁଣ ଓଡ଼ିଶା ମିଶନ ଉଦ୍‌ଘାଟିତ

ନିପୁଣ ଓଡ଼ିଶା କାର୍ଯ୍ୟକ୍ରମରେ ଅତିଥିମାନେ।

ଆଗରପଡ଼ା, ୨୫।୯(ସୁଶାନ୍ତ ଦାଶ)

ଗୁଣାତ୍ମକ ଶିକ୍ଷା ମଣିଷକୁ ସମାଜର ମୁଖ୍ୟ ସ୍ରୋତରେ ସାମିଲ କରିବା ସହ ସମାଜର ପଥ ପ୍ରଦର୍ଶକ ପାଲଟିଥାଏ। ଭାରତ ସରକାରଙ୍କର ନିପୁଣ ଭାରତ ମିଶନକୁ ମୁଖ୍ୟମନ୍ତ୍ରୀ ମୋହନ ଚରଣ ମାଝୀ ସେପ୍ଟେମ୍ବର ୫ ରେ ନିପୁଣ 'ଓଡ଼ିଶା ମିଶନ ୨୦୨୪' ର ଉଦ୍‌ଘାଟନ କରିଥିଲେ। ରାଜ୍ୟରେ ସାର୍ବଜନୀନ ମୌଳିକ ସ୍ୱାକ୍ଷରତା ଓ ସଂଖ୍ୟାଜ୍ଞାନର କୌଶଳକୁ ନିଶ୍ଚିତ କରିବା ପାଇଁ ଏକ ଶିକ୍ଷଣ ଅନୁକୂଳ ପରିବେଶ ସୃଷ୍ଟିକରିବା ଏହି କାର୍ଯ୍ୟକ୍ରମର ମୁଖ୍ୟ ଲକ୍ଷ୍ୟ। ୨୦୨୬-୨୭ ବର୍ଷ ସୁଦ୍ଧା ପ୍ରତ୍ୟେକ ପିଲା ତୃତୀୟ ଶ୍ରେଣୀ ଶେଷରେ ପଢ଼ିବା ଲେଖିବା ଏବଂ ସଂଖ୍ୟାଜ୍ଞାନରେ ଦକ୍ଷତା ହାସଲ କରିପାରିବେ ବୋଲି କାର୍ଯ୍ୟକ୍ରମରେ ଅତିଥିମାନେ ମତ ରଖିଥିଲେ। ଏହି ପରିପେକ୍ଷୀରେ ଆଗରପଡ଼ାସ୍ଥିତ ଜିଲା ଶିକ୍ଷା ପ୍ରଶିକ୍ଷଣଠାରେ ବୁଧବାର ନିପୁଣ ଓଡ଼ିଶା କାର୍ଯ୍ୟକ୍ରମ ଉଦ୍‌ଘାଟନ ହୋଇଯାଇଛି। ଜିଲା ଶିକ୍ଷା ପ୍ରଶିକ୍ଷଣର ଅଧ୍ୟକ୍ଷ ଡ. କାର୍ତ୍ତିକେଶ୍ୱର ରାଉଳଙ୍କ ସଭାପତିତ୍ୱରେ ବ୍ଲକ୍ ଶିକ୍ଷାଧିକାରୀ ପ୍ରଫୁଲ୍ଲ ସାହୁ, ସଂଯୋଜକ ବିଶ୍ୱନାଥ ନାୟକ, ବରିଷ୍ଠ ପ୍ରଶିକ୍ଷକ ଭବାନୀ ଚନ୍ଦ୍ର ଦାଶ, ଅତିରିକ୍ତ ବ୍ଲକ୍ ଶିକ୍ଷାଧିକାରୀ ହରେକୃଷ୍ଣ ଆପଟଙ୍କ ସମେତ ଚାନ୍ଦବାଲି, ତିହିଡ଼ି. ବ୍ଲକ୍ ଏବିଇଓ ପ୍ରମୁଖ ଯୋଗଦେଇ ମତ ରଖିଥିଲେ। କଳା ଶିକ୍ଷକ ପଦ୍ମନାଭ ସେଠୀଙ୍କ ତତ୍ତ୍ୱାବଧାନରେ ଶିକ୍ଷକ ନିର୍ମଳ ସେଠୀ ସ୍ୱାଗତ ଭାଷଣ ଏବଂ ଅତିଥି ପରିଚୟ ପ୍ରଦାନ କରିଥିଲେ।

ବକେୟା ପ୍ରାପ୍ୟ ପାଇଁ ଠିକାଦାରଙ୍କ ଧାରଣା

ଧାରଣାରେ ବସିଥିବା ଠିକାଦାର।

ବାସୁଦେବପୁର, ୨୫।୯
(ନାରାୟଣ ପ୍ରସାଦ ବାରିକ୍)

ଭଦ୍ରକ ଜିଲା ବାସୁଦେବପୁର ଗୋଷ୍ଠୀ ସ୍ୱାସ୍ଥ୍ୟକେନ୍ଦ୍ରରେ ୫-ଟି କାର୍ଯ୍ୟ କରିଥିବା ଠିକାଦାର ବକେୟା ଟଙ୍କା ଦାବିରେ ଠିକାଦାର ଦିବ୍ୟରଞ୍ଜନ ଚାନ୍ଦ ବୁଧବାର ବିଡିଓଙ୍କ କାର୍ଯ୍ୟାଳୟ ଆଗରେ ଧାରଣା ଦେଇଛନ୍ତି। ମାତ୍ର ଉନ୍ନୟନ କାର୍ଯ୍ୟ ଶେଷ ହୋଇ ନ ଥିବା ବେଳେ ଠିକାଦାରଙ୍କ ଧାରଣା ଚର୍ଚ୍ଚାର ବିଷୟ ହୋଇଛି। ଦୀର୍ଘଦିନ ଧରି ସ୍ୱାସ୍ଥ୍ୟକେନ୍ଦ୍ରର ନିର୍ମାଣ କାର୍ଯ୍ୟ ଚାଲିଥିବା ବେଳେ ଏହାର ବିଭିନ୍ନ କାର୍ଯ୍ୟ ଅଧପନ୍ତରିଆ ହୋଇପଡ଼ି ରହିଥିବା ସହ ବାହ୍ୟ ଓ ଆଭ୍ୟନ୍ତରୀଣ ସୌନ୍ଦର୍ଯ୍ୟକରଣ ଓ ଅନ୍ୟ କେତେକ ଆନୁସଙ୍ଗିକ ମୌଳିକ କାର୍ଯ୍ୟ ବାକି ରହିଥିବାରୁ ଡାକ୍ତରଖାନା ଅଦ୍ୟାବଧି ଡାକ୍ତରଖାନା ମୁଖ୍ୟ ଚିକିତ୍ସାଧିକାରୀଙ୍କୁ ହସ୍ତାନ୍ତର କରାଯାଇପାରୁନାହିଁ। ଫଳରେ ଜନସାଧାରଣ ରୋଗୀ ସେବା ପାଇଁ ହନ୍ତସନ୍ତ ହେଉଛନ୍ତି। ଧାରଣାରେ ବସିଥିବା ଠିକାଦାର ଜଣକ ପ୍ରାୟ ୭୦ ଲକ୍ଷରୁ ଊର୍ଦ୍ଧ୍ୱ ଟଙ୍କା ପାଇବେ ବୋଲି ଦାବି କରିଛନ୍ତି। ଏହି ଟଙ୍କା ସେ ପାଇପାରୁ ନ ଥିବାରୁ କ୍ଷୋଭ ପ୍ରକାଶ କରିଛନ୍ତି। ଏହି ଘଟଣାର ସମାଧାନ ପାଇଁ ବିଡିଓ ସଞ୍ଜୀବ କୁମାର ସାହୁ, ବିଧାୟକ ଅଶୋକ କୁମାର ଦାସ, ଏଇଇ ଅନିଷ ସୁବୁଦ୍ଧିରାୟ, ଯନ୍ତ୍ରୀ ନିରାକାର ମହାପାତ୍ର, ଏପିଡି କୁଶଳ ଚନ୍ଦ୍ର ନାୟକଙ୍କ ଉପସ୍ଥିତିରେ ଏନେଇ ସମ୍ପୃକ୍ତ ଠିକାଦାରଙ୍କ ସହ ଆଲୋଚନା ହୋଇଥିଲା। କାର୍ଯ୍ୟ ଅଧାପନ୍ତରିଆ କରି ରଖିଥିବାରୁ ବକେୟା ଅର୍ଥ ଦିଆଯାଇପାରୁନି ବୋଲି ଯନ୍ତ୍ରୀ ଓ ଏଇଇ ଠିକାଦାରଙ୍କୁ କହିଥିଲେ। ଠିକାଦାର ତାଙ୍କୁ ଦିଆଯାଇଥିବା କାର୍ଯ୍ୟ ଶେଷ କରିଛି ବୋଲି କହିଥିଲେ। ଗୁରୁବାର ବିଧାୟକ ବିଡିଓ, ଯନ୍ତ୍ରୀ, ଏଇଇ ପ୍ରମୁଖ ଡାକ୍ତରଖାନାର ନିର୍ମାଣ କାର୍ଯ୍ୟ ତଦାରଖ ସହ କ୍ଷେତ୍ରୀୟ ତଦନ୍ତରେ ଯିବେ ବୋଲି ଆଲୋଚନାରେ ସ୍ଥିର ହୋଇଥିଲା। କାର୍ଯ୍ୟ ତଦାରଖ ପରେ ଠିକାଦାରଙ୍କୁ ବକେୟା ପ୍ରାପ୍ୟ ତୁରନ୍ତ ପ୍ରଦାନ କରିବାକୁ ବିଧାୟକ ମତ ପୋଷଣ କରିଥିଲେ।

ବ୍ଲକ୍‌ସ୍ତରୀୟ ସାମାଜିକ ସମୀକ୍ଷା ଜନଶୁଣାଣି

ବିଧାୟକ ଶିବିରରେ ବକ୍ତବ୍ୟ ରଖୁଛନ୍ତି।

ବାସୁଦେବପୁର, ୨୫।୯
(ନାରାୟଣ ପ୍ରସାଦ ବାରିକ୍)

ଭଦ୍ରକ ଜିଲା ବାସୁଦେବପୁର ବ୍ଲକ୍ କନଫରେନ୍ସ ହଲ ପରିସରରେ ବୁଧବାର ବ୍ଲକ୍‌ସ୍ତରୀୟ ସାମାଜିକ ସମୀକ୍ଷା ଜନଶୁଣାଣି ଶିବିର ଅନୁଷ୍ଠିତ ହୋଇଛି। ମୁଖ୍ୟ ଅତିଥିଭାବେ ବିଧାୟକ ଅଶୋକ କୁମାର ଦାସ ଯୋଗଦେଇ କାର୍ଯ୍ୟକ୍ରମକୁ ଉଦ୍‌ଘାଟନ କରିଥିଲେ। ଏହି ଅବସରରେ ୨୦୨୩-୨୪ ଓ ୨୦୨୪-୨୫ ଆର୍ଥିକ ବର୍ଷରେ ୩୬ ପଞ୍ଚାୟତରେ ଏମ୍‌ଜିଏନ୍‌ଆର୍‌ଇଜିଏସ୍ ଯୋଜନାରେ ହୋଇଥିବା କାର୍ଯ୍ୟାବଳୀର ସମୀକ୍ଷା କରାଯିବା ସହ କାର୍ଯ୍ୟକ୍ରମ ପରିଚାଳନା ବେଳେ ପଞ୍ଚାୟତସ୍ତରୀୟ ଉପୁଜିଥିବା ସମସ୍ୟା ସମ୍ପର୍କରେ ଆଲୋଚନା କରି ଏହାର ସମାଧାନ ପାଇଁ ଆବଶ୍ୟକ ପଦକ୍ଷେପ ନେବାକୁ ବିଧାୟକ କହିଥିଲେ। ଏମ୍‌ଜିଏନ୍‌ଆର୍‌ଇଜିଏସ୍ ଏକ ଶ୍ରମଭିତ୍ତିକ ଜନକଲ୍ୟାଣକାରୀ ଯୋଜନା ହୋଇଥିବା ବେଳେ ଏହାକୁ ଠିକ୍ ଭାବେ କାର୍ଯ୍ୟକାରୀ କରାଗଲେ ଶ୍ରମିକମାନେ ବିଶେଷ ଭାବେ ଉପକୃତ ହେବେ ବୋଲି ବିଧାୟକ ମତ ରଖିଥିଲେ। ଅନ୍ୟମାନଙ୍କ ମଧ୍ୟରେ ଏପିଡି କୁଶଳ ଚନ୍ଦ୍ର ନାୟକ, ଡିଏସ୍‌ଏ ଅମର କିଶୋର ସା ହୁ, ବିଡିଓ ସଞ୍ଜୀବ ସାହୁ, ଏଇଇ ଅନିଷ ସୁବୁଦ୍ଧି ରାୟ, ଏପିଇଓ ସ୍ନିଗ୍ଧାରାଣୀ ଦାସ ପ୍ରମୁଖ ଉପସ୍ଥିତ ରହି ମତ ରଖିଥିଲେ। ବ୍ଲକ୍‌ର ବିଭିନ୍ନ ପଞ୍ଚାୟତ ପ୍ରତିନିଧିମାନେ ମଧ୍ୟ ତାଙ୍କ ମତ ରଖିଥିଲେ। ବ୍ଲକ୍ ସାମାଜିକ ସୁରକ୍ଷା ଦାୟିତ୍ୱରେ ଥିବା ଜଗତ ଜୀବନ ନାୟକ ଏହି ଶିବିରର ଆଭିମୁଖ୍ୟ ସମ୍ପର୍କରେ ବକ୍ତବ୍ୟ ରଖିଥିଲେ।

ସଦସ୍ୟତା ସଂଗ୍ରହ ଅଭିଯାନରେ ସାମିଲ ହେଲେ ଭାଜପା ରାଜ୍ୟ ସଭାପତି

ସଦସ୍ୟତା ଅଭିଯାନରେ ଭାଜପା ରାଜ୍ୟ ସଭାପତି ଓ ଅନ୍ୟମାନେ।

ଚାନ୍ଦବାଲି, ୨୫।୯(କିଷାନ ପାତ୍ର)

ବୁଧବାର ଭାଜପା ରାଜ୍ୟ ସଭାପତି ମନମୋହନ ସାମଲ ଚାନ୍ଦବାଲି ନିର୍ବାଚନୀ ମଣ୍ଡଳୀରେ ସଦସ୍ୟତା ଅଭିଯାନରେ ସାମିଲ ହୋଇଥିଲେ। ପ୍ରଥମେ ବାବା ଆଖଣ୍ଡଳମଣୀଙ୍କୁ ଦର୍ଶନ କରିବା ପରେ ଆରଡ଼ି, ନାନ୍ଦପୁର, ସୁନ୍ଦରପୁର ଓ ଓଳଗ ପଞ୍ଚାୟତରେ ସେ ଘରକୁ ଘର ଯାଇ ସଦସ୍ୟତା ଅଭିଯାନରେ ଲୋକଙ୍କୁ ସାମିଲ କରିଥିଲେ। ଆରଡ଼ି ବଜାରରେ ମହିଳା, ଛାତ୍ର, ମନ୍ଦିର ସେବାୟତ ଓ ଯୁବକମାନଙ୍କୁ ମୋବାଇଲରେ ସଦସ୍ୟତା କରାଇଥିଲେ। କାର୍ଯ୍ୟକ୍ରମରେ ଆଶିଷ ପାଢ଼ୀ, ଦେବଦତ୍ତ ପାଢ଼ୀ, ସୁବାଷ ସାହୁ, ଲଲାଟ କିଶୋର ପାଢ଼ୀ, ଜୀବନାନନ୍ଦ ପାଢ଼ୀ, ମାନସ ପାଢ଼ୀ, ରାଧାକାନ୍ତ ପାଢ଼ୀ ପ୍ରମୁଖ ସାମିଲ ହୋଇଥିଲେ। ସେହିପରି ନାନ୍ଦପୁର ପଞ୍ଚାୟତରେ ରାଜ୍ୟ ସଭାପତିଙ୍କ ସହିତ ଜିଲା କୃଷକ ମୋର୍ଚ୍ଚା ସାଧାରଣ ସମ୍ପାଦକ ସ୍ୱଦେଶ ପଣ୍ଡା, ଲୋପାମୁଦ୍ରା ନାୟକ, ରମାକାନ୍ତ ଭୋଇ, ପ୍ରଭାତ ଭୋଇ, ମନୋରଞ୍ଜନ ଭୋଇ, ହେମାନନ୍ଦ ବିଶ୍ୱାଳ, ଅମୂଲ୍ୟ ବିଶ୍ୱାଳ, ସୁଶାନ୍ତ ଓଝା ପ୍ରମୁଖ ବୁଥକୁ ଯାଇ ଲୋକଙ୍କୁ ଭାଜପା ସଦସ୍ୟ କରାଇଥିଲେ।

୧ରେ ଡ. ନରହରି ବେହେରାଙ୍କ ଶ୍ରାଦ୍ଧବାର୍ଷିକୀ

ଭଦ୍ରକ, ୨୫।୯(ରବିନାରାୟଣ ଖିଲାର)

ସାହିତ୍ୟିକ ତଥା ସାମାଜିକ ସଂଗଠନ ଡ.ନରହରି ବେହେରାଙ୍କ ତୃତୀୟ ଶ୍ରାଦ୍ଧ ବାର୍ଷିକୀ ପାଳନ ନେଇ ବାଇପାସ୍‌ସ୍ଥିତ ଜଗନ୍ନାଥ ମନ୍ଦିର ପରିସରରେ ଏକ ପ୍ରସ୍ତୁତି ବୈଠକ ଅନୁଷ୍ଠିତ ହୋଇଯାଇଛି। ଡ.ନରହରି ବେହେରା ଟ୍ରଷ୍ଟ ପକ୍ଷରୁ ଆୟୋଜିତ ଏହି ବୈଠକରେ ଇଂ.ଅଭୟ ସୁତାର ସଭାପତିତ୍ୱ କରିଥିଲେ। ସମ୍ପାଦକ ବାବା ଆଖଣ୍ଡଳମଣି ଉଚ୍ଚ ବିଦ୍ୟାଳୟର ଅଧ୍ୟକ୍ଷ ନିହାର ରଞ୍ଜନ କର, ପ୍ରତିଷ୍ଠାତା ଛବିରାଣୀ ବିଶ୍ୱାଳ, ଉପସଭାପତି ବାବୁଲାଲ ଦାସ, ସାଂସ୍କୃତିକ ସମ୍ପାଦକ ପ୍ରଧାନ ଶିକ୍ଷୟିତ୍ରୀ ଜାନକୀ ପାଢ଼ୀ, ସହ ସମ୍ପାଦକ ତପନ ପଣ୍ଡା, ମନୋଜ ବିଶ୍ୱାଳ, ସଂଗଠନ ସମ୍ପାଦକ ପ୍ରଦୀପ ବେହେରା, ସହ ସାଂସ୍କୃତିକ ସମ୍ପାଦକ ଦେବେନ୍ଦ୍ର ପଣ୍ଡା ପ୍ରମୁଖ ଯୋଗଦେଇ ନିଜ ନିଜର ମତାମତ ରଖିଥିଲେ। ଟାଉନ ହଲ୍‌ଠାରେ ଅକ୍ଟୋବର ୧ ତାରିଖ ଅପରାହ୍ନ ୫ଟାରେ ବାର୍ଷିକ ଉତ୍ସବ ଅନୁଷ୍ଠିତ ହେବ। ଏହି ଅବସରରେ ପ୍ରଶାସନିକ ଅଧିକାରୀ, ସାହିତ୍ୟିକ, ଶିକ୍ଷାବିତ, ଓ କୃତୀ ଛାତ୍ରୀଛାତ୍ରଙ୍କୁ ସମ୍ବର୍ଦ୍ଧିତ କରାଯିବ ବୋଲି ଟ୍ରଷ୍ଟର କର୍ମକର୍ତ୍ତାମାନେ ପ୍ରକାଶ କରିଛନ୍ତି।

ପ୍ରସ୍ତୁତି ବୈଠକରେ ଉପସ୍ଥିତ ଟ୍ରଷ୍ଟର କାର୍ଯ୍ୟକର୍ତ୍ତାମାନେ।

ଐତିହାସିକ ଜଗନ୍ନାଥ ପଟ୍ଟନାୟକଙ୍କ ସ୍ମୃତିସନ୍ଧ୍ୟା

ଭଦ୍ରକ, ୨୫।୯(ସନାତନ ରାଉତ)

ବିଶ୍ୱରେ ସଂସ୍କୃତି ଓ ସଭ୍ୟତାର ଜ୍ୱଳନ୍ତ ପ୍ରତୀକ ଭାବେ ଇତିହାସର ଭୂମିକା ଯୁଗେ ଯୁଗେ ଅତୁଳନୀୟ। ଐତିହାସିକ ସ୍ୱର୍ଗତ ଜଗନ୍ନାଥ ପଟ୍ଟନାୟକ ଇତିହାସ ଭିତ୍ତିକ ରଚନା ସୃଷ୍ଟିରେ ନିଜକୁ ନିୟୋଜିତ କରି ଚିରନମସ୍ୟ ହୋଇପାରିଛନ୍ତି ବୋଲି ତାଙ୍କ ୨୨ତମ ସ୍ମୃତି ସନ୍ଧ୍ୟାରେ ବିଶିଷ୍ଟ ଐତିହାସିକ ଓ ଗବେଷକମାନେ ମତ ପ୍ରକାଶ କରିଛନ୍ତି। ଭଦ୍ରକ ପୂଜ୍ୟପୂଜା ସଂସଦ ପକ୍ଷରୁ ଜିଲା ସଂସ୍କୃତି ଭବନ ପରିସରରେ ଅବସରପ୍ରାପ୍ତ ପ୍ରାଧ୍ୟାପକ ଡ. ବଳରାମ ମିଶ୍ରଙ୍କ ସଭାପତିତ୍ୱରେ ଅନୁଷ୍ଠିତ ଶ୍ରାଦ୍ଧ ସମାରୋହରେ ମୁଖ୍ୟ ବକ୍ତାଭାବରେ ଅବସରପ୍ରାପ୍ତ ଅଧ୍ୟକ୍ଷ ଗାଳ୍ପିକ ପବିତ୍ର ପାଣିଗ୍ରାହୀ ଯୋଗଦେଇ ଇତିହାସ ପାଠ୍ୟପୁସ୍ତକ ରଚନାରେ ତାଙ୍କର ନିଷ୍ଠାପରତା ଓ ଅବଦାନ ଅତୁଳନୀୟ ବୋଲି କହିଥିଲେ। ଅନ୍ୟତମ ବକ୍ତାଭାବେ ଅବସରପ୍ରାପ୍ତ ପ୍ରାଧ୍ୟାପକ ଡ. ରାଇମୋହନ ମହାପାତ୍ର, ଶିକ୍ଷାବିତ୍ ଭାଗବତ ତ୍ରିପାଠୀ ପ୍ରମୁଖ ବକ୍ତବ୍ୟ ରଖିଥିଲେ। ଏହି ଅବସରରେ ଦିବଂଗତ ଡ. ପ୍ରସନ୍ନ କୁମାର ବିଶ୍ୱାଳ ଓ ଅମର କୁମାର ଦାସଙ୍କୁ ଜଗନ୍ନାଥ ପଟ୍ଟନାୟକ ସ୍ମୃତି ସମ୍ମାନ ଅର୍ପଣ କରାଯାଇଥିଲା। ସ୍ୱର୍ଗତ ବିଶ୍ୱାଳଙ୍କ ଧର୍ମପତ୍ନୀ ଉତ୍ପଳା ନାୟକ ଓ ସ୍ୱର୍ଗତ ଦାସଙ୍କ ଧର୍ମପତ୍ନୀ ଭାରତୀ ଦାସ ଏହି ସମ୍ମାନ ଗ୍ରହଣ କରିଥିଲେ। କଳାକାର କାଳନ୍ଦୀ ମଲ୍ଲିକ ଅତିଥିଙ୍କୁ ମଞ୍ଚ ଆହ୍ୱାନ କରିଥିବା ବେଳେ ଅନୁଷ୍ଠାନର ସହସମ୍ପାଦକ ପ୍ରକୃତିବନ୍ଧୁ ବୈକୁଣ୍ଠ ବିଶ୍ୱାଳ ଅତିଥି ପରିଚୟ ଓ ସ୍ୱାଗତ ଭାଷଣ ଦେଇଥିଲେ। ଅନ୍ୟମାନଙ୍କ ମଧ୍ୟରେ ପ୍ରାଧ୍ୟାପିକା ଝରଣା ପଟ୍ଟନାୟକ, ରାଧାରାଣୀ ମହାପାତ୍ର, ଡ. ପ୍ରଭାତ ନଳିନୀ ମହାପାତ୍ର, ଅଜୟ ନାୟକ, ମନୋଜ ସ୍ୱାଇଁ, ଅଶୋକ ନାୟକ, ଶାନ୍ତନୁ ରାଉତ, ସୁଧାକର ରାଉତ, ବିପ୍ଳବ ହୋତା, ରଙ୍ଗାଧର ଦାସ, ପଣ୍ଡିତ ଘନଶ୍ୟାମ ଲେଙ୍କା, ଆଶିଷ କୁମାର ରାୟ, ସଂଗ୍ରାମ ସାହୁ ପ୍ରମୁଖ ଉପସ୍ଥିତ ଥିଲେ। ନାଟ୍ୟଶ୍ରୀ ନିର୍ମଳ ରାଉତ ଧନ୍ୟବାଦ ଅର୍ପଣ କରିଥିଲେ।

ଦିବଂଗତଙ୍କ ପରିବାର ସଦସ୍ୟ ସମ୍ମାନ ଗ୍ରହଣ କରୁଛନ୍ତି।

ରାଜପଥରେ ଟ୍ରକ୍ ମଡ଼ାଇଦେବାକୁ ଉଦ୍ୟମ ଅଭିଯୋଗ

ଭଣ୍ଡାରିପୋଖରୀ, ୨୫।୯(ରାଜେନ୍ଦ୍ର ଶତପଥି)

ଙ୍ଗଳବାର ଅପରାହ୍ନରେ ଭଣ୍ଡାରିପୋଖରୀ ଥାନା ଅଧୀନ ୧୬ନଂ. ରାଜପଥ ଭାଗଡ଼ା-ନାରାୟଣପୁର ଟୋଲ୍‌ଗେଟ ଅତିକ୍ରମ କରୁଥିବା ଏକ କାର୍ ଉପରକୁ ଉଦ୍ଦେଶ୍ୟମୂଳକ ଭାବେ ଟ୍ରକ ମାଡ଼ି ଆସି ଦୁର୍ଘଟଣା ଘଟାଇବା ଲାଗି ଉଦ୍ୟମ କରିଥିବା ଅଭିଯୋଗ ହୋଇଛି। ଅଭିଯୋଗକୁ ଭିତ୍ତି କରି ମାମଲା ରୁଜୁ ହୋଇଛି।

ଅଭିଯୋଗ ମୁତାବକ ବାଲେଶ୍ୱର ଖଇରା ଥାନା ଅଧୀନ ଆଳଦା ଗ୍ରାମର ଶୁଭ୍ରାଂଶୁ ଶେଖର ପତି ତାଙ୍କ ସ୍ତ୍ରୀ ସୋନାଲି କର ଓ ଶିଶୁକନ୍ୟାକୁ (ନଂ ଓଡି ୩୩ ଏବି ୮୪୪୦) କାର୍‌ରେ ନେଇ ଭୁବନେଶ୍ୱର ଯାଉଥିଲେ। ଟୋଲ୍‌ଗେଟ୍‌ର ୨ ନଂ. ଲେନ ଦେଇ ଅତିକ୍ରମ କରୁଥିବା ବେଳେ ୧ନଂ. ଲେନ୍‌ରେ ଥିବା ଟ୍ରକ (ନଂ ଓଡି ୦୧ ଏୟୁ ୯୯୧୧) କାର୍ ଆଗକୁ ମାଡ଼ିଆସିଥିଲା। ବାରମ୍ବାର ହର୍ନ ମାରିଥିଲେ ବି ଟ୍ରକ ଚାଳକ କର୍ଣ୍ଣପାତ କରି ନ ଥିଲେ। କାର୍ ଅଟକିବା ପରେ ଟ୍ରକ ଚାଳକ ଓ ଅନ୍ୟ କେତେକ ଲୋକ ଶୁଭ୍ରାଂଶୁଙ୍କୁ ଗାଳିଗୁଲଜ କରିବା ସହ ଧମକଚମକ ଦେଇଥିଲେ। ଏହି ସମୟରେ ଏମ୍‌ଏଲ୍‌ଏ ଷ୍ଟିକର ଲାଗିଥିବା କାର୍ (ନଂ ଓଡି ୦୫ ବିଆର୍-୯୯୧୧) ଓ ୪/୫ ବାଇକରେ ୧୦ରୁ ଊର୍ଦ୍ଧ୍ୱ ଲୋକ ସେଠାରେ ପହଞ୍ଚି ଟ୍ରକ ଚାଳକ ସହ ମିଶି ଶୁଭ୍ରାଂଶୁଙ୍କୁ ଅଶାଳୀନ ଭାଷାରେ ଗାଳିଗୁଲଜ କରିବା ସହ ଧକ୍କା ମାରିଥିଲେ ବୋଲି ଅଭିଯୋଗରେ ଦର୍ଶାଯାଇଛି। ସୋନାଲି ଏହାର ଭିଡିଓ ଉତ୍ତୋଳନ କରିବା ସହ ପୋଲିସକୁ ଖବର ଦେଇଥିଲେ। ଭଣ୍ଡାରିପୋଖରୀ ପୋଲିସ ପହଞ୍ଚିବାରୁ ସେମାନେ ସେଠାରୁ ପଳାଇଥିଲେ। ସୋନାଲି ଭିଡିଓ କ୍ଲିପ ସହ ଥାନାକୁ ଯାଇ ଅଭିଯୋଗ କରିବା ପରେ ମାମଲା (ନଂ. ୩୯୧/୨୪) ରୁଜୁ ହୋଇଛି।

ଜାତୀୟ ଶିକ୍ଷାନୀତି-୨୦୨୦ ସମ୍ପର୍କିତ ଆଲୋଚନା

ଧାମନଗର, ୨୫।୯(ଦେବେନ୍ଦ୍ର ଆନ୍ଦିଆ)

ବୈଠକରେ ଉପସ୍ଥିତ କୁଳପତି ପ୍ରଫେସର ସନ୍ତୋଷ ତ୍ରିପାଠୀ ଓ ଅନ୍ୟମାନେ।

ଧାମନଗର ମହାବିଦ୍ୟାଳୟ ପରିସରରେ ପାଠ୍ୟ ଖସଡ଼ା ସଚେତନତା କାର୍ଯ୍ୟକ୍ରମ ମଙ୍ଗଳବାର ଅନୁଷ୍ଠିତ ହୋଇଯାଇଛି। ମହାବିଦ୍ୟାଳୟର ଭାରପ୍ରାପ୍ତ ଅଧ୍ୟକ୍ଷ ଅଜୟ କୁମାର ବେଜଙ୍କ ସଭାପତିତ୍ୱରେ ଜାତୀୟ ଶିକ୍ଷା ନୀତି-୨୦୨୦' ଉପରେ ଆଧାରିତ ନୂତନ ୟୁ.ଜି ପାଠ୍ୟକ୍ରମର କାର୍ଯ୍ୟକାରିତା ସମ୍ପର୍କିତ ଏକ କ୍ଲଷ୍ଟରସ୍ତରୀୟ ବୈଠକ ଅନୁଷ୍ଠିତ ହୋଇଥିଲା। ଫକୀରମୋହନ ବିଶ୍ୱବିଦ୍ୟାଳୟର କୁଳପତି ପ୍ରଫେସର ସନ୍ତୋଷ ତ୍ରିପାଠୀ ଓ କଲେଜ ବିକାଶ ପରିଷଦର ନିର୍ଦ୍ଦେଶକ ଡ. ସନ୍ତୋଷ କୁମାର ଅଗ୍ରୱାଲା ଯୋଗଦେଇ 'ଜାତୀୟ ଶିକ୍ଷା ନୀତି -୨୦୨୦'ର ଆଭିମୁଖ୍ୟ ସମ୍ପର୍କରେ ସବିଶେଷ ଆଲୋଚନା କରିଥିଲେ। ଅଧ୍ୟାପିକା ବାସ୍ତବିକା ଦାସ ଅତିଥିଙ୍କୁ ମଞ୍ଚ ଆମନ୍ତ୍ରଣ ଓ ଇଂଲିଶ ବିଭାଗ ମୁଖ୍ୟ ପ୍ରାଧ୍ୟାପକ ଡ. ସମୀର କୁମାର ହୁଇ ଅତିଥି ପରିଚୟ ପ୍ରଦାନ କରିଥିଲେ। ପ୍ରାରମ୍ଭରେ କୁଳପତି ଓ ନିର୍ଦ୍ଦେଶକ ମହାବିଦ୍ୟାଳୟର ପ୍ରାଣପ୍ରତିଷ୍ଠାତା ସ୍ୱର୍ଗତ ହୃଦାନନ୍ଦ ମଲ୍ଲିକଙ୍କ ପ୍ରତିମୂର୍ତ୍ତିରେ ପୁଷ୍ପାର୍ଘ୍ୟ ଅର୍ପଣ ଓ ପ୍ରଦୀପ ପ୍ରଜ୍ୱଳନ ପୂର୍ବକ କାର୍ଯ୍ୟକ୍ରମର ଶୁଭାରମ୍ଭ କରିଥିଲେ। ବୈଠକରେ ଧାମନଗର ମହାବିଦ୍ୟାଳୟ ସମେତ ୮ଟି ମହାବିଦ୍ୟାଳୟର ଅଧ୍ୟକ୍ଷ ଯୋଗଦେଇ 'ଜାତୀୟ ଶିକ୍ଷା ନୀତି -୨୦୨୦' ଉପରେ ପୁଙ୍ଖାନୁପୁଙ୍ଖ ଆଲୋଚନା କରିଥିଲେ। ଏହି ସଭାରେ ଧାମନଗର ମହାବିଦ୍ୟାଳୟର ସମସ୍ତ ଅଧ୍ୟାପିକା ଅଧ୍ୟାପକ ଉପସ୍ଥିତ ଥିଲେ । ଅଧ୍ୟାପିକା ସ୍ମରଣୀକା ପ୍ରଧାନ ଧନ୍ୟବାଦ ଦେଇଥିଲେ।

ବିଡିଓଙ୍କୁ କ୍ୟାଡର ୟୁନିୟନର ଦାବିପତ୍ର

ଭଦ୍ରକ (ସନାତନ ରାଉତ)/ବାସୁଦେବପୁର (ନାରାୟଣ ପ୍ରସାଦ ବାରିକ୍)/ ଭଣ୍ଡାରିପୋଖରୀ (ରାଜେନ୍ଦ୍ର ଶତପଥୀ)/ ଧାମନଗର (ଦେବେନ୍ଦ୍ର ଆନ୍ଦିଆ), ୨୫।୯

ଓଡ଼ିଶା ଜୀବିକା ମିଶନ ଅଧୀନରେ କାର୍ଯ୍ୟରତ ଏମ୍‌ବିକେ, ବ୍ୟାଙ୍କମିତ୍ର, କୃଷିମିତ୍ର, ପ୍ରାଣୀମିତ୍ର, ଏଲ୍‌ଏସ୍‌ପି, ସିଆର୍‌ପିମାନେ ୩ ଦଫା ଦାବି ପୂରଣ ନେଇ ବୁଧବାର ବିଡିଓଙ୍କୁ ଦାବିପତ୍ର ପ୍ରଦାନ କରିଛନ୍ତି। ଭଦ୍ରକ ବ୍ଲକର ବିଭିନ୍ନ ପଞ୍ଚାୟତରେ ଜୀବିକା ମିଶନରେ କାର୍ଯ୍ୟରତ ଏମ୍‌ବିକେ, ସିଆର୍‌ପିମାନେ ମୁଖ୍ୟମନ୍ତ୍ରୀଙ୍କ ଉଦ୍ଦେଶ୍ୟରେ ଭଦ୍ରକ ବିଡିଓ ସୀତାକାନ୍ତ ରାଉତଙ୍କୁ ଏହି ଦାବିପତ୍ର ପ୍ରଦାନ କରିଛନ୍ତି। ସରକାରୀ କର୍ମଚାରୀର ମାନ୍ୟତା, ପିଏମ୍‌ଓ ଇଏସ୍‌ଆଇ ଲାଗୁ କରିବା, ଏପ୍ରିଲ ମାସଠାରୁ ବକେୟା ଦରମା ପ୍ରଦାନ, ଗ୍ରାମ ପଞ୍ଚାୟତ ସଂଘ ମାଧ୍ୟମରେ ନ ଦେଇ ସରକାରଙ୍କଠାରୁ ସରକାରୀ କର୍ମଚାରୀଙ୍କ ଭଳି ଦରମା ମିଳିବା ଆଦି ଦାବି ଗୁଡ଼ିକ ଦାବିପତ୍ରରେ ଉଲ୍ଲେଖ ରହିଛି। ସେହିପରି ବାସୁଦେବପୁର କ୍ୟାଡର ୟୁନିୟନ ପକ୍ଷରୁ ଏକ ଦାବିପତ୍ର ବିଡିଓ ଓ ବିଧାୟକଙ୍କୁ ପ୍ରଦାନ କରାଯାଇଛି। ୟୁନିୟନର ସଭାନେତ୍ରୀ ରଶ୍ମିବାଳା ପାଢ଼ୀ, ସମ୍ପାଦିକା ଶାନ୍ତିଲତା ସାହୁଙ୍କ ନେତୃତ୍ୱରେ ୟୁନିୟନର ଶତାଧିକ ମହିଳା କର୍ମୀ ମିଶନ ଶକ୍ତି ଗୃହରେ ଏକ ପ୍ରତିବାଦ ସଭା କରିଥିଲେ। ମହିଳାମାନେ ଏକ ପ୍ରତିବାଦ ଶୋଭାଯାତ୍ରାରେ ଆସି ବିଡିଓଙ୍କ କାର୍ଯ୍ୟାଳୟ ସାମ୍ନାରେ ଦାବିପୂରଣ ନେଇ ହୋହାଲ୍ଲା କରି ପ୍ରତିବାଦ କରିଥିଲେ। ମୁଖ୍ୟମନ୍ତ୍ରୀଙ୍କ ଉଦ୍ଦେଶ୍ୟରେ ଏକ ଦାବିପତ୍ର ସଭାନେତ୍ରୀ ରଶ୍ମିବାଳା ପାଢ଼ୀ, ସମ୍ପାଦିକା ଶାନ୍ତିଲତା ସାହୁ, କର୍ମକର୍ତ୍ତା ଗଣ ବିଧାୟକ ଅଶୋକ କୁମାର ଦାସ, ବିଡିଓ ସଞ୍ଜୀବ କୁମାର ସାହୁ, ବିପିଏମ୍ ବୀଣାପାଣି ପଣ୍ଡାଙ୍କୁ ପ୍ରଦାନ କରିଥିଲେ।

ସେହିପରି ଭଣ୍ଡାରିପୋଖରୀ ବ୍ଲକର ବିଭିନ୍ନ ପଞ୍ଚାୟତରୁ କାର୍ଯ୍ୟ କରୁଥିବା ଏମ୍‌ବିକେ, ବ୍ୟାଙ୍କ ମିତ୍ର ଓ ସିଆର୍‌ପିମାନେ ମହାସଂଘ ସଭାନେତ୍ରୀ ମନ୍ଦାକିନୀ ସାମଲ, ସମ୍ପାଦିକା ମମତା ସାମଲ, କୋଷାଧ୍ୟକ୍ଷା ଶୁଭଲକ୍ଷ୍ମୀ ଭାରତୀ ଓ ଶତାଧିକ ସଭ୍ୟାଙ୍କ ସ୍ୱାକ୍ଷର ସମ୍ବଳିତ ଦାବିପତ୍ର ମୁଖ୍ୟମନ୍ତ୍ରୀ, ଉପମୁଖ୍ୟମନ୍ତ୍ରୀ, ଜିଲାପାଳ ଓ ମିଶନଶକ୍ତି ଜିଲା ପ୍ରକଳ୍ପ ସଂଯୋଜକଙ୍କ ଉଦ୍ଦେଶ୍ୟରେ ବିଡିଓ, ମିଶନଶକ୍ତି ବ୍ଲକ ସଂଯୋଜକ ସୁବ୍ରତ କୁମାର ପଣ୍ଡାଙ୍କୁ ପ୍ରଦାନ କରାଯାଇଛି। ଧାମନଗର ବ୍ଲକର ବିଭିନ୍ନ ପଞ୍ଚାୟତର ସିଆର୍‌ପି, ଏମ୍‌ବିକେ ଓ ବ୍ୟାଙ୍କ ମିତ୍ରମାନେ ଦୀର୍ଘ ସମୟ ବିଡିଓ ଓ ବିପିଏମ୍‌ଙ୍କୁ ଘେରାଉ କରିଥିଲେ। ତୁରନ୍ତ ଦରମା ପ୍ରଦାନ ନ କଲେ ଆନ୍ଦୋଳନକୁ ତୀବ୍ରତର କରାଯିବ ବୋଲି ଚେତାବନୀ ମଧ୍ୟ ଦେଇଥିଲେ। ଏହି ଅବସରରେ ଏକ ଅଭିଯୋଗ ପତ୍ର ମୁଖ୍ୟମନ୍ତ୍ରୀ,ଉପ ମୁଖ୍ୟମନ୍ତ୍ରୀ, ଜିଲାପାଳ, ଜିଲା ପ୍ରକଳ୍ପ ମ୍ୟାନେଜର, ଜିଲା ପ୍ରକଳ୍ପ ସଂଯୋଜକ ମିଶନ ଶକ୍ତିଙ୍କୁ ପ୍ରଦାନ କରାଯାଇଛି। ଅଭିଯୋଗ ପତ୍ରକୁ ବିଭାଗୀୟ ଅଧିକାରୀଙ୍କ ନିକଟକୁ ପଠାଇ ଦିଆଯାଇଛି ବୋଲି ବିଡିଓ ବନବିହାରୀ ଦିଣ୍ଡା କହିଛନ୍ତି।

ପୋଲ ତଳ ଗଣ୍ଡରୁ ବୃଦ୍ଧଙ୍କ ମୃତଦେହ ଜବତ

ଖଇରା, (ଉତ୍କଳବନ୍ଧୁ ପଣ୍ଡା): ସୋର-କୁପାରୀ ରାସ୍ତାର ଖଇରା ଥାନା ଅଧୀନ ବଟେଶ୍ୱର ନାଳ ଉପରେ ଥିବା ପୋଲ ତଳ ଗଣ୍ଡରୁ ବୁଧବାର ସକାଳୁ ନିଖୋଜ ଥିବା ବୃଦ୍ଧଙ୍କ ମୃତଦେହ ଜବତ କରାଯାଇଛି। ସେ ହେଲେ କଣ୍ଟାପଡା ଗ୍ରାମର ବନମାଳୀ ବୈଶାଖ(୭୬)। ସେ ସବୁଦିନ ପରି ସୋମବାର ସକାଳେ ବଟେଶ୍ୱର ବୁଢ଼ାମହାଦେବ ମନ୍ଦିର ପାଇଁ ଫୁଲ ତୋଳିବାକୁ ଘରୁ ବାହାରି ଯାଇଥିଲେ। ୨ଦିନ ହେଲା ଫେରି ନ ଥିଲେ। ବୁଧବାର ସକାଳୁ ଗ୍ରାମର କିଛି ପିଲା ଗଣ୍ଡରେ ଶବ ଭାସୁଥିବା ଦେଖି ଗ୍ରାମବାସୀ ଓ ଖଇରା ପୋଲିସକୁ ଖବର ଦେଇଥିଲେ।

ସଂକ୍ଷେପରେ

ଏନ୍‌ଏସ୍‌ଏସ୍ କ୍ୟାମ୍ପରେ ୨୫ ୟୁନିଟ୍ ରକ୍ତ ସଂଗ୍ରହ

କାଳିପଦା(ରାଜଶ୍ରୀ ପାଣିଗ୍ରାହୀ)/ ବାଲିଆପାଳ (ଗୋପାଳ ଚନ୍ଦ୍ର ସାହୁ), ୨୫।୯

ବାଲେଶ୍ୱର ଜିଲା ବାଲିଆପାଳ ବ୍ଲକ ଲକ୍ଷ୍ମୀପ୍ରିୟା ମହିଳା ଉଚ୍ଚ ବିଦ୍ୟାଳୟ ଏନ୍‌ଏସ୍‌ଏସ୍‌ର ତୃତୀୟ ଦିନରେ ରକ୍ତଦାନ ଶିବିର କଲେଜ ପରିସରରେ ଅନୁଷ୍ଠିତ ହୋଇଯାଇଛି। ବାଲିଆପାଳ ବିଡିଓ ବିନୋଦ ଚନ୍ଦ୍ର ପଣ୍ଡା ମୁଖ୍ୟଅତିଥି ଭାବେ ଯୋଗଦେଇ ଗ୍ରାମାଞ୍ଚଳର ଯୁବ ବର୍ଗ ସଚେତନ ହେଲେ ରକ୍ତଦାତାଙ୍କ ସଂଖ୍ୟା ବଢ଼ିବା ସହିତ ସୁସ୍ଥ ସମାଜ ଗଠନ ହୋଇପାରିବ ବୋଲି କହିଛନ୍ତି। କଲେଜ ଅଧ୍ୟାପିକା ସୁଦୀପ୍ତା ବିଶ୍ୱାଳ, ସାମାଜିକ କର୍ମୀ ଅଜୟ କୁମାର ସାହୁ ସମ୍ମାନିତ ଅତିଥି ଭାବେ ଯୋଗଦେଇ ଶିବିରକୁ ଉଦ୍‌ଘାଟନ କରିଥିଲେ। ଶିବିରରୁ ମୋଟ ୨୫ ୟୁନିଟ୍ ରକ୍ତ ସଂଗ୍ରହ କରାଯାଇଥିଲା। ୭ ଦିନିଆ କାର୍ଯ୍ୟକ୍ରମରେ ଚାରାରୋପଣ, ବନ୍ୟା ପ୍ରଭାବିତ ଲୋକଙ୍କୁ ଡେଙ୍ଗୁ, ମ୍ୟାଲେରିଆ ନିରାକରଣ ପାଇଁ ସଚେତନ କରିବା ଏହି ଶିବିରରେ ଲକ୍ଷ୍ୟ ରଖାଯାଇଛି ବୋଲି ଅଧ୍ୟାପିକା ବିଶ୍ୱାଳ ସୂଚନା ଦେଇଛନ୍ତି। ପ୍ରୋଗ୍ରାମ ଅଫିସର୍ ରମେଶ ଚନ୍ଦ୍ର ପଣ୍ଡାଙ୍କ ତତ୍ତ୍ୱାବଧାନରେ ଏହି ଶିବିର ଅନୁଷ୍ଠିତ ହେବା ସହ ଅଧ୍ୟାପକ ରାଜେନ୍ଦ୍ର ବାରିକ, ବରେନ୍ଦ୍ର ବେହେରା, ଉତ୍ତମ ମାହାନା, ଅପର୍ଣ୍ଣା ମାଝି, ସନ୍ନ୍ୟାସୀ ବେହେରା, ବିନୋଦ ବେହେରା, ଦିଗାମ୍ବର ବେହେରା ପ୍ରମୁଖ ଉପସ୍ଥିତ ରହି ରକ୍ତଦାତାଙ୍କୁ ଉତ୍ସାହିତ କରିଥିଲେ। ରକ୍ତଭଣ୍ଡାର କର୍ମଚାରୀମାନେ ରକ୍ତ ସଂଗ୍ରହ କରିଥିଲେ।

ଜିପିଏଲ୍‌ଏଫ୍ ଜଳେଶ୍ୱର ଶାଖା ପକ୍ଷରୁ କାର୍ଯ୍ୟବନ୍ଦ ଆନ୍ଦୋଳନ

ଜଳେଶ୍ୱର, ୨୫।୯(ରବିନାରାୟଣ ପାତ୍ର)

୬ଟି କମ୍ୟୁନିଟି ସପୋର୍ଟ କର୍ମଚାରୀଙ୍କୁ ଦୀର୍ଘଦିନ ଧରି ପାରିଶ୍ରମିକ ମିଳୁ ନ ଥିବାରୁ ବୁଧବାରଠାରୁ କାର୍ଯ୍ୟବନ୍ଦ ଆନ୍ଦୋଳନରେ ସାମିଲ ହୋଇଛନ୍ତି। ସେମାନଙ୍କୁ ନ୍ୟାର୍ଯ୍ୟ ନ ମିଳିବା ପର୍ଯ୍ୟନ୍ତ ଏହା ଏହା ଚାଲୁ ରହିବ ବୋଲି ବିଡିଓଙ୍କ ଜରିଆରେ ମୁଖ୍ୟମନ୍ତ୍ରୀ ଓ ବିଭାଗୀୟ ଅଧିକାରୀଙ୍କୁ ଅବଗତ କରାଇଛନ୍ତି । ଏମ୍‌ବିକେ, ବ୍ୟାଙ୍କ ମିତ୍ର, ସିଆର୍‌ପି, କୃଷିମିତ୍ର, ପ୍ରାଣୀମିତ୍ର ଓ ଏଲଏସ୍‌ପି ଆଦି ୬ଟି କମ୍ୟୁନିଟି ସପୋର୍ଟ କର୍ମଚାରୀଙ୍କ ଦୀର୍ଘଦିନ ଧରି ପାରିଶ୍ରମିକ ମିଳୁନଥିବାରୁ ସେମାନେ ବିଭାଗୀୟ ଅଧିକାରୀଙ୍କୁ ବାରମ୍ବାର ଅବଗତ କରାଇ ଆସୁଥିଲେ । ଏହାର କୌଣସି ସମାଧାନ ନ ହେବାରୁ ବୁଧବାର ଜିପିଏଲଏଫ(ଗ୍ରାମପଞ୍ଚାୟତ ଲେଭଲ ଫେଡେରେଶନ ସଂଘ)ର ଜଳେଶ୍ୱର ଶାଖା ସଭାନେତ୍ରୀ ଶାନ୍ତିଲତା ବେହେରା, ସମ୍ପାଦିକା ଚାରୁବାଳା ଜେନାଙ୍କ ନେତୃତ୍ୱରେ ଜ୍ୟୋତ୍ସ୍ନାରାଣୀ ଗିରି, ମୀନତି ଦାସ, ଛାୟାରାଣୀ ରାଉତ, ବୀଣାପାଣି ପ୍ରଧାନ, ନିରୂପମା କର, ପ୍ରତିଭା ଘୋଷ, ପୁଷ୍ପାଞ୍ଜଳି ମହାନ୍ତି, ରଶ୍ମିତା କୁଣ୍ଡୁ, ସୁଶୀଳା ବେହେରା, ଗୀତାରାଣୀ ସାହୁ, ସୁବର୍ଣ୍ଣରେଖା ସାମଲ, ମିତାରାଣୀ ଦାସ, ରେବତୀ ରାଜ ପ୍ରମୁଖ ବହୁ କର୍ମଚାରୀ ଜଳେଶ୍ୱର ବିଡିଓଙ୍କୁ ସାକ୍ଷାତ କରି ଦାବିପତ୍ର ପ୍ରଦାନ କରିଛନ୍ତି । ଏହାସହିତ ସେମାନେ ଓଏଲଏମ୍, ବିପିଏମ୍, ମିଶନଶକ୍ତି ବିପିସି, ସିଡିପିଓ, ଜିଲାପାଳ, ପିଡି, ଡିପିଏମ୍, ଡିପିସି, ମିଶନଶକ୍ତି କମିଶନରଙ୍କୁ ମଧ୍ୟ ଅବଗତ କରିଥିବା ଜଣାଯାଇଛି ।

ବଙ୍ଗୋପସାଗରରେ ୨ ରାଜ୍ୟର ସାଗର କବଚ

ସମୁଦ୍ର କୂଳରେ ସମରାଭ୍ୟାସ କରାଯାଉଛି।

- ସାମିଲ ହେଲେ ସମସ୍ତ ମେରାଇନ ଥାନା
- ତଟରକ୍ଷୀ ବାହିନୀର ୨୪ଘଣ୍ଟା ସମରାଭ୍ୟାସ

ଭୋଗରାଇ, ୨୫।୯(ପ୍ରଦୀପ ଦାସ)

୨୦୦୮ ନଭେମ୍ବର ୧୧ରେ ମୁମ୍ବାଇରେ ଆତଙ୍କବାଦୀ ଆକ୍ରମଣ, ୨୦୧୯ ଫେବୃଆରୀ ୧୪ ପୁଲୱାମା ସୈନିକ ଗାଡ଼ିରେ ବିସ୍ଫୋରଣ ଓ ନିକଟରେ ବାଂଲାଦେଶ ରାଜନୀତି ଘଟଣାରେ ବିଦେଶୀ ଅନୁପ୍ରବେଶକୁ ପ୍ରତିହତ କରିବା ନିମନ୍ତେ ଭାରତ ସରକାର ପ୍ରତିରକ୍ଷା ବାହିନୀକୁ ଜଳପଥରେ ବିଶେଷ ଭାବେ ନଜରଦାରି କଡାକଡି କରିଛନ୍ତି। ଏଭଳି ସ୍ଥିତିରେ ବଙ୍ଗୋପସାଗରରେ ଓଡ଼ିଶା ଏବଂ ପଶ୍ଚିମବଙ୍ଗ ସମୁଦ୍ର ତଟବର୍ତ୍ତୀ ସମ୍ବେଦନଶୀଳ ସ୍ଥାନରେ ତଟରକ୍ଷୀ ବାହିନୀ, ମେରାଇନ ଥାନା, ଅଗ୍ନିଶମ ବିଭାଗ ଓ ମତ୍ସ୍ୟଜୀବୀଙ୍କ ମିଳିତ ସହଯୋଗରେ ଆତଙ୍କବାଦ ଗତିବିଧିକୁ ନଜର ରଖିବା ଓ ସେମାନଙ୍କୁ କିପରି ଆକସ୍ମିକ ଭାବେ ଜଳପଥରେ କାବୁ କରାଯାଇପାରିବ ସେଥିପାଇଁ ଦୁଇଦିନିଆ ସମୁଦ୍ର କୂଳରେ ସାଗରକବଚ ନାମିତ ସମରାଭ୍ୟାସ କରାଯାଇଛି। ଏହି ସମରାଭ୍ୟାସ ବାଲେଶ୍ୱର ଜିଲା ଉପକୂଳ ତାଳସାରୀ, ବାହାବଲପୁର, ବଳରାମଗଡ଼ି ମେରାଇନ ଥାନା ପକ୍ଷରୁ ବୁଧବାର ସକାଳ ୬ଟାରୁ ସନ୍ଧ୍ୟା ୬ଟା ପର୍ଯ୍ୟନ୍ତ ଜିଲା ଆରକ୍ଷୀ ଅଧିକାରିଣୀ ସାଗରିକା ନାଥଙ୍କ ନିର୍ଦ୍ଦେଶରେ ଡିଏଭି ଅଧିକାରୀ ଠାକୁର ଦାସ ମୁର୍ମୁ ଓ ସହକାରୀ ଅଧିକାରୀ ପି. କେ. ଦଳାଇଙ୍କ ତତ୍ତ୍ୱାବଧାନରେ ସମସ୍ତ ମେରାଇନ ଥାନାର କର୍ମଚାରୀମାନେ ସମରାଭ୍ୟାସ କୌଶଳ ପ୍ରଦର୍ଶନ କରିଥିଲେ। ଜିଲା ପ୍ରଶାସନିକ ଅଧିକାରୀ ଏବଂ ତାଳସାରୀ ଆଇଆଇସି ଚମ୍ପାବତୀ ସୋରେନ, ବାହାବଳପୁର ଆଇଆଇସି ପ୍ରଶାନ୍ତ କୁମାର ପାଣି, ବଳରାମଗଡ଼ି ଆଇଆଇସି ଜୟନ୍ତୀ ମଲ୍ଲିକଙ୍କ ସହିତ ଭୋଗରାଇ, କମର୍ଦ୍ଦା ଥାନାର ପୋଲିସ କର୍ମଚାରୀ ଏବଂ ମତ୍ସ୍ୟ, ଅଗ୍ନିଶମ ଓ ବନବିଭାଗ କର୍ମଚାରୀମାନେ ସମରାଭ୍ୟାସରେ ସାମିଲ ଥିଲେ।

ଓଡିଶା ସୀମାନ୍ତ ବାଲେଶ୍ୱର ଜିଲା ଉଦୟପୁରଠାରୁ ଗଞ୍ଜାମର ୪୮୧କି.ମି. ବ୍ୟାପ୍ତ ଉପକୂଳ ମୁକୁଳା ପଡିଥିବାରୁ ୬ଟି ଉପକୂଳ ଜିଲାରେ ୧୮ଟି ମେରାଇନ ଥାନାରେ ସମରାଭ୍ୟାସ ହୋଇଥିବା ସୂଚନା ମିଳିଛି। ଏତଦ୍‌ଭିନ୍ନ ପଶ୍ଚିମବଙ୍ଗ ଦୀଘା, ମନ୍ଦାରମଣି, ଜୁନପୁଟ, ତାଳପାଟି, ସାଗରଦୀପ ଓ ନାମଖାନା ଆଦି ସମୁଦ୍ରକୂଳରେ ମିଳିତ ଭାବେ ସମରାଭ୍ୟାସ କରାଯାଇଛି। ସାଗର କବଚରେ ପାରାଦ୍ୱୀପ ଓ ହଳଦିଆ ତଟରକ୍ଷୀ ବାହିନୀ ସମରାଭ୍ୟାସରେ ସାମିଲ ହୋଇଛି। ଓଡ଼ିଶାର ସମସ୍ତ ମେରାଇନ ଥାନାରେ ଆବଶ୍ୟକ କର୍ମଚାରୀ, ଆଧୁନିକ ଅସ୍ତ୍ରଶସ୍ତ୍ର, ଆକସ୍ମିକ ବିପଦକୁ ସୁରକ୍ଷା ଦେବାରେ ସ୍ପିଡି ବୋଟ ନ ଥିବାରୁ ସୁରକ୍ଷା ବ୍ୟବସ୍ଥା ପ୍ରତି ପ୍ରଶ୍ନବାଚୀ ସୃଷ୍ଟି କରିଛି। ସମୁଦ୍ରକୂଳ ମୁକୁଳା ପଡିଥିବାରୁ ବାଂଲାଦେଶୀ ଅନୁପ୍ରବେଶକାରୀମାନେ ପ୍ରବେଶ କରି ଉପକୂଳ ସ୍ଥାନରେ ବାସସ୍ଥାନ କରି ନିଶା ଓ ଦେହଜୀବୀଙ୍କ ସାମ୍ରାଜ୍ୟ କାୟାବିସ୍ତାର କରୁଥିବାରୁ ସବୁଦିନିଆ ପାଟ୍ରୋଲିଂ କରାଯାଇ ସୁରକ୍ଷା ବ୍ୟବସ୍ଥାକୁ କଡାକଡି କରିବାକୁ ବହୁ ବୁଦ୍ଧିଜୀବୀ ଓ ମତ୍ସଜୀବୀ ଦାବି କରିଛନ୍ତି।

ମା' ଭୂଧାରଚଣ୍ଡୀଙ୍କ ପୀଠରେ ଷୋଡ଼ଶ ଉପଚାର ପୂଜା ଆରମ୍ଭ

ମା' ଭୂଧାରଚଣ୍ଡୀଙ୍କ ପୀଠରେ ଷୋଡ଼ଶ ଦିନାତ୍ମକ ପୂଜା।

ନୀଳଗିରି, ୨୫।୯(ପ୍ରଶାନ୍ତ ବିଶ୍ୱାଳ)

ନୀଳଗିରି ସଜନାଗଡ଼ର ପ୍ରତିଷ୍ଠିତ ଦେବୀ ମା' ଭୂଧାରଚଣ୍ଡୀଙ୍କ ପୀଠରେ ଗତ ମଙ୍ଗଳବାରଠାରୁ ଆରମ୍ଭ ହୋଇଛି ଷୋଡ଼ଶ ଦିନାତ୍ମକ ପୂଜା। ମୂଳାଷ୍ଟମୀ ତିଥିରେ ରାଜପ୍ରାସାଦରୁ ଅର୍ପଣ ଗୁଆ ଆସିବା ସହିତ ପାର୍ବଣ ଘଟକୁ ଉତ୍ତୋଳନ କରି ଠାକୁରାଣୀଙ୍କ ସହସ୍ରା କୁମ୍ଭାଭିଷେକ ଜଳଲାଗି କରାଯାଇ ଷୋଡ଼ଶ ଉପଚାର ପୂଜା ଆରମ୍ଭ ହୋଇଛି। ଏହି ଶାରଦୀୟ ପାର୍ବଣ ପୂଜା ୧୬ଦିନ ତଥା ଆସନ୍ତା ଶୁକ୍ରବାର ମହାନବମୀ ପର୍ଯ୍ୟନ୍ତ ଚାଲିବ। ଷୋଳ ପୂଜା ପାଇଁ ମା' ଭୂଧାରଚଣ୍ଡୀଙ୍କ ପୀଠ ଚଳଚଞ୍ଚଳ ହୋଇଉଠିଛି। ପ୍ରତ୍ୟେକ ଦିନ ସ୍ୱତନ୍ତ୍ର ନୀତିକାନ୍ତି ସହ ମା' ବିଭିନ୍ନ ବେଶରେ ସୁସଜ୍ଜିତ ହେଇ ଶ୍ରଦ୍ଧାଳୁଙ୍କୁ ମା' ଦର୍ଶନ ଦେଉଛନ୍ତି। ମା'ଙ୍କୁ ବିଭିନ୍ନ ବେଶରେ ପ୍ରତିଦିନ ସୁବାସିତ ଜଳରେ ହଳଦୀ, ଚୁଆ, ଅଗୁର, ଶ୍ରୀକର୍ପୂର, ଗନ୍ଧା, ଚନ୍ଦନ ଆଦି ପକାଯାଇ ମନ୍ତ୍ରପାଠ ଦ୍ୱାରା ଶୋଧନ କରି ସହସ୍ରା କୁମ୍ଭାଭିଷେକ ଜଳରେ ମା'ଙ୍କୁ ସ୍ନାନ ଓ ସୁସଜ୍ଜିତ କରାଯାଉଛି। ମୁଖ୍ୟ ପୂଜକ ଭାବେ ପଣ୍ଡା ପ୍ରତିଦିନ ଚଣ୍ଡୀ ପାଠ କରିବା ସହ ପୂଜା ପରିଚାଳନା କରୁଛନ୍ତି। ମା' ଭୂଧାରଚଣ୍ଡୀ ମହିଷାସୁରକୁ ବଧ କରିବାକୁ ବ୍ରହ୍ମା କୁଣ୍ଡରୁ ଜାତ ହୋଇଥିବା ବିଶ୍ୱାସ ରହିଛି। ଅକ୍ଟୋବର ୯ରେ ସପ୍ତମୀ ପୂଜା ଓ ୧୦ରେ ଅଷ୍ଟମୀ ପୂଜା ସହ ୧୧ରେ ନବମୀ ପୂଜା ସନ୍ଧ୍ୟାରେ ନୀଳଗିରି ରାଜାସାହେବ ଜୟନ୍ତ ଚନ୍ଦ୍ର ମର୍ଦ୍ଦରାଜ ହରିଚନ୍ଦନ ପୂଜକ ମାଧ୍ୟମରେ ପୂର୍ଣ୍ଣାହୁତି କରାଇଥାନ୍ତି। ୧୨ରେ ବିଶ୍ରାମ ୧୩ତାରିଖ ଦଶହରାରେ ମା' ଭୂଧାରଚଣ୍ଡୀ ଶାରଦୀୟ ପାର୍ବଣ ଘଟକୁ ବିସର୍ଜନ ଦେବାପରେ ପୂଜକ ଘଟକୁ ସୁସଜ୍ଜିତ କରି ମୁଣ୍ଡରେ ମୁଣ୍ଡାଇ ଢୋଲ ମହୁରୀ ବଜାଇ ମା'ଙ୍କ ସର୍ଦ୍ଦାର ଚକ୍ରଧର ଦାସବାବୁ ଓ ଶ୍ରଦ୍ଧାଳୁ ସଜନାଗଡ଼ ପୀଠରୁ ବାହାରି ନୀଳଗିରି ରାଜବାଟୀସ୍ଥିତ କନକ ଦୁର୍ଗା ମନ୍ଦିରରେ ପହଞ୍ଚାଇଥାନ୍ତି।

ଏଫ୍‌ଏମ୍‌ୟୁରେ ଗବେଷଣା ପଦ୍ଧତି କର୍ମଶାଳା ଉଦ୍‌ଘାଟିତ

କର୍ମଶାଳାରେ ମଞ୍ଚାସୀନ ଅତିଥିଗଣ।

ବାଲେଶ୍ୱର, ୨୫।୯(ବାଞ୍ଛାନିଧି ଦେ)

ଅଂଶଗ୍ରହଣ କଲେ ୪୦ ଗବେଷକ

ବାଲେଶ୍ୱର ଫକୀର ମୋହନ ବିଶ୍ୱବିଦ୍ୟାଳୟ (ଏଫ୍‌ଏମ୍‌ୟୁ)ର ପୁରୁଣା କ୍ୟାମ୍ପସସ୍ଥିତ ହରେକୃଷ୍ଣ ମହତାବ ପାଠାଗାର ପରିସର ସମ୍ମିଳନୀ କକ୍ଷରେ ସ୍ନାତକୋତ୍ତର ଶିକ୍ଷା ବିଭାଗ ଆନୁକୂଲ୍ୟରେ ୭ଦିନିଆ ଗବେଷଣା ପଦ୍ଧତି କର୍ମଶାଳା ଉଦ୍‌ଘାଟିତ ହୋଇଯାଇଛି। କୁଳପତି ପ୍ରଫେସର ସନ୍ତୋଷ କୁମାର ତ୍ରିପାଠୀଙ୍କ ମାର୍ଗଦର୍ଶନରେ ଆୟୋଜିତ କର୍ମଶାଳାରେ ସ୍ନାତକୋତ୍ତର ପରିଷଦ ଅଧ୍ୟକ୍ଷ ପ୍ରଫେସର ଭାସ୍କର ବେହେରା ଅଧ୍ୟକ୍ଷତା କରି ବିଶ୍ୱବିଦ୍ୟାଳୟରେ ଗବେଷଣା ପରିବେଶ ସୃଷ୍ଟି ଦିଗରେ ଗୁରୁତ୍ୱାରୋପ କରିଥିଲେ। ମୁଖ୍ୟବକ୍ତା ଭାବେ ଆଇଆଇଟି ଭୁବନେଶ୍ୱରର ଭିଜିଟିଂ ପ୍ରଫେସର ବିଏନ୍ ପଣ୍ଡା, ସମ୍ମାନିତ ଅତିଥି ଭାବେ ଗବେଷଣା ଓ ବିକାଶ ବିଭାଗ ନିର୍ଦ୍ଦେଶକ ପ୍ରଫେସର ପଙ୍କଜ କୁମାର ପାଢ଼ୀ, ବିଶ୍ୱଭାରତୀ ଶାନ୍ତି ନିକେତନର ଶିକ୍ଷା ବିଭାଗର ପ୍ରଫେସର କାହ୍ନୁଚରଣ ସାହୁ ଓ ପ୍ରଫେସର ଜ୍ୟୋତିଶଙ୍କର ପ୍ରଧାନ ଯୋଗଦେଇ ଗୁଣାତ୍ମକ ଗବେଷଣାର ଆବଶ୍ୟକତା ସମ୍ପର୍କରେ ଆଲୋଚନା କରିଥିଲେ। କର୍ମଶାଳାର ଆବାହକ ପ୍ରଫେସର ଅମୂଲ୍ୟ କୁମାର ଆଚାର୍ଯ୍ୟ ସ୍ୱାଗତ ଭାଷଣ ଦେଇଥିଲେ। ସାଙ୍ଗଠନିକ ସମ୍ପାଦକ ଡ. ରଞ୍ଜନ କୁମାର ରାଉତ କର୍ମଶାଳା ସମ୍ବନ୍ଧିତ ବିବରଣୀ ପ୍ରଦାନ କରିଥିଲେ। କର୍ମଶାଳାରେ ୪୦ଜଣ ଗବେଷକ ଅଂଶଗ୍ରହଣ କରିଥିଲେ। ସହକାରୀ ଅଧ୍ୟାପିକା ପ୍ରଗତିକା ସିଂ ଧନ୍ୟବାଦ ଦେଇଥିଲେ।

ଜାତୀୟ ଶିକ୍ଷାନୀତି-୨୦୨୦ ପାଠ୍ୟକ୍ରମର କ୍ଲଷ୍ଟରସ୍ତରୀୟ ଆଲୋଚନାଚକ୍ର

ସୋର, ୨୫।୯(ଜନ୍ମେଜୟ ମିଶ୍ର)

ସୋର ଉପେନ୍ଦ୍ରନାଥ ମହାବିଦ୍ୟାଳୟରେ ଜାତୀୟ ଶିକ୍ଷାନୀତି ୨୦୨୦ର ପାଠ୍ୟକ୍ରମ ସମ୍ପର୍କିତ କ୍ଲଷ୍ଟରସ୍ତରୀୟ ଆଲୋଚନାଚକ୍ର ଅନୁଷ୍ଠିତ ହୋଇଛି। ଫକୀରମୋହନ ବିଶ୍ୱବିଦ୍ୟାଳୟର କୁଳପତି ପ୍ରଫେସର ସନ୍ତୋଷ କୁମାର ତ୍ରିପାଠୀ, ସିଡିସି ନିର୍ଦ୍ଦେଶକ ଡ଼. ସନ୍ତୋଷ କୁମାର ଆଗ୍ରୱାଲ, ବିଶ୍ୱବିଦ୍ୟାଳୟ ଶିକ୍ଷା ବିଭାଗ ମୁଖ୍ୟ ତଥା ଏନଏସଏସର ସଂଯୋଜକ ପ୍ରଫେସର ଅମୂଲ୍ୟ କୁମାର ଆଚାର୍ଯ୍ୟ, ବିଶ୍ୱବିଦ୍ୟାଳୟ ପରୀକ୍ଷା ନିୟନ୍ତ୍ରକ ରଞ୍ଜନ କୁମାର ରାୟ ଯୋଗଦେଇ ଆଲୋଚନାଚକ୍ରର ବିବରଣୀ ଉପସ୍ଥାପନା କରିଥିଲେ। କଲେଜ ଅଧ୍ୟକ୍ଷ ଗଜେନ୍ଦ୍ର ପ୍ରଧାନ ଏହି କାର୍ଯ୍ୟକ୍ରମରେ ପୌରୋହିତ୍ୟ କରିଥିବା ବେଳେ ପ୍ରଶାସନିକ ଅଧିକାରୀ ସୁଶାନ୍ତ କୁମାର ଦେ ପାଠଚକ୍ରର ଆଭିମୁଖ୍ୟ ପ୍ରଦାନ କରିଥିଲେ। ଅଧ୍ୟାପିକା ଡ଼. ଅନୁରାଧା ପୃଷ୍ଟି କାର୍ଯ୍ୟକ୍ରମକୁ ପରିଚାଳନା କରିଥିଲେ। ଏକାଡେମିକ ବର୍ସାର ସୁଶାନ୍ତ କୁମାର ମହାଳିକ ବିଷୟବସ୍ତୁର ତତ୍ତ୍ୱ ପ୍ରଦାନ କରିଥିଲେ। କଲେଜ ଛାତ୍ରୀଛାତ୍ରମାନେ ପ୍ରାରମ୍ଭିକ ସଙ୍ଗୀତ ଗାନ କରିଥିବା ବେଳେ ସହକର୍ମୀ ନରେନ୍ଦ୍ର ମହାଳିକ ବେଦପାଠ କରିଥିଲେ। ଏହି ଆଲୋଚନାଚକ୍ରରେ ୧୪ଟି ମହାବିଦ୍ୟାଳୟ ଅଧ୍ୟକ୍ଷ, ଏକାଡେମୀକ ବର୍ସାର ତଥା ପରୀକ୍ଷା ଦାୟିତ୍ୱରେ ଥିବା ଅଫିସରମାନେ ଅଂଶଗ୍ରହଣ କରିଥିଲେ। ଉପେନ୍ଦ୍ରନାଥ ମହାବିଦ୍ୟାଳୟର ସମସ୍ତ ବିଭାଗର ମୁଖ୍ୟ ଉପସ୍ଥିତ ଥିଲେ। ମହାବିଦ୍ୟାଳୟ ମୁଖ୍ୟ କିରାଣି ପ୍ରଭାସ ରଞ୍ଜନ ଜେନା, ସୂର୍ଯ୍ୟକାନ୍ତ ଜେନା, ଉତ୍ତମ ରାଉତ, ମଞ୍ଜୁଲତା ବେହେରା, ଶିବୁ ଭୌମିକ, ରାଜେଶ ଦାସଙ୍କ ସମେତ ସମସ୍ତ ଅଧ୍ୟାପିକା ଅଧ୍ୟାପିକ ଏହାକୁ ପରିଚାଳନାରେ ସହଯୋଗ କରିଥିଲେ। ଶେଷରେ ଅଧ୍ୟାପିକା ଶିଳାମ୍ବରୀ ଦାଶ ଧନ୍ୟବାଦ ଅର୍ପଣ କରିଥିଲେ।

ଏଫ୍‌ସିଆଇ ପକ୍ଷରୁ ସ୍ୱଚ୍ଛତା ହିଁ ସେବା କାର୍ଯ୍ୟକ୍ରମ

ସ୍ୱଚ୍ଛତା କାର୍ଯ୍ୟକ୍ରମରେ ଛାତ୍ରୀଛାତ୍ର, ଅଧିକାରୀ ଓ କର୍ମଚାରୀ।

ବାଲେଶ୍ୱର, ୨୫।୯(ବାଞ୍ଛାନିଧି ଦେ)

ପ୍ରତ୍ୟେକ ୧୦ଟି ଗଛ ଲଗାଇବାକୁ ଆହ୍ୱାନ

ବାଲେଶ୍ୱର ଜିଲା ରୂପସାସ୍ଥିତ ଭାରତୀୟ ଖାଦ୍ୟ ନିଗମ (ଏଫ୍‌ସିଆଇ) ପକ୍ଷରୁ ମଙ୍ଗଳବାର ସ୍ୱଚ୍ଛତା ହିଁ ସେବା କାର୍ଯ୍ୟକ୍ରମ ଅନୁଷ୍ଠିତ ହୋଇଯାଇଛି। ସ୍ଥାନୀୟ ଦୀନବନ୍ଧୁ ହାଇସ୍କୁଲ ଛାତ୍ରୀଛାତ୍ର ଓ ଶିକ୍ଷୟିତ୍ରୀଶିକ୍ଷକ ଏହି କାର୍ଯ୍ୟକ୍ରମରେ ସାମିଲ ହୋଇଥିଲେ। ଏଫ୍‌ସିଆଇର ମଣ୍ଡଳ ଅଧିକାରୀ ଜଗରାମ ମୀନା ଯୋଗଦେଇ ଦେଶକୁ ସ୍ୱଚ୍ଛ କରିବା ପାଇଁ ହେଲେ ପ୍ରଥମେ ନିଜକୁ ସ୍ୱଚ୍ଛ କରିବାକୁ ପଡ଼ିବ। ସମସ୍ତେ ସ୍ୱଚ୍ଛତାକୁ ଆଦରିଲେ ସରକାରଙ୍କର ଏହି ଯୋଜନାର ସଫଳ ରୂପାୟନ ହୋଇପାରିବ। ପରିବେଶକୁ ସନ୍ତୁଳିତ କରିବା ପାଇଁ ସ୍ୱଚ୍ଛତା ସହିତ ପ୍ରତ୍ୟେକ ବ୍ୟକ୍ତି ଅନ୍ୟୁନ ୧୦ଟି ଗଛ ଲଗାଇବା ଜରୁରୀ ବୋଲି ସେ ମତବ୍ୟକ୍ତ କରିଥିଲେ। ଏହି ଅବସରରେ ଛାତ୍ରୀଛାତ୍ର ଏଫ୍‌ସିଆଇ ଗୋଦାମ ପରିସରକୁ ପରିଦର୍ଶନ କରିଥିଲେ। ଏଫ୍‌ସିଆଇ ପରିସରରେ ବିଭିନ୍ନ କିସମର ଚାରାରୋପଣ କରାଯାଇଥିଲା। କାର୍ଯ୍ୟକ୍ରମରେ ସମସ୍ତ ଅଧିକାରୀ ଓ କର୍ମଚାରୀ ଉପସ୍ଥିତ ଥିଲେ।

ପୂର୍ବତନ ପ୍ରଧାନ ଶିକ୍ଷକଙ୍କ ବିରୋଧରେ ତଦନ୍ତ କଲେ ଏବିଇଓ

ଖଜୁରେଶ୍ୱର ସରକାରୀ ଉଚ୍ଚ ପ୍ରାଥମିକ ବିଦ୍ୟାଳୟରେ ଅନିୟମିତତା

ସିମୁଳିଆ, ୨୫।୯(ସନ୍ତୋଷ ନାୟକ)

ଖଜୁରେଶ୍ୱର ବିଦ୍ୟାଳୟରେ ଏବିଇଓଙ୍କ ତଦନ୍ତ।

ସିମୁଳିଆ ବ୍ଲକ ବାଡୁଲି ଖଜୁରେଶ୍ୱର ସରକାରୀ ଉଚ୍ଚ ପ୍ରାଥମିକ ବିଦ୍ୟାଳୟର ପୂର୍ବତନ ଭାରପ୍ରାପ୍ତ ପ୍ରଧାନ ଶିକ୍ଷକ ମୂରଲୀଧର ମଳିକଙ୍କ ବିରୋଧରେ ହୋଇଥିବା ଅଭିଯୋଗର ତଦନ୍ତ ପାଇଁ ବୁଧବାର ବିଇଓ ପ୍ରକାଶ ଚନ୍ଦ୍ର ମଳିକଙ୍କ ନିର୍ଦ୍ଦେଶରେ ଏବିଇଓ ଅଜୟ କୁମାର ପଣ୍ଡା ଓ ବିଦ୍ୟାଧର ମହାଳିକ ବିଦ୍ୟାଳୟରେ ପହଞ୍ଚି ତଦନ୍ତ କରିଥିଲେ। ତଦନ୍ତ ବେଳେ ଅଭିଭାବକ, ଗ୍ରାମବାସୀ ଓ ପୁରାତନ ଛାତ୍ର ସଂସଦର କର୍ମକର୍ତ୍ତାମାନେ ପହଞ୍ଚି ପୂର୍ବତନ ଶିକ୍ଷକ ମୂରଲୀଧରଙ୍କ ବିରୋଧରେ ଦୃଢ଼ କାର୍ଯ୍ୟାନୁଷ୍ଠାନ ପାଇଁ ଦାବି କରିଛନ୍ତି। ସେ ଏହି ବିଦ୍ୟାଳୟକୁ ଆସିଲେ ବିଦ୍ୟାଳୟରେ ତାଲା ପଡ଼ିବା ସହିତ ଧାରଣା ଦିଆଯିବା ସହ ଚେତାବନୀ ଦେଇଥିଲେ। ସୂଚନାଯୋଗ୍ୟ, ଉତ୍କଳ ଦିବସ ପାଳନ ପରିବର୍ତ୍ତେ ବିଦ୍ୟାଳୟ ଛୁଟି କରିଦେବା, ଗତ ୨୦୨୧-୨୨ରେ ଖଜୁରେଶ୍ୱର ବିଦ୍ୟାଳୟର ୬୨ଜଣ ହରିଜନ ଓ ଆଦିବାସୀ ଛାତ୍ରୀଛାତ୍ରଙ୍କ ନିମିତ୍ତ ଆସିଥିବା ୧୩ହଜାର ୯୮୦ ଷ୍ଟାଇପେଣ୍ଡ ଟଙ୍କାକୁ ଭାରପ୍ରାପ୍ତ ପ୍ରଧାନ ଶିକ୍ଷକ ମୂରଲୀଧର ହଡପ କରିବା ସହିତ ଶିକ୍ଷା କମିଟି ସଭାପତି ଓ ଅନ୍ୟମାନଙ୍କ ଦସ୍ତଖତ ଜାଲ କରିବା, ମୋ ସ୍କୁଲ ଅର୍ଥ, କମ୍ପୋଜିଟ୍ ଅର୍ଥ ଆଦି ହେରଫେର ସମ୍ପର୍କରେ ଅଭିଯୋଗ ହୋଇଥିଲା।

ଜାତୀୟ ସେବା ଯୋଜନା ଦିବସ

ବାରିପଦା,୨୬।୯(ନୀଳାଦ୍ରି ବିହାରୀ ଦଣ୍ଡପାଟ)

ବାରିପଦା ମହାରାଜପୁରସ୍ଥିତ ମୟୂରଭଞ୍ଜ କଲେଜ ଅଫ ଆକାଉଣ୍ଟାନ୍ସି ଆଣ୍ଡ ମ୍ୟାନେଜମେଣ୍ଟରେ ଜାତୀୟ ସେବା ଯୋଜନା ଦିବସ ଅନୁଷ୍ଠିତ ହୋଇଯାଇଛି। ମହାବିଦ୍ୟାଳୟର ଅଧ୍ୟକ୍ଷ ପ୍ରଦୀପ କୁମାର ନାୟକଙ୍କ ସଭାପତିତ୍ୱ ଓ ଜାତୀୟ ସେବା ଯୋଜନା ଅଧିକାରୀ ମଦନ ମୋହନ ସାହୁଙ୍କ ତତ୍ତ୍ୱାବଧାନରେ ପାଳିତ ହୋଇଥିଲା। ଛାତ୍ରୀଛାତ୍ରମାନେ ସ୍ୱେଚ୍ଛାକୃତ ଭାବେ ସେବା ମନୋଭାବ ରଖି ଏନ୍‌ଏସ୍‌ଏସ୍ ଦ୍ୱାରା ସୁଦୃଢ଼ ଓ ସଶକ୍ତ ସମାଜ ଗଠନ କରିବା ପାଇଁ ଆଗେଇ ଆସିବା ନିମନ୍ତେ ଅଧ୍ୟକ୍ଷ ନାୟକ ପରାମର୍ଶ ଦେଇଥିଲେ। ଏଥିରେ ମହାବିଦ୍ୟାଳୟର ଉପାଧ୍ୟକ୍ଷା ସଂଘମିତ୍ରା ରାଉତ ମୁଖ୍ୟ ଅତିଥି ଭାବେ ଯୋଗଦେଇଥିଲେ। ଅଧ୍ୟାପକ ଡ଼. ଜିତେନ୍ଦ୍ର କୁମାର ଦାସ, ଶ୍ରୀରାମ ଟୁଡୁ, ଅଧ୍ୟାପିକା ସବିତା ରାଣୀ ଦାଶ, ତୃପ୍ତି ଦାସ, କବିତା ସାହୁ, ଅଙ୍କିତା ସାହୁ, ସୁଜାତା ପାଲ ସମ୍ମାନିତ ଅତିଥି ରୂପେ ଯୋଗଦେଇ ଛାତ୍ରୀଛାତ୍ରମାନଙ୍କୁ ସେବା ମନୋବୃତ୍ତି ନେଇ ସମାଜ ପାଇଁ କାମ କରିବା ନିମନ୍ତେ ପ୍ରେରଣା ଦାୟକ ପରାମର୍ଶ ଦେଇଥିଲେ। ଏହି ଅବସରରେ ସ୍ୱେଚ୍ଛାସେବୀମାନେ ମହାରାଜପୁର ଗ୍ରାମବାସୀମାନଙ୍କୁ ସ୍ୱଚ୍ଛତା ଓ ପରିବେଶ ସୁରକ୍ଷା ନିମନ୍ତେ ସ୍ଲୋଗାନ ମାଧ୍ୟମରେ ସଚେତନ କରାଇଥିଲେ।

ମିଶନ ଶକ୍ତି ରିଟେଲ ମାର୍ଟ ଉଦ୍‌ଘାଟିତ

ଏମ୍‌ପି ପ୍ରତାପ ଷଡଙ୍ଗୀ ମିଶନ ଶକ୍ତି ରିଟେଲ ମାର୍ଟ ଉଦ୍‌ଘାଟନ କରୁଛନ୍ତି।

ନୀଳଗିରି, ୨୫।୯(ପ୍ରଶାନ୍ତ ବିଶ୍ୱାଳ)

ନୀଳଗିରି ପଞ୍ଚାୟତ ସମିତି କାର୍ଯ୍ୟାଳୟ ପରିସରରେ ମିଶନଶକ୍ତି ତରଫରୁ ପ୍ରତିଷ୍ଠିତ ରିଟେଲ ମାର୍ଟ ଏମ୍‌ପି ପ୍ରତାପ ଚନ୍ଦ୍ର ଷଡ଼ଙ୍ଗୀଙ୍କ ଦ୍ୱାରା ବୁଧବାର ଉଦ୍‌ଘାଟିତ ହୋଇଛି। ଏହି ରିଟେଲ ମାର୍ଟ ଜରିଆରେ ନୀଳଗିରି ବ୍ଲକ୍‌ର ବିଭିନ୍ନ ପଞ୍ଚାୟତର ଗ୍ରାମରେ ଥିବା ସ୍ୱୟଂ ସହାୟିକା ଗୋଷ୍ଠୀର ମହିଳାମାନଙ୍କ ଦ୍ୱାରା ଉତ୍ପାଦିତ ବିଭିନ୍ନ ସାମଗ୍ରୀର ବିକ୍ରୟ ହେବା ଲକ୍ଷ୍ୟ ନେଇ ଉକ୍ତ ରିଟେଲ ମାର୍ଟ ଖୋଲାଯାଇଥିବା ଏମ୍‌ପି ଷଡଙ୍ଗୀ ମତ ରଖିଥିଲେ। ପରେ ଏମ୍‌ପି ଷଡଙ୍ଗୀ ମାର୍ଟରେ ଥିବା ବିଭିନ୍ନ ସାମଗ୍ରୀ ଯଥା ଘାସ ଓ ତାଳପତ୍ରରେ ତିଆରି ବିଭିନ୍ନ ସୌଖିନ ଉପକରଣ, ପତ୍ରର ଟୋପି, ଧୂପ, ମହମବତୀ, ପାରମ୍ପରିକ ଜନଜାତିମାନଙ୍କ ବ୍ୟବହୃତ ବିଭିନ୍ନ ସାମଗ୍ରୀ, ଲୁଗା, ମାଣ୍ଡିଆରୁ ପ୍ରସ୍ତୁତ ବିଭିନ୍ନ ଖାଦ୍ୟସାମଗ୍ରୀ ଆଦି ବୁଲି ଦେଖିଥିଲେ। ଏହି ସମାରୋହରେ ଭାରତୀୟ ପ୍ରଶାସନିକ ଅଧିକାରୀ ତଥା ବିଡିଓ ଦୁଧାଲ୍ ଅଭିଷେକ ଦିଲୀପ, ସିଡିପିଓ ଗୀତାଞ୍ଜଳି ମହାପାତ୍ର, ଏମ୍‌ପିଙ୍କ ବ୍ୟକ୍ତିଗତ ସହାୟକ ଚନ୍ଦ୍ରବିନ୍ଦୁ ଦାସ, କରୁଣାକର ପଣ୍ଡା, ଯୋଗେନ୍ଦ୍ରନାଥ ରାଉତ, ସୂଚନା ଓ ଲୋକସମ୍ପର୍କ ଅଧିକାରୀ ଗୋବର୍ଦ୍ଧନ ବିଶ୍ୱାଳ ପ୍ରମୁଖ ଉପସ୍ଥିତ ଥିଲେ। ଉତ୍ସବରେ ମିଶନଶକ୍ତିର କର୍ମକର୍ତ୍ତା, ସମନ୍ୱିତ ଶିଶୁ ବିକାଶ ଯୋଜନା ଜରିଆରେ କାମ କରୁଥିବା ସ୍ୱୟଂ ସହାୟିକା ଗୋଷ୍ଠୀର କର୍ମକର୍ତ୍ତା, ସିଆର୍‌ପି, ଭିଆର୍‌ପି, ଏମ୍‌ବିକେର ସମସ୍ତ ସଦସ୍ୟାସଦସ୍ୟ ଉପସ୍ଥିତ ଥିଲେ।

ବରିଷ୍ଠ ନାଗରିକଙ୍କୁ ମିଳୁନି ଉପଯୁକ୍ତ ଚିକିତ୍ସା

ଖଇରା, ୨୫।୯(ଉତ୍କଳବନ୍ଧୁ ପଣ୍ଡା)

ଖଇରା ଗୋଷ୍ଠୀ ସ୍ୱାସ୍ଥ୍ୟକେନ୍ଦ୍ରରେ କେତେଜଣ ଡାକ୍ତରଙ୍କ ଆଚରଣ ଓ ବ୍ୟବହାରକୁ ନେଇ ରୋଗୀମାନେ ଅସନ୍ତୋଷ ପ୍ରକାଶ କରିଛନ୍ତି। ରାତି ସମୟରେ ଦାୟିତ୍ୱରେ ରହୁଥିବା ଡାକ୍ତରଙ୍କ ଅବହେଳାକୁ ନେଇ ରୋଗୀମାନେ ବିଭିନ୍ନ ସମୟରେ ଅଭିଯୋଗ କରିଆସୁଛନ୍ତି। ରବିବାର ସନ୍ଧ୍ୟାରେ ଏଭଳି ଏକ ଘଟଣାରେ ଜଣେ ବରିଷ୍ଠ ନାଗରିକଙ୍କ ପ୍ରତି ଡାକ୍ତରଙ୍କ ପ୍ରତି ଅଣଦେଖାକୁ ନେଇ ଖଇରାବାସୀ ପ୍ରତିକ୍ରିୟାଶୀଳ ହୋଇପଡିଛନ୍ତି। ଖଇରା ପଞ୍ଚାୟତ ବିଷ୍ଣୁପୁର ଗ୍ରାମର ଭାଗିରଥି ଜେନା(୮୦) ଘରେ ଚେୟାରରୁ ଖସିପଡିବାରୁ ମୁଣ୍ଡ ଫାଟିବା କାରଣରୁ ପ୍ରବଳ ରକ୍ତସ୍ରାବ ହୋଇଥିଲା। ପରିବାର ଲୋକେ ତାଙ୍କୁ ଡାକ୍ତରଖାନାକୁ ଆଣିବା ପରେ ଡାକ୍ତର ଓ ଡ୍ରେସିଂ ରୁମ୍ କର୍ମଚାରୀଙ୍କ ଦାୟିତ୍ୱହୀନତା କାରଣରୁ ୪୫ମିନିଟ୍ ଧରି ବାହାରେ ବସି ରହିଥିଲେ। ସେତେବେଳେ ପିନ୍ଧିଥିବା ଲୁଗା ରକ୍ତରେ ଭିଜିସାରିଥିଲା। ପଦକ୍ଷେପ ଗ୍ରହଣ କରିବାକୁ ପରିବାର ଲୋକେ ଜିଲା ମୁଖ୍ୟ ଚିକିତ୍ସାଧିକାରୀଙ୍କ ଦୃଷ୍ଟି ଆକର୍ଷଣ କରିଛନ୍ତି।

ସାରଡାଙ୍ଗ, ଅନ୍ତରାରେ କ୍ଲଷ୍ଟରସ୍ତରୀୟ ସୁରଭି

ଦକ୍ଷତା ଦେଖାଇଲେ ଛାତ୍ରୀଛାତ୍ର

ଖଇରା, ୨୫।୯(ଉତ୍କଳବନ୍ଧୁ ପଣ୍ଡା)

ସୁରଭି ମଞ୍ଚରେ ନୃତ୍ୟ ପ୍ରତିଯୋଗିତାରେ ଭାଗ ନେଇଥିବା ଟିମ୍ ନୃତ୍ୟ ପ୍ରଦର୍ଶନ କରୁଛନ୍ତି।

ବାଲେଶ୍ୱର ଜିଲା ଖଇରା ବ୍ଲକର ସାରଡାଙ୍ଗ କ୍ଲଷ୍ଟରରେ ସିଆରସିସି ଲମ୍ବୋଦର ନନ୍ଦଙ୍କ ଆବାହକତ୍ୱରେ ସୁରଭି କାର୍ଯ୍ୟକ୍ରମ ଅନୁଷ୍ଠିତ ହୋଇଛି। ଚିତ୍ରାଙ୍କନ, ବକ୍ତୃତା, ତର୍କ, ସଙ୍ଗୀତ, ନୃତ୍ୟ, କୁଇଜ, ଚିତ୍ରକଳା ଓ ହସ୍ତକଳା, ସୁଲିଖନ ଓ ହସ୍ତାକ୍ଷର ଆଦି ପ୍ରତିଯୋଗିତାରେ ପିଲାମାନେ ନିଜର ଦକ୍ଷତା ପ୍ରତିପାଦିତ କରିଥିଲେ। ଶ୍ୟାମରାଈ ସଂସ୍କୃତ ମହାବିଦ୍ୟାଳୟର ଅଧ୍ୟାପକ ପୂର୍ଣ୍ଣଚନ୍ଦ୍ର ବେହେରା କାର୍ଯ୍ୟକ୍ରମକୁ ଉଦ୍‌ଘାଟନ କରିଥିଲେ। ପରେ କ୍ଲଷ୍ଟର ଅଧୀନ ୧୭ଟି ବିଦ୍ୟାଳୟରୁ ଆସିଥିବା ପିଲାମାନଙ୍କ ମଧ୍ୟରେ ପ୍ରତିଯୋଗିତା ଅନୁଷ୍ଠିତ ହୋଇଥିଲା। ଉଦ୍‌ଯାପନୀ ସଭାରେ ସରୋଜ କୁମାର ଶିଅଳ, କାର୍ତ୍ତିକ ଚନ୍ଦ୍ର ମହାପାତ୍ର, ଲତାଞ୍ଜଳି ଦାସ, ଉମ୍ବରୁଧର ମହାପାତ୍ର, ଅକ୍ଷୟ କୁମାର ଦାସ, ପ୍ରତାପ ଚନ୍ଦ୍ର ରାୟ, କୈଳାସ ଚନ୍ଦ୍ର ଘଡେଇ, ଭାସ୍କର ପୃଷ୍ଟି ଓ ଉମାକାନ୍ତ ନାୟକ ପ୍ରମୁଖ ଯୋଗଦେଇ କୃତୀ ପ୍ରତିଯୋଗୀଙ୍କୁ ପୁରସ୍କୃତ କରିଥିଲେ। ସୁଦର୍ଶନ ସ୍ୱାଇଁ ଧନ୍ୟବାଦ ଅର୍ପଣ କରିଥିଲେ । ସେହିଭଳି ଅନ୍ତରା କ୍ଲଷ୍ଟରରେ ସିଆରସିସି ଲମ୍ବୋଦର ଦାସଙ୍କ ଆବାହକତ୍ୱରେ ଆୟୋଜିତ ଉତ୍ସବରେ ସରପଞ୍ଚ ରଶ୍ମିତା ଯେନା ମୁଖ୍ୟଅତିଥି ଓ ପ୍ରଫୁଲ୍ଲ ଦାସ, ରମେଶ ଚନ୍ଦ୍ର ପୁହାଣ, ପରୀକ୍ଷିତ ମହାପାତ୍ର, ସବିତାରାଣୀ ପଣ୍ଡା, ଅଜୟ ସାମଲ, ଅଶୋକ ମହାନ୍ତ, ନଟବର ମହାପାତ୍ର, ବିଶ୍ୱନାଥ ନାୟକ, ପ୍ରଶାନ୍ତ ତ୍ରିପାଠୀ ପ୍ରମୁଖ ଅତିଥି ଭାବେ ଯୋଗ ଦେଇଥିଲେ।

ଭଦ୍ରକରେ ମୁଖ୍ୟ ଅଭିଯୁକ୍ତଙ୍କ ଆତ୍ମହତ୍ୟା

ବେଙ୍ଗାଲୁରୁ ମହାଲକ୍ଷ୍ମୀ ମର୍ଡର ଘଟଣା

ଭଦ୍ରକ,୨୫।୯(ସନାତନ ରାଉତ)/ଚାନ୍ଦବାଲି (କିଷାନ ପାତ୍ର)

ବେଙ୍ଗାଲୁରର ବହୁ ଚର୍ଚ୍ଚିତ ମହାଲକ୍ଷ୍ମୀ ମର୍ଡର ଘଟଣାର ମୁଖ୍ୟ ଅଭିଯୁକ୍ତ କୁହାଯାଉଥିବା ଭଦ୍ରକ ଜିଲା ଧୁଷୁରୀ ଥାନା ତଥା ଆରଡି ଫାଣ୍ଡି ଅଧୀନ ଭୁଇଁପୁର ଗାଁର ମୁକ୍ତିରଞ୍ଜନ ରାୟ(୩୨) ବୁଧବାର ଆତ୍ମହତ୍ୟା କରିଛନ୍ତି। ମହାଲକ୍ଷ୍ମୀ ନାମ୍ନୀ ମହିଳାଙ୍କୁ ମୁକ୍ତିରଞ୍ଜନ ୫୯ ଖଣ୍ଡକରି କାଟି ହତ୍ୟା କରି ଦୀର୍ଘ ଦିନ ଧରି ଫ୍ରିଜ୍‌ରେ ରଖିଥିବା ଜଣାପଡ଼ିବା ପରେ ସେ ଫେରାର ହୋଇ ଯାଇଥିଲେ। ସେବେଠାରୁ ବେଙ୍ଗାଲୁର ପୋଲିସ ତାଙ୍କୁ ଧରିବା ପାଇଁ ଜାଲ ବିଛାଇଥିଲା। ଦୀର୍ଘ ବର୍ଷ ହେବ ମୁକ୍ତିରଞ୍ଜନ ବେଙ୍ଗାଲୁରରେ ରହି ଏକ ଘରୋଇ କମ୍ପାନୀରେ କାମ କରୁଥିଲେ। ମଙ୍ଗଳବାର ଗାଁକୁ ଆସିଥିଲେ। ରାତି ୪ଟାରେ ଏକ ସ୍କୁଟିରେ ଭଦ୍ରକ ଯିବେ ବୋଲି କହି ଘରୁ ଆସିଥିଲେ। ତେବେ ବୁଧବାର ଆରଡ଼ି ଫାଣ୍ଡି ଅନ୍ତର୍ଗତ ଚମ୍ପାସାହି ମୁଖ୍ୟ ରାସ୍ତା କଡ଼ରେ ଥିବା କୁଳେଇପଦା ଶ୍ମଶାନ ନିକଟସ୍ଥ ଏକ ଗଛରେ ତାଙ୍କ ମୃତଦେହ ଝୁଲୁଥିବା ଦେଖିବାକୁ ମିଳିଥିଲା। ଆରଡି ଫାଣ୍ଡି ପୋଲିସ ଘଟଣାସ୍ଥଳରେ ପହଞ୍ଚି ମୃତଦେହ ଜବତ କରି ବ୍ୟବଚ୍ଛେଦ ପାଇଁ ଭଦ୍ରକ ମୁଖ୍ୟ ଚିକିତ୍ସାଳୟକୁ ପଠାଇଥିଲା। ଏ ନେଇ ଧୁଷୁରୀ ଥାନାରେ ଏକ ଅପମୃତ୍ୟୁ ମାମଲା(ନଂ.୩୩/୨୪) ରୁଜୁ କରାଯାଇଛି। ମୃତଦେହ ନିକଟରୁ ତାଙ୍କ ସ୍କୁଟି, ଲାପଟପ୍ ଓ ଡାଏରି ଭଳି କେତେକ ସାମଗ୍ରୀ ଜବତ ହୋଇଛି। ଏହି ଡାଏରିରେ ଆତ୍ମହତ୍ୟା ସମ୍ପର୍କିତ ଲେଖା ରହିଥିବା ଏସ୍‌ପି ବରୁଣ ଗୁଣ୍ଟୁପାଲି ସୂଚନା ଦେଇଛନ୍ତି। ତେବେ ମୁକ୍ତିରଞ୍ଜନଙ୍କ ଘରେ ପୋଲିସ ପହଞ୍ଚି ପରିବାର ଲୋକଙ୍କୁ ପଚରାଉଚରା କରିବା ସହ ଅଧିକ ତଦନ୍ତ ଜାରି ରଖିଛି।

ପଣ୍ଡିତ ଦୀନଦୟାଲ ଉପାଧ୍ୟାୟଙ୍କ ଜୟନ୍ତୀ

ଚାନ୍ଦବାଲି, ୨୫।୯(କିଷାନ ପାତ୍ର)

ଭାରତୀୟ ଜନସଂଘର ପ୍ରତିଷ୍ଠାତା ପଣ୍ଡିତ ଦୀନଦୟାଲ ଉପାଧ୍ୟାୟଙ୍କ ଜୟନ୍ତୀ ଚାନ୍ଦବାଲି ଏନ୍‌ଏସି ଅଧୀନ ନୂଆହାଟଠାରେ ଭାଜପା ପକ୍ଷରୁ ଅନୁଷ୍ଠିତ ହୋଇଯାଇଛି। ପ୍ରଥମେ କେଦାରଶ୍ୱେର ମହାଦେବ ମନ୍ଦିର ପରିସରରେ ସ୍ୱଚ୍ଛ ୟଙ୍କ ଜୀବନ ବିଷୟରେ ଜିଲା ସମ୍ପାଦକ କମଳାକାନ୍ତ ସୂତାର ମତବ୍ୟକ୍ତ କରିଥିଲେ। ଏନ୍‌ଏସି କୃଷକମୋର୍ଚ୍ଚା ସଭାପତି ସନ୍ତୋଷ ବାରିକ, ପାରିଷଦ ଶୀତ ମହାଲିକ, ଶଶିକାନ୍ତ ନାୟକ, ସୁରେଶ ମହାଲିକ, ପ୍ରମୋଦ ନାୟକ, ମୋହନ ବାରିକ, ଶମ୍ଭୁନାଥ ବାରିକ, ଲିଲି ବାରିକ ଓ ମଞ୍ଜୁଲତା ବାରିକ ପ୍ରମୁଖ ଉପସ୍ଥିତ ଥିଲେ।

ଶ୍ରୀଶ୍ରୀ ଅନନ୍ତ ନାରାୟଣଙ୍କ ପୂଜା ଉତ୍ସବ ଉଦ୍‌ଯାପିତ

ଅନନ୍ତ ନାରାୟଣ।

ଭଦ୍ରକ,୨୫।୯ (ସନାତନ ରାଉତ/ରବି ନାରାୟଣ ଖିଲାର)

ଭଦ୍ରକ ସହର ନରିପୁର (ଅସ୍ତଳ) ଗ୍ରାମରେ ଚାଲିଥିବା ଠାକୁର ଶ୍ରୀ ଶ୍ରୀ ଅନନ୍ତ ନାରାୟଣଙ୍କ ପୂଜା ଉତ୍ସବ ବୁଧବାର ଉଦ୍‌ଯାପିତ ହୋଇଛି। ୯ ଦିନ ଧରି ଚାଲିଥିବା ଏହି ସାର୍ବଜନୀନ ପୂଜା ଉତ୍ସବ ଗଣପର୍ବର ରୂପ ନେଇଛି। ପଣ୍ଡିତ ମୁରଲୀଧର ଶତପଥୀ ଓ ଲୋକନାଥ ମିଶ୍ର ପୂଜାପାଠ କରିଥିଲେ। ମନ୍ଦିର ପ୍ରତିଷ୍ଠାତା ସ୍ୱର୍ଗତ ସୁରେନ୍ଦ୍ର ଚନ୍ଦ୍ର ନାୟକ ଓ ସହଧର୍ମିଣୀ ସ୍ୱର୍ଗତ ହରପ୍ରିୟା ନାୟକ ମୁଖ୍ୟ ସେବିକା ଭାବେ ପୂଜା କରି ଆସୁଥିଲେ। ପରେ ତାଙ୍କ ଜ୍ୟୋଷ୍ଠପୁତ୍ର ଅମର ନାୟକ ପୂଜା କରି ଆସୁଥିବା ବେଳେ ତାଙ୍କ ଦେହାନ୍ତ ପରେ ପରିବାର ପକ୍ଷରୁ ଏହି ପୂଜା କରାଯାଉଛି। ବେଙ୍ଗାଲୁରୁ ଓ କୋଲକାତାରୁ ଆସିଥିବା କାରିଗରଙ୍କ ଦ୍ୱାରା ବିଭିନ୍ନ କିସମର ସୁବାସିତ ପୁଷ୍ପମାଲ୍ୟରେ ବିଗ୍ରହଙ୍କୁ ସୁସଜ୍ଜିତ କରାଯାଇଥିଲା। ବିଭିନ୍ନ ଅଞ୍ଚଳରୁ ଆସିଥିବା ବ୍ରତଧାରୀ ମହିଳା ଉପବାସ କରି ମନ୍ଦିରରେ ନାଗ ଓ ବ୍ରତପୂଜା କରିଥିଲେ। ପ୍ରଭୁ ଅନନ୍ତଙ୍କ ନିକଟରେ ଯିଏ ଯାହା ମାନସିକ କରେ ସେମାନଙ୍କର ମନକାମନା ପୂର୍ଣ୍ଣ ହୋଇଯାଏ ବୋଲି ବିଶ୍ୱାସ ରହିଥିବା କିମ୍ବଦନ୍ତୀ ରହିଛି।

ଭାଜପା ସଭ୍ୟ ସଂଗ୍ରହ ଅଭିଯାନ

ସଭ୍ୟ ସଂଗ୍ରହ ଅଭିଯାନ କାର୍ଯ୍ୟକ୍ରମରେ ମନ୍ତ୍ରୀ ସୂର୍ଯ୍ୟବଂଶୀ ସୂରଜ ଓ ଅନ୍ୟମାନେ।

ଧାମନଗର,୨୫।୯(ସନ୍ତୋଷ କୁମାର ମହାପାତ୍ର)

ଭାଜପା ପକ୍ଷରୁ ପଣ୍ଡିତ ଦୀନଦୟାଲ ଉପାଧ୍ୟାୟଙ୍କ ଜନ୍ମ ତିଥିରେ ଧାମନଗର ବ୍ଲକ ଭଗବାନପୁର ପଞ୍ଚାୟତ କାର୍ଯ୍ୟାଳୟଠାରେ ବୁଧବାର ସନ୍ଧ୍ୟାରେ ନୂତନ ସଭ୍ୟ ସଂଗ୍ରହ ଅଭିଯାନ ଅନୁଷ୍ଠିତ ହୋଇଯାଇଛି। ପଞ୍ଚାୟତ ସଭାପତି ରାଜେନ୍ଦ୍ର ଦାଶଙ୍କ ସଭାପତିତ୍ୱରେ ମୁଖ୍ୟଅତିଥି ଭାବେ ଉଚ୍ଚ ଶିକ୍ଷା, କ୍ରୀଡ଼ା ଓ ଯୁବ ବ୍ୟାପାର ମନ୍ତ୍ରୀ ସୂର୍ଯ୍ୟବଂଶୀ ସୂରଜ ଯୋଗଦେଇ କାର୍ଯ୍ୟକ୍ରମକୁ ଉଦ୍‌ଘାଟନ କରିଥିଲେ। ଧାମନଗର ନିର୍ବାଚନ ମଣ୍ଡଳୀରେ ୧ ଲକ୍ଷ ସଦସ୍ୟତା ହେବାକୁ ଲକ୍ଷ୍ୟ ଧାର୍ଯ୍ୟ ରଖାଯାଇଛି ବୋଲି ମନ୍ତ୍ରୀ ମତବ୍ୟକ୍ତ କରିଥିଲେ। ଅନ୍ୟମାନଙ୍କ ମଧ୍ୟରେ ମନ୍ତ୍ରୀଙ୍କ ପ୍ରତିନିଧି ଅଶୋକ ପୁହାଣ, ଏମ୍‌ପିଙ୍କ ପ୍ରତିନିଧି ସରୋଜ ମହାପାତ୍ର, ବୁଦ୍ଧଦେବ ଜେନା, ସରପଞ୍ଚଙ୍କ ପ୍ରତିନିଧି କପିଳେନ୍ଦ୍ର ବଳ, ଭାଜପା ନେତା ଅରବିନ୍ଦ ପତି, ତ୍ରିଲୋଚନ ନାୟକ, ପ୍ରଫୁଲ୍ଲ ପାତ୍ର ପ୍ରମୁଖ ଉପସ୍ଥିତ ଥିଲେ।

ବାଇକ୍ ଧକ୍କାରେ ସାଇକେଲ ଆରୋହୀଙ୍କ ମୃତ୍ୟୁ

ମୋରଡା, ୨୫।୯(ସ୍ମାରକ ମାଜୀ)

ମୟୂରଭଞ୍ଜ ଜିଲା ମୋରଡା ବ୍ଲକ ତଥା ବଡ଼ଜାମବଣି ଫାଣ୍ଡି ଅଞ୍ଚଳରେ ବାଇକ ଧକ୍କାରେ ଜଣେ ବୃଦ୍ଧଙ୍କ ମୃତ୍ୟୁ ଘଟିଛି। ମୃତକ ଦାନ୍ତିଆମୁହାଁ ଗ୍ରାମର ଗୁଣାଧର ଧଳ(୬୦)। ମଙ୍ଗଳବାର ସକାଳ ୯ଟା ବେଳେ ଗୁଣାଧର କରଞ୍ଜିଆ ଜଙ୍ଗଲରୁ ସାଇକେଲ ଯୋଗେ ଘରକୁ ଫେରୁଥିବା ବେଳେ ଏକ ବାଇକ୍ ଧକ୍କା ଦେଇ ଘଟଣାସ୍ଥଳରୁ ଚମ୍ପଟ ମାରିଥିଲା। ଗୁଣାଧର ଗୁରୁତର ହେବାରୁ ତାଙ୍କୁ ବାରିପଦାସ୍ଥିତ ପଣ୍ଡିତ ରଘୁନାଥ ମୁର୍ମୁ ମେଡିକାଲ କଲେଜ ଆଣ୍ଡ ହସ୍ପିଟାଲରେ ଭର୍ତ୍ତି କରାଯାଇଥିଲା। ରାତି ୨ଟା ବେଳେ ତାଙ୍କର ମୃତ୍ୟୁ ହୋଇଥିଲା। ଏକ ମାମଲା(ନଂ. ୨୮୯/୨୪) ରୁଜୁ ହୋଇଛି।

ଭାଗବତ ଟୁଙ୍ଗିର ପ୍ରତିଷ୍ଠା ଦିବସ

ବାସୁଦେବପୁର,୨୫।୯ (ନାରାୟଣ ପ୍ରସାଦ ବାରିକ୍)

ବାସୁଦେବପୁର ପୌର ପାଳିକାର ଭୈରବପୁର ଗ୍ରାମରେ ଭାଗବତ ଟୁଙ୍ଗୀର ପ୍ରତିଷ୍ଠା ଦିବସ ଅନୁଷ୍ଠିତ ହୋଇଯାଇଛି। ଗୁରୁକୁଳ କଳ୍ପତରୁ ସେବାଶ୍ରମ ଆନୁକୂଲ୍ୟରେ ନୂତନ କରି ପ୍ରତିଷ୍ଠା ଲାଭ କରିଥିବା ଏହି ପ୍ରତିଷ୍ଠା ସମାରୋହରେ ବାବାଜୀ ସଦାନନ୍ଦ ଦାସ, ନିରଞ୍ଜନ ଅଗସ୍ତୀ, କୈଳାସ ଚନ୍ଦ୍ର ଷଡ଼ଙ୍ଗୀ, କୃପାସିନ୍ଧୁ ମହାନ୍ତି, ରମେଶ ଚନ୍ଦ୍ର ଷଡ଼ଙ୍ଗୀ, ତପନ କୁମାର ସାହୁ, ମନୋଜ କୁମାର ସାହୁ, ସ୍ମିତିରଞ୍ଜନ ପଳିତା ଯୋଗଦେଇ ଭାଗବତ ପାଠ କରିଥିବା ସହ ଭାଗବତ ଚର୍ଚ୍ଚାରେ ଅଂଶଗ୍ରହଣ କରିଥିଲେ। ପ୍ରତ୍ୟେକ ବ୍ୟକ୍ତି ଭାଗବତ ପାଠ କରି ଭାଗବତ ବାଣୀକୁ ଶ୍ରବଣ କରିବା ସହ ଜୀବନର କାର୍ଯ୍ୟରେ ଲଗାଇଲେ ସଫଳତା ପାଇପାରିବେ ବୋଲି ମତପ୍ରକାଶ ପାଇଥିଲା। ପ୍ରାଥମିକ ଭାବେ ୩୨ ଜଣ ସଦସ୍ୟ, ଗ୍ରାମବାସୀ ଏଥିରେ ସାମିଲ ହୋଇଛନ୍ତି। ଭାଗବତ ବହି ପୂଜାର୍ଚ୍ଚନା କରାଯାଇଥିଲା।

ସୁସ୍ଥ ମା' ସୁସ୍ଥ ଶିଶୁ ଜନ୍ମ ଦେଇପାରିବେ: ଜିଲାପାଳ

ପ୍ରକଳ୍ପସ୍ତରୀୟ ପୋଷଣ ମାସ ପାଳନ ଓ ପ୍ରଦର୍ଶନୀ

ଭଦ୍ରକ,୨୫।୯(ସନାତନ ରାଉତ)

ସୁସ୍ଥ ମାଆଟିଏ ଏକ ସୁସ୍ଥ ଶିଶୁ ଜନ୍ମ ଦେଇପାରିବ। ସୁସ୍ଥ ଶିଶୁ ଭବିଷ୍ୟତରେ ସୁନାଗରିକ ହୋଇ ଉତ୍ତମ ସମାଜ ଓ ରାଷ୍ଟ୍ର ଗଠନରେ ସହାୟକ ହୁଏ। ତେଣୁ ଉଭୟ ମାଆ ଓ ଶିଶୁର ସୁସ୍ଥତା ପାଇଁ ପୋଷଣ ପରିଚାଳନା ଓ ସଚେତନତା ଜରୁରୀ ବୋଲି ପ୍ରକଳ୍ପସ୍ତରୀୟ ପୋଷଣ ମାସ ପାଳନ ଓ ପ୍ରଦର୍ଶନୀ କାର୍ଯ୍ୟକ୍ରମରେ ମୁଖ୍ୟ ଅତିଥି ଭାବେ ଯୋଗ ଦେଇ ଭଦ୍ରକ ଜିଲାପାଳ ଦିଲୀପ ରାଉତରାଏ ପ୍ରକାଶ କରିଥିଲେ। ଶୂନରୁ ୬ ବର୍ଷ ବର୍ଷର ଶିଶୁମାନଙ୍କ ଦାୟିତ୍ୱ ବହନ କରିବା ଅଙ୍ଗନୱାଡ଼ି କର୍ମୀ ମାନଙ୍କର ମହାନ ପୁନ୍ୟ କାର୍ଯ୍ୟ ବୋଲି ସେ କହିଥିଲେ। ଜିଲା ସଂସ୍କୃତି ଭବନରେ ବୁଧବାର ଶିଶୁ ବିକାଶ ଯୋଜନା ପ୍ରକଳ୍ପ ଆନୁକୂଲ୍ୟରେ ଆୟୋଜିତ ଏହି କାର୍ଯ୍ୟକ୍ରମରେ ଭଦ୍ରକ ବ୍ଲକ୍‌ର ବିଭିନ୍ନ ଗ୍ରାମରୁ ଆସିଥିବା ଅଙ୍ଗନୱାଡ଼ି କର୍ମୀ, କିଶୋରୀ ବାଳିକା, ଗର୍ଭବତୀ ଓ ପ୍ରସୂତୀମାନେ ଉପସ୍ଥିତ ଥିଲେ। ଅନ୍ୟତମ ଅତିଥିଭାବେ ଜିଲା ସମାଜ ମଙ୍ଗଳ ଅଧିକାରିଣୀ ପୁଷ୍ପଲତା ପାତ୍ର, ଜିଲା ମହିଳା ସୁରକ୍ଷା ଅଧିକାରିଣୀ ଚନ୍ଦ୍ରା ସାହୁ, ବ୍ଲକ୍ ଶିକ୍ଷାଧିକାରୀ ଚକ୍ରଧର ମଲ୍ଲିକ୍, ଜିଲା ପୋଷଣ ସଂଯୋଜକ ସେକ୍ ସିରାଜ ଅଖତାର ପ୍ରମୁଖ କାର୍ଯ୍ୟକ୍ରମରେ ଯୋଗଦେଇ ପୋଷଣ ମାସ ପାଳନର ଆଭିମୁଖ୍ୟ ଓ ଉପାଦେୟତା ସମ୍ବନ୍ଧରେ ଆଲୋଚନା କରିଥିଲେ। ଭଦ୍ରକ ସିଡିପିଓ ରାଜଶ୍ରୀ ଗୋସ୍ୱାମୀ ମଞ୍ଚ ପରିଚାଳନା କରିଥିଲେ। ଶିଶୁମାନଙ୍କ ପାଇଁ ବିଭିନ୍ନ ପୁଷ୍ଟିକର ପାରମ୍ପରିକ ଖାଦ୍ୟ ସମାହାରର ପ୍ରଦର୍ଶନୀ, ପୋଷଣ ସହ ପାଠପଢ଼ା ପାଇଁ ହାତ ତିଆରି ଖେଳନାର ପ୍ରଦର୍ଶନୀ ମଧ୍ୟ କରାଯାଇଥିଲା। ଜିଲାପାଳ ପ୍ରଦର୍ଶନୀକୁ ପରିଦର୍ଶନ କରିଥିଲେ। କାର୍ଯ୍ୟକ୍ରମର ବିଭିନ୍ନ ବର୍ଗରେ ଉତ୍ତମ ପ୍ରଦର୍ଶନ ପାଇଁ ପୁରସ୍କାର ବିତରଣ କରାଯାଇଥିଲା। ସୁପରଭାଇଜର ନିବେଦିତା ଯେନା ଧନ୍ୟବାଦ ଅର୍ପଣ କରିଥିଲେ।

ମୟୂରଭଞ୍ଜ ଜିଲା ସାମ୍ବାଦିକ ସଂଘ ସମାବେଶକୁ ଆସିବେ ମୁଖ୍ୟମନ୍ତ୍ରୀ

ବୈଠକରେ ଉପସ୍ଥିତ ବିଧାୟକ ଭାସ୍କର ମଢ଼େଇ ଓ ଅନ୍ୟମାନେ।

ଉଦଳା,୨୫।୯(ସନ୍ତୋଷ କୁମାର ବାଛିନୀ)

ମୟୂରଭଞ୍ଜ ଜିଲା ସାମ୍ବାଦିକ ସଂଘ ବାର୍ଷିକ ଉତ୍ସବରେ ମୁଖ୍ୟମନ୍ତ୍ରୀ ମୋହନ ଚରଣ ମାଝୀ ଯୋଗଦେବେ। ଏହା ସହିତ ଉକ୍ତ ଦିନ ହିଁ ଉଦଳାରେ ଅନେକ ନୂତନ କାର୍ଯ୍ୟ ଆରମ୍ଭ ହେବ ବୋଲି ବୁଧବାର ଉଦଳାଠାରେ ଆୟୋଜିତ ମୟୂରଭଞ୍ଜ ଜିଲା ସାମ୍ବାଦିକ ସଂଘର ତୃତୀୟ ସାଧାରଣ ପରିଷଦ ବୈଠକରେ ମୁଖ୍ୟ ଅତିଥିଭାବେ ଯୋଗଦେଇ ଉଦଳା ବିଧାୟକ ଭାସ୍କର ମଢ଼େଇ ସୂଚନା ଦେଇଛନ୍ତି। ସମ୍ମାନିତ ଅତିଥି ଉଦଳା ଏନଏସି ନଗରପାଳ ପ୍ରମିଳା ପଣ୍ଡା, ଅନ୍ୟତମ ଅତିଥି ରଞ୍ଜିତ କୁମାର ସାହୁ, ସୌରଭ ପଟ୍ଟନାୟକ, ବରିଷ୍ଠ ନେତା ବିଭୂତି ମହାନ୍ତ ପ୍ରମୁଖ ମଞ୍ଚାସୀନ ହୋଇଥିଲେ। ସାମ୍ବାଦିକ ଅରୁଣ କୁମାର ଓତାଙ୍କ ସଭାପତିତ୍ୱରେ ଏହି କାର୍ଯ୍ୟକ୍ରମ ପରିଚାଳିତ ହୋଇଥିଲା। ସାମ୍ବାଦିକ ସୁଶାନ୍ତ ମିଶ୍ର ଧନ୍ୟବାଦ ଅର୍ପଣ କରିଥିଲେ। ଏହା ପରେ ସଂଘର ସଦସ୍ୟମାନଙ୍କୁ ନେଇ ବୈଠକ ଅନୁଷ୍ଠିତ ହୋଇଥିଲା। ଏହି ବୈଠକରେ ଆଗାମୀ ବାର୍ଷିକ ଉତ୍ସବ ପାଳନ ନେଇ ବିଭିନ୍ନ ସବ କମିଟି ଗଠନ କରାଯାଇଥିଲା। ଖାଦ୍ୟ କମିଟି, ଅର୍ଥ କମିଟି, ସ୍ମରଣିକା କମିଟି ଭଳି ବିଭିନ୍ନ କମିଟି ପ୍ରସ୍ତୁତ କରାଯାଇଛି। ଏହି ପରିଷଦ ବୈଠକରେ ଜିଲାର ବାରିପଦା, ବାଙ୍ଗିରିପୋଷି, ରାଇରଙ୍ଗପୁର, ଖୁଣ୍ଟା, ଗୋପବନ୍ଧୁ ନଗର, ଉଦଳା, କରଞ୍ଜିଆ ସମେତ ଜିଲାର ସମସ୍ତ ଅଞ୍ଚଳର ସାମ୍ବାଦିକ ଯୋଗଦେଇଥିଲେ। ଜଗବନ୍ଧୁ ପ୍ରଧାନ, ସୁଶାନ୍ତ ମହାନ୍ତି, ତପନ କୁମାର ସେଠି, ଶ୍ୱେତ ସୁନ୍ଦର ମଲ୍ଲିକଙ୍କ ସମେତ ଅନ୍ୟ ସାମ୍ବାଦିକମାନେ କାର୍ଯ୍ୟକ୍ରମ ପରିଚାଳନାରେ ସହଯୋଗ କରିଥିଲେ।

ADVERTISEMENT
OFFICE OF THE UTKAL BALASHRAM, KHARIAR, DIST-NUAPADA
(GOVT. RUN CHILD CARE INSTITUTION)

Advertisement No - 103/UB/KHAR/NPD Date : 25.09.2024

Applications are invited from the perspective candidates for the different posts through the proforma application form which will be made available on the district website (www.nuapada.odisha.gov.in). The online submission of application shall be available on (E-Mail : utkalbalashramkhariar@gmail.com) from 28.09.2024 (10.00 AM) to 12.10.2024 (5.00 PM). The recruitment of different posts of Utkal Balashram, Khariar, Dist - Nuapada is being done as per the Mission Vatsalya Implementation guideline and resolution vide No. 10102-WCD-CW-MISC-0023-2020, Dated 15.09.2020 of W&CD Dept. & MS, Govt. of Odisha. After submission of online application, the candidates are to submit hard copy of the same along with all required documents and testimonials through Speed post / Registered post only addressed to Office of the Secretary, Utkal Balashram, Khariar, At-/PO - Khariar, Ps - Khariar, Dist.-Nuapada-766107, Latest by 5.00 PM on Dt. 17.10.2024. Any application received after the due date/time shall be rejected. The posts are purely temporary, time bound and co-terminus with the scheme depending on the satisfactory performance. For detail advertisement please visit to the district website
(www.nuapada.odisha.gov.in).

Sd./- CDPO Khariar-Cum-Secretary, Utkal Balashram, Khariar

ଦ.ପୂ. ରେଳପଥ - ଟେଣ୍ଡର

ଟେଣ୍ଡର ନୋଟିସ ନଂ. ଟିଆର୍‌ଡି-କେଜିପି-ଡବ୍ଲ୍ୟୁ-୨୦୨୪-୨୫-୧୨ ତାରିଖ ୨୪।୦୯।୨୦୨୪। ଭାରତର ରାଷ୍ଟ୍ରପତିଙ୍କ ପାଇଁ ଏବଂ ତରଫରୁ ସିନିୟର ଡିଭିଜନାଲ ଇଲେକ୍ଟ୍ରିକାଲ ଇଞ୍ଜିନିୟର/ଟିଆର୍‌ଡି/ଖଡ଼ଗପୁର-୭୨୧୩୦୧ ନିମ୍ନଲିଖିତ କାର୍ଯ୍ୟ ପାଇଁ ସମ୍ପୃକ୍ତ ସାମଗ୍ରୀ ନିମନ୍ତେ ଦର୍ଶାଯାଇଥିବା ତାରିଖର ୧୫.୦୦ ଘଟିକା ପୂର୍ବରୁ ଇ-ଟେଣ୍ଡର ଆହ୍ୱାନ କରୁଛନ୍ତି ଯାହାକୁ ୧୫.୩୦ ଘଟିକାରେ ଖୋଲାଯିବ। **କାର୍ଯ୍ୟର ବର୍ଣ୍ଣନା:** ଖଡ଼ଗପୁର ଡିଭିଜନ ଅଧୀନରେ ଏଫ୍‌ଓବି/ଆର୍‌ଓବି (ଓଭରଲାଇନ୍ ଷ୍ଟ୍ରକ୍ଚର ତଳେ)ଗୁଡ଼ିକର ତଳଭାଗରେ ୨୫ କେଭି ଏସି ଟ୍ରାକ୍ସନ୍ ପାଇଁ ଉପଯୁକ୍ତ କମ୍ପୋଜିଟ୍ ହାଇ ଭୋଲଟେଜ୍ ଇନସୁଲେଟେଡ୍ କୋଟିଂ କମ୍ପାଉଣ୍ଡର ଯୋଗାଣ ଓ ପ୍ରୟୋଗ। **ଟେଣ୍ଡର ମୂଲ୍ୟ:** ₹୨୯,୪୩,୨୨୫/-। **ଇଏମ୍‌ଡି:** ₹୫୮,୯୦୦/-। **ଟେଣ୍ଡର କାଗଜପତ୍ର ମୂଲ୍ୟ:** ଶୂନ୍ୟ। **ଖୋଲାଯିବା ତାରିଖ:** ୧୬।୧୦।୨୦୨୪। **ସମାପ୍ତି ଅବଧି:** ୦୩ ମାସ। **ଦାଖଲର ତାରିଖ:** ୧୬।୧୦।୨୦୨୪, ୧୫.୦୦ ଘଟିକା ପର୍ଯ୍ୟନ୍ତ। ଟେଣ୍ଡରର ସମ୍ପୂର୍ଣ୍ଣ ବିବରଣୀ, ବର୍ଣ୍ଣନା, ବିନିର୍ଦ୍ଦିଷ୍ଟତା ତଥା ନିଜର ବିଡ୍‌ଗୁଡ଼ିକୁ ଅନ୍‌ଲାଇନରେ ଦାଖଲ କରିବା ପାଇଁ ଆଗ୍ରହୀ ଟେଣ୍ଡରଦାତାମାନେ ୱେବ୍‌ସାଇଟ୍ **www.ireps.gov.in** ପରିଦର୍ଶନ କରିପାରନ୍ତି । ଏହି କାର୍ଯ୍ୟଗୁଡ଼ିକ ପାଇଁ କୌଣସି ପରିସ୍ଥିତିରେ ମଧ୍ୟ ମାନୁଆଲ ଟେଣ୍ଡର ଗ୍ରହଣ କରାଯିବ ନାହିଁ । **ବି.ଦ୍ର.:** ଅନ୍ୟ ସମସ୍ତ ଟେଣ୍ଡରରେ ଅଂଶଗ୍ରହଣ କରିବା ପାଇଁ ସମ୍ଭାବ୍ୟ ବିଡରମାନେ ନିୟମିତ ଭାବେ **www.ireps.gov.in** ପରିଦର୍ଶନ କରିପାରନ୍ତି। **(PR-646)**

OFFICE OF THE PRINCIPAL, RAJSUNAKHALA COLLEGE, RAJSUNAKHALA, DIST-NAYAGARH,752065
TENDER/QUOTATION CALL NOTICE FOR RUSA

No.650 Date.21.09.2024

Sealed Tender/Quotations are invited from registered and reputed Manufacturers/Firms having valid GSTIN with latest GSTIN Clearance Certificate for the supply of Inverter Battery with Machine, Computer Desktop (HP,DELL) UPS, Printer, AC (Split), Water Purifier for this College. The sealed Quotations must reach to the undersigned on or before dt.07.10.2024 by 2 P.M. and will be opened at 11 A.M. on dt.08.10.2024. Items specifications are available in the College Website. The authority reserves the right to reject or cancel any or all the Quotations without assigning any reason thereof.

College Website: - rajsunakhala.college@yahoo.com

PRINCIPAL
RAJSUNAKHALA COLLEGE, NAYAGARH

ODISHA PUBLIC SERVICE COMMISSION
ADVERTISEMENT NO. 04 of 2024-25
Recruitment to the posts of Professors in different disciplines (Group-A) in Government College of Engineering, Kalahandi, under Skill Development and Technical Education Department.
NO.D-131
WEBSITE http://opsc.gov.in

Online Applications are invited from prospective candidates through Proforma application form to be made available in the Website of the Commission (http://opsc.gov.in) for recruitment to 05 (Five) posts of Professors in 04 different disciplines in Group-A of Govt. College of Engineering, Kalahandi, under Skill Development & Technical Education Department in the Entry Pay :- Rs.1,44,200/-, Level - 14 in the pay matrix with usual Dearness and other allowances as admissible by the Government from time to time.

2. VACANCY POSITION :-
As per requisition filed by the Skill Development & Technical Education Department, Government of Odisha, a total of 05(1-W) posts are reserved for UR category in four different disciplines.

3. Age :-
Minimun age limit : The candidate must have attained the age of 21 years as on 30.10.2024
Maximum age limit : 60 years (Date of Superannuation as per date of birth).
(30.10.2024 is the reference date for calculation of age)

4. Educational Qualification :
A candidate should possess the following qualifications, at the minimum :
For Engineering/Technology as per AICTE Notification F.No.61-1/RIFD/7th CPC/2016-17 dated 01.03.2019
(a) Ph.D. degree in the relevant field and First class or equivalent at either Bachelor's or Master's level in the relevant branch.
AND
(b) Minimum of 10 years of experience in teaching/research/industry out of which at least 3 years shall be at a post equivalent to that of an Associate Professor (level-13A1, Entry pay - 131400).
AND
(c) At least 6 research publications at the level of Associate Professor in SCI Journals / UGC / AICTE approved list of journals and at least 2 successful Ph.D. guided as Supervisor / Co-supervisor.
OR
At least 10 research publications at the level of Associate Professor in SCI Journals / UGC / AICTE approved list of journals.
AND
(d) At least a total research score of 120 (one hundred twenty) on the last date of the application (as per the criteria given in Appendix-II, Table-2 of UGC Regulations vide notification no. F.1-2/2017(EC/PS) dated 18.07.2018.

5. Method of Selection :
The recruitment to the post of Professors shall consist of (i) Document Verification for shortlisting of candidates, (ii) interview.

6. Examination Fees :
The candidates are exempted for payment of examination fees as per G.A. Deptt. Letter No.9897/Gen., dated 11.04.2022.

The link for online application and submission shall be available from 01.10.2024 to 30.10.2024 [Note - 30.10.2024 is the last date for submission of Registered Online Application]

The candidates are advised to visit the Website of the Commission at http://opsc.gov.in **for detailed information while applying for the above post.**

Cuttack
Dt - 24.09.2024

Sd./- SECRETARY (I/C)
ODISHA PUBLIC SERVICE COMMISSION
CUTTACK

OIPR-12002/11/0075/2425

SUIIT
Sambalpur University Institute of Information Technology

Advt. No.: 1227/ SUIIT Date: 25/ 09/ 2024

SPOT ADMISSION	Date
• Master of Computer Application (MCA)	30th September, 2024

INSTRUCTIONS

Spot Admission Master of Computer Application (MCA): Interested candidates for spot admission should report to the Administrative Officer, SUIIT during 10AM to 12 noon on 30.09.2024. There will be an entrance examination of one hour duration at 12:15 PM for the MCA programme. Admission will be done on the same day, as per SUIIT admission guideline.

CONTACT NUMBERS: 9437284982/7381110818

Sd/
Email:admin.office@suiit.ac.in Director , SUIIT

कार्यपालक अभियंता का कार्यालय
ग्रामीण विकास विशेष प्रमंडल, पश्चिमी सिंहभूम, चाईबासा

अति अल्पकालीन ई-निविदा आमंत्रण सूचना
ई– निविदा सूचना संख्या – RDD/SD/CHAIBASA/12/2024-25 (MMGSY)

1. कार्य की विस्तृत विवरणी :

क्र० सं०	कार्य का नाम	प्राक्कलित राशि	अग्रधन की राशि	परिमाण विपत्र का मूल्य	कार्य पूर्ण करने की अवधि
1	पश्चिमी सिंहभूम जिला के सदर प्रखण्ड अन्तर्गत टोन्टो पंचायत के ग्राम टोन्टो से अमीता जाने वाली रास्ता के गौतोपा में रोरो नदी पर पुलिया निर्माण।	63156000.00	1264000.00	10000.00	24 माह
2	पश्चिमी सिंहभूम जिला के तांतनगर प्रखण्ड अन्तर्गत चिटिमिटी पंचायत के ग्राम रूतासाई से विचाबुरू जाने वाली सड़क से तोरलो नदी पर पुल निर्माण।	48459100.00	970000.00	10000.00	18 माह

2. वेबसाइट में निविदा प्रकाशन की तिथि – 27.09.2024
3. ई–निविदा प्राप्ति की तिथि एवं समय–दिनांक 27.09.2024 से दिनांक 04.10.2024 को अपराह्न 5:00 बजे तक
4. ई–निविदा खोलने का स्थान – कार्यपालक अभियंता का कार्यालय, ग्रामीण विकास विशेश प्रमण्डल, पश्चिमी सिंहभूम, चाईबासा।
5. ई–निविदा खोलने की तिथि एवं समय –.05.10.2024 अपराह्न 5:00 बजे
6. ई–निविदा आमंत्रित करने वाले पदाधिकारी का नाम एवं पता :– कार्यपालक अभियंता, ग्रामीण विकास विशेष प्रमंडल, पश्चिमी सिंहभूम, चाईबासा
7. ई–निविदा प्रकोष्ठ का दूरभाष सं० – 8709623131 (संबंधित कार्यपालक अभियंता का दूरभाष नम्बर)
8. परिमाण विपत्र की राशि घट–बढ़ सकती है तदनुसार अग्रधन की राशि देय होगी।
9. निविदा शुल्क एवं अग्रधन की राशि केवल Online Mode द्वारा स्वीकार्य होगी।
10. निविदा खोलने की तिथि से 5 दिनों के अन्दर निविदादाता द्वारा अपनी आपत्ति/दावा दर्ज कराये अन्यथा अवधि बीतने के पश्चात् कोई भी आपत्ति /दावा मान्य नहीं होगा।
11. निविदा शुल्क एवं अग्रधन की राशि का ई–भुगतान जिस खाता से किया जायेगा, उसी खाते में अग्रधन की राशि वापस होगी। अगर खाता को बंद कर दिया जाता है तो उसकी सारी जवाबदेही आपकी होगी।

विस्तृत जानकारी के लिये वेबसाईट www.jharkhandtenders.gov.in एवं कार्यालय की सूचना पट्ट पर देखा जा सकता है।

ह०/– कार्यपालक अभियंता
ग्रामीण विकास विशेष प्रमंडल,
पश्चिमी सिंहभूम, चाईबासा

PR 337044 Deoghar (24-25)_D

କୃତ୍ରିମ ପୋଖରୀରେ ହେବ ମୂର୍ତ୍ତି ବିସର୍ଜନ

ଦୁର୍ଗାପୂଜା, ରାବଣପୋଡ଼ି ପାଇଁ ଉପଖଣ୍ଡସ୍ତରୀୟ ଶାନ୍ତି କମିଟି ବୈଠକ

■ **ପୂଜାମଣ୍ଡପ ପ୍ଲାଷ୍ଟିକ ମୁକ୍ତ ହେବ, ବାଜିବ ନାହିଁ ଡିଜେ**

ବାରିପଦା,୨୫।୯(ନୀଳାଦ୍ରି ବିହାରୀ ଦଣ୍ଡପାଟ)

ମୟୂରଭଞ୍ଜ ଜିଲା ବାରିପଦା ସଦର ଉପଖଣ୍ଡର ୧୦ଟି ବ୍ଲକ ଓ ବାରିପଦା ପୌରପରିଷଦ ଅଞ୍ଚଳରେ ଅନୁଷ୍ଠିତ ହେବାକୁ ଥିବା ଶାରଦୀୟ ଦୁର୍ଗା ପୂଜା ଓ ରାବଣ ପୋଡ଼ିକୁ ଶାନ୍ତିଶୃଙ୍ଖଳାର ସହିତ ଆୟୋଜନ କରିବା ପାଇଁ ମଙ୍ଗଳବାର ଏକ ଶାନ୍ତି କମିଟି ବୈଠକ ଅନୁଷ୍ଠିତ ହୋଇଯାଇଛି। ବାରିପଦା ଉପଜିଲାପାଳ ଈଶ୍ୱର ଚନ୍ଦ୍ର ନାଏକଙ୍କ ପୌରହିତ୍ୟରେ ପୌରପରିଷଦ ସମ୍ମିଳନୀ କକ୍ଷରେ ଅନୁଷ୍ଠିତ ବୈଠକରେ ପୌରାଧ୍ୟକ୍ଷ କୃଷ୍ଣାନନ୍ଦ ମହାନ୍ତି, କାର୍ଯ୍ୟ ନିର୍ବାହୀ ଅଧିକାରିଣୀ ଡ. ମଧୁସ୍ମିତା ସାମନ୍ତରାୟ, ବାରିପଦା ସଦର ଏସ୍‌ଡିପିଓ ସୁଜିତ କୁମାର ପ୍ରଧାନ, ବେତନଟୀ ଏସ୍‌ଡିପିଓ ସୁଦର୍ଶନ ଦାଶ, ସହକାରୀ ଜିଲାପାଳ ପ୍ରମୁଖ ମଞ୍ଚାସୀନ ହୋଇ ପୂଜା ଆୟୋଜନ ନେଇ ଆଲୋଚନା କରିଥିଲେ।

ବୈଠକରେ ଦୁର୍ଗାପୂଜା ଓ ରାବଣପୋଡି ଆୟୋଜକ କମିଟିର ସଭାପତି ଓ ସମ୍ପାଦକ, ଜିଲା ପ୍ରଶାସନ, ପୋଲିସ, ଅଗ୍ନିଶମ, ଦେବୋତ୍ତର, ମ୍ୟୁନିସିପାଲିଟି, ଟାଟା ପାୱାର, ୱାଟ୍‌କୋ ଓ ଅନ୍ୟାନ୍ୟ ବିଭାଗର ଅଧିକାରୀ ଉପସ୍ଥିତ ରହି ବିସ୍ତୃତ ଆଲୋଚନା କରିଥିଲେ। ଆନନ୍ଦ ଉଲ୍ଲାସର ସହିତ ପାର୍ବଣ ଋତୁକୁ ଉପଭୋଗ କରିବା ପାଇଁ ପୂର୍ବ ଭଳି ଶାନ୍ତି କମିଟି ଗଠନ କରାଯାଇଛି। ବାରିପଦା ଉପଖଣ୍ଡରେ ପୂଜା କମିଟି ପକ୍ଷରୁ ସରକାରୀ ନିୟମ ଅନୁଯାୟୀ ପୂଜା ପାଳନ କରିବାର ନିଷ୍ପତ୍ତି ଗ୍ରହଣ କରାଯାଇଛି। ପୂଜା ଓ ରାବଣପୋଡି ପାଇଁ ଆବଶ୍ୟକ ଅଗ୍ନି, ବିଦ୍ୟୁତ୍ ଓ ସାଉଣ୍ଡ କ୍ଲିୟରାନ୍ସ ନିମନ୍ତେ ଫର୍ମରେ ଆବେଦନ କରିବାକୁ ନିର୍ଦ୍ଦେଶ ଦିଆଯାଇଛି। ଉଭୟ ଅନ୍‌ଲାଇନ ଓ ଅଫ୍‌ଲାଇନ ଜରିଆରେ ଆବେଦନ କରି ପାରିବେ ବୋଲି କୁହାଯାଇଛି। ବିଭାଗୀୟ ଅନୁମତି ଆଣିବା ପରେ ପୌରପରିଷଦ ପକ୍ଷରୁ ସହମତି ପ୍ରଦାନ କରାଯିବ ବୋଲି ପୌରାଧ୍ୟକ୍ଷ ମହାନ୍ତି ପ୍ରକାଶ କରିଛନ୍ତି। ଗଣେଶ ଓ ବିଶ୍ୱକର୍ମା ପୂଜା ସମୟରେ ପାଣିରେ ବୁଡ଼ି ଛାତ୍ରଙ୍କ ମୃତ୍ୟୁ ହୋଇଥିବାରୁ ମୂର୍ତ୍ତି ବିସର୍ଜନ ପାଇଁ ବ୍ୟବସ୍ଥା ହୋଇଛି। ଏହାକୁ ଦୃଷ୍ଟିରେ ରଖି ପୌରପରିଷଦ ପକ୍ଷରୁ ସ୍ୱତନ୍ତ୍ର ବ୍ୟବସ୍ଥା କରାଯାଇଛି। ମଧୁବନସ୍ଥିତ ବୁଢ଼ାବଳଙ୍ଗ ନଦୀ ପାର୍ଶ୍ୱରେ କୃତ୍ରିମ ପୋଖରୀ ନିର୍ମାଣ କରାଯାଇ ସେଠାରେ ମୂର୍ତ୍ତି ବିସର୍ଜନ ହେବ। ଅନ୍ୟ କେଉଁଠି ବିସର୍ଜନ କଲେ ଜିଲା ପ୍ରଶାସନକୁ ଜଣାଇ ନିର୍ଦ୍ଦେଶକ୍ରମେ କମିଟି ପକ୍ଷରୁ ମୂର୍ତ୍ତି ଭସାଣି କରିବେ। ଏଥି ସହିତ ଭସାଣିରେ ଛୋଟ ପିଲା ରହିବେ ନାହିଁ। ଏହାର ଅନୁପାଳନ ନ କରିଲେ କାର୍ଯ୍ୟାନୁଷ୍ଠାନ ଗ୍ରହଣ କରାଯିବ। ନଦୀକୁ ପ୍ରଦୂଷଣ ମୁକ୍ତ ରଖିବା ପାଇଁ ଏନ୍‌ଜିଟି ନିୟମକୁ ଅନୁପାଳନ କରାଯିବ। ମୂର୍ତ୍ତିକୁ ପ୍ଲାଷ୍ଟର ପ୍ୟାରିସ ଓ ପ୍ଲାଷ୍ଟିକ ମୁକ୍ତ କରି ମାଟିରେ ନିର୍ମାଣ କରିବା ପାଇଁ କାର୍ଯ୍ୟ ନିର୍ବାହୀ ଅଧିକାରରିଣୀ ଡ.ସାମନ୍ତରାୟ କହିଛନ୍ତି। ଏଥି ସହିତ ପୂଜା ମଣ୍ଡପକୁ ମଧ୍ୟ ପ୍ଲାଷ୍ଟିକ ମୁକ୍ତ କରିବା ପାଇଁ ଅନୁରୋଧ କରିଛନ୍ତି। ଚଳିତ ବର୍ଷ ଭସାଣି ବେଳେ ଡିଜେ ବାଜିବ ନାହିଁ। ଶବ୍ଦ ପ୍ରଦୂଷଣ ରୋକିବା ପାଇଁ କେବଳ ୪ଟି ସାଉଣ୍ଡ ବକ୍ସ ବାଜିବ ବୋଲି ଏସ୍‌ଡିପିଓ ପ୍ରଧାନ କହିଛନ୍ତି। ସମସ୍ତ କଟକଣା ଅନୁଧାନ କରିବା ପାଇଁ ଟିମ୍ ଗଠନ କରାଯିବା ସହ ସ୍ଥାନୀୟ ତହସିଲଦାରମାନଙ୍କୁ ମାଜିଷ୍ଟ୍ରେଟ ଭାବେ ଦାୟିତ୍ୱ ପ୍ରଦାନ କରାଯାଇଛି। ବାରିପଦାର ମଧୁବନସ୍ଥିତ ମିନି ପଡ଼ିଆରେ ଅନୁଷ୍ଠିତ ରାବଣ ପୋଡ଼ି କାର୍ଯ୍ୟକ୍ରମରେ ପ୍ରବଳ ଭିଡ଼ ହେଉଥିବାରୁ ସୁରକ୍ଷା ପାଇଁ ଦୁଇଟି ଗେଟ ଖୋଲା ରଖିବା ସହ ଗ୍ୟାଲେରୀରେ ଲୋକ ନ ବସିବା ପାଇଁ ନିର୍ଦ୍ଦେଶ ଦିଆଯାଇଛି।

ବୈଠକରେ ଅନ୍ୟମାନଙ୍କ ମଧ୍ୟରେ ବାରିପଦା ତହସିଲଦାର, ବିଡିଓ, ବାରିପଦା ଟାଉନ, ଭଞ୍ଜପୁର ଓ ବାରିପଦା ସଦର ଥାନାଧିକାରିଣୀ, ଅଗ୍ନିଶମ ଅଧିକାରୀ, ଟାଟା ପାୱାର ଯନ୍ତ୍ରୀ, ୱାଟକୋ, ୱାର୍ଡ କାଉନସିଲର ଓ ପୂଜା କମିଟି ସଦସ୍ୟମାନେ ଉପସ୍ଥିତ ଥିଲେ।

ବିଦ୍ୟାଳୟ ଛାତରୁ ଖସିଲା ପ୍ଲାଷ୍ଟର, ଛାତ୍ର ଆହତ

ବିଡିଓଙ୍କୁ ଦାବିପତ୍ର ଦେଲେ ଅଭିଭାବକ

ମୋରଡ଼ା,୨୫।୯(ସ୍ମାରକ ମାଜୀ)

ମୟୂରଭଞ୍ଜ ଜିଲା ମୋରଡ଼ା ବ୍ଲକ ଅଧୀନ ଭାଲିଆଡିହା ପଞ୍ଚାୟତର ଝିଲିରୀବଣି ସରକାରୀ ପ୍ରାଥମିକ ବିଦ୍ୟାଳୟ ଛାତରୁ ପ୍ଲାଷ୍ଟର ଖସି ଜଣେ ଛାତ୍ର ଆହତ ହୋଇଛନ୍ତି। ଏହାର ପ୍ରତିବାଦରେ ଅଭିଭାବକ ଓ ପରିଚାଳନା କମିଟିର ସଦସ୍ୟମାନେ ମଙ୍ଗଳବାର ଚିତ୍ରଡ଼ାସ୍ଥିତ ବ୍ଲକ କାର୍ଯ୍ୟାଳୟରେ ପହଞ୍ଚି ବିଡିଓଙ୍କୁ ଦାବିପତ୍ର ପ୍ରଦାନ କରିଛନ୍ତି।

ସୂଚନା ଅନୁଯାୟୀ, ପୂର୍ବାହ୍ନ ୧୦ଟା୧୫ ସମୟରେ ବିଦ୍ୟାଳୟରେ ଶିକ୍ଷାଦାନ ଚାଲୁଥିବା ବେଳେ ଛାତରୁ ପ୍ଲାଷ୍ଟର ଖଣ୍ଡ ଖସି ପଞ୍ଚମ ଶ୍ରେଣୀର ଛାତ୍ର ଶୁଭ ମୁର୍ମୁ ଆହତ ହୋଇଥିଲେ। ଏହାପରେ ଅନ୍ୟ ଛାତ୍ରୀଛାତ୍ରମାନଙ୍କୁ ବିଦ୍ୟାଳୟ ପରିସରରେ ଥିବା ଅଙ୍ଗନୱାଡି କେନ୍ଦ୍ରକୁ ସ୍ଥାନାନ୍ତର କରାଯାଇଥିଲା। ଏହି ଖବର ପ୍ରଚାରିତ ହେବା ପରେ ଅଭିଭାବକ ଓ ବିଦ୍ୟାଳୟ ପରିଚାଳନା କମିଟି ସଦସ୍ୟମାନେ ଚିତ୍ରଡ଼ାସ୍ଥିତ ବ୍ଲକ

ବ୍ଲକ କାର୍ଯ୍ୟାଳୟ ଆଗରେ ବସିଥିବା ଅଭିଭାବକମାନେ।

କାର୍ଯ୍ୟାଳୟକୁ ଆସି ବିଡିଓଙ୍କୁ ସାକ୍ଷାତ କରିବା ପାଇଁ କାର୍ଯ୍ୟାଳୟ ଆଗରେ ବସି ରହିଥିଲେ। ଅପରାହ୍ନ ୩ଟାରେ ବିଡିଓ ଅଣାକର ନାଏକଙ୍କୁ ସାକ୍ଷାତ କରି ଦାବିପତ୍ର ପ୍ରଦାନ କରିଥିଲେ। ବ୍ଲକ କାର୍ଯ୍ୟାଳୟରେ ଭାଜପା ନେତା ଜଗଦୀଶ ସାହୁ ପହଞ୍ଚି ଅଭିଭାବକମାନଙ୍କ ସହିତ ସମସ୍ୟା ବାବଦରେ ଆଲୋଚନା କରି ତୁରନ୍ତ ସମାଧାନ ପାଇଁ ବିଡିଓଙ୍କୁ କହିଥିଲେ।

ଉଲ୍ଲେଖଯୋଗ୍ୟ, ବିଦ୍ୟାଳୟର ପ୍ରଧାନ ଶିକ୍ଷୟିତ୍ରୀ ମିନତୀ କିସ୍କୁ ବିପଦସଙ୍କୁଳ କୋଠା ବାବଦରେ ପୂର୍ବରୁ ବ୍ଲକ ଶିକ୍ଷା ଅଧିକାରୀଙ୍କୁ ଅବଗତ କରିଛନ୍ତି। ପୂର୍ବରୁ ବିଡିଓ, କନିଷ୍ଠ ଯନ୍ତ୍ରୀ, ବ୍ଲକ ଶିକ୍ଷା ଅଧିକାରୀ ଉକ୍ତ ବିଦ୍ୟାଳୟ ପରିଦର୍ଶନରେ ଆସିଥିଲେ ମଧ୍ୟ ଅଦ୍ୟାବଧି ବିଦ୍ୟାଳୟର ମରାମତି ତଥା ନୂତନ କୋଠାର ନିର୍ମାଣ ହୋଇ ପାରିନାହିଁ କିମ୍ବା ସମସ୍ୟାର ସମାଧାନ ହୋଇ ପାରିନାହିଁ ବୋଲି ଅଭିଭାବକ ସେବତୀ ସୋରେନ, ମୋହନ ସୋରେନ, ମାନକ ମୁର୍ମୁ, ପାନ ହେମ୍ବ୍ରମ ଏବଂ ଅନ୍ୟମାନେ ବୋଲି କହିଛନ୍ତି। ଏ ସମ୍ପର୍କରେ ବିଡିଓ ନାଏକଙ୍କୁ ପଚାରିବାରୁ ଗୁରୁବାର ସେ ଉକ୍ତ ବିଦ୍ୟାଳୟ ପରିଦର୍ଶନରେ ଯିବେ ଏବଂ ଯଥାଶୀଘ୍ର ଏହାର ସମାଧାନ କରିବେ ବୋଲି କହିଥିଲେ।

ଗୋପବନ୍ଧୁ ନଗର ପଞ୍ଚାୟତ ସମିତି ବୈଠକ

ବୈଠକରେ ଉପସ୍ଥିତ ଲୋକ ପ୍ରତିନିଧି ଓ ଅଧିକାରୀମାନେ।

ଖୁଣ୍ଟା,୨୫।୯(ଦେବରଞ୍ଜନ ବେହେରା): ଗୋପବନ୍ଧୁ ନଗର ପଞ୍ଚାୟତ ସମିତିର ୭ମ ବୈଠକ ଅନୁଷ୍ଠିତ ହୋଇଯାଇଛି। ବ୍ଲକ ଅଧ୍ୟକ୍ଷା ଝୁଲଣା ବାରସାଳିଆଙ୍କ ଅଧ୍ୟକ୍ଷତାରେ ଅନୁଷ୍ଠିତ ବୈଠକରେ ମୁଖ୍ୟ ଅତିଥିଭାବେ ଉଦଳା ବିଧାୟକ ଭାସ୍କର ମଢ଼େଇ, ମୟୂରଭଞ୍ଜ ଏମପିଙ୍କ ପ୍ରତିନିଧି, ଉପାଧ୍ୟକ୍ଷା ରଶ୍ମିତା ଚୌଧୁରୀ, ବିଡିଓ କରୁଣାକର ଧିନ୍ଦା, ଜିଲା ପରିଷଦ ସଭ୍ୟା ଉର୍ମିଳା ଲେଙ୍କା,ସହକାରୀ ଯନ୍ତ୍ରୀ ବିନୋୟ ଜ୍ୟୋତି ଲେଙ୍କା ପ୍ରମୁଖ ଯୋଗ ଦେଇଥିଲେ। ବିଧାୟକ ମଢ଼େଇ ବ୍ଲକ ଅଞ୍ଚଳର ବିକାଶ ଓ ସରକାରଙ୍କ ବିଭିନ୍ନ ଜନକଲ୍ୟାଣକାରୀ ଯୋଜନାଗୁଡ଼ିକୁ ପ୍ରକୃତ ହିତାଧିକାରୀଙ୍କ ନିକଟରେ ପହଞ୍ଚାଇବା ପାଇଁ ସରପଞ୍ଚ ଓ ସମିତିସଭ୍ୟଙ୍କ ସହଯୋଗ କାମନା କରିଥିଲେ। କୌଣସି ଦଳର ପ୍ରତିନିଧି ନ ହୋଇ ଲୋକଙ୍କ ପ୍ରତିନିଧି ଭାବେ କାର୍ଯ୍ୟକରିବାକୁ ପିଆରଆଇ ସଦସ୍ୟମାନଙ୍କୁ ଆହ୍ୱାନ ଦେଇଥିଲେ। ସେହିପରି ବୈଠକରେ ଅଧାରୁ ପାଠ ପଢ଼ା ଛାଡ଼ିଥିବା ବିଦ୍ୟାର୍ଥୀ ମାନଙ୍କ ପାଇଁ ଥିବା ସରକାରୀ ସହାୟତା , ବିଶେଷ ଭାବେ ରାଜ୍ୟ ସରକାର ମହିଳା, ଯୁବକ, ଗରିବ ଓ କୃଷକଙ୍କ ବିକାଶ ପାଇଁ ବହୁବିଧ ଯୋଜନା ପ୍ରଣୟନ କରିଥିବା ଏବଂ ଏହାର ସୁଫଳ ଲୋକଙ୍କଠାରେ ପହଞ୍ଚାଇବା ପାଇଁ ବିଧାୟକ ମଢ଼େଇ ସୂଚାଇ ଥିଲେ। ସ୍ୱାସ୍ଥ୍ୟ ବିଭାଗ ପକ୍ଷରୁ ଟିବି ରୋଗ ନିରାକରଣ ପାଇଁ ଟିକା କରଣର ବ୍ୟବସ୍ଥା ଉପରେ ଆଲୋକପାତ କରାଯାଇଥିଲା। ପାନୀୟଜଳ, କୃଷି, ଶିକ୍ଷା, ବିଦ୍ୟୁତ, ଉଦ୍ୟାନ ବିଭାଗ, ସାଧାରଣ ବଣ୍ଟନ ଇତ୍ୟାଦି ବିଭାଗର ଅଧିକାରୀମାନେ ଯୋଗଦେଇ ସରକାରଙ୍କ ଦ୍ୱାରା ପ୍ରଣିତ ଯୋଜନାଗୁଡ଼ିକ ସମ୍ପର୍କର ଗୃହକୁ ସୂଚନା ପ୍ରଦାନ କରିଥିଲେ। ଏହି ବୈଠକରେ ବ୍ଲକ ସହ ଜଡ଼ିତ ବିଭିନ୍ନ ବିଭାଗର କର୍ମଚାରୀଙ୍କ ସହିତ ବିଭିନ୍ନ ଲାଇନ ଡିପାର୍ଟମେଣ୍ଟର ପ୍ରତିନିଧି, ସରପଞ୍ଚ, ସମିତିସଭ୍ୟମାନେ ଯୋଗଦେଇ ଆଲୋଚନାରେ ଅଂଶ ଗ୍ରହଣ କରିଥିଲେ।

ବାଇକ୍ ଧକ୍କାରେ ସାଇକେଲ ଆରୋହୀଙ୍କ ମୃତ୍ୟୁ

ମୋରଡା, ୨୫।୯(ସ୍ମାରକ ମାଜୀ): ମୟୂରଭଞ୍ଜ ଜିଲା ମୋରଡା ବ୍ଲକ ତଥା ବଡ଼ଜାମବଣି ଫାଣ୍ଡି ଅଞ୍ଚଳରେ ବାଇକ ଧକ୍କାରେ ଜଣେ ବୃଦ୍ଧଙ୍କ ମୃତ୍ୟୁ ଘଟିଛି। ମୃତକ ଦାନ୍ତିଆମୁହାଁ ଗ୍ରାମର ଗୁଣାଧର ଧଳ(୬୦)। ମଙ୍ଗଳବାର ସକାଳ ୯ଟା ବେଳେ ଗୁଣାଧର କରଞ୍ଜିଆ ଜଙ୍ଗଲରୁ ସାଇକେଲ ଯୋଗେ ଘରକୁ ଫେରୁଥିବା ବେଳେ ଏକ ବାଇକ୍ ଧକ୍କା ଦେଇ ଘଟଣାସ୍ଥଳରୁ ଚମ୍ପଟ ମାରିଥିଲା। ଗୁଣାଧର ଗୁରୁତର ହେବାରୁ ତାଙ୍କୁ ବାରିପଦାସ୍ଥିତ ପଣ୍ଡିତ ରଘୁନାଥ ମୁର୍ମୁ ମେଡିକାଲ କଲେଜ ଆଣ୍ଡ ହସ୍ପିଟାଲରେ ଭର୍ତ୍ତି କରାଯାଇଥିଲା। ରାତି ୨ଟା ବେଳେ ତାଙ୍କର ମୃତ୍ୟୁ ହୋଇଥିଲା। ଏକ ମାମଲା(ନଂ. ୨୮୯/୨୪) ରୁଜୁ ହୋଇଛି।

ରକ୍ତଦାନ ଶିବିର

କରଞ୍ଜିଆ,୨୫।୯(କବିତା ମହାନ୍ତ)

ପାଞ୍ଚପୀଢ଼ ମହିଳା ଡିଗ୍ରୀ ମହାବିଦ୍ୟାଳୟରେ ଏନ୍‌ଏସ୍‌ଏସ୍ ଦିବସ ପାଳନ ଅବସରରେ ଏକ ସ୍ୱେଚ୍ଛାକୃତ ରକ୍ତଦାନ ଶିବିର ଆୟୋଜିତ ହୋଇଯାଇଛି। ଏହି ଶିବିରକୁ ପାଞ୍ଚପୀଢ଼ ଉପ ଜିଲାପାଳ ପ୍ରେମାଂଶୁ ଚାନ୍ଦ ମୁଖ୍ୟ ଅତିଥି ଭାବେ ଯୋଗଦେଇ ଉଦଘାଟନ କରିଥିଲେ। ଶିବିରରେ ମୋଟ ୨୨ୟୁନିଟ ରକ୍ତ ସଂଗ୍ରହ କରାଯାଇଥିଲା। କରଞ୍ଜିଆ ସରକାରୀ ଡାକ୍ତରଖାନାର ଡା. ରାଜଦୀପିକା ମହାନ୍ତି ରକ୍ତଦାତାମାନଙ୍କ ସ୍ୱାସ୍ଥ୍ୟ ପରୀକ୍ଷା କରି ରକ୍ତ ସଂଗ୍ରହ କରିଥିଲେ। ଗାୟତ୍ରୀ ସାହୁ, ସୁମନ୍ତ ମହାନ୍ତ, ରଜତ ମହାକୁଡ଼, ତ୍ରିଲୋଚନ ମହାନ୍ତ ରକ୍ତ ସଂଗ୍ରହରେ ସହଯୋଗ କରିଥିଲେ। ମହିଳା ମହାବିଦ୍ୟାଳୟର ଅଧ୍ୟକ୍ଷା ପ୍ରଣତି ବାରିକଙ୍କ ତତ୍ତ୍ୱାବଧାନରେ ଚିନ୍ମୟୀ ମହାନ୍ତ, ବନଜାରାଣୀ ନାୟକ, ପ୍ରିୟଦର୍ଶୀ ଘଣା, ନୀଳକଣ୍ଠ ମହାନ୍ତଙ୍କ ସମେତ ସାମ୍ବାଦିକ ଉମାଶଙ୍କର ଦାସ ଶିବିର ପରିଚାଳନାରେ ସହଯୋଗ କରିଥିଲେ।

ଦୀନଦୟାଳ ଉପାଧ୍ୟାୟଙ୍କ ଜୟନ୍ତୀ

ଠାକୁରମୁଣ୍ଡା,୨୫।୯(ତାରାକାନ୍ତ ପଟ୍ଟନାୟକ): ଠାକୁରମୁଣ୍ଡା ବ୍ଲକ ଭାଜପା ପକ୍ଷରୁ ବୁଧବାର ପଣ୍ଡିତ ଦୀନଦୟାଲ ଉପାଧ୍ୟାୟଙ୍କ ୧୦୯ତମ ଜନ୍ମ ଜୟନ୍ତୀ ପାଳିତ ହୋଇଯାଇଛି। ଏହି ଅବସରରେ ଠାକୁରମୁଣ୍ଡା ଡାକ ବଙ୍ଗଳା ପରିସରରେ ଅୟୋଜିତ କାର୍ଯ୍ୟକ୍ରମରେ ମୁଖ୍ୟ ଅତିଥି ଭାବରେ ରାଜ୍ୟ ଭଜପା ଉପସଭାପତି ବିରଞ୍ଚି ନାରାୟଣ ତ୍ରିପାଠୀ ମୁଖ୍ୟ ଅତିଥି ଭାବରେ ଯୋଗ ଦେଇଥିଲେ। ସେଠାରେ ଦିନଦୟାଲଙ୍କ ଫଟୋ ଚିତ୍ରରେ ଉପସ୍ଥିତ କାର୍ଯ୍ୟକାର୍ତ୍ତାମାନେ ମଲ୍ୟାର୍ପଣ କରିଥିଲେ। କାର୍ଯ୍ୟକ୍ରମକୁ ରାଜ୍ୟ ଓବିସି ମୋର୍ଚ୍ଚା ସମ୍ପାଦକ ଯୋଗେନ୍ଦ୍ର ମହାନ୍ତ ପରିଚାଳନା କରିଥିବା ବେଳେ ଜିଲା ସମ୍ପାଦକ ବିମଳ ସେନାପତି ଧନ୍ୟବାଦ ଅର୍ପଣ କରିଥିଲେ। ଠାକୁରମୁଣ୍ଡା ଓ ମହୁଲଡ଼ିହା ମଣ୍ଡଳ ସଭାପତି ରଣଜିତ ବେହେରା, ଜଗଦୀଶ ମହାନ୍ତ, ସାଂସଦ ପ୍ରତିନିଧି ତାରାକାନ୍ତ ପଟ୍ଟନାୟକଙ୍କ ସମେତ ଦଳୀୟ କାର୍ଯ୍ୟକର୍ତ୍ତାମାନେ ଉପସ୍ଥିତ ଥିଲେ।

ମୟୂରଭଞ୍ଜ ଜିଲା ସାମ୍ବାଦିକ ସଂଘ ସମାବେଶକୁ ଆସିବେ ମୁଖ୍ୟମନ୍ତ୍ରୀ

ବୈଠକରେ ଉପସ୍ଥିତ ବିଧାୟକ ଭାସ୍କର ମଢ଼େଇ ଓ ଅନ୍ୟମାନେ।

ଉଦଳା,୨୫।୯(ସନ୍ତୋଷ କୁମାର ବାଛିନୀ): ମୟୂରଭଞ୍ଜ ଜିଲା ସାମ୍ବାଦିକ ସଂଘ ବାର୍ଷିକ ଉତ୍ସବରେ ମୁଖ୍ୟମନ୍ତ୍ରୀ ମୋହନ ଚରଣ ମାଝୀ ଯୋଗଦେବେ। ଏହା ସହିତ ଉକ୍ତ ଦିନ ହିଁ ଉଦଳାରେ ଅନେକ ନୂତନ କାର୍ଯ୍ୟ ଆରମ୍ଭ ହେବ ବୋଲି ବୁଧବାର ଉଦଳାଠାରେ ଆୟୋଜିତ ମୟୂରଭଞ୍ଜ ଜିଲା ସାମ୍ବାଦିକ ସଂଘର ତୃତୀୟ ସାଧାରଣ ପରିଷଦ ବୈଠକରେ ମୁଖ୍ୟ ଅତିଥିଭାବେ ଯୋଗଦେଇ ଉଦଳା ବିଧାୟକ ଭାସ୍କର ମଢ଼େଇ ସୂଚନା ଦେଇଛନ୍ତି। ସମ୍ମାନିତ ଅତିଥି ଉଦଳା ଏନଏସି ନଗରପାଳ ପ୍ରମିଳା ପଣ୍ଡା, ଅନ୍ୟତମ ଅତିଥି ରଞ୍ଜିତ କୁମାର ସାହୁ, ସୌରଭ ପଟ୍ଟନାୟକ, ବରିଷ୍ଠ ନେତା ବିଭୂତି ମହାନ୍ତ ପ୍ରମୁଖ ମଞ୍ଚାସୀନ ହୋଇଥିଲେ। ସାମ୍ବାଦିକ ଅରୁଣ କୁମାର ଓତାଙ୍କ ସଭାପତିତ୍ୱରେ ଏହି କାର୍ଯ୍ୟକ୍ରମ ପରିଚାଳିତ ହୋଇଥିଲା। ସାମ୍ବାଦିକ ସୁଶାନ୍ତ ମିଶ୍ର ଧନ୍ୟବାଦ ଅର୍ପଣ କରିଥିଲେ। ଏହା ପରେ ସଂଘର ସଦସ୍ୟମାନଙ୍କୁ ନେଇ ବୈଠକ ଅନୁଷ୍ଠିତ ହୋଇଥିଲା। ଏହି ବୈଠକରେ ଆଗାମୀ ବାର୍ଷିକ ଉତ୍ସବ ପାଳନ ନେଇ ବିଭିନ୍ନ ସବ କମିଟି ଗଠନ କରାଯାଇଥିଲା। ଖାଦ୍ୟ କମିଟି, ଅର୍ଥ କମିଟି, ସ୍ମରଣିକା କମିଟି ଭଳି ବିଭିନ୍ନ କମିଟି ପ୍ରସ୍ତୁତ କରାଯାଇଛି। ଏହି ପରିଷଦ ବୈଠକରେ ଜିଲାର ବାରିପଦା, ବାଙ୍ଗିରିପୋଷି, ରାଇରଙ୍ଗପୁର, ଖୁଣ୍ଟା, ଗୋପବନ୍ଧୁ ନଗର, ଉଦଳା, କରଞ୍ଜିଆ ସମେତ ଜିଲାର ସମସ୍ତ ଅଞ୍ଚଳର ସାମ୍ବାଦିକ ଯୋଗଦେଇଥିଲେ। ଜଗବନ୍ଧୁ ପ୍ରଧାନ, ସୁଶାନ୍ତ ମହାନ୍ତି, ତପନ କୁମାର ସେଠି, ଶ୍ୱେତ ସୁନ୍ଦର ମଲ୍ଲିକଙ୍କ ସମେତ ଅନ୍ୟ ସାମ୍ବାଦିକମାନେ କାର୍ଯ୍ୟକ୍ରମ ପରିଚାଳନାରେ ସହଯୋଗ କରିଥିଲେ।

ADVERTISEMENT
OFFICE OF THE UTKAL BALASHRAM, KHARIAR, DIST-NUAPADA
(GOVT. RUN CHILD CARE INSTITUTION)
Advertisement No - 103/UB/KHAR/NPD Date : 25.09.2024
Applications are invited from the perspective candidates for the different posts through the proforma application form which will be made available on the district website (www.nuapada.odisha.gov.in). The online submission of application shall be available on (E-Mail : utkalbalashramkhariar@gmail.com) from 28.09.2024 (10.00 AM) to 12.10.2024 (5.00 PM). The recruitment of different posts of Utkal Balashram, Khariar, Dist - Nuapada is being done as per the Mission Vatsalya Implementation guideline and resolution vide No. 10102-WCD-CW-MISC-0023-2020, Dated 15.09.2020 of W&CD Dept. & MS, Govt. of Odisha. After submission of online application, the candidates are to submit hard copy of the same along with all required documents and testimonials through Speed post / Registered post only addressed to Office of the Secretary, Utkal Balashram, Khariar, At/PO - Khariar, Ps - Khariar, Dist.-Nuapada-766107, Latest by 5.00 PM on Dt. 17.10.2024. Any application received after the due date/time shall be rejected. The posts are purely temporary, time bound and co-terminus with the scheme depending on the satisfactory performance. For detail advertisement please visit to the district website (www.nuapada.odisha.gov.in).
Sd./- CDPO Khariar-Cum-Secretary, Utkal Balashram, Khariar

ଦ.ପୂ. ରେଳପଥ - ଟେଣ୍ଡର
ଟେଣ୍ଡର ନୋଟିସ ନଂ. ଟିଆର୍‌ଡି-କେଜିପି-ଡବ୍ଲ୍ୟୁ-୨୦୨୪-୨୫-୧୨ ତାରିଖ ୨୪।୦୯।୨୦୨୪। ଭାରତର ରାଷ୍ଟ୍ରପତିଙ୍କ ପାଇଁ ଏବଂ ତରଫରୁ ସିନିୟର ଡିଭିଜନାଲ ଇଲେକ୍ଟ୍ରିକାଲ ଇଞ୍ଜିନିୟର/ଟିଆର୍‌ଡି/ଖଡ଼ଗପୁର-୭୨୧୩୦୧ ନିମ୍ନଲିଖିତ କାର୍ଯ୍ୟ ପାଇଁ ସମ୍ପୃକ୍ତ ସାମଗ୍ରୀ ନିମନ୍ତେ ଦର୍ଶାଯାଇଥିବା ତାରିଖର ୧୫.୦୦ ଘଟିକା ପୂର୍ବରୁ ଇ-ଟେଣ୍ଡର ଆହ୍ୱାନ କରୁଛନ୍ତି ଯାହାକୁ ୧୫.୩୦ ଘଟିକାରେ ଖୋଲାଯିବ। **କାର୍ଯ୍ୟର ବର୍ଣ୍ଣନା:** ଖଡ଼ଗପୁର ଡିଭିଜନ ଅଧୀନରେ ଏଫ୍‌ଓବି/ଆର୍‌ଓବି (ଓଭରଲାଇନ୍ ଷ୍ଟ୍ରକ୍ଚର ତଳେ)ଗୁଡ଼ିକର ତଳଭାଗରେ ୨୫ କେଭି ଏସି ଟ୍ରାକ୍ସନ୍ ପାଇଁ ଉପଯୁକ୍ତ କମ୍ପୋଜିଟ୍ ହାଇ ଭୋଲଟେଜ୍ ଇନସୁଲେଟେଡ୍ କୋଟିଂ କମ୍ପାଉଣ୍ଡର ଯୋଗାଣ ଓ ପ୍ରୟୋଗ। **ଟେଣ୍ଡର ମୂଲ୍ୟ:** ₹୨୯,୪୩,୨୨୫/-। **ଇଏମ୍‌ଡି:** ₹୫୮,୯୦୦/-। **ଟେଣ୍ଡର କାଗଜପତ୍ର ମୂଲ୍ୟ:** ଶୂନ୍ୟ। **ଖୋଲାଯିବା ତାରିଖ:** ୧୬।୧୦।୨୦୨୪। **ସମାପ୍ତି ଅବଧି:** ୦୩ ମାସ। **ଦାଖଲର ତାରିଖ:** ୧୬।୧୦।୨୦୨୪, ୧୫.୦୦ ଘଟିକା ପର୍ଯ୍ୟନ୍ତ। ଟେଣ୍ଡରର ସମ୍ପୂର୍ଣ୍ଣ ବିବରଣୀ, ବର୍ଣ୍ଣନା, ବିନିର୍ଦ୍ଦିଷ୍ଟତା ତଥା ନିଜର ବିଡ୍‌ଗୁଡ଼ିକୁ ଅନ୍‌ଲାଇନରେ ଦାଖଲ କରିବା ପାଇଁ ଆଗ୍ରହୀ ଟେଣ୍ଡରଦାତାମାନେ ୱେବ୍‌ସାଇଟ୍ **www.ireps.gov.in** ପରିଦର୍ଶନ କରିପାରନ୍ତି । ଏହି କାର୍ଯ୍ୟଗୁଡ଼ିକ ପାଇଁ କୌଣସି ପରିସ୍ଥିତିରେ ମଧ୍ୟ ମାନୁଆଲ ଟେଣ୍ଡର ଗ୍ରହଣ କରାଯିବ ନାହିଁ । **ବି.ଦ୍ର.:** ଅନ୍ୟ ସମସ୍ତ ଟେଣ୍ଡରରେ ଅଂଶଗ୍ରହଣ କରିବା ପାଇଁ ସମ୍ଭାବ୍ୟ ବିଡରମାନେ ନିୟମିତ ଭାବେ **www.ireps.gov.in** ପରିଦର୍ଶନ କରିପାରନ୍ତି। **(PR-646)**

OFFICE OF THE PRINCIPAL, RAJSUNAKHALA COLLEGE, RAJSUNAKHALA, DIST-NAYAGARH,752065
TENDER/QUOTATION CALL NOTICE FOR RUSA
No.650 Date.21.09.2024
Sealed Tender/Quotations are invited from registered and reputed Manufacturers/Firms having valid GSTIN with latest GSTIN Clearance Certificate for the supply of Inverter Battery with Machine, Computer Desktop (HP,DELL) UPS, Printer, AC (Split), Water Purifier for this College. The sealed Quotations must reach to the undersigned on or before dt.07.10.2024 by 2 P.M. and will be opened at 11 A.M. on dt.08.10.2024. Items specifications are available in the College Website. The authority reserves the right to reject or cancel any or all the Quotations without assigning any reason thereof.
College Website: - rajsunakhala.college@yahoo.com
PRINCIPAL
RAJSUNAKHALA COLLEGE, NAYAGARH

ODISHA PUBLIC SERVICE COMMISSION
ADVERTISEMENT NO. 04 of 2024-25
Recruitment to the posts of Professors in different disciplines (Group-A) in Government College of Engineering, Kalahandi, under Skill Development and Technical Education Department.
WEBSITE http://opsc.gov.in
NO.D-131
Online Applications are invited from prospective candidates through Proforma application form to be made available in the Website of the Commission (http://opsc.gov.in) for recruitment to 05 (Five) posts of Professors in 04 different disciplines in Group-A of Govt. College of Engineering, Kalahandi, under Skill Development & Technical Education Department in the Entry Pay :- Rs.1,44,200/-, Level - 14 in the pay matrix with usual Dearness and other allowances as admissible by the Government from time to time.
2. **VACANCY POSITION** :-
As per requisition filed by the Skill Development & Technical Education Department, Government of Odisha, a total of 05(1-W) posts are reserved for UR category in four different disciplines.
3. **Age** :-
Minimum age limit : The candidate must have attained the age of 21 years as on 30.10.2024
Maximum age limit : 60 years (Date of Superannuation as per date of birth).
(30.10.2024 is the reference date for calculation of age)
4. **Educational Qualification** :
A candidate should possess the following qualifications, at the minimum :
For Engineering/Technology as per AICTE Notification F.No.61-1/RIFD/7th CPC/2016-17 dated 01.03.2019
(a) Ph.D. degree in the relevant field and First class or equivalent at either Bachelor's or Master's level in the relevant branch.
AND
(b) Minimum of 10 years of experience in teaching/research/industry out of which at least 3 years shall be at a post equivalent to that of an Associate Professor (level-13A1, Entry pay - 131400).
AND
(c) At least 6 research publications at the level of Associate Professor in SCI Journals / UGC / AICTE approved list of journals and at least 2 successful Ph.D. guided as Supervisor / Co-supervisor.
OR
At least 10 research publications at the level of Associate Professor in SCI Journals / UGC / AICTE approved list of journals.
AND
(d) At least a total research score of 120 (one hundred twenty) on the last date of the application (as per the criteria given in Appendix-II, Table-2 of UGC Regulations vide notification no. F.1-2/2017(EC/PS) dated 18.07.2018.
5. **Method of Selection** :
The recruitment to the post of Professors shall consist of (i) Document Verification for shortlisting of candidates, (ii) interview.
6. **Examination Fees** :
The candidates are exempted for payment of examination fees as per G.A. Deptt. Letter No.9897/Gen., dated 11.04.2022.
The link for online application and submission shall be available from 01.10.2024 to 30.10.2024 [Note - 30.10.2024 is the last date for submission of Registered Online Application]
The candidates are advised to visit the Website of the Commission at http://opsc.gov.in for detailed **information while applying for the above post.**
Cuttack
Dt - 24.09.2024
Sd./- SECRETARY (I/C)
ODISHA PUBLIC SERVICE COMMISSION
CUTTACK
OIPR-12002/11/0075/2425

SUIIT
Sambalpur University Institute of Information Technology
Advt. No.: 1227/ SUIIT **Date: 25/ 09/ 2024**

SPOT ADMISSION	Date
• Master of Computer Application (MCA)	30th September, 2024

INSTRUCTIONS
Spot Admission Master of Computer Application (MCA): Interested candidates for spot admission should report to the Administrative Officer, SUIIT during 10AM to 12 noon on 30.09.2024. There will be an entrance examination of one hour duration at 12:15 PM for the MCA programme. Admission will be done on the same day, as per SUIIT admission guideline.
CONTACT NUMBERS: 9437284982/7381110818
Sd/
Email:admin.office@suiit.ac.in Director , SUIIT

कार्यपालक अभियंता का कार्यालय
ग्रामीण विकास विशेष प्रमंडल, पश्चिमी सिंहभूम, चाईबासा
अति अल्पकालीन ई-निविदा आमंत्रण सूचना
ई– निविदा सूचना संख्या – RDD/SD/CHAIBASA/12/2024-25 (MMGSY)
1. कार्य की विस्तृत विवरणी :

क्र० सं०	कार्य का नाम	प्राक्कलित राशि	अग्रधन की राशि	परिमाण विपत्र का मूल्य	कार्य पूर्ण करने की अवधि
1	पश्चिमी सिंहभूम जिला के सदर प्रखण्ड अन्तर्गत टोन्टो पंचायत के ग्राम टोन्टो से अमीता जाने वाली रास्ता के गौतोपा में रोरो नदी पर पुलिया निर्माण।	63156000.00	1264000.00	10000.00	24 माह
2	पश्चिमी सिंहभूम जिला के तांतनगर प्रखण्ड अन्तर्गत चिटिमिटी पंचायत के ग्राम रूतासाई से विचाबुरू जाने वाली सड़क से तोरलो नदी पर पुल निर्माण।	48459100.00	970000.00	10000.00	18 माह

2. वेबसाइट में निविदा प्रकाशन की तिथि – 27.09.2024
3. ई–निविदा प्राप्ति की तिथि एवं समय–दिनांक 27.09.2024 से दिनांक 04.10.2024 को अपराह्न 5:00 बजे तक
4. ई–निविदा खोलने का स्थान – कार्यपालक अभियंता का कार्यालय, ग्रामीण विकास विशेश प्रमण्डल, पश्चिमी सिंहभूम, चाईबासा।
5. ई–निविदा खोलने की तिथि एवं समय –.05.10.2024 अपराह्न 5:00 बजे
6. ई–निविदा आमंत्रित करने वाले पदाधिकारी का नाम एवं पता :– कार्यपालक अभियंता, ग्रामीण विकास विशेष प्रमंडल, पश्चिमी सिंहभूम, चाईबासा
7. ई–निविदा प्रकोष्ठ का दूरभाष सं० – 8709623131 (संबंधित कार्यपालक अभियंता का दूरभाष नम्बर)
8. परिमाण विपत्र की राशि घट–बढ़ सकती है तदनुसार अग्रधन की राशि देय होगी।
9. निविदा शुल्क एवं अग्रधन की राशि केवल Online Mode द्वारा स्वीकार्य होगी।
10. निविदा खोलने की तिथि से 5 दिनों के अन्दर निविदादाता द्वारा अपनी आपत्ति / दावा दर्ज कराये अन्यथा अवधि बीतने के पश्चात् कोई भी आपत्ति / दावा मान्य नहीं होगा।
11. निविदा शुल्क एवं अग्रधन की राशि का ई–भुगतान जिस खाता से किया जायेगा, उसी खाते में अग्रधन की राशि वापस होगी। अगर खाता को बंद कर दिया जाता है तो उसकी सारी जवाबदेही आपकी होगी।

विस्तृत जानकारी के लिये वेबसाईट www.jharkhandtenders.gov.in एवं कार्यालय की सूचना पट्ट पर देखा जा सकता है।
ह०/– कार्यपालक अभियंता
ग्रामीण विकास विशेष प्रमंडल,
पश्चिमी सिंहभूम, चाईबासा
PR 337044 Deoghar (24-25)_D

୬୯୧ ଶିକ୍ଷକ ପଦବୀ ଖାଲି

■କେନ୍ଦୁଝର ଶିକ୍ଷା ବ୍ୟବସ୍ଥାରେ ଦୟନୀୟ ସ୍ଥିତି

■ଭିତ୍ତିଭୂମିର ବିକାଶ ହେଉଛି, ଶିକ୍ଷକ ନିଯୁକ୍ତି ହେଉନି

କେନ୍ଦୁଝର,୨୫।୯(ନରେଶ ଚନ୍ଦ୍ର ପଟ୍ଟନାୟକ)

କେନ୍ଦୁଝର ଜିଲାରେ ଶିକ୍ଷା ବ୍ୟବସ୍ଥା ଦୟନୀୟ ସ୍ଥିତିରେ ଗତି କରୁଛି। ରାଜ୍ୟ ସରକାରଙ୍କ ପକ୍ଷରୁ ବହୁ କୋଟି ଟଙ୍କା ବ୍ୟୟରେ ବିଦ୍ୟାଳୟର ଭିତ୍ତିଭୂମିରେ ଉନ୍ନତି କରାଯାଉଛି। ଶିକ୍ଷଣୀୟ ପରିବେଶ ସୃଷ୍ଟି କରାଯାଉଛି। ମାତ୍ର ଶିକ୍ଷକ ପଦବୀ ପୂରଣ ଦିଗରେ ଧ୍ୟାନ ଦିଆଯାଉନାହିଁ। ଜିଲାରେ ଏବେ ବିଭିନ୍ନ ସରକାରୀ ମାଧ୍ୟମିକ ବିଦ୍ୟାଳୟରେ ୬୯୧ ଶିକ୍ଷକ ପଦ ଖାଲି ପଡ଼ିଥିବାରୁ ପାଠପଢ଼ାରେ ବ୍ୟାଘାତ ଘଟୁଛି। ଘରୋଇ ବିଦ୍ୟାଳୟଗୁଡ଼ିକ ପାଠପଢ଼ା କ୍ଷେତ୍ରରେ ଆଗେଇଯାଉଥିବାରୁ ଅଭିଭାବକ ସରକାରୀ ବିଦ୍ୟାଳୟ ଛାଡ଼ି ଘରୋଇ ବିଦ୍ୟାଳୟ ମୁହାଁ ହେଉଥିବା ଅଭିଯୋଗ ହେଉଛି।

ସୂଚନାଯୋଗ୍ୟ, ଜିଲାରେ ସମୁଦାୟ ୪୮୧ଟି ବିଦ୍ୟାଳୟ ରହିଥିବା ବେଳେ ସେଥିମଧ୍ୟରୁ ୨୦୫ଟି ସରକାରୀ। ୪୧ଟି ଅନୁଦାନପ୍ରାପ୍ତ, ୧୬୪ଟି ବ୍ଲକ୍‌ଗ୍ରାଣ୍ଟ, ୪୦ଟି ସ୍ୱୀକୃତିପ୍ରାପ୍ତ ବିଦ୍ୟାଳୟ ଓ ୩୧ଟି ଅଣସ୍ୱୀକୃତିପ୍ରାପ୍ତ ବିଦ୍ୟାଳୟ ରହିଛି। ୩୧ ଜୁଲାଇ ୨୦୨୪ ସୁଦ୍ଧା ଜିଲାର ସରକାରୀ ବିଦ୍ୟାଳୟରେ ୨୦୮ ଶିକ୍ଷୟିତ୍ରୀ, ଶିକ୍ଷକ ପଦବୀ ଖାଲି ରହିଛି। ଅନୁଦାନପ୍ରାପ୍ତ ବିଦ୍ୟାଳୟରେ ୨୦୦ଟି ଶିକ୍ଷକ ପଦବୀ ଓ ବ୍ଲକ୍‌ଗ୍ରାଣ୍ଟ ବିଦ୍ୟାଳୟରେ ୨୮୩ଟି ଶିକ୍ଷକ ପଦ ଖାଲି ରହିଥିବା ଶିକ୍ଷା ବିଭାଗ ସୂତ୍ରରୁ ଜଣାପଡ଼ିଛି। ଜିଲାରେ ୧୩୧ ପ୍ରଧାନ ଶିକ୍ଷକ, ୧୬୮ କଳା, ୬୧ ବିଜ୍ଞାନ (ପିସିଏମ୍), ୫୮ ବିଜ୍ଞାନ (ସିବିଜେଡ୍), ୫୦ ସଂସ୍କୃତ ଶିକ୍ଷକ, ୯୫ ହିନ୍ଦୀ, ଜିମା, ୮୨ ଖେଳ ଶିକ୍ଷକ ଓ ୩୬ ଅନ୍ୟାନ୍ୟ ବିଭାଗ ଶିକ୍ଷକ ପଦବୀ ଖାଲି ରହିଛି। ସେହିପରି ଆଦର୍ଶ ବିଦ୍ୟାଳୟଗୁଡ଼ିକରେ ମଧ୍ୟ ପୂର୍ଣ୍ଣ ଶିକ୍ଷକ ପଦବୀ ଖାଲିପଡିଥିଲେ ହେଁ ପୂରଣ ହୋଇନାହିଁ। ବିଦ୍ୟାଳୟଗୁଡ଼ିକର ଭିତ୍ତିଭୂମି ବିକାଶକରି ସରକାର ବାହା ବାହା ନେଉଥିବାବେଳେ ଶିକ୍ଷକ ନିଯୁକ୍ତିକୁ ପ୍ରାଧାନ୍ୟ ଦେଉ ନ ଥିବା ଅଭିଯୋଗ ହେଉଛି। ଏହି କାରଣରୁ ଭିତ୍ତିଭୂମି ନ ଥାଇ ଅନେକ ଘରୋଇ ଶିକ୍ଷାନୁଷ୍ଠାନ ଓ କୋଚିଂ ସେଣ୍ଟରଗୁଡ଼ିକ ଫାଇଦା ଉଠାଉଛନ୍ତି। ଅନ୍ୟପକ୍ଷରେ ପବ୍ଲିକ ସ୍କୁଲ ଭଳି ମାଗଣାରେ ଶିକ୍ଷାଦାନ ପାଇଁ କେନ୍ଦ୍ରୀୟ ମାଧ୍ୟମିକ ଶିକ୍ଷା ବୋର୍ଡ (ସିବିଏସ୍‌ଇ) ପାଠ୍ୟକ୍ରମକୁ ନେଇ ଓଡ଼ିଶା ଆଦର୍ଶ ବିଦ୍ୟାଳୟ ପ୍ରତିଷ୍ଠା କରାଯାଇଛି। ତେବେ ଅନେକ ବିଦ୍ୟାଳୟ ଏବେ ମଧ୍ୟ ବିଭିନ୍ନ ସମସ୍ୟା ମଧ୍ୟରେ ଗତି କରୁଥିଲେ ହେଁ ପୂର୍ଣ୍ଣ କାର୍ଯ୍ୟକ୍ଷମ କରାଯାଇପାରିନାହିଁ। ଫଳରେ ସେଠାରେ ପାଠ ପଢୁଥିବା ପିଲାମାନେ ମଧ୍ୟ ଅନେକ ସମସ୍ୟା ଦେଇ ଗତି କରୁଛନ୍ତି। ଫଳରେ ଜିଲାରେ ପାସ୍ ହାରକୁ ନେଇ ଶିକ୍ଷାବିତ୍‌ମାନେ ଚିନ୍ତା ପ୍ରକଟ କରିଛନ୍ତି। ୨୦୨୩-୨୪ ଶିକ୍ଷା ବର୍ଷରେ ହୋଇଥିବା ବାର୍ଷିକ ହାଇସ୍କୁଲ ସାର୍ଟିଫିକେଟ ପରୀକ୍ଷାରେ ଜିଲାରେ ପାସ୍ ହାର ୯୪.୮୦ ପ୍ରତିଶତ ହୋଇଥିବାବେଳେ ମାତ୍ର ୫୫ ଜଣ ଛାତ୍ରୀଛାତ୍ର ଏ-୧ ଗ୍ରେଡ୍, ୫୦୪ ଛାତ୍ରୀଛାତ୍ରୀ ଏ-୨ ଗ୍ରେଡ୍‌ରେ ପାସ୍ କରିଥିଲେ। ଏଣୁ ଶିକ୍ଷକ ନିଯୁକ୍ତି କରାଗଲେ ପାଠପଢ଼ାରେ ଅଭିବୃଦ୍ଧି ହେବା ସହ ପରୋକ୍ଷରେ ଫଳାଫଳ ଭଲ ହେବ ବୋଲି ଅବସରପ୍ରାପ୍ତ ପ୍ରଧାନ ଶିକ୍ଷକ ରବୀନ୍ଦ୍ର କୁମାର ପଣ୍ଡା କହିଛନ୍ତି। କେନ୍ଦୁଝର ଭଳି ଖଣିଜ ବହୁଳ ଜିଲାରେ ଖଣିଜ ପ୍ରତିଷ୍ଠାନ ପାଣ୍ଠି ରହିଥିଲେ ହେଁ ଶିକ୍ଷକ ନିଯୁକ୍ତି ଦିଆଯାଉ ନାହିଁ। ଏହା କରାଗଲେ ସରକାରୀ ଶିକ୍ଷା ବ୍ୟବସ୍ଥାରେ ସୁଧାର ଆସିପାରିବ ବୋଲି ଅବସରପ୍ରାପ୍ତ ପ୍ରଧାନ ଶିକ୍ଷକ ରମେଶ ଚନ୍ଦ୍ର ହୋତା କହିଛନ୍ତି। ଅତିରିକ୍ତ ଜିଲା ଶିକ୍ଷା ଅଧିକାରୀ ନିତ୍ୟାନନ୍ଦ ବାରିକ କହିଛନ୍ତି, ଶିକ୍ଷକ ନିଯୁକ୍ତି ହେଲେ, ବିଭାଗରୁ ସୂଚନା ମାଗି ଥାଆନ୍ତି। ସେହି ଅନୁସାରେ ଆମେ ଖାଲି କେଉଁଠି ଅଛି, ତାହାର ସୂଚନା ଦେଇଥାଉ।

ସଂକ୍ଷେପରେ

ହିତାଧିକାରୀଙ୍କୁ ଘରେ ପ୍ରଦାନ କରାଯାଇଛି ଭତ୍ତା, ଟ୍ରାଇ ସାଇକେଲ

ଭତ୍ତା ଟଙ୍କା ପାଇଁ ଘୁଷୁରି ଯିବା ଘଟଣା

କେନ୍ଦୁଝର,୨୫।୯(ନରେଶ ଚନ୍ଦ୍ର ପଟ୍ଟନାୟକ)

କେନ୍ଦୁଝର ଜିଲା ତେଲକୋଇ ବ୍ଲକ୍ ରାଇସୁଆଁ ପଞ୍ଚାୟତକୁ ପେନ୍‌ସନ୍ ଟଙ୍କା ପାଇଁ ୭୦ ବର୍ଷ ବୟସ୍କା ମହିଳା ପଥୁରୀ ଦେହୁରୀ ଘୁଷୁରୀ ଯାଉଥିବା ଘଟଣାକୁ ପ୍ରଶାସନ ଅସ୍ୱୀକାର କରିଛି। ଉକ୍ତ ମହିଳା ଭତ୍ତା ଟଙ୍କା ପାଇଁ ପଞ୍ଚାୟତକୁ ଯାଉଥିବା ନେଇ ସ୍ଥାନୀୟ ଲୋକଙ୍କୁ କହିଥିଲେ। ଏହା ବିଭିନ୍ନ ଛାପା ଓ ବୈଦ୍ୟୁତିକ ଗଣମାଧ୍ୟମରେ ଖବର ପ୍ରକାଶ ପାଇଥିଲା। ତେବେ ସେ ଦିନ ଭତ୍ତା ବାରି ନ ଥିବା କିମ୍ବା ତାଙ୍କୁ ବ୍ଲକ୍ କିମ୍ବା ପଞ୍ଚାୟତକୁ ଡକାଯାଇ ନ ଥିବା ନେଇ ପ୍ରଶାସନ ସୂଚନା ଦେଇଛି। ତାଙ୍କୁ ପୂର୍ବରୁ ଭତ୍ତା ଟଙ୍କା ପ୍ରଦାନ କରାଯାଇଥିବା ଏବଂ ଏକ ତିନି ଚକିଆ ସାଇକେଲ ପ୍ରଦାନ କରାଯାଇଥିବା ପ୍ରଶାସନ ଏକ ପ୍ରେସ୍ ବିଜ୍ଞପ୍ତିରେ ସୂଚନା ଦେଇଛି।

ତେଲକୋଇ ସରକାରୀ ଉଚ୍ଚ ବିଦ୍ୟାଳୟ ଛାତ୍ରୀଛାତ୍ରଙ୍କ କୃତିତ୍ୱ

ତେଲକୋଇ,୨୫।୯(ରଞ୍ଜିତ ବିଶ୍ୱାଳ)

କେନ୍ଦୁଝର ଜିଲା ତେଲକୋଇ ସରକାରୀ ଉଚ୍ଚ ବିଦ୍ୟାଳୟର ଛାତ୍ରୀଛାତ୍ର କୃତୀତ୍ୱ ଅର୍ଜନ କରିଛନ୍ତି। ୯ମ ଶ୍ରେଣୀର ଛାତ୍ରୀ ପାପାଲି ପାତ୍ର ଜିଲାସ୍ତରୀୟ ଗୀତ ଶ୍ଳୋକ ପାଠରେ ପ୍ରଥମ ସ୍ଥାନ ଅଧିକାର କରି ରାଜ୍ୟସ୍ତରକୁ ମନୋନୀତ ହୋଇଛନ୍ତି। ବିଦ୍ୟାଳୟର ୮ମ ଶ୍ରେଣୀର ଛାତ୍ର ଆୟୁଷ ପ୍ରଧାନ ଜିଲାସ୍ତରୀୟ ଖୋ ଖୋ ଖେଳରେ ଉତ୍ତମ ପ୍ରଦର୍ଶନ କରି ରାଜ୍ୟସ୍ତରକୁ ମନୋନୀତ ହୋଇଛନ୍ତି। ୧୦ମ ଶ୍ରେଣୀର ଛାତ୍ରୀ ଦିପା ମନ୍ତ୍ରୀ ବ୍ଲକସ୍ତରୀୟ ବିଜ୍ଞାନ ଆଲୋଚନାଚକ୍ରରେ ଦ୍ୱିତୀୟ ସ୍ଥାନ ଅଧିକାର କରିଛନ୍ତି। ପ୍ରଧାନଶିକ୍ଷକ ଶଙ୍କର୍ଷଣ ନାୟକ କୃତୀ ଛାତ୍ରୀଛାତ୍ରଙ୍କୁ ଶୁଭେଚ୍ଛା ଜଣାଇବା ସହ ଭବିଷ୍ୟତ ମଙ୍ଗଳ କାମନା କରିଛନ୍ତି।

ତୁରୁମୁଙ୍ଗା ବଜାରରେ ଜାଲ ନୋଟ୍

ପାଟଣା,୨୫।୯(ବୀରକିଶୋର ଦାଶ): କେନ୍ଦୁଝର ଜିଲା ପାଟଣା ବ୍ଲକ୍ ତୁରୁମୁଙ୍ଗା ବଜାରରେ ଏବେ ୫ ଶହ ଟଙ୍କିଆ ଜାଲ ନୋଟ ଘୁରି ବୁଲୁଛି। ଜାଲ ନୋଟକୁ ନେଇ ସ୍ଥାନୀୟ ବ୍ୟବସାୟୀ ଓ ଲୋକେ ଚିନ୍ତାରେ ପଡ଼ିଛନ୍ତି। ବୁଧବାର ସକାଳେ ୪୯ ନମ୍ବର ଜାତୀୟ ରାଜପଥ କଡ଼ରେ ତୁରୁମୁଙ୍ଗାରେ ଥିବା ଏଚ୍‌ପି ପେଟ୍ରୋଲ ପମ୍ପରେ ତେଲ ପକାଇବା ପରେ ଜଣେ ବାଇକ ଚାଳକ ପେଟ୍ରୋଲ ପମ୍ପ କର୍ମଚାରୀଙ୍କୁ ୫ଶହ ଟଙ୍କିଆ ନୋଟ୍ ଦେଇ ଚାଲି ଯାଇଥିଲେ। ନୋଟ ଟି ଅବିକଳ ଅସଲି ନୋଟ୍ ଭଳି ଦେଖା ଯାଉଥିଲେ ହେଁ ପରେ ଏହା ନକଲି ନୋଟ ଥିଲା। ଜଣାପଡ଼ିବା ପରେ ପେଟ୍ରୋଲ ପମ୍ପ କର୍ମଚାରୀ ବାଇକ ଚାଳକଙ୍କୁ ପିଛା କରି ଖାରବେଡ଼ା ଛକରେ ଅଟକାଇ ନୋଟ୍‌କୁ ବଦଳାଇ ଅସଲି ନୋଟ ଆଣିଥିଲେ। ତେବେ ଉକ୍ତ ବ୍ୟକ୍ତି ଜଣକଙ୍କ ପରିଚୟ ମିଳି ନ ଥିବା ବେଳେ ଶେ ନକଲି ନୋଟ କୋଉଠୁ ଆଣିଲେ ଜଣାପଡ଼ିନାହିଁ। ଏଥିପ୍ରତି ସ୍ଥାନୀୟ ପୋଲିସ ପ୍ରଶାସନ ଦୃଷ୍ଟି ଦେଇ ଜାଲ ନୋଟ କାରବାର ରାକେଟ ଠାବ କରିବା ପାଇଁ ଦାବି ହୋଇଛି।

ପୂର୍ବତନ କାଉନ୍‌ସିଲରଙ୍କୁ ଆକ୍ରମଣ ଘଟଣାରେ ୩ ଗିରଫ

ଯୋଡ଼ା/ଚମ୍ପୁଆ,୨୫।୯(ମାନସ ମହାନ୍ତି/ମହେଶ୍ୱର ଦାସ)

କେନ୍ଦୁଝର ଜିଲା ଚମ୍ପୁଆ ଥାନା ଅନ୍ତର୍ଗତ ରାମଚନ୍ଦ୍ରପୁର ନିକଟରେ ଯୋଡ଼ାର ପୂର୍ବତନ କାଉନ୍‌ସିଲରଙ୍କୁ ମରଣାନ୍ତକ ଆକ୍ରମଣ ଘଟଣାରେ ପୋଲିସ ୩ ଜଣଙ୍କୁ ଗିରଫ କରିଛି। ଅଭିଯୁକ୍ତ ବଡ଼ବିଲ ଠାକୁରାଣୀ ସେଟିଂ ଅଞ୍ଚଳର ରାଜେଶ ପାତ୍ର, ଗାଡ଼ାହଟିଂର ଭିକି ରଜାକ, ବଡ଼ବିଲ ନ୍ୟୁ ମାର୍କେଟର ମୋହନ ଲୋହାର। ସମସ୍ତଙ୍କୁ ବୁଧବାର କୋର୍ଟ ଚାଲାଣ କରାଯାଇଥିବା ଚମ୍ପୁଆ ଆଇଆଇସି ଅବିନାଶ ପରିଡ଼ା ସୂଚନା ଦେଇଛନ୍ତି। ସୂଚନା ଅନୁଯାୟୀ, ୨୩ ସେପ୍ଟେମ୍ବର ୨୦୨୪ରେ ଯୋଡ଼ା ପୌରାଞ୍ଚଳର ପୂର୍ବତନ କାଉନ୍‌ସିଲର କିଶୋର ମହାନ୍ତି ଓ ତାଙ୍କ ଭଣଜା ପ୍ରକାଶ ମହାନ୍ତି ଚମ୍ପୁଆରୁ କୋର୍ଟ କାମ ସାରି ଯୋଡ଼ାକୁ ଫେରୁଥିଲେ। ରାମଚନ୍ଦ୍ରପୁର ଜଙ୍ଗଲ ପାଖରେ ପୂର୍ବରୁ ଲୁଚି ରହିଥିବା ବଡ଼ବିଲର ଟିଟୁ ପାତ୍ର, ଯୋଡ଼ାର ଘାଷି ପାତ୍ରଙ୍କ ସହିତ ୧୧ ଦୁର୍ବୃତ୍ତ ଖଣ୍ଡା ଓ ଅନ୍ୟାନ୍ୟ ମାରଣାସ୍ତ୍ର ଧରି କିଶୋରଙ୍କୁ ଆକ୍ରମଣକରି ହତ୍ୟା ଉଦ୍ୟମ କରିଥିଲେ। ଏହା ଦେଖି ପ୍ରକାଶ ସେଠାରୁ ଭୟରେ ଜୀବନ ବଞ୍ଚାଇ ପଳାଇଥିଲେ। ମାତ୍ର କିଶୋରଙ୍କୁ ଟିଟୁ, ଘାଷି ଓ ତାଙ୍କ ସହଯୋଗୀ ଖଣ୍ଡାରେ ବାରମ୍ବାର ହାଣି ଲହୁଲୁହାଣ କରିବାପରେ କିଶୋରଙ୍କ ମୃତ୍ୟୁ ଘଟିଥିବା ଭାବି ୨ ମୋବାଇଲ ଓ ପକେଟରୁ ୫ ହଜାର ଟଙ୍କା ନେଇଯାଇଥିଲେ। ଚମ୍ପୁଆ ପୋଲିସ ମାମଲା ରୁଜୁକରି ଅଭିଯୁକ୍ତଙ୍କୁ ଗିରଫ କରିଥିଲା। ସେମାନେ ଏହି ଘଟଣାରେ ବ୍ୟବହାର କରିଥିବା ଗୋଟିଏ ବୋଲେରୋ (ନଂ. ଓଆର୍-୦୨-ଏପି-୧୭୬୭) ଓ ନଗଦ ୩୦୦୦ ଟଙ୍କା ଜବତ କରିଛି। ମୁଖ୍ୟ ଅଭିଯୁକ୍ତ ଟିଟୁ ଓ ଘାଷିଙ୍କୁ ଗିରଫ ପାଇଁ ଉଦ୍ୟମ ଜାରିଥିବା ପୋଲିସ କହିଛି।

ଦ୍ୱିତୀୟ କ୍ୟାମ୍ପସ୍‌ର ଶ୍ରେଣୀ ଗୃହ ଉଦ୍‌ଘାଟିତ

ଜଗନ୍ନାଥ ଡିଗ୍ରୀ ମହାବିଦ୍ୟାଳୟ

ରାମଚନ୍ଦ୍ରପୁର,୨୫।୯(ଗଣେଶ୍ୱର ସା)

କେନ୍ଦୁଝର ଜିଲା ଆନନ୍ଦପୁର ବ୍ଲକ୍ ଜଳସୁଆଁ ପଞ୍ଚାୟତ ନୟାଗଡ଼ସ୍ଥିତ ଜଗନ୍ନାଥ ଡିଗ୍ରୀ ମହାବିଦ୍ୟାଳୟର ଦ୍ୱିତୀୟ କ୍ୟାମ୍ପସର ଶ୍ରେଣୀ ଗୃହ ଉଦ୍‌ଘାଟିତ ହୋଇଯାଇଛି। ମହାବିଦ୍ୟାଳୟର ଅଧ୍ୟକ୍ଷ ବୃନ୍ଦାବନ ମଲ୍ଲଙ୍କ ପୌରହିତ୍ୟରେ ମୁଖ୍ୟ ଅତିଥିଭାବେ ଆନନ୍ଦପୁର ବିଧାୟକ ଅଭିମନ୍ୟୁ ସେଠୀ, ଘସିପୁରା ବିଧାୟକ ବଦ୍ରିନାରାୟଣ ପାତ୍ର ଯୋଗଦେଇ ଫିତାକାଟି ନୂତନ ଗୃହ ଉଦଘାଟନ କରିଥିଲେ। ସମ୍ମାନିତ ଅତିଥିଭାବେ ଜଳସୁଆଁର ପୂର୍ବତନ ସରପଞ୍ଚ ବିନୋଦ ବିହାରୀ ମହାପାତ୍ର, ବାତୋ ସରପଞ୍ଚ ଝରଣା ଜେନା, ପରିଚାଳନା କମିଟିର ପୂର୍ବତନ ସଭାପତି ଯଦୁନାଥ ମଲ୍ଲିକ, ଜଗନ୍ନାଥ ମହାବିଦ୍ୟାଳୟର ଯୁକ୍ତ ଦୁଇ ଅଧ୍ୟକ୍ଷା ପ୍ରେମଲତା ରାଉତ ଯୋଗଦେଇଥିଲେ। ଏହି ଅବସରରେ ପରିଚାଳନା କମିଟିର ସଦସ୍ୟା, ସଦସ୍ୟ, ଛାତ୍ରୀଛାତ୍ର, ଅଧ୍ୟାପିକା, ଅଧ୍ୟାପକ, କର୍ମଚାରୀଙ୍କ ସହ ଅଞ୍ଚଳର ମାନ୍ୟଗଣ୍ୟ ବ୍ୟକ୍ତି ଓ ବୁଦ୍ଧିଜୀବୀମାନେ ଉପସ୍ଥିତ ଥିଲେ। ଶେଷରେ ମହାବିଦ୍ୟାଳୟର ଓଡ଼ିଆ ଭାଷା ସାହିତ୍ୟ ବିଭାଗର ଅଧ୍ୟାପକ ଜୟନ୍ତ ମହାନ୍ତି ଧନ୍ୟବାଦ ଅର୍ପଣ କରିଥିଲେ।

ଶାଳଣିଆ ସ୍ୱାସ୍ଥ୍ୟକେନ୍ଦ୍ରରେ ରୋଗୀକଲ୍ୟାଣ ସମିତି ବୈଠକ

ବଉଳା,୨୫।୯(ଦୁର୍ଗା ପ୍ରସାଦ ଆୟଚ) /ଛେନାପଦି(ନିରାକାର ପରିଡା)

କେନ୍ଦୁଝର ଜିଲା ହାଟଡ଼ିହୀ ବ୍ଲକ୍‌ର ଶାଳଣିଆ ଗୋଷ୍ଠୀସ୍ୱାସ୍ଥ୍ୟ କେନ୍ଦ୍ରରେ ରୋଗୀକଲ୍ୟାଣ ସମିତି ବୈଠକ ଅନୁଷ୍ଠିତ ହୋଇଯାଇଛି। ଆନନ୍ଦପୁର ବିଧାୟକ ଅଭିମନ୍ୟୁ ସେଠୀଙ୍କ ଅଧ୍ୟକ୍ଷତାରେ ଗୋଷ୍ଠୀ ଉନ୍ନୟନ ଅଧିକାରୀ ସୌମ୍ୟଶ୍ରୀ ପାଣିଗ୍ରାହୀ, ବ୍ଲକ୍ ଅଧ୍ୟକ୍ଷା ସାବିତ୍ରୀ ସେଠୀ, ମୁଖ୍ୟ ଚିକିତ୍ସାଧିକାରୀ ଡ. ପ୍ରଭାତ ଚନ୍ଦ୍ର ନାୟକ, ସିଡିପିଓ ଉମାମଣି ମହାପାତ୍ର, ଆୟୁଷ ଡାକ୍ତର ଡ. ସଂଗ୍ରାମ କେଶରୀ ବ୍ରହ୍ମ, ବରିଷ୍ଠ ଆଇନଜୀବୀ ରଙ୍ଗାଧର ମଲ୍ଲିକ, ରୋଗୀ କଲ୍ୟାଣ ସମିତିର ପ୍ରଣତିଦେଓଙ୍କ ପ୍ରତିନିଧି ପ୍ରତାପ ଦେଓ, ରମାକାନ୍ତ ନାୟକ, ରଞ୍ଜନ ପହି ପ୍ରମୁଖ ଯୋଗଦେଇ ଗୋଷ୍ଠୀ ସ୍ୱାସ୍ଥ୍ୟକେନ୍ଦ୍ରର ଉନ୍ନତିକରଣ ଉପରେ ଆଲୋଚନା କରାଯାଇଥିଲା। ରୋଗୀଙ୍କ ଅର୍ଥକୁ ହେରଫେର ନ କରିବାକୁ ବିଧାୟକ କହିଥିଲେ। କାର୍ଯ୍ୟକ୍ରମକୁ ବିପିଏମ ଚନ୍ଦନ କୁମାର ସାହୁ ସଂଯୋଜନା କରିଥିବାବେଳେ ଅନ୍ୟ କର୍ମଚାରୀମାନେ ସହଯୋଗ କରିଥିଲେ।

ପଟୁଆରରେ ଗଜାନନଙ୍କୁ ମେଲାଣି

ଢେଙ୍କିକୋଟ,୨୫।୯(ନୀଳମଣି ମଣ୍ଡଳ)

କେନ୍ଦୁଝର ଜିଲା ଢେଙ୍କିକୋଟ ଦୀଲଦାର ୟୁଥ୍ କ୍ଲବ୍ ପକ୍ଷରୁ ବୁଧବାର ଗଜାନନଙ୍କୁ ପଟୁଆରରେ ମେଲାଣି ଦିଆଯାଇଛି। ଭସାଣି ଉତ୍ସବ ଦେଖିବା ପାଇଁ ଜିଲା ତଥା ଜିଲା ବାହାରୁ ଦର୍ଶକଙ୍କ ଭିଡ଼ ଜମିଥିଲା। ଚଳିତ ବର୍ଷ ଭସାଣି ଉତ୍ସବରେ କଳାହାଣ୍ଡିର ସମ୍ବଲପୁରୀ ସନ୍ତୋଷୀ ମେଲୋଡି, ଢେଙ୍କାନାଳର ସାର୍କ ୨.୦ ଡିଜେ, ଯାଜପୁରର ଅଜୟ ଏୱାନ ମ୍ୟୁଜିକ ବ୍ୟାଣ୍ଡ ପାର୍ଟି ସହିତ ପୁରୀର ସନ୍ତୋଷୀ ମା'ଗୋଟିପୁଅ ମହିଳା ନୃତ୍ୟ ଦର୍ଶକଙ୍କ ମନ ମୋହିଥିଲା। ଡିଜେ ବାଦ୍ୟର ତାଳେ ତାଳେ ଦୀଲଦାର ୟୁଥ କ୍ଲବ୍‌ର ଶତାଧିକ ସଦସ୍ୟ, ନୃତ୍ୟ ପରିବେଷଣ କରିଥିଲେ। କ୍ଲବ୍‌ର ସଭାପତି ଦେବାଶିଷ ମହାନ୍ତ ଏବଂ ସମ୍ପାଦକ ଆଶିଷ କୁମାର ସାହୁଙ୍କ ସମେତ ସକ୍ରିୟ ସଦସ୍ୟ ଚନ୍ଦନ ମଣ୍ଡଳଙ୍କ ବଳିଷ୍ଠ ଉଦ୍ୟମରେ ସମସ୍ତ କାର୍ଯ୍ୟକ୍ରମ ଶାନ୍ତି ଶୃଙ୍ଖଳାର ସହ ହୋଇଥିଲା। ମେଢ଼କୁ ବଜାର ସାହି ବସ୍ତି ପରିକ୍ରମା କରିବା ସମୟରେ ମାଆ, ଭଉଣୀମାନେ ପ୍ରଭୁ ଗଜାନନଙ୍କୁ ବନ୍ଦାପନା କରି ବିଦାୟ ଜଣାଇଛନ୍ତି। ଶେଷରେ ରାତି ୧୦ଟାରେ ଓଗାଧର ନଦୀରେ ବିସର୍ଜନ କରାଯାଇଛି।

ମୁଖ୍ୟମନ୍ତ୍ରୀ ସେବା ବସ୍-ଟ୍ରକ୍ ମୁହାଁମୁହିଁ

ବସ୍ କଣ୍ଡକ୍ଟର ସମେତ ୨ ଚାଳକ ଆହତ

ରାମଚନ୍ଦ୍ରପୁର,୨୫।୯(ଗଣେଶ୍ୱର ସା)

କେନ୍ଦୁଝର ଜିଲା ଘଷିପୁରା ଥାନା ୨୦ ନଂ. ଜାତୀୟ ରାଜପଥ ବାରିଙ୍ଗା ନିକଟରେ ମୁଖ୍ୟମନ୍ତ୍ରୀ ସେବା ବସ୍ ଓ ଏକ ଟ୍ରକ୍ ମୁହାଁମୁହିଁ ଧକ୍କା ହୋଇଛି। ଦୁର୍ଘଟଣାରେ ଟ୍ରକ୍ ଚାଳକ ଗୁରୁତର ହୋଇଥିବା ବେଳେ ବସ୍ ଚାଳକ, କଣ୍ଡକ୍ଟର ଆହତ ହୋଇଛନ୍ତି। ସମସ୍ତଙ୍କୁ ସ୍ଥାନୀୟ ସ୍ୱାସ୍ଥ୍ୟକେନ୍ଦ୍ରରେ ଭର୍ତ୍ତି କରାଯାଇଛି। ଗୁରୁତର ଟ୍ରକ୍ ଚାଳକ ଢେଙ୍କାନାଳ ଜିଲା ନେଉଳପହି ଗ୍ରାମର ଶରତ ସେଠୀ (୨୫) ବୋଲି ଜଣାପଡ଼ିଛି। ସୂଚନା ଅନୁଯାୟୀ, ବୁଧବାର ମୁଖ୍ୟମନ୍ତ୍ରୀ ସେବା ବସ୍ (ଓଡି ୦୯ ଏବି - ୧୦୯୪) ଜାତୀୟ ରାଜପଥର ରଙ୍ଗ୍ ରୁଟ୍‌ରେ ଯାଉଥିଲା। କେନ୍ଦୁଝର ପାର୍ଶ୍ୱରୁ ଆସୁଥିବା ଏକ ଟ୍ରକ୍ (ଓଆର୍ ୦୨ ଏବି - ୫୬୭୯) ବସ୍‌କୁ ସମ୍ମୁଖରୁ ଧକ୍କାଦେଇଥିଲା। ଯାତ୍ରୀ ସୁରକ୍ଷିତ ଥିବା ବେଳେ ବସ୍ ଚାଳକ, କଣ୍ଡକ୍ଟର ଆହତ ହୋଇଥିଲେ। ଟ୍ରକ୍ ଚାଳକ ଗୁରୁତର ଥିବା ଜଣାପଡ଼ିଛି। ହସନପୁର ଟୋଲ୍ ପ୍ଲାଜା ଆମ୍ବୁଲାନ୍ସ ଓ ପାଟ୍ରୋଲିଂ ଗାଡ଼ି ସହାୟତାରେ ଆନନ୍ଦପୁର ଉପଖଣ୍ଡ ଚିକିତ୍ସାଳୟରେ ସମସ୍ତଙ୍କୁ ଭର୍ତ୍ତି କରାଯାଇଥିଲା। ଘସିପୁରା ପୋଲିସ ପହଞ୍ଚି ଗାଡ଼ି ୨ଟିକୁ ଜବତ କରି ତଦନ୍ତ ଚଳାଇଛି।

ଭାଜପା ସଦସ୍ୟତା ଅଭିଯାନ ବୈଠକ

ରାଇରଙ୍ଗପୁର,୨୫।୯(ମାନସ ମହାନ୍ତି)

ମୟୂରଭଞ୍ଜ ଜିଲା ରାଇରଙ୍ଗପୁର ପିସିଏମ୍ କଲ୍ୟାଣ ମଣ୍ଡପ ପରିସରରେ ଭାଜପା ପଶ୍ଚିମ ମୟୂରଭଞ୍ଜ ଜିଲା ସଂଗଠନ ପକ୍ଷରୁ ମଙ୍ଗଳବାର ଦଳୀୟ ସଦସ୍ୟତା ଅଭିଯାନ ବୈଠକ ଅନୁଷ୍ଠିତ ହୋଇଯାଇଛି। ଏହି ଅବସରରେ ଆୟୋଜିତ ବୈଠକରେ ମୁଖ୍ୟ ଅତିଥି ଭାବେ ଭାଜପା ରାଜ୍ୟ ସଭାପତି ମନମୋହନ ସାମଲଙ୍କ ସମେତ ରାଜ୍ୟ ଉପସଭାପତି ବିରଞ୍ଚି ନାରାୟଣ ତ୍ରିପାଠୀ, ରାଜ୍ୟ ଜଙ୍ଗଲ ଓ ପରିବେଶ ମନ୍ତ୍ରୀ ଗଣେଶ ରାମ ସିଂ ଖୁଣ୍ଟିଆ, ଏମ୍‌ପି ନବ ଚରଣ ମାଝୀ, ପଶ୍ଚିମ ମୟୂରଭଞ୍ଜ ଜିଲା ସଂଗଠନର ସଭାପତି କୃପାସିନ୍ଧୁ ମହାନ୍ତ, ରାଇରଙ୍ଗପୁର ବିଧାୟକ ଜଲେନ ନାଏକ,ସାରଶକଣା ବିଧାୟକ ଭାଦବ ହାଁସଦା ପ୍ରମୁଖ ଯୋଗ ଦେଇଥିଲେ। କାର୍ଯ୍ୟକ୍ରମରେ ଭାଜପା ରାଜ୍ୟ ସମ୍ପାଦକ ନବୀନ କୁମାର ରାମ, କାର୍ଯ୍ୟକାରୀ ସଦସ୍ୟ ସଞ୍ଜୀବ କୁମାର ମହାନ୍ତିଙ୍କ ସମେତ ପଶ୍ଚିମ ମୟୂରଭଞ୍ଜ ଶାଖା ସଙ୍ଗଠନର ବିଭିନ୍ନ କର୍ମକର୍ତ୍ତା ଯୋଗ ଦେଇଥିଲେ।

କବିତ୍ରା ମୁଣ୍ଡାସାହି ରାସ୍ତା ମରଣଯନ୍ତା

ଯାତାୟାତରେ ଅସୁବିଧା ଭୋଗୁଛନ୍ତି ଲୋକେ

କେନ୍ଦୁଝର,୨୫।୯(ନରେଶ ଚନ୍ଦ୍ର ପଟ୍ଟନାୟକ/ଦୀପକ ମିଶ୍ର): କେନ୍ଦ୍ର ଓ ରାଜ୍ୟ ସରକାର ଗାଁ ରାସ୍ତାର ଉନ୍ନତି ନିମନ୍ତେ ବିଭିନ୍ନ ଯୋଜନା କାର୍ଯ୍ୟକାରୀ କରୁଛନ୍ତି। ମାତ୍ର ସେ ସବୁର ଠିକ୍ ରୂପାୟନ ହୋଇପାରୁନାହିଁ। ବିଭାଗୀୟ ଅଧିକାରୀଙ୍କ ଖାମଖିଆଲି ମନୋଭାବ ଯୋଗୁ ଲୋକେ ନାହିଁ ନ ଥିବା ଅସୁବିଧା ଭୋଗୁଛନ୍ତି। ବହୁ ଗ୍ରାମରେ ଗନ୍ତବ୍ୟସ୍ଥଳରେ ପହଞ୍ଚିବା ପାଇଁ ମାଇଲ ମାଇଲ ବାଟ ପାଦରେ ଚାଲିଯିବାକୁ ପଡୁଛି। ଏଭଳି ସମସ୍ୟା ବୋଦାପଳଶା ଗ୍ରାମପଞ୍ଚାୟତ କବିତ୍ରା ଗ୍ରାମ ମୁଣ୍ଡାସାହିରେ ଦେଖିବାକୁ ମିଳିଛି।

ପ୍ରକାଶ ଯେ, କେନ୍ଦୁଝର ପୌରାଞ୍ଚଳର ୧୩ ନମ୍ବର ୱାର୍ଡରେ କବିତ୍ରା ଗ୍ରାମ ମୁଣ୍ଡାସାହି ଅବସ୍ଥିତ। ପ୍ରାୟ ୬୦୦ ପାଖାପାଖି ଆଦିବାସୀ ସମ୍ପ୍ରଦାୟ ଲୋକ ଏଠାରେ ବସବାସ କରି ଆସୁଛନ୍ତି। ଗ୍ରାମଟି କେନ୍ଦୁଝର ମୁଖ୍ୟାଳୟଠାରୁ ମାତ୍ର ୪ କି.ମି. ବ୍ୟବଧାନରେ ରହିଛି। ରାସ୍ତାର ଦୁରବସ୍ଥା ପାଇଁ ଅଭିଶପ୍ତ ଜୀବନ ବିତାଉଥିବା ବାସନ୍ତୀ ନାଏକ କହିଛନ୍ତି। ସାମାନ୍ୟ ଅସରାଏ ବର୍ଷା ହେଲେ ରାସ୍ତାରେ ଥିବା ବିରାଟକାୟ ଗର୍ତ୍ତଗୁଡ଼ିକରେ ପାଣି ଜମି ରହୁଛି। ରାସ୍ତାରେ ଯାତାୟାତ କରିବା ଦୁର୍ବିଷହ ହୋଇପଡୁଛି। ରାସ୍ତାରେ ପ୍ରତିଦିନ ଛୋଟ ବଡ଼ ଦୁର୍ଘଟଣା ଘଟୁଥିବା ବେଳେ ଦୁର୍ଭାଗ୍ୟର ବିଷୟ ସାହି ରାସ୍ତା ନିର୍ବାଚିତ ପ୍ରତିନିଧି, ସରକାରଙ୍କ ନଜର ଆଢୁଆଳରେ ରହିଯାଇଛି। ରାସ୍ତାରେ ଆମ୍ବୁଲାନ୍ସ ତ ଯିବା ଦୂରେ ଥାଉ ପାଦରେ ଚାଲି ଯିବା କଷ୍ଟକର ବ୍ୟାପାର ହୋଇପଡ଼ିଛି। ରୋଗୀ ଠିକ୍ ସମୟରେ ଡାକ୍ତରଖାନା ପହଞ୍ଚି ନ ପାରି ମୃତ୍ୟୁବରଣ କରୁଥିବା ମଧ୍ୟ ଗ୍ରାମବାସୀ ଅଭିଯୋଗ କରିଛନ୍ତି। ସାମାଜିକ କର୍ମୀ ତଥା ଜନସେବା ଟ୍ରଷ୍ଟ ମୁଖ୍ୟ ତୁଳସୀ ପାତ୍ର କହିଛନ୍ତି, ଏ ରାସ୍ତା ପାଇଁ ବ୍ଲକ୍‌ଠାରୁ ଆରମ୍ଭକରି ଜିଲା ପ୍ରଶାସନ ପର୍ଯ୍ୟନ୍ତ ଦୌଡ଼ି ନିରାଶ ହୋଇଛନ୍ତି। ରାସ୍ତାର ଦୁରବସ୍ଥା ଏବଂ ନିଜେ ସେହି ରାସ୍ତାରେ ଘର କରି ରହି ଦୁର୍ବିଷହ ଜୀବନ କାଟୁଛନ୍ତି। ରାସ୍ତା ଉପରେ ଜିଲା ପ୍ରଶାସନ ସ୍ୱତନ୍ତ୍ର ଦୃଷ୍ଟିଦେଇ ପିଚୁ କିମ୍ବା କଂକ୍ରିଟ କରିବାକୁ ସାହିର ଗୀତା ନାଏକ, ଟିଙ୍କି ନାଏକ, ନାନ୍ଦୁ ନାଏକ, ମାନସ ମୁଣ୍ଡା, କାଳିଆ ମୁଣ୍ଡା, ଭଞ୍ଜ ମୁଣ୍ଡା, ଗୁରୁବାରୀ ନାଏକ ପ୍ରମୁଖ ବିଭିନ୍ନ ଗଣମାଧ୍ୟମ ଓ ସୋସିଆଲ ମିଡିଆରେ ଜିଲା ପ୍ରଶାସନଙ୍କୁ ନିବେଦନ କରିଛନ୍ତି।

୩୧ ୟୁନିଟ୍ ରକ୍ତ ସଂଗୃହୀତ

ରାମଚନ୍ଦ୍ରପୁର/ଆନନ୍ଦପୁର, ୨୫।୯(ଗଣେଶ୍ୱର ସା/ଉମେଶ ଚନ୍ଦ୍ର ପାଢ଼ୀ)

କେନ୍ଦୁଝର ଜିଲା ଆନନ୍ଦପୁର ଉପଖଣ୍ଡ ଚିକିତ୍ସାଳୟର ରକ୍ତ ଭଣ୍ଡାରରେ ମିଳିତ ରକ୍ତଦାନ ଶିବିର ଅନୁଷ୍ଠିତ ହୋଇଯାଇଛି। ଆମ ଓଡ଼ିଶା, ଆନନ୍ଦପୁର ଭାଜପା ଯୁବମୋର୍ଚ୍ଚା, ଘସିପୁରା ଯୁବକ ସଂଘ ପକ୍ଷରୁ ରକ୍ତଦାନ ଶିବିର ଅନୁଷ୍ଠିତ ହୋଇଥିଲା। ଶିବିରକୁ ଉପଖଣ୍ଡ ଚିକିତ୍ସାଳୟର ଅଧ୍ୟକ୍ଷ ଧନେଶ୍ୱର ସେଠୀ ଓ ରକ୍ତ ଭଣ୍ଡାର ଅଧ୍ୟକ୍ଷ ଅମର ବେହେରା ଉଦ୍‌ଘାଟନ କରିଥିଲେ। ମୋଟ ୩୧ ୟୁନିଟ୍ ରକ୍ତ ସଂଗ୍ରହ କରାଯାଇଥିଲା। ଘଷିପୁରା ଯୁବକ ସଂଘ ସଭାପତି ଆଶିଷ ବେହେରା, ଜିତେନ୍ଦ୍ର ସାହୁ, ରାଜ କିଶୋର ସାହୁ, ଧର୍ମେନ୍ଦ୍ର ମଲ୍ଲିକ, ଦେବ ରଞ୍ଜନ ସାହୁ ପ୍ରମୁଖ ପରିଚାଳନା କରିଥିଲେ। ବିଭୁ ଚକ୍ର ସଂଯୋଜନା କରିଥିଲେ।

ଯୋଗାଣ ସହାୟକଙ୍କ ପକ୍ଷରୁ ମୁଖ୍ୟମନ୍ତ୍ରୀଙ୍କ ଉଦ୍ଦେଶ୍ୟରେ ଦାବିପତ୍ର

ଗୋପବନ୍ଧୁ ନଗର,୨୫।୯ (ଶାନ୍ତନୁ କୁମାର ମଢୁଆଳ)

ଗୋପବନ୍ଧୁ ନଗର ବ୍ଲକ ଯୋଗାଣ ସହାୟକ ସଂଘ ପକ୍ଷରୁ ମୁଖ୍ୟମନ୍ତ୍ରୀ ମୋହନ ଚରଣ ମାଝୀଙ୍କ ଉଦ୍ଦେଶ୍ୟରେ ବିଧାୟକ ଭାସ୍କର ଚନ୍ଦ୍ର ମଢ଼େଇଙ୍କ ଜରିଆରେ ୪ ଦଫା ଦାବି ସମ୍ବଳିତ ଏକ ଦାବିପତ୍ର ପ୍ରଦାନ କରାଯାଇଛି। ରାଜ୍ୟ ସରକାରଙ୍କ ନୂତନ ନିୟମ ଅନୁସାରେ ଯୋଗାଣ ସହାୟକ ସହାୟିକାଙ୍କୁ ମାସିକ ପାରିଶ୍ରମିକ ୨୫ ହଜାର, ଅନ୍ୟ ବିଭାଗ ପରି ୬ ବର୍ଷର କାର୍ଯ୍ୟକାଳ ପରେ ଚାକିରିକୁ ନିୟମିତ କରିବା ସହ ୯୩୦୦ ସ୍କେଲରେ ଦରମା ପ୍ରଦାନ, ପିଡିଏସ ଚାଉଳକୁ ଯୋଗାଣ ସହାୟକଙ୍କ ନାମରେ ଦିଆଯିବା ପ୍ରଭୃତି ଦାବି ଉଲ୍ଲେଖ ରହିଛି। ଦାବିପତ୍ର ପ୍ରଦାନ ସମୟରେ ସଂଘର ସଭାପତି ଦେବାଶିଷ ନାୟକ, ସମ୍ପାଦକ ତପନ ସେଠୀ, କାର୍ତ୍ତ ମଣୀ ଟୁଡୁ, ବୀଣା ସିଂ, ତ୍ରିନୟନୀ ବେହେରା, ସତ୍ୟବନ୍ତ ବିନ୍ଧାଣୀ ପ୍ରମୁଖ ଉପସ୍ଥିତ ଥିଲେ।

ଶିକ୍ଷା ବିଭାଗର ତଦନ୍ତ ଆରମ୍ଭ

ପୁରୁଣାବାନ୍ଧଗୋଡ଼ା ହାଇସ୍କୁଲ ପ୍ରଧାନ ଶିକ୍ଷୟିତ୍ରୀଙ୍କ ବିରୋଧରେ ଅନିୟମିତତା ଘଟଣା

ଆନନ୍ଦପୁର,୨୫।୯(ଉମେଶ ଚନ୍ଦ୍ର ପାଢ଼ୀ)

କେନ୍ଦୁଝର ଜିଲା ଘସିପୁରା ବ୍ଲକ୍ ପୁରୁଣାବାନ୍ଧଗୋଡ଼ା ଗ୍ରାମର ବଳରାମଧୀର ସରକରୀ ହାଇସ୍କୁଲର ପ୍ରଧାନ ଶିକ୍ଷୟିତ୍ରୀଙ୍କ ବିରୋଧରେ ଅନିୟମିତତା ଅଭିଯୋଗ ହୋଇଥିଲା। ଏ ନେଇ ୪ ଦିନ ପୂର୍ବେ ଛାତ୍ରୀଛାତ୍ର ଓ ଅଭିଭାବକ ବିଦ୍ୟାଳୟ ଫାଟକ ଆଗରେ ଧାରଣା ଦେଇଥିଲେ। ପ୍ରଧାନ ଶିକ୍ଷୟିତ୍ରୀଙ୍କୁ ତୁରନ୍ତ ଅନ୍ୟତ୍ର ବଦଳି ପାଇଁ ଉଚ୍ଚ କର୍ତ୍ତୃପକ୍ଷଙ୍କ ନିକଟରେ ଦାବି କରିଥିଲେ। ଘଟଣାର ସରଜମିନ ତଦନ୍ତ ପାଇଁ ବୁଧବାର ଘସିପୁରା ଏବଂ ହାଟଡ଼ିହୀ ବ୍ଲକ୍ ଶିକ୍ଷା ଅଧିକାରୀ ବିଦ୍ୟାଳୟରେ ପହଞ୍ଚି ମିଳିତ ଭାବେ ସମସ୍ତ ଅଭିଯୋଗର ତଦନ୍ତ ଆରମ୍ଭ କରିଛନ୍ତି। ତଦନ୍ତରେ ବିଦ୍ୟାଳୟର ଶିକ୍ଷକ, ପାଚିକା, ଶିକ୍ଷାକମିଟି ସଦସ୍ୟ, ଅଭିଭାବକ ଏବଂ ଗ୍ରାମବାସୀଙ୍କ ସହ ବିଭିନ୍ନ ପ୍ରସଙ୍ଗରେ ପୁଙ୍ଖାନୁପୁଙ୍ଖ ଆଲୋଚନା କରିଛନ୍ତି। ଜିଲା ଶିକ୍ଷାଧିକାରୀଙ୍କୁ ତଦନ୍ତ ରିପୋର୍ଟ ପ୍ରଦାନ କରିବେ ବୋଲି ଘସିପୁରା ଶିକ୍ଷା ଅଧିକାରୀ ତପୋଧନ ସ୍ୱାଇଁ ପ୍ରକାଶ କରିଛନ୍ତି। ସାତ ଦିନ ମଧ୍ୟରେ ପ୍ରଧାନ ଶିକ୍ଷୟିତ୍ରୀଙ୍କୁ ଅନ୍ୟତ୍ର ବଦଳି ସହ ତାଙ୍କ ବିରୋଧରେ କାର୍ଯ୍ୟାନୁଷ୍ଠାନ ଗ୍ରହଣ କରା ନ ଗଲେ ପୁନର୍ବାର ବିଦ୍ୟାଳୟରେ ତାଲା ପକାଇବା ସହ ଆନ୍ଦୋଳନକୁ ତୀବ୍ର କରାଯିବ। ଜିଲାପାଳଙ୍କ କାର୍ଯ୍ୟାଳୟ ସମ୍ମୁଖରେ ଧାରଣା ଦେବାକୁ ଗ୍ରାମବାସୀ ଚେତାବନୀ ଦେଇଛନ୍ତି। ତଦନ୍ତ ସମୟରେ ପ୍ରଧାନ ଶିକ୍ଷୟିତ୍ରୀ ବିଦ୍ୟାଳୟରେ ଅନୁପସ୍ଥିତ ରହିଥିଲେ।

ଚମ୍ପୁଆରେ ଥମୁନି ହାତୀ ଉପଦ୍ରବ

ଫସଲ ନଷ୍ଟ କରୁଛନ୍ତି, ଘର ଭାଙ୍ଗୁଛନ୍ତି

ଚମ୍ପୁଆ,୨୫।୯(ମହେଶ୍ୱର ଦାସ)

ଧାନ କ୍ଷେତରେ ହାତୀପଲ।

କେନ୍ଦୁଝର ଜିଲା ଚମ୍ପୁଆ ରେଞ୍ଜ ଅନ୍ତର୍ଗତ ଚମ୍ପୁଆ ସେକ୍ସନରେ ହାତୀ ଉପଦ୍ରବ ବଢ଼ିଚାଲିଛି। ବଣୁଆ ହାତୀ ଅଞ୍ଚଳ ଛାଡ଼ି ଯାଉ ନ ଥିବା ବେଳେ ବ୍ୟାପକ ଧାନ ଫସଲ ନଷ୍ଟ କରିବା ସହ ଘର ଭାଙ୍ଗୁଛନ୍ତି। ହାତୀପଲ ଦିନରେ ଜଙ୍ଗଲ ଭିତରେ ରହୁଥିବା ବେଳେ ସଞ୍ଜ ନଇଁଲେ ଧାନବିଲକୁ ଓହ୍ଲାଇବା ସହ ଧାନ ଗଛ ଖାଉଛନ୍ତି। ଏପରିକି ହାତୀପଲ ମାସକ ମଧ୍ୟରେ ଚମ୍ପୁଆ ସେକ୍ସନରେ ୮ ରୁ ୧୦ ଘର, ଉଖୁଣ୍ଡା ସେକ୍ସନରେ ୪ ରୁ ୫ ଘର ଉଜାଡ଼ି ଦେଇଛନ୍ତି। ହାତୀପଲ ଦ୍ୱାରା କ୍ଷତି ଗ୍ରସ୍ତ ଚାଷୀଙ୍କ ମଧ୍ୟରେ ଅସନ୍ତୋଷ ବୃଦ୍ଧି ପାଉଥିବା ବେଳେ କ୍ଷୟକ୍ଷତି ଦାବି କରିଛନ୍ତି। ପ୍ରକାଶ ଯେ, ୨୭ ଟିକିଆ ହାତୀପଲ ସେପ୍ଟେମ୍ବର ୭ ରୁ ଉଖୁଣ୍ଡା ଓ ଚମ୍ପୁଆ ସେକ୍ସନରେ ଉପଦ୍ରବ ଚଳାଇଛନ୍ତି। ହାତୀ ପାଦ ତଳେ ଏକର ଏକର ଧାନ ଫସଲ ନଷ୍ଟ ହେଉଛି। ପୂର୍ବ ବର୍ଷ ଅପେକ୍ଷା ଚଳିତ ବର୍ଷ ଉଖୁଣ୍ଡା ଓ ଚମ୍ପୁଆ ସେକ୍ସନରେ ବଣୁଆ ହାତୀଙ୍କ ଆଗମନ ବୃଦ୍ଧି ପାଇଛି। ପୂର୍ବରୁ ହାତୀପଲ ଶିମିଳିପାଳ ଅଞ୍ଚଳରୁ ମୟୂରଭଞ୍ଜ ଦେଇ ଉଖୁଣ୍ଡା ଓ ଚମ୍ପୁଆ ସେକ୍ସନରେ ପ୍ରବେଶକରିବା ପରେ ଝାଡ଼ଖଣ୍ଡ ମୁହାଁ ହେଉଥିଲେ। ହାତୀପଲ ନିଜସ୍ୱ ଚଳାପଥ ଦେଇ ଗତିକରିବା ସହ ଉଖୁଣ୍ଡା ସେକ୍ସନର ବର୍ଦ୍ଧନା ରିଜର୍ଭ ଜଙ୍ଗଲ ଓ ଚମ୍ପୁଆ ସେକ୍ସନର ଗୁଣ୍ଡୁଗୁଣା, ପତଳା ଓ ମିରିଗିଶିଙ୍ଗା ଅଞ୍ଚଳରେ ୧ ରୁ ୨ ଦିନ ରହିବା ପରେ ସ୍ଥାନ ପରିବର୍ତ୍ତନ କରୁଥିଲେ। ମାତ୍ର ଚଳିତ ମାସ ହାତୀପଲ ଚମ୍ପୁଆ ସେକ୍ସନରେ ଏକାଧିକ ଦିନ ଧରି ରହିବା ସହ ଧାନ ଫସଲକୁ ଉଜାଡ଼ି ଦେଉଛନ୍ତି। ପୂର୍ବରୁ ଜନବସତିଠାରୁ ଦୂରତା ରକ୍ଷା କରୁଥିବା ହାତୀପଲ ବର୍ତ୍ତମାନ ଘଞ୍ଚ ଜଙ୍ଗଲ ଛାଡ଼ି ଅଳ୍ପ ଗଛ ଥିବା ଜଙ୍ଗଲରେ ଅଟକି ରହୁଛନ୍ତି। ଏ ନେଇ ଚମ୍ପୁଆ ବନପାଳ ନଗେନ୍ଦ୍ର ଜେନା ଓ ଉଖୁଣ୍ଡା ବନପାଳ ପ୍ରମୋଦ ବେହେରା କହିଛନ୍ତି, ହାତୀପଲ ନିୟମିତ ଭାବରେ ଆସୁଛନ୍ତି। ୨୭ ଟିକିଆ ହାତୀ ପଲରେ ୮ ଦନ୍ତା ୧୩ ମାଈ ହାତୀ ଓ ୭ ଛୁଆହାତୀ ରହିଛନ୍ତି। ଦିନ ସାରା ସ୍ଥିର ରହୁଥିବା ବେଳେ ସନ୍ଧ୍ୟା ହେଲେ ଚଳପ୍ରଚଳ କରୁଛନ୍ତି। ଏଥିପାଇଁ ହାତୀ ସ୍କ୍ୱାଡ୍, ଫରେଷ୍ଟର, ଫରେଷ୍ଟ ଗାର୍ଡ ନିୟମିତ ଭାବେ ହାତୀ ଉପରେ ନଜର ରଖିବା ସହ ହାତୀ ଘଉଡ଼ାଇବା କାମ କରୁଛନ୍ତି। ଅବଶ୍ୟକ ସ୍ଥଳେ ଗ୍ରାମବାସୀଙ୍କ ସାହାଯ୍ୟ ମଧ୍ୟ ଲୋଡ଼ାଯାଉଛି। ଅନ୍ୟପକ୍ଷରେ ରଜିଆ ସରପଞ୍ଚ ସନ୍ତୋଷ ନାଏକ କହିଛନ୍ତି, ହାତୀ ଦ୍ୱାରା କ୍ଷୟକ୍ଷତି ହେଉଥିବା ଧାନଚାଷ ପାଇଁ ସରକାରଙ୍କ ପକ୍ଷରୁ ଦିଆଯାଉଥିବା ଅର୍ଥ କ୍ଷତି ମେଣ୍ଟାଇ ପାରୁନାହିଁ। ହାତୀ ଘଉଡ଼ାଇବା କାର୍ଯ୍ୟରେ ବନ ବିଭାଗ ଫେଲ୍ ମାରିଛି। ବନ ବିଭାଗ କେବଳ ହାତୀର ସୁରକ୍ଷା ଚିନ୍ତା କରୁଥିବା ବେଳେ ଚାଷୀ ଓ ଚାଷର ସୁରକ୍ଷା ପ୍ରତି ଧ୍ୟାନ ଦେଉନାହିଁ।

କବର ଖୋଳିବାକୁ ଦେଲେନି ପରିବାର ଲୋକେ

ଭବାନୀପାଟଣା,୨୫।୯
(ଉତ୍ତମ କୁମାର ଦାଶ)

ତଦନ୍ତ ପାଇଁ ଯାଇଥିବା ଏସ୍‌ଡିପିଓ ଓ ଏକ୍‌ଜିକ୍ୟୁଟିଭ ମାଜିଷ୍ଟ୍ରେଟ।

କଳାହାଣ୍ଡି ଜିଲା ଭବାନୀପାଟଣାର ଜଣାଶୁଣା ସମ୍ବଲପୁରୀ ଗାୟିକା ତଥା ଅଭିନେତ୍ରୀ ରୁକ୍ସାନା ବାନୋ (୨୭)ଙ୍କ ମୃତ୍ୟୁ ଘଟଣା ଉପରୁ ଏବେବି ପରଦା ଉଠିପାରି ନାହିଁ। ବଲାଙ୍ଗୀରରେ ଆଲବମ୍ ଶୁଟିଂ ସମୟରେ ରୁକ୍ସାନାଙ୍କୁ ଖାଇବା ପାଇଁ ଖାଦ୍ୟ ଓ ପିଇବା ପାଇଁ ଦିଆଯାଇଥିବା ଜୁସ୍‌ରେ ସ୍ଲୋ ପଏଜନ ଦିଆଯାଇ ହତ୍ୟା କରାଯାଇଥିବା ତାଙ୍କ ପରିବାର ତରଫରୁ ଅଭିଯୋଗ କରାଯାଉଛି। ଏପରି କି ଘଟଣାର ସିବିଆଇ ତଦନ୍ତ କରିଛନ୍ତି ପରିବାର ଲୋକେ। ଅପରପକ୍ଷରେ ରୁକ୍ସାନାଙ୍କ ମୃତ୍ୟୁ କେଉଁ କାରଣରୁ ହୋଇଛି ତାହା ଜାଣିବା ପାଇଁ ବୁଧବାର କବର ଖୋଳି ମୃତଦେହ ବ୍ୟବଚ୍ଛେଦ କରିବାକୁ ପୋଲିସ ଚାହିଁଥିବାବେଳେ କବର ସ୍ଥାନରେ ରୁକ୍ସାନାଙ୍କ ମା' ଓ ଭଉଣୀ ଏହାକୁ ବିରୋଧ କରିଛନ୍ତି। ଏପରି କି ସେମାନେ ପୋଲିସକୁ ଗାଳି କରିବା ସହ କବର ଖୋଳିଲେ ପୋଲିସ ଉପରେ କେସ୍ କରିବେ ବୋଲି କହିଥିଲେ। ଭବାନୀପାଟଣା ସଦର ଥାନା ଓ ଟାଉନ ଥାନା ପୋଲିସ ତାଙ୍କ ମା'ଙ୍କୁ ବୁଝାଇବାରେ ଅସଫଳ ହୋଇଥିଲେ। ପରେ ଘଟଣାସ୍ଥଳରେ ସ୍ଥାନୀୟ ଏସ୍‌ଡିପିଓ ସୁନାରାମ ହେମ୍ବ୍ରମ ଓ ଏକ୍‌ଜିକ୍ୟୁଟିଭ ମାଜିଷ୍ଟ୍ରେଟ ଯୋଗେଶ୍ୱର ସାହୁ ପହଞ୍ଚି ପରିବାର ଲୋକଙ୍କ ସହ ଆଲୋଚନା କରି ବୁଝାଶୁଝା କରିଥିଲେ। ହେଲେ ରୁକ୍ସାନାଙ୍କ ମା' ଓ ଭଉଣୀ ଜିଦରେ ଅଟଳ ରହିଥିଲେ। ଏହି ମାମଲାକୁ ସିବିଆଇକୁ ଦିଆଯିବା ପରେ କବର ଖୋଳିବାକୁ ଅନୁମତି ଦେବେ ବୋଲି ରୁକ୍ସାନାଙ୍କ ଭଉଣୀ ରୁବି କହିଥିଲେ। ଫଳରେ ଘଟଣାସ୍ଥଳରୁ ପୋଲିସ ଓ ଏକ୍‌ଜିକ୍ୟୁଟିଭ ମାଜିଷ୍ଟ୍ରେଟ ନିରାଶ ହୋଇ ଫେରିଆସିଥିଲେ।

ସମ୍ବଲପୁରୀ ଗାୟିକା ରୁକ୍ସାନାଙ୍କ ମୃତ୍ୟୁ ଘଟଣା

ଫେରିଆସିଲେ ମାଜିଷ୍ଟ୍ରେଟ୍, ପୋଲିସ

ସୂଚନା ଯୋଗ୍ୟ, ରୁକ୍ସାନାଙ୍କ ଚିକିତ୍ସାଧୀନ ଅବସ୍ଥାରେ ଗତ ୧୯ ତାରିଖରେ ଭୁବନେଶ୍ୱରସ୍ଥିତ ଏମ୍ସରେ ମୃତ୍ୟୁ ହୋଇଥିଲା। ସ୍କ୍ରବ୍ ଟାଇଫସ୍‌ରେ ତାଙ୍କର ମୃତ୍ୟୁ ହୋଇଥିବା ଡାକ୍ତର କହୁଥିବା ବେଳେ ପରିବାର ଲୋକେ ଏହା ଏକ ସୁଚିନ୍ତିତ ହତ୍ୟାକାଣ୍ଡ ବୋଲି ଅଭିଯୋଗ ଆଣିଥିଲେ। ରୁକ୍ସାନାଙ୍କୁ ସ୍ଲୋ ପଏଜନ ଦିଆଯାଇ ହତ୍ୟା କରାଯାଇଥିବା ଏବଂ ଏଥିରେ ସମ୍ବଲପୁରୀ ଗାୟକ ରୁକୁ ସୁନା ଓ ତାଙ୍କ ୨ ସହଯୋଗୀଙ୍କ ହାତ ରହିଥିବା ଅଭିଯୋଗ ଆଣି ତାଙ୍କ ନାମରେ ଗତ ସୋମବାର ସନ୍ଧ୍ୟାରେ ରୁକ୍ସାନାଙ୍କ ମା' ସାହିଦା ବେଗମ ଓ ଭଉଣୀ ରୁବି ଭବାନୀପାଟଣା ଟାଉନ ଥାନାରେ ୮ ପୃଷ୍ଠା ସମ୍ବଳିତ ଲିଖିତ ଅଭିଯୋଗ ଦେଇଥିଲେ। ଏହାପରେ ପୋଲିସ ଏକ ମାମଲା (ନଂ.୩୭୨/୨୪) ରୁଜୁ କରି ତଦନ୍ତ ଆରମ୍ଭ କରିଥିଲା।

ଛେଣ୍ଡ ପେଟ୍ରୋଲ ପମ୍ପ୍ ନିକଟରେ ହତ୍ୟାକାଣ୍ଡ

ଭିଣୋଇ ମୃତ, ଶଳା ଆହତ

ପଶ୍ଚିମାଞ୍ଚଳ ଆଇଜି ଏବଂ ଡିଆଇଜି ଘଟଣାସ୍ଥଳ ଅନୁଧ୍ୟାନ କରୁଛନ୍ତି।

ରାଉରକେଲା,୨୫।୯(ସଙ୍ଗୀତା ଜେନା)
ରାଉରକେଲା ସେକ୍ଟର-୭ ଥାନା ଅନ୍ତର୍ଗତ ଛେଣ୍ଡ ପେଟ୍ରୋଲ ପମ୍ପ ପାର୍ଶ୍ୱ କଳ୍ପତରୁ ଆଶ୍ରମ ନିକଟରେ ବୁଧବାର ସନ୍ଧ୍ୟାରେ ଏକ ହତ୍ୟାକାଣ୍ଡ ଘଟିଛି। ୩ ଜଣ ମୁଖାପିନ୍ଧା ଦୁର୍ବୃତ୍ତ ଆସି ଧାରୁଆ ଅସ୍ତ୍ରରେ ଗୋଡ଼େଇ ଗୋଡ଼େଇ ଆକ୍ରମଣ କରିବାରୁ ଜଣଙ୍କ ମୃତ୍ୟୁ ହୋଇଛି। ମୃତକ ହେଲେ ଝାଡ଼ଖଣ୍ଡ ଚକ୍ରଧରପୁର ଅଞ୍ଚଳର ଏମ୍‌ଡି ସାକିର। ଏହି ଘଟଣାରେ ଅନ୍ୟ ଜଣେ ଏମ୍‌ଡି ଆମିର ଆହତ ହୋଇ ରାଉରକେଲା ସରକାରୀ ଡାକ୍ତରଖାନାରେ ଚିକିତ୍ସିତ ହେଉଛନ୍ତି। ମୃତାହତ ସମ୍ପର୍କରେ ଶଳା ଭିଣୋଇ ହେବେ ବୋଲି ଜଣାପଡିଛି। ଘଟଣାସ୍ଥଳରେ ପୋଲିସ, ସାଇଣ୍ଟିଫିକ୍ ଟିମ୍, ଡଗ୍ ସ୍କ୍ୱାଡ୍ ପହଞ୍ଚି ତଦନ୍ତ କରୁଛନ୍ତି। ପଶ୍ଚିମାଞ୍ଚଳ ଆଇଜି ନୀତିଶେଖର, ଡିଆଇଜି ରାଉରକେଲା ବ୍ରିଜେଶ ରାୟ, ଜୋନ୍-୧ ଡିଏସ୍‌ପି ପୁଷ୍ପରାଣୀ ନିନ୍‌ଗୀ ପ୍ରମୁଖ ଘଟଣାସ୍ଥଳ ଅନୁଧ୍ୟାନ କରିଛନ୍ତି। ମିଳିଥିବା ସୂଚନା ଅନୁଯାୟୀ, ସାକିର କୁଆଡେ ତାଙ୍କ ଶ୍ୱଶୁର ଘର ମାଲଗୋଦାମ ଅଞ୍ଚଳକୁ ବୁଲିବା ପାଇଁ ଆସିଥିଲେ। ବୁଧବାର ସନ୍ଧ୍ୟାରେ ସେ ତାଙ୍କ ଶଳା ଆମିରଙ୍କୁ ନେଇ ବାଇକ୍‌ରେ ବୁଲିବାକୁ ବାହାରିଥିଲେ। କଳ୍ପତରୁ ଆଶ୍ରମ ନିକଟରେ ଉଭୟ ଚା ପିଉଥିବା ବେଳେ ଗୋଟିଏ ବାଇକ୍‌ରେ ୩ ଜଣ ମୁଖାପିନ୍ଧା ଦୁର୍ବୃତ୍ତ ଆସି ଧାରୁଆ ଅସ୍ତ୍ରରେ ଉଭୟ ଶଳା ଓ ଭିଣୋଇଙ୍କ ଉପରେ ଆକ୍ରମଣ କରିଥିଲେ। ଘଟଣାସ୍ଥଳରେ ଭିଣୋଇ ସାକିର ମୃତ୍ୟୁବରଣ କରିଥିବା ବେଳେ ଆମିର ଜୀବନ ବଞ୍ଚାଇ ପଳାଇଥିଲେ। ପରେ ସ୍ଥାନୀୟ ଲୋକଙ୍କ ସହାୟତାରେ ଆରଜିଏଚ୍‌ରେ ତାଙ୍କୁ ଭର୍ତ୍ତି କରାଯାଇଥିଲା। ଉଭୟଙ୍କ ବାଇକ ଘଟଣାସ୍ଥଳର କିଛି ଦୂରରେ ପଡ଼ିରହିଛି। ତେବେ ରିପୋର୍ଟ ଲେଖାଯିବା (ରାତି ସାଢ଼େ ୮ଟା) ସୁଦ୍ଧା ମୃତଦେହ ଘଟଣାସ୍ଥଳରେ ପଡିରହିଥିଲା। ଦୁର୍ବୃତ୍ତମାନେ ଗୋଡେଇ ଗୋଡେଇ ଉଭୟଙ୍କୁ ଆକ୍ରମଣ କରିଥିଲେ ବୋଲି କିଛି ସ୍ଥାନୀୟ ଲୋକ କହିଛନ୍ତି।

ରେଳ ବିଭାଗରେ ଚାକିରି ନାଁରେ ୭ ଲକ୍ଷ ଠକେଇ

ଭୁବନେଶ୍ୱରରୁ ଜଣଙ୍କୁ ଗିରଫକଲା ମାଲକାନଗିରି ପୋଲିସ

ମାଲକାନଗିରି, ୨୫।୯(ଦୁର୍ଯ୍ୟୋଧନ ପାତ୍ର)
ରେଳ ବିଭାଗରେ ଚାକିରି କରାଇଦେବା ନାଁରେ ୭ଲକ୍ଷ ଟଙ୍କା ଠକେଇ ଅଭିଯୋଗରେ ମାଲକାନଗିରି ପୋଲିସ ଜଣେ ଅଭିଯୁକ୍ତଙ୍କୁ ଭୁବନେଶ୍ୱରରୁ ବୁଧବାର ଗିରଫ କରିଛି।
ମାଲକାନଗିରି ଥାନା ଅନ୍ତର୍ଗତ ଏମ୍‌ଭି ୨ରେ ରହୁଥିବା ପ୍ରଜ୍ଞା ପ୍ରିୟଦର୍ଶିନୀଙ୍କୁ ରେଳ ବିଭାଗରେ ଚାକିରି କରାଇଦେବା ପ୍ରଲୋଭନ ଦେଇଥିଲେ କୋରାପୁଟ ଜିଲା ଜୟପୁର ଅଞ୍ଚଳର ସନ୍ତୋଷ ସାହୁ। ତେବେ ଏଥିରେ ପ୍ରଜ୍ଞା ପ୍ରଲୋଭିତ ହୋଇ ଟଙ୍କା ଦେବାକୁ ରାଜି ହୋଇଥିଲେ। ପରେ ସନ୍ତୋଷ ପ୍ରଜ୍ଞାଙ୍କୁ ବିକ୍ରମ କୁମାର ଜେନା ନାମକ ବ୍ୟକ୍ତିଙ୍କ ସହ ସାକ୍ଷାତ କରାଇଥିଲେ। ଅଭିଯୁକ୍ତମାନେ ପ୍ରଜ୍ଞାଙ୍କୁ ନିଯୁକ୍ତିପତ୍ର ପାଇଁ ପଶ୍ଚିମବଙ୍ଗ ଏବଂ ଦିଲ୍ଲୀରେ ଡାକ୍ତରୀ ପରୀକ୍ଷା ପାଇଁ ଡାକିଥିଲେ। ତା'ପରେ ଅଭିଯୁକ୍ତମାନେ ତାଙ୍କ ବିଶ୍ୱାସ ଜନ୍ମାଇବା ପାଇଁ ରେଳ ବିଭାଗ ବୋର୍ଡର ନକଲି ସିଲ୍ ଥିବା ଏକ ନିଯୁକ୍ତିପତ୍ର ଏବଂ ଅନ୍ୟାନ୍ୟ କାଗଜପତ୍ର ପ୍ରସ୍ତୁତ କରିଥିଲେ। ଏହାପରେ ଅଭିଯୁକ୍ତମାନେ ପ୍ରଜ୍ଞାଙ୍କୁ ଚନ୍ଦ୍ରକାନ୍ତ ମହାନ୍ତିଙ୍କ ସହ ସାକ୍ଷାତ କରାଇଥିଲେ, ଯିଏକି ନିଜକୁ ଦିଲ୍ଲୀର ରେଳ କର୍ମଚାରୀ ବୋଲି ପରିଚୟ ଦେଇଥିଲେ। ଏହାକୁ ନେଇ ପ୍ରଜ୍ଞା ଅଭିଯୁକ୍ତମାନଙ୍କ ଉପରେ ବିଶ୍ୱାସକରି ପର୍ଯ୍ୟାୟକ୍ରମେ ୭ ଲକ୍ଷ ଟଙ୍କା ଦେଇଥିଲେ। କିନ୍ତୁ ଟଙ୍କା ନେବା ପରେ ଅଭିଯୁକ୍ତମାନେ ପ୍ରଜ୍ଞାଙ୍କୁ ଚାକିରି କରାଇ ନ ଦେବା ସହ ଟଙ୍କା ମାଗିଲେ ଅସଭ୍ୟ ଭାଷାରେ ଗାଳିଗୁଲଜ କରିଥିଲେ। ପ୍ରଜ୍ଞା ମାଲକାନଗିରି ଥାନାର ଦ୍ୱାରସ୍ଥ ହୋଇ ଲିଖିତ ଅଭିଯୋଗ କରିଥିଲେ। ଏହାକୁ ଆଧାରକରି ମାଲକାନଗିରି ପୋଲିସ ଘଟଣାର ତଦନ୍ତ ଆରମ୍ଭ କରିଥିଲା। ଘଟଣାରେ ସମ୍ପୃକ୍ତ ବିକ୍ରମ କୁମାର ଜେନାଙ୍କୁ ମାଲକାନଗିରିର ଏକ ସ୍ୱତନ୍ତ୍ର ପୋଲିସ ଟିମ୍ ଯାଇ ଭୁବନେଶ୍ୱର ଅଞ୍ଚଳରୁ ଗିରଫକରି ମାଲକାନଗିରି କୋର୍ଟରେ ହାଜର କରାଇଛି। ତେବେ ଗିରଫ ବ୍ୟକ୍ତି ଜଣଙ୍କ ବିଭିନ୍ନ ସ୍ଥାନରେ ଏହିପରି ଲୋକଙ୍କୁ ଚାକିରି ପ୍ରତିଶ୍ରୁତି ଦେଇ ଠକିଥିବା ସୂଚନା ମିଳିଛି। ପୋଲିସ ଏହି ଘଟଣାରେ କେଉଁମାନେ ସମ୍ପୃକ୍ତ ଅଛନ୍ତି ସେନେଇ ତଦନ୍ତ ଚଳାଇଥିବା ଜଣାପଡିଛି।

୪୮ ଘଣ୍ଟା ପରେ ଅଭିଯୁକ୍ତଙ୍କୁ କାବୁକଲା ପୋଲିସ

ଯୁବକଙ୍କ ଉନ୍ମତ୍ତ କାଣ୍ଡ

■ଆଇଆଇସିଙ୍କ ସମେତ ୪ ଆହତ

ବଣାଇଁ,୨୫।୯(ପ୍ରଦୀପ ତ୍ରିପାଠୀ)
ସୁନ୍ଦରଗଡ଼ ଜିଲା ବଣାଇଁ ଉପଖଣ୍ଡ ମହୁଲପଦା ଥାନା ଅନ୍ତର୍ଗତ ବଡଜଲ ଉଚ୍ଚ ପ୍ରାଥମିକ ବିଦ୍ୟାଳୟକୁ ଗତ ଶନିବାରଠାରୁ କବ୍‌ଜା କରି ରଖିଥିବା ଜଣେ ଯୁବକଙ୍କୁ ୪୮ ଘଣ୍ଟାର ଅପରେଶନ ପରେ ପୋଲିସ କାବୁ କରିବାରେ ସଫଳ ହୋଇଛି। ଅଭିଯୁକ୍ତ ହେଲେ ବଡଜଲ ଗ୍ରାମ ପିଣ୍ଡିକା ସାହିର ଧନୀସିଂ ମୁଣ୍ଡାରି। ତାଙ୍କ ନିକଟରୁ କୁରାଢ଼ି, ଧନୁ ତୀର, ବାଟୁଳି, ଏକ ବଡ ହାମ୍ବର ଜବତ କରାଯାଇଛି। ଅଭିଯୁକ୍ତଙ୍କ ବିରୋଧରେ ମହୁଲପଦା ଥାନାରେ ୨ଟି ପୃଥକ ମାମଲା ୫୩/୨୪ ଓ ୫୪/୨୪ ରୁଜୁ ହୋଇଛି। ପୋଲିସ ତଦନ୍ତ ଜାରି ରଖିଥିବା ବେଳେ ଗୁରୁବାର ତାଙ୍କୁ କୋର୍ଟ ଚାଲାଣ କରାଯିବ। ପୋଲିସ କହିବା ଅନୁଯାୟୀ, ମସ୍ତିଷ୍କ ବିକୃତ ଯୁବକ ଶନିବାରଠାରୁ ବଡ଼ଜଲ ସ୍କୁଲକୁ ଅକ୍ତିଆର କରି ତାହାର ବୋଲି ଦାବି କରିଆସୁଥିଲା। ରବିବାର ପ୍ରଧାନ ଶିକ୍ଷକ ସାହୁ ମୁଣ୍ଡାରିଙ୍କୁ ସମ୍ପୃକ୍ତ ଯୁବକ ବାଟୁଳିରେ ଆକ୍ରମଣ କରି ମୁଣ୍ଡ ଫଟାଇ ଦେଇଥିଲା। ସେହିଦିନଠାରୁ ବିଦ୍ୟାଳୟର ଉପର ମହଲାକୁ ନିଜ ଘର ଭାବେ ବ୍ୟବହାର କରିବା ସହିତ ଯିଏ ବିଦ୍ୟାଳୟକୁ ଆସୁଥିଲେ ତାଙ୍କୁ ଧନୁ ତୀରରେ ଆକ୍ରମଣ କରୁଥିଲେ। ମଙ୍ଗଳବାର ମହୁଲପଦା ଥାନା ଅଧିକାରୀ ସୁରେଶ ଚନ୍ଦ୍ର ପ୍ରଧାନ ଓ ଜଣେ କନଷ୍ଟେବଲଙ୍କୁ ଧନୁ ତୀର ମାରି ଆହତ କରିଥିଲେ। ବୁଧବାର ପୁଣି ଜଣେ କନଷ୍ଟେବଲ ଧନୁ ତୀର ମାଡରେ ଆହତ ହୋଇ ଚିକିତ୍ସିତ ହେଉଛନ୍ତି। ମଙ୍ଗଳବାର ବଣାଇଁ ଉପଖଣ୍ଡ ପୋଲିସ ଅଧିକାରୀ ସରାଜ ଦେବତାଙ୍କ ନେତୃତ୍ୱରେ ଏକ ଟିମ ଗଠନ କରାଯାଇ ଅପରେଶନ ଚଳାଇଥିଲେ। ସନ୍ଧ୍ୟାରେ ରାଉରକେଲାରୁ ଏକ ଡିଭିଏଫ ଟିମ ଆସି ଅପରେଶନରେ ସହଯୋଗ କରିଥିଲେ। ଗ୍ରାମବାସୀଙ୍କ କହିବା ମୁତାବକ, ଧନୀ ସିଂ ପୂର୍ବରୁ ଏକ ଗଛ ଉପରେ ଘର କରି ରହୁଥିଲେ। ପୂର୍ବତନ ମହୁଲପଦା ଥାନା ଅଧିକାରୀଙ୍କୁ କାଠ ଫାଳିଆରେ ଆକ୍ରମଣ କରିଥିଲେ। ଗ୍ରାମବାସୀ ତାଙ୍କୁ ଭୟ କରୁଥିଲେ। ଉଲ୍ଲେଖଯୋଗ୍ୟ,ପ୍ରେମ ପ୍ରତାରଣା ନେଇ ଯୁବକଙ୍କ ମସ୍ତିଷ୍କ ଖରାପ ଥିବା ଓ ଏଥିନେଇ ସେ ଏକ ଅଭିଯୋଗ ପତ୍ର ମହୁଲପଦା ଥାନାରେ ପୂର୍ବରୁ ଦେଇଥିବା ସୂଚନା ମିଳିଛି।

ବାଲିଗାଡ଼ି ଯାଞ୍ଚ ବେଳେ ଖଣି ଅଧିକାରୀଙ୍କୁ ମାଡ଼, ଜଣେ କୋର୍ଟ ଚାଲାଣ

କୋରାପୁଟ ପୋଲିସ ଜବତ କରିଥିବା ବାଲିବୋଝେଇ ଗାଡ଼ି।

କୋରାପୁଟ,୨୫।୯(ଅମିତାଭ ବେହେରା)
କୋରାପୁଟ ଜିଲା ଖଣି ବିଭାଗ ଅଧିକାରୀଙ୍କୁ ବାଲି ବ୍ୟବସାୟୀ ମାଡ଼ମାରିବା ଅଭିଯୋଗରେ ବୁଧବାର ଟାଉନ ପୋଲିସ ଜଣଙ୍କୁ ଗିରଫ ପରେ କୋର୍ଟ ଚାଲାଣ କରିଛି। ସେ ହେଲେ ଡିଗୁପଡି ପାଣିଗ୍ରାହୀ। ଏ ନେଇ କୋରାପୁଟ ଟାଉନ ଥାନାରେ (ନଂ. ୨୩୪/୨୪) ମାମଲା ରୁଜୁ କରାଯାଇଛି। ବୁଧବାର ସକାଳୁ କୋରାପୁଟ ଖଣି ଉପନିର୍ଦ୍ଦେଶକଙ୍କ କାର୍ଯ୍ୟାଳୟ ସମ୍ମୁଖରେ ନରେନ୍ଦ୍ରପୁର ଅଞ୍ଚଳରୁ ଆସୁଥିବା କେତେକ ବାଲି ବୋଝେଇ ହାଇୱାକୁ ଖଣି ଅଧିକାରୀ କୃଷ୍ଣ ଚନ୍ଦ୍ର ଖୁଣ୍ଟିଆ ଓ ଅତିରିକ୍ତ ଖଣି ଅଧିକାରୀ ପୀତାମ୍ବର ମହାନ୍ତ, କନିଷ୍ଠ ଖଣି ଅଧିକାରୀ ଉମାକର ନାୟକ ଓ ସତ୍ୟ ରଞ୍ଜନ ପ୍ରଧାନ ଆଦି ଅଧିକାରୀ ଯାଞ୍ଚ କରୁଥିଲେ। ଏହି ଖବର ପାଇ କେତେକ ହାଇୱା ଡ୍ରାଇଭର ଗାଡି ମାଲିକ ଓ ବ୍ୟବସାୟୀଙ୍କୁ ସୂଚନା ଦେଇଥିଲେ। ଖବର ପାଇବା ପରେ କେତେକ ଗାଡି ମାଲିକ ଏବଂ ବ୍ୟବସାୟୀ ଘଟଣାସ୍ଥଳରେ ପହଞ୍ଚି ଖଣି ଅଧିକାରୀଙ୍କୁ କାହିଁକି ଗାଡି ଯାଞ୍ଚ କରୁଛ ବୋଲି ପଚାରି ସେମାନଙ୍କ ସହ ପାଟିତୁଣ୍ଡ କରିଥିଲେ। ପରେ ଉଭୟଙ୍କ ମଧ୍ୟରେ ଗଣ୍ଡଗୋଳ ହେବାରୁ ଜଣେ ବାଲି ବ୍ୟବସାୟୀ ଉତ୍ତେଜିତ ହୋଇ ହଠାତ୍ ଅତିରିକ୍ତ ଖଣି ଅଧିକାରୀ ମହାନ୍ତଙ୍କ କାନମୂଳକୁ ମୁଥ ମାରିବା ସହ ଖଣି ଅଧିକାରୀ ଖୁଣ୍ଟିଆଙ୍କୁ ମାଡ ମାରିଥିଲେ। ଖଣି ଅଧିକାରୀ ପାତାମାର ଗଣ ମାଧ୍ୟମକୁ ସୂଚନା ଦେଇଛନ୍ତି। ଏନେଇ ୨ ଅଧିକାରୀ ଘଟଣା ସମ୍ପର୍କରେ କୋରାପୁଟ ଏସ୍‌ପି ଅଭିନବ ସୋନକରଙ୍କୁ ଜଣାଇବା ସହ ଟାଉନ ଥାନାରେ ଏତଲା ଦେଇଥିଲେ। ଖବର ପାଇ ଟାଉନ ଓ ସଦର ଥାନା ଅଧିକାରୀ ଘଟଣାସ୍ଥଳରେ ପହଞ୍ଚି ମାଡ ମାରିଥିବା କେତେକ ବାଲି ବ୍ୟବସାୟୀଙ୍କୁ ଥାନାକୁ ନେଇ ଅଟକ ରଖିବା ସହ ଏନେଇ ବାଲି ଚାଲାଣ କରୁଥିବା ୭ ହାଇୱା ଓ ଗୋଟିଏ ଟ୍ରାକ୍ଟରକୁ ଜବତ କରିଥିଲେ। ଏହି ଘଟଣାକୁ ନେଇ ଦିନ ତମାମ ଗାଡି ମାଲିକ, ବ୍ୟବସାୟୀ ଓ ଖଣି ବିଭାଗ ଅଧିକାରୀଙ୍କ ସହ ପୋଲିସ ଆଲୋଚନା କରିଥିବାବେଳେ ମାଡମାରିବା ଅଭିଯୋଗରେ ରାତିରେ ବାଲି ବ୍ୟବସାୟୀ ପାଣିଗ୍ରାହୀଙ୍କୁ କୋର୍ଟ ଚାଲାଣ କରିଛି।

କମ୍ ଦାମରେ ଦାମୀ ସାମଗ୍ରୀ ଲୋଭ ଦେଖାଇ ଠକେଇ

୩ ଜଣଙ୍କୁ ଗିରଫକଲା ପୋଲିସ

କେନ୍ଦୁଝର,୨୫।୯(ଦୀପକ ମିଶ୍ର/ ନରେଶ ଚନ୍ଦ୍ର ପଟ୍ଟନାୟକ)
କମ୍ ଦାମରେ ଦାମୀ ସାମଗ୍ରୀ ଦେଖାଇ ଲୋକଙ୍କୁ ଠକୁଥିବା ଅଭିଯୋଗରେ କେନ୍ଦୁଝର ଟାଉନ ଥାନା ପୋଲିସ ୩ ଜଣଙ୍କୁ ଗିରଫ କରିଛି। ଅଭିଯୁକ୍ତ ହେଲେ ଭଦ୍ରକ ଜିଲା ତିହିଡ଼ି ଥାନା ପାଳିକବନ୍ଧ କାଳକୀ ଚରଣ ସାହୁ(୩୪), ପିରହାଟ ଥାନା ଅନ୍ତର୍ଗତ ହସିପୁର ଗ୍ରାମର ନିଗମାନନ୍ଦ କର(୩୦) ଏବଂ ଲିପୁନ ପାତ୍ର(୨୪)। ସେମାନେ ଘରକୁ ଘର ବୁଲି ଲିଫଲେଟ ଦେଖାଇ ବିଭିନ୍ନ ମିଥ୍ୟା ସ୍କିମ ବାବଦରେ ଲୋକଙ୍କୁ ବୁଝାଉଥିଲେ। ଏପରି କି କାର୍ଡ ସ୍କ୍ରାଚ କଲେ ବହୁ ଦାମୀ ସାମଗ୍ରୀ କମ ଦାମରେ ମିଳିବ ବୋଲି କହି ଲୋକଙ୍କୁ ଭୁଆଁ ବୁଲାଉଥିଲେ ବୋଲି ପୋଲିସ କହିଛି। ସୂଚନା ଅନୁଯାୟୀ, ଗତ ୨୨ତାରିଖରେ ଜିଲା ଜିଲ୍ଲାଳୟ ପରିସରରେ ରହୁଥିବା ଜଣେ ଷ୍ଟାଫନର୍ସ ଜାନକୀ ସେଠୀଙ୍କ ଘରକୁ ଯାଇ ଅଭିଯୁକ୍ତମାନେ ଲିଫଲେଟ୍ ଦେଖାଇ ବିଭିନ୍ନ ପ୍ରକାର ଲୋଭନୀୟ ପ୍ରତିଶ୍ରୁତି ଦେଇଥିଲେ। ୧୦୦ ଟଙ୍କା ନେଇ ପ୍ରଥମେ ସ୍କ୍ରାଚ୍ କରିବାକୁ କହିଥିଲେ। ସ୍କ୍ରାଚ୍ କରିବା ପରେ ଏକ ଇଣ୍ଡକ୍ସନ ମିଳିଥିବା କହିଥିଲେ। ପରେ ବିଭିନ୍ନ ଘରକରଣା ସାମଗ୍ରୀ ଅଫରରେ ମିଳିବ ବୋଲି କହି ୮ଟି ପର୍ଯ୍ୟାୟରେ ୪୩ ହଜାର ଟଙ୍କା ଗୁଗୁଲ ପେ(ନଂ.୭୬୮୧୮୩୮୭୮୫)ରେ ନେଇଥିଲେ। କେନ୍ଦୁଝର ସହରରେ ଥିବା ଗୋଦାମ ଘରୁ ଅର୍ଡର କରିଥିବା ସାମଗ୍ରୀ ଯୋଗାଇ ଦିଆଯିବ ବୋଲି କହିଥିଲେ। ସେଠାରୁ ଆସିବା ପରେ ଫ୍ରିଜ୍, ଟିଭି, ଏସି, ୱାଶିଂ ମେସିନ, ଫ୍ରିଜ୍ ଏବଂ ଅନ୍ୟ ସାମଗ୍ରୀ ପାଇଁ ଆଉ ୨୨ ହଜାର ଟଙ୍କା ଦେବାକୁ କହିଥିଲେ। ତେବେ ଜାନକୀଙ୍କ ସନ୍ଦେହ ହେବାରୁ ସେ ଆଉ ଟଙ୍କା ଦେଇ ନ ଥିଲେ। ଫୋନ୍ କରି ଦେଇଥିବା ଟଙ୍କା ଫେରାଇବାକୁ କହିବାରୁ ଅଭିଯୁକ୍ତ ଫୋନ୍ ସୁଇଚ୍ ଅଫ୍ କରି ଦେଇଥିଲେ। ଠକାମିର ଶିକାର ହେବା ଜାଣି ଜାନକୀ ଟାଉନ ଥାନାରେ ଲିଖିତ ଅଭିଯୋଗ କରିଥିଲେ। ପୋଲିସ ଏକ ମାମଲା(ନଂ.୪୭୮/୨୦୨୪)ରୁଜୁ କରି ଘଟଣାର ତଦନ୍ତ କରି ୩ ଜଣଙ୍କୁ ଗିରଫ କରିଛି। ସେମାନଙ୍କଠାରୁ ଗୋଟିଏ ମୋଟର ସାଇକେଲ (ନଂ. ଓଡି ୨୨-ଏକ୍ସ-୦୨୭୪), ସ୍କ୍ରାଚ୍ କାର୍ଡ, ବ୍ୟାଗ, ଲୋଭନୀୟ ଅଫର ଥିବା ଲିଫଲେଟ, ୩ ମୋବାଇଲ ଏବଂ ଇଣ୍ଡକ୍ସନ ଜବତ କରାଯାଇଛି। ଏହି ଗ୍ୟାଙ୍ଗରେ ବହୁ ସଦସ୍ୟ ରହିଥିବା ସେମାନେ ପୋଲିସ ନିକଟରେ ପ୍ରକାଶ କରିଛନ୍ତି। ଗ୍ୟାଙ୍ଗର ଅନ୍ୟ ସମସ୍ତ ସଦସ୍ୟଙ୍କୁ ଖୁବଶୀଘ୍ର ଗିରଫ କରାଯିବ ବୋଲି ତଦନ୍ତକାରୀ ଅଧିକାରୀ ସିଲୁ ମଲ୍ଲିକ ପ୍ରକାଶ କରିଛନ୍ତି।

ଢଗଢମାଳି

(କ୍ରମେ ଲୋକମୁଖରୁ ଓ ଜନମାନସରୁ ବିସ୍ମୃତ ହେଉଥିବା ଢଗଢମାଳିକୁ ପାଠିକା-ପାଠକଙ୍କ ନିକଟରେ ପହଞ୍ଚାଇବା ସକାଶେ ଧରିତ୍ରୀର ପ୍ରୟାସ)

ଏତେ ଖାଇ ଖାଇ ନ ପୂରିଲା ପେଟ
ବିରି ଓଳିଆରେ ମାରୁଛି ହାତ।

ଯାହାର ଖାଦ୍ୟ ପ୍ରତି ଅଧିକ ଲୋଭ ରହିଥାଏ, ସେ ଯେତେ ଖାଇଥିଲେ ମଧ୍ୟ ଆହୁରି ଖାଦ୍ୟ ଖାଇବା ନେଇ ମନ ବଳାଇଥାଏ। ସେହିପରି ଖାଦ୍ୟ ଛଡ଼ା ତାଙ୍କୁ ଆଉ କିଛି ବି ଦୃଶ୍ୟ ହୋଇ ନ ଥାଏ। ପେଟୁ ବ୍ୟକ୍ତିଙ୍କର ଖାଦ୍ୟ ପ୍ରତି ରହିଥିବା ଅହେତୁକ ଲାଳସା ଭାବନା ପ୍ରତି ଏଭଳି ବ୍ୟଙ୍ଗୋକ୍ତି ପ୍ରକାଶ କରାଯାଇଛି।

ଏମନ୍ତ ମାରି ମାରି ଗଲା କାଳକ
ବାକି ରହିଲା ଫାଳକ

ଜୀବନ ଯେମିତି ବିତୁଛି ବିତିଚାଲୁ। ଏମିତିରେ ତ ବେଳକାଳ ବିତିଗଲାଣି, ଯୁଗ ସରିଆସିଲାଣି; ଆଉ କେତେକାଳ ଅଛି ଯେ ତା'ପାଇଁ ଏତେ ଚିନ୍ତା! ଜୀବନଶୈଳୀରେ କୌଣସି ପରିବର୍ତ୍ତନ ଆଣିବା ପାଇଁ ଅନିଚ୍ଛା ତଥା ଏମିତି ବାକି ସମୟ ତ ବିତିଯିବ ବୋଲି ଆଶା କରି ବସି ରହିବା ଅର୍ଥରେ ଏଭଳି ଉକ୍ତି ଉଲ୍ଲେଖ କରାଯାଇଛି।

ଓଡ଼ିଆ ଢଗଢମାଳି ଓ ଲୋକଗୀତ - ଫ୍ରେଣ୍ଡସ ପବ୍ଲିଶର୍ସ

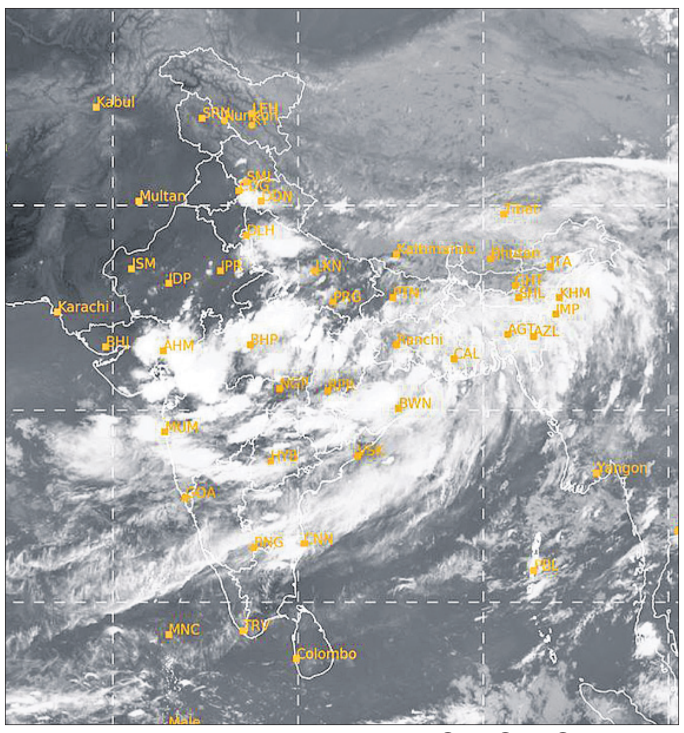

ବୁଧବାର ଅପରାହ୍ଣ ୫ଟାରେ ମହାକାଶରୁ ଉତ୍ତୋଳିତ ପାଣିପାଗ ଚିତ୍ର।

ଗାଁ ପୋଖରୀରୁ ନାବାଳିକା, ନାବାଳକଙ୍କ ମୃତଦେହ ଜବତ

ନନ୍ଦପୁର,୨୫।୯(ସୁନିଲ କୁମାର ପଣ୍ଡା)
କୋରାପୁଟ ଜିଲା ଲମତାପୁଟ ବ୍ଲକ ନନ୍ଦପୁର ଥାନା କୁଯାଗଣ୍ଡା ପଞ୍ଚାୟତ ଅନ୍ତର୍ଗତ କୁୟାପାଲିକା ଗାଁରେ ବୁଧବାର ଜଣେ ନାବାଳିକା ଓ ନାବାଳକଙ୍କ ମୃତଦେହ ଗାଁ ପୋଖରୀରୁ ଜବତ ହୋଇଛି। ସେମାନେ ହେଲେ କୁୟାପାଲିକାର ଶଙ୍କର କୁୟାରଙ୍କ ଝିଅ ଚମ୍ପା(୫) ଓ ହାଟପେଠା ଗ୍ରାମର ଉଦ୍ଧବ କୁୟାରଙ୍କ ପୁଅ ବଳଭଦ୍ର (୬)। ବଳଭଦ୍ର ତାଙ୍କ ମା' ସହ ଅଜାଘର କୁୟାପାଲିକା ଗ୍ରାମକୁ ଆସିଥିଲେ। ମା' ଓ ଅଜାଙ୍କ ସହ ବଳଭଦ୍ର ଓ ଗାଁର ଚମ୍ପାଙ୍କ ପରିବାର ଲୋକେ ବୁଧବାର ବିଲକୁ ଯାଇଥିଲେ। ତେବେ କିଛି ସମୟ ପରେ ଶିଶୁଦ୍ୱୟଙ୍କୁ ନପାଇ ଦୁଇ ପରିବାର ଲୋକେ ଖୋଜାଖୋଜି କରିଥିଲେ। ଶେଷରେ ନିକଟସ୍ଥ ପୋଖରୀରୁ ଉଭୟଙ୍କୁ ଉଦ୍ଧାର କରାଯାଇ ଡାକ୍ତରଖାନାରେ ଭର୍ତ୍ତି କରାଯାଇଥିଲା। ସେଠାରେ ଡାକ୍ତର ଉଭୟଙ୍କୁ ମୃତ ଘୋଷଣା କରିଥିଲେ।

ପୋଲିସ ଗୁଳିରେ ୨ ମାଓବାଦୀଙ୍କ ମୃତ୍ୟୁ ସନ୍ଦେହ

ବିପୁଳ ଅସ୍ତ୍ରଶସ୍ତ୍ର ଜବତ

ମାଲକାନଗିରି,୨୫।୯(ଦୁର୍ଯ୍ୟୋଧନ ପାତ୍ର)
ଛତିଶଗଡ଼ ସୁକ୍ମା ଜିଲାରେ ପୋଲିସ ସହ ଗୁଳି ବିନିମୟ ଘଟି ୨ ମାଓବାଦୀଙ୍କ ମୃତ୍ୟୁ ସନ୍ଦେହ କରାଯାଉଥିବା ବେଳେ ଘଟଣାସ୍ଥଳରୁ ବିପୁଳ ପରିମାଣର ଅସ୍ତ୍ରଶସ୍ତ୍ର ଜବତ କରାଯାଇଛି। ଜବତ ସାମଗ୍ରୀଗୁଡ଼ିକ ମଧ୍ୟରେ ଗୋଟିଏ ପାଇପ ବୋମା, ୨୩ ଜିଲେଟିନ ରଡ, ୩୨ ଡିଟୋନେଟର, ୮ ବିଜିଏଲ, ୬ କର୍ଡେ, ଗୋଟିଏ ହାଣ୍ଡ ଗ୍ରେନେଡ୍, ତିନୋଟି ତାର ବୋମା, ମାଓବାଦୀ ପୋଷାକ, ବ୍ୟାଟେରି, ଟର୍ଚ୍ଚଲାଇଟ, ମାଓବାଦୀ ପୁସ୍ତକ ସହ ନିତ୍ୟ ବ୍ୟବହାର୍ଯ୍ୟ ସାମଗ୍ରୀ ଉଦ୍ଧାର ଜବତ କରିଥିବା ସୁକ୍ମା ପୋଲିସ ସୂଚନା ଦେଇଛି। ସୂଚନା ଅନୁଯାୟୀ, ୨ଦିନ ପୂର୍ବେ ମାଓବାଦୀ ଦମନ ଅଭିଯାନରେ ସୁକ୍ମା ଜିଲା ପୋଲିସ, ଡିଆରଜି, ବସ୍ତର ଫାଇଟର ଓ ୨୦୬ କୋବ୍ରା ବାହିନୀ, ୨୪୧ ବାହିନୀ ସିଆରପିଏଫ ମିଳିତ ଭାବେ ଚିନ୍ତାଲନା ଥାନା ଅଞ୍ଚଳ ଚିନ୍ତାବାଗୁ ନଦୀ ନିକଟରେ ମାଓବାଦୀଙ୍କ ଉପସ୍ଥିତି ସମ୍ପର୍କରେ ଖବରପାଇ କୋମ୍ବିଂ କରିଥିଲେ। ଏହି ଅପରେଶନ ପ୍ରାୟ ରାତ୍ର ୩ ଟାରେ କରିଥିବା ବେଳେ ମାଓବାଦୀମାନେ ପୋଲିସ ଆସିବା ଜାଣି ଗୁଳିଚାଳନା କରିଥିଲେ। ପାଲଟା ଜବାବରେ ପୋଲିସ ମଧ୍ୟ ମାଓବାଦୀଙ୍କ ଉପରକୁ ଗୁଳିଚାଳନା କରିଥିଲା। ଗୁଳି ବିନିମୟରେ ୨ମାଓବାଦୀଙ୍କ ମୃତ୍ୟୁ ହୋଇଥିବା ସନ୍ଦେହ କରୁଛି ସୁକ୍ମା ପୋଲିସ। ତେବେ ଚିନ୍ତାବାଗୁ ନଦୀ ପ୍ରଖର ଜଳସ୍ରୋତ ଯୋଗୁ ଉକ୍ତ ଅଞ୍ଚଳକୁ ପୋଲିସ ଘେରାଉ କରିବାରେ ଅସୁବିଧା ହୋଇଥିଲା। ପରେ ପୋଲିସ ଓ ଯବାନମାନେ ଉକ୍ତ ଅଞ୍ଚଳରେ ସର୍ଚ୍ଚ ସମୟରେ ବିପୁଳ ପରିମାଣର ଅସ୍ତ୍ରଶସ୍ତ୍ର ଜବତ କରିଛନ୍ତି।

ଜବତ ମାଓବାଦୀ ସାମଗ୍ରୀ।

ସର୍ବୋଚ୍ଚ ସ୍ତରରେ ଶେୟାର ବଜାର କାରବାର

■୮୫,୧୭୦ ଅଙ୍କ ନିକଟବର୍ତ୍ତୀ ସେନସେକ୍ସ

■୨୬,୦୦୦ ଉପରେ ନିଫ୍ଟି

ମୁମ୍ବାଇ,୨୫।୯

ଅନ୍ତଃରାଷ୍ଟ୍ରୀୟ ସମସ୍ୟା ମଧ୍ୟରେ ଭାରତୀୟ ଷ୍ଟକ୍ ମାର୍କେଟ ପ୍ରଥମ ଥର ପାଇଁ ଏକ ନୂଆ ମାଇଲଖୁଣ୍ଟ ସହ ଐତିହାସିକ ରେକର୍ଡ ସ୍ଥାପନ କରିଛି। ଏପରିକି ଘରୋଇ ଶେୟାର ବଜାର କାରବାର ବୁଧବାର ସର୍ବୋଚ୍ଚ ସ୍ତରରେ ପହଞ୍ଚିଛି।

ଉଲ୍ଲେଖଯୋଗ୍ୟ, ଉଭୟ ବମ୍ବେ ଷ୍ଟକ୍ ଏକ୍ସଚେଞ୍ଜ (ବିଏସ୍ଇ) ଏବଂ ନ୍ୟାଶନାଲ ଷ୍ଟକ୍ ଏକ୍ସଚେଞ୍ଜ (ଏନ୍ଏସ୍ଇ)ର କାରବାର ବୁଧବାର ପ୍ରଥମ ଥର ପାଇଁ ଘରୋଇ ଶେୟାର ବଜାରରେ ନୂଆ କୀର୍ତ୍ତିମାନ ହାସଲ କରିଛି। ଚଳିତ ସପ୍ତାହର ତୃତୀୟ କାର୍ଯ୍ୟ ଦିବସ ରେ ୩୦ ଶେୟାର ବିଶିଷ୍ଟ ବିଏସ୍ଇ ସେନ୍ସେକ୍ସ ୦.୩୦% କାରବାର ସହିତ ୮୫,୧୭୦ ଅଙ୍କରେ ରହିଥିଲାବେଳେ ଏନ୍ଏସ୍ଇ ନିଫ୍ଟି ୦.୨୫% କାରବାର ସହ ୨୬,୦୦୪ ଅଙ୍କରେ କାରବାର ବନ୍ଦ କରିଥିଲା।

ଅପରପକ୍ଷରେ ବୁଧବାର ପ୍ରାରମ୍ଭରୁ ଉଭୟ ବିଏସ୍ଇ ଏବଂ ଏନ୍ଏସ୍ଇର କାରବାର ସବୁଜ ରଙ୍ଗରୁ ଆରମ୍ଭ ହୋଇ ସେହି ସବୁଜ ରଙ୍ଗରେ କାରବାର ବନ୍ଦ ହୋଇଥିଲା। ଏପରିକି କାରବାର ପ୍ରାରମ୍ଭରେ ସେନ୍ସେକ୍ସ ପ୍ରାୟ ୩୩୩ ପଏଣ୍ଟ (୩୩୩.୩୮) ବା ୦.୩୯% ବୃଦ୍ଧି ଘଟି ୮୫,୨୪୭.୪୨ ଅଙ୍କରେ ପହଞ୍ଚି ଯାଇଥିଲାବେଳେ ନିଫ୍ଟିର କାରବାର ୯୨.୪ ପଏଣ୍ଟ ବା ୦.୩୫% ବୃଦ୍ଧି ହୋଇ ୨୬,୦୩୨.୮୦ ଅଙ୍କ ଛୁଇଁଥିଲା। ସେହିପରି ଚଳିତ ସପ୍ତାହର କାରବାର ଶେଷ ସୁଦ୍ଧା ନିଫ୍ଟି ମିଡକାପ ୩୮୫. ୬୫ ପଏଣ୍ଟ ହ୍ରାସ ଘଟି ୬୦,୪୬୫.୧୫ଅଙ୍କରେ ଥିଲାବେଳେ ନିଫ୍ଟି ସ୍ମଲକାପ ୪୧.୨୫ ପଏଣ୍ଟ କମି ୯୨୯୫.୮୦ ଅଙ୍କରେ ପହଞ୍ଚିଛି। ଏପରିକି ନିଫ୍ଟି ବ୍ୟାଙ୍କ ୧୩୩.୦୫ ପଏଣ୍ଟ ବୃଦ୍ଧି ପାଇ ୫୪,୧୦୧.୬୫ ଅଙ୍କରେ କାରବାର ବନ୍ଦ କରିଥିଲା।

ଶେୟାର ବଜାର କାରବାରରେ ଉତ୍ସାହ

ଦିନକ ପରେ ପୁଣି ଥରେ ଘରୋଇ ଶେୟାର ବଜାର କାରବାରରେ ପରିବର୍ତ୍ତନ ଘଟିଛି। ଏପରିକି ଚଳିତ ସପ୍ତାହର ତୃତୀୟ କାର୍ଯ୍ୟ ଦିବସର ଫଳାଫଳ ଅନୁଯାୟୀ ଶେୟାର ବଜାରର ନିବେଶକମାନେ ଲକ୍ଷାଧିକ ଟଙ୍କାର ନିବେଶ ବଢାଇଛନ୍ତି। ବିଶେଷ କରି ବୁଧବାର ବମ୍ବେ ଷ୍ଟକ ଏକ୍ସଚେଞ୍ଜ (ବିଏସଇ) ର ସେନସେକ୍ସ ୨୫୬ (୨୫୫.୮୩) ପଏଣ୍ଟ ବଢି ୮୫,୧୭୦ (୮୫,୧୬୯.୮୭) ଅଙ୍କରେ କାରବାର ବନ୍ଦ କରିଥିଲା। ସେହିଭଳି ନ୍ୟାସନାଲ ଷ୍ଟକ ଏକ୍ସଚେଞ୍ଜ (ଏନଏସଇ) ର ନିଫ୍ଟି-୫୦ ରେ ମଧ୍ୟ ୬୪ (୬୩.୭୫) ପଏଣ୍ଟ ବୃଦ୍ଧି ଘଟି ୨୬,୦୦୪ (୨୬,୦୦୪.୧୫) ଅଙ୍କରେ କାରବାର ଶେଷ ହୋଇଥିଲା। ଅପରପକ୍ଷରେ ବିଏସଇ ସେନସେକ୍ସର ମିଡକ୍ୟାପ୍ ଓ ସ୍ମଲକ୍ୟାପ୍ ଶେୟାରଗୁଡିକର ଇଣ୍ଡେକ୍ସ ସହିତ ଏନଏସଇ ନିଫ୍ଟି ମିଡକ୍ୟାପ,ସ୍ମଲକ୍ୟାପ ଏବଂ ବ୍ୟାଙ୍କ ଶେୟାରଗୁଡିକର କାରବାରରେ ପରିବର୍ତ୍ତନ ହୋଇଛି।

ବିଓଆଇର ହିନ୍ଦୀ ମାସ ସମାପନ ଉତ୍ସବ

ଭୁବନେଶ୍ୱର,୨୫।୯

ବ୍ୟାଙ୍କ ଅଫ୍ ଇଣ୍ଡିଆ (ବିଓଆଇ)ର କେନ୍ଦୁଝର ଅଞ୍ଚଳ ପକ୍ଷରୁ ଆୟୋଜିତ ହିନ୍ଦୀ ମାସ ସମାପନ ଉତ୍ସବ ନିକଟରେ ପାଳିତ ହୋଇଯାଇଛି। ଏହି ପରିପ୍ରେକ୍ଷୀରେ ଏକ ସ୍ୱତନ୍ତ୍ର କାର୍ଯ୍ୟକ୍ରମର ଆୟୋଜନ କରାଯାଇଥିଲା। ଏହି ଅବସରରେ ବିଓଆଇ କେନ୍ଦୁଝର ଅଞ୍ଚଳର ଆଞ୍ଚଳିକ ପ୍ରବନ୍ଧକ ହିମାଦ୍ରୀ ଶେଖର ଦାଶ, ଉପ ଆଞ୍ଚଳିକ ପ୍ରବନ୍ଧକ ସାୟମଲ କୁମାର ଦାସଙ୍କ ସମେତ ଅନ୍ୟମାନେ ଉପସ୍ଥିତ ଥିଲେ। ଏପରିକି ଗତ ମାସରେ ରାଜଭାଷା ବିଭାଗ ଦ୍ୱାରା ହିନ୍ଦୀ ମାସ ଅନ୍ତର୍ଗତ ବିଭିନ୍ନ ପ୍ରତିଯୋଗିତାର ଆୟୋଜନ କରାଯାଇଥିଲା। ଉକ୍ତ ପ୍ରତିଯୋଗିତାରେ କେନ୍ଦୁଝର ଅଞ୍ଚଳ ଅନ୍ତର୍ଗତ ଶାଖାଗୁଡିକର ପ୍ରତିଯୋଗୀମାନେ ଭାଗନେଇଥିଲେ। ଏହି ଅବସରରେ ପ୍ରତିଯୋଗିତାର ବିଜେତାମାନଙ୍କୁ ପୁରସ୍କାର ବିତରଣ ଏବଂ ପ୍ରମାଣପତ୍ର ପ୍ରଦାନ ସହ କାର୍ଯ୍ୟକ୍ରମର ସମାପନ କରାଯାଇଥିଲା।

ଅରୁନ୍ଧତୀ ସମ୍ବଲପୁର ଶୋ'ରୁମ୍‌ର ବାର୍ଷିକ ଉତ୍ସବ

ଭୁବନେଶ୍ୱର,୨୫।୯

ରାଜ୍ୟର ଅଗ୍ରଣୀ ଅଳଙ୍କାର ପ୍ରତିଷ୍ଠାନ ତଥା ଅରୁନ୍ଧତୀ ଜୁଏଲର୍ସର ସମ୍ବଲପୁର ଶୋ'ରୁମର ୧୦ମ ବାର୍ଷିକ ଉତ୍ସବ ନିକଟରେ ପାଳିତ ହୋଇଯାଇଛି। ଏହି ପରିପ୍ରେକ୍ଷୀରେ ଅରୁନ୍ଧତୀ ପକ୍ଷରୁ ଆକର୍ଷଣୀୟ ଅଫରର ଘୋଷଣା କରାଯାଇଛି। ଉକ୍ତ ଅଫର ଜରିଆରେ ଗ୍ରାହକମାନେ ଏଚ୍‌ୟୁଆଇଡି ଶୁଦ୍ଧତାଯୁକ୍ତ ସୁନାଗହଣାର ଗଢ଼ା ମଜୁରି ଉପରେ ଫ୍ଲାଟ୍ ୨୫%, ରୁପା ଗହଣାର ଗଢ଼ା ମଜୁରି ଉପରେ ଫ୍ଲାଟ୍ ୨୫% ଏବଂ ହୀରା ଗହଣାର ହୀରା ମୂଲ୍ୟ ଉପରେ ଫ୍ଲାଟ୍ ୨୫%ର ରିହାତି ପାଇ ପାରିବେ। ଏହି ଅଫର ଚଳିତ ସପ୍ତାହ ପାଇଁ ବୈଧ ରହିଛି।

ଏ ସମ୍ପର୍କରେ ଅରୁନ୍ଧତୀ ଜୁଏଲର୍ସର ଏମ୍‌ଡି ବ୍ରହ୍ମାନନ୍ଦ ମେହେର କହିଛନ୍ତି, ଆମର ଏହି ସଫଳ ଯାତ୍ରାରେ ସାମିଲ ସମସ୍ତ ଗ୍ରାହକବନ୍ଧୁଙ୍କୁ ଶୁଭେଚ୍ଛା ଜଣାଉଛୁ। ଏପରିକି ସେମାନଙ୍କର ଅତୁଟ ସ୍ନେହ, ଶ୍ରଦ୍ଧା, ଭଲପାଇବା ଏବଂ ଅରୁନ୍ଧତୀ ଜୁଏଲର୍ସ ଉପରେ ରହିଥିବା ପ୍ରଗାଢ଼ ବିଶ୍ୱାସ ଯୋଗୁ ଅରୁନ୍ଧତୀ ପରିବାରର ଜୟଯାତ୍ରା ଜାରି ରହିଛି।

ସମ୍ବଲପୁରରେ ମାଲାବାରର ନୂତନ ଷ୍ଟୋର

ଭୁବନେଶ୍ୱର,୨୫।୯ (ଅଭୟ ଦାଶ)

ଦେଶର ଅଗ୍ରଣୀ ଅଳଙ୍କାର ପ୍ରତିଷ୍ଠାନ ତଥା ବିଶ୍ୱସ୍ତରୀୟ ଗହଣା ବ୍ରାଣ୍ଡ ମାଲାବାର ଗୋଲ୍ଡ ଆଣ୍ଡ ଡାଇମଣ୍ଡସର ନୂତନ ଷ୍ଟୋର ସମ୍ବଲପୁର (ଓଡ଼ିଶା) ରେ ଖୋଲିବାକୁ ଯାଉଛି। ୨୦୨୪ ସେପ୍ଟେମ୍ବର ୨୮ରେ ସମ୍ବଲପୁରର ବୁଢ଼ାରାଜା ରୋଡ୍‌ଠାରେ ମାଲାବାରର ନୂତନ ଷ୍ଟୋର (ଶୋ'ରୁମ୍) ଆନୁଷ୍ଠାନିକ ଭାବେ ଉଦ୍‌ଘାଟନୀ ହେବାକୁ ଯାଉଛି।

ସେପ୍ଟେମ୍ବର ୨୮ରେ ଆନୁଷ୍ଠାନିକ ଉଦ୍‌ଘାଟନ

ଉଲ୍ଲେଖଯୋଗ୍ୟ, ୮୦୦୦ବର୍ଗ ଫୁଟ ପରିବ୍ୟାପ୍ତ ସ୍ଥାନରେ ନୂତନ ଭାବେ ଗଢ଼ି ଉଠିଥିବା ଏହି ଶୋ'ରୁମ୍‌ରେ ବ୍ରାଣ୍ଡର ସମସ୍ତ ଡିଜାଇନ ଓ କଲେକ୍ସନ ସାଙ୍ଗକୁ ସୁନା, ହୀରା ଏବଂ ମୂଲ୍ୟବାନ ଜୁଏଲେରିର ବ୍ୟାପକ ସମ୍ଭାର ଉପଲବ୍ଧ। ସେହିଭଳି ଓଡ଼ିଶା ବଜାରରେ ମାଲାବାରର ଏହା ୪ର୍ଥ ଆଉଟ୍‌ଲେଟ (ଷ୍ଟୋର) ହୋଇଥିଲାବେଳେ ସମ୍ବଲପୁରରେ ଏହା ପ୍ରଥମ ବୋଲି ବ୍ରାଣ୍ଡ ପକ୍ଷରୁ ବିସ୍ତୃତ ଭାବେ ସୂଚନା ଦିଆଯାଇଛି।

ସୂଚନାଯୋଗ୍ୟ, ମାଲାବାର ଗୋଲ୍ଡ ଆଣ୍ଡ ଡାଇମଣ୍ଡସ ଭାରତ ସମେତ ୧୩ଟି ବିଦେଶୀ ରାଷ୍ଟ୍ରରେ କାରବାର କରୁଛି। ସାରା ବିଶ୍ୱରେ ବ୍ରାଣ୍ଡର ୩୫୫ଟି ଏକ୍ସକ୍ଲୁସିଭ ଆଉଟ୍‌ଲେଟ ରହିଛି।

ବଜାରରେ ଟାଟା ହିଟାଚିର ନୂତନ ଉତ୍ପାଦ

ଭୁବନେଶ୍ୱର,୨୫।୯

ଟାଟା ହିଟାଚିର ନୂତନ ଉତ୍ପାଦ 'ଅଲ୍ ନ୍ୟୁ ୮-ଟନ ମିନି ଏକ୍ସାଭେଟର ଏନ୍ଏକ୍ସ ୮୦'ର ଶୁଭାରମ୍ଭ ସର୍ବଭାରତୀୟ ସ୍ତରରେ ହୋଇଯାଇଛି। ଏହି ପରିପ୍ରେକ୍ଷୀରେ କମ୍ପାନୀର ସ୍ୱୀକୃତିପ୍ରାପ୍ତ ଡିଲର ତ୍ରିଶୂଳ ଟ୍ରେଡ୍ ପ୍ରାଇଭେଟ୍ ଲିମିଟେଡ୍ ପକ୍ଷରୁ ବାଲେଶ୍ୱର ବାସମପଡ଼ାର ଏନ୍ଓସିସିଆଇଠାରେ ଏକ ସ୍ୱତନ୍ତ୍ର ଅନାବରଣ ଓ ବଜାର ପ୍ରବେଶ ଉତ୍ସବର ଆୟୋଜନ କରାଯାଇଥିଲା। ଏହି ଅବସରରେ ଟାଟା ହିଟାଚି ଏବଂ ତ୍ରିଶୂଳ ଟ୍ରେଡ୍ ପ୍ରାଇଭେଟ୍ ଲିମିଟେଡ୍‌ର ବରିଷ୍ଠ ପରିଚାଳନା ଅଧିକାରୀଙ୍କ ସମେତ ଗ୍ରାହକମାନେ ଉପସ୍ଥିତ ଥିଲେ।

ଏ ସମ୍ପର୍କରେ ଟାଟା ହିଟାଚି ମାର୍କେଟିଂ ବିଭାଗର ସାଧାରଣ ସମ୍ପାଦକ ସିଦ୍ଧାର୍ଥ ଚତୁର୍ବେଦୀ କହିଛନ୍ତି, ଆମେ ଆମର ନୂତନ ଉତ୍ପାଦ 'ଏନ୍ଏକ୍ସ୮୦'ର ଶୁଭାରମ୍ଭ ସହିତ ବଜାର ପ୍ରବେଶ ସମ୍ପର୍କରେ ଘୋଷଣାକରି ବେଶ୍ ଉତ୍ସାହିତ ଅଛୁ। ଟାଟା ହିଟାଚିର ନେକ୍ସଟ ଜେନ ଏକ୍ସାଭେଟର କମ୍ ପରିଚାଳନା ଖର୍ଚ୍ଚ ସହ ପରବର୍ତ୍ତୀ ପିଢ଼ିର ପ୍ରଦର୍ଶନର ଉପଯୁକ୍ତ ମିଶ୍ରଣ ପ୍ରଦାନ କରୁଛି।

ଅପରପକ୍ଷରେ ଟାଟା ହିଟାଚିର ଜେନୁଇନ ସ୍ପେୟାର ପାର୍ଟ, ରଣନୈତିକ ଭାବେ ଅବସ୍ଥାପିତ ୱାୟାରହାଉସ୍ ଓ ତତ୍କାଳ ବିକ୍ରି ପରବର୍ତ୍ତୀ ସହଯୋଗ ପାଇଁ ଫିଲ୍ଡ ଡାଇଗ୍ନୋଷ୍ଟିକ ଭେଇକିଲଗୁଡିକ ସହ ଗ୍ରାହକଙ୍କୁ ସମ୍ପୂର୍ଣ୍ଣ ମାନସିକ ଶାନ୍ତି ପ୍ରଦାନ କରିଥାଏ।

ଟେକ୍ନୋର ଅଲ୍ ନ୍ୟୁ ପପ୍୯ ୫ଜି

ନୂଆଦିଲ୍ଲୀ,୨୫।୯

ଟେକ୍ନୋ ଇଣ୍ଡିଆର ନୂତନ ସ୍ମାର୍ଟଫୋନ 'ଅଲ୍ ନ୍ୟୁ ପପ୍୯ ୫ଜିର ଶୁଭାରମ୍ଭ ନିକଟରେ ହୋଇଯାଇଛି। ଏପରିକି ଏକ ବୋଲ୍ଡ ଓ ଭାଇବ୍ରାଣ୍ଟ ସ୍ମାର୍ଟଫୋନ୍ ଚାହୁଁଥିବା ଜେନ୍ ଆଲ୍‌ଫା, କଲେଜ ଛାତ୍ରୀଛାତ୍ର ଓ ଟ୍ରେଣ୍ଡସେଟରମାନଙ୍କୁ ଦୃଷ୍ଟିରେ ରଖି ଡିଜାଇନ କରାଯାଇଥିବା ଟେକ୍ନୋ ପପ୍ ସେମାନଙ୍କର ସମସ୍ତ ସୃଜନଶୀଳ କାର୍ଯ୍ୟରେ ଉପଯୁକ୍ତ ସାଥୀ ଭାବେ କାର୍ଯ୍ୟ କରିଥାଏ। ସେହିଭଳି ଅତ୍ୟଧିକ ଅନୁକୂଳ ଓ ସତେଜ ସେଗ୍‌ମେଣ୍ଟର ପ୍ରଥମ ୪୮ଏମ୍‌ପି ସୋନି ଏଆଇ କ୍ୟାମେରା ଓ ଏକ ୧୨୦ଏଚ୍‌ଜେଡ ରିଫ୍ରେଶ୍ ରେଟ୍ ସହ ସୁସଜ୍ଜିତ ପପ୍୯ ୫ଜି ଏକ ଅପ୍‌ଗ୍ରେଡେଡ୍ ୫ଜି ଅନୁଭୂତି ପାଇଁ ଗ୍ରାହକ ଆବଶ୍ୟକ କରୁଥିବା ସବୁକିଛି ଏହା ପ୍ରଦାନ କରିଥାଏ, ଯାହାର ମୂଲ୍ୟ କେବଳ ୮୪୯୯ ଟଙ୍କାରୁ ଆରମ୍ଭ ହେଉଛି। ଏ ସମ୍ପର୍କରେ ଟେକ୍ନୋ ମୋବାଇଲ ଇଣ୍ଡିଆର ସିଇଓ ଅରିଜିତ ତାଲାପାତ୍ର କହିଛନ୍ତି, ଆମେ ଆମର ନୂତନ ସ୍ମାର୍ଟଫୋନ 'ଅଲ୍ ନ୍ୟୁ ପପ୍୯ ୫ଜିର ଶୁଭାରମ୍ଭ କରାଇ ବେଶ୍ ଉତ୍ସାହିତ ଅଛୁ। ଏପରିକି ଏହାର ଆରମ୍ଭ ପରଠାରୁ ଟେକ୍ନୋ ଜନସାଧାରଣ ପାଇଁ ସ୍ମାର୍ଟ ସଲ୍ୟୁଶନଗୁଡିକୁ ପହଞ୍ଚଯୋଗ୍ୟ କରିବା ଲାଗି ଉତ୍ସର୍ଗୀକୃତ ରହିଛି। ସେହିପରି ଆଗାମୀ ପପ୍ ୯ ୫ଜି ସହିତ ଆମେ କେବଳ ସେଗ୍‌ମେଣ୍ଟରେ ୫ଜିର ଶୁଭାରମ୍ଭ କରିନାହୁଁ ବରଂ ପହଞ୍ଚଯୋଗ୍ୟ ଓ ସୁଲଭ ମୂଲ୍ୟରେ ପ୍ରିମିୟମ ଫିଚର ପ୍ରଦାନ କରିଛୁ। ଏହି ସ୍ମାର୍ଟଫୋନ୍‌ରେ ଏକ ସେଗ୍‌ମେଣ୍ଟ ୧ମ ୪୮ ଏମ୍‌ପି ସୋନି ଏଆଇ କ୍ୟାମେରା ଓ ଏକ ସୁଗମ ୧୨୦ଏଚ୍‌ଜେଡ୍ ଡିସ୍‌ପ୍ଲେ ସାମିଲ ରହିଛି। ଏହି ପପ୍ ସିରିଜ୍ ବିଶେଷକରି ଯୁବପିଢ଼ିଙ୍କ ଉପରେ ଗୁରୁତ୍ୱ ଦେଉଛି, ଭାଇବ୍ରାଣ୍ଟ ଡିଜାଇନ ଓ ଉତ୍ସାହଜନକ ରଙ୍ଗ ବିକଳ୍ପ ପ୍ରଦାନ କରୁଛି। ଏପରିକି ଏହା ୩ଟି ଷ୍ଟାଇଲିଶ କଲର୍ ଯଥା ମିଡ୍‌ନାଇଟ ସ୍ୟାଡୋ, ଆଜୁରେ ସ୍କାଏ ଓ ଅରୋରା କ୍ଲାଉଡ୍ ରଙ୍ଗରେ ଏବଂ ୨ଟି ଇନ୍-ଦ-ବକ୍ସ ସୁପର୍ ଫନ୍ ଓ ଭାଇବ୍ରାଣ୍ଟ ମୋବାଇଲ ସ୍କିନ ସହ ଉପଲବ୍ଧ ହେବ।

ଡବ୍ଲ୍ୟୁଆଇଡିଇଏଫ୍‌କୁ ୧୦ନିୟୁତ ଆର୍ଥିକ ସହାୟତା ଦେବ ଆର୍‌ଏଫ୍

ମୁମ୍ବାଇ,୨୫।୯

ରିଲାଏନ୍ସ ଫାଉଣ୍ଡେଶନ ବା ଆର୍‌ଏଫ୍ ପକ୍ଷରୁ ୟୁଏସ୍ଏଡ ଏବଂ ବିଲ୍ ଏଣ୍ଡ ମେଲିଣ୍ଡା ଗେଟ୍ସ ଫାଉଣ୍ଡେଶନର ମିଳିତ ଉଦ୍ୟମ 'ୱିମେନ ଇନ୍ ଡିଜିଟାଲ ଇକୋନୋମି ଫଣ୍ଡ ବା ଡବ୍ଲ୍ୟୁଆଇଡିଇଏଫ୍‌କୁ ୧୦ନିୟୁତ (ମିଲିୟନ) ଆମେରିକୀୟ ଡଲାରର ଆର୍ଥିକ ସହାୟତା ଦେବାକୁ ଘୋଷଣା କରାଯାଇଛି, ଭାରତର ଡିଜିଟାଲ ଅର୍ଥନୀତିରେ ମହିଳାମାନଙ୍କୁ ସଶକ୍ତ କରିବା ଏବଂ ଲିଙ୍ଗଗତ ଡିଜିଟାଲ ବୈଷମ୍ୟକୁ ହ୍ରାସ କରିବା ଏହି ପଦକ୍ଷେପର ମୂଳ ଉଦ୍ଦେଶ୍ୟ ରହିଛି।

ଏ ସମ୍ପର୍କରେ ରିଲାଏନ୍ସ ଫାଉଣ୍ଡେଶନର ନିର୍ଦ୍ଦେଶିକା ଇଶା ଅମ୍ବାନୀ କହିଛନ୍ତି, ବିଶ୍ୱସ୍ତରୀୟ ସହଯୋଗ ଭାବେ ୱିମେନ ଇନ୍ ଡିଜିଟାଲ ଇକୋନୋମି ଫଣ୍ଡ ବା ଡବ୍ଲ୍ୟୁଆଇଡିଇଏଫ ଏକ ଐତିହାସିକ ପଦକ୍ଷେପ ହୋଇଥିଲାବେଳେ ଆମେ ଏହି ପଦକ୍ଷେପର ଏକ ଅଂଶ ହୋଇଥିବାରୁ ଗର୍ବିତ ଅନୁଭବ କରୁଛୁ। ଏପରିକି ଆମେ ମହିଳାମାନଙ୍କର ଜୀବନଜୀବିକା, ଆର୍ଥିକ ସୁରକ୍ଷା ଏବଂ ଅଭିନବ ପ୍ରଯୁକ୍ତିକୁ ପ୍ରୋତ୍ସାହିତ କରିବା ସହିତ ଏହା ମାଧ୍ୟମରେ ସଶକ୍ତୀକରଣକୁ ଆଗକୁ ବଢାଇବା ପାଇଁ ପ୍ରତିବଦ୍ଧ ରହିଛୁ।

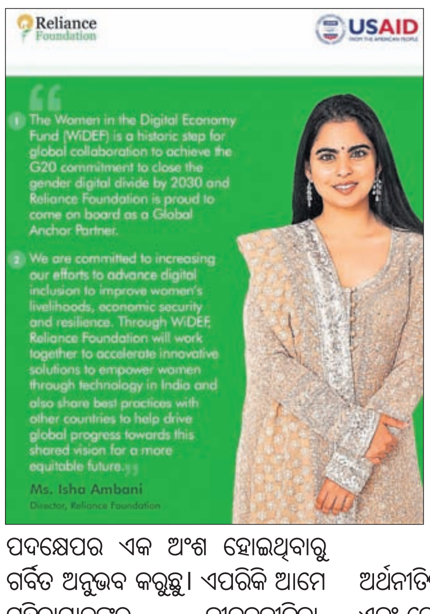

ସେହିଭଳି ୟୁଏସଏଡ ଇଣ୍ଡିଆର କାର୍ଯ୍ୟକାରୀ ମିଶନ ନିର୍ଦ୍ଦେଶକ ଡ. ଆଲେକଜଣ୍ଡ୍ରିଆ କହିଛନ୍ତି, ଭାରତ ଏବଂ ଆମେରିକା ମଧ୍ୟରେ ଲିଙ୍ଗଗତ ଡିଜିଟାଲ ବୈଷମ୍ୟକୁ ଦୂର କରିବାରେ ଏହି ସହଭାଗିତା ଏକ ଗୁରୁତ୍ୱପୂର୍ଣ୍ଣ ପଦକ୍ଷେପ ହେବ। ଏପରିକି ଆମେ ରିଲାଏନ୍ସ ଫାଉଣ୍ଡେଶନ ସହିତ ମିଳିତ ଭାବେ ବହୁ ଲକ୍ଷ ମହିଳାଙ୍କ ପାଇଁ ଡିଜିଟାଲ ଅର୍ଥନୀତିର ସୁଫଳ ଉପଲବ୍ଧ କରାଇବା ଏବଂ ସେମାନଙ୍କ ପାଇଁ ଉଜ୍ଜ୍ୱଳ ଭବିଷ୍ୟତ ଗଠନ ଦିଗରେ କାର୍ଯ୍ୟ କରୁଛୁ।

ସାଙ୍କେତିକ ଭାଷା କାର୍ଯ୍ୟକ୍ରମର ଶୁଭାରମ୍ଭ

ନୂଆଦିଲ୍ଲୀ,୨୫।୯

ପ୍ରତିବର୍ଷ ଭଳି ଚଳିତ ବର୍ଷ ମଧ୍ୟ କେଏଫ୍‌ସି ପରିସରରେ ଅନ୍ତର୍ଜାତୀୟ ସାଙ୍କେତିକ ଭାଷା ଦିବସ ପାଳିତ ହୋଇଯାଇଛି। ଏହି ପରିପ୍ରେକ୍ଷୀରେ କେଏଫ୍‌ସିର ବହୁ କାର୍ଯ୍ୟକ୍ରମ 'କେଏଫ୍‌ସି କ୍ଷମତା'ର ଶୁଭାରମ୍ଭ କରାଯାଇଛି। ଏପରିକି କେଏଫ୍‌ସିର ୧୦୦% କର୍ମଚାରୀଙ୍କ ପାଇଁ ଏକ ସାଙ୍କେତିକ ଭାଷା କାର୍ଯ୍ୟକ୍ରମ ଶୁଭାରମ୍ଭ କରାଯାଇଥିବାବେଳେ ଏହା ଭାରତର ପ୍ରଥମ କ୍ୟୁଏସ୍‌ଆର୍ ଶିଳ୍ପରେ ପରିଣତ ହୋଇଛି। ଏହି ପ୍ରଥମ ଧରଣର ପ୍ରଶିକ୍ଷଣକୁ ସମସ୍ତ କେଏଫ୍‌ସି କର୍ମଚାରୀଙ୍କ ପାଇଁ ବାଧ୍ୟତାମୂଳକ କରାଯାଇଛି। ସେହିଭଳି ଏହି ପ୍ରଶିକ୍ଷଣ କାର୍ଯ୍ୟକ୍ରମ କେଏଫ୍‌ସି ଇଣ୍ଡିଆର କ୍ଷମତା ପ୍ରୋଗ୍ରାମର ଅଂଶ ହୋଇଥିଲାବେଳେ ଲୋକମାନଙ୍କ ସାମର୍ଥ୍ୟକୁ ପ୍ରୋତ୍ସାହିତ କରିବା ଏବଂ ଲିଙ୍ଗଗତ ଓ କ୍ଷମତା ଅନ୍ତର ଦୂରକରିବା ପାଇଁ ଏହା ଲକ୍ଷ୍ୟ ରଖିଛି। ସେହିପରି ଚଳିତ ବର୍ଷ ସ୍ୱିକ୍‌ସାଇନ କ୍ୟାମ୍ପେନିଂର ଏକ ଅଂଶବିସ୍ତାର ଭାବେ କେଏଫ୍‌ସି ଭାରତର ପ୍ରଥମ ଇଣ୍ଟରାକ୍ଟିଭ ସାଇନ ଲାଙ୍ଗୁଏଜ୍ କିଓସ୍କର ଶୁଭାରମ୍ଭ ସହ ସମଗ୍ର ଆତିଥ୍ୟ ଶିଳ୍ପକୁ ଏକତ୍ରିତ କରିବାକୁ ଲକ୍ଷ୍ୟ ରଖିଛି, ଯାହା ଲୋକମାନଙ୍କୁ ଭାରତୀୟ ସାଙ୍କେତିକ ଭାଷାର ବ୍ୟବହାରକରି ବ୍ରାଣ୍ଡ ଓ ଖାଦ୍ୟଗୁଡିକରୁ ନିଜର ପସନ୍ଦର ଖାଦ୍ୟ ସାମଗ୍ରୀ ଅର୍ଡର କରିବା ଶିଖିବା ପାଇଁ ଅନୁମତି ଦେଉଛି। ଏ ସମ୍ପର୍କରେ କେଏଫ୍‌ସି ଇଣ୍ଡିଆ ଓ ପାର୍ଟନର କଣ୍ଟ୍ରିଜ୍, ସାଧାରଣ ସମ୍ପାଦକ ମୋକ୍ଷ ଚୋପ୍ରା କହିଛନ୍ତି, ଆମର କେଏଫ୍‌ସି କ୍ଷମତା ପ୍ରୋଗ୍ରାମ ମାଧ୍ୟମରେ ମୂକ ଓ ବଧିର ସମୁଦାୟଙ୍କ ପାଇଁ ସମ୍ଭାବନା ଓ ସୁଯୋଗକୁ ଉନ୍ମୋଚନ କରିବାରେ ସାହାଯ୍ୟ କରିବା ଆମର ଅନ୍ୟତମ ପ୍ରାଥମିକତା। ଚଳିତ ବର୍ଷ ଆମେ ଏହା ଘୋଷଣାକରି ଗର୍ବିତ ଯେ ଆମ ଟିମ୍‌ର ୧୦୦% କର୍ମଚାରୀଙ୍କୁ ମୌଳିକ ଭାରତୀୟ ସାଙ୍କେତିକ ଭାଷାରେ ପ୍ରଶିକ୍ଷିତ କରାଯିବ, ଯାହା ଦେଶବ୍ୟାପୀ ଆମର ରେଷ୍ଟୁରାଣ୍ଟଗୁଡିକୁ ଅଧିକ ସମାବେଶୀ କରିବ। ଆମେ ଏହି ସାଙ୍କେତିକ ଭାଷା ଆନ୍ଦୋଳନକୁ ଆମର ସଂଗଠନରୁ ଆଗକୁ ବଢି ଆତିଥ୍ୟ ଶିଳ୍ପକୁ ନେଇଛୁ। ଲୋକପ୍ରିୟ ସ୍ଥାନଗୁଡିକରେ ଇଣ୍ଟରାକ୍ଟିଭ କିଓସ୍କ ସହ ଆମେ ଉପଭୋକ୍ତାମାନଙ୍କୁ ବିଭିନ୍ନ ବ୍ରାଣ୍ଡରେ ନିଜ ପସନ୍ଦର ଖାଦ୍ୟ ସାମଗ୍ରୀଗୁଡିକୁ ସାଙ୍କେତିକ ଭାଷାର ବ୍ୟବହାରକରି ଅର୍ଡର କରିବା ଶିଖିବା ପାଇଁ ପ୍ରୋତ୍ସାହିତ କରୁଛୁ।

ଚାନ୍ଦି ଭଣ୍ଡାରର ନୂତନ କଲେକ୍ସନ

ଭୁବନେଶ୍ୱର,୨୫।୯

ରାଜ୍ୟର ଅଗ୍ରଣୀ ରୁପା ଅଳଙ୍କାର ପ୍ରତିଷ୍ଠାନ ତଥା ସିଲ୍‌ଭର ଚେନ୍ ବ୍ରାଣ୍ଡ 'ଚାନ୍ଦି ଭଣ୍ଡାର' ପକ୍ଷରୁ ଚଳିତ ବର୍ଷର ପାର୍ବଣ ପ୍ରସ୍ତୁତି (ଦୁର୍ଗାପୂଜା ସେଲିବ୍ରେଶନ) ସମ୍ପର୍କରେ ଘୋଷଣା କରାଯାଇଛି। ଅପରପକ୍ଷରେ ଆକର୍ଷଣୀୟ ଡିଜାଇନ ଓ ସୂକ୍ଷ୍ମ କାରିଗରିରେ ନିର୍ମିତ ବ୍ରାଣ୍ଡର ନୂତନ କଲେକ୍ସନ 'ଆର୍ଯ୍ୟ ଓ ଅମେଘା'ର ଆନୁଷ୍ଠାନିକ ଅନାବରଣ ହୋଇଯାଇଛି। ଏହି ପରିପ୍ରେକ୍ଷୀରେ ଚାନ୍ଦି ଭଣ୍ଡାର ପକ୍ଷରୁ ମଙ୍ଗଳବାର ଏକ ଖବରଦାତା ସମ୍ମିଳନୀ ବ୍ରାଣ୍ଡର ଶହୀଦ ନଗର ଷ୍ଟୋର ପରିସରରେ ଆୟୋଜିତ ହୋଇଯାଇଛି। ଏହି ଅବସରରେ ଚାନ୍ଦି ଭଣ୍ଡାରର ନିର୍ଦ୍ଦେଶିକା ଲିପ୍ସା ହଂସଙ୍କ ସମେତ ବିଏ ମାଣିକ ହଂସ ପ୍ରମୁଖ ଉପସ୍ଥିତ ଥିଲେ। ଚଳିତ ପୂଜା ସେଲିବ୍ରେଶନ ପାଇଁ ଚାନ୍ଦି ଭଣ୍ଡାର ସ୍ୱତନ୍ତ୍ର ଅଫର ଘୋଷଣା କରିଛି। ଏପରିକି ଗ୍ରାହକମାନେ ଗଢ଼ା ମଜୁରିରେ ଫ୍ଲାଟ୍ ୩୦% ରିହାତି ପାଇବେ। ଏଥିସହ ଆକର୍ଷଣୀୟ ମୂଲ୍ୟରେ ମନ ପସନ୍ଦର ରୁପା ଗହଣା କିଣିବାର ସୁଯୋଗ ମଧ୍ୟ ପାଇବେ। ଏହି ଅଫର ୨୦୨୪ ସେପ୍ଟେମ୍ବର ୨୬ରୁ ଅକ୍ଟୋବର ୧୨ପର୍ଯ୍ୟନ୍ତ ବୈଧ ରହିଛି। ଏହି ଉତ୍ସାହକୁ ଆହୁରି ବଢ଼ାଇବା ପାଇଁ ଚାନ୍ଦି ଭଣ୍ଡାରର ବ୍ରାଣ୍ଡ ଆମ୍ବାସାଡର ଶିବାନୀ ସଙ୍ଗୀତାଙ୍କୁ ନେଇ ଏକ ସ୍ୱତନ୍ତ୍ର ଦୁର୍ଗାପୂଜା ବିଜ୍ଞାପନ କ୍ୟାମ୍ପେନିଂର ଶୁଭାରମ୍ଭ କରାଯାଇଛି। ଚଳିତ ବର୍ଷର ପୂଜାଋତୁରେ କିପରି ଉପହାର ବିନିମୟ କରାଯାଇଥାଏ ଏବଂ ପ୍ରତ୍ୟେକ ସେଲିବ୍ରେଶନକୁ ସ୍ୱତନ୍ତ୍ର କରିବାରେ କିପରି ଷ୍ଟାଇଲିଂ ଗୁରୁତ୍ୱପୂର୍ଣ୍ଣ ଭୂମିକା ଗ୍ରହଣ କରିଥାଏ ତାହାକୁ ଏହି ବିଜ୍ଞାପନ ଜରିଆରେ ଅତି ସୁନ୍ଦର ଭାବେ ଦର୍ଶାଯାଇଛି। ଏ ସମ୍ପର୍କରେ ଚାନ୍ଦି ଭଣ୍ଡାରର ନିର୍ଦ୍ଦେଶିକା ଲିପ୍ସା ହଂସ କହିଥିଲେ, ଆମର ଏହି କଲେକ୍ସନ ଓ କ୍ୟାମ୍ପେନିଂ ସହ ଆମେ ଉକ୍ତ ଆନନ୍ଦ ଏବଂ ଉତ୍ସାହକୁ ଦର୍ଶାଇବାକୁ ଲକ୍ଷ୍ୟ ରଖିଛୁ, ଯାହାକି ଚାନ୍ଦି ଭଣ୍ଡାରର ସିଲ୍‌ଭର କଲେକ୍ସନଗୁଡ଼ିକ ଦୁର୍ଗାପୂଜାରେ ପ୍ରତି ଘରେ ପ୍ରସାରିତ କରିଥାନ୍ତି ଏବଂ ପ୍ରତ୍ୟେକ ଅବସରକୁ ଅର୍ଥପୂର୍ଣ୍ଣ କରିଥାନ୍ତି। ଉତ୍ସବର ପ୍ରକୃତ ଜୋସ୍‌କୁ ପ୍ରତିପାଦନକରି ଆମେ ଆମର ଉପସ୍ଥିତିକୁ ବଢ଼ାଉଛୁ।

ସେହିଭଳି ୨୦୨୪ ଅକ୍ଟୋବର ୧ରେ ବାରିପଦା ଏବଂ ଭଦ୍ରକରେ ଆମର ୨ଟି ନୂଆ ଷ୍ଟୋର ଖୋଲିବ ବୋଲି ହଂସ ବିସ୍ତୃତ ଭାବେ ମତପ୍ରକାଶ କରିଛନ୍ତି।

୨୦୩୦ ସୁଦ୍ଧା କାର୍ଯ୍ୟ ପରିସରରେ ୩୦% ମହିଳା କର୍ମଚାରୀ

ଭୁବନେଶ୍ୱର,୨୫।୯

ପ୍ରତିବର୍ଷ ଭଳି ଚଳିତ ବର୍ଷ ମଧ୍ୟ ବେଦାନ୍ତ ଆଲୁମିନିୟମ ପରିସରରେ ଆନ୍ତର୍ଜାତିକ କନ୍ୟା ଦିବସ ପାଳିତ ହୋଇଯାଇଛି। ଏହି ପରିପ୍ରେକ୍ଷୀରେ କମ୍ପାନୀର ବହୁ ପ୍ରତୀକ୍ଷିତ ପ୍ରକଳ୍ପ ଓ ପରିବର୍ତ୍ତନଶୀଳ ପଦକ୍ଷେପ 'ପ୍ରୋଜେକ୍ଟ ପଞ୍ଛି'ର ସଫଳତାକୁ ଆଲୋକିତକରି ବେଦାନ୍ତ ଆଲୁମିନିୟମ ଅନ୍ତର୍ଜାତୀୟ କନ୍ୟା ଦିବସ ପାଳନ କରିଛି। ସେହିଭଳି ବେଦାନ୍ତର ଚେୟାରମ୍ୟାନ ଅନୀଲ ଅଗ୍ରୱାଲଙ୍କ ଦୂରଦୃଷ୍ଟିସମ୍ପନ୍ନ ନେତୃତ୍ୱରେ ଅଗ୍ରସର ଅଭିନବ ନିଯୁକ୍ତି ଡ୍ରାଇଭ ସାରା ଭାରତରେ ଆର୍ଥିକ ଅନଗ୍ରସର ଗୋଷ୍ଠୀର ୧୦୦୦ ଯୁବତୀଯୁବକଙ୍କୁ ସଶକ୍ତ କରିବାକୁ ଲକ୍ଷ୍ୟ ରଖିଛି। ଏପରିକି ୨୦୨୩ ମାର୍ଚ୍ଚରେ ଶୁଭାରମ୍ଭ ହୋଇଥିବା ଏହି ପ୍ରକଳ୍ପ, ବେଦାନ୍ତ ଆଲୁମିନିୟମ ଓଡ଼ିଶା ଓ ଛତିଶଗଡ଼ର ଗ୍ରାମାଞ୍ଚଳରୁ ଓପିଏସ୍ ଜିନ୍ଦଲ ବିଶ୍ୱବିଦ୍ୟାଳୟର ବି.କମ୍, ବିବିଏ, ବି.ଏସ୍‌ସି ଏବଂ ବି.ଟେକ୍ ପାସ୍ କରିଥିବା ୧୯୦ ବାଳିକାଙ୍କୁ ନିଯୁକ୍ତି ସୁଯୋଗ ପ୍ରଦାନ କରିଛି। ବାଳିକାମାନଙ୍କ ମଧ୍ୟରେ ଆତ୍ମନିର୍ଭରଶୀଳତା ବୃଦ୍ଧି ଓ ସ୍ୱାଧୀନତା ପ୍ରଦାନ ଲକ୍ଷ୍ୟରେ ପ୍ରୋତ୍ସାହିତ କରିବା ଲାଗି ପ୍ରୋଜେକ୍ଟ ପଞ୍ଛି କାର୍ଯ୍ୟ କରୁଛି। ଅନଗ୍ରସର ଅଞ୍ଚଳର ଝିଅମାନେ ସମ୍ମୁଖୀନ ହେଉଥିବା ଆହ୍ୱାନକୁ ଏହା ସମାଧାନ କରିଥାଏ। ସେହିପରି ସେମାନଙ୍କୁ ଉପଯୁକ୍ତ ଶିକ୍ଷା ଓ ପ୍ରଶିକ୍ଷଣ ଯୋଗାଇବାଦେବାରେ ଏହି ପ୍ରକଳ୍ପ ସେମାନଙ୍କ ନିଯୁକ୍ତି ଟାର୍ଗେଟକୁ ଧ୍ୟାନ ଦେଇଥାଏ। ଆର୍ଥିକ ଓ ସାମାଜିକ ପ୍ରତିବନ୍ଧକରୁ ସେମାନଙ୍କୁ ମୁକ୍ତକରି ସେମାନଙ୍କୁ ଶିକ୍ଷା ଓ ଦକ୍ଷତା କ୍ଷେତ୍ରରେ ସମାନ ସୁଯୋଗ ପ୍ରଦାନ କରିବା ତଥା ସଫଳତା ପାଇଁ ବେଦାନ୍ତ ଆଲୁମିନିୟମ କାର୍ଯ୍ୟ କରୁଛି।

ଏ ସମ୍ପର୍କରେ ବେଦାନ୍ତ ଆଲୁମିନିୟମର ମୁଖ୍ୟ ପରିଚାଳନା ଅଧିକାରୀ ସୁନୀଲ ଗୁପ୍ତା କହିଥିଲେ, ଆମେ ପରିବର୍ତ୍ତନଶୀଳ ପରିବର୍ତ୍ତନ ଲାଗି ଅନୁକ୍ରମଣିକା ଭାବେ ବାଳିକାଙ୍କ ଶିକ୍ଷା ଓ ସଶକ୍ତୀକରଣ ପାଇଁ ପ୍ରତିବଦ୍ଧ ରହିଛୁ। ଏପରିକି ଆମର ଲକ୍ଷ୍ୟ କେବଳ ବାଳିକାମାନଙ୍କୁ ସଶକ୍ତ କରିବା ନୁହେଁ ବରଂ ସେମାନଙ୍କ ପାଇଁ ରହିଥିବା ସାମାଜିକ ପ୍ରତିବନ୍ଧକ ଦୂରକରି ସେମାନଙ୍କ ଭବିଷ୍ୟତକୁ ସୁଗମ କରିବା। ଯେହେତୁ ଆମେ ସବୁ କାର୍ଯ୍ୟ ପରିସରରେ ୩୦% ମହିଳାମାନଙ୍କୁ ପ୍ରାଧାନ୍ୟ ଦେବା ଲକ୍ଷ୍ୟ ରଖିଛୁ ଓ ୨୦୩୦ସୁଦ୍ଧା ଆମର ଏହି ଲକ୍ଷ୍ୟ ପୂରଣ କରିବାକୁ ଚାହୁଁଛୁ।

ଏହା ବ୍ୟତୀତ ବେଦାନ୍ତ ଆଲୁମିନିୟମ କଲେଜ ବାହାରେ ଯୁବତୀମାନଙ୍କ ଲାଗି ଏକ ନିରାପଦ ଓ ଅନ୍ତର୍ଭୁକ୍ତ କାର୍ଯ୍ୟକ୍ରମ କ୍ଷେତ୍ର ପ୍ରସ୍ତୁତ କରିବାକୁ ଉତ୍ସର୍ଗୀକୃତ ରହିଛି। ମହିଳାମାନଙ୍କ ପାଇଁ ସବୁ ପ୍ରକାର ସୁରକ୍ଷା ଯୋଗାଇବା ଦେବାରେ କମ୍ପାନୀ ଗୁରୁତ୍ୱପୂର୍ଣ୍ଣ ଭୂମିକା ଗ୍ରହଣ କରିଥିଲାବେଳେ ୨୦୩୦ ସୁଦ୍ଧା ୩୦% ମହିଳାଙ୍କୁ କର୍ମକ୍ଷେତ୍ରରେ ସମାନ ସୁଯୋଗ ପ୍ରଦାନ ଲାଗି କମ୍ପାନୀ ଲକ୍ଷ୍ୟ ରଖିଛି।

ପଣ୍ଡିତ ଦୀନ୍‌ଦୟାଲ ଉପାଧ୍ୟାୟଙ୍କ ଜୟନ୍ତୀ ଅବସରରେ ବୁଧବାର ଭୁବନେଶ୍ୱର ଏକାମ୍ର ନିର୍ବାଚନମଣ୍ଡଳୀ ଅନ୍ତର୍ଗତ ପୋଖରୀପୁଟ କାର୍‌ଗିଲ ବସ୍ତିରେ ଭାଜପା ପକ୍ଷରୁ ଆୟୋଜିତ ସଦସ୍ୟତା ମହାଅଭିଯାନରେ ସାମିଲ ହୋଇଛନ୍ତି ମୁଖ୍ୟମନ୍ତ୍ରୀ ମୋହନ ଚରଣ ମାଝୀ। ନିକଟରେ ବିଧାୟକ ବାବୁ ସିଂ ଓ ଅନ୍ୟ ଦଳୀୟ ନେତୃବୃନ୍ଦ।

ସରକାର ଆଦିବାସୀ ସ୍ୱାର୍ଥ ବିରୋଧୀ କାର୍ଯ୍ୟ କରୁଛନ୍ତି: ବିଜେଡି

ଭୁବନେଶ୍ୱର,୨୫।୯(ଅନିଲଦାସ)

ରାଜ୍ୟ ଭାଜପା ସରକାର ଗତ ଶହେ ଦିନରେ ରାଜ୍ୟର ଆଦିବାସୀଙ୍କ ସ୍ୱାର୍ଥ ବିରୋଧରେ କାର୍ଯ୍ୟ କରୁଛନ୍ତି । ନବୀନ ବାବୁଙ୍କ ଶାସନ କାଳରେ ରାଜ୍ୟର ଆଦିବାସୀମାନଙ୍କ ପାଇଁ କରାଯାଇଥିବା ବିଭିନ୍ନ ବିକାଶମୂଳକ ଯୋଜନା ବର୍ତ୍ତମାନର ସରକାର ବନ୍ଦ କରିଦେଉଛନ୍ତି। ଅନେକ ଯୋଜନାକୁ ବନ୍ଦ କରିବାକୁ ଷଡ଼ଯନ୍ତ୍ର କରୁଛନ୍ତି ବୋଲି ରାଜ୍ୟ ସଭା ସଦସ୍ୟ ନିରଞ୍ଜନ ବିଶି କହିଛନ୍ତି।

ଶଙ୍ଖ ଭବନରେ ବୁଧବାର ଆୟୋଜିତ ଏକ ଖବରଦାତା ସମ୍ମିଳନୀରେ ସେ କହିଛନ୍ତି, ଜନଜାତି ଓ ପାରମ୍ପରିକ ଆଦିବାସୀଙ୍କ ପାଇଁ ଉଦ୍ଦିଷ୍ଟ ଜଙ୍ଗଲ ଜମି ଅଧିକାର ଆଇନ ୨୦୦୬ ଓ ଏହାର ସଂଶୋଧନ ଆଇନ ୨୦୧୨ ଅନୁଯାୟୀ, ସେମାନେ ଚାଷବାସ କରୁଥିବା ଜମିକୁ ସେମାନଙ୍କ ନାମରେ ପଟ୍ଟା ପ୍ରଦାନ କରିବା କଥା। କିନ୍ତୁ ଏହା ନବୀନ ବାବୁଙ୍କ ସରକାରଙ୍କ ସମୟରେ କରାଯାଉଥିଲା ବେଳେ ବର୍ତ୍ତମାନର ସରକାର ଏହାକୁ କାର୍ଯ୍ୟକାରୀ କରୁ ନାହାନ୍ତି। ରାଜ୍ୟ ସରକାରଙ୍କ ଏହି ନିଷ୍ପତ୍ତି ପାଇଁ ବିଭିନ୍ନ ଜିଲ୍ଲାରେ ଆଦିବାସୀମାନେ ଜିଲ୍ଲା ମୁଖ୍ୟାଳୟରେ ଆନ୍ଦୋଳନ କରୁଛନ୍ତି। ଆଦିବାସୀମାନଙ୍କ କଳା ସଂସ୍କୃତିର ବିକାଶ ଓ ଜୀବନ ଜୀବିକାର ବିକାଶ ପାଇଁ ନବୀନବାବୁ ରାଜ୍ୟର ୨୩ଟି ଜିଲ୍ଲାରେ ସ୍ୱତନ୍ତ୍ର ଆଦିବାସୀ ଉନ୍ନୟନ ପରିଷଦ ଗଠନ କରିଥିଲେ। ରାଜ୍ୟରେ ଭାଜପା ସରକାର ଆସିବା ଦିନଠୁ ଏହି ପରିଷଦଗୁଡ଼ିକୁ ଅଚଳ କରି ଦିଆଯାଇଛି। ଏହି ପରିଷଦ ମାଧ୍ୟମରେ ପ୍ରତ୍ୟେକ ପରିଷଦକୁ ଏକ କୋଟି ଟଙ୍କା ଲେଖାଏ ଦିଆଯାଉଥିଲା, ଯାହା ଆଦିବାସୀମାନଙ୍କ ପାରମ୍ପରିକ ବାଦ୍ୟଯନ୍ତ୍ର, ବେଶଭୂଷା ଇତ୍ୟାଦିର ସଂରକ୍ଷଣ କରିବା ସହିତ ଆଦିବାସୀ ଭବନ ଓ ଆଦିବାସୀ କ୍ଲବ ନିର୍ମାଣ କରାଯାଉଥିଲା। ବର୍ତ୍ତମାନ ସେଗୁଡ଼ିକ ବନ୍ଦ ହୋଇଯାଇଛି। କେନ୍ଦ୍ର ସରକାର କେନ୍ଦୁପତ୍ର ତୋଳାଳିଙ୍କ ଉପରେ ୧୮% ଜିଏସ୍‌ଟି ଲାଗୁ କରିଛନ୍ତି। ଏହାର ଉଚ୍ଛେଦ ପାଇଁ ବାରମ୍ବାର ଦାବିହୋଇ ଆସୁଥିଲେ ମଧ୍ୟ କୌଣସି ସୁଫଳ ମିଳୁନାହିଁ । ରାଜ୍ୟରେ ଥିବା ଆହୁରି ୧୩୫ଟି ଜନଜାତି ସମ୍ପ୍ରଦାୟ ରାଜ୍ୟ ଜନଜାତି ତାଲିକାରେ ସାମିଲ ହେବା ପାଇଁ ନବୀନ ବାବୁ ବାରମ୍ବାର ଚିଠି ଲେଖିଥିଲେ ସୁଦ୍ଧା ସେମାନଙ୍କୁ ସାମିଲ କରାଯାଇନାହିଁ। ସେହିପରି ହୋ, ମୁଣ୍ଡାରୀ, କୁଇ, ଭୂମିଜ, ସଉରା ଭଳି ଜନଜାତି ଭାଷାକୁ ସମ୍ବିଧାନର ଅଷ୍ଟମ ଅନୁଚ୍ଛେଦରେ ସାମିଲ ପାଇଁ ବାରମ୍ବାର ହେଉଥିବା ଦାବିକୁ ସରକାର ଶୁଣୁନାହାନ୍ତି। ନବୀନ ସରକାରଙ୍କ ଦ୍ୱାରା ଏସ୍‌ଟି ଏସ୍‌ସି ପିଲାଙ୍କୁ ପ୍ରଦାନ କରାଯାଉଥିବା ମାସିକ ବୃତ୍ତି ଓ ଦୁଇ ହଳ ପୋଷାକକୁ ମଧ୍ୟ ବର୍ତ୍ତମାନର ସରକାର ଏପର୍ଯ୍ୟନ୍ତ ଦେଇ ନାହାନ୍ତି। ଏ ସରକାର ଆଦିବାସୀଙ୍କ ସ୍ୱାର୍ଥକୁ ଅଣଦେଖା କରୁଛନ୍ତି ବୋଲି ବିଶି କହିଛନ୍ତି। ରାଜ୍ୟ ସଭା ଏମ୍‌ପି ସସ୍ମିତ ପାତ୍ର କହିଛନ୍ତି, ଡବଲ ଇଞ୍ଜିନ ସରକାର ଗତ ଶହେ ଦିନରେ ଡବଲ ଫମ୍ପା ଓ ଆଦିବାସୀ ବିରୋଧୀ ସରକାର ବୋଲି ସ୍ପଷ୍ଟ ହୋଇଛି। ଆଦିବାସୀଙ୍କ ପାଇଁ ପୂର୍ବ ସରକାରଙ୍କ ଦ୍ୱାରା କରାଯାଇଥିବା ଯୋଜନାଗୁଡ଼ିକୁ ଅଧାପନ୍ତରିଆ ଭାବେ ବନ୍ଦ କରି ଦିଆଯାଇଛି । ତାକୁ ପୁଣି ଥରେ ଆରମ୍ଭ କରାଯାଉ ବୋଲି ସେ କହିଛନ୍ତି। ଦଳର ମିଡ଼ିଆ ସଂଯୋଜକ ପ୍ରିୟବ୍ରତ ମାଝୀ ନବୀନ ସରକାରଙ୍କ ଅମଳରେ ଆଦିବାସୀମାନଙ୍କ ପାଇଁ କରାଯାଇଥିବା ବିଭିନ୍ନ ଉନ୍ନୟନମୂଳକ କାର୍ଯ୍ୟଗୁଡ଼ିକ ଉପରେ ସୂଚନା ଦେଇଥିଲେ।

ନୂଆପଡ଼ା ଦଳୀୟ କର୍ମକର୍ତ୍ତାଙ୍କୁ ନବୀନଙ୍କ ପରାମର୍ଶ

ଭୁବନେଶ୍ୱର,୨୫।୯(ଅନିଲଦାସ)

ନୂଆପଡ଼ା ଜିଲ୍ଲାର ବିଜେଡି ନିର୍ବାଚିତ ପ୍ରତିନିଧି ଓ ପଦାଧିକାରୀମାନଙ୍କ ବୈଠକ ବୁଧବାର ଶଙ୍ଖ ଭବନଠାରେ ଅନୁଷ୍ଠିତ ହୋଇଛି। ବୈଠକରେ ସଂଗଠନକୁ ମଜବୁତ କରିବା ଦିଗରେ ସର୍ମ୍ପକରେ ବିସ୍ତୃତ ଆଲୋଚନା କରାଯାଇଥିଲା। ଏହି ବୈଠକରେ ଦଳ ସଭାପତି ନବୀନ ପଟ୍ଟନାୟକ କହିଛନ୍ତି, ବିଜେଡି ସରକାରର ୨୪ବର୍ଷ ଶାସନରେ ରାଜ୍ୟର ସବୁ ଅଞ୍ଚଳ ଓ ସବୁ କ୍ଷେତ୍ରର ବିକାଶକୁ ପ୍ରାଥମିକତା ଦିଆଯାଇଥିଲା। ନୂଆପଡ଼ାର ବିକାଶ ପାଇଁ ବିଜେଡି ସରକାର ସମୟରେ ଅନେକ କାମ ହୋଇଛି। ଦରଦାମ୍ ବୃଦ୍ଧି ଉପରେ ଆଲୋକପାତ କରି ନବୀନ କହିଥିଲେ, ପନିପରିବାଠାରୁ ଆରମ୍ଭ କରି ବିଭିନ୍ନ ନିତ୍ୟ ବ୍ୟବହାର୍ଯ୍ୟ ଜିନିଷର ଦରବୃଦ୍ଧି ଏବେ ଚିନ୍ତାଜନକ। ଏହାକୁ ରୋକିବାରେ ରାଜ୍ୟ ସରକାର ବିଫଳ ହୋଇଛନ୍ତି। ସାଧାରଣ ଲୋକଙ୍କ ସୁଖ ଦୁଃଖରେ ସାମିଲ ହୋଇ କାମ କରିବାକୁ ସେ ସମସ୍ତଙ୍କୁ ପରାମର୍ଶ ଦେଇଛନ୍ତି। ବିଜେଡି ସରକାରରେ ଥିବା ବେଳେ ଲୋକଙ୍କ ପାଇଁ ଅନେକ ଭଲ କାମ କରିଥିଲା। ଲୋକଙ୍କ ଭଲ ପାଇବା ଏବେବି ଆମ ସହିତ ରହିଛି। ଲୋକଙ୍କ ସେବା ଜାରି ରଖିବାକୁ ସେ ସମସ୍ତଙ୍କୁ ପରାମର୍ଶ ଦେଇଛନ୍ତି। ବିଜେଡିର ବରିଷ୍ଠ ନେତା ଦେବୀପ୍ରସାଦ ମିଶ୍ର ବୈଠକ ସଂଯୋଜନା କରିଥିଲେ । ଅନ୍ୟମାନଙ୍କ ମଧ୍ୟରେ ବିଧାୟକ ରାଜେନ୍ଦ୍ର ଢୋଲକିଆ,ବିଧାୟକ ଅଧୀରାଜ ପାଣିଗ୍ରାହୀ, ଏମ୍‌ପି ପ୍ରାର୍ଥୀ ଲମ୍ବୋଦର ନିଆଲ ଏବଂ ପଞ୍ଚାୟତ ପ୍ରତିନିଧିମାନେ ଉଦ୍‌ବୋଧନ ଦେଇ ବିଜେଡିକୁ ଶକ୍ତିଶାଳୀ କରିବା ପାଇଁ ସଂକଳ୍ପବଦ୍ଧ ହୋଇ କାମ କରିବେ ବୋଲି ଘୋଷଣା କରିଥିଲେ।

ଆଜି ଆସୁଛନ୍ତି ନଡ୍ଡା

ଭୁବନେଶ୍ୱର, ୨୫।୯(ସୁନିତ୍ ମିଶ୍ର)

ଜେ.ପି. ନଡ୍ଡା

ଭାଜପା ରାଷ୍ଟ୍ରୀୟ ଅଧ୍ୟକ୍ଷ ଜେ.ପି. ନଡ୍ଡା ଗୁରୁବାର ଦିନିକିଆ ଓଡ଼ିଶା ଗସ୍ତରେ ଆସୁଛନ୍ତି। ସକାଳ ୧୦ଟା ୩୦ରେ ନଡ୍ଡା ଭୁବନେଶ୍ୱର ବିମାନବନ୍ଦରଠାରେ ଆସି ପହଞ୍ଚିବେ। ଦଳ ପକ୍ଷରୁ ଆୟୋଜିତ କାର୍ଯ୍ୟକ୍ରମରେ ଯୋଗଦେଇ ଅପରାହ୍ଣରେ ସେ ପ୍ରତ୍ୟାବର୍ତ୍ତନ କରିବେ ବୋଲି ଦଳର ରାଜ୍ୟ ସାଧାରଣ ସମ୍ପାଦକ ଯତୀନ ମହାନ୍ତି ସୂଚନା ଦେଇଛନ୍ତି। ସେ କହିଛନ୍ତି,ସଦସ୍ୟତା କାର୍ଯ୍ୟକର୍ତ୍ତା ଚୟନର ମୂଳ ଆଧାର। ସଙ୍ଗଠନର ମୂଳ କାର୍ଯ୍ୟକର୍ତ୍ତା। ଭାଜପାର ମୂଳ ଆଧାର ସଙ୍ଗଠନ। ସଙ୍ଗଠନର ଶକ୍ତି ସହ ଆମର ବୈଚାରିକ ସ୍ୱଷ୍ଟତା ଓ ଗରିବ କଲ୍ୟାଣର ମନ୍ତ୍ର ଆମକୁ ଦେଶ ଓ ରାଜ୍ୟରେ ଲୋକଙ୍କ ବିଶ୍ୱାସଭାଜନ କରିଛି। ଦଳର ସାଙ୍ଗଠନିକ ମହାପର୍ବ 'ସଦସ୍ୟତା ଅଭିଯାନ-୨୦୨୪' ଚଳିତ ମାସ ୨ ତାରିଖରୁ ଦେଶବ୍ୟାପୀ ଏବଂ ୩ ତାରିଖରୁ ରାଜ୍ୟରେ ଆରମ୍ଭ ହୋଇଛି । ଆମ ସଦସ୍ୟତା ଅଭିଯାନକୁ ସର୍ବବ୍ୟାପୀ ଓ ଗତିଶୀଳ କରିବା ପାଇଁ ରାଷ୍ଟ୍ରୀୟ ଅଧ୍ୟକ୍ଷ ଓଡ଼ିଶା ଗସ୍ତରେ ଆସୁଛନ୍ତି ବୋଲି ଯତୀନ ସୂଚନା ଦେଇଛନ୍ତି। ନଡ୍ଡା ଏଜି ଛକ ସ୍ଥିତ ବାବା ସାହେବ ଡ.ଭୀମରାଓ ଆମ୍ବେଦକରଙ୍କ ପ୍ରତିମୂର୍ତ୍ତିରେ ପୁଷ୍ପମାଲ୍ୟ ଅର୍ପଣ କରିବେ। ଏହାପରେ ବୁଦ୍ଧିଜୀବୀ ସମ୍ମିଳନୀରେ ଯୋଗଦେଇ ଦଳର ସଦସ୍ୟତା ଅଭିଯାନ ସମ୍ପର୍କରେ ଆଲୋଚନା କରିବେ। ଏହି ଅବସରରେ ରାଜ୍ୟର ବିଭିନ୍ନ ଗୋଷ୍ଠୀ, ଅନୁଷ୍ଠାନ ଓ ସଙ୍ଗଠନକୁ ପ୍ରତିନିଧିତ୍ୱ କରୁଥିବା ବିଶିଷ୍ଟ ବ୍ୟକ୍ତିବିଶେଷ ଯୋଗଦେବେ। ମଧ୍ୟାହ୍ନରେ ନଡ୍ଡା ରାଜ୍ୟ କାର୍ଯ୍ୟାଳୟଠାରେ ମନ୍ତ୍ରୀ, ସାଂସଦ, ବିଧାୟକ ଏବଂ ରାଜ୍ୟ ପଦାଧିକାରୀଙ୍କ ସହ ସଦସ୍ୟତା ଅଭିଯାନ ସମ୍ପର୍କରେ ଆଲୋଚନା କରିବେ ବୋଲି ଯତୀନ ସୂଚନା ଦେଇଛନ୍ତି।

୮୦ ବର୍ଷୀୟ ମହିଳା ଗୁରୁଣ୍ଡି ଭତ୍ତା ଆଣିବାକୁ ଯିବା ଦୁଃଖର ବିଷୟ: କଂଗ୍ରେସ

ଭୁବନେଶ୍ୱର, ୨୫।୯(ସୁନିତ୍ ମିଶ୍ର)

କେନ୍ଦୁଝର ଜିଲ୍ଲାର ତେଲକୋଇ ବ୍ଲକ୍ ଅନ୍ତର୍ଗତ ରାଇସୁଆଁ ଗ୍ରାମର ବୃଦ୍ଧା ପଥୁରୀ ଦେହୁରି (୮୦ ବର୍ଷ) ନିଜ ଘରଠାରୁ ୨ କି.ମି. ଦୂର ପଞ୍ଚାୟତ କାର୍ଯ୍ୟାଳୟକୁ ଗୁରୁଣ୍ଡି ଗୁରୁଣ୍ଡି ବାର୍ଦ୍ଧକ୍ୟ ଭତ୍ତା ପାଇଁ ଆସିବା ଘଟଣା ଏବେ ଗଣମାଧ୍ୟମରେ ଚର୍ଚ୍ଚାର ବିଷୟ ହୋଇଛି। ପୂର୍ବତନ ପ୍ରଦେଶ କଂଗ୍ରେସ କମିଟି(ପିସିସି) ସଭାପତି ଜୟଦେବ ଜେନା ଏନେଇ ସ୍ଥାନୀୟ ପ୍ରଶାସନକୁ ନିନ୍ଦା କରିଛନ୍ତି। କଂଗ୍ରେସ ଭବନଠାରେ ବୁଧବାର ଆୟୋଜିତ ଖବରଦାତା ସମ୍ମିଳନୀରେ ଜୟଦେବ କହିଛନ୍ତି, ଅକର୍ମଣ୍ୟ ଏବଂ ଅତିଶୟ ବୃଦ୍ଧ ବ୍ୟକ୍ତିଙ୍କୁ ତାଙ୍କ ଘରେ ବାର୍ଦ୍ଧକ୍ୟଭତ୍ତା ଅର୍ଥରାଶି ପ୍ରଦାନ ପାଇଁ ସରକାରୀ ବ୍ୟବସ୍ଥା ଥିଲେ ମଧ୍ୟ ଏହାକୁ ସ୍ଥାନୀୟ ପ୍ରଶାସନ ମାନୁନାହାନ୍ତି। ଅକର୍ମଣ୍ୟଙ୍କୁ ପଞ୍ଚାୟତ କାର୍ଯ୍ୟାଳୟ ଆସି ଭତ୍ତା ନେବାକୁ ବାଧ୍ୟ କରାଯାଉଛି। ଏହି ଘଟଣା ମୁଖ୍ୟମନ୍ତ୍ରୀ ମୋହନ ଚରଣ ମାଝୀଙ୍କ ନିଜ ଜିଲ୍ଲାରେ ଘଟିବା ଦୁର୍ଭାଗ୍ୟଜନକ। ରତ୍ନଗର୍ଭା କେନ୍ଦୁଝର ଜିଲ୍ଲାର ଅଧିବାସୀମାନେ ଦୁର୍ଦ୍ଦଶା ଓ ଦୁଃଖରେ କାଳାତିପାତ କରୁଛନ୍ତି। ରାଜ୍ୟ ରାଜକୋଷକୁ କେନ୍ଦୁଝର ଜିଲ୍ଲାର ଅବଦାନ ସର୍ବାଧିକ। କେନ୍ଦୁଝର ଜିଲ୍ଲାର ମାଟି, ପାଣି, ପବନ ସବୁକିଛି ଖଣି ଖନନ ପାଇଁ ପ୍ରଭାବିତ ଏବଂ ଦୂଷିତ। ଖଣି ଖନନ ଯୋଗୁ କେନ୍ଦୁଝର ଅଧିବାସୀ ବିଭିନ୍ନ ମାରାତ୍ମକ ରୋଗରେ ପୀଡ଼ିତ। ଏହି ଜିଲ୍ଲାର ୧୩ ବ୍ଲକ୍‌ର ୮୯ ପଞ୍ଚାୟତ ସିଧାସଳଖ ଖଣି ଦ୍ୱାରା ପ୍ରଭାବିତ। ଏବେ ମୁଖ୍ୟମନ୍ତ୍ରୀ ନିକଟରେ ସୁନାର କେନ୍ଦୁଝର କରିବା ପାଇଁ ବୃହତ୍ ଶିଳ୍ପର ସ୍ୱପ୍ନ ଦେଖାଇ ଆସିଛନ୍ତି। ସ୍ୱପ୍ନରେ ବାସ୍ତବତା କେତେ ତାହା ସମୟ କହିବ ବୋଲି ଜୟଦେବ କହିଛନ୍ତି।

ବିଜେଡି ଗଠନକଲା ୩ କମିଟି

ଭୁବନେଶ୍ୱର,୨୫।୯(ଅନିଲଦାସ): ବିଜୁ ଜନତା ଦଳ ୨୦୨୪ ଅଗଷ୍ଟ ୫ରେ ଗଠନ କରିଥିବା ସମନ୍ୱୟ କମିଟିକୁ ସହାୟତା କରିବାକୁ ଉପଦେଷ୍ଟା କମିଟି, ସଦସ୍ୟ ସଂଗ୍ରହ କମିଟି ଏବଂ ପ୍ରୋଗ୍ରାମ ଇମ୍ପ୍ଲିମେଣ୍ଟେଶନ କମିଟି ଗଠନ କରିଛି। ଏହି କମିଟିରେ ୬୦ ଜଣ ସଦସ୍ୟ ରହିଛନ୍ତି। ଉପଦେଷ୍ଟା କମିଟିରେ ଦଳର ବରିଷ୍ଠ ନେତା ପ୍ରସନ୍ନ ଆଚାର୍ଯ୍ୟ କନଭେନର ରହିଛନ୍ତି। ଏହି କମିଟିରେ ଉଷାଦେବୀ, ପ୍ରଫୁଲ୍ଲ କୁମାର ମଲ୍ଲିକ, ଚନ୍ଦ୍ର ଶେଖର ସାହୁ, ରଣେନ୍ଦ୍ର ପ୍ରତାପ ସ୍ୱାଇଁ, ପ୍ରଫୁଲ୍ଲ ସାମଲ, ଅଶୋକ ଚନ୍ଦ୍ର ପଣ୍ଡା, ପଦ୍ମନାଭ ବେହେରା, ବଦ୍ରି ନାରାୟଣ ପାତ୍ର, ମଙ୍ଗଳା କିଷାନ, ଭୂପିନ୍ଦର ସିଂ, ରବି ନାରାୟଣ ନନ୍ଦ, ହାଜି ମହମ୍ମଦ ଆୟୁବ ଖାଁ, ସରୋଜିନୀ ହେମ୍ବ୍ରମ, ଶଶୀଭୂଷଣ ବେହେରା, ରଜନୀକାନ୍ତ ସିଂ ଓ ଗଣେଶ୍ୱର ବେହେରା ସଦସ୍ୟ ଅଛନ୍ତି । ଉପଦେଷ୍ଟା କମିଟିରେ ୧୭ ଜଣ ସଦସ୍ୟ ଥିବା ବେଳେ ସଦସ୍ୟ ସଂଗ୍ରହ କମିଟିରେ ୨୨ ଏବଂ ପ୍ରୋଗ୍ରାମ ଇମ୍ପ୍ଲିମେଣ୍ଟେଶନ କମିଟିରେ ୨୧ ଜଣ ସଦସ୍ୟ ରହିଛନ୍ତି। ସଦସ୍ୟ ସଂଗ୍ରହ କମିଟିରେ ଅତନୁ ସବ୍ୟସାଚୀ ନାୟକ କନଭେନର ଥିବା ବେଳେ ପ୍ରୋଗ୍ରାମ ଇମ୍ପ୍ଲିମେଣ୍ଟେଶନ କମିଟିରେ ସଞ୍ଜୟ ଦାସବର୍ମା କନଭେନର ଅଛନ୍ତି। ଦଳରେ ବଢୁଥିବା ଗୋଷ୍ଠୀକନ୍ଦଳ ଉପରେ ଲଗାମ ଲଗାଇବା ପାଇଁ ବିଜେଡି ସଭାପତି ନବୀନ ପଟ୍ଟନାୟକ ଆସନ୍ତା ୨୭ରେ ଶଙ୍ଖଭବନରେ ଏକ ଜରୁରୀ ବୈଠକ ଡାକିଥିବା ଚର୍ଚ୍ଚା ହେଉଛି। ଦଳର ୧୫ଜଣିଆ ସମନ୍ୱୟ କମିଟି ସଦସ୍ୟଙ୍କ ସମେତ ଆଉ ୩ଟି ନୂଆ କମିଟିର ୬୦ଜଣିଆ ସଦସ୍ୟ ଓ ସମସ୍ତ ସାଙ୍ଗଠନିକ ଜିଲ୍ଲା ସଭାପତିମାନଙ୍କୁ ଏହି ବୈଠକରେ ସାମିଲ ହେବା ପାଇଁ ଦଳ ପକ୍ଷରୁ ନିର୍ଦ୍ଦେଶ ଦିଆଯାଇଛି ।

ଏରେଣ୍ଡେଇ ସରପଞ୍ଚଙ୍କ ବିରୋଧରେ ଅନାସ୍ଥା

୩୦ରେ ଭୋଟ

ପାଟଣା,୨୫।୯(ବୀରକିଶୋର ଦାଶ)

କେନ୍ଦୁଝର ଜିଲ୍ଲା ପାଟଣା ବ୍ଲକ୍ ଏରେଣ୍ଡେଇ ସରପଞ୍ଚ ପାର୍ବତୀ ଦେହୁରୀଙ୍କ ବିରୋଧରେ ଅନାସ୍ଥା ପ୍ରସ୍ତାବ ଆଗତ ହୋଇଛି। ପଞ୍ଚାୟତର ମୋଟ ୧୧ ଜଣ ୱାର୍ଡ ସଦସ୍ୟଙ୍କ ମଧ୍ୟରୁ ୯ ଜଣ ଗତ ଅଗଷ୍ଟ ୨୭ରେ ଉପ ଜିଲ୍ଲାପାଳ ଉମାଶଙ୍କର ଦଳେଇଙ୍କୁ ଭେଟି ଲିଖିତ ଭାବେ ଅନାସ୍ଥା ପାଇଁ ଆବେଦନ କରିଥିଲେ। ତେବେ ଉପଜିଲ୍ଲାପାଳ ଚଳିତ ମାସ ୩୦ ତାରିଖ ୧୧ ଟାରେ ଏରେଣ୍ଡେଇ ପଞ୍ଚାୟତ କାର୍ଯ୍ୟାଳୟରେ ସାହରପଡ଼ା ବିଡିଓ ମାଧବ ଚନ୍ଦ୍ର ବିରୁଆଙ୍କ ଅଧ୍ୟକ୍ଷତାରେ ଅନାସ୍ଥା ଭୋଟ ପାଇଁ ସମୟ ଧାର୍ଯ୍ୟ କରିଥିବା ଜଣାପଡ଼ିଛି।

ସୂଚନା ଅନୁଯାୟୀ, ଏରେଣ୍ଡେଇ ସରପଞ୍ଚଭାବେ ପାର୍ବତୀ ଚଳିତ ଥରକୁ ମିଶାଇ ୪ର୍ଥ ଥର ସରପଞ୍ଚ ହୋଇଛନ୍ତି। ଏ ସମ୍ପର୍କରେ ତାଙ୍କୁ ପଚାରିବାରୁ ସେ କହିଛନ୍ତି, ଆବଶ୍ୟକ ସଂଖ୍ୟାରୁ ଅଧିକ ୱାର୍ଡ ସଦସ୍ୟ ମୋ ସପକ୍ଷରେ ଅଛନ୍ତି। ଆସ୍ଥାଭୋଟରେ ମୁଁ ନିଶ୍ଚିତ ଜିତିବି। ତେବେ ସରପଞ୍ଚ ଉପଜିଲ୍ଲାପାଳଙ୍କ ଅଫିସକୁ ଯାଇଛନ୍ତି କହି ଚଞ୍ଚକତା ପୂର୍ବକ ଜଣେ ୱାର୍ଡ ସଦସ୍ୟ ୮ ଜଣ ୱାର୍ଡ ସଦସ୍ୟଙ୍କୁ ଡାକି ନେଇ ସେଠାରେ ଦସ୍ତଖତ କରାଇଥିଲେ ବୋଲି ସେ କହିଛନ୍ତି। ଅନ୍ୟପକ୍ଷରେ ଅନାସ୍ଥା ପ୍ରସ୍ତାବ ସପକ୍ଷରେ ନେତୃତ୍ୱ ନେଉଥିବା ନାଏବ ସରପଞ୍ଚ ଉମାକାନ୍ତ ମହାନ୍ତ କହିଛନ୍ତି, ସରପଞ୍ଚ ଆସ୍ଥାଭୋଟରେ ହାରିବେ,ଆମେନିଶ୍ଚୟବିଜୟୀହେବୁ।

ଅନ୍ୟାନ୍ୟ ଖବର

'ଅର୍ଥନୈତିକ ଅଭିବୃଦ୍ଧି ପାଇଁ ସାମୁଦ୍ରିକ ପରିବହନ ଜରୁରୀ'

ବିଶ୍ୱ ସାମୁଦ୍ରିକ ଦିବସ

ପ୍ରତିବର୍ଷ ସେପ୍ଟେମ୍ବର ମାସର ଶେଷ ଗୁରୁବାରକୁ ବିଶ୍ୱ ସାମୁଦ୍ରିକ ଦିବସ ଭାବେ ପାଳନ କରାଯାଏ। ସାମୁଦ୍ରିକ ପରିବହନ ସୁବିଧା, ଦକ୍ଷତା ବୃଦ୍ଧି, ସାମୁଦ୍ରିକ ନିରାପତ୍ତା ଏବଂ ସାମୁଦ୍ରିକ ପରିବେଶର ସୁରକ୍ଷା ପ୍ରସଙ୍ଗ ଉପରେ ଧ୍ୟାନ ଦେବା ଏହି ଦିବସର ମୁଖ୍ୟ ଉଦ୍ଦେଶ୍ୟ। 'ସାମୁଦ୍ରିକ' ଶବ୍ଦଟି ଲାଟିନ ଶବ୍ଦ 'ମାରିଟାଇମସ୍'ରୁ ଆସିଛି, ଯାହାର ଅର୍ଥ ହେଉଛି 'ସମୁଦ୍ର'। ସମୁଦ୍ରରେ ଜୀବନ କଷ୍ଟକର। ପ୍ରତ୍ୟେକ ସାମୁଦ୍ରିକ ଅଧିକାରୀ, ସର୍ଭିସ ଏଜେଣ୍ଟ ଏବଂ ନାବିକ ଆମ ବ୍ୟକ୍ତିଗତ ଜୀବନରେ ଯେଉଁ ଭୂମିକା ନିର୍ବାହ କରନ୍ତି ତାହା ଏହି ଦିବସରେ ଆଲୋକପାତ କରାଯାଇଛି। ୧୯୭୮ରୁ ସେପ୍ଟେମ୍ବର ମାସର ପ୍ରତ୍ୟେକ ଶେଷ ଗୁରୁବାରକୁ ବିଶ୍ୱ ସାମୁଦ୍ରିକ ଦିବସ ଭାବେ ପାଳନ କରାଯାଉଛି। ୧୯୫୮ରେ ଅନ୍ତର୍ଜାତୀୟ ସାମୁଦ୍ରିକ ସଂଗଠନ ପ୍ରତିଷ୍ଠା ହେବା ସହିତ ଏହି ଦିବସ ପାଳନ କରାଯାଏ। ଏକ ସୁରକ୍ଷିତ ଏବଂ ବିଶ୍ୱସନୀୟ ଅନ୍ତର୍ଜାତୀୟ ଜାହାଜ ଚଳାଚଳ ଶିଳ୍ପ ହେଉଛି ବିଶ୍ୱ ମୁକ୍ତ ବଜାରର ମୂଳଦୁଆ। ପରିବହନର ଏକ ଅର୍ଥନୈତିକ ଏବଂ ଦକ୍ଷ ମାଧ୍ୟମ ଭାବରେ, ଏହା ମିଳିତ ସମୃଦ୍ଧି ପାଇଁ ଜରୁରୀ। ଜାହାଜ ଚଳାଚଳ ଶିଳ୍ପରେ ୧.୫ ନିୟୁତରୁ ଅଧିକ ଲୋକ ନିୟୋଜିତ ଅଛନ୍ତି।

ଜାହାଜ ଚଳାଚଳ ଶିଳ୍ପକୁ ନିୟନ୍ତ୍ରଣ କରିବା ପାଇଁ ୧୯୪୮ରେ ଅନ୍ତର୍ଜାତୀୟ ସାମୁଦ୍ରିକ ସଂଗଠନ (ଆଇଏମଓ) ପ୍ରତିଷ୍ଠା କରାଯାଇଥିଲା। ଆଇଏମଓ ଏକ ବ୍ୟାପକ ଢାଞ୍ଚା ବଜାୟ ରଖିଛି। ଏଥିରେ ବୈଷୟିକ ସହଯୋଗ, ପରିବେଶ ନିୟନ୍ତ୍ରଣ, ଆଇନଗତ ପଦକ୍ଷେପ ଏବଂ ଏଥିରେ ଥିବା ସମସ୍ତ କର୍ମଚାରୀଙ୍କ ସୁରକ୍ଷା ସାମିଲ ଅଛି।

ଲିଙ୍ଗଗତ ସମାନତାକୁ ପ୍ରୋତ୍ସାହିତ କରେ ଗର୍ଭନିରୋଧକ

ଆଜି ବିଶ୍ୱ ଗର୍ଭନିରୋଧକ ଦିବସ

ପ୍ରତିବର୍ଷ ୨୬ ସେପ୍ଟେମ୍ବରରେ ବିଶ୍ୱ ଗର୍ଭନିରୋଧକ ଦିବସ ପାଳନ କରାଯାଏ। ଗର୍ଭନିରୋଧକ ବିଷୟରେ ସଚେତନତା ସୃଷ୍ଟି ଏବଂ ଏହାର ମହତ୍ତ୍ୱ ବୁଝାଇବା ପାଇଁ ଏହି ଦିନଟି ଉତ୍ସର୍ଗୀକୃତ।

ଗର୍ଭନିରୋଧକ ବିଭିନ୍ନ ପଦ୍ଧତିରେ ବ୍ୟବହାର କରାଯାଇଥାଏ। ଯଥା ଗର୍ଭନିରୋଧକ ବଟିକା, ଇଞ୍ଜେକ୍ସନ, ଇଣ୍ଟ୍ରାଟେରାଇନ ଉପକରଣ, କଣ୍ଡୋମ୍, ପୁରୁଷ ଏବଂ ମହିଳା ପରିବାର କଲ୍ୟାଣ ଅସ୍ତ୍ରୋପଚାର ଏବଂ ପ୍ରଜନନ ସଚେତନତା ଉପରେ ଆଧାରିତ। ପରିବାର କଲ୍ୟାଣ ଯୋଜନା ଏବଂ ପ୍ରଜନନ ସ୍ୱାସ୍ଥ୍ୟ ସମ୍ବନ୍ଧରେ ବ୍ୟକ୍ତିବିଶେଷ ବିଶେଷକରି ଯୁବତୀ/ଯୁବକମାନଙ୍କ ମଧ୍ୟରେ ବିଭିନ୍ନ ଗର୍ଭନିରୋଧକ ବିକଳ୍ପ ବିଷୟରେ ସଚେତନତା ସୃଷ୍ଟି କରିବା ପାଇଁ ମଧ୍ୟ ବିଶ୍ୱ ଗର୍ଭନିରୋଧକ ଦିବସ ଅତ୍ୟନ୍ତ ଜରୁରୀ।

ଏଥିପାଇଁ ମହିଳା ଏବଂ ପୁରୁଷଙ୍କୁ ପ୍ରୋତ୍ସାହନ ଦେବା, ଗର୍ଭନିରୋଧକ ଔଷଧର ସଂକେତ ବିଷୟରେ ଖୋଲା ଆଲୋଚନାକୁ ପ୍ରୋତ୍ସାହିତ କରିବା, ମହିଳାମାନଙ୍କର ଅଧିକାରକୁ ପ୍ରୋତ୍ସାହିତ କରିବା ଏବଂ ସମଗ୍ର ବିଶ୍ୱରେ ଲିଙ୍ଗଗତ ସମାନତାକୁ ପ୍ରୋତ୍ସାହିତ କରିବା ଏହି ଦିବସ ପାଳନର ଉଦ୍ଦେଶ୍ୟ। ଚଳିତବର୍ଷ ବିଶ୍ୱ ଗର୍ଭନିରୋଧକ ଦିବସର ଆହ୍ୱାନ ହେଉଛି ସମସ୍ତଙ୍କ ପାଇଁ ଏକ ପସନ୍ଦ, ପ୍ରଜନନ ଶକ୍ତି, ଗର୍ଭନିରୋଧକ, ଶାରୀରିକ ସୁସ୍ଥତା ଏବଂ ସମ୍ପୂର୍ଣ୍ଣ ସାମର୍ଥ୍ୟ ହାସଲ। ମାତୃ ମୃତ୍ୟୁ ରୋକିବା ଏବଂ ଲିଙ୍ଗଗତ ସମାନତାକୁ ଆଗେଇ ନେବାରେ ଏହା ସାହାଯ୍ୟ କରେ।

GOVERNMENT OF ODISHA
OFFICE OF PANCHAYAT SAMITI, JHUMPURA, KEONJHAR
NOTICE INVITING TENDER (e-Procurement)
Online Bid ID No.TCN No.02-Jhumpura/2024-2025

No.i-193: The Block Development Officer, Jhumpura, Keonjhar on behalf of Governor of Odisha invites online percentage rate tender through "e" procurement to be received in online mode for the works as detailed in the Annexure to this bid notice.

Name of Work	:	Civil Construction works
No. of Works	:	07 (Seven) Nos.
Estimated Cost put to Tender	:	Rs.1,12,93,529.00
Tender Paper Cost	:	Mentioned in Column No.7 of Tender Call Notice
Period of Completion	:	08 (Eight) Calendar Months
Availability of Bid Documents	:	From 27.09.2024 to 14.10.2024 during office hours in Website (www.tendersodisha.gov.in)
Period of receipt of Bid through online	:	From 27.09.2024 to 14.10.2024 through online
Date of Opening of Technical Bid Documents	:	At 11.00 A.M. on 17.10.2024 in the office chamber of the BDO, Jhumpura, Keonjhar
Date of Lottery	:	Intimation Letter to be sent to concerned Bidder(s)
Digital Signature Certificate of Bidder	:	The bidder must possess compatible Digital Signature Certificate (DSC) of, Class-III or Class-IV
Name and Address of the OIT	:	Office of the Panchayat Samiti, Jhumpura, Pin-758001 E-mail id:ori-jhumpura@nic.in

Further details can be seen from the website:www.tendersodisha.gov.in

Sd./- (Sri Hrudananda Adha)
Block Development Officer, Jhumpura
OIPR-19108/11/0002/2425

OFFICE OF THE SUPERINTENDING ENGINEER
RURAL WORKS DIVISION, MOHANA

No.3410 — 1st CORRIGENDUM — Date:21.09.24

No.O-308: The availability of tender for the works invited vide this office Tender Identification No. Online Tender 03/MOHANA/2024-25 may be read as on 01.10.2024 from 11.00 AM to 14.10.2024 upto 5.00 PM the last date & time of seeking tender clarification may be read as 07.10.2024 upto 5.00 P.M., Date & Time of bid opening may be read as 15.10.2024 at 11.00 A.M.
All other terms and conditions are remain unchanged.

Sd./-Superintending Engineer
RW Division, Mohana
OIPR-25148/11/0005/2425

OFFICE OF THE SUPERINTENDING ENGINEER
RURAL WORKS DIVISION-II, GANJAM, BERHAMPUR
Phone-0680-2404096, E-mail:eerwgmt@yahoo.co.in
Government of Odisha e-Procurement Notice
Bid Identification No.Online Tender/04/SERWD-II/2024-25
No.O-312: Memo No.5628/RWD-IIGB, Date 23.9.24

1	Name of the Work	::	Building Work
2	Estimated Cost	::	Rs.51.34 Lakh to Rs.54.49 Lakh
3	Period of Completion	::	6 (Six) Months as per Annexure
4	Date & Time of availability of Bid documents in the Portal	::	03.10.2024 at 10.00 AM to 24.10.2024 upto 5.00 P.M.
5	Last Date/Time for receipt of Bids in the Portal	::	24.10.2024 upto 5.00 P.M.
6	Name and address of the Officer Inviting Bid	::	Superintending Engineer, Rural Works Division-II, Ganjam, Berhampur

Further details can be seen from the e-Procurement portal tendersodisha.gov.in/nicgep/app

Sd./- Superintending Engineer
R.W.Division-II, Ganjam, Berhampur
OIPR-25073/11/0003/2425

Government of Odisha "e" Procurement Notice
OFFICE OF THE DIVISIONAL FOREST OFFICER
DHENKANAL DIVISION, DHENKANAL
E-Procurement Bid Identification No.
No.MM-171: **06-DFO/DKL of 2024-25**

1.	Name of the Work	:	Construction of 06 Nos. Building Work of different Ranges under Dhenkanal Forest Division
2.	Estimate Cost	:	Rs.15,24,079/- to 35,57,498/- (Approximate)
3.	Period of Completion	:	3 Months
4.	Date & Time of availability of the bid documents in the portal	:	From 10.00 AM of 24.09.2024 to 5.00 PM of 07.10.2024
5.	Last date/time of receipt of the bid in Portal	:	07.10.2024 upto 5.00 PM
6.	Date of Opening	:	08.10.2024 at 11.00 AM
7.	Class of Contractor	:	"D", "C" & "B" Class Contractor
8.	Name and Address of the Office	:	Office of the Divisional Forest Officer Dhenkanal Division, Dhenkanal

Further details can be seen from the e-procurement portal "https://tendersorissa.gov.in.

Sd./- Divisional Forest Officer
Dhenkanal Division
OIPR-08037/11/0005/2425

Utkalika
ODISHA STATE CO-OPERATIVE HANDICRAFTS CORPORATION LTD.
D 2/3 & 4, Rasulgarh Industrial Estate, Industrial Area Estate
Rasulgarh, Bhubaneswar, Odisha 751010
Ref.No.୨୭୭୦ — Date.୨୪.୦୯.୨୪

ରୁପା ତାରକସିର ମୂଲ୍ୟାଙ୍କନ ପାଇଁ ବିଜ୍ଞପ୍ତି

No.CAD-1183: ଓଡ଼ିଶା ରାଜ୍ୟ ହସ୍ତଶିଳ୍ପ ନିଗମ ଲିଃ (ଉତ୍କଳିକା), ଡି-୨/୩, ଶିଳ୍ପାଞ୍ଚଳ ରସୁଲଗଡ, ଭୁବନେଶ୍ୱର-୭୫୧୦୧୦ରେ କେନ୍ଦ୍ରୀୟ ଗୋଦାମ ହସ୍ତଶିଳ୍ପ ବିଭାଗ ଠାରେ ଗଚ୍ଛିତ ଥିବା ପୁରୁଣା ରୁପା ତାରକସି ଜିନିଷର ମୂଲ୍ୟାଙ୍କନ ପାଇଁ ସମସ୍ତ ସମିତି, ବ୍ୟକ୍ତିବିଶେଷ ଓ ପଞ୍ଜୀକୃତ ଅନୁଷ୍ଠାନ/NGO/ସ୍ୱୟଂ ସହାୟକ ଗୋଷ୍ଠୀମାନଙ୍କୁ ଜଣାଇ ଦିଆଯାଉଛି ଯେ, ସେମାନେ ନିଜ ନିଜର ମୂଲ୍ୟଦର ଜଉମୁଦ ଲଫାପା ଭିତରେ ମୁଖ୍ୟ କାର୍ଯ୍ୟାଳୟଠାରେ ତା. ୦୭.୧୦.୨୦୨୪ ରିଖରେ ସମୟ ୨.୦୦ ଘଟିକା ମଧ୍ୟରେ ପଇଠ କରିବେ ଓ ସେହି ବନ୍ଦ ଲଫାପାଗୁଡିକ ସେହି ଦିନ ୪.୦୦ ଘଟିକା ସମୟରେ ସମସ୍ତ ଉପସ୍ଥିତ କମିଟି ସଦସ୍ୟଙ୍କ ସମ୍ମୁଖରେ ଖୋଲାଯିବ । ଉକ୍ତ ଜିନିଷର ବିବରଣୀ ନିମ୍ନରେ ପ୍ରଦତ୍ତ କରାଯାଇଛି ।
କୌଣସି କାରଣ ନ ଦର୍ଶାଇ ପରିଚାଳନା ନିର୍ଦ୍ଦେଶିକା, ଉକ୍ତ ବିଜ୍ଞପ୍ତିକୁ ଗ୍ରହଣ କିମ୍ବା ଖାରଜ କରିପାରିବେ ।

କ୍ରମିକ ନମ୍ବର	ଜିନିଷ	ପରିମାଣ	ଓଜନ (ଗ୍ରାମ)ରେ
୦୧.	ପୁରୁଣା ରୁପା ତାରକସି	୧୫୩୨ ଗୋଟା ଓ ୩୦୬ ଯୋଡି	୨୬୩୪୬.୯୭୦

ବି.ଦ୍ର.: ଏହାର ଏକକିତା ନକଲ ମୁଖ୍ୟ କାର୍ଯ୍ୟାଳୟର ବିଜ୍ଞାପନ ପଟାରେ ଓ ୱେବ୍‌ସାଇଟ (www.utkalikaodisha.in) ଠାରେ ଉପଲବ୍ଧ ଅଟେ ।

ସ୍ୱା./- କଲ୍ୟାଣୀ ପଟ୍ଟନାୟକ
ପରିଚାଳନା ନିର୍ଦ୍ଦେଶିକା
OIPR-31041/11/0013/2425

ଜିଲ୍ଲାପାଳଙ୍କ କାର୍ଯ୍ୟାଳୟ, କୋରାପୁଟ
(ସାମାଜିକ ସୁରକ୍ଷା ଓ ଭିନ୍ନକ୍ଷମ ସଶକ୍ତୀକରଣ ଉପବିଭାଗ)

No. ୨୨-13: ଏତଦ୍ୱାରା କୋରାପୁଟ ଜିଲ୍ଲାର ସମସ୍ତ ଦିବ୍ୟାଙ୍ଗ ବ୍ୟକ୍ତି, ବରିଷ୍ଠ ନାଗରିକ ଏବଂ ତାଙ୍କ ପରିବାରକୁ ଅବଗତ କରାଯାଉଛି ଯେ, କୋରାପୁଟ ଜିଲ୍ଲାର ସମସ୍ତ ବ୍ଲକ ଏବଂ ପୌରପାଳିକାରେ ଭୀମଭୋଇ ଭିନ୍ନକ୍ଷମ ସାମର୍ଥ୍ୟ ଶିବିର ଏବଂ ବୟୋଶ୍ରୀ ମେଳା ୨୦୨୪-୨୫ ଆୟୋଜିତ ହେବ। ଏହି ମେଳାର ମୂଳ ଉଦ୍ଦେଶ୍ୟ ଡାକ୍ତର ଏବଂ ବିଶେଷଜ୍ଞମାନଙ୍କ ଦ୍ୱାରା [illegible]

୧) [illegible]
୨) [illegible]
୩) [illegible]
୪) [illegible]

ଭୀମଭୋଇ ଭିନ୍ନକ୍ଷମ ସାମର୍ଥ୍ୟ ଶିବିର ଏବଂ ବୟୋଶ୍ରୀ ମେଳା ୨୦୨୪-୨୫ ସାରଣୀ

କ୍ର. ସଂଖ୍ୟା	ବ୍ଲକ ଏବଂ ପୌରପାଳିକାର ନାମ	ବାର ଏବଂ ତାରିଖ	ସ୍ଥାନ
୧	[illegible]	[illegible]	[illegible]
୨	[illegible]	[illegible]	[illegible]
୩	[illegible]	[illegible]	[illegible]
୪	[illegible]	[illegible]	[illegible]
୫	[illegible]	[illegible]	[illegible]
୬	[illegible]	[illegible]	[illegible]
୭	[illegible]	[illegible]	[illegible]
୮	[illegible]	[illegible]	[illegible]
୯	[illegible]	[illegible]	[illegible]
୧୦	[illegible]	[illegible]	[illegible]
୧୧	[illegible]	[illegible]	[illegible]
୧୨	[illegible]	[illegible]	[illegible]
୧୩	[illegible]	[illegible]	[illegible]
୧୪	[illegible]	[illegible]	[illegible]
୧୫	[illegible]	[illegible]	[illegible]

OIPR-24385/11/0002/2425
ସ୍ୱା./- ଜିଲ୍ଲା ସାମାଜିକ ସୁରକ୍ଷା ଅଧିକାରୀ, କୋରାପୁଟ

See Career Appointment on every Wednesday & Saturday

ଜନ୍ମଦିନର ଶୁଭେଚ୍ଛା

ନାମ: ....
ବୟସ: ....
ଜନ୍ମ ତାରିଖ: ....

ସିଲୁ
ପରିବାରବର୍ଗ

ଶ୍ୱେତା
ପରିବାରବର୍ଗ

ଏଠାରେ ୨ X ୨ ସେ.ମି. ଫଟୋ ଲଗାନ୍ତୁ

ସର୍ତ୍ତାବଳୀ: ଏହି କୁପନ ବ୍ୟବହାର କରି ସମ୍ପୂର୍ଣ୍ଣ ମାଗଣାରେ ଜନ୍ମଦିନର ଶୁଭେଚ୍ଛା ଜଣାନ୍ତୁ। ଫଟୋଗ୍ରାଫ ସହିତ କୁପନଟି ପ୍ରକାଶନ ତାରିଖର ୭ ଦିନ ପୂର୍ବରୁ ଜନ୍ମଦିନ ଶୁଭେଚ୍ଛା, ଧରିତ୍ରୀ, ବି-୨୬, ରସୁଲଗଡ ଶିଳ୍ପାଞ୍ଚଳ, ଭୁବନେଶ୍ୱର-୧୦ ଠିକଣାରେ ପହଞ୍ଚିବା ଆବଶ୍ୟକ।

ସାହାଣୀ କପ୍ ଫୁଟ୍‌ବଲ ଉଦ୍‌ଘାଟିତ

- ମାଲକାନଗିରିକୁ ହରାଇଲା ସମ୍ବଲପୁର
- ବରଗଡ଼-କେନ୍ଦୁଝର ମ୍ୟାଚ୍ ଅମୀମାଂସିତ

ଉଦ୍‌ଘାଟନୀ ମ୍ୟାଚ ପୂର୍ବରୁ ଦୁଇ ଦଳର ଖେଳାଳି ଓ ଅଫିସିଆଲଙ୍କ ସହ ଅତିଥିମାନେ।

ବରଗଡ଼,୨୫।୯(ପ୍ରେମାନନ୍ଦ ଖମାରୀ)

ବରଗଡ଼ ଲେଙ୍ଗୁ ମିଶ୍ର ଷ୍ଟାଡିୟମରେ ବୁଧବାର ୬୩ତମ ଆନ୍ତଃ ଜିଲା ସାହାଣୀ କପ୍ ଫୁଟବଲ ପ୍ରତିଯୋଗିତା (ସାହାଣୀ କପ୍) ଉଦ୍‌ଘାଟିତ ହୋଇଯାଇଛି। ଫୁଟବଲ ଆସୋସିଏଶନ ଅଫ୍ ଓଡ଼ିଶା (ଫାଓ) ଏବଂ ବରଗଡ଼ ଜିଲା କ୍ରୀଡ଼ା ସଂସଦର ମିଳିତ ଆନୁକୂଲ୍ୟରେ ଆୟୋଜିତ ଉକ୍ତ ପ୍ରତିଯୋଗିତାକୁ ମୁଖ୍ୟ ଅତିଥି ବରଗଡ଼ ବିଧାୟକ ଅଶ୍ୱିନୀ କୁମାର ଷଡ଼ଙ୍ଗୀ ଉଦ୍‌ଘାଟନ କରିଥିଲେ। ଏଥିରେ ଜିଲା କ୍ରୀଡ଼ା ସଂସଦ ସମ୍ପାଦକ କିଶୋର କୁମାର ମିଶ୍ର ଅଧ୍ୟକ୍ଷତା କରିଥିଲେ। ସଚ୍ଚିଦାନନ୍ଦ ପଣ୍ଡାଙ୍କ ସଂଯୋଜନାରେ ଅନୁଷ୍ଠିତ ବରଗଡ଼ ଜୋନ୍ ପ୍ରତିଯୋଗିତାର ଉଦ୍‌ଘାଟନୀ ସମାରୋହରେ ପୌର ପରିଷଦ ଅଧ୍ୟକ୍ଷା କଳ୍ପନା ମାଝି ସମ୍ମାନିତ ଅତିଥି ଭାବେ ଯୋଗଦାନ କରିଥିଲେ। ଅନ୍ୟମାନଙ୍କ ମଧ୍ୟରେ ଫାଓ ଉପସଭାପତି ରବି ନାରାୟଣ ପଣ୍ଡା, ଜିଲା କ୍ରୀଡ଼ା ସଂସଦ ଉପସଭାପତି ଯୁଗଳ ପ୍ରସାଦ ସିଂ, ଜିଲା କ୍ରୀଡ଼ା ଅଧିକାରୀ ତୁଷାରକାନ୍ତି ମିଶ୍ର, କ୍ରୀଡ଼ା ସଂସଦର ପୂର୍ବତନ ସମ୍ପାଦକ ଅରୁଣ କୁମାର ମହାନ୍ତି, ଫୁଟବଲ ସମ୍ପାଦକ ଶେଖ୍ ଶବଦର, କୋଷାଧ୍ୟକ୍ଷ ଡ. ଶୁଭ୍ରାଂଶୁ ଶେଖର ମହାପାତ୍ର, ଆଉଟଡୋର୍ ଗେମ୍ସ ସମ୍ପାଦକ ସୁରେଶ ଦାଶ ପ୍ରମୁଖ ଅତିଥି ଭାବେ ଯୋଗଦାନ କରିଥିଲେ। ପୂର୍ବତନ ଖେଳାଳି କୁମର ମହାରଣା, କମଳ ଲୋଚନ ନାୟକ, ଜ୍ଞାନରଞ୍ଜନ ପୂଜାରୀ, ଗଙ୍ଗା ନାୟକ, ଗିରିଜା ପ୍ରସାଦ ନାଥ, ପ୍ରଦୀପ ନନ୍ଦ, ପ୍ରୀତମ ସିଂ, ସନ୍ତୋଷ ପଣ୍ଡା, ନବୀନ ଲାଠ ପ୍ରମୁଖ ଉପସ୍ଥିତ ଥିଲେ।

ସମ୍ବଲପୁର ଏବଂ ମାଲକାନଗିରି ଜିଲା ମଧ୍ୟରେ ଉଦ୍‌ଘାଟନୀ ମ୍ୟାଚ୍ ହୋଇଥିଲା। ଏଥିରେ ସମ୍ବଲପୁର ପ୍ରତିପକ୍ଷକୁ ୩-୧ ଗୋଲରେ ପରାସ୍ତ କରିଥିଲା। ସମ୍ବଲପୁର ଦଳ ପକ୍ଷରୁ ସଞ୍ଜୟ ଖଡ଼ିଆ ୨ଟି ଓ ଆକାଶ ସାହୁ ଗୋଟିଏ ଗୋଲ ଦେଇଥିଲେ। ମାଲକାନଗିରି ଦଳ ପକ୍ଷରୁ ପ୍ରଶାନ୍ତ ମାଛ ଏକମାତ୍ର ଗୋଲ ସ୍କୋର କରିଥିଲେ। ଉକ୍ତ ମ୍ୟାଚ୍‌ରେ ଶ୍ରେଷ୍ଠ ଖେଳାଳି ଭାବେ ସଞ୍ଜୟ ଖଡ଼ିଆ ପୁରସ୍କୃତ ହୋଇଥିଲେ। ମ୍ୟାଚକୁ ଶୁଭମ ପାତ୍ର ପରିଚାଳନା କରିଥିବାବେଳେ ନିତ୍ୟାନନ୍ଦ ମେହେର, ରୋଶନ ଖାଁ ସହଯୋଗ କରିଥିଲେ। ଚକ୍ରଧର ଛତର ଚତୁର୍ଥ ରେଫେରି ଥିଲେ। ସେହିପରି ବରଗଡ଼ ଓ କେନ୍ଦୁଝର ମଧ୍ୟରେ ଦ୍ୱିତୀୟ ମ୍ୟାଚ୍ ହୋଇଥିଲା। ଉକ୍ତ ମ୍ୟାଚରେ ନିର୍ଦ୍ଧାରିତ ସମୟ ସୁଦ୍ଧା କୌଣସି ଦଳ ଗୋଲ ସ୍କୋର କରି ପାରି ନ ଥିଲେ। ଫଳରେ ମ୍ୟାଚ୍‌ଟି ଅମୀମାଂସିତ ରହିଥିଲା। ବରଗଡ଼ ଦଳର ୮ନମ୍ବର ଖେଳାଳି ପ୍ରଭାତ ତନସନା ଶ୍ରେଷ୍ଠ ଖେଳାଳି ଭାବେ ପୁରସ୍କୃତ ହୋଇଥିଲେ। ସହଦେବ ମୁନିମ ମ୍ୟାଚ୍ ପରିଚାଳନା କରିଥିବାବେଳେ ଜି. ସୁରେଶ କୁମାର, ଜିତେନ୍ଦ୍ରିୟ ଥନାପତି ସହଯୋଗ କରିଥିଲେ। ଜଗନ୍ନାଥ ମାଝି ଚତୁର୍ଥ ରେଫେରି ଥିଲେ। ଗୁରୁବାର କଳାହାଣ୍ଡି ଓ ନୂଆପଡ଼ା ମଧ୍ୟରେ ପ୍ରଥମ ମ୍ୟାଚ୍ ଏବଂ ବଲାଙ୍ଗୀର ଓ କନ୍ଧମାଳ ମଧ୍ୟରେ ଦ୍ୱିତୀୟ ମ୍ୟାଚ୍ ଅନୁଷ୍ଠିତ ହେବ।

ଭିନେଶଙ୍କୁ ନାଡାର ନୋଟିସ୍

ହ୍ୱେୟାର ଏବାଉଟ୍ କ୍ଲଜ୍ ଉଲ୍ଲଂଘନ

ନୂଆଦିଲ୍ଲୀ,୨୫।୯(ପି.ଟି.)

ହ୍ୱେୟାର ଏବାଉଟ୍ କ୍ଲଜ୍ ଉଲ୍ଲଂଘନ କାରଣରୁ ରେସ୍‌ଲର ଭିନେଶ ଫୋଗଟଙ୍କୁ ନ୍ୟାଶନାଲ ଆଣ୍ଟି ଡୋପିଂ ଏଜେନ୍ସି(ନାଡା) ପକ୍ଷରୁ ବୁଧବାର ନୋଟିସ୍ ଜାରି କରାଯାଇଛି। ଆସନ୍ତା ୧୪ ଦିନ ମଧ୍ୟରେ ଏହାର ଜବାବ ରଖିବା ପାଇଁ ଭିନେଶଙ୍କୁ କୁହାଯାଇଛି। ନାଡାର ପଞ୍ଜୀକୃତ ଟେଷ୍ଟିଂ ପୁଲ ମଧ୍ୟରେ ଭିନେଶଙ୍କ ନାମ ସାମିଲ ରହିଛି। ଏହା ଫଳରେ ଯେ କୌଣସି ସମୟରେ ଖେଳାଳିଙ୍କ ଡୋପ୍ ଟେଷ୍ଟ କରାଯାଇ ପାରିବ। ତେଣୁ ଭିନେଶ ନାଡାକୁ ନିଜର ଅବସ୍ଥିତି ସମ୍ପର୍କରେ ସମ୍ପୂର୍ଣ୍ଣ ବିବରଣୀ ଦେବା ଉଚିତ୍। ଯଦି ଖେଳାଳି ଏଭଳି କରିବାରେ ବିଫଳ ହୁଅନ୍ତି ତେବେ ଏହାକୁ ହ୍ୱେୟାର ଏବାଉଟ୍ କ୍ଲଜ୍ ଉଲ୍ଲଂଘନ ଭାବେ ବିବେଚନା କରାଯାଏ। ସେପ୍ଟେମ୍ବର ୯ ତାରିଖରେ ନାଡାର ଅଧିକାରୀ ମାନେ ଭିନେଶଙ୍କ ନମୂନା ସଂଗ୍ରହ ପାଇଁ ସୋନୀପତର ଖାର୍ଖୋଡାରେ ପହଞ୍ଚିବା ବେଳକୁ ଭିନେଶ ଅନୁପସ୍ଥିତ ଥିଲେ।

ପ୍ୟାରିସ୍ ଅଲିମ୍ପିକ୍ସ ୨୦୨୪ରେ ଅଯୋଗ୍ୟ ଘୋଷିତ ହେବା ପରେ ଭିନେଶ କୁସ୍ତିରୁ ଅବସର ଘୋଷଣା କରିଥିଲେ। ଭିନେଶ ଇତିହାସ ରଚି ପ୍ରଥମ ଭାରତୀୟ ମହିଳା ଭାବେ ଫାଇନାଲରେ ପହଞ୍ଚିଥିଲେ। ତେବେ ୫୦ ଗ୍ରାମ ଅଧିକ ଓଜନ ହେବା କାରଣରୁ ତାଙ୍କୁ ଅଯୋଗ୍ୟ ଘୋଷିତ କରାଯାଇଥିଲା। ପ୍ୟାରିସରୁ ଫେରିବା ପରେ ଭିନେଶ ଓ ବଜରଙ୍ଗ ପୁନିଆ କଂଗ୍ରେସରେ ଯୋଗ ଦେଇଥିଲେ। ଭିନେଶ ଜୁଲାନା ବିଧାନସଭା ଆସନରୁ ଲଢୁଛନ୍ତି। ସେ ଚାହିଁଲେ ନିଜର ଦୋଷ ସ୍ୱୀକାର କରି ପାରିବେ କିମ୍ବା ଘରେ ଉପସ୍ଥିତ ଥିବାର ପ୍ରମାଣ ଦାଖଲ କରି ପାରିବେ।

ଜନ୍ମଦିନ ଶୁଭେଚ୍ଛା

ଶ୍ରୀ ଅମିୟ ପ୍ରସାଦ ପ୍ରିୟଦର୍ଶୀ ନାୟକ (ସିଲୁ)
ଗ୍ରାମ- ପ୍ରହରାଜପୁର, ମଣ୍ଡାସାହି, ଜଗତ୍‌ସିଂହପୁର
Mob- 9438676035/ 7735634659
ଆଜି ତୋର ଜନ୍ମଦିନ, ପ୍ରଭୁ ଶ୍ରୀଜଗନ୍ନାଥ, ମା' ତାରିଣୀ, ସାଇବାବାଙ୍କ ପାଖରେ ଶୁଭ କାମନା ତୋର ଚଲାପଥ ସୁଖମୟ ହେଉ। ଆଜି ମୋର ପୁଅ ୧୮ବର୍ଷରେ ପଦାର୍ପଣ କଲା । ଆଜିଠାରୁ ୧୮ବର୍ଷ ଚାଲିଲା ।
ଜନ୍ମ ତାରିଖ ୨୬।୦୯।୨୦୦୬
ଧ-୧୩୮୧

ଜନ୍ମଦିନର ଶୁଭେଚ୍ଛା

ଗୁଡୁଲ୍ (ଶ୍ୱେତା)
Unit IX, Road -3, Bhubaneswar
ଆଜି ୨୬।୯।୨୪ ଗୁରୁବାର ତୋର ଜନ୍ମଦିନରେ କାକଟପୁର ବାସିନୀ ମାଆ ମଙ୍ଗଳାଙ୍କ ଚରଣତଳେ ଆମର ଏତିକି ଗୁହାରି ମାଆ ତୋତେ ତା'ର ପଣତକାନି ତଳେ ଘଣ୍ଟ ଘୋଡ଼େଇ ରଖନ୍ତୁ, ନୀରୋଗ ରଖନ୍ତୁ, ବିଦ୍ୟାବୁଦ୍ଧି ଦିଅନ୍ତୁ, ଭଲ ମଣିଷଟିଏ କରନ୍ତୁ ।
ଶୁଭେଚ୍ଛା ସହ - ତୋର ଅଜା (ଧଡୁ), ଆଇ (ଅର୍ଚ୍ଚନା), ମାଆ (ରୀତା), ବାପା, ବାବାମାମା, ମାଉସୀ (କୁଙ୍ଗାମା), ଗେହ୍ଲୁ ସାନଭାଇ(ଆଶୁ) ଓ ସାନଭଉଣୀ (ସାନୁ)।
ଧ-୧୪୩୯

ମୟୂରଭଞ୍ଜ, ବୌଦ୍ଧ ଟିମ୍ ବିଜୟୀ

ବାରିପଦା ଷ୍ଟାଡିୟମରେ ସାହାଣୀ କପ୍ ଆରମ୍ଭ ଅବସରରେ ଉପସ୍ଥିତ ଅତିଥି।

ବାରିପଦା,୨୫।୯
(ନୀଳାଦ୍ରି ବିହାରୀ ଦଣ୍ଡପାଟ)

ବାରିପଦା ଷ୍ଟାଡିୟମ ପଡ଼ିଆରେ ମୟୂରଭଞ୍ଜ ଆଥଲେଟିକ ଆସୋସିଏସନ ଆନୁକୂଲ୍ୟରେ ଏବଂ ଓଡ଼ିଶା ଫୁଟବଲ ଆସୋସିଏଶନର ସହଯୋଗିତାରେ ସାହାଣୀ କପ ଫୁଟବଲ-୨୦୨୪ ଆରମ୍ଭ ହୋଇଛି। ମୁଖ୍ୟ ଅତିଥି ଭାବେ ମହାରାଣୀ ରଶ୍ମି ରାଜ୍ୟଲକ୍ଷ୍ମୀ ଭଞ୍ଜଦେଓ ଯୋଗଦେଇ ଏହାର ଶୁଭ ଉଦ୍‌ଘାଟନ କରିଥିଲେ। ଅତିଥି ଭାବେ ଫାଓର ଉପ ସଭାପତି ପଦ୍ମଲୋଚନ ଲେଙ୍କା, ଅସିତ ପତି, ମୟୂରଭଞ୍ଜ ଆଥଲେଟିକ ଆସୋସିଏସନର ଉପ ସଭାପତି ବିବେକାନନ୍ଦ ପଟ୍ଟନାୟକ, ସୁବ୍ରମଣ୍ୟମ ମହାନ୍ତି, ମନୋଜ ସାଓ, ସାଧାରଣ ସମ୍ପାଦକ ବିଜୟ କୁମାର ଦାସ, ଫୁଟବଲ ସମ୍ପାଦକ ଅମର କୁମାର ସେଠୀ, କାଉନସିଲ ସଦସ୍ୟ ବୈଦ୍ୟନାଥ ରଥ, ଅଶୋକ ପଟ୍ଟନାୟକ, ହରପ୍ରସାଦ ପାତ୍ର, ଅମ୍ବିକା ରାଉତ, ପ୍ରସନ୍ନଜିତ ମହାନ୍ତି, ରବୀନ୍ଦ୍ର କୁମାର ମହାନ୍ତି ପ୍ରମୁଖ ଉପସ୍ଥିତ ଥିଲେ।

ବାରିପଦାରେ ସାହାଣୀ କପ୍ ଫୁଟବଲ ଉଦ୍‌ଘାଟିତ

ପ୍ରଥମ ମ୍ୟାଚରେ ବୌଦ୍ଧ ଟିମ୍ ଅନୁଗୋଳକୁ ୪-୧ ଗୋଲରେ ହରାଇ ବିଜୟ ଲାଭ କରିଛି। ଲକ୍ଷ୍ମଣ ସାଠ, ବିବେକ କୁମାର ନାୟକ, ବାପୁନ କୁମାର ମହାନ୍ତ ଓ ସତ୍ୟ ନାରାୟଣ ମିଶ୍ର ଖେଳ ପରିଚାଳନା କରିଥିଲେ। ବୌଦ୍ଧ ଦଳର ଅନୁରାଗ ସାହୁ ଶ୍ରେଷ୍ଠ ଖେଳାଳି ଭାବେ ବିବେଚିତ ହୋଇଥିଲେ। ଦ୍ୱିତୀୟ ମ୍ୟାଚରେ ଆୟୋଜକ ମୟୂରଭଞ୍ଜ ଦଳ ଭଦ୍ରକକୁ ୨-୧ ଗୋଲରେ ପରାସ୍ତ କରିଥିଲା। ମୟୂରଭଞ୍ଜର ହାମ୍ବିରା ହେମ୍ବ୍ରମ ଶ୍ରେଷ୍ଠ ଖେଳାଳି ଭାବେ ବିବେଚିତ ହୋଇ ପୁରସ୍କୃତ ହୋଇଥିଲେ। ଲକ୍ଷ୍ମଣ ସାଠ, ବିବେକ କୁମାର ନାୟକ, ସୂର୍ଯ୍ୟ ନାରାୟଣ ମିର୍ଦ୍ଧା ଓ ବାପୁନ କୁମାର ମହାନ୍ତ ଖେଳ ପରିଚାଳନା କରିଥିଲେ। ଅତିଥି ଭାବେ ଜିଲା ପରିଷଦ ସଭାପତି ଭାରତୀ ହାଁସଦା ଯୋଗଦେଇ ଶ୍ରେଷ୍ଠ ଖେଳାଳିଙ୍କୁ ପୁରସ୍କୃତ କରିଥିଲେ।

ମହିଳା ଟି୨୦ ବିଶ୍ୱକପ୍

୧୮ ବର୍ଷରୁ କମ୍‌ଙ୍କୁ ମାଗଣା ଏଣ୍ଟ୍ରି

ଦୁବାଇ,୨୫।୯(ପି.ଟି.)

ୟୁନାଇଟେଡ ଆରବ ଏମିରେଟ୍ସ (ୟୁଏଇ)ରେ ଅନୁଷ୍ଠିତ ମହିଳା ଟି୨୦ ବିଶ୍ୱକପ ପାଇଁ ଟିକେଟ ବିକ୍ରି ଆରମ୍ଭ ହୋଇଛି। ବୁଧବାରଠାରୁ ଟିକେଟ ବିକ୍ରି ଆରମ୍ଭ ହୋଇଥିବା ବେଳେ ଏହାର ସର୍ବନିମ୍ନ ମୂଲ୍ୟ ୫ ୟୁଏଇ ଦିରହାମ ବା ଭାରତୀୟ ମୁଦ୍ରାରେ ୧୧୪ ଟଙ୍କା ରହିଛି। ଅକ୍ଟୋବର ୩ ତାରିଖରୁ ଏହି ଟୁର୍ଣ୍ଣାମେଣ୍ଟ ଆରମ୍ଭ ହେବାକୁ ଯାଉଥିବା ବେଳେ ୧୮ ବର୍ଷରୁ କମ୍ ସମସ୍ତଙ୍କ ପାଇଁ ଷ୍ଟାଡିୟମ ଏଣ୍ଟ୍ରି ମାଗଣା ରହିଛି। ପୂର୍ବରୁ ଟୁର୍ଣ୍ଣାମେଣ୍ଟ ବାଂଲାଦେଶରେ ହେବାର ଥିଲା। ରାଜନୈତିକ ଅସ୍ଥିରତା କାରଣରୁ ଏହାକୁ ୟୁଏଇକୁ ସ୍ଥାନାନ୍ତର କରାଯାଇଥିଲା। ସାଧାରଣ ଲୋକଙ୍କୁ ଯେଭଳି ସହଜରେ ଟିକେଟ ମିଳି ପାରିବ ତାହାକୁ ଦୃଷ୍ଟିରେ ରଖି ଏହାର ମୂଲ୍ୟ ୫ ୟୁଏଇ ଦିରହାମରୁ ୪୦ ୟୁଏଇ ଦିରହାମ(୯୧୪ ଟଙ୍କା) ମଧ୍ୟରେ ରଖାଯାଇଛି। ସେହିଭଳି କ୍ରିକେଟର ପ୍ରଚାର ପ୍ରସାର ପାଇଁ ୧୮ ବର୍ଷରୁ କମ୍ ସମସ୍ତଙ୍କ ପାଇଁ ଏଣ୍ଟ୍ରି ମାଗଣା ରହିଛି। ଗୋଟିଏ ଦିନରେ ଦୁଇଟି ମ୍ୟାଚ ରହିଥିଲେ ଗୋଟିଏ ଟିକେଟରେ ଉଭୟ ମ୍ୟାଚ୍ ଦେଖିହେବ ବୋଲି ଆଇସିସି ପକ୍ଷରୁ କୁହାଯାଇଛି। ଦୁବାଇ ଇଣ୍ଟରନ୍ୟାଶନାଲ କ୍ରିକେଟ ଷ୍ଟାଡିୟମ ଓ ଶାରଜା କ୍ରିକେଟ ଷ୍ଟାଡିୟମରେ ଅସ୍ଥାୟୀ ଟିକେଟ କାଉଣ୍ଟର ଖୋଲାଯିବ ବୋଲି ଜଣାପଡିଛି।

ମାଲେସିଆ ସହ ବନ୍ଧୁତ୍ୱପୂର୍ଣ୍ଣ ମ୍ୟାଚ୍ ଖେଳିବ ଭାରତ

ନୂଆଦିଲ୍ଲୀ,୨୫।୯(ପି.ଟି.): ଭାରତୀୟ ଫୁଟବଲ୍ ଦଳ ମାଲେସିଆ ବିପକ୍ଷରେ ଏକ ବନ୍ଧୁତ୍ୱପୂର୍ଣ୍ଣ ମ୍ୟାଚ୍ ଖେଳିବ। ଫିଫା ଦ୍ୱାରା ମଞ୍ଜୁରୀ ପ୍ରାପ୍ତ ଏହି ମ୍ୟାଚ୍‌ଟି ନଭେମ୍ବର ୧୯ ତାରିଖରେ ଖେଳାଯିବ ବୋଲି ବୁଧବାର ସର୍ବଭାରତୀୟ ଫୁଟବଲ ମହାସଂଘ(ଏଆଇଏଫ୍‌ଏଫ୍) ପକ୍ଷରୁ ଘୋଷଣା କରାଯାଇଛି। ତେବେ ଏଆଇଏଫଏଫ୍ ପକ୍ଷରୁ ମ୍ୟାଚ୍‌ର ଭେନ୍ୟୁକୁ ନେଇ ଚୂଡାନ୍ତ ନିଷ୍ପତ୍ତି ନିଆଯାଇ ନାହିଁ। ମାଲେସିଆ ବର୍ତ୍ତମାନ ଫିଫା ର୍ୟାଙ୍କିଂରେ ୧୩୨ ତମ ସ୍ଥାନରେ ରହିଥିବା ବେଳେ ଭାରତ ୧୨୬ ତମ ସ୍ଥାନରେ ରହିଛି। ଅନ୍ୟ ପକ୍ଷରେ ଉଭୟ ଦଳ ଶେଷ ଥର ପାଇଁ ଅକ୍ଟୋବର ୨୦୨୩ରେ ମୁହାଁମୁହିଁ ହୋଇଥିଲେ। ଭାରତ ଏହି ମ୍ୟାଚ୍‌କୁ ୨-୪ରେ ହାରି ଯାଇଥିଲା।

Classified Everyday
0674-2580101, 2549949

REAL ESTATE

SALE

Plot for sale at Puri Konark Marine Drive (850/-per Sqft.). Contact- 6371703010. D-1463

ଭୁବନେଶ୍ୱର Sum Hospital ଘଙ୍ଗାପାଟଣାରେ 30 ଫୁଟ୍ ରାସ୍ତା ଥାଇ ସ୍ଥିତିବାନ୍ plot କିଣନ୍ତୁ। 6372851880. D-71076

1BHK Ready to move in flats available in Hi-Tech Brundaban Project near Batamangala Temple, Puri Town. 9861463011, 9777154964. D-1461

ଭୁବନେଶ୍ୱରର ଯେକୌଣସି ଏରିଆରେ ଘରବାଡ଼ି ପ୍ଲଟ୍ କିଣିବାକୁ କିମ୍ବା ବିକିବାକୁ ଚାହୁଁଥିଲେ। 9439493164. D-75993

Gharabari Converted Plots Available Near Hitech Square Sundarpada Bhubaneswar. For More Details Contact- 9437040045, 9040307584. D-1462

କଟକ-ଭୁବନେଶ୍ୱର ମଧ୍ୟଭାଗରେ Sum Hospital-2 **ନିକଟସ୍ଥ** Grand Bazar (NH-16) **ସମ୍ମୁଖରୁ ଅଳ୍ପ ଦୂରତାରେ** 30ft. **ରାସ୍ତାଥାଇ ଘରବାରି ପ୍ଲଟ୍ କିଣନ୍ତୁ- 6371200121.** D-75994

Newly open Jyoti SPA positively health benefits (Expert therapist). 8458067955. D-76157

Full body massage experience, good looking therapist @ 999 (Bhubaneswar). 9078484455. D-1347

Newly open health benefits SPA special offer @ 799 Bapujinagar. 8018429809. D-76156

AFFIDAVIT

By virtue of an affidavit CF No.- 726, dated 24.09.2024 before Executive Magistrate, Bargarh, I, Janaki Barik, W/o- Subal Bhoi, Vill- Charpali, P.O.- Behera, P.S.- Bargarh Sadar, Dist.- Bargarh, Pin- 768029 states that in my elder son Dhanwesh Bhoi's Birth Certificate Regd. No.- 3538/2010, my surname was wrongly registered as Janaki Bhoi instead of Janaki Barik as per Aadhaar and all Educational Certificates. Henceforth, I shall be known as Janaki Barik for all purposes. D-1455

By virtue of an affidavit sworn before the Court of Executive Magistrate, Cuttack, dated 25.9.2024, I, pradeepta Kumar Beura, Village- Sailo, P.O.- Rahama, P.S.-Tirtol, Dist.- Jagatsinghpur declare that I have changed my minor son's name from S.B. Sai Pratyush Beura to Sai Pratyush Beura. Henceforth, he will be known as Sai pratyush Beura for all purposes. Pradeepta Kumar Beura. D- 1460

I, R.P. Ajitab (37 Yrs.), S/o- Ranjan Kumar Samal, At- Kanheipur, P.O.- Jajpur Road, P.S.- Korei, Dist.- Jajpur, declare by this affidavit No.-55, dtd. 24.09.2024 that Ranjan Prativa Ajitab @ R.P. Ajitab is same and one person. D-75789

I, Ajay Kumar Padhi, S/o- Padma Charan Padhi, resident of Ward No.-67, Sundarpada, P.O.- Old Town, P.S.- Airfield, Dist.- Khurda, Bhubaneswar, PIN No.-751002, Odisha declare by this affidavit No.-12AA899061, dtd. 25.09.2024 that now onwards I shall be known as AJAYA KUMAR PADHI for all future purposes. D-75788

Email ମାଧ୍ୟମରେ କ୍ଲାସିଫାଏଡ୍‌କୁ ବିଜ୍ଞାପନ ପଠାଇବାର ଠିକଣା:-
classifieddharitri@gmail.com

I, Sangita Debata, D/o- Late Gokul Bihari Patnaik and W/o- Janapriya Debata of Plot No.-799/A, Kotitirtha Road, P.S.- Shree Lingaraj, Old Town, Bhubaneswar-751002, Dist.- Khordha, Odisha do hereby declare that this affidavit is sworn before the Executive Magistrate, Bhubaneswar vide C.F. No.- 171, Dt. 24.09.2024, that now onwards I shall be known as SANGITA PATNAIK, for all future purposes.
Deponent
D-1466

By virtue of affidavit sworn before the Executive Magistrate, Kujang on 24.09.2024 my name has been corrected from Susanta Bhuyan to Susanta Kumar Bhuyan for all purposes. D1457

Your Classified Advertisement published in Dharitri will be listed free in Dharitri Online Edition: dharitriepaper.in

ମନେ ପଡ଼ନ୍ତି

ଦ୍ୱାଦଶାହ ଉପଲକ୍ଷେ

ସ୍ୱର୍ଗତା ଚଞ୍ଚଳା ନାଥ
କଡ଼ାଲ, ଓଡ଼ାପଡ଼ା, ଢେଙ୍କାନାଳ
ଆବିର୍ଭାବ: ୧୮।୦୧।୧୯୪୫
ତିରୋଧାନ: ୧୫।୦୯।୨୦୨୪
ଆପଣଙ୍କ ଅମର ଆତ୍ମା ଶାନ୍ତି ଓ ସଦ୍‌ଗତି ଲାଭ କରୁ, ଏତିକି ଜଗତର ନାଥ ଶ୍ରୀଜଗନ୍ନାଥଙ୍କ ନିକଟରେ ପ୍ରାର୍ଥନା ।
ଶୋକସନ୍ତପ୍ତ: ପୁତ୍ର: ଅକ୍ଷୟ, ଅଭୟ, ଦୁର୍ଜୟ, ପ୍ରଣୟ, ପୁତ୍ରବଧୂ: ପ୍ରଣତି, ନିବେଦିତା, ମହେଶ୍ୱିତା, ସସ୍ମିତା, ନାତି: ଆଶିଷ, କୁମାର ପୀୟୂଷ, ଅଦ୍ୱୈତ, ନାତୁଣୀ: ପ୍ରୟାସଲକ୍ଷ୍ମୀ, ପ୍ରତ୍ୟୁଷା, ଆଲିସା, ଆକାଂକ୍ଷା, ଅଦ୍ୱିତା, ବନ୍ଧୁ, ପରିବାରବର୍ଗ ଓ ଆତ୍ମୀୟସ୍ୱଜନ ।
ଧ-୭୫୪୫୭

ଅଶ୍ରୁଳ ଶ୍ରଦ୍ଧାଞ୍ଜଳି

୰ରଞ୍ଜନ କୁମାର ନାୟକ
ଅବସରପ୍ରାପ୍ତ ଡିଜିଏମ୍, ରାଉରକେଲା ଷ୍ଟିଲ୍‌ପ୍ଲାଣ୍ଟ
ଲାଙ୍ଗୁଡ଼ି, ହରିପୁର, ଭଦ୍ରକ
ଆବିର୍ଭାବ-୦୩।୧୧।୧୯୫୩
ତିରୋଧାନ- ୧୬।୦୯।୨୦୨୪
ଶୋକସନ୍ତପ୍ତ: ପତ୍ନୀ: ଆରତି, ଝିଅ: ଅଭିପ୍ସା, ସୌମ୍ୟ ସାଳିନି, ଜ୍ୱାଇଁ: ରବିସ୍, ବରୁଣ୍, ଭାଇ: ରତିକାନ୍ତ, ରାଖାଳ, ବିଜୟ, ଅଶୋକ, ଦିଲ୍ଲୀପ, ଦେବାଶିଷ, ମୁକ୍ତିକାନ୍ତ, ବନମାଳି, ଅନନ୍ତ, ପୁତୁରା: ଦେବେସ୍, ଶୁଭ୍ରାଂଶୁ, ସୁକାନ୍ତ, ଭବେଶ୍, ବିପିନ୍, ତପନ, ଆକାଶ, ଅମିତ୍, ଅଙ୍କିତ୍, ପ୍ରିୟାଂଶୁ, ମିଳନ୍, ସୁମିତ, ଝିଆରୀ: ବିନିତା, ସୁଜାତା, ସଙ୍ଗୀତା, ଅଲିଭା, ସସ୍ମିତା, ଦେବଲିନା, କାଜଲ୍, ଭଣଜା: ବ୍ରିଜେଶ ଓ ନାୟକ ପରିବାର, ବନ୍ଧୁବାନ୍ଧବ, ଆତ୍ମୀୟସ୍ୱଜନ, ଗ୍ରାମବାସୀ
ଧ-୧୪୬୫

ଚତୁର୍ଥ ଶ୍ରାଦ୍ଧବାର୍ଷିକୀ ଉପଲକ୍ଷେ

୰ମାଳତୀ ଲତା ପଣ୍ଡା
N6-505, Jaydev Vihar
ତିରୋଧାନ: ୧୧।୧୦।୨୦୨୦
ମା ତୋର ପବିତ୍ର ଆତ୍ମାର ଶାନ୍ତି ଓ ସଦ୍‌ଗତି ନିମନ୍ତେ ଭଗବାନଙ୍କ ନିକଟରେ ବିନମ୍ର ପ୍ରାର୍ଥନା କରୁଛୁ ।
ତୋର ପିଲାମାନେ
ଧ-୧୪୬୪

ଏକାଦଶାହ ଉପଲକ୍ଷେ

୰ପ୍ରଦୀପ କୁମାର ମହାପାତ୍ର
ପୂର୍ବତନ ଭାରତୀୟ ନୌସେନା ଅଧିକାରୀ
ଆବିର୍ଭାବ: ୧୮।୦୪।୧୯୫୮
ତିରୋଧାନ: ୧୬।୦୯।୨୦୨୪
ଚାହୁଁ ଚାହୁଁ ଏଗାର ଦିନ ବିତିଗଲା। ଏବେବି ବିଶ୍ୱାସ ହେଉନାହିଁ ଯେ, ତୁମେ ଆମ୍ଭମାନଙ୍କୁ ଛାଡ଼ି ସବୁଦିନ ପାଇଁ ଚାଲି ଯାଇଛ। ତୁମର ସ୍ନେହ, ଶ୍ରଦ୍ଧା ଓ ଆଶୀର୍ବାଦ ଆମ ପାଇଁ ପ୍ରେରଣାଦାୟକ ହେଉ। ତୁମର ପବିତ୍ର ଆତ୍ମାର ସଦ୍‌ଗତି ପାଇଁ ପ୍ରଭୁ ଶ୍ରୀଜଗନ୍ନାଥଙ୍କ ନିକଟରେ ବିନମ୍ର ପ୍ରାର୍ଥନା କରୁଛୁ।
ଶୋକସନ୍ତପ୍ତ: ପ୍ରିଶୁ, ମାମି, ରୁଚି, ପୁଚି, ଲିଟୁ, ଜିତେନ୍, ବବୁଲ୍, ଲିସି, ସ୍ମୃତି, ବନ୍ଧୁ ଓ ପରିବାରବର୍ଗ ।
ଧ-୧୪୬୭

ପାଠକଙ୍କ ପାଇଁ ସୂଚନା

କ୍ଲାସିଫାଏଡରେ ପ୍ରକାଶିତ କେତେକ ବିଜ୍ଞାପନକୁ ଭିତ୍ତିକରି କିଛି ପାଠକ ଠକାମିର ଶିକାର ହେଉଥିବା ଆମର ଦୃଷ୍ଟିଗୋଚର ହେଉଛି। ବିଜ୍ଞାପନ ଦେଉଥିବା ସଂସ୍ଥାମାନଙ୍କ ସହ କାରବାର କରିବା ପୂର୍ବରୁ ସବିଶେଷ ତଥ୍ୟ ଓ ନିଜର ବିବେକ ଖଟାଇ କାରବାର କରନ୍ତୁ। ଏଥିପାଇଁ ଧରିତ୍ରୀ କର୍ତ୍ତୃପକ୍ଷ ଦାୟୀ ରହିବେ ନାହିଁ।

ଫ୍ଲାଇଟ୍‌ରେ ଷ୍ଟୋରି ଫାଇନାଲ୍

ପ୍ରକାଶ ମେହେରାଙ୍କ ନିର୍ଦ୍ଦେଶିତ ଫିଲ୍ମ 'ସରାବୀ'ର କାହାଣୀ ଚୟନ ପଛରେ ଏକ ମଜାଦାର କଥା ଲୁଚିରହିଛି। ୧୯୮୩ରେ ପ୍ରକାଶ ମେହେରା ଏବଂ ଏଥିରେ ଅଭିନୟ କରିଥିବା ଅମିତାଭ ବଚ୍ଚନ ଏକାଠି ଫ୍ଲାଇଟ୍‌ରେ ତ୍ରିନିଦାଦ ଯାଉଥାଆନ୍ତି। ଏହି ସମୟରେ ପ୍ରକାଶ କହିଲେ, 'ଆଚ୍ଛା ଅମିତ୍, ବାପ-ପୁଅ ସମ୍ପର୍କକୁ ନେଇ ଏକ ସିନେମା ନିର୍ମାଣ କଲେ କେମିତି ହୁଅନ୍ତା ? ଏଥିରେ ପୁଅ ମଦୁଆ ହୋଇଥିବ।' ଏକଥା ଅମିତାଭଙ୍କୁ ପ୍ରଭାବିତ କରିଥିଲା ଏବଂ ସେ ଏ ନେଇ ଆଗେଇବାକୁ କହିଥିଲେ। ମାତ୍ର ବର୍ଷେ ଭିତରେ ଏହି ଫିଲ୍ମଟିର ନିର୍ମାଣ ଶେଷ ହୋଇ ୧୯୮୪ରେ ରିଲିଜ ହୋଇଥିଲା। ଏଥିରେ ଅମିତାଭଙ୍କ ମଦୁଆ ଭୂମିକା ଦର୍ଶକଙ୍କୁ ବେଶ୍ ପ୍ରଭାବିତ କରିଥିଲା। ଏହାର ଶୁଟିଂ ସମୟରେ ତାଙ୍କ ହାତ ଉପରେ ବାଣ ପଡିବାରୁ ସେ ଆହତ ହୋଇଥିଲେ। ହେଲେ ହାତକୁ ପକେଟ ଭିତରେ ରଖି ସେ ଶଟ୍ ଦେବା ସହ ଫିଲ୍ମଟିର ଅବଶିଷ୍ଟ ଶୁଟିଂ ଶେଷ କରିଥିଲେ। ହେଲେ ପରବର୍ତ୍ତୀ ସମୟରେ 'ଗୋଟିଏ ହାତ ପକେଟ୍‌ରେ ରଖିବା' ସେତେବେଳେ ଯୁବପିଢ଼ିଙ୍କ ପାଇଁ ଏକ ଷ୍ଟାଇଲ୍ ହୋଇଯାଇଥିଲା। ଏହା ବ୍ୟତୀତ ବାପି ଲାହିରୀଙ୍କ ସ୍ୱର ସଂଯୋଜନାରେ ଏହାର 'ଦେ ଦେ ପ୍ୟାର୍ ଦେ' ଗୀତ ଏବେ ବି ଶ୍ରୋତାଙ୍କ ମନରେ ସତେଜ ରହିଛି। ସତେନ୍ଦ୍ର ପାଲ୍‌ଙ୍କ ପ୍ରଯୋଜିତ ଏହି ଫିଲ୍ମରେ ଅମିତାଭଙ୍କ ବ୍ୟତୀତ ଜୟାପ୍ରଦା ଏବଂ ପ୍ରାନ୍ ମୁଖ୍ୟ ଭୂମିକାରେ ଅଭିନୟ କରିଥିଲେ। ମାତ୍ର ୪କୋଟି ବଜେଟରେ ପ୍ରସ୍ତୁତ ଫିଲ୍ମଟି ବକ୍ସ ଅଫିସରେ ପ୍ରାୟ ୭୦କୋଟି ଇନ୍‌କମ୍ କରିଥିଲା।

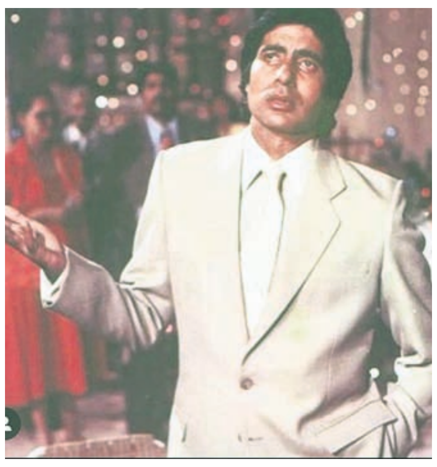

'ସରାବୀ' ଚଳଚ୍ଚିତ୍ରରେ ଅମିତାଭ ବଚ୍ଚନ

ଖୋକା ଭାଇ ତୁମ ପାଇଁ

ସରୋଜ-ଉପାସନା

ଓଡ଼ିଆ ସଙ୍ଗୀତ ଜଗତର ବେତାଜ ବାଦଶାହା ଅକ୍ଷୟ ମହାନ୍ତି ଓରଫ ଖୋକା ଭାଇ। ତାଙ୍କ ଗୀତଗୁଡ଼ିକ କାଳଜୟୀ ହୋଇ ରହିଥିବ। ସେଭଳି ବିଷୟବସ୍ତୁକୁ ନେଇ ନିର୍ମିତ ହୋଇଛି ଓଡ଼ିଆ ସିନେମା 'ଖୋକା ଭାଇ ତୁମରି ପାଇଁ'। ଏହାର ମୁଖ୍ୟ ଭୂମିକାରେ ଅଭିନୟ କରୁଛନ୍ତି ସ୍ୱରାଜ। ଏଭଳି ଏକ ଫିଲ୍ମରେ ଅଭିନୟ କରିବାଠାରୁ ଆଉ କିଛି ବଡ଼ କଥା ନାହିଁ ବୋଲି କହନ୍ତି ଏହି ଅଭିନେତା। ଉକ୍ତ ସିନେମାରେ ତାଙ୍କ ସହ ସ୍କ୍ରିନ୍ ଶେୟାର କରୁଛନ୍ତି ନବାଗତା ଲକି ମନୀଷା। ସରୋଜ ପରିଡା ଏବଂ ଉପାସନା ମଧ୍ୟ ଗୁରୁତ୍ୱପୂର୍ଣ୍ଣ ଭୂମିକାରେ ଅଭିନୟ କରିଛନ୍ତି। ଖାସ୍ କଥା ହେଲା, ଏଥର ଦଶହରାରେ ଫିଲ୍ମଟି ରିଲିଜ ହେବାକୁ ଯାଉଛି। ଏଭଳି ବିଷୟବସ୍ତୁକୁ ନେଇ ପ୍ରସ୍ତୁତ ଚଳଚ୍ଚିତ୍ରଟି ଦର୍ଶକଙ୍କୁ ପସନ୍ଦ ଆସିବ ବୋଲି ଆଶା ରଖିଛନ୍ତି ଏହାର ନିର୍ଦ୍ଦେଶକ ତଥା ଆଗଧାଡିର କୋରିଓଗ୍ରାଫର ଗିରିଶ ମହାନ୍ତି। ଫିଲ୍ମଟିର ପ୍ରଯୋଜନା କରିଛନ୍ତି ଶୁଭେନ୍ଦୁ ସାହୁ ଏବଂ ବିଷ୍ଣୁପ୍ରିୟା ସାହୁ। ବିଶେଷଭାବରେ ନ୍ୟାଶନାଲ ସ୍କୁଲ ଅଫ୍ ଡ୍ରାମାରୁ ଶିକ୍ଷା ପ୍ରାପ୍ତ ସରୋଜ ଏଥିରେ ଏକ ଭିନ୍ନ ଲୁକ୍‌ରେ ଆସୁଛନ୍ତି। ତେବେ ଫିଲ୍ମଟି ଦର୍ଶକଙ୍କୁ କେତେ ପ୍ରଭାବିତ କରୁଛି ତାହା ରିଲିଜ ପରେ ହିଁ ଜଣାପଡ଼ିବ।

ସଫଳତାରୁ ଆରମ୍ଭ

ଅଭିନୟକୁ କ୍ୟାରିୟର କରିବା ସହଜ କଥା ନୁହେଁ। ହେଲେ ଏ ନେଇ ନିଜ ଉପରେ ଦୃଢ଼ ଆତ୍ମବିଶ୍ୱାସ ରହିବା ନିହାତି ଦରକାର। ମନସ୍ତତ୍ତ୍ୱ ବିଜ୍ଞାନ, ସାମ୍ବାଦିକତା ଏବଂ ଇଂଲିଭାଷାରେ ଡିଗ୍ରୀ ହାସଲ ପରେ ସେ ମଡେଲିଂ ଦୁନିଆରେ ପାଦ ଦେଇଥିଲେ। କନ୍ନଡ ଫିଲ୍ମ 'କିରିକ୍ ପାର୍ଟି'ରେ ତାଙ୍କୁ ପ୍ରଥମେ ନାୟିକା ସାଜିବାର ସୁଯୋଗ ମିଳିଥିଲା। ଆଉ ଏଭଳି ସୁଯୋଗକୁ ସେ ହାତଛଡ଼ା କରି ନ ଥିଲେ। ହଁ, ସେ ହେଲେ ରଶ୍ମିକା ମନ୍ଦାନା। ପ୍ରଥମ ସିନେମା ବକ୍ସ ଅଫିସରେ ହିଟ୍ ସାବ୍ୟସ୍ତ ହେବା ପରେ ସେ ଆଉ ପଛକୁ ଫେରି ଚାହିଁ ନ ଥିଲେ। ତା'ପରେ ସେ ତାମିଲ ଏବଂ ତେଲୁଗୁ ଫିଲ୍ମରେ ଅଭିନୟ ଜାରି ରଖିଥିଲେ। 'ପୁଷ୍ପା : ଦ ରାଇଜ' ତାଙ୍କୁ ରାତାରାତି ଆହୁରି ପରିଚିତ କରାଇ ଦେଇଥିଲା। ରଶ୍ମିକାଙ୍କ ବଲିଉଡ୍ କ୍ୟାରିୟର ଆରମ୍ଭ ହୋଇଥିଲା 'ଗୁଡ୍‌ବାୟ'ରୁ। ଗତ ବର୍ଷ ତାଙ୍କ ଅଭିନୀତ 'ଆନିମଲ୍' ହିଟ୍ ସାବ୍ୟସ୍ତ ହୋଇଥିଲା। ବର୍ତ୍ତମାନ ନିର୍ମାଣାଧୀନ ହିନ୍ଦୀ ସିନେମା 'ସିକନ୍ଦର'ରେ ସେ ଅଭିନୟ କରୁଛନ୍ତି।

ରଶ୍ମିକା

କେବଳ ଟେନ୍‌ସନ

ନୋରା ଫତେହି ଏବେ ଲଣ୍ଡନରେ ଡେରା ପକାଇଛନ୍ତି। କଥା କ'ଣ କି ଏକ ଲଙ୍ଗ ଭ୍ୟାକେଶନରେ ସେ ବର୍ତ୍ତମାନ ସେଠାକୁ ଯାଇଛନ୍ତି। ନିକଟରେ ସେ ତାଙ୍କର କେତୋଟି ବୋଲ୍ଡ ଅବତାରବିଶିଷ୍ଟ ଫଟୋ ସୋସିଆଲ ମିଡିଆରେ ଭାଇରାଲ୍ ହୋଇଛି। ଏ ସମ୍ପର୍କରେ ସଫେଇ ଦେଇ ସେ କହନ୍ତି, ''ମୋର ବୋଲ୍ଡ ତଥା ବିକିନି ପିନ୍ଧା ଫଟୋକୁ ନେଇ କାହିଁକି ଏତେ ଚର୍ଚ୍ଚା ହେଉଛି ତାହା ମୁଁ ଜାଣିପାରୁନି। ଚର୍ଚ୍ଚାରେ ରହିବାକୁ ମୁଁ ଏପରି କଷ୍ଟ୍ୟୁମ ପିନ୍ଧିଛି ବୋଲି କେହି କେହି କହୁଛନ୍ତି। ହେଲେ ଅସଲ କଥା ହେଲା, ଏକ ବିଜ୍ଞାପନର ଶୁଟିଂ ସମୟରେ ମୋତେ ଏପରି ଗେଟ୍‌ଅପ୍ ନେବାକୁ ପଡ଼ିଥିଲା।'' ନୋରାଙ୍କୁ ୨୦୨୨ରେ ଶେଷ ଥର ପାଇଁ ବଡ଼ ପରଦାରେ ଦେଖିବାକୁ ମିଳିଥିଲା। ଚଳିତ ବର୍ଷ ତାଙ୍କ ହାତରେ ଦୁଇଟି ସିନେମା 'ଡ୍ୟାନ୍ସିଂ ଡ୍ୟାଡ୍' (ହିନ୍ଦୀ) ଏବଂ 'ମଟ୍‌କା' (ତେଲୁଗୁ) ରହିଛି।

ଅସରପା ଉପାଖ୍ୟାନ

ନୁସରତ ଭରୁଚା ନିକଟରେ ନିଜ ଅଭିନୟ ଜୀବନର ସ୍ମରଣୀୟ ଘଟଣା ବିଷୟରେ ସାଙ୍ଗମାନଙ୍କ ସମ୍ମୁଖରେ ବଖାଣୁ ଥାଆନ୍ତି। କଥା ପ୍ରସଙ୍ଗରେ ସେ ଅସରପା ବିଷୟରେ କହିବା ଆରମ୍ଭ କଲେ। ଆଉ ଏକଥାକୁ ଶୁଣି ତାଙ୍କର ସାଙ୍ଗମାନେ ହସି ହସି ଗଡ଼ି ଯାଇଥିଲେ। ଏ ନେଇ ନୁସରତ କହନ୍ତି, 'ସତ କଥା ହେଲା ଅସରପା ଦେଖିଲେ ମୋତେ ଭାରି ଡର ଲାଗେ। ଥରେ ଏଥିପାଇଁ ମୁଁ ଅଭିନୟ କରିଥିବା ଏକ ସିନେମାର ଶୁଟିଂକୁ କିଛି ସମୟ ବନ୍ଦ ରଖିବାକୁ ପଡିଥିଲା। ନିଜକୁ ପ୍ରସ୍ତୁତ କରି କ୍ୟାମେରା ସାମନା କରିବାକୁ ଯିବା ବେଳକୁ ମୋର ଆଖି ଗୋଟିଏ ଅସରପା ଉପରେ ପଡିଯାଇଥିଲା। ତା'ପରେ ମୁଁ ଡାଏଲଗ କହିବି କ'ଣ ଭୟରେ କ୍ୟାମେରା ସାମନାରୁ ଦୌଡି ପଳାଇ ଆସିଥିଲି।' ସେ ଅଭିନୟ କରିଥିବା 'ଜନହିତ ମେଁ ଜାରି'ର ସ୍ପେଶାଲ ସ୍କ୍ରିନିଂ ସମୟରେ ଏକ ମଜାଦାର ଘଟଣା ଘଟିଥିଲା। ଜଣେ ବ୍ୟକ୍ତି ନୁସରତଙ୍କ ନିକଟକୁ ଆସି କହିଲେ ଯେ, ସେ ତାଙ୍କୁ ଫିଲ୍ମରେ ଚିହ୍ନି ପାରିଲେ ନାହିଁ। ହେଲେ ବ୍ୟକ୍ତି ଜଣକ ତାଙ୍କ ସହ ମଜା କରୁଥିବା କହିବା ପରେ ନୁସରତଙ୍କ ମୁହଁରେ ଖୁସିର ଲହରି ଖେଳିଯାଇଥିଲା।

ବାଧ୍ୟ ହୋଇଥିଲେ ମୃଣାଳ

ମୃଣାଳ ଠାକୁର ଅଭିନୟ ଦୁନିଆରେ ପ୍ରବେଶ କରିବା ପୂର୍ବରୁ ସାମ୍ବାଦିକତା କ୍ଷେତ୍ରରେ କାର୍ଯ୍ୟ କରୁଥିଲେ। ହେଲେ ତା' ଭିତରେ ତାଙ୍କ ମନରେ ଅଭିନୟ କରିବା ଆଶା ଜାଗ୍ରତ ହୋଇଥିଲା। ଧୀରେ ଧୀରେ ଏହାକୁ ପୂରଣ କରିବା ପାଇଁ ତାଙ୍କୁ ବାଧ୍ୟ ହୋଇ ଏକ ନିଷ୍ପତ୍ତି ନେବାକୁ ପଡିଲା। ସାମ୍ବାଦିକତାକୁ ଅଧାରେ ପରିତ୍ୟାଗ କରି ସେ ଅଭିନୟକୁ ଆପଣେଇ ନେଇଥିଲେ। ଏ ନେଇ ମୃଣାଳ କହନ୍ତି, 'ମାସ୍ ମିଡିଆରେ ଡିଗ୍ରୀ ହାସଲ ପରେ ମୁଁ ସାମ୍ବାଦିକତା କରୁଥିଲି। ହେଲେ ଯେତେବେଳେ ଅଭିନୟ ଆଡ଼କୁ ମୋ ମନ ଢଳିଲା ସେତେବେଳେ ଆଉ ମୁଁ ନିଜକୁ ନିୟନ୍ତ୍ରଣ କରିପାରି ନ ଥିଲି। ଶେଷକୁ ବାଧ୍ୟ ହୋଇ ସେହି ଲାଇନ୍‌କୁ ଗୁଡ୍‌ବାୟ କହିଥିଲି।' ଛୋଟ ପରଦାକୁ ତାଙ୍କର ଆକ୍ଟିଂ କ୍ୟାରିୟର ଆରମ୍ଭ ହୋଇଥିଲା। ୨୦୧୪ରେ 'ହେଲୋ ନନ୍ଦନ' ଟାଇଟଲବିଶିଷ୍ଟ ଏକ ମରାଠୀ ଫିଲ୍ମରେ ତାଙ୍କୁ ବ୍ରେକ୍ ମିଳିଥିଲା।

ସାନ୍ୟା

ନୁସରତ

ମୃଣାଳ

ସାନ୍ୟାଙ୍କ ଗଡ୍‌ଫାଦର

'ଦଙ୍ଗଲ'ରୁ ନିଜ ଅଭିନୟ ଦକ୍ଷତାର ପରିଚୟ ଦେଇଥିଲେ ସାନ୍ୟା ମାଲହୋତ୍ରା। ହେଲେ ଏହି ଫିଲ୍ମରେ ବବିତା ପୋଘଟ ଭୂମିକା ପାଇଁ ତାଙ୍କୁ ବେଶ୍ କସରତ୍ କରିବାକୁ ପଡିଥିଲା। ଆମୀର ଖାନ୍‌ଙ୍କ ପ୍ରଯୋଜିତ ଉକ୍ତ ଚିତ୍ରରେ ଅଡିଶନ୍‌ରେ ପାଖାପାଖି ୧୦,୦୦୦ ନବାଗତା ଅଂଶଗ୍ରହଣ କରିଥିଲେ। ହେଲେ ସେମାନଙ୍କ ମଧ୍ୟରୁ ସାନ୍ୟାଙ୍କୁ ଚୟନ କରାଯାଇଥିଲା। ଆଉ ସେଭଳି ସୁଯୋଗ ପାଇଁ ଆମୀରଙ୍କୁ ନିଜର ଗଡ୍‌ଫାଦର ଭାବରେ ଗ୍ରହଣ କରିଛନ୍ତି ସେ। ଏ ବିଷୟରେ ସାନ୍ୟା କହନ୍ତି, ''ଏହାପୂର୍ବରୁ ମୁଁ ଆମୀରଙ୍କ ଅଭିନୀତ 'ସିକ୍ରେଟ ସୁପରଷ୍ଟାର'ରେ କେତୋଟି ଗୀତର କୋରିଓଗ୍ରାଫି କରିଥିଲି। ହେଲେ ସେ ଯେ ମୋତେ ଆକ୍ଟିଂ ଲାଇନ୍‌ରେ ସୁଯୋଗ ଦେବେ ତାହା କେବେ ଭାବି ନ ଥିଲି। ଯାହାହେଉ ଆଜି ଯଦି ମୁଁ ଇଣ୍ଡଷ୍ଟ୍ରିରେ ତିଷ୍ଠି ରହିଛି କେବଳ ତାଙ୍କରି ପାଇଁ।'' ହେଲେ ତାଙ୍କର ଗୋଟିଏ ଇଚ୍ଛା ରହିଛି। ବିଶିଷ୍ଟ ଅଭିନେତା ଅମିତାଭ ବଚ୍ଚନଙ୍କ ସହ ଅଭିନୟ କରିବାକୁ ଚାହିଁ ବସିଛନ୍ତି ସେ। ଯଦି ଏଭଳି ସୁଯୋଗ କେବେ ମିଳେ ତେବେ ତାହା ତାଙ୍କ ଅଭିନୟ ଜୀବନର ସବୁଠାରୁ ସ୍ମରଣୀୟ ମୁହୂର୍ତ୍ତ ହେବ ବୋଲି କହନ୍ତି ସାନ୍ୟା।

ଏଥର ହ୍ୟାଟ୍ରିକ୍

ସେ ଏକାଧାରରେ ପ୍ରଯୋଜକ ଏବଂ ଅଭିନେତା। ଇତିମଧ୍ୟରେ କେତୋଟି ସିନେମାର ପ୍ରଯୋଜନା କରିବା ସହ ସେଥିରେ ନାୟକ ସାଜିସାରିଛନ୍ତି। ଆଉ ଏଥର ଦଶହରା ମଇଦାନରେ ସେ ଏକ ଭିନ୍ନ ଭୂମିକାରେ ଅବତୀର୍ଣ୍ଣ ହେବାକୁ ଯାଉଛନ୍ତି। ହଁ, ସେ ହେଲେ ଅର୍ଦ୍ଧେନ୍ଦୁ ସାହୁ। ହୋମ ବ୍ୟାନର ଆଦିଲକ୍ଷ୍ମୀ ଫିଲ୍ମସ ବ୍ୟାନରରେ ସେ ପ୍ରଯୋଜନା କରିଛନ୍ତି ଆକ୍ସନଭିତ୍ତିକ ଓଡ଼ିଆ ଫିଲ୍ମ 'ଭିଲେନ୍'। ଖାସ୍ କଥା ହେଲା, ଏଥିରେ ସେ ଟାଇଟଲ ଭୂମିକାରେ ମଧ୍ୟ ଅଭିନୟ କରୁଛନ୍ତି। ଏଥିରେ ତାଙ୍କର ନାୟିକା ସାଜିଛନ୍ତି ତମନ୍ନା। ଏହି ଯୋଡି ତୃତୀୟ ଥର ପାଇଁ ବଡ଼ ପରଦାରେ ଏକାଠି ହୋଇଛନ୍ତି। ପ୍ରଥମ ଥର ପାଇଁ ଏହି ଯୋଡିକୁ ଅର୍ଦ୍ଧେନ୍ଦୁଙ୍କ ପ୍ରଯୋଜିତ 'ବ୍ଲାକମେଲ' ଚଳଚ୍ଚିତ୍ରରେ ଏକାଠି ଦେଖିବାକୁ ମିଳିଥିଲା ଏବଂ ଏହି ଯୋଡିକୁ ଦର୍ଶକ ବେଶ୍ ପସନ୍ଦ କରିଥିଲେ। ଚଳଚ୍ଚିତ୍ରଟି ବକ୍ସ ଅଫିସରେ ସଫଳତା ହାସଲ କରିବା ସହିତ ଏଥିରେ ଦୃଶ୍ୟାୟିତ 'ହାୟ ତୋ ପ୍ରେମର ରଙ୍ଗୋଲି...' ଗୀତଟି ସୁପରହିଟ୍ ସାବ୍ୟସ୍ତ ହୋଇଥିଲା। ପରବର୍ତ୍ତୀ ସମୟରେ ଏହି ଯୋଡ଼ିକୁ 'ଷଷ୍ଠରୁ ନଷ୍ଟ' ଚଳଚ୍ଚିତ୍ରରେ ଦୁହେଁ ଅଭିନୟ କରିଥିଲେ। ଆଉ ଅକ୍ଟୋବର ୯ରେ ମୁକ୍ତିଲାଭ କରିବାକୁ ଯାଉଛି 'ଭିଲେନ୍'। ଫିଲ୍ମଟିର ନିର୍ଦ୍ଦେଶନା ଦେଇଛନ୍ତି କେ.ମୁରଲୀକ୍ରିଷ୍ଣା। ଏହି ଯୋଡି ବ୍ୟତୀତ ଏଥିରେ ଉଷସୀ ମିଶ୍ର, ବବି ମିଶ୍ର, କେ.କେ, ସମରେଶ, ବ୍ରଜ ସିଂ, ରବି ମିଶ୍ର, ରାଜୁ ଦାସ (ଫେସ୍‌ବୁକ୍‌ର ସାହୁ ବାବୁ) ଏବଂ ସୋମୁ ପ୍ରମୁଖ କଳାକାରଙ୍କୁ ଦେଖିବାକୁ ମିଳିବ। ତେବେ ଉକ୍ତ ଫିଲ୍ମଟି ଏଥର ଦଶହରାରେ ଦର୍ଶକାଦୃତ ହେବ ବୋଲି ଦୃଢ଼ ଆଶା ରଖିଛନ୍ତି ଅର୍ଦ୍ଧେନ୍ଦୁ।

ଅର୍ଦ୍ଧେନ୍ଦୁ-ତମନ୍ନା

ଦୋଷ ଦେବା କାହାକୁ...

" ଓଡ଼ିଆ ଇଣ୍ଡଷ୍ଟ୍ରି ଆଗକୁ ଆଗେଇବ, ଓଡ଼ିଆ ସିନେମା ଜାତୀୟ ସ୍ତରରେ ସୁନାମ ଅର୍ଜନ କରିବ ଆଦି ଭାଷଣବାଜି ଶୁଣିଲେ ଭଲ ଲାଗୁଛି । ହେଲେ ତାହା ବାସ୍ତବରେ କେତେ ରୂପାୟନ ହେଉଛି ତାହା ଦେଖିବା କଥା। କଥାରେ ଅଛି ତୁ ଯଦି କାହା ଉପରକୁ ଟେକାଟିଏ ଫୋପାଡୁଥିବୁ ତେବେ ପଥର ମାଡ଼ ପାଇଁ ପ୍ରସ୍ତୁତ ରହିବା ଦରକାର। "

ଓଡ଼ିଆ ସିନେମାକୁ ନେଇ ଚର୍ଚ୍ଚା ପ୍ରାୟ ଲାଗିରହିଛି। କିଛି ମାସ ପୂର୍ବେ ପୁଣି ଥରେ କଳାକାର ଏବଂ ପ୍ରଯୋଜକଙ୍କ ମଧ୍ୟରେ କାଦୁଅ ଫିଙ୍ଗାଫିଙ୍ଗି ଆଲୋଚନା ପାଇଁ ବେଶ୍ ଖୋରାକ ଯୋଗାଇ ଥିଲା। ଓଡ଼ିଆ ଇଣ୍ଡଷ୍ଟ୍ରି ଆଗକୁ ଆଗେଇବ, ଓଡ଼ିଆ ସିନେମା ଜାତୀୟ ସ୍ତରରେ ସୁନାମ ଅର୍ଜନ କରିବା ଆଦି ଭାଷଣବାଜି ଶୁଣିଲେ ଭଲ ଲାଗୁଛି। ହେଲେ ତାହା ବାସ୍ତବରେ କେତେ ରୂପାୟନ ହେଉଛି ତାହା ଦେଖିବା କଥା। କଥାରେ ଅଛି 'ତୁ ଯଦି କାହା ଉପରକୁ ଟେକାଟିଏ ଫୋପାଡୁଥିବୁ ତେବେ ପଥର ମାଡ଼ ପାଇଁ ପ୍ରସ୍ତୁତ ରହିବା ଦରକାର।' ଓଡ଼ିଆ ସିନେମା ଜଗତରେ ଏଭଳି ବିବାଦ ଦେଖିବା ପରେ ଏକଥା କହିଲେ ଆଦୌ ଭୁଲ୍ ହେବ ନାହିଁ ଯେ, ଏହାର ଭବିଷ୍ୟତକୁ ନେଇ ସୁନେଲି ସ୍ୱପ୍ନ ଦେଖିଥିବା ବ୍ୟକ୍ତିବିଶେଷଙ୍କର ଓଡ଼ିଆ ସିନେମା ପ୍ରତି ଆଗ୍ରହ କମି କମି ଯାଉଛି।

ନିକଟରେ କେତୋଟି ସିନେମା ବେଶ୍ ଦର୍ଶକାଦୃତ ହୋଇଛି। ବିଶେଷଭାବରେ 'ଆଶ୍ରମ' ଫିଲ୍ମରେ ବରିଷ୍ଠ ତଥା ଲୋକପ୍ରିୟ ଅଭିନେତ୍ରୀ ମହାଶ୍ୱେତା ରାୟଙ୍କ ଅଭିନୟକୁ ଯେତେ ପ୍ରଶଂସା କରିବା ତାହା ସେତେ କମ୍ ହେବ। ନବାଗତ କଳାକାର ଏଥିରୁ ନିଶ୍ଚୟ କିଛି ପ୍ରେରଣା ପାଇଥିବେ। ଏହାର ପ୍ରଚାର ପ୍ରସାର ସମୟରେ ସେ କହିଥିଲେ, 'ଓଡ଼ିଆ ସିନେମାର ପବ୍ଲିସିଟି ଯେତେ ହେବ ତାହା ଦର୍ଶକଙ୍କୁ ସେତେ ଆକୃଷ୍ଟ କରିବ। ଏହା ଉପରେ ପ୍ରଯୋଜନା ସଂସ୍ଥା ସ୍ୱତନ୍ତ୍ର ଧ୍ୟାନ ଦେବା ଦରକାର।'

ଓଡ଼ିଆ ସିନେମା ସଂଖ୍ୟା ବଢ଼ିଚାଲିଛି। ଏହାକୁ ଆମେ କେବଳ ଗଣୁଛେ, ହେଲେ ଦର୍ଶକଙ୍କ ମନକୁ ଛୁଇଁଲା ଭଳି କେତୋଟି ସିନେମା ନିର୍ମାଣ ହେଉଛି କହିଲେ ? ଗୋଟିଏ ଗୋଟିଏ ଶୋ'ରେ ଏହାର ଯାତ୍ରା ଶେଷ ହୋଇଯାଉଛି। ରିଲିଜ ପୂର୍ବରୁ ବାହୁସ୍ଫୋଟ ମାରି କୁହାଯାଉଛି ଯେ, ଆମ ସିନେମା ନିଆରା। ଦର୍ଶକ ଏଥିରୁ ଶତ ପ୍ରତିଶତ ମନୋରଞ୍ଜନ ପାଇବେ। ହେଲେ ବାସ୍ତବରେ ଦେଖିଲା ବେଳକୁ ଫିଲ୍ମଟିର କାହାଣୀ, କଳାକାର ଚୟନ ଏବଂ ନିର୍ମାଣଶୈଳୀରେ ଗୁରୁତର ତ୍ରୁଟି ରହିଯାଉଛି। ତେଣୁ ଏସବୁ ପ୍ରତି ପ୍ରଯୋଜନା ସଂସ୍ଥା ବେଳ ଥାଉ ସାବଧାନ ହେବା ନିହାତି ଦରାକର।

ବର୍ତ୍ତମାନ ସବୁଠାରୁ ବଡ଼ ସମସ୍ୟା ଭାବରେ ଉଭା ହୋଇଛି ପ୍ରେକ୍ଷାଳୟ। ସହରାଞ୍ଚଳରେ କେତୋଟି ପ୍ରେକ୍ଷାଳୟକୁ ବାଦ୍ ଦେଲେ ବାକି ଗ୍ରାମାଞ୍ଚଳରେ ଏହାର ଅବସ୍ଥା ନ କହିବା ଭଲ। ତେଣୁ ପ୍ରେକ୍ଷାଳୟଗୁଡିକର ପୁନରୁଦ୍ଧାରର ଆବଶ୍ୟକତା ରହିଛି। ଏ ନେଇ କେବଳ ସରକାର ନୁହନ୍ତି, ପ୍ରଯୋଜକମାନେ ଆହୁରି ତତ୍ପର ହେବା ଦରକାର। ତା' ସହ ଏ କ୍ଷେତ୍ରରେ ଓଡ଼ିଶା ଚଳଚ୍ଚିତ୍ର ଉନ୍ନୟନ ନିଗମ (ଓଏଫ୍‌ଡିସି)ର ଏ ନେଇ ଗୁରୁତ୍ୱପୂର୍ଣ୍ଣ ଭୂମିକା ରହିଛି। ଅନ୍ୟପକ୍ଷରେ ପିପିପି ମୋଡ୍‌ରେ ପ୍ରେକ୍ଷାଳୟ ନିର୍ମାଣ ହେବା ଦରକାର। ଏହାଦ୍ୱାରା ଗ୍ରାମାଞ୍ଚଳରେ ସିନେମା ଦେଖିବାକୁ ଲୋକମାନେ ଅଧିକ ଆଗ୍ରହ ପ୍ରକାଶ କରିବେ।

ପୁରସ୍କାର ପ୍ରଦାନକୁ ନେଇ ବାଦବିବାଦ ମଧ୍ୟ ଆଲୋଚ୍ୟ ବିଷୟ। ଏଥିରେ ସ୍ୱଚ୍ଛତା ରହିଲେ ପୁରସ୍କାର ପାଉଥିବା ଚଳଚ୍ଚିତ୍ର ଉପରେ କେହି ଆଙ୍ଗୁଠି ଉଠେଇବାକୁ ସାହସ କରିବେ ନାହିଁ।

ଓଡ଼ିଆ ଚଳଚ୍ଚିତ୍ର 'ଦମନ' ନିକଟରେ ଜାତୀୟ ଚଳଚ୍ଚିତ୍ର ପୁରସ୍କାର ପାଇଛି। ଏଭଳି ସିନେମା ନିର୍ମାଣ ହେଲେ ଓଡ଼ିଆ ସିନେମାର ପୂର୍ବଦିନ ଖୁବ୍‌ଶୀଘ୍ର ଫେରିଆସିବ ବୋଲି ଦୃଢ଼ତାର ସହ କୁହାଯାଇପାରେ। ଅନ୍ୟ ପ୍ରାନ୍ତୀୟ ଭାଷା ସିନେମାକୁ ଜେରକ୍ସ କରି ସିନେମା ନିର୍ମାଣ କଲେ ମନ ବୁଝିବ ସିନା, ହେଲେ ଦର୍ଶକଙ୍କ ମନ ଆଦୌ ବୁଝିବ ନାହିଁ। ତେଣୁ ଓଡ଼ିଆ ସିନେମାର ଉନ୍ନତି ପାଇଁ ଏହା ସହ ଜଡିତ ସମସ୍ତ ବ୍ୟକ୍ତିବିଶେଷ ଏକାଠି ହୋଇ ଆଗେଇଲେ ଆମ ସିନେମା ପୁଣି ଥରେ ନିଶ୍ଚୟ ଦର୍ଶକାଦୃତ ହୋଇପାରିବ।

-ଦିଲ୍ଲୀପ ହାଲି
ବଡ଼ଗଡ଼, ଭୁବନେଶ୍ୱର
ମୋ: ୯୮୬୧୦୦୯୨୫୨

ଧରିତ୍ରୀ DHARITRI 50 Years

www.orissakhabar.com/ www.dharitri.com ପୃଷ୍ଠା ୧୬ Press Regd. No. R.N. 21326/74 Postal Regd. No. BN/42/24-26. ଭୁବନେଶ୍ୱର, ଗୁରୁବାର, ସେପ୍ଟେମ୍ବର ୨୬/୨୦୨୪ Bhubaneswar, Thursday, September 26/ 2024

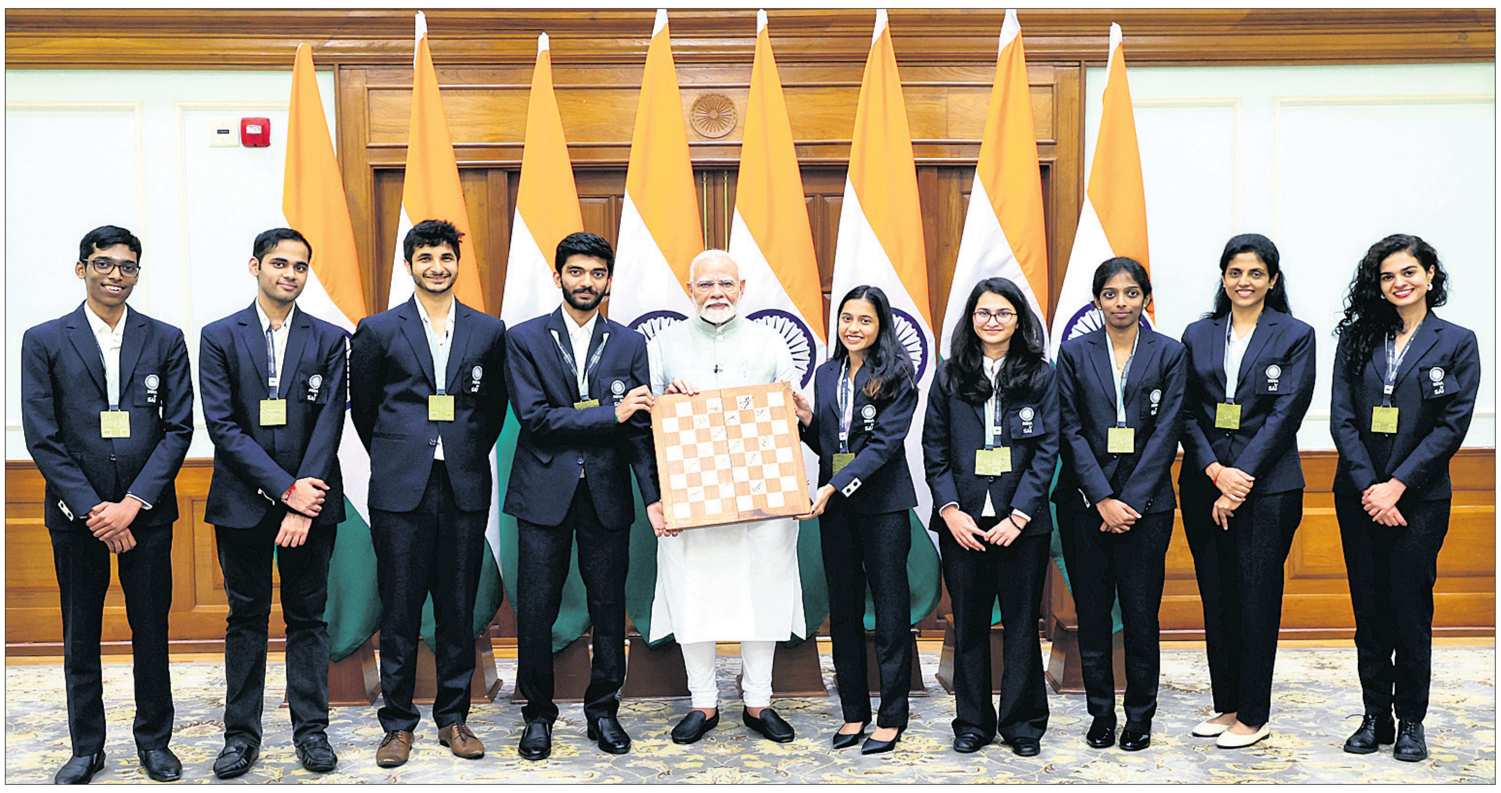

ନୂଆଦିଲ୍ଲୀରେ ବୁଧବାର ପ୍ରଧାନମନ୍ତ୍ରୀ ନରେନ୍ଦ୍ର ମୋଦିଙ୍କ ସହ ଚେସ୍ ଅଲିମ୍ପିଆଡ୍‌ରେ ସ୍ୱର୍ଣ୍ଣ ପଦକ ବିଜୟୀ ଭାରତୀୟ ପୁରୁଷ ଓ ମହିଳା ଦଳ।

ପ୍ରଜ୍ଞାନନ୍ଦ-ଇରିଗାସିଙ୍କ ମ୍ୟାଚ ଦେଖି ମୋଦି ମୁଗ୍ଧ

ଚେସ୍ ଅଲିମ୍ପିଆଡ୍‌ରେ ସ୍ୱର୍ଣ୍ଣ ବିଜୟୀ ଭାରତୀୟ ଦଳକୁ ପ୍ରଶଂସା

ନୂଆଦିଲ୍ଲୀ, ୨୫।୯ (ପି.ଟି.)

ବୁଦାପେଷ୍ଟରେ ଅନୁଷ୍ଠିତ ୪୫ତମ ଚେସ୍ ଅଲିମ୍ପିଆଡ୍‌ରେ ଐତିହାସିକ ଡବଲ ସ୍ୱର୍ଣ୍ଣ ପଦକ ବିଜୟୀ ଭାରତୀୟ ଦଳ (ମହିଳା ଓ ପୁରୁଷ)କୁ ପ୍ରଧାନମନ୍ତ୍ରୀ ନରେନ୍ଦ୍ର ମୋଦି ପ୍ରଶଂସା କରିଛନ୍ତି। ବୁଧବାର ଉଭୟ ମହିଳା ଓ ପୁରୁଷ ଦଳର ସଦସ୍ୟମାନେ ପ୍ରଧାନମନ୍ତ୍ରୀଙ୍କୁ ସାକ୍ଷାତ କରିଛନ୍ତି। ଅଲିମ୍ପିଆଡ୍‌ରେ ଭାରତୀୟ ମହିଳା ଓ ପୁରୁଷ ଦଳ ସ୍ୱର୍ଣ୍ଣ ପଦକ ଜିତି ଇତିହାସ ରଚିଥିଲା। ଅନ୍ତିମ ରାଉଣ୍ଡରେ ପୁରୁଷ ଦଳ ସ୍ଲୋଭେନିଆକୁ ଓ ମହିଳା ଦଳ ଆଜରବୈଜନାକୁ ପରାସ୍ତ କରିଥିଲା। ଚେସ୍ ଅଲିମ୍ପିଆଡ୍ ଇତିହାସରେ ଭାରତର ଏହାଥିଲା ସର୍ବପ୍ରଥମ ସ୍ୱର୍ଣ୍ଣ ପଦକ।

ଅନ୍ତିମ ରାଉଣ୍ଡରେ ଭାରତୀୟ ପୁରୁଷ ଦଳର ଡି. ଗୁକେଶ, ଅର୍ଜୁନ ଇରିଗାସି ଓ ଆର. ପ୍ରଜ୍ଞାନନ୍ଦ ବିଜୟ ହାସଲ କରିଥିବାବେଳେ ଭିଦିତ ସନ୍ତୋଷ ଗୁଜରାଠି ପଏଣ୍ଟ ଭାଗ କରିଥିଲେ। ସେହିପରି ମହିଳା ଦଳର ଦ୍ରୋଣାଭାଳି ହାରିକା, ଦିବ୍ୟା ଦେଶମୁଖ ଓ ଭାନ୍ତିକା ଅଗ୍ରୱାଲ ବିଜୟୀ ହୋଇଥିଲେ ଏବଂ ଆର. ବୈଶାଳୀ ମ୍ୟାଚ ଡ୍ର ରଖିଥିଲେ। ପେଣ୍ଟାଲା ହରିକ୍ରିଷ୍ଣା ଓ ତାନିଆ ସଚଦେବ ଯଥାକ୍ରମେ ଭାରତୀୟ ପୁରୁଷ ଓ ମହିଳା ଦଳର ଅନ୍ୟତମ ସଦସ୍ୟ ଥିଲେ। ଭାରତୀୟ ପୁରୁଷ ଦଳ ବିଜୟରେ ପ୍ରମୁଖ ଭୂମିକା ଗ୍ରହଣ କରିଥିବା ଡି. ଗୁକେଶ ୧୧ ମ୍ୟାଚରୁ ୧୦ଟିରେ ବିଜୟୀ ହୋଇଥିଲେ। ଭାବ ବିନିମୟ ଅବସରରେ ଖେଳାଳିମାନେ ପ୍ରଧାନମନ୍ତ୍ରୀଙ୍କୁ ଏକ ଚେସ୍‌ବୋର୍ଡ ପ୍ରଦାନ କରିଥିଲେ। ଏହାପରେ ପ୍ରଜ୍ଞାନନ୍ଦ ଓ ଇରିଗାସିଙ୍କ ମଧ୍ୟରେ ଏକ କ୍ୱିକ୍ ଗେମ୍ ଅନୁଷ୍ଠିତ ହୋଇଥିଲା। ଏହାକୁ ଦେଖି ପ୍ରଧାନମନ୍ତ୍ରୀ ମନ୍ତ୍ରମୁଗ୍ଧ ହୋଇଥିଲେ। ଚେସ୍ ଅଲିମ୍ପିଆଡ୍‌ରେ ଭାରତୀୟ ପୁରୁଷ ଦଳ ସମ୍ଭାବ୍ୟ ୨୨ରୁ ୨୧ ପଏଣ୍ଟ ପାଇଥିଲା। ପୂରା ଟୁର୍ନାମେଣ୍ଟରେ ଭାରତ କେବଳ ଉଜବେକିସ୍ତାନ ବିପକ୍ଷରେ ୨-୨ରେ ଗେମ୍ ଡ୍ର ରଖିଥିଲା। ମହିଳା ଦଳ ୧୯ ପଏଣ୍ଟ ପାଇ ପ୍ରତିଯୋଗିତା ଶେଷ କରିଥିଲା।

ଚେସ୍ ଦଳକୁ ୩.୨ କୋଟି ପୁରସ୍କାର

ନୂଆଦିଲ୍ଲୀ, ୨୫।୯ (ପି.ଟି.): ଚେସ୍ ଅଲିମ୍ପିଆଡରେ ଐତିହାସିକ ସ୍ୱର୍ଣ୍ଣ ପଦକ ବିଜୟୀ ଭାରତୀୟ ଦଳ ପାଇଁ ଆର୍ଥିକ ପୁରସ୍କାର ଘୋଷଣା କରିଛି ସର୍ବଭାରତୀୟ ଚେସ୍ ମହାସଂଘ (ଏଆଇସିଏଫ୍)। ବୁଧବାର ଚେସ୍ ଖେଳାଳିଙ୍କ ସମ୍ମାନରେ ଅନୁଷ୍ଠିତ କାର୍ଯ୍ୟକ୍ରମରେ ୩.୨ କୋଟିଟଙ୍କାର ପୁରସ୍କାର ରାଶି ଘୋଷଣା କରିଛନ୍ତି ଏଆଇସିଏଫ୍ ସଭାପତି ନିତିନ ନାରଙ୍ଗ। ଓପନ ଓ ମହିଳା ବର୍ଗରେ ଚାମ୍ପିୟନ ଦଳର ପ୍ରତ୍ୟେକ ଖେଳାଳିଙ୍କୁ ୨୫ ଲକ୍ଷ ଟଙ୍କା ଦିଆଯିବ। ଦୁଇ ଦଳର କ୍ୟାପଟେନ୍ ରହିଥିବା ଅଭିଜିତ କୁନ୍ତେ ଓ ଶ୍ରୀନାଥ ନାରାୟଣନଙ୍କ ପାଇଁ ୧୫ ଲକ୍ଷ ଟଙ୍କା ଘୋଷଣା କରାଯାଇଥିଲା। ଭାରତୀୟ ଦଳର ମୁଖ୍ୟ ଗ୍ରାଣ୍ଡମାଷ୍ଟର ଦିବ୍ୟେନ୍ଦୁ ବରୁଆଙ୍କ ପାଇଁ ୧୦ ଲକ୍ଷର ପୁରସ୍କାର ରାଶି ଘୋଷଣା କରାଯାଇଥିବା ବେଳେ ସମସ୍ତ ସହକାରୀ କୋଚଙ୍କ ପାଇଁ ୭.୫ ଲକ୍ଷ ଟଙ୍କାର ପୁରସ୍କାର ରାଶି ଘୋଷଣା କରାଯାଇଛି। ସୁନା ପାଇଁ ଥିବା ଭୋକ ହଙ୍ଗେରୀରେ ଶେଷ ହୋଇଛି। ବିଶ୍ୱନାଥନ ଆନନ୍ଦଙ୍କ ଦ୍ୱାରା ଲାଗିଥିବା ଗଛସବୁ ଆଜି ମହାଦ୍ରୁମରେ ପରିଣତ ହୋଇଛି ବୋଲି ସେ ମତ ଦେଇଥିଲେ। ଏଆଇସିଏଫ୍ ମହାସଚିବ ଦେବ୍ ଏ ପଟେଲ ଏହି ବିଜୟକୁ ଐତିହାସିକ ଭାବରେ ବର୍ଣ୍ଣନା କରିଥିଲେ। ଏହା ଦ୍ୱାରା ଦେଶରେ ଏକ ଚେସ୍ ବିପ୍ଳବ ଆସିବ ବୋଲି ସେ ମତ ଦେଇଥିଲେ।

ବେନ୍ ଡଙ୍କ୍‌ଙ୍କ ବିସ୍ଫୋରକ ଅର୍ଦ୍ଧଶତକ

ଯୋଧପୁର, ୨୫।୯

ଯୋଧପୁରର ବର୍କତୁଉଲା ଖାଁ କ୍ରିକେଟ ଷ୍ଟାଡିୟମରେ ଅନୁଷ୍ଠିତ ଲିଜେଣ୍ଡ୍ସ ଲିଗ୍ କ୍ରିକେଟ ମ୍ୟାଚରେ ବିସ୍ଫୋରକ ଅର୍ଦ୍ଧଶତକ ହାସଲ କରିଛନ୍ତି ବେନ୍ ଡଙ୍କ୍। ସେ ୨୯ ବଲ୍‌ରୁ ବିସ୍ଫୋରକ ୬୧ ରନ୍‌ର ଇନିଂସ ଖେଳିଥିବା ବେଳେ ସଦର୍ନ ସୁପରଷ୍ଟାର୍ସ ବିପକ୍ଷ ମ୍ୟାଚ୍‌ରେ ୪ ଉଇକେଟରେ ୧୭୧ ରନ୍ କରିଛି ଇଣ୍ଡିଆ କ୍ୟାପିଟାଲ୍ସ। ଜବାବରେ ଖବର ପ୍ରସ୍ତୁତି ସୁଦ୍ଧା ସୁପରଷ୍ଟାର୍ସ ୧୫ ଓଭରରେ ୬ ଉଇକେଟ ହରାଇ ୧୧୬ ରନ୍ ସଂଗ୍ରହ କରିଛି।

ଲିଜେଣ୍ଡ୍ସ ଲିଗ୍ କ୍ରିକେଟ

ରଜାକଙ୍କ ପ୍ରଭାବୀ ବୋଲିଂ

ଇଣ୍ଡିଆ କ୍ୟାପିଟାଲ୍ସ ଟସ୍ ଜିତି ପ୍ରଥମେ ବ୍ୟାଟିଂ ନିଷ୍ପତ୍ତି ନେଇଥିଲା। ଡ୍ୱେନ୍ ସ୍ମିଥ୍ ଅପେକ୍ଷାକୃତ ଧୀମା ବ୍ୟାଟିଂ କରି ୩୩ ବଲ୍‌ରୁ ୩୬ ରନ୍ କରିଥିଲେ। ଫୈଜ୍ ଫଜଲ(୯) ଓ ନମନ ଓଝା(୧୬) ବିଫଳ ହୋଇଥିଲେ। ତେବେ ମଧ୍ୟକ୍ରମରେ ବେନ୍ ଡଙ୍କ୍ ଓ ଆସ୍‌ଲେ ନର୍ସ ଅତସବାଜି ବ୍ୟାଟିଂ କରିଥିଲେ। ଡଙ୍କ୍ କ୍ରମାଗତ ମ୍ୟାଚ୍‌ରେ ଅର୍ଦ୍ଧଶତକ ହାସଲ କରିଥିଲେ। ମାତ୍ର ୨୯ ବଲ୍ ଖେଳି ସେ ୬୧ ରନ୍ କରିଥିଲେ। ଏହା ମଧ୍ୟରେ ୪ ଚୌକା ଓ ୫ ଛକା ସାମିଲ ଥିଲା। ଅନ୍ୟ ପକ୍ଷରେ ଆସ୍‌ଲେ ନର୍ସ ଶେଷ ଭାଗରେ ଧୂଆଁଧାର ବ୍ୟାଟିଂ କରି ମାତ୍ର ୨୪ ବଲ୍‌ରୁ ୪୦ ରନ୍ କରିଥିଲେ। ନର୍ସଙ୍କ ଇନିଂସରେ ୪ ଚୌକା ଓ ୨ ଛକା ସାମିଲ ଥିଲା। ଡଙ୍କ ଓ ନର୍ସ ଚତୁର୍ଥ ଉଇକେଟରେ ୧୦୪ ରନ୍‌ର ପାର୍ଟନରଶିପ୍ ହୋଇଥିଲା। ସୁପରଷ୍ଟାର୍ସ ପକ୍ଷରୁ ଜେସଲ କେରିଆ ୨, ଅବଦୁର ରଜାକ ଓ ପୱନ ନେଗୀ ୧ ଉଇକେଟ ନେଇଥିଲେ। ଅବଦୁର ରଜାକ ଘାତକ ବୋଲିଂ କରି ୪ ଓଭରର ସ୍ପେଲରେ ୨ଟି ମେଡେନ ସହ ୬ ରନ୍ ବ୍ୟୟ କରି ୧ ଉଇକେଟ ନେଇଥିଲେ। ଅନ୍ୟ ପକ୍ଷରେ ୨ ଉଇକେଟ ନେଇଥିବା ଜେସଲ କେରିଆ ୪ ଓଭରରେ ୫୩ ରନ୍ ଦେଇଥିଲେ।

ସଦର୍ନ ସୁପରଷ୍ଟାର ବ୍ୟାଟିଂ ଆରମ୍ଭ କରିଥିବା ବେଳେ ପ୍ରଥମ ଓଭରରେ ୧୭ ରନ୍ କରିଥିଲା। ପାର୍ଟଟାଇମର ଆସ୍‌ଲେ ନର୍ସ କ୍ୟାପିଟାଲ୍ସ ପକ୍ଷରୁ ବୋଲିଂ ଓପନ କରିଥିଲେ।

ସଂକ୍ଷିପ୍ତ ସ୍କୋର

ଇଣ୍ଡିଆ କ୍ୟାପିଟାଲ୍ସ ୨୦ ଓଭରରେ ୧୭୧/୪ (ବେନ୍ ଡଙ୍କ୍-୬୧, ଆସ୍‌ଲେ ନର୍ସ-୪୦*, ଡ୍ୱେନ୍ ସ୍ମିଥ୍-୩୬, ଜେସଲ କେରିଆ-୨/୫୩, ଅବଦୁର ରଜାକ-୧/୬, ପୱନ ନେଗୀ-୧/୨୬)।

ଟ୍ରୋଲଙ୍କୁ ଜବାବ ଦେଲେ ମନୁ ଭାକର

ନୂଆଦିଲ୍ଲୀ, ୨୫।୯: ସୋସିଆଲ ମିଡିଆରେ ଟ୍ରୋଲଙ୍କୁ କଡା ଜବାବ ଦେଇଛନ୍ତି ଡବଲ୍ ଅଲିମ୍ପିକ୍ସ ପଦକ ବିଜୟିନୀ ମନୁ ଭାକର। ପ୍ୟାରିସ୍ ୨୦୨୪ରେ ମନୁ ୧୦ ମିଟର ଏୟାର ପିସ୍ତଲ ଓ ମିକ୍ସଡ ଟିମ୍ ଇଭେଣ୍ଟରେ ଦୁଇଟି ପଦକ ଜିତିଥିଲେ। ପ୍ୟାରିସ୍‌ରୁ ପ୍ରତ୍ୟାବର୍ତ୍ତନ ପରେ ସମ୍ବର୍ଦ୍ଧିତ ହେବା ଅବସରରେ ମନୁ ନିଜର ଡବଲ୍ ମେଡାଲ ପ୍ରଦର୍ଶିତ କରୁଥିବା ବେଳେ ଏହାକୁ କିଛି ବ୍ୟକ୍ତି ସମାଲୋଚନା କରିଥିଲେ। ଜବାବ ଦେବା ପାଇଁ ମନୁ ଦୁଇଟି ଯାକ ମେଡାଲକୁ ବେକରେ ପକାଇ ବୁଧବାର ଏକ ଫଟୋ ପୋଷ୍ଟ କରିଛନ୍ତି।

କେଭିଏସ୍‌ର ନ୍ୟାଶନାଲ ସ୍ପୋର୍ଟ୍ସ ମିଟ୍ ଉଦ୍‌ଘାଟିତ

ଉଦ୍‌ଘାଟନୀ ଅବସରରେ ଅତିଥିମାନେ।

ଭୁବନେଶ୍ୱର, ୨୫।୯ (ସରୋଜ ଜେନା)

କିଟ୍ ପରିସରରେ ଥିବା ବିଜୁ ପଟ୍ଟନାୟକ ବହୁମୁଖୀ ଇନ୍‌ଡୋର ଷ୍ଟାଡିୟମରେ ବୁଧବାର କେନ୍ଦ୍ରୀୟ ବିଦ୍ୟାଳୟ ସଙ୍ଗଠନ(କେଭିଏସ୍)ର ୫୩ତମ ନ୍ୟାଶନାଲ ସ୍ପୋର୍ଟ୍ସ ମିଟ୍ ଉଦ୍‌ଘାଟିତ ହୋଇଯାଇଛି। ୨୯ ତାରିଖ ଯାଏ ହେବାକୁ ଥିବା ଏହି ଟୁର୍ନାମେଣ୍ଟରେ ୨୫ ରାଜ୍ୟର ୨୦୦୦ରୁ ଅଧିକ ପ୍ରତିଯୋଗୀ ଭାଗ ନେଉଛନ୍ତି। ହକି ଇଣ୍ଡିଆ ସଭାପତି ଦିଲୀପ ତିର୍କି, ଅନ୍ତର୍ଜାତୀୟ ଭଲିବଲ ଖେଳାଳି ରବୀନ୍ଦ୍ର କୁମାର ମୁରୁଡି, କେଭିଏସ୍ ଡେପୁଟି କମିଶନର ଶିହରଣ ବୋଷ, ଆସିଷ୍ଟାଣ୍ଟ କମିଶନର ବୀରବଲ ଧିନୱା ଓ ଅନୀଲ କୁମାର ଅତିଥି ଭାବରେ ଯୋଗ ଦେଇଥିଲେ।

ଦିଲୀପ ତିର୍କି ହକି ଷ୍ଟାଡିୟମରେ ସମସ୍ତ ହକି ମ୍ୟାଚ୍ ଖେଳାଯିବ। ସେହିପରି ବିଜୁ ପଟ୍ଟନାୟକ ବହୁମୁଖୀ ଇନ୍‌ଡୋର ଷ୍ଟାଡିୟମରେ ଭଲିବଲ ଖେଳାଯିବ। ୨୦୧୬ରୁ କେଭିଏସ୍‌ର ସମସ୍ତ ନ୍ୟାଶନାଲ ସ୍ପୋର୍ଟ୍ସ ମିଟ୍ କିଟ୍‌ରେ ଆୟୋଜିତ ହେଉଛି। କିଟ୍‌ର ପ୍ରତିଷ୍ଠାତା ଅଚ୍ୟୁତ ସାମନ୍ତଙ୍କୁ କେଭିଏସ୍ ପକ୍ଷରୁ ଧନ୍ୟବାଦ ଅର୍ପଣ କରାଯାଇଛି।

ଓଡ଼ିଶାର ୩ ରେଫରିଙ୍କୁ ଏଆଇଏଫ୍‌ଏଫ୍‌ର ଗୁରୁଦାୟିତ୍ୱ

ସୁଶାନ୍ତ ମହାନ୍ତି

ସୁଦୀପ୍ତା ଦାଶ

ଶିବ ଶଙ୍କର ପଣ୍ଡା

ଭୁବନେଶ୍ୱର, ୨୫।୯ (ତପନ ସ୍ୱାଇଁ)

ସର୍ବଭାରତୀୟ ଫୁଟବଲ ଫେଡେରେଶନ (ଏଆଇଏଫଏଫ) ପକ୍ଷରୁ ଓଡ଼ିଶାର ୩ ଜଣଙ୍କୁ ଗୁରୁଦାୟିତ୍ୱ ପ୍ରଦାନ କରାଯାଇଛି। ୨୦୨୪-୨୫ ସିଜନ ପାଇଁ ଶିବ ଶଙ୍କର ପଣ୍ଡାଙ୍କୁ ରେଫରି ଆସେସର ପ୍ୟାନେଲ କାଟେଗୋରି-ସି, ସୁଦୀପ୍ତା ଦାଶଙ୍କୁ ନ୍ୟାଶନାଲ ରେଫରି ଆସେସର ପ୍ୟାନେଲ ଏବଂ ସୁଶାନ୍ତ ମହାନ୍ତିଙ୍କୁ ଆଇ-ଲିଗ୍ ରେଫରି ଆସେସର ପ୍ୟାନେଲରେ ନିଯୁକ୍ତ କରାଯାଇଛି। ସୁଶାନ୍ତ, ସୁଦୀପ୍ତା ଓ ଶିବ ଶଙ୍କରଙ୍କୁ ଫୁଟବଲ ଆସୋସିଏଶନ ଅଫ୍ ଓଡ଼ିଶା (ଫାଓ) ସଭାପତି ସମୀର ଦେ, ସମ୍ପାଦକ ଆଶୀର୍ବାଦ ବେହେରା ଓ ଅନ୍ୟ କର୍ମକର୍ତ୍ତାମାନେ ଅଭିନନ୍ଦନ ଜଣାଇଛନ୍ତି।

କିସ୍ ସ୍କୁଲ ସେମିଫାଇନାଲରେ

ଭୁବନେଶ୍ୱର, ୨୫।୯ (ତପନ ସ୍ୱାଇଁ)

ଭୁବନେଶ୍ୱର ଭେଟେରାନ ଫୁଟବଲ ପ୍ଲେୟର ଆସୋସିଏଶନ ଆନୁକୂଲ୍ୟରେ ଚାଲିଥିବା ଆନ୍ତଃସ୍କୁଲ ଫୁଟବଲ ଟୁର୍ନାମେଣ୍ଟର ବୁଧବାର ମ୍ୟାଚରେ ବିଜୟୀ ହୋଇ କିସ୍ ସ୍କୁଲ ସେମିରେ ପ୍ରବେଶ କରିଛି। କ୍ୱାର୍ଟର ଫାଇନାଲରେ କିସ୍ ଟାଇବ୍ରେକର ୪-୩ ଗୋଲରେ କଟକର ୟଙ୍ଗ ଉତ୍କଳ ଫୁଟବଲ ଏକାଡେମୀକୁ ପରାସ୍ତ କରିଛି। ନିର୍ଦ୍ଧାରିତ ସମୟର ଖେଳ ଗୋଲଶୂନ୍ୟ ରହିବାରୁ ଫଳାଫଳ ପାଇଁ ଟାଇବ୍ରେକର ପଦ୍ଧତି ଅବଲମ୍ବନ କରାଯାଇଥିଲା। ବିଜୟୀ ଦଳର ଗୋଲକିପର ବିରାମ ମାଝି ଶ୍ରେଷ୍ଠ ଖେଳାଳି ବିବେଚିତ ହୋଇଥିଲେ। କ୍ରୀଡ଼ା ସଙ୍ଗଠକ ତଥା ଭୁବନେଶ୍ୱର ଆଥଲେଟିକ୍ ଆସୋସିଏଶନ ଉପସଭାପତି ଭାଗ୍ୟଧର ଜଗଦେବ ଅତିଥିଭାବେ ଯୋଗଦେଇ ପୁରସ୍କାର ପ୍ରଦାନ କରିଥିଲେ। ରାଜୁ ମହାନ୍ତି, ସରୋଜ ମହାରଣା, କବି ନାୟକ, ସୁଦୀପ ଦାସ ପ୍ରମୁଖ ଖେଳ ପରିଚାଳନା କରିଥିଲେ।

ମୁମ୍ବାଇରେ ବୁଧବାର ଟେନିସ ପ୍ରିମିୟର ଲିଗ୍-୨୦୨୪ର ଅକ୍ସନ ଅବସରରେ (ବାମରୁ) ପୂର୍ବତନ ଟେନିସ ଖେଳାଳି ମହେଶ ଭୂପତି, ଚେନ୍ନାଇ ସ୍ମାସର୍ସ ବ୍ରାଣ୍ଡ ଆମ୍ବାସାଡର ସୋନାଲି ବେନ୍ଦ୍ରେ, ବେଙ୍ଗଲ ୱିଜାର୍ଡ୍ସ ବ୍ରାଣ୍ଡ ଆମ୍ବାସାଡର ସାନିଆ ମିର୍ଜା, ହାଇଦ୍ରାବାଦ ଷ୍ଟ୍ରାଇକର୍ସ ମାଲିକ ରକୁଲ ପ୍ରୀତ୍ ସିଂ ଓ ଦିଲ୍ଲୀ ଶ୍ରାଚି ସ୍ପୋର୍ଟ୍ସ ଏନ୍‌ଡ୍ୟୁରେ ବ୍ରାଣ୍ଡ୍ ଆମ୍ବାସାଡର ଲିଆଣ୍ଡର ପେସ୍।

ଓଡ଼ିଶା ଦଳ ଘୋଷିତ

ସିକେ ନାୟୁଡୁ ଟ୍ରଫି

ଭୁବନେଶ୍ୱର, ୨୫।୯ (ତପନ ସ୍ୱାଇଁ)

ଭାରତୀୟ କ୍ରିକେଟ କଣ୍ଟ୍ରୋଲ ବୋର୍ଡ (ବିସିସିଆଇ)ର ଘରୋଇ ସିଜନ ୨୦୨୪-୨୫ର କଲୋନେଲ ସି.କେ. ନାୟୁଡୁ ଟ୍ରଫିର ପ୍ରଥମ ୨ଟି ମ୍ୟାଚ ପାଇଁ ବୁଧବାର ୨୩ ବର୍ଷରୁ କମ୍ ଓଡ଼ିଶା ଦଳ ଘୋଷଣା କରାଯାଇଛି। ଓଡ଼ିଶା ସିନିୟର ଚୟନ କମିଟି ଅଧ୍ୟକ୍ଷ ଅମିୟ ରାୟ ଓ ୨୩ ବର୍ଷରୁ କମ୍ ପୁରୁଷ ଦଳର କୋଚ୍ ବସନ୍ତ ମହାନ୍ତି ଏକ ଖବରଦାତା ସମ୍ମିଳନୀରେ ଏହି ଦଳ ଘୋଷଣା କରିଛନ୍ତି। ପ୍ରତିଯୋଗିତାର ୨ଟି ମ୍ୟାଚ ଓଡ଼ିଶାରେ ଅନୁଷ୍ଠିତ ହେବ। ଓଡ଼ିଶା ଅକ୍ଟୋବର ୨୦ରୁ ୨୩ ବରଗଡ଼ରେ ମହାରାଷ୍ଟ୍ରକୁ ଏବଂ ନଭେମ୍ବର ୮ରୁ ୧୧ ବଲାଙ୍ଗୀରରେ କର୍ନାଟକକୁ ଭେଟିବ। ଓଡ଼ିଶା-ତ୍ରିପୁରା ମ୍ୟାଚର ଭେନ୍ୟୁ ଧାର୍ଯ୍ୟ ହୋଇନାହିଁ। ଅକ୍ଟୋବର ୧୩ରୁ ୧୬ରେ ଓଡ଼ିଶା ଏହାର ପ୍ରଥମ ମ୍ୟାଚ ଡେରାଡୁନରେ ଉତ୍ତରାଖଣ୍ଡକୁ ଭେଟି ଅଭିଯାନ ଆରମ୍ଭ କରିବ। କେରଳ ଓ ତାମିଲନାଡୁକୁ ଅନ୍ୟ ୨ଟି ମ୍ୟାଚରେ ଭେଟିବ।

ଓଡ଼ିଶା ଦଳ: ସାୱନ ପାହାଡ଼ିଆ (ଅଧିନାୟକ), ବିଶ୍ୱ ବୈଭବ ମୁଦୁଲି, ଦେବବ୍ରତ ପ୍ରଧାନ, ଶୁଭମ୍ ନାୟକ, ସୁଜାଲ ସିଂ, ଓମ୍ ଟି. ମୁଣ୍ଡେ, ସାଇଦୀପ ମହାପାତ୍ର, ସ୍ୱପ ଏସ. ଭୂୟାଁ, ସ୍ୱୟମ ଶ୍ରୀବାସ୍ତବ, ଆୟୁଷ ବାରିକ, ସମ୍ବିତ ବରାଳ, ଆଶୁତୋଷ ଛୁରିଆ, ବିମଲ କୁମାର, ଆଶୁତୋଷ ମାର୍ଣ୍ଡି, ବାଦଲ ବିଶ୍ୱାଳ, ବିନାୟକ ସାହୁ।

1-Printed and published by Tathagata Satpathy on behalf of Navajat Printers & Media Pvt. Ltd. and printed at Navajat Printers, B-15, Industrial Estate, Rasulgarh, Bhubaneswar, Editor - Tathagata Satpathy, ସମ୍ପାଦକ- ତଥାଗତ ସତପଥୀ