ଧରିତ୍ରୀ
DHARITRI
ଭୁବନେଶ୍ୱର,ସୋମବାର, ସେପ୍ଟେମ୍ବର ୩୦/୨୦୨୪ (୧୬ ପୃଷ୍ଠା) Bhubaneswar, Monday, September 30/2024 Page 16 ₹ 7.00 | BALASORE
୫୦ଶ ଭାଗ ୩୦୭ ସଂଖ୍ୟା www.orissakhabar.com/www.dharitri.com | Printed at Bhubaneswar, Sambalpur, Rayagada & Angul VOLUME 50 ISSUE 307 ମୂଲ୍ୟ ₹୭/-

DSPL-125

ପୋଷଣ ମାସ ପାଳନ

ସେପ୍ଟେମ୍ବର ୧ ରୁ ୩୦ ତାରିଖ ପର୍ଯ୍ୟନ୍ତ

ଉତ୍ତମ ପୋଷଣ - ସୁସ୍ଥ ଜୀବନ

- ରକ୍ତହୀନତା ବିଷୟରେ ସଚେତନ ହେବା, ଏହାର ପରୀକ୍ଷା, ଚିକିତ୍ସା ବିଷୟରେ ଆଲୋଚନା କରିବା
- ଦୈନନ୍ଦିନ ଖାଦ୍ୟରେ ବିବିଧତା ଆଣିବା ପାଇଁ ଆଞ୍ଚଳିକ ତଥା ମିଲେଟ୍ ବା କ୍ଷୁଦ୍ର ଖାଦ୍ୟ ଶସ୍ୟ ସାମିଲ୍ କରିବା
- ଶିଶୁର ଅଭିବୃଦ୍ଧି ନିରୀକ୍ଷଣ କରିବା ସହିତ ଆଦ୍ୟ ଶୈଶବ ଏବଂ ପ୍ରାକ୍ ବିଦ୍ୟାଳୟ ଶିକ୍ଷା ପାଇଁ ଯତ୍ନବାନ୍ ହେବା
- ପାରିପାର୍ଶ୍ୱିକ ସୁରକ୍ଷା ପାଇଁ ମାଟି, ପାଣି ଓ ପରିବେଶର ଯତ୍ନ ନେବା
- ସୁସ୍ଥ ଜୀବନ ପାଇଁ ସୁଷମ ଖାଦ୍ୟ ଖାଇବା ସହିତ ପରିଷ୍କାର ପରିଚ୍ଛନ୍ନତା ଉପରେ ଗୁରୁତ୍ୱ ଦେବା

ମହିଳା ଓ ଶିଶୁ ବିକାଶ ବିଭାଗ, ଓଡ଼ିଶା ସରକାର

OIPR-33001/13/0019/2425

ସଂକ୍ଷେପରେ

ଆତଙ୍କବାଦୀ ନିହତ

ଜମ୍ମୁ, ୨୯।୯

ଜମ୍ମୁ-କଶ୍ମୀରର କଠୁଆ ଜିଲାର ଏକ ସୁଦୂର ଗ୍ରାମରେ ରବିବାର ସୁରକ୍ଷା ବାହିନୀଙ୍କ ଏନ୍‌କାଉଣ୍ଟରରେ ଜଣେ ଆତଙ୍କବାଦୀ ନିହତ ହୋଇଛନ୍ତି। ଉକ୍ତ ଆତଙ୍କବାଦୀ ଜଣକ ପାକିସ୍ତାନ ସମର୍ଥିତ ଆତଙ୍କବାଦୀ ସଙ୍ଗଠନ 'ଜୈଶ୍-ଏ-ମହମ୍ମଦ(ଜେଇଏମ୍)' ସହ ଜଡ଼ିତ ଥିବା ନେଇ ଆଶଙ୍କା କରାଯାଉଛି ବୋଲି ସୁରକ୍ଷା ବାହିନୀର ଜଣେ ବରିଷ୍ଠ ଅଧିକାରୀ ସୂଚନା ଦେଇଛନ୍ତି। ସେହିପରି ୨ ଜଣ ଆତଙ୍କବାଦୀ ଲୁଚି ରହିଥିବା ନେଇ ମିଳିଥିବା ଗୋଇନ୍ଦା ସୂଚନା ଆଧାରରେ ରଜୌରୀ ଜିଲା ଥାନାମଣ୍ଡି ଅଞ୍ଚଳରେ ସୁରକ୍ଷା ବାହିନୀ ପକ୍ଷରୁ ରବିବାର ସନ୍ଧ୍ୟାରେ ସର୍ଚ୍ଚ ଅପରେଶନ ଜାରି ରହିଛି। ତେବେ ଥାନାମଣ୍ଡିରେ ଉକ୍ତ ସର୍ଚ୍ଚ ଅପରେଶନ ଚାଲିଥିବା ସମୟରେ ଉଭୟ ସୁରକ୍ଷା ବଳ ଓ ଆତଙ୍କବାଦୀଙ୍କ ମଧ୍ୟରେ ଗୁଳି ବିନିମୟ ଘଟିଥିବା ସୂଚନା ମିଳିଛି।

ପାକ୍ ସୀମାରେ ବୁଲେଟ୍‌ପ୍ରୁଫ୍ ଘାଟି ନିର୍ମାଣ କରିବ ଭାରତ

ନୂଆଦିଲ୍ଲୀ, ୨୯।୯

ଜମ୍ମୁ ଅଞ୍ଚଳରେ ଆତଙ୍କବାଦୀ ହିଂସା ବଢ଼ିଥିବାରୁ କେନ୍ଦ୍ର ସରକାର ଭାରତ-ପାକ୍ ସୀମାରେ ଥିବା ତାରବାଡ଼ର ଉନ୍ନତୀକରଣ ପାଇଁ ନିଷ୍ପତ୍ତି ନେଇଛନ୍ତି। ଅନୁପ୍ରବେଶ ଉପରେ ନଜର ରଖିବା ପାଇଁ ସୀମାରେ ଅଧିକ ଘାଟି ନିର୍ମାଣ କରାଯିବା ସହ ସେଗୁଡ଼ିକୁ ବୁଲେଟ୍‌ପ୍ରୁଫ୍ କରିବା ନିମନ୍ତେ ସରକାର ଯୋଜନା କରୁଛନ୍ତି। ସ୍ୱରାଷ୍ଟ୍ର ମନ୍ତ୍ରୀ ଅମିତ୍ ଶାହାଙ୍କ ଅଧ୍ୟକ୍ଷତାରେ ଅନୁଷ୍ଠିତ ଉଚ୍ଚସ୍ତରୀୟ ବୈଠକରେ ଜମ୍ମୁ-କଶ୍ମୀର ସମେତ ରାଜସ୍ଥାନ, ଗୁଜରାଟ ଏବଂ ପଞ୍ଜାବର ବିଭିନ୍ନ ସୀମାନ୍ତ ପ୍ରକଳ୍ପ ସମ୍ପର୍କରେ ଆଲୋଚନା ହୋଇଛି। ସୀମାନ୍ତ ଅଞ୍ଚଳରେ ତୁରନ୍ତ ପହଞ୍ଚିବା ପାଇଁ ବିଭିନ୍ନ ନଦୀରେ ବିକାଶମୂଳକ ପ୍ରକଳ୍ପକୁ ମଞ୍ଜୁରୀ ପାଇଁ ନିଷ୍ପତ୍ତି ନିଆଯାଇଛି। ଏଥିପାଇଁ ୧,୫୦୦ କୋଟି ଟଙ୍କା ବ୍ୟୟ ହେବ।

ତାମିଲନାଡୁ ଉପମୁଖ୍ୟମନ୍ତ୍ରୀ ଭାବେ ଶପଥ ନେଲେ ଉଦୟନିଧି

ଚେନ୍ନାଇ, ୨୯।୯

ତାମିଲନାଡୁ ମୁଖ୍ୟମନ୍ତ୍ରୀ ଏମ୍.କେ. ଷ୍ଟାଲିନ୍ ତାଙ୍କ ପୁଅ ଉଦୟନିଧିଙ୍କୁ ଉପମୁଖ୍ୟମନ୍ତ୍ରୀ ଭାବେ ନିଯୁକ୍ତି ଦେବାର ଦିନକ ପରେ ରବିବାର ରାଜ୍ୟପାଳ ଆର୍.ଏନ୍. ରବି ତାଙ୍କୁ ପଦ ଓ ଗୋପନୀୟତାର ଶପଥ ପାଠ କରାଇଛନ୍ତି। ତେବେ ଏହା କେବଳ ଏକ ପଦବୀ ନୁହେଁ, ଅତିରିକ୍ତ ଦାୟିତ୍ୱ ବୋଲି ଉଦୟନିଧି କହିଛନ୍ତି। କ୍ୟାବିନେଟ ସମ୍ପ୍ରସାରଣକୁ ଭାଜପା ସମାଲୋଚନା କରିଥିବାବେଳେ ଉଦୟନିଧି ନିଜ କାର୍ଯ୍ୟ ଜରିଆରେ ଏହାର ଜବାବ ଦେବେ ବୋଲି କହିଛନ୍ତି। ପୁନର୍ବାର ମନ୍ତ୍ରିମଣ୍ଡଳକୁ ଫେରିଥିବା ଭି. ସେନ୍ଥିଲ ବାଲାଜୀଙ୍କୁ ବିଦ୍ୟୁତ୍ ଏବଂ ଅବକାରୀ, ଡ. ଗୋଭି ଚେଝିଆନ୍‌ଙ୍କୁ ଉଚ୍ଚଶିକ୍ଷା ଏବଂ ଆର୍. ରାଜେନ୍ଦ୍ରନ୍‌ଙ୍କୁ ପର୍ଯ୍ୟଟନ ବିଭାଗ ଦିଆଯାଇଛି। ନୂଆ ମନ୍ତ୍ରୀମାନଙ୍କୁ ରାଜ୍ୟପାଳ ଶପଥ ପାଠ କରାଇଛନ୍ତି।

ଜମ୍ମୁ-କଶ୍ମୀରର ବାରାମୂଲା ଜିଲା ଗୁଲମାର୍ଗରେ ପିଡିପି ନେତ୍ରୀ ଇଲ୍‌ତିଜା ମୁଫ୍‌ତିଙ୍କ ନିର୍ବାଚନ ପ୍ରଚାର ପାଇଁ ରୋଡ୍ ଶୋ' ବେଳେ ସମର୍ଥକମାନେ ତାଙ୍କୁ ଶୁଭେଚ୍ଛା ଜଣାଉଛନ୍ତି।

କଶ୍ମୀରରେ ନିର୍ବାଚନ ପ୍ରଚାର ଶେଷ

ଶ୍ରୀନଗର, ୨୯।୯

ଜମ୍ମୁ-କଶ୍ମୀର ବିଧାନସଭାର ତୃତୀୟ ତଥା ବୃଢ଼ାନ୍ତ ପର୍ଯ୍ୟାୟ ନିର୍ବାଚନ ମଙ୍ଗଳବାର ହେବାକୁ ଥିବାବେଳେ ଏଥିପାଇଁ ପ୍ରଚାର ରବିବାର ସନ୍ଧ୍ୟାରେ ଶେଷ ହୋଇଛି। ଶେଷ ପର୍ଯ୍ୟାୟର ଶେଷ ଦିନରେ ସମସ୍ତ ରାଜନୈତିକ ଦଳ ପକ୍ଷରୁ ଜୋର୍‌ଦାର ପ୍ରଚାର କରାଯାଇଥିଲା। ବିଶେଷ କରି ଭାଜପା, କଂଗ୍ରେସ, ନ୍ୟାଶନାଲ କନ୍‌ଫରେନ୍ସ ଏବଂ ପିଡିପି ବିଭିନ୍ନ ଗୁରୁତ୍ୱପୂର୍ଣ୍ଣ ପ୍ରସଙ୍ଗକୁ ନେଇ ପରସ୍ପରକୁ ଟାର୍ଗେଟ କରିଥିଲେ। ପାକିସ୍ତାନ, ଅନୁଚ୍ଛେଦ ୩୭୦, ଆତଙ୍କବାଦ ଏବଂ ସଂରକ୍ଷଣ ଆଦି ପ୍ରଚାରରେ ମୁଖ୍ୟ ପ୍ରସଙ୍ଗ ହୋଇଥିଲା। ମଙ୍ଗଳବାର ଜମ୍ମୁ ଅଞ୍ଚଳର ଜମ୍ମୁ, ଉଧାମପୁର, ସାମ୍ବା ଓ କଠୁଆ ଏବଂ ଉତ୍ତର କଶ୍ମୀରର ବାରମୂଲ୍ଲା, ବନ୍ଦିପୋରା ଏବଂ କୁପ୍‌ୱାଡ଼ା ଜିଲାର ୪୦ଟି ଆସନରେ ମତଦାନ ହେବ। ଏହି ପର୍ଯ୍ୟାୟରେ ୪୧୫ ପ୍ରାର୍ଥୀ ପ୍ରତିଦ୍ୱନ୍ଦ୍ୱିତାରେ ଅବତୀର୍ଣ୍ଣ ହୋଇଛନ୍ତି। ଅନୁଚ୍ଛେଦ ୩୭୦ ଉଚ୍ଛେଦ ପରେ ଏହା କଶ୍ମୀରରେ ପ୍ରଥମ ବିଧାନସଭା ନିର୍ବାଚନ। ପ୍ରଧାନମନ୍ତ୍ରୀ ନରେନ୍ଦ୍ର ମୋଦି ଶନିବାର ପ୍ରଚାରରେ ଯାଇ କଶ୍ମୀରରୁ ବହୁ ଦଶନ୍ଧିର ଅନ୍ୟାୟ ଏବଂ ଅସମାନତା ଦୂର ପାଇଁ ତାଙ୍କର ୧୦ ବର୍ଷର ପଦକ୍ଷେପ ଉପରେ ଗୁରୁତ୍ୱାରୋପ କରିଥିଲେ। କଶ୍ମୀରକୁ ୨ଟି କେନ୍ଦ୍ରଶାସିତ ଅଞ୍ଚଳରେ ବିଭକ୍ତ କରିବା ଏକ ସାମୟିକ ନିଷ୍ପତ୍ତି ଥିଲା ଏବଂ ଭାଜପା ନେତୃତ୍ୱରେ ଖୁବ୍‌ଶୀଘ୍ର ରାଜ୍ୟ ମାନ୍ୟତା ଫେରାଇ ଦିଆଯିବ ବୋଲି ମୋଦି ପ୍ରତିଶ୍ରୁତି ଦେଇଥିଲେ। ସ୍ୱରାଷ୍ଟ୍ର ମନ୍ତ୍ରୀ ଅମିତ୍ ଶାହା, ପ୍ରତିରକ୍ଷା ମନ୍ତ୍ରୀ ରାଜନାଥ ସିଂ, ଭାଜପା ଅଧ୍ୟକ୍ଷ ଜେ.ପି. ନଡ୍ଡା ପ୍ରମୁଖ ସକ୍ରିୟ ଭାବେ ପ୍ରଚାର କରିଥିଲେ। ଅନ୍ୟପକ୍ଷରେ କଂଗ୍ରେସ ଅଧ୍ୟକ୍ଷ ମଲ୍ଲିକାର୍ଜୁନ ଖାର୍ଗେ, ରାହୁଲ ଗାନ୍ଧୀ ଏବଂ ପ୍ରିୟଙ୍କା ଗାନ୍ଧୀ ଭଦ୍ରା ଦଳର ପ୍ରଚାର ମଙ୍ଗ ଧରିଥିବାବେଳେ ଫାରୁକ୍ ଅବଦୁଲ୍ଲା, ଓମାର ଅବଦୁଲ୍ଲା ଏବଂ ମେହବୁବା ମୁଫ୍‌ତି ଯଥାକ୍ରମେ ଏନ୍‌ସି ଏବଂ ପିଡିପି ପ୍ରଚାରର ନେତୃତ୍ୱ ନେଇଥିଲେ।

ହମାସ୍, ହେଜ୍‌ବୋଲ୍ଲା ପରେ ହୁଟି

ଜେରୁଜେଲମ୍/ବେରୁଟ୍/ତେହରାନ୍, ୨୯।୯

ହୁଟି ନିୟନ୍ତ୍ରଣରେ ଥିବା ୟେମେନ୍‌ର ହୋଦେଇଦା ବନ୍ଦର ଉପରେ ରବିବାର ଇସ୍ରାଏଲୀ ସେନା ଏୟାରଷ୍ଟ୍ରାଇକ୍ କରିବା ପରେ ସେଠାରୁ ଧୂଆଁ ବାହାରୁଛି।

୨୦୨୩ ଅକ୍ଟୋବର ୭ରେ ଗାଜାର ସଶସ୍ତ୍ର ଶାସକ ହମାସ୍ ଇସ୍ରାଏଲ୍ ଉପରେ ଆକ୍ରମଣ କରି ପ୍ରାୟ ୧୨୦୦ ନିରୀହଙ୍କ ଜୀବନ ନେବା ପରେ ଅନେକଙ୍କୁ ପଣବନ୍ଦୀ କରିଥିଲା। ସେବେଠୁ ଇସ୍ରାଏଲୀ ସେନା ଓ ହମାସ୍ ପ୍ରତ୍ୟକ୍ଷ ଭାବେ ଯୁଦ୍ଧ ଚଳାଇଆସିଛନ୍ତି। ହମାସ୍‌କୁ ଲେବାନନ୍‌ର ହେଜ୍‌ବୋଲ୍ଲା ଓ ୟେମେନ୍‌ର ହୁଟି ସହଯୋଗ କରୁଥିବାରୁ ୨ ଆତଙ୍କବାଦୀ ସଙ୍ଗଠନ ଇସ୍ରାଏଲୀ ଡିଫେନ୍ସ ଫୋର୍ସେସ୍ (ଆଇଡିଏଫ୍)ର ଟାର୍ଗେଟ୍‌କୁ ଆସିଥିଲେ। ଏଥିପାଇଁ ଆତଙ୍କବାଦୀମାନଙ୍କୁ ସମୂଳେ ନିପାତ କରିବା ପାଇଁ ପ୍ରଧାନମନ୍ତ୍ରୀ ବେଞ୍ଜାମିନ୍ ନେତାନ୍ୟାହୁ ପଣ କରିଛନ୍ତି। ଏହି କ୍ରମରେ ରବିବାର ୟେମେନ୍‌ସ୍ଥିତ ଲୋହିତ ସାଗରର ବନ୍ଦର ସହର ହୋଦେଇଦାକୁ ଆଇଡିଏଫ୍ ଆକ୍ରମଣ କରିଛି। ୨୦୨୧ ପରଠୁ ହୁଟି ନିୟନ୍ତ୍ରଣରେ ଥିବା ହୋଦେଇଦା ସହର ୟେମେନ୍‌ବାସୀଙ୍କୁ ଖାଦ୍ୟ ଓ ଅନ୍ୟ ଜରୁରୀ ସାମଗ୍ରୀ ଯୋଗାଇଥାଏ। ଇରାନ୍ ସମର୍ଥିତ ହୁଟି ଏହି ବନ୍ଦର ଦେଇ ଇସ୍ରାଏଲୀ ଜାହାଜଗୁଡ଼ିକୁ ଆକ୍ରମଣ କରିବା ସହ ବୈଶ୍ୱିକ ବାଣିଜ୍ୟିକ କାରବାରରେ ବାଧା ସୃଷ୍ଟି କରିଆସୁଥିଲା। ତେଣୁ ହମାସ୍, ହେଜ୍‌ବୋଲ୍ଲା ପରେ ଏବେ ହୁଟିକୁ ଇସ୍ରାଏଲ୍ ଏୟାରଷ୍ଟ୍ରାଇକ୍ କରି ଏହାର ନେତାମାନଙ୍କୁ ନିପାତ କରିବାକୁ ଉଦ୍ୟମ ଆରମ୍ଭ କରିଛି।

ଇସ୍ରାଏଲୀ ସେନା ହେଜ୍‌ବୋଲ୍ଲା ମୁଖ୍ୟ ହାସନ୍ ନସ୍‌ରଲ୍ଲା ଓ ତାଙ୍କ ଝିଅ ଜୈନାନବଙ୍କୁ ଏୟାରଷ୍ଟ୍ରାଇକ୍‌ରେ ନିପାତ କରିବା ପରେ ମଧ୍ୟ ମିଶନ ଜାରି ରଖିଛି। ଇସ୍ରାଏଲୀ ଡିଫେନ୍ସ ଫୋର୍ସେସ୍ (ଆଇଡିଏଫ୍) ଆକ୍ରମଣରେ ବେରୁଟ୍‌ରେ ହେଜ୍‌ବୋଲ୍ଲାର ସେଣ୍ଟ୍ରାଲ କାଉନ୍‌ସିଲ ଉପମୁଖ୍ୟ ନାବିଲ୍ କାଓଉକ୍ ନିହତ ହୋଇଛନ୍ତି। ପ୍ରାୟ ସପ୍ତାହେ ମଧ୍ୟରେ ନିଜ ସପ୍ତମ ବରିଷ୍ଠ ନେତାଙ୍କୁ ହରାଇବା ପରେ ହେଜ୍‌ବୋଲ୍ଲା ରକ୍ତମୁଖା ହୋଇଉଠିଛି। ହେଜ୍‌ବୋଲ୍ଲାକୁ ବଳ ଦେଇଆସିଥିବା ଇରାନ୍ ମଧ୍ୟ ଇସ୍ରାଏଲ୍‌କୁ ଆକ୍ରମଣ ଧମକ ଦେଇଛି। ଇରାନ୍‌ର ବହିର୍ବ୍ୟାପାର ମନ୍ତ୍ରୀ ଅବ୍ବାସ ଅରଘଚି ରବିବାର କହିଛନ୍ତି, ଜଣେ ବରିଷ୍ଠ ଇରାନୀୟ ଜେନେରାଲଙ୍କ ସମେତ ନସ୍‌ରଲ୍ଲାଙ୍କ ମୃତ୍ୟୁ ଅନୁତ୍ତରିତ ରହିବ ନାହିଁ। ଆକ୍ରମଣକାରୀ ଇହୁଦୀ ଶାସକଙ୍କ ଭୟଙ୍କର ଅପରାଧ ପାଇଁ ଇସ୍ରାଏଲ୍‌କୁ କଡ଼ା ଜବାବ ଦିଆଯିବ। ସେହିପରି ଇରାନର ରଣନୈତିକ ବ୍ୟାପାର ଉପମୁଖ୍ୟ ଜାଭେଦ ଜରିଫ୍ ମଧ୍ୟ ଉପଯୁକ୍ତ ସମୟରେ ତେହରାନ୍ କଡ଼ା ଜବାବ ଦେବ ବୋଲି ଧମକ ଦେଇଛନ୍ତି। ତେବେ ଏହା ଉପରେ ସୁପ୍ରିମ ଲିଡର ଆୟାତୋଲ୍ଲା ଅଲି ଖାମ୍‌ନେଇଙ୍କ ନିଷ୍ପତ୍ତିକୁ ଅପେକ୍ଷା କରାଯାଇଛି।

ଇସ୍ରାଏଲ୍‌କୁ ଆକ୍ରମଣ ଧମକ ଦେଲା ଇରାନ୍

ଇସ୍ରାଏଲ ଆକ୍ରମଣରେ ଲେବାନନ୍‌ରେ ୧୫୬ ମହିଳା ଓ ୮୭ ଶିଶୁଙ୍କ ସମେତ ଅନ୍ୟୂନ ୧,୦୩୦ ନାଗରିକଙ୍କ ମୃତ୍ୟୁ ଘଟିଲାଣି। ଏଥିସହ ୨.୫ ଲକ୍ଷ ଲୋକ ବାସହରା ହୋଇ ଅନ୍ୟତ୍ର ଆଶ୍ରୟ ନେଇଛନ୍ତି। ହେଜ୍‌ବୋଲ୍ଲା ମଧ୍ୟ ଏହାର ପ୍ରତିଶୋଧ ନେବାକୁ ଯାଇ ଇସ୍ରାଏଲ୍‌ର ଉତ୍ତର ଭାଗରେ ତୁହାକୁ ତୁହା ରକେଟ ଓ ମିଶାଇଲ ମାଡ଼ କରୁଛି। କିନ୍ତୁ ସେଥିରୁ ଅଧିକାଂଶକୁ ଇସ୍ରାଏଲ୍ ଇଣ୍ଟରସେପ୍ଟ କରି ଖସାଇଦେବାରେ ସକ୍ଷମ ହୋଇଛି। ସେପ୍ଟେମ୍ବର ୨୦ରେ ସଂଘର୍ଷ ଆରମ୍ଭ ହେବା ପରଠାରୁ କେହି ଜଣେ ହେଲେ ଇସ୍ରାଏଲୀ ମୃତାହତ ହୋଇ ନ ଥିବା ଆଇଡିଏଫ୍ ପକ୍ଷରୁ କୁହାଯାଇଛି।

ସିରିଆରେ ଆମେରିକାର ଏୟାରଷ୍ଟ୍ରାଇକ୍: ୩୭ ଆତଙ୍କବାଦୀ ନିହତ

ବେରୁଟ୍, ୨୯।୯

ସିରିଆରେ ଆମେରିକାର ଏୟାରଷ୍ଟ୍ରାଇକ୍‌ରେ ୩୭ ଆତଙ୍କବାଦୀ ନିହତ ହୋଇଛନ୍ତି। ସେମାନେ ଇସ୍‌ଲାମିକ୍ ଷ୍ଟେଟ୍ (ଆଇଏସ୍) ଏବଂ ଅଲ୍‌କାଏଦା ସହ ସମ୍ପୃକ୍ତ ଗ୍ରୁପ୍ ଦ୍ୱାରା ଆତଙ୍କବାଦୀ ଭାବେ ସ୍ୱୀକୃତି ପାଇଥିଲେ ବୋଲି ଆମେରିକା ସେନା କହିଛି। ମୃତକଙ୍କ ମଧ୍ୟରୁ ୨ ଜଣ ବରିଷ୍ଠ ଆତଙ୍କବାଦୀ। ଅଲ୍‌କାଏଦା ସହ ସମ୍ପୃକ୍ତ ହୁରାସ୍ ଅଲ୍-ଦିନ୍ ଗ୍ରୁପ୍‌ର ବରିଷ୍ଠ ଆତଙ୍କବାଦୀ ଓ ଅନ୍ୟ ୮ ଜଣଙ୍କୁ ଟାର୍ଗେଟ କରି ମଙ୍ଗଳବାର ଆମେରିକା ସେଣ୍ଟ୍ରାଲ କମାଣ୍ଡ ସିରିଆର ଉତ୍ତରପଶ୍ଚିମ ଭାଗରେ ବୋମାମାଡ଼ କରିଥିଲା। ସେପ୍ଟେମ୍ବର ୧୬ରେ କେନ୍ଦ୍ରୀୟ ସିରିଆର ଏକ ଅଜଣା ସ୍ଥାନରେ ରହିଥିବା ଆଇଏସ୍‌ର ପ୍ରଶିକ୍ଷଣ କ୍ୟାମ୍ପକୁ ଟାର୍ଗେଟ କରି ଆମେରିକା ଜୋର୍‌ଦାର ଏୟାରଷ୍ଟ୍ରାଇକ୍ କରିବାରୁ ୨୮ ଜଣ ନିହତ ହୋଇଥିଲେ। ସେମାନଙ୍କ ମଧ୍ୟରେ ଅନ୍ୟୂନ ୪ ଜଣ ସିରିଆ ନେତା ଥିଲେ।

'ଏକ ରାଷ୍ଟ୍ର, ଏକ ନିର୍ବାଚନ' କାର୍ଯ୍ୟକାରୀ କରିବାକୁ ୩ ବିଲ୍ ଆଣିବ କେନ୍ଦ୍ର

ନୂଆଦିଲ୍ଲୀ, ୨୯।୯ (ପି.ଟି.)

ଦେଶରେ ଏକସଙ୍ଗେ ଲୋକ ସଭା ଏବଂ ବିଧାନସଭା ନିର୍ବାଚନ କରାଇବା ପାଇଁ 'ୱାନ୍ ନେଶନ ୱାନ୍ ଇଲେକ୍‌ଶନ' ଯୋଜନା କାର୍ଯ୍ୟକାରୀ କରିବାକୁ କେନ୍ଦ୍ର ସରକାର ୩ଟି ବିଲ୍ ଆଣିବା ନିମନ୍ତେ ବିଚାର କରୁଛନ୍ତି। ଏଥିପାଇଁ ୨ଟି ସମ୍ବିଧାନ ସଂଶୋଧନ ବିଲ୍ ଏବଂ ଗୋଟିଏ ସାଧାରଣ ସଂଶୋଧନ ବିଲ୍ ଗୃହୀତ କରାଇବାକୁ ହେବ। ଏକସଙ୍ଗେ ନିର୍ବାଚନ ପାଇଁ ଉଚ୍ଚସ୍ତରୀୟ କମିଟି ଚଳିତ ମାସ ଆରମ୍ଭରେ ସରକାରଙ୍କୁ ସୁପାରିସ କରିଥିଲା। ଲୋକ ସଭା ଏବଂ ରାଜ୍ୟ ବିଧାନସଭାଗୁଡ଼ିକର କାର୍ଯ୍ୟକାଳ ଶେଷ ନେଇ ଅନୁଚ୍ଛେଦ ୮୨ଏରେ ସଂଶୋଧନ କରି ଏଥିରେ ଦୁଇଟି ଉପଅନୁଚ୍ଛେଦ ଯୋଡ଼ିବାକୁ ହେବ। ଲୋକ ସଭାର କାର୍ଯ୍ୟକାଳ ଓ ଭଙ୍ଗ ସମ୍ପର୍କିତ ଅନୁଚ୍ଛେଦ ୮୩(୨)ରେ ନୂଆ ଉପଅନୁଚ୍ଛେଦ (୩) ଏବଂ (୪) ଯୋଡ଼ିବାକୁ ହେବ। ସେହିପରି ଏକସଙ୍ଗେ ନିର୍ବାଚନ ଲାଗି ବିଧାନସଭାଗୁଡ଼ିକୁ ଭଙ୍ଗ ପାଇଁ ଅନୁଚ୍ଛେଦ ୩୨୭ରେ ସଂଶୋଧନ ଆଣିବାକୁ ପଡ଼ିବ। ଏହି ସଂଶୋଧନ ପାଇଁ ୫୦ ପ୍ରତିଶତ ରାଜ୍ୟର ସମର୍ଥନ ଆବଶ୍ୟକ ହେବନାହିଁ। ଅନ୍ୟପକ୍ଷରେ ରାଷ୍ଟ୍ର ବ୍ୟାପାର ସମ୍ପର୍କିତ ପ୍ରସଙ୍ଗ ଡିଲ୍ ପାଇଁ ଦ୍ୱିତୀୟ ସମ୍ବିଧାନ ସଂଶୋଧନରେ ଅନ୍ୟୂନ ୫୦% ରାଜ୍ୟର ସମର୍ଥନ ଆବଶ୍ୟକ ହେବ। ସେହିପରି ପୌରସଂସ୍ଥା ଓ ପଞ୍ଚାୟତଗୁଡ଼ିକର ନିର୍ବାଚନ ପାଇଁ ରାଜ୍ୟ ନିର୍ବାଚନ ଅଧିକାରୀଙ୍କ ସହ ପରାମର୍ଶ କରି ନିର୍ବାଚନ କମିଶନ ଭୋଟର ତାଲିକା ପ୍ରସ୍ତୁତ କରିବେ। ଏଥିପାଇଁ ଉଦ୍ଦିଷ୍ଟ ସାମ୍ବିଧାନିକ ବ୍ୟବସ୍ଥାରେ ସଂଶୋଧନ ଆଣିବାକୁ ହେବ। ବିଧାନସଭା ଥିବା କେନ୍ଦ୍ରଶାସିତ ଅଞ୍ଚଳ ପଣ୍ଡିଚେରୀ, ଦିଲ୍ଲୀ ଏବଂ ଜମ୍ମୁ-କଶ୍ମୀରରେ ଏହାକୁ ଡିଲ୍ କରୁଥିବା ୩ଟି ଆଇନର ବ୍ୟବସ୍ଥାରେ ସଂଶୋଧନ ପାଇଁ ତୃତୀୟ ବିଲ୍ ଆଣିବାକୁ ହେବ ବୋଲି କୁହାଯାଇଛି।

ସୀତାରାମନ୍‌ଙ୍କ ଇସ୍ତଫା ଦାବି କଲା କଂଗ୍ରେସ

ଇଲେକ୍ଟୋରାଲ ବଣ୍ଡ ମାମଲା

ନୂଆଦିଲ୍ଲୀ, ୨୯।୯

ନିର୍ବାଚନୀ ବଣ୍ଡ୍ ଜରିଆରେ ୮,୦୦୦ କୋଟିରୁ ଊର୍ଦ୍ଧ୍ୱ ଟଙ୍କା ବଟି ଆଦାୟ ଅଭିଯୋଗରେ କେନ୍ଦ୍ର ଅର୍ଥମନ୍ତ୍ରୀ ନିର୍ମଳା ସୀତାରାମନ୍‌ଙ୍କ ନାଁରେ ମାମଲା ରୁଜୁ ପରେ ରବିବାର କଂଗ୍ରେସ ତାଙ୍କ ଇସ୍ତଫା ଦାବି କରିଛି। ଇଲେକ୍ଟୋରାଲ ବଣ୍ଡ୍ ଯୋଜନାର ସମ୍ପୂର୍ଣ୍ଣ ତଦନ୍ତ ସୁପ୍ରିମକୋର୍ଟଙ୍କ ତତ୍ତ୍ୱାବଧାନରେ ଏସ୍‌ଆଇଟି ଦ୍ୱାରା କରାଯିବା ପାଇଁ ବିରୋଧୀ ଦଳ ଏହାର ଦାବି ଦୋହରାଇଛି। ଇଲେକ୍ଟୋରାଲ ବଣ୍ଡ୍ ଜରିଆରେ ଦୁର୍ନୀତି ପାଇଁ କଂଗ୍ରେସ ଶାସକ ଭାଜପାକୁ କଡ଼ା ସମାଲୋଚନା କରିବା ସହ ସୀତାରାମନ୍ ଗଣତନ୍ତ୍ରକୁ ଦୁର୍ବଳ କରିଥିବା ଅଭିଯୋଗ କରିଛି। ନିର୍ବାଚନୀ ବଣ୍ଡ୍ ନାଁରେ ସୀତାରାମନ୍ ଓ ଅନ୍ୟମାନେ ଏକ ବଟି ଆଦାୟ ର୍ୟାକେଟ ଚଳାଇଥିବା ନେଇ ଜନଅଧିକାର ସଂଘର୍ଷ ସଂଗଠନର ସହଅଧ୍ୟକ୍ଷ ଆଦର୍ଶ ଆୟାର ଅଭିଯୋଗ ଦାଏର କରିଥିଲେ।

ମୋଦି କ୍ଷମତାରୁ ନ ହଟିବା ଯାଏ ମରିବି ନାହିଁ

ଭାଷଣବେଳେ ଖାର୍ଗେ ଅସୁସ୍ଥ

ଜମ୍ମୁ, ୨୯।୯

ସଭାମଞ୍ଚରେ ମଲ୍ଲିକାର୍ଜୁନ ଖାର୍ଗେଙ୍କ ମୁଣ୍ଡ ବୁଲାଇବାରୁ ଦଳୀୟ ନେତାମାନେ ତାଙ୍କୁ ଧରିଛନ୍ତି।

ଜମ୍ମୁ-କଶ୍ମୀରର କଠୁଆ ଜିଲା ଅନ୍ତର୍ଗତ ଜସ୍ରୋତା ବେଲ୍ଟରେ ରବିବାର ଏକ ସଭାରେ ଭାଷଣ ଦେବାବେଳେ କଂଗ୍ରେସ ଅଧ୍ୟକ୍ଷ ମଲ୍ଲିକାର୍ଜୁନ ଖାର୍ଗେ ଅସୁସ୍ଥ ହୋଇପଡ଼ିଥିଲେ। ପ୍ରାଥମିକ ଚିକିତ୍ସା ପରେ ସେ ସୁସ୍ଥ ହୋଇ ପୁଣିଥରେ ଭାଷଣ ଦେଇଥିଲେ। ପ୍ରଧାନମନ୍ତ୍ରୀ ନରେନ୍ଦ୍ର ମୋଦି କ୍ଷମତାରୁ ନ ହଟିବା ପର୍ଯ୍ୟନ୍ତ ସେ ମରୁନାହାନ୍ତି ବୋଲି ଖାର୍ଗେ କହିଛନ୍ତି।

ଭାଷଣ ଦେବା ପୂର୍ବରୁ କଠୁଆରେ ତଲାସୀ ଅଭିଯାନ ବେଳେ ଆତଙ୍କବାଦୀଙ୍କ ଗୁଳିରେ ପ୍ରାଣ ହରାଇଥିବା ପୋଲିସ ହେଡ୍ କନ୍‌ଷ୍ଟେବଲଙ୍କ ଉଦ୍ଦେଶ୍ୟରେ ଶ୍ରଦ୍ଧାଞ୍ଜଳି ଦେବାବେଳେ କଂଗ୍ରେସ ନେତା ଅସୁସ୍ଥ ହୋଇପଡ଼ିଥିଲେ। ସହକର୍ମୀମାନେ ତାଙ୍କୁ ଚେୟାରକୁ ନେଇଯାଇଥିଲେ। ସଭାମଞ୍ଚରେ ୮୩ ବର୍ଷୀୟ ଖାର୍ଗେଙ୍କୁ ଚିକିତ୍ସା ଯୋଗାଇ ଦିଆଯାଇଥିଲା। ଭାଷଣ ଦେବାକୁ ଚାହୁଁଥିବାବେଳେ ମୁଣ୍ଡ ଘୂରାଇଦେବାରୁ ବସିପଡ଼ିଲି। ତେବେ ମୋଦି କ୍ଷମତାରୁ ଯିବା ପର୍ଯ୍ୟନ୍ତ ବଞ୍ଚିରହିବି ବୋଲି ଖାର୍ଗେ କହିଛନ୍ତି। ଏହା ପରେ ସେ କଂଗ୍ରେସ ପ୍ରଧାନମନ୍ତ୍ରୀମାନଙ୍କ ଭୂମିକାର ପ୍ରଚାର କରିଥିଲେ। ଇନ୍ଦିରା ଗାନ୍ଧୀ ବାଂଲାଦେଶକୁ ସ୍ୱାଧୀନ କରିଥିଲେ। ଲାଲ୍ ବାହାଦୁର ଶାସ୍ତ୍ରୀଙ୍କ ନେତୃତ୍ୱରେ ଭାରତ ପାକିସ୍ତାନକୁ ପରାସ୍ତ କରିଥିଲା ବୋଲି ଖାର୍ଗେ କହିଥିଲେ। କଂଗ୍ରେସ ପ୍ରାର୍ଥୀଙ୍କ ସପକ୍ଷରେ ପ୍ରଚାର ପାଇଁ ଖାର୍ଗେ ବିମାନ ଯୋଗେ ଜସ୍ରୋତା ଯାଇ ରାଲି କରିଥିଲେ।

କୋଲ୍‌କାତାରେ ବନ୍ଦ ହେବ ୧୫୦ ବର୍ଷର ଟ୍ରାମ୍ ସେବା

କୋଲକାତା, ୨୯।୯

କୋଲକାତାରେ ୧୫୦ ବର୍ଷର ଟ୍ରାମ୍ ସେବା ବନ୍ଦ ହେବାକୁ ଯାଉଛି। ଟ୍ରାଫିକ୍ ଭିଡ଼ ହ୍ରାସ ଏବଂ ଦ୍ରୁତ ପରିବହନ ମାଧ୍ୟମ ପ୍ରଚଳନ ପାଇଁ ପଶ୍ଚିମବଙ୍ଗ ସରକାର କୋଲକାତାର ଟ୍ରାମ୍ ସେବାକୁ ବନ୍ଦ କରିବା ନିମନ୍ତେ ନିଷ୍ପତ୍ତି ନେଇଛନ୍ତି। ନିଷ୍ପତ୍ତି ଅନୁଯାୟୀ, ଐତିହାସିକ ଟ୍ରାମ୍ ସେବା କେବଳ ଏସ୍‌ପ୍ଲାନେଡ୍‌ରୁ ମାଇଦାନ ରୁଟ୍ ବ୍ୟତ

ଧରିତ୍ରୀ
DHARITRI

ଧରିତ୍ରୀ 50 Years

ଭୁବନେଶ୍ୱର,ସୋମବାର, ସେପ୍ଟେମ୍ବର ୩୦/୨୦୨୪ | Bhubaneswar, Monday, September 30/2024 | ପୃଷ୍ଠା-୧

'ସ୍ତ୍ରୀ ୨'ର ରେକର୍ଡ ଭାଙ୍ଗିଲା 'ଦେବରା ପାର୍ଟ ୧'

ଜୁନିୟର ଏନ୍‌ଟିଆର୍‌ଙ୍କ 'ଦେବରା ପାର୍ଟ ୧' ଫିଲ୍ମ ରିଲିଜ୍ ହେବାର ୨ ଦିନ ମଧ୍ୟରେ ୨୧୨ କୋଟି ଟଙ୍କାର ବ୍ୟବସାୟ କରି 'ସ୍ତ୍ରୀ ୨' ଫିଲ୍ମର ରେକର୍ଡକୁ ଭାଙ୍ଗିପାରିଛି।

୧୦ ୧୨

କାମିନ୍ଦୁ ପ୍ଲେୟର ଅଫ୍ ଦ ମ୍ୟାଚ

ନ୍ୟୁଜିଲାଣ୍ଡ ବିପକ୍ଷ ଦ୍ୱିତୀୟ କ୍ରିକେଟ ଟେଷ୍ଟରେ ପ୍ଲେୟର ଅଫ୍ ଦ ମ୍ୟାଚ ବିବେଚିତ ହୋଇଛନ୍ତି ଶ୍ରୀଲଙ୍କାର କାମିନ୍ଦୁ ମେଣ୍ଡିସ ।

ଦକ୍ଷିଣ ବେରୁଟ୍ ଉପକଣ୍ଠସ୍ଥିତ ଏକ କୋଠାର ଭଗ୍ନାବଶେଷରେ ରବିବାର ହେଜ୍‌ବୋଲ୍ଲା ମୁଖ୍ୟ ହାସନ୍ ନସ୍‌ରଲ୍ଲାଙ୍କ ମୃତଦେହ ଠାବ ହୋଇଛି। ଶୁକ୍ରବାର ଇସ୍ରାଏଲୀ ସେନାର ଆକ୍ରମଣରେ ନସ୍‌ରଲ୍ଲା ନିହତ ହୋଇଥିଲେ।

ଦଶହରା ପୂର୍ବରୁ ସୁଭଦ୍ରା ଭେଟି

୯ରେ ମିଳିବ ଦ୍ୱିତୀୟ ପର୍ଯ୍ୟାୟ ଟଙ୍କା

ଭୁବନେଶ୍ୱର, ୨୯।୯(ସୁନିତ୍ ମିଶ୍ର)

ଦଶହରା ପୂର୍ବରୁ ମହିଳାମାନଙ୍କୁ ସୁଭଦ୍ରା ଯୋଜନା ପ୍ରଥମ କିସ୍ତିର ଦ୍ୱିତୀୟ ପର୍ଯ୍ୟାୟ ଟଙ୍କା ମିଳିବ। ଅକ୍ଟୋବର ୯ ତାରିଖରେ 'ସୁଭଦ୍ରା' ଟଙ୍କା ମହିଳାମାନଙ୍କ ଆକାଉଣ୍ଟକୁ ଯିବ ବୋଲି ଉପମୁଖ୍ୟମନ୍ତ୍ରୀ ପ୍ରଭାତୀ ପରିଡ଼ା ରବିବାର ସୂଚନା ଦେଇଛନ୍ତି। ବାରିପଦାରେ ଆୟୋଜିତ ସଭାରେ ମୁଖ୍ୟମନ୍ତ୍ରୀ ମୋହନ ଚରଣ ମାଝୀ ଏହି ଟଙ୍କା ପ୍ରଦାନ କରିବେ। ଅକ୍ଟୋବର ୭ ତାରିଖ ପର୍ଯ୍ୟନ୍ତ ଆବେଦନ କରିଥିବା ଯୋଗ୍ୟ ମହିଳା ୯ ତାରିଖରେ ଟଙ୍କା ପାଇଯିବେ। ସୁଭଦ୍ରା ଯୋଜନାରେ ପ୍ରଥମ ଓ କୋଟିଏ ନମ୍ବରରେ ଥିବା ମହିଳାଙ୍କୁ ମୁଖ୍ୟମନ୍ତ୍ରୀ ସମ୍ବର୍ଦ୍ଧିତ କରିବେ। ପ୍ରାୟ ୪୦ ଲକ୍ଷରୁ ଅଧିକ ମହିଳାଙ୍କୁ ଦ୍ୱିତୀୟ ପର୍ଯ୍ୟାୟ 'ସୁଭଦ୍ରା' ଟଙ୍କା ଦିଆଯିବ। ବର୍ତ୍ତମାନ ସୁଦ୍ଧା ୯୭ ଲକ୍ଷ ମହିଳା 'ସୁଭଦ୍ରା' ପାଇଁ ଆବେଦନ କରିଛନ୍ତି। ପ୍ରଥମ ପର୍ଯ୍ୟାୟରେ ୨୫ ଲକ୍ଷ ୧୧ ଜଣ ମହିଳାଙ୍କୁ ଟଙ୍କା ମିଳିଛି। ମାର୍ଚ୍ଚ ୮ ପୂର୍ବରୁ ସମସ୍ତ ଯୋଗ୍ୟ ମହିଳା ହିତାଧିକାରୀଙ୍କୁ 'ସୁଭଦ୍ରା' ଟଙ୍କା ମିଳିଯିବ ବୋଲି ଉପମୁଖ୍ୟମନ୍ତ୍ରୀ ପରିଡ଼ା କହିଛନ୍ତି। ସୂଚନାଯୋଗ୍ୟ, ଗତ ୧୭ ତାରିଖରେ ରାଜ୍ୟରେ ସୁଭଦ୍ରା ଯୋଜନାର ଶୁଭାରମ୍ଭ ହୋଇଥିଲା। ଭୁବନେଶ୍ୱରଠାରେ ଆୟୋଜିତ ଏକ କାର୍ଯ୍ୟକ୍ରମରେ ପ୍ରଧାନମନ୍ତ୍ରୀ ନରେନ୍ଦ୍ର ମୋଦି ଯୋଗଦେଇ ଏହି କାର୍ଯ୍ୟକ୍ରମର ଶୁଭାରମ୍ଭ କରିଥିଲେ। ସରକାର ପ୍ରତି ବର୍ଷ ୨ଟି କିସ୍ତିରେ ୧ କୋଟି ଯୋଗ୍ୟ ମହିଳାଙ୍କୁ ୧୦ ହଜାର ଟଙ୍କା ଲେଖାଏ ପ୍ରଦାନ କରିବେ। ଏହିପରି ୫ ବର୍ଷରେ ମହିଳାମାନଙ୍କୁ ୫୦ ହଜାର ଟଙ୍କା ଲେଖାଏ ଦେବେ। ଗତ ୧୭ ତାରିଖରେ ପ୍ରଥମ ପର୍ଯ୍ୟାୟରେ ୨୫ ଲକ୍ଷ ମହିଳାଙ୍କୁ ସୁଭଦ୍ରା ଟଙ୍କା ମିଳିଥିଲା।

ଆଜିର ମନ୍ତବ୍ୟ

ବିଧାନସଭା ଜରିଆରେ ସମ୍ବିଧାନର ଅନୁଚ୍ଛେଦ ୩୭୦ ଫେରାଇଆଣିବା ସମ୍ଭବ ନୁହେଁ। ତେଣୁ ଜନସାଧାରଣ ରାଜନେତାମାନଙ୍କ ମିଛ ପ୍ରତିଶ୍ରୁତିରେ ବିଭ୍ରାନ୍ତ ନ ହୋଇ ଜମ୍ମୁ-କଶ୍ମୀରର ବିକାଶ ଓ ପ୍ରଗତି ପାଇଁ ଭୋଟ ଦିଅନ୍ତୁ।

-ଗୁଲାମ ନବୀ ଆଜାଦ, ଡିପିଏପି ଅଧ୍ୟକ୍ଷ

ଆଇପିଏସ୍ ଅଫିସର ସ୍ତରରେ ଅଦଳବଦଳ

ଏସ୍. ଦେବଦତ୍ତ ପୋଲିସ କମିଶନର

ଭୁବନେଶ୍ୱର, ୨୯।୯ (ସତ୍ୟଜିତ୍ ରାଉତ)

ରାଜ୍ୟ ସରକାର ଆଇପିଏସ୍ ଅଫିସରସ୍ତରରେ ରବିବାର ବଡ଼ ଧରଣର ଅଦଳବଦଳ କରିଛନ୍ତି। ଏନେଇ ୨ଟି ପର୍ଯ୍ୟାୟରେ ଗୃହ ବିଭାଗ ପକ୍ଷରୁ ବିଜ୍ଞପ୍ତି ପ୍ରକାଶ ପାଇଛି। ପ୍ରଥମ ବିଜ୍ଞପ୍ତିରେ ୨୭ଜଣ ବରିଷ୍ଠ ଆଇପିଏସ୍ ଅଧିକାରୀଙ୍କ ବଦଳି କରାଯାଇଥିବାବେଳେ ୨ୟ ବିଜ୍ଞପ୍ତିରେ ଏସ୍‌ପିସ୍ତରରେ ୨୨ ଏବଂ ୫ଜଣ ଓପିଏସ୍‌ଙ୍କୁ ମଧ୍ୟ ଅଦଳବଦଳ କରାଯାଇଛି। ପ୍ରକାଶିତ ବିଜ୍ଞପ୍ତି ଅନୁଯାୟୀ, ଭୁବନେଶ୍ୱର-କଟକ ପୋଲିସ କମିଶନର ସଞ୍ଜୀବ ପଣ୍ଡାଙ୍କୁ ବିଜୁ ପଟ୍ଟନାୟକ ଷ୍ଟେଟ୍ ପୋଲିସ ଏକାଡେମି (ବିପିଏସ୍‌ପିଏ)ର ନିର୍ଦ୍ଦେଶକ ଓ ଏଡିଜି ଟ୍ରେନିଂ ଭାବେ ବଦଳି କରାଯାଇଛି। ଏଡିଜି (ଅପରେଶନ୍) ଦାୟିତ୍ୱରେ ଥିବା ୧୯୯୮ ବ୍ୟାଚ୍‌ର ଆଇପିଏସ୍ ଅଫିସର ସୁରେଶ ଦେବଦତ୍ତ ସିଂଙ୍କୁ ନୂଆ ପୋଲିସ କମିଶନର ଭାବେ ନିଯୁକ୍ତି ଦିଆଯାଇଛି। ☞ପୃଷ୍ଠା-୨

ଆଜିର ସମ୍ପାଦକୀୟ

ଅନ୍ଧବିଶ୍ୱାସ କରିଦେଉଛି ଅନ୍ଧ

ସହରାଞ୍ଚଳ ଶାସନରେ ଓଡ଼ିଶା ଦ୍ୱିତୀୟ

ମୁମ୍ବାଇ, ୨୯।୯

ସହରାଞ୍ଚଳ ଶାସନ କ୍ଷେତ୍ରରେ କେରଳ ଦେଶରେ ପ୍ରଥମ ସ୍ଥାନ ଅଧିକାର କରିଥିବାବେଳେ ଓଡ଼ିଶା ଦ୍ୱିତୀୟରେ ରହିଛି। ସଦ୍ୟ ପ୍ରକାଶିତ ଅର୍ବାନ ଗଭର୍ନାନ୍ସ ଇଣ୍ଡେକ୍ସ (ୟୁଜିଆଇ) ୨୦୨୪ରୁ ଏହି ବିଷୟ ସ୍ପଷ୍ଟ ହୋଇଛି। ପ୍ରଜା ଫାଉଣ୍ଡେସନ୍ ପକ୍ଷରୁ ଭାରତର ବିଭିନ୍ନ ସହରରେ ଏନେଇ ୨ ବର୍ଷ ଧରି ଅଧ୍ୟୟନ ଚାଲିଥିଲା। ବିଭିନ୍ନ ମାପଦଣ୍ଡରେ ୧୦୦ରୁ କେରଳକୁ ୫୯.୩୧ ନମ୍ବର ମିଳିଥିବାବେଳେ ଓଡ଼ିଶା ୫୫.୧୦ ନମ୍ବର ରଖିଛି।

ଅଧ୍ୟୟନ ଅନୁଯାୟୀ, ଓଡ଼ିଶା ସଶକ୍ତ ନାଗରିକ କ୍ଷେତ୍ରରେ ପ୍ରଥମ ସ୍ଥାନରେ ଥିବାବେଳେ ସହରାଞ୍ଚଳ ପ୍ରଶାସନର ସଶକ୍ତୀକରଣରେ ରାଜ୍ୟକୁ ଆହୁରି ଅନେକ ପଦକ୍ଷେପ ନେବାକୁ ପଡ଼ିବ ବୋଲି ଉକ୍ତ ସୂଚକାଙ୍କ ରିପୋର୍ଟରେ କୁହାଯାଇଛି। ୟୁଜିଆଇ ୨୦୨୪ ଅଧ୍ୟୟନ ବେଳେ ସହରଗୁଡ଼ିକର ବିକାଶ, ଲୋକଙ୍କ ଉନ୍ନତି ଓ ନୀତିରେ ପରିବର୍ତ୍ତନ ସମେତ ମୋଟ ୪୨ଟି ସୂଚକାଙ୍କକୁ ମାପଦଣ୍ଡ ରୂପେ ଧରାଯାଇଥିଲା। ତାଲିକାର ପ୍ରଥମ ୫ ରାଜ୍ୟ ମଧ୍ୟରେ କେବଳ କେରଳ ଓଡ଼ିଶାଠାରୁ ଉନ୍ନତ ସ୍ଥିତିରେ ରହିଛି। ତଳଆଡୁ ଦେଖିଲେ ନାଗାଲାଣ୍ଡ, ମଣିପୁର, ମେଘାଳୟ, ଚଣ୍ଡିଗଡ଼ ଓ ପଞ୍ଜାବ ସବୁଠୁ ନିକୃଷ୍ଟ ପ୍ରଦର୍ଶନକାରୀ ରାଜ୍ୟ ବିବେଚିତ ହୋଇଛନ୍ତି। ଜାତୀୟ ରାଜଧାନୀ ଦିଲ୍ଲୀ ୩୯.୭୦ ନମ୍ବର ପାଇଛି।

୨୦୨୦ରେ କରାଯାଇଥିବା ଅଧ୍ୟୟନରେ ଓଡ଼ିଶା ୫୬.୮୮ ନମ୍ବର ହାସଲ କରି ପ୍ରଥମ ସ୍ଥାନରେ ରହିଥିବାବେଳେ ନାଗାଲାଣ୍ଡ ସବା ତଳେ ରହିଥିଲା। ମହାରାଷ୍ଟ୍ର, ଛତିଶଗଡ଼, କେରଳ ଓ ମଧ୍ୟପ୍ରଦେଶର ସ୍ଥାନ ଦ୍ୱିତୀୟରୁ ପଞ୍ଚମରେ ରହିଥିଲା। ସଦ୍ୟ ରିପୋର୍ଟ ଆସିବା ପରେ ଓଡ଼ିଶାର ଗୃହନିର୍ମାଣ ଓ ସହରାଞ୍ଚଳ ବିକାଶ ମନ୍ତ୍ରୀ କୃଷ୍ଣଚନ୍ଦ୍ର ପାତ୍ର କହିଛନ୍ତି, ଏହି ସ୍ୱୀକୃତି କ୍ଷମତା ବିକେନ୍ଦ୍ରୀକରଣ ପ୍ରତି ଆମର ନିରନ୍ତର ଉଦ୍ୟମକୁ ଦର୍ଶାଉଛି। ଆମ ସହର ଓ ସ୍ୱାୟତ୍ତ ଶାସନ ସଂସ୍ଥାଗୁଡ଼ିକର ସ୍ୱଚ୍ଛତା ପ୍ରତି ପ୍ରାଥମିକତା ଏବଂ ନାଗରିକ କୈନ୍ଦ୍ରୀକ ଶାସନକୁ ଦର୍ଶାଯାଉଛି।

କେରଳ ସବୁଠୁ ଗୁରୁତ୍ୱପୂର୍ଣ୍ଣ ୨ଟି ବିଷୟ ଏମ୍ପାୱାର୍ଡ ସିଟି ଇଲେକ୍ଟେଡ୍ ରିପ୍ରେଜେଣ୍ଟେଟିଭ୍ସ ଆଣ୍ଡ୍ ଲେଜିସ୍‌ଲେଟିଭ୍ ଷ୍ଟ୍ରକ୍ଚର (୧୮.୬୩/୩୦.୦୦) ଏବଂ ଫିସ୍କାଲ ଏମ୍ପାୱାରମେଣ୍ଟ (୨୩.୨୨/୩୦.୦୦)ରେ ଉଲ୍ଲେଖନୀୟ ପ୍ରଦର୍ଶନ କରିଛି। କେରଳ ସହ ଛତିଶଗଡ଼, ମିଜୋରାମ ଓ ଓଡ଼ିଶା ନିଜର ପ୍ରତ୍ୟେକ କାଉନ୍‌ସିଲଙ୍କ ପାଇଁ ଅନ୍ୟୂନ ଗୋଟିଏ କମିଟିର ସଦସ୍ୟ ହେବା ଲାଗି ବାଧ୍ୟ କରିଛନ୍ତି। ସେହିପରି ସ୍ଥାନୀୟ ସରକାରଙ୍କୁ ନିଜ ମ୍ୟୁନିସିପାଲ ଆଇନ ଅନୁସାରେ ନୂଆ ଟିକସ ବ୍ୟବସ୍ଥା କରିବା ଉପରେ ସ୍ୱାଧୀନ କର୍ତ୍ତୃତ୍ୱ ରହିଥିବା ୯ ରାଜ୍ୟ ମଧ୍ୟରେ କେରଳ ରହିଛି। କିନ୍ତୁ ଓଡ଼ିଶା ଏଥିରେ ସ୍ଥାନ ପାଇ ନ ଥିବା ଉକ୍ତ ଅଧ୍ୟୟନରୁ ଜଣାପଡ଼ିଛି।

ମୁମ୍ବାଇରେ ମୁଖ୍ୟାଳୟ ଥିବା ପ୍ରଜା ଫାଉଣ୍ଡେସନ୍ ଏକ ଅଣଲାଭକାରୀ ସଙ୍ଗଠନ। ୧୯୯୭ରେ ପ୍ରତିଷ୍ଠିତ ଏହି ସଂସ୍ଥା ପ୍ରତି ୨ ବର୍ଷରେ ସହରାଞ୍ଚଳ ଶାସନ ସମ୍ପର୍କିତ ଅଧ୍ୟୟନ ରିପୋର୍ଟ ପ୍ରକାଶ କରିଥାଏ। ଗତ ୨ ବର୍ଷ ମଧ୍ୟରେ ୨୮ ରାଜ୍ୟ ଓ ୩ କେନ୍ଦ୍ରଶାସିତ ଅଞ୍ଚଳର ୪୩ ସହରରେ ନିର୍ବାଚିତ ପ୍ରତିନିଧି, ପ୍ରଶାସନିକ ଅଧିକାରୀ, ଶିକ୍ଷାବିତ୍, ନାଗରିକ ସମାଜ, ଗଣମାଧ୍ୟମ ଏବଂ ସହରାଞ୍ଚଳ ଶାସନ ତଥା ନୀତି ସମ୍ପର୍କିତ ବିଶେଷଜ୍ଞଙ୍କ ସମେତ ୨,୨୧୩ ଜଣଙ୍କୁ ଭେଟି ସେମାନଙ୍କ ମତାମତ ନେବା ପରେ ଉପରୋକ୍ତ ରିପୋର୍ଟ ପ୍ରସ୍ତୁତ କରାଯାଇଛି। ବିଶେଷକରି ଶସକ୍ତ ସହରର ନିର୍ବାଚିତ ପ୍ରତିନିଧି, ପ୍ରଶାସନ, ନାଗରିକ ଓ ବିତ୍ତୀୟ ସଶକ୍ତୀକରଣ ଆଦି ଦିଗ ଉପରେ ଅନୁଧ୍ୟାନ କରାଯାଇଛି। ସହରାଞ୍ଚଳର ପ୍ରଶାସନକୁ ବାସ୍ତବରେ ସଶକ୍ତ କରିବା ପାଇଁ ୭୪ତମ ସମ୍ବିଧାନ ସଂଶୋଧନର ଦ୍ୱାଦଶ ପରିଚ୍ଛେଦରେ ସୂଚୀବଦ୍ଧ ସମସ୍ତ ୧୮ଟି କାର୍ଯ୍ୟକାରିତାକୁ ଜୋର୍ ଦେବାକୁ ପଡ଼ିବ ବୋଲି ଏଥିରେ ଉଲ୍ଲେଖ କରାଯାଇଛି।

ସାନ୍ତାଳୀ ଭାଷାର ପ୍ରସାର ପାଇଁ ମୟୂରଭଞ୍ଜର ରାମଜିତ୍‌ଙ୍କୁ ମୋଦିଙ୍କ ପ୍ରଶଂସା

ନୂଆଦିଲ୍ଲୀ/ବାରିପଦା (ନୀଳାଦ୍ରି ବିହାରି ଦଣ୍ଡପାଟ)୨୯।୯

ପ୍ରଧାନମନ୍ତ୍ରୀ ନରେନ୍ଦ୍ର ମୋଦି ରବିବାର ତାଙ୍କ ମାସିକ ରେଡିଓ କାର୍ଯ୍ୟକ୍ରମ ମନ୍ କୀ ବାତ୍‌ରେ ସାନ୍ତାଳୀ ଭାଷାର ପ୍ରଚାର ପ୍ରସାର ପାଇଁ ମୟୂରଭଞ୍ଜର ରାମଜିତ ଟୁଡୁଙ୍କୁ ଉଚ୍ଚ ପ୍ରଶଂସା କରିଛନ୍ତି। ସାନ୍ତାଳୀ ଭାଷାର ଅନ୍‌ଲାଇନ ପରିଚୟ ସୃଷ୍ଟି ପାଇଁ ୨୮ ବର୍ଷୀୟ ସାନ୍ତାଳୀ ଆଦିବାସୀ ଯୁବକ ଟୁଡୁ ଅଭିଯାନ ଜାରି ରଖିଛନ୍ତି। ପ୍ରଧାନମନ୍ତ୍ରୀ କହିଥିଲେ, କେତେକ ଭାଷା ରହିଛି, ଯାହାକୁ ଖୁବ୍ କମ୍ ଲୋକ ବ୍ୟବହାର କରିଥାନ୍ତି। ତେବେ ଆପଣମାନେ ଜାଣି ଖୁସି ହେବେ ଯେ, ଏଭଳି ଭାଷାର ସଂରକ୍ଷଣ ପାଇଁ ଅନନ୍ୟ ଉଦ୍ୟମ ଜାରି ରହିଛି। ଏଭଳି ଏକ ଭାଷା ହେଲା ସାନ୍ତାଳୀ, ଯାହାକୁ ଡିଜିଟାଲ ଇନୋଭେଶନ ସହାୟତାରେ ନୂତନ ପରିଚୟ ଦେବା ନିମନ୍ତେ ଏକ ଅଭିଯାନ ଆରମ୍ଭ ହୋଇଛି। ରାମଜିତ୍ ଟୁଡୁ ଏହି ଅଭିଯାନ ଚଳାଇଛନ୍ତି। ସେ ଏକ ଡିଜିଟାଲ ପ୍ଲାଟ୍‌ଫର୍ମ କରିଛନ୍ତି, ଯେଉଁଠି ସାନ୍ତାଳୀ ଭାଷାର ସାହିତ୍ୟ ପଢ଼ାଯାଇପାରିବ ଓ ଉକ୍ତ ଭାଷାରେ ଲେଖାଯାଇପାରିବ ବୋଲି ମୋଦି କହିଛନ୍ତି।

ମନ୍ କୀ ବାତ୍ ୧୦ ବର୍ଷ ପୂରଣ କରିବାକୁ ଯାଉଥିବାରୁ ଆଜିର ଅଧ୍ୟାୟ ତାଙ୍କୁ ଭାବବିହ୍ୱଳ କରିଥିବା ପ୍ରଧାନମନ୍ତ୍ରୀ କହିଥିଲେ। ୧୦ ବର୍ଷ ପୂର୍ବରୁ ଅକ୍ଟୋବର ୩ ବିଜୟାଦଶମୀରେ ପ୍ରଧାନମନ୍ତ୍ରୀ ଏହି ରେଡିଓ କାର୍ଯ୍ୟକ୍ରମ ଆରମ୍ଭ କରିଥିଲେ। ଏହି ଅବସରରେ ପୁରୁଣା ସ୍ମୃତିଗୁଡ଼ିକ ତାଙ୍କ ମନକୁ ଆନ୍ଦୋଳିତ କରୁଥିବା ମୋଦି କହିଛନ୍ତି। କାର୍ଯ୍ୟକ୍ରମର ଶ୍ରୋତାମାନେ ହେଉଛନ୍ତି ଏହାର ପ୍ରକୃତ ଉପସ୍ଥାପକ। ଏଥିରେ ମସଲାଦାର କିମ୍ବା ନକାରାତ୍ମକ ଆଲୋଚନା ନ ଥିଲେ ମଧ୍ୟ ଦେଶର ସକାରାତ୍ମକ ତଥ୍ୟ ସମ୍ପର୍କରେ ଜାଣିବା ପାଇଁ ଲୋକେ ଖୁବ୍ ଆଗ୍ରହର ସହ ଅପେକ୍ଷା କରିଥାନ୍ତି। ଲୋକେ ସକାରାତ୍ମକ ବିଷୟ, ପ୍ରେରଣାଦାୟକ ଦୃଷ୍ଟାନ୍ତ ଏବଂ ଉତ୍ସାହ ପ୍ରଦାନକାରୀ କଥା ଶୁଣିବାକୁ ଭଲପାଉଥିବା ମୋଦି କହିଛନ୍ତି। ପ୍ରଧାନମନ୍ତ୍ରୀଙ୍କ ଆମେରିକା ଗସ୍ତ ଅବସରରେ ସେଠାକାର ସରକାର ଭାରତକୁ ପାଖାପାଖି ୩୦୦ ପୁରୁଣା କଳାକୃତି ଫେରାଇ ଦେଇଛନ୍ତି। ଆମେରିକା ରାଷ୍ଟ୍ରପତି ☞ପୃଷ୍ଠା-୨

ଶାହରୁଖ୍ ଶ୍ରେଷ୍ଠ ଅଭିନେତା, 'ଆନିମଲ୍' ଶ୍ରେଷ୍ଠ ଚଳଚ୍ଚିତ୍ର

ଆଇଆଇଏଫ୍‌ଏ ଆୱାର୍ଡ୍ସ ୨୦୨୪

ଆବୁଧାବି, ୨୯।୯

ଭାରତୀୟ ଚଳଚ୍ଚିତ୍ର କ୍ଷେତ୍ରରେ ସର୍ବୋତ୍ତମ ପ୍ରତିଭାମାନଙ୍କୁ ସମ୍ମାନିତ କରିବା ପାଇଁ ଶନିବାର ରାତିରେ ଆବୁଧାବିର ୟସ୍ ଆଇଲାଣ୍ଡରେ ଇଣ୍ଟରନ୍ୟାଶ୍‌ନାଲ୍ ଇଣ୍ଡିଆନ୍ ଫିଲ୍ମ ଏକାଡେମୀ(ଆଇଆଇଏଫ୍‌ଏ) ୨୦୨୪ ଆୟୋଜିତ ହୋଇଯାଇଛି। ଏହି ପୁରସ୍କାର ବିତରଣ ଉତ୍ସବରେ ବିଭିନ୍ନ ବର୍ଗରେ ଅଭିନେତ୍ରୀ ଏବଂ ଅଭିନେତାମାନଙ୍କୁ ସମ୍ମାନିତ କରାଯାଇଛି। 'ଜୱାନ' ଫିଲ୍ମରେ ଦମ୍‌ଦାର ଅଭିନୟ ପାଇଁ ସୁପରଷ୍ଟାର ଶାହରୁଖ୍ ଖାନ୍‌ଙ୍କୁ ଏହି ସମାରୋହରେ ଶ୍ରେଷ୍ଠ ☞ପୃଷ୍ଠା-୨

୩ ପରିବାର ଯାଜପୁରକୁ ଲୁଟିଛନ୍ତି: ମୁଖ୍ୟମନ୍ତ୍ରୀ

- ବିକାଶ ନାମରେ ବିନାଶ ବେଶି
- ନଗଡ଼ା ଅପପୁଷ୍ଟି ପୂର୍ବ ସରକାରଙ୍କ ବଡ଼ ବିଫଳତା

ଯାଜପୁର/ଚଣ୍ଡିଖୋଲ/ଛତିଆ (ହର୍ଷବର୍ଦ୍ଧନ ବେହେରା/ପ୍ରଦୀପ୍ତକୁମାର ପୃଷ୍ଟି/ସୌମ୍ୟ ରଞ୍ଜନ ସାହୁ),୨୯।୯

ଯାଜପୁର ଜିଲାରେ ବିକାଶ ନାମରେ ବିନାଶ ବେଶି ହୋଇଛି। ୩ ପରିବାରର ସଦସ୍ୟ ଯାଜପୁରକୁ ଲୁଟିଛନ୍ତି। ନିଜକୁ କ୍ରୀତଦାସ କହିବାକୁ ମଧ୍ୟ ସେମାନେ ପଛାଉ ନ ଥିଲେ। ଯାଜପୁରକୁ ସମୃଦ୍ଧ ଜିଲା ଭାବେ ପରିଗଣିତ କରିବାକୁ ସେମାନେ ପ୍ରତିଶ୍ରୁତି ଦେଇଥିଲେ। ତେବେ କୁଆଡେ ଗଲା ସମୃଦ୍ଧ ଯାଜପୁର। ଖଣି ଓ ଶିଳ୍ପ ସମୃଦ୍ଧ ଏହି ଜିଲାରେ ଯେତିକି ଉନ୍ନତି ହେବା କଥା ସେତିକି ହୋଇପାରିନାହିଁ। ଖଣିଜ ସମ୍ପଦରେ ଭରପୂର ଅଞ୍ଚଳରେ ଥିବା ନଗଡ଼ା ଗ୍ରାମରେ ୧୫ରୁ ଊର୍ଦ୍ଧ୍ୱ ଶିଶୁଙ୍କ ଅପପୁଷ୍ଟି ଯୋଗୁ ମୃତ୍ୟୁ ହେବା ଘଟଣା ଦେଶରେ ଚର୍ଚ୍ଚାର ବିଷୟ ହୋଇଥିଲା। ଏହା ହେଉଛି ପୂର୍ବ ସରକାରଙ୍କ ବଡ଼ ବିଫଳତା ବୋଲି ମୁଖ୍ୟମନ୍ତ୍ରୀ ମୋହନ ଚରଣ ମାଝୀ ରବିବାର ଯାଜପୁର ଜିଲା ବଡ଼ଚଣା ବ୍ଲକ ଅନ୍ତର୍ଗତ ବୁଢ଼ାକେନ୍ଦୁଆଠାରେ ପ୍ରଧାନମନ୍ତ୍ରୀ ନରେନ୍ଦ୍ର ମୋଦିଙ୍କ 'ମନ୍ କୀ ବାତ୍' କାର୍ଯ୍ୟକ୍ରମ ଓ ☞ପୃଷ୍ଠା-୨

ମୋହନ ଚରଣ ମାଝୀ

ପିଇଓ ସ୍ମିତାରାଣୀଙ୍କ ମୃତ୍ୟୁ ମାମଲାର ତଦନ୍ତ ହେବ

ଯାଜପୁର,୨୯।୯ (ହର୍ଷବର୍ଦ୍ଧନ ବେହେରା)

ଯାଜପୁର ଜିଲାରେ ନାରୀଙ୍କୁ କେତେ ସମ୍ମାନ ମିଳେ ତାହା ପଞ୍ଚାୟତ କାର୍ଯ୍ୟନିର୍ବାହୀ ଅଧିକାରୀ (ପିଇଓ) ସ୍ମିତାରାଣୀ ବିଶ୍ୱାଳଙ୍କ ମୃତ୍ୟୁ ଘଟଣାରୁ ବାରି ହେଉଛି। ସ୍ମିତାରାଣୀଙ୍କୁ ବୀଭତ୍ସ ଭାବେ ହତ୍ୟା କରାଯାଇଥିଲା। ଏହାର ଉପଯୁକ୍ତ ତଦନ୍ତ ହେବ। ଯିଏ ବି ଦୋଷୀ ଥିବେ ତାଙ୍କ ବିରୋଧରେ କାର୍ଯ୍ୟାନୁଷ୍ଠାନ ଗ୍ରହଣ କରାଯିବ। ଯାଜପୁର ଜିଲାର ବଡ଼ଚଣା ବ୍ଲକ ଅନ୍ତର୍ଗତ ବୁଢ଼ାକେନ୍ଦୁଆଠାରେ ରବିବାର ପ୍ରଧାନମନ୍ତ୍ରୀଙ୍କ 'ମନ୍ କୀ ବାତ୍' କାର୍ଯ୍ୟକ୍ରମ ଓ ଭାଜପାର ସଦସ୍ୟତା ସଂଗ୍ରହ ଅଭିଯାନରେ ସାମିଲ ହୋଇ ମୁଖ୍ୟମନ୍ତ୍ରୀ ମୋହନ ଚରଣ ମାଝୀ ଏହି ସୂଚନା ଦେଇଛନ୍ତି। ସୂଚନାଯୋଗ୍ୟ ଯେ, ୨୦୧୯ ଅକ୍ଟୋବର ୧୬ରେ ଧର୍ମଶାଳା ବ୍ଲକ ହରିଦାସପୁର ପଞ୍ଚାୟତ ପିଇଓ ସ୍ମିତାରାଣୀଙ୍କ ରହସ୍ୟଜଣକ ଭାବେ ମୃତ୍ୟୁ ହୋଇଥିଲା। ସେ ଅଫିସ୍ କାର୍ଯ୍ୟରେ ହରିଦାସପୁର ଯାଇଥିବା ବେଳେ ସେହି ପଞ୍ଚାୟତର ତତ୍କାଳୀନ ସରପଞ୍ଚଙ୍କ ସ୍ୱାମୀ ରୂପେଶ ଭଦ୍ରଙ୍କ ଗେଷ୍ଟ ହାଉସ୍‌କୁ ମଧ୍ୟାହ୍ନଭୋଜନ କରିବାକୁ ଯାଇଥିଲେ। ତେବେ ସେଠାରେ ଥିବା ଏକ କୋଠରିରେ ସ୍ମିତାରାଣୀଙ୍କୁ ମୁମୂର୍ଷୁ ଅବସ୍ଥାରେ ରୂପେଶ ତାଙ୍କୁ ଉଦ୍ଧାର କରି ଧର୍ମଶାଳା ମେଡିକାଲରେ ଭର୍ତ୍ତି କରିଥିବା ବେଳେ ଡାକ୍ତର ତାଙ୍କୁ ମୃତ ଘୋଷଣା କରିଥିଲେ। ☞ପୃଷ୍ଠା-୨

ଆଜି କ'ଣ କେଉଁଠି

ଭୁବନେଶ୍ୱର
- ରାଜ୍ୟସ୍ତରୀୟ ପୋଷଣ ମାସ ପାଳନ, ସ୍ଥାନ: ଷ୍ଟେଟ୍ ଇନ୍‌ଷ୍ଟିଚ୍ୟୁଟ୍ ଫର୍ ଓମେନ୍ ଆଣ୍ଡ ଚିଲଡ୍ରେନ, ଲକ୍ଷ୍ମୀସାଗର, ସମୟ: ପୂର୍ବାହ୍ନ ୧୦ଟା ୩୦ ।
- ଇଣ୍ଟର୍ନ୍ୟାଶନାଲ ଡେ ଅଫ୍ ଓଲ୍ଡର ପର୍ସନ୍‌ସ, ସ୍ଥାନ: ରେଡକ୍ରସ ଭବନ, ସମୟ: ପୂର୍ବାହ୍ନ ୧୦ଟା ୩୦ ।
- ଉତ୍କଳ ସଂସ୍କୃତି ବିଶ୍ୱବିଦ୍ୟାଳୟ ପକ୍ଷରୁ ଜାତୀୟ ସମ୍ମିଳନୀ, ସ୍ଥାନ: ବିଶ୍ୱବିଦ୍ୟାଳୟ ପରିସର, ସମୟ: ପୂର୍ବାହ୍ନ ୧୦ଟା ୩୦ ।
- ୭୮ତମ ସଂସ୍କୃତି ଚର୍ଚ୍ଚା, ସ୍ଥାନ: ଓଡ଼ିଶା ରାଜ୍ୟ ଅଭିଲେଖାଗାର, ସମୟ: ସନ୍ଧ୍ୟା ୬ଟା ୧୫ ।

କଟକ
- ଧନେଶ୍ୱର ରଥ ସ୍ମୃତି ସଂସଦ ଆନୁକୂଲ୍ୟରେ ବିଶିଷ୍ଟ ସାମାଜିକ କର୍ମୀ ଓ ଶିକ୍ଷାବିତ୍ ଧନେଶ୍ୱର ରଥଙ୍କ ସ୍ମୃତି ସମାରୋହ, ସ୍ଥାନ: କଟକ ସାରଳା ଭବନ, ସମୟ: ସନ୍ଧ୍ୟା ୬ଟା ।

ଖୋର୍ଦ୍ଧା
- ନିପୁଣ ଓଡ଼ିଶା ମିଶନ କାର୍ଯ୍ୟକ୍ରମ, ସ୍ଥାନ: ଜଟଣୀ ବ୍ଲକ ପରିସର ସଭାଗୃହ, ସମୟ: ପୂର୍ବାହ୍ନ ୧୧ଟା ।

ବାଲେଶ୍ୱର
- ସିଭିଲ୍ ସୋସାଇଟି ପକ୍ଷରୁ ଧାରଣା, ସ୍ଥାନ:ଜିଲାପାଳଙ୍କ କାର୍ଯ୍ୟାଳୟ ସମ୍ମୁଖ, ବାଲେଶ୍ୱର, ସମୟ: ପୂର୍ବାହ୍ନ ୧୦ଟା ।
- କ୍ଲଷ୍ଟରସ୍ତରୀୟ ସୁରଭି କାର୍ଯ୍ୟକ୍ରମ, ସ୍ଥାନ:ତରାଙ୍ଗ ପ୍ରାଥମିକ ବିଦ୍ୟାଳୟ,ଖଇରା ବ୍ଲକ,ସମୟ:ପୂର୍ବାହ୍ନ ୧୦ଟା ।
- ସ୍ୱେଚ୍ଛାକୃତ ରକ୍ତଦାନ ଶିବିର,ସ୍ଥାନ:ପିଞ୍ଚାବଣିଆ ବୈଦିକ ଗୁରୁକୁଳ ଆଶ୍ରମ, ରୂପ୍‌ସା, ସମୟ: ପୂର୍ବାହ୍ନ ୧୦ଟା ।
- ତୃତୀୟ ଜାତୀୟ ଅନୁବାଦକ ସମ୍ମିଳନୀ– ୨୦୨୪ ଉଦ୍‌ଘାଟନୀ ଉତ୍ସବ, ସ୍ଥାନ: ଏଫ୍‌ଏମ୍‌ୟୁ ବିଶ୍ୱବିଦ୍ୟାଳୟ, ନୂଆପାଢ଼ୀ କ୍ୟାମ୍ପସ, ବାଲେଶ୍ୱର, ସମୟ: ପୂର୍ବାହ୍ନ ୧୦ଟା ୩୦ ।
- ବ୍ଲକସ୍ତରୀୟ ଖେଳ କୁଦ ପ୍ରତିଯୋଗିତା ଉଦ୍‌ଯାପନ ଉତ୍ସବ, ସ୍ଥାନ: ଜଳେଶ୍ୱରପୁର ସରକାରୀ ହାଇସ୍କୁଲ ଖେଳ ପଡ଼ିଆ, ଭୋଗରାଇ, ସମୟ: ଅପରାହ୍ନ ୩ଟା ।

କେନ୍ଦୁଝର
- ଶିବ ମନ୍ଦିରରେ ରୁଦ୍ରାଭିଷେକ, ସ୍ଥାନ: ହାବଳେଶ୍ୱର, ହାଟଡ଼ିହୀ, ସମୟ: ସକାଳ ୬ ଟା ।
- ଉନ୍ନୟନ କାର୍ଯ୍ୟର ସମୀକ୍ଷା ବୈଠକ, ସ୍ଥାନ: ହାଟଡ଼ିହୀ ବ୍ଲକ୍, ସମୟ: ଅପରାହ୍ନ ୪ଟା ।
- ସତ୍ୟସାଇ ମନ୍ଦିରରେ ଭଜନ ଏବଂ ଆଧାତ୍ମିକ ଆଲୋଚନା, ସ୍ଥାନ: ଡ଼ଅଁର, ହାଟଡ଼ିହୀ, ସମୟ: ସନ୍ଧ୍ୟା ୬ଟା ୩୦ ।

ମୟୂରଭଞ୍ଜ
- ମିଳିତ ଜନଶୁଣାଣି ଶିବିର, ସ୍ଥାନ: କୁସୁମୀ ବ୍ଲକ ସମ୍ମିଳନୀ କକ୍ଷ ,ସମୟ:ପୂର୍ବାହ୍ନ ୧୦ଟା ।
- ପୋଷଣ ମାସ କାର୍ଯ୍ୟକ୍ରମ, ସ୍ଥାନ: ଦାନ୍ତିଆମୁହାଁ କଲ୍ୟାଣ ମଣ୍ଡପ, ମୋରଡ଼ା ବ୍ଲକ, ସମୟ: ପୂର୍ବାହ୍ନ ୧୧ଟା ୩୦ ।
- ଅନ୍ନ ଭୋଗ ବିକ୍ରି, ସ୍ଥାନ:ପୂର୍ଣ୍ଣେଶ୍ୱର ମନ୍ଦିର ପରିସର କରଞ୍ଜିଆ,ସମୟ: ଅପରାହ୍ନ୨ଟା ।
- ସାହାଣୀ କପ୍ ଫୁଟବଲ ଚାମ୍ପିୟନସିପ୍ ୬ଷ୍ଠ ଦିବସର ପ୍ରଥମ ମ୍ୟାଚ ବାଲେଶ୍ୱର ବନାମ ଢେଙ୍କାନାଳ ଏବଂ ଦ୍ୱିତୀୟ ମ୍ୟାଚ ଦେବଗଡ଼ ବନାମ ଯାଜପୁର, ସ୍ଥାନ: ଆଥ୍‌ଲେଟିକ ଆସୋସିଏସନ ଷ୍ଟାଡିୟମ, ବାରିପଦା,ସମୟ: ଅପରାହ୍ନ ୨ଟା ।

ଗଞ୍ଜାମ
- ରୋଗୀକଲ୍ୟାଣ ସମିତି ବୈଠକ,ସ୍ଥାନ: ମୁନିସିପେଣ୍ଡ ସିଏଚ୍‌ସି, ସମୟ: ପୂର୍ବାହ୍ନ ୧୧ଟା ।

ଢେଙ୍କାନାଳ
- ଅଲ ଓଡ଼ିଶା ପେଣ୍ଟିଙ୍ଗ୍ ଆର୍ଟିଷ୍ଟ ୱାର୍କସ ଆସୋସିଏସନର ଜିଲା ସମ୍ମିଳନୀ, ସ୍ଥାନ– ଗୋପବନ୍ଧୁ ଟାଉନହଲ, ସମୟ–ପୂର୍ବାହ୍ନ ୧୧ଟା ।
- ଜିଲା ସଡ଼କ ସୁରକ୍ଷା କମିଟି ବୈଠକ, ସ୍ଥାନ–ସଦ୍‌ଭାବନା ହଲ, ଜିଲା କାର୍ଯ୍ୟାଳୟ, ସମୟ–ଅପରାହ୍ନ ସାଢ଼େ ୪ଟା ।

ଜଗତ୍‌ସିଂହପୁର
- ସାହାଣୀ କପ୍– ପାରାଦୀପ ବନାମ କେନ୍ଦ୍ରାପଡ଼ା ଏବଂ ଭୁବନେଶ୍ୱର ବନାମ ଖୋର୍ଦ୍ଧା ଲିଗ୍ ମ୍ୟାଚ, ସ୍ଥାନ: ଗୋପବନ୍ଧୁ ଷ୍ଟାଡିୟମ, ନୂଆବଜାର, ପାରାଦୀପ, ସମୟ: ଅପରାହ୍ନ ୩ଟା ।

କେନ୍ଦ୍ରାପଡ଼ା
- ପ୍ରଶାସନିକ ମିଳିତ ଜନଶୁଣାଣୀ ଶିବିର, ସ୍ଥାନ:ବ୍ଲକ କାର୍ଯ୍ୟାଳୟ, ମାର୍ଶାଘାଇ, ସମୟ:ପୂର୍ବାହ୍ନ ୧୦ଟା ।

ଯାଜପୁର
- ମିଳିତ ଜନଶୁଣାଣି ଶିବିର, ସ୍ଥାନ: ବରୀ ବ୍ଲକ କାର୍ଯ୍ୟାଳୟ ପରିସର, ସମୟ: ପୂର୍ବାହ୍ନ ୧୦ଟା ।

ନୟାଗଡ଼
- ଅଭିଭାବକ ଶିକ୍ଷକ ସମ୍ମିଳନୀ, ସ୍ଥାନ: କଣ୍ଟିଲୋ ନୀଳମାଧବ ମହାବିଦ୍ୟାଳୟ, ସମୟ: ପୂର୍ବାହ୍ନ ୧୧ଟା ।
- ଶୋଡଷ ଦିବସୀୟ ପୂଜାର ସପ୍ତମ ଦିବସ, ସ୍ଥାନ: କନକ ଦୁର୍ଗା ପୀଠ ନୟାଗଡ଼ ପୁରୁଣା ସହର ରାଜବାଟୀ ପାଖ, ସମୟ: ସକାଳ ୭ଟା ।
- ଶୋଡଷ ଦିବସୀୟ ପୂଜାର ସପ୍ତମ ଦିବସ, ସ୍ଥାନ: କଣ୍ଟିଲୋ ନୀଳମାଧବ ମନ୍ଦିରର ବିମଳା ପୀଠ, ସମୟ: ସକାଳ ୭ଟା ।
- ଶୋଡଷ ଦିବସୀୟ ପୂଜାର ସପ୍ତମ ଦିବସ, ସ୍ଥାନ: ଶରଣକୁଳ ଲଙ୍ଗୁବାବାଙ୍କ ପୀଠ ପାର୍ବତୀ ଠାକୁରାଣୀଙ୍କ ମନ୍ଦିର, ସମୟ: ସନ୍ଧ୍ୟା ୭ଟା ।

ରାୟଗଡ଼ା
- ଜିଲାପାଳଙ୍କ ଯୁଗ୍ମ ଅଭିଯୋଗ ଶୁଣାଣି କାର୍ଯ୍ୟକ୍ରମ, ସ୍ଥାନ: ଗୁଣପୁର ଉପଜିଲାପାଳଙ୍କ ସଦ୍‌ଭାବନା ଗୃହ, ସମୟ: ପୂର୍ବାହ୍ନ ୧୦ଟା ।
- କ୍ଲଷ୍ଟରସ୍ତରୀୟ ସୁରଭି କାର୍ଯ୍ୟକ୍ରମ, ସ୍ଥାନ: ରାୟଗଡ଼ା ଜଳନିଧି ବିଦ୍ୟାଳୟ, ସମୟ: ପୂର୍ବାହ୍ନ ୧୦ଟା ।

ନବରଙ୍ଗପୁର
- ଜିଲାପାଳ, ଏସ୍‌ପିଙ୍କ ମିଳିତ ଅଭିଯୋଗ ଶୁଣାଣି, ସ୍ଥାନ: ଡାବୁଗାଁ ବ୍ଲକ କାର୍ଯ୍ୟାଳୟ , ସମୟ:ପୂର୍ବାହ୍ନ ୧୦ଟା ।

ସମ୍ବଲପୁର
- ଭିନ୍ନକ୍ଷମ ଚିହ୍ନଟ ଶିବିର, ସ୍ଥାନ: ଜିଲା ମୁଖ୍ୟ ଚିକିତ୍ସାଧିକାରୀଙ୍କ କାର୍ଯ୍ୟାଳୟ, ସମୟ: ପୂର୍ବାହ୍ନ ୧୦ଟା୩୦ ।
- ସର୍ବ ଭାରତୀୟ ବୀର ସୁରେନ୍ଦ୍ର ସାଏ ଫୁଟ୍‌ବଲ୍ ପ୍ରତିଯୋଗିତାର ପ୍ରଥମ ସେମି ଫାଇନାଲ, ସ୍ଥାନ: ବୀର ସୁରେନ୍ଦ୍ର ସାଏ ଷ୍ଟାଡିୟମ, ସମୟ: ଅପରାହ୍ନ ୩ଟା ।
- ଗାନ୍ଧୀ ଜୟନ୍ତୀ ପାଇଁ ବିଜେଡିର ପ୍ରସ୍ତୁତି ବୈଠକ, ସ୍ଥାନ: ନାରୀ ସେବା ସଦନ, ସମୟ: ଅପରାହ୍ନ ୪ଟା ।

ବଲାଙ୍ଗୀର
- ଓମେନ ଫାର୍ମର ସର୍ଭିସେସ ପ୍ରଡ୍ୟୁସର୍ କମ୍ପାନୀ ଲିମିଟେଡର ବାର୍ଷିକ ସାଧାରଣ ପରିଷଦ ବୈଠକ, ସ୍ଥାନ: ବୁଢ଼ୀପଦର ହାଇସ୍କୁଲ ପଡ଼ିଆ, ଲୋଇସିଂହା ବ୍ଲକ, ସମୟ: ସକାଳ ୯ ଟା ।

ସୁବର୍ଣ୍ଣପୁର
- ସ୍ୱତନ୍ତ୍ର ପୂଜାର୍ଚ୍ଚନା, ସ୍ଥାନ: କେଶଲଗା ଶିବ ମନ୍ଦିର, ବୀରମହାରାଜପୁର ବ୍ଲକ, ସମୟ: ପୂର୍ବାହ୍ନ ୧୦ଟା ।
- ଜିଲାପାଳ ଓ ଏସ୍‌ପିଙ୍କ ଯୁଗ୍ମ ଅଭିଯୋଗ ଶୁଣାଣି ଶିବିର, ସ୍ଥାନ: ଡୁଙ୍ଗୁରିପାଲି ବ୍ଲକ ସଭାଗୃହ, ସମୟ: ପୂର୍ବାହ୍ନ ୧୦ଟା ୩୦ ।
- ହିନ୍ଦୁ ସୁରକ୍ଷା ସମିତିର ଜରୁରୀ ବୈଠକ, ସ୍ଥାନ: ବୀରମହାରାଜପୁର କଲ୍ୟାଣ ମଣ୍ଡପ, ସମୟ: ଅପରାହ୍ନ ୨ଟା ।
- ତୁଳସୀ ରାମାୟଣ ପଠନ, ସ୍ଥାନ: ଲୁଚୁରପଙ୍କ, ବୀରମହାରାଜପୁର ବ୍ଲକ, ସମୟ: ସନ୍ଧ୍ୟା ୭ଟା ।
- ତରଭା ନୀଳକଣ୍ଠେଶ୍ୱର ମନ୍ଦିର ନିକଟସ୍ଥ ଦୁର୍ଗା ମନ୍ଦିରରେ ନବଦିନାତ୍ମକ ପୂଜା ଓ ଭଜନ କାର୍ଯ୍ୟକ୍ରମ, ସ୍ଥାନ: ମନ୍ଦିର ପ୍ରାଙ୍ଗଣ, ସମୟ: ସନ୍ଧ୍ୟା ୭ଟା ।

ବରଗଡ଼
- ଶ୍ରୀମଦ୍ ଭଗବତ କଥା, ସ୍ଥାନ: ଶ୍ରୀ ଶ୍ରୀ ଗୌରୀଶଙ୍କର ମନ୍ଦିର ମଣ୍ଡପ, ରାଣୀବନ୍ଧ ପଡ଼ା, ବରଗଡ଼, ସମୟ: ସକାଳ ୯ଟା ।
- ନିଃଶୁଳ୍କ ବିଦ୍ୟୁତ୍ ଦାବିରେ ଶୋଭାଯାତ୍ରା, ଦାବିପତ୍ର ପ୍ରଦାନ, ସ୍ଥାନ: ଭେଡ଼େନ ମାର୍କେଟ୍ ୟାର୍ଡ, ସମୟ: ପୂର୍ବାହ୍ନ ୧୧ଟା ।

ଝାରସୁଗୁଡ଼ା
- ସ୍ୱତନ୍ତ୍ର ପୂଜା ଅର୍ଚ୍ଚନା, ସ୍ଥାନ: ସହରସ୍ଥିତ ଝାଦେଶ୍ୱର ମନ୍ଦିର ପ୍ରାଙ୍ଗଣ, ସମୟ: ପ୍ରାତଃ ୫ଟା ।
- ସ୍ୱତନ୍ତ୍ର ପୂଜା ଅର୍ଚ୍ଚନା ସହ ହୋମଯଜ୍ଞ, ସ୍ଥାନ: ସହରସ୍ଥିତ ବାଗଡିହି ଗ୍ରାମ, ମହାକାଳ ମନ୍ଦିର ପ୍ରାଙ୍ଗଣ, ସମୟ: ପ୍ରାତଃ ୫ଟା ୩୦ ।
- ଅଭିଯୋଗ ଶୁଣାଣି ଶିବିର, ସ୍ଥାନ: ବ୍ରଜରାଜନଗର ପୌରପାଳିକା ସଭା ଗୃହ, ସମୟ ପୂର୍ବାହ୍ନ ୧୦ଟା ।

ସୁନ୍ଦରଗଡ଼
- ବଡ଼ଗାଁ ବନ୍ଦଢିପା ପଡାରେ ଓମ ଶାନ୍ତି କ୍ଲବ ପକ୍ଷରୁ ତ୍ରି ଦିବସୀୟ ଫୁଟବଲ ଟୁର୍ନାମେଣ୍ଟ,ସ୍ଥାନ: ସ୍ଥାନୀୟ ଖେଳ ପଡିଆ, ସମୟ: ପୂର୍ବାହ୍ନ ୧୧ ।

ରାଉରକେଲା
- ରାଉରକେଲା ମଜଦୁର ସଭା ପକ୍ଷରୁ ସେଲ୍ କର୍ମଚାରୀଙ୍କ ବୋନସ ଦାବିରେ ବିକ୍ଷୋଭ, ସ୍ଥାନ: ବିଶ୍ରା ଛକ, ସମୟ: ସକାଳ ୭ଟା ।
- ନୀଳମଣି ଆଧ୍ୟାତ୍ମିକ ପ୍ରବଚନ, ସ୍ଥାନ: କୋଏଲନଗର ଆର୍‌ଏସ୍‌ପି ରିଟାୟାର୍ଡ ଆସୋସିଏଶନ, ସମୟ: ସନ୍ଧ୍ୟା ୬ଟା ।
- ବିର୍ସା ମୁଣ୍ଡା ହାଇସ୍କୁଲ ପକ୍ଷରୁ ସ୍ୱଚ୍ଛତା ଅଭିଯାନ, ସମୟ: ଗୁଞ୍ଜୁରିଟୋଲା, ସମୟ: ପୂର୍ବାହ୍ନ ୧୦ଟା ।

ଦେବଗଡ଼
- ବାମଣ୍ଡା ସୁନ୍ଦରୀ, ନୃତ୍ୟ, ସଙ୍ଗୀତ ଓ ଏକକ ଅଭିନୟ ପ୍ରତିଯୋଗିତା ନାମ ପଞ୍ଜୀକରଣ, ସ୍ଥାନ: ଟାଉନ ହଲ, ସମୟ: ସକାଳ ୮ଟା ।
- ଜିଲାପାଳଙ୍କ ଯୁଗ୍ମ ଅଭିଯୋଗ ଶୁଣାଣି, ସ୍ଥାନ: ବାରକୋଟ ବ୍ଲକ କଣ୍ଟାପାଲି ଗ୍ରାମ ପଞ୍ଚାୟତ, ସମୟ: ପୂର୍ବାହ୍ନ ୧୦ଟା ।
- ବାମଣ୍ଡା ସୁନ୍ଦରୀ, ନୃତ୍ୟ, ସଙ୍ଗୀତ ଓ ଏକକ ଅଭିନୟ ପ୍ରତିଯୋଗିତା ପାଇଁ ଅଡିସନ, ସ୍ଥାନ: ଟାଉନ ହଲ, ସମୟ: ପୂର୍ବାହ୍ନ ୧୦ଟା ୩୦ ।
- ଶିକ୍ଷୟିତ୍ରୀଙ୍କୁ ଅବସରକାଳୀନ ସମ୍ବର୍ଦ୍ଧନା ସଭା, ସ୍ଥାନ: ଧରଣୀଧର ସରକାରୀ ଉଚ୍ଚ ପ୍ରାଥମିକ ବିଦ୍ୟାଳୟ, ଦେବଗଡ଼, ସମୟ: ପୂର୍ବାହ୍ନ ୧୧ଟା ।
- ଜାଗରଣ ଆର୍ଟ ଇଣ୍ଟରନ୍ୟାଶନାଲ ପକ୍ଷରୁ ନୂଆଁଖାଇ ଭେଟ୍‌ଘାଟ୍, ସ୍ଥାନ: ଟାଉନ ହଲ, ସମୟ: ସନ୍ଧ୍ୟା ୭ଟା ।
- ମା' କନକ ଦୁର୍ଗାଙ୍କ ସନ୍ଧ୍ୟା ଆଳତୀ, ସ୍ଥାନ: ମଠସାହି ମା' କନକ ଦୁର୍ଗା ମନ୍ଦିର, ସମୟ: ସନ୍ଧ୍ୟା ୭ଟା ।

କଳାହାଣ୍ଡି
- ସୌର ଶକ୍ତି ଦ୍ୱାରା ଜୀବନ ଜୀବିକାର ସୁଦୃଢ଼ୀକରଣ କର୍ମଶାଳା, ସ୍ଥାନ: ଆତ୍ମା କାର୍ଯ୍ୟାଳୟ, କଳାମୁଣ୍ଡା, ସମୟ: ସକାଳ ୧୦ଟା ।
- ଜିଲାପାଳଙ୍କ ଅଭିଯୋଗ ଶୁଣାଣି ଶିବିର, ସ୍ଥାନ: ନର୍ଲା ବ୍ଲକ ଅଫିସ ସମ୍ମିଳନୀ କକ୍ଷ, ସମୟ: ପୂର୍ବାହ୍ନ ୧୦ଟା ।

ନୂଆପଡ଼ା
- ଜିଲାପାଳଙ୍କ ଅଭିଯୋଗ ଶୁଣାଣି ଶିବିର, ସ୍ଥାନ:ସିନାପାଲି ପଞ୍ଚାୟତ ସମିତି କାର୍ଯ୍ୟାଳୟ ସମ୍ମିଳନୀ କକ୍ଷ, ସମୟ: ପୂର୍ବାହ୍ନ ୧୦ଟା ।
- ନବମ ମା' ବସ୍ତ୍ରାଣୀ କପ ଫୁଟବଲ୍ ଟୁର୍ନାମେଣ୍ଟ ଉଦ୍‌ଘାଟନ, ସ୍ଥାନ: କୋମନା ବ୍ଲକ ମାନିଗୁଡା ପଞ୍ଚାୟତ ସିହିନାମୁଣ୍ଡା ଗାଁ ତ୍ରିଭୁଜ ଖେଳପଡିଆ, ସମୟ: ଅପରାହ୍ନ ୩ ଟା ।

ବୌଦ୍ଧ
- ଜିଲାପାଳଙ୍କ ଯୁଗ୍ମ ଜନଶୁଣାଣି ଶିବିର, ସ୍ଥାନ: ବହିରା ଗ୍ରାମ ପଞ୍ଚାୟତ କାର୍ଯ୍ୟାଳୟ, ବୌଦ୍ଧ ବ୍ଲକ, ସମୟ : ପୂର୍ବାହ୍ନ ୧୦ଟା ।
- ଟାସ୍କଫୋର୍ସ କମିଟି ବୈଠକ, ସ୍ଥାନ: ଜିଲାପାଳଙ୍କ ସଭାଗୃହ, ବୌଦ୍ଧ, ସମୟ: ସନ୍ଧ୍ୟା ୬ଟା ।

ଆଜିର ରାଶିଫଳ

ଜ୍ୟୋତିର୍ବିଦ୍ୟା ବିଶାରଦ ପ୍ରସନ୍ନ କୁମାର ମହାପାତ୍ର
ମଙ୍ଗରାଜପୁର ଶାସନ, କାଦୁଆ, ଗଞ୍ଜାମ
Email–pkmahapatro@gmail.com

ମେଷ
ଅଟକିଥିବା କାମଗୁଡ଼ିକ ଯୋଗୁ ମାନସିକ ଶାନ୍ତି ବ୍ୟାହତ ହେବ । କର୍ମକ୍ଷେତ୍ର, ବ୍ୟବସାୟ, ପରିବହନ, ରାଜନୀତି, ସଭାସମିତି ପାଇଁ ପ୍ରତିକୂଳ ପରିସ୍ଥିତିର ଚାପ ବଢିପାରେ । ସମ୍ପର୍କୀୟଙ୍କ ମିଥ୍ୟା ଅଭିଯୋଗ ସକାଶେ ନିଜ ଲୋକଙ୍କୁ ଦାୟୀ କରିବେ । ଦ୍ୱିଜା ନକ୍ଷତ୍ରର ଆପୋସ ଆଲୋଚନା ଦ୍ୱାରା ପାରିବାରିକ ସମସ୍ୟାର ସମାଧାନ କରିବେ ।

ବୃଷ
ପରୋକ୍ଷ ଶତ୍ରୁତା କାରଣରୁ କୌଣସି ଭୁଲ୍ ନ କରି ମଧ୍ୟ ଦୋଷୀ ରୂପେ ପରିଗଣିତ ହେବେ । କେତେକ ପାରିବାରିକ ସମସ୍ୟାକୁ କେନ୍ଦ୍ରକରି ଏହା ଘଟିବାର ସମ୍ଭାବନା ଅଧିକ ରହିଛି । ଅର୍ଥ କିମ୍ବା ଆବଶ୍ୟକତା ପୂରଣ ଦିଗରେ ବନ୍ଧୁଙ୍କ ସାହାଯ୍ୟ କାମକୁ ଆସିବ । ମୃଗଶିରା ନକ୍ଷତ୍ରର ସାଧାରଣ ସ୍ଥିତିରେ ପଡୋଶୀଙ୍କ ସହ ସମ୍ପର୍କ ବୃଦ୍ଧି ପାଇବ ।

ମିଥୁନ
ଆଜି ସ୍ୱାସ୍ଥ୍ୟରେ ଉନ୍ନତି, ଗୃହରେ ଶାନ୍ତି, ବାଣିଜ୍ୟ ଓ ପରିବହନରେ ଉନ୍ନତି କରିବେ । ମାଲି ମକଦ୍ଦମା, ଗବେଷଣା, ପ୍ରେସ୍ ପବ୍ଲିକେଶନ ଓ ସାମ୍ବାଦିକତା କ୍ଷେତ୍ରରେ ପ୍ରତିବନ୍ଧକର ସମ୍ମୁଖୀନ ହେବେ । ସାହିତ୍ୟ, ରାଜନୀତି, ଶିଳ୍ପ, ବାଣିଜ୍ୟରେ ଚାପର ସମ୍ମୁଖୀନ ହେବେ । ଆରଦ୍ରା ନକ୍ଷତ୍ର ସହମତି ଭିତ୍ତିରେ କାମ କଲେ ସଫଳତା ପାଇବେ ।

କର୍କଟ
ପଦସ୍ଥ ବ୍ୟକ୍ତିଙ୍କ ସାନ୍ନିଧ୍ୟ, ଭ୍ରମଣ ସୁଯୋଗ, ସତ୍‌ସଙ୍ଗ, ବନ୍ଧୁଙ୍କ ନିମନ୍ତ୍ରଣ, ଦୂରଯାତ୍ରା ଓ ବନ୍ଧୁମିଳନରୁ ଖୁସି ରହିବେ । ପୁଷ୍ୟା ପାରିବାରିକ ଅସ୍ଥିରତା, ଅର୍ଥାଭାବ, କାର୍ଯ୍ୟସିଦ୍ଧିରେ ବିଳମ୍ବ ଓ ମାନସିକ ଦ୍ୱନ୍ଦ୍ୱ ଭିତରେ ସମୟ କଟାଇବେ । ତରବରିଆ ପଦକ୍ଷେପ ନେଲେ ଅସୁବିଧା ଭୋଗିବେ । ବ୍ୟବସାୟ, ଯୋଗାଣ କାରବାରରେ ଉନ୍ନତି କରିପାରନ୍ତି ।

ସିଂହ
ପରିସ୍ଥିତି କେତେକାଂଶରେ ଭଲ ହେଲେ ମଧ୍ୟ ପ୍ରତ୍ୟେକ କାମରେ ଅନ୍ତର୍ଦ୍ୱନ୍ଦ୍ୱ ଲାଗି ରହିବ । ଉତ୍ତରା ଫାଲଗୁନୀ ନକ୍ଷତ୍ରର ହାତଖାଲି ହେବାରୁ ମନରେ ସରସତା ରହିବ ନାହିଁ । ସଙ୍ଗୀତ, ଚଳଚ୍ଚିତ୍ର ତଥା ମନୋରଞ୍ଜନ କାର୍ଯ୍ୟକ୍ରମରେ ନିୟୋଜିତ ହେବେ । ଅବହେଳାଜନିତ ସ୍ଥଗିତ କାମ ପାଇଁ ଅନ୍ୟକୁ କୈଫିୟତ ଦେବାକୁ ପଡିପାରେ ।

କନ୍ୟା
ଆଜି ପରିବାରରେ ଅର୍ଥ ସମ୍ପର୍କକୁ ନେଇ ଭ୍ରାତୃବିବାଦ ଦେଖାଦେଇପାରେ । ଚିତ୍ରା ନକ୍ଷତ୍ରର ରଣ ସୂତ୍ରରେ ଅର୍ଥଲାଭ ପାଇଁ ପ୍ରଯତ୍ନ କରିବେ ଓ ଏଥିପାଇଁ ବନ୍ଧୁଙ୍କୁ ନେହୁରା ହେବାକୁ ପଡିବ । ସ୍ତ୍ରୀ, ପ୍ରତିଦ୍ୱନ୍ଦ୍ୱୀ, ବାଣିଜ୍ୟ ଓ ଯାତ୍ରା ସମ୍ପର୍କରେ ଚିନ୍ତା ବଢିବ । ସାମାଜିକ ସ୍ତରରେ ଲୋକସମ୍ପର୍କ ବଢିବ ଏବଂ ସମ୍ମାନନୀୟ ବ୍ୟକ୍ତିବିଶେଷ ସହାୟତା କରିବେ ।

ତୁଳା
ନିଜ ଲୋକ ଈର୍ଷାପରାୟଣ ହୋଇ ପରିସ୍ଥିତିକୁ ଭିନ୍ନ ରୂପ ଦେବେ । ଆଜି ବିଶାଖା ନକ୍ଷତ୍ରର ପ୍ରତ୍ୟୁଷ ଯାତ୍ରା ଶୁଭପ୍ରଦ ହେବ ଓ ବନ୍ଧୁମିଳନର ସମ୍ଭାବନା ରହିଛି । କର୍ମକ୍ଷେତ୍ରରେ ଛୋଟ ଛୋଟ କାମ ହାତକୁ ନେଲେ ଦ୍ୱନ୍ଦ୍ୱରେ ପଡିପାରନ୍ତି । ପ୍ରିୟବନ୍ଧୁଠାରୁ ପାଇବାକୁଥିବା ବକେୟା ଟଙ୍କା ପାଇଁ ସମସ୍ୟା ଉପୁଜିପାରେ ।

ବିଛା
ନିଜର ପ୍ରାଧାନ୍ୟ ରକ୍ଷା କରିବାକୁ ଯାଇ ବନ୍ଧୁମାନଙ୍କ ସହ ମତାନ୍ତରର ସମ୍ଭାବନା ରହିଛି । ପ୍ରତିଦ୍ୱନ୍ଦ୍ୱିତାରେ ବିଜୟୀ ହେବେ ଓ ପ୍ରତିଯୋଗିତାରେ ସଫଳତା ଯୋଗୁ ମନ ଖୁସି ରହିବ । ପ୍ରିୟଜନମାନଙ୍କ ସାହାଯ୍ୟରୁ ଅପରାହ୍ନେ ମୂଲ୍ୟବାନ ଦ୍ରବ୍ୟ ପାଇପାରନ୍ତି । ଅନୁରାଧା ନକ୍ଷତ୍ରର କର୍ମକ୍ଷେତ୍ରରେ ଏକ ମାମୁଲି ଘଟଣାରେ ଉଚ୍ଚବାଚ ଘଟିପାରେ ।

ଧନୁ
ଆପଣଙ୍କ ପ୍ରୟୋଗାତ୍ମକ କୌଶଳ ପ୍ରତ୍ୟେକ କ୍ଷେତ୍ରରେ ସମସ୍ୟାର ସମାଧାନ କରିବାରେ ସାହାଯ୍ୟ କରିବ । ଆଜି ଅର୍ଥଲାଭ, ସମ୍ମାନ ପ୍ରାପ୍ତି, କାର୍ଯ୍ୟସିଦ୍ଧି ହେତୁ ମନ ପ୍ରଫୁଲ୍ଲ ରହିବ । କାହାକୁ ସହଜରେ ବିଶ୍ୱାସ କରି ହଇରାଣରେ ପଡିପାରନ୍ତି । ଉତ୍ତରାଷାଢା ନକ୍ଷତ୍ର ଶାରୀରିକ ସୁସ୍ଥତା ଫେରିପାଇବେ ସତ, ବହୁ ହଇରାଣ ହେବାକୁ ପଡ଼ିବ ।

ମକର
ଆଜିର ଯାତ୍ରା, ବାଣିଜ୍ୟ, ବିବାଦୀୟ ଘଟଣା, ନିର୍ମାଣ ଓ ପରିବହନରେ ସମସ୍ୟା ଆସିପାରେ । ଅବହେଳା ଯୋଗୁ କେତେକ କାମ ସକାଶେ ଅନ୍ୟର ସାହାଯ୍ୟ ନେବେ । ଧନିଷ୍ଠା ନକ୍ଷତ୍ରର ଭୁଲ୍‌ବୁଝାମଣାରୁ ଦାମ୍ପତ୍ୟ ଜୀବନରେ ତିକ୍ତତା ଦେଖାଦେବ । ପରିବାର ଭିତରେ ଯେତେ ଭଲ କାମ କଲେ ମଧ୍ୟ ପ୍ରଶଂସା ବଦଳରେ ଅଭିଯୋଗ ପାଇବେ ।

କୁମ୍ଭ
ଆଜି ଗୃହ, ଯାନ, ଯାନ୍ତ୍ରିକ ଜିନିଷ, ଅଳଙ୍କାର ପ୍ରଭୃତି କ୍ରୟ ପାଇଁ ମନ ବଳାଇବେ । ଶତଭିଷା ନକ୍ଷତ୍ରର ଆନୁଷ୍ଠାନିକ କ୍ଷେତ୍ରରେ ପଦମର୍ଯ୍ୟାଦା ବୃଦ୍ଧି ଘଟିବ । ଆର୍ଥିକ ସମସ୍ୟା, ଜମିଜମା, ପିଲାମାନଙ୍କ ବିବାହ ସମ୍ପର୍କିତ ଚିନ୍ତାରେ ମନ ଉଦବିଗ୍ନ ରହିବ । ବନ୍ଧୁଙ୍କ ସହାୟତାରେ ଅଭିଳଷିତ କାମ ହାସଲ କରି ଖୁସି ଅନୁଭବ କରିବେ ।

ମୀନ
ଆଜି ଯେଉଁ କାମରେ ହାତ ଦେବେ, ସେଥିରେ ନିଶ୍ଚିତ ସଫଳତା ହାସଲ କରିବେ । ବିଳମ୍ବରେ ହେଲେ ମଧ୍ୟ କାମଗୁଡିକ ଠିକ୍ ଭାବରେ ସମ୍ପନ୍ନ ହେବ । ସାଧାରଣ କଥାକୁ କେନ୍ଦ୍ରକରି ପରିବାର ମଧ୍ୟରେ ମଧ୍ୟାହ୍ନେ ମନରେ ବିରକ୍ତିଭାବ ସୃଷ୍ଟି ହୋଇପାରେ । ରେବତୀ ନକ୍ଷତ୍ର ସାଙ୍ଗଠନିକ କାର୍ଯ୍ୟରେ ନେତୃତ୍ୱ ନେବେ ଓ ସଭାସମିତିରେ ପ୍ରଶଂସିତ ହେବେ ।

ଆଜି ସେପ୍ଟେମ୍ବର ୩୦ ତାରିଖ, ଆ

ଜଙ୍ଗଲ ଜମି ଅଧିଗ୍ରହଣ ବିନା ଖଣି ଲୁଟ

ଯାଜପୁର,୨୯।୯ (ହର୍ଷବର୍ଦ୍ଧନ ବେହେରା)

ସିଏଜି ରିପୋର୍ଟ

- **କାରଣ ଦର୍ଶାଅ ନୋଟିସରେ ସୀମିତ ଖଣି ବିଭାଗର ପଦକ୍ଷେପ**
- **ବାଲେଶ୍ୱର ଆଲଏଜଠାରୁ ୧୫୦ କୋଟି ଅନାଦାୟ**

ଯାଜପୁର ରୋଡ୍ ଖଣି ସର୍କଲ ଅଧୀନରେ ଥିବା ମେସର୍ସ ବାଲେଶ୍ୱର ଆଲଏଜ ପ୍ରାଇଭେଟ ଲିମିଟେଡ୍ ଜଙ୍ଗଲ ଜମିରେ ବିନା ମଞ୍ଜୁରୀରେ କାଳିଆପାଣି କ୍ରୋମାଇଟ ଖଣିରୁ କ୍ରୋଇମାଇଟ ଉତ୍ତୋଳନ କରିଥିଲା। ୨୦୧୯ ଡିସେମ୍ବର ପରେ ବିଭାଗୀୟ କର୍ତ୍ତୃପକ୍ଷଙ୍କଠାରୁ କୌଣସି ଅନୁମତି ବିନା ଉତ୍ତୋଳନ କରାଯାଇଥିବା କ୍ରୋମାଇଟର ମୂଲ୍ୟ ୧୫୦.୧୦ କୋଟି ଟଙ୍କା ଥିଲା। କିନ୍ତୁ ଏହି ବିପୁଳ କୋଟି ଟଙ୍କା ଅସୁଲ କରିବାରେ ରାଜ୍ୟ ସରକାର ଉପଯୁକ୍ତ ପଦକ୍ଷେପ ନେବାରେ ବିଫଳ ହୋଇଥିଲେ। ଯାଜପୁର ରୋଡ୍ ଖଣି ଉପନିର୍ଦ୍ଦେଶକ ୧୨।୯।୨୦୨୨ରେ ଲିଜ୍‌ଧାରୀଙ୍କୁ କେବଳ କାରଣ ଦର୍ଶାଅ ନୋଟିସ ଜାରି କରିଥିଲେ। ଏହିମର୍ମରେ ଭାରତର ମହାଲେଖା ନିୟନ୍ତ୍ରକ ତଥା ମହାସମୀକ୍ଷକ(ସିଏଜି) ରିପୋର୍ଟ-୨୦୨୪ରେ ଏହା ଦର୍ଶାଯାଇଛି। ଏହାବାଦ ଏହି ବେଆଇନ କାର୍ଯ୍ୟ ବିରୋଧରେ ରାଜ୍ୟ ସରକାରଙ୍କ ପଦକ୍ଷେପ ପର୍ଯ୍ୟାପ୍ତ ନୁହେଁ ଏବଂ କାରଣ ଦର୍ଶାଅ ନୋଟିସ ଜାରି କରିବାର ଏକ ବର୍ଷରୁ ଅଧିକ ସମୟ ବିତିଯାଇଥିଲେ ସୁଦ୍ଧା ଲୁଟ ଖଣିଜ ପଦାର୍ଥର ମୂଲ୍ୟ ଅସୁଲ ହୋଇପାରିନାହିଁ। ଏପରିକି ଲିଜ୍‌ଧାରୀଙ୍କ ବିରୋଧରେ କୌଣସି କାର୍ଯ୍ୟାନୁଷ୍ଠାନ ଗ୍ରହଣ କରାଯାଇଥିବା ନଥିପତ୍ରରେ ଉପଲବ୍ଧ ନ ଥିଲା ବୋଲି ଉଲ୍ଲେଖ କରାଯାଇଛି। ଏଥିରୁ କାଳିଆପାଣି କ୍ରୋମାଇଟ ଖଣିରୁ ବିପୁଳ ପରିମାଣର ବେଆଇନ ଉତ୍ତୋଳନ କରିଥିବା ଲିଜ୍‌ଧାରୀ ବାଲେଶ୍ୱର ଆଲଏଜ କମ୍ପାନୀ କର୍ତ୍ତୃପକ୍ଷ ଓ ଖଣି ବିଭାଗ ଅଧିକାରୀଙ୍କ ମଧ୍ୟରେ ଅସାଧୁ ଚୁକ୍ତି ହୋଇଥିବା ସାଧାରଣରେ ସନ୍ଦେହ କରାଯାଇଛି।

ବାଲେଶ୍ୱର ଆଲଏଜ ପ୍ରା.ଲି. ୬୪.୪୬୩ ହେକ୍ଟର ବିଶିଷ୍ଟ କାଳିଆପାଣି କ୍ରୋମାଇଟ ଖଣିର ଲିଜ୍ ନଥି, ଆକଳନ ରେକର୍ଡ ଏବଂ ମାସିକ ରିଟର୍ନର ସମୀକ୍ଷା ସିଏଜିଙ୍କ ଦ୍ୱାରା ହୋଇଥିଲା। ଏଥିରୁ ଜଣାପଡିଥିଲା ଯେ, କଟକ ବନଖଣ୍ଡ ଅଧିକାରୀ(ଡିଏଫ୍‌ଓ) ୨୦୧୪ ଡିସେମ୍ବରରେ ଲିଜ୍‌ଧାରୀଙ୍କୁ ହାଲ୍ ସେଟଲମେଣ୍ଟ ରେକର୍ଡ ଅନୁଯାୟୀ ସମଗ୍ର ଲିଜ୍ ଅଞ୍ଚଳ ଜଙ୍ଗଲ ଜମି ଅଧୀନରେ ଅଛି ବୋଲି ସୂଚନା ଦେଇଥିଲେ। ତେଣୁ ଲିଜ୍ ଅଞ୍ଚଳ ଜମିର ସ୍ଥିତି ଉପରେ ସେ ସ୍ପଷ୍ଟୀକରଣ ମାଗିଥିଲେ। ୨୦୧୫ ଏପ୍ରିଲରେ ଡିଏଫ୍‌ଓ ପୁଣି ଥରେ ଏମ୍‌ଓଇଏଫ୍ ଆଣ୍ଡ ସିସି ନିର୍ଦ୍ଦେଶାବଳୀ ଅନୁଯାୟୀ ଖଣି ଲିଜ୍ ଅଧୀନରେ ଆସୁଥିବା ଅଞ୍ଚଳରେ ଖଣି ଖନନ ପାଇଁ ଜଙ୍ଗଲ ସଂରକ୍ଷଣ ଅଧିନିୟମ-୧୯୮୦ ଅନୁସାରେ ଅନୁମୋଦନ କରିବାକୁ ନିର୍ଦ୍ଦେଶ ଦେଇଥିଲେ। କିନ୍ତୁ ଲିଜ୍‌ଧାରୀ ୨୦୧୬ ମାର୍ଚ୍ଚରେ ହାଇକୋର୍ଟଙ୍କଠାରୁ ସ୍ଥିତାବସ୍ଥା ହାସଲ କରିଥିଲେ। ଏହାପରେ ଲିଜ୍‌ଧାରୀ ୨୦୧୯ ଡିସେମ୍ବରରୁ ୨୦୨୨ ମାର୍ଚ୍ଚ ପର୍ଯ୍ୟନ୍ତ ଖଣି ଖନନ କାର୍ଯ୍ୟ ଜାରି ରଖିଥିଲେ। ଏହି ସମୟ ମଧ୍ୟରେ ଉତ୍ତୋଳନ କରାଯାଇଥିବା ଖଣିଜ ମୂଲ୍ୟ ହେଉଛି ୧୫୦.୧୦ କୋଟି ଟଙ୍କା। ୨୦୨୩ ସେପ୍ଟେମ୍ବରରେ ସିଏଜି ରିପୋର୍ଟ ଉପରେ ସରକାର ଦର୍ଶାଇଥିଲେ ଯେ, ଯାଜପୁର ରୋଡ୍ ଖଣି ଉପନିର୍ଦ୍ଦେଶଙ୍କ ଦ୍ୱାରା କାଳିଆପାଣି କ୍ରୋମାଇଟ ଖଣି ସମ୍ବନ୍ଧରେ ବାଲେଶ୍ୱର ଆଲଏଜ ଲିମିଟେଡକୁ କାରଣ ଦର୍ଶାଅ ନୋଟିସ ଜାରି କରାଯାଇଥିଲା। କିନ୍ତୁ ଏହା ପର୍ଯ୍ୟାପ୍ତ ନୁହେଁ ବୋଲି ସିଏଜି ପକ୍ଷରୁ କୁହାଯାଇଛି। ଏହାବାଦ୍ ଧାରା-୩(ଏ) ଏବଂ ଜଙ୍ଗଲ ସଂରକ୍ଷଣ ଆଇନର ଅନ୍ୟାନ୍ୟ ପ୍ରଯୁଜ୍ୟ ନିୟମାବଳୀ ଅନୁସାରେ କାର୍ଯ୍ୟାନୁଷ୍ଠାନ ଶୂନ ରହିଥିଲା ବୋଲି ରିପୋର୍ଟରେ ଦର୍ଶାଯାଇଛି।

ଖଣିଜ ସମ୍ପଦକୁ ବେଆଇନ ଉତ୍ତୋଳନ କରି ଖଣିସଂସ୍ଥା ଲାଭବାନ ହୋଇଥିବାବେଳେ ଭିଟାମାଟି ଛାଡିଥିବା ଅବା କ୍ଷତିଗ୍ରସ୍ତ ହୋଇଥିବା ଲୋକଙ୍କ ଦୁର୍ଦ୍ଦଶା ଏଯାଏ କମି ନାହିଁ। ଖଣି ଅଞ୍ଚଳର ରାସ୍ତା, ଶିକ୍ଷା, ସ୍ୱାସ୍ଥ୍ୟ, ପାନୀୟ ଜଳ, ପ୍ରଦୂଷଣ ଆଦି ସମସ୍ୟା ଏବେ ବି ଲାଗି ରହିଛି। ପ୍ରଦୂଷଣ ଯୋଗୁ ଶିଶୁଙ୍କଠାରୁ ଆରମ୍ଭ କରି ବୃଦ୍ଧାବୃଦ୍ଧ ପର୍ଯ୍ୟନ୍ତ ଅନେକେ ମାରାତ୍ମକ ରୋଗରେ ପୀଡ଼ିତ ହେଉଛନ୍ତି। ଫଳରେ ଜିଲାର ଆର୍ଥିକ ଅଭିବୃଦ୍ଧି କ'ଣ ହେବ, ଅବସ୍ଥା ଆହୁରି ଶୋଚନୀୟ ହୋଇପଡିଛି ବୋଲି ମତପ୍ରକାଶ ପାଇଛି।

ଅତିରିକ୍ତ ସଚିବଙ୍କ ଜାଲ୍ ଦସ୍ତଖତରେ ନକଲି ନିଯୁକ୍ତିପତ୍ର

ଭୁବନେଶ୍ୱର,୨୯।୯ (ସୂର୍ଯ୍ୟକାନ୍ତ ବେହେରା)

ଆର୍‌ଆଇ ଚାକିରି ପାଇଁ ସାଇବର ଅପରାଧୀଙ୍କ ଠକେଇ ଜାଲ

ରାଜ୍ୟରେ ବର୍ତ୍ତମାନ ରାଜସ୍ୱ ନିରୀକ୍ଷକ (ଆର୍‌ଆଇ) ପଦବୀ ଲାଗି ପର୍ଯ୍ୟାୟକ୍ରମେ ପରୀକ୍ଷା ଚାଲୁ ରହିଛି। ଏହାକୁ ନେଇ ସାଇବର ଅପରାଧୀମାନେ ବେଶ୍ ସକ୍ରିୟ ହୋଇଉଠିଛନ୍ତି। ଆର୍‌ଆଇ ଚାକିରି ଦେବାକୁ କହି ଆଶାୟୀଙ୍କଠାରୁ ମୋଟା ଅଙ୍କର ଟଙ୍କା ଠକି ନେବାକୁ ଉଦ୍ୟମ ଆରମ୍ଭ କରିଛନ୍ତି। ଏନେଇ ଫେକ୍ ନିଯୁକ୍ତିପତ୍ର ପ୍ରସ୍ତୁତ କରି ସୋସିଆଲ ମିଡିଆରେ ଠକେଇ ଜାଲ ବିଛାଇଛନ୍ତି। ଅପରାଧୀମାନେ ରାଜସ୍ୱ ଓ ବିପର୍ଯ୍ୟୟ ପରିଚାଳନା ବିଭାଗର ଅତିରିକ୍ତ ସଚିବଙ୍କ ଜାଲ ଦସ୍ତଖତ ବନାଇ ୪୫ ଜଣଙ୍କ ନକଲି ନିଯୁକ୍ତି ଅର୍ଡର ପ୍ରସ୍ତୁତ କରିଛନ୍ତି, ଯାହା ଏବେ ହ୍ୱାଟ୍‌ସଆପ୍ ସହ ବିଭିନ୍ନ ସୋସିଆଲ ମିଡିଆରେ ଘୂରିବୁଲୁଛି। ଏହି ଖବର ଜାଣିବା ପରେ ଅତିରିକ୍ତ ସଚିବ ଘଟଣା ସମ୍ପର୍କରେ ତୁରନ୍ତ କ୍ୟାପିଟାଲ ଥାନାରେ ଏତଲା ଦେଇଛନ୍ତି। ଏହାସହ ଉକ୍ତ ନକଲି ନିଯୁକ୍ତିପତ୍ରର ପ୍ରମାଣ ପୋଲିସକୁ ଦେବା ସହ ଅଭିଯୁକ୍ତଙ୍କ ବିରୋଧରେ ଦୃଢ କାର୍ଯ୍ୟାନୁଷ୍ଠାନ ଗ୍ରହଣ ପାଇଁ ସେ ଅଭିଯୋଗ ଫର୍ଦ୍ଦରେ ଦର୍ଶାଇଛନ୍ତି। ଏହି ଅଭିଯୋଗ ଆଧାରରେ ପୋଲିସ ମାମଲା ନଂ. ୭୪୨/୨୪ ରୁଜୁ କରି ଘଟଣାର ତଦନ୍ତ ଆରମ୍ଭ କରିଛି।

ଆଜି ଗୁଜରାଟରେ ହେବ ୫ ପୋଲିସ ଅଧିକାରୀଙ୍କ ମିଛଧରା ପରୀକ୍ଷା

ଭୁବନେଶ୍ୱର,୨୯।୯(ସତ୍ୟଜିତ୍ ରାଉତ)

ଭରତପୁର ଥାନାରେ ନିର୍ଯାତନା ଘଟଣା

ଭରତପୁର ଥାନାରେ ଆର୍ମି ଅଫିସର ଓ ତାଙ୍କ ବାନ୍ଧବୀଙ୍କୁ ନିର୍ଯାତନା ଘଟଣାରେ ସୋମବାର ଗୁଜରାଟ ଗାନ୍ଧୀନଗରସ୍ଥିତ ଷ୍ଟେଟ୍ ଫୋରେନସିକ୍ ସାଇନ୍ସ ଲାବୋରେଟୋରି (ଏସ୍‌ଏଫ୍‌ଏସ୍‌ଏଲ୍)ରେ ୫ ପୋଲିସ ଅଧିକାରୀଙ୍କ ମିଛଧରା ପରୀକ୍ଷା ହେବ। ଏଥିପାଇଁ ନିଲମ୍ବିତ ଆଇଆଇସି ଦୀନକୃଷ୍ଣ ମିଶ୍ର, ଏସ୍‌ଆଇ ବୈଶାଲିନୀ ପଣ୍ଡା, ଏଏସ୍‌ଆଇ ସାଗରିକା ରଥ, ଏଏସ୍‌ଆଇ ସଲିଳମୟୀ ସାହୁ ଏବଂ ଘଟଣା ଦିନ ଥାନାରେ ପ୍ରତ୍ୟକ୍ଷଦର୍ଶୀ ଭାବେ ଉପସ୍ଥିତ ଥିବା କାର୍ଯ୍ୟରତ ଏସ୍‌ଆଇ ପ୍ରଶାନ୍ତ ମହାରଣା ରବିବାର ଗୁଜରାଟ ଯାଇଛନ୍ତି। ଏଥିସହ କ୍ରାଇମବ୍ରାଞ୍ଚ ଡିଏସ୍‌ପି ନରେନ୍ଦ୍ର କୁମାର ବେହେରାଙ୍କ ନେତୃତ୍ୱରେ ୩ଜଣିଆ ଟିମ୍ ମଧ୍ୟ ସେଠାକୁ ଯାଇଛି। ତେବେ ଦୀନକୃଷ୍ଣଙ୍କର ପଲିଗ୍ରାଫ ଟେଷ୍ଟ, ନାର୍କୋ-ଆନାଲିସିସ୍ ଓ ବ୍ରେନ୍ ଫିଙ୍ଗର ପ୍ରିଣ୍ଟିଙ୍ଗ୍ ଟେଷ୍ଟ ହେବାକୁ ଥିବାବେଳେ ଅନ୍ୟ ୪ ପୋଲିସ ଅଧିକାରୀଙ୍କ କେବଳ ପଲିଗ୍ରାଫ୍ ଟେଷ୍ଟ କରାଯିବ। ଜଣଙ୍କ ପରେ ଜଣଙ୍କୁ ଏସବୁ ଟେଷ୍ଟ କରାଇବାକୁ କ୍ରାଇମବ୍ରାଞ୍ଚ ଯୋଜନା କରିଛି। ଟେଷ୍ଟ ସରିବା ପରେ ସମସ୍ତ ପୋଲିସ ଅଧିକାରୀଙ୍କୁ ଧରି କ୍ରାଇମବ୍ରାଞ୍ଚ ଟିମ୍ ଓଡ଼ିଶା ଫେରିଆସିବ। ଉକ୍ତ ରାତିରେ ପ୍ରକୃତରେ କ'ଣ ଘଟିଥିଲା। କାହା ବୟାନରେ ସତ ରହିଛି। ଏସବୁ ଜାଣିବାକୁ କ୍ରାଇମବ୍ରାଞ୍ଚ ପାଖରେ ଶେଷ ବିକଳ୍ପ ରହିଛି ସାଇଣ୍ଟିଫିକ୍ ଟେଷ୍ଟ। ରିପୋର୍ଟ ଆସିବା ପରେ ପ୍ରକୃତ ସତ ପଦାକୁ ଆସିବ ବୋଲି ତଦନ୍ତକାରୀ ଟିମ୍ ଆଶା ରଖିଛି। ଏସବୁ ଟେଷ୍ଟ କରାଇବାକୁ କ୍ରାଇମବ୍ରାଞ୍ଚ କୋର୍ଟଙ୍କ ନିକଟରେ ଆବେଦନ କରିଥିବାବେଳେ ପୋଲିସ ଅଧିକାରୀମାନେ ସହମତି ପ୍ରକାଶ କରିଥିଲେ। ସୂଚନାଯୋଗ୍ୟ, କ୍ରାଇମବ୍ରାଞ୍ଚ ଟିମ୍ ଦିନରେ ଓ ଟେଷ୍ଟ ହେବାକୁ ଥିବା ୫ ପୋଲିସ ଅଧିକାରୀ ରାତିରେ ବିମାନଯୋଗେ ଗୁଜରାଟ ଗସ୍ତ କରିଥିବା ଜଣାପଡିଛି।

ଅଚ୍ୟୁତ ସାମନ୍ତଙ୍କୁ 'ଆଇକନିକ ହେଲ୍‌ଥକେୟାର ଲିଡର ସମ୍ମାନ'

ଭୁବନେଶ୍ୱର,୨୯।୯(ଶର୍ମିଷ୍ଠା ପାଣିଗ୍ରାହୀ)

କିଟ୍, କିସ୍ ଓ କିମ୍ସ ପ୍ରତିଷ୍ଠାତା ଡ. ଅଚ୍ୟୁତ ସାମନ୍ତଙ୍କୁ ଆସୋସିଏଶନ ଅଫ୍ ହେଲଥ୍‌କେୟାର ପ୍ରୋଭାଇଡର୍ସ ଇଣ୍ଡିଆ (ଏଏଚ୍‌ପିଆଇ) ପକ୍ଷରୁ ସମ୍ମାନଜନକ ଆଇକନିକ ହେଲ୍‌ଥକେୟାର ଲିଡର ସମ୍ମାନ ପ୍ରଦାନ କରାଯାଇଛି। ରବିବାର ଚେନ୍ନାଇଠାରେ ଅନୁଷ୍ଠିତ ଦ୍ୱିତୀୟ ଏଏଚ୍‌ପିଆଇ ଲିଡରଶିପ୍ ଅଧିବେଶନରେ ସ୍ୱାସ୍ଥ୍ୟସେବା କ୍ଷେତ୍ରରେ ଉଲ୍ଲେଖନୀୟ ଅବଦାନ ଲାଗି ଡ. ସାମନ୍ତଙ୍କୁ ଏହି ସମ୍ମାନ ପ୍ରଦାନ କରାଯାଇଛି। ଏଏଚ୍‌ପିଆଇ ପକ୍ଷରୁ ସ୍ୱାସ୍ଥ୍ୟ କ୍ଷେତ୍ରରେ ଉଦାହରଣୀୟ କାର୍ଯ୍ୟ କରିଥିବା ଭାରତୀୟ ବ୍ୟକ୍ତିବିଶେଷଙ୍କୁ ଏହି ସମ୍ମାନ ପ୍ରତିବର୍ଷ ପ୍ରଦାନ କରାଯାଇଥାଏ। ଚଳିତବର୍ଷ ୨ଜଣଙ୍କୁ ସମ୍ମାନିତ କରାଯାଇଛି। ସମ୍ମାନ ପାଇବା ପରେ ସ୍ୱାସ୍ଥ୍ୟ କ୍ଷେତ୍ରରେ ଆହୁରି ଅଧିକ କାର୍ଯ୍ୟ କରିବାକୁ ଉତ୍ସାହ ମିଳିଥାଏ ବୋଲି ଡ. ସାମନ୍ତ କହିବା ସହ ତାଙ୍କୁ ଏହି ସମ୍ମାନ ପାଇଁ ଚୟନ କରାଯାଇଥିବାରୁ ଚୟନ କମିଟି ମୁଖ୍ୟ ଡା. ବିଜୟ ଅଗ୍ରୱାଲ ଓ ଏଏଚ୍‌ପିଆଇ ମହାନିର୍ଦ୍ଦେଶକ ଡା. ଗିରିଧର ଜ୍ଞାନୀଙ୍କୁ କୃତଜ୍ଞତା ଜଣାଇଛନ୍ତି।

ଆଇଇଡି ବିସ୍ଫୋରଣ, ୫ ଯବାନ ଆହତ

ମାଲକାନଗିରି, ୨୯।୯ (ଦୁର୍ଯ୍ୟୋଧନ ପାତ୍ର)

ଛତିଶଗଡ଼ ବିଜାପୁର ଜିଲାରେ ରବିବାର ଆଇଇଡି ବିସ୍ଫୋରଣ ଘଟି ୫ ଯବାନ ଆହତ ହୋଇଛନ୍ତି। ଛତିଶଗଡ ବିଜାପୁର ଜିଲା ଚିନ୍ନାଗେଲୁର ସିଆରପିଏଫ କ୍ୟାମ୍ପରୁ ସକାଳୁ ଯବାନମାନେ ତର୍ଗେମ୍ ଥାନା ଅଞ୍ଚଳରେ ସର୍ଚ୍ଚ ସମୟରେ ପୂର୍ବରୁ ମାଓବାଦୀମାନେ ଖଞ୍ଜିଥିବା ଆଇଇଡି ସଂସ୍ପର୍ଶରେ ଆସିବାରୁ ବିସ୍ଫୋରଣ ହୋଇଥିଲା। ଏଥିରେ ୫ ଯବାନ ଆହତ ହୋଇଛନ୍ତି। ତେବେ ଏଥିରେ କେବଳ ପୋଲିସ କିମ୍ବା ସୁରକ୍ଷା କର୍ମୀ ନୁହେଁ, ସାଧାରଣ ଲୋକ ମଧ୍ୟ ଆହତ ହୋଇଥିବା ସୂଚନା ମିଳିଛି। ଆହତଙ୍କୁ ପ୍ରାଥମିକ ଚିକିତ୍ସାପରେ ବିଜାପୁର ଜିଲା ମୁଖ୍ୟ ଚିକିତ୍ସାଳୟକୁ ସ୍ଥାନାନ୍ତର କରାଯାଇଥିବା ପୋଲିସ ସୂତ୍ରରୁ ପ୍ରକାଶ।

୬ରେ ଆଉ ଏକ ଲଘୁଚାପ, ୧୦ ଯାଏ ବର୍ଷିବ

ଭୁବନେଶ୍ୱର,୨୯।୯(ଅନୁରାଧା ମହାରଣା)

ରାଜ୍ୟରେ ଏବେ ଲଘୁଚାପଜନିତ ମୌସୁମୀ ବର୍ଷା ଜାରି ରହିଛି। ଅକ୍ଟୋବର ୬ରେ ବଙ୍ଗୋପସାଗରରେ ଆଉ ଏକ ଲଘୁଚାପ ସୃଷ୍ଟି ହେବାର ସମ୍ଭାବନା ରହିଛି। ଭାରତୀୟ ପାଣିପାଗ ବିଭାଗର ସୂଚନାନୁସାରେ, ପଶ୍ଚିମ କେନ୍ଦ୍ରୀୟ ବଙ୍ଗୋପସାଗର ଓ ଏହାର ପାର୍ଶ୍ୱବର୍ତ୍ତୀ ଅଞ୍ଚଳରେ ଲଘୁଚାପ କ୍ଷେତ୍ର ସୃଷ୍ଟି ହେବ। ଏହାର ପ୍ରଭାବରେ ରାଜ୍ୟରେ ଅକ୍ଟୋବର ୪ରୁ ୧୦ ଯାଏ ପ୍ରବଳ ବର୍ଷା ହେବାର ସମ୍ଭାବନା ରହିଛି। ବର୍ତ୍ତମାନ ରାଜ୍ୟରେ କୌଣସି ନିର୍ଦ୍ଦିଷ୍ଟ ନିୟାମକ ସକ୍ରିୟ ନ ଥିବା ବେଳେ ଆଗାମୀ ୩ ତାରିଖ ଯାଏ ବଡ ବର୍ଷା ନାହିଁ। ତେବେ ରବିବାର ଭୁବନେଶ୍ୱର ସମେତ ରାଜ୍ୟର ଅଳ୍ପ କିଛି ସ୍ଥାନରେ ହାଲୁକାରୁ ମଧ୍ୟମ ଧରଣର ବର୍ଷା ହୋଇଥିବା ରେକର୍ଡ କରାଯାଇଛି। ଅକ୍ଟୋବର ୩ ପରେ ଉପକୂଳ ଓଡ଼ିଶାର କିଛି ଜିଲା ସହ କେନ୍ଦୁଝର, ମୟୂରଭଞ୍ଜ, ଅନୁଗୋଳ, ଢେଙ୍କାନାଳରେ ବର୍ଷା ହୋଇପାରେ। କିଛି ସ୍ଥାନରେ ବିଜୁଳି ଘଡଘଡି ସହ ହାଲୁକାରୁ ମଧ୍ୟମ ଧରଣର ବର୍ଷା ଜାରି ରହିବ। ୪ ତାରିଖ ପରେ ପୁଣି ବର୍ଷାର ପରିମାଣ ବଢିପାରେ ବୋଲି ପୂର୍ବାନୁମାନ କରାଯାଇଛି।

ସୂଚନା ଥାଉକି, ଚଳିତ ମୌସୁମୀରେ ରାଜ୍ୟରେ ଜୁନ୍ ୧ରୁ ବର୍ତ୍ତମାନ ସୁଦ୍ଧା ୧୦୯୦.୮ ମିମି ବର୍ଷା ହୋଇଛି, ଯାହା ସ୍ୱାଭାବିକ ବର୍ଷା ୧୧୪୪.୩ ମିମିଠାରୁ ୫ ପ୍ରତିଶତ ନିଅଣ୍ଟିଆ ରହିଛି। ବର୍ତ୍ତମାନ ସୁଦ୍ଧା ୨ଟି ଜିଲାରେ ସ୍ୱାଭାବିକଠାରୁ ଅଧିକ ବର୍ଷା ହୋଇଛି। ସେହିପରି ୨୪ ଜିଲାରେ ସ୍ୱାଭାବିକ ବର୍ଷା ରେକର୍ଡ ହୋଇଥିବାବେଳେ ୪ ଜିଲାରେ ନିଅଣ୍ଟିଆ ବର୍ଷା ହୋଇଥିବା ସୂଚନା ଦିଆଯାଇଛି।

ପଇଁତରା ମାରୁଛି ପ୍ରଶାସନ, ପୋଲିସ

ଭଦ୍ରକ/ଧାମନଗର,୨୯।୯ (ସନାତନ ରାଉତ/ଦେବେନ୍ଦ୍ର ଆନ୍ଦିଆ/ସନ୍ତୋଷ ମହାପାତ୍ର)

- **ଆଉ ୪୮ ଘଣ୍ଟା ବଢ଼ିଲା ଇଣ୍ଟରନେଟ ସେବା ବନ୍ଦ**
- **ପୂର୍ବାଞ୍ଚଳ ଡିଆଇଜିଙ୍କ ଧାମନଗର ଗସ୍ତ**
- **ରାସ୍ତାରୋକୋ ମାମଲାରେ ୭ ଗିରଫ**

ରାପିଡ୍ ଆକ୍ସନ ଫୋର୍ସ ପକ୍ଷରୁ ଭଦ୍ରକ ସହରରେ ଫ୍ଲାଗ୍‌ମାର୍ଚ୍ଚ ବେଳେ ଉପସ୍ଥିତ ପୂର୍ବାଞ୍ଚଳ ଡିଆଇଜି ସତ୍ୟଜିତ ନାୟକ, ଜିଲାପାଳ ଦିଲୀପ ରାଉତରାଏ ଓ ଏସ୍‌ପି ବରୁଣ ଗୁଣ୍ଡୁପାଲି।

ସୋସିଆଲ ମିଡିଆରେ ବିବାଦୀୟ ପୋଷ୍ଟକୁ ନେଇ ଭଦ୍ରକ ସହରରେ ଉତ୍ତେଜନା ପରଠାରୁ ୧୬୩ ଧାରା ଜାରି ରହିଥିବା ବେଳେ ଜିଲାରେ ଇଣ୍ଟରନେଟ ସେବା ବନ୍ଦ ରହିଛି। ଶନିବାରଠାରୁ ସୋମବାର ପର୍ଯ୍ୟନ୍ତ ଏହି ସେବା ବନ୍ଦ ରହିବ ବୋଲି ଜିଲା ପ୍ରଶାସନ ପକ୍ଷରୁ ଘୋଷଣା କରାଯାଇଥିଲା। ରବିବାର ଏହାକୁ ଆଉ ୪୮ ଘଣ୍ଟା ବଢ଼ାଇ ଦିଆଯାଇଛି। ସୋମବାରଠାରୁ କେବଳ ଲିଜ୍ ଲାଇନ ଇଣ୍ଟରନେଟ ସେବା ଯୋଗାଇ ଦିଆଯିବ ବୋଲି ରବିବାର ସନ୍ଧ୍ୟାରେ ଏସ୍‌ପିଙ୍କ କାର୍ଯ୍ୟାଳୟରେ ଖବରଦାତା ସମ୍ମିଳନୀରେ ପୂର୍ବାଞ୍ଚଳ ଡିଆଇଜି ସତ୍ୟଜିତ୍ ନାୟକ ସୂଚନା ଦେଇଛନ୍ତି। ପୋଲିସକୁ ଆକ୍ରମଣ ଘଟଣାରେ ସମ୍ପୃକ୍ତ ସମସ୍ତ ଅଭିଯୁକ୍ତଙ୍କୁ ଚିହ୍ନଟ କରାଯାଇଛି। ମୁଖ୍ୟ ଅଭିଯୁକ୍ତଙ୍କୁ ଧରିବାକୁ ଲୋକେସନ ଟ୍ରାକିଂ କରାଯାଇଛି। ମିଥ୍ୟା ଗୁଜବକୁ ବିଶ୍ୱାସ ନ କରି ଶାନ୍ତି ବଜାୟ ରଖିବାକୁ ଜନସାଧାରଣଙ୍କୁ ସେ ନିବେଦନ କରିଛନ୍ତି। ଭଦ୍ରକ ଓ ଧାମନଗର ପୋଲିସ ଛାଉଣୀରେ ରହିଛି। ୧୨ ଫ୍ଲାଟୁନ ଫୋର୍ସ ମୁତୟନ ହୋଇଛନ୍ତି। ପୋଲିସକୁ ଆକ୍ରମଣ ଘଟଣାରେ ଗିରଫଦାରି ପାଇଁ ରାତିରେ ପୋଲିସ ସାହି ସାହିରେ ପଇଁତରା ମାରୁଛି। ଗିରଫ ଭୟରେ ଅଭିଯୁକ୍ତମାନଙ୍କ ମଧ୍ୟରେ କୋକୁଆ ଭୟ ସୃଷ୍ଟି ହୋଇଛି। ଶନିବାର ରାତିରେ ରାପିଡ୍ ଆକ୍ସନ ଫୋର୍ସ ପହଞ୍ଚିବା ପରେ ରବିବାର ସକାଳେ ସନ୍ଧିଆ ଓ ପୁରୁଣାବଜାର ଅଞ୍ଚଳରେ ଫ୍ଲାଗ୍‌ମାର୍ଚ୍ଚ କରିଛି। ଫ୍ଲାଗ୍‌ମାର୍ଚ୍ଚରେ ଡିଆଇଜି, ଜିଲାପାଳ ଦିଲୀପ ରାଉତରାଏ ଓ ଏସ୍‌ପି ବରୁଣ ଗୁଣ୍ଡୁପାଲି ସାମିଲ ହୋଇଥିଲେ। ପୋଲିସକୁ ଆକ୍ରମଣରେ ଯେଉଁମାନେ ସାମିଲ ଅଛନ୍ତି, ସମସ୍ତଙ୍କ ବିରୋଧରେ କଡ଼ା କାର୍ଯ୍ୟାନୁଷ୍ଠାନ ଗ୍ରହଣ କରାଯିବ ବୋଲି ଡିଆଇଜି କହିଛନ୍ତି। ସେହିପରି ବିବାଦୀୟ ପୋଷ୍ଟକୁ ବିରୋଧ କରି ଶୁକ୍ରବାର ସନ୍ଧ୍ୟାରେ ଧାମନଗର ବଜାରରେ ରାସ୍ତାରୋକୋ ସହ ଥାନା ଘେରାଉ କରାଯାଇଥିଲା। ରାସ୍ତାରୋକୋ ଘଟଣାରେ ୭ଜଣଙ୍କୁ ଶନିବାର ରାତିରେ ଧାମନଗର ପୋଲିସ ଗିରଫ କରି ଜେଲ ପଠାଇଛି। ଏହି ଘଟଣାକୁ ନେଇ ପୋଲିସ ନିଜ ଆଡୁ ମାମଲା (ନଂ.୪୧୯/୨୪) ରୁଜୁ କରିଥିଲା। ଆଇନଶୃଙ୍ଖଳା ପରିସ୍ଥିତିକୁ ଲକ୍ଷ୍ୟ କରି ଧାମନଗର ଓ ଦୋବଲରେ ଜାରି ହୋଇଥିବା ୧୬୩ ଧାରା ବଳବତ୍ତର ରହିଛି। ପୋଲିସ ପାଟ୍ରୋଲିଂକୁ କଡ଼ାକଡ଼ି କରାଯାଇଛି। ୬ ଫ୍ଲାଟୁନ ପୋଲିସ ଫୋର୍ସ ସହ ଏକ କମ୍ପାନୀ ରାପିଡ୍ ଆକ୍ସନ ଫୋର୍ସ ମୁତୟନ କରାଯାଇଛି। ରବିବାର ରାପିଡ୍ ଆକ୍ସନ ଫୋର୍ସ ପକ୍ଷରୁ ଧାମନଗର ଏନ୍‌ଏସି ଓ ଦୋବଲରେ ଫ୍ଲାଗ୍‌ମାର୍ଚ୍ଚ କରାଯାଇଥିଲା। ଦୋକାନ ବଜାର, ବିଭିନ୍ନ ସରକାରୀ ଓ ବେସରକାରୀ ଶିକ୍ଷାନୁଷ୍ଠାନ, କାର୍ଯ୍ୟାଳୟ ସମ୍ପୂର୍ଣ୍ଣ ଭାବେ ବନ୍ଦ ରହିଛି। ସ୍ଥିତି ଅନୁଧ୍ୟାନ ପାଇଁ ରବିବାର ପୂର୍ବାଞ୍ଚଳ ଡିଆଇଜି, ଜିଲାପାଳ ଓ ଜିଲା ଆରକ୍ଷୀ ଅଧୀକ୍ଷକ ପହଞ୍ଚି ଧାମନଗର, ଦୋବଲର ବିଭିନ୍ନ ସମ୍ବେଦନଶୀଳ ଅଞ୍ଚଳ ବୁଲିଛନ୍ତି। ସ୍ଥିତିରେ ସୁଧାର ଆଣିବା ପ

ପ୍ରତ୍ୟେକ ବିଷୟ ତା'ର ଅନ୍ତର୍ନିହିତ ସତ୍ୟ ପାଇଁ ସମର୍ଥନ– ଯୋଗ୍ୟ ହୋଇଥାଏ। ପ୍ରତିଟି ସତ୍ତାର ସତ୍ୟ କେବେ ବି ଗତିହୀନ ହୋଇ ନ ପାରେ। ବିଶ୍ୱ ପ୍ରତି ମୁହୂର୍ତ୍ତରେ ଗତିକରି ଚାଲିଛି। ଯାହା ଦିନେ ସଂପୂର୍ଣ୍ଣ ସତ୍ୟ ବୋଲି ବିବେଚିତ ହୋଇଥିଲା– ତାହା ଆଜି ଆଂଶିକ ସତ୍ୟ ବୋଲି ପ୍ରମାଣିତ ହେଉଛି। –ଶ୍ରୀମା

ଅନ୍ଧବିଶ୍ୱାସ କରିଦେଉଛି ଅନ୍ଧ

ଇଂଲିଶ ମିଡିୟମ ସ୍କୁଲରେ ପଢ଼ି ବଡ଼ ହେଇହେବ ଓ ତାଙ୍କ ପୂର୍ବ ପୁରୁଷଙ୍କଠାରୁ ଉତ୍ତମ ଶିକ୍ଷା ପାଇବା ଆଶା ରଖି ଉତ୍ତରପ୍ରଦେଶ ହାଥରାସ ଜିଲା ନିକଟବର୍ତ୍ତୀ ଡିଏଲ୍ ପବ୍ଲିକ୍ ସ୍କୁଲରେ ପୁଅକୁ ଭର୍ତ୍ତି କରିଥିଲେ ସ୍ଥାନୀୟ ବାସିନ୍ଦା କ୍ରିଷ୍ଣା କୁସୱା। ହେଲେ ତାଙ୍କ ସ୍ୱପ୍ନ ଚୂରମାର ହୋଇଗଲା ଯେତେବେଳେ ସେ ଜାଣିଲେ ତାଙ୍କ ପୁଅକୁ ପଢୁଥିବା ସ୍କୁଲ ପରିସରରେ ବଳି ଦିଆଯାଇଛି। ଶୁଣିଲେ ଆଶ୍ଚର୍ଯ୍ୟ ହେବାକୁ ପଡ଼ିଛି ଯେ, ସ୍କୁଲର ମାଲିକ ଜଣେ ତାନ୍ତ୍ରିକ ହୋଇଥିବା ବେଳେ ତାଙ୍କୁ ଏହି କାର୍ଯ୍ୟରେ ଶିକ୍ଷକମାନେ ମଧ୍ୟ ସାହାଯ୍ୟ କରିଥିଲେ। ଏହି ୧୧ ବର୍ଷୀୟ ଛାତ୍ରଙ୍କୁ ସେପ୍ଟେମ୍ବର ୨୨ରେ ବଳି ଦିଆଯିବା ପୂର୍ବରୁ ଗତ ୬ ତାରିଖରେ ଆଉ ଜଣେ ଛାତ୍ରଙ୍କୁ ବଳି ପାଇଁ ନିଆଯାଉଥିବା ବେଳେ କର୍ତ୍ତୃପକ୍ଷ ବିଫଳ ହୋଇଥିଲେ। ଆହୁରି ଶୁଣିଲେ ସଭ୍ୟସମାଜର ମାନସିକତା ଦୋହଲିଯିବ ଯେ, ସ୍କୁଲର ସଫଳତା ଓ ସମୃଦ୍ଧି ପାଇଁ ଏଭଳି କାଣ୍ଡ କରାଯାଇଛି। ଅନ୍ଧବିଶ୍ୱାସ ମଣିଷକୁ କିଭଳି ଅନ୍ଧ କରିଦିଏ ଏହି ଘଟଣା ଦର୍ଶାଉଛି।

ଏଠାରେ ମନେପକାଇ ଦିଆଯାଇପାରେ ଯେ, ହାଥରାସ ହେଉଛି ଉତ୍ତରପ୍ରଦେଶର ସେହି କୁଖ୍ୟାତ ଅଞ୍ଚଳ, ଯେଉଁଠାରେ ୨୦୨୦ ସେପ୍ଟେମ୍ବର ୧୪ରେ ଖେତ ମଧ୍ୟରେ ଜଣେ ଦଳିତ ଯୁବତୀଙ୍କୁ ଗଣବଳାତ୍କାର କରାଯାଇଥିଲା ଓ ତାହାର ବୀଭତ୍ସତା ସେତେବେଳେ ଦେଶର ବିବେକକୁ ଦୋହଲାଇ ଦେଇଥିଲା। ଏବେ ୧୧ ବର୍ଷୀୟ ଛାତ୍ରଙ୍କୁ ଯେଉଁ ଉଦ୍ଦେଶ୍ୟରେ ବଳି ଦିଆଯାଇଛି, ତାହା ସଭ୍ୟସମାଜରେ ଘୃଣା ସୃଷ୍ଟି କରିବା କଥା। ଯେଉଁ ଧର୍ମରେ ଏହିସବୁ ପ୍ରକାର ଅନ୍ଧବିଶ୍ୱାସ ଓ କୁସଂସ୍କାର ପ୍ରଭାବ ବିସ୍ତାର କରି ରହିଛି, ତାହା ମଣିଷ ଜାତିର ପ୍ରଗତିରେ ନିଶ୍ଚିତ ଭାବେ ବାଧା ସୃଷ୍ଟି କରୁଛି। ଏସବୁକୁ ହିନ୍ଦୁ, ମୁସଲମାନ କିମ୍ବା ଇସାଇର ଆଖ୍ୟା ଦେଇ ସାମାଜିକ ସ୍ୱୀକାରୋକ୍ତି କରିଦେଲେ ତାହା ଭବିଷ୍ୟତ ପାଇଁ ମାରାତ୍ମକ ହେବ ବୋଲି ସ୍ପଷ୍ଟ ଜଣାପଡୁଛି। ତେବେ ହାଥରାସର ଗ୍ରାମାଞ୍ଚଳରେ ପ୍ରତିଷ୍ଠା କରାଯାଇଥିବା ଉକ୍ତ ସ୍କୁଲର ସଫଳତା ହାର କମ୍ ରହିବା ସହ ତା'ର ଆର୍ଥିକ ଉନ୍ନତି ହେଉ ନ ଥିଲା। ତେଣୁ ମାଲିକ ତାନ୍ତ୍ରିକ ହୋଇଥିବାରୁ ଏଭଳି ସୁପରିକଳ୍ପିତ ଷଡ଼ଯନ୍ତ୍ର କରି ଅପରାଧ ଘଟାଇଲେ। ଏହି ଘଟଣା ପୂର୍ବରୁ ବଳି ଦେବା ନେଇ ହୋଇଥିବା ଅନ୍ୟ ଏକ ଉଦ୍ୟମ ବିଷୟରେ ସ୍ଥାନୀୟ ପୋଲିସ ଜାଣିଥିଲା। କିନ୍ତୁ ଏହାକୁ ଗୁରୁତ୍ୱ ନ ଦେବାରୁ ନିରୀହ ଛାତ୍ରଟିର ପ୍ରାଣ ନେଇଯିବା ସହଜ ହୋଇଗଲା। ଏଥିରୁ ବୁଝିବାକୁ ହେବ ଯେ, ହାଥରାସଠାରୁ ଆରମ୍ଭ କରି ଓଡ଼ିଶାର ଭରତପୁର ଥାନା ସମେତ ଦେଶର କୋଣଅନୁକୋଣରେ ଥିବା ଅଧିକାଂଶ ପୋଲିସ ସ୍ଥାନୀୟ ପ୍ରଭାବଶାଳୀ ଲୋକଙ୍କ ହାତବାରିସି ପାଲଟିଛନ୍ତି ଓ ବାରମ୍ବାର ଅନ୍ୟାୟ କରିଚାଲୁଛନ୍ତି। ଯଦି ଏଭଳି ଘଟଣାରେ ଉଚ୍ଚପଦସ୍ଥ ପୋଲିସ ଅଧିକାରୀଙ୍କ ସନ୍ତାନଙ୍କୁ ବଳି ପକାଇ ଦିଆଯାଇଥାଆନ୍ତା, ତେବେ ତାଙ୍କର ପ୍ରତିକ୍ରିୟା ଦେଖିବାଯୋଗ୍ୟ ହୋଇଥାଆନ୍ତା। ଅବଶ୍ୟ ଏଠାରେ ମନେରଖିବାକୁ ହେବ ଯେ ଉତ୍ତର ପ୍ରଦେଶରେ ଅନେକ ଉଚ୍ଚପଦସ୍ଥ ପୋଲିସ ଅଫିସର କାର୍ଯ୍ୟରତ ଥିଲାବେଳେ ସେମାନଙ୍କୁ ନିର୍ମମ ଭାବେ ହତ୍ୟା କରାଯାଇଛି ଏବଂ ସେଥିପାଇଁ ସେହି ରାଜ୍ୟର ପୋଲିସ ବିଭାଗ ମଧ୍ୟ କୌଣସି ପଦକ୍ଷେପ ନେଇନାହିଁ।

ଆଜି ଭାରତବର୍ଷରେ ଶିକ୍ଷା ସ୍ତର ଅତ୍ୟନ୍ତ ଦୁର୍ବଳ ହୋଇପଡ଼ିଛି। ସରକାରୀ ସ୍କୁଲରେ ଭଲ ପାଠ ପଢ଼ାଯାଉ ନାହିଁ ବୋଲି ସାଧାରଣରେ ଆଲୋଚନା ହେଉଥିବାରୁ ଅନେକ ମାତାପିତା ଓ ଅଭିଭାବକ ସେମାନଙ୍କ ପିଲାଙ୍କୁ ଘରୋଇ ବିଶେଷକରି ଇଂଲିଶ ମାଧ୍ୟମ ସ୍କୁଲରେ ପଢ଼ାଇବାକୁ ଇଚ୍ଛୁକ ହେଉଛନ୍ତି। ପିଲାମାନଙ୍କୁ ଉତ୍ତମ ଶିକ୍ଷା ଦେବା ସହ ସ୍ମାର୍ଟ କରାଇବାରେ ଯଦିଓ ଇଂଲିଶ ମାଧ୍ୟମ ସ୍କୁଲର ପାଠ୍ୟକ୍ରମ ଅନ୍ୟ ମାଧ୍ୟମଠାରୁ ଅପେକ୍ଷାକୃତ ଉନ୍ନତ ରହିଥିବା କୁହାଯାଉଛି, ତଥାପି ସେଭଳି ଶିକ୍ଷାନୁଷ୍ଠାନ ବାଛିବା ହେଉଛି ବଡ଼ କଥା। ଅଧିକାଂଶ ଜାଣିବାକୁ ଚାହୁଁନାହାନ୍ତି ସ୍କୁଲ ପ୍ରତିଷ୍ଠା କରିଥିବା ବ୍ୟକ୍ତିର ପୃଷ୍ଠଭୂମି। ସେଥିପାଇଁ ଯିଏ ପାରେ ସିଏ ସମାଜର ମୌଳିକ ଭିତ୍ତିଭୂମି ଯଥା ଶିକ୍ଷା ଓ ସ୍ୱାସ୍ଥ୍ୟ ସେବାରେ ଆଧିପତ୍ୟ ବିସ୍ତାର ସହ ଲାଭ ଉଦ୍ଦେଶ୍ୟ ରଖି ଏସବୁ କ୍ଷେତ୍ରକୁ ଓହ୍ଲାଉଛନ୍ତି। ସେଥିପାଇଁ ଏହି ଦୁଇ କ୍ଷେତ୍ରରେ ଅନେକ ସମୟରେ ବିଭ୍ରାଟ ଦେଖାଦେଉଛି। ଏଠାରେ ଉଲ୍ଲେଖଯୋଗ୍ୟ ଯେ ଜଣେ ଶିକ୍ଷାବିତ୍ ଶିକ୍ଷାନୁଷ୍ଠାନ ଗଢ଼ିଲେ କିମ୍ବା ଜଣେ ଡାକ୍ତର ହସ୍ପିଟାଲ ଖୋଲିଲେ ସେଠାରେ ଶିକ୍ଷା କିମ୍ବା ସେବା ଉଚ୍ଚକୋଟୀର ହେବ ବୋଲି କିଛି ଗ୍ୟାରେଣ୍ଟି ନାହିଁ। ସେଥିପାଇଁ ଉଦ୍ୟୋଗୀଙ୍କ ପୃଷ୍ଠଭୂମି ସମ୍ପର୍କରେ ସମସ୍ତେ ବୁଝିପାରିବେ ବୋଲି ଭାବିବା ମଧ୍ୟ ଅବାଞ୍ଛିତ।

ବଳି ଘଟଣା ଜଣାପଡ଼ିବା ପରେ ସ୍କୁଲର ମାଲିକ, ତାଙ୍କ ପୁଅ ତଥା ସ୍କୁଲ ନିର୍ଦ୍ଦେଶକ, ପ୍ରଧାନ ଶିକ୍ଷକ ଓ ଅନ୍ୟ ଦୁଇ ଶିକ୍ଷକଙ୍କୁ ପୋଲିସ ଗିରଫ କରିଛି। ଏଭଳି ବ୍ୟକ୍ତି କେତେ ଦିନ ଜେଲରେ ରହିବେ ଏବଂ ମୃତ ଛାତ୍ରଙ୍କ ପରିବାରକୁ କେବେ ନ୍ୟାୟ ମିଳିବ ତାହା କହିବା କଷ୍ଟକର। କାରଣ ଭାରତରେ ପୋଲିସ ବାହିନୀ ଓ ନ୍ୟାୟ ବ୍ୟବସ୍ଥା ସବୁବେଳେ ଧନୀ, ପ୍ରଭାବଶାଳୀ ବ୍ୟକ୍ତିଙ୍କ ସପକ୍ଷରେ ରହିଆସିଛି। ଏହାର ସଦ୍ୟ ଦୃଷ୍ଟାନ୍ତ ଗୁରଗାଓଁର ରାସ୍ତା ଦୁର୍ଘଟଣାରୁ ଜଣାପଡ଼ିଛି। ଘଟଣାଟି ଅତି ସହଜରେ ବୁଝି ହେବ। ଜଣେ ଯୁବକ ଦ୍ରୁତ ଗତିରେ ମୋଟର ସାଇକେଲ ଚଳାଇ ଯାଉଥିଲେ। ବିପରୀତ ଦିଗରୁ ଓ ୱାନ୍‌ୱେ ଆଇନକୁ ଅମାନ୍ୟ କରି ଜାତୀୟ ରାଜପଥର ଭୁଲ୍ ଦିଗରୁ ଏକ ଚାରିଚକିଆ ଏସ୍‌ୟୁଭି ଗାଡ଼ି ଦ୍ରୁତଗତିରେ ଆସୁଥିଲା। ଦୁର୍ଘଟଣା ଘଟିଲା ଓ ଯୁବକଙ୍କର ସେହି ସ୍ଥାନରେ ଜୀବନ ଚାଲିଗଲା। ଅନ୍ୟପଟେ ଭୁଲ୍ ରାସ୍ତାରେ ଆସୁଥିବା ଗାଡ଼ି ଚାଳକଙ୍କୁ ମାତ୍ର କେହି ଘଣ୍ଟା ମଧ୍ୟରେ ଜାମିନ ମିଳିଗଲା ବୋଲି ଜଣାପଡ଼ିଛି। ଏଥିରୁ ବୁଝିବାକୁ ହେବ ଯେ ଯେତେ ଆଧୁନିକ ଭିତ୍ତିଭୂମି ସୃଷ୍ଟି କଲେ ମଧ୍ୟ ତାହାର ଉଚିତ ଉପଯୋଗ ସମ୍ପର୍କିତ ଜ୍ଞାନ ଆରମ୍ଭରୁ ନାଗରିକଙ୍କୁ ଦିଆଯିବା ଦରକାର। ଅନୁରୂପ ଭାବେ ଇଂଲିଶ୍ ମିଡିୟମ ସ୍କୁଲଗୁଡ଼ିକୁ ସିବିଏସ୍‌ଇ ଦ୍ୱାରା ତାଲିକାଭୁକ୍ତ କରାଇବା ହେଉଛି ସରକାରଙ୍କ ଦାୟିତ୍ୱ। ପାଠ୍ୟକ୍ରମରେ ଧର୍ମ ଓ ଇତିହାସ ସମ୍ପର୍କରେ କୁହାଯାଉଥିବା ବେଳେ ଶିକ୍ଷା ଯୋଗାଉଥିବା ଶିକ୍ଷକଙ୍କୁ ମଧ୍ୟ ପ୍ରସ୍ତୁତ କରିବା ହେଉଛି ଏକ ଦୂରଦୃଷ୍ଟିସମ୍ପନ୍ନ ସରକାରର ଗୁରୁଦାୟିତ୍ୱ। ଆଜି ଭାରତବର୍ଷରେ ଏହିଭଳି ବିଷୟକୁ କେହି ଦୃଷ୍ଟି ଦେଉନାହାନ୍ତି। ଫଳରେ ପିଲାଙ୍କୁ ବଳି ପକାଇବାକୁ ସ୍କୁଲ ମାଲିକ ବଳ ପାଉଛି।

ଆତ୍ମହତ୍ୟା: ସାମାଜିକ ଓ ସ୍ୱାସ୍ଥ୍ୟ ସମସ୍ୟା

ଡ. ସତ୍ୟକାମ ମହାପାତ୍ର

ବିଶ୍ୱ ସ୍ୱାସ୍ଥ୍ୟ ସଙ୍ଗଠନ ରିପୋର୍ଟ ମୁତାବକ ସାରା ବିଶ୍ୱରେ ପ୍ରତିବର୍ଷ ପ୍ରାୟ ଦଶ ଲକ୍ଷ ଲୋକ ଆତ୍ମହତ୍ୟା କରି ମୃତ୍ୟୁବରଣ କରୁଛନ୍ତି। ଅର୍ଥାତ ପ୍ରତି ଦିନ ୩,୦୦୦ ଲୋକ ଆତ୍ମହତ୍ୟା କରୁଛନ୍ତି। ଯେତେ ଲୋକ ଆତ୍ମହତ୍ୟା କରି ମୃତ୍ୟୁବରଣ, କରୁଛନ୍ତି ତାହାର କୋଡ଼ିଏ ଗୁଣ ଲୋକ ଆତ୍ମହତ୍ୟା ଉଦ୍ୟମ କରୁଛନ୍ତି। ଅର୍ଥାତ୍ ପ୍ରତି ୪୦ ସେକେଣ୍ଡରେ ଜଣେ ବ୍ୟକ୍ତି ଆତ୍ମହତ୍ୟା କରି ମୃତ୍ୟୁବରଣ କରୁଥିଲା ବେଳେ ପ୍ରତି ୩ ସେକେଣ୍ଡରେ ଜଣେ ବ୍ୟକ୍ତି ଆତ୍ମହତ୍ୟା ଉଦ୍ୟମ କରୁଛି। ଭାରତବର୍ଷରେ ଆତ୍ମହତ୍ୟା ଏକ ଗମ୍ଭୀର ସାମାଜିକ ଓ ସ୍ୱାସ୍ଥ୍ୟଗତ ସମସ୍ୟା ରୂପରେ ପରିଗଣିତ ହୋଇଛି। ଗତ ପାଞ୍ଚ ଦଶନ୍ଧି ମଧ୍ୟରେ ଭାରତରେ ଆତ୍ମହତ୍ୟାର ହାର ଅତି ଦ୍ରୁତ ଗତିରେ ବୃଦ୍ଧି ପାଇବାରେ ଲାଗିଛି। ଫଳ ସ୍ୱରୂପ ଭାରତକୁ ଏବେ ବିଶ୍ୱର ଆତ୍ମହତ୍ୟାର ରାଜଧାନୀ ବୋଲି କୁହାଯାଉଛି।

ରାଷ୍ଟ୍ରୀୟ ଅପରାଧ ରେକର୍ଡ ବ୍ୟୁରୋ (ଏନ୍‌ସିଆର୍‌ବି)ର ସଦ୍ୟତମ (୨୦୨୨) ରିପୋର୍ଟ ଅନୁସାରେ ଗତ ବର୍ଷ ପାଖାପାଖି ଏକ ଲକ୍ଷ ଏକସତ୍ତରି ହଜାର ଲୋକ ଆତ୍ମହତ୍ୟା କରି ମୃତ୍ୟୁବରଣ କରିଛନ୍ତି। ଭାରତରେ ସର୍ବାଧିକ ଆତ୍ମହତ୍ୟା କରୁଥିବା ରାଜ୍ୟଗୁଡ଼ିକ ହେଲା ମହାରାଷ୍ଟ୍ର (୧୩.୩%), ତାମିଲନାଡୁ (୧୧.୬%), ମଧ୍ୟପ୍ରଦେଶ (୯%), କର୍ନାଟକ(୮%) ଏବଂ ପଶ୍ଚିମ ବଙ୍ଗଳା (୭.୪%)। ଏହି ପାଞ୍ଚଟି ରାଜ୍ୟର ଆତ୍ମହତ୍ୟା ସଂଖ୍ୟା ଭାରତବର୍ଷର ମୋଟ ଆତ୍ମହତ୍ୟାର ଅର୍ଦ୍ଧାଧିକ। ଏଥିମଧ୍ୟରୁ ଓଡ଼ିଶାରେ ୨୦୨୨ରେ ମୋଟ ୬୧୪୦ ଜଣ ଲୋକ ଆତ୍ମହତ୍ୟା କରିଛନ୍ତି। ଆମ ରାଜ୍ୟର ଆତ୍ମହତ୍ୟା ହାର (୧୩.୩) ଜାତୀୟ ହାର (୧୨.୪) ଠାରୁ ଅଧିକ। ପୂର୍ବ ବର୍ଷ ତୁଳନାରେ ୨୦୨୨ ମସିହାରେ ଆମ ରାଜ୍ୟରେ ଆତ୍ମହତ୍ୟା ସଂଖ୍ୟା ୮.୭% ବୃଦ୍ଧି ପାଇଛି। ଏନ୍‌ସିଆର୍‌ବିର ଏହି ରିପୋର୍ଟ ଅନୁସାରେ ଭାରତରେ ଆତ୍ମହତ୍ୟାର ପ୍ରମୁଖ କାରଣ ଗୁଡିକ ହେଲା ପାରିବାରିକ କଳହ (୩୧.୭%), ବିଭିନ୍ନ ରୋଗ (ମାନସିକ ରୋଗ, ବିଭିନ୍ନ ଦୂରାରୋଗ୍ୟ) (୧୮.୪%), ବିଭିନ୍ନ ନିଶାଦ୍ରବ୍ୟ ସେବନ(୬.୮%), ବୈବାହିକ ସମ୍ପର୍କରେ ତିକ୍ତତା (୪.୮%), ପ୍ରେମ ସମ୍ପର୍କରେ ବିଫଳତା(୪.୫%), ଆର୍ଥିକ ସଙ୍କଟ(୪.୧%), ବେରୋଜଗାରୀ(୧.୯%), ପରୀକ୍ଷାରେ ଖରାପ ପ୍ରଦର୍ଶନ, ଚାକିରୀ ଜନିତ ସମସ୍ୟା ଓ ଆତ୍ମୀୟ ଲୋକର ହଠାତ ମୃତ୍ୟୁ ଆଦି।

ଆମ ଦେଶରେ ଯୁବବର୍ଗର (୧୮–୩୦ବର୍ଷ) ଲୋକମାନଙ୍କ ମଧ୍ୟରେ ଆତ୍ମହତ୍ୟା ସର୍ବାଧିକ (୩୪.୬%) ଦେଖା ଦେଉଛି, ଏହା ସହିତ ମଧ୍ୟମ ବୟସ୍କ (୩୦–୪୫ ବର୍ଷ) ଲୋକମାନଙ୍କ ମଧ୍ୟରେ ଆତ୍ମହତ୍ୟା (୩୧.୮%) ଦ୍ୱିତୀୟ ସର୍ବାଧିକ ଦେଖାଦେଉଛି। ପାଖାପାଖି ୧୧ ହଜାର ଅଠର ବର୍ଷରୁ କମ୍ ପିଲା ଏବଂ କିଶୋର ଓ କିଶୋରୀମାନେ ୨୦୨୨ରେ ଆତ୍ମହତ୍ୟା କରି ମୃତ୍ୟୁବରଣ କରିଛନ୍ତି।

୧୫ରୁ ୨୪ ବର୍ଷ ବୟସ ଭିତରେ ଯୁବବର୍ଗର ମୃତ୍ୟୁର ସବୁଠାରୁ ପ୍ରମୁଖ କାରଣ ହେଲା ଆତ୍ମହତ୍ୟା। ସାରା ବିଶ୍ୱର ଯୁବକ ଓ ଯୁବତୀମାନଙ୍କ ମଧ୍ୟରୁ ଭାରତୀୟ ଯୁବକ ଓ ଯୁବତୀମାନେ ସର୍ବାଧିକ ସଂଖ୍ୟାରେ ଆତ୍ମହତ୍ୟା କରିଥାନ୍ତି, ଯାହାକି ଅତ୍ୟନ୍ତ ଚିନ୍ତାଜନକ।

ଏନ୍‌ସିଆର୍‌ବିର ରିପୋର୍ଟ ଅନୁସାରେ ୨୦୨୨ ମସିହାରେ ୧୩,୦୪୪ ଜଣ ଛାତ୍ରଛାତ୍ରୀ ଆତ୍ମହତ୍ୟା କରି ମୃତ୍ୟୁ ବରଣ କରିଛନ୍ତି। ଏହି ସଂଖ୍ୟା ଗତ କିଛି ବର୍ଷ ହେବ ଦ୍ରୁତ ଗତିରେ ବୃଦ୍ଧି ପାଇବାରେ ଲାଗିଛି। ପରୀକ୍ଷାରେ ଭଲ ନମ୍ବର ରଖିବା ପାଇଁ ଅଭିଭାବକମାନଙ୍କର ଚାପ ଯୋଗୁଁ ପିଲାମାନେ ମାନସିକ ଦୁଶ୍ଚିନ୍ତାର ସମ୍ମୁଖୀନ ହେଉଛନ୍ତି। ଏହି ମାନସିକ ଦୁଶ୍ଚିନ୍ତାର ସଫଳତାର ସହିତ ମୁକାବିଲା କରି ପାରୁନାହାନ୍ତି। ସେଥିମଧ୍ୟରୁ କିଛି ଛାତ୍ରୀଛାତ୍ର ନିଜ ମନର ଭାବନା ଓ ଆବେଗକୁ ଠିକ୍ ଭାବରେ ନିୟନ୍ତ୍ରଣ କରିପାରୁନାହାନ୍ତି, ଯାହା ଫଳରେ ସେମାନେ ଆତ୍ମହତ୍ୟା କରୁଛନ୍ତି। ଆତ୍ମହତ୍ୟାର ଯେଉଁ ସଂଖ୍ୟା ଏନ୍‌ସିଆର୍‌ବି ଦ୍ୱାରା ପ୍ରକାଶିତ ହୋଇଛି, ପ୍ରକୃତ ଆତ୍ମହତ୍ୟା ସଂଖ୍ୟା ତାହାଠାରୁ ଢେର ଅଧିକ। ବାସ୍ତବରେ ଆମ ଦେଶରେ ଯେତେ ଲୋକ ଆତ୍ମହତ୍ୟା କରି ମୃତ୍ୟୁମୁଖରେ ପଡୁଛନ୍ତି ବା ଆତ୍ମହତ୍ୟା ଉଦ୍ୟମ କରୁଛନ୍ତି, ସବୁ ଘଟଣା ସରକାରୀ ସ୍ତରରେ ପଞ୍ଜୀକୃତ ହେଉନାହିଁ। ଗତ କିଛି ମାସ ଧରି ଆମ ରାଜ୍ୟରେ ଆତ୍ମହତ୍ୟା କରୁଥିବା ଲୋକଙ୍କ ସଂଖ୍ୟା ହଠାତ୍ ବୃଦ୍ଧି ପାଇଛି। ଯେତେବେଳେ ଏକ ନିର୍ଦ୍ଦିଷ୍ଟ ଉପାୟରେ ଅଳ୍ପ ଦିନ ଭିତରେ କିଛି ଲୋକ ଆତ୍ମହତ୍ୟା କରନ୍ତି ଓ ସେ ବିଷୟକୁ ଗଣମାଧ୍ୟମରେ ବେଶି ଆଲୋଚନା କରାଯାଏ, ସେତେବେଳେ ଆତ୍ମହତ୍ୟାପ୍ରବଣତା ଦେଖାଦେଉଥିବା ଲୋକମାନେ ସେହି ନିର୍ଦ୍ଦିଷ୍ଟ ଉପାୟରେ ଅଧିକ ସଂଖ୍ୟାରେ ଆତ୍ମହତ୍ୟା କରିଥାନ୍ତି। ଏହାକୁ କପି–କ୍ୟାଟ ସୁଇସାଇଡ୍ କୁହାଯାଏ।

ଆତ୍ମହତ୍ୟାର ସଂଖ୍ୟା ବୃଦ୍ଧି ପାଇବାର ଏକ କାରଣ ହେଲା ସାମାଜିକ ସ୍ଥିତିରେ ପରିବର୍ତ୍ତନ। ଗତ କିଛି ବର୍ଷ ହେଲା ସମାଜରେ ଯୌଥ ପରିବାରର ପରମ୍ପରା ହ୍ରାସ ପାଇବାରେ ଲାଗିଲାଣି। ପରିବାରର ସଦସ୍ୟମାନେ ପରସ୍ପରର ନିକଟତର ହୋଇ ପାରୁନାହାନ୍ତି। ନିଜ ମନର ଭାବର ଆଦାନପ୍ରଦାନ କରିପାରୁ ନାହାନ୍ତି। ଫଳରେ ଜୀବନରେ କୌଣସି ସମସ୍ୟା ଦେଖାଦେଲେ ବ୍ୟକ୍ତି ଯଦି ତାହାର ଏକୁଟିଆ ସମାଧାନ କରି ପାରୁନାହିଁ, ତେବେ ସେ ମାନସିକ ରୂପରେ ଚାପଗ୍ରସ୍ତ ହୋଇଯାଉଛି। ଯେଉଁମାନେ ଏହି ମାନସିକ ଚାପର ଠିକ ମୁକାବିଲା କରି ପାରୁନାହାନ୍ତି, ସେମାନେ ଆତ୍ମହତ୍ୟାର ଉଦ୍ୟମ କରୁଛନ୍ତି।

ଆତ୍ମହତ୍ୟା ରୋକିବାକୁ ହେଲେ ସମସ୍ତଙ୍କୁ ସଚେତନ ହେବାକୁ ପଡ଼ିବ। ପ୍ରତ୍ୟେକ ବ୍ୟକ୍ତି ନିଜ ମଧ୍ୟରେ ଆତ୍ମବିଶ୍ୱାସ ଓ ଆତ୍ମସଞ୍ଜମତା ବଢାଇବା ଉଚିତ। ଏହାଛଡ଼ା ସକାରାତ୍ମକ ମନୋଭାବ ନେଇ ସମସ୍ତ କାମ କରିବା ଉଚିତ। ଜୀବନରେ ଦେଖାଦେଉଥିବା ଅସୁବିଧାଗୁଡ଼ିକୁ ସମାଧାନ କରିବାର କୌଶଳ ଶିଖନ୍ତୁ। ସମାଜରେ ଅନ୍ୟମାନଙ୍କ ସହିତ ଖାପ ଖୁଆଇ ଚଳିବା ଶିଖନ୍ତୁ। ବର୍ତ୍ତମାନର ପରିସ୍ଥିତିରେ ପ୍ରତ୍ୟେକ ଅଭିଭାବକ ନିଜ ପିଲାର ମାନସିକ ସ୍ଥିତି ବିଷୟରେ ଅବଗତ ରହିବା ନିହାତି ଜରୁରୀ। ସେମାନଙ୍କ ଉପରେ ପାଠପଢ଼ା ପାଇଁ କିମ୍ବା ପରୀକ୍ଷାରେ ଅଧିକ ମାର୍କ ରଖିବା ଲାଗି ଅତ୍ୟଧିକ ଚାପ ପକାଇବା ଅନୁଚିତ। ନିଜ ପିଲା ସହିତ ଯଥେଷ୍ଟ ସମୟ ଅତିବାହିତ କରନ୍ତୁ, ସେମାନଙ୍କ ମନର କଥା ଜାଣିବା ପାଇଁ ଚେଷ୍ଟା କରନ୍ତୁ। ଛାତ୍ରୀଛାତ୍ରମାନେ ନିଜର ପାଠପଢ଼ାକୁ ଯୋଜନାବଦ୍ଧ ଭାବରେ କରିବା ଉଚିତ, ଯଦ୍ୱାରା ପରୀକ୍ଷାରେ ଭଲ କରିପାରିବେ ଓ ପାଠପଢ଼ାର ମାନସିକ ଚାପ ମଧ୍ୟ କମିପାରିବ।

ଆତ୍ମହତ୍ୟା କରିବାର ଯଥେଷ୍ଟ ପୂର୍ବରୁ ବ୍ୟକ୍ତି ଏହା ସମ୍ବନ୍ଧରେ ନିଜ ନିକଟତର ଲୋକଙ୍କୁ କିଛି ନା କିଛି ପ୍ରାକ୍ ସୂଚନା ଦେଇଥାଏ। ଯେଭଳି କି ବ୍ୟକ୍ତି ଅନ୍ୟମାନଙ୍କ ସହ ମିଳାମିଶା କରେ ନାହିଁ, ଏକୁଟିଆ ରହିବାକୁ ବେଶି ପସନ୍ଦ କରିଥାଏ, ନିଜର ଦୈନନ୍ଦିନ କାମ ଠିକ୍‌ସେ କରେ ନାହିଁ, ରାତିରେ ଅନିଦ୍ରା ରହେ, ଖାଦ୍ୟ ଖାଇବା କମିଯାଏ, ଅତି ଛୋଟ ଛୋଟ କଥାରେ ଭାବବିହ୍ୱଳ ହୋଇଯାଏ, କାନ୍ଦି ପକାଏ, ପରିବାରର ଲୋକଙ୍କ ସହିତ ଜୀବନ ଓ ମୃତ୍ୟୁ ବିଷୟରେ ଆଲୋଚନା କରେ ଓ ଇଣ୍ଟରନେଟ୍‌ରୁ ଆତ୍ମହତ୍ୟା ବିଷୟରେ ସର୍ଚ୍ଚ କରେ।

ଯଦି ନିଜ ପରିବାର କିମ୍ବା ନିଜର କୌଣସି ନିକଟତର ବ୍ୟକ୍ତିଙ୍କଠାରେ ଆତ୍ମହତ୍ୟା ପ୍ରବଣତା ଦେଖାଯାଉଥାଏ, ତେବେ ତାଙ୍କୁ ତୁରନ୍ତ ମାନସିକ ରୋଗ ବିଶେଷଜ୍ଞଙ୍କ ପାଖକୁ ନିଅନ୍ତୁ। ତାଙ୍କ ସହିତ କଥାବାର୍ତ୍ତା କରନ୍ତୁ, ତାଙ୍କ ମନର ଭାବନା ଓ ସମସ୍ୟା ସମ୍ବନ୍ଧରେ ଜାଣିବା ପାଇଁ ଚେଷ୍ଟା କରନ୍ତୁ। ତାଙ୍କୁ ଉତ୍ସାହ ଦିଅନ୍ତୁ। ତାଙ୍କ ବ୍ୟବହାର ଉପରେ ନଜର ରଖନ୍ତୁ। ତାଙ୍କୁ ଗୋଟିଏ ବି ମୁହୂର୍ତ୍ତ ପାଇଁ ଏକୁଟିଆ ଛାଡ଼ନ୍ତୁ ନାହିଁ। ଦରକାର ପଡ଼ିଲେ ବ୍ୟକ୍ତିଙ୍କୁ ଡାକ୍ତରଖାନାରେ ଭର୍ତ୍ତି କରାନ୍ତୁ। ନିଜ ମନରେ ଆତ୍ମହତ୍ୟାର ଚିନ୍ତା ଆସିଲେ ଆପଣ ନିଜ ମନର କଥା ନିକଟତର ଲୋକଙ୍କୁ ଜଣାନ୍ତୁ। ନିଜର ଅସୁବିଧା ସମ୍ବନ୍ଧରେ ଅନ୍ୟମାନଙ୍କ ସହିତ ବିଚାରବିମର୍ଶ କରନ୍ତୁ। ଏହି ସମୟରେ ଅନ୍ୟମାନଙ୍କର ସାହାଯ୍ୟ ନେବାକୁ କୁଣ୍ଠାବୋଧ କରନ୍ତୁ ନାହିଁ। ଭାବପ୍ରବଣ ହୋଇ ହଠାତ୍ କୌଣସି ନିଷ୍ପତ୍ତି ନିଅନ୍ତୁ ନାହିଁ। ଏହି ସମୟରେ ଧୈର୍ଯ୍ୟର ସହିତ ସମସ୍ତ କାମ କରନ୍ତୁ।

ମାନସିକ ରୋଗ ବିଶେଷଜ୍ଞ
ମୋ: ୮୪୫୬୯୧୫୫୦୬

ପ୍ରଣାମ ମାହାତ୍ମ୍ୟ

ହରେକୃଷ୍ଣ ଦାସ

ପିତାମହ ଭୀଷ୍ମ ମନଯୋଗ ସହ ଯୁଦ୍ଧ କରୁ ନ ଥିବା ଅଭିଯୋଗ କରି ଦୁର୍ଯ୍ୟୋଧନ ତାଙ୍କ ପ୍ରତି କଟୁ ଶବ୍ଦ ପ୍ରୟୋଗ କଲା ପରେ ପିତାମହ ବଚନ ଦେଇଥିଲେ

'ପୋଲିସ ମୋ ସ୍ୱାମୀଙ୍କୁ ହତ୍ୟା କରିଛି'

ରାସ୍ତା ପାର୍ଶ୍ୱରୁ ଯୁବକଙ୍କ ମୃତଦେହ ଜବତ

ଫୁଲବାଣୀ/ଗୋଛାପଡ଼ା, ୨୯।୯(ରାକେଶ କୁମାର ରାଉତ/ରୋହିତ କହଁର)

ଭୁବନେଶ୍ୱର ଭରତପୁର ଥାନାକୁ ଅଭିଯୋଗ କରିବାକୁ ଆସିଥିବା ଜଣେ ମେଜର ଓ ତାଙ୍କ ବାନ୍ଧବୀଙ୍କୁ ପୋଲିସ ନିର୍ଯାତନା ସାରା ଦେଶରେ ଚହଳ ସୃଷ୍ଟି କରିଛି। ଏହି ଘଟଣା ପରେ ଗୋଟିଏ ପରେ ଗୋଟିଏ ପୋଲିସ ବିରୋଧରେ ନିର୍ଯାତନା ଓ ଅନ୍ୟ ଅପରାଧ ସମ୍ପର୍କିତ ଅଭିଯୋଗ ହେଉଛି। ଏଭଳିସ୍ଥଳେ ସୁମନ୍ତି ବଣ୍ଡକି ନାମ୍ନୀ ଜଣେ ମହିଳା କନ୍ଧମାଳ ଜିଲା ଫିରିଙ୍ଗିଆ ବ୍ଲକ ଗୋଛାପଡ଼ା ଥାନା ବିରୋଧରେ ହତ୍ୟା ଅଭିଯୋଗ ଆଣିଛନ୍ତି। ଶନିବାର ତାଙ୍କ ସ୍ୱାମୀ ଜ୍ୟେଷ୍ଠ ବଣ୍ଡକି (୩୦)ଙ୍କ ମୃତଦେହ ଉକ୍ତ ଥାନା ଅଧୀନ ଡାଙ୍ଗଣାମୁ ଘାଟି ରାସ୍ତାରୁ ଜବତ ହୋଇଥିଲା। ପୋଲିସ ଜ୍ୟେଷ୍ଠଙ୍କୁ ମାରିଦେଇଥିବା ସୁମନ୍ତି ଗୋଛାପଡ଼ା ଥାନାରେ ଅଭିଯୋଗ କରିଛନ୍ତି। ଏହି ଘଟଣା ସ୍ଥାନୀୟ ଅଞ୍ଚଳରେ ଆଲୋଡ଼ନ ସୃଷ୍ଟି କରିଛି।

ମୃତ ଯୁବକ ଜ୍ୟେଷ୍ଠଙ୍କ ଘର ବୌଦ୍ଧ ଜିଲା କଣ୍ଟାମାଳ ଥାନା ବେହେରାପଡ଼ା ଗ୍ରାମରେ। ତାଙ୍କ ସ୍ତ୍ରୀ ସୁମନ୍ତିଙ୍କ କହିବାନୁଯାୟୀ, ଜ୍ୟେଷ୍ଠ ଗତ ୨୬ ତାରିଖ ସକାଳ ୭ଟାରେ ତାଙ୍କ ସହଯୋଗୀ ମାର୍ଡୋଲ ଗ୍ରାମର ଦାଶରଥୀ ଦିଗାଲଙ୍କ ସହ ଗୋଛାପଡ଼ା ଯାଉଛୁ ବୋଲି କହି ଘରୁ ଯାଇଥିଲେ। କିଛି ସମୟ ପରେ ସୁମନ୍ତି ଫୋନ କରିବାରୁ ଜ୍ୟେଷ୍ଠ କଣ୍ଟାମାଳରେ ଥିବା ଏବଂ ଗୋଛାପଡ଼ାରେ ପହଞ୍ଚିଲେ କଥା ହେବେ ବୋଲି କହିଥିଲେ। ଦିନ ପ୍ରାୟ ସାଢ଼େ ୧୨ଟାରେ ପୁଣି ଫୋନ କରିବାରୁ ତାଙ୍କୁ ପୋଲିସ ଧରିଛି କହି ଜ୍ୟେଷ୍ଠ ଫୋନ କାଟି ଦେଇଥିଲେ। ସୁମନ୍ତି ସଙ୍ଗେ ସଙ୍ଗେ କଣ୍ଟାମାଳ ଏବଂ ଘଣ୍ଟାପଡ଼ା ଥାନାକୁ ପଚାରିବାରୁ ସେମାନେ କାହାରିକୁ ଗିରଫ କରି ନ ଥିବା କହିଥିଲେ। ପରେ ସୁମନ୍ତିଙ୍କ ଦିଅରମାନେ ଗୋଛାପଡ଼ା ଥାନାକୁ ପଚାରିବାରୁ ସମାନ ଉତ୍ତର ମିଳିଥିଲା। ସେମାନେ ସନ୍ଧ୍ୟାରେ ଗୋଛାପଡ଼ା ଥାନାକୁ

ମୃତ ଯୁବକ ଜ୍ୟେଷ୍ଠ ବଣ୍ଡକି

ଯାଇ ପଚାରିବାରୁ କେବଳ ଗାଡ଼ି ଜବତ କରିଛୁ, ଜ୍ୟେଷ୍ଠ ଓ ଦାଶରଥୀ ଫେରାର ହୋଇଗଲେ ବୋଲି ପୋଲିସ କହିଥିଲା। ମାତ୍ର କିଛି ସମୟ ପରେ ଥାନାର ଜଣେ ଏସ୍‌ଆଇ ଏବଂ ଏଏସ୍‌ଆଇ ଫୋନ କରି ୩୦ ହଜାର ଟଙ୍କା ଦେଲେ ଜ୍ୟେଷ୍ଠଙ୍କୁ ଛାଡ଼ିଦେବୁ ବୋଲି କହିବାରୁ ଏଥିରେ ସୁମନ୍ତି ଏବଂ ତାଙ୍କ ଦିଅରମାନେ ରାଜି ହୋଇଥିଲେ। ମାତ୍ର ଥାନା ବଡ଼ବାବୁଙ୍କ ସହ କଥା ହେବାକୁ କହି ସେମାନେ ଚୁପ୍ ହୋଇଯାଇଥିଲେ। ଏହାପରେ ସୁମନ୍ତି ଏବଂ ତାଙ୍କର ଦିଅରମାନେ ଦାଶରଥୀଙ୍କୁ ଧରି ପୋଲିସ ଯେଉଁଠି ସେମାନଙ୍କୁ ଧରିଥିଲା ସେଠାକୁ ଯାଇ ଖୋଜିବାରୁ ଜ୍ୟେଷ୍ଠଙ୍କ ମୃତଦେହ ପଡ଼ିଥିବା ଦେଖିବାକୁ ପାଇଥିଲେ। ସୁମନ୍ତି ଅଭିଯୋଗ କରିଛନ୍ତି ଯେ, ପୋଲିସ ଜ୍ୟେଷ୍ଠ ଓ ଦାଶରଥୀଙ୍କୁ ଅଟକାଇବାକୁ ଗୋଡ଼ାଇଥିଲା। ଏହି ସମୟରେ ଦାଶରଥୀ ଖସି ଯାଇଥିଲେ, କିନ୍ତୁ ପୋଲିସ ତାଙ୍କ ସ୍ୱାମୀଙ୍କୁ ମାରି ଫୋପାଡ଼ି ଦେଇଥିବା ସୁମନ୍ତି ଏତଲାରେ ଉଲ୍ଲେଖ କରିଛନ୍ତି।

ରବିବାର ଥାନାରେ ନୂତନ ଭାବେ ଦାୟିତ୍ୱ ଗ୍ରହଣ କରିଥିବା ଥାନା ଅଧିକାରୀ ଚିରଞ୍ଜୀବୀ ବେହେରା, ସଦର ଏସ୍‌ଡିପିଓ ସୁପ୍ରସନ୍ନ ମଲ୍ଲିକ, ଅତିରିକ୍ତ ଏସ୍‌ପି ବଳଭଦ୍ର ଦୀପ ପ୍ରମୁଖ ଘଟଣାର ଖୋଳତାଡ଼ ଆରମ୍ଭ କରିଛନ୍ତି। ଏ ନେଇ ଅତିରିକ୍ତ ଏସ୍‌ପିଙ୍କୁ ପଚାରିବାରୁ ସେ କହିଛନ୍ତି, ଶନିବାର ଜ୍ୟେଷ୍ଠଙ୍କ ବାପା ଥାନାରେ ଏତଲା ଦେଇଥିଲେ। ଏନେଇ ଏକ ହତ୍ୟା ମାମଲା ରୁଜୁ କରିଛୁ। ରବିବାର ତାଙ୍କ ପରିବାର ଲୋକେ ଆଉ ଏକ ଅଭିଯୋଗ ଦେଇଛନ୍ତି। ସେହି ଅନୁସାରେ ଘଟଣାର ତଦନ୍ତ ଚାଲିଛି। ୨୬ ତାରିଖରେ ଯେଉଁ ପୋଲିସ ଟିମ୍ ଜ୍ୟେଷ୍ଠଙ୍କୁ ଧରିବାକୁ ଯାଇଥିଲା, ସେମାନଙ୍କୁ ପଚରାଉଚରା ଚାଲିଛି। ଯେଉଁମାନଙ୍କ ନାଁରେ ପ୍ରମାଣ ମିଳିବ ସେମାନଙ୍କ ବିରୋଧରେ କାର୍ଯ୍ୟାନୁଷ୍ଠାନ ଗ୍ରହଣ କରାଯିବ ବୋଲି ଏଏସ୍‌ପି ଦୀପ କହିଛନ୍ତି। ଏ ନେଇ ଥାନାରେ ୧୦୩/୨୪ ନମ୍ବରରେ ମାମଲା ରୁଜୁ ହୋଇଛି।

ଅନ୍ୟପକ୍ଷରେ ମୃତଦେହ ଜବତ ହୋଇଥିବା ସ୍ଥାନକୁ ବୌଦ୍ଧରୁ ସାଇଣ୍ଟିଫିକ୍ ଟିମ୍ ଏବଂ ଫୁଲବାଣୀରୁ ଡଗ୍ ସ୍କ୍ୱାଡ୍ ଯାଇ ତଦନ୍ତ କରିଛି। ଫୁଲବାଣୀ ତହସିଲଦାର ସଚ୍ଚିଦାନନ୍ଦ ନାୟକ ଏବଂ ଫିରିଙ୍ଗିଆ ଅତିରିକ୍ତ ତହସିଲଦାର ଅବିନାଶ ମିଶ୍ରଙ୍କ ଉପସ୍ଥିତିରେ ମୃତଦେହ ଜବତ କରାଯାଇଥିଲା। ଜିଲା ମୁଖ୍ୟ ଚିକିତ୍ସାଳୟରେ ମୃତଦେହ ବ୍ୟବଚ୍ଛେଦ ପରେ ପରିବାର ଲୋକଙ୍କୁ ହସ୍ତାନ୍ତର କରାଯାଇଛି। ଜ୍ୟେଷ୍ଠଙ୍କ ଗ୍ରାମରୁ ଶତାଧିକ ଗ୍ରାମବାସୀ ଗୋଛାପଡ଼ା ହାଟଠାରୁ ପୋଲିସ ବିରୋଧରେ ଶୋଭାଯାତ୍ରା କରି ଥାନା ପାଖକୁ ଆସିବାରୁ କିଛି ସମୟ ସେଠାରେ ଉତ୍ତେଜନା ସୃଷ୍ଟି ହୋଇଥିଲା। ମୃତକଙ୍କ ପରିବାରକୁ କ୍ଷତିପୂରଣ ବାବଦରେ ୨୦ ଲକ୍ଷ ଟଙ୍କା ଏବଂ ତାଙ୍କ ଦୁଇ ପିଲାଙ୍କୁ ପାଠପଢ଼ା ଦାୟିତ୍ୱ ସରକାର ନେବାକୁ ଗ୍ରାମବାସୀ ଦାବି କରିଥିଲେ। ପୋଲିସ ସେମାନଙ୍କୁ ବୁଝାଶୁଝା କରିବା ପରେ ସ୍ଥିତି ଶାନ୍ତ ପଡ଼ିଥିଲା।

ଧରାପଡ଼ୁନାହାନ୍ତି ମୁଖ୍ୟ ଅଭିଯୁକ୍ତ

ନିଶ୍ଚିନ୍ତକୋଇଲି, ୨୯।୯ (ଅଶୋକ କୁମାର ମହାପାତ୍ର)

ବାର୍‌ରେ ନକଲି ମଦ ପିଲିବା ଘଟଣା

କୋଲକାତାରୁ ଆସୁଥିଲା ନକଲି ଲେବୁଲ, ଠିପି

କଟକ ଜିଲା ନିଶ୍ଚିନ୍ତକୋଇଲି ବଜାରସ୍ଥିତ ଏସ୍‌ଆର୍ ବାର ଉପରେ ଜିଲା ଅବକାରୀ ବିଭାଗ ୨୬ ସେପ୍ଟେମ୍ବରରେ ଚଢ଼ାଉ କରି ବିପୁଳ ନକଲି ମଦ ଲେବୁଲ, ଠିପି ଓ ସିଲ୍ ଆଦି ଜବତ କରିବା ସହ ୫ଜଣଙ୍କୁ ଗିରଫ କରିଥିଲା। ଏହାପରେ ଜବତ ମଦକୁ ଯଞ୍ଚ ପାଇଁ ଫରେନସିକ୍ ଲ୍ୟାବ୍‌କୁ ପଠାଯାଇଛି। ତଦନ୍ତ ସମୟରେ ନକଲି ମଦ ତିଆରି ପାଇଁ ଲେବୁଲ ଓ ଠିପି କୋଲକାତାରୁ ଅଣାଯାଉଥିବା ଜଣାପଡ଼ିଛି। ଘଟଣାରେ ଅବକାରୀ ବିଭାଗ ମାହାଙ୍ଗା ଥାନା ଅଧୀନସ୍ଥ ସିପୁରା ଗ୍ରାମର ଦିଲୀପ ସ୍ୱାଇଁ(୩୭)ଙ୍କୁ ୨୭ ତାରିଖରେ ଗିରଫ କରିଛି। ତାଙ୍କୁ ମିଶାଇ ଏହି ଘଟଣାରେ ଗିରଫ ସଂଖ୍ୟା ୬ରେ ପହଞ୍ଚିଛି। ତେବେ ଅବକାରୀ ପୋଲିସ ସହଯୋଗୀମାନଙ୍କୁ ଗିରଫ କରୁଥିବା ବେଳେ ନକଲି କାରବାରର ମୁଖ୍ୟ ଅଭିଯୁକ୍ତ କୁହାଯାଉଥିବା ଢାବା ମାଲିକଙ୍କୁ ଏପର୍ଯ୍ୟନ୍ତ ଗିରଫ କରାଯାଇନାହିଁ। ଏନେଇ ସାଧାରଣରେ ପ୍ରଶ୍ନବାଚୀ ସୃଷ୍ଟି ହୋଇଛି।

ସୂଚନା ଅନୁଯାୟୀ, ନକଲି ମଦ କାରବାର ସମ୍ପର୍କରେ ସୂଚନା ମିଳିବାପରେ ସେପ୍ଟେମ୍ବର ୨୬ରେ କଟକ ଅବକାରୀ ବିଭାଗର ୧୦ ଜଣିଆ ଟିମ୍ ସ୍ୱାର ବାର୍ ମାଲିକଙ୍କ ପ୍ରହରାଜପୁରସ୍ଥିତ ପୈତୃକ ବାସଭବନ ନିକଟସ୍ଥ ୨ଟି ଘର ଓ ନିଶ୍ଚିନ୍ତକୋଇଲିସ୍ଥିତ ବାର୍ ଓ ଏହା ନିକଟରେ ଥିବା ଏକ ଘରେ ଚଢ଼ାଉ କରିଥିଲା। ଏହି ସମୟରେ ବିଭାଗ ପକ୍ଷରୁ ୧୧ଶହ ଲିଟର ନକଲି ମଦ, ୩ଟି ସ୍ୱୁଟି ଗାଡି, ୮ହଜାର ପ୍ଲାଷ୍ଟିକ ଠିପି, ୯୪୦୦ ପିସ୍ ଷ୍ଟିକର, ୧ହଜାରରୁ ଊର୍ଦ୍ଧ୍ୱ ବୋତଲ, ୫ଟି ମୋବାଇଲ ଫୋନ, ୧୧୯୦ ପିସ୍ ଲେବୁଲ ଜବତ କରାଯାଇଥିଲା। ନକଲି ମଦ ପ୍ରସ୍ତୁତ ଓ ବିକ୍ରୟ କରିବା ଅଭିଯୋଗରେ ଭଦ୍ରେଶ୍ୱର ଥାନା ଅଧୀନ ପ୍ରହରାଜପୁର ଗ୍ରାମର ସୌମ୍ୟରଞ୍ଜନ ପ୍ରଧାନ(୪୭), ଜଗନ୍ନାଥ ନାୟକ(୪୫), ପବିତ୍ର ଜେନା(୩୩), ଶ୍ରୀନିବାସ ପ୍ରଧାନ(୪୪), ମାହାଙ୍ଗା ଥାନା ଅଧୀନ ଖମ୍ବୋଲ ଗ୍ରାମର ଶରତ ଚନ୍ଦ୍ର ବାରିକ(୩୫)ଙ୍କୁ ଗିରଫ କରିଥିଲା। ଏହାପରେ ୨୭ ତାରିଖରେ ଦିଲୀପ ଧରାପଡ଼ିଛନ୍ତି। ଏନେଇ ନିଶ୍ଚିନ୍ତକୋଇଲି ଅବକାରୀ ବିଭାଗ ପକ୍ଷରୁ ମାମଲା (ନମ୍ବର ୬୪/୨୦୨୪-୨୫) ରୁଜୁ କରାଯିବା ସହ ୫୨ (ଏ) ୫୨(ସି) ୫୯(ଡି) ଏବଂ ୬୨ ଓଡ଼ିଶା ଅବକାରୀ ଆକ୍ଟ ଅନୁଯାୟୀ ଅଭିଯୁକ୍ତମାନଙ୍କୁ ଗିରଫ କରି କୋର୍ଟ ଚାଲାଣ କରାଯାଇଛି। ତେବେ ବାର୍‌ରେ ଥିବା ସିସିଟିଭି ଓ ହାର୍ଡଡିସ୍କ ବିଭାଗକୁ ମିଳି ନ ଥିବାବେଳେ କେଉଁ ସରକାରୀ ଓ ବେସରକାରୀ ଦୋକାନକୁ ଏହି ନକଲି ମଦ ଚାଲାଣ କରାଯାଉଥିଲା ତାହାର ତଦନ୍ତ କରାଯାଇନାହିଁ। ଫଳରେ ବାର୍ ମାଲିକ ଓ ନକଲି କାରବାର କରୁଥିବା ଦୋକାନୀ ଧରାପଡ଼ିବା ନେଇ ସନ୍ଦେହ ସୃଷ୍ଟି ହୋଇଛି। ଏହି ସମ୍ବେଦନଶୀଳ ଘଟଣାରେ ଅବକାରୀ ବିଭାଗର ତଦନ୍ତ ଶିଥିଳ ପଡ଼ିଥିବା ଅଭିଯୋଗ ହୋଇଛି। ଏ ସମ୍ପର୍କରେ କଟକ ଅବକାରୀ ଡେପୁଟି ସୁପରିଣ୍ଟେଣ୍ଡେଣ୍ଟ ଅରୂପା ପାଣିଗ୍ରାହୀ କୁହନ୍ତି, ୨ ଦିନ ଛୁଟି ଥିବାରୁ ଫରେନ୍‌ସିକ୍ ରିପୋର୍ଟ ଆସିନାହିଁ। ବାର୍ ମାଲିକ ଓ ବାର୍‌ର ସମ୍ପୃକ୍ତି ନେଇ ତଦନ୍ତ ଚାଲିଛି। ପ୍ରମାଣ ମିଳିଲେ ଦୃଢ଼ କାର୍ଯ୍ୟାନୁଷ୍ଠାନ ହେବ।

ଯାଞ୍ଚବେଳେ କାରରୁ ମିଳିଲା ୪.୭୭ ଲକ୍ଷ ଟଙ୍କା

ଭୁବନେଶ୍ୱର, ୨୯।୯ (ସୂର୍ଯ୍ୟକାନ୍ତ ବେହେରା)

ଭୁବନେଶ୍ୱରରେ ଗାଡ଼ି ଯାଞ୍ଚବେଳେ କମିଶନରେଟ ପୋଲିସ ଚନ୍ଦ୍ରଶେଖରପୁର ଥାନା ଅନ୍ତର୍ଗତ ଓମ୍‌ଫେଡ୍ ଛକ ନିକଟରେ ଏକ କାର୍‌ରୁ ୪ ଲକ୍ଷ ୭୭ ହଜାର ଟଙ୍କା ଜବତ କରିଛି। କାର ଚଲାଉଥିବା ବ୍ୟକ୍ତି ଦିବ୍ୟଜ୍ୟୋତି ନାୟକଙ୍କୁ ପୋଲିସ ଅଟକ ରଖି ଉକ୍ତ ଟଙ୍କା ବାବଦରେ ପଚରାଉଚରା କରୁଛି। ସୂଚନାନୁସାରେ, ଭୁବନେଶ୍ୱର କମିଶନରେଟ ପୋଲିସ ପକ୍ଷରୁ ସହରରେ ସେଫ ସିଟି ଡ୍ରାଇଭ୍ ଅଭିଯାନରେ ରାତ୍ରିକାଳୀନ ଚେକିଂ ଓ ବ୍ଲକିଂ କରାଯାଉଛି। ଶନିବାର ରାତିରେ ଦିବ୍ୟଜ୍ୟୋତି ଜୟଦେବ ବିହାର ପାର୍ଶ୍ୱରୁ ଡମଣା ଆଡକୁ କାର ଚଲାଇ ଯାଉଥିଲେ। ଓମ୍‌ଫେଡ୍ ଛକ ନିକଟରେ ପୋଲିସ ଚେକିଂ ହେଉଥିବା ଦେଖି ଗାଡିର ବେଗ ବଢାଇଥିଲେ। ସେଠାରେ ଉପସ୍ଥିତ ପୋଲିସ କର୍ମଚାରୀ ବ୍ୟାରିକେଡ୍ ରଖି ଅଟକାଇବାକୁ ଚେଷ୍ଟା କରିଥିଲେ ମଧ୍ୟ ଦିବ୍ୟଜ୍ୟୋତି ପୋଲିସ ଉପରକୁ ଗାଡି ମଡାଇବାକୁ ଉଦ୍ୟମ କରିବା ସହ ବ୍ୟାରେକେଡକୁ ଜୋରରେ ଧକ୍କା ଦେଇ ଖସି ପଳାଇବାକୁ ଚେଷ୍ଟା କରିଥିଲେ। ହେଲେ ଭାରସାମ୍ୟ ହରାଇବାରୁ କାର୍‌ଟି ଡିଭାଇଡରେ ପିଟି ହୋଇଯାଇଥିଲା। ଏହାପରେ ପୋଲିସ ଦିବ୍ୟଜ୍ୟୋତିଙ୍କୁ ଯାଞ୍ଚ ବେଳେ ସେ ମଦ୍ୟପାନ କରିଥିବା ଜାଣିବାକୁ ପାଇବା ସହ ଗାଡି ଡିକିରୁ ୪ ଲକ୍ଷ ସାଢେ ୭୭ ହଜାର ଟଙ୍କା ଜବତ କରିଥିଲା। ଜବତ ଟଙ୍କା ବାବଦରେ ଦିବ୍ୟଜ୍ୟୋତି କୌଣସି ସନ୍ତୋଷଜନକ ଉତ୍ତର ଦେଇ ନ ଥିଲେ। ଏଥିସହ ପ୍ରଚୁର ମଦ୍ୟପାନ କରି ପୋଲିସ ଉପରକୁ ଗାଡି ମଡାଇବା ଉଦ୍ୟମ କରିଥିବାରୁ ଦିବ୍ୟଜ୍ୟୋତିଙ୍କ ନାଁରେ ଟ୍ରାଫିକ ଥାନାର ଜଣେ ଏସ୍‌ଆଇ

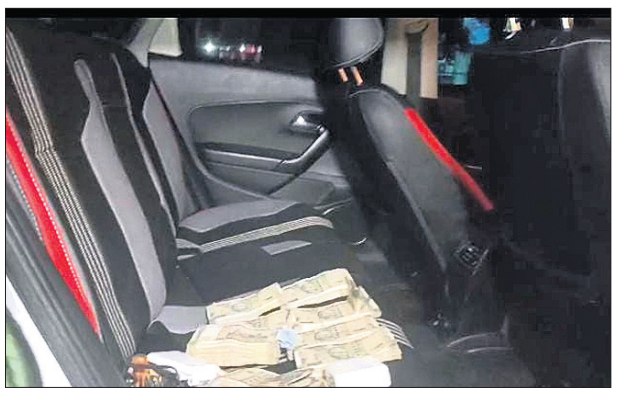

କାର୍‌ରୁ ଜବତ ହୋଇଥିବା ଟଙ୍କା।

ଚନ୍ଦ୍ରଶେଖରପୁର ଥାନାରେ ଏତଲା ଦେଇଥିଲେ। ଏହାପରେ ପୋଲିସ ଏକ ମାମଲା ରୁଜୁ କରି ତାଙ୍କୁ ଅଟକ ରଖି ପଚରାଉଚରା ଚଳାଇଛି।

ଯୁବକଙ୍କ ଟାଙ୍ଗିଆ ଆକ୍ରମଣରେ ଜଣେ ମୃତ

ଖଣ୍ଡପଡ଼ା, ୨୯।୯ (ଅଜୟ କୁମାର ମହାରଣା)

- ଶୋଇଥିବା ବେଳେ ହାଣିଦେଲେ
- ହତ୍ୟାକାରୀ ଥାନାରେ ଅଟକ

ନୟାଗଡ଼ ଜିଲା ଖଣ୍ଡପଡ଼ା ବ୍ଲକ ବେଣାଗାଡିଆ ପଞ୍ଚାୟତ ଅଧୀନ ପଥରଦ୍ୱାର ଗ୍ରାମରେ ରବିବାର ଏକ ଅଭାବନୀୟ ଘଟଣା ଘଟିଛି। ଜଣେ ମାନସିକ ବିକାରଗ୍ରସ୍ତ ଯୁବକଙ୍କ ଆକ୍ରମଣରେ ଜଣେ ବୃଦ୍ଧଙ୍କ ମୃତ୍ୟୁ ଘଟିଛି। ମୃତକ ହେଲେ ସେହି ଗ୍ରାମ ମଙ୍ଗଳା ସାହିର ବାସିନ୍ଦା ଜୟକୃଷ୍ଣ ଦଳେଇ(୫୮)। ପୋଲିସ ମୃତଦେହ ଜବତ କରି ବ୍ୟବଚ୍ଛେଦ ପାଇଁ ପଠାଇଛି। ଏହି ଘଟଣାରେ ପୋଲିସ ଆକ୍ରମଣକାରୀ ସଞ୍ଜୟ ବିଶ୍ୱାଳଙ୍କୁ ଅଟକ ରଖିଛି।

ସୂଚନା ଅନୁଯାୟୀ, ରବିବାର ଅପରାହ୍ନରେ ଜୟକୃଷ୍ଣ ଖାଇସାରି ଘରେ ବିଶ୍ରାମ ନେଇଥିଲେ। ଏହି ସମୟରେ ଗ୍ରାମର ସଞ୍ଜୟ ବିଶ୍ୱାଳ(୩୭) ହଠାତ୍ ଏକ ଟାଙ୍ଗିଆରେ ତାଙ୍କୁ ଆକ୍ରମଣ କରିଥିଲେ। ଏଥିଯୋଗୁ ଘଟଣାସ୍ଥଳରେ ହିଁ ଜୟକୃଷ୍ଣଙ୍କ ମୃତ୍ୟୁ ଘଟିଥିଲା। ତେବେ କେଉଁ କାରଣରୁ ସଞ୍ଜୟ ଜୟକୃଷ୍ଣଙ୍କୁ ହତ୍ୟା କଲେ ସେ ନେଇ କୌଣସି ସୂଚନା ମିଳିନାହିଁ। ଖଣ୍ଡପଡ଼ା ଥାନା ପୋଲିସ ମୃତଦେହ ଜବତ କରିବା ସହ ଅଭିଯୁକ୍ତ ସଞ୍ଜୟଙ୍କୁ ଥାନାରେ ଅଟକ ରଖିଛି। ମୃତକଙ୍କ ପୁଅଙ୍କ ଅଭିଯୋଗ କ୍ରମେ ଖଣ୍ଡପଡ଼ା ଥାନା ପୋଲିସ ଏହି ଘଟଣାର ତଦନ୍ତ କରୁଛି। ଏହାକୁ ନେଇ ଗ୍ରାମରେ ଚାପା ଉତ୍ତେଜନା ଲାଗି ରହିଛି। ଅନ୍ୟପକ୍ଷେ ସଞ୍ଜୟ ଜଣେ ମାନସିକ ବିକାରଗ୍ରସ୍ତ ଯୁବକ ବୋଲି ଗ୍ରାମବାସୀ କହିଛନ୍ତି।

ଆନ୍ଧ୍ରରୁ ବାଇକ୍ ଚୋରି, ଓଡ଼ିଶାରେ ବିକ୍ରି

ଗିରଫ ରଘୁନନ୍ଦନମ୍ ଓ ଜବତ ବାଇକ୍।

ପାରଳାଖେମୁଣ୍ଡି, ୨୯।୯ (ଗିରିଧାରୀ ପରିଚ୍ଛା)

- ଯାଞ୍ଚରୁ ଧରାପଡ଼ିଲା ଗ୍ୟାଙ୍ଗ
- ବୁଲେଟ୍‌ରେ ଲାଗିଥିଲା ଆପାଚିର ନମ୍ବର
- ଚୋରା ବାଇକ୍‌ରେ ହେଉଥିଲା ଗଞ୍ଜେଇ ବେପାର
- ଜବତ ୧୯ ବାଇକ୍‌ରୁ ୧୮ ଆନ୍ଧ୍ରର

ଗଜପତି ଜିଲା ପାରଳାଖେମୁଣ୍ଡି ପୋଲିସ ଗାଡ଼ିମୋଟର ଯାଞ୍ଚ ବେଳେ ଜଣେ ବାଇକ୍ ଚାଳକଙ୍କୁ ଧରିଛି। ସେ ହେଲେ ଆନ୍ଧ୍ରପ୍ରଦେଶ ପଲାସା ଅଞ୍ଚଳର ଆର.ରଘୁନନ୍ଦମ୍ ଓରଫ ରଘୁ ପ୍ରଧାନ(୨୯)। ତାଙ୍କୁ ଥାନାରେ ଅଟକ ରଖି ପଚରାଉଚରା ବେଳେ ସେ ଜଣେ ଆନ୍ତଃରାଜ୍ୟ ବାଇକ୍ ଚୋରି ଗ୍ୟାଙ୍ଗର ମାଷ୍ଟରମାଇଣ୍ଡ ବୋଲି ଜଣାପଡ଼ିଛି। ପୂର୍ବରୁ ସେ ଦୁବାଇରେ ଟ୍ରାକ୍ଟର ମେକାନିକ ଭାବେ କାମ କରୁଥିଲେ। ଦେଢ଼ବର୍ଷ ତଳେ ନିଜ ଗାଁ ଶ୍ରୀକାକୁଲମ ଜିଲାର ପେଡାଲଚଲମ୍‌କୁ ଫେରିଥିଲେ। କମ୍ ସମୟ ମଧ୍ୟରେ ଅଧିକ ଅର୍ଥ ଉପାର୍ଜନ ନିଶାରେ ସେ ଦାମୀ ବାଇକ୍ ଚୋରି କରିବା କୌଶଳ ଶିଖି ଆନ୍ଧ୍ରପ୍ରଦେଶର ବିଭିନ୍ନ ଥାନା ଅଞ୍ଚଳରୁ ବୁଲେଟ୍, କେଟିଏମ୍, ଟିଭିଏସ୍ ଆପାଚି ଭଳି ଗାଡ଼ି ଚୋରି କରିଥିଲେ। ଉକ୍ତ ଗାଡ଼ିଗୁଡ଼ିକ ଗଜପତି ଜିଲାକୁ ଆଣି ସେ ମୋହନା, ଅଢ଼ବା ଅଞ୍ଚଳରେ ଲୋକଙ୍କୁ ବିକ୍ରି କରିଦେଉଥିଲେ। ପରବର୍ତ୍ତୀ ସମୟରେ ଏହି ଗାଡ଼ି ଗଞ୍ଜେଇ ଚାଲାଣ ପାଇଁ ବ୍ୟବହୃତ ହେଉଥିଲା ବୋଲି ପୋଲିସ ପ୍ରାଥମିକ ତଦନ୍ତରୁ ଜାଣିବାକୁ ପାଇଛି।

ରଘୁଙ୍କ ସହ ଜଡ଼ିତ ଅନ୍ୟଜଣେ ଅଭିଯୁକ୍ତ ପୋଲିସକୁ ଚକମା ଦେଖାଇ ଫେରାର ହୋଇଯାଇଥିବା ପାରଳାଖେମୁଣ୍ଡି ଆଦର୍ଶ ଥାନାରେ ଆୟୋଜିତ ଖବରଦାତା ସମ୍ମିଳନୀରେ ଏଏସ୍‌ପି ସୁନୀଲ କୁମାର ମହାନ୍ତି କହିଛନ୍ତି। ଅଭିଯୁକ୍ତଙ୍କ ବୟାନକୁ ଭିତ୍ତିକରି ଜିଲାର ବିଭିନ୍ନ ସ୍ଥାନରୁ ୧୯ଟି ବାଇକ୍ ଜବତ ହୋଇଛି। ରଘୁଙ୍କୁ (ନଂ.୨୯୩/୨୪)ରେ କୋର୍ଟ ଚାଲାଣ କରାଯାଇଛି। ତିନିଦିନ ତଳେ ରାତିରେ ପାରଳାଖେମୁଣ୍ଡି ପୋଲିସ ପାଟ୍ରୋଲିଂ କରୁଥିବାବେଳେ ଗୋଟିଏ ବୁଲେଟ୍‌କୁ ସନ୍ଦେହରେ ଅଟକାଇ ଯାଞ୍ଚ କରିଥିଲା। ଏହି ସମୟରେ ବୁଲେଟ୍‌ରେ ଥିବା ନମ୍ବର ଗୋଟିଏ ଆପାଚି ବାଇକ୍‌ର ନମ୍ବର ବୋଲି ଜଣାପଡ଼ିଥିଲା। ବୁଲେଟ୍ ଆରୋହୀଙ୍କୁ ଅଟକାଇ ପଚରାଉଚରା ସମୟରେ ସେ ଆନ୍ଧ୍ରପ୍ରଦେଶର ପଲାସା ଅଞ୍ଚଳର ଆର. ରଘୁନନ୍ଦମ୍ ଓରଫ ରଘୁ ପ୍ରଧାନ ବୋଲି ଜଣାପଡ଼ିଥିଲା। ରଘୁ ଆନ୍ଧ୍ରରୁ ବାଇକ୍ ଚୋରିକରି ଗଜପତି ଜିଲାର ବିଭିନ୍ନ ଅଞ୍ଚଳରେ ନିଜ ପରିଚିତ ଲୋକଙ୍କୁ ବିକ୍ରି ଦେଇଦେଉଥିଲେ। ଯାଞ୍ଚ ବେଳେ ସେ ଚୋରି କରିଥିବା ୧୯ଟି ବାଇକ୍ ମଧ୍ୟରୁ ୧୮ଟି ଆନ୍ଧ୍ର ପ୍ରଦେଶର ହୋଇଥିବା ବେଳେ ଗୋଟିଏ ଓଡ଼ିଶାର ବୋଲି ଜଣାପଡ଼ିଛି। ଏହି ଗାଡ଼ିଗୁଡ଼ିକ ଆନ୍ଧ୍ରର ଚେଲ୍ଲି, କାଶିବୁଗା, ଷୋମପେଟା, ପାରାୱାଡା, ମଞ୍ଜୁସା, ଚିପୁରୁପାଲି ଥାନା ଅଞ୍ଚଳର। ଅଭିଯୁକ୍ତଙ୍କୁ ରିମାଣ୍ଡରେ ଅଣାଯାଇ ମାମଲାର ଅଧିକ ତଦନ୍ତ କରାଯିବ ବୋଲି ଏଏସ୍‌ପି ମହାନ୍ତି କହିଛନ୍ତି।

୨ ମାଓବାଦୀ ଗିରଫ

ମାଲକାନଗିରି, ୨୯।୯(ଦୁର୍ଯ୍ୟୋଧନ ପାତ୍ର)

ଛତିଶଗଡ ସୁକ୍‌ମା ଜିଲା ପୋଲିସ ୨ ମାଓବାଦୀଙ୍କୁ ଗିରଫ କରିଛି। ସେମାନେ ହେଲେ ମାଡବି ଭୀମା ଓ କବାସୀ ବଣ୍ଡି। ସୁକ୍‌ମା ପୋଲିସ, ଡିଆରଜି ଓ ୨୦୬ କୋବ୍ରା ବାହିନୀ ଗଡଗଡମେଟା, ମୁକରମ୍ ଓ ଆଖପାଖ ଅଞ୍ଚଳ ଜଙ୍ଗଲରେ କୋମ୍ବିଂ କରୁଥିଲେ। ଏହି ସମୟରେ ମୁକରମ୍ ଗ୍ରାମ ଛୋଟାନାଲା ନିକଟରେ ୨ ଜଣ ବ୍ୟକ୍ତିଙ୍କୁ ଦେଖିଥିଲେ। ସେମାନେ ଏକ ବସ୍ତା ଧରିଥିବା ଦେଖି ସୁରକ୍ଷାକର୍ମୀ ସନ୍ଦେହକରି ଅଟକାଇବାକୁ ଚେଷ୍ଟା କରିଥିଲେ, କିନ୍ତୁ ସେମାନେ ଘଟଣାସ୍ଥଳରୁ ଫେରାର ହୋଇଯାଇଥିଲେ। ପରେ ସୁରକ୍ଷାକର୍ମୀ ଏମାନଙ୍କୁ ଗିରଫ କରିଥିଲେ। ଏହି ଦୁଇଜଣଙ୍କ ନିକଟରୁ ଗୋଟିଏ ପାଇପ୍ ବୋମା ଓ ବନ୍ଧୁକ ଜବତ ହୋଇଛି। ପୋଲିସ ପଚରାଉଚରା କରିବାରୁ ଏମାନେ ମାଓବାଦୀ ମି

ସଂକ୍ଷେପରେ

ନାଳରେ ପଡ଼ି ଦିବ୍ୟାଙ୍ଗଙ୍କ ଜୀବନ ଗଲା

ଗୋପବନ୍ଧୁ ନଗର, ୨୯।୯ (ଶାନ୍ତନୁ କୁମାର ମଜୁଆଳ)-ମୟୂରଭଞ୍ଜ ଜିଲା ଗୋପବନ୍ଧୁ ନଗର ବ୍ଲକ ପୁରୁଣା ବାରିପଦା ପଞ୍ଚାୟତ ରାଇପଦା ଗ୍ରାମର ଦିବ୍ୟାଙ୍ଗ ପୀତାମ୍ବର ବେହେରା(୪୫) ଶନିବାର ସନ୍ଧ୍ୟାରେ ଶୌଚ ହେବାକୁ ଯାଇଥିବା ବେଳେ ନାଳରେ ପଡ଼ି ମୃତ୍ୟୁ ଘଟିଛି। ସେ ଜନ୍ମରୁ ଦିବ୍ୟାଙ୍ଗ ଥିଲେ। ତାଙ୍କୁ ପ୍ରଶାସନ ପକ୍ଷରୁ ମିଳିଥିବା ଟ୍ରାଇସାଇକେଲ ଯୋଗେ ସେ ଗାଁଠାରୁ ସହର ପର୍ଯ୍ୟନ୍ତ ଯାଇ ଆସିପାରୁ ଥିଲେ। ଶନିବାର ସନ୍ଧ୍ୟାରେ ସେ ଘରଠାରୁ ପ୍ରାୟ ୫ଶହ ମିଟର ଦୂର ଏକ ପାଣି ନାଳ ନିକଟକୁ ଶୌଚ ହେବାକୁ ଯାଇଥିଲେ। ବହୁ ସମୟ ଧରି ଘରକୁ ନ ଫେରିବାରୁ ପରିବାର ଲୋକେ ରାତିରେ ଖୋଜାଖୋଜି କରିଥିଲେ। ନାଳ ନିକଟରେ ତାଙ୍କ ଟ୍ରାଇସାଇକେଲ ଥିବା ଦେଖି ପରିବାର ଲୋକଙ୍କର ସନ୍ଦେହ ହୋଇଥିଲା। ସେମାନେ ଯାଇ ପୀତାମ୍ବର ନାଳରେ ଭାସୁଥିବା ଦେଖି ତାଙ୍କୁ ଉଦ୍ଧାର କରି କୁଆମରା ଡାକ୍ତରଖାନାକୁ ନେଇଥିଲେ। ସେଠାରେ ଡାକ୍ତର ତାଙ୍କୁ ମୃତ ଘୋଷଣା କରିଥିଲେ। ପୋଲିସ ପହଞ୍ଚି ମୃତଦେହ ଜବତ କରିବା ସହ ରବିବାର ବ୍ୟବଚ୍ଛେଦ ପାଇଁ ଉଦଳା ଡାକ୍ତରଖାନାକୁ ପଠାଇଥିଲା। ଏନେଇ ଖୁଣ୍ଟା ଥାନାରେ ଏକ ଅପମୃତ୍ୟୁ ମାମଲା (ନଂ.୬୫/୨୪) ରୁଜୁ ହୋଇଛି।

ଶର୍ଟସର୍କିଟରେ ବିଦ୍ୟୁତ୍ ତାର ଜଳିଗଲା

ମୋରଡ଼ା,୨୯।୯(ସ୍ମାରକ ମାଜୀ): ମୟୂରଭଞ୍ଜ ଜିଲା ମୋରଡ଼ା ବଜାରରେ ଥିବା ଏକ ବିଦ୍ୟୁତ୍ ଖୁଣ୍ଟରେ ଲାଗିଥିବା ତାର ସର୍ଟ ସର୍କିଟରୁ ଜଳିଯାଇଛି। ରବିବାର ସନ୍ଧ୍ୟା ସମୟରେ ମୋରଡ଼ା ବଜାରର ତାରିଣୀ ଛକ ସାମ୍ନାରେ ଥିବା ବିଦ୍ୟୁତ୍ ଖୁଣ୍ଟ ତାରରେ ନିଆଁ ଲାଗି ଥିବାର ସ୍ଥାନୀୟ ଲୋକେ ଦେଖି ଭୟଭୀତ ହୋଇଯାଇଥିଲେ। ଖୁଣ୍ଟରୁ ସ୍ଥାନୀୟ ଦୋକାନ ଓ ଘରକୁ ବିଦ୍ୟୁତ୍ ସଂଯୋଗ ହୋଇଥିବା ବେଳେ ନିମ୍ନମାନର ତାର ଓ ସାମଗ୍ରୀ ବ୍ୟବହାର ଯୋଗୁ ଏଭଳି ଅଘଟଣ ଘଟୁଛି ବୋଲି ଅଞ୍ଚଳବାସୀ କହିବା ସହ ଅସନ୍ତୋଷ ବ୍ୟକ୍ତ କରିଛନ୍ତି। ଖବର ପାଇ ବିଦ୍ୟୁତ୍ କର୍ମଚାରୀ ଘଟଣାସ୍ଥଳରେ ପହଞ୍ଚି ନିଆଁକୁ ଲିଭାଇବା ପରେ ଜଳି ଯାଇଥିବା ତାରକୁ କାଟିବା ପରେ ସଂଯୋଗ କରିଥିଲେ। ଘଟଣା ବାବଦରେ ବିଦ୍ୟୁତ୍ ସେକ୍ସନର ସହକାରୀ ପରିଚାଳକ ମୃତ୍ୟୁଞ୍ଜୟ ପାଣିଗ୍ରାହୀଙ୍କୁ ପଚାରିବାରୁ ସର୍ଟ ସର୍କିଟ ଯୋଗୁଁ ଖୁଣ୍ଟରେ ଥିବା ଏକ ଏଲଟି କେବୁଲ ତାର ଜଳିଯାଇଥିବାର କହିଛନ୍ତି।

ପଥ ଉତ୍ସବ ମାଧ୍ୟରେ ସ୍ୱଚ୍ଛତା ହିଁ ସେବା ସଚେତନତା

ରାଇରଙ୍ଗପୁର, ୨୯।୯(ମାନସ ମହାନ୍ତି):ମୟୂରଭଞ୍ଜ ଜିଲା ରାଇରଙ୍ଗପୁର ପୌର ପରିଷଦ କାର୍ଯ୍ୟାଳୟ ପକ୍ଷରୁ ରାଇରଙ୍ଗପୁର ସହରାଞ୍ଚଳରେ ସ୍ୱଚ୍ଛତା ହିଁ ସେବା ଅଭିଯାନ ପରିପ୍ରେକ୍ଷୀରେ ରବିବାର ପଥ ଉତ୍ସବ ମାଧ୍ୟମରେ ଜନ ସଚେତନତା କରାଯାଇଛି। କାର୍ଯ୍ୟକ୍ରମ ସ୍ଥାନୀୟ ରାଇରଙ୍ଗପୁର ସହରାଞ୍ଚଳ ମାଉସୀ ମା' ମନ୍ଦିରଠାରୁ କଚେରୀ ପଡ଼ିଆ ମୁଖ୍ୟ ଗେଟ ପାର୍ଶ୍ୱ ଜନ ଗହଳି ରାସ୍ତାରେ ସ୍ଥାନୀୟ ସହରାଞ୍ଚଳ ବିଭିନ୍ନ ଶିକ୍ଷାନୁଷ୍ଠାନ ଛାତ୍ରୀ, ମହିଳାଙ୍କ ଦ୍ୱାରା ସ୍ୱଚ୍ଛତା ହିଁ ସେବା ଶୀର୍ଷକ ରଙ୍ଗ ବେରଙ୍ଗ ମୁରୁଜ ଆଙ୍କି ପ୍ରତିଯୋଗିତାରେ ଅଂଶ ଗ୍ରହଣ କରିଥିଲେ। ସହରାଞ୍ଚଳବାସୀଙ୍କୁ ସ୍ଥାନୀୟ ସ୍ୱଚ୍ଛତା ଏବଂ ସୁନ୍ଦର ସକାଶେ ସଚେତନା ବାର୍ତ୍ତା କରିଥିଲେ। ଏଥିସହ ମହାତ୍ମା ଗାନ୍ଧୀଙ୍କ ବାଲୁକା ରାଶା ଚିତ୍ର କରାଯାଇ ସ୍ୱଚ୍ଛତା ହିଁ ସେବା ସଚେତନା ବାର୍ତ୍ତା କରାଯାଇଥିଲା। କାର୍ଯ୍ୟକ୍ରମରେ ବିଭିନ୍ନ ପ୍ରତିଯୋଗିତାରେ କୃତିତ୍ୱ ଅର୍ଜନ କରିଥିବା ପ୍ରତିଯୋଗୀଙ୍କୁ ପୁରସ୍କୃତ କରାଯାଇଥିଲା। ପୌର ପରିଷଦ ଅଧ୍ୟକ୍ଷ ଅଭିଷେକ ପଟ୍ଟନାୟକ, ନିର୍ବାହୀ ଅଧିକାରୀ ରମେଶ ଚନ୍ଦ୍ର ନାଏକଙ୍କ ସମେତ ପୌର ପରିଷଦର କାଉନ୍ସିଲର, ବିଭିନ୍ନ ପଦାଧିକାରୀ କର୍ମଚାରୀ ସହାୟତା କରିଥିଲେ।

ଡିସେମ୍ବର ୧ରୁ ମୟୂରଭଞ୍ଜ ମହୋତ୍ସବ

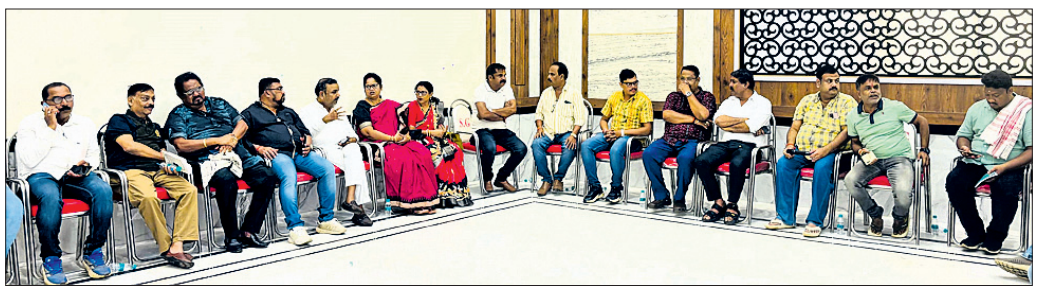

ପ୍ରସ୍ତୁତି ବୈଠକରେ ଆୟୋଜକ କମିଟି ସଦସ୍ୟ।

ବାରିପଦା,୨୯।୯ (ନୀଳାଦ୍ରି ବିହାରୀ ଦଣ୍ଡପାଟ)

ଜିଲାର କଳା, ସଂସ୍କୃତି ଓ ପରମ୍ପରାକୁ ଉଜ୍ଜୀବିତ ରଖିବାକୁ ନେଇ ମୟୂରଭଞ୍ଜ ମହୋତ୍ସବ ଆସନ୍ତା ଡିସେମ୍ବର ୧ରୁ ଆରମ୍ଭ ହେବାକୁ ଯାଉଛି। ରବିବାର ବାରିପଦା ସ୍ୱସ୍ତିକ ମଣ୍ଡପଠାରେ ମହୋତ୍ସବର ଆୟୋଜକ କମିଟି ସଭାପତି ଅସିତ ପତିଙ୍କ ଅଧ୍ୟକ୍ଷତାରେ ଅନୁଷ୍ଠିତ ଦ୍ୱିତୀୟ ବୈଠକରେ ଏହି ଘୋଷଣା କରାଯାଇଛି। ମହୋତ୍ସବର ପ୍ରଥମ ଦିନରେ ପ୍ରତିବର୍ଷ ଭଳି ଜିଲାର ବିଭିନ୍ନ କଳାକାରଙ୍କୁ ନେଇ ପାରମ୍ପାରିକ ନୃତ୍ୟ ଗୀତର ତାଳେ ତାଳେ ସ୍ଥାନୀୟ ଜଗନ୍ନାଥ ମନ୍ଦିରଠାରୁ ଛଉ ପଡ଼ିଆ ପର୍ଯ୍ୟନ୍ତ କାରନିଭାଲ ସୋ ଆୟୋଜିତ ହେବ। ଡିସେମ୍ବର ୨ରୁ ୧୦ ଦିନ ଧରି ବାରିପଦାର ଐତିହାସିକ ଛଉ ପଡ଼ିଆରେ ଅନୁଷ୍ଠିତ ହେବ ଏହି ମହୋତ୍ସବ। ପ୍ରତ୍ୟେହ ସନ୍ଧ୍ୟାରେ ସାଂସ୍କୃତିକ କାର୍ଯ୍ୟକ୍ରମ ସହ ସିନେ ଜଗତର ନାମୀଦାମୀ କଳାକାର ଏଥିରେ ସାମିଲ ହେବେ। ବଲିଉଡ୍‌ର ସୁନାମଧନ୍ୟ ଗାୟିକା କବିତା କୃଷ୍ଣମୂର୍ତ୍ତି ଶେଷଦିନରେ ଧମାକା ମଚାଇବେ ବୋଲି ଆୟୋଜକ କମିଟି ପକ୍ଷରୁ ଜଣାଯାଇଛି। ଚଳିତବର୍ଷ ୭ମ ମୟୂରଭଞ୍ଜ ମହୋତ୍ସବରେ ୩ଦିନ ସ୍ୱତନ୍ତ୍ର ଆଦିବାସୀ କାର୍ଯ୍ୟକ୍ରମ କରିବାକୁ ବୈଠକରେ ନିଷ୍ପତ୍ତି ନିଆଯାଇଛି। ୩ଦିନ ଓଡ଼ିଆ କାର୍ଯ୍ୟକ୍ରମ ସାଙ୍ଗକୁ ୨ଦିନ କୁଡୁମାଲି କାର୍ଯ୍ୟକ୍ରମ ମଧ୍ୟ କରିବାକୁ ନିଷ୍ପତ୍ତି ହୋଇଛି। ଶେଷରେ ଦୁଇଦିନ ବଲିଉଡ୍ ଷ୍ଟାରଙ୍କ ରଙ୍ଗାରଙ୍ଗ କାର୍ଯ୍ୟକ୍ରମ ଅନୁଷ୍ଠିତ ହେବ ବୋଲି ସାଧାରଣ ସମ୍ପାଦକ କଳିଙ୍ଗ କେଶରୀ ଜେନା ସୂଚନା ଦେଇଛନ୍ତି।

ଚଳିତବର୍ଷ ମୟୂରଭଞ୍ଜ ଜିଲାର କଳା ଓ ସଂସ୍କୃତି ସହ ଅନ୍ୟ ଜିଲାଗୁଡ଼ିକର କଳାର ଆଦାନପ୍ରଦାନ ବ୍ୟବସ୍ଥା କରାଯାଇଛି। ମହୋତ୍ସବରେ ମୟୂରଭଞ୍ଜର ହସ୍ତଶିଳ୍ପରୁ ଆରମ୍ଭ କରି କୁଟୀର ଶିଳ୍ପ, ଖେଳନା, ପୋଷାକ ଆଉ ତା' ସହ ଘରକରଣା ସାମଗ୍ରୀ ଏବଂ ପାରମ୍ପରିକ ଖାଦ୍ୟ ମୁଢ଼ି ମାଂସ ଓ ଅନ୍ୟାନ୍ୟ ଖାଦ୍ୟର ମଧ୍ୟ ମଜା ଉଠାଇ ପାରିବେ ଦର୍ଶକ। ୨୦୦ରୁ ଊର୍ଦ୍ଧ୍ୱ ଷ୍ଟଲ୍ ଖୋଲାଯିବ ଏବଂ ପ୍ରତ୍ୟେହ ଅପରାହ୍ନ ୫ଟାରୁ ରାତି ୧୦ଟା ପର୍ଯ୍ୟନ୍ତ ରଙ୍ଗାରଙ୍ଗ କାର୍ଯ୍ୟକ୍ରମ ରହିଥିବା ଆୟୋଜକ କମିଟି ପକ୍ଷରୁ କୁହାଯାଇଛି। ଯୁବପିଢ଼ିଙ୍କ ଆଗ୍ରହକୁ

ଏଥର ୩ଦିନ ସ୍ୱତନ୍ତ୍ର ଆଦିବାସୀ କାର୍ଯ୍ୟକ୍ରମ

ଦୃଷ୍ଟିରେ ରଖି ପୂର୍ବବର୍ଷ ଭଳି ଚଳିତବର୍ଷ ମଧ୍ୟ ସେଲ୍ଫି ଜୋନ୍‌ର ବ୍ୟବସ୍ଥା କରାଯିବ। ପୂଜା ଛୁଟି ସରିବା ପରେ ବାମନଘାଟି, କପ୍ତିପଦା ଓ ପଞ୍ଚପିଢ଼ି ଉପଖଣ୍ଡରେ ଉପଖଣ୍ଡସ୍ତରୀୟ ବୈଠକ ଅନୁଷ୍ଠିତ ହେବ। ପ୍ରଥମଥର ମହୋତ୍ସବ କମିଟି ପକ୍ଷରୁ ବାରିପଦା ଷ୍ଟାଡିୟମଠାରେ ଆକର୍ଷଣୀୟ ପୁରସ୍କାର ରାଶି ସହ ଜିଲାସ୍ତରୀୟ ଫୁଟ୍‌ବଲ ଓ ଲାଖବିନ୍ଧା ପ୍ରତିଯୋଗିତା ଅନୁଷ୍ଠିତ ହେବ। ତା' ସହ ମୟୂରଭଞ୍ଜର ପର୍ଯ୍ୟଟନ ସ୍ଥଳୀ, ହସ୍ତତନ୍ତ କାର୍ଯ୍ୟ ଓ ଅନ୍ୟାନ୍ୟ ମୟୂରଭଞ୍ଜ ଝଲକ ଥିବା ବିଷୟବସ୍ତୁକୁ ନେଇ ରିଲ୍ସ ପ୍ରତିଯୋଗିତା ହେବ ଏବଂ ଏହି ସକାଶେ ପୁରସ୍କାର ରାଶି ମଧ୍ୟ ରହିଛି। ଚଳିତବର୍ଷରୁ ମହୋତ୍ସବ କମିଟି ପକ୍ଷରୁ ନୂତନ ଭାବେ ବାର୍ଷିକ ସ୍ମରଣିକା ଉନ୍ମୋଚନ ହେବ ବୋଲି ସ୍ମରଣିକା କମିଟି ମୁଖ୍ୟ ତଥା ଆଇନଜୀବୀ ବିଭୂପ୍ରସାଦ ଦାସ ପ୍ରକାଶ କରିଛନ୍ତି। ଜିଲାର ୪ ଉପଖଣ୍ଡରୁ ୨ଶହରୁ ଅଧିକ ବରିଷ୍ଠ ପୁରୁଷ ଓ ମହିଳା ମେମ୍ବର, ବିଭିନ୍ନ ଦଳର ବହୁ ରାଜନେତା ପ୍ରସ୍ତୁତି ବୈଠକରେ ଯୋଗ ଦେଇଥିଲେ।

ସାହିତ୍ୟ ପରିଷଦର ଅଙ୍କୁରୋଦଗମ କାର୍ଯ୍ୟକ୍ରମ

ମୋରଡ଼ା,୨୯।୯(ସ୍ମାରକ ମାଜୀ)

ମୟୂରଭଞ୍ଜ ଜିଲା ଅଗ୍ରଣୀ ସାହିତ୍ୟ ଅନୁଷ୍ଠାନ ମୟୂରଭଞ୍ଜ ସାହିତ୍ୟ ପରିଷଦ ଆନୁକୂଲ୍ୟରେ ମୋରଡା ବ୍ଲକ୍ ଅଧୀନ ଚିତ୍ରଡ଼ାର ପୁରାତନ ଶିକ୍ଷାନୁଷ୍ଠାନ ଜବାହର ସରକାରୀ ଉଚ୍ଚବିଦ୍ୟାଳୟଠାରେ ଏକ ଅଙ୍କରୋଦଗମ କାର୍ଯ୍ୟକ୍ରମ ଅନୁଷ୍ଠିତ ହୋଇଯାଇଛି। ମୟୂରଭଞ୍ଜ ସାହିତ୍ୟ ପରିଷଦର ସମ୍ପାଦକ ମନୋଜ ଦଳବେହେରା, ଉପ ସଭାପତି କାବେରୀ ମିଶ୍ର, ବିଶିଷ୍ଟ ଗବେଷକ ପ୍ରସାଦ ମହାପାତ୍ର, ବରିଷ୍ଠ କବି ସତୀଶ ଚନ୍ଦ୍ର ବେହେରା ଏବଂ କୋଷାଧକ୍ଷ ଅଧ୍ୟାପକ ସମରେନ୍ଦ୍ର ବଶା ଯୋଗଦେଇ 'ଆମ ଭାଷା ଆମ ସାହିତ୍ୟ' ଶୀର୍ଷକ ଆଲୋଚନାରେ ଅଂଶଗ୍ରହଣ କରି ଓଡ଼ିଶାର ବିଶିଷ୍ଟ ଲେଖକଙ୍କ ଜୀବନୀ ଓ ସାହିତ୍ୟକୃତୀ ସମ୍ପର୍କରେ ଆଲୋକପାତ କରିଥିଲେ। ଚିତ୍ରେଶ୍ୱରୀ ସାହିତ୍ୟ ସଂସଦର ସମ୍ପାଦକ ଅଜୟ କୁମାର ପାଳ ସଂଚାଳନା କରିଥିଲେ। ବିଦ୍ୟାଳୟର ଭାରପ୍ରାପ୍ତ ପ୍ରଧାନ ଶିକ୍ଷକ ଅରୁଣ ବେହେରା, ଶିକ୍ଷୟିତ୍ରୀ ସରୋଜିନୀ ବେହେରା, ଭାରତୀ ମହାନ୍ତ, ଜବାମଣି ମାର୍ଣ୍ଡି, ମୋନାଲିସା ଦଳାଇ, ସିନତୀ ମହାନ୍ତ ଏବଂ ଲୋକନାଥ ମହାନ୍ତ ଯୋଗଦେଇ ପରିଚାଳନାରେ ସହାୟତା କରିଥିଲେ। ଏହି ଅବସରରେ ଛାତ୍ରଛାତ୍ରୀମାନଙ୍କ ଦ୍ୱାରା ଏକ ସ୍ୱରଚିତ କବିତାପାଠ ଅନୁଷ୍ଠିତ ହୋଇଥିଲା।

'ଶିଶୁର ଭବିଷ୍ୟତ ଗଠନରେ ମାଆଙ୍କ ଭୂମିକା ଗୁରୁତ୍ୱପୂର୍ଣ୍ଣ'

ବାରିପଦା,୨୯।୯ (ନୀଳାଦ୍ରି ବିହାରୀ ଦଣ୍ଡପାଟ)

ମୟୂରଭଞ୍ଜ ଜିଲା ବଡ଼ସାହି ବ୍ଲକ୍ ଅଧୀନ ବେଲପାଳ ସରସ୍ୱତୀ ଶିଶୁ ବିଦ୍ୟାମନ୍ଦିର ପରିସରେ ମାତୃ କର୍ମଶାଳା ଅନୁଷ୍ଠିତ ହୋଇଯାଇଛି। ପରିଚାଳନା ସମିତିର ସଭାପତି ସୁଷମା ପାତ୍ରଙ୍କ ଅଧ୍ୟକ୍ଷତାରେ ମୁଖ୍ୟ ଅତିଥିଭାବେ ସମ୍ବାଗର ଶିଶୁ ବାଟିକା ଶୈକ୍ଷିକ ସଂଯୋଜକ ଅନୀମା ଘୋଷାଲ ଉପସ୍ଥିତ ଥିଲେ। ଶିଶୁକୁ ଉତ୍ତମ ନାଗରିକ ଭାବେ ଗଢି ତୋଳିବା ଓ ଭବିଷ୍ୟତ ଗଠନରେ ମାଆର ଭୂମିକା ଅତ୍ୟନ୍ତ ଗୁରୁବପୂର୍ଣ୍ଣ ବୋଲି କହିଥିଲେ। ଏଥିସହ ଶିଶୁର ଉତ୍ତମ ସ୍ୱାସ୍ଥ୍ୟ, ସଂସ୍କାର ଓ ଶୈକ୍ଷିକ ବିଷୟରେ ବିସ୍ତୃତ ଆଲୋଚନା କରିଥିଲେ। ଶିଶୁର ପ୍ରଥମ ଗୁରୁଭାବେ ମାଆର ଭୂମିକା ସମ୍ପର୍କରେ ଦିଗଦର୍ଶନ ଦେଇଥିଲେ। ସେହିପରି ଶିଶୁଠାରୁ ମୋବାଇଲକୁ ଦୂରରେ ରଖିବାକୁ ପରାମର୍ଶ ଦେଇଥିଲେ। ବିଦ୍ୟାଳୟର ପ୍ରଧାନ ଆଚାର୍ଯ୍ୟ ଶାଶ୍ୱତୀ ଦାସମହାପାତ୍ର ଅତିଥି ପରିଚୟ ସହ ସ୍ୱାଗତ ଅଭିଭାଷଣ ପ୍ରଦାନ କରିଥିଲେ। ସଂକୁଳ ତଥା ବିଦ୍ୟାଳୟର ଶିଶୁ ବାଟିକା ପ୍ରମୁଖ ଜୟନ୍ତୀଲତା ଦାସ କାର୍ଯ୍ୟକ୍ରମ ପରିଚାଳନା କରିଥିବା ବେଳେ ସମସ୍ତ ଗୁରୁଜୀ,ଗୁରୁମା ସହଯୋଗ କରିଥିଲେ।

'ସ୍ୱଚ୍ଛତା ହିଁ ସେବା' ଅଭିଯାନରେ ମିନି ମାରାଥନ

ବାରିପଦା,୨୯।୯(ନୀଳାଦ୍ରି ବିହାରୀ ଦଣ୍ଡପାଟ)

'ସ୍ୱଚ୍ଛତା ହିଁ ସେବା' ଅଭିଯାନରେ ଜନସାଧାରଣଙ୍କୁ ସାମିଲ କରାଇବା ପାଇଁ ବିଭିନ୍ନ ସଚେତନତା ଧର୍ମୀ କାର୍ଯ୍ୟକ୍ରମ ଅନୁଷ୍ଠିତ ହେଉଛି। ଏହି ପରିପ୍ରେକ୍ଷୀରେ ମୟୂରଭଞ୍ଜ ଜିଲା ପ୍ରଶାସନ ଓ ବାରିପଦା ପୌରପାଳିକାର ମିଳିତ ଆନୁକୂଲ୍ୟରେ ରବିବାର ମିନି ମାରାଥନ ଅନୁଷ୍ଠିତ ହୋଇଯାଇଛି। ମୁଖ୍ୟଅତିଥି ଭାବେ ଗୃହ ଓ ନଗର ଉନ୍ନୟନ ମନ୍ତ୍ରୀ ଡ. କୃଷ୍ଣଚନ୍ଦ୍ର ମହାପାତ୍ର ସବୁଜ ପତାକା ଦେଖାଇ ଛଉ ପଡ଼ିଆଠାରୁ ଶୁଭାରମ୍ଭ କରିଥିଲେ। ବାରିପଦା ବିଧାୟକ ପ୍ରକାଶ ସୋରେନ, ପୌରାଧ୍ୟକ୍ଷ କୃଷ୍ଣାନନ୍ଦ ମହାନ୍ତି, ପୌର ଉପାଧ୍ୟକ୍ଷା ସୀମା ଦାସ ଓ ପୌର ନିର୍ବାହୀ ଅଧିକାରିଣୀ ଡ. ମଧୁସ୍ମିତା ସାମନ୍ତରାୟ ଯୋଗଦେଇ ମାରାଥନରେ ସାମିଲ ହୋଇଥିଲେ। ସମୁଦାୟ ୬୧୧ଜଣ ଭାଗ ନେଇଥିବା ବେଳେ ଛଉ ପଡ଼ିଆଠାରୁ ଏହା ଆରମ୍ଭ ହୋଇ ଅମ୍ବିକା ମନ୍ଦିର ଦେଇ ସହର ପରିକ୍ରମା କରି ପୁନର୍ବାର ପୌରପାଳିକା ପ୍ରାଙ୍ଗଣରେ ଶେଷ ହୋଇଥିଲା। ଏଥିରେ ୬ ପୁରୁଷ ଓ ୬ ମହିଳାଙ୍କୁ ପ୍ରଥମ, ଦ୍ୱିତୀୟ ଓ ତୃତୀୟ ପୁରସ୍କାର ଘୋଷଣା କରାଯାଇଥିଲା। ୩ଜଣ ଲେଖାଏ ପୁରୁଷ ଓ ମହିଳାଙ୍କୁ ସାନ୍ତ୍ୱନାମୂଳକ ପୁରସ୍କାର ଦିଆଯିବ ବୋଲି ଘୋଷଣା କରାଯାଇଥିଲା। ଗାନ୍ଧୀ ଜୟନ୍ତୀ ସନ୍ଧ୍ୟାରେ ଶହୀଦ ସ୍ମୃତି ଭବନଠାରେ ଏହି ପୁରସ୍କାର ଦିଆଯିବ। ଏହି ମାରାଥନ ପ୍ରତିଯୋଗିତାରେ ଜିଲା ପ୍ରଶାସନ ସହ ପୋଲିସ ଓ ଅଗ୍ନିଶମ ବିଭାଗ ସହଯୋଗ କରିଥିଲେ।

ମନ୍ କୀ ବାତ୍, ସଦସ୍ୟତା ଅଭିଯାନରେ ସାମିଲ ହେଲେ କେନ୍ଦୁଝର ଏମ୍‌ପି

ଠାକୁରମୁଣ୍ଡା,୨୯।୯(ତାରାକାନ୍ତ ପଟ୍ଟନାୟକ)-କେନ୍ଦୁଝର ଏମ୍‌ପି ଅନନ୍ତ ନାୟକ ରବିବାର ଠାକୁରମୁଣ୍ଡା ବ୍ଲକ ଗସ୍ତରେ ଆସି ପ୍ରଧାନମନ୍ତ୍ରୀଙ୍କ ମନ୍ କୀ ବାତ୍ କାର୍ଯ୍ୟକ୍ରମରେ ଯୋଗ ଦେଇଥିଲେ। ଏଥିସହ ବ୍ଲକର ବିଭିନ୍ନ ଗ୍ରାମକୁ ଯାଇ ଭାଜପାର ସଦସ୍ୟତା ଅଭିଯାନରେ ସାମିଲ ହୋଇଥିଲେ। ମହୁଲଡିହା ମଣ୍ଡଳର ତରାମରା ବୁଥ୍‌ରେ ଅୟୋଜିତ ମନ୍ କି ବାତ୍ କାର୍ଯ୍ୟକ୍ରମ ଗ୍ରାମବାସୀଙ୍କ ସହ ବସି ଦେଖିଥିଲେ। ପରେ ସେହି ଗ୍ରାମର ଭୋଟରମାନଙ୍କୁ ଭେଟି ସେମାନଙ୍କୁ ଭାଜପାର ସଦସ୍ୟତା କରାଇଥିଲେ। ପରେ କେଶଡ଼ିହା ପଞ୍ଚାୟତର ମିଟୁଆଣି ଓ କେଶଡ଼ିହା ଗ୍ରାମକୁ ଯାଇ ଗ୍ରାମରେ ସଦସ୍ୟତା ଅଭିଯାନରେ ସାମିଲ ହୋଇ ମହିଳା, ପୁରୁଷଙ୍କୁ ଭେଟି ସଦସ୍ୟ କରାଇଥିଲେ। ଅପରାହ୍ନରେ ତାଳପଦା ଗ୍ରାମରେ ପହଞ୍ଚି ଲୋକଙ୍କୁ ଭେଟିବା ସହ ସଦସ୍ୟତା କରିଥିଲେ। ବହୁ ସଂଖ୍ୟକ ଲୋକ ଆସି ଭାଜପାର ସଦସ୍ୟତା ଗ୍ରହଣ କରିଥିଲେ। ଠାକୁରମୁଣ୍ଡା ଓ ମହୁଲଡିହା ମଣ୍ଡଳ ସଭାପତି ରଣଜିତ ବେହେରା, ଜଗଦୀଶ ମହାନ୍ତ, ଜିଲା ସମ୍ପାଦକ ବିମଳ ସେନାପତି, ରାଜ୍ୟ ଓବିସି ମୋର୍ଚ୍ଚା ସଭାପତି ଯୋଗେନ୍ଦ୍ର ମହାନ୍ତ, ଜିଲା କାର୍ଯ୍ୟକାରିଣୀ ସଦସ୍ୟ ବିଛେନ୍ଦ୍ର ବେହେରା, ମଣ୍ଡଳ ଉପସଭାପତି ରଞ୍ଜନ ତ୍ରିପାଠୀ, ରଞ୍ଜନ ମହାନ୍ତ, ଗୋବିନ୍ଦ ନାଏକ, ଆଶିଷ ପାଣିଗ୍ରାହୀ, ବ୍ଲକ ଉପାଧ୍ୟକ୍ଷ ସନ୍ତୋଷ ମହାନ୍ତ, ଅନ୍ତର୍ଯ୍ୟାମୀ ଭୋଇ, ଅଶୋକ ନାଏକ, ଗୌରାଙ୍ଗ ଶତପଥୀ, ଅଲେଖ ସେଠୀଙ୍କ ସମେତ ଅନେକ ଦଳୀୟ କର୍ମକର୍ତ୍ତା ଉପସ୍ଥିତ ଥିଲେ।

ଭାଜପା ସରକାରଙ୍କ ପ୍ରତାରଣା ବିରୋଧରେ ଆନ୍ଦୋଳନ

ଭାରତୀୟ କମ୍ୟୁନିଷ୍ଟ ପାର୍ଟି ଜିଲା ପରିଷଦ ବୈଠକ

ବୈଠକରେ ଉପସ୍ଥିତ କମ୍ୟୁନିଷ୍ଟ କର୍ମକର୍ତ୍ତା।

ବାଙ୍ଗିରିପୋଷି,୨୯।୯ (ସଂଜୟ କୁମାର ଅଗ୍ରୱାଲା)

ଭାରତୀୟ କମ୍ୟୁନିଷ୍ଟ ପାର୍ଟି ମୟୂରଭଞ୍ଜ ଜିଲା ପରିଷଦ ବୈଠକ ବାଙ୍ଗିରିପୋଷିସ୍ଥିତ ଖଇରୀ ରିସୋର୍ଟଠାରେ ଅନୁଷ୍ଠିତ ହୋଇଯାଇଛି। ହୃଷିକେଶ ସାହୁଙ୍କ ସଭାପତିତ୍ୱରେ ମୁଖ୍ୟ ଅତିଥିଭାବେ ରାଜ୍ୟ ସମ୍ପାଦକ ମଣ୍ଡଳୀ ସଦସ୍ୟ ଡା. ପ୍ରଶାନ୍ତ ମିଶ୍ର ଯୋଗଦେଇ କେନ୍ଦ୍ର ଓ ରାଜ୍ୟ ଭାଜପା ସରକାରର ଜନତାଙ୍କୁ ଦେଇଥିବା ସରକାରୀ ଧାନ ମୂଲ୍ୟ ୩୧ ଶହ ଟଙ୍କା, ବାର୍ଦ୍ଧକ୍ୟ, ବିଧବା ଭତ୍ତା ମାସିକ ୩ ହଜାର, ଚିଟଫଣ୍ଡ୍ କ୍ଷତିଗ୍ରସ୍ତଙ୍କୁ ୧୫ ଦିନ ଭିତରେ ଟଙ୍କା ଫେରସ୍ତ, ୩୦୦ ୟୁନିଟ୍ ପର୍ଯ୍ୟନ୍ତ ବିଦ୍ୟୁତ୍ ବିଲ୍ ଛାଡ, ସୁଭଦ୍ରା ଯୋଜନାରେ ବାର୍ଷିକ ୫୦ ହଜାର ଟଙ୍କା ପ୍ରଦାନ ନ କରିବା ପ୍ରତିଶ୍ରୁତିର ପ୍ରତାରଣା ବିଷୟରେ ଆଲୋକପାତ କରିଥିଲେ। ଭାଜପା ଦେଇଥିବା ନିର୍ବାଚନୀ ପ୍ରତିଶ୍ରୁତି ବିରୋଧରେ ଅକ୍ଟୋବର ୨୩ରେ ବାଙ୍ଗିରିପୋଷି ଓ ୨୫ରେ ସାରସକଣା ବ୍ଲକ୍‌ରେ ଆନ୍ଦୋଳନ ହେବ ବୋଲି ସର୍ବସମ୍ମତି ପ୍ରକାଶ ପାଇଥିଲା। ଡିସେମ୍ବର ୨୬ ପାର୍ଟିର ପ୍ରତିଷ୍ଠା ଦିବସକୁ ଶାଖାଠାରୁ ଜିଲା ପର୍ଯ୍ୟନ୍ତ ପାଳନ କରିବାର ନିଷ୍ପତ୍ତିକୁ କାର୍ଯ୍ୟକାରୀ କରିବାକୁ ସହମତ ପ୍ରକାଶ ପାଇଥିଲା। ଜିଲା ସାଦକ ଜଗବନ୍ଧୁ ମିଶ୍ର ବିବରଣୀ ଉପସ୍ଥାପନ କରିଥିଲେ। ବୈଠକରେ ବଳରାମ ମହାନ୍ତ, ରଥ ସିଂ, ପରମେଶ୍ୱର ମହାନ୍ତ, ପ୍ରତାପ ନାଏକ, ଚିତରଞ୍ଜନ ବାରିକ, ସୁକଦେବ ସିଂ, ରୁପାଇ ମାଝୀ, ଚିତ୍ରମଣି ସିଂ, ବଳରାମ ମୁର୍ମୁ, ଶତ୍ରୁଘନ ନାଏକ, ବାସୀ ସିଂ, ନିରଞ୍ଜନ ମହାନ୍ତ ପ୍ରମୁଖ ସାକ୍ଷୀମାନେ ଆଲୋଚନାରେ ଅଂଶଗ୍ରହଣ କରିଥିଲେ।

ଟଙ୍କା ନ ଦେବାରୁ ବାପାଙ୍କୁ ଛୁରିରେ ଆକ୍ରମଣ

ମୋରଡ଼ା,୨୯।୯(ସ୍ମା

ସଂକ୍ଷେପରେ

ଗୋ ବନ୍ଧ୍ୟା ନିରାକରଣ ଚିକିତ୍ସା

ଚାନ୍ଦବାଲି,୨୯।୯ (କିଷାନ ପାତ୍ର)

ଭଦ୍ରକ ଜିଲା ଚାନ୍ଦବାଲି ପ୍ରାଣୀ ଚିକିତ୍ସାଳୟ ପକ୍ଷରୁ ମହୁଲିଆ ପଞ୍ଚାୟତ ବାଲିପାଟଣା ଗାଁରେ ଗୋ ବନ୍ଧ୍ୟା ନିରାକରଣ ଚିକିତ୍ସା ଶିବିର ଅନୁଷ୍ଠିତ ହୋଇଯାଇଛି। ଗୋ ବନ୍ଧ୍ୟା ନିରାକରଣ ଚିକିତ୍ସା ବ୍ୟବସ୍ଥା କିପରି କରାଯାଇପାରିବ ସେଥିପାଇଁ ରାଜ୍ୟ ସରକାରଙ୍କ ନିୟମ ପ୍ରଣୟନ ମାଧ୍ୟମରେ ଗାଁ ଗଣ୍ଡାରେ ଥିବା ଗୋପାଳକ ପାଖରେ ପହଞ୍ଚି ଚାନ୍ଦବାଲି ପ୍ରାଣୀ ଚିକିତ୍ସାଳୟ ବିଭାଗ ଚିକିତ୍ସା ଶିବିର ଆରମ୍ଭ କରିଛି। ଯାହାଦ୍ୱାରା ଗୋପାଳକମାନେ ଆବଶ୍ୟକତା ଅନୁଯାୟୀ ଗୋ ବନ୍ଧ୍ୟାଜନିତ ଗାଈର ଚିକିତ୍ସା ସହ ଅନ୍ୟାନ୍ୟ ଗୋରୁଙ୍କ ଚିକିତ୍ସା ଶିବିରରେ ମାଗଣାରେ ଇଞ୍ଜେକ୍ସନ ଏବଂ ଔଷଧ ବ୍ୟବସ୍ଥା କରାଯାଇଛି। ଏହି ଶିବିରରେ ଚାନ୍ଦବାଲି ପ୍ରାଣୀ ଚିକିତ୍ସାଳୟର କର୍ମଚାରୀ ଓ ଗୋମିତ୍ରମାନେ ଉପସ୍ଥିତ ଥିଲେ। ଶତାଧିକ ଗୋରୁଙ୍କ ଚିକିତ୍ସା ହୋଇଥିବା ପ୍ରାଣୀ ଚିକିତ୍ସାଳୟ ଡାକ୍ତର ଖାନ୍ ମୋଦାସର ନଜର କହିଛନ୍ତି।

ସ୍ୱାସ୍ଥ୍ୟ ସେବା ଶିବିର

ଭଣ୍ଡାରିପୋଖରୀ,୨୯।୯(ରାଜେନ୍ଦ୍ର ଶତପଥୀ)

ଭାଜପା ପକ୍ଷରୁ ସେବା ପକ୍ଷ ପାଳନ ଅବସରରେ ରବିବାର ମଞ୍ଜୁରୀରୋଡ୍ ଗିରିଧାରୀ ପଣ୍ଡା ଉଚ୍ଚ ବିଦ୍ୟାପୀଠରେ ସ୍ୱାସ୍ଥ୍ୟ ସେବା ଶିବିର ଅନୁଷ୍ଠିତ ହୋଇଯାଇଛି। ଏମ୍‌ପି ଅଭିମନ୍ୟୁ ସେଠୀ ଶିବିରକୁ ଉଦ୍‌ଘାଟନ କରିଥିଲେ। ମୁଖ୍ୟଅତିଥି ଭାବେ ଡ. ସୁଧାଂଶୁ ଶେଖର ନାୟକ, ଅନ୍ୟତମ ଅତିଥି ଭାବେ ସୁବର୍ଣ୍ଣମୁଖୀ ମଣ୍ଡଳ ସଭାପତି ପ୍ରଫୁଲ୍ଲ ସାହୁ, ଦଳର ଜିଲା ଉପସଭାପତି ଜଗବନ୍ଧୁ ଦାସ ଓ ପ୍ରଶାନ୍ତ ନାୟକ ଯୋଗଦେଇ ଏହି ଶିବିର ସ୍ଥାନୀୟ ଅଞ୍ଚଳବାସୀଙ୍କ ସ୍ୱାସ୍ଥ୍ୟସେବା ପୂରଣରେ ସହାୟକ ହୋଇପାରିବ ବୋଲି ଆଶାପ୍ରକାଶ କରିଥିଲେ। ଶିବିରରେ ଆଚାର୍ଯ୍ୟ ହରିହର କର୍କଟ ଚିକିତ୍ସା କେନ୍ଦ୍ରର ମୁଖ୍ୟ ଡା. ପ୍ରଶାନ୍ତ ପରିଡ଼ା, ଭଣ୍ଡାରିପୋଖରୀ ଗୋଷ୍ଠୀ ସ୍ୱାସ୍ଥ୍ୟକେନ୍ଦ୍ରର ଡା. ରାଜେଶ କୁମାର ବେହେରା, ଏସ୍‌ସିବି ମେଡିକାଲର ଡା. ମମତା ନାୟକ, ଡା. ସ୍ୱାତୀ ସରିତା ନାୟକ, ଯାଜପୁର ମୁଖ୍ୟ ଚିକିତ୍ସାଳୟର ଡା. ପ୍ରିୟରଞ୍ଜନ ବାରିକ ଓ ଡା. ନୀଳିମା ନାୟକ ଯୋଗଦେଇ ୬୧୫ ରୋଗୀଙ୍କ ସ୍ୱାସ୍ଥ୍ୟ ପରୀକ୍ଷା କରି ଔଷଧ ପ୍ରଦାନ କରିଥିଲେ। ଫାର୍ମାସିଷ୍ଟ ବିନୋଦ ବିହାରୀ ପଣ୍ଡା, ରୁଦ୍ରନାରାୟଣ କବି ଓ କ୍ଷୀତିଶ କୁମାର ନାୟକ ଯୋଗ ଦେଇଥିଲେ। ଭଣ୍ଡାରିପୋଖରୀ ମଣ୍ଡଳ ସଭାପତି ଗିରିଶ ସାମଲ ଧନ୍ୟବାଦ ଅର୍ପଣ କରିଥିଲେ। ଦଳର ନେତା ଓ କର୍ମୀମାନେ ଶିବିର ପରିଚାଳନାରେ ସହଯୋଗ କରିଥିଲେ।

ଡାକ୍ତରଖାନା କାର୍ଯ୍ୟ ତଦାରଖ କଲେ ବିଧାୟକ

ତୁରନ୍ତ ସାରି ହସ୍ତାନ୍ତର କରିବାକୁ ନିର୍ଦ୍ଦେଶ

ବାସୁଦେବପୁର,୨୯।୯ (ନାରାୟଣ ପ୍ରସାଦ ବାରିକ୍)

ଭଦ୍ରକ ଜିଲା ବାସୁଦେବପୁର ସହରସ୍ଥିତ ମୁଖ୍ୟ ଚିକିତ୍ସାଳୟରେ ଦୀର୍ଘ ମାସ ଧରି ୫-ଟିରେ ଉନ୍ନୟନମୂଳକ କାର୍ଯ୍ୟ ଶେଷ ନ ହୋଇ ଅଧାପନ୍ତରିଆ ହୋଇ ରହିଛି। ଫଳରେ ଡାକ୍ତରଖାନା ଗୃହ ଡାକ୍ତରଖାନା କର୍ତ୍ତୃପକ୍ଷଙ୍କୁ ହସ୍ତାନ୍ତର କରାଯାଇପାରୁ ନ ଥିବାରୁ ଜନଅସନ୍ତୋଷ ଦେଖାଦେଉଛି। ଡାକ୍ତରଖାନାରେ ପ୍ରକୋଷ୍ଠ ଅଭାବ ସହ ବିଭିନ୍ନ ବିଭାଗର କାର୍ଯ୍ୟ ଏଥିପାଇଁ ଠପ୍ ହୋଇପଡ଼ିଛି। ୧ ବର୍ଷରୁ ଊର୍ଦ୍ଧ୍ୱ ହେବ ମୁଖ୍ୟ ଡାକ୍ତରଖାନା ଲୋକଙ୍କ କାର୍ଯ୍ୟରେ ଆସୁନାହିଁ। ଠିକାଦାର ନିର୍ମାଣ କାର୍ଯ୍ୟ ଶେଷ କରିଥିବା କହୁଥିବା ବେଳେ ଏଇଇ ଓ ଯନ୍ତ୍ରୀ କାର୍ଯ୍ୟକୁ ନେଇ ସନ୍ତୁଷ୍ଟ ନ ଥିବାରୁ

ନିର୍ମାଣାଧୀନ କାର୍ଯ୍ୟ ଅନୁଧ୍ୟାନ ଅବସରରେ ବାସୁଦେବପୁର ଡାକ୍ତରଖାନାରେ ବିଧାୟକ ଅଶୋକ ଦାସ ଓ ଅନ୍ୟମାନେ।

ସମ୍ପୃକ୍ତ ଠିକାଦାର ତାଙ୍କର ନିର୍ମାଣ ବାବଦକୁ ବକେୟା ବିଲ୍ ମଧ୍ୟ ପାଇପାରୁ ନାହାନ୍ତି। ଏହି ସମସ୍ୟା ଉପୁଜିବା ପରେ କାର୍ଯ୍ୟ ଶେଷ ନିମନ୍ତେ ବିଧାୟକ ଅଶୋକ କୁମାର ଦାସ ହସ୍ତକ୍ଷେପ କରି ଡାକ୍ତରଖାନାର ନିର୍ମାଣାଧୀନ କାର୍ଯ୍ୟ ବୁଲି ଦେଖିବା ସହ କ୍ଷେତ୍ରୀୟ ଅନୁଧ୍ୟାନ କରିଛନ୍ତି।

ବିଧାୟକ ଡାକ୍ତରଖାନାର ବାହ୍ୟ ଓ ଆଭ୍ୟନ୍ତରୀଣ ଅଞ୍ଚଳ ବୁଲି ନିର୍ମାଣ କାର୍ଯ୍ୟ ତଦାରଖ କରିବା ସହ ଅସମ୍ପୂର୍ଣ୍ଣ କାର୍ଯ୍ୟ ତୁରନ୍ତ ସାରିବାକୁ ଯନ୍ତ୍ରୀ, ଏଇଇ ଓ ଠିକାଦାରଙ୍କୁ ନିର୍ଦ୍ଦେଶ ଦେଇଛନ୍ତି। ଡାକ୍ତରଖାନାର ଅଫିସକୁ ସଂଯୋଗ କରୁଥିବା ରାସ୍ତା ଓ ମେଡିକାଲର ଅନ୍ୟ ଦୁଇ ପାର୍ଶ୍ୱରେ ପାଣି ଜମୁଥିବାରୁ ଏହାକୁ ପେଭର ପକାଇ ଉଚ୍ଚ କରିବା ସହ ଜଳ ନିଷ୍କାସନର ବନ୍ଦୋବସ୍ତ କରିବାକୁ କହିଥିଲେ। ସେହିପରି ଡାକ୍ତରଖାନାର ପାଇଖାନା ଟାଙ୍କିରେ ପାଣି ଲିକ୍ କରୁଥିବାରୁ ଏହା ଅର୍ଦ୍ଧନିର୍ମିତ ହୋଇ ପଡ଼ି ରହିଥିବା ଦେଖିବାକୁ ମିଳିଥିଲା। ଏହାର ନିର୍ମାଣ କାର୍ଯ୍ୟ ତୁରନ୍ତ ଶେଷ କରିବାକୁ ସେ ନିର୍ଦ୍ଦେଶ ଦେଇଥିଲେ। ଏହି ଡାକ୍ତରଖାନା ଅକାମୀ ହୋଇପଡ଼ିଥିବାରୁ କେତେକ ବିଦ୍ୟୁତ୍ ସରଞ୍ଜାମକୁ ଚୋରମାନେ ଚୋରି କରି ନେଇଥିବା ଦେଖିବାକୁ ମିଳିଥିଲା। ବିଧାୟକଙ୍କ ଏହି କ୍ଷେତ୍ରୀୟ ଅନୁଧ୍ୟାନ ବେଳେ ବିଡିଓ ସଞ୍ଜୀବ କୁମାର ସାହୁ, ଏଇଇ ଅନିଶ ସୁବୁଦ୍ଧି ରାୟ, ଯନ୍ତ୍ରୀ ନିରାକାର ମହାପାତ୍ର ପ୍ରମୁଖ ଉପସ୍ଥିତ ଥିଲେ। ତୁରନ୍ତ ଡାକ୍ତରଖାନାର ନିର୍ମାଣାଧୀନ କାର୍ଯ୍ୟ ଶେଷ କରିବାକୁ ବିଧାୟକ ଠିକାଦାର ଓ ଯନ୍ତ୍ରୀଙ୍କୁ ତାଗିଦ୍ କରିଥିଲେ।

ଦୁର୍ଘଟଣା ପରେ ଚୋରି କାର୍ ଛାଡ଼ି ପଳାଇଲେ

ବାସୁଦେବପୁର,୨୯।୯ (ନାରାୟଣ ପ୍ରସାଦ ବାରିକ୍)

ଭଦ୍ରକ ଜିଲା ବାସୁଦେବପୁର-ବାଲିଛନ୍ଦାଘାଟ ରାସ୍ତାର ମିରିଗା ଛକ ନିକଟରେ ଶନିବାର ସକାଳେ ଏକ କାର୍ ରାସ୍ତାକଡ଼ରେ ଦୁର୍ଘଟଣା ହୋଇ ଭାଙ୍ଗିଚୁଜି ଯାଇଥିବା ଦେଖିବାକୁ ମିଳିଥିଲା। ଚୋରମାନେ ଚୋରି କରିଥିବା କାର୍‌କୁ ଦୁର୍ଘଟଣା ପରେ ଛାଡ଼ି ପଳାଇଥିବା ଜଣାପଡ଼ିଛି।

ଶୁକ୍ରବାର ରାତିରେ ଏହି ଦୁର୍ଘଟଣା ଘଟିଥିବା ଜଣାପଡ଼ିଥିଲା। ଦୁର୍ଘଟଣାଗ୍ରସ୍ତ ହୋଇଥିବା କାର୍ (ନଂ ଓଡି ୦୧ ଭି ୯୬୯୯)। ଦୁର୍ଘଟଣା ପରେ ଦୀର୍ଘ ସମୟ ଧରି କୌଣସି ବ୍ୟକ୍ତି ଏହି ଗାଡ଼ି ପାଖକୁ ଆସି ନ ଥିଲେ। ଫଳରେ ଦୁର୍ଘଟଣାଗ୍ରସ୍ତ ଗାଡ଼ିକୁ ନେଇ ସନ୍ଦେହ ସୃଷ୍ଟି ହୋଇଥିଲା। ପ୍ରକାଶ ଯେ, ଚୁଡ଼ାମଣି ସାମୁଦ୍ରିକ ଥାନା ଅଧୀନ ଚୁଡ଼ାମଣି ଆଡ଼ିଆ ଗ୍ରାମର ମୁକ୍ତିକାନ୍ତ ମଲିକଙ୍କ ଘରୁ ଏହି କାର୍‌ଟି ରାତିରେ ଚୋରି ନେଇ ଥାନାରେ ଅଭିଯୋଗ ହୋଇଥିଲା। ଦୁର୍ଘଟଣାଗ୍ରସ୍ତ ହୋଇଥିବା କାର୍‌ଟି ତାଙ୍କର ଜାଣିବାକୁ ପାଇ ମୁକ୍ତିକାନ୍ତ ଚୁଡ଼ାମଣି ସାମୁଦ୍ରିକ ଥାନାରେ ଜଣାଇବା ପରେ ପୋଲିସ ଏହି ଗାଡ଼ିକୁ ଥାନାକୁ ନେଇଛି। କାର୍‌ର ବିଭିନ୍ନ ଅଂଶ ଭାଙ୍ଗିଯାଇଛି। ଚୋରମାନେ କାର୍‌କୁ ଚୋରି କରି ନେଇ ପଳାଉଥିବା ବେଳେ ଦୁର୍ଘଟଣା ହେବା ପରେ ଗାଡ଼ିକୁ ଛାଡ଼ି ପଳାଇଥିବା ଅନୁମାନ କରାଯାଉଛି।

'ଯୁବମାନସର ପ୍ରତୀକ ଥିଲେ ଶହୀଦ ଭଗତ ସିଂ'

ଜୟନ୍ତୀ ଉତ୍ସବରେ ଜଣେ ପ୍ରତିଭାଙ୍କୁ ସମ୍ବର୍ଦ୍ଧିତ କରାଯାଉଛି।

ଭଦ୍ରକ,୨୯।୯(ସନାତନ ରାଉତ)

ଶହୀଦ ଭଗତ ସିଂ ଯୁବମାନସର ପ୍ରତୀକ ଥିଲେ। ଯୁବ ସମାଜ ପାଇଁ ତାଙ୍କର ବଳିଦାନ ପ୍ରେରଣା। ତାଙ୍କୁ ରାଷ୍ଟ୍ରପୂତ ଆଖ୍ୟା ଦେବା ପାଇଁ ପ୍ରୟାସ ହେବା ଜରୁରୀ ବୋଲି ଶହୀଦ ଭଗତ ସିଂଙ୍କ ୧୧୭ତମ ଜୟନ୍ତୀ ପାଳନ ଅବସରରେ ମୁଖ୍ୟଅତିଥି ଭାବେ ଯୋଗଦେଇ ଉଚ୍ଚଶିକ୍ଷା, କ୍ରୀଡ଼ା ଓ ଯୁବସେବା ମନ୍ତ୍ରୀ ସୂର୍ଯ୍ୟବଂଶୀ ସୁରଜ ମତବ୍ୟକ୍ତ କରିଛନ୍ତି। ଶହୀଦ ଭଗତ ସେନା ପକ୍ଷରୁ ଶନିବାର ସନ୍ଧ୍ୟାରେ ଭଦ୍ରକ ଶହୀଦ ସ୍ମୃତି ଭବନରେ ଅନୁଷ୍ଠିତ ଜୟନ୍ତୀ ଉତ୍ସବରେ ଅନ୍ୟତମ ଅତିଥି ଭାବେ ଏମ୍‌ପି ଅଭିମନ୍ୟୁ ସେଠୀ ଯୋଗଦେଇ ଭଗତ ସିଂଙ୍କ ଜୟନ୍ତୀ ଶହୀଦ ଭଗତ ସେନା ପକ୍ଷରୁ ଯେଉଁଭଳି ଭାବେ ଆଡ଼ମ୍ବରରେ ପାଳନ କରାଯାଉଛି, ଅନ୍ୟ କେଉଁଠାରେ ହେଉ ନ ଥିବ ବୋଲି କହିବା ସହ ଭଗତ ସିଂଙ୍କ ବଳିଦାନ ସମ୍ପର୍କରେ ଆଲୋକପାତ କରିଥିଲେ। ଶହୀଦ ଭଗତ ସେନାର ଆବାହକ ତଥା ଭଦ୍ରକ ବିଧାୟକ ସିତାଂଶୁ ଶେଖର ମହାପାତ୍ର ଭଗତ ସିଂଙ୍କ ତ୍ୟାଗପୂତ ଜୀବନୀ ଓ ସମାଜ ପାଇଁ ବଳିଦାନ ଚିରସ୍ମରଣୀୟ ବୋଲି କହିଥିଲେ। ଭଗତ ସେନାର ସଦସ୍ୟ ହାଇକୋର୍ଟ ଆଇନଜୀବୀ ମନୋଜ ରାୟ ସଭାପତିତ୍ୱ କରିଥିବା ବେଳେ ସଦସ୍ୟମାନେ କାର୍ଯ୍ୟକ୍ରମ ପରିଚାଳନାରେ ସହଯୋଗ କରିଥିଲେ। ଏହି ଅବସରରେ ୨ଜଣ ପ୍ରତିଭା ଓ ୧୧ ସ୍ୱେଚ୍ଛାସେବୀ ସଙ୍ଗଠନକୁ ସମ୍ବର୍ଦ୍ଧିତ କରାଯାଇଥିଲା।

ଶହୀଦଙ୍କ ପରିବାରର ବିକାଶ ପାଇଁ ସରକାର ସଂକଳ୍ପବଦ୍ଧ: ମନ୍ତ୍ରୀ

ଶହୀଦ ସ୍ମୃତି ସଭାରେ ଉପସ୍ଥିତ ମନ୍ତ୍ରୀ ସୂର୍ଯ୍ୟବଂଶୀ ସୁରଜ, ଏମ୍‌ପି ଅଭିମନ୍ୟୁ ସେଠୀ, ବିଧାୟକ ଓ ଅନ୍ୟ ଅତିଥିମାନେ।

ବାସୁଦେବପୁର, ୨୯।୯(ନାରାୟଣ ପ୍ରସାଦ ବାରିକ୍)

୮୨ତମ ଶହୀଦ ଦିବସରେ ଶ୍ରଦ୍ଧାଞ୍ଜଳି

ଭଦ୍ରକ ଜିଲା ବାସୁଦେବପୁରର ରକ୍ତତୀର୍ଥ ଇରମରେ ସଙ୍ଗଠିତ ଗୁଳିକାଣ୍ଡରେ ଶହୀଦ ହୋଇଥିବା ୨୯ଜଣ ଶହୀଦ ଏବଂ ଆହତ ହୋଇଥିବା ସମସ୍ତ ସଂଗ୍ରାମୀଙ୍କ ପରିବାରର ଆର୍ଥିକ, ସାମାଜିକ ବିକାଶ ପାଇଁ ରାଜ୍ୟ ସରକାର ସଂକଳ୍ପବଦ୍ଧ ବୋଲି ଉଚ୍ଚଶିକ୍ଷା, କ୍ରୀଡ଼ା ଓ ଯୁବସେବା, ସଂସ୍କୃତି ମନ୍ତ୍ରୀ ସୂର୍ଯ୍ୟବଂଶୀ ସୁରଜ କହିଛନ୍ତି। ଇରମଠାରେ ୮୨ତମ ଶହୀଦ ଦିବସ ପାଳନ ଅବସରରେ ଶହୀଦ ସ୍ମୃତି କମିଟି ପକ୍ଷରୁ ଶନିବାର ସନ୍ଧ୍ୟାରେ ଅନୁଷ୍ଠିତ ସଭାରେ ମୁଖ୍ୟଅତିଥି ଭାବେ ଯୋଗଦେଇ ମନ୍ତ୍ରୀ ସୂର୍ଯ୍ୟବଂଶୀ ଏହା କହିଛନ୍ତି। ମନ୍ତ୍ରୀ ସଭାକୁ ଉଦ୍‌ଘାଟନ କରିଥିଲେ। ଶହୀଦ ଓ ସଂଗ୍ରାମୀଙ୍କ ପାଇଁ ଇରମ, ବାସୁଦେବପୁର ଅଞ୍ଚଳ ନୁହେଁ ରାଜ୍ୟ ଓ ସମଗ୍ର ଦେଶ ଗର୍ବିତ। ଏହି ଶହୀଦ ପୀଠର ସର୍ବାଙ୍ଗୀନ ବିକାଶ ପାଇଁ ରାଜ୍ୟ ସରକାର ସଦାସର୍ବଦା ଅଗ୍ରାଧିକାର ଭିତ୍ତିରେ ଗୁରୁତ୍ୱ ଦେଇ କାର୍ଯ୍ୟ କରିବେ ବୋଲି ମନ୍ତ୍ରୀ ପ୍ରତିଶ୍ରୁତି ଦେଇଛନ୍ତି। ଅନ୍ୟତମ ଅତିଥି ଭାବେ ଏମ୍‌ପି ଅଭିମନ୍ୟୁ ସେଠୀ ଯୋଗଦେଇ ସମାଜରୁ ଦୁର୍ନୀତି ଭ୍ରଷ୍ଟାଚାର ଲୋପ ପାଇଲେ ଶହୀଦ ଓ ସଂଗ୍ରାମୀଙ୍କ ପାଇଁ ଏହା ଶ୍ରେଷ୍ଠ ଶ୍ରଦ୍ଧାଞ୍ଜଳି ହେବ ବୋଲି ମତବ୍ୟକ୍ତ କରିଥିଲେ। ଶହୀଦ ଦିବସ ପାଳନ ଓ ଏହି ପୀଠର ଉନ୍ନତି ଲାଗି ସରକାରୀ ସ୍ତରରେ ଏକ ଉଚ୍ଚକ୍ଷମତା ସମ୍ପନ୍ନ କମିଟି ଗଠନ ହେବା ଦରକାର ବୋଲି ଏମ୍‌ପି କହିଥିଲେ। ଅନ୍ୟତମ ଅତିଥି ବିଧାୟକ ଅଶୋକ କୁମାର ଦାସ, ବରେଣ୍ୟ ଅତିଥି ଭାବେ ଜିଲାପାଳ ଦିଲୀପ ରାଉତରାଏ, ବ୍ଲକ ଅଧକ୍ଷ ନଗେନ୍ଦ୍ର ପ୍ରସାଦ ବିଶ୍ୱାଳ, ପୌରାଧକ୍ଷା ନିବେଦିତା ବେହେରା, ସରପଞ୍ଚ ସାବିତ୍ରୀ ବଳ, ସମିତିସଭ୍ୟା ଲଗ୍ନିକା ମଲିକ ପ୍ରମୁଖ ଯୋଗଦେଇ ବକ୍ତବ୍ୟ ରଖିଥିଲେ। କମିଟି ସମ୍ପାଦକ ରତିକାନ୍ତ ପତି ବିବରଣୀ ପାଠ କରିଥିବା ବେଳେ ସଭାପତି ପଦ୍ମନାଭ ଦାଶ ସଭାପତିତ୍ୱ କରିଥିଲେ। ମଞ୍ଚ ସଂଯୋଜନା କରିଥିଲେ ରଞ୍ଜନ କୁମାର ନାୟକ। ମଞ୍ଚରେ ୨ଟି ପୁସ୍ତକ 'କିଛି କଥା କିଛି ବ୍ୟଥା' ଓ 'ରକ୍ତତୀର୍ଥ ଇରମ' ଉନ୍ମୋଚନ କରାଯାଇଛି। ଅତିଥିମାନେ ଶହୀଦ ସମାଧି ପୀଠ, ସ୍ମୃତିସ୍ତମ୍ଭ ଓ ସଂଗ୍ରାମୀଙ୍କ ପ୍ରତିମୂର୍ତ୍ତିରେ ମାଲ୍ୟାର୍ପଣ କରି ଶ୍ରଦ୍ଧାଞ୍ଜଳି ଜଣାଇଥିଲେ।

ଖଟିଆରେ ବୁହା ହେଲେ ରୋଗୀ

ଜଳେଶ୍ୱର,୨୯।୯(ରବିନାରାୟଣ ପାତ୍ର)

ବାଲେଶ୍ୱର ଜିଲା ଜଳେଶ୍ୱର ବ୍ଲକ ସୁଗୋ ପଞ୍ଚାୟତ ଅଧୀନ ବାଣିଦା ଗାଁ ୧୧ନଂ ୱାର୍ଡକୁ ଆମ୍ବୁଲାନ୍ସ ଯାଇ ନ ପାରିବାରୁ ଜଣେ ରୋଗୀଙ୍କୁ ସମ୍ପର୍କୀୟମାନେ ଆଣ୍ଠୁଏ ପାଣିରେ ପଶି ଖଟିଆରେ ବୋହି ନେବା ଚର୍ଚ୍ଚାର ବିଷୟ ହୋଇଛି। ଗ୍ରାମର ବିଜୟ ଜେନାଙ୍କ ପୁଅ ଆକାଶ ଗୁରୁତର ହୋଇ ପଡ଼ିବାରୁ ପରିବାର ଲୋକେ ଆମ୍ବୁଲାନ୍ସ ଡକାଇ ଥିଲେ। ହେଲେ ଲଘୁଚାପ ଜନିତ ଲଗାଣ ବର୍ଷା ଯୋଗୁ ଗାଁ ଦାଣ୍ଡରେ ଆଣ୍ଠୁଏ ପାଣି ଚାଲୁଥିବରୁ ଆମ୍ବୁଲାନ୍ସ ତାଙ୍କ ଘର ପର୍ଯ୍ୟନ୍ତ ଯାଇ ପରି ନ ଥିଲା। ବାଧ୍ୟହୋଇ ପରିବାର ଲୋକେ ଓ ଗ୍ରାମବାସୀ ଆକାଶଙ୍କୁ ପାଣିରେ ପଶି ଏକ ଖଟିଆରେ ବୋହି ୨ କି.ମି ଦୂରରେ ଥିବା ଆମ୍ବୁଲାନ୍ସ ନିକଟକୁ ନେଇଥିଲେ। ଉଲ୍ଲେଖଯୋଗ୍ୟ, ବର୍ଷାଦିନ ଆସିଲେ ଏହି ୱାର୍ଡ ଲୋକଙ୍କ ଦୁର୍ଦ୍ଦଶା ବଢ଼ିଯାଏ। ରାସ୍ତାଘାଟର ସୁବିଧା ନ ଥିବା ବେଳେ ଗାଁ ଦାଣ୍ଡରେ ପାଣିର ସୁଅ ଚାଲେ। ଜଳ ନିଷ୍କାସନର ବ୍ୟବସ୍ଥା ନ ଥିବାରୁ ପିଲାମାନେ ବିଦ୍ୟାଳୟ ଓ ଅଙ୍ଗନୱାଡି କେନ୍ଦ୍ରକୁ ଯାଇ ପାରନ୍ତି ନାହିଁ।

'ରାଷ୍ଟ୍ର ଗଠନରେ ସହାୟକ ହୁଅନ୍ତି ସୁସ୍ଥ ନାଗରିକ'

ଅତିଥିଙ୍କ ସହ କୃତୀ ପ୍ରତିଯୋଗୀ।

ଭଦ୍ରକ,୨୯।୯(ସନାତନ ରାଉତ)

ସୁସ୍ଥ ମା' ସୁସ୍ଥ ଶିଶୁ ଜନ୍ମ ଦିଅନ୍ତି। ସେହି ସୁସ୍ଥ ଶିଶୁ ବଡ଼ ହେବା ପରେ ସୁସ୍ଥ ନାଗରିକଟିଏ ହୋଇ ରାଷ୍ଟ୍ର ଗଠନରେ ସହାୟକ ହୁଅନ୍ତି। ଏଣୁ ସୁସ୍ଥ ଶିଶୁଙ୍କ ପୋଷଣ ପାଇଁ ସମସ୍ତେ ସଚେତନ ହେବା ଆବଶ୍ୟକ ବୋଲି ଭଦ୍ରକ ଜିଲାସ୍ତରୀୟ ୭ମ ରାଷ୍ଟ୍ରୀୟ ପୋଷଣ ମାସ କାର୍ଯ୍ୟକ୍ରମ ଅବସରରେ ମୁଖ୍ୟଅତିଥି ଭାବେ ଯୋଗଦେଇ ଜିଲାପାଳ ଦିଲୀପ ରାଉତରାଏ ମତବ୍ୟକ୍ତ କରିଛନ୍ତି। ରବିବାର ଭଦ୍ରକ ଜିଲା ସଂସ୍କୃତି ଭବନରେ ଆୟୋଜିତ ଜିଲାସ୍ତରୀୟ କାର୍ଯ୍ୟକ୍ରମରେ ଅନ୍ୟତମ ଅତିଥି ଭାବେ ଉପଜିଲାପାଳ ମନୋଜ ପାତ୍ର, ଜିଲା ଯୋଗାଣ ଅଧିକାରୀ ଲିଙ୍ଗରାଜ ବେହେରା, ମହିଳା ସୁରକ୍ଷା ଅଧିକାରୀ ଚନ୍ଦ୍ରା ସାହୁ, ଜିଲା ସମାଜ ମଙ୍ଗଳ ଅଧିକାରୀ ପୁଷ୍ପଲତା ପାତ୍ର, ଜିଲା କୃଷି ସହ ନିର୍ଦ୍ଦେଶକ ସତ୍ୟଜିତ୍ ସେଠୀ ପ୍ରମୁଖ ଯୋଗଦେଇ ଉପଯୁକ୍ତ ପୋଷଣ ଓ ତାହାର ଉପାଦେୟତା ସମ୍ପର୍କରେ ବକ୍ତବ୍ୟ ରଖିଥିଲେ। କାର୍ଯ୍ୟକ୍ରମରେ ବିଭିନ୍ନ ପ୍ରକାର ପୋଷଣ ଖାଦ୍ୟ ପ୍ରସ୍ତୁତି ପ୍ରତିଯୋଗିତା ଓ ଏହି ଉପଲକ୍ଷେ ପୂର୍ବରୁ ଆୟୋଜିତ ହୋଇଥିବା ପ୍ରତିଯୋଗିତାରେ କୃତୀ ପ୍ରତିଯୋଗୀମାନଙ୍କୁ ମୁଖ୍ୟଅତିଥିଙ୍କ ଦ୍ୱାରା ପ୍ରମାଣପତ୍ର ଓ ଟ୍ରଫି ପ୍ରଦାନ କରାଯାଇଥିଲା। ଅଙ୍ଗନୱାଡି କର୍ମୀ, ଛାତ୍ରୀ ଓ ମହିଳାମାନେ କାର୍ଯ୍ୟକ୍ରମରେ ଯୋଗ ଦେଇଥିଲେ।

ଲୋକଙ୍କ ସମସ୍ୟା ଶୁଣିଲେ ବିଧାୟକ

ଖଇରା,୨୯।୯(ଉତ୍କଳବନ୍ଧୁ ପଣ୍ଡା)

ବାଲେଶ୍ୱର ଜିଲା ଖଇରା ବ୍ଲକ ଅଧୀନ ମହତୀପୁର ପଞ୍ଚାୟତର ବିଭିନ୍ନ ୱାର୍ଡର ଅଧିବାସୀଙ୍କୁ ନେଇ ସିମୁଳିଆ ବିଧାୟକ ପଦ୍ମଲୋଚନ ପଣ୍ଡାଙ୍କ ଏକ ବୈଠକ ଶନିବାର ପଞ୍ଚାୟତ କାର୍ଯ୍ୟାଳୟ ପରିସରରେ ଅନୁଷ୍ଠିତ ହୋଇଯାଇଛି। ପ୍ରଥମେ ଗ୍ରାମବାସୀ ବିଧାୟକଙ୍କୁ ଉତ୍ତରୀୟ ଦେଇ ସମ୍ବର୍ଦ୍ଧିତ କରିଥିଲେ। ପରେ ପଞ୍ଚାୟତର ମୁଖ୍ୟ ସମସ୍ୟା ଭାବେ ଲାଗି ରହିଥିବା ଖରିଦା ଗ୍ରାମରାସ୍ତା ଉପରେ ଆଲୋଚନା କରାଯାଇଥିଲା। ବଟେଶ୍ୱର-ଗନ୍ଧାଳୀ ରାସ୍ତା, ଗୋପାଳବେଢା-ଫଗୁଣା ରାସ୍ତା, ମହତୀପୁର ଡ୍ରେନେଜ ସମ୍ପ୍ରସାରଣ, ମହତୀପୁର ହାଇସ୍କୁଲରେ ଶିକ୍ଷକ ଅଭାବ ଉପରେ ଗ୍ରାମବାସୀ ବିଧାୟକଙ୍କୁ ଅବଗତ କରାଇଥିଲେ। ବିଧାୟକ ଯଥାସମ୍ଭବ ସମାଧାନ କରିବାକୁ ପ୍ରତିଶ୍ରୁତି ଦେଇଥିଲେ।

କ୍ଲଷ୍ଟରସ୍ତରୀୟ ଶିଶୁ ମହୋତ୍ସବ ସୁରଭି

ଧାମନଗର,୨୯।୯ (ଦେବେନ୍ଦ୍ର ଆନ୍ଦିଆ)

ଧାମନଗର ବ୍ଲକର ଖଡ଼ିପଦା ଆଞ୍ଚଳିକ ସାଧନକେନ୍ଦ୍ରସ୍ତରୀୟ ଶିଶୁ ମହୋତ୍ସବ ସୁରଭି-୨୦୨୪ ଦେହୁଡ଼ିଆନନ୍ଦପୁର ଜଗନ୍ନାଥ ସରକାରୀ ଉଚ୍ଚ ବିଦ୍ୟାଳୟଠାରେ ଅନୁଷ୍ଠିତ ହୋଇଯାଇଛି। ପ୍ରଧାନଶିକ୍ଷକ ପବିତ୍ର କୁମାର ମହାନ୍ତିଙ୍କ ଅଧକ୍ଷତାରେ ଆୟୋଜିତ ଉତ୍ସବରେ ମୁଖ୍ୟଅତିଥି ଭାବେ ଅତିରିକ୍ତ ମଣ୍ଡଳ ଶିକ୍ଷାଧିକାରୀ ସତ୍ୟସୁନ୍ଦର ପରିଡ଼ା ଯୋଗଦେଇ ଉଦ୍‌ଘାଟନ କରିଥିଲେ। ଅନ୍ୟତମ ଅତିଥି ଭାବେ ଖଡ଼ିପଦା ଆଞ୍ଚଳିକ ସାଧନକେନ୍ଦ୍ର ସଂଯୋଜକ ଦେବବ୍ରତ ନାୟକ, ଅବସରପ୍ରାପ୍ତ ଶିକ୍ଷକ ଶରତ କୁମାର ସାହୁ, ବୃନ୍ଦାବନ ମହାନ୍ତି, ତ୍ରିଲୋଚନ ବେହେରା ଓ ବିଦ୍

ନଦୀରୁ ମିଳିଲା ନିଖୋଜ ବୃଦ୍ଧଙ୍କ ମୃତଦେହ

ସୋର,(ଜନ୍ମେଜୟ ମିଶ୍ର): ସୋର ବ୍ଲକ ମୁଲିଶିଂ ପଞ୍ଚାୟତ ପୋତାଗଡ଼ିଆ ଗ୍ରାମର ଜଣେ ନିଖୋଜ ବୃଦ୍ଧଙ୍କ ମୃତଦେହ ନିକଟସ୍ଥ ନଦୀରୁ ଉଦ୍ଧାର କରାଯାଇଛି। ମୃତକ ହେଲେ ଶ୍ରୀକାନ୍ତ ବେହେରା (୭୦)। ଶନିବାର ଅପରାହ୍ନରେ ନିକଟସ୍ଥ ନଦୀକୁ ଶୌଚ ହେବାକୁ ଯାଇ ସେ ନିଖୋଜ ଥିଲେ। ରବିବାର ସକାଳେ ତାଙ୍କ ମୃତଦେହ ନଦୀକୂଳରେ ଭାସୁଥିବା ଦେଖିବାକୁ ମିଳିଥିଲା।

ବାଲେଶ୍ୱର

ନ୍ୟାୟ ନ ମିଳିଲେ ଥାନା ଆଗରେ ଧାରଣା

ଅଙ୍ଗନୱାଡି କର୍ମୀଙ୍କ ନିଲମ୍ବନ ଦାବି କଲେ ଗ୍ରାମବାସୀ

ବାଲିଆପାଳ,୨୯।୯(ଅମୂଲ୍ୟ କୁମାର ଦାସ)

ବାଲେଶ୍ୱର ଜିଲା ସିଂଲା ଥାନା ଅନ୍ତର୍ଗତ ମହାପଦା ଗ୍ରାମବାସୀ ଖବରଦାତା ସମ୍ମିଳନୀ ମାଧ୍ୟମରେ ଅଙ୍ଗନୱାଡି କର୍ମୀ ଉର୍ମିଳା ସାମଲଙ୍କ ନିଲମ୍ବନ ଦାବି କରିଛନ୍ତି। ନ୍ୟାୟ ନ ମିଳିଲେ ଥାନା ଆଗରେ ସମୂହ ଗ୍ରାମବାସୀ ଧାରଣା ଦେବା ସହ ରାଜରାସ୍ତାକୁ ଓହ୍ଲାଇବେ ବୋଲି ସ୍ଥାନୀୟ ସରପଞ୍ଚ ଜୟନ୍ତ କୁମାର ଦାସ, ସରସ୍ୱତୀ ବେହେରା, ଭୀମ ଚରଣ ମଲ୍ଲିକ, ଖୁଲଣା ଦାସଙ୍କ ସମେତ ଗ୍ରାମବାସୀ ଚେତାବନୀ ଦେଇଛନ୍ତି।

ଗ୍ରାମବାସୀଙ୍କ ଅଭିଯୋଗ ଅନୁଯାୟୀ, ଗତ ୧୩ ତାରିଖରେ ଅଙ୍ଗନୱାଡି କେନ୍ଦ୍ର ଛୁଟି ହେବା ପରେ କର୍ମୀ ଉର୍ମିଳା ସମସ୍ତ ପିଲାଙ୍କୁ ଘରକୁ ପଠାଇ ଦେଇ ଜଣେ ପିଲାଙ୍କୁ ଘର ଭିତରେ ତାଲା ବନ୍ଦ କରି ରଖି ଦେଇଥିଲେ। ପିଲାଟି ଘରେ ପହଞ୍ଚିବା ବିଳମ୍ବ ହେବାରୁ ତାଙ୍କ ମା' ଖୋଜି ଖୋଜି ଆସି ପଚାରିବାରୁ ଅଙ୍ଗନୱାଡି କର୍ମୀ ପିଲା ଏଠାରେ ନାହିଁ ବୋଲି କହିବା ସହ ତାଙ୍କୁ ଗାଳି ଗୁଲଜ କରିଥିଲେ। ମାତ୍ର ଝରକା ପଟେ ଦେଖିବାରୁ ପିଲାଟି ଘର ଭିତରେ ବସିଥିଲା। କ'ଣ ପାଇଁ ପିଲାଟିକୁ ଘର ଭିତରେ ବନ୍ଦ କରି ରଖିଛ ବୋଲି ପିଲାର ମା' ପଚାରିବାରୁ ଅଙ୍ଗନୱାଡି କର୍ମୀ କୌଣସି ସନ୍ତୋଷ ଜନକ ଉତ୍ତର ନ ଦେଇ ସେଠାରୁ ପଳାଇ ଯାଇଥିଲେ। ଏଥିସହ ସେ ୫ ଦିନ ପର୍ଯ୍ୟନ୍ତ ଅଙ୍ଗନୱାଡି କେନ୍ଦ୍ରକୁ ଆଉ ଆସି ନ ଥିଲେ। ୧୯ ତାରିଖରେ ଉର୍ମିଳା ଅଙ୍ଗନୱାଡି କେନ୍ଦ୍ରକୁ ଆସିବା ପରେ ଉକ୍ତ ପିଲାର ମା' ଏବଂ ଗ୍ରାମର ଅନ୍ୟ ମହିଳାମାନେ କେନ୍ଦ୍ରରେ ପହଞ୍ଚି ସେଦିନ କ'ଣ ପାଇଁ ପିଲାକୁ ଘର ଭିତରେ ତାଲା ବନ୍ଦ କରି ରଖିଥିଲ ବୋଲି ପଚାରିବାରୁ ଅଙ୍ଗନୱାଡି କର୍ମୀ ଜଣକ ମହିଳାମାନଙ୍କୁ ଜାତିଆଣ ଅକ୍ଷେପ କରି ଗାଳି ଗୁଲଜ କରିବା ସହ ମିଥ୍ୟା କେସ୍ କରି ଜେଲ୍‌ରେ ପୂରାଇ ଦେବାକୁ ଧମକ ଦେଇଥିବା ଗ୍ରାମବାସୀ ଅଭିଯୋଗରେ ଦର୍ଶାଇଛନ୍ତି। ଏହାପରେ ଅଙ୍ଗନୱାଡି କର୍ମୀ ଏବଂ ଗ୍ରାମବାସୀଙ୍କ ମଧ୍ୟରେ ଯୁକ୍ତିତର୍କ ହେବା ସହ ଠେଲାପେଲା ହୋଇଥିଲା। ଉଭୟକ୍ତ ମହିଳାମାନେ ଅଙ୍ଗନୱାଡି କର୍ମୀଙ୍କୁ ଏକ ଗଛରେ ବାନ୍ଧି ଦେଇଥିଲେ। ଖବର ପାଇ ବାଲିଆପାଳ ସିଡିପିଓ ପାର୍ବତୀ ମୁର୍ମୁ ଘଟଣାସ୍ଥଳରେ ପହଞ୍ଚି ତାଙ୍କୁ ଉଦ୍ଧାର କରି ହସ୍ପିଟାଲରେ ଭର୍ତ୍ତି କରିଥିଲେ। ତେବେ ଅଙ୍ଗନୱାଡି କର୍ମୀ ଉର୍ମିଳା ସୁଭଦ୍ରା ଯୋଜନାରେ ଫର୍ମ ବାଣ୍ଟିବାକୁ ନେଇ ଗ୍ରାମବାସୀମାନେ ତାଙ୍କୁ ଆକ୍ରମଣ କରିଛନ୍ତି ବୋଲି ଥାନାରେ ମିଥ୍ୟା ଅଭିଯୋଗ କରିଥିବା ଗ୍ରାମବାସୀ ଅଭିଯୋଗ କରିଛନ୍ତି। ଏହି ଘଟଣାରେ ସିଂଲା ଥାନା ପୋଲିସ ମହାପଦା ଗ୍ରାମରେ ଚଢ଼ାଉ ୩ ମହିଳାଙ୍କୁ ଗିରଫ ପରେ କୋର୍ଟ ଚାଲାଣ କରିଥିଲା। ତେବେ ଅଙ୍ଗନୱାଡି କର୍ମୀଙ୍କୁ ଗିରଫ କରିବା ବଦଳରେ ବିନା ତଦନ୍ତରେ ୩ ଜଣ ମହିଳାଙ୍କୁ ରାତି ଅଧରେ ପୋଲିସ ଗିରଫ କରିବା ଘଟଣାକୁ ନେଇ ଗ୍ରାମରେ ଉତ୍ତେଜନା ପରିସ୍ଥିତି ସୃଷ୍ଟି ହୋଇଛି। ଅଙ୍ଗନୱାଡି କର୍ମୀ ଉର୍ମିଳା ପୂର୍ବରୁ ଜଣେ ପିଲାକୁ ମାରି ୫ ବର୍ଷ ଜେଲ୍ ଯାଇଥିବା ଗ୍ରାମବାସୀ ଅଭିଯୋଗ କରିଛନ୍ତି। ଘଟଣାର ନିରପେକ୍ଷ ତଦନ୍ତ କରି ଅଙ୍ଗନୱାଡି କର୍ମୀଙ୍କୁ ନିଲମ୍ବନ କରିବା ପାଇଁ ଖବରଦାତା ସମ୍ମିଳନୀରେ ଗ୍ରାମବାସୀ ଦାବି କରିଛନ୍ତି। ଗ୍ରାମବାସୀଙ୍କ ଅଭିଯୋଗ ସମ୍ପର୍କରେ ଅଙ୍ଗନୱାଡି କର୍ମୀ ଉର୍ମିଳାଙ୍କୁ ପଚାରିବାରୁ ତାଙ୍କ ନାମରେ ମିଥ୍ୟା ଅଭିଯୋଗ କରାଯାଉଥିବା କହିଛନ୍ତି। ହତ୍ୟା ମାମଲାରେ କୋର୍ଟ ତାଙ୍କୁ ନିର୍ଦ୍ଦୋଷରେ ଖଲାସ କରିଥିବା କହିଛନ୍ତି। ସେହିପରି ସିଂଲା ଥାନା ଅଧିକାରୀ ଭୁବନ କୁମାର ସେଠୀଙ୍କୁ ପଚାରିବାରୁ ଠିକ୍ ଭାବେ ତଦନ୍ତ କରାଯାଇ ଦୋଷୀ ୩ ମହିଳାଙ୍କୁ ଗିରଫ କରାଯାଇଛି ବୋଲି କହିଛନ୍ତି।

ଖବରଦାତା ସମ୍ମିଳନୀରେ ଉପସ୍ଥିତ ଗ୍ରାମର ମହିଳାମାନେ।

ଖଟିଆରେ ବୁହା ହେଲେ ରୋଗୀ

ଜଳେଶ୍ୱର,୨୯।୯(ରବିନାରାୟଣ ପାତ୍ର)

ବାଲେଶ୍ୱର ଜିଲା ଜଳେଶ୍ୱର ବ୍ଲକ ସୁଗୋ ପଞ୍ଚାୟତ ଅଧୀନ ବାଣିଦା ଗାଁ ୧୧ନଂ ୱାର୍ଡକୁ ଆମ୍ବୁଲାନ୍ସ ଯାଇ ନ ପାରିବାରୁ ଜଣେ ରୋଗୀଙ୍କୁ ସମ୍ପର୍କୀୟମାନେ ଆଣ୍ଠୁଏ ପାଣିରେ ପଶି ଖଟିଆରେ ବୋହି ନେବା ଚର୍ଚ୍ଚାର ବିଷୟ ହୋଇଛି। ଗ୍ରାମର ବିଜୟ ଜେନାଙ୍କ ପୁଅ ଆକାଶ ଗୁରୁତର ହୋଇ ପଡ଼ିବାରୁ ପରିବାର ଲୋକେ ଆମ୍ବୁଲାନ୍ସ ଡକାଇ ଥିଲେ। ହେଲେ ଲଘୁଚାପ ଜନିତ ଲଗାଣ ବର୍ଷା ଯୋଗୁ ଗାଁ ଦାଣ୍ଡରେ ଆଣ୍ଠୁଏ ପାଣି ଚାଲୁଥିବରୁ ଆମ୍ବୁଲାନ୍ସ ତାଙ୍କ ଘର ପର୍ଯ୍ୟନ୍ତ ଯାଇ ପରି ନ ଥିଲା। ବାଧ୍ୟହୋଇ ପରିବାର ଲୋକେ ଓ ଗ୍ରାମବାସୀ ଆକାଶଙ୍କୁ ପାଣିରେ ପଶି ଏକ ଖଟିଆରେ ବୋହି ୨ କି.ମି ଦୂରରେ ଥିବା ଆମ୍ବୁଲାନ୍ସ ନିକଟକୁ ନେଇଥିଲେ। ଉଲ୍ଲେଖଯୋଗ୍ୟ, ବର୍ଷାଦିନ ଆସିଲେ ଏହି ୱାର୍ଡ ଲୋକଙ୍କ ଦୁର୍ଦ୍ଦଶା ବଢ଼ିଯାଏ।

ରାସ୍ତାଘାଟର ସୁବିଧା ନ ଥିବା ବେଳେ ଗାଁ ଦାଣ୍ଡରେ ପାଣିର ସୁଅ ଚାଲେ। ଜଳ ନିଷ୍କାସନର ବ୍ୟବସ୍ଥା ନ ଥିବାରୁ ଛୋଟ ଛୋଟ ପିଲାମାନେ ବିଦ୍ୟାଳୟ ଓ ଅଙ୍ଗନୱାଡି କେନ୍ଦ୍ରକୁ ଯାଇ ପାରନ୍ତି ନାହିଁ। ଗାଁର ଏଭଳି ସମସ୍ୟା ସମ୍ପର୍କରେ ପ୍ରଶାସନ ଗୁରୁତ୍ୱ ଦେବାକୁ ଗ୍ରାମବାସୀ ଦାବି କରିଛନ୍ତି।

ସଂକ୍ଷେପରେ

ପ୍ରଦୀପ ପଣ୍ଡା ହେଲେ ଏମ୍‌ପିଙ୍କ ବସ୍ତା ବ୍ଲକ ପ୍ରତିନିଧି

ବାଲେଶ୍ୱର,୨୯।୯(ବାଞ୍ଛାନିଧି ଦେ)– ବାଲେଶ୍ୱର ଏମ୍‌ପି ପ୍ରତାପ ଚନ୍ଦ୍ର ଷଡ଼ଙ୍ଗୀ ବସ୍ତା ବ୍ଲକ ପ୍ରତିନିଧି ଭାବେ ପ୍ରଦୀପ କୁମାର ପଣ୍ଡାଙ୍କୁ ମନୋନୀତ କରିଛନ୍ତି। ଏ ସମ୍ପର୍କରେ ଏମ୍‌ପି ଚିଠି ମାଧ୍ୟମରେ ବସ୍ତା ବିଡ଼ିଓଙ୍କୁ ଅବଗତ କରାଇଛନ୍ତି। ପ୍ରଦୀପ ଗତ ଥର ମଧ୍ୟ ଏମ୍‌ପିଙ୍କ ବସ୍ତା ବ୍ଲକ ପ୍ରତିନିଧି ଭାବେ ମନୋନୀତ ହୋଇଥିଲେ। ସେ ରାଉତପଡ଼ ପଞ୍ଚାୟତର ପୂର୍ବତନ ସରପଞ୍ଚ ଥିଲେ।

'ସେବା ମାଧ୍ୟମରେ ଉତ୍ତମ ରାଷ୍ଟ୍ର ଗଠନ କରିହୁଏ'

ଲକ୍ଷ୍ମୀପ୍ରିୟା ମହିଳା ଉଚ୍ଚ ମାଧ୍ୟମିକ ବିଦ୍ୟାଳୟରେ ଏନ୍‌ଏସ୍‌ଏସ୍ ଶିବିର

କାଳିପଦା (ରାଜଶ୍ରୀ ପାଣିଗ୍ରାହୀ)/ ବାଲିଆପାଳ(ଗୋପାଳ ଚନ୍ଦ୍ର ସାହୁ),୨୯।୯– ବାଲିଆପାଳସ୍ଥିତ ଲକ୍ଷ୍ମୀପ୍ରିୟା ମହିଳା ଉଚ୍ଚ ମାଧ୍ୟମିକ ବିଦ୍ୟାଳୟ ପକ୍ଷରୁ ଆୟୋଜିତ ୭ ଦିନିଆ ଜାତୀୟ ସେବା ଯୋଜନା ସ୍ୱତନ୍ତ୍ର ଶିବିର ଉଦ୍‌ଯାପିତ ହୋଇଯାଇଛି।

ଅଧ୍ୟକ୍ଷା ସୁଦୀପ୍ତା ବିଶ୍ୱାଳ ଏଥିରେ ସଭାପତିତ୍ୱ କରିଥିଲେ। ମୁଖ୍ୟ ଅତିଥି ଭାବେ ବାଲିଆପାଳ ତହସିଲଦାର ଜନକ କୁମାର ନାୟକ ଯୋଗଦେଇ ସେବା ଦ୍ୱାରା ଉତ୍ତମ ରାଷ୍ଟ୍ର ଗଠନ କରିହୁଏ ବୋଲି କହିଥିଲେ। ପ୍ରୋଗ୍ରାମ ଅଫିସର ରମେଶ ଚନ୍ଦ୍ର ପଣ୍ଡା, ରାଜନୀତି ବିଜ୍ଞାନର ଅଧ୍ୟାପକ ବରେନ୍ଦ୍ର ବେହେରା, ଅପର୍ଣ୍ଣା ମାଜି, ସୁଶାନ୍ତ ମହାପାତ୍ର, ସୁକାନ୍ତ ନେବା, ଅରୁଣ ମାଣିକ, ସନ୍ନ୍ୟାସୀ ବେହେରା, ବିନୋଦ ବେହେରା, ସୁବାସିନୀ ପାତ୍ର, ଦିଗମ୍ବର ରଣା ପ୍ରମୁଖ ଉପସ୍ଥିତ ଥିଲେ। ଇଂଲିଶ ଅଧ୍ୟାପକ ଉତ୍ତମ ମାହାନା ସାଂସ୍କୃତିକ କାର୍ଯ୍ୟକ୍ରମ ପରିଚାଳନା କରିଥିଲେ। ରାଜେନ୍ଦ୍ର ବାରିକ ଧନ୍ୟବାଦ ଦେଇଥିଲେ। ଏହି ଅବସରରେ ଉଲିରାଣୀ ସାହୁଙ୍କୁ ଶ୍ରେଷ୍ଠ ସ୍ୱେଚ୍ଛାସେବୀ ଭାବାରେ ପୁରସ୍କୃତ କରାଯାଇଥିଲା।

ଖଇରା ପୋଲିସର ଶାନ୍ତି କମିଟି ବୈଠକ

ରାସ୍ତା ମରାମତି, ଭାରିଯାନ ଚଳାଚଳ ବନ୍ଦ ପାଇଁ ପୂଜା କମିଟିର ଦାବି

ପୂଜାକମିଟି କର୍ମକର୍ତ୍ତାମାନେ ଦାବିପତ୍ର ପ୍ରଦାନ କରୁଛନ୍ତି।

ଖଇରା,୨୯।୯(ଉତ୍କଳବନ୍ଧୁ ପଣ୍ଡା)

ବାଲେଶ୍ୱର ଜିଲା ଖଇରା ଥାନାରେ ଭାରପ୍ରାପ୍ତ ଥାନା ଅଧିକାରିଣୀ ମୌସୁମୀ ମହାନ୍ତିଙ୍କ ଅଧ୍ୟକ୍ଷତାରେ ଶନିବାର ସନ୍ଧ୍ୟାରେ ପୂଜା କମିଟିର କର୍ମକର୍ତ୍ତାଙ୍କୁ ନେଇ ଶାନ୍ତି କମିଟି ବୈଠକ ଅନୁଷ୍ଠିତ ହୋଇଯାଇଛି। ଏଥିରେ ଖଇରା ଥାନା ଅଧୀନରେ ଥିବା ପୂଜା ମଣ୍ଡପ ପରିଚାଳନା କମିଟିର ସଭାପତି, ସମ୍ପାଦକ ଓ ସଦସ୍ୟମାନେ ଯୋଗଦେଇ ସୋର–କୁପାରୀ ରାସ୍ତା ମରାମତି ସହ ଅଷ୍ଟମୀରୁ ଦଶମୀ ପର୍ଯ୍ୟନ୍ତ ଭାରିଯାନ ଚଳାଚଳ ବନ୍ଦ ପାଇଁ ଦାବି କରିଥିଲେ। ଭାରିଯାନ ବନ୍ଦ ପାଇଁ ଆଇଆଇସି ପ୍ରତିଶ୍ରୁତି ଦେଇଥିବା ବେଳେ ରାସ୍ତା ମରାମତି ସମ୍ପର୍କରେ ସେ ପୂର୍ତ୍ତ ବିଭାଗକୁ ଅବଗତ କରାଇବେ ବୋଲି କହିଥିଲେ। ଖଇରା,ଡୁଙ୍ଗୁରା,ପତିରାଜପୁର, କୁଡିଆସାହି, ଡାଲଙ୍ଗ, ସୁଣ୍ଡିରା, ମହତୀପୁର, ଅଳିପୁର, ସାରଡାଙ୍ଗ, ଗଣ୍ଡିବେଡ, ରାଇକୁଳା ଇତ୍ୟାଦି ୧୨ଟି ପୂଜା ମଣ୍ଡପର କର୍ମକର୍ତ୍ତାମାନେ ଉପସ୍ଥିତ ଥିଲେ। ପୂଜାରେ ଶାନ୍ତିଶରଙ୍ଖଳା ବଜାୟ ରଖିବାକୁ ଭାରପ୍ରାପ୍ତ ଅଧିକାରିଣୀ ଅନୁରୋଧ କରିଥିଲେ। ଅବସରପ୍ରାପ୍ତ ଏଏସ୍‌ଆଇ ଶ୍ୟାମସୁନ୍ଦର ବିଦ୍ୟାଣୀ ଧନ୍ୟବାଦ ଦେଇଥିଲେ। ଏହି ଅବସରରେ ରାସ୍ତା ମରାମତି ସମ୍ପର୍କୀତ ଲିଖିତ ଦାବିପତ୍ର ଆଇଆଇସିଙ୍କ ଜରିଆରେ ପୂର୍ତ୍ତ ବିଭାଗକୁ ପ୍ରଦାନ କରାଯାଇଥିଲା।

ଅଙ୍ଗନୱାଡି କର୍ମୀ ସଂଘର ସମ୍ମିଳନୀ

ନୀଳଗିରି,୨୯।୯(ପ୍ରଶାନ୍ତ ବିଶ୍ୱାଳ)– ନୀଳଗିରି ଜେଲ୍‌ରୋଡସ୍ଥିତ ଏନଏସି କଲ୍ୟାଣ ମଣ୍ଡପଠାରେ ଅଲ ଓଡ଼ିଶା ଅଙ୍ଗନୱାଡି ଲେଡିଜ ୱାର୍କର୍ସ ଆସୋସିଏସନ ନୀଳଗିରି ଶାଖା ପକ୍ଷରୁ କର୍ମୀ ଓ ସହାୟିକା ସମ୍ମିଳନୀ ତଥା ସମ୍ବର୍ଦ୍ଧନା ସଭା ରବିବାର ଅନୁଷ୍ଠିତ ହୋଇଯାଇଛି। ମୁଖ୍ୟ ଅତିଥି ଭାବେ ଏମ୍‌ପି ପ୍ରତାପ ଷଡ଼ଙ୍ଗୀ ଓ ମୁଖ୍ୟବକ୍ତା ଭାବେ ନୀଳଗିରି ବିଧାୟକ ସନ୍ତୋଷ ଖଟୁଆ ଉପସ୍ଥିତ ରହିଥିଲେ। ୪୦୦ ଅଙ୍ଗନୱାଡି କର୍ମୀ ଓ ସହାୟକଙ୍କ ଗହଣରେ ଏମ୍‌ପି ଓ ବିଧାୟକ କାର୍ଯ୍ୟକ୍ରମରେ ପ୍ରଧାନମନ୍ତ୍ରୀ ନରେନ୍ଦ୍ର ମୋଦିଙ୍କ ୧୧୪ତମ ମନ କି ବାତ୍ କାର୍ଯ୍ୟକ୍ରମ ଦେଖିଥିଲେ।

ଅଲ ଓଡ଼ିଶା ଅଙ୍ଗନୱାଡି ସଂଘର ନୀଳଗିରି ଶାଖା ଉପଦେଷ୍ଟା ପୂର୍ବତନ ବିଧାୟକ ଚିତ୍ତରଞ୍ଜନ ଷଡ଼ଙ୍ଗୀ ଓ ଖବରଦାତା ବ୍ରଜକିଶୋର ପାଣି, ଜିଲା ବିଏମ୍‌ଏସ୍‌ର ସମ୍ପାଦକ ଅରୁପ କୁମାର ନାୟକ, ଜିଲା ସମ୍ପାଦିକା ସଙ୍ଗିତା ରାଓ, ସଂଘର ସଭାପତି ସୌଭାଗ୍ୟବତୀ ରାୟ, ସମ୍ପାଦିକା ରିନାରାଣୀ ଜେନା, ଟ୍ରେଜରର ପ୍ରାଚୀପ୍ରଭା ଦାସ ଓ ଅନ୍ୟ ସଦସ୍ୟାମାନେ ସମ୍ମାନିତ ଅତିଥି ଭାବେ ଉପସ୍ଥିତ ଥିଲେ। ଅଙ୍ଗନୱାଡି କର୍ମୀମାନେ ସରକାରଙ୍କ ବିଭିନ୍ନ ଯୋଜନାର ସଫଳ ରୂପାୟନ କରିବା ପାଇଁ ଦିନରାତି ଖଟୁଥିବା ବେଳେ ତାଙ୍କର ଦରମା ବୃଦ୍ଧି ପାଇଁ ଦାବି କରାଯାଇଥିଲା।

ଡ. ସିଦ୍ଧାର୍ଥ ପତି ପାଇବେ ବିଜୁ ପଟ୍ଟନାୟକ ବନ୍ୟପ୍ରାଣୀ ସଂରକ୍ଷଣ ପୁରସ୍କାର

ବାଲେଶ୍ୱର,୨୯।୯(ବାଞ୍ଛାନିଧି ଦେ)

ଓଡ଼ିଶା ସରକାରଙ୍କ ଜଙ୍ଗଲ, ପରିବେଶ ଓ ଜଳବାୟୁ ପରିବର୍ତ୍ତନ ବିଭାଗ ପକ୍ଷରୁ ବାଲେଶ୍ୱରର ବୈଜ୍ଞାନିକ ଡ. ସିଦ୍ଧାର୍ଥ ପତି ସମ୍ମାନଜନକ ବିଜୁ ପଟ୍ଟନାୟକ ବନ୍ୟପ୍ରାଣୀ ସଂରକ୍ଷଣ–୨୦୨୪ ପୁରସ୍କାର ପାଇବା ପାଇଁ ମନୋନୀତ ହୋଇଛନ୍ତି। ଡ. ପତିଙ୍କ ସହ ବଲାଙ୍ଗୀରର ଶୈଳେନ୍ଦ୍ର ନାରାୟଣ ଶତପଥୀ ମିଳିତ ଭାବେ ଏହି ପୁରସ୍କାର ପାଇଁ ବିବେଚିତ ହୋଇଛନ୍ତି। ଅକ୍ଟୋବର ପ୍ରଥମ ସପ୍ତାହରେ ଭୁବନେଶ୍ୱରଠାରେ ବନ୍ୟପ୍ରାଣୀ ସପ୍ତାହ ପାଳନ ଅବସରରେ ଓଡ଼ିଶା ସରକାରଙ୍କ ଦ୍ୱାରା ଏହି ପୁରସ୍କାର ପ୍ରଦାନ କରାଯିବ।

ବିଜ୍ଞାନ ଓ ଗବେଷଣା କ୍ଷେତ୍ରରେ ଡ. ପତି ଜାତୀୟ ତଥା ଅନ୍ତର୍ଜାତୀୟସ୍ତରରେ ବହୁ ଖ୍ୟାତି ଅର୍ଜନ କରିଛନ୍ତି। ଆସୋସିଏସନ୍ ଫର୍ ବାୟୋ ଡାଇଭରସିଟି କଞ୍ଜରଭେସନ୍ ଆଣ୍ଡ ରିସର୍ଚ୍ଚର ପ୍ରତିଷ୍ଠାତା ଭାବେ ହର୍ସୋକ୍ରାବ୍ ଓ ଅନ୍ୟ ସାମୁଦ୍ରିକ ପ୍ରଜାତିର ସଂରକ୍ଷଣ ପାଇଁ ସକ୍ରିୟ ଭାବେ କାର୍ଯ୍ୟ କରିଆସୁଛନ୍ତି। ସେ ଓଡ଼ିଶା ବନ ବିଭାଗ ପକ୍ଷରୁ ବିଜୁ ପଟ୍ଟନାୟକ ଆୱାର୍ଡ ଫର୍ ୱାଇଲ୍ଡ ଲାଇଫ୍ କଞ୍ଜରଭେସନ୍ ଉପଖଣ୍ଡସ୍ତରୀୟ ୨୦୧୭ ଏବଂ ବ୍ରିଟେନ୍‌ର କଞ୍ଜରଭେସନ୍ ଲିଡରସିପ୍ ପ୍ରୋଗ୍ରାମ୍ ଦ୍ୱାରା ଫ୍ୟୁଚର୍ ଅଫ୍ କଞ୍ଜରଭେସନିଷ୍ଟ ଆୱାର୍ଡ ୨୦୧୮ ସମେତ ବହୁ ପୁରସ୍କାର ଗ୍ରହଣ କରିଛନ୍ତି।

ଡ. ସିଦ୍ଧାର୍ଥ ପତି।

ସେ ଜାପାନ, ଥାଇଲାଣ୍ଡ, ଇଣ୍ଡୋନେସିଆ, ଚୀନ୍ ଏବଂ ସିଙ୍ଗାପୁରରେ ଅନୁଷ୍ଠିତ ଅନ୍ତର୍ଜାତୀୟ ସମ୍ମିଳନୀରେ ବୈଜ୍ଞାନିକ ସନ୍ଦର୍ଭ ଉପସ୍ଥାପନ କରି ସୁନାମ ଆଣିଛନ୍ତି। ଗତ ୨୦୨୩ରେ ଇଣ୍ଡୋନେସିଆ ସରକାରଙ୍କ ଦ୍ୱାରା ୟୁନିସର୍ଫ ପୁରସ୍କାରରେ ସମ୍ମାନିତ ହୋଇଥିଲେ। ସମ୍ପ୍ରତି ସେ ବାୟୋ ଟେକ୍ନୋଲୋଜିକାଲ ପଦ୍ଧତି ବ୍ୟବହାର କରି ବର୍ଜ୍ୟବସ୍ତୁରୁ କୃଷି ବାୟୋଷ୍ଟିମ୍ୟୁଲାଣ୍ଟ ବିକାଶ ପାଇଁ ନିଜର ବୈଜ୍ଞାନିକ ଅନୁସନ୍ଧାନ ପ୍ରୟୋଗ କରିଛନ୍ତି। ଏହି ପୁରସ୍କାର ପାଇଁ ଘୋଷଣା ପରେ ଭାରତ ତଥା ଅନ୍ତର୍ଜାତୀୟସ୍ତରର ବନ୍ୟପ୍ରାଣୀ ବୈଜ୍ଞାନିକ, ଗବେଷକ ଓ ସଂରକ୍ଷକଙ୍କ ସମେତ ବାଲେଶ୍ୱରର ବିଭିନ୍ନ ଅନୁଷ୍ଠାନ ପକ୍ଷରୁ ଡ. ପତିଙ୍କୁ ଶୁଭେଚ୍ଛା ଜ୍ଞାପନ କରାଯାଇଛି।

ପ୍ରଶାସନିକ ପରିଚାଳନା ବୈଠକ

ଗୋଷ୍ଠୀ ସ୍ୱାସ୍ଥ୍ୟକେନ୍ଦ୍ର ପରିଦର୍ଶନ କଲେ ବିଧାୟକ

ବାଲେଶ୍ୱର,୨୯।୯(ବାଞ୍ଛାନିଧି ଦେ)

ବାଲେଶ୍ୱର ସଦର ବ୍ଲକ ଅନ୍ତର୍ଗତ ରୂପ୍‌ସା ଗୋଷ୍ଠୀ ସ୍ୱାସ୍ଥ୍ୟକେନ୍ଦ୍ର ସଭାଗୃହରେ ରୋଗୀ କଲ୍ୟାଣ ସମିତି ଆନୁକୂଲ୍ୟରେ ପ୍ରଶାସନିକ ପରିଚାଳନା ବୈଠକ ଅନୁଷ୍ଠିତ ହୋଇଯାଇଛି। ମୁଖ୍ୟଅତିଥି ଭାବେ ବିଧାୟକ ମାନସ କୁମାର ଦତ୍ତ ଯୋଗଦେଇ ସ୍ୱାସ୍ଥ୍ୟକେନ୍ଦ୍ରରେ ଆଧୁନିକ ଚିକିତ୍ସା ଉପକରଣ,ବିଶେଷଜ୍ଞ ଡାକ୍ତର ଓ ଉପଲବ୍ଧ ସ୍ୱାସ୍ଥ୍ୟସେବା ସୁବିଧା ଉପରେ ସମୀକ୍ଷା କରିଥିଲେ। ରୋଗୀଙ୍କୁ ଆବଶ୍ୟକୀୟ ଚିକିତ୍ସା ସେବା ଯୋଗାଇ ଦେବା ସହିତ ଉତ୍ତମ ବ୍ୟବହାର ପ୍ରଦର୍ଶନ ପାଇଁ ନିର୍ଦ୍ଦେଶ ଦେଇଥିଲେ। ଭାରପ୍ରାପ୍ତ ମେଡ଼ିକାଲ ଅଫିସର ଡା.ବିନୟ କୁମାର ଦାସମହାପାତ୍ର ବୈଠକରେ ଅଧ୍ୟକ୍ଷତା କରି ସ୍ୱାସ୍ଥ୍ୟକେନ୍ଦ୍ରର ଉନ୍ନତୀକରଣ ଦିଗରେ ବିଭିନ୍ନ ପ୍ରସ୍ତାବ ଉପସ୍ଥାପନ କରିଥିଲେ। ବିଡିଓ ସମରଜିତ କର, ଆୟୁଷ ମେଡ଼ିକାଲ ଅଫିସର ଡା. ଅସିତ କୁମାର ପ୍ରଧାନ, ସିଡିପିଓ ମଧୁସ୍ମିତା ମହାନ୍ତି ଓ ରଙ୍ଗଲତା ମହାନ୍ତି, ପିଏଚ୍‌ଇଓ ପ୍ରଦୀପ କୁମାର ସାହୁ, ବିଏଏମ୍ ହରିଶ୍ଚନ୍ଦ୍ର ପରିଡ଼ା, ବରିଷ୍ଠ ସଦସ୍ୟ ଶ୍ରୀଧର ବେହେରା, ବିଜୟ ସାହୁ, ଗୌତମ ବେହେରା,ରଶ୍ମିତା ମଣ୍ଡଳ ପ୍ରମୁଖ ଉପସ୍ଥିତ ଥିଲେ। ବିପିଏମ୍ ସତ୍ୟ ସୁନ୍ଦର ଗୋସ୍ୱାମୀ ଆୟବ୍ୟୟର ବିବରଣୀ ସହ ବଜେଟ୍ ଉପସ୍ଥାପନ କରିଥିଲେ।

ଏହି ଅବସରରେ ବିଧାୟକ ଦତ୍ତ ସ୍ୱାସ୍ଥ୍ୟକେନ୍ଦ୍ରର ପ୍ରସୂତି କକ୍ଷ, ମହିଳା ଓ ପୁରୁଷ ୱାର୍ଡ, ସେବିକା ପ୍ରକୋଷ୍ଠ, ଶୀତଳୀକରଣ ଭଣ୍ଡାର, ଜନ୍ମମୃତ୍ୟୁ ପଞ୍ଜୀକରଣ ପକ୍ଷ, ବହିଃବିଭାଗ ଏବଂ ଔଷଧ ବିତରଣ କେନ୍ଦ୍ର ଆଦି ପରିଦର୍ଶନ କରି ଉପଲବ୍ଧ ସ୍ୱାସ୍ଥ୍ୟ ସେବା ସମ୍ପର୍କରେ ନୀରିକ୍ଷଣ କରିଥିଲେ। ଚିକିତ୍ସାଧୀନ ରୋଗୀଙ୍କୁ ମିଳୁଥିବା ସେବା ତଥା ସୁବିଧା ସୁଯୋଗ ସମ୍ପର୍କରେ ପଚାରି ବୁଝିଥିଲେ।

ଅବସରପ୍ରାପ୍ତ ପୋଷ୍ଟମାଷ୍ଟରଙ୍କ ପରଲୋକ

ନୀଳଗିରି,୨୯।୯(ପ୍ରଶାନ୍ତ ବିଶ୍ୱାଳ)– ନୀଳଗିରି ବ୍ଲକ ଜଡ଼ିଦା ପଞ୍ଚାୟତ ଡେଙ୍ଗାସାହି ଗ୍ରାମର ଅବସରପ୍ରାପ୍ତ ପୋଷ୍ଟମାଷ୍ଟର ଶଙ୍କର୍ଷଣ ସିଂକ(୬୩)ଙ୍କର ଶନିବାର ସନ୍ଧ୍ୟାରେ ପରଲୋକ ଘଟିଛି। ସେ ଜଣେ ମିଷ୍ଟ ଭାଷୀ, ମେଳାପୀ, ପରୋପକାରୀ ବ୍ୟକ୍ତି ଭାବେ ପରିଚ

ଜଳାର୍ଣ୍ଣବ ହେବ କେନ୍ଦୁଝର ସହର

■ଜବରଦଖଲରେ ନାଳ, ଅଧା ପୋତି ହୋଇଗଲାଣି

■ସାମାନ୍ୟ ବର୍ଷାରେ ଜଳ ନିଷ୍କାସନ ହେଉନି

କେନ୍ଦୁଝର,୨୯।୯(ନରେଶ ଚନ୍ଦ୍ର ପଟ୍ଟନାୟକ)

କେନ୍ଦୁଝର ସହରରେ ଜଳ ନିଷ୍କାସନ ପାଇଁ ବହୁ ଆଗରୁ ରହିଥିବା ନାଳଗୁଡ଼ିକ ଅଧା ଜବରଦଖଲରେ ରହିଥିବା ବେଳେ ଅଧା ପୋତି ହୋଇଗଲାଣି। ଅନେକ ସ୍ଥାନ ସଙ୍କୁଚିତ ହୋଇ ଜଳ ନିଷ୍କାସନ ହୋଇପାରୁନାହିଁ। ଫଳରେ ସାମାନ୍ୟ ବର୍ଷା ହେଲେ ଜଳ ନିଷ୍କାସନରେ ବାଧା ଉପୁଜୁଛି। ଅନେକ ଅଞ୍ଚଳରେ ଦୀର୍ଘଦିନ ଧରି ବର୍ଷାଜଳ ଜମି ରହୁଛି। ବିଶେଷକରି ସହରର ଡ୍ରେନେଜ ବ୍ୟବସ୍ଥା ଢିଲା କାରଣରୁ ବର୍ଷାପାଣି ବିଭିନ୍ନ ସାହି ବସ୍ତିରେ ପଶିବା ସହ ଘରେ ପଶୁଛି। ସହର ପାଇଁ ବାରମ୍ବାର ମାଷ୍ଟର ପ୍ଲାନ ପ୍ରସ୍ତୁତ ହୋଇଥିବା ବେଳେ ତାହା କାର୍ଯ୍ୟକାରୀ ହେଉନାହିଁ। ଏଥିପ୍ରତି ଗୁରୁତ୍ୱ ଦିଆ ନ ଗଲେ ଆଗାମୀ ଦିନରେ ସହର ଜଳାର୍ଣ୍ଣବ ହେବ ବୋଲି ମତ ପ୍ରକାଶ ପାଉଛି।

ପ୍ରକାଶ ଯେ, କେନ୍ଦୁଝର ସହରରେ ଉତ୍ତର ଦିଗ ମୁହାଁ ହୋଇଥିବା ସମସ୍ତ ପ୍ରାକୃତିକ ଜଳ ନିଷ୍କାସନ ନାଳ ଏବେ ଜବରଦଖଲରେ ରହିଛି। ନାଳ ସବୁ ଏକପ୍ରକାର ହଜିଯିବାକୁ ବସିଲାଣି। ପୁରୁଣା ସହର ସିଦ୍ଧମଠ ପାଖରେ ଥିବା ଐତିହାସିକ ବାଲିଯୋଡ଼ି ନାଳ ଏବେ ବାଇପାସ ହେବାରୁ ପଥରୋଧ ହୋଇ ନିଶ୍ଚିହ୍ନ ହୋଇପଡ଼ିଛି। ବାଘୁଆବେଡ଼ା ନାଳ ତଳେ ଲୋକେ ଜମି କିଣି ଘର କରିଥିବାରୁ ପୂର୍ବଭଳି ଜଳ ନିଷ୍କାସନ ହୋଇପାରୁନି। କଂସାରୀ ସାହି ଦେଇ ଯାଇଥିବା ବ୍ରିଟିଶ ଜମାନାର ସିମେଣ୍ଟ ତିଆରି ମାହାଳିଆ ନାଳକୁ କେନ୍ଦୁଝରଗଡ଼ ନଗରପାଳିକା ସଫେଇ କରି ନ ପାରି ପୋତିଦେଇଛି। ତେଣୁ ମେଡିକାଲ ପରିସରରେ ପାଣି ପଶୁଛି। ବାଘୁଆବେଡ଼ା ଓ ମାହାଳିଆ ନାଳର ଏହି ଅବସ୍ଥା ଲାଗି ରାଙ୍କି, ସରାସଖମାର ଦେଇ ଯାଇଥିବା ପୁରୁଣା ବାଉଟିଆ ନାଳ ଉପରେ ଅତ୍ୟଧିକ ଜଳ ନିଷ୍କାସନ ଲାଗି ଚାପ ପଡୁଛି। ବାଉଟିଆ ନାଳ ହୁଡ୍‌କୋ କଲୋନୀ ଆଗରୁ ବାହାରି କବାଡ଼ିଘାଇ, ମେଡିକାଲ ପଛ, ଭାଲୁକିପାତାଳ, କାଶୀପୁର ଦେଇ ଅରଡେଇ ନଦୀରେ ପଡ଼ିଛି। ଏବେ ବାଉଟିଆ ନାଳ ମଧ୍ୟ ଅବରୋଧର ଶିକାର ହୋଇଛି। ଭାଲୁକିପତଳା ଅଞ୍ଚଳରେ

ପାଣି ଘେରରେ ଭାଲୁକିପତଳା ସାହି।

ଲୋକେ ଏଠାରେ ଘର କରିଛନ୍ତି। ତେଣୁ ବର୍ଷା ହେଲେ ଏକ ବସ୍ତୀଣ୍ଡ ଅଞ୍ଚଳ ଜଳମଗ୍ନ ହେଉଛି। ଘରେ, ରାସ୍ତାରେ, ସ୍କୁଲରେ ପାଣି ପଶିଯାଉଛି। କିଛି ବର୍ଷ ତଳେ ପାହାଡ଼ ତଳେ ବାଇପାସ୍ ପାଖରୁ ପୁରୁଣା ସହର ଦେଇ ପ୍ରବଳ କୁଆପଥର ବର୍ଷା ହୋଇଥିଲା। ଯଦି ସେପରି ବାଦଲଫଟା ବର୍ଷା ହୁଏ, ବାଉଟିଆ ନାଳ ଏବେ ଜବରଦଖଲରେ ଥିବାରୁ କେନ୍ଦୁଝର ସହରରୁ ଜଳ ନିଷ୍କାସନ ନ ହୋଇ ବିପର୍ଯ୍ୟୟ ହୋଇପାରେ। ଆଥିକ ଲାଭ ନ ଥିବାରୁ ନବାଚତ ପ୍ରତନଧ୍ ମୁଣ୍ଡ ଖେଳାଉନାହାନ୍ତି। ବାଉଟିଆ ନାଳ ଶିରିଶପାଳ ପଞ୍ଚାୟତ ଦେଇ ଯାଇଥିଲେ ହେଁ ପଞ୍ଚାୟତ ପକ୍ଷରୁ କୌଣସି ବ୍ୟବସ୍ଥା କରାଯାଇନାହିଁ। କେନ୍ଦୁଝର ସହର ଦେଇ ଯାଇଥିବା ପ୍ରମୁଖ ଅରଡେଇ ନାଳ ମଧ୍ୟ ବିଭିନ୍ନ କାରଣରୁ ପୋତି ହୋଇଯାଇଛି। ଏଣୁ ଏହାର ସୁରକ୍ଷା ଜରୁରୀ ବୋଲି ପରିବେଶବିତ୍ ଡା. ବିମ୍ବାଧର ବେହେରା କହିଛନ୍ତି। ସେହିପରି ଅନେକ ସାହିରେ ଲୋକେ ବିନା ପ୍ଲାନ୍‌ରେ ଘର ନିର୍ମାଣ କରିଥିବାରୁ ଡ୍ରେନ୍ ବ୍ୟବସ୍ଥା ନାହିଁ। ମାଷ୍ଟର ପ୍ଲାନ୍ କାର୍ଯ୍ୟକାରୀ କରିବା ସହ ଡ୍ରେନ୍ ସମସ୍ୟା ଦୂର କରିବାକୁ ଦାବି ହେଉଛି। ପୂର୍ବରୁ ଥିବା ଜଳ ନିଷ୍କାସନ ପଥଗୁଡ଼ିକରୁ ଜବରଦଖଲ ଉଚ୍ଛେଦ କରିବା ସହ ସୁରକ୍ଷା କରିବାକୁ ବରିଷ୍ଠ ନାଗରିକ ମଞ୍ଚର ସମ୍ପାଦକ ନବ କିଶୋର ସାହୁ ଦାବି କରିଛନ୍ତି। କେନ୍ଦୁଝରଗଡ଼ ନିର୍ବାହୀ ଅଧିକାରୀ ବସନ୍ତ କୁମାର ସେଠୀ କହିଛନ୍ତି, ମାଷ୍ଟର ପ୍ଲାନ କାର୍ଯ୍ୟକାରୀ ହେଲେ ସବୁ ସମସ୍ୟା ସମାଧାନ ହେବ। ଏଥିପାଇଁ ପଦକ୍ଷେପ ନିଆଯାଉଛି।

ପ୍ରଧାନମନ୍ତ୍ରୀଙ୍କ ମନ୍ କି ବାତ୍ ଶୁଣିଲେ ଲୋକେ

ଭାଜପା ନେତା ଶମ୍ଭୁନାଥ ରାଉତ, କର୍ମକର୍ତ୍ତା ଓ ସ୍ଥାନୀୟ ଲୋକେ।

ଆନନ୍ଦପୁର,୨୯।୯(ଉମେଶ ଚନ୍ଦ୍ର ପାଢ଼ୀ)

କେନ୍ଦୁଝର ଜିଲା ଘଷିପୁରା ନିର୍ବାଚନ ମଣ୍ଡଳୀ ତରିମୁଳ ପଞ୍ଚାୟତରେ ଭାଜପା ପକ୍ଷରୁ ପ୍ରଧାନମନ୍ତ୍ରୀଙ୍କ ମନ କି ବାତ ଓ ସଦସ୍ୟତା ଅଭିଯାନ କାର୍ଯ୍ୟକ୍ରମ ଅନୁଷ୍ଠିତ ହୋଇଯାଇଛି। ଭାଜପା ବିଧାୟକ ପ୍ରାର୍ଥୀ ଡ଼. ଶମ୍ଭୁନାଥ ରାଉତଙ୍କ ନେତୃତ୍ୱରେ ମଣ୍ଡଳ ଏବଂ ପଞ୍ଚାୟତର ବିଭିନ୍ନ ବର୍ଗର ଲୋକ ଏକତ୍ରିତ ହୋଇ ପ୍ରଧାନମନ୍ତ୍ରୀଙ୍କ ମନ କ ବାତ୍ ଶୁଣିଥିଲେ। ରାଜ୍ୟ ଭାଜପା ପକ୍ଷରୁ ଦିଆଯାଇଥିବା ନିର୍ଦ୍ଦେଶ ଅନୁଯାୟୀ, ତରୀମୂଳ ଗ୍ରାମରେ ସର୍ବନିମ୍ନ ଏକ ଶତରୁ ଊର୍ଦ୍ଧ୍ୱ ବ୍ୟକ୍ତିଙ୍କୁ ଭାଜପାର ସଦସ୍ୟଭାବେ ସାମିଲ କରାଯାଇଥିଲା। ଅଭିଯାନରେ ମଣ୍ଡଳ ସଭାପତି ବିକାଶ ଜେନା, ଜିଲା କାର୍ଯ୍ୟକାରିଣୀ ସଦସ୍ୟ ପ୍ରଣବ ପୁହାଣ, ପଞ୍ଚାୟତ ସଦସ୍ୟ ପ୍ରମୁଖ ଜୀମୃତ ରାଉତ, ଧନେଶ୍ୱର ରାଉତ, ରାଜୀବ ନାୟକ, ରଞ୍ଜନ ସାହୁ, ବକୁଳି ଜେନା, ମାନସ ସା, ପ୍ରଦ୍ୟୁମ୍ନ ଜେନା, ମାନସ ପୁହାଣ ପ୍ରମୁଖ ଯୋଗଦେଇଥିଲେ।

ଶିଶୁ ମନ୍ଦିରରେ ମାତୃ କର୍ମଶାଳା

କେନ୍ଦୁଝର,୨୯।୯(ନରେଶ ଚନ୍ଦ୍ର ପଟ୍ଟନାୟକ)

କେନ୍ଦୁଝର କଲେଜରୋଡ଼ସ୍ଥ ସରସ୍ୱତୀ ଶିଶୁ ବିଦ୍ୟାମନ୍ଦିର ବଢ଼ିଆପାଟର ଶିଶୁ ବାଟିକା ବିଭାଗର ମାତୃକର୍ମଶାଳା ଅନୁଷ୍ଠିତ ହୋଇଯାଇଛି। କର୍ମଶାଳାରେ ପ୍ରାନ୍ତ ଶିଶୁ ବାଟିକା ଶୈକ୍ଷିକ ସଂଯୋଜକ ପ୍ରଦୀପ ମଲ୍ଲିକ ମୁଖ୍ୟ ଅତିଥିଭାବେ ଉପସ୍ଥିତ ହୋଇ ଶିଶୁଙ୍କ ଭାଷା ବିକାଶ ଓ ଶିଶୁମାନଙ୍କ ପ୍ରତି ମାଆମାନଙ୍କର ଭୂମିକା ସମ୍ବନ୍ଧରେ ମାର୍ଗଦର୍ଶନ କରିଥିଲେ। ବିଦ୍ୟାଳୟ ପରିଚାଳନା ସମିତିର ଉପସଭାପତି ହୃଦାନନ୍ଦ ବେହେରାଙ୍କ ସଭାପତିତ୍ୱରେ ମାତୃ କର୍ମଶାଳା ଅନୁଷ୍ଠିତ ହୋଇଥିଲା। ସମ୍ପାଦକ ଭାଗୀରଥି ଗିରି, ସଦସ୍ୟା ମନ୍ଦାକିନୀ ବେହେରା ଉପସ୍ଥିତ ଥିଲେ। ବିଦ୍ୟାଳୟର ପ୍ରଧାନ ଆଚାର୍ଯ୍ୟ ଦୀନବନ୍ଧୁ ମହାକୁଡ ସ୍ୱାଗତ ଭାଷଣ ଦେଇଥିଲେ। କାର୍ଯ୍ୟକର୍ମରେ ଶିଶୁ ବାଟିକାର ମାଆମାନେ ଉପସ୍ଥିତ ଥିବାବେଳେ ପ୍ରାତଃ ଅଧିବେଶନକୁ ଗୁରୁମା, ଗୁରୁଜୀମାନେ ପରିଚାଳନା କରିଥିଲେ।

ବାର୍‌ହା ମାଂସ ଜବତ, ୨ ଅଟକ

ଯୋଡ଼ା,୨୯।୯(ମାନସ ମହାନ୍ତି): କେନ୍ଦୁଝର ଜିଲା ବଡ଼ବିଲ ରେଞ୍ଜ ଗୁଆଲି ସେକ୍ସନର ଟଣ୍ଟୋଠାରେ ବାର୍‌ହା ମାଂସ ବିକ୍ରି ସମୟରେ ବନ ବିଭାଗ ଚଢ଼ାଉ କରିଛି। ମାଂସ ଜବତ କରିଥିବା ବେଳେ ୨ ଜଣଙ୍କୁ ଅଟକ ରଖିଛି। ଅଭିଯୁକ୍ତମାନେ ହେଲେ ଟଣ୍ଟୋ ଗ୍ରାମର ଭାଗ ମୁଣ୍ଡା ଓ ସବିର ମୁଣ୍ଡା। ଅଭିଯୁକ୍ତଦ୍ୱୟ ଜଙ୍ଗଲୀ ବାର୍‌ହାର ପ୍ରାୟ ୫ କେଜି ମାଂସ ବିକ୍ରି ଓ ଚୋରାଚାଲାଣ କରୁଥିଲେ। ଖବର ପାଇ ବନ ବିଭାଗ ଚଢ଼ାଉ କରି ୨ଜଣଙ୍କୁ ଅଟକ ରଖିବା ସହିତ ମାଂସ ଜବତ କରିଥିଲା। ମାଂସ ଯାଞ୍ଚ ପାଇଁ ଓୟୁଏଟିକୁ ପଠାଯାଇଥିବା ବନ ବିଭାଗ ପକ୍ଷରୁ ସୂଚନା ମିଳିଛି।

ଘଡ଼ଘଡ଼ିରେ ସୁଇଚ୍ ବୋର୍ଡ ଜଳିଗଲା

ଚକେନ୍ଦୁଝର,୨୯।୯(ନରେଶ ଚନ୍ଦ୍ର ପଟ୍ଟନାୟକ): କେନ୍ଦୁଝର ଟାଉନ ସମେତ ସଦର ବ୍ଲକ୍ ଅଞ୍ଚଳରେ ରବିବାର ସନ୍ଧ୍ୟାରେ ଘଡଘଡିରେ ଅନେକ ଘରର ସୁଇଚ ବୋର୍ଡ଼ ଜଳିଯାଇଛି। ସଦର ବ୍ଲକ ଅନ୍ତର୍ଗତ ପଦ୍ମପୁର, ଗୋବର୍ଦ୍ଧନ, ସେଣ୍ଡକାପ, ରୁକୁଣାଦେଇପୁର, ପଳାଶପୋଖରୀ, ହାଣ୍ଡିଭଙ୍ଗା, ଜଡ଼ିପଦା, ପୋଟଳ, ଶଙ୍କିରୀ, ତେରଣ୍ଟି, ସାହାଡ଼ାପୁର, କୁସୁମୂଳା, କାଉରୀକଳା, ଉପରଡିହା, ମୁକୁନା, ବାଉରୀପଦା ଆଦି ଗ୍ରାମଗୁଡ଼ିକରେ ବିଦ୍ୟୁତ ସରବରାହ ବିଚ୍ଛିନ୍ନ ଯୋଗୁ ଅଧିକାଂଶ ଘର ଅନ୍ଧାରରେ ରହିଛି। ଘଡ଼ଘଡିର ମାତ୍ରା ଏତେ ଅଧିକ ଥିଲା ଯେ, ଆର୍ଥିଂ ନ ଥିବା ଘରେ କିମ୍ବା କୌଣସି କାରଣ ବଶତଃ ସୁଇଜ ଟ୍ରିପ ନ ହୋଇଥିବା ଘରର ସମସ୍ତ ବୋର୍ଡରେ ଥିବା ଫିଉଜଗୁଡ଼ିକ ବୋର୍ଡରୁ ଫିଙ୍ଗି ଦେଇଛି। ପ୍ଲକ୍ ସୁଇଜଗୁଡ଼ିକ ଜଳି ଯାଇଛି ବୋଲି ସେଣ୍ଡକାପ ଗ୍ରାମର ରଞ୍ଜନ କୁମାର ବେହେରା କହିଛନ୍ତି। ଘରେ ତାଙ୍କର ସ୍ତ୍ରୀ ଓ ୨ ଛୁଆ ବେଡ ଉପରେ ଥିବାବେଳେ ହଠାତ ଶବ୍ଦ ସହିତ ନିଆଁ ଜଳି ଯିବା ସହିତ ମୋବାଇଲ ଚାର୍ଜ, ଫିଉଜକୁ ବୋର୍ଡରୁ ବେଡକୁ ଭିଙ୍ଗି ଦେଇଥିଲା।

ମା'ଙ୍କ ସ୍ୱାଗତରେ ଝଲସୁଛି କାଶତଣ୍ଡୀ

ରାମଚନ୍ଦ୍ରପୁର,୨୯।୯(ଗଣେଶ୍ୱର ସା)

ଆଉ ଦିନ କେଇଟା ପରେ ଧରାପୃଷ୍ଠକୁ ଅବତରଣ କରିବେ ଜଗତଜନନୀ ମା' ଦୁର୍ଗା। ଏଥିପାଇଁ ପୂଜା କମିଟି ଚଳଚଞ୍ଚଳ ହୋଇ ଉଠିଥିବା ବେଳେ ମେଢ଼, ମଣ୍ଡପ ପ୍ରସ୍ତୁତ ହେଲାଣି। ମା'ଙ୍କ ଆଗମନରେ ଧରାପୃଷ୍ଠ ଶସ୍ୟଶ୍ୟାମଳ ହୋଇଉଠିଛି। ନଦୀପଠା, କେନାଲବନ୍ଧ, ବିଲଝୁଡ଼ାରେ କାଶତଣ୍ଡୀ ଫୁଲ ମା'ଙ୍କ ସ୍ୱାଗତରେ ଝଲସୁଛି। କେନ୍ଦୁଝର ଜିଲାର ଆନନ୍ଦପୁର ଉପଖଣ୍ଡ ବିଭିନ୍ନ ନଦୀକୂଳ ସହ ଜଳସୁଆଁ, ବେଲବାହାଳୀ, ହରିଡ଼ାପାଳ, ରାମଚନ୍ଦ୍ରପୁର, ସାଇଁକୁଳ ଅଞ୍ଚଳର ବିଭିନ୍ନ ରାସ୍ତାର ୨ ପାର୍ଶ୍ୱରେ ଏବେ କାଶତଣ୍ଡୀ ଫୁଲର ସମ୍ଭାର ଦେଖାଯାଉଛି। ଆଶ୍ୱିନ ମାସ ତଥା ଶରତ ଋତୁରେ ପ୍ରକୃତିର ଏହି ବିଚିତ୍ର ସୃଷ୍ଟି ଲୋକଙ୍କୁ ବିମୋହିତ କରୁଛି। ରାସ୍ତାକଡ଼ ହେଉ ଅବା ନଦୀପଠା, ସବୁଠି କାଶତଣ୍ଡୀ ଫୁଲର ଭଣ୍ଡାର କବି ପ୍ରାଣରେ ନବ ରୋମାଞ୍ଚ ଭରିଦେଉଛି। କାଶତଣ୍ଡୀ ଫୁଲର ଚାମର ବାସ୍ନାରେ ମା' ଦୁର୍ଗା ଧରାବତରଣ କରୁଛନ୍ତି। କାଶତଣ୍ଡୀ ଫୁଲ ଶୀତଋତୁ ଆଗମନର ବାର୍ତ୍ତାବହ ସାଜିଛି। ରାସ୍ତାକଡ଼, ନଦୀପଠା ନୁହେଁ, ଦୂର ଦିଗ୍‌ବଳୟ ଯାଏ କାଶତଣ୍ଡୀ ଫୁଲ ଲମ୍ବିଯାଇଛି। ପବନରେ ଦୋହଲୁଥିବା କାଶତଣ୍ଡୀ ଫୁଲର ସୌନ୍ଦର୍ଯ୍ୟ ସମସ୍ତଙ୍କୁ ଅଭୀଭୂତ କରୁଛି। ପ୍ରକାଶ ଯେ, ରେଖା ପଞ୍ଚମୀ ଅବସରରେ କାଶତଣ୍ଡୀ ଫୁଲ ଘର କବାଟରେ ବାନ୍ଧି ପୂଜା କରାଯାଏ।

'ହିନ୍ଦୀ ଭାଷା ଦେଶକୁ ଏକତା ସୂତ୍ରରେ ବାନ୍ଧିପାରିବ'

କେନ୍ଦୁଝର,୨୯।୯ (ନରେଶ ଚନ୍ଦ୍ର ପଟ୍ଟନାୟକ)

କେନ୍ଦୁଝର ଏନ୍‌ଏସ୍ ପୋଲିସ ହାଇସ୍କୁଲ ପରିସରରେ ଶନିବାର ଜିଲାସ୍ତରୀୟ ହିନ୍ଦୀ ଦିବସ ପାଳିତ ହୋଇଯାଇଛି। ଜିଲା ହିନ୍ଦୀ ଶିକ୍ଷକ ସଂଘର ସଭାପତି ଅଶୋକ ନାଥଙ୍କ ଅଧ୍ୟକ୍ଷତାରେ ମୁଖ୍ୟ ଅତଥିଭାବେ କେନ୍ଦୁଝର ଏମ୍‌ପି ଅନନ୍ତ ନାୟକ ଯୋଗ ଯୋଗଦେଇ ହିନ୍ଦୀ ଭାଷାର ବିକାଶ ଦ୍ୱାରା ଦେଶ ଏକତା ସୂତ୍ରରେ ବାନ୍ଧି ହୋଇପାରିବ ବୋଲି ମତବ୍ୟକ୍ତ କରିଥିଲେ। ମୁଖ୍ୟ ବକ୍ତାଭାବେ ବରଗଡ଼ ଜିଲାର ହିନ୍ଦୀ ଶିକ୍ଷକ ସଦାଶିବ କର ଯୋଗଦେଇ ହିନ୍ଦୀ ଭାଷାର ସବୁ କ୍ଷେତ୍ରରେ ବ୍ୟବହାର ପାଇଁ ମତ ପ୍ରକାଶ କରିଥିଲେ। ସମ୍ମାନିତ ଅତିଥିଭାବେ ସିଟିଜି ଫାଉଣ୍ଡେସନର ଅଧ୍ୟକ୍ଷ ଡା. ରାଜେନ୍ଦ୍ର ପଲେଇ ଯୋଗଦେଇଥିଲେ। ହିନ୍ଦୀ ଶିକ୍ଷକ ସଂଘର କାର୍ଯ୍ୟକାରୀ ସଭାପତି କମଳ ଲୋଚନ ପ୍ରଧାନ ସ୍ୱାଗତ ଭାଷଣ ଓ ସମ୍ପାଦକୀୟ ପାଠ ପ୍ରଦାନ କରିଥିଲେ। ଅବସରପ୍ରାପ୍ତ ହିନ୍ଦୀ ଶିକ୍ଷକ ନରହରି ପାଣିଗ୍ରାହୀ ମଞ୍ଚ ସଞ୍ଚାଳନ କରିଥିଲେ। ଏହି ଅବସରରେ ଶିକ୍ଷା କ୍ଷେତ୍ରରେ ଉଲ୍ଲେଖନୀୟ ଅବଦାନ ପାଇଁ ଅବସରପ୍ରାପ୍ତ ହିନ୍ଦୀ ଶିକ୍ଷୟିତ୍ରୀ ଲୀଲା ପଢ଼ିଆରୀଙ୍କୁ ମାନପତ୍ର ଓ ଉପଢ଼ୌକନ ଦେଇ ଅତିଥିଙ୍କ ଦ୍ୱାରା ସମ୍ମାନିତ କରାଯାଇଥିଲା। ହିନ୍ଦୀ ତର୍କ ଓ ସଙ୍ଗୀତ ପ୍ରତିଯୋଗିତାରେ କୃତୀ ପ୍ରତିଯୋଗୀଙ୍କୁ ଅତିଥିଗଣ ପୁରସ୍କୃତ କରିଥିଲେ। ଶେଷରେ ହିନ୍ଦୀ ଶିକ୍ଷକ କଳାକର ମହାନ୍ତ ଧନ୍ୟବାଦ ଅର୍ପଣ କରିଥିଲେ। ଜିଲାର ହିନ୍ଦୀ ଶିକ୍ଷୟିତ୍ରୀ, ଶିକ୍ଷକଙ୍କ ସହଯୋଗରେ କାର୍ଯ୍ୟକ୍ରମ ସମ୍ପାଦିତ ହୋଇଥିଲା।

ବିଭିନ୍ନ ଦାବିରେ ଅଙ୍ଗନୱାଡି କର୍ମୀ ଏମ୍‌ପିଙ୍କୁ ଭେଟିଲେ

ଅଙ୍ଗନୱାଡ଼ି କର୍ମୀମାନେ ଏମ୍‌ପିଙ୍କୁ ଦାବିପତ୍ର ପ୍ରଦାନ କରୁଛନ୍ତି।

ଢେଙ୍କିକୋଟ,୨୯।୯(ନୀଳମଣି ମଣ୍ଡଳ)

କେନ୍ଦୁଝର ଜିଲା ଘଟଗାଁ ବ୍ଲକ୍ ଢେଙ୍କିକୋଟ ପଞ୍ଚାୟତ ଢେଙ୍କିକୋଟ ନଂ-୧ ଅଙ୍ଗନୱାଡି କେନ୍ଦ୍ରଠାରେ ଅଲ ଓଡ଼ିଶା ଅଙ୍ଗନୱାଡି ଲେଡିଜ୍ ୱାର୍କର ଘଟଗାଁ ଶାଖା ତରଫରୁ ବୈଠକ ଅନୁଷ୍ଠିତ ହୋଇଯାଇଛି। ଘଟଗାଁ ବ୍ଲକ୍‌ର ସମସ୍ତ ଅଙ୍ଗନୱାଡି ତଥା ଭାରତୀୟ ମଜଦୂର ସଂଘ କେନ୍ଦୁଝର ଜିଲା ସମ୍ପାଦକ ଭାନୁମତି ମହାନ୍ତଙ୍କ ଆହ୍ୱାନ କ୍ରମେ ଘଟଗାଁ ବ୍ଲକ୍ ସଭାପତି ସୁକାନ୍ତି ରଣା, ଦିନବନ୍ଧୁ ମହାନ୍ତଙ୍କ ସମେତ ୫୦ରୁ ଊର୍ଦ୍ଧ୍ୱ ୱାର୍କର ଏକତ୍ରିତ ହୋଇଥିଲେ। ବିଭିନ୍ନ ସମସ୍ୟାକୁ ନେଇ ଆଲୋଚନା ପରେ ଘଟଗାଁ ବ୍ଲକ୍‌ର ସମସ୍ତ କର୍ମୀ ୪ ଦଫା ସମ୍ବଳିତ ଦାବିପତ୍ର କେନ୍ଦୁଝର ଏମ୍‌ପିଙ୍କୁ ପ୍ରଦାନ କରିଛନ୍ତି। ଦାବି ମଧ୍ୟରେ ମାସିକ ବେତନ ୧୮ ହଜାର, ଅଣ୍ଡାର ମୂଲ୍ୟ ୮ ଟଙ୍କା କରାଯାଉ, ପ୍ରତ୍ୟକ ପିଲାଙ୍କ ଖାଦ୍ୟର ମୂଲ୍ୟ ୧୫ ଟଙ୍କା, ସରକାରୀ କାର୍ଯ୍ୟରେ ବ୍ୟବହାର ନିମନ୍ତେ ଉତ୍ତମ ୫ ଜି ମୋବାଇଲ କିମ୍ବା ପ୍ୟାଡ଼ କିମ୍ବା ଲାପଟପ ଦେଇ ଡାଟା ସଂଗ୍ରହ କରାଯାଉ। ଏଥିସହ ସରକାରୀ ମାନ୍ୟତା ଦିଆଯାଉ ବୋଲି ଦର୍ଶାଇଛନ୍ତି। ରାଜ୍ୟ ସରକାର ଏବଂ କେନ୍ଦ୍ର ସରକାରଙ୍କୁ ଏ ସମ୍ପର୍କରେ ଅବଗତ କରାଇବେ ବୋଲି ଏମ୍‌ପି ଅନନ୍ତ ନାୟକ କହିଥିଲେ।

ବସ୍‌କୁ ଧକ୍କା ଦେଲା ଟ୍ରକ୍, ୧୩ ଗୁରୁତର

ଯୋଡ଼ା,୨୯।୯(ମାନସ ମହାନ୍ତି)

କେନ୍ଦୁଝର ଜିଲା ଯୋଡ଼ା ବ୍ଲକ୍ ତଥା ଚମ୍ପୁଆ ଥାନା ଅଧୀନସ୍ଥ ୫୨୦ ନଂ. ଜାତୀୟ ରାଜପଥର ବାସୁଦେବପୁର ମେଡିକାଲ ଛକ ନିକଟରେ ରବିବାର ଏକ ଯାତ୍ରୀବାହୀ ବସ୍‌କୁ ଏକ ଟ୍ରକ୍ ଧକ୍କା ଦେଇଛି। ଦୁର୍ଘଟଣାରେ ପ୍ରାୟ ୧୩ ଜଣ ବସ୍‌ଯାତ୍ରୀ ଗୁରୁତର ହୋଇଛନ୍ତି। ସମସ୍ତଙ୍କୁ ବାସୁଦେବପୁର ଡାକ୍ତରଖାନାରେ ଭର୍ତ୍ତି କରାଯାଇଛି।

ସୂଚନା ଅନୁଯାୟୀ, ସମ୍ପର୍କ ନାମକ ବସ୍ ଢେଙ୍କାନାଳରୁ କୋଇଡ଼ା ଅଭିମୁଖେ ଯାଉଥିଲା। ପୂର୍ବାହ୍ନ ୧୧ଟା ୩୦ରେ ଦ୍ରୁତଗତିରେ ଯାଉଥିବା ଏକ ଟ୍ରକ୍ ବସ୍ ପଛ ପାର୍ଶ୍ୱରେ ଧକ୍କା ଦେଇଥିଲା। ଫଳରେ ବସ୍‌ରେ ଥିବା ଯାତ୍ରୀ ବାସୁଦେବପୁର ଅଞ୍ଚଳର ସୁଲେଖା ବେହେରା, ମାଳତୀ ପାତ୍ର, ହରିହର ସାହୁ, ଯୋଡ଼ା ଅଞ୍ଚଳର ଚିକୁ ଦେହୁରୀ, ଆଲୋକ ଦେହୁରୀ, ଇନ୍ଦ୍ରଜିତ ଦେହୁରୀ, ଅସେଇଁକଳା ଅଞ୍ଚଳର ଚାନ୍ଦମଣି ବେହେରା, ଭାନୁମତି ବେହେରା, ପଞ୍ଚାନନ ବେହେରା, ବିଲେଇପଦା ଅଞ୍ଚଳର ଶିବାନୀ ଗୋପିନ, ଭନଗାଁ ଅଞ୍ଚଳର ମୁକ୍ତା ବେହେରା, କୁଞ୍ଜପଶି ଗ୍ରାମର ସୁରେଶ ବେହେରା ଓ ସୂର୍ଯ୍ୟମଣି ବେହେରାଙ୍କୁ ମିଶାଇ ପ୍ରାୟ ୧୩ ଜଣ ଗୁରୁତର ହୋଇଥିଲେ। ସମସ୍ତଙ୍କୁ ନିକଟସ୍ଥ ବାସୁଦେବପୁର ଗୋଷ୍ଠୀ ସ୍ୱାସ୍ଥ୍ୟକେନ୍ଦ୍ରକୁ ନିଆଯାଇଥିଲା। ଆହତଙ୍କ ମୁଣ୍ଡ, ଛାତି, ଅଣ୍ଟା, ଗୋଡ଼, ହାତରେ ଗଭୀର ଆଘାତ ଲାଗିଥିବା ସ୍ୱାସ୍ଥ୍ୟକେନ୍ଦ୍ର ସୂତ୍ରରୁ ଜଣାପଡ଼ିଛି। ସେଠାରୁ ସଙ୍କଟାପନ୍ନ ଥିବା ଯାତ୍ରୀଙ୍କୁ କେନ୍ଦୁଝର ମୁଖ୍ୟ ଡାକ୍ତରଖାନାକୁ ସ୍ଥାନାନ୍ତର କରାଯାଇଛି। ଘଟଣାରେ ପୋଲିସ ଦୁର୍ଘଟଣାଗ୍ରସ୍ତ ଗାଡ଼ି ଜବତ କରି ଅନୁସନ୍ଧାନ କରୁଛି।

ମଣ୍ଡଳସ୍ତରୀୟ ସାଧାରଣଜ୍ଞାନ ପ୍ରତିଯୋଗିତା

ବଉଳା,୨୯।୯(ଦୁର୍ଗାପ୍ରସାଦ ଆୟଚ)

କୃତୀତ୍ୱ ଅର୍ଜନ କରିଥିବା ଛାତ୍ରଙ୍କୁ ଶିକ୍ଷକମାନ ସମ୍ବର୍ଦ୍ଧିତ କରୁଛନ୍ତି।

କେନ୍ଦୁଝର ଜିଲା ହାଟଡ଼ିହୀ ବ୍ଲକ୍‌ର ଶିକ୍ଷା ବିଭାଗ ପକ୍ଷରୁ ନବମ ଓ ଦଶମ ଶ୍ରେଣୀକୁ ନେଇ ରାଷ୍ଟ୍ରୀୟ ଆବିଷ୍କାର ଅଭିଯାନ କାର୍ଯ୍ୟକ୍ରମରେ ବାରିଗାଁ ହାଇସ୍କୁଲରେ ମଣ୍ଡଳସ୍ତରୀୟ ସାଧାରଣଜ୍ଞାନ ପ୍ରତିଯୋଗିତା ୨୦୨୪ ଅନୁଷ୍ଠିତ ହୋଇଛି। ପ୍ରତିଯୋଗିତାରେ ୪୬ ହାଇସ୍କୁଲର ୯୨ଜଣ ଛାତ୍ରୀଛାତ୍ର ଭାଗ ନେଇଥିଲେ। ସୁଂଧାଶୁ ଶେଖର ବିଶ୍ୱାଳ, ଆଲୋକ ଦାସ, ଗୟାଧର ମଲ୍ଲିକ, ନାରୟଣ ଚନ୍ଦ୍ର ସେଠୀ, ମୋହନ ମହାନ୍ତି, ପ୍ରଶାନ୍ତ ଜେନା ମୂଲ୍ୟାଙ୍କନ କରିଥିଲେ। ଏଥିରେ ବାଲୁକେଶ୍ୱର ହାଇସ୍କୁଲ ସୋସୋ କାନପୁରର ଦଶମ ଶ୍ରେଣୀ ଛାତ୍ର ଦେବୀ ପ୍ରସାଦ ରାଉତ ୧ମ ସ୍ଥାନ ଅଧିକାର କରିଥିବା ବେଳେ ଶାଳଣିଆ ହାଇସ୍କୁଲ ନୀଳ ମାଧବ ସା ୨ୟ

ଯାଜପୁର ଜିଲା ବଡ଼ଚଣା ବ୍ଲକ ଅନ୍ତର୍ଗତ ବୁଢ଼ାକେନ୍ଦୁଆଠାରେ ରବିବାର ଆୟୋଜିତ ଭାଜପାର ସଦସ୍ୟତା ସଂଗ୍ରହ ଅଭିଯାନ କାର୍ଯ୍ୟକ୍ରମରେ ମଞ୍ଚାସୀନ (ବାମରୁ) ଯାଜପୁର ଏମ୍‌ପି ରବୀନ୍ଦ୍ର ନାରାୟଣ ବେହେରା, ଭାଜପାର ଜିଲା ସଭାପତି ଗୌତମ ରାୟ, ମୁଖ୍ୟମନ୍ତ୍ରୀ ମୋହନ ଚରଣ ମାଝୀ, ସମବାୟ ମନ୍ତ୍ରୀ ତଥା ସୁକିନ୍ଦା ବିଧାୟକ ପ୍ରଦୀପ କୁମାର ବଳସାମନ୍ତ, ଧର୍ମଶାଳା ବିଧାୟକ ହିମାଂଶୁ ଶେଖର ସାହୁ ଏବଂ ଭାଜପା ଜିଲା ମହିଳା ସଭାନେତ୍ରୀ ବବିତା ମଲ୍ଲିକ।

କାର୍ଯ୍ୟକ୍ରମରେ ଉପସ୍ଥିତ ଭାଜପା କର୍ମୀ ଓ ଜନସାଧାରଣ।

ଖୁବ୍‌ଶୀଘ୍ର ବୋର୍ଡ, ନିଗମ ଅଧ୍ୟକ୍ଷ ନିଯୁକ୍ତି: ମନମୋହନ

ଭୁବନେଶ୍ୱର, ୨୯।୯(ସୁନିତ୍ ମିଶ୍ର)

ଖୁବ୍‌ଶୀଘ୍ର ରାଜ୍ୟର ବିଭିନ୍ନ ବୋର୍ଡ ଓ ନିଗମରେ ଅଧ୍ୟକ୍ଷ ପଦବୀରେ ନିଯୁକ୍ତି କରାଯିବ। ଭାଜପାର ସଦସ୍ୟତା ଅଭିଯାନ ଶେଷ ହେବା ପରେ ଏହି ପଦଗୁଡ଼ିକରେ ନିଯୁକ୍ତି ଦିଆଯିବ। ଭାଜପା ରାଜ୍ୟ ସଭାପତି ମନମୋହନ ସାମଲ ଏହି ସୂଚନା ଦେଇଛନ୍ତି। ମନମୋହନ କହିଛନ୍ତି, ତାଙ୍କ ଦଳର ସରକାରକୁ ଏବେ ୧୦୦ ଦିନ ପୂରିଛି। ଏହି ସମୟ ଭିତରେ ଶପଥ ଗ୍ରହଣ ଦିନ ଯେଉଁ ପ୍ରତିଶ୍ରୁତି ଦିଆଯାଇଥିଲା, ତାହା ପୂରଣ କରାଯାଇଛି। ସରକାର ଶପଥ ନେବାର ୮ ଘଣ୍ଟା ଭିତରେ ଜଗନ୍ନାଥଙ୍କ ଚାରି ଦ୍ୱାର ଖୋଲାଯାଇଛି। ପ୍ରଧାନମନ୍ତ୍ରୀଙ୍କ ଜନ୍ମଦିନରେ ସୁଭଦ୍ରା ଯୋଜନା ଆରମ୍ଭ

ମନମୋହନ ସାମଲ

କରାଯାଇଛି। ରତ୍ନଭଣ୍ଡାର ଖୋଲିଥିବା ବେଳେ ଖୁବ୍‌ଶୀଘ୍ର ଗଣତି ଆରମ୍ଭ ହେବ। ଧାନ କୁଇଣ୍ଟାଲ ପିଛା ୩୧ ଶହ ଟଙ୍କା କରିବାକୁ ତାଙ୍କ ସରକାର ନୀତିଗତ ନିଷ୍ପତ୍ତି ନେଇଛି। ଗୋଟିଏ ଗୋଟିଏ କରି ସବୁ କାର୍ଯ୍ୟକ୍ରମ କରାଯାଉଛି। ସେ ଆହୁରି କହିଛନ୍ତି, ଏବେ ଦଳର ସଦସ୍ୟତା ଅଭିଯାନ ଶେଷ ପର୍ଯ୍ୟାୟରେ ଅଛି। ଏହା ସରିବା ପରେ ପରେ ନିଗମ ଓ ବୋର୍ଡ ଚଳାଇବାକୁ ଉପଯୁକ୍ତ ବ୍ୟକ୍ତିଙ୍କୁ ଦାୟିତ୍ୱ ଦିଆଯିବ। ଏନେଇ ଖୁବ୍‌ଶୀଘ୍ର ଆମେ ନିଷ୍ପତ୍ତି ନେବୁ। ଏଥିପାଇଁ ଦଳୀୟ ଓ ମନ୍ତ୍ରୀସ୍ତରରେ ଆଲୋଚନା କରାଯାଇ ନିଷ୍ପତ୍ତି ନିଆଯିବ। ବୋର୍ଡ ଓ ନିଗମ ଦାୟିତ୍ୱରେ ଅଭିଜ୍ଞ ତଥା ପ୍ରମୁଖ ବ୍ୟକ୍ତିବିଶେଷ, ଟେକ୍ନିକାଲ ବ୍ୟକ୍ତି, ବୈଜ୍ଞାନିକ, ଏକ୍ସ-ସର୍ଭିସମ୍ୟାନଙ୍କୁ ସାମିଲ କରିବାକୁ ଯୋଜନା କରାଯାଇଛି। ଏଥିପାଇଁ ପଲିସି ପ୍ଲାନିଂ ହୋଇ ସେହି ଅନୁଯାୟୀ ପଦକ୍ଷେପ ନିଆଯିବ ବୋଲି ସେ କହିଛନ୍ତି।

ପ୍ରଧାନମନ୍ତ୍ରୀ ନରେନ୍ଦ୍ର ମୋଦିଙ୍କ 'ମନ୍ କୀ ବାତ୍' କାର୍ଯ୍ୟକ୍ରମକୁ ରବିବାର ସୁଦ୍ଧା ୧୦ ବର୍ଷ ପୂରଣ ହୋଇଛି। ମୋଦିଙ୍କ 'ମନ୍ କୀ ବାତ୍' କାର୍ଯ୍ୟକ୍ରମ ଏବେ ସମସ୍ତଙ୍କ ପ୍ରେରଣାର କେନ୍ଦ୍ରବିନ୍ଦୁ ପାଲଟିଛି। ସାଧାରଣ ଲୋକଙ୍କ ଅସାଧାରଣ କାର୍ଯ୍ୟ ଓ ସାମର୍ଥ୍ୟ ଲୋକଲୋଚନକୁ ଆଣିବାରେ ଏହା ଗୁରୁତ୍ୱପୂର୍ଣ୍ଣ ଭୂମିକା ଗ୍ରହଣ କରିଛି। ସେ ତାଙ୍କ ୧୧୪ ତମ 'ମନ୍ କୀ ବାତ୍' ସଂସ୍କରଣରେ ସାନ୍ତାଳୀ ଭାଷାର ପ୍ରଚାର ଓ ପ୍ରସାର ପାଇଁ ମୟୂରଭଞ୍ଜର ଯୁବକ ରାମଜିତ୍ ଟୁଡୁଙ୍କ ପ୍ରୟାସକୁ ପ୍ରଶଂସା କରିଛନ୍ତି। ଏହି ପରିପ୍ରେକ୍ଷୀରେ ମନମୋହନ ସାମଲ ନିଜ ମାତୃଭାଷା ସାନ୍ତାଳୀ ଭାଷାକୁ ଡିଜିଟାଲ ପ୍ଲାଟଫର୍ମ ଜରିଆରେ ଲୋକଙ୍କ ପାଖକୁ ଆଣିଥିବା ରାମଜିତ୍ ଟୁଡୁଙ୍କୁ ଶୁଭେଚ୍ଛା ଜଣାଇଛନ୍ତି। ଭୁବନେଶ୍ୱରସ୍ଥିତ ଏକ ଘରୋଇ କଲେଜରେ ମନମୋହନ ସାମଲ ଉପସ୍ଥିତ ରହି ଏହି କାର୍ଯ୍ୟକ୍ରମ ଶୁଣିଥିଲେ।

ହରିୟାଣା ବିଜୟ ସଂକଳ୍ପ ଯାତ୍ରା କରିବେ ରାହୁଲ

ଚଣ୍ଡିଗଢ଼,୨୯।୯

ହରିୟାଣା ବିଧାନସଭା ନିର୍ବାଚନରେ ଭାଜପାଠାରୁ କ୍ଷମତା ଛଡ଼ାଇ ନେବା ପାଇଁ କଂଗ୍ରେସ ଜୋର୍‌ଦାର ଉଦ୍ୟମ ଜାରି ରଖିଛି। ରାହୁଲ ଗାନ୍ଧୀ ସୋମବାରଠାରୁ ତାଙ୍କ ପ୍ରଚାରର ଦ୍ୱିତୀୟ ଚରଣରେ ହରିୟାଣା ବିଜୟ ସଂକଳ୍ପ ଯାତ୍ରା ଅବସରରେ ବିଭିନ୍ନ ଜିଲାରେ ପ୍ରଚାର କରିବେ। ତାଙ୍କ ସହ ପ୍ରିୟଙ୍କା ଗାନ୍ଧୀ ଭଦ୍ରା ମଧ୍ୟ ସାମିଲ ହୋଇପାରନ୍ତି। ସୋମବାର ରାହୁଲ

ରାହୁଲ ଗାନ୍ଧୀ

ଅମ୍ବାଲା ଜିଲାର ନାରାୟଣ ଗଡ଼ରେ ପ୍ରଚାର କରିବା ସହ ସାଧାରଣ ସଭାରେ ଉଦ୍‌ବୋଧନ ଦେବେ। ଏହା ପରେ ବିଜୟ ସଂକଳ୍ପ ଯାତ୍ରା ଯମୁନାନଗର ଜିଲା ଏବଂ ଅମ୍ବାଲାର ମୁଲ୍ଲାନା ଅତିକ୍ରମ କରି ସନ୍ଧ୍ୟାରେ କୁରୁକ୍ଷେତ୍ରର ଥାନେସାରଠାରେ ରାହୁଲ ଏକ ସଭା କରିବେ। ଅକ୍ଟୋବର ୫ରେ ନିର୍ବାଚନ ହେବାକୁ ଥିବାବେଳେ ୩ ତାରିଖ ସନ୍ଧ୍ୟା ପର୍ଯ୍ୟନ୍ତ ରାହୁଲଙ୍କ ଯାତ୍ରା ଜାରି ରହିବ। ଏଥିରେ ପୂର୍ବତନ ମୁଖ୍ୟମନ୍ତ୍ରୀ ଭୂପିନ୍ଦର ସିଂ ହୁଡ଼ା, କୁମାରୀ ସେଲ୍‌ଜାଙ୍କ ସମେତ ରାଜ୍ୟ କଂଗ୍ରେସ ନେତାମାନେ ସାମିଲ ହେବେ ବୋଲି ଜଣାପଡ଼ିଛି।

ପ୍ରକାଶ କରାତ୍ ସିପିଏମ୍ ପଲିଟବ୍ୟୁରୋ, କେନ୍ଦ୍ରୀୟ କମିଟି କୋଅର୍ଡିନେଟର

ନୂଆଦିଲ୍ଲୀ,୨୯।୯

ସିପିଆଇ(ଏମ୍)ର ବରିଷ୍ଠ ନେତା ପ୍ରକାଶ କରାତ୍‌ଙ୍କୁ ଦଳ ପଲିଟ୍‌ବ୍ୟୁରୋ ଏବଂ କେନ୍ଦ୍ରୀୟ କମିଟିର କୋଅର୍ଡିନେଟର କରାଯାଇଛି। ଆସନ୍ତାବର୍ଷ ଏପ୍ରିଲରେ ୨୪ତମ ପାର୍ଟି କଂଗ୍ରେସ ଅନୁଷ୍ଠିତ ହେବାକୁ ଥିବାବେଳେ ସେ ପର୍ଯ୍ୟନ୍ତ ଅନ୍ତରୀଣ ବ୍ୟବସ୍ଥା ସ୍ୱରୂପ କରାତ କୋଅର୍ଡିନେଟର ରହିବେ। ସେପ୍ଟେମ୍ବର ୧୨ରେ ସିପିଆଇ(ଏମ୍) ସାଧାରଣ ସମ୍ପାଦକ ସୀତାରାମ ୟେଚୁରୀଙ୍କ ପରଲୋକ ପରେ ଏଭଳି ନିଷ୍ପତ୍ତି ନିଆଯାଇଛି। କରାତ ଦଳର ସର୍ବବରିଷ୍ଠ ନେତା ଏବଂ ସେ ୨୦୦୫ରୁ ୨୦୧୫

ପ୍ରକାଶ କରାତ୍

ଏହାର ସାଧାରଣ ସମ୍ପାଦକ ଥିଲେ। ୧୯୪୮ ଫେବୃଆରୀ ୭ରେ ମ୍ୟାନ୍‌ମାରରେ ଜନ୍ମିତ କରାତ ଚେନ୍ନାଇରେ ଶିକ୍ଷା ଶେଷ ପରେ ରାଜନୀତିରେ ସ୍ନାତକୋତ୍ତର ଶିକ୍ଷା ପାଇଁ ବ୍ରିଟେନ ଯାଇଥିଲେ। ଏହି ସମୟରେ ସେ ଛାତ୍ର ରାଜନୀତିରେ ସକ୍ରିୟ ଥିଲେ। ୧୯୭୦ରେ ଭାରତ ଫେରି ସେ ଜେଏନ୍‌ୟୁରେ ଯୋଗଦେବା ସହ ସିପିଆଇ(ଏମ୍) ନେତା ଏ.କେ. ଗୋପାଳନଙ୍କ ସହଯୋଗୀ ଭାବେ କାର୍ଯ୍ୟ କରିଥିଲେ। ଷ୍ଟୁଡେଣ୍ଟସ୍ ଫେଡେରେଶନ ଅଫ୍ ଇଣ୍ଡିଆ (ଏସ୍‌ଏଫ୍‌ଆଇ)ର ଅନ୍ୟତମ ପ୍ରତିଷ୍ଠାତା କରାତ ୧୯୭୪ରୁ ୧୯୭୯ ପର୍ଯ୍ୟନ୍ତ ଏହାର ଅଧ୍ୟକ୍ଷ ଥିଲେ। ସେ ସିପିଆଇ(ଏମ୍) ଦିଲ୍ଲୀ କମିଟିର ସମ୍ପାଦକ ହେବା ସହ ୧୯୮୫ରେ ଦଳର କେନ୍ଦ୍ରୀୟ କମିଟିକୁ ନିର୍ବାଚିତ ହୋଇ ୧୯୯୨ରେ ପଲିଟ୍‌ବ୍ୟୁରୋ ସଦସ୍ୟ ହୋଇଥିଲେ।

ହରିୟାଣା ବିଧାନସଭା ନିର୍ବାଚନ ପାଇଁ କର୍ନାଲରେ ରବିବାର ଆୟୋଜିତ ଭାଜପା ସଭାରେ ସ୍ୱରାଷ୍ଟ୍ର ମନ୍ତ୍ରୀ ଅମିତ୍ ଶାହାଙ୍କ ସହ ମୁଖ୍ୟମନ୍ତ୍ରୀ ନାଏବ ସିଂ ସାଇନି ଓ ଦଳୀୟ ନେତାମାନେ।

ରାହୁଲ ମିଛର ମେଶିନ୍: ଶାହା

ଗୁରୁଗ୍ରାମ/କର୍ନାଲ,୨୯।୯

କଂଗ୍ରେସ ନେତା ରାହୁଲ ଗାନ୍ଧୀ ଏକ 'ମିଛର ମେଶିନ୍' ହୋଇଥିବାରୁ ତାଙ୍କ ମୁହଁରୁ ସବୁବେଳେ କେନ୍ଦ୍ର ସରକାରଙ୍କ ଯୋଜନାଗୁଡ଼ିକ ସମ୍ପର୍କରେ ମିଛ କଥା ବାହାରୁଛି ବୋଲି ରବିବାର ସ୍ୱରାଷ୍ଟ୍ର ମନ୍ତ୍ରୀ ଅମିତ୍ ଶାହା ସମାଲୋଚନା କରିଛନ୍ତି। ହରିୟାଣା ବିଧାନସଭା ନିର୍ବାଚନକୁ ୫ ଦିନ ବାକି ଥିବାବେଳେ ଗୁରୁଗ୍ରାମ ଓ କର୍ନାଲରେ ଭାଜପା ସଭାକୁ ସମ୍ବୋଧିତ କରି ଶାହା କହିଛନ୍ତି, ବିରୋଧୀ ଦଳ ନେତା ରାହୁଲ ସେନାରେ ଅଗ୍ନିବୀରଙ୍କ ନିଯୁକ୍ତିକୁ ନେଇ ବିଭ୍ରାନ୍ତିକର ମନ୍ତବ୍ୟ ଦେଉଛନ୍ତି। ସେନାରେ ଭର୍ତ୍ତି ହେଉଥିବା ପ୍ରତି ୧୦ ଯବାନଙ୍କ ମଧ୍ୟରୁ ଜଣେ ହରିୟାଣାରୁ ଯାଇଥାନ୍ତି। ଇନ୍ଦିରା ଗାନ୍ଧୀଙ୍କଠାରୁ ନେଇ ମନମୋହନ ସିଂଙ୍କ ପର୍ଯ୍ୟନ୍ତ କୌଣସି କଂଗ୍ରେସୀ ପ୍ରଧାନମନ୍ତ୍ରୀ 'ୱାନ୍ ର୍ୟାଙ୍କ ୱାନ୍ ପେନ୍‌ସନ' ଦିଗରେ କାର୍ଯ୍ୟ କଲେ ନାହିଁ। କିନ୍ତୁ ମୋଦି ସରକାର କ୍ଷମତାକୁ ଅସିବା ପରେ ୨୦୧୫ରେ ଯବାନଙ୍କ ପାଇଁ ଏହି ଯୋଜନା କାର୍ଯ୍ୟକାରୀ କଲେ।

ଶାହା ଆହୁରି କହିଛନ୍ତି, ରାହୁଲଙ୍କ ନିର୍ବାଚନୀ ଗ୍ୟାରେଣ୍ଟି ଏକ କ୍ରପର, ଯାହାକି ହିମାଚଳ ପ୍ରଦେଶ ଓ କର୍ନାଟକରେ ପ୍ରମାଣିତ ହୋଇଛି। କଂଗ୍ରେସ ଏହି ୨ ରାଜ୍ୟରେ କ୍ଷମତାକୁ ଆସିବା ପରେ ରାହୁଲ ପୂର୍ବରୁ ଦେଇଥିବା ପ୍ରତିଶ୍ରୁତିର ଅନୁପାଳନ କରୁନାହିଁ। କ୍ରପର୍ କାଟିନେବା ଭଳି ପ୍ରତିଶ୍ରୁତି କମି କମି ଯାଉଛି।

ରଙ୍ଗବଦଳା ରାଜନୀତିରୁ ମୁଖ୍ୟମନ୍ତ୍ରୀ କ୍ଷାନ୍ତ ରୁହନ୍ତୁ: ବିଜେଡି

ଭୁବନେଶ୍ୱର, ୨୯।୯(ସୁନିତ୍ ମିଶ୍ର)

ଯାଜପୁର ବଡ଼ଚଣାରେ ମୁଖ୍ୟମନ୍ତ୍ରୀ ମୋହନ ଚରଣ ମାଝୀ ବିଜେଡିକୁ ଟାର୍ଗେଟ କରିଛନ୍ତି। ମୁଖ୍ୟମନ୍ତ୍ରୀଙ୍କୁ ପାଲଟା ଜବାବ ଦେଇ ବିଜେଡି ରାଜ୍ୟ ସଭା ଏମ୍‌ପି ସୁଲତା ଦେଓ କହିଛନ୍ତି, ନଗଡ଼ା ଉଦାହରଣ ଦେଇ ମୁଖ୍ୟମନ୍ତ୍ରୀ ବିଭ୍ରାନ୍ତ କରୁଛନ୍ତି। ରଙ୍ଗବଦଳା ରାଜନୀତିରୁ ମୁଖ୍ୟମନ୍ତ୍ରୀ କ୍ଷାନ୍ତ ରୁହନ୍ତୁ। ଦେଶରେ ଭାଜପା ଶାସିତ ରାଜ୍ୟ ଗୁଜରାଟ, ରାଜସ୍ଥାନ, ମଧ୍ୟପ୍ରଦେଶ, ବିହାର ଓ ଉତ୍ତରପ୍ରଦେଶର ତଥ୍ୟ ସାଙ୍ଗକୁ ପୋଷଣ କ୍ଷେତ୍ରରେ ଜାତୀୟ ହାରର ତଥ୍ୟ ଉପସ୍ଥାପନ କରିଛନ୍ତି। ଜାତୀୟ ହାର ସାଙ୍ଗକୁ ଏହିସବୁ ଭାଜପା ଶାସିତ ରାଜ୍ୟ ତୁଳନାରେ ଓଡ଼ିଶାର ସ୍ଥିତି ବେଶ୍ ଭଲ। ସେହିପରି ନଗଡ଼ାର ବିକାଶ ପାଇଁ ନବୀନ ସରକାର ନେଇଥିବା ବିଭିନ୍ନ ପଦକ୍ଷେପର ତାଲିକା ଦେଖାଇ କହିଛନ୍ତି, ନଗଡ଼ା ତଳେ ନବୀନ ୨୦୦ ପିଲାଙ୍କ ଲାଗି ଏକ ହଷ୍ଟେଲ ନିର୍ମାଣ କରିସାରିଛନ୍ତି। ତାହାକୁ ତୁରନ୍ତ ଉଦ୍‌ଘାଟନ କରନ୍ତୁ। ଫଳରେ ନଗଡ଼ାର ପିଲା ଉପକୃତ ହେବେ। ସେହିପରି ଯାଜପୁରକୁ ୩ଟି ପରିବାର ଲୁଟି ଖାଇଛନ୍ତି ବୋଲି ମୋହନ ମାଝୀଙ୍କ ବକ୍ତବ୍ୟ ଅତ୍ୟନ୍ତ ଦୁର୍ଭାଗ୍ୟଜନକ। କେଉଁ ୩ଟି ପରିବାର ଲୁଟିଛନ୍ତି ସେ କଥା ମୁଖ୍ୟମନ୍ତ୍ରୀ କୁହନ୍ତୁ ବୋଲି ସୁଲତା ପ୍ରଶ୍ନ କରିଛନ୍ତି।

୨ରୁ ବିଜେଡିର ଜନସମ୍ପର୍କ ପଦଯାତ୍ରା

ଭୁବନେଶ୍ୱର, ୨୯।୯(ସୁନିତ୍ ମିଶ୍ର)

ଗାନ୍ଧୀ ଜୟନ୍ତୀଠାରୁ ବିଜେଡି ଦୁଇଟି ପର୍ଯ୍ୟାୟରେ ଜନସମ୍ପର୍କ ପଦଯାତ୍ରା ଅଭିଯାନ ଆରମ୍ଭ କରିବ। ଏହି ବିଷୟରେ ଦଳ ପକ୍ଷରୁ ନୂତନ ଭାବେ ତିଆରି ହୋଇଥିବା କମିଟି, ରାଜ୍ୟର ସମସ୍ତ କାର୍ଯ୍ୟକର୍ତ୍ତା, ବିଧାୟିକା/ବିଧାୟକ ପ୍ରାର୍ଥୀ, ବ୍ଲକ ଓ ନଗର କର୍ମକର୍ତ୍ତାଙ୍କ ସହିତ ନିର୍ବାଚନମଣ୍ଡଳୀର ନେତାଙ୍କୁ ଜନସମ୍ପର୍କ ପଦଯାତ୍ରା ସମ୍ପର୍କରେ ବିଜେଡି ସଭାପତି ନବୀନ ପଟ୍ଟନାୟକ ଚିଠି ଲେଖି ସୂଚନା ଦେଇଛନ୍ତି। ୧୫ ଦିନ ଧରି ଏହି ପଦଯାତ୍ରା କରାଯିବ। ପ୍ରଥମ ପର୍ଯ୍ୟାୟ ଅକ୍ଟୋବର ୨ରୁ ଆରମ୍ଭ ହୋଇ ୬ ତାରିଖ ପର୍ଯ୍ୟନ୍ତ ଚାଲିବ। ପୁଣି ୨୧ରୁ ୩୦ ତାରିଖ ପର୍ଯ୍ୟନ୍ତ ୨ୟ ପର୍ଯ୍ୟାୟ ଜନସମ୍ପର୍କ ପଦଯାତ୍ରା ଅଭିଯାନ କରାଯିବ ବୋଲି ନିଷ୍ପତ୍ତି ହୋଇଛି।

୯ ସମିତି ସଭ୍ୟାସଭ୍ୟ ଭାଜପାରେ ସାମିଲ

କୁଜଙ୍ଗ ପଞ୍ଚାୟତ ସମିତି ଅଧ୍ୟକ୍ଷାଙ୍କ ପାଇଁ ଅଡୁଆ ବଢ଼ିଲା

କୁଜଙ୍ଗ,୨୯।୯(ମନୋଜ ପ୍ରଧାନ)

ଜଗତ୍‌ସିଂହପୁର ଜିଲା କୁଜଙ୍ଗ ବ୍ଲକର ବିଭିନ୍ନ ପଞ୍ଚାୟତର ନିର୍ବାଚିତ ୯ ଜଣ ସମିତି ସଭ୍ୟାସଭ୍ୟ ରବିବାର ରାତିରେ ବିଜେଡି ଛାଡ଼ି ବିଧିବଦ୍ଧ ଭାବେ ଭାଜପାରେ ସାମିଲ ହୋଇଛନ୍ତି। ଏହା ଦ୍ୱାରା ଭାଜପା ସଦସ୍ୟ ସଂଖ୍ୟା ୧୨ରେ ପହଞ୍ଚିଛି। ଫଳରେ ୨୮ ସଦସ୍ୟ ବିଶିଷ୍ଟ ପଞ୍ଚାୟତ ସମିତିର ଅଧ୍ୟକ୍ଷାଙ୍କ ପାଇଁ ଅଡୁଆ ବଢ଼ିବାରେ ଲାଗିଛି। ନିର୍ବାଚନ ପୂର୍ବରୁ ବିଜେଡି ଛାଡ଼ି ଭାଜପାରେ ସାମିଲ ହୋଇଥିବା ତ୍ରିଲୋଚନ ତରାଇଙ୍କ ନେତୃତ୍ୱରେ ଜିରୋ ପଏଣ୍ଟସ୍ଥିତ ଭାଜପା କାର୍ଯ୍ୟାଳୟରେ ଏହି କାର୍ଯ୍ୟକ୍ରମ ଆୟୋଜନ କରାଯାଇଥିଲା। ପାରାଦୀପ ବିଧାୟକ ତଥା ଶିଳ୍ପ, ଦକ୍ଷତା ବିକାଶ ଓ ବୈଷୟିକ ଶିକ୍ଷା ମନ୍ତ୍ରୀ ସମ୍ପଦ ଚନ୍ଦ୍ର ସ୍ୱାଇଁ ଏଥିରେ ଯୋଗଦେଇ ଉତ୍ତରୀୟ ପକାଇ

ଶିଳ୍ପ ମନ୍ତ୍ରୀ ସମ୍ପଦ ଚନ୍ଦ୍ର ସ୍ୱାଇଁଙ୍କ ସହ ଭାଜପାରେ ସାମିଲ ହୋଇଥିବା ସମିତି ସଭ୍ୟାସଭ୍ୟମାନେ।

ସମସ୍ତଙ୍କୁ ଦଳରେ ସାମିଲ କରିବା ସହ ସ୍ୱାଗତ କରିଥିଲେ। ଏହି ଅବସରରେ ମନ୍ତ୍ରୀ ସମ୍ପଦ କହିଥିଲେ, ଭାଜପା ନିର୍ବାଚିତ ପ୍ରତିନିଧିମାନଙ୍କୁ ସବୁବେଳେ ସମ୍ମାନ ଦିଏ ଓ ସ୍ୱାଧୀନ ଭାବେ କାମ କରିବାର ସୁଯୋଗ ଦିଏ। ବିଗତ ସରକାରରେ ପାରାଦୀପରେ ମାଫିଆରାଜ ଚାଲିଥିଲା । ପାରାଦୀପ ପୌରାଞ୍ଚଳଠାରୁ କୁଜଙ୍ଗ ବ୍ଲକ ପର୍ଯ୍ୟନ୍ତ ଯେଉଁମାନେ ବିଜେଡିର ନେତୃତ୍ୱ ନେଉଛନ୍ତି ସେମାନଙ୍କ ମଧ୍ୟରେ ହତ୍ୟାକାରୀ ଓ ମାଫିଆ ରହିଛନ୍ତି। ଭାଜପାରେ ସାମିଲ ହୋଇଥିବା ସଭ୍ୟାସଭ୍ୟମାନେ ହେଲେ କୁଜଙ୍ଗ ପଞ୍ଚାୟତ ସମିତି ସଭ୍ୟା ସସ୍ମିତା ନାୟକ, ମଙ୍ଗରଜପୁର ସମିତି ସଭ୍ୟା ପଙ୍କଜିନୀ ତରାଇ, ଗୋରଡ ସମିତିସଭ୍ୟା ମେନକା ପରିଡ଼ା, ଭୂତମୁଣ୍ଡାଇ ସମିତି ସଭ୍ୟ କେଦାର ମାଝି, ଗରେଇ ସମିତି ସଭ୍ୟା ଦୀପ୍ତିମୟୀ ପଣ୍ଡା, ବଗଦିଆ ସମିତି ସଭ୍ୟ ପବିତ୍ର ସେଠୀ, ପାଟପୁର ସଭ୍ୟ ଜ୍ୟୋତି ପ୍ରକାଶ ପାଣି, ଗଣ୍ଡକିପୁର ସମିତିସଭ୍ୟା ବିଲିନା ସାମଲ ଓ ବାଲିଆ ସଭ୍ୟ ହପିନା ଦାସ। ସଞ୍ଜୟ ବେହେରାଙ୍କ ଅଧ୍ୟକ୍ଷତାରେ ଅନୁଷ୍ଠିତ ଏହି ମିଶ୍ରଣ ସମାବେଶରେ ଭାଜପା ଜିଲା ସମ୍ପାଦକ ତପନ କୁମାର ତ୍ରିପାଠୀ ପ୍ରମୁଖ ଉପସ୍ଥିତ ଥିଲେ।

ସଂଗଠନ ମଜଭୁତ କରିବାକୁ ଆହ୍ୱାନ

ରସୁଲପୁର,୨୯।୯(ରଞ୍ଜିତ ରାଉତ)

ଯାଜପୁର ଜିଲା କୋରେଇ ନିର୍ବାଚନମଣ୍ଡଳୀର ରସୁଲପୁର ବ୍ଲକ ଶାଖା ବିଜେଡି ପକ୍ଷରୁ ଏକ ସାଙ୍ଗଠନିକ ବୈଠକ ରବିବାର ସନ୍ଧ୍ୟାରେ କୁଆଖିଆସ୍ଥିତ ଏସ୍‌କେ ଲଜିଂ ସମ୍ମିଳନୀ କକ୍ଷରେ ଅନୁଷ୍ଠିତ ହୋଇଯାଇଛି। ଏଥିରେ ବିଜେଡିର ପୂର୍ବତନ ସାଙ୍ଗଠନିକ ସମ୍ପାଦକ ପ୍ରଣବ ପ୍ରକାଶ ଦାସ ଯୋଗଦେଇ ଦଳର ସଂଗଠନକୁ ମଜଭୁତ କରିବାକୁ ଆହ୍ୱାନ ଦେଇଛନ୍ତି। ସେ କହିଛନ୍ତି, କର୍ମୀମାନେ ନେତା ତିଆରି କରନ୍ତି, ମାତ୍ର ନେତାଙ୍କ ପାଖରେ କର୍ମୀ ସ୍ଥାୟୀ ହୋଇ ନ ଥାଆନ୍ତି। ସଂଗଠକ ଓ ସକ୍ରିୟ କର୍ମୀ ଦଳର ଶକ୍ତି, ସେମାନେ ଦଳକୁ ଯେମିତି ପରିଚାଳନା କରିବେ ସେହି ଆଧାରରେ ଦଳ ଚାଲିବ। ଦଳରେ ଗୋଷ୍ଠୀ କନ୍ଦଳକୁ ପ୍ରସ୍ରୟ ଦିଆଯିବନାହିଁ। ସମସ୍ତେ ଏକାଠି ହୋଇ ଦଳ ସଭାପତି ନବୀନ ପଟ୍ଟାନୟକଙ୍କ ନୀତି ଆଦର୍ଶକୁ

କୁଆଖିଆସ୍ଥିତ ଏସ୍‌କେ ଲଜିଂ ସମ୍ମିଳନୀ କକ୍ଷରେ ବିଜେଡି ନେତା ପ୍ରଣବ ପ୍ରକାଶ ଦାସ ଓ ଅନ୍ୟମାନେ।

ପ୍ରତିଷ୍ଠିତ କରିବା ପାଇଁ କାମ କରିବାକୁ ସେ ଉପସ୍ଥିତ ପଞ୍ଚାୟତସ୍ତରୀୟ ଜନପ୍ରତିନିଧି ଓ ନେତୃମଣ୍ଡଳୀଙ୍କୁ ପରାମର୍ଶ ଦେଇଛନ୍ତି।

ବୈଠକରେ ଅନ୍ୟମାନଙ୍କ ମଧ୍ୟରେ ପୂର୍ବତନ ଯାଜପୁର ପୌରାଧ୍ୟକ୍ଷ ଭବପ୍ରକାଶ ଦାସ, ଯୁବନେତା ପ୍ରତାପ ମହାନ୍ତି, ତାରକେଶ୍ୱର ମହାନ୍ତି, ମନୋଜ ରାଉତ ଓ ଚନ୍ଦ୍ରଶେଖର ସାମଲ ପ୍ରମୁଖ ଯୋଗଦେଇଥିଲେ। ରସୁଲପୁର ବ୍ଲକରୁ କୋରେଇ ନିର୍ବାଚନମଣ୍ଡଳୀରେ ସାମିଲ ହୋଇଥିବା ନରସିଂହପୁର, ମୁଗୁପାଳ, ବାହାଦଲାପୁର, ଭୋଟକା, ଗନ୍ଧଣ, ବଡ଼କଇଞ୍ଚି, ଟିକରପଡ଼ା, ପହଁଗା, ଲକ୍ଷ୍ମୀନଗର ଆଦି ପଞ୍ଚାୟତର ଜନପ୍ରତିନିଧି, ଛାମୁଆ ସଂଗଠକ ଯୋଗଦେଇ ଆଲୋଚନାରେ ଭାଗ ନେଇଥିଲେ। ବିଜେଡି ପକ୍ଷରୁ ଅକ୍ଟୋବର ୨ ଗାନ୍ଧୀ ଜୟନ୍ତୀରୁ ନଭେମ୍ବର ୨

କୋରେଇ ବିଜେଡିର ସାଙ୍ଗଠନିକ ବୈଠକ

ଜୟପ୍ରକାଶ ନାରାୟଣଙ୍କ ଜୟନ୍ତୀ ପର୍ଯ୍ୟନ୍ତ ବିଭିନ୍ନସ୍ଥାନରେ ପଦଯାତ୍ରା ଅନୁଷ୍ଠିତ ହେବ। ଏଥିରେ ନେତା ଓ କର୍ମୀ ଗାଁ ବୁଲି ରାଜ୍ୟରେ ଚାଲିଥିବା ଭାଜପା ସରକାରଙ୍କ ବିଫଳତା ଓ ପୂର୍ବର ନବୀନ ସରକାରଙ୍କ ଶାସନ କାଳରେ କାର୍ଯ୍ୟକାରୀ କରାଯାଇଥିବା ଲୋକାଭିମୁଖି କାର୍ଯ୍ୟକ୍ରମ ସମ୍ପର୍କରେ ଲୋକକୁ ବୁଝାଇବେ। ଏହାଛଡ଼ା ପଞ୍ଚାୟତର ସଂଗଠନକୁ ମଜଭୁତ କରି ଆସନ୍ତା ପଞ୍ଚାୟତ ନିର୍ବାଚନରେ ଦଳ କିପରି ତା'ର ପ୍ରଭାବକୁ ବଜାଇ ରଖିପାରିବ ସେ ଦିଗରେ ପ୍ରୟାସ କରାଯିବ। ଏଥିପାଇଁ ସମସ୍ତେ ମତାନ୍ତର ମନାନ୍ତରକୁ ଭୁଲି ଏକ ହୋଇ କାର୍ଯ୍ୟ କରିବାକୁ ବୈଠକରେ ଗୁରୁତ୍ୱ ଦିଆଯାଇଛି।

ଜଳ ସଂରକ୍ଷଣରେ ଉଦାହରଣ ପାଲଟିଛି ପାରସତରାଇ

■ବଦଳାଇଲେ ଚାଷ ପଦ୍ଧତି, ନିୟମ ଭାଙ୍ଗିଲେ ଜରିମାନା

■ବର୍ଷା ଜଳ ଅମଳକୁ ଗୁରୁତ୍ୱ, ଗଛର ହେଲା ନମ୍ବରିଂ

ଭୁବନେଶ୍ୱର,୨୯।୯(ଅନୁରାଧା ମହାରଣା)

ଦିନକୁ ଦିନ ଭୂତଳ ଜଳସ୍ତର ହ୍ରାସ ପାଇ ଚାଲିଥିବାବେଳେ ଏହା ଏକ ବୈଶ୍ୱିକ ସମସ୍ୟାରେ ପରିଣତ ହୋଇଛି। ଏପରି ସ୍ଥିତିରେ ଛତିଶଗଡ଼ ଧାମତାରୀ ଜିଲାର ଏକ ଛୋଟ ଗାଁ ପାରସତରାଇ ଜଳ ସଂରକ୍ଷଣ କ୍ଷେତ୍ରରେ ଉଦାହରଣ ପାଲଟିଛି। ମରୁଡ଼ି ପ୍ରବଣ ଅଞ୍ଚଳ ହୋଇଥିଲେ ମଧ୍ୟ ଜଳ ସଂରକ୍ଷଣ ଦ୍ୱାରା କୃଷି କ୍ଷେତ୍ର ଶସ୍ୟ ଶ୍ୟାମଳା ହୋଇପାରୁଛି। ରାୟପୁରରୁ ୮୦ କିମି ଦକ୍ଷିଣରେ ଅବସ୍ଥିତ ଏହି ଗାଁର କୃଷକ କେବଳ ଜଳସଂରକ୍ଷଣ ନୁହେଁ, ବରଂ ବର୍ଷକରେ ଏକାଧିକ ଫସଲ ଉତ୍ପାଦନ କରି ସବୁଜ ବିପ୍ଳବ କ୍ଷେତ୍ରରେ ନୂଆ ପରିଚୟ ସୃଷ୍ଟି କରିଛନ୍ତି। ସ୍ଥାନୀୟ କୃଷକଙ୍କ କୃତିତ୍ୱକୁ ନେଇ ଅକ୍ଟୋବର ୫ ଓ ୬ ତାରିଖରେ ଛତିଶଗଡ଼ର ରବିଶଙ୍କର ସାଗର ବା ଗ୍ୟାଙ୍ଗରେଲ୍ ଡ୍ୟାମ୍ ଅଞ୍ଚଳରେ ୨ ଦିନିଆ ଅନ୍ତର୍ଜାତୀୟ ଜଳ ସମ୍ମିଳନୀ ଆୟୋଜିତ ହେବାକୁ ଯାଉଛି।

୨୦୨୨ ମସିହାରେ ଜଳ ଶକ୍ତି ମନ୍ତ୍ରଣାଳୟ ଦ୍ୱାରା କରାଯାଇଥିବା ଏକ ସର୍ଭେରେ ସମ୍ପୃକ୍ତ ଅଞ୍ଚଳରେ ଜଳ ଅଭାବ ଚିହ୍ନଟ ହୋଇଥିଲା। ୪ଟି ଡ୍ୟାମ୍ ଘେରି ରହିଥିଲେ ମଧ୍ୟ ସମ୍ପୃକ୍ତ ସ୍ଥାନରେ ଜଳସ୍ତର ହ୍ରାସ ପାଇବା ଚିନ୍ତାର କାରଣ ପାଲଟିଥିଲା। ତେଣୁ ଏହାକୁ ଦୃଷ୍ଟିରେ ରଖି ଉଭୟ ରବି ଓ ଖରିଫ ଋତୁରେ କେବଳ ଧାନ ଚାଷ ପରିବର୍ତ୍ତେ ଅନ୍ୟ ଫସଲ କରିବାକୁ ଧାମତରୀ ପ୍ରଶାସନ ଅଣ୍ଟା ଭିଡ଼ିଥିଲା। ଏଥିପାଇଁ କୃଷକଙ୍କ ମଧ୍ୟରେ ସଚେତନତା ସୃଷ୍ଟି କରାଯାଇଥିଲା। ଫଳରେ କୃଷକମାନେ ଖରିଫ ଋତୁରେ ଧାନଚାଷ ଓ ରବି ଋତୁରେ ଡାଲି ଓ ତୈଳବୀଜ ଜାତୀୟ ଫସଲ ଚାଷ କରିବା ଆରମ୍ଭ କରିଥିଲେ। ଏହି ଚାଷରେ ଅପେକ୍ଷାକୃତ କମ୍ ଜଳର ଆବଶ୍ୟକତା ହେଉଥିବାରୁ ଜଳ ସଂରକ୍ଷଣର ଏହା ଅନ୍ୟତମ ମାଧ୍ୟମ ପାଲଟିଥିଲା। ଏହାସହ ନଳକୂପ ଖନନ ହ୍ରାସ କରାଯିବା ସହ ବର୍ଷାଜଳ ଅମଳକୁ ଗୁରୁତ୍ୱ ଦିଆଯାଇଥିଲା। ସେହିଭଳି ବେଆଇନ ଗଛ କଟା ରୋକିବା ପାଇଁ ଗଛଗୁଡିକୁ ନମ୍ବରିଂ କରାଯିବା ସହ ପ୍ଲାଷ୍ଟିକ୍ ବ୍ୟବହାରକୁ ନିୟନ୍ତ୍ରଣ କରାଯାଇଥିଲା। ମୁଖ୍ୟମନ୍ତ୍ରୀ ବିଷ୍ଣୁ ଦେଓ ସାଇଙ୍କ ସରକାର ଜଳ ଜାଗର ଅଭିଯାନକୁ ତ୍ୱରାନ୍ୱିତ କରିଥିଲା।

ସୂଚନା ଥାଉକି, ପରାସତରାଇ ଗ୍ରାମରେ ୩୦୦ ପରିବାରର ପ୍ରାୟ ୧୫୦୦ ଲୋକ ବସବାସ କରନ୍ତି। ସରକାରୀ ଯୋଜନା ଲାଭ ଉଠାଇବା ପାଇଁ ସ୍ଥାନୀୟ ଜନପ୍ରତିନିଧିଙ୍କ ଦ୍ୱାରା ପ୍ରୋତ୍ସାହିତ କରାଯାଉଛି। ସେହିପରି ରବି ଋତୁରେ କୌଣସି କୃଷକ ଧାନ ଚାଷ କଲେ ତାଙ୍କୁ ଏକର ପିଛା ୨୭ ହଜାର ଟଙ୍କା ଜରିମାନା ଦେବାକୁ ପଡ଼ିଥାଏ। ସେହିପରି ରବି ଋତୁରେ ଧାନବିଲରୁ ପାଣି ଯାଇ କୌଣସି ଚାଷୀଙ୍କ ତୈଳବୀଜ କିମ୍ବା ଡାଲିଜାତୀୟ ଫସଲ ବିଲରେ ପ୍ରବେଶ କଲେ ଅତିରିକ୍ତ ୩୭ ହଜାର ଟଙ୍କା ଜରିମାନା ହୋଇଥାଏ। ପରାସତରାଇର ଏପରି ଜଳସଂକ୍ଷଣ ଓ ଚାଷପ୍ରକ୍ରିୟାକୁ ଆଖପାଖର ରଣଓ୍ୱା, ଖରତୁଲି, ପୋଟିୟାଡିହ, ଲୋହର୍ସି, ବାଗତରାଇ ଆଦି ଗାଁ ଅନୁସରଣ କରୁଥିବା ସ୍ଥାନୀୟ ସରପଞ୍ଚ ପରମାନନ୍ଦ ଆଦିଲ କହିଛନ୍ତି। ପରାସତରାଇର ଏହି ସଫଳତା ଶ୍ରେୟ ସମ୍ପୂର୍ଣ୍ଣ ଭାବେ ଗ୍ରାମବାସୀଙ୍କର ବୋଲି ଧାମତାରୀ ଜିଲାପାଳ ନମ୍ରତା ଗାନ୍ଧୀ କହିଛନ୍ତି। ବର୍ତ୍ତମାନ ଏହି ଗାଁରେ ମା' ପାଇଁ ଗଛଟିଏ ଅଭିଯାନରେ ଚାରାରୋପଣକୁ ବ୍ୟାପକ କରାଯାଇଛି।

ପିଜିଆଇର ଏମ୍‌ଏସ୍ ଧୋନି ସିଗ୍‌ନେଚର କଲେକ୍ସନ

ଭୁବନେଶ୍ୱର,୨୯।୯

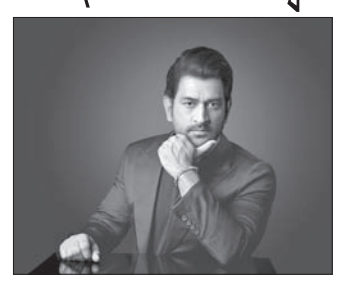

ପ୍ଲାଟିନମ ଗିଲ୍ଡ ଇଣ୍ଟରନ୍ୟାଶନାଲ ବା ପିଜିଆଇ ଇଣ୍ଡିଆର ବହୁ ପ୍ରତୀକ୍ଷିତ ତଥା ସୁକ୍ଷ୍ମ କାରିଗରିରେ ନିର୍ମିତ ମେନ୍ ଅଫ ପ୍ଲାଟିନମ୍ ଏମ୍‌ଏସ୍ ଧୋନି ସିଗ୍‌ନେଚର କଲେକ୍ସନର ଶୁଭାରମ୍ଭ ସମ୍ପର୍କରେ ଘୋଷଣା କରାଯାଇଛି। ଏପରିକି ଭାରତୀୟ କ୍ରିକେଟ ଜଗତର କିମ୍ବଦନ୍ତୀ ଏମ୍‌ଏସ୍ ଧୋନିଙ୍କ ପ୍ରେରଣାଦାୟୀ ମୂଲ୍ୟବୋଧକୁ ଏହା ଶାଶ୍ୱତ କରୁଛି। ଏହି ସ୍ୱତନ୍ତ୍ର କଲେକ୍ସନରେ ଭରପୂର ଡିଜାଇନ ରହିଛି, ଯାହା ଧୋନିଙ୍କର ଅନନ୍ୟ ଷ୍ଟାଇଲ ଏବଂ ଚମତ୍କାର ଯାତ୍ରାକୁ ପ୍ରତିଫଳିତ କରିବା ସହିତ ତାଙ୍କର ଅତୁଳନୀୟ ବ୍ୟକ୍ତିତ୍ୱ ଓ ମହାନତାକୁ ପ୍ରତିପାଦିତ କରୁଛି।

୯୫% ଶୁଦ୍ଧ ପ୍ଲାଟିନମ୍‌ରେ ପ୍ରସ୍ତୁତ ମେନ୍ ଅଫ ପ୍ଲାଟିନମ୍‌ର ଏହି କଲେକ୍ସନ ସ୍ୱଚ୍ଛ, ଦମଦାର ଲାଇନ ଏବଂ ଏହାର ମୂଳରେ ଅତି ସୂକ୍ଷ୍ମ ଭାବରେ ପ୍ରସ୍ତୁତ କରାଯାଇଛି।

ଏ ସମ୍ପର୍କରେ ପିଜିଆଇ ଇଣ୍ଡିଆର ଏମଡ ବୈଶାଳୀ ବାନାର୍ଜୀ କହିଛନ୍ତି, ଏହି ଅନନ୍ୟ କଲେକ୍ସନରେ ଏମ୍‌ଏସ୍ ଧୋନିଙ୍କ ସହିତ ସହଭାଗିତା କରିବା ଏକ ସୌଭାଗ୍ୟ ଓ ଗୌରବର ବିଷୟ ହୋଇଛି। ଏହି କଲେକ୍ସନରେ ପ୍ରତ୍ୟେକଟି ପିସ୍ ତାଙ୍କର ସିଗ୍‌ନେଚର ବହନ କରୁଛି, ଏହାକୁ ବାସ୍ତବିକ ସ୍ୱତନ୍ତ୍ର କରି ଗଢି ତୋଳୁଛି। ଏହା ଏଭଳି ଏକ ଭାଗୀଦାରି ଯାହା ଅତି ସୁନ୍ଦର ଜୁଏଲେରି ସୃଷ୍ଟି କରିବାର ଉର୍ଦ୍ଧ୍ୱରେ–ଏହା ଆମର ବ୍ରାଣ୍ଡକୁ ଗୁଣବତ୍ତା ସହିତ ସମ୍ମିଶ୍ରିତ କରିବା ହୋଇଛି, ଯାହା ବାସ୍ତବରେ ଧୈର୍ଯ୍ୟ, ମଜଭୁତପଣ ଏବଂ ନେତୃତ୍ୱ ଭଳି ଆମ ଗ୍ରାହକମାନଙ୍କ ସହିତ ବାସ୍ତବରେ ମେଳ ଖାଉଛି। ଏମଏସ୍ ଧୋନିଙ୍କ ସହିତ ଏହି ସହଯୋଗିତା ଜରିଆରେ ଆମର ଦୃଢ ବିଶ୍ୱାସ ଯେ ଆମେ ପ୍ଲାଟିନମ୍ ପ୍ରତିନିଧିତ୍ୱ କରୁଥିବା ମୂଲ୍ୟବୋଧକୁ ଅଧିକ ସୁଦୃଢ କରିପାରିବୁ ଏବଂ ଦୀର୍ଘସ୍ଥାୟୀ ସଫଳତାର ପ୍ରତୀକ ଭାବରେ ଏହାର ଗରିମାକୁ ପୁନଃ ଉପରକୁ ଉଠାଇପାରିବୁ।

ଟିପିସିଓଡିଏଲକୁ ସ୍କଚ୍ ଆୱାର୍ଡ

ଭୁବନେଶ୍ୱର,୨୯।୯

ଟାଟା ପାୱାର ସେଣ୍ଟ୍ରାଲ ଓଡ଼ିଶା ଡିଷ୍ଟ୍ରିବ୍ୟୁଶନ ଲିମିଟେଡ୍ ବା ଟିପିସିଓଡିଏଲ୍‌କୁ ନିକଟରେ ଆଉ ଏକ ଜାତୀୟସ୍ତର ସମ୍ମାନ 'ସ୍କଚ୍ ଆୱାର୍ଡ' ପ୍ରଦାନ କରାଯାଇଛି। ଉଲ୍ଲେଖଯୋଗ୍ୟ, ନୂଆଦିଲ୍ଲୀର ଇଣ୍ଡିଆ ହାବିଟାଟ୍ ସେଣ୍ଟରଠାରେ ଆୟୋଜିତ ୯୯ତମ ସ୍କଚ୍ ଶିଖର ସମ୍ମିଳନୀରେ ଟିପିସିଓଡିଏଲ୍‌କୁ ସ୍କଚ୍ ଆୱାର୍ଡ–୨୦୨୪ ପ୍ରଦାନ କରାଯାଇଛି। ଟିପିସିଓଡିଏଲ୍‌ର ଅତ୍ୟାଧୁନିକ ପଦକ୍ଷେପକୁ ସ୍ୱୀକୃତିସ୍ୱରୂପ 'ଅନ୍‌ଲାଇନ୍ ପେମେଣ୍ଟ ପାଇଁ ଡିଜିଟାଲୀକରଣ'କୁ ଗୋଲ୍ଡ ଆୱାର୍ଡ ଏବଂ 'ପ୍ରୋକ୍ୟୁର୍‌ମେଣ୍ଟ ପ୍ରକ୍ରିୟାର ଡିଜିଟାଲାଇଜେଶନ୍' ପାଇଁ ରୌପ୍ୟ ପୁରସ୍କାର ପ୍ରଦାନ କରାଯାଇଛି। ଏହି ପଦକ୍ଷେପଗୁଡ଼ିକ ଡିଜିଟାଲ ବିଦ୍ୟୁତ୍ ଦେୟରେ ୫ଗୁଣା ବୃଦ୍ଧି ସହିତ ଗ୍ରାହକ ସେବାରେ ଉନ୍ନତି ଆଣିଛି। ପ୍ରୋକ୍ୟୁର୍‌ମେଣ୍ଟର ଡିଜିଟାଲାଇଜେଶନ କାର୍ଯ୍ୟକୁ ସୁବ୍ୟବସ୍ଥିତ କରିଥିବାବେଳେ ସମୟକୁ ଯଥେଷ୍ଟ ହ୍ରାସ କରିଛି ଏବଂ ବାର୍ଷିକ ଏକ ଟନ୍‌ରୁ ଅଧିକ କାର୍ବନ ନିର୍ଗମନ ହ୍ରାସକରି ଦୀର୍ଘସ୍ଥାୟୀ ପରିବେଶ ଗଠନରେ ଯୋଗଦାନ କରିଛି। ଏ ସମ୍ପର୍କରେ ଟିପିସିଓଡିଏଲର ସିଇଓ ଅରଭିନ୍ଦ ସିଂହ କହିଛନ୍ତି, ଏହି ସମ୍ମାନଜନକ ସ୍ୱୀକୃତି ନବସୃଜନ, ଗ୍ରାହକ ସେବାରେ ଉନ୍ନତି ଏବଂ ପରିଚାଳନା ଗତ ଦକ୍ଷତା ବୃଦ୍ଧି ପାଇଁ ଆମର ନିରନ୍ତର ପ୍ରତିବଦ୍ଧତାକୁ ଦର୍ଶାଉଛି। ଏପରିକି ନିଷ୍ଠା ଏବଂ କଠିନ ପରିଶ୍ରମ ପାଇଁ ଆମେ ଏହି ସମ୍ମାନ ପାଇଛୁ। ସେହିଭଳି ଡିଜିଟାଲ ରୂପାନ୍ତରଣର ଯାତ୍ରା ଜାରି ରଖି ଆମେ ଏକ ଦୀର୍ଘସ୍ଥାୟୀ ପରିବେଶ ଗଠନ ଲକ୍ଷ୍ୟରେ ଆଗକୁ କାମ ଜାରି ରଖିବୁ।

ଗ୍ରାହକ ସେବା ମାନରେ ଉନ୍ନତି ଆଣିବା ଏବଂ ପ୍ରୋକ୍ୟୁର୍‌ମେଣ୍ଟରେ ଆଧୁନିକ ପ୍ରକ୍ରିୟା ଆପଣାଇବାରେ ଟିପିସିଓଡିଏଲ ଉଲ୍ଲେଖନୀୟ ସଫଳତା, ୟୁଟିଲିଟିର ପରିଚାଳନାରେ ପରିବର୍ତ୍ତନ ଆଣିବା ସହିତ ଡିଜିଟାଲ ଗ୍ରହଣୀୟତାକୁ ପ୍ରୋତ୍ସାହିତ କରି ସମଗ୍ର ଅଞ୍ଚଳରେ ଦୀର୍ଘସ୍ଥାୟୀ ପରିବେଶ ଗଠନର ପ୍ରୟାସକୁ ଆଗେଇ ନେଉଛି।

ଅଲ୍ ଓଡ଼ିଶା ସେଲ୍ଫ ଫାଇନାନ୍‌ସିଂ କଲେଜ ସଂଘର ବାର୍ଷିକ ସମ୍ମିଳନୀ

ଭୁବନେଶ୍ୱର,୨୯।୯ (ଅଭୟ ଦାଶ)

ଅଲ୍ ଓଡ଼ିଶା ସେଲ୍ଫ ଫାଇନାନ୍‌ସିଂ କଲେଜର ବାର୍ଷିକ ସମ୍ମିଳନୀ ଭୁବନେଶ୍ୱରର ହୋଟେଲ୍ ପୁଷ୍ପକ୍‌ରେ ଅନୁଷ୍ଠିତ ହୋଇଯାଇଛି। ଏହି ପରିପ୍ରେକ୍ଷୀରେ ଆୟୋଜିତ ସାଧାରଣ ସଭା ଓ ବାର୍ଷିକ ସମ୍ମିଳନୀରେ ୧୩୫ କଲେଜର ପ୍ରତିନିଧମାନେ ଯୋଗ ଦେଇଥିଲେ। ଏହି ଅବସରରେ ସଂଘର ପୁରୁଣା ଦାବି ବିଷୟରେ ବିସ୍ତୃତ ଆଲୋଚନା ସହିତ ଉକ୍ତ ଦାବିକୁ କିପରି ସୁଦୃଢ଼ ଭାବେ ସରକାରଙ୍କ ନିକଟରେ ଉପସ୍ଥାପନ କରାଯିବ ସେ ନେଇ ମଧ୍ୟ ସମ୍ମିଳନୀରେ ପୁଙ୍ଖାନୁପୁଙ୍ଖ ଆଲୋଚନା ହୋଇଥିଲା।

ସେହିଭଳି ନୂତନ ଭାବେ ନିର୍ବାଚିତ ହୋଇଥିବା ସଂଘର ସଭାପତି ସୁବାସ ଚନ୍ଦ୍ର ଦାସ, ଉପସଭାପତି ସଞ୍ଜୟ ସାହୁ, ସମ୍ପାଦକ ପ୍ରଦୀପ ପୃଷ୍ଟି, ସହ ସମ୍ପାଦକ ବିଷ୍ଣୁ ଦାସ ଓ ମୁକେଶ ଚୌବେ ଏବଂ କୋଷାଧ୍ୟକ୍ଷ ସ୍ୱାଗତ ଶେଖର ଜେନା ପ୍ରମୁଖଙ୍କୁ ସମ୍ବର୍ଦ୍ଧିତ କରାଯାଇଥିଲା। ସେହିପରି ସଂଘର ଉପଦେଷ୍ଟା ତ୍ରିଦେବ୍ ବେହେରା, କେ.ସି. ମହାନ୍ତି, ମନୋଜ ପାଢ଼ୀ, ଅମରିଶ ଦାସ ଏବଂ ଫକୀର କର୍ଣ୍ଣ ପ୍ରମୁଖ ସମ୍ପ୍ରତି ଅନୁଷ୍ଠାନର ସଫଳତା ବିଷୟରେ ପରିପ୍ରକାଶ କରିଥିଲାବେଳେ ଆଗାମୀ ଭବିଷ୍ୟତରେ ସଂଘର ନୂତନ ରୂପରେଖ ଏବଂ ଭବିଷ୍ୟତ କାର୍ଯ୍ୟପନ୍ଥା ବିଷୟରେ ବିଶଦ୍ ଭାବେ ଚର୍ଚ୍ଚା କରାଯାଇଥିଲା। ଏପରିକି ନୂତନ ଶିକ୍ଷାନୀତି ବିଷୟରେ ତ୍ରିଦେବ୍ ବେହେରା ଏବଂ ଅମରିଶ ଦାସ ବିସ୍ତୃତ ଭାବେ ଆଲୋକପାତ (ସମ୍ପୂର୍ଣ୍ଣ ବ୍ୟାଖ୍ୟା) କରିଥିଲେ।

ୟୁଏସ୍ ପୋଲୋର ନୂତନ ଆଉଟଲେଟ

ଭୁବନେଶ୍ୱର,୨୯।୯

ଭାରତର ଅଗ୍ରଣୀ କାଜୁଆଲ୍ ଓୟାର ବ୍ରାଣ୍ଡ୍ ତଥା ବିଶ୍ୱପ୍ରସିଦ୍ଧ ୟୁନାଇଟେଡ୍ ଷ୍ଟେଟ୍ସ ପୋଲୋ ଆସୋସିଏଶନ୍ (ୟୁଏସ୍‌ପିଏ)ର ରିଟେଲ ଚେନ ୟୁଏସ୍ ପୋଲୋ ଆସୋସିଏଶନ ବା ୟୁଏସ୍ ପୋଲୋର ନୂତନ ଆଉଟଲେଟ ଭୁବନେଶ୍ୱରର ଜନପଥ ରୋଡ(ଶହୀଦନଗରସ୍ଥିତ ମହାନ୍ତି ଛକ)ଠାରେ ଉଦ୍‌ଘାଟିତ ହୋଇଯାଇଛି। ଉଲ୍ଲେଖଯୋଗ୍ୟ, ୧୬୦୦ ବର୍ଗଫୁଟ ପରିବ୍ୟାପ୍ତ ସ୍ଥାନରେ ଗଢ଼ି ଉଠିଥିବା ଏହି ଅତ୍ୟାଧୁନିକ ଷ୍ଟୋର୍‌ରେ ପୁରୁଷଙ୍କ ପୋଷାକ, ଡେନିମ୍, ଜୋତା ଏବଂ ଆସେସରିଜ୍ ସମେତ ବିଭିନ୍ନ ପ୍ରକାରର ଆମେରିକୀୟ ପୋଲୋ ଆସୋସିଏଶନର ସିଗନେଚର କଲେକ୍ସନ ସାମିଲ ରହିଛି, ଯାହା ବ୍ରାଣ୍ଡର କ୍ଲାସିକ୍ ଆମେରିକୀୟ ଶୈଳୀ ଏବଂ ଆଧୁନିକ ଆକର୍ଷଣକୁ ପ୍ରତିଫଳିତ କରିବା ପାଇଁ ଡିଜାଇନ୍ କରାଯାଇଛି। ଏପରିକି ଗ୍ରାହକମାନେ ଉକ୍ତ ଷ୍ଟୋରରୁ ଆମେରିକାର ଅତ୍ୟାଧୁନିକ ଟ୍ରେଣ୍ଡ ଏବଂ ଟାଇମଲେସ ପିସ୍‌ଗୁଡିକ ପାଇପାରିବେ।

ଏ ସମ୍ପର୍କରେ ୟୁଏସ ପୋଲୋ ଆସୋସିଏଶନ ଇଣ୍ଡିଆର ସିଇଓ ଅମିତାଭ ସୁରି କହିଛନ୍ତି, ଭୁବନେଶ୍ୱରରେ ଆମେ ଆମର ନୂତନ ଷ୍ଟୋରର ଶୁଭାରମ୍ଭ କରି ବେଶ୍ ଉତ୍ସାହିତ ଅଛୁ। ଏପରିକି ଆମର ଗ୍ରାହକମାନଙ୍କୁ ପ୍ରକୃତ ଆମେରିକୀୟ ପୋଲୋ ଆସୋସିଏଶନ ଅନୁଭୂତି ପ୍ରଦାନ କରିବାକୁ ଆମେ ଆମର ପ୍ରତିବଦ୍ଧତାକୁ ଆଗକୁ ବଢ଼ାଉଛି।

ସେହିଭଳି ଏହି ନୂତନ ଷ୍ଟୋର ଆମର ସଦ୍ୟତମ ଶରତ–ଶୀତକାଳୀନ ୨୦୨୪ ସଂଗ୍ରହକୁ ପ୍ରଦର୍ଶିତ କରୁଛି, ଯେଉଁଥିରେ ରିଫାଇଣ୍ଡ ଜ୍ୟାକେଟ୍ ଏବଂ ଆଉଟରୱେର ଭଳି ଷ୍ଟାଣ୍ଡଆଉଟ୍ ପିସ ସାମିଲ ରହିଛି,ଯାହା କ୍ଲାସିକ୍ ଆମେରିକୀୟ ଶୈଳୀ ସହିତ କାର୍ଯ୍ୟକାରିତାକୁ ମିଶ୍ରଣ କରୁଛି।

ଭାରତର ୨୦୦ଟି ସହରରେ ୪୦୦ରୁ ଅଧିକ ବ୍ରାଣ୍ଡ ଷ୍ଟୋର ଏବଂ ୨,୦୦୦ଶପ–ଇନ୍–ସପ୍ ସହିତ, ଆମେରିକାର ପୋଲୋ ଆସୋସିଏଶନ ଏହାର ଉପସ୍ଥିତି ବଢ଼ାଉଛି,ଯାହା ଗ୍ରାହକମାନଙ୍କୁ ଉଚ୍ଚ ଗୁଣବତ୍ତା,ଷ୍ଟାଇଲିସ୍ ପୋଷାକ ଏବଂ ଆସେସରିଜ୍ ପ୍ରଦାନ କରୁଛି, ଯାହା ବ୍ରାଣ୍ଡର ସମୃଦ୍ଧ ଐତିହ୍ୟକୁ ପ୍ରତିଫଳିତ କରୁଛି।

ଟିବିବିଡି–୨୪ ପ୍ରାରମ୍ଭରେ ୩୩ କୋଟିରୁ ଅଧିକ ଉପଭୋକ୍ତା ପରିଦର୍ଶନ

ଭୁବନେଶ୍ୱର,୨୯।୯

ଦେଶର ପ୍ରମୁଖ ଇ–କମର୍ସ ପ୍ଲାଟଫର୍ମ 'ଫ୍ଲିପ୍‌କାର୍ଟ'ର ବହୁ ପ୍ରତୀକ୍ଷିତ ଦ ବିଗ୍ ବିଲିୟନ ଡେଜ୍ (ଟିବିବିଡି)ର ୧୧ତମ ସଂସ୍କରଣ ନିକଟରେ ଶୁଭାରମ୍ଭ ହୋଇଯାଇଛି। ଏପରିକି ଫ୍ଲିପ୍‌କାର୍ଟ ଭିଆଇପି ଏବଂ ପ୍ଲସ୍ ଗ୍ରାହକଙ୍କ ପାଇଁ ୟର୍ଲି ଆକ୍ସେସ୍ ୨୦୨୪ସେପ୍ଟେମ୍ବର ୨୬ରୁ ଆରମ୍ଭ ହୋଇଥିଲାବେଳେ ୟର୍ଲି ଆକ୍ସେସ ଏବଂ ପ୍ରଥମ ଦିନର ଗ୍ରାହକ ଭିଜିଟକୁ ମିଶାଇ ପ୍ଲାଟଫର୍ମରେ ଏହି ସଂଖ୍ୟା ୩୩ କୋଟିରୁ ଅଧିକ ଉପଭୋକ୍ତା ପରିଦର୍ଶନ କରିଥିବା ରେକର୍ଡ କରାଯାଇଛି। ଏ ସମ୍ପର୍କରେ ଫ୍ଲିପକାର୍ଟର ଉପାଧକ୍ଷ (ଗ୍ରୋଥ୍ ବିଭାଗ) ହର୍ଷ ଚୌଧୁରୀ କହିଛନ୍ତି, ପ୍ରତି ବର୍ଷ ଦେଶର ପାର୍ବଣ ଋତୁରେ ଦ ବିଗ୍ ବିଲିୟନ ଡେଜ୍ ସହ ନୂତନ ଅଭିଯାନ ଆରମ୍ଭ ହୋଇଥାଏ, ଯାହା କେବଳ ଏକ ସପିଂ ଫେଷ୍ଟିଭାଲଠାରୁ ଅଧିକ କିଛି ଦେଇଥାଏ।

ପ୍ରଥମ ତ୍ରୈମାସରେ ଦାବି ସମାଧାନ ଅନୁପାତ ୯୯.୩୫%

ଭୁବନେଶ୍ୱର,୨୯।୯

ଚଳିତ ଆର୍ଥିକ ବର୍ଷର ପ୍ରଥମ ତ୍ରୈମାସରେ ଆଇସିଆଇସିଆଇ ପ୍ରୁଡେନ୍ସିଆଲ ଲାଇଫ୍ ଇନସ୍ୟୁରାନ୍ସ ୯୯.୩୫%ର ଦାବି ସମାଧାନ ଅନୁପାତ ସମ୍ପର୍କରେ ଘୋଷଣା କରିଛି। କମ୍ପାନୀର ହାରାହାରି ଦାବି ସମାଧାନ ସମୟ ମାତ୍ର ୧.୨ ଦିନ ଥିଲାବେଳେ ଏହି ସମୟ ମଧ୍ୟରେ କମ୍ପାନୀ ଦ୍ୱାରା ସମାଧାନ ହୋଇଥିବା ମୃତ୍ୟୁ ଦାବି ମୋଟ ମୂଲ୍ୟ ୩୮୧.୨୪ କୋଟି ଟଙ୍କା ଥିଲା। ଆଇସିଆଇସିଆଇ ପ୍ରୁଡେନ୍ସିଆଲ୍ ଲାଇଫ୍ ଇନସ୍ୟୁରାନ୍ସର ସିଓଓ (ସିଏସ୍) ଅମିଷ ବ୍ୟାଙ୍କର କହିଛନ୍ତି, ଜୀବନ ବୀମା ହେଉଛି ଏକ ଉତ୍ପାଦ, ଯାହା ରୋଜଗାରକ୍ଷମ ସଦସ୍ୟଙ୍କ କ୍ଷତି ହେଲେ ପରିବାରର ଆର୍ଥିକ ନିରାପତ୍ତାକୁ ବୀମା ସୁନିଶ୍ଚିତ କରିଥାଏ।

ଫୁଟ୍‌ସପ୍ଟ୍

ଜୁନିୟର ଏନ୍‌ଟିଆର୍

'ସ୍ତ୍ରୀ ୨'ର ରେକର୍ଡ ଭାଙ୍ଗିଲା 'ଦେବରା ପାର୍ଟ ୧'

ହାଇଦ୍ରାବାଦ

ଜୁନିୟର ଏନ୍‌ଟିଆର୍‌ଙ୍କ ବହୁ ପ୍ରତୀକ୍ଷିତ ଚଳଚ୍ଚିତ୍ର 'ଦେବରା ପାର୍ଟ ୧' ଶୁକ୍ରବାର ମୁକ୍ତିଲାଭ କରିଛି। ଆରମ୍ଭରୁ ହିଁ ଏହି ଚଳଚ୍ଚିତ୍ରକୁ ଦର୍ଶକ ବେଶ୍ ପସନ୍ଦ କରିବାରେ ଲାଗିଛନ୍ତି, ଯାହାଫଳରେ ଏହା ବକ୍ସ ଅଫିସ୍‌ରେ ମଧ୍ୟ ଧମାଲ୍ ମଚାଇବାରେ ଲାଗିଛି। କେବଳ ଘରୋଇ ବକ୍ସ ଅଫିସରେ ନୁହେଁ ବରଂ 'ଦେବରା ପାର୍ଟ ୧' ବିଶ୍ୱବ୍ୟାପୀ ମଧ୍ୟ ରେକର୍ଡ ବ୍ୟବସାୟ କରିବା ଆରମ୍ଭ କରିଛି। ରିଲିଜ୍ ହେବାର ମାତ୍ର ୨ ଦିନ ମଧ୍ୟରେ 'ଦେବରା ପାର୍ଟ ୧' ୨୦୦ କୋଟି ଫିଲ୍ମ କ୍ଲବ୍ ତାଲିକାରେ ପ୍ରବେଶ କରିଛି। ରବିବାର ବିଭିନ୍ନ ରିପୋର୍ଟ ଅନୁଯାୟୀ, ପ୍ରଥମ ୨ ଦିନରେ 'ଦେବରା ପାର୍ଟ ୧' ବିଶ୍ୱବ୍ୟାପୀ ୨୧୨ କୋଟି ଟଙ୍କାର ବ୍ୟବସାୟ କରିଛି। କେବଳ ଶୁକ୍ରବାର ଏହା ୧୫୭ କୋଟି ସଂଗ୍ରହ କରିଥିବା ବେଳେ ଶନିବାର ଏହି ଫିଲ୍ମ ବିଶ୍ୱବ୍ୟାପୀ ୫୫ କୋଟି ଟଙ୍କାର ବ୍ୟବସାୟ କରିଛି। ଏହାସହ 'ଦେବରା ପାର୍ଟ ୧' ଚଳିତ ବର୍ଷର ସବୁଠୁ ସଫଳ ଚଳଚ୍ଚିତ୍ର 'ସ୍ତ୍ରୀ ୨'ର ରେକର୍ଡକୁ ଭାଙ୍ଗିବାରେ ମଧ୍ୟ ସଫଳ ହୋଇଛି। ଚଳିତ ବର୍ଷ ଅଗଷ୍ଟ ୧୫ରେ 'ସ୍ତ୍ରୀ ୨' ଫିଲ୍ମ ରିଲିଜ୍ ହୋଇଥିବାବେଳେ ଏହା ପ୍ରଥମ ୨ ଦିନରେ ବିଶ୍ୱବ୍ୟାପୀ ୧୩୦.୦୫ କୋଟି ଟଙ୍କାର ବ୍ୟବସାୟ କରିଥିଲା।

ନର୍ସଙ୍କ ଚିତ୍ର ଆଙ୍କିଲେ ରୋଗୀ

ନୂଆଦିଲ୍ଲୀ

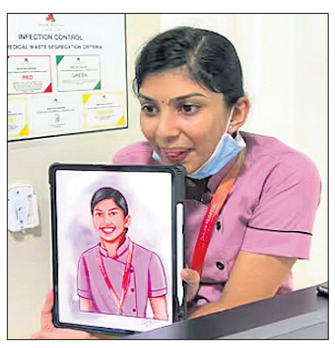

ପ୍ରାଞ୍ଜଳୀ ଚଭନ ନାମ୍ନୀ ଜଣେ ଡିଜିଟାଲ ଆର୍ଟିଷ୍ଟ ତାଙ୍କ ସ୍ୱାସ୍ଥ୍ୟାବସ୍ଥା ଖରାପ ଯୋଗୁ ଏକ ହସ୍ପିଟାଲରେ କିଛି ଦିନ ପାଇଁ ଭର୍ତ୍ତି ହୋଇଥିଲେ। ସେ ଏହି ଅବସରରେ ତାଙ୍କର ଯତ୍ନ ନେଉଥିବା ନର୍ସଙ୍କୁ ଖୁସି କରାଇବାକୁ ଚାହିଁଥିଲେ। ଡାକ୍ତରଖାନାର ବିଛଣାରେ ପଡ଼ି ଚିକିତ୍ସିତ ହେଉଥିବା ସମୟରେ ପ୍ରାଞ୍ଜଳୀ ନିଜ ଟ୍ୟାବ୍‌ରେ ଉକ୍ତ ନର୍ସଙ୍କର ଏକ ଅବିକଳ ଡିଜିଟାଲ୍ ଫଟୋ ପ୍ରସ୍ତୁତ କରିଥିଲେ। ନିଜର ଅବିକଳ ଚିତ୍ରକୁ ଦେଖି ନର୍ସ ଜଣଙ୍କ ଖୁସିରେ ବିଭୋର ହୋଇ ଉଠିଥିଲେ।

ପ୍ରତିବନ୍ଧକ ଦୂର କରେ ଭାଷା

ପ୍ର

ଗ୍ରାହକଙ୍କୁ ଶୋଷଣ କରୁଥିବା ବ୍ୟବସାୟୀ, ଶିଳ୍ପସଂସ୍ଥା ଉପରେ ଚଢ଼ାଉ ହେବ: ମନ୍ତ୍ରୀ କୃଷ୍ଣଚନ୍ଦ୍ର ପାତ୍ର

ସୁବର୍ଣ୍ଣ ଜୟନ୍ତୀ ସମାରୋହରେ ଖାଦ୍ୟ ଯୋଗାଣ ମନ୍ତ୍ରୀ କୃଷ୍ଣଚନ୍ଦ୍ର ପାତ୍ରଙ୍କ ସମେତ ଅନ୍ୟମାନେ।

କଟକ, ୨୯।୯ (ଶିଳ୍ପା ପ୍ରିୟଦର୍ଶିନୀ)

ଅଖିଳ ଭାରତୀୟ ଗ୍ରାହକ ପଞ୍ଚାୟତ ପୂର୍ବ ପ୍ରାନ୍ତ ସୁବର୍ଣ୍ଣ ଜୟନ୍ତୀ ସମାରୋହ

ଠକାମିର ଶିକାର ହେବେନି ଗ୍ରାହକ। ଉଚିତ୍ ମୂଲ୍ୟରେ ସେମାନେ ଜିନିଷ ପାଇବେ। ରାଜ୍ୟରେ ଗ୍ରାହକଙ୍କୁ ଶୋଷଣ କରୁଥିବା ବ୍ୟବସାୟୀ ଓ ଶିଳ୍ପ ସଂସ୍ଥା ଉପରେ ଆଗାମୀ ଦିନରେ ଚଢ଼ାଉ ହେବ। ଏଥିରେ ସମ୍ପୃକ୍ତ କୌଣସି ବ୍ୟବସାୟୀଙ୍କୁ ଛଡାଯିବ ନାହିଁ ବୋଲି ଖାଦ୍ୟ ଯୋଗାଣ ଓ ଖାଉଟି କଲ୍ୟାଣ ମନ୍ତ୍ରୀ କୃଷ୍ଣଚନ୍ଦ୍ର ପାତ୍ର କହିଛନ୍ତି।

କଟକ କଳାବିକାଶ କେନ୍ଦ୍ର ଅଡିଟୋରିୟମରେ ଅଖିଳ ଭାରତୀୟ ଗ୍ରାହକ ପଞ୍ଚାୟତ ଓଡ଼ିଶା ପୂର୍ବ ପ୍ରାନ୍ତର ସୁବର୍ଣ୍ଣ ଜୟନ୍ତୀ ସମାରୋହ ରବିବାର ଅନୁଷ୍ଠିତ ହୋଇଯାଇଛି। ଏଥିରେ ମୁଖ୍ୟ ଅତିଥି ଭାବେ ମନ୍ତ୍ରୀ ପାତ୍ର ଯୋଗଦେଇ କହିଛନ୍ତି, ରାଜ୍ୟରେ କାର୍ଯ୍ୟରତ ଅନେକ ଘରୋଇ ହସ୍ପିଟାଲ ରୋଗୀଙ୍କୁ ଆର୍ଥିକ ଶୋଷଣ କରୁଛି। ସ୍ୱାସ୍ଥ୍ୟକାର୍ଡ ଆଳରେ ମନଇଚ୍ଛା ଅର୍ଥ ନେଉଛି। ଆଗାମୀ ଦିନରେ ଘରୋଇ ହସ୍ପିଟାଲଗୁଡିକ କେଉଁ ରୋଗର ଚିକିତ୍ସା ପାଇଁ କେତେ ଅର୍ଥ ନେବେ ସେ ସମ୍ପର୍କରେ ଏକ ବୋର୍ଡରେ ଉଲ୍ଲେଖ କରିବେ। ଲୋକଙ୍କ ସୁବିଧା ପାଇଁ ଆଗାମୀ ଦିନରେ ସରକାର ରାଜ୍ୟର ବିଭିନ୍ନ ସ୍ଥାନରେ ୫୮ ଶୀତଳ ଭଣ୍ଡାର କାର୍ଯ୍ୟକାରୀ କରିବା ଲାଗି ନିଷ୍ପତ୍ତି ନେଇଛନ୍ତି। ଏଥିସହ ରାଜ୍ୟ ଓ ଜିଲାସ୍ତରୀୟ ଗ୍ରାହକ ପରିଷଦ ଗଠନ କରିବାକୁ ସରକାର ପ୍ରୟାସ ଆରମ୍ଭ କରିଛନ୍ତି। ଏହି ପରିଷଦରେ ସକ୍ରିୟ କାର୍ଯ୍ୟକର୍ତ୍ତାଙ୍କୁ ସରକାର ସାମିଲ କରିବେ। ପାର୍ବଣ ସମୟରେ ବିଭିନ୍ନ ଖାଦ୍ୟ ସାମଗ୍ରୀ ଦୋକାନରେ ଚଢ଼ାଉ କରାଯିବ। ଏଥିପାଇଁ ଏନ୍‌ଫୋର୍ସମେଣ୍ଟ ଟିମ୍‌କୁ ବିଭାଗ ପକ୍ଷରୁ ନିର୍ଦ୍ଦେଶ ଦିଆଯାଇଛି। ଯାଞ୍ଚବେଳେ ଅପମିଶ୍ରିତ ଖାଦ୍ୟ ବିକ୍ରି ହେଉଥିବା ପ୍ରମାଣ ମିଳିଲେ ସମ୍ପୃକ୍ତ ବ୍ୟବସାୟୀଙ୍କ ବିରୋଧରେ କାର୍ଯ୍ୟାନୁଷ୍ଠାନ ଗ୍ରହଣ କରାଯିବ। ବିଶେଷକରି ଦୁଗ୍ଧ ଜାତୀୟ ସାମଗ୍ରୀ ଉପରେ ନଜର ରହିବ ବୋଲି ପାତ୍ର କହିଛନ୍ତି।

ସେହିପରି ମୁଖ୍ୟବକ୍ତା ଭାରତୀୟ ଗ୍ରାହକ ପଞ୍ଚାୟତର କେନ୍ଦ୍ରୀୟ ସମ୍ପାଦକ ଅରୁଣ ଦେଶପାଣ୍ଡେ କହିଛନ୍ତି, ଏହି ସଙ୍ଗଠନ ରାଷ୍ଟ୍ର, ସମାଜ ଓ ଗ୍ରାହକଙ୍କ ହିତ ପାଇଁ କାର୍ଯ୍ୟ କରୁଛି। ଏଥିରେ ପୂର୍ବତନ ରାଜ୍ୟ ସମ୍ପାଦକ ସୌମେନ୍ଦ୍ର ଜେନା, ପୂର୍ବକ୍ଷେତ୍ର ପ୍ରଭାରୀ ସହ ସଙ୍ଗଠକ ମନ୍ତ୍ରୀ ବଦ୍ରିନାରାୟଣ ମହାରଣା, ସୁବର୍ଣ୍ଣ ଜୟନ୍ତୀ ଆବାହକ ଡ. ଜୟଶ୍ରୀବାଳା ମଲ୍ଲିକ, ରାଜ୍ୟର କେନ୍ଦ୍ର ସଭାପତି ଦୀପକ ମହାନ୍ତି, ପୂର୍ବ ପ୍ରାନ୍ତର ସଭାପତି ଦୀନବନ୍ଧୁ ମହାରଣା ଯୋଗଦେଇଥିଲେ। ପଞ୍ଚାୟତର ଯୁଗ୍ମ ସମ୍ପାଦକ ସୁବାସ ଚନ୍ଦ୍ର ବେହୁରା ବିବରଣୀ ପାଠ କରିଥିଲେ। ପ୍ରାରମ୍ଭରେ ସଂଯୋଗ ସାମନ୍ତରାୟଙ୍କ ନେତୃତ୍ୱରେ ପାୟଲ୍ ସଙ୍ଗୀତ ସଂସ୍କାର କଳାକାରମାନେ ସଙ୍ଗୀତ ପରିବେଷଣ କରିଥିଲେ। ଆଇନଜୀବୀ କୌସ୍ତୁଭ ଚୌଧୁରୀ ଧନ୍ୟବାଦ ଦେଇଥିଲେ। ଅନ୍ୟମାନଙ୍କ ମଧ୍ୟରେ ମହେନ୍ଦ୍ର ପ୍ରଧାନ, ସ୍ନେହାଶିଷ ପଟ୍ଟନାୟକ, ସଞ୍ଜୟ ପଟ୍ଟନାୟକ, ମିଳନ ଦତ୍ତ, ଶିବଶଙ୍କର ରାଉତ, ତାପସ ଦ୍ୱିବେଦୀ, ସୁଶାନ୍ତ ଦେ, ଜଗନ୍ନାଥ ମହାନ୍ତି, ଜୟରାମ ସାହୁ, ଦୀପେଶ ଗୋହିଲି ଉପସ୍ଥିତ ଥିଲେ।

ସମବାୟ ସମିତି ସଶକ୍ତୀକରଣ ଲାଗି ଆଜିଠୁ ୨ ଦିନିଆ ଜାତୀୟ ସମୀକ୍ଷା ବୈଠକ

ଯୋଗଦେବେ ୨୮ ରାଜ୍ୟ ଓ ୪ କେନ୍ଦ୍ର ଶାସିତ ଅଞ୍ଚଳର ପ୍ରତିନିଧି

ଭୁବନେଶ୍ୱର, ୨୯।୯ (ସୁନିତ୍ ମିଶ୍ର)

ସମବାୟ ସମିତିର ସଶକ୍ତୀକରଣ ପାଇଁ ଦୁଇ ଦିନିଆ ଜାତୀୟସ୍ତରୀୟ ସମୀକ୍ଷା ବୈଠକ ସୋମବାରଠାରୁ ସ୍ଥାନୀୟ ଏକ ଘରୋଇ ହୋଟେଲରେ ଆରମ୍ଭ ହେବ। ଭାରତ ସରକାରଙ୍କ ସମବାୟ ମନ୍ତ୍ରଣାଳୟର ଶାସନ ସଚିବ ତଥା ମୁଖ୍ୟ ଅତିଥି ଆଶିଷ ଭୁଟାନୀ ଏବଂ ଓଡ଼ିଶା ମୁଖ୍ୟ ଶାସନ ସଚିବ ମନୋଜ ଆହୁଜା ଏହାର ଉଦ୍‌ଘାଟନ କରିବେ। ଏହି ଅବସରରେ ବୟନିକା-ଉତ୍କଳିକା-ସେରିଫେଡ୍(ଅମ୍ଳାନ୍) ପକ୍ଷରୁ ଏକ ପ୍ରଦର୍ଶନୀ କାର୍ଯ୍ୟକ୍ରମ ଆୟୋଜନ କରାଯିବ। ଏହି ଜାତୀୟସ୍ତରୀୟ କାର୍ଯ୍ୟକ୍ରମରେ ସମସ୍ତ ୨୮ ରାଜ୍ୟ ଓ ୪ କେନ୍ଦ୍ରଶାସିତ ଅଞ୍ଚଳର ପ୍ରତିନିଧିମାନେ ଯୋଗଦେବେ। ଏହି ଅବସରରେ ସମବାୟ ସମିତିଗୁଡ଼ିକର ସଶକ୍ତୀକରଣ ପାଇଁ ମାନସମଚ୍ଚନ ହେବ। ଦେଶରେ ୨ ଲକ୍ଷ ନୂତନ ଆଦର୍ଶ ପ୍ରାଥମିକ କୃଷି ସମବାୟ ସମିତି, ପ୍ରାଥମିକ ଦୁଗ୍ଧ ଉତ୍ପାଦନ ଏବଂ ମତ୍ସ୍ୟ ସମବାୟ ସମିତି ଗଠନ ଉପରେ ଆଲୋଚନା କରାଯିବ। ସାଧାରଣ ଲୋକଙ୍କ ନିକଟରେ ଉନ୍ନତମାନର ସେବା ପହଞ୍ଚାଇବା ପାଇଁ ପ୍ରାଥମିକ କୃଷି ସମବାୟ ସମିତିର ସଶକ୍ତୀକରଣକୁ ପ୍ରାଧାନ୍ୟ ଦିଆଯିବ।

ଛାତିଏ ପାଣିରେ ପଶି ମୃତଦେହ ସତ୍କାର ପାଇଁ ନେଲେ ପରିବାର

ମୃତକଙ୍କ ପରିବାର ଓ ସାହିବାସୀ କେନାଲରେ ମୃତଦେହକୁ ନେଇ ଯାଉଛନ୍ତି।

ଉମରକୋଟ, ୨୯।୯ (ସନ୍ତୋଷ ଶତପଥୀ)

ଶ୍ମଶାନକୁ ଯିବାକୁ ନାହିଁ ରାସ୍ତା

ଶ୍ମଶାନକୁ ଯିବା ପାଇଁ ରାସ୍ତା ନାହିଁ। କେନାଲ ଭିତରେ ଛାତିଏ ପାଣିରେ ପଶି ମୃତଦେହକୁ ସତ୍କାର ପାଇଁ ନେଲେ ପରିବାର, ସମ୍ପର୍କୀୟ ଓ ସାହିବାସୀ। ନବରଙ୍ଗପୁର ଜିଲା ଉମରକୋଟ ପୌରାଞ୍ଚଳର ୮ ନମ୍ବର ୱାର୍ଡରେ ଏଭଳି ଦେଖିବାକୁ ମିଳିଛି।

ସୂଚନାନୁଯାୟୀ ୮ ନମ୍ବର ୱାର୍ଡର ଜଣେ ବୃଦ୍ଧାଙ୍କ ରବିବାର ମୃତ୍ୟୁ ହୋଇଛି। ଏହି ୱାର୍ଡ ଦେଇ ଭାସ୍କେଲ ଡ୍ୟାମର କେନାଲ ଯାଇଛି। କେନାଲ ଆର ପଟେ ଶ୍ମଶାନ ରହିଛି। ଶ୍ମଶାନକୁ ଯିବାକୁ ରାସ୍ତା ନ ଥିବାରୁ ପରିବାର, ସମ୍ପର୍କୀୟ ସାହିବାସୀ ବାଧ୍ୟ ହୋଇ କେନାଲରେ ଛାତିଏ ପାଣିରେ ପଶି ମୃତଦେହ ସତ୍କାର ପାଇଁ ଶ୍ମଶାନକୁ ନେଇଥିଲେ। ୮ ନମ୍ବର ୱାର୍ଡବାସୀ ସ୍ଥାନୀୟ ପ୍ରଶାସନ ଓ ଜିଲାପାଳଙ୍କ ଜନ ଶୁଣାଣିରେ ଉକ୍ତ କେନାଲ ଉପରେ ବ୍ରିଜ ଓ ଶ୍ମଶାନକୁ ରାସ୍ତା ତିଆରି ପାଇଁ ନିବେଦନ କରିଥିଲେ ମଧ୍ୟ ଏଯାଏ କିଛି ସୁଫଳ ମିଳି ନ ଥିବା ସେମାନେ କହିଛନ୍ତି। ଦ୍ରୁତ ପ୍ରଶାସନ କେନାଲ ଉପରେ ଏକ ପୋଲ ଓ ଶ୍ମଶାନରେ ଏକ ବିଶ୍ରାମ ଗୃହ ତିଆରି କରିବାକୁ ଦାବି ହେଉଛି। ଏ ନେଇ ପୌରାଧ୍ୟକ୍ଷା ରାଧା ଭତ୍ରାଙ୍କୁ ପଚାରିବାରୁ ଭାସ୍କେଲ ଡ୍ୟାମ୍ କର୍ତ୍ତୃପକ୍ଷଙ୍କୁ ସାହି ବାସିନ୍ଦାଙ୍କ ଦାବି ସମ୍ପର୍କରେ ଜଣାଇ ଦିଆଯାଇଛି। ସେମାନେ ପରବର୍ତ୍ତୀ ପଦକ୍ଷେପ ନେବେ ବୋଲି ସେ କହିଛନ୍ତି।

ବାଇକ୍ ଉପରେ ଚଢ଼ିଗଲା ଟ୍ରାକ୍ଟର, ୨ ମୃତ

ଉଦଳା, ୨୯।୯ (ସନ୍ତୋଷ କୁମାର ବାଛିନି)

ମୟୂରଭଞ୍ଜ ଜିଲା ଉଦଳା ଥାନା କୁଟଲିଂ ରାଇସ୍ ମିଲ୍ ଛକରେ ଏକ ମର୍ମନ୍ତୁଦ ସଡ଼କ ଦୁର୍ଘଟଣା ଘଟିଯାଇଛି। ଏକ ବାଇକ ସହ ଟ୍ରାକ୍ଟର ମୁହାଁମୁହିଁ ଧକ୍କା ହୋଇଥିବା ବେଳେ ବାଇକ୍ ଉପରେ ଟ୍ରାକ୍ଟରଟି ଚଢ଼ିଯାଇଛି। ଘଟଣାରେ ବାଇକରେ ଥିବା ୨ ଜଣଙ୍କ ମୃତ୍ୟୁ ଘଟିଛି। ମୃତକଦ୍ୱୟ ହେଲେ କୁଟଲିଂ ଗ୍ରାମର ଭାଦ ହେମ୍ବ୍ରମ ଓ ରାମେଶ୍ୱର ହେମ୍ବ୍ରମ। ଘଟଣାରେ ପୋଲିସ ତଦନ୍ତ ଆରମ୍ଭ କରିଛି।

ସୂଚନା ଅନୁଯାୟୀ, କୁଟଲିଂ ଗ୍ରାମ ଭିତରୁ ଏକ ଟ୍ରାକ୍ଟର ଇଟା ବୋଝେଇ କରି ବହୁବନ୍ଧ ଗ୍ରାମ ଅଭିମୁଖେ ଯାଉଥିଲା। ବିପରୀତ ଦିଗରୁ ବାଇକ୍‌ରେ ୨ ଯୁବକ ନିଜ ଗ୍ରାମ କୁଟଲିଂକୁ ଫେରୁଥିଲେ। କୁଟଲିଂ ରାଇସ୍ ମିଲ୍ ଛକରେ ବାଇକକୁ ସମ୍ମୁଖରୁ ଟ୍ରାକ୍ଟର ଧକ୍କା ଦେଇ ଉପରେ ଚଢ଼ିଯାଇଥିଲା। ଫଳରେ ଘଟଣାସ୍ଥଳରେ ବାଇକ୍‌ରେ ଥିବା ୨ ଯୁବକଙ୍କ ମୃତ୍ୟୁ ହୋଇଥିଲା। ଘଟଣା ପରେ ଟ୍ରାକ୍ଟରଟି ରାସ୍ତାପାର୍ଶ୍ୱକୁ ଓଲଟି ପଡ଼ିଥିବା ବେଳେ ଟ୍ରାକ୍ଟର ଡ୍ରାଇଭର ସମେତ ଟ୍ରାକ୍ଟରରେ ଥିବା ଅନ୍ୟ ୨ଜଣ ଫେରାର ହୋଇଯାଇଛନ୍ତି। ହେଲପରଙ୍କୁ ଗ୍ରାମବାସୀ ଅଟକ ରଖିଥିଲେ। ଘଟଣାକୁ ନେଇ କିଛି ସମୟ ଘଟଣାସ୍ଥଳରେ ଚାପା ଉତ୍ତେଜନା ଦେଖିବାକୁ ମିଳିଥିଲା। ଖବର ପାଇ ଉଦଳା ପୋଲିସ ପହଞ୍ଚି ୨ ଜଣଙ୍କୁ ହେପାଜତକୁ ନେଇଥିଲା। ମୃତଦେହ ଜବତ କରି ବ୍ୟବଚ୍ଛେଦ ନିମନ୍ତେ ପଠାଇଛି। ଦୁର୍ଘଟଣାଗ୍ରସ୍ତ ଗାଡ଼ି ଜବତ କରି ପୋଲିସ ତଦନ୍ତ ଆରମ୍ଭ କରିଛି।

ହାତୀ ଆକ୍ରମଣରେ ଯୁବକଙ୍କ ମୃତ୍ୟୁ

ଯୋଡ଼ା, ୨୯।୯ (ମାନସ ମହାନ୍ତି)

କେନ୍ଦୁଝର ଜିଲା ଚମ୍ପୁଆ ରେଞ୍ଜ ବାମେବାରି ସେକ୍ସନ ଅନ୍ତର୍ଗତ ଖଜୁରୀଡ଼ିହି ଗ୍ରାମ ନିକଟରେ ରବିବାର ହାତୀ ଆକ୍ରମଣରେ ଜଣେ ଯୁବକଙ୍କ ମୃତ୍ୟୁ ଘଟିଛି। ମୃତକ ଉକ୍ତ ଗ୍ରାମର ଗୌରଚରଣ ନାୟକ(୪୫)। ଦନ୍ତା ହାତୀଟି ଅଞ୍ଚଳରେ ଉତ୍ପାତ ଚଳାଇଥିବା ବେଳେ ୩ ମାସ ମଧ୍ୟରେ ଆକ୍ରମଣରେ ୨ ଜଣଙ୍କ ମୃତ୍ୟୁ ଘଟିଛି। ଗୌରଚରଣଙ୍କ ମୃତ୍ୟୁ ପରେ ଅଞ୍ଚଳରେ ଉତ୍ତେଜନା ପରିସ୍ଥିତି ଉପୁଜିଛି।

ସୂଚନା ଅନୁଯାୟୀ, ଗୌରଚରଣ ଭୋର ସମୟରେ ଗ୍ରାମ ନିକଟ ଜଙ୍ଗଲକୁ ଶୌଚ ହେବାକୁ ଯାଇଥିଲେ। ମିତ୍ତଲ କମ୍ପାନୀର ୫ ନଂ. ଗେଟ୍ ସମ୍ମୁଖରେ ସେ ହାତୀ ହାବୁଡ଼ରେ ପଡ଼ିଯାଇଥିଲେ। ହାତୀ ତାଙ୍କୁ ସେଠାରେ ଦଳି ଦେଇଥିଲା। ଘଟଣାସ୍ଥଳରେ ହିଁ ଗୌରଚରଣଙ୍କ ମୃତ୍ୟୁ ଘଟିଥିଲା। ହାତୀଟି ପୂର୍ବରୁ ଅଞ୍ଚଳରେ ଉପଦ୍ରବ କରୁଥିବା ବେଳେ ବନ ବିଭାଗ ଘଉଡ଼ାଇବାରେ ବିଫଳ ହୋଇଛି। ଫଳରେ ଉକ୍ତ ହାତୀ ଆକ୍ରମଣରେ ଗୌରଚରଣଙ୍କୁ ମିଶାଇ ୩ ଜଣଙ୍କ ଜୀବନ ଗଲାଣି। ଏଭଳି ଘଟଣା ବାରମ୍ବାର ଘଟୁଥିବାରୁ ଅଞ୍ଚଳବାସୀ ଅଭିଯୋଗ କରିଥିଲେ। ଏ ନେଇ ଅଞ୍ଚଳରେ ଉତ୍ତେଜନା ପରିସ୍ଥିତି ଉପୁଜିଥିଲା। ଲୋକେ ବନ ବିଭାଗ କର୍ମଚାରୀଙ୍କୁ ଘେରିଥିଲେ। ବାମେବାରି ପୋଲିସ ଘଟଣାସ୍ଥଳରେ ପହଞ୍ଚି ଲୋକଙ୍କୁ ବୁଝାଶୁଝା କରି ପରିସ୍ଥିତିକୁ ନିୟନ୍ତ୍ରଣ କରିଥିଲା। ମୃତଦେହ ଜବତ କରି ବ୍ୟବଚ୍ଛେଦ ନିମନ୍ତେ ପଠାଇଥିଲା। ବାମେବାରି ଫରେଷ୍ଟର ରାଜେନ୍ଦ୍ର ଜେନା କହିଛନ୍ତି, ପୋଲିସ ଏ ନେଇ ଏକ ଅପମୃତ୍ୟୁ ମାମଲା ରୁଜୁ କରିଛି। ଦନ୍ତା ଆକ୍ରମଣରେ ନିକଟରେ ୩ ଜଣଙ୍କ ଜୀବନହାନି ଘଟିଛି। ତେବେ ଏ ନେଇ ବନ ବିଭାଗ କ'ଣ ପଦକ୍ଷେପ ନେବାକୁ ଯାଉଛି ବୋଲି ପ୍ରଶ୍ନରେ, ଉପରିସ୍ଥ ଅଧିକାରୀମାନେ ଯାହା ନିଷ୍ପତ୍ତି ନେବେ ତାହାକୁ ପାଳନ କରାଯିବ ବୋଲି ସେ କହିଥିଲେ।

୩ ମାସରେ ୩ ଜୀବନ ନେଲାଣି ନରହନ୍ତା ଦନ୍ତା

ଦନ୍ତା ଆକ୍ରମଣରେ ବୃଦ୍ଧା ମୃତ

ବଡ଼ଗାଁ, ୨୯।୯ (ଅଶୋକ ଷଡ଼ଙ୍ଗୀ)

ସୁନ୍ଦରଗଡ଼ ଜିଲା ବଡ଼ଗାଁ ବ୍ଲକ ସାହାଜବାହାଲ ଗ୍ରାମ ବନ୍ଧୁପଡ଼ାରେ ଦନ୍ତା ଆକ୍ରମଣରେ ରବିବାର ଜଣେ ବୃଦ୍ଧାଙ୍କ ମୃତ୍ୟୁ ଘଟିଛି। ମୃତା ବୃଦ୍ଧା ହେଲେ ମାଗଦାଲି(୭୦)। ସୂଚନାଯୋଗ୍ୟ, ରବିବାର ସକାଳେ ଏକ ଦନ୍ତା ସିଆଁମାଲ ଗ୍ରାମ ପଟୁ ଆସି ବନ୍ଧୁପଡ଼ା ଗାଁ ଭିତରକୁ ପଶିଯାଇଥିଲା। ଗୋଠଛଡ଼ା ଦନ୍ତା ଚାର୍ସେଲ ବାର୍ଲାଙ୍କ ଘର ଭାଙ୍ଗି ଭିତରେ ପଶିଲା ପରେ ଘର ବେଢ଼ାରେ ବସିଥିବା ତାଙ୍କ ମା' ମାଗଦାଲିଙ୍କୁ ଆକ୍ରମଣ କରିଥିଲା। ବୃଦ୍ଧାଙ୍କ ୨ ହାତ ଭାଙ୍ଗି ଯିବା ସହିତ ବିଭିନ୍ନ ସ୍ଥାନରେ କ୍ଷତ ହୋଇଥିଲା। ପରିବାର ଲୋକେ ତାଙ୍କୁ ପ୍ରଥମେ ବଡ଼ଗାଁ ଡାକ୍ତରଖାନା ଓ ପରେ ସୁନ୍ଦରଗଡ ଡାକ୍ତରଖାନାକୁ ନେଇଥିଲେ। ସେଠାରୁ ତାଙ୍କୁ ବୁର୍ଲାକୁ ସ୍ଥାନାନ୍ତର କରାଯାଇଥିଲା। ହେଲେ ଚିକିତ୍ସାଧୀନ ଅବସ୍ଥାରେ ତାଙ୍କର ମୃତ୍ୟୁ ଘଟିଛି।

ଛୁଆହାତୀର ମୃତଦେହ ଠାବ

ହାଟଡ଼ିହୀ/ ଛେନାପଦି, ୨୯।୯ (ଶୁଭକାନ୍ତ ନାୟକ/ନିରାକାର ପରିଡ଼ା)

କେନ୍ଦୁଝର ଜିଲା ହାଟଡ଼ିହୀ ବ୍ଲକ୍ ହଦଗଡ଼ ହସ୍ତୀ ଅଭୟାରଣ୍ୟର ଚକ୍ରତୀର୍ଥ ନିକଟରୁ ଏକ ଛୁଆ ମାଈହାତୀର ମୃତଦେହ ଠାବ ହୋଇଛି। ହାତୀର ବୟସ ପ୍ରାୟ ୫ ବର୍ଷ ହେବ। ହାତୀ ମୃତ୍ୟୁର କାରଣ ସ୍ପଷ୍ଟ ହୋଇପାରି ନ ଥିବା ବେଳେ ହାତୀଙ୍କ ମଧ୍ୟରେ ମାଡ଼ଗୋଳ କିମ୍ବା ରୋଗ ଦ୍ୱାରା ମାଈହାତୀର ମୃତ୍ୟୁ ଘଟିଥିବା ନେଇ ବିଭାଗ ପକ୍ଷରୁ ଅନୁମାନ କରାଯାଇଛି।

ସୂଚନା ଅନୁଯାୟୀ, ଛୁଆହାତୀଟିର ମୃତଦେହ ଉକ୍ତ ଅଞ୍ଚଳରେ ୨ ଦିନ ହେବ ପଡ଼ିଥିବା ସ୍ଥାନୀୟ ଲୋକେ ସୂଚନା ଦେଇଛନ୍ତି। ବନ ବିଭାଗ ଖବର ପାଇ ଶନିବାର ରାତିରେ ଘଟଣାସ୍ଥଳକୁ ଯାଇ ତଦନ୍ତ କରିଥିଲା। ରବିବାର ଡିଏଫ୍‌ଓଙ୍କ ସମେତ ବନ ବିଭାଗ କର୍ମଚାରୀ ଘଟଣାସ୍ଥଳରେ ପହଞ୍ଚି ଅନୁଧ୍ୟାନ କରିବା ସହ ମୃତଦେହ ଜବତ କରିଥିଲେ। ଘସିପୁରା ଭେଟେରିନାରି ଡାକ୍ତର ସରୋଜ କୁମାର ମହାନ୍ତି, ଆନନ୍ଦପୁରରୁ ସର୍ଜନ ଆସିଷ୍ଟାଣ୍ଟ ଭାଗ୍ୟଶ୍ରୀ ଓଝା ପ୍ରମୁଖ ଘଟଣାସ୍ଥଳରେ ପହଞ୍ଚି ହାତୀର ମୃତଦେହ ବ୍ୟବଚ୍ଛେଦ କରିଛନ୍ତି। ଟେଷ୍ଟିଂ ରିପୋର୍ଟ ପାଇଁ ମୃତ ମାଈହାତୀର ଆବଶ୍ୟକ ଅଙ୍ଗ ଲ୍ୟାବକୁ ପଠାଯାଇଛି। ଆନନ୍ଦପୁର ଡିଏଫଓ ଅଭୟ ଦଳେଇ କହିଛନ୍ତି, ବର୍ତ୍ତମାନ କିଛି କହିହେବ ନାହିଁ। ବ୍ୟବଚ୍ଛେଦ ରିପୋର୍ଟ ଆସିବା ପରେ ମୃତ୍ୟୁର ପ୍ରକୃତ କାରଣ ଜଣାପଡ଼ିବ। ସୂଚନାଯୋଗ୍ୟ, ନିକଟ ଅତୀତରେ ସୋସୋ ଥାନା ଅଞ୍ଚଳରେ ଜଣେ ବ୍ୟକ୍ତି ଏକ ଦନ୍ତା ହାତୀକୁ କରେଣ୍ଟ ଲଗାଇ ମାରି ଦେଇଥିଲେ। ଅପରପକ୍ଷେ ୨୦୨୪ ହାତୀ ଗଣନା ଅନୁସାରେ ଅଭୟାରଣ୍ୟରେ ମୋଟ ୨୪ ହାତୀ ଥିଲେ। ୨୦୨୪-୨୦୨୫ ବର୍ଷରେ ୨ଟି ହାତୀ ମୃତ୍ୟୁବରଣ କରିଛନ୍ତି। ପୁଣି ଏକ ହାତୀର ମୃତ୍ୟୁ ଘଟିଛି।

ଢଗଢମାଳି

(କ୍ରମେ ଲୋକମୁଖରୁ ଓ ଜନମାନସରୁ ବିସ୍ମୃତ ହେଉଥିବା ଢଗଢମାଳିକୁ ପାଠିକା-ପାଠକଙ୍କ ନିକଟରେ ପହଞ୍ଚାଇବା ସକାଶେ ଧରିତ୍ରୀର ପ୍ରୟାସ)

ଓଷକା କଢ଼ି
ମନେ ପଡୁଥିବ ଘଡ଼ିକି ଘଡ଼ି।

ସମବୟସ୍କା ଦୁଇ ତରୁଣୀ ପରସ୍ପର ମଧ୍ୟରେ ମିତ୍ରତା ଗଢ଼ିବାକୁ ଯାଇ ଓଷକା ବସିଥାନ୍ତି। ଏହା ସଙ୍ଗାତ, ସହି ଓ ମିତର ଅନ୍ୟରୂପ ହୋଇଥାଏ। ଏହି ଭାବରେ ଦୁହେଁ ପରସ୍ପରକୁ ସ୍ମରଣ କରିଥାନ୍ତି। ଦୁଇ ବାନ୍ଧବୀଙ୍କ ମଧ୍ୟରେ ବନ୍ଧୁତାକୁ ବାନ୍ଧି ରଖିବା ନେଇ ଦୃଢ଼ ପ୍ରତିଶ୍ରୁତି ଦିଆଯିବା ଅର୍ଥରେ ଏଭଳି ଉକ୍ତି ଉଲ୍ଲେଖ କରାଯାଇଛି।

ଓଷେଇତିର ମନ ନାହିଁ
ଘଣ୍ଟି ବଜାଉ କାହିଁ ପାଇଁ ?

ପୂଜା ବା ଓଷାବ୍ରତକୁ ଅତ୍ୟନ୍ତ ଭକ୍ତି ଓ ନିଷ୍ଠାର ସହ ପାଳନ କରାଯିବା ଉଚିତ। ଭକ୍ତିଭାବ ବିନା ଲୋକଦେଖାଣିଆ ପୂଜାବ୍ରତ କରିବାରେ ମୂଲ୍ୟ କିଛି ମିଳୁ ନ ଥିବାବେଳେ ପୂଜା ପ୍ରତି ମନ ବଳାଇଥିବା ବ୍ୟକ୍ତିର ଅନାଗ୍ରହ ଭାବ ପ୍ରଦର୍ଶନ ପ୍ରତି ଏଭଳି ଉକ୍ତି ପ୍ରକାଶ କରାଯାଇଛି।

ଓଡ଼ିଆ ଢଗଢମାଳି ଓ ଲୋକଗୀତ – ଫ୍ରେଣ୍ଡସ ପବ୍ଲିଶର୍ସ

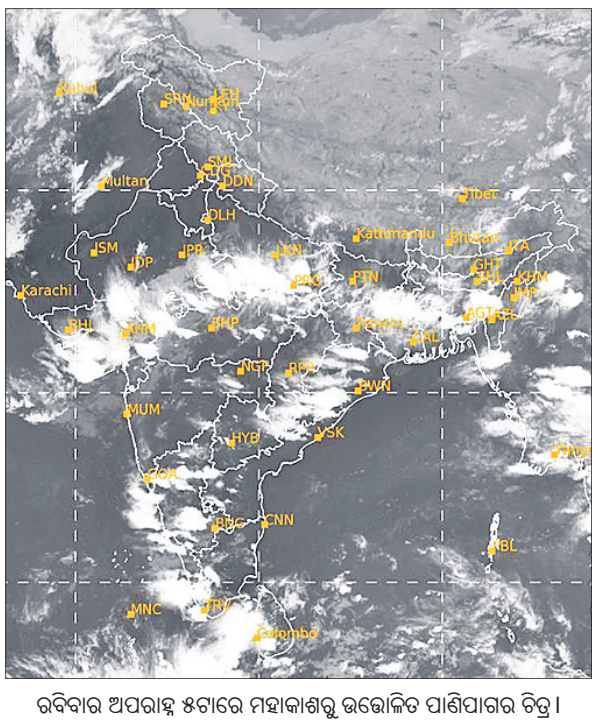

ରବିବାର ଅପରାହ୍ନ ୫ଟାରେ ମହାକାଶରୁ ଉତ୍ତୋଳିତ ପାଣିପାଗର ଚିତ୍ର।

ମୁଖ୍ୟ ମନ୍ଦିର ଉପରେ ପଦ୍ମ-ଆକୃତି ମୁଣ୍ଡିପଥର ଥିଲା ବିଶ୍ୱ-ବିସ୍ମୟ

ଡ. ସୁରେନ୍ଦ୍ର କୁମାର ମିଶ୍ର

ଐତିହ୍ୟର ଓଡ଼ିଶା

- କୋଣାର୍କରେ ଥିଲା ନଅଟି ଭଣ୍ଡାରଘର
- ପ୍ରତିବର୍ଷ ଭଣ୍ଡାରଘର ହିସାବ ପାଇଁ ଲାଗୁଥିଲା ୧୨ଦିନ

ପୂର୍ବ ସଂଖ୍ୟାରେ ଆମେ ଅରୁଣସ୍ତମ୍ଭ ନିର୍ମାଣ ପ୍ରସଙ୍ଗ ଆଲୋଚନା କରିଥିଲୁ। ପ୍ରସଙ୍ଗକ୍ରମେ 'ରାଜକୋଷ' ତଥା ଭଣ୍ଡାରଘର କଥା ଲେଖିଥିଲୁ। ରାଜକୋଷ ପାଇଁ ଗଜପତି ଓ ପାଟମହାଦେଈ ସତର୍କ ଦୃଷ୍ଟି ରଖିଥିଲେ। କାରଣ ନିର୍ମାଣକାର୍ଯ୍ୟରେ ଯେପରି ବାଧା ସୃଷ୍ଟି ନ ହେଉ। ରାଜକୋଷ ପାଇଁ ଭଣ୍ଡାରଘର ନିର୍ମାଣ ହୋଇଥିଲା। ରାଜକୋଷ ବୋଲି ଆମେ ଯାହା ବୁଝୁ... ତା' ପାଇଁ ଏତେ ଭଣ୍ଡାର ଗୃହ କାହିଁକି! ତା' ରହସ୍ୟ ଭିତରକୁ ଆମେ ପ୍ରବେଶ କରିବା ପରେ ଦେଖିଲୁ କେବଳ ରାଜ ପ୍ରଶାସନ ନୁହେଁ, ଓଡ଼ିଆ ଜାତି ମନ୍ଦିର ନିର୍ମାଣ ପାଇଁ କେତେ ସତର୍କ ଥିଲା। ସେତେବେଳର କୋଣାର୍କରେ କେବଳ ସୁନା- ରୁପା- କଉଡ଼ି- ମୁଦ୍ରା ରଖିଦେଲେ ଯେ କାମ ଆଗେଇଯିବ ତା' ନୁହେଁ, ଖାଇବା ଜିନିଷଠାରୁ ଶଗଡ଼ଗାଡ଼ି, ଜିନିଷ ପର୍ଯ୍ୟନ୍ତ ଓଡ଼ିଆ ଜାତି ଭଣ୍ଡାରଘରେ ସାଇତି ରଖିଥିଲା।

ବିଶାରଦମାନଙ୍କୁ ତାଙ୍କ ପାଉଣା ଦିଆଯାଉଥିଲା-

ରାଜକୋଷ ପାଇଁ ଗୋଟିଏ ଭଣ୍ଡାରଘର ଜରୁରୀ। ମାତ୍ର ରାଜକୋଷ ବୃଦ୍ଧି ପାଇବା ପରେ ଚାରୋଟି ଭଣ୍ଡାରଘର ନିର୍ମାଣ ହୋଇଥିଲା। ପୁଣି ପା

ଜନ୍ମଦିନର ଶୁଭେଚ୍ଛା

ନାମ: .....
ବୟସ:.....
ଜନ୍ମ ତାରିଖ: .....

ଗୁନ୍‌ଗୁନ୍
ପରିବାରବର୍ଗ

ଏଠାରେ ୨ X ୨ ସେ.ମି. ଫଟୋ ଲଗାନ୍ତୁ

ସର୍ତ୍ତାବଳୀ: ଏହି କୁପନ ବ୍ୟବହାର କରି ସମ୍ପୂର୍ଣ୍ଣ ମାଗଣାରେ ଜନ୍ମଦିନର ଶୁଭେଚ୍ଛା ଜଣାନ୍ତୁ । ଫଟୋଗ୍ରାଫ ସହିତ କୁପନଟି ପ୍ରକାଶନ ତାରିଖର ୭ ଦିନ ପୂର୍ବରୁ ଜନ୍ମଦିନ ଶୁଭେଚ୍ଛା, ଧରିତ୍ରୀ, ବି-୨୬, ରସୁଲଗଡ ଶିଳ୍ପାଞ୍ଚଳ, ଭୁବନେଶ୍ୱର-୧୦ ଠିକଣାରେ ପହଞ୍ଚିବା ଆବଶ୍ୟକ।

⌈୬ ଡେକ୍‌ରେ ମିଳିବ ବିଶ୍ୱସ୍ତରୀୟ ସୁବିଧା

ବେଙ୍ଗାଲୁରୁ,୨୯।୯(ପି.ଟି.)

ବେଙ୍ଗାଲୁରୁ ସ୍ଥିତ ନ୍ୟାଶନାଲ କ୍ରିକେଟ ଏକାଡେମୀ ପରିସରରେ ବିଶ୍ୱସ୍ତରୀୟ ସୁବିଧାର ଆରମ୍ଭ କରିଛି ଭାରତୀୟ କ୍ରିକେଟ କଣ୍ଟ୍ରୋଲ ବୋର୍ଡ(ବିସିସିଆଇ)। ସେଣ୍ଟର ଅଫ୍ ଏକ୍ସଲେନ୍ସ ଭାବରେ ଏହାକୁ ନାମିତ କରାଯାଇଥିବା ବେଳେ

ଏନ୍‌ସିଏରେ ୩ ନୂତନ ଗ୍ରାଉଣ୍ଡ ଉଦ୍‌ଘାଟିତ

ଏଥିରେ ସମସ୍ତ ପ୍ରକାରର ଅତ୍ୟାଧୁନିକ ବ୍ୟବସ୍ଥା ରହିଛି। ଅନ୍ତର୍ଜାତୀୟ ସ୍ତରର ୩ଟି ନୂତନ ଗ୍ରାଉଣ୍ଡ ରହିଥିବା ବେଳେ ଏହା ମଧ୍ୟରେ ମୋଟ ⌈୬ ଡେକ୍ ରହିଛି। ବିଶ୍ୱର ଯେ କୌଣସି ସ୍ଥାନରେ ଥିବା ପିଚ୍‌ରେ ଖେଳିବାର ଅଭିଜ୍ଞତା ଏଠାରେ ଭାରତୀୟ ଖେଳାଳିଙ୍କୁ ମିଳି ପାରିବ ବୋଲି ସମ୍ପାଦକ ଜୟ ଶାହା କହିଛନ୍ତି। ଏହା ଦ୍ୱାରା ଦେଶର

ସେଣ୍ଟର ଅଫ୍ ଏକ୍ସଲେନ୍ସରେ ଭିଭିଏସ୍ ଲକ୍ଷ୍ମଣ। ଜୟ ଶାହା ଓ ରୋଜର ବିନ୍ନିଙ୍କ ସହ ଉପସ୍ଥିତି ଅନ୍ୟ ଅତିଥି ଉଦ୍‌ଘାଟନ ଅବସରରେ।

କୌଣସି ପିଚ୍ ହେଉ କି ବିଦେଶର କୌଣସି ପିଚ୍ ଖେଳାଳି ମାନଙ୍କୁ ଅସୁବିଧାର ସମ୍ମୁଖୀନ ହେବାକୁ ପଡିବ ନାହିଁ।

ଗ୍ରାଉଣ୍ଡ ଏରେ ⌈୫ ୟାର୍ଡ ବାଉଣ୍ଡ୍ରି ରହିଥିବା ବେଳେ ମୁମ୍ବାଇ ଲାଲ ମାଟିରେ ଏହାର ୧୩ଟି ପିଚି ତିଆରି ହୋଇଛି। ରେଡ୍ ସଏଲ୍ ପିଚ୍ ସାଧାରଣତଃ ପେସ୍ ଓ ବାଉନ୍ସ ପ୍ରଦାନ କରିଥାଏ। ବର୍ଡର-ଗାଭାସ୍କର ସିରିଜ୍ ପୂର୍ବରୁ ଭାରତୀୟ ଦଳ ପାଇଁ ଏଠାରେ ଅଭ୍ୟାସ କରିବାର ଭଲ ସୁଯୋଗ ରହିଛି। ଏହା ସହ ଏହି ଗ୍ରାଉଣ୍ଡରେ ହେରିଙ୍ଗବୋନ୍ ଡ୍ରେନେଜ ସିଷ୍ଟମ ରହିଥିବା ବେଳେ ଏହା ବର୍ଷ ପରେ ଗ୍ରାଉଣ୍ଡକୁ ଶୀଘ୍ର ଶୁଖିବାରେ ସାହାଯ୍ୟ କରିଥାଏ।

ଗ୍ରାଉଣ୍ଡ ବି ଓ ସିରେ ୧୧ଟି ଲେଖାଏ ପିଚ୍ ରହିଥିବା ବେଳେ ଏହାର ବାଉଣ୍ଡ୍ରି ଲମ୍ବ ୭୫ ୟାର୍ଡ ରହିଛି। ଗ୍ରାଉଣ୍ଡ ବିରେ ମଣ୍ଡ୍ୟାରୁ ଆସିଥିବା ମାଟିରେ ପ୍ରସ୍ତୁତ କରାଯାଇଥିବା ବେଳେ ଓଡ଼ିଶାର କଳାହାଣ୍ଡିରୁ ଯାଇଥିବା ବ୍ଲାକ୍ କଟନ୍ ସଏଲରେ ପ୍ରସ୍ତୁତ ହୋଇଛି ଗ୍ରାଉଣ୍ଡ ସିର ପିଚ୍। ଏନ୍‌ସିଏରୁ ପରବର୍ତ୍ତୀ ପିଢିର କ୍ରିକେଟର ମାନେ ବାହାରିବା ପୂର୍ବରୁ ସେମାନଙ୍କୁ ସମସ୍ତ ପ୍ରକାର କଣ୍ଡିସନ ସହ ଅଭ୍ୟସ୍ତ କରାଇବା ଏହି ସେଣ୍ଟର ଅଫ୍ ଏକ୍ସଲେନ୍ସର ଲକ୍ଷ୍ୟ ବୋଲି କହିଛନ୍ତି ଶାହା। ୪୦ ଏକର ଅଞ୍ଚଳରେ ପରିବ୍ୟାପ୍ତ ଏହା ମଧ୍ୟରେ ୪୫ଟି ଆଉଟଡୋର୍ ନେଟ୍ ପିଚ୍ ମଧ୍ୟ ରହିଛି। ସେହିପରି ଫିଲ୍ଡିଂ ଅଭ୍ୟାସ ଓ ରନିଙ୍ଗ ପାଇଁ ମଧ୍ୟ ସ୍ୱତନ୍ତ୍ର ବ୍ୟବସ୍ଥା ରଖାଯାଇଛି। ଏନ୍‌ସିଏ ମୁଖ୍ୟ ଭିଭିଏସ୍ ଲକ୍ଷ୍ମଣ, ସଭାପତି ରୋଜର ବିନ୍ନି ଓ କୋଷାଧ୍ୟକ୍ଷ ରାଜୀବ ଶୁକ୍ଳା ପ୍ରମୁଖ ଉପସ୍ଥିତ ଥିଲେ।

ଓଡ଼ିଶା ଆଥ୍‌ଲେଟିକ୍ ଆସୋସିଏଶନର ଏଜିଏମ୍

ଅମିତ ରୋହିଦାସଙ୍କୁ ସମ୍ବର୍ଦ୍ଧିତ କରାଯାଉଛି।

ଭୁବନେଶ୍ୱର, ୨୯।୯ (ବିଜୟ ରଣା)

ଓଡ଼ିଶା ଆଥ୍‌ଲେଟିକ୍ ଆସୋସିଏଶନ (ଓଏଏ)ର ବାର୍ଷିକ ସାଧାରଣ ବୈଠକ (ଏଜିଏମ୍) କଟକସ୍ଥିତ ଓସିଏ କନ୍‌ଫରେନ୍ସ ହଲ୍‌ରେ ରବିବାର ଅନୁଷ୍ଠିତ ହୋଇଯାଇଛି। ଆସୋସିଏଶନର ସଭାପତି ଡକ୍ଟର ଜି.ଏସ୍. ପଟ୍ଟନାୟକଙ୍କ ଅଧ୍ୟକ୍ଷତାରେ ଅନୁଷ୍ଠିତ ବୈଠକରେ ସମ୍ପାଦକ ଆଶୀର୍ବାଦ ବେହେରା, ଉପସଭାପତିଗଣ ଦୁଲାଲ ଚନ୍ଦ୍ର ପ୍ରଧାନ, ନଳିନୀ କୁମାର ଦାସ, ଡକ୍ଟର ଫନାର୍ଦନ ଦାଶ, ତାପସ କୁମାର ରାୟ ଚୌଧାରୀ, ରଘୁନନ୍ଦନ ପାଢ଼ୀ, ଯୁଗ୍ମ ସମ୍ପାଦକ ଅଶୋକ କୁମାର ସାହୁ, ସହକାରୀ ସମ୍ପାଦକ ବିଭୂତି ଭୂଷଣ ପଣ୍ଡା ଓ ରବିଶଙ୍କର ପ୍ରତିହାରୀଙ୍କ ସମେତ ସମସ୍ତ ଜିଲା ଆଥ୍‌ଲେଟିକ୍ ଆସୋସିଏଶନଗୁଡ଼ିକର ସଦସ୍ୟମାନେ ଉପସ୍ଥିତ ଥିଲେ। ବୈଠକରେ ୨୦୨୪-୨୫ ଆର୍ଥିକବର୍ଷ ପାଇଁ ୪୭ କୋଟି ଟଙ୍କାର ବଜେଟ ଅନୁମୋଦନ ଲାଭ କରିଥିଲା। ରାଜ୍ୟ ସରକାରଙ୍କ କ୍ରୀଡ଼ା ଓ ଯୁବସେବା ବିଭାଗର ସହଯୋଗ କ୍ରମେ ଭୁବନେଶ୍ୱରସ୍ଥିତ କଳିଙ୍ଗ ଷ୍ଟାଡିୟମରେ ପୂର୍ବାଞ୍ଚଳ ଜୁନିୟର ଆଥ୍‌ଲେଟିକ୍ସ ଚାମ୍ପିୟନଶିପ୍ ଏବଂ ନ୍ୟାଶନାଲ ଜୁନିୟର ଆଥ୍‌ଲେଟିକ୍ସ ଚାମ୍ପିୟନଶିପ୍ ଯଥାକ୍ରମେ ଅକ୍ଟୋବର ୭ରୁ ୯ ଏବଂ ଅକ୍ଟୋବର ୨୫ରୁ ୨୯ ପର୍ଯ୍ୟ ହେବ ବୋଲି ଆଶୀର୍ବାଦ ବେହେରା ବୈଠକରେ ସୂଚନା ଦେଇଥିଲେ। ଏହି ଅବସରରେ କିଟ୍ ଦ୍ୱାରା ଡକ୍ଟୋରେଟ୍ ଉପାଧି ଲାଭ କରିଥିବା ଆଶୀର୍ବାଦ ବେହେରାଙ୍କୁ ସମ୍ବର୍ଦ୍ଧିତ କରାଯାଇଥିଲା। ଶେଷରେ ଓଡ଼ିଶା ଅଲିମ୍ପିକ ଆସୋସିଏଶନ ସାଧାରଣ ସମ୍ପାଦକ ଅଭିଜିତ ପାଲ ପ୍ୟାରିସ ଅଲିମ୍ପିକ୍ସ ପାଇଁ ଭାରତୀୟ ଦଳରେ ସ୍ଥାନ ପାଇଥିବା ଅମିତ ରୋହିଦାସଙ୍କୁ ଏକ ମେମେଣ୍ଟୋ ପ୍ରଦାନ କରିଥିଲେ।

କ୍ରିଷ୍ଣା,ସତ୍ୟମ୍ ଚାମ୍ପିୟନ

ଭୁବନେଶ୍ୱର, ୨୯।୯ (ବିଜୟ ରଣା)

ଓଡ଼ିଶା ରାଜ୍ୟ ଚେସ୍ ଆସୋସିଏଶନ ଏବଂ ରୟାଲ ପବ୍ଲିକ ସ୍କୁଲ, କେଶୁରାର ମିଳିତ ଆନୁକୂଲ୍ୟରେ ୪ ରାଉଣ୍ଡ ବିଶିଷ୍ଟ ୧୦ ବର୍ଷରୁ କମ୍ ଓ ୧୨ ବର୍ଷରୁ କମ୍ ଓପନ ଚେସ୍ ଟୁର୍ନାମେଣ୍ଟ ରବିବାର ରୟାଲ ପବ୍ଲିକ ସ୍କୁଲ ପରିସରରେ ଅନୁଷ୍ଠିତ ହୋଇଯାଇଛି। ୧୨ବର୍ଷରୁ କମ୍ ବିଭାଗରେ ସତ୍ୟମ୍ ସ୍ୱରୂପ ସାହୁ ଓ ୧୦ବର୍ଷରୁ କମ୍ ବିଭାଗରେ ବିଜେଇଏମ୍ ସ୍କୁଲର କ୍ରିଷ୍ଣା ସାମଲ ଚାମ୍ପିୟନ ହୋଇଥିଲେ। ଏହାଛଡ଼ା ବିଭିନ୍ନ ବୟସବର୍ଗର ପ୍ରତିଯୋଗିତା ମାନ ଅନୁଷ୍ଠିତ ହୋଇଥିଲା। ରୟାଲ ପବ୍ଲିକ ସ୍କୁଲର ପ୍ରିନ୍‌ସିପାଲ ସର୍ବେଶ୍ୱର ସାମଲ ପ୍ରତିଯୋଗିତାର ଉଦ୍‌ଘାଟନ କରିଥିଲେ। ପୁରସ୍କାର ବିତରଣ ଉତ୍ସବରେ ଅତିଥି ଭାବେ ଯୋଗ ଦେଇଥିଲେ ଡୁମୁଡୁମା ଶାଖା ଆକ୍ସିସ ବ୍ୟାଙ୍କ୍ ମ୍ୟାନେଜର ଶ୍ୱେତା ମିଶ୍ର, ରୟାଲ ପବ୍ଲିକ ସ୍କୁଲର ଭାଇସ୍ ପ୍ରିନ୍‌ସିପାଲ ପ୍ରଜ୍ଞା ପରିମିତା ସାହୁ ଓ ଓଡ଼ିଶା ରାଜ୍ୟ ଚେସ୍ ଆସୋସିଏଶନର ନିର୍ଦ୍ଦେଶକ ଦେବାଶିଷ ପାଣିଗ୍ରାହୀ।

ଶ୍ରୀଲଙ୍କାର ଐତିହାସିକ ସିରିଜ୍ ବିଜୟ

ଟ୍ରଫି ସହ ଚାମ୍ପିୟନ ଶ୍ରୀଲଙ୍କା ଦଳର ଖେଳାଳି।

ଗାଲେ,୨୯।୯(ପି.ଟି.)

ନ୍ୟୁଜିଲାଣ୍ଡ ବିପକ୍ଷ ଦ୍ୱିତୀୟ ଟେଷ୍ଟକୁ ଇନିଂସ ଓ ୧୫୪ ରନ୍‌ରେ ପରାସ୍ତ କରି ୨ ମ୍ୟାଚ୍ ବିଶିଷ୍ଟ ଘରୋଇ ସିରିଜ୍‌କୁ କ୍ଲିନ୍ ସୁଇପ୍ କରିଛି ଶ୍ରୀଲଙ୍କା। ପ୍ରଥମ ଇନିଂସରେ ⌈⌈ ରନ୍‌ରେ ସମସ୍ତ ଉଇକେଟ ହରାଇ ଫଲୋଅନ୍ ଡାକରା ପାଇଥିବା ନ୍ୟୁଜିଲାଣ୍ଡ ଦ୍ୱିତୀୟ ଇନିଂସରେ ୩୬୦ ରନ୍‌ରେ ଅଲଆଉଟ ହୋଇଥିଲା। ସିରିଜ୍‌ରେ ୧⌈ ଉଇକେଟ ନେଇଥିବା ପ୍ରବାଥ ଜୟସୁରିୟା ପ୍ଲେୟର ଅଫ୍ ଦ ସିରିଜ୍ ଓ କାମିନ୍ଦୁ ମେଣ୍ଡିସଙ୍କୁ ପ୍ଲେୟର ଅଫ୍ ଦ ମ୍ୟାଚ୍ ଘୋଷଣା କରାଯାଇଥିଲା। ୧୫ ବର୍ଷ ପରେ ନ୍ୟୁଜିଲାଣ୍ଡ ବିପକ୍ଷରେ ଏକ ଟେଷ୍ଟ ଜିତିଥିବା ବେଳେ ପ୍ରଥମ ଥର ସିରିଜ୍ ଜିତିବାରେ ସଫଳ ହୋଇଛି ଶ୍ରୀଲଙ୍କା।

୧୫ ବର୍ଷ ପରେ ହାରିଲା ନ୍ୟୁଜିଲାଣ୍ଡ

କାମିନ୍ଦୁ ମେଣ୍ଡିସଙ୍କ ୧⌈୨, ଦୀନେଶ ଚାନ୍ଦିମାଲଙ୍କ ୧୧୬ ଓ କୁଶାଲ ମେଣ୍ଡିସଙ୍କ ୧୦୬ ରନ୍ ବଳରେ ଶ୍ରୀଲଙ୍କା ପ୍ରଥମ ଇନିଂସରେ ୫ ଉଇକେଟରେ ୬୦୨ ରନ୍ କରି ଇନିଂସ ଘୋଷଣା କରିଥିଲା। ଜବାବରେ ପ୍ରବାଥ ଜୟସୁରିୟାଙ୍କ ବୋଲିଂ ସଫଳତା ବଳରେ ନ୍ୟୁଜିଲାଣ୍ଡ ମାତ୍ର ⌈⌈ ରନରେ ଅଲଆଉଟ ହୋଇଯାଇଥିଲା। ଶ୍ରୀଲଙ୍କା ଫଲୋଅନ୍ ଡାକରା ଦେଇଥିବା ବେଳେ ନ୍ୟୁଜିଲାଣ୍ଡ ୩୬୦ ରନ୍ କରିଥିଲା। ଦ୍ୱିତୀୟ ଇନିଂସରେ ନ୍ୟୁଜିଲାଣ୍ଡର ବ୍ୟାଟର ମାନେ ସାମାନ୍ୟ ଶୃଙ୍ଖଳିତ ବ୍ୟାଟିଂ କରିଥିଲେ ମଧ୍ୟ ଏହା ମ୍ୟାଚ୍ ବଞ୍ଚାଇବା ପାଇଁ ଯଥେଷ୍ଟ ନ ଥିଲା। ଉଇକେଟ କିପର ଗ୍ଲେନ୍ ଫିଲିପ୍ସ ସର୍ବାଧିକ ୭⌈ ରନ କରିଥିଲେ। ୯୯ ବଲ୍ ଖେଳିଥିବା ଫିଲିପ୍ସ ୬ ଚୌକା ଓ ୩ ଛକା ମାରିଥିଲେ। ଅନ୍ୟମାନଙ୍କ ମଧ୍ୟରେ ମିଚେଲ୍ ସାଣ୍ଟନର ୬୭, ଡେଭନ୍ କନୱେ ୬୧ ଓ ଟମ୍ ବ୍ଲଣ୍ଡେଲ ୬୦ ରନ୍ ସ୍କୋର କରିଥିଲେ। ୧୧୫ ବଲ ଖେଳି ୬ ଚୌକା ଓ ୩ ଛକା ମାରିଥିବା ସାଣ୍ଟନର ଶେଷ ବ୍ୟାଟର ଭାବରେ ଆଉଟ ହୋଇଥିଲେ। ଶ୍ରୀଲଙ୍କା ପକ୍ଷରୁ ପଦାର୍ପଣକାରୀ ସ୍ପିନର ନିଶାନ ପେରିସ୍ ଏକାକୀ ୬ ଉଇକେଟ ନେଇଥିଲେ। ଅନ୍ୟମାନଙ୍କ ମଧ୍ୟରେ ପ୍ରବାଥ ଜୟସୁରିୟା ୩ ଓ ଧନଞ୍ଜୟ ଡି ସିଲ୍‌ଭା ୧ ଉଇକେଟ ନେଇଥିଲେ।

ସଂକ୍ଷିପ୍ତ ସ୍କୋର

ଶ୍ରୀଲଙ୍କା ପ୍ରଥମ ଇନିଂସ: ୬୦୨/୫(ଘୋଷଣା)। ନ୍ୟୁଜିଲାଣ୍ଡ ପ୍ରଥମ ଇନିଂସ: ⌈⌈/୧୦। ନ୍ୟୁଜିଲାଣ୍ଡ ଦ୍ୱିତୀୟ ଇନିଂସ ୩୬୦/୧୦(ଗ୍ଲେନ୍ ଫିଲିପ୍ସ-୭⌈, ମିଚେଲ୍ ସାଣ୍ଟନର-୬୭, ଡେଭନ୍ କନୱେ-୬୧, ଟମ୍ ବ୍ଲଣ୍ଡେଲ-୬୦, ନିଶାନ ପେରିସ୍-୬/୧୭୦, ପ୍ରବାଥ୍ ଜୟସୁରିୟା-୩/୧୩୯, ଧନଞ୍ଜୟ ଡି ସିଲ୍‌ଭା-୧/୨⌈)।

୧୪ ସ୍ୱର୍ଣ୍ଣ ସହ ଓଡ଼ିଶାକୁ ୩୯ ପଦକ

ଉଦ୍‌ଯାପନୀ ଉତ୍ସବରେ ପଦକ ସହ ଓଡ଼ିଶା ଦଳର ସଫଳ ସନ୍ତରଣକାରୀ।

ସମ୍ବଲପୁର,୨୯।୯(ବି.ଶଙ୍କର)

ସାଇ ଏବଂ ଓଡ଼ିଶା ରାଜ୍ୟ ସନ୍ତରଣ ଆସୋସିଏଶନ ପକ୍ଷରୁ ଆୟୋଜିତ ଖେଲୋ ଇଣ୍ଡିଆର ଜୁନିୟର ମହିଳା ସନ୍ତରଣ ଜୋନ-୪ ପ୍ରତିଯୋଗିତା ରବିବାର ଉଦ୍‌ଯାପିତ ହୋଇଯାଇଛି। ସମ୍ବଲପୁର ସହରସ୍ଥିତ ଡାକ୍ତର ଝସକେତନ ସାହୁ ସନ୍ତରଣାଗାରଠାରେ ଓଡ଼ିଶା ରାଜ୍ୟ ସନ୍ତରଣ ସଂଘ ସଭାପତି ପ୍ରଦୀପ କୁମାର ପାଢ଼ୀଙ୍କ ସଭାପତିତ୍ୱରେ ପୁରସ୍କାର ବିତରଣ ସମାରୋହ ହୋଇଥିଲା। ସମ୍ବଲପୁର ମହାନଗର ନିଗମ କମିଶନର ବେଦ ଭୂଷଣ ମୁଖ୍ୟ ଅତିଥିଭାବେ ଯୋଗଦେଇ କୃତୀ ଖେଳାଳିମାନଙ୍କୁ ପୁରସ୍କୃତ କରିଥିଲେ। ସାଇ ହକି କୋଚ ରାକେଶ କୁମାର ସୁଖଦେବ ସମ୍ମାନିତ ଅତିଥି ଥିଲେ। ଓଡ଼ିଶାର ସନ୍ତରଣକାରୀ ଦିବ୍ୟାଙ୍କା ଦିବ୍ୟାଜୋତି ପ୍ରଧାନ ୪ଟି ସ୍ୱର୍ଣ୍ଣ

ଖେଲୋ ଇଣ୍ଡିଆ ଜୁନିୟର ମହିଳା ସନ୍ତରଣ ପ୍ରତିଯୋଗିତା

ପଦକ ହାସଲ କରି ରାଜ୍ୟ ପାଇଁ ଗୌରବ ଆଣିଛନ୍ତି। ସେ ପ୍ରଥମ ଦିନରେ ୩ ଏବଂ ଦ୍ୱିତୀୟ ଦିନରେ ଅନ୍ୟ ସ୍ୱର୍ଣ୍ଣ ବିଜୟୀ ହୋଇଥିଲେ। ଦୁଇଦିନିଆ ଟୁର୍ନାମେଣ୍ଟରେ ଓଡ଼ିଶାର ସନ୍ତରଣକାରୀ ମୋଟ ୩୯ ପଦକ ହାସଲ କରିଛନ୍ତି। ଏଥିରେ ୧୪ ସ୍ୱର୍ଣ୍ଣ, ୧୫ ରୌପ୍ୟ ଏବଂ ୧୦ ବ୍ରୋଞ୍ଜ ପଦକ ରହିଛି। ରାଜ୍ୟ ସନ୍ତରଣ ସଂଘ ସାଧାରଣ ସମ୍ପାଦକ ଗୋଲାପମଣି ମହନ୍ତ, କୋଷାଧ୍ୟକ୍ଷ ବିଜୟ କୁମାର ଦୀକ୍ଷିତ, ଯୁଗ୍ମ ସଚିବ ଲକ୍ଷ୍ମୀଚନ୍ଦ୍ର ମହାକୁର ଏବଂ ରାଜୀବ ଲୋଚନ ଦାଶ ପ୍ରତିଯୋଗିତା ପରିଚାଳନାରେ ପ୍ରମୁଖ ଭୂମିକା ଗ୍ରହଣ କରିଥିଲେ। ପ୍ରଶିକ୍ଷକ ସୁରେନ୍ଦ୍ର ନାୟକ ଏହି ଟୁର୍ନାମେଣ୍ଟର ବୈଷୟିକ ନିର୍ଦ୍ଦେଶକ ଦାୟିତ୍ୱ ତୁଲାଇଥିଲେ। ରାଜେନ୍ଦ୍ର ମିଶ୍ର, ଆଶୁତୋଷ ନାୟକ, ମନୋଜ ବନଛୋର, ରାଙ୍କାନିଧି ସେଠ, କିଶୋର ଲୁହା, ଭୋଳନାଥ ବିଶୋଇଙ୍କ ସମେତ ଅନ୍ୟ ବୈଷୟିକ ଅଧିକାରୀମାନେ ଚାମ୍ପିୟନଶିପକୁ କାର୍ଯ୍ୟକାରୀ କରିଥିଲେ।

Classified Everyday
0674-2580101, 2549949

REAL ESTATE
SALE

ନଖରା Grandbazar Oppositeରେ, Biswalapadaରେ, Sum Hospital ଘଙ୍ଗାପାଟଣାରେ 30' ରାସ୍ତା ଥାଇ plot କିଣନ୍ତୁ। 6372851880. D-71078

Gharabari Converted Plots Available Near Hitech Square Sundarpada Bhubaneswar. For More Details Contact- 9777554170, 7978874990. D-1506

ଭୁବନେଶ୍ୱରର ଯେକୌଣସି ଏରିଆରେ ଘରବାଡ଼ି ପ୍ଲଟ୍ କିଣିବାକୁ କିମ୍ବା ବିକିବାକୁ ଚାହୁଁଥିଲେ। 9439493164. D-75993

କଟକ-ଭୁବନେଶ୍ୱର ମଧ୍ୟଭାଗରେ Sum Hospital-2 ନିକଟସ୍ଥ Grand Bazar (NH-16) ସମ୍ମୁଖରୁ ଅଳ୍ପ ଦୂରତାରେ 30ft. ରାସ୍ତାଥାଇ ଘରବାରି ପ୍ଲଟ୍ କିଣନ୍ତୁ- 6371200121. D-75994

Plot for sale 42Mouza, Jagatpur, Choudwar ସଙ୍ଗେସଙ୍ଗେ ଘର କଲା ଭଳି 30ft., 20ft. ରାସ୍ତା, ପାଚେରି, ବିଜୁଳି ସୁବିଧା ଥାଇ plot ମିଳୁଅଛି। 7008287609. D-1486

1BHK Ready to move in flats available in Hi-Tech Brundaban Project near Batamangala Temple, Puri Town. 8328857872, 8895816302. D-1505

Prime location Sthitiban Land for Sale Plot- 1 Location- Chandanpur Bypass Road, Area- 0.25 Decimal, Frontage to Road (N.H 316)- 120 ft., Plot- 2 Location- Chandanpur main market, Area- 0.30 Decimal, Frontage to Road (S.H)- 200 ft. Contact Number- 9337399239. D-1501

Contact for complete house construction (simplex/ Duplex/ Triplex), interior design (modular Kitchen/TV Unit/wardrobe/ Ceiling) and home furniture (King Bed/Sofa/Dining Table/Center Table) by the experts only. Mplanets- 7008550473. D- 1468

Asribada Panchakarma herbal SPA, Kesharimall, Bhubaneswar. Contact- 8926173473. D-75790

Full body massage experience, good looking therapist @ 999 (Bhubaneswar). 9078484455. D-1347

Newly open Jyoti SPA positively health benefits (Expert therapist). 8458067955. D-76157

AFFIDAVIT

By virtue of an affidavit before Notary Public, dtd. Aug. 09.2024, Prakash Chandra Parida has been changed her son name Umakanth Parida to Prince Parida, At- Loco Colony, Jatni, Khordha, Odisha for all purposes. D-1504

I, Summana Kumari Panda, D/o Late Muralidhar Panda resident of Plot No. 5D-902/5, Sector 9, CDA, Cuttack, PIN-753014, Odisha declare by this affidavit No.- 2090 on dated 27.09.2024 that now onwards I shall be known as Sumana Kumari Panda for all future purposes. D-1502

By virtue of an affidavit before Executive Magistrate,I Smt. Sony Agrawal, R/o Dherapada, P.O./ P.S.- Sonepur, Dist.- Subarnapur, Odisha, 767017 declare that I have changed my name from Naiya Agrawal to Sony Agrawal after got married to Gobind Ram Agrawal. Henceforth, I shall be known as Sony Agrawal for all purposes. D-1503

ପାଠକଙ୍କ ପାଇଁ ସୂଚନା

କ୍ଲାସିଫାଏଡରେ ପ୍ରକାଶିତ କେତେକ ବିଜ୍ଞାପନକୁ ଭିତ୍ତିକରି କିଛି ପାଠକ ଠକାମିର ଶିକାର ହେଉଥିବା ଆମର ଦୃଷ୍ଟିଗୋଚର ହେଉଛି। ବିଜ୍ଞାପନ ଦେଉଥିବା ସଂସ୍ଥାମାନଙ୍କ ସହ କାରବାର କରିବା ପୂର୍ବରୁ ସବିଶେଷ ତଥ୍ୟ ଓ ନିଜର ବିବେକ ଖଟାଇ କାରବାର କରନ୍ତୁ। ଏଥିପାଇଁ ଧରିତ୍ରୀ କର୍ତ୍ତୃପକ୍ଷ ଦାୟୀ ରହିବେ ନାହିଁ।

By an affidavit I Kirttimayee Kamila, W/o- Umakanta Kamila, At- PKDA Colony, Post.- Station Road, Dist.- Puri, PIN-752002. Hereby declare that my name has been wrongly recorded as Kritimayee Kamila in my son Debakanta Kamila's Birth Certificate Regd. No.-559/2009. Both Kritimayee Kamila and Kirttimayee Kamila is one person. Henceforth, I shall be known as Kirttimayee Kamila for all purposes. D-75610

ନିଜର ପ୍ରିୟଜନମାନଙ୍କୁ ଜନ୍ମଦିନର ଓ ବିବାହ ଶୁଭେଚ୍ଛା ଜଣାନ୍ତୁ କେବଳ ଟ୨୧୦/- ରେ। ରଙ୍ଗୀନ ଟ୪୨୦/- ରେ। (ଫଟୋ ସହ) ବି.ଦ୍ର.: ଶୁଭେଚ୍ଛା ୬ସେମି. (H) X ୪ସେମି. (W) ହେବା ଆବଶ୍ୟକ।

କୃତ୍ରିମ ବୁଦ୍ଧିମତ୍ତା

ଡ. ଦେବାଶିଷ ମହାନ୍ତି

"ଅତି ସରଳ ଭାଷାରେ କହିଲେ କୃତ୍ରିମ ବୁଦ୍ଧିମତ୍ତା ବା artificial Inteligence (AI) କୌଣସି କମ୍ପ୍ୟୁଟର ପରି ଯନ୍ତ୍ରର ସାମର୍ଥ୍ୟ ବୃଦ୍ଧି କରି ମନୁଷ୍ୟ ମସ୍ତିଷ୍କ ପରି କିଛି ଜଟିଳ କାର୍ଯ୍ୟ କରିବା ପାଇଁ ସକ୍ଷମ କରିବା। ମାନବ ବୁଦ୍ଧିକୁ ଆମେ ପ୍ରାକୃତିକ ବୁଦ୍ଧିମତ୍ତା କହୁଥିବା ବେଳେ ମାନବ ଦ୍ୱାରା ଯନ୍ତ୍ରକୁ ପ୍ରଦତ୍ତ ବୁଦ୍ଧିମତ୍ତାକୁ କୃତ୍ରିମ ବୁଦ୍ଧିମତ୍ତା ବୋଲି କୁହାଯାଇଥାଏ। ଏହି ବୁଦ୍ଧିମତ୍ତା ଯୋଗୁ କୌଣସି ଯନ୍ତ୍ର ମଣିଷ ପରି କୌଣସି ଭାଷା ବୁଝିପାରେ, ଚିତ୍ରକୁ ଚିହ୍ନିପାରେ, କୌଣସି ସମସ୍ୟାର ସମାଧାନ କରିପାରେ ଓ ମନୁଷ୍ୟ ପରି ନିର୍ଣ୍ଣୟ ମଧ୍ୟ ନେଇପାରେ। ଏହା କମ୍ପ୍ୟୁଟରକୁ ଅନୁଭୂତିରୁ ଭାବିବା ଓ ଶିଖିବା ପରି ସାମର୍ଥ୍ୟ ପ୍ରଦାନ କରିବା ଅଟେ।"

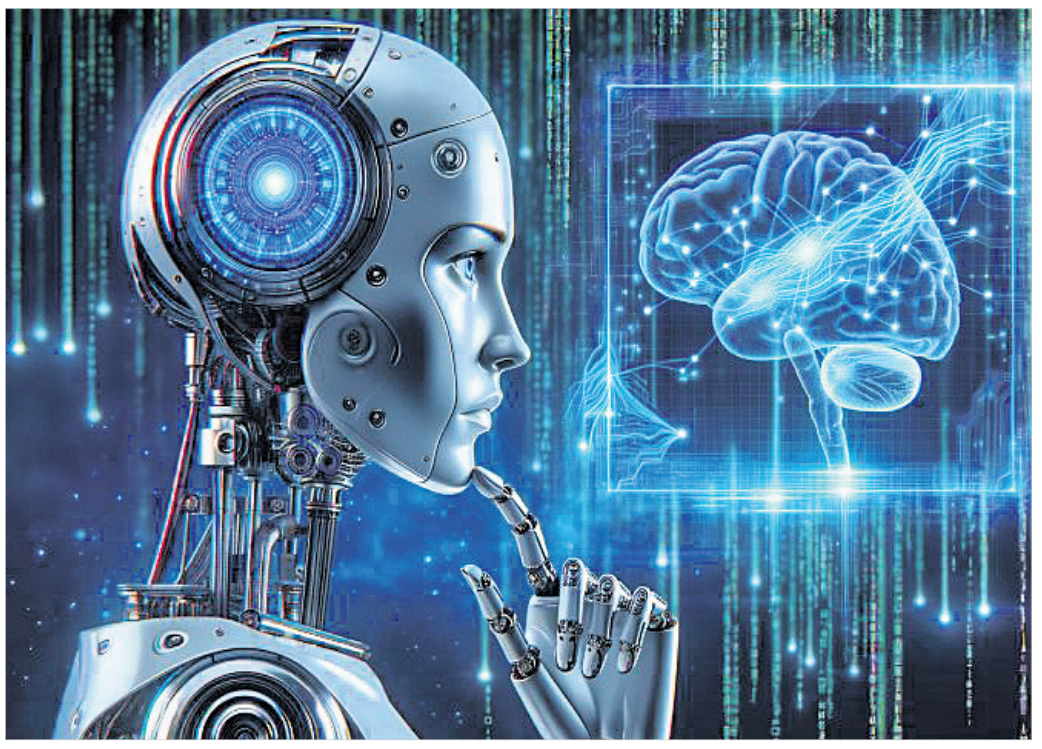

ବୈଦ୍ୟୁତିକ ଗଣମାଧ୍ୟମ ଓ ଟିଭି, ଓଡ଼ିଶାରେ ପ୍ରଥମ ଥର ପାଇଁ ଲିଶା ନାମକ କୃତ୍ରିମ ବୁଦ୍ଧିମତ୍ତା ଦ୍ୱାରା ପରିଚାଳିତ ଯନ୍ତ୍ର ମାନବକୁ ଖବର ପାଠିକା ଭାବରେ ଉପସ୍ଥାପିତ କଲା। ଏକ ଘରୋଇ ଚ୍ୟାନେଲରେ ଏହି ଖବର ଶୁଣୁ ଶୁଣୁ ମୋର ପିତା ଯେ କି ଜଣେ ବିଜ୍ଞାନ ଶିକ୍ଷକ ଥିଲେ କୌତୂହଳୀ ନଜରରେ ମୋ ଆଡକୁ ଅନାଇଲେ ଓ ପଚାରିଲେ ଆରେ ବୁଚୁ, ଏ କୃତ୍ରିମ ବୁଦ୍ଧିମତ୍ତା ବା ଏଆଇ କ'ଣ? ସେଠାରେ ଉପସ୍ଥିତ ଥିବା ମୋ ପୁଅ ଓମ୍ ତାଙ୍କ କଥାରେ ତାଳ ଦେଇ କହିଲା, ହଁ ବାପା ଫେସ୍‌ବୁକ, ହ୍ୱାଟ୍‌ସଆପ ସବୁଆଡ଼େ ଖାଲି ଏହି କୃତ୍ରିମ ବୁଦ୍ଧିମତ୍ତାର ଚର୍ଚ୍ଚା। ମୋତେ ବି ଟିକେ ବୁଝେଇ ଦିଅ ଏହି କୃତ୍ରିମ ବୁଦ୍ଧିମତ୍ତା କ'ଣ? ସେମାନଙ୍କ ଉତ୍ସୁକତା ଦେଖି ମୁଁ ଏହି କୃତ୍ରିମ ବୁଦ୍ଧିମତ୍ତା ବିଷୟରେ ବର୍ଣ୍ଣନା କରିବାକୁ ଆରମ୍ଭ କଲି। ଅତି ସରଳ ଭାଷାରେ କହିଲେ, କୃତ୍ରିମ ବୁଦ୍ଧିମତ୍ତା ବା ଆର୍ଟିଫିସିଆଲ ଇଣ୍ଟେଲିଜେନ୍ସ(ଏଆଇ) କୌଣସି କମ୍ପ୍ୟୁଟର ପରି ଯନ୍ତ୍ରର ସାମର୍ଥ୍ୟ ବୃଦ୍ଧିକରି ମନୁଷ୍ୟ ମସ୍ତିଷ୍କ ପରି କିଛି ଜଟିଳ କାର୍ଯ୍ୟ କରିବା ପାଇଁ ସକ୍ଷମ କରିବା। ମାନବ ବୁଦ୍ଧିକୁ ଆମେ ପ୍ରାକୃତିକ ବୁଦ୍ଧିମତ୍ତା କହୁଥିବା ବେଳେ ମାନବ ଦ୍ୱାରା ଯନ୍ତ୍ରକୁ ପ୍ରଦତ୍ତ ବୁଦ୍ଧିମତ୍ତାକୁ କୃତ୍ରିମ ବୁଦ୍ଧିମତ୍ତା ବୋଲି କୁହାଯାଇଥାଏ। ଏହି ବୁଦ୍ଧିମତ୍ତା ଯୋଗୁ କୌଣସି ଯନ୍ତ୍ର ମଣିଷ ପରି କୌଣସି ଭାଷା ବୁଝିପାରେ, ଚିତ୍ରକୁ ଚିହ୍ନିପାରେ, କୌଣସି ସମସ୍ୟାର ସମାଧାନ କରିପାରେ ଓ ମନୁଷ୍ୟ ପରି ନିର୍ଣ୍ଣୟ ମଧ୍ୟ ନେଇପାରେ। ଏହା କମ୍ପ୍ୟୁଟରକୁ ଅନୁଭୂତିରୁ ଭାବିବା ଓ ଶିଖିବା ପରି ସାମର୍ଥ୍ୟ ପ୍ରଦାନ କରିବା ଅଟେ।

ଆଦିମ କାଳରୁ ପ୍ରକୃତି ଦ୍ୱାରା ପ୍ରଦତ୍ତ ବୁଦ୍ଧିମତ୍ତାକୁ ପ୍ରୟୋଗ କରି ମାନବ ନିଜ କାମକୁ ସହଜ କରିବା ପାଇଁ ବିଭିନ୍ନ ପ୍ରକାରର ଯନ୍ତ୍ର ସଂରଚନା କରି ଆସୁଅଛି। ପୁରାତନ ପ୍ରସ୍ତର ଯୁଗରୁ ଶିକାର ପାଇଁ ପ୍ରସ୍ତୁତ ପଥର ନିର୍ମିତ ହତିଆରରୁ ଆରମ୍ଭ ହୋଇଥିବା ଏହି ଯାତ୍ରା ଏବେ ଆସି କୃତ୍ରିମ ବୁଦ୍ଧିମତ୍ତାରେ ପହଞ୍ଚିଛି। ପ୍ରଥମେ ଶାରୀରିକ ଶ୍ରମକୁ ଲାଘବ କରିବା ପାଇଁ ମାନବ ବିଭିନ୍ନ ଯନ୍ତ୍ର ଉଦ୍ଭାବନ କରିଥିବା ବେଳେ ଗତ ଶତାବ୍ଦୀରେ ନିଜର ବୌଦ୍ଧିକ କର୍ମକୁ ସୁଗମ କରିବା ପାଇଁ ଯନ୍ତ୍ରମାନଙ୍କର ଉଦ୍ଭାବନ ଓ ବିକାଶ କରିବାରେ ଲାଗିପଡ଼ିଛି। ଏହି କ୍ରମରେ ଗତ ଶତାବ୍ଦୀରେ ଗଣନ ଯନ୍ତ୍ର ବା କାଲକୁଲେଟର ଓ କମ୍ପ୍ୟୁଟର ଉଦ୍ଭାବନ ବୈପ୍ଳବିକ ପରିବର୍ତ୍ତନ ଆଣିଥିଲା। ଆଜିକାଲି ସମାଜର ଅତି ସାଧାରଣ ଲୋକ ମଧ୍ୟ ଏହି କମ୍ପ୍ୟୁଟରର ଉପଯୋଗ ସ୍ମାର୍ଟ ଫୋନ, ସ୍ମାର୍ଟ ଟିଭି କିମ୍ବା ଲାପଟପ ମାଧ୍ୟମରେ କରିପାରୁଛନ୍ତି। ଏହି କ୍ରମରେ ଏହି ଶତାବ୍ଦୀରେ ଆଉ ଗୋଟାଏ ପାଦ ଆଗକୁ ଯାଇ ମଣିଷ କୃତ୍ରିମ ବୁଦ୍ଧିମତ୍ତାକୁ ବିକଶିତ କରି ବହୁ ଜଟିଳ କାର୍ଯ୍ୟକୁ ସହଜରେ ସମ୍ପନ୍ନ କରିବାକୁ ଚେଷ୍ଟିତ।

କୃତ୍ରିମ ବୁଦ୍ଧିମତ୍ତାର ଧାରଣା ଆଧୁନିକ ମନେ ହେଉଥିଲେ ମଧ୍ୟ ଆମେ ଯଦି ଭାରତୀୟ ପୁରାଣ ଓ ପ୍ରାଚୀନ ଗ୍ରନ୍ଥଗୁଡ଼ିକୁ ଅନୁସନ୍ଧାନ କରିବା ତେବେ ସ୍ୱୟଂଚାଳିତ ଯାନ ଯଥା ରାବଣର ପୁଷ୍ପକ ବିମାନ, ମନ୍ତ୍ର ଦ୍ୱାରା ନିୟନ୍ତ୍ରିତ ଅସ୍ତ୍ରଶସ୍ତ୍ର ଯଥା ମହାଭାରତ ଯୁଦ୍ଧରେ କର୍ଣ୍ଣ ଓ ଅର୍ଜୁନଙ୍କ ଦ୍ୱାରା ବ୍ୟବହୃତ ଦିବ୍ୟାସ୍ତ୍ର ତଥା ମୁଖକୁ ଚିହ୍ନି ପାରୁଥିବା ଯନ୍ତ୍ର ଯଥା ଦ୍ୱାରିକା ନଗରୀର ଫାଟକ ଯାହା କେବଳ ଦ୍ୱାରିକା ନାଗରିକଙ୍କ ମୁଖକୁ ଚିହ୍ନି ଭିତରକୁ ପ୍ରବେଶର ଅନୁମତି ପ୍ରଦାନ କରୁଥିବା ପରି ଚିତ୍ତାକର୍ଷକ ପ୍ରସଙ୍ଗ ମାନ ପାଇବା। ଯଦିଓ ଏହି ପ୍ରାଚୀନ କାହାଣୀଗୁଡ଼ିକ ଆମେ ଜାଣିଥିବା ବର୍ତ୍ତମାନର କୃତ୍ରିମ ବୁଦ୍ଧିମତ୍ତାକୁ ଠିକ୍ ଭାବରେ ପ୍ରତିଫଳିତ କରୁ ନ ଥିଲେ ମଧ୍ୟ ବୁଦ୍ଧିମାନ ଯନ୍ତ୍ର ଓ ଅତ୍ୟାଧୁନିକ ଉପକରଣ ପ୍ରସ୍ତୁତି ପାଇଁ ମାନବ କଳ୍ପନାର ଦୀର୍ଘଦିନର ଆକର୍ଷଣକୁ ସୂଚିତ କରେ। ଏହି ଆକର୍ଷଣ ଅତୀତର ସେହି କଳ୍ପନାକୁ ଆଜି କିଛି ପରିମାଣରେ ବାସ୍ତବତାରେ ପରିଣତ କରିଛି। ଆଧୁନିକ ଯୁଗରେ କୃତ୍ରିମ ବୁଦ୍ଧିମତ୍ତାର ବିବର୍ତ୍ତନକୁ ଚାରୋଟି ଭାଗରେ ବିଭକ୍ତ କରାଯାଇପାରେ। ପ୍ରଥମ ପିଢ଼ିର କୃତ୍ରିମ ବୁଦ୍ଧିମତ୍ତାକୁ ରିଆକ୍ଟିଭ ମେଶିନ ବୋଲି କୁହାଯାଏ। ଏହା ଏକ ସୀମିତ କୃତ୍ରିମ ବୁଦ୍ଧିମତ୍ତା, ଯାହାକି କେବଳ ତାକୁ ନିର୍ଦ୍ଦେଶ ଦିଆଯାଇଥିବା ଗୋଟାଏ କର୍ମକୁ ସୁଚାରୁ ରୂପେ ସମ୍ପନ୍ନ କରେ। ଆଇ ବି ଏମ୍ କମ୍ପାନୀ ଦ୍ୱାରା ପ୍ରସ୍ତୁତ ଡିପ୍ ବ୍ଲୁ ସୁପର କମ୍ପ୍ୟୁଟର, ଯାହା କି ୧୯୯୭ ମସିହାରେ ତତ୍କାଳୀନ ବିଶ୍ୱ ଚେସ୍ ବିଜେତା ଗ୍ୟାରି କସ୍ପ୍ରୋଭଙ୍କୁ ହରାଇଥିଲା ଏହି ଶ୍ରେଣୀ ଭୁକ୍ତ। ଲିମିଟେଡ ମେମୋରି ଦ୍ୱିତୀୟ ପିଢ଼ିର କୃତ୍ରିମ ବୁଦ୍ଧିମତ୍ତା, ଯାହାକି ବର୍ତ୍ତମାନ ବହୁଳ ବ୍ୟବହୃତ ତଥା ଅତ୍ୟାଧୁନିକ କୃତ୍ରିମ ବୁଦ୍ଧିମତ୍ତା। ଚାଟ ଜି ପି ଟି ତଥା ବର୍ତ୍ତମାନ ବ୍ୟବହୃତ ଅଧିକାଂଶ କୃତ୍ରିମ ବୁଦ୍ଧିମତ୍ତା ଏହି ଶ୍ରେଣୀଭୁକ୍ତ କୃତ୍ରିମ ବୁଦ୍ଧିମତ୍ତା। ଏହା ସମୟକ୍ରମେ ନିଜ ସ୍ମରଣ ଶକ୍ତିକୁ ନୂତନ ତଥ୍ୟ ସଂଗ୍ରହ କରି ବୃଦ୍ଧି କରିପାରେ। କୃତ୍ରିମ ବୁଦ୍ଧିମତ୍ତାର ଏହି ଶ୍ରେଣୀ ପାଇଁ ମେଶିନ ଲର୍ନିଂ ହେଉଛି ମୂଳଦୁଆ। ଏହି ପ୍ରକାର କୃତ୍ରିମ ବୁଦ୍ଧିମତ୍ତା ଷ୍ଟକ୍ ମାର୍କେଟର ପୁରୁଣା ତଥ୍ୟକୁ ବିଶ୍ଳେଷଣ କରି ଷ୍ଟକ୍ ମାର୍କେଟର ଧାରାର ପୂର୍ବାନୁମାନ କରିପାରେ। ମେଶିନ ଲର୍ନିଂର ଅନ୍ୟ ଏକ ପ୍ରକାର ହେଲା ଡିପ୍ ଲର୍ନିଂ। ଏହା ନିରପେକ୍ଷ ନେଟୱର୍କର ତିନି ବା ତଦ୍ଧୂର୍ଧ୍ୱ ସ୍ତରକୁ ବ୍ୟବହାର କରି ଜଟିଳ ତଥ୍ୟକୁ ବିଶ୍ଳେଷଣ କରିପାରେ। ତେଣୁ ମନୁଷ୍ୟର କଥିତ ନିର୍ଦ୍ଦେଶକୁ ମାନି କାର୍ଯ୍ୟ କରିପାରେ। ଆପଲ କମ୍ପାନୀର ସିରି, ଆମାଜନର ଆଲେକ୍ସା ଓ ଗୁଗଲ ଆସିଷ୍ଟାଣ୍ଟ ପରି ସ୍ୱରକୁ ଚିହ୍ନି ପାରୁଥିବା ସଫ୍ଟୱେର ଏହି ଶ୍ରେଣୀଭୁକ୍ତ। ନିରପେକ୍ଷ ନେଟୱର୍କଗୁଡ଼ିକ ହେଉଛି ଏହି ଶ୍ରେଣୀଭୁକ୍ତ କୃତ୍ରିମ ବୁଦ୍ଧିମତ୍ତାର ଅନ୍ୟ ଏକ ପ୍ରକାର, ଯାହା ମାନବ ମସ୍ତିଷ୍କର ପରସ୍ପର ସହିତ ସଂଯୁକ୍ତ ନ୍ୟୁରନ ଦ୍ୱାରା ଅନୁପ୍ରାଣିତ। ଏମାନେ ଉପରୋକ୍ତ କୃତ୍ରିମ ବୁଦ୍ଧିମତ୍ତାମାନଙ୍କଠାରୁ ଅଧିକ ମଣିଷ ମସ୍ତିଷ୍କ ପରି ତଥ୍ୟକୁ ବିଶ୍ଳେଷଣ କରିପାରନ୍ତି। ସାମାଜିକ ଗଣମାଧ୍ୟମ ଫେସବୁକ୍‌ରେ ଫଟୋରୁ ଜଣେ ବ୍ୟକ୍ତିଙ୍କୁ ଚିହ୍ନି ତାଙ୍କ ବନ୍ଧୁମାନଙ୍କ ସହିତ ଯୋଡ଼ି ପାରୁଥିବା ପ୍ରତିଛବି ଚିହ୍ନିବା ସଫ୍ଟୱେର ଏହି ଶ୍ରେଣୀଭୁକ୍ତ।

ତୃତୀୟ ପିଢ଼ିର କୃତ୍ରିମ ବୁଦ୍ଧିମତ୍ତା ହେଉଛି ଥିଓରି ଅଫ ମାଇଣ୍ଡ ବା କୃତ୍ରିମ ସାଧାରଣ ବୁଦ୍ଧିମତ୍ତା। ଏହିପ୍ରକାରର କୃତ୍ରିମ ବୁଦ୍ଧିମତ୍ତା ଏପର୍ଯ୍ୟନ୍ତ ତିଆରି ହୋଇନାହିଁ କିନ୍ତୁ ଏହାର ପ୍ରସ୍ତୁତି ପାଇଁ ଜୋରଦାର ଗବେଷଣା ଚାଲିଛି। କଳ୍ପନା କରନ୍ତୁ ଏମିତି ଏକ ରୋବଟ, ଯାହା କି ସମାନ ଦକ୍ଷତା ସହିତ କବିତା ଲେଖି ପାରୁଥିବ, ଚେସ୍ ଖେଳୁଥିବ, ଗଣିତର ଜଟିଳ ପ୍ରଶ୍ନ ସମାଧାନ କରିପାରୁଥିବ ଓ ରୋଷେଇ କରିପାରୁଥିବ ଇତ୍ୟାଦି ଇତ୍ୟାଦି। ରୋବଟ ସିନେମାରେ ବୈଜ୍ଞାନିକ ବସିକରନ ଦ୍ୱାରା ପ୍ରସ୍ତୁତ ରୋବଟ ଚିଟିକୁ ଏହି ଶ୍ରେଣୀଭୁକ୍ତ କରିପାରିବା। ଚତୁର୍ଥ ପିଢ଼ିର କୃତ୍ରିମ ବୁଦ୍ଧିମତ୍ତା ହେଲା କୃତ୍ରିମ ଅସାଧାରଣ ବୁଦ୍ଧିମତ୍ତା ବା ଆତ୍ମସଚେତନ ବା ସେଲ୍ଫ ଆୱାର୍ ରୋବଟ। ଏହା ଏବେ କେବଳ ଆମ କଳ୍ପନାରେ ଅଛି। ଏହା ନିଜର ଅସ୍ତିତ୍ୱ ବିଷୟରେ ଅବଗତ ତଥା ଏହାର ମନୁଷ୍ୟ ପରି ବୌଦ୍ଧିକ ଓ ଆବେଗୀୟ ଗୁଣରେ ପରିପୂର୍ଣ୍ଣ। ଏହା ପ୍ରତ୍ୟେକ କ୍ଷେତ୍ରରେ ମାନବଠାରୁ ଅଧିକ ପ୍ରତିଭାଶାଳୀ ଓ ଶକ୍ତିଶାଳୀ ହୋଇପାରେ। ରୋବଟ ସିନେମାର ଦ୍ୱିତୀୟାର୍ଦ୍ଧରେ ପ୍ରଦର୍ଶିତ ଚିଟି-୨.୦ କୁ ଏହି ଶ୍ରେଣୀର ବୋଲି କଳ୍ପନା କରିପାରିବା। (କ୍ରମଶଃ...)

-ବିଭାଗୀୟ ମୁଖ୍ୟ, ସ୍ନାତକୋତ୍ତର ରସାୟନ ବିଜ୍ଞାନ ବିଭାଗ, ଢେଙ୍କାନାଳ ସୟଂଶାସିତ ମହାବିଦ୍ୟାଳୟ ଢେଙ୍କାନାଳ
ମୋ :୯୮୬୧୩୯୧୧୯୦

ସ୍ମରଣଶକ୍ତି ବୃଦ୍ଧି କରେ ମହୁ

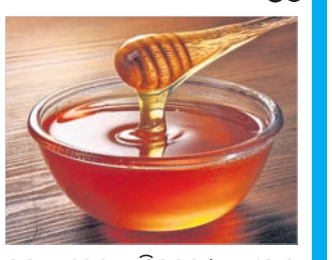

ମହୁରେ ଅନେକ ପ୍ରକାର ସ୍ୱାସ୍ଥ୍ୟୋପକାରୀ ଗୁଣ ଭରି ରହିଛି। ସକାଳେ ଖାଲି ପେଟରେ ଉଷୁମ ପାଣି ସହ ଲେମ୍ବୁ ରସ ଏବଂ ମହୁ ମିଶାଇ ପିଇଲେ ତାହା ଓଜନ କମାଇବାରେ ଅନେକାଂଶରେ ସହାୟକ ହୋଇଥାଏ। ସବୁଠାରୁ ଖାସ୍ କଥା ହେଲା ଏଥିରେ ଏଭଳି ତତ୍ତ୍ୱ ରହିଛି, ଯାହା ସ୍ମରଣ ଶକ୍ତି ବୃଦ୍ଧି କରିବାରେ ସାହାଯ୍ୟ କରିଥାଏ। ସାଧାରଣତଃ ଥଣ୍ଡା, କାଶ ପାଇଁ ଏହା ବେଶ୍ ଉପକାରୀ। ବିଶେଷଭାବରେ ଏହା ରକ୍ତରେ ଶର୍କରା ଅଂଶକୁ ସନ୍ତୁଳିତ ରଖିବାରେ ମଧ୍ୟ ସାହାଯ୍ୟ କରିଥାଏ। ରକ୍ତହୀନତା ସମସ୍ୟା ସହ ଜଡ଼ିତ ରୋଗୀମାନଙ୍କ ପାଇଁ ମହୁ ବେଶ୍ ହିତକର। ଏହାକୁ ସେମାନେ ପ୍ରତିଦିନ ନିଜ ଦୈନନ୍ଦିନ ଖାଦ୍ୟରେ ଖାଇପାରିବେ। ଏଥିରେ ଆଣ୍ଟି ଅକ୍ସିଡାଣ୍ଟ ଗୁଣ ଭରି ରହିଛି। ଏହାକୁ ନିୟମିତ ଖାଇଲେ ତାହା ଶରୀରରେ ରକ୍ତ ସଞ୍ଚାଳନକୁ ସକ୍ରିୟ କରିବାରେ ସାହାଯ୍ୟ କରିଥାଏ। ରକ୍ତଚାପ ରୋଗୀଙ୍କ ପାଇଁ ଏହା ବେଶ୍ ଉପକାରୀ ସାବ୍ୟସ୍ତ ହୋଇଥାଏ।

ଭିଟାମିନ୍-ଡି'ର ଅଭାବ ହେଲେ...

ଆମ ଶରୀର ପାଇଁ ଭିଟାମିନ୍‌ର କେତେ ଆବଶ୍ୟକତା ରହିଛି ତାହା କହିବା ବାହୁଲ୍ୟ ମାତ୍ର। ବିଭିନ୍ନ ପ୍ରକାର ଖାଦ୍ୟରେ ଏଗୁଡ଼ିକ ଭରି ରହିଛି। ବିଶେଷଭାବରେ ଆମେ ନିୟମିତ ଖାଉଥିବା ଭାତ, ରୁଟି, ଡାଲି, ସବୁଜ ପନିପରିବାରେ ପ୍ରସ୍ତୁତ ଖାଦ୍ୟ, ତଟକା ଫଳମୂଳ ହେଉଛି ଭିଟାମିନ୍‌ର ପ୍ରମୁଖ ଉତ୍ସ। ଶରୀର ପାଇଁ ଭିଟାମିନ୍ 'ଡି'ର ଗୁରୁତ୍ୱପୂର୍ଣ୍ଣ ଭୂମିକା ରହିଛି। ତେବେ ଏହାର ଅଭାବ ହୃତ୍‌ପିଣ୍ଡର କାର୍ଯ୍ୟଧାରାକୁ ପ୍ରଭାବିତ କରିବା ଆଶଙ୍କା ରହିଛି ବୋଲି କାଲିଫର୍ନିଆ ବିଶ୍ୱବିଦ୍ୟାଳୟର ବିଶେଷଜ୍ଞମାନେ ପ୍ରକାଶ କରିଛନ୍ତି। ଉକ୍ତ ବିଶ୍ୱବିଦ୍ୟାଳୟ ପକ୍ଷରୁ ପ୍ରକାଶିତ ରିପୋର୍ଟରୁ ଜଣାପଡିଛି ଯେ, ଭିଟାମିନ୍ 'ଡି'ର ଅଭାବ ସ୍ନାୟୁ ଉପରେ ମଧ୍ୟ ପଡ଼ିଥାଏ। ସ୍ନାୟୁ ଦୁର୍ବଳ ହେଲେ ତାହାର ପ୍ରଭାବ ହୃତ୍‌ପିଣ୍ଡର କାର୍ଯ୍ୟଧାରା ଉପରେ ପଡ଼ିଥାଏ। କଦଳୀ, କମଳା, ଆଲମଣ୍ଡ, ଛତୁ, ଅଣ୍ଡା କେଶର, କ୍ଷୀର, ଜୁସ୍ ଆଦିରେ ଭିଟାମିନ୍ 'ଡି' ପ୍ରଚୁର ପରିମାଣରେ ରହିଛି।

ଜାଣି ରଖନ୍ତୁ...

- ବେଳେବେଳେ ଆମେ କେତେକ ସ୍ୱାସ୍ଥ୍ୟ ସମସ୍ୟାର ଲକ୍ଷଣ ବିଷୟରେ ଅବଗତ ଥିଲେ ବି ସେନେଇ ଠିକ୍ ସମୟରେ ଡାକ୍ତରଙ୍କ ସହ ପରାମର୍ଶ କରି ନଥାଉ। ଏଭଳିଭୁଲ୍‌କଦାପିକରନ୍ତୁନାହିଁ। କୌଣସି ରୋଗର ପ୍ରାରମ୍ଭିକ ଲକ୍ଷଣ ଜାଣିବା ମାତ୍ରେ ସବୁବେଳେ ଡାକ୍ତରଙ୍କ ପରାମର୍ଶ ଅନୁସାରେ ହିଁ ଚିକିତ୍ସିତ ହୁଅନ୍ତୁ।
- ନିଶାଦ୍ରବ୍ୟ ସେବନ ଅଭ୍ୟାସ ଥିଲେ ତାହାକୁ ବର୍ଜନ କରନ୍ତୁ। କାରଣ ଏହା ଅଯଥାରେ ଅନେକ ପ୍ରକାର ସ୍ୱାସ୍ଥ୍ୟ ସମସ୍ୟାର କାରଣ ସାଜିଥାଏ। ଏ ନେଇ ନିଶା ନିବାରଣ ବିଶେଷଜ୍ଞଙ୍କ ସହ ପରାମର୍ଶ କରିପାରନ୍ତି।
- ଚଟପଟି ଏବଂ ଫାଷ୍ଟଫୁଡ୍‌ଜାତୀୟ ଖାଦ୍ୟ ଯେତେ କମ୍ ଖାଇବେ ତାହା ସେତେ ଭଲ। କାରଣ ଏହାଦ୍ୱାରା ପେଟଜନିତ ରୋଗ ହେବାର ଆଶଙ୍କା ରହିଛି।
- ଯଦି ଆପଣ ଡାଇବେଟିସ୍ କିମ୍ବା ବ୍ଲଡ୍‌ପ୍ରେସର ସମସ୍ୟା ସହ ଜଡ଼ିତ ତେବେ ମନକୁ ମନ ଦୀର୍ଘ ସମୟ ଧରି ଔଷଧ ଆଦୌ ବନ୍ଦ କରନ୍ତୁ ନାହିଁ। କାରଣ ଏଗୁଡିକ କେବଳ ଔଷଧ ଦ୍ୱାରା ହିଁ ନିୟନ୍ତ୍ରଣରେ ରହିଥାଏ। ତା'ସହ ନିଜର ଖାଦ୍ୟପେୟ ଏବଂ ଜୀବନଶୈଳୀ ପ୍ରତି ସ୍ୱତନ୍ତ୍ର ଦୃଷ୍ଟି ଦିଅନ୍ତୁ।
- ନିଜର ମାନସିକତାକୁ ସବୁବେଳେ ସକାରାତ୍ମକ ରଖିବାକୁ ଚେଷ୍ଟା କରନ୍ତୁ। କାରଣ ଏହାଦ୍ୱାରା ଆପଣ ନିଜକୁ ଟେନ୍‌ସନ୍ ଏପରିକି ଅବସାଦଠାରୁ ଅନେକାଂଶରେ ଦୂରେଇ ରଖିପାରିବେ।

ରକ୍ତଦାନ କରୁଥିଲେ...

ରକ୍ତଦାନ ଦ୍ୱାରା ଆମେ ଜଣେ ବ୍ୟକ୍ତିଙ୍କର ଜୀବନ ବଞ୍ଚାଇବାରେ ଅନେକାଂଶରେ ସହାୟତା କରିପାରିବା- ଏକଥା ସମସ୍ତେ ହୃଦୟଙ୍ଗମ କରିବା ଦରକାର। ବିଶ୍ୱରେ କୋଟି କୋଟି ରକ୍ତଦାତା ଅଛନ୍ତି। ସେମାନେ ନିଜ ପଟରୁ ଏଭଳି ମହତ କାମ ପାଇଁ ହାତ ବଢ଼ାଇ ଥାଆନ୍ତି। ସେମାନଙ୍କ ଏଭଳି ମହତ କାମକୁ ଆମେ ଅନୁସରଣ କରିବା ଦରକାର। ରକ୍ତଦାନ କରିବା ପୂର୍ବରୁ ସଂପୃକ୍ତ ବ୍ୟକ୍ତିଙ୍କର ଶରୀରରେ ଜଳୀୟ ଅଂଶ ସନ୍ତୁଳିତ ରହିବା ନିହାତି ଦରକାର। ତେଣୁ ପୂର୍ବଦିନ ପ୍ରଚୁର ପାଣି ପିଅନ୍ତୁ। ରକ୍ତଦାନକୁ ନେଇ ମନରେ କୌଣସି ଆଶଙ୍କା ଥିଲେ ଅଭିଜ୍ଞ ରକ୍ତରୋଗ ବିଶେଷଜ୍ଞଙ୍କ ସହ ଆଲୋଚନା କରନ୍ତୁ। କାରଣ ଏହାପୂର୍ବରୁ ମନରେ ଉଙ୍କି ମାରୁଥିବା ପ୍ରଶ୍ନଗୁଡ଼ିକର ସମାଧାନ ହୋଇଯିବା ଆବଶ୍ୟକ। ରକ୍ତଦାନ କରୁଥିବା ମନରେ ମନକୁ ହାଲୁକା ରଖନ୍ତୁ। ଆପଣ ଯଦି କୌଣସି ରୋଗରେ ଆକ୍ରାନ୍ତ ତେବେ ରକ୍ତଦାନ କରିବା କେତେ ସମୀଚୀନ ତାହା ବୁଝି ନିଅନ୍ତୁ। ରକ୍ତଦାନ ପୂର୍ବରୁ ରକ୍ତଦାନ କେନ୍ଦ୍ରରେ ନିଜ ସମ୍ପର୍କିତ ସମସ୍ତ ସୂଚନାକୁ ପଞ୍ଜୀକରଣ କରିବାକୁ ଭୁଲନ୍ତୁ ନାହିଁ।

ଡିପ୍ରେସନ୍ ଦୂର କରେ ସନ୍ତୁଳିତ ଖାଦ୍ୟ

ଶରୀରକୁ ସୁସ୍ଥ ଓ ମଜଭୁତ ରଖିବାରେ ସନ୍ତୁଳିତ ଖାଦ୍ୟର ଗୁରୁତ୍ୱପୂର୍ଣ୍ଣ ଭୂମିକା ରହିଛି। ବର୍ତ୍ତମାନର ଧାଁଧପଡ ଜୀବନରେ ଅନେକେ ଡିପ୍ରେସନ୍‌ର ଶିକାର ହେଉଛନ୍ତି। ଯଦି ଆପଣ ଏଭଳି ସମସ୍ୟା ସହ ଜଡ଼ିତ ତେବେ ଏଥିରୁ ମୁକୁଳିବାର ସହଜ ତଥା ସରଳ ଉପାୟ ଆପଣଙ୍କ ହାତ ପାଆନ୍ତାରେ ରହିଛି। ତାହା କ'ଣ ଜାଣନ୍ତି? ନିଜର ଦୈନନ୍ଦିନ ଖାଦ୍ୟ ତାଲିକାରେ ସନ୍ତୁଳିତ ଖାଦ୍ୟ ସାମିଲ କରନ୍ତୁ। ଏଭଳି ଖାଦ୍ୟ ଖାଇବା ଦ୍ୱାରା ଜଣେ ବ୍ୟକ୍ତିଙ୍କର ମାନସିକତା ସକାରାତ୍ମକ ରହିଥାଏ ଏବଂ ସେ ନିଜକୁ ଡିପ୍ରେସନରୁ କେତେକାଂଶରେ ଦୂରେଇ ନେବାରେ ସକ୍ଷମ ହୋଇଥାଆନ୍ତି। ଉପରୋକ୍ତ ତଥ୍ୟ ନିକଟରେ ଟୋକିଓ ବିଶ୍ୱବିଦ୍ୟାଳୟର ପୁଷ୍ଟିବିଜ୍ଞାନୀଙ୍କ ଦ୍ୱାରା ହୋଇଥିବା ଏକ ସର୍ଭେରୁ ଜଣାପଡିଛି। ଏହି ସମୟରେ ସେମାନେ ଡିପ୍ରେସନ ସହ ଜଡିତ କେତେକ ବ୍ୟକ୍ତିଙ୍କୁ ନିୟମିତ ସନ୍ତୁଳିତ ଖାଦ୍ୟ ଖାଇବାକୁ ଦେଇଥିଲେ। ପରିଶେଷରେ ସେମାନଙ୍କ ମଧ୍ୟରୁ ଅଧିକାଂଶ ବ୍ୟକ୍ତି ନିଜକୁ ଡିପ୍ରେସନଠାରୁ କେତେକାଂଶରେ ମୁକ୍ତ କରିବାରେ ସକ୍ଷମ ହୋଇଥିଲେ ବୋଲି ରିପୋର୍ଟରେ ଉଲ୍ଲେଖ କରାଯାଇଛି।

ସ୍ୱାସ୍ଥ୍ୟ ସୂଚନା

- ଖାଇବା ସମୟରେ ଅଧିକ ସମୟ ଗପିବା କେତେକ ବ୍ୟକ୍ତିଙ୍କ ଅଭ୍ୟାସ। ତେବେ ଯେତେବେଳେ ଖାଉଛନ୍ତି ସେତେବେଳେ ଶାନ୍ତ ମନରେ ଖାଦ୍ୟ ଖାଇଲେ ଭଲ।
- ଘରେ ଯଦି କିଛି ଅତ୍ୟାବଶ୍ୟକ ମେଡିସିନ୍ ରଖୁଛନ୍ତି ତେବେ ତାହାର ନାମ ଏବଂ ଏକ୍ସପାଏରି ତାରିଖ ଡାଏରିରେ ଟିପି ରଖନ୍ତୁ।
- ମର୍ନିଂ ୱାକ୍ କରିବା ବେଳେ ଆବଶ୍ୟକତାଠାରୁ ଅଧିକ ସ୍ପିଡ୍‌ରେ ଚାଲନ୍ତୁ ନାହିଁ। ଏହି ସମୟରେ କିପରି ଚାଲିବେ ସେ ନେଇ ବ୍ୟାୟାମ ଏକ୍ସପର୍ଟ କିମ୍ବା ଡାକ୍ତରଙ୍କ ସହ ପରାମର୍ଶ କରନ୍ତୁ।

- ଦୈନନ୍ଦିନ ଖାଦ୍ୟ ତାଲିକାରେ ତଟକା ଫଳମୂଳ ସାମିଲ କରନ୍ତୁ। ଏଥିରୁ ପ୍ରସ୍ତୁତ ଜୁସ୍ ମଧ୍ୟ ଶରୀର ପାଇ

ଧରିତ୍ରୀ DHARITRI
www.orissakhabar.com/ www.dharitri.com ପୃଷ୍ଠା ୧୪ Press Regd. No. R.N. 21326/74 Postal Regd. No. BN/42/24-26. ଭୁବନେଶ୍ୱର, ସୋମବାର, ସେପ୍ଟେମ୍ବର ୩୦/୨୦୨୪ Bhubaneswar, Monday, September 30/ 2024

ଧୋଇଗଲା ତୃତୀୟ ଦିନ ଖେଳ

କାନପୁର,୨୯।୯(ପି.ଟି.)

କାନପୁରରେ ଅନୁଷ୍ଠିତ ଭାରତ ବିପକ୍ଷ ଦ୍ୱିତୀୟ ଟେଷ୍ଟ ମ୍ୟାଚର ଆଉ ଗୋଟିଏ ଦିନ ବର୍ଷାରେ ଧୋଇ ଯାଇଛି। ପ୍ରଥମ ଦିନରେ ବାଂଲାଦେଶ ୩ ଉଇକେଟ ହରାଇ ୧୦୭ ରନ୍ ସଂଗ୍ରହ କରିଥିବା ବେଳେ ଲଗାତର ଦୁଇ ଦିନଧରି ଖେଳ ସମ୍ଭବ ହୋଇ ନାହିଁ। ବର୍ଷା

ଭାରତ-ବାଂଲାଦେଶ ଦ୍ୱିତୀୟ ଟେଷ୍ଟ

ବାଧାପ୍ରାପ୍ତ ପ୍ରଥମ ଦିନରେ ମାତ୍ର ୩୫ ଓଭରର ଖେଳ ସମ୍ଭବ ହୋଇଥିଲା। ମେଘୁଆ ପାଗ ରହିବା ନେଇ ପୂର୍ବାନୁମାନ ରହିଥିବା ବେଳେ ଭାରତ ୩ ଜଣ ପେସ୍ ବୋଲରଙ୍କ ସହ ଓହ୍ଲାଇଥିଲା। ଭାରତୀୟ ଅଧିନାୟକ ରୋହିତ ଶର୍ମା ଟସ୍ ଜିତିବା ସହ ବୋଲିଂ ନିଷ୍ପତ୍ତି ନେଇଥିଲେ।

କାନପୁର ଗ୍ରୀନ୍‌ପାର୍କର ଗ୍ରାଉଣ୍ଡକୁ ବର୍ଷା କାରଣରୁ ଘୋଡ଼ାଇ ରଖାଯାଇଛି।

ପ୍ରଥମ ଦିନର ଷ୍ଟମ୍ପ ଅପସାରଣ ବେଳକୁ ବାଂଲାଦେଶ ୩ ଉଇକେଟ ହରାଇ ୧୦୭ ରନ୍ କରିଥିଲା। ଲଗାତର ବର୍ଷା କାରଣରୁ ଦ୍ୱିତୀୟ ଓ ତୃତୀୟ ଦିନର ଖେଳ ସମ୍ଭବ ହୋଇ ନ ଥିଲା। ୮ଟି ଯାକ ସେଶନରେ ଗୋଟିଏ ବଲ୍ ପଡି ପାରି ନ ଥିବା ବେଳେ ଦୁଇ ଦିନର ଖେଳ ଧୋଇ ଯାଇଛି। ଆଉ ୨ ଦିନର ଖେଳ ବାକି ଥିବା ବେଳେ ଏହି ମ୍ୟାଚର ଫଳାଫଳ ଆସିବା ସମ୍ଭାବନା କ୍ଷୀଣ ରହିଛି। ମୋମିନୁଲ ହକ୍ ୪୦ ଓ ଭେଟେରାନ୍ ମୁଶଫିକୁର ରହିମ ୬ ରନ୍ କରି ଷ୍ଟମ୍ପ ଅପସାରଣ ଯାଏ ବ୍ୟାଟିଂ କରୁଛନ୍ତି। ଭାରତ ପକ୍ଷରୁ ଆକାଶ ଦୀପ୍ ୨ ଓ ଅଶ୍ୱିନ ୧ ଉଇକେଟ ନେଇଛନ୍ତି।

ସଂକ୍ଷିପ୍ତ ସ୍କୋର

ବାଂଲାଦେଶ ୩୫ ଓଭରରେ ୧୦୭/୩ (ମୋମିନୁଲ ୪୦, ନଜମୁଲ-୩୧, ଶଦମାନ-୨୪, ଆକାଶ ଦୀପ୍-୨/୩୪, ରବିଚନ୍ଦ୍ରନ ଅଶ୍ୱିନ-୧/୨୨)।

ସୂର୍ଯ୍ୟସ୍-କ୍ୟାପିଟାଲ୍ସ ମ୍ୟାଚ୍ ବାତିଲ

ଭୁବନେଶ୍ୱର,୨୯।୯
(ସରୋଜ କେନା)

ପ୍ରବଳ ବର୍ଷା ଓ ଓଦା ଆଉଟଫିଲ୍ଡ କାରଣରୁ କୋଣାର୍କ ସୂର୍ଯ୍ୟସ୍ ଓଡ଼ିଶାର ଲଗାତର ଦ୍ୱିତୀୟ ମ୍ୟାଚ୍ ବାତିଲ ହୋଇଛି। ଶୁକ୍ରବାର ମଣିପାଲ ଟାଇଗର୍ସ ବିପକ୍ଷ ମ୍ୟାଚ୍ ବର୍ଷା କାରଣରୁ ବାତିଲ ହୋଇଥିଲା। ସମାନ ଭାବରେ

ଲିଜେଣ୍ଡ୍ସ ଲିଗ୍ କ୍ରିକେଟ୍

ରବିବାର ଖେଳାଯିବାକୁ ଥିବା ଇଣ୍ଡିଆ କ୍ୟାପିଟାଲ୍ସ ବିପକ୍ଷ ମ୍ୟାଚ୍ ମଧ୍ୟ ଧୋଇ ଯାଇଛି। ଦୁଇ ଦିନ ଧରି ଲଗାଣ ବର୍ଷା କାରଣରୁ ଆଉଟ ଫିଲ୍ଡ ଶୁଖି ନ ଥିବା ବେଳେ ଗ୍ରାଉଣ୍ଡ ଷ୍ଟାଫଙ୍କ ଅକ୍ଲାନ୍ତ ପରିଶ୍ରମ ବିଫଳ ହୋଇଥିଲା। ମ୍ୟାଚ୍ ବାତିଲ ହେବା ଫଳରେ ଉଭୟ ଦଳକୁ ୧ ପଏଣ୍ଟ ଲେଖାଏ ମିଳିଛି। ୩ ମ୍ୟାଚ୍‌ରୁ ୪ ପଏଣ୍ଟ ସହ କୋଣାର୍କ ସୂର୍ଯ୍ୟସ୍ ଓଡ଼ିଶା ଦ୍ୱିତୀୟ ସ୍ଥାନରେ ରହିଥିବା ବେଳେ ସମାନ ସଂଖ୍ୟକ ମ୍ୟାଚ୍ ଖେଳି ୩ ପଏଣ୍ଟ ହାସଲ କରିଛି କ୍ୟାପିଟାଲ୍ସ। କୋଣାର୍କ ସୂର୍ଯ୍ୟସ୍ ଓଡ଼ିଶା ଏହାର ପ୍ରଥମ ମ୍ୟାଚରେ ଡିଫେଣ୍ଡିଂ ଚାମ୍ପିୟନ ମଣିପାଲ ଟାଇଗର୍ସକୁ ୨ ରନ୍‌ରେ ପରାସ୍ତ କରିଥିଲା। ଟେବୁଲ ଟପ୍ପର ଥିବା ସଦର୍ନ ସୁପରଷ୍ଟାର୍ସ ବିପକ୍ଷରେ କୋଣାର୍କ ସୂର୍ଯ୍ୟସ୍ ଓଡ଼ିଶା ଅକ୍ଟୋବର ୨ ତାରିଖରେ ଏହାର ପରବର୍ତ୍ତୀ ମ୍ୟାଚ ଖେଳିବ।

ଭାରତୀୟ ଶୁଟର ଜିତିଲେ ୨ସ୍ୱର୍ଣ୍ଣ ପଦକ

ନୂଆଦିଲ୍ଲୀ, ୨୯।୯ (ପି.ଟି.)

ପେରୁଠାରେ ଅନୁଷ୍ଠିତ ଆଇଏସ୍‌ଏସ୍‌ଏଫ୍ ଜୁନିୟର ବିଶ୍ୱ ଚାମ୍ପିୟନଶିପ୍ (ରାଇଫଲ/ ପିସ୍ତଲ/ ଶଟ୍‌ଗନ୍)ରେ ଭାରତୀୟ ଶୁଟରମାନେ ସେମାନଙ୍କ ଅଭିଯାନ ଆରମ୍ଭ କରିଛନ୍ତି। ୧୦ ମିଟର ଏୟାର ପିସ୍ତଲ ଇଭେଣ୍ଟର ଉଭୟ ପୁରୁଷ ଓ ମହିଳା ବିଭାଗରେ ଭାରତ ଗୋଟିଏ ଲେଖାଏ ସ୍ୱର୍ଣ୍ଣ ପଦକ

ଜୁନିୟର ଶୁଟିଂ ବିଶ୍ୱ ଚାମ୍ପିୟନଶିପ୍

ହାସଲ କରିପାରିଛି। ମାତ୍ର ବ୍ୟକ୍ତିଗତ କାଟେଗୋରି ଫାଇନାଲରେ ବିଳମ୍ବରେ ପହଞ୍ଚିଥିବାରୁ ୨ପଏଣ୍ଟ କାଟ ଖାଇବାରୁ ପଦକରୁ ବଞ୍ଚିତ ହେବାକୁ ପଡ଼ିଛି। ଜୁନିୟର ପୁରୁଷ ଦ୍ରୟ ଉମେଷ ଚୌଧାରୀ, ପ୍ରଦ୍ୟୁମ୍ନ ସିଂ ଓ ମୁକେଶ ନେଲାଭାଲି ୧୦ ମିଟର ଏୟାର ପିସ୍ତଲରେ ୧୭୨୬ ପଏଣ୍ଟ ସହ ଟିମ୍ ପ୍ରତିଯୋଗିତାରେ ପ୍ରଥମ ସ୍ଥାନ ଅଧିକାର କରିଥିଲେ।

ସ୍ୱର୍ଣ୍ଣ ବିଜୟୀ ଭାରତୀୟ ପୁରୁଷ ଦଳ।

ଦ୍ୱିତୀୟ ସ୍ଥାନରେ ରହିଥିବା ଯଥାକ୍ରମେ ତୃତୀୟ ଓ ଚତୁର୍ଥ ରୋମାନିଆଠାରୁ ସେମାନେ ୧୦ ପଏଣ୍ଟ ଆଗରେ ରହିଥିଲେ। ଇଟାଲୀ ୧୭୦୭ ପଏଣ୍ଟ ସହ ବ୍ରୋଞ୍ଜ ପଦକ ଲାଭ କରିଥିଲା। ଫାଇନାଲରେ ବିଳମ୍ବରେ ରିପୋର୍ଟିଂ ପାଇଁ ୨ ପଏଣ୍ଟ ପେନାଲ୍ଟି ଯୋଗୁ ଚୌଧାରୀ ଅଳ୍ପକେ ସ୍ୱର୍ଣ୍ଣରୁ ବଞ୍ଚିତ ହୋଇଥିଲେ। ବ୍ୟକ୍ତିଗତ ବିଭାଗ କ୍ୱାଲିଫିକେଶନ ରାଉଣ୍ଡରେ ସ୍ଥାନ ଅଧିକାର କରିଥିଲେ ମଧ୍ୟ ଚୌଧାରୀ (୫୮୦ ଶଟ୍) ଓ ସିଂ (୫୭୮) ଫାଇନାଲରେ ଯଥାକ୍ରମେ ୭ମ ଓ ୮ମ ସ୍ଥାନ ପଦକ ଲାଭରୁ ବଞ୍ଚିତ ହୋଇଥିଲେ। ରୋମାନିଆର ଲୁକା ଜୋଲ୍‌ଡିଆ ସ୍ୱର୍ଣ୍ଣ ଜିତିଥିବା ବେଳେ ଚାଇନିଜ ତାଇପେର ହିଏ ହିଆଙ୍ଗ-ଚେନ୍ ରୌପ୍ୟ ପାଇଥିଲେ।

ସୁଭାଷ ସଭାପତି, ପ୍ରସନ୍ନ ଜେନେରାଲ ସେକ୍ରେଟାରି

ଭୁବନେଶ୍ୱର,୨୯।୯(ସରୋଜ କେନା): ଇଷ୍ଟର୍ନ ଇଣ୍ଡିଆ ବଡି ବିଲ୍ଡିଂ ଆସୋସିଏଶନ ସାଧାରଣ ନିର୍ବାଚନ ରବିବାର ଅନୁଷ୍ଠିତ ହୋଇଛି। ଏଥିରେ ଓଡ଼ିଶା, ଆସାମ, ବିହାର, ଝାଡଖଣ୍ଡ, ପଶ୍ଚିମବଙ୍ଗ, ମଣିପୁର, ମେଘାଳୟ, ମିଜୋରାମର ପ୍ରତିନିଧି ଭାଗ ନେଇଥିଲେ। ମେଘାଳୟର ସୁଭାଷ ଚନ୍ଦ୍ର ପଲ୍ ସଭାପତି, ଓଡ଼ିଶାର ପ୍ରସନ୍ନ ମହାସୂପକାର ଜେନେରାଲ ସେକ୍ରେଟାରୀ ଭାବରେ ନିର୍ବାଚିତ ହୋଇଥିଲେ। ବିକାଶ ଚନ୍ଦ୍ର ପଟ୍ଟନାୟକ, ବାବୁଲି ପଟ୍ଟନାୟକ କାର୍ଯ୍ୟକାରୀ ସଭାପତି, ପ୍ରଫୁଲ୍ଲ ଚନ୍ଦ୍ର ଗୁରୁ କୋଷାଧ୍ୟକ୍ଷ, ସୁମିତ୍ରା ତ୍ରିପାଠୀ ଉପଦେଷ୍ଟା ଓ ତରୁଣ କୁମାର ଚାଟାର୍ଜୀ କାର୍ଯ୍ୟକାରୀ କମିଟି ସଦସ୍ୟ ନିର୍ବାଚିତ ହୋଇଥିଲେ। ଅନ୍ୟ ମାନଙ୍କ ମଧ୍ୟରେ ପ୍ରଶାନ୍ତ କୁମାର ବୋରା ଓ ସୋଭନ ମୁଖାର୍ଜୀ ଉପ ସଭାପତି, ଜୟ ପ୍ରକାଶ ମହାନ୍ତି ସହ ସମ୍ପାଦକ, ଲାଲ ବାହାଦୂର ପାଶ୍ୱାନ ଓ ବିଜୟ କୁମାର ସାଂଗଠନିକ ସମ୍ପାଦକ ଭାବରେ ନିର୍ବାଚିତ ହୋଇଛନ୍ତି।

ଧୂମଲ, ଅଭିଷେକ ପଦ ବଜାୟ ରଖିଲେ

ବେଙ୍ଗାଲୁରୁ, ୨୯।୯

ଭାରତୀୟ କ୍ରିକେଟ କଣ୍ଟ୍ରୋଲ ବୋର୍ଡ (ବିସିସିଆଇ)ର ୯୩ ତମ ବାର୍ଷିକ ସାଧାରଣ ବୈଠକ (ଏଜିଏମ୍) ବେଙ୍ଗାଲୁରୁରେ ରବିବାର ଅନୁଷ୍ଠିତ ହୋଇଯାଇଛି। ଏହି ଅବସରରେ ସମ୍ପାଦକ ଜୟ ଶାହା ତାଙ୍କର ଉତ୍ତରାଧିକାରୀ ବାଛିବା ଲାଗି ପ୍ରକ୍ରିୟା ଆରମ୍ଭ କରିଦେବାକୁ ଅନୁରୋଧ

ବିସିସିଆଇ ବାର୍ଷିକ ସାଧାରଣ ବୈଠକ

କରିଥିଲେ। ନଭେମ୍ବର ଶେଷ ସପ୍ତାହରେ ଶାହା ତାଙ୍କ ପଦବୀରୁ ଓହରି ଯିବେ। ଡିସେମ୍ବର ୧ରେ ସେ ଅନ୍ତର୍ଜାତୀୟ କ୍ରିକେଟ ପରିଷଦ (ଆଇସିସି) ଚେୟାରମ୍ୟାନ ଭାବେ ନୂଆ ଦାୟିତ୍ୱ ଗ୍ରହଣ କରିବେ। ତାଙ୍କ କାର୍ଯ୍ୟକାଳ ୩ ବର୍ଷ ରହିବ। ନୂଆ ସମ୍ପାଦକ ବାଛିବା ଏଜିଏମ୍ ଏଜେଣ୍ଡାରେ ସ୍ଥାନ ପାଇ ନ ଥିଲା। ତେବେ ପରବର୍ତ୍ତୀ ଉତ୍ତରାଧିକାରୀ

ସଞ୍ଜୟ ବେହେରା, ଅରୁଣ ସିଂ ଧୂମଲ ଓ ଅଭିଷେକ ଡାଲମିୟା।

କିଏ ହେବ ବୈଠକରେ ଉପସ୍ଥିତ ସଦସ୍ୟମାନଙ୍କ ମଧ୍ୟରେ ଆଲୋଚନା ହୋଇଥିବା ପ୍ରକାଶ। ଚୟନ ପ୍ରକ୍ରିୟାରେ ଯଦି କେହି ଡାର୍କହର୍ସ ଉଭା ନ ହୁଅନ୍ତି ତେବେ ଯେଉଁ ସମ୍ଭାବ୍ୟ ପ୍ରାର୍ଥୀଙ୍କୁ ନେଇ ଆଲୋଚନା ହେଉଛି ସେମାନଙ୍କ ମଧ୍ୟରେ ରହିଛନ୍ତି ଦିଲ୍ଲୀ ଡିଷ୍ଟ୍ରିକ୍ଟ କ୍ରିକେଟ ଆସୋସିଏଶନ ସଭାପତି ରୋହନ ଜେଟ୍‌ଲୀ, ବିସିସିଆଇ କୋଷାଧ୍ୟକ୍ଷ ଆଶିଷ ଶେଲାର, ଯୁଗ୍ମ ସମ୍ପାଦକ ଦେବଜିତ ସାଇକିଆ ଓ ଗୁଜରାଟ କ୍ରିକେଟ ଆସୋସିଏଶନ ସମ୍ପାଦକ ଅନୀଲ ପଟେଲ। ଏଜିଏମ୍‌ରେ ମୁଖ୍ୟତଃ ଆଇସିସି ବୈଠକ ପାଇଁ ଭାରତର ଦୁଇ ପ୍ରତିନିଧି ମନୋନୟନ କରିବା। ବର୍ତ୍ତମାନ ଶାହା ଆଇସିସି ବୋର୍ଡରେ ପ୍ରତିନିଧି ଅଛନ୍ତି। ଆଇପିଏଲ୍ ଗଭର୍ନିଂ କାଉନ୍‌ସିଲକୁ ପୁନଃ ନିର୍ବାଚିତ ହୋଇଛନ୍ତି। ଆନ୍ଧ୍ର ପ୍ରଦେଶର ପୂର୍ବତନ କ୍ରିକେଟର ଭି. ଚାମୁଣ୍ଡେଶ୍ୱରନାଥ ଇଣ୍ଡିଆନ କ୍ରିକେଟର୍ସ ଆସୋସିଏଶନ (ଆଇସିଏ) ଦ୍ୱାରା ଆଇପିଏଲ୍ ପରିଚାଳନା ପରିଷଦ ପାଇଁ ମନୋନୀତ ହୋଇଛନ୍ତି।

ଜୋନାଲ ଫର୍ମାଟରେ ଦୁଲୀପ ଟ୍ରଫି

ବୈଠକରେ ନିଆଯାଇଥିବା ଏକ ନିଷ୍ପତ୍ତି ଅନୁସାରେ ଦୁଲୀପ ଟ୍ରଫି ଆସନ୍ତାବର୍ଷ ପାରମ୍ପରିକ ଜୋନାଲ ଫର୍ମାଟ ସହ ଫେରିବ। ରାଜ୍ୟ ୟୁନିଟଗୁଡ଼ିକ ଏନେଇ ସହମତି ପ୍ରକାଶ କରିଛନ୍ତି। ଚଳିତ ସିଜନର ଦୁଲୀପ ଟ୍ରଫି ୪ଟି ଦଳ ଭାରତ 'ଏ', ଭାରତ 'ବି', ଭାରତ 'ସି' ଓ ଭାରତ 'ଡି'କୁ ନେଇ ଅନୁଷ୍ଠିତ ହୋଇଥିଲା। ପ୍ରତିଯୋଗିତାରେ ଭାରତ 'ସି' କୁ ପରାସ୍ତ କରି ଭାରତ 'ଏ' ଚାମ୍ପିୟନ ହୋଇଥିଲା। ସାଧାରଣତଃ ୬ଟି ଦଳ ଯଥା କେନ୍ଦ୍ରାଞ୍ଚଳ, ପୂର୍ବାଞ୍ଚଳ, ଉତ୍ତରାଞ୍ଚଳ, ଦକ୍ଷିଣାଞ୍ଚଳ ଏବଂ ଉତ୍ତରପୂର୍ବାଞ୍ଚଳ ଦଳକୁ ନେଇ ଟୁର୍ନାମେଣ୍ଟ ଅନୁଷ୍ଠିତ ହୋଇଥାଏ।

ବିଜୟ ସହ କ୍ୱାର୍ଟରରେ ବରଗଡ଼

ବରଗଡ଼,୨୯।୯
(ପ୍ରେମାନନ୍ଦ ଖମାରୀ)

ବରଗଡ଼ ଲେଙ୍ଗୁ ମିଶ୍ର ମିନି ଷ୍ଟାଡିୟମରେ ଫୁଟବଲ ଆସୋସିଏଶନ ଅଫ୍ ଓଡ଼ିଶା ଓ ବରଗଡ଼ ଜିଲା କ୍ରୀଡା ସଂସଦର ମିଳିତ ଆୟୋଜନରେ ଅନୁଷ୍ଠିତ ହେଉଥିବା ଆନ୍ତଃ ଜିଲା ସାହାଣୀ କପ୍ ଫୁଟବଲ ପ୍ରତିଯୋଗିତାରେ ରବିବାର ୨ଟି ମ୍ୟାଚ୍ ହୋଇଥିଲା। କେନ୍ଦୁଝର ଓ ସମ୍ବଲପୁର ମଧ୍ୟରେ ଅନୁଷ୍ଠିତ ମ୍ୟାଚ୍ ଡ୍ର ହୋଇଥିବା ବେଳେ ମାଲକାନଗିରି ବିପକ୍ଷ ମ୍ୟାଚ୍ ବିଜୟୀ ହୋଇ ବରଗଡ଼ କ୍ୱାର୍ଟର ଫାଇନାଲ ରାଉଣ୍ଡକୁ ଉନ୍ନୀତ ହୋଇଛି ।

କେନ୍ଦୁଝର ଓ ସମ୍ବଲପୁର ମଧ୍ୟରେ ଖେଳାଯାଇଥିବା ପ୍ରଥମ ମ୍ୟାଚ୍‌ଟି ଅତି ସଂଘର୍ଷପୂର୍ଣ୍ଣ

ଆନ୍ତଃ ଜିଲା ସାହାଣୀ କପ୍ ଫୁଟ୍‌ବଲ

ହୋଇଥିଲା। ଉଭୟ ଦଳ ଶେଷ ପର୍ଯ୍ୟନ୍ତ ଚେଷ୍ଟା କରି ମଧ୍ୟ କେହି କାହାରିକୁ ଗୋଲ ଦେଇ ପାରି ନ ଥିଲେ। ଫଳରେ ମ୍ୟାଚ୍‌ଟି ବିନା ଗୋଲରେ ଡ୍ର ଭାବେ ସମାପ୍ତ ହୋଇଥିଲା। ଖେଳକୁ ଜଗନ୍ନାଥ ମାଝୀ ପରିଚାଳନା କରିଥିବା ବେଳେ ତାଙ୍କୁ ଲାଇନରେ ରୋଶନ ଖାଁ, ଶୁଭମ ପାତ୍ର ସହଯୋଗ କରିଥିଲେ। ଚତୁର୍ଥ ରେଫରି ଥିଲେ ରାଜେନ୍ଦ୍ର ଭୁଏ। ସଚ୍ଚିଦାନନ୍ଦ ପଣ୍ଡାଙ୍କ ସଂଯୋଜନାରେ ଅନୁଷ୍ଠିତ ପୁରସ୍କାର ବିତରଣୀ ଉତ୍ସବରେ ପ୍ରାକ୍ତନ ଫୁଟବଲ ଖେଳାଳି କୁମର ମାହାନା, ତେଜରାଜ ସରାଫ ଓ ହାରାଧନ ଭୋଇ ଅତିଥି ଭାବେ ଯୋଗଦେଇ ସମ୍ବଲପୁର ଦଳର ଖେଳାଳି ସୁମନ ଓରାମଙ୍କୁ ମ୍ୟାଚ୍‌ର ଶ୍ରେଷ୍ଠ ଖେଳାଳି ପୁରସ୍କାର ପ୍ରଦାନ କରିଥିଲେ ।

ବରଗଡ ଓ ମାଲକାନଗିରି ଦଳ ମଧ୍ୟରେ ଅନୁଷ୍ଠିତ ଦ୍ୱିତୀୟ ମ୍ୟାଚ୍‌ରେ ବରଗଡ ଦଳ ୩-୦ ଗୋଲରେ ବିଜୟୀ ହୋଇଥିଲା। ବରଗଡ ପକ୍ଷରୁ ଜିତୁ ମୁଦୁଲି, ପ୍ରଭାତ ଡନଶନା ଓ ବିବେକ ବାଗ ଗୋଟିଏ ଲେଖାଏଁ ଗୋଲ ଦେଇଥିଲେ । ମ୍ୟାଚ୍‌କୁ ସହଦେବ ମୁଚିନ ପରିଚାଳନା କରିଥିବା ବେଳେ ତାଙ୍କୁ ଲାଇନରେ ଚକ୍ରଧର ଛତର ଓ ଜିତେନ୍ଦ୍ରୀୟ ଥନାପତି ସହଯୋଗ କରିଥିଲେ। ଚତୁର୍ଥ ରେଫରି ଥିଲେ ନିତ୍ୟାନନ୍ଦ ମେହେର। ସଚ୍ଚିଦାନନ୍ଦ ପଣ୍ଡାଙ୍କ ସଂଯୋଜନାରେ ଅନୁଷ୍ଠିତ ପୁରସ୍କାର ବିତରଣୀ ଉତ୍ସବରେ ଜିଲା କ୍ରୀଡା ସଂସଦର କାଉନସିଲ ସଦସ୍ୟ ଦିଲୀପ ସାଓଡ଼ିଆ, ପ୍ରାକ୍ତନ ଫୁଟବଲ ଖେଳାଳି କ୍ଷିତିପତି ପ୍ରଧାନ ଅତିଥି ଭାବେ ଯୋଗଦେଇ ବରଗଡ ଦଳର ଜନସନ ବାନ୍ଦ୍ରାଙ୍କୁ ଶ୍ରେଷ୍ଠ ଖେଳାଳି ପୁରସ୍କାର ପ୍ରଦାନ କରିଥିଲେ।

କ୍ୱାର୍ଟର ଫାଇନାଲରେ ମୟୂରଭଞ୍ଜୀ

ବାରିପଦା,୨୯।୯
(ନୀଳାଦ୍ରି ବିହାରୀ ଦଣ୍ଡପାଟ)

ବାରିପଦା ଷ୍ଟାଡିୟମ ପଡିଆରେ ମୟୂରଭଞ୍ଜ ଆଥଲେଟିକ ଆସୋସିଏଶନ ଓ ଓଡିଶା ଫୁଟବଲ ଆସୋସିଏଶନର ସହଯୋଗିତାରେ ଅନୁଷ୍ଠିତ ସାହାଣୀ କପ - ୨୦୨୪ର ୫ମ ଦିନ ଖେଳାଯାଇଛି। ପ୍ରଥମ ମ୍ୟାଚରେ ଅନୁଗୋଳ ୭-୦ ଗୋଲରେ ଭଦ୍ରକକୁ ପରାସ୍ତ କରିଥିଲା। ଫାଟୁ ଚରଣ ହେମ୍ବ୍ରମ, କୃଷ୍ଣଚନ୍ଦ୍ର ନାଏକ ଏବଂ ତ୍ରିନାଥ ଭାନୁ ନାୟକ ଗୋଟିଏ ଲେଖାଏ ଗୋଲ ସ୍କୋର କରିଥିଲେ। ଅନୁଗୋଳ ଦଳର ଅମୀୟ ପ୍ରଧାନ ହ୍ୟାଟ୍ରିକ ସହ ୪ ଗୋଲ ଦେଇ ପ୍ଲେୟର ଅଫ ଦି ମ୍ୟାଚ ବିବେଚିତ ହୋଇଥିଲେ। ଅତିଥି ଭାବେ ଯୋଗ ଦେଇ ଦେବାଶିଷ ମହାନ୍ତି ଓ ଜୀତେନ୍ଦ୍ର ମହାନ୍ତି ଖେଳାଳି ମାନଙ୍କୁ ଉତ୍ସାହିତ କରିବା ସହ ଶ୍ରେଷ୍ଠ ଖେଳାଳିଙ୍କୁ ମହେଶ ଦାସ ସ୍ମୃତି ସମ୍ମାନରେ ୨ ହଜାର ଟଙ୍କା ଓ ଉପଢୌକନ ଦେଇ ପୁରସ୍କୃତ କରିଥିଲେ।

ଅନୁଗୋଳ ଓ ଭଦ୍ରକ ମଧ୍ୟରେ ଅନୁଷ୍ଠିତ ମ୍ୟାଚ୍।

ଦ୍ୱିତୀୟ ମ୍ୟାଚରେ ମୟୂରଭଞ୍ଜ ୧-୦ ଗୋଲରେ ବୌଦ୍ଧକୁ ପରାସ୍ତ କରି କ୍ୱାର୍ଟର ଫାଇନାଲକୁ ଉନ୍ନୀତ ହୋଇଛି । ହାମ୍ବିରା ହେମ୍ବ୍ରମ ଏକ ମାତ୍ର ଗୋଲ ସ୍କୋର କରିଥିଲେ। ବୌଦ୍ଧ ଦଳର ଗୋଲକିପାର ସୁବ୍ରତ ମହାରଣା ପ୍ଲେୟର ଅଫ ଦି ମ୍ୟାଚ ବିବେଚିତ ହୋଇ ପୁରସ୍କୃତ ହୋଇଥିଲେ । ଶିବ ଶଙ୍କର ପଣ୍ଡା, ସେଖାବତ ଖାନ, ସୁଜିତ ରାଜହଂସ, ଲକ୍ଷ୍ମଣ ସେଠ ଖେଳ ପରିଚାଳନା କରିଥିବା ବେଳେ ସୁଭଦ୍ରା ହେମ୍ବ୍ରମ ମ୍ୟାଚ କମିଶନର କାର୍ଯ୍ୟ ତୁଲାଇଥିଲେ। ଅତିଥି ଭାବେ ଯୋଗ ଦେଇ ୧ ନଂ ୱାର୍ଡ କାଉନସିଲର ସୁକେଶିନୀ ସେଠି, କାଶୀନାଥ ରଣା, ପ୍ରଭାତ ନାୟକ ଓ ବିଶିଷ୍ଟ କ୍ରୀଡ଼ାବିତ ଓ କାଉନସିଲ ସଭ୍ୟ ଅମୀୟ କୁମାର ବଳ ଖେଳାଳି ମାନଙ୍କୁ ଉତ୍ସାହିତ କରିଥିଲେ । ଅନ୍ୟ ମାନଙ୍କ ମଧ୍ୟରେ ଫାଓ ଉପ ସଭାପତି ଅସିତ ପତି, ମୟୂରଭଞ୍ଜ କ୍ରୀଡା ସଂସଦର ଉପ ସଭାପତି ମନୋଜ କୁମାର ସାଓ, ସାଧାରଣ ସମ୍ପାଦକ ବିଜୟ କୁମାର ଦାସ, ଫୁଟବଲ ସଂଘ ସମ୍ପାଦକ ଅମର କୁମାର ସେଠି, କୋଷାଧ୍ୟକ୍ଷ ଅମିତାଭ ଦାସ, ସହ ସମ୍ପାଦକ ବୈଦ୍ୟନାଥ ରଥ, ଅଶୋକ ପଟ୍ଟନାୟକ, ହରପ୍ରସାଦ ପାତ୍ର, ପ୍ରସନ୍ନଜିତ ମହାନ୍ତି ପ୍ରମୁଖ ଉପସ୍ଥିତ ଥିଲେ ।

ଭାରତକୁ ୨ ସ୍ୱର୍ଣ୍ଣ ସମେତ ୭ପଦକ

ନୂଆଦିଲ୍ଲୀ, ୨୯।୯(ପି.ଟି.)

ବୁନେଇର ବନ୍ଦର ସେରି ବେଗାଓ୍ୱାନଠାରେ ୯ମ ବିଶ୍ୱ ଜୁନିୟର ଉଷୁ ଚାମ୍ପିୟନଶିପ୍ ଅନୁଷ୍ଠିତ ହୋଇଯାଇଛି। ଏଥିରେ ଭାରତର ଉଷୁ ଖେଳାଳିମାନେ ୭ଟି ପଦକ ଜିତିବାରେ ସମର୍ଥ ହୋଇଛନ୍ତି। ତନ୍ମଧ୍ୟରେ ୨ ସ୍ୱର୍ଣ୍ଣ, ୧ ରୌପ୍ୟ ଓ ୪ ବ୍ରୋଞ୍ଜ ରହିଛି। ପ୍ରଥମ ଥର

ଜୁନିୟର ଉଷୁ ବିଶ୍ୱ ଚାମ୍ପିୟନଶିପ୍

ଭାରତୀୟ ଖେଳାଳି ଆର୍ଯ୍ୟନ ୪୮ ଓଜନ କାଟେଗୋରିରେ ସ୍ୱର୍ଣ୍ଣ ପଦକ ଜିତିବାରେ ସଫଳ ହୋଇଥିଲେ। ସେ ଏକ କଡ଼ା ମୁକାବିଲାରେ ଚାଇନିଜ ଖେଳାଳିଙ୍କୁ ହରାଇ ଦେଇଥିଲେ। ଭାରତୀୟ ଖେଳାଳି ସୌର୍ଯ୍ୟା ତାଙ୍କ ଇରାନୀୟ ପ୍ରତିଦ୍ୱନ୍ଦ୍ୱୀଙ୍କୁ ପରାସ୍ତ କରି ଦେଶ ପାଇଁ ଆଉ ଏକ ସ୍ୱର୍ଣ୍ଣ ପଦକ ଆଣି ଦେଇଥିଲେ। ତାଓଲୁ ଜିଆନ ଶୁ ସି' ଗ୍ରୁପ୍ ଇଭେଣ୍ଟରେ

ସ୍ୱର୍ଣ୍ଣ ପଦକ ବିଜୟିନୀ ସୌର୍ଯ୍ୟା (ମଝି)।

ନାଙ୍ଗ ମିଙ୍ଗବି ବୋର୍ଫୁକାନଙ୍କୁ ଏକ ରୌପ୍ୟ ମିଳିଥିଲା। ଅନ୍ୟପକ୍ଷରେ ତନିଶ ନାଗର (୫୬କେଜି), ଅଭିଜିତ (୬୦କେଜି), ଦିବ୍ୟାଂଶୀ (୬୦କେଜି) ଓ ଯୁବରାଜ (୪୨କେଜି) ପ୍ରତ୍ୟେକେ ଗୋଟିଏ ଲେଖାଏ ବ୍ରୋଞ୍ଜ ପଦକ ଲାଭ କରିଛନ୍ତି। ଚାମ୍ପିୟନଶିପ୍‌ରେ ଏକ ୨୪ ଜଣିଆ ଭାରତୀୟ ଦଳ ଭାଗ ନେଇଥିଲେ।

ଗ୍ୟାସ୍ ଓ ଏସିଡ଼ିଟି ପାଇଁ ଚିନ୍ତିତ କି ?
ଶିବାଷ୍ଟକ ଚୂର୍ଣ୍ଣ
ଏହା ବ୍ୟବହାର କଲେ ଗ୍ୟାସ୍, ଏସିଡ଼ିଟି, ବଦହଜମି, ଆମ୍ବିଳା ହାକୁଟି, ଛାତି ତଣ୍ଟି ପୋଡ଼ା ଜଳା ଅଜୀର୍ଣ୍ଣ କୋଷ୍ଠକାଠିନ୍ୟ ଦୂର କରି ଆଶ୍ଚର୍ଯ୍ୟ ଭାବରେ ହଜମ ଶକ୍ତି ବଢାଏ
FAST RELIEF FROM ACIDITY, INDIGESTION & CONSTIPATION
Sibastaka Churna
ଯଦୁଦମନ ଯାଦୁ ମଲମ
(ଯାଦୁ ପାଇଁ ବେଷ୍ଟ)
ଓଡ଼ିଶା ଆ