ଧରିତ୍ରୀ
DHARITRI

ଭୁବନେଶ୍ୱର, ରବିବାର, ଅକ୍ଟୋବର ୬/୨୦୨୪ (୧୬ ପୃଷ୍ଠା+ଛୁଟିଦିନ) | Bhubaneswar, Sunday, October 6/2024 | Page 16 | ₹ 7.00 | BERHAMPUR

୫୦ଶ ଭାଗ ୩୧୩ ସଂଖ୍ୟା | www.orissakhabar.com/www.dharitri.com | Printed at Bhubaneswar, Sambalpur, Rayagada & Angul | VOLUME 50 ISSUE 313 | ମୂଲ୍ୟ ₹୭/-

ଆଜିଠୁ ବିଗ୍‌ବସ୍ ୧୮

ରିଆଲିଟି ଶୋ' ବିଗ୍‌ବସ୍‌ର ୧୮ତମ ସିଜନ୍ ରବିବାରଠାରୁ ଆରମ୍ଭ ହେବା ଏହାକୁ ଅଭିନେତା ସଲମାନ ଖାନ୍ ହୋଷ୍ଟ କରିବେ।

୦୨

୧୪

ମୟଙ୍କଙ୍କ ଫିଟ୍‌ନେସ୍

ବାଂଲାଦେଶ ବିପକ୍ଷ ପ୍ରଥମ ଟି୨୦ କ୍ରିକେଟ ମ୍ୟାଚରେ ଭାରତର ପେସ୍ ସେନ୍‌ସେସନ ମୟଙ୍କ ଯାଦବଙ୍କ ଫର୍ମ ଓ ଫିଟ୍‌ନେସ୍ ଉପରେ ସମସ୍ତଙ୍କ ନଜର ରହିବ।

ଜମ୍ମୁ-କଶ୍ମୀର: ଗଣତି ପୂର୍ବରୁ ୫ ବିଧାୟକ

କଂଗ୍ରେସ କହିଲା ଗଣତନ୍ତ୍ର, ସମ୍ବିଧାନର ହତ୍ୟା

ଜମ୍ମୁ-କଶ୍ମୀର ବିଧାନସଭାରେ ପ୍ରଥମ ଥର ପାଇଁ ୫ ମନୋନୀତ ସଦସ୍ୟ ସରକାରରେ ଗୁରୁତ୍ୱପୂର୍ଣ୍ଣ ଭୂମିକା ତୁଲାଇବାକୁ ଯାଉଛନ୍ତି। କିନ୍ତୁ ଭୋଟ ଗଣତି ପୂର୍ବରୁ ଉପରାଜ୍ୟପାଳ ମନୋଜ ସିହ୍ନା ୫ ବିଧାୟକଙ୍କୁ ମନୋନୀତ କରୁଥିବା ନେଇ ରିପୋର୍ଟ ପ୍ରକାଶ ପାଇବା ପରେ ଉପତ୍ୟକାରେ ବଡ଼ ବିବାଦ ଉପୁଜିଛି। ସରକାର ଗଠନ ହେବା ପରେ ୫ ସଦସ୍ୟଙ୍କୁ ବିଧାନସଭାକୁ ପଠାଯିବା କଥା। ତେଣୁ ଏହି ବିବାଦୀୟ ପଦକ୍ଷେପ ଗଣତନ୍ତ୍ର ଓ ସମ୍ବିଧାନର ହତ୍ୟା ବୋଲି କଂଗ୍ରେସ ସମେତ ବିରୋଧୀ ଦଳଗୁଡ଼ିକି ଅଭିଯୋଗ ଆଣିଛନ୍ତି।

ଶ୍ରୀନଗର,୫।୧୦

୯୦ ଆସନ ବିଶିଷ୍ଟ ଜମ୍ମୁ-କଶ୍ମୀର ବିଧାନସଭା ନିର୍ବାଚନ ୩ ପର୍ଯ୍ୟାୟରେ ଅନୁଷ୍ଠିତ ହୋଇଛି, ଯାହାର ଫଳାଫଳ ଅକ୍ଟୋବର ୮ରେ ପ୍ରକାଶ ପାଇବ। ଭୋଟ ଗଣତିକୁ ୪୮ ଘଣ୍ଟା ବାକି ଥିବାବେଳେ କେନ୍ଦ୍ରଶାସିତ ଅଞ୍ଚଳର ଉପରାଜ୍ୟପାଳ (ଏଲ୍‌ଜି) ମନୋଜ ସିହ୍ନାଙ୍କ ପ୍ରଶାସନ ବିଧାନସଭାକୁ ୫ ଜଣ ସଦସ୍ୟଙ୍କୁ ମନୋନୀତ କରିବାକୁ ଯାଉଥିବା ନେଇ ଜାତୀୟ ଗଣମାଧ୍ୟମରେ ରିପୋର୍ଟ ପ୍ରକାଶ ପାଇଛି। କୌଣସି ଦଳ ବା ମେଣ୍ଟ ସଂଖ୍ୟାଗରିଷ୍ଠତା ହାସଲ ନ କଲେ ଆସ୍ଥାଭୋଟରେ ଏହି ୫ ମନୋନୀତ ବିଧାୟକଙ୍କ ଭୂମିକା ଗୁରୁତ୍ୱପୂର୍ଣ୍ଣ ରହିବ। କାରଣ ୯୦ ଆସନରେ ମ୍ୟାଜିକ୍ ନମ୍ବର ୪୬ ହୋଇଥିବାବେଳେ ଆଉ ୫ ବିଧାୟକଙ୍କୁ ମିଶାଇଲେ କୁହୁକ ସଂଖ୍ୟା ୪୮ରେ ପହଞ୍ଚିବ।

ଜମ୍ମୁ ଓ କଶ୍ମୀର ପୁନର୍ଗଠନ ଆଇନ, ୨୦୧୯ ଅନୁସାରେ ବିଧାନସଭାକୁ ବହୁ ସଂଖ୍ୟକ ମହିଳା ନିର୍ବାଚିତ ହୋଇଛନ୍ତି ବୋଲି ଉପରାଜ୍ୟପାଳ ମନେ ନ କଲେ ସେ ୨ ଜଣ ମହିଳାଙ୍କୁ ସଦସ୍ୟ ରୂପେ ମନୋନୀତ କରିପାରିବେ। ୨୦୨୩ ଜୁଲାଇ ୨୬ରେ ଏହି ଆଇନରେ ସଂଶୋଧନ ଅଣାଯାଇ ଆଉ ୩ ସଦସ୍ୟଙ୍କୁ ମନୋନୀତ କରିବା ପାଇଁ ଏଲ୍‌ଜିଙ୍କୁ କ୍ଷମତା ପ୍ରଦାନ କରାଯାଇଛି। ସେମାନଙ୍କ ମଧ୍ୟରୁ ୨ ଜଣ ବିସ୍ଥାପିତ କଶ୍ମୀରୀ ☞ପୃଷ୍ଠା-୪

ହରିୟାଣାରେ କଂଗ୍ରେସ, କଶ୍ମୀରରେ ମେଣ୍ଟ

ଏକ୍‌ଜିଟ୍ ପୋଲ୍

ନୂଆଦିଲ୍ଲୀ,୫।୧୦(ପି.ଟି.)

ହରିୟାଣାରେ ଶନିବାର ମତଦାନ ଶେଷ ହେବା ପରେ ବିଭିନ୍ନ ସଂସ୍ଥା ପକ୍ଷରୁ ଏକ୍‌ଜିଟ୍ ପୋଲ୍ (ବୁଥ୍‌ଫେରନ୍ତା ଜନମତ ସର୍ଭେ) ରିପୋର୍ଟ ପ୍ରକାଶ ପାଇଛି। କଂଗ୍ରେସ ହରିୟାଣାରେ ସଂଖ୍ୟାଗରିଷ୍ଠତା ହାସଲ କରିବ ବୋଲି ବୁଥ୍‌ଫେରନ୍ତା ଭୋଟରଙ୍କଠାରୁ ସଂଗୃହୀତ ମତ ଆଧାରରେ ଏକ୍‌ଜିଟ୍ ପୋଲ୍ ଦର୍ଶାଇଛନ୍ତି। ସେହିପରି ଜମ୍ମୁ-କଶ୍ମୀରରେ ନ୍ୟାଶନାଲ କନ୍‌ଫରେନ୍ସ (ଏନ୍‌ସି)-କଂଗ୍ରେସ ମେଣ୍ଟ ଏକକ ସଂଖ୍ୟାଗରିଷ୍ଠ ଦଳ ହେବାକୁ ଯାଉଛି।

ଦୈନିକ ଭାସ୍କରର ଆକଳନ ଅନୁଯାୟୀ, ୯୦ ଆସନବିଶିଷ୍ଟ ହରିୟାଣାରେ କଂଗ୍ରେସ ୪୪ରୁ ୫୪ ଆସନ ପାଇବାକୁ ଥିବାବେଳେ ଭାଜପା ୧୫ରୁ ୨୯ ଆସନ ଜିତିବ। ରିପବ୍ଲିକ୍-ମାଟ୍ରିଜ୍ ସର୍ଭେ ଅନୁଯାୟୀ, କଂଗ୍ରେସ ୫୫ରୁ ୬୨ ଆସନ ଜିତିବାକୁ ଥିବାବେଳେ ଭାଜପା ୧୮ରୁ ୨୪ ମଧ୍ୟରେ ସୀମିତ ରହିବ। ସେହିପରି ରେଡ୍ ମାଇକ୍-ଦତାଂଶ ଏକ୍‌ଜିଟ ପୋଲ୍ କଂଗ୍ରେସକୁ ୫୦ରୁ ୫୫ ଆସନ ଦେଇଥିବାବେଳେ ଭାଜପା ୨୦ରୁ ୨୫ ଆସନ ☞ପୃଷ୍ଠା-୪

ହରିୟାଣା: ୯୦

ସଂସ୍ଥା	କଂଗ୍ରେସ+	ଭାଜପା	ଜେଜେପି+	ଆଇଏନ୍‌ଏଲ୍‌ଡି+	ଆପ୍	ଅନ୍ୟାନ୍ୟ
ରିପବ୍ଲିକ୍-ମାର୍ଟିଜ	୫୫-୬୨	୧୮-୨୪	୦-୩	୩-୬	୦	୨-୫
ଧ୍ରୁବ ରିସର୍ଚ୍ଚ	୫୦-୬୪	୨୨-୩୨	୦	୦	୦	୨-୮
ପି-ମାର୍କ	୫୧-୬୧	୨୭-୩୫	୦	୩-୬	୦	୦
ଇଣ୍ଡିଆ ଟୁଡେ-ସି ଭୋଟର	୫୦-୫୮	୨୦-୨୮	୦-୨	୦	୦	୧୦-୧୪
ପିପୁଲ୍ସ ପଲ୍ସ	୪୯-୬୧	୨୦-୩୨	୦-୧	୨-୩	୦	୩-୫
ଦୈନିକ ଭାସ୍କର	୪୪-୫୪	୧୯-୨୯	୦-୧	୧-୫	୦-୧	୪-୯
ଏନ୍‌ଡିଟିଭି ପୋଲ୍ ଅଫ୍ ପୋଲ୍ସ	୫୪	୨୭	୧	୨	୦	୬

ଜମ୍ମୁ-କଶ୍ମୀର: ୯୦

ସଂସ୍ଥା	କଂଗ୍ରେସ+ଏନ୍‌ସି	ଭାଜପା	ପିଡିପି	ଅନ୍ୟାନ୍ୟ
ପିପୁଲ୍ସ ପଲ୍ସ	୪୬-୫୦	୨୩-୨୭	୭-୧୧	୪-୬
ଆକ୍ସିସ୍ ମାଇଁ ଇଣ୍ଡିଆ	୩୫-୪୫	୨୪-୩୪	୪-୬	୦୮-୨୩
ଇଣ୍ଡିଆ ଟୁଡେ-ସି-ଭୋଟର	୪୦-୪୮	୨୭-୩୨	୬-୧୨	୬-୧୧
ଦୈନିକ ଭାସ୍କର	୩୫-୪୦	୨୦-୨୫	୪-୭	୧୨-୧୮
ଏନ୍‌ଡିଟିଭି ପୋଲ୍ ଅଫ୍ ପୋଲ୍ସ	୪୧	୨୭	୭	୧୫

୧୬ ହଜାର ଶିକ୍ଷକଙ୍କୁ ନିଯୁକ୍ତି ଦେଲେ ରାଜ୍ୟ ସରକାର

ଭୁବନେଶ୍ୱର କଳିଙ୍ଗ ଷ୍ଟାଡିୟମରେ ଶନିବାର ମୁଖ୍ୟମନ୍ତ୍ରୀ ମୋହନ ଚରଣ ମାଝୀ ଜଣେ କନିଷ୍ଠ ଶିକ୍ଷୟିତ୍ରୀଙ୍କୁ ନିଯୁକ୍ତିପତ୍ର ପ୍ରଦାନ କରୁଛନ୍ତି। ନିକଟରେ କେନ୍ଦ୍ର ଶିକ୍ଷାମନ୍ତ୍ରୀ ଧର୍ମେନ୍ଦ୍ର ପ୍ରଧାନ ଓ ଉପମୁଖ୍ୟମନ୍ତ୍ରୀ କନକବର୍ଦ୍ଧନ ସିଂଦେଓ।

ଭୁବନେଶ୍ୱର, ୫।୧୦(ଅନିଲ ଦାସ)

ସ୍କୁଲ ଓ ଗଣଶିକ୍ଷା ବିଭାଗ ପକ୍ଷରୁ ଶନିବାର ଭୁବନେଶ୍ୱର କଳିଙ୍ଗ ଷ୍ଟାଡିୟମଠାରେ ନବନିଯୁକ୍ତ ୧୬ ହଜାର ୯ଜଣ କନିଷ୍ଠ ଶିକ୍ଷକଙ୍କ ପାଇଁ ନିଯୁକ୍ତି ସମାରୋହ ଓ ଦିଗ୍‌ଦର୍ଶନ କାର୍ଯ୍ୟକ୍ରମ ଅନୁଷ୍ଠିତ ହୋଇଯାଇଛି। ଏହି କାର୍ଯ୍ୟକ୍ରମରେ ମୁଖ୍ୟ ଅତିଥି ଭାବେ ଯୋଗଦେଇ ମୁଖ୍ୟମନ୍ତ୍ରୀ ମୋହନ ଚରଣ ମାଝୀ କହିଛନ୍ତି, ଭାରତୀୟ ସଂସ୍କୃତି ଓ ପରମ୍ପରାରେ ଗୁରୁଙ୍କୁ ଏକ ସ୍ୱତନ୍ତ୍ର ସ୍ଥାନ ଦିଆଯାଇଥାଏ। ମାନବ ଜୀବନକୁ ଗଢ଼ିତୋଳିବାରେ ଶିକ୍ଷକ ହିଁ ସବୁଠାରୁ ବଡ଼ ଭୂମିକା ତୁଲାଇଥାନ୍ତି। ନବନିଯୁକ୍ତ ଶିକ୍ଷୟିତ୍ରୀ ଶିକ୍ଷକମାନଙ୍କୁ ନିଯୁକ୍ତି ପତ୍ର ପ୍ରଦାନକରି ମୁଖ୍ୟମନ୍ତ୍ରୀ କହିଛନ୍ତି, ଆପଣମାନେ ନିଜ ଜୀବନର ଏକ ନୂଆ ଅଧ୍ୟାୟ ସୃଷ୍ଟି କରିବାକୁ ଯାଉଛନ୍ତି। କଞ୍ଚାମାଟିକୁ ନିଜ ହାତର ସ୍ପର୍ଶ ଦେଇ କୁମ୍ଭାର ଯେମିତି ସୁନ୍ଦର କୃତି ନିର୍ମାଣ କରିଥାଏ, ଠିକ୍ ସେହିପରି ଏକ ନିଷ୍ପାପ ଶିଶୁକୁ ଦାୟିତ୍ୱସମ୍ପନ୍ନ ତଥା ଜ୍ଞାନୀ ଗୁଣୀ ଭାବେ ଗଢ଼ି ତୋଳିବାର ଗୁରୁଦ୍ୱାୟିତ୍ୱ ଶିକ୍ଷକମାନଙ୍କ କାନ୍ଧରେ ରହିଛି। ଶିକ୍ଷକତା ହେଉଛି ଏ ଦୁନିଆରେ ☞ପୃଷ୍ଠା-୪

ଡିସେମ୍ବର ୨୬ରୁ ଯୁକ୍ତ୨ ଇଣ୍ଟରନାଲ, ଫେବୃଆରୀ ୧୫ରୁ ମୁଖ୍ୟ ପରୀକ୍ଷା

୭୫ ପ୍ରତିଶତ ଉପସ୍ଥାନ ନ ଥିଲେ ଆଡ୍‌ମିଟ୍ କାର୍ଡ ମିଳିବନି

ଭୁବନେଶ୍ୱର, ୫।୧୦(ଶର୍ମିଷ୍ଠା ପାଣିଗ୍ରାହୀ)

ରାଜ୍ୟରେ ଯୁକ୍ତ୨ ପରୀକ୍ଷା ପାଇଁ ଶନିବାର ତାରିଖ ଘୋଷଣା ହୋଇଛି। ଉଚ୍ଚ ମାଧ୍ୟମିକ ଶିକ୍ଷା ପରିଷଦ (ସିଏଚ୍‌ଏସ୍‌ଇ)ର ପରୀକ୍ଷା ନିୟନ୍ତ୍ରକ ଡ. ପ୍ରଶାନ୍ତ କୁମାର ପରିଡ଼ା ପରୀକ୍ଷା ନେଇ ସୂଚନା ପ୍ରଦାନ କରିଛନ୍ତି। ଏଥର ଯୁକ୍ତ ୨ପରୀକ୍ଷା ଦୁଇ ଭାଗରେ ହେବ। ଡିସେମ୍ବରରେ ଇଣ୍ଟରନାଲ ଓ ପରେ ମେନ୍ ପରୀକ୍ଷା କରାଯିବ। ଡିସେମ୍ବର ୨୬ ରୁ ୩୦ ଯାଏ ଇଣ୍ଟରନାଲ ପରୀକ୍ଷା ହେବ। ଜାନୁଆରୀ ୨ରୁ ୧୨ ମଧ୍ୟରେ ପିଲାମାନେ ପ୍ରାକ୍ଟିକାଲ ପରୀକ୍ଷା ଦେବା ନେଇ ସିଏଚ୍‌ଏସ୍‌ଇ ପକ୍ଷରୁ ସ୍ଥିର ହୋଇଛି। ସେହିପରି ଯୁକ୍ତ୨ ମୁଖ୍ୟ ପରୀକ୍ଷା ଫେବୃଆରୀ ୧୫ରୁ ଆରମ୍ଭ ହୋଇ ମାର୍ଚ୍ଚ ୨୦ରେ ସରିବ। ପରୀକ୍ଷା ଶେଷ ହେବାର ୪୫ ଦିନ ଭିତରେ ସମସ୍ତ ବିଭାଗର ଫଳାଫଳ ବାହାରିବ। ବର୍ତ୍ତମାନ ଫର୍ମ ଫିଲଅପ୍ ଚାଲିଥିବାବେଳେ ୭୫ ପ୍ରତିଶତ ଉପସ୍ଥାନ ନ ଥିଲେ ଆଡ୍‌ମିଟ କାର୍ଡ ମିଳିବନି ବୋଲି କୁହାଯାଇଛି। ଯେଉଁମାନେ ଫର୍ମ ଫିଲ୍‌ଅପ୍ କରିନାହାନ୍ତି ସେମାନେ ଫାଇନ୍ ଡେଟ୍‌ରେ ଆବେଦନ କରିପାରିବେ। ଏହାସହିତ କିଛି କଲେଜରେ ଯେଉଁଠି ପିଲାମାନଙ୍କ ଉପସ୍ଥାନ କମ୍ ଥିବ ସେମାନଙ୍କୁ ଶ୍ରେଣୀଗୃହକୁ ଆଣିବାକୁ କଲେଜ ଅଧ୍ୟକ୍ଷଙ୍କୁ ସଚେତନ କରିବାକୁ ନିର୍ଦ୍ଦେଶ ଦିଆଯାଇଛି।

ଆଜିର ସମ୍ପାଦକୀୟ

ଆଧିପତ୍ୟ ଯୁଗ ଶେଷ

ଆଜିର ମନ୍ତବ୍ୟ

'ଏକ ଦେଶ ଏକ ନିର୍ବାଚନ'ର ଆବଶ୍ୟକତାକୁ ସମ୍ବିଧାନର ନିର୍ମାତାମାନେ ଅନୁଭବ କରିଥିଲେ। ତେଣୁ ଏହାକୁ ଅସାମ୍ବିଧାନିକ କୁହାଯାଇପାରିବନି।

–ରାମନାଥ କୋବିନ୍ଦ, ପୂର୍ବତନ ରାଷ୍ଟ୍ରପତି

ସଂକ୍ଷେପରେ

ଏଲ୍‌ଓସିରେ ଅନୁପ୍ରବେଶ ଉଦ୍ୟମ: ଏନ୍‌କାଉଣ୍ଟରରେ ୨ ଆତଙ୍କବାଦୀ ମୃତ

ଶ୍ରୀନଗର, ୫।୧୦

ଜମ୍ମୁ-କଶ୍ମୀରର କୁପ୍‌ୱାରାସ୍ଥିତ ଲାଇନ୍ ଅଫ୍ କଣ୍ଟ୍ରୋଲ(ଏଲ୍‌ଓସି)ରେ ଶନିବାର ଆତଙ୍କବାଦୀଙ୍କ ଅନୁପ୍ରବେଶ ଉଦ୍ୟମ ବିଫଳ ହୋଇଛି। ଅନୁପ୍ରବେଶ କରିବାବେଳେ ସୁରକ୍ଷାବାହିନୀଙ୍କ ଏନ୍‌କାଉଣ୍ଟରରେ ୨ ଜଣ ଆତଙ୍କବାଦୀ ନିହତ ହୋଇଛନ୍ତି। ଏନେଇ ଶ୍ରୀନଗରସ୍ଥିତ ଭାରତୀୟ ସେନାର ଚିନାର କର୍ପସ ପକ୍ଷରୁ 'ଏକ୍ସ'ରେ ସୂଚନା ଦିଆଯାଇଛି। ତେବେ ଗୁଳିବିନିମୟ ଉଭୟ ପକ୍ଷରୁ ହୋଇଥିବା ନେଇ ଚିନାର କର୍ପସ କହିଛି। ୨ ଆତଙ୍କବାଦୀଙ୍କ ନିକଟରୁ ବହୁ ଅସ୍ତ୍ରଶସ୍ତ୍ର, ଗୋଳାବାରୁଦ ଆଦି ଜବତ କରାଯାଇଛି। ତେବେ ଏହି ଏନ୍‌କାଉଣ୍ଟର ପରେ କୁପ୍‌ୱାରାର ସୁରକ୍ଷା ବ୍ୟବସ୍ଥାକୁ ବୃଦ୍ଧି କରାଯାଇଛି। ଅନେକ ସ୍ଥାନରେ ବ୍ୟାରିକେଡ୍ ଲଗାଯାଇ ଯାତାୟାତ କରୁଥିବା ଯାନବାହନକୁ ଯାଞ୍ଚ କରାଯାଉଛି।

ବୈଷୟିକ ତ୍ରୁଟି ଯୋଗୁ ଇଣ୍ଡିଗୋ ବିମାନ ସେବା ପ୍ରଭାବିତ

ନୂଆଦିଲ୍ଲୀ,୫।୧୦

ଇଣ୍ଡିଗୋ ଏୟାରଲାଇନ୍ସର ସିଷ୍ଟମ୍‌ରେ ବ୍ୟାପକ ବୈଷୟିକ ତ୍ରୁଟି ଦେଖାଦେବାରୁ ଏହାର ୱେବ୍‌ସାଇଟ ଏବଂ ଟିକେଟ ବୁକିଂ ପ୍ରଭାବିତ ହୋଇଛି। ଫଳରେ ଶନିବାର ଦେଶବ୍ୟାପୀ ଇଣ୍ଡିଗୋ ବିମାନସେବା ବାଧାପ୍ରାପ୍ତ ହୋଇଛି। ତ୍ରୁଟି କାରଣରୁ ଚେକ୍-ଇନ୍ ମନ୍ଥର ହୋଇଥିଲା। ଫଳରେ ବିମାନବନ୍ଦରରେ ଲମ୍ବା ଧାଡ଼ି ଦେଖିବାକୁ ମିଳିଥିଲା। ଯଥାଶୀଘ୍ର ସମ୍ଭବ ଉକ୍ତ ସମସ୍ୟା ସମାଧାନ ଦିଗରେ କାର୍ଯ୍ୟ ଚାଲିଥିବା ଏୟାରଲାଇନ୍ସ ପକ୍ଷରୁ କୁହାଯାଇଛି। ସମ୍ପୂର୍ଣ୍ଣ ନେଟ୍‌ୱର୍କରେ ସାମୟିକ ଭାବେ ସିଷ୍ଟମ ସ୍ଲୋଡାଉନ୍ ହୋଇଛି, ଯାହା ଫଳରେ ଆମର ୱେବ୍‌ସାଇଟ ଏବଂ ଟିକେଟ ବୁକିଂ ସର୍ଭର ମଧ୍ୟାହ୍ନଠାରୁ ପ୍ରଭାବିତ ହୋଇଛି। ସେଥିପାଇଁ ଯାତ୍ରୀମାନଙ୍କୁ ଦୀର୍ଘସମୟ ଧାଡ଼ିରେ ଅପେକ୍ଷା କରିବାକୁ ପଡ଼ିଥିବା ଏୟାରଲାଇନ୍ସ ପକ୍ଷରୁ ଏକ ବିବୃତିରେ କୁହାଯାଇଛି।

ନାବାଳିକାଙ୍କୁ ବଳାତ୍କାର ପରେ ହତ୍ୟା

■ପଶ୍ଚିମବଙ୍ଗରେ ପୁଣି ବର୍ବରତା ■ପୋଲିସ ଆଉଟପୋଷ୍ଟ ଜାଳିଦେଲେ

କୋଲକାତା,୫।୧୦(ପି.ଟି.)

ପଶ୍ଚିମବଙ୍ଗର ୨୪ ପ୍ରଗଣା ଜିଲା ଜୟନଗର ଅଞ୍ଚଳର ଏକ ସନ୍ତସନ୍ତିଆ ସ୍ଥାନରୁ ଶନିବାର ସକାଳେ ଜଣେ ୧୦ ବର୍ଷୀୟା ବାଳିକାଙ୍କ ମୃତଦେହ ମିଳିବା ପରେ ଉତ୍ତେଜନା ପ୍ରକାଶ ପାଇଛି। ଏହାକୁ ନେଇ ସ୍ଥାନୀୟ ଲୋକେ ବିକ୍ଷୋଭ ପ୍ରଦର୍ଶନ କରିବା ସହ ପୋଲିସ ଆଉଟପୋଷ୍ଟକୁ ଜାଳିଦେଇଛନ୍ତି।

ଗ୍ରାମବାସୀଙ୍କ କହିବା ଅନୁଯାୟୀ, ନାବାଳିକା ଜଣକ ଶୁକ୍ରବାର ସନ୍ଧ୍ୟାରୁ ନିଖୋଜ ଥିଲେ। ତାଙ୍କୁ ବଳାତ୍କାର ପରେ ହତ୍ୟା କରାଯାଇଥିବା ଅଭିଯୋଗ ହୋଇଛି। ତେବେ ନାବାଳିକା ନିଖୋଜ ସମ୍ପର୍କରେ ଶୁକ୍ରବାର ରାତିରେ ଅଭିଯୋଗ ସତ୍ତ୍ୱେ ପୋଲିସ ତ୍ୱରିତ୍ କାର୍ଯ୍ୟାନୁଷ୍ଠାନ ଗ୍ରହଣ କରି ନ ଥିଲା। କାର୍ଯ୍ୟାନୁଷ୍ଠାନରେ ବିଳମ୍ବରୁ ନାବାଳିକାଙ୍କ ମୃତ୍ୟୁ ଘଟିଲା ବୋଲି ସେମାନେ ଅଭିଯୋଗ କରିଛନ୍ତି। ଏହାର ପ୍ରତିବାଦରେ ଲୋକେ ମହିସମାରି ଫାଣ୍ଡିରେ ନିଆଁ ଲଗାଇବା ସହ ପୋଲିସ ଉପରକୁ ଟେକାମାଡ଼ କରିଥିଲେ। ଫାଣ୍ଡି ବାହାରେ ଥିବା କେତେକ ଗାଡ଼ିକୁ ମଧ୍ୟ ଉତ୍ତ୍ୟକ୍ତ ଲୋକେ ଭଙ୍ଗାରୁଜା କରିଛନ୍ତି। ଲୋକଙ୍କ ଆକ୍ରମଣରେ ଭୟଭୀତ ପୋଲିସ କର୍ମଚାରୀ ଫାଣ୍ଡି ଛାଡ଼ି ପଳାଇଯାଇଥିବା ଜଣେ ବରିଷ୍ଠ ଅଧିକାରୀ କହିଛନ୍ତି।ବିକ୍ଷୋଭକାରୀମାନେ

ପୋଲିସ କାର୍ଯ୍ୟାନୁଷ୍ଠାନରେ ବିଳମ୍ବ ପ୍ରତିବାଦରେ ଲୋକେ ମହିସମାରି ଫାଣ୍ଡିରେ ନିଆଁ ଲଗାଇ ଦେଇଛନ୍ତି।

ଏସ୍‌ଡିପିଓ ଏବଂ ଅନ୍ୟ ବରିଷ୍ଠ ଅଧିକାରୀଙ୍କୁ ଅଟକ ରଖିବାକୁ ଉଦ୍ୟମ କରିବାରୁ ସ୍ଥିତି ନିୟନ୍ତ୍ରଣ ପାଇଁ ସେଠାକୁ ଅଧିକ ପୋଲିସ ଫୋର୍ସ ପଠାଯିବା ସହ ଲୁହବୁହା ବାଷ୍ପ ଛଡ଼ାଯାଇଛି।

ନାବାଳିକାଙ୍କ ପରିବାର ସଦସ୍ୟ ମହିସମାରି ଫାଣ୍ଡିରେ ଅଭିଯୋଗ କରିଥିଲେ ମଧ୍ୟ ପୋଲିସ ତୁରନ୍ତ କାର୍ଯ୍ୟାନୁଷ୍ଠାନ ଗ୍ରହଣ କରିନାହିଁ। ଗତ ଅଗଷ୍ଟରେ ଆର୍.ଜି. କର ହସ୍ପିଟାଲରେ ମହିଳା ଡାକ୍ତରଙ୍କୁ ବଳାତ୍କାର ଓ ହତ୍ୟା ମାମଲାରେ ପୋଲିସ ଯେଉଁଭଳି ଢଙ୍ଗରେ କାର୍ଯ୍ୟ କରିଥିଲା, ଏଠାରେ ମଧ୍ୟ ଅନୁରୂପ ଭାବେ କାର୍ଯ୍ୟାନୁଷ୍ଠାନରେ ବିଳମ୍ବ କରିଥିବା ସ୍ଥାନୀୟ ଲୋକେ ଅଭିଯୋଗ କରିଛନ୍ତି। ଅଭିଯୁକ୍ତମାନେ ଦଣ୍ଡିତ ନ ହେବା ପର୍ଯ୍ୟନ୍ତ ଆନ୍ଦୋଳନ ଜାରି ରହିବ ବୋଲି ସେମାନେ କହିଛନ୍ତି। ଏତଲା ଗ୍ରହଣ କରିବାରେ ବିଳମ୍ବ ପାଇଁ ଦାୟୀ ଅଧିକାରୀଙ୍କ ବିରୋଧରେ କାର୍ଯ୍ୟାନୁଷ୍ଠାନ ପାଇଁ ମଧ୍ୟ ଗ୍ରାମବାସୀ ଦାବି କରିଛନ୍ତି। ଅନ୍ୟପକ୍ଷରେ ନାବାଳିକା ନିଖୋଜ ଅଭିଯୋଗ ପାଇବା ପରେ କାର୍ଯ୍ୟାନୁଷ୍ଠାନ ନେଇ ଜଣେ ଅଭିଯୁକ୍ତଙ୍କୁ ଗିରଫ କରାଯାଇଥିବା ପୋଲିସ କହିଛି।

ହରିୟାଣାରେ ୬୧ ପ୍ରତିଶତ ମତଦାନ

ଚଣ୍ଡିଗଡ଼,୫।୧୦(ପି.ଟି.)

ହରିୟାଣା ବିଧାନସଭା ନିର୍ବାଚନ ଲାଗି ଶନିବାର ସନ୍ଧ୍ୟା ୬ଟାରେ ମତଦାନ ଶେଷ ହୋଇଛି। ନୁହରେ ଦୁଇ ପ୍ରାର୍ଥୀଙ୍କ ସମର୍ଥକଙ୍କ ମଧ୍ୟରେ ସଂଘର୍ଷକୁ ବାଦ୍ ଦେଲେ ଭୋଟଗ୍ରହଣ ମୋଟାମୋଟି ଶାନ୍ତିପୂର୍ଣ୍ଣ ଥିଲା। ଅପରାହ୍ନ ୫ଟା ସୁଦ୍ଧା ୬୧% ମତଦାନ ହୋଇଛି। ମୁଖ୍ୟତଃ ଭାଜପା ଏବଂ କଂଗ୍ରେସ ମଧ୍ୟରେ ଜୋର୍‌ଦାର ଲଢ଼େଇ ହୋଇଥିଲା। ୧୦୧ ମହିଳା ଏବଂ ୪୬୪ ସ୍ୱାଧୀନ ପ୍ରାର୍ଥୀଙ୍କୁ ମିଶାଇ ମୋଟ ୧,୦୩୧ ଜଣ ନିର୍ବାଚନ ମଇଦାନରେ ଅବତୀର୍ଣ୍ଣ ହୋଇଥିଲେ। ୮ରେ ଭୋଟଗଣତି ହୋଇ ଫଳାଫଳ ପ୍ରକାଶ ପାଇବ। ଅପରାହ୍ନ ୫ଟା ସୁଦ୍ଧା ଯମୁନାନଗର ଜିଲାରେ ୭.୯୩%

ଭୋଟିଂ ହୋଇଥିବାବେଳେ ସିର୍ସାରେ ୬୫.୩୭, ରୋହତକରେ ୬୦.୫୬, ନୁହରେ ୬୮.୨୮, ପଲୱାଲରେ ୬୭.୬୯, ମନ୍ଦ୍ରେଗଡ଼ରେ ୬୫.୭୬, କୁରୁକ୍ଷେତ୍ରରେ ୬୫.୫୫, ଜିନ୍ଦରେ ୬୬.୦୨, ଗୁରୁଗ୍ରାମରେ ୪୯.୯୨, ଫରିଦାବାଦରେ ୫୧.୨୮ ଓ ପଞ୍ଚକୁଲାରେ ୫୪.୭୧% ମତଦାନ ହୋଇଛି।

ସ୍ୱଳ୍ପ ଦୂରଗାମୀ ବାୟୁ ପ୍ରତିରକ୍ଷା କ୍ଷେପଣାସ୍ତ୍ରର ସଫଳ ପରୀକ୍ଷଣ

ପୋଖରାନ, ୫।୧୦

ପ୍ରତିରକ୍ଷା ଅନୁସନ୍ଧାନ ଏବଂ ବିକାଶ ସଙ୍ଗଠନ(ଡିଆର୍‌ଡିଓ) ପକ୍ଷରୁ ଆଧୁନିକ ଅସ୍ତ୍ର ପ୍ରଣାଳୀ 'ଭେରି ସର୍ଟ ରେଞ୍ଜ ଏୟାର ଡିଫେନ୍ସ ସିଷ୍ଟମ' (ଭିଏସ୍‌ଏର୍‌ଓଆର୍‌ଏଡିଏସ୍)ର ତୃତୀୟ ସଫଳ ପରୀକ୍ଷଣ କରାଯାଇଛି। ପୋଖରାନ ଆଣବିକ ରେଞ୍ଜରୁ ଶନିବାର ଏହି ପରୀକ୍ଷା ହୋଇଛି। ଏଥିପାଇଁ ପ୍ରତିରକ୍ଷା ମନ୍ତ୍ରୀ ରାଜନାଥ ସିଂ ଡିଆର୍‌ଡିଓ, ଭାରତୀୟ ସେନା ଏବଂ ଏହାସହ ଜଡ଼ିତ ଅନ୍ୟ କମ୍ପାନୀମାନଙ୍କୁ ଅଭିନନ୍ଦନ ଜଣାଇଛନ୍ତି। ଏହି ମିଶାଇଲ ବିପଦ ସମୟରେ ବାୟୁସେନାର ସଶସ୍ତ୍ର ବାହିନୀକୁ ବୈଷୟିକ ସହାୟତା ପ୍ରଦାନ କରିବ।

ଇସ୍ରାଏଲ୍ ଏୟାରଷ୍ଟ୍ରାଇକ୍‌ରେ ହେଜ୍‌ବୋଲ୍ଲା ନେତା ସାଫିଦ୍ଦିନ ନିହତ

ବେରୁଟ,୫।୧୦

ହସିମ ସାଫିଦ୍ଦିନ

ଦକ୍ଷିଣ ବେରୁଟ୍‌ରେ ଶୁକ୍ରବାର ରାତିରେ ଇସ୍ରାଏଲୀ ଏୟାରଷ୍ଟ୍ରାଇକ୍‌ରେ ହେଜ୍‌ବୋଲ୍ଲା ନେତା ହସିମ ସାଫିଦ୍ଦିନ ନିହତ ହୋଇଛନ୍ତି। ସପ୍ତାହେ ପୂର୍ବରୁ ଇସ୍ରାଏଲ ବୋମାମାଡ଼ରେ ହେଜ୍‌ବୋଲ୍ଲା ମୁଖ୍ୟ ହସନ ନସ୍‌ରଲ୍ଲା ନିହତ ହୋଇଥିଲେ। ସାଫିଦ୍ଦିନଙ୍କୁ ତାଙ୍କ ଉତ୍ତରାଧିକାରୀ ବିବେଚନା କରାଯାଉଥିବାବେଳେ ସେ ମଧ୍ୟ ଆକ୍ରମଣରେ ପ୍ରାଣ ହରାଇଛନ୍ତି। ଇସ୍ରାଏଲ୍ ସେନା ତାଙ୍କୁ ଟାର୍ଗେଟ କରି ଅଣ୍ଡରଗ୍ରାଉଣ୍ଡ ବଙ୍କର ଉପରେ ଆକ୍ରମଣ କରିଥିଲା। ସେଠାରେ ଉପସ୍ଥିତ ଥିବା କୁଦ୍‌ସ ଫୋର୍ସ କମାଣ୍ଡର ଇସ୍‌ମାଇଲ ଘାନି ଆକ୍ରମଣରେ ଆହତ ହୋଇଛନ୍ତି।

ସାଫିଦ୍ଦିନ ଇରାନ ସମର୍ଥିତ ହେଜ୍‌ବୋଲ୍ଲା ଗ୍ରୁପ୍‌ର ଏକ୍‌ଜିକ୍ୟୁଟିଭ୍ କାଉନସିଲ ମୁଖ୍ୟ ଭାବେ ସାମରିକ କାର୍ଯ୍ୟାନୁଷ୍ଠାନର ତଦାରଖ କରୁଥିଲେ। ତାଙ୍କୁ ସଂଗଠନରେ ନସ୍‌ରଲ୍ଲାଙ୍କ ଉତ୍ତରାଧିକାରୀ ଭାବେ ଦେଖାଯାଉଥିଲା। ସାଫିଦ୍ଦିନ ନିହତ ହୋଇଥିବା ଇସ୍ରାଏଲ୍ ସ୍ପଷ୍ଟ କରିଥିବାଅଲ୍ ହାଦାଥ୍ ନ୍ୟୁଜ୍‌ଚ୍ୟାନେଲ କହିଛି। ଶୁକ୍ରବାର ଇସ୍ରାଏଲ୍ ସେନା ବେରୁଟ୍‌ରେ ଥିବା ହେଜ୍‌ବୋଲ୍ଲାର ଗୋଇନ୍ଦା ମୁଖ୍ୟାଳୟକୁ ଟାର୍ଗେଟ କରି ସିରିଜ୍ ଆକ୍ରମଣ କରିଥିଲା।

ହମାସ୍ କମାଣ୍ଡର ସପରିବାରେ ନିହତ

ସଇଦ ଅତାଲ୍ଲା

ଉତ୍ତର ଲେବାନନ୍‌ର ତ୍ରିପୋଲି ସହରରେ ଇସ୍ରାଏଲ୍ ସେନାର ଏୟାରଷ୍ଟ୍ରାଇକ୍ ବେଳେ ଜଣେ ହେଜ୍‌ବୋଲ୍ଲା କମାଣ୍ଡର, ତାଙ୍କ ସ୍ତ୍ରୀ ଓ ୨ ଝିଅ ନିହତ ହୋଇଛନ୍ତି। ନିହତ ସଇଦ ଅତାଲ୍ଲା ହମାସ୍‌ର ସଶସ୍ତ୍ର ଶାଖା ଅଲ୍ କାସାମ ବ୍ରିଗେଡ୍‌ର ନେତା ଥିଲେ। ବେରୁଟ୍‌ରେ ମଧ୍ୟ ହେଜ୍‌ବୋଲ୍ଲାର ଶୀର୍ଷ ନେତାମାନଙ୍କୁ ଟାର୍ଗେଟ କରି ଆକ୍ରମଣ ଜାରି ରହିଛି। ବର୍ଷେ ପୂର୍ବରୁ ଗାଜା ଉପରେ ଇସ୍ରାଏଲ୍ ଆକ୍ରମଣ ଆରମ୍ଭ କରିଥିବାବେଳେ ପ୍ରଥମ ଥର ପାଇଁ ଉକ୍ତ ଅଞ୍ଚଳରେ ବୋମାମାଡ଼ କରିଛି।

ଇସ୍ରାଏଲ୍‌ର ବୋମାମାଡ଼ରେ ମସନା ସୀମାନ୍ତ କ୍ରସିଂ ଧ୍ୱଂସ ହୋଇଯିବାରୁ ଲେବାନନ୍ ଓ ସିରିଆକୁ ଯୋଗାଯୋଗ କରୁଥିବା ମୁଖ୍ୟ ରାସ୍ତା ଅବରୋଧ ହୋଇଛି। ଫଳରେ ଲେବାନନ୍‌ରୁ ସିରିଆ ପଳାଇଯିବାକୁ ଉଦ୍ୟମ କରୁଥିବା ଅନେକ ହଜାର ଲୋକ ଅଟକି ରହିଛନ୍ତି।

ଇରାନର ନ୍ୟୁକ୍ଲିୟର ସାଇଟ୍‌ରେ ଆକ୍ରମଣ କର

ୱାଶିଂଟନ,୫।୧୦

ଇରାନ୍‌ର ମିଶାଇଲ ଆକ୍ରମଣର ଜବାବରେ ଇସ୍ରାଏଲ୍ ଏହାର ନ୍ୟୁକ୍ଲିୟର ସାଇଟ୍‌ଗୁଡ଼ିକୁ ଟାର୍ଗେଟ କରିବା ଉଚିତ ବୋଲି ଆମେରିକାର ପୂର୍ବତନ ରାଷ୍ଟ୍ରପତି ତଥା ରିପବ୍ଲିକାନ୍ ପ୍ରାର୍ଥୀ ଡୋନାଲ୍ଡ ଟ୍ରମ୍ପ କହିଛନ୍ତି। ନର୍ଥ କରୋଲିନାରେ ପ୍ରଚାର ବେଳେ ଏକ ପ୍ରଶ୍ନର ଉତ୍ତରରେ ଟ୍ରମ୍ପ ଏହା କହିଛନ୍ତି। ସୂଚନାଯୋଗ୍ୟ, ବୁଧବାର ଆମେରିକା ରାଷ୍ଟ୍ରପତି ଜୋ ବାଇଡେନ୍‌ଙ୍କୁ ଅନୁରୂପ ପ୍ରଶ୍ନ କରାଯାଇଥିବାବେଳେ ଇରାନ୍‌ର

ଇସ୍ରାଏଲ୍‌କୁ ଟ୍ରମ୍ପଙ୍କ ପରାମର୍ଶ

ଆଣବିକ ସ୍ଥଳରେ ଆକ୍ରମଣକୁ ସେ ମନା କରିଥିଲେ। ଏହା ଉପରେ ପ୍ରତିକ୍ରିୟା ଦେଇ ଶୁକ୍ରବାର ଟ୍ରମ୍ପ କହିଛନ୍ତି, ମୁଁ ଭାବୁଛି ସେ ଭୁଲ୍ କହିଛନ୍ତି। ଆଣବିକ ଅସ୍ତ୍ର ଆମ ପାଇଁ ସବୁଠୁ ବଡ଼ ବିପଦ। ତେଣୁ ପ୍ରଥମେ ଇରାନର ଆଣବିକ କାର୍ଯ୍ୟକ୍ରମ ସ୍ଥଳକୁ ଆକ୍ରମଣ କରାଯିବା ଆବଶ୍ୟକ ବୋଲି ଟ୍ରମ୍ପ କହିଛନ୍ତି।

ଦାଦନ ଶ୍ରମିକଙ୍କୁ ରାଶନ କାର୍ଡ ପ୍ରଦାନରେ ବିଳମ୍ବ ନେଇ ସୁପ୍ରିମକୋର୍ଟ କ୍ଷୁବ୍ଧ

ନୂଆଦିଲ୍ଲୀ,୫।୧୦(ପି.ଟି.)

ରାଜ୍ୟ ଓ କେନ୍ଦ୍ରଶାସିତ ଅଞ୍ଚଳଗୁଡ଼ିକର ସରକାର ଦାଦନ ଶ୍ରମିକମାନଙ୍କୁ ରାଶନ କାର୍ଡ ପ୍ରଦାନରେ ବିଳମ୍ବ କରୁଥିବାରୁ ସୁପ୍ରିମକୋର୍ଟ ଚିନ୍ତାବ୍ୟକ୍ତ କରିଛନ୍ତି। ଆମେ ଧୈର୍ଯ୍ୟ ହରାଇଲୁଣି, ଆଉ ଅଧିକ ମନମାନି ହୋଇପାରିବ ନାହିଁ ବୋଲି ଜଷ୍ଟିସ୍ ସୁଧାଂଶୁ ଧୂଲିଆ ଏବଂ ଅହସନୁଦ୍ଦିନ ଅମନୁଲ୍ଲାଙ୍କ ଖଣ୍ଡପୀଠ କହିଛନ୍ତି। ନଭେମ୍ବର ୧୯ ସୁଦ୍ଧା ଆବଶ୍ୟକ ପଦକ୍ଷେପ ନେବାକୁ ଖଣ୍ଡପୀଠ ଉଭୟ କେନ୍ଦ୍ର ସରକାର, ରାଜ୍ୟ ଓ କେନ୍ଦ୍ରଶାସିତ ଅଞ୍ଚଳଗୁଡ଼ିକୁ ନିର୍ଦ୍ଦେଶ ଦେଇଛନ୍ତି। ନିର୍ଦ୍ଦେଶ ଅନୁପାଳନ ପାଇଁ ଶେଷ ସୁଯୋଗ ଦେଉଛୁ। ତାହା କାର୍ଯ୍ୟକାରୀ ନ ହେଲେ ଶୁଣାଣି ବେଳେ

ନଭେମ୍ବର ୧୯ ସୁଦ୍ଧା ପଦକ୍ଷେପ ନେବାକୁ ନିର୍ଦ୍ଦେଶ

ସଚିବମାନେ ଉପସ୍ଥିତ ରହିବେ ବୋଲି ଖଣ୍ଡପୀଠ କହିଛନ୍ତି। କୋଭିଡ୍ ମହାମାରୀ ସମୟରେ ଦାଦନ ଶ୍ରମିକଙ୍କ ଦୁର୍ଦ୍ଦଶା ଓ ସମସ୍ୟାକୁ ହୃଦୟଙ୍ଗମ କରି ସୁପ୍ରିମକୋର୍ଟ ୨୦୨୦ରେ ଉକ୍ତ ମାମଲାକୁ ନିଜଆଡୁ ବିଚାର ପାଇଁ ଗ୍ରହଣ କରିଥିଲେ। ୨୦୨୧ର ରାୟ ଅନୁପାଳନ ସମ୍ପର୍କିତ ସବିଶେଷ ତଥ୍ୟ ସତ୍ୟପାଠ ଜରିଆରେ ଦାଖଲ କରିବା ପାଇଁ ପୂର୍ବରୁ ସର୍ବୋଚ୍ଚ ଅଦାଲତ କହିଥିଲେ। ଦାଦନ ଶ୍ରମିକମାନଙ୍କୁ ତୁରନ୍ତ ରାନ କାର୍ଡ ଏବଂ ଅନ୍ୟାନ୍ୟ କଲ୍ୟାଣକାରୀ ଯୋଜନାର ସୁବିଧା ଯୋଗାଇ ଦେବା ନିମନ୍ତେ ଅଦାଲତ ସେତେବେଳେ ନିର୍ଦ୍ଦେଶ ଦେଇଥିଲେ।

ସବୁଜ ହେଉଛି ଆଣ୍ଟାର୍କଟିକା

ଲଣ୍ଡନ, ୫।୧୦

ଆଣ୍ଟାର୍କଟିକା ନାଟକୀୟ ଭାବେ ସବୁଜ ହେବାରେ ଲାଗିଛି। ଗତ ୩ ଦଶନ୍ଧି ତୁଳନାରେ ବିଗତ କିଛିବର୍ଷ ମଧ୍ୟରେ ଏହି ଧାରା ୩୦%ରୁ ଅଧିକ ବୃଦ୍ଧି ପାଇଛି। ୧୯୮୬ରୁ ୨୦୨୧ ମଧ୍ୟରେ ଆଣ୍ଟାର୍କଟିକା ଉପଦ୍ୱୀପରେ ସବୁଜ ଆବରଣ ୧୦ ଗୁଣାରୁ ଅଧିକ ବୃଦ୍ଧି ପାଇଛି। ୧୯୮୬ରେ ଏଠାରେ ସବୁଜ ଆବରଣର ମାତ୍ରା ୧ ବର୍ଗ କିଲୋମିଟରରୁ କମ୍ ଥିବାବେଳେ ୨୦୨୧ରେ ଏହି ମାତ୍ରା ପ୍ରାୟ ୧୨ ବର୍ଗ କି.ମି.ରେ ପହଞ୍ଚିଛି। ବ୍ରିଟେନ୍‌ର ଏକ୍ସେଟର ବିଶ୍ୱବିଦ୍ୟାଳୟର ଗବେଷକ ମାନଙ୍କ ପକ୍ଷରୁ କରାଯାଇଥିବା ଏହି ଅଧ୍ୟୟନ ଶନିବାର ନେଚର୍ ଜିଓସାଇନ୍ସ ପତ୍ରିକାରେ ପ୍ରକାଶିତ

ହୋଇଛି। ଅଧ୍ୟୟନରେ ଗବେଷକମାନେ ଜଳବାୟୁ ପରିବର୍ତ୍ତନକୁ ଦୃଷ୍ଟିରେ ରଖି ଆଣ୍ଟାର୍କଟିକା ଉପଦ୍ୱୀପରେ ସବୁଜ ହାରର ମାତ୍ରାକୁ ଆକଳନ କରିବା ପାଇଁ ଉପଗ୍ରହ ଡାଟାର ବ୍ୟବହାର କରିଛନ୍ତି। ଏଥିରେ କୁହାଯାଇଛି, ୨୦୧୬ରୁ ୨୦୨୧ ମଧ୍ୟରେ ଆଣ୍ଟାର୍କଟିକାରେ ସର୍ବାଧିକ ମାତ୍ରାରେ ସବୁଜ ଆବରଣରେ ବୃଦ୍ଧି ଘଟିଛି। ତେବେ ଏହି ଅବଧି ମଧ୍ୟରେ ଆଣ୍ଟାର୍କଟିକାରେ ଥିବା ସମୁଦ୍ର ବରଫର ପରିମାଣ ସମାନ ଅନୁପାତରେ ହ୍ରାସ ପାଇଛି। ଏହି ଉପଦ୍ୱୀପରେ ବୈଶ୍ୱିକ ହାରଠାରୁ ଅଧିକ ମାତ୍ରାରେ ଗରମ ଅନୁଭୂତ ହେଉଥିବା ନେଇ ଅଧ୍ୟୟନର ମୁଖ୍ୟ ଗବେଷକ ଥୋମାସ ରୋଲାଣ୍ଡ କହିଛନ୍ତି। ଜଳବାୟୁ ଗରମ ହେବା ଫଳରେ ଆଣ୍ଟାର୍କଟିକାର ଉଦ୍ଭିଦ ଇକୋ ସିଷ୍ଟମଗୁଡ଼ିକ ଅଧିକ ପ୍ରତିଷ୍ଠିତ ହେବାକୁ ଲାଗିଛି। ତେଣୁ ସମ୍ଭବତଃ ଆଗାମୀ ଦିନରେ ଏଠାରେ ସବୁଜିମା ଆହୁରି ବୃଦ୍ଧି ପାଇବାର ସମ୍ଭାବନା ରହିଥିବା ନେଇ ଅଧ୍ୟୟନର ଅନ୍ୟତମ ଗବେଷକ ଓଲିଭର ବାର୍ଟେଲେଟ କହିଛନ୍ତି। ତେବେ ଆଣ୍ଟାର୍କଟିକାରେ ମୃତ୍ତିକା ପ୍ରାୟତଃ ନ ଥାଏ କିମ୍ବା ଏହାର ସ୍ତର ବିଶେଷ ଭଲ ନ ଥାଏ। ଧୀରେ ଧୀରେ ଏହି ଉପଦ୍ୱୀପରେ ସବୁଜିମା ବୃଦ୍ଧି ଘଟୁଥିବା ହେତୁ ଜୈବିକ ପଦାର୍ଥ ସୃଷ୍ଟି ହେବ, ଯାହା ମୃତ୍ତିକା ଗଠନରେ ସହାୟକ ହେବ ଏବଂ ଆଗାମୀ ଦିନରେ ଏଠାରେ ଅନ୍ୟ ଉଦ୍ଭିଦଗୁଡ଼ିକର ବୃଦ୍ଧି ପାଇଁ ବାଟ ଖୋଲିବ ବୋଲି ବାର୍ଟେଲେଟ କହିଛନ୍ତି। ତେବେ ଆଣ୍ଟାର୍କଟିକାରେ ସବୁଜିମାର ଧାରାକୁ ଚଳାଉଥିବା ପ୍ରକ୍ରିୟାଗୁଡ଼ିକର ପରୀକ୍ଷଣ ପାଇଁ ଅଧିକ ଗବେଷଣାର ଆବଶ୍ୟକତା ଥିବା ରୋଲାଣ୍ଡ କହିଛନ୍ତି। ଉକ୍ତ ଅଧ୍ୟୟନ ଆଣ୍ଟାର୍କଟିକାର ଭବିଷ୍ୟତକୁ ନେଇ ଗମ୍ଭୀର ଚିନ୍ତା ବଢ଼ାଇଛି। ଜଳବାୟୁ ପରିବର୍ତ୍ତନ ଯୋଗୁ ଉତ୍ତାପ ବଢୁଛି, ଯାହା ଆଗାମୀ ଦିନରେ ଏହି ଉପଦ୍ୱୀପର ଜୀବ ବିଜ୍ଞାନ ଏବଂ ଦୃଶ୍ୟପଟରେ ମୌଳିକ ପରିବର୍ତ୍ତନ ଆଣିବ ବୋଲି ସେ କହିଛନ୍ତି।

୨୮ ଦିନରେ ୭୨୦ ଅଣ୍ଡା ଖାଇଲେ ଡାକ୍ତରୀ ଛାତ୍ର

ୱାଶିଂଟନ

ନିକ୍ ନାର୍‌ଭିଟଜ୍

କୁହାଯାଏ, ପ୍ରତିଦିନ ଅଣ୍ଡା ଖାଇବା ଦ୍ୱାରା ମଣିଷ ସୁସ୍ଥ ରହିଥାଏ। ତେବେ ଅତ୍ୟଧିକ ଅଣ୍ଡା ଖାଇବା ଯୋଗୁ ମଣିଷ ଶରୀର ଉପରେ କି ପ୍ରଭାବ ପଡ଼ିଥାଏ, ତାହା ପରୀକ୍ଷା କରିବାକୁ ହାର୍ଭାର୍ଡ ବିଶ୍ୱବିଦ୍ୟାଳୟର ନିକ୍ ନାର୍‌ଭିଟଜ୍(୨୫) ନାମକ ଜଣେ ଡାକ୍ତରୀ ଛାତ୍ର ୨୮ ଦିନରେ ୭୨୦ ଅଣ୍ଡା ଖାଇଥିଲେ। ଏନେଇ ସେ ଶନିବାର ତାଙ୍କ ୟୁଟ୍ୟୁବ୍ ଚ୍ୟାନେଲରେ ସୂଚନା ଦେଇଛନ୍ତି। ଅତ୍ୟଧିକ ମାତ୍ରାରେ ଅଣ୍ଡା ଖାଇବା ଦ୍ୱାରା ତାଙ୍କ ଶରୀରରେ ଥିବା ବ୍ୟାଡ୍ କୋଲେଷ୍ଟ୍ରଲ ଉପରେ କୌଣସି ପ୍ରଭାବ ପଡ଼ିଥାଏ କି ନାହିଁ ତାହା ଜାଣିବାକୁ ସେ ଚାହିଁଥିଲେ। ଶରୀରର ମେଟାବୋଲିଜମ୍‌ର ମାତ୍ରାକୁ ପରୀକ୍ଷା କରିବା ପାଇଁ ସେ ଏପରି ନିଆରା ଏକ୍ସପେରିମେଣ୍ଟ କରିଥିବା ନିକ୍ କହିଛନ୍ତି। ପରୀକ୍ଷଣ ପୂର୍ବରୁ ନିକଙ୍କ ଶରୀରରେ କମ୍ ଘନତା ଲିପୋପ୍ରୋଟେନ୍(ଏଲ୍‌ଆଇଏଲ୍)ର ମାତ୍ରା ୯୦ ମିମି ଥିଲା। ତ

୭, ୧୪ରେ ମୁଖ୍ୟମନ୍ତ୍ରୀଙ୍କ ଜନ ଅଭିଯୋଗ ଶୁଣାଣି ବନ୍ଦ ରହିବ

ଭୁବନେଶ୍ୱର,୫।୧୦(ଅନିଲ ଦାସ): ଚଳିତ ମାସ ଅକ୍ଟୋବର ୭ ଏବଂ ୧୪ ତାରିଖ (ଉଭୟ ସୋମବାର)ରେ ମୁଖ୍ୟମନ୍ତ୍ରୀଙ୍କ ଜନ ଅଭିଯୋଗ ଶୁଣାଣି ବନ୍ଦ ରହିବ। ଅକ୍ଟୋବର ୭ରେ ମୁଖ୍ୟମନ୍ତ୍ରୀଙ୍କ ଅନ୍ୟ ଗୁରୁତ୍ୱପୂର୍ଣ୍ଣ ସରକାରୀ କାର୍ଯ୍ୟଥିବାରୁ ଏବଂ ୧୪ ତାରିଖ ଦୁର୍ଗାପୂଜା ଭସାଣି ହେତୁ ୟୁନିଟ-୫, ଭୁବନେଶ୍ୱରସ୍ଥିତ ମୁଖ୍ୟମନ୍ତ୍ରୀଙ୍କ ଅଭିଯୋଗ ପ୍ରକୋଷ୍ଠଠାରେ ଜନ ଶୁଣାଣି କାର୍ଯ୍ୟକ୍ରମ ବନ୍ଦ ରହିବ। ଏ ସମ୍ପର୍କରେ ସାଧାରଣ ପ୍ରଶାସନ ଓ ସାଧାରଣ ଅଭିଯୋଗ ବିଭାଗ ପକ୍ଷରୁ ସୂଚନା ପ୍ରଦାନ କରାଯାଇଛି। ପରବର୍ତ୍ତୀ ଅଭିଯୋଗ ଶୁଣାଣି ତାରିଖ ଜନସାଧାରଣଙ୍କୁ ଗଣମାଧ୍ୟମ ଜରିଆରେ ଜଣାଇ ଦିଆଯିବ ବୋଲି ବିଭାଗ ପକ୍ଷରୁ ସୂଚନା ଦିଆଯାଇଛି।

ଡିଏଫ୍‌ଓ ଦେବେନ୍ଦ୍ର ବେହେରା ନିଲମ୍ବିତ

ଭବାନୀପାଟଣା,୫।୧୦
(ଉତ୍ତମ କୁମାର ଦାଶ)

ଫରେଷ୍ଟର ଆତ୍ମହତ୍ୟା ଘଟଣା

ନିଲମ୍ବିତ ଡିଏଫ୍‌ଓ
ଦେବେନ୍ଦ୍ର କୁମାର ବେହେରା

କଳାହାଣ୍ଡି ଜିଲା ଜୁନାଗଡ଼ ବ୍ଲକ ଜାରିଙ୍ଗ ସିଲଭି କଲଚର ହାଇଟେକ ନର୍ସରୀ ଫରେଷ୍ଟର ସଞ୍ଜୟ ନାୟକ (୩୩)ଙ୍କ ଆତ୍ମହତ୍ୟା ଘଟଣାରେ ରାଜ୍ୟପାଳଙ୍କ ନିର୍ଦ୍ଦେଶକ୍ରମେ ଶନିବାର ବଡ଼ କାର୍ଯ୍ୟାନୁଷ୍ଠାନ ନେଇଛି ରାଜ୍ୟ ଜଙ୍ଗଲ, ପରିବେଶ ଓ ଜଳବାୟୁ ପରିବର୍ତ୍ତନ ବିଭାଗ। ବିଭାଗୀୟ ପତ୍ର ସଂଖ୍ୟା ୧୯୦୮୭ ଅନୁଯାୟୀ ରାୟଗଡ଼ା ସିଲଭି କଲଚର ଡିଭିଜନ ଡିଏଫ୍‌ଓ ଦେବେନ୍ଦ୍ର କୁମାର ବେହେରାଙ୍କୁ ନିଲମ୍ବିତ କରାଯାଇଛି। ଏହି ସମୟରେ ସେ ଭୁବନେଶ୍ୱରସ୍ଥିତ ସିସିଏଫ୍ ଓ ଏଚ୍‌ଓଏଫ୍‌ଏଫ୍ ମୁଖ୍ୟ କାର୍ଯ୍ୟାଳୟରେ କାର୍ଯ୍ୟ କରିବେ। ସେହିପରି ବିନା ଅନୁମତିରେ ସେ ମୁଖ୍ୟ କାର୍ଯ୍ୟାଳୟ ଛାଡିପାରିବେ ନାହିଁ ବୋଲି ପତ୍ରରେ ଉଲ୍ଲେଖ ରହିଛି। ପ୍ରକାଶ ଯେ, ସେପ୍ଟେମ୍ବର ୧୮ରେ ଫରେଷ୍ଟର ନାୟକ ଆତ୍ମହତ୍ୟା ପୂର୍ବରୁ ଏକ ସୁଇସାଇଡ୍ ନୋଟ ଛାଡ଼ିଯାଇଥିଲେ। ଏଥିରେ ସେ ଡିଏଫ୍‌ଓ ଦେବେନ୍ଦ୍ରଙ୍କୁ ପିସି ଦେଇ ନ ପାରିବାରୁ ମାନସିକ ଚାପରେ ଆତ୍ମହତ୍ୟା କରିଥିବା ଉଲ୍ଲେଖ କରିଥିଲେ। ଏହି ଘଟଣାକୁ ନେଇ ଭବାନୀପାଟଣା ଟାଉନ ଥାନାରେ ମୃତ ଫରେଷ୍ଟରଙ୍କ ଭାଇ ରବି ନାରାୟଣ ନାୟକ ଡିଏଫ୍‌ଓ ବେହେରାଙ୍କ ନାମରେ ଲିଖିତ ଅଭିଯୋଗ କରିଥିଲେ। ପୋଲିସ ଏକ ମାମଲା (ନଂ.୩୬୪/୨୪) ରୁଜୁ କରି ତଦନ୍ତ ଆରମ୍ଭ କରିଥିଲା। ଏହି ସମୟରେ ପୋଲିସ ଡିଏଫ୍‌ଓ ବେହେରାଙ୍କୁ ଥାନାରେ ହାଜର ହେବା ପାଇଁ ସମନ୍ କରିଥିଲା। ହେଲେ ସେ ହାଜର ହେବା ପରିବର୍ତ୍ତେ ଫେରାର ମାରିଥିଲେ। କୋର୍ଟରୁ ଅନ୍ତରୀଣ ସୁରକ୍ଷା ମିଳିବା ପରେ ସେ ଶୁକ୍ରବାର ଭବାନୀପାଟଣା ଟାଉନ ଥାନାରେ ହାଜର ହୋଇଥିଲେ। ତାଙ୍କ ସହ ରାୟଗଡା ଏରିଆ ରେଞ୍ଜର ପ୍ରକାଶ ରଥ, ଭୁବନେଶ୍ୱର ଏସିଏଫ୍ ରଜନୀକାନ୍ତ ରାଉତ ମଧ୍ୟ ହାଜର ହୋଇଥିଲେ। ଭବାନୀପାଟଣା ସଦର ଏସ୍‌ଡିପିଓ ସୁନାରାମ ହେମ୍ବ୍ରମ ସେମାନଙ୍କୁ ୪ରୁ ୫ ଘଣ୍ଟା ଧରି ଜେରା କରିଥିଲେ। ଶନିବାର ମଧ୍ୟ ସେମାନଙ୍କୁ ପୋଲିସ ଜେରା କରିଥିବା ଜଣାପଡିଛି। ଏହି ଘଟଣାରେ ପ୍ରଥମଥର ପାଇଁ କ୍ୟାମେରା ସମ୍ମୁଖରେ ମୁହଁ ଖୋଲିଛନ୍ତି ଡିଏଫ୍‌ଓ ଦେବେନ୍ଦ୍ର ବେହେରା। କହିଛନ୍ତି, ସେ ନିର୍ଦ୍ଦୋଷ, ତାଙ୍କୁ ଅଯଥାରେ ଏହି ଘଟଣାରେ ଟଣାଯାଉଛି। ସୁଇସାଇଡ ନୋଟ୍ ବାବଦରେ ସେ କିଛି ଜାଣିନାହାନ୍ତି। ସଞ୍ଜୟଙ୍କ ପରିବାର ଲଗାଇଥିବା ଆରୋପ ସବୁ ମିଥ୍ୟା। ତାଙ୍କ ନାଁରେ ମାମଲା ରୁଜୁ ହୋଇଥିବାରୁ ଜାମିନ ପାଇଁ ଆବେଦନ କରିଥିଲେ। ମୃତ ଫରେଷ୍ଟର କଳାହାଣ୍ଡିରେ ଚାକିରିରେ ରହିବାକୁ ଚାହୁଁଥିଲେ। ହେଲେ ସେ ତାଙ୍କୁ ଏଠାରୁ ରିଲିଭ୍ କରିବାରୁ ସେଥିପାଇଁ ତାଙ୍କ ପରିବାର ଲୋକେ ତାଙ୍କୁ ଦୋଷାରୋପ କରୁଛନ୍ତି ବୋଲି ପ୍ରକାଶ କରିଥିଲେ। ଅନ୍ୟପକ୍ଷରେ, ଗତ ରବିବାର ତଦନ୍ତକାରୀ ଅଧିକାରୀ ସିସିଏଫ୍ ଜାରିଙ୍ଗ ହାଇଟେକ ନର୍ସରୀକୁ ବିଭାଗୀୟ ତଦନ୍ତ ପାଇଁ ଆସିଥିଲେ। ଏହି ସମୟରେ ସେ ସ୍ଥାନୀୟ ଗାର୍ଡ, ଫରେଷ୍ଟରଙ୍କୁ ବିଭିନ୍ନ ପ୍ରସଙ୍ଗରେ ପଚାରିବା ସହ କାଗଜପତ୍ର ଯାଞ୍ଚ କରିଥିଲେ।

ପିଏମ୍ କିଷାନ: ଚାଷୀଙ୍କୁ ମିଳିଲା ୧୮ତମ କିସ୍ତି

ଭୁବନେଶ୍ୱର,୫।୧୦(ଅନିଲ ଦାସ)

ପ୍ରଧାନମନ୍ତ୍ରୀ ନରେନ୍ଦ୍ର ମୋଦି ଶନିବାର ମହାରାଷ୍ଟ୍ରର ୱାସିମ୍‌ଠାରେ ପିଏମ୍ କିଷାନ ସମ୍ମାନନିଧିର ୧୮ତମ କିସ୍ତି ପ୍ରଦାନ କରିଛନ୍ତି। ଏହି କାର୍ଯ୍ୟକ୍ରମରେ ଦେଶର ୯ କୋଟି ୪୦ ଲକ୍ଷ କୃଷକଙ୍କୁ ୨୦ହଜାର କୋଟି ଟଙ୍କାରୁ ଅଧିକ ଅର୍ଥ ହସ୍ତାନ୍ତର କରାଯାଇଛି। ଏହି ଅବସରରେ ଭୁବନେଶ୍ୱରରେ ଆୟୋଜିତ କାର୍ଯ୍ୟକ୍ରମରେ ଯୋଗଦେଇ ମୁଖ୍ୟମନ୍ତ୍ରୀ ମୋହନ ଚରଣ ମାଝୀ କହିଛନ୍ତି, ପିଏମ୍ କିଷାନର ୧୮ତମ କିସ୍ତି ପ୍ରଦାନ ଉତ୍ସବକୁ ସାରା ଦେଶ ପିଏମ୍ କିଷାନ ଉତ୍ସବ ଦିବସ ରୂପେ ପାଳନ କରୁଛି। ଏହି ଯୋଜନା ମାଧ୍ୟମରେ ବର୍ଷକୁ ୩ଟି କିସ୍ତିରେ ୬ ହଜାର ଟଙ୍କାର ସହାୟତା ପ୍ରଦାନ କରାଯାଉଛି। ଏଥିରେ ଓଡ଼ିଶାର ୩୧ ଲକ୍ଷ ୫୧ ହଜାର ୭୦୦ ଚାଷୀ ଉପକୃତ ହୋଇଛନ୍ତି। ପୂର୍ବରୁ ବରଗଡ଼ରୁ ଦିଆଯାଇଥିବା ୧୭ତମ କିସ୍ତିରେ ରାଜ୍ୟର ୨୯ଲକ୍ଷରୁ ଊର୍ଦ୍ଧ୍ୱ ଚାଷୀ ଉପକୃତ ହୋଇଥିଲେ। ପିଏମ୍ କିଷାନ ଯୋଜନା ସହିତ ରାଜ୍ୟ ସରକାର ସିଏମ୍ କିଷାନ ଯୋଜନା ମଧ୍ୟ କାର୍ଯ୍ୟକାରୀ କରିଛନ୍ତି; ଯେଉଁଥିରେ କ୍ଷୁଦ୍ର ଏବଂ ନାମମାତ୍ର ଚାଷୀଙ୍କୁ ଦୁଇଟି କିସ୍ତିରେ ୪ହଜାର ଟଙ୍କା ପ୍ରଦାନ କରାଯାଉଛି। ଏହି ଅର୍ଥ ସିଧାସଳଖ ଚାଷୀଙ୍କ ବ୍ୟାଙ୍କ ଆକାଉଣ୍ଟକୁ ସମ୍ପୂର୍ଣ୍ଣ ସ୍ୱଚ୍ଛତାର ସହ ସହାୟତା ରାଶି ହସ୍ତାନ୍ତର କରାଯାଉଛି। ପିଏମ୍ କିଷାନ ଯୋଜନାରେ ସମସ୍ତ ଯୋଗ୍ୟ ଚାଷୀଙ୍କୁ ଅନ୍ତର୍ଭୁକ୍ତ କରାଯିବ। ଏଥିପାଇଁ ନୂଆଖାଇଠାରୁ ଏକ ୨ ମାସିଆ ସାଚୁରେସନ ଡ୍ରାଇଭ ପ୍ରୋଗ୍ରାମ ଆରମ୍ଭ କରାଯାଇଛି। ପ୍ରତି ବ୍ଲକ୍ ସ୍ତରରେ ଜନସେବା କେନ୍ଦ୍ର ସହାୟତାରେ ଚାଷୀମାନେ ସେମାନଙ୍କ ନାମ ପଞ୍ଜୀକରଣ ଓ ଅନ୍ୟାନ୍ୟ ଜରୁରୀ କାର୍ଯ୍ୟ ନିଃଶୁଳ୍କ କରିପାରିବେ। ରବି ଫସଲରେ ପିଏମ୍ କିଷାନ ସହାୟତାକୁ ଫଳପ୍ରଦ ଭାବେ ବ୍ୟବହାର କରିବାକୁ ମୁଖ୍ୟମନ୍ତ୍ରୀ କୃଷକମାନଙ୍କୁ ଅନୁରୋଧ କରିଛନ୍ତି। ଏହି ଅବସରରେ ମୁଖ୍ୟମନ୍ତ୍ରୀ ଘୋଷଣା କରିଛନ୍ତି, ପିଭିଟିଜି ବର୍ଗର କୃଷକ ଏବଂ ଜଙ୍ଗଲ ଅଧିକାର ଆଇନ ପଟ୍ଟାଥିବା ଜନଜାତିଙ୍କୁ ଏହି ଯୋଜନାରେ ଅନ୍ତର୍ଭୁକ୍ତ କରିବା ପାଇଁ ସ୍ୱତନ୍ତ୍ର କାର୍ଯ୍ୟକ୍ରମ ପ୍ରସ୍ତୁତ ହେବାକୁ ଯାଉଛି। ସେମାନେ ମଧ୍ୟ ଏହି ଯୋଜନାର ଲାଭ ଓ ସୁବିଧା ପାଇବେ।

୧୭ ଛାତ୍ରଙ୍କ ଉପରେ କାର୍ଯ୍ୟାନୁଷ୍ଠାନ

ବ୍ରହ୍ମପୁର ବିଶ୍ୱବିଦ୍ୟାଳୟରେ ରାଗିଂ ଘଟଣା

ବ୍ରହ୍ମପୁର,୫।୧୦
(ସ୍ୱାଧୀନ ଶେଖର ପାଢ଼ୀ)

ବ୍ରହ୍ମପୁର ବିଶ୍ୱବିଦ୍ୟାଳୟ ନୂତନ ଛାତ୍ରାବାସରେ ଗତ ୨୧ତାରିଖ ରାତିରେ ପ୍ରଥମ ବର୍ଷ ଛାତ୍ରଙ୍କୁ ରାଗିଂ ଘଟଣାରେ କାର୍ଯ୍ୟାନୁଷ୍ଠାନ ଗ୍ରହଣ କରାଯାଇଛି। ରାଗିଂରେ ସମ୍ପୃକ୍ତ ଅନ୍ୟ ହଷ୍ଟେଲର ୧୭ଜଣ ଛାତ୍ରଙ୍କ ମଧ୍ୟରୁ ୪ ଜଣ ହଷ୍ଟେଲରୁ ବିଦା ହେବାକୁ ଥିବା ବେଳେ ଓ ୧୩ ଜଣଙ୍କୁ ୧ ହଜାର ଟଙ୍କା ଲେଖାଏ ଜରିମାନା ହୋଇଛି। ନୂତନ ଛାତ୍ରାବାସରେ ଅନ୍ୟ ହଷ୍ଟେଲର ଦ୍ୱିତୀୟ ବର୍ଷର ଛାତ୍ରମାନେ ରାଗିଂ କରିଥିବା ନେଇ ୟୁଜିସିର ଆଣ୍ଟି ରାଗିଂ ସେଲ୍‌ରେ ଅଭିଯୋଗ ହୋଇଥିଲା। ଏହାର ତଦନ୍ତ ପାଇ ୟୁଜିସ ପକ୍ଷରୁ ଚିଠି ଆସିଥିଲା। ବିଶ୍ୱବିଦ୍ୟାଳୟ ପକ୍ଷରୁ ଆଣ୍ଟି ରାଗିଂ କମିଟିର ୧୨ ଜଣିଆ ଦଳ ଏବଂ ସିକ୍ୟୁରିଟି ଅଫିସର ତଥା ଡିଏସ୍‌ପି ଦୀପ୍ତିକାନ୍ତ ପ୍ରଧାନଙ୍କୁ ରାଗିଂରେ ସମ୍ପୃକ୍ତ ଛାତ୍ରଙ୍କ ଉପରେ ତଦନ୍ତ କରି ରିପୋର୍ଟ ଦାଖଲ କରିବାକୁ କୁହାଯାଇଥିଲା। ସିସିଟିଭି ଫୁଟେଜକୁ ଆଧାର କରି ସମ୍ପୃକ୍ତ ଛାତ୍ରଙ୍କୁ ଚିହ୍ନଟ କରାଯାଇଥିଲା। ରାଗିଂରେ ୧୭ଜଣ ଛାତ୍ର ସମ୍ପୃକ୍ତ ଥିବା ରିପୋର୍ଟ ଶୁକ୍ରବାର ରାତିରେ କୁଳପତିଙ୍କୁ ହସ୍ତାନ୍ତର ହୋଇଥିଲା। ରିପୋର୍ଟ ଆଧାରରେ ନାଗାବଳି, ଋଷିକୁଲ୍ୟା, ବଂଶଧାରା ହଷ୍ଟେଲରେ ରହୁଥିବା ଆଇଆର ଆଣ୍ଡ ପିଏମ, ସାମ୍ବାଦିକତା ଓ ଗଣ ଯୋଗାଯୋଗ ବିଭାଗ, ଇଂଲିଶ ଏବଂ ଏମ୍‌ବିଏ ବିଭାଗର ୪ଜଣ ଦ୍ୱିତୀୟ ବର୍ଷର ଛାତ୍ରଙ୍କୁ ସପ୍ତାହକ ମଧ୍ୟରେ ହଷ୍ଟେଲରୁ ବାହାରିବା ଏବଂ ଅନ୍ୟ ୧୩ ଛାତ୍ରଙ୍କୁ ୧ ହଜାର ଟଙ୍କା ଜରିମାନା ସହ ଅଣ୍ଡରଟେକିଂ ଲେଖି ଦେବାକୁ ବିଜ୍ଞପ୍ତି ଜାରି ହୋଇଛି।

ଚନ୍ଦକା ଶିଳ୍ପାଞ୍ଚଳରେ କ୍ଲୋରିନ୍ ଗ୍ୟାସ୍ ଲିକ୍

ଆଖି, ନାକ ପୋଡ଼ିଲା, ଲୋକେ ଆତଙ୍କିତ

ଭୁବନେଶ୍ୱର,୫।୧୦
(ସୂର୍ଯ୍ୟକାନ୍ତ ବେହେରା)

କ୍ଲୋରିନ୍ ଗ୍ୟାସ୍ ଲିକ୍

ଭୁବନେଶ୍ୱର ଇନ୍‌ଫୋସିଟି ଥାନା ଅନ୍ତର୍ଗତ ଚନ୍ଦକା ଶିଳ୍ପାଞ୍ଚଳରେ ଥିବା ଏକ ଗ୍ୟାସ୍ କାରଖାନାରୁ ଶନିବାର କ୍ଲୋରିନ ଗ୍ୟାସ୍ ଲିକ୍ ହୋଇଛି। କିଛି ସମୟରେ ମଧ୍ୟରେ ଏହି ଗ୍ୟାସ୍ ଚାରିଆଡେ ବ୍ୟାପିଯିବାରୁ ପ୍ରବଳ ଦୁର୍ଗନ୍ଧ ହୋଇଥିଲା। ତେବେ ଏହି ଗ୍ୟାସ୍ ଲିକରେ କାହାର କିଛି କ୍ଷତି ହୋଇ ନ ଥିଲେ ମଧ୍ୟ ଏହା ପ୍ରଭାବରେ ଲୋକଙ୍କ ଆଖି ଓ ନାକ ପୋଡିବା ଆରମ୍ଭ କରିଥିଲା। ଲୋକେ ଆତଙ୍କିତ ହୋଇପଡିବା ସହ ଘଟଣା ସଂକ୍ରାନ୍ତରେ ଅଗ୍ନିଶମ ବିଭାଗ ଓ ପୋଲିସକୁ ଖବର ଦେଇଥିଲେ। ପୋଲିସ ଘଟଣାସ୍ଥଳରେ ପହଞ୍ଚି କାରଖାନା ସନ୍ନିକଟ କିମ୍‌ସ ବାଇପାସ୍ ରାସ୍ତାକୁ ବନ୍ଦ କରିଦେବା ସହ ଅନ୍ୟଏକ ରାସ୍ତାରେ ଗାଡିକୁ ଡାଇଭର୍ଟ କରିଥିଲେ। ଫଳରେ ଟ୍ରାଫିକ ସମସ୍ୟା ଦେଖାଦେଇଥିଲା। ଏପଟେ ଚନ୍ଦ୍ରଶେଖରପୁର ଅଗ୍ନିଶମ କର୍ମଚାରୀ ପହଞ୍ଚି ଗ୍ୟାସ ଲିକ୍ ହୋଇଥିବା ସିଲିଣ୍ଡରକୁ ଏକ ବିଚ୍ଛିନ୍ନ ସ୍ଥାନକୁ ସ୍ଥାନାନ୍ତର ପ୍ରକ୍ରିୟା ଆରମ୍ଭ କରିଥିଲେ। ଆଇଜି ଫାୟାର ସର୍ଭିସ ଦୀପକ କୁମାର ଉପସ୍ଥିତ ରହି ପୂରା ଅପରେଶନ ଉପରେ ନଜର ରଖିଥିଲେ। ଗ୍ୟାସ୍ ପ୍ରବଳ ମାତ୍ରାରେ ଲିକ୍ ହୋଇଥିବାରୁ ଆୟତ୍ତ କରିବାକୁ ଅଗ୍ନିଶମ କର୍ମଚାରୀଙ୍କୁ ନାକେଦମ ହେବାକୁ ପଡିଥିଲା। ଏପରିକି ଏହି ସମୟରେ ଗ୍ୟାସ ସଂସ୍ପର୍ଶରେ ଆସିଯିବାରୁ କେତେଜଣ ଅଗ୍ନିଶମ କର୍ମଚାରୀଙ୍କ ଆଖି ଓ ନାକ ପୋଡିଥିଲା। ପରେ କର୍ମଚାରୀମାନେ ଶ୍ୱାସକ୍ରିୟା ପାଇଁ ବିଏ ସେଟ୍ ବ୍ୟବହାର କରି କାରାଖାନା ଭିତରୁ ପଶି ଲିକ୍ ସିଲିଣ୍ଡରକୁ ଖୋଜି ବାହାର କରି ଅନ୍ୟଏକ ସ୍ଥାନକୁ ନେଇଥିଲେ। ଅନ୍ୟପଟେ ଏହି କମ୍ପାନୀଟି କାହା ନାଁରେ ରହିଛି ଓ ଏହାର କାଗଜପତ୍ର ଠିକ ଅଛି କି ନାହିଁ ତାହାର ଅଧିକ ତଥ୍ୟ ଜାଣିବାକୁ ଅଗ୍ନିଶମ ଟିମ୍ ଉଦ୍ୟମ ଜାରି ରଖିଛି।

ସତ୍ୟପାଠ ଦାଖଲ ପାଇଁ ବିଜ୍ଞପ୍ତି

ଭୁବନେଶ୍ୱର,୫।୧୦
(ସୂର୍ଯ୍ୟକାନ୍ତ ବେହେରା)

ଭରତପୁର ଥାନାରେ ନିର୍ଯାତନା ମାମଲା

ଜନସାଧାରଣ, ଗଣମାଧ୍ୟମ ପ୍ରତିନିଧି, ପୂର୍ବତନ ପୋଲିସ ଅଧିକାରୀ, ଆଇନଜୀବୀ ମତାମତ ଦେବାକୁ ଆହ୍ୱାନ

ଭରତପୁର ଥାନାରେ ଆର୍ମି ଅଫିସର ଓ ତାଙ୍କ ବାନ୍ଧବୀଙ୍କୁ ପୋଲିସର ନିର୍ଯାତନା ମାମଲାରେ ବିଚାରବିଭାଗୀୟ ଏବଂ କ୍ରାଇମବ୍ରାଞ୍ଚ ପକ୍ଷରୁ ତଦନ୍ତ ଜାରି ରହିଛି। ବିଚାରବିଭାଗୀୟ ତଦନ୍ତ କମିଶନ ଅଧକ୍ଷ ଚିତ୍ତରଞ୍ଜନ ଦାସ ମାମଲାର ତଦନ୍ତ କରୁଛନ୍ତି। ଇତିମଧ୍ୟରେ ଶନିବାର କମିଶନଙ୍କ ପକ୍ଷରୁ ସର୍ବସାଧାରଣଙ୍କ ଉଦ୍ଦେଶ୍ୟରେ ବିଜ୍ଞପ୍ତି ପ୍ରକାଶ ପାଇଛି। ଘଟଣା ସମ୍ପର୍କର ଯିଏ ଜାଣିଥିବେ ବା କହିବାକୁ ଚାହୁଁଥିବେ, ସେମାନେ ସତ୍ୟପାଠ ଆକାରରେ ଦେଇ ପାରିବେ ବୋଲି ବିଜ୍ଞପ୍ତି ଜରିଆରେ ସୂଚନା ଦିଆଯାଇଛି। ଯେକୌଣସି ବ୍ୟକ୍ତି, ଜନସାଧାରଣ ଓ ଗଣମାଧ୍ୟମ ପ୍ରତିନିଧି, ଯିଏ ବି ଏହି ମାମଲା ସମ୍ପର୍କରେ ପ୍ରତ୍ୟକ୍ଷ କିମ୍ବା ପରୋକ୍ଷରେ ଅବଗତ ଅଛନ୍ତି, ସେମାନେ ସତ୍ୟପାଠ ଦାଖଲ କରିପାରିବେ। ସେହିପରି ସଚେତନ ନାଗରିକ, ପୂର୍ବତନ ପୋଲିସ ଅଧିକାରୀ, ଆଇନଜୀବୀ ପ୍ରମୁଖ କିଭଳି ଏଭଳି ଘଟଣାର ଆଗକୁ ପୁନରାବୃତ୍ତି ନ ହେବ ଏବଂ ମହିଳାଙ୍କ ସୁରକ୍ଷା ଓ ନିରାପତ୍ତା ସୁନିଶ୍ଚିତ କରିହେବ, ସେନେଇ ସତ୍ୟପାଠ ଜରିଆରେ ମତାମତ ଦେଇପାରିବେ। ତେବେ ରବିବାରଠାରୁ ୨୧ଦିନ ପର୍ଯ୍ୟନ୍ତ ସତ୍ୟପାଠ ଗ୍ରହଣ କରାଯିବ। ବିବୃତି ଓ ମତାମତ ଗ୍ରହଣ ପାଇଁ ପୂର୍ବାହ୍ନ ୧୦ ଟାରୁ ଅପରାହ୍ନ ୪ଟା ପର୍ଯ୍ୟନ୍ତ କମିଶନଙ୍କ କାର୍ଯ୍ୟାଳୟ ଫୋନ ନମ୍ବରରେ ଯୋଗାଯୋଗ କରିହେବ। ସେହିପରି ସତ୍ୟପାଠ ଦ୍ୱାରା ବିବୃତି ଓ ମତାମତ ଗ୍ରହଣ ପାଇଁ ଅଫିସ କାର୍ଯ୍ୟ ଦିବସ ପୂର୍ବାହ୍ନ ୧୧ଟାରୁ ଅପରାହ୍ନ ୪ଟା ପର୍ଯ୍ୟନ୍ତ ଖୋଲା ରହିବ ବୋଲି ସୂଚନା ଦିଆଯାଇଛି। ସେହିପରି ସତ୍ୟପାଠ ଦାଖଲ କରୁଥିବା ବ୍ୟକ୍ତିବିଶେଷ ନିଜର ସଂପୂର୍ଣ୍ଣ ଡାକ ଠିକଣା, ଇ-ମେଲ ଠିକଣା ଓ ହ୍ୱାଟ୍‌ସ ଆପ୍ ନମ୍ବର ଦେବାକୁ ବିଜ୍ଞପ୍ତିରେ ଅନୁରୋଧ କରାଯାଇଛି।

ବନ୍ୟାବିପନ୍ନଙ୍କୁ ରିଲିଫ ବଣ୍ଟନ ବେଳେ ଠେଲାପେଲା

ରିଲିଫ୍ ବଣ୍ଟନ ବେଳେ ଦଳାଚକଟା।

ଅଣନିଃଶ୍ୱାସୀ ହୋଇ ୪ ଅସୁସ୍ଥ

ବାଲିଆପାଳ(ଗୋପାଳ ଚନ୍ଦ୍ର ସାହୁ)/ (ଅମୂଲ୍ୟ କୁମାର ଦାସ)/ କାଳିପଦା (ରାଜଶ୍ରୀ ପାଣିଗ୍ରାହୀ), ୫।୧୦

ବାଲେଶ୍ୱର ଜିଲା ବାଲିଆପାଳ ବ୍ଲକ ପରିସରରେ ଶନିବାର ବନ୍ୟା ବିପନ୍ନଙ୍କୁ ରିଲିଫ ବଣ୍ଟନ ବେଳେ ଦଳାଚକଟାରେ ଅଣନିଃଶ୍ୱାସୀ ହୋଇ ୪ଜଣ ଅସୁସ୍ଥ ହୋଇପଡିଥିଲେ। ସମସ୍ତଙ୍କୁ ଉଦ୍ଧାର କରାଯାଇ ଚିକିତ୍ସା ଲାଗି ବାଲିଆପାଳ ଗୋଷ୍ଠୀ ସ୍ୱାସ୍ଥ୍ୟ କେନ୍ଦ୍ରରେ ଭର୍ତ୍ତି କରାଯାଇଥିଲା। ବ୍ଲକ କର୍ମଚାରୀ ଅତୁଲ ବେହେରାଙ୍କୁ ଜିଲା ମୁଖ୍ୟ ଚିକିତ୍ସାଳୟକୁ ସ୍ଥାନାନ୍ତରିତ କରାଯାଇଛି।

ଗତ ସେପ୍ଟେମ୍ବର ୧୭ରେ ଲଘୁଚାପଜନିତ ଲଗାଣବର୍ଷା କାରଣରୁ ବାଲିଆପାଳ ଅଞ୍ଚଳରେ ବନ୍ୟା ହୋଇଥିଲା। ୮ଟି ପଞ୍ଚାୟତର ୪୦ଗାଁରେ ପାଣି ପଶିବା ଫଳରେ ଲୋକେ ନାହିଁ ନ ଥିବା ଅସୁବିଧାର ସମ୍ମୁଖୀନ ହୋଇଥିଲେ। ଏହିବିପନ୍ନଙ୍କ ପାଇଁ ଟାଟା ଷ୍ଟିଲ ଫାଉଣ୍ଡେଶନ ପକ୍ଷରୁ ୫ଶହ ରିଲିଫ ପୁଡ଼ିଆ ବ୍ୟବସ୍ଥା କରାଯାଇ ବ୍ଲକ ପ୍ରଶାସନକୁ ବଣ୍ଟନ ପାଇଁ ପ୍ରଦାନ କରାଯାଇଥିଲା। ବ୍ଲକ ପକ୍ଷରୁ ଶୁକ୍ରବାରଠାରୁ ବଣ୍ଟନ ଆରମ୍ଭ ହୋଇଥିଲା। ଖବର ପାଇ ହଜାର ହଜାର ଲୋକ ଶୁକ୍ରବାର ସନ୍ଧ୍ୟାରେ ବ୍ଲକ ପରିସରକୁ ରିଲିଫ ପୁଡ଼ିଆ ନେବା ପାଇଁ ପହଞ୍ଚିଥିଲେ। ଫଳରେ ବାଲିଆପାଳ ବ୍ଲକ ଛକରୁ ପାରୁଳିଆ ଛକ ଯାଏ ରାସ୍ତା ଦୁଇ ଘଣ୍ଟା ଧରି ଜାମ୍ ହୋଇଯାଇଥିଲା। ପରେ ବର୍ଷା ହେବାରୁ ରାସ୍ତା ଜାମ୍ ଛାଡ଼ିଥିଲା। ରାତିରେ ମଧ୍ୟ ଲୋକେ ରିଲିଫ ନେବା ପାଇଁ ବ୍ଲକ ଗୋଦାମ ଘର ଆଗରେ ଜଗି ରହିଥିଲେ। ଶନିବାର ପୂର୍ବାହ୍ନରେ ଜବରଦସ୍ତ ରିଲିଫ ସାମଗ୍ରୀ ଥିବା ଗୋଦାମ ଘର ଭିତରକୁ ଲୋକମାନେ ପଶି ରିଲିଫ ବୋହିନେବା ସମୟରେ ଠେଲାପେଲାରେ ୫ ଜଣ ତଳେ ପଡ଼ିଯାଇଥିଲେ। ଦଳାଚକଟାରେ ୪ଜଣ ଆହତ ହୋଇଥିବା ବେଳେ ଜଣେ ବ୍ଲକ କର୍ମଚାରୀ ଅତୁଲ ଗୁରୁତର ହୋଇଥିଲେ। ରିଲିଫ ପୁଡ଼ିଆ ଶେଷ ହୋଇଯାଇଥିଲେ ମଧ୍ୟ ଅନେକ ଲୋକ ବିଡିଓଙ୍କ କ୍ୱାର୍ଟର୍ସ ଆଗରେ ଅପେକ୍ଷା କରି ରହିଛନ୍ତି। ଘଟଣାସ୍ଥଳରେ ଉତ୍ତେଜନା ପ୍ରକାଶ ପାଇବାରୁ ପୋଲିସ ମୁତୟନ ପରେ ଥମିଥିଲା। ତେବେ ଏଠାରେ ଟାଟା ଫାଉଣ୍ଡେଶନ କର୍ତ୍ତୃପକ୍ଷ ନିଜେ ରିଲିଫ ବଣ୍ଟନ ନ କରି କାହିଁକି ବିଡିଓଙ୍କ ମାଧ୍ୟମରେ ରିଲିଫ ବଣ୍ଟନ କରୁଥିଲେ, ଅନ୍ୟପକ୍ଷରେ ବେସରକାରୀ ରିଲିଫକୁ କାହିଁକି ବିଡିଓ ରିସିଭ୍ କରି ସରକାରୀ ଅଧିକାରୀଙ୍କୁ ଲଗାଇ ବଣ୍ଟନ କରୁଥିଲେ ତାହାକୁ ନେଇ ସାଧାରଣରେ ପ୍ରଶ୍ନବାଚୀ ସୃଷ୍ଟି ହୋଇଛି।

HICKS
DIGITAL THERMOMETER WITH BEEPER
ବାଛନ୍ତୁ ଯାହା ଉପରେ ଡ଼ାକ୍ତରମାନେ ଭରଷା କରନ୍ତି
ପ୍ରମୁଖ ଥର୍ମୋମିଟର ନିର୍ମାତା ।
୯୬% ଡ଼ାକ୍ତରଙ୍କ ଦ୍

ଆଜି କ'ଣ କେଉଁଠି

ଭୁବନେଶ୍ୱର

- ଏକାମ୍ର ବିଜେଡି ନେତା ଅମୀୟ ଦାଶଙ୍କ ଜନ୍ମଦିନ ଉପଲକ୍ଷେ ରକ୍ତଦାନ ଶିବିର, ସ୍ଥାନ: ଟାଉନ କ୍ଲବ, ବଢେଇବାଙ୍କ ଛକ, ସମୟ: ସକାଳ ୯ଟା ।
- ପଞ୍ଚାନନ କାନୁନ୍‌ଗୋଙ୍କ ଗଳ୍ପ ସଂକଳନ 'ବିବର୍ଣ୍ଣ ମମତା'ର ଉନ୍ମୋଚନ, ସ୍ଥାନ: ଗୀତଗୋବିନ୍ଦ ସଦନ, ସମୟ: ପୂର୍ବାହ୍ନ ୧୦ଟା ।
- ନିଖିଳ ଓଡ଼ିଶା ମଧ୍ୟାହ୍ନ ଭୋଜନ ପାଚକ, ପାଚିକା ମହାସଂଘର ରାଜ୍ୟସ୍ତରୀୟ କର୍ମକର୍ତ୍ତା ବୈଠକ, ସ୍ଥାନ: ବ୍ଲକ ନେତାଜୀ ଭବନ, ସମୟ: ପୂର୍ବାହ୍ନ ୧୧ଟା ୩୦ ।
- ସାଇ ଆରାଧନା ଡ୍ୟାନ୍ସ ଏକାଡେମୀ ପକ୍ଷରୁ 'ନୃତ୍ୟ ଏକାଡେମୀ', ସ୍ଥାନ: ରବୀନ୍ଦ୍ର ମଣ୍ଡପ, ସମୟ: ପୂର୍ବାହ୍ନ ୧୧ଟା ୩୦ ।
- ଓଡିଶ୍ରୀ ବିରିୟାନୀର ଉଦ୍‌ଘାଟନ, ସ୍ଥାନ: ଇନ୍‌ଫୋସିଟି ପ୍ଲାଜା, ପଟିଆ, ସମୟ: ଅପରାହ୍ନ ୧ଟା ୧୮ ।
- ଓଡ଼ିଶା ଲେଖିକା ସଂସଦର ଶାରଦୀୟ ବୈଠକ, ସ୍ଥାନ: ରାଜଧାନୀ କଳା ସଂସଦ, ୟୁନିଟ୍-୩, ସମୟ: ଅପରାହ୍ନ ୪ଟା ।
- ସାହିତ୍ୟ ପତ୍ରିକା 'ଝରଣା' ଏବଂ ଚିରସମର୍ଥା'ର ପୂଜା ସଂଖ୍ୟା ଉନ୍ମୋଚନ, ସ୍ଥାନ: ବୁଦ୍ଧ ମନ୍ଦିର, ସମୟ: ସନ୍ଧ୍ୟା ୬ଟା ।
- ଇଣ୍ଟରନ୍ୟାଶନାଲ ପରଫର୍ମିଙ୍ଗ ଆର୍ଟ୍ ଫେଷ୍ଟିଭାଲ, ସ୍ଥାନ: ସୂଚନା ଭବନ, ସମୟ: ସନ୍ଧ୍ୟା ୬ଟା ୩୦ ।

ପୁରୀ

- ସାହିଭାଇ ପକ୍ଷରୁ ରକ୍ତଦାନ ଶିବିର, ସ୍ଥାନ: ବେଲଦଳ ବାତ୍ୟା ଆଶ୍ରୟସ୍ଥଳୀ, ସମୟ: ସକାଳ ୯ଟା ।
- ରୋଟାରୀ କ୍ଲବ ଜଗନ୍ନାଥ ଧାମ ପକ୍ଷରୁ ନେଶନ ବିଲଡର ଆୱାର୍ଡ ଉତ୍ସବ, ସ୍ଥାନ: ନାଓମି ବିଲଡିଂ, ଜିଲା ସ୍କୁଲ ସମ୍ମୁଖ, ସମୟ: ପୂର୍ବାହ୍ନ ୧୧ଟା ।
- ସୁଲେଖା ସାହିତ୍ୟ ସଂସ୍କୃତି ପରିଷଦର ୪୪ତମ ବାର୍ଷିକ ଉତ୍ସବ, ସ୍ଥାନ: ପୁରୀ ସଂସ୍କୃତି ଭବନ, ସମୟ: ପୂର୍ବାହ୍ନ ୧୧ଟା ।
- ନୀଳାଚଳ ତତ୍ତ୍ୱ ସନ୍ଧାନ ପରିଷଦ ପକ୍ଷରୁ ବୈଠକ, ସ୍ଥାନ: ଶ୍ରୀଜଗନ୍ନାଥ ବଲ୍ଲଭ ମଠ ପରିସର, ସମୟ: ପୂର୍ବାହ୍ନ ୧୧ଟା ।
- ଅଲ୍ ଓଡ଼ିଶା ପେନସନର୍ସ ଆସୋସିଏଶନ୍‌ର ବୈଠକ, ସ୍ଥାନ: ପୁରୀ ଆଖଣ୍ଡଳମଣି ମନ୍ଦିର ପରିସର, ସମୟ: ପୂର୍ବାହ୍ନ ୧୧ଟା ୩୦ ।

ଖୋର୍ଦ୍ଧା

- ଅଖିଳ ଭାରତୀୟ କେନ୍ଦ୍ର ସରକାରୀ ପେନସନର୍ସ ଆସୋସିଏଶନ ଖୋର୍ଦ୍ଧାରୋଡ୍ ଶାଖା ଜଟଣୀ ପକ୍ଷରୁ ସ୍ୱଚ୍ଛ ଭାରତ କାର୍ଯ୍ୟକ୍ରମ, ସ୍ଥାନ: ଟ୍ରାଫିକ କଲୋନୀ (ରେଲୱେ ଖେଳପଡ଼ିଆ ନିକଟ), ଜଟଣୀ, ସମୟ: ସକାଳ ୯ଟା ୩୦ ।

ବାଲେଶ୍ୱର

- ରାଜ୍ୟସ୍ତରୀୟ ଶାରଦୀୟ ବନ୍ଧୁମିଳନ ସମାରୋହ, ସ୍ଥାନ: ଗାନ୍ଧୀ ସ୍ମୃତି ଭବନ, ବାଲେଶ୍ୱର, ସମୟ: ସକାଳ ୯ଟା ।

ଭଦ୍ରକ

- ମହମ୍ମଦ ହନିଫଙ୍କ ୫୭ତମ ଶ୍ରାଦ୍ଧ ଦିବସ ଉପଲକ୍ଷେ ଶୋଭାଯାତ୍ରା, ସ୍ଥାନ: ପୁରୁଣାବଜାର ନାରାୟଣ ଚନ୍ଦ୍ର ହାଇସ୍କୁଲ, ଭଦ୍ରକ, ସମୟ: ସକାଳ ୮ଟା ୩୦ ।
- ବାବା ବୁଢ଼ାଗଣେଶଙ୍କ ଭସାଣି, ସ୍ଥାନ: ପୁରୁଣାବଜାର, ଭଦ୍ରକ, ସମୟ: ଅପରାହ୍ନ ୨ଟା ।
- ବାଇପାସ ଦୁର୍ଗା ପୂଜା କମିଟି ପକ୍ଷରୁ ରାମଦୋଳି ଉଦଘାଟନ, ସ୍ଥାନ: ଭଦ୍ରକ ବାଇପାସ୍, ସମୟ: ଅପରାହ୍ନ ୫ଟା ।

କେନ୍ଦୁଝର

- ମା ଗଡ଼ଚଣ୍ଡୀଙ୍କ କୁଷ୍ମାଣ୍ଡା ବେଶ, ପୂଜା, ଭଜନ କୀର୍ତ୍ତନ, ସ୍ଥାନ:ସୁନ୍ଦରାପାଳ, ହାଟଡିହୀ,ସମୟ :ସକାଳ ୬ ଟା ଏବଂ ସନ୍ଧ୍ୟା ୭ଟା ।
- ମା ଦୁର୍ଗାଙ୍କ ମନ୍ଦିରରେ ଚତୁର୍ଥ ଦିନ ନବରାତ୍ର ପୂଜା, ସ୍ଥାନ:ଡ଼ଅଁର, ହାଟଡିହୀ, ସମୟ :ସକାଳ ୬ଟା ଏବଂ ସନ୍ଧ୍ୟା ୬ଟା ।
- ସତ୍ୟସାଇ ସମିତି ତରଫରୁ ଆଧ୍ୟାତ୍ମିକ ଶିକ୍ଷା ଏବଂ ସତସଙ୍ଗ, ସ୍ଥାନ:ଡ଼ଅଁର, ମରୈଗାଁ, ମଠ କପୁଣ୍ଡି, ଲଂଚୋଳ, ସମୟ:ସକାଳ ୭ଟା ଏବଂ ସନ୍ଧ୍ୟା ୬ ଟା ।
- ବାବା ବକୁଳି ମଠରେ ପୂଜାର୍ଚ୍ଚନା, ସ୍ଥାନ: ବାଟୋ, ଘସିପୁରା, ସମୟ: ସକାଳ ୭ଟା ।
- ସାଇଁକୂଳ ଦୁର୍ଗା କମିଟି ପକ୍ଷରୁ ସଫେଇ କାର୍ଯ୍ୟକ୍ରମ, ସ୍ଥାନ: ସାଇଁକୁଳ ବଜାର ଓ ଦୁର୍ଗା ପଡ଼ିଆ, ଘସିପୁରା, ସମୟ: ସକାଳ ୮ଟା ।
- କାନପୁରରେ ଶାରଦୀୟ ଦୁର୍ଗାପୂଜା ପାଇଁ ପ୍ରସ୍ତୁତି ବୈଠକ, ସ୍ଥାନ: ପୂଜା ମଣ୍ଡପ, ମଦନ ପୁର, ଘସିପୁରା, ସମୟ: ଅପରାହ୍ନ ୪ଟା ।
- ଓଁକାର ସେବାଶ୍ରମ ପକ୍ଷରୁ ଚାରା ରୋପଣ, ସ୍ଥାନ: ସେବାଶ୍ରମ ପରିସର ବାମ୍ଫିଡି,ମଦନ ପୁର, ଘସିପୁରା, ସମୟ: ଅପରାହ୍ନ ୪ଟା ।
- ମା ମଙ୍ଗଳା ଚାରିଟେବଲ ଟ୍ରଷ୍ଟ ପକ୍ଷରୁ ବୈଠକ, ସ୍ଥାନ: ମଙ୍ଗଳପୁର ହରିଡ଼ାପାଳ, ଆନନ୍ଦପୁର, ସମୟ: ଅପରାହ୍ନ ୪ଟା ।

ମୟୂରଭଞ୍ଜ

- ମାରିସା ପକ୍ଷରୁ ଅଲଚିକି ଓ ମହିଳା ସୁରକ୍ଷାକୁ ନେଇ ମାରାଥନ, ସ୍ଥାନ: ବାରିପଦା ଛଉ ପଡ଼ିଆ, ସମୟ: ସକାଳ ୭ଟା ।
- ଏସ୍‌ଏସ୍ ସ୍ମାର୍ଟ ମାର୍ଟର ଶୁଭ ଉଦ୍‌ଘାଟନ, ସ୍ଥାନ: ବୀରେଶ୍ୱରପୁର, ବଡ଼ସାହି, ସମୟ: ପୂର୍ବାହ୍ନ ୧୧ଟା ।
- ରୋଟାରୀ ହେରିଟେଜ ପକ୍ଷରୁ ଶିକ୍ଷକ ସମ୍ବର୍ଦ୍ଧନା ଓ ତାଲିମ ଶିବିର, ସ୍ଥାନ: ପାଲବଣୀ ସେଣ୍ଟ ଜାଭିୟର ସ୍କୁଲ, ବାରିପଦା, ସମୟ: ପୂର୍ବାହ୍ନ ୧୧ଟା ।
- ଆନ୍ତଃ ଜିଲାସ୍ତରୀୟ ସାହାଣୀ କପ୍ ଫୁଟ୍‌ବଲ ଟୁର୍ନାମେଣ୍ଟର ପ୍ରଥମ ଫାଇନାଲ ମ୍ୟାଚ୍, ସ୍ଥାନ: ଆଥ୍‌ଲେଟିକ ଆସୋସିଏଶନ ଷ୍ଟାଡିୟମ ପଡ଼ିଆ, ବାରିପଦା, ସମୟ: ଅପରାହ୍ନ ୩ଟା ।
- ସ୍ରଷ୍ଟା ବାଲେଶ୍ୱର ଆନୁକୂଲ୍ୟରେ ନାଟକ 'ପରିଚୟ' ପରିବେଷଣ, ସ୍ଥାନ: ଶହୀଦ ସ୍ମୃତି ଭବନ, ବାରିପଦା, ସମୟ: ସନ୍ଧ୍ୟା ୭ଟା ।

ବ୍ରହ୍ମପୁର

- ମେଧାବୃତ୍ତି ସମ୍ମାନ ଓ ଗୁରୁବନ୍ଦନ ଛାତ୍ର ଅଭିନନ୍ଦନ, ସ୍ଥାନ: ଭାରତ ବିକାଶ ପରିଷଦ କାର୍ଯ୍ୟାଳୟ, ପଣ୍ଡା କଲୋନୀ, ସମୟ: ଅପରାହ୍ନ ୪ଟା ୩୦ ।

ଗଞ୍ଜାମ

- ଜିଲାସ୍ତରୀୟ ଗ୍ରାମାଞ୍ଚଳ କ୍ରୀଡା ପ୍ରତିଯୋଗିତା, ସ୍ଥାନ: ବେଲଗୁଣ୍ଡା ବ୍ଲକ କ୍ଷତ୍ରିୟବରପୁର , ସମୟ: ସକାଳ ୮ଟା ।
- ସାହିତ୍ୟ ସଭା, ସ୍ଥାନ: ଭଞ୍ଜନଗର ଆର୍‌ଏମସି ସମ୍ମିଳନୀ କକ୍ଷ, ସମୟ: ପୂର୍ବାହ୍ନ ୧୦ଟା ।
- ପ୍ରାଣୀ ବିଜ୍ଞାନ ବିଭାଗର ସ୍ୱାଗତ ଉତ୍ସବ, ସ୍ଥାନ: ବୁଗୁଡା ପିପୁଲ୍ସ କଲେଜ,ସମୟ: ପୂର୍ବାହ୍ନ ୧୦ଟା ୩୦ ।

ଜଗତ୍‌ସିଂହପୁର

- ବଜରଙ୍ଗ ଦଳ, ଦୁର୍ଗା ବାହିନୀ ସହଯୋଗରେ ସେବା କାର୍ଯ୍ୟ, ସ୍ଥାନ: ସନ୍ତୋଷୀ ଜରାଶ୍ରମ, ବାଲିଝରା, ପାରାଦୀପ, ସମୟ: ସକାଳ ୧୦ଟା ।

କେନ୍ଦ୍ରାପଡ଼ା

- କେନ୍ଦ୍ରାପଡ଼ା ସାଇକେଲ କ୍ଲବ ପକ୍ଷରୁ ସ୍ୱାସ୍ଥ୍ୟ ସଚେତନତା କାର୍ଯ୍ୟକ୍ରମ, ସ୍ଥାନ: ପୁରୁଣା ବସଷ୍ଟାଣ୍ଡ, ସମୟ: ସକାଳ ୬ଟା ।
- ମାଇଁ ଲାଇଫ୍ ଲାଇନ ଫାଉଣ୍ଡେଶନ ପକ୍ଷରୁ ରକ୍ତଦାନ ଶିବିର, ସ୍ଥାନ: ସଂସ୍କୃତି ଭବନ, ଉଦୟନଗର, ଡେରାବିଶ, ସମୟ: ସକାଳ ୯ଟା ।

ଯାଜପୁର

- ବ୍ୟାସ ପ୍ରିଣ୍ଟ ମିଡିଆ ଆସୋସିଏଶନ୍‌ର ଷଷ୍ଠ ବାର୍ଷିକ ଉତ୍ସବ, ସ୍ଥାନ: ଯାଜପୁର ରୋଡ୍ ସଂସ୍କୃତି ଭବନ, ସମୟ: ପୂର୍ବାହ୍ନ ୧୦ଟା ।
- ବନ୍ଦେ ଉତ୍କଳ ସ୍ୱେଚ୍ଛାସେବୀ ସଂଗଠନର ବାର୍ଷିକ ଉତ୍ସବ, ସ୍ଥାନ: ଯାଜପୁର ଗୌତମ ବୁଦ୍ଧ ସଂସ୍କୃତି ଭବନ, ସମୟ: ପୂର୍ବାହ୍ନ ୧୦ଟା ୧୫ ମିନିଟ ।
- ପଲ୍ଲିବଧୂ ପତ୍ରିକାର ଲୋକାର୍ପଣ ଉତ୍ସବ, ସ୍ଥାନ: ଧର୍ମଶାଳା ବ୍ଲକର ଜାରକା ହାଇସ୍କୁଲ ପରିସର, ସମୟ: ଅପରାହ୍ନ୪ଟା ।

ଜୟାଗଡ଼

- ମହିଶାଷୁଣୀ ପୀଠରେ ନବଦିନାତ୍ମକ ପୂଜାର ୩ୟ ଦିବସ, ସ୍ଥାନ: ଖଣ୍ଡପଡ଼ା ବ୍ଲକ ଜଗନ୍ନାଥ ପ୍ରସାଦର ଦରଦା, ସମୟ: ସକାଳ ୭ଟା ।
- ନୀଳମାଧବ ମନ୍ଦିର ପାର୍ଶ୍ୱଦେବୀ ମା'ବିମଳାଙ୍କ ନବଦିନାତ୍ମକ ପୂଜାର ୪ର୍ଥ ଦିବସ, ସ୍ଥାନ: କଣ୍ଟିଲୋ ନୀଳମାଧବ ମନ୍ଦିର, ସମୟ: ସକାଳ ୭ଟା ।
- ଶୋଡଷ ଦିବସୀୟ ପୂଜାର ୧୩ମ ଦିବସ, ସ୍ଥାନ: କନକ ଦୁର୍ଗା ଦେବୀ ଠାକୁରାଣୀ ପୀଠ ନୟାଗଡ଼ ପୁରୁଣା ସହର ରାଜବାଟୀ ପାଖ, କଣ୍ଟିଲୋ ନୀଳମାଧବ ମନ୍ଦିରର ବିମଳା ପୀଠ, ସମୟ: ସକାଳ ୭ଟା ।
- ଶୋଡଷ ଦିବସୀୟ ପୂଜାର ୧୩ମ ଦିବସ, ସ୍ଥାନ: ଶରଣକୁଳ ଲଡୁବାବାଙ୍କ ପୀଠ ପାର୍ବତୀ ଠାକୁରାଣୀଙ୍କ ମନ୍ଦିର, ନାରାୟଣୀ ପୀଠ ଭାପୁର ବ୍ଲକର ପଥର ଚକଡା, ସମୟ: ସନ୍ଧ୍ୟା ୭ଟା ।

ନବରଙ୍ଗପୁର

- ଜିଲାସ୍ତରୀୟ ବିଦ୍ୟାଳୟ ସମୂହ ଖେଳ ଓ ଦୌଡ଼କୁଦ ପ୍ରତିଯୋଗିତା ଉଦ୍‌ଯାପନ, ସ୍ଥାନ: ସରକାରୀ ନୂତନ ପଞ୍ଚାୟତ ଉଚ୍ଚ ବିଦ୍ୟାଳୟ, ଡାବୁଗାଁ, ସମୟ:ଅପରାହ୍ନ ୪ଟା ।

କୋରାପୁଟ

- ବିଶ୍ୱ ବନ୍ୟପ୍ରାଣୀ ସପ୍ତାହ ପାଳନ, ସ୍ଥାନ: କୋରାପୁଟ ଆର୍‌ସିସିଏଫ୍ କାର୍ଯ୍ୟାଳୟ, ସମୟ: ପୂର୍ବାହ୍ନ ୧୧ଟା ।

ସମ୍ବଲପୁର

- ସମଲେଇ ପୀଠରେ ଚତୁର୍ଥୀ ପୂଜା, ସ୍ଥାନ: ସମଲେଶ୍ୱରୀ ମନ୍ଦିର, ସମୟ: ପ୍ରାତଃ ୫ଟା ।
- ଶାରଦୀୟ ଦୁର୍ଗା ପୂଜା ଉପଲକ୍ଷେ ରଣେଶ୍ୱର ରାମଚଣ୍ଡୀଙ୍କ ଚତୁର୍ଥୀ ପୂଜା, ସ୍ଥାନ: ଦାନୀପାଲିପସ୍ଥିତ ମନ୍ଦିର, ସମୟ: ପ୍ରାତଃ ୫ଟା ।
- ରାଷ୍ଟ୍ର ନିର୍ମାଣରେ ଯୁବ ପ୍ରସ୍ତୁତି ପ୍ରଶିକ୍ଷଣ ଶିବିର, ସ୍ଥାନ: ପବ୍ଲିକ ଲାଇବ୍ରେରି ପ୍ରେକ୍ଷାଳୟ, ସମୟ: ସକାଳ ୮ଟା ।
- ଆବାହନୀ ପକ୍ଷରୁ ଚିତ୍ରକଳା ପ୍ରଦର୍ଶନୀ, ସ୍ଥାନ: ବଡ଼ବଜାର ସ୍ଥିତ ଆର୍ଟ ଗ୍ୟାଲେରୀ, ସମୟ: ପୂର୍ବାହ୍ନ ୧୦ଟା ।

ବଲାଙ୍ଗୀର

- ଅଖିଳ ଭାରତୀୟ ଗୋଣ୍ଡୱାନ ଗୋଣ୍ଡ ମହାସଭା ଓଡ଼ିଶା ପ୍ରଦେଶ ପକ୍ଷରୁ ନୂଆଁଖାଇ ଭେଟଘାଟ, ସ୍ଥାନ: ଆଦିବାସୀ ଭବନ,ଲୋଇସିଂହା, ସମୟ: ସକାଳ ୯ଟା ।

ସୁବର୍ଣ୍ଣପୁର

- ମା'ଙ୍କ ଶାରଦୀୟ ନବରାତ୍ର ପୂଜାର ଚତୁର୍ଥ ଦିବସ, ସ୍ଥାନ: ଦୁର୍ଗା ମନ୍ଦିର, ତ୍ରିବେଣୀ ଛକ, ବୀରମହାରାଜପୁର, ସମୟ: ସକାଳ ୯ଟା ।
- ନବରାତ୍ର, ଘୃତଯଜ୍ଞ, ଚଣ୍ଡୀପାଠର ଚତୁର୍ଥ ଦିବସ, ସ୍ଥାନ: କୋଟସମଲେଇ, ଉଲୁଣ୍ଡା ବ୍ଲକ, ସମୟ: ସକାଳ ୯ଟା ।
- ଦୁର୍ଗା ମନ୍ଦିରରେ ସ୍ୱତନ୍ତ୍ର ପୂଜା ଓ ନବରାତ୍ରି ପାଳନ, ସ୍ଥାନ: ଅମରପାଲି,ବୀରମହାରାଜପୁର ବ୍ଲକ, ସମୟ: ସନ୍ଧ୍ୟା ୬ଟା ।
- ଗ୍ରାମ୍ୟ ପରିଚାଳନା କମିଟିର ବୈଠକ, ସ୍ଥାନ: ଅମରପାଲି, ବୀରମହାରାଜପୁର ବ୍ଲକ, ସମୟ: ସନ୍ଧ୍ୟା ୭ଟା ।
- ନୃସିଂହ ପୁରାଣ ପଠନ, ସ୍ଥାନ: ଭାଲୁଡୁଙ୍ଗୁରୀ, ବୀରମହାରାଜପୁର ବ୍ଲକ, ସମୟ: ସନ୍ଧ୍ୟା ୭ଟା ।
- ଡୁଙ୍ଗୁରିପାଲି ଆରଏମ୍‌ସି ପରିସରରେ ସେବା ଫାଉଣ୍ଡେସନ ପକ୍ଷରୁ ନୂଆଖାଇ ଭେଟ୍‌ଘାଟ, ସ୍ଥାନ: ଆରଏମ୍‌ସି ପରିସର, ସମୟ: ସନ୍ଧ୍ୟା ୭ଟା ।

ବରଗଡ଼

- ସମଲେଶ୍ୱରୀଙ୍କ ଶାରଦୀୟ ପୂଜନୋତ୍ସବ, ସ୍ଥାନ: ସମଲେଶ୍ୱରୀ ମନ୍ଦିର, ତଳିପଡ଼ା, ବରଗଡ଼, ସମୟ: ସକାଳ ୬ଟା ।
- ନବରାତ୍ର ଦୁର୍ଗାପୂଜା, ସ୍ଥାନ: ଗୌରୀ ମଣ୍ଡପ, ନାଏକପଡ଼ା, ବରଗଡ଼, ସମୟ: ସକାଳ ୬ଟା ।
- ମା' ବାଟମଙ୍ଗଳାଙ୍କ ଶାରଦୀୟ ଦୁର୍ଗାପୂଜା, ସ୍ଥାନ: ବିଶାଳପାଲି, ଭଟଲି, ସମୟ: ସକାଳ ୬ଟା ।
- ଶାରଦୀୟ ନବରାତ୍ର ଦୁର୍ଗାପୂଜା, ସ୍ଥାନ: ସୋହେଲା, ସମୟ: ସକାଳ ୭ଟା ।
- କୃଷକ ସମ୍ମିଳନୀ, ସ୍ଥାନ: ପଲ୍ଲବ ପେଲେସ୍, ଗୋବିନ୍ଦପାଲି, ବରଗଡ଼, ସମୟ: ପୂର୍ବାହ୍ନ ୧୦ଟା ।
- ବରଗଡ଼ ଜିଲା ସାମ୍ବାଦିକ ସଂଘର ନୂଆଁଖାଇ ଭେଟ୍, ସ୍ଥାନ: ଜୀରାନଦୀ ନିକଟ କୁଷ୍ଠାଶ୍ରମ, ବରଗଡ଼, ସମୟ: ପୂର୍ବାହ୍ନ ୧୧ଟା ।
- ନୂଆଁଖାଇ ଭେଟ୍‌ଘାଟ୍ କାର୍ଯ୍ୟକ୍ରମ, ସ୍ଥାନ: ଡ. ଆମ୍ବେଦକର ଭବନ, ବରପାଲି, ସମୟ: ଅପରାହ୍ନ ୨ଟା ୩୦ ।

ରାଉରକେଲା

- ଟିପିଡବ୍ଲ୍ୟୁଓଡିଏଲର ଦକ୍ଷତା ବିକାଶ ପ୍ରଶିକ୍ଷଣ କାର୍ଯ୍ୟକ୍ରମ, ସ୍ଥାନ: ଆଇଟିଆଇ, ରାଉରକେଲା, ସମୟ: ପୂର୍ବାହ୍ନ ୧୦ଟା ।
- ଗୁରୁକୁଳ ଆଶ୍ରମରେ ଶିକ୍ଷକ ସମ୍ବର୍ଦ୍ଧନା ସମାରୋହ, ସ୍ଥାନ: ବେଦବ୍ୟାସ, ସମୟ: ପୂର୍ବାହ୍ନ ୧୧ଟା ।

ଦେବଗଡ଼

- ସତ୍ୟ ସାଇ ମନ୍ଦିର କମିଟି ପକ୍ଷରୁ ନଗର କୀର୍ତ୍ତନ ପରିକ୍ରମା, ସ୍ଥାନ: ଦେବଗଡ଼ ସହର, ସମୟ: ପ୍ରାତଃ ୪ଟା ।
- ବିଦ୍ୟା ଭାରତୀ ଶିକ୍ଷା ବିକାଶ ସମିତି ଓଡ଼ିଶା, ଦେବଗଡ ଜିଲା ପକ୍ଷରୁ ଜିଲା ତଥା ସଙ୍କୁଳସ୍ତରୀୟ ବିଦ୍ୟୁତ ପରିଷଦ ଆଲୋଚନାଚକ୍ର, ସ୍ଥାନ: ସରସ୍ୱତୀ ଶିଶୁବିଦ୍ୟା ମନ୍ଦିର, ଦେବଗଡ, ସମୟ: ପୂର୍ବାହ୍ନ ୧୦ଟା ।
- ମା'କନକ ଦୁର୍ଗା ମନ୍ଦିରରେ ନବରାତ୍ର ଚତୁର୍ଥ ଦିବସ ପୂଜା ଆରମ୍ଭ, ସ୍ଥାନ: ମା' କନକ ଦୁର୍ଗା ମନ୍ଦିର, ମଠସାହି, ସମୟ: ପୂର୍ବାହ୍ନ ୧୧ଟା ।
- ମା' ଦକ୍ଷିଣକାଳୀ ପୀଠରେ ନବରାତ୍ର ଚତୁର୍ଥ ଦିବସ ପୂଜା ଆରମ୍ଭ, ସ୍ଥାନ: ଶନି ମନ୍ଦିର, ଦେବଗଡ ସହର, ସମୟ: ପୂର୍ବାହ୍ନ ୧୧ଟା ।
- ତ୍ରିନାଥ ମେଳା, ସ୍ଥାନ: ବାବୁ ସାହି, ଦେବଗଡ ସହର, ସମୟ: ସନ୍ଧ୍ୟା ୬ଟା ।
- ମା' କନକ ଦୁର୍ଗାଙ୍କ ସନ୍ଧ୍ୟା ଆଳତି, ସ୍ଥାନ: ମଠସାହି, ମା' କନକ ଦୁର୍ଗା ମନ୍ଦିର, ସମୟ: ସନ୍ଧ୍ୟା ୭ଟା ।

କଳାହାଣ୍ଡି

- ଭୀମ୍ ଆର୍ମି ପକ୍ଷରୁ ସାଧାରଣ ସଭା, ସ୍ଥାନ: ଭବାନୀପାଟଣା ଟାଉନହଲ, ସମୟ: ପୂର୍ବାହ୍ନ ୧୦ଟା ।

ନୂଆପଡ଼ା

- ନବରାତ୍ର ଦୁର୍ଗାପୂଜାରେ ମହାଆଳତି, ସ୍ଥାନ: ଶ୍ରୀରାମ ଛକ ଦୁର୍ଗାମଣ୍ଡପ ନୂଆପଡ଼ା, ସମୟ: ସକାଳ ୭ଟା ଓ ସନ୍ଧ୍ୟା ୭ଟା ।
- ବିଶ୍ରାମ ପୂଜା, ସ୍ଥାନ: ଦୁର୍ଗାମଣ୍ଡପ ତରବୋଡ଼, ସମୟ: ସକାଳ ୮ଟା ।
- ଜିଲା ଦିବ୍ୟାଙ୍ଗ ସେବାକେନ୍ଦ୍ର ନୂଆପଡ଼ା ସକ୍ଷମ ପକ୍ଷରୁ ଶିବିର, ସ୍ଥାନ: ସ୍ଥାନୀୟ କଲ୍ୟାଣ ମଣ୍ଡପ ନୂଆପଡ଼ା, ସମୟ: ପୂର୍ବାହ୍ନ ୧୦ଟା ।
- ଗଣେଶ ଯୁବା କ୍ଲବ ମାଗୁରପାଣି ପକ୍ଷରୁ କବାଡି ପ୍ରତିଯୋଗିତା, ସ୍ଥାନ: ନୂଆପଡା ବ୍ଲକ ବୋଇରଭାଡି ପଞ୍ଚାୟତ ମାଗୁରପାଣି ଗାଁ ଖେଳପଡିଆ, ସମୟ: ରାତ୍ର ୮ଟା ।
- ନବ ଦୁର୍ଗାପୂଜା ଉପଲକ୍ଷେ ଦାଣ୍ଡିଆ ନୃତ୍ୟ, ସ୍ଥାନ: ତେଳିପଡ଼ା ଦୁର୍ଗାମଣ୍ଡପ ନୂଆପଡ଼ା, ସମୟ: ରାତ୍ର ୮ଟା ।
- କୋଟେନଚୂଆଁ କଳାକାରଙ୍କ ଦ୍ୱାରା ସାଂସ୍କୃତିକ କାର୍ଯ୍ୟକ୍ରମ, ସ୍ଥାନ: ନୂଆପଡ଼ା ବ୍ଲକ ସାରାବଙ୍ଗ ପଞ୍ଚାୟତ ଭୈଇଁକ୍ଷିପାଟ ମନ୍ଦିର ପ୍ରାଙ୍ଗଣ, ସମୟ: ରାତ୍ର ୯ଟା ।

ବୌଦ୍ଧ

- ଓଡିଶା ସରକାରୀ ଆଉଟସୋର୍ସିଂ କର୍ମଚାରୀ ମହାସଂଘର ସମ୍ମିଳନୀ, ସ୍ଥାନ: ଟାଉନହଲ, ବୌଦ୍ଧ, ସମୟ: ମଧ୍ୟାହ୍ନ ୧୨ଟା ।
- ଜଗନ୍ନାଥ ମନ୍ଦିର ପରିଚାଳନା କମିଟି ବୈଠକ, ସ୍ଥାନ: ଜଗନ୍ନାଥ ମନ୍ଦିର ପ୍ରାଙ୍ଗଣ, ବୌଦ୍ଧ, ସମୟ: ଅପରାହ୍ନ ୫ଟା ।

ପ୍ରଥମ ପୃଷ୍ଠାରୁ...

ଜମ୍ମୁ-କଶ୍ମୀର: ଗଣତି ...

(ଜଣେ ମହିଳା ଓ ଜଣେ ପୁରୁଷ) ରହିବେ । ପାକିସ୍ତାନ-ଅଧିକୃତ କଶ୍ମୀର (ପିଓକେ)ରୁ ବିସ୍ଥାପିତ ଅନ୍ୟ ଜଣେ ସଦସ୍ୟ ବିଧାନସଭାରେ ପ୍ରତିନିଧିତ୍ୱ କରିବେ ବୋଲି ଉକ୍ତ ଆଇନରେ ସଂଶୋଧନ ଅଣାଯାଇଛି । ସ୍ୱରାଷ୍ଟ୍ର ମନ୍ତ୍ରଣାଳୟର ପରାମର୍ଶକ୍ରମେ ମନୋନୀତ ହେବାକୁ ଥିବା ଏହି ୫ ସଦସ୍ୟ ନିର୍ବାଚିତ ବିଧାୟକଙ୍କ ଭଳି କ୍ଷମତା ଓ ସୁବିଧା ଉପଭୋଗ କରିବେ । ତେଣୁ ଉକ୍ତ ପ୍ରସଙ୍ଗରେ ବିବାଦ ଉପୁଜିଛି ।

ହଜରତ୍‌ବଲ ନିର୍ବାଚନମଣ୍ଡଳୀରୁ ନ୍ୟାଶନାଲ କନ୍‌ଫରେନ୍ସ (ଏନ୍‌ସି) ଟିକେଟରେ ପ୍ରତିଦ୍ୱନ୍ଦ୍ୱିତା କରିଥିବା ସଲମାନ ସାଗର କହିଛନ୍ତି, ମହିଳା, କଶ୍ମୀରୀ ପଣ୍ଡିତ ଓ ପିଓକେବାସୀଙ୍କୁ ବିଧାନସଭାରେ ଉପଯୁକ୍ତ ସୁଯୋଗ ଦେବା ନେଇ ଦୀର୍ଘ ବର୍ଷ ଧରି ଦାବି ହୋଇଆସୁଥିଲା । ପ୍ରତିନିଧିତ୍ୱ କ୍ଷେତ୍ରରେ କଥିତ ସମୁଦାୟଗୁଡ଼ିକ ପାଇଁ ଏହା ଏକ ମାଇଲଖୁଣ୍ଟ ହେବାକୁ ଯାଉଛି । କିନ୍ତୁ ଏବେ ଏହା ଏକ ପାଣ୍ଡୋରା ବାକ୍ସକୁ ଖୋଲିବାକୁ ଯାଉଛି । ସଲମାନଙ୍କ ମତରେ ଏହି ପଦକ୍ଷେପ ସରକାର ଗଠନକୁ ପ୍ରତ୍ୟକ୍ଷ ଭାବେ ପ୍ରଭାବିତ କରିବାକୁ ଥିବାରୁ ଏହା ଗଣତନ୍ତ୍ରର ହତ୍ୟା ସଦୃଶ । ଏଭଳି ସଂରକ୍ଷଣକୁ ବିସ୍ତାର କରାଗଲେ ଅଣନିର୍ବାଚିତ ପ୍ରତିନିଧି ଏଲ୍‌ଜିଙ୍କ ପରିବର୍ତ୍ତେ ନିର୍ବାଚିତ ସରକାରଙ୍କ ହାତରେ କ୍ଷମତା ରହିବା ଉଚିତ । ଏହା ଦୀର୍ଘ ୧ ଦଶନ୍ଧି ପରେ ଅନୁଷ୍ଠିତ ସମଗ୍ର ନିର୍ବାଚନୀ ପ୍ରକ୍ରିୟା ଉପରେ ପ୍ରଶ୍ନଚିହ୍ନ ଲଗାଇବ । ସେହିପରି ପୂର୍ବତନ ମୁଖ୍ୟମନ୍ତ୍ରୀ ମେହବୁବା ମୁଫ୍‌ତିଙ୍କ ନେତୃତ୍ୱାଧୀନ ପିପୁଲ୍ସ ଡେମୋକ୍ରାଟିକ୍ ପାର୍ଟି (ପିଡିପି) ଟିକେଟରେ ଚନାପୋରା ଆସନରୁ ଲଢ଼ିଥିବା ଇକ୍‌ବାଲ ଡ୍ରମ୍ମୁ କହିଛନ୍ତି, ଏହି ପଦକ୍ଷେପ ଶାସକ ଦଳକୁ ସୁହାଇବା ପାଇଁ କରାଯାଇଛି । ଭାଜପା ପଛଦ୍ୱାର ଦେଇ ସରକାର ଗଠନ ପ୍ରକ୍ରିୟାରେ ପ୍ରବେଶ କରିବାକୁ ଉଦ୍ୟମ କରୁଥିବା ଏଥିରୁ ବୁଝାପଡୁଛି । ରାଜନୈତିକ ବିଶ୍ଳେଷକଙ୍କ ମତରେ

ପୁରୁଣା ସମ୍ପର୍କ ଯୋଡ଼ିଲା 'ପୁରାନେ ଚାୱଲ'

ନାଟକପ୍ରେମୀଙ୍କୁ ଭିନ୍ନ ସ୍ୱାଦ ଦେଲା ଜେନ୍ ଫାଉଣ୍ଡେଶନ

ଭୁବନେଶ୍ୱର,୫।୧୦(ଶର୍ମିଷ୍ଠା ପାଣିଗ୍ରାହୀ)

ଅନେକ ସମୟରେ ଏମିତି କିଛି ଘଟଣା ଘଟିଥାଏ, ଯାହା ଘଟିବ ବୋଲି ଆମେ କେବେବି ଭାବି ନ ଥାଆନ୍ତି। ଯେମିତିକି କିଛି ପୁରୁଣା ସମ୍ପର୍କ, ଯାହା ଥରେ ଭାଙ୍ଗିଯାଇଥାଏ ଓ ନିଜ ଲୋକଙ୍କ ସହ ଘଟିଥାଏ, ତାହା ପୁଣିଥରେ ଗଢ଼ିହେବ, ନିଶ୍ଚିତ ଭାବେ ଅପ୍ରତ୍ୟାଶିତ। ଏଭଳି କିଛି ଘଟଣାକୁ ନେଇ ଶନିବାର ରବୀନ୍ଦ୍ର ମଣ୍ଡପଠାରେ ଜେନ୍ ଫାଉଣ୍ଡେଶନ ପକ୍ଷରୁ ସୁମିତ୍ ବ୍ୟାସଙ୍କ ନିର୍ଦ୍ଦେଶିତ ହିନ୍ଦୀ ଟ୍ରାଜିକମେଡି ଡ୍ରାମା 'ପୁରାନେ ଚାୱଲ' ମଞ୍ଚସ୍ଥ ହୋଇଯାଇଛି। ଦୁଇ ପୁରୁଣା ସାଙ୍ଗ ତଥା ବ୍ୟଙ୍ଗ ଅଭିନେତା ହେଲେ ଖୁସାଲ ମେହେନ୍ଦି ଓ ବିଜୟ ଦାସ। ସେମାନେ ୪୨ବର୍ଷ ଧରି ଏକାଠି ଅଭିନୟ କରିଥିଲେ ମଧ୍ୟ ହଠାତ୍ ଏକ ଘଟଣାକ୍ରମରେ ଅଲଗା ହୋଇଯାଇଛନ୍ତି। ଏବେ ଭାଗ୍ୟ ପୁଣିଥରେ ସେମାନଙ୍କୁ ଏକତ୍ରିତ କରିବା ପାଇଁ ପ୍ରୟାସ କରିଛି। ୧୨ ବର୍ଷ ପରେ ଏକ ଡ୍ରାମା ଫେଷ୍ଟିଭାଲ ପାଇଁ ସେମାନେ ମଞ୍ଚରେ ପୁଣି ଏକାଠି ହୋଇଛନ୍ତି। ପୂର୍ବରୁ ଅଭିନୟ କରିଥିବା ନାଟକକୁ ସେମାନଙ୍କୁ ଆଉଥରେ ପରିବେଷଣ କରିବାକୁ ପଡ଼ିଛି। ସମ୍ପର୍କକୁ ନେଇ ସେମାନଙ୍କ ଭିତରେ ଥିବା ଦ୍ୱନ୍ଦ୍ୱ ଓ ରାଗରୁଷା ସତ୍ତ୍ୱେ ମଞ୍ଚରେ କିଭଳି ଯୋଡ଼ି ହୋଇଛନ୍ତି, ଆଉ ପୁରୁଣା ଦିନର ମ୍ୟାଜିକୁ ମଞ୍ଚ ଉପରେ ଦେଖାଇଛନ୍ତି, ତାହାକୁ ନେଇ ନାଟକ ଗତିଶୀଳ ହୋଇଛି। ଏକ ପ୍ରକାରରେ ପୁରୁଣା ସମ୍ପର୍କ ଏହି ନାଟକ ମାଧ୍ୟମରେ ଯୋଡ଼ିହୋଇପାରିଛି। ଦୁଇ ମୁଖ୍ୟ ଚରିତ୍ରରେ ବଲିଉଡ୍ ତଥା ମଞ୍ଚ ଅଭିନେତା କୁମୁଦ ମିଶ୍ରା ଓ ଶୁଭ୍ରାଜ୍ୟୋତି ବରତ୍ ଅଭିନୟ କରିଛନ୍ତି। ଉପସ୍ଥିତ ଦର୍ଶକ ଏହି ନାଟକର ଖୁବ୍ ମଜା ନେଇଥିବାବେଳେ କୁମୁଦ ମିଶ୍ରାଙ୍କ ଡାଏଲଗ୍‌ରେ ହସି ହସି ବେଦମ୍ ହୋଇଯାଇଥିଲେ। ଏହା ନିଲ୍ ସିମନ୍‌ଙ୍କ ଇଂଲିଶ ନାଟକ 'ଦ ସନ୍‌ସାଇନ୍ ବଏଜ୍'ରୁ ଆଡପ୍ଟ କରାଯାଇଛି।

ଜେନ ଫାଉଣ୍ଡେଶନର ଚିଫ୍ ଟ୍ରଷ୍ଟି ଗାର୍ଗି ଭଟ୍ଟାଚାର୍ଯ୍ୟ କହିଛନ୍ତି, ଅଟିଜମ୍ ରୋଗୀ ଏହି ସମାଜରେ ମୁକ୍ତ ଭାବରେ ବଞ୍ଚିବାର ଆବଶ୍ୟକତା ରହିଛି। ଏହି ନାଟକ ଦ୍ୱାରା ହେଉଥିବା ଫଣ୍ଡକୁ ଆମେ ଅଟିଜମ୍ ରୋଗୀଙ୍କ ପାଇଁ ରଖୁଛୁ, ଯାହା ସେମାନଙ୍କୁ ବଞ୍ଚିବାରେ ସାହାଯ୍ୟ କରିବ। ନାଟକ ଆରମ୍ଭରେ ଅଟିଜମ ରୋଗୀଙ୍କ ପାଇଁ ବର୍ଷ ସାରା କରାଯାଇଥିବା ବିଭିନ୍ନ କାର୍ଯ୍ୟକ୍ରମକୁ ଏକ ବୃତ୍ତଚିତ୍ର ମାଧ୍ୟମରେ ପ୍ରଦର୍ଶନ କରାଯାଇଥିଲା। 'ଧରିତ୍ରୀ' ଏବଂ 'ଓଡ଼ିଶା ପୋଷ୍ଟ' କାର୍ଯ୍ୟକ୍ରମର ମିଡିଆ ପାର୍ଟନର ଥିଲେ।

ସମ୍ପର୍କକୁ ନେଇ ପରିବେଷିତ ହିନ୍ଦୀ ଟ୍ରାଜିକମେଡି ଡ୍ରାମା 'ପୁରାନେ ଚାୱଲ'ର ଏକ ଦୃଶ୍ୟ।

ଫୁଲବାଣୀ, ଅନୁଗୋଳରେ ସର୍ବନିମ୍ନ ତାପମାତ୍ରା ରେକର୍ଡ

ଭୁବନେଶ୍ୱର,୫।୧୦(ଅନୁରାଧା ମହାରଣା)

ଉତ୍ତର ବଙ୍ଗୋପସାଗର ସହ ବାଂଲାଦେଶ ଓ ପଶ୍ଚିମବଙ୍ଗ ଅଞ୍ଚଳରେ ସୃଷ୍ଟ ଲଘୁଚାପ ଦୁର୍ବଳ ହେଉଥିବାବେଳେ ଗାଙ୍ଗେୟ ପଶ୍ଚିମବଙ୍ଗ ଓ ଆଖପାଖ ଅଞ୍ଚଳରେ ସମୁଦ୍ର ପତ୍ତନରୁ ୩.୧ କିମି ଉର୍ଦ୍ଧ୍ୱରେ ଘୂର୍ଣ୍ଣିବଳୟ ସକ୍ରିୟ ରହିଛି। ପଶ୍ଚିମକେନ୍ଦ୍ରୀୟ ବଙ୍ଗୋପସାଗର ଏବଂ ଆନ୍ଧ୍ରପ୍ରଦେଶ ଉପକୂଳରେ ଏକ ଉର୍ଦ୍ଧ୍ୱବାୟୁ ଘୂର୍ଣ୍ଣିବଳୟ ସମୁଦ୍ର ପତ୍ତନଠାରୁ ୧.୫ କିମିରୁ ୪.୫ କିମି ମଧ୍ୟରେ ବ୍ୟାପିଛି। ଅନ୍ୟପଟେ ଦକ୍ଷିଣ ପଶ୍ଚିମ ମୌସୁମୀ ଉତ୍ତରପ୍ରଦେଶ, ଗୁଜରାଟ, ମଧ୍ୟପ୍ରଦେଶ ସହ ମହାରାଷ୍ଟ୍ରର କିଛି ଅଂଶ ଏବଂ ଆରବସାଗରର ଅଧିକାଂଶ ଅଞ୍ଚଳରୁ ଅପସରି ଯାଇଛି। ତେବେ ଓଡ଼ିଶାରୁ ମୌସୁମୀ ଅପସାରଣ ପ୍ରକ୍ରିୟା ଆରମ୍ଭ ହୋଇ ନ ଥିବାବେଳେ ଶନିବାର ଉତ୍ତର ଆଭ୍ୟନ୍ତର ଓଡ଼ିଶା ବିଶେଷକରି ମୟୂରଭଞ୍ଜ ଜିଲାର କିଛି ସ୍ଥାନରେ ପ୍ରବଳ ବର୍ଷା ହୋଇଥିବାବେଳେ ଆଉ କିଛି ସ୍ଥାନରେ ହାଲୁକାରୁ ମଧ୍ୟମଧରଣ ବର୍ଷା ହୋଇଛି। ପାରଳାଖେମୁଣ୍ଡି ଓ ଜଗତ୍‌ସିଂହପୁରରେ ସର୍ବାଧିକ ତାପମାତ୍ରା ୩୭ ଡିଗ୍ରୀ ରହିଥିବାବେଳେ ଫୁଲବାଣୀ ଓ ଅନୁଗୋଳରେ ସର୍ବନିମ୍ନ ୨୨ ଡିଗ୍ରୀ ସେଲସିୟସ୍ ରେକର୍ଡ କରାଯାଇଥିଲା। ରବିବାର ଉପକୂଳ ଓଡ଼ିଶାର କିଛି ସ୍ଥାନ ସହ କୋରାପୁଟ, ମାଲକାନଗିରି, ନବରଙ୍ଗପୁର, କଳାହାଣ୍ଡି, ନୂଆପଡ଼ା, ମୟୂରଭଞ୍ଜ, କେନ୍ଦୁଝର, ସୁନ୍ଦରଗଡ଼, ଅନୁଗୋଳ, ଢେଙ୍କାନାଳ, ଦେବଗଡ଼ ଆଦି ଜିଲାରେ ହାଲୁକାରୁ ମଧ୍ୟମଧରଣର ବର୍ଷା ହେବାର ସମ୍ଭାବନା ରହିଛି। ଘଡ଼ଘଡ଼ି ଓ ବିଜୁଳି ଆଶଙ୍କା ନେଇ ୧୨ ଜିଲାକୁ ୟେଲୋ ୱାର୍ନିଂ ଜାରି କରାଯାଇଛି।

ହେମଗିର ଜଙ୍ଗଲରେ ପୁଣି ବ୍ଲାକ୍ ପାନ୍ଥର ଠାବ

ସୁନ୍ଦରଗଡ,୫।୧୦
(ଜୟ ନାରାୟଣ ମେଣ୍ଢୁଳି)

ସୁନ୍ଦରଗଡ ବନଖଣ୍ଡର ହେମଗିର ବନାଞ୍ଚଳ ଅଧୀନ ଦାଘୋରା ଜଙ୍ଗଲର ଗର୍ଜନ ପାହାଡରେ ପୁଣି ବ୍ଲାକ୍ ପାନ୍ଥର ବା କଳାବାଘ ଠାବ ହୋଇଛି। ଜଙ୍ଗଲ ବିଭାଗ ପକ୍ଷରୁ ଏହି ଜଙ୍ଗଲରେ ଲଗାଯାଇଥିବା ଟ୍ରାପ୍ କ୍ୟାମେରାରେ ଏହି ବିରଳ କଳାବାଘର ଫଟୋ କଏଦ ହୋଇଛି ବୋଲି ସୁନ୍ଦରଗଡ ଡିଏଫ୍‌ଓ ପ୍ରଦୀପ ମିରାସେ ସୂଚନା ଦେଇଛନ୍ତି। ଶନିବାର ବନ୍ୟପ୍ରାଣୀ ସପ୍ତାହ ପାଳନ ଅବସରରେ ଡିଏଫ୍‌ଓ ମିରାସେ ସୁନ୍ଦରଗଡ ବନଖଣ୍ଡରେ ବିଭିନ୍ନ ବନ୍ୟଜନ୍ତୁଙ୍କ ସ୍ଥିତି ସମ୍ପର୍କରେ ସୂଚନା ଦେଇ ଏହି ବ୍ଲାକ୍ ପାନ୍ଥର (କଳାବାଘ) ଓଡିଶା–ଛତିଶଗଡ଼ ସଂଲଗ୍ନ ହେମଗିର ଜଙ୍ଗଲରେ ଚଳପ୍ରଚଳ କରୁଥିବା ଜଣାଯାଇଛି ବୋଲି କହିଥିଲେ। ସେ ଆହୁରି କହିଥିଲେ, ୨୦୧୮ରେ ପ୍ରଥମେ ଏହି କଳାବାଘ ଉକ୍ତ ଜଙ୍ଗଲରେ ଠାବ ହୋଇଥିଲା। ପୁଣି ୨୦୨୨ ଓ ୨୦୨୩ରେ ମଧ୍ୟ ଟ୍ରାପ୍‌କ୍ୟାମେରାରେ କଳାବାଘକୁ ଠାବ କରାଯାଇଥିଲା। ଏଥର ୩ ମାସ ତଳେ ପୁଣି କ୍ୟାମେରାରେ ଚିହ୍ନଟ ହୋଇଛି। ଏ ସମ୍ପର୍କରେ ସୂଚନା ମିଳିବା ପରେ କ୍ୟାମେରା ଫୁଟେଜ୍ ସଂଗ୍ରହ କରି ରାଜ୍ୟ ମୁଖ୍ୟ ବନ୍ୟପ୍ରାଣୀ ସଂରକ୍ଷକଙ୍କ ନିକଟକୁ ପଠାଇ ଦିଆଯାଇଥିଲା। ଯାଞ୍ଚ ପରେ ୨୦୧୮ରେ ଠାବ ହୋଇଥିବା ଏହି ସେହି କଳାବାଘ ବୋଲି ଜଣାପଡ଼ିଛି। ଏହା ଜଣାପଡିବା ପରେ ବାଘଟିର ସୁରକ୍ଷା, ଉତ୍ତମ ପରିବେଶ ସହ ଖାଦ୍ୟପେୟ ଅନ୍ୟ ବନ୍ୟଜନ୍ତୁ ବୃଦ୍ଧି ସକାଶେ ପଦକ୍ଷେପ ଗ୍ରହଣ କରାଯାଇଛି। ଏଥିସହ ବନ୍ୟ ସୁରକ୍ଷା ସାଥୀ ଗଠନ କରି ଏହାର ଗତିବିଧି ଉପରେ ନଜର ରଖାଯାଇଛି ବୋଲି ଡିଏଫ୍‌ଓ ସୂଚନା ଦେଇଛନ୍ତି।

ଦାଘୋରା ଜଙ୍ଗଲର ଗର୍ଜନ ପାହାଡରେ କଳାବାଘ।

ଓଡ଼ଗାଁକୁ ମହାବଳ ଫେରିଥିବା ନେଇ ଆତଙ୍କ।

କୁସୁମୀ ନଦୀକୂଳରେ ମହାବଳ ପାଦଚିହ୍ନ

ଓଡ଼ଗାଁ,୫।୧୦
(ଆଦର୍ଶ କୁମାର ପଟ୍ଟନାୟକ)

ଗତ କିଛିଦିନର ବ୍ୟବଧାନ ପରେ ଓଡ଼ଗାଁ ବନାଞ୍ଚଳକୁ ମହାବଳ ବାଘ ଫେରିଥିବା ନେଇ ଚର୍ଚ୍ଚା ଜୋର ଧରିଛି। ଓଡ଼ଗାଁ ଥାନା ଅଧୀନ କୁରାଳ ଗାଁ ନିକଟ କୁସୁମୀ ନଦୀକୂଳରେ ଶନିବାର ସକାଳୁ ବାଘର ପାଦଚିହ୍ନ ପଡ଼ିଥିବା ଦେଖି ଲୋକେ ଭୟଭୀତ ହୋଇଛନ୍ତି। ଏହି ପାଦଚିହ୍ନକୁ ନେଇ ସବୁଠି ଆଲୋଚନା ଚାଲିଛି।

ସୂଚନା ଅନୁଯାୟୀ, ଗତ ୨ ମାସ ତଳେ ଓଡ଼ଗାଁ ଗୋଛା ଜଙ୍ଗଲ,ଦଶପଲ୍ଲା, ନୂଆଗାଁ, ମହିପୁର ଓ ପଡୋଶୀ ଗଞ୍ଜାମ ଜିଲା ଜଗନ୍ନାଥପ୍ରସାଦ ବନାଞ୍ଚଳ ଆଦି ଜଙ୍ଗଲରେ ମହାବଳ ବୁଲୁଥିବା ଜଣାପଡ଼ିବା ପରେ ଲୋକେ ଜଙ୍ଗଲ ଯିବା ଓ ସେହି ରାସ୍ତାଦେଇ ଯାତାୟାତ କରିବାକୁ ଭୟ କରୁଥିଲେ। ଏହାର କିଛିଦିନ ପରେ ମହାବଳ ଗଞ୍ଜାମ ଜିଲା ସୀମାନ୍ତରେ ଏକ ବାଛୁରୀକୁ ମାରି ଖାଇଥିବା ଅଭିଯୋଗ ହୋଇଥିଲା। ଏପରି କି ବନ ବିଭାଗ କ୍ୟାମେରାରେ ସେହି ବାଘର ଚିତ୍ର ଉତ୍ତୋଳନ ହୋଇଥିଲା। ତାହା ଏକ ମହାବଳ ବାଘ ବୋଲି ଅସମର୍ଥିତ ସୂତ୍ରରୁ ଜଣାପଡିଥିଲା। ଶନିବାର ପୁଣି ଓଡ଼ଗାଁକୁ ମହାବଳ ଫେରିଥିବା ଜଣାପଡିଥିବା ଚର୍ଚ୍ଚା ହେଉଛି। ବାଘର ପାଦଚିହ୍ନ କୁରାଳ–ଓଡ଼ଗାଁ ରାସ୍ତାର କୁସୁମୀନଦୀ ନିକଟ ଫାର୍ମହାଉସ ନିକଟରେ ପଡ଼ିଥିବା ଦେଖିବାକୁ ମିଳିଛି। ଏ ସମ୍ପର୍କରେ ଓଡ଼ଗାଁ ବନପାଳ ସରିତା ବରାଳଙ୍କୁ ପଚାରିବାରୁ ସ୍ଥାନୀୟ ଲୋକଙ୍କଠାରୁ ଖବର ପାଇଛୁ। ସେହିସ୍ଥାନକୁ ବନ କର୍ମଚାରୀମାନେ ଯାଇ ପରିସ୍ଥିତି ଉପରେ ସତର୍କ ନଜର ରଖିଥିବା କହିଛନ୍ତି।

ରିପୋର୍ଟ ମାଗିଲେ ରାଜସ୍ୱ ମନ୍ତ୍ରୀ

ଆର୍‌ଆଇ, ଅମିନ ପରୀକ୍ଷା ଅନିୟମିତତା ଘଟଣା

ମୁଖ୍ୟମନ୍ତ୍ରୀଙ୍କୁ ଅବଗତ କଲେ

ଭୁବନେଶ୍ୱର, ୫।୧୦
(ଶର୍ମିଷ୍ଠା ପାଣିଗ୍ରାହୀ)

ଓଡ଼ିଶା ସବ୍‌ଅର୍ଡିନେଟ୍ ଷ୍ଟାଫ୍ ସିଲେକ୍ସନ କମିଶନ (ଓଏସ୍‌ଏସ୍‌ଏସ୍‌ସି) ଦ୍ୱାରା ପରିଚାଳିତ ଆର୍‌ଆଇ, ଏଆର୍‌ଆଇ, ଆଇସିଡିଏସ୍ ସୁପର ଭାଇଜର ଓ ଅମିନ ପରୀକ୍ଷାରେ ବ୍ୟାପକ ଅନିୟମିତତା ନେଇ ହେଉଥିବା ଅଭିଯୋଗକୁ ରାଜ୍ୟ ସରକାର ଗୁରୁତ୍ୱର ସହ ନେଇଛନ୍ତି। ଚାକିରି ଆଶାୟୀମାନେ ପରୀକ୍ଷା ବାତିଲ ଓ କାର୍ଯ୍ୟାନୁଷ୍ଠାନ ଦାବି କରି ଆସୁଥିଲେ ମଧ୍ୟ ସରକାରୀ ସ୍ତରରେ ନିଷ୍ପତ୍ତି ବିଳମ୍ବିତ ହେଉଥିବାରୁ କ୍ଷୋଭ ପ୍ରକାଶ କରିଛନ୍ତି। ଏପରିସ୍ଥିତିରେ ପରୀକ୍ଷା ଅନିୟମିତା ଅଭିଯୋଗ ନେଇ ଶନିବାର ରାଜସ୍ୱ ମନ୍ତ୍ରୀ ସୁରେଶ ପୂଜାରୀ ଗଣମାଧ୍ୟମରେ ମୁହଁ ଖୋଲିଛନ୍ତି। ରାଜସ୍ୱ ବିଭାଗକୁ ପରୀକ୍ଷାର ସମ୍ପୂର୍ଣ୍ଣ ରିପୋର୍ଟ ମାଗିବା ସହ ଏ ସଂକ୍ରାନ୍ତରେ ମୁଖ୍ୟମନ୍ତ୍ରୀଙ୍କୁ ଅବଗତ କରିଛନ୍ତି।

ମନ୍ତ୍ରୀ କହିଛନ୍ତି, ପରୀକ୍ଷା ସବୁବେଳେ ତ୍ରୁଟିଶୂନ୍ୟ ହେବା କଥା। ଉଚିତ ସ୍ଥାନରେ ପରୀକ୍ଷା ହେଉ ନ ଥିବା ଛାତ୍ରୀଛାତ୍ର ଅଭିଯୋଗ କରିଛନ୍ତି। ପରୀକ୍ଷାରେ ଅବ୍ୟବସ୍ଥା ଅଭିଯୋଗ ମୋ ପାଖକୁ ଆସିଛି। ଆର୍‌ଆଇ ଓ ଅମିନ ପରୀକ୍ଷା ରାଜସ୍ୱ ବିଭାଗ କରେନାହିଁ। ଏହି ପରୀକ୍ଷା ଓଏସ୍‌ଏସ୍‌ଏସି ଦ୍ୱାରା ପରିଚାଳିତ ହୋଇଥାଏ। ଜଣେ ଥାର୍ଡ଼ ପାର୍ଟିକୁ ଷ୍ଟାଫ୍‌ସିଲେକ୍ସନ ବୋର୍ଡ ଆଉଟ୍‌ସୋର୍ସିଂ କରିଥିବା ଖବର ଆସୁଛି। ସେହି କମ୍ପାନିର କ୍ରେଡିବିଲିଟିକୁ ନେଇ ବି ପ୍ରଶ୍ନ ଉଠିଛି। ଏହାର ସମ୍ପୂର୍ଣ୍ଣ ରିପୋର୍ଟ ଦେବାକୁ ରାଜସ୍ୱ ବିଭାଗ ଅଧିକାରୀଙ୍କୁ ନିର୍ଦ୍ଦେଶ ଦେଇଛି। ମୁଖ୍ୟମନ୍ତ୍ରୀଙ୍କୁ ଏ ସମ୍ପର୍କରେ ଅବଗତ କରିଛି। ଯେଉଁ ଅଭିଯୋଗ ହସ୍ତଗତ ହୋଇଛି, ମୋତେ ଲାଗୁଛି, ପରୀକ୍ଷା ପାଇଁ ଏହା ଅନୁକୂଳ ପ୍ରକ୍ରିୟା ନୁହେଁ। ସରକାର ଏ ଦିଗରେ ଅନୁଧ୍ୟାନ କରିବେ ଏବଂ ବ୍ଲାକ୍ ଲିଷ୍ଟେଡ଼ ହୋଇଥିଲେ ଉକ୍ତ ସଂସ୍ଥାକୁ ପରୀକ୍ଷାରୁ ମୁକ୍ତ କରାଯିବ। ତ୍ରୁଟି ବିଚ୍ୟୁତି କେତେ ପରିମାଣର ହୋଇଛି, ଏହା ଫଳାଫଳକୁ କେତେ ପ୍ରଭାବ ପକାଇବ, ତାକୁ ଅନୁଧ୍ୟାନ କରି ସରକାର ନିଷ୍ପତ୍ତି ନେବେ। ଏହାର ସମାଧାନ ପାଇଁ ସମସ୍ତ ଦ୍ୱାର ଖୋଲା ଅଛି ବୋଲି ମନ୍ତ୍ରୀ କହିଛନ୍ତି।

'ପରୀକ୍ଷା ବାତିଲ ନ ହେଲେ ସୋମବାରଠାରୁ ବଡ଼ ଆନ୍ଦୋଳନ'

ଭୁବନେଶ୍ୱର, ୫।୧୦
(ଶର୍ମିଷ୍ଠା ପାଣିଗ୍ରାହୀ)

ଆର୍‌ଆଇ, ଅମିନ ପରୀକ୍ଷାରେ ଅନିୟମିତତାକୁ ନେଇ ଗତ ୩ ତାରିଖରେ ଚାକିରି ଆଶାୟୀମାନେ ଭୁବନେଶ୍ୱରରେ ଉଚ୍ଚଶିକ୍ଷା ମନ୍ତ୍ରୀଙ୍କ ବାସଭବନ ଘେରାଉ କରିଥିବାବେଳେ କଟକରେ ଷ୍ଟୁଡେଣ୍ଟସ୍ ଏଗ୍‌ଜେଷ୍ଟ କରପ୍‌ଶନ ଜିଲାପାଳଙ୍କ ଅଫିସ ଘେରାଇ କରିବା ସହ ମୁଖ୍ୟମନ୍ତ୍ରୀଙ୍କ ଉଦ୍ଦେଶ୍ୟରେ ଦାବିପତ୍ର ଦେଇଥିଲେ। ଶନିବାର ଏହି ଛାତ୍ର ସଙ୍ଗଠନ ବଡ଼ ଆନ୍ଦୋଳନର ଚେତାବନୀ ଦେଇଛି। ସଙ୍ଗଠନର ଆବାହକ ବିଭୂତି ଭୂଷଣ ମହାପାତ୍ର ଖବରଦାତା ସମ୍ମିଳନୀରେ କହିଛନ୍ତି, ରବିବାର ସନ୍ଧ୍ୟା ୬ଟା ସୁଦ୍ଧା ସରକାର ପରୀକ୍ଷା ବାତିଲ କରିବା ସହ ଦାବି ପୂରଣ ନ କଲେ ୭ ତାରିଖ ସୋମବାର ସକାଳ ୯ଟାରେ ଭୁବନେଶ୍ୱର ଲୋୟର ପିଏମ୍‌ଜିରେ ଆନ୍ଦୋଳନ ହେବ। ଓଡ଼ିଶାର ପ୍ରତ୍ୟେକ ଘରୁ ଜଣେ ଜଣେ ମେଧାବୀ ବାହାରି ଏଥିରେ ସାମିଲ ହେବେ। ଓଏସ୍‌ଏସ୍‌ଏସିର ଆର୍‌ଆଇ, ଅମିନ ପରୀକ୍ଷାରେ ବ୍ୟାପକ ଅନିୟମିତତା ଓ ନିଯୁକ୍ତି ଦୁର୍ନୀତିକୁ ସଂଗଠନ ପକ୍ଷରୁ ଦୃଢ ବିରୋଧ କରାଯାଉଛି। ପରୀକ୍ଷା ବାତିଲ, ପୁନର୍ବାର ସ୍ୱଚ୍ଛତାର ସହିତ ପରୀକ୍ଷା ଓ ଦୁର୍ନୀତି ପଛରେ ଥିବା ଦଲାଲ ଓ ବଡ଼ବାବୁଙ୍କ ବିରୋଧରେ କାର୍ଯ୍ୟାନୁଷ୍ଠାନ ଦାବି କରି ସାରା ରାଜ୍ୟରେ ଛାତ୍ର ଆନ୍ଦୋଳନ ଚାଲିଛି। ସିଫି ଭଳି କଳା ତାଲିକାଭୁକ୍ତ ସଂସ୍ଥାକୁ କିପରି ପରୀକ୍ଷା ପରିଚାଳନା ଦାୟିତ୍ୱ ଦିଆଗଲା ଓ ସିଫି କିଭଳି ଅଯୋଗ୍ୟ ସେଣ୍ଟରମାନ ଚୟନ କଲା ବୋଲି ସେ ପ୍ରଶ୍ନ କରିଛନ୍ତି। ଏପରିକି ପ୍ରଶ୍ନପତ୍ର ପ୍ରଘଟ ପରେ ମଧ୍ୟ ସମାନ ପ୍ରଶ୍ନପତ୍ରରେ ପରୀକ୍ଷା କରିବା ପୂରା ବ୍ୟବସ୍ଥା ଉପରେ ପ୍ରଶ୍ନବାଚୀ ସୃଷ୍ଟି କରିଛି। ଏ ସବୁକୁ ପ୍ରସଙ୍ଗ କରି ରାଜ୍ୟର ବିଭିନ୍ନ ଜିଲାରୁ ଜିଲାପାଳଙ୍କ ଜରିଆରେ ମୁଖ୍ୟମନ୍ତ୍ରୀଙ୍କୁ ଦାବିପତ୍ର ପ୍ରଦାନ ଓ ଉଚ୍ଚଶିକ୍ଷା ମନ୍ତ୍ରୀଙ୍କ ବାସଭବନ ଘେରାଉ ପରେ ମଧ୍ୟ ସରକାର ନିରବ। ତେଣୁ ଏବେ ସରକାରଙ୍କୁ ଚରମବାଣୀ ଦେଉଛୁ ବୋଲି ଆବାହକ ମହାପାତ୍ର କହିଛନ୍ତି। ସମ୍ମିଳନୀରେ ସଙ୍ଗଠନର ସଦସ୍ୟ ସୁନୀଲ କୁମାର ମିଶ୍ର, ତୋଫାନ ପରିଡା, ପରମେଶ୍ୱର ବଳ ଓ ରାହୁଲ କୁମାର ଉପସ୍ଥିତ ଥିଲେ।

DSPL-140
ବୟନିକା
ପବିତ୍ର ଶାରଦୀୟ
ଦୁର୍ଗାପୂଜା ଓ କୁମାରପୂର୍ଣ୍ଣମୀ ଉପଲକ୍ଷେ
ସରକାରୀ ରିହାତି
୧୦% + ୨୦%
୧୬.୧୦.୨୦୨୫ ପର୍ଯ୍ୟନ୍ତ
ସମସ୍ତ ଶାଖା ଏବଂ Online କ୍ରୟରେ ଉପଲବ୍ଧ
Buy Online
www.boyanika.com
OIPR-31004/13/0044/2425
ହସ୍ତତନ୍ତ, ବୟନ ଓ ହସ୍ତଶିଳ୍ପ ବିଭାଗ, ଓଡ଼ିଶା ସରକାର

ଅନୁସୂଚିତ ଜାତି ବର୍ଗର ପ୍ରାର୍ଥୀ ଓ ପ୍ରାର୍ଥୀନୀଙ୍କ ପାଇଁ ବ୍ୟାପକ ତାଲିମ ଓ ନିଯୁକ୍ତିର ବ୍ୟବସ୍ଥା
(Skill Development Training for SC Unemployed Youths)

ଓଡ଼ିଶା ସରକାରଙ୍କ ଅନୁସୂଚିତ ଜନଜାତି ଓ ଅନୁସୂଚିତ ଜାତି ଉନ୍ନୟନ, ସଂଖ୍ୟାଲଘୁ ଓ ପଛୁଆ ବର୍ଗ କଲ୍ୟାଣ ବିଭାଗ ତରଫରୁ ଓଡ଼ିଶା ଅନୁସୂଚିତ ଜାତିଓ ଜନଜାତି ଉନ୍ନୟନ ଅର୍ଥ ସମବାୟ ନିଗମ (OSFDC), ଭୁବନେଶ୍ୱର, ଯୋଗ୍ୟ ଓ ଇଚ୍ଛୁକ ଅନୁସୁଚିତ ଜାତି ବର୍ଗର ଯୁବକ ଓ ଯୁବତୀ ମାନଙ୍କୁ ବିଭିନ୍ନ ପ୍ରମୁଖ ସରକାରୀ ଓ ବେସରକାରୀ ଅନୁଷ୍ଠାନମାନଙ୍କ ଦ୍ୱାରା ତାଲିମ୍ ଦିଆଯାଇ ନିଯୁକ୍ତି ଯୋଗାଇ ଦେବା ନିମନ୍ତେ ଦରଖାସ୍ତ ଆହ୍ୱାନ କରାଯାଉଛି ।

ଆବଶ୍ୟକ ଯୋଗ୍ୟତା:
(କ) ଆବେଦନକାରୀ ଅନୁସୁଚିତ ଜାତି ବର୍ଗର ହୋଇଥିବେ ଏବଂ ଓଡ଼ିଶାର ସ୍ଥାୟୀ ବାସିନ୍ଦା ହୋଇଥିବେ|
(ଖ) ଆବେଦନକାରୀଙ୍କ ବୟସ ୧୮ରୁ ୩୫ ବର୍ଷ ମଧ୍ୟରେ ହୋଇଥିବା ଆବଶ୍ୟକ ।
(ଗ) ଆବେଦନକାରୀଙ୍କ ବାର୍ଷିକ ପାରିବାରିକ ଆୟ ୨ ଲକ୍ଷ ୫୦ହଜାର ଟଙ୍କାରୁ ଅଧିକ ହୋଇନ ଥିବ ।
(ଘ) ଆବେଦନକାରୀଙ୍କର ସାଧାରଣ ଶିକ୍ଷାଗତ ଯୋଗ୍ୟତା ୫ମ ଶ୍ରେଣୀ କିମ୍ବା ତଦୁର୍ଦ୍ଧ ହୋଇଥିବା ଆବଶ୍ୟକ|

ତାଲିମ୍ ପାଠ୍ୟକ୍ରମ:

Sl. No.	Name of the Trade	Qualification	Month
1	CNC Turning	10th pass	3 Month 21 Days
2	General Duty Assistant	10th pass	4 Month 29 Days
3	Industrial Electrician	10th pass	3 Month 3 Days
4	Machine Operator – Plastic Processing	10th pass	5 Month
5	Multi Skill Technician (Electrical)	10th pass	3 Month 12 Days
6	Sewing Machine Operator	8th pass	2 Month 25 Days
7	Condensed Course in Tool & Die Making	10th pass	6 Month 16 Days

ପାଠ୍ୟକ୍ରମ ଦେୟ:
ଏହି ତାଲିମ୍ ନେବା ପାଇଁ ଆଗ୍ରହୀ ପ୍ରାର୍ଥୀ ବା ପ୍ରାର୍ଥୀନୀଙ୍କୁ କୌଣସି ଦେୟ ଦେବାକୁ ପଡ଼ିବ ନାହିଁ । ପ୍ରାର୍ଥୀ ବା ପ୍ରାର୍ଥୀନୀଙ୍କୁ ମାଗଣାରେ ରହିବା ଖାଇବା,ୟୁନିଫର୍ମ ଓ ତାଲିମ୍ ଉପକରଣ ଆଦି ଯୋଗାଇ ଦିଆଯିବ । ପ୍ରାର୍ଥୀ ବା ପ୍ରାର୍ଥନୀଙ୍କୁ ପ୍ରଥମେ ନିଜ ଜିଲ୍ଲାରେ ତାଲିମ୍ ଦେବାର ବ୍ୟବସ୍ଥା କରାଯିବ, ଏହି ସୁବିଧା ଉପଲବ୍ଧ ନ ଥିଲେ ସେମାନଙ୍କୁ ନିକଟତମ ଜିଲ୍ଲାରେ ତାଲିମ ଦିଆଯିବାର ବ୍ୟବସ୍ଥା କରାଯିବ।

କିପରି ଆବେଦନ କରିବେ:
ଇଚ୍ଛୁକ ପ୍ରାର୍ଥୀ ବା ପ୍ରାର୍ଥୀନୀ ଆମ ୱେବସାଇଟ www.stscprayas.com ଜରିଆରେ ଅନଲାଇନ୍ ଆବେଦନ କରିପାରିବେ କିମ୍ବା ଉକ୍ତ ଫର୍ମକୁ ଡାଉନଲୋଡ କରି ନିକଟସ୍ଥ DWO କାର୍ଯ୍ୟାଳୟ କିମ୍ବା The Odisha Scheduled Caste & Scheduled Tribe Development Finance Co-operative Corporation Limited (OSFDC), Lewis Road, Bhubaneswar – 751014 କାର୍ଯ୍ୟାଳୟରେ ଦାଖଲ କରିପାରିବେ ।

ଅଧିକ ବିବରଣୀ ପ

ଈଶ୍ୱରଙ୍କ ପାଖେ ଯଥାର୍ଥ ସମର୍ପଣ ତୁମଙ୍କୁ ପ୍ରସାରିତ କରେ – ଏବଂ ଏହା ତୁମର ଶକ୍ତି ଓ କ୍ଷମତାକୁ ବଢାଇ ଥାଏ । ତୁମର ସବୁକିଛିରେ ଗୁଣାତ୍ମକ ଓ ପରିମାଣାତ୍ମକ ଅଭିବୃଦ୍ଧି ଘଟେ । ଏହି ଉନ୍ନତି କେବେବି ତୁମ ନିଜ ଦ୍ୱାରା ହୋଇ ପାରନ୍ତା ନାହିଁ । – ଶ୍ରୀମା

ଆଧିପତ୍ୟ ଯୁଗ ଶେଷ

ଆକାର ପଟେଲ

ପ୍ରଧାନମନ୍ତ୍ରୀଙ୍କ ପ୍ରଶଂସକଙ୍କ ମଧ୍ୟରୁ ଅନେକେ ଏହି ତୃତୀୟ ଶାସନ ପାଳିରେ ମନ୍ଥରତା ଏବଂ ଲକ୍ଷ୍ୟହୀନତାକୁ ଅନୁଭବ କରୁଛନ୍ତି । ଫେବୃଆରୀରେ ସଂସଦର ନୂତନ ଭବନରେ ପ୍ରଧାନମନ୍ତ୍ରୀ ନରେନ୍ଦ୍ର ମୋଦି କହିଥିଲେ, ଭାଜପାର ତୃତୀୟ କାର୍ଯ୍ୟକାଳର ଗୁରୁତ୍ୱପୂର୍ଣ୍ଣ ପ୍ରତିବଦ୍ଧତା ପରବର୍ତ୍ତୀ ୧୦୦୦ ବର୍ଷକୁ ପ୍ରଭାବିତ କରିବ । ନିର୍ବାଚନ ପ୍ରଚାର ସମୟରେ ଏକ ନ୍ୟୁଜ୍ ଚ୍ୟାନେଲକୁ ଦେଇଥିବା ସାକ୍ଷାତ୍କାରରେ ସେ କହିଥିଲେ, ୪ ଜୁନ୍ ପରେ ପ୍ରଥମ ୧୨୫ ଦିନରେ ଫଳାଫଳ ସ୍ପଷ୍ଟ ହେବ । ପ୍ରଥମ ୧୦୦ ଦିନର କାର୍ଯ୍ୟସୂଚୀ ବୃତ୍ତାନ୍ତ ହୋଇସାରିଛି ବୋଲି ସେ କହିଥିଲେ ଏବଂ ପରବର୍ତ୍ତୀ ୨୫ ଦିନର କାର୍ଯ୍ୟସୂଚୀକୁ ସେ ଯୁବକମାନଙ୍କ ପାଇଁ ବ୍ୟବହାର କରିବେ । ଏଥିରୁ କୌଣସିଟି ହେବ ନାହିଁ । ନିର୍ବାଚନ ଫଳାଫଳ ଘୋଷଣା ଦିନଠାରୁ ୭ ଅକ୍ଟୋବରକୁ ୧୨୫ ଦିନ ହେବ । ହେଲେ ଏବେ 'କିଛି ଘଟୁନାହିଁ' । ଏହାର ବଡ଼ କାରଣ ହେଉଛି ଭାଜପାର ବହୁମତ ନ ଥିବାରୁ ୨୦୧୪ରୁ ୨୦୨୪ ମଧ୍ୟରେ ଦଳ ପାର୍ଲାମେଣ୍ଟରେ ଯାହା କରିପାରୁଥିଲା ତାହା ଆଉ କରିପାରିବ ନାହିଁ । ମିଳିତ ସଂସଦୀୟ କମିଟିକୁ ପଠାଯାଇଥିବା ୱକଫ ବିଲ୍ କ୍ଷେତ୍ରରେ ଆମେ ଏହା ଦେଖିଛୁ । ବିଗତ ଏକ ଦଶନ୍ଧିରେ ପାର୍ଲାମେଣ୍ଟରେ ଏକ ଦୁର୍ବଳ ବିରୋଧୀ ଦଳ ଥିବାରୁ ସରକାର ବିଲ୍‌ଗୁଡ଼ିକୁ ଏକ କମିଟିକୁ ପଠାଇ ଯାଞ୍ଚ କରିବାକୁ ଅନୁମତି ଦେଇନାହାନ୍ତି । ମୋଦିଙ୍କ ଶାସନ କାଳର ପ୍ରଥମ ଦଶନ୍ଧିରେ ଆଇନଗୁଡ଼ିକରେ ବାସ୍ତବତାକୁ ବିଚାରକୁ ନ ନେଇ ଏକ କଠୋର ପ୍ରକ୍ରିୟା ମାଧ୍ୟମରେ ଆଇନ ପ୍ରଣୟନ କରାଯାଇଛି । ଦେଖିବାକୁ ଗଲେ ୧୪ତମ ଲୋକ ସଭା (୨୦୦୪–୦୯)ରେ ୬୦ ପ୍ରତିଶତ ବିଲ୍ ଯାଞ୍ଚ ପାଇଁ କମିଟି ନିକଟକୁ ପଠାଯାଇଥିଲା । ପରବର୍ତ୍ତୀ ଲୋକ ସଭା (୨୦୦୯–୧୪)ରେ ଏହି ସଂଖ୍ୟା ୭୧ ପ୍ରତିଶତ ଥିଲା । ହେଲେ ମୋଦିଙ୍କ ପ୍ରଥମ ପାଳିରେ ଏହା ୨୫ ପ୍ରତିଶତକୁ ଖସି ଆସିଥିଲା । ୨୦୧୪ରେ ପ୍ରଥମ ବିଜୟ ପରେ ଯାଞ୍ଚ ଏବଂ ପରୀକ୍ଷା ସକାଶେ ବିଭାଗ ସମ୍ବନ୍ଧୀୟ ସଂସଦୀୟ ସ୍ଥାୟୀ କମିଟିଗୁଡ଼ିକୁ ବିଲ୍ ପଠାଇବା ପାଇଁ ଆବଶ୍ୟକ ସଂସଦୀୟ ଅଧିବେଶନକୁ ଏହା ଜାଣିଶୁଣି ରଦ୍ଦ କରିଥିଲା । ଏପରି କି ଯେଉଁ ଆଇନଗୁଡ଼ିକ ପାସ୍ ହେବା ପୂର୍ବରୁ ଯାଞ୍ଚ କରାଯାଇଥିଲା ସେସବୁ ମୋଦିଙ୍କ ଦ୍ୱିତୀୟ ବିଜୟ ପରେ ଶେଷ ହୋଇଗଲା । ବିରୋଧୀ ଦଳ କଂଗ୍ରେସ, ସମାଜବାଦୀ ପାର୍ଟି, ବହୁଜନ ସମାଜ ପାର୍ଟି, ତେଲୁଗୁ ଦେଶମ୍ ପାର୍ଟି ଏବଂ କମ୍ୟୁନିଷ୍ଟ ପାର୍ଟି ଅଫ୍ ଇଣ୍ଡିଆ (ମାର୍କ୍ସବାଦୀ)ର ୧୭ ଜଣ ସାଂସଦ ବିନା ସମୀକ୍ଷାରେ ତରବରିଆ ଭାବେ ବିଲ୍ ପାସ୍ ପ୍ରକ୍ରିୟାକୁ ନେଇ ସରକାରଙ୍କୁ ଚିଠି ଲେଖି ଚିନ୍ତା ପ୍ରକଟ କରିଥିଲେ । ସେମାନେ ଉଲ୍ଲେଖ କରିଥିଲେ ଯେ ଜନସାଧାରଣଙ୍କ ପରାମର୍ଶ ନେବା ଲାଗି ନିର୍ଦ୍ଦିଷ୍ଟ ବିଷୟରେ ଜଡ଼ିତ ଥିବା ଗୋଷ୍ଠୀଗୁଡ଼ିକୁ ଏବଂ ବ୍ୟକ୍ତିବିଶେଷଙ୍କୁ ସମ୍ଭାବ୍ୟ ଆଇନ ଉପରେ ମତ ରଖିବା ଲାଗି ଆମନ୍ତ୍ରଣ କରିବା ଧାରା ବନ୍ଦ ହୋଇଗଲା । ସେମାନେ ଲେଖିଥିଲେ, ଜନତାଙ୍କ ପରାମର୍ଶ ନେବା କାର୍ଯ୍ୟ ବହୁ ପୂର୍ବରୁ ରହିଥିଲା ; ଯେଉଁଥିରେ ସଂସଦୀୟ କମିଟି ବିଲ୍ ଯାଞ୍ଚ କରନ୍ତି, ସୁଚିନ୍ତିତ ଭାବରେ କାର୍ଯ୍ୟ କରନ୍ତି ଏବଂ ଆଇନର ବିଷୟବସ୍ତୁ ତଥା ଗୁଣବତ୍ତା ବିକାଶ ଦିଗରେ କାର୍ଯ୍ୟ କରନ୍ତି । ମୋଦିଙ୍କ ଉପରେ ଏହାର କୌଣସି ପ୍ରଭାବ ପଡ଼ି ନ ଥିଲା ଏବଂ ୨୦୨୦ରେ ଗୋଟିଏ ବି ବିଲ୍ ଯାଞ୍ଚ ପାଇଁ କମିଟି ନିକଟକୁ ପଠାଯାଇ ନ ଥିଲା । ସେହିବର୍ଷ ମାର୍ଚ୍ଚରୁ ଅଗଷ୍ଟ ମଧ୍ୟରେ ସରକାର ୧୧ଟି ଅଧ୍ୟାଦେଶ ଆଣିଥିଲେ, ଯେଉଁଥିରେ ଆୟକର ଆଇନରେ ସଂଶୋଧନ କରାଯାଇଥିଲା ଏବଂ ପିଏମ୍ କେୟାର୍ସ ପାଣ୍ଠିରେ ଦିଆଯାଇଥିବା ଦାନକୁ ୧୦୦ ପ୍ରତିଶତ ଟିକସ ଛାଡ଼ କରିଦିଆଯାଇଥିଲା । ବିନା ଯାଞ୍ଚରେ ଆଇନ ପାସ୍ କରାଯାଇଥିଲା । ଏପରି କି କମିଟିଗୁଡ଼ିକ ଥିଲେ ମଧ୍ୟ ସରକାର ସେମାନଙ୍କ କାର୍ଯ୍ୟରେ ବାଧା ଦେଇଥିଲେ । ମହାମାରୀ ପରେ ଷ୍ଟାଣ୍ଡିଂ କମିଟିଗୁଡ଼ିକୁ ଭର୍ଚୁଆଲ ବୈଠକ କରିବାକୁ ଅନୁମତି ଦିଆଯାଇ ନ ଥିଲା । ବିରୋଧୀ ଦଳର ସାଂସଦମାନେ ଅଭିଯୋଗ କଲେ ମଧ୍ୟ ଭାଜପା ବିବାଦୀୟ ତ୍ରିପଲ ତଲାକ ଏବଂ ଆର୍‌ଟିଆଇ (ବିରୋଧୀ ଦଳ ସଂସଦ ଛାଡ଼ି ଚାଲି ଆସିଲା ପରେ ଉଭୟ ପାରିତ ହୋଇଛି) ଏବଂ ବ୍ୟକ୍ତିଙ୍କୁ ଉଗ୍ରବାଦୀ ଭାବେ ନାମିତ କରୁଥିବା ୟୁଏପିଏରେ ସଂଶୋଧନ କରିଥିଲା । ସେହିଭଳି କୃଷି ଆଇନ, କଶ୍ମୀରର ସ୍ୱତନ୍ତ୍ର ପାହ୍ୟା ଉଚ୍ଛେଦ ବିଲ୍ ଏବଂ ନାଗରିକତ୍ୱକୁ ସଂଶୋଧନ ବିଲ୍‌କୁ ନିଷ୍ପକ୍ଷ ବିଚାର ପାଇଁ ସଂସଦର କୌଣସି କମିଟିକୁ ପଠାଯାଇ ନ ଥିଲା । ସମସ୍ତେ ପରେ ଅସୁବିଧା ସୃଷ୍ଟି କରିବେ ।

ବୈଧାନିକ ଯାଞ୍ଚକୁ ଏଡ଼ାଇଯିବା କାହିଁକି ଏକ ସମସ୍ୟା ବୋଲି ପିଆର୍‌ଏସ୍ ଲେଜିସ୍‌ଲେଟିଭ ରିସର୍ଚ୍ଚର ଚକ୍ଷୁ ରୟ ଲେଖିଛନ୍ତି । ସେ ଦର୍ଶାଇଛନ୍ତି ଯେ, ''କୃଷି ବିଲ୍ ଭଳି ରାଜନୈତିକ ବିବାଦୀୟ ବିଲ୍‌ଗୁଡ଼ିକ ଉପରେ ମତଭେଦ ଥିବାବେଳେ ତରବରିଆ ଭାବେ ସଂସଦରେ ପାସ୍ କଲେ ଅନିୟନ୍ତ୍ରିତ ସ୍ଥିତି ଉପୁଜେ । ଆଉ ଏକ ସମସ୍ୟା ହେଲା ସଂସଦୀୟ କମିଟି ବିଲ୍ ଯାଞ୍ଚ ନ କଲେ ଦେଶ ସମ୍ଭାବ୍ୟ ଅଧୁରା ଆଇନର ବୋଝ ମୁଣ୍ଡେଇବ ।'' ତେଣୁ ଲୋକଙ୍କ ପରାମର୍ଶ ଗୁରୁତ୍ୱପୂର୍ଣ୍ଣ ନୁହେଁ ଓ ଆବଶ୍ୟକ ମଧ୍ୟ । ମୋଦି ପରାମର୍ଶ ବା ବିଚାରବିମର୍ଶର ଏକ ପରମ୍ପରାକୁ ଓଲଟପାଲଟ କରିଦେଲେ, ଯାହାକୁ ଇଂରେଜମାନେ ଅନୁସରଣ କରିଥିଲେ । ୧୯୧୭ରେ ଯେତେବେଳେ ଜବରଦସ୍ତ ନୀଳ ଚାଷ ଉପରେ ଏକ ଆଇନ ପ୍ରସ୍ତୁତି ଆରମ୍ଭ ହେଲା ଏବଂ ବିହାର–ଓଡ଼ିଶା ବିଧାନସଭାରେ ଚମ୍ପାରନ କୃଷି ବିଲ୍ ଆଗତ ହେଲା, ସେତେବେଳେ ଅନେକ ସଦସ୍ୟ ଏହାକୁ ଯାଞ୍ଚ ଏବଂ ପରୀକ୍ଷା ପାଇଁ ଗୃହର ଚୟନ କମିଟି ନିକଟକୁ ପଠାଇବାକୁ ଦାବି କରିଥିଲେ । ବ୍ରିଟିଶ ସରକାର ଏଥିରେ ରାଜି ହେଲେ ଏବଂ ଗାନ୍ଧୀଙ୍କୁ ଏହି ବିଲ୍ ସମୀକ୍ଷା କରିବାକୁ ଅନୁରୋଧ କରାଯାଇଥିଲା ।

ବର୍ତ୍ତମାନ ପାର୍ଲାମେଣ୍ଟରେ ଏକ ଶକ୍ତିଶାଳୀ ବିରୋଧୀ ଦଳ ଅଛି । ଭାଜପାର ସମ୍ପୂର୍ଣ୍ଣ ଆଧିପତ୍ୟ ବା ପ୍ରଭୁତ୍ୱର ଯୁଗ ଶେଷ ହୋଇଯାଇଛି । ପ୍ରଭାବୀ ଶୈଳୀରେ ଶାସନ କରିବାକୁ, ସଫଳତାର ସହ ଆଇନ କରିବାକୁ ମୋଦି ବିରୋଧୀଙ୍କ ସହଯୋଗ ନେବାକୁ ପଡ଼ିବ । ତାଙ୍କ ପୂର୍ବରୁ ଅନ୍ୟ ପ୍ରଧାନମନ୍ତ୍ରୀମାନେ ନୀତି ନିର୍ଦ୍ଧାରଣ କ୍ଷେତ୍ରରେ ସମସ୍ତଙ୍କୁ ଏକାଠି ନେଇ ଯେଭଳି କାର୍ଯ୍ୟ କରିଥିଲେ ମୋଦିଙ୍କୁ ସେଭଳି ନିଷ୍ପତ୍ତି ନେବାକୁ ପଡ଼ିବ । ସେ ଏହା ନ କଲେ ଏବଂ ବାସ୍ତବତାକୁ ଗ୍ରହଣ କରିବାର କୌଣସି ସଙ୍କେତ ନ ଦେଖାଇଲେ ଏହା ତାଙ୍କ ପ୍ରଶଂସକମାନଙ୍କ ପାଇଁ ପୀଡ଼ାଦାୟକ ହୋଇଯିବ । ଏଭଳି ସ୍ଥିତିରେ ତାଙ୍କୁ ନିଷ୍ପତ୍ତି ନେବାକୁ ପଡ଼ିବ ।

Email:aakar.patel@gmail.com

ହେ ଈଶ୍ୱର ! ତୁମେ କେଉଁ ଧର୍ମର

ଚିତ୍ର ଚରିତ୍ର

ଅଧ୍ୟାପକ ନିରଞ୍ଜନ ପାଢ଼ୀ

ଏ ସଂସାରରେ ଯଦି କେବେ ବି ଈଶ୍ୱରଙ୍କର ଆବିର୍ଭାବ ଘଟନ୍ତା, ତେବେ ବହୁଳ ଭାବେ ତାଙ୍କୁ ଯେଉଁ ପ୍ରମୁଖ ପ୍ରଶ୍ନଟି ପଚରାଯାଆନ୍ତା, ତାହା ବୋଧହୁଏ ହୁଅନ୍ତା ଏଇ ନିବନ୍ଧର ଶୀର୍ଷକ ଭଳି । ଅବଶ୍ୟ ଏବେ ଯେମିତି ରୁଷିଆଠୁ ୟୁକ୍ରେନ୍ ଯାଏ, ପୁଣି ଇରାନଠାରୁ ଇସ୍ରାଏଲ ପର୍ଯ୍ୟନ୍ତ ବିଶ୍ୱର ବିଭିନ୍ନ ପ୍ରାନ୍ତରେ ତାଙ୍କ ନାଁ ନେଇ ଅଗଣିତ ମଣିଷଙ୍କ ମୁଣ୍ଡ ଗଡୁଛି, ସେଠି ଈଶ୍ୱର ଧରାପୃଷ୍ଠରେ ଆବିର୍ଭୂତ ହେବା ପାଇଁ ନିରାପଦ ମଣିବେ ନାହିଁ । ବିଶେଷତଃ ଏବେ ସମଗ୍ର ବିଶ୍ୱକୁ ଚିନ୍ତାଗ୍ରସ୍ତ କରିଦେଇଥିବା ଇରାନ–ଇସ୍ରାଏଲ ଯୁଦ୍ଧ ପ୍ରେକ୍ଷାପଟରେ ଈଶ୍ୱରଙ୍କୁ କେନ୍ଦ୍ରିତ କରି ଦୁଇ ଭିନ୍ନ ବିଚାରପନ୍ଥୀଙ୍କ ମଧ୍ୟରେ ରକ୍ତମୁଖା ସଂଘର୍ଷ ସମଗ୍ର ମାନବ ଜାତିକୁ ସଂକଟ ମୁହଁକୁ ଟାଣିଆଣିଛି ।

କିଏ ସେଇ ଈଶ୍ୱର, ଯାହାଙ୍କୁ ନେଇ ଏଇ ଭୀଷଣ ସମର । ଏତେ ଅବାରିତ ନରସଂହାର ! ସେ ଅଛନ୍ତି ତ ? ଯଦି ଅଛନ୍ତି, ତେବେ ତାଙ୍କ ନାମରେ ଚାଲିଥିବା ଧର୍ମାନ୍ଧତାର ଭୟଙ୍କର ପରିଣାମ ସେ କ'ଣ ପ୍ରତ୍ୟକ୍ଷ କରିପାରୁ ନାହାନ୍ତି ? କେମିତି ସେ ଈଶ୍ୱର ? ସେ ଦେଖିବାକୁ କିପରି ?

ପ୍ରକୃତରେ ଜ୍ଞାନୀ ବିଜ୍ଞାନୀମାନଙ୍କ ବୌଦ୍ଧିକ ଚେତନାରେ ଚମକ ସୃଷ୍ଟି କରିଆସୁଥିବା ବଡ଼ ରହସ୍ୟମୟ ଯେ ପ୍ରଶ୍ନ– 'ଈଶ୍ୱର ଦେଖିବାକୁ କିପରି ?'ଏମିତି ଏକ ରହସ୍ୟ, ଯାହାକୁ ଭେଦ କରିବାକୁ ଯାଇ ଶହ ଶହ ତ୍ୟାଗୀ ତପସ୍ୱୀମାନଙ୍କ ସାଧନା ନିଷ୍ଫଳ ପ୍ରମାଣିତ ହୋଇଛି । ଈଶ୍ୱର କ'ଣ ଜାଣିବା ପାଇଁ ଚିରସନ୍ଧାନୀ ବିଜ୍ଞାନୀମାନେ ଗବେଷଣାର ସିଦ୍ଧାନ୍ତରେ ପହଞ୍ଚି ପାରିନାହାନ୍ତି । ଭିନ୍ନ ଭିନ୍ନ ଧର୍ମଗ୍ରନ୍ଥକୁ ନେଇ ଭିନ୍ନ ଭିନ୍ନ ବିଚାର । କେଉଁଠି ଈଶ୍ୱର ତ ଅନ୍ୟ କେଉଁଠି ଆଲ୍ଲା ଓ ଗଡ୍!

ହିନ୍ଦୁମାନଙ୍କ ଈଶ୍ୱରଙ୍କ ନାମ 'ଭଗବାନ୍' ହୋଇଥିଲାବେଳେ ମୁସଲ୍‌ମାନଙ୍କ ପାଇଁ ସେ ଆଲ୍ଲା ଓ ଖ୍ରୀଷ୍ଟମାନଙ୍କ ପାଇଁ ଗଡ୍ ବା ଅବଶିଷ୍ଟ ଧର୍ମ ସମୁଦାୟରେ ସେ ଭିନ୍ନ ଭିନ୍ନ ନାମରେ ନାମିତ । ଏସବୁ ଦେଖି ମନରେ ପ୍ରଶ୍ନ ଉଠେ ବହୁବିଧ ଧାର୍ମିକ ମତବାଦ ଓ ଧର୍ମାବଲମ୍ବୀ ନିର୍ବିଶେଷରେ କେବଳ 'ମଣିଷ' କୁହାଯାଉଥିବା ସେଇ ଚେତନଶୀଳ ପ୍ରାଣୀଟିର ଈଶ୍ୱରଙ୍କ ନାମ କ'ଣ ! ଶ୍ରେଷ୍ଠ ମଣିଷର ଶବ୍ଦକୋଷରେ ଏଯାଏଁ ବି ଧର୍ମବିଯୁକ୍ତ ଈଶ୍ୱରଙ୍କ ଠିକ୍ ନାମଟିଏ ଉପଲବ୍ଧ ହୋଇ ନାହିଁ । ତେବେ କ'ଣ ଧର୍ମବିଯୁକ୍ତ ଈଶ୍ୱର ଓ ଈଶ୍ୱରବିହୀନ ଧର୍ମ ଏକ ଅସମ୍ଭବ ପରିକଳ୍ପନା ? କୌଣସି ଧର୍ମରେ ବିଶ୍ୱାସ ନ ଥିବା ନିରୋଳା ମଣିଷଟି ପାଇଁ ଈଶ୍ୱର କ'ଣ ବାସହୀନ ? ସେଥିପାଇଁ ବୋଧହୁଏ ସ୍ୱାମୀ ବିବେକାନନ୍ଦ ଧର୍ମକୁ ମଣିଷଠୁଁ ବଡ଼ ବିଚାରୁଥିବା ଧର୍ମ ବଡ଼ପଣ୍ଡାମାନଙ୍କୁ ସଫା ସଫା ଶୁଣାଇ ଦେଇଥିଲେ– ''ଯେଉଁ ଧର୍ମ ଈଶ୍ୱରକୈନ୍ଦ୍ରିକ, ସେଇ ଧର୍ମ ଉପରେ ମୋର ଆସ୍ଥା ନାହିଁ । ଯେଉଁ ଧର୍ମ ଅନାଥ ଶିଶୁ ତୁଣ୍ଡରେ ରୁଟି ଖଣ୍ଡିଏ ଦେଇପାରେନା, ଯେଉଁ ଧର୍ମ ଅସହାୟ ବିଧବା ଆଖିରୁ ଲୁହ ପୋଛିପାରେନା, ସେ ଧର୍ମରେ ମୋର ବିଶ୍ୱାସ ନାହିଁ ।'' ସ୍ୱାମିଜୀଙ୍କ ଭାଷାରେ ଈଶ୍ୱରଙ୍କୁ ନେଇ ମଣିଷର ଧର୍ମ ନୁହେଁ । 'ମଣିଷ ଧର୍ମ' ହିଁ ମଣିଷ ସମାଜର ସର୍ବଶ୍ରେଷ୍ଠ ଓ ସର୍ବଶେଷ ଧର୍ମ !

ଅଥଚ ଏଠି ଧର୍ମ ନାମରେ ଓ ସେଇ ଦୃଷ୍ଟିଠୁ ଈଶ୍ୱରଙ୍କ ନାମରେ ମଣିଷ ଅତି ନିର୍ମମ ଭାବରେ ବୋମା ପକାଇ ଶହ ଶହ ଲୋକଙ୍କୁ ହତ୍ୟା କରୁଛି । ନରସଂହାରର ଏଇ ଚିତ୍ରପଟ ଏତେ ଭୟଙ୍କର ଯେ ନିର୍ବିକାରରେ ଏହାକୁ ସଂଘଟିତ କରୁଥିବା ଶକ୍ତିକୁ ମଣିଷ ବୋଲି ଚିହ୍ନିବାକୁ କଷ୍ଟ ହେଉଛି । ଗାଜାଠୁ ଜେରୁଜେଲମ୍‌ଯାଏ, ପୁଣି ଇରାନରୁ ଲେବାନନଯାଏ ନିତିଦିନ ଧ୍ୱଂସର ତାଣ୍ଡବଲୀଳା ମୂଳରେ ରାଜନୈତିକ ଦର୍ଶନର ବୈଷମ୍ୟ ନୁହେଁ କି ଭୌଗୋଳିକ ସୀମାରେଖାର ବିଭ୍ରାନ୍ତି ନୁହେଁ, ଯେଉଁଟା ପରସ୍ପର ମଧ୍ୟରେ ବିଦ୍ୱେଷକୁ ଅଧିକ ତୀବ୍ରତର ଓ ଉତ୍କଟ କରୁଛି, ତାହା ହେଉଛି ଧର୍ମ । ଚରମ ଧର୍ମାନ୍ଧତାରେ ଆକ୍ରାନ୍ତ ରାଷ୍ଟ୍ରପାଳକ ବା ସେମାନଙ୍କ ପ୍ରତିପୋଷକମାନେ ଯେଉଁ ଧର୍ମ ଦର୍ଶନରେ ଅଭିମନ୍ତ୍ରିତ, ତାହାର ନିର୍ଦ୍ଦେଶ ହେଉଛି– 'ତୁମ ଈଶ୍ୱର ଓ ଧର୍ମରେ ବିଶ୍ୱାସ ରଖୁ ନ ଥିବା ଶତ୍ରୁଙ୍କୁ ନିପାତ କରିବା ହିଁ ତୁମର ପରମ ଧର୍ମ !'

ଈଶ୍ୱର ଏକ ଓ ଅଭିନ୍ନ ବୋଲି ବିଶ୍ୱାସ କରୁ ନ ଥିବା ଲୋକମାନେ ହିଁ କେବଳ ଏହିଭଳି ଏକ ମାନବତାବିରୋଧୀ ବିନାଶକ ଦର୍ଶନର ପ୍ରବକ୍ତା ହୋଇପାରନ୍ତି । ଈଶ୍ୱର ଏକ ନ ହୁଅନ୍ତୁ । ଭିନ୍ନ ଭିନ୍ନ ଧର୍ମ ପାଇଁ ସେ ଭିନ୍ନ ଭିନ୍ନ ହୁଅନ୍ତୁ । ମନା ନାହିଁ । ମାତ୍ର ଅନେକ ଈଶ୍ୱର କ'ଣ ଗୋଟିଏ ଭୂଖଣ୍ଡରେ ଶାନ୍ତିପୂର୍ଣ୍ଣ ସହାବସ୍ଥାନ କରିପାରିବେ ନାହିଁ ! କୌଣସି ଭୂଖଣ୍ଡର ଭୌଗୋଳିକ ସୀମାରେଖା ମଧ୍ୟରେ ସୀମିତ ନ ଥିବା ଈଶ୍ୱର ଓ ତାଙ୍କୁ କେନ୍ଦ୍ରକରି ସୃଷ୍ଟି ହୋଇଥିବା ଧର୍ମକୁ ନେଇ ଏ ସଂସାରଟା ଶ୍ମଶାନ ହୋଇପାରେ କେମିତି ? ଏ ପ୍ରଶ୍ନର ଉତ୍ତର ମଧ୍ୟରେ ବନ୍ଧାପଡ଼ିଛି ହମାସ୍, ହେଜ୍‌ବୋଲ୍ଲା ଭଳି ସଂଗଠନର ଦୃଷ୍ଟି ଓ ଦର୍ଶନ ତଥା ଇସ୍ରାଏଲ, ଇରାନ ବା ଲେବାନନ ଭଳି ରାଷ୍ଟ୍ରର ରାଷ୍ଟ୍ରନୀତି । ପୁଣି ଏହା ମଧ୍ୟରେ ଶୋଇ ରହିଛି ଗତ କେଇ ଦଶନ୍ଧି ଧରି ଆଦୌ ଥମୁ ନ ଥିବା କଶ୍ମୀରକୁ ନେଇ ଭାରତ ଓ ପାକିସ୍ତାନର ପାରସ୍ପରିକ ସମ୍ପର୍କ ।

ଗଭୀର ନିଶାର୍ଦ୍ଧରେ ଭୂପୃଷ୍ଠରେ ଅବତୀର୍ଣ୍ଣ ହୋଇ ତାଙ୍କ ସୃଷ୍ଟି ସର୍ଜନାର ତଦାରଖ କରୁଥିବା

ଈଶ୍ୱର ଦିନେ ଭେଟିଲେ ପଥରରେ ମୂର୍ତ୍ତି ଗଢୁଥିବା ଜଣେ କାରିଗରକୁ । ବିଭିନ୍ନ ଦେବଦେବୀଙ୍କ ମୂର୍ତ୍ତିର ଅପରୂପ ସୌନ୍ଦର୍ଯ୍ୟ ଅବଲୋକନ କରି ତାଙ୍କ ପାଦ ଦିଓଟି ଆଉ ଆଗକୁ ବଢ଼ିପାରିଲା ନାହିଁ । କାରିଗରକୁ ସାବାସି ଦେଇ ସେ କହିଲେ, ''ମୋ ପିତୁଳାମାନଙ୍କଠୁ ତୁମ ପିତୁଳାଗୁଡ଼ିକ ଆହୁରି ସୁନ୍ଦର ।'' ଚିତ୍ରକର ହସିଲା ଓ କହିଲା, ''ମୋ ନିର୍ଜୀବ ପିତୁଳାସବୁ ତୁମ ଜୀବନ୍ତ ପିତୁଳାଙ୍କ ସହ କି ସରିହେବେ ହେ ମହାପ୍ରଭୁ । ଦେଖୁନାହାନ୍ତି, ମୋ ପିତୁଳାମାନେ କେମିତି ନୀରବରେ ବସିଚନ୍ତି । କାହା ସହିତ କାହାରି ସମ୍ପର୍କ ନାହିଁ ।'' ଈଶ୍ୱର ବି ହସିଲେ ଓ ଦୀର୍ଘଶ୍ୱାସ ଛାଡ଼ି କହିଲେ, ''କି ସମ୍ପର୍କ ! ସ୍ନେହ ସୌହାର୍ଦ୍ଦ୍ୟର ସମ୍ପର୍କ ନା ଘୃଣା ସଂଘର୍ଷର ସମ୍ପର୍କ ! ଦେଖୁନ, ମୋ ପିତୁଳାଗୁଡ଼ିକ କେମିତି ମୋତେ ନେଇ ଅହରହ ଲଢ଼େଇରେ ମାତିଛନ୍ତି । କେତେ ଅସୁନ୍ଦର ଦିଶୁଛି ସେମାନଙ୍କ ମୁହଁ । ତୁମ ମୂର୍ତ୍ତିଗୁଡ଼ିକ କେମିତି ମିଳିମିଶି ରହିଛନ୍ତି । ସେଥିପାଇଁ ତ ସେମାନେ ଏତେ ସୁନ୍ଦର ।'' ଈଶ୍ୱର ଫେରିଗଲେ ତାଙ୍କ ବାଟରେ । ସେ ଭାରି ଚିନ୍ତିତ ଓ ଅସହାୟ ଦିଶୁଥିଲେ ।

ଅସହାୟ ଈଶ୍ୱରଙ୍କ ଅସନ୍ତୋଷକୁ ନେଇ ଏ କଥାଟି କଥକର କାହାଣୀ ହୋଇପାରେ । ମାତ୍ର ଆଦୌ କାହାଣୀ ନୁହେଁ ଇତିହାସର ଏଇ ରୋଚକ କଥାଟି । ହିଟ୍‌ଲରଙ୍କ ନାଜି ବାହିନୀ ଯେତେବେଳେ ନିର୍ବିକାରରେ ଇହୁଦୀମାନଙ୍କୁ ହତ୍ୟା କରି ଚାଲିଥିଲେ ସେଇ ସମୟର ଘଟଣା । ଜଣେ ଅସହାୟ ଗୃହସ୍ୱାମୀ ତାଙ୍କ ପତ୍ନୀ ଓ କୁନି କୁନି ପିଲା ଦିଓଟିକୁ ବହୁଦିନ ଧରି ଲୁଚାଇ ରଖିଲେ ନିଜ ଘରେ ନିଜକୁ ବନ୍ଦୀ କରି । ମାତ୍ର ଯେତେବେଳେ ଗଚ୍ଛିତ ଖାଦ୍ୟସବୁ ଶେଷ ହୋଇଗଲା ନିଜ କ୍ଷୁଧାତୁର ପିଲାଙ୍କୁ ଦେଖି ସେ ଆଉ ସହିପାରିଲେ ନାହିଁ । ଖାଦ୍ୟ ସନ୍ଧାନରେ ବାହାରିଗଲେ ଯେ ବାଟରେ ନାଜିସୈନ୍ୟଙ୍କ ହାତରେ ଧରାପଡ଼ି ବଧ ହେଲେ । ପରେ ପରେ ନାଜି ବାହିନୀ ତାଙ୍କ ଘର ଉପରେ ଚଢ଼ାଉ କରି ମାଆ ଓ ଦୁଇ ପିଲାଙ୍କୁ ହତ୍ୟା କଲେ । ହିଟ୍‌ଲରଙ୍କ ପତନ ପରେ ଯେତେବେଳେ ରଷୀୟ ସୈନ୍ୟମାନେ ଜର୍ମାନର ଘରକୁ ଘର ବୁଲି ଖାନତଲାସ କରୁଥିଲେ, ସେତେବେଳେ ସେଇ ଘରର କାନ୍ଥରେ ଲେଖାଥିବା ପ୍ରାର୍ଥନାଟିଏ ଦେଖିଲେ । ଆଠବର୍ଷର ପିଲାଟି ତା' ଭାଷାରେ ଯାହା ଲେଖିଥିଲା, ଆମ ଭାଷାରେ ତାହାର ଭାବାର୍ଥ ହେବ ଏହିପରି– ''ହେ ଈଶ୍ୱର ! ତୁମେ କେଉଁ ଧର୍ମର ? ତୁମ ସନ୍ତାନ ଭାବେ ମୁଁ ତ ସେଇ ଧର୍ମର । ତେବେ କାହିଁକି, ଆମେ ଏଠାରେ ଭୋକଶୋଷରେ ବନ୍ଦୀ ଜୀବନ ବିତାଉଛୁ ? ଆମକୁ ଉଦ୍ଧାର କରିବା ପାଇଁ ମୁଁ ତୁମକୁ ପ୍ରାର୍ଥନା କରୁନାହିଁ । ମଣିଷସୃଷ୍ଟ ଈଶ୍ୱରଙ୍କୁ ନେଇ ହିଂସାରେ ମାତିବା ପରିବର୍ତ୍ତେ ଈଶ୍ୱରସୃଷ୍ଟ ମଣିଷର ମଙ୍ଗଳ ପାଇଁ ଶକ୍ତି ଦେବାକୁ ମୁଁ ତମକୁ ପ୍ରାର୍ଥନା କରୁଛି ।''

ଟିକି ପିଲାଟିର ପ୍ରାର୍ଥନା ଈଶ୍ୱର ଶୁଣିଲେ । ହିଟ୍‌ଲରଙ୍କ ପତନ ହେଲା । ମାତ୍ର ତାହା ଦେଖିବାକୁ ପିଲାଟି ବଞ୍ଚି ନ ଥିଲା । ଆଶା କରିବା, ସାମ୍ପ୍ରତିକ ଧର୍ମାନ୍ଧତାର ବି ପତନ ଘଟିବ । ଦିନା ନା ଦିନେ, ତେଣିକି ତାହା ଦେଖିବାକୁ ଆମେ ଥାଇ ନ ପାରୁ !

ପ୍ରଜ୍ଞାନିଳୟ
ବିଦ୍ୟାପତି ନଗର, ଭୁବନେଶ୍ୱର
ମୋ: ୮୮୯୫୬୨୪୧୦୫

କୃଷିରେ ଯାନ

ନାବାଳିକାଙ୍କୁ ଅପହରଣ, ଯୌନ ନିର୍ଯାତନା

ରାମଚନ୍ଦ୍ରପୁର,୫।୧୦(ଗଣେଶ୍ୱର ସା)

କେନ୍ଦୁଝର ଜିଲା ଆନନ୍ଦପୁର ବ୍ଲକ୍ ଘସିପୁରା ଥାନା ଅନ୍ତର୍ଗତ ହରିଡ଼ାପାଳ ଅଞ୍ଚଳର ଜଣେ ନାବାଳିକାଙ୍କୁ ଅପହରଣ ପରେ ଯୌନ ନିର୍ଯାତନା ଦିଆଯାଉଥିବା ଅଭିଯୋଗ ହୋଇଛି। ୨ ଯୁବକ ନାବାଳିକାଙ୍କୁ ଉଠାଇନେଇଥିବାବେଳେ ତାଙ୍କୁ ହତ୍ୟା ଧମକ ଦେଇ ତାଙ୍କ ପ୍ରତି ପାଶବିକ ଅତ୍ୟାଚାର କରାଯାଉଛି। ଏନେଇ ଗତ ୩ ତାରିଖରେ ନାବାଳିକାଙ୍କ ବାପା ଘସିପୁରା ଥାନାରେ ଲିଖିତ ଭାବେ ଜଣାଇଛନ୍ତି।

ଅଭିଯୋଗ ମୁତାବକ, ଗତ ସେପ୍ଟେମ୍ବର ୨୪ରେ ନାବାଳିକାଙ୍କ ବାପା ବିଲକୁ ଯାଇଥିବା ବେଳେ ମା' ପଡ଼ୋଶୀଙ୍କ ଘରକୁ ଯାଇଥିଲେ। ଏହାର ସୁଯୋଗ ନେଇ ଢେଙ୍କାନାଳ ଜିଲା ଭୁବନ ଥାନା ମଠକରଗୋଳା ଗ୍ରାମର ସୁଶାନ୍ତ ନାହାକ, ସୁବାସ ନାହାକ ଏକ କଳା ପଲ୍‌ସରରେ ଆସି ଜବରଦସ୍ତି ନାବାଳିକାଙ୍କୁ ଗାଡ଼ିରେ ବସାଇ ନେଇଯାଇଥିଲେ। ନାବାଳିକାଙ୍କୁ ନେଇ ଅଭିଯୁକ୍ତମାନେ ନିଜ ଘରେ ବନ୍ଦୀ କରି ରଖିଛନ୍ତି। ସେହି ଘରେ ଭଡ଼ାରେ ରହୁଥିବା ବିହାରର ଚିନ୍ଦୁ ନାମ୍ନୀ ମହିଳା ନାବାଳିକାଙ୍କୁ କ୍ରୀତଦାସ ପରି ଖଟାଇବା ସହ ଯୌନ ନିର୍ଯାତନା ଦେଉଛନ୍ତି। ଏନେଇ ନାବାଳିକା କୌଶଳକ୍ରମେ ଘରକୁ ଫୋନ ଯୋଗେ ଜଣାଇଥିଲେ। ଘରକୁ ଫୋନ କରିଥିବାରୁ ଜୀବନରୁ ମାରିଦେବାକୁ ସେମାନେ ଧମକ ଦେଇଥିବା ମଧ୍ୟ ସେ ଜଣାଇଛନ୍ତି। ନାବାଳିକାଙ୍କ ବାପା ଉକ୍ତ ନମ୍ବରକୁ ଫୋନ କରିବାରୁ ଅସଭ୍ୟ ଭାଷାରେ ଗାଳିଗୁଲଜ କରାଯାଇଥିଲା। ନାବାଳିକାଙ୍କ ପରିବାର ବର୍ତ୍ତମାନ ଭୟ ଓ ଆଶଙ୍କାରେ ଥିବାବେଳେ ଝିଅକୁ ଫେରାଇ ଆଣିବାକୁ ପୋଲିସକୁ ନିବେଦନ କରିଛନ୍ତି। ଏ ନେଇ ଥାନାରେ ଏକ ମାମଲା(ନଂ.୩୫୩/୨୪)ରୁଜୁ ହୋଇଛି। ଅଭିଯୋଗର ତଦନ୍ତ ଚାଲିଥିବା ଥାନା ଅଧିକାରୀ ସୁନୀଲ କୁମାର କର କହିଛନ୍ତି।

ବିଞ୍ଝାରପୁରରେ ବଧୂହତ୍ୟା

ବିଞ୍ଝାରପୁର,୫।୧୦(ରାମକୃଷ୍ଣ ଦାସ)

ଯାଜପୁର ଜିଲା ବିଞ୍ଝାରପୁର ଥାନା ଅନ୍ତର୍ଗତ ତଳସାହି ଗ୍ରାମରେ ବଧୂହତ୍ୟା ହୋଇଛି। ଜଣେ ମହିଳାଙ୍କୁ ତାଙ୍କ ଶାଶୁଘର ଲୋକେ ହତ୍ୟା କରିଥିବା ଶୁକ୍ରବାର ରାତିରେ ବିଞ୍ଝାରପୁର ଥାନାରେ ଅଭିଯୋଗ ହୋଇଛି। ଅଭିଯୋଗ ଅନୁଯାୟୀ, ପଶ୍ଚିମବଙ୍ଗ ମେଦିନୀପୁର ଜିଲାର ରୋଜିନା ଖାତୁନଙ୍କୁ ତଳସାହିର ସେକ ମୁସ୍ତକିମ ୨୦୧୭ରେ ବିବାହ କରିଥିଲେ। ବିବାହ ସମୟରେ ବରପକ୍ଷଙ୍କ ଦାବି ଅନୁଯାୟୀ କନ୍ୟାପକ୍ଷ ୫ ଲକ୍ଷ ଟଙ୍କା, ୧୨୦ ଗ୍ରାମ ସୁନା ଅଳଙ୍କାର ସମେତ ଅନ୍ୟ ସାମଗ୍ରୀ ଦେଇଥିଲେ। ବାହାଘର କିଛି ଦିନପରେ ଶାଶୁଘର ଲୋକେ ରୋଜିନାଙ୍କୁ ମାନସିକ ନିର୍ଯାତନା ଦେଇଆସୁଥିଲେ। ଗତମାସ ୨୧ ତାରିଖ ରାତି ୧୧ଟାରେ ମୁସ୍ତକିମ ତାଙ୍କ ଶଶୁରଙ୍କୁ ଫୋନ ଯୋଗେ କହିଥିଲେ ଯେ, ରୋଜିନାଙ୍କ ଦେହଖରାପ ଅଛି, ତାଙ୍କୁ ଡାକ୍ତରଖାନା ନିଆଯାଇଛି। ଏହାର ୫ ମିନିଟ ପରେ ରୋଜିନାଙ୍କ ମୃତ୍ୟୁ ହୋଇଥିବା ମୁସ୍ତକିମଙ୍କ ଭଉଣୀ ରୋଜିନାଙ୍କ ବାପାଙ୍କୁ ଫୋନରେ ଜଣାଇଥିଲେ। ଖବର ପାଇ ବାପଘର ଲୋକ ପହଞ୍ଚି ରୋଜିନାଙ୍କ ଶେଷକୃତ୍ୟ କରି ଫେରିଯାଇଥିଲେ। ୧୪ ଦିନ ପରେ ରୋଜିନାଙ୍କ ବାପା ରଜାଉଲ ରେହେମାନ ଖାନ ହତ୍ୟା ଅଭିଯୋଗ ଆଣିଛନ୍ତି। ମୁସ୍ତକିମଙ୍କ କଥାରେ ରୋଜିନାଙ୍କୁ ତାଙ୍କ ଶଶୁର ସେକ ଇସାକ, ତାଙ୍କର ୩ ଝିଅ ଓ ଜଣେ କ୍ୱାଇଁ ହତ୍ୟା କରିଥିବା ଅଭିଯୋଗରେ ଦର୍ଶାଯାଇଛି। ଏନେଇ ଥାନାରେ ନଂ.୫୫୮/୨୪ରେ ଏକ ମାମଲା ରୁଜୁ ହୋଇ ତଦନ୍ତ ଚାଲିଥିବା ଆଇଆଇସି ବାମଦେବ ନନ୍ଦ ସୂଚନା ଦେଇଛନ୍ତି।

ଜ୍ୟେଷ୍ଠ ବଣ୍ଟକିଙ୍କୁ ପୋଲିସ ହତ୍ୟା କରିବା ଅଭିଯୋଗ

ଫୁଲବାଣୀ/ ଗୋଚ୍ଛାପଡ଼ା/ ଫିରିଙ୍ଗିଆ, ୫।୧୦ (ରାକେଶ କୁମାର ରାଉତ/ ରୋହିତ କହଁର/ ବିମଳ ଦିଗାଲ)

କନ୍ଧମାଳ ଜିଲା ଫିରିଙ୍ଗିଆ ବ୍ଲକ ଗୋଚ୍ଛାପଡ଼ା ଥାନା ଡାଙ୍ଗଣାମୁ ଘାଟି ରାସ୍ତାରୁ ଗତ ୨୬ ତାରିଖରେ ବୌଦ୍ଧ ଜିଲା କଣ୍ଟାମାଳ ଥାନା ବେହେରାପଡ଼ା ଗ୍ରାମର ଜ୍ୟେଷ୍ଠ ବଣ୍ଟକିଙ୍କ ମୃତଦେହ ମିଳିଥିଲା। ତାଙ୍କୁ ଗୋଚ୍ଛାପଡ଼ା ଥାନା ପୋଲିସ ପିଟି ପିଟି ହତ୍ୟା କରିଥିବା ପରିବାର ଲୋକେ ଅଭିଯୋଗ କରିଥିଲେ। ଏହି ଘଟଣାରେ ପୋଲିସ ମହାନିର୍ଦ୍ଦେଶକ କ୍ରାଇମବ୍ରାଞ୍ଚ ତଦନ୍ତ ନିର୍ଦ୍ଦେଶ ଦେଇଛନ୍ତି। ତଦନୁଯାୟୀ ଶନିବାର ଭୁବନେଶ୍ୱରରୁ କ୍ରାଇମବ୍ରାଞ୍ଚ ଡିଏସ୍‌ପି ରଜତ ରୟଙ୍କ ନେତୃତ୍ୱରେ ଏକ ଟିମ୍ ଗୋଚ୍ଛାପଡା ଥାନାରେ ପହଞ୍ଚି ତଦନ୍ତ ଆରମ୍ଭ କରିଛି। ଅନ୍ୟପକ୍ଷରେ ଜ୍ୟେଷ୍ଠଙ୍କ ପରିବାର ଏବଂ ଗୋଚ୍ଛାପଡା ଥାନା ଅଞ୍ଚଳର ବୁଦ୍ଧିଜୀବୀ ମୃତକଙ୍କ ପରିବାରକୁ କ୍ଷତିପୂରଣ ଏବଂ ହତ୍ୟାକାରୀଙ୍କୁ ତୁରନ୍ତ ଗିରଫ ଦାବିରେ ଏସ୍‌ପିଙ୍କୁ ଭେଟି ଏକ ଦାବିପତ୍ର ଦେଇଛନ୍ତି।

ଗୋଚ୍ଛାପଡ଼ା ଥାନାରେ କ୍ରାଇମବ୍ରାଞ୍ଚ ତଦନ୍ତ

କ୍ରାଇମବ୍ରାଞ୍ଚ ଟିମ୍ ପ୍ରଥମେ ଗୋଚ୍ଛାପଡ଼ା ଥାନାରେ ପହଞ୍ଚି ଅତିରିକ୍ତ ଏସ୍‌ପି ବଳଭଦ୍ର ଦୀପ, ସଦର ଏସ୍‌ଡିପିଓ ସୁପ୍ରସନ୍ନ ମଲ୍ଲିକଙ୍କ ସହ ଆଲୋଚନା କରିଛି। ଥାନାରେ ଥିବା ଜ୍ୟେଷ୍ଠଙ୍କ ବାଇକ୍‌କୁ ତନଖି କରିବା ପରେ ଟିମ୍ ତାଙ୍କ ମୃତଦେହ ମିଳିଥିବା ସ୍ଥାନକୁ ଯାଇ କେଉଁ ପରିସ୍ଥିତିରେ ତାଙ୍କର ମୃତ୍ୟୁ ହୋଇଥିଲା ତାହାର ଛାନ୍‌ଭିନ୍ କରିଛି। ଏହି ଟିମ୍ ସହ ସାଇଣ୍ଟିଫିକ ଟିମ୍, ସାଇବର ଟିମ୍ ଏବଂ ସ୍ନେଶାଲ ସ୍ୱାଡ୍‌ର ଟିମ୍ ସାମିଲ ହୋଇଛନ୍ତି। କ୍ରାଇମବ୍ରାଞ୍ଚ ଡିଏସ୍‌ପି ରୟ କହିଛନ୍ତି ଯେ, ସାଇଣ୍ଟିଫିକ ଏବଂ ସାଇବର ଟିମ୍ ସହ ସ୍ପଟ ପରିଦର୍ଶନ କରିଛୁ, ରବିବାର ମଧ୍ୟ ତଦନ୍ତ ପ୍ରକ୍ରିୟା ଜାରି ରହିବ। ଠିକ ସମୟରେ ଘଟଣାର ଅଗ୍ରଗତି ସମ୍ପର୍କରେ ଗଣମାଧ୍ୟମକୁ ଜଣାଇ ଦିଆଯିବ ବୋଲି ସେ କହିଛନ୍ତି।

ଅନ୍ୟପକ୍ଷରେ ଶନିବାର ଗୋଚ୍ଛାପଡ଼ା ଥାନା ଘେରାଉ ପାଇଁ ମୃତକଙ୍କ ପରିବାର ସହ କଣ୍ଟାମାଳ ଓ ଗୋଚ୍ଛାପଡ଼ା ଅଞ୍ଚଳର ଜନସାଧାରଣ ଆସି ଥାନା ପାଖରେ ଏକାଠି ହୋଇଥିଲେ। ସକାଳେ ଏହି ମାମଲାର ତଦନ୍ତଭାର କ୍ରାଇମବ୍ରାଞ୍ଚ ନେଇଥିବା ଶୁଣିବା ପରେ ଘେରାଉ କାର୍ଯ୍ୟକ୍ରମକୁ ସ୍ଥଗିତ ରଖାଯାଇଥିଲା। ଏହି ଅବସରରେ ସଲାଗୁଡ଼ା ସରପଞ୍ଚ ରୋହିତ କହଁରଙ୍କ ଅଧ୍ୟକ୍ଷତାରେ ସ୍ଥାନୀୟ କୁଇ ସମାଜ କାର୍ଯ୍ୟାଳୟରେ ଏକ ବୈଠକ ହୋଇଥିଲା। ଏଥିରେ ପୂର୍ବତନ ବିଧାୟକ ଅଙ୍ଗଦ କହଁର, କୁଇ ସମାଜ ସଭାପତି ସୁଦର୍ଶନ କହଁର ଉପସ୍ଥିତ ଥିଲେ। ବୈଠକର ନିଷ୍ପତ୍ତିକ୍ରମେ ବିଧାୟକ, ସଭାପତି ଓ ଅନ୍ୟମାନେ ଫୁଲବାଣୀରେ ଏସ୍‌ପିଙ୍କ କାର୍ଯ୍ୟାଳୟ ସମ୍ମୁଖରେ ପହଞ୍ଚି ସେମାନଙ୍କ ଦାବିପୂରଣ ପାଇଁ ସ୍ଲୋଗାନ ଦେଇଥିଲେ। ପରେ ଏକ ପ୍ରତିନିଧି ଦଳ ଦକ୍ଷିଣାଞ୍ଚଳ ଡିଆଇଜି ସାର୍ଥକ ଷଡ଼ଙ୍ଗୀ, ଏସ୍‌ପି ହରିଶ ବିଶିଙ୍କୁ ଭେଟି ଦାବିପତ୍ର ପ୍ରଦାନ କରିଥିଲେ। ମୃତକଙ୍କ ପରିବାରକୁ ୨୦ ଲକ୍ଷ ଟଙ୍କା କ୍ଷତିପୂରଣ, ସ୍ତ୍ରୀଙ୍କୁ ଚାକିରି ଏବଂ ପିଲାମାନଙ୍କ ଶିକ୍ଷା ପାଇଁ ସରକାରୀ ସହାୟତା, ଘଟଣାରେ ସାମିଲ ଥିବା ପୋଲିସ କର୍ମଚାରୀଙ୍କୁ ତୁରନ୍ତ ଗିରଫ କରିବା, ମିଛ ଗଞ୍ଜେଇ ଚାଲାଣ ମାମଲାରେ ଲୋକଙ୍କୁ ହଇରାଣ ନ କରିବା ଆଦି ଦାବିପତ୍ରରେ ଉଲ୍ଲେଖ ରହିଛି। ଗତ ୧ ତାରିଖରେ ଏହି ଘଟଣାରେ କନ୍ଧମାଳ ପୂର୍ବତନ ଏସ୍‌ପି ଶୁଭେନ୍ଦୁ ପାତ୍ର ଜଣେ ଟ୍ରେନି ସବ୍ ଇନ୍ସପେକ୍ଟର(ଏସ୍‌ଆଇ)ଅଙ୍କିତ ବେହେରା, ଜଣେ ହାବିଲଦାର ରାମଚନ୍ଦ୍ର ନାୟକଙ୍କୁ ନିଲମ୍ବିତ କରିଥିବାବେଳେ ୩ ଜଣ ହୋମଗାର୍ଡ ଅଭିରାମ ମହାନନ୍ଦ, ଜଗବନ୍ଧୁ କହଁର, ରତ୍ନାକର ନାୟକଙ୍କୁ କାର୍ଯ୍ୟରୁ ଅନ୍ତର କରିଥିଲେ।

ସୂଚନାଯୋଗ୍ୟ, ଜ୍ୟେଷ୍ଠ ତାଙ୍କର ଜଣେ ସହଯୋଗୀ ମାର୍ଡୋଲ ଗ୍ରାମର ଦାଶରଥୀ ଦିଗାଲଙ୍କ ସହ ଗତ ୨୬ ତାରିଖ ସକାଳ ୭ଟାରେ ଗୋଚ୍ଛାପଡ଼ା ଆସିଥିଲେ। ଦିନ ପ୍ରାୟ ସାଢ଼େ ୧୨ଟାରେ ତାଙ୍କ ସ୍ତ୍ରୀ ଫୋନ କରିବାରୁ ତାଙ୍କୁ ପୋଲିସ ଧରିଥିବା ଜ୍ୟେଷ୍ଠ କହି ଫୋନ କାଟି ଦେଇଥିଲେ। ସମ୍ପର୍କୀୟମାନେ ଗୋଚ୍ଛାପଡ଼ା ଥାନାକୁ ପଚାରିବାରୁ ସେମାନେ କାହାରିକୁ ଗିରଫ କରି ନ ଥିବା କହିଥିଲେ। ସନ୍ଧ୍ୟାରେ ଥାନାକୁ ଯିବାରୁ ଗାଡି ଜବତ କରିଥିବା ପୋଲିସ କହିଥିଲା। ପରେ ଦାଶରଥୀଙ୍କୁ ଧରି ସେମାନେ ପୋଲିସ ଅଟକାଇ ଥିବା ସ୍ଥାନକୁ ଯାଇ ଖୋଜାଖୋଜି କରିବାରୁ ଜ୍ୟେଷ୍ଠଙ୍କ ମୃତଦେହ ମିଳିଥିଲା। ଏହାପରେ ପୋଲିସ ଜ୍ୟେଷ୍ଠଙ୍କୁ ମାରିଦେଇଥିବା ତାଙ୍କ ସ୍ତ୍ରୀ ସୁମନ୍ତି ବଣ୍ଟକି ଅଭିଯୋଗ କରିଥିଲେ।

ଗୋଚ୍ଛାପଡ଼ା ଥାନାରେ କ୍ରାଇମବ୍ରାଞ୍ଚ ଟିମ୍ ତଦନ୍ତ କରୁଛି।

ଡଙ୍କାରୀରୁ ଧସିଥିବା କଳାପଥର ଚୋରି

ଯାଜପୁର,୫।୧୦ (ହର୍ଷବର୍ଦ୍ଧନ ବେହେରା)

- ■ ଆନୁମାନିକ ମୂଲ୍ୟ ପ୍ରାୟ ୧ କୋଟି ଟଙ୍କା
- ■ ୩ ଜଣ ଶ୍ରମିକଙ୍କ ମୃତ୍ୟୁ ହୋଇଥିଲା, ଏନ୍‌ଜିଟିରେ ଚାଲିଛି ମାମଲା

ଯାଜପୁର ଜିଲା ଧର୍ମଶାଳା ତହସିଲ ଅଞ୍ଚଳର ଡଙ୍କାରୀ ପାହାଡ଼ ପାଦଦେଶରେ ପ୍ରଶାସନ ପକ୍ଷରୁ ମହଜୁଦ ଥିବା ପ୍ରାୟ କୋଟିଏ ଟଙ୍କାର କଳାପଥର ଲୁଟ ହୋଇଛି। ଉକ୍ତ କଳାପଥର ଗତ ମେ ୧୬ ତାରିଖରେ ପାହାଡ଼ରୁ ଧସିଯାଇଥିଲା। ଫଳରେ କଳାପଥର ତଳେ ଚାପି ହୋଇ ୩ ଜଣ ଶ୍ରମିକଙ୍କ ମୃତ୍ୟୁ ହୋଇଥିଲା। ଏହାପରେ ଲଘୁ ଖଣି ବିଭାଗ ପକ୍ଷରୁ ସାଟେଲାଇଟ୍ ମାପଚୁପ କରାଯାଇ ଧସିଥିବା ପ୍ରାୟ ୪୦ ହଜାର ଟନ କଳାପଥରକୁ ମହଜୁଦ ରଖାଯାଇଥିଲା, ଯାହାର ମୂଲ୍ୟ ଆନୁମାନିକ ୧ କୋଟି ଟଙ୍କାରୁ ଊର୍ଦ୍ଧ୍ୱ ହେବ ବୋଲି କୁହାଯାଉଛି। ଏଥିପାଇଁ ପ୍ରଶାସନ ପକ୍ଷରୁ ୧୪୪ ଧାରା ମଧ୍ୟ ଜାରି ହୋଇଥିଲା। ଏହାସତ୍ତ୍ୱେ କେଉଁମାନେ ମୂଲ୍ୟବାନ କଳାପଥରକୁ ଚୋରି କରି ନେଇଗଲେ ତାହା ସାଧାରଣରେ ନାନା ଆଶଙ୍କା ଉଙ୍କିମାରିଛି। ଏପରିକି ସରକାରଙ୍କ ଉକ୍ତ ରାଜସ୍ୱ କ୍ଷତି ପାଇଁ କେଉଁମାନେ ଦାୟୀ ରହିବେ ଏବଂ ସରକାର କ'ଣ ପଦକ୍ଷେପ ନେବେ ବୋଲି ଅଞ୍ଚଳବାସୀ ଚାହିଁ ରହିଛନ୍ତି। ଅନ୍ୟପକ୍ଷରେ ଏହି ଘଟଣାକୁ ନେଇ ଏକ ମାମଲା ନ୍ୟାଶନାଲ

ଗ୍ରୀନ୍ ଟ୍ରିବ୍ୟୁନାଲ (ଏନ୍‌ଜିଟି)ରେ ଚାଲିଥିବାବେଳେ ରକ୍ତଭିଜା କଳାପଥରକୁ ଲୁଟି ନିଆଯାଇଥିବା ସ୍ଥାନୀୟ ଅଞ୍ଚଳରେ ଚର୍ଚ୍ଚା ହେଉଛି।

ସୂଚନା ଅନୁସାରେ ଡଙ୍କାରୀ ପାହାଡ଼ର ଖାତା ନମ୍ବର ୪୬୫ରେ ପ୍ଲଟ୍ ନମ୍ବର ୧୨୮(ପି) ଓ ୪୫(ପି)ର ୪ ଏକର ଜମିରେ କଳାପଥର ଉତ୍ତୋଳନ ପାଇଁ ଲିଜଧାରୀ ନାରାୟଣ ରାଉତଙ୍କୁ ଅନୁମତି ମିଳିଥିଲା। ହେଲେ ଲିଜଧାରୀ ଅନୁମତି ଅଞ୍ଚଳ ବାହାରେ ବିସ୍ଫୋରଣ କରୁଥିବା ସମୟରେ ପ୍ରାୟ ୪୦ ମିଟର ଅଞ୍ଚଳ ପାହାଡ଼ ଧସି ପଡ଼ିଥିଲା। ଏହାକୁ ଉଦ୍ଧାର କରିବା ପାଇଁ ପ୍ରାୟ ୪ ଦିନ ସମୟ ଲାଗିଥିଲା। ତେବେ ଧସିଥିବା କଳାପଥର ତଳେ ୩ ଜଣ ଶ୍ରମିକଙ୍କ ମୃତଦେହ ଉଦ୍ଧାର ହୋଇଥିଲା। ଏହି ଘଟଣା ସାରା ରାଜ୍ୟରେ ଚହଳ ପକାଇ ଦେଇଥିଲା। ଏହାପରେ କେନ୍ଦ୍ର ସରକାରଙ୍କ ଖଣି ସୁରକ୍ଷା ନିର୍ଦ୍ଦେଶକ(ଡିଜିଏମ୍‌ଏସ୍), ରାଜ୍ୟ ପ୍ରଦୂଷଣ ନିୟନ୍ତ୍ରଣ ବୋର୍ଡ(ଏସ୍‌ପିସିବି), ରାଜ୍ୟ ଖଣି ବିଭାଗ, ରାଜସ୍ୱ ଅଧିକାରୀ ପ୍ରମୁଖ ଘଟଣାସ୍ଥଳ ପରିଦର୍ଶନ କରି ତଦନ୍ତ କରିଥିଲେ। ଲଘୁ ଖଣି ବିଭାଗ ପକ୍ଷରୁ ସାଟେଲାଇଟ୍ ମାପଚୁପ କରି ୭୯୯୯୯.୪୧ ଘନମିଟର କଳାପଥର ଉତ୍ତୋଳନ ହୋଇଥିବା ଜଣାପଡ଼ିବା ପରେ ଲିଜଧାରୀଙ୍କୁ ୩ କୋଟି ୮୧ ଲକ୍ଷ ଟଙ୍କା ଜରିମାନା ଭାବେ ଡିମାଣ୍ଡ ନୋଟିସ ହୋଇଥିଲା। ଏହାବାଦ୍ ଏସ୍‌ପିସିବି ପକ୍ଷରୁ ପରିବେଶଗତ କ୍ଷତିପୂରଣ ବାବଦକୁ ୩ କୋଟି ୫୭ ଲକ୍ଷ ଜରିମାନା ନିର୍ଦ୍ଦେଶ ହୋଇଛି। ଜେନାପୁର ଥାନାରେ ଲିଜ୍‌ଧାରୀଙ୍କ ବିରୋଧରେ ଏକ ମାମଲା ରୁଜୁ ହୋଇଥିବାବେଳେ ଏଯାଏ କାହାରିକୁ ଗିରଫ କରାଯାଇପାରିନାହିଁ। ସେହିପରି ଯୁଥ ଯୁନାଇଟେଡ ଫର ସଷ୍ଟେନେବୁଲ ଏନ୍‌ଭାଇରନ୍‌ମେଣ୍ଟ ଟ୍ରଷ୍ଟ ପକ୍ଷରୁ ଏନ୍‌ଜିଟିରେ ୧୪୭/୨୦୨୪/ଇଜେଡ୍‌ରେ ଏକ ମାମଲା ରୁଜୁ ହୋଇଛି। ଏଭଳି ନ୍ୟାୟିକ ପ୍ରକ୍ରିୟା ଚାଲିଥିବାବେଳେ ୧୪୪ ଧାରା ଅଞ୍ଚଳରୁ କଳାପଥର ଚୋରି ହେବା ଦୁର୍ଭାଗ୍ୟଜନକ ବୋଲି ମତପ୍ରକାଶ ପାଇଛି। ଏହାବାଦ ପ୍ରଶାସନିକ ଅଧିକାରୀଙ୍କ କାର୍ଯ୍ୟଶୈଳୀ ଉପରେ ପ୍ରଶ୍ନବାଚୀ ସୃଷ୍ଟି ହୋଇଛି।

ଏ ସଂକ୍ରାନ୍ତରେ ଯାଜପୁର ଲଘୁ ଖଣି ବିଭାଗର ଉପନିର୍ଦ୍ଦେଶକ (ଡିଡିଏମ୍) ଜୟପ୍ରକାଶ ନାୟକଙ୍କୁ ପଚାରିବାରେ ସେ କହିଛନ୍ତି, ମହଜୁଦ କଳାପଥର ଅଞ୍ଚଳରେ ୧୪୪ ଧାରା ଲାଗୁ ହୋଇଥିଲା। ଦିନେ ଦୁଇଦିନ ମଧ୍ୟରେ ମହଜୁଦ କଳାପଥର ଉପରେ ଆବଶ୍ୟକ ପଦକ୍ଷେପ ଗ୍ରହଣ କରାଯିବାକୁ ଯୋଜନା ଥିଲା। କିନ୍ତୁ ଚୋରି ହେବା କଥା ତାଙ୍କ ପାଖରେ ଖବର ନାହିଁ। ରବିବାର ଘଟଣାସ୍ଥଳ ଗସ୍ତ କରି ଆବଶ୍ୟକ ତଦନ୍ତ କରିବେ ବୋଲି ନାୟକ କହିଛନ୍ତି।

ବ୍ୟାଙ୍କ ପିଅନଙ୍କୁ ୨ବର୍ଷ ଜେଲ

ପୁରୁଷୋତ୍ତମପୁର, ୫।୧୦(ସୀମାଞ୍ଚଳ ମିଶ୍ର)

ଏସ୍‌ଏଚ୍‌ଜି ଟଙ୍କା ଆତ୍ମସାତ୍ ମାମଲା

ପୁରୁଷୋତ୍ତମପୁର ପ୍ରଥମ ଶ୍ରେଣୀ ବିଚାର ବିଭାଗୀୟ ଅଦାଲତ ବିଚାରପତି ପୂଜା ପ୍ରିୟଦର୍ଶିନୀ ପତି ଏକ ଏସ୍‌ଏଚଜିର ଟଙ୍କା ଆତ୍ମସାତ ମାମଲାରେ ଭୂତସରସିଙ୍ଗି କାନରା ବ୍ୟାଙ୍କର ପିଅନ ରାମଚନ୍ଦ୍ର ନାୟକ(୩୮)ଙ୍କୁ ଦୁଇବର୍ଷ ଜେଲଦଣ୍ଡ ଓ ୧୦ ହଜାର ଟଙ୍କା ଜରିମାନା କରିଛନ୍ତି। ଜରିମାନା ଅନାଦାୟ ଅଧିକ ୬ ମାସ ଜେଲଦଣ୍ଡ ଭୋଗିବାକୁ ରାୟରେ ପ୍ରକାଶ କରିଛନ୍ତି। ୨୦୨୩ ଅଗଷ୍ଟ ୯ରେ ପୁରୁଷୋତ୍ତମପୁର ଥାନା ରାଜପୁର ଗ୍ରାମର ସାରଳା ଏସ୍‌ଏଚ୍‌ଜି ଭୂତସରସିଙ୍ଗି କାନାରା ବ୍ୟାଙ୍କରୁ ୨ଲକ୍ଷ ୧୦ ହଜାର ଟଙ୍କା ଋଣ ନେଇଥିଲା। ଏହାର ପରିଶୋଧ ପାଇଁ ମାସିକ କିସ୍ତି ୧୮ ହଜାର ଟଙ୍କା ରହିଥିଲା। ଏସ୍‌ଏଚ୍‌ଜି ପକ୍ଷରୁ ୧୮ ହଜାର ଟଙ୍କା ଲେଖାଏ ୧୨ମାସରେ ମୋଟ ୨ଲକ୍ଷ ୧୬ ହଜାର ଟଙ୍କା ବ୍ୟାଙ୍କକୁ ପ୍ରଦାନ କରାଯାଇଥିଲା। ତେବେ ଏସ୍‌ଏଚ୍‌ଜି ମହିଳାମାନେ ବ୍ୟାଙ୍କର ପିଅନ ରାମଚନ୍ଦ୍ରଙ୍କ ପରିଚିତ ଥିବାରୁ ସେମାନେ ପ୍ରତିମାସରେ ଯାଇ ତାଙ୍କୁ ଟଙ୍କା ଦେଉଥିଲେ। ରାମଚନ୍ଦ୍ର ୪ମାସ ଟଙ୍କା ବାନ୍ଧି ଆଉ ୮ମାସ ଟଙ୍କା ନ ବାନ୍ଧି ତାହାକୁ ହଡ଼ପ କରି ନେଇଥିଲେ। ହେଲେ ବ୍ୟାଙ୍କ ରସିଦ ସେ ଏସ୍‌ଏଚ୍‌ଜି ସଦସ୍ୟାମାନଙ୍କୁ ଦେଉଥିଲେ। ମାତ୍ର ତାହା ସେମାନଙ୍କ ବ୍ୟାଙ୍କ ଲୋନ ଆକାଉଣ୍ଟରେ ଜମା ହୋଇ ନ ଥିଲା। ପରେ ସଭାନେତ୍ରୀ ରମା ନାହାକଙ୍କ ସମେତ ୧୦ଜଣ ସଦସ୍ୟା ପୁରୁଷୋତ୍ତମପୁର ଥାନାରେ ଅଭିଯୋଗ କରିଥିଲେ। କେସ୍‌ନଂ. ୫୯୧/୨୩ରେ ତଦନ୍ତକାରୀ ପୋଲିସ ଅଧିକାରୀ ଏସ୍‌ଆଇ ଆଦିତ୍ୟ ନାରାୟଣ ପାତ୍ର କୋର୍ଟରେ ଚାର୍ଜଶିଟ ଦାଖଲ କରିଥିଲେ। ମାମଲାକୁ ସରକାରଙ୍କ ପକ୍ଷରୁ ଆଇନଜୀବୀ କୃଷ୍ଣଚନ୍ଦ୍ର ଗୌଡ଼ ପରିଚାଳନା କରୁଥିଲେ।

ଦୁଇଭାଇଙ୍କୁ ଉଠାଇନେଇ ଥାର୍ଡ ଡିଗ୍ରୀ

ବଣାଇଁ, ୫।୧୦(ପ୍ରଦୀପ ତ୍ରିପାଠୀ)

- ■ ଗୁରୁତର ଅବସ୍ଥାରେ ଡାକ୍ତରଖାନାରେ ଭର୍ତ୍ତି
- ■ ଥାନାରେ ଅଭିଯୋଗ ପରେ ମାମଲା ରୁଜୁ

ଦୁଇ ମାସ ତଳେ ରେଳ ଇଞ୍ଜିନରୁ ତେଲ ଚୋରି ଘଟଣାରେ ସମ୍ପୃକ୍ତି ଦର୍ଶାଇ ଗତ ୨ ତାରିଖ ରାତିରେ ରେଲୱେ ପୋଲିସ ଛିଡ଼ାକୁଦର ଗ୍ରାମରୁ ୨ ଭାଇଙ୍କୁ ଉଠାଇ ନେଇଥିଲା। ତେବେ ଉଭୟଙ୍କୁ ନିକଟସ୍ଥ ବିମଳାଗଡ ଷ୍ଟେଶନର ଏକ କୋଠରୀକୁ ନେଇ ଥାର୍ଡ ଡିଗ୍ରୀ ଦିଆଯାଇଥିବା ଅଭିଯୋଗ ହୋଇଛି। ୩ ତାରିଖ ଅପରାହ୍ନରେ ଉଭୟଙ୍କୁ ଛାଡ଼ି ଦିଆଯାଇଥିଲେ ମଧ୍ୟ ସ୍ୱାସ୍ଥ୍ୟାବସ୍ଥା ଗୁରୁତର ହେବାରୁ ଶୁକ୍ରବାର ସେମାନେ କେ. ବଲାଙ୍ଗ ଥାନାରେ ଅଭିଯୋଗ କରିଥିଲେ। ପୋଲିସ ଅଭିଯୋଗ ଗ୍ରହଣ କରି ଗୁରୁତର ଦୁଇଜଣଙ୍କୁ ଡାକ୍ତରଖାନାରେ ଭର୍ତ୍ତି କରିଥିଲା। ସେମାନେ ଏବେ ଚିକିତ୍ସାଧୀନ ଅଛନ୍ତି ଏବଂ ସ୍ୱାସ୍ଥ୍ୟାବସ୍ଥା ଠିକ୍ ଥିବା ଜଣାପଡ଼ିଛି। ଅଭିଯୋଗକାରୀ ଦୁଇ ଭାଇ ହେଲେ ପଟ୍ଟାସାହି ରେଲୱେ କଲୋନୀରେ ରହୁଥିବା ଛୋଟେଲାଲ ଇଚାଗୁଟୁ (୨୭) ଓ ଡୁମ୍ବି ଇଚାଗୁଟୁ (୨୪)। ଉଭୟଙ୍କ ଜଂଘରୁ ଅଣ୍ଡା ପର୍ଯ୍ୟନ୍ତ ମାଡ଼ରେ ଦାଗ ପଡ଼ିଯାଇଛି। ଏ ସମ୍ପର୍କରେ କେ. ବଲାଙ୍ଗ ଥାନା ପୋଲିସ ଏକ ମାମଲା (ନଂ.୭୯/୨୪) ରୁଜୁ କରି ତଦନ୍ତ କରୁଛି।

ନାବାଳିକାଙ୍କୁ ବଳାତ୍କାର: ଦୋଷୀଙ୍କୁ ୨୦ ବର୍ଷ ଜେଲ୍

ଯାଜପୁର ଟାଉନ,୫।୧୦ (ପ୍ରଯକ୍ତା ପ୍ରିୟଦର୍ଶିନୀ ମହାନ୍ତି)

ଜଣେ ନାବାଳିକାଙ୍କୁ ବଳାତ୍କାର ମାମଲାର ଶନିବାର ରାୟପ୍ରକାଶ ପାଇଛି। ଯାଜପୁର ସ୍ୱତନ୍ତ୍ର ପୋକ୍‌ସୋ ଜଜ

ଘରେ ପଶି ଯୁବକଙ୍କୁ ହାଣିବା ଘଟଣା, ଜଣେ ଗିରଫ

ଖଲ୍ଲିକୋଟ,(ପ୍ରଶାନ୍ତ କୁମାର ମିଶ୍ର): ଖଲ୍ଲିକୋଟ ଥାନା ଅନ୍ତର୍ଗତ ବାକୁଟୁଗାଁ ପଞ୍ଚାୟତ ପାରିନୂଆଗାଁରେ ଶୁକ୍ରବାର ରାତିରେ ଘରେ ପଶି ବିପ୍ର ପ୍ରଧାନଙ୍କୁ ଖଣ୍ଡାରେ ହାଣିବା ଘଟଣାରେ ପୋଲିସ ଶନିବାର ଗାଁର ସାଗର ପ୍ରଧାନଙ୍କୁ ଗିରଫ କରିଛି। ଗୋବିନ୍ଦ ପ୍ରଧାନଙ୍କ ପୁଅ ବିପ୍ର ଘରେ ଥିବା ବେଳେ ରାତି ୯ଟାରେ ୩ ଜଣ ଯୁବକ ଘରେ ପଶି ତାଙ୍କୁ ଖଣ୍ଡାରେ ଆକ୍ରମଣ କରିଥିଲେ। ଗୁରୁତର ଅବସ୍ଥାରେ ବିପ୍ରଙ୍କୁ ପ୍ରାଥମିକ ଚିକିତ୍ସା ପରେ ବ୍ରହ୍ମପୁର ସ୍ଥାନାନ୍ତର କରାଯାଇଥିଲା। ଏ ନେଇ ଅଭିଯୋଗକୁ ଭିତ୍ତି କରି ଭେଜିପୁଟ ଫାଣ୍ଡି ଅଧିକାରୀ ଦେବାଶିଷ ମିଶ୍ର ଘଟଣାର ତଦନ୍ତ କରୁଥିଲେ। ଘଟଣାରେ ଦୁଇ ଜଣ ଫେରାର ଅଛନ୍ତି।

ସଂକ୍ଷେପରେ

ଚୋରି ଅଳଙ୍କାର ଜବତ, ୨ ଗିରଫ

ବାଲିଗୁଡା,୫।୧୦(ସଞ୍ଜୟ ପାଣିଗ୍ରାହୀ)

ଦୋକାନରୁ ଚୋରି ହୋଇଥିବା ସାମଗ୍ରୀ ଜବତ କରିବା ସହ ବାଲିଗୁଡା ପୋଲିସ ୨ଜଣଙ୍କୁ ଗିରଫ କରିଛି। ବାଲିଗୁଡା ରତୁଜିଆ ଗ୍ରାମରେ ବସନ୍ତ କୁମାର ପାତ୍ରଙ୍କ ତେଜରାତି ଦୋକାନରୁ ଗତ ୧ ତାରିଖ ରାତିରେ ୮ ହଜାର ଟଙ୍କା, ସୁନାରୁପା ଅଳଙ୍କାର ଚୋରି ହୋଇଥିଲା। ଏହାକୁ ନେଇ ବସନ୍ତ ଥାନାରେ ୨ରେ ଅଭିଯୋଗ କରିଥିଲେ। ପୋଲିସ ନଂ. ୨୪୨/୨୪ରେ ମାମଲା ରୁଜୁକରି ତଦନ୍ତ ଚଳାଇଥିଲା। ଗିରଫ ଦୁଇବ୍ୟକ୍ତି ହେଲେ କଳାହାଣ୍ଡି ଜିଲା ମାଟିଆ ଗ୍ରାମର ଜଲା ଭୋଇ(୨୮) ବଲାଙ୍ଗିର ଜିଲା ବାଛାଗୁଧା ଗ୍ରାମର ଜଳାନ୍ଦର ଭୋଇ(୩୨) ଏଥିରେ ସମ୍ପୃକ୍ତ ଅନ୍ୟ ଜଣେ ଫେରାର ଅଛନ୍ତ ବୋଲ ଏକ ଖବରଦାତା ସମ୍ମିଳନୀରେ ଏସଡିପିଓ କମଳକାନ୍ତ ପଣ୍ଡା କହିଛନ୍ତି। ଏମାନଙ୍କ ଠାରୁ ଗୋଟିଏ ବାଇକ୍ ,ଦୁଇଟି ସୁନା ମାଳି, ତିନିହଳ ସୁନା କାନର, ୫୦୦ଗ୍ରାମ ରୁପା ଅଳଙ୍କାର, ୫୭୯୫ଟଙ୍କା ଓ ଖୁଚୁରା ଟଙ୍କା ୧୫୦୦ ଏବଂ ତିନି ଗୋଟି ଲୁହା ରଡ ସହ ୩ଟି ମୋବାଇଲ ଜବତ ହୋଇଛି । ଥାନା ଅଧିକାରୀ ଶୁଶାନ୍ତ ସାହୁ ଉପସ୍ଥିତ ଥିଲେ।

ମାତୃ କର୍ମଶାଳା

ଆସିକା,୫।୧୦(ସୁରେନ୍ଦ୍ର ନାଥ ସାହୁ)

ଆସିକା ସରସ୍ୱତୀ ଶିଶୁ ବିଦ୍ୟାମନ୍ଦିରରେ ଶନିବାର ଦିନ ଶିଶୁ ବାଟିକା ବିଭାଗର ମାତୃ କର୍ମଶାଳା ଅନୁଷ୍ଠିତ ହୋଇଥିଲା । ପ୍ରଧାନାଚାର୍ଯ୍ୟ ସୁନୀଲ କୁମାର ଗୌଡଙ୍କ ଅଧ୍ୟକ୍ଷତାରେ ଅନୁଷ୍ଠିତ କାର୍ଯ୍ୟକ୍ରମରେ ମୁଖ୍ୟ ଅତିଥି ଶୁଭଲକ୍ଷ୍ମୀ ପାତ୍ର ଓ ମୁଖ୍ୟବକ୍ତା ଭାବେ ଗୀତାଞ୍ଜଳି ପଟ୍ଟନାୟକ ଯୋଗଦେଇ ଶିଶୁଙ୍କ ପ୍ରଗତିରେ ମା'ମାନଙ୍କ ଗୁରୁତ୍ୱପୂର୍ଣ୍ଣ ଭୂମିକା ସମ୍ପର୍କରେ ଆଲୋଚନା କରିଥିଲେ। ପୂର୍ବ ପ୍ରାଥମିକ ଶ୍ରେଣୀରେ ଶିଶୁଙ୍କ ଶିକ୍ଷା ବ୍ୟବସ୍ଥା ଲାଗି ଏଭଳି କର୍ମଶାଳାର ଆବଶ୍ୟକତା ସମ୍ପର୍କରେ ସୂଚନା ଦିଆଯାଇଥିଲା । ଅନ୍ୟମାନଙ୍କ ମଧ୍ୟରେ ଶିଶୁ ବାଟିକା ପ୍ରମୁଖ ରିନା ସାହୁ, କିରଣ କୁମାର ଜେନା, ମନୋରଞ୍ଜନ ଜେନା, ସୁନିତା ପାଢୀ, ସୂର୍ଯ୍ୟକାନ୍ତ ସଅ, କଳ୍ପନା ଶତପଥୀ ଆଲୋଚନାରେ ଅଂଶ ଗ୍ରହଣ କରିଥିଲେ ।

ଶିକ୍ଷକ ତାଲିମ ଶିବିର

ଧରାକୋଟ,୫।୧୦(ବିଷ୍ଣୁକେଶରୀ ଆଚାର୍ଯ୍ୟ)

ଧରାକୋଟ ଗୋଷ୍ଠୀ ଶିକ୍ଷା କାର୍ଯ୍ୟଳୟ ଆନୁକୁଲ୍ୟରେ ବରଡାବିଲି ଉନ୍ନୀତ ଉଚ୍ଚ ବିଦ୍ୟାଳୟଠାରେ ଉଚ୍ଚ ପ୍ରାଥମିକ ବିଦ୍ୟାଳୟର ୨୪୨ ଜଣ ଶିକ୍ଷୟତ୍ରୀ ଶିକ୍ଷକଙ୍କୁ ନେଇ ୩ ଦିନିଆ ତାଲିମ ଶିବିର ହୋଇଛି। ଏବିଇଓ ପ୍ରଦୀପ କୁମାର ଶତପଥୀ ଏହାର ଶୁଭାରମ୍ଭ କରିଥିଲେ। ବିଇଓ ଲିଙ୍ଗରାଜ ସ୍ୱାଇଁ, ବରିଷ୍ଠ ଶିକ୍ଷକ ପ୍ରଶିକ୍ଷକ ବିଷ୍ଣୁ ନାରାୟଣ ଜେନା, ଏବିଇଓ ବିଭୂତି ଭୂଷଣ ପାତ୍ର, ସିମାଞ୍ଚଳ ବେହେରା ଯୋଗଦେଇ ଶିବିରର ଆଭିମୁଖ୍ୟ ସମ୍ପର୍କରେ କହିଥିଲେ । ସାମାଜିକ, ନୈତିକ ଶିକ୍ଷା, ହାଉସ ସିଷ୍ଟମ,ବସ୍ତ୍ରାନି ହୀନ ପାଠପଢା,ସାଇବର ସୁରକ୍ଷା,ସାମାଜିକ ଗଣମାଧ୍ୟମରେ ବ୍ୟବହାର ଆଦି ଉପରେ ତାଲିମ ପ୍ରଦାନ କରାଯାଇଥିଲା। ବିଆରଜି ଭାବେ ପ୍ରଧାନ ଶିକ୍ଷକ ରବୀନ୍ଦ୍ର ନାଥ ପଲାଇ,ସୁରେଶ ଚନ୍ଦ୍ର ପାଣିଗ୍ରାହୀ, ଲିଙ୍କୁ ରାଜ ପ୍ରଧାନ ଓ ରଶ୍ମିତା ରାଉଳ ତାଲିମ ପ୍ରଦାନ କରିଥିଲେ। ସିଆରସିସି ଅରୁଣ କୁମାର ସେଠୀ ଓ ପ୍ରଧାନ ଶିକ୍ଷକ ବିରୂପାକ୍ଷ ପରିଡ଼ା ସହଯୋଗ କରିଥିଲେ।

ଛେଳି ଚାଷୀଙ୍କୁ ମିଳିବ ଘାସ ମଞ୍ଜି

ରମ୍ପା,୫।୧୦(ବନବାସୀ ସେଠୀ)

ସ୍ଥାନୀୟ ପ୍ରାଣୀ ଚିକିତ୍ସାଳୟ ପରିସରରେ ବିଶ୍ୱ ପ୍ରାଣୀ ଦିବସ ଅବସରରେ ଛେଳି ଚାଷୀଙ୍କ ନିମନ୍ତେ ବ୍ଲକ ପ୍ରାଣୀ ଚିକିତ୍ସାଧିକାରୀ ଡ଼. ଦେବାଶିଷ କରଙ୍କ ସଭାପତିତ୍ୱରେ ଏକ ସଚେତନତା ଶିବିର ଅନୁଷ୍ଠିତ ହୋଇଯାଇଛି। ଏଥିରେ ମୁଖ୍ୟ ଅତିଥି ଭାବେ ବ୍ରହ୍ମପୁର ଅତିରିକ୍ତ ବନ ଖଣ୍ଡ ଅଧିକାରୀ ରୁଦ୍ର ପ୍ରସାଦ ରଥ, ସମ୍ମାନିତ ଅତିଥିଭାବେ ଅଖିଳ ଭାରତୀୟ ସମନ୍ୱିତ ଗଞ୍ଜାମ ଛେଳି ଉନ୍ନତୀକରଣ ଗବେଷଣା ପ୍ରକଳ୍ପର ବରିଷ୍ଠ ଅଧିକାରୀ ଡ଼ଃ. ଚିନ୍ମୟ ମିଶ୍ର, ଡ଼ଃ. ଆଦିତ୍ୟ ଆଚାର୍ଯ୍ୟ, ଡ଼ଃ. ଲେନୁନ ଗୁମ୍ଫା ପ୍ରମୁଖ ମଞ୍ଚାସୀନ ଥିଲେ। ଛେଳିଚାଷୀମାନେ ସରକାରଙ୍କ ନୀତି ନିୟମ ସହ କିପରି ଲାଭବାନ ହୋଇପାରିବେ ସେ ବିଷୟରେ ଅତିଥିମାନେ ବୁଝାଇଥିଲେ। ଛେଳି ଚାଷୀଙ୍କୁ ଘାସ ମଞ୍ଜି ଦିଆଯିବ। ଚାଷୀ ନିଜ ନିଜ ଜାଗାରେ ତାହାକୁ ବୁଣିବେ। ବନ ବିଭାଗ ତରଫରୁ ଜଙ୍ଗଲରେ ଲଗାଯାଇଥିବା ଚାରାକୁ ଛେଳି ଯେପରି ନ ଖାଇବେ ସେଥିପାଇଁ ଏହି ବ୍ୟବସ୍ଥା ହୋଇଥିବା କୁହାଯାଇଥିଲା।

ମନ୍ଥର ଗତିରେ ମେଗା ପାଇପ ପ୍ରକଳ୍ପ

ଭଞ୍ଜନଗର,୫।୧୦(ବାବୁଲା ପ୍ରଧାନ)

ଏସ୍ଇ ସମେତ ଖାଲିପଡ଼ିଛି ୧୦ ଯନ୍ତ୍ରୀ ପଦବୀ

ଭଞ୍ଜନଗର ଅଧୀକ୍ଷଣ ଯନ୍ତ୍ରୀଙ୍କ କାର୍ଯ୍ୟାଳୟ ।

ଗଞ୍ଜାମ ଜିଲା ଭଞ୍ଜନଗର ଗ୍ରାମ୍ୟ ଜଳଯୋଗାଣ ଓ ପରିମଳ ଖଣ୍ଡ ଅଧୀକ୍ଷଣ ଯନ୍ତ୍ରୀ ପଦବୀ ଆଜକୁ ୮ ମାସ ହେବ ଖାଲିପଡ଼ିଛି। ଭାରପ୍ରାପ୍ତ ନିର୍ବାହୀ ଯନ୍ତ୍ରୀ ଭାବେ ମୁନା କାଲୁଣ୍ଡିଆ ଦୁଇମାସ ହେବ ଦାୟିତ୍ୱରେ ଅଛନ୍ତି। ଏହା ପୂର୍ବରୁ ୬ ମାସ ବ୍ରହ୍ମପୁର ଅଧୀକ୍ଷଣ ଯନ୍ତ୍ରୀ ଭାରପ୍ରାପ୍ତ ଦାୟିତ୍ୱରେ ଥିଲେ। ଏଥିସହ ଭଞ୍ଜନଗର, ପୋଲସରା, ଆସିକା ଏସଡିଓ ପଦବୀ ଦୀର୍ଘଦିନ ଧରି ଖାଲିପଡ଼ିଛି। ଜଗନ୍ନାଥପ୍ରସାଦ, ଧରାକୋଟ, ଭଞ୍ଜନଗର, ପୁରୁଷୋତ୍ତମପୁର, ଆସିକା, ବୁଗୁଡ଼ା ଅଞ୍ଚଳରେ ଗୋଟିଏ ଲେଖାଏ କନିଷ୍ଠ ଯନ୍ତ୍ରୀ ପଦବୀ ଖାଲି ରହିଛି। ବର୍ତ୍ତମାନ ଭଞ୍ଜନଗର ଅଧୀକ୍ଷଣ ଯନ୍ତ୍ରୀଙ୍କ ଅଧୀନରେ ମେଗା ପାନୀୟ ଜଳ ପ୍ରକଳ୍ପ କାର୍ଯ୍ୟ ଚାଲିଛି। ଏ ବାବଦରେ ୧୪୩୯ କୋଟି ଟଙ୍କା ବ୍ୟୟ ହେଉଛି। ଏତେବଡ ପ୍ରକଳ୍ପ କାର୍ଯ୍ୟ ଚାଲିଥିବା ବେଳେ ଯନ୍ତ୍ରୀ ପଦବୀ ଖାଲି ପଡିବା ଯୋଗୁ ପ୍ରକଳ୍ପ କାର୍ଯ୍ୟ ଅଗ୍ରଗତି ହୋଇପାରୁନାହିଁ। ଏଥିସହ କାର୍ଯ୍ୟାଳୟର ହିସାବ ରକ୍ଷକ ସମେତ ଅନେକ କିରାଣି ଏବଂ ପିଅନ ପଦବୀ ଖାଲିପଡ଼ିଛି। ପଦବୀଗୁଡିକ ତୁରନ୍ତ ପୂରଣ ନ ହେଲେ ଆଗାମୀ ଦିନରେ କାର୍ଯ୍ୟାଳୟ ଏକପ୍ରକାର ଅଚଳ ଅବସ୍ଥାକୁ ଚାଲିଆସିବ ବୋଲି ଆଲୋଚନା ହେଉଛି। ବିଭାଗୀୟ ଉଚ୍ଚ କର୍ତ୍ତୃପକ୍ଷ ଏଥିପ୍ରତି ଦୃଷ୍ଟି ଦେଇ ତୁରନ୍ତ ପଦକ୍ଷେପ ନେବାକୁ ସାଧାରଣରେ ଦାବି ହୋଇଛି।

ଅନ୍ୟପକ୍ଷରେ ୨୦୨୪ ସୁଦ୍ଧା ରାଜ୍ୟର ସମସ୍ତ ଘରକୁ ପାଇପ ଯୋଗେ ବିଶୁଦ୍ଧ ପାଣି ଯୋଗାଣ ଗତ ସରକାର ସମୟରେ ଲକ୍ଷ୍ୟ ରଖା ଯାଇଥିଲା। ମାତ୍ର ଭଞ୍ଜନଗର ଭଳି ଆଉ କିଛି ମେଗା ପ୍ରକଳ୍ପ କାର୍ଯ୍ୟ ଗତ ସରକାର ସମୟରେ ଅର୍ଥ ଅନୁମୋଦନରେ ବିଳମ୍ବ ହୋଇଥିଲା। ପୂର୍ବତନ ମନ୍ତ୍ରୀ ବିକ୍ରମ କେଶରୀ ଆରୁଖ ଅର୍ଥମନ୍ତ୍ରୀ ଦାୟିତ୍ୱ ନେବା ପରେ ଭଞ୍ଜନଗର ପ୍ରକଳ୍ପ ପାଇଁ ଅର୍ଥ ଅନୁମୋଦନ ହୋଇଥିଲା। ପରେ ବିଳମ୍ବରେ ପ୍ରକଳ୍ପ କାର୍ଯ୍ୟ ଆରମ୍ଭ ହେବାରୁ ୨୦୨୪ ଶେଷ ସୁଦ୍ଧା ସମସ୍ତ ଘରକୁ ପାଇପ ଯୋଗେ ଜଳ ଯୋଗାଣ ସମ୍ଭବ ହୋଇ ପାରିନାହିଁ। ଏହି ପ୍ରକଳ୍ପ ୨୦୨୫ ସୁଦ୍ଧା ସରିବା ସମ୍ଭାବନା ରହିଛି। ମାତ୍ର ପାଇପ ବିଛାଇବା ପାଇଁ ଜମି ଅଧିଗ୍ରହଣ ବର୍ତ୍ତମାନ ମୁଖ୍ୟ ସମସ୍ୟା ହୋଇଛି। ରାଜସ୍ୱ, ବନ ବିଭାଗ ସମେତ ବିଭିନ୍ନ ବିଭାଗ ମଧ୍ୟରେ ସମନ୍ୱୟ ଅଭାବରୁ ଜମି ଅଧିଗ୍ରହଣ ହୋଇପାରୁ ନ ଥିବା ଜଣାପଡ଼ିଛି। ଏହି ପ୍ରକଳ୍ପ କାର୍ଯ୍ୟକାରୀ ହେଲେ ଭଞ୍ଜନଗର, ବେଲଗୁଣ୍ଡା, ଜଗନ୍ନାଥପ୍ରସାଦ, ବୁଗୁଡ଼ା, ପୋଲସରା, ଆସିକା, ସୋରଡା, ଧାରାକୋଟ, କବିସୂର୍ଯ୍ୟନଗର, ବେଗୁନିଆପଡ଼ା, ପୁରୁଷୋତ୍ତମପୁର ବ୍ଲକ ସମେତ ୩ଟି ଏନ୍‌ଏସି ବାସିନ୍ଦା ପାଣି ପାଇବେ। ଭଞ୍ଜନଗର ବିଧାୟକ ପ୍ରଦ୍ୟୁମ୍ନ କୁମାର ନାୟକ ମଧ୍ୟ ବାରମ୍ବାର ବିଭାଗୀୟ ଅଧିକାରୀମାନଙ୍କୁ ଡାକ ଏହାର ସମୀକ୍ଷା କରୁଛନ୍ତି। ଏନେଇ ଭାରପ୍ରାପ୍ତ ଅଧୀକ୍ଷଣ ଯନ୍ତ୍ରୀଙ୍କୁ ପଚାରିବାରୁ ସେ କହିଛନ୍ତି, ପ୍ରକଳ୍ପ କାର୍ଯ୍ୟ ସ୍ୱାଭାବିକ ଭାବେ କିଭଳି ଚାଲିବ ସେଥିପାଇଁ ପଦକ୍ଷେପ ନିଆଯାଇଛି। ଜମି ଅଧିଗ୍ରହଣ ସମସ୍ୟା ଯୋଗୁ ଅନେକ ଅଞ୍ଚଳରେ କାମ ଆରମ୍ଭ ହୋଇନାହିଁ।

ଚିକିତ୍ସା ଅବହେଳାରୁ ମୃତ୍ୟୁ ଅଭିଯୋଗର ତଦନ୍ତ

ଛତ୍ରପୁର,୫।୧୦(ଦିଲ୍ଲୀପ ସାମଲ/ସନ୍ତୋଷ ପାଢ଼ୀ)

ଛତ୍ରପୁର ହସ୍ପିଟାଲରେ ଚିକିତ୍ସା ଅବହେଳାରୁ ଚମାଖଣ୍ଡି ଥାନା ଅଧୀନ ଘଡଘଡାପଲ୍ଲୀ ଗ୍ରାମର ଡି.ଜଗାରାଓ ପାତ୍ରଙ୍କ ମୃତ୍ୟୁ ହୋଇଥିବା ପରିବାର ଲୋକ ଅଭିଯୋଗ କରିଥିଲେ। ଶନିବାର ବ୍ରହ୍ମପୁରସ୍ଥିତ ଜିଲା ମୁଖ୍ୟ ସ୍ୱାସ୍ଥ୍ୟ ଅଧିକାରୀଙ୍କ କାର୍ଯ୍ୟାଳୟର ଡା. ହରମୋହନ ପଣ୍ଡା ଛତ୍ରପୁର ମେଡିକାଲକୁ ଆସି ଘଟଣାର ତଦନ୍ତ କରିଛନ୍ତି। ସେ ପ୍ରଥମେ ମୃତକଙ୍କ ପୁଅ ଡି.ରାଜା ରାଓ ପାତ୍ରଙ୍କୁ ଘଟଣା ସମ୍ପର୍କରେ ପଚାରି ବୁଝିଥିଲେ। ସେଦିନ ଡାକ୍ତର ଇସିଜି ଓ ବ୍ଲଡ଼ପ୍ରେସର ରିପୋର୍ଟ ଦେଖିଲେ ଚିକିତ୍ସା କରାଯିବ ବୋଲି କହିଥିଲେ। ଇସିଜିରେ ନିୟୋଜିତ କର୍ମଚାରୀ ଜଣକ ନ ଥିବାରୁ ତାଙ୍କୁ ଫୋନ କରାଯାଇଥିଲା। ସେ ବସରେ ଆସୁଥିବା କହିବାରୁ ତାଙ୍କୁ ଆଣିବା ପାଇଁ ବସଷ୍ଟାଣ୍ଡ ଯାଇଥିଲେ ବୋଲ ଡ.ରାଜା ରାଓ କହିଛନ୍ତି। ସେ ଆସିବା ପରେ ଇସିଜି କରି ରିପୋର୍ଟ ଆଣିବା ବେଳକୁ ବହୁ ଡେରି ହୋଇଯାଇଥିଲା। ତେଣୁ ବାପାଙ୍କ ମୃତ୍ୟୁ ହୋଇଥିଲା ବୋଲି ରାଜା ତଦନ୍ତକାରୀ ଅଧିକାରୀଙ୍କୁ କହିଥିଲେ । ପରେ ଅଧିକାରୀ ଜଣକ ଘଟଣା ଦିନ ଯେଉଁ ଡାକ୍ତର, ଇସିଜି କର୍ମଚାରୀ, ମେଡିକାଲ କର୍ମଚାରୀ ଡ୍ୟୁଟିରେ ଥିଲେ ସେମାନଙ୍କୁ ଘଟଣା ସମ୍ପର୍କରେ ପଚାରି ବୁଝିବା ସହ କ'ଣ ସବୁ ଔଷଧ ପ୍ରଦାନ କରାଯାଇଛି ରେଜିଷ୍ଟ୍ରାର ଯାଞ୍ଚ କରି ବିଭିନ୍ନ ତଥ୍ୟ ସଂଗ୍ରହ କରିଛନ୍ତ। ତଦନ୍ତ ରିପୋର୍ଟ ସିଡିଏମଓଙ୍କୁ ପ୍ରଦାନ କରାଯିବ ବୋଲି ସୂଚନା ମିଳିଛି। ସୂଚନାଯୋଗ୍ୟ, ଗତ ୨ ତାରିଖରେ ଘଡଘଡାପଲ୍ଲୀ ଗ୍ରାମର ଡି.ଜଗାରାଓଙ୍କ ଛାତିରେ ଯନ୍ତ୍ରଣା ହେବାରୁ ପରିବାର ଲୋକେ ସକାଳେ ଛତ୍ରପୁର ହସ୍ପିଟାଲକୁ ଆଣିଥିଲେ । ଚିକିତ୍ସା ଅଭାବରୁ ସେଠାରେ ତାଙ୍କର ମୃତ୍ୟୁ ହୋଇଥିବା ଅଭଯୋଗ ହୋଇଥିଲା।

ଅଭାବରୁ ଆତ୍ମହତ୍ୟା

ବୁଗୁଡ଼ା,୫।୧୦(କାଳିଚରଣ ଦାଶ)

ବୁଗୁଡା ଥାନା ବାଲିପଦର ଫାଣ୍ଡି ଅନ୍ତର୍ଗତ ବିଷ୍ଣୁଚକ୍ର ଗ୍ରାମରେ ଜଣେ ବ୍ୟକ୍ତି ଅଭାବରୁ ଆତ୍ମହତ୍ୟା କରିଛନ୍ତି। ସେ ହେଲେ ବୁଦ୍ଧିଆ ଭୋଳ(୫୩)। ବୁଦ୍ଧିଆ ଦିନ ମଜୁରିଆ ଭାବେ ଭୁବନେଶ୍ୱରରେ ଏକ ଠିକାସଂସ୍ଥାରେ କାମ କରୁଥିଲେ। ସେଠାରୁ ନିଜ ପରିବାରକୁ ପଠାଇବା ପାଇଁ ଠିକାଦାରଙ୍କୁ ମଜୁରି ବାବଦ ଟଙ୍କା ବାରମ୍ବାର ମାଗିଥିଲେ ମଧ୍ୟ ସେ ନ ଦେବାରୁ ନିରାଶ ହୋଇ ଗାଁକୁ ଫେରିଥିଲେ। ତେବେ ଆର୍ଥିକ ଅନାଟନର ଦୁଃଖ ସହି ନ ପାରି ସେ ବୁଦ୍ଧିଆ ଶୁକ୍ରବାର ବିଷପାନ କରିଥିଲେ। ତାଙ୍କୁ ବୁଗୁଡା ମେଡିକାଲକୁ ଅଣାଯାଇଥିଲେ ମଧ୍ୟ ମୃତ୍ୟୁ ଘଟିଥିଲା। ପୋଲିସ ମୃତଦେହକୁ ଜବତ କରି ଶନିବାର ବ୍ୟବଚ୍ଛେଦ ପାଇଁ ପଠାଇଥିଲା। ଏ ନେଇ ନଂ ୧୯/୨୪ରେ ଏକ ଅପମୃତ୍ୟୁ ମାମଲା ରୁଜୁ ହୋଇଛି ।

ଆସିକା ପଞ୍ଚାୟତ ସମିତି ବୈଠକ

ଆସିକା,୫।୧୦(ସୁରେନ୍ଦ୍ର ନାଥ ସାହୁ)

ଆସିକା ପଞ୍ଚାୟତ ସମିତିର ବୈଠକ ଶୁକ୍ରବାର ଅନୁଷ୍ଠିତ ହୋଇଯାଇଛି। ସମିତି ଅଧ୍ୟକ୍ଷା ତ୍ରିବେଣୀ ନାହାକଙ୍କ ଅଧ୍ୟକ୍ଷତାରେ ଅନଷ୍ଠିତ ଏହି ବୈଠକରେ ଏମ୍‌ପି ପ୍ରତିନିଧି ଶରତ ଚନ୍ଦ୍ର ପାଣିଗ୍ରାହୀ, ବିଧାୟକ ପ୍ରତିନିଧି ସଙ୍ଗୀତ ପାଢୀ, ଉପାଧ୍ୟକ୍ଷା ରେସମା ଦୋରା, ତହସିଲଦାର ପ୍ରିୟଙ୍କା ପ୍ରିୟଦର୍ଶିନୀ ମଞ୍ଚାସୀନ ଥିଲେ । ବିଡିଓ ଫକୀର ଚରଣ ପରିଡା କାର୍ଯ୍ୟକ୍ରମ ସଂଯୋଜନା କରିଥିଲେ । ବୈଠକରେ ଜଳଯୋଗାଣ ଓ ପରିମଳ, ବିଦ୍ୟୁତ ଯୋଗାଣ, ଶିକ୍ଷା, ସ୍ୱାସ୍ଥ୍ୟ, ମତ୍ସ୍ୟ ଓ ପଶୁ ସମ୍ପଦ, ମହିଳା ଓ ଶିଶୁବିକାଶ, ସାମାଜିକ ସୁରକ୍ଷା, ପ୍ରଧାନମନ୍ତ୍ରୀ ଆବାସ, ଏମ୍‌ଜିଏନ୍‌ଆର୍‌ଇଜିଏସ୍, ଜାତୀୟ ଖାଦ୍ୟ ସୁରକ୍ଷା ଯୋଜନା ସମ୍ପର୍କରେ ଆଲୋଚନା ହେଇଥିଲା । ବୈଠକରେ ବ୍ଲକ ଅନ୍ତର୍ଗତ ୨୭ ପଞ୍ଚାୟତର ସରପଞ୍ଚ, ସମିତିସଭ୍ୟ, ଜିଲା ପରିଷଦ ସଭ୍ୟଙ୍କ ସମେତ ବିଭିନ୍ନ ସରକାରୀ ଅଧିକାରୀ ଉପସ୍ଥିତ ଥିଲେ।

୧.୫୭ ଲକ୍ଷ ପରିବାରକୁ ପିଏମ୍ କିଷାନ କିସ୍ତି

ସମାବେଶରେ ଉପସ୍ଥିତ ଜିଲ୍ଲାପାଳ ଓ ଅନ୍ୟମାନେ।

ଛତ୍ରପୁର,୫।୧୦(ସନ୍ତୋଷ ପାଢ଼ୀ/ଦିଲୀପ ସାମଲ)

ଗଞ୍ଜାମ ଜିଲା

ଗଞ୍ଜାମ ଜିଲାସ୍ତରୀୟ ପ୍ରଧାନମନ୍ତ୍ରୀ କିଷାନ ସମ୍ମାନନିଧି ଯୋଜନାର ୧୮ତମ କସ୍ତର ହସ୍ତାନ୍ତର କାର୍ଯ୍ୟକ୍ରମ ଅନୁଷ୍ଠିତ ହୋଇଯାଇଛି । ଜିଲା ପରିଷଦ ଋଷିକୁଲ୍ୟା ସମ୍ମିଳନୀ କକ୍ଷଠାରେ ଜିଲାର କୃଷକମାନଙ୍କ ସକାଶେ ଏକ ସମାବେଶ ହୋଇଥିଲା। ମହାରାଷ୍ଟ୍ରର ୱାସିମଠାରେ ଆୟୋଜିତ ବିରାଟ ଜନସଭାରୁ ପ୍ରଧାନମନ୍ତ୍ରୀ ମୋଦୀ ଆଭାସୀ ମାଧ୍ୟମରେ ଯୋଡିହୋଇ କୃଷକମାନଙ୍କ ବିକାଶ ନିମନ୍ତେ ସରକାର ସଂକଳ୍ପବଦ୍ଧ ବୋଲି କହିଥିଲେ। ଗଞ୍ଜାମ ଜିଲାସ୍ତରୀୟ କାର୍ଯ୍ୟକ୍ରମରେ ଜିଲାପାଳ ଦିବ୍ୟଜ୍ୟୋତି ପରିଡା ନିଜ ବକ୍ତବ୍ୟରେ ପିଏମ କିଷାନ ସମ୍ମାନ ନଧି ଯୋଜନାରେ ଚଳତବର୍ଷ ଜିଲାର ହାରାହାରି ୧,୫୭,୬୧୧ କୃଷି ପରିବାର ୧୮ତମ ସମ୍ମାନ ନିଧି ପାଇବା ପାଇଁ ଯୋଗ୍ୟ ବିବେଚିତ ହୋଇଥିବା କହିଥିଲେ। କୃଷି ଓ କୃଷକଙ୍କୁ ସ୍ୱାବଲମ୍ବୀ କରିବା ପାଇଁ ଏହି ଆର୍ଥିକ ସହାୟତା ଦିଆଯାଉଛି । ଡିବିଟି ମାଧ୍ୟମରେ ସିଧାସଳଖ ଚାଷୀଙ୍କ ବ୍ୟାଙ୍କ ଖାତାରେ ଅର୍ଥ ଦିଆଯାଉଛି। ଏହି ଯୋଜନାରେ କେବଳ କ୍ଷୁଦ୍ର ନାମମାତ୍ର ଚାଷୀ ନୁହଁ, ମଧ୍ୟମ ଏବଂ ବୃହତ୍ ଚାଷୀ ମଧ୍ୟ ଲାଭ ନେଇ ପାରିବେ । ବୈଠକରେ ଜିଲା ପରିଷଦ ମୁଖ୍ୟ ଉନ୍ନୟନ ତଥା କାର୍ଯ୍ୟ ନିର୍ବାହୀ ଅଧିକାରୀ ମଧୁମିତା ଯୋଗ ଦେଇଥିଲେ । ଜିଲା ମୁଖ୍ୟ କୃଷି ଅଧିକାରୀ ରବ ନାରାୟଣ ପଣ୍ଡା ପ୍ରାରମ୍ଭିକ ସୂଚନା ପ୍ରଦାନ କରିଥିବା ବେଳେ କୃଷି ବିଜ୍ଞାନ କେନ୍ଦ୍ର ମୁଖ୍ୟ ଡ. ସୁଜିତ କୁମାର ନାଥ ଧନ୍ୟବାଦ ଅର୍ପଣ କରିଥିଲେ । ଉଦ୍ୟାନ କୃଷି ନିର୍ଦ୍ଦେଶକ ଡ. କନ୍ଦ ଜେନା, ଜିଲା ସୂଚନା ଓ ଲୋକ ସମ୍ପର୍କ ଅଧିକାରୀ ରବି ନାରାୟଣ ବେହେରା ଏବଂ ଲିଡ଼ ବ୍ୟାଙ୍କ ପରିଚାଳକ ହିମାଞ୍ଚଳ ସାହୁ ମଞ୍ଚାସୀନ ଥିବା ବେଳେ କୃଷି ବିଭାଗୀୟ ଅଧିକାରୀ ଓ କୃଷକମାନେ ଉପସ୍ଥିତ ଥିଲେ ।

ମା'କୁରେଇଶୁଣୀ ବାଲିଯାତ୍ରା ଉଦ୍‌ଯାପିତ

ରାମଗିରି,୫।୧୦(ବୃନ୍ଦାବନ ଗୌଡ଼)

ଆର.ଉଦୟଗିରି ବ୍ଲକ ରାମଗିରିର ଇଷ୍ଟ ଅଧିଷ୍ଠାତ୍ରୀ ପ୍ରସିଦ୍ଧ ମା' କୁରେଇଶୁଣୀ ଦେବୀଙ୍କ ବାଲିଯାତ୍ରା ଉଦ୍‌ଯାପିତ ହୋଇଛି। ଆଶ୍ୱିନ ମାସରେ ୧୨ ଦିନ ଧରି ଯାତ୍ରା ହେବା ପରେ ଶୁକ୍ରବାର ରାତି ୧୧ଟାରେ ଉଦ୍‌ଯାପିତ ହୋଇଥିଲା। ୧୫୦ ବର୍ଷ ଧରି ଚାଲିଥିବା ଏହି ଐତିହାସିକ ଦେବୀ ଯାତ୍ରାକୁ ଦେଖିବାକୁ ଦୂର ଦୂରାନ୍ତରୁ ଶ୍ରଦ୍ଧାଳୁମାନଙ୍କ ସମାଗମ ହୋଇଥିଲା। ଯାତ୍ରା ପ୍ରଥମ ଦିନରୁ ସ୍ଥାନୀୟ କୁରେଇଶୁଣୀ ମନ୍ଦିରର ବେଳୁ, ପୂଜକ ଏବଂ ବାହୁକଙ୍କ ଦ୍ୱାରା ରାମଗିରି ଗ୍ରାମର ପ୍ରତ୍ୟେକ ଘର ବୁଲି ମୁଗ ସଂଗ୍ରହ କରାଯାଇଥିଲା। ପଞ୍ଚମ ଦିନରେ ବେଳୁଙ୍କ ଦେହରେ ମାଆ ପ୍ରବ

୩୮ ୟୁନିଟ୍ ରକ୍ତ ସଂଗୃହୀତ

ଟିକିଟି,(ପ୍ରକାଶ ଚନ୍ଦ୍ର ସାହୁ): ଟିକିଟିଗଡ଼ସ୍ଥିତ ମହାବିଦ୍ୟାଳୟ ପରିସରରେ ଶୁକ୍ରବାର ଏନଏସ୍‌ଏସ ଓ ଯୁବ ରେଡ୍‌କ୍ରସ୍ ପକ୍ଷରୁ ରକ୍ତଦାନ ଶିବିର ଅନୁଷ୍ଠିତ ହୋଇଛି। ମହାବିଦ୍ୟାଳୟ ଅଧକ୍ଷ ଭବାନୀ ପ୍ରସଦ ପଣ୍ଡା ଏହାକୁ ଉଦଘାଟନ କରିଥିଲେ। ଅଧ୍ୟାପକ ଡ଼. ସନ୍ତୋଷ ବଳ୍ଳି ଓ ସନାତନ ଗୌଡ଼ ରକ୍ତଦାନ କରିବା ପାଇଁ ସମସ୍ତଙ୍କୁ ଉତ୍ସାହିତ କରିଥିଲେ। ଶିବିରରୁ ୩୮ ୟୁନିଟ୍ ରକ୍ତ ସଂଗ୍ରହ ହୋଇଥିଲା। ଏନଏସ୍‌ଏସ ଅଧିକାରୀ ଡ଼. ସୁଜାତା ସାମନ୍ତରାୟ, ଲକ୍ଷ୍ମଣ ବେହେରା ଏବଂ ଯୁବ ରେଡ୍‌କ୍ରସ କାଉନସିଲର ଡ଼. ରାମ ଶଙ୍କର ପଟ୍ଟନାୟକ ଓ ଆଶୁତୋଷ ସାହୁ ଶିବିରକୁ ପରିଚାଳନା କରିଥିଲେ।

୩ଶହ ଚାରା ରୋପଣ କଲେ ଛାତ୍ରୀଛାତ୍ର

ମୋହନା, ୫।୧୦(ମନ୍ମଥ ମିଶ୍ର)

ମୋହନା ହିଲ୍ ଟପ୍ ସ୍ନାତକ ମହାବିଦ୍ୟାଳୟ ଜାତୀୟ ସେବା ଯୋଜନା ପକ୍ଷରୁ ମୋହନା ବ୍ଲକ ଅନ୍ତର୍ଗତ ମେରାପଲ୍ଲୀ ପଞ୍ଚାୟତ କାର୍ଯ୍ୟାଳୟ ପରିସର ଓ ଗ୍ରାମର ଉଭୟ ସଡ଼କ ପାର୍ଶ୍ୱରେ ଛାତ୍ରୀଛାତ୍ରମାନେ ଚାରାରୋପଣ କରିଛନ୍ତି। ସେପ୍ଟେମ୍ବର ୨୮ରୁ ଅକ୍ଟୋବର ୪ ପର୍ଯ୍ୟନ୍ତ ଅନୁଷ୍ଠିତ ଶିବିରରେ ମହାବିଦ୍ୟାଳୟର ୫୦ ଜଣ ଛାତ୍ରୀଛାତ୍ର ସାମିଲ ହୋଇ ଅଧ୍ୟାପିକା ରୀତା କୁମାରୀ ଶତପଥୀଙ୍କ ତତ୍ତ୍ୱାବଧାନରେ ୩ଶହ ଚାରା ରୋପଣ କରିଥିଲେ। ଚାରାଗୁଡ଼ିକର ସୁରକ୍ଷା ପାଇଁ ତା'ର ଚତୁଃପାର୍ଶ୍ୱରେ ସେମାନେ ବାଡ ଦେଇଥିଲେ। ରାଜୀବଗାନ୍ଧୀ ସେବାକେନ୍ଦ୍ର ପରିସରରେ ଅନୁଷ୍ଠିତ ଉଦ୍‌ଯାପନୀ ଉତ୍ସବରେ ମହାବିଦ୍ୟାଳୟ ଅଧକ୍ଷ ଶୁଭ୍ରକାନ୍ତ ମହାନ୍ତି ସଭାପତିତ୍ୱ କରିଥିଲେ। ମୁଖ୍ୟଅତିଥି ଭାବେ ମୋହନା ରେଞ୍ଜର ଲକ୍ଷ୍ମୀ ପ୍ରସାଦ ବିଷୋୟୀ, ମୁଖ୍ୟବକ୍ତା ରୂପେ ସ୍ଥାନୀୟ ସରପଞ୍ଚ ବ୍ରଜସୁନ୍ଦର ଜାନି ଯୋଗ ଦେଇଥିଲେ।

ମକାଚାଷ ସମ୍ପର୍କିତ ତାଲିମ

ଆର.ଉଦୟଗିରି,୫।୧୦(ମନୋଜ କୁମାର ପାଢ଼ୀ)

ଆର.ଉଦୟଗିରିସ୍ଥିତ ଚାଷ ସୂଚନା ଏବଂ ପରାମର୍ଶଦାତା କେନ୍ଦ୍ର ଠାରେ କୃଷି ବିଭାଗ ସହାୟତାରେ ମୁଖ୍ୟମନ୍ତ୍ରୀ ମକା ମିଶନ ଅଧୀନରେ ଜୈବିକ ଓ ଉନ୍ନତମାନର ମକା ଚାଷ ନିମନ୍ତେ ବ୍ଲକର ୩୦ଜଣ ଅଗ୍ରଣୀ ଚାଷୀଙ୍କୁ ନେଇ ତାଲିମଦାତାଙ୍କ ତାଲିମ ଶିବିର ଅନୁଷ୍ଠିତ ହୋଇଯାଇଛି। ମଦର ଟେରେସା ଚାରିଟେବୁଲ ଟ୍ରଷ୍ଟ ଦ୍ୱାରା ଆୟୋଜିତ ଶିବିରରେ ଜିଲା ମୁଖ୍ୟ କୃଷି ଅଧିକାରୀ ସୁରେନ୍ଦ୍ର ନାଥ ସ୍ୱାଇଁ, ଆର .ଉଦୟଗିରି କୃଷି ଜିଲା ଅଧିକାରୀ ଏ .ଆର . ପାତ୍ର, ବ୍ଲକ କୃଷି ଅଧିକାରୀ ଭବେନ୍ଦ୍ର ମୁର୍ମୁ , କୃଷି ବିଜ୍ଞାନ କେନ୍ଦ୍ରର ମୁଖ୍ୟ ସଂଗ୍ରାମ କେଶରୀ ପରମଗୁରୁ ଓ ମଦର ଟେରେସା ଚାରିଟେବୁଲ ଟ୍ରଷ୍ଟର ସମ୍ପାଦକ ପ୍ରସନ୍ନ କୁମାର ଦଳାଇ ମକା ମିଶନର ଉଦ୍ଦେଶ୍ୟ ବିଷୟରେ ଆଲୋଚନା କରିବା ସହିତ ଏହାକୁ କିଭଳି ସଫଳ କରାଯାଇପାରିବ, ଜୈବିକ ଓ ଉନ୍ନତ ମାର୍ଗଦର୍ଶନ କରିଥିଲେ। ଟ୍ରଷ୍ଟର ବ୍ଲକ ପ୍ରକଳ୍ପ ସଂଯୋଜିକା ସ୍ମୃତି ପଟ୍ଟନାୟକ ପରିଚାଳନା କରିଥିଲେ ।

ଖାଦ୍ୟ ନିରାପତ୍ତା ବିଭାଗର ଚଢ଼ାଉ

- ୧୩ ହଜାର ଜରିମାନା ଆଦାୟ
- ପରୀକ୍ଷା ପାଇଁ ସଂଗ୍ରହ ହେଲା ହଳଦୀଗୁଣ୍ଡ ନମୁନା

ଦାରିଙ୍ଗବାଡି, ୫।୧୦ (ଅରୁଣ ସାହୁ)

ଅଧିକାରୀମାନେ ହଳଦୀଗୁଣ୍ଡ ଯାଞ୍ଚ କରୁଛନ୍ତି।

କନ୍ଧମାଳ ଜିଲା ଦାରିଙ୍ଗବାଡ଼ି ବ୍ଲକ ଅଞ୍ଚଳରେ କନ୍ଧମାଳ ହଳଦୀ ନାମରେ ନକଲି ଗୁଣ୍ଡ ବିକ୍ରି କରାଯାଉଥିବା ଏବଂ ଜୈବିକ ହଳଦୀ ନାମରେ ଲେବୁଲ ମାରି ବିକ୍ରି କରି ଲୋକଙ୍କୁ ଠକୁଥିବା ନେଇ ଅଭିଯୋଗ ହୋଇ ଆସୁଥିଲା। ଏହାକୁ ଭିତ୍ତିକରି ଶନିବାର କନ୍ଧମାଳ ଖାଦ୍ୟ ନିରାପତ୍ତା ଓ ମାନକ ପ୍ରାଧିକରଣ ବିଭାଗ ଅଧିକାରୀ ସତ୍ୟବ୍ରତ ଷେଣ୍ଠ ହଳଦୀ ଗୁଣ୍ଡ ବିକ୍ରି କରୁଥିବା ଦୋକାନଗୁଡ଼ିକ ଉପରେ ଚଢ଼ାଉ କରିଛନ୍ତି। ବିଭିନ୍ନ ରଙ୍ଗର ହଳଦୀ ଗୁଣ୍ଡ ଥିବା ପ୍ୟାକେଟରୁ ସେ ନମୁନା ସଂଗ୍ରହ କରି ପରୀକ୍ଷା ପାଇଁ ନେଇଥିବା ଜଣାପଡିଛି। ଯେଉଁଠି ତ୍ରୁଟି ପରିଲକ୍ଷିତ ହୋଇଛି ସେମାନଙ୍କଠାରୁ ଜରିମାନା ଆଦାୟ କରାଯାଇଛି। ହଳଦୀର ମାନରେ କୌଣସି ନକଲି ଗୁଣ ଥିଲେ ଦୃଢ଼ କାର୍ଯ୍ୟାନୁଷ୍ଠାନ ଗ୍ରହଣ କରାଯିବ ବୋଲି ସେ କହିଛନ୍ତି। ସେହିପରି ପାଉଁରୁଟି ଫ୍ୟାକ୍ଟ୍ରିରେ ଚଢ଼ାଉ କରି ପାଉଁରୁଟି ସମେତ ସେମାନେ ବ୍ୟବହାର କରୁଥିବା ବିଭିନ୍ନ ତେଲ, ଘିଅଗୁଡ଼ିକର ମଧ୍ୟ ନମୁନା ସଂଗ୍ରହ କରି ନେଇଛନ୍ତି। ସେହିପରି ବିଭିନ୍ନ ହୋଟେଲ ସମେତ ଜଳଖିଆ, ଚା'ଦୋକାନରେ ସ୍ୱଚ୍ଛତା ଓ ଖାଦ୍ୟର ମାନ ଯାଞ୍ଚ କରାଯାଇଥିଲା। ଏଥିରେ ବ୍ୟତିକ୍ରମ ଥିବା ବ୍ୟବସାୟୀଙ୍କଠାରୁ ଜରିମାନା ଆଦାୟ କରାଯାଇଥିଲା। ଜରିମାନା ବାବଦରେ ୧୩ ହଜାର ଟଙ୍କା ଆଦାୟ ହୋଇଛି, ଯାହାର ଖାଦ୍ୟ ସୁରକ୍ଷା ପ୍ରମାଣପତ୍ର ନାହିଁ ସେମାନଙ୍କୁ ଶୀଘ୍ର ଆବେଦନ କରିବାକୁ ସେ ପରାମର୍ଶ ଦେଇଛନ୍ତି। ବିନା ଫୁଡ ଲାଇସେନ୍ସରେ ବ୍ୟବସାୟ କରୁଥିବା ବ୍ୟବସାୟୀଙ୍କ ଉପରେ କାର୍ଯ୍ୟାନୁଷ୍ଠାନ ଗ୍ରହଣ କରାଯିବ ବୋଲି ଷେଣ୍ଠ କହିଛନ୍ତି।

ଏନ୍‌ଏସ୍‌ଏସ୍ ଉପଦେଷ୍ଟା କମିଟି ବୈଠକ

ବୈଠକରେ ଉପସ୍ଥିତ ଅତିଥି ଓ ଛାତ୍ରୀଛାତ୍ର।

ସୋରଡା,୫।୧୦(ରଜନୀ ମହାପାତ୍ର)

ସୋରଡ଼ା ସ୍ନାତକ ମହାବିଦ୍ୟାଳୟ

ସୋରଡା ଋଷିକୁଲ୍ୟା ସ୍ନାତକ ମହାବିଦ୍ୟାଳୟରେ ଏନ୍‌ଏସ୍‌ଏସ୍‌ର ଏକ ବୈଠକ ଅନୁଷ୍ଠିତ ହୋଇଯାଇଛି। ଏଥିରେ ଏନ୍‌ଏସ୍‌ଏସ୍ କାର୍ଯ୍ୟ ଓ ଆଭିମୁଖ୍ୟ ଉପରେ ଆଲୋଚନା ହୋଇଥିଲା। ଅଧକ୍ଷ ରମେଶ ଚନ୍ଦ୍ର ପାଢ଼ୀଙ୍କ ଅଧକ୍ଷତାରେ ହୋଇଥିବା ବୈଠକରେ ଅଧ୍ୟାପକ ଡ. ହୃଷୀକେଶ ମିଶ୍ର, ପ୍ରଦୀପ ସ୍ୱାଇଁ, ସିପ୍ରା ପାତ୍ର, ସୁଧାଂଶୁ ଶେଖର ପଣ୍ଡା, ସୋରଡା ସହକାରୀ କୃଷି ଅଧିକାରୀ ରାଜ କିଶୋର ସ୍ୱାଇଁ, ମହିଳା ଓ ଶିଶୁ ସମନ୍ୱୟ ଅଧିକାରୀ ସରୋଜିନୀ ବେହେରା, ଏନ୍‌ଏସ୍‌ଏସ୍ କାର୍ଯ୍ୟକ୍ରମ ସଂଯୋଜକ ଗଣେଶ ସାହୁ ପ୍ରମୁଖ ଉପସ୍ଥିତ ଥିଲେ। ବାଲ୍ୟ ବିବାହ, ବର୍ଜ୍ୟବସ୍ତୁ ପରିଚାଳନା, ବନୀକରଣ, ପରିମଳ ଉପରେ ଶିବିର ମାଧ୍ୟମରେ ବର୍ଷ ତମାମ ସଚେତନତା କାର୍ଯ୍ୟକ୍ରମ କରିବା ପାଇଁ ନିଷ୍ପତ୍ତି ନିଆଯାଇଥିଲା। ଏହି ଅବସରରେ ଏକ ଉପଦେଷ୍ଟା କମିଟି ଗଠନ କରାଯାଇ କେଉଁ କେଉଁ ସଚେତନତା ବିଷୟ ଉପରେ ପ୍ରାଧାନ୍ୟ ଦିଆଯିବ ସେନେଇ ମତାମତ ନିଆଯାଇଥିଲା। ଚଳିତ ବର୍ଷ ବ୍ରହ୍ମପୁର ବିଶ୍ୱବିଦ୍ୟାଳୟରେ ଶ୍ରେଷ୍ଠ କାର୍ଯ୍ୟକ୍ରମ ଅଧିକାରୀ ଭାବେ ସମ୍ମାନିତ ହୋଇଥିବା ଅଧ୍ୟାପକ ମିଶ୍ରଙ୍କୁ ସମ୍ବର୍ଦ୍ଧିତ କରାଯାଇଥିଲା।

ସରସ୍ୱତୀ ଶିଶୁ ବିଦ୍ୟା ଭବନରେ ଜ୍ଞାନବିଜ୍ଞାନ ମେଳା

ବେଲଗୁଣ୍ଡା,୫।୧୦(କୃଷ୍ଣଚନ୍ଦ୍ର ପଟ୍ଟନାୟକ)

ବେଲଗୁଣ୍ଡାସ୍ଥିତ ସରସ୍ୱତୀ ଶିଶୁ ବିଦ୍ୟା ଭବନରେ ୨୮ତମ ଜ୍ଞାନବିଜ୍ଞାନ ମେଳା ବିଦ୍ୟାଳୟ ପରିସରରେ ଅନୁଷ୍ଠିତ ହୋଇଯାଇଛି। ମେଳାକୁ ତହସିଲଦାର କଳାକୃଷ୍ଣ ପ୍ରଧାନ ଉଦ୍‌ଘାଟନ କରିଥିଲେ। ପ୍ରାରମ୍ଭ ଶ୍ରେଣୀରୁ ଦଶମ ଶ୍ରେଣୀ ପର୍ଯ୍ୟନ୍ତ ଛାତ୍ରୀଛାତ୍ରମାନେ ୨୦୦ରୁ ଉର୍ଦ୍ଧ୍ୱ ପ୍ରକଳ୍ପ ପ୍ରଦର୍ଶନ କରିଥିଲେ। ଏହାକୁ ୫ଟି ବିଭାଗରେ ବିଭକ୍ତ କରାଯାଇଥିଲା। ବିଚାରପତି ଭାବେ ଜୁନିୟର ବିଜ୍ଞାନ ମହାବିଦ୍ୟାଳୟ ଅଧ୍ୟାପକ ପ୍ରଦ୍ୟୁମ୍ନ ସାହୁ, ରଜତ ରାଉତ, ଜିଟି ହାଇସ୍କୁଲ ସୁନାଖି ଦିଗାଲ, ଅକ୍ଷୟ ଦାସ, ଦୀପକ ଜେନା, ସତ୍ୟ ନାରାୟଣ ସିଅ ପ୍ରମୁଖ ଯୋଗଦେଇ ପ୍ରକଳ୍ପଗୁଡ଼ିକର ମୂଲ୍ୟାୟନ କରିଥିଲେ। ଏହି ଅବସରରେ ମାଆମାନଙ୍କୁ ନେଇ ଏକ କର୍ମଶାଳା ଅନୁଷ୍ଠିତ ହୋଇଥିଲା। ମାଆମାନେ ବିଭିନ୍ନ ପ୍ରକାରର ପିଠା, ମିଠା ଓ ବିଭିନ୍ନ ବର୍ଜ୍ୟବସ୍ତୁର ସଦୁପଯୋଗ ପାଇଁ ଉପକରଣ ପ୍ରସ୍ତୁତ କରି ଆଣିଥିଲେ। ପରେ ପୁରସ୍କାର ବିତରଣୀ ଉତ୍ସବରେ ମୁଖ୍ୟଅତିଥି ଭାବେ ସମାଜକ କର୍ମୀ ଭି.ଦେବୀ ପ୍ରସାଦ ପାତ୍ର, ସମ୍ମାନିତ ଅତିଥି ରୂପେ ଅବସରପ୍ରାପ୍ତ ବନବିଭାଗ କର୍ମଚାରୀ ଶୂଳପାଣି ଶତପଥୀ, ଅବସରପ୍ରାପ୍ତ ପ୍ରଧାନ ଶିକ୍ଷକ ମୃତ୍ୟୁଞ୍ଜୟ ରଥ, ପୂର୍ବତନ ଉପନଗରପାଳ ପ୍ରଶାନ୍ତ ସାହୁ, ବେଲଗୁଣ୍ଡା ପ୍ରେସ୍ କ୍ଲବ ସଭାପତି ପ୍ରଦ୍ୟୁମ୍ନ ପାତ୍ର, ଅନ୍ୟତମ ଅତିଥି ରୂପେ ବିଦ୍ୟାଳୟ ସମ୍ପାଦକ ସୂର୍ଯ୍ୟ ନାରାୟଣ ପାତ୍ର, ଓଡ଼ିଶା ଗୁଡେ ନିଉସ୍ ସମ୍ପାଦକ ବବି ରଥ, ଖବରଦାତା ଶିବରାମ ଚୌଧୁରୀ ଓ ନାରାୟଣ ପଣ୍ଡା ଉପସ୍ଥିତ ଥିଲେ। ଭଲପାଠପଢି ବିଦ୍ୟାଳୟର ସୁନାମ ରଖିବାକୁ ଅତିଥିମାନେ ଛାତ୍ରୀଛାତ୍ରଙ୍କୁ ପରାମର୍ଶ ଦେଇଥିଲେ। କୃତୀ ପ୍ରତିଯୋଗୀମାନଙ୍କୁ ଅତିଥିମାନେ ପୁରସ୍କୃତ କରିଥିଲେ। ବିଦ୍ୟାଳୟର ପ୍ରଧାନାଚାର୍ଯ୍ୟ ଶିବରାମ ଗୁରୁଜୀ ଅତିଥି ପରିଚୟ ଦେଇଥିଲେ।

ଅସହାୟ ପରିବାରକୁ ସହାୟତା ଯୋଗାଇଲା ଫ୍ରେଣ୍ଡସ କ୍ଲବ

ଖଜୁରୀପଡା, ୫।୧୦(ବିଦୁର ବେହେରା): ଅସହାୟ ପରିବାରକୁ ସହଯୋଗର ହାତ ବଢାଇଛି କନ୍ଧମାଳ ଜିଲା ଖଜୁରିପଡାସ୍ଥିତ ମା' ସୁରାଦେଇ ଫ୍ରେଣ୍ଡସ୍ କ୍ଲବ ସ୍ୱେଚ୍ଛାସେବୀ ସଙ୍ଗଠନ। ଦୁତୀ ମେଣ୍ଡି ପଞ୍ଚାୟତ ମଲିକ ସାହିରେ ଜୟେଶର ସେଠୀ(୮୫)ଙ୍କ ପରବାର ବସବାସ କରନ୍ତି। ତାଙ୍କର ଏକମାତ୍ର ପୁଅ ଗୋପବନ୍ଧୁ ସେଠୀଙ୍କ ମୃତ୍ୟୁ ପରେ ସେ ତାଙ୍କର ଦୁଇନାତିକୁ ନେଇ କିପରି ଚଳିବେ ଚିନ୍ତାରେ ଥିଲେ। ଏସମ୍ପର୍କରେ ମା' ସୁରାଦେଇ ଫ୍ରେଣ୍ଡସ୍ କ୍ଲବ ସୂଚନା ପାଇ ଶନିବାର ଜୟେଶ୍ୱରଙ୍କ ନିକଟରେ ପହଞ୍ଚି ସହାୟତା କରିଛନ୍ତି। ତାଙ୍କୁ ରାଶନ ସାମଗ୍ରୀ ସହ କିଛି ଅର୍ଥରାଶି ପ୍ରଦାନ କରିଛନ୍ତି। କ୍ଲବ ସଭାପତି ବିମଳ ମଲିକ, ସମ୍ପାଦକ ବୁଦ୍ଧିଆ ଗଣ୍ଡା, ଉପସଭାପତି ସୁଧାଂଶୁ ବେହେରା, ହରିଶ୍ଚନ୍ଦ୍ର ବେହେରା, ଜିତେନ୍ଦ୍ର ମଲିକ, ତରଣୀସେନ ମଲିକ, ସୁଶୀଲ ବେହେରା, ପ୍ରଦୀପ ଦିଗାଲ, ଅଶୋକ ବେହେରା, ଶାନ୍ତନୁ ପାତ୍ର ପ୍ରମୁଖ ଉପସ୍ଥିତ ଥିଲେ। କ୍ଲବର ଏପରି କାର୍ଯ୍ୟକୁ ଅଞ୍ଚଳବାସୀ ପ୍ରଶଂସା କରିଛନ୍ତି।

ଗଜଲକ୍ଷ୍ମୀ ପୂଜା ପାଇଁ ଶୁଭଖୁଣ୍ଟି ସ୍ଥାପନ

ଗଞ୍ଜାମ,୫।୧୦(ବିଦ୍ୟାଧର ସାହୁ)

ଗଞ୍ଜାମ ବଡ଼ ବଜାରରେ ଦୀର୍ଘ ୨୫ ବର୍ଷ ହେଲା ମା' ଗଜଲକ୍ଷ୍ମୀଙ୍କ ପୂଜା ପାଳିତ ହୋଇଆସୁଛି। ଏହି ଉପଲକ୍ଷେ ଚଳିତ ବର୍ଷର ପୂଜା ପାଇଁ ଶୁକ୍ରବାର ଶୁଭଖୁଣ୍ଟି ସ୍ଥାପନ କରାଯାଇଛି। ପୂଜକ ଚିଣ୍ଟୁ ଶତପଥୀଙ୍କ ପୂଜାର୍ଚ୍ଚନା ପରେ ପୂର୍ବରୁ ନିର୍ଦ୍ଧାରିତ ସମୟ ସନ୍ଧ୍ୟା ୭ଟା ୩୯ ମିନିଟରେ ଶୁଭଖୁଣ୍ଟି ଉଠାଯାଇଥିଲା। ଶୁଭଖୁଣ୍ଟି ସ୍ଥାପନ ବେଳେ ବଡ଼ ବଜାର ବଣିକ ସଂଘ ସଭାପତି ଗୌରୀ ଶଙ୍କର ବାରିକି, ସମ୍ପାଦକ କାହ୍ନୁ ଚରଣ ପଣ୍ଡା, କୋଷାଧକ୍ଷ ଜି. ରାମଦାସ ରେଡ୍ଡି, ବରିଷ୍ଠ ସଦସ୍ୟ ରମେଶ ଚନ୍ଦ୍ର ମହାପାତ୍ର, ଭେଙ୍କେଟେଶ୍ୱର ବୈଠାରୁ, ଦେବରାଜ ଦାସ ପ୍ରମୁଖ ଉପସ୍ଥିତ ଥିଲେ।

ଆରମ୍ଭ ହେଲା ନବଦିନାତ୍ମକ ଦୁର୍ଗାପୂଜା

ପାରଳାଖେମୁଣ୍ଡି,୫।୧୦(ଗିରିଧାରୀ ପରିଛା): ଗଜପତି ଜିଲା ସଦର ମହକୁମା ପାରଳାଖେମୁଣ୍ଡି ବଡବ୍ରାହ୍ମଣ ସାହିର ଦୁର୍ଗାପୂଜା ଚଳିତବର୍ଷ ୬୪ତମ ବର୍ଷରେ ପଦାର୍ପଣ କରିଛି। ଏହି ଅବସରରେ କମିଟି ପକ୍ଷରୁ ନବରାତ୍ର ଦୁର୍ଗାପୂଜା ଗୁରୁବାରଠାରୁ ଆରମ୍ଭ ହୋଇଛି। ଚଳିତବର୍ଷ ଆକର୍ଷଣୀୟ ମେଢ଼ ଓ ତୋରଣ ପୂଜା ମଣ୍ଡପ ଲୋକଙ୍କୁ ବେଶ୍ ଆକର୍ଷିତ କରୁଛି। ଗୁରୁବାରଠାରୁ ଆରମ୍ଭ ହୋଇ ବିଜୟା ଦଶମୀ ପର୍ଯ୍ୟନ୍ତ ପ୍ରତ୍ୟହ ସଂଧ୍ୟାରେ ମାଆଙ୍କୁ ମହାଆଳତି ଦେବା ସହ ଶ୍ରଦ୍ଧାଳୁଙ୍କ ସୁବିଧା ଦର୍ଶନ ପାଇଁ ବ୍ୟବସ୍ଥା କରାଯାଇଛି। ଶାନ୍ତି ଶୃଙ୍ଖଳା ରକ୍ଷା ପାଇଁ ପୋଲିସ ମୁତୟନ ହୋଇଛି।

ସମସ୍ୟା ସମାଧାନ ନେଇ ପ୍ରତିଶ୍ରୁତି ଦେଲେ ଏମ୍‌ପି

ଆର. ଉଦୟଗିରି/ମୋହନା ୫।୧୦
(ମନୋଜ କୁମାର ପାଢ଼ୀ/ମନ୍ମଥ ମିଶ୍ର)

ଆର୍ ଉଦୟଗିରି ସମିତି ବୈଠକରେ ଏମ୍‌ପି ପ୍ରଦୀପ ପାଣିଗ୍ରାହୀ ଓ ଅନ୍ୟମାନେ।

ଗଜପତି ଜିଲା ଆର. ଉଦୟଗିରି ପଞ୍ଚାୟତ ସମିତିର ଅଷ୍ଟମ ବୈଠକ ଶନିବାର ଅନୁଷ୍ଠିତ ହୋଇଯାଇଛି। ଏଥିରେ ଅଧକ୍ଷ ଲକ୍ଷ୍ମୀ ନାରାୟଣ ଶବର ସଭାପତିତ୍ୱ କରିଥିଲେ । ମୁଖ୍ୟ ଅତିଥି ଭାବେ ବ୍ରହ୍ମପୁର ଏମ୍‌ପି ଡ. ପ୍ରଦୀପ ପାଣିଗ୍ରାହୀ ଓ ବିଧାୟକ ଦାଶରଥି ଗମାଙ୍ଗ ଉପସ୍ଥିତ ଥିଲେ। ବ୍ଲକ ପ୍ରଶାସନ ତରଫରୁ ଉଭୟଙ୍କୁ ସ୍ୱାଗତ କରାଯାଇଥିଲା। ଏମ୍‌ପିଙ୍କୁ ଜନପ୍ରତିନିଧିମାନେ ନିଜ ପଞ୍ଚାୟତର ସମସ୍ୟା ଜଣାଇଥିଲେ। ଆର. ଉଦୟଗିରି ଗ୍ରାମରେ ଯୁକ୍ତ ୩ କଲେଜ ଖୋଲିବା ସହ ରାସ୍ତା, ଶିକ୍ଷା, ବ୍ରିଜ ଓ ସ୍ୱାସ୍ଥ୍ୟ ସମସ୍ୟା ନେଇ ଅଭିଯୋଗ କରିଥିଲେ । ଏସବୁ ସମସ୍ୟାଗୁଡିକ ସମାଧାନ କରାଯିବ ବୋଲି ଏମ୍‌ପି କହିଥିଲେ । ବୈଠକରେ ପୂର୍ବ ବୈଠକର ବିବରଣୀ ପାଠ କରାଯାଇଥିଲା। ବ୍ଲକର ୧୭ଟି ପଞ୍ଚାୟତର ସମସ୍ୟାଗୁଡିକୁ ନେଇ ଆଲୋଚନା ହୋଇଥିଲା। ବିଭିନ୍ନ ବିଭାଭାୟ ଅଧିକାରୀମାନେ କାର୍ଯ୍ୟ ଗୁଡିକର ସଫଳତା ଏବଂ ଆଗାମୀ ଯୋଜନା ଗୁଡିକର ବିଷୟରେ ସମସ୍ତଙ୍କୁ ବୁଝାଥିଲେ ।ବିଡିଓ ଲରିମନ ଖର୍ସେଲ, ଜ୍ୟୋତିମୟ ଦାସ, ଉପାଧକ୍ଷା ବିଜୟଲକ୍ଷ୍ମୀ ପଟ୍ଟନାୟକ, ଜିଲ୍ଲା ପରିଷଦସଭ୍ୟ ଦଣ୍ଡପାଣି ବଡମୁଣ୍ଡି, ସିଡିପିଓ ଲଳିତା ପୂଜାରୀ, ସମସ୍ତ ସରପଞ୍ଚ, ସମିତି ସଭ୍ୟାସଭ୍ୟ, ବିଭିନ୍ନ ବିଭାଗର ଅଧିକାରୀମାନେ ଉପସ୍ଥିତ ଥିଲେ। ଜିପିଇଓ ଦାମୋଦର ରେଡ୍ଡି ପରିଚାଳନା କରିଥିଲେ।

ସେହିପରି ମୋହନା ପଞ୍ଚାୟତ ସମିତିର ୭ମ ସାଧାରଣ ସମିତି ବୈଠକ ଅନୁଷ୍ଠିତ ହୋଇଛି। ବ୍ଲକ ଅଧକ୍ଷ ରଞ୍ଜୀବ ଶବରଙ୍କ ସଭାପତିତ୍ୱରେ ବ୍ଲକ ପରିସରରେ ହୋଇଥିବା ବୈଠକରେ ବ୍ରହ୍ମପୁର ଏମ୍‌ପି ପ୍ରଦୀପ ପାଣିଗ୍ରାହୀ ଓ ମୋହନା ବିଧାୟକ ଦାଶରଥି ଗମାଙ୍ଗ ଯୋଗ ଦେଇଥିଲେ। ପ୍ରଥମେ ବ୍ଲକର ତିନୋଟି ଜିଲା ପରିଷଦର ସଭ୍ୟଙ୍କ ସହ ସରପଞ୍ଚ ଓ ସମିତି ସଭ୍ୟମାନେ ନିଜ ପଞ୍ଚାୟତର ସମସ୍ୟା ରାସ୍ତା ନିର୍ମାଣ, ପାନୀୟଜଳ, ବିଦ୍ୟୁତ, ବସଷ୍ଟାଣ୍ଡ ନିର୍ମାଣ,ଦୁର୍ଗମ ଅଞ୍ଚଳକୁ ସରକାରୀ ବସ ଚଳାଚଳ, ଶିଶୁପାର୍କ ନିର୍ମାଣ, ଶ୍ରମିକଙ୍କୁ ରୋଜଗାର ସମ୍ପର୍କରେ ଦାବି ଜଣାଇଥିଲେ। ବ୍ରହ୍ମପୁର – ମୋହନା ଭାୟା – ରାୟଗଡ଼ା ପର୍ଯ୍ୟନ୍ତ ରେଳପଥ ସଂଯୋଗ ପାଇଁ ଏମ୍‌ପିଙ୍କ ନିକଟରେ ଦାବି ଉପସ୍ଥାପନା କରିଥିଲେ। ସମସ୍ତ ଜନପ୍ରତିନିଧିଙ୍କ ଅଭିଯୋଗ ଶୁଣିବା ପରେ ଏମ୍‌ପି ପାଣିଗ୍ରାହୀ ସମସ୍ୟା ଓ ଦାବିଗୁଡ଼ିକର ସମାଧାନପ୍ରତିଶ୍ରୁତି ଦେଇ ବିଡ଼ିଓ ରାଜୀବ ଦାସଙ୍କୁ ଏଥିପ୍ରତି ଦୃଷ୍ଟି ଦେବାକୁ ପରାମର୍ଶ ଦେଇଥିଲେ।

ଲୋକକଳାରେ ପ୍ରତିଭା ଦେଖାଇଲେ ଛାତ୍ରୀଛାତ୍ର

ପାରଳାଖେମୁଣ୍ଡି/ନୂଆଗଡ଼/କାଶୀନଗର,୫।୧୦
(ଗିରିଧାରୀ ପରିଛା/ଯୋଗ୍ୟବନ୍ତ ପରିଛା/ଟି. କ୍ରିଷ୍ଣାରାଓ)

ଶିଶୁ ମହୋତ୍ସବ 'ସୁରଭି'

ଗଜପତି ଜିଲା ରାୟଗଡ଼ ବ୍ଲକ ସଦର ମହକୁମାସ୍ଥିତ ସରକାରୀ ଉଚ୍ଚ ବିଦ୍ୟାଳୟଠାରେ ବ୍ଲକସ୍ତରୀୟ ଶିଶୁ ମହୋତ୍ସବ 'ସୁରଭି' ଅନୁଷ୍ଠିତ ହୋଇଯାଇଛି। ଏବିଇଓ ଏସ. ପାପା ରାଓଙ୍କ ସଭାପତିତ୍ୱରେ ଅନୁଷ୍ଠିତ ଏହି କାର୍ଯ୍ୟକ୍ରମକୁ ବ୍ଲକ ଅଧକ୍ଷା ପୂର୍ଣ୍ଣବାସୀ ନାୟକ ମୁଖ୍ୟ ଅତିଥି ଭାବେ ଯୋଗଦେଇ ଉଦଘାଟନ କରିଥିଲେ। ଏଥିରେ ୧୨ଟି କ୍ଲଷ୍ଟରରୁ ପ୍ରାୟ ୨୬୦ ଛାତ୍ରଛାତ୍ରୀ ଯୋଗଦେଇ ବକ୍ତୃତା, କୁଇଜ, ଚିତ୍ରାଙ୍କନ, ପ୍ରବନ୍ଧ ଲିଖନ, ସଂଗୀତ ଏବଂ ଦଳଗତ ନୃତ୍ୟ ଆଦି ବିଭିନ୍ନ ପ୍ରତିଯୋଗିତାରେ ଅଂଶଗ୍ରହଣ କରିଥିଲେ। ଉଦଯାପନୀ ଉତ୍ସବରେ ସମ୍ମାନିତ ଅତିଥି ଭାବେ ଡମ୍ବାଳ ସରପଞ୍ଚ ବିଶନାଥ ଭୂୟାଁ, ଗଙ୍ଗାବାଡ଼ ସମିତି ସଭ୍ୟା ସୁମିତ୍ରା ଶବର, ସରପଞ୍ଚ ହରିବନ୍ଧୁ କାର୍ଯ୍ୟା, କଇଁପୁର ସମିତି ସଭ୍ୟା ମାଧୁରୀ ଶବର, ଜଲାଙ୍ଗ ସମିତି ସଭ୍ୟା ଜସ୍ମିତା ରଇତ, ମାର୍ଲବା ସରପଞ୍ଚ ଜଳନ୍ଧର କାର୍ଯ୍ୟା, ସମିତି ସଭ୍ୟା ପାର୍ବତୀ ଭୂୟାଁ ପ୍ରମୁଖ ମଞ୍ଚାସୀନ ଥିଲେ। କୃତୀ ଛାତ୍ରଛାତ୍ରୀମାନଙ୍କୁ ପୁରସ୍କାର ପ୍ରଦାନ କରାଯାଇଥିଲା।

ସେହିପରି ନୂଆଗଡ଼ ସଦର ମହକୁମା ସ୍ଥିତ

ଆକ୍ରମଣ ଅଭିଯୋଗରେ ୨ ଭାଇ ଗିରଫ

ବ୍ରହ୍ମପୁର,(ସୁବାସ ଚନ୍ଦ୍ର ପାଢ଼ୀ): ରାତିଅଧରେ ଯୁବକଙ୍କ ଘରେ ପଶି ମରଣାନ୍ତକ ଆକ୍ରମଣ ଘଟଣାରେ ବୈଦ୍ୟନାଥପୁର ଥାନା ପୋଲିସ ୨ ଜଣଙ୍କୁ ଗିରଫ କରିଛି। ସେମାନେ ହେଲେ ଶେରଗଡ କୁଲାଗଡ ଗ୍ରାମର ମଙ୍ଗୁଲୁ ସାହୁ ଓ ତାଙ୍କ ଭାଇ ନିବାସୀ ସାହୁ। ଆସିକା ସାହାସପୁରର ଶିବରାମ ମୁନି ବ୍ରହ୍ମପୁର ଲାଞ୍ଜିପଲ୍ଲୀ ବ୍ରାହ୍ମଣ ସାହିରେ ଭଡା ଘରେ ରହୁଛନ୍ତି । ଗତ ୧ ତାରିଖରେ ଶିବରାମ ଘରେ ଥିବା ବେଳେ ଅଭିଯୁକ୍ତଦ୍ୱୟ କବାଟ ଭାଙ୍ଗି ଭିତରକୁ ପଶିଯାଇଥିଲେ। ସେମାନେ ଶିବରାମଙ୍କୁ ମରଣାନ୍ତକ ଆକ୍ରମଣ କରିଥିଲେ। ସ୍ଥାନୀୟ ଲୋକ ତାଙ୍କୁ ଉଦ୍ଧାର କରି ହସ୍ପିଟାଲରେ ଭର୍ତ୍ତି କରିଥିଲେ। ସୁସ୍ଥ ହେବା ପରେ ସେ ଥାନାରେ ଅଭିଯୋଗ କରିଥିଲେ।

ସଂକ୍ଷେପରେ

ମହାମାୟୀ ମହିଳା କଲେଜରେ ଆଣ୍ଟିରାଗିଂ ସଚେତନତା କାର୍ଯ୍ୟକ୍ରମ

ବ୍ରହ୍ମପୁର,୫।୧୦(ସ୍ୱାଧୀନ ଶେଖର ପାଢ଼ୀ)

ସ୍ଥାନୀୟ ମହାମାୟୀ ମହିଳା କଲେଜରେ ଆଣ୍ଟିରାଗିଂ ସଚେତନତା କାର୍ଯ୍ୟକ୍ରମ ଅନୁଷ୍ଠିତ ହୋଇଯାଇଛି। ଆଇକ୍ୟୁଏସି ଆନୁକୂଲ୍ୟରେ ମହାବିଦ୍ୟାଳୟର ଅଧ୍ୟକ୍ଷା ଡ. ନିବେଦିତା ମହାପାତ୍ରଙ୍କ ନିର୍ଦ୍ଦେଶକ୍ରମେ ଏହି ସଚେତନାତା କାର୍ଯ୍ୟକ୍ରମ ଆୟୋଜିତ ହୋଇଥିଲା। ଏଥିରେ ମୁଖ୍ୟ ବକ୍ତା ଭାବେ ପ୍ରଶାସନିକ ଅଧିକାରୀ ଡ. ଜୟନ୍ତୀରାଣୀ ପଣ୍ଡା ଯୋଗଦେଇ ରାଗିଂ ସମ୍ପର୍କିତ ନୀତିନିୟମକୁ ନେଇ ଛାତ୍ରୀମାନଙ୍କୁ ସଚେତନ କରିଥିଲେ। ରାଗିଂ କଲେ ତା'ର କୁଫଳ କାହା ଉପରେ ପଡିବ ତାକୁ ନେଇ ବ୍ୟାଖ୍ୟା କରିଥିଲେ। ତେଣୁ ରାଗିଂ ପ୍ରତି ସମସ୍ତେ ସତର୍କ ରହିବାକୁ କହିଥିଲେ। ସେହିପରି ବିତ୍ତ ଅଧିକାରୀ ଡ. ସୁବ୍ରତ କୁମାର ପଣ୍ଡା, ଆଇକ୍ୟୁଏସି ସଂଯୋଜିକା ଡ. ସୁଜାତା ପଣ୍ଡିତ ଓ ଆମ ଗୌରବ–ଆମ କଲେଜ ସଂଯୋଜିକା ଡ଼. ସ୍ୱର୍ଣ୍ଣଲତା ପଟ୍ଟନାୟକ, ଶିକ୍ଷା ବିଭାଗ ମୁଖ୍ୟା ଡ ରାଜଲକ୍ଷ୍ମୀ ଦାସ ମଞ୍ଚାସୀନ ଥିଲେ। ସଂଯୋଜିକା ଡ. ମମତା ପାଢ଼ୀ କାର୍ଯ୍ୟକ୍ରମକୁ ସଂଯୋଜନା କରିଥିବା ବେଳେ ଅଧ୍ୟାପିକା ସୁନିତା ଜେନା ଧନ୍ୟବାଦ ଦେଇଥିଲେ ।

ହତ୍ୟା ମାମଲା: ୮ ନିର୍ଦ୍ଦୋଷ

ବ୍ରହ୍ମପୁର, ୫।୧୦ (ସୁବାସ ଚନ୍ଦ୍ର ପାଢ଼ୀ)

ବ୍ରହ୍ମପୁର ଅତିରିକ୍ତ ଜିଲା ଜଜ ବିବସ୍ୱତ ଗୌତମ ଶନିବାର ବହୁ ଚର୍ଚ୍ଚିତ ସୁଶାନ୍ତ ସାହୁ ହତ୍ୟା ମାମଲାର ରାୟ ପ୍ରକାଶ କରିଛନ୍ତି। ପ୍ରମାଣ ଅଭାବରୁ ସେ ପୂର୍ବତନ ସମିତି ସଭ୍ୟ ଲିଣ୍ଟା ଓରଫ ସୁଶାନ୍ତ କୁମାର ଜେନା ସମେତ ୮ ଜଣଙ୍କୁ ନିର୍ଦ୍ଦୋଷ ସାବ୍ୟସ୍ତ କରିଛନ୍ତି। ୨୦୧୯ ଏପ୍ରିଲ ୨୦ ତାରିଖ ସନ୍ଧ୍ୟାରେ ବଡଗୁମୁଳାର ସୁଶାନ୍ତ ତାଙ୍କ ପଡୋଶୀ ଘର ଦାଣ୍ଡରେ ବସି ମୋବାଇଲରେ କ୍ରିକେଟ ମ୍ୟାଚ ଦେଖୁଥିଲେ। ରାତ୍ର ପ୍ରାୟ ୯ଟାରେ ଗୋଟିଏ ଗୋଷ୍ଠୀର କେତେକ ଦୁର୍ବୃତ୍ତ ପହଞ୍ଚି ତାଙ୍କ ଉପରକୁ ବୋମାମାଡ କରି ଚମ୍ପଟ ମାରିଥିଲେ। ଘଟଣାସ୍ଥଳରେ ସୁଶାନ୍ତଙ୍କ ମୃତ୍ୟୁ ଘଟିଥିଲା। ପୋଲିସ ପହଞ୍ଚି ମୃତଦେହ ଜବତ କରିଥିଲା। ଅଭିଯୋଗ ପରେ ଗୋପାଳପୁର ଥାନା ପୋଲିସ ନଂ.୪୬/୧୯ ରେ ଏକ ହତ୍ୟା ମାମଲା ରୁଜୁ କରି ସୁଶାନ୍ତ ଜେନା, ଟୁନା ସେଠୀ, ପ୍ରଦୀପ କୁମାର ସେଠୀ , ଅଜିତ ସେଠୀ, ମାମୁନି ସାହୁ, ଚନ୍ଦନ କୁମାର ରଣା, ଗୋପୀନାଥ ରଣା ଓ ସମୟ ରଣା ପ୍ରମୁଖ ୮ଜଣଙ୍କୁ ଗିରଫ କରି କୋର୍ଟ ଚାଲାଣ କରିଥିଲା। କିଛିମାସ ପରେ ସମସ୍ତ ଅଭିଯୁକ୍ତ ହାଇକୋର୍ଟରୁ ଜାମିନ ପାଇଥିଲେ। ତଦନ୍ତ ଅଧିକାରୀ ତଥା ତତ୍କାଳୀନ ତଦନ୍ତ ଅଧିକାରୀ ବିବେକାନନ୍ଦ ମହନ୍ତ କୋର୍ଟରେ ଚାର୍ଜସିଟ ଦାଖଲ କରିଥିଲେ। ମାମଲାର ବିଚାରଣା ବେଳେ ୧୬ ସାକ୍ଷୀଙ୍କ ବୟାନ ରେକର୍ଡ କରାଯାଇଥିଲା। ଶନିବାର ରାୟ ପ୍ରକାଶ ବେଳେ ଉକ୍ତ ଅଭିଯୁକ୍ତମାନେ କୋର୍ଟରେ ହାଜର ହୋଇଥିଲେ। ସାକ୍ଷୀ ମାନଙ୍କ ବୟାନକୁ ଭିତ୍ତି କରି ଜଜ ଉପରୋକ୍ତ ରାୟ ପ୍ରକାଶ କରିଛନ୍ତି।

୫ ବର୍ଷରେ ରାସ୍ତା ଆୟୁଷ ଶେଷ

- ନିର୍ମାଣ ନାଁରେ ରାସ୍ତା ଖୋଳି ଛାଡ଼ିଦେଲେ
- ନିର୍ମାଣକୁ ଭୁଲିଗଲା ଗ୍ରାମ୍ୟ ଉନ୍ନୟନ ବିଭାଗ
- ଗ୍ରାମବାସୀ କଲେ ରାସ୍ତା ମରାମତି

ବଡଗୁମୁଳା ଆର.କେ.ଗୋଷ୍ଠୀ ପକ୍ଷରୁ ରାସ୍ତା ମରାମତି କରାଯାଉଛି।

ବ୍ରହ୍ମପୁର,୫।୧୦(ଅଶୋକ କୁମାର ସାହୁ)

ଗ୍ରାମର ରାସ୍ତାଘାଟ ଓ କୋଠାବାଡି ନିର୍ମାଣ ଦାୟିତ୍ୱ ଗ୍ରାମ୍ୟ ଉନ୍ନୟନ ବିଭାଗର ହୋଇଥିବାବେଳେ ନିମ୍ନମାନର କାର୍ଯ୍ୟ ଯୋଗୁ ଅନେକ ରାସ୍ତାଘାଟ ଦୟନୀୟ ଅବସ୍ଥାକୁ ଆସିଯାଉଛି। ତେବେ ରାସ୍ତାଘାଟର ଆୟୁଷ ସମ୍ପର୍କରେ ସ୍ୱୀକାର କରି ବିଭାଗୀୟ ମୁଖ୍ୟଯନ୍ତ୍ରୀ କେଉଁଟି ୩ ବର୍ଷ କିମ୍ବା କେଉଁଟି ୫ବର୍ଷରେ ପୁନଃ ନିର୍ମାଣ ଆବଶ୍ୟକ ପଡୁଛି ବୋଲି କହିଛନ୍ତି। ଫଳରେ ବିଭାଗ କିଭଳି ଯୋଜନାଭିତ୍ତିକ କାମ କରୁଛି ତାହା ଏଥିରୁ ସ୍ପଷ୍ଟ ହୋଇଯାଇଛି। ଗଞ୍ଜାମ ଜିଲା ଗ୍ରାମ୍ୟ ଉନ୍ନୟନ ବିଭାଗ–୨ର କିଛି ଦୂରରେ ରଙ୍ଗେଇଲୁଣ୍ଡା ବ୍ଲକର ଏନଏଚ ୨୧୭ରୁ ବଡକୁସଗ୍ଧଳି ପଞ୍ଚାୟତର ବଡଗୁମୁଳା ଦେଇ ଝାଡାଙ୍କୁଲି ପର୍ଯ୍ୟନ୍ତ ୫ କିମି ରାସ୍ତା ଲମ୍ବିଛି। ମୁଖ୍ୟମନ୍ତ୍ରୀ ସଡକ ଯୋଜନାରେ ଏହି ରାସ୍ତା ୨୦୧୭–୧୮ରେ ନିର୍ମାଣ କରାଯାଇଛି। ଏଥିରେ ୨୫୨ ଲକ୍ଷ ୪୯ ହଜାର ଟଙ୍କା ବ୍ୟୟ କରାଯାଇଥିବା ବିଭାଗୀୟ ସୂତ୍ରରୁ ଜଣାପଡିଛି। ତେବେ ଉକ୍ତ ରାସ୍ତା ରିଙ୍ଗରୋଡକୁ ଛୁଇଁଥିବାରୁ ରିଙ୍ଗରୋଡ କାମ ପାଇଁ ଭାରିଯାନ ଯିବା ଆସିବା କରିବାରୁ ରାସ୍ତା କଦର୍ଯ୍ୟ ହୋଇପଡିଥିବା ବିଭାଗୀୟ ଫିଲ୍ଡଇଂଜିନିୟର କହିଛନ୍ତି। କିନ୍ତୁ ବଡଗୁମୁଳା ଗ୍ରାମବାସୀଙ୍କ କହିବାନୁସାରେ ରାସ୍ତା ଭଲ ଥିଲା। ସାଧାରଣ ନିର୍ବାଚନ ପୂର୍ବରୁ ରାସ୍ତାର ଅନେକ ସ୍ଥାନରେ ଖୋଳି ଦିଆଯାଇଥିଲା। ଯାହାକି ଅନୁଧ୍ୟାନ ବେଳେ ସ୍ପଷ୍ଟ ହୋଇଛି। କିନ୍ତୁ ଆଉ ନିର୍ମାଣ ନକରି ଛାଡିଦିଆଯାଇଥିବାରୁ ରାସ୍ତା ଅବସ୍ଥା ଅଧିକ ଶୋଚନୀୟ ହୋଇପଡିଛି। ଉକ୍ତ ରାସ୍ତାର ଅନେକ ସ୍ଥାନରେ ଖାଲ ହୋଇଯାଇଥିବା ଯୋଗୁ ପଥଚାରୀମାନେ ପଡ ଖଣ୍ଡଆ ଖାବରା ହୋଇଥିଲେ। ସ୍କୁଲ ଓ କଲେଜ ପିଲା ଯିବା ଆସିବା କରୁଥିବା ଯୋଗୁ ସେମାନେ ବି ଦୁର୍ଘଟଣାର ଶିକାର ହେଉଥିଲେ। ଏବେ ପାର୍ବଣ ଆସୁଥିବାରୁ ଗହଳି ରହିବା ସ୍ୱାଭାବିକ । ତେଣୁ ଏହାକୁ ହୃଦୟଙ୍ଗମ କରି ଗ୍ରାମର ଆର.କେ.ଯୁବଗୋଷ୍ଠୀ ପକ୍ଷରୁ ରାସ୍ତାର ଅନେକ ସ୍ଥାନକୁ ମରାମତି କରାଯାଇଛି। ଯୁବଗୋଷ୍ଠୀର ସଭାପତି ରାକେଶ କୁମାର ଦାସ, ସଦସ୍ୟ ଆଶୀର୍ବାଦ ଦାସ, ମିଥୁନ ଦାସ, ମନୋଜ ଦାସ, ରବୀନ୍ଦ୍ର ଦାସ ଓ କାଳିଆ ଦାସ ପ୍ରମୁଖ କହିଛନ୍ତି ଯେ, ଉକ୍ତ ରସ୍ତା କଦର୍ଯ୍ୟ ନେଇ ଅନେକ ଥର ବିଭାଗ ନିକଟରେ ଅଭିଯୋଗ କରାଯାଇଛି। କିନ୍ତୁ ବିଭାଗ ଅଭିଯୋଗକୁ ନଶୁଣି ଭୁଲିଯାଇଥିବାରୁ ରାସ୍ତା ଯେତିକି ପାରିଲୁ ମରାମତି କରିଛୁ। ଦୁଇ ପଞ୍ଚାୟତକୁ ସଂଯୋଗ କରୁଥିବାରୁ ଉକ୍ତ ରାସ୍ତାର ଗୁରୁତ୍ୱ ରହିଛି। ଏହାକୁ ହୃଦୟଙ୍ଗମ କରି ବିଭାଗ ପକ୍ଷରୁ ପଦକ୍ଷେପ ନେବା ଉଚିତ ବୋଲି ଯୁବଗୋଷ୍ଠୀ ପକ୍ଷରୁ କୁହାଯାଇଛି। ଏ ସଂକ୍ରାନ୍ତରେ ଫିଲ୍ଡ ଇଂଜିନିୟର ରଜତ କୁମାର ଜେନାଙ୍କୁ ପଚାରିବାରୁ ସେ କହିଲେ ଯେ, ଉକ୍ତ ରାସ୍ତାର ଓସାର ୩.୫ ମିଟର ଥିଲା। ଏହାକୁ ଏବେ ସାଢ଼େ ୫ ମିଟର କରବା ଯୋଜନା ରହିଛି। ରାସ୍ତା ଅବସ୍ଥା ଖରାପ ଥିବାରୁ ଉଚ୍ଚ କର୍ତ୍ତୃପକ୍ଷଙ୍କ ନିକଟକୁ ପ୍ରସ୍ତାବ ପଠାଯାଇଛି। ଅନୁଦାନ ଆସିଲେ ରାସ୍ତା ନିର୍ମାଣ କରାଯିବ। ଏ ନେଇ ମୁଖ୍ୟଯନ୍ତ୍ରୀ ତ୍ରିଲୋଚନ ସାହୁଙ୍କୁ ପଚାରିବାରୁ ସେ କହିଲେ ଯେ, ରାସ୍ତାର ଆୟୁଷ ୩ରୁ ୫ବର୍ଷ ରହୁଥିବାରୁ ପୁନଃ ନିର୍ମାଣ ଆବଶ୍ୟକ ହେଉଛି। ତେବେ ଉକ୍ତ ରାସ୍ତା ବିଷୟରେ ଅନୁଧ୍ୟାନ କରାଯିବ ବୋଲି ସେ ପ୍ରକାଶ କରିଛନ୍ତି।

ମୁଖ୍ୟ ଅଭିଯୁକ୍ତଙ୍କ ଜାମିନ ଖାରଜ

ବ୍ରହ୍ମପୁର,୫।୧୦ (ସୁବାସ ଚନ୍ଦ୍ର ପାଢ଼ୀ)

ଜାଲ ଦଲିଲ ଓ ମୃତ ବ୍ୟକ୍ତିଙ୍କ ସ୍ଥାନରେ ଅନ୍ୟ ଜଣେ ବ୍ୟକ୍ତିଙ୍କୁ ଉପ ନିବନ୍ଧକଙ୍କ କାର୍ଯ୍ୟାଳୟରେ ଛିଡା କରାଇ ଜଣେ ବ୍ୟକ୍ତିଙ୍କ ଜମି ବିକ୍ରି ହୋଇଥିଲା। ଉକ୍ତ ଘଟଣାର ମୁଖ୍ୟ ଅଭିଯୁକ୍ତ ସଞ୍ଜୟ କୁମାର ବେହେରାଙ୍କୁ ଟାଉନ ଥାନା ପୋଲିସ ଗତ ସେପ୍ଟେମ୍ବର ୨୦ ତାରିଖରେ ମାମଲା ନଂ ୧୬୯/୨୩ ରେ ଗିରଫ କରି କୋର୍ଟ ଚାଲାଣ କରିଥିଲା। ଅଭିଯୁକ୍ତଙ୍କ ଜାମିନ ପାଇଁ ତାଙ୍କ ମାମଲା ପରିଚାଳନା କରୁଥିବା ଓକିଲ ସ୍ୱତନ୍ତ୍ର ଭିଜିଲାନ୍ସ କୋର୍ଟରେ ଆବେଦନ କରିଥିଲେ। ଉକ୍ତ ଜାମିନର ଶୁଣାଣି ବେଳେ ସରକାରୀ ଓକିଲ ତାହାର ଦୃଢ଼ ବିରୋଧ କରିଥିଲେ। ଜଜ ଅରୁଣ କୁମାର ସାହୁ ଉକ୍ତ ଜାମିନକୁ ଖାରଜ କରିଦେଇଛନ୍ତି। ଏନେଇ ସରକାରଙ୍କ ତରଫରୁ ମାମଲା ପରିଚାଳନା କରୁଥିବା ଓକିଲ ରଜତ କୁମାର ଦାଶ ସୂଚନା ଦେଇଛନ୍ତି।

ଜାଲ୍ କାଗଜପତ୍ରରେ ପ୍ଲଟ ବିକ୍ରି

ବିଜିପୁର ତୋଟା ସାହିର ସ୍ୱର୍ଗତ ନରସିଂହ ପ୍ରସାଦ ପାଢୀ ଆଜକୁ ୨୩ ବର୍ଷ ତଳେ ଖୋଡାସିଂ ଠାରେ ଖାତା ନଂ ୩୦୩ ପ୍ଲଟ ନଂ ୨୫୦ ରେ ଥିବା ୦.୫୩ ଡେସିମିଲର ଏକ ପ୍ଲଟ କିଣିଥିଲେ । ସେହି ପ୍ଲଟର ପଟ୍ଟା ନୃସିଂହପ୍ରସାଦ ପାଢୀଙ୍କ ନାମରେ ରହିଥିଲା । ହେଲେ ୨୦୧୯ରେ ତାଙ୍କର ବିୟୋଗ ହୋଇଯାଇଥିଲା । କିଛି ଦିନ ତଳେ ସ୍ୱର୍ଗତ ପାଢୀଙ୍କ ସ୍ତ୍ରୀ ଭାରତୀ କୁମାରୀ ପାଢୀ ତାଙ୍କ ପ୍ଲଟ ନକଟକୁ ଯାଇ ଦେଖିବା ବେଳେ ତାଙ୍କ ସ୍ୱାମୀଙ୍କ ନାମରେ ଥିବା ପ୍ଲଟଟି ଅନ୍ୟଜଣଙ୍କ ନାମରେ ଥିବା ଜାଣିବାକୁ ପାଇଥିଲେ। ଏ ବିଷୟରେ ଯାଞ୍ଚ କରିବା ବେଳେ ତାହା ଅନ୍ୟ ଜଣେ ବ୍ୟକ୍ତିଙ୍କୁ ବିକ୍ରି କରି ଦିଆଯାଇଥିବା ଜାଣିବାକୁ ପାଇଥିଲେ । ସେ ତାଙ୍କ ସ୍ୱାମୀ କିମ୍ବା ପରିବାରର ଅନ୍ୟ କୌଣସି ଲୋକ କେବେ ମଧ୍ୟ ସେହି ପ୍ଲଟ କାହାକୁ ବିକ୍ରି କରିନଥିଲେ ମଧ୍ୟ ପ୍ଲଟଟି ଅନ୍ୟ ଲୋକଙ୍କ ନାଁକୁ କେମିତି ଗଲା ତାକୁ ନେଇ ପରିବାର ଲୋକେ ଚିନ୍ତାରେ ପଡି ଯାଇଥିଲେ । ଯାଞ୍ଚ ପରେ ୨୦୨୨ରେ ଏହି ପ୍ଲଟଟି ବସନ୍ତ କୁମାର ପାଳ ନାମକ ଜଣେ ବ୍ୟକ୍ତି କ୍ରୟ କରିଥିବା ଜଣାପଡିଥିଲା । ପରେ ପୁଣିଥରେ ଅଭିଯୁକ୍ତ ସଞ୍ଜୟଙ୍କୁ ଏହି ପ୍ଲଟ ବିକ୍ରି କରାଯାଇଥିବା ଜଣାପଡିଥିଲା । ତେବେ ବସନ୍ତ ପ୍ଲଟ କିଣିବା ବେଳେ ସ୍ୱର୍ଗତ ନୃସିଂହ ପ୍ରସାଦ ପାଢୀଙ୍କ ବଦଳରେ ଅନ୍ୟ ଜଣେ ବ୍ୟକ୍ତିଙ୍କୁ ଉପନିବନ୍ଧକଙ୍କ କାର୍ଯ୍ୟାଳୟରେ ଛଡା କରାଇ ସେହ ଲୋକଙ୍କ ଭୋଟର କାର୍ଡ ବ୍ୟବହାର କରି ଏହି ପ୍ଲଟଟି ବିକ୍ରି କରି ଦେଇଥିଲେ। ପ୍ଲଟ ବିକ୍ରି ବେଳେ ଅଭିଯୁକ୍ତ ସଞ୍ଜୟ ସହ ଉପନିବନ୍ଧକଙ୍କ କାର୍ଯ୍ୟାଳୟର କର୍ମଚାରୀ ଓ ଦଲିଲ ଲେଖକ ହାତ ମିଳାଇ ଏଭଳି ଜାଲିଆତି କରିଥିବା ନେଇ ଭାରତୀ ପାଢୀ ଟାଉନ ଥାନାରେ ଅଭିଯୋଗ କରିଥିଲେ।

ମହିଳାଙ୍କୁ ଅସଦାଚରଣ : ୨ଜଣଙ୍କୁ ଧରିଲା ପୋଲିସ

ବ୍ରହ୍ମପୁର, ୫।୧୦(ସୁବାସ ଚନ୍ଦ୍ର ପାଢ଼ୀ)

ଜୈନିକା ମହିଳାଙ୍କୁ ଆକ୍ରମଣ ସହ ଅସଦାଚରଣ ଅଭିଯୋଗରେ ବଡ଼ ବଜାର ଥାନା ପୋଲିସ ଜଣେ ନାବାଳକ ସମେତ ଦୁଇଜଣଙ୍କୁ ଧରିଛି। ଶନିବାର ଉକ୍ତ ନାବାଳକଙ୍କୁ ଜୁଭେନଇଲ ଜଷ୍ଟିସ ବୋର୍ଡ(ଜେଜେବି)ରେ ହଜାର କରାଯାଇଥିଲା। ପରେ ତାଙ୍କୁ ବାଳସୁଧାର ଗୃହକୁ ପଠା ଯାଇଛି। ସେହିପରି ଗିରଫ ଯୁବକ ଜଣଙ୍କ ପିଣ୍ଟୁ ସ୍ୱାଇଁ(୨୧)। ପୋଲିସ ତାଙ୍କୁ କୋର୍ଟ ଚାଲାଣ କରିଛି। ବଡ଼ ବଜାର ଥାନା ଅଞ୍ଚଳର ସମ୍ପୃକ୍ତ ମହିଳାଙ୍କ ସହ ପିଣ୍ଟୁ ଓ ତାଙ୍କ ସହଯୋଗୀ ନାବାଳକଙ୍କ ମଧ୍ୟରେ କୌଣସି କଥାକୁ ନେଇ ବଚସା ହୋଇଥିଲା ।ଉଭୟେ ମହଳାଙ୍କୁ ଆକ୍ରମଣ କରିବା ସହ ରାସ୍ତାରେ ଅସଦାଚରଣ କରିଥିଲେ । ଆକ୍ରମଣରେ ମହିଳା ଜଣକ ଆହତ ହୋଇଥିଲେ। ଏନେଇ ମହିଳା ଜଣଙ୍କ ଥାନାରେ ଅଭିଯୋଗ କରିଥିଲେ।

ଦମ୍ପତିଙ୍କୁ ଆକ୍ରମଣ, ୨ ଭାଇ ଗିରଫ

ଗୋପାଳପୁର,୫।୧୦(ନବୀନ ରାଜ ଆଚାରୀ)

ଦମ୍ପତିଙ୍କୁ ଆକ୍ରମଣ କରିବା ଅଭିଯୋଗରେ ଗୋଳଛରା ଥାନା ପୋଲିସ ଶନିବାର ୨ଭାଇଙ୍କୁ ଗିରଫ ପରେ କୋର୍ଟ ଚାଲାଣ କରିଛି। ସେମାନେ ହେଲେ ସୋରଳ ଗ୍ରାମର କାଳିଆ ବେହେରା ଓ ତାଙ୍କ ସାନ ଭାଇ ଭୁବନା ବେହେରା। ସୋରଳ ଗ୍ରାମରେ ସଞ୍ଜୁଲତା ବେହେରା ଗ୍ରୋସରୀ ଦୋକାନ କରିଛନ୍ତି। ଗୁରୁବାର ରାତିରେ କାଳିଆ ଓ ଭୂବନା ଆସି ଗ୍ରୋସରୀ ସାମଗ୍ରୀ ନେଇ ଟଙ୍କା ଦେଇ ନ ଥିଲେ। ଏହାକୁ ନେଇ ଯୁକ୍ତିତର୍କ ହୋଇଥିଲା। ପରେ ଦୁଇ ଭାଇ ଉତ୍କ୍ଷିପ୍ତ ହୋଇ ସଞ୍ଜୁଲତାଙ୍କ ମୁଣ୍ଡକୁ ଛତ୍ରରେ ଆକ୍ରମଣ କରିଥିଲେ। ତାଙ୍କ ସ୍ୱାମୀ ବିରୋଧ କରିବାରୁ ତାଙ୍କୁ ମଧ୍ୟ ଆକ୍ରମଣ କରି ଘଟଣାସ୍ଥଳରୁ ଉଭୟେ ଚମ୍ପଟ ମାରିଥିଲେ। ଆହତ ଦମ୍ପତିଙ୍କୁ ପରିବାର ଲୋକେ ବ୍ରହ୍ମପୁର ବଡ଼ ମେଡିକାଲରେ ଭର୍ତ୍ତି କରିଥିଲେ। ଏନେଇ ଗୋଳଛରାରେ ସଞ୍ଜୁଲତା ଲିଖିତ ଅଭିଯୋଗକ୍ରମେ ନଂ ୩୯୬/୨୪ରେ ପୋଲିସ ହତ୍ୟା ଉଦ୍ୟମ ମାମଲା ରୁଜୁ କର ତଦନ୍ତ ଆରମ୍ଭ କରିଥିଲା। ଶନିବାର ଗ୍ରାମରେ କାଳିଆ ଓ ଭୁବନା ଥିବା ଖବରପାଇ ପୋଲିସ ପହଞ୍ଚି ଉଭୟଙ୍କୁ କାବୁ କରିଥିଲା।

ପାଠ୍ୟ ପୁସ୍ତକରେ ଶହୀଦଙ୍କ ବିଷୟ ପଢ଼ାଯିବା ଦାବି

ବ୍ରହ୍ମପୁର,୫।୧୦(ସ୍ୱାଧୀନ ଶେଖର ପାଢ଼ୀ)

କାର୍ଯ୍ୟକ୍ରମରେ ପୂଜ୍ୟପୂଜା ସମିତିର କର୍ମକର୍ତ୍ତା।

ସାଂସ୍କୃତିକ ଅନୁଷ୍ଠାନ ପୂଜ୍ୟ ପୂଜା ସମିତି ପକ୍ଷରୁ ସ୍ୱାଧୀନତା ସଂଗ୍ରାମର ସର୍ବକନିଷ୍ଠ ଯୋଦ୍ଧା ତଥା ଶହୀଦ ବାଜି ରାଉତଙ୍କ ୯୮ତମ ଜୟନ୍ତୀ ପାଳିତ ହୋଇଯାଇଛି। ବାଜି ରାଉତଙ୍କ ଉଦ୍ଦେଶ୍ୟରେ ସମିତି ସମ୍ପାଦକ ଏସ.ଶାମ୍ବଶିବା ରାଓଙ୍କ ଅଧ୍ୟକ୍ଷତାରେ ଏକ ସ୍ମୃତି ସଭା ସ୍ଥାନୀୟ ବିଜିପୁର କମ୍ୟୁନିଟି ହଲଠାରେ ଆୟୋଜିତ ହୋଇଯାଇଛି। ଢେଙ୍କାନାଳ ଜିଲାର ନୀଳକଣ୍ଠପୁର ଗ୍ରାମରେ ୧୯୨୬ ଅକ୍ଟୋବର ୫ ତାରିଖରେ ବାଜି ରାଉତ ଜନ୍ମ ଗ୍ରହଣ କରିଥିଲେ। ରାଜାର ଅତ୍ୟାଚାର ବିରୁଦ୍ଧରେ ଢେଙ୍କାନାଳର ଗାଁ ଗାଁରେ ପ୍ରଜା ବିଦ୍ରୋହ ଦେଖାଦେଇ ପ୍ରଜା ମଣ୍ଡଳ ଗଠନ କରାଯାଇଥିଲା। ପ୍ରଜାମଣ୍ଡଳର ନିର୍ଦ୍ଦେଶ କ୍ରମେ ବାଳକ ବାଜି ରାଉତ ସଶସ୍ତ୍ର ବ୍ରିଟିଶ ସେନାବାହିନୀକୁ କଦାପି ବ୍ରାହ୍ମଣୀ ନଦୀ ପାର କରିବ ନାହିଁ ବୋଲି ରୋକଠୋକ ବ୍ରିଟିଶକୁ ଶୁଣାଇଦେଇଥିଲା। ନିର୍ଭୀକ ଓ ସାହସୀ ଭାବେ ବ୍ରିଟିଶକୁ ଜବାବ ଦେଇଥିବା ମହାନ ସ୍ୱାଧୀନତା ସଂଗ୍ରାମୀ ଶହୀଦ ବାଜି ରାଉତ ଚିର ସ୍ମରଣୀୟ ବୋଲି ସ୍ମୃତି ସଭାରେ ଆଲୋଚନା ହୋଇଥିଲା। ସେହଭଳି ଆଜର ଛାତ୍ର ଓ ଯୁବ ସମାଜଙ୍କ ମଧ୍ୟରେ ଦେଶ ପ୍ରେମ ଓ ସାମାଜିକ ଦାୟିତ୍ୱବୋଧ ଜାଗ୍ରତ କରିବା ପାଇଁ ହେଲେ ଦେଶ ପାଇଁ ଜୀବନ ଦେଇଥିବା ଶହୀଦ ମାନଙ୍କ ସମ୍ପର୍କରେ ପାଠ୍ୟ ପୁସ୍ତକରେ ପଢ଼ାଯିବା ସହ ପ୍ରତ୍ୟେକ ଶିକ୍ଷାନୁଷ୍ଠାନରେ ମହାମନୀଷୀ ମାନଙ୍କ ସମ୍ପର୍କରେ ଆଲୋଚନା ହେବା ଆବଶ୍ୟକ ବୋଲି ସଭାରେ ମତବ୍ୟକ୍ତ ପାଇଛି। ସମାଜସେବୀ ପଙ୍କଜ କୁମାର ନାୟକ, ବଜୟ ଚନ୍ଦ୍ର ବଶୋଇ, ସନ୍ତୋଷ କୁମାର ପାତ୍ର, ଆପର ନେତା ଆଦିତ୍ୟ ରଥ, ଅବନୀ ଗୟା ପ୍ରମୁଖ ଆଲୋଚନାରେ ଅଂଶ ଗ୍ରହଣ କରିଥିଲେ।

ରାଜ୍ୟସ୍ତରୀୟ ଯୋଗ କ୍ରୀଡ଼ା ପ୍ରତିଯୋଗିତା ଉଦ୍‌ଘାଟିତ

ବ୍ରହ୍ମପୁର,୫।୧୦(ସ୍ୱାଧୀନ ଶେଖର ପାଢ଼ୀ)

କାର୍ଯ୍ୟକ୍ରମରେ ମେୟରଙ୍କ ସହିତ ପ୍ରତିଯୋଗୀ ଓ ଅନ୍ୟମାନେ।

କନ୍ୟାକା ପରମେଶ୍ୱରୀ ମନ୍ଦିରରେ ଓଡିଶା ଯୋଗ ସଂଘ ପକ୍ଷରୁ ୩୦ତମ ରାଜ୍ୟସ୍ତରୀୟ ଯୋଗ କ୍ରୀଡା ପ୍ରତିଯୋଗିତା ଉଦଘାଟିତ ହୋଇଛି। ଏହି ୨ ଦିନିଆ ପ୍ରତିଯୋଗିତାକୁ ବ୍ରହ୍ମପୁର ମେୟର ସଂଘମିତ୍ରା ଦଳେଇ, କର୍ପୋରେଟର ଟି. କିଶୋର ପାତ୍ର, ରାଜ୍ୟ ସଂଘ ସମ୍ପାଦକ ସୀତାରାମ ଶର୍ମା ଅତିଥି ଭାବେ ଯୋଗ ଦେଇ ଉଦଘାଟନ କରିଥିଲେ। ୨୧ ଜିଲାରୁ ୩୧୦ ପ୍ରତିଯୋଗୀ ଅଂଶଗ୍ରହଣ କରିଛନ୍ତି । ପାରମ୍ପରିକ ଯୋଗ ଓ କଳାତ୍ମକ ଯୋଗାସନ(ନୃତ୍ୟ ସହ ଯୋଗ) ଦୁଇଟି ବିଭାଗରେ ପ୍ରତିଯୋଗିତା ଅନୁଷ୍ଠିତ ହେଉଛି। ଏଥିରେ ୮ରୁ ୩୦ ବର୍ଷ ବୟସ୍କ ଉଭୟ ବାଳିକାବାଳକ ଅଂଶ ଗ୍ରହଣ କରିଛନ୍ତି। ଏହି ପ୍ରତିଯୋଗିତାରେ ପ୍ରଥମ, ଦ୍ୱିତୀୟ, ତୃତୀୟ ସ୍ଥାନ ଅଧିକାର କରିଥିବା ପ୍ରତିଯୋଗୀମାନେ ହିମାଚଳପ୍ରଦେଶର ଉନା ଠାରେ ଅନୁଷ୍ଠିତ ହେବାକୁ ଥିବା ୪୯ତମ ଜାତୀୟସ୍ତରୀୟ ପ୍ରତିଯୋଗିତାରେ ଅଂଶଗ

ସ୍ୱଚ୍ଛକର୍ମୀମାନେ ସ୍ୱଚ୍ଛତାର ଯୋଦ୍ଧା: ଧର୍ମେନ୍ଦ୍ର

ସ୍ୱଚ୍ଛସାଥୀଙ୍କ ସହ କେନ୍ଦ୍ର ଶିକ୍ଷାମନ୍ତ୍ରୀ ଧର୍ମେନ୍ଦ୍ର ପ୍ରଧାନ, ନଗର ଉନ୍ନୟନ ମନ୍ତ୍ରୀ ଡ. କୃଷ୍ଣଚନ୍ଦ୍ର ପାତ୍ର, ଉଚ୍ଚଶିକ୍ଷା ମନ୍ତ୍ରୀ ସୂର୍ଯ୍ୟବଂଶୀ ସୁରଜ, ମେୟର ସୁଲୋଚନା ଦାସ ଓ ଅନ୍ୟମାନେ।

ଭୁବନେଶ୍ୱର, ୫।୧୦ (ବନ୍ଦନା ସେଠୀ)

ଭୁବନେଶ୍ୱର ମହାନଗର ନଗମ (ବିଏମ୍‌ସି) ପକ୍ଷରୁ ସ୍ୱଚ୍ଛତା ହିଁ ସେବା ଅଧୀନରେ ଚାଲିଥିବା ଭୁବନେଶ୍ୱର ପ୍ଲଗାଥନ୍‌ରେ କେନ୍ଦ୍ର ଶିକ୍ଷା ମନ୍ତ୍ରୀ ଧର୍ମେନ୍ଦ୍ର ପ୍ରଧାନ ସାମିଲ ହୋଇଛନ୍ତି। ଶନିବାର ମା' ମଙ୍ଗଳା ବସ୍ତିରେ ଆୟୋଜିତ ଗଣସଫେଇ କାର୍ଯ୍ୟକ୍ରମରେ ମୁଖ୍ୟ ଅତିଥି ଭାବେ କେନ୍ଦ୍ରମନ୍ତ୍ରୀ ଯୋଗଦେଇ ୨୦ଜଣ ସଫେଇ କର୍ମୀଙ୍କୁ ସମ୍ବର୍ଦ୍ଧିତ କରିବା ସହିତ ସେମାନଙ୍କ ସହ 'ଚାଏ ପେ ଚର୍ଚ୍ଚା' କରି ସୁଖଦୁଃଖ ପଚାରି ବୁଝିଥିଲେ। ୧୦ବର୍ଷ ତଳେ ଆରମ୍ଭ ହୋଇଥିବା ସ୍ୱଚ୍ଛ ଭାରତ ଅଭିଯାନ ଆଜି ବ୍ୟକ୍ତି ଚରିତ୍ରରେ ପରିଣତ ହୋଇଛି। ଏହା କେବଳ ସ୍ୱଚ୍ଛକର୍ମୀଙ୍କ ପାଇଁ ସମ୍ଭବ ହୋଇପାରିଛି। ତେଣୁ ସେମାନେ ପ୍ରକୃତରେ ସ୍ୱଚ୍ଛତାର ଯୋଦ୍ଧା ବୋଲି କେନ୍ଦ୍ରମନ୍ତ୍ରୀ କହିଥିଲେ। ଭୁବନେଶ୍ୱର ଦେଶର ଅନ୍ୟତମ ସ୍ୱଚ୍ଛ ସହର ହୋଇଥିବାରୁ ଏଠାରେ ଆଗାମୀ

ଭୁବନେଶ୍ୱରରେ ହେବ ପ୍ରବାସୀ ଓଡ଼ିଆ ସମ୍ମିଳନୀ, ମେକ୍ ଇନ୍ ଓଡ଼ିଶା କନ୍‌କ୍ଲେଭ

ଦିନରେ ପ୍ରବାସୀ ଓଡ଼ିଆ ସମ୍ମିଳନୀ ହେବ। ଏଥିସହ ବିଶ୍ୱର ବିଭିନ୍ନ ଦେଶରୁ ଓଡିଶାରେ ପୁଞ୍ଜି ନିବେଶ ପାଇଁ ଆକୃଷ୍ଟ କରିବାକୁ ଭୁବନେଶ୍ୱରରେ ମେକ୍ ଇନ୍ ଓଡିଶା କନ୍‌କ୍ଲେଭ ହେବ ବୋଲି କେନ୍ଦ୍ରମନ୍ତ୍ରୀ ଘୋଷଣା କରିଥିଲେ।

କାର୍ଯ୍ୟକ୍ରମରେ ଗୃହ ନିର୍ମାଣ ଓ ନଗର ଉନ୍ନୟନ ମନ୍ତ୍ରୀ ଡ. କୃଷ୍ଣଚନ୍ଦ୍ର ପାତ୍ର ଯୋଗଦେଇ କହିଲେ, ସ୍ଥାନୀୟ ନାଗରିକ ସଚେତନ ହେବା ସହ ନିଜ ଚତୁଃପାର୍ଶ୍ୱକୁ ସ୍ୱଚ୍ଛ ରଖିଲେ ଭୁବନେଶ୍ୱର ସ୍ୱଚ୍ଛ ହୋଇପାରିବ। ସ୍ୱଚ୍ଛତାରେ ଅନ୍ୟାନ୍ୟ ଦେଶ ତୁଳନାରେ ଭାରତ ଆଗରେ ରହିଥିବା ମନ୍ତ୍ରୀ ପାତ୍ର କହିଥିଲେ। ମେୟର ସୁଲୋଚନା ଦାସ କହିଲେ, ଏ ସହର ହେଉଛି ନାଗରିକଙ୍କର। ସ୍ଥାନୀୟ ଲୋକେ ଏହାକୁ ଯେତିକି ସ୍ୱଚ୍ଛ ରଖିବେ, ସେତିକି ସୁସ୍ଥ ରହିବେ। ଏଣୁ ଭୁବନେଶ୍ୱରକୁ ସ୍ୱଚ୍ଛ, ସବୁଜ ଓ ସୁନ୍ଦର କରିବା ପାଇଁ ବିଏମ୍‌ସି ଓ ରାଜ୍ୟ ସରକାରଙ୍କ ସହ ସ୍ଥାନୀୟ ଲୋକଙ୍କ ଭୂମିକା ଅତ୍ୟନ୍ତ ଗୁରୁତ୍ୱପୂର୍ଣ୍ଣ। ମା' ମଙ୍ଗଳା ବସ୍ତି ଏକ ଆଦର୍ଶ ବସ୍ତି। ସେଥିପାଇଁ ଏହାର ମଡେଲକୁ ବିଶ୍ୱର ଅନ୍ୟ କେତେକ ସହର ଆପଣେଇ ନେଇଛନ୍ତି ବୋଲି ମେୟର ମତ ଦେଇଥିଲେ। ଉଚ୍ଚଶିକ୍ଷା ମନ୍ତ୍ରୀ ସୂର୍ଯ୍ୟବଂଶୀ ସୁରଜ, ଏକାମ୍ର ବିଧାୟକ ବାବୁ ସିଂ, ପିପିଲି ବିଧାୟକ ଆଶ୍ରିତ କୁମାର ପଟ୍ଟନାୟକ, କମିଶନର ରାଜେଶ ପ୍ରଭାକର ପାଟିଲଙ୍କ ସହ ସ୍ଥାନୀୟ କର୍ପୋରେଟର ପ୍ରମୁଖ ଉପସ୍ଥିତ ଥିଲେ। କାର୍ଯ୍ୟକ୍ରମକୁ ଡେପୁଟି କମିଶନର (ପରିମଳ) ଡ. ମନୋରଞ୍ଜନ ସାହୁ ପରିଚାଳନା କରିଥିଲେ।

୩୧ ମାଓବାଦୀଙ୍କ ମୃତଦେହ ଜବତ

ଛତିଶଗଡ଼ ଏନ୍‌କାଉଣ୍ଟର

ମାଲକାନଗିରି,୫।୧୦(ବୁର୍ଯ୍ୟୋଧନ ପାତ୍ର)

ଛତିଶଗଡ଼ ନାରାଣପୁର ଜିଲାରେ ଶୁକ୍ରବାର ଏନ୍‌କାଉଣ୍ଟରରେ ୩୧ ମାଓବାଦୀ ନିହତ ହୋଇଛନ୍ତି। ମାଓବାଦୀଙ୍କ ମୃତଦେହ ଦାନ୍ତେୱାଡା ପୋଲିସ ମୁଖ୍ୟାଳୟକୁ ନିଆଯାଇ ବ୍ୟବଚ୍ଛେଦ ସହ ଚିହ୍ନଟ କରାଯାଉଛି। ଏହି ଘଟଣାରେ ଡିଆର୍‌ଜି ବାହିନୀର ଆହତ ଯବାନ ରାମଚନ୍ଦ୍ର ଯାଦବଙ୍କୁ ରାୟପୁରର ଏକ ଘରୋଇ ହସ୍ପିଟାଲରେ ଚିକିତ୍ସା କରାଯାଉଛି। ଛତିଶଗଡ଼ ଉପ ମୁଖ୍ୟମନ୍ତ୍ରୀ ବିଜୟ ଶର୍ମା ମେଡିକାଲକୁ ଯାଇ ଯବାନଙ୍କ ସ୍ୱାସ୍ଥ୍ୟାବସ୍ଥା ବୁଝିବା ସହ ସଫଳତାକୁ ନେଇ ପ୍ରଶଂସା କରିଛନ୍ତି। ବସ୍ତର ଆଇଜି ସୁନ୍ଦର ରାଜ ପି. ଦାନ୍ତେୱାଡା ଯାଇ ଯବାନଙ୍କ ମନୋବଳ ବଢ଼ାଇବା ସହ ଅପରେଶନ ଜାରି ରହିଥିବା କହିଛନ୍ତି। ଏନ୍‌କାଉଣ୍ଟର ପରେ ମାଲକାନଗିରି ଜିଲା ସୀମାବର୍ତ୍ତୀ ଅଞ୍ଚଳକୁ ସିଲ୍ କରାଯାଇଛି। ଘଟଣାସ୍ଥଳରୁ ବିପୁଳ ପରିମାଣର ବିସ୍ଫୋରକ ସାମଗ୍ରୀ ଜବତ ହୋଇଛି। ଜବତ ସାମଗ୍ରୀରେ ଲ୍ୟାଣ୍ଡମାଇନ୍, ଏକେ ୪୭ ରାଇଫଲ, ଏସ୍‌ଏଲ୍‌ଆର୍ ବନ୍ଧୁକ ଓ ଏଲ୍‌ଏମ୍‌ଜି ପରି ଅନେକ ଅତ୍ୟାଧୁନିକ ଅସ୍ତ୍ରଶସ୍ତ୍ର ଥିବା ବେଳେ ମାଓବାଦୀମାନେ ଜଙ୍ଗଲରେ ଏହି ଅତ୍ୟାଧୁନିକ ଅସ୍ତ୍ରଶସ୍ତ୍ର ନେଇ ଲଢ଼େଇ କରୁଥିବା ସମସ୍ତଙ୍କୁ ଚକିତ କରିଛି। ସେଠାରେ ସର୍ଚ୍ଚ ଅପରେଶନ ଜାରି ରହିଥିବା ନେଇ ସୂଚନା ଦେଇଛନ୍ତି ଦାନ୍ତେୱାଡା ଏସ୍‌ପି ଗୌରବ ରାୟ। ସୂଚନାଯୋଗ୍ୟ, ଛତିଶଗଡ଼ ନାରାଣପୁର ଜିଲା ଅବୁଜମାଡ ଜଙ୍ଗଲ ଥୁଲଥୁଲିରେ ପ୍ରାୟ ୩ ଦିନ ଧରି ଯବାନମାନେ ତଲାସି କରିଥିଲେ। ମାଓବାଦୀଙ୍କ ଏକ ବଡ଼ ଟିମ୍ ସେଠାରେ କ୍ୟାମ୍ପକରି ରହିଥିବା ନେଇ ଗୋଇନ୍ଦା ବିଭାଗକୁ ସୂଚନା ମିଳିବା ପରେ ଦାନ୍ତେୱାଡା ଡିଆର୍‌ଜି ଓ ନାରାଣପୁର ଜିଲା ଏସ୍‌ଟିଏଫ୍ ବାହିନୀର ପ୍ରାୟ ୧୦୦୦ରୁ ଊର୍ଦ୍ଧ୍ୱ ଯବାନ ମିଳିତ ଅପରେଶନ ଆରମ୍ଭ କରିଥିଲେ। ପ୍ରାୟ ୧ ହଜାର ସୁରକ୍ଷା କର୍ମୀ ଶହେରୁ ଅଧିକ ମାଓବାଦୀଙ୍କୁ ଘେରିଯାଇଥିଲେ। ଦୀର୍ଘ ୪ ଘଣ୍ଟାରୁ ଅଧିକ ସମୟ ଧରି ଉଭୟଙ୍କ ମଧ୍ୟରେ ଗୁଳି ବିନିମୟ ହୋଇଥିଲା। ମାଓବାଦୀମାନେ ଘଟଣାସ୍ଥଳରୁ ପଳାଇବା ପରେ ସେଠାରେ ଆରମ୍ଭ ହୋଇଥିଲା ସର୍ଚ୍ଚ ଅପରେଶନ।

ଜବତ ଅସ୍ତ୍ରଶସ୍ତ୍ର

ପାର୍ବଣରେ ପୂର୍ବତଟ ରେଳପଥର ସ୍ୱତନ୍ତ୍ର ଟ୍ରେନ୍

ଭୁବନେଶ୍ୱର,୫।୧୦
(ଅନୁରାଧା ମହାରଣା)

ପାର୍ବଣ ସମୟରେ ଯାତ୍ରୀ ସୁବିଧାକୁ ଦୃଷ୍ଟିରେ ରଖି ପୂର୍ବତଟ ରେଳପଥ ପକ୍ଷରୁ ଦେଶର ବିଭିନ୍ନ ଗନ୍ତବ୍ୟ ସ୍ଥଳକୁ ଯାତାୟାତ ପାଇଁ ସ୍ୱତନ୍ତ୍ର ଟ୍ରେନ ଚଳାଚଳ ଆରମ୍ଭ କରିଛି। ନଭେମ୍ବର ଶେଷ ସପ୍ତାହ ପର୍ଯ୍ୟନ୍ତ ଏହିସବୁ ବିଶେଷ ଟ୍ରେନ୍ ଚଳାଚଳ କରିବ। ପୂଜା ଛୁଟି ସମୟରେ ୫ ଲକ୍ଷ ୩୨ ହଜାରରୁ ଅଧିକ ଅତିରିକ୍ତ ଯାତ୍ରୀ ପରିବହନ ପାଇଁ ଲକ୍ଷ୍ୟ ରଖି ପୂର୍ବତଟ ରେଳପଥ ଏହି ପଦକ୍ଷେପ ଗ୍ରହଣ କରିଛି। ପୂର୍ବତଟ ରେଳପଥ ପରିସୀମା ମଧ୍ୟରୁ ଗୁରୁତ୍ୱପୂର୍ଣ୍ଣ ଷ୍ଟେଶନଗୁଡିକରୁ ଦେଶର ବିଭିନ୍ନ ପ୍ରାନ୍ତକୁ ପ୍ରାୟ ୨୭ ଯୋଡା ସ୍ୱତନ୍ତ୍ର ଟ୍ରେନ ଚଳାଚଳର ଯୋଜନା ରହିଛି। ଏଥିସହ ଅତିରିକ୍ତ ଭାବେ ଆହୁରି ୧୪ ଯୋଡ଼ା ସ୍ୱତନ୍ତ୍ର ଟ୍ରେନ ପୂର୍ବତଟ ରେଳପଥ ପରିସୀମା ମଧ୍ୟଦେଇ ଚଳାଚଳ କରିବ। ଏହି ସ୍ୱତନ୍ତ୍ର ଟ୍ରେନଗୁଡିକ ଭୁବନେଶ୍ୱରରୁ ଧାନବାଦ (ଝାଡ଼ଖଣ୍ଡ) ଓ ଯଶୋବନ୍ତପୁର (ବାଙ୍ଗାଲୋର) ଅଭିମୁଖେ, ପୁରୀରୁ ପାଟନା (ବିହାର), ନିଜାମୁଦ୍ଦିନ (ଦିଲ୍ଲୀ), ଉଧନା (ସୁରଟ-ଗୁଜରାଟ), ଗ୍ୱାଲିୟର (ମଧ୍ୟପ୍ରଦେଶ), କୋଲକାତା, ସାନ୍ତ୍ରାଗାଛି, ଶାଲିମାର (ପଶ୍ଚିମବଙ୍ଗ) ଓ ଭଞ୍ଜପୁର (ବାରିପଦା) ଅଭିମୁଖେ, ସମ୍ବଲପୁରରୁ ଏରୋଡ (କେରଳ), ବିଶାଖାପାଟଣାରୁ ସିକନ୍ଦରାବାଦ, ବେଙ୍ଗାଲୁରୁ, ତିରୁପତି, ଚେନ୍ନାଇ, କୋଲାମ (କେରଳ), ଶାଲିମାର ଓ ଆରାକୁ ଅଭିମୁଖେ, ବ୍ରହ୍ମପୁରରୁ ନାନ୍ଦେଡ (ମହାରାଷ୍ଟ୍ର), ସିକନ୍ଦରାବାଦ, ସୁରଟ(ଗୁଜରାଟ) ଅଭିମୁଖେ, ଶ୍ରୀକାକୁଲମରୁ ସିକନ୍ଦରାବାଦ ଓ ତିରୁପତି ଅଭିମୁଖେ ଏବଂ କଟକରୁ ହାଇଦ୍ରାବାଦ ଅଭିମୁଖେ ଚଳାଚଳ କରୁଛି। ଦୁର୍ଗା ପୂଜା, ଦୀପାବଳି ଏବଂ ଛଟ ପୂଜା ସମୟରେ ଲୋକପ୍ରିୟ ଗନ୍ତବ୍ୟସ୍ଥଳକୁ ଯାତାୟାତ କରିବାକୁ ଥିବା ଯାତ୍ରୀମାନଙ୍କୁ ଏହି ସ୍ୱତନ୍ତ୍ର ଟ୍ରେନ ଅତିରିକ୍ତ ସୁବିଧା ପ୍ରଦାନ କରିବ। ଜାତୀୟ ଟ୍ରେନ ଇନକ୍ୱାରୀ ସିଷ୍ଟମ, ପୂର୍ବତଟ ରେଳପଥ ସୋସିଆଲ ମିଡିଆ ପ୍ଲାଟଫର୍ମ, ରେଳ ଷ୍ଟେଶନରେ ଥିବା ଅନୁସନ୍ଧାନ କେନ୍ଦ୍ର ଭଳି ବିଭିନ୍ନ ମାଧ୍ୟମରେ ଏହି ସ୍ୱତନ୍ତ୍ର ଟ୍ରେନର କାର୍ଯ୍ୟସୂଚୀ ସମ୍ପର୍କରେ ସୂଚନା ଦିଆଯାଉଛି।

କୁଆଖାଇ ନଦୀରେ କୁମ୍ଭୀର

ବାଲିଅନ୍ତା,୫।୧୦(ନୀଳମାଧବ ସାହୁ)

ଭୁବନେଶ୍ୱର ମହାନଗର ନିଗମ ୫ ନଂ. ୱାର୍ଡର ମଞ୍ଚେଶ୍ୱର ଗ୍ରାମ ନିକଟରେ ପ୍ରବାହିତ କୁଆଖାଇକୁ ଶନିବାର ସକାଳୁ ୬ ଫୁଟ ଲମ୍ବର ଏକ କୁମ୍ଭୀର ଥିବା ଜାଣି ନଦୀ କୂଳରେ ବସବାସ କରୁଥିବା ଲୋକେ ଭୟଭୀତ ହୋଇଯାଇଛନ୍ତି। କୁମ୍ଭୀର ଦେଖାଯିବା ପରଠାରୁ ଲୋକେ ନଦୀକୁ ଗାଧୋଇବାକୁ ଯିବାକୁ ଭୟ କରୁଛନ୍ତି। ଦୁଲାଦେଇ ମନ୍ଦିର ସମ୍ମୁଖ ନଦୀରେ ଅକାତ କାତ ପାଣି ଥିବାରୁ ସେହି ଗଣ୍ଡରେ କୁମ୍ଭୀର ରହିଥିବା ଅନୁମାନ କରାଯାଉଛି। ବର୍ତ୍ତମାନ ନଦୀରେ ପାଣି ସ୍ରୋତ ଥିବାରୁ କୁମ୍ଭୀରଟି କୁଆଖାଇ ନଦୀର ତଳ ମୁଣ୍ଡର ବାଲିଅନ୍ତା ଓ ପାଣ୍ଡରା ଅଞ୍ଚଳକୁ ପଳାଇଯିବାର ସମ୍ଭାବନା ରହିଛି। ଭୁବନେଶ୍ୱର ସିଟି ଫରେଷ୍ଟ ଡିଭିଜନର ବରିଷ୍ଠ ଅଧିକାରୀମାନେ ଘଟଣାସ୍ଥଳ ପରିଦର୍ଶନରେ ଆସିଥିଲେ। ଏ ସମ୍ପର୍କରେ ଫରେଷ୍ଟର ଦିଲୀପ କୁମାର ମିଶ୍ର କହିଛନ୍ତି, କୁମ୍ଭୀରଟି ମହାନଦୀର ଉପର ମୁଣ୍ଡରୁ ଖସି ଆସିଥିବାବେଳେ ନଦୀରେ ପାଣି ସ୍ରୋତ ଥିବାରୁ ସେ ପଳାଇ ଯାଇପାରେ। ଏଥିସହ ଲୋକଙ୍କୁ ନଦୀକୁ ନ ଯିବାକୁ ମାଇକ ଯୋଗେ ସଚେତନ କରାଯାଇଥିବା ମିଶ୍ର କହିଛନ୍ତି।

LEVEL-I TRANSPORT CONTRACTOR 2023-25
(October-2024 to March-2025)
NOTICE INVITING TENDER
Office of District Manager
Odisha State Civil Supplies Corporation Ltd.(OSCSC)
Balasore (District)
No.CAD-1288 Phone:
Tender No.1731, Dated 03.10.2024
Cost of Tender document :- Rs.11800/- Inclusive of GST.
Online Tenders are invited from eligible bidders for selection and appointment of Level-I Transport Contractor for transporation of wheat from Food Storage Depot (FSD), FCI to Rice Receiving Center (RRC).

1	Availability of tender documents	From Date: 03.10.2024 Downloadable from website: www.oscsc.in, www.foododisha.in & www.tendersodisha.gov.in.
2	Date, Time and Venue for Pre-Bid conference	On dt.07.10.2024, At 11.00 AM, Place: Office of the District Manager, OSCSC Ltd., Balasore
3	Last date and time for online submission of completed Tender documents with enclosures	Through e-Procurement Portal: www.tendersodisha.gov.in. Upto 5.00 PM of dt.17.10.2024
4	Date, Time and Venue for opening of Technical bid by the Tender Committee	On dt.18.10.2024 at 11.00 AM, Place: M.G. Planning Conference Hall, Collectorate, Balasore
5	Date, Time and Venue of submission of original documents in support of scanned copies uploaded in the portal for verification	On Dt.18.10.2024 at: 03.00 PM, Place: M.G. Planning Conference Hall, Collectorate, Balasore
6	Date & Time of Financial Bid opening by the Tender Committee (only of Technically Qualified Bidders)	To be announced after technical bid evaluation
7	Venue of the Opening of Technical & Financial Bids	M.G. Planning Conference Hall, Collectorate, Balasore
8	Validity Period	Tenders are to remain open for acceptance for 45 days inclusive of date of opening of tender. Note: The Managing Director, OSCSC Ltd., Bhubaneswar may at his discretion extend this day by 15 (fifteen) days and such extension shall be binding on the bidders.
9	Language of the Tender	The tender should be prepared by the bidder in English language only.
10	Help Desk Telephone No.	(i) OSCSC Ltd. District Manager: No.- 9437068432, Account Head No. 7326933673 (ii) State Procurement Cell: 0674-2530998/18003456765

N.B.: 1. If the office happens to be closed on the date of opening of tenders, tenders will be opened on the next working day in the same time.
2. District Tender Committee reserves the right to cancel any/ all of the tenders at any time without assigning any reason thereof.
3. Further details can be obtained in the website www.tendersodisha.gov.in.
4. The bidder must deposit Tender document Fee and EMD at the time of submission of tender through online payment gate way service.
5. Any amendment/ cancellation/ re-tender/ corrigendum please refer to the website www.tendersodisha.gov.in, www.oscsc.in & www.foododisha.in.

Sd./- District Manager
OSCSC Ltd., Balasore
OIPR-07018/11/0001/2425

LEVEL-I TRANSPORT CONTRACTOR 2023-25
NOTICE INVITING TENDER
Office of District Manager
Odisha State Civil Supplies Corporation Ltd.(OSCSC)
Nuapada (District)
No.CAD-1292 Phone: 9438248542
Tender No.2429, Dated 02.10.2024
Cost of Tender document :- Rs.11800/- Inclusive of GST.
Online Tenders are invited from eligible bidders for selection and appointment of Level-I Transport Contractor for transporation of Wheat from Food Storage Depot (FSD), FCI to Rice Receiving Center (RRC).

1	Availability of tender documents	From Date: 03.10.2024 Downloadable from website: www.oscsc.in, www.foododisha.in & www.tendersodisha.gov.in.
2	Date, Time and Venue for pre-bid conference	On Dt.07.10.2024, At 11.30 AM, Place: Office Chamber of CSO-cum-DM, Nuapada
3	Last date and time for **online** submission of completed Tender documents with enclosures	Through e-Procurement Portal: www.tendersodisha.gov.in. Upto 5.30 PM of dt.17.10.2024
4	Date, Time and Venue for opening of Technical bid by the Tender Committee	On dt.18.10.2024 at 10.00 AM, Place: Office Chamber of Collector & District Magistrate, Nuapada
5	Date, Time and Venue of submission of original documents in support of scanned copies uploaded in the portal for verification	On Dt.18.10.2024 at: 10.00 AM, Place: Conference Hall of Collectorate, Nuapada
6	Date & Time of Financial Bid opening by the Tender Committee (only of Technically Qualified Bidders)	To be announced after technical bid evaluation
7	Venue of the Opening of Technical & Financial Bids	Office Chamber of Collector & District Magistrate, Nuapada
8	Validity Period	Tenders are to remain open for acceptance for 45 days inclusive of date of opening of tender. Note: The Managing Director, OSCSC Ltd., Bhubaneswar may at his discretion extend this day by 15 (fifteen) days and such extension shall be binding on the bidders
9	Language of the Tender	The tender should be prepared by the bidder in English language only.
10	Help Desk Telephone No.	(i) OSCSC Ltd. Nuapada District Manager: No.- 9438248542 Accounts Head No. 6370112636 (ii) State Procurement Cell: 0674-2530998/18003456765

N.B.: 1. If the office happens to be closed on the date of opening of tenders, tenders will be opened on the next working day in the same time.
2. District Tender Committee reserves the right to cancel any/ all of the tenders at any time without assigning any reason thereof.
3. Further details can be obtained in the website www.tendersodisha.gov.in.
4. The bidder must deposit Tender document Fee and EMD at the time of submission of tender through online payment gate way service.
5. Any amendment/ cancellation/ re-tender/ corrigendum please refer to the website www.tendersodisha.gov.in, www.oscsc.in & www.foododisha.in.

Sd./- District Manager
OSCSC Ltd., Nuapada
OIPR-07058/11/0001/2425

OFFICE OF THE SUPERINTENDING ENGINEER
RURAL WORKS DIVISION, MOHANA
No.3499 Date : 30.09.2024
2nd CORRIGENDUM
No.O-343 : The Availability of tender for the works invited vide this office Tender Identificationj No. Online Tender 03/MOHANA/2024-25 may be read as, on 04.10.2024 from 11.00 A.M. to 14.10.2024 upto 5.00 P.M., the last Date & Time of seeking tander clarification may be read as 07.10.2024 up to 5.00 P.M. Date & Time of bid opening may be read as 15.10.2024 at 11.00 A.M.
All other terms and conditions are remain unchanged.
Sd./- Superintending Engineer
RW Division, Mohana
OIPR-25148/11/0007/2425

Government of Odisha "e" Procurement Notice
WORKS DEPARTMENT
OFFICE OF THE EXECUTIVE ENGINEER,
QUALITY CONTROL (R&B) DIVISION, BERHAMPUR-760004
No.B-367
Ph. No. : 0680-2280391, E-Mail : eeqcrnbbam@gmail.com
Bid Identification No. 01/EE/QCD/BAM/2024-25
Letter No. 1437 Date : 27.09.2024

1	Name of the work	:	Supply, Installation & Commissioning of Machineries & Equipment's for Central laboratory at Berhampur during the financial year 2024-25
2	Period of Completion	:	02 (Two) Calendar Months
3	Date and Time of availability of Bid document in the portal	:	From 10.00 A.M. on 07.10.2024 to 05.00 P.M. on 23.10.2024
4	Last date/time for receipt of bids in portal	:	05.00 P.M. on 23.10.2024
5	Date of opening of Bid from Portal	:	11.30 A.M. on 24.10.2024
6	Name and address of the officer inviting Bid	:	Executive Engineer, Quality Control (R&B) Division, Berhampur

Further details can be seen from the e-procurement portal http://tendersodisha.gov.in.
Sd./- Niman Kujur
Executive Engineer,
Quality Control (R&B) Division,
Berhampur
OIPR-34169/11/0001/2425

GOVERNMENT OF ODISHA
OFFICE OF THE CHIEF CONSTRUCTION ENGINEER
KEONJHAR (R&B) CIRCLE, KEONJHAR
No.4655/ Date.03.10.2024
INVITATIONS FOR BIDS (IFB)
1st Corrigendum to Bid Identification No. CCEKC-16/2024-25
No.B-385: The following changes are made to the works invited vide Bid Identification No. CCEKC-16/2024-25 vide Letter No.4380, dt.21.09.2024.
1. The bid documents in the website www.tendersodisha.gov.in will be available in the website from 11.00 hours of 09.10.2024 to 16.00 Hours of 24.10.2024 for online bidding. 2.Bids shall be received only on "online" on or before 16.00 Hours of 24.10.2024. 3. Bids received "on-line" shall be opened at 11.30 Hours on 25.10.2024 in the office of the Chief Construction Engineer, Keonjhar (R&B) Circle, Keonjhar. 4. If the Office happens to be closed on the stipulated date of opening of Bids as specified the bids will be opened on the next working day at the same time and venue. All other terms & conditions remained unchaged.
Sd./- Chief Construction Engineer
Keonjhar (R&B) Circle, Keonjhar
OIPR-34033/11/0035/2425

OFFICE OF THE ROURKELA MUNICIPAL CORPORATION: ROURKELA
INVITATION FOR BID
No. 12030 Dated : 01.10.2024
Bid Identification No. : MC/RMC/29/2024
No.C-711 : The Municipal Commissioner, Rourkela Municipal Corporation on behalf of Rourkela Municipal Corporation invites bids for works on percentage rate basis in Double cover on online Mode. Bid Identification **No. MC/RMC/29/2024** for **05** nos. Civil work with value of **Rs. 50.17 Lakh to 78.89 Lakh**.
1. Bid documents will be available in website www.tendersorissa.gov.in from **01.10.2024**.
2. Bids must be submitted on "online" on or before **17.10.2024 by 17.00 hours**.
3. Bids shall be opened at 11.00 hours on **18.10.2024** in the office of the undersigned in the presence of the bidders or their authorized agents.
4. Other details will be available in the website tendersorissa.gov.in
Sd./- Municipal Commissioner,
Rourkela Municipal Corporation
OIPR-13131/11/0033/2425

OFFICE OF THE COLLECTOR, CUTTACK
At/Po- Chandini Chowk, Dist- Cuttack, Pin:753002
email: dm-cuttack@nic.in/ ori-dcuttack@nic.in
Notice No.748/Culture/Date:04.10.2024
CORRIGENDUM-1
RFP for Appointment of Event Management Agency for organization of Balijatra Cuttack Utsav-2024
No.F-With reference to the **RFP No.684/Culture**, published on 26.09.2024 for RFP for Appointment of Event Management Agency for organization of Balijatra Cuttack Utsav-2024, the clarifications issued can be downloaded from the district website-cuttack.odisha.gov.in.
Sd./- Collector, Cuttack
OIPR-24178/11/0008/2425

GOVERNMENT OF ODISHA No.A-375
OFFICE OF THE EXECUTIVE ENGINEER
KEONJHAR IRRIGATION DIVISION, KEONJHAR
Notice Invitation of Tenders
e-Procurement Notice No. - 04 (NCB)/2024-25 on dated : 03.10.2024
E-mail Id: eekjrirrdivn@gmail.com

1	Nature of the work	:	Building works, Repair Works
2	No. of Works	:	3 (Two) No's
3	Value of Works	:	Ranges from Rs. 23.41 to 63.56 Lakhs
4	Tender Paper Cost	:	Refer to Table-1
5	EMD/BID Security	:	Refer to Table-1
6	Period of Completion	:	Refer to Table-1
7	Class of Contractors	:	Refer to Table-1
8	Procurement officer	:	Executive Engineer, Keonjhar Irrigation Division, Keonjhar
9	Bid Identification No.	:	KIDN-03/2024-25 to KIDN-05/2024-25
10	Availability of Tender for Online Bidding	:	from 11.30 A.M. Dt. 05.10.2024 to 5.00 P.M. Dt. 28.10.2024
11	Date and Time for tender opening	:	Dt. 29.10.2024 @ 11.30 A.M. onwards in O/o the Executive Engineer, Keonjhar Irrigation Division, Keonjhar
12	Date and Time for seeking clarification	:	Dt. 05.10.2024 @ 11.30 A.M. to Dt. 15.10.2024 @ 5 P.M. in O/o the Executive Engineer, Keonjhar Irrigation Division, Keonjhar

The Bidders have to participate in ONLINE bidding only. Further details can be seen from the e-procurement portal : www.tendersodisha.gov.in. Any addendum/corrigendum/cancellation of tenders can be seen from the above portal.
Sd./- Executive Engineer
Keonjhar Irrigation Division
Keonjhar
OIPR-32476/11/0006/2425

OFFICE OF THE ROURKELA MUNICIPAL CORPORATION
Udit Nagar, Rourkela, Dist-Sundargarh (Odisha), Pin-769012
Website:www.rmc.nic.in, Email Id:rourkelamunicipality@gmail.com
No.12073 Date:03.10.2024
No.C-726:Expression of Interest (EOI) for Empanelment of Consultants for Architectural/Engineering/Structural & other related Services of Rourkela Municipal Corporation.
The Municipal Commissioner on behalf of Rourkela Municipal Corporation invites sealed applications in conformation with detailed EOI from the reputed firms/ Agencies for "Expression of Interest (EOI) for Empanelment of Consultants for Architectural/ Engineering/ Structural & other related Services of Rourkela Municipal Corporation.
The EOI is to be submitted in sealed covers addressed to The Commissioner, Rourkela Municipal Corporation, Udit Nagar, Rourkela, Dist-Sundargarh (Odisha), PIN-769012 on or before 01.00 PM on 17.10.2024 as per the instructions mentioned in EOI document.
The complete EOI documents can be downloaded from RMC website i.e. www.rmc.nic.in Modifications/ amendments/ Corrigendum if any shall not be advertised in newspapers but shall be published in the website only.
RMC reserves the right to reject or accept any or all the EOI without assigning any reason thereof.
Sd./- Commissioner
Rourkela Municipal Corporation
OIPR-13131/11/0034/2425

See Career Appointment on every Wednesday & Saturday

ANNEXURE - II
OFFICE OF THE DISTRICT MANAGER
ODISHA STATE CIVIL SUPPLIES CORPORATION LTD. (OSCSC)
PURI DISTRICT
Phone : 06752-222228, District Website : https://puri.odisha.gov.in
Tender No. : 2661 Date. : 01.10.2024
No.CAD-1296 : District Manager, Odisha State Civil Supplies Corporation Ltd., Puri (District) invites tenders in Double Cover System through ONLINE MODE ONLY for the works below.

1	Name of the work	Selection and appointment of Level-I Transport Contractor for transportion of foodgrains from FSD, FCI, Jatani to different RRC-cum-DSC, OSWC & PEG godowns of Puri district for the biennial 2023-25
2	Availability of Tender Documents in the websites	Dt. 03.10.2024
3	Pre-bid conference of tenderers	Dt. 07.10.2024 at 03.30 P.M. Office ch

ଆପଣଙ୍କ ବିଧାୟକଙ୍କୁ ଜାଣନ୍ତୁ

ସିତାଂଶୁ ଶେଖର ମହାପାତ୍ର-ଭଦ୍ରକ

ଭଦ୍ରକ ବିଧାନସଭା ନିର୍ବାଚନମଣ୍ଡଳୀର ଭାଜପା ବିଧାୟକ ସିତାଂଶୁ ଶେଖର ମହାପାତ୍ର। ୨୦୨୪ ନିର୍ବାଚନରେ ବିଜେଡିର ବରିଷ୍ଠ ନେତା ତଥା ପୂର୍ବତନ ମନ୍ତ୍ରୀ ପ୍ରଫୁଲ୍ଲ ସାମଲଙ୍କୁ ୧୬,୦୬୮ ଖଣ୍ଡ ଭୋଟ୍‌ରେ ହରାଇ ପ୍ରଥମଥର ବିଧାୟକ ହୋଇଛନ୍ତି। ନିର୍ବାଚନମଣ୍ଡଳୀର କୁଆଁସରେ ୧୯୮୨ ଜୁନ୍ ୨୦ରେ ସିତାଂଶୁଙ୍କ ଜନ୍ମ । କିଶୋର ମହାପାତ୍ର ଓ କୁନ୍ତଳା ମହାପାତ୍ରଙ୍କ ସେ ମଝିଆ ପୁତ୍ର। ବ୍ୟାବସାୟିକ ପରିବାରରୁ ଆସି ସେ ଜନପ୍ରତିନିଧି ହୋଇପାରିଛନ୍ତି। ତାଙ୍କ ପରିବାରର ରାଇସ୍ ମିଲ, ଟ୍ରାକ୍ଟର ଶୋ'ରୁମ୍, ଦୁଇଚକିଆ ଶୋ'ରୁମ୍, ମୋବାଇଲ ଦୋକାନ ଆଦି ବ୍ୟବସାୟ ରହିଛି।

ଯୁବ ବିଧାୟକ ସିତାଂଶୁ ବାଣିଜ୍ୟରେ ସ୍ନାତକ କରିଛନ୍ତି। ଶହୀଦ ଭଗତ ସିଂଙ୍କ ନାମରେ 'ଶହୀଦ ଭଗତ ସେନା' ଗଠନ କରି ସେ ଭଦ୍ରକରେ ନିଜର ସ୍ୱତନ୍ତ୍ର ପରିଚୟ ସୃଷ୍ଟି କରିଥିଲେ। ଜିଲା ଓ ଜିଲା ବାହାରୁ ବହୁ ଯୁବକ ତାଙ୍କ ସଙ୍ଗଠନରେ ଯୋଡ଼ି ହୋଇଥିବା ବେଳେ ସେ ନିଜେ ସଙ୍ଗଠନର ଆବାହକ ଥିଲେ। ଗରିବ ଲୋକଙ୍କୁ ସାହାଯ୍ୟ କରିବା ସହ ଅର୍ଥ ଅଭାବରୁ ଚିକିତ୍ସିତ ହୋଇପାରୁ ନ ଥିବା ବ୍ୟକ୍ତିଙ୍କୁ ଆର୍ଥିକ ସହାୟତା ଯୋଗାଇଥାଆନ୍ତି। ତାଙ୍କର ସେବା, ସାହାଯ୍ୟ ପାଇଁ ଚନ୍ଦୁ ନନା ନାମରେ ସେ ସମସ୍ତଙ୍କର ପ୍ରିୟ ଥିଲେ। ସଙ୍ଗଠନର ସେବା ମନୋବୃତ୍ତି ପର ମୁହୂର୍ତ୍ତରେ ତାଙ୍କୁ ରାଜନୀତିରେ ସଫଳ କରାଇବାରେ ସହାୟକ ହୋଇଛି। ତାଙ୍କର ସାଙ୍ଗଠନିକ ଦକ୍ଷତା ପାଇଁ ଭାଜପା ରାଜ୍ୟ ସଭାପତି ମନମୋହନ ସାମଲ ତାଙ୍କୁ ଭଦ୍ରକ ଭଳି ଏକ ଗୁରୁତ୍ୱପୂର୍ଣ୍ଣ ଆସନରେ ଦଳୀୟ ପ୍ରାର୍ଥୀ କରିଥିଲେ। ଭେଟେରାନ୍ ଲିଡର ପ୍ରଫୁଲ୍ଲଙ୍କ ବିପକ୍ଷରେ ନିର୍ବାଚନ ଲଢ଼ିବା ଓ ବିଜୟୀ ହେବା ପାଇଁ ତାଙ୍କ ସ୍ତ୍ରୀଙ୍କ ସମେତ ପରିବାର, ସଙ୍ଗଠନ ଓ ଦଳୀୟ କର୍ମୀମାନେ ଜୋରଦାର ଉଦ୍ୟମ କରିଥିଲେ।

ବିଧାୟକ କୁହନ୍ତି...

ସାଙ୍ଗଠନିକ ଅଭିଜ୍ଞତା ତାଙ୍କ ପାଇଁ ସଫଳତା ଆଣି ଦେଇଛି। ଶହୀଦ ଭଗତ ସେନାରେ ରହି ଲୋକଙ୍କ ସେବା କରୁଥିଲି। ଏହି ସେବାକୁ ବ୍ୟାପକ କରିବା ପାଇଁ ରାଜନୀତିକୁ ଉଚିତ୍ ପ୍ଲାଟ୍‌ଫର୍ମ ଭାବେ ପସନ୍ଦ କଲି। ପୂର୍ବରୁ ଯେମିତି ରହିଥିଲି, ବିଧାୟକ ହେବା ପରେ ମଧ୍ୟ ସେମିତି ରହିବି। କ୍ଷମତା ରହୁ କି ନ ରହୁ ଲୋକଙ୍କ ସହ ସବୁବେଳେ ରହିବି। ଭଦ୍ରକ ସହର ଓ ଗ୍ରାମାଞ୍ଚଳରେ ବହୁ ସମସ୍ୟା ରହିଛି। ପୂର୍ବ ସରକାରରେ ଭଦ୍ରକ ପ୍ରତି ଅବହେଳା ହୋଇଛି। ସ୍ୱାସ୍ଥ୍ୟସେବା କ୍ଷେତ୍ରରେ ଭଦ୍ରକ ପଛରେ ରହିଥିବା ବେଳେ ଏକ ମେଡିକାଲ କଲେଜ ପ୍ରତିଷ୍ଠା ପାଇଁ ଜିଲାବାସୀଙ୍କ ପ୍ରମୁଖ ଦାବିକୁ ପୂର୍ବ ସରକାର ସମୟରେ ବାରମ୍ବାର ଅଣଦେଖା କରାଯାଇଛି। ଭଦ୍ରକରେ ମେଡିକାଲ କଲେଜ ପ୍ରତିଷ୍ଠା ନ ହେବା ପର୍ଯ୍ୟନ୍ତ ସରକାରଙ୍କ ନିକଟରେ ତାଙ୍କ ଦାବି ନିରନ୍ତର ଜାରି ରହିବ। ଭଦ୍ରକରେ ଶିକ୍ଷା, ସ୍ୱାସ୍ଥ୍ୟ ଓ ଗମନାଗମନକୁ ସୁଦୃଢ଼ କରିବା ଲାଗି ପ୍ରଚେଷ୍ଟା ଜାରି ରଖିବେ ବୋଲି ସିତାଂଶୁ କହିଛନ୍ତି।

ରିପୋର୍ଟ–ସନାତନ ରାଉତ

ଜିତିଲେ ସ୍ୱାଭିମାନ ମଞ୍ଚ ପ୍ରାର୍ଥିନୀ

ଢିଙ୍କିଆ ପଞ୍ଚାୟତ ନିର୍ବାଚନ

- ଦୁଇ ଜାଗାରେ ଷ୍ଟାମ୍ପ ବାଜିଥିବା ବାଲଟ ନାକଚ ଦାବି
- ବ୍ଲକ୍ କାର୍ଯ୍ୟାଳୟ ଆଗରେ ଶୋଇଛନ୍ତି ୱାର୍ଡସଭ୍ୟ ପ୍ରାର୍ଥିନୀଙ୍କ ସ୍ୱାମୀ

କୁଜଙ୍ଗ,୫।୧୦(ମନୋଜ ପ୍ରଧାନ)

ବିଜୟୀ ସରପଞ୍ଚ ପ୍ରାର୍ଥିନୀ ପିଙ୍କି ଦାସ। ଏରସମା ବ୍ଲକ କାର୍ଯ୍ୟାଳୟ ଫାଟକ ସମ୍ମୁଖରେ ଶୋଇଥିବା ୱାର୍ଡସଭ୍ୟ ପ୍ରାର୍ଥିନୀଙ୍କ ସ୍ୱାମୀ ରମେଶ ଦାସ।

ଜଗତ୍‌ସିଂହପୁର ଜିଲା ଏରସମା ବ୍ଲକର ବହୁଚର୍ଚ୍ଚିତ ଢିଙ୍କିଆ ପଞ୍ଚାୟତ ନିର୍ବାଚନର ଭୋଟ ଗଣତି ଶନିବାର କଡା ସୁରକ୍ଷା ବଳୟ ମଧ୍ୟରେ ବ୍ଲକ କାର୍ଯ୍ୟାଳୟରେ ଶେଷହୋଇଛି। ସରପଞ୍ଚ ପଦରେ ଶିଳ୍ପ ବିରୋଧୀ ଓ କଂଗ୍ରେସ ସମର୍ଥିତ ସ୍ୱାଭିମାନ ମଞ୍ଚ ପ୍ରାର୍ଥିନୀ ପିଙ୍କି ଦାସ ବିଜୟୀ ହୋଇଛନ୍ତି। ସେ ତାଙ୍କ ନିକଟତମ ପ୍ରତିଦ୍ୱନ୍ଦ୍ୱୀ ଶାନ୍ତିଲତା ବେହେରାଙ୍କୁ ୧୦୪୬ ଖଣ୍ଡ ଭୋଟ ବ୍ୟବଧାନରେ ପରାଜିତ କରିଛନ୍ତି। ଏହି ନିର୍ବାଚନରେ ବିଜେଡି ସମର୍ଥିତ ସରପଞ୍ଚ ପ୍ରାର୍ଥିନୀ ଶାନ୍ତିଲତା ବେହେରା, ଭାଜପା ସମର୍ଥିତ ପ୍ରାର୍ଥିନୀ ବାସନ୍ତୀ ଖଟୁଆ ଓ ସ୍ୱାଭିମାନ ମଞ୍ଚ ପ୍ରାର୍ଥିନୀ ପିଙ୍କିଙ୍କ ମଧ୍ୟରେ ଲଢ଼େଇ ହୋଇଥିଲା। ପିଙ୍କି ୨୯୨୭ ଖଣ୍ଡ ଭୋଟ ପାଇ ବିଜୟୀ ହୋଇଥିବା ବେଳେ ନିକଟତମ ପ୍ରତିଦ୍ୱନ୍ଦ୍ୱୀ ଭାବେ ଶାନ୍ତିଲତା ୧୮୮୧ ଖଣ୍ଡ ଭୋଟ ପାଇଛନ୍ତି। ବାସନ୍ତୀ ୧୮୪୬ ଖଣ୍ଡ ଭୋଟ ପାଇ ତୃତୀୟ ସ୍ଥାନରେ ରହିଛନ୍ତି। ପଞ୍ଚାୟତରେ ସରପଞ୍ଚ ପଦ ନିମନ୍ତେ ୬,୭୧୦ ଖଣ୍ଡ ଭୋଟ ବାକ୍ସରେ ପଡ଼ିଥିବା ବେଳେ ସେଥିରୁ ୫୬ ଖଣ୍ଡ ଭୋଟ ନାକଚ ହୋଇଥିବା ନିର୍ବାଚନ ଅଧିକାରୀ ତଥା ଏରସମା ବିଡିଓ ଲମ୍ବୋଦର ଖୁଣ୍ଟିଆ କହିଛନ୍ତି। ବାଲିକୁଦା ପୂର୍ବତନ ବିଧାୟକ ଲଲାଟେନ୍ଦୁ ମହାପାତ୍ର ବିଜୟୀ ପ୍ରାର୍ଥିନୀ ପିଙ୍କିଙ୍କୁ ଶୁଭେଚ୍ଛା ଜଣାଇଛନ୍ତି।

ଏହି ପଞ୍ଚାୟତର ୨୩ ୱାର୍ଡ ମଧ୍ୟରୁ ୯ ନମ୍ବର ଅନୁସୂଚିତ ଜନଜାତି ବର୍ଗଙ୍କ ପାଇଁ ସଂରକ୍ଷିତ ରହିଛି। ମାତ୍ର ସେଠାରେ କୌଣସି ଅନୁସୂଚିତ ଜନଜାତି ବର୍ଗ ନ ଥିବାରୁ କେହି ପ୍ରାର୍ଥିପତ୍ର ଦାଖଲ କରି ନ ଥିଲେ। ତେବେ ୨୨ ୱାର୍ଡରେ ସଭ୍ୟପଦ ପାଇଁ ୬୪ ଜଣ ପ୍ରାର୍ଥୀ ସେମାନଙ୍କ ମନୋନୟନ ପତ୍ର ଦାଖଲ କରିଥିଲେ। ୨୨ ନମ୍ବର ୱାର୍ଡ ପାଇଁ ୨ ଜଣ ନାମାଙ୍କନପତ୍ର ଦାଖଲ କରିଥିଲେ। ଯାଞ୍ଚ ସମୟରେ ଜଣଙ୍କ ପ୍ରାର୍ଥିପତ୍ର ନାକଚ ହୋଇଯାଇଥିଲା। ଫଳରେ ଅନ୍ୟ ଜଣେ ପ୍ରାର୍ଥିନୀ ମମତା ଦଳାଇ ନିର୍ଦ୍ୱନ୍ଦ୍ୱରେ ନିର୍ବାଚିତ ହୋଇଥିଲେ। ତେଣୁ ୨୧ଟି ୱାର୍ଡରେ ସଭ୍ୟ ପଦବୀ ନିମନ୍ତେ ଭୋଟ ହୋଇଥିଲା। ୧୯ ନମ୍ବର ୱାର୍ଡର ସଭ୍ୟା ପଦ ପାଇଁ ପ୍ରାର୍ଥିନୀ ହୋଇଥିବା ଅବନ୍ତୀ ଦାସଙ୍କ ପୁଅ ରଞ୍ଜୀବ ଗଣତି ସମୟରେ ତାଙ୍କ ପ୍ରତିନିଧି ଭାବେ ଉପସ୍ଥିତ ଥିଲେ। ମାତ୍ର ଭୋଟ ଗଣତି ସମୟରେ ଏକ ବାଲଟରେ ଦୁଇ ଜାଗା ଷ୍ଟାମ୍ପ ବାଜିଥିବା ଅଭିଯୋଗ କରି ସେ ବାଲଟକୁ ନାକଚ କରିବାକୁ ଦାବି କରିଥିଲେ। କିନ୍ତୁ ନିର୍ବାଚନ ଅଧିକାରୀ ତାଙ୍କ ଦାବିକୁ ଗ୍ରହଣ ନ କରିବାରୁ ଅବନ୍ତୀଙ୍କ ସ୍ୱାମୀ ରମେଶ ଦାସ ଏରସମା ବ୍ଲକ କାର୍ଯ୍ୟାଳୟ ଫାଟକ ସମ୍ମୁଖରେ ଶୋଇରହିଛନ୍ତି। ନ୍ୟାୟ ନ ମିଳିବା ପର୍ଯ୍ୟନ୍ତ ସେ ଅନଶନ କରିବେ ବୋଲି କହିଛନ୍ତି। ଏନେଇ ପୋଲିସ ଓ ପ୍ରଶାସନର ଚିନ୍ତା ବଢ଼ିଯାଇଛି। ଏହି ୱାର୍ଡରେ ୩ ଜଣ ପ୍ରାର୍ଥିନୀ ପ୍ରତିଦ୍ୱନ୍ଦ୍ୱିତା କରିଥିଲେ। ଅବନ୍ତୀ ୮୬ ଖଣ୍ଡ ଭୋଟ ପାଇଥିବା ବେଳେ ନିକଟତମ ପ୍ରତିଦ୍ୱନ୍ଦ୍ୱୀ ମମତା ଦାସ ୮୭ ଖଣ୍ଡ ଭୋଟ ପାଇ ବିଜୟୀ ହୋଇଛନ୍ତି। ଅନ୍ୟ ପ୍ରତିଦ୍ୱନ୍ଦ୍ୱୀ ଟୁକୁନି ଦାସ ୭୧ ଖଣ୍ଡ ଭୋଟ ପାଇ ତୃତୀୟ ସ୍ଥାନରେ ରହିଛନ୍ତି।

ଏହି ନିର୍ବାଚନରେ ଶିଳ୍ପ ସପକ୍ଷବାଦୀ ବିଜେଡିକୁ ଶକ୍ତ ଧକ୍କା ଲାଗିଥିବା କୁହାଯାଉଛି। ଅନ୍ୟପଟେ ବିଜେଡି ସମର୍ଥିତ ପ୍ରାର୍ଥିନୀ ଶାନ୍ତିଲତା ବେହେରାଙ୍କ ପରାଜୟ ପ୍ରଥମ କରି ବିଧାୟକ ହୋଇଥିବା ବିଜେଡି ନେତା ଶାରଦା ପ୍ରସନ୍ନ ଜେନାଙ୍କ ନେତୃତ୍ୱ ପ୍ରତି ଆହ୍ୱାନ ସୃଷ୍ଟି ହୋଇଛି। ସେହିପରି ପ୍ରଥମ କରି ରାଜ୍ୟ ଶାସନ ଭାର ନେଇଥିବା ଭାଜପା ପାଇଁ ଢିଙ୍କିଆ ପଞ୍ଚାୟତ ନିର୍ବାଚନ ସମ୍ମାନର ପ୍ରଶ୍ନ ଥିଲା। ସାଧାରଣ ନିର୍ବାଚନ ପରେ ପ୍ରଥମ କରି ଅନୁଷ୍ଠିତ ପଞ୍ଚାୟତ ନିର୍ବାଚନରେ ଭାଜପାର ପରାଜୟକୁ ପୁରୁଣା କର୍ମୀମାନେ ସହଜରେ ଗ୍ରହଣ କରିପାରୁ ନାହାନ୍ତି। କୌଣସି ପୁରୁଣା ସଙ୍ଗଠକଙ୍କୁ ସାଙ୍ଗରେ ନ ନେବାରୁ ଦଳ ଶୋଚନୀୟ ଭାବେ ପରାଜିତ ହେଲା ବୋଲି ଭାଜପା ନେତା କ୍ଷୀରୋଦ ପରିଡ଼ା କହିଛନ୍ତି।

ଭାଜପାରେ ମିଶିଲେ ବିଜୁ ଛାତ୍ର ଜନତା ଦଳର ଜିଲା ସଭାପତି

ସଦସ୍ୟତା ଗ୍ରହଣକଲେ ୪୫୦ରୁ ଊର୍ଦ୍ଧ୍ୱ ଛାତ୍ରୀଛାତ୍ର

କେନ୍ଦୁଝର,୫।୧୦ (ନରେଶ ଚନ୍ଦ୍ର ପଟ୍ଟନାୟକ)

ଅବିନାଶ ପଟ୍ଟନାୟକଙ୍କୁ ଭାଜପା ଉତ୍ତରୀୟ ଦିଆଯାଇ ଦଳକୁ ସ୍ୱାଗତ କରାଯାଉଛି।

ବିଜୁଛାତ୍ର ଜନତା ଦଳର କେନ୍ଦୁଝର ଜିଲା ଛାତ୍ର ସଭାପତି ଅବିନାଶ ପଟ୍ଟନାୟକ ଶନିବାର ବିଧିବଦ୍ଧ ଭାବରେ ଭାରତୀୟ ଜନତା ପାର୍ଟି (ଭାଜପା)ରେ ଯୋଗଦେଇଛନ୍ତି। ସଦର ନିର୍ବାଚନ ମଣ୍ଡଳୀର ଭାଜପା ସଂଯୋଜକ ବିବେକାନନ୍ଦ ମହାନ୍ତଙ୍କ ନେତୃତ୍ୱରେ ଅନୁଷ୍ଠିତ ମିଶ୍ରଣ ପର୍ବରେ ସେ ଯୋଗଦେଇଥିବା ଦଳ ପକ୍ଷରୁ କୁହାଯାଇଛି। ଏଥିରେ ନଗର ଭାଜପାର ଉପସଭାପତି ପ୍ରଦୀପ ବେହେରା, ନଗର ମହିଳା ମୋର୍ଚ୍ଚା ସଭାନେତ୍ରୀ ପ୍ରିୟଙ୍କା ସିଂହ ରାଣା, ନଗର କାର୍ଯ୍ୟକର୍ତ୍ତା ପ୍ରିୟବ୍ରତ ଜେନା, ସେହେନସା ଖାନ, ଦେବାଶିଷ ଦାସ, ସୂର୍ଯ୍ୟକାନ୍ତ ଜେନା, ସୁବ୍ରତ ବ୍ରହ୍ମ, ଅଭୟ ବ୍ରହ୍ମ, କିରଣ ରାୟ, ୧୮ନମ୍ବର ୱାର୍ଡର ୱାର୍ଡମେମ୍ବର କିରଣ ସୋରେନ, କୁରୁରବା ବେହେରା ପ୍ରମୁଖ ଉପସ୍ଥିତ ଥିଲେ। ମିଶ୍ରଣ ପର୍ବ ପରେ ଅବିନାଶ ପଟ୍ଟନାୟକଙ୍କ ନେତୃତ୍ୱରେ ଏକ ସଦସ୍ୟତା ଅଭିଯାନରେ ୪୫୦ରୁ ଊର୍ଦ୍ଧ୍ୱ ଛାତ୍ରୀଛାତ୍ର ସଦସ୍ୟତା ଗ୍ରହଣ କରି ଭାରତୀୟ ଜନତା ପାର୍ଟିରେ ସାମିଲ ହୋଇଛନ୍ତି।

ବିରୋଧୀ ଦଳ ଓଡ଼ିଆ ଲୋକଙ୍କ ନିଷ୍ପତ୍ତିକୁ ସ୍ୱୀକାର କରନ୍ତୁ :ଧର୍ମେନ୍ଦ୍ର

ଭୁବନେଶ୍ୱର,୫।୧୦(ଅନିଲ ଦାସ)

ରାଜନୀତିରେ ଜୟ ପରାଜୟ ଲାଗି ରହେ। ଜୟରେ ବହୁତ ଉନ୍ମାଦିତ ଏବଂ ପରାଜୟରେ ହତୋତ୍ସାହିତ ହେବାର ଆବଶ୍ୟକତା ନାହିଁ। ଭାଜପା ମିଛ କହି ନିର୍ବାଚନ ଜିତିବା ପ୍ରସଙ୍ଗରେ ବିରୋଧୀ ଦଳ ନେତାଙ୍କ ମନ୍ତବ୍ୟ ଉପରେ ଗଣମାଧ୍ୟମକୁ ପ୍ରତିକ୍ରିୟା ଦେଇ କେନ୍ଦ୍ରମନ୍ତ୍ରୀ ଧର୍ମେନ୍ଦ୍ର ପ୍ରଧାନ ଏହା କହିଛନ୍ତି। କେନ୍ଦ୍ରମନ୍ତ୍ରୀ କହିଛନ୍ତି ଯେ ପୂର୍ବରୁ ଭାଜପା ବହୁତ ଥର ହାରିଛି। ଓଡ଼ିଶାରେ କିଛି ଲୋକ ଭାଜପାକୁ ସାଇନ୍ ବୋର୍ଡ ପାର୍ଟି କହୁଥିଲେ। ଏବେ ଓଡ଼ିଆ ଲୋକଙ୍କ ଆଶୀର୍ବାଦରେ ଦଳକୁ ସେବା କରିବାର ସୁଯୋଗ ମିଳିଛି। ଲୋକମାନେ ଯାହାକୁ ଯେଉଁ ଭୂମିକା ଦେଇଛନ୍ତି ତାହା ନିର୍ବାହ କରିବା ଆବଶ୍ୟକ ବୋଲି ସେ କହିଛନ୍ତି।

ଜାମବଣି ସରପଞ୍ଚଙ୍କ ବିରୋଧରେ ଅନାସ୍ଥା

ଉଦଳା,୫।୧୦ (ସନ୍ତୋଷ କୁମାର ବାଛିନି)

ଉପ ଜିଲାପାଳଙ୍କ ଦ୍ୱାରସ୍ଥ ହୋଇଥିବା ୱାର୍ଡ ମେମ୍ବରମାନେ।

ମୟୂରଭଞ୍ଜ ଜିଲା କପ୍ତିପଦା ବ୍ଲକ୍ ଜାମବଣି ସରପଞ୍ଚ ପିଙ୍କି ମାଝୀଙ୍କ ବିରୋଧରେ ଅନାସ୍ଥା ପ୍ରସ୍ତାବ ଆଗତ ହୋଇଛି। ଅନାସ୍ଥା ନେଇ ୯ ୱାର୍ଡମେମ୍ବର ଉପଜିଲାପାଳଙ୍କ ଦ୍ୱାରସ୍ଥ ହୋଇ ଦରଖାସ୍ତ ପ୍ରଦାନ କରିଛନ୍ତି। ପ୍ରକାଶ ଯେ, ପଞ୍ଚାୟତର ୧୧ ୱାର୍ଡ ମେମ୍ବରଙ୍କ ମଧ୍ୟରୁ ୯ ଜଣ ସରପଞ୍ଚଙ୍କ ବିରୋଧରେ ଅନାସ୍ଥା ଆଣିଛନ୍ତି। ପଞ୍ଚାୟତରେ ଉନ୍ନୟନ କାମ କରିବା ପାଇଁ ସରପଞ୍ଚ ଆନ୍ତରିକତା ଦେଖାଉନାହାନ୍ତି। ନିଜେ ସରପଞ୍ଚ ହୋଇଥିଲେ ସୁଦ୍ଧା ସ୍ୱାମୀଙ୍କ ଇଙ୍ଗିତରେ ସେ ପରିଚାଳିତ ହେଉଛନ୍ତି। ଏହା ସହ ପଞ୍ଚାୟତରେ ହୋଇଥିବା ଦୁର୍ନୀତିରେ ସରପଞ୍ଚ ସାମିଲ ଥିବା ୱାର୍ଡ ମେମ୍ବରମାନେ ଅଭିଯୋଗ କରିଛନ୍ତି। ବାରମ୍ବାର ସରପଞ୍ଚଙ୍କୁ ଚେତାଇ ଆସିଥିଲେ ସୁଦ୍ଧା ସେ ନ ଶୁଣିବା ଏବଂ ପଞ୍ଚାୟତର ଉନ୍ନତିରେ ସହଯୋଗ ନ କରିବାରୁ ଅନାସ୍ଥା ନେଇ ଉପ ଜିଲାପାଳଙ୍କ ନିକଟରେ ୯ ଜଣ ଦ୍ୱାରସ୍ଥ ହୋଇଥିଲେ।

ସେମାନେ ହେଲେ ନାଏବ ସରପଞ୍ଚ ରାଜେନ୍ଦ୍ର ନାୟକ, ୱାର୍ଡ ମେମ୍ବର ମିଶ୍ର ହାଂସଦା, ହୁଦେଶ୍ୱର ଘଡ଼େଇ, ପାର୍ବତୀ ଟୁଡୁ, ଶୁକାନ୍ତୀ ସୋରେନ, ରଞ୍ଜିତା ବେହେରା, ମାଇନ ମାଝୀ, ଶଶିକାନ୍ତ ବେହେରା ଏବଂ ସ୍ୱପ୍ନରାଣୀ ଦାଶ।

ଢଗଢମାଳି

(କ୍ରମେ ଲୋକମୁଖରୁ ଓ ଜନମାନସରୁ ବିସ୍ମୃତ ହେଉଥିବା ଢଗଢମାଳିକୁ ପାଠିକା–ପାଠକଙ୍କ ନିକଟରେ ପହଞ୍ଚାଇବା ସକାଶେ ଧରିତ୍ରୀର ପ୍ରୟାସ)

ଖାଇବାକୁ ଦେଲେ ବେଳେ,
ନାମ ରହିଥିବ କାଳେ କାଳେ।

ଖାଇବାକୁ ଦେଲେ ଲୋକେ ତାହା ଅନେକ ଦିନ ପର୍ଯ୍ୟନ୍ତ ମନେରଖିଥାନ୍ତି। ସେହିପରି କୌଣସି ସମୟରେ ଭୋଜିଭାତ କରି ଖୁବ୍ ଭଲ ଖାଇବାକୁ ଦେଲେ ଦେବାଲୋକର ନାଁ କାଳକାଳକୁ ରହିଯାଉଥିବା ଅର୍ଥରେ ଏଭଳି ଉକ୍ତି ପ୍ରକାଶ କରାଯାଇଛି।

ଖାଆନ୍ତି କୌରବଙ୍କର,
ଗାଆନ୍ତି ପାଣ୍ଡବଙ୍କର ।

ସ୍ୱାର୍ଥୀ ବ୍ୟକ୍ତି ନିଜ ସ୍ୱାର୍ଥ ପୂରଣ ପାଇଁ ଯେକୌଣସି ସ୍ତରକୁ ଖସିଯାଇପାରନ୍ତି, ଦରକାର ପଡ଼ିଲେ ନିଜ ଲୋକଙ୍କୁ ମଧ୍ୟ ପର କରିଦେଇପାରନ୍ତି। ନିଜର ଲାଭ ବା ଉନ୍ନତି ପାଇଁ ଉପକାରୀ ବ୍ୟକ୍ତି ପ୍ରତି ଛଳ କରିବାକୁ କେବେ ପଶ୍ଚାତ୍‌ପଦ ହୋଇ ନ ଥାନ୍ତି। ଜଣଙ୍କର ଖାଇ ଅନ୍ୟ ଜଣଙ୍କର ଗୁଣଗାନ କରିବା ତଥା ତାଙ୍କ ଭଲମନ୍ଦ ପାଇଁ ଚିନ୍ତାପ୍ରକଟ କରିବା ବେଇମାନି ଅର୍ଥରେ ଏଭଳି ଉକ୍ତି ଉଲ୍ଲେଖ କରାଯାଇଛି।

ଓଡ଼ିଆ ଢଗଢମାଳି ଓ ରୂଢ଼ି ପ୍ରୟୋଗ – ଏ.କେ. ମିଶ୍ର ପବ୍ଲିଶର୍ସ ପ୍ରା:ଲିଃ:

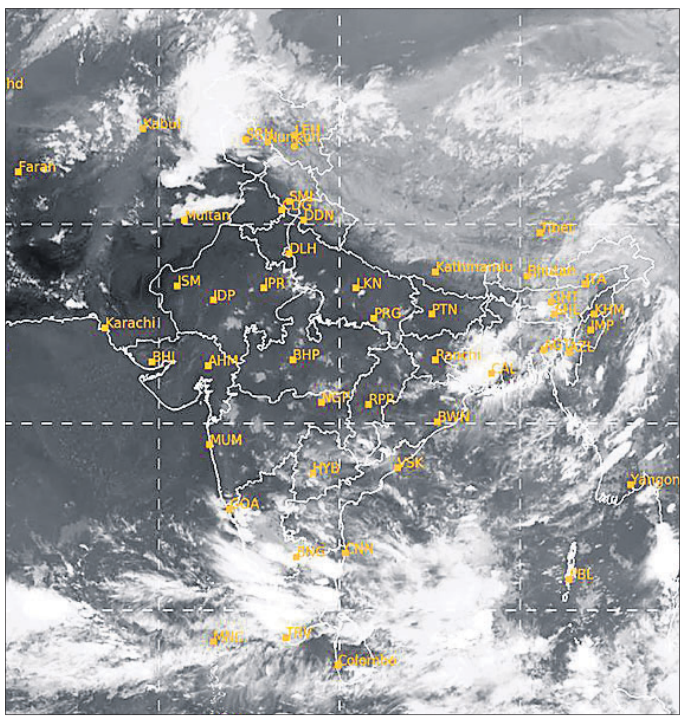

ଶନିବାର ଅପରାହ୍ନ ୫ଟାରେ ମହାକାଶରୁ ଉତ୍ତୋଳିତ ପାଣିପାଗ ଚିତ୍ର।

ଅନ୍ୟାନ୍ୟ ଖବର

ସରକାରୀ ଭାବେ ପାଳନହେବ ବାଜି ରାଉତ ଜୟନ୍ତୀ: ମୁଖ୍ୟମନ୍ତ୍ରୀ

ଭୁବନେଶ୍ୱର,୫।୧୦(ଅନିଲ ଦାସ)

ସୂଚନା ଭବନଠାରେ ଶନିବାର ଆୟୋଜିତ ଶହୀଦ ବାଜି ରାଉତ ଜୟନ୍ତୀ ଉତ୍ସବରେ ମୁଖ୍ୟମନ୍ତ୍ରୀ ମୋହନ ଚରଣ ମାଝୀ, କେନ୍ଦ୍ରମନ୍ତ୍ରୀ ଧର୍ମେନ୍ଦ୍ର ପ୍ରଧାନ, ମନ୍ତ୍ରୀ ସୂର୍ଯ୍ୟବଂଶୀ ସୂରଜଙ୍କ ସହ ବିଧାୟକ, ଏମ୍‌ପି ଓ ଅନ୍ୟମାନେ।

ଦେଶର ସର୍ବ କନିଷ୍ଠ ଶହୀଦ ବାଜି ରାଉତଙ୍କ ଜୟନ୍ତୀ ସରକାରୀ ସ୍ତରରେ ବ୍ୟାପକ ରୂପେ ପାଳନ କରାଯିବ। ଶନିବାର ଜୟଦେବ ଭବନରେ ଆୟୋଜିତ ଶହୀଦ ବାଜି ରାଉତ ଜୟନ୍ତୀ ଉତ୍ସବରେ ଯୋଗଦେଇ ମୁଖ୍ୟମନ୍ତ୍ରୀ ମୋହନ ଚରଣ ମାଝୀ ଏହି ଘୋଷଣା କରିଛନ୍ତି। ମୁଖ୍ୟମନ୍ତ୍ରୀ କହିଛନ୍ତି, ରାଜ୍ୟର ଅନେକ ବୀର ଓଡ଼ିଆଙ୍କ ମଧ୍ୟରେ ଶହୀଦ ବାଜି ରାଉତଙ୍କ ସ୍ଥାନ ଅନନ୍ୟ ଓ ସବୁଠାରୁ ଭିନ୍ନ। କେବଳ ଓଡ଼ିଶା ନୁହେଁ, ସାରା ଭାରତର କନିଷ୍ଠତମ ସ୍ୱାଧୀନତା ସଂଗ୍ରାମୀ ଭାବେ ମାନ୍ୟତା ପାଇଥିବା ଏହି ବୀର ବାଳକଙ୍କ ଜୀବନୀ ସ୍ୱଳ୍ପ ହୋଇଥାଇ ପାରେ। ହୁଏତ ତାଙ୍କର ବୀରତ୍ୱର ଗାଥା ଇତିହାସର ଗୋଟିଏ କିମ୍ବା ଦୁଇଟା ପୃଷ୍ଠାରେ ସୀମାବଦ୍ଧ ହୋଇଥାଇ ପାରେ, କିନ୍ତୁ ସେଇ ବୀର ଗାଥା ଭବିଷ୍ୟତ ପିଢ଼ିକୁ ବ୍ରିଟିଶ ସରକାର ବିରୋଧରେ ଲଢ଼ିବା ପାଇଁ ଅନେକ ଲକ୍ଷ ବାଜି ରାଉତ ସୃଷ୍ଟି କରିଥିଲା। ଅକ୍ଟୋବରରେ ବାଜି ରାଉତଙ୍କ ଶହୀଦ ମହାତ୍ମା ଗାନ୍ଧୀ, ଲାଲବାହାଦୁର ଶାସ୍ତ୍ରୀ, ଉତ୍କଳମଣି ଗୋପବନ୍ଧୁ ଦାସଙ୍କ ପରି ପ୍ରମୁଖ ମହାନାୟକମାନେ ମଧ୍ୟ ଜନ୍ମ ଗ୍ରହଣ କରିଥିଲେ। ସମସ୍ତେ ନିଜ ନିଜ ସ୍ତରରେ ଏ ଦେଶ, ଏ ଜାତି ପାଇଁ ତ୍ୟାଗ ଓ ବଳିଦାନ ଦେଇଛନ୍ତି।

ଭାରତ ଇତିହାସରେ ବାଜି ରାଉତ ହେଉଛନ୍ତି ଦେଶର ସର୍ବକନିଷ୍ଠ ସ୍ୱାଧୀନତା ସଂଗ୍ରାମୀ ଶହୀଦ। ତାଙ୍କ ବଳିଦାନକୁ ଜାତୀୟ ସ୍ତରରେ ପ୍ରଚାରିତ କରିବାର ସମୟ ଆସିଛି। ଇଂରେଜ ସରକାର ତାଙ୍କ ଶାସନ ପ୍ରଣାଳୀକୁ ସହଜ କରିବା ପାଇଁ ସମଗ୍ର ଓଡ଼ିଶାକୁ ଦୁଇ ଭାଗରେ ବିଭକ୍ତ କରି ମୋଗଲ ବନ୍ଦୀ ଓ ଗଡ଼ଜାତ ଅଞ୍ଚଳ ଭାବେ ନାମିତ କରିଥିଲେ। ଗଡ଼ଜାତ ଅଞ୍ଚଳର ରାଜାମାନେ ଇଂରେଜ ସରକାରଙ୍କ ସହିତ ବନ୍ଧୁତ୍ୱ ସ୍ଥାପନ କରି ପ୍ରଜାମାନଙ୍କୁ ଶୋଷଣ କରୁଥିଲେ। ରାଜ କର୍ମଚାରୀମାନଙ୍କ ଦୌରାତ୍ମ୍ୟରେ ଲୋକମାନେ ଅତିଷ୍ଠ ହୋଇ ଉଠୁଥିଲେ। ବାଜି ରାଉତଙ୍କ ଜୀବନୀ ଉପରେ ଆଲୋକପାତ କରି ମୁଖ୍ୟମନ୍ତ୍ରୀ କହିଛନ୍ତି, ୧୯୨୬ ଅକ୍ଟୋବର ୫ ତାରିଖରେ ଢେଙ୍କାନାଳ ଜିଲା ନୀଳକଣ୍ଠପୁର ଗ୍ରାମରେ ଏକ ଗରିବ ପରିବାରରେ ବାଜି ରାଉତ ଜନ୍ମ ହୋଇଥିଲେ। ବ୍ରାହ୍ମଣୀ ନଦୀରେ

ପାର୍ବଣ ପୂର୍ବରୁ ଅଟୋ ଶିଳ୍ପରେ ଆକର୍ଷଣୀୟ ରିହାତି

■ନୂତନ କଲେକ୍ସନର ଅନାବରଣ

■ଅତୁଳନୀୟ ଫେଷ୍ଟିଭ ଅଫର

ନୂଆଦିଲ୍ଲୀ,୫।୧୦

ପ୍ରତିବର୍ଷ ଭଳି ଚଳିତବର୍ଷ ପାର୍ବଣରେ ଗାଡ଼ି ବିକ୍ରି ବୃଦ୍ଧି ପାଇଁ ଅଟୋ ଶିଳ୍ପ ଉଭୟ ବୈଦ୍ୟୁତିକ ଯାନ (ଇଲେକ୍ଟ୍ରିକ୍ ଭେଇକିଲ/ଇଭି) ଏବଂ ଇନ୍ଧନଚାଳିତ ଯାନ ବର୍ଗ ପକ୍ଷରୁ ବ୍ୟାପକ ଯୋଜନା କରାଯାଇଛି। ଏପରିକି ପାର୍ବଣ ପୂର୍ବରୁ ଅଟୋ ଶିଳ୍ପ ବର୍ଗରେ ଆକର୍ଷଣୀୟ ରିହାତି ସାଙ୍ଗକୁ ଅତୁଳନୀୟ ଫେଷ୍ଟିଭ ଅଫରର ଶୁଭାରମ୍ଭ ସମ୍ପର୍କରେ ଘୋଷଣା କରାଯାଇଛି।

ଅପରପକ୍ଷରେ ପାର୍ବଣର ଖୁସି ଦ୍ୱିଗୁଣିତ କରିବା ପାଇଁକାର୍, ବାଇକ୍, ସ୍କୁଟର ଭଳିପ୍ରମୁଖ ଯାତ୍ରୀବାହୀ ବର୍ଗର ଯାନ କମ୍ପାନୀଗୁଡ଼ିକର ନୂତନ ମଡେଲ (କଲେକ୍ସନ)ର ଅନାବରଣ ସର୍ବଭାରତୀୟସ୍ତରରେ ହୋଇଯାଇଛି।

ଉଲ୍ଲେଖଯୋଗ୍ୟ, ଚଳିତ ସପ୍ତାହ ମଧ୍ୟରେ କିଆ ଇଣ୍ଡିଆ, ନିଶାନ, ଟାଟା ମୋଟର୍ସ, ସ୍କୋଡା ଏବଂ ବିଏମ୍‌ଡବ୍ଲ୍ୟୁର ନୂଆ ମଡେଲ ଅନାବରଣ ହୋଇଥିଲାବେଳେ ମହିନ୍ଦ୍ରା, ଟୟୋଟା, ମାରୁତି ଏବଂ ରେନାଲ୍ଟର ନୂଆ ଗାଡ଼ିଗୁଡ଼ିକୁ ଗ୍ରାହକଙ୍କୁ ଡେଲିଭରି କରାଯାଇଛି।

ସେହିଭଳି ୨ଚକିଆ ପେଟ୍ରୋଲଚାଳିତ ବାଇକ୍ ଯଥା ଟିଭିଏସ୍, ହୋଣ୍ଡା, ୟାମା ଏବଂ ବଜାଜର ବିଭିନ୍ନ ରେଞ୍ଜ ଉପରେ ଆକର୍ଷଣୀୟ ରିହାତି ସାଙ୍ଗକୁ ସର୍ଭିସ୍ ଓ ପାର୍ଟସରେ ଅତୁଳନୀୟ ଅଫର ଦିଆଯାଉଛି। ଏପରିକି ୨ ଚକିଆ ଇଭି ଯାନ ଭିଡା, ଓଲା, ଏଥର ଭଳି ଅଗ୍ରଣୀ ସ୍କୁଟର କମ୍ପାନୀଗୁଡ଼ିକ କ୍ୟାଶ୍‌ବ୍ୟାକ୍ ଓ ଅତୁଳନୀୟ ଅଫର ପ୍ରଦାନ କରୁଛନ୍ତି।

ସେହିପରି ମାରୁତି ସୁଜୁକି, ହ୍ୟୁଣ୍ଡାଇ, ସ୍କୋଡା, ଟୟୋଟା, କିଆ, ଏମ୍‌ଜି, ରେନଲ୍ଟ, ମହିନ୍ଦ୍ରା, ଫକ୍‌ସ୍ୱାଗସନ ଓ ନିଶାନ ଭଳି ବ୍ରାଣ୍ଡ ପକ୍ଷରୁ ଆକର୍ଷଣୀୟ ରିହାତି ଓ ଅତୁଳନୀୟ ଅଫର ଓ ସୁଲଭ ମୂଲ୍ୟରେ ବ୍ରାଣ୍ଡର ବିଭିନ୍ନ ମଡେଲ ଗ୍ରାହକଙ୍କୁ ଯୋଗାଇ ଦେଉଛନ୍ତି।

ଅପରପକ୍ଷରେ ଟାଟା ମୋଟର୍ସ, କିଆ, ହ୍ୟୁଣ୍ଡାଇ କିଆ ଓ ଏମ୍‌ଜିର ଇଭି ବ୍ରାଣ୍ଡ ଉପରେ ମଧ୍ୟ ଆକର୍ଷଣୀୟ ଅଫର ପ୍ରଦାନ କରାଯାଉଛି।

ଏ ନେଇ ଫେଡେରେଶନ ଅଫ୍ ଅଟୋ ଡିଲର୍ସ ଆସୋସିଏଶନ (ଫାଡା) ପକ୍ଷରୁ କୁହାଯାଇଛି ଯେ ଗତ କିଛି ମାସ ହେବ ଗାଡି ବିକ୍ରି ମାନ୍ଦା ପଡିଥିଲାବେଳେ ପାର୍ବଣରେ ବିକ୍ରି ଅଭିବୃଦ୍ଧି ସାଙ୍ଗକୁ ବାର୍ଷିକ ଲକ୍ଷ୍ୟ ପୂରଣ ପାଇଁ ଫେଷ୍ଟିଭ ଟାଇମ ଅଟୋଶିଳ୍ପ ପାଇ ଏକ ମୂଲ୍ୟବାନ୍ ସମୟ ହୋଇଥାଏ। ଏପରିକି ଗାଡି ବିକ୍ରି ବୃଦ୍ଧି ପାଇଁ ଅଟୋ ଶିଳ୍ପ କମ୍ପାନୀଗୁଡିକ ପକ୍ଷରୁ ଆକର୍ଷଣୀୟ ଅଫର ଓ ରିହାତି ପ୍ରଦାନ କରାଯାଉଛି ବୋଲି ଫାଡା ବିସ୍ତୃତ ଭାବେ ମତବ୍ୟକ୍ତ କରିଛି।

କଳିଙ୍ଗ ଲାନ୍ସର୍ସର ସମ୍ପୂର୍ଣ୍ଣ ମାଲିକ ବେଦାନ୍ତ

ଭୁବନେଶ୍ୱର,୫।୧୦:

ବେଦାନ୍ତ ଲିମିଟେଡ୍‌କୁ ନିକଟରେ ଆଉ ଏକ ସଫଳତା ମିଳିଛି। ଏପରିକି ହକି ଇଣ୍ଡିଆ ଲିଗ୍ (ଏଚ୍‌ଆଇଏଲ୍)ର ବହୁ ପ୍ରତୀକ୍ଷିତ ପ୍ରତ୍ୟାବର୍ତ୍ତନ ପୂର୍ବରୁ ଆୟୋଜିତ ଏକ ଫ୍ରାଞ୍ଚାଇଜି ସମାରୋହ ଉତ୍ସବରେ ବେଦାନ୍ତ ଓଡ଼ିଶା (ଭୁବନେଶ୍ୱର)ରେ ଅବସ୍ଥିତ ଏକ ପ୍ରମୁଖ ହକି ଦଳ କଳିଙ୍ଗ ଲାନ୍ସର୍ସର ମାଲିକାନା ଅଧିଗ୍ରହଣ ସମ୍ପର୍କରେ ଘୋଷଣା କରିଛି। ଓଡ଼ିଶାରେ କ୍ରୀଡ଼ାକୁ ପ୍ରୋତ୍ସାହିତ କରିବା ପାଇଁ ଏହି ଅଧିଗ୍ରହଣ ବେଦାନ୍ତର ଦୀର୍ଘଦିନର ପ୍ରତିବଦ୍ଧତାକୁ ଦୃଢ କରିଛି, ଯେଉଁଠାରେ ୨ ଦଶନ୍ଧି ଧରି ସାମାଜିକ-ଅର୍ଥନୈତିକ ବିକାଶରେ କମ୍ପାନୀ ପ୍ରମୁଖ ଭୂମିକା ଗ୍ରହଣ କରିଛି।

ସେହିଭଳି ଏଚ୍‌ଆଇଏଲ୍ ଚାମ୍ପିୟନ ହୋଇଥିବା କଳିଙ୍ଗ ଲାନ୍ସର୍ସ ପୂର୍ବରୁ ଓଡ଼ିଶା ଇଣ୍ଡଷ୍ଟ୍ରିଆଲ ଇନ୍‌ଫ୍ରାଷ୍ଟ୍ରକଚର ଡେଭଲପମେଣ୍ଟ କର୍ପୋରେଶନ (ଇଡ୍‌କୋ) ଏବଂ ମହାନଦୀ କୋଲଫିଲ୍ଡସ୍ ଲିମିଟେଡ୍ (ଏମ୍‌ସିଏଲ୍)ର ସହ-ମାଲିକାନା ଥିଲା। ବର୍ତ୍ତମାନ ବେଦାନ୍ତ ଆଲୁମିନିୟମ ଏହାର ସମ୍ପୂର୍ଣ୍ଣ ମାଲିକାନା ହାସଲ କରିଛି ଏବଂ ଦଳର ଉନ୍ନତ ପ୍ରଦର୍ଶନ ଉପରେ ଧ୍ୟାନଦେବା ସହ ଭବିଷ୍ୟତରେ ଏଚ୍‌ଆଇଏଲ୍‌ର ସ୍ଥିତିକୁ ଦୃଢ଼କରିବା ପାଇଁ କମ୍ପାନୀ ଲକ୍ଷ୍ୟ ରଖିଛି।

ଏ ସମ୍ପର୍କରେ ବେଦାନ୍ତ ଲିମିଟେଡ୍‌ର ଅଣ କାର୍ଯ୍ୟନିର୍ବାହୀ ନିର୍ଦ୍ଦେଶିକା ତଥା ହିନ୍ଦୁସ୍ଥାନ ଜିଙ୍କ୍‌ର ଅଧ୍ୟକ୍ଷା ପ୍ରିୟା ଅଗ୍ରୱାଲ ହେବର କହିଛନ୍ତି, କଳିଙ୍ଗ ଲାନ୍ସର୍ସକୁ ଅଧିଗ୍ରହଣ ସହିତ ଆମେ କେବଳ ଦଳରେ ନୁହେଁ ବରଂ ଭାରତୀୟ ହକିର ଭବିଷ୍ୟତରେ ବିନିଯୋଗ କରୁଛୁ। ଏପରିକି ଉନ୍ନତ ଭିତ୍ତିଭୂମି, ତୃଣମୂଳ ପ୍ରତିଭା ସ୍କାଉଟିଂ ଏବଂ ଫୋକସ୍ ଟ୍ରେନିଂ ମାଧ୍ୟମରେ ଆମେ ଏକ ନୂତନ ପିଢ଼ିର କ୍ରୀଡ଼ାବିତମାନଙ୍କୁ ପ୍ରତିପାଦିତ କରିବାକୁ ଲକ୍ଷ୍ୟ ରଖିଛୁ। ଯେଉଁମାନେ ଗର୍ବର ସହ ଭାରତକୁ ବିଶ୍ୱ ମଞ୍ଚରେ ପ୍ରତିନିଧିତ୍ୱ କରିବେ।

ଏଜେଏସ୍‌ଏକୁ ବ୍ରିଜ୍‌ଷ୍ଟୋନ୍ ମୋବିଲିଟି ସୋସିଆଲ ଇମ୍ପାକ୍ଟ ଆୱାର୍ଡ

ନୂଆଦିଲ୍ଲୀ,୫।୧୦

ରାଜ୍ୟର ପ୍ରମୁଖ ଘରୋଇ ସାମାଜିକ ପ୍ରତିଷ୍ଠାନ ତଥା ଓଡ଼ିଶା ଭିତ୍ତିକ ଏନ୍‌ଜିଓ ଆଞ୍ଚଳିକ ଜନସେବା ଅନୁଷ୍ଠାନ (ଏଜେଏସ୍‌ଏ)କୁ ବର୍ଷ ୨୦୨୪ ପାଇଁ ସମ୍ମାନଜନକ ବ୍ରିଜ୍‌ଷ୍ଟୋନ୍ ମୋବିଲିଟି ସୋସିଆଲ ଇମ୍ପାକ୍ଟ ଆୱାର୍ଡ ପ୍ରଦାନ କରାଯାଇଛି। ଏପରିକି ୨୦୨୧ରେ ଉପସ୍ଥାପିତ ହୋଇଥିବା ବ୍ରିଜ୍‌ଷ୍ଟୋନ ମୋବିଲିଟି ସୋସିଆଲ ଇମ୍ପାକ୍ଟ ଆୱାର୍ଡ ସମସ୍ତଙ୍କ ଲାଗି ନିରାପଦ ତଥା ନିରନ୍ତର ଗତିଶୀଳତାକୁ ପ୍ରୋତ୍ସାହିତ କରିବା ପାଇଁ ଆବଶ୍ୟକ ପଦକ୍ଷେପ ଗ୍ରହଣ କରିଛି। ଏହା ଗତିଶୀଳତାର ଉଦ୍ଭାବନକୁ ଚିହ୍ନଟ ଓ ପ୍ରୋତ୍ସାହିତ କରିବା ତଥା ଅଣ ଲାଭକାରୀ ସଂସ୍ଥାଗୁଡ଼ିକର କାର୍ଯ୍ୟ ମାଧ୍ୟମରେ ସାମାଜିକ ବିକାଶକୁ ଆଗକୁ ବଢ଼ାଇବା ଲାଗି ଲକ୍ଷ୍ୟ ରଖିଥାଏ।

ଏ ସମ୍ପର୍କରେ ବ୍ରିଜ୍‌ଷ୍ଟୋନ୍ ଇଣ୍ଡିଆର ପରିଚାଳନା ନିର୍ଦ୍ଦେଶକ ହିରୋଶି ୟେଶୋଜେନ କହିଥିଲେ,ଏହି ପୁରସ୍କାର ଆମର ଗତିଶୀଳତାର ଉଦ୍ଭାବନକୁ ସମର୍ଥନ ଓ ପ୍ରତିବଦ୍ଧତାକୁ ପ୍ରତିପାଦିତ କରିଥାଏ। ବ୍ରିଜ୍‌ଷ୍ଟୋନ୍ ମୋବିଲିଟି ସୋସିଆଲ ଇମ୍ପାକ୍ଟ ଆୱାର୍ଡର ଏହା ହେଉଛି ୪ର୍ଥ ସଂସ୍କରଣ ଓ ଗୋଷ୍ଠୀର ଗୁରୁତ୍ୱପୂର୍ଣ୍ଣ ଆବଶ୍ୟକତା ପାଇଁ ସମାଧାନ ପ୍ରଦାନ ଓ ସହାୟତା ଯୋଗାଇବାରେ କାର୍ଯ୍ୟ କରିଥାଏ ବୋଲି ସେ ବିସ୍ତୃତ ଭାବେ ମତବ୍ୟକ୍ତ କରିଛନ୍ତି।

ଏଜେଏସ୍‌ଏର ଗ୍ରୀନ୍ ଏକ୍ସପ୍ରେସ୍ ପ୍ରକଳ୍ପ ଲାଗି ଏହି ପୁରସ୍କାର ମିଳିଥିଲାବେଳେ ଅନୁଷ୍ଠାନ ୩୫୦୦ ଆଦିବାସୀଙ୍କ ଜୀବନରେ ପରିବର୍ତ୍ତନ ଆଣିପାରିଛି। ଏପରିକି ସ୍ଥାୟୀ ଜୀବିକା ସୁଯୋଗ ସାଙ୍ଗକୁ ସେମାନଙ୍କୁ ସଶକ୍ତ କରିବା, ଅଭିନବ କୃଷି ପଦକ୍ଷେପ,ଜଳବାୟୁ ସ୍ଥାୟୀ ଫସଲ, ପଶୁପାଳନ ପ୍ରଭୃତି କ୍ଷେତ୍ରରେ ଉପଯୁକ୍ତ ସହାୟତା ଯୋଗାଇଦେଇଛି।

ସେହିଭଳି ଏଜେଏସ୍‌ଏର କାର୍ଯ୍ୟନିର୍ବାହୀ ନିର୍ଦ୍ଦେଶକ ମନୋରଞ୍ଜନ ବେହେରା କହିଛନ୍ତି, ବ୍ରିଜ୍‌ଷ୍ଟୋନ୍ ଇଣ୍ଡିଆ ଦ୍ୱାରା ସ୍ୱୀକୃତି ପାଇ ଆମେ ଅଧିକ ଆନନ୍ଦିତ ଓ ଏହି ସମ୍ମାନଜନକ ପୁରସ୍କାର ଲାଭକରି ଆମେ ଆମ ଗୋଷ୍ଠୀର ମହିଳା ନେତୃତ୍ୱଧାରୀଙ୍କୁ ଉତ୍ସର୍ଗ କରୁଛୁ।

ସେମାନଙ୍କ ନିଷ୍ଠା, ପରିଶ୍ରମ ଓ ନେତୃତ୍ୱ ଗ୍ରୀନ୍ ଏକ୍ସପ୍ରେସ୍ ପଦକ୍ଷେପକୁ ସଫଳ କରିଛି। ଏହି ପ୍ରକଳ୍ପ ଆଦିବାସୀ ଗୋଷ୍ଠୀର ମହିଳା କୃଷକଙ୍କୁ ବଜାର ଓ ସମ୍ବଳକୁ ସୁଦୃଢ କରିବା ଲାଗି ଆମ ପ୍ରତିବଦ୍ଧତାର ପ୍ରତିଫଳନ ହୋଇଥିଲାବେଳେ ଏହି ଗତିଶୀଳତା ବୃଦ୍ଧିକରି ଆମେ କେବଳ ଜୀବିକା ନୁହେଁ ସମଗ୍ର ଗୋଷ୍ଠୀକୁ ପରିବର୍ତ୍ତନ କରିବାରେ ଲକ୍ଷ୍ୟ ରଖିଛୁ।

ଖିମ୍‌ଜୀ ଜୁଏଲର୍ସର ପାର୍ବଣ ଅଭିଯାନ

ଭୁବନେଶ୍ୱର,୫।୧୦: (ଅଭୟ ଦାଶ)

ରାଜ୍ୟର ଅଗ୍ରଣୀ ଅଳଙ୍କାର ପ୍ରତିଷ୍ଠାନ ତଥା ସର୍ବପୁରାତନ ଗହଣା ବ୍ରାଣ୍ଡ ଖିମଜୀ ଜୁଏଲର୍ସର ପାର୍ବଣ ଅଭିଯାନ 'ରୌନକ୍ ହୈ ତୁମ୍‌ସେ'ର ଶୁଭାରମ୍ଭ ନିକଟରେ ହୋଇଯାଇଛି। ଏପରିକି ଏହି ଅଭିଯାନରେ ଜାତୀୟ ପୁରସ୍କାର ବିଜୟିନୀ ପ୍ରକୃତି ମିଶ୍ର ନିଖୁଣ ଅଭିନୟ କରିଛନ୍ତି। ସେହିଭଳି ଜୀବନକାଳରେ ମହିଳାମାନେ ନିଭାଉଥିବା ବିଭିନ୍ନ ଭୂମିକାକୁ ଅଭିନୟ ଜରିଆରେ ପ୍ରକୃତି ମିଶ୍ର ସୁନ୍ଦର ଭାବେ ନିଭାଇଛନ୍ତି। ଏପରିକି ପ୍ରାକୃତିକ ହୀରା ଭଳି ମହିଳାମାନଙ୍କର ବିଭିନ୍ନ ଦିଗ ଏହି ଅଭିଯାନରେ ସାମିଲ ରହିଛି। ପ୍ରତିଟି ନିଜସ୍ୱ ଔଜଲ୍ୟରେ ଚମକୁଛି ଏବଂ ଖିମ୍‌ଜୀ ଜୁଏଲର୍ସ ଏହି ପାର୍ବଣ ଋତୁରେ ମହିଳାମାନଙ୍କର ଅନ୍ତର୍ନିହିତ ସାମର୍ଥ୍ୟ ଓ ସୌନ୍ଦର୍ଯ୍ୟର ପ୍ରତୀକ ସୁଲଭ ହୀରା ଗହଣା ସହ ସେମାନଙ୍କର ଗରିମାକୁ ପାଳନ କରିବା ନିମନ୍ତେ ଉତ୍ସର୍ଗୀକୃତ ରହିଛି। ଅପରପକ୍ଷରେ ଏହି ନୂଆ ସମ୍ଭାର ବେଶ୍ ଆକର୍ଷଣୀୟ ହୋଇଥିଲାବେଳେ ମନଲୋଭା ଡିଜାଇନ ଆଧୁନିକ ମହିଳାମାନଙ୍କର ସମ୍ଭ୍ରାନ୍ତପଣ ଏବଂ ଉତ୍କର୍ଷକୁ ପ୍ରତିଫଳିତ କରୁଛି। ଏପରିକି ହୀରାଗୁଡ଼ିକୁ ଚଳିତ ପାର୍ବଣ ଋତୁରେ ପ୍ରଶସ୍ତି ପ୍ରଦର୍ଶନ କରିବାକୁ ଏକମାତ୍ର ଉପାୟ ପାଲଟିଛି। ଉଲ୍ଲେଖଯୋଗ୍ୟ, ୨୦୨୪ ଅକ୍ଟୋବର ୪ରୁ ଏହି ସ୍ୱତନ୍ତ୍ର ବର୍ଗର ଗହଣା ବର୍ତ୍ତମାନ ଖିମ୍‌ଜୀ ଜୁଏଲର୍ସର ସମସ୍ତ ଷ୍ଟୋରରେ ଉପଲବ୍ଧ ହେଉଛି। ଏପରିକି ଗ୍ରାହକମାନେ ଏହି ସମ୍ଭାର ଦେଖିବା ଏବଂ ଏକ ସୀମିତ ସମୟ ପାଇଁ ସ୍ୱତନ୍ତ୍ର ପାର୍ବଣକାଳୀନ ଅଫର୍ ଉପଭୋଗ କରିବାକୁ ଆମନ୍ତ୍ରଣ କରାଯାଉଛି। ସେହିଭଳି ପାର୍ବଣର ଅଂଶ ଭାବେ ଖିମ୍‌ଜୀ ଜୁଏଲର୍ସ ପ୍ରତ୍ୟେକ ୩୦,୦୦୦ ଟଙ୍କା ମୂଲ୍ୟର ହୀରା ଗହଣାର କ୍ରୟ ଉପରେ ଦୁଇଟି (୨) ମାଗଣା ସ୍ୱର୍ଣ୍ଣ ମୁଦ୍ରା ଏବଂ ପ୍ରତ୍ୟେକ ୩୦,୦୦୦ ଟଙ୍କା ମୂଲ୍ୟର ସୁନା ଅଳଙ୍କାର କ୍ରୟ ଉପରେ ଗୋଟିଏ (୧) ମାଗଣା ସୁନା ମୁଦ୍ରା ଉପହାର ଦେଉଛି।

ଏ ସମ୍ପର୍କରେ ଖିମ୍‌ଜୀ ଜୁଏଲର୍ସର ଡାଇରେକ୍ଟର ମିତେଶ ଖିମ୍‌ଜୀ କହିଥିଲେ, ଆମେ ଆମର ପାର୍ବଣ ଅଭିଯାନକୁ ଶୁଭାରମ୍ଭକରି ବେଶ୍ ଉତ୍ସାହିତ ଅଛୁ। ଏପରିକି ଏହି ଅଭିଯାନରେ ଆମେ ମହିଳାମାନଙ୍କୁ ସମ୍ମାନ ଜଣାଇ ନୂତନ ସମ୍ଭାର ସହିତ ପ୍ରତ୍ୟେକ ମହିଳାଙ୍କୁ ଚଳିତ ପାର୍ବଣ ଋତୁରେ ସୁଲଭ ଗହଣା ଯୋଗାଇଦେଉଛି। ଏପରିକି ସେମାନଙ୍କ ସାମର୍ଥ୍ୟ, ମଜଭୁତପଣ ଏବଂ ଔଜଲ୍ୟ ପ୍ରତି ଏହା ଏକ ସମ୍ମାନ ବୋଲି ସେ ବିସ୍ତୃତ ଭାବେ ମତପ୍ରକାଶ କରିଛନ୍ତି।

ଲାଭା ଅଗ୍ନି-୩ର ଶୁଭାରମ୍ଭ

ନୂଆଦିଲ୍ଲୀ,୫।୧୦: ଲାଭା ଇଣ୍ଟରନ୍ୟାଶନାଲ ଲିମିଟେଡ୍‌ର ନୂତନ ଉତ୍ପାଦ ତଥା ଅତ୍ୟାଧୁନିକ ଫ୍ଲାଗ୍‌ଶିପ୍ ସ୍ମାର୍ଟଫୋନ୍ 'ଲାଭା ଅଗ୍ନି-୩'ର ଶୁଭାରମ୍ଭ ନିକଟରେ ହୋଇଯାଇଛି। ଏପରିକି ସେଗ୍‌ମେଣ୍ଟର ପ୍ରଥମ ଫିଚର୍ସ ସହ ଅଗ୍ନି-୩କୁ ଆଧୁନିକ ଟେକ୍ନୋଲୋଜିରେ ଡିଜାଇନ କରାଯାଇଛି। ନୂତନ ସ୍ମାର୍ଟଫୋନ୍ ଅତ୍ୟାଧୁନିକ ହାର୍ଡୱେର ଏବଂ ସଫ୍ଟୱେର ଅଗ୍ରଗତିକୁ ମିଶାଇ ଉପଭୋକ୍ତାଙ୍କୁ ଏକ ଗୁରୁତ୍ୱପୂର୍ଣ୍ଣ ଅନୁଭୂତି ପ୍ରଦାନ କରୁଛି। ସେହିଭଳି ବିନା ଚାର୍ଜରରେ ୮ଜିବି + ୧୨۸ ଜିବି, ଚାର୍ଜର ସହ ୮ ଜିବି + ୧୨۸ ଜିବି ଓ ଚାର୍ଜର ସହ ୮ଜିବି+୨୫۶ ଜିବି ଭଳି ୩ଟି ଭାରିଆଣ୍ଟରେ ଅଗ୍ନି-୩ ଉପଲବ୍ଧ। ସେହିପରି ହିଥର ଗ୍ଲାସ୍ ଓ ପ୍ରିଷ୍ଟିନ୍ ଗ୍ଲାସ୍ ଭଳି ଦୁଇଟି ଆକର୍ଷଣୀୟ ରଙ୍ଗରେ ଶୁଭାରମ୍ଭ ହୋଇଥିବା ଏହି ମଡେଲର ପ୍ରି-ବୁକିଂ ଶନିବାର ମଧ୍ୟାହ୍ନ ୧୨ଟାରୁ ଆରମ୍ଭ ହୋଇଯାଇଛି। ଏ ସମ୍ପର୍କରେ ଲାଭା ଇଣ୍ଟରନ୍ୟାଶନାଲ ଲିମିଟେଡ୍‌ର ହେଡ୍ ପ୍ରଡକ୍ଟ ସୁମିତ ସିଂହ କହିଛନ୍ତି,ଆମେ ଆମର ନୂତନ ଉତ୍ପାଦକୁ ବଜାର ପ୍ରବେଶ କରାଇ ବେଶ୍ ଉତ୍ସାହିତ ଥିଲାବେଳେ ଅଗ୍ନି-୩ କେବଳ ସ୍ମାର୍ଟଫୋନ୍ ନୁହେଁ,ଏହା ଭାରତର ବୈଷୟିକ ଦକ୍ଷତାକୁ ପ୍ରମାଣିତ କରୁଛି।

ଏଡବ୍ଲ୍ୟୁଏସ୍‌ର କ୍ଲାଉଡ୍ କମ୍ପ୍ୟୁଟିଂ ଟେକ୍ନୋଲୋଜି ବ୍ୟବହାର କରିବ ଶିକ୍ଷାଗ୍ରହ

ନୂଆଦିଲ୍ଲୀ,୫।୧୦

ଭାରତରେ ୧୦ଲକ୍ଷ ସରକାରୀ ସ୍କୁଲକୁ ଉନ୍ନତ କରିବା ପାଇଁ ଲକ୍ଷ୍ୟ ରଖିଥିବା ଏକ ଲୋକ ଶିକ୍ଷା ଆନ୍ଦୋଳନ ଶିକ୍ଷାଗ୍ରହ ପକ୍ଷରୁ ଘୋଷଣା କରାଯାଇଛି। ଏପରିକି ଭାରତରେ ଟେକ୍ନୋଲୋଜିଆଧାରିତ ଉନ୍ନତୀକରଣ ପଦକ୍ଷେପଗୁଡ଼ିକୁ ସଶକ୍ତ କରିବା ପାଇଁ ଆମାଜନ ୱେବ୍ ସର୍ଭିସେସ୍ (ଏଡବ୍ଲ୍ୟୁଏସ୍)ର କ୍ଲାଉଡ୍ କମ୍ପ୍ୟୁଟିଂ ଟେକ୍ନୋଲୋଜିକୁ ଶିକ୍ଷାଗ୍ରହ ବ୍ୟବହାର କରିବ।

ଏପରିକି ଏକ ଲୋକ ଆନ୍ଦୋଳନର ଅଂଶ ଭାବେ ଶିକ୍ଷାଗ୍ରହ ସରକାରୀ ସଂସ୍ଥା, ସ୍ଥାନୀୟ ନାଗରିକ ସମାଜ ସଂସ୍ଥା (ସିଏସ୍‌ଓ), ଯୁବ ଓ ସମୁଦାୟ ଆଧାରିତ ଗ୍ରୁପ୍‌ଗୁଡ଼ିକ ମଧ୍ୟରେ ସହଭାଗିତା ବିକଶିତ କରିବ। ଫଳରେ ସେମାନେ ଆବଶ୍ୟକତାଭିତ୍ତିକ ବିଦ୍ୟାଳୟ ଉନ୍ନତୀକରଣ କାର୍ଯ୍ୟକ୍ରମ ଓ ସମାଧାନର ନେତୃତ୍ୱ ନେଇପାରିବେ। ଏ ସମ୍ପର୍କରେ ଶିକ୍ଷାଗ୍ରହ ଆନ୍ଦୋଳନର ଅନ୍ୟତମ ସହ-ନିର୍ମାତା ଶିକ୍ଷାଲୋକମ୍‌ର ମୁଖ୍ୟ ବୈଷୟିକ ଅଧିକାରୀ ବିଜଶ୍ରୀ ଉର୍ସ କହିଛନ୍ତି, ଶିକ୍ଷାଗ୍ରହ ସମାଧାନ କରିବା ପାଇଁ ଲକ୍ଷ୍ୟ ରଖିଥିବା ସମସ୍ୟାଟି ହେଉଛି, ଭାରତର ସମସ୍ତ ସରକାରୀ ସ୍କୁଲକୁ ବ୍ୟାପକ ସ୍ତରରେ ଉନ୍ନତ କରିବା। ଟେକ୍ନୋଲୋଜିର ପ୍ରୟୋଗ ଏହି ସମସ୍ୟାକୁ ସମାଧାନ କରିବା ପାଇଁ ଉପଯୁକ୍ତ ଜବାବ ହୋଇଥିବାବେଳେ କେବଳ କ୍ଲାଉଡ୍ କମ୍ପ୍ୟୁଟିଂ ମାଧ୍ୟମରେ ଆମେ ଟେକ୍ନୋଲୋଜି ହସ୍ତକ୍ଷେପ ପ୍ରଦାନ କରିପାରିବୁ। ଶିକ୍ଷାଗ୍ରହ ବିଦ୍ୟାଳୟଗୁଡ଼ିକରେ ସ୍ୱତନ୍ତ୍ର ଆହ୍ୱାନଗୁଡ଼ିକର ସମାଧାନକୁ ନେଇ ସର୍ବୋତ୍ତମ ଅଭ୍ୟାସଗୁଡ଼ିକର ଏକ ରିପୋଜିଟୋରିର ଆୟୋଜନ କରିବ। ଏପରିକି ଆମେ ଆର୍ଟିଫିସିଆଲ ଇଣ୍ଟେଲିଜେନ୍ସ ଭଳି ଟେକ୍ନୋଲୋଜିଗୁଡ଼ିକର ବ୍ୟବହାରକରି ଶିକ୍ଷକ ଓ ବ୍ୟବସ୍ଥାର ପ୍ରଭାବଶାଳୀତାକୁ ବୃଦ୍ଧିକରିବା ପାଇଁ ଏଡବ୍ଲ୍ୟୁଏସ୍‌ର ସେବାଗୁଡ଼ିକର ଉପଯୋଗ କରିବାକୁ ଯୋଜନା ରଖିଛୁ। ସେହିଭଳି ଏଡବ୍ଲ୍ୟୁଏସ୍ ଇଣ୍ଡିଆ ପ୍ରାଇଭେଟ୍ ଲିମିଟେଡ୍‌ର ଲିଡର (ପବ୍ଲିକ ସେକ୍ଟର ବିଭାଗ) ପଙ୍କଜ ଗୁପ୍ତା କହିଛନ୍ତି, ଶିକ୍ଷାଗ୍ରହର ଛାତ୍ରୀଛାତ୍ରଙ୍କୁ ଅନୁପ୍ରାଣିତ କରିପାରୁଥିବା ଶିକ୍ଷକ ଓ ଲିଡରଙ୍କ ଉପରେ ଗୁରୁତ୍ୱ ଦେଇ ଭାରତର ସାର୍ବଜନୀନ ଶିକ୍ଷା ବ୍ୟବସ୍ଥାକୁ ଉନ୍ନତ କରିବା ପାଇଁ ଏକ ସ୍ୱତନ୍ତ୍ର ଓ ଧ୍ୟାନକେନ୍ଦ୍ରିତ ଆଭିମୁଖ୍ୟ ରହିଛି। କ୍ଲାଉଡ୍ କମ୍ପ୍ୟୁଟିଂ ଏହି ଲକ୍ଷ୍ୟରେ ସହଯୋଗ କରିବା ପାଇଁ ଏକ ପ୍ରମୁଖ ଭୂମିକା ଗ୍ରହଣ କରିବା ଲାଗି ପ୍ରସ୍ତୁତ ରହିଛି।

e-Procurement Cell
OFFICE OF THE EXECUTIVE ENGINEER
BUILDING CONSTRUCTION DEPARTMENT
BUILDING DIVISION NO. – 1, RANCHI
(Behind State Guest House Morhabadi) Dindayal Nagar Booty Road Ranchi-834008

Short Term e-Procurement Notice
Date – 04-10-2024

Sl. No.	Tender Reference No.	Work Name	Amount (Rs.)	Completion Time
1	BCD/Div.No.-1, Ranchi/42/2024-25	Renovation & Other Work of A.N.M. School and Hostel at Sadar Hospital Campus, Ranchi	24684200	Nine Month
2	Start Date of Submission of Bids		09-10-2024 at 11.00 AM	
3	Last Date/Time of Submission of Bids		16-10-2024 at 11.00 AM	
4	Date/Time of Opening of Bid		17-10-2024 at 11.00 AM	
5	Helpline Number of e-procurement Cell		8527519262	
6	e-mail ID		eebcddiv1ranchi@gmail.com	
7	Note : - Cost of bidding document (Non Refundable) & Bid Security Shall be payable on online through http://Jharkhandtenders.gov.in Any Change can be on Website http://Jharkhandtenders.gov.in Any Other information can be on Website http://Jharkhandtenders.gov.in			

Executive Engineer
Building Construction Department
Building Division No. 1, Ranchi

PR.NO.338009 Building(24-25):D

Odisha State Health & Family Welfare Society
Deptt. of Health & Family Welfare, Govt. of Odisha
Annex Building of SIH&FW, Nayapalli, Unit-8, Bhubaneswar-751012,
District-Khordha (Odisha), Land Line No.: (0674) 2392480/88
E-mail ld-hrdnrhm1@gmail.com

Advt.No.25/24 CONTRACTUAL APPOINTMENT Date:05/10/2024

No.E-378:Applications are invited from eligible candidates for filling up of the following positions under National Health Mission, Odisha on contractual basis with monthly remuneration as noted against each and subject to renewal as per the terms and conditions of OSH&FW Society. These positions are purely temporary and coterminus with the scheme. Lower age limit for all the positions is 21 years as on dtd. 01.10.2024

Sl. No.	Name of the Position	No. of Vacancy	Remuneration (in Rs.), Performance Incentive & other allowances as admissible
01	Physiotherapist, DEIC	07	Rs.33,088/- + P.I.
02	Occupational Therapist, DEIC	02	Rs.33,088/- + P.I.

Interested candidates can log on to www.nhmodisha.gov.in for details of vacancy, eligibility criteria, age & selection procedure etc. Online application form will be available from **05.10.2024 to 25.10.2024 by 11.59 P.M. Last date for receipt of the System Generated Application duly signed by

ଜନ୍ମଦିନର ଶୁଭେଚ୍ଛା

ଗୁନ୍‌ଗୁନ୍
ପରିବାରବର୍ଗ

ଏଠାରେ ୨ X ୨ ସେ.ମି. ଫଟୋ ଲଗାନ୍ତୁ

ନାମ: .....
ବୟସ:.....
ଜନ୍ମ ତାରିଖ: .....

ସର୍ତ୍ତାବଳୀ: ଏହି କୁପନ ବ୍ୟବହାର କରି ସମ୍ପୂର୍ଣ୍ଣ ମାଗଣାରେ ଜନ୍ମଦିନର ଶୁଭେଚ୍ଛା ଜଣାନ୍ତୁ। ଫଟୋଗ୍ରାଫ ସହିତ କୁପନଟି ପ୍ରକାଶନ ତାରିଖର ୭ ଦିନ ପୂର୍ବରୁ ଜନ୍ମଦିନ ଶୁଭେଚ୍ଛା, ଧରିତ୍ରୀ, ବି-୨୬, ରସୁଲଗଡ ଶିଳ୍ପାଞ୍ଚଳ, ଭୁବନେଶ୍ୱର-୧୦ ଠିକଣାରେ ପହଞ୍ଚିବା ଆବଶ୍ୟକ।

ମୟଙ୍କଙ୍କ ଫିଟନେସ୍ ଉପରେ ନଜର

ଗ୍ୱାଲିୟର,୫।୧୦(ପି.ଟି.)

ରବିବାର ବାଂଲାଦେଶ ବିପକ୍ଷରେ ୩ ମ୍ୟାଚ୍ ବିଶିଷ୍ଟ ଟି୨୦ ସିରିଜ୍‌ର ପ୍ରଥମ ମ୍ୟାଚ୍ ଖେଳିବ ଭାରତ। ଏହି ମ୍ୟାଚ୍‌ରେ ପେସ୍ ସେନ୍‌ସେସନ ମୟଙ୍କ ଯାଦବଙ୍କ ଫର୍ମ ଓ ଫିଟ୍‌ନେସ ଉପରେ ସମସ୍ତଙ୍କ ନଜର ରହିବ। ଆଇପିଏଲ୍‌ରେ ନିୟମିତ ୧୫୦+ କି.ମି. ବେଗରେ ବୋଲିଂ କରି ସମସ୍ତଙ୍କ ଦୃଷ୍ଟି ଆକର୍ଷଣ କରିଥିବା ମୟଙ୍କ ପ୍ରଥମ ଥର ଜାତୀୟ ଦଳରେ ସୁଯୋଗ ପାଇଛନ୍ତି। ସାଧାରଣତଃ ଖେଳାଳି ଘରୋଇ କ୍ରିକେଟରେ ପ୍ରଦର୍ଶନ ଆଧାରରେ ଜାତୀୟ ଦଳକୁ ଡାକରା ପାଇଥାନ୍ତି। ତେବେ ମୟଙ୍କଙ୍କ ନିକଟରେ ଥିବା ଦକ୍ଷତା କାରଣରୁ ତାଙ୍କୁ ଫାଷ୍ଟଟ୍ରାକ୍ କରାଯାଇ ଭାରତୀୟ ଦଳରେ ସ୍ଥାନ ଦିଆଯାଇଥିଲା। ୨୨ ବର୍ଷୀୟ ମୟଙ୍କ କିଭଳି ନିଜ ଫର୍ମ ଓ ଫିଟନେସ୍ ପ୍ରମାଣ କରୁଛନ୍ତି ଏହା ଉପରେ ସଭିଙ୍କ ନଜର ରହିବ। ଅନ୍ୟମାନଙ୍କ ମଧ୍ୟରେ ଦିଲ୍ଲୀ ପେସ୍ ବୋଲର ହର୍ଷିତ ରାଣା ଓ ଅଲରାଉଣ୍ଡର ନୀତୀଶ କୁମାର ରେଡ୍ଡୀଙ୍କୁ ମଧ୍ୟ ସୁଯୋଗ ମିଳିପାରେ। ପୂର୍ବରୁ ନୀତୀଶ ଓ ହର୍ଷିତଙ୍କୁ ଜିମ୍ବାୱେ ଟୁର୍ ପାଇଁ ଭାରତୀୟ ଦଳରେ ସ୍ଥାନ ମିଳିଥିଲେ ହେଁ ଖେଳିବାର ସୁଯୋଗ ମିଳି ନ ଥିଲା। ଜୟସ୍ୱାଲ, ମହମ୍ମଦ ସିରାଜ ଓ ଅକ୍ଷର ପଟେଲଙ୍କୁ ଟି୨୦ରୁ ବିଶ୍ରାମ ଦିଆଯାଇଥିବା ଶୁବମାନ୍ ଗିଲ୍, ରିଷଭ ପନ୍ତ, ଯଶସ୍ୱୀ

ଭାରତୀୟ ଦଳ ନେଟ୍ ସେସନ୍ ଅବସରରେ ବରୁନ ଚକ୍ରବର୍ତ୍ତୀଙ୍କ ବୋଲିଂ ଅଭ୍ୟାସ।

ଆଜି ପ୍ରଥମ ଟି୨୦

ବେଳେ ଅଧିନାୟକ ସୂର୍ଯ୍ୟକୁମାର ଯାଦବ ଓ ହାର୍ଦ୍ଦିକ ପାଣ୍ଡ୍ୟା ଦୁଇ ବଡ ନାମ ଭାବେ ଏହି ଟିମରେ ରହିଛନ୍ତି। ଓପନର ଭାବରେ ଅଭିଷେକ ଶର୍ମା ଜିମ୍ବାୱେ ସିରିଜ୍‌ରେ ନିଜ ଦକ୍ଷତା ପ୍ରମାଣ କରିଥିବା ବେଳେ ସଞ୍ଜୁ ସାମସନ୍ ତାଙ୍କ ସହ ଓପନ୍ କରିପାରନ୍ତି। ରିୟାନ୍ ପରାଗ ନିଜ ଆଇପିଏଲ ପ୍ରଦର୍ଶନ ଦୋହରାଇ ପାରି ନ ଥିଲେ ମଧ୍ୟ ଏହି ସିରିଜ୍‌ରେ ତାଙ୍କୁ ଆଉ ଏକ ସୁଯୋଗ ମିଳିବ। ୨୦୨୧ ପରେ ଦଳକୁ ପ୍ରଥମ ଥର ଫେରିଥିବା ସ୍ପିନର ବରୁନ୍ ଚକ୍ରବର୍ତ୍ତୀ ଓ ଜୀତେଶ ଶର୍ମା ମଧ୍ୟ ସୁଯୋଗ ଅପେକ୍ଷାରେ ରହିବେ।

ବାଂଲାଦେଶୀ ଅଲରାଉଣ୍ଡର ଶକିବ ଅଲ ହସନ ଟି୨୦ରୁ ଅବସର ଘୋଷଣା କରିଥିବା ବେଳେ ଏକ ବଡ଼ ଶୂନ୍ୟସ୍ଥାନ ସୃଷ୍ଟି କରିଛି। ମେହିଦୀ ହସନ ମିରାଜ ୧୪ ମାସ ପରେ ଦଳକୁ ଡାକରା ପାଇଥିବା ବେଳେ ଭେଟେରାନ ମହମ୍ମଦ ଉଲ୍ଲାଙ୍କ ଉପରେ ସମସ୍ତଙ୍କ ନଜର ରହିବ।

ଗଫ୍ ଚାଇନା ଓପନ ଫାଇନାଲରେ

ବେଜିଂ, ୫।୧୦ (ଏପି)

କୋକୋ ଗଫ୍ ଚାଇନା ଓପନ ଟେନିସ ଫାଇନାଲରେ ପ୍ରବେଶ କରିଛନ୍ତି। ଶନିବାର ଅନୁଷ୍ଠିତ ଏକ ମହିଳା ସିଙ୍ଗଲ୍ସ ସେମିଫାଇନାଲରେ ଗଫ୍ ଦୃଢ ପ୍ରତ୍ୟାବର୍ତ୍ତନ ସହ ୪-୬, ୬-୪, ୬-୨ରେ ପାଉଲା ବଦୋସାଙ୍କୁ ହରାଇ ଦେଇଛନ୍ତି। ଏହି ମ୍ୟାଚ ଜିତିବା ଲାଗି ସେ ୨ଘଣ୍ଟା ୨୦ମିନିଟ ସମୟ ନେଇଥିଲେ। ଟୁର୍ନାମେଣ୍ଟରେ କ୍ରମାଗତ ତୃତୀୟ ଥର ସେ ପ୍ରଥମ ସେଟ୍‌ରେ ପରାଜିତ ହେବାପରେ ମ୍ୟାଚରେ ବିଜୟ ଲାଭ କରିବାରେ ସଫଳ ରହିଛନ୍ତି। ଗଫ୍ ନାଓମି ଓସାକାଙ୍କ ବିପକ୍ଷ ଚତୁର୍ଥ ରାଉଣ୍ଡ ମ୍ୟାଚର ପ୍ରଥମ ରାଉଣ୍ଡରେ ପରାଜିତ ହୋଇଥିଲେ। ମାତ୍ର ୱାନ ସେଟ୍ ଅଲ ହେବା ପରେ ଗଫ୍‌ଙ୍କ ୪ଥର ଗ୍ରାଣ୍ଡସ୍ଲାମ ବିଜେତା ଓସାକା ବ୍ୟାକ୍ ଇଞ୍ଜୁରୀ ଯୋଗୁ ଓହରିଯିବାରୁ ଗଫ୍‌ଙ୍କୁ ୱାକ୍‌ଓଭର ମିଳିଥିଲା। ସେହିପରି କ୍ୱାର୍ଟରଫାଇନାଲରେ ଗଫ୍ ୧୧୫ ର୍ୟାଙ୍କିଙ୍ଗପ୍ରାପ୍ତ ୟୁଲିଆ ଷ୍ଟାରୋଡଭ୍‌ସେଭାଙ୍କଠାରୁ ପ୍ରଥମ ପଛୁଆ ଥାଇ ମଧ୍ୟ ମ୍ୟାଚ ଜିତି ନେଇଥିଲେ। ୬ଷ୍ଠ ର୍ୟାଙ୍କିଙ୍ଗପ୍ରାପ୍ତ ଗଫ୍ ରବିବାର ଫାଇନାଲରେ ଅଲିମ୍ପିକ ସ୍ୱର୍ଣ୍ଣ ବିଜେତା ଝେଙ୍ଗ୍ କ୍ୱିନୱେନ କିମ୍ବା ଚେକ୍ ରିପବ୍ଲିକର କାରୋଲିନା ମୁଚୋଭାଙ୍କୁ ଭେଟିବେ। ଏଠାରେ ବିଜୟ ଲାଭ କଲେ ୨୦ବର୍ଷୀୟା ଆମେରିକୀୟ ଗଫ୍‌ଙ୍କର ଏହା ଦ୍ୱିତୀୟ ଡବ୍ଲ୍ୟୁଟିଏ-୧୦୦୦ ଲେଭଲ ଟାଇଟଲ ଜିତିବେ। ଟୁର୍ ଫାଇନାଲ୍ସରେ ଗଫ୍‌ଙ୍କ ୭-୧ ରେକର୍ଡ ରହିଛି।

୨୭ବର୍ଷ ପରେ ମୁମ୍ବାଇକୁ ଇରାନୀ କପ୍

ଲକ୍ଷ୍ନୌ, ୫।୧୦ (ପି.ଟି.)

ତନୁଶ କୋଟିଆନ୍‌ଙ୍କ ଅପରାଜିତ ଶତକ ସହାୟତାରେ ଅବଶିଷ୍ଟ ଭାରତ ଏକାଦଶ ବିପକ୍ଷରେ ପ୍ରଥମ ଇନିଂସ ଅଗ୍ରଣୀ ଭିତ୍ତିରେ ବିଜୟ ହାସଲ କରି ମୁମ୍ବାଇ ଏଥର ଇରାନୀ କପ୍ ହାସଲ କରିଛି। ଏଥରକୁ ମିଶାଇ ଦଳ ୧୫ଥର ଏହି ଟାଇଟଲ ବିଜୟୀ ହୋଇପାରିଛି। ମୁମ୍ବାଇ ଏହା ପୂର୍ବରୁ ୨୭ ବର୍ଷ ତଳେ ୧୯୯୭-୯୮ ସିଜନରେ ଇରାନୀ କପ୍ ଜିତିଥିଲା। ଏହାପରେ ଘରୋଇ ଶକ୍ତିଶାଳୀ ଦଳ ଆହୁରି ୮ଥର ଫାଇନାଲରେ ପ୍ରବେଶ କରି ମଧ୍ୟ ଟାଇଟଲ ଜିତିବାରେ ସଫଳ ହୋଇପାରି ନାହିଁ। ଗତଥର ଦଳ ୨୦୧୫-୧୬ ସିଜନ ଫାଇନାଲରେ ପ୍ରବେଶ କରିଥିଲା। ମୁମ୍ବାଇ ଶନିବାର ମ୍ୟାଚର ଅନ୍ତିମ ଦିବସରେ ପୂର୍ବଦିନର ଅସମାପ୍ତ ସ୍କୋର ୧୫୩/୬ରୁ ଖେଳ ଆରମ୍ଭ କରି ୩୨୯/୮ସ୍କୋରରେ ଏହାର ଦ୍ୱିତୀୟ ଇନିଂସ ଘୋଷଣା କରିଥିଲା। ଏଥିସହିତ ଦଳ ମୋଟ ଉପରେ ୪୫୦ରନ ଅଗ୍ରଣୀ ଲାଭ କରିଥିଲା। ପ୍ରଥମ ଇନିଂସରେ ୬୪ ରନ ସ୍କୋର କରିଥିବା କୋଟିଆନ ସକାଳେ ତାଙ୍କ ବ୍ୟକ୍ତିଗତ ଅପରାଜିତ ୨୦ରୁ ଖେଳ ଆରମ୍ଭ କରି ୧୧୪ ରନରେ ନଟଆଉଟ ରହିଥିଲେ। ସେ ୧୫୦ ବଲ୍‌ର ସମ୍ମୁଖୀନ ହୋଇଥିବା ବେଳେ ୧୦ ଚୌକା ଓ ଗୋଟିଏ ଛକା ଲଗାଇଥିଲେ। ମୁମ୍ବାଇ ଏହାର ଦ୍ୱିତୀୟ ଇନିଂସ ଘୋଷଣା କରିବା ବେଳକୁ କହିବାକୁ ଗଲେ ଆଉ ଗୋଟିଏ ସେସନ ଖେଳ ବାକି ରହିଥିଲା। ସ୍ୱଳ୍ପ ସମୟ ମଧ୍ୟରେ ୪୫୧ ରନ ଚେଜ୍ କରିବା ଅସମ୍ଭବ ଥିଲା। ଫଳତଃ ଅବଶିଷ୍ଟ ଭାରତ ଏକାଦଶ ଅଧିନାୟକ ରତୁରାଜ ଗାଏକ୍ୱାଡ ଏବଂ ମୁମ୍ବାଇ ଅଧିନାୟକ ଅଜିଙ୍କ୍ୟ ରାହାନେଙ୍କ ମଧ୍ୟରେ ଆପୋସ ବୁଝାମଣାରେ ମ୍ୟାଚ ଡ୍ର ଭାବେ ଶେଷ ହୋଇଥିଲା। ରଣଜୀ ଟ୍ରଫି ଚାମ୍ପିୟନ ମୁମ୍ବାଇକୁ ପ୍ରଥମ ଇନିଂସ ଅଗ୍ରଣୀ ଭିତ୍ତିରେ ବିଜୟୀ ଘୋଷଣା କରାଯାଇଥିଲା। ମୁମ୍ବାଇ ଏହାର ଦୁଇ ଆଗଧାଡ଼ି ବ୍ୟାଟର ସର୍ଫରାଜ ଖାନ୍ (୧୭) ଓ ଶାର୍ଦ୍ଦୁଲ ଠାକୁର (୨)ଙ୍କ ଉଇକେଟ ହରାଇବା ପରେ କୋଟିଆନ ପରିପକ୍ୱ ପ୍ରଦର୍ଶନ କରି ଦଳର ସ୍କୋରକୁ ଆଗେଇ ନେଇଥିଲେ। ନମ୍ବର ୧୦ ବ୍ୟାଟର ମୋହିତ ଅବସ୍ଥି ତାଙ୍କୁ ଉପଯୁକ୍ତ ସହାୟତା କରିଥିଲେ। ମୁମ୍ବାଇ ଏକଦା ୧୭୧ ସ୍କୋରରେ ଏହାର ୭ଟି ଉଇକେଟ ହରାଇ ସାରିଥିଲା। ଅବସ୍ଥି (୯୩ବଲ୍‌ରୁ ୫୧*ରନ, ୪ ଚୌକା ଓ ଏକ ଛକା) ଓ କୋଟିଆନ ୯ମ ଉଇକେଟରେ ମୂଲ୍ୟବାନ ୧୫୬ ରନ ଯୋଗ କରିଥିଲେ। ଅବଶିଷ୍ଟ ଭାରତ ଏକାଦଶ ତରଫରୁ ଶ୍ରେଷ୍ଠ ବୋଲିଂ ପ୍ରଦର୍ଶନ କରି ସାରାଂଶ ଜୈନ ୧୨୧ ରନ ବିନିମୟରେ ୬ ଉଇକେଟ ଅକ୍ତିଆର କରିଥିଲେ। ମୁମ୍ବାଇ ପ୍ରଥମ ଇନିଂସରେ ଦ୍ୱିଶତକ ହାସଲ କରିଥିବା ସର୍ଫରାଜ ଖାନ୍ ପ୍ଲେୟର ଅଫ୍ ଦି ମ୍ୟାଚ ବିବେଚିତ ହୋଇଥିଲେ।

ସଂକ୍ଷିପ୍ତ ସ୍କୋର

ମୁମ୍ବାଇ ପ୍ରଥମ ଇନିଂସ- ୫୩୭/ଅଲଆଉଟ ଏବଂ ଦ୍ୱିତୀୟ ଇନିଂସ: ୩୨୯/୮, ଘୋଷଣା (ତନୁଶ କୋଟିଆନ-୧୧୪*, ମୋହିତ ଅବସ୍ଥି-୫୧*, ପୃଥ୍ୱୀ ଶ'-୭୬ ; ସାରାଂଶ ଜୈନ-୬/୧୨୧)। ଅବଶିଷ୍ଟ ଭାରତ ଏକାଦଶ ପ୍ରଥମ ଇନିଂସ: ୪୧୬/ ଅଲଆଉଟ।

ଭାରତର କ୍ଲିନ୍ ସ୍ୱୁଇପ୍

ଲିମା (ପେରୁ), ୫।୧୦ (ପି.ଟି.)

ଭାରତୀୟ ପିସ୍ତଲ ଶୁଟର ଦିବାଂଶୀ ମହିଳା ୨୫ ମିଟର ଷ୍ଟାଣ୍ଡାର୍ଡ ପିସ୍ତଲ ଇଭେଣ୍ଟରେ ତାଙ୍କର ଦ୍ୱିତୀୟ ସ୍ୱର୍ଣ୍ଣ ପଦକ ହାସଲ କରିବା ଦ୍ୱାରା ଏଠାରେ ଚାଲିଥିବା ଆଇଏସ୍‌ଏସ୍‌ଏଫ୍ ଜୁନିୟର

ଦିବାଂଶୀଙ୍କୁ ଦ୍ୱିତୀୟ ସ୍ୱର୍ଣ୍ଣ

ବିଶ୍ୱ ଚାମ୍ପିୟନଶିପ୍‌ର ଏହି ଇଭେଣ୍ଟରେ ଭାରତ କ୍ଲିନ ସ୍ୱୁଇପ୍ ହାସଲ କରିଛି। ଭାରତର ଯୁବ ଶୁଟରମାନେ ଶୁକ୍ରବାର ୨ ସ୍ୱର୍ଣ୍ଣ ସମେତ ୫ ପଦକ ହାସଲ କରିପାରିଛନ୍ତି। ଫଳରେ ଏହାର ମୋଟ ପଦକ ସଂଖ୍ୟା ୨୧ରେ ପହଞ୍ଚିଛି। ଭାରତ ୧୩ ସ୍ୱର୍ଣ୍ଣ, ଦୁଇ ରୌପ୍ୟ ଓ ୬ ବ୍ରୋଞ୍ଜ ସହ ପଦକ ଟେବୁଲର ଶୀର୍ଷରେ ରହିଛି। ନରୱେ ୧୦ ପଦକ (୪ ସ୍ୱର୍ଣ୍ଣ, ୩ ରୌପ୍ୟ, ୩ ବ୍ରୋଞ୍ଜ) ଦ୍ୱିତୀୟ ଏବଂ ଚାଇନା (୩-୧-୦) ତୃତୀୟ ସ୍ଥାନରେ ରହିଛି। ଇଭେଣ୍ଟରେ ଦିବାଂଶୀ ଆଧିପତ୍ୟ ବିସ୍ତାର କରି ୬୦୦ରୁ ୫୬୪ ସ୍କୋର କରି ପ୍ରଥମ ହୋଇଥିବା ବେଳେ ତାଙ୍କ ଟିମ୍‌ମେଟ ପାରିଶା ଗୁପ୍ତା ୫୫୯ ସ୍କୋର ସହ ଦ୍ୱିତୀୟ ସ୍ଥାନରେ ରହି ରୌପ୍ୟ ଜିତିଥିଲେ। ମାନବୀ ଜୈନ ୫୫୭ ସ୍କୋର ସହ ଏକ ବ୍ରୋଞ୍ଜ ଜିତିବାରୁ ଭାରତ ପ୍ରଥମ ଥର ଏହି ପ୍ରତିଯୋଗିତାରେ କ୍ଲିନ୍‌ସ୍ୱୁଇପ୍ କରିଥିଲା। ଶିଖା ଚୌଧାରୀ ୫୫୪ ସ୍କୋର ସହ ଅଳ୍ପକେ ପୋଡିୟମ ଫିନିଶ ମିସ୍ କରିବା ସହ ଇଷ୍ଟୋନିଆର ମାର୍ଜା କିର୍ସଙ୍କଠାରୁ ଗୋଟିଏ ପଏଣ୍ଟ ଆଗରେ ରହିଥିଲେ। ଜୁନିୟର ପୁରୁଷ ଇଭେଣ୍ଟରେ ସୁରଜ ଶର୍ମା ୫୭୧ ସ୍କୋର ସହ ପୋଲାଣ୍ଡର ଇଭାନ ରାକିତସ୍କି (୫୬୮)ଙ୍କୁ ପଛରେ ପକାଇ ସ୍ୱର୍ଣ୍ଣ ଜିତିଥିଲେ। ଅନ୍ୟପକ୍ଷରେ ଚାମ୍ପିୟନଶିପ୍‌ରେ ୪ଟି ସ୍ୱର୍ଣ୍ଣ ପଦକ ଲାଭ କରିଥିବା ମୁକେଶ ନେଲାଭାଲି ୫୬୮ ଶଟ୍ କରି ବ୍ରୋଞ୍ଜ ପଦକ ହାସଲ କରିଥିଲେ।

Classified Everyday
0674-2580101, 2549949

MATRIMONIAL

BRIDE WANTED

Plot N6-44, Nayapally ସନ୍ତୋଷ- ବିବାହ ପାଇଁ ଚାକିରି କରିଥିବା ଝିଅ ଦରକାର। Ph. 7656942771. D-1441

ଖଣ୍ଡାୟତ ଜାତିର ପୁଅ ଲାଗି କନ୍ୟାପାତ୍ରୀ ଆବଶ୍ୟକ। ପୁଅ ପେଟ୍ରୋଲିୟମରେ ଏମ୍.ଟେକ୍ । ପ୍ରତିଷ୍ଠିତ କମ୍ପାନୀରେ ଟିମ୍ ମ୍ୟାନେଜର ଭାବେ କାର୍ଯ୍ୟରତ। ବାର୍ଷିକ ରୋଜଗାର ୧୪/୧୫ଲକ୍ଷ। ଉଚ୍ଚ ମଧ୍ୟବିତ୍ତ ପରିବାର। ଡାକ୍ତର, ଅଧ୍ୟାପିକା, ଇଞ୍ଜିନିୟର, ଅଫିସର ହୋଇଥିବା ଖଣ୍ଡାୟତ ଜାତିର ପାତ୍ରୀ ଆବଶ୍ୟକ। ଯୋଗାଯୋଗ ମୋ.ନଂ. ୮୪୮୦୦୪୭୪୮୩ । ଧ-୧୫୭୩

Handsome Brahmin Boy 1994, 5'11", MVSC Serving Govt. Vetenary Surgeon "SUNASANSAR". 9937512659. D-75997

REAL ESTATE

SALE

Plot for Sale at Puri Konark Marine Drive (850/- per Sqft). Contact: 6371703010. D-1580

ଭୁବନେଶ୍ୱର ପିତାପଲ୍ଲୀ NH-16 କଡ଼ରେ 30' Road, ଇଲେକ୍ଟ୍ରିସିଟି ଥାଇ ତୁରନ୍ତ ଘର କଲାଭଳି plot ମିଳୁଛି। (Owner) 9090963952. D-75996

3/4BHK ready to move speious duplex with amenities at Balianta near Syphon Sqr. Contact No.- 8457085107. D-1535

Email ମାଧ୍ୟମରେ କ୍ଲାସିଫାଏଡକୁ ବିଜ୍ଞାପନ ପଠାଇବାର ଠିକଣା:-
classifieddharitri@gmail.com

Ready to move 4BHK duplex Bunglow Botanda Sundarapada, Bhubaneswar, Sai Villa. Price 98 lakhs. Contact- 9861125539, 9040521173. D-76024

1BHK Ready to move in flats available in Hi-Tech Brundaban Project near Batamangala Temple, Puri Town. 9861463011, 9777154964. D-1577

Car Washing Centre, ଲିଜ୍ ଦିଆଯିବ। BBSR Maruti Gypsy King, Steel Body for sale. 9437637168. D-1576

ମାତ୍ର ତିନି ଲକ୍ଷରେ ଓଡ଼ିଶାର ସର୍ବାଧିକ ଲାଭଦାୟକ ପ୍ଲଟ୍ (Investment Plot). Contact: 8917622925. D-1526

Duplex project at Retang Medical, Station, CV Raman University, Apartment near Sum Hospital, Bhubaneswar. 7008459987. D-75995

(1) Commercial plot, facing to NH Road Nakhara to Niali NH 10000sqft., 3sides road, (2) Residential plot near Petal English Medium School 1100/- sqft. with boundarywall at Brahmanjharilo, Cuttack, 11K.M. to BBSR. Personal plots, No builders. 7809525452. D-75792

Contact for complete house construction (Simplex/Duplex/Triplex), Interior design (Modular Kitchen/TV Unit/Wardrobe/Ceiling) and home furniture (King Bed/Sofa/Dining Table/Center Table) by the experts only. MPlanets- 7008550473. D-1565

High profile Three Storied building at Jaydurga Nagar, Bomikhal, Bhubaneswar for 2.40crores. Brokers Excuse. Call- 8917520527. D-1570

Gharabari Converted Plots Available Near Hitech Square Sundarpada Bhubaneswar. For More Details Contact- 7978874990, 9777554170. D-1574

Wanted Yellow zone Gharabari Sharing Land with 30 feet Road for Duplex Projects within Bhubaneswar. 9938219397. D-1564

CONSTRUCTION

Construct your dream home @460/-, 850/-, 1325/- with branded material along with 3 years AMC & 50 years structural guarantee. We provide plan approval, Boring, Bank Estimate. Contact :The Engineering Pvt. Ltd., 9439856856. D-1449

ଧରିତ୍ରୀ DHARITRI
Scan & Pay
ଧରିତ୍ରୀ କ୍ଲାସିଫାଏଡ୍ ବିଜ୍ଞାପନ ବାବଦୀୟ ଦେୟକୁ ନିମ୍ନପ୍ରଦତ୍ତ QR Code ସ୍କାନ୍ କରି ଯେକୌଣସି UPI App ମାଧ୍ୟମରେ ସହଜରେ ପେଠ କରନ୍ତୁ।
BHIM UPI
ଦେୟ ପେଠ ହେଲାପରେ ରସିଦ୍‌ର Screenshotକୁ
classifieddharitri@gmail.com
ରେ ଇମେଲ୍ କରନ୍ତୁ।

ନିଜର ପ୍ରିୟଜନମାନଙ୍କୁ ଜନ୍ମଦିନର ଓ ବିବାହ ଶୁଭେଚ୍ଛା ଜଣାନ୍ତୁ କେବଳ ଟ୨୧୦/- ରେ। ରଙ୍ଗୀନ ଟ୪୨୦/- ରେ। (ଫଟୋ ସହ) ବି.ଦ୍ର.: ଶୁଭେଚ୍ଛା ୬ସେମି. (H) X ୪ସେମି. (W) ହେବା ଆବଶ୍ୟକ।

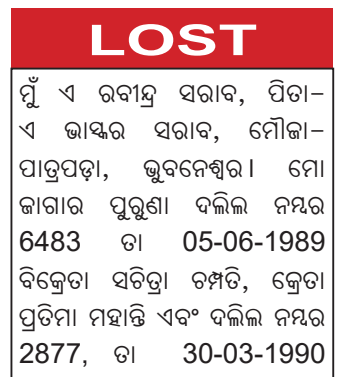

Asribada Panchakarma herbal SPA, Kesharimall, Bhubaneswar. Contact- 8926173473. D-75791

Newly open health benefits SPA special Offer @ 799 Bapuji Nagar. 9861237682. D-76160

Kerala Massage therapy gents/ Ladies pain relief Bhubaneswar. 9337672475. D-1575

LOST

ମୁଁ ଏ ରବୀନ୍ଦ୍ର ସରାବ, ପିତା- ଏ ଭାସ୍କର ସରାବ, ମୌଜା- ପାଡ୍ରପଡ଼ା, ଭୁବନେଶ୍ୱର। ମୋ ଜାଗାର ପୁରୁଣା ଦଲିଲ ନମ୍ବର 6483 ତା 05-06-1989 ବିକ୍ରେତା ସଚିତ୍ରା ଚମ୍ପତି, କ୍ରେତା ପ୍ରତିମା ମହାନ୍ତି ଏବଂ ଦଲିଲ ନମ୍ବର 2877, ତା 30-03-1990 ବିକ୍ରେତା ପ୍ରତିମା ମହାନ୍ତି, କ୍ରେତା ଦୁଃଶାସନ ସାହୁ ଯାହା କେଉଁଠାରେ ହଜିଯାଇଛି। ମୁଁ ଖୋଜାଖୋଜି କଲାପରେ ନ ମିଳିବାରୁ, ମୁଁ ଖଣ୍ଡଗିରି ଥାନାରେ FIR କରିଛି। ଯଦି କାହାକୁ ଏହି ଦଲିଲଟି ମିଳେ SBI RACPC, ଭୁବନେଶ୍ୱରରେ ହସ୍ତାନ୍ତର କରିବାକୁ ଅନୁରୋଧ। କାରଣ ମୁଁ ଏହି ଜାଗା ଉପରେ ମୁଁ ଗୋଟିଏ ଗୃହ ଋଣ ନେବା ପାଇଁ ଯାଉଛି। ମୁଁ ଏହି ଦଲିଲକୁ ବ୍ୟାଙ୍କ ବା କୌଣସି ଋଣ ଦେଇଥିବା ସଂସ୍ଥାରେ ବନ୍ଧକ ଦେଇନାହିଁ। ଯୋଗାଯୋଗ- 9658944672. D-1569

ପାଠକଙ୍କ ପାଇଁ ସୂଚନା

କ୍ଲାସିଫାଏଡରେ ପ୍ରକାଶିତ କେତେକ ବିଜ୍ଞାପନକୁ ଭିତ୍ତିକରି କିଛି ପାଠକ ଠକାମିର ଶିକାର ହେଉଥିବା ଆମର ଦୃଷ୍ଟିଗୋଚର ହେଉଛି। ବିଜ୍ଞାପନ ଦେଉଥିବା ସଂସ୍ଥାମାନଙ୍କ ସହ କାରବାର କରିବା ପୂର୍ବରୁ ସବିଶେଷ ତଥ୍ୟ ଓ ନିଜର ବିବେକ ଖଟାଇ କାରବାର କରନ୍ତୁ। ଏଥିପାଇଁ ଧରିତ୍ରୀ କର୍ତ୍ତୃପକ୍ଷ ଦାୟୀ ରହିବେ ନାହିଁ।

LEGAL NOTICE

IN THE COURT OF THE IST. ADIL. CIVIL JUDGE, SR. DIVISION, BHUBANESWAR
Civil suit No.- 1021/2021
Manjubala Sahoo, aged about 59 yrs., Wife of Jalandhar Sahoo, Plot No.- 3985/3986, Badagada, P.O.- Badagada Brit Colony, P.S.- Badagada, Bhubaneswar, Dist.- Khordha
.....Plaintiff
Versus
M/s. Maa Tarini Estcon (P) Ltd. represented through its Managing Director Niranjan Rana & others
.... Defendants
NOTICE U/O-5, RULE-20 OF C.P.C.
Shri Niranjan Rana, aged about 48 years, Managing Director of M/s. Maa Tarini Estcon (P) Ltd. Resident of Village- Balianta (Patana), P.O./ P.S.- Balianta, Dist.- Khordha, Pin-752101.
Take notice that the above named plaintiff has filed the suit against you for declaration and permanent injunction. Inspite of issuance of summons you are avoiding to receive summons. Now the suit stands posted to 21.10.24. Hence you are hereby directed to appear in person or by pleader duly instructed by you, before this Court of Ist Addl. Civil Judge, Sr. Division, Bhubaneswar on 21.10.24 at 10.30 A.M. and file the written statement/objection. In default, the above noted suit will be determined in your absence.
Given under my hand and seal of this Court this the 13th day of Sept. 2024.
Ist. Addl. Civil Judge (Sr. Division), Bhubaneswar.
Dt.13.9.24
SCHEDULE OF PROPERTY
Dist.-Khordha, P.S.- Balianta, Tahasil- Balianta, Mouza-Pahal, Khata No.- 352/730, Chaka No.- 105, Plot No.- 153/1335, Ac0.045.91 decimals.
D-1518

ମନେ ପଡ଼ନ୍ତି

ଏକାଦଶାହ ଉପଲକ୍ଷେ ଅଶ୍ରୁଳ ଶ୍ରଦ୍ଧାଞ୍ଜଳି

ୱପ୍ରଫୁଲ୍ଲ ଚନ୍ଦ୍ର ଦାସ
ଡିଅରପାରା, ବ୍ରହ୍ମଗିରି, ରାଧା ଗୋବିନ୍ଦ ଲେନ୍, ପୁରୀ
ଆବିର୍ଭାବ: ୨୫।୧୨।୧୯୩୫
ତିରୋଧାନ: ୨୬।୦୯।୨୦୨୪
ଆପଣଙ୍କର ନିଃସ୍ୱାର୍ଥପର ସେବା ମନୋଭାବ, ଅନାବିଳ ସ୍ନେହ ଆତ୍ମମାନଙ୍କୁ ସଦାସର୍ବଦା ପ୍ରେରଣା ଯୋଗାଇ ଆସୁଅଛି। ଆପଣଙ୍କର ଅମର ଆତ୍ମା ପ୍ରଭୁ ଶ୍ରୀଜଗନ୍ନାଥଙ୍କ ସହିତ ଲୀନ ହେବାପାଇଁ ବିନମ୍ର ପ୍ରାର୍ଥନା କରୁଅଛୁ।
ଶୋକସନ୍ତପ୍ତ ପତ୍ନୀ ଓ ଆତ୍ମୀୟସ୍ୱଜନ
ଧ-୧୫୭୨

ପଢ଼ା ଆଉ ମୋବାଇଲ୍ ଫୋନ୍

ବର୍ତ୍ତମାନ ଅଧିକାଂଶ ଯୁବତୀଯୁବକ ସ୍ମାର୍ଟଫୋନ୍ ସହିତ ବେଶି ସମୟ ବିତାଉଛନ୍ତି। ଏହା ବିନା ରହିବା ଯେମିତି ସେମାନଙ୍କ ପାଇଁ ଅସମ୍ଭବ ମନେହେଉଛି। ଏମିତିକି କେତେଜଣ ପଢ଼ିବାବେଳେ ମଧ୍ୟ ଏହାକୁ ପାଖରେ ରଖିବାକୁ ଆଦୌ ଭୁଲି ନ ଥା'ନ୍ତି। ହେଲେ ଗବେଷଣା ମୁତାବକ ଅନ୍‌ଲାଇନ୍ ଷ୍ଟଡି ବ୍ୟତୀତ ପଢ଼ାବେଳେ ପାଖରେ ମୋବାଇଲ୍ ରଖିବା ଦ୍ୱାରା ନା କେବଳ ପଢ଼ା ବ୍ୟାହତ ହୋଇଥାଏ ବରଂ ପରୀକ୍ଷାରେ ନମ୍ବର ମଧ୍ୟ କମିଥାଏ, ଯାହାର ନକାରାତ୍ମକ ପ୍ରଭାବ ପଡ଼ିଥାଏ କ୍ୟାରିୟର ଉପରେ...

ଓହିଓ ୟୁନିଭର୍ସିଟି, ଇଲିନଇସ୍ ୟୁନିଭର୍ସିଟି ଏବଂ ନେବ୍ରାସ୍କା ୟୁନିଭର୍ସିଟିରେ ଛାତ୍ରୀଛାତ୍ରଙ୍କ ପାଠପଢ଼ା ସହ ମୋବାଇଲ୍ ବ୍ୟବହାରକୁ ନେଇ ଏକ ରିସର୍ଚ୍ଚ କରାଯାଇଥିଲା। ଏହି ରିସର୍ଚ୍ଚ ରିପୋର୍ଟ ମୁତାବକ ପଢ଼ିବାବେଳେ ପାଖରେ ମୋବାଇଲ୍ ରହିବା ଦ୍ୱାରା ଏହା ଅଧିକାଂଶଙ୍କ ପଢ଼ାରୁ ଧ୍ୟାନଚ୍ୟୁତ କରିଥାଏ। ଏକ ନିର୍ଦ୍ଦିଷ୍ଟ ସଂଖ୍ୟକ ପିଲାଙ୍କ ପରୀକ୍ଷା ରେଜଲ୍ଟ ଆକଳନ କରିବାରୁ ଜଣାପଡ଼ିଲା ଯେ, ଷ୍ଟଡି ଟେବୁଲ୍ ଉପରେ ଫୋନ୍ ରଖି ପଢୁଥିବା ଛାତ୍ରୀଛାତ୍ରଙ୍କ ରେଜଲ୍ଟ ତୁଳନାରେ ଫୋନ୍ ପଢ଼ା ସ୍ଥାନରୁ ସମ୍ପୂର୍ଣ୍ଣ ଦୂରରେ

ରଖି ପଢୁଥିବା ପିଲାଙ୍କ ରେଜଲ୍ଟ ଯଥେଷ୍ଟ ଭଲ ହୋଇଥାଏ। ପାଠପଢ଼ାରେ ଫୋନ୍ କିପରି ବ୍ୟାହତ ସୃଷ୍ଟି ନ କରିବ, ସେଥିପାଇଁ ଜାଣିରଖନ୍ତୁ କେତୋଟି କଥା...

ଅନ୍ୟ ସ୍ଥାନରେ ରଖନ୍ତୁ: ଆଜିକାଲି ଯୁବପିଢ଼ି ସୋସିଆଲ୍ ମିଡିଆରେ ସବୁଠୁ ଅଧିକ ସମୟ ବିତାଉଥିବା ଦେଖିବାକୁ ମିଳୁଛି। ଏହାବ୍ୟତୀତ ଅନେକ ଏଥିରେ ଗେମିଂ ଓ ଅନ୍ୟ ଆପ୍ ବ୍ୟବହାର କରିବାରେ ବି ଅଧିକ ସମୟ ଦେଉଛନ୍ତି। ହେଲେ ପଢ଼ିବାବେଳେ ପାଖରେ ଫୋନ୍ ରହିଲେ ବାରମ୍ବାର ପଢ଼ା ମଝିରେ ଫୋନ୍ ଦେଖିବା ଦ୍ୱାରା ଧ୍ୟାନ ଭଙ୍ଗ ହୋଇଥାଏ। ତେଣୁ ପଢ଼ିବାବେଳେ ଫୋନ୍‌କୁ ଅନ୍ୟ ରୁମ୍‌ରେ ରଖିଦିଅନ୍ତୁ। ଏହାଦ୍ୱାରା ମନ ଅସ୍ଥିର ନ ହୋଇ କେବଳ ପାଠପଢ଼ାରେ ଧ୍ୟାନ କେନ୍ଦ୍ରିତ ରହିବ।

ନୋଟିଫିକେଶନ୍ କିମ୍ବା ଡାଟା ଅଫ୍ କରନ୍ତୁ: ଯଦି ହଷ୍ଟେଲ କିମ୍ବା ମେସ୍‌ରେ ରହୁଛନ୍ତି ଏବଂ ଫୋନ୍ ରଖିବାକୁ ଅନ୍ୟ ରୁମ୍ ନାହିଁ, ତେବେ ପଢ଼ିବାବେଳେ ଫୋନ୍‌ର ନୋଟିଫିକେଶନ୍ ଅଫ୍ କରିଦିଅନ୍ତୁ। ନଚେତ୍ ବାରମ୍ବାର ଏଥିପାଇଁ ଆସୁଥିବା ପପ୍‌ଅପ୍ ଏବଂ ସାଉଣ୍ଡ ପାଠପଢ଼ାରେ ବ୍ୟାହତ ସୃଷ୍ଟି କରିଥାଏ। ପଢ଼ାବେଳେ ଫୋନର ଡାଟା ଅଫ୍ ରଖିବା ସବୁଠୁ ଭଲ ଉପାୟ। ଏହାଦ୍ୱାରା କୌଣସି ନୋଟିଫିକେଶନ୍ ମଧ୍ୟ ଆସି ନ ଥାଏ। ତେଣୁ କେବଳ କଲ୍ ଆସିଲେ ଉଠାଇପାରିବେ।

କେବଳ ଷ୍ଟଡି ସାଇଟ୍ ଦେଖନ୍ତୁ: ବର୍ତ୍ତମାନ ଅଧିକାଂଶ ପାଠ ପଢ଼ିବା ଲାଗି ଇଣ୍ଟରନେଟ୍ ବ୍ୟବହାର କରୁଛନ୍ତି। ଅନେକ ସମୟରେ ଛାତ୍ରୀଛାତ୍ରଙ୍କୁ ଅନ୍‌ଲାଇନ୍ କ୍ଲାସ୍ କରିବା, ଷ୍ଟଡି ମ୍ୟାଟେରିଆଲ୍ ସଂଗ୍ରହ କରିବା ପାଇଁ ମୋବାଇଲ୍ ଆବଶ୍ୟକ ହେଉଛି। ଏଥିପାଇଁ ଯଦି କୌଣସି ନିର୍ଦ୍ଦିଷ୍ଟ ଷ୍ଟଡି ସାଇଟ୍, ଆପ୍ କିମ୍ବା ୟୁଟ୍ୟୁବ୍ ଟ୍ୟୁଟୋରିଆଲ୍ ବ୍ୟବହାର କରୁଛନ୍ତି, ତେବେ ଏହି ସମୟରେ ଅନ୍ୟ ଆପ୍‌ର ନୋଟିଫିକେଶନ୍ ଅଫ୍ ରଖନ୍ତୁ କିମ୍ବା ତାହାକୁ ଅନ୍‌ଇନ୍‌ଷ୍ଟଲ୍ କରିଦିଅନ୍ତୁ। ନଚେତ୍ ଏଥିପାଇଁ ପଢ଼ା ଡିଷ୍ଟର୍ବ ହୋଇପାରେ।

ମାନସିକ ସ୍ତରରେ ପ୍ରସ୍ତୁତ ହୁଅନ୍ତୁ: ମୋବାଇଲ୍‌ଠୁ ଦୂରେଇ ରହିବା ଲାଗି ସର୍ବପ୍ରଥମେ ମାନସିକ ସ୍ତରରେ ପ୍ରସ୍ତୁତ ହୁଅନ୍ତୁ। କାରଣ, ମାତ୍ର କିଛି ସମୟ ମନକୁ ବୁଝାଇ ରଖି ପୁନର୍ବାର ମୋବାଇଲ୍ ଦୁନିଆକୁ ଚାଲିଯିବା ଦ୍ୱାରା ପାଠପଢ଼ାରେ ଧ୍ୟାନ ଲାଗି ନ ଥାଏ। ତେଣୁ ପ୍ରତିଦିନ ପାଠପଢ଼ା ପାଇଁ ଏକ ନିର୍ଦ୍ଦିଷ୍ଟ ସମୟ ସୀମା ଧାର୍ଯ୍ୟ କରନ୍ତୁ ଏବଂ ପଢ଼ିବା ପାଇଁ ମୋବାଇଲ୍ ଦରକାର ନ ଥିଲେ ଏହାକୁ ସମ୍ପୂର୍ଣ୍ଣ ଦୂରରେ ରଖନ୍ତୁ। ଧୀରେ ଧୀରେ ସେହି ସମୟ ଅବଧିକୁ ବଢ଼ାଇବା ଦ୍ୱାରା ଅଧିକ ଉପକୃତ ହୋଇପାରିବେ।

କ'ଣ କୁହନ୍ତି ଏମାନେ...

ପାଖରେ ରଖିଲେ ଏକାଗ୍ରତା ନଷ୍ଟ ହୁଏ

ଜ୍ୟୋତିର୍ମୟୀ ପଣ୍ଡା(ପୁରୀ)– ଆଜିକାଲିର ପ୍ରତିଯୋଗିତାମୂଳକ ଯୁଗରେ ସମସ୍ତେ ଅନଲାଇନରେ ପଢିବାକୁ ବେଶି ଗୁରୁତ୍ୱ ଦେଉଛନ୍ତି। ଯେଉଁଥିପାଇଁ ସମସ୍ତଙ୍କ ହାତରେ ମୋବାଇଲ, ଲାପ୍‌ଟପ୍ ଓ ଟ୍ୟାବ୍ ଦେଖିବାକୁ ମିଳୁଛି। ଯଦିଓ ଏହାର ଚାହିଦା ଦିନକୁ ଦିନ ବୃଦ୍ଧି ପାଉଛି, ହେଲେ ଅନଲାଇନ ଆପ୍ଲିକେଶନ ବା ମୋବାଇଲରେ ପଢିବା ଦ୍ୱାରା ଏକାଗ୍ରତା ହ୍ରାସ ପାଇଥାଏ। ବିଭିନ୍ନ ପ୍ରତିଯୋଗିତାମୂଳକ ପରୀକ୍ଷା ପାଇଁ ପ୍ରସ୍ତୁତ ହେଉଥିବାରୁ ପଢ଼ିବା ସମୟରେ ମୋବାଇଲ ବ୍ୟବହାର ଦ୍ୱାରା ନିର୍ଦ୍ଧାରିତ ସମୟରେ ମୋର ଟାର୍ଗେଟ ପୂରଣ କରିପାରେନି। କାରଣ ସୋସିଆଲ ମିଡ଼ିଆ ନୋଟିଫିକେଶନ୍, କଲ୍ ଓ ମେସେଜ ମୋତେ ଡିଷ୍ଟର୍ବ କରିଥାଏ। ତେଣୁ ପଢ଼ିବା ସମୟରେ ମୋବାଇଲକୁ ନିଜଠୁ ଦୂରରେ ରଖେ ନଚେତ୍ ପାଖରେ ଥିଲେ ସ୍ୱିଚ୍‌ଅଫ୍ କରିଦିଏ।

ଅନ୍‌ଲାଇନ୍ ଷ୍ଟଡି ବେଳେ ଅଫ୍ ରଖେ ନୋଟିଫିକେଶନ୍

ନିଖିଲ୍ ରଞ୍ଜନ ସାହୁ(ଛାତ୍ର, ଭୁବନେଶ୍ୱର)– ପଢିବା ପାଇଁ କେତୋଟି ଅନ୍‌ଲାଇନ୍ ସବ୍‌ସ୍କ୍ରିପ୍ସନ୍ ନେଇଛି। ତେଣୁ ମୋବାଇଲ୍ ବ୍ୟବହାର କରିବାକୁ ହେଉଛି। ହେଲେ ପଢାରେ ଯେପରି କୌଣସି ପ୍ରକାରର ଡିଷ୍ଟର୍ବାନ୍ସ ନ ହୁଏ ସେଥିପାଇଁ ପଢାବେଳେ କେବଳ ଷ୍ଟଡି ଆପ୍ଲିକେଶନ୍ ବ୍ୟତୀତ ଅନ୍ୟ ଆପ୍‌ଗୁଡିକର ନୋଟିଫିକେଶନ୍ ଅଫ୍ ରଖେ। ଅନ୍‌ଲାଇନ୍ ଷ୍ଟଡି ପରେ ବହି ପଢିବା କିମ୍ବା କିଛି ଲେଖାଲେଖି କରିବା ସମୟରେ ମୋବାଇଲ୍‌କୁ ଅନ୍ୟ ରୁମ୍‌ରେ ରଖିଥାଏ।

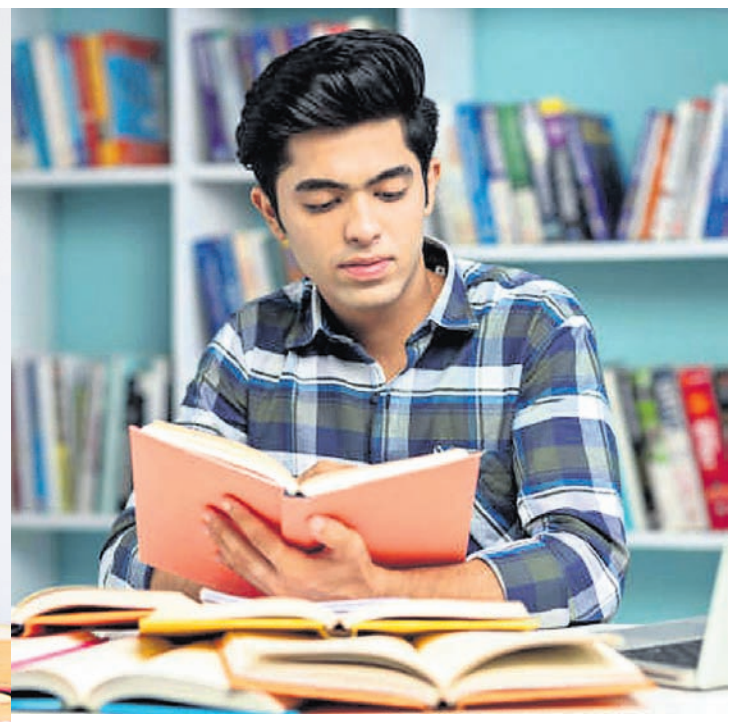

ଯୁଥ୍ ଫ୍ୟାଶନ୍

ଦାଣ୍ଡିଆ ପାଇଁ ମିକ୍ସମ୍ୟାଚ୍ ଫ୍ୟୁଜନ୍

ଆରମ୍ଭ ହୋଇଛି ଦଶହରା। ବୁଲି ବୁଲି ମା'ଙ୍କ ମୂର୍ତ୍ତି ଦର୍ଶନ ସହ ବିଭିନ୍ନ ସ୍ଥାନରେ ଆୟୋଜିତ ଦାଣ୍ଡିଆ ନାଇଟ୍ସରେ ଡ୍ୟାନ୍ସ କରିବାକୁ ନେଇ ଯୁବପିଢ଼ିଙ୍କ ମଧ୍ୟରେ କ୍ରେଜ୍ କହିଲେ ନ ସରେ। ହେଲେ ଏଥିପାଇଁ ଯଦି ସ୍ପେଶାଲ୍ ଆଉଟ୍‌ଫିଟ୍ କିଣିନାହାନ୍ତି, ତେବେ ନିଜ ପାଖରେ ଥିବା ବିଭିନ୍ନ ଡ୍ରେସ୍‌କୁ କିଭଳି ମିକ୍ସମ୍ୟାଚ୍ କରି ଦାଣ୍ଡିଆ ନାଇଟ୍ସ ପାଇଁ ଆଟ୍ରାକ୍ଟିଭ୍ ଫ୍ୟୁଜନ୍ ଆଉଟ୍‌ଫିଟ୍ ପ୍ରସ୍ତୁତ କରିବେ ଜାଣିରଖନ୍ତୁ ଟିପ୍ସ...

▶▶ଦାଣ୍ଡିଆ ଡ୍ୟାନ୍ସ ପାଇଁ ଯଦି ଘାଗରା–ଚୋଲି ଭଳି ଟ୍ରାଡିସିନାଲ୍ ପୋଷାକ ନାହିଁ, ତେବେ ଏଥିନିକ୍ ଲଙ୍ଗ୍‌ସ୍କର୍ଟ ସହିତ ସାଟିନ୍ କିମ୍ବା ସିଲ୍କ ଟପ୍ସ ଏବଂ ଦୁପଟାର କମ୍ବିନେଶନ୍ ବେଷ୍ଟ ଅପ୍ସନ ରହିବ। ଏହା ସହ ୱେଷ୍ଟ ବେଲ୍ଟ ପିନ୍ଧି ଆଇକ୍ୟାଚି ଲୁକ୍ ପାଇପାରିବେ। ପିଙ୍କ୍, ରେଡ୍, ୟେଲୋ, ବ୍ଲୁ, ଗ୍ରିନ୍ ଭଳି କଲରର ଆଉଟ୍‌ଫିଟ୍ ଦାଣ୍ଡିଆ ନାଇଟ୍ସରେ ଆକର୍ଷଣୀୟ ଲାଗିଥାଏ। ଯୁବକମାନେ ଡିଜାଇନର କୁର୍ତ୍ତା ସହ ପାଣ୍ଟ କ୍ୟାରି କରିପାରିବେ। ବିଶେଷକରି ଏଥିନିକ୍ କୁର୍ତ୍ତା ବେଶି ଭଲ ଲାଗିଥାଏ।

▶▶ଯୁବତୀମାନେ ଏକାଧିକ ଲେୟାର ଥିବା ରଫଲ୍ ରଫଲ୍ ଗାଉନ୍ କିମ୍ବା ଷ୍ଟାଇଲିଶ୍ ରଫଲ୍ ମ୍ୟାକ୍ସି ଡ୍ରେସ୍ ପିନ୍ଧି ମଧ୍ୟ ଦାଣ୍ଡିଆ ନାଇଟ୍ସରେ ଭଲ ଲାଗିବେ। ତେବେ ଏହାକୁ ଅଧିକ ଗର୍ଜିଅସ୍ ଲୁକ୍ ଦେବା ପାଇଁ ହ୍ୟାଙ୍ଗିଙ୍ଗ୍ ନେକ୍‌ଲେସ୍, ଇୟରରିଂ, ମ୍ୟାଚିଂ ଚୁଡ଼ି ପିନ୍ଧିପାରିବେ। ଏହାକୁ ସୁଟ୍ କରିବା ଭଳି ହେୟାର୍ ଷ୍ଟାଇଲ୍ ଏବଂ ମେକ୍‌ଅପ୍ ନେଲେ ଖୁବ୍ ସୁନ୍ଦର ଲାଗିବେ। ଯୁବକମାନେ ଧୋତି ପ୍ୟାଣ୍ଟ ସହ କଣ୍ଟ୍ରାଷ୍ଟ କଲରର କୁର୍ତ୍ତା ପିନ୍ଧି ପାରିବେ।

▶▶ଲଙ୍ଗ୍ ସ୍କର୍ଟ ସହିତ ହେଭି ଏମ୍ବ୍ରଡୋରି, ବିଡ୍ କିମ୍ବା ମିରର୍ ୱାର୍କ ଥିବା ବ୍ଲାଉଜ୍, ଦୁପଟା ଏବଂ ୱେଷ୍ଟ ବେଲ୍ଟ ପିନ୍ଧି ଲେହେଙ୍ଗା ଲୁକ୍ ପାଇପାରିବେ। ଏଭଳି ବ୍ଲାଉଜ୍ ନ ଥିଲେ ଲଙ୍ଗ୍ ସ୍କର୍ଟ ସହିତ ଡିଜାଇନର୍ କୁର୍ତ୍ତି ପିନ୍ଧନ୍ତୁ, ଡିଫରେଣ୍ଟ ଲାଗିବେ। ଏହା ସହ ହ୍ୟାଙ୍ଗିଙ୍ଗ କିମ୍ବା ଚୋକର ନେକ୍‌ଲେସ୍ ଏବଂ ରେଶମୀ ଧାଗା ଥିବା ଚୁଡ଼ି ବେଶ୍ ସୁନ୍ଦର ମାନିବ। ସେହିପରି ଯୁବକମାନେ ସିଙ୍ଗଲ୍ କଲର କୁର୍ତ୍ତା ପାଇଜାମା ସେଟ୍ ସହିତ ହେଭି ୱର୍କଥିବା ନେହେରୁ ଜ୍ୟାକେଟ୍ ଟିମ୍‌ଅପ୍ କରି ଦାଣ୍ଡିଆ ନାଇଟ୍ସରେ ଆଇକ୍ୟାଚି ଲୁକ୍ ପାଇପାରିବେ। ଏଭଳି ଜ୍ୟାକେଟ୍ ନ ମିଳିଲେ କୁର୍ତ୍ତା ପାଇଜାମା ସହ ବାନ୍ଧନି ଦୁପଟା ପିନ୍ଧିଲେ ସୁନ୍ଦର ଲାଗିବେ।

– ଉପରୋକ୍ତ ଟ୍ରାଡିସିନାଲ୍ ଆଉଟ୍‌ଫିଟ୍ ପିନ୍ଧୁ ନ ଥିବା ଯୁବତୀ ଯୁବକମାନେ ୱେଷ୍ଟର୍ନ ବା ମଡର୍ନ ଆଉଟ୍‌ଫିଟ୍‌ରେ ବି ସ୍ପେଶାଲ୍ ଫ୍ୟୁଜନ୍ କରି ଦାଣ୍ଡିଆ ନାଇଟ୍ସରେ ଯୋଗ ଦେଇପାରିବେ। ଯୁବତୀମାନେ ବ୍ଲୁ ଜିନ୍ସ ସହିତ ସ୍ଲିଟ୍ କୁର୍ତ୍ତି ପିନ୍ଧିପାରିବେ। ଏହା ସହ ହେଭି ଜୁଏଲେରି ବଦଳରେ ଲାଇଟ୍ ଜୁଏଲେରି, ଡ୍ରପ୍ ଇୟରରିଂ, କୋହ୍ଲାପୁରି କିମ୍ବା ପଞ୍ଜାବି ଜୁତି ବେଷ୍ଟ ଅପ୍ସନ। ଯୁବକମାନେ ଲାଇଟ୍ ବ୍ଲୁ, ହ୍ୱାଇଟ୍ କଲର ଜିନ୍ସ ସହିତ ନେଭି ବ୍ଲୁ କୁର୍ତ୍ତା କିମ୍ବା ଏମ୍ବ୍ରୋଡୋରି ୱାର୍କ ଥିବା ବ୍ଲାକ୍ କୁର୍ତ୍ତା ପିନ୍ଧି ପାରିବେ।

ଏ ସପ୍ତାହର ପ୍ରଶ୍ନ

୧– ନିକଟରେ ବୈଜ୍ଞାନିକମାନେ ..... ଠାରେ ପ୍ରାୟ ୩୦୦ ନୂଆ ନାକ୍‌କା ଲାଇନ ଆବିଷ୍କାର କରିଛନ୍ତି ?
୨– ଗ୍ଲୋବାଲ୍ ଏରୋସ୍ପେସ୍ ସମିତି ୨୦୨୪ ..... ଠାରେ ଅନୁଷ୍ଠିତ ହୋଇଯାଇଛି ?
୩– ନାସା ରିପୋର୍ଟ ମୁତାବକ କାଲ୍ଟେଲ୍ ୪୫ ଗୋଟିଏ ..... ?
୪– ନିକଟରେ ଭାରତୀୟ କଳା ମହୋତ୍ସବ .....ଠାରେ ଉଦ୍‌ଘାଟିତ ହୋଇଯାଇଛି ?
୫– ଗୀତା ରହସ୍ୟ ପୁସ୍ତକର ଲେଖକ ..... ?

ଗତ ଥରର ଉତ୍ତର

୧ – ସ୍ୱଭାବ–ସ୍ୱଚ୍ଛତା–ସଂସ୍କାର
୨ – ଜୋର୍ଡାନ୍
୩ – ଭାରତ ମଣ୍ଡପମ୍, ନୂଆଦିଲ୍ଲୀ
୪ – ମିନିଷ୍ଟ୍ରି ଅଫ୍ ଜଳଶକ୍ତି
୫ – ଏକତା କପୁର

ଉତ୍ତରଦାତା

ସମୀର ରଞ୍ଜନ ମିଶ୍ର
ଝାରସୁଗୁଡ଼ା

ଅଜିତ୍ କୁମାର ସାହୁ,
କଟକ

ମୋନାଲିସା ଖୁଣ୍ଟିଆ,
କଟକ

ସୂଚନା: ଆଗାମୀ ଆଶା ପୃଷ୍ଠା ପାଇଁ ଲେଖା ଓ ଫଟୋ ପଠାଇବା ଲାଗି ଇ–ମେଲ୍ ଠିକଣା: dharitriagamiasha @gmail.com

ଟପ୍ ୧୦

ପୃଥିବୀର ବଡ଼ ପ୍ଲାନେଟାରିୟମ

୧– ସେଣ୍ଟ୍ ପିଟର୍ସବର୍ଗ ପ୍ଲାନେଟାରିୟମ୍..... ରୁଷିଆ
୨– ନାଗୋୟା ସିଟି ସାଇନ୍ସ ମ୍ୟୁଜିୟମ୍ ..... ଜାପାନ
୩– ଜେନିଫର୍ ଚାଲ୍‌ଷ୍ଟ ପ୍ଲାନେଟାରିୟମ୍ ..... ଆମେରିକା
୪– ଜେଇସ୍ ମେଜର ପ୍ଲାନେଟାରିୟମ୍ ..... ଜର୍ମାନୀ
୫– ବିର୍ଲା ପ୍ଲାନେଟାରିୟମ୍ ..... କୋଲକାତା, ଭାରତ
୬– ପ୍ଲାନେଟାରିୟମ୍ ଅଫ୍ ରୟାଲ୍ ଅବ୍‌ଜର୍ଭେଟୋରି..... ବେଲ୍‌ଜିୟମ୍
୭– ମୋରିସନ୍ ପ୍ଲାନେଟାରିୟମ୍ ..... କାଲିଫର୍ନିଆ
୮– ସାମୁଏଲ୍ ଅଷ୍ଟିନ୍ ପ୍ଲାନେଟାରିୟମ୍..... ଆମେରିକା
୯– ଆଡ୍‌ଲର୍ ପ୍ଲାନେଟାରିୟମ୍ ..... ଆମେରିକା
୧୦– ହୋଠନ୍ ପ୍ଲାନେଟାରିୟମ୍ ..... ଆମେରିକା

ଜାଣନ୍ତୁ ଦୁନିଆ

'ର'

ଆମ ଦେଶର ଗୁପ୍ତ ତଥା ଅନୁସନ୍ଧାନକାରୀ ଏଜେନ୍ସି ରିସର୍ଚ୍ଚ ଆଣ୍ଡ ଆନାଲିସିସ୍ ୱିଙ୍ଗ୍ ବା ର' ଏହାର ଉଚ୍ଚକୋଟୀର ତଦନ୍ତ ପାଇଁ ଅନ୍ୟାନ୍ୟ ଦେଶରେ ମଧ୍ୟ ଚର୍ଚ୍ଚାରେ ରହିଆସିଛି। ଜାଣିବା ଏହା ସମ୍ପର୍କରେ କେତେକ ତଥ୍ୟ...

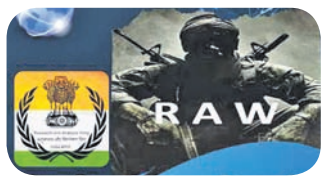

▶▶୧୯୬୨ ମସିହାରେ ଚାଇନା–ପାକିସ୍ତାନ ଏବଂ ୧୯୬୫ରେ ଭାରତ–ପାକିସ୍ତାନ ମଧ୍ୟରେ ହୋଇଥିବା ଯୁଦ୍ଧ ପରେ ଇନ୍ଦିରା ଗାନ୍ଧୀ ସରକାରଙ୍କ ଦ୍ୱାରା ଦେଶର ସୁରକ୍ଷାକୁ ଆଖି ଆଗରେ ରଖି ରିସର୍ଚ୍ଚ ଆଣ୍ଡ ଆନାଲିସିସ୍ ୱିଙ୍ଗ୍ ବା ର' ଗଠନ କରାଯାଇଥିଲା।

▶▶ଏହି ସଂସ୍ଥାର ମୁଖ୍ୟ ସିଧାସଳଖ ପ୍ରଧାନମନ୍ତ୍ରୀଙ୍କୁ ସମସ୍ତ ରିପୋର୍ଟ ପ୍ରଦାନ କରିଥାନ୍ତି। ତେଣୁ ତାଙ୍କୁ ରାଷ୍ଟ୍ରୀୟ ସୁରକ୍ଷା ପରାମର୍ଶଦାତା ବୋଲି କୁହାଯାଇଥାଏ।

▶▶ଏହାର ମୋଟୋ ହେଉଛି– ଧର୍ମୋ ରକ୍ଷତି ରକ୍ଷିତଃ। ଅର୍ଥାତ୍, ଯିଏ ଧର୍ମର ରକ୍ଷା କରନ୍ତି ସିଏ ସର୍ବଦା ସୁରକ୍ଷିତ ରୁହନ୍ତି।

▶▶୧୯୭୪ରେ ଭାରତର ପ୍ରଥମ ପରମାଣୁ ପରୀକ୍ଷଣ ସମ୍ପର୍କିତ ତଥ୍ୟ ଗୋପନ ରଖିବାରେ ର'ର ସବୁଠୁ ବଡ଼ ଭୂମିକା ଥିଲା। ଏମିତିକି ଚାଇନା ଏବଂ ଆମେରିକା ମଧ୍ୟ ଏହା ସମ୍ପର୍କରେ ଜାଣି ପାରି ନ ଥିଲେ।

▶▶୧୯୭୫ ମସିହାରେ ରବୀନ୍ଦ୍ର କୌଶିକ୍ ନାମକ ଜଣେ ଥିଏଟର ଆର୍ଟିଷ୍ଟଙ୍କୁ ର' ପକ୍ଷରୁ ଗୁପ୍ତଚର ଭାବେ ପାକିସ୍ତାନ ପଠାଯାଇଥିଲା। ସେଠାରେ ସେ ପାକିସ୍ତାନ ଆର୍ମିରେ ମେଜର୍ ଭାବେ ଯୋଗ ଦେଇଥିଲେ। ସେ ଅନେକ ତଥ୍ୟ ଆମ ଦେଶକୁ ପଠାଇ ହଜାର ହଜାର ଭାରତୀୟଙ୍କ ଜୀବନ ରକ୍ଷା କରିପାରିଥିଲେ, ଯେଉଁଥିପାଇଁ ତାଙ୍କୁ ବ୍ଲାକ୍ ଟାଇଗର ଆଖ୍ୟା ପ୍ରଦାନ କରାଯାଇଥିଲା।

▶▶ଏହାର ହେଡ୍‌କ୍ୱାର୍ଟର ନୂଆଦିଲ୍ଲୀଠାରେ ରହିଛି। ବର୍ତ୍ତମାନ ଏହାର ମୁଖ୍ୟ ଦାୟିତ୍ୱରେ ଅଛନ୍ତି ଅନିଲ ଦାସଶର୍ମା, ଯିଏକି ୧୯୮୧ ବ୍ୟାଚ୍ ମଧ୍ୟପ୍ରଦେଶ କାଡର୍ରେ ଆଇପିଏସ୍ ଅଫିସର୍।

ଧରିତ୍ରୀ 50 Years
ଧରିତ୍ରୀ DHARITRI
www.orissakhabar.com/ www.dharitri.com ପୃଷ୍ଠା ୧୬ Press Regd. No. R.N. 21326/74 Postal Regd. No. BN/42/24-26. ଭୁବନେଶ୍ୱର, ରବିବାର, ୬ ଅକ୍ଟୋବର, ୨୦୨୪ Bhubaneswar, Sunday, 6 October, 2024

ଆଜି ହାଇଦ୍ରାବାଦକୁ ଭେଟିବ ସୂର୍ଯ୍ୟସ

ଜମ୍ମୁ,୫।୧୦

ଚଳିତ ଲିଜେଣ୍ଡ୍ସ ଲିଗ୍ କ୍ରିକେଟ ଟୁର୍ନାମେଣ୍ଟରେ କୋଣାର୍କ ସୂର୍ଯ୍ୟସ ଓଡ଼ିଶା ଏହାର ଷଷ୍ଠ ମ୍ୟାଚ ମୌଲାନା ଆଜାଦ ଷ୍ଟାଡିୟମରେ ତୋୟାମ ହାଇଦ୍ରାବାଦ ବିପକ୍ଷରେ ଖେଳିବ। ଲିଗ୍‌ରେ ସୂର୍ଯ୍ୟସ ୬ ପଏଣ୍ଟ ସହ ଦ୍ୱିତୀୟ ସ୍ଥାନରେ ଥିବାବେଳେ ହାଇଦ୍ରାବାଦ ଏଯାଏ ପ୍ରଥମ ବିଜୟ ସନ୍ଧାନରେ ରହିଛି। ଇରଫାନ ପଠାନ କୋଣାର୍କ ସୂର୍ଯ୍ୟସ ଓ ଅନ୍ୟତମ ଭାରତୀୟ ସୁରେଶ ରାଇନା ତୋୟାମ ହାଇଦ୍ରାବାଦ ଦଳର ନେତୃତ୍ୱ ନେଉଛନ୍ତି।

ରାଜସ୍ଥାନର ଯୋଧପୁରରେ ଓଡ଼ିଶାଭିତ୍ତିକ ଦଳ କୋଣାର୍କ ସୂର୍ଯ୍ୟସ ଉଦ୍‌ଘାଟନୀ ମ୍ୟାଚରେ ଡିଫେଣ୍ଡିଂ ଚାମ୍ପିୟନ ମଣିପାଲ ଟାଇଗର୍ସକୁ ୨ ରନରେ ହରାଇ ଅଭିଯାନ ଆରମ୍ଭ କରିଥିଲା। ମାତ୍ର ସୁରଟରେ ଏହି ଦଳର ପରବର୍ତ୍ତୀ ୨ଟି ମ୍ୟାଚ ଯଥାକ୍ରମେ ମଣିପାଲ ଟାଇଗର୍ସ ଓ ଇଣ୍ଡିଆ କ୍ୟାପିଟାଲ୍ସ ବିପକ୍ଷରେ ବର୍ଷା ଯୋଗୁ ବାତିଲ ହୋଇଥିଲା। ଫଳରେ ଉଭୟ ଦଳ ପଏଣ୍ଟ ଭାଗ କରିଥିଲେ। ସୁରଟରେ ଅନୁଷ୍ଠିତ ଅନ୍ତିମ ମ୍ୟାଚରେ କୋଣାର୍କ ସୂର୍ଯ୍ୟସ ଆକର୍ଷଣୀୟ ପ୍ରଦର୍ଶନ କରିଥିଲେ ହେଁ ସଦର୍ନ ସୁପର ଷ୍ଟାର୍ସ ନିକଟରୁ ହାରିଯାଇଥିଲା। ଅନ୍ୟପକ୍ଷରେ ଜମ୍ମୁରେ ଖେଳାଯାଇଥିବା ପ୍ରଥମ ମ୍ୟାଚ୍‌ରେ ଇଣ୍ଡିଆ କ୍ୟାପିଟାଲ୍ସକୁ ୫ ରନ୍‌ରେ ହରାଇଥିଲା ସୂର୍ଯ୍ୟସ। ଅପରପକ୍ଷରେ ତୋୟାମ ହାଇଦ୍ରାବାଦ ୪ ମ୍ୟାଚ୍ ଖେଳି ୩ ହାରିଥିବା ବେଳେ ଗୋଟିଏ ମ୍ୟାଚ୍ ବର୍ଷାରେ ଧୋଇଯାଇଛି। ୧ ପଏଣ୍ଟ ସହିତ ଏହି ଦଳ ପଏଣ୍ଟ ଟେବୁଲର ସଭା ତଳେ ରହିଛି।

ଲିଜେଣ୍ଡ୍ସ ଲିଗ୍ କ୍ରିକେଟ

ମଣିପାଲ ଟାଇଗର୍ସ ବିଜୟୀ

ଲିଜେଣ୍ଡ୍ସ ଲିଗ୍ କ୍ରିକେଟ ଟୁର୍ନାମେଣ୍ଟରେ ଶନିବାର ବିଜୟ ହାସଲ କରିଛି ମଣିପାଲ ଟାଇଗର୍ସ। ତୋୟାମ ହାଇଦ୍ରାବାଦ ବିପକ୍ଷ ମ୍ୟାଚ୍‌କୁ ସୁପର ଓଭରରେ ଜିତିଥିବା ମଣିପାଲ ଶନିବାର ଗୁଜରାଟ ଗ୍ରେଟ୍ସ ବିପକ୍ଷ ମ୍ୟାଚ୍‌କୁ ୫ ଉଇକେଟରେ ଜିତି ନେଇଥିଲା। ପ୍ରଥମେ ବ୍ୟାଟିଂ କରି ଗୁଜରାଟ ୧୯.୪ ଓଭରରେ ୧୩୧ ରନ୍‌ରେ ସମସ୍ତ ଉଇକେଟ ହରାଇଥିଲା। ଜବାବରେ ମଣିପାଲ ୧୭ ଓଭରରେ ୫ ଉଇକେଟ ହରାଇ ୧୩୭ ରନ୍ କରିଥିଲା।

ଗୁଜରାଟ ଟସ୍ ଜିତି ପ୍ରଥମେ ବ୍ୟାଟିଂ କରିଥିଲା। ଦଳ ପକ୍ଷରୁ ମହମ୍ମଦ କୈଫ୍ ସର୍ବାଧିକ ୩୪ ରନ୍ କରିଥିଲେ। ଧୀମା ଇନିଂସ ଖେଳିଥିବା କୈଫ୍ ୪୦ ବଲ୍ ଖେଳି ୬ ଚୌକା ମାରିଥିଲେ। ଅନ୍ୟମାନଙ୍କ ମଧ୍ୟରେ ସିକୁଗେ ପ୍ରସନ୍ନା ୨୦ ଓ କ୍ରିସ୍ ଗେଲ ୧୪ ରନ୍ କରିଥିଲେ। ମଣିପାଲ ପକ୍ଷରୁ ପ୍ରବୀଣ ଗୁପ୍ତା ୨, ଓବୁସ୍ ପିଏନାର, ଆସେଲା ଗୁଣରତ୍ନେ, ରାହୁଲ ଶୁକ୍ଳା, ଇମ୍ରାନ୍ ଖାନ୍ ଓ ଥିସାରା ପେରେରା ଗୋଟିଏ ଲେଖାଏ ଉଇକେଟ ନେଇଥିଲେ। ଜବାବରେ ଥିସାରାଙ୍କ ଅପରାଜିତ ୩୮ ଓ ମନୋଜ ତିୱାରୀଙ୍କ ୨୯ ରନ୍ ବଳରେ ୩ ଓଭର ଆଗରୁ ବିଜୟ ହାସଲ କରିନେଇଥିଲା ମଣିପାଲ। ଗ୍ରେଟ୍ସ ପକ୍ଷରୁ ମନନ ଶର୍ମା ୩ ଓ ସିକୁଗେ ପ୍ରସନ୍ନା ୨ ଉଇକେଟ ନେଇଥିଲେ।

ପ୍ରଥମ ବିଜୟ ଲକ୍ଷ୍ୟରେ ଭାରତ

ମହିଳା ଟି୨୦ ବିଶ୍ୱକପ

ଦୁବାଇ,୫।୧୦(ପି.ଟି.)

ୟୁଏଇରେ ଖେଳାଯାଉଥିବା ମହିଳା ଟି୨୦ ବିଶ୍ୱକପରେ ରବିବାର ବହୁ ପ୍ରତୀକ୍ଷିତ ଭାରତ-ପାକିସ୍ତାନ ମ୍ୟାଚ୍ ଖେଳାଯିବ। ଦୁଇ ପାରମ୍ପରିକ ପ୍ରତିଦ୍ୱନ୍ଦ୍ୱୀ ମୁହାଁମୁହିଁ ହେବାକୁ ଯାଉଥିବା ବେଳେ ପ୍ରଥମ ବିଜୟ ସନ୍ଧାନରେ ରହିଛି ଭାରତୀୟ ଦଳ। ଭାରତୀୟ ଦଳ ଏହାର ପ୍ରଥମ ମ୍ୟାଚ୍‌ରେ ନ୍ୟୁଜିଲାଣ୍ଡ ନିକଟରୁ ୫୮ ରନ୍‌ରେ ପରାଜିତ ହୋଇଥିବା ବେଳେ ଏସିଆନ୍ ଚାମ୍ପିୟନ ଶ୍ରୀଲଙ୍କାକୁ ହରାଇଥିଲା ପାକିସ୍ତାନ। ଭାରତ ଏହାର ପ୍ରଥମ ମ୍ୟାଚ୍‌ରେ ହାରିଥିବା ବେଳେ ଏହାର ନେଟ୍ ରନରେଟ୍ -୨.୯୯ ରହିଛି। ଏହି ପରାଜୟ ଫଳରେ ଭାରତର ସେମିଫାଇନାଲ ପ୍ରବେଶ ଉପରେ ଗଭୀର ସଙ୍କଟ ଦେଖାଦେଇଛି। ଭାରତକୁ ରନ୍‌ରେଟରେ ସୁଧାର ଆଣିବାକୁ ହେଲେ ପାକିସ୍ତାନ ବିପକ୍ଷରେ ବଡ଼ ବିଜୟ ଆବଶ୍ୟକ। ତେବେ ପ୍ରଥମ ମ୍ୟାଚ୍‌ରେ ଶ୍ରୀଲଙ୍କାକୁ ହରାଇ ପାକିସ୍ତାନ ବେଶ ଆତ୍ମବିଶ୍ୱାସରେ ରହିଛି। ଭାରତ ଏହାର ପରବର୍ତ୍ତୀ ୩ ମ୍ୟାଚ୍ ପାକିସ୍ତାନ, ଶ୍ରୀଲଙ୍କା ଓ ଅଷ୍ଟ୍ରେଲିଆ ବିପକ୍ଷରେ ଖେଳିବ।

ଭାରତ ରବିବାରର ମ୍ୟାଚ୍ ପାଇଁ ଏହାର ବୃତ୍ତାନ୍ତ ଏକାଦଶରେ ପରିବର୍ତ୍ତନ କରିବ। ବୋଲିଂ ଲାଇନଅପ୍ ଶକ୍ତିଶାଳୀ କରିବା ପାଇଁ ଅରୁନ୍ଧତୀ ରେଡ୍ଡୀଙ୍କୁ ଦଳରେ ସାମିଲ କରିଥିଲା ଭାରତ। ଫଳରେ ଜଣେ ବ୍ୟାଟରଙ୍କ ଅଭାବ ଅନୁଭୂତ ହୋଇଥିଲା। ଏହା ସହ ଭାରତର ବ୍ୟାଟିଂ ଲାଇନ୍‌ଅପ୍ ମଧ୍ୟ ପ୍ରଭାବିତ ହୋଇଥିଲା। ହରମନ୍‌ପ୍ରୀତ୍ କୌରଙ୍କୁ ୩, ଜେମିମାଙ୍କୁ ୪ ଓ ରିଚା ଘୋଷଙ୍କୁ ୫ ନମ୍ବର ସ୍ଥାନରେ ବ୍ୟାଟିଂ କରିବାକୁ ପଡ଼ିଥିଲା, ଯାହା ସେମାନଙ୍କ ନିୟମିତ ସ୍ଥାନ ନୁହେଁ। ଏହା ବ୍ୟାଟିଂ ଲାଇନଅପ୍‌ର ସନ୍ତୁଳନ ବିଗାଡ଼ିଥିଲା। ଦ୍ୱିତୀୟତଃ ପେସ୍ ବୋଲର ପୂଜା ବସ୍ତ୍ରକାର ମାତ୍ର ଗୋଟିଏ ଓଭର ବୋଲିଂ କରିବାର ସୁଯୋଗ ପାଇଥିଲେ। ଅରୁନ୍ଧତୀ ରେଡ୍ଡୀଙ୍କୁ ସାମିଲ କରିବା କାରଣରୁ ରାଧା ଯାଦବଙ୍କୁ ବାହାରେ ବସିବାକୁ ପଡ଼ିଥିଲା। ଚଳିତ ବର୍ଷରେ ରାଧା ୧୩ ମ୍ୟାଚ୍‌ରୁ ୨୨ ଉଇକେଟ ନେଇ ଭାରତର ସଫଳତମ ବୋଲର ରହିଛନ୍ତି। ସେହିପରି ରାଧା ନିମ୍ନକ୍ରମ ବ୍ୟାଟିଂରେ ମଧ୍ୟ ଉପଯୋଗୀ ଅବଦାନ ଦେଇପାରିବେ। ପାକିସ୍ତାନ ବିପକ୍ଷ ମ୍ୟାଚ୍‌ରେ ଭାରତକୁ ନିଜର କମ୍ବିନେଶନ ସୁଧାରିବାକୁ ପଡ଼ିବ। ମୁଖ୍ୟ କୋଚ୍ ଅମୋଲ ମଜୁମଦାର ଓ ହରମନପ୍ରୀତଙ୍କୁ ଚିନ୍ତା କରି ଭାରତୀୟ ଦଳ ଘୋଷଣା କରିବାକୁ ହେବ।

ସେହିପରି ଭାରତ ଦୟଲାନ ହେମଲତାଙ୍କୁ ଏହାର ଏକାଦଶରେ ସାମିଲ କରିପାରେ। ପାର୍ଟ ଟାଇମ ସ୍ପିନ ସହିତ ବିସ୍ଫୋରକ ବ୍ୟାଟିଂ କରୁଥିବା ହେମଲତା ଭାରତ ପାଇଁ ଟ୍ରମ୍ପ କାର୍ଡ ସାବ୍ୟସ୍ତ ହୋଇପାରନ୍ତି। ପାକିସ୍ତାନ ବିପକ୍ଷରେ ୧୫ ଟି୨୦ ମ୍ୟାଚ୍‌ରୁ ଭାରତ ୧୨ଟିରେ ବିଜୟୀ ହୋଇଛି। ଅନ୍ୟପକ୍ଷରେ ପାକିସ୍ତାନର ପ୍ରଦର୍ଶନ ଏହାର ୩ ଅଭିଜ୍ଞ ଖେଳାଳି ନିଦା ଦର, ଫାତିମା ସାନା ଓ ସାଇଦା ଇକ୍‌ବାଲଙ୍କ ଉପରେ ରହିବ। ଅନ୍ୟପକ୍ଷରେ ପେସ୍ ବୋଲର ଡାଏନା ବେଗ୍‌ଙ୍କ ଫିଟ୍‌ନେସ ଉପରେ ନଜର ରହିବ। ଶ୍ରୀଲଙ୍କା ବିପକ୍ଷ ମ୍ୟାଚ୍‌ରେ ଡାଏନାଙ୍କ ଫ୍ଲେକ୍ସ ମସଲ୍‌ର ହାର୍ମଷ୍ଟ୍ରିଙ୍ଗ ଟାଣି ହୋଇଯାଇଥିଲା।

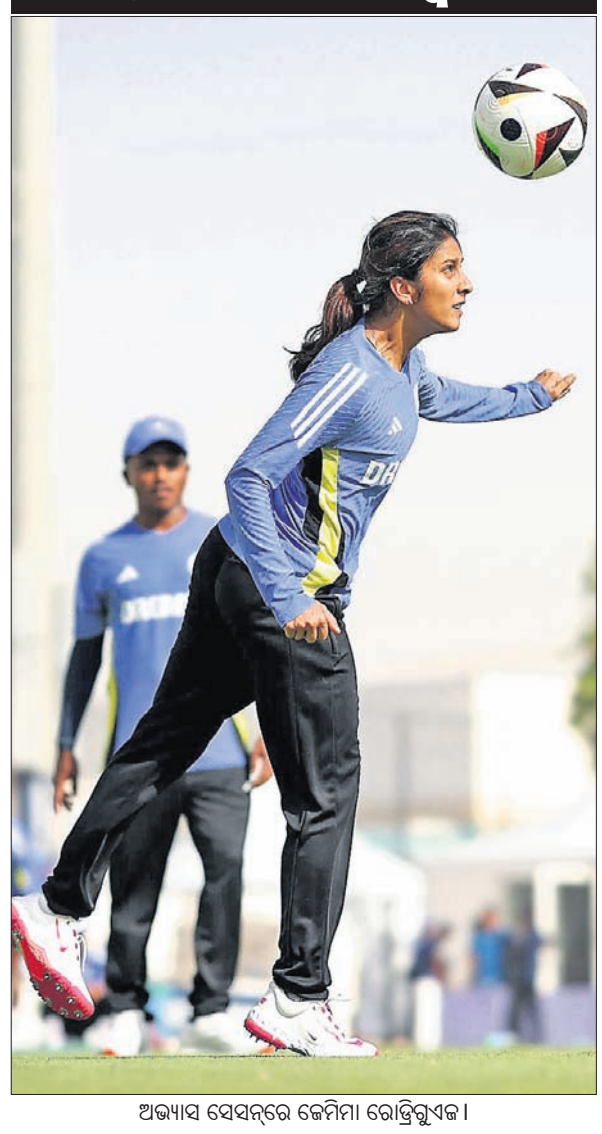
ଅଭ୍ୟାସ ସେସନ୍‌ରେ ଜେମିମା ରୋଡ୍ରିଗୁଏଜ।

ଶ୍ରୀଲଙ୍କାକୁ ୬ ଉଇକେଟରେ ହରାଇଲା ଅଷ୍ଟ୍ରେଲିଆ

ଶାରଜା,୫।୧୦(ପି.ଟି.)

ଗତଥରର ଚାମ୍ପିୟନ ଅଷ୍ଟ୍ରେଲିଆ ବିଜୟ ସହ ମହିଳା ଟି୨୦ କ୍ରିକେଟ ବିଶ୍ୱକପ୍‌ରେ ଅଭିଯାନ ଆରମ୍ଭ କରିଛି। ଦଳ ଶନିବାର ଖେଳାଯାଇଥିବା ଏକ ମ୍ୟାଚରେ ଶ୍ରୀଲଙ୍କାକୁ ୬ ଉଇକେଟରେ ହରାଇ ଦେଇଛି। ପେସ୍ ବୋଲର ମେଗାନ ସ୍କଟ (୩/୧୨)ଙ୍କ ଚମତ୍କାର ବୋଲିଂ ଯୋଗୁ ଟସ୍ ଜିତି ପ୍ରଥମେ ବ୍ୟାଟିଂ କରିଥିବା ଶ୍ରୀଲଙ୍କା ନିର୍ଦ୍ଧାରିତ ଓଭରରେ ୭ ଉଇକେଟ ବିନିମୟରେ ୯୩ ରନ କରିଥିଲା। ବିଜୟ ଲକ୍ଷ୍ୟ ପିଛା କରିବା ବେଳେ ଅଷ୍ଟ୍ରେଲିଆ ଏକଦା ମାତ୍ର ୩୫ ସ୍କୋରରେ ଆଲିସା ହିଲି (୪), ଜର୍ଜିଆ ୱେରହାମ୍ (୩) ଓ ଏଲିସ ପେରୀ (୧୭)ଙ୍କ ଉଇକେଟ ଶୀଘ୍ର ହରାଇଥିଲା। କିନ୍ତୁ ବେଥ୍ ମୁନି (୪୩*) ଓ ଆଶଲେ ଗାର୍ଡନର (୧୨)ଙ୍କ ମଧ୍ୟରେ ୪୩ରନର ପାର୍ଟନରଶିପ୍ ଯୋଗୁ ଅଷ୍ଟ୍ରେଲିଆ ୩୪ ବଲ୍ ବାକିଥାଇ ୪ଉଇକେଟ ବିନିମୟରେ ୯୪ ରନ କରି ମ୍ୟାଚ ଜିତି ନେଇଥିଲା। ଟୁର୍ନାମେଣ୍ଟରେ ଶ୍ରୀଲଙ୍କାର ଏହା ଦ୍ୱିତୀୟ ପରାଜୟ। ଗୁରୁବାର ଦଳ ପାକିସ୍ତାନଠାରୁ ହାରିଯାଇଥିଲା।

ଅନନ୍ୟ କ୍ରୀଡ଼ା ମହୋତ୍ସବ ଅଲିମ୍ପିଆ ଉଦ୍‌ଘାଟିତ

ଖବରଦାତା ସମ୍ମିଳନୀରେ ଉପସ୍ଥିତ କର୍ମକର୍ତ୍ତା।

ଭୁବନେଶ୍ୱର,୫।୧୦ (ସରୋଜ କେନା)

ଭୁବନେଶ୍ୱରର ଭାମ୍ପାୟାର୍ସ କ୍ଲବ ଆନୁକୂଲ୍ୟରେ ପିନାଲ ଫାର୍ମା, ଗ୍ୟାଲେକ୍ସି ମେଡିକେୟାର ପ୍ରାଇଭେଟ ଲିମିଟେଡ, ଭାୟୋଟୋନିକ୍ସ, ଇଜି ଆଣ୍ଡୋଟେକ ଓ ପଶୁପତି ପ୍ରାଇଭେଟ ଲିଭିଟେଡ ଦ୍ୱାରା ପ୍ରାୟୋଜିତ ଅନନ୍ୟ କ୍ରୀଡ଼ା ମହୋତ୍ସବ 'ଅଲମ୍ପିଆ ୨୦୨୪-୨୫' ମଞ୍ଚେଶ୍ୱରସ୍ଥିତ ପିପଲ ହୋଟେଲ ସେଭେନ ରିସର୍ଟସଠାରେ ଉଦ୍‌ଘାଟିତ ହୋଇଯାଇଛି। ସୁନାମଧନ୍ୟ କଣ୍ଠଶିଳ୍ପୀ ବିଭୂକିଶୋର ଅତିଥି ଭାବେ ଯୋଗ ଦେଇ ଉଦ୍‌ଘାଟନ କରିଥିଲେ। ଏହି ମହୋତ୍ସବ ଅକ୍ଟୋବର ଶେଷ ସପ୍ତାହରୁ ଆରମ୍ଭ ହୋଇ ଆସନ୍ତା ବର୍ଷ ଜାନୁଆରି ପର୍ଯ୍ୟନ୍ତ ଚାଲିବ। ଏହା ମଧ୍ୟରେ ଖେଲୋ ଇଣ୍ଡିଆର ତୃତୀୟ ସଂସ୍କରଣ (ଅକ୍ଟୋବର ୨୫ରୁ ନଭେମ୍ବର ୧୦), ଭୁବନେଶ୍ୱର କ୍ରିକେଟ ସିଜନ୍‌ର ତୃତୀୟ ସଂସ୍କରଣ (ନଭେମ୍ବର୧-୩), ଭାମ୍ପାୟାର୍ସ କ୍ରିକେଟ ବ୍ଲାଷ୍ଟର ଦ୍ୱିତୀୟ ସଂସ୍କରଣ(ନଭେମ୍ବର ୧୬-୧୭) ଓ ୧୨ କର୍ପୋରେଟ୍ ଟିମ୍‌କୁ ନେଇ ୱି ଲଭ୍ କ୍ରିକେଟର ଦ୍ୱିତୀୟ ସଂସ୍କରଣ ଖେଳାଯିବ।

ପୋଗ୍‌ବାଙ୍କ ଦଣ୍ଡ ହ୍ରାସ

ଲଣ୍ଡନ, ୫।୧୦ (ଏପି): ଷ୍ଟାର ଫୁଟ୍‌ବଲ ଖେଳାଳି ପଲ୍ ପୋଗ୍‌ବାଙ୍କ ଦଣ୍ଡକୁ ହ୍ରାସ କରାଯାଇଛି। ଫ୍ରାନ୍ସର ଏହି ଖେଳାଳିଙ୍କୁ ଡୋପିଂ ଅଭିଯୋଗରେ ୪ ବର୍ଷ ବାସନ୍ଦ କରାଯାଇଥିଲା। ମାତ୍ର ସେ କୋର୍ଟ ଅଫ୍ ଆର୍ବିଟ୍ରେଶନ ଫର୍ ସ୍ପୋର୍ଟ୍ସ (କାସ୍)ରେ ଆବେଦନ ପରେ ବାସନ୍ଦ ଅବଧି ହ୍ରାସ ପାଇଛି। ଫଳରେ ଫ୍ରାନ୍ସର ଏହି ବିଶ୍ୱକପ୍ ବିଜୟୀ ଖେଳାଳି ୨୦୨୫ ମାର୍ଚ୍ଚରୁ ତାଙ୍କ ଖେଳ ଆରମ୍ଭ କରିପାରିବେ। କେଉଁ କାରଣରୁ ଏହି ଦଣ୍ଡ ହ୍ରାସ କରାଯାଇଛି ସେ ସମ୍ପର୍କରେ କାସ୍‌ଙ୍କ ପକ୍ଷରୁ ବିସ୍ତୃତ ଭାବେ ବ୍ୟାଖ୍ୟା କରାଯାଇ ନାହିଁ। ପୋଗ୍‌ବା କହିଛନ୍ତି, ଶେଷରେ ତାଙ୍କ ଦୁଃସ୍ୱପ୍ନର ଅନ୍ତ ଘଟିଛି। କାସ୍‌ର ନିଷ୍ପତ୍ତି ପରେ ମୋ ସ୍ୱପ୍ନ କେବେ ସାକାର ହେବ ସେ ତାକୁ ଅପେକ୍ଷା କରି ରହିଛନ୍ତି। ସୂଚନାଯୋଗ୍ୟ, ଜୁଭେଣ୍ଟସର ଏହି ମିଡ୍‌ଫିଲ୍ଡରଙ୍କର ଗତବର୍ଷ ଅଗଷ୍ଟରେ ଟେଷ୍ଟୋଷ୍ଟେରନ ପାଇଁ ଡୋପ୍ ଟେଷ୍ଟରେ ଧରା ପଡ଼ିଥିଲେ। ଇଟାଲୀର ଆଣ୍ଟି ଡୋପିଂ କୋର୍ଟ ତାଙ୍କୁ ସର୍ବାଧିକ ଦଣ୍ଡ ବିଧାନ କରିଥିଲା।

କଳିଙ୍ଗରେ ଇଷ୍ଟଜୋନ୍ ଜୁନିୟର ଚାମ୍ପିୟନଶିପ

ଭାଗନେବେ ୬୦୦ରୁ ଅଧିକ ଆଥ୍‌ଲେଟ

ଭୁବନେଶ୍ୱର, ୫।୧୦(ସରୋଜ କେନା)

ଓଡ଼ିଶା କ୍ରୀଡ଼ା ଓ ଯୁବସେବା ବିଭାଗ, ଓଡ଼ିଶା ଆଥ୍‌ଲେଟିକ୍ସ ଆସୋସିଏଶନ ଏବଂ ଆଥ୍‌ଲେଟିକ୍ସ ଫେଡେରେଶନ ଅଫ ଇଣ୍ଡିଆର ମିଳିତ ଆନୁକୂଲ୍ୟରେ ଅକ୍ଟୋବର ମାସ ୭ରୁ ୯ ତାରିଖ ପର୍ଯ୍ୟନ୍ତ ଭୁବନେଶ୍ୱରସ୍ଥିତ କଳିଙ୍ଗ ଷ୍ଟାଡିୟମରେ ୩୫ତମ ଇଷ୍ଟଜୋନ ଜୁନିୟର ଆଥ୍‌ଲେଟିକ୍ସ ଚାମ୍ପିୟନଶିପ ଅନୁଷ୍ଠିତ ହେବ। ଚଳିତବର୍ଷ ଏହି ପ୍ରତିଯୋଗିତାରେ ଓଡ଼ିଶା ସମେତ ପଶ୍ଚିମବଙ୍ଗ, ବିହାର, ଝାଡ଼ଖଣ୍ଡ, ମେଘାଳୟ, ନାଗାଲାଣ୍ଡ, ସିକିମ, ଅରୁଣାଚଳ ପ୍ରଦେଶ, ଆସାମ ଓ ମଣିପୁରରୁ ୬୦୦ରୁ ଊର୍ଦ୍ଧ୍ୱ ଯୁବ କ୍ରୀଡ଼ାବିତ୍‌ମାନେ ବିଭିନ୍ନ ଇଭେଣ୍ଟରେ ଅଂଶଗ୍ରହଣ କରିବେ। ବିହାରରୁ ସର୍ବାଧିକ ୧୩୪ କ୍ରୀଡ଼ାବିତ୍ ପ୍ରତିଯୋଗିତାରେ ଅଂଶଗ୍ରହଣ କରୁଥିବା ବେଳେ ନାଗାଲାଣ୍ଡରୁ ସର୍ବନିମ୍ନ ୫ କ୍ରୀଡ଼ାବିତ୍ ଭାଗନେବେ। ଓଡ଼ିଶାରୁ ଚଳିତବର୍ଷ ୧୧୫ କ୍ରୀଡ଼ାବିତ୍ ୩୫ତମ ଇଷ୍ଟଜୋନ ଜୁନିୟର ଆଥ୍‌ଲେଟିକ୍ସ ଚାମ୍ପିୟନଶିପରେ ଅଂଶଗ୍ରହଣ କରିବେ।

ଓଡ଼ିଶା ଆଥ୍‌ଲେଟିକ୍ସ ଆସୋସିଏଶନ ଟେକ୍‌ନିକାଲ ଚେୟାରମ୍ୟାନ ପ୍ରବୋଧ କୁମାର ମହାନ୍ତି କହିଛନ୍ତି, ୩୫ତମ ଇଷ୍ଟଜୋନ ଜୁନିୟର ଆଥ୍‌ଲେଟିକ୍ସ ଚାମ୍ପିୟନଶିପ ମାଧ୍ୟମରେ ସମସ୍ତ ଯୁବ କ୍ରୀଡ଼ାବିତ୍‌ମାନେ ନିଜର ପ୍ରତିଭା ପ୍ରଦର୍ଶନ କରିବା ନିମନ୍ତେ ଉତ୍କୃଷ୍ଟ ପ୍ଲାଟଫର୍ମ ପାଇପାରୁଛନ୍ତି। କ୍ରୀଡ଼ା ଓ ଯୁବସେବା ବିଭାଗ ମନ୍ତ୍ରୀ ସୂର୍ଯ୍ୟବଂଶୀ ସୂରଜ କହିଛନ୍ତି, ଏହି ପ୍ରତିଯୋଗିତା ଓଡ଼ିଶା ପାଇଁ ଅତ୍ୟନ୍ତ ଖୁସି ଏବଂ ଗର୍ବର ବିଷୟ।

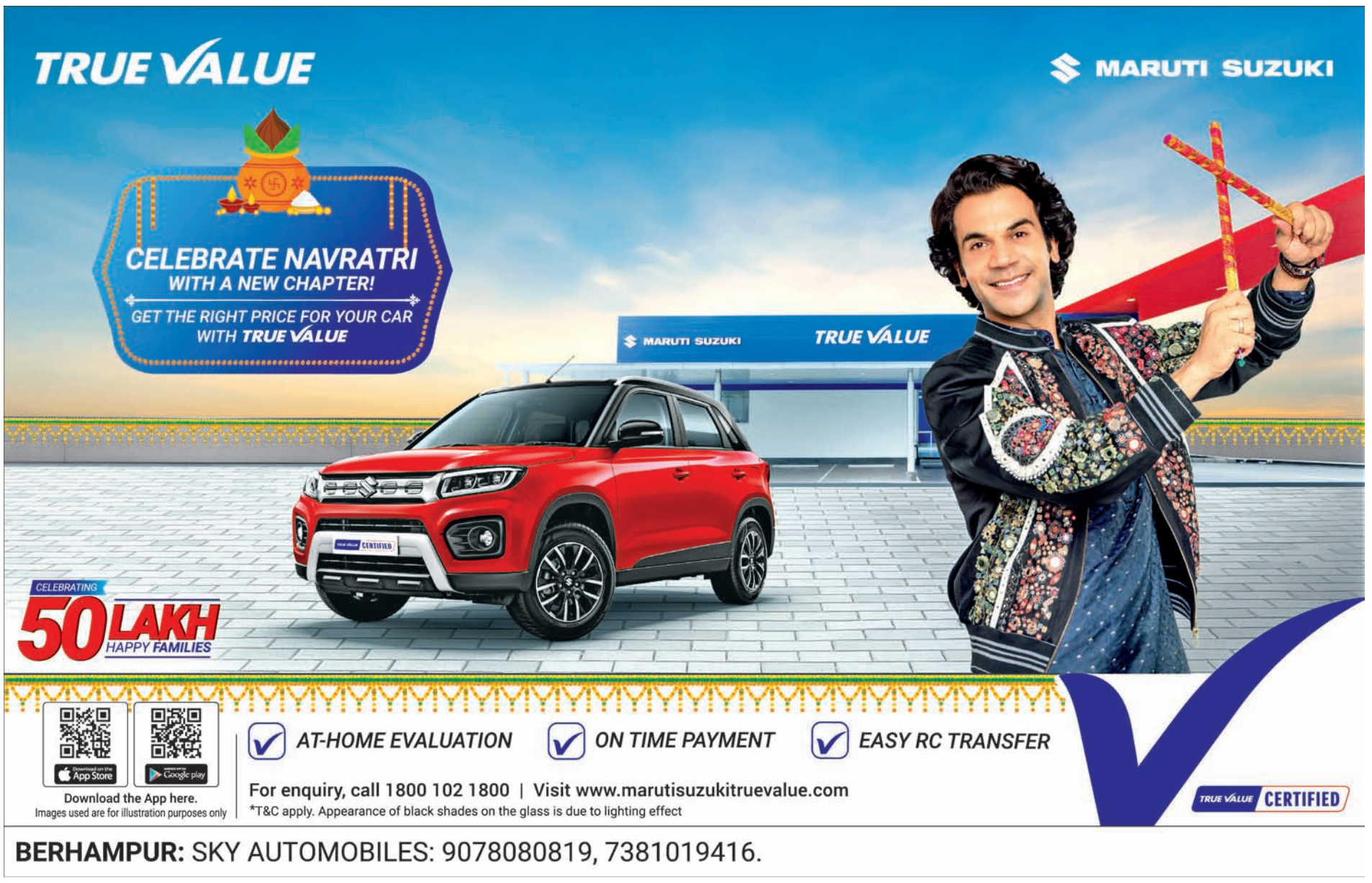

1-Printed and published by Tathagata Satpathy on behalf of Navajat Printers & Media Pvt. Ltd. and printed at Navajat Printers, B-15, Industrial Estate, Rasulgarh, Bhubaneswar, Editor - Tathagata Satpathy, ସମ୍ପାଦକ- ତଥାଗତ ସତପଥୀ