ଧରିତ୍ରୀ 50 Years
ଧରିତ୍ରୀ
DHARITRI
ଭୁବନେଶ୍ୱର, ଗୁରୁବାର, ଅକ୍ଟୋବର ୨୪/୨୦୨୪ (୧୬ ପୃଷ୍ଠା) | Bhubaneswar, Thursday, October 24/2024 Page 16 ₹ 7.00 | RAYAGADA
୫୦ଶ ଭାଗ ୩୨୯ ସଂଖ୍ୟା | www.orissakhabar.com/www.dharitri.com | Printed at Rayagada, Bhubaneswar, Sambalpur & Angul VOLUME 50 ISSUE 329 ମୂଲ୍ୟ₹୭/-

ଭିତରକନିକାରୁ ଧାମରା ମଧ୍ୟରେ ମାଡ଼ ହେବ 'ଦାନା'

ପୂର୍ବ କେନ୍ଦ୍ରୀୟ ବଙ୍ଗୋପସାଗରରେ ସୃଷ୍ଟି ହୋଇଥିବା ବାତ୍ୟା (ଦାନା) ଓଡ଼ିଶାକୁ ମାଡ଼ି ଆସୁଛି। ଏହା ଭୀଷଣ ବାତ୍ୟା (ସିଭିୟର ସାଇକ୍ଲୋନ)ର ରୂପ ନେଇ କେନ୍ଦ୍ରାପଡ଼ା ଜିଲାର ଭିତରକନିକାଠାରୁ ଭଦ୍ରକ ଜିଲାର ଧାମରା ମଧ୍ୟରେ ସ୍ଥଳଭାଗ ଛୁଇଁବ। ୨୪ ତାରିଖ ସନ୍ଧ୍ୟାରୁ ୨୫ ତାରିଖ ସକାଳ ମଧ୍ୟରେ 'ଦାନା' ଲ୍ୟାଣ୍ଡଫଲ୍ କରିବାକୁ ଥିବାବେଳେ ଏହି ସମୟରେ ପବନ ବେଗ ଘଣ୍ଟା ପ୍ରତି ୧୦୦ରୁ ୧୨୦ କିଲୋମିଟର ରହିବ। ୩ ଜିଲା କେନ୍ଦ୍ରାପଡ଼ା, ଭଦ୍ରକ ଏବଂ ବାଲେଶ୍ୱର ବେଶି ପ୍ରଭାବିତ ହେବ ବୋଲି ଭାରତୀୟ ପାଣିପାଗ ବିଭାଗ (ଆଇଏମ୍‌ଡି) ବୁଧବାର ସ୍ପଷ୍ଟ କରିଛି। ସରକାରଙ୍କ ପକ୍ଷରୁ ତଳିଆ ଅଞ୍ଚଳରୁ ଲୋକଙ୍କୁ ସ୍ଥାନାନ୍ତରଣ ପ୍ରକ୍ରିୟା ପ୍ରାୟ ଶେଷ ହୋଇଥିବାବେଳେ ବାତ୍ୟା ମୁକାବିଲା ନିମନ୍ତେ ସମସ୍ତ ପ୍ରକାର ପ୍ରସ୍ତୁତି କରାଯାଇଛି। କ୍ଷୟକ୍ଷତିକୁ ହ୍ରାସ କରିବା ପାଇଁ ନନ୍ଦନକାନନ ପ୍ରାଣୀ ଉଦ୍ୟାନ ଭଳି ବିଭିନ୍ନ ଅନୁଷ୍ଠାନକୁ ୨୪ ଓ ୨୫ ତାରିଖ ୨ ଦିନ ପାଇଁ ବନ୍ଦ ରଖାଯିବା ଭଳି କେତେକ ପଦକ୍ଷେପ ଗ୍ରହଣ କରାଯାଇଛି। ସେହିପରି ଓଡ଼ିଶା ସିଭିଲ୍ ସର୍ଭିସ ପ୍ରିଲିମିନାରୀ ପରୀକ୍ଷାକୁ ସ୍ଥଗିତ ରଖାଯାଇଛି।

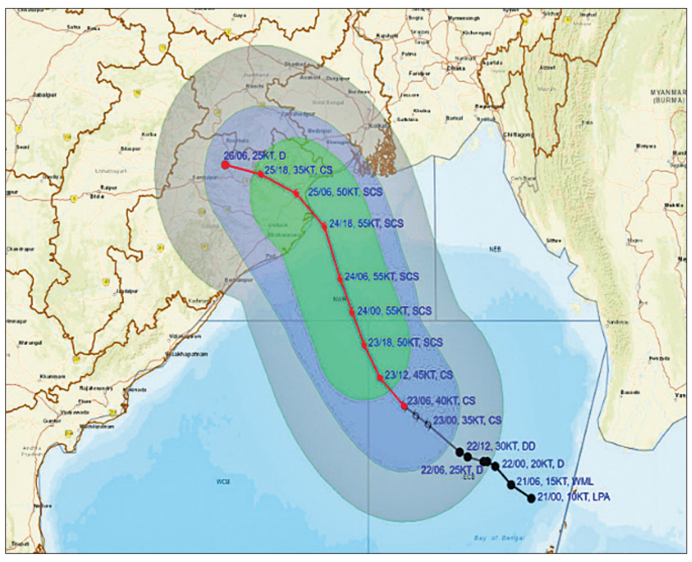

ଭୁବନେଶ୍ୱର,୨୩।୧୦(ଅନିଲ ଦାସ)

ବାତ୍ୟା 'ଦାନା' ଉତ୍ତର ପଶ୍ଚିମ ଦିଗରେ ୧୨ କିଲୋମିଟର ବେଗରେ ଗତି କରୁଛି। ପାରାଦୀପଠାରୁ ଏହା ୪୦୦ କିଲୋମିଟର ଦୂରରେ ରହିଛି। ଆସନ୍ତା ୨୪ ଘଣ୍ଟା ମଧ୍ୟରେ ଆହୁରି ଭୟଙ୍କର ରୂପ ଧାରଣ କରି ଉତ୍ତର ପଶ୍ଚିମ ଦିଗରେ ଗତିକରି ଭିତରକନିକା ଏବଂ ଧାମରା ମଧ୍ୟ ଦେଇ ସ୍ଥଳଭାଗରେ ଅତିକ୍ରମ କରିବ। ବାତ୍ୟା ପ୍ରଭାବରେ ୨୪ ତାରିଖରେ ମୟୂରଭଞ୍ଜ, କଟକ, ଭଦ୍ରକ, ବାଲେଶ୍ୱର, କେନ୍ଦ୍ରାପଡ଼ା, ଜଗତସିଂହପୁର, ଯାଜପୁର ଜିଲାର କେତେକ ସ୍ଥାନରେ ପ୍ରବଳରୁ ଅତି ପ୍ରବଳ ବର୍ଷା ହେବ।

■ ୭ ଜିଲାକୁ ରେଡ୍‌ୱାର୍ନିଂ

ଏହିସବୁ ଜିଲାରେ ୨୦ ସେଣ୍ଟିମିଟରରୁ ଅଧିକ ବର୍ଷା ହେବାର ସମ୍ଭାବନା ରହିଛି। ପାଣିପାଗ ବିଭାଗ ପକ୍ଷରୁ ଏ ନେଇ ରେଡ ଆଲର୍ଟ ଜାରି କରାଯାଇଛି। ଏହି ସମୟରେ ପୁରୀ, ଖୋର୍ଦ୍ଧା, ନୟାଗଡ଼, କେନ୍ଦୁଝର, ଅନୁଗୋଳ, ଢେଙ୍କାନାଳ ଜିଲାରେ ପ୍ରବଳ ବର୍ଷା ହେବ ବୋଲି ପାଣିପାଗ ବିଭାଗ ପକ୍ଷରୁ ପୂର୍ବାନୁମାନ କରାଯାଇଛି। ଏହିସବୁ ଜିଲା ପାଇଁ ଅରେଞ୍ଜ ୱାର୍ନିଂ ଜାରି କରାଯାଇଛି। ସେହିପରି ସୁନ୍ଦରଗଡ଼, ଝାରସୁଗୁଡ଼ା, ଦେବଗଡ଼, ଅନୁଗୋଳ, ବୌଦ୍ଧ, କନ୍ଧମାଳ, ☞ପୃଷ୍ଠା-୪

ଆଜି ସନ୍ଧ୍ୟାରୁ ବିମାନ ଚଳାଚଳ ବାତିଲ

ଭୁବନେଶ୍ୱର,୨୩।୧୦ (ଅନୁରାଧା ମହାରଣା)

ବାତ୍ୟା ପାଇଁ ପୂର୍ବରୁ ପଶ୍ଚିମବଙ୍ଗରେ ସମସ୍ତ ବିମାନ ସେବା ବାତିଲ କରାଯାଇଥିବାବେଳେ ଏବେ ଭୁବନେଶ୍ୱର ବିଜୁ ପଟ୍ଟନାୟକ ବିମାନବନ୍ଦର ମଧ୍ୟ ବିମାନ ଚଳାଚଳକୁ ସ୍ଥଗିତ ଘୋଷଣା କରିଛି। ଗୁରୁବାର ଅପରାହ୍ଣ ୫ଟାରୁ ୨୫ ତାରିଖ ଶୁକ୍ରବାର ସକାଳ ୯ଟା ପର୍ଯ୍ୟନ୍ତ ବିମାନ ଚଳାଚଳ ବନ୍ଦ ରହିବ ବୋଲି ଭୁବନେଶ୍ୱର ବିଜୁ ☞ପୃଷ୍ଠା-୪

ଶାନ୍ତି, ସ୍ଥାୟୀ ସମ୍ପର୍କକୁ ଗୁରୁତ୍ୱ

୫ ବର୍ଷ ପରେ ମୋଦି-ଜିନ୍‌ପିଙ୍ଗ୍ ଦ୍ୱିପାକ୍ଷିକ ଆଲୋଚନା

ପ୍ରଧାନମନ୍ତ୍ରୀ ନରେନ୍ଦ୍ର ମୋଦିଙ୍କ ସହ ଚାଇନା ରାଷ୍ଟ୍ରପତି ଶି ଜିନ୍‌ପିଙ୍ଗ୍।

କାଜାନ,୨୩।୧୦(ପି.ଟି.)

ରୁଷିଆର କାଜାନ ସହରରେ ୧୬ତମ ବ୍ରିକ୍ସ ସମ୍ମିଳନୀ ଅବସରରେ ପ୍ରଧାନମନ୍ତ୍ରୀ ନରେନ୍ଦ୍ର ମୋଦି ଏବଂ ଚାଇନା ରାଷ୍ଟ୍ରପତି ଶି ଜିନ୍‌ପିଙ୍ଗ୍‌ଙ୍କ ମଧ୍ୟରେ ବୁଧବାର ଦ୍ୱିପାକ୍ଷିକ ଆଲୋଚନା ଅନୁଷ୍ଠିତ ହୋଇଯାଇଛି। ସୀମାରେ ଶାନ୍ତି, ପାରସ୍ପରିକ ବିଶ୍ୱାସ ଏବଂ ସମ୍ମାନକୁ ପ୍ରାଥମିକତା ଦେବା ନିମନ୍ତେ ପ୍ରଧାନମନ୍ତ୍ରୀ ଚାଇନା ରାଷ୍ଟ୍ରପତିଙ୍କୁ କହିଛନ୍ତି। ପୂର୍ବ ଲଦାଖ ଅନ୍ତର୍ଗତ ପ୍ରକୃତ ନିୟନ୍ତ୍ରଣ ରେଖା (ଏଲ୍‌ଏସି)ରେ ପାଟ୍ରୋଲିଂ ପାଇଁ ଦୁଇ ଦେଶ ମଧ୍ୟରେ ବୁଝାମଣା ହୋଇଥିବାରୁ ଉଭୟ ନେତା ☞ପୃଷ୍ଠା-୪

ଓସିଏସ୍ ପ୍ରିଲିମ ପରୀକ୍ଷା ସ୍ଥଗିତ

ଭୁବନେଶ୍ୱର,୨୩।୧୦(ଶର୍ମିଷ୍ଠା ପାଣିଗ୍ରାହୀ)

ବାତ୍ୟା 'ଦାନା'କୁ ଦୃଷ୍ଟିରେ ରଖି ଆସନ୍ତା ୨୭ ତାରିଖରେ ହେବାକୁ ଥିବା ଓଡ଼ିଶା ସିଭିଲ ସର୍ଭିସେସ୍ (ଓସିଏସ୍) ପ୍ରିଲିମ ପରୀକ୍ଷା-୨୦୨୩କୁ ସ୍ଥଗିତ ରଖାଯାଇଛି। ଓଡ଼ିଶା ଲୋକ ସେବା ଆୟୋଗ(ଓପିଏସ୍‌ସି) ପକ୍ଷରୁ ଏ ନେଇ ବୁଧବାର ସୂଚନା ପ୍ରଦାନ କରାଯାଇଛି। ପରବର୍ତ୍ତୀ ତାରିଖ ନେଇ ୭ଦିନ ପରେ ବିଜ୍ଞପ୍ତି ପ୍ରକାଶ ପାଇବ ବୋଲି ଓପିଏସ୍‌ସି ପକ୍ଷରୁ ଜାରି ନୋଟିସ୍‌ରେ ଉଲ୍ଲେଖ କରାଯାଇଛି। ପରୀକ୍ଷାର୍ଥୀମାନେ ଏ ସମ୍ପର୍କରେ ଅଧିକ ସୂଚନା ଜାଣିବାକୁ ଚାହୁଁଥିଲେ ଓପିଏସ୍‌ସିର ୱେବ୍‌ସାଇଟ୍ http://opsc.gov.in/କୁ ଯାଇପାରିବେ ବୋଲି କୁହାଯାଇଛି।

ଆଜିର ସମ୍ପାଦକୀୟ

ପୁନର୍ଜନ୍ମ ବିଶ୍ୱାସ

ସୁଭଦ୍ରା: ୨.୬୬ ଲକ୍ଷ ଖାରଜ ଆବେଦନର ପୁନର୍ବିଚାର ହେବ

୩

ରାଜ୍ୟ ମହିଳା କମିଶନ ଅଧ୍ୟକ୍ଷା, ଅନ୍ୟ ସଦସ୍ୟଙ୍କୁ ଦାୟିତ୍ୱରୁ ହଟାଇଲେ ସରକାର

ଭୁବନେଶ୍ୱର, ୨୩।୧୦(ସୁନିତ୍ ମିଶ୍ର)

ରାଜ୍ୟ ସରକାର ବୁଧବାର ରାଜ୍ୟ ମହିଳା ଆୟୋଗ ଅଧ୍ୟକ୍ଷା ଏବଂ ସମସ୍ତ ସଦସ୍ୟଙ୍କୁ ସେମାନଙ୍କ ଦାୟିତ୍ୱ ବରଖାସ୍ତ କରିଛନ୍ତି। ମୁଖ୍ୟମନ୍ତ୍ରୀଙ୍କ କାର୍ଯ୍ୟାଳୟ ପକ୍ଷରୁ ଜାରି ସୂଚନା ମୁତାବକ, ରାଜ୍ୟ ମହିଳା ଆୟୋଗ ଅଧ୍ୟକ୍ଷା ମିନତି ବେହେରା ଓ ଅନ୍ୟ ୪ ସଦସ୍ୟଙ୍କୁ ପଦରୁ ହଟାଇ ଦିଆଯାଇଛି। ଏନେଇ ଖୁବ୍‌ଶୀଘ୍ର ରାଜ୍ୟ ମହିଳା ଓ ଶିଶୁ ବିକାଶ ବିଭାଗ ପକ୍ଷରୁ ବିଧିବଦ୍ଧ ବିଜ୍ଞପ୍ତି ଜାରି କରାଯିବ। ବିଜେଡି ନେତ୍ରୀ ମିନତି ବେହେରାଙ୍କୁ ୨୦୨୨ ଅକ୍ଟୋବରରେ ଦ୍ୱିତୀୟ ଥର ଲାଗି କମିଶନର ଅଧ୍ୟକ୍ଷା ଭାବେ ଦାୟିତ୍ୱ ଦିଆଯାଇଥିଲା। ୨୦୨୩ରେ ଅନ୍ୟ ୪ ଜଣଙ୍କୁ ଆୟୋଗର ସଦସ୍ୟା ଭାବେ ନିଯୁକ୍ତି ମିଳିଥିଲା। ଭାଜପା ସରକାର କ୍ଷମତାକୁ ଆସିବା ☞ପୃଷ୍ଠା-୪

୮୦ ଲକ୍ଷ ମେଟ୍ରିକ ଟନ୍ ଧାନ କିଣିବେ ସରକାର

କୃଷକ ସମୃଦ୍ଧି ଯୋଜନା, ଖାଦ୍ୟ ଓ ଧାନ ସଂଗ୍ରହ ନୀତିକୁ କ୍ୟାବିନେଟ୍ ମୋହର

■ ପଞ୍ଜୀକୃତ ଚାଷୀଙ୍କଠାରୁ ୩୧୦୦ ଟଙ୍କାରେ କିଣାଯିବ ଧାନ

ଭୁବନେଶ୍ୱର,୨୩।୧୦(ଅନିଲ ଦାସ)

ରାଜ୍ୟ ସରକାର ୨୦୨୪-୨୫ ଖରିଫ ବିପଣନ ବର୍ଷ ପାଇଁ ୮୦ଲକ୍ଷ ମେଟ୍ରିକ ଟନ୍ ଧାନ(୫୪ଲକ୍ଷ ମେଟ୍ରିକ ଟନ୍ ଚାଉଳ) ସଂଗ୍ରହ କରିବାକୁ ଲକ୍ଷ୍ୟ ଧାର୍ଯ୍ୟ କରିଛନ୍ତି। ଖରିଫ ଋତୁରେ ୬୬ ଲକ୍ଷ ଓ ରବିରେ ୧୪ ଲକ୍ଷ ମେଟ୍ରିକ୍ ଧାନ ସଂଗ୍ରହ ହେବ। ଏହାଠାରୁ ଅଧିକ ଧାନ ଯଦି ପଞ୍ଜୀକୃତ ଚାଷୀଙ୍କଠାରୁ ମଣ୍ଡିକୁ ଆସିବ ତେବେ ତାହାକୁ ମଧ୍ୟ ରାଜ୍ୟ ସରକାର କ୍ରୟ କରିବେ। ମୁଖ୍ୟମନ୍ତ୍ରୀ ମୋହନ ଚରଣ ମାଝୀଙ୍କ ଅଧ୍ୟକ୍ଷତାରେ ବୁଧବାର ଲୋକସେବା ଭବନଠାରେ ଅନୁଷ୍ଠିତ ରାଜ୍ୟ କ୍ୟାବିନେଟ୍ ବୈଠକରେ ଖାଦ୍ୟ ଓ ଧାନ ସଂଗ୍ରହଣ ନୀତି ୨୦୨୪-୨୫କୁ ଅନୁମୋଦନ କରାଯାଇଛି।

ବୈଠକର ସୂଚନା ଅନୁଯାୟୀ ୨୦୨୪ ନଭେମ୍ବରରୁ ୨୦୨୫ ମାର୍ଚ୍ଚ ମଧ୍ୟରେ ଖରିଫ ଧାନ ଓ ମେ'-ଜୁନ୍ ମାସରେ ରବି ଧାନ ସଂଗ୍ରହ କରାଯିବ। ଏହି ସମୟସୀମା ମଧ୍ୟରେ ଜିଲାପାଳମାନେ ସେମାନଙ୍କର ଧାନ ସଂଗ୍ରହର ଅବଧି ନିର୍ଣ୍ଣୟ କରିବେ। ଧାନ କ୍ରୟ ଧାର୍ଯ୍ୟ ପରିମାଣରେ ପରିବର୍ତ୍ତନ ପାଇଁ ମନ୍ତ୍ରୀସ୍ତରୀୟ ସବ୍‌କମିଟି ନିଷ୍ପତ୍ତି ନେବେ। ସରକାରଙ୍କୁ ଧାନ ବିକ୍ରି ପାଇଁ ଆଧାର ଏକମାତ୍ର ☞ପୃଷ୍ଠା-୪

ପ୍ରଭାବହୀନ ପରିବେଶ ଆଇନ

କେନ୍ଦ୍ର ଉପରେ ବର୍ଷିଲେ ସୁପ୍ରିମକୋର୍ଟ

ନୂଆଦିଲ୍ଲୀ,୨୩।୧୦(ପି.ଟି.)

ପଡ଼ୋଶୀ ରାଜ୍ୟଗୁଡ଼ିକରେ ନଡ଼ାପୋଡ଼ି ଯୋଗୁ ଦିଲ୍ଲୀର ବାୟୁ ପ୍ରଦୂଷଣ କ୍ରମେ ଉତ୍କଟ ରୂପ ଧାରଣ କରୁଥିବାରୁ ସୁପ୍ରିମକୋର୍ଟ ଉଦ୍‌ବେଗ ପ୍ରକାଶ କରିବା ସହ ପରିବେଶ ସୁରକ୍ଷା ଆଇନକୁ 'ଦନ୍ତହୀନ' କରାଯାଇଥିବାରୁ ବୁଧବାର କେନ୍ଦ୍ର ସରକାରଙ୍କୁ ଭର୍ତ୍ସନା କରିଛନ୍ତି। ନଡ଼ାପୋଡ଼ି ରୋକିବା ପାଇଁ ସିଏକ୍ୟୁଏମ୍ ଅଧିନିୟମରେ ରହିଥିବା ଜରିମାନା ବ୍ୟବସ୍ଥା ଏପର୍ଯ୍ୟନ୍ତ କାହିଁକି କାର୍ଯ୍ୟକାରୀ ହୋଇନାହିଁ ବୋଲି ଜଷ୍ଟିସ୍ ଅଭୟ ଏସ୍. ଓକା, ଅହସାନୁଦ୍ଦିନ ଅମାନୁଲ୍ଲା ଏବଂ ଅଗଷ୍ଟାଇନ୍ ଜର୍ଜ ମସିଙ୍କ ଖଣ୍ଡପୀଠ ପ୍ରଶ୍ନ କରିଥିଲେ। ଦିଲ୍ଲୀର ବାୟୁମାନ ଦିନକୁ ଦିନ ଅଧିକ ଖରାପ ହେଉଥିବାବେଳେ ଆଇନ ଅନୁପାଳନ ନ କରିବା ଏବଂ ଏହାକୁ କାର୍ଯ୍ୟକାରୀ କରିବାରେ ବିଫଳତା ଆଦି ପାଇଁ ସର୍ବୋଚ୍ଚ ଅଦାଲତ ପଞ୍ଜାବ ଓ ହରିୟାଣା ସରକାରଙ୍କୁ ମଧ୍ୟ ଭର୍ତ୍ସନା କରିଛନ୍ତି।

ବାୟୁ ପ୍ରଦୂଷଣ ରୋକିବା ଲାଗି କମିଶନ ଫର୍ ଏୟାର କ୍ୱାଲିଟି ମ୍ୟାନେଜ୍‌ମେଣ୍ଟ ଇନ୍ ନ୍ୟାଶନାଲ କ୍ୟାପିଟାଲ ରିଜିଅନ୍ ଆଣ୍ଡ ଆଡର୍ଜର୍ଣ୍ଣିଂ ଏରିଆ ଆକ୍ଟ (ସିଏକ୍ୟୁଏମ୍), ୨୦୨୧ ପ୍ରସ୍ତୁତ ହୋଇଥିବାବେଳେ ଏହାକୁ କାର୍ଯ୍ୟକାରୀ କରିବା ନିମନ୍ତେ ଆବଶ୍ୟକ ବ୍ୟବସ୍ଥା ଗ୍ରହଣ କରାଯାଇ ନାହିଁ। ନଡ଼ାପୋଡ଼ି ପାଇଁ ଦଣ୍ଡବିଧାନ ନିମନ୍ତେ ଉକ୍ତ ଅଧିନିୟମର ଧାରା-୧୫ ଦଶ ଦିନ ମଧ୍ୟରେ ଜାରି ହେବ ବୋଲି କେନ୍ଦ୍ର ସରକାରଙ୍କ ପକ୍ଷରୁ ଅଦାଲତରେ ଉପସ୍ଥିତ ଥିବା ଅତିରିକ୍ତ ସଲିସିଟର ଜେନେରାଲ ଐଶ୍ୱର୍ଯ୍ୟା ଭଟି କହିଥିଲେ। ଏଥିପାଇଁ ଜଣେ ଆଡଜୁଡିକେଟିଂ ଅଫିସର ନିଯୁକ୍ତ ହେବେ ଏବଂ ଆଇନ ଅନୁଯାୟୀ ସମସ୍ତ ଆବଶ୍ୟକ କାର୍ଯ୍ୟାନୁଷ୍ଠାନ ଗ୍ରହଣ କରାଯିବ। ବାୟୁ ମାନ ପରିଚାଳନା ଆୟୋଗ ଏନେଇ ପଞ୍ଜାବ ଓ ହରିୟାଣାର ବରିଷ୍ଠ ପ୍ରଶାସନିକ ଅଧିକାରୀଙ୍କ ସମେତ ରାଜ୍ୟ ପ୍ରଦୂଷଣ ନିୟନ୍ତ୍ରଣ ବୋର୍ଡଗୁଡ଼ିକର ଅଫିସରଙ୍କୁ ନୋଟିସ ଜାରି କରି କାହିଁକି କାର୍ଯ୍ୟାନୁଷ୍ଠାନ ଗ୍ରହଣ କରା ନ ଯିବ ବୋଲି ସ୍ପଷ୍ଟୀକରଣ ମାଗିଛନ୍ତି ବୋଲି ଭଟି କହିଥିଲେ। ସିଏକ୍ୟୁଏମ୍ ଅଧକ୍ଷ ଉକ୍ତ ଅଫିସରମାନଙ୍କ ଉପରେ ଦୋଷ ନ ଲଦି ବାସ୍ତବତା ଜଣାନ୍ତୁ ବୋଲି ଖଣ୍ଡପୀଠ ଭଟିଙ୍କୁ କହିଥିଲେ।

ନଡ଼ାପୋଡ଼ି ପାଇଁ ପଞ୍ଜାବ, ହରିୟାଣାକୁ ଭର୍ତ୍ସନା

ପଞ୍ଜାବର ଅମୃତସର, ଫିରୋଜପୁର, ପଟିଆଲା, ସାଙ୍ଗୁର ସମେତ ଅନେକ ଜିଲାରେ ନଡ଼ାପୋଡ଼ି ଘଟଣାରେ ଶତାଧିକ ମାମଲା ରୁଜୁ ହୋଇଛି। ନଡ଼ା ପୋଡୁଥିବା ଆଇନ ଉଲ୍ଲଂଘନକାରୀମାନଙ୍କ ବିରୋଧରେ କ'ଣ ପାଇଁ କାର୍ଯ୍ୟାନୁଷ୍ଠାନ ଗ୍ରହଣ କରାଯାଉ ନାହିଁ ବୋଲି ଖଣ୍ଡପୀଠ ଗତ ୧୬ ତାରିଖରେ ପ୍ରଶ୍ନ କରିବା ସହ ପଞ୍ଜାବ ଓ ହରିୟାଣାର ମୁଖ୍ୟ ସଚିବମାନଙ୍କୁ ବୁଧବାର ହାଜର ହୋଇ ସ୍ପଷ୍ଟୀକରଣ ଦେବାକୁ ନିର୍ଦ୍ଦେଶ ଦେଇଥିଲେ। ନଡ଼ାପୋଡ଼ି ରୋକିବା ପାଇଁ ଉଭୟ ରାଜ୍ୟ ସରକାରଙ୍କ ଲୋକଦେଖାଣିଆ ପଦକ୍ଷେପକୁ ଖଣ୍ଡପୀଠ ଅଗ୍ରାହ୍ୟ କରିଦେଇଛନ୍ତି। କେତେଜଣ ଚାଷୀଙ୍କୁ ଅନୁକମ୍ପା ଦେଖାଇବାକୁ ଯାଇ ହରିୟାଣା ସରକାର ନିଜେ ପ୍ରସ୍ତୁତ କରିଥିବା ନୀତି କାର୍ଯ୍ୟକାରୀ କରିବାରେ ବିଫଳ ହୋଇଥିବା ନେଇ ଖଣ୍ଡପୀଠ ସମାଲୋଚନା କରିଛନ୍ତି।

ବିମାନକୁ ବୋମା ଧମକ : ଏକ୍ସକୁ କେନ୍ଦ୍ରର ସମାଲୋଚନା

ନୂଆଦିଲ୍ଲୀ,୨୩।୧୦

ସପ୍ତାହେ ମଧ୍ୟରେ ଶତାଧିକ ବିମାନକୁ ବୋମାଧମକ ମିଳିଥିବାବେଳେ ସେଥିରୁ ଅଧିକାଂଶ ଧମକ ସୋସିଆଲ ମିଡିଆ ପ୍ଲାଟ୍‌ଫର୍ମ ଏକ୍ସ ଜରିଆରେ ଆସିଛି। ଏଥିପାଇଁ କେନ୍ଦ୍ର ସରକାର ବୁଧବାର ଉକ୍ତ ସୋସିଆଲ ମିଡିଆ ପ୍ଲାଟ୍‌ଫର୍ମ ଉପରେ ବର୍ଷିଛନ୍ତି। ଏକ୍ସ ଅପରାଧକୁ ଉସୁକାଉଥିବା ଇଲେକ୍ଟ୍ରୋନିକ୍ସ ଏବଂ ଆଇଟି ମନ୍ତ୍ରଣାଳୟର ଯୁଗ୍ମ ସଚିବ ସଙ୍କେତ ଏସ୍ ଭୋଣ୍ଡବେ କହିଛନ୍ତି। ହୋକ୍ସ କଲ୍‌କୁ ନେଇ ସେ ବୁଧବାର ଏୟାରଲାଇନ୍ସ ଏବଂ ସୋସିଆଲ ମିଡିଆ ପ୍ଲାଟ୍‌ଫର୍ମଗୁଡ଼ିକର ପ୍ରତିନିଧିମାନଙ୍କ ସହ ଭର୍ଚୁଆଲ ବୈଠକ କରିଥିଲେ। ଏଭଳି ହୋକ୍ସ କଲ୍ ରୋକିବା ଦିଗରେ କ'ଣ ପଦକ୍ଷେପ ନିଆଯାଇଛି ବୋଲି ଯୁଗ୍ମ ସଚିବ ଏକ୍ସ'ର ପ୍ରତିନିଧିଙ୍କୁ ପ୍ରଶ୍ନ କରିଥିଲେ।

ସୂଚନାଯୋଗ୍ୟ, ସପ୍ତାହେ ମଧ୍ୟରେ ଭାରତୀୟ ଏୟାରଲାଇନ୍ସ ପରିଚାଳିତ ୧୬୦ରୁ ଊର୍ଦ୍ଧ୍ୱ ବିମାନକୁ ବୋମାରେ ଉଡ଼ାଇଦେବା ପାଇଁ ଧମକ ମିଳିଲାଣି। ମଙ୍ଗଳବାର ଇଣ୍ଡିଗୋ, ଭିସ୍ତାରା ଏବଂ ଏୟାର ଇଣ୍ଡିଆର ୩୦ରୁ ଅଧିକ ବିମାନକୁ ଏଭଳି ହୋକ୍ସ କଲ୍ ଆସିଥିଲା। ଏଭଳି ଧମକ ଯୋଗୁ ଏୟାରଲାଇନ୍ସଗୁଡ଼ିକୁ ଷ୍ଟାଣ୍ଡାର୍ଡ ଅପରେଟିଂ ପ୍ରୋସିଜିଓର ଅନୁସରଣ କରିବାକୁ ପଡୁଛି। କର୍ତ୍ତୃପକ୍ଷଙ୍କୁ ସତର୍କ କରାଯିବା ସହ ସୁରକ୍ଷା ପ୍ରୋଟୋକଲ୍‌ର ଅନୁପାଳନ କରାଯାଉଛି। ବୋମା ଧମକ ହୋକ୍ସ କଲ୍ ରୋକିବା ନିମନ୍ତେ କେନ୍ଦ୍ର ସରକାର ଆଇନରେ ସଂଶୋଧନ ପାଇଁ ଯୋଜନା କରୁଛନ୍ତି।

ଆତଙ୍କବାଦରେ ଦୋମୁହାଁ ନୀତିର ସ୍ଥାନ ନାହିଁ

କାଜାନ,୨୩।୧୦(ପି.ଟି.)

ଭାରତ ଆଲୋଚନାକୁ ସମର୍ଥନ କରେ, ଯୁଦ୍ଧକୁ ନୁହେଁ: ମୋଦି

ନରେନ୍ଦ୍ର ମୋଦି

ବ୍ରିକ୍ସ ସମ୍ମିଳନୀରେ ଆତଙ୍କବାଦର ମୁକାବିଲା ପାଇଁ ସମସ୍ତେ ଏକଜୁଟ୍ ହେବା ସହ ସକ୍ରିୟ ପଦକ୍ଷେପ ଗ୍ରହଣ କରିବା ଉପରେ ପ୍ରଧାନମନ୍ତ୍ରୀ ନରେନ୍ଦ୍ର ମୋଦି ଜୋର୍ ଦେଇଛନ୍ତି। ଆତଙ୍କବାଦ ମୁକାବିଲାରେ ଦୋମୁହାଁ ନୀତିର ସ୍ଥାନ ନାହିଁ ବୋଲି ସେ କହିଛନ୍ତି। ଯୁବବର୍ଗଙ୍କୁ କଟ୍ଟରପନ୍ଥୀରୁ ରୋକିବା ଦିଗରେ ସକ୍ରିୟ ପଦକ୍ଷେପ ନେବାକୁ ହେବ ବୋଲି ୧୬ତମ ବ୍ରିକ୍ସ ସମ୍ମିଳନୀରେ ଉଦ୍‌ବୋଧନ ଦେଇ ପ୍ରଧାନମନ୍ତ୍ରୀ କହିଛନ୍ତି। ସମ୍ମିଳନୀରେ ରୁଷିଆ ରାଷ୍ଟ୍ରପତି ଭ୍ଲାଡିମିର ପୁଟିନ୍, ଚାଇନା ରାଷ୍ଟ୍ରପତି ଶି ଜିନ୍‌ପିଙ୍ଗ୍, ଇରାନର ମାସୌଦ ପେଜେଶକିଆନ୍ ପ୍ରମୁଖ ବିଶ୍ୱନେତାମାନେ ଉପସ୍ଥିତ ଥିଲେ।

ସୂଚନାଯୋଗ୍ୟ, ପାକିସ୍ତାନୀ ଆତଙ୍କବାଦୀମାନଙ୍କୁ ତାଲିକାଭୁକ୍ତ କରିବା ପାଇଁ ଜାତିସଂଘର ଅନେକ ପ୍ରସ୍ତାବକୁ ଚାଇନା ଅଟକାଉଥିବାରୁ ଆତଙ୍କବାଦ ବିରୋଧୀ ଲଢ଼େଇରେ ଦୋମୁହାଁ ନୀତିର ସ୍ଥାନ ନାହିଁ ବୋଲି ମୋଦି ବେଜିଂକୁ ଲକ୍ଷ୍ୟ କରି କହିଛନ୍ତି। ଅନ୍ତର୍ଜାତୀୟ ଆତଙ୍କବାଦୀ ଉପରେ ଜାତିସଂଘରେ ବିସ୍ତୃତ ଆଲୋଚନା ପାଇଁ ସମସ୍ତେ ଏକାଠି କାର୍ଯ୍ୟ କରିବାକୁ ପ୍ରଧାନମନ୍ତ୍ରୀ ପ୍ରସ୍ତାବ ଦେଇଛନ୍ତି। ସେହିପରି ସାଇବର ସୁରକ୍ଷା ଏବଂ କୃତ୍ରିମ ବୁଦ୍ଧିମତ୍ତା (ଏଆଇ)ର ସୁରକ୍ଷିତ ଉପଯୋଗ ପାଇଁ ବୈଶ୍ୱିକ ନିୟନ୍ତ୍ରଣ ଦିଗରେ ଏକତ୍ର କାର୍ଯ୍ୟ କରିବା ଆବଶ୍ୟକତା ରହିଛି। ଏହି ଅବସରରେ ବ୍ରିକ୍ସରେ ଅଧିକ ସଂଖ୍ୟାରେ ନୂଆ ରାଷ୍ଟ୍ରଙ୍କୁ ସଦସ୍ୟ ଭାବେ ଗ୍ରହଣ କରିବା ଉପରେ ପ୍ରଧାନମନ୍ତ୍ରୀ ଗୁରୁତ୍ୱାରୋପ କରିଥିଲେ। ଏନେଇ ସହମତିରେ ସମସ୍ତ ନିଷ୍ପତ୍ତି ନିଆଯିବା ସହ ବ୍ରିକ୍ସର ପ୍ରତିଷ୍ଠାତା ସଦସ୍ୟମାନଙ୍କୁ ସମ୍ମାନ ମିଳିବା ଆବଶ୍ୟକ। ଗତବର୍ଷ ଜୋହାନ୍ସବର୍ଗ ସମିଟ୍‌ରେ ଗୃହୀତ ନିୟମାବଳୀକୁ ସମସ୍ତ ସଦସ୍ୟ ଓ ସହଯୋଗୀ ରାଷ୍ଟ୍ର ପାଳନ କରିବା ଉଚିତ ବୋଲି ପ୍ରଧାନମନ୍ତ୍ରୀ କହିଛନ୍ତି।

ଭାରତ ଆଲୋଚନା ଓ କୂଟନୀତିକୁ ସମର୍ଥନ କରେ, ଯୁଦ୍ଧକୁ ନୁହେଁ ବୋଲି ବୁଧବାର ବ୍ରିକ୍ସ ସମିଟ୍‌ରେ ମୋଦି କହିଛନ୍ତି। ଶାନ୍ତିପୂର୍ଣ୍ଣ ବୁଝାମଣା ଜରିଆରେ ରୁଷିଆ-ୟୁକ୍ରେନ୍ ଯୁଦ୍ଧର ସମାଧାନ ପାଇଁ ସେ ଆହ୍ୱାନ ଦେଇଛନ୍ତି। ଯୁଦ୍ଧ, ଆର୍ଥିକ ଅନିଶ୍ଚିତତା, ଜଳବାୟୁ ପରିବର୍ତ୍ତନ ଏବଂ ଆତଙ୍କବାଦ ହେଉଛି ବର୍ତ୍ତମାନର ବଡ଼ ଚ୍ୟାଲେଞ୍ଜ। ବିଶ୍ୱକୁ ଠିକ୍ ମାର୍ଗରେ ଆଗେଇନେବାରେ ବ୍ରିକ୍ସ ସକାରାତ୍ମକ ଭୂମିକା ନେଇପାରିବ ବୋଲି ପ୍ରଧାନମନ୍ତ୍ରୀ କହିଛନ୍ତି। କୋଭିଡ୍ ଭଳି ଚ୍ୟାଲେଞ୍ଜକୁ ଆମେ ମୁକାବିଲା କରିପାରିଥିଲେ। ତେଣୁ ଆମ ପରବର୍ତ୍ତୀ ପିଢ଼ିଙ୍କ ପାଇଁ ସୁରକ୍ଷିତ ସୁଦୃଢ଼ ଏବଂ ସମୃଦ୍ଧ ଭବିଷ୍ୟତକୁ ସୁନିଶ୍ଚିତ କରିବା ଦିଗରେ ନୂତନ ସୁଯୋଗ ସୃଷ୍ଟି କରିବାରେ ଆମେ ନିଶ୍ଚିତ ସମର୍ଥ ହେବା ବୋଲି ପ୍ରଧାନମନ୍ତ୍ରୀ ଆଶାବ୍ୟକ୍ତ କରିଛନ୍ତି।

କଶ୍ମୀରରେ ଆତଙ୍କବାଦୀ ନିଯୁକ୍ତି ଯୋଜନା ପଣ୍ଡ

ଶ୍ରୀନଗର,୨୩।୧୦

ଜମ୍ମୁ-କଶ୍ମୀରରେ ଲସ୍କର-ଇ-ତୋଇବାର ଶାଖା ତେହରିକ୍-ଲାବାଇକ-ୟା-ମୁସ୍‌ଲିମ୍ ଆତଙ୍କବାଦୀ ସଂଗଠନରେ ଯୁବକମାନଙ୍କୁ ନିଯୁକ୍ତି ଯୋଜନା ଚାଲିଥିବାବେଳ ପୋଲିସର କାଉଣ୍ଟର ଇଣ୍ଟେଲିଜେନ୍ସ ୱିଙ୍ଗ୍ ଏହାକୁ ପଣ୍ଡ କରିଦେଇଛି। ୭ ଜିଲାର ୧୦ଟି ସ୍ଥାନରେ ଚଢ଼ାଉ କରାଯାଇ ଉକ୍ତ ଆତଙ୍କବାଦୀ ନିଯୁକ୍ତି ମଡ୍ୟୁଲ୍‌ର ପର୍ଦ୍ଦାଫାଶ କରାଯାଇଥିଲା। 'ବାବା ହମାସ୍' ଭାବେ ପରିଚିତ ପାକିସ୍ତାନୀ ଲସ୍କର ହ୍ୟାଣ୍ଡଲର କଶ୍ମୀର ଯୁବକମାନଙ୍କୁ କଟ୍ଟରପନ୍ଥୀ କରିବା ସହ ଆତଙ୍କବାଦୀ କାର୍ଯ୍ୟ ପାଇଁ ନିଯୁକ୍ତ କରୁଥିଲେ। ଗତ ରବିବାର ଗନ୍ଦରବାଲ ଜିଲାରେ ଆତଙ୍କବାଦୀଙ୍କ ଗୁଳିମାଡ଼ରେ ୭ ଜଣଙ୍କ ମୃତ୍ୟୁ ଘଟିଥିଲା। ଏହି ଘଟଣାରେ ପୋଲିସ ୪୦ ଜଣଙ୍କୁ ଜେରା କଲାଣି।

ବେଙ୍ଗାଲୁରୁ ବିଲ୍ଡିଂ ଭୁଶୁଡ଼ିବା ଘଟଣା: ମାଲିକ ଗିରଫ

ମୃତ୍ୟୁସଂଖ୍ୟା ୮କୁ ବଢ଼ିଲା

ବେଙ୍ଗାଲୁରୁ, ୨୩।୧୦

ଉତ୍ତର ବେଙ୍ଗାଲୁରୁର ହେନ୍ନୁରସ୍ଥିତ ବାବୁସାପାଲ୍ୟାଠାରେ ନିର୍ମାଣାଧୀନ ୬ ମହଲା ବିଲ୍ଡିଂ ଭୁଶୁଡ଼ିବା ଘଟଣାରେ ମୃତ୍ୟୁସଂଖ୍ୟା ୮କୁ ବୃଦ୍ଧି ପାଇଛି। ଅଗ୍ନିଶମ ବାହିନୀ ୧୩ ଜଣଙ୍କୁ ଉଦ୍ଧାର କରିଛି। ବିଲ୍ଡିଂ ନିର୍ମାଣରେ ଅବହେଳା ଅଭିଯୋଗରେ ଏହାର ମାଲିକ ମଞ୍ଜୁନାଥ ରେଡ୍ଡୀଙ୍କୁ ବେଙ୍ଗାଲୁରୁ ପୋଲିସ ଗିରଫ କରିଛି। ବିଲ୍ଡିଂ ଭୁଶୁଡ଼ିବାର କାରଣ ବର୍ତ୍ତମାନ ସୁଦ୍ଧା ଜଣା ପଡ଼ି ନ ଥିବାବେଳେ ପୋଲିସର ତଦନ୍ତ ଜାରି ରହିଛି। ବିଭିନ୍ନ ସ୍ଥାନୀୟ ଗଣମାଧ୍ୟମ ରିପୋର୍ଟ ଅନୁଯାୟୀ, ବିଲ୍ଡିଂ ନିର୍ମାଣରେ ବହୁ ଅନିୟମିତତା ହୋଇଛି।

ବାଂଲାଦେଶ ରାଷ୍ଟ୍ରପତିଙ୍କ ବହିଷ୍କାର ଦାବି

ବାଂଲାଦେଶ ରାଷ୍ଟ୍ରପତିଙ୍କ ବହିଷ୍କାର ଦାବିରେ ହଜାର ହଜାର ବିକ୍ଷୋଭକାରୀ ଢାକାସ୍ଥିତ ବଙ୍ଗଭବନରେ ଧସେଇ ପଶିବାକୁ ଉଦ୍ୟମ କରୁଛନ୍ତି।

ଢାକା,୨୩।୧୦

ବାଂଲାଦେଶର ଗାଦିଚ୍ୟୁତ ପ୍ରଧାନମନ୍ତ୍ରୀ ଶେଖ୍ ହାସିନାଙ୍କ ଉପରେ ରାଷ୍ଟ୍ରପତି ମହମ୍ମଦ ଶାହାବୁଦ୍ଦିନ ଦେଇଥିବା ମନ୍ତବ୍ୟକୁ ନେଇ ବିବାଦ ଜୋର୍ ଧରିଛି। ଶାହାବୁଦ୍ଦିନଙ୍କ ବହିଷ୍କାର ଦାବିକରି ହଜାର ହଜାର ବିକ୍ଷୋଭକାରୀ ମଙ୍ଗଳବାର ତାଙ୍କ ଢାକାସ୍ଥିତ ବାସଭବନ ବଙ୍ଗଭବନ ପରିସରରେ ଧସେଇ ପଶିଥିଲେ। ଫଳରେ ବାଂଲାଦେଶରେ ସାନି ଉତ୍ତେଜନା ସୃଷ୍ଟି ହୋଇଛି। ଗତ ଜୁଲାଇ ଏବଂ ଅଗଷ୍ଟରେ ଶେଖ୍ ହାସିନା ସରକାର ବିରୋଧରେ ବାଂଲାଦେଶରେ ଛାତ୍ର ଆନ୍ଦୋଳନ ହିଂସାତ୍ମକ ରୂପ ନେବା ସହ ଶତାଧିକ ଲୋକଙ୍କ ଜୀବନ ଯାଇଥିଲା। ରାଜନୈତିକ ସଙ୍କଟ ଦେଖାଦେବାରୁ ଶେଖ୍ ହାସିନା ଅଗଷ୍ଟ ୫ରେ ପ୍ରଧାନମନ୍ତ୍ରୀ ପଦରୁ ଇସ୍ତଫା ଦେଇ ଭାରତ ପଳାଇ ଆସିଥିଲେ। ଗତ ସପ୍ତାହରେ ବାଂଲାଦେଶର ଦୈନିକ ଖବରକାଗଜ ମାନବ ଜମିନକୁ ଏକ ସାକ୍ଷାତ୍‌କାର ଦେଇ ରାଷ୍ଟ୍ରପତି ଶାହାବୁଦ୍ଦିନ କହିଥିଲେ, ହାସିନା ଦେଶ ଛାଡ଼ିବା ପୂର୍ବରୁ ପ୍ରଧାନମନ୍ତ୍ରୀ ପଦରୁ ଇସ୍ତଫା ଦେବା ନେଇ ତାଙ୍କ ପାଖରେ କୌଣସି ଦସ୍ତାବିଜ୍ ପ୍ରମାଣ ନାହିଁ। ହାସିନାଙ୍କ ଇସ୍ତଫା ସମ୍ପର୍କରେ ରାଷ୍ଟ୍ରପତି ମିଛ ବିବୃତି ଦେଇଥିବା ଅଭିଯୋଗ କରି ତାଙ୍କ ବିରୋଧରେ ଆନ୍ଦୋଳନ ଜୋର୍ ଧରିଛି। ବିଭିନ୍ନ ବ୍ୟାନରରେ ବିକ୍ଷୋଭକାରୀମାନେ ବ୍ୟାରିକେଡ୍ ଭାଙ୍ଗି ବଙ୍ଗଭବନରେ ପ୍ରବେଶ ପାଇଁ ଉଦ୍ୟମ କଲାବେଳେ ପୋଲିସ ସେମାନଙ୍କୁ ଅଟକାଇବାରୁ ଧସ୍ତାଧସ୍ତି ହୋଇଥିଲା। ଆନ୍ଦୋଳନକାରୀଙ୍କୁ ଘଉଡ଼ାଇବା ପାଇଁ ପୋଲିସ ସାଉଣ୍ଡ ଗ୍ରେନେଡ୍ ଫାୟାର କରିଥିଲା। ଗୁଳିମାଡ଼ରେ ୨ ଜଣ ଏବଂ ସାଉଣ୍ଡ ଗ୍ରେନେଡ୍ ମାଡ଼ରେ ଜଣେ ଆହତ ହୋଇ ହସ୍ପିଟାଲରେ ଚିକିତ୍ସିତ ହେଉଥିବାବେଳେ ସେନା ହସ୍ତକ୍ଷେପ କରିବାରୁ ସ୍ଥିତିରେ ସାମାନ୍ୟ ଉନ୍ନତି ଘଟିଥିଲା। ବଙ୍ଗଭବନ ଫାଟକ ଛାଡ଼ି ଚାଲିଯିବାକୁ ସେନା ପକ୍ଷରୁ ମାଇକ ଯୋଗେ ନିବେଦନ କରାଯାଇଥିଲା। ହାସିନାଙ୍କୁ ବହିଷ୍କାର ପାଇଁ ଆନ୍ଦୋଳନର ନେତୃତ୍ୱ ନେଇଥିବା ଆଣ୍ଟି-ଡିସ୍‌କ୍ରିମିନେଶନ ଷ୍ଟୁଡେଣ୍ଟ ମୁଭ୍‌ମେଣ୍ଟ ଶାହାବୁଦ୍ଦିନଙ୍କ ବହିଷ୍କାର ଦାବିରେ ସେଣ୍ଟ୍ରାଲ ଶହୀଦ ମିନାର ଆଗରେ ର୍‍ୟାଲିର ଆୟୋଜନ କରିଥିଲା। ବାଂଲାଦେଶ ସମ୍ବିଧାନକୁ ରଦ୍ଦ କରିବା ସମେତ ଆନ୍ଦୋଳନକାରୀମାନେ ୫ ଦଫା ଦାବି ଉପସ୍ଥାପନ କରିଛନ୍ତି। ଏଥିସହିତ ଶାହାବୁଦ୍ଦିନଙ୍କ ବହିଷ୍କାର ପାଇଁ ସେମାନେ ୭ ଦିନିଆ ମହଲତ ଦେଇଛନ୍ତି।

ବାସଭବନରେ ପଶିଲେ ବିକ୍ଷୋଭକାରୀ

ଔଦ୍ୟୋଗିକ ଆଲ୍‌କୋହଲ ନିୟନ୍ତ୍ରଣ କ୍ଷମତା ରାଜ୍ୟର ରହିଛି: ସୁପ୍ରିମକୋର୍ଟ

ନୂଆଦିଲ୍ଲୀ,୨୩।୧୦(ପି.ଟି.)

ଶିଳ୍ପସଂସ୍ଥା ପାଇଁ ଉଦ୍ଦିଷ୍ଟ ଆଲ୍‌କୋହଲ ଉତ୍ପାଦନ ଏବଂ ଯୋଗାଣକୁ ନିୟନ୍ତ୍ରଣ କରିବା କ୍ଷମତା ରାଜ୍ୟଗୁଡ଼ିକର ରହିଛି ବୋଲି ସୁପ୍ରିମକୋର୍ଟ ବୁଧବାର କହିଛନ୍ତି। ୯ ଜଣିଆ ପୀଠ ୮:୧ ସଂଖ୍ୟାଗରିଷ୍ଠତାରେ ଉକ୍ତ ରାୟ ପ୍ରଦାନ କରିଛନ୍ତି। ସମ୍ବିଧାନର ସପ୍ତମ ପରିଚ୍ଛେଦର ରାଜ୍ୟ ତାଲିକା ଏଣ୍ଟ୍ରି-୮ରେ ରହିଥିବା 'ନିଶାଯୁକ୍ତ ମଦ' ଶବ୍ଦକୁ ସୁପ୍ରିମକୋର୍ଟ କାଏମ ରଖିଛନ୍ତି। ସିଜେଆଇ ଡି.ୱାଇ. ଚନ୍ଦ୍ରଚୂଡ଼ଙ୍କ ଅଧକ୍ଷତାରେ ଗଠିତ ପୀଠରେ ଅନ୍ୟମାନଙ୍କ ମଧ୍ୟରେ ଜଷ୍ଟିସ୍ ହୃଷୀକେଶ ରାୟ, ଅଭୟ ଏସ୍. ଓକା, ଜେ.ବି. ପର୍‌ଡିୱାଲା, ମନୋଜ ମିଶ୍ର, ଉଜ୍ଜଳ ଭୂୟାଁ, ସତୀଶ ଚନ୍ଦ୍ର ଶର୍ମା, ଅଗଷ୍ଟାଇନ ଜର୍ଜ ମସି ଏବଂ ବି.ଭି. ନାଗରତ୍ନା ରହିଛନ୍ତି। ଅନ୍ୟ ବିଚାରପତିମାନେ ରାଜ୍ୟ ସରକାରଙ୍କର ନିୟନ୍ତ୍ରଣ କ୍ଷମତା ରହିଥିବା ସପକ୍ଷରେ ମତ ଦେଇଥିଲେ। ଅନ୍ୟପକ୍ଷରେ ଔଦ୍ୟୋଗିକ ଆଲ୍‌କୋହଲକୁ ନିୟନ୍ତ୍ରଣ କରିବାର ବୈଧାନିକ କ୍ଷମତା ରାଜ୍ୟଗୁଡ଼ିକର ନାହିଁ ବୋଲି ଜଷ୍ଟିସ୍ ନାଗରତ୍ନା କହିଥିଲେ। ସୁପ୍ରିମକୋର୍ଟଙ୍କ ବୃହତ୍ତର ପୀଠଙ୍କ ରାୟ ପରେ ୧୯୯୦ରେ ସିନ୍ଥେଟିକ୍ସ ଆଣ୍ଡ କେମିକାଲ୍ସ ଲିଃ ବନାମ ଉତ୍ତରପ୍ରଦେଶ ସରକାର ମାମଲାରେ ୭ ଜଣିଆ ପୀଠଙ୍କ ରାୟ ଖାରଜ ହୋଇଯାଇଛି। ଇଣ୍ଡଷ୍ଟ୍ରିଆଲ ଆଲକୋହଲ୍‌ର ଉତ୍ପାଦନ ନିୟନ୍ତ୍ରଣ କରିବା କ୍ଷମତା କେନ୍ଦ୍ର ସରକାରଙ୍କର ରହିଥିବା ସେତେବେଳେ ୭ ଜଣିଆ ପୀଠ ରାୟ ଦେଇଥିଲେ।

୭୭% ଭାରତୀୟ ଶିଶୁଙ୍କ ଖାଦ୍ୟରେ ବିବିଧତାର ଅଭାବ

ନୂଆଦିଲ୍ଲୀ, ୨୩।୧୦

ଭାରତରେ ୬ରୁ ୨୩ ମାସ ବୟସର ୭୭% ଶିଶୁଙ୍କ ଖାଦ୍ୟରେ ବିବିଧତାର ଅଭାବ ଥିବା ଏକ ଅଧ୍ୟୟନରୁ ଜଣାପଡ଼ିଛି। ବିଶ୍ୱ ସ୍ୱାସ୍ଥ୍ୟ ସଙ୍ଗଠନ(ଡବ୍ଲ୍ୟୁଏଚ୍‌ଓ)ର ନିର୍ଦ୍ଦେଶାବଳୀ ଅନୁଯାୟୀ ଆବଶ୍ୟକୀୟ ବିବିଧତାର ଅଭାବ ରହିଛି। ଉତ୍ତରପ୍ରଦେଶ, ଗୁଜରାଟ, ମହାରାଷ୍ଟ୍ର ଏବଂ ମଧ୍ୟପ୍ରଦେଶ ପରି ରାଜ୍ୟରେ ୮୦%ରୁ ଅଧିକ ଶିଶୁଙ୍କ ଖାଦ୍ୟରେ ବିବିଧତାର ଅଭାବ ରହିଥିବା ବୁଧବାର ନ୍ୟାଶ୍‌ନାଲ ମେଡିକାଲ ଜର୍ନାଲ ଅଫ୍ ଇଣ୍ଡିଆରେ ପ୍ରକାଶିତ ଅଧ୍ୟୟନରୁ ଜଣାପଡ଼ିଛି। ଡବ୍ଲ୍ୟୁଏଚ୍‌ଓର ସର୍ବନିମ୍ନ ଖାଦ୍ୟ ବିବିଧତା(ଏମ୍‌ଡିଡି) ସ୍କୋର ଅନୁଯାୟୀ, ଯଦି ଶିଶୁଙ୍କୁ ସ୍ତନ୍ୟପାନ ସହ ଅଣ୍ଡା, ଡାଲି, ବାଦାମ, ଫଳ, ପନିପରିବା ଆଦି ଅତି କମ୍‌ରେ ୫ ପ୍ରକାରର ଖାଦ୍ୟ ସମୂହ ଖାଇବାକୁ ଦିଆଯାଏ, ତେବେ ସେମାନଙ୍କ ଖାଦ୍ୟରେ ବିବିଧତା ରହିଛି ବୋଲି ଧରାଯିବ।

ବିଜୟୱାଡ଼ାରେ ଉଡ଼ିଲା ୫୫୦୦ ଡ୍ରୋନ୍

ଅମରାବତୀ, ୨୩।୧୦

ଏକସଙ୍ଗେ ୫ ଗିନିଜ୍ ୱାର୍ଲ୍ଡ ରେକର୍ଡ୍ସ

ଆନ୍ଧ୍ର ପ୍ରଦେଶର ବିଜୟୱାଡ଼ାସ୍ଥିତ ପୁନ୍ନାମୀ ଘାଟଠାରେ ବୁଧବାର ଐତିହାସିକ ମେଗା ଡ୍ରୋନ୍ ଶୋ'ଆୟୋଜିତ ହୋଇଥିଲା। ଏହି ଶୋ'ରେ ୫୫୦୦ ଡ୍ରୋନ୍ ଆକାଶରେ କୌଶଳ ପ୍ରଦର୍ଶନ କରିଥିଲେ। ଏହି ଶୋ ୫ଟି ବିଭିନ୍ନ ଶ୍ରେଣୀରେ ଗିନିଜ୍ ବୁକ୍ ୱାର୍ଲ୍ଡ ରେକର୍ଡ୍ସ(ଜିଡବ୍ଲ୍ୟୁଆର୍)ରେ ସ୍ଥାନିତ ହୋଇଛି। ଜିଡବ୍ଲ୍ୟୁଆର୍ ପ୍ରତିନିଧି ଆନ୍ଧ୍ରପ୍ରଦେଶ ମୁଖ୍ୟମନ୍ତ୍ରୀ ଚନ୍ଦ୍ରବାବୁ ନାଇଡୁଙ୍କୁ ପ୍ରମାଣପତ୍ର ଦେଇଛନ୍ତି। ଡ୍ରୋନ୍‌କୁ ବ୍ୟବହାର କରି ବଡ଼ ଗ୍ରହ ପ୍ରସ୍ତୁତ କରିବା, ନଦୀରେ ସବୁଠାରୁ ବଡ଼ ଲ୍ୟାଣ୍ଡମାର୍କ ସୃଷ୍ଟି କରିବା, ସବୁଠାରୁ ବଡ଼ ବିମାନ କରିବା, ଡ୍ରୋନ୍ ସାହାଯ୍ୟରେ ସର୍ବବୃହତ୍ ଜାତୀୟ ପତାକା ପ୍ରସ୍ତୁତ କରିବା ଏବଂ ଆକାଶମାର୍ଗରୁ ସବୁଠୁ ବଡ଼ ଲୋଗୋ ପ୍ରସ୍ତୁତ କରିବା ଆଦି ଶ୍ରେଣୀରେ ଏହି ଶୋ'କୁ ଜିଡବ୍ଲ୍ୟୁଆର ମାନ୍ୟତା ମିଳିଛି।

ଆଜି ୬ ଗ୍ରହାଣୁ ପୃଥିବୀ ନିକଟ ଦେଇ ଅତିକ୍ରମ କରିବ

ୱାଶିଂଟନ, ୨୩।୧୦

ପୃଥିବୀ ନିକଟ ଦେଇ ୬ କ୍ଷୁଦ୍ର ଗ୍ରହ ଗୁରୁବାର ଅତିକ୍ରମ କରିବ ବୋଲି ଆମେରିକୀୟ ମହାକାଶ ସଂସ୍ଥା(ନାସା) ସୂଚନା ଦେଇଛି। ନାସା ପକ୍ଷରୁ ଉକ୍ତ କ୍ଷୁଦ୍ର ଗ୍ରହଗୁଡ଼ିକୁ ଚିହ୍ନଟ କରାଯାଇଛି। ଯଦିଓ ଏ ସମସ୍ତ କ୍ଷୁଦ୍ର ଗ୍ରହ ପୃଥିବୀ ପାଇଁ ବିପଦ ସୃଷ୍ଟି କରୁନାହିଁ ତଥାପି ପୃଥିବୀଠାରୁ ସେମାନଙ୍କର ନିକଟତର ହେବା ଦ୍ୱାରା ପୃଥିବୀ ନିକଟବର୍ତ୍ତୀ ବସ୍ତୁ(ଏନ୍‌ଇଓ)ର ବ୍ୟାପକ ଅଧ୍ୟୟନ ପାଇଁ ଏହି କ୍ଷୁଦ୍ର ଗ୍ରହଗୁଡ଼ିକୁ ମନିଟରିଂ କରିବା ଅଧିକ ମହତ୍ତ୍ୱପୂର୍ଣ୍ଣ ବୋଲି ନାସା କହିଛି।

ନାସାର ସୂଚନା ଅନୁଯାୟୀ, ପ୍ରାୟ ୪୬୦ କୋଟି ବର୍ଷ ତଳେ ସୌର ପ୍ରଣାଳୀର ପ୍ରାରମ୍ଭିକ ଗଠନ ସମୟରେ ଏହାର ପଥର ଏବଂ ବାୟୁହୀନ ଅବଶିଷ୍ଟାଂଶଗୁଡ଼ିକ କ୍ଷୁଦ୍ର ଗ୍ରହ ଭାବେ ଧରାଯାଇଥାଏ। ସାଧାରଣତଃ କ୍ଷୁଦ୍ର ଗ୍ରହଗୁଡ଼ିକ ମୁଖ୍ୟତଃ ମଙ୍ଗଳ ଏବଂ ବୃହସ୍ପତି ଗ୍ରହ ମଧ୍ୟରେ ଥିବା ଆଷ୍ଟେରଏଡ୍ ବେଲ୍ଟରେ ମିଳିଥାଏ ଏବଂ ଏଗୁଡ଼ିକ ପ୍ରାୟତଃ ସୂର୍ଯ୍ୟର ପରିକ୍ରମା କରିଥାଏ। ଗ୍ରହଗୁଡ଼ିକଠାରୁ ଓଲଟା କ୍ଷୁଦ୍ର ଗ୍ରହଗୁଡ଼ିକ ସାଧାରଣତଃ ବାୟୁମଣ୍ଡଳ, ଆଗ୍ନେୟଗିରି କିମ୍ବା ପ୍ଲେଟ ଟେକ୍ଟୋନିକ୍ସ ପରି ଭୌଗୋଳିକ ପ୍ରକ୍ରିୟାକୁ ପ୍ରଦର୍ଶନ କରିବା ପାଇଁ ବହୁତ ଛୋଟ ହୋଇଥାଏ। ସୌର ପ୍ରଣାଳୀରେ ଲକ୍ଷାଧିକ ସଂଖ୍ୟାରେ କ୍ଷୁଦ୍ର ଗ୍ରହ ରହିଛନ୍ତି, ଯେଉଁମାନଙ୍କର ଆକାର ଛୋଟ ପଥର ଠାରୁ ଆରମ୍ଭ କରି ୧୦୦ କିଲୋମିଟର ପର୍ଯ୍ୟନ୍ତ ବଡ଼ ପିଣ୍ଡ ସଦୃଶ ହୋଇଥାଏ।

ଗୁରୁବାର କ୍ଷୁଦ୍ର ଗ୍ରହ '୨୦୨୩ଟିଜି୧୪' ପୃଥିବୀଠାରୁ ୨୫ ଲକ୍ଷ କି.ମି.ର ସର୍ବନିମ୍ନ ଦୂରତା ଦେଇ ଅତିକ୍ରମ କରିବ ବୋଲି ନାସା କହିଛି। ୧୮ରୁ ୪୧ ମିଟର ଆନୁମାନିକ ବ୍ୟାସ ବିଶିଷ୍ଟ ଏହି କ୍ଷୁଦ୍ର ଗ୍ରହ ଅପେକ୍ଷାକୃତ ଛୋଟ ହୋଇଥିବାବେଳେ ଏହା ୬.୯ କି.ମି ପ୍ରତି ସେକେଣ୍ଡ ବେଗରେ ପୃଥିବୀ ଆଡ଼କୁ ମାଡ଼ି ଆସୁଛି। ସେହିପରି ଗୁରୁବାର ପୃଥିବୀ ନିକଟ ଦେଇ ଗତି କରୁଥିବା ସମସ୍ତ ୬ କ୍ଷୁଦ୍ର ଗ୍ରହଗୁଡ଼ିକ ମଧ୍ୟରୁ ୩୬୩୩୦୫(୨୦୦୨ଏନ୍‌ଭି୧୬) ନାମକ ଆଷ୍ଟେରଏଡ୍ ସବୁଠାରୁ ବଡ଼। ଏହାର ଆକାର ୫୮୦ ଫୁଟ(ପ୍ରାୟ ୧୭୫ ମିଟର) ହୋଇଥିବାବେଳେ ବ୍ୟାସ ୧୪୦ ମିଟରରୁ ୩୧୦ ମିଟର ମଧ୍ୟରେ ରହିଛି। ଗୁରୁବାର ଏହି କ୍ଷୁଦ୍ର ଗ୍ରହ ପୃଥିବୀଠାରୁ ୪୫ ଲକ୍ଷ ୨୦ ହଜାର କି.ମି. ଦୂରତା ଦେଇ ଅତିକ୍ରମ କରିବ ବୋଲି ନାସା କହିଛି। ତେବେ ବିରାଟ ଆକାର ସତ୍ତ୍ୱେ ମଧ୍ୟ ଏହି କ୍ଷୁଦ୍ର ଗ୍ରହ ୪.୮୭ କିଲୋମିଟର ପ୍ରତି ସେକେଣ୍ଡ ବେଗରେ ପୃଥିବୀ ଆଡ଼କୁ ମାଡ଼ି ଆସୁଛି। ସେହିପରି ପୃଥିବୀ ନିକଟ ଦେଇ ଗତି କରିବାକୁ ଥିବା ଅନ୍ୟ ୪ କ୍ଷୁଦ୍ର ଗ୍ରହ ହେଉଛି, '୨୦୧୫ଏଚ୍‌ଏମ୍୧', '୨୦୨୪ଟିପି୧୭', '୨୦୨୪ ଟିଆର୍୬' ଏବଂ '୨୦୨୧ ୟୁଇ୨'। ଏହି ୪ କ୍ଷୁଦ୍ର ଗ୍ରହ ପୃଥିବୀଠାରୁ ୪୫ରୁ ୫୬ ଲକ୍ଷ କିଲୋମିଟର ଦୂରତାରେ ଅତିକ୍ରମ କରିବେ। ଏମାନଙ୍କର ବ୍ୟାସ ୩୦ରୁ ୯୨ ମିଟର ପର୍ଯ୍ୟନ୍ତ ରହିଛି।

ନବଯୁଗ ପ୍ରଗତିବାଦୀ ସାହିତ୍ୟର ସ୍ରଷ୍ଟା ଥିଲେ ଭଗବତୀ ଚରଣ ପାଣିଗ୍ରାହୀ

କଟକ,୨୩।୧୦ (କାର୍ତ୍ତିକ ସାହୁ)

ଜଣେ ମହାନ୍ ବିପ୍ଳବୀ, ସ୍ୱାଧୀନତା ସଂଗ୍ରାମୀ, ଗଡ଼ଜାତ ପ୍ରଜା ଆନ୍ଦୋଳନର ଅନ୍ୟତମ ମହାରଥୀ ଭାବେ ଭଗବତୀ ଚରଣ ପାଣିଗ୍ରାହୀ ନେତୃତ୍ୱ ନେଇଥିଲେ। ସେ ଥିଲେ ନବଯୁଗ ପ୍ରଗତିବାଦୀ ସାହିତ୍ୟର ସ୍ରଷ୍ଟା। ଦୁର୍ଭିକ୍ଷ ପ୍ରପୀଡ଼ିତ ଲୋକଙ୍କ ସେବାରେ ସେ ଜୀବନକୁ ଉତ୍ସର୍ଗ କରିଥିବାବେଳେ ୩୫ ବର୍ଷରେ ତାଙ୍କର ଅକାଳ ବିୟୋଗ ଘଟିଥିଲା। ଚାଷୀ ମୂଲିଆ ଆନ୍ଦୋଳନର କାଣ୍ଡାରୀ, ଓଡ଼ିଶାରେ କମ୍ୟୁନିଷ୍ଟ ପାର୍ଟିର ପ୍ରତିଷ୍ଠାତା ସମ୍ପାଦକ ଭାବେ ଭଗବତୀ ଚରଣ ଜନମାନସରେ ବେଶ୍ ପରିଚୟ ଲାଭ କରିଥିଲେ ବୋଲି ତାଙ୍କର ୮୧ତମ ସ୍ମୃତି ସମାରୋହରେ ବକ୍ତାମାନେ ଶ୍ରଦ୍ଧାଞ୍ଜଳି ଅର୍ପଣ କରି କହିଛନ୍ତି।

କଟକ ସତୀଚଉରାଠାରେ ଶ୍ରମିକ ନେତା କିଶୋର ଜେନାଙ୍କ ଅଧ୍ୟକ୍ଷତାରେ ଅନୁଷ୍ଠିତ କାର୍ଯ୍ୟକ୍ରମରେ ବିଭିନ୍ନ ବର୍ଗର ବ୍ୟକ୍ତି ଶ୍ରଦ୍ଧାଞ୍ଜଳି ଅର୍ପଣ କରିଥିଲେ। କଟକ ମହାନଗର ନିଗମ(ସିଏମ୍‌ସି) ମେୟର ସୁବାସ ସିଂ ଶ୍ରଦ୍ଧାଞ୍ଜଳି ଅର୍ପଣ କରି ସିଡିଏରେ ଥିବା ଭଗବତୀ ପାର୍କରେ ତାଙ୍କର ଆବକ୍ଷ ପ୍ରତିମୂର୍ତ୍ତି ପ୍ରତିଷ୍ଠା ପାଇଁ ଉଦ୍ୟମ କରିବେ ବୋଲି ଘୋଷଣା କରିଥିଲେ। ସିପିଆଇ ରାଜ୍ୟ ସମ୍ପାଦକ ଆଶିଷ କାନୁନ୍‌ଗୋ, ପୂର୍ବତନ ମନ୍ତ୍ରୀ ଶଶିଭୂଷଣ ବେହେରା, ସିପିଆଇ(ଏମ୍) ନେତା ରବିନାରାୟଣ ମଲ୍ଲିକ, ଏସ୍‌ୟୁସିଆଇ(କମ୍ୟୁନିଷ୍ଟ) ନେତା ଖଗେଶ୍ୱର ସେଠୀ, ସମତା ମଞ୍ଚର ଚିତ୍ତରଞ୍ଜନ ମହାନ୍ତି, ସଂଗ୍ରାମୀ ଫୋରମ୍‌ର ପ୍ରଶାନ୍ତ ଦାସ, କୃଷକ ନେତା କ୍ଷୀରୋଦ ସିଂହଦେଓ, ଶିକ୍ଷକ ନେତା ବିବେକାନନ୍ଦ ଦାଶ, ଆଡ୍‌ଭୋକେଟ୍ ଭିକାରି ଦାସ, କୃଷ୍ଣପ୍ରିୟା ମିଶ୍ର, ସୁଶାନ୍ତ ମହାପାତ୍ର, ଜୟନ୍ତ ଦାସ, ପ୍ରଦୀପ ଷଡଙ୍ଗୀ, ଅମରେନ୍ଦୁ ମହାନ୍ତି ପ୍ରମୁଖ ଶ୍ରଦ୍ଧାଞ୍ଜଳି ଅର୍ପଣ କରିଥିଲେ। କ୍ଷୀରୋଦ ଚନ୍ଦ୍ର ବିଶ୍ୱାଳ ଓ ଅଭୟ ପଟ୍ଟନାୟକ ଭଗବତୀଙ୍କ ସ୍ମୃତିରେ ସ୍ୱରଚିତ କବିତା ପାଠ କରିଥିଲେ। ସିପିଆଇ ଜିଲା ସମ୍ପାଦକ ବିନୋଦ ବେହେରା, ନଗର ସମ୍ପାଦକ ପ୍ରସନ୍ନ ମହାପାତ୍ର, ଅଶୋକ ତା, ସାନନ୍ଦ ସେଠୀ ପ୍ରମୁଖ କାର୍ଯ୍ୟକ୍ରମ ପରିଚାଳନା କରିଥିଲେ।

ସ୍ୱାଧୀନତା ସଂଗ୍ରାମୀ ଭଗବତୀ ଚରଣ ପାଣିଗ୍ରାହୀଙ୍କ ୮୧ତମ ରାଜ୍ୟସ୍ତରୀୟ ସ୍ମୃତି ସମାରୋହ ଅବସରରେ ବୁଧବାର କଟକ ସତୀଚଉରା ଶ୍ମଶାନରେ ଥିବା ସମାଧିସ୍ଥଳରେ ଶ୍ରଦ୍ଧାଞ୍ଜଳି ଅର୍ପଣ କରୁଥିବା ବ୍ୟକ୍ତିବୃନ୍ଦ।

ସୁଭଦ୍ରା: ୨.୬୭ ଲକ୍ଷ ଖାରଜ ଆବେଦନର ପୁନର୍ବିଚାର ହେବ

ଗାଇଡଲାଇନ ସଂଶୋଧନ ପ୍ରସ୍ତାବକୁ କ୍ୟାବିନେଟ ମଞ୍ଜୁରୀ

ଏଟିଏମ୍ କାର୍ଡ ମିଳିବ ନାହିଁ

ଭୁବନେଶ୍ୱର,୨୩।୧୦ (ଅନିଲ ଦାସ)

'ସୁଭଦ୍ରା'ଯୋଜନାକୁ ଅଧିକ ସରଳ କରିବା ପାଇଁ ରାଜ୍ୟ ସରକାର ଗାଇଡଲାଇନରେ ସଂଶୋଧନ ଆଣିଛନ୍ତି। ମହିଳା ଓ ଶିଶୁ ବିକାଶ ବିଭାଗ ପକ୍ଷରୁ ଦିଆଯାଇଥିବା ପ୍ରସ୍ତାବକୁ ବୁଧବାର ରାଜ୍ୟ କ୍ୟାବିନେଟରେ ଅନୁମୋଦନ କରାଯାଇଛି। ଅଧିକ ଯୋଗ୍ୟ ହିତାଧିକାରୀଙ୍କୁ ଯୋଜନାରେ ସାମିଲ କରିବା ଓ ଆବେଦନରେ ହେଉଥିବା ସମସ୍ୟାକୁ ଦୃଷ୍ଟିରେ ରଖି ସୁଭଦ୍ରା ଗାଇଡଲାଇନକୁ ସଂଶୋଧନ କରାଯାଇଛି। ବିଶେଷକରି ଖାରଜ ହୋଇଥିବା ୨.୬୭ ଲକ୍ଷ ଆବେଦନଗୁଡ଼ିକୁ ସୁଭଦ୍ରା କିସ୍ତି ଅର୍ଥ ପ୍ରଦାନ ପାଇଁ ପୁନର୍ବିଚାର କରାଯିବ ବୋଲି ନିଷ୍ପତ୍ତି ନିଆଯାଇଛି।

'ସୁଭଦ୍ରା' ଯୋଜନାକୁ ୨୦୨୪ ଅଗଷ୍ଟ ୨୨ରେ କ୍ୟାବିନେଟ୍ ଅନୁମୋଦନ କରିଥିଲେ। ମହିଳାମାନଙ୍କୁ ଆର୍ଥିକ ଭାବେ ସଶକ୍ତ କରିବା ଏବଂ ସେମାନଙ୍କ ପରିବାରକୁ ଆର୍ଥିକ ସୁରକ୍ଷା ପ୍ରଦାନ କରିବା ନିମିତ୍ତ ଏହି ଯୋଜନାରେ ୫ ବର୍ଷ ପାଇଁ ବଜେଟରେ ୫୫,୮୨୫ କୋଟି ଟଙ୍କାର ବ୍ୟୟବରାଦ କରାଯାଇଛି। ବର୍ତ୍ତମାନ ସୁଦ୍ଧା ଏହି ପୋର୍ଟାଲରେ ୧ କୋଟିରୁ ଅଧିକ ଆବେଦନକାରୀ ନାମ ପଞ୍ଜୀକରଣ କରିସାରିଛନ୍ତି। ମୋଟ ୨ଟି ପର୍ଯ୍ୟାୟରେ ୬୦ ଲକ୍ଷରୁ ଅଧିକ ହିତାଧିକାରୀଙ୍କୁ ଅନୁମୋଦନ କରାଯାଇଛି।

ସୁଭଦ୍ରା ଯୋଜନାର ଗାଇଡ୍‌ଲାଇନ୍‌ରେ 'ଇ-କେୱାଇସି' ପାଇଁ ଜାତୀୟ ଖାଦ୍ୟ ସୁରକ୍ଷା ଆଇନ (ଏନ୍‌ଏଫ୍‌ଏସ୍‌ଏ) ଓ ରାଜ୍ୟ ଖାଦ୍ୟ ସୁରକ୍ଷା ଯୋଜନା (ଏସ୍‌ଏଫ୍‌ଏସ୍‌ଏସ୍)ର ଡାଟାବେସକୁ ବିଚାରକୁ ନିଆଯାଉଥିଲା। ରାଶନ କାର୍ଡ ପାଇ ନ ଥିବା ବହୁ ଯୋଗ୍ୟ ହିତାଧିକାରୀ 'ସୁଭଦ୍ରା' ପାଇଁ ଆବେଦନ କରିଥିବା ବେଳେ ସେମାନଙ୍କର ଆବେଦନ ଖାରଜ ହୋଇଯାଇଥିଲା, ଯାହାକୁ ନେଇ ମହିଳାମାନଙ୍କ ମଧ୍ୟରେ ଅସନ୍ତୋଷ ଦେଖାଦେଇଥିଲା। ଏବେ ରାଜ୍ୟ ସରକାର ଓକାକ୍ ଦେଇଥିବା ଯୋଗ୍ୟ ହିତାଧିକାରୀଙ୍କ ତାଲିକାକୁ ରାଶନ କାର୍ଡ ଡାଟାବେସରେ ମେଳ କରିବାର ମାନଦଣ୍ଡକୁ ଉଚ୍ଛେଦ କରିବାକୁ ନିଷ୍ପତ୍ତି ନେଇଛନ୍ତି। ୨୦୨୪ ସେପ୍ଟେମ୍ବର ୮ରୁ ୧୩ତାରିଖ ପର୍ଯ୍ୟନ୍ତ 'ଆଧାର' ଇ-କେୱାଇସି ମଡ୍ୟୁଲରୁ ସୁଭଦ୍ରା ପୋର୍ଟାଲକୁ ଅଲଗା କରି ରାଶନ କାର୍ଡ ଡାଟାବେସ ମାଧ୍ୟମରେ ଇ-କେୱାଇସି ଯାଞ୍ଚ କରାଯାଇଥିଲା। ଏବେ ହିତାଧିକାରୀ ଚୟନ ପାଇଁ 'ଆଧାର' ଇ-କେୱାଇସି ମଡ୍ୟୁଲକୁ ସରକାର ବ୍ୟବହାର କରିବେ। ଏହି ବୈଷୟିକ କାରଣ ପାଇଁ ଖାରଜ ହୋଇଥିବା ୨.୬୭ ଲକ୍ଷ ଆବେଦନର ପରୀକ୍ଷା ନିରୀକ୍ଷା କରାଯାଇ ସେମାନଙ୍କ ମଧ୍ୟରୁ ଯୋଗ୍ୟ ହିତାଧିକାରୀଙ୍କୁ ସହାୟତା ପ୍ରଦାନ କରାଯିବ।

ସଂଶୋଧିତ ଗାଇଡ ଲାଇନରେ ନିଷ୍ପତ୍ତି ଗ୍ରହଣ ପ୍ରକ୍ରିୟାକୁ ଅଧିକ ସ୍ୱଚ୍ଛ କରିବା ପାଇଁ ବିଏଲ୍‌ଏସ୍‌ସି ଏବଂ ୟୁଏଲ୍‌ଏସ୍‌ସିରେ ୨ଜଣ ସିଭିଲ୍ ସୋସାଇଟି (ଅଣ ଆନୁଷ୍ଠାନିକ) ପ୍ରତିନିଧିଙ୍କୁ ଅନ୍ତର୍ଭୁକ୍ତ କରାଯାଇଛି, ଯେଉଁମାନେ ବ୍ଲକ/ସହରାଞ୍ଚଳ ସ୍ତରୀୟ ଯାଞ୍ଚ କମିଟିର ସମ୍ପୃକ୍ତ ଅଧ୍ୟକ୍ଷମାନଙ୍କ ଦ୍ୱାରା ମନୋନୀତ ହେବେ। ସୁଭଦ୍ରା ଅଧୀନରେ ଆର୍ଥିକ ସହାୟତା ପ୍ରଦାନ କରିବାର ଏକ ମାଧ୍ୟମ ଭାବେ ସେଣ୍ଟ୍ରାଲ ବ୍ୟାଙ୍କ ଡିଜିଟାଲ କରେନ୍ସି(ସିବିଡିସି)କୁ ଅନ୍ତର୍ଭୁକ୍ତ କରିବା, ସୁଭଦ୍ରା ପାଇଁ ଏଟିଏମ କମ୍ ଡେବିଟ କାର୍ଡ ପ୍ରଦାନ ନ କରିବା, ୨୦୨୪ ସେପ୍ଟେମ୍ବର ୮ ତାରିଖରୁ ୧୩ ପର୍ଯ୍ୟନ୍ତ ଆଧାର ଇ-କେୱାଇସି ମଡ୍ୟୁଲରୁ ପୋର୍ଟାଲକୁ ଅଲଗା କରିବା ଏବଂ ଏହା ବଦଳରେ ଏନ୍‌ଏଫ୍‌ଏସ୍‌ଏ ଏବଂ ପିଏମ୍ କିଷାନ ଭଳି ଅନ୍ୟ ଡାଟାବେସ୍ ମାଧ୍ୟମରେ ଇ-କେୱାଇସି ଯାଞ୍ଚ ବିଏଲ୍‌ଏସ୍‌ସି ଏବଂ ୟୁଏଲ୍‌ଏସ୍‌ସିରେ ବ୍ଲକ ଏବଂ ସହରାଞ୍ଚଳ ସ୍ତରୀୟ ଯାଞ୍ଚ କମିଟିର ଅଧ୍ୟକ୍ଷମାନଙ୍କ ଦ୍ୱାରା କରାଯିବ।

ଭାରତ-ଅଷ୍ଟ୍ରେଲିଆ ମିଳିତ ସହଯୋଗ ବିଶ୍ୱ ଆହ୍ୱାନର ସମାଧାନ କରିବ: ଧର୍ମେନ୍ଦ୍ର

'ଅଷ୍ଟ୍ରେଲିଆ ଅନ୍ତର୍ଜାତୀୟ ଶିକ୍ଷା ସମ୍ମିଳନୀ'କୁ ସମ୍ବୋଧିତକଲେ କେନ୍ଦ୍ରମନ୍ତ୍ରୀ

ଭୁବନେଶ୍ୱର, ୨୩।୧୦(ସୁନିତ୍ ମିଶ୍ର)

ଭାରତ ଓ ଅଷ୍ଟ୍ରେଲିଆର ମିଳିତ ସହଯୋଗ ୨ ଦେଶର ଜ୍ଞାନ ବ୍ୟବସ୍ଥାକୁ ଆଗକୁ ନେବ। ବିଶ୍ୱ ଆହ୍ୱାନର ସମାଧାନ ପାଇଁ ଜ୍ଞାନକୌଶଳର ଉପଯୋଗ କରିପାରିବ। ଛାତ୍ରୀଛାତ୍ରଙ୍କ ପାଇଁ ଇନୋଭେଶନ ଏବଂ ଉଦ୍ୟମିତା କ୍ଷେତ୍ରରେ ପର୍ଯ୍ୟାପ୍ତ ସୁଯୋଗ ସୃଷ୍ଟି କରିପାରିବ। ବିଶ୍ୱ-ବନ୍ଧୁ ହିସାବରେ ଭାରତ ମାନବ କେନ୍ଦ୍ରିତ ବିକାଶରେ ବିଶ୍ୱସ୍ତ ଅଂଶୀଦାର ହେବାକୁ ପ୍ରତିଶ୍ରୁତିବଦ୍ଧ ବୋଲି ଅଷ୍ଟ୍ରେଲିଆର ମେଲବୋର୍ନଠାରେ ଆୟୋଜିତ 'ଅଷ୍ଟ୍ରେଲିଆ ଅନ୍ତର୍ଜାତୀୟ ଶିକ୍ଷା ସମ୍ମିଳନୀ'ରେ ଯୋଗଦେଇ କେନ୍ଦ୍ରମନ୍ତ୍ରୀ ଧର୍ମେନ୍ଦ୍ର ପ୍ରଧାନ କହିଛନ୍ତି। ଏହି ଅବସରରେ ଧର୍ମେନ୍ଦ୍ର ଅଷ୍ଟ୍ରେଲିଆ ଶିକ୍ଷାମନ୍ତ୍ରୀ ଜେସନ କ୍ଲେୟାରଙ୍କ ସହ ଦ୍ୱିପାକ୍ଷିକ ବୈଠକ କରିଛନ୍ତି। ଭାରତ ଓ ଅଷ୍ଟ୍ରେଲିଆ ମଧ୍ୟରେ ସୁଦୃଢ଼ ଏବଂ ବିକଶିତ ଭାଗୀଦାରିକୁ ପ୍ରଶଂସାକରି ସେ କହିଛନ୍ତି, ଏହି ଦ୍ୱିପାକ୍ଷିକ ସହଯୋଗ ଉଭୟ ଦେଶର ଉଜ୍ଜ୍ୱଳ ଭବିଷ୍ୟତ ପାଇଁ ମାର୍ଗ ପ୍ରଶସ୍ତ କରିବ। ଚତୁର୍ଥ ଶିଳ୍ପ ବିପ୍ଳବରେ ଏପରି ଶିକ୍ଷା ହେବା ଆବଶ୍ୟକ, ଯେଉଁ ଶିକ୍ଷା ଛାତ୍ରୀଛାତ୍ରଙ୍କୁ ପ୍ରଯୁକ୍ତିବିଦ୍ୟାର ସୃଷ୍ଟିକର୍ତ୍ତା ଏବଂ ପରିଚାଳକ ହେବା ପାଇଁ ପ୍ରସ୍ତୁତ କରିବ। ଭାରତର ଜାତୀୟ ଶିକ୍ଷାନୀତି ପରିବର୍ତ୍ତିତ ଚାକିରି ବଜାର ସହ ଯୋଡ଼ିହେବା ପାଇଁ ଡିଜିଟାଲ ସାକ୍ଷରତା, ସଫ୍ଟ ସ୍କିଲ, କ୍ରିଟିକାଲ ଥିଙ୍କିଙ୍ଗ୍ ଏବଂ ଇଣ୍ଟରଡିସିପ୍ଲିନାରି ଷ୍ଟଡିଜ୍ ଉପରେ ଗୁରୁତ୍ୱାରୋପକରି ଏକ ଢାଞ୍ଚା ପ୍ରଦାନ କରିଛି। ଶିକ୍ଷା କ୍ଷେତ୍ରରେ ସହଯୋଗ ଭାରତ-ଅଷ୍ଟ୍ରେଲିଆ ସମ୍ପର୍କର ମୂଳଦୁଆ ବୋଲି ଶିକ୍ଷାମନ୍ତ୍ରୀ ପ୍ରକାଶ କରିଛନ୍ତି। ଜାତୀୟ ଶିକ୍ଷାନୀତି ଅନୁସାରେ ଭାରତର ଶିକ୍ଷା ବ୍ୟବସ୍ଥାକୁ ଏକ ଦକ୍ଷତାଭିତ୍ତିକ ଢାଞ୍ଚାରେ ପରିଣତ କରିବା ଏହାର ମୁଖ୍ୟ ଉଦ୍ଦେଶ୍ୟ। ଜାତୀୟ ଶିକ୍ଷାନୀତି କିପରି ଭାରତ ଶିକ୍ଷଣ ଦୃଶ୍ୟପଟକୁ ସମ୍ଭାବନାର ଏକ ପାୱାର ହାଉସରେ ପରିଣତ କରିଛି, ତାହା ଉପରେ କେନ୍ଦ୍ରମନ୍ତ୍ରୀ ବର୍ଣ୍ଣନା କରିଛନ୍ତି। ଭାରତ-ଅଷ୍ଟ୍ରେଲିଆର ଦୀର୍ଘମିଆଦୀ ସମ୍ପର୍କ ଦ୍ୱାରା ଜାତୀୟ ଶିକ୍ଷାନୀତି ମାଧ୍ୟମରେ ଭାରତକୁ ମିଳିବାକୁ ଥିବା ଲାଭ ଉପରେ ମଧ୍ୟ ଆଲୋଚନା ହୋଇଛି। ଭାରତରେ ଅଷ୍ଟ୍ରେଲୀୟ ବିଶ୍ୱବିଦ୍ୟାଳୟ କ୍ୟାମ୍ପସ ପ୍ରତିଷ୍ଠା କେବଳ ଆରମ୍ଭ ମାତ୍ର, ଏହାଦ୍ୱାରା ଆଗାମୀ ଦିନରେ ଅନେକ ସମ୍ଭାବନା ବାସ୍ତବରେ ପ୍ରତିଫଳିତ ହେବ ବୋଲି ସେ କହିଛନ୍ତି।

ଅଷ୍ଟ୍ରେଲିଆ ଶିକ୍ଷାମନ୍ତ୍ରୀ ଜେସନ କ୍ଲେୟାରଙ୍କ ସହ କେନ୍ଦ୍ର ଶିକ୍ଷାମନ୍ତ୍ରୀ ଧର୍ମେନ୍ଦ୍ର ପ୍ରଧାନ।

ପୋଖରୀରେ ବୁଡ଼ିଗଲେ ମା', ୨ ପିଲା

ଢେଙ୍କିକୋଟ,୨୩।୧୦ (ନୀଳମଣି ମଣ୍ଡଳ)

ମା'ଙ୍କ ସହ ହସ ଖୁସିରେ ପୋଖରୀକୁ ଗାଧୋଇବାକୁ ଯାଇଥିଲେ। ମାତ୍ର ଅସାବଧାନତାବଶତଃ ଉଭଣୀ, ଭାଇ ପୋଖରୀର ଗଭୀର ଜଳକୁ ପଳାଇଥିଲେ। ଏହା ଦେଖି ୨ ପିଲାଙ୍କୁ ବଞ୍ଚାଇବା ପାଇଁ ପୋଖରୀକୁ ଡେଇଁ ପଡ଼ିଥିଲେ ମା'। ଶେଷରେ ୨ ପିଲାଙ୍କ ସହ ତାଙ୍କର ସଲିଳ ସମାଧି ଘଟିଥିଲା। ଏଭଳି ଅଭାବନୀୟ ଘଟଣା କେନ୍ଦୁଝର ଜିଲା ଘଟଗାଁ ଥାନା ଅଧୀନ ବଡ଼ ମସିଣାବିଲା ପଞ୍ଚାୟତ ପାଣପଶି ଗ୍ରାମରେ ଘଟିଯାଇଛି।

ସୂଚନା ଅନୁଯାୟୀ, ଗ୍ରାମର ପ୍ରଫୁଲ୍ଲ ମହାକୁଡ଼ଙ୍କ ସ୍ତ୍ରୀ କାମିନୀ(୨୯), ପୁଅ ଓମ୍ ପ୍ରକାଶ (୮), ଝିଅ ସୁନିତା (୬) ଓ ଅଢ଼େଇ ବର୍ଷର ପୁଅଙ୍କୁ ସାଥିରେ ଧରି ଗାଁ ପୋଖରୀକୁ ଗାଧୋଇବାକୁ ଯାଇଥିଲେ। କାମିନୀ ଶୌଚହେବା ପାଇଁ ଯାଇଥିବା ବେଳେ ୨ ପିଲା ପୋଖରୀ କୂଳରେ ଗାଧୋଉଥିଲେ। ଅସାବଧାନତାବଶତଃ ଦୁହେଁ ଗଭୀର ଜଳକୁ ଚାଲିଯାଇଥିଲେ। କାମିନୀ ଦେଖିବା ପରେ ଛୁଆଙ୍କୁ ବଞ୍ଚାଇବାକୁ ପୋଖରୀକୁ ଡେଇଁ ପଡ଼ିଥିଲେ। ପୋଖରୀ ନିକଟରେ ଥିବା ଅଢ଼େଇ ବର୍ଷର ପୁଅ ଯାଇ ଘର ଲୋକଙ୍କୁ ଡାକି ଆଣିଥିଲା। ପରିବାର ସଦସ୍ୟ ଓ ଗାଁ ଲୋକେ ଦୁଇ ପିଲା ଏବଂ ମା'ଙ୍କୁ ଉଦ୍ଧାରକରି ଘଟଗାଁ ଡାକ୍ତରଖାନାରେ ଭର୍ତ୍ତି କରିଥିଲେ। ସେଠାରେ ଡାକ୍ତର ସମସ୍ତଙ୍କୁ ମୃତ ଘୋଷଣା କରିଥିଲେ। ଘଟଗାଁ ଥାନା ଅଧିକାରୀ ଶୁଭ୍ରାନ୍ତ ଜେନା ମୃତଦେହ ଜବତକରି ବ୍ୟବଚ୍ଛେଦ ପାଇଁ ପାଟଣା ଡାକ୍ତରଖାନା ପଠାଇଛନ୍ତି। ପୋଲିସ ଏକ ଅପମୃତ୍ୟୁ ମାମଲା (ନଂ.୫୪/୨୪) ରୁଜୁକରି ତଦନ୍ତ କରୁଛି। ଘଟଣା ପରେ ଗ୍ରାମରେ ଶୋକର ଛାୟା ଖେଳିଯାଇଛି।

ଡିସେମ୍ବର ୨୩ରୁ ଯୁକ୍ତ ୨ ଇଣ୍ଟରନାଲ: ଏଥର ନୂଆ ଢାଞ୍ଚାରେ ପରୀକ୍ଷା

ଭୁବନେଶ୍ୱର,୨୩।୧୦ (ଶର୍ମିଷ୍ଠା ପାଣିଗ୍ରାହୀ)

ଡିସେମ୍ବର ୨୩ରୁ ୩୦ ଯାଏ ଯୁକ୍ତ ଦୁଇ ଇଣ୍ଟରନାଲ ପରୀକ୍ଷା ହେବ। ସେହିପରି ଜାନୁଆରୀ ୨ରୁ ୧୨ ମଧ୍ୟରେ ପ୍ରାକ୍ଟିକାଲ ପରୀକ୍ଷା ହେବ। ଏନେଇ ଉଚ୍ଚ ମାଧ୍ୟମିକ ଶିକ୍ଷା ପରିଷଦ (ସିଏଚ୍‌ଏସ୍‌ଇ) ପକ୍ଷରୁ ବୁଧବାର ବିଜ୍ଞପ୍ତି ପ୍ରକାଶ ପାଇଛି। ଇଣ୍ଟରନାଲ ପରୀକ୍ଷା ପାଇଁ ୪୫ ମିନିଟ ଓ ପ୍ରୋଜେକ୍ଟ ପେପର ପାଇଁ ୨ ଘଣ୍ଟା ସମୟ ଦିଆଯିବ। ସେହିପରି ୧୫ ମାର୍କ ବିଶିଷ୍ଟ ପ୍ରାକ୍ଟିକାଲ ପରୀକ୍ଷା ପାଇଁ ୨ଘଣ୍ଟା ଏବଂ ୩୦ରୁ ଅଧିକ ମାର୍କର ପରୀକ୍ଷା ପାଇଁ ୩ଘଣ୍ଟା ସମୟ ଦିଆଯିବ। ସମସ୍ତ ପରୀକ୍ଷା କେନ୍ଦ୍ରରେ ସିସିଟିଭି ଲଗାଇବାକୁ ଉଚ୍ଚ ମାଧ୍ୟମିକ ଶିକ୍ଷା ପରିଷଦ ଗୁରୁତ୍ୱ ଦେଇଛି। ପରୀକ୍ଷା ପୂର୍ବରୁ ଏନେଇ ସୁନିଶ୍ଚିତ କରିବାକୁ ସମସ୍ତ ପରୀକ୍ଷା କେନ୍ଦ୍ର ଅଧୀକ୍ଷକଙ୍କୁ ନିର୍ଦ୍ଦେଶ ଦିଆଯାଇଛି। ସେହିପରି ଲିଖିତ ପରୀକ୍ଷାର ସୂଚୀ ପରବର୍ତ୍ତୀ ସମୟରେ ପ୍ରକାଶ ପାଇବ ବୋଲି ପରିଷଦ ପକ୍ଷରୁ ସୂଚନା ଦିଆଯାଇଛି। ଅନ୍ୟପଟେ ଫେବୃଆରୀ ୧୫ରୁ ମାର୍ଚ୍ଚ ୨୦ ମଧ୍ୟରେ ବାର୍ଷିକ ପରୀକ୍ଷା କରିବା ପାଇଁ ଯୋଜନା ରହିଛି।

୨୦୨୫ରେ ଯୁକ୍ତ ୨ ପରୀକ୍ଷା ଦେବାକୁ ଥିବା ଛାତ୍ରୀଛାତ୍ରଙ୍କ ପାଇଁ ପ୍ରଶ୍ନପତ୍ର ଢାଞ୍ଚା ବଦଳାଇଛି ଉଚ୍ଚ ମାଧ୍ୟମିକ ଶିକ୍ଷା ପରିଷଦ। ନୂଆ ଢାଞ୍ଚା ଅନୁଯାୟୀ, ଏଣିକି ବାର୍ଷିକ ପରୀକ୍ଷାରେ ୧୦୦ ନୁହେଁ, ପରୀକ୍ଷାର୍ଥୀଙ୍କୁ ୮୦ ମାର୍କର ଥିଓରି ପରୀକ୍ଷା ଦେବାକୁ ପଡ଼ିବ। ସେଥିରୁ ୨୪ ମାର୍କ ରଖିଲେ ଜଣେ ପରୀକ୍ଷାର୍ଥୀ ପାସ୍ କରିବେ। ବାକି ୨୦ ମାର୍କ ଇଣ୍ଟରନାଲ ପରୀକ୍ଷା ହେବ। ସେଥିରେ ପରୀକ୍ଷାର୍ଥୀ ଯେତିକି ମାର୍କ ରଖିବେ ତାକୁ ମୋଟ ମାର୍କ ସହ ସଂଯୋଗ କରାଯିବ। ହେଲେ ଥିଓରି ମାର୍କ ସହ ଏହାକୁ ମିଶାଇ ପାସ ବୋଲି ଗଣାଯିବ ନାହିଁ। ସେହିଭଳି ଇଂଲିଶ ଓ ମାତୃଭାଷାରୁ ରଚନାକୁ ବାଦ୍ ଦିଆଯାଇଥିବାବେଳେ ପ୍ରଶ୍ନପତ୍ରରେ ଆଉ ୧୦ମାର୍କ ବିଶିଷ୍ଟ ପ୍ରଶ୍ନ ଆସିବ ନାହିଁ।

ରାଜ୍ୟରେ ବୃଦ୍ଧି ପାଇବ ବିମାନ ଚଳାଚଳ

ସରକାର ଆଣିଲେ ନୂଆ ନୀତି

ଭୁବନେଶ୍ୱର,୨୩।୧୦ (ଅନିଲ ଦାସ)

ଓଡ଼ିଶାରେ ଅଧିକ ମାର୍ଗରେ ବିମାନ ଚଳାଚଳ କରିବ। ଏଥିପାଇଁ ଆବଶ୍ୟକ ପ୍ରୋତ୍ସାହନ ଯୋଗାଇ ଦେବା ସକାଶେ ରାଜ୍ୟ ସରକାର ଏକ ନୂଆ ନୀତି ଆଣିଛନ୍ତି। ବାଣିଜ୍ୟ ଓ ପରିବହନ ବିଭାଗ ପକ୍ଷରୁ ଦିଆଯାଇଥିବା ଏହି ପ୍ରସ୍ତାବକୁ ବୁଧବାର ରାଜ୍ୟ କ୍ୟାବିନେଟ ଅନୁମୋଦନ କରିଛି। ଏହି ନୀତି କାର୍ଯ୍ୟକାରୀ ହେଲେ ରାଜ୍ୟରେ ବିମାନ ସଂଯୋଗୀକରଣରେ ବ୍ୟାପକ ଉନ୍ନତି ଆସିବା ସହ ପର୍ଯ୍ୟଟନ ଓ ଆର୍ଥିକ ଅଭିବୃଦ୍ଧି ହେବ।

ଏହି ନୂଆ 'ଏୟାର କନେକ୍ଟିଭିଟି ପଲିସି' ଦ୍ୱାରା ବିମାନ ସଂସ୍ଥାଗୁଡ଼ିକୁ ସୁଲଭ ଆର୍ଥିକ ସହାୟତା ଯୋଗାଇଦିଆଯିବ, ଯାହା ବିଜୁ ପଟ୍ଟନାୟକ ଆନ୍ତର୍ଜାତିକ ବିମାନ ବନ୍ଦର(ଭୁବନେଶ୍ୱର) ସମେତ ଝାରସୁଗୁଡ଼ା, ଜୟପୁର, ରାଉରକେଲା ଓ ଉତ୍କେଳା ଭଳି ବିମାନ ବନ୍ଦରରେ ନୂଆ ଘରୋଇ ଓ ଆନ୍ତର୍ଜାତିକ ବିମାନ ସେବା ଆରମ୍ଭ କରିବାକୁ ପ୍ରୋତ୍ସାହିତ କରିବ। ଏହି ନୀତି ଦ୍ୱାରା ବିମାନ ସଂସ୍ଥାଗୁଡ଼ିକ ନୂଆ ନିର୍ଦ୍ଧାରିତ ସେବା ଆରମ୍ଭ କରୁଥିବା ଯୋଗ୍ୟ ଗ୍ୟାପ୍ ଫଣ୍ଡି(ଭିଜିଏଫ୍) ପାଇବେ। ଏହାମଧ୍ୟରେ ଘରୋଇ ମାର୍ଗ ପାଇଁ ପ୍ରତି ରାଉଣ୍ଡ ଟ୍ରିପରେ ୫ଲକ୍ଷ ଟଙ୍କା ଓ ଆନ୍ତର୍ଜାତିକ ମାର୍ଗ ପାଇଁ ୧୦ଲକ୍ଷ ଟଙ୍କାର ବ୍ୟବସ୍ଥା ରହିଛି। ଏଥିସହିତ ୭୫୦କିମି ଅଧିକ ଦୂରତ୍ୱ ହେଲେ ଅତିରିକ୍ତ ପାଣ୍ଠିର ବ୍ୟବସ୍ଥା ରହିଛି। ଏହି ନୀତି ଦ୍ୱାରା ଓଡ଼ିଶାରେ ଅଧିକ ଅଞ୍ଚଳରେ ବିମାନ ଚଳାଚଳ ମାର୍ଗ ସୁନିଶ୍ଚିତ କରିହେବ।

କେନ୍ଦ୍ର ସରକାରଙ୍କ ଜାତୀୟ ବେସାମରିକ ବିମାନ ଚଳାଚଳ ନୀତି-୨୦୧୬ ଓ ଉଡ଼ାଣ ଯୋଜନାର ଅନୁରୂପ ହୋଇଛି, ଯାହାକି ରାଜ୍ୟରେ ବିମାନ ସଂଯୋଗ ଓ ଚଳାଚଳ ଭିତ୍ତିଭୂମିକୁ ସୁଦୃଢ଼ କରିବ। ଏହି ନୀତି ଦ୍ୱାରା ରାଜ୍ୟରେ ବିଶେଷକରି ପଶ୍ଚିମଓଡ଼ିଶାରେ ବ୍ୟାପକ ଆର୍ଥିକ ଅଭିବୃଦ୍ଧି ହେବା ସହ ନିଯୁକ୍ତି, ବାଣିଜ୍ୟ ଓ ପର୍ଯ୍ୟଟନ କ୍ଷେତ୍ରର ବିକାଶ ସମ୍ଭବପର ହୋଇପାରିବ। ମୁଖ୍ୟ ସଚିବଙ୍କ ଅଧ୍ୟକ୍ଷତାରେ ଏକ ଉଚ୍ଚସ୍ତରୀୟ କମିଟି ଏହି ଯୋଜନାର କାର୍ଯ୍ୟକାରିତା ସହ ବିଭିନ୍ନ ଦିଗକୁ ଅନୁଧ୍ୟାନ କରିବ ବୋଲି ଜଣାପଡ଼ିଛି।

ଓଡ଼ିଶା ଦ୍ରବ୍ୟ ଓ ସେବା କର ଅଧିନିୟମ ସଂଶୋଧନ ପ୍ରସ୍ତାବକୁ କ୍ୟାବିନେଟ ମଞ୍ଜୁରୀ

ଏହି ନୀତିରୁ ଗୁରୁତ୍ୱପୂର୍ଣ୍ଣ ଆର୍ଥିକ ଲାଭ ପ୍ରଦାନ କରିବା ସହ ପର୍ଯ୍ୟଟନକୁ ଉତ୍ସାହିତ କରିବ। ସମ୍ବନ୍ଧିତ କ୍ଷେତ୍ରରେ ନୂତନ ନିଯୁକ୍ତି ବୃଦ୍ଧି କରିବ, ବାଣିଜ୍ୟ ଓ ବ୍ୟବସାୟକୁ ଉନ୍ନତ କରିବ ଏବଂ ବିଶେଷ କରି ପଶ୍ଚିମ ଓଡ଼ିଶାର ଆଞ୍ଚଳିକ ବିକାଶକୁ ସୁଦୃଢ଼ କରିବ।

ଏଥିସହିତ ଦ୍ରବ୍ୟ ଓ ସେବା କର ପରିଷଦର ସୁପାରିସ କ୍ରମେ କରଦାତାମାନଙ୍କର ଅଧିକ ସୁବିଧା ଲାଗି ଓଡ଼ିଶା ଦ୍ରବ୍ୟ ଓ ସେବା କର ଅଧିନିୟମ, ୨୦୧୭ ସଂଶୋଧନ ପ୍ରସ୍ତାବକୁ କ୍ୟାବିନେଟ ମଞ୍ଜୁରୀ ମିଳିଛି। କେତେକ ଦ୍ରବ୍ୟ କିମ୍ବା ସେବା ଉପରେ ଟିକସ ହାରକୁ ନେଇ ଅସ୍ୱଷ୍ଟତା ଥିବାରୁ ଠିକ୍ ହାରରେ ଜିଏସ୍‌ଟି ଲାଗୁ ହେଉ ନ ଥିଲା କିମ୍ବା କମ୍ ଆଦାୟ କରାଯାଉଥିଲା। ବିପରୀତ ଚାର୍ଜ ଆଧାରରେ ଟିକସ ପ୍ରଦାନ କ୍ଷେତ୍ରରେ ସେବା ଗ୍ରହଣକାରୀଙ୍କ ଦ୍ୱାରା ଇନ୍‌ଭଏସ୍ ଜାରି କରିବାକୁ ପଡ଼ିଥାଏ, କିନ୍ତୁ ତାହା କେତେ ଦିନ ଭିତରେ ଜାରି କରାଯିବ ସେ ବିଷୟରେ ଅଧିନିୟମରେ ସ୍ୱଷ୍ଟତା ନଥିଲା। ଭାରତ ବାହାରକୁ ରପ୍ତାନି ହେଉଥିବା ସାମଗ୍ରୀ ଉପରେ ରପ୍ତାନି ଶୁଳ୍କ ଲାଗୁଥିଲେ ସେହି କ୍ଷେତ୍ରରେ ଅବ୍ୟବହୃତ ଇନ୍‌ପୁଟ କର ଜମାର ଫେରସ୍ତ ଉପରେ ପ୍ରତିବନ୍ଧକ ରହିଥିଲା। ଧାରା ୭୩ ଓ ୭୪ ଅନୁଯାୟୀ ନୋଟିସ୍ ଓ ଆଦେଶ ଜାରି କରିବା ପାଇଁ ଭିନ୍ନ ଭିନ୍ନ ସମୟସୀମା ନିର୍ଦ୍ଧାରିତ ଥିବା ହେତୁ କେତେକ ଅସୁବିଧା ହେଉଥିଲା। ସେହିପରି ଜିଏସ୍‌ଟି ଆପିଲେଟ ଟ୍ରିବ୍ୟୁନାଲ କାର୍ଯ୍ୟକ୍ଷମ ହୋଇନଥିବାରୁ କରଦାତାଙ୍କୁ ଅପିଲ ଦାଖଲ କରିବାରେ କେତେକ ଅସୁବିଧାର ସମ୍ମୁଖୀନ ହେବାକୁ ପଡୁଥିଲା। ରିଟର୍ନ ଦାଖଲରେ ବିଳମ୍ବ ହେତୁ ବହୁ ସଂଖ୍ୟକ କରଦାତା ସୁଧ ଓ ଜରିମାନା ଦେଉଥିବା ବେଳେ ଅନ୍ୟପକ୍ଷରେ ଇନ୍‌ପୁଟ୍ କର ଜମା ପାଇବାରୁ ମଧ୍ୟ ବଞ୍ଚିତ ହେଉଛନ୍ତି। ଏହାକୁ ଓଡ଼ିଶା ଦ୍ରବ୍ୟ ଓ ସେବା କର ଅଧିନିୟମ, ୨୦୧୭ରେ ସଂଶୋଧନ କରାଯାଇଛି।

ଏଥିସହିତ ପୂର୍ବତନ ପୋଲିସ ଡିଜି ଅରୁଣ କୁମାର ଷଡ଼ଙ୍ଗୀଙ୍କ ଓଡ଼ିଶା ଲୋକସେବା ଆୟୋଗରେ ଅଧ୍ୟକ୍ଷ ପଦବୀରେ ନିଯୁକ୍ତି ଦେବା ପ୍ରସ୍ତାବକୁ କ୍ୟାବିନେଟ ମଞ୍ଜୁରୀ ମିଳିଛି।

ଏସ୍‌ସିବିରେ ହେବ ହୃତ୍‌ପିଣ୍ଡ ପ୍ରତିରୋପଣ

କଟକ,୨୩।୧୦ (ଶିଳ୍ପା ପ୍ରିୟଦର୍ଶିନୀ)

- ୨ ରୋଗୀଙ୍କ ସ୍ୱାସ୍ଥ୍ୟାବସ୍ଥା ଯାଞ୍ଚ
- ଭିତ୍ତିଭୂମି ପ୍ରସ୍ତୁତ, ପ୍ରଥମ ୧୦ଜଣଙ୍କ ପାଇଁ ମାଗଣା

ଏସ୍‌ସିବି ମେଡିକାଲରେ ପ୍ରଥମଥର ପାଇଁ ହୃତ୍‌ପିଣ୍ଡ ପ୍ରତିରୋପଣ କରାଯିବ। ଏଥିପାଇଁ ରାଜ୍ୟ ସରକାର ଚେନ୍ନାଇସ୍ଥିତ ଏମ୍‌ଜିଏମ୍ ହେଲ୍‌ଥ୍ କେୟାର ପ୍ରାଇଭେଟ୍ ଲିମିଟେଡ୍ ସହ ଚୁକ୍ତି ସ୍ୱାକ୍ଷର କରିଥିବା ନେଇ ଭୁବନେଶ୍ୱରସ୍ଥିତ ରାଜ୍ୟ ସ୍ୱାସ୍ଥ୍ୟ ବିଭାଗ ସମ୍ମିଳନୀ କକ୍ଷଠାରେ ବୁଧବାର ସ୍ୱାସ୍ଥ୍ୟମନ୍ତ୍ରୀ ମୁକେଶ ମହାଲିଙ୍ଗ ସୂଚନା ଦେଇଛନ୍ତି। ବିଭାଗୀୟ କମିଶନର ତଥା ଶାସନ ସଚିବ ଅଶ୍ୱତୀ ଏସ୍, ଭେଷଜ ଶିକ୍ଷା ଓ ତାଲିମ ନିର୍ଦ୍ଦେଶାଳୟ(ଡିଏମ୍‌ଇଟି)ର ନିର୍ଦ୍ଦେଶକ ଡା. ସନ୍ତୋଷ ମିଶ୍ର ଏବଂ ଏମ୍‌ଜିଏମ୍ ହେଲଥ କେୟାରର ସହକାରୀ ନିର୍ଦ୍ଦେଶକ ଡା. ସୁରେଶ ରାଓ ବୁଝାମଣାପତ୍ରରେ ସ୍ୱାକ୍ଷର କରିଥିଲେ। ପରେ ଅପରାହ୍ନରେ ଏମ୍‌ଜିଏମ୍ ହେଲ୍‌ଥ୍ କେୟାରର ସହକାରୀ ନିର୍ଦ୍ଦେଶକ ଡା. ରାଓ ଏସ୍‌ସିବି ମେଡିକାଲର ହୃଦ୍‌ରୋଗ ବିଭାଗରେ ପହଞ୍ଚି ଚିହ୍ନଟ ରୋଗୀଙ୍କ ସ୍ୱାସ୍ଥ୍ୟାବସ୍ଥା ଯାଞ୍ଚ କରିଥିବା ମେଡିକାଲ ପକ୍ଷରୁ ସୂଚନା ମିଳିଛି।

ମେଡିକାଲର ଜଣେ ବରିଷ୍ଠ ଡାକ୍ତରଙ୍କ ସୂଚନା ଅନୁଯାୟୀ, ଏସ୍‌ସିବିରେ ହୃତ୍‌ପିଣ୍ଡ ପ୍ରତିରୋପଣ ପାଇଁ ସମସ୍ତ ଭିତ୍ତିଭୂମି ପ୍ରସ୍ତୁତ ରହିଛି। ମେଡିକାଲ ପକ୍ଷରୁ କଟକର ଜଣେ ମହିଳା ଓ ଅନ୍ୟ ଜଣେ ପୁରୁଷ ରୋଗୀଙ୍କୁ ଏଥିପାଇଁ ଚିହ୍ନଟ କରାଯାଇଛି। ସେମାନଙ୍କ ବିଭିନ୍ନ ପରୀକ୍ଷା କରାଯିବା ପାଇଁ ଡା. ରାଓ ନିର୍ଦ୍ଦେଶ ଦେଇଛନ୍ତି। ଆସନ୍ତା ୩ ମାସ ମଧ୍ୟରେ ହୃତ୍‌ପିଣ୍ଡ ପ୍ରତିରୋପଣ ନିମନ୍ତେ ମେଡିକାଲ ପକ୍ଷରୁ ଲକ୍ଷ୍ୟ ରହିଛି। ଏମ୍‌ଜିଏମ୍ ହେଲ୍‌ଥ କେୟାର ପକ୍ଷରୁ ପ୍ରଥମ ୧୦ଟି ପ୍ରତିରୋପଣ ନିଃଶୁଳ୍କ ଭାବେ କରାଯିବ। ମେଡିକାଲରେ ପୂର୍ବରୁ ଓପନ ହାର୍ଟ ସର୍ଜରି ଓ ବିଭିନ୍ନ ସର୍ଜରି କରାଯାଇଥିବାରୁ ୧୦ଟି ପ୍ରତିରୋପଣ ପରେ ଏସ୍‌ସିବିର ଡାକ୍ତରମାନେ ହୃତ୍‌ପିଣ୍ଡ ପ୍ରତିରୋପଣ କରିପାରିବେ ବୋଲି ଆଶା ରହିଛି। ହୃତ୍‌ପିଣ୍ଡ ପ୍ରତିରୋପଣ ପାଇଁ ଅଙ୍ଗଦାନ ଏକ ପ୍ରମୁଖ ଭୂମିକା ବହନ କରେ। ଲିଭର, କିଡ୍‌ନୀ ଭଳି ହୃତ୍‌ପିଣ୍ଡ ଜୀବିତ ବ୍ୟକ୍ତିଙ୍କଠାରୁ କଢ଼ାଯାଇ ପାରି ନଥାଏ। ବ୍ରେନ୍ ଡେଡ୍ ହୋଇଥିବା ଲୋକଙ୍କ ପରିବାର ଲୋକେ ରାଜି ହେଲେ ଅଙ୍ଗଦାନ ସମ୍ଭବ ହୋଇଥାଏ। ଏଥିପ୍ରତି ଜନସାଧାରଣ ସଚେତନ ହେଲେ ଅନ୍ୟ ଜଣଙ୍କୁ ନୂଆ ଜୀବନ ମିଳିପାରିବ।

ଡା. ରାଓଙ୍କ ଏସ୍‌ସିବି ଗସ୍ତ ସମୟରେ ମେଡିକାଲ କଲେଜ ଅଧ୍ୟକ୍ଷା ପ୍ରଫେସର ଡା. ଲୁସି ଦାସ, ଅତିରିକ୍ତ ଅଧୀକ୍ଷକ ତଥା ସିଟିଭିଏସ୍ ବିଭାଗୀୟ ମୁଖ୍ୟ ପ୍ରଫେସର ଡା. ମନୋଜ ପଟ୍ଟନାୟକ, ହୃଦ୍‌ରୋଗ ବିଭାଗର ପ୍ରଫେସର ଡା. ସୁର କିଶୋର ମିଶ୍ର, ଡା. ଦୀପକ ରଞ୍ଜନ ଦାସ, ଡା. ସୁବ୍ରତ ନାୟକ, ଡା. ଚିତ୍ତରଞ୍ଜନ ଛାଟୋଇ, ଅନନ୍ତ ବରାଇ, ମେଡିକାଲର କୁଳସଚିବ ଡ. ଅବିନାଶ ରାଉତ ଉପସ୍ଥିତ ଥିଲେ।

ସୂଚନାଯୋଗ୍ୟ, ଏସ୍‌ସିବି ମେଡିକାଲ ହୃଦ୍‌ରୋଗ ବିଭାଗରେ ହୃତ୍‌ପିଣ୍ଡ ପ୍ରତିରୋପଣ ବ୍ୟବସ୍ଥା ପାଇଁ ଡିଏମ୍‌ଇଟିଙ୍କ କାର୍ଯ୍ୟାଳୟ ପକ୍ଷରୁ ୨୦୨୨ ମେ' ୧୨ ତାରିଖରେ ଅନୁମତି ମିଳିଥିଲା। ୨୦୨୨ ନଭେମ୍ବର ୨୨ରେ ଏଠାରେ ହାର୍ଟ ଫେଲ୍ୟୁଅର୍ କ୍ଲିନିକ୍ ଖୋଲାଯାଇ ଏଥିପାଇଁ ପଞ୍ଜୀକରଣ ଆରମ୍ଭ ହୋଇଥିଲା। ଏହି ପ୍ରକ୍ରିୟାରେ ୩୦୦ରୁ ଅଧିକ ରୋଗୀ ନାମ ପଞ୍ଜୀକରଣ କରିଛନ୍ତି।

ସରକାର, ସିଭିଲ ସୋସାଇଟି ମଧ୍ୟରେ ମାନସ ମନ୍ଥନ ଅପରିହାର୍ଯ୍ୟ

ଭୁବନେଶ୍ୱର,୨୩।୧୦ (ଶର୍ମିଷ୍ଠା ପାଣିଗ୍ରାହୀ)

ସ୍ୱାସ୍ଥ୍ୟସେବା ଓ ସଚେତନତା କାରଣରୁ ବୟସ୍କ ଲୋକଙ୍କ ସଂଖ୍ୟା ବଢୁଛି। ସେହିଭଳି ଯୁବାବର୍ଗଙ୍କ ସଂଖ୍ୟା ବୃଦ୍ଧି ସହିତ ମୃତ୍ୟୁହାରରେ ଆସିଛି ସୁଧାର। ଏହି ସ୍ଥିତି ଆମ ନିକଟରେ ଅନେକ ଆହ୍ୱାନ ସହିତ ସୁଯୋଗ ସୃଷ୍ଟି କରିଛି। ଏଥିପାଇଁ ସମସ୍ତଙ୍କର ଅବଦାନ ଓ ଯୋଗଦାନ ଅପରିହାର୍ଯ୍ୟ ବୋଲି ଉପମୁଖ୍ୟମନ୍ତ୍ରୀ ପ୍ରଭାତୀ ପରିଡ଼ା ପରାମର୍ଶ ଦେଇଛନ୍ତି। ବୁଧବାର ସ୍ଥାନୀୟ ଏକ ହୋଟେଲରେ ଆୟୋଜିତ ଓଡ଼ିଶା ବିକାଶ କନ୍‌କ୍ଲେଭ୍‌ର ଉଦଯାପନୀ ସମାରୋହକୁ ସମ୍ବୋଧନ କରି ଉପମୁଖ୍ୟମନ୍ତ୍ରୀ କହିଲେ, ବିକଶିତ ଓଡ଼ିଶା ପାଇଁ ସରକାର ଓ ସିଭିଲ ସୋସାଇଟି ମଧ୍ୟରେ ମାନସ ମନ୍ଥନ ଅପରିହାର୍ଯ୍ୟ। ସିୱାଇଏସ୍‌ଡି ପ୍ରତିଷ୍ଠାତା ସଦସ୍ୟ ଜଗଦାନନ୍ଦଙ୍କ ପୌରହିତ୍ୟରେ ଆୟୋଜିତ ଏହି ସମାରୋହରେ ପ୍ରଫେସର ଡକ୍ଟର ଅମିତାଭ କୁଣ୍ଡୁ, ମୁଖ୍ୟ ଶାସନ ସଚିବ ମନୋଜ ଆହୁଜା, ୟୁଏନ୍‌ଏଫ୍‌ପିଏର ରାଜ୍ୟ ମୁଖ୍ୟ ମହମ୍ମଦ ନଦିମ ନୂର୍ ଓ ଏସ୍‌ଏନ୍ ତ୍ରିପାଠୀ ପ୍ରମୁଖ ଓଡ଼ିଶାର ଶହେ ବର୍ଷ ପୂର୍ତ୍ତିରେ ଦୃଶ୍ୟମାନ ହେବାକୁ ଥିବା ସମସ୍ୟା ଓ ସଂଭାବନା ଉପରେ ଆଲୋକପାତ କରିଥିଲେ। ଆଇନମନ୍ତ୍ରୀ ପୃଥ୍ୱୀରାଜ ହରିଚନ୍ଦନ ନାରୀ ଶିକ୍ଷା କ୍ଷେତ୍ରରେ ସର୍ବାଧିକ ବଜେଟ ଆବଣ୍ଟନ ହେବା ଉଚିତ ବୋଲି ମତ ପୋଷଣ କରିଥିଲେ। ଓଡ଼ିଶାକୁ ୪ଟି ଜୋନ୍ କରି ଚାରୋଟି ଫାଷ୍ଟଟ୍ରାକ୍ ମହିଳା କୋର୍ଟ ସ୍ଥାପନ ଦିଗରେ ରାଜ୍ୟ ସରକାର ଚିନ୍ତା କରୁଥିବା ସେ କହିଥିଲେ।

କନ୍‌କ୍ଲେଭର ସ୍ୱତନ୍ତ୍ର ଅଧିବେଶନଗୁଡିକରେ ସ୍ଥାନାନ୍ତର, ସ୍ୱାସ୍ଥ୍ୟ ଓ ପୁଷ୍ଟି, ନିଯୁକ୍ତି ଓ ନଗରାଞ୍ଚଳ ସମସ୍ୟା, ଶିକ୍ଷା, ବୟସ୍କ ଲୋକଙ୍କ ସମସ୍ୟା, ମହିଳାଙ୍କ ସୁରକ୍ଷା ଓ ନିରାପତ୍ତା ଆଦି ଆଲୋଚନାର ନିଷ୍କର୍ଷ ଉପସ୍ଥାପିତ ହୋଇଥିଲା।

ଓଡ଼ିଶା ବିକାଶ କନ୍‌କ୍ଲେଭ

ଓଡ଼ିଶାରେ ୪ ଫାଷ୍ଟଟ୍ରାକ୍ ମହିଳା କୋର୍ଟ ସ୍ଥାପନ ହେବ

ଆଜି କ'ଣ କେଉଁଠି

ଭୁବନେଶ୍ୱର
- ୧୦ମ ଭୁବନେଶ୍ୱର ଅନ୍ତର୍ଜାତୀୟ ବାଣିଜ୍ୟ ମେଳା, ସ୍ଥାନ: ଜନତା ମଇଦାନ, ସମୟ: ଅପରାହ୍ନ ୫ଟା ୪୫।

ଭଦ୍ରକ
- ବାତ୍ୟା ମୁକାବିଲା ପାଇଁ ପ୍ରସ୍ତୁତି ଓ ସମୀକ୍ଷା ବୈଠକ, ସ୍ଥାନ: ଜିଲାପାଳଙ୍କ କାର୍ଯ୍ୟାଳୟ, ଭଦ୍ରକ, ସମୟ: ପୂର୍ବାହ୍ନ ୧୦ଟା।
- ବାତ୍ୟା ଆଶ୍ରୟସ୍ଥଳ ପରିଦର୍ଶନ ଓ ସମୀକ୍ଷା, ସ୍ଥାନ: ବାସୁଦେବପୁର, ସମୟ: ପୂର୍ବାହ୍ନ ୧୧ଟା।

କେନ୍ଦୁଝର
- ବିଡ଼ିଓଙ୍କ ବାତ୍ୟା ଆଶ୍ରୟସ୍ଥଳ ପରିଦର୍ଶନ ଏବଂ ସମୀକ୍ଷା, ସ୍ଥାନ: ଆଇଡପୁର, ହାବଳେଶ୍ୱର, ଆମ୍ଭୋ, ହାଟଡିହୀ, ସମୟ : ପୂର୍ବାହ୍ନ ୧୦ ଟା।
- ବାତ୍ୟା ମୁକାବିଲା ପାଇଁ ବ୍ଲକ୍ ପ୍ରଶାସନର ପ୍ରସ୍ତୁତି ଏବଂ ସମୀକ୍ଷା ବୈଠକ, ସ୍ଥାନ:ହାଟଡିହୀ ବ୍ଲକ୍, ସମୟ: ଅପରାହ୍ନ ୪ ଟା।
- ହରିବଂଶ ପାଠ ଏବଂ ପୂଜା, ସ୍ଥାନ: ଶାଳନିଆଁ, ହାଟଡ଼ିହୀ, ସମୟ : ସକାଳ ୭ ଏବଂ ସନ୍ଧ୍ୟା ୬ ଟା।

ମୟୂରଭଞ୍ଜ
- ହସ୍ତତନ୍ତ ଓ ହସ୍ତଶିଳ୍ପ ମେଳା, ସ୍ଥାନ: ଛଉ ପଡ଼ିଆ ବାରିପଦା,ସମୟ: ପୂର୍ବାହ୍ନ ୧୧ଟା।
- କରଞ୍ଜିଆ ନାଟ୍ୟ ଉତ୍ସବ-୨୦୨୪ର ନାଟକ 'ପ୍ରତିବିମ୍ବ', ସ୍ଥାନ:ପଲ୍ଲବୀ ମଣ୍ଡପ, କରଞ୍ଜିଆ, ସମୟ: ସନ୍ଧ୍ୟା ୭ଟା।

କେନ୍ଦ୍ରାପଡ଼ା
- ମା' ପାଇଁ ଗଛଟିଏ କାର୍ଯ୍ୟକ୍ରମ, ସ୍ଥାନ: କୁତରଙ୍ଗ, କେନ୍ଦ୍ରାପଡ଼ା, ସମୟ: ପୂର୍ବାହ୍ନ ୧୦ଟା।

ନୟାଗଡ଼
- କ୍ରିକେଟ ପ୍ରିମିୟର ଲିଗ୍ ମ୍ୟାଚର ଚତୁର୍ଥ ଦିବସ ରାଜା ସୁପର ଷ୍ଟ୍ରାଇକର କିଙ୍ଗସ୍ ବନାମ ବିକାଶ ୱାରିଅରସ୍, ସ୍ଥାନ:କଣ୍ଟିଲୋ ପଲଟନ ପଡ଼ିଆ, ସମୟ: ପୂର୍ବାହ୍ନ ୧୧ଟା।
- କ୍ରିକେଟ ପ୍ରିମିୟର ଲିଗ୍ ମ୍ୟାଚର ତୃତୀୟ ଦିବସରେ ଅଶୋକ କିଙ୍ଗସ୍ ବନାମ ଦିପୁ କିଙ୍ଗସ୍, ସ୍ଥାନ:କଣ୍ଟିଲୋ ପଲଟନ ପଡ଼ିଆ, ସମୟ: ଅପରାହ୍ନ ୨ଟା।
- ଶ୍ରୀମଦ୍ ଭାଗବତ ପାରାୟଣ ଓ ପ୍ରବଚନର ଚତୁର୍ଥ ଦିବସ, ସ୍ଥାନ: ନୟାଗଡ଼ ପୁରୁଣା ସହର ଜଗନ୍ନାଥ ମନ୍ଦିର ପରିସର, ସମୟ:ସନ୍ଧ୍ୟା ୭ଟା।

କୋରାପୁଟ
- ଜୈବିକ ପଦ୍ଧତିରେ ବାସନା ଧାନ ଚାଷ ନେଇ ଚାଷୀଙ୍କୁ ପ୍ରଶିକ୍ଷଣ ଶିବିର, ସ୍ଥାନ: ଲିମା ଗ୍ରାମ ପଞ୍ଚାୟତ କାର୍ଯ୍ୟାଳୟ, କୁନ୍ଦ୍ରା, ସମୟ: ପୂର୍ବାହ୍ନ ୧୦ ଟା।
- ଶ୍ରୀ ଅନ୍ନ ଅଭିଯାନ ନେଇ ସଚେତନତା ବୈଠକ, ସ୍ଥାନ: ଅତଣ୍ଡା ପଞ୍ଚାୟତ ସଭା ଗୃହ, ନନ୍ଦପୁର, ସମୟ : ପୂର୍ବାହ୍ନ ୧୧ଟା।

ସମ୍ବଲପୁର
- ଯୋଗ କ୍ଲବ ପକ୍ଷରୁ ନିଃଶୁଳ୍କ ଯୋଗ ପ୍ରଶିକ୍ଷଣ ଶିବିର, ସ୍ଥାନ ହାୱା ମଇଦାନ, ସମୟ : ସକାଳ ୬ଟା।
- ୨୫ତମ ସୈରେନ୍ଦ୍ରୀ ନାୟକ ସ୍ମାରକୀ ଆନ୍ତଃ ହାଇସ୍କୁଲ ଫୁଟବଲ ଟୁର୍ନାମେଣ୍ଟ, ସ୍ଥାନ : ସିଂହପାଲି-କାଇଁଶିର ଖେଳ ପଡିଆ, ସମୟ : ଅପରାହ୍ନ ୨ଟା।
- ପୂର୍ବାଞ୍ଚଳ ଆନ୍ତଃ ବିଶ୍ୱବିଦ୍ୟାଳୟ ମହିଳା ବ୍ୟାଡମିଣ୍ଟନ ଟୁର୍ନାମେଣ୍ଟ, ସ୍ଥାନ : ବୁର୍ଲା ଜ୍ୟୋତି ବିହାର ସ୍ଥିତ ବିଜୁ ପଟ୍ଟନାୟକ ପ୍ରେକ୍ଷାଳୟ, ସମୟ : ଅପରାହ୍ନ ୨ଟା।

ସୁବର୍ଣ୍ଣପୁର
- ସପ୍ତାହ ପାରାୟଣର ପଞ୍ଚମ ଦିବସ, ସ୍ଥାନ: ବୀରମହାରାଜପୁର ଜଗନ୍ନାଥ ମନ୍ଦିର, ସମୟ: ପୂର୍ବାହ୍ନ ୧୦ ଟା।
- ଗଜଲକ୍ଷ୍ମୀ ଓ ରାମାୟଣ ପାରାୟଣର ଅଷ୍ଟମ ଦିବସ, ସ୍ଥାନ: ମୁର୍ଷୁଣ୍ଡୀ, ବୀରମହାରାଜପୁର ବ୍ଲକ, ସମୟ: ପୂର୍ବାହ୍ନ ୧୦ଟା।
- ଶହୀଦ ବିଭୀଷଣ ସାହୁ ସ୍ମାରକୀ କ୍ରିକେଟ ଟୁର୍ନାମେଣ୍ଟର ତୃତୀୟ ଦିବସ, ସ୍ଥାନ: ପଣ୍ଡିଆପାଲି, ବୀରମହାରାଜପୁର ବ୍ଲକ, ସମୟ: ପୂର୍ବାହ୍ନ ୧୧ଟା।
- କ୍ରିକେଟ ଟୁର୍ନାମେଣ୍ଟର ଉଦ୍‌ଘାଟନ, ସ୍ଥାନ: ସାହଜଲଥା, ବୀରମହାରାଜପୁର ବ୍ଲକ, ସମୟ:ପୂର୍ବାହ୍ନ ୧୧ଟା।
- ସୁବର୍ଣ୍ଣପୁର ଜିଲାସ୍ତରୀୟ ସଡ଼କ ସୁରକ୍ଷା କମିଟି ବୈଠକ, ସ୍ଥାନ: ଜିଲାପାଳଙ୍କ ସମ୍ମିଳନୀ କକ୍ଷ, ସମୟ:ଅପରାହ୍ନ ୪ଟା।
- ନୃସିଂହ ପୁରାଣ ପଠନ, ସ୍ଥାନ: ଭାଲୁଡୁଙ୍ଗୁରି,ବୀରମହାରାଜପୁର ବ୍ଲକ, ସମୟ: ସନ୍ଧ୍ୟା ୭ଟା।
- ମୁରାସୁର ଦରବାରର ଅଷ୍ଟମ ରଜନୀ, ସ୍ଥାନ: ମୁର୍ଷୁଣ୍ଡୀ, ବୀରମହାରାଜପୁର ବ୍ଲକ, ସମୟ: ରାତ୍ର ୮ଟା।

ବରଗଡ଼
- ସିଆରସିସିମାନଙ୍କ ଜିଲାସ୍ତରୀୟ ବୈଠକ, ସ୍ଥାନ: ଜିଲା ଶିକ୍ଷା ଓ ଶିକ୍ଷଣ ପ୍ରତିଷ୍ଠାନ, ବରଗଡ଼, ସମୟ: ପୂର୍ବାହ୍ନ ୧୦ଟା।

ରାଉରକେଲା
- ଯୋଗସ୍ମିତା ଫାଉଣ୍ଡେସନ୍ ପକ୍ଷରୁ ପାଠ୍ୟ ସାମଗ୍ରୀ ବଣ୍ଟନ, ସ୍ଥାନ: ସେକ୍ଟର-୨ ଖରିଆବାହାଲ ବସ୍ତି, ସମୟ: ପୂର୍ବାହ୍ନ ୧୦ଟା।
- ରାଉରକେଲା ଶ୍ରମିକ ସଂଘ ପକ୍ଷରୁ ନିର୍ବାଚନକୁ ନେଇ ବୈଠକ, ସ୍ଥାନ: ସେକ୍ଟର-୧୮ କାର୍ଯ୍ୟାଳୟ, ସମୟ: ସନ୍ଧ୍ୟା ୬ଟା।

ଦେବଗଡ଼
- ଗଜଲକ୍ଷ୍ମୀ ପୂଜା କମିଟି କଣ୍ଢେଳ ପକ୍ଷରୁ ଫୁଟ୍‌ବଲ ମ୍ୟାଚ୍, ସ୍ଥାନ: କଣ୍ଢେଳ ଗ୍ରାମ ଖେଳ ପଡ଼ିଆ, ସମୟ: ଅପରାହ୍ନ ୩ଟା।
- ଗଜଲକ୍ଷ୍ମୀ ପୂଜା କମିଟି କଣ୍ଢେଳ ପକ୍ଷରୁ ପୂଜା ଓ ବିଶ୍ରାମ, ସାଂସ୍କୃତିକ କାର୍ଯ୍ୟକ୍ରମ, ସଙ୍ଗୀତ ସନ୍ଧ୍ୟା ଗ୍ରୁପ୍, କଟକ, ସ୍ଥାନ: ବାରକୋଟ ବ୍ଲକ, ଗଜଲକ୍ଷ୍ମୀ ପୂଜା କମିଟି କଣ୍ଢେଳ ଗ୍ରାମ ପେଣ୍ଡାଲ, ସମୟ: ସନ୍ଧ୍ୟା ୭ଟା।
- ଅନ୍ନ ପ୍ରସାଦ ବଣ୍ଟନ କାର୍ଯ୍ୟକ୍ରମ, ସ୍ଥାନ: ବାରକୋଟ ବ୍ଲକ, ଗଜଲକ୍ଷ୍ମୀ ପୂଜା କମିଟି କଣ୍ଢେଳ ଗ୍ରାମ, ସମୟ: ସନ୍ଧ୍ୟା ୭ଟା।
- ମା' କନକ ଦୁର୍ଗାଙ୍କ ସନ୍ଧ୍ୟା ଆଳତି, ସ୍ଥାନ: ମଠ ସାହି, ମା' କନକ ଦୁର୍ଗା ମନ୍ଦିର, ସମୟ: ସନ୍ଧ୍ୟା ୭ଟା।
- ଶିରିଡ଼ି ସାଇ ମନ୍ଦିର କମିଟି ପକ୍ଷରୁ ଖିରି ଭୋଗ ବଣ୍ଟନ, ସ୍ଥାନ: ଶିରିଡ଼ି ସାଇ ମନ୍ଦିର, ପ୍ରଧାନପାଟ, ସମୟ: ସନ୍ଧ୍ୟା ୭ଟା ୩୦।
- ଗଜଲକ୍ଷ୍ମୀ ପୂଜା ଅବସରରେ ଟିକେଟ ଶୋ' ଅପେରା ଗୌରୀ, ସ୍ଥାନ: କଣ୍ଢେଳ ଗ୍ରାମ ମଣ୍ଡପ ପାଖ, ସମୟ: ରାତି ୧୧ଟା।

କଳାହାଣ୍ଡି
- ଭାଜପାର ଖବରଦାତା ସମ୍ମିଳନୀ, ସ୍ଥାନ: ଜୁନାଗଡ଼ ଭାଜପା କାର୍ଯ୍ୟାଳୟ, ସମୟ: ପୂର୍ବାହ୍ନ ୧୦ଟା।

ନୂଆପଡ଼ା
- ବୃଦ୍ଧିକୋମନା ସ୍ପୋର୍ଟସ୍ ଆସୋସିଏଶନ ନୂଆପଡ଼ା ପକ୍ଷରୁ ସର୍ବଭାରତୀୟ ଫୁଟ୍‌ବଲ ଟୁର୍ନାମେଣ୍ଟର ଚତୁର୍ଥ ଦିବସ, ସ୍ଥାନ: କୋମନା ବ୍ଲକ ବୃଦ୍ଧିକୋମନା ମା' ବସ୍ତ୍ରାଣୀ ଖେଳପଡିଆ, ସମୟ: ଅପରାହ୍ନ ୩ଟା ୩୦।
- ଖଡିଆଳ ଫୁଟ୍‌ବଲ ମହାକୁମ୍ଭ ପଞ୍ଚମ ଦିବସ, ସ୍ଥାନ: ରାଜା ଆର୍ତ୍ତତ୍ରାଣ ଉଚ୍ଚ ବିଦ୍ୟାଳୟ ଖେଳ ପଡିଆ, ସମୟ: ଅପରାହ୍ନ ୪ଟା ୩୦।

ଆଜିର ରାଶିଫଳ

ଜ୍ୟୋତିର୍ବିଦ୍ୟା ବିଶାରଦ ପ୍ରସନ୍ନ କୁମାର ମହାପାତ୍ର
ମଙ୍ଗରାଜପୁର ଶାସନ, କାଦୁଆ, ଗଞ୍ଜାମ
Email-pkmahapatro@gmail.com

ମେଷ – ଆଜି ଚନ୍ଦ୍ରମଙ୍ଗଳ ଯୋଗ ପ୍ରଭାବରେ ଆପଣଙ୍କ ଅଭିଳାଷ ପୂର୍ଣ୍ଣତା ଲାଭ କରିବ। କାର୍ଯ୍ୟସିଦ୍ଧି ଘଟିବା ସହ ହସଖୁସିରେ ସମୟ ଅତିବାହିତ ପାଇଁ ଅନୁକୂଳ ପରିବେଶ ସୃଷ୍ଟି ହେବ। ଦୂରାଗତ ବନ୍ଧୁଙ୍କ ସମସ୍ୟା ସମାଧାନ ପାଇଁ କିଛି କରିବାକୁ ପଡ଼ିବ। ଆଲୋଚନା, ଆନୁଷ୍ଠାନିକ କାମ, ମଜା ମଉଜର ପରିସରରୁ ଖୁସି ହୋଇପାରନ୍ତି।

ବୃଷ – ଚନ୍ଦ୍ର ଏକାଦଶସ୍ଥ ଗୁରୁ ଯୋଗୁ ଆଜି ମନ ଅନୁଯାୟୀ କାମ ହାସଲ ସହ ବନ୍ଧୁମାନଙ୍କ ଆନୁଗତ୍ୟପୂର୍ଣ୍ଣ କଥାରେ ମନ ଖୁସି ହୋଇଯିବ। ଯାତ୍ରାକାଳରେ ଅଜଣା ଅଶୁଣା ଲୋକମାନଙ୍କୁ ମନେଇବାରେ ସଫଳ ହେବେ। ରବିଙ୍କ ଦୁର୍ବଳତା ପାରିବାରିକ କ୍ଷେତ୍ର ସକାଶେ କୌଣସି ଅପୂର୍ଣ୍ଣତା ମନଦୁଃଖର କାରଣ ହୋଇପାରେ।

ମିଥୁନ – ମୁଖଭାବସ୍ଥ ଚନ୍ଦ୍ର ହେତୁ ଦିନଟିରେ ମନ ଖୁସି ରହିବ, ଯାହା କରିବାକୁ ଯାଉଛନ୍ତି ତାହା ନିଷ୍ଫଳ ହେବନାହିଁ। ବହୁଦିନ ପରେ ନିକଟ ସମ୍ପର୍କୀୟଙ୍କ ସହ ଆଲୋଚନାରେ ଭାଗ ନେଇପାରନ୍ତି। ସତର୍କତା ଅଭାବରୁ ଅର୍ଥ କିମ୍ବା କୌଣସି ଜିନିଷ ହରାଇ ବ୍ୟସ୍ତ ହେବେ। ସଭାସମିତିରେ ପ୍ରିୟକଥା କହି ସମସ୍ୟାକୁ ସୁଧାରିନେବେ।

କର୍କଟ – ସ୍ୱଗୃହୀ ଚନ୍ଦ୍ରଙ୍କ ଯୋଗୁ ମାନସିକ ସୁସ୍ଥତା ଅକ୍ଷୁଣ୍ଣ ରହିବା କାରଣରୁ କାର୍ଯ୍ୟକ୍ଷେତ୍ରରେ ଉତ୍ସାହିତ ହେବେ। ସମ୍ପର୍କୀୟଙ୍କ ପରାମର୍ଶରେ ନୂତନ କାମର ପରିକଳ୍ପନା କରିପାରନ୍ତି। ବ୍ୟବସାୟ ବାଣିଜ୍ୟ କ୍ଷେତ୍ରରେ ଉଚ୍ଚଫଳ ପ୍ରାପ୍ତି ହୋଇପାରେ। ବିବାଦୀୟ ଘଟଣାରେ ନୀରବତା ଶ୍ରେୟ ଅଟେ, ଅନ୍ୟଥା ସମସ୍ୟା ଭିତରକୁ ଯାଇପାରନ୍ତି।

ସିଂହ – ମଙ୍ଗଳଙ୍କ ଦୁର୍ବଳତା କାରଣରୁ ନିଜ କାମ ପଛକୁ ପକାଇ ଅନ୍ୟମାନଙ୍କ କାମକୁ ପ୍ରାଧାନ୍ୟ ଦେବାରୁ ପରିବାରରେ କୈଫିୟତ୍ ଦେବାକୁ ପଡ଼ିବ। ଅଧିକାଂଶ ସମୟ ଅନୁପସ୍ଥିତିଜନିତ ବନ୍ଧୁମାନେ ଅଭିଯୋଗ କରିପାରନ୍ତି। ବହୁ ଖର୍ଚ୍ଚାନ୍ତ ହୋଇ କାମ ହାସଲ କରିବାକୁ ପଡ଼ିବାର ଆଶଙ୍କା ରହିଛି। ବନ୍ଧୁ ମରମ କଥା କହି ପ୍ରତିଶୋଧ ନେଇପାରନ୍ତି।

କନ୍ୟା – ଶନିଦୃଷ୍ଟ ଶୁକ୍ର ହେତୁ ପାରିବାରିକ କ୍ଷେତ୍ରରେ ସମସ୍ୟା ବଢ଼ିଲେ ମଧ ବିଶେଷ ଅସୁବିଧା ହେବନାହିଁ। ଆତ୍ମୀୟଙ୍କ କଟା ଘା'ରେ ଚୂନଛିଟା କଥା ମନକୁ ବେଶି ବାଧିବ। ନିଜର ଫାଇଦା ହାସଲ ପାଇଁ ବନ୍ଧୁମାନେ ଫନ୍ଦିଫିକର କରିବା ଲାଗି ମନ ବଳାଇପାରନ୍ତି। ଆବଶ୍ୟକତା ପୂରଣ କରିବାକୁ ଯାଇ ମୋଟାଅଙ୍କର ଅର୍ଥ କରଜ କରିବାକୁ ପଡ଼ିପାରେ।

ତୁଳା – ଶୁକ୍ରଙ୍କ ଶୁଭତ୍ୱରୁ ଆଜିର ଯାତ୍ରା, ସ୍ଥଗିତ କାମ, ବକେୟା ଅର୍ଥ ଯଥାସମୟରେ ପ୍ରାପ୍ତକରି ମନ ଖୁସି ହୋଇଯିବ। କିନ୍ତୁ ସାମୟିକ ଭାବେ ଶାରୀରିକ ପୀଡ଼ା ଯୋଗୁ ମନ ବିଚଳିତ ହୋଇପାରେ। ବନ୍ଧୁମାନଙ୍କ ଦ୍ୱାରା ଅନୁପ୍ରେରିତ ହୋଇ ନିଷ୍ପତ୍ତି ବଦଳାଇ ଦେଇପାରନ୍ତି। ବିଭିନ୍ନ ପ୍ରକାର ସମସ୍ୟା ରହିଥିଲେ ମଧ କାମ କରିବାକୁ ପଛେଇବେ ନାହିଁ।

ବିଛା – ସପ୍ତମାଧିପଙ୍କ ରାଶ୍ୟାବସ୍ଥାନରୁ ସକାଳୁ ସକାଳୁ ଆପଣ ଆଦୌ ଆଶା କିମ୍ବା କଳ୍ପନା କରି ନ ଥିବା କାମଟିଏ ଜୁଟିଯିବ। ଦିନସାରା ଦୃଢ଼ ମନୋବଳ ନେଇ କାମ କରିବେ ଓ ଆର୍ଥିକ ପରିସ୍ଥିତିରେ ସୁଧାର ଆଣିବାରେ ସମର୍ଥ ହେବେ। ଆତ୍ମୀୟମାନେ କ୍ରମଶଃ ଦୂରେଇ ଯାଇପାରନ୍ତି, ଯାହାକି କେତେକ ଆକସ୍ମିକ ସମସ୍ୟା ସୃଷ୍ଟି କରିବ।

ଧନୁ – ରାହୁଙ୍କ ପ୍ରଭାବରେ ଆକସ୍ମିକ ଦୂରଯାତ୍ରା ପାଇଁ ପ୍ରସ୍ତୁତି କରିବେ। ପରିବାରରୁ କୌଣସି ଅପ୍ରୀତିକର ଖବର ପାଇ ସକାଳୁ ସକାଳୁ ମନଟା ବିଗିଡ଼ି ଯାଇପାରେ। ବନ୍ଧୁଙ୍କ ମାଧ୍ୟମରେ ନୂତନ ବସ୍ତ୍ରଭୂଷଣ କିମ୍ବା ମୂଲ୍ୟବାନ୍ ଦ୍ରବ୍ୟ ଲାଭ ହୋଇପାରେ। ବ୍ୟବସାୟ, ପରିବହନ ଧିମାଗତିରେ ଚାଲିବା କାରଣରୁ କ୍ଷୋଭ ପ୍ରକାଶ କରିପାରନ୍ତି।

ମକର – ବକ୍ରୀ ବୃହସ୍ପତିଙ୍କ ପ୍ରଭାବରେ ଆପଣଙ୍କ କଥା ଓ କାମକୁ ଏପଟସେପଟ କରିଦେବାର ଆଶଙ୍କା ରହିଛି। ଫଳତଃ ତର୍କବିତର୍କ ଅଥବା ଟଙ୍କା ପଇସାକୁ କେନ୍ଦ୍ରକରି ଆକସ୍ମିକ କଳହ ଲାଗିପାରେ। ପାରିବାରିକ ଜୀବନରେ ସହନଶୀଳତା ଗୁଣର ଅଭାବ ଅଶାନ୍ତିର କାରଣ ହୋଇପାରେ। ପିଲାଙ୍କ ପଢ଼ାକୁ ନେଇ ଚିନ୍ତିତ ରହିବେ।

କୁମ୍ଭ – ଦୂରାଗତ ବନ୍ଧୁମାନଙ୍କ ସହ ଆଳାପ ଆଲୋଚନାରେ ସମୟ କଟାଇବେ। ଦୀର୍ଘପଥ ଭ୍ରମଣହେତୁକ କ୍ଳାନ୍ତି ଓ ଅବସାଦ ଦେଖାଦେଇପାରେ। ଘରୁ ଭୁଲ୍ ଖବର ପାଇ ସାମୟିକ ଭାବରେ ବିବ୍ରତ ହୋଇପାରନ୍ତି। ଧନାଧିପଙ୍କ କେନ୍ଦ୍ରାବସ୍ଥାନରୁ ବ୍ୟୟ ବୃଦ୍ଧି କିମ୍ବା ପରିବହନରେ ସମସ୍ୟା ଯୋଗୁ ବ୍ୟସ୍ତ ହେବେ।

ମୀନ – ଚନ୍ଦ୍ରଙ୍କ ପ୍ରଭାବରେ ମନ ଭିତରେ ଯାହା ଥାଉନା କାହିଁକି ଉପର ମନରେ ହସି ହସି କଥା କହିବେ। ଦିନଟି ସାମଗ୍ରିକ ଦୃଷ୍ଟିକୋଣରୁ ବହୁତ ଭଲ ରହିବା ସାଙ୍ଗକୁ ଯାହା ଓ ଯେମିତି ଚାହୁଁଛନ୍ତି ତାହା ଅବଶ୍ୟ ପାଇପାରିବେ। ହଠାତ୍ ନୂତନ ବନ୍ଧୁସମ୍ପର୍କ ସୃଷ୍ଟିରୁ ମନ ଖୁସି ରହିପାରେ। କର୍ମକ୍ଷେତ୍ରରେ ପଦସ୍ଥ ବ୍ୟକ୍ତିଙ୍କ ସାନ୍ନିଧ ଲାଭ କରିପାରନ୍ତି।

ଆଜି ଅକ୍ଟୋବର ୨୪ ତାରିଖ, ଜାତିସଂଘ ଦିବସ, କାର୍ତ୍ତିକ କୃଷ୍ଣ ଅଷ୍ଟମୀ ଗୁରୁବାର, ଚାତୁର୍ମାସ୍ୟା ଗୁରୁବାର ବ୍ରତ, ରାଶି ନକ୍ଷତ୍ର-ପୁଷ୍ୟା/କର୍କଟ, ଅଷ୍ଟମୀର ଏକୋଦ୍ଦିଷ୍ଟ ଓ ପାର୍ବଣ ଶ୍ରାଦ୍ଧ, ସକାଳ ଘ.୦୫।୪୮ମି. ଗତେ ଘ.୦୭।୧୯ମି. ମଧ୍ୟେ ଶୁଦ୍ଧ ଶୁଭବେଳା ॥ ଦିବା ଘ.୧୨।୫୬ମି. ଗତେ ଘ.୦୨।୨୧ମି. ମଧ୍ୟେ ରାହୁକାଳ ॥

ବାତ୍ୟା ପାଇଁ ଭୟଭୀତ ନ ହୋଇ ନିଜକୁ ସୁରକ୍ଷିତ ରଖିବା ନିମନ୍ତେ ଜନସଚେତନତା ଉଦ୍ଦେଶ୍ୟରେ ପୁରୀ ବେଳାଭୂମିରେ ପଦ୍ମଶ୍ରୀ ସୁଦର୍ଶନ ପଟ୍ଟନାୟକ ବୁଧବାର ତିଆରି କରିଥିବା ବାଲୁକା କଳା।

ବାତ୍ୟା ମୁକାବିଲା ପ୍ରସ୍ତୁତିର ସମୀକ୍ଷା କଲେ ରେଳମନ୍ତ୍ରୀ

- ୧୦ ସ୍ଥାନରେ ୱାର୍ ରୁମ୍, ରିଲିଫ୍ ପରିବହନକୁ ଗୁରୁତ୍ୱ
- ବିଭିନ୍ନ ସ୍ଥାନ ଲାଗି ହେଲ୍ପ ଡେସ୍କ ନମ୍ବର ଜାରି

ଭୁବନେଶ୍ୱର,୨୩।୧୦(ଅନୁରାଧା ମହାରଣା)

ଓଡ଼ିଶା ଏବଂ ପଶ୍ଚିମବଙ୍ଗ ଉପକୂଳରେ ବାତ୍ୟାକୁ ଦୃଷ୍ଟିରେ ରଖି ରେଳ ମନ୍ତ୍ରଣାଳୟ ପକ୍ଷରୁ ଏକ ଉଚ୍ଚ ସ୍ତରୀୟ ବୈଠକ ଅନୁଷ୍ଠିତ ହୋଇଯାଇଛି। ରେଳମନ୍ତ୍ରୀ ଅଶ୍ୱିନୀ ବୈଷ୍ଣବ ଭର୍ଚୁଆଲରେ ପୂର୍ବତଟ ଓ ଦକ୍ଷିଣ ପୂର୍ବ ରେଳପଥର ବାତ୍ୟା ମୁକାବିଲା ପ୍ରସ୍ତୁତିର ସମୀକ୍ଷା କରିଛନ୍ତି। ବୈଠକରେ ରେଳପଥ ବୋର୍ଡ ଅଧ୍ୟକ୍ଷ, ସମସ୍ତ ବୋର୍ଡ ସଦସ୍ୟ, ପୂର୍ବତଟ ଓ ଦକ୍ଷିଣ-ପୂର୍ବ ରେଳପଥର ଜେନେରାଲ ମ୍ୟାନେଜରଙ୍କ ସମେତ ଖଡ଼ଗପୁର, ଚକ୍ରଧରପୁର, ଆଦ୍ରା ଏବଂ ଖୋର୍ଦ୍ଧା ରୋଡ୍ ଡିଭିଜନ୍‌ର ଜେନେରାଲ ମ୍ୟାନେଜର ଉପସ୍ଥିତ ରହି ପୂରା ପ୍ରସ୍ତୁତି ବିଷୟରେ ସୂଚନା ଦେଇଥିଲେ। ଭୁବନେଶ୍ୱରସ୍ଥିତ ରେଳ ସଦନ ଏବଂ କୋଲକାତାସ୍ଥିତ ଗାର୍ଡେନ ରିଚ ସହ ଖୋର୍ଦ୍ଧା ରୋଡ୍ ରେଳମଣ୍ଡଳ, ବିଶାଖାପାଟଣା, ସମ୍ବଲପୁର, ଚକ୍ରଧରପୁର, ଆଦ୍ରା, ରାଞ୍ଚି, ଖଡଗପୁର ଏବଂ ବାଲେଶ୍ୱରରେ ୱାର୍ ରୁମ୍ ପ୍ରସ୍ତୁତ କରାଯାଇଛି। ଇଞ୍ଜିନିୟରିଂ, ଏସ୍ ଆଣ୍ଡ୍ ଟି, ଅପରେଟିଂ, ବାଣିଜ୍ୟିକ ଏବଂ ଆର୍‌ପିଏଫ୍‌ର ଅଧିକାରୀମାନେ ଏହି ୱାର୍ ରୁମ୍ ପରିଚାଳନା କରିବେ। ୨୦ ସାଟେଲାଇଟ୍ ଫୋନ୍ ସହିତ ଏହି ୱାର୍ କାର୍ଯ୍ୟକ୍ଷମ କରାଯାଇଛି। ତେବେ ବାତ୍ୟା ସମ୍ପର୍କିତ ଠିକ୍ ତଥ୍ୟ ପାଇବା ଏବଂ ଏହାର ମୁକାବିଲା ପାଇଁ ରେଳପଥ ପାଣିପାଗ ବିଭାଗ ସହିତ ନିରନ୍ତର ଯୋଗାଯୋଗରେ ରହିବାକୁ ପରାମର୍ଶ ଦିଆଯାଇଛି। ଷ୍ଟେଶନରେ ଟ୍ରାକ୍, ସିଗ୍‌ନାଲ ସିଷ୍ଟମ ଏବଂ ବିଦ୍ୟୁତୀକରଣ ପାଇଁ ସ୍ୱତନ୍ତ୍ର ଦଳ ଗଠନ କରାଯାଇଛି। ବିଦ୍ୟୁତ୍ ସରବରାହ ବନ୍ଦ କରାଗଲେ ଟ୍ରେନ ଚଳାଚଳ ନିଶ୍ଚିତ କରିବାକୁ ଡିଜେଲ ଲୋକୋମୋଟିଭର ବନ୍ଦୋବସ୍ତ କରାଯାଇଛି। ଭୋଜୁଡହି, ବୋକାରୋ ଷ୍ଟିଲ୍ ସିଟି, ସୋରୋ, ନିମପୁର ଆଦି ଷ୍ଟେଶନରେ ୬୦୦ରୁ ଅଧିକ କର୍ମଚାରୀ ନିୟୋଜିତ ହୋଇଛନ୍ତି। ଜରୁରିକାଳୀନ ପରିସ୍ଥିତିର ମୁକାବିଲା ପାଇଁ ରିଲିଫ ଭ୍ୟାନ୍, ଟ୍ରଲି ଏବଂ ଅନ୍ୟାନ୍ୟ ଯନ୍ତ୍ରପାତି ମଧ ମହଜୁଦ୍ ରଖାଯାଇଛି। ୬-୭ କୋଚ୍ ସହିତ ରିଲିଫ ସାମଗ୍ରୀ କିମ୍ବା ଅନ୍ୟାନ୍ୟ ଆବଶ୍ୟକତା ବହନ କରିବା ପାଇଁ ସ୍ପାର୍ ରେକ୍ ଯୋଜନା କରାଯାଇଛି। ପୂର୍ବରୁ ପ୍ରାୟ ୨୦୦ ଟ୍ରେନ୍ ବାତିଲ କରାଯାଇଥିବାବେଳେ ବାତ୍ୟା କାଳରେ ପବନର ବେଗକୁ ଦୃଷ୍ଟିରେ ରଖି ଟ୍ରେନ୍ ଚଳାଚଳ ନିୟନ୍ତ୍ରଣ କରିବାକୁ ପରାମର୍ଶ ଦିଆଯାଇଛି। ଏହାସହ ବିଭିନ୍ନ ଅଞ୍ଚଳ ପାଇଁ ହେଲ୍ପ ଡେସ୍କ ନମ୍ବର ଜାରି କରାଯାଇଛି। ପୁରୀ ପାଇଁ ୮୯୨୬୧୦୦୩୫୬, ଖୋର୍ଦ୍ଧା ରୋଡ୍ ପାଇଁ ୮୯୨୬୧୦୦୨୧୫, ଭୁବନେଶ୍ୱର ପାଇଁ ୮୧୧୪୩୮୨୩୭୧, କଟକ ପାଇଁ ୮୧୧୪୩୮୨୩୫୯, ପାରାଦୀପ ପାଇଁ ୮୧୧୪୩୮୮୩୦୨, ଯାଜପୁର-କେନ୍ଦୁଝର ରୋଡ୍ ପାଇଁ ୮୧୧୪୩୮୨୩୪୨, ଭଦ୍ରକ ପାଇଁ ୮୧୧୪୩୮୨୩୦୧, ପଲାସା ପାଇଁ ୮୧୧୪୩୮୨୩୧୯ ଓ ବ୍ରହ୍ମପୁର ପାଇଁ ୮୧୧୪୩୮୨୩୪୦ ନମ୍ବର ରହିଛି। ସେହିପରି ସ୍ୱାସ୍ଥ୍ୟଗତ ସେବା ପ୍ରଦାନ ପାଇଁ ମେଡିକାଲ ଟିମ୍ ନିୟୋଜନ କରାଯାଇଛି। ଯଥେଷ୍ଟ ପରିମାଣର କ୍ଲୋରିନ୍ ବଟିକା, ବ୍ଲିଚିଂ ସହ ପ୍ରାଥମିକ ଚିକିତ୍ସା ପାଇଁ ପ୍ରସ୍ତୁତ ରହିବା ପାଇଁ ନିର୍ଦ୍ଦେଶ ଦିଆଯାଇଛି। ସେହିପରି ବିଭିନ୍ନ ଷ୍ଟେଶନରେ ଖାଦ୍ୟ ବନ୍ଦୋବସ୍ତ ବିଶେଷ କରି ଶିଶୁଙ୍କ ଖାଦ୍ୟ ଉପଲବ୍ଧ କରାଯିବା ଉପରେ ଗୁରୁତ୍ୱାରୋପ କରାଯାଇଛି। ରେଲୱେ କଲୋନୀ ସହ ଅନ୍ୟାନ୍ୟ ଅଞ୍ଚଳରେ ପାନୀୟଜଳ ବ୍ୟବସ୍ଥାକୁ ସୁନିଶ୍ଚିତ କରାଯାଇଥିବା ରେଳପଥ ପକ୍ଷରୁ ସୂଚନା ଦିଆଯାଇଛି।

ଆବଶ୍ୟକତା ନ ଥିଲେ ଯାତ୍ରା ନ କରିବାକୁ ପରାମର୍ଶ

ପରିବହନ ବିଭାଗର ଗୁରୁତ୍ୱପୂର୍ଣ୍ଣ ବୈଠକ

ଭୁବନେଶ୍ୱର, ୨୩।୧୦(ସୁନିତ୍ ମିଶ୍ର)

ସମ୍ପୂର୍ଣ୍ଣ ଆବଶ୍ୟକତା ନ ଥିଲେ ଜନସାଧାରଣ ଗମନାଗମନରୁ ବିରତ ରହିବା ଦରକାର। ନିହାତି ଆବଶ୍ୟକ ନ ଥିଲେ ଯାତ୍ରା ନ କରିବାକୁ କୁହାଯାଇଛି। ସମ୍ଭାବ୍ୟ ବାତ୍ୟା 'ଦାନା'କୁ ଦୃଷ୍ଟିରେ ରଖି ବାଣିଜ୍ୟ ଓ ପରିବହନ ବିଭାଗର ସମସ୍ତ ଅଧିକାରୀଙ୍କୁ ପ୍ରସ୍ତୁତ ରହିବାକୁ ନିର୍ଦ୍ଦେଶ ଦିଆଯାଇଛି। ଯେକୌଣସି ପ୍ରକାର ପ୍ରତିକୂଳତାକୁ ତ୍ୱରିତ ସାମ୍ନା କରିବା ପାଇଁ ବିଭାଗୀୟ ଅଧିକାରୀମାନେ ସୁନିଶ୍ଚିତ କରିବା ଉପରେ ବିଭାଗୀୟ ପ୍ରମୁଖ ଶାସନ ସଚିବ ଉଷା ପାଢ଼ୀ ନିର୍ଦ୍ଦେଶ ଦେଇଛନ୍ତି। ଆଭାସି ମାଧ୍ୟମରେ ପାଢ଼ୀ ବିଭାଗର କାର୍ଯ୍ୟପନ୍ଥା ନେଇ ବିସ୍ତୃତ ସମୀକ୍ଷା କରିବା ସହ ବାତ୍ୟାରେ କ୍ରିୟାଶୀଳ ରହିବାକୁ କହିଛନ୍ତି। ପରିବହନ ଓ ଜଳପଥ ବ୍ୟବସ୍ଥାରେ ସମନ୍ୱୟ ରକ୍ଷାପୂର୍ବକ ଫଳପ୍ରଦ ପ୍ରସ୍ତୁତି ଉପରେ ଗୁରୁତ୍ୱ ଦେଇ ସେ ବାତ୍ୟା ପ୍ରଭାବ ନେଇ ବିଭାଗର ସମସ୍ତ ଅଧିକାରୀ ସମ୍ପୂର୍ଣ୍ଣ ପ୍ରସ୍ତୁତ ରହିବାକୁ ନିର୍ଦ୍ଦେଶ ଦେଇଛନ୍ତି। ପରିବହନ କମିଶନର ଏବଂ ଆଞ୍ଚଳିକ ପରିବହନ ଅଧିକାରୀମାନେ ପରିବହନ ସେବାକୁ କାର୍ଯ୍ୟକ୍ଷମ ରଖିବା ଏବଂ ଆପତ୍‌କାଳୀନ ପରିସ୍ଥିତିର ଯଥାର୍ଥ ମୁକାବିଲା କରିବା ପାଇଁ ନିର୍ଦ୍ଦେଶ ଦିଆଯାଇଛି। ସେହିପରି ସୁରକ୍ଷାକୁ ଗୁରୁତ୍ୱ ଦେଇ ବିଭିନ୍ନ ଜଳପଥ ଓ ଉପକୂଳ ଅଞ୍ଚଳଗୁଡ଼ିକରେ ବାତ୍ୟା ଦୃଷ୍ଟିରୁ ପ୍ରସ୍ତୁତ ରହିବା ନେଇ ମାର୍ଗଦର୍ଶିକା ଜାରି କରିବା ନିମନ୍ତେ ବନ୍ଦର ଓ ଆଭ୍ୟନ୍ତରୀଣ ଜଳପଥ ପରିବହନ ନିର୍ଦ୍ଦେଶକଙ୍କୁ ନିର୍ଦ୍ଦେଶ ଦିଆଯାଇଛି।

ଅସାଧୁ ବ୍ୟବସାୟୀଙ୍କ ବିରୋଧରେ ଅଭିଯୋଗ କରିବାକୁ ହେଲ୍‌ପଲାଇନ ନମ୍ବର ଜାରି

ବାତ୍ୟା ପୂର୍ବରୁ ଦରବୃଦ୍ଧି ପ୍ରସଙ୍ଗ

ଭୁବନେଶ୍ୱର,୨୩।୧୦(ସୁନିତ୍ ମିଶ୍ର)

ଅତ୍ୟାବଶ୍ୟକ ସାମଗ୍ରୀର ଦରରେ ଅହେତୁକ ବୃଦ୍ଧି ପାଉଥିବା ନେଇ ଅଭିଯୋଗ ବଢ଼ିଚାଲିଛି। ଏଭଳି ସ୍ଥିତିରେ ଜନସାଧାରଣଙ୍କୁ ଆଶ୍ୱସ୍ତ କରିବା ଲାଗି ଖାଦ୍ୟ ଯୋଗାଣ ଓ ଖାଉଟି କଲ୍ୟାଣ ବିଭାଗ ପକ୍ଷରୁ ଜାରି ହେଲ୍‌ପଲାଇନ ନମ୍ବର ଜାରି କରାଯାଇଛି। ଖାଉଟି ଦର ବୃଦ୍ଧି ନେଇ ୦୬୭୪-୨୩୯୬୨୨୭ରେ ଅଭିଯୋଗ କରିପାରିବେ। କଲ୍ କରି ବ୍ୟବସାୟୀଙ୍କ ବିରୋଧରେ ଅଭିଯୋଗ କରିପାରିବେ। ଅଭିଯୋଗ ଅନୁସାରେ ବ୍ୟବସାୟୀଙ୍କ ବିରୋଧରେ କାର୍ଯ୍ୟାନୁଷ୍ଠାନ ନିଆଯିବ ବୋଲି ରାଜ୍ୟ ସରକାରଙ୍କ ପକ୍ଷରୁ ଘୋଷଣା କରାଯାଇଛି। ସୂଚନାଯୋଗ୍ୟ, ବାତ୍ୟା 'ଦାନା' ୨୪ ତାରିଖ ରାତିରୁ ୨୫ ତାରିଖ ସକାଳ ଭିତରେ ଧାମରାରୁ ଭିତରକନିକାରେ ଲ୍ୟାଣ୍ଡଫଲ୍ କରିବା ସମ୍ଭାବନା ରହିଛି। ଏହାର ପ୍ରଭାବରେ ପ୍ରବଳ ବର୍ଷା ସହ ପବନ ବୋହିବାର ସମ୍ଭାବନା ରହିଛି। ଏନେଇ ଭାରତୀୟ ପାଣିପାଗ ବିଭାଗ ସୂଚନା ଦେବା ପରେ ରାଜ୍ୟ ସରକାର ତତ୍ପର ହୋଇଛନ୍ତି। ଏଭଳି ସ୍ଥିତିରେ ଅସାଧୁ ବ୍ୟବସାୟୀ ଅହେତୁକ ଖାଦ୍ୟ ସାମଗ୍ରୀର ଦର ବଢ଼ାଇ ଦେଉଛନ୍ତି। ସେଥିପାଇଁ ବଜାରରେ କୃତ୍ରିମ ଅଭାବ ଦେଖାଯାଉଛି।

ପ୍ରଥମ ପୃଷ୍ଠାରୁ...

ଭିତରକନିକାରୁ ଧାମରା...

ଗଞ୍ଜାମ ଜିଲାର କେତେକ ସ୍ଥାନରେ ୭ରୁ ୧୧ ସେଣ୍ଟିମିଟର ବର୍ଷା ହେବାର ସମ୍ଭାବନା ରହିଛି। ସେହିସବୁ ଜିଲା ପାଇଁ ପାଣିପାଗ ବିଭାଗ ପକ୍ଷରୁ ଏଲୋ ୱାର୍ନିଂ ଜାରି କରାଯାଇଛି। ୨୫ ତାରିଖରେ ବାତ୍ୟା ପ୍ରଭାବରେ କେନ୍ଦୁଝର, ମୟୂରଭଞ୍ଜ, ଭଦ୍ରକ, ବାଲେଶ୍ୱର ଜିଲାର କେତେକ ସ୍ଥାନରେ ୨୦ ସେଣ୍ଟିମିଟରରୁ ଅଧିକ ବର୍ଷା ହୋଇପାରେ। ଏହିସବୁ ଜିଲା ପାଇଁ ରେଡ୍ ୱାର୍ନିଂ ଜାରି କରାଯାଇଛି। ଏହି ସମୟରେ ଜଗତସିଂହପୁର, କେନ୍ଦ୍ରାପଡ଼ା,କଟକ, ଯାଜପୁର, ଢେଙ୍କାନାଳ, ଅନୁଗୋଳ ଜିଲାରେ ପ୍ରବଳ ବର୍ଷା ହୋଇପାରେ। ଏହିସବୁ ଜିଲା ପାଇଁ ଅରେଞ୍ଜ ୱାର୍ନିଂ ଜାରି କରାଯାଇଛି। ବାତ୍ୟା ସ୍ଥଳଭାଗ ଅତିକ୍ରମ କରିବା ବେଳେ ବଡ଼ ବଡ଼ ଢେଉ ଉଠିବା ସହ ସମୁଦ୍ର ଅଶାନ୍ତ ରହିବ। ଚାଳଘର, ଗଛ ଭାଙ୍ଗିବା ସହ ବିଦ୍ୟୁତ୍ ଖୁଣ୍ଟ ଉପୁଡ଼ିପାରେ। ଧାନ, ପନିପରିବା ଚାଷ କ୍ଷତିଗ୍ରସ୍ତ ହେବ। ଆସନ୍ତା ୨୫ ତାରିଖ ପର୍ଯ୍ୟନ୍ତ ସମୁଦ୍ରକୁ ନ ଯିବାକୁ ମତ୍ସ୍ୟଜୀବୀଙ୍କୁ ପରାମର୍ଶ ଦିଆଯାଇଛି।

ଆଜି ସନ୍ଧ୍ୟାରୁ ବିମାନ ...

ପଟ୍ଟନାୟକ ଅନ୍ତର୍ଜାତୀୟ ବିମାନ ବନ୍ଦର କର୍ତ୍ତୃପକ୍ଷ ସୂଚନା ଦେଇଛନ୍ତି। ଏହି ସମୟ ମଧ୍ୟରେ ବିମାନ ବନ୍ଦରରୁ କୌଣସି ବିମାନ ଉଡାଣ କରିବ ନାହିଁ କିମ୍ବା ଅବତରଣ କରିପାରିବ ନାହିଁ। ଯାତ୍ରୀଙ୍କ ସୁରକ୍ଷାକୁ ଦୃଷ୍ଟିରେ ରଖି ବିମାନ ଚଳାଚଳ ମନ୍ତ୍ରଣାଳୟ ଏବଂ ବିମାନବନ୍ଦର କର୍ତ୍ତୃପକ୍ଷ ଏଭଳି ନିଷ୍ପତ୍ତି ନେଇଛନ୍ତି।

ଶାନ୍ତି, ସ୍ଥାୟୀ ...

ଏହାକୁ ପ୍ରଶଂସା କରିଛନ୍ତି। ପାଖାପାଖି ୫ ବର୍ଷ ପରେ ମୋଦି ଏବଂ ଜିନ୍‌ପିଙ୍ଗଙ୍କ ମଧ୍ୟରେ ଏହା ପ୍ରଥମ ଗଠନମୂଳକ ଦ୍ୱିପାକ୍ଷିକ ଆଲୋଚନା। ପରିପକ୍ୱତା ଏବଂ ପାରସ୍ପରିକ ସମ୍ମାନ ପ୍ରଦର୍ଶନ ଦ୍ୱାରା ଦୁଇଦେଶ ମଧ୍ୟରେ ଶାନ୍ତିପୂର୍ଣ୍ଣ ଏବଂ ସ୍ଥାୟୀ ସମ୍ପର୍କ ରଖାଯାଇପାରିବା ନେଇ ଦୁଇ ନେତା ସହମତ ହୋଇଛନ୍ତି। ଶାନ୍ତି ଓ ସ୍ଥିରତାରେ ବ୍ୟାଘାତ ହେବାକୁ ନ ଦେଇ ମତଭେଦ ଏବଂ ବିବାଦର ଉପଯୁକ୍ତ ସମାଧାନ ଉପରେ ବୈଠକରେ ପ୍ରଧାନମନ୍ତ୍ରୀ ଗୁରୁତ୍ୱ ଦେଇଛନ୍ତି। ଆମ ଦେଶ ସମେତ ଆଞ୍ଚଳିକ ଏବଂ ବିଶ୍ୱ ଶାନ୍ତି ଓ ସ୍ଥିରତା ପାଇଁ ଭାରତ-ଚାଇନା ସମ୍ପର୍କ ଗୁରୁତ୍ୱପୂର୍ଣ୍ଣ ବୋଲି ମୋଦି କହିଛନ୍ତି।
ମୋଦିଙ୍କ ସହ ଆଲୋଚନା କରିବାରେ ଜିନ୍‌ପିଙ୍ଗ ଖୁସି ବ୍ୟକ୍ତ କରିଛନ୍ତି। ଏହି ବୈଠକରେ ଆମ ଦୁଇ ଦେଶର ଜନସାଧାରଣଙ୍କ ସମେତ ଅନ୍ତର୍ଜାତୀୟ ସମୁଦାୟର ନଜର ରହିଥିବା ସେ କହିଛନ୍ତି। ଚାଇନା ଏବଂ ଭାରତ ୨ ପୁରାତନ ସଭ୍ୟତା, ବୃହତ୍ ବିକାଶୀଳ ରାଷ୍ଟ୍ର ଏବଂ ଗ୍ଲୋବାଲ ସାଉଥ୍‌ର ଗୁରୁତ୍ୱପୂର୍ଣ୍ଣ ସଦସ୍ୟ। ନିଜ ନିଜ ଦେଶର ଆଧୁନିକୀକରଣ ପ୍ରୟାସରେ ଆମେ ଏକ ଗୁରୁତ୍ୱପୂର୍ଣ୍ଣ ପର୍ଯ୍ୟାୟରେ ପହଞ୍ଚିଛେ। ତେଣୁ ଦୁଇ ଦେଶ ମଧ୍ୟରେ ଅଧିକ ଯୋଗାଯୋଗ ଓ ସହଯୋଗ ରହିବା ଗୁରୁତ୍ୱପୂର୍ଣ୍ଣ ବୋଲି ଚାଇନା ରାଷ୍ଟ୍ରପତି କହିଛନ୍ତି।

ରାଜ୍ୟ ମହିଳା ...

ପରେ ରାଜ୍ୟର ସବୁ ନିଗମ, ବୋର୍ଡ ଓ ଅନ୍ୟାନ୍ୟ ପଦବୀରେ ଥିବା ଅଧକ୍ଷମାନଙ୍କୁ ହଟାଇ ଦିଆଯାଇଥିଲା। ହେଲେ ରାଜ୍ୟ ମହିଳା ଆୟୋଗ ଏବଂ ରାଜ୍ୟ ଶିଶୁ ସୁରକ୍ଷା ଅଧିକାର ଆୟୋଗରେ ଥିବା ଅଧକ୍ଷାଙ୍କୁ ହଟାଯାଇ ନ ଥିଲା।

୮୦ ଲକ୍ଷ ମେଟ୍ରିକ ...

ପରିଚୟପତ୍ର ହେବ। ପଞ୍ଜୀକୃତ ଚାଷୀଙ୍କର ବାୟୋମେଟ୍ରିକ୍ ଚିହ୍ନଟୀକରଣ ମଧ କରାଯିବ। ରାଜ୍ୟରେ ପ୍ରାୟ ୨୬ଲକ୍ଷ ମେଟ୍ରିକ ଟନ୍ ଚାଉଳର ଆବଶ୍ୟକତା ଅଛି। ବଳକା ଚାଉଳ ଭାରତୀୟ ଖାଦ୍ୟ ନିଗମ(ଏଫ୍‌ସିଆଇ)କୁ ପ୍ରଦାନ କରାଯିବ।

ମୁଖ୍ୟ ଶାସନ ସଚିବ ମନୋଜ ଆହୁଜା କହିଛନ୍ତି ଯେ, ଧାନବିକ୍ରି କରିବା ପାଇଁ ୧୭ ଲକ୍ଷ ଚାଷୀ ପଞ୍ଜୀକୃତ ହୋଇଛନ୍ତି। କଟନୀ-ଛଟନୀ ହେବ ନାହିଁ। କୁଇଣ୍ଟାଲ ପିଛା ୩୧୦୦ ଟଙ୍କା ପ୍ରଦାନ କରିବାକୁ କ୍ୟାବିନେଟ୍ ନିଷ୍ପତ୍ତି ନେଇଛନ୍ତି। ୨୪ରୁ ୪୮ଘଣ୍ଟା ମଧ୍ୟରେ ଚାଷୀଙ୍କ ଆକାଉଣ୍ଟକୁ ଧାନ ବିକ୍ରି ବାବଦ ପ୍ରାପ୍ୟ ପ୍ରଦାନ କରାଯିବ। କେବଳ ପଞ୍ଜୀକୃତ ଚାଷୀମାନଙ୍କଠାରୁ ସେମାନଙ୍କର ବଳକା ଧାନ ସଂଗ୍ରହ କରାଯିବ। ପଞ୍ଜୀକୃତ ଜମିର ସବିଶେଷ ତଥ୍ୟର ସତ୍ୟତା ଖାଦ୍ୟ ଯୋଗାଣ ଏବଂ ଖାଉଟି କଲ୍ୟାଣ ବିଭାଗ ଦ୍ୱାରା ନିର୍ଦ୍ଧାରିତ ନୀତି ଅନୁଯାୟୀ ଯାଞ୍ଚ କରାଯିବ। ପଞ୍ଜୀକୃତ ଚାଷୀମାନଙ୍କୁ ଧାନ ସଂଗ୍ରହ ବାବଦ କ୍ରୟ ଦିବସ ଓ ପରିମାଣ ସମ୍ପର୍କରେ ଆଗୁଆ ସୂଚନା ଏସ୍‌ଏମ୍‌ଏସ୍ ମାଧ୍ୟମରେ ପ୍ରଦାନ କରାଯିବ। କ୍ଷୁଦ୍ର ଓ ନାମମାତ୍ର ଚାଷୀଙ୍କୁ ଅଗ୍ରାଧିକାର ଦିଆଯିବ। ଏଫ୍‌ଏକ୍ୟୁ ମାନର ଧାନ ସର୍ବନିମ୍ନ ସହାୟକ ମୂଲ୍ୟଠାରୁ କମ୍ ଦରରେ ବିକ୍ରି ହେଲେ ଅତ୍ୟାବଶ୍ୟକ ସାମଗ୍ରୀ ଆଇନ-୧୯୫୫ ଅନୁସାରେ ଦଣ୍ଡବିଧାନ କରାଯିବ। ଯୋଗାଣ ନିଗମ ସହିତ ପାକ୍ସ, ଲାମ୍ପ୍ସ, ମହିଳା ସ୍ୱୟଂ ସହାୟକ ଗୋଷ୍ଠୀ, ପାଣି ପଞ୍ଚାୟତ ମାଧ୍ୟମରେ ଧାନ ସଂଗ୍ରହ କରାଯିବ। ରାଜ୍ୟ ସରକାର ମହିଳା ସ୍ୱୟଂ ସହାୟକ ଗୋଷ୍ଠୀମାନଙ୍କୁ ଅଧିକ ସଂଖ୍ୟାରେ ଧାନ ସଂଗ୍ରହ କାର୍ଯ୍ୟରେ ନିୟୋଜିତ କରିବେ। ପୂର୍ବ ବର୍ଷଗୁଡ଼ିକରେ ଯଦି କୌଣସି ମିଲରଙ୍କର ବକେୟା ଦେୟ ଥିବ, ତେବେ ଉକ୍ତ ମିଲରଙ୍କୁ ଆଗାମୀ ଖରିଫରେ ଧାନ ସଂଗ୍ରହରେ ଭାଗ ନେବାକୁ ଅନୁମତି ଦିଆଯିବ ନାହିଁ।

ଅନ୍ୟପକ୍ଷରେ ରାଜ୍ୟ ସରକାର ଚାଷୀଙ୍କ ସ୍ୱାର୍ଥ ପାଇଁ 'ସମୃଦ୍ଧ କୃଷକ ଯୋଜନା' ନାମରେ ଏକ କଲ୍ୟାଣକାରୀ କୃଷି ଯୋଜନା ଲାଗୁ କରିବାକୁ ନିଷ୍ପତ୍ତି ନେଇଛନ୍ତି। ଏହି ପ୍ରସ୍ତାବକୁ କ୍ୟାବିନେଟ୍ ମଞ୍ଜୁରୀ ମିଳିଛି। ଏହି ଯୋଜନାରେ ରାଜ୍ୟ ସରକାରଙ୍କ ଖାଦ୍ୟଯୋଗାଣ ଓ ଖାଉଟି କଲ୍ୟାଣ ବିଭାଗ ଦ୍ୱାରା ପଞ୍ଜୀକୃତ ଚାଷୀମାନଙ୍କଠୁ ପ୍ରଚଳିତ ସର୍ବନିମ୍ନ ସହାୟକ ମୂଲ୍ୟ(ଏମ୍‌ଏସ୍‌ପି) ସହ ଇନପୁଟ୍ ସହାୟତା ପ୍ରଦାନ କରି କୁଇଣ୍ଟାଲ ପିଛା ୩୧୦୦ଟଙ୍କାରେ ଧାନ କ୍ରୟ କରାଯିବାର ବ୍ୟବସ୍ଥା କରାଯିବ। ଧାନ ମଞ୍ଜି ଉତ୍ପାଦନ ନିମନ୍ତେ ଓଡ଼ିଶା ରାଜ୍ୟ ବିହନ ଓ ଜୈବ ଉତ୍ପାଦ ପ୍ରମାଣନ ସଂସ୍ଥା ଅଧୀନରେ ପଞ୍ଜୀକୃତ ହୋଇ ରାଜ୍ୟ ବିହନ ନିଗମ ଲିମିଟେଡ୍ ମାଧ୍ୟମରେ ଧାନ ବିହନ ବିକ୍ରୟ କରୁଥିବା ଉତ୍ପାଦକମାନେ ଏହି ଯୋଜନା ଅଧୀନରେ ଲାଭ ପାଇବାକୁ ଯୋଗ୍ୟ ବିବେଚିତ ହେବେ । ଏଥିସହିତ ରାଜ୍ୟ କ୍ୟାବିନେଟ୍‌ରେ ମୋଟ ୬ଟି ପ୍ରସ୍ତାବକୁ ଅନୁମୋଦନ କରାଯାଇଛି।

କୁମ୍ଭୀର ଉଦ୍ଧାର ପାଇଁ ୨ ରେସ୍କ୍ୟୁ ଟିମ୍

ଭୁବନେଶ୍ୱର,୨୩।୧୦ (ଶର୍ମିଷ୍ଠା ପାଣିଗ୍ରାହୀ)

ବାତ୍ୟା 'ଦାନା' ଭିତରକନିକା କିମ୍ବା ଏହା ଆଖପାଖରେ ଲ୍ୟାଣ୍ଡଫଲ୍ କରିବାର ଆଶଙ୍କା ରହିଛି। ଏନେଇ ବନବିଭାଗ ସମ୍ପୂର୍ଣ୍ଣ ପ୍ରସ୍ତୁତ ରହିଛି। ବାତ୍ୟା ଭିତରକନିକାରେ ଯଦି ଲ୍ୟାଣ୍ଡଫଲ୍ କରେ ତେବେ କୁମ୍ଭୀର ଭୟ ରହୁଛି। ଏଥିସହ ହେନ୍ତାଳ ବଣ ରହୁଥିବାରୁ ବାତ୍ୟାର ପ୍ରଭାବ କିଭଳି ପଡ଼ିବ ତାହା ମଧ୍ୟ ଏକ ପ୍ରଶ୍ନ ସୃଷ୍ଟି ହୋଇଛି। ଏଭଳିସ୍ଥିତିରେ ପିସିସିଏଫ୍ ସୁଶାନ୍ତ ନନ୍ଦ କହିଛନ୍ତି, ବାତ୍ୟା ପାଇଁ ବନ ବିଭାଗ ପୂରା ପ୍ରସ୍ତୁତ। ଜନସାଧାରଣ କେବଳ ଆମକୁ ଖବର ଦେବାକୁ ଅନୁରୋଧ। ବାତ୍ୟା ପାଇଁ ମାଇକ୍ ଦ୍ୱାରା ମଧ୍ୟ ସଚେତନତା ବାର୍ତ୍ତା

ବାତ୍ୟା ପାଇଁ ବନ ବିଭାଗ ପ୍ରସ୍ତୁତ

ପ୍ରଚାର କରାଯାଉଛି। ଭିତରକନିକାରେ ପ୍ରାୟ ୨୦୦ ବର୍ଗ କିଲୋମିଟର ହେନ୍ତାଳ ବଣ ରହିଛି। ହେନ୍ତାଳ ବଣ ହେଉଛି ବାତ୍ୟା ବା ଜୁଆର ପାଇଁ ଏକ ପ୍ରକାରର ରକ୍ଷା କବଚ। ବାତ୍ୟା ସେଠାରେ ଲ୍ୟାଣ୍ଡଫଲ୍ କଲେ ରାଜନଗର, ରାଜକନିକା ଆଦି ଅଞ୍ଚଳ ବେଶି କ୍ଷତିଗ୍ରସ୍ତ ହେବନାହିଁ। ଉଚ୍ଚ ଜୁଆରକୁ ହେନ୍ତାଳ ବଣ ଅଟକାଇବାରେ ସକ୍ଷମ ହେବ। ଭିତରକନିକା ଜାତୀୟ ଉଦ୍ୟାନରେ କୁମ୍ଭୀରଙ୍କ ସମାଗମ ରହିଛି। ବାତ୍ୟା ଲ୍ୟାଣ୍ଡଫଲ୍ ସମୟରେ ଯଦି ଉଚ୍ଚ ଜୁଆର ଆସେ, ତା'ହେଲେ କିଛି କୁମ୍ଭୀର ଗାଁମୁହାଁ ହୋଇପାରନ୍ତି। ତେଣୁ ବାତ୍ୟା ପରର ପ୍ରଥମ ୨ଦିନ ଦେଖି ଚାହିଁ ଚଳିବା ଆବଶ୍ୟକ। କୁମ୍ଭୀର ଉଦ୍ଧାର ପାଇଁ ଡିଏଫ୍ଓ ଦୁଇଟି ରାପିଡ୍ ରେସ୍ପନ୍ସ ଟିମ୍ ଗଠନ କରିଛନ୍ତି। ଜିଲା ପ୍ରଶାସନ ସହାୟତାରେ ଆଉ ୫ଟି ଟିମ୍ ମଧ୍ୟ ରାସ୍ତାଘାଟ ସଫା କରିବା ପାଇଁ ଗଠନ କରାଯାଇଛି ବୋଲି ନନ୍ଦ କହିଛନ୍ତି। ତେବେ ବାତ୍ୟା ବେଳେ ହରିଣ ବା ପକ୍ଷୀଙ୍କର କିଛି କ୍ଷତି ହେବନାହିଁ। ଯଦି କୌଣସି ଚଢ଼େଇ ବସା ବାନ୍ଧି ଛୁଆ ଦେଇଥିବ, ସେମାନଙ୍କ ପ୍ରତି ବିପଦ ରହିଛି। ମାତ୍ର ସେଥିପ୍ରତି ବନ ବିଭାଗ ସଜାଗ ରହିଛି। କୌଣସି ପ୍ରାଣୀ ବା ପକ୍ଷୀ ଆହତ ହେଲେ ପ୍ରାଣୀ ଚିକିତ୍ସକଙ୍କ ସହାୟତାରେ ଚିକିତ୍ସା ସେବା ଯୋଗାଇ ଦେବାର ବ୍ୟବସ୍ଥା କରାଯିବ ବୋଲି ପିସିସିଏଫ୍ କହିଛନ୍ତି।

ସମୁଦ୍ର ଅଶାନ୍ତ, ଢୁହାକୁ ଢୁହା ବର୍ଷା

କେନ୍ଦ୍ରାପଡ଼ା, ୨୩।୧୦(ଜଗନ୍ନାଥ ଧଳ)

- ଉପାନ୍ତ ଅଞ୍ଚଳରେ ପଡ଼ିଲାଣି ପ୍ରଭାବ
- ଜୁଆର ହେଲେ ବଉଳା କୁମ୍ଭୀର ଆତଙ୍କ ଦେଖାଦେବ
- ୨୩ରୁ ୨୫ ପର୍ଯ୍ୟନ୍ତ ଭିତରକନିକାକୁ ପର୍ଯ୍ୟଟକଙ୍କୁ ବନ୍ଦ

ବଙ୍ଗୋପସାଗରରେ ଘନୀଭୂତ ଲଘୁଚାପ ସାମୁଦ୍ରିକ ଝଡ଼ 'ଦାନା'ରେ ପରିଣତ ହୋଇଛି। ଏହି ସମ୍ଭାବ୍ୟ ଝଡ଼ ୨୪ ତାରିଖରେ ଉପକୂଳ ଛୁଇଁବ ବୋଲି ଆକଳନ କରାଯାଇଛି। ଏହାର ପ୍ରଭାବ କେନ୍ଦ୍ରାପଡ଼ା ଜିଲାରେ ବୁଧବାର ଅପରାହ୍ନଠାରୁ ଦେଖିବାକୁ ମିଳିଛି। ଅପରାହ୍ନରେ ଜିଲାର ଉପାନ୍ତ ଅଞ୍ଚଳ ଭାବେ ପରିଚିତ ମହାକାଳପଡ଼ା ଓ ରାଜନଗର ବ୍ଲକ ଅଞ୍ଚଳରେ ପବନର ବେଗ ଘଣ୍ଟା ପ୍ରତି ୩୦ କି.ମି.ରୁ ଅଧିକ ଅଛି। ସମୁଦ୍ର ଅଶାନ୍ତ ହେବା ସହ ମଝିରେ ମଝିରେ ବଡ଼ ଜୁଆର ତଟକୂଳରେ ଅଜାଡ଼ି ହୋଇପଡୁଛି। କେତେକ ସ୍ଥାନରେ ଝିପିଝିପି ବର୍ଷା ହୋଇଛି। ଜିଲା ପ୍ରଶାସନ ପକ୍ଷରୁ ସାମୁଦ୍ରିକ ଝଡ଼ ସମୟରେ ଶୂନ୍ୟ ମରଣ ନୀତିରେ ଉପାନ୍ତ ଅଞ୍ଚଳ ଲୋକଙ୍କୁ ସ୍ଥାନାନ୍ତର ଆରମ୍ଭ ହୋଇଛି। ଜିଲା ପୋଲିସ ବାହିନୀ, ଅଗ୍ନିଶମ ବାହିନୀ, ଏନ୍‌ଡିଆର୍‌ଏଫ୍, ଓଡ୍ରାଫ ଟିମ ସହ ଜିଲାର ପ୍ରଶାସନିକ ଅଧିକାରୀ ମିଶି ସ୍ଥାନାନ୍ତର ଓ ବାତ୍ୟା ଆଶ୍ରୟସ୍ଥଳଗୁଡ଼ିକରେ ଥଇଥାନ ବ୍ୟବସ୍ଥାରେ ଲାଗିଛନ୍ତି। ବାତ୍ୟା ପରିଚାଳନା ପାଇଁ ପର୍ଯ୍ୟବେକ୍ଷକ ଆଇଏଏସ୍ ସମର୍ଥ ବର୍ମା ସମୀକ୍ଷା ବୈଠକ କରିଛନ୍ତି। ସେହିପରି ସାମୁଦ୍ରିକ ଝଡ଼ ଦାନାର ଲ୍ୟାଣ୍ଡଫଲ୍ ଭିତରକନିକା ବୋଲି ଆକଳନ ହୋଇଛି। ଏଥିପାଇଁ ଭିତରକନିକାକୁ ୨୩ରୁ ୨୫ ତାରିଖ ପର୍ଯ୍ୟନ୍ତ ପର୍ଯ୍ୟଟକଙ୍କୁ ଯିବା ପାଇଁ ବାରଣ କରାଯାଇଛି।

ବାତ୍ୟା ସମ୍ପର୍କରେ ରାଜନଗର ବ୍ଲକ ପେଣ୍ଠ ଗ୍ରାମର ହରିହର ସ୍ୱାଇଁ କହିଛନ୍ତି, ଜିଲା ପ୍ରଶାସନ ପକ୍ଷରୁ ଲଗାତର ବାତ୍ୟା ସମ୍ପର୍କିତ ସତର୍କ ସୂଚନା ଦିଆଯାଉଛି। ନିକଟରେ ଥିବା ବାତ୍ୟା ଆଶ୍ରୟସ୍ଥଳକୁ କିଛି ଲୋକ ସ୍ଥାନାନ୍ତର ହୋଇଛନ୍ତି। ସମୁଦ୍ରର ଉତ୍ତାଳ ଜୁଆର ଦେଖିଲେ ଏଠାରେ ନିର୍ମିତ ଲୁଣାବନ୍ଧ ସମେତ ଜିଓ ସିନ୍ଥେଟିକ ଟିୟୁବୱାଲ ସୁରକ୍ଷିତ ନୁହେଁ। ଜୁଆର ଯୋଗୁ ଉଠୁଥିବା ପାଣିର ଉଚ୍ଚତା ତଟାଞ୍ଚଳରେ ୧ ମିଟର ଉଚ୍ଚା ହେଲେ ଲୁଣାବନ୍ଧ ନଷ୍ଟ ହେବ। ସେହିପରି ଜିଓ ଟ୍ୟୁବୱାଲରୁ ବଡ଼ ପଥର ଓ ଗାବିଅନ ବକ୍ସରୁ ଜୁଆର ମାଡ଼ରେ ସମୁଦ୍ରକୁ ଚାଲି ଯାଉଥିବାରୁ ଏହି ଗ୍ରାମ ପ୍ରତି ବିପଦ ବଢ଼ିଛି। ରାଜନଗର ବ୍ଲକ ମଗରକନ୍ଦା ଗାଁର କୈଳାସ ଚନ୍ଦ୍ର ବେହେରା କହିଛନ୍ତି, ସାମୁଦ୍ରିକ ଝଡ଼ ଦାନାର ପ୍ରାରମ୍ଭିକ ପ୍ରଭାବ ଅନୁଯାୟୀ ଏହା ଜିଲାର ବିଶେଷ କ୍ଷତି କରିବ। ସାତଭାୟାର ବରାହୀପୁର ଗ୍ରାମ ମଧ୍ୟକୁ ସମୁଦ୍ର ପାଣି ମାଡ଼ିଯିବା ସହ ପର୍ଯ୍ୟଟନସ୍ଥଳୀ ହାବେଲିଖଟିରେ ତଟକ୍ଷୟ ଅଧିକ ହେବ। ଏବେଠାରୁ ପ୍ରଶାସନିକ ଅଧିକାରୀଙ୍କ ସହାୟତାରେ ୩୦ ପରିବାର ସ୍ଥାନାନ୍ତର କରାଯାଇଛି। ଗ୍ରାମ ନିକଟରେ ଚାଷଜମି ଥିବାରୁ ଘରେ ରହିଥିବା ଶସ୍ୟର ସୁରକ୍ଷା ପ୍ରତି ଗୁରୁତ୍ୱ ଦିଆଯାଇଛି। ସେହିପରି ଜାତୀୟଉଦ୍ୟାନ ଭିତରକନିକା ମଧ୍ୟରେ ଥିବା ମଣିଷ, ବନ୍ୟଜୀବ, ସାମୁଦ୍ରିକ ଜୀବ ଓ ବଉଳା କୁମ୍ଭୀରଙ୍କ ଜୀବନ ବିପନ୍ନ ହେବ। ଏଥିପାଇଁ ଲୋକେ ଅଧିକ ଆତଙ୍କିତ ହୋଇପଡ଼ିଛନ୍ତି। ଚାଷବାସ ନଷ୍ଟ ସହ ଜୀବନହାନିର ସମ୍ଭାବନା ଅଛି। ସାମୁଦ୍ରିକ ଜୁଆର ବଢ଼ିଲେ ନଦୀ ନାଳକୁ ବଉଳା କୁମ୍ଭୀର ବାହାରକୁ ଆସି ଆତଙ୍କ ସୃଷ୍ଟି କରିବେ। ଲୁଣା ପାଣି ମାଡ଼ି ଆସିବା ଯୋଗୁ ଚାଷ ନଷ୍ଟ ହେବା ସହେ ଘରଦ୍ୱାର ଭାଙ୍ଗିବା ଆଦି ଭୟ ରହିଥିବା ସେ ପ୍ରକାଶ କରିଛନ୍ତି। ମହାକାଳପଡ଼ାର ସାମାଜିକ କର୍ମୀ ପ୍ରତାପ ଚନ୍ଦ୍ର ତ୍ରିପାଠୀ କହିଛନ୍ତି, ବାତ୍ୟା ଦାନା ପାଇଁ ବଜାର ଦର ଆକାଶଛୁଆଁ ହୋଇଛି। ସମ୍ଭାବ୍ୟ ବାତ୍ୟା ସମୟରେ ଖାଦ୍ୟ ସାମଗ୍ରୀର ଅତ୍ୟଧିକ ଦର ବ୍ୟବସାୟୀ ନେଉଥିଲେ ମଧ ପ୍ରଶାସନିକ ଅଧିକାରୀ ଏଥିପ୍ରତି ଧ୍ୟାନ ଦେଉନାହାନ୍ତି। ରାଷ୍ଟ୍ରୀୟ ମଧ୍ୟବିତ୍ତ ପରିବାର ସଂଘର ରାଜ୍ୟ ସମ୍ପାଦକ ହରେକୃଷ୍ଣ ପାତ୍ର କହିଛନ୍ତି, ଗୋଖାଦ୍ୟ ସହ ୧୫ ଦିନର ରାଶନ ସାମଗ୍ରୀ ଆଗୁଆ ମାଗଣାରେ ଯୋଗାଇ ଦେବାକୁ ମୁଖ୍ୟମନ୍ତ୍ରୀଙ୍କ ନିକଟରେ ଦାବି କରାଯାଇଛି। ଡିଏଫ୍ଓ ସୁଦର୍ଶନ ଗୋପୀନାଥ ଯାଦବଙ୍କୁ ପଚାରିବାରେ ବାତ୍ୟାର ଲ୍ୟାଣ୍ଡଫଲ ଭିତରକନିକା ବୋଲି ଆକଳନ କରାଯାଇଛି। ଏହାକୁ ଦୃଷ୍ଟିରେ ରଖି ବନ ବିଭାଗ ପକ୍ଷରୁ ବ୍ୟାପକ ବ୍ୟବସ୍ଥା କରାଯାଇଛି। ବିଭାଗର ୫ ଟିମ ଯାତାୟାତ ପଥକୁ ସଫା ରଖିବା ପାଇଁ ନିୟୋଜିତ ହୋଇଛନ୍ତି। ଅନ୍ୟ ୨ଟି ଟିମ ବନ୍ୟଜନ୍ତୁଙ୍କୁ ସୁରକ୍ଷିତ ଭାବେ ଉଦ୍ଧାର କରିବାକୁ ବ୍ୟବସ୍ଥା ହୋଇଛି। ହେନ୍ତାଳ ବଣ ଏଠାରେ ଥିବାରୁ ବନ୍ୟ ଓ ସାମୁଦ୍ରିକ ଜୀବଙ୍କ ଜୀବନହାନି ନିଶ୍ଚିତ ଭାବେ କମ ରହିବ। ଏବେ ଦେଶୀୟ ପକ୍ଷୀଙ୍କ ଅଣ୍ଡା ଓ ଶାବକଙ୍କ ସୁରକ୍ଷା ଉପରେ ପ୍ରଶ୍ନବାଚୀ ସୃଷ୍ଟି ହୋଇଛି। ବାତ୍ୟା ପରେ ଏ ନେଇ ଥଇଥାନ କାର୍ଯ୍ୟକୁ ତ୍ୱରାନ୍ୱିତ କରାଯିବ। ବିଭାଗ ନିର୍ଦ୍ଦେଶ ଅନୁଯାୟୀ ଆସନ୍ତା ୨୩, ୨୪ ଓ ୨୫ ତାରିଖରେ ଜାତୀୟ ଉଦ୍ୟାନ ଭିତରକନିକାକୁ ବନ୍ଦ ରଖାଯାଇଛି ବୋଲି ସେ କହିଛନ୍ତି। ଜିଲାପାଳ ସ୍ମୃତିରଞ୍ଜନ ପ୍ରଧାନଙ୍କୁ ପଚାରିବାରେ ବାତ୍ୟା ଦାନାର ପରିଚାଳନା ପାଇଁ ଜିଲା ପ୍ରଶାସନ ସଜାଗ ଅଛି। ଶୁଖିଲା ଖାଦ୍ୟ ପଦାର୍ଥ ମହଜୁଦ ରଖାଯାଇଛି। ବାତ୍ୟା ପରବର୍ତ୍ତୀ ଅବସ୍ଥାକୁ ନିୟନ୍ତ୍ରଣ ପର୍ଯ୍ୟନ୍ତ ପ୍ରତ୍ୟେକ କାର୍ଯ୍ୟକୁ ଗୁରୁତ୍ୱ ଦିଆଯାଉଛି ବୋଲି ସେ କହିଛନ୍ତି।

ବାତ୍ୟା ମୁକାବିଲା: ଏସ୍‌ଟିଏର ୨୪ ଘଣ୍ଟିଆ କଣ୍ଟ୍ରୋଲ ରୁମ୍

- କଟକ, ଭୁବନେଶ୍ୱରରେ କଣ୍ଟ୍ରୋଲ ରୁମ୍ ୨୬ ସକାଳ ୭ଟା ଯାଏ ଚାଲିବ
- ସମସ୍ତ ଆର୍‌ଟିଓ ସଜାଗ ରହିବାକୁ ପରିବହନ କମିଶନରଙ୍କ ନିର୍ଦ୍ଦେଶ
- ୨୬ ପର୍ଯ୍ୟନ୍ତ କର୍ମଚାରୀଙ୍କ ଛୁଟି ବାତିଲ

ବୈଠକରେ ରାଜ୍ୟ ପରିବହନ ଆୟୁକ୍ତ ଅମିତାଭ ଠାକୁରଙ୍କ ସମେତ ଅନ୍ୟମାନେ।

କଟକ,୨୩।୧୦ (କାର୍ତ୍ତିକ ସାହୁ)

ବାତ୍ୟା ମୁକାବିଲା ପାଇଁ ରାଜ୍ୟ ପରିବହନ ପ୍ରାଧିକରଣ(ଏସ୍‌ଟିଏ)ର ସମୀକ୍ଷା ବୈଠକ କଟକସ୍ଥିତ ମୁଖ୍ୟାଳୟଠାରେ ବୁଧବାର ଅନୁଷ୍ଠିତ ହୋଇଯାଇଛି। ରାଜ୍ୟ ପରିବହନ ଆୟୁକ୍ତ ଅମିତାଭ ଠାକୁରଙ୍କ ଅଧ୍ୟକ୍ଷତାରେ ଅନୁଷ୍ଠିତ ବୈଠକରେ ବାତ୍ୟାସ୍ଥିତିକୁ ଦୃଷ୍ଟିରେ ରଖି ପ୍ରାଧିକରଣ ପକ୍ଷରୁ ସମସ୍ତ ପ୍ରସ୍ତୁତି କରାଯାଇଛି। ଗାଡ଼ି ଚାଳକ ଓ ଯାତ୍ରୀଙ୍କୁ ସତର୍କ ରହିବାରୁ ପରାମର୍ଶ ଦିଆଯାଇଛି। ନିହାତି ଆବଶ୍ୟକ ନ ଥିଲେ ଯାତ୍ରା ନ କରିବାକୁ କୁହାଯାଇଛି। ସେହିଭଳି କୌଣସି ଜରୁରୀ ପରିସ୍ଥିତି ପାଇଁ ୨୪ ଘଣ୍ଟିଆ କଣ୍ଟ୍ରୋଲ ରୁମ୍ ମଧ୍ୟ କାର୍ଯ୍ୟକ୍ଷମ ହୋଇଛି।

କଟକସ୍ଥିତ ଏସ୍‌ଟିଏ ମୁଖ୍ୟାଳୟ ସମେତ ଭୁବନେଶ୍ୱର-୧ ଆର୍‌ଟିଓ କାର୍ଯ୍ୟାଳୟରେ କଣ୍ଟ୍ରୋଲ ରୁମ୍ ଖୋଲାଯାଇଛି। ଜନସାଧାରଣଙ୍କ ପାଇଁ ଜାରି ହୋଇଥିବା ଏସ୍‌ଟିଏ କାର୍ଯ୍ୟାଳୟର କଣ୍ଟ୍ରୋଲ ରୁମ୍ ନମ୍ବର ହେଉଛି ୦୬୭୧-୨୫୦୭୦୪୨। ବୁଧବାର ସକାଳ ୭ଟାରୁ ଆସନ୍ତା ୨୬ ତାରିଖ ସକାଳ ୭ଟା ଯାଏ ଏହା କାର୍ଯ୍ୟକ୍ଷମ ରହିବ। ଅତିରିକ୍ତ ପରିବହନ ଆୟୁକ୍ତ (ପ୍ରଶାସନିକ) ଇନ୍ଦ୍ରମଣି ନାୟକଙ୍କ ତତ୍ତ୍ୱାବଧାନରେ ଏହା ପରିଚାଳିତ ହେଉଛି। ସେହିପରି ଭୁବନେଶ୍ୱର-୧ ଆର୍‌ଟିଓ କାର୍ଯ୍ୟାଳୟ କଣ୍ଟ୍ରୋଲ ରୁମ୍ ଅତିରିକ୍ତ ପରିବହନ ଆୟୁକ୍ତ (ଏନ୍‌ଫୋର୍ସମେଣ୍ଟ) ଲାଲମୋହନ ସେଠୀଙ୍କ ତତ୍ତ୍ୱାବଧାନରେ କାର୍ଯ୍ୟ କରୁଛି। ଏହି କଣ୍ଟ୍ରୋଲ ରୁମ୍ ନମ୍ବର ହେଉଛି ୦୬୭୪-୨୫୪୦୯୦୪। ଏଥିସହ ସମସ୍ତ ଆର୍‌ଟିଓ କାର୍ଯ୍ୟାଳୟର ଅଧିକାରୀ ଓ କର୍ମଚାରୀ ବାତ୍ୟା ମୁକାବିଲା ନିମନ୍ତେ ପୂର୍ଣ୍ଣ ସଜାଗ ରହିବାକୁ ପରିବହନ ଆୟୁକ୍ତ ନିର୍ଦ୍ଦେଶ ଦେଇଛନ୍ତି। ଉପକୂଳବର୍ତ୍ତୀ ଜିଲାରେ ଥିବା ଆର୍‌ଟିଓ କାର୍ଯ୍ୟାଳୟଗୁଡ଼ିକ ପାଇଁ ଅତିରିକ୍ତ କର୍ମଚାରୀ ମୁତୟନ କରାଯାଇଛି। ପୋଲ୍ ମାଷ୍ଟର, କ୍ରେନ୍, ହାଇଡ୍ରା, ବୋଲେରୋ, ଜେସିବି, ଆମ୍ବୁଲାନ୍ସ ଆଦିର ବ୍ୟବସ୍ଥା କରିବାକୁ କୁହାଯାଇଛି। ଆସନ୍ତା ୨୬ ତାରିଖ ପର୍ଯ୍ୟନ୍ତ ଏସ୍‌ଟିଏ ଏବଂ ଆର୍‌ଟିଓରେ କାର୍ଯ୍ୟ କରୁଥିବା ସମସ୍ତ କର୍ମଚାରୀଙ୍କ ଛୁଟି ବାତିଲ କରାଯାଇଛି। ଏହି ବୈଠକରେ ଏସ୍‌ଟିଏର ସମସ୍ତ ବରିଷ୍ଠ ଅଧିକାରୀ ଉପସ୍ଥିତ ଥିଲେ। ଏଥିସହ ଆଞ୍ଚଳିକ ପରିବହନ ଅଧିକାରୀମାନେ ଭର୍ଚୁଆଲ ମାଧ୍ୟମରେ ଯୋଡ଼ି ହୋଇଥିଲେ।

ବାତ୍ୟା 'ଦାନା' ପ୍ରଭାବରେ ଭଦ୍ରକ ଜିଲା ଧାମନଗରରେ ବୁଧବାର ଅପରାହ୍ନରେ ବର୍ଷା।

ଆବାସିକ ବିଦ୍ୟାଳୟ, ହଷ୍ଟେଲରେ ଅନ୍ତେବାସୀଙ୍କ ସୁରକ୍ଷାକୁ ଗୁରୁତ୍ୱ ଦିଅ

ଭୁବନେଶ୍ୱର, ୨୩।୧୦(ସୁନିତ୍ ମିଶ୍ର)

୧୪ ଜିଲାର ମଙ୍ଗଳ ଅଧିକାରୀଙ୍କୁ ବିଭାଗୀୟ ଚିଠି

ସମ୍ଭାବ୍ୟ ବାତ୍ୟା ପରିସ୍ଥିତିକୁ ଦୃଷ୍ଟିରେ ରଖି ଅନୁସୂଚିତ ଜନଜାତି ଓ ଅନୁସୂଚିତ ଜାତି ଉନ୍ନୟନ, ସଂଖ୍ୟାଲଘୁ ସମ୍ପ୍ରଦାୟ, ପଛୁଆ ବର୍ଗ କଲ୍ୟାଣ ବିଭାଗ ଅଧୀନରେ ଥିବା ସମସ୍ତ ଆବାସିକ ବିଦ୍ୟାଳୟ, ହଷ୍ଟେଲ, ଅନ୍ୱେଷା ହଷ୍ଟେଲ୍ ଓ ଗଣଶିକ୍ଷା ବିଭାଗ ଅନ୍ତର୍ଗତ ବିଦ୍ୟାଳୟ ସହ ଯୋଡ଼ିହୋଇଥିବା ହଷ୍ଟେଲଗୁଡ଼ିକରେ ଅନ୍ତେବାସୀଙ୍କ ସୁରକ୍ଷା ପାଇଁ ୧୪ ଜିଲାର ଜିଲା ମଙ୍ଗଳ ଅଧିକାରୀଙ୍କୁ ବିଭାଗ ପକ୍ଷରୁ ନିର୍ଦ୍ଦେଶ ଦିଆଯାଇଛି। ବିଭାଗ ପକ୍ଷରୁ ସମସ୍ତ ବିଦ୍ୟାଳୟକୁ ଅକ୍ଟୋବର ୨୩ରୁ ୨୫ ତାରିଖ ପର୍ଯ୍ୟନ୍ତ ଛୁଟି ଘୋଷଣା କରାଯାଇଛି। ହଷ୍ଟେଲଗୁଡ଼ିକ କିନ୍ତୁ ସମ୍ପୂର୍ଣ୍ଣ କାର୍ଯ୍ୟକ୍ଷମ ରହିବ। ଅନ୍ତେବାସୀଙ୍କ ସୁରକ୍ଷା ପାଇଁ ଅତିରିକ୍ତ ଜିଲା ମଙ୍ଗଳ ଅଧିକାରୀ, ମଙ୍ଗଳ ସମ୍ପ୍ରସାରଣ ଅଧିକାରୀ, ସମନ୍ୱିତ ଆଦିବାସୀ ଉନ୍ନୟନ ସଂସ୍ଥାର ଯନ୍ତ୍ରୀ, ପ୍ରଧାନ ଶିକ୍ଷକ, ହଷ୍ଟେଲ ପରିଚାଳକ, ମାଟ୍ରୋନ୍, ପାଚିକା ତଥା ସହାୟିକା, ଏଏନ୍ଏମ୍ ଦିଦି ପ୍ରଭୃତି ମୁଖ୍ୟାଳୟରେ ଉପସ୍ଥିତ ରହିବେ। ସମସ୍ତ ହଷ୍ଟେଲରେ ପର୍ଯ୍ୟାପ୍ତ ପରିମାଣରେ ଖାଦ୍ୟ, ପନିପରିବା, ପାନୀୟ ଜଳ ପ୍ରଭୃତି ମହଜୁଦକରି ରଖିବା ପାଇଁ ନିର୍ଦ୍ଦେଶ ଦିଆଯାଇଛି। ଏହାସହ ଅନ୍ୟାନ୍ୟ ଆନୁଷଙ୍ଗିକ ବ୍ୟବସ୍ଥାକୁ ସୁନିଶ୍ଚିତ କରିବା ପାଇଁ ଜିଲା ମଙ୍ଗଳ ଅଧିକାରୀଙ୍କୁ ବିଭାଗ ପକ୍ଷରୁ ଚିଠି କରି ସୂଚନା ଦିଆଯାଇଛି।

୨୭କୁ ଘୁଞ୍ଚିଲା ଅଗ୍ନିପଥ ମହିଳା ନିଯୁକ୍ତି ରାଲି

ପୁରୀ,୨୩।୧୦(ଅଜିତ୍ କୁମାର ମହାନ୍ତି)

ବାତ୍ୟା ଦାନାର ପ୍ରଭାବ ପାଇଁ ପୁରୀ ତାଳବଣିଆ ଇନ୍‌ଡୋର ଷ୍ଟାଡିୟମରେ ଚାଲିଥିବା ଅଗ୍ନିପଥ ମହିଳା ନିଯୁକ୍ତି ରାଲି ୨୭ ତାରିଖକୁ ଘୁଞ୍ଚାଇ ଦିଆଯାଇଛି। ମହିଳାଙ୍କ ପାଇଁ ଆର୍ମିରିକ୍ରୁଟମେଣ୍ଟ ରାଲି ଯେଉଁଥିରେ ଓଡ଼ିଶା, ପଶ୍ଚିମବଙ୍ଗ ଓ ସିକିମ୍‌ର ଆବେଦନକାରୀ ୨୫ରେ ଯୋଗ ଦେଇଥାନ୍ତେ, ବାତ୍ୟା ପାଇଁ ଏହା ୨୭ ତାରିଖରେ ଅନୁଷ୍ଠିତ ହେବ। ପ୍ରତିଯୋଗୀମାନେ ୨୭ ତାରିଖ ଭୋର ୩ ଘଟିକା ସୁଦ୍ଧା ରିପୋର୍ଟ କରିବାକୁ ରିକ୍ରୁଟମେଣ୍ଟ ନିର୍ଦ୍ଦେଶକ ଅନୁରୋଧ କରିଛନ୍ତି।

ଆତଙ୍କିତ ହୁଅନ୍ତୁ ନାହିଁ, ସତର୍କ ରୁହନ୍ତୁ

ଜନସାଧାରଣଙ୍କୁ ମୁଖ୍ୟମନ୍ତ୍ରୀଙ୍କ ନିବେଦନ

- ମୁକାବିଲା ପାଇଁ ସରକାର ସମ୍ପୂର୍ଣ୍ଣ ପ୍ରସ୍ତୁତ
- ଗୁରୁବାର ସକାଳ ୧୧ଟା ସୁଦ୍ଧା ୯୦ ପ୍ରତିଶତ ସ୍ଥାନାନ୍ତର ନିର୍ଦ୍ଦେଶ

ମୁଖ୍ୟମନ୍ତ୍ରୀ ମୋହନ ଚରଣ ମାଝୀ ବାତ୍ୟା ମୁକାବିଲା ସମ୍ପର୍କରେ ସୂଚନା ଦେଉଛନ୍ତି।

ଭୁବନେଶ୍ୱର,୨୩।୧୦(ଅନିଲଦାସ)

ମୁଖ୍ୟମନ୍ତ୍ରୀ ମୋହନ ଚରଣ ମାଝୀ ବୁଧବାର ସ୍ୱତନ୍ତ୍ର ରିଲିଫ୍ କମିଶନରଙ୍କ କାର୍ଯ୍ୟାଳୟ ପରିଦର୍ଶନ କରି ସେଠାରେ ବାତ୍ୟା ମୁକାବିଲା ପ୍ରସ୍ତୁତି ସମ୍ପର୍କରେ ସମୀକ୍ଷା କରିଛନ୍ତି। କୌଣସି ପରିସ୍ଥିତିରେ ଭୟଭୀତ ବା ଆତଙ୍କିତ ନ ହେବାକୁ ମୁଖ୍ୟମନ୍ତ୍ରୀ ରାଜ୍ୟବାସୀଙ୍କୁ ଅନୁରୋଧ କରିଛନ୍ତି। ମୁଖ୍ୟମନ୍ତ୍ରୀ କହିଛନ୍ତି, ବାତ୍ୟା ମୁକାବିଲା ପାଇଁ ରାଜ୍ୟ ସରକାରଙ୍କ ସମସ୍ତ ବିଭାଗ ସମ୍ପୂର୍ଣ୍ଣ ଭାବେ ପ୍ରସ୍ତୁତ ଅଛନ୍ତି। 'ଆପଣମାନେ ସୁରକ୍ଷିତ ହତାରେ ଅଛନ୍ତି'। ବିପଦ ଟଳିବା ପର୍ଯ୍ୟନ୍ତ ସମସ୍ତେ ସୁରକ୍ଷିତ ଓ ସତର୍କ ରହିବାକୁ ମୁଖ୍ୟମନ୍ତ୍ରୀ ନିବେଦନ କରିଛନ୍ତି। ମୁଖ୍ୟମନ୍ତ୍ରୀ କହିଛନ୍ତି, ପରିସ୍ଥିତିକୁ ତଦାରଖ କରିବା ପାଇଁ ମନ୍ତ୍ରୀମାନଙ୍କୁ ଦାୟିତ୍ୱ ଦିଆଯାଇଛି। ସେମାନେ ସମସ୍ତେ ଜିଲା ଗସ୍ତରେ ଯାଇଛନ୍ତି। ଏଥିସହିତ ଅଭିଜ୍ଞତାସମ୍ପନ୍ନ ଅଧିକାରୀମାନଙ୍କୁ ମଧ୍ୟ ଦାୟିତ୍ୱ ଦିଆଯାଇଛି। ଯେଉଁସବୁ ଜିଲାରେ ବାତ୍ୟାର ସମ୍ଭାବନା ଅଛି, ସେସବୁ ଜିଲାରେ ବିପଦସଙ୍କୁଳ ଅଞ୍ଚଳରୁ ଯୁଦ୍ଧକାଳୀନ ଭିତ୍ତିରେ ଲୋକଙ୍କୁ ବାତ୍ୟା ଆଶ୍ରୟସ୍ଥଳକୁ ସ୍ଥାନାନ୍ତର କରାଯାଉଛି। ବୁଧବାର ସନ୍ଧ୍ୟା ସୁଦ୍ଧା ବିପଦସଙ୍କୁଳ ଅଞ୍ଚଳରୁ ୩୦ ପ୍ରତିଶତ ଲୋକଙ୍କୁ ସ୍ଥାନାନ୍ତର କରାଯାଇସାରିଛି। ଗୁରୁବାର ସକାଳ ୧୧ଟା ସୁଦ୍ଧା ୯୦ ପ୍ରତିଶତ ସ୍ଥାନାନ୍ତର କାର୍ଯ୍ୟ ଶେଷ ହେବ ବୋଲି ମୁଖ୍ୟମନ୍ତ୍ରୀ କହିଛନ୍ତି। ବାତ୍ୟା ଆଶ୍ରୟସ୍ଥଳୀରେ ଲୋକଙ୍କ ପାଇଁ ଶୁଖିଲା ଖାଦ୍ୟ ସହ ରନ୍ଧାଖାଦ୍ୟ ଓ ସମସ୍ତ ଆନୁଷଙ୍ଗିକ ବ୍ୟବସ୍ଥା କରାଯାଇଛି। କେନ୍ଦ୍ରାପଡ଼ା, ଭଦ୍ରକ, ବାଲେଶ୍ୱର, ଜଗତସିଂହପୁର, କଟକ ଓ ପୁରୀ ଜିଲା ଅଧିକ ପ୍ରଭାବିତ ହେବାର ସମ୍ଭାବନା ଥିବାବେଳେ ଯଦି ଗତିପଥ ବଦଳେ, ତେବେ ଅନ୍ୟାନ୍ୟ ଜିଲା ମଧ୍ୟ ପ୍ରଭାବିତ ହେବାର ସମ୍ଭାବନା ରହିଛି। ସେଥିପାଇଁ ସରକାର ମଧ୍ୟ ପ୍ରସ୍ତୁତ ରହିଛନ୍ତି। ବୈଠକରେ ମୁଖ୍ୟମନ୍ତ୍ରୀଙ୍କ ସହିତ ରାଜସ୍ୱ ଓ ବିପର୍ଯ୍ୟୟ ପରିଚାଳନା ବିଭାଗ ମନ୍ତ୍ରୀ ସୁରେଶ ପୂଜାରୀ, ମୁଖ୍ୟ ଶାସନ ସଚିବ, ଉନ୍ନୟନ କମିଶନର, ସ୍ୱତନ୍ତ୍ର ରିଲିଫ କମିଶନର, ମୁଖ୍ୟମନ୍ତ୍ରୀଙ୍କ ଅତିରିକ୍ତ ମୁଖ୍ୟ ଶାସନ ସଚିବ, ପୋଲିସ ମହାନିର୍ଦ୍ଦେଶକ ଏବଂ ବିଭିନ୍ନ ବିଭାଗର ପ୍ରମୁଖ ଶାସନ ସଚିବମାନେ ଉପସ୍ଥିତ ଥିଲେ। ବାତ୍ୟା ସମ୍ଭାବନା ଥିବା ଜିଲାର ଜିଲାପାଳମାନେ ଆଭାସୀ ଜରିଆରେ ମୁଖ୍ୟମନ୍ତ୍ରୀଙ୍କୁ ପ୍ରସ୍ତୁତି ସମ୍ପର୍କରେ ସୂଚନା ଦେଇଛନ୍ତି। ମୁଖ୍ୟମନ୍ତ୍ରୀ ସ୍ୱତନ୍ତ୍ର ରିଲିଫ କମିଶନରଙ୍କ ଜରୁରିକାଳୀନ ନିୟନ୍ତ୍ରଣ କକ୍ଷ ପରିଦର୍ଶନ କରି ସେଠାରେ ବିଭିନ୍ନ ସାଟେଲାଇଟ ସୂଚନା ସମ୍ପର୍କରେ ଅବଗତ ହୋଇଛନ୍ତି ଏବଂ ଜରୁରିକାଳୀନ ଯୋଗାଯୋଗ ବ୍ୟବସ୍ଥା ଅନୁଧ୍ୟାନ କରିଛନ୍ତି।

ଭୟ ନ କରି ପ୍ରଶାସନକୁ ସହଯୋଗ କରନ୍ତୁ: ନବୀନ

ଭୁବନେଶ୍ୱର,୨୩।୧୦(ଅନିଲ ଦାସ)

ବାତ୍ୟା ପରିପ୍ରେକ୍ଷୀରେ ବିରୋଧୀ ଦଳ ନେତା ନବୀନ ପଟ୍ଟନାୟକ ରାଜ୍ୟବାସୀଙ୍କ ଉଦ୍ଦେଶ୍ୟରେ ବୁଧବାର ଏକ ଭିଡିଓ ବାର୍ତ୍ତା ଦେଇଛନ୍ତି। ସେ କହିଛନ୍ତି, ବାତ୍ୟା ଆସୁଥିବା ଖବର ପାଇ ଆମେ ସମସ୍ତେ ଚିନ୍ତିତ। ପୂର୍ବରୁ ଆମେ ସମସ୍ତେ ମିଶି ସଫଳତା ସହ ଅନେକ ବାତ୍ୟାର ମୁକାବିଲା କରିଛେ। ଆମର ଏକ ବହୁତ ପ୍ରଭାବଶାଳୀ ବିପର୍ଯ୍ୟୟ ପରିଚାଳନା ନୀତି ଅଛି। ଆପଣମାନେ ବାତ୍ୟା ପାଇଁ ଭୟଭୀତ ହୁଅନ୍ତୁ ନାହିଁ, ସଜାଗ ରୁହନ୍ତୁ। ଜୀବନ ଅମୂଲ୍ୟ। ନିରାପଦ ରୁହନ୍ତୁ। ବାତ୍ୟା ମୁକାବିଲାରେ ପ୍ରଶାସନକୁ ପୂରା ସହଯୋଗ ଦିଅନ୍ତୁ। ନିର୍ବାଚିତ ସମସ୍ତ ପ୍ରତିନିଧି ବିପଦ ସମୟରେ ଲୋକଙ୍କ ସହ ରୁହନ୍ତୁ। ଲୋକଙ୍କୁ ସାହାଯ୍ୟ କରନ୍ତୁ। ମୋର ଦୃଢ଼ ବିଶ୍ୱାସ ଆମେ ସମସ୍ତେ ଏକାଠି ପୂର୍ବପରି ବାତ୍ୟା 'ଦାନା'ର ସଫଳ ମୁକାବିଲା କରିପାରିବା।

ବାତ୍ୟା ପାଇଁ ୨ ଦିନ ବନ୍ଦ

ହାଇକୋର୍ଟ

କଟକ,୨୩।୧୦ (କାର୍ତ୍ତିକ ସାହୁ)

ବାତ୍ୟା ପାଇଁ ହାଇକୋର୍ଟକୁ ୨ ଦିନ ଛୁଟି ଘୋଷଣା କରାଯାଇଛି। ହାଇକୋର୍ଟ ପକ୍ଷରୁ ବୁଧବାର ଜାରି ବିଜ୍ଞପ୍ତି ଅନୁଯାୟୀ, ଅକ୍ଟୋବର ୨୪ ଓ ୨୫ ତାରିଖ କୋର୍ଟ ଓ ହାଇକୋର୍ଟର ସମସ୍ତ କାର୍ଯ୍ୟାଳୟ ବନ୍ଦ ରହିବ। ଏଥିସହ ପରବର୍ତ୍ତୀ ସମୟରେ ଆସନ୍ତା ନଭେମ୍ବର ୩୦ ଓ ଡିସେମ୍ବର ୭ ତାରିଖକୁ କାର୍ଯ୍ୟ ଦିବସ ଭାବେ ଘୋଷଣା କରାଯାଇଛି।

ନନ୍ଦନକାନନ

ବାରଙ୍ଗ/ତ୍ରିଶୂଳିଆ,୨୩।୧୦(ଲିଙ୍ଗରାଜ ରାଉତ/ତୁଷାରକାନ୍ତ ବେହେରା)

ସମ୍ଭାବ୍ୟ ବାତ୍ୟା 'ଦାନା'କୁ ଦୃଷ୍ଟିରେ ରଖି ନନ୍ଦନକାନନକୁ ୨ ଦିନ ପାଇଁ ବନ୍ଦ ଘୋଷଣା କରାଯାଇଛି। ୨୪ ରାତି କିମ୍ବା ୨୫ ତାରିଖ ସକାଳେ ବାତ୍ୟା ସ୍ଥଳଭାଗ ଛୁଇଁବ ବୋଲି ପାଣିପାଗ ବିଭାଗ ପୂର୍ବାନୁମାନ କରିଛି। ଏହାର ପ୍ରଭାବ କାଳେ ନନ୍ଦନକାନନରେ ଦେଖାଦେବ, ସେଥିପାଇଁ ଆଗୁଆ ସବୁ ପ୍ରକାର ବ୍ୟବସ୍ଥା ନନ୍ଦନକାନନ କର୍ତ୍ତୃପକ୍ଷ ହାତକୁ ନେଇଛନ୍ତି। ପ୍ରାଣୀଙ୍କ ସହ ପର୍ଯ୍ୟଟକଙ୍କ ସୁରକ୍ଷାକୁ ଆଖି ଆଗରେ ରଖି ୨୪ ଓ ୨୫ ତାରିଖ ୨ ଦିନ ନନ୍ଦନକାନନ ଏବଂ ବଟାନିକାଲ ଗାର୍ଡେନକୁ ପର୍ଯ୍ୟଟକଙ୍କ ପାଇଁ ବନ୍ଦ ରଖାଯାଇଥିବା ଉପନିର୍ଦ୍ଦେଶକ ସନତ କୁମାର ନାରାୟଣ କହିଛନ୍ତି।

ସଂସ୍କୃତି ବିଭାଗ ଅଧୀନ ସମସ୍ତ ପରିଦର୍ଶନ ସ୍ଥାନ

ଭୁବନେଶ୍ୱର,୨୩।୧୦ (ଶର୍ମିଷ୍ଠା ପାଣିଗ୍ରାହୀ)

ଓଡ଼ିଶାରେ ସମ୍ଭାବ୍ୟ ବାତ୍ୟା ପରିସ୍ଥିତିକୁ ଦୃଷ୍ଟିରେ ରଖି ଆସନ୍ତା ଗୁରୁବାର ଏବଂ ଶୁକ୍ରବାର ସର୍ବସାଧାରଣଙ୍କ ପରିଦର୍ଶନ ନିମନ୍ତେ ଓଡ଼ିଶା ରାଜ୍ୟ ସଂଗ୍ରହାଳୟ, ଓଡ଼ିଶା ରାଜ୍ୟ ଅଭିଲେଖାଗାର ଓ ହରେକୃଷ୍ଣ ମହତାବ ରାଜ୍ୟ ଗ୍ରନ୍ଥାଗାର ବନ୍ଦ ରହିବ। ଏଥିସହ ଓଡ଼ିଆ ଭାଷା, ସାହିତ୍ୟ ଓ ସଂସ୍କୃତି ବିଭାଗ ଅଧୀନ ସମସ୍ତ ବିଶ୍ୱବିଦ୍ୟାଳୟ, ମହାବିଦ୍ୟାଳୟ ଓ ବିଦ୍ୟାଳୟ ସମେତ ସମସ୍ତ ମଣ୍ଡପ ଯଥା ରବୀନ୍ଦ୍ର ମଣ୍ଡପ, ଉତ୍କଳ ମଣ୍ଡପ ଓ ଭଞ୍ଜକଳା ମଣ୍ଡପ ମଧ୍ୟ ଏହି ୨ଦିନ ପାଇଁ ବନ୍ଦ ରହିବ। ଏ ନେଇ ଓଡ଼ିଆ ଭାଷା,ସାହିତ୍ୟ ଓ ସଂସ୍କୃତି ବିଭାଗ ପକ୍ଷରୁ ବିଜ୍ଞପ୍ତି ମାଧ୍ୟମରେ ସୂଚନା ଦିଆଯାଇଛି।

ବିଶ୍ୱବ୍ରହ୍ମାଣ୍ଡର ସୃଷ୍ଟି କ୍ରମରେ ମଣିଷ ଶେଷ ସୃଷ୍ଟି ନୁହେଁ। କ୍ରମବିକାଶ ଗତି କରି ଚାଲିଛି। ଏବଂ ମନୁଷ୍ୟକୁ ଅତିକ୍ରମ କରି ଏହା ଆଗକୁ ଆଗକୁ ଚାଲିବ। ବର୍ତ୍ତମାନ ପ୍ରତ୍ୟେକ ମଣିଷ ନିଜେ ସିଦ୍ଧାନ୍ତ ନେଉ ଯେ, ସେ ଏହି ନୂତନ ଜାତିର (ଅତିମାନବ) ଅଭ୍ୟୁଦୟ ପାଇଁ ଦୁଃସାହସିକ ଅଭିଯାନରେ ଭାଗ ନେବ କି ନାହିଁ। -ଶ୍ରୀମା

ପୁନର୍ଜନ୍ମ ବିଶ୍ୱାସ

ଦେବଦତ୍ତ ପଟ୍ଟନାୟକ

ମଣିଷର ଭାବନା ଏବଂ ଜ୍ଞାନକୁ ବୁଝାଇବା ପାଇଁ ପୁରାଣ ବହୁ ଚମତ୍କାର ଅବଧାରଣା ଉପସ୍ଥାପନ କରିଛି। ଦେଖିବାକୁ ଗଲେ ଈଶ୍ୱର ଏବଂ ସମାନତାର ଧାରଣା ପ୍ରକୃତିରେ ନାହିଁ, ବରଂ ରହିଛି ମାନବୀୟ ଚିନ୍ତାଧାରାରେ। ସେସବୁକୁ ଦୃଶ୍ୟମାନ ବୋଲି କିପରି ବୁଝାଇ ହେବ ? ଆମେ ଘୋଡ଼ା ଏବଂ ଆମ୍ବଗଛ ଦେଖିପାରୁଛୁ ବୋଲି ସେଗୁଡ଼ିକୁ ଆଙ୍କି ପାରୁଛୁ। କିନ୍ତୁ ଯାହାକୁ କେହି କେବେ ଦେଖି ନାହାନ୍ତି ତାହାକୁ କିପରି ଆଙ୍କିବା। ପୁରାଣ ହେଉଛି ଅଦୃଶ୍ୟ ଜଗତର ଧାରଣା ଓ ବିଶ୍ୱାସ। ପ୍ରକୃତିରେ ନ ଥିବା ଧାରଣାଗୁଡ଼ିକୁ ବୁଝାଇବା ଲାଗି ଏହା କାଳ୍ପନିକ ଛବି ବା କାହାଣୀ ବ୍ୟବହାର କରେ। ଧାରଣାକୁ ବ୍ୟାଖ୍ୟା କରିବା ପାଇଁ ଏହା କାଳ୍ପନିକ ଦୃଶ୍ୟ ବ୍ୟବହାର କରେ, ଯାହା ପ୍ରକୃତିରେ ନାହିଁ। ଅଲୌକିକତା ହେଉଛି କୃତ୍ରିମ ତଥା ମନୁଷ୍ୟକୃତ ଚିନ୍ତାଧାରା।

ପ୍ରକୃତିର କାର୍ଯ୍ୟକୁ ବ୍ୟାଖ୍ୟା କରିବା ପାଇଁ ଆଦିମାନବ ଦେବତାମାନଙ୍କ ଧାରଣା ଆଣିଥିଲା। ଫୁଲ ଓ ଫଳ ଦେଉଥିବା ଗଛ ହିଁ ଭଗବାନ। ପକ୍ଷୀ, ମହୁମାଛି, ପଶୁ ଏବଂ ମାଛକୁ ସୁରକ୍ଷା ଦେଉଥିବା ଜଙ୍ଗଲ ଓ ନଦୀ ବି ଦେବତା। ପ୍ରକୃତିର ନିୟମ ସହିତ ଏକ ସମନ୍ୱୟ ସୁନିଶ୍ଚିତ କରିବା ପାଇଁ ମଧ୍ୟପ୍ରାଚ୍ୟର ଆଦିବାସୀମାନେ ଏକ ଈଶ୍ୱରଙ୍କ କାହାଣୀ ଆରମ୍ଭ କରିଥିଲେ। ଭାରତୀୟମାନେ ଜୀବନର ବିବିଧତା, ପୂର୍ବାନୁମାନ ଏବଂ ଅସମାନତାକୁ ଦର୍ଶାଇବା ପାଇଁ ପୁନର୍ଜନ୍ମ ବିଷୟରେ ଆଣିଥିଲେ। ଏହି ଧାରଣାଗୁଡ଼ିକ କାଳ୍ପନିକ କାହାଣୀ ଏବଂ ଅବାସ୍ତବ ଛବି ମାଧ୍ୟମରେ ପ୍ରଚାର କରାଯାଇଥିଲା। ଉଦାହରଣ ସ୍ୱରୂପ, ଜାତକ କାହାଣୀ ବୁଦ୍ଧଙ୍କର ପ୍ରାୟ ୫୫୦ ପୂର୍ବଜନ୍ମ ସମ୍ପର୍କରେ ସୂଚିତ କରେ। ସେଥିମଧ୍ୟରୁ କେତେକ ଉଦ୍ଭିଦ, କେତେକ ପ୍ରାଣୀ ଏବଂ କେତେକ ମଣିଷ ଭାବରେ ଦର୍ଶାଯାଇଛି। ମହାଭାରତ ଏବଂ ରାମାୟଣରେ ବିଷ୍ଣୁଙ୍କର ଦୁଇ ଅବତାର କୃଷ୍ଣ ଏବଂ ରାମଙ୍କ କାହାଣୀ ରହିଛି। କୃଷ୍ଣ ତାଙ୍କ ପୂର୍ବଜନ୍ମରେ ରାମ ଥିଲେ। କୃଷ୍ଣଙ୍କ ବଡ଼ ଭାଇ ବଳରାମ ଥିଲେ ରାମଙ୍କ ସାନ ଭାଇ ଲକ୍ଷ୍ମଣ। ହିନ୍ଦୁ ପରମ୍ପରା ପୁନର୍ଜନ୍ମର ବିଶ୍ୱାସକୁ ଦୃଢ଼ କରେ। ଉଦାହରଣ ସ୍ୱରୂପ, ପୁରୀ ମନ୍ଦିରରେ ନବକଳେବର ରୀତିନୀତି ଅନୁଯାୟୀ ଜଗନ୍ନାଥ ତାଙ୍କ ପୁରୁଣା ଶରୀର ଛାଡ଼ି ଏକ ଏକ ନୂତନ ଶରୀର ଧାରଣ କରିଥାନ୍ତି।

ଯିଶୁ ଜଣେ କୁମାରୀଠାରୁ ଜନ୍ମ ହେବା ବିଶ୍ୱାସକୁ ଆଜି ମଧ୍ୟ ଅନେକେ ଗ୍ରହଣ କରନ୍ତି। କିନ୍ତୁ ଏହା ଏକ ଅଲୌକିକ ସତ୍ତା, ଈଶ୍ୱରଙ୍କ ପୁତ୍ର, ଯିଏ ପୃଥିବୀରେ ବିଚରଣ କରନ୍ତି ଏବଂ ତାଙ୍କୁ ହତ୍ୟା କରାଯିବା ପରେ ନିଜେ ପୁନର୍ଜୀବନ ପ୍ରାପ୍ତ ହେବାର ବିଶାସକୁ ଜାଗ୍ରତ କରିବା ପାଇଁ ଉଦ୍ଦିଷ୍ଟ ଥିଲା। ମହମ୍ମଦ ଜେରୁଜେଲମରୁ ସ୍ୱର୍ଗକୁ ଯିବାର କାହାଣୀ ତାଙ୍କୁ ଜଣେ ଈଶ୍ୱର ଭାବେ ନିଶ୍ଚିତ କରିବାକୁ ଉଦ୍ଦିଷ୍ଟ। ୟୁରୋପୀୟ ପଣ୍ଡିତମାନେ ଯିଶୁ ଏବଂ ମହମ୍ମଦଙ୍କ ବାସ୍ତବତାକୁ ଯେମିତି ଗ୍ରହଣ କରନ୍ତି ଠିକ୍ ସେମିତି ହିନ୍ଦୁ ପୁରାଣଗୁଡ଼ିକୁ ସ୍ୱୀକାର କରିଥାନ୍ତି। ସେମାନେ ସେଥିରେ କାଳ୍ପନିକତା ଦେଖିପାରନ୍ତି ନାହିଁ। ବାସ୍ତବରେ କ୍ଷୀର ସାଗର ଅସ୍ତିତ୍ୱ, କିମ୍ବା ଶିବଙ୍କ ମୁଣ୍ଡରେ ଥିବା ଚନ୍ଦ୍ର କିମ୍ବା ଗଙ୍ଗା ଆକାଶରୁ ଧରା ଅବତରଣ କରୁଥିବା ଧାରଣାଗୁଡ଼ିକୁ ବାସ୍ତବ ନ ହେଲେ ବି ଅର୍ଥପୂର୍ଣ୍ଣ ପ୍ରତୀକ ଭାବେ ସେଗୁଡ଼ିକୁ ବ୍ୟବହାର କରି ପ୍ରଚାର କରାଯାଇଥିଲା। କାବ୍ୟରେ ଅଳଙ୍କାର ଭଳି ଏଗୁଡ଼ିକ ବ୍ୟାଖ୍ୟା ଲାଗି ଉଦ୍ଦିଷ୍ଟ ଥିଲା।

ଆଧୁନିକ ଲୋକମାନେ ପରମ୍ପରାକୁ ଘୃଣା କରନ୍ତି ଏବଂ ସେମାନେ ସେମାନଙ୍କ ପୂର୍ବଜଙ୍କ ତୁଳନାରେ ଅଧିକ ବାସ୍ତବବାଦୀ ବୋଲି ଅନୁଭବ କରନ୍ତି। କିନ୍ତୁ ଯଦି ଆମେ ପୁନର୍ଜନ୍ମ ଉପରେ ବିଶ୍ୱାସ କରୁ, ତେବେ ଆମକୁ ବୁଝିବା ଦରକାର ଯେ ଏହି ବିଚାରର ଉଦ୍ଦେଶ୍ୟ କ'ଣ ରହିଛି। ପୁନର୍ଜନ୍ମ ତିନୋଟି ଧାରଣା ବା ସିଦ୍ଧାନ୍ତ ଆଣିଥାଏ। ପ୍ରଥମେ ପୁନର୍ଜନ୍ମ ଜଗତର ବିବିଧତାକୁ ଦର୍ଶାଏ। ଜଣେ କାହିଁକି ଧନୀ ମାତାପିତା ଏବଂ ଜଣେ କାହିଁକି ଗରିବ ମାତାପିତାଙ୍କଠାରୁ ଜନ୍ମ ନିଏ, ତାହାକୁ କିପରି ବୁଝାଇବ ? ଭାଗ୍ୟ କେବଳ କେତେକଙ୍କୁ କାହିଁକି ସହାୟ ହୁଏ ? ଯଦି ସମସ୍ତେ ସମାନ ଉତ୍ସରୁ ଆସିଛନ୍ତି, ତେବେ ଏତେ ଅନ୍ୟାୟ ଓ ନିଷ୍ଠୁରତା କାହିଁକି ? ପୁନର୍ଜନ୍ମ ସମସ୍ତ ବିବିଧତାକୁ ଆମର ଦାୟିତ୍ୱ ବୋଲି ସୂଚିତ କରେ। ଆମ ସମସ୍ତଙ୍କର ଜୀବନ ହିଁ ଭଲ ଓ ମନ୍ଦ କର୍ମର ସମାହାର। ଯେଉଁମାନେ ପୂର୍ବଜନ୍ମରେ ନକାରାତ୍ମକ କର୍ମ କରିଥାନ୍ତି ସେମାନେ ଏ ଜନ୍ମରେ ଯନ୍ତ୍ରଣା ଭୋଗନ୍ତି। ଯେଉଁମାନେ ସକାରାତ୍ମକ କର୍ମର ପ୍ରାରବ୍ଧ ନେଇ ଆସନ୍ତି ସେମାନେ ଆନନ୍ଦରେ ରହନ୍ତି। ଏହି ବିବିଧତାକୁ ବୁଝାଇବାରେ କର୍ମ ସାହାଯ୍ୟ କରେ। ପୁନର୍ଜନ୍ମ କର୍ମକୁ ବ୍ୟାଖ୍ୟା କରେ। ସମସ୍ତେ ସମାନ ବା ଗୋଟିଏ ରୂପ ବୋଲି ବିଶ୍ୱାସ କରୁ ନ ଥିବା ସମାଜରେ କର୍ମ ସିଦ୍ଧାନ୍ତ ରହିଛି। ଯେଉଁଠି ସମସ୍ତେ ସମାନ ବୋଲି ବିଶ୍ୱାସ କରାଯାଏ ସେଠାରେ ତୁମେ ଗୋଟିଏ ଈଶ୍ୱର, ଗୋଟିଏ ଗ୍ରନ୍ଥ ଏବଂ ଗୋଟିଏ ଜୀବନଶୈଳୀ ପାଇପାରିବ।

ଦ୍ୱିତୀୟତଃ ଗୋଟିଏ ଜନ୍ମ ଉପରେ ବିଶ୍ୱାସ କରୁଥିବା ପୁରାଣଗୁଡ଼ିକ ଜୀବନର ଏକ ଶୀର୍ଷ ସ୍ତର, ପୃଥିବୀ ଧ୍ୱଂସବେଳେ ଈଶ୍ୱରଙ୍କ ବିଚାର ଜନ୍ମ ଲାଭ କରିବାର ବିଶ୍ୱାସ, ମହାପ୍ରଳୟ, ମହାଯୁଦ୍ଧକୁ ଦର୍ଶାଏ। ଅନେକ ଜୀବନ ଉପରେ ବିଶ୍ୱାସ କରୁଥିବା ସମାଜରେ ସେପରି କୌଣସି ଶୀର୍ଷସ୍ତର ନାହିଁ, କୌଣସି ବିଜୟ କିମ୍ବା ପରାଜୟ ନାହିଁ। ଏଇ ଜୀବନରେ ବିଜୟୀମାନେ ପରବର୍ତ୍ତୀ ଜୀବନରେ ହାରିଯାଆନ୍ତି। ପୂର୍ବଜନ୍ମରେ ଧନୀ ଲୋକେ ଏଇ ଜୀବନରେ ଗରିବ ହୋଇଥାଆନ୍ତି। ସବୁକିଛି ଏକ ଚକ୍ରାକାର ଗତିରେ ଚାଲିଥାଏ। ପ୍ରତ୍ୟେକ କାର୍ଯ୍ୟର ଏକ ପରିଣାମ ଅଛି। କୌଣସି ଗୋଟିଏ ମହାବିନାଶର ଦିନ ନାହିଁ। କେହି ସ୍ୱର୍ଗ କିମ୍ବା ନର୍କରେ ନାହାନ୍ତି। କୌଣସି ଅନ୍ତିମ ଗନ୍ତବ୍ୟସ୍ଥଳ ବି ନାହିଁ। କେବଳ ଚକ୍ରାକାର ପଥରେ ଏକ ସ୍ୱର୍ଗରୁ ମର୍ତ୍ତ୍ୟକୁ ଆସିବା ବା ଜନ୍ମ-ମୃତ୍ୟୁ ଚକ୍ରର ପଥ।

ତୃତୀୟତଃ ଯଦି ତୁମେ କେବଳ ଥରେ ବଞ୍ଚିବ ବା ଜନ୍ମ ନେବ ତେବେ ସେହି ଜୀବନର ମୂଲ୍ୟ ହେଉଛି ତୁମର ସଫଳତାର ସମଷ୍ଟି ଏବଂ ତୁମର ସଞ୍ଚିତ ପ୍ରାରବ୍ଧ। ତେଣୁ ତୁମର କାର୍ଯ୍ୟ, ସଫଳତା ଏବଂ ସମ୍ପତ୍ତିକୁ ଜୀବନର ଶେଷରେ ଗଣନା କରାଯାଏ ଓ ତୁମେ ସେହି ଜୀବନରେ ସଫଳ ହୋଇଛ କି ନାହିଁ ତାହା ସ୍ଥିର କରାଯାଏ। କିନ୍ତୁ ଯଦି ତୁମେ ଅସଂଖ୍ୟ ଜନ୍ମ ନେଉଛ, ତେବେ ତୁମ ଜୀବନକୁ ଅସୀମ ଦ୍ୱାରା ଭାଗ କରାଯାଇଥାଏ। ଫଳରେ ତୁମେ ଯାହା କର କିମ୍ବା ହାସଲ କର କିମ୍ବା ସଫଳତା ପାଇଥାଅ ନା କାହିଁକି ତାହାର ମୂଲ୍ୟ ଶେଷରେ ଶୂନ୍ୟ ହୋଇଥାଏ।

ତୁମେ ଅନ୍ୟମାନଙ୍କୁ ଯାହା ଦେଉଛ ସେଥିରେ ତୁମ ଜୀବନର ମୂଲ୍ୟ ଆସେ। ଆମ୍ବ ଗଛରେ ଆମ୍ବ ଫଳିଲେ ତାହାର ମୂଲ୍ୟ ଜଣା ପଡ଼େନାହିଁ ବରଂ ତାଙ୍କୁ ଆମେ ଖାଇବାକୁ ପସନ୍ଦ କରୁଥିବାରୁ ତାହା ମୂଲ୍ୟବାନ୍। ସେହିଭଳି ସୂର୍ଯ୍ୟର ଅତ୍ୟନ୍ତ ଗୁରୁତ୍ୱପୂର୍ଣ୍ଣ ତଥା ବିଶେଷତାର ମୂଲ୍ୟ ଉଦ୍ଭିଦ ପାଇଁ ଅଛି। କାରଣ ତାହା ସୂର୍ଯ୍ୟାଲୋକକୁ ଫଳ ଏବଂ ଫୁଲ ଉତ୍ପାଦନ ପାଇଁ ବ୍ୟବହାର କରେ। ବାସ୍ତବରେ କୌଣସି ଜିନିଷର ମୂଳ ତଥା ଗୁରୁତ୍ୱପୂର୍ଣ୍ଣ ପ୍ରବୃତ୍ତିଗତ ମୂଲ୍ୟ ଅନ୍ୟମାନଙ୍କ ଦ୍ୱାରା ନିର୍ଦ୍ଧାରଣ ହୋଇଥାଏ। ତୁମେ ଏ ଜନ୍ମରେ ଜୀବନକୁ ନଷ୍ଟ କରିଥିଲେ ପରଜନ୍ମରେ ତାହା ଅନ୍ୟମାନଙ୍କ ଦ୍ୱାରା ନଷ୍ଟ ହୋଇଯିବ। ଏ ଜନ୍ମରେ ଭଲ କାମ ଓ ସେବା କରିଥିଲେ ତାହାର ମୂଲ୍ୟ ଅନ୍ୟମାନଙ୍କ ଦ୍ୱାରା ପରଜନ୍ମରେ ନିର୍ଦ୍ଧାରିତ ହେବ। ଆମକୁ କେହି ଦେଖୁ ନ ଥିଲେ କିମ୍ବା ଆମ ଉପରେ ବିଚାର କରୁ ନଥିଲେ ମଧ୍ୟ ଆମେ ଆମ ଜୀବନର ସାକ୍ଷୀ ହୋଇ ଭଲ ଓ ମନ୍ଦ କର୍ମର ଋଣ ପରିଶୋଧ କରିବା ଦିଗରେ କାର୍ଯ୍ୟ କରିପାରିବା।

-devduttofficial@gmail.com

ଏଇ ଭାରତରେ

ଜମି ନ ଥିଲେ ମଧ୍ୟ ଘର ଛାତ ଉପରେ ଚାଷ କରି ଭଲ ରୋଜଗାର କରୁଛନ୍ତି କେରଳର ରେମା ଦେବୀ। ରେମା ଛାତ ଉପରେ ପନିପରିବା ଫସଲ କରି ମାସକୁ ୬୦ ହଜାର ଟଙ୍କା ରୋଜଗାର କରୁଛନ୍ତି। କେରଳ କୋଟାୟମରେ ରୁହନ୍ତି ରେମା। ସେ ଚାଷ ପ୍ରତି ଆଗ୍ରହୀ ହୋଇ ୯୦ ଦଶକରେ ତାଙ୍କ ଘର ଛାତ ଉପରେ ଚାଷ ଆରମ୍ଭ କରିଥିଲେ। ସମ୍ପୂର୍ଣ୍ଣ ଜୈବିକ ପଦ୍ଧତିରେ ଚାଷ କରୁଛନ୍ତି। ପ୍ରଥମେ ସେ ୪ଟି କିସମର ପରିବା ଚାଷ ଆରମ୍ଭ କରିଥିଲେ। ଏବେ ବିଲାତିବାଇଗଣ, ଭେଣ୍ଡି, କଖାରୁ, ଲାଉ, ଜହ୍ନି ଆଦି ୨୦ରୁ ୩୦ ପ୍ରକାର ଫଳ ଓ ପରିବା ଫଳାଉଛନ୍ତି। ନିଜେ ଜୈବିକ ଖତ ପ୍ରସ୍ତୁତ କରି ତାହାକୁ ବ୍ୟବହାର କରୁଛନ୍ତି। ସେ ପରିବା ବିକ୍ରିରୁ ଯାହା ରୋଜଗାର କରୁଛନ୍ତି ତାହାଠାରୁ ଅଧିକ ଗୁଣ ମଞ୍ଜିରୁ ପାଉଛନ୍ତି। ପ୍ରତ୍ୟେକ ମଞ୍ଜି ପ୍ୟାକେଟକୁ ୨୫ରୁ ୪୦ ଟଙ୍କା ମୂଲ୍ୟରେ ବିକ୍ରି କରୁଛନ୍ତି ଏବଂ ଏଥିପାଇଁ ରେମା କେରଳର ବିଭିନ୍ନ ଅଞ୍ଚଳରୁ ଅର୍ଡର ପାଉଛନ୍ତି। ରେମା ପିଲାବେଳୁ ବଗିଚା କରିବାକୁ ଭଲ ପାଉଥିଲେ। ବିବାହ ପରେ ସେ ଛାତ ଉପରେ ବଗିଚା ଆରମ୍ଭ କରିଥିଲେ। ସେ ବଗିଚା କରିବାର କୌଶଳ ଲୋକଙ୍କୁ ଶିଖାଉଛନ୍ତି।

ଚିରନ୍ତନୀ

କାଶବନ କହେ, ବାରେ
ଭୁଲିଯାଅ ପଥ ଆରେ
ରହିଯାଅ ସାବଧାନ ପାନ୍ଥ !
ଧରାରେ ଖେଳୁଛି ଛବି କାନ୍ତ।

-(ଶରତ-ସନ୍ଧ୍ୟା)

-କାଳିନ୍ଦୀ ଚରଣ ପାଣିଗ୍ରାହୀ

su | do | ku — ସୁ-ଡୋ-କୁ

Puzzles by Srikant Ghosh

		1		6				
		6			2	8	1	7
6						3		
		4		2				5
9		2		1		4		
	2	5	8					3
	4						7	9
			7			1		

ଏହାର ଉତ୍ତର ଆସନ୍ତାକାଲି ପ୍ରକାଶ ପାଇବ

ଉପରେ ପ୍ରଦତ୍ତ ସୁଡୋକୁର ଏପରି ସମାଧାନ କରିବାକୁ ହେବ, ଯେପରି ପ୍ରତ୍ୟେକ ଧାଡ଼ି, ସ୍ତମ୍ଭ ଓ ଆୟତାକାର ବାକ୍ସ ଭିତରେ ୧ରୁ ୯ ପର୍ଯ୍ୟନ୍ତ ଅଙ୍କ ରହିବ।

2	6	9	5	8	7	1	4	3
1	7	8	6	3	4	5	2	9
4	5	3	2	1	9	8	7	6
3	9	4	8	2	1	6	5	7
5	2	7	4	6	3	9	8	1
6	8	1	9	7	5	2	3	4
8	4	2	3	9	6	7	1	5
9	1	5	7	4	8	3	6	2
7	3	6	1	5	2	4	9	8

ଗତକାଲିର ଉତ୍ତର

ଧଳାହାତୀର ଦେଶ

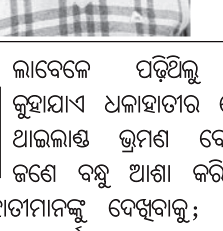

ନିରଞ୍ଜନ ସାହୁ

ପିଲାବେଳେ ପଢ଼ିଥିଲୁ ଥାଇଲାଣ୍ଡକୁ କୁହାଯାଏ ଧଳାହାତୀର ଦେଶ। ତେଣୁ ଥାଇଲାଣ୍ଡ ଭ୍ରମଣ ବେଳେ ମୋର ଜଣେ ବନ୍ଧୁ ଆଶା କରିଥିଲେ ସେଇ ଧଳାହାତୀମାନଙ୍କୁ ଦେଖିବାକୁ; ମାତ୍ର ଭ୍ରମଣ ସମୟରେ ପର୍ଯ୍ୟଟକମାନଙ୍କ ପାଇଁ ଧଳାହାତୀ ଦେଖିବା ଭଳି କୌଣସି ବ୍ୟବସ୍ଥା ନ ଥିଲା। ଏପରିକି ସେମାନଙ୍କ ପ୍ରମୁଖ ବନ୍ୟଜନ୍ତୁ ପରିଦର୍ଶନ ସ୍ଥଳରେ ମଧ୍ୟ ଧଳାହାତୀଙ୍କ ଅନୁପସ୍ଥିତି ବନ୍ଧୁଙ୍କ ମନରେ ଘୋର ନିରାଶା ସୃଷ୍ଟି କରିଥିଲା, ପିଲାଦିନର ସ୍ମୃତିକୁ ଉଖାଡ଼ିଲେ ମନେ ପଡ଼ିଯାଉଛି ଥାଇଲାଣ୍ଡର ପୂର୍ବ ନାଁ ଥିଲା ଶ୍ୟାମ ଦେଶ। ତେଣୁ କେହି କେବେ କହି ନ ଥିଲେ ବି ମନ ଭିତରେ ଧାରଣାଟିଏ ଜମାଟ ବାନ୍ଧି ଯାଇଥିଲା, ଥାଇଲାଣ୍ଡ ଭାଷାରେ 'ଶ୍ୟାମ' ବୋଧହୁଏ ଧଳାହାତୀକୁ ବୁଝାଉଥିବ। ତା ନ ହେଲେ ଶ୍ୟାମ ଦେଶ କହିଲେ ଧଳାହାତୀର ଦେଶ କୁହାଯାଉଛି ବା କାହିଁକି! ଏଇ ବିଭ୍ରାନ୍ତି ଦୂରହେଲା ବହୁ ଅନୁସନ୍ଧାନ ପରେ। ଶ୍ୟାମ ସହ ଧଳାହାତୀର ସମ୍ପର୍କ ନାହିଁ, ବରଂ ଶ୍ୟାମ ହେଉଛି ମୂଳ ସଂସ୍କୃତିରୁ ଅଣାଯାଇଥିବା ଶବ୍ଦ, ଯାହାର ଅର୍ଥ ସବୁଜ ଅଥବା ଶ୍ୟାମଳ - ଅର୍ଥାତ୍ ଦେଶର ସବୁଜିମାଭରା ପରିବେଶ ପାଇଁ ଦେଶଟିଏ ଏମିତି ନାଁ ବାଛି ନେଇଥିଲା ବହୁ ଶତାବ୍ଦୀ ତଳେ। ଅର୍ଥାତ୍, ଶ୍ୟାମ ଦେଶ ଓ ଧଳାହାତୀର ଦେଶ କହିଲେ ଯଦିଓ ଥାଇଲାଣ୍ଡକୁ ବୁଝାଏ; ମାତ୍ର ଶ୍ୟାମ ଅର୍ଥ ଧଳାହାତୀ ନୁହେଁ।

ବେଶ୍ କିଛିବର୍ଷ ହେଲା ଭାରତ ସମେତ ତୃତୀୟ ବିଶ୍ୱର ବହୁ ଦେଶରେ ପ୍ରଶାସନିକ କଳ ଦାୟିତ୍ୱରେ ଥିବା ବ୍ୟକ୍ତିମାନଙ୍କୁ ଧଳାହାତୀ ବୋଲି କୁହାଯାଉଛି। ହାତୀକୁ ପୋଷିବା ଭାରି ବ୍ୟୟବହୁଳ ବ୍ୟାପାର। ତା'ଛଡ଼ା ଏଇ ଦେଶମାନଙ୍କରେ ପ୍ରଶାସନିକ ବ୍ୟବସ୍ଥା ଏତେ ବଡ଼ ଯେ ତାହାକୁ ହାତୀ ଭଳି ବିଶାଳକାୟ ପ୍ରାଣୀ ସହ ତୁଳନା କରିବା କିଛି ମନ୍ଦ ନୁହେଁ। ମାତ୍ର ସେମାନଙ୍କଠାରୁ ଯାହା ଆଶା କରାଯାଏ ତାହା ମିଳେନାହିଁ, ସେମାନଙ୍କୁ ହାତୀ କୁହାଗଲେ ଚଳିଥାନ୍ତା, ମାତ୍ର ଧଳାହାତୀ କହିବାର ତାତ୍ପର୍ଯ୍ୟ କ'ଣ ହୋଇପାରେ! ସେମାନେ ଧୋବଧବଳିଆ, ସମାଜର ଉଚ୍ଚବର୍ଗ ବୋଲି ପ୍ରତୀୟମାନ ହୁଅନ୍ତି। ଧଳାହାତୀ ସେଇମାନେ, ଯାହାଙ୍କ ପାଇଁ ବହୁତ ଖର୍ଚ୍ଚ କରିବାକୁ ପଡ଼େ; ମାତ୍ର ସେମାନଙ୍କ କାମ ଆଖିଦୃଷ୍ଟିଆ ନୁହେଁ, ଯାହାକୁ କହନ୍ତି - ନାମ୍ ବଡ଼ା ଦର୍ଶନ ଥୋଡ଼ା!

ଭାରତୀୟ ହିନ୍ଦୁ ପୁରାଣ ଅନୁସାରେ ଦେବରାଜଙ୍କ ବାହନ ହେଲେ ଗୌର ବର୍ଣ୍ଣର ହସ୍ତୀ, ଯାହାର ନାଁ ଐରାବତ। ଏହା ହସ୍ତୀ ହୋଇଥିଲେ ବି ପକ୍ଷୀ ପରି ଉଡ୍ଡୟନ କ୍ଷମତାବିଶିଷ୍ଟ। ଅବଶ୍ୟ କେହି ଧଳାହାତୀ ଉପରେ ଚର୍ଚ୍ଚା କଲାବେଳେ ଐରାବତଙ୍କୁ ସ୍ମରଣ କରନ୍ତିନାହିଁ। ଶ୍ରୀମଦ୍ ଭଗବତ୍ ଗୀତାର ଦଶମ ଅଧ୍ୟାୟରେ ଭଗବାନ୍ ଶ୍ରୀକୃଷ୍ଣ ବିଭିନ୍ନ ବର୍ଗରେ ଶ୍ରେଷ୍ଠମାନଙ୍କର ଉଦାହରଣ ଦେଲାବେଳେ ହସ୍ତୀମାନଙ୍କ ଭିତରେ ଐରାବତ ଶ୍ରେଷ୍ଠ ବୋଲି କହିଛନ୍ତି। ଅର୍ଥାତ୍ ଧଳାହାତୀମାନେ ଐରାବତଙ୍କ ବଂଶଜ ବୋଲି ଅନୁମାନ କରିବା ବି ନିହାତି ଅସଂଗତ ଓ ହାସ୍ୟାସ୍ପଦ।

ହାତୀ ଗୋଟିଏ ତୃଣଭୋଜୀ ପ୍ରାଣୀ। ଯଦିଓ ବିଶାଳକାୟ, ସେ କାହା ଉପରେ ନିଜଆଡୁ ଔଦ୍ଧତ୍ୟ ଦେଖାଏ ନାହିଁ; ମାତ୍ର କେହି ଆକ୍ରମଣ କଲେ ସେ ପ୍ରତିଶୋଧ ନେବାକୁ ଭୁଲେନାହିଁ। ମାତ୍ର ଆଲୋଚିତ ପ୍ରସଙ୍ଗର ଧଳାହାତୀମାନେ କେବଳ ତୃଣଭୋଜୀ କିମ୍ବା ମାଂସାହାରୀ ନୁହନ୍ତି।

ସେମାନେ ସର୍ବଭକ୍ଷ ଆଉ ପ୍ରୋଟୋକଲ ପରିବେଷ୍ଟିତ ଧଳାହାତୀମାନେ ସେମାନଙ୍କ ବେଭାରରେ ସାମାନ୍ୟ ବିଚ୍ୟୁତିକୁ କ୍ଷମା ଦିଅନ୍ତି ନାହିଁ।

ଥାଇଲାଣ୍ଡ ଆଗରୁ ଏକକ ନରପତିଙ୍କ ଅଧୀନରେ ଥିଲା। ଯଦିଓ ଆଜି ଦିନରେ ଏହା ଏକ ଗଣତନ୍ତ୍ର ମାତ୍ର ସେମାନଙ୍କର ସାମ୍ବିଧାନିକ ମୁଖ୍ୟ ହେଉଛନ୍ତି ରାଜା। ପ୍ରାଚୀନ ଯୁଗରେ ଥାଇଲାଣ୍ଡର ଶାସକମାନେ ଯେଉଁ ସଂଭ୍ରାନ୍ତମାନଙ୍କୁ ନିଜର ପ୍ରତିଦ୍ୱନ୍ଦ୍ୱୀ ଭାବରେ ଦେଖୁଥିଲେ ସେମାନଙ୍କୁ ସଂଭ୍ରାନ୍ତ ବେଭାର ଭାବରେ ଶ୍ୱେତହସ୍ତୀ ଦାନ କରୁଥିଲେ। ଏକପକ୍ଷରେ କୁହାଯାଉଥିଲା ଯେ ତାହା ଥିଲା ସମ୍ଭ୍ରାନ୍ତର ପ୍ରତୀକ; ମାତ୍ର ପ୍ରକାରାନ୍ତରେ ସେଇ ବିଶାଳ ହସ୍ତୀ ପାଇଁ ଖାଦ୍ୟ ଯୋଗାଡ଼ କରି କରି ପ୍ରାପକ ଦିନକୁ ଦିନ ହୀନିମାନ ହେଉଥିଲେ। କୌଶଳରେ ପ୍ରତିପକ୍ଷଙ୍କୁ ଧନହୀନ କରିବାର ଏହା ଥିଲା ଏକ ସୁଚିନ୍ତିତ ପ୍ରକ୍ରିୟା, ଥାଇଲାଣ୍ଡରେ ଆଜି ଦିନରେ ବଞ୍ଚିଥିବା ଧଳାହାତୀଙ୍କ ସଂଖ୍ୟା ଖୁବ୍ କମ୍। ଗୋଟିଏ ଆକଳନ ଅନୁସାରେ, ତାହା ତିରିଶ ଭିତରେ ସୀମିତ; ମାତ୍ର ଆଲୋଚିତ ଧଳାହାତୀମାନେ କେତେସଂଖ୍ୟାରେ ଦିନକୁ ଦିନ ବଢ଼ୁଛନ୍ତି ତାହା ଆପଣମାନେ ଲକ୍ଷ୍ୟ କରିପାରୁଥିବେ।

ଧଳାହାତୀ କହିଲେ କ'ଣ ଖାଲି ପଦବୀରେ ଥାଇ ମୁନିବକୁ ଖର୍ଚ୍ଚାନ୍ତ କରାଉଥିବା ଅଧିକାରୀ ? ପ୍ରାଇଭେଟ୍ କମ୍ପାନୀଗୁଡ଼ିକ ଖୋଜନ୍ତି ସେହିପରି ଅଧିକାରୀ, ଯେଉଁମାନେ କମ୍ପାନୀକୁ ଅଧିକରୁ ଅଧିକ ଲାଭ ଆଣିଦେଇପାରିବେ। ଅର୍ଥାତ୍ ସଂପୃକ୍ତ ଅଧିକାରୀ ଯଦି କମ୍ପାନୀ ପାଇଁ ଲାଭଦାୟକ ନ ହୋଇ ପ୍ରକାରାନ୍ତରେ କ୍ଷତି ପହଞ୍ଚାନ୍ତି ବା କମ୍ପାନୀର ଲାଭ ପରିମାଣ ହ୍ରାସର କାରଣ ପାଲଟନ୍ତି ତାଙ୍କୁ ତଡ଼ିବା ପାଇଁ ମଶାମାଛିକୁ ନିଜ ଶରୀରଠାରୁ ତଡ଼ିବାକୁ ଯେତିକି ସମୟ ଦରକାର ସେତିକି ସମୟ ବି ଲାଗେନାହିଁ ମୁନିବମାନଙ୍କୁ। ସେହି କାରଣରୁ ପ୍ରାଇଭେଟ୍ ଚାକିରି କରିଥିବା ବ୍ୟକ୍ତିଟି ଧଳାହାତୀ ପାଲଟିବା ସମ୍ଭବ ହୁଏନାହିଁ। ତା'ର କାମର ମୂଲ୍ୟାୟନ ପ୍ରତିଦିନ ହେଉଥାଏ, ଦକ୍ଷତାର ପରିଚୟ ପ୍ରତିପାଦନ କରିବାକୁ ପଡ଼ିଥାଏ ପ୍ରତିନିୟତ।

ସରକାରୀ ଚାକିରିରେ ଥରେ ପଶିଗଲେ ସେଠାରୁ ଜଣକୁ ତୁରନ୍ତ ବାହାର କରିବା ଏତେ ସହଜ ନୁହେଁ। କେବଳ ଉପରିସ୍ଥ ହାକିମଙ୍କୁ ହାତରେ ରଖିପାରିଲେ ଜଣେ ସହଜରେ ଚାକିରିକାଳ କଟେଇ ଦେଇପାରେ। କାର୍ଯ୍ୟଦକ୍ଷତା ତୁଳନାରେ ଚାଟୁକାରିତାର ଆଦର ଅଧିକ ଥିବାରୁ ପ୍ରତିଦିନ ନୂଆ ନୂଆ ଧଳାହାତୀମାନେ ଜନ୍ମ ନିଅନ୍ତି।

ବାବୁତନ୍ତ୍ରକୁ ଅଧିକ ସମନ୍ୱିତ କରିବା ପାଇଁ ଆମ ଦେଶରେ ଅନେକ ପ୍ରଶାସନିକ ସଂସ୍କାର କମିଶନ ବସିଛି; ମାତ୍ର ସେଗୁଡ଼ିକରୁ ଆଶାନୁରୂପ ଫଳ ନ ମିଳିବାର ପ୍ରମୁଖ କାରଣ ହେଲା ରାଜନୈତିକ ଇଚ୍ଛାଶକ୍ତିର ଅଭାବ ଏବଂ ରାଜନୈତିକ ନେତୃତ୍ୱ ଅନେକ ସମୟରେ ବାବୁମାନଙ୍କ ଆୟରେ। ବାବୁ ସଂସ୍କୃତିରେ ଏତେ ଅଧିକାରୀଙ୍କ ବାଟ ଦେଇ ନିଷ୍ପତ୍ତି ନିଆଯାଏ ଯେ, ସେଥିରେ ଜଣକୁ ଦାୟୀ କରିବା ସମ୍ଭବ ହୁଏନାହିଁ ଏବଂ ଏଇ ବ୍ୟବସ୍ଥାରେ ଖସିଯାଆନ୍ତି ଗୋଳମାଳ କରୁଥିବା ବାବୁମାନେ।

ସବୁ ବାବୁ ଧଳାହାତୀ ନୁହନ୍ତି ତାହା ହିଁ ଆଶ୍ୱାସନାର ବିଷୟ। ଦେଶର ଅଗ୍ରଗତିରେ ଆମ ଦେଶର ଅମଲାମାନଙ୍କର ଯୋଗଦାନକୁ ନ୍ୟୂନ କରିବା ଉଚିତ ନୁହେଁ, ଦେଶର ଅତ୍ୟନ୍ତ ମେଧାବୀ ପିଲାମାନେ ପ୍ରଶାସନିକ ସେବାରେ ଯୋଗଦିଅନ୍ତି। ତେବେ ଦେଶରେ ଗୋଳମାଳ କରୁଥିବା ଧଳାହାତୀଙ୍କ ସଂଖ୍ୟା ଯେତେ କମିବ, ସେତେ ମଙ୍ଗଳ ସାଧାରଣ ଜନତାଙ୍କ ପାଇଁ।

ମୋ:୯୪୩୮୪୮୨୯୧୧

ପାଠକ ଶ୍ରେଷ୍ଠ ବିଚାରକ

ମହାନଦୀ ପାଣି ପ୍ରଦୂଷିତ ହେବାରେ ଲାଗିଛି

ମହାଶୟ,

୨୦୧୬ ମସିହାରେ ଛତିଶଗଡ଼ ମହାନଦୀ ଉପରେ କଲ୍‌ମା ବ୍ୟାରେଜ ନିର୍ମାଣ କାମ ସାରିବା ପରେ ଓଡ଼ିଶାକୁ ମହାନଦୀ କଥା ମନେପଡ଼ିଥିଲା। ଓଡ଼ିଶା ସରକାରଙ୍କ ଜଳସମ୍ପଦ ବିଭାଗ ତଥ୍ୟ ଅନୁସାରେ ଓଡ଼ିଶାର ୩୦ ଜିଲା ମଧ୍ୟରୁ ୨୩ଟି ଜିଲା ମହାନଦୀ ଅବବାହିକାରେ ଆସୁଛି। ସମ୍ବଲପୁରରୁ କଟକ, ପାରାଦୀପ ପର୍ଯ୍ୟନ୍ତ ସବୁଠି ମହାନଦୀ ପାଣି ପ୍ରଦୂଷିତ ହୋଇଛି। ପ୍ରଦୂଷଣ କାହାରିକୁ ଆଉ ବ୍ୟଥିତ କରୁନାହିଁ। ମନୁଷ୍ୟକୃତ ଅତ୍ୟାଚାର ପାଇଁ ମହାନଦୀ ସଙ୍କୁଚିତ ହୋଇ ସାରିଲାଣି। ବର୍ତ୍ତମାନ ସହରରୁ ନିର୍ଗତ ବର୍ଜ୍ୟଜଳ ସିଧାସଳଖ ମହାନଦୀରେ ମିଶୁଛି। ଓଡ଼ିଶାର ଜୀବନରେଖା ମହାନଦୀର ଜଳ ନିୟନ୍ତ୍ରଣ ଏକ ପ୍ରକାର ଛତିଶଗଡ଼ ହାତରେ ରହିଛି। ହୀରାକୁଦ ବନ୍ଧ ଯୋଜନା ପ୍ରଥମେ ମୁଖ୍ୟତଃ ତ୍ରିକୋଣଭୂମି ଅଞ୍ଚଳର ବନ୍ୟା ନିୟନ୍ତ୍ରଣ ପାଇଁ ପରିକଳ୍ପନା କରାଯାଇଥିଲା। ଅନୁସନ୍ଧାନରୁ ଜଣାଯାଏ, ହୀରାକୁଦ ଜଳଭଣ୍ଡାରର ସୁପରିଚାଳନା ପାଇଁ ଭିତ୍ତିଭୂମି ତଥା ବ୍ୟବସ୍ଥାର ସୁଦୃଢ଼ୀକରଣ ପାଇଁ ରାଜ୍ୟ ସରକାର ସମ୍ପୂର୍ଣ୍ଣ ଅସମର୍ଥ। ଅଣମୌସୁମୀ ଋତୁରେ ଜଳ ସଂରକ୍ଷଣ ନିମନ୍ତେ ଓଡ଼ିଶା ମହାନଦୀରେ କମ୍ ଉଚ୍ଚତାର ବ୍ୟାରେଜ ନିର୍ମାଣ କରିବାର ଆବଶ୍ୟକତା ରହିଛି। ଏହା ସହ ମହାନଦୀକୁ ପ୍ରଦୂଷଣମୁକ୍ତ କରିବା ଲାଗି ଯୋଜନା କରାଯିବା ଦରକାର।

-ଦେବତିକ୍ତ ମିଶ୍ର, ଶ୍ରୀରାମଚନ୍ଦ୍ରପୁର, ସତ୍ୟବାଦୀ, ପୁରୀ

ପାଠକ ଶ୍ରେଷ୍ଠ ବିଚାରକ ସ୍ତମ୍ଭକୁ ପତ୍ର ପଠାଇବାର ଠିକଣା: ସମ୍ପାଦକ, ଧରିତ୍ରୀ, ବି-୧୫, ରସୁଲଗଡ ଶିଳ୍ପାଞ୍ଚଳ, ଭୁବନେଶ୍ୱର-୭୫୧୦୧୦
କେବଳ ସମ୍ପାଦକଙ୍କୁ ପତ୍ର, ଖବର ପାଇଁ ବ୍ୟବହାର କରନ୍ତୁ : E-mail:dharitripress@gmail.com (Use only for letters to Editor, news & news photos) କେବଳ ବିଜ୍ଞାପନ ପାଇଁ ବ୍ୟବହାର କରନ୍ତୁ: E-mail:advt@dharitri.com :miku11@yahoo.com (Use only for advertisements,commercial queries)

ସୋସିଆଲ ମିଡିଆରେ ବିଭ୍ରାନ୍ତିକର ତଥ୍ୟ

ଯୁଧିଷ୍ଠିର ମହାରଣା

ସୋସିଆଲ ମିଡ଼ିଆ ଦୈନନ୍ଦିନ ଜୀବନଶୈଳୀର ଏକ ଅଙ୍ଗ ପାଲଟିଗଲାଣି। ଏଥିରେ ଅନେକ ପ୍ରସଙ୍ଗ ଉପରେ ମେସେଜ ଆସିଥାଏ। ଗୁଜବ କିମ୍ବା ବାସ୍ତବତା ଯାଞ୍ଚ ନ କରି ଆମେ କିଛି ପୋଷ୍ଟ, ଟୁଇଟ, ବାର୍ତ୍ତା, ଫଟୋ ଏବଂ ଭିଡିଓ ପୋଷ୍ଟ କରୁଛୁ, ଯାହା ଲକ୍ଷାଧିକ ଲୋକଙ୍କ ପାଖରେ ପହଞ୍ଚୁଛି। ତେବେ ଏହି ମିଛ ପୋଷ୍ଟଗୁଡ଼ିକ ଯେ କେତେ ଭୟାନକ ନିକଟରେ ମହାରାଷ୍ଟ୍ରରେ ଏକ ଛାତିଥରା ଘଟଣାରୁ ଜାଣିବାକୁ ମିଳିଛି। ଖବର ମୁତାବକ ଔରଙ୍ଗାବାଦ ଅଞ୍ଚଳର ଜଣେ ନବ ବିବାହିତ ଯୁବକ ବିଦେଶରେ କାର୍ଯ୍ୟରତ। ସୋସିଆଲ ମିଡ଼ିଆରେ କେହି ଫେକ୍ କରି ତାଙ୍କ ଧର୍ମପତ୍ନୀଙ୍କ ସହ ତାଙ୍କ ତଥାକଥିତ ପ୍ରଥମ ପ୍ରେମିକକୁ ଯୋଡ଼ି କେହି ଜଣେ ଫଟୋ ଭାଇରାଲ କରିଦେଲେ। ଅତ୍ୟନ୍ତ ଭଲ ପାଉଥିବା ପତ୍ନୀଙ୍କ ଏପରି ଫଟୋ ଦେଖି ବିଶ୍ୱାସ କରିପାରିଲେ ନାହିଁ କିନ୍ତୁ ମନ ଦୁଃଖ କରି ଘରକୁ ଫେରିଆସିଲେ। ଘରକୁ ଫେରିବା ଦିନ ସଂଯୋଗକୁ ତାଙ୍କ ପତ୍ନୀ ଘର ଦୁଆରମୁହଁରେ ଜଣେ ଅଜଣା ଯୁବକ ସହ କଥା ହେଉଥିବାର ସେ ଦୂରରୁ ଦେଖିପାରିଲେ। ପତ୍ନୀଙ୍କୁ ସାକ୍ଷାତ ନ କରି, ଘରକୁ ନ ଯାଇ ନିଜ ମୋବାଇଲ ଫୋନ୍ ସେଇଠି ଖୋଲି ଏହାର ରେକର୍ଡିଂ ତ ରଖିଲେ କିନ୍ତୁ ଭାଇରାଲ ହୋଇଥିବା ଫଟୋଗୁଡ଼ିକୁ ସେ ପୁନର୍ବାର ଦେଖି ତତ୍କାଳ ମ୍ରିୟମାଣ ହୋଇପଡ଼ିଲେ। ଅତ୍ୟନ୍ତ ଦୁଃଖିତ ହୋଇପଡ଼ି ଜଣେ ପଡ଼ୋଶୀଙ୍କ ବାରିପଟ ଗଛରେ ସେ ଆତ୍ମହତ୍ୟା କରିଦେଲେ। ପୋଲିସ ଖୋଳତାଡ଼ କରି ଯାହା ଜାଣିଲା ସେ ଦିନର ସେ ଯୁବକଟି ଥିଲେ ଜଣେ ଡେଲିଭରି ବୟ ଏବଂ ପୋଲିସ ଏହା ମଧ୍ୟ ଜାଣିଲା ଯେ ତାଙ୍କ ଧର୍ମପତ୍ନୀଙ୍କର କୌଣସି ପ୍ରେମିକ ହିଁ ନଥିଲେ। କେହି ଜଣେ ବଦମାସୀ କରି ଫେକ୍ ଫଟୋ ଏଡିଟିଂ କରି ଏହି ଘଟଣା ଘଟାଇଛି। ଏକ ମିଛ ବଦମାସୀର ବିଭ୍ରାନ୍ତିକର ଫଟୋ କିପରି ଅକାରଣରେ ଜଣଙ୍କର ଜୀବନ ନେଇଗଲା, ଏହା ଭାତହାଣ୍ଡିରୁ ଗୋଟିଏ।

ବର୍ତ୍ତମାନ ଅନେକ ଫେକ୍ ମେସେଜ ସୋସିଆଲ ସାଇଟରେ ଭାଇରାଲ ହେଉଥିବା ଦେଖିବାକୁ ମିଳୁଛି। ବିଶେଷକରି ଏଭଳି ମେସେଜ ଏକ ସଙ୍ଗେ ଏକାଧିକ ଗ୍ରୁପରେ ପଠାଯିବା ଦ୍ୱାରା ସମାଜରେ ଭୁଲ୍ ଖବର ପ୍ରଚାରିତ ହେଉଛି। ତେଣୁ ଏଭଳି କୌଣସି ମେସେଜ ବିଶେଷକରି ସମାଜରେ ଚାଲିଥିବା କିଛି ସମ୍ବେଦନଶୀଳ ଘଟଣାକୁ ନେଇ ମେସେଜ ଆସିଲେ ଏହାକୁ ତୁରନ୍ତ ଫରୱାର୍ଡ ନକରି ପ୍ରଥମେ ତାହା ଠିକ୍ କି ନୁହେଁ ଜାଣିବା ପରେ ଫରୱାର୍ଡ କରନ୍ତୁ। କାରଣ ଏଥିପାଇଁ ମେସେଜ ପଠାଇବା ଭଳି ସାଇବର କ୍ରାଇମ ଲାଗି ଦଣ୍ଡ ମଧ୍ୟ ଭୋଗିବାକୁ ପଡ଼ିପାରେ।

ବର୍ତ୍ତମାନ ଅନେକ ବିଶିଷ୍ଟ ବ୍ୟକ୍ତିବିଶେଷ, ସେଲିବ୍ରିଟିମାନଙ୍କ ପର୍ସନାଲ ଲାଇଫକୁ ନେଇ ହେଉ ଅବା ଅନ୍ୟାନ୍ୟ ଘଟଣାକୁ ନେଇ ଅନେକ ଫେକ୍ ଖବର ପ୍ରଚାର ହେଉଛି। କିଛି ସଂସ୍ଥା ନିଜର ଭ୍ୟୁ ବଢ଼ାଇ ଟଙ୍କା ରୋଜଗାର କରିବା ଉଦ୍ଦେଶ୍ୟରେ ଏପରି କରୁଛନ୍ତି। ତେଣୁ ଏଭଳି କୌଣସି ଖବର ପାଇଲେ ତାହା କେଉଁ ସ୍ରୋତରୁ ଆସିଛି ପ୍ରଥମେ ଦେଖନ୍ତୁ। ଯଦି ତାହା ଜଣାଶୁଣା ଖବର ସଂସ୍ଥାର ନ୍ୟୁଜ ହୋଇଥାଏ ତେବେ ଫରୱାର୍ଡ କରନ୍ତୁ, ନଚେତ ଏହା ଫେକ୍ ହୋଇପାରେ।

ଯଦିଓ ଆମେ ସୋସିଆଲ ମିଡ଼ିଆରେ ଯେପରି କୌଣସି ଭୁଲ୍ ତଥ୍ୟ ପ୍ରଚାର ନ ହେବ ସେଥିପାଇଁ ଯତ୍ନଶୀଳ ରହିବା ଆବଶ୍ୟକ। ତା'ଛଡ଼ା ନିଜେ ମଧ୍ୟ ଠିକ୍ କଥା ଜାଣିବା ଦରକାର, ନଚେତ ମିଥ୍ୟା ଖବର ବାଣ୍ଟିବା ଲାଗି ଆପଣଙ୍କ ବିରୋଧରେ କାର୍ଯ୍ୟାନୁଷ୍ଠାନ ବି ଗ୍ରହଣ କରାଯାଇପାରେ। ତେଣୁ ସୋସିଆଲ ମିଡ଼ିଆରେ କିଛି ପୋଷ୍ଟ ଅଥବା ଫରୱାର୍ଡ ପୂର୍ବରୁ ସଚେତନତା ଜରୁରୀ। ଏ କ୍ଷେତ୍ରରେ ଭଲ ଭାବେ ମନେରଖନ୍ତୁ ଆପଣ ଜଣେ ଗଣତାନ୍ତ୍ରିକ ରାଷ୍ଟ୍ରର ସଚେତନ ନାଗରିକ। ଆପଣଙ୍କର ସାମାନ୍ୟତମ ଭୁଲ୍ ବା ଅଜ୍ଞତା ସମାଜ ପାଇଁ ଏପରି ଏକ ବିଭ୍ରାନ୍ତିକର ଭୁଲ୍ ତଥ୍ୟ ହୋଇପାରେ, ଯାହାକି ପରବର୍ତ୍ତୀ ସମୟରେ ଏ ନେଇ ଅନେକ ଅପ୍ରୀତିକର ପରିସ୍ଥିତି ମଧ୍ୟ ସୃଷ୍ଟି ହୋଇପାରେ। ଅନେକ ଅସାମାଜିକ ତତ୍ତ୍ୱ ଏହାର ଫାଇଦା ଉଠାଇ ସମାଜରେ ଭାଇଚାରା ନଷ୍ଟ କରିବା ସହ ବିଶୃଙ୍ଖଳା ସୃଷ୍ଟି କରନ୍ତି, ଯାହା ପାଇଁ ବେଳେ ବେଳେ ଆଇନଶୃଙ୍ଖଳା ପରିବେଶ ମଧ୍ୟ ବିଗିଡ଼ିଯାଏ। କୌଣସି ପରିସ୍ଥିତିରେ ଗୁଜବକୁ ଆଦୌ ଗ୍ରହଣ କରନ୍ତୁ ନାହିଁ କିମ୍ବା ଏହାକୁ ପ୍ରଚାର କରିବା ପାଇଁ ତିଳେମାତ୍ର ଚେଷ୍ଟା ମଧ୍ୟ କରନ୍ତୁ ନାହିଁ। ବରଂ ପ୍ରଶାସନ, ପୋଲିସକୁ ଏ ନେଇ ସୂଚିତ କରନ୍ତୁ। ଆପଣଙ୍କର ସାମାନ୍ୟତମ ଉଦ୍ୟମ ବା ପରିଶ୍ରମ ଅନେକ ବିପଦକୁ ମଧ୍ୟ ଟାଳି ଦେଇପାରେ। ସରକାରୀ ଭାବେ ଏହିପରି ସୋସିଆଲ ମିଡ଼ିଆରେ ବିଶୃଙ୍ଖଳା ସୃଷ୍ଟିକାରୀ ଓ ଶୃଙ୍ଖଳା ଭଙ୍ଗକାରୀଙ୍କ ପାଇଁ ନିର୍ଦ୍ଦିଷ୍ଟ ପୋର୍ଟାଲରେ ସୂଚିତ କରିବା ପାଇଁ ବ୍ୟବସ୍ଥା ରହିଛି ଏହାର ସୁଯୋଗ ନେବା ବାଞ୍ଛନୀୟ। ବଡ଼କଥା ହେଉଛି ଅନେକ ବିଭ୍ରାନ୍ତିକର, ତଥ୍ୟବିହୀନ, ଓ କପୋଳକଳ୍ପିତ ବାର୍ତ୍ତା ସବୁ ସମାଜରେ ଭୟାନକ ପରିସ୍ଥିତି ସୃଷ୍ଟି କରୁଛି। ଏ କ୍ଷେତ୍ରରେ ପୋଲିସକୁ ତଥ୍ୟ ସମ୍ବଳିତ ସବିଶେଷ ସବୁକିଛିକୁ ଯୋଗାଡ଼ କରିବା ପାଇଁ ଅନେକ ସମୟ ଲାଗିଥାଏ। ଅନେକ ମାମଲା ରୁଜୁ ହୁଏ କିନ୍ତୁ ଦଣ୍ଡବିଧାନ ହାର ସେପରି ଆଖିଦୃଶିଆ ହୋଇ ନ ଥାଏ।

ଆଇନଜୀବୀ, ଓଡ଼ିଶା ହାଇକୋର୍ଟ, କଟକ

ରୋଡ୍‌ଶୋ’ରୁ ପ୍ରିୟଙ୍କାଙ୍କ ପ୍ରଚାର ଆରମ୍ଭ

ନାମାଙ୍କନ ଦାଖଲ ପୂର୍ବରୁ ରୋଡ୍ ଶୋ’ରେ କଂଗ୍ରେସ ନେତା ରାହୁଲ ଗାନ୍ଧୀ ଓ ପ୍ରିୟଙ୍କା ଗାନ୍ଧୀ ଭଦ୍ରା।

ନାମାଙ୍କନ ପତ୍ର ଦାଖଲ କଲେ

ୱାୟନାଡ୍, ୨୩।୧୦(ପି.ଟି.)

ନଭେମ୍ବର ୧୩ରେ ୱାୟନାଡ୍ ଲୋକ ସଭା ଆସନ ପାଇଁ ଅନୁଷ୍ଠିତ ହେବାକୁ ଥିବା ଉପନିର୍ବାଚନ ନିମନ୍ତେ କଂଗ୍ରେସ ସାଧାରଣ ସମ୍ପାଦିକା ପ୍ରିୟଙ୍କା ଗାନ୍ଧୀ ଭଦ୍ରା ବୁଧବାର ଓ ନାମାଙ୍କନପତ୍ର ଦାଖଲ କରିଛନ୍ତି। ଏହା ପୂର୍ବରୁ ସେ ତାଙ୍କ ଭାଇ ତଥା ଲୋକ ସଭାର ବିରୋଧୀ ଦଳ ନେତା ରାହୁଲ ଗାନ୍ଧୀଙ୍କ ସହ କଲ୍‌ପେଟ୍ଟାଠାରେ ବିଶାଳ ରୋଡ୍ ଶୋ’ କରି ନିଜ ପାଇଁ ନିର୍ବାଚନ ପ୍ରଚାର ଆରମ୍ଭ କରିଛନ୍ତି। ଏଥିରେ ଦଳର ପୂର୍ବତନ ଅଧ୍ୟକ୍ଷା ସୋନିଆ ଗାନ୍ଧୀ, ବର୍ତ୍ତମାନର ଅଧ୍ୟକ୍ଷ ମଲ୍ଲିକାର୍ଜୁନ ଖାର୍ଗେ, କର୍ନାଟକ ମୁଖ୍ୟମନ୍ତ୍ରୀ ସିଦ୍ଧାରାମାୟା ଏବଂ ତେଲଙ୍ଗାନା ମୁଖ୍ୟମନ୍ତ୍ରୀ ଏ. ଭେଭନ୍ତ ରେଡ୍ଡୀ ପ୍ରମୁଖ ସାମିଲ ହୋଇଥିଲେ। ହଜାର ହଜାର ଜନସାଧାରଣ ପ୍ଲାକାର୍ଡ ଦେଖାଇ ଓ ଡ୍ରମ ବଜାଇ ସେମାନଙ୍କୁ ଭବ୍ୟ ସ୍ୱାଗତ କରିଥିଲେ।

ଏହା ପ୍ରିୟଙ୍କାଙ୍କର ନିର୍ବାଚନୀ ରାଜନୀତିରେ ପ୍ରଥମ ପଦାର୍ପଣ ଓ ନିଜ ପାଇଁ ପ୍ରଥମ ପ୍ରଚାର। ତେବେ ୧୯୮୯ରେ ପୂର୍ବତନ ପ୍ରଧାନମନ୍ତ୍ରୀ ରାଜୀବ ଗାନ୍ଧୀଙ୍କ ଦେହାନ୍ତ ପରେ ସେ ୧୭ ବର୍ଷ ବୟସରୁ ଦଳ ପାଇଁ ପ୍ରଚାର ଆରମ୍ଭ କରିଥିଲେ। ତେଣୁ ରାଜନୀତିରେ ତାଙ୍କର ୩୫ ବର୍ଷର ଅଭିଜ୍ଞତା ରହିଥିବା ପ୍ରିୟଙ୍କା କହିଛନ୍ତି। ଏହି ଅବସରରେ ରାହୁଲ ତାଙ୍କ ଭଉଣୀଙ୍କ ପାଇଁ ୱାୟନାଡ୍ ଜନସାଧାରଣଙ୍କ ସମର୍ଥନ ଲୋଡ଼ିଥିଲେ। ୱାୟନାଡ୍‌ର ସମସ୍ୟା ସମାଧାନ ଉପରେ ସେ ଓ ପ୍ରିୟଙ୍କା ଗୁରୁତ୍ୱ ଦେବେ ବୋଲି ରାହୁଲ କହିଛନ୍ତି। ପ୍ରିୟଙ୍କାଙ୍କୁ ୧୭ ବର୍ଷ ହୋଇଥିବାବେଳେ ବାପା ଚାଲିଗଲେ। ସେତେବେଳେ ପ୍ରିୟଙ୍କା ମୋ ମାଆଙ୍କ ଦେଖାଶୁଣା କରିଥିଲେ। ସେ ଆମ ପରିବାର ପାଇଁ ସବୁକିଛି ତ୍ୟାଗ କରିବାକୁ ପ୍ରସ୍ତୁତ ବୋଲି ରାହୁଲ କହିଛନ୍ତି।

ପ୍ରିୟଙ୍କାଙ୍କ ସମ୍ପତ୍ତି ୧୨ କୋଟି

ପ୍ରିୟଙ୍କା ଗାନ୍ଧୀ ଭଦ୍ରା ବୁଧବାର ନାମାଙ୍କନପତ୍ର ଦାଖଲ କରିବା ଅବସରରେ ସତ୍ୟପାଠରେ ନିଜର ସମ୍ପତ୍ତି ତାଲିକା ଘୋଷଣା କରିଛନ୍ତି। ତାଙ୍କ ସମ୍ପତ୍ତିର ମୂଲ୍ୟ ୧୨ କୋଟି ଟଙ୍କାରୁ ଊର୍ଦ୍ଧ୍ୱ ବୋଲି ଉକ୍ତ ତାଲିକାରୁ ଜଣାପଡ଼ିଛି। ୨୦୨୩-୨୪ ଆର୍ଥିକ ବର୍ଷରେ ତାଙ୍କର ମୋଟ ଆୟ ୪୬.୩୯ ଲକ୍ଷ ଟଙ୍କା। ଏଥିରେ ଘରଭଡ଼ାରୁ ଆୟ, ବ୍ୟାଙ୍କ ସୁଧ ଓ ଅନ୍ୟାନ୍ୟ ନିବେଶରୁ ଆୟ ରହିଛି। ପ୍ରିୟଙ୍କାଙ୍କ ଅସ୍ଥାବର ସମ୍ପତ୍ତି ପରିମାଣ ୪.୨୪ କୋଟି ଟଙ୍କା। ସେଥିରେ ୩ଟି ବ୍ୟାଙ୍କ ଆକାଉଣ୍ଟରେ ଥିବା ଜମାରାଶି, ମ୍ୟୁଚୁଆଲ ଫଣ୍ଡ ଏବଂ ପିପିଏଫ୍‌ରେ ନିବେଶ, ସ୍ୱାମୀ ରବର୍ଟ ଭଦ୍ରା ଉପହାର ଦେଇଥିବା ହୋଣ୍ଡା ସିଆର୍‌ଭି କାର୍, ୧.୧୫ କୋଟି ଟଙ୍କା ମୂଲ୍ୟର ୪୪୦୦ ଗ୍ରାମ ସୁନା ରହିଛି। ପ୍ରିୟଙ୍କାଙ୍କ ସ୍ଥାବର ସମ୍ପତ୍ତି ମୂଲ୍ୟ ୭.୭୪ କୋଟି ଟଙ୍କାରୁ ଅଧିକ। ସ୍ଥାବର ସମ୍ପତ୍ତି ମଧ୍ୟରେ ନୂଆଦିଲ୍ଲୀର ମେହେରୁଲି ଅଞ୍ଚଳରେ ଥିବା ପୈତୃକ କୃଷିଜମି ଏବଂ ଫାର୍ମହାଉସ୍‌ରୁ ଅଧା ଭାଗ, ଯାହାର ମୋଟ ମୂଲ୍ୟ ୨.୧୦ କୋଟି ଟଙ୍କାରୁ ଊର୍ଦ୍ଧ୍ୱ ହେବ। ଏହା ବ୍ୟତୀତ ହିମାଚଳପ୍ରଦେଶର ସିମ୍ଲାରେ ସେ କିଣିଥିବା ବାସୋପଯୋଗୀ ଜମିର ବର୍ତ୍ତମାନର ମୂଲ୍ୟ ୫.୬୩ କୋଟି ଟଙ୍କା ବୋଲି ସତ୍ୟପାଠରେ ଦର୍ଶାଯାଇଛି। ସ୍ୱାମୀ ରବର୍ଟ ଭଦ୍ରାଙ୍କ ସ୍ଥାବର ସମ୍ପତ୍ତି ୨୭.୬୪ କୋଟି ଏବଂ ଅସ୍ଥାବର ସମ୍ପତ୍ତି ୩୭.୯ କୋଟି ବୋଲି ପ୍ରିୟଙ୍କା ଉଲ୍ଲେଖ କରିଛନ୍ତି।

ବାତ୍ୟା ସମସ୍ୟା ଜଣାଇବାକୁ ହେଲ୍‌ପଲାଇନ ନମ୍ବର ଜାରିକଲା ଭାଜପା

ଭୁବନେଶ୍ୱର, ୨୩।୧୦(ସୁନିତ୍ ମିଶ୍ର)

ବାତ୍ୟା ‘ଦାନା’ ପାଇଁ ଆମେ ସତର୍କ ରହିବା ଏବଂ ଅନ୍ୟମାନଙ୍କୁ ସତର୍କ କରାଇବା । ଏହି ପ୍ରାକୃତିକ ବିପର୍ଯ୍ୟୟର ମୁକାବିଲା ଓ ପ୍ରସ୍ତୁତି ପାଇଁ ସମସ୍ତ ବ୍ୟବସ୍ଥା କରାଯାଇଛି। ପ୍ରଶାସନ, ସରକାର, ଅଗ୍ନିଶମ, ଏନ୍‌ଡିଆରଏଫ୍, ଏସ୍‌ଡିଆର୍‌ଏଫ୍ ଉଦ୍ଧାରକାରୀ ଦଳ ସହଯୋଗରେ ବାତ୍ୟାର ପୂର୍ବ ଓ ପରବର୍ତ୍ତୀ ପରିସ୍ଥିତିର ମୁକାବିଲା ଲାଗି ଦଳର କାର୍ଯ୍ୟକର୍ତ୍ତାଙ୍କୁ ଭାଜପା ରାଜ୍ୟ ସଭାପତି ମନମୋହନ ସାମଲ ପରାମର୍ଶ ଦେଇଛନ୍ତି । ଭାଜପା ରାଜ୍ୟ କାର୍ଯ୍ୟାଳୟଠାରେ ବୁଧବାର ଆୟୋଜିତ ଖବରଦାତା ସମ୍ମିଳନୀରେ ମନମୋହନ କହିଛନ୍ତି, ବାତ୍ୟା ସମ୍ପର୍କିତ ସମସ୍ୟାର ସମାଧାନ ପାଇଁ ରାଜ୍ୟ କାର୍ଯ୍ୟାଳୟ ତରଫରୁ ଏକ ୨୪ ଘଣ୍ଟିଆ ହେଲ୍‌ପଲାଇନ ନମ୍ବର ୦୬୭୪-୨୩୯୩୯୮୪ ଜାରି କରାଯାଇଛି। ପ୍ରଭାବିତ ଅଞ୍ଚଳର ବାସିନ୍ଦା ଏହି ନମ୍ବରରେ ଯୋଗାଯୋଗ କରି ଅଭିଯୋଗ କରିପାରିବେ। ସେହିପରି ରାଜ୍ୟ ସରକାରଙ୍କ ରାଜସ୍ୱ ଓ ବିପର୍ଯ୍ୟୟ ପରିଚାଳନା ବିଭାଗ ତରଫରୁ ବାତ୍ୟା ସମ୍ପର୍କିତ ସମସ୍ୟା ତଥା ଅଭିଯୋଗ ପାଇଁ ସତର୍କ ଆପ୍ ଜାରି କରାଯାଇଛି। ରାଜ୍ୟରେ ଭାଜପା ସରକାର ବାତ୍ୟା ମୁକାବିଲା ପ୍ରସଙ୍ଗରେ ସବୁ ପରିସ୍ଥିତିକୁ ସାମ୍ନା କରିବାକୁ ପ୍ରସ୍ତୁତ ଅଛନ୍ତି। ବାତ୍ୟା ମୁକାବିଲା, ଉଦ୍ଧାର ଓ ରିଲିଫ କାର୍ଯ୍ୟକୁ ପ୍ରାଧାନ୍ୟ ଦିଆଯାଇ ଏହି ସମୟରେ ଅନ୍ୟ ସମସ୍ତ କାର୍ଯ୍ୟକ୍ରମ ସ୍ଥଗିତ ରଖାଯାଇଛି। ଦଳର ସବୁ ଏମ୍‌ପି, ବିଧାୟକ, ନିର୍ବାଚିତ ଜନ ପ୍ରତିନିଧି, ରାଜ୍ୟ ପଦାଧିକାରୀ ଏବଂ କାର୍ଯ୍ୟକର୍ତ୍ତା ନିଜ ଅଞ୍ଚଳରେ ଉପସ୍ଥିତ ରହି ଉଦ୍ଧାର ଓ ରିଲିଫ କାର୍ଯ୍ୟରେ ସହଯୋଗ କରିବେ । ସାମାଜିକ ସଙ୍ଗଠନଗୁଡ଼ିକ ସମେତ ଦଳମତ ନିର୍ବିଶେଷରେ ଏକାଠି ହୋଇ ମୁକାବିଲା କରିବାକୁ ସାମଲ ନିବେଦନ କରିଛନ୍ତି ।

ବାତ୍ୟା ପରବର୍ତ୍ତୀ ସହାୟତା ପାଇଁ ଯୁବକଂଗ୍ରେସର କମିଟି

ଭୁବନେଶ୍ୱର, ୨୩।୧୦(ସୁନିତ୍ ମିଶ୍ର

ଓଡ଼ିଶା ପ୍ରଦେଶ ଯୁବ କଂଗ୍ରେସ ପକ୍ଷରୁ ରଞ୍ଜିତ କୁମାର ପାତ୍ରଙ୍କ ଅଧ୍ୟକ୍ଷତାରେ ଏକ କମିଟି ଗଠନ କରାଯାଇଛି। ଏହି କମିଟିରେ ରାଜ୍ୟରୁ ୧୦ ଜଣ ଏବଂ ଜିଲା ସ୍ତରରେ ୮ ଜଣଙ୍କୁ ରଖାଯାଇଛି। ସମସ୍ତଙ୍କ ଟେଲିଫୋନ ନମ୍ବର ଜାରି କରାଯାଇଛି। ଓଡ଼ିଶାରେ ହେବାକୁ ଥିବା ସମ୍ଭାବ୍ୟ ବାତ୍ୟା ଦାନାର ପ୍ରଭାବ ସମୟରେ ଲୋକମାନଙ୍କୁ ଜରୁରୀ ସହାୟତା ଏବଂ ଉଦ୍ଧାର କାର୍ଯ୍ୟରେ ସାହାଯ୍ୟ କରିବା ଲାଗି ଏହି କମିଟି ଗଠନ କରାଯାଇଛି। ଓଡ଼ିଶା ଯୁବ କଂଗ୍ରେସ ପ୍ରଭାରୀ ଅଜିତ ସିଂ ଏହି କମିଟି ଗଠନ କରିଛନ୍ତି।

ବିଏମ୍‌ସି ବିଜେଡି ରାଜନୀତିରେ ଅନାସ୍ଥା ଚର୍ଚ୍ଚା

ବ୍ରହ୍ମପୁର, ୨୩।୧୦(ନରସିଂହ ସାହୁ)

ବ୍ରହ୍ମପୁର ମହାନଗର ନିଗମ (ବିଏମ୍‌ସି)କୁ ନିର୍ବାଚିତ ବିଜେଡି କର୍ପୋରେଟରଙ୍କ ମଧ୍ୟରେ ଗୋଷ୍ଠୀ କନ୍ଦଳ ବଢ଼ୁଛି। ଡେପୁଟି ମେୟର ବିବେକ ରେଡ୍ଡୀଙ୍କ ବିରୋଧରେ ଅନାସ୍ଥା ପ୍ରସ୍ତାବ ଦାଖଲ ଲାଗି ଗୋଟିଏ ଗୋଷ୍ଠୀ ସଜବାଜ ହୋଇଛନ୍ତି। ଅନ୍ୟପକ୍ଷରେ ଜିଲା ସଭାପତି ରମେଶ ଚନ୍ଦ୍ର ଚ୍ୟାଉ ପଟ୍ଟନାୟକ ଓ ପୂର୍ବତନ ବିଧାୟକ ବିକ୍ରମ ପଣ୍ଡାଙ୍କ ମଧ୍ୟରେ ମତଭେଦ ଦେଖାଦେଇଛି। ଏଭଳି ସ୍ଥିତିରେ ବିକ୍ରମଙ୍କ ସମର୍ଥକ ୧୧ ଜଣ ଦଳୀୟ କର୍ପୋରେଟର ବୁଧବାର ଆସାମର ଗୁଆହାଟୀକୁ ଯାଇଛନ୍ତି। ସେମାନଙ୍କ ସହ ୨ ଜଣ ମହିଳା କର୍ପୋରେଟରଙ୍କ ସ୍ୱାମୀ ଅଛନ୍ତି। ଆଗତ ହେବାକୁ ଥିବା ଅନାସ୍ଥା ସପକ୍ଷରେ ଭୋଟ ଦେବାକୁ ସେମାନେ କାମାକ୍ଷା ଦେବୀଙ୍କ ନିକଟରେ ଶପଥ ନେବେ ବୋଲ ଚର୍ଚ୍ଚା ହେଉଛି। ବିବାଦରେ ନ ଥିବା କେତେକ ବିଜେଡି କର୍ପୋରେଟରଙ୍କ କହିବାନୁସାରେ ବିକ୍ରମ ଗୋଷ୍ଠୀ ମେୟର ସଂଘମିତ୍ରା ଦଳେଇଙ୍କୁ ଟାର୍ଗେଟ୍ କରିଛନ୍ତି। ତାଙ୍କ ବିରୋଧରେ ଅନାସ୍ଥା ଆଣିବା ପୂର୍ବରୁ ପ୍ରଥମେ ଡେପୁଟି ମେୟରଙ୍କୁ ହଟାଇବା ଲକ୍ଷ୍ୟ ରଖିଛନ୍ତି। ନିଗମର ୩୬ କର୍ପୋରେଟରଙ୍କ ମଧ୍ୟରୁ ବଡ଼ ଗୋଷ୍ଠୀ ବିକ୍ରମଙ୍କ ଖାସ ସମର୍ଥକ। ଗତ ୨୧ ରେ ଅନୁଷ୍ଠିତ ଦଳର ପ୍ରସ୍ତୁତି ବୈଠକରେ ୨୫ରୁ ଊର୍ଦ୍ଧ୍ୱ ବିଜେଡି କର୍ପୋରେଟର ଯୋଗ ଦେଇ ନ ଥିଲେ। ଏଥିରେ ଚ୍ୟାଉ ପଟ୍ଟନାୟକ ଅଧ୍ୟକ୍ଷତା କରିଥିବା ବେଳେ ଚନ୍ଦ୍ରଶେଖର ସାହୁ ଓ ବିକ୍ରମ ଅନୁପସ୍ଥିତ ଥିଲେ। ଏହାର ଦିନକ ପରେ ବୁଧବାର କର୍ପୋରେଟରଙ୍କ ଆସାମ ଯାତ୍ରା ଗୋଷ୍ଠୀ ବିବାଦକୁ ପ୍ରମାଣିତ କରିଛି। ୧୧ କର୍ପୋରେଟରଙ୍କ ମଧ୍ୟରୁ ଜଣେ ସ୍ୱାଧୀନ ଅଛନ୍ତି। ଏ ନେଇ ଚ୍ୟାଉ ପଟ୍ଟନାୟକ କହିଛନ୍ତି, ଦଳର ପଦଯାତ୍ରା ଓ ସଭ୍ୟସଂଗ୍ରହ ଅଭିଯାନର ଦ୍ୱିତୀୟ ପର୍ଯ୍ୟାୟ ନଭେମ୍ବର ପ୍ରଥମ ସପ୍ତାହକୁ ଘୁଞ୍ଚିଥିବାରୁ ଯେଉଁମାନେ ଆସାମ ଯାଇଛନ୍ତି ସେମାନେ ବୁଲିବାକୁ ଯାଇଥିବା କହି ତାଚ୍ଛଲ୍ୟ କରିଛନ୍ତି। ଅନ୍ୟପକ୍ଷରେ ବିକ୍ରମ ରୁଷିଆ ଯାଇଥିବା ଏବଂ ବିଜେଡି ସମନ୍ୱୟ କମିଟି ବୈଠକ ଥିବାରୁ ଚନ୍ଦ୍ରଶେଖର ଭୁବନେଶ୍ୱର ଯାଇଥିବା ଜିଲା ସଭାପତି କହିଛନ୍ତି।

ମନ୍ତ୍ରୀଙ୍କ ନିର୍ଦ୍ଦେଶରେ ନାମଲେଖାରେ ଜାଲିଆତି ହୋଇଛି: ଛାତ୍ର କଂଗ୍ରେସ

ଭୁବନେଶ୍ୱର, ୨୩।୧୦(ସୁନିତ୍ ମିଶ୍ର)

ଉଚ୍ଚ ଶିକ୍ଷାମନ୍ତ୍ରୀଙ୍କ ନିର୍ଦ୍ଦେଶରେ ଉତ୍କଳ ବିଶ୍ୱବିଦ୍ୟାଳୟରେ ନାମଲେଖା ଜାଲିଆତି ହୋଇଛି ବୋଲି ଛାତ୍ର କଂଗ୍ରେସ ସଭାପତି ଉଦିତ୍ ପ୍ରଧାନ କହିଛନ୍ତି। କଂଗ୍ରେସ ଭବନଠାରେ ବୁଧବାର ଆୟୋଜିତ ଖବରଦାତା ସମ୍ମିଳନୀରେ ଉଦିତ୍ କହିଛନ୍ତି, କେଉଁ କାରଣରୁ ଆବେଦନକାରୀ ମେଧାବୀ ଛାତ୍ର ସାହୁଙ୍କୁ ଲାଇବ୍ରେରି ଆଣ୍ଡ ଇନ୍‌ଫର୍ମେଶନ ସାଇନ୍ସର କୋ-ଅର୍ଡିନେଟର କହଛନ୍ତି, ଚାପର ବଶବର୍ତ୍ତୀ ହୋଇ ସେ ତାଙ୍କର ଆଡମିଶନ୍ କରିପାରୁନାହାନ୍ତି। ତାଙ୍କର ସ୍ଥାନ ସାମସ୍ ର୍ୟାଙ୍କ୍‌ରେ ୧୩ ନମ୍ବର ସ୍ଥାନରେ ଥିଲେ ବି ୧୫ ନମ୍ବର ସ୍ଥାନରେ ଥିବା ମିତ୍ରଭାନୁ ବଳଙ୍କୁ ନାମଲେଖ ପାଇଁ ସୁଯୋଗ ଦିଆଯାଇଛି। ଯଦି ୟୁନିଭର୍ସିଟି ଖୋଲିବାର ୨ ଦିନ ମଧ୍ୟରେ ଏହି ଦୁର୍ନୀତିରେ ଶିକାର ହୋଇଥିବା ସାହୁଙ୍କୁ ଆଡମିଶନ କରା ନ ଯିବ ତେବେ ଛାତ୍ର କଂଗ୍ରେସ ପକ୍ଷରୁ ଉଚ୍ଚଶିକ୍ଷା ମନ୍ତ୍ରୀଙ୍କ ସରକାରୀ ବାସଭବନ ଘେରାଉ କରାଯିବ ବୋଲି ଉଦିତ୍ କହିଛନ୍ତି।

ବାତ୍ୟା ସମୟରେ ଲୋକଙ୍କ ସାଥିରେ ଛିଡ଼ା ହୁଅ

ବାରିପଦାରେ ଅନୁଷ୍ଠିତ ବିଜେଡି ବୈଠକରେ ଦଳୀୟ ନେତା ଓ କର୍ମୀଙ୍କ ସହ ସାଙ୍ଗଠନିକ ସମ୍ପାଦକ ପ୍ରଣବ ପ୍ରକାଶ ଦାସ ।

ବିଜେଡି ନେତା,କର୍ମୀଙ୍କୁ ପରାମର୍ଶ ଦେଲେ ବବି

ବାରିପଦା, ୨୩।୧୦
(ନୀଳାଦ୍ରି ବିହାରୀ ଦଣ୍ଡପାଟ)

ବାତ୍ୟାକୁ ଦୃଷ୍ଟିରେ ରଖି ମୟୂରଭଞ୍ଜ ଜିଲା ବାରିପଦାସ୍ଥିତ ବିଜୁ ଭବନଠାରେ ବୁଧବାର ବିଜେଡି ପକ୍ଷରୁ ଏକ ବୈଠକ ଅନୁଷ୍ଠିତ ହୋଇଯାଇଛି। ଏଥିରେ ସାଙ୍ଗଠନିକ ସମ୍ପାଦକ ପ୍ରଣବ ପ୍ରକାଶ ଦାସ(ବବି) ଯୋଗଦେଇ ଦଳୀୟ ନେତା ଓ କର୍ମୀଙ୍କୁ ବାତ୍ୟା ସମୟରେ ଲୋକଙ୍କ ସାଥୀରେ ଛିଡ଼ା ହେବାକୁ ପରାମର୍ଶ ଦେଇଛନ୍ତି। ଜିଲା ବିଜେଡ଼ି ସଭାପତି ତଥା ପୂର୍ବତନ ମନ୍ତ୍ରୀ ସୁଦାମ ମାର୍ଣ୍ଡି ବୈଠକରେ ଅଧ୍ୟକ୍ଷତା କରି କର୍ମୀମାନଙ୍କୁ ବାତ୍ୟା ସମୟରେ ସାଧାରଣ ଲୋକଙ୍କ ଦୁଃଖ ବୁଝିବା ପାଇଁ କହିଥିଲେ।

ଏହି ବୈଠକରେ ନଗରପାଳ କୃଷ୍ଣଚନ୍ଦ୍ର ମହାନ୍ତି, ଜିଲା ପରିଷଦ ଅଧ୍ୟକ୍ଷା ଭାରତୀ ହାଁସଦା, ପୂର୍ବତନ ଉପ-ବାଚସ୍ପତି ସାନନ୍ଦ ମାରାଣ୍ଡି, ପୂର୍ବତନ ବିଧାୟକ ଶ୍ରୀନାଥ ସୋରେନ, ରାଜକିଶୋର ଦାସ, ଗଣେଶ୍ୱର ପାତ୍ର, ଜିଲା ବିଜେଡି କାର୍ଯ୍ୟକାରୀ ସଭାପତି ଜିତେନ୍ଦ୍ର ମହାନ୍ତି, ବିଧାୟକ ପ୍ରାର୍ଥୀ ଡା. ଦେବାଶିଷ ମାର୍ଣ୍ଡି, ପ୍ରୀତିନନ୍ଦା କାନୁନ୍‌ଗୋ, ରାଇସେନ ମୁର୍ମୁ, ପୂର୍ବତନ ଜିଲା ବିଜେଡି ସଭାପତି ଦେବାଶିଷ ମହାନ୍ତି, ଏମ୍‌ସିସି ବ୍ୟାଙ୍କ ସଭାପତି ସୁବ୍ରମଣ୍ୟମ ମହାନ୍ତି, ମହିଳା ବିଜେଡି ସଭାପତି ଦୀପ୍ତିଲତା ମିଶ୍ର, ଯୁବ ବିଜେଡି ସଭାପତି ଅରୁଣ ବରାଡ଼, ପୂର୍ବତନ ଏସଡିସି ଉପାଧ୍ୟକ୍ଷା କମଳା ତିରିଆ, ଉପ ନଗରପାଳ ସୀମା ଦାସ, କାଉନସିଲର ସୁକେସିନୀ ସେଠୀ, ପୂଜା ତରେଇ, ନିରୋଜ ସାହୁ, ପ୍ରଶାନ୍ତ ବେହେରା, ପ୍ରଭାତ ମହାନ୍ତି, ରୀନା ଶର୍ମା, ପ୍ରଭାତୀ ପୃଷ୍ଟି, ବିବେକାନନ୍ଦ ଦାସ, ନିରୂପମା ମହାନ୍ତି, ଦର୍ପନାରାୟଣ ପାଲ, ଦିଗବିଜୟ ହାଁସଦା, ସୁଧୀର ବାରିକ, ଅନନ୍ତ ଦାସ, ତ୍ରିଲୋଚନ ପାତ୍ର, ଦେବାଶିଷ ପାତ୍ର, ଜିତା ସିଂ, ନାରୀ ନେତ୍ରୀ ସବିତା ବେହେରା, ଅମ୍ବିକା ରାଉତ ତଥା ବିଜେଡିର ଯୁବ ସଦସ୍ୟମାନେ ଯୋଗ ଦେଇଥିଲେ।

ପୀଡ଼ିତାଙ୍କୁ ଭେଟିଲା ବିଜେଡି ଫ୍ୟାକ୍ଟ ଫାଇଣ୍ଡିଂ ଟିମ୍

କୁଚିଣ୍ଡା ନାବାଳିକା ଅପହରଣ, ଗଣବଳାତ୍କାର ଘଟଣା

କୁଚିଣ୍ଡା, ୨୩।୧୦(ବିରଞ୍ଚି ଦର୍ଶୀ)

ସମ୍ବଲପୁର ଜିଲା କୁଚିଣ୍ଡା ପଞ୍ଚମୁଖୀ ଛକ କରମା ପୂଜାସ୍ଥଳରୁ ଜଣେ ୧୪ ବର୍ଷୀୟା ଅନୁସୂଚିତ ଜାତି ନାବାଳିକାଙ୍କୁ ଅପହରଣ ପରେ ଗଣବଳାତ୍କାର ଘଟଣାର ଅନୁଧ୍ୟାନ ପାଇଁ ବିଜେଡି ଫ୍ୟାକ୍ଟ ଫାଇଣ୍ଡିଂ ଟିମ ବୁଧବାର ପୀଡିତାଙ୍କ ଘରକୁ ଯାଇଥିଲା। ପୂର୍ବତନ ମନ୍ତ୍ରୀ ସ୍ନେହାଙ୍ଗିନୀ ଛୁରିଆଙ୍କ ନେତୃତ୍ୱରେ ଆସିଥିବା ଏହି ଟିମ୍‌ରେ ପୂର୍ବତନ ମନ୍ତ୍ରୀ ରୀତା ସାହୁ, ପୂର୍ବତନ ବିଧାୟିକା ଅଳକା ମହାନ୍ତି ଓ ଦୀପାଳି ଦାସ, ସମ୍ବଲପୁର ଜିଲା ପରିଷଦ ଅଧ୍ୟକ୍ଷା କୁମୁଦିନୀ ନାୟକ ପୂର୍ବାହ୍ନ ୧୧ଟାରେ ହାଡିପାଲି ଗ୍ରାମକୁ ଯାଇ ନାବାଳିକା ଓ ତାଙ୍କ ମା’ବାପାଙ୍କୁ ଘଟଣା ସମ୍ପର୍କରେ ପଚାରି ବୁଝିଥିଲେ। ପରେ ଏହି ଟିମ୍ କୁଚିଣ୍ଡା ଫେରି ଆସିଥିଲା।

ମଧ୍ୟାହ୍ନରେ ଟିମ୍‌ର ନେତୃତ୍ୱ ନେଉଥିବା ପୂର୍ବତନ ମନ୍ତ୍ରୀ ଛୁରିଆ ଗଣମାଧ୍ୟମକୁ ପ୍ରତିକ୍ରିୟା ରଖି କହିଛନ୍ତି ଯେ, ବିଜେଡି ସଭାପତି ନବୀନ ପଟ୍ଟନାୟକଙ୍କ ଆଦେଶକ୍ରମେ ଘଟଣାର ଫ୍ୟାକ୍ଟ ଫାଇଣ୍ଡିଂ ଟିମ୍ ପୀଡିତାଙ୍କ ଘରକୁ ଯାଇଥିଲା। ପୀଡ଼ିତାଙ୍କ କହିବା ଅନୁଯାୟୀ, ତାଙ୍କୁ ୫ଜଣ ଯୁବକ ଗଣବଳାତ୍କାର କରିଛନ୍ତି। ଏହା ନିଶ୍ଚିତ ଭାବେ ଲଜ୍ଜାକର ବିଷୟ। ପଞ୍ଚାୟତିରାଜ ମନ୍ତ୍ରୀ ରବିନାରାୟଣ ନାଏକଙ୍କ ତତ୍ତ୍ୱାବଧାନରେ ହେଉଥିବା କରମା ପୂଜା ସ୍ଥଳରେ ଏହି କାଣ୍ଡ ଘଟିଛି। ପୋଲିସ ସୁରକ୍ଷା ବଳୟ ମଧ୍ୟରୁ ମନ୍ତ୍ରୀଙ୍କ ପାଖ ଲୋକ ପୀଡ଼ିତାଙ୍କୁ ଅନ୍ୟ ୪ଜଣଙ୍କ ସହ କାରରେ ବସାଇ ଏକ କ୍ଲବ ଘରେ ଗଣବଳାତ୍କାର କରିଥିଲେ। ମନ୍ତ୍ରୀଙ୍କ ନିଜ ଘରଠାରୁ ପୀଡିତାଙ୍କ ଘର ଅତି ପାଖରେ ହୋଇଥିଲେ ମଧ ମନ୍ତ୍ରୀ ନାଏକ ଏ ପର୍ଯ୍ୟନ୍ତ ପୀଡ଼ତାଙ୍କୁ ସାକ୍ଷାତ୍ କରି ସମବେଦନା କିମ୍ବା ସହାନୁଭୂତି ଦେଖାଇ ନାହାନ୍ତି। ରାଜ୍ୟରେ ଭାଜପା ସରକାର ଲୋକ ସରକାର ବୋଲି ଡିଣ୍ଡିମ ପିଟୁଥିବା ବେଳେ ଯେଉଁଠି ନାରୀର ସୁରକ୍ଷା ନାହିଁ ସେଠି ପୀଡିତାଙ୍କୁ କିଭଳି ନ୍ୟାୟ ମିଳିବ ବୋଲି ସେ ପ୍ରଶ୍ନ କରିଛନ୍ତି।

କାଟ୍ ଖାଇଲା ଅନାସ୍ଥା

କୋରୁକୋଣ୍ଡା ବ୍ଲକ

କୋରୁକୋଣ୍ଡା, ୨୩।୧୦(ଶିବଦତ୍ତ ସାହୁ)

ମାଲକାନଗିରି ଜିଲା କୋରୁକୋଣ୍ଡା ସଦର ବ୍ଲକ୍‌ରେ ଗତ ୩୦ ରେ ପଞ୍ଚାୟତ ସମିତିର ସମସ୍ତ ସଭ୍ୟ ଅଧ୍ୟକ୍ଷ ଜିତୁ ବୁରୁଡ଼ିଙ୍କ ବିରୋଧରେ ଉପଜିଲାପାଳଙ୍କ ନିକଟରେ ଏକ ଅନାସ୍ଥା ପ୍ରସ୍ତାବ ଆଗତ କରିଥିଲେ। ଏହାକୁ ଭିତ୍ତିକରି ଉପଜିଲାପାଳ ଦୁର୍ଯ୍ୟୋଧନ ଭୋଇ ବୁଧବାର କୋରୁକୋଣ୍ଡା ପଞ୍ଚାୟତ ସମିତିରେ ଅନାସ୍ଥା ପ୍ରସ୍ତାବ ଉପରେ ଏକ ବୈଠକ କରିଥିଲେ। ଏଥିରେ ଚିତ୍ରକୋଣ୍ଡା ତହସିଲଦାର ନଟବର ଗରଡ଼ାଙ୍କୁ ଦାୟିତ୍ୱ ଦିଆଯାଇଥଲା। ଏଥିଲାଗି ଧାର୍ଯ୍ୟ ବୈଠକ ପୂର୍ବାହ୍ନ ୧୦ଟାରୁ ୧୧ ଟା ମଧ୍ୟରେ ସଭ୍ୟଙ୍କ ଉପସ୍ଥାନ କାର୍ଯ୍ୟକ୍ରମ ଥିବା ବେଳେ କୌଣସି ସମିତି ସଭ୍ୟ ଆସି ନ ଥିଲେ। ଫଳରେ ଅନାସ୍ଥା ପ୍ରସ୍ତାବକୁ ରଦ୍ଦ କରାଯାଇଥିବା ଭାରପ୍ରାପ୍ତ ବିଡିଓ ଉମାଶଙ୍କର କୋୟା ସୂଚନା ଦେଇଛନ୍ତି। ତେବେ ବୁରୁଡ଼ିଙ୍କ ବିରୋଧରେ ଏହି ପ୍ରସ୍ତାବ କାଟ ଖାଇବା ପରେ ସେ ପୂର୍ବ ପରି ନିଜର ଦାୟିତ୍ୱ ନିର୍ବାହ କରିବେ ବୋଲି ଜଣାପଡ଼ିଛି।

ପୂର୍ବ ତଟ ରେଳପଥ

ଟେଣ୍ଡର ବିଜ୍ଞପ୍ତି ସଂ.
SNTPBBS-KAVACH-082024ର
ଶୁଦ୍ଧିପତ୍ର ସଂ. 1 & 2

ଉପରୋକ୍ତ ଟେଣ୍ଡର ବିଜ୍ଞପ୍ତି ସଂଖ୍ୟା ସମ୍ବନ୍ଧରେ ଆବଶ୍ୟକ ଶୁଦ୍ଧିପତ୍ର ଜାରି କରାଯାଇଛି । ଉପରୋକ୍ତ ଇ-ଟେଣ୍ଡର ସହିତ ଶୁଦ୍ଧିପତ୍ରର ସମ୍ପୂର୍ଣ୍ଣ ବିବରଣୀ www.ireps.gov.in ରେ ଉପଲବ୍ଧ ଅଟେ ।

ଉପ ମୁଖ୍ୟ ସଙ୍କେତ ଏବଂ ଦୂରସଂଚାର ଯନ୍ତ୍ରୀ/P/ ଭୁବନେଶ୍ୱର
PR-77/CH/24-25

ODISHA TOURISM DEVELOPMENT CORPORATION LIMITED
(A Govt. of Odisha Undertaking)
Panthanivas (Old Block), Lewis Road, Bhubaneswar - 14

INVITATIONS FOR BIDS (IFB)

Letter No. 1392 Date: 22.10.2024

BID IDENTIFICATION No.: BP-I/07/2024-25 Dt.22.10.2024

No. CAD-: The Superintending Engineer, O.T.D.C. Ltd., Bhubaneswar on behalf of Managing Director, OTDC Ltd. invites Item Rate bids in Double Cover System in ONLINE MODE only, from **Interested eligible bidders having experience in the relevant field may participate in the tender process, for the work, "Design, Supply, Instalation, Commissioning and O&M of 3D Projection Mapping (Light and Sound Show) on Turnkey Basis at Konark Sun Temple, Puri, Odisha"**.

Bid documents such as RFP/DTCN/BOQ etc. can be seen/downloaded from the Govt. website i.e. **www.tendersodisha.gov.in** during the period as detailed below.

1. Online bids shall be received from Dtd.24.10.2024 till 17.00 hours of Dtd.07.11.2024.
2. The technical bids will be opened in the Office of the Superintending Engineer, OTDC Ltd., Bhubaneswar at 11.30 Hours of Dt.08.11.2024.
3. The authority reserves the right to reject any or all bids without assigning any reason thereof.
4. Any addendum/corrigendum/cancellation of tender can also be seen in the said website.

OIPR-37002/11/0029/2425 Sd./- Superintending Engineer

NO.CAD-1426

ODISHA HYDRO POWER CORPORATION LTD
CIN: U40101OR1995SGC003963
(GOVERNMENT OF ODISHA UNDERTAKING)
OFFICE OF THE GENERAL MANAGER (EL.)
CHIPLIMA HYDRO ELECTRIC PROJECT, CHIPLIMA
At/PO – CHIPLIMA, VIA-C.A. CHIPLIMA – 768025, DIST-SAMBALPUR (ODISHA)
WEB: www.ohpcltd.com (0663) 2460661,
Email-hpschiplima@yahoo.in, Fax No. (0663) 2460505

No.-CHEP/TW-219 (Vol.-IV)/4490 Date: 22.10.2024

'e'-Procurement Notice
TENDER CALL NOTICE NO.-CHEP-40/2024-25

C & P Head, CHEP, Chiplima invites percentage rate tenders in two parts for the works mentioned below, from the 'D' & 'C' Class of contractors registered with the State Govt. of Odisha and contractors of equivalent grade / class registered with Central Govt. / MES / Railway for execution of civil works.

Sl. No.	Name of the Work	Estimated cost / E.M.D. in Rs.	Cost of tender specification	Contract Period
1	Annual Up-keeping & Cleaning of different areas of Non-Residential Buildings of CHEP, Chiplima (Outside of Power House)	Rs.6,80,969.00 / EMD = Rs.6,810.00	Rs.4,720.00 (Rs.4,000.00 + GST@18%)	1 Year
2	Annual Up-keeping & Cleaning of Residential Colony of CHEP, Chiplima	Rs.12,53,014.00 / EMD = Rs.12,550.00	Rs.7,080.00 (Rs.6,000.00 + GST@18%)	1 Year

1. Availability of bids **ONLINE**: **from 11:00 AM of dtd.25.10.2024 up to 05:00 PM of dtd.06.11.2024.**
2. The date & time of opening of tender: **At 11:30 AM of dtd.07.11.2024 for Sl. No.1. At 12:00 PM of dtd.07.11.2024 for Sl. No.2.**

For further details and downloading of tender documents, Terms & Conditions, eligibility, corrigendum if any, please visit website https://tendersodisha.gov.in.

Sd/- C & P Head, CHEP, Chiplima
OIPR-04006/11/0038/2425

इंडियन बैंक Indian Bank इलाहाबाद ALLAHABAD

ଆଞ୍ଚଳିକ କାର୍ଯ୍ୟାଳୟ, ଇଣ୍ଡିଆନ୍ ବ୍ୟାଙ୍କ ବିଲ୍ଡିଂ, ବି-୨ (ପୂର୍ବ), ଶହୀଦ ନଗର, ଭୁବନେଶ୍ୱର- ୭୫୧୦୦୭

ପରିଶିଷ୍ଟ-୪ [ରୁଲ୍-୮(୧)]
ଦଖଲ ନୋଟିସ୍
ସ୍ଥାବର ସମ୍ପତ୍ତି ନିମନ୍ତେ

ନିମ୍ନ ସ୍ୱାକ୍ଷରକାରୀ **ଇଣ୍ଡିଆନ୍ ବ୍ୟାଙ୍କ**ର କ୍ଷମତାପ୍ରାପ୍ତ ଅଧିକାରୀଙ୍କ ଦ୍ୱାରା ସିକ୍ୟୁରିଟାଇଜେସନ୍ ଆଣ୍ଡ ରିକନଷ୍ଟ୍ରକ୍ସନ୍ ଅଫ୍ ଫାଇନାନ୍‌ସିଆଲ୍ ଆସେଟ୍‌ସ୍ ଆଣ୍ଡ ଏନ୍‌ଫୋର୍ସମେଣ୍ଟ ଅଫ୍ ସିକ୍ୟୁରିଟି ଇଣ୍ଟରେଷ୍ଟ ଆକ୍ଟ, ୨୦୦୨ ର ଧାରା ୧୩ (୧୨) ସହିତ ସିକ୍ୟୁରିଟୀ ଇଣ୍ଟରେଷ୍ଟ (ଏନ୍‌ଫୋର୍ସମେଣ୍ଟ) ରୁଲ୍ସ ୨୦୦୨ ର ରୁଲ୍ ୮ ଏବଂ ୯ ରେ ଦିଆଯାଇଥିବା କ୍ଷମତା ଅନୁଯାୟୀ ନିମ୍ନଲିଖିତ ରଣଗ୍ରହୀତା/ଗ୍ୟାରେଣ୍ଟିଦାତାଙ୍କୁ ଡିମାଣ୍ଡ ନୋଟିସ୍ ଜାରିକରି ନୋଟିସ୍ ମାଧ୍ୟମରେ ଦର୍ଶାଯାଇଥିବା ଅର୍ଥ ନୋଟିସ୍ ପ୍ରାପ୍ତି ତାରିଖର **୬୦ ଦିନ** ମଧ୍ୟରେ ପଇଠ କରିବାକୁ କୁହାଯାଇଥିଲା । ଯେହେତୁ ରଣଗ୍ରହୀତାମାନେ ତାଙ୍କର ଦେୟ ପଇଠ କରିପାରିଲେ ନାହିଁ, ତେଣୁ ଏହି ନୋଟିସ୍ ମାଧ୍ୟମରେ ରଣଗ୍ରହୀତା/ଗ୍ୟାରେଣ୍ଟିଦାତା ଏବଂ ସର୍ବସାଧାରଣଙ୍କୁ ଜଣାଇ ଦିଆଯାଉଅଛି ଯେ ଉପରକଥିତ ଆକ୍ଟର ଧାରା ୧୩(୪) ଏବଂ କଥିତ ରୁଲ୍ସର ରୁଲ୍ ୮ ଏବଂ ୯ ଅନୁସାରେ ନିମ୍ନ ସ୍ୱାକ୍ଷରକାରୀ ନିମ୍ନରେ ବର୍ଣ୍ଣିତ ହୋଇଥିବା ସମ୍ପତ୍ତି **ଦଖଲ** ନେଇଛନ୍ତି । ଏତଦ୍ୱାରା ବିଶେଷକରି ରଣଗ୍ରହୀତା/ଗ୍ୟାରେଣ୍ଟିଦାତା ଏବଂ ସର୍ବସାଧାରଣଙ୍କୁ ସତର୍କ କରି ଦିଆଯାଉଅଛି ଯେ, ନିମ୍ନରେ ବର୍ଣ୍ଣିତ ହୋଇଥିବା ସମ୍ପତ୍ତି ସହିତ କୌଣସି ପ୍ରକାର କାରବାର କରିବେ ନାହିଁ ଏବଂ ଏହି ସମ୍ପତ୍ତି ଉପରେ କୌଣସି ପ୍ରକାର କାରବାର କଲେ ନିମ୍ନରେ ଦର୍ଶାଯାଇଥିବା ରାଶି ସହିତ ସୁଧ ଏବଂ ସେବାବଦ ଖର୍ଚ୍ଚ ପାଇଁ **ଇଣ୍ଡିଆନ୍ ବ୍ୟାଙ୍କ** ନିକଟରେ ଉତ୍ତରଦାୟୀ ରହିବେ ।

ପୁରୀ ଶାଖା/ ରଣଗ୍ରହୀତା/ଗ୍ୟାରେଣ୍ଟିଦାତାଙ୍କ ନାମ ଏବଂ ଠିକଣା	ନିର୍ଦ୍ଦିଷ୍ଟ ତାରିଖ ସୁଦ୍ଧା ଦେୟ ପରିମାଣ	ଡିମାଣ୍ଡ ନୋଟିସ୍ ତାରିଖ/ ଦଖଲ ନୋଟିସ୍ ତାରିଖ	ସ୍ଥାବର ସମ୍ପତ୍ତିର ବିବରଣୀ
ରଣଗ୍ରହୀତା: ଶ୍ରୀମତୀ ମନୋରମା ସାମନ୍ତରାୟ, ସ୍ୱାମୀ: ଶ୍ରୀ ମନୋରଞ୍ଜନ ସାମନ୍ତରାୟ / **ଗ୍ୟାରେଣ୍ଟିଦାତା: ଶ୍ରୀ ମନୋରଞ୍ଜନ ସାମନ୍ତରାୟ,** ପିତା: ଶ୍ରୀ ନଟବର ସାମନ୍ତରାୟ, ଉଭୟଙ୍କ ଠିକଣା- ସା: ହରିଚନ୍ଦନପୁର, ବାଲିସାହି, ପୋ: ଗଡରୋଡଙ୍ଗ, ଥାନା: ବ୍ରହ୍ମଗିରି, ଜିଲ୍ଲା: ପୁରୀ, ପିନ୍-୭୫୨୦୧୧	ତା.୨୧.୧୦.୨୦୨୪ ସୁଦ୍ଧା ଟ.୧୮,୨୩,୫୮୪/- + ସେବାବଦ ସୁଧ ଏବଂ ଅନ୍ୟାନ୍ୟ ଖର୍ଚ୍ଚ	୧୪.୦୩.୨୦୨୪ / ୨୨.୧୦.୨୦୨୪	ଆଇନଗତ ବନ୍ଧକପ୍ରାପ୍ତ ଜମି ଏବଂ ଗୃହ ଆଦି ସମ୍ପତ୍ତିର ସମସ୍ତ ଅଂଶବିଶେଷ ଯାହାର ଖାତା ନଂ.: ୨୪୫/୨୫ ଏବଂ ୨୪୫/୭୬, ପ୍ଲଟ୍ ନଂ.: ୬୨/୪୫୭ ଏବଂ ୬୩/୪୮୬, କ୍ଷେତ୍ର: ଏକର ୦.୨୭୨ ଡିସିମିଲି, ମୌଜା: ହରିଚନ୍ଦନପୁର, ଥାନା:

ବ୍ରହ୍ମଗିରି, ତହସିଲ: ବ୍ରହ୍ମଗିରି, ଜିଲ୍ଲା:ପୁରୀ, ପିନ୍-୭୫୨୦୧୧, ଏହାର ଚାରିପାର୍ଶ୍ୱରେ ପୂର୍ବ: ଛୋଟରଞ୍ଜନ ସାମନ୍ତରାୟ, ପଶ୍ଚିମ: ପାଣିନଳା, ଉତ୍ତର: ରାସ୍ତା, ଦକ୍ଷିଣ: ମନୋରଞ୍ଜନ ସାମନ୍ତରାୟ

ସ୍ଥାନ: ଭୁବନେଶ୍ୱର, ତାରିଖ : ୨୩.୧୦.୨୦୨୪ — କ୍ଷମତାପ୍ରାପ୍ତ ଅଧିକାରୀ, ଇଣ୍ଡିଆନ୍ ବ୍ୟାଙ୍କ

କାନାରା ବ୍ୟାଙ୍କ Canara Bank A Government of India Undertaking — ସିଣ୍ଡିକେଟ Syndicate

 କ୍ଷେତ୍ରୀୟ କାର୍ଯ୍ୟାଳୟ, କଟକ, ଶ୍ରୀଜୀ କମ୍ପ୍ଲେକ୍ସ, ପ୍ଲଟ୍ ନଂ.: ୮୪୦/୮୫୮ ଏବଂ ୮୪୦/୮୫୯, କଟକ ଟାଉନ, ୟୁନିଟ୍ ନଂ.-୧୭, ମାଛୁଆ ବଜାର, କଟକ-୭୫୩୦୦୧

ଡିମାଣ୍ଡ ନୋଟିସ୍
ସିକ୍ୟୁରିଟାଇଜେସନ୍ ଆଣ୍ଡ ରିକନଷ୍ଟ୍ରକ୍ସନ୍ ଅଫ୍ ଫାଇନାନ୍ସିଆଲ୍ ଆସେଟ୍‌ସ ଆଣ୍ଡ ଏନ୍‌ଫୋର୍ସମେଣ୍ଟ ଅଫ୍ ସିକ୍ୟୁରିଟୀ ଇଣ୍ଟରେଷ୍ଟ ଆକ୍ଟ, ୨୦୦୨ ଅନ୍ତର୍ଗତ ଧାରା ୧୩(୨) ଅନୁଯାୟୀ ଡିମାଣ୍ଡ ନୋଟିସ୍

ସିକ୍ୟୁରିଟାଇଜେସନ୍ ଆଣ୍ଡ ରିକନଷ୍ଟ୍ରକ୍ସନ୍ ଅଫ୍ ଫାଇନାନ୍ସିଆଲ୍ ଆସେଟ୍‌ସ ଆଣ୍ଡ ଏନ୍‌ଫୋର୍ସମେଣ୍ଟ ଅଫ୍ ସିକ୍ୟୁରିଟୀ ଇଣ୍ଟରେଷ୍ଟ ଆକ୍ଟ, ୨୦୦୨ ର ଧାରା ୧୩(୨) ଅନୁଯାୟୀ ସୁରକ୍ଷିତ ରଣଦାତା ଭାବେ କାନାରା ବ୍ୟାଙ୍କ ଦ୍ୱାରା ଜାରିକରାଯାଇଥିବା ଡିମାଣ୍ଡ ନୋଟିସ୍ ଯାହା ଏହାର **ଖୁଣ୍ଟକଟା ଶାଖା**ର ରଣଗ୍ରହୀତା/ଜାମିନ୍‌ଦାରମାନଙ୍କ ନିମନ୍ତେ ତାହାର ସବିଶେଷ ବିବରଣୀ ନିମ୍ନରେ ପ୍ରଦାନ କରାଗଲା।

ଆପଣ ନିମ୍ନଦର୍ଶିତ ରଣଗ୍ରହୀତା/ଜାମିନ୍‌ଦାର/ବନ୍ଧକଦାତାମାନେ ଆମର ନିମ୍ନଦର୍ଶିତ ଶାଖା ସହ ଚୁକ୍ତିନାମା ଅନୁଯାୟୀ ନିମ୍ନ ସାରଣୀରେ ଦର୍ଶାଯାଇଥିବା ରଣ ଏବଂ ତତ୍‌ପରବର୍ତ୍ତୀ ସୁଧ ପଇଠ କରିବାରେ ଅସମର୍ଥ ହୋଇଛନ୍ତି। ନିମ୍ନରେ ଦର୍ଶାଯାଇଥିବା ସାରଣୀରେ ଉଲ୍ଲେଖିତ ବକେୟା ଦେୟ ବାବଦ ରାଶି ପଇଠ କରିବା ନିମନ୍ତେ କଥିତ ଆଇନ୍ ଅନୁଯାୟୀ ବ୍ୟାଙ୍କ ପକ୍ଷରୁ ନୋଟିସ୍ ଜାରିକରାଯାଇଥିଲା। ରଣ ପରିଶୋଧରେ ଅନିୟମିତତା ଯୋଗୁଁ ଆପଣଙ୍କ ଆକାଉଣ୍ଟ ଅଣକାର୍ଯ୍ୟକାରୀ ସମ୍ପତ୍ତିରେ ପରିଣତ ହୋଇଛି। ଏତଦ୍ୱାରା ଆପଣଙ୍କୁ ଜଣାଇ ଦିଆଯାଉଅଛି କି ଏହି ନୋଟିସ୍ ପ୍ରକାଶନର ୬୦ ଦିନ ମଧ୍ୟରେ ଆପଣ ସୁରକ୍ଷିତ ରଣଦାତାଙ୍କ (ବ୍ୟାଙ୍କ) ନିକଟରେ ସମସ୍ତ ବକେୟା ଦେୟ (ଧାର୍ଯ୍ୟ ତାରିଖ ସୁଦ୍ଧା) ସହିତ ସେବାବଦ ଭବିଷ୍ୟତ ସୁଧ ପରିଶୋଧ କରିବେ ଅନ୍ୟଥା ଆମେ ଉପରୋକ୍ତ ସିକ୍ୟୁରିଟି ଇଣ୍ଟରେଷ୍ଟ ଆକ୍ଟ ୨୦୦୨ର ଧାରା ୧୩(୪) ଏବଂ ଅନ୍ୟାନ୍ୟ ଧାରା ଅନୁଯାୟୀ କାର୍ଯ୍ୟାନୁଷ୍ଠାନ ଗ୍ରହଣ କରିବାକୁ ବାଧ୍ୟ ହେବୁ। ଆପଣଙ୍କୁ ଜଣାଇ ଦିଆଯାଉଛି କି କଥିତ ସିକ୍ୟୁରିଟି ଇଣ୍ଟରେଷ୍ଟ ଆକ୍ଟର ଧାରା ୧୩(୧୩) ନିୟମାବଳୀ ଅନୁସାରେ ଆପଣ ଏହି ନୋଟିସ୍ ପ୍ରାପ୍ତି ପରେ ବ୍ୟାଙ୍କର ଲିଖିତ ସହମତି ବିନା ନିମ୍ନ ବର୍ଣ୍ଣିତ ସୁରକ୍ଷିତ ସମ୍ପତ୍ତିକୁ ବିକ୍ରି କିମ୍ବା ଲିଜ୍ କିମ୍ବା ଅନ୍ୟ କୌଣସି ମାଧ୍ୟମରେ ହସ୍ତାନ୍ତରିତ କରିପାରିବେ ନାହିଁ। କଥିତ ସିକ୍ୟୁରିଟି ଇଣ୍ଟରେଷ୍ଟ ଆକ୍ଟ-୨୦୦୨ ପ୍ରଦତ୍ତ କୌଣସି ବ୍ୟବସ୍ଥାରେ ହସ୍ତକ୍ଷେପ / ବାଧା ପହଞ୍ଚାଇବା ଅପରାଧ ଅଟେ। ଉପରୋକ୍ତ ଜାରି ନୋଟିସ୍‌ଟି କଥିତ ସିକ୍ୟୁରିଟି ଇଣ୍ଟରେଷ୍ଟ ଆକ୍ଟ ୨୦୦୨ କିମ୍ବା ବଳବତ୍ତର ଥିବା ଅନ୍ୟ କୌଣସି ଆଇନ ଅନୁଯାୟୀ ଏହା ଆମ୍ଭ ବ୍ୟାଙ୍କର କୌଣସି ଅଧିକାରକୁ ପ୍ରତିହତ କରିବ ନାହିଁ। ଏହି ନୋଟିସ୍ ଅନୁସାରେ ଦାବୀ କରାଯାଇଥିବା ରାଶି ପରିଶୋଧ କରି ସମସ୍ତ ପ୍ରକାର ଅସୁବିଧାକୁ ପରିହାର କରନ୍ତୁ ଅନ୍ୟଥା ପରିବର୍ତ୍ତି କାର୍ଯ୍ୟାନୁଷ୍ଠାନ ଗ୍ରହଣ କରାଯିବ ଏବଂ ଆପଣ ସେବାବଦ ସମସ୍ତ ଖର୍ଚ୍ଚ ଓ ଫଳାଫଳ ନିମନ୍ତେ ଦାୟୀ ରହିବେ। ଉପଧାରା (୨)ରେ ଧାର୍ଯ୍ୟ ସମୟସୀମା ମଧ୍ୟରେ ରଣଗ୍ରହୀତା/ଜାମିନ୍‌ଦାର/ବନ୍ଧକଦାତାମାନେ ବକେୟା ରାଶି ସମ୍ପୂର୍ଣ୍ଣ ଭାବେ ପୈଠ ନକଲେ ସୁରକ୍ଷିତ ରଣଦାତା ସୁରକ୍ଷିତ ରଣରାଶି ଆଦାୟ କରିବା ନିମନ୍ତେ ନିମ୍ନଲିଖିତ ପଦକ୍ଷେପ ମଧ୍ୟରୁ ଗୋଟିଏ କିମ୍ବା ଅଧିକ ଗ୍ରହଣ କରିପାରନ୍ତି। କ) ସୁରକ୍ଷିତ ରଣରାଶି ଆଦାୟ ନିମନ୍ତେ ରଣଗ୍ରହୀତାଙ୍କ ସୁରକ୍ଷିତ ସମ୍ପତ୍ତି ଦଖଲ କରିବା ସହିତ ସୁରକ୍ଷିତ ସମ୍ପତ୍ତିକୁ ଲିଜ୍, ଆସାଇନମେଣ୍ଟ କିମ୍ବା ବିକ୍ରୟ କରି ହସ୍ତାନ୍ତରିତ କରିବା ଅଧିକାର ରଖିଛନ୍ତି। ଖ) ସୁରକ୍ଷିତ ରଣରାଶି ଆଦାୟ ନିମନ୍ତେ ରଣଗ୍ରହୀତାଙ୍କ ବ୍ୟବସାୟ ପରିଚାଳନାକୁ ଟେକଓଭର କରିବା ସହିତ ଲିଜ୍, ଆସାଇନମେଣ୍ଟ କିମ୍ବା ବିକ୍ରୟ ମାଧ୍ୟମରେ ହସ୍ତାନ୍ତରିତ କରିବା ଅଧିକାର ରହିଛି। ଉଲ୍ଲେଖଯୋଗ୍ୟ କି, ରଣଗ୍ରହୀତାଙ୍କ ବ୍ୟବସାୟର ଅଧିକାଂଶ ଭାଗ ରଣ ପାଇଁ ବନ୍ଧକ ଥିଲେ ଲିଜ୍, ଆସାଇନମେଣ୍ଟ କିମ୍ବା ବିକ୍ରୟ ମାଧ୍ୟମରେ ହସ୍ତାନ୍ତରିତ ଅଧିକାର ପ୍ରୟୋଗ କରାଯାଇପାରିବ।

ଖୁଣ୍ଟକଟା ଶାଖା / ରଣଗ୍ରହୀତା / ବନ୍ଧକଦାତାଙ୍କ ନାମ ଓ ଠିକଣା/ ଆକାଉଣ୍ଟ ନଂ.	(କ) ରଣ/ମଞ୍ଜୁରି ରଣ (ଖ) ଏନ୍‌ପିଏ / ରଣ ପରିଶୋଧ ନୋଟିସ୍ ତାରିଖ (ଗ) ଡିମାଣ୍ଡ ନୋଟିସ୍ ତାରିଖ	ନିର୍ଦ୍ଧାରିତ ତାରିଖ ପର୍ଯ୍ୟନ୍ତ ମୋଟ ବକେୟା ପରିମାଣ	ବ୍ୟାଙ୍କରେ ବନ୍ଧକ ଥିବା ସମ୍ପତ୍ତି ଗୁଡିକର ସମ୍ପୂର୍ଣ୍ଣ ବିବରଣୀ
ରଣଗ୍ରହୀତା ଏବଂ ବନ୍ଧକଦାତା: ଶ୍ରୀ ଅକ୍ଷୟ କୁମାର ତୁଙ୍ଗ ସାମନ୍ତ, ମାର୍ଫତ: ଅନନ୍ତ ଚରଣ ତୁଙ୍ଗ, ସା: ଆଠଗଡ ଉପରସାହି, ଜିଲ୍ଲା: କଟକ, ଓଡ଼ିଶା, ପିନ୍-୭୫୪୦୨୯/ ଆକାଉଣ୍ଟ ନଂ.: ୧୮୨୦୦୧୧୪୮୫୪୭, ୧୨୫୦୦୬୬୭୧୭୭୫	(କ) ଟ.୧୦,୦୦,୦୦୦/- (ଡାଏରୀ ଲୋନ୍) ଏବଂ ଟ.୪୮,୮୩୨.୬୦ (ଏନ୍‌ପିଏ-କ୍ରେଡିଟ୍ କାର୍ଡ) (ଖ) ୧୩.୦୯.୨୦୨୪ (ଗ) ୧୮.୧୦.୨୦୨୪	୧୮.୧୦.୨୦୨୪ ସୁଦ୍ଧା ଟ.୬,୦୬,୧୭୬.୬୯+ ଟ.୫୬,୭୫୩.୫୬= ଟ.୬,୬୨,୯୩୦.୨୫ ଯୁକ୍ତ ସୁଧ ଏବଂ ସେବାବଦ ଖର୍ଚ୍ଚ	ଶ୍ରୀ ଅକ୍ଷୟ କୁମାର ତୁଙ୍ଗ ସାମନ୍ତଙ୍କ ନାମରେ ଥିବା ଆଇନଗତ ବନ୍ଧକପ୍ରାପ୍ତ ଜମି ଏବଂ ଗୃହ ଯାହାର ଜିଲ୍ଲା: କଟକ, ଥାନା/ତହସିଲ: ଆଠଗଡ, ମୌଜା: ବଡ଼ଭୁଇଁଦଳ, ଆର୍‌ଓଆର୍ ଖାତା ନଂ.: ୨୯୦/୬୭୧, ପ୍ଲଟ୍ ନଂ.: ୩୮୬, କ୍ଷେତ୍ର: ଏକର୦.୩୧୦ଡିସିମିଲି, କିସମ: ଘରବାରି, ଏହାର ଚାରିପାର୍ଶ୍ୱରେ- ଉତ୍ତର: ଅର୍ଜୁନ ଦାଶ, ଦକ୍ଷିଣ: ଧନୀ ମନ୍ତ୍ରୀ, ପୂର୍ବ: ଆନନ୍ଦ ଚରଣ ତୁଙ୍ଗ, ପଶ୍ଚିମ: ରାସ୍ତା

ତାରିଖ : ୨୩.୧୦.୨୦୨୪, ସ୍ଥାନ : କଟକ — କ୍ଷମତାପ୍ରାପ୍ତ ଅଧିକାରୀ, କାନାରା ବ୍ୟାଙ୍କ

ନିମ୍ନମାନର ବାଦାମ ଯୋଗୁ ଅସନ୍ତୋଷ ପ୍ରକାଶ

ଅତିରିକ୍ତ ଜିଲାପାଳଙ୍କ ଛତୁଆ ପ୍ରସ୍ତୁତି କେନ୍ଦ୍ର ଯାଞ୍ଚ

ମାଲକାନଗିରି,୨୩।୧୦(ଦୁର୍ଯ୍ୟୋଧନ ପାତ୍ର)

ମାଲକାନଗିର ଏବଂ ମାଥିଲି ବ୍ଲକ୍‌ର ୩ ଛତୁଆ ପ୍ରସ୍ତୁତି କେନ୍ଦ୍ର ପରିଦର୍ଶନ ସହ ଛତୁଆର ମାନ ଅତିରିକ୍ତ ଜିଲାପାଳ ବେଦବର ପ୍ରଧାନ ଯାଞ୍ଚ କରିଛନ୍ତି। ଏମ୍‌ଭି ୮ ଗ୍ରାମରେ ଥିବା ମା' ସରସ୍ୱତୀ ସ୍ୱୟଂ ସହାୟକ ଗୋଷ୍ଠୀ ଦ୍ୱାରା ପ୍ରସ୍ତୁତ ଛତୁଆ କେନ୍ଦ୍ର ଏବଂ ମାଥିଲିର ମା' ସୁବଳେଶ୍ୱରୀ ଜୟ ଜଗନ୍ନାଥ କେନ୍ଦ୍ର ଯାଞ୍ଚ କରିଥିଲେ। ଏହି ସମୟରେ ଛତୁଆରେ ବାଦାମ ମାନ ଭଲ ନ ଥିବା ଦେଖିବାକୁ ପାଇଥିଲେ। ସରକାରଙ୍କ ନିୟମ ଅନୁଯାୟୀ ଉନ୍ନତମାନର ଗହମ, ବାଦାମ, ବୁଟ ଓ ଚିନି ମିଶ୍ରଣ କରାଯାଇ ପୁଷ୍ଟିକର ଛତୁଆ ପ୍ରସ୍ତୁତି ହେବା କଥା। ତେବେ ଚିନି ମିଶ୍ରଣ ପରେ ଏହାର ମାନ ପରୀକ୍ଷା କରାଯିବ ବୋଲି ଅତିରିକ୍ତ ଜିଲାପାଳ କହିଛନ୍ତି।

ମାଲକାନଗିରି ବ୍ଲକ୍‌ରେ ୨୫୦ ଅଙ୍ଗନୱାଡି କେନ୍ଦ୍ର, ମାଥିଲିରେ ୨୧୮, ଖଇରପୁଟରେ ୧୩୧, ଚିତ୍ରକୋଣ୍ଡାରେ ୧୭୭, କାଲିମେଳାରେ ୨୬୪, ପଡ଼ିଆରେ ୧୦୭ ଓ କୋରୁକୋଣ୍ଡା ବ୍ଲକରେ ୧୮୬ ଅଙ୍ଗନୱାଡି କେନ୍ଦ୍ରରେ ସରକାରଙ୍କ ତରଫରୁ ଶିଶୁମାନଙ୍କ ପାଇଁ ପୁଷ୍ଟିକର ଛତୁଆ ପ୍ରଦାନ କରାଯାଉଛି। ଛତୁଆ ନିମ୍ନମାନର ହେଉଥିବାରୁ ଅନେକ କେନ୍ଦ୍ରରେ ପିଲାମାନଙ୍କ ସହ ଗର୍ଭବତୀମାନେ ଏହା ବ୍ୟବହାର କରୁ ନ ଥିବା ଅଭିଯୋଗ ହୋଇ ଆସୁଥିଲା। ତେବେ ମାସିକ ଏହି ଛତୁଆ ବାବଦରେ କେତେ ଅର୍ଥ ଖର୍ଚ୍ଚ କରାଯାଉଛି ଏବଂ କେତେ ପରିମାଣର ସାମଗ୍ରୀ କିଣାଯାଇ ବ୍ୟବହାର କରାଯାଉଛି ସେ ସମ୍ପର୍କରେ ବଣ୍ଟନ ଦାୟିତ୍ୱରେ ଥିବା ମମତା ଚୌଧୁରୀଙ୍କୁ ଯୋଗଯୋଗ କରିବାରୁ ମୁଁ ଏରିଆ ଗସ୍ତରେ ଥିବାରୁ ଠିକ୍ ଭାବେ କହି ପାରିବି ନାହିଁ। କାର୍ଯ୍ୟାଳୟ ନଥିପତ୍ର ଦେଖିଲା ପରେ ତଥ୍ୟ ଦେଇପାରିବି ବୋଲି କହିଥିଲେ।

ପ୍ରକାଶ ଯେ, ବହୁ ସ୍ୱୟଂ ସହାୟକ ଗୋଷ୍ଠୀ ନିମ୍ନମାନର ବାଦାମ ସମ୍ପର୍କରେ କହିଛନ୍ତି, ଜିଲାର ଚାଷୀମାନେ ବେପାରୀଙ୍କୁ ଉନ୍ନତମାନର ବାଦାମ ବିକ୍ରିକଲା ପରେ ନିମ୍ନମାନର ବାଦାମଗୁଡିକୁ ସରକାରୀ ମଣ୍ଡିରେ ମାର୍କଫେଡ୍ ଓ ନିୟନ୍ତ୍ରିତ ବଜାର କମିଟି ମାଧମରେ ବିକ୍ରି କରିବା ପାଇଁ ଗଛିତ ରଖିଥିଲେ । ଜିଲାର ବିଭିନ୍ନ ମଣ୍ଡିରେ ଦୀର୍ଘ ମାସଧରି ଏହା ପଡ଼ି ରହିଥିଲା। କୃଷି ମନ୍ତ୍ରଣାଳୟ ଓ କୃଷିମନ୍ତ୍ରୀଙ୍କ ଜିଲା ଗସ୍ତ ସମୟରେ ବିଭିନ୍ନ ମଣ୍ଡି ପରିଦର୍ଶନକରି ଚାଷୀଙ୍କ ଅଭିଯୋଗକୁ ଦୃଷ୍ଟିରେ ରଖି ତୁରନ୍ତ ପ୍ରଶାସନ ଏହି ବାଦାମ ସମନ୍ୱିତ ଶିଶୁ ବିକାଶ ବିଭାଗ ଛତୁଆ ପ୍ରସ୍ତୁତି ପାଇଁ ଖରିଦ କରିବାକୁ ନିର୍ଦ୍ଦେଶ ଦେଇଥିଲେ। ସେହି ନିମ୍ନମାନର ବାଦାମ ଯୋଗୁ ଉନ୍ନତମାନର ଛତୁଆ ମିଳିପାରୁ ନ ଥିବା ଅନେକ ଅଭିଭାବକ ଅଭିଯୋଗ କରିଛନ୍ତି ।

ଅତିରିକ୍ତ ଜିଲାପାଳ ବେଦବର ପ୍ରଧାନ ଛତୁଆର ମାନ ଯାଞ୍ଚ କରୁଛନ୍ତି।

ଖବରଦାତାଙ୍କୁ ଜୁଆଖେଳ ମାଲିକଙ୍କ ଧମକ, ଥାନାରେ ଅଭିଯୋଗ

ପଡିଆ, ୨୩।୧୦(ଭାସ୍କର ରାଓ)

ପଡିଆ ସଦର ମହକୁମାରେ ଜୁଆ ଆଡ୍ଡା ଉପରେ ପୋଲିସ ଚଢ଼ାଉ କରିଥିଲା। ମାଲିକଙ୍କ ପକ୍ଷରୁ ଗଣମାଧ୍ୟମ ପ୍ରତିନିଧିମାନଙ୍କୁ ଧମକକୁ ନେଇ ମାଲିକ ନାମରେ ଥାନାରେ ଲିଖିତ ଅଭିଯୋଗ କରିଛନ୍ତି। ମଙ୍ଗଳବାର ବିଳମ୍ବିତ ରାତିରେ ପଡିଆ ସଦରମହକୁମାର ଏକ ନିଛାଟିଆ ସ୍ଥାନରେ କିଛି ଦିନଧରି ଜୁଆଖେଳ ଚାଲିଥିଲା, ଏହାକୁ ନେଇ ପାଖ ଅଞ୍ଚଳରେ ବାସ କରୁଥିବା ଲୋକ ନାପସନ୍ଦ କରୁଥିଲେ। ଏ ଖବର ଗଣମାଧ୍ୟମ ପ୍ରତିନିଧି ଜାଣିପାରି ଥିଲେ। ପୋଲିସ ଖବରପାଇ ବିଳମ୍ବିତ ରାତିରେ ଚଢ଼ାଉ କରିଥିଲା। ସେହି ସମୟରେ ବ୍ଲକର ସମସ୍ତ ଗଣମାଧ୍ୟମ ପ୍ରତିନିଧି ଉପସ୍ଥିତ ହୋଇଥିଲେ। ଜୁଆ ଖେଳାଳି ପୋଲିସକୁ ଦେଖି ଛତ୍ରଭଙ୍ଗ ଦେଇଥିଲେ। ଜୁଆ ଖେଳାଉଥିବା ମାଲିକ ନାଗୁଲୁ ସାବନ ଯାଇଥିବା ଖବରଦାତାଙ୍କୁ ଦେଖିଦେବି ବୋଲି ଧମକ ଦେଇଥିଲେ। ଏହାକୁ ନେଇ ଖବରଦାତାମାନେ ଥାନାରେ ଲିଖିତ ଅଭିଯୋଗ ସହ କୌଣସି ଅସୁବିଧା ହେଲେ ସାବନ ଦାୟୀ ରହିବେ ବୋଲି ଲିଖିତଭାବେ ଜଣାଇଛନ୍ତି। ଜୁଆ ଆଡ୍ଡା ସମ୍ପର୍କରେ ପୋଲିସ କିପରି ଜାଣିପାରୁ ନ ଥିଲା ଗଣମାଧ୍ୟମ ପ୍ରତିନିଧିମାନେ ଥାନା ଅଧିକାରୀ ରାମେଶ୍ୱର ପ୍ରଧାନଙ୍କୁ ପ୍ରଶ୍ନ କରିଥିଲେ। ଏଭଳି ଖବର ଥାନା ଅଧିକାରୀ ଜାଣି ନ ଥିବା କହିଥିଲେ। ଜଣାପଡିବା ପରେ ଚଢ଼ାଉ କରାଯାଇଛି, ରାତିରେ ପାଟ୍ରୋଲିଂ ଚାଲୁଛି। ବେଆଇନ କାର୍ଯ୍ୟକୁ କେବେ ବି ପ୍ରଶୟ ଦିଆଯିବନି ବୋଲି ପ୍ରଧାନ କହିଛନ୍ତି।

୨୮୮ କିଲୋ ଗଞ୍ଜେଇ ସହ କାର୍ ଜବତ

କୋରୁକୋଣ୍ଡା, ୨୩।୧୦(ଶିବଦତ୍ତ ସାହୁ)

ମାଲକାନଗିରି ଜିଲା ଓର୍କେଲ ପୋଲିସ ଦ୍ୱାରା କୁଡୁମୁଲୁଗୁମ୍ମା ପେଟ୍ରୋଲ ପମ୍ପ ସାମ୍ନାରେ ଏକ କାର୍ ନମ୍ବର ଓଡି୩୦ଜି ୪୬୦୦ରୁ ୨୮୮ କିଲୋ ଗଞ୍ଜେଇ ଜବତ କରାଯାଇଛି। ପୋଲିସ ସୂତ୍ରରୁ ମିଳିଥିବା ସୂଚନା ଅନୁଯାୟୀ ସୋମବାର ବିଳମ୍ବିତ ରାତିରେ ଓର୍କେଲ ଥାନା ଅଧିକାରୀ ଧୀରେନ ପଟ୍ଟନାୟକଙ୍କ ନିର୍ଦ୍ଦେଶକ୍ରମେ ବାଲିମେଲା ଛକ ନିକଟରେ ଏସ୍‌ଆଇ ଅଜିତ ସିଂ ବରିହା, ଏସ୍‌ଆଇ ମନୋହର ସାହୁ, ଏଏସ୍‌ଆଇ ସୁରେଶ ଚନ୍ଦ୍ର ବିସିମାଝୀଙ୍କ ନେତୃତ୍ୱରେ ଏକ ସ୍ୱତନ୍ତ୍ର ଟିମ୍ ପାଟ୍ରୋଲିଂ ସମୟରେ ନାକାମାମୁଡ଼ି ପଟୁ ଖଡ଼ିକାଯୋଡି ଦେଇ ଗୋବିନ୍ଦପାଲି ମୁଖ୍ୟ ରାସ୍ତାରେ ଏକ କାର୍ ଦ୍ରୁତ ଗତିରେ ଯାଉଥିବା ଦେଖି ପୋଲିସ ପିଛା କରିଥିଲା। ତେବେ ଏହି କାର୍‌ଟିକୁ ଅଟକାଇବା ପାଇଁ ପାଟ୍ରୋଲିଂ ଟିମ୍ ପକ୍ଷରୁ କୁଡୁମୁଡୁଗୁମ୍ମା ଫାଣ୍ଡି ଅଧିକାରୀ ଏଏସ୍‌ଆଇ କୃଷ୍ଣ ଚନ୍ଦ୍ର ହିଆଲଙ୍କୁ ସୂଚନା ଦେଇଥିଲେ। ଖବର ପାଇବା ପରେ ଏଏସ୍‌ଆଇ ହିଆଲଙ୍କ ନେତୃତ୍ୱରେ ଫାଣ୍ଡି ସମ୍ମୁଖରେ ପୋଲିସ ଟିମ୍ କାର୍‌କୁ ଜଗିଥିଲେ। ଦୁର୍ବୃତ୍ତମାନେ କୁଡୁମୁଲୁଗୁମ୍ମାରେ ପୋଲିସକୁ ଦେଖି ଦ୍ରୁତଗତିରେ ନେଇ ଫାଟକ ପାଖରେ ଥିବା ଏକ ପଥରରେ ପିଟିହୋଇ ସେଠାରୁ ପଳାଇ ଯିବାକୁ ଉଦ୍ୟମ କରିଥିଲେ। ପଥର ବାଜିବା ପରେ ଗାଡ଼ିଟି ଅଚଳ ହୋଇ ପଡ଼ିଥିଲା। ଦୁର୍ବୃତ୍ତମାନେ ସେଠାରୁ କାର୍ ଛାଡ଼ି ଜଙ୍ଗଲ ଆଡ଼କୁ ଦୌଡ଼ି ପଳାଇଥିଲେ। ପୋଲିସ ସେଥିରେ ବିପୁଳ ପରିମାଣର ଗଞ୍ଜେଇ ପାଇଥିଲା। କୁଡୁମୁଲୁଗୁମ୍ମା ତହସିଲଦାର ଟୁକୁନୁ ପୁଜା ମାଜିଷ୍ଟ୍ରେଟ ଓ ୨ ସାକ୍ଷୀଙ୍କ ଉପସ୍ଥିତିରେ ଗଞ୍ଜେଇ ଓଜନ କରିବାରୁ ୨୮୮ କିଲୋ ରହିଥିଲା। ଏହାର ବଜାର ମୂଲ୍ୟ ପ୍ରାୟ ୩୦ ଲକ୍ଷରୁ ଊର୍ଦ୍ଧ୍ୱ ଟଙ୍କା ହେବ ବୋଲି ପୋଲିସ କହିଛି।

ଜବତ ହୋଇଥିବା ଗଞ୍ଜେଇ ।

ଓସିଏସ୍ ପରୀକ୍ଷାରେ କୃତକାର୍ଯ୍ୟ ଶ୍ୟାମ ମାଡ଼ୀଙ୍କୁ ସମ୍ବର୍ଦ୍ଧନା

ମାଲକାନଗିରି,୨୩।୧୦(ଦୁର୍ଯ୍ୟୋଧନ ପାତ୍ର)

ଓସିଏସ୍ ପରୀକ୍ଷାରେ କୃତକାର୍ଯ୍ୟ ହୋଇଥିବା ଜିଲାର ପ୍ରଥମ ଆଦିବାସୀ କୋୟା ସମ୍ପ୍ରଦାୟର ଯୁବକ ଶ୍ୟାମ ମାଡ଼ୀଙ୍କୁ ଏସ୍‌ସି, ଏସ୍‌ଟି ସଂଘ ମିଳିତ କ୍ରିୟାନୁଷ୍ଠାନ ତରଫରୁ ସ୍ୱାଗତ ସମ୍ବର୍ଦ୍ଧନା ଦିଆଯାଇଛି। କୋରୁକୋଣ୍ଡା ବ୍ଲକ୍ ସଦର ପେଟ୍ରୋଲ ପଞ୍ଚାୟତ ଅନ୍ତର୍ଗତ ଗଙ୍ଗଲାଗୁଡା ଗ୍ରାମର ଶ୍ୟାମଙ୍କୁ ନିଜ ଗ୍ରାମରେ ଏହି କମିଟି ତରଫରୁ ଏକ ସଭାର ଆୟୋଜନ କରାଯାଇ ଉପଢୌକନ ଓ ଫୁଲତୋଡ଼ା ଦେଇ ଶ୍ୟାମ ଏବଂ ତାଙ୍କ ପିତାମାତାଙ୍କୁ ସମ୍ବର୍ଦ୍ଧିତ କରାଯାଇଥିଲା। କାର୍ଯ୍ୟକ୍ରମରେ ମିଳିତ କ୍ରିୟାନୁଷ୍ଠାନ କମିଟି ସଭାପତି ଜାରାଶବର ମାଡ଼ୀ, ଉପଦେଷ୍ଟା ପ୍ରଭାକର ହନ୍ତାଳ, ଘନଶ୍ୟାମ ମାଡକାମି, ସଂଯୋଜକ ଡମ୍ବରୁ ବାଘ, କାର୍ଯ୍ୟକାରୀ ସଭାପତି ସନ୍ନୁ ଅନୁଗୁ, ଉପସଭାପତି ଘେନୁ ମୁଦୁଲି, ସହ ସମ୍ପାଦକ ସନାତନ କବାସୀ, ଭୀମା ମାଡକାମି ଓ ଇର୍ମା କୁରାମୀ ପ୍ରମୁଖ ଉପସ୍ଥିତ ଥିଲେ ।

ସମ୍ବର୍ଦ୍ଧନା କାର୍ଯ୍ୟକ୍ରମରେ ମିଳିତ କ୍ରିୟାନୁଷ୍ଠାନ କମିଟି ସଦସ୍ୟ ।

ବାଲିମେଳାରେ ଉପଜିଲାପାଳଙ୍କ ଛତୁଆ ପ୍ରସ୍ତୁତି କେନ୍ଦ୍ର ପରିଦର୍ଶନ

ଉପଜିଲାପାଳ ଦୁର୍ଯ୍ୟୋଧନ ଭୋଇ ଛତୁଆ ପ୍ରସ୍ତୁତି କେନ୍ଦ୍ରରେ ବାଦାମର ମାନ ଯାଞ୍ଚ କରୁଛନ୍ତି।

କୋରୁକୋଣ୍ଡା,୨୩।୧୦(ଶିବଦତ୍ତ ସାହୁ)

ବାଲିମେଳାକୁ ବୁଧବାର ମାଲକାନଗିରି ଉପଜିଲାପାଳ ଯାଇ ବିଦ୍ୟାଳୟ ଓ ଛତୁଆ ପ୍ରସ୍ତୁତିକେନ୍ଦ୍ର ପରିଦର୍ଶନ କରିଥିଲେ। ମଧ୍ୟାହ୍ନରେ ଉପଜିଲାପାଳ ଦୁର୍ଯ୍ୟୋଧନ ଭୋଇ ପ୍ରଥମେ ଛତୁଆ ପ୍ରସ୍ତୁତି କେନ୍ଦ୍ର ପରିଦର୍ଶନକରି ମାନ ଯାଞ୍ଚ କରିଥିଲେ। ଏଥିସହିତ ପ୍ରସ୍ତୁତି କେନ୍ଦ୍ରର ପାରିପାର୍ଶିକ ସ୍ଥିତି ଦେଖି ସଫାସୁତରା ରଖିବା ନିମନ୍ତେ ତାଗିଦ ମଧ କରିଥିଲେ। ଏସ୍‌ଏଚ୍‌ଜି ସଦସ୍ୟଙ୍କ ସହିତ ଆଲୋଚନାରେ ଛତୁଆରମାନ ଉପରେ ପ୍ରଶ୍ନ କରିଥିଲେ। ଗ୍ରୁପ୍‌ର ମହିଳାମାନେ କହିଥିଲେ, ୨୦୧୨ରୁ ନିର୍ଦ୍ଧାରିତ ହୋଇଥିବା ଦରଠାରୁ ବର୍ତ୍ତମାନ ବଜାରଦର ଅଧିକ ଥିବାରୁ ପରିବର୍ତ୍ତନ ନିମନ୍ତେ ଉପଜିଲାପାଳଙ୍କୁ ନିବେଦନ କରିଥିଲେ। ଏହାପରେ କଳିଙ୍ଗ ମଡେଲ ଆବାସିକ ବିଦ୍ୟାଳୟକୁ ଯାଇ ଚିତ୍ରକୋଣ୍ଡା ତହସିଲଦାର ନଟବର ଗରଡ଼ା, ବାଲିମେଳା ରାଜସ୍ୱ ନିରୀକ୍ଷକ ଚନ୍ଦ୍ରଶେଖର ଖରାଙ୍କ ସହ ଯାଇ ପରିଦର୍ଶନକରି ଛାତ୍ରୀଛାତ୍ରଙ୍କ ସହିତ ଖାଦ୍ୟ,ପାକଶାଳା ଓ ଶୌଚାଳୟ ଆଦି ଉପରେ ଆଲୋଚନା କରିଥିଲେ। ଏଥିସହିତ ଛାତ୍ରୀଛାତ୍ରଙ୍କ ସ୍ୱାସ୍ଥ୍ୟ ଉପରେ ଗୁରୁତ୍ୱ ଦେବାପାଇଁ ପରାମର୍ଶ ଦେଇଥିଲେ।

ପ୍ରାକୃତିକ ପରିବେଶରେ ମନ ମୋହୁଛି ସୀମାନ୍ତ ବିଦ୍ୟାଳୟ

ଗୁରୁଗୁଡ଼ା ପ୍ରାଥମିକ ବିଦ୍ୟାଳୟ

ମାଥିଲି,୨୩।୧୦(ସୁବାସ ଚନ୍ଦ୍ର ଖୁଡୁପିଆ)

ମାଓବାଦୀ ଉପଦ୍ରବ କମିବା ପରେ ଏବେ ସୀମାନ୍ତ ଅଞ୍ଚଳରେ ଶିକ୍ଷା ବ୍ୟବସ୍ଥା ଧୀରେ ଧୀରେ ସୁଧୁରିବାରେ ଲାଗିଛି। ତାହା ସହ ବିଦ୍ୟାଳୟ ପ୍ରାକୃତିକ ପରିବେଶ ମନ ମୋହୁଛି। ବିଦ୍ୟାଳୟ ପରିସରରେ ବିଭିନ୍ନ ପ୍ରକାର ଗଛ ଦେଖିଲେ କେହି ବି ଅଟକିଯାଉଛି। ଏହା ଦେଖିବାକୁ ମିଳିଛି ମାଲକାନଗିରି ଜିଲା ମାଥିଲି ବ୍ଲକ୍ ଛତିଶଗଡ଼ ସୀମାନ୍ତରେ ଥିବା ମହୁପଦର ପଞ୍ଚାୟତ ଗୁରୁଗୁଡ଼ା ପ୍ରାଥମିକ ବିଦ୍ୟାଳୟରେ। ପ୍ରଧାନ ଶିକ୍ଷକ ସୁଧୀରକାନ୍ତ ପଟ୍ଟନାୟକ ଓ ସହକାରୀ ଶିକ୍ଷକ ତଥା ପରିବେଶବିତ୍ ହାସେନ ଖାନ ବିଦ୍ୟାଳୟ ପରିସରରେ ଅଁଳା, ଜାମୁକୋଳି, ଆମ୍ବ,ପିସ୍ତା ବାଦାମ,କଦଳୀ ଓ ଅମୃତଭଣ୍ଡା ସହ ଅନେକ ପ୍ରକାର ଫଳ ଗଛ ଲଗାଇବା ସହିତ ବିଭିନ୍ନ ପ୍ରକାର ଫୁଲଗଛ ଲଗାଇ ବିଦ୍ୟାଳୟକୁ ସରସ ସୁନ୍ଦର କରିଛନ୍ତି। କିନ୍ତୁ ପ୍ରଧାନ ଶିକ୍ଷକଙ୍କ କହିବାନୁଯାୟୀ ବିଦ୍ୟାଳୟରେ ବିଭିନ୍ନ ପ୍ରକାର ଗଛ ଲଗାଯାଇଛି ସତ, କିନ୍ତୁ ଆମକୁ ଗଛକୁ ବଞ୍ଚାଇବା ପାଇଁ ଦୃଷ୍ଟିଦେବାକୁ ପଡୁଛି । ବିଦ୍ୟାଳୟ ପାଚେରି ନାହିଁ । ଖାଲି ତାର ବାଡ଼ ଘେରା ଯାଇଛି। ଯଦି ପ୍ରଶାସନ ପକ୍ଷରୁ ପାଚେରି ନିର୍ମାଣ କରାଯାଇ ପାରନ୍ତା ତା'ହେଲେ ବିଦ୍ୟାଳୟଟି ଆହୁରି ସୁନ୍ଦର ଲାଗିଥାନ୍ତା। ଏବେ ବିଦ୍ୟାଳୟରେ ମୋଟ ଛାତ୍ରୀଛାତ୍ର ୪୦ ଥିବାବେଳେ ୩ ଶିକ୍ଷକ ନିୟୋଜିତ ହୋଇଛନ୍ତି। କିନ୍ତୁ ପୂର୍ବରୁ ଜଣେ ଶିକ୍ଷକ ଥିବାବେଳେ କିଛି ମାସ ପୂର୍ବରୁ ସହକାରୀ ଶିକ୍ଷକ ଭାବରେ ହାସେନ ଖାନଙ୍କୁ ଡେପୁଟେଶନରେ ନିଯୁକ୍ତି କରାଯାଇଥିଲା। କିନ୍ତୁ ଚଳିତ ବର୍ଷ ରାଜ୍ୟ ସରକାରଙ୍କ ପକ୍ଷରୁ ଜଣେ ନୂତନ ଶିକ୍ଷକ ଶିବା ସାହୁ ନିୟୋଜିତ ହୋଇଛନ୍ତି । ହାସେନ ଖାନ ଡେପୁଟେଶନରେ ଆସିଥିଲେ ମଧ ଶିକ୍ଷାଦାନ ସହିତ ବିଦ୍ୟାଳୟ ପରିବେଶକୁ ସରସ ସୁନ୍ଦର କରି ଗଢ଼ିବାରେ ମୁଖ୍ୟ ଭୂମିକା ଗ୍ରହଣ କରିଛନ୍ତି ବୋଲି ଗ୍ରାମବାସୀ କହିଛନ୍ତି।

ଗୁରୁଗୁଡ଼ା ପ୍ରାଥମିକ ବିଦ୍ୟାଳୟ ।

କେନ୍ଦ୍ରୀୟ ବିଦ୍ୟାଳୟରେ ଭିଜିଲାନ୍ସ ସଚେତନତା ସପ୍ତାହ

ମାଲକାନଗିରି,୨୩।୧୦(ଦୁର୍ଯ୍ୟୋଧନ ପାତ୍ର)

ମାଲକାନଗିରି ଜିଲା କେନ୍ଦ୍ରୀୟ ବିଦ୍ୟାଳୟରେ ଭିଜିଲାନ୍ସ ସଚେତନ ସପ୍ତାହ ଉପରେ ବୁଧବାର ଏକ କର୍ମଶାଳା ଅନୁଷ୍ଠିତ ହୋଇଯାଇଛି। ବରିଷ୍ଠ ଅଧ୍ୟାପକ ରାମବୀର ସିଂହଙ୍କ ଅଧ୍ୟକ୍ଷତାରେ ଏହା ଅନୁଷ୍ଠିତ ହୋଇଥିଲା। ଜିଲା ଆଇନସେବା ପ୍ରାଧିକରଣ ନ୍ୟାୟାଧୀଶ ସୁଶ୍ରୀ ସଙ୍ଗୀତା ପାତ୍ର ମୁଖ୍ୟ ଅତିଥି ଭାବେ ଯୋଗଦେଇଥିଲେ। ଓକିଲ ଅଶୋକ କୁମାର ପଟ୍ଟନାୟକ, ରାଜେଶ ପଟ୍ଟନାୟକ, ସାଗର ପାଣିଗ୍ରାହୀ, ସଂଯୁକ୍ତା ଦତ୍ତ ଏଥିରେ ଯୋଗଦେଇ ବିଭିନ୍ନ ପ୍ରକାର ଦୁର୍ନୀତି ଓ ଏହା ଦେଶ ପାଇଁ କିପରି କ୍ଷତି କାରକ, ଦୁର୍ନୀତିକୁ ରୋକିବା ଦିଗରେ ସାଧାରଣ ନାଗରିକର କର୍ତ୍ତବ୍ୟ କ'ଣ ସେ ସମ୍ପର୍କରେ କେନ୍ଦ୍ରୀୟ ବିଦ୍ୟାଳୟ କର୍ମଚାରୀଙ୍କୁ ସଚେତନ କରିଥିଲେ । ନ୍ୟାୟାଧୀଶ ପାତ୍ର ଦୁର୍ନୀତି ବିରୋଧରେ ଶପଥପାଠ କରାଇଥିଲେ।

କାର୍ଯ୍ୟକ୍ରମରେ ବିଚାରପତି ଏବଂ ଓକିଲମାନେ ।

୨ଦିନିଆ କୃଷକ ତାଲିମ କାର୍ଯ୍ୟକ୍ରମ

ଚିତ୍ରକୋଣ୍ଡା, ୨୩।୧୦(ପ୍ରଫୁଲ୍ଲ ଚନ୍ଦ୍ର ତ୍ରିପାଠୀ)

ମାଲକାନଗିରି ଜିଲା ଚିତ୍ରକୋଣ୍ଡା ଶିଶୁ ଓ ମହିଳା କଲ୍ୟାଣ ସମିତି ଆନୁକୂଲ୍ୟରେ ଦୁଇଦିନିଆ କୃଷକ ତାଲିମ ଶିବିର ଅନୁଷ୍ଠିତ ହୋଇଯାଇଛି। କାର୍ଯ୍ୟକ୍ରମରେ ତାଲିମଦାତା ଭାବେ ଡାକ୍ତର ସିଦ୍ଧାର୍ଥ କର, ଉଦ୍ୟାନ ବିଭାଗ ବିଶେଷଜ୍ଞ ପରମେଶ୍ୱର ଜେନା, ଚିତ୍ରକୋଣ୍ଡା ବ୍ଲକ କୃଷି ଅଧିକାରୀ ସୁଶ୍ରୀ ନମିତା ମାଢ଼ି ପ୍ରମୁଖ ଉପସ୍ଥିତ ଥିଲେ। ମୁଖ୍ୟମନ୍ତ୍ରୀ ମକା ମିଶନ କାର୍ଯ୍ୟକ୍ରମ ମାଧମରେ ୨୦୨୪-୨୫ ଖରିପ ପାଇଁ ୨୨୦ ହେକ୍ଟରର ଯୋଜନା କରାଯାଇଥିଲା। ଏଥିରେ ୩୦୦ ଚାଷୀ ଅନ୍ତର୍ଭୁକ୍ତ ହୋଇଛନ୍ତି। ଏହି ତାଲିମ ମାଧମରେ ନୂତନ ଜ୍ଞାନକୌଶଳ ଯଥା ବିହନ ଚୟନ, ବିଶୋଧନ, ଜମି ପ୍ରସ୍ତୁତି, ଚାରାର ଦୂରତା, ଖାଦ୍ୟସାର, ଜଳ ସାର(ଜୈବିକ ଓ ରସାୟନ ପଦ୍ଧତି) ପ୍ରୟୋଗ, ରୋଗପୋକ ନିରାକରଣ, ଜଳର ଆବଶ୍ୟକ, ଅମଳ ଓ ବିକ୍ରିବଟା ଆଦି ବିଷୟରେ କୃଷକମାନଙ୍କୁ ତାଲିମ ଦିଆଯାଇଥିଲା। ଏହାକୁ ଅନୁଷ୍ଠାନ ନିର୍ଦ୍ଦେଶକ କୈଳାସ ଚନ୍ଦ୍ର ପଣ୍ଡା ପରିଚାଳନା କରିଥିଲେ।

ତାଲିମ କାର୍ଯ୍ୟକ୍ରମରେ ଭାଗ ନେଇଥିବା ଚାଷୀ ।

୨୬ ଗାଡ଼ି ଉପରେ ୧ଲକ୍ଷ ୨୦ ହଜାର ଜରିମାନା

ଜାତୀୟ ରାଜପଥରେ ବେଆଇନ ପାର୍କିଂ

ଛତ୍ରପୁର,୨୩।୧୦(ଦିଲ୍ଲୀପ ସାମଲ)

ଗଞ୍ଜାମ ଜିଲା ଦେଇ ଯାଇଥିବା ୧୬ ନଂ. ରାଜପଥ ଉପରେ ବିଭିନ୍ନ ସମୟରେ ବେଆଇନ ଭାବେ ଗାଡି ପାର୍କିଂ କରାଯାଉଥିବାରୁ ଦୁର୍ଘଟଣା ଘଟୁଥିବା ନଜର ରହିଛି। ଏହାକୁ ବନ୍ଦ କରିବା ପାଇଁ ଗଞ୍ଜାମ ପରିବହନ ବିଭାଗ ଓ ପୋଲିସ ମିଳିତ ଭାବେ ଚଢ଼ାଉ କରିବାକୁ ଜିଲାପାଳ ଦିବ୍ୟଜ୍ୟୋତି ପରିଡା ନିର୍ଦ୍ଦେଶ ଦେଇଥିଲେ। ଏହି ପରିପ୍ରେକ୍ଷୀରେ ମଙ୍ଗଳବାର ରାତିରେ ଦୁଇ ବିଭାଗ ପକ୍ଷରୁ ମିଳିତ ଭାବେ ପୁଇଁତୋଳା ଛକରେ ଚଢ଼ାଉ କରାଯାଇଥିଲା। ଜାତୀୟ ରାଜପଥ କଡ଼ରେ ବେଆଇନ ଭାବେ ପାର୍କିଂ କରିଥିବା ୨୬ଟି ଗାଡି ଉପରେ ୧ ଲକ୍ଷ ୨୦ ହଜାର ଟଙ୍କା ଜରିମାନା ପକାଯାଇଥିବା ଏମ୍‌ଭିଆଇ ରବୀନ୍ଦ୍ର ନାଥ ଜେନା ସୂଚନା ଦେଇଛନ୍ତି। ଆଗକୁ ମଧ ଏଭଳି ଚଢ଼ାଉ ଜାରି ରହିବ ବୋଲି କୁହାଯାଇଛି।

ବିନା ଲାଇସେନ୍ସରେ ବାଣ ବିକ୍ରି, ଜଣେ ଗିରଫ

ଗାଡ଼ି ସହ ୧୧୦ ପ୍ୟାକେଟ୍ ବାଣ ଜବତ

କୋରୁକୋଣ୍ଡା,୨୩।୧୦(ଶିବଦତ୍ତ ସାହୁ)

ମାଲକାନଗିରି ଜିଲା ଓର୍କେଲ ପୋଲିସ ବିନା ଲାଇସେନ୍ସରେ ଚୋରାରେ ବାଲିମେଳା ସହରକୁ ପିକ୍‌ଅପ୍‌ରେ ଆଳୁ ବସ୍ତା ତଳେ ଲୁଚାଇ ଆଣୁଥିବା ୧୧୦ ପ୍ୟାକେଟ ବାଣ ଓ ଗାଡ଼ିକୁ ଜବତ କରିଛି। ଏହି ଘଟଣାରେ ସମ୍ପୃକ୍ତ ଥିବା ବ୍ୟକ୍ତିଙ୍କୁ ପୋଲିସ ଗିରଫ କରିଛି। ଗିରଫ ବ୍ୟକ୍ତି ଜଣକ ହେଉଛନ୍ତି ବାଲିମେଳା ସହରର ୧୨ ନମ୍ବର ୱାର୍ଡ ପଦରିଆ ସାହିରେ ରହୁଥିବା ସୁରେନ୍ଦ୍ର ଜେନା । ପୋଲିସ ସୂତ୍ରରୁ ମିଳିଥିବା ସୂଚନା ଅନୁଯାୟୀ, ଓର୍କେଲ ଥାନା ଅଧିକାରୀ ଧୀରେନ ପଟ୍ଟନାୟକଙ୍କ ନିର୍ଦ୍ଦେଶକ୍ରମେ ବୁଧବାର ଅପରାହ୍ନ ପ୍ରାୟ ୧ଟାରେ ଏସ୍‌ଆଇ ଟାକ୍ରି ଓ ଏଏସ୍‌ଆଇ ସୁରେଶ ଚନ୍ଦ୍ର ବିସିମାଝିଙ୍କ ନେତୃତ୍ୱରେ ପୋଲିସର ଏକ ଟିମ୍ ଚିତ୍ରକୋଣ୍ଡା ଛକ ନିକଟରେ ପାଟ୍ରୋଲିଂ କରୁଥିବା ସମୟରେ ମାଲକାନଗିରି ପଟୁ ଏକ ପିକ୍‌ଅପ୍ ଭ୍ୟାନ୍ ବାଲିମେଳା ଅଭିମୁଖେ ଆସୁଥିବା ବେଳେ ପୋଲିସ ଉକ୍ତ ଗାଡ଼ି ଅଟକାଇ ଯାଞ୍ଚ କରିଥିଲେ। ଏଥିରେ ଥିବା ଆଳୁ ବସ୍ତା ତଳେ ୧୧୦ ପ୍ୟାକେଟ ବାଣ ଥିବା ଦେଖିବାକୁ ପାଇଥିଲେ। ଉକ୍ତ ବାଣଗୁଡ଼ିକୁ ଛତିଶଗଡ଼ର ସୁକ୍‌ମାରୁ ବେଆଇନ ଭାବେ ଓ ବିନା ଲାଇସେନ୍ସରେ ବିକ୍ରି ପାଇଁ ଆଣୁଥଲେ। ପୋଲିସ ଘଟଣାସ୍ଥଳରେ ଗାଡ଼ି ସହ ବାଣ ଜବତ ସହ ମାଲିକ ସୁରେନ୍ଦ୍ରଙ୍କୁ ଗିରଫକରି ଥାନାକୁ ଆଣିଥିଲେ। ଏ ନେଇ ନଂ. ୩୩୮/୨୪ରେ ଏକ ମାମଲା ରୁଜୁ କରାଯାଇଥିବା ଥାନା ଅଧିକାରୀ ପଟ୍ଟନାୟକ ସୂଚନା ଦେଇଛନ୍ତି।

ଜବତ ବାଣ ସହ ଗିରଫ ଅଭିଯୁକ୍ତ ।

୧୦୮ ଗଣମାଧ୍ୟମ ପ୍ରତିନିଧିଙ୍କୁ ସ୍ୱାସ୍ଥ୍ୟବୀମା କାର୍ଡ ବଣ୍ଟନ

ମାଲକାନଗିରି ଜିଲା

ମାଲକାନଗିରି,୨୩।୧୦(ଦୁର୍ଯ୍ୟୋଧନ ପାତ୍ର)

ମାଲକାନଗିରି ଜିଲାରେ ବିଭିନ୍ନ ପ୍ରିଣ୍ଟ ଓ ଇଲେକ୍ଟ୍ରୋନିକ୍ ମିଡିଆରେ କାର୍ଯ୍ୟରତ ଗଣମାଧ୍ୟମ ପ୍ରତିନିଧିଙ୍କୁ ସୂଚନା ଓ ଲୋକ ସମ୍ପର୍କ ବିଭାଗ ପକ୍ଷରୁ ଓଡ଼ିଶା କର୍ମଜୀବୀ ସାମ୍ବାଦିକ କଲ୍ୟାଣ ଯୋଜନାରେ ବୁଧବାର ସ୍ୱାସ୍ଥ୍ୟବୀମା କାର୍ଡ ଜିଲାପାଳଙ୍କ କାର୍ଯ୍ୟାଳୟରେ ଅତିରିକ୍ତ ଜିଲାପାଳ ବେଦବର ପ୍ରଧାନଙ୍କ ଦ୍ୱାରା ବଣ୍ଟନ କରାଯାଇଛି। କାର୍ଯ୍ୟକ୍ରମରେ ଜିଲା ସୂଚନା ଓ ଲୋକ ସମ୍ପର୍କ ଅଧିକାରୀ ପ୍ରମିଳା ମାଝୀ, ବରିଷ୍ଠ କର୍ମଚାରୀ ରଞ୍ଜନ କୁମାର ମହାନ୍ତିଙ୍କ ସହ ଗଣମାଧ୍ୟମ ପ୍ରତିନିଧିମାନେ ଉପସ୍ଥିତ ଥିଲେ। ବରିଷ୍ଠ ଖବରଦାତା ଦୁର୍ଯ୍ୟୋଧନ ପାତ୍ର, ରତ୍ନାକର ଦାସ, ସତ୍ୟନାରାୟଣ ପଣ୍ଡା, ଅଶୋକ ମିଶ୍ର, ରଞ୍ଜିତ ସାହା, ଶ୍ରୀନିବାସ ପାତ୍ର, ନିରଞ୍ଜନ ମଲ୍ଲ, ଭଗବାନ ସାହୁ ଓ ବିକ୍ରମ ସ୍ୱାଇଁଙ୍କ ସହ ଅନ୍ୟମାନେ ଉପସ୍ଥିତ ରହି କାର୍ଡ ଗ୍ରହଣ କରିଥିଲେ । ପ୍ରକାଶ ଯେ, ବିଗତ ବର୍ଷ ଜିଲାରେ ୮୯ ଖବରଦାତାଙ୍କୁ କାର୍ଡ ପ୍ରଦାନ କରାଯାଇଥିଲା। ଚଳିତ ବର୍ଷ ୧୯ଜଣ ନୂତନ ଭାବେ ବୀମା କାର୍ଡ ପାଇଁ ଆବେଦନ କରିଥିଲେ। ଫଳରେ ଜିଲାରେ ମୋଟ ୧୦୮ ଖବରଦାତା ସ୍ୱାସ୍ଥ୍ୟବୀମାଭୁକ୍ତ ହୋଇଛନ୍ତି।

ସ୍ୱାସ୍ଥ୍ୟବୀମା କାର୍ଡ ପାଇବା ପରେ ଖବରଦାତାମାନେ ଦେଖାଉଛନ୍ତି।

୩୮୧ ଛାତ୍ରୀଛାତ୍ରଙ୍କୁ ଶିକ୍ଷାଦାନ କରୁଛନ୍ତି ୩ ଶିକ୍ଷକ

ବଡ଼ନାୟକଗୁଡ଼ା ଆଶ୍ରମ ବିଦ୍ୟାଳୟ, ହଷ୍ଟେଲ କୋଠରି।

ରାୟଗଡ଼ା,୨୩।୧୦(ଆଶିଷ ରଞ୍ଜନ ପଣ୍ଡା)

ଆଦିବାସୀ ଅଧ୍ୟୁଷିତ ରାୟଗଡ଼ା ଜିଲାରେ ଗୁଣାତ୍ମକ ଶିକ୍ଷାଦାନ ପାଇଁ ରାଜ୍ୟ ସରକାରଙ୍କ ନିର୍ଦ୍ଦେଶନାମା ରହିଛି। ହେଲେ ଜିଲାରେ ପ୍ରାଥମିକ ଶିକ୍ଷା ବ୍ୟବସ୍ଥା ବିପର୍ଯ୍ୟସ୍ତ ହୋଇପଡ଼ିଛି। ବିପର୍ଯ୍ୟସ୍ତ ଶିକ୍ଷା ବ୍ୟବସ୍ଥାରେ ଉନ୍ନତି ପାଇଁ ବିଭାଗୀୟ ଅଧିକାରୀ କୌଣସି ପଦକ୍ଷେପ ନେଉ ନ ଥିବା ଅଭିଯୋଗ ହେଉଛି। ଏହାର ସ୍ପଷ୍ଟ ଉଦାହରଣ ଦେଖିବାକୁ ମିଳିଛି ରାୟଗଡ଼ା ଜିଲା କଲ୍ୟାଣସିଂହପୁର ବ୍ଲକ ବଡ଼ନାୟକଗୁଡ଼ା ଆଶ୍ରମ ବିଦ୍ୟାଳୟରେ। ଉକ୍ତ ବିଦ୍ୟାଳୟରେ ପ୍ରଥମରୁ ଅଷ୍ଟମ ଶ୍ରେଣୀ ଯାଏଁ ୩୮୧ ଛାତ୍ରୀଛାତ୍ର ପଢୁଥିବାବେଳେ ମାତ୍ର ୩ ଶିକ୍ଷୟିତ୍ରୀ ଶିକ୍ଷକଙ୍କ ଦ୍ୱାରା ଶିକ୍ଷାଦାନ ଚାଲିଛି। ଏହାବ୍ୟତୀତ ବିଦ୍ୟାଳୟରେ ଥିବା ହଷ୍ଟେଲ ଜରାଜୀର୍ଣ୍ଣ ଅବସ୍ଥାରେ ରହିଛି। ହଷ୍ଟେଲର ଭଙ୍ଗା ଦଦରା କୋଠାରେ ୩୭୪ ଜଣ ପିଲା ରହୁଛନ୍ତି। ବହୁ ଦିନରୁ ନୂତନ ହଷ୍ଟେଲ ନିର୍ମାଣ ଚାଲିଥିବାବେଳେ ସରିବାର ନାଁ ଧରୁନାହିଁ। ଫଳରେ ହଷ୍ଟେଲରେ ବିପଦପୂର୍ଣ୍ଣ ଭାବେ ରହୁଛନ୍ତି ଛାତ୍ରୀ।

ବିଦ୍ୟାଳୟରେ ମୋଟ ୩୮୧ ଛାତ୍ରୀଛାତ୍ରଙ୍କ ମଧ୍ୟରୁ ପ୍ରଥମରେ ୨୯, ଦ୍ୱିତୀୟରେ ୩୬, ତୃତୀୟରେ ୫୭, ଚତୁର୍ଥରେ ୫୨, ପଞ୍ଚମରେ ୫୪, ଷଷ୍ଠରେ ୬୦, ସପ୍ତମରେ ୬୪ ଓ ଅଷ୍ଟମରେ ୨୯ ଜଣ ରହିଛନ୍ତି। ତେବେ ୮ଟି ଶ୍ରେଣୀ ପାଇଁ ଅଛନ୍ତି ମାତ୍ର ୨ ଜଣ ସହକାରୀ ଶିକ୍ଷକ ଓ ଜଣେ ଅତିଥି ଶିକ୍ଷୟିତ୍ରୀ। ସେଥିରୁ ଜଣେ ଶିକ୍ଷକ ଗତ ୨ ମାସ ହେବ ଡେପୁଟେଶନରେ ଆସିଛନ୍ତି। ସେଠାକାର ପ୍ରଧାନ ଶିକ୍ଷକଙ୍କ ଅବସର ପରେ ସହକାରୀ ଶିକ୍ଷକ ନାମା ୱାଡ଼ାକା ପ୍ରଧାନ ଶିକ୍ଷକ ଦାୟିତ୍ୱରେ ରହିଛନ୍ତି। ସେ ପାଠପଢା ସାଙ୍ଗକୁ ସରକାରୀ ନଥି କାର୍ଯ୍ୟ ମଧ୍ୟ କରୁଛନ୍ତି। ଫଳରେ ତାଙ୍କୁ ସରକାରୀ କାମରେ କଲ୍ୟାଣସିଂହପୁରସ୍ଥିତ ମଙ୍ଗଳ ସମ୍ପ୍ରସାରଣ ଅଧିକାରୀ ଓ ଜିଲା ମଙ୍ଗଳ ଅଧିକାରୀ କାର୍ଯ୍ୟାଳୟ ଯିବାକୁ ପଡୁଥିବା ସେ କହିଛନ୍ତି। ଏମିତି ଅନେକ ସମୟରେ ୩ ଜଣ ପାଳି କରି ପାଠ ପଢ଼ାଉଛନ୍ତି।

- ଜିଲାରେ ପ୍ରାଥମିକ ଶିକ୍ଷା ବିପର୍ଯ୍ୟସ୍ତ
- ଜରାଜୀର୍ଣ୍ଣ ଅବସ୍ଥାରେ ହଷ୍ଟେଲ କୋଠରି

ଆଉ ଭାରପ୍ରାପ୍ତ ପ୍ରଧାନ ଶିକ୍ଷକ ସରକାରୀ କାର୍ଯ୍ୟରେ ଗଲେ ହଷ୍ଟେଲ ମାଟ୍ରୋନ ଓ ସ୍ୱାସ୍ଥ୍ୟସେବା ପାଇଁ ରହିଥିବା ଏଏନ୍ଏମ୍ ଶ୍ରେଣୀଗୃହରେ ପିଲାଙ୍କୁ ପାଠ ପଢ଼ାଉଛନ୍ତି। ଖୋଦ୍ ବିଦ୍ୟାଳୟ କର୍ତ୍ତୃପକ୍ଷ ଏହି ସୂଚନା ଦେଇଛନ୍ତି। ଏଥିରୁ ସହଜେ ଅନୁମେୟ ପିଲା କିଭଳି ଗୁଣାତ୍ମକ ଶିକ୍ଷା ପାଉଥିବେ। ତେବେ ମଙ୍ଗଳ ବିଭାଗର ଦାୟିତ୍ୱହୀନତା କାରଣରୁ ଏହିଭଳି ସମସ୍ୟା ସୃଷ୍ଟି ହୋଇଥିବା ଅଭିଭାବକ ଅଭିଯୋଗ କରିଛନ୍ତି। ଏହାଦ୍ୱାରା ପିଲାଙ୍କ ପାଠପଢା ପ୍ରଭାବିତ ହେଉଥିବା ସେ କହିଛନ୍ତି। ଏହାବ୍ୟତୀତ ଏହି ବିଦ୍ୟାଳୟରେ ଅନ୍ୟାନ୍ୟ ସମସ୍ୟା ମଧ୍ୟ ରହିଛି। ଏ ସମ୍ପର୍କରେ ଜିଲା ମଙ୍ଗଳ ଅଧିକାରୀ ଭରତ ଭୂଷଣ ବିଶ୍ୱାଳଙ୍କୁ ତାଙ୍କ ମୋବାଇଲ ନମ୍ବର ୯୪୩୯୭୭୭୭୭୪ରେ ଯୋଗାଯୋଗ କରାଯାଇଥିଲେ ମଧ୍ୟ ସେ ଫୋନ୍ କାଟିଦେବାରୁ ମତାମତ ମିଳିପାରିନାହିଁ। ତେବେ ଏ ନେଇ ଜିଲା ପ୍ରଶାସନ ଗୁରୁତ୍ୱ ଦେବାକୁ ଅଭିଭାବକ ମହଲରେ ଦାବି ହୋଇଛି।

ଦୋକାନରୁ ଚୋରି ମାମଲା, ୨ ଗିରଫ

ରାୟଗଡ଼ା,୨୩।୧୦ (ଆଶିଷ ରଞ୍ଜନ ପଣ୍ଡା)

୧୦ ହଜାର ଟଙ୍କା, ଡିଭିଆର୍ ଜବତ

ରାୟଗଡ଼ା ସହରର ଏକ ହାର୍ଡୱେର ଦୋକାନର ଶଟର ତାଡ଼ି ଚୋରି ମାମଲାରେ ପୋଲିସ ୨ଜଣଙ୍କୁ ଗିରଫ କରିଛି। ସେମାନଙ୍କ ନିକଟରୁ ପୋଲିସ ନଗଦ ୧୦ହଜାର ଟଙ୍କା ଏବଂ ଗୋଟିଏ ସିସିଟିଭି ଡିଭିଆର୍ ଜବତ କରିଛି। ଗିରଫ ଅଭିଯୁକ୍ତ ହେଲେ ମହାଦେବ ସତିଶ (୨୪) ଏବଂ ଏସ୍.ରାମ(୨୭)। ବୁଧବାର ସେମାନଙ୍କୁ କୋର୍ଟ ଚାଲାଣ କରାଯାଇଥିବା ନେଇ ଆୟୋଜିତ ଖବରଦାତା ସମ୍ମିଳନୀରେ ପୋଲିସ ସୂଚନା ଦେଇଛି।

ଗତ ୧୬ ତାରିଖରେ ଅଶୋକ ଟକିଜ କମ୍ପ୍ଲେକ୍ସରେ ଥିବା ଶିରିଡି ସାଇ ହାର୍ଡୱେର ଦୋକାନ ପଛପଟ ଶଟର ତାଡ଼ି ୩୦ହଜାର ଟଙ୍କା ଚୋରି ହୋଇଥିବା ନେଇ ମାଲିକ ବି.ଗୁପ୍ତେଶ୍ୱର ରାଓ ପୋଲିସରେ ଏତଲା ଦେଇଥିଲେ। ଏ ନେଇ ରାୟଗଡ଼ା ଟାଉନ ଥାନାରେ ଲିଖିତ ଅଭିଯୋଗ ପରେ ପୋଲିସ କେସ୍ ନଂ. ୩୫୮ରେ ମାମଲା ରୁଜୁକରି ତଦନ୍ତ ଆରମ୍ଭ କରିଥିଲା। ଏହି ମାମଲାକୁ ଟାଉନ ଥାନା ଏସ୍ଆଇ ସଞ୍ଜୟ କୁମାର ମୁର୍ମୁ ତଦନ୍ତ କରିଥିଲେ। ତଦନ୍ତ ବେଳେ ଏହି ଘଟଣାରେ ସତିଶ ଓ ରାମ ଜଡ଼ିତଥିବା ନେଇ ବିଶ୍ୱସ୍ତ ସୂତ୍ରରୁ ସୂଚନା ପାଇ ଘଟଣାର ତଦନ୍ତକରି ସେମାନଙ୍କୁ ଗିରଫ କରିଥିଲେ।

ଖବରଦାତା ସମ୍ମିଳନୀରେ ପୋଲିସ ସୂଚନା ଦେଉଛି।

ଗିରିରାଜ ଭାଗବତ ଟୁଙ୍ଗିର ବାର୍ଷିକ ସମାରୋହ

ମୁନିଗୁଡ଼ା,୨୩।୧୦ (ନନ୍ଦ କିଶୋର ପଟ୍ଟନାୟକ)

ମୁନିଗୁଡ଼ା ବ୍ଲକ୍ ଅନ୍ତର୍ଗତ ଗୋବର୍ଦ୍ଧନ ଗ୍ରାମ ଦୋରା ସାହିସ୍ଥିତ ଗିରିରାଜ ଭାଗବତ ଟୁଙ୍ଗିର ଦ୍ୱିତୀୟ ବାର୍ଷିକ ଭାଗବତ ସମାରୋହ ସମାପନ ହୋଇଛି। ଭାଗବତ ପରାୟଣ ସମାରୋହ ପୀଠ ପରିଷଦ ଆଦିତ୍ୟ ବାହିନୀ ଓ ଆନନ୍ଦ ବାହିନୀର ପ୍ରତ୍ୟକ୍ଷ ତତ୍ତ୍ୱାବଧାନ ଏବଂ ଦୋରା ସାହି ଗିରିରାଜ ଭାଗବତ ଟୁଙ୍ଗିର ମିଳିତ ଉଦ୍ୟମରେ ଏହି ସମାରୋହ ଶେଷ ହୋଇଛି। ଏହି ଅବସରରେ ସମସ୍ତ ସଦସ୍ୟ ସଙ୍କୀର୍ତ୍ତନ ମଣ୍ଡଳୀ ସହ ନଗର ପରିକ୍ରମାକରି ଜଗନ୍ନାଥ ମନ୍ଦିରରେ ପହଞ୍ଚି ପୂଜାର୍ଚ୍ଚନା କରିଥିଲେ। ପରେ ମଣ୍ଡପଠାରେ ଭାଗବତପ୍ରେମୀ ବଂଶୀଧର ନନ୍ଦ ଓ ପୁରୋହିତ ଅଶୋକ କରଙ୍କ ପୌରୋହିତ୍ୟରେ ଷୋଡ଼ଶ ଉପଚାର ପୂଜା, ହୋମଯଜ୍ଞ, ଘୃତଯଜ୍ଞ, ତୁଳସୀ ଅର୍ପଣ, କଥାଯଜ୍ଞ, ଭାଗବତ ପଠନ, ଅନ୍ନଯଜ୍ଞ ଆଦି କରାଯାଇଥିଲା। ପରେ ଭଜନ କୀର୍ତ୍ତନ ସହ ସାମୂହିକ ହନୁମାନ ଚାଳିଶା ପାଠ, ଆଳତି ଓ ପୁଷ୍ପାଞ୍ଜଳି ପରେ ପ୍ରସାଦ ସେବନ ବ୍ୟବସ୍ଥା କରାଯାଇଥିଲା। କାର୍ଯ୍ୟକ୍ରମରେ ଅତିଥି ଭାବେ ବିଷମକଟକ ବିଧାୟକ ନୀଳମାଧବ ହିକ୍କା ଯୋଗଦେଇଥିଲେ। ଅନ୍ୟମାନଙ୍କ ମଧ୍ୟରେ ମୁନିଗୁଡ଼ା ବ୍ଲକ୍ ଭାଗବତ ଟୁଙ୍ଗି ସଂଯୋଜକ ବଂଶୀଧର ନନ୍ଦ, ଆଦିତ୍ୟ ବାହିନୀ ସଦସ୍ୟ ଆନନ୍ଦ ଚୌଧୁରୀଙ୍କ ସହ ବିଭିନ୍ନ ଭାଗବତ ଟୁଙ୍ଗିର ସଦସ୍ୟମାନେ ଉପସ୍ଥିତ ଥିଲେ। ଉକ୍ତ ସମାରୋହକୁ ଭାଗବତ ଟୁଙ୍ଗିର ଏ.ମୁକୁନ୍ଦ, ପଣ୍ଡ ଆନନ୍ଦ, ଏମ୍.ଚିତ୍ତରଞ୍ଜନ, ସିଆଡ଼ି ଦୋରା ଜୟ, ମାଲିନି କରୁଣାକର, ବି.ଗୌରୀ ଶଙ୍କର, ସିଆଡି ଦୋରା ବଳ, ଡି.ଅନନ୍ତ ନାୟକ ପ୍ରମୁଖ ପରିଚାଳନାରେ ସହଯୋଗ କରିଥିଲେ।

ସଙ୍କୀର୍ତ୍ତନ ମଣ୍ଡଳୀ ନଗର ପରିକ୍ରମା କରୁଛି।

ପିଲାଙ୍କ ଲୁକ୍କାୟିତ ପ୍ରତିଭା ବିକାଶ କରେ ସୁରଭି

ଅତିଥିଙ୍କ ସହ କୃତୀ ପ୍ରତିଯୋଗୀ।

ରାୟଗଡା, ୨୩।୧୦ (ଭାଗ୍ୟଶ୍ରୀ ମିଶ୍ର)

- କ୍ଲଷ୍ଟରସ୍ତରୀୟ ଶିଶୁ ମହୋତ୍ସବ ସୁରଭି
- ୨୮ ଛାତ୍ରୀଛାତ୍ର ବ୍ଲକ୍ସ୍ତରୀୟ କାର୍ଯ୍ୟକ୍ରମ ପାଇଁ ଚୟନ

ସମଗ୍ର ଶିକ୍ଷା ବିଭାଗ ପକ୍ଷରୁ ବଡ଼ଇରୁକୁବାଡ଼ିସ୍ଥିତ ସରକାରୀ ଉନ୍ନିତ ଉଚ୍ଚ ବିଦ୍ୟାଳୟରେ ବୁଧବାର କ୍ଲଷ୍ଟରସ୍ତରୀୟ ଶିଶୁ ମହୋତ୍ସବ -ସୁରଭି ୨୦୨୪ ଆୟୋଜିତ ହୋଇଯାଇଛି। ବଡ଼ଇରୁକୁବାଡ଼ି କ୍ଲଷ୍ଟର ଅଧୀନରେ ଥିବା ପ୍ରାୟ ୧୪ଟି ବିଦ୍ୟାଳୟର ୧୦୦ରୁ ଉର୍ଦ୍ଧ୍ୱ ଛାତ୍ରୀଛାତ୍ର ସୁରଭି କାର୍ଯ୍ୟକ୍ରମରେ ଭାଗ ନେଇଥିଲେ। ଛାତ୍ରୀଛାତ୍ରଙ୍କ ଲୁକ୍କାୟିତ ପ୍ରତିଭା ପ୍ରସ୍ଫୁଟିତ କରିବାରେ ସୁରଭିର ଭୂମିକା ଗୁରୁତ୍ୱପୂର୍ଣ୍ଣ ବୋଲି ଉକ୍ତ କାର୍ଯ୍ୟକ୍ରମରେ ମୁଖ୍ୟ ଅତିଥି ଭାବେ ରାୟଗଡା ବ୍ଲକ ଶିକ୍ଷା ଅଧିକାରୀ ସୁଦୀପ୍ତ କୁମାର ଦାସ କହିଥିଲେ। ସମ୍ମାନିତ ଅତିଥି ଭାବେ ରାୟଗଡା ଏବିଇଓ ଅଙ୍ଗାରାଇ ଶବର, ସିଆରସିସି ଏମ. ଗଣେଶ୍ୱର କାର୍ଯ୍ୟକ୍ରମ ପରିଚାଳନା କରିଥିଲେ। କାର୍ଯ୍ୟକ୍ରମରେ ନୃତ୍ୟ, କୁଇଜ୍, ମାଟିରେ କଳାକୃତି ନିର୍ମାଣ, ବକ୍ତୃତା, ସଙ୍ଗୀତ, ଚିତ୍ରାଙ୍କନ, ଗଣିତ ରୋଡ଼, ଏମ୍ଡିଏମର କଳାକୃତି ପ୍ରଦର୍ଶନୀ ଆଦି ପ୍ରତିଯୋଗିତା କରାଯାଇଥିଲା। ପ୍ରାୟ ୨୮ଜଣ ଛାତ୍ରୀଛାତ୍ର ବିଭିନ୍ନ ପ୍ରତିଯୋଗିତାରେ ପ୍ରଥମ ସ୍ଥାନ ଅଧିକାର କରିଛନ୍ତି। ସେମାନେ ଆଗାମୀ ଦିନରେ ହେବାକୁ ଥିବା ବ୍ଲକ୍ସ୍ତରୀୟ ସୁରଭି ପାଇଁ ଚୟନ ହୋଇଛନ୍ତି। କାର୍ଯ୍ୟକ୍ରମରେ ବରିଷ୍ଠ ଶିକ୍ଷକ ସୁରେନ୍ଦ୍ର ପଣ୍ଡା ମଞ୍ଚ ପରିଚାଳନା କରିଥିଲେ। ଅଭିଷେକ ଦାସ, ଡି. ମଧୁସୁଧନ, ସୁବ୍ରତ କିଶୋର ପ୍ରଧାନ ପ୍ରମୁଖ କାର୍ଯ୍ୟକ୍ରମରେ ସହଯୋଗ କରିଛନ୍ତି। ବିଲେସୁ ଉଚ୍ଚ ବିଦ୍ୟାଳୟର ପ୍ରଧାନ ଶିକ୍ଷକ ଲାଡି ଶ୍ରୀନିବାସ ରାଓ, ବଡ଼ଇରୁକୁବାଡ଼ି ପ୍ରଧାନ ଶିକ୍ଷକ ବି. ମଧୁସୁଧନ ଉପସ୍ଥିତ ଥିଲେ।

ବାର୍ହା ଆକ୍ରମଣରେ ମହିଳାଙ୍କ ମୃତ୍ୟୁ

ଛତ୍ରପୁର,୨୩।୧୦(ସନ୍ତୋଷ ପାଢ଼ୀ/ଦିଲୀପ ସାମଲ)

ଛତ୍ରପୁର ବ୍ଲକ ପୋଟଲାମପୁର ଗାଁରେ ବାର୍ହା ଆକ୍ରମଣରେ ଜଣେ ମହିଳାଙ୍କ ମୃତ୍ୟୁ ଘଟିଛି। ସେ ହେଲେ ଶୋଭା ତରାଇ (୬୨)। ଶୋଭା ସକାଳେ ବିଲକୁ ଧାନ ଫସଲ ଦେଖିବାକୁ ଯାଇ ବହୁ ସମୟ ପର୍ଯ୍ୟନ୍ତ ଘରକୁ ଫେରି ନ ଥିଲେ। ପରିବାର ଲୋକେ ତାଙ୍କୁ ଖୋଜିବାକୁ ବିଲକୁ ଯାଇଥିବା ବେଳେ ସେଠାରେ ତାଙ୍କର ରକ୍ତାକ୍ତ ମୃତଦେହ ପଡିଥିବା ଦେଖିଥିଲେ। ବାର୍ହା ଆକ୍ରମଣରେ ତାଙ୍କର ମୃତ୍ୟୁ ଘଟିଥିବା ନେଇ ତହସିଲଦାର, ବନ ବିଭାଗକୁ ଖବର ଦିଆଯାଇଥିଲା। ପୋଲିସ ଘଟଣାସ୍ଥଳରେ ପହଞ୍ଚି ତଦନ୍ତ ଆରମ୍ଭ କରିଛି।

INSTITUTE ON MANAGEMENT OF AGRICULTURAL EXTENSION (IMAGE)
(AN AUTONOMOUS INSTITUTE OF GOVERNMENT OF ODISHA)
Siripur, Bhubaneswar-751003, Odisha
Ph. (0674) 2562151, Fax - 2561879, E-mail : imagebbsr@rediffmail.com
Notice No. 4723 dt. 23.10.24

INDICATIVE ADVERTISEMENT FOR CATERING SERVICE

No.CAD-1434 : Sealed Tender are invited from Experienced Catering Service Provider to provide Catering Services for a period of **two years** w.e.f. the date of effectiveness of agreement on contract basis to IMAGE, Bhubaneswar.

The detailed information booklet can be obtained from the office of the undersigned on official working hours **from 24.10.2024 to 07.11.2024** on payment of Rs. 1000/- either in Cash or D.D in favour of Director, **IMAGE payable at Bhubaneswar**.

The last date, time and place for submission of BID documents is **13.11.2024 up to 3.00 P.M.** in this office of the undersigned. **The BID documents received by hand, registered post/speed post and courier only will be accepted**. Any other mode except above shall not be accepted.

The undersigned reserves the authority to reject/cancel any or all the tender documents at any time without assigning any reason thereof.

Sd./- Director, IMAGE, Bhubaneswar
OIPR-01408/11/0011/2425

କାର୍ତ୍ତିକରେ ପରିବା ଦର ଆକାଶଛୁଆଁ

ଜେକେପୁର,୨୩।୧୦(ରାଜେଶ ବିଶ୍ୱାଳ)

ପୁଣ୍ୟ ମାସ କାର୍ତ୍ତିକରେ ଆମିଷ ବର୍ଜନର ପ୍ରଥା ବହୁ ପୁରୁଣା। ଅଧିକାଂଶ ଲୋକ ଏହି ସମୟରେ ହବିଷ ମଧ୍ୟ କରିଥାନ୍ତି। ତେଣୁ ରାୟଗଡ଼ା ଜିଲା ଜେକେପୁର ବଜାରରେ ପନିପରିବା ଦର ଆକାଶଛୁଆଁ। ପନିପରିବା ଭଳି ନିତ୍ୟ ବ୍ୟବହାର୍ଯ୍ୟ ସାମଗ୍ରୀ ଦର ଅହେତୁକ ବୃଦ୍ଧ ଯୋଗୁ ସାଧାରଣ ଲୋକଙ୍କ ପକ୍ଷେ ଏହା କିଣିବା କଷ୍ଟକର ହୋଇପଡ଼ିଛି। କାର୍ତ୍ତିକ ମାସ ଆରମ୍ଭରୁ ପରିବା ଦର ସବୁ କେଜି ପିଛା ୨୦ ରୁ ୩୦ ଟଙ୍କା ଲେଖାଏ ବୃଦ୍ଧି ପାଇଛି। ସେଥିରେ ପୁଣି ବାତ୍ୟା 'ଦାନା'ର ଭୟ ପନିପରିବାକୁ ଆହୁରି ମହଙ୍ଗା କରିଚାଲିଛି। ଏବେ ବଜାରରେ ୮୦ ଟଙ୍କା ତଳକୁ ଆଉ ପରିବା ନାହିଁ। ଆଳୁ, ପିଆଜ ଦର ସପ୍ତାହ ଭିତରେ ୪୦ ରୁ ୭୦ ହୋଇସାରିଛି। ଏଭଳି ପରିସ୍ଥିତିରେ ଗ୍ରାହକଙ୍କ ଅସନ୍ତୋଷ କହିଲେ ନସରେ। ପ୍ରଶାସନ ଏଥିପ୍ରତି ଦୃଷ୍ଟିଦେବାକୁ ଦାବି ହୋଇଛି।

କୋର୍ଟରେ ବିଜୟୀ ଘୋଷିତ ହେଲେ ପରାଜିତ ପ୍ରାର୍ଥୀ

ପଞ୍ଚାୟତ ନିର୍ବାଚନରେ ମିଥ୍ୟା ତଥ୍ୟ ଦେଇଥିଲେ କାର୍ଯ୍ୟରତ ୱାର୍ଡସଭ୍ୟ

ପାରଳାଖେମୁଣ୍ଡି/ମୋହନା,୨୩।୧୦ (ଗିରିଧାରୀ ପରିଛା/ମନ୍ମଥ ମିଶ୍ର)

ଗଜପତି ଜିଲାରେ ୨୦୨୨ରେ ହୋଇଥିବା ପଞ୍ଚାୟତ ନିର୍ବାଚନରେ ମୋହନା ପଞ୍ଚାୟତର ୧୧ ନଂ. ୱାର୍ଡର ୱାର୍ଡସଭ୍ୟ ପାଇଁ ଦୁଇ ଜଣ ପ୍ରାର୍ଥୀ ପାର୍ଥିପତ୍ର ଦାଖଲ କରିଥିଲେ। ଏଥିରେ ନରତମା ପାତ୍ର ବିଜୟୀ ହୋଇଥିବା ବେଳେ ଜୟନ୍ତୀ ପଟ୍ଟନାୟକ ପରାଜିତ ହୋଇଥିଲେ। ତେବେ ନରତମାଙ୍କ ୪ଟି ସନ୍ତାନ ଥିବା ବେଳେ ସେ ଦୁଇଟି ସନ୍ତାନ ଥିବା ପ୍ରାର୍ଥିପତ୍ର ଦାଖଲ ବେଳେ ଦର୍ଶାଇଛନ୍ତି ବୋଲି ଅଭିଯୋଗ କରିଥିଲେ ଜୟନ୍ତୀ। ଏନେଇ ସେ ପଞ୍ଚାୟତିରାଜ ବିଭାଗ, ବ୍ଲକ ଅଧିକାରୀ ଓ ଜିଲା ପ୍ରଶାସନ ନିକଟରେ ଅଭିଯୋଗ କରିଥିଲେ। ଏ ଦିଗରେ କୌଣସି ପଦକ୍ଷେପ ଗ୍ରହଣ କରା ନ ଯିବାରୁ ଜୟନ୍ତୀ ମୋହନା କୋର୍ଟର ଦ୍ୱାରସ୍ଥ ହୋଇଥିଲେ। କୋର୍ଟ ଏହାକୁ ବିଚାର ପାଇଁ ଗ୍ରହଣ କରି ଜୟନ୍ତୀଙ୍କୁ ବିଜୟୀ ଘୋଷଣା କରିଛନ୍ତି। ରାୟ ପ୍ରକାଶ ପରେ ସେ କହିଛନ୍ତି ଯେ, ଧର୍ମର ଜୟ ହୋଇଛି। ମୁଁ ଆଗରୁ ଲୋକଙ୍କ ସେବା କରୁଥିଲି। ଏବେ ପୁଣି ଥରେ ସେବା କରିବାକୁ ସୁଯୋଗ ମିଳିଛି। ଆଇନଜୀବୀ ବିଭୂତି ପ୍ରସାଦ ପାତ୍ର ମାମଲା ପରିଚାଳନା କରୁଥିଲେ।

ଜୟନ୍ତୀ ପଟ୍ଟନାୟକ।

ଇଣ୍ଡିୟନ ବୈଂକ Indian Bank
ଇଲାହାବାଦ ALLAHABAD

ଆଞ୍ଚଳିକ କାର୍ଯ୍ୟାଳୟ: ସମ୍ବଲପୁର
ସା: ଶ୍ୟାମ ଆର୍କେଡ଼, କ୍ଷେତରାଜପୁର, ସମ୍ବଲପୁର - ୭୬୮୦୦୩

ପରିଶିଷ୍ଟ-୪ [ରୁଲ୍-୮(୧)]
ଦଖଲ ନୋଟିସ୍
(ସ୍ଥାବର ସମ୍ପତ୍ତି ନିମନ୍ତେ)

ନିମ୍ନ ସ୍ୱାକ୍ଷରକାରୀ **ଇଣ୍ଡିଆନ୍ ବ୍ୟାଙ୍କ**ର କ୍ଷମତାପ୍ରାପ୍ତ ଅଧିକାରୀଙ୍କ ଦ୍ୱାରା ସିକ୍ୟୁରିଟାଇଜେସନ୍ ଆଣ୍ଡ ରିକନ୍‌ଷ୍ଟ୍ରକ୍ସନ୍ ଅଫ୍ ଫାଇନାନ୍‌ସିଆଲ୍ ଆସେଟ୍‌ସ୍ ଆଣ୍ଡ୍ ଏନ୍‌ଫୋର୍ସମେଣ୍ଟ ଅଫ୍ ସିକ୍ୟୁରିଟି ଇଣ୍ଟରେଷ୍ଟ ଆକ୍ଟ, ୨୦୦୨ ର ଧାରା ୧୩ (୧୨) ସହିତ ସିକ୍ୟୁରିଟୀ ଇଣ୍ଟରେଷ୍ଟ (ଏନ୍‌ଫୋର୍ସମେଣ୍ଟ) ରୁଲ୍ସ ୨୦୦୨ ର ରୁଲ୍ ୩ ରେ ଦିଆଯାଇଥିବା କ୍ଷମତା ଅନୁଯାୟୀ ନିମ୍ନଲିଖିତ ଋଣଗ୍ରହୀତା/ସହଋଣଗ୍ରହୀତା/ବନ୍ଧକଦାତାଙ୍କୁ ଡିମାଣ୍ଡ ନୋଟିସ୍ ଜାରିକରି ନୋଟିସ୍ ମାଧ୍ୟମରେ ଦର୍ଶାଯାଇଥିବା ଅର୍ଥ ନୋଟିସ୍ ପ୍ରାପ୍ତି ତାରିଖ ଠାରୁ **୬୦ ଦିନ** ମଧ୍ୟରେ ପଇଠ କରିବାକୁ କୁହାଯାଇଥିଲା। ଯେହେତୁ ଋଣଗ୍ରହୀତା ସେମାନଙ୍କର ଦେୟ ପଇଠ କରିପାରିଲେ ନାହିଁ, ତେଣୁ ଏହି ନୋଟିସ୍ ମାଧ୍ୟମରେ ଋଣଗ୍ରହୀତା/ସହଋଣଗ୍ରହୀତା/ବନ୍ଧକଦାତା ଏବଂ ସର୍ବସାଧାରଣଙ୍କୁ ଜଣାଇ ଦିଆଯାଉଅଛି ଯେ ଉପରକଥିତ ଆକ୍ଟର ଧାରା ୧୩(୪) ଏବଂ କଥିତ ରୁଲ୍ସର ରୁଲ୍ ୮ ଏବଂ ୯ ଅନୁସାରେ ନିମ୍ନ ସ୍ୱାକ୍ଷରକାରୀ ନିମ୍ନରେ ବର୍ଣ୍ଣିତ ହୋଇଥିବା ସମ୍ପତ୍ତିଗୁଡ଼ିକୁ **ସାଙ୍କେତିକ ଦଖଲ** ନେଇଛନ୍ତି। ଏତଦ୍‌ଦ୍ୱାରା ବିଶେଷକରି ଋଣଗ୍ରହୀତା/ସହଋଣଗ୍ରହୀତା/ବନ୍ଧକଦାତା ଏବଂ ସର୍ବସାଧାରଣଙ୍କୁ ସତର୍କ କରି ଦିଆଯାଉଅଛି ଯେ, ନିମ୍ନରେ ବର୍ଣ୍ଣିତ ହୋଇଥିବା ସମ୍ପତ୍ତିଗୁଡ଼ିକ ସହିତ କୌଣସି ପ୍ରକାର କାରବାର କରିବେ ନାହିଁ ଏବଂ ଏହି ସମ୍ପତ୍ତିଗୁଡ଼ିକ ଉପରେ କୌଣସି ପ୍ରକାର କାରବାର କଲେ ନିମ୍ନରେ ଦର୍ଶାଯାଇଥିବା ରାଶି ସହିତ ସୁଧ ଏବଂ ସେବାବଦ ଖର୍ଚ୍ଚ ପାଇଁ **ଇଣ୍ଡିଆନ୍ ବ୍ୟାଙ୍କ, ଭିଏସଏସ ମାର୍ଗ ଶାଖା, ସମ୍ବଲପୁର** ନିକଟରେ ଉତ୍ତରଦାୟୀ ରହିବେ। **ଏତଦ୍‌ଦ୍ୱାରା ଋଣଗ୍ରହୀତାଙ୍କ ଦୃଷ୍ଟି ଆକର୍ଷଣ କରାଯାଉଅଛି କି ସରଫେଶୀ ଆକ୍ଟର ଧାରା ୧୩ର ଉପଧାରା (୮) ଅନୁଯାୟୀ ସୁରକ୍ଷିତ ବନ୍ଧକ ସମ୍ପତ୍ତିକୁ ଉପଲବ୍ଧ ଥିବା ସମୟ ମଧ୍ୟରେ ବନ୍ଧକମୁକ୍ତ କରନ୍ତୁ।**

ଭିଏସଏସ ମାର୍ଗ ଶାଖା, ସମ୍ବଲପୁର / ଋଣଗ୍ରହୀତା/ସହ-ଋଣଗ୍ରହୀତା/ବନ୍ଧକଦାତାଙ୍କ ନାମ ଏବଂ ଠିକଣା	ନିର୍ଦ୍ଦିଷ୍ଟ ତାରିଖ ସୁଦ୍ଧା ଦେୟ ପରିମାଣ	ଡିମାଣ୍ଡ ନୋଟିସ୍ / ଦଖଲ ନୋଟିସ୍ ତାରିଖ	ସ୍ଥାବର ସମ୍ପତ୍ତିର ବିବରଣୀ
ଋଣଗ୍ରହୀତା/ବନ୍ଧକଦାତା: **ଶ୍ରୀମତୀ ସଂଯୁକ୍ତା ପଣ୍ଡା,** ପିତା: ଶ୍ରୀ ପବିତ୍ରଭାନୁ ପଣ୍ଡା, ସା: ନକ୍ସାପାଲି, ପୋ./ଥାନା: ମାନେଶ୍ୱର, ଜିଲ୍ଲା: ସମ୍ବଲପୁର-୭୬୮୦୦୫ / **ସହ-ଋଣଗ୍ରହୀତାମାନେ: ୧) ଶ୍ରୀ ଧୀରଜ କୁମାର ପଣ୍ଡା,** ପିତା: ଶ୍ରୀ ପବିତ୍ରଭାନୁ ପଣ୍ଡା, **୨) ଶ୍ରୀ ସରୋଜ କୁମାର ପଣ୍ଡା,** ପିତା: ଶ୍ରୀ ପବିତ୍ରଭାନୁ ପଣ୍ଡା, ଉଭୟଙ୍କ ଠିକଣା- ସା: ନକ୍ସାପାଲି, ପୋ/ଥାନା: ମାନେଶ୍ୱର, ଜିଲ୍ଲା: ସମ୍ବଲପୁର-୭୬୮୦୦୫	୦୩.୦୫.୨୦୨୪ ସୁଦ୍ଧା ଟ.୨୦,୬୩,୧୪୦/- + ସେବାବଦ ସୁଧ ଏବଂ ଆଇନଗତ ଖର୍ଚ୍ଚ	୦୪.୦୫.୨୦୨୪ / ୧୯.୧୦.୨୦୨୪	**ଶ୍ରୀମତୀ ସଂଯୁକ୍ତା ପଣ୍ଡା,** ପିତା: ଶ୍ରୀ ପବିତ୍ରଭାନୁ ପଣ୍ଡାଙ୍କ ନାମରେ ଥିବା ସ୍ଥାବର ସମ୍ପତ୍ତିର ସମସ୍ତ ଅଂଶବିଶେଷ ଯାହାର କ୍ଷେତ୍ର: ଏକର୦.୦୬୦ଡିସିମିଲି, ଖାତା ନଂ.: ୩୭୦/୩୫୬, ପ୍ଲଟ୍ ନଂ.: ୧୭୯୭, ମୌଜା: ନକ୍ସାପାଲି ଟାଉନ ପ୍ଲାନିଙ୍ଗ୍ ଏସଡିଏ ଏରିଆ, ଜିଲ୍ଲା: ସମ୍ବଲପୁର-୭୮୬୦୦୫, ଏହାର ଚାରିପାର୍ଶ୍ୱରେ ଉତ୍ତର: ପ୍ଲଟ୍ ନଂ.: ୧୭୯୪, ଦକ୍ଷିଣ: ପ୍ଲଟ୍ ନଂ.: ୧୭୯୭/୩୫୯୧, ପୂର୍ବ: ପ୍ଲଟ୍ ନଂ.: ୧୭୯୩, ପଶ୍ଚିମ: ପ୍ଲଟ୍ ନଂ.: ୧୮୬୯

ସ୍ଥାନ: ସମ୍ବଲପୁର, ତାରିଖ : ୨୩.୧୦.୨୦୨୪
ସ୍ୱା/- କ୍ଷମତାପ୍ରାପ୍ତ ଅଧିକାରୀ, ଇଣ୍ଡିଆନ୍ ବ୍ୟାଙ୍କ

E-AUCTION SALE NOTICE

M/S SRABANI CONSTRUCTIONS PRIVATE LIMITED- In Liquidation (Corporate Debtor)
Regd. Office: Plot No.1185, Balitota Sahi, Nayapalli, Bhubaneswar- 751012, India

E-Auction Notice for sale of Assets under the Insolvency and Bankruptcy Code, 2016
Date & Time of E-Auction: 25.11.2024 from 11 A.M to 2.00 P.M

Notice is hereby given to the public in general under the Insolvency & Bankruptcy Code, 2016 and Regulations thereunder that the assets as given in the table below of the Corporate debtor are being sold on "**AS IS WHERE IS, AS IS WHAT IS, WHATEVER THERE IS AND NO RECOURSE BASIS "and as such the said disposition is without any kind of warranties and indemnities . The sale will be done by undersigned through the approved E-auction platform https://ncltauction.auctiontiger.net**

SL No.	Description of Assets	Reserve Price (Rs.)	EMD Amount (Rs.)	Bid Increment Amount
1.	i) 1st Floor of the building approximately Super Built up area 4339 Sqft., ii) 2nd Floor Flat No.201 & 202, Super Builtup Area 2724 Sqft., 1362 Sqft. each, iii) 3rd Floor one 3 BHK Flat No.303, Super Built up Area 1615 Sqft., in Srabani Royal Lagoon on G.A Plot No.N-3/109, IRC Village, Nayapalli (Plot No.689/2782/4051, Khata No.453/1563, Unit No.16, Jaydev Vihar, Mouza: Bhubaneswar Sahar .	Rs. 4,80,00,000/-	Rs. 48,00,000/-	Rs. 5,00,000/-

Any interested buyer can submit a bid after due diligence .
Last Date: for submission of Eligibility Documents: 10 November 2024
Late Date for EMD Payment (through NEFT/RTGS): 22 November 2024
Date of Inspection : All working days from 10.11.2024 to 20.11.2024 (from 10 AM to 5 PM) with prior intimation to the liquidator .

The EMD (Refundable) shall be paid by interested bidders by way of Bank transfer through NEFT/RTGS in account of **Srabani Constructions Private Limited - in liquidation having Account Number 087302000001360 and IFSC Code IOBA0000873 .**

1. For detailed terms and conditions of E-Auction Sale, please refer to Sale Notice availbale on **https://ncltauction.auctiontiger.net** . For any query regarding E-auction Contact: Mr Ram Prasad Sharma: 8000023297, 6351896834 / 079-68136803/ 079-68133855/ e-mail id: **ramprasad@auctiontiger.net, support@auctiontiger.net**

Gagan Bihari Bhuyan
Liquidator of **Srabani Constructions Private Limited- In Liquidation**
IBBI Reg No.IBBI/IPA-002/IP-N00928/2020-21/13
Regd. Address: **2162, D N Oxypark, Dumduma, Bhubaneswar- 751019**
Mail address: srabani.liquidation@gmail.com and **gaganbhuyan29@gmail.com**
Mobile: 7506370577

Note:- 1st floor of the building is now occupied by a Pre School named First Cry Intellitots run by Vikas Bharati Education Trust. 1 month eviction notice has already been issued and application has been filed with NCLT, Cuttack for direction to the occupants to vacate the premises. Vikas Bharati Education Trust has also filed an application in Civil Court, Bhubaneswar. The Ex-Director of Srabani Constructions Pvt Ltd had filed an application for stay of Auction of this property which was dismissed by NCLT on 25.06.2024.

ଏମ୍‌ଜି ରୋଡ୍ ଟେଣ୍ଡର ବାତିଲକଲା ପୂର୍ତ୍ତ ବିଭାଗ

ଜୟପୁର,୨୩।୧୦(ପବନ ପାଣିଗ୍ରାହୀ)

ଜୟପୁର ଏମ୍‌ଜି ରୋଡ୍‌ରେ ଦୈନିକ ଟ୍ରାଫିକ ଜାମ୍ ହେବା ସହ ଛୋଟ ବଡ ଦୁର୍ଘଟଣା ଘଟୁଛି। ଏହାକୁ ଗୁରୁତର ସହ ନେଇ ୩ ଥର ମାପଚୁପ ପରେ ମଧ୍ୟ ପ୍ରଶାସନ ଜବରଦଖଲ ହଟାଉ ନ ଥିବା ବେଳେ ଟେଣ୍ଡରକୁ ପୂର୍ତ୍ତ ବିଭାଗ ବୁଧବାର ବାତିଲ କରିଛି। ଜବରଦଖଲ ଉଚ୍ଛେଦ କରିବା ପାଇଁ ଜୟପୁରବାସୀ ଦାବି କରୁଛନ୍ତି। ସୂଚନା ଅନୁସାରେ ଜୟପୁର ପୂର୍ତ୍ତ ବିଭାଗ ଏମ୍‌ଜି ରୋଡ୍ ସହ ସହରର ୫ ରାସ୍ତା ପାଇଁ ଟେଣ୍ଡର ଆହ୍ୱାନ କରିଥିଲା। ଜୟପୁର ପୂର୍ତ୍ତ ବିଭାଗ ଅଧୀକ୍ଷଣ ଯନ୍ତ୍ରୀଙ୍କ ଚିଠି(୧୨୦୦୦/୯.୧୦.୨୪)ରେ ଟେଣ୍ଡର ବିଜ୍ଞପ୍ତି ପ୍ରକାଶ ପାଇଥିଲା। ଏଥିରେ ଏମ୍‌ଜି ରୋଡ୍, ଏନ୍‌କେଟି ରୋଡ୍, କୁମ୍ଭାର ସାହି ରୋଡ୍ ପାଇଁ ୮୨ ଲକ୍ଷ ୪୪ ହଜାର ୧୦୦ଟଙ୍କା ବ୍ୟୟ ଅଟକଳ ରହିଥିଲା। ଟେଣ୍ଡର ଆବେଦନର ଶେଷ ତାରିଖ ନଭେମ୍ବର ୨ ରହିଥିବା ବେଳେ ୪ ତାରିଖରେ ଖୋଲିବାକୁ ଥିଲା। ଏହାକୁ ଠିକା ନେଇଥିବା ବି.କ୍ଲାସ୍ ସଂସ୍ଥା ମାତ୍ର ୩ ମାସରେ ନିର୍ମାଣ ସାରିବାକୁ ଅବଧି ରହିଥିଲା। କିନ୍ତୁ ଟେଣ୍ଡର ବିଜ୍ଞପ୍ତି ପ୍ରକାଶ ପରେ ପ୍ରତିବାଦ ହୋଇଥିଲା। ପ୍ରଶାସନ ପକ୍ଷରୁ ଏମ୍‌ଜି ରୋଡ୍ ମାପଚୁପ କରାଯାଇ ପ୍ରଶସ୍ତ କରାଯିବା ପ୍ରସ୍ତୁତି ଚାଲିଥିବା ବେଳେ କାହା ପ୍ରରୋଚନାରେ ଜବରଦଖଲ ନ ହଟାଇ ରାସ୍ତା ତିଆରି ମସୁଧା ଚାଲିଛି ବୋଲି ପ୍ରଶ୍ନ ଉଠିଥିଲା। ୨୦୧୬ ଏବଂ ୨୦୨୨ ମସିହାରେ ରାସ୍ତା ଚଉଡ଼ା ପାଇଁ ମାପଚୁପ ହୋଇଥିବା ବେଳେ ୨୦୨୪ ଅଗଷ୍ଟ ୨୨ରେ ପୁଣି ପୌରପାଳିକା ଏବଂ ରାଜସ୍ୱ କର୍ମଚାରୀଙ୍କ ଉପସ୍ଥିତିରେ ମାପ କରାଯାଇଥିଲା। ସେହି ସମୟରେ ଜୟପୁର ପୌର କାର୍ଯ୍ୟନିର୍ବାହୀ ଅଧିକାରୀ ସିଦ୍ଧାର୍ଥ ପଟ୍ଟନାୟକ ବହୁ ପୂର୍ବରୁ ସହରର ବିକାଶ ପାଇଁ ମହାତ୍ମା ଗାନ୍ଧୀ ରୋଡ୍, ଏନ୍‌କେଟି ରୋଡ୍ ଏବଂ ଜୟନଗର ମୁଖ୍ୟ ରାସ୍ତାକୁ ପୌର ପରିଷଦ ପକ୍ଷରୁ ରାଜ୍ୟ ସରକାରଙ୍କ ରାସ୍ତା ଓ କୋଠାବାଡ଼ି ବା ପୂର୍ତ୍ତ ବିଭାଗକୁ ଉନ୍ନୟନ ଏବଂ ମରାମତି ଦାୟିତ୍ୱ ଦିଆଯାଇଛି। ବିଭାଗ ଏହାକୁ କରିବା ପାଇଁ ୨୦୨୨ ମସିହାରେ କହି କାମରେ ବିଳମ୍ବ ହେବାରୁ ମାପଚୁପ ହୋଇ ମଧ୍ୟ ଉଚ୍ଛେଦକୁ

ମାପଚୁପ ପରେ ଜବରଦଖଲ ହଟାଉନି ପ୍ରଶାସନ

ଟାଳିଥିଲୁ। ଡ୍ରେନ୍ କାମ ତୁରନ୍ତ କରିବାକୁ ପ୍ରଶାସନ ଚାହୁଁଛି, ଏହି କ୍ରମରେ ଜାଗା ଚିହ୍ନଟ ସହ ଉଚ୍ଛେଦ କରାଯାଇ ବିଭାଗ ଦ୍ୱାରା ରାସ୍ତା ପ୍ରଶସ୍ତୀକରଣ ଏବଂ ସୌନ୍ଦର୍ଯ୍ୟକରଣ କରାଯିବ। ପୌରପାଳିକା ପକ୍ଷରୁ ଜୟପୁର ଚାମ୍ବର ଅଫ୍ କମର୍ସର ସହଯୋଗ ଲୋଡ଼ାଯାଇ ଉପଜିଲାପାଳ, ଜିଲାପାଳଙ୍କୁ ସୂଚିତ କରାଯାଇଛି ଏବଂ ଲୋକେ ବେଲ ରୋଡ୍ ରାସ୍ତାକୁ ଓସାରିଆ କରିବାକୁ ଦାବି କରୁଛନ୍ତି ବୋଲି ସେ ଜଣାଇଥିଲେ। ଟାଉନ୍ ପ୍ଲାନ୍ ମ୍ୟାପ୍ ଅନୁସାରେ ରାସ୍ତାର ଜାଗା ଚିହ୍ନଟ ହେଉଛି ଏବଂ ଲୋକେ ସହଯୋଗ କରୁଛନ୍ତି ବୋଲି ପୌର କାର୍ଯ୍ୟନିର୍ବାହୀ ଅଧିକାରୀ କହିଥିଲେ। ରାସ୍ତା ମାପ ବେଳେ ସରକାରୀ ବାଳିକା ବାଳିକା ଉଚ୍ଚ ବିଦ୍ୟାଳୟ ନିକଟ ୱେଲ୍ କମ୍ ଛକରେ ୨୮ଫୁଟ ରହିଥିବା ବେଳେ କେଉଁଠି ୩୦, ୪୦ ଏବଂ ଡିଆଇଇଟି ନିକଟରେ ଓସାର ସର୍ବାଧିକ ୫୩ ଫୁଟ ରହିଥିବା ଜଣାପଡିଥିଲା। ରାସ୍ତାର ୪୦ ଫୁଟରୁ କମ୍ ଓସାରକୁ ୪୦ ଫୁଟ କରିବାକୁ ପ୍ରଶାସନ ଯୋଜନା କରି ଚିହ୍ନ ଦେଇଥିଲା। ଜୟପୁର ପୌର ପ୍ରଶାସନ ପକ୍ଷରୁ ଉଚ୍ଛେଦ ନେଇ ଆଦେଶ ୨୦୧୬ ମେ ମାସରେ ବାହାରିଥିଲା। ଏହା କାର୍ଯ୍ୟକାରୀ ନ ହୋଇ ପୂର୍ତ୍ତ ବିଭାଗ ତରବରିଆ ଭାବେ ଟେଣ୍ଡର ପ୍ରକାଶ କରିଥିବା ବେଳେ ତାହାକୁ ନେଇ ପ୍ରଶ୍ନ ଉଠିଥିଲା। ଏହାକୁ ଗୁରୁତ୍ୱ ଦେଇ ବିଭାଗ ପକ୍ଷରୁ ଟେଣ୍ଡର ବିଜ୍ଞପ୍ତିକୁ ବୁଧବାର ରଦ୍ଦ କରାଯାଇଛି। ଏ ସମ୍ପର୍କରେ ପୂର୍ତ୍ତ ବିଭାଗ ଅଧୀକ୍ଷଣ ଯନ୍ତ୍ରୀ କ୍ଷୀରଧର କନ୍ଦପାଣି ଏହି ଟେଣ୍ଡରକୁ ରଦ୍ଦ କରାଯାଇଛି। ରୋଡ୍‌ର ଡ୍ରେନ୍ କାମ ସହ ପ୍ରଶସ୍ତୀକରଣ ନେଇ ଏକ ଡିପିଆର୍ ପ୍ରସ୍ତୁତ ହୋଇଛି। ନୂତନ ଏଷ୍ଟିମେଟରେ ରାସ୍ତା ପ୍ରଶସ୍ତୀକରଣ ନେଇ ଉଚ୍ଛେଦ ହେବ ଏବଂ ପୁଣିଥରେ ଟେଣ୍ଡର ଆହ୍ୱାନ କରାଯିବ ବୋଲି କହିଛନ୍ତି। ସେହିପରି ପୌର ଅଧ୍ୟକ୍ଷ ନରେନ୍ଦ୍ର କୁମାର ମହାନ୍ତି ସହରର ପ୍ରତ୍ୟେକ ଉନ୍ନୟନ କାର୍ଯ୍ୟରେ ପୌରପାଳିକା ସହାୟତା କରୁଥିବା ବେଳେ ଏମ୍‌ଜି ରୋଡ୍ କ୍ଷେତ୍ରରେ ମଧ୍ୟ ସେୟା ହେବ। ରାସ୍ତାର ପ୍ରଶସ୍ତୀକରଣ ଏବଂ ଉନ୍ନତୀକରଣ ନେଇ ଜୟପୁର ପୌରପାଳିକା ସହଯୋଗ ଦେବ ବୋଲି ସେ କହିଛନ୍ତି।

ମୁଖ୍ୟ ଉନ୍ନୟନ ଅଧିକାରୀଙ୍କ ବିଭିନ୍ନ କାର୍ଯ୍ୟର ସମୀକ୍ଷା

ସମୀକ୍ଷା ବୈଠକରେ ଉପସ୍ଥିତ ଅଧିକାରୀମାନେ ।

ଜୟପୁର,୨୩।୧୦(ପବନ ପାଣିଗ୍ରାହୀ)

ଜୟପୁର ବ୍ଲକ୍ ସଭାଗୃହରେ କୋରାପୁଟ ମୁଖ୍ୟ ଉନ୍ନୟନ ଅଧିକାରୀ ତଥା ଜିଲା ପରିଷଦର କାର୍ଯ୍ୟନିର୍ବାହୀ ଅଧିକାରୀ ଦେବାଶିଷ ପଟ୍ଟନାୟକ ବୁଧବାର ବିଭିନ୍ନ କାର୍ଯ୍ୟର ସମୀକ୍ଷା କରିଛନ୍ତି। କେନ୍ଦ୍ରୀୟ ଅର୍ଥ କମିଶନ, ରାଜ୍ୟ ଅର୍ଥ କମିଶନ,ଗ୍ରାମୀଣ ଆବାସ ଯୋଜନା,ସ୍ୱଚ୍ଛ ଭାରତ ମିଶନ ଆଦି ନେଇ ସମୀକ୍ଷା କରିଛନ୍ତି। ବିଡିଓ ଶକ୍ତି ମହାପାତ୍ର,ଏବିଡିଓ ମନୋଜ ନାୟକ, ଅତିରିକ୍ତ ନିର୍ବାହୀ ଯନ୍ତ୍ରୀ ବିଶ୍ୱନାଥ ପାତ୍ର,ଜିପିଓ ଭାଗୀରଥି ନାୟକ,ଏପିଓ ସନ୍ତୋଷୀ ମହାପାତ୍ର, ଗ୍ରାମ୍ୟ ଜଳ ଯୋଗାଣ ବିଭାଗ ସହକାରୀ ଯନ୍ତ୍ରୀ ରଞ୍ଜିତାରାଣୀ ପଣ୍ଡା,ବ୍ଲକ ସ୍ୱଚ୍ଛ ଭାରତ କୋଅର୍ଡିନେଟର ଜୟଦ୍ରଥ କନ୍ଦପାନ, ବ୍ଲକ ଆବାସ କୋଅର୍ଡିନେଟର ତୁଳାରାମ ଭତ୍ରାଙ୍କ ସହ ୨୨ ପଞ୍ଚାୟତ ପିଇଓ ଏବଂ ଜିଆରଏସ୍‌ମାନେ ଉପସ୍ଥିତ ଥିଲେ। ସମୟ ସୀମାରେ ସମସ୍ତ ଲକ୍ଷ୍ୟ ପୂରଣ କରିବାକୁ ନିର୍ଦ୍ଦେଶ ଦେବା ସହ କ୍ଷେତ୍ର ପରିଦର୍ଶନ କରିଥିଲେ। ଜୟପୁର ବ୍ଲକ୍‌ର ଥୁରୁଡିପୁଟ, ଟାଙ୍କୁଆ ଓ ବାମୁଣି ଗାଁକୁ ଯାଇ ଆବାସ ଯୋଜନା ହିତାଧିକାରୀଙ୍କ ସହ ଆଲୋଚନାକରି ଗୃହ ନିର୍ମାଣ କାର୍ଯ୍ୟ ଶେଷ କରିବାକୁ କହିଥିଲେ।

କୋରାପୁଟର ଆରାଧନା ବେବର୍ତ୍ତା ପ୍ରଥମ

କୋରାପୁଟ,୨୩।୧୦
(ଅମିତାଭ ବେହେରା)

ବ୍ୟାଡ୍‌ମିଣ୍ଟନ ଟୁର୍ନାମେଣ୍ଟ

ଭୁବନେଶ୍ୱର ପୋଖରିପୁଟରେ ରାଜ୍ୟ ବ୍ୟାଡମିଣ୍ଟନ ଆସୋସିଏସନ ପକ୍ଷରୁ ଆୟୋଜିତ ଅଲ ଓଡ଼ିଶା ଲେଭାଲ ଅଣ୍ଡର ୧୧ ବ୍ୟାଡମିଣ୍ଟନ ପ୍ରତିଯୋଗିତାରେ ଉଭୟ ସିଙ୍ଗଲ ଓ ଡବଲ୍ସରେ କୋରାପୁଟର ଆରାଧନା ବେବର୍ତା ପ୍ରଥମ ହୋଇଛନ୍ତି। ଚଳିତ ମାସ ୧୯ ତାରିଖରୁ ୨୧ ତାରିଖ ଯାଏ ପ୍ରତିଯୋଗିତା ହୋଇଥିଲା। ଏଥିରେ କୋରାପୁଟ କେନ୍ଦ୍ରୀୟ ବିଦ୍ୟାଳୟର ପଞ୍ଚମ ଶ୍ରେଣୀ ଛାତ୍ରୀ ଝିଅ ଆରାଧନା ଅଂଶ ଗ୍ରହଣ କରି ପ୍ରଥମ ସ୍ଥାନ ହାସଲ କରିଛନ୍ତି। ଆରାଧନା ଗତ ୪ ବର୍ଷ ଧରି କୋରାପୁଟ ଇନଡୋର ଷ୍ଟାଡିୟମରେ ବ୍ୟାଡମିଣ୍ଟନ ଅଭ୍ୟାସ କରୁଥିଲେ। ସଫଳତା ହାସଲ କରିଥିବାରୁ କୋରାପୁଟ ବ୍ୟାଡମିଣ୍ଟନ ଆସୋସିଏସନ ସମେତ ବିଭିନ୍ନ ମହଲରୁ ଶୁଭେଚ୍ଛା ମିଳିଛି।

ରାସ୍ତାରେ ଭାସୁଛି ନର୍ଦ୍ଦମାପାଣି

ନର୍ଦ୍ଦମା ପାଣି ରାସ୍ତାରେ ଭାସୁଛି।

ସେମିଳିଗୁଡା/ସୁନାବେଡା,୨୩।୧୦
(ବାସୁଦେବ ବରାଡ଼/କୃତ୍ତିବାସ ପ୍ରଧାନ)

ସେମିଳିଗୁଡ଼ା ଗୁଣ୍ଡିଚା କଲ୍ୟାଣ ମଣ୍ଡପ ସମ୍ମୁଖ ୨୬ ନଂ ଜାତୀୟ ରାଜପଥର ଉଭୟ ପାର୍ଶ୍ୱରେ ନର୍ଦ୍ଦମା ପାଣି ଭାସୁଥିବା ଦେଖିବାକୁ ମିଳିଛି। ସେମିଳିଗୁଡା ସହରରେ କାୟା ପରିବର୍ତ୍ତନ ହେଉଥିବା ବେଳେ ଦୈନିକ ନୂତନ ବ୍ୟବସାୟ ପ୍ରତିଷ୍ଠାନ ଖୋଲୁଛି। ପ୍ରମୁଖ ପର୍ଯ୍ୟଟନ ସ୍ଥଳୀ ଦେଓମାଳି, ରାଣୀ ଡୁଡୁମା,ପୁଟସିଲ ଭଳି ସ୍ଥାନକୁ ଏହି ରାସ୍ତା ସଂଯୋଗ କରୁଥିବା ବେଳେ ସହରକୁ ରାଜ୍ୟ ଓ ରାଜ୍ୟ ବାହାରୁ ବହୁ ପର୍ଯ୍ୟଟକ ଆସନ୍ତି। ସହରର ମୁଖ୍ୟସ୍ଥଳ ବୋଲାଉଥିବା ରାସ୍ତାରେ ଅନେକ ଦିନରୁ ନର୍ଦ୍ଦମା ପାଣି ଭାସି ଦୁର୍ଗନ୍ଧ ହେଉଛି। ଏ ନେଇ ଲୋକଙ୍କ ମଧ୍ୟରେ ଅସନ୍ତୋଷ ପ୍ରକାଶ ପାଇଛି। ଏହି ରାସ୍ତାରେ ବହୁ ପ୍ରଶାସନିକ ଅଧିକାରୀ ଓ ରାଜପଥ ବିଭାଗ ଅଧିକାରୀ ଚଳାଚଳ କରୁଥିବା ବେଳେ ଏଥିପ୍ରତି ଦୃଷ୍ଟି ପଡୁ ନ ଥିବା ବାସିନ୍ଦା ଅଭିଯୋଗ କରିଛନ୍ତି। ପୌର ପ୍ରଶାସନ ଶୀଘ୍ର ଏହାର ପ୍ରତିକାର କରିବାକୁ ଦାବି ହେଉଛି।

ଶ୍ରମିକଙ୍କ ସମସ୍ୟା ନେଇ ଆଲୋଚନା

ଜୟପୁର,୨୩।୧୦(ପବନ ପାଣିଗ୍ରାହୀ)

ଜୟପୁର କାଗଜ କଳ ଶ୍ରମିକମାନଙ୍କ ସମସ୍ୟା ଆଲୋଚନା କରାଯାଇଛି। ଯୁଗ୍ମ ଶ୍ରମ କମିଶନର ଓ ମ୍ୟାନେଜମେଣ୍ଟ ଅଧିକାରୀଙ୍କ ଉପସ୍ଥିତରେ ସମାଧାନ ନେଇ ଆଲୋଚନା ହୋଇଥିଲା। ଆଲୋଚନା ବେଳେ ବିଲ୍ଟ ସେବା କାଗଜ କଳ କର୍ମଚାରୀ ସଂଘ ଓ ବଲାରପୁର ଏମ୍ପ୍ଲଇଜ୍ ୟୁନିୟନ ଉପସ୍ଥିତ ଥିବା ବେଳେ ଅନ୍ୟ ୨ ୟୁନିୟନ ଅନୁପସ୍ଥିତ ଥିଲେ। ମ୍ୟାନେଜମେଣ୍ଟ ପକ୍ଷରୁ ୟୁନିଟ୍ ହେଡ୍ ଏସ୍.ଏସ୍ .ପାଲ୍ ଓ ଏଚ୍.ଆର୍ ହେଡ୍ ରମେଶ ଯାଦବ, ପ୍ରଥମ ୟୁନିୟନ ସଭାପତି ପ୍ରମୋଦ କୁମାର ମହାନ୍ତି, ସାଧାରଣ ସମ୍ପାଦକ ପ୍ରଦୀପ କୁମାର ପାଢ଼ିଆ,ଦ୍ୱିତୀୟ ୟୁନିୟନ ଉପ ସଭାପତି ସନ୍ଦୀପ ପଟ୍ଟନାୟକ ଓ ସାଧାରଣ ସମ୍ପାଦକ ସରୋଜ ସୁଆର ଉପସ୍ଥିତ ଥିଲେ। ଜିଲା ଶ୍ରମ ଅଧିକାରୀ ବୃନ୍ଦାବନ ସେଠୀ,ଏ ଏଲ୍ ଓ ଚୈତନ୍ୟ ପ୍ରସାଦ ମାଝୀ ପରିଚାଳନା କରିଥିଲେ। ଶ୍ରମିକମାନଙ୍କୁ ୫ ମାସ ହେଲା ଦରମା ମିଳି ନ ଥିବା ବେଳେ ଅବସରପ୍ରାପ୍ତ ଶ୍ରମିକମାନଙ୍କ ବକେୟା ପାଉଣା, ଗ୍ରାଚୁଇଟି ଦିଆଯାଉ ନାହିଁ। ପିଏଫ୍ ଟଙ୍କା କଲିକତାରୁ ବ୍ରହ୍ମପୁର ଆଞ୍ଚଳିକ ପିଏଫ୍ ଅଫିସ୍‌କୁ ଆସିଥିଲେ ମଧ୍ୟ ଅନେକ ସମସ୍ୟା ରହିଛି। ଏହାର ସମାଧାନ ପାଇଁ କୌଣସି ପଦକ୍ଷେପ ନିଆଯାଇ ନାହିଁ। ଶ୍ରମିକମାନେ ପିଏଫ୍ ପେନ୍‌ସନ ପାଇବାରେ ବିଳମ୍ବ ହେଉଛି ବୋଲି ସଂଘ ଅଭିଯୋଗ କରିଛି। ଦୀପାବଳି ପୂର୍ବରୁ ୧ମାସ ଦରମା ଦେବା, ବୋନସ୍ ଆଇନ ଅନୁଯାୟୀ ସର୍ବନିମ୍ନ ବୋନସ ଦେବା ଆଦି ଲେଖା ଥିବା ବେଳେ ୟୁନିୟନ ପ୍ରତିନିଧିମାନେ ଓ ଡିଏଲ୍‌ଓ ଦସ୍ତଖତ କରିଛନ୍ତି। ମିଳିତ ବୈଠକକୁ ଆସିବାକୁ ଯୁଗ୍ମ ଶ୍ରମ କମିଶନର ନିର୍ଦ୍ଦେଶ ଦେଇଛନ୍ତି।

ଗୋଶାଳା ନିର୍ମାଣ ପାଇଁ ଭିତ୍ତିପ୍ରସ୍ତର କଲେ ବିଧାୟକ

ଜୟପୁର,୨୩।୧୦(ପବନ ପାଣିଗ୍ରାହୀ)

ଗୋଶାଳା ନିର୍ମାଣ ନେଇ ଜୟପୁର ବିଧାୟକ ତାରାପ୍ରସାଦ ବାହିନୀପତି ବୁଧବାର ଭିତ୍ତି ପ୍ରସ୍ତର ଦେଇଛନ୍ତି। ବାଲିଆ ପଞ୍ଚାୟତର ସୁନା ନଗରରେ ପୌରପାଳିକାର ୨.୯ ଏକର ଜମିରେ ଗୋଶାଳା ନିର୍ମାଣ କରାଯିବ। ଜମିକୁ ଜୟପୁର ପୌରପାଳିକା କ୍ରୟ କରିଥିବା ବେଳେ ଗୋଶାଳା ନିର୍ମାଣ ପାଇଁ ୧ କୋଟି ୮୦ ଲକ୍ଷ ଟଙ୍କାର ଡିପିଆର୍ ପ୍ରସ୍ତୁତ କରାଯାଇଛି। କିନ୍ତୁ ୧ କୋଟି ୫୦ ଲକ୍ଷ ଟଙ୍କାର ଟେଣ୍ଡର କରାଯାଇଛି। ଏଠାରେ ଗୁହାଳ, ଡାକ୍ତର ରହିବା ପାଇ ଅଫିସ ଗୃହ,ଗାଈ ଚରିବା ଭୂଇଁ ଆଦି ରହିବ। ଏଥିରେ ପୌର ଅଧ୍ୟକ୍ଷ ନରେନ୍ଦ୍ର କୁମାର ମହାନ୍ତି, ପୌର ଉପାଧ୍ୟକ୍ଷ ବି. ସୁନିତା, ପୌର କାର୍ଯ୍ୟନିର୍ବାହୀ ଅଧିକାରୀ ସିଦ୍ଧାର୍ଥ ପଟ୍ଟନାୟକ, ବିଡିଓ ଶକ୍ତି ମହାପାତ୍ର, ତହସିଲଦାର ସବ୍ୟସାଚୀ ଜେନା, ପୌର ଯନ୍ତ୍ରୀ ବିଶ୍ୱନାଥ ପାତ୍ର ଓ କନିଷ୍ଠ ଯନ୍ତ୍ରୀ ଅଜୟ ଜାନୀ ପ୍ରମୁଖ ଉପସ୍ଥିତ ଥିଲେ।

ବିଧାୟକ ତାରାପ୍ରସାଦ ବାହିନୀପତି ଗୋଶାଳା ଭିତ୍ତିପ୍ରସ୍ତର ଉଦ୍‌ଘାଟନ କରୁଛନ୍ତି।

ପଥ ଉତ୍ସବ ପ୍ରସ୍ତୁତି ବୈଠକ

କୋରାପୁଟ,୨୩।୧୦(ଅମିତାଭ ବେହେରା)

କୋରାପୁଟ ଜିଲାପାଳ କାର୍ଯ୍ୟାଳୟ ସମ୍ମିଳନୀ ସଭାଗୃହରେ ପଥ ଉତ୍ସବ ପ୍ରସ୍ତୁତି ବୈଠକ ବୁଧବାର ଅନୁଷ୍ଠିତ ହୋଇଯାଇଛି। ଯୁବ ଭୋଟରଙ୍କୁ ମତଦାନ ପାଇଁ ଆକର୍ଷିତ କରିବାକୁ ଭାରତ ସରକାରଙ୍କ ନିର୍ବାଚନ ଆୟୁକ୍ତଙ୍କ ନିର୍ଦ୍ଦେଶରେ ଅକ୍ଟୋବର ୨୯ରେ କୋରାପୁଟରେ ସଦର ମହକୁମାରେ ପଥ ଉତ୍ସବ ଅନୁଷ୍ଠିତ ହେବ। ଜିଲା ମୁଖ୍ୟ ଉନ୍ନୟନ ଅଧିକାରୀ ଦେବାଶିଷ ପଟ୍ଟନାୟକଙ୍କ ଅଧ୍ୟକ୍ଷତାରେ ନିଷ୍ପତ୍ତି ହୋଇଛି। ନିର୍ବାଚନ ବିଭାଗ ପକ୍ଷରୁ ହେବାକୁ ଥିବା ଜିଲାସ୍ତରୀୟ ପଥ ଉତ୍ସବ ହେବ। ଏଥିରେ କୋରାପୁଟର ସମସ୍ତ ମହାବିଦ୍ୟାଳୟର ଛାତ୍ରୀଛାତ୍ରଙ୍କୁ ନେଇ ସହର ପରିକ୍ରମା କରିବା ସହ ଶାବର ଶ୍ରୀକ୍ଷେତ୍ର ଜଗନ୍ନାଥ ମନ୍ଦିର ଛକରେ ଉତ୍ସବ ଅନୁଷ୍ଠିତ ହେବ ବୋଲି ଜିଲା ପ୍ରଶାସନ ପକ୍ଷରୁ ନିଷ୍ପତ୍ତି ନିଆଯାଇଛି। ଏଥିରେ ରଙ୍ଗୋଲି ପ୍ରତିଯୋଗିତା କରାଯିବା ନେଇ ନିର୍ବାଚନ ବିଭାଗ ଡେପୁଟି କଲେକ୍ଟର ଦେବେନ୍ଦ୍ର କୁମାର ରାଉତ ସୂଚନା ଦେଇଛନ୍ତି। ବୈଠକରେ ଅତିରିକ୍ତ ଜିଲାପାଳ ଲଗ୍ନଜିତ ରାଉତ, କୋରାପୁଟ ଉପଜିଲାପାଳ ବେଣୁଧର ଶବର, ଉପଜିଲାପାଳଙ୍କ କାର୍ଯ୍ୟାଳୟ ଡେପୁଟି କଲେକ୍ଟର ଦେବବ୍ରତ ମହାରଣା, ଜିଲା ସଂସ୍କୃତି ଅଧିକାରୀ ପ୍ରୀତିସୁଧା ଜେନା, ଜିଲା ସୂଚନା ଓ ଲୋକ ସମ୍ପର୍କ ଅଧିକାରୀ ସ୍ୱରାଜ୍ୟ ଶିସା,ନନ୍ଦପୁର ସିଦ୍ଧେଶ୍ୱରୀ ସ୍ନାତକ ମହାବିଦ୍ୟାଳୟ ଅଧ୍ୟାପକ କିଶୋର ଚନ୍ଦ୍ର ବେହେରା, କୋରାପୁଟ ଆମ୍ବେଦକର ମହାବିଦ୍ୟାଳୟ ଅଧ୍ୟକ୍ଷ ଲକ୍ଷ୍ମଣ ସାହୁ, ଜିଲା ନିର୍ବାଚନ କାର୍ଯ୍ୟାଳୟର ଅନୁପମ ମହାରଣା, ଜି. ସନ୍ତୋଷ କୁମାର ରାଓ,କୃଷ୍ଣଚନ୍ଦ୍ର ପ୍ରଧାନ ଓ ପ୍ରକାଶ ସାହୁ ପ୍ରମୁଖ ଉପସ୍ଥିତ ଥିଲେ।

ବୈଠକରେ ଉପସ୍ଥିତ ଅଧିକାରୀମାନେ।

ଜୟପୁର ପୌରାଧକ୍ଷଙ୍କ ଖବରଦାତା ସମ୍ମିଳନୀ

ଜୟପୁର,୨୩।୧୦(ପବନ ପାଣିଗ୍ରାହୀ)

ଜୟପୁର ପୌର ଅଧ୍ୟକ୍ଷ ପୌରପାଳିକା ସଭାଗୃହରେ ଖବରଦାତା ସମ୍ମିଳନୀକରି ଜଗନ୍ନାଥ ସାଗରର ପୁନରୁଦ୍ଧାର କାର୍ଯ୍ୟ ଅଟକିବ ନାହିଁ ବୋଲି ବୁଧବାର ସୂଚନା ଦେଇଛନ୍ତି। ଅଧ୍ୟକ୍ଷ ନରେନ୍ଦ୍ର କୁମାର ମହାନ୍ତି 'ମୋ ପୋଖରୀ'ଯୋଜନା ମାଧ୍ୟମରେ ଜଗନ୍ନାଥ ସାଗରର ପୁନରୁଦ୍ଧାର ଏବଂ ସୌନ୍ଦର୍ଯ୍ୟକରଣ କାର୍ଯ୍ୟ ପୂର୍ବ ସରକାର କହିବା ଅନୁସାରେ ଏହି କାମ ଆରମ୍ଭ ହୋଇଥିଲା। କିନ୍ତୁ ରାଜ୍ୟରେ ସରକାର ପରିବର୍ତ୍ତନ ହେବାରୁ ଯୋଜନା ଆଉ ଆଗେଇବା ସମ୍ଭବ ନାହିଁ । ପୌରପାଳିକା କାମ ଆରମ୍ଭ ପାଇଁ ୧୫ତମ ଅର୍ଥ କମିଶନରୁ ବ୍ୟୟ କରିବା ସମ୍ଭବ ନ ଥିବାରୁ ଏହାକୁ ଆଧାରକରି ଆମେ କାର୍ଯ୍ୟ ବନ୍ଦ ରଖିଥିଲୁ ବୋଲି କହିଛନ୍ତି। ସମୟ ମଧ୍ୟରେ କାମ ସାରିବା ପାଇଁ ୫ରୁ ୬ କୋଟି ଟଙ୍କା ପୌରପାଳିକାରୁ ଖର୍ଚ୍ଚ ହୋଇଛି। ସାଗରରେ ପୌର ଅର୍ଥ ଖର୍ଚ୍ଚ କରିବା ସମ୍ଭବ ନାହିଁ, କିନ୍ତୁ ସ୍ଥାନୀୟ ବିଧାୟକ ଏବଂ ଜିଲାପାଳ ରାଜ୍ୟ ସରକାରଙ୍କ ସମ୍ପର୍କରେ ରହିଛନ୍ତି। ସରକାରଙ୍କଠାରୁ ଅର୍ଥ ଆସିଲେ କାମ ନିଶ୍ଚିତ ହେବ ବୋଲି ଅଧ୍ୟକ୍ଷ ମହାନ୍ତି କହିଛନ୍ତି। ସାଗର ଜୟପୁର ତହସିଲର ଜଗନ୍ନାଥପୁର ମୌଜାରେ ଥିବା ବେଳେ ସମୁଦାୟ ଜଳାଶୟ ପରିସୀମା ୨୦୩-୩୦୩ ଏକର। ୧୫୭.୭୭୫ ଏକର ଜଗନ୍ନାଥ ସାଗରରେ ଏବଂ ୪୫.୫୮ ଏକର ଛୋଟ ଜଳାଶୟରେ ଥିବା ସେ ସୂଚିତ କରିଛନ୍ତି। ଏଥିରେ ଥିବା ରାସ୍ତା କାର୍ଯ୍ୟ ଚାଲୁ ରହିଥିବା ବେଳେ ଦୁର୍ନୀତି ହୋଇନାହିଁ ଏବଂ ଏ ନେଇ ତଦନ୍ତ ହେଲେ ତଦନ୍ତକାରୀଙ୍କୁ ସହଯୋଗ କରିବେ ବୋଲି ଅଧ୍ୟକ୍ଷ ମହାନ୍ତି କହିଛନ୍ତି।

ଆମ୍ବୁଲାନ୍ସରେ ଗଞ୍ଜେଇ ଚାଲାଣ, ୧୭୦ କେଜି ଜବତ

କୋରାପୁଟ/ଲମତାପୁଟ,୨୩।୧୦
(ଅମିତାଭ ବେହେରା/ଭକ୍ତରାମ ବାଙ୍କିଆ)

ନନ୍ଦପୁର ଅଞ୍ଚଳରୁ ସେମିଳିଗୁଡାକୁ ଏକ ଆମ୍ବୁଲାନ୍ସରେ ବେଆଇନ ଗଞ୍ଜେଇ ଚାଲାଣ ହେଉଥିବା ବେଳେ ନନ୍ଦପୁର ପୋଲିସ ୧୭୦ କେଜି ଗଞ୍ଜେଇ ଜବତ କରିଛି। ଗାଡି ଛାଡି ଡ୍ରାଇଭର ଫେରାର ହୋଇଯାଇଛନ୍ତି। ସ୍ଥାନୀୟ ମାଜିଷ୍ଟ୍ରେଟଙ୍କ ଉପସ୍ଥିତିରେ ଜବତ ଗଞ୍ଜେଇ ଓଜନ କରାଯାଇଥିବାବେଳେ ଏହାର ଆନୁମାନିକ ମୂଲ୍ୟ ୧୭ ଲକ୍ଷ ଟଙ୍କା ହେବ ବୋଲି ପୋଲିସ କହିଛି। ନନ୍ଦପୁର ଏସ୍‌ଡିପିଓଙ୍କ ନେତୃତ୍ୱରେ ପୋଲିସ ଟିମ ନନ୍ଦପୁର କଲେଜ ଛକରେ ପାଟ୍ରୋଲିଂ କରୁଥିବାବେଳେ ଆମ୍ବୁଲାନ୍ସକୁ ଅଟକାଇ ଯାଞ୍ଚ କରିଥିଲେ। ସେଥିରେ ୭ଟି ବସ୍ତାରେ ଥିବା ଗଞ୍ଜେଇକୁ ପୋଲିସ ଜବତ କରିଛି। ସେହିପରି ପାଡୁଆ ଅଞ୍ଚଳରୁ ସେମିଳିଗୁଡା ଯାଉଥିବା ଏକ କାରରେ ଚାଲାଣ ହେଉଥିବା ୫୦ କେଜି ଗଞ୍ଜେଇ କୁ ନନ୍ଦପୁର ପୋଲିସ ଜବତ କରିଛି। ଥାନା ଅଧିକାରୀ ପାଣ୍ଡବ ଶବରଙ୍କ ନେତୃତ୍ୱରେ ଖିଲୁଆ ଛକରୁ ଜବତ କରାଯାଇ କାର ଡ୍ରାଇଭରଙ୍କୁ ଜେରା କରାଯାଉଛି। ଏ ନେଇ ନନ୍ଦପୁର ଥାନାରେ ୧୧୯/୨୪ରେ ଏକ ମାମଲା ରୁଜୁ ହୋଇଛି।

ସମ୍ଭାବ୍ୟ ବାତ୍ୟା ନେଇ ଜିଲାପାଳଙ୍କ ଭର୍ଚୁଆଲ ବୈଠକ

କୋରାପୁଟ,୨୩।୧୦(ଅମିତାଭ ବେହେରା)

ରାଜ୍ୟ ସରକାର ବାତ୍ୟା ଉପରେ ତୀକ୍ଷ୍ଣ ନଜର ରଖିଥିବା ବେଳେ ଏହାକୁ ନେଇ ସମସ୍ତ ଜିଲାପାଳଙ୍କୁ ସଜାଗ ରହିବାକୁ ଏସ୍‌ଆର୍‌ସି ନିର୍ଦ୍ଦେଶ ଦେଇଛନ୍ତି। ଏ ନେଇ କୋରାପୁଟ ଜିଲାପାଳଙ୍କ କାର୍ଯ୍ୟାଳୟ ସଭାଗୃହରେ ଭର୍ଚୁଆଲ ବୈଠକ ହୋଇଥିଲା। କୋରାପୁଟ ଜିଲାରେ ବାତ୍ୟା ପ୍ରଭାବ ନ ଥିବା ବେଳେ ସମ୍ଭାବ୍ୟ ବର୍ଷାର ସମ୍ଭାବନା ରହିଥିବାରୁ ଜିଲା ପ୍ରଶାସନ ପ୍ରସ୍ତୁତି ଆରମ୍ଭ କରିଛି। ଜିଲାର ସମସ୍ତ ତହସିଲଦାର ଓ ବିଡିଓମାନେ ସଜାଗ ରହିବାକୁ ନିର୍ଦ୍ଦେଶ ଦିଆଯାଇଛି। ଏଥିରେ କୋରାପୁଟ ଭାରପ୍ରାପ୍ତ ଜିଲାପାଳ ଆଲୋମଣି ସେଠୀ, ଅତିରିକ୍ତ ଜିଲାପାଳ ଲଗ୍ନଜିତ ରାଉତ,ଉପଜିଲାପାଳ ବେଣୁଧର ଶବର, ଜିଲା ପରିଷଦ ନିର୍ବାହୀ ଅଧିକାରୀ ତଥା ଉନ୍ନୟନ ଅଧିକାରୀ ଦେବାଶିଷ ପଟ୍ଟନାୟକ,ଜରୁରିକାଳୀନ ଅଧିକାରୀ ଜ୍ଞାନଜିତ ତ୍ରିପାଠୀ, ଡେପୁଟି କଲେକ୍ଟର ଦେବବ୍ରତ ମହାରଣା ଓ ଜିଲା ଇ ପ୍ରଶାସନ ପରିଚାଳକ ମନୋଜ କୁମାର ଦାସ ପ୍ରମୁଖ ଉପସ୍ଥିତ ଥିଲେ। ବର୍ଷା ଯୋଗୁ ମାଟିଘର ଭାଙ୍ଗିବା ସମ୍ଭାବନା ଥିବାରୁ ଲୋକଙ୍କୁ ଅନ୍ୟତ୍ର ସ୍ଥାନାନ୍ତର କରିବାକୁ ନିର୍ଦ୍ଦେଶ ଦିଆଯାଇଥିବା ଉପଜିଲାପାଳ ବେଣୁଧର ଶବର ପ୍ରକାଶ କରିଛନ୍ତି।

ଇଣ୍ଡିୟନ ବୈଙ୍କ Indian Bank ଇଲାହାବାଦ ALLAHABAD

ଆଞ୍ଚଳିକ କାର୍ଯ୍ୟାଳୟ: ସମ୍ବଲପୁର
ସା: ଶ୍ୟାମ ଆର୍କେଡ୍, କ୍ଷେତରାଜପୁର, ସମ୍ବଲପୁର - ୭୬୮୦୦୩

ପରିଶିଷ୍ଟ-୪ [ରୁଲ୍-୮(୧)]
ଦଖଲ ନୋଟିସ୍
(ସ୍ଥାବର ସମ୍ପତ୍ତି ନିମନ୍ତେ)

ନିମ୍ନ ସ୍ୱାକ୍ଷରକାରୀ **ଇଣ୍ଡିଆନ୍ ବ୍ୟାଙ୍କ**ର କ୍ଷମତାପ୍ରାପ୍ତ ଅଧିକାରୀଙ୍କ ଦ୍ୱାରା ସିକ୍ୟୁରିଟାଇଜେସନ୍ ଆଣ୍ଡ ରିକନ୍‌ଷ୍ଟ୍ରକ୍ସନ୍ ଅଫ୍ ଫାଇନାନ୍‌ସିଆଲ୍ ଆସେଟ୍‌ସ୍ ଆଣ୍ଡ ଏନ୍‌ଫୋର୍ସମେଣ୍ଟ ଅଫ୍ ସିକ୍ୟୁରିଟି ଇଣ୍ଟରେଷ୍ଟ ଆକ୍ଟ, ୨୦୦୨ ର ଧାରା ୧୩ (୧୨) ସହିତ ସିକ୍ୟୁରିଟୀ ଇଣ୍ଟରେଷ୍ଟ (ଏନ୍‌ଫୋର୍ସମେଣ୍ଟ) ରୁଲ୍ସ ୨୦୦୨ ର ରୁଲ୍ ୩ ରେ ଦିଆଯାଇଥିବା କ୍ଷମତା ଅନୁଯାୟୀ ନିମ୍ନଲିଖିତ ଋଣଗ୍ରହୀତ୍ରୁ/ସହଋଣଗ୍ରହୀତା/ବନ୍ଧକଦାତାଙ୍କୁ ଡିମାଣ୍ଡ ନୋଟିସ୍ ଜାରିକରି ନୋଟିସ୍ ମାଧ୍ୟମରେ ଦର୍ଶାଯାଇଥିବା ଅର୍ଥ ନୋଟିସ୍ ପ୍ରାପ୍ତି ତାରିଖ ଠାରୁ **୬୦ ଦିନ** ମଧ୍ୟରେ ପଇଠ କରିବାକୁ କୁହାଯାଇଥିଲା । ଯେହେତୁ ଋଣଗ୍ରହୀତା ସେମାନଙ୍କର ଦେୟ ପଇଠ କରିପାରିଲେ ନାହିଁ, ତେଣୁ ଏହି ନୋଟିସ୍ ମାଧ୍ୟମରେ ଋଣଗ୍ରହୀତା/ସହଋଣଗ୍ରହୀତା/ବନ୍ଧକଦାତା ଏବଂ ସର୍ବସାଧାରଣଙ୍କୁ ଜଣାଇ ଦିଆଯାଉଅଛି ଯେ ଉପରକଥିତ ଆକ୍ଟର ଧାରା ୧୩(୪) ଏବଂ କଥିତ ରୁଲ୍ସର ରୁଲ୍ ୮ ଏବଂ ୯ ଅନୁସାରେ ନିମ୍ନ ସ୍ୱାକ୍ଷରକାରୀ ନିମ୍ନରେ ବର୍ଣ୍ଣିତ ହୋଇଥିବା ସମ୍ପତ୍ତିଗୁଡିକୁ **ସାଙ୍କେତିକ ଦଖଲ** ନେଇଛନ୍ତି । ଏତଦ୍‌ଦ୍ୱାରା ବିଶେଷକରି ଋଣଗ୍ରହୀତା/ସହଋଣଗ୍ରହୀତା/ବନ୍ଧକଦାତା ଏବଂ ସର୍ବସାଧାରଣଙ୍କୁ ସତର୍କ କରି ଦିଆଯାଉଅଛି ଯେ, ନିମ୍ନରେ ବର୍ଣ୍ଣିତ ହୋଇଥିବା ସମ୍ପତ୍ତିଗୁଡିକ ସହିତ କୌଣସି ପ୍ରକାର କାରବାର କରିବେ ନାହିଁ ଏବଂ ଏହି ସମ୍ପତ୍ତିଗୁଡିକ ଉପରେ କୌଣସି ପ୍ରକାର କାରବାର କଲେ ନିମ୍ନରେ ଦର୍ଶାଯାଇଥିବା ରାଶି ସହିତ ସୁଧ ଏବଂ ସେବାବଦ ଖର୍ଚ୍ଚ ପାଇଁ **ଇଣ୍ଡିଆନ୍ ବ୍ୟାଙ୍କ, ଭିଏସଏସ ମାର୍ଗ ଶାଖା, ସମ୍ବଲପୁର** ନିକଟରେ ଉତ୍ତରଦାୟୀ ରହିବେ । **ଏତଦ୍‌ଦ୍ୱାରା ଋଣଗ୍ରହୀତାଙ୍କ ଦୃଷ୍ଟି ଆକର୍ଷଣ କରାଯାଉଅଛି କି ସରଫେଶୀ ଆକ୍ଟର ଧାରା ୧୩ର ଉପଧାରା (୮) ଅନୁଯାୟୀ ସୁରକ୍ଷିତ ବନ୍ଧକ ସମ୍ପତ୍ତିକୁ ଉପଲବ୍ଧ ଥିବା ସମୟ ମଧ୍ୟରେ ବନ୍ଧକମୁକ୍ତ କରନ୍ତୁ।**

ଭିଏସଏସ ମାର୍ଗ ଶାଖା, ସମ୍ବଲପୁର / ଋଣଗ୍ରହୀତା/ସହ-ଋଣଗ୍ରହୀତା/ବନ୍ଧକଦାତାଙ୍କ ନାମ ଏବଂ ଠିକଣା	ନିର୍ଦ୍ଦିଷ୍ଟ ତାରିଖ ସୁଦ୍ଧା ଦେୟ ପରିମାଣ	ଡିମାଣ୍ଡ ନୋଟିସ୍ / ଦଖଲ ନୋଟିସ୍ ତାରିଖ	ସ୍ଥାବର ସମ୍ପତ୍ତିର ବିବରଣୀ
ଋଣଗ୍ରହୀତା/ବନ୍ଧକଦାତା: ଶ୍ରୀମତୀ ସଂଯୁକ୍ତା ପଣ୍ଡା, ପିତା: ଶ୍ରୀ ପବିତ୍ରଭାନୁ ପଣ୍ଡା, ସା: ନକ୍ସାପାଲି, ପୋ./ଥାନା: ମାନେଶ୍ୱର, ଜିଲ୍ଲା: ସମ୍ବଲପୁର-୭୬୮୦୦୫ / ସହ-ଋଣଗ୍ରହୀତାମାନେ: ୧) ଶ୍ରୀ ଧୀରଜ କୁମାର ପଣ୍ଡା, ପିତା: ଶ୍ରୀ ପବିତ୍ରଭାନୁ ପଣ୍ଡା, ୨) ଶ୍ରୀ ସରୋଜ କୁମାର ପଣ୍ଡା, ପିତା: ଶ୍ରୀ ପବିତ୍ରଭାନୁ ପଣ୍ଡା, ଉଭୟଙ୍କ ଠିକଣା- ସା: ନକ୍ସାପାଲି, ପୋ/ଥାନା: ମାନେଶ୍ୱର, ଜିଲ୍ଲା: ସମ୍ବଲପୁର-୭୬୮୦୦୫	୦୩.୦୫.୨୦୨୪ ସୁଦ୍ଧା ଟ.୨୦,୬୩,୧୪୦/- + ସେବାବଦ ସୁଧ ଏବଂ ଆଇନଗତ ଖର୍ଚ୍ଚ	୦୪.୦୫.୨୦୨୪ / ୧୯.୧୦.୨୦୨୪	ଶ୍ରୀମତୀ ସଂଯୁକ୍ତା ପଣ୍ଡା, ପିତା: ଶ୍ରୀ ପବିତ୍ରଭାନୁ ପଣ୍ଡାଙ୍କ ନାମରେ ଥିବା ସ୍ଥାବର ସମ୍ପତ୍ତିର ସମସ୍ତ ଅଂଶବିଶେଷ ଯାହାର କ୍ଷେତ୍ର: ଏକର୦.୦୬୦ଡିସିମିଲି, ଖାତା ନଂ.: ୩୭୦/୩୫୬, ପ୍ଲଟ୍ ନଂ.: ୧୭୯୭, ମୌଜା: ନକ୍ସାପାଲି ଟାଉନ ପ୍ଲାନିଙ୍ଗ୍ ଏରିଏ ଏରିଆ, ଜିଲ୍ଲା: ସମ୍ବଲପୁର-୭୮୬୦୦୫, ଏହାର ଚାରିପାର୍ଶ୍ୱରେ ଉତ୍ତର: ପ୍ଲଟ୍ ନଂ.: ୧୭୯୪, ଦକ୍ଷିଣ: ପ୍ଲଟ୍ ନଂ.: ୧୭୯୭/୩୫୯୧, ପୂର୍ବ: ପ୍ଲଟ୍ ନଂ.: ୧୭୯୩, ପଶ୍ଚିମ: ପ୍ଲଟ୍ ନଂ.: ୧୮୬୯

ସ୍ଥାନ: ସମ୍ବଲପୁର, ତାରିଖ : ୨୩.୧୦.୨୦୨୪ — ସ୍ୱା/- କ୍ଷମତାପ୍ରାପ୍ତ ଅଧିକାରୀ, ଇଣ୍ଡିଆନ୍ ବ୍ୟାଙ୍କ

INSTITUTE ON MANAGEMENT OF AGRICULTURAL EXTENSION (IMAGE)
(AN AUTONOMOUS INSTITUTE OF GOVERNMENT OF ODISHA)
Siripur, Bhubaneswar-751003, Odisha
Ph. (0674) 2562151, Fax - 2561879, E-mail : imagebbsr@rediffmail.com
Notice No. 4723 dt. 23.10.24

INDICATIVE ADVERTISEMENT FOR CATERING SERVICE

No.CAD-1434 : Sealed Tender are invited from Experienced Catering Service Provider to provide Catering Services for a period of **two years** w.e.f. the date of effectiveness of agreement on contract basis to IMAGE, Bhubaneswar.

The detailed information booklet can be obtained from the office of the undersigned on official working hours **from 24.10.2024 to 07.11.2024** on payment of Rs. 1000/- either in Cash or D.D in favour of Director, **IMAGE payable at Bhubaneswar**.

The last date, time and place for submission of BID documents is **13.11.2024 up to 3.00 P.M.** in this office of the undersigned. **The BID documents received by hand, registered post/speed post and courier only will be accepted**. Any other mode except above shall not be accepted.

The undersigned reserves the authority to reject/cancel any or all the tender documents at any time without assigning any reason thereof.

Sd./- Director, IMAGE, Bhubaneswar
OIPR-01408/11/0011/2425

E-AUCTION SALE NOTICE
M/S SRABANI CONSTRUCTIONS PRIVATE LIMITED- In Liquidation (Corporate Debtor)
Regd. Office: Plot No.1185, Balitota Sahi, Nayapalli, Bhubaneswar- 751012, India

E-Auction Notice for sale of Assets under the Insolvency and Bankruptcy Code, 2016
Date & Time of E-Auction: 25.11.2024 from 11 A.M to 2.00 P.M

Notice is hereby given to the public in general under the Insolvency & Bankruptcy Code, 2016 and Regulations thereunder that the assets as given in the table below of the Corporate debtor are being sold on "**AS IS WHERE IS, AS IS WHAT IS, WHATEVER THERE IS AND NO RECOURSE BASIS "and as such the said disposition is without any kind of warranties and indemnities . The sale will be done by undersigned through the approved E-auction platform https://ncltauction.auctiontiger.net**

SL No.	Description of Assets	Reserve Price (Rs.)	EMD Amount (Rs.)	Bid Increment Amount
1.	i) 1st Floor of the building approximately Super Built up area 4339 Sqft., ii) 2nd Floor Flat No.201 & 202, Super Builtup Area 2724 Sqft., 1362 Sqft. each, iii) 3rd Floor one 3 BHK Flat No.303, Super Built up Area 1615 Sqft., in Srabani Royal Lagoon on G.A Plot No.N-3/109, IRC Village, Nayapalli (Plot No.689/2782/4051, Khata No.453/1563, Unit No.16, Jaydev Vihar, Mouza: Bhubaneswar Sahar .	Rs. 4,80,00,000/-	Rs. 48,00,000/-	Rs. 5,00,000/-

Any interested buyer can submit a bid after due diligence .
Last Date: for submission of Eligibility Documents: 10 November 2024
Late Date for EMD Payment (through NEFT/RTGS): 22 November 2024
Date of Inspection : All working days from 10.11.2024 to 20.11.2024 (from 10 AM to 5 PM) with prior intimation to the liquidator .

The EMD (Refundable) shall be paid by interested bidders by way of Bank transfer through NEFT/RTGS in account of **Srabani Constructions Private Limited - in liquidation having Account Number 087302000001360 and IFSC Code IOBA0000873 .**

1. For detailed terms and conditions of E-Auction Sale, please refer to Sale Notice availbale on **https://ncltauction.auctiontiger.net** . For any query regarding E-auction Contact: Mr Ram Prasad Sharma: 8000023297, 6351896834 / 079-68136803/ 079-68133855/ e-mail id: **ramprasad@auctiontiger.net, support@auctiontiger.net**

Gagan Bihari Bhuyan
Liquidator of **Srabani Constructions Private Limited- In Liquidation**
IBBI Reg No.IBBI/IPA-002/IP-N00928/2020-21/13
Regd. Address: **2162, D N Oxypark, Dumduma, Bhubaneswar- 751019**
Mail address: srabani.liquidation@gmail.com and **gaganbhuyan29@gmail.com**
Mobile: 7506370577

Note:- 1st floor of the building is now occupied by a Pre School named First Cry Intellitots run by Vikas Bharati Education Trust. 1 month eviction notice has already been issued and application has been filed with NCLT, Cuttack for direction to the occupants to vacate the premises. Vikas Bharati Education Trust has also filed an application in Civil Court, Bhubaneswar. The Ex-Director of Srabani Constructions Pvt Ltd had filed an application for stay of Auction of this property which was dismissed by NCLT on 25.06.2024.

କ୍ଷତିପୂରଣ ଦାବିରେ ମୃତଦେହ ରଖି ରାସ୍ତା ଅବରୋଧ

ଏଏନ୍ଏମ୍ଙ୍କ ଭୁଲ୍ ଇଞ୍ଜେକ୍ସନରେ ପ୍ରସୂତିଙ୍କ ମୃତ୍ୟୁ ଘଟଣା

ନବରଙ୍ଗପୁର,୨୩।୧୦(ସଦାଶିବ ପ୍ରହରାଜ)

ଏଏନ୍ଏମ୍ଙ୍କ ଭୁଲ୍ ଇଞ୍ଜେକ୍ସନ ଯୋଗୁ ନବରଙ୍ଗପୁର ଜିଲା ପାପଡ଼ାହାଣ୍ଡି ବ୍ଲକ୍ ଭାଟିକୋଟ ଗ୍ରାମର ତାମ୍ୱ ସାନ୍ତାଙ୍କ ମୃତ୍ୟୁ ହୋଇଥିବା ମଙ୍ଗଳବାର ଅଭିଯୋଗ ହୋଇଛି। କ୍ଷତିପୂରଣ ଓ ଏଏନ୍ଏମ୍ଙ୍କୁ ଗିରଫ ଦାବିକରି ବୁଧବାର ପରିବାର ଲୋକେ ଓ ଗ୍ରାମବାସୀ ମୃତଦେହ ରଖି ୩ଘଣ୍ଟା ରାସ୍ତା ଅବରୋଧ କରିଥିଲେ। ରାସ୍ତାର ଉଭୟ ପାର୍ଶ୍ୱରେ ଗାଡ଼ି ଅଟକି ରହିଥିଲା। ପୋଲିସ ଓ ପ୍ରଶାସନିକ ଅଧିକାରୀମାନେ ଘଟଣାସ୍ଥଳରେ ପହଞ୍ଚି ରେଡ୍କ୍ରସ୍ ପାଣ୍ଠିରୁ ସହାୟତା ଦେବାସହ ଉତ୍ତ୍ୟକ୍ତ ଲୋକଙ୍କୁ ବୁଝାଶୁଝା କରିବା ପରେ ରାସ୍ତାରୋକୋ ହଟିଥିଲା।

ସୂଚନାନୁଯାୟୀ, ତାମ୍ୱ ୩ ମାସ ତଳେ ଜିଲା ମୁଖ୍ୟ ଚିକିତ୍ସାଳୟରେ ଯାଆଁଳା ଛୁଆ ଜନ୍ମ କରିଥିଲେ। ତାଙ୍କର ରକ୍ତ ଅଭାବ ଥିବାରୁ ସେ ଔଷଧ ଖାଉଥିଲେ।

ମୃତକଙ୍କ ପରିବାର ଓ ଗ୍ରାମବାସୀ ମୃତଦେହ ରଖି ରାସ୍ତା ଅବରୋଧ କରୁଛନ୍ତି।

ମଙ୍ଗଳବାର ଚେର୍ଚେଟା ଏଏନ୍ଏମ୍ ମୀନା ବରାଳ ଓ ଅଙ୍ଗନୱାଡି କର୍ମୀ ଅମ୍ବିକା ସାନ୍ତା ତାମ୍ୱଙ୍କ ଘରକୁ ଯାଇ ସ୍ୱାସ୍ଥ୍ୟାବସ୍ଥା ଯାଞ୍ଚ କରିଥିଲେ। ଦେହ ଖରାପ ଥିବା ଜାଣି ଏଏନ୍ଏମ୍ ୨ଟି ଇଞ୍ଜେକ୍ସନ ଓ କିଛି ଔଷଧ ଦେଇଥିଲେ। ଇଞ୍ଜେକ୍ସନ ନେବାର ୧୫ ମିନିଟ୍ ପରେ ତାମ୍ୱଙ୍କ ମୃତ୍ୟୁ ହୋଇଥିଲା। ଭୁଲ୍ ଇଞ୍ଜେକ୍ସନରୁ ତାମ୍ୱଙ୍କ ମୃତ୍ୟୁ ହୋଇଥିବା ତାଙ୍କ ସ୍ୱାମୀ ଚାଉ କୁମାର ସାନ୍ତା ପାପଡ଼ାହାଣ୍ଡି ଥାନାରେ ଲିଖିତ ଅଭିଯୋଗ କରିଥିଲେ। ମା' ଛେଉଣ୍ଡ ୨ ଶିଶୁଙ୍କ ଲାଳନପାଳନ ପାଇଁ ସରକାରୀ ସହାୟତା ପ୍ରଦାନ କରିବାକୁ ଚାଉ ଦାବି କରିଥିଲେ। ପାପଡ଼ାହାଣ୍ଡି ପୋଲିସ କେସ୍ ନମ୍ବର ୨୨୦ /୨୪ରେ ମାମଲା ରୁଜୁକରି ମୃତଦେହ ଜବତ କରିଥିଲା। ବ୍ୟବଚ୍ଛେଦ ପରେ ବୁଧବାର ମୃତଦେହ ପରିବାର ଲୋକଙ୍କୁ ହସ୍ତାନ୍ତର କରାଯାଇଥିଲା। ଅପରାହ୍ନ ୩ ଘଣ୍ଟାରେ ବାରୀଗୁଡ଼ା ଛକ ନିକଟରେ ମୃତଦେହ ରଖି ପରିବାର ଓ ଗ୍ରାମବାସୀ ପାପଡ଼ାହାଣ୍ଡି-ଉମରକୋଟ ରାସ୍ତା ଅବରୋଧ କରିଥିଲେ। କ୍ଷତିପୂରଣ ବାବଦକୁ ୨୦ ଲକ୍ଷ ଏବଂ ଏଏନ୍ଏମ୍ଙ୍କୁ ଗିରଫ କରିବାକୁ ସେମାନେ ଦାବି କରିଥିଲେ। ରାସ୍ତା ଅବରୋଧ ଖବର ପାଇ ଡାବୁଗାଁ ତହସିଲଦାର ହରିଓମ ଭୋଇ, ପାପଡ଼ାହାଣ୍ଡି ଅତିରିକ୍ତ ତହସିଲଦାର ସସ୍ମିତା ଜେନା, ଉମରକୋଟ ଏସ୍ଡିପିଓ ମଧୁସିକ୍ତା ମିଶ୍ର, ପାପଡ଼ାହାଣ୍ଡି ଏସ୍ଡିପିଓ ମୀନାକ୍ଷୀ ଠାକୁର, ଥାନା ଅଧିକାରୀ ଦୀପକ ଜେନା, ଡାବୁଗାଁ ଥାନାଧିକାରୀ ସୁନୀଲ ପ୍ରଧାନ ଘଟଣାସ୍ଥଳରେ ପହଞ୍ଚି ଉତ୍ତ୍ୟକ୍ତ ଲୋକଙ୍କୁ ବୁଝାଶୁଝା କରିଥିଲେ। ରେଡ୍କ୍ରସ୍ ପାଣ୍ଠିରୁ ୧୦ ହଜାର ଟଙ୍କା ତୁରନ୍ତ ପ୍ରଦାନ କରାଯାଇଥିଲା। ଦାବି ସମ୍ପର୍କରେ ଉପରିସ୍ଥ ଅଧିକାରୀଙ୍କୁ ଜଣାଇବା ସହ ସମସ୍ୟା ସମାଧାନ କରାଯିବ ବୋଲି ପ୍ରତିଶ୍ରୁତି ଦେବାପରେ ରାସ୍ତାରୋକୋ ହଟିଥିଲା। ପାପଡ଼ାହାଣ୍ଡି ଥାନା ଅଧିକାରୀ ଦୀପକ ଜେନାଙ୍କୁ ପଚାରିବାରୁ ଏଏନ୍ଏମ୍ ମୀନା ବରାଳ ଓ ଅଙ୍ଗନୱାଡି କର୍ମୀ ଅମ୍ବିକା ସାନ୍ତାଙ୍କୁ ଥାନାରେ ପଚରାଉଚରା କରାଯାଉଥିବା କହିଛନ୍ତି।

ହୋଟେଲ, ଦୋକାନରେ ଯାଞ୍ଚ

ରାଇଘର, ୨୩।୧୦(କିରଣ ପଟ୍ଟନାୟକ)

ନବରଙ୍ଗପୁର ଜିଲା ଖାଦ୍ୟ ସୁରକ୍ଷା ବିଭାଗ ପକ୍ଷରୁ ବୁଧବାର ରାଇଘର ବ୍ଲକ ସଦରରେ ଥିବା ବିଭିନ୍ନ ହୋଟେଲ ଓ କିରାନା ଦୋକାନରେ ଚଢ଼ାଉ ସହ ଯାଞ୍ଚ କରାଯାଇଛି। ଅନ୍ୟପଟେ ଅଧିକାରୀଙ୍କ ଗସ୍ତ ଖବର ପାଇ ରାଇଘର ସହରରେ ଅନେକ ବେପାରୀ ଭୟରେ ଦୋକାନ ବନ୍ଦ କରିଥିବା ଦେଖାଯାଇଛି।

ସୂଚନାନୁଯାୟୀ, ଜିଲା ଜନସ୍ୱାସ୍ଥ୍ୟ ଅଧିକାରୀ ଡକ୍ଟର ନବକିଶୋର ବେହେରା, ଜିଲା ଖାଦ୍ୟ ସୁରକ୍ଷା ଅଧିକାରୀ ଅରୁଣ ମହାରଣା, ଆସିଷ୍ଟାଣ୍ଟ ମ୍ୟାନେଜର ଅଣସଂକ୍ରମଣ ରୋଗ ତରୁଣ ସାହୁଙ୍କୁ ନେଇ ଗଠିତ ୩ ଜଣିଆ ଟିମ୍ ଗୌରପାଲ ହୋଟେଲ, ଡିକେ ସାହା କିରାନା ଦୋକାନ, ହନୁମାନ ମନ୍ଦିର ନିକଟସ୍ଥ ସାହା କିରାନା ଓ କଲିକତା ମିଠା ଦୋକାନରେ ଯାଞ୍ଚ କରିଥିଲେ। ହୋଟେଲ ଗୁଡ଼ିକରେ ଖାଦ୍ୟର ମାନ ଠିକ୍ ନ ଥିବା ସହ ଅପରିଷ୍କାର ସ୍ଥାନରେ ଖାଦ୍ୟ ସାମଗ୍ରୀ ରନ୍ଧା ହେଉଥିବା ଦେଖିଥିଲେ। କିରାନା ଦୋକାନଗୁଡ଼ିକରେ ଏକ୍ସପାଏରୀ ଖାଦ୍ୟ ସାମଗ୍ରୀ ବିକ୍ରି କରାଯାଉଥିବା ଜଣାପଡ଼ିଛି । ପରବର୍ତ୍ତୀ ସମୟରେଏପରି ନ କରିବାକୁ ସମସ୍ତ ବେପାରୀଙ୍କୁ ତାଗିଦ୍ ସହ ଜରିମାନା ଆଦାୟ କରାଯାଇଛି। ପୁନର୍ବାର ଏପରି ହେଲେ ବିଭାଗ ପକ୍ଷରୁ କାର୍ଯ୍ୟାନୁଷ୍ଠାନ ନିଆଯିବ ବୋଲି ବ୍ୟବସାୟୀଙ୍କୁ ଚେତାବନୀ ଦିଆଯାଇଛି। ନିମ୍ନମାନର ପ୍ରତ୍ୟେକ ସାମଗ୍ରୀ ଉପରେ ଜିଲା ଟିମ୍ ସ୍ୱତନ୍ତ୍ର ଦୃଷ୍ଟି ଦେଇ ଆଗାମୀ କାର୍ଯ୍ୟପନ୍ଥା ଗ୍ରହଣ କରିବ ବୋଲି ସୂଚନା ମିଳିଛି।

ଏକ ଦୋକାନରେ ଅଧିକାରୀମାନେ ଯାଞ୍ଚ କରୁଛନ୍ତି।

ନିପୁଣ ଓଡ଼ିଶା ଲୋଗୋ, ସଙ୍ଗୀତ ଉନ୍ମୋଚିତ

ଡାବୁଗାଁ, ୨୩।୧୦ (ପ୍ରଜ୍ଞାରଞ୍ଜନ ପରିଡ଼ା)

ନବରଙ୍ଗପୁର ଜିଲା ଡାବୁଗାଁ ବ୍ଲକ ସଦରମହକୁମାସ୍ଥିତ ସରକାରୀ ନୂତନ ପଞ୍ଚାୟତ ଉଚ୍ଚ ବିଦ୍ୟାଳୟରେ ବ୍ଲକସ୍ତରୀୟ ନିପୁଣ ଓଡ଼ିଶା ଲୋଗୋ ଓ ସଙ୍ଗୀତ ଉନ୍ମୋଚନ କରାଯାଇଛି। ଡାବୁଗାଁ ବ୍ଲକ ଅଧକ୍ଷା ବୀଣା ମାଝି ମୁଖ୍ୟ ଅତିଥିଭାବେ ଯୋଗଦେଇ ଏହାକୁ ଉନ୍ମୋଚନ କରିଥିଲେ।

୨୦୨୬-୨୭ ସୁଦ୍ଧା ସବୁ ପିଲା ତୃତୀୟ ଶ୍ରେଣୀ ସମାପ୍ତି ବେଳକୁ ପଢିବା, ଲେଖିବା ଓ ସଂଖ୍ୟା ଜ୍ଞାନ ର ଆବଶ୍ୟକ ଶିକ୍ଷଣ ଦକ୍ଷତା ହାସଲ କରିବେ, ପିଲାମାନେ ପ୍ରାକ ବିଦ୍ୟାଳୟ ଏବଂ ପ୍ରଥମ ଶ୍ରେଣୀ ମଧ୍ୟରେ ଏକ ଦୃଢ଼ ସମ୍ପର୍କ ସ୍ଥାପନ କରି ପ୍ରଥମ ଶ୍ରେଣୀ ପାଇଁ ପ୍ରସ୍ତୁତ ହେବେ, ଶିକ୍ଷଣକୁ ସାମଗ୍ରିକ, ସମନ୍ୱିତ, ଅନ୍ତର୍ନିବେଶି, ଆନନ୍ଦଦାୟୀ ଏବଂ ଆକର୍ଷଣୀୟ କରିବା ନିପୁଣ ଓଡ଼ିଶାର ଲକ୍ଷ୍ୟ। ପ୍ରଥମ, ଦ୍ୱିତୀୟ ଓ ତୃତୀୟ ଶ୍ରେଣୀରେ ପିଲା ପଢ଼ିବାକୁ ଆସିବେ, ଅବିଭାବକ ନିୟମିତ ପିଲାଙ୍କୁ ବିଦ୍ୟାଳୟକୁ ପଠାଇବା ସହିତ ତାଙ୍କ ପାଠପଢ଼ା ନିଶ୍ଚିତ କରିବେ, ସ୍କୁଲ ପରିବେଶ ପିଲାଙ୍କ ଉପଯୋଗୀ କରିବା, ପ୍ରଥମ, ଦ୍ୱିତୀୟ ଓ ତୃତୀୟ ଶ୍ରେଣୀରେ ପିଲାଙ୍କ ଦୈନନ୍ଦିନ କାର୍ଯ୍ୟ ସଂଶୋଧନ ଓ ସମୀକ୍ଷା, ଶିକ୍ଷାଦାନ ଓ ଶିକ୍ଷଣ ପ୍ରକ୍ରିୟାରେ ପିଲାଙ୍କ ମାତୃଭାଷାକୁ ବ୍ୟବହାର କରିବେ ନେଇ ଆଲୋଚନା କରଯାଇଥିଲା। ସମ୍ମାନୀତ ଅତିଥିଭାବେ ବ୍ଲକ ଉପାଧକ୍ଷ ସଦାନନ୍ଦ ନାୟକ, ଏବିଇଓ ଭଗବାନ ମାଝି, ସନ୍ତୋଷ ସାହୁ, ଡାବୁଗାଁ ସରକାରୀ ନୂତନ ପଞ୍ଚାୟତ ଉଚ୍ଚ ବିଦ୍ୟାଳୟ ପ୍ରଧାନ ଶିକ୍ଷକ ପ୍ରଭାସ ଚନ୍ଦ୍ର ରାୟ, ଆଞ୍ଚଳିକ ସାଧନ କେନ୍ଦ୍ର ସଂଯୋଜକ ପ୍ରସନ୍ନ ଦଣ୍ଡସେନା, ଧନଞ୍ଜୟ ବଡଜେନା, ହେମନ୍ତ ପଣ୍ଡା, ଗୀତାଞ୍ଜଳି ବସ୍ତିଆ, ହେମେନ୍ଦ୍ର ବେହେରା ପ୍ରମୁଖ ଉପସ୍ଥିତ ଥିଲେ। ସମସ୍ତ ବିଦ୍ୟାଳୟ ପ୍ରଧାନଶିକ୍ଷକ ଉପସ୍ଥିତ ଥିଲେ। ଆଞ୍ଚଳିକ ସାଧନ କେନ୍ଦ୍ର ସଂଯୋଜକ ଗୁପ୍ତେ ପ୍ରସାଦ ନାଗ ମଞ୍ଚ ପରିଚାଳନା କରିଥିଲେ।

ଅତିଥିମାନେ ନିପୁଣ ଓଡ଼ିଶା ଲୋଗୋ, ସଙ୍ଗୀତ ଉନ୍ମୋଚନ କରୁଛନ୍ତି।

ମାଣ୍ଡିଆ ସଚେତନତା ରଥ ଶୁଭାରମ୍ଭ

ତେନ୍ତୁଳିଖୁଣ୍ଟି, ୨୩।୧୦(ଚିଦାନନ୍ଦ ସାହୁ)

ତେନ୍ତୁଳିଖୁଣ୍ଟି ବ୍ଲକ କାର୍ଯ୍ୟାଳୟରେ ଶ୍ରୀ ଅନ୍ନ ଅଭିଯାନ ତଥା ଓଡ଼ିଶା ମିଲେଟ ମିଶନ ତରଫରୁ ମାଣ୍ଡିଆ ସଚେତନତା ରଥ ଶୁଭାରମ୍ଭ କରାଯାଇଛି। ତେନ୍ତୁଳିଖୁଣ୍ଟି ତହସିଲଦାର ରାଜକିଶୋର ପଟ୍ଟନାୟକ, ବିଡିଓ ମନୋଜ କୁମାର ପାଣିଗ୍ରାହୀ ସବୁଜ ପତାକା ଦେଖାଇ କାର୍ଯ୍ୟକ୍ରମ ଶୁଭାରମ୍ଭ କରିଥିଲେ। ସିଡିପିଓ ବିନତା ଜେଠୀ, ସହକାରୀ ବ୍ଲକ କୃଷି ଅଧିକାରୀ ମାନସ ରଞ୍ଜନ ନାୟକ, ଶ୍ରୀ ଅନ୍ନ ଅଭିଯାନ ବ୍ଲକ୍ ସଂଯୋଜକ ନିଶାନ୍ତ ବିଷୋୟୀ, ଜିଲା ସଂଯୋଜକ ମୃତ୍ୟୁଞ୍ଜୟ କନ୍ଦପାନ ଉପସ୍ଥିତ ଥିଲେ। ଏହି ସଚେତନତା ରଥ ୪ ଦିନ ଧରି ତେନ୍ତୁଳିଖୁଣ୍ଟି ବ୍ଲକ ପରିକ୍ରମା କରି ମାଣ୍ଡିଆ, ଅଣମାଣ୍ଡିଆ ଚାଷ କରିବାକୁ ଲୋକମାନଙ୍କୁ ସଚେତନ କରାଇବ ବୋଲି ଅଧିକାରୀମାନେ କହିଛନ୍ତି। ରଥ ଶୁଭାରମ୍ଭ ପରେ ବ୍ଲକ କନଫରେନ୍ସ ହଲ୍ରେ ଶ୍ରୀ ଅନ୍ନ ଓ ବିସ୍ତୃତ ଖାଦ୍ୟ ସମ୍ମିଳନୀର ଏକ ବୈଠକ କରାଯାଇଥିଲା। ଅଗ୍ରଗାମୀର ଅଶ୍ୱିନୀ ନାୟକ, ସୋମାଇ ମାଝୀ, ଜଗନ୍ନାଥ ଦିଶାରୀ, କୃପାସିନ୍ଧୁ ଗୌଡ଼, ଟଙ୍କଧର ଝଡ଼ିଆ ଏବଂ ପ୍ରଦ୍ୟୁମ୍ନ ବାଘ ଆଦି ଉପସ୍ଥିତ ଥିଲେ। ସିଡିପିଓ ବିନତା ଜେଠୀ ଏହାକୁ ପରିଚାଳନା କରିଥିଲେ। ବିଭିନ୍ନ ପଞ୍ଚାୟତରୁ ଏସ୍ଏଚ୍ଜି ମହିଳାମାନେ ଏହି ବୈଠକରେ ଯୋଗ ଦେଇଥିଲେ। ଶ୍ରୀ ଅନ୍ନ ଅଭିଯାନ ସଂଯୋଜକ ନିଶାନ୍ତ ବିଷୋୟୀ ଧନ୍ୟବାଦ୍ ଦେଇଥିଲେ।

ତେନ୍ତୁଳିଖୁଣ୍ଟିରେ ଆଇନ ଶୃଙ୍ଖଳା ବିପର୍ଯ୍ୟସ୍ତ ଅଭିଯୋଗ

ଥାନାଧିକାରୀଙ୍କ ବଦଳି ଦାବି

ତେନ୍ତୁଳିଖୁଣ୍ଟି, ୨୩।୧୦(ଚିଦାନନ୍ଦ ସାହୁ)

ତେନ୍ତୁଳିଖୁଣ୍ଟି ଦୁର୍ଗା ମଣ୍ଡପରେ ଜୟ ତେନ୍ତୁଳିଖୁଣ୍ଟି ମାନବ ସେବା ଗ୍ରୁପ୍ର ଅଖିଳ ଭତରା, ତେନ୍ତୁଳିଖୁଣ୍ଟି ସରପଞ୍ଚ ଟଭା ନାୟକ, ସମିତି ସଦସ୍ୟ ମଧୁସ୍ମିତା ପାଣିଗ୍ରାହୀ, ବରିଷ୍ଠ କଂଗ୍ରେସ ନେତା ଭୀମ ପାଣିଗ୍ରାହୀ ଉପସ୍ଥିତିରେ ଏକ ଖବରଦାତା ସମ୍ମିଳନୀ କରାଯାଇଛି। ବ୍ଲକରେ ଆଇନ ଶୃଙ୍ଖଳା ବିପର୍ଯ୍ୟସ୍ତ ହେଉଥିବା ଅଭିଯୋଗ କରି ଏହାର ସୁଧାର ପାଇଁ ଥାନାଧିକାରୀଙ୍କ ବଦଳି ଦାବି କରାଯାଇଛି।

ବ୍ଲକରେ ଅନେକ ଚୋରି ଡକାୟତି ଘଟଣାରେ କାର୍ଯ୍ୟାନୁଷ୍ଠାନ ନିଆଯାଇ ନାହିଁ। ଟଙ୍କା ନେଇ ଖୁଡୁଖୁଡ଼ି ଖେଳକୁ ପ୍ରୋତ୍ସାହନ ଓ ଥାନା କର୍ମଚାରୀଙ୍କୁ ପଠାଇ ମଦ ବ୍ୟବସାୟୀଙ୍କଠାରୁ ମାସିକିଆ ଅର୍ଥ ଆଦାୟ କରାଯାଉଥିବା ଅଭିଯୋଗ କରିଥିଲେ। ବିଗତ ଦିନରେ ଥାନାରେ ଦଶହରା ପୂଜା ସହ କୋରାପୁଟିଆ ନାଟ ଥାନା ପକ୍ଷରୁ ହେଉଥିଲା। ଏଥିରେ ଲୋକ ପ୍ରତିନିଧି ଓ ଗ୍ରାମବାସୀଙ୍କୁ ଡାକି ଥାନା ପକ୍ଷରୁ ପୂଜାପାଠ କରାଯାଉଥିଲା। ଚଳି ବର୍ଷ ଉକ୍ତ ପରମ୍ପରା ବନ୍ଦ କରାଯାଇଛି ବୋଲି ଖବରଦାତା ସମ୍ମିଳନୀରେ ଅଭିଯୋଗ କରାଯାଇଛି। ତେନ୍ତୁଳିଖୁଣ୍ଟି ଥାନାଧିକାରୀ ଗୋପାଳ କୃଷ୍ଣ ଆଗପାତ୍ରଙ୍କୁ ୭ଦିନ ଭିତରେ ବଦଳି କରା ନ ଗଲେ ଥାନା ଘେରାଉ, ଦୋକାନ ବଜାର ସମ୍ପୂର୍ଣ୍ଣ ବନ୍ଦ କରି ଧାରଣା ଦିଆଯିବ ବୋଲି ଚେତାବନୀ ଦିଆଯାଇଛି। ଏହି ଖବରଦାତା ସମ୍ମିଳନୀରେ ଟୁନା ଷଡଙ୍ଗୀ, ପିଙ୍କୁ ସାହୁ, ଶଙ୍କର ନାୟକ, ବାବୁଲା ନାୟକ ପ୍ରମୁଖ ଉପସ୍ଥିତ ଥିଲେ। ଅଭିଯୋଗ ସମ୍ପର୍କରେ ତେନ୍ତୁଳିଖୁଣ୍ଟି ଥାନାଧିକାରୀ ଗୋପାଳକୃଷ୍ଣ ଆଗପାତ୍ରଙ୍କୁ ଯୋଗାଯୋଗ କରିବାରୁ ଏ ସବୁ ଅଭିଯୋଗ ଭିତ୍ତିହୀନ ବୋଲି କହିଛନ୍ତି।

ଖବରଦାତା ସମ୍ମିଳନୀରେ ଜୟ ତେନ୍ତୁଳିଖୁଣ୍ଟି ମାନବ ସେବା ଗ୍ରୁପ୍ ସଦସ୍ୟ, କଂଗ୍ରେସ ନେତା ଓ ତେନ୍ତୁଳିଖୁଣ୍ଟି ବ୍ଲକ ଲୋକପ୍ରତିନିଧିମାନେ।

ଶଟ୍ସର୍କିଟରେ ଜଳିଗଲା ଦୋକାନ

ଉମରକୋଟ, ୨୩।୧୦
(ସନ୍ତୋଷ ଶତପଥୀ)

ଉମରକୋଟ ପୌରାଞ୍ଚଳ କୋଣ୍ଡାଗାଁ ରୋଡ୍ରେ ଥିବା ସୁମିତ କୁମାର ଦଳେଇଙ୍କ ଷ୍ଟିକରିଂ ଦୋକାନରେ ଶଟ୍ସର୍କିଟ ଯୋଗୁ ନିଆଁ ଲାଗି ଲକ୍ଷାଧିକ ଟଙ୍କାର ଜିନିଷ ଜଳି ନଷ୍ଟ ହୋଇଯାଇଛି। ମଙ୍ଗଳବାର ରାତିରେ ଦୋକାନରୁ ଧୂଆଁ ବାହାରିବା ଦେଖି ଜଣେ ବ୍ୟକ୍ତି ସୁମିତଙ୍କୁ ସୂଚନା ଦେଇଥିଲେ। ସୁମିତ ପରିବାର ଓ ସାଙ୍ଗମାନଙ୍କ ସହ ଘଟଣା ସ୍ଥଳକୁ ଆସି ଦୋକାନରେ ନିଆଁ ଲାଗିଥିବା ଦେଖି ତାହାକୁ ଲିଭାଇଥିଲେ। ସେତେବେଳକୁ ଦୋକାନର ଅନେକ ଜିନିଷ ନିଆଁରେ ପୋଡ଼ି ନଷ୍ଟ ହୋଇଯାଇଥିଲା।

ନବରଙ୍ଗପୁର ଜିଲା ଦଳ ରନର୍ସଅପ୍

ରାଜ୍ୟସ୍ତରୀୟ ଆନ୍ତଃ ବିଦ୍ୟାଳୟ ହକି ଚାମ୍ପିୟନଶିପ୍

ନବରଙ୍ଗପୁର,୨୩।୧୦
(ସଦାଶିବ ପ୍ରହରାଜ)

ସୁନ୍ଦରଗଡ଼ଠାରେ ଚାଲିଥିବା ରାଜ୍ୟସ୍ତରୀୟ ଆନ୍ତଃ ବିଦ୍ୟାଳୟ ହକି ପ୍ରତିଯୋଗିତା ଫାଇନାଲରେ ନବରଙ୍ଗୁର ଜିଲା ଦଳ ଖେଳି ରନର୍ସ ଅପ୍ ହୋଇଛି। ଟୁର୍ନାମେଣ୍ଟର କ୍ୱାର୍ଟର ଫାଇନାଲରେ ନବରଙ୍ଗପୁର ଜିଲା ଦଳ କୋରାପୁଟ ଦଳକୁ ୪-୦ରେ ହରାଇ ସେମିଫାଇନାଲକୁ ଯାଇଥିଲା। ଏହାପରେ ସମ୍ବଲପୁରକୁ ୨-୦ ଗୋଲରେ ପରାସ୍ତ କରି ନବରଙ୍ଗପୁର ଦଳ ଫାଇନାଲରେ ପ୍ରବେଶ କରିଥିଲା। ଫାଇନାଲରେ ସୁନ୍ଦରଗଡ଼ ସହ ନବରଙ୍ଗପୁର ଦଳ ଖେଳିଥିଲା। ସୁନ୍ଦରଗଡ଼ି ଟିମ୍ ୪-୦ରେ ନବରଙ୍ଗପୁରକୁ ହରାଇ ବିଜୟୀ ହୋଇଥିଲା। ନବରଙ୍ଗପୁର ଦଳର କୋଚ୍ଭାବେ ଭାମିନି ବିଦ୍ୟାଳୟ କ୍ରୀଡ଼ା ଶିକ୍ଷକ କିଶୋର ସିଲ୍, ପ୍ରଦୀପ ବିଶ୍ୱାସ ଏବଂ ଯଶଓ୍ୱନ୍ତ ସିଂଦେଓ ମ୍ୟାନେଜର ଦାୟିତ୍ୱ ତୁଲାଇଥିଲେ।

ନବରଙ୍ଗପୁର ରନର୍ସଅପ୍ ହେବାପରେ ଦଳର ଖେଳାଳିମାନଙ୍କୁ ଜିଲାପାଳ ତଥା ଜିଲା କ୍ରୀଡ଼ା ସଂଘ ସଭାପତି ଶୁଭଙ୍କର ମହାପାତ୍ର, ଉପସଭାପତି ତଥା ଏସ୍ପି ମିହିର କୁମାର ପଣ୍ଡା, କ୍ରୀଡ଼ା ସଂଘ ସମ୍ପାଦକ ପ୍ରହଲ୍ଲାଦ ତ୍ରିପାଠୀ, ଉପସଭାପତି ଏମ୍. ବାଲାକୃଷ୍ଣା ରାଓ, ସହ ସମ୍ପାଦକ ମନୋଜ ପଟ୍ଟନାୟକ, କ୍ରିକେଟ ସମ୍ପାଦକ ଅଶୋକ ନାୟକଙ୍କ ସମେତ ସଂଘର ଅନ୍ୟ କର୍ମକର୍ତ୍ତା ଶୁଭେଚ୍ଛା ଜଣାଇଛନ୍ତି। ହକିରେ ନବରଙ୍ଗପୁରର ଖେଳାଳିମାନେ ରାଜ୍ୟସ୍ତରରେ ଉପସ୍ଥିତି ପ୍ରତିପାଦନ କରୁଛନ୍ତି। ଜିଲା ପ୍ରଶାସନ ଏବଂ ବିଭିନ୍ନ ଅନୁଷ୍ଠାନ ପକ୍ଷରୁ ସ୍ୱତନ୍ତ୍ର ଦୃଷ୍ଟି ଦିଆଗଲେ କ୍ରୀଡାବିତ୍ମାନେ ନିଜର ଏକ ସ୍ୱତନ୍ତ୍ର ପରିଚୟ ସୃଷ୍ଟି କରିପାରିବେ ବୋଲି କ୍ରୀଡାବିତ୍ମାନେ ମତ ଦେଇଛନ୍ତି।

ନବରଙ୍ଗପୁର ହକି ଦଳ।

ସେପ୍ଟେମ୍ବର ସୁଦ୍ଧା ୧୮୪ ଦୁର୍ଘଟଣାରେ ୧୨୮ ଜଣଙ୍କ ମୃତ୍ୟୁ

ନବରଙ୍ଗପୁରରେ ଜିଲାସ୍ତରୀୟ ସଡ଼କ ସୁରକ୍ଷା କମିଟି ବୈଠକ

- ଚଳିତ ବର୍ଷ ଅମାନିଆଙ୍କଠାରୁ ଆଦାୟ ହୋଇଛି ୭୯ଲକ୍ଷ ଜରିମାନା
- ୩୮୫ ଜଣଙ୍କ ଲାଇସେନ୍ସ ରଦ୍ଦ

ନବରଙ୍ଗପୁର,୨୩।୧୦(ସଦାଶିବ ପ୍ରହରାଜ)

ଜିଲାପାଳଙ୍କ ଅଶୋକ ମେହେଟ୍ଟା ସମ୍ମିଳନୀ ଗୃହରେ ଅତିରିକ୍ତ ଆରକ୍ଷୀ ଅଧୀକ୍ଷକ ବଟକୃଷ୍ଣ ମିଶ୍ରଙ୍କ ଅଧ୍ୟକ୍ଷତାରେ ଜିଲା ସଡ଼କ ସୁରକ୍ଷା କମିଟି ବୈଠକ ଅନୁଷ୍ଠିତ ହୋଇଯାଇଛି। ଆଞ୍ଚଳିକ ପରିବହନ ଅଧିକାରୀ ଜିତେନ୍ଦ୍ର କୁମାର ଭୋଇ ପିପିଟି ମାଧ୍ୟମରେ ଦୁର୍ଘଟଣା ଡାଟାବେସ୍ ପୋର୍ଟାଲ, ଜିଲାରେ ସଡ଼କ ସୁରକ୍ଷା ସମ୍ବନ୍ଧୀୟ କାର୍ଯ୍ୟକାରୀ ଯୋଜନା ଓ ପଦକ୍ଷେପକୁ ବିସ୍ତୃତ ଭାବରେ ଗୃହରେ ଉପସ୍ଥାପନ କରିଥିଲେ। ଦୁର୍ଘଟଣାକୁ ରୋକିବା ପାଇଁ ବିଭିନ୍ନ ପ୍ରସ୍ତାବ ଉପରେ ଆଲୋଚନା ହୋଇଥିଲା।

ଗତ ବର୍ଷ ଜିଲାରେ ୨୦୭ ଦୁର୍ଘଟଣାରେ ୧୩୬ ଜଣଙ୍କ ମୃତ୍ୟୁ ହୋଇଛି। ଚଳିତ ବର୍ଷ ଜାନୁୟାରୀରୁ ସେପ୍ଟେମ୍ବର ମଧ୍ୟରେ ୧୮୪ ଦୁର୍ଘଟଣାରେ ୧୨୮ ଜଣଙ୍କ ମୃତ୍ୟୁ ହୋଇଛି। ୨୦୨୪ ସେପ୍ଟେମ୍ବର ଶେଷ ସୁଦ୍ଧା ଅତ୍ୟଧିକ ଗତିରେ ଗାଡ଼ି ଚଲାଇବା ନେଇ ୮୨, ବିନା ହେଲ୍ମେଟ୍ରେ ୧୯୧, ମୋବାଇଲରେ କଥା ହୋଇ ଗାଡ଼ି ଚାଳନାରେ ୩, ୫୪ ନିଶାସକ୍ତ, ଅତ୍ୟଧିକ ଓଜନ ନେଇ ଗାଡ଼ି ଚଲାଉଥିବା ୫୫ ଜଣଙ୍କ ଡ୍ରାଇଭିଂ ଲାଇସେନ୍ସ ରଦ୍ଦ କରାଯାଇଛି। ଚାଲାଣ ଦ୍ୱାରା ୭୯ଲକ୍ଷ ୨୪ହଜାର ୪୮୪ ଟଙ୍କା ଆଦାୟ କରାଯାଇଛି। ରାସ୍ତା ନିରାପତ୍ତା ସାଇନ୍ ବୋର୍ଡ, ସତର୍କତା ବାର୍ତ୍ତା, ସୋଲାର ବ୍ଲିଙ୍କର,ଗତି ସୀମା ବୋର୍ଡ ନ ଥିବା ସ୍ଥାନରେ ତୁରନ୍ତ ସେ ସବୁ ଲଗାଇବାକୁ ଏନ୍ଏଚ୍ ଏବଂ ଆର୍ବି ନିର୍ବାହୀ ଯନ୍ତ୍ରୀଙ୍କୁ କୁହାଯାଇଛି।

ଏନ୍ଫୋର୍ସମେଣ୍ଟ ନିୟମକୁ ପୋଲିସ ଏବଂ ଆର୍ଟିଓ ମିଳିତ ପ୍ରୟାସରେ କଡ଼ାକଡ଼ି ପାଳନ, ମଦ ପିଇ ଗାଡ଼ି ଚାଳନା, ଅତ୍ୟଧିକ ଗତି, ହେଲ୍ମେଟ୍, ସିଟ୍ବେଲ୍ଟ, ଲାଇସେନ୍ସ ବିନା ଗାଡ଼ି ଚଳାଇଲେ ଡ୍ରାଇଭିଂ ଲାଇସେନ୍ସ ରଦ୍ଦ ଓ ଜରିମାନା କରାଯିବ ବୋଲି ଆଲୋଚନା ହେଉଛି। ନବରଙ୍ଗପୁର ସହର, ଜାତୀୟ ରାଜପଥ କଡ଼ରେ ଜବରଦଖଲ ହଟାଇବାକୁ ପୌର ପରିଷଦ ପକ୍ଷରୁ ପଦକ୍ଷେପ, ପ୍ରତ୍ୟେକ ସ୍କୁଲ୍ ଓ କଲେଜରେ ସଡକ ସୁରକ୍ଷା ସମ୍ବନ୍ଧିତ ସାପ୍ତାହିକ କ୍ଲାସ୍ ଓ ସଚେତନତା ବିଷୟରେ ଆଲୋଚନା ହୋଇଥିଲା। ଗୁରୁତରଙ୍କୁ ଶୀଘ୍ର ଚିକିତ୍ସାଳୟକୁ ନେଇ ସ୍ୱେଚ୍ଛାକୃତଭାବେ ସାହାଯ୍ୟ କରିଥିବା ବ୍ୟକ୍ତିଙ୍କୁ ୨୦୦୦ ଟଙ୍କା ପ୍ରୋତ୍ସାହନ, ଏସ୍ଏସ୍ଜିଙ୍କ ଦ୍ୱାରା ପଞ୍ଚାୟତ ଓ ବ୍ଲକରେ ସଡ଼କ ସୁରକ୍ଷା ସଚେତନତା କାର୍ଯ୍ୟକ୍ରମ ଉପରେ ପ୍ରସ୍ତାବ ଗ୍ରହଣ କରାଯାଇଥିଲା। ବୈଠକରେ ସିଡିଏମ୍ଓ, ଆର୍ ଆଣ୍ଡ ବି, ଏନ୍ଏଚ୍, ଆର୍ଡି ବିଭାଗୀୟ ଯନ୍ତ୍ରୀ, ପୌର ନିର୍ବାହୀ ଅଧିକାରୀ, ସଡ଼କ ସୁରକ୍ଷା ସଭ୍ୟ, ଘରୋଇ ବସ୍ ମାଲିକ ସଂଘ କର୍ମକର୍ତ୍ତା, ଗ୍ରାମ ବିକାଶ ସଂଗଠନ କର୍ତ୍ତୃପକ୍ଷ, ଶିକ୍ଷା ବିଭାଗୀୟ ଅଧିକାରୀ ପ୍ରମୁଖ ଉପସ୍ଥିତ ଥିଲେ। ଡିଆଇପିଆର୍ଓ ମନୋଜ କୁମାର ବେହେରା ଧନ୍ୟବାଦ ଦେଇଥିଲେ।

ବୈଠକରେ ଅଧିକାରୀମାନେ ଆଲୋଚନା କରୁଛନ୍ତି।

ଅନ୍‌ଲାଇନ୍ ଓଟ ବୁକିଂ ବଞ୍ଚାଇଲା ଜୀବନ

ମରୁଭୂମିରୁ ଉଦ୍ଧାର ହେଲେ ୨ ମହିଳା

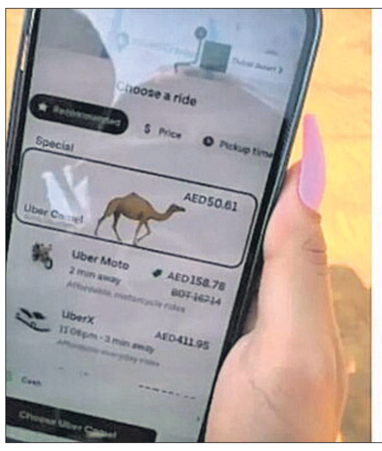

ଦୁବାଇ

ନିକଟରେ ଏକ ଭିଡିଓ ସୋସିଆଲ ମିଡିଆରେ ଭାଇରାଲ ହେବାରେ ଲାଗିଛି। ଭିଡିଓରେ ୨ ଜଣ ମହିଳାଙ୍କୁ ଦୁବାଇର ଏକ ମରୁଭୂମି ମଝିରେ ଫସି ରହିଥିବା ନେଇ ଦେଖିବାକୁ ମିଳିଛି। ତେଣୁ ଉଭୟ ମହିଳା ସହାୟତା ପାଇଁ କ୍ୟାବ୍ ବୁକିଂ କରିବାକୁ ଚାହିଁଛନ୍ତି। ସେଥିପାଇଁ ସେମାନେ ଅନ୍‌ଲାଇନ ରାଇଡିଂ ପ୍ଲାଟ୍‌ଫର୍ମ ଉବର ଆପ୍ ଖୋଲିଥିଲେ। ତେବେ ଉକ୍ତ ଆପ୍ ଖୋଲିବା ପରେ ସେମାନେ ଯାହା ଦେଖିଥିଲେ ଆଶ୍ଚର୍ଯ୍ୟ ହୋଇଯାଇଥିଲେ। ଉବର ଆପ୍‌ରେ ଗ୍ରାହକଙ୍କ ଯାତାୟାତ ପାଇଁ କ୍ୟାବ୍ ସେବା ଭଳି ଓଟ ସେବାର ଅପ୍ସନ ମଧ୍ୟ ରହିଥିଲା। ଫଳରେ ସେମାନେ ମରୁଭୂମିରୁ ବାହାରିବା ପାଇଁ ଏକ ଓଟକୁ ବୁକ୍ କରିଥିଲେ। କିଛି ସମୟ ପରେ ଏକ ଓଟ ସହ ଜଣେ ବ୍ୟକ୍ତି ଆସି ସେମାନଙ୍କ ନିକଟରେ ପହଞ୍ଚିଥିଲେ। ଭିଡିଓରେ ଏକ ମରୁଭୂମି ମଧ୍ୟରେ ଜଣେ ମହିଳା ନିଜ ସମସ୍ୟା ବଖାଣୁଥିବାର ନଜରକୁ ଆସିଛନ୍ତି। ସେ କହିଛନ୍ତି, ଦୁବାଇ-ହଟ୍ଟା ରୋଡ୍‌ରେ ଥିବା ଅଲ ବଦାୟରସ୍ଥିତ ମରୁଭୂମିକୁ ସେ ଓ ତାଙ୍କ ବନ୍ଧୁ ଭ୍ରମଣ କରିବା ପାଇଁ ଆସିଥିଲେ। ତେବେ ମରୁଭୂମି ମଧ୍ୟରେ ସେମାନଙ୍କ ଗାଡ଼ି ଖରାପ ହୋଇଯାଇଥିଲା। ଫଳରେ ଉଭୟେ ରାସ୍ତା ଭୁଲିଯାଇଥିଲେ। ତେଣୁ ଉବର ଆପ୍‌ର ସାହାଯ୍ୟ ନେବାକୁ ସେମାନେ ଚିନ୍ତା କରିଥିଲେ। ତେବେ ଆପ୍‌ରେ ଜନସାଧାରଣଙ୍କ ପାଇଁ କାର୍ ସେବା ଭଳି ଓଟ ସେବା ମଧ୍ୟ ଯୋଗାଇ ଦିଆଯାଉଥିବା ଜାଣି ସେମାନେ ଆଶ୍ଚର୍ଯ୍ୟ ହୋଇଥିଲେ। ସେଠାରେ ଓଟ ରାଇଡିଂ ସେବା ଅର୍ଡର କରିବାର କିଛି ସମୟ ପରେ, ଜଣେ ବ୍ୟକ୍ତି ଏକ ଓଟ ସହିତ ଆସି ସେମାନଙ୍କ ନିକଟରେ ପହଞ୍ଚିଥିଲେ ବୋଲି ମହିଳା ଜଣଙ୍କ କହିଛନ୍ତି। ପରିଶେଷରେ ଉଭୟ ମହିଳା ଓଟ ଉପରେ ବସି ମରୁଭୂମିରୁ ବାହାରିଥିଲେ ଏବଂ ସୁରକ୍ଷିତ ସ୍ଥାନରେ ପହଞ୍ଚିଥିଲେ। ଓଟ ସହ ଆସିଥିବା ବ୍ୟକ୍ତି ଜଣକ କହିଛନ୍ତି, ସେ ହେଉଛନ୍ତି 'ଉବର'ର ଓଟୋ ଚାଳକ। ମୁଖ୍ୟତଃ ମରୁଭୂମି ମଧ୍ୟରେ ଫସି ରହିଥିବା ପର୍ଯ୍ୟଟକମାନଙ୍କୁ ସେ ଉଦ୍ଧାର କରିଥାନ୍ତି।

'ଦି ରାଜା ସାବ୍' ମୋଶନ ପୋଷ୍ଟର ଆଉଟ୍

ପ୍ରଭାସ

ହାଇଦ୍ରାବାଦ

ଦକ୍ଷିଣ ଭାରତୀୟ ଅଭିନେତା ପ୍ରଭାସ ଅନେକ ବ୍ଲକ୍‌ବଷ୍ଟର ଚଳଚ୍ଚିତ୍ରରେ ନିଜର ଚିତ୍ତାକର୍ଷକ ଅଭିନୟ ମାଧ୍ୟମରେ ସୁପରଷ୍ଟାରର ଆଖ୍ୟା ଅର୍ଜନ କରିଛନ୍ତି। ଚଳିତ ବର୍ଷ ତାଙ୍କ ଫିଲ୍ମ 'କଳ୍କି ୨୮୯୮ ଏଡି' ବକ୍ସ ଅଫିସରେ ବ୍ଲକ୍‌ବଷ୍ଟର ସାବ୍ୟସ୍ତ ହୋଇଥିଲା। ତେବେ ପ୍ରଭାସଙ୍କର ଆଗାମୀ ଚଳଚ୍ଚିତ୍ର ହେଉଛି 'ଦି ରାଜା ସାବ୍' ତାଙ୍କ ପ୍ରଶଂସକମାନେ ଏହି ଚଳଚ୍ଚିତ୍ରକୁ ଉତ୍ସାହର ସହ ଅପେକ୍ଷା କରିଛନ୍ତି। ବୁଧବାର ପ୍ରଭାସଙ୍କ ଜନ୍ମଦିନ ଅବସରରେ 'ଦି ରାଜା ସାବ'ର ମୋଶନ ପୋଷ୍ଟରକୁ ଜାରି କରାଯାଇଛି।

'ଦି ରାଜା ସାବ୍'ର ମୋଶନ ପୋଷ୍ଟର ଅତ୍ୟନ୍ତ ପ୍ରଭାବଶାଳୀ ରହିଛି। ଏଥିରେ ପ୍ରଭାସଙ୍କ ଲୁକ୍ ସବୁଠାରୁ ଭିନ୍ନ ରହିଛି। ଏହି ମୋସନ ପୋଷ୍ଟର ପ୍ରଭାସଙ୍କୁ ରାଜା ଅବତାରରେ ସିଂହାସନ ଉପରେ ଗମ୍ଭୀର ଭାବେ ବସିଥିବାର ଦେଖିବାକୁ ମିଳିଛି। ବର୍ତ୍ତମାନ ସୁଦ୍ଧା ସବୁଠାରୁ ଭିନ୍ନ ଗେଟ୍‌ଅପ୍‌ରେ ପ୍ରଭାସ ଏହି ମୋଶନ୍ ପୋଷ୍ଟରରେ ନଜରକୁ ଆସିଛନ୍ତି। ରିଲିଜ୍ ହେବା ମାତ୍ରେ 'ଦି ରାଜା ସାବ୍'ର ମୋଶନ ପୋଷ୍ଟର ଭାଇରାଲ ହେବାରେ ଲାଗିଛି ଏବଂ ଏହି ଫିଲ୍ମ ପାଇଁ ପ୍ରଶଂସକଙ୍କ ଉତ୍ସାହ ମଧ୍ୟ ଶିଖରରେ ପହଞ୍ଚିଛି।

ଆସନ୍ତା ବର୍ଷ ଏପ୍ରିଲ ୧୦ରେ ଏହି ଚଳଚ୍ଚିତ୍ର ତେଲୁଗୁ, ହିନ୍ଦୀ, ତାମିଲ, ମାଲୟାଲମ, କନ୍ନଡ଼ ଆଦି ୫ଟି ଭାଷାରେ ମୁକ୍ତିଲାଭ କରିବ। ଫିଲ୍ମରେ ପ୍ରଭାସଙ୍କ ବ୍ୟତୀତ ଅଭିନେତ୍ରୀ ନିଧି ଅଗ୍ରୱାଲ, ମାଳବିକା ମୋହନାନ୍, ରିଦ୍ଧି କୁମାର ମଧ୍ୟ ଗୁରୁତ୍ୱପୂର୍ଣ୍ଣ ଭୂମିକାରେ ରହିଛନ୍ତି। ସେହିପରି ଅଭିନେତା ସଞ୍ଜୟ ଦତ୍ତଙ୍କୁ ମଧ୍ୟ ଫିଲ୍ମରେ ଏକ ମହତ୍ତ୍ୱପୂର୍ଣ୍ଣ ଭୂମିକାରେ ଦେଖିବାକୁ ମିଳିବ। 'ଦି ରାଜା ସାବ' ଏକ ହରର କମେଡି ଫିଲ୍ମ ହୋଇଥିବା ବେଳେ ଏଥିରେ ପ୍ରଭାସଙ୍କୁ ପ୍ରଥମଥର ପାଇଁ କମେଡି କରୁଥିବାର ମଧ୍ୟ ଦେଖିବାକୁ ମିଳିବ ବୋଲି ଫିଲ୍ମ ନିର୍ମାତାଙ୍କ ସୂତ୍ରରୁ ଜଣାପଡ଼ିଛି। ମାରୁଥିଙ୍କ ନିର୍ଦ୍ଦେଶିତ ଓ ଟି.ଜି. ବିଶ୍ୱ ପ୍ରସାଦଙ୍କ ଦ୍ୱାରା ପ୍ରଯୋଜିତ ଏହି ଫିଲ୍ମ ସହ ଅଭିନେତା ଅକ୍ଷୟ କୁମାର ଓ ଅର୍ଶଦ ୱାର୍ସିଙ୍କ 'ଜଲି ଏଲ୍‌ଏଲବି ୩' ଚଳଚ୍ଚିତ୍ର ମଧ୍ୟରେ ବକ୍ସ ଅଫିସ୍ ଲଢ଼େଇ ହେବ।

ମନ୍ଦିର ପ୍ରସାଦରେ ମିଳୁଛି ଅଳଙ୍କାର, ନଗଦ ଟଙ୍କା

ଭୋପାଳ

ମଧ୍ୟପ୍ରଦେଶର ରତ୍‌ଲାମ ଜିଲାରେ ରହିଛି ମା' ଲକ୍ଷ୍ମୀଙ୍କର ଏକ ଭବ୍ୟ ଓ ପୁରାତନ ମନ୍ଦିର। ଏହି ମନ୍ଦିର ନିଜର ଅଲୌକିକ ଶକ୍ତି ଏବଂ ପ୍ରଥା ପାଇଁ ପ୍ରସିଦ୍ଧ। ମା' ଲକ୍ଷ୍ମୀଙ୍କ ଦର୍ଶନ ପାଇବା ନିମନ୍ତେ ବର୍ଷ ତମାମ ଏଠାରେ ଭକ୍ତମାନଙ୍କର ଭିଡ଼ ଲାଗି ରହିଥାଏ। ତେବେ ଦୀପାବଳି ଉପଲକ୍ଷେ ଧନ୍‌ତେରସ୍‌ରୁ ୫ ଦିନ ପାଇଁ ଏହି ମନ୍ଦିରରେ ଆଲୋକର ପର୍ବ ଧୁମଧାମରେ ଆୟୋଜିତ ହୋଇଥାଏ। ଏହି ସମୟ ମଧ୍ୟରେ ମନ୍ଦିରକୁ ନଗଦ ଟଙ୍କା ସହ ସୁନା, ରୁପା ଆଦି ବିଭିନ୍ନ ଅଳଙ୍କାର ସହ ସୁସଜ୍ଜିତ କରାଯାଇଥାଏ। ଭକ୍ତମାନେ ବର୍ଷ ତମାମ ଏଠାକୁ ଆସି ମା' ଲକ୍ଷ୍ମୀଙ୍କୁ ଦର୍ଶନ କରିବା ସହ ବହୁ ମାତ୍ରାରେ ଅଳଙ୍କାର ଏବଂ ନଗଦ ଟଙ୍କା ପ୍ରଦାନ କରିଥାନ୍ତି। ତେଣୁ ଏହି ୫ ଦିନିଆ ଦୀପାବଳି ଉତ୍ସବରେ ଉକ୍ତ ଅଳଙ୍କାର, ଗହଣା ଓ ନଗଦ ଟଙ୍କାଗୁଡ଼ିକୁ ଭକ୍ତମାନଙ୍କୁ ପ୍ରସାଦ ଭାବରେ ଦିଆଯାଇଥାଏ। ପ୍ରସାଦ ଆକାରରେ ମିଳିଥିବା ଅଳଙ୍କାର ଓ ନଗଦ ଟଙ୍କାକୁ ସାଇତି ରଖିବା ଦ୍ୱାରା ବର୍ଷଯାକ ଘରେ ଟଙ୍କାର ଅଭାବ ହୋଇ ନ ଥାଏ ବୋଲି ଅନେକେ ବିଶ୍ୱାସ କରନ୍ତି। ତେଣୁ ଶ୍ରଦ୍ଧାଳୁମାନେ ପ୍ରସାଦରେ ମିଳିଥିବା ନଗଦ ଟଙ୍କାକୁ ଶୁଭ ଭାବେ ଗ୍ରହଣ କରି ଏହାକୁ ଖର୍ଚ୍ଚ କରନ୍ତି ନାହିଁ। ଏହି ପ୍ରସାଦ ଦ୍ୱାରା ମା' ଲକ୍ଷ୍ମୀ ସେମାନଙ୍କ ଘରକୁ ଆସିଥାନ୍ତି ବୋଲି ଭକ୍ତମାନଙ୍କର ବିଶ୍ୱାସ ରହିଛି।

ପ୍ରଶ୍ନବାଚୀରେ ଶାନ୍ତିପ୍ରତିଷ୍ଠା

ଜାତିସଂଘର ପ୍ରତିଷ୍ଠା ଦିବସ

ଦ୍ୱିତୀୟ ବିଶ୍ୱଯୁଦ୍ଧ ଶେଷ ହେବା ପରେ ଅନେକ ଦେଶ ବହୁ କ୍ଷତି ସହିଥିଲେ। ଏହାକୁ ଦୃଷ୍ଟିରେ ରଖି ବିଶ୍ୱରେ ଶାନ୍ତି ଏବଂ ନିରାପତ୍ତା ପ୍ରତିଷ୍ଠା, ଦେଶ ଦେଶ ମଧ୍ୟରେ ତିକ୍ତତା ଦୂର କରି ବନ୍ଧୁତ୍ୱ ସ୍ଥାପନ କରିବା ଏବଂ ଲୋକଙ୍କୁ ମାନବିକ ଅଧିକାର ଯୋଗାଇବା ପାଇଁ ଅନ୍ତର୍ଜାତୀୟ ସଂଗଠନ ମିଳିତ ଜାତିସଂଘ (ଜାତିସଂଘ) ୨୪ ଅକ୍ଟୋବର ୧୯୪୫ ରେ ପ୍ରତିଷ୍ଠା କରାଯାଇଥିଲା। ତେଣୁ ପ୍ରତିବର୍ଷ ୨୪ ଅକ୍ଟୋବର ମିଳିତ ଜାତିସଂଘ ଦିବସ ଭାବରେ ପାଳନ କରାଯାଏ।

ମିଳିତ ଜାତିସଂଘ (ଜାତିସଂଘ) ଗଠନ ସମୟରେ ପୃଥିବୀର ୫୧ ଟି ଦେଶ ଏହି ସଂଗଠନରେ ଯୋଗ ଦେଇଥିଲେ। ସେତେବେଳେ ଆମେରିକାର ତତ୍କାଳୀନ ରାଷ୍ଟ୍ରପତି ଡି ରୁଜଭେଲ୍ଟ ଏହି ସଂଗଠନକୁ ମିଳିତ ଜାତିସଂଘ ଭାବରେ ନାମିତ କରିଥିଲେ। ତେବେ ବର୍ତ୍ତମାନ ଏହି ସଂଗଠନରେ ୧୯୩ ସ୍ଥାୟୀ ଏବଂ ଅସ୍ଥାୟୀ ସଦସ୍ୟ ଅଛନ୍ତି। ଭାରତ ଏପର୍ଯ୍ୟନ୍ତ ଏହି ସଂଗଠନର ସ୍ଥାୟୀ ସଦସ୍ୟ ନୁହେଁ, କିନ୍ତୁ ଅନେକ ସମୟରେ ଭାରତ ଏହାର ଅସ୍ଥାୟୀ ସଦସ୍ୟ ଭାବରେ ସଦସ୍ୟ ରହିଆସିଛି।

ସମ୍ପ୍ରତି ବିଶ୍ୱଶାନ୍ତି ସ୍ଥାପନା କରିବାରେ ମିଳିତ ଜାତିସଂଘର ଭୂମିକା ପ୍ରଶ୍ନ ଘେରରେ ରହିଛି। ଋଷ ଓ ୟୁକ୍ରେନ ଏବଂ ପାଶ୍ଚାତ୍ୟ ଦେଶ ମାନଙ୍କ ମଧ୍ୟରେ ଚାଲିଥିବା ଆକ୍ରମଣ ପ୍ରତିଆକ୍ରମଣର କୌଣସି ସମାଧାନ ପନ୍ଥା ଜାତିସଂଘ ପାଖରେ ନାହିଁ। ଏପରିକି ଭାରତ, ବ୍ରାଜିଲ ଭଳି ଗ୍ଲୋବାଲ ସାଉଥ ଦେଶମାନେ ସ୍ଥାୟୀ ସଦସ୍ୟତା ଦାବିକରି ଜାତିସଂଘର ପୁନର୍ଗଠନ କରିବାକୁ ଦାବି କରୁଛନ୍ତି।

GOVERNMENT OF ODISHA

OFFICE OF THE SUPERINTENDING ENGINEER-CUM-DEPUTY ELECTRICAL INSPECTOR, BALASORE

At/P.O.: Ishan Nagar, Karanjia, I.G. Marg, Balasore - 756001
Email ID: deibalasore-od@gov.in

Notice No. 01/2024-25 Dated; 21.10.2024

TENDER CALL NOTICE FOR HIRING OF VEHICLE

No. AA-14: Sealed tenders are invited in the prescribed format from reputed Travel Agencies/Tour Operators/Individuals having valid GST Registration for providing One (1) number of BS-VI emission compliant A.C. Vehicle-TUV300/Bolero/Sumo Gold/Ertiga etc. (Diesel/Petrol) having sitting capacity not more than 7 (Seven) including driver along with Driver on monthly hiring basis for official use in the office of the Superintending Engineer-cum-Deputy Electrical Inspector, Balasore.
The detail of the Tender Call Notice, proforma and its terms and conditions are available with the Office of the Superintending Engineer-cum-Deputy Electrical Inspector, Balasore at Balasore and also available in the official website of the Engineer in Chief (Electricity)-cum-P.C.E.I., Odisha, Bhubaneswar i.e. **www.eicelectricityodisha.nic.in**. All future addendum/corrigendum, if any shall be hoisted on the above website and notice board of the undersigned only.
Last date of receipt of tender is 03.00 P.M. of Dt.18.11.2024.

Sd./- Superintending Engineer-cum-Deputy Electrical Inspector, Balasore
OIPR-04058/11/0001/2425

No. B-459

GOVERNMENT OF ODISHA

OFFICE OF THE SUPERINTENDING ENGINEER SAMBALPUR (R&B) DIVISION-I, SAMBALPUR

e-mail: exeengsbp@rediffmail.com

e-Procurement Notice

BID IDENTIFICATION No.: SE/R AND B/SBP/10/2024-25

Order No. 5487 Dtd. 14.10.2024

1. The Addl. Chief Engineer (Civil), Sambalpur (R&B) Division No.-I, Sambalpur on behalf of Governor of Odisha, invites Percentage Rate bids in Single & Double Cover System in ONLINE MODE for Building (Civil+EI+PH) & Road Works as detailed in the DTCN from the eligible Class of Contractors.
2. No. of works : 08 (Eight) (Building & Road)
3. Tender Cost : Rs.10,000/- & Rs.6,000/- (Online)
4. Class of Contractor : "C" & "B" Class Contractor
5. Date and time of available in website & receipt of Bids : 11.00 Hrs. 25.10.2024 to 16.00 hrs. of 08.11.2024
6. Date of Opening of Tender : 08.11.2024 at 17.00 hrs.
7. The bidders have to participate in ONLINE bidding only. Further details can be seen from the Website.
8. Any Corrigendum/Addendum will be displayed in the website **www.tendersodisha.gov.in** only.

Sd./- Addl. Chief Engineer (Civil)
Sambalpur (R&B) Division-I
OIPR-34112/11/0002/2425

OFFICE OF THE DIVISIONAL FOREST OFFICER, ATHMALLIK FOREST DIVISION, AT/P.O.: ATHMALLIK, DIST.: ANGUL - 759125

E-mail: dfoathmallikt@gmail.com, Tel.: 9437004236

Tender Notice No. 5251/2024 Date: 21.10.2024

Short Tender Notice for Construction of F.G. Quarter at Ghodagadi under Madhapur Range, Athmallik Forest Division

No. MM-202: Sealed tender is hereby invited by the undersigned on behalf of the Governor of Odisha, invites tender for following works from the eligible contractor as detail below

1. **Name of the Work:** Construction of F.G. Quarter at Ghodagadi under Madhapur Range, Athmallik Forest Division.
2. **Place of Work:** Athmallik Forest Division
3. **Period of Completion:** 90 Days
4. Commencement of download RFP document on website: **www.odishaforest.in** Dt.24.10.2024, Time: 11.00 A.M.
5. **Last date of bid submission** (by Messenger/Courier/Post): Dt.08.11.2024 01.00 P.M. Office of the Divisional Forest Officer, Athmallik Division, P.O./P.S.: Athmalli, PIN - 759125, Dist.: Angul
6. **Date of General & Technical and Financial Bid Opening:** Dt.08.11.2024 Time: 04.00 P.M., Office of the Divisional Forest Officer, Athmallik Division, P.O./P.S.: Athmalli, PIN - 759125, Dist.: Angul.
7. RFP document Cost (Non-refundable): Rs.6,000/- for each building by DD issued by Nationalized Bank in favour of the Divisional Forest Officer, Athmallik Division, Payable at Athmallik.
8. **Address for Bid Submission:** Office of the Divisional Forest Officer, Athmallik Division, At: Athmallik, Angul, PIN - 759125
9. **EMD (Refundable):** Rs.20,000/- for each building by DD issued by Nationalized Bank in favour of the Divisional Forest Officer, Athmallik Division, Payable at Athmallik.
10. **Bid validity period:** 3 Months from the last date of submission of Bid.
11. Latest tender document and addendum/corrignedum, if any, will be published at the websites: **www.odishaforest.in**.
12. Disclaimer: Notwithstanding anything else contained to the contrary in this tender document, DFO, Athmallik reserves the right to cancel/withdraw/modify fully or partially the "Invitation of Bids" or to reject one or more of the bids without assigning any reason and shall bear no liability whatsoever consequent upon such a decision.

Sd./- Divisional Forest Officer
Athmallik Division
OIPR-08125/11/0005/2425

Government of Odisha

OFFICE OF THE SUPERINTENDING ENGINEER, KANTABANJI (R&B) DIVISION

e-mail Id: eerbkbj@rediffmail.com

BID IDENTIFICATION No. 05/KBJ/2024-25

No. B-461: The Superintending Engineer, Kantabanji (R&B) Division on behalf of Governor of Odisha invites Percentage Rate bid for Building works detailed in the table below in Single & Double Cover (Composite Tender) System ONLINE MODE from the Class of Contractors mentioned in Column-7 registered with the State Government and contractors of equivalent grade/class registered with Central Government/MES/ Railways for execution of Civil, EI & PH Works. The proof of registration from the appropriate authority shall be enclosed along with the bid.

1. No. of Work : 29 Nos. (Single & Double Cover Composite
2. Nature of Work : Building Work
3. Class of Contractor : C & B Class
4. Approximate value of work : Between Rs.29.10 lakhs & Rs.90.70 lakhs
5. Tender Cost : Rs.6,000/- & Rs.10,000/-
6. Date and time of availability of Bid documents in Online : From Dt.25.10.2024, 11.00 A.M. to Dt.07.11.2024 upto 05.00 P.M.
7. Date of Opening : Dt.08.11.2024 at 11.30 A.M.
8. Other details can be seen in the bidding documents from the e-procurement portal **"www.tendersodisha.gov.in"**.
9. The bidders have to participate in ONLINE bidding only. Further details can be seen from the website: **"www.tendersodisha.gov.in"**. All future corrigendum will be available on ONLINE MODE only.

Sd./- A. Behera
Additional Chief Engineer,
Kantabanji (R&B) Division
OIPR-34099/11/0007/2425

OFFICE OF THE REGULATED MARKET COMMITTEE, BARGARH

No. 1074 Date: 19.10.2024

TENDER CALL NOTICE FOR PURCHASE OF UNIVERSAL AUTO CALIBRATION MOISTURE METER WITH PRINTER

No. H-21: Sealed tenders in plain paper are invited from intending registered firms/suppliers through R.P. Post with A.D. having valid GST registration number and Income Tax Clearance/Uptodate GST Clearance Certificate for supply of Universal Auto Calibration Moisture Meter with Printer for use in different Paddy Purchase Centres (Mandi) under Regulated Market Committee, Bargarh.
The intending Firm/Suppliers should have GST registered and located within the State of Odisha.
The intending bidder may download the details specification and other documents of the material from the **https://bargarh.odisha.gov.in** site from the date of issue of the Tender Call Notice and submit the tender quoting the price of the materials along with the tender application to the Office of the Regulated Market Committee, Bargarh. **As per instruction of member secretary OSAM Board vide Letter No. 3010 Dt.09.10.2024. The Digital moisture should be of latest version with compatible Bluetooth and USB connection which can be paired with any other device.**
The bidder should deposit an earnest money of Rs.10,000/- (Rupees ten thousand) only in shape of A/c Payee Bank Draft/Pay order payable to the Secretary, Regulated Market Committee, Bargarh at Bargarh which will be refunded to the bidder whose tender are not accepted.
The bidder should submit their bid in an envelope superscribing the envelope as **"Tender for supply of Universal Auto Calibration Moisture Meter with Printer"** with reference to the Tender Call Notice No. 1074 / dated 19.10.2024 of RMC, Bargarh.
The envelope containing the bid document shall be address to:

**The Secretary,
Regulated Market Committee, Bargarh
At: Gour Market, Near to Krishna Plant, Bargarh
Odisha, PIN - 768028**

The tender paper should reach the office of the Regulated Market Committee, Bargarh on or before Dt.28.10.24 till 2.00 P.M. and the same will be opened at 4.30 P.M. on Dt.28.10.2024.
The authority reserves the right to reject any or all tenders without assigning any reason thereof. The tender received incomplete or after schedule date and time and those who do not have firms within the State of Odisha shall be rejected. The approved bidder shall only deliver the material in the Office of RMC, Bargarh on receipt of orders within 07 (Seven) days. No other option of delivery of the material shall be taken into consideration. The accepted tender will be valid for a period of one year.

Sd./- ADM, Bargarh-cum-Chairman
RMC, Bargarh
OIPR-01537/11/0004/2425

ODISHA

STATE POLLUTION CONTROL BOARD, ODISHA

(Forest, Environment & Climate Change Department, Govt. of Odisha)
Paribesh Bhawan, A/118, Nilakantha Nagar, Unit-VIII, Bhubaneswar - 751012
Tel : 0674-2562368/2561909, EPABX : 2653800, E-mail: paribesh1@ospcboard.org, Web site: www.ospcboard.org

No. 16750/IND-I-ULB-37/23-24 **NOTICE** Date 21/10/2024

Kind attention: Producers, Manufacturers, Recyclers & Refurbishers under E-Waste (Management) Rules, 2022

No.CAD-1420:- It is brought to the notice of all entity such as Producers, Manufacturers, Recyclers & Refurbishers operating in the State of Odisha that MoEF&CC has notified E-Waste (Management) Rules, 2022, vide notification No. GSR 801 (E) dated November 02, 2022. The rules are effective from April 01, 2023 and have superseded E- Waste (M) Rules 2016. The E-Waste (M) Rules, 2022, aim to take all steps required to ensure the management of E-Waste in a scientific and Environmentally Sound Manner (ESM). They are also required to be registered in the online E-waste EPR portal of CPCB. The portal is available at URL https://eprewastecpcb.in/
As per the provisions in Rule 13 of the above-said Rules, all Producers are required to fulfill their Extended Producer Responsibility (EPR) obligations assigned to them through the purchase of an equivalent quantity of EPR Certificates from registered Recyclers only.
This notice is being issued to inform all Producers, Manufacturers, Recyclers & Refurbishers operating in the State of Odisha shall registered themselves under the online EPR portal of Central Pollution Control Board, Delhi developed under the E- waste Management Rules, 2022 with all requisite information / documents, failing which action as deemed appropriate including Environmental Compensation (EC) shall be initiated against the defaulter entities under the Environment Protection act, 1986.

OIPR-08012/11/0103/2425 Sd./- MEMBER SECRETARY

ALL INDIA COORDINATED RESEARCH PROJECT ON LONG TERM FERTILIZER EXPERIMENTS
DEPARTMENT OF SOIL SCIENCE AND AGRICULTURAL CHEMISTRY
COLLEGE OF AGRICULTURE, O.U.A.T. BHUBANESWAR-751003
Tel. 0674-2392970 Ext.139/150(O), 7008298545(M)
Fax No 0674-2397036,E-mail:aicrp.ltf@ouat.ac.in
भा.कृ.अनु.प ICAR

Letter No. 255 Date 22.10.2024
From: Dr. P. K. Samant, Officer In-Charge

NOTIFICATION

No. KK-211:- One Research Associate (RA) is required to be engaged in the project on "**ALL INDIA COORDINATED RESEARCH PROJECT ON LONG TERM FERTILIZER EXPERIMENTS**" for which selection will be made through walk in interview on 06.11.2024. Such engagement will be purely temporary and shall be terminated at any time without any notice or without assigning any reason thereof. The Research Associate shall not be entitled for any claim implicit or explicit for absorption in the University and the appointment is co terminus with the project duration.

The interested candidates may appear before the selection committee with their original certificates/mark sheets, attested photo copy of each (matriculation, +2 Science, graduation, PG/Ph.D experience) and a recent passport size photograph along with the updated Bio-data as per the schedule and qualification given below. The candidates not fulfilling eligibility criteria would not be considered for selection. The maximum age limit for the above post is 35 years by 31st October 2024 for general candidates. There is age relaxation of 5 years for SC/ST candidates. No TA/ DA would be provided for attending the interview.

Position	No. of vacancies	Essential qualification	Remuneration	Date and time/ Place of interview
Research Associate (RA)	01 (One)	Master degree/ Ph.D in Soil Science/ Soil Science and Agricultural Chemistry **Desirable: Two Years** research/ teaching experience	Rs.49,000/- P.M + HRA 16 % (For Master's degree holder) Rs.54,000/- P.M + HRA 16% For (Ph.D)	06.11.2024 at 11.00 AM in the chamber of Dean of Research, OUAT

OIPR-01548/11/0001/2425 Sd./- Officer In-charge

See Career Appointment on every Wednesday & Saturday

ପଞ୍ଚାୟତ ସମିତି କାର୍ଯ୍ୟାଳୟ, ପଡ଼ିଆ

ସାମାଜିକ ସମୀକ୍ଷା

ବିଜ୍ଞପ୍ତି ସଂଖ୍ୟା: ୩୦୯୪ ତାରିଖ: ୨୨।୧୦।୨୪

No. i-245: ଏତଦ୍ୱାରା ପଡ଼ିଆ ପଞ୍ଚାୟତ ସମିତି ଅନ୍ତର୍ଗତ ୮ଗୋଟି ଗ୍ରାମପଞ୍ଚାୟତର ସମସ୍ତ ଜନସାଧାରଣଙ୍କ ଅବଗତି ନିମନ୍ତେ ଜଣାଇ ଦିଆଯାଉଅଛି ଯେ, ୨୦୨୪-୨୫ ଆର୍ଥିକ ବର୍ଷରେ ମହାତ୍ମା ଗାନ୍ଧୀ ଜାତୀୟ ଗ୍ରାମୀଣ ନିଶ୍ଚିତ କର୍ମ ନିଯୁକ୍ତି ଯୋଜନା (MGNREGA), ପଞ୍ଚଦଶ ଅର୍ଥ କମିଶନ (15th FC) ଓ ସମଗ୍ର ଶିକ୍ଷା (Samagra Sikshya)ର କାର୍ଯ୍ୟକାରୀ ହୋଇଥିବା ପ୍ରକଳ୍ପଗୁଡ଼ିକର ଶତ ପ୍ରତିଶତ ବ୍ୟବହୃତ ହୋଇଥିବା ମଷ୍ଟର ରୋଲ୍ ଯାଞ୍ଚ ତଥା ସାମାଜିକ ସମୀକ୍ଷା କରିବା ନିମନ୍ତେ ନିମ୍ନ କାର୍ଯ୍ୟସୂଚୀମତେ ସମ୍ପୃକ୍ତ ଗ୍ରାମପଞ୍ଚାୟତଠାରେ ଗ୍ରାମସଭା ଅନୁଷ୍ଠିତ ହେବ। ଉକ୍ତ ସଭାରେ ଜନସାଧାରଣ, ନିର୍ବାଚିତ ପ୍ରତିନିଧି, ସ୍ୱୟଂସହାୟକ ଗୋଷ୍ଠୀ, ସ୍ୱେଚ୍ଛାସେବୀ ସଂଗଠନର ସଦସ୍ୟ/ସଦସ୍ୟା, ଗ୍ରାମପଞ୍ଚାୟତର ସମସ୍ତ ଜବକାର୍ଡ଼ଧାରୀ ଶ୍ରମିକମାନେ ଏବଂ ସମସ୍ତ ଗ୍ରାମବାସୀମାନେ ନିଜ ନିଜର ଜବ୍‌କାର୍ଡ଼ ଧରି ନିର୍ଦ୍ଧାରିତ ତାରିଖ, ସମୟ ଓ ସ୍ଥାନରେ ଉପସ୍ଥିତ ରହି ମଷ୍ଟରରୋଲର ସଠିକତା ଯାଞ୍ଚ କରିବେ। ସମ୍ପୃକ୍ତ ଗ୍ରାମପଞ୍ଚାୟତର ସରପଞ୍ଚ, କନିଷ୍ଠଯନ୍ତ୍ରୀ, ଜି.ଆର୍.ଏସ୍., ଏଡିଇଓ ଏବଂ ପିଇଓ ଉପସ୍ଥିତ ରହିବେ। ସରପଞ୍ଚମାନେ ଗ୍ରାମ ସଭାର କାର୍ଯ୍ୟସୂଚୀ ସାଧାରଣ ନୋଟିସ୍, ଡେଙ୍ଗୁରା, ଡାକବାଜି ଯନ୍ତ୍ର ମାଧ୍ୟମରେ ଉପଯୁକ୍ତ ବିଷୟରେ ବହୁଳ ଭାବରେ ପ୍ରଚାର ନିମନ୍ତେ ଅନୁରୋଧ କରାଗଲା।

କ୍ର.ନଂ.	ଗ୍ରାମପଞ୍ଚାୟତ ନାମ	ସାମାଜିକ ସମୀକ୍ଷା ତାରିଖ		ପଞ୍ଚାୟତସ୍ତରୀୟ ଗ୍ରାମସଭା ତାରିଖ	ବ୍ଲକସ୍ତରୀୟ ଜନଶୁଣାଣି ତାରିଖ	ଉପସ୍ଥିତ ଅଧିକାର
୦୧	ବାପାନପଲ୍ଲୀ	24.10.2024	04.11.2024	04.11.2024	12.02.2025	AEE
୦୨	ଉଣ୍ଡରୁକୋଣ୍ଡା	24.10.2024	05.11.2024	05.11.2024		GPDO
୦୩	ପଡ଼ିଆ	24.10.2024	05.11.2024	05.11.2024		AEE
୦୪	ଗିରକାନପଲ୍ଲୀ	24.10.2024	06.11.2024	06.11.2024		APO
୦୫	ଶିମିଳିବାଞ୍ଚା	06.11.2024	19.11.2024	19.11.2024		WEO
୦୬	ମାଟେରୁ	11.11.2024	20.11.2024	20.11.2024		GPDO
୦୭	ନିଲିଗୁଡ଼ା	07.11.2024	18.11.2024	18.11.2024		APO
୦୮	କାଳଦାପଲ୍ଲୀ	06.11.2024	19.11.2024	19.11.2024		APO

୧. ବ୍ୟବହୃତ ମଷ୍ଟରରୋଲର କ୍ରମିକ ସଂଖ୍ୟା ଓ କାର୍ଯ୍ୟକ୍ରମ ଅଧିକାରୀଙ୍କ ଦ୍ୱାରା ପ୍ରଦତ୍ତ କ୍ରମିକ ସଂଖ୍ୟା ସମାନ କି ନାହିଁ?
୨. ମଷ୍ଟରରୋଲରେ ଶ୍ରମିକମାନଙ୍କ କାର୍ଯ୍ୟପତ୍ର ସଂଖ୍ୟା ଉଲ୍ଲେଖ ହୋଇଛି କି ନାହିଁ?
୩. ମଷ୍ଟରରୋଲରେ ସମ୍ପାଦିତ କାର୍ଯ୍ୟର ପରିମାଣ ଓ ଦିଆଯାଇଥିବା ମଜୁରି ପରିମାଣ ସମାନ ହୋଇଛି କି ନାହିଁ?
୪. ମଷ୍ଟରରୋଲରେ ଉଲ୍ଲେଖିତ ବିବରଣୀ କାର୍ଯ୍ୟପତ୍ର ବିବରଣୀ ସହ ସମାନ ଅଛି କି ନାହିଁ?
୫. ମଷ୍ଟରରୋଲରେ ଉଲ୍ଲେଖିତ ବିବରଣୀ ସହ ମାପ ବହିର ଦର୍ଶିତ ମାପ ମେଳ ଖାଉଛି କି ନାହିଁ?
୬. ମଷ୍ଟରରୋଲରେ ଉଲ୍ଲେଖିତ ଶ୍ରମିକ ଓ ସମ୍ପାଦିତ କାର୍ଯ୍ୟ ପରିମାଣ ଠିକ୍ ଅଛି କି ନାହିଁ?

OIPR-19388/11/0006/2425 ସ୍ୱା/- ଗୋଷ୍ଠୀ ଉନ୍ନୟନ ଅଧିକାରୀ-ତଥା-କାର୍ଯ୍ୟକ୍ରମ ଅଧିକାରୀ, ପଡ଼ିଆ

GOVERNMENT OF ODISHA
OFFICE OF THE CHIEF CONSTRUCTION ENGINEER, WESTERN N.H.CIRCLE, SAMBALPUR

E-mail :-senhsambalpur@gmail.com

e-Procurement Notice

IDENTIFICATION No.IFB- 02/ CCE-WNHC-SBP of 2024-25

No.3400 Dated. 19.10.2024

No.b-09: The Chief Construction Engineer, Western N.H.Circle, Sambalpur on behalf of Governor of Odisha invites Percentage Rate bids in Double Cover System for the construction of Road/Drain works as detailed in the table below, from the class of eligible contractors as mentioned in column-5 (five) registered with the State Governments & Contractors.

Sl. No.	Name of the Work	Approx. value of work excl. GST (Rs in Crores)	Period of Completion	Class of Contractor	Bid Security through online transfer (online mode) (In INR)	Cost of tender document (Non refundable) (On-line) (In INR)	Last date & time of on-line receipt of Bids
1	2	3	4	5	6	7	8
1	Construction of R.C.C. Drain along NH-57 from Km 45/750 to Km 47/590 (BHS) for the year 2024-25	3.16	3 (Three) Months	"A" or equivalent	Rs.3,16,000	Rs.10,000/-	17:00 Hrs. of 14.11.2024

Details of Bid documents will be available in the website **https://www.tendersodisha.gov.in** from **10:00 Hrs. of 30.10.2024 to 17:00 Hrs. of 14.11.2024.**

Sd./- Manas Ranjan Sethy
Chief Construction Engineer, Western N.H.Circle, Sambalpur
OIPR-34180/11/0001/2425

ଜନ୍ମଦିନର ଶୁଭେଚ୍ଛା

ନାମ: ....
ବୟସ:..................................
ଜନ୍ମ ତାରିଖ: ....

ପ୍ରିୟଙ୍କା
ପରିବାରବର୍ଗ

ଏଠାରେ ୨ X ୨ ସେ.ମି. ଫଟୋ ଲଗାନ୍ତୁ

ସର୍ତ୍ତାବଳୀ: ଏହି କୁପନ ବ୍ୟବହାର କରି ସମ୍ପୂର୍ଣ୍ଣ ମାଗଣାରେ ଜନ୍ମଦିନର ଶୁଭେଚ୍ଛା ଜଣାନ୍ତୁ। ଫଟୋଗ୍ରାଫ ସହିତ କୁପନଟି ପ୍ରକାଶନ ତାରିଖର ୭ ଦିନ ପୂର୍ବରୁ ଜନ୍ମଦିନ ଶୁଭେଚ୍ଛା, ଧରିତ୍ରୀ, ବି-୨୬, ରସୁଲଗଡ ଶିଳ୍ପାଞ୍ଚଳ, ଭୁବନେଶ୍ୱର-୧୦ ଠିକଣାରେ ପହଞ୍ଚିବା ଆବଶ୍ୟକ।

ଡିଜିଟାଲ ପେମେଣ୍ଟରେ ଅହେତୁକ ବୃଦ୍ଧି

- ୩ ବର୍ଷରେ ୨ଗୁଣାରୁ ଅଧିକ କାରବାର
- କମୁଛି ନଗଦ ଟଙ୍କାର ବ୍ୟବହାର

ନୂଆଦିଲ୍ଲୀ,୨୩।୧୦

କୋଭିଡ୍‌ପରଠାରୁ କ୍ରମାଗତ ଭାବେ ନଗଦ ଟଙ୍କାର କାରବାର ହ୍ରାସ ପାଉଥିବାବେଳେ ଡିଜିଟାଲ କାରବାର ଅହେତୁକ ଭାବେ ବୃଦ୍ଧି ପାଇଛି। ଏପରିକି ବିଭିନ୍ନ ପ୍ରକାର କାରବାରରେ ଉପଭୋକ୍ତାମାନେ ନଗଦ ଟଙ୍କାର ବ୍ୟବହାର ବଦଳରେ ଡିଜିଟାଲ କାରବାରକୁ ସର୍ବାଧିକ ଗୁରୁତ୍ୱ ଦେଉଛନ୍ତି ବୋଲି ରିଜର୍ଭ ବ୍ୟାଙ୍କ ଅଫ୍ ଇଣ୍ଡିଆ

(ଆର୍‌ବିଆଇ)ର ଏକ ଅନୁଧ୍ୟାନ (ଷ୍ଟଡି)ରୁ ଜଣାପଡ଼ିଛି।

ଉଲ୍ଲେଖଯୋଗ୍ୟ, ୨୦୨୧ ମାର୍ଚ୍ଚରୁ ୨୦୨୪ ମାର୍ଚ୍ଚ ମଧ୍ୟରେ ହୋଇଥିବା ଉଭୟ କାରବାର ସମ୍ପର୍କରେ ବିସ୍ତୃତ ସୂଚନା ଉକ୍ତ ଗବେଷଣା ଜରିଆରେ ପ୍ରକାଶ କରାଯାଇଛି। ଏପରିକି ୨୦୨୧ ମାର୍ଚ୍ଚରେ ଭାରତର ଡିଜିଟାଲ କାରବାର ପ୍ରାୟ ୧୪ରୁ ୧୯ % ଥିଲାବେଳେ ୨୦୨୪ ମାର୍ଚ୍ଚରେ ଏହାର ପରିମାଣ ଅହେତୁକ ଭାବେ ବୃଦ୍ଧି ପାଇ ୪୦ରୁ ୪୮% ରେ ପହଞ୍ଚିଛି। ସେହିଭଳି ୨୦୨୧ ଜାନୁଆରୀରୁ ମାର୍ଚ୍ଚ ମଧ୍ୟରେ ଦେଶର ନଗଦ କାରବାର ପ୍ରାୟ ୮୧ରୁ ୮୬% ଥିଲାବେଳେ ୨୦୨୪ ଜାନୁଆରୀରୁ ମାର୍ଚ୍ଚ ମଧ୍ୟରେ ୫୨ରୁ ୬୦%କୁ ଖସି ଆସିଛି ବୋଲି ଆର୍‌ବିଆଇର ଗବେଷଣାରୁ ଜଣାପଡିଛି। ସେହିପରି ୨୦୧୬ରେ ସରକାର ୫୦୦ ଏବଂ ୨୦୦୦ ଟଙ୍କାର ବିମୁଦ୍ରୀକରଣ ସମ୍ପର୍କରେ ଘୋଷଣା କରିଥିଲାବେଳେ ମେକ୍ ଇନ୍ ଇଣ୍ଡିଆ ଓ ଡିଜିଟାଲ ଇଣ୍ଡିଆକୁ ପ୍ରୋତ୍ସାହିତ କରିବା ପାଇଁ ଦେଶରେ ବିଭିନ୍ନ ଡିଜିଟାଲ ପେମେଣ୍ଟସ ସିଷ୍ଟମକୁ ଆନୁଷ୍ଠାନିକ ଭାବେ ଆର୍ଥିକ କାରବାର ପାଇଁ ଆବଶ୍ୟକ ଅନୁମତି ପ୍ରଦାନ କରିଥିଲେ। ଅପରପକ୍ଷରେ ବର୍ତ୍ତମାନ ସମୟରେ ସବୁ ବର୍ଗର ଲୋକ ଡିଜିଟାଲ କାରବାର କରୁଥିବାରୁ ଉଭୟ ଘରୋଇ ଓ ରାଷ୍ଟ୍ରାୟତ୍ତ ବ୍ୟାଙ୍କଗୁଡିକରେ ନଗଦ କାରବାର କମିଥିବାବେଳେ ଜମା ପରିମାଣରେ ମଧ୍ୟ ବ୍ୟାପକ ଭାବେ ହ୍ରାସ ପାଇଛି ବୋଲି ବ୍ୟାଙ୍କଗୁଡିକ ପକ୍ଷରୁ ନିକଟରେ ସୂଚନା ଦିଆଯାଇଥିଲା।

ଖସିଲା ଶେୟାର ବଜାର

ମୁମ୍ବାଇ,୨୩।୧୦

କ୍ରମାଗତ ତୃତୀୟ ଦିନ ଲାଗି ଘରୋଇ ଶେୟାର ବଜାର କାରବାରରେ ହ୍ରାସ ଘଟିଛି। ଏପରିକି ଚଳିତ ସପ୍ତାହର ତୃତୀୟ କାର୍ଯ୍ୟ ଦିବସର ଫଳାଫଳ ଅନୁଯାୟୀ ଶେୟାର ବଜାରର ନିବେଶକମାନେ ଲକ୍ଷାଧିକ ଟଙ୍କାର ନିବେଶ ହରାଇଛନ୍ତି। ବିଶେଷକରି ବୁଧବାର ବମ୍ବେ ଷ୍ଟକ୍ ଏକ୍ସଚେଞ୍ଜ (ବିଏସ୍‌ଇ)ର ସେନ୍‌ସେକ୍ସ ପ୍ରାୟ ୧୩୯ (୧୩୮.୭୪) ପଏଣ୍ଟ କମି ୮୦,୦୮୨ (୮୦,୦୮୧.୯୮) ଅଙ୍କରେ କାରବାର ବନ୍ଦ କରିଥିଲା। ସେହିଭଳି ନ୍ୟାଶନାଲ ଷ୍ଟକ୍ ଏକ୍ସଚେଞ୍ଜ (ଏନ୍‌ଏସ୍‌ଇ)ର ନିଫ୍ଟି-୫୦ରେ ମଧ୍ୟ ୩୭ (୩୬.୬୦) ପଏଣ୍ଟ ହ୍ରାସ ଘଟି ୨୪,୪୩୫ (୨୪,୪୩୫.୫୦) ଅଙ୍କରେ କାରବାର ଶେଷ ହୋଇଥିଲା।

ସମାଜରେ ସକାରାତ୍ମକ ପରିବର୍ତ୍ତନ ଆଣିବା ଲକ୍ଷ୍ୟ: ଶାଲୁ

ସର୍ବଭାରତୀୟ ସ୍ତରରେ ସେବା ଦିବସ ପାଳିତ

ଭୁବନେଶ୍ୱର, ୨୩।୧୦ (ଅଭୟ ଦାଶ)

ଜିନ୍ଦଲ ଷ୍ଟିଲ୍ ଆଣ୍ଡ ପାୱାର (ଜେଏସ୍‌ପି)ର ସାମାଜିକ ପ୍ରତିଷ୍ଠାନ (ସଙ୍ଗଠନ) ଜିନ୍ଦଲ ଫାଉଣ୍ଡେଶନ ପକ୍ଷରୁ ଫାଉଣ୍ଡେଶନର ଅଧକ୍ଷା ତଥା ବିଶିଷ୍ଟ ସାମାଜିକ କର୍ମୀ ଏବଂ ଅନ୍ତର୍ଜାତୀୟ ଖ୍ୟାତିସମ୍ପନ୍ନ କୁଚିପୁଡ଼ି ନୃତ୍ୟାଙ୍ଗନା ଶାଲୁ ଜିନ୍ଦଲଙ୍କ ଜନ୍ମଦିବସକୁ 'ସେବା ଦିବସ' ଭାବେ ଦେଶବ୍ୟାପୀ ପାଳନ କରାଯାଇଛି। ଏପରିକି ସାମୁଦାୟିକ ବିକାଶ ପାଇଁ ଶାଲୁଙ୍କ ପ୍ରତିଶ୍ରୁତିବଦ୍ଧତାକୁ ଆଧାରକରି ଜିନ୍ଦଲ ଫାଉଣ୍ଡେଶନର

ଶାଲୁ ଜିନ୍ଦଲ

ଦେଶବ୍ୟାପୀ ଥିବା ସମସ୍ତ ପ୍ରତିଷ୍ଠାନ ଦ୍ୱାରା ବହୁ ସାମାଜିକ କଲ୍ୟାଣ କାର୍ଯ୍ୟକ୍ରମ ଆୟୋଜିତ ହୋଇଥିଲା। ଏ ନେଇ ଶାଲୁ କହିଛନ୍ତି, ଆପଣମାନଙ୍କ ଶୁଭେଚ୍ଛା ଓ ମୋ ଜନ୍ମଦିନରେ ବିଭିନ୍ନ ସାମାଜିକ କାର୍ଯ୍ୟକ୍ରମ ଆୟୋଜନ କରିଥିବାରୁ ମୁଁ ବାସ୍ତବରେ କୃତଜ୍ଞ। ଏପରିକି ଆପଣମାନଙ୍କ ସହଯୋଗ ସମାଜର କଲ୍ୟାଣ ପାଇଁ ଅଧିକ ଉଦ୍ୟମ କରିବାକୁ ମତେ ବହୁତ ଶକ୍ତି ଯୋଗାଉଛି। ସେହିଭଳି ଆମେମାନେ ଏକାଠି ସମାଜରେ ଏକ ସକାରାତ୍ମକ ପରିବର୍ତ୍ତନ ଆଣିବା ସହ ସାମାଜିକ ଦୁର୍ବଳ ଲୋକମାନଙ୍କ ମୁହଁରେ ହସ ଫୁଟାଇପାରିବା। ଅପରପକ୍ଷରେ ଜିନ୍ଦଲ ଫାଉଣ୍ଡେଶନ ପକ୍ଷରୁ ଓଡ଼ିଶା,ଛତିଶଗଡ଼,ଝାଡ଼ଖଣ୍ଡ, ଆନ୍ଧ୍ରପ୍ରଦେଶ, ହରିୟାଣା ଭଳି ଦେଶର ଅନ୍ୟାନ୍ୟ ଅଞ୍ଚଳରେ ମଧ୍ୟ ସ୍ୱାସ୍ଥ୍ୟ ଶିବିର, ପଶୁ ଚିକିତ୍ସା ଶିବିରମାନ ଆୟୋଜନ ସମେତ ବୟସ୍କ, ଡାକ୍ତରଖାନାରେ ଥିବା ରୋଗୀ, ଶିଶୁଗୃହ ଅନ୍ତେବାସୀଙ୍କୁ ଖାଦ୍ୟ ବଣ୍ଟନ ଆଦି କରାଯାଇଥିଲା।

ଦ୍ୱାଦଶତମ ଜନ୍ମ ବାର୍ଷିକୀ

ପ୍ରିୟଙ୍କା ପ୍ରିୟଦର୍ଶିନୀ
ଜନ୍ମ 24.10.2013
ତୁମର ଚଲାପଥ କୁସୁମିତ ହେଉ ଏଥି ପାଇଁ ଆମେ ଶ୍ରୀଜଗନ୍ନାଥ ଓ ଦୁର୍ଗା ମାଧବଙ୍କଠାରେ ପ୍ରାର୍ଥନା କରୁଛୁ।
ବାପା: ପବିତ୍ର ପାଣିଗ୍ରାହୀ, ମାଆ: ପୁଷ୍ପାସେନୀ, ଭାଇ ଗୀତେଶ, ରିତେଶ, ବବୁଲ, ହନି, ପିଣ୍ଟୁ, ଋଷି, ଖୁସି, ଦଦେଇ, ଦେଠେଇ, ଆଇ, ପିଉସା, ପିଉସୀ ଓ ଅନ୍ୟମାନେ।
ଧ-୧୭୪୨

୨୪କ୍ୟାରେଟ ଡିଜିଟାଲ ଗୋଲ୍ଡ ଉପରେ କ୍ୟାଶ୍‌ବ୍ୟାକ୍ ଅଫର

ନୂଆଦିଲ୍ଲୀ,୨୩।୧୦

ଚଳିତ ଧନ୍‌ତେରସ୍ ଏବଂ ଦୀପାବଳି ଅବସରରେ ଫୋନ୍‌ପେ ପକ୍ଷରୁ ୨୪କ୍ୟାରେଟ ଡିଜିଟାଲ ଗୋଲ୍ଡ ଉପରେ ଆକର୍ଷଣୀୟ କ୍ୟାଶ୍‌ବ୍ୟାକ୍ ଅଫରର ଶୁଭାରମ୍ଭ ସମ୍ପର୍କରେ ଘୋଷଣା କରାଯାଇଛି। ଏପରିକି ଫୋନ୍‌ପେରୁ ସର୍ବନିମ୍ନ ୧୫୦୦ ଟଙ୍କା ମୂଲ୍ୟର ଡିଜିଟାଲ ଗୋଲ୍ଡ କିଣିଲେ ୟୁଜରମାନେ ୨୦୦୦ ଟଙ୍କା ପର୍ଯ୍ୟନ୍ତ ସୁନିଶ୍ଚିତ କ୍ୟାଶ୍‌ବ୍ୟାକ୍ ଅଫରର ଲାଭ ଉଠାଇପାରିବେ। ଏହି ଅଫର ୨୦୨୪ ଅକ୍ଟୋବର ୨୯ରୁ ନଭେମ୍ବର ୧ ପର୍ଯ୍ୟନ୍ତ ୱାନ୍-ଟାଇମ ଟ୍ରାଞ୍ଜାକ୍ସନ(ୟୁଜର ପ୍ରତି ଗୋଟିଏ ଥର ବୈଧ) ପାଇଁ ପ୍ରଯୁଜ୍ୟ ରହିଛି। ସେହିଭଳି ଫୋନ୍‌ପେ ତା'ର ୟୁଜରମାନଙ୍କୁ ୨୪ଘଣ୍ଟା ଘରେ ବସି ଆରାମରେ ୨୪କ୍ୟାରେଟ ଡିଜିଟାଲ ଗୋଲ୍ଡ କିଣିବାର ସୁବିଧା ପ୍ରଦାନ କରୁଛି। ଏକକାଳୀନ କିଣିବା ବ୍ୟତୀତ, ଫୋନ୍‌ପେ ପ୍ରତ୍ୟେକ ଭାରତୀୟଙ୍କୁ ଏସ୍‌ଆଇପି ମାଧ୍ୟମରେ ଡିଜିଟାଲ ଗୋଲ୍ଡରେ ବିନିଯୋଗ କରିବାର ସୁଯୋଗ ମଧ୍ୟ ପ୍ରଦାନ କରୁଛି ଏବଂ ଗ୍ରାହକଙ୍କୁ ନିୟମିତ ବ୍ୟବଧାନରେ ଦୀର୍ଘକାଳୀନ ବିନିଯୋଗ କରିବାରେ ସାହାଯ୍ୟ କରୁଛି। ଏପରିକି ଗ୍ରାହକଙ୍କୁ ନିଜ ଇଚ୍ଛା ଅନୁସାରେ ଯେକୌଣସି ପରିମାଣ ରାଶି ଦେଇ ଡିଜିଟାଲ ଗୋଲ୍ଡରେ ବିନିଯୋଗ କରିବାର ସୁବିଧା ମଧ୍ୟ ମିଳିଥାଏ। ସଂଗୃହୀତ ହୋଇଥିବା ସୁନା, ୟୁଜରଙ୍କ ଆକାଉଣ୍ଟରେ ଡିଜିଟାଲ ଭାବେ ଷ୍ଟୋର ସହିତ ସୁରକ୍ଷିତ ଭାଲ୍ଟରେ ଫିଜିକାଲ ଗୋଲ୍ଡ ମଧ୍ୟ ଷ୍ଟୋର କରାଯାଇଥାଏ। ୟୁଜରମାନେ ଜମା ହୋଇଥିବା ସୁନାକୁ ଯେକୌଣସି ସମୟରେ ବିକ୍ରି କରିପାରିବେ ଏବଂ ବିକ୍ରି ମୂଲ୍ୟ ୪୮ ଘଣ୍ଟା ମଧ୍ୟରେ ସେମାନଙ୍କ ବ୍ୟାଙ୍କ ଆକାଉଣ୍ଟରେ ଜମା ହୋଇଯିବ। ୟୁଜରମାନେ ଫୋନ୍‌ପେ ପ୍ଲାଟ୍‌ଫର୍ମରେ ଏମ୍‌ଏମ୍‌ଟିସି-ପିଏଏମ୍‌ପି, ସେଫଗୋଲ୍ଡ ଏବଂ କ୍ୟାରେଟଲେନ ପରି ଡିଜିଟାଲ ଗୋଲ୍ଡ ଜଗତର ଅଗ୍ରଣୀ ତଥା ବିଶ୍ୱସ୍ତ କମ୍ପାନୀଗୁଡ଼ିକରୁ ୯୯.୯୯% ଶୁଦ୍ଧତାର ପ୍ରମାଣପତ୍ର ସହିତ ୨୪କ୍ୟାରେଟ ଡିଜିଟାଲ ଗୋଲ୍ଡ କିଣିପାରିବେ।

ଉଲ୍ଲେଖଯୋଗ୍ୟ, ଭାରତରେ ୧୯,୦୦୦ରୁ ଅଧିକ ପୋଷ୍ଟାଲ କୋଡ୍‌ର ୧.୨ କୋଟିରୁ ଅଧିକ ଗ୍ରାହକ ଫୋନ୍‌ପେ ପ୍ଲାଟ୍‌ଫର୍ମରେ ପାରଦର୍ଶୀ ମୂଲ୍ୟରେ ବିନା କୌଣସି ମେକିଂ ଚାର୍ଜ ଦେଇ ଉଚ୍ଚ ଶୁଦ୍ଧତାର ୨୪ କ୍ୟାରେଟ ସୁନା କିଣିଛନ୍ତି।

ଟିପିସିଓଡିଏଲ୍ ପକ୍ଷରୁ ବାତ୍ୟା ପ୍ରସ୍ତୁତି

ଭୁବନେଶ୍ୱର,୨୩।୧୦

ଟିପି ସେଣ୍ଟ୍ରାଲ ଓଡ଼ିଶା ଡିଷ୍ଟ୍ରିବ୍ୟୁଶନ ଲିମିଟେଡ୍ (ଟିପିସିଓଡିଏଲ୍) ପକ୍ଷରୁ ବିଦ୍ୟୁତ୍ ଯୋଗାଣ ଉପରେ ବାତ୍ୟା 'ଦାନା'ର ପ୍ରଭାବକୁ ହ୍ରାସ କରିବା ଏବଂ ଗ୍ରାହକଙ୍କ ସୁରକ୍ଷା ସୁନିଶ୍ଚିତ କରିବା ପାଇଁ ଏକ ବ୍ୟାପକ ପ୍ରସ୍ତୁତି ଯୋଜନା କାର୍ଯ୍ୟକାରୀ କରାଯାଇଛି। ଏପରିକି ଏହି ଆହ୍ୱାନପୂର୍ଣ୍ଣ ସମୟରେ ଜନସାଧାରଣଙ୍କ ସୁରକ୍ଷାକୁ ପ୍ରାଥମିକତା ଦେଇ ନିରବଚ୍ଛିନ୍ନ ବିଜୁଳି ଯୋଗାଇଦେବାକୁ କମ୍ପାନୀ ପ୍ରତିଶ୍ରୁତିବଦ୍ଧ ରହିଛି। ସେହିଭଳି ଗ୍ରାହକମାନଙ୍କୁ ଟିପିସିଓଡିଏଲ୍‌ର ୨୪ଘଣ୍ଟିଆ ଦେୟମୁକ୍ତ ହେଲ୍‌ପଲାଇନ ୧୯୧୨/୧୮୦୦୩୪୫୭୧୨୨ ନମ୍ବର ମାଧ୍ୟମରେ ବିଜୁଳି ସମ୍ବନ୍ଧୀୟ କୌଣସି ଜରୁରିକାଳୀନ ପରିସ୍ଥିତି ବିଷୟରେ ଜଣାଇବାକୁ ଅନୁରୋଧ କରାଯାଇଛି। ସମ୍ଭାବ୍ୟ ସମସ୍ୟାକୁ ଶୀଘ୍ର ଏବଂ ଦକ୍ଷତାର ସହ ସମାଧାନ କରିବା ପାଇଁ କମ୍ପାନୀ ଏହାର ଲାଇସେନ୍ସପ୍ରାପ୍ତ ଅଞ୍ଚଳର ଏକାଧିକ ସ୍ଥାନରେ କୁଇକ୍ ରେସ୍‌ପନ୍ସ ଟିମ୍ ମୁତୟନ କରିଛି। ଟିପିସିଓଡିଏଲ୍‌ର ସିଇଓ ଅରଭିନ୍ଦ୍ ସିଂହ କହିଥିଲେ, ସମ୍ଭାବ୍ୟ ବାତ୍ୟା 'ଦାନା' ପାଖେଇ ଆସୁଥିବାବେଳେ ବିଦ୍ୟୁତ୍ ଯୋଗାଣରେ ସୃଷ୍ଟି ବାଧାକୁ ସର୍ବନିମ୍ନ କରିବାକୁ ଆମେ ସମ୍ପୂର୍ଣ୍ଣ ଭାବେ ପ୍ରସ୍ତୁତ ରହିଛୁ। ଏପରିକି ନେଟ୍‌ୱର୍କ ନିରୀକ୍ଷଣ ପାଇଁ ଆମେ ବିକେନ୍ଦ୍ରୀକୃତ ସେଣ୍ଟ୍ରାଲ ରୁମ୍‌କୁ କାର୍ଯ୍ୟକାରୀ କରିଛୁ। ଆବଶ୍ୟକ କର୍ମଚାରୀ ନିଯୁକ୍ତି ଏବଂ ପର୍ଯ୍ୟାପ୍ତ ପରିମାଣର ବିଦ୍ୟୁତ୍ ଓ ମରାମତି ଉପକରଣ ସୁନିଶ୍ଚିତ କରିବା ପାଇଁ ସକ୍ରିୟ ପଦକ୍ଷେପ ଗ୍ରହଣ କରିଛୁ। ଉଭୟ ଭିତ୍ତିଭୂମି ଏବଂ ଜନସାଧାରଣଙ୍କ ସୁରକ୍ଷା ପାଇଁ ଆମେ ସରକାରୀ ଏଜେନ୍ସିଗୁଡ଼ିକ ସହ ଘନିଷ୍ଠ ଭାବେ କାର୍ଯ୍ୟ କରୁଛୁ। ଆମେ ସମସ୍ତଙ୍କୁ ନିରାପତ୍ତା ମାର୍ଗଦର୍ଶିକା ପାଳନ କରିବାକୁ ଅନୁରୋଧ କରୁଛୁ ଏବଂ ଯେକୌଣସି ଜରୁରିକାଳୀନ ପରିସ୍ଥିତି ବିଷୟରେ ତୁରନ୍ତ ଅବଗତ କରିବାକୁ ଅନୁରୋଧ କରୁଛୁ ବୋଲି ଅରଭିନ୍ଦ୍ କହିଛନ୍ତି।

Classified Everyday
0674-2580101, 2549949

ଅତ୍ୟାଧୁନିକ ଜ୍ଞାନକୌଶଳରେ କୋଇଲା ପରିବହନ

ଭୁବନେଶ୍ୱର,୨୩।୧୦

ବେଦାନ୍ତ ଆଲୁମିନିୟମ ନିକଟରେ ଆଉ ଏକ ସଫଳତା ହାସଲ କରିଛି। ଏପରିକି ଅତ୍ୟାଧୁନିକ ଜ୍ଞାନକୌଶଳରେ କୋଇଲା ପରିବହନ ପାଇଁ କମ୍ପାନୀ ଓଡ଼ିଶାର ଝାରସୁଗୁଡ଼ା ଏବଂ ଛତିଶଗଡ଼ର କୋର୍ବା କାରଖାନା ପରିସରରେ 'ବଗି ଓପନ୍ ବଟମ୍ ରାପିଡ୍ ଡିସ୍‌ଚାର୍ଜ ରେଳ ୱାଗନ ଉଇଥ୍ ପେନୁମେଟିକ ଡୋର ଓପନିଂ ଆକ୍ୟୁଏଟର୍ସ (ବିଓବିଆର୍‌ଏନ୍)'କୁ ନିୟୋଜିତ କରାଯାଇଛି। ସେହିଭଳି ଭାରତୀୟ ରେଳପଥ ଦ୍ୱାରା ଆରମ୍ଭ ହୋଇଥିବା ଜେନେରାଲ ପର୍ପୋଜ୍ ୱାଗନ୍ ଇନ୍‌ଭେଷ୍ଟମେଣ୍ଟ ସ୍କିମ୍ (ଜିପିଡବ୍ଲ୍ୟୁଇଏସ୍)ର ଅଂଶ ବିଶେଷ ଭାବେ ଏହି ପଦକ୍ଷେପ ନିଆଯାଇଛି। ଏପରିକି ଉନ୍ନତ କାର୍ଯ୍ୟକ୍ଷମତା ହାସଲ କରିବା ସହିତ ସ୍ଥିରତା ଲକ୍ଷ୍ୟକୁ ଆଗକୁ ବୃଦ୍ଧି କରିବାରେ ଏହା ବ୍ୟାପକ ଭାବେ ସାହାଯ୍ୟ କରିବ।

ଏ ସମ୍ପର୍କରେ ବେଦାନ୍ତ ଆଲୁମିନିୟମର ସିଓଓ ସୁନୀଲ ଗୁପ୍ତା କହିଛନ୍ତି, ଆମ କାର୍ଯ୍ୟ ପରିସରରେ ବିଓବିଆର୍‌ଏନ୍ ରେକ୍ ଏକ ଗୁରୁତ୍ୱପୂର୍ଣ୍ଣ ମାଇଲଖୁଣ୍ଟ ହୋଇଥିଲାବେଳେ ଏହା ଆମର ରେଳ ଗୁଣବତ୍ତାରେ ଉନ୍ନତି ଆଣିବ। ଏପରିକି ଘୂର୍ଣ୍ଣନ ସମୟ ହ୍ରାସ ଏବଂ ଅଧିକ ନିର୍ଭରଯୋଗ୍ୟ କୋଇଲା ପରିବହନକୁ ସୁନିଶ୍ଚିତ କରିବାରେ ଏହା ସାହାଯ୍ୟ କରିବ। ଏହାଦ୍ୱାରା ଖର୍ଚ୍ଚ ଏବଂ ନିର୍ଗମନ ଯଥେଷ୍ଟ ମାତ୍ରାରେ ହ୍ରାସ ହୋଇପାରିବ। ଆମେ କାର୍ଯ୍ୟକ୍ଷମ ଉତ୍କର୍ଷ ଉପରେ ଆମର ଧ୍ୟାନକୁ ଦୃଢ଼ କରିବା ସହିତ ସ୍ଥିରତା ଏବଂ ଶକ୍ତି ଦକ୍ଷତା ବୃଦ୍ଧି ପାଇଁ ଜାତୀୟସ୍ତରରେ ବ୍ୟାପକ ଯୋଗଦାନକରି ଆମେ ବେଶ୍ ଉତ୍ସାହିତ ଅଛୁ। ସେହିଭଳି ବାଲ୍‌କୋ ସିଇଓ ତଥା ନିର୍ଦ୍ଦେଶକ ରାଜେଶ କୁମାର କହିଛନ୍ତି, କମ୍ପାନୀର ଏହି ପଦକ୍ଷେପ ସ୍ଥିରତା ଲକ୍ଷ୍ୟ ସହିତ ସମନ୍ୱିତ ରହି କାର୍ଯ୍ୟକ୍ଷମ ଦକ୍ଷତା ବୃଦ୍ଧି ପାଇଁ ଆମର ପ୍ରତିବଦ୍ଧତାକୁ ଦୃଢ଼ କରିଛି। ଏପରିକି ୨୦୫୦ ସୁଦ୍ଧା ନେଟ୍ ଶୂନ ହେବାର ଲକ୍ଷ୍ୟ ଆଡକୁ କମ୍ପାନୀ ଅଗ୍ରଗତି କରୁଥିବାବେଳେ ବିଓବିଆର୍‌ଏନ୍ ରେକ୍‌କୁ ଅନ୍ତର୍ଭୁକ୍ତ କରିବା ଏକ ଅଧିକ ଦୃଢ଼ ଯୋଗାଣ ଶୃଙ୍ଖଳା ପ୍ରତିଷ୍ଠା କରିବାରେ ପ୍ରମୁଖ ଭୂମିକା ଗ୍ରହଣ କରିଛି।

REAL ESTATE
SALE

Gharabari Converted Plots Available Near Hitech Square Sundarpada Bhubaneswar. For More Details Contact- 9853035888, 9437054765. D-1747

ମାତ୍ର ତିନି ଲକ୍ଷରେ ଓଡ଼ିଶାର ସର୍ବାଧିକ ଲାଭଦାୟକ ପ୍ଲଟ୍ (Investment Plot). Contact: 8917622925. D-1526

ନଖରା ଗ୍ରାଣ୍ଡବଜାର ବିଶ୍ୱାଳପଡ଼ାରେ ଘରବାଡ଼ି ଜମି ପାଚେରି ସହିତ ମିଳୁଛି। ଯୋଗାଯୋଗ- 8847830306, 8984999772. D-71077

Furnished Three Storied Villa Inside Gated Society At Jayadurga Nagar, Bomikhal, Bhubaneswar for 2.40 Crores. Call-8917520527. D-1721

5100sqft. Land sale, 30ft. road near KK Petrol Pump NH-16 Gohiriachhok, Bhubaneswar. 7008634668. D-75999

1BHK Ready to move in flats available in Hi-Tech Brundaban Project near Batamangala Temple, Puri Town. 8249877810, 9439368599. D-1746

Kerala Massage Therapy Gents/ Ladies pain relief Bhubaneswar. 9337672475. D-1659

Newly open health benefits SPA special offer @ 799 Bapujinagar. 8018429809. D-76164

LOST

I, Kunal Kishor have got my Registration Card, all grade sheets and degree mutilated by termite bearing registration No. 1101219323 D-1741

I, Lalatendu, Das from Pokhariput, BBSR, State that I have lost my Aadhaar Card, Pan Card, One ICICI Bank Cheque Book, Ac/No-006101060510 having leaf from 000101 to 000110 and Indian Bank Cheque Book A/c No.- 874996016 while travelling for Puri to Bhubaneswar. If anybody misuse the same would be held responsible or if anybody found contact at 8249000147 D-1744

ପାଠକଙ୍କ ପାଇଁ ସୂଚନା

କ୍ଲାସିଫାଏଡରେ ପ୍ରକାଶିତ କେତେକ ବିଜ୍ଞାପନକୁ ଭିତ୍ତିକରି କିଛି ପାଠକ ଠକାମିର ଶିକାର ହେଉଥିବା ଆମର ଦୃଷ୍ଟିଗୋଚର ହେଉଛି। ବିଜ୍ଞାପନ ଦେଉଥିବା ସଂସ୍ଥାମାନଙ୍କ ସହ କାରବାର କରିବା ପୂର୍ବରୁ ସବିଶେଷ ତଥ୍ୟ ଓ ନିଜର ବିବେକ ଖଟାଇ କାରବାର କରନ୍ତୁ। ଏଥିପାଇଁ ଧରିତ୍ରୀ କର୍ତ୍ତୃପକ୍ଷ ଦାୟୀ ରହିବେ ନାହିଁ।

AFFIDAVIT

I Harekrushan Aich, S/o- Parsuram Aich, resident of Dayanabili, P.O.-Gadanrusingh Prasad, P.S.- Bhuban, Dist.-Dhenkanal, PIN-759024, Odisha declare by this affidavit No.- 541 dtd-21.10.2024 that now onwards I shall be known as Harekrushna Aich for all future purposes. D-1739

By virtue of an affidavit before Notary Public, Kantabanji bearing No.-1371 on 23.10.2024, before marriage I known as "DOUPADI MAJHI" and after marriage to December Samaratha of Village/P.O.-Dhamandanga, Dist.-Balangir I known as DOUPADI SAMRATH W/o- DECEMBER SAMARATHA in all purposes. D-1745

Your Classified Advertisement published in Dharitri will be listed free in Dharitri Online Edition: dharitriepaper.in

ମନେ ପଡ଼ନ୍ତି

ଏକାଦଶାହ ଉପଲକ୍ଷେ ଶ୍ରଦ୍ଧାଞ୍ଜଳି

ବୃଦ୍ଧ ମା' ୰ଉର୍ମିଳା ବେହେରା
ସା./ପୋ.-କୋଠପଦା, ଥା.-ବସ୍ତା, ଜି.-ବାଲେଶ୍ୱର
ଆବିର୍ଭାବ-୨୮।୦୨।୧୯୫୭
ତିରୋଧାନ-୧୪।୧୦।୨୦୨୪
ତୁମର ପରିବେଶ ପ୍ରେମ, ଆଦର୍ଶ, ଅନାବିଳ ସ୍ନେହ, ଶ୍ରଦ୍ଧା ଓ ପ୍ରେରଣା ଆମ ପାଇଁ ଚିର ସ୍ମରଣୀୟ। ଅମର ଆତ୍ମାର ସଦ୍‌ଗତି ନିମନ୍ତେ ଈଶ୍ୱରଙ୍କ ନିକଟରେ ପ୍ରାର୍ଥନା କରୁଛୁ।
ଶୋକସନ୍ତପ୍ତ: ଭାଇ ଗୌରାଙ୍ଗ, କନ୍ୟା ମିନତି ଓ ପ୍ରଣତି, ଜ୍ୱାଇଁ ତପନ ଓ ସୁଧାଂଶୁ, ପୁତୁରା ରଜନୀ, ରତନ, ବନା ଓ ବାବୁ, ନାତୁଣୀନାତି, ଆତ୍ମୀୟସ୍ୱଜନ, ବନ୍ଧୁବାନ୍ଧବ ଓ ପରିବାରବର୍ଗ।
ଧ-୧୭୪୩

ଦ୍ୱିତୀୟ ବାର୍ଷିକ ଶ୍ରଦ୍ଧାଞ୍ଜଳି

୰ଉମାବତୀ ତ୍ରିପାଠୀ
ଲକ୍ଷ୍ମୀସାଗର
ତିରୋଧାନ: ୧୮।୧୦।୨୦୨୨
(କାର୍ତ୍ତିକ କୃଷ୍ଣ ପକ୍ଷ ଅଷ୍ଟମୀ)
ଦେଖୁ ଦେଖୁ ଦୁଇବର୍ଷ ପୂରିଗଲା। ଆମେ ସମସ୍ତେ ତୋତେ ବହୁତ ମନେ ପକାଉଛୁ। ପରମେଶ୍ୱରଙ୍କ ପାଖରେ ଥାଇ ଆମ ସମସ୍ତଙ୍କୁ ଆଶୀର୍ବାଦ କରୁଥିବୁ।
ଇତି: ପୁଅ, ବୋହୂ, ଝିଅ, ଜ୍ୱାଇଁ, ନାତି, ନାତୁଣୀ ଓ ପରିବାରବର୍ଗ।
ଧ-୧୭୨୫

ପ୍ରଥମ ଶ୍ରାଦ୍ଧୋତ୍ସବରେ ଶ୍ରଦ୍ଧାଞ୍ଜଳି

କବିରାଜ ସ୍ୱର୍ଗତ ଗୌରହରି ଦାସ (ସଂକୀର୍ତ୍ତନ ଗୁରୁ)
ବାସୁକେରା, ସାକ୍ଷୀଗୋପାଳ, ପୁରୀ
ଆବିର୍ଭାବ- ୧୦।୦୪।୧୯୪୪
ତିରୋଧାନ- ୦୫।୧୧।୨୦୨୩
ଅମରାତ୍ମାର ଶାନ୍ତି ଓ ସଦ୍‌ଗତି ନିମନ୍ତେ ଶ୍ରୀଜଗନ୍ନାଥଙ୍କ ନିକଟରେ ପ୍ରାର୍ଥନା କରୁଛୁ।
ଶ୍ରଦ୍ଧାଞ୍ଜଳି ସହ:- ହତଭାଗ୍ୟ ପତ୍ନୀ- ସୁଲୋଚନା ଦାସ, ପୁତ୍ର- ରବୀନ୍ଦ୍ର, ବିରଞ୍ଚି, ପୁତ୍ରବଧୂ- ମମତା, ଚାନ୍ଦି, କନ୍ୟା- ଲକ୍ଷ୍ମୀ, ସରସ୍ୱତୀ, ପାର୍ବତୀ, ଜାମାତା- ବିକ୍ରମ, ମିନ, ଗୁରୁ, ନାତି - ହାପି, ବାପିନା, ନାତୁଣୀ- ମୀରା, ଶୋକସନ୍ତପ୍ତ ଦାସ ପରିବାର ଓ ବନ୍ଧୁବର୍ଗ।
ଧ-୧୭୪୦

ଧରିତ୍ରୀ DHARITRI Scan & Pay

ଧରିତ୍ରୀ କ୍ଲାସିଫାଏଡ୍ ବିଜ୍ଞାପନ ବାବଦୀୟ ଦେୟକୁ ନିମ୍ନପ୍ରଦତ୍ତ QR Code ସ୍କାନ୍ କରି ଯେକୌଣସି UPI App ମାଧ୍ୟମରେ ସହଜରେ ପୈଠ କରନ୍ତୁ।

BHIM | UPI

ଦେୟ ପୈଠ ହେଲାପରେ ରସିଦ୍‌ର Screenshotକୁ classifieddharitri@gmail.com ରେ ଇମେଲ୍ କରନ୍ତୁ।

ଅତ୍ୟାବଶ୍ୟକ ସାମଗ୍ରୀ ଉପରେ ଆକର୍ଷଣୀୟ ସୁବିଧା

ନୂଆଦିଲ୍ଲୀ,୨୩।୧୦

ପ୍ରତିବର୍ଷଭଳି ଚଳିତ ବର୍ଷ ପାର୍ବଣ ଓ ଧନ୍‌ତେରସ ଅବସରରେ ଗ୍ରାହକମାନେ ଅତ୍ୟାଧୁନିକ ଜ୍ଞାନକୌଶଳ, ଅଟୋମୋବାଇଲ, ସୁନା ଏବଂ ପାର୍ବଣୀୟ ଅତ୍ୟାବଶ୍ୟକ ସାମଗ୍ରୀ ଉପରେ ଆକର୍ଷଣୀୟ ସୁବିଧା ସହିତ ସର୍ବୋତ୍ତମ ଡିଲ୍ ଚାହୁଁଥିବା ଗ୍ରାହକଙ୍କ ପାଇଁ ଆମାଜନ୍.ଇନ୍ ଏକ ୱାନ୍ ଷ୍ଟପ୍ ଶପିଂ ଡେଷ୍ଟିନେଶନ ପ୍ରଦାନ କରୁଛି। ଏପରିକି ଏହା ୧୦୦% ପିନ୍ କୋଡ୍‌ର ଡେଲିଭରି ସହିତ ଅତୁଳନୀୟ ଚୟନ ଏବଂ ସୁବିଧା ମାଧ୍ୟମରେ ଶପିଂ ଅଭିଜ୍ଞତାକୁ ଉନ୍ନତ କରୁଛି। ବିଶେଷକରି ସାମ୍‌ସଙ୍ଗ୍ ଗାଲାକ୍ସି ଦ୍ୱାରା ପରିଚାଳିତ ଏବଂ ଭିଡ଼ା ଦ୍ୱାରା ସହପରିଚାଳିତ ଆମାଜନ୍.ଇନ୍ ଧନ୍‌ତେରସ ଷ୍ଟୋରରେ ନୂତନ ଇଲେକ୍ଟ୍ରିକ୍ ସ୍କୁଟର, ଅତ୍ୟାଧୁନିକ ଜ୍ଞାନକୌଶଳ,ଏଥ୍‌ନିକ୍ ପୋଷାକ, ଘରୋଇ ଉପକରଣ, ଶୁଭ ସଜ୍ଜା, ସୌନ୍ଦର୍ଯ୍ୟ ଉତ୍ପାଦ ଏବଂ ସୁନା ସମେତ ବ୍ୟାପକ କଲେକ୍ସନ ସହ ଗ୍ରାହକମାନେ ଆପଲ, ସାମ୍‌ସଙ୍ଗ୍, ୱାନ୍‌ପ୍ଲସ୍, ତନିସ୍କ, ଟାଇଟନ, ବିବା, ହକିନ୍ସ, ଜିଭା, ଓଲା ଏବଂ ଭିଡା ଭଳି ଟପ୍ ବ୍ରାଣ୍ଡ୍‌ର ସ୍ୱତନ୍ତ୍ର ଡିଲ୍‌କୁ ଗୋଟିଏ ସ୍ଥାନରେ ଲାଭ କରିପାରିବେ। ସେହିଭଳି ଗ୍ରାହକଙ୍କ ଶପିଂ ତାଲିକାରେ ଥିବା କିଛି ଶୀର୍ଷ ଆଇଟମ୍‌କୁ ମଧ୍ୟ ଆକର୍ଷଣୀୟ ମୂଲ୍ୟରେ ପ୍ରଦାନ କରାଯାଉଛି। ସେଗୁଡ଼ିକ ମଧ୍ୟରେ କଲ୍ୟାଣ ଜୁଏଲର୍ସ ୨୪କେ ଗୋଲ୍ଡ ବାର୍, ତନିସ୍କ ଇ-ଗିଫ୍ଟ କାର୍ଡ, ଶ୍ରୀରାମ ସଲିଡ୍ ସିଲ୍‌ଭର ମୂର୍ତ୍ତି, ହକିନ୍ସ କିଚେନ୍ ଗିଫ୍ଟ ପ୍ୟାକ୍ ଭଳି ଅନେକ କିଛି ସାମିଲ ରହିଛି। ସେହିପରି ଗ୍ରାହକଙ୍କ ଫୋକସରେ ଥିବା ବ୍ରାଣ୍ଡଗୁଡିକ ମଧ୍ୟରେ ଭିଡା ହିରୋ ମୋଟୋକର୍ପ ହାଇସ୍ପିଡ୍ ଇଲେକ୍ଟ୍ରିକ୍ ସ୍କୁଟର, ସାମ୍‌ସଙ୍ଗ୍ ଗାଲାକ୍ସି ଏସ୍‌୨୩ ଅଲ୍ଟ୍ରା, ଷ୍ଟାଟସ୍ କଂଟ୍ରାକ୍ଟ ଲିଭିଂ ରୁମ୍ ରଗ୍ସ, ନଟରାଜ କାଜୁ ଆଦି ସାମିଲ ରହିଛି। ଚମତ୍କାର ଉତ୍ସବ ସାମଗ୍ରୀରେ ଜିଭା ୧୮କେ ୟେଲୋ ଗୋଲ୍ଡ ଡାଇମଣ୍ଡ ପେଣ୍ଡେଣ୍ଟ, ଟମି ହିଲଫାଇଗର ଲେଦର ମେନ୍ସ ୱାଲେଟ୍, ବିବା ରେଡିମେଡ୍ କିଡ୍ ଲେହେଙ୍ଗା ଚୋଲି ସେଟ୍, ଟାଇଟନ୍ କରିସ୍ମା ଆନାଲୋଗ୍ ମେନ୍ସ ୱାଚ୍ ଇତ୍ୟାଦି ସାମିଲ ରହିଛି।

ପୂର୍ବ ଶତ୍ରୁତାରୁ ଯୁବକଙ୍କୁ ହତ୍ୟା

ରାଇକିଆ,୨୩।୧୦(ପ୍ରଦୀପ ବେହେରା)

କନ୍ଧମାଳ ଜିଲ୍ଲା ରାଇକିଆ ଥାନା ଅନ୍ତର୍ଗତ କରଡ଼ା ଗ୍ରାମରେ ଜଣେ ଯୁବକଙ୍କୁ ହତ୍ୟା କରାଯାଇଛି। ପୂର୍ବ ଶତ୍ରୁତାକୁ ନେଇ ଏହି ହତ୍ୟାକାଣ୍ଡ ଘଟିଥିବା ବେଳେ ଅଭିଯୁକ୍ତ ଫେରାର ହୋଇଯାଇଛି। ମୃତକ ହେଲେ କରଡ଼ା ଗ୍ରାମର ଅନିଲ ପଜନାୟକ। ସେ ଗ୍ରାମରେ ଔଷଧପତ୍ର ବ୍ୟବସାୟ କରନ୍ତି। ମଙ୍ଗଳବାର ସନ୍ଧ୍ୟାରେ ଅନିଲ ପୋଡ଼ମାରୀ ଗ୍ରାମକୁ କୌଣସି କାମରେ ଯାଇ ଫେରୁଥିବା ବେଳେ ଘରଠାରୁ ମାତ୍ର ୧୫୦ ମିଟର ଦୂରରେ ତାଙ୍କୁ ମରଣାନ୍ତକ ଆକ୍ରମଣ କରାଯାଇଥିଲା। ଗୁରୁତର ଅବସ୍ଥାରେ ଅନିଲଙ୍କୁ ପରିବାର ଲୋକେ ରାଇକିଆ ମେଡିକାଲ ନେଇଥିବା ବେଳେ ସେଠାରେ ଡାକ୍ତର ମୃତ ଘୋଷଣା କରିଥିଲେ। ଏ ନେଇ ରାଇକିଆ ଥାନାରେ ମୃତକଙ୍କ ସ୍ତ୍ରୀ ଗୀତାରାଣୀ ପଜନାୟକଙ୍କ ଅଭିଯୋଗକ୍ରମେ ପୋଲିସ ନଂ.୧୪୨/୨୪ରେ ମାମଲା ରୁଜୁ କରିଛି। ଏଏସ୍ଆଇ ଆଶୁତୋଷ ପାଇକରାୟ ଘଟଣାର ତଦନ୍ତ ଆରମ୍ଭ କରିଛନ୍ତି।

ଅସଦାଚରଣ ନୁହେଁ ଗଣବଳାତ୍କାରର ଶିକାର ହୋଇଥିଲେ ନାବାଳିକା

କୁଚିଣ୍ଡା,୨୩।୧୦(ବିରଞ୍ଚି ଦର୍ଜୀ)

ଆଉ ୨ ଅଭିଯୁକ୍ତ ଗିରଫ
ସିଟି ଡିଏସ୍‌ପିଙ୍କୁ ତଦନ୍ତ ଦାୟିତ୍ୱ

ସମ୍ବଲପୁର ଜିଲ୍ଲା କୁଚିଣ୍ଡା ଅଞ୍ଚଳରେ ଜଣେ ନାବାଳିକାଙ୍କୁ ଅପହରଣ ଓ ଅସଦାଚରଣ ମାମଲା ଗଣବଳାତ୍କାରକୁ ରୂପାନ୍ତରିତ ହୋଇଛି। ପୀଡ଼ିତା ତାଙ୍କ ବୟାନ ବଦଳାଇ ତାଙ୍କୁ ଗଣବଳାତ୍କାର କରାଯାଇଥିବା ନେଇ ଏସ୍‌ପିଙ୍କଠାରେ ଅଭିଯୋଗ କରିବାରୁ ପୂର୍ବରୁ ରୁଜୁ ହୋଇଥିବା ଅପହରଣ ଓ ଅସଦାଚରଣ ମାମଲା ଗଣବଳାତ୍କାରକୁ ରୂପାନ୍ତରିତ ହୋଇଛି। ଏଥିସହ ଏସ୍‌ସିଏସ୍‌ଟି ଆଟ୍ରୋସିଟି ଆକ୍ଟର ଦଫା ୩ ଯୋଡ଼ାଯାଇଥିବା ବୁଧବାର ସମ୍ବଲପୁର ଅତିରିକ୍ତ ଏସ୍‌ପି ଅଜୟ କୁମାର ମିଶ୍ର ସୂଚନା ଦେଇଛନ୍ତି। କୁଚିଣ୍ଡା ଥାନାରେ ଏକ ଖବରଦାତା ସମ୍ମିଳନୀକରି ସେ କହିଛନ୍ତି, ସମ୍ବଲପୁର ସିଟି ଡିଏସ୍‌ପି ସୁମନ ରଞ୍ଜିତା ସିଂଙ୍କୁ ଏହି ଘଟଣାର ତଦନ୍ତ ଦାୟିତ୍ୱ ଦିଆଯାଇଛି। ଅପରପକ୍ଷରେ ଏହି ଘଟଣାରେ ଫେରାର ଥିବା ଅନ୍ୟତମ ଅଭିଯୁକ୍ତ ହରିହର ପାଣିଙ୍କୁ ମଙ୍ଗଳବାର ରାତିରେ ଅନୁଗୋଳରୁ ଓ ଶିବଦତ୍ତ ବାଘଙ୍କୁ ବୁଧବାର ତାଙ୍କ କୁଚିଣ୍ଡା ଏନ୍‌ଏସି ୫ ନଂ. ୱାର୍ଡସ୍ଥିତ ଘରୁ ଗିରଫ କରାଯାଇଛି। ପୂର୍ବରୁ ପୀଡ଼ିତା ନାବାଳିକାଙ୍କ ଅଭିଯୋଗକ୍ରମେ କୁଚିଣ୍ଡା ପୋଲିସ ଏକ ଅପହରଣ ଓ ଅସଦାଚରଣ ମାମଲା(ନଂ.୪୨୯/୨୪) ରୁଜୁକରି କାହ୍ନା ଛତ୍ରିଆ, ମୁକେଶ ବାଗ ଓ ସନ୍ତୋଷ ମୁଣ୍ଡାଙ୍କୁ ଗିରଫକରି କୋର୍ଟ ଚାଲାଣ କରିଥିଲା। ଏସ୍‌ପିଙ୍କ ନିର୍ଦ୍ଦେଶକ୍ରମେ ଘଟଣାର ତଦନ୍ତ ଡିଭିଜନକୁ ଦିଆଯାଇଛି। ଅଭିଯୁକ୍ତମାନଙ୍କ ବିରୋଧରେ କିଭଳି ଉଚିତ ଦଣ୍ଡବିଧାନ ହୋଇପାରିବ ପୋଲିସ ସେ ଦିଗରେ କାମ କରୁଛି ବୋଲି ଅତିରିକ୍ତ ଏସ୍‌ପି ମିଶ୍ର କହିଛନ୍ତି।

ସୂଚନାଯୋଗ୍ୟ, ଗତ ୧୫ତାରିଖ ରାତିରେ ନାବାଳିକା ଜଣକ ପଞ୍ଚୁଖୀ ଛକରେ କରମା ପୂଜା ଦେଖୁଥିଲେ। ଉପରୋକ୍ତ ଅଭିଯୁକ୍ତମାନଙ୍କ ମଧ୍ୟରୁ କାହ୍ନା ଛତ୍ରିଆ ତାଙ୍କୁ ବୁଲିଯିବାକୁ କହି କାରରେ ବସାଇ ନେଇଥିଲେ। ପୂର୍ବରୁ କାର୍ ଭିତରେ ୨ଜଣ ଥିଲେ। ପରେ ସେମାନେ ନାବାଳିକାଙ୍କୁ ମାଦକଦ୍ରବ୍ୟ ମିଶା ଥଣ୍ଡା ପାନୀୟ ପିଆଇ ଗଣବଳାତ୍କାର କରିଥିଲେ। ଏକଥା କାହାକୁ କହିଲେ ତାଙ୍କୁ ଏବଂ ତାଙ୍କ ବାପାଙ୍କୁ ଜୀବନରୁ ମାରିଦେବାକୁ ଅଭିଯୁକ୍ତମାନେ ପୀଡ଼ିତାଙ୍କୁ ଧମକ ଦେଇଥିଲେ। ୧୬ ତାରିଖରେ ପୀଡ଼ିତା କୁଚିଣ୍ଡା ଥାନାରେ ଏତଲା ଦେବାକୁ ବାପାଙ୍କ ସହ ଯାଉଥିବା ସମୟରେ ଅଭିଯୁକ୍ତ ହରିହର ପାଣି ପୂର୍ବରୁ ସେଠାରେ ଉପସ୍ଥିତ ଥିଲେ। ତେଣୁ ସେ ଭୟଭୀତ ହୋଇ ଗଣବଳାତ୍କାର ରିପୋର୍ଟ କରି ନ ଥିବା ସୋମବାର ଏସ୍‌ପିଙ୍କଠାରେ ଅଭିଯୋଗ କରିଥିଲେ। ଏହି ଖବରଦାତା ସମ୍ମିଳନୀରେ ମାମଲାର ତଦନ୍ତ ଅଧିକାରୀ ସିଟି ଡିଏସ୍‌ପି ସୁମନ ରଞ୍ଜିତା ସିଂ, କୁଚିଣ୍ଡା ଏସ୍‌ଡିପିଓ ଅମିତାଭ ପଣ୍ଡା, କୁଚିଣ୍ଡା ଆଇଆଇସି ବାମଦେବ ଶଙ୍ଖୁଆଳ ଉପସ୍ଥିତ ଥିଲେ।

ଭାରପ୍ରାପ୍ତ ରାଜସ୍ୱ ନିରୀକ୍ଷକ ଗିରଫ

ସୋନପୁର,୨୩।୧୦ (ମୃତ୍ୟୁଞ୍ଜୟ ଶତପଥୀ)

ଜମି କିସମ ପରିବର୍ତ୍ତନ ରିପୋର୍ଟ ପାଇଁ ୨୦ ହଜାର ଲାଞ୍ଚ

ବିବେକାନନ୍ଦ ତ୍ରିପାଠୀ

ଜବତ ଟଙ୍କା

ତହସିଲଦାରଙ୍କୁ ଜମି କିସମ ପରିବର୍ତ୍ତନ ରିପୋର୍ଟ ପ୍ରଦାନ ପାଇଁ ଜଣେ ବ୍ୟକ୍ତିଙ୍କ ନିକଟରୁ ୨୦ ହଜାର ଟଙ୍କା ଲାଞ୍ଚ ନେଉଥିବା ବେଳେ ସୁବର୍ଣ୍ଣପୁର ଜିଲା ବିନିକା ତହସିଲର ସିନ୍ଦୁରପୁର ଭାରପ୍ରାପ୍ତ ରାଜସ୍ୱ ନିରୀକ୍ଷକ(ଏଆରଆଇ) ବିବେକାନନ୍ଦ ତ୍ରିପାଠୀ ବୁଧବାର ଭିଜିଲାନ୍ସ ହାତରେ ଧରାପଡ଼ିଛନ୍ତି। ଭିଜିଲାନ୍ସ ବିଭାଗ ତାଙ୍କୁ ଗିରଫ କରିବା ସହ କୋର୍ଟ ଚାଲାଣ କରିଛି। ସିନ୍ଦୁରପୁର ରାଜସ୍ୱ ମଣ୍ଡଳ ଅଧୀନରେ ଥିବା ବଳାଙ୍ଗୀ ଗ୍ରାମର ସୂର୍ଯ୍ୟ କୁମାର ମହାକୁଡ଼ ନିଜ ଜମିର କିସମ ପରିବର୍ତ୍ତନ ପାଇଁ ବିନିକା ତହସିଲଦାରଙ୍କ ନିକଟରେ ଆବେଦନ କରିଥିଲେ। ଉକ୍ତ ଜମିର କ୍ଷେତ୍ର ପରିଦର୍ଶନକରି ରିପୋର୍ଟ ପ୍ରଦାନ ପାଇଁ ତହସିଲଦାର ସିନ୍ଦୁରପୁର ଭାରପ୍ରାପ୍ତ ରାଜସ୍ୱ ନିରୀକ୍ଷକ ତ୍ରିପାଠୀଙ୍କୁ ଚିଠି କରିଥିଲେ। ହେଲେ ତ୍ରିପାଠୀ ୬୦ହଜାର ଟଙ୍କା ଦେଲେ ତହସିଲଦାରଙ୍କୁ ରିପୋର୍ଟ ଦେବେ ବୋଲି ସୂର୍ଯ୍ୟଙ୍କୁ କହିଥିଲେ। ଅନନ୍ୟୋପାୟ ହୋଇ ସୂର୍ଯ୍ୟ ମଙ୍ଗଳବାର ଭିଜିଲାନ୍ସରେ ଅଭିଯୋଗ କରିଥିଲେ। ଯୋଜନା ମୁତାବକ ସୂର୍ଯ୍ୟ ପ୍ରଥମ ପର୍ଯ୍ୟାୟରେ ବୁଧବାର ୨୦ ହଜାର ଟଙ୍କା ଭାରପ୍ରାପ୍ତ ରାଜସ୍ୱ ନିରୀକ୍ଷକ ତ୍ରିପାଠୀଙ୍କୁ ଦେଉଥିଲେ। ଏହି ସମୟରେ ସେଠାରେ ପୂର୍ବରୁ ଛକି ରହିଥିବା ସୁବର୍ଣ୍ଣପୁର ଭିଜିଲାନ୍ସ ଡିଏସ୍‌ପି ଗୀତାଞ୍ଜଳି ପ୍ରଧାନ ଓ ଇନ୍‌ସପେକ୍ଟର ଦିଲୀପ କୁମାର ପ୍ରଧାନ ତ୍ରିପାଠୀଙ୍କୁ କାବୁ କରିଥିଲେ। ତାଙ୍କଠାରୁ ୪୦ଖଣ୍ଡ ୫୦୦ଟଙ୍କିଆ ନୋଟ୍ ଜବତ କରାଯାଇଥିଲା। ପରେ ତ୍ରିପାଠୀଙ୍କୁ ଭିଜିଲାନ୍ସ କାର୍ଯ୍ୟାଳୟ ନିଆଯାଇ ପଚରାଉଚରା କରାଯାଇଥିଲା। ଅଭିଯୁକ୍ତଙ୍କୁ ବଲାଙ୍ଗୀର ଭିଜିଲାନ୍ସ କୋର୍ଟ ଚାଲାଣ କରାଯିବ ବୋଲି ଡିଏସ୍‌ପି ପ୍ରଧାନ ସୂଚନା ଦେଇଛନ୍ତି। ପ୍ରକାଶ ଯେ, ତ୍ରିପାଠୀ ଏଆରଆଇ ଭାବେ ଅନୁକମ୍ପାମୂଳକ ନିଯୁକ୍ତି ପାଇଥିଲେ।

ବୋଲଗଡ଼ ବନଖଣ୍ଡରେ ବନ୍ୟଜନ୍ତୁ ଶିକାର

ବୋଲଗଡ଼,୨୨।୧୦(ଦେବବ୍ରତ ହୋତା)

୨ ଶିକାରୀ ଗିରଫ, ମୃତ ବାର୍‌ହା ଜବତ

ଖୋର୍ଦ୍ଧା ରେଞ୍ଜ ଅଧୀନ ବୋଲଗଡ଼ ବନଖଣ୍ଡ ଅଞ୍ଚଳରେ ଥିବା ୬ଟି ଜଙ୍ଗଲରେ ଗତ କିଛିଦିନ ହେବ ବନ୍ୟଜନ୍ତୁ ଶିକାର ବଢ଼ିଚାଲିଛି। କର୍ମଚାରୀ ଅଭାବ କାରଣରୁ ବନ୍ୟଜନ୍ତୁଙ୍କୁ ସୁରକ୍ଷା ଦେବା ଓ ଶିକାରୀଙ୍କୁ ଧରିବା ପାଇଁ ବନ ବିଭାଗ କର୍ମଚାରୀ ନାକେଦମ ହେଉଛନ୍ତି। ଏହି ବନଖଣ୍ଡ ଅଞ୍ଚଳରେ ନାଗାପଲ୍ଲୀ, ପାଞ୍ଚଗଡ଼ ଓ ମାଣିବନ୍ଧ ଆଦି ରିଜର୍ଭ ଫରେଷ୍ଟ(ଆର୍‌ଏଫ୍) ଏବଂ ଢୁବୁରୀ, ବ୍ରାହ୍ମଣୀଦେବୀ ଓ ମଣ୍ଡଳସିଂହ ଆଦି ଡିମାର୍କେଡ ପ୍ରୋଟେକ୍ଟ ଫରେଷ୍ଟ (ଡିପିଏଫ୍) ଏପରି ମୋଟ ୬ଟି ଜଙ୍ଗଲ ରହିଛି। ବନୀକରଣ ପ୍ରକଳ୍ପ ମାଧ୍ୟମରେ ଘଞ୍ଚ ଜଙ୍ଗଲ ସୃଷ୍ଟି ହୋଇଥିବା ବେଳେ ବାର୍‌ହା, କୁତ୍ରା, ମୟୂର, ଠେକୁଆ ଆଦି ବନ୍ୟଜନ୍ତୁଙ୍କ ସଂଖ୍ୟା ବୃଦ୍ଧି ପାଇଛି। ତେବେ ବନ୍ୟଜନ୍ତୁଙ୍କ ଉପରେ ଶିକାରୀଙ୍କ ଲୋଲୁପଦୃଷ୍ଟି ପଡ଼ିବା ସହ ବିଦ୍ୟୁତ ତାର ବିଛାଇ ଓ ଅନ୍ୟ ମାଧ୍ୟମରେ ଶିକାର କରିବାରେ ଲାଗିଛନ୍ତି। ସ୍ୱଳ୍ପ କର୍ମଚାରୀଙ୍କୁ ନେଇ ବନବିଭାଗ ପକ୍ଷରୁ ପାଟ୍ରୋଲିଂ କରାଯାଉଥିଲେ ମଧ୍ୟ ଅଧିକାଂଶ ସମୟରେ ଶିକାରୀମାନଙ୍କୁ ଗିରଫ କରାଯାଇପାରୁନାହିଁ।

ଦୁଇଦିନ ତଳେ ବାର୍‌ହା ଶିକାର ପାଇଁ ବିଛାଯାଇଥିବା ଜାଲ ଓ ତାରକୁ ବନ କର୍ମଚାରୀ ଜବତ କରିଥିଲେ। ମଙ୍ଗଳବାର ସକାଳେ ଦୁଇଜଣ ଶିକାରୀଙ୍କୁ ଗୋଟିଏ ମୃତ ବାର୍‌ହା ସହ ବନ କର୍ମଚାରୀ ଧରିବାରେ ସକ୍ଷମ ହୋଇଛନ୍ତି। ଶିକାରୀ ଦ୍ୱୟ ଖଗୁରିଆ ପଞ୍ଚାୟତ ଯୋଡ଼ାପଡ଼ା ନିକଟସ୍ଥ ବ୍ରାହ୍ମଣୀଦେବୀ ଜଙ୍ଗଲ ତଳି ଅଞ୍ଚଳରୁ ଏକ ବାର୍‌ହା ଶିକାର କରି ତାକୁ ବାଇକରେ ଲଦି ଚାଲାଣ କରୁଥିଲେ। ଗ୍ରାମବାସୀଙ୍କଠାରୁ ଏହି ଖବର ପାଇ ବନପାଳ ପ୍ରଦୀପ୍ତ ପଟ୍ଟନାୟକ ଓ ବନରକ୍ଷୀମାନେ ଖଗୁରିଆ ଗ୍ରାମଠାରେ ବାଙ୍କୋଇ ଗ୍ରାମର ଲକ୍ଷ୍ମଣ ଭୁଜବଳ ଓ ଠଣାପଲି ଗ୍ରାମର ପ୍ରଫୁଲ୍ଲ ପ୍ରଧାନଙ୍କୁ ଗିରଫ କରିବା ସହ ମୃତ ବାର୍‌ହା, ବାଇକ ଜବତ କରିଛନ୍ତି। ଏ ନେଇ ଏକ ମାମଲା ରୁଜୁ ସହ ଉଭୟଙ୍କୁ ଖୋର୍ଦ୍ଧା କୋର୍ଟ ଚାଲାଣ କରାଯାଇଛି। ମୃତ ବାର୍‌ହାର ଓଜନ ପ୍ରାୟ ଏକ କୁଇଣ୍ଟାଲ ହେବ। ସେ ଧାନକେଣ୍ଡା ଖାଇବା ପାଇଁ ପାହାଡ଼ ତଳି ଚାଷଜମିକୁ ଆସିଥିବାବେଳେ ଶିକାରୀଙ୍କ ହାବୁଡ଼ରେ ପଡ଼ିଥିଲା ବୋଲି ବନପାଳ କହିଛନ୍ତି।

ଗର୍ଭବତୀ ସ୍ତ୍ରୀଙ୍କ ମୃତଦେହ ଜଙ୍ଗଲରେ ଫିଙ୍ଗିଦେଲେ

ବଲାଙ୍ଗୀର,୨୩।୧୦(ବୀରେନ୍ଦ୍ର କୁମାର ଝାଙ୍କର)

ପରମ୍ପରା ଯୋଗୁ ସଂସ୍କାର କରି ନ ଥିଲୁ: ସ୍ୱାମୀ

ବିଜ୍ଞାନ, ସୂଚନା ଓ ପ୍ରଯୁକ୍ତି ଜ୍ଞାନ କୌଶଳ ଯେତେ ଆଗେଇଲେ ମଧ୍ୟ ବାସ୍ତବ ଶିକ୍ଷା ଅଭାବରୁ ମଣିଷ ମନରେ ଏବେ ବି କୁସଂସ୍କାର ଓ ଅନ୍ଧବିଶ୍ୱାସ ଲୁଚି ରହିଛି। ଫଳରେ ବିଭିନ୍ନ ସମୟରେ ଜାତି, ଧର୍ମ, ପ୍ରଥା ଓ ପରମ୍ପରା ନାଁରେ ନାରକୀୟ କାଣ୍ଡ ଘଟୁଥିବା ଦେଖିବାକୁ ମିଳୁଛି । ଚିକିତ୍ସାଧୀନ ଅବସ୍ଥାରେ ଜଣେ ଗର୍ଭବତୀ ମହିଳାଙ୍କ ମୃତ୍ୟୁ ହେବାରୁ ଘରକୁ ନେଲେ ଅନିଷ୍ଟ ହେବ ବୋଲି ମନେ କରି ମୃତଦେହ ଦାହ ସଂସ୍କାର ନ କରି ଜଙ୍ଗଲରେ ଫିଙ୍ଗି ଦେବା ଭଳି ଏକ ଅଭାବନୀୟ ଘଟଣା ବଲାଙ୍ଗୀର ସହର ନିକଟରେ ଘଟିଯାଇଛି। ମହିଳାଙ୍କ ମୃତ୍ୟୁର ୭ ଦିନ ପରେ ଏହି ଘଟଣା ଲୋକଲୋଚନକୁ ଆସିଛି।

ମିଳିଥିବା ସୂଚନା ଅନୁଯାୟୀ, ବଲାଙ୍ଗୀର ସଦର ଥାନା ଅନ୍ତର୍ଗତ ବୈଦିପାଲି ଗାଁ ନିକଟ ପତ୍ରା ଜଙ୍ଗଲରେ ବୁଧବାର ସକାଳେ ଜଣେ ଗର୍ଭବତୀ ମହିଳାଙ୍କ ଗଳିତ ମୃତଦେହ ପଡ଼ିଥିବା ଦେଖିବାକୁ ମିଳିଥିଲା। ମୃତ ମହିଳାଙ୍କ ଶରୀରରେ ଚିକିତ୍ସା ଉପକରଣ ଲାଗିଥିବାରୁ ତାଙ୍କୁ କେହି ଜଙ୍ଗଲ ଭିତରେ ଫିଙ୍ଗି ଦେଇଥିବା ସନ୍ଦେହ ହୋଇଥିଲା। ଏନେଇ ଖବର ପାଇ ବଲାଙ୍ଗୀର ସଦର ଥାନା ଆଇଆଇସି ରାଜକୁମାର ବିଶ୍ୱାଲ ଓ ଟିମ୍ ଘଟଣାସ୍ଥଳରେ ପହଞ୍ଚି ତଦନ୍ତ ଆରମ୍ଭ କରିଥିଲେ। ତଦନ୍ତ କରାଯିବାରୁ ମୃତ ମହିଳା ଜଣକ ସଦର ବ୍ଲକ ଅନ୍ତର୍ଗତ ଶିବତଲା ନିକଟ ଶ୍ରୀରାମପୁର ଗାଁର ସୂର୍ଯ୍ୟ ମାଝିଙ୍କ ସ୍ତ୍ରୀ କଲ୍ୟାଣୀ ମାଝି (୨୪) ବୋଲି ଚିହ୍ନଟ କରାଯାଇଥିଲା। ୪ ମାସର ଗର୍ଭବତୀ ଥିବା କଲ୍ୟାଣୀ କିଛିଦିନ ତଳେ ଅସୁସ୍ଥ ହୋଇ ପଡିଥିଲେ। ତାଙ୍କୁ ପରିବାର ଲୋକେ ପ୍ରଥମେ ବଲାଙ୍ଗୀର ଭୀମ୍‌ଭୋଇ ମେଡିକାଲ କଲେଜ ହସ୍ପିଟାଲକୁ ନେଇଥିଲେ। ତେବେ ତାଙ୍କ ଅବସ୍ଥା ଗୁରୁତର ହେବାରୁ ତାଙ୍କୁ ବୁର୍ଲା ଭିମସାର ହସ୍ପିଟାଲକୁ ନିଆଯାଇଥିଲା। ସେଠାରେ ଚିକିତ୍ସାଧୀନ ଅବସ୍ଥାରେ ଗତ ୧୬ ତାରିଖରେ କଲ୍ୟାଣୀଙ୍କର ମୃତ୍ୟୁ ଘଟିଥିଲା । କିନ୍ତୁ ସ୍ତ୍ରୀଙ୍କ ମୃତ୍ୟୁ ହେବା ପରେ ସ୍ୱାମୀ ସୂର୍ଯ୍ୟ ଅଡୁଆରେ ପଡିଥିଲେ। ତାଙ୍କ ଜାତି ପ୍ରଥା ପରମ୍ପରା ଅନୁଯାୟୀ ଗର୍ଭବତୀ ମହିଳାଙ୍କ ମୃତ୍ୟୁ ହେଲେ ମୃତଦେହକୁ ଦାହ କିମ୍ବା ପୋତା ଯିବାର ନିୟମ ନାହିଁ ବୋଲି କୁହାଯାଇଥିଲା । ତେଣୁ ବୁର୍ଲାରୁ ଗାଁକୁ ଫେରିବା ବାଟରେ ବୈଦିପାଲି ଜଙ୍ଗଲ ଭିତରେ ସ୍ତ୍ରୀଙ୍କ ମୃତଦେହକୁ ଫିଙ୍ଗି ଦେଇଥିଲେ ବୋଲି ସୂର୍ଯ୍ୟ ପୋଲିସକୁ ଜଣାଇଥିଲେ। ସଦର ଥାନା ପୋଲିସ ଟିମ୍ ସୂର୍ଯ୍ୟଙ୍କୁ ଘଟଣାସ୍ଥଳକୁ ଆଣି ମୃତଦେହ ଚିହ୍ନଟ କରାଇଥିଲେ। ସାଇଣ୍ଟିଫିକ୍ ଟିମ୍ ମଧ୍ୟ ଘଟଣାସ୍ଥଳରେ ତଦନ୍ତ କରିଥିଲେ। ସଦର ଏସ୍‌ଡିପିଓ ପ୍ରଦୀପ କୁମାର ସାହୁ ଘଟଣାସ୍ଥଳ ପରିଦର୍ଶନ କରିଥିଲେ। ପରେ ସୂର୍ଯ୍ୟଙ୍କ ପରିବାର ଲୋକେ ଫିଙ୍ଗି ଦେଇଥିବା ସ୍ଥାନ ନିକଟରେ କଲ୍ୟାଣୀଙ୍କ ମୃତଦେହକୁ ପୋତି ଦେଇଥିବା ଜଣାପଡିଛି। ଅନ୍ଧବିଶ୍ୱାସରୁ ମୃତଦେହ ଫିଙ୍ଗା ଘଟଣାକୁ ନେଇ ବୈଦିପାଲି ଗାଁ ଲୋକେ ଅସନ୍ତୋଷ ପ୍ରକାଶ କରିଥିଲେ। ଘଟଣାର ତଦନ୍ତ କରାଯାଉଛି ଏବଂ ଏନେଇ ଜନସଚେତନତା ସୃଷ୍ଟି କରାଯିବ ବୋଲି ଏସଡିପିଓ ସାହୁ ଗଣମାଧ୍ୟମକୁ କହିଛନ୍ତି।

ମୃତଦେହ ପଡିଥିବା ସ୍ଥାନରେ ସାଇଣ୍ଟିଫିକ୍ ଟିମ୍।

ଅଭିଯୁକ୍ତଙ୍କୁ ୩ ବର୍ଷ ଜେଲଦଣ୍ଡ

ଭୁବନେଶ୍ୱର,୨୩।୧୦(ସତ୍ୟଜିତ୍ ରାଉତ)

କଲରାପତରିଆ ବାଘଛାଲ ଜବତ ମାମଲା

କ୍ରାଇମ୍‌ବ୍ରାଞ୍ଚର ସ୍ପେଶାଲ ଟାସ୍କଫୋର୍ସ ପକ୍ଷରୁ କଲରାପତରିଆ ବାଘଛାଲ ଜବତ ମାମଲାର ରାୟ ଖୋର୍ଦ୍ଧା ଜିଲା ବାଣପୁର ଜେଏମ୍‌ଏଫ୍‌ସି କୋର୍ଟରେ ପ୍ରକାଶ ପାଇଛି। ଏହି ମାମଲାରେ ଅଭିଯୁକ୍ତ ଥିବା ବାଣପୁର ଥାନା ଅନ୍ତର୍ଗତ ଘଷିଡିହ ଅଞ୍ଚଳର ରତ୍ନାକର ସାହୁଙ୍କୁ କୋର୍ଟ ଦୋଷୀ ସାବ୍ୟସ୍ତ କରି ଦଣ୍ଡାଦେଶ ଶୁଣାଇଛନ୍ତି। ୧୦ବର୍ଷ ଜେଲଦଣ୍ଡ ସହ ୧୦ ହଜାର ଟଙ୍କା ଜରିମାନା ଦେବାକୁ ବିଚାରପତି ସ୍ନାତକୀ ଦାସ ତାଙ୍କ ରାୟରେ ନିର୍ଦ୍ଦେଶ ଦେଇଛନ୍ତି।

ରତ୍ନାକରଙ୍କ ପାଖରେ ବାଘଛାଲ ଥିବା ଜାଣି ଏସ୍‌ଟିଏଫ୍ ତାଙ୍କୁ ଧରିବାକୁ ଯୋଜନା କରିଥିଲା। ୨୦୨୧ ସେପ୍ଟେମ୍ବର ୨୯ ସକାଳ ପ୍ରାୟ ୬ଟା ୩୦ରେ ଖୋର୍ଦ୍ଧା ଜିଲା ଗମ୍ଭାରିମୁଣ୍ଡାରୁ ସୁନାଖଳା ରାସ୍ତାରେ ରତ୍ନାକର ବାଘଛାଲ ଧରି ଜଣେ ଗ୍ରାହକଙ୍କୁ ଅପେକ୍ଷା କରିଥିଲେ। ଏହି ସମୟରେ ଏସ୍‌ଟିଏଫ୍ ଅଧିକାରୀମାନେ ସେଠାରେ ଚଢ଼ାଉ କରି ରତ୍ନାକରଙ୍କୁ ଗିରଫ କରିବା ସହ ତାଙ୍କଠାରୁ ବାଘଛାଲ ଜବତ କରିଥିଲା। ଏନେଇ ଏସ୍‌ଟିଏଫ୍ ଏକ ମାମଲା (ନଂ.୩୮/୨୦୨୧) ରୁଜୁ କରି ରତ୍ନାକରଙ୍କୁ କୋର୍ଟଚାଲାଣ କରିଥିଲ। ପରେ ତାଙ୍କୁ ବିଚାର ବିଭାଗୀୟ ହାଜତକୁ ପଠାଇ ଦିଆଯାଇଥିଲା। ତେବେ ୧୦ଜଣଙ୍କ ସାକ୍ଷ୍ୟ ଓ ୨୪ଟି ଦସ୍ତାବିଜ୍‌କୁ ଅଧାର କରି କୋର୍ଟ ଏହି ରାୟ ଶୁଣାଇଛନ୍ତି। ସହକାରୀ ପବ୍ଲିକ୍ ପ୍ରସିକ୍ୟୁଟର ପ୍ରାଚୀ ନନ୍ଦ ଓ ଜେ. ପ୍ରଧାନ ସରକାରଙ୍କ ପକ୍ଷରୁ ଏହି ମାମଲା ପରିଚାଳନା କରୁଥିଲେ।

ଢଗଢମାଳି

(କ୍ରମେ ଲୋକମୁଖରୁ ଓ ଜନମାନସରୁ ବିସ୍ମୃତ ହେଉଥିବା ଢଗଢମାଳିକୁ ପାଠିକା-ପାଠକଙ୍କ ନିକଟରେ ପହଞ୍ଚାଇବା ସକାଶେ ଧରିତ୍ରୀର ପ୍ରୟାସ)

ଛିଲୋ ବୋଇଲି ଛିଟିକିଣିକି
ଛିଣ୍ଡେଇ ନ କହୁ କଥା,
ଭିତରେ ଭିତରେ ଗୁଣେଇ ହେଉ
ଏ କୋଉ ଛାର କଥା ?

କଥା ଖୋଲିକରି କହିଲେ ସମସ୍ୟା ଅନେକାଂଶରେ କମିଯାଇଥାଏ। ଏହା ଜାଣିକରି ମଧ୍ୟ କିଛି ବ୍ୟକ୍ତି କଥାକୁ ଆଦୌ ଫିଟେଇ କହି ନ ଥାନ୍ତି। ଯେତେ ଛୋଟ ବା ମାମୁଲି କଥା ହୋଇଥିଲେ ମଧ୍ୟ ତାକୁ ଧରି ମନେ ମନେ ଗୁଣି ହୋଇ ନାନା ପ୍ରକାର ବିଭ୍ରାନ୍ତି ସୃଷ୍ଟି କରିଥାନ୍ତି। କେତେକ ମହିଳାଙ୍କ ଏପରି ସ୍ୱଭାବ ପ୍ରତି ଏଭଳି ଉକ୍ତି ଉଲ୍ଲେଖ କରାଯାଇଛି।

ଛିଇ କରିବା ତାଙ୍କରି ଗୁଣ,
ତେଲ ଦିନେ ଥିଲେ ନ ଥାଏ ଲୁଣ।

କିଛି ବ୍ୟକ୍ତି ଅଛନ୍ତି ଘରେ କିଛି ନ ଥାଉ ପଛେ ପରର ଜିନିଷ ବା ଦରବ ପ୍ରତି କିନ୍ତୁ ନାନା ଟିକାଟିପ୍ପଣୀ ଦେବାରେ ପଛଘୁଞ୍ଚା ଦେଇ ନ ଥାନ୍ତି। ବଡ଼ଲୋକି ଦେଖାଇ ନିଜର ଟେକ ରଖିବା ସେମାନଙ୍କ ମନ୍ଦ ପ୍ରକୃତି ହୋଇଥାଏ। ଅଭାବ ଅନଟନରେ ରହୁଥିବା ବ୍ୟକ୍ତି ବାହାରେ ନିଜର ପ୍ରୌଢ଼ି ବା ଚାତୁରୀ ଦେଖେଇହେବା ପରିପ୍ରେକ୍ଷୀରେ ଏଭଳି ଉକ୍ତି ପ୍ରକାଶ କରାଯାଇଛି।

ଓଡ଼ିଆ ଢଗଢମାଳି ଓ ରୂଢ଼ି ପ୍ରୟୋଗ – ଏ.କେ. ମିଶ୍ର ପବ୍ଲିଶର୍ସ ପ୍ରାଃଲିଃ

ଘରୋଇ ବସ୍ ଡ୍ରାଇଭରଙ୍କୁ ଛୁରାମାଡ଼

ଉମରକୋଟ, ୨୩।୧୦(ସନ୍ତୋଷ ଶତପଥୀ)

ଗୁରୁତର ଅବସ୍ଥାରେ କୋରାପୁଟ ସ୍ଥାନାନ୍ତର

ଏମ୍‌ଏସ୍‌ବି ନାମକ ଏକ ଘରୋଇ ବସ୍ ଡ୍ରାଇଭରଙ୍କୁ ବୁଧବାର ଭୋରରୁ ଛୁରାମାଡ଼ କରାଯାଇଛି। ଗୁରୁତର ଅବସ୍ଥାରେ ତାଙ୍କୁ କୋରାପୁଟସ୍ଥିତ ଶହୀଦ ଲକ୍ଷ୍ମଣ ନାୟକ ମେଡିକାଲ କଲେଜ ଓ ହସ୍ପିଟାଲକୁ ସ୍ଥାନାନ୍ତର କରାଯାଇଛି। ଗୁରୁତର ଡ୍ରାଇଭର କୋରାପୁଟ ଜିଲା ବୋରିଗୁମ୍ମା ବ୍ଲକ ସନ୍ତୋଷପୁର ଅଞ୍ଚଳର ଫୁଲପଲିନ ଚନ୍ଦ୍ର ନାୟକ ବୋଲି ଜଣାପଡ଼ିଛି। ପୂର୍ବ ଶତ୍ରୁତାକୁ ନେଇ ଏହି ଛୁରାମାଡ଼ ହୋଇଥିବା ଅନୁମାନ କରାଯାଉଛି।

ସୂଚନାନୁଯାୟୀ, ବୁଧବାର ଭୋର ପ୍ରାୟ ୪.୩୦ରେ ଫୁଲପଲିନ ଶୌଚ ପାଇଁ ପାଖରେ ଥିବା ଟ୍ୟାକ୍ସିଷ୍ଟାଣ୍ଡ ନିକଟକୁ ଯାଇଥିଲେ। ହଠାତ୍ ଜଣେ ଦୁର୍ବୃତ୍ତ ଏକ ବାଇକ୍‌ରେ ଆସି ଫୁଲପଲିନଙ୍କୁ ଛୁରିରେ ଆକ୍ରମଣ କରିଥିଲେ। ଦୁର୍ବୃତ୍ତ ଜଣକ ହେଲ୍‌ମେଟ ପିନ୍ଧିଥିବା କେତେଜଣ ପ୍ରତ୍ୟକ୍ଷଦର୍ଶୀ କହିଛନ୍ତି। ସ୍ଥାନୀୟ ଲୋକେ ଗୁରୁତର ଅବସ୍ଥାରେ ଫୁଲପଲିନ୍‌ଙ୍କୁ ଉମରକୋଟ ଉପଖଣ୍ଡ ଚିକିତ୍ସାଳୟରେ ଭର୍ତ୍ତି କରିଥିଲେ। ପୋଲିସ ସେଠାରେ ପହଞ୍ଚିଥିଲା। ସ୍ୱାସ୍ଥ୍ୟାବସ୍ଥା ଗୁରୁତର ଥିବାରୁ ଫୁଲପଲିନ୍‌ଙ୍କୁ କୋରାପୁଟ ଶହୀଦ ଲକ୍ଷ୍ମଣ ନାୟକ ମେଡିକାଲ କଲେଜ ଓ ହସ୍ପିଟାଲକୁ ସ୍ଥାନାନ୍ତର କରାଯାଇଛି। ଉମରକୋଟ ଥାନାରେ କେସ ନମ୍ବର ୩୭୯/୨୪ରେ ମାମଲା ରୁଜୁ କରାଯାଇଛି। ପୋଲିସ ଓ ନବରଙ୍ଗପୁରରୁ ଆସିଥିବା ସାଇଣ୍ଟିଫିକ ଟିମ୍ ଘଟଣାସ୍ଥଳରେ ପହଞ୍ଚି ତଦନ୍ତ କରିଥିଲେ।

ମାଓବାଦୀ ଡମ୍ପ ଜବତ, ବୋମା ନିଷ୍କ୍ରିୟ

ମାଲାକନଗିରି, ୨୩।୧୦
(ଦୁର୍ଯ୍ୟୋଧନ ପାତ୍ର)

ମାଲକାନଗିରି ଜିଲା ଚିତ୍ରକୋଣ୍ଡା ସ୍ୱାଭିମାନ ଅଞ୍ଚଳ ଘନବେଡ଼ା ଓ ଗୁରାସେତୁ ୧୭୭ ବିଏସ୍‌ଏଫ୍ ବାଟାଲିୟନ ତରଫରୁ ମାଓବାଦୀ ଡମ୍ପ ଜବତ କରିବା ସହ ବୋମା ନିଷ୍କ୍ରିୟ କରିଛନ୍ତି। ୧୭୭ ବାଟାଲିୟନ ବିଏସ୍‌ଏଫ୍ ଯବାନମାନେ ବୁଧବାର କୋଣ୍ଡାକାମ୍ବେରୁ ସଂରକ୍ଷିତ ଜଙ୍ଗଲରେ କୋମ୍ବିଂ ସମୟରେ ଅଣ୍ଡ୍ରାପାଲ୍ଲୀ ପଞ୍ଚାୟତ ଅରାପଦର ଗ୍ରାମ ନିକଟ ଜଙ୍ଗଲରେ ଏକ ଗଛ ପାଖରେ ମାଓବାଦୀ ଡମ୍ପ ଥିବା ଜାଣିବାକୁ ପାଇଥିଲେ। ଉକ୍ତ ଗଛ ନିକଟରେ ଗୋଟିଏ ଡ୍ରମ୍ ଭିତରେ ଥିବା ଏହି ସାମଗ୍ରୀ ଜବତ କରିଥିଲେ। ଏହି ଡ୍ରମ୍ ଭିତରେ ଗୋଟିଏ ୩ ଲିଟର ଟିଫିନ୍ ବୋମା, ଗୋଟିଏ ୧ ଲିଟର ଟିଫିନ୍ ବୋମା, ତିନୋଟି ପାଇପ୍ ବୋମା, ୯ ଡିଟୋନେଟର, ୯ ଜିଲଟିନ୍ ଷ୍ଟିକ୍, ଗୋଟିଏ ବ୍ୟାଟେରି, ୧୦ ମିଟର ତାର, ଗୋଟିଏ ସୋଲାର ପ୍ଲେଟ୍, ଦୁଇଟି ଔଷଧ ବୋତଲ, ଗୋଟିଏ ପ୍ଲାଷ୍ଟିକ ଡ୍ରମ୍ ଜବତ କରିଛନ୍ତି। ଏଥିସହ ଉକ୍ତ ଦୁଇଟି ଟିଫିନ୍ ବୋମାକୁ ସ୍କ୍ୱାଡ୍ ସହାୟତାରେ ନିଷ୍କ୍ରିୟ କରିଛନ୍ତି।

ବ୍ରାଉନସୁଗାର ଜବତ, ୪ ଗିରଫ

ଭୁବନେଶ୍ୱର,୨୩।୧୦
(ସୂର୍ଯ୍ୟକାନ୍ତ ବେହେରା)

ଭୁବନେଶ୍ୱର କଳିଙ୍ଗବିହାର ଛକ ନିକଟ ବସ୍‌ଷ୍ଟାଣ୍ଡରେ ବ୍ରାଉନସୁଗାର ବେପାର କରୁଥିବାବେଳେ ତମାଣ୍ଡୋ ପୋଲିସ ୪ଜଣଙ୍କୁ ଗିରଫ କରିଛି। ସେମାନେ ହେଲେ ଖୋର୍ଦ୍ଧା ବାଲିଅନ୍ତା ଥାନା ଅଞ୍ଚଳର ସବିର ଅଲ୍ଲି ଖାନ, ଜଟଣୀର ଅବଦୁଲ ରହେମନ, କାହ୍ନୁ ଦାଶ ଓ ସଞ୍ଜୟ ଦାସ। ସେମାନଙ୍କଠାରୁ ୧୧ ଗ୍ରାମ ବ୍ରାଉନସୁଗାର ଓ ଗୋଟିଏ ମୋବାଇଲ ଜବତ ହୋଇଛି। ଜବତ ବ୍ରାଉନସୁଗାରର ଆନୁମାନିକ ମୂଲ୍ୟ ୧ ଲକ୍ଷ ଟଙ୍କାରୁ ଅଧିକ ହେବ। ତେବେ ବେଆଇନ ଭାବେ ଏହି ବେପାର କରୁଥିବାରୁ ପୋଲିସ ଏକ ମାମଲା ରୁଜୁ କରି ସମସ୍ତ ଅଭିଯୁକ୍ତଙ୍କୁ କୋର୍ଟ ଚାଲାଣ କରିଥିଲା। ଜାମିନ ନ ମିଳିବାରୁ ସମସ୍ତଙ୍କୁ ବିଚାର ବିଭାଗୀୟ ହାଜତକୁ ପଠାଇ ଦିଆଯାଇଛି। ତେବେ ଜବତ ମୋବାଇଲରୁ ବ୍ରାଉସୁଗାର କାରବାର ସଂକ୍ରାନ୍ତ ଅଧିକ ତଥ୍ୟ ଜାଣିବାକୁ ପୋଲିସ ଖୋଳତାଡ଼ ଚଳାଇବା ସହ ସମ୍ପୃକ୍ତ ଅନ୍ୟ ଅଭିଯୁକ୍ତଙ୍କୁ ଧରିବାକୁ ଉଦ୍ୟମ ଜାରି ରଖିଛି।

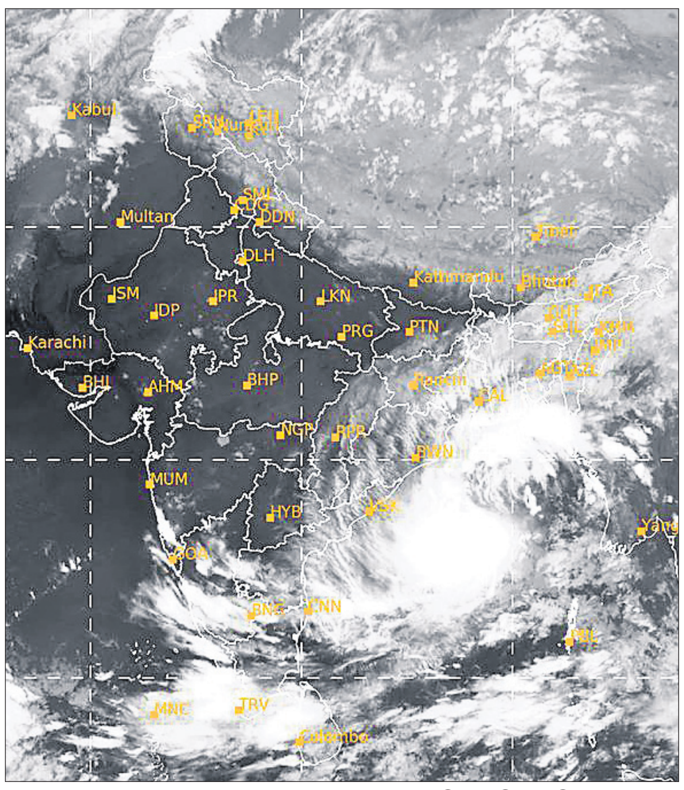

ବୁଧବାର ଅପରାହ୍ଣ ୫ଟାରେ ମହାକାଶରୁ ଉତ୍ତୋଳିତ ପାଣିପାଗ ଚିତ୍ର।

ଜଙ୍ଗଲରୁ ନିଖୋଜ ନାବାଳକଙ୍କ ଗଳିତ ମୃତଦେହ ଜବତ

ଝରିଗାଁ,୨୩।୧୦(କିଶୋର ଚନ୍ଦ୍ର ମଣ୍ଡଳ)

ହତ୍ୟା ଅଭିଯୋଗ ଆଣିଲା ପରିବାର

ଗୁରୁସିଙ୍ଗା ଜଙ୍ଗଲରେ ଏସ୍‌ଡିପିଓ, ପୋଲିସ ଅଧିକାରୀମାନେ ତଦନ୍ତ କରୁଛନ୍ତି।

ନବରଙ୍ଗପୁର ଜିଲା ଝରିଗାଁ ଥାନା ଗୁରୁସିଙ୍ଗା ଜଙ୍ଗଲରେ ଥିବା ଏକ ଶୁଷ୍କ ନାଳରୁ ବୁଧବାର ଜଣେ ନାବାଳକଙ୍କ ଗଳିତ ମୃତଦେହ ପୋଲିସ ଜବତ କରିଛି। ମୃତକ ହେଲେ ଝରିଗାଁ ନିବାସୀ ସୁବାସ ପାଣ୍ଡେଙ୍କ ପୁଅ କ୍ଷୀରଧର (୧୫)। ସେ ଝରିଗାଁ ସରକାରୀ ନୋଡାଲ ଉଚ୍ଚ ବିଦ୍ୟାଳୟରେ ଦଶମ ଶ୍ରେଣୀରେ ପଢୁଥିବାବେଳେ ଗତ ୮ ତାରିଖରୁ ନିଖୋଜ ଥିଲେ। ଉମରକୋଟ ଏସ୍‌ଡିପିଓ ମଧୁସ୍ମିତା ମିଶ୍ର, ଥାନା ଏସ୍‌ଆଇ କେ. ଲକ୍ଷ୍ମୀନାରାୟଣ ଦୋରା, ଏଏସ୍‌ଆଇ କେଦାରନାଥ ରାଉତ ପ୍ରମୁଖ ଘଟଣାସ୍ଥଳରେ ପହଞ୍ଚି ତଦନ୍ତ କରୁଛନ୍ତି। ତେବେ କ୍ଷୀରଧରଙ୍କୁ ହତ୍ୟା କରାଯାଇଥିବା ପରିବାର ଲୋକେ ଅଭିଯୋଗ କରିଛନ୍ତି।

ସୂଚନାନୁଯାୟୀ, ଗତ ୮ ତାରିଖରେ କ୍ଷୀରଧର ଘରୁ କେଉଁଆଡ଼େ ପଳାଇଥିଲେ। ପରିବାର ଲୋକେ ଝରିଗାଁ ସମେତ ଆଖପାଖ ଗାଁ, ସମସ୍ତ ସମ୍ପର୍କୀୟ ଏବଂ ସାଙ୍ଗସାଥୀଙ୍କ ଘରେ ଖୋଜାଖୋଜି କରିଥିଲେ। କିନ୍ତୁ କ୍ଷୀରଧରଙ୍କ କୌଣସି ପତ୍ତା ମିଳିନଥିଲା। ସୁବାସ ଏନେଇ ଝରିଗାଁ ଥାନାରେ ଏକ ଅଭିଯୋଗ କରିଥିଲେ। ପୋଲିସ ଥାନା କେସ୍ ନମ୍ବର ୧୭୪/୨୦୨୪ରେ ଏକ ମାମଲା ରୁଜୁ କରି ଘଟଣାର ତଦନ୍ତ କରୁଥିଲା। ମଙ୍ଗଳବାର ଗୁରୁସିଙ୍ଗା ଜଙ୍ଗଲକୁ ଶୁଖିଲା କାଠ ସଂଗ୍ରହ ପାଇଁ ଯାଇଥିବା କେତେଜଣ ମହିଳା କିଛି ଦୁର୍ଗନ୍ଧ ହେଉଥିବା ଜାଣି ସ୍ଥାନୀୟ ସରପଞ୍ଚଙ୍କୁ ଜଣାଇଥିଲେ। ସନ୍ଧ୍ୟା ହୋଇଯାଇଥିବାରୁ ବୁଧବାର ସକାଳେ ଗୁରୁସିଙ୍ଗା ସରପଞ୍ଚ ମୋହନ ନାୟକ ଏବଂ ବଞ୍ଜିଆମ୍ବା ଗ୍ରାମରେ ରହୁଥିବା ହୋମଗାର୍ଡ ପତିରାମା ମାଝୀ ଘଟଣାସ୍ଥଳରେ ପହଞ୍ଚି ଥିଲେ। ସେଠାରେ ଥିବା ଏକ ଶୁଷ୍କ ନାଳରେ ଜଣଙ୍କର ଗଳିତ ମୃତଦେହ ଦେଖି ପୋଲିସକୁ ଖବର ଦିଆଯାଇଥିଲା। ସନ୍ଦେହ କରି ପୋଲିସ ମୃତଦେହ ଚିହ୍ନଟ ପାଇଁ କ୍ଷୀରଧରଙ୍କ ପରିବାର ଲୋକଙ୍କୁ ଖବର ଦେଇଥିଲା। ଝରିଗାଁ ଥାନାରେ ହୋମଗାର୍ଡ ଭାବେ କାର୍ଯ୍ୟରତ କ୍ଷୀରଧରଙ୍କ ବଡ଼ବାପା ଦେବେନ୍ଦ୍ର ପାଣ୍ଡେ ଘଟଣାସ୍ଥଳରେ ପହଞ୍ଚି ଥିଲେ। ପୋଷାକ, ହାତରେ ଥିବା ପ୍ଲାଷ୍ଟିକ ରିଷ୍ଟ ବ୍ୟାଣ୍ଡକୁ ଦେଖି ମୃତଦେହ କ୍ଷୀରଧରଙ୍କର ବୋଲି ଦେବେନ୍ଦ୍ର ଚିହ୍ନଟ କରିଥିବା ନେଇ ତଦନ୍ତକାରୀ ଅଫିସର କେଦାରନାଥ ରାଉତ କହିଛନ୍ତି। ପରିବାର ଲୋକେ ହତ୍ୟା ଅଭିଯୋଗ ଆଣିଛନ୍ତି। କିନ୍ତୁ ପୋଲିସ କେସ୍. ନଂ ୨୧/୨୪ରେ ଏକ ଅପମୃତ୍ୟୁ ମାମଲା ରୁଜୁ କରିଥିବା ଏସ୍‌ଆଇ କେ. ଲକ୍ଷ୍ମୀ ନାରାୟଣ ଦୋରା କହିଛନ୍ତି। ଏଏସ୍‌ଆଇ କେଦାରନାଥ ରାଉତ ଘଟଣାର ତଦନ୍ତ କରୁଥିବା ସେ କହିଛନ୍ତି।

ଆଜିଠୁ ଭାରତ-ନ୍ୟୁଜିଲାଣ୍ଡ ଦ୍ୱିତୀୟ ଟେଷ୍ଟ

ପୁଣେ, ୨୩।୧୦ (ପି.ଟି.)

ଭାରତ ଓ ନ୍ୟୁଜିଲାଣ୍ଡ ମଧ୍ୟରେ ଚଳିତ ସିରିଜର ଦ୍ୱିତୀୟ କ୍ରିକେଟ ଟେଷ୍ଟ ଏଠାରେ ଗୁରୁବାର ଆରମ୍ଭ ହେବ। ପ୍ରଥମ ଟେଷ୍ଟ ହାରିଥିବାରୁ ଭାରତ ୩ ମ୍ୟାଚ ବିଶିଷ୍ଟ ସିରିଜରେ ୦-୧ରେ ପଛୁଆ ରହିଛି। ତେଣୁ ଆଗାମୀ ମ୍ୟାଚରେ ବିଜୟ ଘରୋଇ ଦଳର ମୁଖ୍ୟ ଲକ୍ଷ୍ୟ ରହିବ। ରିଷଭ ପନ୍ତ ବୁଧବାର ନେଟ୍ସରେ ଦୀର୍ଘ ସମୟ ଅଭ୍ୟାସ କରିଛନ୍ତି। ତେଣୁ ସେ ଆହତ ସମସ୍ୟାରୁ ମୁକୁଳିଛନ୍ତି ଏବଂ ଆଗାମୀ ଟେଷ୍ଟରେ ଉଇକେଟ କିପିଂ କରିବାକୁ ପ୍ରସ୍ତୁତଥିବା ଆଭାସ ମିଳିଛି। ବେଙ୍ଗାଲୁରୁରେ ଅନୁଷ୍ଠିତ ପ୍ରଥମ ଟେଷ୍ଟର ଦ୍ୱିତୀୟ ଦିବସରେ ପନ୍ତ ଆଘାତ ପାଇଥିଲେ। ତାଙ୍କ ସ୍ଥାନରେ ଧ୍ରୁବ ଜୁରେଲ ଉଇକେଟ କିପିଂ କରିଥିଲେ। ଭାରତର ଦ୍ୱିତୀୟ ଇନିଂସରେ ପନ୍ତ ପ୍ରଭାବୀ ପ୍ରଦର୍ଶନ କରି ୯୯ ରନ ସ୍କୋର କରିଥିଲେ। ମାତ୍ର ଏହାପରେ ନ୍ୟୁଜିଲାଣ୍ଡର ଦ୍ୱିତୀୟ ଇନିଂସରେ ଉଇକେଟ କିପିଂ କରିପାରି ନ ଥିଲେ। ଅନ୍ୟପକ୍ଷରେ ଏହି ଦ୍ୱିତୀୟ ଟେଷ୍ଟ ପରେ ଦ୍ରୁତ ବୋଲର ଯଶପ୍ରୀତ୍ ବୁମ୍‌ରାଙ୍କ କାର୍ଯ୍ୟଭାର ସମ୍ପର୍କରେ ନିଷ୍ପତ୍ତି ନିଆଯିବ ବୋଲି ମୁଖ୍ୟ କୋଚ୍ ଗୌତମ ଗମ୍ଭୀର ପ୍ରକାଶ କରିଛନ୍ତି। ନ୍ୟୁଜିଲାଣ୍ଡଠାରୁ ପରାଜୟ ଦ୍ୱାରା ଭାରତ ବିଶ୍ୱ ଟେଷ୍ଟ ଚାମ୍ପିୟନଶିପ୍ ପଏଣ୍ଟ ହରାଇଛି। ତେଣୁ ଅଷ୍ଟ୍ରେଲିଆ ଗସ୍ତ ପୂର୍ବରୁ ଆଗାମୀ ୨ଟି ଟେଷ୍ଟ ବିଜୟ ରୋହିତ ଶର୍ମାଙ୍କ ଦଳର ମୁଖ୍ୟ ଲକ୍ଷ୍ୟ ରହିବ।

ପନ୍ତ ଉଇକେଟ କିପିଂ କରିବେ, ଗିଲ୍ ୩ ନମ୍ବରରେ ଖେଳିବେ

ଭାରତର ନେଟ୍ସ ସେସନରେ ପନ୍ତ ଅନେକ ସମୟ ପର୍ଯ୍ୟନ୍ତ ବ୍ୟାଟିଂ କରିଥିଲେ। ଏହାପରେ ଗମ୍ଭୀରଙ୍କ ସହ ଉଇକେଟ କିପିଂ ଡ୍ରିଲ୍ କରିଥିଲେ। ''ପନ୍ତ ଫିଟ୍ ଅଛନ୍ତି। ତେଣୁ ସେ ଆଗାମୀ ମ୍ୟାଚରେ ଉଇକେଟ କିପିଂ କରିବାରେ ସମ୍ଭବତଃ କିଛି ଅସୁବିଧା ନାହିଁ'' ବୋଲି ଗମ୍ଭୀର ସ୍ପଷ୍ଟ କରିଛନ୍ତି। ଚଳିତ ସିଜନରେ ବୁମ୍‌ରା ଘରୋଇ ପରିବେଶରେ ଅନୁଷ୍ଠିତ ୩ଟି ଯାକ ଟେଷ୍ଟ ଖେଳିଛନ୍ତି। ଏକ ମାସରୁ କମ୍ ସମୟ ମଧ୍ୟରେ ଅଷ୍ଟ୍ରେଲିଆ ଟୁର୍ ଆସୁଥିବାରୁ ପୁଣେ ମ୍ୟାଚ ପରେ ତାଙ୍କୁ ବିଶ୍ରାମ ଦିଆଯିବ କି ନାହିଁ ତାହା ଚିନ୍ତା କରାଯିବ। ''ନ୍ୟୁଜିଲାଣ୍ଡ ବିପକ୍ଷ ସିରିଜ ପରେ ଏବଂ ଅଷ୍ଟ୍ରେଲିଆ ବିପକ୍ଷ ପ୍ରଥମ ଟେଷ୍ଟ ମଧ୍ୟରେ ୧୦ରୁ ୧୨ ଦିନ ବ୍ରେକ୍ ରହୁଛି। ବୁମ୍‌ରାଙ୍କୁ ବିଶ୍ରାମ ନେବା ପାଇଁ ଏହା ପର୍ଯ୍ୟାପ୍ତ ହେବ। ଏହା ସତ୍ତ୍ୱେ ଆମେ ବୁମ୍‌ରାଙ୍କ କାର୍ଯ୍ୟଭାରକୁ ପର୍ଯ୍ୟାଲୋଚନା କରି ଯାହାକିଛି ନିଷ୍ପତ୍ତି ନେବୁ'' ବୋଲି ଗମ୍ଭୀର କହିଛନ୍ତି। ଅଷ୍ଟ୍ରେଲିଆ ଟୁର୍ ଦୀର୍ଘ ଏବଂ ଅତ୍ୟନ୍ତ ଗୁରୁତ୍ୱପୂର୍ଣ୍ଣ ହୋଇଥିବାରୁ କେବଳ ବୁମ୍‌ରା ନୁହନ୍ତି ସମସ୍ତ ଦ୍ରୁତ ବୋଲରଙ୍କ କାର୍ଯ୍ୟଭାରକୁ ମନିଟର କରାଯିବ ବୋଲି ସେ ପ୍ରକାଶ କରିଛନ୍ତି। ନ୍ୟୁଜିଲାଣ୍ଡ ବିପକ୍ଷ ଦ୍ୱିତୀୟ ଟେଷ୍ଟ କେତେ ସମୟ ହେଉଛି ଏବଂ ଆମ ବୋଲର କେତେ ବୋଲିଂ କରୁଛନ୍ତି ତା' ଉପରେ ୱାର୍କଲୋଡ୍ ମ୍ୟାନେଜମେଣ୍ଟ ନିର୍ଭର କରିବ ବୋଲି ସେ କହିଛନ୍ତି।

ଆହତ ସମସ୍ୟା ଯୋଗୁ ବେଙ୍ଗାଲୁରୁ ଟେଷ୍ଟ ଖେଳିପାରି ନ ଥିବା ଶୁବମନ ଗିଲ୍ ଏବେ ଫିଟ୍ ହୋଇଛନ୍ତି। ତେଣୁ ସେ ୩ ନମ୍ବର ସ୍ଥାନରେ ବ୍ୟାଟିଂ କରିବେ। ତାଙ୍କର ଫିଟ୍‌ନେସକୁ ନେଇ କୌଣସି ସମସ୍ୟା ନାହିଁ। ଗିଲ୍ ପ୍ରତ୍ୟାବର୍ତ୍ତନ କରିଥିବାରୁ ଚୂଡ଼ାନ୍ତ ଏକାଦଶ ସମ୍ପର୍କରେ ଗୁରୁବାର ସକାଳେ ନିଷ୍ପତ୍ତି ନିଆଯିବ ବୋଲି ଗମ୍ଭୀର କହିଛନ୍ତି। ଗିଲ୍‌ଙ୍କ ପ୍ରତ୍ୟାବର୍ତ୍ତନ ହେଲେ ଲୋକେଶ ରାହୁଲ କିମ୍ବା ସର୍ଫରାଜ ଖାଁଙ୍କ ମଧ୍ୟରୁ ଜଣଙ୍କୁ ବସିବାକୁ ପଡ଼ିବ। ତେବେ ସର୍ଫରାଜ ପୂର୍ବ ଟେଷ୍ଟର ଦ୍ୱିତୀୟ ଇନିଂସରେ ୧୫୦ ରନକରି ଦଳରେ ନିଜ ଦାବିଦାରକୁ ଦୃଢ଼ କରିଛନ୍ତି। ମୁମ୍ବାଇ ପକ୍ଷରୁ ଖେଳି ସେ ଇରାନୀ କପ୍‌ରେ ୨୨୨ ରନକରି ଅପରାଜିତ ରହିଥିଲେ। ଯୁବ ଓପନର ଯଶସ୍ୱୀ ଜୟସ୍ୱାଲ ବେଙ୍ଗାଲୁରୁରେ ୨ଟି ଯାକ ଇନିଂସରେ ବିଫଳ ହୋଇଛନ୍ତି। ତେବେ ସେ ନେଟ୍ସରେ ଅଧିକ ସମୟ ବିତାଇଥିବାରୁ ଖେଳିବା ସମ୍ଭାବନା ବଢ଼ିଛି।

ଭାରତ ସବୁବେଳେ ବିଜୟ ଲକ୍ଷ୍ୟ ନେଇ ଖେଳିଥାଏ ଏବଂ ଆଗାମୀ ମ୍ୟାଚରେ ମଧ୍ୟ ତାହା ଜାରି ରହିବ। ବେଙ୍ଗାଲୁରୁ ଟେଷ୍ଟରେ ଆମେ ୪୬ ରନରେ ଅଲ୍‌ଆଉଟ ହୋଇଥିଲେ ମଧ୍ୟ ଟେଷ୍ଟ ଜିତିବାକୁ ଉଦ୍ୟମ କରିଥିଲୁ। ତାହା ଗୁରୁତ୍ୱପୂର୍ଣ୍ଣ। ମ୍ୟାଚ ବିଜୟ ଆମର ପ୍ରଥମ ଲକ୍ଷ୍ୟ, ଦ୍ୱିତୀୟ ବିକଳ୍ପ ଡ୍ର' ବୋଲି କୋଚ୍ ସ୍ପଷ୍ଟ କରିଛନ୍ତି। ଟି୨୦ କ୍ରିକେଟ ବ୍ୟାଟରମାନଙ୍କୁ ଅଧିକ ଆକ୍ରମଣାତ୍ମକ କରିଛି। ତେଣୁ ଦୀର୍ଘ ସମୟ ବ୍ୟାଟିଂକରି ଟେଷ୍ଟ ବଞ୍ଚାଇବା ପ୍ରବୃତ୍ତି ଏବେ ନାହିଁ ବୋଲି ଗମ୍ଭୀର ପ୍ରକାଶ କରିଛନ୍ତି।

ପ୍ରଥମ ଟେଷ୍ଟରେ ଭାରତୀୟ ବ୍ୟାଟରମାନେ ନ୍ୟୁଜିଲାଣ୍ଡ ଦ୍ରୁତ ବୋଲରଙ୍କୁ ମୁକାବିଲାରେ ବିଫଳ ହୋଇଥିଲେ। ତେଣୁ ଦ୍ୱିତୀୟ ଟେଷ୍ଟ ପାଇଁ ଟର୍ନିଂ ପିଚ୍ ପ୍ରସ୍ତୁତ କରାଯାଇପାରେ। ମାତ୍ର ପୂର୍ବରୁ ଏହା ଦୁଇଥର ଭାରତ ପାଇଁ ବୁମେରାଂ ହୋଇଛି। ୮ ବର୍ଷ ପୂର୍ବରୁ ଏଠାରେ ଟର୍ନିଂ ପିଚ୍‌ରେ ଅଷ୍ଟ୍ରେଲିଆ ୩୩୩ ରନରେ ଭାରତକୁ ହରାଇଥିଲା। ସେହିପରି ଗତବର୍ଷ ଇନ୍ଦୋରରେ ଭାରତ ୯ ଉଇକେଟରେ ପରାଜିତ ହୋଇଥିଲା। ବେଙ୍ଗାଲୁରୁ ଟେଷ୍ଟରେ ମହମ୍ମଦ ସିରାଜ ଉଇକେଟଶୂନ୍ୟ ରହିଥିଲେ। ତେଣୁ ଆକାଶ ଦୀପ୍‌ଙ୍କ ଉପରେ ନଜର କେନ୍ଦ୍ରୀଭୂତ ହୋଇଛି। ୱାଶିଂଟନ ସୁନ୍ଦର ଦଳରେ ସାମିଲ ହୋଇଛନ୍ତି। ସେ ନିଜ ସ୍ପିନ୍‌ରେ ନ୍ୟୁଜିଲାଣ୍ଡ ବ୍ୟାଟରଙ୍କୁ ଅସୁବିଧାରେ ପକାଇବାର ଦକ୍ଷତା ରଖିଛନ୍ତି। ଏହା ବ୍ୟତୀତ ତାଙ୍କ ଉପସ୍ଥିତିରେ ଭାରତୀୟ ବ୍ୟାଟିଂ ଲାଇନ୍‌ଅପ୍ ମଧ୍ୟ ଶକ୍ତିଶାଳୀ ହେବ। ତେଣୁ ଚୂଡ଼ାନ୍ତ ଦଳ ଚୟନ ସମୟରେ ସେ ମଧ୍ୟ ନଜରରେ ରହିବେ।

କେନ୍ ୱିଲିୟମସନଙ୍କ ଅନୁପସ୍ଥିତିରେ ୱିଲ ୟଙ୍ଗ ନିଜ ଦାୟିତ୍ୱକୁ ସୁଚାରୁରୂପେ ସମ୍ପାଦନ କରିଛନ୍ତି। ରାଚିନ ରବୀନ୍ଦ୍ରଙ୍କ ଚମତ୍କାରିତା ଜାରି ରହିଛି। ଡାରିଲ ମିଚେଲ ଓ ଟମ୍ ବ୍ଲଣ୍ଡେଲ୍‌ଙ୍କ ବ୍ୟାଟ୍‌ରୁ ନ୍ୟୁଜିଲାଣ୍ଡ ରନ୍ ଆବଶ୍ୟକ କରୁଛି।

ଭାରତ ବିପକ୍ଷ ଦ୍ୱିତୀୟ ଟେଷ୍ଟ ପୂର୍ବରୁ ଫୁଟ୍‌ବଲ ସହ ଅଭ୍ୟାସରତ ନ୍ୟୁଜିଲାଣ୍ଡ ଖେଳାଳି।

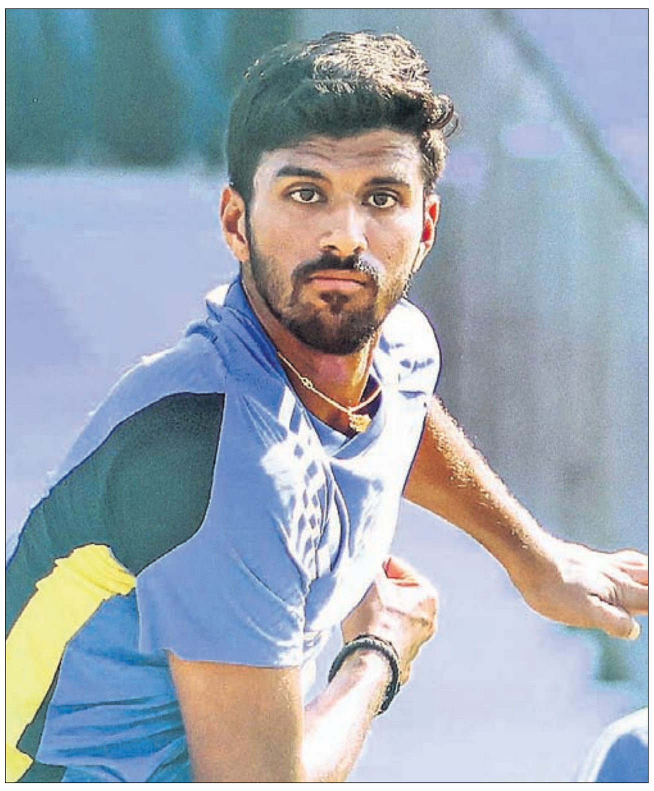

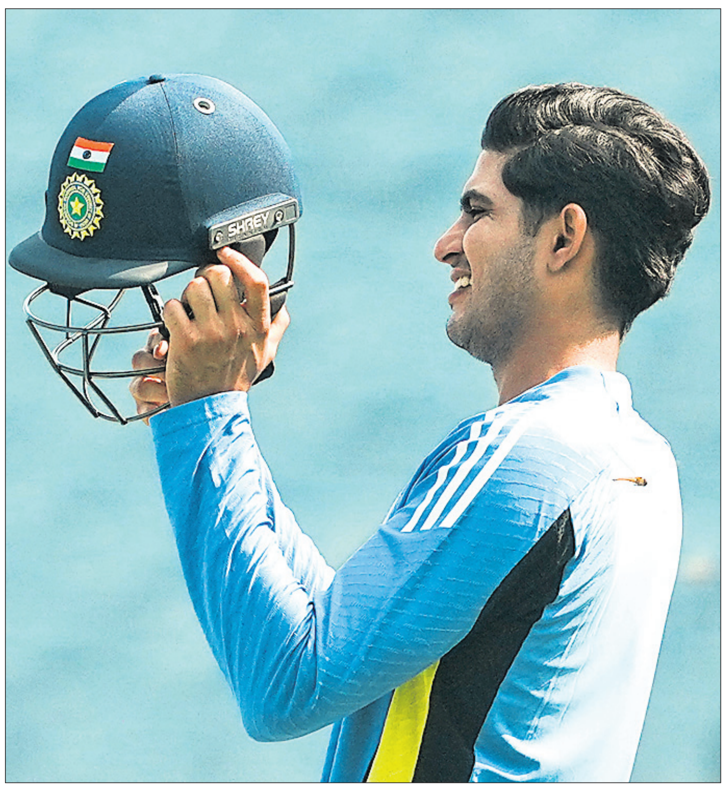

ପୁଣେରେ ଭାରତର ନେଟ୍ସ ସେସନରେ ୱାଶିଂଟନ ସୁନ୍ଦର ଓ ଶୁବମନ ଗିଲ୍‌ଙ୍କ ଅଭ୍ୟାସ।

ସୁଲତାନ ଅଫ ଜୋହର କପ୍

ଭାରତର ପ୍ରଥମ ପରାଜୟ

ଜୋହର ବାହରୁ, ୨୩।୧୦ (ପି.ଟି.): ଚଳିତ ସୁଲତାନ ଅଫ୍ ଜୋହର କପରେ ପ୍ରଥମ ପରାଜୟ ବରଣ କରିଛି ଭାରତ। ବୁଧବାର ଅନୁଷ୍ଠିତ ମ୍ୟାଚ୍‌ରେ ଦଳ ଅଷ୍ଟ୍ରେଲିଅ ଠାରୁ ୦-୪ ଗୋଲରେପାଜିତ ହୋଇଛି। ଅଷ୍ଟ୍ରେଲିଆ ପକ୍ଷରୁ ଡେକିନ୍ ଷ୍ଟାଙ୍ଗର (୩୩, ୩୯ ଓ ୫୩) ମିନିଟରେ ୩ ଗୋଲ ଦେଇ ହ୍ୟାଟ୍ରିକ ଅର୍ଜନ କରିଥିଲେ। ପ୍ୟାଟ୍ରିକ ଆଣ୍ଡ୍ରୁ ଦଳ ପକ୍ଷରୁ ୨୯ ତମ ମିନିଟରେ ଅନ୍ୟ ଗୋଲଟି ସ୍କୋର କରିଥିଲେ। ଏହି ମ୍ୟାଚ୍‌ରେ ଭାରତୀୟ ଫରୱାର୍ଡ ଲାଇନ ଅଷ୍ଟ୍ରେଲୀୟ ଡିଫେନ୍ସକୁ ଅତିକ୍ରମ କରିବାରେ ବିଫଳ ହୋଇଥିଲା। ଅଷ୍ଟ୍ରେଲିଆ ନିକଟରେ ଏକାଧିକ ସ୍କୋରିଂ ସୁଯୋଗ ରହିଥିଲେ ମଧ୍ୟ ଭାରତୀୟ ଗୋଲକିପର ବିକ୍ରମଜିତ ସିଂ ଚମତ୍କାର ପ୍ରଦର୍ଶନ କରିଥିଲେ। ଦ୍ୱିତୀୟ କ୍ୱାର୍ଟରରେ ପ୍ୟାଟ୍ରିକ ଆଣ୍ଡ୍ରୁ ପ୍ରଥମ ଗୋଲ ଦେଇଥିବା ବେଳେ ପରବର୍ତ୍ତୀ ଦୁଇ କ୍ୱାର୍ଟରରେ ହ୍ୟାଟ୍ରିକ୍ ଅର୍ଜନ କରିଥିଲେ ଡେକିନ୍ ଷ୍ଟାଙ୍ଗର। ପରାଜୟ ସତ୍ତ୍ୱେ ୯ ପଏଣ୍ଟ ସହ ଭାରତ ପଏଣ୍ଟ ଟେବୁଲର ପ୍ରଥମ ସ୍ଥାନରେ ଅପରିବର୍ତ୍ତିତ ରହିଛି। ନ୍ୟୁଜିଲାଣ୍ଡ ୮ ପଏଣ୍ଟ ସହ ଦ୍ୱିତୀୟ ସ୍ଥାନରେ ଥିବା ବେଳେ ୭ ପଏଣ୍ଟ ସହ ଅଷ୍ଟ୍ରେଲିଆ ପ୍ରଥମ ସ୍ଥାନରେ ରହିଛି। ଭାରତର ଆଉ ଗୋଟିଏ ମ୍ୟାଚ ବାକି ରହିଥିବା ବେଳେ ଦଳ ଫାଇନାଲ ରେସ୍‌ରେ ରହିଛି। ଉଲ୍ଲେଖଯୋଗ୍ୟ ଯେ ପ୍ରଥମ ୨ ସ୍ଥାନରେ ଥିବା ଦଳ ଫାଇନାଲ ପାଇଁ ଯୋଗ୍ୟତା ଅର୍ଜନ କରିଥାନ୍ତି।

ମାର୍ଚ୍ଚରେ ଇଣ୍ଡିଆନ ଶୁଟିଂ ଲିଗ୍

ନୂଆଦିଲ୍ଲୀ, ୨୩।୧୦ (ପି.ଟି.)

ଭାରତୀୟ ରାଇଫଲ୍ ଆସୋସିଏଶନ (ଏନ୍‌ଆଇଏଆଇ) ଇଣ୍ଡିଆନ ଶୁଟିଂ ଲିଗ୍ ସମ୍ପର୍କରେ ଘୋଷଣା କରିଛି। ଶୁଟିଂରେ ଏହା ଦେଶର ପ୍ରଥମ ଫ୍ରାଞ୍ଚାଇଜ ଭିତ୍ତିକ ଲିଗ୍ ହେବ। ଏନ୍‌ଆଇଏଆଇ ସଭାପତି କଳିକେଶ ନାରାୟଣ ସିଂଦେଓ ଏହି ପ୍ରସ୍ତାବ ଦେଇଥିବା ବେଳେ ବୁଧବାର କରିବାରେ ସହାୟକ ହେଉଛନ୍ତି। ଏହା ସହିତ ଶୁଟିଂ ପରି କ୍ରୀଡା ନିମନ୍ତେ ନୂତନ ଦର୍ଶକ ଆଣିବାରେ ମଧ୍ୟ ଏହି ଲିଗ୍ ଗୁଡିକ ସହାୟକ ହୋଇଥାଏ। ଏହି କ୍ରୀଡାକୁ ଆତ୍ମନିର୍ଭର ହେବାରେ ଖେଳାଳି ମାନଙ୍କର ଅବଦାନ ରହିଥିବାରୁ ଏନ୍‌ଆଇଏଆଇ ସେମାନଙ୍କ ନିକଟରେ କୃତଜ୍ଞ ବୋଲି କହିଛନ୍ତି କଳିକେଶ। ପ୍ୟାରିସ୍ ୨୦୨୪ରେ

ଜାତୀୟ ଫେଡେରେଶନ ପକ୍ଷରୁ ଏହାକୁ ମଞ୍ଜୁରୀ ମିଳିଛି। ଏହା ସହିତ ଅନ୍ତର୍ଜାତୀୟ ଶୁଟିଂ ଫେଡେରେଶନ ନିକଟରେ ଏହି ଟୁର୍ନାମେଣ୍ଟକୁ ରୋଷ୍ଟରରେ ସ୍ଥାନ ଦେବା ପାଇଁ ଅନୁମତି ପ୍ରାର୍ଥନା କରାଯାଇଥିଲା। ଆସନ୍ତା ମାର୍ଚ୍ଚ ୨୦୨୫ରେ ଏହାର ପ୍ରଥମ ସଂସ୍କରଣ ଆୟୋଜିତ ହେବ ବୋଲି ଜଣାପଡିଛି।

ପ୍ୟାରିସ୍ ଅଲିମ୍ପିକ୍ସରେ ସଫଳତା ପରେ ଭାରତରେ ଶୁଟିଂର ଲୋକପ୍ରିୟତା ଶିଖରରେ ପହଞ୍ଚିଥିବା ବେଳେ ଏଭଳି ଏକ ଲିଗ୍ ଆରମ୍ଭ କରିବା ପାଇଁ ଏହା ପ୍ରକୃଷ୍ଟ ସମୟ ବୋଲି କହିଛନ୍ତି କଳିକେଶ। ବିଭିନ୍ନ ଫ୍ରାଞ୍ଚାଇଜ ଗେମ୍ କ୍ରୀଡାକୁ ଲୋକପ୍ରିୟ କରିବା ସହିତ ଶୃଙ୍ଖଳିତ ମଧ୍ୟ ଭାରତୀୟ ଶୁଟରମାନେ ୩ଟି ପଦକ ଜିତିବାରେ ସକ୍ଷମ ହୋଇଥିଲେ।

ଶୁଟିଂକୁ ସର୍ବଦା ଏକ ଅଲିମ୍ପିକ୍ସ କ୍ରୀଡା ଭାବରେ ବିବେଚନା କରାଯାଇଥାଏ। ଟିଭିରେ ଏହାକୁ ଦେଖିବାକୁ ବା ଦେଖାଇବାକୁ ଏତେଟା ଆଗ୍ରହ ପ୍ରକାଶ ପାଇ ନ ଥାଏ। ତେବେ ଏହା ଉପରେ ରିସର୍ଚ୍ଚ କରାଯାଇ ଏହାର ସମାଧାନର ବାଟ ବାହାର କରାଯାଇଛି ବୋଲି କଳିକେଶ ମତ ଦେଇଛନ୍ତି। ବର୍ତ୍ତମାନ ଏହି କ୍ରୀଡା ଏହାର ସର୍ବୋଚ୍ଚ ସ୍ତରରେ ରହିଥିବା ବେଳେ ଖେଳାଳିଙ୍କ ପ୍ରଦର୍ଶନ ଆଗାମୀ ଦିନରେ ଏହାକୁ ଆହୁରି ଉପରକୁ ନେବ ବୋଲି ସେ ଆଶା ରଖିଥିବା କହିଛନ୍ତି କଳିକେଶ।

ମୋଣ୍ଡୋ ଟ୍ରାକ୍ ପାଇଁ ନୀରଜଙ୍କ ଅନୁରୋଧ

ନ୍ୟାଶନାଲ ସ୍ପୋର୍ଟ୍ସ ଗଭର୍ନାନ୍ସ ବିଲ୍

ଆଥ୍‌ଲେଟ, କୋଚ୍‌ଙ୍କ ସହ ମାଣ୍ଡବ୍ୟଙ୍କ ଆଲୋଚନା

ନୂଆଦିଲ୍ଲୀ, ୨୩।୧୦ (ପି.ଟି.)

ଏନ୍‌ଆଇଏସ୍ ପଟିଆଲାରେ ମୋଣ୍ଡୋ ଟ୍ରାକ୍ ପାଇଁ କ୍ରୀଡା ବିଭାଗକୁ ଅନୁରୋଧ କରିଛନ୍ତି ଅଲିମ୍ପିକ୍ସ ପଦକ ବିଜେତା ଜାଭେଲିନ୍ ଥ୍ରୋୟର ନୀରଜ ଚୋପ୍ରା। ବୁଧବାର ନ୍ୟାଶନାଲ ସ୍ପୋର୍ଟ୍ସ ଗଭର୍ନାନ୍ସ ବିଲ୍ ଉପରେ ଆଲୋଚନା ସମୟରେ କ୍ରୀଡା ବିଭାଗକୁ ନୀରଜ ଏହି ଅନୁରୋଧ କରିଥିଲେ। ଏହି ବିଲ୍‌ର ବିଭିନ୍ନ ଦିଗ ସମ୍ପର୍କରେ ଏଲିଟ୍ ଆଥଲେଟ ଓ କୋଚ୍‌ମାନଙ୍କ ସହ ଆଲୋଚନା କରିଥିଲେ କ୍ରୀଡାମନ୍ତ୍ରୀ ମନସୁଖ ମାଣ୍ଡବ୍ୟ। ଏହି ଆଲୋଚନାରେ ବିଭିନ୍ନ କ୍ରୀଡା ନିୟାମକ ବୋର୍ଡରେ ପୂର୍ବତନ ଖେଳାଳିଙ୍କ ସଂଖ୍ୟା ବୃଦ୍ଧି ଉପରେ ଗୁରୁତ୍ୱ ଦେଇଥିଲେ ଖେଳାଳି ଓ କୋଚ୍। ବର୍ତ୍ତମାନ ପଟିଆଲାରେ ମୋଣ୍ଡୋ ଟ୍ରାକ୍ ବିଛା ଯିବାର କାର୍ଯ୍ୟ ଜାରି ରହିଛି। ତେବେ ଏହି ପ୍ରକ୍ରିୟାକୁ ତ୍ୱରାନ୍ୱିତ କରିବା ପାଇଁ ନୀରଜ ଅନୁରୋଧ କରିଛନ୍ତି। ୨୦୧୮-୧୯ରୁ ଏହି ପ୍ରକ୍ରିୟା ଆରମ୍ଭ ହୋଇଥିଲେ ମଧ୍ୟ ସମାପ୍ତ ହୋଇ ନାହିଁ। ବର୍ତ୍ତମାନ ସମଗ୍ର ବିଶ୍ୱର ବଡ଼ କ୍ରୀଡା ଇଭେଣ୍ଟଗୁଡିକ ମୋଣ୍ଡୋ ଟ୍ରାକରେ ହେଉଥିବା ବେଳେ ପ୍ରଥମ ଥର ମୋଣ୍ଡୋ ଟ୍ରାକ୍‌ରେ ଖେଳୁଥିବା ଭାରତୀୟଙ୍କ ପାଇଁ ଏହା ସମସ୍ୟା ସୃଷ୍ଟି କରୁଛି ବୋଲି କହିଛନ୍ତି ନୀରଜ।

ମୋଣ୍ଡୋ ଟ୍ରାକ୍ ସ୍ୱତନ୍ତ୍ର ଭାବରେ ନିର୍ମିତ ସିନ୍ଥେଟିକ୍ ଟ୍ରାକ୍, ଯାହାଦ୍ୱାରା ଆଥ୍‌ଲେଟମାନଙ୍କ ପ୍ରଦର୍ଶନରେ ଉନ୍ନତି ଆସିଥାଏ। ଏପରିକି ଏହାଦ୍ୱାରା ଆଥଲେଟମାନଙ୍କ ଆହତ ହେବାର ସମସ୍ୟା ହ୍ରାସ ପାଇଥାଏ। ପ୍ୟାରିସ୍ ଅଲିମ୍ପିକ୍ସ ଓ ଡାଇମଣ୍ଡ ଲିଗ୍ ପରି ଟୁର୍ନାମେଣ୍ଟରେ ଏହି ଟ୍ରାକ୍ ବ୍ୟବହୃତ ହୋଇଥାଏ। ଭାରତରେ କେବଳ କଳିଙ୍ଗ ଷ୍ଟାଡିୟମରେ ନିର୍ମିତ ଇନ୍‌ଡୋର ଷ୍ଟାଡିୟମରେ ମୋଣ୍ଡୋ ଟ୍ରାକ୍ ବ୍ୟବହୃତ ହୋଇଛି। ବୁଧବାର ଅନୁଷ୍ଠିତ ବୈଠକରେ ନୀରଜ ଷ୍ଟାଡିୟମର ବ୍ୟବହାର ଉପରେ ମଧ୍ୟ ଗୁରୁତ୍ୱ ଦେଇଛନ୍ତି। କେବଳ ଜାତୀୟ ଚାମ୍ପିୟନଶିପ୍ ଓ ଗୁରୁତ୍ୱପୂର୍ଣ୍ଣ ଟୁର୍ନାମେଣ୍ଟରେ ଷ୍ଟାଡିୟମର ବ୍ୟବହାର ହେଉଥିବା ବେଳେ ଏହାକୁ ପରିବର୍ତ୍ତନ କରି ସର୍ବଦା ଖେଳାଳିଙ୍କ ପାଇଁ ଉପଲବ୍ଧ କରିବାକୁ ନୀରଜ ଦାବି କରିଥିଲେ। ୨୦୩୬ରେ ଭାରତ ଅଲିମ୍ପିକ୍ସ ଆୟୋଜନ କରିବାର ଲକ୍ଷ୍ୟ ରଖିଥିବା ବେଳେ ଖେଳାଳି ମାନଙ୍କୁ ଷ୍ଟାଡିୟମର ଅନୁଭବ ମିଳିବା ନିତାନ୍ତ ଆବଶ୍ୟକ ବୋଲି ସେ କହିଥିଲେ।

ଜର୍ମାନୀଠାରୁ ହାରିଲା ଭାରତ

ନୂଆଦିଲ୍ଲୀ, ୨୩।୧୦ (ପି.ଟି.): ଅଲିମ୍ପିକ୍ସ ବ୍ରୋଞ୍ଜ ପଦକ ବିଜୟୀ ଭାରତୀୟ ହକି ଦଳ ଜର୍ମାନୀ ବିପକ୍ଷ ହକି ଟେଷ୍ଟ ସିରିଜର ପ୍ରଥମ ମ୍ୟାଚ୍‌କୁ ୦-୨ରେ ପରାଜିତ ହୋଇଛି। ବିଶ୍ୱ ଚାମ୍ପିୟନ ତଥା ଅଲିମ୍ପିକ୍ସ ରୌପ୍ୟ ପଦକ ବିଜେତା ଜର୍ମାନୀ ପକ୍ଷରୁ ହେନରିକ୍ ମର୍ଟଗେନ୍ସ(୪) ଓ ଲୁକାସ୍ ୱିଣ୍ଡଫେଡର(୩୦) ମିନିଟରେ ଗୋଟିଏ ଲେଖାଏ ଗୋଲ ଦେଇଥିଲେ। ୨୦୧୪ ପରେ ଦିଲ୍ଲୀର ମେଜର ଧ୍ୟାନଚାନ୍ଦ ହକି ଷ୍ଟାଡିୟମକୁ ଅନ୍ତର୍ଜାତୀୟ ହକି ଫେରିଥିବା ବେଳେ ଘରୋଇ ଦଳ ସମର୍ଥନରେ ଫ୍ୟାନମାନେ ମଧ୍ୟ ବିପୁଳ ସଂଖ୍ୟାରେ ଆସିଥିଲେ। ତେବେ ଭାରତ ପରାଜିତ ହେବା ସହ ଫ୍ୟାନ୍‌ଙ୍କୁ ନିରାଶ ହେବାକୁ ପଡ଼ିଥିଲା। ଅଲିମ୍ପିକ୍ସ ସେମିଫାଇନାଲ ପରେ ଉଭୟ ଦଳ ପରସ୍ପରକୁ ପ୍ରଥମ ଥର ଭେଟୁଥିଲେ। ଏପରିକି ଜର୍ମାନୀ ଏକ ଯୁବ ଦଳ ପଠାଇଥିବାରୁ ଭାରତ ବିଜୟୀ ହେବାର ସମ୍ଭାବନା ଅଧିକ ଥିଲା। ତେବେ ଅଧିନାୟକ ହରମନ୍‌ପ୍ରୀତ ସିଂଙ୍କ ପ୍ରଦର୍ଶନ ଠିକ୍ ରହି ନ ଥିବା ବେଳେ ଭାରତ ପରାଜିତ ହୋଇଥିଲା।

ମ୍ୟାଚ୍‌ର ଚତୁର୍ଥ ମିନିଟରେ ଜର୍ମାନୀକୁ ପ୍ରଥମ ପେନାଲ୍ଟି କର୍ନର ମିଳିଥିଲା। ହେନରିକ୍ ମର୍ଟଗେନ୍ସ ଏହାକୁ ଗୋଲରେ ପରିଣତ କରିଥିବା ବେଳେ ଜର୍ମାନୀ ୧-୦ରେ ଆଗୁଆ ରହିଥିଲା। ଭାରତୀୟ ଦଳ ଏକାଧିକ ଥର ସର୍କଲ ପେନିଟ୍ରେଶନ କରିଥିଲେ ମଧ୍ୟ ସ୍କୋର କରିବାରେ ସମର୍ଥ ହୋଇ ନ ଥିଲା। ଭାରତ ପେନାଲ୍ଟି କର୍ନରରେ ସଞ୍ଜୟ ଓ ଅମିତ ରୋହିଦାସଙ୍କୁ ସୁଯୋଗ ଦେଇଥିଲେ ମଧ୍ୟ ସଫଳତା ମିଳି ନ ଥିଲା। ୨୭ ତମ ମିନିଟରେ ଭାରତକୁ ଷଷ୍ଠ ପେନାଲ୍ଟି କର୍ନର ମିଳିଥିଲା। ଦିଲପ୍ରୀତଙ୍କ ଶଟ୍ ଗୋଲ ହୋଇଥିଲେ ମଧ୍ୟ ଭିଡିଓ ରେଫରାଲରୁ ଭାରତକୁ ପେନାଲ୍ଟି ଷ୍ଟ୍ରୋକ ମିଳିଥିଲା। ତେବେ ହରମନ୍‌ପ୍ରୀତ ଏହା ମିସ୍ କରିଥିଲେ। ସିରିଜର ଦ୍ୱିତୟ ତଥା ଅନ୍ତିମ ମ୍ୟାଚ୍ ଗୁରୁବାର ଖେଳାଯିବ।

କିଟ୍‌କୁ ସର୍ବଭାରତୀୟ, ଖେଲୋ ଇଣ୍ଡିଆ ଯୋଗ୍ୟତା

ଭୁବନେଶ୍ୱର, ୨୩।୧୦ (ତପନ ସ୍ୱାଇଁ)

ସମ୍ବଲପୁର ବିଶ୍ୱବିଦ୍ୟାଳୟ ଆନୁକୂଲ୍ୟରେ ଅନୁଷ୍ଠିତ ପୂର୍ବାଞ୍ଚଳ ମହିଳା ଆନ୍ତଃ ବିଶ୍ୱବିଦ୍ୟାଳୟ ବ୍ୟାଡ୍‌ମିଣ୍ଟନ ପ୍ରତିଯୋଗିତାରେ କିଟ୍ ବିଶ୍ୱବିଦ୍ୟାଳୟ ପ୍ରଭାବୀ ପ୍ରଦର୍ଶନ କରିଛି। ଫଳରେ ସର୍ବଭାରତୀୟ ଆନ୍ତଃ ବିଶ୍ୱବିଦ୍ୟାଳୟ

ପୂର୍ବାଞ୍ଚଳ ମହିଳା ଆନ୍ତଃ ବିଶ୍ୱବିଦ୍ୟାଳୟ ବ୍ୟାଡ୍‌ମିଣ୍ଟନ

ଆନ୍ତଃ ଜୋନ ବ୍ୟାଡ୍‌ମିଣ୍ଟନ ଏବଂ ଖେଲୋ ଇଣ୍ଡିଆ ବିଶ୍ୱବିଦ୍ୟାଳୟ କ୍ରୀଡ଼ା ପାଇଁ ଯୋଗ୍ୟତା ଅର୍ଜନ କରିଛି। ଓଡ଼ିଶାର ଏକମାତ୍ର ବିଶ୍ୱବିଦ୍ୟାଳୟ ଭାବେ କିଟ୍ ଏହି ଯୋଗ୍ୟତା ପାଇଛି। ନକ୍‌ଆଉଟ ପର୍ଯ୍ୟାୟର ଅନ୍ତିମ ମ୍ୟାଚରେ ବୁଧବାର କିଟ୍ ଦଳ ଅରୁଣାଚଳ ପ୍ରଦେଶର ରାଜୀବ ଗାନ୍ଧୀ ବିଶ୍ୱବିଦ୍ୟାଳୟକୁ ୨-୦ରେ ହରାଇ ପୁଲ୍ 'ସି'ରେ ଚାମ୍ପିୟନ ହୋଇଛି। ଶ୍ରୁତି ସ୍ୱାଇଁ, ହର୍ଷିତା ରାଉତ ଓ ସିମରନ ସିଂ କିଟ୍ ଦଳର ସଦସ୍ୟା ରହିଛନ୍ତି। ଲିଗ୍ ପର୍ଯ୍ୟାୟରେ ଆକର୍ଷଣୀୟ ପ୍ରଦର୍ଶନ କରି ଯୋଗ୍ୟତା ଅର୍ଜନ କରିଥିବା ଅନ୍ୟ ବିଶ୍ୱବିଦ୍ୟାଳୟ ଗୁଡ଼ିକ ହେଲେ ଆଡାମ୍ସ, ଭିବିଏସ୍ ପୂର୍ବାଞ୍ଚଳ ଓ ୟୁନିଭର୍ସିଟି ଅଫ୍ କୋଲକାତା।

ମ୍ୟାଚ ଅବସରରେ କିଟ୍‌ର ଦୁଇ ଖେଳାଳି।

ପଶ୍ଚିମବଙ୍ଗକୁ ହରାଇ ଓଡ଼ିଶା ଦଳଗତ ଚାମ୍ପିୟନ

ଅଡିଟ ଓ ଆକାଉଣ୍ଟ୍ସ ପୂର୍ବାଞ୍ଚଳ ବ୍ୟାଡ୍‌ମିଣ୍ଟନ

ଭୁବନେଶ୍ୱର, ୨୩।୧୦ (ତପନ ସ୍ୱାଇଁ)

ରେଲୱେ ଇନଡୋର ଷ୍ଟାଡିୟମରେ ଚାଲିଥିବା ଅଡିଟ ଓ ଆକାଉଣ୍ଟ୍ସ ପୂର୍ବାଞ୍ଚଳ ବ୍ୟାଡ୍‌ମିଣ୍ଟନ ପ୍ରତିଯୋଗିତାରେ ଓଡ଼ିଶା ଚାମ୍ପିୟନ ହୋଇଛି। ଓଡ଼ିଶା ଦଳ ସେମିଫାଇନାଲରେ ମଣିପୁରକୁ ଏବଂ ଫାଇନାଲରେ ଗତବର୍ଷର ଚାମ୍ପିୟନ ପଶ୍ଚିମବଙ୍ଗକୁ ୩-୧ ପରାସ୍ତ କରିଛି । ଓଡ଼ିଶା ଦଳର କ୍ୟାପଟେନ ରଣଜିତ ବନ୍ଧା, ଜ୍ଞାନ ଚାନ୍ଦ, କାଲଗା ଜଗଦୀଶ, ଅନିର୍ବାଣ ମଣ୍ଡଳ, ଧ୍ରୁବ ରାଓତ ଉଚ୍ଚକୋଟୀର ଖେଳ ପ୍ରଦର୍ଶନ କରିଥିଲେ । ମହିଳା ଡବଲ୍ସରେ ଅନାମିକା ସିଂ ସିଶୋଦିୟା ଓ ଚିମ୍‌ରୋନ କଲିତା ପ୍ରତିପକ୍ଷ ଦେବାହୁତି ଲାହୋନ ଏବଂ ସୋମିବାଲାଙ୍କୁ ହରାଇ ଥିବାବେଳେ ସିନିୟର ପୁରୁଷ ସିଙ୍ଗଲ୍ସରେ ମୁକେଶ କୁମାରଙ୍କୁ ହରାଇ ସୌରଭ ଅଗ୍ରୱାଲ ଚାମ୍ପିୟନ ହୋଇଛନ୍ତି । ଗୁରୁବାର ପୁରୁଷ ସିଙ୍ଗଲ୍ସ, ବରିଷ୍ଠ ସିଙ୍ଗଲ୍ସ, ପୁରୁଷ ଡବଲ୍ସ, ମିକ୍ସଡ ଡବଲ୍ସ ସେମିଫାଇନାଲ ଅନୁଷ୍ଠିତ ହେବ । ପ୍ରଧାନ ମହାଲେଖାକାର ରାଜ କୁମାର ଓ ମହାଲେଖାକାର ବିଶ୍ୱନାଥ ସିଂ ଜାଡନ, ବରିଷ୍ଠ ଉପ ମହାଲେଖାକାର ଶ୍ରୀରାଜ ଅଶୋକ, ବାଲକ୍ରିଷ୍ଣା ନାଲ୍ଲାମୋଥୁ, ପୂର୍ବତଟ ରେଳବାଇର ଅଡିଟ ଅଧିକାରୀ ଶଶୀରଞ୍ଜନ, ଏଜି ରିକ୍ରିଏଶନ କ୍ଲବର ସମ୍ପାଦକ ଭି. ଆନନ୍ଦ ଭଟ୍ଟ ଓ ଓଡିଶା ଦଳର କୋଚ ଇନ୍ଦ୍ରପ୍ରକାଶ ଶ୍ରୀବାସ୍ତବ ଓଡିଶା ଦଳର ଖେଳାଳି ମାନଙ୍କୁ ଶୁଭେଚ୍ଛା ଜଣାଇଛନ୍ତି । ଖେଳକୁ ସହକାରୀ ଲେଖାପରୀକ୍ଷା ଅଧିକାରୀ ସରୋଜକାନ୍ତ ସ୍ୱାଇଁ, ରମାକାନ୍ତ ମିଶ୍ର, ରାଜେଶ କୁମାର ସିଂ, ସୁରେଶ ଚନ୍ଦ୍ର ମହାନ୍ତି, ସରୋଜ ବାରିକ ଓ ଦେବଦତ୍ତ ମହାନ୍ତି ପରିଚାଳନା କରିଥଲେ।

ଅଡିଟ ଓ ଆକାଉଣ୍ଟ୍ସ ପୂର୍ବାଞ୍ଚଳ ବ୍ୟାଡ୍‌ମିଣ୍ଟନରେ ଦଳଗତ ଚାମ୍ପିୟନ ଓଡ଼ିଶା ଦଳର ଖେଳାଳି ଓ ଅନ୍ୟମାନେ।

ସୁଇମିଂକୁ ଡର

'ଉରି-ଦ ସର୍ଜିକାଲ ଷ୍ଟ୍ରାଇକ୍' ଫେମ୍ ଭିକି କୌଶଲ ଇତିମଧ୍ୟରେ ବେଶ୍ କେତୋଟି ହିଟ୍ ସିନେମାରେ ଅଭିନୟ କରିସାରିଛନ୍ତି। ହେଲେ ଗୋଟିଏ ଜିନିଷକୁ ତାଙ୍କର ଭାରି ଭୟ। ଯଦି ସେକଥା ପଡ଼ିଲା ତେବେ ତାହାକୁ ବିନମ୍ରତାର ସହ ମନା କରିଥାଆନ୍ତି। ହେଲେ ଏଭଳି ଧାରଣା ତାଙ୍କର ପିଲାଦିନରୁ ରହିଛି। ହଁ, ଅସଲ କଥା ହେଲା, ସେହି ଜିନିଷଟି କ'ଣ ? ତାହା ହେଲା ସୁଇମିଂ ବା ପହଁରିବା। ପହଁରିବାକୁ ଭିକି ଭାରି ଭୟ କରନ୍ତି। ଏ ବିଷୟରେ ସେ କହନ୍ତି, 'ସତକଥା ହେଲା ମୋତେ ପହଁରିବାକୁ ଭୟ ଲାଗେ। ପିଲାଦିନେ ସାଙ୍ଗମାନଙ୍କ ସହ ଏକଦା ନଦୀକୂଳରେ ବୁଲିବା ବେଳେ ସେମାନେ ପହଁରିବାକୁ ମୋତେ ଡାକିଥିଲେ। ହେଲେ କ'ଣ କରିବି ? ପାଣି ଯେମିତି ଦେଖିଛି ମୋ ମନରେ ଛନକା ପଶିଯାଇଥିଲା। ସେମାନେ ସେଦିନ ପହଁରିବାର ଭରପୂର ମଜା ନେଇଥିଲେ। ହେଲେ ମୁଁ କୂଳରେ ବସି କେବଳ ଉପଭୋଗ କରୁଥିଲି। ସେହି ଧାରଣା ମୋର ଏପର୍ଯ୍ୟନ୍ତ ରହିଛି। କେବଳ ସେତିକି ନୁହେଁ, ହରର୍ ଫିଲ୍ମ ମଧ୍ୟ ଦେଖିବାକୁ ଭାରି ଡରନ୍ତି ଭିକି।

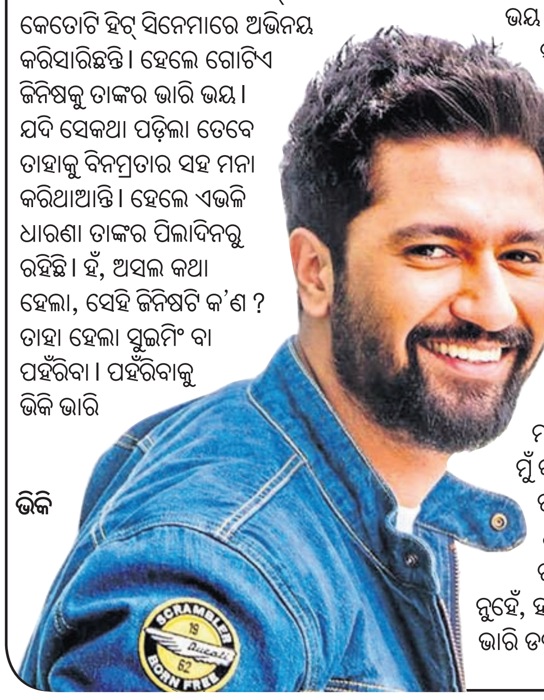
ଭିକି

ଆଲିୟାଙ୍କ ପ୍ରିୟ ଖାଦ୍ୟ

ଆଲିୟା ଭଟ୍ଟ ନିଜ ଫିଟ୍‌ନେସ୍‌କୁ ନେଇ ବେଶ୍ ସଚେତନ। ହେଲେ ଏପରି ଏକ ଖାଦ୍ୟ ଅଛି, ଯାହାକୁ ସେ ଖାଇବାକୁ ଭାରି ପସନ୍ଦ କରନ୍ତି। ପ୍ରତିଦିନ ଏହାକୁ ନ ଖାଇଲେ ତାଙ୍କୁ ଯେମିତି କିଛି ହଜାଇଦେଲା ଭଳି ଲାଗେ। ହେଲେ ସେ ଖାଦ୍ୟଟି କ'ଣ ଜାଣିବେନି ? ପିଜା। ହଁ, ରଣବୀର କପୁରଙ୍କ ଧର୍ମପତ୍ନୀ ପିଲାଟିଦିନରୁ ପିଜା ପ୍ରତି ବେଶ୍ ଆଗ୍ରହ ରହିଥିଲା। ନିଜର ଏଭଳି ଅଭ୍ୟାସ ବିଷୟରେ ସେ କହନ୍ତି, ''ପିଜା ଏକ ଫାଷ୍ଟଫୁଡ୍, ମୁଁ ଜାଣିଛି। ତଥାପି ଏହାକୁ ପ୍ରତିଦିନ ନ ଖାଇଲେ ମୋ ମନକୁ ଶାନ୍ତି ଆସି ନ ଥାଏ। ବେଳେବେଳେ ନିଜେ ମଧ୍ୟ ପିଜା ପ୍ରସ୍ତୁତକରି ଖାଇଥାଏ। ନିକଟରେ ମୋ ସାଙ୍ଗମାନଙ୍କୁ ଏକ ଟି' ପାର୍ଟି ପାଇଁ ଆମନ୍ତ୍ରଣ କରିଥିଲି। ଏହି ସମୟରେ ସେମାନଙ୍କୁ ମୁଁ ମୋ ନିଜ ଦ୍ୱାରା ପ୍ରସ୍ତୁତ ପିଜା ଖୁଆଇଥିଲି। ସେମାନେ ମଧ୍ୟ ଏହି ପିଜା ଖାଇ ମୋତେ ବେଶ୍ ପ୍ରଶଂସା କରିଥିଲେ।'' ସୂଚନାଯୋଗ୍ୟ, ଆଲିୟାଙ୍କ ଆକ୍ଟିଂ କ୍ୟାରିୟର ଆରମ୍ଭ ହୋଇଥିଲା ସେତେବେଳେ ଯେତେବେଳେ ତାଙ୍କୁ ହୋଇଥିଲା ମାତ୍ର ୬ ବର୍ଷ। 'ସଂଘର୍ଷ' ଫିଲ୍ମରେ ସେ ପ୍ରୀତି ଜିଣ୍ଟାଙ୍କ ପିଲାଦିନ ଭୂମିକାରେ ଅଭିନୟ କରିଥିଲେ। ନାୟିକା ଭାବରେ ତାଙ୍କର ଡେବ୍ୟୁ ଫିଲ୍ମଟି ଥିଲା କରନ୍ ଜୋହରଙ୍କ 'ଷ୍ଟୁଡେଣ୍ଟ ଅଫ୍ ଦ ଇୟର'।

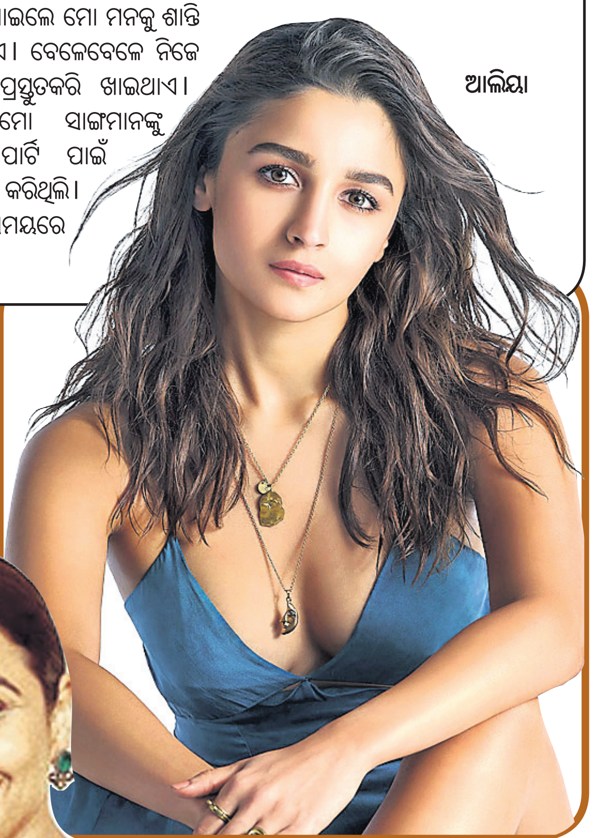
ଆଲିୟା

କାହିଁକି ସ୍ପେଶାଲ ଶାଢ଼ି

ବିଦ୍ୟା ବାଲାନ ତାଙ୍କ ଜନ୍ମଦିନରେ ଏକ ସ୍ପେଶାଲ ଗିଫ୍ଟ ପାଇଥାଆନ୍ତି। ତାହା ପୁଣି କ'ଣ ଜାଣନ୍ତି ? ଶାଢ଼ି, ଅର୍ଥାତ୍ ପ୍ରତି ଜନ୍ମଦିନରେ ବିଦ୍ୟାଙ୍କୁ ଉପହାରସ୍ୱରୂପ ଏକ ଶାଢ଼ି ମିଳିଥାଏ। ହେଲେ ତାଙ୍କୁ ଏଭଳି ସ୍ୱତନ୍ତ୍ର ଉପହାର କିଏ ଦିଅନ୍ତି ତାହା ମଧ୍ୟ ସୂଚାଇଦେବା ଠିକ୍ ହେବ। ହଁ, ବିଦ୍ୟାଙ୍କ ଜନ୍ମଦିନରେ ତାଙ୍କର ମା'-ବାପା ଏଭଳି ଉପହାର ଦେଇଥାଆନ୍ତି। ତେଣୁ ସେହି ଦିନକୁ ସେ ବେଶ୍ ଉତ୍ସୁକତାର ସହ ଅପେକ୍ଷା କରିଥାଆନ୍ତି। ଏ ସମ୍ପର୍କରେ ବିଦ୍ୟା କହନ୍ତି, 'ମୁଁ ବଡ଼ ହେବା ପରେ ମୋ ମା'-ବାପା ମୋର ପ୍ରତିଟି ଜନ୍ମଦିନରେ ଶାଢ଼ି ଉପହାର ଦେଇଥାଆନ୍ତି। ତେଣୁ ସେଭଳି ଉପହାରକୁ କିଏ କ'ଣ କେବେ ଭୁଲିପାରେ ? ତେଣୁ ଏବେ ମୁଁ ଶପିଂ କରିବା ସମୟରେ ଅଧିକ ପରିମାଣରେ ଶାଢ଼ି ହିଁ କିଣିଥାଏ। ବଜାରକୁ କୌଣସି ନୂଆ ଶାଢ଼ି ଆସିଲେ ତାହାକୁ ମୁଁ କିଣିବାକୁ ପଛାଇ ନ ଥାଏ।' ବିଦ୍ୟାଙ୍କର ବଲିଉଡ୍ କ୍ୟାରିୟର ଆରମ୍ଭ ହୋଇଥିଲା 'ପରିଣୀତା'ରୁ। ଏହି ଫିଲ୍ମରେ ସାଇନ୍ କରିବା ପୂର୍ବରୁ ତାଙ୍କୁ କମ୍ ପରିଶ୍ରମ କରିବାକୁ ପଡ଼ି ନ ଥିଲା। ଉକ୍ତ ସିନେମା ପାଇଁ ସେ ପ୍ରାୟ ୪୦-୫୦ ଥର ଅଡିଶନ୍ ଦେଇଥିଲେ। ପ୍ରଥମ ସିନେମା ହିଁ ତାଙ୍କୁ ନାୟିକା ଦୌଡ଼ରେ ସାମିଲ କରିଦେଇଥିଲା।

ବିଦ୍ୟା

ହଁ-ନା'ର ଖେଳ

ଜଣେ କଳାକାର ଜୀବନରେ ଅନେକ ଘଟଣା ଘଟିଥାଏ। ତେବେ କଙ୍ଗନା ରାଣାୱତ୍ ଯେତେବେଳେ ବଲିଉଡ୍‌ରେ ଏଣ୍ଟ୍ରି କଲେ ସେତେବେଳେ ଏକ ଘଟଣାକୁ ଏପର୍ଯ୍ୟନ୍ତ ଭୁଲିପାରୁନାହାନ୍ତି। ଏଭଳି ଘଟଣା ଦେଖିବାକୁ ମିଳିଥିଲା କଙ୍ଗନାଙ୍କ ପ୍ରଥମ ଅଫର ସମୟରେ। ସେତେବେଳେ ମହେଶ ଭଟ୍ଟ ତାଙ୍କର ନୂଆ ସିନେମା 'ଗ୍ୟାଙ୍ଗଷ୍ଟର'ର କାଷ୍ଟିଂ ବିଷୟରେ ଚିନ୍ତା କରୁଥାଆନ୍ତି। ଜଣେ ୨୦-୨୧ ବର୍ଷର ଯୁବତୀ ଏଭଳି ରୋଲ୍ ପାଇଁ ଫିଟ୍ ହେବେ ବୋଲି ସେ ମାଇଣ୍ଡ ମେକ୍‌ଅପ୍ କରିନେଇଥିଲେ। ପ୍ରଥମେ ଏହି ଭୂମିକା ପାଇଁ ସେ ଚିତ୍ରାଙ୍ଗଦା ସିଂଙ୍କୁ ଯୋଗାଯୋଗ କରିଥିଲେ। ପ୍ରଥମେ ଚିତ୍ରାଙ୍ଗଦା ଏଥିରେ ଅଭିନୟ କରିବେ ବୋଲି ହଁ ଭରିଥିଲେ। ହେଲେ କିଛିଦିନ ପରେ କ'ଣ ହେଲା କେଜାଣି ସେ ମନା କରିଦେଲେ। ସେତେବେଳେ କଙ୍ଗନାଙ୍କ କଥା ମହେଶଙ୍କ ମନକୁ ଆସିଲା। ହେଲେ ସେ ଏହି ଭୂମିକାକୁ ତୁଲାଇପାରିବେ କି ନାହିଁ ସେନେଇ ଟିକେ ଦ୍ୱନ୍ଦ୍ୱରେ ଥିଲେ ମହେଶ। କିଛିଦିନ ଭଲ ଭାବେ ଚିନ୍ତା କରିବା ପରେ କଙ୍ଗନାଙ୍କୁ ଏହି ଅଫର ଦିଆଯାଇଥିଲା। ଏଭଳି ଏକ ବଡ଼ ବ୍ୟାନରରୁ ପ୍ରଥମ ଅଫର ପାଇଁ କଙ୍ଗନା ମଧ୍ୟ କି ନିଷ୍ପତ୍ତି ନେବେ ଠିକ୍ କରିପାରି ନ ଥିଲେ। ଶେଷରେ ଏ ନେଇ ନିଜର ସମ୍ମତି ପ୍ରଦାନ କରିଥିଲେ। ସେତେବେଳେ ତାଙ୍କୁ କେତେବର୍ଷ ହୋଇଥିଲା ଜାଣନ୍ତି ? ମାତ୍ର ୧୯ ବର୍ଷ। 'ଗ୍ୟାଙ୍ଗଷ୍ଟର' ଫିଲ୍ମର ପ୍ରଯୋଜନା କରିବା ସହ କାହାଣୀ ରଚନା କରିଥିଲେ ମହେଶ। ଅନୁରାଗ ବସୁଙ୍କ ନିର୍ଦ୍ଦେଶିତ ଏହି ଫିଲ୍ମର ବିଭିନ୍ନ ଭୂମିକାରେ ସାଇନି ଆହୁଜା, ଇମ୍ରାନ୍ ହାସ୍‌ମୀ ଏବଂ ଗୁଲ୍‌ସନ ଗ୍ରୋଭର ପ୍ରମୁଖ ଅଭିନୟ କରିଥିଲେ।

କଙ୍ଗନା

ସେହି ୧୨ ଘଣ୍ଟା...

ଥରେ ମନେପକାନ୍ତୁ ନା ଅନିଲ ଶର୍ମାଙ୍କୁ ସୁପରହିଟ୍ ଫିଲ୍ମ 'ଗଦ୍ଦର-ଏକ୍ ପ୍ରେମ୍ କଥା'କୁ। ଏଥିରେ ସନି ଦେଓଲଙ୍କ ଅଭିନୟ ଏବେ ମଧ୍ୟ ଅନେକଙ୍କ ମନରେ ସତେଜ ହୋଇ ରହିଛି। ଦେଶପ୍ରେମଭିତ୍ତିକ ଏହି ଫିଲ୍ମରେ ସନିଙ୍କ ନାୟିକା ସାଜିଥିଲେ ଅମୀଷା ପଟେଲ। ହେଲେ ଏହି ଫିଲ୍ମ ପାଇଁ ତାଙ୍କୁ ବେଶ୍ ପରିଶ୍ରମ କରିବାକୁ ପଡ଼ିଥିଲା। ଏଥିରେ କିଏ ନାୟିକା ଭୂମିକାରେ ଅଭିନୟ କରିବ ସେନେଇ ଏକ ଅଡିଶନ ହୋଇଥିଲା। ଏହି ଅଡିଶନରେ ୫୦୦ ନବାଗତା ଅଂଶଗ୍ରହଣ କରିଥିଲେ। ହେଲେ ଶେଷରେ ହାତୀ ଅମୀଷାଙ୍କ ମୁଣ୍ଡରେ ହିଁ ସୁନାକଳସ ଢାଳିଥିଲା। ଖାସ୍ କଥା ହେଲା, ଅମୀଷାଙ୍କ ଅଡିଶନ ଦୀର୍ଘ ୧୨ ଘଣ୍ଟା ଧରି ଚାଲିଥିଲା। ମଡେଲିଂରୁ ଆକ୍ଟିଂ ଦୁନିଆରେ ପାଦ ରଖିଥିଲେ ସେ। ପ୍ରଥମେ ସେ କେତୋଟି ଥିଏଟର ନାଟକରେ ଅଭିନୟ କରିଥିଲେ। ତା'ସହ କେତେକ ନାମୀ ବ୍ରାଣ୍ଡବିଶିଷ୍ଟ କମ୍ପାନୀର ବିଜ୍ଞାପନ ପାଇଁ ମଧ୍ୟ କାମ କରିଥିଲେ ଅମୀଷା। ରାକେଶ ରୋଶନ ତାଙ୍କୁ ପ୍ରଥମେ ବଲିଉଡ୍‌ରେ ବ୍ରେକ୍ ଦେଇଥିଲେ। ଫିଲ୍ମଟି ଥିଲା 'କହୋ ନା ପ୍ୟାର୍ ହୈ'। ହେଲେ ନିଜର ବଲିଉଡ୍ କ୍ୟାରିୟରରେ ବେଶ୍ ଉତ୍‌ଥାନ ପତନ ଦେଇ ଗତିକରିଥିଲେ ଅମୀଷା। 'ବଲିଉଡ୍‌ରେ ମୋତେ ଯେଉଁ ସ୍ନେହ ଶ୍ରଦ୍ଧା ମିଳିଛି ତାହାକୁ ମୁଁ କଦାପି ଭୁଲିପାରିବି ନାହିଁ। ଦର୍ଶକମାନଙ୍କ ପାଖରେ ମୁଁ ସବୁବେଳେ ଋଣୀ ହୋଇ ରହିବି ବୋଲି କହନ୍ତି ସେ।'

ଅମୀଷା

ଛୋଟ ପରଦା

ତୁମ ବିନା

ଓଡ଼ିଶାର ଘରେ ଘରେ ପରିଚିତ 'ଜୀ ସାର୍ଥକ' ଚ୍ୟାନେଲ ସବୁବେଳେ ଲୋକଙ୍କ ପସନ୍ଦକୁ ଗୁରୁତ୍ୱ ଦେଇ ଆସିଛି। ଓଡ଼ିଆ ଘରର ପରମ୍ପରା ଓ ରୀତିନୀତିକୁ ନେଇ ଅନେକ ଦର୍ଶକାଦୃତ ଧାରାବାହିକ ଦର୍ଶକଙ୍କୁ ଭେଟି ଦେଇଚାଲିଛି ଏହି ଚ୍ୟାନେଲ। ଜୀ ସାର୍ଥକର ଏହି ସୂଚୀରେ ଅନ୍ୟତମ ଲୋକପ୍ରିୟ ଧାରାବାହିକ 'ତୁମ ବିନା' ସାମିଲ ହୋଇସାରିଛି। ଖୁବ୍ କମ୍ ଦିନରେ ଅଜସ୍ର ପ୍ରଶଂସା ସାଉଁଟିବାରେ ସକ୍ଷମ ହୋଇଛି ଏହି ଧାରାବାହିକ। 'ତୁମ ବିନା'ରେ ଦର୍ଶକେ ଅକ୍ଷୟ ଓ ଲକ୍ଷ୍ମୀଙ୍କ ଯୋଡ଼ିକୁ ଖୁବ୍ ଭଲପାଇବା ଦେଇଛନ୍ତି। ଗତିଶୀଳ କାହାଣୀ ଅନୁସାରେ ବାହାଘର ପରେ ଉଭୟଙ୍କ ଜୀବନରେ ଅନେକ ରୋଚକ ମୋଡ଼ ଆସିଛି କିନ୍ତୁ ସବୁକୁ ସାହସର ସହ ସାମ୍ନା କରିଛନ୍ତି ଉଭୟେ। ବର୍ତ୍ତମାନ ତାଙ୍କ ଜୀବନରେ କାଳ ହୋଇ ଉଭା ହୋଇଛି ରିଚା। ବାହାଘର ପରେ ରିଚା ଚକ୍ରାନ୍ତରେ ପଡ଼ି ଲକ୍ଷ୍ମୀ ଅସୁବିଧାର ସମ୍ମୁଖୀନ ହେବା ସହ ନିଜ ପ୍ରେମକୁ ତ୍ୟାଗ କରିଛି । ତେବେ ଆସୁଥିବା 'ତୁମ ବିନା' ଧାରାବାହିକରେ ଦର୍ଶକେ ଲକ୍ଷ୍ମୀଙ୍କ ସଂଘର୍ଷକୁ ଦେଖିବାକୁ ପାଇବେ। ନିଜ ବୈବାହିକ ଜୀବନକୁ ବଞ୍ଚାଇବା ପାଇଁ ଲକ୍ଷ୍ମୀ କ'ଣ କରିବେ ? ରିଚାର ଚକ୍ରାନ୍ତରୁ କେମିତି ମୁକୁଳିବେ ? ରିଚା ନା ଲକ୍ଷ୍ମୀ, କିଏ ମାରିବ ବାଜି ? ଏସବୁ ପ୍ରଶ୍ନର ଉତ୍ତର ଜାଣିବାକୁ ଚାହୁଁଥିଲେ ନିଶ୍ଚୟ ଦେଖନ୍ତୁ 'ତୁମ ବିନା'। ଏହାର ପ୍ରସାରଣ ସମୟ ରହିଛି ସନ୍ଧ୍ୟା ୮ଟା (ସୋମବାରରୁ ଶନିବାର)।

'ତୁମ ବିନା' ଧାରାବାହିକରେ ଆକାଶ-ପୁଣ୍ୟଶ୍ରୋତା

ଲାଫ୍ ଏକ୍ସପ୍ରେସ୍

ଓଡ଼ିଶାର ଘରୋଇ ଓ ଅଗ୍ରଣୀ ଓଟିଟି ଷ୍ଟ୍ରିମିଙ୍ଗ ପ୍ଲାଟ୍‌ଫର୍ମ 'କଞ୍ଚାଲଙ୍କା'ରେ ଚଳିତ ମାସ ୧୮ରୁ ଷ୍ଟ୍ରିମିଙ୍ଗ ହେଉଛି କମେଡି ଶୋ' 'ଲାଫ୍ ଏକ୍ସପ୍ରେସ୍'। ଏହି ମଜାଦାର ଶୋ'ରେ ୮ ଜଣ ହାସ୍ୟାଭିନେତା ଅଛନ୍ତି, ଯେଉଁମାନେ ଆପଣଙ୍କୁ ହସେଇ ହସେଇ ବେଦମ୍ କରିଦେବେ। କଞ୍ଚାଲଙ୍କାର ପ୍ରତିଷ୍ଠାତା ଅକ୍ଷୟ ପରିଜା କୁହନ୍ତି, ''ଲାଫ୍ ଏକ୍ସପ୍ରେସ୍ ଏକ ତାଜା ଏବଂ ମଜାଦାର ଶୋ', ଯାହା ଆଜିର ଯୁବପିଢ଼ିଙ୍କ ପାଇଁ ପ୍ରସ୍ତୁତ କରାଯାଇଛି। ଆମେ ସ୍ଥାନୀୟ ପ୍ରତିଭାକୁ ପ୍ରଦର୍ଶିତ କରିବାକୁ ଏବଂ ଯୁବ ଦର୍ଶକଙ୍କ ସହ ଅନୁସରଣିତ ହେଉଥିବା ହାସ୍ୟରସ ଆଣିବାକୁ ଉତ୍ସାହିତ ଅଛୁ। ଏହା ହସରେ ଭରପୂର ଏକ ଶୋ' ଏବଂ ଆମେ ବିଶ୍ୱାସ କରୁଛୁ ଯେ ଏହା ସବୁ ବୟସର ଦର୍ଶକଙ୍କ ସହ ଯୋଡ଼ିହେବ। ଦର୍ଶକଙ୍କ ପାଖରେ ଏଇ ଶୋ'କୁ ପହଞ୍ଚାଇବା ପାଇଁ ଆମେ ଉତ୍ସାହିତ।'' ସତ୍ୟବ୍ରତ ମହାପାତ୍ର, ଆଶିଷ କୁମାର, ବିବେକ ମହାପାତ୍ର, ଅଭିଜିତ୍ ମହାପାତ୍ର, ଶୁଭମ୍ କାନୁନ୍‌ଗୋ, ମଳୟ ରଞ୍ଜନ ପରିଡ଼ା, ଚିରଞ୍ଜୀବ ନାୟକ, ବିଶାଲ ମହାନ୍ତିଙ୍କ ପରି ଜଣାଶୁଣା ହାସ୍ୟାଭିନେତାଙ୍କୁ ଏଥିରେ ଦେଖିବାକୁ ମିଳିବ। ଏମାନଙ୍କ ହାସ୍ୟ ଅଭିନୟ ଦର୍ଶକଙ୍କୁ ଭରପୂର ମନୋରଞ୍ଜନ ଦେବ ବୋଲି ଆଶା ରଖିଛନ୍ତି ପ୍ରଯୋଜକ।

'ଲାଫ୍ ଏକ୍ସପ୍ରେସ୍'ର ଏକ ଦୃଶ୍ୟ

ନୂଆ ସିନେମା

ଏକଲବ୍ୟ

ଏସ୍‌ଡି ଫିଲ୍ମସ ବ୍ୟାନରରେ ନିର୍ମିତ ହେବାକୁ ଯାଉଛି ଏକ ଭିନ୍ନଧରଣର ଓଡ଼ିଆ ସିନେମା 'ଏକଲବ୍ୟ'। ଏହାର କାହାଣୀରେ ଆକ୍ସନ, ରୋମାନ୍ସ, କମେଡି ଏବଂ ଫ୍ୟାମିଲି ଡ୍ରାମା ଭରିରହିଛି। ଖାସ୍ କଥା ହେଲା, ଚିତ୍ରଟିର ଟାଇଟଲ ଭୂମିକାରେ ଅଭିନୟ କରୁଛନ୍ତି ଦେବାନନ୍ଦ। ତାଙ୍କ ବିପକ୍ଷରେ ନାୟିକା ସାଜିଛନ୍ତି ନବାଗତା ସୁନ୍ଦରୀ ଏଲିଜା। ଏଲିଜାଙ୍କ ଅଭିନୟ କ୍ୟାରିୟର ଆରମ୍ଭ ଥିଏଟରରୁ। ଏହି ଫିଲ୍ମ ବିଷୟରେ ଦେବାନନ୍ଦ କହନ୍ତି, 'ଏଥିରେ ମୋତେ ଯେଉଁ ଭୂମିକାଟି ମିଳିଛି ତାହାକୁ ତୁଲାଇବାକୁ ବେଶ୍ ପରିଶ୍ରମ କରିବାକୁ ପଡ଼ିବ। ଶୁଟିଂ ସମୟରେ କାହାଣୀକୁ ଶତ ପ୍ରତିଶତ ଜଷ୍ଟିସ୍ ଦେବାକୁ ସମସ୍ତ ଚେଷ୍ଟା କରାଯିବ। ଆଶା ରଖିଛି, ଫିଲ୍ମଟିକୁ ଦର୍ଶକ ନିଶ୍ଚୟ ଗ୍ରହଣ କରିବେ।' ଏହି ଫିଲ୍ମରେ ଖଳନାୟକ ସାଜିଛନ୍ତି ସଦାଶିବ। ଏହାପୂର୍ବରୁ ଅବଶ୍ୟ ଦେବାନନ୍ଦ ଏବଂ ସଦାଶିବଙ୍କ ଯୋଡ଼ି 'ଶଙ୍କର' ଓ 'ବିଗୁଲ' ଚଳଚ୍ଚିତ୍ରରେ ଅଭିନୟ କରିସାରିଛି। ଚିତ୍ରଟିର ସହ-ପ୍ରଯୋଜନା ଭାର ସମ୍ଭାଳିଛନ୍ତି ସତ୍ୟନାରାୟଣ ବାରିକ ଏବଂ କାର୍ଯ୍ୟକାରୀ ପ୍ରଯୋଜକ ହେଉଛନ୍ତି ଅଜିତ୍ କୁମାର ପାତ୍ର। ଫିଲ୍ମର ଅବଶିଷ୍ଟ କାଷ୍ଟିଂ ଖୁବ୍‌ଶୀଘ୍ର ଘୋଷଣା କରାଯିବ ବୋଲି ପ୍ରଯୋଜନା ସଂସ୍ଥା ପକ୍ଷରୁ ସୂଚନା ଦିଆଯାଇଛି।

ଦେବାନନ୍ଦ-ଏଲିଜା

ଫାଇନାଲ ରାଉଣ୍ଡରେ ଓଡ଼ିଶା

ଭୁବନେଶ୍ୱର, ୨୩।୧୦ (ତପନ ସ୍ୱାଇଁ)

ଆନ୍ଧ୍ର ପ୍ରଦେଶର ଅନନ୍ତପୁରସ୍ଥିତ ରୁରାଲ ଡେଭ୍‌ଲପ୍‌ମେଣ୍ଟ ଟ୍ରଷ୍ଟ ଷ୍ଟାଡିୟମରେ ରାଜମାତା ଜିଜାବାଈ ଟ୍ରଫି ପାଇଁ ଚାଲିଥିବା ଜାତୀୟ ସିନିୟର ମହିଳା ଫୁଟବଲ ଟୁର୍ନାମେଣ୍ଟରେ ଓଡ଼ିଶା ବୁଧବାର ୧୨-୦ ଗୋଲରେ ମଧ୍ୟ ପ୍ରଦେଶକୁ ପରାସ୍ତ କରିଛି। ଏଥିସହ ଓଡ଼ିଶା ଫାଇନାଲ ରାଉଣ୍ଡ ପାଇଁ ଯୋଗ୍ୟତା ଅର୍ଜନ କରିଛି।

ରାଜମାତା ଜିଜାବାଈ ଟ୍ରଫି ଫୁଟବଲ

ପ୍ୟାରୀ ଖାଖାଙ୍କ ୬ ଗୋଲ

ଲିଗ୍ ପର୍ଯ୍ୟାୟରେ ଓଡ଼ିଶାର ଏହା ତୃତୀୟ ମ୍ୟାଚ ଥିଲା। ମଧ୍ୟ ପ୍ରଦେଶ ବିପକ୍ଷରେ ଓଡ଼ିଶା ସମ୍ପୂର୍ଣ୍ଣ ପ୍ରାଧାନ୍ୟ ବିସ୍ତାର କରି ଖେଳିଥିଲା। ଦଳ ପକ୍ଷରୁ ପ୍ୟାରୀ ଖାଖା ଡବଲ ହ୍ୟାଟ୍ରିକ ସହ ୧୦, ୩୫, ୫୦, ୫୨, ୫୬, ୭୩ତମ ମିନିଟରେ ଏକାକୀ ଅଧ ଡଜନେ ଗୋଲ ଦେଇଥିଲେ। ମନୀଷା ନାୟକ ୩୨ ଓ ୭୧, ସୁଭଦ୍ରା ସାହୁ ୪୦ ଓ ୬୩ ମିନିଟରେ ୨ଟି ଲେଖାଏ ଏବଂ ଦୀପା ନାୟକ ୨୬ତମ ମିନିଟରେ ଗୋଟିଏ ଗୋଲ ସ୍କୋର କରିଥିଲେ। ମଧ୍ୟ ପ୍ରଦେଶର ମୀନୁ ପ୍ରଥମାର୍ଦ୍ଧର ଇଞ୍ଜୁରି ଟାଇମ୍ ୪୫+୪ ମିନିଟରେ ଗୋଟିଏ ଆତ୍ମଘାତୀ ଗୋଲ ଦେଇଥିଲେ।

ପ୍ୟାରୀ ଖାଖା

ସି.କେ. ନାଇଡୁ ଟ୍ରଫି: ଓଡ଼ିଶାର ଇନିଂସ ପରାଜୟ

ବରଗଡ଼, ୨୩।୧୦ (ପ୍ରେମାନନ୍ଦ ଖମାରୀ): ଓଡ଼ିଶା କ୍ରିକେଟ ଆସୋସିଏଶନ ଏବଂ ବରଗଡ଼ ଜିଲା କ୍ରିକେଟ ଆସୋସିଏଶନର ମିଳିତ ଆନୁକୂଲ୍ୟରେ ସ୍ଥାନୀୟ କ୍ରିଷ୍ଣା ବିକାଶ ଗ୍ରାଉଣ୍ଡରେ ମହାରାଷ୍ଟ୍ର ବିପକ୍ଷ ସି.କେ. ନାଇଡୁ ମ୍ୟାଚ୍‌ରେ ଇନିଂସ ଓ ୧୦୯ ରନ୍‌ରେ ପରାଜିତ ହୋଇଛି ଓଡ଼ିଶା। ତୃତୀୟ ଦିନର ଅସମାପ୍ତ ସ୍କୋର ୪୫/୩ ରନରୁ ଖେଳ ଆରମ୍ଭ କରିଥିଲା। ଦଳ ମାତ୍ର ୧୯ରନ୍ ଯୋଡି ବାକି ୭ଉଇକେଟ୍ ହରାଇଥିଲା। ଓଡ଼ିଶା ମାତ୍ର ୬୪ରନ୍‌ରେ ଅଲଆଉଟ ହୋଇଥିଲା। ଦଳ ପକ୍ଷରୁ ଓମ୍ ଟି ମୁଣ୍ଡେ ସର୍ବାଧିକ ୨୪ରନ୍ ସଂଗ୍ରହ କରିଥିବାବେଳେ ବିଶ୍ୱ ଭୁବନ ମୁଦୁଲି ୧୮ରନ୍ କରିଥିଲେ।

ପ୍ରତିପକ୍ଷ ମହାରାଷ୍ଟ୍ର ଦଳ ପକ୍ଷରୁ ଭିକି ଓସ୍ତୱାଲ ଓ ଶୁଭମ ମେଦ ୩ଟି ଲେଖାଏ, ରାମେଶ୍ୱର ଏ ଦୌଦ ୨, ଅବଦୁସ୍ ସଲାମ ଓ ହର୍ଷଲ କାଟେ ଗୋଟିଏ ଲେଖାଏ ଉଇକେଟ ନେଇଥିଲେ। ଉଲ୍ଲେଖଯୋଗ୍ୟ ଯେ, ମହାରାଷ୍ଟ୍ର ପ୍ରଥମ ଇନିଂସରେ ୩୯୩ରନ କରିଥିବା ବେଳେ ଓଡ଼ିଶା ୨୧୮ରନ୍‌ରେ ଅଲ୍ ଆଉଟ୍ ହୋଇ ଫଲୋଅନ୍ ହୋଇଥିଲା। ଫଲୋଅନ୍ ପରେ ଓଡ଼ିଶା ମାତ୍ର ୬୪ ରନ୍‌ରେ ଅଲଆଉଟ ହୋଇଥିଲା। ମ୍ୟାଚ ପରେ ଜିଲା କ୍ରିକେଟ୍ ଆସୋସିଏଶନର ଯୁଗ୍ମ ସମ୍ପାଦକ ସଚ୍ଚିଦାନନ୍ଦ ପଣ୍ଡାଙ୍କ ସଂଯୋଜନାରେ ପୁରସ୍କାର ବିତରଣୀ ଉତ୍ସବ ହୋଇଥିଲା। ଏଥିରେ ଜିଲା କ୍ରିକେଟ ଆସୋସିଏଶନର ସଭାପତି ହରିହର ପ୍ରଧାନ, ସମ୍ପାଦକ ରବି ପଣ୍ଡା, କ୍ରିଷ୍ଣା ବିକାଶ ଗ୍ରୁପର ନିର୍ଦ୍ଦେଶକ ଡ. ସମରେନ୍ଦ୍ରନାଥ ପଣ୍ଡା, କ୍ରିକେଟ୍ ଆସୋସିଏଶନର ପୂର୍ବତନ ସମ୍ପାଦକ ସୁବ୍ରତ ଚାଟାର୍ଜୀ, ପୂର୍ବତନ ଉପସଭାପତି ପ୍ରଭାତାଦିତ୍ୟ ମିଶ୍ର, ଉପସଭାପତି ଶୁଭ୍ରାଂଶୁ ଶେଖର ମହାପାତ୍ର, କୋଷାଧ୍ୟକ୍ଷ ଗୁରୁଦତ୍ତ ଦାଶ, କାଉନସିଲ ସଦସ୍ୟ ପ୍ରଦୀପ ସାହୁ ପ୍ରମୁଖ ଉପସ୍ଥିତ ଥିଲେ।

ଜିମ୍ବାୱେର ସର୍ବୋଚ୍ଚ ସ୍କୋର ରେକର୍ଡ

ନାଇରୋବି, ୨୩।୧୦

ଅନ୍ତର୍ଜାତୀୟ ଟି୨୦ରେ ସର୍ବୋଚ୍ଚ ସ୍କୋର ୩୪୪ ରନ୍ ନିଜ ନାମରେ ରେକର୍ଡ କରିଛି ଜିମ୍ବାୱେ। ବୁଧବାର ଗାମ୍ବିଆ ବିପକ୍ଷ ବିଶ୍ୱକପ୍ ସବ ରିଜିଓନାଲ କ୍ୱାଲିଫାୟରରେ ଦଳ ଏହି ସ୍କୋର କରିଥିଲା। ପ୍ରଥମେ ବ୍ୟାଟିଂ କରିଥିବା ଜିମ୍ବାୱେ ୨୦ ଓଭରରେ ୪ ଉଇକେଟ ବିନିମୟରେ ୩୪୪ ରନ୍ କରିଥିଲା। ଅନ୍ତର୍ଜାତୀୟ ଟି୨୦ରେ ସର୍ବାଧିକ ଦଳଗତ ସ୍କୋର ୩୧୪ ରନ୍‌ର ରେକର୍ଡ ପୂର୍ବରୁ ନେପାଳ ନାମରେ ରହିଥିଲା। ସେହିପରି ପୂର୍ଣ୍ଣକାଳୀନ ଟେଷ୍ଟ ଖେଳୁଥିବା ଦେଶ ଭାବରେ ଭାରତ ୨୯୭ ରନ୍ ସ୍କୋର କରି ପ୍ରଥମ ସ୍ଥାନରେ ରହିଥିଲା। ଏହା ସହ ଏହି ମ୍ୟାଚ୍‌ରେ ସର୍ବବୃହତ ବିଜୟ ରେକର୍ଡ ମଧ୍ୟ ଦଳ ନିଜ ନାମରେ କରିଛି। ଗାମ୍ବିଆ ୫୪ ରନ୍ କରିବା ସହ ୨୯୦ ରନ୍‌ରେ ପରାଜିତ ହୋଇଥିଲା। ପୂର୍ବରୁ ସର୍ବବୃହତ ବିଜୟ ରେକର୍ଡ ମଧ୍ୟ ନେପାଳ ନାମରେ ରହିଥିଲା।

ଟସ୍ ଜିତି ପ୍ରଥମେ ବ୍ୟାଟିଂ କରିଥିବା ଜିମ୍ବାୱେ ପକ୍ଷରୁ ସିକନ୍ଦର ରାଜା ଅପରାଜିତ ୧୩୩ ରନ୍‌ର ଇନିଂସ ଖେଳିଥିଲେ। ରାଜା ମାତ୍ର ୪୩ ବଲ୍ ଖେଳି ୭ ଚୌକା ଓ ୧୫ ଛକା ମାରିଥିଲେ। ଅନ୍ୟ ମାନଙ୍କ ମଧ୍ୟରେ ଟାଡିୱାନାଶେ ମାରୁମନି ୬୨ ଓ ବ୍ରାୟାନ ବେନେଟ୍ଟ ୫୦ ରନ ସ୍କୋର କରିଥିଲେ। ଜବାବରେ ଗାମ୍ବିଆ ୧୪.୪ ଓଭରରେ ମାତ୍ର ୫୪ ରନ୍‌ରେ ଅଲଆଉଟ ହୋଇଥିଲା। ୧୦ ନମ୍ବର ସ୍ଥାନରେ ବ୍ୟାଟିଂ କରିଥିବା ଆନ୍ଦ୍ରେ ଜାର୍ଜୁ ଦୁଇ ଅଙ୍କ ସ୍କୋରରେ ପହଞ୍ଚିଥିବା ବେଳେ ଅନ୍ୟ ୧୦ ଜଣ ଖେଳାଳି ଦୁଇ ଅଙ୍କ ସ୍କୋର କରି ପାରି ନ ଥିଲେ। ଜିମ୍ବାୱେ ପକ୍ଷରୁ ରିଚାର୍ଡ ଏନ୍‌ଗାରଭା, ବ୍ରାଣ୍ଡନ ମାଭୁଟା ୩ଟି ଲେଖାଏ ଉଇକେଟ ନେଇଥିଲେ। ଜିମ୍ବାୱେ ଇନିଂସରେ ମୋଟ ୩୦ ଚୌକା ଓ ୨୭ ଛକା ଦେଖିବାକୁ ମିଳିଥିଲା। ବିସ୍ଫୋରକ ଶତକ ହାସଲ କରିଥିବା ରାଜାଙ୍କୁ ପ୍ଲେୟର ଅଫ୍ ଦ ମ୍ୟାଚ୍ ଘୋଷଣା କରାଯାଇଥିଲା। ମାତ୍ର ୩୩ ବଲ୍‌ରେ ରାଜା ଶତକ ପୂରଣ କରିଥିବା ବେଳେ ଦ୍ରୁତତମ ଶତକ ତାଲିକାରେ ଦ୍ୱିତୀୟ ସ୍ଥାନରେ ରହିଛନ୍ତି।

ଶତକ ହାସଲ ପରେ ଜିମ୍ବାୱେର ସିକନ୍ଦର ରାଜା।

ଦ୍ରୁତତମ ଦ୍ୱିଶତକ ରେକର୍ଡ କଲେ ଚାଦ୍ ବୋୱେସ୍

ୱେଲିଂଟନ୍, ୨୩।୧୦ (ପି.ଟି.)

ଲିଷ୍ଟ ଏ କ୍ରିକେଟରେ ଦ୍ରୁତତମ ଦ୍ୱିଶତକ ରେକର୍ଡ କରିଛନ୍ତି ନ୍ୟୁଜିଲାଣ୍ଡର ଚାଦ୍ ବୋୱେସ୍। ବୁଧବାର ମାତ୍ର ୧୦୩ ବଲ୍‌ରେ ଦ୍ୱିଶତକ ହାସଲ କରିବା ସହ ଭାରତର ନାରାୟଣ ଜଗଦୀଶାନ ଓ ଅଷ୍ଟ୍ରେଲିଆର ଟ୍ରାଭିସ୍ ହେଡଙ୍କ ରେକର୍ଡ ଭାଙ୍ଗିଛନ୍ତି। ଦକ୍ଷିଣ ଆଫ୍ରିକାରେ ଜନ୍ମିତ ନ୍ୟୁଜିଲାଣ୍ଡର ଏହି କ୍ରିକେଟର ଜଣଙ୍କ ଫୋର୍ଡ ଟ୍ରଫିରେ କାଣ୍ଟରବରୀ ପକ୍ଷରୁ ଖେଳୁଥିବା ବେଳେ ଓଟାଗୋ ବିପକ୍ଷରେ ଏହି ସ୍କୋର ରେକର୍ଡ କରିଛନ୍ତି। ଉଭୟ ଜଗଦୀଶାନ ଓ ହେଡ୍ ୧୧୪ ବଲ୍‌ରେ ନିଜର ଦ୍ୱିଶତକ ପୂରଣ କରିଥିଲେ। ଏହି ମ୍ୟାଚ୍‌ରେ ବୋୱେସ୍ ୧୧୦ ବଲ୍‌ରୁ ୨୦୫ ରନ୍ କରି ଆଉଟ ହୋଇଥିଲେ। ନିଜ କ୍ୟାରିୟରର ୧୦୦ତମ ଲିଷ୍ଟ ଏ ମ୍ୟାଚ୍ ଖେଳୁଥିବା ବୋୱେସ୍ ନିଜ ଇନିଂସରେ ୨୭ ଚୌକା ଓ ୯ ଛକା ମାରିଥିଲେ। ମାତ୍ର ୨୬ ବଲରେ ସେ ନିଜର ଅର୍ଦ୍ଧଶତକ ପୂରଣ କରିଥିବା ବେଳେ ୫୩ ବଲ୍‌ରେ ଶତକ ପୂରଣ କରିଥିଲେ। ନ୍ୟୁଜିଲାଣ୍ଡ ପାଇଁ ଅନ୍ତର୍ଜାତୀୟ ମ୍ୟାଚ୍ ଖେଳି ସାରିଥିବା ବୋୱେସ୍‌ଙ୍କ କ୍ୟାରିୟରର ଏହା ସର୍ବାଧିକ ସ୍କୋର। ପୂର୍ବରୁ ୨୦୨୧-୨୨ରେ ଟ୍ରାଭିସ୍ ହେଡ୍ କୁଇନ୍ସଲାଣ୍ଡ ବିପକ୍ଷରେ ଦ୍ୱିଶତକ ହାସଲ କରିଥିଲେ। ଅନ୍ୟ ପକ୍ଷରେ ୨୦୨୨ ବିଜୟ ହଜାରେ ଟ୍ରଫିରେ ଜଗଦୀଶାନ ଅରୁଣାଚଳ ପ୍ରଦେଶ ବିପକ୍ଷରେ ୨୭୭ ରନ୍‌ର ଇନିଂସ ଖେଳିଥିଲେ।

ସୁୟାଶଙ୍କୁ ପରାସ୍ତ କରି ଅନିକେତ ଚାମ୍ପିୟନ

କଟକ, ୨୩।୧୦ (କାର୍ତ୍ତିକ ସାହୁ)

୧୬ ବର୍ଷରୁ କମ ସର୍ବଭାରତୀୟ ଟେନିସ

ବାରବାଟୀ ଷ୍ଟାଡିୟମସ୍ଥିତ ଟେନିସ କମ୍ପ୍ଲେକ୍ସରେ ୧୬ ବର୍ଷରୁ କମ ସର୍ବଭାରତୀୟ ଟେନିସ ଚାମ୍ପିୟନଶିପ ବୁଧବାର ଉଦଯାପିତ ହୋଇଯାଇଛି। ଆସାମ, ତେଲେଙ୍ଗାନା ଏବଂ ଓଡ଼ିଶାର ୧୯ ପ୍ରତିଯୋଗୀ ଏଥିରେ ଅଂଶଗ୍ରହଣ କରିଥିଲେ। ୧୬ ବର୍ଷରୁ କମ ବାଳକ ସିଙ୍ଗଲ୍ସ ଅନିକେତ ସାହୁ ଓ ସୁୟାଶ ପଟ୍ଟନାୟକଙ୍କ ମଧ୍ୟରେ ଅନୁଷ୍ଠିତ ହୋଇଥିଲା। ଅନିକେତ ୬-୩, ୭-୫ ସେଟରେ ସୁୟାଶଙ୍କୁ ପରାସ୍ତ କରି ଚାମ୍ପିୟନ ହୋଇଛନ୍ତି। ଯତୀନ ବସ୍ୱ ଟୁର୍ନାମେଣ୍ଟକୁ ପରିଚାଳନା କରିଥିଲେ। ଉଦ୍‌ଘାଟନୀ ଉତ୍ସବରେ ଓଡ଼ିଶା ଟେନିସ ଆସୋସିଏଶନର ସମ୍ପାଦକ ସତ୍ୟଜିତ ମହାନ୍ତି ମୁଖ୍ୟ ଅତିଥି ଭାବେ ଯୋଗଦେଇ ପ୍ରତିଯୋଗିମାନଙ୍କୁ ଉତ୍ସାହିତ କରିଥିଲେ।

Printed and published by Adyasha Satpathy on behalf of Navajat Printers & Media Pvt. Ltd. and printed at Navajat Printers, B-34, Industrial Estate, Pita Mahal, Rayagada, Editor - Tathagata Satpathy, ସମ୍ପାଦକ– ତଥାଗତ ସତପଥୀ