ଧରିତ୍ରୀ
DHARITRI

ଭୁବନେଶ୍ୱର, ଶନିବାର, ନଭେମ୍ବର ୨/୨୦୨୪ (୧୬ ପୃଷ୍ଠା+ପିଲାଙ୍କ ଧରିତ୍ରୀ) Bhubaneswar, Saturday, November 2/2024 Page 16 ₹ 7.00 | BERHAMPUR

୫୦ଶ ଭାଗ ୩୩୭ ସଂଖ୍ୟା www.orissakhabar.com/www.dharitri.com | Printed at Bhubaneswar, Sambalpur, Rayagada & Angul VOLUME 50 ISSUE 337 ମୂଲ୍ୟ ₹୭/-

ଜାଡେଜାଙ୍କୁ ୫ ଉଇକେଟ ସଫଳତା

ନ୍ୟୁଜିଲାଣ୍ଡ ବିପକ୍ଷ ତୃତୀୟ କ୍ରିକେଟ ଟେଷ୍ଟରେ ୫ ଉଇକେଟ ସଫଳତା ହାସଲ କରିଛନ୍ତି ଭାରତୀୟ ଅଲରାଉଣ୍ଡର ରବୀନ୍ଦ୍ର ଜାଡେଜା।

୧୬ ୧୨

'ଆଇ ୱାଣ୍ଟ ଟୁ ଟକ୍'ରେ ଅଭିଷେକ

ବଲିଉଡ୍ ଅଭିନେତା ଅଭିଷେକ ବଚ୍ଚନ ତାଙ୍କ ଆଗାମୀ ଚଳଚ୍ଚିତ୍ର 'ଆଇ ୱାଣ୍ଟ ଟୁ ଟକ୍'ର ଏକ ଫଟୋ ଇନ୍‌ଷ୍ଟାଗ୍ରାମରେ ପୋଷ୍ଟ କରିଛନ୍ତି, ଯେଉଁଥିରେ ସେ ବହୁତ ମୋଟା ଦେଖାଯାଉଛନ୍ତି।

ଆମ୍ବଟାକୁଆ ଖାଇ ୨ ମୃତ

ଜାଉ କରି ଖାଇଥିବା ଆମ୍ବ ଟାକୁଆ ଗୁଣ୍ଡ ।

ମାଣ୍ଡିପଙ୍କା ଗ୍ରାମରେ ଶୋକସନ୍ତପ୍ତ ପରିବାର ବର୍ଗ ।

୨୦୦୧ ମସିହାରେ ରାୟଗଡ଼ା ଜିଲା କାଶୀପୁର ବ୍ଲକର ପିତାଯୋଡ଼ି, ବିଲାମାଲ, ପଣସଗୁଡ଼ା ସାହି ସମେତ ୫ଟି ଗ୍ରାମରେ ଆମ୍ବ ଟାକୁଆ ଖାଇ ୨୪ ଜଣଙ୍କ ମୃତ୍ୟୁ ଘଟିଥିଲା। ସେତେବେଳେ ଅନାହାର ଯୋଗୁ ଲୋକେ ଖାଇଥିବା ଆମ୍ବ ଟାକୁଆରେ ବିଷକ୍ରିୟାକୁ ଏଥିପାଇଁ ଦାୟୀ କରାଯାଇଥିଲା। ଦୀର୍ଘ ବର୍ଷ ପରେ ଏବେ କନ୍ଧମାଳ ଜିଲାରେ ଘଟିଛି ଅନୁରୂପ ଘଟଣା। ୨୯ ଅକ୍ଟୋବରରେ ଦାରିଙ୍ଗବାଡ଼ି ବ୍ଲକ ମାଣ୍ଡିପଙ୍କା ଗ୍ରାମର ୬ ପରିବାରର ୮ ସଦସ୍ୟ ଆମ୍ବଟାକୁଆକୁ ଜାଉ କରି ଖାଇଥିଲେ। ପରେ ସେମାନେ ଅସୁସ୍ଥ ହୋଇ ବାନ୍ତି କରିବାରେ ଲାଗିଲେ। ସେମାନଙ୍କୁ ବ୍ରହ୍ମପୁର ବଡ଼ ମେଡିକାଲକୁ ନିଆଯାଉଥିବାବେଳେ ବାଟରେ ଜଣଙ୍କ ମୃତ୍ୟୁ ଘଟିଛି। ହସ୍ପିଟାଲରେ ଚିକିତ୍ସାଧୀନ ଅବସ୍ଥାରେ ଆଉ ଜଣଙ୍କ ମୃତ୍ୟୁ ଘଟିଥିବାବେଳେ ଅନ୍ୟ ୬ ସଦସ୍ୟ ଅସୁସ୍ଥ ଅଛନ୍ତି। କେନ୍ଦ୍ର ଓ ରାଜ୍ୟ ସରକାର ଖାଦ୍ୟ ସୁରକ୍ଷା ଯୋଜନା କରି ଲୋକଙ୍କୁ ବିନାମୂଲ୍ୟରେ ପୁଷ୍ଟିକର ଖାଦ୍ୟ ଯୋଗାଇ ଦେଉଥିବାବେଳେ ଦାରିଙ୍ଗବାଡ଼ିରେ ଆମ୍ବ ଟାକୁଆ ଖାଇ ଲୋକଙ୍କ ଜୀବନ ଯିବା ସାଧାରଣ ବଣ୍ଟନ ବ୍ୟବସ୍ଥା (ପିଡିଏସ୍) ଉପରେ ପ୍ରଶ୍ନଚିହ୍ନ ଲଗାଇଛି। ମାଣ୍ଡିପଙ୍କା ଗାଁରେ ସେପ୍ଟେମ୍ବର ପରଠୁ ହିତାଧିକାରୀଙ୍କୁ ଚାଉଳ ମିଳି ନ ଥିବା ଅଭିଯୋଗ ହୋଇଛି। ଆମ୍ବଟାକୁଆଜନିତ ମୃତ୍ୟୁ ପରେ ନଭେମ୍ବର ୧ରେ ପ୍ରଶାସନ ହଠାତ୍ ତତ୍ପରତା ଦେଖାଇ ଚାଉଳ ବାଣ୍ଟିବା ଆରମ୍ଭ କରିଛି।

୨୦୦୧ରେ କାଶୀପୁରରେ ମରିଥିଲେ ୨୪

ଦାରିଙ୍ଗବାଡ଼ି/ବ୍ରାହ୍ମଣୀ ଗାଁ, ୧।୧୧ (ଅରୁଣ ସାହୁ/ମନୋରଞ୍ଜନ ରଣା)

କନ୍ଧମାଳ ଜିଲା ଦାରିଙ୍ଗବାଡ଼ି ବ୍ଲକ ଅଞ୍ଚଳରେ ଘଟିଛି ଅଘଟଣ । ଆମ୍ବଟାକୁଆ ଖାଇ ୨ ଜଣଙ୍କ ମୃତ୍ୟୁ ଘଟିଛି। ମୃତକ ହେଲେ ଉକ୍ତ ବ୍ଲକର ଗଦାପୁର ପଞ୍ଚାୟତ ମାଣ୍ଡିପଙ୍କା ଗ୍ରାମ ଦଡାସାହିର ରୁନୁ ମାଝି ଏବଂ ରମିତା ପାଟମାଝି । ୬ ଜଣ ଗୁରୁତର ଅବସ୍ଥାରେ ବ୍ରହ୍ମପୁର ବଡ଼ ମେଡିକାଲରେ ଚିକିତ୍ସାଧୀନ ଅଛନ୍ତି। ଏହାକୁ ନେଇ ଗ୍ରାମରେ ଶୋକର ବାତାବରଣ ସୃଷ୍ଟି ହୋଇଛି।

ଖବରରୁ ଜଣାପଡ଼ିଛି, ଏହି ୬ ପରିବାରର ୮ ଜଣ ଗତ ୨୯ ତାରିଖରେ ପୂର୍ବରୁ ଗୁଣ୍ଡ କରି ରଖିଥିବା ଆମ୍ବ ଟାକୁଆକୁ ଜାଉ କରି ଖାଇଥିଲେ। ୩୦ ତାରିଖରେ ସେମାନେ ବଳକା ବାସି ଜାଉ ପୁଣି ଖାଦ୍ୟ ରୂପେ ଖାଇଥିଲେ। ଫଳରେ ସେମାନେ ଅସୁସ୍ଥ ହୋଇ ପଡ଼ିଥିଲେ। ସେମାନଙ୍କର ପ୍ରବଳ ମାତ୍ରାରେ ବାନ୍ତି ହୋଇଥିଲା। ସମସ୍ତଙ୍କୁ ଗୁରୁତର ଅବସ୍ଥାରେ ପ୍ରଥମେ ବ୍ରାହ୍ମଣୀଗାଁ ଓ ପରେ ବ୍ରହ୍ମପୁର ନିଆଯାଇଥିଲା। ବାଟରେ ରୁନୁଙ୍କ ମୃତ୍ୟୁ ହୋଇଯାଇଥିବା ବେଳେ ବ୍ରହ୍ମପୁର ବଡ଼ମେଡିକାଲରେ ଚିକିତ୍ସାଧୀନ ଅବସ୍ଥାରେ ରମିତାଙ୍କ ମୃତ୍ୟୁ ହୋଇଥିଲା। ଅନ୍ୟପକ୍ଷରେ ଗୁରୁତର ଅନ୍ୟ ୬ଜଣ ପ୍ରଭାତୀ ପାଟମାଝି, ଡ୍ରେଙ୍ଗାଲୁ ପାଟମାଝି, ଚୁନି ମାଝି, ସୁଷମା ପାଟମାଝି, ଜୀବନ୍ତି ମାଝି ଓ ଜିତା ମାଝି

☞ପୃଷ୍ଠା–୪

ଭଣ୍ଡାରରେ ସୁଡ଼ଙ୍ଗ ନାହିଁ

ଭୁବନେଶ୍ୱର, ୧।୧୧ (ସୁନିତ୍ ମିଶ୍ର)

ରାଜ୍ୟରେ ଭାଜପା ସରକାରକୁ ଆସିବା ପୂର୍ବରୁ ରତ୍ନଭଣ୍ଡାର ସମ୍ପର୍କରେ ଗୁରୁତ୍ୱପୂର୍ଣ୍ଣ ମତ ରଖିଥିଲା। ଦଳ ଯଦି ସରକାରକୁ ଆସେ ତେବେ ମହାପ୍ରଭୁଙ୍କ ରତ୍ନଭଣ୍ଡାର ଖୋଲିବା ଏବଂ ଗଣତି ନେଇ ପ୍ରତିଶ୍ରୁତି ଦେଇଥିଲା। ସେହି କ୍ରମରେ ସରକାରକୁ ଆସିବା ପରେ ରତ୍ନଭଣ୍ଡାର ଖୋଲାଯାଇସାରିଛି। ରତ୍ନଭଣ୍ଡାର ଭିତରେ ଗୁପ୍ତ କୋଠରି ଓ ସୁଡ଼ଙ୍ଗ ନେଇ ଯେଉଁ ଚର୍ଚ୍ଚା ଆରମ୍ଭ ହୋଇଥିଲା ସେନେଇ ଆଇନ ମନ୍ତ୍ରୀ ପୃଥ୍ୱୀରାଜ ହରିଚନ୍ଦନ ଗଣମାଧ୍ୟମରେ ମତ ରଖିଛନ୍ତି। ରତ୍ନଭଣ୍ଡାର ଭିତରେ କୌଣସି ଗୁପ୍ତ କୋଠରି କିମ୍ବା ସୁଡ଼ଙ୍ଗ ପ୍ରାୟତଃ ନାହିଁ। ପ୍ରାଥମିକ ଆଲୋଚନାରୁ କୌଣସି ସୁଡ଼ଙ୍ଗ ବା ଗୁପ୍ତ କୋଠରି ନ ଥିବା ଜଣାପଡ଼ିଛି। ରତ୍ନଭଣ୍ଡାର ଭିତରେ ଫାଟ ଥିବା ଜଣାପଡ଼ିଛି। ସେହି ଫାଟଗୁଡ଼ିକୁ ମରାମତି କରାଯିବ। ଏହି ମରାମତି ପାଇଁ ପ୍ରାୟ ଦେଢ ମାସ ସମୟ ଲାଗିବ। ସର୍ଭେ ରିପୋର୍ଟ ଆସିବାକୁ ସମୟ ଲାଗୁଛି। ଅଫିସିଆଲି ସର୍ଭେ ରିପୋର୍ଟ ଆସିବା ପରେ ତୁରନ୍ତ ମରାମତି କାମ ଆରମ୍ଭ କରାଯିବ। ☞ପୃଷ୍ଠା–୪

ଆଜିର ସମ୍ପାଦକୀୟ

ତଦନ୍ତ ନା ପ୍ରତିଶୋଧ

ଆଜିର ମନ୍ତବ୍ୟ

"ଆମକୁ ଏଭଳି ଏକ ବ୍ୟବସ୍ଥା ବିକଶିତ କରିବାକୁ ପଡ଼ିବ, ଯେଉଁଠି ଲୋକେ ନିଜ ଦକ୍ଷତାର ଉପଯୁକ୍ତ ପାରିଶ୍ରମିକ ପାଇବେ ଏବଂ ସମସ୍ତଙ୍କ ଅବଦାନକୁ ସମ୍ମାନ ମିଳିବ।

–ରାହୁଲ ଗାନ୍ଧୀ, ଲୋକ ସଭାର ବିରୋଧୀ ଦଳ ନେତା

ବିବେକ ଦେବରୟଙ୍କ ପରଲୋକ

ନୂଆଦିଲ୍ଲୀ, ୧।୧୧

ବିଶିଷ୍ଟ ଅର୍ଥନୀତିଜ୍ଞ ତଥା ପ୍ରଧାନମନ୍ତ୍ରୀଙ୍କ ଅର୍ଥନୈତିକ ପରାମର୍ଶଦାତା ପରିଷଦ (ଇଏସି–ପିଏମ୍) ଚେୟାରମ୍ୟାନ୍ ବିବେକ ଦେବରୟଙ୍କ ଶୁକ୍ରବାର ପରଲୋକ ହୋଇଯାଇଛି। ୬୯ ବର୍ଷୀୟ ଦେବରୟ ଗୁରୁବାର ରାତିରେ ହଠାତ୍ ଅସୁସ୍ଥ ହୋଇପଡ଼ିବାରୁ ତାଙ୍କୁ ନୂଆଦିଲ୍ଲୀସ୍ଥିତ ଏମ୍ସରେ ଭର୍ତ୍ତି କରାଯାଇଥିଲା। ଚିକିତ୍ସାଧୀନ ଅବସ୍ଥାରେ ଉଚ୍ଚ ରକ୍ତଚାପ ଓ ମଧୁମେହର ମାତ୍ରା ବଢ଼ିଯିବାରୁ ଦେବରାୟଙ୍କ ପ୍ରାଣବାୟୁ ଉଡ଼ିଯାଇଥିବା ଏମ୍ସ ସୂତ୍ରରୁ ପ୍ରକାଶ। ତାଙ୍କ ପରଲୋକରେ ରାଷ୍ଟ୍ରପତି ଦ୍ରୌପଦୀ ମୁର୍ମୁ, ପ୍ରଧାନମନ୍ତ୍ରୀ ନରେନ୍ଦ୍ର ମୋଦି, କେନ୍ଦ୍ର ଅର୍ଥମନ୍ତ୍ରୀ ନିର୍ମଳା ସୀତାରାମନ୍‌ଙ୍କ ସମେତ ବହୁ ବିଶିଷ୍ଟ ବ୍ୟକ୍ତି ଶୋକବ୍ୟକ୍ତ କରିଛନ୍ତି। ଦେଶ ଜଣେ 'ଠୁଙ୍ଗ ବିଦ୍ୱାନ'ଙ୍କୁ ହରାଇଲା ବୋଲି ପ୍ରଧାନମନ୍ତ୍ରୀ କହିଛନ୍ତି। ଅର୍ଥନୀତି, ଇତିହାସ, ସଂସ୍କୃତି, ରାଜନୀତି, ଆଧ୍ୟାତ୍ମିକତା ଆଦି କ୍ଷେତ୍ରରେ ଦେବରୟଙ୍କ ଦଖଲ ଥିଲା ବୋଲି ପ୍ରଧାନମନ୍ତ୍ରୀ ☞ପୃଷ୍ଠା–୪

କେନ୍ଦୁଝର ଯିବ ପୋସ୍କୋ

ଭୁବନେଶ୍ୱର, ୧।୧୧ (ଅନିଲ ଦାସ)/ କେନ୍ଦୁଝର (ନରେଶ ଚନ୍ଦ୍ର ପଟ୍ଟନାୟକ)

କେନ୍ଦୁଝରରେ ଜେଏସ୍‌ଡବ୍ଲ୍ୟୁ ଓ ପୋସ୍କୋ ମିଳିତ ଭାବେ ଏକ ବୃହତ୍ ଷ୍ଟିଲପ୍ଲାଣ୍ଟ ନିର୍ମାଣ କରିବେ। କେନ୍ଦୁଝର ଗସ୍ତ ଅବସରରେ ମୁଖ୍ୟମନ୍ତ୍ରୀ ମୋହନ ଚରଣ ମାଝୀ ଏହି ସୂଚନା ଦେଇଛନ୍ତି। ଦିଲ୍ଲୀ ଓ ମୁମ୍ବାଇରେ ମେକ୍ ଇନ୍ ଓଡ଼ିଶା ରୋଡ୍ ଶୋ ବେଳେ ଏ ବାବଦରେ ସେ କଥା ହୋଇଥିଲେ ବୋଲି କହିଛନ୍ତି। ସେଠାରେ ଉଭୟ ଜେଏସ୍‌ଡବ୍ଲ୍ୟୁ ଓ ପୋସ୍କୋ ସହ ଆଲୋଚନା ହୋଇଥିଲା। ଇତିମଧ୍ୟରେ ଉଭୟ ପରସ୍ପର ମଧ୍ୟରେ ଏମ୍‌ଓୟୁ ସ୍ୱାକ୍ଷର କରିଛନ୍ତି। କେନ୍ଦୁଝର ଜିଲାରେ ସେମାନେ ଇସ୍ପାତ କାରଖାନା କରିବେ ବୋଲି ଉଲ୍ଲେଖ କରିଛନ୍ତି। କେନ୍ଦୁଝରରେ ନିଶ୍ଚିତ ଭାବେ ଷ୍ଟିଲପ୍ଲାଣ୍ଟ ହେବ ବୋଲି ମୁଖ୍ୟମନ୍ତ୍ରୀ ସୂଚନା ଦେଇଛନ୍ତି। ଜେଏସ୍‌ଡବ୍ଲ୍ୟୁ ସହ ପୋସ୍କୋ ଏମ୍‌ଓୟୁ କରିବା ପରେ ଏ ନେଇ ଚର୍ଚ୍ଚା ଲାଗି ରହିଥିଲା।

କେନ୍ଦୁଝର ଜିଲାରେ ଇସ୍ପାତ କାରଖାନା ପ୍ରତିଷ୍ଠା ପାଇଁ ପର୍ଯ୍ୟାପ୍ତ କଞ୍ଚା ମାଲ ସମେତ ସମସ୍ତ ଭିତ୍ତିଭୂମିର ସୁବିଧା ରହିଛି। ଜାତୀୟ ରାଜପଥ, ଠାରୁ ଆରମ୍ଭ କରି ରେଳପଥ, ଖଣି, ବୈତରଣୀ ନଦୀପାଣି ଆଦି ରହିଛି। ପୂର୍ବରୁ ପ୍ରସ୍ତାବିତ ଆର୍ସେଲର ମିତ୍ତଲ ପାଇଁ ପାଟଣା, ଉତ୍ତମ ଗଲଭା ପାଇଁ ପଳାଶପଙ୍ଗାରେ ପ୍ରସ୍ତାବିତ ସ୍ଥାନ ବ୍ୟତୀତ ତରମାକାନ୍ତ ଚା' ବାଗାନ ଜମିରେ କାରଖାନା ହେବା ସମ୍ଭାବନା ରହିଛି। ଷ୍ଟିଲପ୍ଲାଣ୍ଟ ହେଲେ ଖଣିଜ ସମ୍ପଦଭରା କେନ୍ଦୁଝର ଜିଲାରେ ଆର୍ଥିକ ବିକାଶ ସହ ନିଯୁକ୍ତି ସୁଯୋଗ ବୃଦ୍ଧି ପାଇବ।

ସୂଚନାଯୋଗ୍ୟ, ଜଗତ୍‌ସିଂହପୁର ଜିଲାରେ ୫୨ ହଜାର କୋଟି ଟଙ୍କା ନିବେଶ କରି ଏକ ମେଗା ଇସ୍ପାତ କାରଖାନା କରିବାକୁ ଦକ୍ଷିଣ କୋରିଆ କମ୍ପାନୀ ପୋସ୍କୋ ୨୦୦୫ରେ ତତ୍କାଳୀନ ବିଜେଡି ସରକାର ସହ ଏମ୍‌ଓୟୁ ସ୍ୱାକ୍ଷର କରିଥିଲା। ହେଲେ ପରବର୍ତ୍ତୀ ସମୟରେ ଜମି ଅଧିଗ୍ରହଣକୁ ନେଇ ବିବାଦ ଦେଖାଦେଇଥିଲା। ଏଥିସହ ଅନ୍ୟ କେତେକ କାରଣରୁ ପୋସ୍କୋ କମ୍ପାନୀ କାରଖାନା ସ୍ଥାପନ କରିବାରେ ବିଫଳ ହୋଇ ଓଡ଼ିଶା ଛାଡ଼ି ଚାଲିଯାଇଥିଲା।

ପୋସ୍କୋ ଓହରିଯିବା ପରେ ତତ୍କାଳୀନ ବିଜେଡି ସରକାର ଅମଳରେ ଜେଏସ୍‌ଡବ୍ଲ୍ୟୁ ଜଗତ୍‌ସିଂହପୁରରେ ୬୫ ହଜାର କୋଟି ଟଙ୍କା ବିନିଯୋଗରେ ଏକ ଇଣ୍ଟିଗ୍ରେଟେଡ ଷ୍ଟିଲପ୍ଲାଣ୍ଟ ସ୍ଥାପନ କରିବାକୁ ବୁଝାମଣାପତ୍ର ସ୍ୱାକ୍ଷର କରିଥିଲା। ଏଥିପାଇଁ ଜମି ଅଧିଗ୍ରହଣ ପ୍ରକ୍ରିୟା ଚାଲୁ ରହିଛି। ☞ପୃଷ୍ଠା–୪

ଗୁଗଲ୍‌କୁ ୨୦ ଡେସିଲିୟନ୍ ଜରିମାନା କଲା ରୁଷିଆ

ଗୁଗଲ୍ ବିରୋଧରେ ରୁଷିଆ ୨୦ ଡେସିଲିୟନ୍ (୨ ପରେ ୩୪ଟି ଶୂନ) ଆମେରିକୀୟ ଡଲାର ଜରିମାନା କରିଛି। ଏହି ଅଭୂତପୂର୍ବ ଜରିମାନା ଗୁଗଲ୍‌ର ପ୍ୟାରେଣ୍ଟ କମ୍ପାନୀ ଆଲ୍‌ଫାବେଟ୍ ଅଧୀନରେ ଥିବା ୟୁଟ୍ୟୁବ୍‌କୁ ଟାର୍ଗେଟ କରି କରାଯାଇଛି। ୟୁକ୍ରେନ୍ ଆକ୍ରମଣ ପରିପ୍ରେକ୍ଷୀରେ ରୁଷିଆ ସରକାରଙ୍କ ଦ୍ୱାରା ପରିଚାଳିତ ନ୍ୟୁଜ୍ ଚ୍ୟାନେଲଗୁଡ଼ିକୁ ୟୁଟ୍ୟୁବ୍‌ରେ ନିଷିଦ୍ଧ ଘୋଷଣା ନିଷ୍ପତ୍ତିର ଜବାବ ଏଭଳି ଢଙ୍ଗରେ ଦେଇଛି ମସ୍କୋ। ସମଗ୍ର ବିଶ୍ୱର ଅର୍ଥନୀତିକୁ ଅନେକ ଥର ଯୋଡ଼ିଲେ ବି ଜରିମାନା କରାଯାଇଥିବା ଅର୍ଥର ପରିମାଣ ଊଣା ହୋଇଯିବ। ଅନ୍ତର୍ଜାତୀୟ ମୁଦ୍ରା ପାଣ୍ଠି (ଆଇଏମ୍‌ଏଫ୍) ଅନୁସାରେ ବିଶ୍ୱର ମୋଟ ଘରୋଇ ଉତ୍ପାଦ (ଜିଡିପି) ୧୧୦ ଟ୍ରିଲିୟନ୍ ଡଲାର ହୋଇଥିବାବେଳେ ଏହାଠୁ ଅଧିକ ଫାଇନ୍ ପୂର୍ବରୁ କେବେ କରାଯାଇ ନ ଥିଲା।

ମସ୍କୋ, ୧।୧୧

ୟୁକ୍ରେନ୍ ଆକ୍ରମଣକୁ ନେଇ ରୁଷିଆ ଓ ପାଶ୍ଚାତ୍ୟ ମୁହାଁମୁହିଁ ସ୍ଥିତିରେ ଥିବାବେଳେ ଆମେରିକୀୟ ଟେକ୍ନୋଲୋଜି ଫାର୍ମ ଗୁଗଲ୍ ଅଧୀନ ଓଭର ଦି ଟପ୍ (ଓଟିଟି) ପ୍ଲାଟ୍‌ଫର୍ମ ୟୁଟ୍ୟୁବ୍‌କୁ ଏକ ରୁଷୀୟ କୋର୍ଟ ୨୦ ଡେସିଲିୟନ୍ ଡଲାର ଫାଇନ୍ କରିଛି। ଗୁଗଲ୍ ନିଜ ୟୁଟ୍ୟୁବ୍ ପ୍ଲାଟ୍‌ଫର୍ମରୁ ଅନେକ ରୁଷୀୟ ଚ୍ୟାନେଲକୁ ହଟାଇ ଦେଇଥିବାରୁ ଏହା ଉପରେ ଏଭଳି କିମ୍ଭୁତକିମାକାର ଆଇନଗତ କାର୍ଯ୍ୟାନୁଷ୍ଠାନ ନିଆଯାଇଥିବା କୁହାଯାଉଛି। ଗୁଗଲ୍ ଏପରି କରି ଜାତୀୟ ☞ପୃଷ୍ଠା–୪

DADLS-45

VISION DOCUMENT 2036 | 2047

ଓଡ଼ିଶା ସରକାର

ଓଡ଼ିଶା ଭିଜନ
୨୦୩୬ ଓ ୨୦୪୭

ପ୍ରିୟ ଭାଇ ଓ ଭଉଣୀମାନେ,

ଆପଣମାନଙ୍କ ଆଶୀର୍ବାଦରେ ଗଠିତ ଲୋକଙ୍କ ସରକାର ଆମ ରାଜ୍ୟ ଗଠନର ଶତବାର୍ଷିକୀ ୨୦୩୬ ସୁଦ୍ଧା ଓଡ଼ିଶାକୁ ଏକ ଶକ୍ତିଶାଳୀ, ସମୃଦ୍ଧ ଓ ବିକଶିତ ରାଜ୍ୟରେ ପରିଣତ କରିବା ପାଇଁ ମହତ୍ତ୍ୱାକାଂକ୍ଷୀ ଯାତ୍ରା ଆରମ୍ଭ କରିଛନ୍ତି ।

ସ୍ୱାଧୀନତାର ଶତବାର୍ଷିକୀ ୨୦୪୭ ସୁଦ୍ଧା ଆମ ଦେଶକୁ ବିକଶିତ ଭାରତରେ ପରିଣତ କରିବା ଲକ୍ଷ୍ୟ ସହିତ ଏହା ଜଡ଼ିତ । ଏଥିପାଇଁ ଭିଜନ ଡକ୍ୟୁମେଣ୍ଟର ପ୍ରସ୍ତୁତି ନିମନ୍ତେ ମୁଁ ଆପଣମାନଙ୍କୁ ସୁଚିନ୍ତିତ ମତାମତ ପ୍ରଦାନ କରିବାକୁ ଅନୁରୋଧ କରୁଛି ।

ଆଗାମୀ ଦିନରେ ଓଡ଼ିଶାର ସବୁବର୍ଗର ଲୋକଙ୍କ ଉନ୍ନତି ଆମର ଲକ୍ଷ୍ୟ । ସବୁ ଅଞ୍ଚଳର ଦ୍ରୁତ ବିକାଶ ଆମ ପାଇଁ ଗୁରୁତ୍ୱପୂର୍ଣ୍ଣ । ରାଜ୍ୟର ସବୁ ନାଗରିକଙ୍କୁ ମୌଳିକ ସୁବିଧା ପ୍ରଦାନ କରିବା ସହିତ ପ୍ରତ୍ୟେକ କ୍ଷେତ୍ରରେ ବ୍ୟାପକ ଉନ୍ନତି ଆଣିବା ପାଇଁ ସରକାର ଉଦ୍ୟମ ଆରମ୍ଭ କରିଛନ୍ତି । ଏକ ସମୃଦ୍ଧ ଓଡ଼ିଶା ଗଠନ ପାଇଁ ଦ୍ରୁତ ଅର୍ଥନୈତିକ ଅଭିବୃଦ୍ଧିର ଆବଶ୍ୟକତା ରହିଛି । ଏହି ବିଶାଳ ଲକ୍ଷ୍ୟ ପୂରଣ ଦିଗରେ ଆପଣମାନଙ୍କ ଅଭିନବ ଚିନ୍ତାଧାରା ଓ ସୁଚିନ୍ତିତ ମତାମତ ଖୁବ୍ ସହାୟକ ହେବ ।

ବିକଶିତ ଓଡ଼ିଶା ଗଠନ ପାଇଁ ଆପଣଙ୍କର ମୂଲ୍ୟବାନ ମତାମତ ପ୍ରଦାନ କରିବାକୁ ମୋର ଅନୁରୋଧ ।

(ମୋହନ ଚରଣ ମାଝୀ)
ମାନ୍ୟବର ମୁଖ୍ୟମନ୍ତ୍ରୀ, ଓଡ଼ିଶା

ବିକଶିତ ଭାରତ ପାଇଁ ବିକଶିତ ଓଡ଼ିଶା
ଓଡ଼ିଶାର ଭବିଷ୍ୟତ ଗଢ଼ିବାରେ ସାମିଲ ହୁଅନ୍ତୁ ।

ଓଡ଼ିଶା ଭିଜନ ୨୦୩୬ ଓ ୨୦୪୭ ପ୍ରସ୍ତୁତିରେ ଆମକୁ ସହଯୋଗ କରନ୍ତୁ ।
ଆମେ ପରସ୍ପରକୁ ସହଯୋଗର ହାତ ବଢ଼ାଇଲେ ସମସ୍ତେ ମିଳିମିଶି ଏକ ଉଜ୍ଜ୍ୱଳ, ଶକ୍ତିଶାଳୀ ଓ ସମୃଦ୍ଧ ଓଡ଼ିଶା ଗଠନ କରିପାରିବା ।
ଆସନ୍ତୁ ଆମେ ଓଡ଼ିଶା ପାଇଁ ଯେଉଁ ଭବିଷ୍ୟତର ସ୍ୱପ୍ନ ଦେଖୁଛେ, ତାହା ମିଳିମିଶି ସାକାର କରିବା ।

vision.odisha.gov.in +91 6370951920 vision@odisha.gov.in

OIPR-15001/13/0255/2425

ଇସି: ନିଜକୁ ନିଜେ କ୍ଲିନ୍‌ଚିଟ୍

ହରିୟାଣା ନିର୍ବାଚନରେ ଅନିୟମିତତା ଅଭିଯୋଗ ନେଇ କଂଗ୍ରେସ-ଆୟୋଗ ମୁହାଁମୁହିଁ

ହରିୟାଣା ବିଧାନସଭା ନିର୍ବାଚନରେ ଅନିୟମିତତା ଅଭିଯୋଗ ନେଇ କଂଗ୍ରେସ ଭାରତର ନିର୍ବାଚନ ଆୟୋଗ (ଇସିଆଇ)ଙ୍କ ଦ୍ୱାରସ୍ଥ ହୋଇଥିଲା। ନିର୍ବାଚନ ଆୟୋଗ (ଇସି) ଏହାକୁ ଭିତ୍ତିହୀନ, ବିଭ୍ରାନ୍ତିକର ଓ ତଥ୍ୟହୀନ ଦର୍ଶାଇ ଖଣ୍ଡନ କରିଥିଲେ। ଏନେଇ ବିରୋଧୀ ଦଳ ଇସିଙ୍କୁ ଟାର୍ଗେଟ କରିଛି। ନିର୍ବାଚନ ଆୟୋଗ ଅଭିଯୋଗଗୁଡ଼ିକୁ ଯାଞ୍ଚ କରିବା ପରେ ନିଜକୁ ନିଜେ କ୍ଲିନ୍‌ଚିଟ୍ ଦେଇଥିବା ଶୁକ୍ରବାର କଂଗ୍ରେସ ପକ୍ଷରୁ ସମାଲୋଚନା କରାଯାଇଛି। ଏହି ପ୍ରସଙ୍ଗରେ କଂଗ୍ରେସ ଏବଂ ଇସି ଏବେ ମୁହାଁମୁହିଁ ଅବସ୍ଥାରେ।

ନୂଆଦିଲ୍ଲୀ,୧।୧୧

ହରିୟାଣା ବିଧାନସଭାର ୯୦ ଆସନ ପାଇଁ ଅକ୍ଟୋବର ୫ରେ ନିର୍ବାଚନ ଅନୁଷ୍ଠିତ ହୋଇଥିଲା। ଶାସକ ଭାଜପାକୁ କ୍ଷମତାଚ୍ୟୁତ କରି ସରକାର ଗଢ଼ିବା ନେଇ କଂଗ୍ରେସ ଆଶା ବାନ୍ଧିଥିଲା। କିନ୍ତୁ ୮ରେ ଫଳାଫଳ ଓଲଟା ଆସିଥିଲା। ଭାଜପା ୪୮ ଆସନ ଦଖଲ ସହ ହ୍ୟାଟ୍ରିକ୍ ବିଜୟ ହାସଲ କରିଥିଲା। ଭୋଟ ଗଣତି ପ୍ରାରମ୍ଭରେ ଟ୍ରେଣ୍ଡ୍ କଂଗ୍ରେସ ସପକ୍ଷରେ ଥିବାବେଳେ ସମୟ ଅତିକ୍ରାନ୍ତ ହେବା ସହ ଭାଜପାର ପଲା ଭାରି ଥିବା ସ୍ପଷ୍ଟ ହେବାରେ ଲାଗିଥିଲା। କଂଗ୍ରେସ ୩୭ ଆସନରେ ବିଜୟୀ ହୋଇଥିବାବେଳେ ଇଣ୍ଡିଆନ୍ ନ୍ୟାଶନାଲ ଲୋକ ଦଳ (ଆଇଏନ୍‌ଏଲ୍‌ଡି) ୨ ଏବଂ ସ୍ୱାଧୀନ ପ୍ରାର୍ଥୀ ୩ ଆସନରେ ସୀମିତ ହୋଇ ରହିଯାଇଥିଲେ। ସେତେବେଳେ ଫଳାଫଳକୁ ନେଇ ଅସନ୍ତୁଷ୍ଟ ସର୍ବପୁରାତନ ଦଳ ଏକାଧିକ ଅଭିଯୋଗ ଆଣି ଇସିଙ୍କ ଦ୍ୱାରସ୍ଥ ହୋଇଥିଲା। ଇଲେକ୍ଟ୍ରୋନିକ୍ ଭୋଟିଂ ମେଶିନ୍ (ଇଭିଏମ୍)ରେ ଯାନ୍ତ୍ରିକ ତ୍ରୁଟି ଯୋଗୁ ଫଳାଫଳରେ ଓଲଟପାଲଟ ହୋଇଥିଲା। ଇଭିଏମ୍ ସଂଲଗ୍ନ କଣ୍ଟ୍ରୋଲ୍ ୟୁନିଟ୍‌ଗୁଡ଼ିକର ୯୯% ବ୍ୟାଟେରି ତ୍ରୁଟିପୂର୍ଣ୍ଣ ରହିଥିଲା। ଏଥିଯୋଗୁ ୨୬ ନିର୍ବାଚନମଣ୍ଡଳୀର ଭୋଟ ଗଣତି ପ୍ରକ୍ରିୟା ଓ ଫଳ ପ୍ରଭାବିତ ହୋଇଥିବା ଦର୍ଶାଇ କଂଗ୍ରେସର ଏକ ପ୍ରତିନିଧି ଦଳ ଇସିଙ୍କ ନିକଟରେ ଫେରାଦ ହୋଇଥିଲା। ତେବେ ନିର୍ବାଚନ ଶେଷ ହେବା ପରେ କଂଗ୍ରେସ ଭିତ୍ତିହୀନ ଅଭିଯୋଗ ଆଣିଛି। ଏଭଳି ଅଭିଯୋଗରୁ ବିରୋଧୀ ଦଳ କ୍ଷାନ୍ତ ରହିବା ଉଚିତ ବୋଲି ନିକଟରେ ଇସି ଚେତାଇ ଦେଇଥିଲେ। ଶୁକ୍ରବାର କଂଗ୍ରେସ ଗଭୀର ଅନୁଧ୍ୟାନ କରିବା ପରେ ଏହାର ଜବାବ ରଖିଛି। କଂଗ୍ରେସ କହିଛି, ଇସିଙ୍କ ଉତ୍ତର କେବଳ ନିଜକୁ ଶ୍ରେଷ୍ଠ ଦର୍ଶାଇବା ପାଇଁ ଉଦ୍ଦିଷ୍ଟ। ଇସି ଅଭିଯୋଗଗୁଡ଼ିକୁ ଯାଞ୍ଚ କରିବା ପରେ ନିଜକୁ ନିଜେ କ୍ଲିନ୍‌ଚିଟ୍ ଦେଇଛନ୍ତି। ଆମ ଅଭିଯୋଗ ନିର୍ଦ୍ଦିଷ୍ଟ ଥିଲା। କିନ୍ତୁ ଅଭିଯୋଗକାରୀ ଓ ଆବେଦନକାରୀଙ୍କୁ ନ୍ୟୂନ ଦର୍ଶାଇବା ପାଇଁ ଇସି ଜେନେରିକ୍ ଉତ୍ତର ଦେଇଛନ୍ତି। ଇସି ଯେଉଁ ଭାଷା ଓ ସ୍ୱରରେ ଜବାବ ଦେଇଛନ୍ତି, ତାହା ପ୍ରତିଜବାବ ଦେବା ଲାଗି ଆମକୁ ବାଧ୍ୟ କରିଛି ବୋଲି କଂଗ୍ରେସର ଜୟରାମ ରମେଶ, କେ.ସି. ବେଣୁଗୋପାଳ, ଭୂପିନ୍ଦର ସିଂ ହୁଡ଼ା, ଅଜୟ ମାକେନ, ଅଭିଶେଷ ସିଂଘଭି, ଉଦୟ ଭାନ, ପ୍ରତାପ ବାଜ୍‌ୱା ଓ ପବନ ଖେରାଙ୍କ ଦସ୍ତଖତ ସମ୍ବଳିତ ପତ୍ରରେ ଉଲ୍ଲେଖ କରାଯାଇଛି।

> ସମ୍ମାନନୀୟ ନିର୍ବାଚନ ଆୟୋଗଙ୍କୁ କିଏ ପରାମର୍ଶ ଦେଉଛନ୍ତି, ତାହା ଆମକୁ ଜଣାନାହିଁ। କିନ୍ତୁ ଇସିଙ୍କ କେତେକ ନିର୍ଦ୍ଦିଷ୍ଟ ପ୍ରଶାସନିକ ଓ ଅର୍ଦ୍ଧନ୍ୟାୟିକ ଦାୟିତ୍ୱ ତୁଲାଇବା ଶୈଳୀକୁ ଦେଖିଲେ ମନେହେଉଛି ଯେ, କମିଶନ ନିଜକୁ ସମ୍ବିଧାନ ଅଧୀନରେ ପ୍ରତିଷ୍ଠିତ ଏକ ଅନୁଷ୍ଠାନ ବୋଲି ଭୁଲିଯାଇଛନ୍ତି।
> –କଂଗ୍ରେସ

ବ୍ରିଟେନ୍ ବିରୋଧୀ ଦଳ ନେତା ପଦରୁ ଋଷି ସୁନକ୍‌ଙ୍କ ଇସ୍ତଫା

ଲଣ୍ଡନ,୧।୧୧

ବ୍ରିଟେନ୍ ପାର୍ଲାମେଣ୍ଟର ବିରୋଧୀ ଦଳ ନେତା ପଦରୁ ଋଷି ସୁନକ୍ ଇସ୍ତଫା ଦେଇଛନ୍ତି। ପୂର୍ବତନ ପ୍ରଧାନମନ୍ତ୍ରୀ ସୁନକ୍‌ଙ୍କୁ ବୁଧବାର ପ୍ରଧାନମନ୍ତ୍ରୀ ସାର୍ କେଇର ଷ୍ଟାର୍ମରଙ୍କ ସହ ଦେଖାଯାଇଥିଲା। ଉଭୟ ବେଶ୍ ହାଲ୍‌କା ମିଜାଜରେ କଥାବର୍ତ୍ତା ହୋଇଥିଲେ। କଞ୍ଜରଭେଟିଭ୍ ପାର୍ଟିର ନିର୍ବାଚନୀ ଚ୍ୟାଲେଞ୍ଜ ପରେ ସୁନକ୍ ଇସ୍ତଫା ଦେଇଛନ୍ତି। ସୁନକ୍‌ଙ୍କୁ ତାଙ୍କର କାର୍ଯ୍ୟ ପାଇଁ ପ୍ରଧାନମନ୍ତ୍ରୀ ଷ୍ଟାର୍ମର ଧନ୍ୟବାଦ ଜଣାଇବା ସହ ତାଙ୍କ ପରିବାରର ଭବିଷ୍ୟତ ପାଇଁ ଶୁଭକାମନା ଜଣାଇଥିଲେ। ସୁନକ୍ କହିଛନ୍ତି, ସେ ଦୀପାବଳିରେ ତାଙ୍କ ଦଳର ନେତା ହୋଇଥିଲେ ଏବଂ ସେହି ସମାନ ଉତ୍ସବରେ ଇସ୍ତଫା ଦେଉଛନ୍ତି। ପ୍ରଥମ ବ୍ରିଟିଶ୍ ଏସିଆନ୍ ପ୍ରଧାନମନ୍ତ୍ରୀ ହୋଇଥିବାରୁ ସେ ଗର୍ବିତ, ତେବେ ଏହା ଏକ ବଡ଼ ଡିଲ୍ ନ ଥିବାରୁ ସେ ଅଧିକ ଗର୍ବିତ ବୋଲି କହିଛନ୍ତି।

ସଂକ୍ଷେପରେ

ବାଂଲାଦେଶରେ ୧୮ ହିନ୍ଦୁଙ୍କ ନାଁରେ ଦେଶଦ୍ରୋହ ମାମଲା

ନୂଆଦିଲ୍ଲୀ,୧।୧୧

ବାଂଲାଦେଶରେ ଶେଖ୍ ହାସିନା ସରକାରଙ୍କ ପତନ ପରେ ହିନ୍ଦୁମାନେ ଆକ୍ରମଣର ଶିକାର ହେବା ସହ ଅକଥନୀୟ ନିର୍ଯାତନାର ସମ୍ମୁଖୀନ ହୋଇଆସୁଛନ୍ତି। ଗୈରିକ ପତାକା ଉତ୍ତୋଳନ କରିବାରୁ ସେଠାର ୧୮ ଜଣ ହିନ୍ଦୁଙ୍କ ବିରୋଧରେ ଦେଶଦ୍ରୋହ ମାମଲା ରୁଜୁ ହୋଇଛି। ବାଂଲାଦେଶରେ ନିର୍ଦ୍ଦିଷ୍ଟ ସଂଖ୍ୟାଲଘୁଙ୍କୁ ଟାର୍ଗେଟ କରାଯାଉଥିବାରୁ ଆମେରିକାର ପୂର୍ବତନ ରାଷ୍ଟ୍ରପତି ଡୋନାଲ୍ଡ ଟ୍ରମ୍ପ୍ ଏହାକୁ ନିନ୍ଦା କରିଛନ୍ତି। ସଂଖ୍ୟାଲଘୁଙ୍କ ସୁରକ୍ଷା ପାଇଁ ଆଇନ ଏବଂ ଟ୍ରିବ୍ୟୁନାଲ ଦାବିରେ ଗତ ମାସ ୨୫ ତାରିଖରେ ହିନ୍ଦୁ ସଂଗଠନଗୁଡ଼ିକ ଚଟ୍ଟଗ୍ରାମରେ ବହୁସଂଖ୍ୟାରେ ବିକ୍ଷୋଭ ପ୍ରଦର୍ଶନ କରିଥିବାବେଳେ ଏହାର ପ୍ରତିଶୋଧ ସ୍ୱରୂପ ଦେଶଦ୍ରୋହ ମାମଲା ରୁଜୁ ହୋଇଥିବା କୁହାଯାଉଛି। ଜଣେ ପୋଲିସ ଅଧିକାରୀ ଚାହିଁଲେ ଦେଶଦ୍ରୋହ ମାମଲା ରୁଜୁ କରିପାରିବେ ନାହିଁ। ଏଥିପାଇଁ ବାଂଲାଦେଶ ଗୃହ ମନ୍ତ୍ରଣାଳୟର ଅନୁମୋଦନ ଆବଶ୍ୟକ ବୋଲି ବିଶେଷଜ୍ଞମାନେ କହିଛନ୍ତି। ଏହି ୧୮ ଜଣଙ୍କ ବାଦ୍ ଅନ୍ୟ ୧୫ରୁ ୨୦ ଅଜଣା ବ୍ୟକ୍ତିଙ୍କ ନାଁ ଅଭିଯୋଗରେ ରହିଛି, ଯେଉଁମାନଙ୍କ ବିରୋଧରେ ପରବର୍ତ୍ତୀ ସମୟରେ ଦେଶଦ୍ରୋହ ମାମଲା ରୁଜୁ ହୋଇପାରେ ବୋଲି କୁହାଯାଉଛି।

କଶ୍ମୀରରେ ୨ ଦାଦନଙ୍କୁ ଗୁଳି

୧୨ ଦିନରେ ଦ୍ୱିତୀୟ ଟାର୍ଗେଟ ଆକ୍ରମଣ

ଶ୍ରୀନଗର,୧।୧୧

ଜମ୍ମୁ-କଶ୍ମୀରର ବଡ୍‌ଗାମ ଜିଲା ଅନ୍ତର୍ଗତ ମାଗମା ଅଞ୍ଚଳରେ ଆତଙ୍କବାଦୀମାନେ ୨ ଜଣ ଦାଦନ ଶ୍ରମିକଙ୍କୁ ଗୁଳିମାଡ଼ କରିଛନ୍ତି। ଆହତଦ୍ୱୟ ଉତ୍ତରପ୍ରଦେଶର ସଞ୍ଜୟ ଏବଂ ଉସ୍‌ମାନ୍ ବୋଲି ଜଣାପଡ଼ିଛି। ସେମାନଙ୍କୁ ନିକଟସ୍ଥ ହସ୍ପିଟାଲରେ ଭର୍ତ୍ତି କରାଯାଇଛି। ଗତ ୧୨ ଦିନ ମଧ୍ୟରେ ଆତଙ୍କବାଦୀଙ୍କର ଏହା ଦ୍ୱିତୀୟ ଟାର୍ଗେଟ ଆକ୍ରମଣ। ଘଟଣାସ୍ଥଳରେ ସୁରକ୍ଷା ବଳ ପହଞ୍ଚି ଆତଙ୍କବାଦୀଙ୍କୁ ଧରିବା ପାଇଁ ତଲାସି ଅଭିଯାନ ଆରମ୍ଭ କରିଛି। ଗତ ମାସ ୨୦ରେ ଗନ୍ଦରବଲ୍ ଜିଲା ଅନ୍ତର୍ଗତ ସୋନାମାର୍ଗ ଅଞ୍ଚଳରେ ଏକ ନିର୍ମାଣସ୍ଥଳକୁ ଟାର୍ଗେଟକରି ଆତଙ୍କବାଦୀମାନେ ଗୁଳି ଚଳାଇବାରୁ ଜଣେ ଡାକ୍ତର ଏବଂ ୬ ଜଣ ଦାଦନ ଶ୍ରମିକଙ୍କ ମୃତ୍ୟୁ ଘଟିଥିଲା। ଏହାର ୨ ଦିନ ପୂର୍ବରୁ ସୋପିଆନ୍ ଜିଲାରେ ବିହାରର ଜଣେ ଦାଦନ ଶମ୍ରିକଙ୍କୁ ଆତଙ୍କବାଦୀ ହତ୍ୟା କରିଥିଲେ।

କଚ୍ଛରେ ଯବାନଙ୍କ ସହ ଦୀପାବଳି ପାଳିଲେ ମୋଦି

ସୀମାର ଗୋଟିଏ ଇଞ୍ଚ ଉପରେ ମଧ୍ୟ ସାଲିସ୍ କରାଯିବନି

ଭୁଜ୍,୧।୧୧(ପି.ଟି.)

ଭାରତ ଏହାର ସୀମାରେ ଗୋଟିଏ ଇଞ୍ଚ ଜମି ଉପରେ ସାଲିସ୍ କରିପାରିବ ନାହିଁ ବୋଲି ପ୍ରଧାନମନ୍ତ୍ରୀ ନରେନ୍ଦ୍ର ମୋଦି ଗୁରୁବାର କହିଛନ୍ତି। ଦେଶର ସୁରକ୍ଷାକୁ ନେଇ ସଶସ୍ତ୍ର ବଳର ସାମର୍ଥ୍ୟ ଉପରେ ଦେଶବାସୀଙ୍କର ବିଶ୍ୱାସ ରହିଛି। ଭରତ-ପାକ୍ ସୀମାବର୍ତ୍ତୀ ଗୁଜରାଟର କଚ୍ଛ ଜିଲା ଅନ୍ତର୍ଗତ ସାର୍ କ୍ରିକ୍‌ଠାରେ ସଶସ୍ତ୍ର ବଳର ଯବାନମାନଙ୍କ ସହ ଦୀପାବଳି ପାଳନ ଅବସରରେ ପ୍ରଧାନମନ୍ତ୍ରୀ କହିଛନ୍ତି, ଭାରତର ଶତ୍ରୁମାନେ ଆମ ସଶସ୍ତ୍ର ବଳକୁ ଦେଖିବା ପରେ ସେମାନଙ୍କ ଭୟାବହ ଯୋଜନାର ଅନ୍ତ ଦେଖୁଛନ୍ତି। ଉକ୍ତ ଅଞ୍ଚଳକୁ ଯୁଦ୍ଧକ୍ଷେତ୍ରରେ ପରିଣତ କରିବା ପାଇଁ ଅତୀତରେ ଉଦ୍ୟମ ହୋଇଥିଲା। ଶତ୍ରୁପକ୍ଷ ଦୀର୍ଘ ବର୍ଷ ପର୍ଯ୍ୟନ୍ତ ଉକ୍ତ ଅଞ୍ଚଳକୁ ନଜରରେ ରଖିଥିଲେ। ଆପଣମାନେ ରାଷ୍ଟ୍ରକୁ ଜଗିରହିଥିବାରୁ ଆମେ ବିବ୍ରତ ହୋଇ ନ ଥିଲୁ। ଶତ୍ରୁମାନେ ଏକଥା ଭଲଭାବେ ଜାଣନ୍ତି ବୋଲି ମୋଦି ସୈନ୍ୟମାନଙ୍କୁ ଉଦ୍‌ବୋଧନ ଦେଇ କହିଛନ୍ତି।

ରୋହିତ ବଲ୍‌ଙ୍କ ପରଲୋକ

ଫ୍ୟାଶନ ଡିଜାଇନ୍‌ରେ ଭରିଥିଲେ ଭାରତୀୟ ସଂସ୍କୃତିର ଛାପ

ନୂଆଦିଲ୍ଲୀ,୧।୧୧

ଖ୍ୟାତନାମା ଫେଶନ ଡିଜାଇନର ରୋହିତ ବଲଙ୍କର ଶୁକ୍ରବାର ପରଲୋକ ହୋଇଯାଇଛି। ତାଙ୍କୁ ୬୩ବର୍ଷ ହୋଇଥିଲା। ଗତବର୍ଷଠାରୁ ସେ ହୃଦ୍‌ରୋଗରେ ପୀଡ଼ିତ ଥିଲେ। ଗତ ମାସରେ ଦିଲ୍ଲୀରେ ଅନୁଷ୍ଠିତ ଲାକ୍‌ମେ ଇଣ୍ଡିଆ ଫେଶନ୍ ୱିକ୍ ତାଙ୍କର ଶେଷ ଶୋ' ଥିଲା। ଏହି ସେଲିବ୍ରିଟି ଫେଶନ ଡିଜାଇନରଙ୍କ ଦେହାନ୍ତରେ ବିଭିନ୍ନ ମହଲରେ ଶୋକର ଛାୟା ଖେଳିଯାଇଛି। ଫେଶନ ଡିଜାଇନ କାଉନ୍‌ସିଲ୍ ଅଫ୍ ଇଣ୍ଡିଆ(ଏଫ୍‌ଡିସିଆଇ) ତାଙ୍କ ପରଲୋକରେ ଶୋକବ୍ୟକ୍ତ କରିବା ସହ ତାଙ୍କ ପରିବାର ସଦସ୍ୟଙ୍କୁ ସମବେଦନା ଜଣାଇଛି। ରୋହିତ ଏଫ୍‌ଡିସିଆଇର ପ୍ରତିଷ୍ଠାତା ସଦସ୍ୟ ଥିଲେ। ଭାରତର ଫେଶନ ଜଗତକୁ ତାଙ୍କ ଅବଦାନ ସ୍ମରଣୀୟ ହୋଇ ରହିବ। ତାଙ୍କର ଅନନ୍ୟ ଦୃଷ୍ଟିକୋଣ ପାରମ୍ପରିକ ଭାରତୀୟ ଡିଜାଇନଗୁଡ଼ିକରେ ସମସାମୟିକ ଆବେଗ ଭରିଦେଇଥିଲା। ରୋହିତ ଭାରତୀୟ ସଂସ୍କୃତିର ସମ୍ଭବନାଗୁଡ଼ିକର ସଂଜ୍ଞା ପୁନଃ ନିରୂପଣ କରିବା ସହ ଡିଜାଇନର ଏବଂ ଫେଶନକୁ ଭଲ ପାଉଥିବା ଲୋକଙ୍କୁ ଅନୁପ୍ରାଣିତ କରିଥିଲେ। ତାଙ୍କ ଡିଜାଇନ୍ କେବଳ ସୌନ୍ଦର୍ଯ୍ୟ ପାଇଁ ପ୍ରସିଦ୍ଧ ନୁହେଁ, ବରଂ ଭାରତର ସଂସ୍କୃତି ଓ ଇତିହାସ ସହ ସେଗୁଡ଼ିକର ଗଭୀର ସମ୍ପୃକ୍ତି ରହିଛି। ୧୯୬୨ ମେ' ୮ରେ ଶ୍ରୀନଗରରେ ଏକ କଶ୍ମୀରୀ ପଣ୍ଡିତ ପରିବାରରେ ଜନ୍ମିତ ରୋହିତ ଦିଲ୍ଲୀ ବିଶ୍ୱବିଦ୍ୟାଳୟରେ ଉଚ୍ଚଶିକ୍ଷା ପରେ ନ୍ୟାଶନାଲ ଇନ୍‌ଷ୍ଟିଚ୍ୟୁଟ୍ ଅଫ୍ ଫେଶନ ଟେକ୍‌ନୋଲୋଜିରେ ଡିଗ୍ରୀ ହାସଲ କରିଥିଲେ।

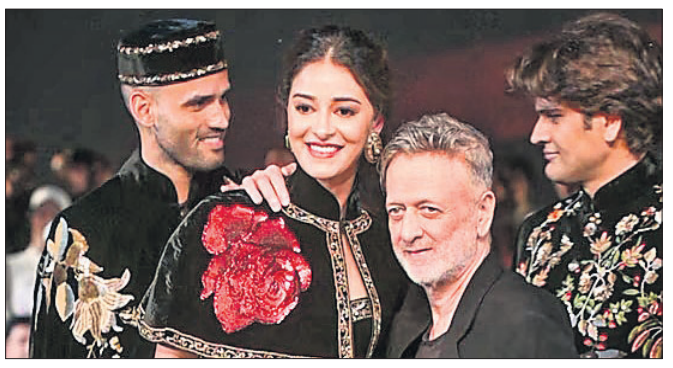

୨୦୨୪ ଅକ୍ଟୋବର ୧୩ରେ ନୂଆଦିଲ୍ଲୀରେ ଅନୁଷ୍ଠିତ ଲାକ୍‌ମେ ଫେଶନ ୱିକ୍‌ରେ ଅଭିନେତ୍ରୀ ଅନନ୍ୟା ପାଣ୍ଡେଙ୍କ ସହ ଡିଜାଇନର ରୋହିତ୍ ବଲ।

ଦୀପାବଳି ପରେ ଦିଲ୍ଲୀ ସବୁଠୁ ପ୍ରଦୂଷିତ

ବାଣ କଟକଣାକୁ କେହି ମାନିଲେନି

ନୂଆଦିଲ୍ଲୀ,୧।୧୧(ପି.ଟି.)

ଦୀପାବଳି ପାଳନ ବେଳେ ଦିଲ୍ଲୀରେ ବାଣ ଫୁଟାଇବା ଉପରେ କଟକଣା ଜାରି ହୋଇଥିଲେ ମଧ୍ୟ ଏହାକୁ କେହି ମାନି ନ ଥିଲେ। ଫଳରେ ଦିୱାଲି ପରଦିନ ଦିଲ୍ଲୀ ବିଶ୍ୱର ସବୁଠୁ ପ୍ରଦୂଷିତ ସହରରେ ପରିଣତ ହୋଇଛି। ରାଜଧାନୀ ଧୂଳିଧୂଆଁର ଘନ ଆସ୍ତରଣରେ ଘୋଡ଼େଇ ହୋଇ ରହିଛି। ଶୁକ୍ରବାର ଜାତୀୟ ରାଜଧାନୀରେ ବାୟୁ ମାନ ସୂଚକାଙ୍କ (ଏକ୍ୟୁଆଇ) ୩୬୩ରେ ପହଞ୍ଚିଛି। ୩ ବର୍ଷର ଦୀପାବଳି ପରବର୍ତ୍ତୀ ବାୟୁ ପ୍ରଦୂଷଣରେ ଦିଲ୍ଲୀ ଏବର୍ଷ ରେକର୍ଡ କରିଛି। ଗୁରୁବାର ହାରାହାରି ଏକ୍ୟୁଆଇ ୩୩୦ ରେକର୍ଡ କରାଯାଇଥିଲା। ୨୦୨୩ ଦୀପାବଳିରେ ବାୟୁମାନ ୨୧୮ ଥିବାବେଳେ ୨୦୨୨ରେ ୩୧୨ ରହିଥିବା କେନ୍ଦ୍ରୀୟ ପ୍ରଦୂଷଣ ନିୟନ୍ତ୍ରଣ ବୋର୍ଡ ତଥ୍ୟରୁ ଜଣାପଡ଼ିଛି। ଶୁକ୍ରବାର ସକାଳେ ଏକ୍ୟୁଆଇ ୩୬୨ରେ ପହଞ୍ଚିଛି, ଯାହାକି ସବୁଠୁ ନିକୃଷ୍ଟ ବର୍ଗର। ଏହି ସମୟରେ ପାକିସ୍ତାନର ଲାହୋର ସହରର ଏକ୍ୟୁଆଇ ୨୧୭ ଥିବାବେଳେ ବେଜିଂରେ ୧୮୨, ଢାକାରେ ୧୭୪ ଏବଂ ଚାଇନାର ଉହାନରେ ୧୬୬ ରହିଛି।

ଦିଲ୍ଲୀରେ କଟକଣା ସତ୍ତ୍ୱେ ଲଜପତ ନଗର, କାଲ୍‌କାଜି ଏବଂ ଦ୍ୱାରକାରେ ପ୍ରବଳ ବାଣ ଫୁଟାଯାଇଥିଲା। ସେହିପରି ଦିଲ୍ଲୀର ପଶ୍ଚିମ ଏବଂ ପୂର୍ବ ଭାଗରେ ମଧ୍ୟ ପର୍ଯ୍ୟାପ୍ତ ଆତସବାଜି ଫୁଟାଯାଇଥିବା ଜଣାପଡ଼ିଛି। ଦିଲ୍ଲୀର ବୁରାରି କ୍ରିସଂରେ ଏକ୍ୟୁଆଇ ୩୯୪ରେ ପହଞ୍ଚିଥିବାବେଳେ ଆନନ୍ଦ ବିହାରରେ ୩୯୫ ଏବଂ ଜାହାଙ୍ଗିପୁରୀରେ ୩୮୭ ରହିଛି। ଏନ୍‌ସିଆର୍ ଅନ୍ତର୍ଗତ ନୋଏଡ଼ା, ଗାଜିଆବାଦ, ଗୁରୁଗ୍ରାମରେ ଏକ୍ୟୁଆଇ ଯଥାକ୍ରମେ ୨୯୩, ୩୧୬ ଏବଂ ୩୪୮ ରହିଛି। ଦୀପାବଳି ମଧ୍ୟରାତ୍ରରେ ଦିଲ୍ଲୀ-ଏନ୍‌ସିଆର୍‌ରେ ବାୟୁ ପ୍ରଦୂଷଣ ଶୀର୍ଷରେ ପହଞ୍ଚିଥିଲା। ରାତି ୧ଟା ପରେ ପିଏମ୍୨.୫ ଏବଂ ପିଏମ୍୧୦ ସ୍ତର ହ୍ରାସ ପାଇଥିଲେ ମଧ୍ୟ ଅତ୍ୟନ୍ତ ବିପଜ୍ଜନକ ରହିଥିଲା।

ଡେମ୍‌ଚୋକ୍‌ରେ ଭାରତୀୟ ସେନାର ପାଟ୍ରୋଲିଂ

ନୂଆଦିଲ୍ଲୀ,୧।୧୧(ପି.ଟି.)

ପୂର୍ବ ଲଦାଖର ୨ ଫ୍ରିକ୍ସନ ପଏଣ୍ଟ ଡେପ୍‌ସାଙ୍ଗ ଏବଂ ଡେମ୍‌ଚୋକ୍‌ରୁ ଉଭୟ ଭାରତ ଓ ଚାଇନାର ସେନା ପ୍ରତ୍ୟାହାର ସମ୍ପୂର୍ଣ୍ଣ ହେବାର ୨ ଦିନ ପରେ ଭାରତୀୟ ସେନା ଶୁକ୍ରବାର ଡେମ୍‌ଚୋକ୍‌ରେ ପାଟ୍ରୋଲିଂ ଆରମ୍ଭ କରିଛି। ଡେପ୍‌ସାଙ୍ଗରେ ଖୁବ୍‌ଶୀଘ୍ର ପାଟ୍ରୋଲିଂ ଆରମ୍ଭ ହେବା ଆଶା କରାଯାଉଛି ବୋଲି ସେନା ସୂତ୍ରରୁ କୁହାଯାଇଛି। ବୁଧବାର ସେନା ପ୍ରତ୍ୟାହାର ଶେଷ ହେବା ପରେ ଗୁରୁବାର ଦୀପାବଳି ଅବସରରେ ପ୍ରକୃତ ନିୟନ୍ତ୍ରଣ ରେଖା (ଏଲ୍‌ଏସି)ର ବିଭିନ୍ନ ସୀମାନ୍ତ ପଏଣ୍ଟରେ ଦୁଇ ଦେଶର ସୈନ୍ୟ ପରସ୍ପର ମଧ୍ୟରେ ମିଠା ବିନିମୟ କରିଥିଲେ। ପାଟ୍ରୋଲିଂ ଅଞ୍ଚଳ ଏବଂ ସ୍ଥିତି ୨୦୨୦ ଏପ୍ରିଲ୍ ପୂର୍ବବର୍ତ୍ତି ସ୍ତରକୁ ଫେରିବା ଆଶା କରାଯାଉଛି ବୋଲି ପୂର୍ବରୁ ଭାରତୀୟ ସେନା ସୂତ୍ରରୁ କୁହାଯାଇଥିଲା।

ସେନା ପ୍ରତ୍ୟାହାର ପରେ ଯାଞ୍ଚ କାର୍ଯ୍ୟ ଆଗେଇ ଚାଲିଛି। ଏହା ଶେଷ ହେବା ପରେ ଗ୍ରାଉଣ୍ଡ କମାଣ୍ଡରମାନଙ୍କ ମଧ୍ୟରେ ପାଟ୍ରୋଲିଂର ପ୍ରକାରକୁ ନେଇ ନିଷ୍ପତ୍ତି ନିଆଯିବ। ସ୍ଥାନୀୟ କମାଣ୍ଡରସ୍ତରୀୟ ଆଲୋଚନା ଜାରି ରହିବ ବୋଲି କୁହାଯାଇଛି। ୨୦୨୦ରେ ସୀମାରେ ଉତ୍ତେଜନାରୁ ସୃଷ୍ଟି ହୋଇଥିବା ଅଚଳାବସ୍ଥାର ସମାଧାନ ପାଇଁ ବିଗତ କେତେକ ସପ୍ତାହ ଧରି ଭାରତ ଓ ଚାଇନା ମଧ୍ୟରେ ଉଭୟ କୂଟନୈତିକ ଏବଂ ସେନା କମାଣ୍ଡରସ୍ତରୀୟ ଆଲୋଚନା ପରେ ସମସ୍ୟାର ସମାଧାନ ପାଇଁ ଚୁକ୍ତିନାମା ଚୂଡ଼ାନ୍ତ ହୋଇଥିଲା। ପୂର୍ବ ଲଦାଖ ଅନ୍ତର୍ଗତ ଏଲ୍‌ଏସିରୁ ଉଭୟ ଦେଶ ସେମାନଙ୍କ ସୈନ୍ୟ ପ୍ରତ୍ୟାହାର କରିନେବା ସହ ପୂର୍ବଭଳି ପାଟ୍ରୋଲିଂ କରିବାକୁ ସହମତ ହୋଇଥିଲେ। ୨୦୨୦ ଜୁନ୍‌ରେ ଗଲୱାନ ଉପତ୍ୟକାରେ ଦୁଇ ଦେଶର ସୈନ୍ୟଙ୍କ ମଧ୍ୟରେ ରକ୍ତାକ୍ତ ସଂଘର୍ଷ ଘଟି ବହୁସଂଖ୍ୟାରେ ମୃତାହତ ହୋଇଥିଲେ। ସେବେଠାରୁ ଲାଗିରହିଥିବା ଉତ୍ତେଜନା ହ୍ରାସ କରିବାରେ ଏହା ଏକ ବଡ଼ ସଫଳତା ବୋଲି କୁହାଯାଉଛି।

ବେଲୁଚିସ୍ତାନରେ ବିସ୍ଫୋରଣ: ୫ ସ୍କୁଲପିଲାଙ୍କ ସମେତ ୮ ମୃତ

ଇସ୍‌ଲାମାବାଦ,୧।୧୧(ପି.ଟି.)

ପାକିସ୍ତାନର ବେଲୁଚିସ୍ତାନ ପ୍ରଦେଶରେ ଶୁକ୍ରବାର ଏକ ପୋଲିସ ଭ୍ୟାନ୍‌କୁ ଟାର୍ଗେଟକରି ରିମୋଟ୍ କଣ୍ଟ୍ରୋଲ୍‌ଡ ବୋମା ବିସ୍ଫୋରଣ କରାଯିବାରୁ ୫ ସ୍କୁଲପିଲାଙ୍କ ସମେତ ୮ ଜଣଙ୍କ ମୃତ୍ୟୁ ଘଟିଛି ଓ ଅନ୍ୟ ୧୭ ଜଣ ଆହତ ହୋଇଛନ୍ତି। ମୃତକଙ୍କ ମଧ୍ୟରେ ଜଣେ ପୋଲିସ କର୍ମଚାରୀ ରହିଛନ୍ତି। ମସ୍ତୁଙ୍ଗ ଜିଲାର ସିଭିଲ୍ ହସ୍ପିଟାଲ ଚୌକ୍‌ଠାରେ ଥିବା ବାଳିକା ଉଚ୍ଚ ବିଦ୍ୟାଳୟ ନିକଟରେ ସକାଳ ୮ଟା ୩୫ ମିନିଟ୍ ସମୟରେ ଏହି ବିସ୍ଫୋରଣ ଘଟିଥିଲା। ସେଠାରେ ରଖାଯାଇଥିବା ଏକ ବାଇକ୍‌ରେ ବିସ୍ଫୋରଣ ସାମଗ୍ରୀକୁ ଲୁଚାଇ ରଖାଯାଇଥିଲା। ଏହାକୁ ବିସ୍ଫୋରଣ ଘଟାଇବା ପାଇଁ ଆତଙ୍କବାଦୀମାନେ ରିମୋଟ୍ କଣ୍ଟ୍ରୋଲ ଡିଭାଇସ୍ ବ୍ୟବହାର କରିଥିଲେ। ସ୍କୁଲ୍ ନିକଟରେ ଥିବା ପୋଲିସର ମୋବାଇଲ୍ ଭ୍ୟାନ୍‌କୁ ଟାର୍ଗେଟ କରାଯାଇଥିବା କଲାଟ୍ ଡିଭିଜନ କମିଶନର କହିଛନ୍ତି। ପୋଲିସ ମୋବାଇଲ୍ ଉକ୍ତ ବାଇକ୍‌ର ନିକଟବର୍ତ୍ତୀ ହେବା ପରେ ସେଥିରେ ଖଞ୍ଜାଯାଇଥିବା ଆ

ନଭେମ୍ବରରେ କମ୍ ଶୀତ

ଭୁବନେଶ୍ୱର,୧।୧୧(ଅନୁରାଧା ମହାରଣା): ଉତ୍ତର ଭାରତର କିଛି ଅଞ୍ଚଳକୁ ବାଦ୍‌ଦେଲେ ସାରା ଦେଶରେ ନଭେମ୍ବରରେ ତାପମାତ୍ରା ସ୍ୱାଭାବିକଠାରୁ ଅଧିକ ରହିବ। ଓଡ଼ିଶା ସମେତ ଅଧିକାଂଶ ସ୍ଥାନରେ ଏହି ମାସରେ କମ୍ ଶୀତ ଅନୁଭୂତ ହେବ। ଶୁକ୍ରବାର ଝାରସୁଗୁଡ଼ାରେ ସର୍ବାଧିକ ୩୫.୫ ଓ ଫୁଲବାଣୀରେ ସର୍ବନିମ୍ନ ତାପମାତ୍ରା ୧୭.୦ ଡିଗ୍ରୀ ସେଲସିୟସ୍ ରହିଥିଲା। ଧୀରେ ଧୀରେ ରାତି ତାପମାତ୍ରା ହ୍ରାସ ପାଇପାରେ। ଆଞ୍ଚଳିକ ପାଣିପାଗ ବିଜ୍ଞାନ କେନ୍ଦ୍ର ସୂଚନାନୁସାରେ, ରାଜ୍ୟରେ କୌଣସି ନିର୍ଦ୍ଦିଷ୍ଟ ପାଣିପାଗ ନିୟାମକ ସକ୍ରିୟ ନାହିଁ। ଶନିବାର କେନ୍ଦ୍ରାପଡ଼ା, ଜଗତ୍‌ସିଂହପୁର, ଯାଜପୁର, କଟକ, ଖୋର୍ଦ୍ଧା, ପୁରୀ, ଗଞ୍ଜାମ, ଗଜପତି, ରାୟଗଡ଼ା, କୋରାପୁଟ, ମାଲକାନଗିରି, ନବରଙ୍ଗପୁର, କଳାହାଣ୍ଡି ଓ କନ୍ଧମାଳ ଆଦି ଜିଲାର କିଛି ସ୍ଥାନରେ ହାଲୁକାରୁ ମଧ୍ୟମ ଧରଣର ବର୍ଷା ହୋଇପାରେ।

ଭୁବନେଶ୍ୱରରେ ପ୍ରତିଷ୍ଠା ହେବ ଏନ୍‌ଏସ୍‌ଡି ଶାଖା

ରାଜ୍ୟ ସରକାରଙ୍କ ଅନୁମୋଦନ

- ଜିକେସିଏମ୍ ଓଡ଼ିଶୀ ଗବେଷଣା କେନ୍ଦ୍ରରେ ଅସ୍ଥାୟୀ ଭାବେ କାର୍ଯ୍ୟ କରିବ
- ଛାତ୍ରୀଛାତ୍ରଙ୍କ ପାଇଁ ଏହା ଏକ ସୁବର୍ଣ୍ଣ ସୁଯୋଗ: ସଂସ୍କୃତି ମନ୍ତ୍ରୀ

ଭୁବନେଶ୍ୱର,୧।୧୧(ବନ୍ଦନା ସେଠୀ)

ଭୁବନେଶ୍ୱରରେ ପ୍ରତିଷ୍ଠା ହେବ ନ୍ୟାଶନାଲ ସ୍କୁଲ ଅଫ୍ ଡ୍ରାମା (ଏନ୍‌ଏସ୍‌ଡି)ର ଆଞ୍ଚଳିକ ଶାଖା ବା ଆଉଟ୍‌ରିଚ୍ ସେଣ୍ଟର। ଏନେଇ ରାଜ୍ୟ ସରକାର ବିଧିବଦ୍ଧ ଭାବେ ଅନୁମୋଦନ ପ୍ରଦାନ କରିଛନ୍ତି। ପ୍ରାଥମିକସ୍ତରରେ ଗୁରୁ କେଳୁଚରଣ ମହାପାତ୍ର ଓଡ଼ିଶୀ ଗବେଷଣା କେନ୍ଦ୍ରରେ ଏହା ଅସ୍ଥାୟୀ ଭାବେ କାର୍ଯ୍ୟ କରିବ। ଓଡ଼ିଶାରେ ରାଷ୍ଟ୍ରୀୟ ନାଟ୍ୟ ବିଦ୍ୟାଳୟର ଆଞ୍ଚଳିକ ଶାଖା ପ୍ରତିଷ୍ଠା କରିବା ପାଇଁ ଓଡ଼ିଆ ଭାଷା, ସାହିତ୍ୟ ଓ ସଂସ୍କୃତି ବିଭାଗ ମନ୍ତ୍ରୀ ସୂର୍ଯ୍ୟବଂଶୀ ସୂରଜ ମୁଖ୍ୟମନ୍ତ୍ରୀ ମୋହନ ଚରଣ ମାଝୀଙ୍କ ସହ ଆଲୋଚନା କରି ଏଥିପାଇଁ ପ୍ରସ୍ତାବ ରଖିଥିଲେ। ଏବେ ସରକାରଙ୍କ ତରଫରୁ ବିଧିବଦ୍ଧ ଅନୁମୋଦନ ମିଳିବା ପରେ ସଂସ୍କୃତି ମନ୍ତ୍ରୀ ଏ ସମ୍ପର୍କରେ ସୂଚନା ଦେଇ କହିଛନ୍ତି, ରାଷ୍ଟ୍ରୀୟ ନାଟ୍ୟ ବିଦ୍ୟାଳୟର ଆଞ୍ଚଳିକ ଶାଖା ଓଡ଼ିଶାରେ ପ୍ରତିଷ୍ଠା ହେବା ଆମ ପାଇଁ ଗର୍ବ ଓ ଗୌରବର ବିଷୟ। ଆମ ଇତିହାସ, ସାହିତ୍ୟ, କଳା ଓ ସଂସ୍କୃତିର ପ୍ରଚାର ପ୍ରସାର ଦିଗରେ ଓଡ଼ିଆ ନାଟ୍ୟ ପରମ୍ପରାର ଭୂମିକା ଅତୀବ ଗୁରୁତ୍ୱପୂର୍ଣ୍ଣ। ପୁରାଣକାଳରୁ ବର୍ତ୍ତମାନ ପର୍ଯ୍ୟନ୍ତ ନାଟକ ପ୍ରସ୍ତୁତି ଏବଂ ପ୍ରଦର୍ଶନ ମାଧ୍ୟମରେ ଓଡ଼ିଆ ମାଟିର କାହାଣୀ, ଗୌରବମୟ ଇତିହାସ ଓ ସଂସ୍କୃତି ଲୋକଙ୍କ ନିକଟରେ ପହଞ୍ଚିପାରିଛି। ନିଛକ ଓଡ଼ିଆ ନାଟକ ପ୍ରଦର୍ଶନ, ପ୍ରଚାରପ୍ରସାର ଏବଂ ସମ୍ପ୍ରସାରଣ କ୍ଷେତ୍ରରେ ଏନ୍‌ଏସ୍‌ଡି ପ୍ରମୁଖ ଭୂମିକା ନିର୍ବାହ କରିବ। ଏଥିସହିତ ନାଟକ ଓ ଅଭିନୟ କ୍ଷେତ୍ରରେ କ୍ୟାରିୟର କରିବାକୁ ଚାହୁଁଥିବା ଛାତ୍ରୀଛାତ୍ରଙ୍କ ପାଇଁ ଏହା ଏକ ସୁବର୍ଣ୍ଣ ସୁଯୋଗ ପ୍ରଦାନ କରିବ। ଏଠାରେ ଉଚ୍ଚକୋଟୀର ପ୍ରଶିକ୍ଷଣ ଲାଭ କରିବା ପରେ ଛାତ୍ରୀଛାତ୍ର ଅନ୍ତଃରାଷ୍ଟ୍ରୀୟସ୍ତରରେ ନାଟକ ପ୍ରଦର୍ଶନ ମାଧ୍ୟମରେ ଓଡ଼ିଆ ଭାଷା, ସାହିତ୍ୟ, କଳା, ସଂସ୍କୃତି ଓ ଇତିହାସର ବହୁଳ ପ୍ରଚାରପ୍ରସାର କରିପାରିବେ ବୋଲି ମନ୍ତ୍ରୀ କହିଛନ୍ତି।

୧୯୫୯ରେ ଦିଲ୍ଲୀଠାରେ ପ୍ରତିଷ୍ଠିତ ରାଷ୍ଟ୍ରୀୟ ନାଟ୍ୟ ବିଦ୍ୟାଳୟ ୧୯୭୫ରୁ ଭାରତ ସରକାରଙ୍କ ସଂସ୍କୃତି ମନ୍ତ୍ରଣାଳୟ ଅଧୀନରେ ଏକ ସ୍ୱୟଂଶାସିତ ଅନୁଷ୍ଠାନ ଭାବେ କାର୍ଯ୍ୟ କରିଆସୁଛି। ବରିଷ୍ଠ ଅଭିନେତା ପରେଶ ରାୱଲ ଏହାର ଅଧ୍ୟକ୍ଷ ଏବଂ ଓଡ଼ିଶାର ବିଶିଷ୍ଟ ଅଭିନେତା ଚିତ୍ତରଞ୍ଜନ ତ୍ରିପାଠୀ ଏହାର ନିର୍ଦ୍ଦେଶକ ଭାବରେ କାର୍ଯ୍ୟ କରୁଛନ୍ତି। ଓଡ଼ିଶାର ବହୁ ବିଶିଷ୍ଟ ଅଭିନେତା ବିଜୟ ମହାନ୍ତି, ଅଜିତ ଦାସ, ସୂର୍ଯ୍ୟ ମହାନ୍ତି ପ୍ରମୁଖ ଏହି ବିଦ୍ୟାଳୟର ଛାତ୍ର ଥିଲେ। ଓଡ଼ିଶାରେ ଏହାର ଆଞ୍ଚଳିକ ଶାଖା ପ୍ରତିଷ୍ଠା ହେବା ଦ୍ୱାରା ଓଡ଼ିଆ ସଂସ୍କୃତି ଏବଂ ବିଶେଷ ଭାବେ ଓଡ଼ିଆ ନାଟ୍ୟ ପରମ୍ପରାର ବହୁଳ ପ୍ରଚାର ଓ ପ୍ରସାର ହୋଇପାରିବ ବୋଲି ଲକ୍ଷ୍ୟ ରଖାଯାଇଛି।

ଭୁବନେଶ୍ୱରରେ ଏନ୍‌ଏସ୍‌ଡିର ଆଞ୍ଚଳିକ ଶାଖା ଖୋଲିବା ଏହି ଖବର ମିଳିବା ପରେ ନାଟ୍ୟପ୍ରେମୀଙ୍କ ସମେତ ବିଭିନ୍ନ ମହଲରେ ଖୁସି ପ୍ରକାଶ ପାଇଛି। ତେବେ ଏହାଦ୍ୱାରା ଓଡ଼ିଶାର କ'ଣ ଲାଭ ହେବ, ବିଶେଷକରି ଓଡ଼ିଶାର ପିଲାମାନଙ୍କୁ କେତେ ସୁବିଧା ମିଳିବା ଦରକାର, ତାହାକୁ ନେଇ ନାଟ୍ୟକାର ଓ ନାଟ୍ୟ ନିର୍ଦ୍ଦେଶକମାନେ ନିଜ ମତ ପ୍ରକାଶ କରିଛନ୍ତି।

ଓଡ଼ିଆ ପିଲାଙ୍କ ଲାଗି ଅଧା ସିଟ୍‌ର ବ୍ୟବସ୍ଥା ରହୁ

ଓଡ଼ିଶାରେ ଖୋଲିବାକୁ ଥିବା ଏନ୍‌ଏସ୍‌ଡି ଶାଖାରେ ପ୍ରାୟ ୨୮ ସିଟ୍ ରହିବ। ଯଦି ଓଡ଼ିଆ ପିଲାଙ୍କୁ ସେଥିରୁ ଅଧା ସିଟ୍ ନ ମିଳିବ, ତେବେ ଆମର କିଛି ଲାଭ ନାହିଁ। ଅନ୍ୟ ରାଜ୍ୟରେ ଏଭଳି ବ୍ୟବସ୍ଥା ରହିଥିବାରୁ ତାହା ଓଡ଼ିଶାରେ ମଧ୍ୟ ଲାଗୁ ହେବା ଆବଶ୍ୟକ। ସରକାର ସେମାନଙ୍କୁ ପ୍ରାୟ ୫ଏକର ଜମି ଓ ୨କୋଟି ଟଙ୍କା ଦେବେ। ତେଣୁ ଓଡ଼ିଶାର ପିଲାମାନେ ଏହାର ଲାଭ ପାଇବା ଦରକାର। ଏନେଇ ସରକାର ସେମାନଙ୍କ ପାଖରେ ସର୍ତ୍ତ ରଖିବା ସହ ଆବଶ୍ୟକ ବ୍ୟବସ୍ଥା କରନ୍ତୁ। ଯଦି ସେମାନେ ଜାତୀୟସ୍ତରରେ ପରୀକ୍ଷା କରି ପିଲାଙ୍କୁ ଚୟନ କରିବେ, ତେବେ ଓଡ଼ିଆ ପିଲା ପାଇବା କଷ୍ଟକର। କାରଣ ଓଡ଼ିଆ ପିଲାଙ୍କ ପାଖରେ ଟ୍ୟାଲେଣ୍ଟ ଥିଲେ ବି ହିନ୍ଦୀରେ ସାମାନ୍ୟ ଦୁର୍ବଳ। ତେଣୁ ଓଡ଼ିଆ ପିଲାଙ୍କ ପାଇଁ କୋଟା ମାଧ୍ୟମରେ ଅଧିକ ସୁଯୋଗ ମିଳିବା ଦରକାର।

- ଧୀର ମଲ୍ଲିକ, ନାଟ୍ୟ ନିର୍ଦ୍ଦେଶକ

ନାଟ୍ୟ ଛାତ୍ରୀଛାତ୍ରଙ୍କୁ ରୋଜଗାର ଯୋଗାଇବା ସରକାରଙ୍କ ଦାୟିତ୍ୱ

ଓଡ଼ିଶାରେ ଏନ୍‌ଏସ୍‌ଡିର ଆଞ୍ଚଳିକ ଶାଖା ଖୋଲିବା ଆମ ପାଇଁ ଅତ୍ୟନ୍ତ ଖୁସିର କଥା। ଏଠାରେ ପଢ଼ିବା ଦ୍ୱାରା ଓଡ଼ିଶା ପିଲାଙ୍କର ନାଟକରେ ଥିବା ଦକ୍ଷତା ଆହୁରି ଦୃଢ଼ ହେବ। ତେବେ ବର୍ତ୍ତମାନ ଓଡ଼ିଶାରେ ନାଟକର ଅବସ୍ଥା ଯାହା, ତାକୁ ପେସା କରି ବଞ୍ଚିବା ବହୁତ କଷ୍ଟ। ତେଣୁ ପିଲାମାନେ ଏଠାରୁ ପାସ୍ କରିବା ପରେ ସେମାନଙ୍କ ନିଯୁକ୍ତି ପାଇଁ ସରକାର କିଛି ବ୍ୟବସ୍ଥା କରୁଛନ୍ତି କି ନାହିଁ ତାହା ବଡ଼ ପ୍ରଶ୍ନ। ଓଡ଼ିଶାର ପିଲାମାନେ ଦିଲ୍ଲୀ ଏନ୍‌ଏସ୍‌ଡିରେ ପାଠ ପଢ଼ି ଆସିଛନ୍ତି ଏବଂ ନିଜକୁ ପ୍ରମାଣିତ କରିପାରିଛନ୍ତି। ଭୁବନେଶ୍ୱରରେ ଏନ୍‌ଏସ୍‌ଡିର ଶାଖା ଖୋଲିବା ପରେ ଓଡ଼ିଶାର ଅଧିକାଂଶ ପିଲା ଏଠାରେ ପାଠ ପଢ଼ିବାର ସୁଯୋଗ ପାଇବେ। ତେବେ ସେମାନଙ୍କୁ ରୋଜଗାର ଯୋଗାଇଦେବା ସରକାରଙ୍କ ଦାୟିତ୍ୱ।

- ଶଙ୍କର ତ୍ରିପାଠୀ, ନାଟ୍ୟକାର

ସମସ୍ତଙ୍କୁ ସମାନ ଅଧିକାର ମିଳିବା ଦରକାର

ରାଜ୍ୟରେ ଏନ୍‌ଏସ୍‌ଡିର ଆଞ୍ଚଳିକ ଶାଖା ଖୋଲିବ ବୋଲି ଆମେ କେବଳ ଓଡ଼ିଶା ଓଡ଼ିଶା ହେଲେ ଚଳିବ ନାହିଁ, ସମସ୍ତଙ୍କୁ ସମାନ ଅଧିକାର ମିଳିବା ଦରକାର। ଅନ୍ୟ ରାଜ୍ୟରେ ଯଦି କୋଟା ପ୍ରଚଳନ ହୋଇଛି, ତେବେ ଏଠାରେ ତାହା ହେବା ଦରକାର, ନଚେତ୍ ନାହିଁ। ତେବେ ଓଡ଼ିଶାରେ ଆଞ୍ଚଳିକ ଶାଖା ଖୋଲିବା ଦ୍ୱାରା ଅନ୍ୟ ରାଜ୍ୟର ପିଲାମାନେ ଏଠାକୁ ଆସିବେ, ଭଲ ଭଲ ନାଟକ କରିବେ। ଆମ ଭିତରେ କଲ୍‌ଚରାଲ୍ ଷ୍ଟ୍ରେନ୍ଥ୍ ବଢ଼ିଯିବ। ଦରକାର ପଡ଼ିଲେ ଏଠାକାର ଲୋକାଲ ସିନିୟରମାନେ ସେଠାକୁ ଭିଜିଟିଙ୍ଗ୍ ଗେଷ୍ଟ ହୋଇ ଯାଇପାରିବେ।

- ଦେବାନନ୍ଦ ନାୟକ, ନାଟ୍ୟ ନିର୍ଦ୍ଦେଶକ

ଭଦ୍ରକ ସହର ଚରମ୍ପାର ଟ୍ରାଫିକ୍ ରେଲୱେ ମଣ୍ଡପରେ ପୂଜା ପାଉଛନ୍ତି ମା' କାଳୀ।

ପୁଣି ଯୋଡ଼ିହେବେ କଟି ଯାଇଥିବା ଆବେଦନକାରୀ

ଭୁବନେଶ୍ୱର,୧।୧୧(ଅନିଲ ଦାସ)

ସୁଭଦ୍ରା ପାଇଁ ଆସିବ ନୂଆ ଗାଇଡ୍‌ଲାଇନ

ସୁଭଦ୍ରା ଯୋଜନା ପାଇଁ ପ୍ରସ୍ତୁତ ହେବ ନୂଆ ଗାଇଡ୍‌ଲାଇନ। ଆବେଦନ କରି କଟିଯାଇଥିବା ହିତାଧିକାରୀ ଏହି ଯୋଜନାରେ ପୁଣି ସାମିଲ ହେବେ। କେଉଁ ଆଧାରରେ କଟାଗଲା ସେ ସବୁର ପରୀକ୍ଷାନିରୀକ୍ଷା କରାଯିବ। ଉପମୁଖ୍ୟମନ୍ତ୍ରୀ ପ୍ରଭାତୀ ପରିଡ଼ା ଗୁରୁବାର ଏ ନେଇ ସୂଚନା ଦେଇଛନ୍ତି। ପ୍ରଥମ କିସ୍ତିର ୨ଟି ପର୍ଯ୍ୟାୟରେ ସୁଭଦ୍ରା ଟଙ୍କା ମିଳିସାରିଥିବା ବେଳେ ତୃତୀୟ ପର୍ଯ୍ୟାୟ ଟଙ୍କା ଦେବା ପୂର୍ବରୁ ରାଜ୍ୟ ସରକାର ଏଭଳି ନିଷ୍ପତ୍ତି ନେଇଛନ୍ତି।

ବର୍ତ୍ତମାନ ୧ କୋଟିରୁ ଅଧିକ ହିତାଧିକାରୀ ସୁଭଦ୍ରା ଯୋଜନାରେ ପଞ୍ଜୀକରଣ କରିଥିବା ବେଳେ ୨ ଲକ୍ଷ ୬୭ ହଜାର ଆବେଦନ ଖାରଜ ହୋଇଥିବା ଜଣାପଡ଼ିଛି। ସେମାନେ କିଭଳି ସୁଭଦ୍ରା ଯୋଜନାରେ ସାମିଲ ହେବେ ସେନେଇ ତର୍ଜମା କରାଯାଉଛି। ଯୋଗ୍ୟତା ଥାଇ ଆବେଦନ କରିଯେଉଁମାନେ କଟିଯାଇଛନ୍ତି, କେଉଁ ଆଧାରରେ ସେମାନେ କଟିଛନ୍ତି, ତା'ର ତର୍ଜମା ହେବ ବୋଲି ଉପମୁଖ୍ୟମନ୍ତ୍ରୀ କହିଛନ୍ତି। ସୁଭଦ୍ରା ଯୋଜନାର ପ୍ରଥମ କିସ୍ତିରେ ୨ଟି ପର୍ଯ୍ୟାୟରେ ହିତାଧିକାରୀଙ୍କ ଆକାଉଣ୍ଟକୁ ଟଙ୍କା ଯାଇଛି। ପ୍ରଥମ ପର୍ଯ୍ୟାୟରେ ୨୫ ଲକ୍ଷ ହିତାଧିକାରୀ ଟଙ୍କା ପାଇଛନ୍ତି। ସେହିପରି ପ୍ରଥମ କିସ୍ତିର ଦ୍ୱିତୀୟ ପର୍ଯ୍ୟାୟରେ ୩୫ ଲକ୍ଷ ହିତାଧିକାରୀଙ୍କ ବ୍ୟାଙ୍କ ଆକାଉଣ୍ଟକୁ ଟଙ୍କା ଯାଇଛି। ଏପରି ସମୟରେ ଅନେକ ହିତାଧିକାରୀ ସୁଭଦ୍ରା ଟଙ୍କା ପାଇବା ଆଶାରେ ଆବେଦନ କରିଛନ୍ତି। ସେହିପରି ରାଜ୍ୟରେ ୭୩ ହଜାରରୁ ଅଧିକ ଅଙ୍ଗନଓଡି କାର୍ଯ୍ୟରତ ରହିଛନ୍ତି। ସେମାନଙ୍କୁ ମଧ୍ୟ ସୁଭଦ୍ରା ଯୋଜନାରେ ସାମିଲ କରିବା ପାଇଁ ରାଜ୍ୟ ସରକାର ନିଷ୍ପତ୍ତି ନେଇଛନ୍ତି ବୋଲି ଉପମୁଖ୍ୟମନ୍ତ୍ରୀ କହିଛନ୍ତି।

ଓୟୋ ହୋଟେଲରେ ନାବାଳିକାଙ୍କୁ ଗଣବଳାତ୍କାର

ଭୁବନେଶ୍ୱର,୧।୧୧(ସତ୍ୟଜିତ୍ ରାଉତ)

୪ ଗିରଫ, ବାଳସୁଧାର ଗୃହକୁ ଗଲେ ଅଭିଯୁକ୍ତା ନାବାଳିକା

- ଅକ୍ଟୋବର ୧୬ ରାତିର ଘଟଣାକୁ ନେଇ ଚାଞ୍ଚଲ୍ୟ
- ଭିଡିଓ ଭାଇରାଲ ଧମକ ଦେଇ ଅଭିଯୁକ୍ତ ନେଇଯାଇଥିଲେ ୬୨ ହଜାର

ଭୁବନେଶ୍ୱରରେ ପୁଣି ଏକ ଲଜ୍ଜାଜନକ ଘଟଣା ଘଟିଛି। ଜଣେ ନାବାଳିକାଙ୍କୁ ମୃଦୁପାନୀୟରେ ନିଶା ଦେଇ ୪ଜଣ ଯୁବକ ଏକ ଓୟୋ ହୋଟେଲରେ ଗଣବଳାତ୍କାର କରିଛନ୍ତି। ଏଥିସହ ବଳାତ୍କାର ସମୟର ଭିଡିଓ ଭାଇରାଲ କରିବାର ଧମକ ଦେଇ ପୀଡ଼ିତା ଓ ତାଙ୍କ ମା'ଙ୍କଠାରୁ ୬୨ହଜାର ଟଙ୍କା ନେଇଯାଇଛନ୍ତି। ଅକ୍ଟୋବର ୧୬ରେ ଘଟିଥିବା ଏହି ସ୍ପର୍ଶକାତର ଘଟଣାକୁ ନେଇ ଥାନାରେ ଅଭିଯୋଗ ହେବା ପରେ ଘଟଣା ପଦାକୁ ଆସିଛି। ନୟାପଲ୍ଲୀ ଥାନା ପୋଲିସ ପୀଡ଼ିତାଙ୍କୁ ଫସାଇଥିବା ନାବାଳିକାଙ୍କ ସହ ୪ଜଣ ଅଭିଯୁକ୍ତଙ୍କୁ ଧରିଛି। ୪ ଅଭିଯୁକ୍ତ ଯୁବକ ହେଲେ ଭୁବନେଶ୍ୱର ଦାରୁଠେଙ୍ଗର ରାଜା ପଟ୍ଟନାୟକ (୧୯), ନୀଳାଦ୍ରିବିହାରର ଦୀପକ ବେହେରା (୧୯), ଶୈଳଶ୍ରୀ ବିହାରର ପ୍ରକାଶ ବେହେରା (୨୧) ଏବଂ ଓଲ୍ଟାଡାଉନ ଅଞ୍ଚଳର ପପୁ ଦ୍ୱିବେଦୀ (୨୩)। ରାଜା ଓ ଦୀପକଙ୍କୁ ଗୁରୁବାର ଏବଂ ପ୍ରକାଶ ଓ ପପୁଙ୍କୁ ଶୁକ୍ରବାର ଗିରଫ କରାଯାଇ କୋର୍ଟଚାଲାଣ କରାଯାଇଥିଲା। ଜାମିନ ନାମଞ୍ଜୁର ପରେ ସମସ୍ତଙ୍କୁ ବିଚାର ବିଭାଗୀୟ ହାଜତକୁ ପଠାଇ ଦିଆଯାଇଛି। ସେହିପରି ଅଭିଯୁକ୍ତା ନାବାଳିକାଙ୍କୁ ଗୁରୁବାର ଜୁଭେନାଇଲ୍ ଜଷ୍ଟିସ ବୋର୍ଡରେ ହାଜର ପରେ ବାଳସୁଧାର ଗୃହକୁ ପଠାଇ ଦିଆଯାଇଛି। ଏହି ଘଟଣାରେ ଅଧିକ ତଦନ୍ତ କରାଯାଉଥିବା ଡିସିପି ପିନାକ ମିଶ୍ର କହିଛନ୍ତି। ତେବେ ଶୁକ୍ରବାର ପୋଲିସ ପୀଡିତାଙ୍କ ଡାକ୍ତରୀ ପରୀକ୍ଷା କରାଇବା ସହ ବୟାନ ରେକର୍ଡ କରିଛି।

ପୋଲିସ ସୂଚନାନୁସାରେ, ପୀଡ଼ିତା ନାବାଳିକାଙ୍କ ଘର ନୟାଗଡ ଜିଲା ଶରଣକୁଳ ଥାନା ଅଞ୍ଚଳରେ ହୋଇଥିବାବେଳେ ପରିବାର ଲୋକଙ୍କ ସହ ନୟାପଲ୍ଲୀ ଅଞ୍ଚଳର ଏକ ବସ୍ତିରେ ରହୁଛନ୍ତି। ତାଙ୍କୁ ଗଣବଳାତ୍କାର କରିବାକୁ ଘଟଣାର କିଛିଦିନ ପୂର୍ବରୁ ଯୋଜନା ହୋଇଥିଲା। ଅଭିଯୁକ୍ତା ନାବାଳିକା ଜଣକ ତାଙ୍କ ସହ ବନ୍ଧୁତା ସ୍ଥାପନ କରି ଫସାଇଥିଲେ। ସେ ପୀଡ଼ିତାଙ୍କୁ ଚାକିରି ଯୋଗାଇଦେବାକୁ କହି ଅଧିକ ଘନିଷ୍ଠ ହୋଇଥିଲେ ଓ ପରବର୍ତ୍ତୀ ସମୟରେ ଅଭିଯକ୍ତ ରାଜାଙ୍କ ସହ ମିଶାଇଥିଲେ। ଏହାପରେ ପୀଡ଼ିତାଙ୍କୁ ରାଜା ପ୍ରେମଜାଲରେ ଫସାଇ ସମ୍ପର୍କ ନିବିଡ଼ କରିଥିଲେ। ଭୁବନେଶ୍ୱରର ବିଭିନ୍ନ ପାର୍କକୁ ନେଇ ସମୟ ବିତାଇବା ସହ ମିଠା ମିଠା କଥା କହି ସ୍ୱପ୍ନ ଦେଖାଇଥିଲେ। ଅକ୍ଟୋବର ୧୬ ସନ୍ଧ୍ୟାରେ ପୀଡ଼ିତାଙ୍କୁ ରାଜା ଚନ୍ଦ୍ରଶେଖରପୁର ନୀଳାଦ୍ରିବିହାରସ୍ଥିତ ବୁଦ୍ଧପାର୍କକୁ ଡାକି ନେଇଥିଲେ। ସେଠାରେ ରାଜା ତାଙ୍କୁ ମୃଦୁପାନୀୟରେ ନିଶା ଦେଇ କିଛି ଦୂରରେ ଥିବା ଏକ ଓୟୋ ହୋଟେଲକୁ ନେଇଯାଇଥିଲେ। ଉକ୍ତ ଓୟୋ ହୋଟେଲକୁ ରାଜା ତାଙ୍କର ଅନ୍ୟ ୩ ସହଯୋଗୀଙ୍କୁ ଡାକିଥିଲେ। ସେହି ରାତିରେ ଉକ୍ତ ହୋଟେଲ ରୁମ୍‌ରେ ରାଜା ଓ ଅନ୍ୟମାନେ ଜଣକ ପରେ ଜଣେ ତାଙ୍କୁ ବଳାତ୍କାର କରି ତାହାର ଭିଡିଓ ଉତ୍ତୋଳନ କରିଥିଲେ। ପରେ ସେମାନେ ସେଠାରେ ପୀଡ଼ିତାଙ୍କୁ ଛାଡ଼ି ଚାଲିଯାଇଥିଲେ। ରାତି ପାହିବା ପରେ ପୀଡିତାଙ୍କ ନିଦ ଭାଙ୍ଗିବା ପରେ ଘରକୁ ଫେରିଆସିଥିଲେ। ଏହାପରେ ରାଜା ଓ ଅନ୍ୟ ଅଭିଯୁକ୍ତମାନେ ପୀଡ଼ିତା ନାବାଳିକାଙ୍କ ବଳାତ୍କାର ବେଳର ଭିଡିଓ ଦେଖାଇ ଭାଇରାଲ ଧମକ ଦେଇ ତାଙ୍କଠାରୁ ୧୨ ହଜାର ଟଙ୍କା ନେଇଯାଇଥିଲେ। ପରେ ଉକ୍ତ ଭିଡିଓକୁ ପୀଡ଼ିତାଙ୍କ ମା'ଙ୍କ ପାଖକୁ ପଠାଇ ସମାନ ଧମକ ଦେଇ ୫୦ ହଜାର ଟଙ୍କା ନେଇଯାଇଥିଲେ। ପରେ ମା'ଙ୍କ ସହାୟତାରେ ପୀଡ଼ିତା ଜଣକ ଅକ୍ଟୋବର ୩୦ରେ ନୟାପଲ୍ଲୀ ଥାନାରେ ଏତଲା ଦେଇଥିଲେ। ପୋଲିସ ଏକ ମାମଲା (ନଂ.୬୪୦/୨୦୨୪) ରୁଜୁ କରି ତଦନ୍ତ ଆରମ୍ଭ କରିଥିଲା।

ନଭେମ୍ବର ୪, ୧୧ରେ ବନ୍ଦ ରହିବ ମୁଖ୍ୟମନ୍ତ୍ରୀଙ୍କ ଜନ ଅଭିଯୋଗ ଶୁଣାଣି

ଭୁବନେଶ୍ୱର,୧।୧୧(ଅନିଲ ଦାସ)

ଚଳିତ ନଭେମ୍ବର ୪ (ସୋମବାର) ଏବଂ ୧୧ତାରିଖ (ସୋମବାର) ୟୁନିଟ-୫, ଭୁବନେଶ୍ୱରସ୍ଥିତ ମୁଖ୍ୟମନ୍ତ୍ରୀଙ୍କ ଅଭିଯୋଗ ପ୍ରକୋଷ୍ଠଠାରେ ମୁଖ୍ୟମନ୍ତ୍ରୀଙ୍କ ଜନ ଅଭିଯୋଗ ଶୁଣାଣି କାର୍ଯ୍ୟକ୍ରମ ବନ୍ଦ ରହିବ। ପରବର୍ତ୍ତୀ ଅଭିଯୋଗ ଶୁଣାଣିର ତାରିଖ ଜନସାଧାରଣଙ୍କୁ ଗଣମାଧ୍ୟମ ଜରିଆରେ ଜଣାଇ ଦିଆଯିବ। ଏନେଇ ସାଧାରଣ ପ୍ରଶାସନ ଓ ସାଧାରଣ ଅଭିଯୋଗ ବିଭାଗ ପକ୍ଷରୁ ସୂଚନା ଦିଆଯାଇଛି।

ଜାତୀୟ ରେଫରି ଭାବେ ମନୋନୀତ ହେଲେ ଖେଳ ଶିକ୍ଷକ ଶ୍ରୀକାନ୍ତ

ଶ୍ରୀକାନ୍ତ ନାୟକ

ଗୋପ,୧।୧୧(ଭାରତୀ ଭୂଷଣ ଉପାଧ୍ୟାୟ)

ଦୀର୍ଘ ୬୮ ବର୍ଷ ବ୍ୟବଧାନ ପରେ ପ୍ରଥମ କରି ଓଡ଼ିଶାରୁ ପୁରୀ ଜିଲା ଅନ୍ତର୍ଗତ ଗଣେଶ୍ୱରପୁର ଉଚ୍ଚ ବିଦ୍ୟାଳୟର ଖେଳ ଶିକ୍ଷକ ଶ୍ରୀକାନ୍ତ ନାୟକ ୬୮ତମ ଜାତୀୟସ୍ତରୀୟ ଭଲିବଲ ରେଫରି ଭାବେ ମନୋନୀତ ହୋଇଛନ୍ତି। ଖେଳ ଶିକ୍ଷକ ନାୟକ ନଭେମ୍ବର ୬ରୁ ୧୦ ତାରିଖ ପର୍ଯ୍ୟନ୍ତ ଉତ୍ତରପ୍ରଦେଶର ବରେଲିଠାରେ ଅନୁଷ୍ଠିତ ଜାତୀୟସ୍ତରୀୟ ବିଦ୍ୟାଳୟ ସମୂହ ଭଲିବଲ ଟୁର୍ନାମେଣ୍ଟରେ ରେଫରି ଭାବେ ଯୋଗଦେବେ। ଏହି ଜାତୀୟ ଭଲିବଲ୍ ଟୁର୍ନାମେଣ୍ଟରେ ୨୮ଟି ରାଜ୍ୟରୁ ୧୭ ବର୍ଷରୁ କମ୍ ବୟସର ବାଳିକାବାଳକ ଭାଗ ନେଉଥିବା ବେଳେ ଓଡ଼ିଶାରୁ ୨୪ ଜଣ ଯୋଗଦେବେ ବୋଲି ଜଣାପଡ଼ିଛି। ଖେଳ ଶିକ୍ଷକ ଶ୍ରୀକାନ୍ତ ବହୁବାର ରାଜ୍ୟସ୍ତରୀୟ ଭଲିବଲ୍ ଟୁର୍ନାମେଣ୍ଟଗୁଡ଼ିକରେ ରେଫରି ଭାବେ ରହି ସମ୍ମାନିତ ହୋଇଥିବା ବେଳେ ଚଳିତବର୍ଷ ଓଡ଼ିଆ ଯୁବ ରେଫରି ପ୍ରଥମକରି ଓଡ଼ିଶା ପକ୍ଷରୁ ମନୋନୀତ ହୋଇଛନ୍ତି। ଶୁକ୍ରବାର ଭାରତୀୟ ସ୍କୁଲ ସମୂହ କ୍ରୀଡ଼ା ବିଭାଗ (ଏସ୍‌ଜିଏଫ୍‌ଆଇ) ପକ୍ଷରୁ ଚିଠି ମିଳିବା ପରେ ଓଡ଼ିଶା ପାଇଁ ଗର୍ବ ବୋଲି ବିଭିନ୍ନ ମହଲରେ ସନ୍ତୋଷ ପ୍ରକାଶ ପାଇଛି। ଶ୍ରୀକାନ୍ତ ନାୟକ ଓଡ଼ିଶାରୁ ପ୍ରଥମକରି ରେଫରି ଭାବେ ମନୋନୀତ ହେବା ପରେ ମାଧ୍ୟମିକ ଶିକ୍ଷା ନିର୍ଦ୍ଦେଶକ, ଯୁଗ୍ମ ଶିକ୍ଷା ନିର୍ଦ୍ଦେଶକ, ଶାରୀରିକ ଶିକ୍ଷା ସହକାରୀ ନିର୍ଦ୍ଦେଶକଙ୍କୁ ଧନ୍ୟବାଦ ଜଣାଇଛନ୍ତି। ଏନେଇ ବିଭିନ୍ନ ମହଲରୁ ଶୁଭେଚ୍ଛାର ସୁଅ ଛୁଟିଛି।

ଟ୍ରେନ୍ ଟିକେଟ ଅଗ୍ରିମ ସଂରକ୍ଷଣ ଦିବସ କମିଲା

ଭୁବନେଶ୍ୱର,୧।୧

ଆଜି କ'ଣ କେଉଁଠି

ଭୁବନେଶ୍ୱର

- ରମାଦେବୀ ମହିଳା ବିଶ୍ୱବିଦ୍ୟାଳୟର ୩ୟ ସମାବର୍ତ୍ତନ ଉତ୍ସବ, ସ୍ଥାନ: ବିଶ୍ୱବିଦ୍ୟାଳୟ ପରିସର ନୂତନ ପ୍ରେକ୍ଷାଳୟ, ସମୟ: ପୂର୍ବାହ୍ନ ୧୧ଟା ।
- କଳିଙ୍ଗସ ପକ୍ଷରୁ ସାମ୍ବାଦିକ ଜୟକୃଷ୍ଣ ହୋତାଙ୍କ ସ୍ମୃତିସଭା, ସ୍ଥାନ: ଉତ୍କଳ କରାଟେ ସ୍କୁଲ ସଭାଗୃହ, ହାଉସିଂବୋର୍ଡ ଛକ, ସମୟ: ଅପରାହ୍ନ ୩ଟା ।
- ଉତ୍କଳ ସମ୍ମିଳନୀ ପକ୍ଷରୁ ଓଡ଼ିଆରେ ନାମଫଳକ ଲେଖା ନେଇ ସଚେତନତା କାର୍ଯ୍ୟକ୍ରମ, ସ୍ଥାନ: ମାଷ୍ଟର କ୍ୟାଣ୍ଟିନ, ସମୟ: ଅପରାହ୍ନ ୪ଟା ।
- ଜିଗୀଷା ସାହିତ୍ୟ ସମ୍ମାନ ଏବଂ ପଦ୍ମନାଭ ଦାଶଙ୍କ 'ଲେଖୁ ଲେଖୁ ଲେଖିଥିଲି' ପୁସ୍ତକ ଉନ୍ମୋଚନ ସମାରୋହ, ସ୍ଥାନ: ବୁଦ୍ଧ ମନ୍ଦିର, ସମୟ: ଅପରାହ୍ନ ୫ଟା ।
- ସାମାଜିକ ଅନୁଷ୍ଠାନ ଯୁଥ୍ ଏବଂ କଳିଙ୍ଗ ସଂସ୍କୃତି ଓ ଐତିହ୍ୟ ସୁରକ୍ଷା ମଞ୍ଚ ପକ୍ଷରୁ ବରିଷ୍ଠ ଗୀତିକାର ରଜନୀକାନ୍ତ ନାୟକଙ୍କୁ 'ଭିକାରୀ ବଳ ସମ୍ମାନ-୨୦୨୪' ସମ୍ମାନ ପ୍ରଦାନ କାର୍ଯ୍ୟକ୍ରମ, ସ୍ଥାନ: ସୂଚନା ଭବନ: ସମୟ: ସନ୍ଧ୍ୟା ୬ଟା ୩୦ ।
- ସୁର ମନ୍ଦିର ପକ୍ଷରୁ ସଂରଚନା ଉତ୍ସବ-୨୦୨୪, ସ୍ଥାନ: ରବୀନ୍ଦ୍ର ମଣ୍ଡପ, ସମୟ: ସନ୍ଧ୍ୟା ୬ଟା ୩୦ ।
- ଭୁବନେଶ୍ୱର ଭଞ୍ଜଭାରତୀ ପକ୍ଷରୁ 'କୃଷ୍ଣକଥା' କାର୍ଯ୍ୟକ୍ରମ, ସ୍ଥାନ: ଗୀତଗୋବିନ୍ଦ ସଦନ, ସମୟ: ସନ୍ଧ୍ୟା ୬ଟା ୪୫ ।

କଟକ

- ଭାଷା ପ୍ରକାଶନ ଦ୍ୱାରା ପ୍ରକାଶିତ ଶିଶୁ ସାହିତ୍ୟିକ ରାମଚନ୍ଦ୍ର ବେହେରାଙ୍କ ପୁସ୍ତକ 'ଚକା ଚକା ଭଉଁରୀ' ଉନ୍ମୋଚନ ଉତ୍ସବ, ସ୍ଥାନ: କଟକ ଚହଟସ୍ଥିତ ରାମ ମନ୍ଦିର, ସମୟ: ଅପରାହ୍ନ ୪ଟା ।

ପୁରୀ

- ଓଡ଼ିଶା ଗୋସେବା ସମିତି ଏବଂ ଗୁରୁ ଗୋବିନ୍ଦ ଗୋସେବାଶ୍ରମ ପକ୍ଷରୁ ରାଜ୍ୟସ୍ତରୀୟ ଗୋ-ନବରାତ୍ର ମହୋତ୍ସବ, ସ୍ଥାନ: ହରିହରାନନ୍ଦ ଗୁରୁକୁଳମ୍, ବାଲିଘାଇ, ପୁରୀ, ସମୟ: ଅପରାହ୍ନ ୪ଟା ୩୦ ।

ବାଲେଶ୍ୱର

- ଜିଲାସ୍ତରୀୟ ବିଦ୍ୟାଳୟସମୂହ କ୍ରୀଡ଼ା ପ୍ରତିଯୋଗିତା ଉଦ୍‌ଯାପନୀ ଉତ୍ସବ, ସ୍ଥାନ: ରିଜର୍ଭ ପୋଲିସ ପଡ଼ିଆ, ବାଲେଶ୍ୱର, ସମୟ: ସକାଳ ୯ଟା ।
- ଦୁର୍ନୀତି ନିବାରଣ ସଚେତନତା ସପ୍ତାହ-୨୦୨୪ ଅବସରରେ ସାଧାରଣ ସଭା ଓ ପୁରସ୍କାର ବିତରଣ ଉତ୍ସବ, ସ୍ଥାନ: ଜିଲା ପରିଷଦ ସମ୍ମିଳନୀ କକ୍ଷ, ବାଲେଶ୍ୱର, ସମୟ: ପୂର୍ବାହ୍ନ ୧୧ଟା ।
- ଅର୍ଥନୀତି ବିଭାଗର ସ୍ୱାଗତ ସମ୍ବର୍ଦ୍ଧନା ଉତ୍ସବ, ସ୍ଥାନ: ନୀଳମଣି ମହାବିଦ୍ୟାଳୟ ସମ୍ମିଳନୀ କକ୍ଷ, ରୂପସା, ସମୟ: ମଧ୍ୟାହ୍ନ ୧୨ଟା ୩୦ ।

ଭଦ୍ରକ

- ମା' ଭଦ୍ରକାଳୀଙ୍କ ରାଜରାଜେଶ୍ୱରୀ ବେଶ, ସ୍ଥାନ: ଭଦ୍ରକାଳୀ ମନ୍ଦିର, ଭଦ୍ରକ, ସମୟ: ସକାଳ ୬ଟା ।
- ଦୁର୍ନୀତି ନିବାରଣ ସଚେତନତା ସପ୍ତାହ ଉପଲକ୍ଷେ ପଦଯାତ୍ରା, ସ୍ଥାନ: ଜିଲାପାଳଙ୍କ କାର୍ଯ୍ୟାଳୟରୁ ଟାଉନ ହଲ୍, ଭଦ୍ରକ, ସମୟ: ସକାଳ ୮ଟା ୩୦ ।
- ବନ୍ଧୁମିଳନ ଓ ପ୍ରସାଦ ସେବନ, ସ୍ଥାନ: ଚରମ୍ପା ସ୍କୁଲରୋଡ୍ ପୂଜା ମଣ୍ଡପ, ଭଦ୍ରକ, ସମୟ: ଅପରାହ୍ନ ୧ଟା ।
- ଦୁର୍ନୀତି ନିବାରଣ ସଚେତନତା ସାଧାରଣ ସଭା ଓ ପୁରସ୍କାର ବିତରଣ, ସ୍ଥାନ: ଜିଲା ସଂସ୍କୃତି ଭବନ, ଭଦ୍ରକ, ସମୟ: ସନ୍ଧ୍ୟା ୬ଟା ।
- ଶ୍ରୀଜଗନ୍ନାଥ ଦର୍ଶନ ପ୍ରଚାର ସମିତି ପକ୍ଷରୁ ମହାସଂସ୍କୃତି ଜାଗରଣ ଯାତ୍ରାର ଉଦ୍‌ଘାଟନୀ ଉତ୍ସବ, ସ୍ଥାନ: ଚରମ୍ପା ରେଲୱେ ପ୍ଲାଟ୍‌ଫର୍ମ, ଭଦ୍ରକ, ସମୟ: ସନ୍ଧ୍ୟା ୬ଟା ।
- ଭାଜପା ରାଜ୍ୟ ସଭାପତିଙ୍କ ବିଭିନ୍ନ କାଳୀପୂଜା ମଣ୍ଡପ ପରିଦର୍ଶନ, ସ୍ଥାନ: ଚାନ୍ଦବାଲି, ସମୟ: ସନ୍ଧ୍ୟା ୭ଟା ।

କେନ୍ଦୁଝର

- ଶନିଙ୍କ ମନ୍ଦିରରେ ପୂଜା, ମେଳା ଏବଂ ଭଜନ, କୀର୍ତ୍ତନ, ସ୍ଥାନ: ମୋଟରାଗଡିଆ, ଛେନାପଦୀ, ସମୟ: ସକାଳ ୭ ଏବଂ ସନ୍ଧ୍ୟା ୬ ଟା ।
- ଦୁର୍ନୀତି ନିବାରଣ ସଚେତନତା ଶୋଭାଯାତ୍ରା, ସ୍ଥାନ: ଜିଲାପାଳଙ୍କ କାର୍ଯ୍ୟାଳୟ, କେନ୍ଦୁଝର, ସମୟ: ସକାଳ ୮ଟା ।
- ଗ୍ରହ ମନ୍ଦିରରେ ଶୁକ୍ର ଗ୍ରହଙ୍କ ଜୟନ୍ତୀ, ସ୍ଥାନ : ଶାଳନିଆଁ, ହାଟଡ଼ିହୀ, ସମୟ : ସକାଳ ୮ ଟା ।
- ଦୁର୍ନୀତି ନିବାରଣ ସଚେତନତା ସପ୍ତାହ-୨୦୨୪ ପାଳନ ପରିପ୍ରେକ୍ଷୀରେ ସମାରୋହ, ସ୍ଥାନ: ଜିଲାପାଳଙ୍କ କାର୍ଯ୍ୟାଳୟସ୍ଥ ଦରବାର ହଲ, ସମୟ: ପୂର୍ବାହ୍ନ ୧୦ଟା ୩୦ ।
- ଉନ୍ନୟନ କାର୍ଯ୍ୟର ସମୀକ୍ଷା ବୈଠକ, ସ୍ଥାନ : ହାଟଡ଼ିହୀ, ସମୟ : ଅପରାହ୍ନ ୪ ଟା ।
- ରାସେଶ୍ୱରୀ ଦେବୀଙ୍କ ପ୍ରବଚନ କାର୍ଯ୍ୟକ୍ରମ, ସ୍ଥାନ: ଧରଣୀଧର ନଗର ଭବନ, ଚଞ୍ଚୁଆ
- ସମୟ: ଅପରାହ୍ନ ୫ ଟା ।

ମୟୂରଭଞ୍ଜ

- ହସ୍ତତନ୍ତ ଓ ହସ୍ତଶିଳ୍ପ ମେଳା, ସ୍ଥାନ:ଛଉ ପଡ଼ିଆ, ବାରିପଦା,ସମୟ: ପୂର୍ବାହ୍ନ ୧୧ଟା ।
- ସାଂସ୍କୃତିକ କାର୍ଯ୍ୟକ୍ରମ ଓ ଯାତ୍ରା ପରିବେଷଣ, ସ୍ଥାନ: ମୋରଡ଼ା ବ୍ଲକ ଅଧୀନ ଦାନ୍ତିଆମୁହାଁ ହାଟ ପଡ଼ିଆ,ସମୟ: ରାତି ୧୦ଟା ।

ଗଞ୍ଜାମ

- ଗୋବର୍ଦ୍ଧନ ପୂଜା, ସ୍ଥାନ: ଭଞ୍ଜନଗର ବ୍ଲକ କୁଲାଡ, ସମୟ: ପୂର୍ବାହ୍ନ ୧୦ଟା ।
- ଦୁର୍ନୀତି ନିବାରଣ ସପ୍ତାହ ପାଳନ, ସ୍ଥାନ: ଭଞ୍ଜନଗର କୋର୍ଟ ପରିସର, ସମୟ: ପୂର୍ବାହ୍ନ ୧୦ଟା ।
- ଭଜନ ସନ୍ଧ୍ୟା, ସ୍ଥାନ: ଭଞ୍ଜନଗର ହାର୍ଟ ନଗର, ସମୟ: ସନ୍ଧ୍ୟା ୭ଟା ।
-

କନ୍ଧମାଳ

- ବିଜେଡିର ଜନସମ୍ପର୍କ ପଦଯାତ୍ରା, ସ୍ଥାନ: କ. ନୂଆଗାଁ, ସମୟ: ପୂର୍ବାହ୍ନ ୧୦ଟା ।
- ପଲ୍ଲୀସଭା, ସ୍ଥାନ: ଦାରିଙ୍ଗବାଡି ବ୍ଲକ ସିମନବାଡି ଶିବମନ୍ଦିର ସାହି, ସମୟ: ପୂର୍ବାହ୍ନ ୧୦ଟା ।

ଢେଙ୍କାନାଳ

- ସତ୍ୟବାଦୀ ସରକାରୀ ଉଚ୍ଚ ବିଦ୍ୟାଳୟର ସୁବର୍ଣ୍ଣ ଜୟନ୍ତୀ ସମାରୋହ ଉଦ୍‌ଘାଟନ, ସ୍ଥାନ-ସତ୍ୟବାଦୀ ସରକାରୀ ଉଚ୍ଚ ବିଦ୍ୟାଳୟ ପରିସର, ମଙ୍ଗଳପୁର, ସମୟ- ପୂର୍ବାହ୍ନ ୧୧ଟା ।
- କେନ୍ଦ୍ର ଶିକ୍ଷାମନ୍ତ୍ରୀଙ୍କ ଜିଲା ପ୍ରଶାସନ ସହିତ ବୈଠକ, ସ୍ଥାନ-ଜିଲା କାର୍ଯ୍ୟାଳୟ, ଢେଙ୍କାନାଳ, ସମୟ-ଅପରାହ୍ନ ୩ଟା ।
- ଦୁର୍ନୀତି ନିବାରଣ ସଚେତନତା ସପ୍ତାହ ପାଳନ, ସ୍ଥାନ- ସଦ୍‌ଭାବନା ଗୃହ, ଜିଲା କାର୍ଯ୍ୟାଳୟ, ସମୟ- ପୂର୍ବାହ୍ନ ୧୧ଟା ।
- ତପୋବନ ମେଳା ନିମନ୍ତେ ପ୍ରସ୍ତୁତି ବୈଠକ, ସ୍ଥାନ - ସଦ୍‌ଭାବନା ଗୃହ, ଜିଲା କାର୍ଯ୍ୟାଳୟ, ସମୟ- ମଧ୍ୟାହ୍ନ ୧୨ଟା ।

କେନ୍ଦ୍ରାପଡ଼ା

- ଜଗରିଜୋର ଜନକଲ୍ୟାଣ ହାଟ ଓ ବ୍ୟବସାୟୀ କମିଟି ପକ୍ଷରୁ ମା' ଶ୍ୟାମାକାଳୀ ପୂଜା ଉପଲକ୍ଷେ ନୃତ୍ୟ, ସଙ୍ଗୀତ, କ୍ରିକେଟ, ଭଲି, କବାଡ଼ି ପ୍ରତିଯୋଗିତା, ସ୍ଥାନ: ଜଗରିଜୋର, ମହାକାଳପଡ଼ା, ସମୟ: ଅପରାହ୍ନ ୩ଟା ।
- ପାୟଲ ମ୍ୟୁଜିକ ଭଜନ ମଞ୍ଚ, ସ୍ଥାନ: ଧୂମାତ, କେନ୍ଦ୍ରାପଡ଼ା, ସମୟ: ସନ୍ଧ୍ୟା ୬ଟା ।
- ପ୍ରଭାକରପୁର ବଜାର କମିଟି ପକ୍ଷରୁ ମାଆ ଶ୍ୟାମାକାଳୀଙ୍କ ପୂଜା, ସ୍ଥାନ: ପ୍ରଭାକରପୁର, ବଉଳକଣୀ, ମହାକାଳପଡା, ସମୟ: ସନ୍ଧ୍ୟା ୮ଟା ।
- ମା'ଶ୍ୟାମାକାଳୀଙ୍କ ପୂଜାସୋବ ଆରମ୍ଭ, ସ୍ଥାନ: ଇଚ୍ଛାପୁର, କେନ୍ଦ୍ରାପଡ଼ା ସହର, ସମୟ: ସନ୍ଧ୍ୟା ୯ଟା ।
- ମା'ପାଇଁ ଗଛଟିଏ କାର୍ଯ୍ୟକ୍ରମ, ସ୍ଥାନ: ତରାଣ୍ଡୋ, କେନ୍ଦ୍ରାପଡ଼ା, ସମୟ: ପୂର୍ବାହ୍ନ ୧୦ଟା ।

ନୟାଗଡ଼

- ଗିରି ଗୋବର୍ଦ୍ଧନ ପୂଜା, ସ୍ଥାନ: ଭାପୁର ବ୍ଲକ ଧାନଚାଙ୍ଗଡା ପଞ୍ଚାୟତ ଭୋଗଡ଼ା ଗାଁ, ସମୟ: ସକାଳ ସାଢ଼େ ୭ଟା ।
- ଓଡ଼ିଶା ରାଜ୍ୟ ୧୭ ବର୍ଷରୁ କମ ବିଦ୍ୟାଳୟ ସ୍ତରୀୟ ଚେସ ପ୍ରତିଯୋଗିତାର ଉଦ୍‌ଯାପନ ଉତ୍ସବ, ସ୍ଥାନ: ସରକାରୀ ବାଳିକା ଉଚ୍ଚ ବିଦ୍ୟାଳୟ ନୟାଗଡ଼, ସମୟ: ପୂର୍ବାହ୍ନ ୧୦ଟା ।
- କଣ୍ଟିଲୋ କ୍ରିକେଟ ପ୍ରିମିୟର ଲିଗ୍ ମ୍ୟାଚର ୧୨ ତମ ଦିବସ ଅଶୋକା କିଙ୍ଗସ ବନାମ ଦିପୁ କିଙ୍ଗ୍, ସ୍ଥାନ: କଣ୍ଟିଲୋ ପଲଟନ ପଡ଼ିଆ, ସମୟ: ପୂର୍ବାହ୍ନ ୧୧ଟା ।
- କଣ୍ଟିଲୋ କ୍ରିକେଟ ପ୍ରିମିୟର ଲିଗ୍ ମ୍ୟାଚର ୧୨ତମ ଦିବସ ଥଣ୍ଡର ବାଲୁଙ୍କେଶ୍ୱର ବନାମ ରୟାଲ କିଙ୍ଗସ୍ସ୍ଥାନ:କଣ୍ଟିଲୋ ପଲଟନ ପଡିଆ, ସମୟ: ପୂର୍ବାହ୍ନ ୧୧ଟା ।
- କାଳିପୂଜା ଅବସରରେ ସାଂସ୍କୃତିକ କାର୍ଯ୍ୟକ୍ରମରେ ମହିରାବଣ ବଧ, ସ୍ଥାନ:ନୟାଗଡ଼ ବ୍ଲକର ସଠିଆପଲ୍ଲୀ, ସମୟ: ଅପରାହ୍ନ ୪ଟା ।
- କାଳିପୂଜା ଅବସରରେ ସାଂସ୍କୃତିକ କାର୍ଯ୍ୟକ୍ରମରେ ଲବକୁଶ ଜନ୍ମ , ସ୍ଥାନ: ନୟାଗଡ଼ ବ୍ଲକର ସଠିଆପଲ୍ଲୀ, ସମୟ: ଅପରାହ୍ନ ୫ଟା ।

ରାୟଗଡ଼ା

- ଯବାନଙ୍କୁ ଔଷଧୀୟ ମଶାରୀ ବଣ୍ଟନ କାର୍ଯ୍ୟକ୍ରମ, ସ୍ଥାନ: ୪ର୍ଥ ବାଟା ଲିୟନ ସିଆରପିଏଫ୍ କ୍ୟାମ୍ପସ, ରାୟଗଡା, ସମୟ: ସକାଳ ୯ ଟା ।

କୋରାପୁଟ

- ଜିଲାସ୍ତରୀୟ ଭିଜିଲାନ୍ସ ସଚେତନତା ଶୋଭାଯାତ୍ରା, ସ୍ଥାନ: କୋରାପୁଟ ଜିଲାପାଳଙ୍କ କାର୍ଯ୍ୟାଳୟ, ସମୟ: ସକାଳ ୯ଟା ।
- ଦୁର୍ନୀତି ନିବାରଣ ସପ୍ତାହ ନେଇ ସଚେତନତା ସଭା, ସ୍ଥାନ: କୋରାପୁଟ ଦକ୍ଷତା ବୃଦ୍ଧି ତାଲିମ କେନ୍ଦ୍ର ସଭାଗୃହ, ସମୟ: ପୂର୍ବାହ୍ନ ୧୦ଟା ୩୦ ।

ସମ୍ବଲପୁର

- ଜିଲାସ୍ତରୀୟ ଶିଶୁ ମହୋତ୍ସବ ସୁରଭି-୨୦୨୪, ସ୍ଥାନ: ଚନ୍ଦ୍ରଶେଖର ବେହେରା ଜିଲା ସ୍କୁଲ, ସମୟ: ସକାଳ ୮ଟା ୩୦ ।
- ଜିଲାଶିକ୍ଷା ବିଭାଗ ଆୟୋଜିତ ଆମ ସଂସ୍କୃତି ଆମ ପରିଚୟର ସାଂସ୍କୃତିକ କାର୍ଯ୍ୟକ୍ରମ, ସ୍ଥାନ: ତପସ୍ୱିନୀ ପ୍ରେକ୍ଷାଳୟ, ସମୟ: ପୂର୍ବାହ୍ନ ୧୧ଟା ।
- ମୁଦିପଡା ଗୁରୁଦ୍ୱାରା ପ୍ରବନ୍ଧକ କମିଟି ପକ୍ଷରୁ କୀର୍ତ୍ତନ ସମାଗମ, ସ୍ଥାନ: ଗୁରୁନାନକ ପବ୍ଲିକ ସ୍କୁଲ ପ୍ରାଙ୍ଗଣ, ସମୟ: ଅପରାହ୍ନ ୫ଟା ।
- ସମ୍ବଲପୁର ଲିଟିଲ ମିସ ଓ ଲିଟିଲ ମାଷ୍ଟର ପ୍ରସ୍ତୁତି ବୈଠକ, ସ୍ଥାନ : ଜଗନ୍ନାଥ କଲୋନୀ ସ୍ଥିତ ସାଇ ଶିକ୍ଷା ପରିଷଦ ସଭାକକ୍ଷ, ସମୟ: ସନ୍ଧ୍ୟା ୬ଟା ।

ବଲାଙ୍ଗୀର

- ଉଡ଼ାଜାହାଜ ପଡିଆ ଉନ୍ନତିକରଣ ପାଇଁ ମୁଖ୍ୟମନ୍ତ୍ରୀ କରିବେ ଭିତ୍ତିପ୍ରସ୍ତର ସ୍ଥାପନ, ସ୍ଥାନ: ତୁଷରା ଉଡ଼ାଜାହାଜ ପଡିଆ, ତୁଷରା, ସମୟ: ପୂର୍ବାହ୍ନ ୧୦ଟା ।
- ମୁଖ୍ୟମନ୍ତ୍ରୀଙ୍କ ଦ୍ୱାରା ଅପର ଲାଙ୍କ ଜଳସେଚନ ପ୍ରକଳ୍ପ ପାଇଁ ଭିତ୍ତିପ୍ରସ୍ତର ସ୍ଥାପନ, ସ୍ଥାନ: ବେଲପଡା ବ୍ଲକ କ୍ରିକେଟ ପଡିଆ, ବେଲପଡା, ସମୟ: ୧୦ଟା ୪୦ ମିନିଟ ।
- ପାଟଣାଗଡ ଉପଖଣ୍ଡ ଡାକ୍ତରଖାନାରେ ମୁଖ୍ୟମନ୍ତ୍ରୀ କରିବେ ଡାଇଲିସିସ୍ ୟୁନିଟ୍‌ର ଉଦ୍‌ଘାଟନ, ସ୍ଥାନ: ଉପଖଣ୍ଡ ଡାକ୍ତରଖାନା, ପାଟଣାଗଡ, ସମୟ: ଅପରାହ୍ନ ୧୨ଟା ୪୫ ମିନିଟ ।
- ପାଟଣାଗଡ ବାଇପାସ୍ ରାସ୍ତା ଏବଂ ଅନ୍ୟ ସ୍ୱାସ୍ଥ୍ୟ ପ୍ରକଳ୍ପ ପାଇଁ ଭିତ୍ତିପ୍ରସ୍ତର ସ୍ଥାପନ,ସ୍ଥାନ: ଉପଖଣ୍ଡ ଡାକ୍ତରଖାନା, ପାଟଣାଗଡ, ସମୟ: ଅପରାହ୍ନ ୧୨ଟା ୪୫ ମିନିଟ ।
- ନୂଆ ସର୍କିଟ ହାଉସର ଉଦ୍‌ଘାଟନ ଏବଂ ଅଧିକାରୀଙ୍କ ସହ ମୁଖ୍ୟମନ୍ତ୍ରୀଙ୍କ ଆଲୋଚନା, ସ୍ଥାନ: ବଲାଙ୍ଗୀର ସର୍କିଟ ହାଉସ ପରିସର, ବଲାଙ୍ଗୀର, ସମୟ: ଅପରାହ୍ନ ୩ଟା ୨୫ ମିନିଟ ।
- ବଲାଙ୍ଗୀର ଦିନ୍ ଉଦ୍‌ଯାପନୀ ଉତ୍ସବରେ ମୁଖ୍ୟମନ୍ତ୍ରୀଙ୍କ ଯୋଗଦାନ, ସ୍ଥାନ: କୋଶଳ କଳାମଣ୍ଡଳ ପଡିଆ, ବଲାଙ୍ଗୀର, ସମୟ: ଅପରାହ୍ନ ୪ଟା ୩୦ ମିନିଟ ।
- ଉତ୍କଳ ପ୍ରାଦେଶିକ ମାରୱାଡି ସମ୍ମେଳନର ଦୀପାବଳି ବନ୍ଧୁମିଳନ ଉତ୍ସବରେ ମୁଖ୍ୟମନ୍ତ୍ରୀଙ୍କ ଯୋଗଦାନ, ସ୍ଥାନ: ରେନ୍‌ବୋ ପେଲେସ୍, ବଲାଙ୍ଗୀର, ସମୟ: ଅପରାହ୍ନ ୫ଟା ୩୫ ମିନଟ ।

ସୁବର୍ଣ୍ଣପୁର

- ସପ୍ତାହବ୍ୟାପି କଥାମୃତ, ଭାଗବତ ସପ୍ତାହ ଜ୍ଞାନଯଜ୍ଞ, ସ୍ଥାନ: ବିନିକା ପାପକ୍ଷୟଘାଟ, ସମୟ: ସକାଳ ୭ଟା ୩୦ ।
- ଦୁର୍ନୀତି ନିବାରଣ ସଚେତନତା ରାଲି, ସ୍ଥାନ: ସୋନପୁର ବ୍ଲକ ଛକ, ସମୟ: ସକାଳ ୮ଟା ୩୦ ।
- ତରଭାରେ ବ୍ଲକସ୍ତରୀୟ ଭିନ୍ନକ୍ଷମ ସାମର୍ଥ୍ୟ ଶିବିର, ସ୍ଥାନ: ତରଭା ବ୍ଲକ ପରିସର, ସମୟ: ସକାଳ ୯ଟା ।
- ମାସ ବ୍ୟାପି ଅଖଣ୍ଡ ନାମଯଜ୍ଞର ପଞ୍ଚଦଶ ଦିବସ, ସ୍ଥାନ: ଖୁଣ୍ଟୁଲାପାଲି,ଉଲୁଣ୍ଡା ବ୍ଲକ, ସମୟ: ପୂର୍ବାହ୍ନ ୧୦ଟା ।
- ରାମାୟଣ ସୁନ୍ଦରାକାଣ୍ଡ ପାରାୟଣ, ସ୍ଥାନ: କୋଟସମଲାଇ, ଉଲୁଣ୍ଡା ବ୍ଲକ, ସମୟ: ପୂର୍ବାହ୍ନ ୧୦ଟା ।
- ସପ୍ତାହ ପାରାୟଣର ଷଷ୍ଠ ଦିବସ, ସ୍ଥାନ: ମୟୂରକଟା ମଠ, ସାହାଜଲଥା, ବୀରମହାରାଜପୁର ବ୍ଲକ, ସମୟ: ପୂର୍ବାହ୍ନ ୧୦ଟା ।
- କାଳୀପୂଜା, ସ୍ଥାନ: ଉଫୁଲା, ବୀରମହାରାଜପୁର ବ୍ଲକ, ସମୟ: ପୂର୍ବାହ୍ନ ୧୦ଟା
- ଗିରି ଗୋବର୍ଦ୍ଧନ ପୂଜା, ସ୍ଥାନ: ବଡଖମାର ମଠ, ବୀରମହାରାଜପୁର ବ୍ଲକ, ସମୟ: ପୂର୍ବାହ୍ନ ୧୦ଟା
- ଗିରି ଗୋବର୍ଦ୍ଧନ ପୂଜା, ସ୍ଥାନ: ଅମରପାଲି, ବୀରମହାରାଜପୁର, ସମୟ: ପୂର୍ବାହ୍ନ ୧୧ଟା ।
- ବିନିକା କଂସାରୀପଡାରେ ଗିରି ଗୋବର୍ଦ୍ଧନ ପୂଜା, ସ୍ଥାନ: ଯୋଗେଶ୍ୱର ମନ୍ଦିର ପ୍ରାଙ୍ଗଣ, ସମୟ: ପୂର୍ବାହ୍ନ ୧୧ଟା ।
- ତ୍ରିପୁରାସୁର ରାଜର ତୃତୀୟ ସନ୍ଧ୍ୟା, ସ୍ଥାନ: ବଡ଼ଖମାର, ବୀରମହାରାଜପୁର ବ୍ଲକ, ସମୟ: ରାତି ୮ଟା
- ସଙ୍କୀର୍ତ୍ତନ ବୈଠକ, ସ୍ଥାନ: ଉଫୁଲା, ବୀରମହାରାଜପୁର ବ୍ଲକ, ସମୟ: ରାତି ୧୧ଟା ।

ବରଗଡ଼

- ଜିଲାସ୍ତରୀୟ ସ୍କୁଲ କ୍ରିକେଟ ଚାମ୍ପିୟନ, ସ୍ଥାନ: ଛିଣ୍ଡେଇକେଲା ହାଇସ୍କୁଲ, ପାଇକମାଳ,
- ସମୟ: ପୂର୍ବାହ୍ନ ୧୦ଟା ।

ରାଉରକେଲା

- ମାଧବ ଆଶ୍ରମରେ ଶ୍ରୀମଦ୍ ଭାଗବତ ପାରାୟଣ, ସ୍ଥାନ: ଦୁର୍ଗାପୁର ବସ୍ତି, ବାସନ୍ତୀ କଲୋନୀ, ସମୟ: ସକାଳ ୬ଟା ୩୦ ।
- ଭାଷା ସାହିତ୍ୟରେ ବ୍ୟାକରଣ ବ୍ୟବହାର କର୍ମଶାଳା, ସ୍ଥାନ: ଯୁଥ୍ କ୍ଲବ, ଉଦିତ ନଗର, ସମୟ: ସନ୍ଧ୍ୟା ୭ଟା ୩୦ ।

ଦେବଗଡ଼

- କାଳି ମା'ଙ୍କ ପାନ୍ତହ ସୂର୍ଯ୍ୟ ପୂଜା, ସ୍ଥାନ: ବାରକୋଟ କାଳି ପୂଜା ମଣ୍ଡପ, ସମୟ: ପ୍ରାତଃ ୫ଟା ।
- ତାଳବାହାଲି ଫୁଟ୍‌ବଲ ଟୁର୍ନାମେଣ୍ଟ ଉଦ୍‌ଘାଟନ ଉତ୍ସବ, ସ୍ଥାନ: ତାଳ ବାହାଲି ଗ୍ରାମ, ସମୟ: ସକାଳ ୯ଟା ।
- ମହାଲକ୍ଷ୍ମୀ ପୂଜା ଆରମ୍ଭ, ସ୍ଥାନ: କାରଗିଲ୍ ଛକ, ଦେବଗଡ଼, ସମୟ: ପୂର୍ବାହ୍ନ ୧୧
- ମହାଲକ୍ଷ୍ମୀ ପୂଜା ଅବସରରେ ଅନ୍ନ ପ୍ରସାଦ ବଣ୍ଟନ, ସ୍ଥାନ: କାରଗିଲ୍ ଛକ, ଦେବଗଡ, ସମୟ: ଅପରାହ୍ନ ୧ଟା ।
- କାଳି ମା'ଙ୍କ ଦିବ୍ୟ ଆଳତି ଓ ହୋମଯଜ୍ଞ, ସ୍ଥାନ: ବାରକୋଟ କାଳି ପୂଜା ମଣ୍ଡପ, ସମୟ: ସନ୍ଧ୍ୟା ୬ଟା ।
- ମା' କନକ ଦୁର୍ଗାଙ୍କ ସନ୍ଧ୍ୟା ଆଳତି, ସ୍ଥାନ: ମଠସାହି ମା' କନକ ଦୁର୍ଗା ମନ୍ଦିର, ସମୟ: ସନ୍ଧ୍ୟା ୬ଟା ୩୦ ।
- ସମୂହ ହନୁମାନ ଚାଳିଶା ପାଠ, ସ୍ଥାନ: ଗୋପାଳଜୀ ମନ୍ଦିର, ହନୁମାନ ବାଟିକା, ପୁରୁଣାଗଡ଼ ମଞ୍ଚମୁଖୀ ହନୁମାନ ମନ୍ଦିର, ଦେବଗଡ଼ ସହର, ସମୟ: ସନ୍ଧ୍ୟା ୭ଟା ।
- କାଳୀ ପୂଜା ଅବସରରେ ସାଂସ୍କୃତିକ କାର୍ଯ୍ୟକ୍ରମ, ସମ୍ବଲପୁରୀ ଲୋକକଳା, ସମ୍ବଲପୁର, ସ୍ଥାନ: ପୂଜା ମଣ୍ଡପ ପେଣ୍ଡାଲ, ସମୟ: ସନ୍ଧ୍ୟା ୭ଟା ।

ନୂଆପଡ଼ା

- ଖଡିଆଳ ଫୁଟ୍‌ବଲ ମହାକୁମ୍ଭ ଚତୁର୍ଦ୍ଦଶ ଦିବସ, ସ୍ଥାନ: ରାଜା ଆର୍ତ୍ତତ୍ରାଣ ଉଚ୍ଚ ବିଦ୍ୟାଳୟ ଖେଳ ପଡିଆ, ସମୟ: ଅପରାହ୍ନ ୩ଟା ।
- ଅନ୍ନକୁଟ ଗିରି ଗୋବର୍ଦ୍ଧନ ପୂଜା, ସ୍ଥାନ: କୋମନା ବ୍ଲକ ମାନିଗୁଡା ପଞ୍ଚାୟତ ଗନିଆରି ଗାଁ, ସମୟ: ସକାଳ ୮ଟା ୧୦ ।
- ଗିରି ଗୋବର୍ଦ୍ଧନ ପୂଜାରେ ଡଙ୍ଗର ଯାତ୍ରା ଓ ଗଉଡ ବାଡି ଖେଳ, ସ୍ଥାନ: କୋମନା ବ୍ଲକ ବୃଦ୍ଧିକୋମନା ପଞ୍ଚାୟତ ଧୁମାଭଟା ଗାଁ, ସମୟ: ଅପରାହ୍ନ ୨ଟା ୩୦ ।
- ଗିରି ଗୋବର୍ଦ୍ଧନ ପୂଜା, ସ୍ଥାନ: କୋମନା ବ୍ଲକ ତରବୋଡ଼ ଗାଁ, ସମୟ: ସକାଳ ୮ଟା ।

ବୌଦ୍ଧ

- ଦୁର୍ନୀତି ନିବାରଣ ସଚେତନତା ସପ୍ତାହ ଅବସରରେ ସଚେତନତା ସଭା, ସ୍ଥାନ: ଜିଲାପାଳଙ୍କ ସମ୍ମିଳନୀ କକ୍ଷ, ବୌଦ୍ଧ, ସମୟ: ପୂର୍ବାହ୍ନ ୧୦ଟା ୩୦ ମିନିଟ ॥

ଆଜିର ରାଶିଫଳ

ଜ୍ୟୋତିର୍ବିଦ୍ୟା ବିଶାରଦ ପ୍ରସନ୍ନ କୁମାର ମହାପାତ୍ର
ମଙ୍ଗରାଜପୁର ଶାସନ, କାଦୁଆ, ଗଞ୍ଜାମ
Email-pkmahapatro@gmail.com

ମେଷ

ଆଜି ସକାଳୁ ସକାଳୁ ନିଜ କାମରେ ଲାଗିଯିବେ ଏବଂ ଆଶାନୁଯାୟୀ ମଧ୍ୟ ଫଳ ପାଇପାରନ୍ତି । ବନ୍ଧୁଙ୍କଠାରୁ ଗୁରୁତ୍ୱପୂର୍ଣ୍ଣ ଖବରଟିଏ ପାଇ ଖୁସି ଅନୁଭବ କରିପାରନ୍ତି । କର୍ମକ୍ଷେତ୍ରରେ କର୍ମଚାରୀଙ୍କ ସହଯୋଗରୁ ସ୍ଥଗିତ କାମ ସମ୍ପନ୍ନ ହେବ । ଘରୋଇ କ୍ଷେତ୍ରରେ ବିବାଦୀୟ ପରିସ୍ଥିତିର ଦୃଢ଼ ମୁକା

ଓଡ଼ିଶାର ସବୁଜ ସ୍ୱର

ହରିହର ମହାପାତ୍ର, ଅଭିନେତା

କୁକିଜ୍ ସ୍ୱାଇଁ, ଅଭିନେତ୍ରୀ

ମନସ୍ୱିନୀ ପତି, ଅଭିନେତ୍ରୀ

ଅମର ମହାପାତ୍ର, ଅଭିନେତା

ସବୁଜ ଓଡ଼ିଶା ଲାଗି ନିରନ୍ତର ପ୍ରଚେଷ୍ଟାରେ ଧରିତ୍ରୀ ଓ ରାଜ୍ୟ ଯୁବଶକ୍ତି ସହ ମୁଁ ବି ସାମିଲ...

ସବୁଜ ଓଡ଼ିଶା ପାଇଁ ଯୁବଶକ୍ତି

ବିଜେବି କଲେଜ, ଭୁବନେଶ୍ୱର

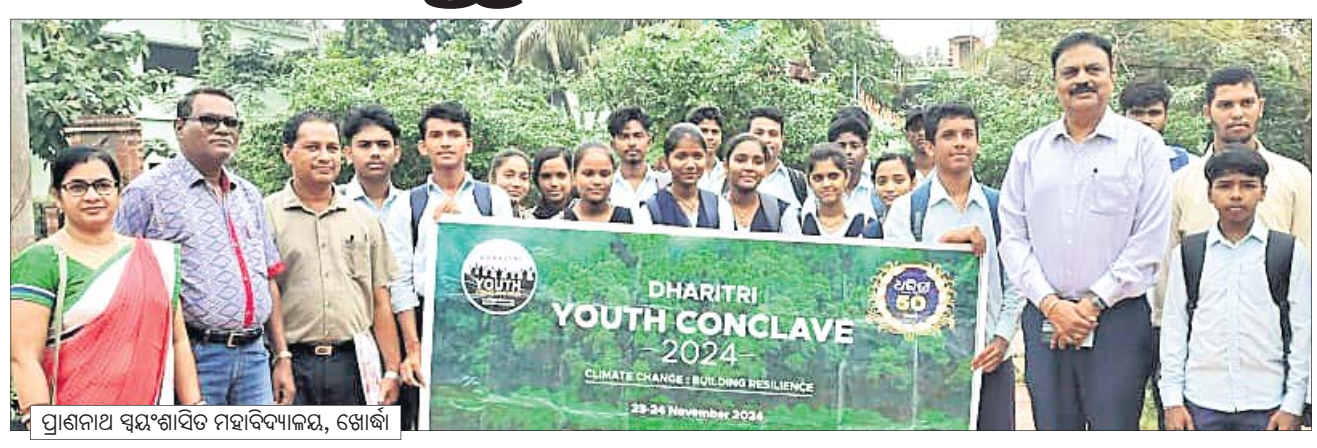

ପ୍ରାଣନାଥ ସ୍ୱୟଂଶାସିତ ମହାବିଦ୍ୟାଳୟ, ଖୋର୍ଦ୍ଧା

ଇନ୍ଦିରା ଗାନ୍ଧୀ ମହିଳା ମହାବିଦ୍ୟାଳୟ, ଯାଜପୁର ରୋଡ୍

ଭଦ୍ରକ ସ୍ୱୟଂଶାସିତ ମହାବିଦ୍ୟାଳୟ, ଭଦ୍ରକ

ସବୁଜ ଓଡ଼ିଶା ପାଇଁ ପ୍ରତିଶ୍ରୁତିବଦ୍ଧ ଧରିତ୍ରୀ ସହ ଆମେ...

ଜନ୍ମମାଟିରେ ଦୀପାବଳି ପାଳିଲେ ମାଦଳ ବଜାଇଲେ ମୁଖ୍ୟମନ୍ତ୍ରୀ

କେନ୍ଦୁଝର,୧।୧୧ (ନରେଶ ଚନ୍ଦ୍ର ପଟ୍ଟନାୟକ/ ଦୀପକ ମିଶ୍ର)

କେନ୍ଦୁଝରକୁ ୨ ଦିନିଆ ଗସ୍ତରେ ଆସି ମୁଖ୍ୟମନ୍ତ୍ରୀ ମୋହନ ଚରଣ ମାଝୀ ନିଜ ଜନ୍ମମାଟିରେ ଦୀପାବଳି ପାଳନ କରିଛନ୍ତି। ମୁଖ୍ୟମନ୍ତ୍ରୀ ହେବା ପରେ ଏହା ତାଙ୍କର ୪ର୍ଥ କେନ୍ଦୁଝର ଗସ୍ତ ଏବଂ ପ୍ରଥମ କାଳୀପୂଜା ଓ ଦୀପାବଳି ଉତ୍ସବ। ତେଣୁ ଗୁରୁବାର ନିଜ ଗାଁରେ ସାନ୍ତାଳୀ ପରମ୍ପରା ଅନୁଯାୟୀ ଦୀପାବଳି ପାଳନ କରିଥିଲେ। ମାଦଳ ବଜାଇ ନିଜ ଲୋକଙ୍କ ସହ ନାଚିଥିଲେ। ବିଭିନ୍ନ ପୂଜା ମଣ୍ଡପ ବୁଲି ପୂଜାର୍ଚ୍ଚନା କରିଥିଲେ।

ସ୍ୱତନ୍ତ୍ର ଏୟାରକ୍ରାଫ୍ଟରେ ଗୁରୁବାର ଅପରାହ୍ନରେ ସ୍ଥାନୀୟ ରାଇସୁଆଁ ଏୟାରଫିଲ୍ଡରେ ପହଞ୍ଚିଥିଲେ। ସେଠାରେ ଏମ୍‌ପି ଅନନ୍ତ ନାୟକ ଓ ଅନ୍ୟ ଦଳୀୟ ନେତା ସ୍ୱାଗତ ଜଣାଇଥିଲେ। ସଡ଼କ ପଥରେ ନିଜ ଜନ୍ମମାଟି ସଦର ବ୍ଲକ୍ ରାଇକଳା ଗ୍ରାମକୁ ଯାଇ କାଳୀପୂଜା ଓ ଦୀପାବଳି ଉତ୍ସବରେ ଯୋଗଦେଇଥିଲେ। ମହିଳାମାନେ ମୁଖ୍ୟମନ୍ତ୍ରୀଙ୍କ ପାଦ ବନ୍ଦାପନା କରି ଘରକୁ ପାଛୋଟି ନେଇଥିଲେ। ସେ ନିଜ ଗାଁ ମୁଣ୍ଡ ପଡ଼ିଆରେ ଗୋଠାଣି ପୂଜାରେ ଯୋଗଦେବା ପରେ ନିଜ ପରିବାର ଓ ଆତ୍ମୀୟସ୍ୱଜନଙ୍କ ସହିତ ଦୀପାବଳି ପାଳନ କରିଥିଲେ। ଘରେ କାଳୀପୂଜା କରିବା ସହ ଗାଁରେ ଲୋକଙ୍କ ସହିତ ନିଜକୁ ସାମିଲ କରି ପୂଜାର୍ଚ୍ଚନା କରିଥିଲେ। ମୁଖ୍ୟମନ୍ତ୍ରୀ ମାଦଳ ବଜାଇ ଗ୍ରାମବାସୀଙ୍କ ସହ ସହରାଇ ପୂଜାରେ ସାମିଲ ହୋଇଥିଲେ। ଗ୍ରାମବାସୀ ସହ ମିଶି ବାଜା ବଜାଇ ନାଚିଥିଲେ। ବାଣ ଫୁଟାଇ ଦୀପାବଳି ପାଳନ କରିବା ସହ ରାଜ୍ୟବାସୀଙ୍କୁ ଶୁଭେଚ୍ଛା ଜଣାଇଥିଲେ। ଏହି ଅବସରରେ ଗାଁ ଦାଣ୍ଡରେ ମୁରୁଜ ପକାଯାଇଥିଲା। ଆଲୋକମାଳାରେ ଗାଁ ସଜାଯିବା ସହ କଳସ ବସାଯାଇଥିଲା। ସର୍କିଟ ହାଉସ୍‌ରେ ରାତ୍ରଯାପନ କରି ଶୁକ୍ରବାର ପୁଣି ଗ୍ରାମକୁ ଯାଇ ପୂଜାର୍ଚ୍ଚନା କରିବା ସହ ବିଭିନ୍ନ ଘରୋଇ ଓ ସାଂସ୍କୃତିକ କାର୍ଯ୍ୟକ୍ରମରେ ସାମିଲ ହୋଇଥିଲେ। ମଧ୍ୟାହ୍ନ ଭୋଜନ ସାରି କେନ୍ଦୁଝର ଫେରିଥିଲେ। କେନ୍ଦୁଝରର ସର୍ବ ପୁରାତନ କାଳି ପଡ଼ିଆରେ ଅନୁଷ୍ଠିତ ପୂଜା ତଥା କାଳୀ ତୀର୍ଥରେ ମା'ଙ୍କ ଦର୍ଶନ କରିଥିଲେ। ପରେ ଅନ୍ୟାନ୍ୟ କାଳୀମଣ୍ଡପକୁ ଯାଇ ପୂଜାର୍ଚ୍ଚନା କରିବା ସହ କମିଟି ସଦସ୍ୟଙ୍କୁ ଉତ୍ସାହିତ କରିଥିଲେ। ଅପରାହ୍ନରେ ରାଇସୁଆଁ ଏୟାରଷ୍ଟ୍ରିପକୁ ଯାଇ ଭୁବନେଶ୍ୱର ଫେରିଥିଲେ।

ମୁଖ୍ୟମନ୍ତ୍ରୀ ମୋହନ ଚରଣ ମାଝୀ ମାଦଳ ବଜାଉଛନ୍ତି।

ସୂଚନାଯୋଗ୍ୟ, କାଳୀପୂଜାକୁ ସାନ୍ତାଳୀ ଭାଷାରେ 'ସହରାଇ' (ପେ ମାହଁଅ) ବୋଲି କୁହାଯାଏ। ସହରାଇ ୩ ଦିନ ପାଳନ କରାଯାଏ। ଏହି ଅବସରରେ ସାନ୍ତାଳୀ ସମ୍ପ୍ରଦାୟର ଲୋକେ ଗୁହାଳକୁ ଲିପାପୋଛା କରି ସଜାଇଥାନ୍ତି। ପ୍ରଥମ 'ଗୋଟବଙ୍କା' ପାଳନ କରାଯାଇ ଅଣ୍ଡା ପୂଜା କରାଯାଏ। ସାହିର ସବୁ ବଳଦ, ଗାଈଙ୍କୁ ନେଇ ସେହି ଅଣ୍ଡା ମଡାଯାଏ। ଦ୍ୱିତୀୟ ଦିନ ଗୋବର୍ଦ୍ଧନ 'ଖଳାବଙ୍କା' ତଥା କୁକୁଡ଼ା ପୂଜା କରାଯାଏ। ତୃତୀୟ ଦିନ 'ବୁଢୀ ବନ୍ଦନା'ରେ ବଳଦ, ଗାଈଙ୍କୁ ଘାସ ଖୁଆଇ ବନ୍ଦାପନା କରାଯାଇଥାଏ। ଏହି ପୂଜା କଲେ ଚାଷ ଭଲ ହୁଏ ବୋଲି ବିଶ୍ୱାସ ରହିଛି।

ରଣ ଭାର ସହି ନ ପାରି ରିକ୍ସା ଚାଳକଙ୍କ ଆତ୍ମହତ୍ୟା

ଭୋଗରାଇ,୧।୧୧(ପ୍ରଦୀପ ଦାସ)

ବାଲେଶ୍ୱର ଜିଲା ଭୋଗରାଇ ବ୍ଲକ ବଡ ଆଉସା ଗ୍ରାମର ଧରଣୀଧର ପାତ୍ର (୫୦) ନାମକ ରିକ୍ସା ଚାଳକ ରଣ ଭାର ସହି ନ ପାରି ଆତ୍ମହତ୍ୟା ଭଳି ଚରମ ପନ୍ଥା ଅବଲମ୍ବନ କରିଛନ୍ତି। ସେ ରିକ୍ସା ଚଳାଇ ଯେତିକି ରୋଜଗାର କରୁଥିଲେ ସେଥିରେ ସ୍ତ୍ରୀ ଓ ୨ ଝିଅର ଭରଣପୋଷଣ କରୁଥିଲେ। ପରେ ସେ ସମବାୟ ସମିତି ଓ ବିଭିନ୍ନ ଲୋକଙ୍କଠାରୁ ଋଣ ନେଇ ବଡ ଝିଅକୁ ବିବାହ ଦେଇଥିଲେ। ତେବେ କରଜ ଶୁଝି ନ ପାରି ସେ ଯନ୍ତ୍ରଣାରେ ଛଟପଟ ହେଉଥିବା ଗ୍ରାମବାସୀ କହିଛନ୍ତି। ସାନଝିଅ, ସ୍ତ୍ରୀ ଏବଂ ସେ ନିଜେ ୩ ଓଳି ପେଟପୁରା ଖାଇବା ଓ ପିନ୍ଧିବା ନିମନ୍ତେ ଖଣ୍ଡେ ଭଲ ବସ୍ତ୍ର ଅର୍ଥ ଯୋଗାଡ଼ କରି ପାରୁ ନ ଥିବାରୁ ଧରଣୀଧର ସବୁବେଳେ ଚିନ୍ତାରେ ରହୁଥିଲେ। ପରିବାର ଅଭାବ ଯୋଗୁ ପେଟ ପୋଷିବା ନିମନ୍ତେ ସ୍ତ୍ରୀ ୪ ମାସ ହେଲା ହାଇଦ୍ରାବାଦକୁ ଚାଲିଯିବା ପରେ ଧରଣୀଧର ମାନସିକ ଭାରସାମ୍ୟ ହରାଇ ବସିଥିଲେ। ଗୁରୁବାର ସକାଳେ ସାନଝିଅ ବାପାଙ୍କୁ ଝୁଲନ୍ତା ଅବସ୍ଥାରେ ଘରେ ଦେଖି ପଡୋଶୀଙ୍କୁ ଡାକିବା ପରେ ସେମାନେ ପୋଲିସକୁ ଖବର ଦେଇଥିଲେ। ସ୍ତ୍ରୀ ଚାଲିଯିବା ପରଠୁ ମାନସିକ ଭାରସାମ୍ୟ ହରାଇ ଏଭଳି ପନ୍ଥା ଆପଣାଇ ନେଲେ ବୋଲି ପସରବିନ୍ଧା ସରପଞ୍ଚ ସୁମନ୍ତ ବେହେରା କହିଛନ୍ତି। ଭୋଗରାଇ ଥାନା ପୋଲିସ ମୃତଦେହ ଜବତ କରି ଏକ ଅପମୃତ୍ୟୁ ମାମଲା(ନଂ.୩୩/୨୪) ରୁଜୁ କରି ପ୍ରାଥମିକ ତଦନ୍ତ ଜାରି ରଖିଥିବା ବେଳେ ଜଳେଶ୍ୱରପୁର ଗୋଷ୍ଠୀସ୍ୱାସ୍ଥ୍ୟ କେନ୍ଦ୍ରରେ ଶବ ବ୍ୟବଚ୍ଛେଦ କରାଯାଇ ପରିବାରକୁ ହସ୍ତାନ୍ତର କରାଯାଇଛି। ରିକ୍ସା ଚାଳକଙ୍କ ସ୍ତ୍ରୀ ଘରେ ପହଞ୍ଚିଥିବା ବେଳେ ଶୁଦ୍ଧିକ୍ରିୟା ନିମନ୍ତେ ଅର୍ଥ ଅଭାବ ଯୋଗୁ ସେ ସାଧାରଣ ଲୋକଙ୍କୁ ନିବେଦନ କରିଛନ୍ତି।

ପୂର୍ବତନ ମନ୍ତ୍ରୀ ସମୀର ଦେ ଅସୁସ୍ଥ

କଟକ,୧।୧୧ (କାର୍ତ୍ତିକ ସାହୁ)

ପୂର୍ବତନ ମନ୍ତ୍ରୀ ତଥା ବରିଷ୍ଠ ଭାଜପା ନେତା ସମୀର ଦେ ଅସୁସ୍ଥ ହୋଇ ଶୁକ୍ରବାର କଟକ ସିଡିଏଚ୍ଚିତ ଏକ ଘରୋଇ ହସ୍ପିଟାଲରେ ଭର୍ତ୍ତି ହୋଇଛନ୍ତି। ଆଇସିୟୁରେ ରଖି ତାଙ୍କର ଚିକିତ୍ସା କରାଯାଉଛି। ତାଙ୍କ ସ୍ୱାସ୍ଥ୍ୟାବସ୍ଥା ସ୍ଥିର ରହିଛି। ଥଣ୍ଡା ଓ ସଂକ୍ରମଣ ହେତୁ ସେ ଅସୁସ୍ଥ ଥିବା ଭାଜପା ନେତ୍ରୀ ସ୍ମୃତି ପଟ୍ଟନାୟକ ସୂଚନା ଦେଇଛନ୍ତି।

ବାର୍‌ହା ଶିକାରକଲା 'ଯମୁନା'

ବାରିପଦା,୧।୧୧(ନୀଳାଦ୍ରି ବିହାରୀ ଦଣ୍ଡପାଟ)

ଏନ୍‌କ୍ଲୋଜର ମଧ୍ୟରେ ବୁଲୁଥିବା ବାଘୁଣୀ 'ଯମୁନା'।

ମୟୂରଭଞ୍ଜ ଜିଲା ଶିମିଳିପାଳ ଅଭୟାରଣ୍ୟ ଏନ୍‌କ୍ଲୋଜରରେ ବୁଲୁଥିବା ମହାବଳ ବାଘୁଣୀ 'ଯମୁନା' ଶିକାର କରିବା ଆରମ୍ଭ କରିଛି। ଏକ ବାର୍‌ହାକୁ ଶିକାର କରିବା ପରେ ଖାଇବା ଦେଖି ବନ ବିଭାଗର କର୍ମଚାରୀମାନେ ଖୁସି ପ୍ରକଟ କରିଛନ୍ତି। ଯମୁନା ଏବେ ସମ୍ପୂର୍ଣ୍ଣ ସୁସ୍ଥ ଓ ଚଳଚଞ୍ଚଳ ଥିବା ନେଇ ଶିମିଳିପାଳ ବ୍ୟାଘ୍ର ସଂରକ୍ଷଣ ପ୍ରକଳ୍ପର କ୍ଷେତ୍ର ନିର୍ଦ୍ଦେଶକ ତଥା ମୁଖ୍ୟ ବନ୍ୟପ୍ରାଣୀ ସଂରକ୍ଷକ ଡା. ପ୍ରକାଶ ଚାନ୍ଦ ଗୋଗିନେନୀ ପ୍ରକାଶ କରିଛନ୍ତି। ଶିମିଳିପାଳରେ ବାଘ ସଂଖ୍ୟା ବୃଦ୍ଧିକୁ ଦୃଷ୍ଟିରେ ରଖି ମହାରାଷ୍ଟ୍ର ରାଜ୍ୟ ତଡ଼ବା ଅନ୍ଧାରୀ ବ୍ୟାଘ୍ର ସଂରକ୍ଷଣ ପ୍ରକଳ୍ପରୁ ଏକ ମହାବଳ ବାଘୁଣୀ ଯମୁନାକୁ ଗତ୍ୟ୨୭ ତାରିଖରେ ଅଣାଯାଇଥିଲା। ବନ ବିଭାଗର ତାମିଲପ୍ରାପ୍ତ ଏକ ଟିମ୍ ମହାରାଷ୍ଟ୍ର ଗସ୍ତକରି ୨ବର୍ଷ ୭ମାସର ଏହି ବାଘୁଣୀକୁ ଏକ ସ୍ୱତନ୍ତ୍ର ଗାଡ଼ି ଯୋଗେ ଦୀର୍ଘ ୯୦୦ କି.ମି. ପଥ ଅତିକ୍ରମକରି ଆଣିଥିଲେ। ପରେ ଶିମିଳିପାଳ ଅଭୟାରଣ୍ୟ ବ୍ୟାଘ୍ର ସଂରକ୍ଷଣ ପ୍ରକଳ୍ପ ଉତ୍ତର ଡିଭିଜନର କବାଟଘାଇ ରେଞ୍ଜ ଅଞ୍ଚଳର ଏକ ଅସ୍ଥାୟୀ ଏନ୍‌କ୍ଲୋଜରରେ ରଖାଯାଇ ତା'ର ଗତିବିଧି ନିରୀକ୍ଷଣ କରାଯାଉଛି। 'ଯମୁନା' ଦେହରେ ଲାଗିଥିବା ରେଡିଓ କଲାର ମାଧ୍ୟମରେ ତା'ର ଗତିବିଧି ଉପରେ ନଜର ରଖାଯାଇଛି। ଯମୁନା ଖାଦ୍ୟ ଗ୍ରହଣ ସହିତ ପାଣି ପିଇବା ପରେ ବନ ବିଭାଗ ଆଶ୍ୱସ୍ତି ଲାଭ କରିଛି। ଶିକାର କରିବା ପାଇଁ ସେ ରହୁଥିବା ଏନ୍‌କ୍ଲୋଜର ମଧ୍ୟରେ ବୁଧବାର ଏକ ବାର୍‌ହାକୁ ଛଡ଼ାଯାଇଥିଲା। ଉକ୍ତ ବାର୍‌ହାକୁ ଯମୁନା ଶିକାରକରି ଖାଇଥିଲା। ବନ ବିଭାଗର ଏହି ମିଶନ ସଫଳ ହୋଇଥିବା ବେଳେ ଅନ୍ୟ ଏକ ବାଘୁଣୀକୁ ଅଣାଯିବା ନେଇ ପ୍ରସ୍ତୁତି ଆରମ୍ଭ ହୋଇଛି।

ଉଲ୍ଲେଖଯୋଗ୍ୟ, ବାଘୁଣୀ ଯମୁନାକୁ ଟ୍ରାଙ୍କୁଲାଇଜକରି ଏକ ଯନ୍ତାରେ ଆଣିବା ପରେ କର୍ମଚାରୀଙ୍କୁ ଦେଖି ସେ ଭୟଭୀତ ହୋଇପଡ଼ିଥିଲା। ତେବେ ବାର୍‌ହା ଶିକାର ପରେ ତା'ର ହିଂସ୍ର ପ୍ରକୃତି ଫେରିଥିବାରୁ ତାକୁ ଖୁବ୍ ଶୀଘ୍ର ଗୁଣ୍ଡୁଗୁଡ଼ିଆ ରେଞ୍ଜର କୋର ଅଞ୍ଚଳରେ ଛଡ଼ାଯିବ ବୋଲି ଡା.ଗୋଗିନେନୀ କହିଛନ୍ତି। କୋର୍ ଅଞ୍ଚଳରେ ଛଡ଼ାଯିବା ପରେ ଏକ୍ସପର୍ଟମାନେ ତା'ର ଗତିବିଧି ଉପରେ ନଜର ରଖିବେ। ଏଥିପାଇଁ ୨ଜଣ ଅଧିକାରୀ ନିୟୋଜିତ ହୋଇଛନ୍ତି। ଆର୍‌ସିସିଏଫ୍ ଡ. ଗୋଗିନେନୀ ଓ ସ୍ୱାସ୍ଥ୍ୟ ବିଭାଗର ଡାକ୍ତରଙ୍କ ତଦାରଖରେ ତିନୋଟି ଟିମ୍ ପ୍ରସ୍ତୁତ କରାଯାଇଛି। ପାହାଡ଼ିଆ ଦୁର୍ଗମ ଅଞ୍ଚଳ ପାଇଁ ହାତୀର ସାହାଯ୍ୟ ନିଆଯାଇପାରେ ବୋଲି ଡ.ଗୋଗିନେନୀ କହିଛନ୍ତି। ଗୋଟିଏ ଟିମ୍ ୨୪ ଘଣ୍ଟା ଦାୟିତ୍ୱରେ ରହିବା ପରେ ଅନ୍ୟ ଏକ ଟିମ୍ ଦାୟିତ୍ୱ ଗ୍ରହଣ କରିବେ। ୧୨୦୦ ବର୍ଗ କି.ମି. ପରିସରରେ ଥିବା ବ୍ୟାଘ୍ର ସଂରକ୍ଷଣ ପ୍ରକଳ୍ପରେ ନୂତନ ଅତିଥି 'ଯମୁନା' ବଂଶବୃଦ୍ଧି କରିବାରେ ସହାୟକ ହେବା ନେଇ ବନ ବିଭାଗ ଆଶା ପ୍ରକଟ କରିଛି।

୭ ଦିନିଆ ଲଣ୍ଡନ ଗସ୍ତରେ ଉପମୁଖ୍ୟମନ୍ତ୍ରୀ ପ୍ରଭାତୀ ପରିଡ଼ା

ନିମାପଡ଼ା,୧।୧୧(ରଞ୍ଜନ ପଟ୍ଟନାୟକ)

ଶନିବାର ଠାରୁ ୭ ଦିନିଆ ଲଣ୍ଡନ ଗସ୍ତ କରିବେ ଉପମୁଖ୍ୟମନ୍ତ୍ରୀ ପ୍ରଭାତୀ ପରିଡ଼ା। ସେ ଲଣ୍ଡନରେ 'ଟ୍ୟୁରିଜିମ୍ ଓଡ଼ିଶୀ: ଷ୍ଟେନଦିନିଙ୍ଗ ଟାଇସ୍ ଉଇଥ୍ ଡାଇସ୍ପର ଆଣ୍ଡ ଇଣ୍ଡଷ୍ଟ୍ରି ଲିଡର୍ସ' କାର୍ଯ୍ୟକ୍ରମରେ ଯୋଗଦେବେ ବୋଲି ଲୋକ ସମ୍ପର୍କ ଅଧିକାରୀ ତନୁଜା ମହାନ୍ତି ସୂଚନା ଦେଇଛନ୍ତି। ଏହି କାର୍ଯ୍ୟକ୍ରମ ମାଧ୍ୟମରେ ବିଦେଶ ମାଟିରେ ଉପମୁଖ୍ୟମନ୍ତ୍ରୀ ପରିଡ଼ା ଓଡ଼ିଶା ପର୍ଯ୍ୟଟନ ବିକାଶର ଅପାର ସମ୍ଭାବନା ଉପରେ ଆଲୋକପାତ କରିବେ। ଏହି ଗସ୍ତ ଓଡ଼ିଶାର ପର୍ଯ୍ୟଟନ ପ୍ରତି ବିଦେଶୀ ପର୍ଯ୍ୟଟକଙ୍କୁ ଆକୃଷ୍ଟ କରିବା ସହ ରାଜ୍ୟ ପର୍ଯ୍ୟଟନ ଶିଳ୍ପରେ ଅଧିକ ପୁଞ୍ଜିନିବେଶକୁ ତ୍ୱରାନ୍ୱିତ କରିବ ବୋଲି ଦୃଢ଼ ଆଶା କରାଯାଉଛି।

NTPC Limited
(A Govt. of India Enterprise)
ଦର୍ଲିପାଲି, ସା/ପୋ-ଦର୍ଲିପାଲି, ଜିଲ୍ଲା-ସୁନ୍ଦରଗଡ଼, ଓଡ଼ିଶା-୭୭୦୦୨୫
ଆବାସିକ ବାସଗୃହ ପାଇଁ ଇଚ୍ଛା ପ୍ରକାଶନ(ଇଓଆଇ)
ଇଓଆଇ ନଂ-୦୧/୨୦୨୪ ତାରିଖ : ୦୨.୧୧.୨୦୨୪
ଏନଟିପିସି ଲିମିଟେଡ ଦର୍ଲିପାଲି ଠାରେ ନିଯୁକ୍ତ ସିଆଇଏସଏଫ କର୍ମଚାରୀଙ୍କ ଲାଗି ଆବାସିକ ବ୍ୟବସ୍ଥା ଆବଶ୍ୟକ କରୁଛି । ଏହି ବାସଗୃହ ପାଇଁ ନିମ୍ନଲିଖିତ ବ୍ୟବସ୍ଥା ରହିଥିବା ଉଚିତ:
୧. ଏନଟିପିସି ଦର୍ଲିପାଲି ମୁଖ୍ୟତଃ ୨୦ଟି ସିଙ୍ଗଲ ରୁମ ୟୁନିଟ (ପ୍ରତ୍ୟେକ ୩୫୦-୪୫୦ବର୍ଗଫୁଟ) ଓ ୨୦ଟି ଡବଲ ରୁମ ୟୁନିଟ (ପ୍ରତ୍ୟେକ ୫୦୦-୬୫୦ବର୍ଗଫୁଟ) ର ଆବାସ ଗୃହ ଆବଶ୍ୟକ କରୁଛି, ଏହି ୟୁନିଟ ଗୁଡ଼ିକ ୧-୩ ଟି ସ୍ଥାନରୁ ଅଧିକ ହୋଇନଥିବା ଉଚିତ ।
୨. ଏହି ଆବାସିକ ବ୍ୟବସ୍ଥା ଟି ପାଓ୍ୱାର ଷ୍ଟେସନର ୭-୧୦ କିମି ବ୍ୟାସାର୍ଦ୍ଧ ପରିସର ମଧ୍ୟରେ ଥିବା ଉଚିତ ।
୩. ପ୍ରତ୍ୟେକ ୟୁନିଟ ପାଇଁ ଗୋଟିଏ ଶୌଚାଳୟ ବ୍ୟବସ୍ଥା ରହିଥିବ ।
୪. ଏହି ୟୁନିଟ ଗୁଡ଼ିକ ଲାଗି ବିଦ୍ୟୁତ ଆଲୋକ, ଫ୍ୟାନ ଏବଂ ଆବଶ୍ୟକୀୟ ବୈଦ୍ୟୁତିକ ବ୍ୟବସ୍ଥା ରହିଥିବ ।
୫. ଅତିକମରେ ୨-୩ଟି ଜିପ ରହିପାରୁଥିବା ପାର୍କିଂ ସୁବିଧା ଥିବା ଉଚିତ ।
୬. ଗୃହଗୁଡ଼ିକୁ ଉତ୍ତମ ଭାବରେ ରଙ୍ଗ ଦିଆଯାଇଥିବା ଆବଶ୍ୟକ ।
ଆଗ୍ରହୀ ପକ୍ଷମାନେ ସିନିୟର ମ୍ୟାନେଜର (ସି ଆଣ୍ଡ ଏମ),ଏନଟିପିସି ଲିଃ, ଦର୍ଲିପାଲିଙ୍କୁ ମୁଦ ଲଫାପା ରେ ଗୋଟିକରେ ସୁବିଧା ସୁଯୋଗ ଓ ସମ୍ପତି ର ଅବସ୍ଥିତି ର ବିବରଣୀ ଏବଂ ଦ୍ୱିତୀୟ ଲଫାପାରେ ମୂଲ୍ୟ ଅପର ବିବରଣୀ ଦର୍ଶାଇ ସଂପର୍କ କରିପାରିବେ । ଦୟାକରି ଧ୍ୟାନ ଦେବା ଉଚିତ ଯେ ପ୍ରକାଶିତ ଇଓଆଇ ଅନୁସାରେ ଯଦି ସମ୍ପତି ଟି ଉପଯୁକ୍ତ ମନେ କରାଯାଏ ତେବେ ମୂଲ୍ୟ ନିଲାମକୁ କେବଳ ଖୋଲାଯିବ ।
ଇଓଆଇ ଦାଖଲ କରିବା ଶେଷ ତାରିଖ : ୧୬.୧୧.୨୦୨୪ (ଘ.୨୩:୫୯).
ଶକ୍ତି କ୍ଷେତ୍ରରେ ଅଗ୍ରଣୀ

ତଦନ୍ତ ନା ପ୍ରତିଶୋଧ

ଦିଲ୍ଲୀକା ବାବୁ

ଦିଲୀପ ଚେରିଏନ୍

ମହାରାଷ୍ଟ୍ର ବିଧାନସଭା ନିର୍ବାଚନକୁ ନେଇ ତତ୍ପରତା ପ୍ରକାଶ ପାଇଛି। ଏହି ସମୟରେ କ୍ୟାବିନେଟ୍ ମନ୍ତ୍ରୀ ତଥା ଭାଜପା ନେତା ଗିରୀଶ ମହାଜନଙ୍କ ବିରୋଧରେ ଆଇପିଏସ୍ ଅଧିକାରୀ ଭାଗ୍ୟଶ୍ରୀ ନାଭାଟେକ କରିଥିବା ଅଭିଯୋଗ ସମସ୍ତଙ୍କ ଦୃଷ୍ଟି ଆକର୍ଷଣ କରିଛି। ମହାଜନ ୧,୨୦୦ କୋଟି ଟଙ୍କା ଦୁର୍ନୀତିର ତଦନ୍ତ ବନ୍ଦ କରିବାକୁ ତାଙ୍କୁ ଧମକ ଦେଇଥିବା ଭାଗ୍ୟଶ୍ରୀ କହିଛନ୍ତି। ଜାଲଗାଓଁରେ ଥିବା ଭାଇଚାନ୍ଦ ହୀରାଚାନ୍ଦ ରାଇସୋନି କ୍ରେଡିଟ ସୋସାଇଟିର ଏକ ଯୋଜନା ଉପରେ ୨୦୨୦ରୁ ୨୦୨୨ ମଧ୍ୟରେ ଯାଞ୍ଚକରି ସେ ରହସ୍ୟ ଉଦ୍ଘାଟନ କରିଥିଲେ। ସେ ବମ୍ବେ ହାଇକୋର୍ଟର ଦ୍ୱାରସ୍ଥ ହୋଇଥିବାବେଳେ ବର୍ତ୍ତମାନର ଅଭିଯୋଗ ଯୋଗୁ ଆକ୍ରୋଶର ଶିକାର ହୋଇଛନ୍ତି। ଏହି ମାମଲାରେ ଜାଲିଆତି ଏବଂ ଷଡ଼ଯନ୍ତ୍ରକୁ ନେଇ ତାଙ୍କ ସମ୍ପୃକ୍ତି ଉପରେ କେନ୍ଦ୍ରୀୟ ତଦନ୍ତ ବ୍ୟୁରୋ (ସିବିଆଇ) ଏବେ ଯାଞ୍ଚ କରୁଛି। ଅଭିଯୋଗ କରିବା ଆଶ୍ଚର୍ଯ୍ୟର ବିଷୟ ନୁହେଁ, କିନ୍ତୁ ଏହା ଯୋଗୁ ସ୍ଥିତି କିଭଳି ପରିବର୍ତ୍ତନ ହୋଇ ନାଭାଟେକଙ୍କ ପାଇଁ ବିପରୀତ ହେଲା ତାହା ଦେଖିବା କଥା। ପୁଣେ ଡିସିପି (ଇକୋନୋମିକ ଅଫେନ୍ସ ୱିଙ୍ଗ୍) ଭାବରେ ଦାୟିତ୍ୱରେ ଥିବାବେଳେ ସେ ଜମାକାରୀଙ୍କ ପ୍ରାୟ ୧୦୦ କୋଟି ଟଙ୍କା ପାଣ୍ଠିକୁ ଫେରାଇବାରେ ସଫଳ ହୋଇଥିବା ଜଣାପଡ଼ିଛି। ସୋସାଇଟିକୁ ବନ୍ଦକରି ଉଭୟ ମହାଜନ ଏବଂ ଜଣେ ବ୍ୟବସାୟୀ ଠକେଇରୁ ଲାଭ ଉଠାଇଥିବା ସେ ଅଭିଯୋଗ କରିଛନ୍ତି। ତାଙ୍କ ଆବେଦନରେ ନାଭାଟେକ ଦାବି କରିଛନ୍ତି ଯେ ସତ୍ୟକୁ ପ୍ରକାଶ କରିବାକୁ ଚେଷ୍ଟା କରିବା ଯୋଗୁ ତାଙ୍କୁ ଟାର୍ଗେଟ କରାଯାଇଛି ଏବଂ ତାଙ୍କ ଉପରେ ଦୋଷ ଲଦି ଦିଆଯାଇଛି। ତାଙ୍କ ବିରୋଧରେ ଅଭିଯୋଗ ଦାଖଲ କରିବାରେ ସିବିଆଇର ପଦକ୍ଷେପକୁ ନେଇ ପ୍ରଶ୍ନ ଉଠିଛି। ଏହା ଏକ ଆଇନଗତ ଅନୁସନ୍ଧାନ ନା ଏକ ପ୍ରତିଶୋଧ?

ଅଧିକ ଆନୁଗତ୍ୟ

ନିକଟରେ ଟିନା ଡାବି ନାମ୍ନୀ ଜଣେ ଅଧିକାରୀ ଭାଜପା ନେତା ସତୀଶ ପୁନିଆଙ୍କ ପାଖରେ ବାରମ୍ବାର ନତମସ୍ତକ ହେବା ବା ଆନୁଗତ୍ୟ ପ୍ରକାଶ କରିବା ଭିଡିଓ ଭାଇରାଲ ହେବାରେ ଲାଗିଛି। ପୂର୍ବତନ ୟୁପିଏସ୍‌ସି ଟପ୍ପର ତଥା ବର୍ତ୍ତମାନ ରାଜସ୍ଥାନର ବାରମର ଜିଲାପାଳ ଡାବିଙ୍କ ଏଭଳି ସ୍ୱଭାବ ଭାରତର ଅମଲାତନ୍ତ୍ରର ସମ୍ମାନ ଏବଂ ସ୍ୱାଧୀନତାର ସମନ୍ୱୟ ଉପରେ ପ୍ରଶ୍ନ ଉଠାଇଛି। ସିଭିଲ ସର୍ଭାଣ୍ଟମାନେ ନିରପେକ୍ଷ ନ ରହି ବହୁ ସମୟରେ ରାଜନୈତିକ ନେତାଙ୍କୁ ସହଯୋଗ କରିବା ପାଇଁ ଚାହାନ୍ତି। ସେମାନେ ସିଭିଲ ସର୍ଭାଣ୍ଟଙ୍କ କ୍ୟାରିୟରକୁ ଅଧିକ ପ୍ରଭାବିତ କରିଥାନ୍ତି। ଅମଲାତନ୍ତ୍ରର ବଦଳି, ପଦୋନ୍ନତି ଏବଂ ସାମଗ୍ରିକ ପ୍ରଗତିକୁ କିଭଳି ରାଜନୀତି ପ୍ରଭାବିତକରେ ଏବଂ କାର୍ଯ୍ୟକୁ ଅଧିକ ଜଟିଳ କରିଦିଏ, ତାହା ୨୦୨୨ରେ କରାଯାଇଥିବା ଏକ ଅଧ୍ୟୟନରୁ ଜଣାପଡ଼ିଛି। କେତେଜଣଙ୍କ ମତରେ ଡାବିଙ୍କ ଆନୁଗତ୍ୟ ରାଜନୈତିକ ସମ୍ବେଦନଶୀଳ ସ୍ଥିତିରେ ବଞ୍ଚିବାର ଏକ ସଙ୍କେତ ତଥା ଉପାୟ। ଭାରତୀୟ ପ୍ରଶାସନିକ ସେବା (ଆଇଏଏସ୍) ଏକ ନିରପେକ୍ଷ, ସ୍ୱାଧୀନ ସେବା ଭାବରେ ପରିକଳ୍ପନା କରାଯାଇଥିଲେ ମଧ୍ୟ ଅନେକ ସମୟରେ ଉଚ୍ଚ ପଦସ୍ଥ ଅଧିକାରୀମାନେ ଚାପର ସମ୍ମୁଖୀନ ହୋଇ ବିଶ୍ୱସ୍ତତା ପ୍ରଦର୍ଶନ କରିବା ପାଇଁ ବାଧ୍ୟ ହୁଅନ୍ତି। ଦେଖିବାକୁ ଗଲେ ଡାବି ପ୍ରକାଶ କରିଥିବା ଆନୁଗତ୍ୟ ରାଜନୈତିକ ଅହଂକାରକୁ ସଫଳତାର ସହ ପରିଚାଳନା କରିବାର ଏକ ସଙ୍କେତ। ସୋସିଆଲ ମିଡିଆରେ ଡାବିଙ୍କ ଏଭଳି ସ୍ୱଭାବ ଏକ ବୃହତ୍ ପ୍ରସଙ୍ଗକୁ ସୂଚିତକରେ। ସିଭିଲ ସର୍ଭିସ୍‌ରେ ନିରପେକ୍ଷତାର ଆଦର୍ଶ ଏକ ରାଜନୈତିକ ପରିବେଶରେ ଦିନକୁ ଦିନ ଚାପଗ୍ରସ୍ତ ହେଉଛି। ଡାବିଙ୍କ ଭିଡିଓ ବାବୁମାନଙ୍କୁ ସ୍ମରଣ କରାଇଦିଏ ଯେ, କର୍ତ୍ତବ୍ୟ ଏବଂ କୂଟନୀତି ମଧ୍ୟରେ ସନ୍ତୁଳନ ରକ୍ଷା କରିବା ଆବଶ୍ୟକ।

ଜଣେ ବାବୁଙ୍କୁ ୨ ଚାକିରି

ନିକଟରେ କେନ୍ଦ୍ର ଏବଂ କେରଳ ସରକାର ପ୍ରଣବଜ୍ୟୋତି ନାଥ (୨୦୦୫ ବ୍ୟାଚ୍ କେରଳ କ୍ୟାଡର ଆଇଏଏସ୍)ଙ୍କୁ ଗୋଟିଏ ଦିନରେ ଭିନ୍ନ ଭିନ୍ନ ଦୁଇଟି ଭିନ୍ନ ପଦରେ ନିଯୁକ୍ତ କରିଛନ୍ତି। କେରଳ ସରକାର ନାଥଙ୍କୁ ମୁଖ୍ୟ ନିର୍ବାଚନ ଅଧିକାରୀ (ସିଇଓ) ଭାବରେ ନିଯୁକ୍ତ କରିଥିବାବେଳେ ନାଲ୍‌କୋର ମୁଖ୍ୟ ଭିଜିଲାନ୍ସ ଅଫିସର (ସିଭିଓ) ଭାବରେ ନାଥ ଅଧିକ ଉପଯୁକ୍ତ ବୋଲି କେନ୍ଦ୍ର ନିଷ୍ପତ୍ତି ନେଇଛି। ତେବେ ଦୁଇଟି ଦାୟିତ୍ୱର ତାମସାରେ ଶନିବାର କେରଳର ସିଇଓ ଭାବରେ ନାଥ କାର୍ଯ୍ୟଭାର ଗ୍ରହଣ କରିଥିଲେ, ଯାହା ଏକ ଦ୍ୱନ୍ଦ୍ୱର ବିଷୟ ଏବଂ ତ୍ରୁଟିର ସଙ୍କେତ। ସଞ୍ଜୟ ଏମ୍. କୌଲ (୨୦୦୫ ବ୍ୟାଚ୍ କେରଳ କ୍ୟାଡର ଆଇଏଏସ୍) କେନ୍ଦ୍ରୀୟ ପ୍ରତିନିଯୁକ୍ତିରେ ଯିବା ପରେ କେରଳର ସିଇଓ ପଦବୀ ୨୦୨୪ ଅଗଷ୍ଟ ୫ରୁ ଖାଲି ଥିଲା। ୱାୟନାଡ୍ ଏବଂ ଚେଲାକକାରରେ ଉପନିର୍ବାଚନ ହେଉଥିବାରୁ ନିର୍ବାଚନ ଆୟୋଗ ନାଥଙ୍କୁ ସିଇଓ ଭାବେ ନିଯୁକ୍ତ କରିବା ପାଇଁ ଶୁକ୍ରବାର କେରଳ ସରକାର ନିର୍ଦ୍ଦେଶ ଜାରି କରିଛନ୍ତି। ଏହାର କିଛି ଘଣ୍ଟା ମଧ୍ୟରେ କାର୍ମିକ ଓ ପ୍ରଶିକ୍ଷଣ ବିଭାଗ (ଡିଓପିଟି) ତରବରିଆ ଭାବେ ନାଥଙ୍କୁ ନାଲ୍‌କୋ ଦାୟିତ୍ୱ ନ୍ୟସ୍ତ କରିଥିଲା। ସୂତ୍ରରୁ ପ୍ରକାଶ ଯେ, କେରଳ ତାଙ୍କୁ ସିଇଓ ଭାବରେ ନିଯୁକ୍ତି ଦେବା ପାଇଁ ଯୋଜନା କରିବା ପୂର୍ବରୁ କେନ୍ଦ୍ରୀୟ ଡେପୁଟେଶନ ନିମନ୍ତେ ନାଥଙ୍କୁ ଅନୁମତି ଦେଇଥିଲା। ତେବେ ଭାବମୂର୍ତ୍ତି ବଞ୍ଚାଇବା ପାଇଁ ଡିଓପିଟି ନିର୍ବାଚନ ପରେ ନାଥଙ୍କୁ ସିଭିଓ ଭାବରେ ଯୋଗଦେବାକୁ ଅନୁମତି ଦେଉଛି। ଆଜିର ଅତ୍ୟାଧୁନିକ ଯୋଗାଯୋଗ ବ୍ୟବସ୍ଥା ଥିବା ଏକ ଦୁନିଆରେ ଜଣେ ଅଧିକାରୀଙ୍କ ନିଯୁକ୍ତିରେ ସମନ୍ୱୟ ରକ୍ଷାକରିବା ଜଟିଳ ବିଷୟ ହେବା କଥା ନୁହେଁ।

Email: dilipcherian@gmail.com

ପରିବେଶ ଓ ପରିବାର

ଡ. ପ୍ରଫୁଲ୍ଲ କୁମାର ସାହୁ

ପ୍ରକୃତି ଓ ପରିବେଶ ପରସ୍ପର ଓତପ୍ରୋତ ଭାବେ ଜଡ଼ିତ। ପରିବେଶ କହିଲେ ସାଧାରଣତଃ ଆମ ଚତୁଃପାର୍ଶ୍ୱରେ ଘେରି ରହିଥିବା ପ୍ରାକୃତିକ ଓ କୃତ୍ରିମ ଉପାଦାନ ସମୂହକୁ ବୁଝାଏ, ଯାହା ଆମ ଜୀବନକୁ ପ୍ରଭାବିତ କରେ ପ୍ରତ୍ୟକ୍ଷ ଓ ପରୋକ୍ଷ ଭାବରେ। ଏହା ପ୍ରାକୃତିକ ଓ ମାନବୀୟ ଭେଦରେ ଦ୍ୱିବିଧ। ସଭ୍ୟତା ଆରମ୍ଭରେ ମଣିଷ ପ୍ରକୃତିର ଦୟାରେ ବଞ୍ଚିଥିଲା ଏବଂ ସେତେବେଳେ ପରିବେଶ ଥିଲା ସମ୍ପୂର୍ଣ୍ଣ ପ୍ରାକୃତିକ। ସମୟକ୍ରମେ ପ୍ରକୃତିକୁ ଅଧିକ ଜୀବନୋପଯୋଗୀ କରିବା ଲକ୍ଷ୍ୟରେ ମଣିଷ ନିଜର ବୁଦ୍ଧି ଓ ଜ୍ଞାନ ବଳରେ ସେଥିରେ କିଛି ପରିବର୍ତ୍ତନ ଆଣିଲା, ଯାହାକୁ କୁହାଗଲା ମାନବୀୟ ବା ସାଂସ୍କୃତିକ ପରିବେଶ। ଅନ୍ୟପକ୍ଷରେ ଜଳ,ସ୍ଥଳ, ବାୟୁ, ଉଦ୍ଭିଦ ଓ ପ୍ରାଣିଜଗତ ଇତ୍ୟାଦିକୁ ଆମେ ପ୍ରାକୃତିକ ପରିବେଶ ବୋଲି କହୁ, ଯାହା ମଣିଷର ସୁରକ୍ଷା କବଚ। ଜର୍ମାନ ବୈଜ୍ଞାନିକ ହେକଲଙ୍କ ଭାଷାରେ ପରିବେଶ ହେଉଛି ମଣିଷର 'ଜୀବନ ଗୃହ'। ମଣିଷ ଯେମିତି ତା'ର ଗୃହକୁ ନିଜର ଭାବି ଯତ୍ନର ସହିତ ବ୍ୟବହାର କରେ, ସେମିତି ପରିବେଶ ସୁରକ୍ଷା ପ୍ରତି ଧ୍ୟାନଦେବା ତା'ର ଦାୟିତ୍ୱ। ପ୍ରକୃତି ଓ ପରିବେଶ ସହିତ ଭାରତୀୟ ସଂସ୍କୃତି ଓ ପରମ୍ପରାର ସମ୍ପର୍କ ବହୁ ପ୍ରାଚୀନ। ଭାରତୀୟ ଦର୍ଶନ ଅନୁସାରେ ପ୍ରକୃତି ଆମ ଅସ୍ତିତ୍ୱର ଅବିଚ୍ଛେଦ୍ୟ ଅଂଶ। ଆମ ପାରିବେଶିକ ଓ ସାଂସ୍କୃତିକ ଜୀବନକୁ ଶୃଙ୍ଖଳିତ କରିବା ପାଇଁ ଯାହା ସବୁ ଆବଶ୍ୟକ, ତାହା ସ୍ପଷ୍ଟ ଭାବରେ ବର୍ଣ୍ଣିତ ହୋଇଛି ବେଦ, ଉପନିଷଦ ଓ ପୁରାଣ ଶାସ୍ତ୍ରରେ। ତେଣୁ ପ୍ରକୃତି ଚକ୍ରରେ ଆଗେ ନ ଥିଲା ପ୍ରଦୂଷଣର ଚିହ୍ନ। ପ୍ରକୃତି ସହିତ ଆମ ପୂର୍ବଜମାନେ ଏକ ପ୍ରଦୂଷଣ ମୁକ୍ତ ନିରାମୟ ଜୀବନ ବଞ୍ଚୁଥିଲେ ଏବଂ ପରିବେଶକୁ ସ୍ୱଚ୍ଛ ରଖିବା ଦିଗରେ ଯଥେଷ୍ଟ ଗୁରୁତ୍ୱ ବହନ କରିଥିଲା ଆମ ଯୌଥ ପରିବାର।

ପରିବାର ହେଉଛି ସମାଜର ସବୁଠାରୁ କ୍ଷୁଦ୍ରତମ ଏକକ ତଥା ପ୍ରାଚୀନତମ ଅନୁଷ୍ଠାନ, ଯାହା ବୃହତ୍ତର ଓ ବିଶ୍ୱବ୍ୟାପୀ। ବିଶ୍ୱର ପ୍ରତ୍ୟେକ ବ୍ୟକ୍ତି କୌଣସି ନା କୌଣସି ପରିବାରର ସଦସ୍ୟ। ପରିବାରର ସମ୍ପ୍ରସାରଣରୁ ସମାଜ ଓ ରାଷ୍ଟ୍ରର ସୃଷ୍ଟି। ପରିବାର ଦ୍ୱାରା ନିୟନ୍ତ୍ରିତ ହୁଏ ବ୍ୟକ୍ତିର ଅଭିବୃଦ୍ଧି ଓ ସାମାଜିକ ବିକାଶ। ସେଥିପାଇଁ କୁହାଯାଏ ପରିବାର ହେଉଛି ଶିଶୁର ପ୍ରଥମ ବିଦ୍ୟାଳୟ ଓ ମା' ହେଉଛି ପ୍ରଥମ ଶିକ୍ଷୟିତ୍ରୀ। ବେଦରେ ପରିବାରକୁ ସ୍ୱର୍ଗ ବୋଲି କୁହାଯାଇଛି, ଯାହା ସମସ୍ତ ଦିବ୍ୟ ଗୁଣର ପ୍ରୟୋଗଶାଳା। ଭକ୍ତକବି ମଧୁସୂଦନ ରାଓଙ୍କ ଭାଷାରେ –'ବୈକୁଣ୍ଠ ସମାନ ଆହା ଅଟେ ସେହି ଘର,ପରସ୍ପର ଥାଏ ଯହିଁ ସ୍ନେହ ନିରନ୍ତର'।

ଅର୍ଥାତ୍ ପରସ୍ପର ମଧ୍ୟରେ ନୈତିକ ଓ ଆଧ୍ୟାତ୍ମିକ ମିଳନ ହିଁ ପରିବାର। ଏହି ଦୃଷ୍ଟିରୁ ଏକାନ୍ନବର୍ତ୍ତୀ ପରିବାର ଥିଲା ଭାରତୀୟ ସଂସ୍କୃତିର ବୈଶିଷ୍ଟ୍ୟ। ଆମ ଏକାନ୍ନବର୍ତ୍ତୀ ବା ଯୌଥ ପରିବାର ପରମ୍ପରାକୁ ପରିପୁଷ୍ଟ କରିଥିଲା ଶୃଙ୍ଖଳା ଓ ସଦ୍‌ଭାବନା। ଗୋଟିଏ ଛାତ ତଳେ ହସଖୁସିରେ ରହୁଥିଲେ ଜେଜେବାପା, ଜେଜେମା, ବାପା, ମା', ବଡବାପା, ବଡମା',ଦାଦା,ଖୁଡୀ ଓ ଅଧଡଜନେରୁ ଅଧିକ ସାନବଡ଼ ଭାଇ ଭଉଣୀ ଆଦି ତିନି ପିଢ଼ିର ମଣିଷ । ଏ ଲେଖକ ଭଳି ଯେଉଁମାନଙ୍କ ବାଲ୍ୟ ଓ କୈଶୋର ଯୌଥ ପରିବାର ଭିତରେ କଟିଛି, ସେମାନଙ୍କ ସ୍ମୃତିପଟରେ ସାଇତା ହୋଇ ରହିଥିବ ଭାଇ ଭଉଣୀ ଓ ଅନ୍ୟମାନଙ୍କ ସହିତ ଗୋଟିଏ କଂସାରେ ପଖାଳ ଖାଇବାର ଅନୁଭୂତି। ଜେଜେବାପା ଥିଲେ ଘରର ମୁରବି ତଥା ନୈତିକତାର ପ୍ରହରୀ। ଗପ କହିବା ଛଳରେ ଆମ ଆଗରେ ବଖାଣୁଥିଲେ ମାଟି,ପାଣି, ପବନ ଆଦି ପଞ୍ଚଭୂତର ମହାତ୍ମ୍ୟ। ସଞ୍ଜ ହେଲେ ଘରେ ପଢାଯାଉଥିଲା ରାମାୟଣ, ମହାଭାରତ ଓ ଭାଗବତ ଆଦି ପୁରାଣ। ସେଥିରେ ଥିଲା ପ୍ରକୃତି ଓ ପରିବେଶର ସୁରକ୍ଷା ନିମନ୍ତେ ଅନେକ ଭାବାତ୍ମକ ପରାମର୍ଶ। ତା'ର ପ୍ରଭାବରେ ତୁଳସୀ ଓ ବେଲ ଆଦି ବୃକ୍ଷ ପ୍ରତି ଭକ୍ତିଭାବ ସୃଷ୍ଟି ହେବା ସହିତ ବୃକ୍ଷରୋପଣ ପ୍ରତି ବଢୁଥିଲା ଆଗ୍ରହ। ସେଥିପାଇଁ ସବୁଜିମାରେ ଭରିଉଠିଥିଲା ପରିବେଶ। ଧର୍ମ ଅର୍ଜନ ପାଇଁ କିଏ ରାସ୍ତା କଡ଼ରେ ବୃକ୍ଷ ରୋପଣ କରୁଥିଲା ତ କିଏ ସର୍ବସାଧାରଣ ଜାଗାରେ ଖୋଳାଉଥିଲା ଜଳାଶୟ। ମାଟିକୁ ସମସ୍ତେ ମା' ବୋଲି ବିବେଚନା କରୁଥିଲେ ଏବଂ ତା'ର ଆରାଧନା ପାଇଁ ଶ୍ରଦ୍ଧା ଓ ଭକ୍ତିରେ ପାଲୁଥିଲେ ଅନେକ କୃଷିଭିତ୍ତିକ ପର୍ବ।

ଗୋପାଳନ ଥିଲା ଗ୍ରାମ ସଂସ୍କୃତିର ଏକ ପ୍ରଧାନ ଅଙ୍ଗ। ଶାସ୍ତ୍ରରେ ଗୋମାତାଙ୍କୁ ପରିବେଶ ସୁରକ୍ଷାର ପ୍ରହରୀ ବୋଲି କୁହାଯାଇଛି ଏବଂ ଗୋ–ଆଧାରିତ ଚାଷକୁ ନେଇ ପରିପୁଷ୍ଟ ହୋଇଛି ଭାରତର ଅର୍ଥନୀତି। ଗୋବର ଓ ଗୋମୂତ୍ର ଯେମିତି କୀଟାଣୁ ନାଶକ, ଗୋ–ଘୃତ ସେମିତି ଜଳବାୟୁ ବିଶୋଧକ, ଯାହା ମେଘ ଦେହରେ ସଞ୍ଚାର କରେ ଜଳ। ଯୌଥ ପରିବାରର ପ୍ରଧାନ ଅବଲମ୍ବନ ଥିଲା କୁଟୀରଶିଳ୍ପ। ଧାନ କୁଟିବା ପାଇଁ ଘରେ ଥିଲା ଢିଙ୍କି। କିଏ ଘଣାରେ ତେଲ ପେଡୁଥିଲା ତ କିଏ ତନ୍ତରେ ବୁଣୁଥିଲା ଲୁଗା। ଗାଁ ବଢ଼େଇ ଡିଆରି କରୁଥିଲା ଲଙ୍ଗଳ ଓ କାଠ ସରଞ୍ଜାମ। ସବୁ ଗାଁରେ ଥିଲା କୁମ୍ଭାରଭାଟି ଓ କମାରଶାଳ। ଘରେ ବାଟଶ ବଟା ଓ ଜାଇ ରଗଡ଼ା ହେଉଥିଲା ଶିଳ ଓ ପେଷାରେ।

ସର୍ବନିମ୍ନ ସମ୍ବଳ ସହିତ ବଞ୍ଚିବା ଓ ପ୍ରାକୃତିକ ସମ୍ପଦର ନ୍ୟାୟପୂର୍ଣ୍ଣ ବ୍ୟବହାର ଥିଲା ଯୌଥ ପରିବାରର ପ୍ରଚଳିତ ଧାରା। ଗରମ ଭାତ ବଳି ପଡ଼ିଲେ ତାକୁ ପଖାଳ କରି ଖିଆଯାଉଥିଲା ପରଦିନ ପର୍ଯ୍ୟନ୍ତ। ପେଯ ତୋରାଣି ରହୁଥିଲା ଗୋରୁଙ୍କ ପାଇଁ। ବାହା ବ୍ରତରେ ଖାଦ୍ୟ ବଳକା ହେଲେ ବଣ୍ଟାହେଉଥିଲା ସାଇପଡ଼ିଶାରେ। ଏବେ ଅଧିକାଂଶ ପରିବାରରେ ପିଲାମାନଙ୍କ ଖାଇବା ଥାଳିରେ ଖାଦ୍ୟ ନଷ୍ଟ ଏକ ସାଧାରଣ କଥା। ପରିବାର ପକ୍ଷରୁ ଯେଉଁ ଭୋଜିଭାତ ଆୟୋଜନ ହେଉଛି, ସେଥିରେ ଲୋକ ଯେତିକି ଖାଉଛନ୍ତି, ଫିଙ୍ଗାଯାଉଛି ତା'ଠାରୁ ବେଶି। ବିଶେଷଜ୍ଞଙ୍କ ମତରେ ୧କି.ଗ୍ରା. ନଷ୍ଟ ହେଉଥିବା ଖାଦ୍ୟ ୮କି.ଗ୍ରା.ଅଙ୍ଗାରକାମ୍ଳ ଉତ୍ସର୍ଜନ ପାଇଁ ଦାୟୀ। ଏକଥା ଜାଣି ସୁଦ୍ଧା ଆମର ବେପରୁଆପଣ ପାଇଁ ନଷ୍ଟ ହେଉଛି ଦେଶରେ ବାର୍ଷିକ ଉତ୍ପାଦିତ ଖାଦ୍ୟର ଏକ ତୃତୀୟାଂଶ। ଆଗେ ପୂନେଇଁ ପରବରେ ପରିବାରର ସମସ୍ତଙ୍କ ପାଇଁ କିଣାଯାଉଥିଲା ନୂଆ ପୋଷାକ। ଏବେ ନିୟମିତ ବ୍ୟବଧାନରେ କିଣାଯାଉଛି ଭଲିକି ଭଲି ପୋଷାକ। ପରିବାରର ଏହି ପୋଷାକ ଆଭିଜାତ୍ୟ ପାଇଁ ସୃଷ୍ଟି ହେଇଛି ପୋଷାକ ଆବର୍ଜନା। ଘରେ ଦୈନନ୍ଦିନ ଯେତିକି ଜଳ ଖର୍ଚ୍ଚ ହେଉଛି ତା'ର ଅର୍ଦ୍ଧାଧିକ ଯାଉଛି ପୋଷାକ ଧୋଇବାରେ। ସବୁଠାରୁ ଗୁରୁତ୍ୱପୂର୍ଣ୍ଣ ହେଉଛି ପୋଷାକ ଶିଳ୍ପରେ ଖର୍ଚ୍ଚ ହେଉଥିବା ଜଳର ପରିମାଣ। ଗୋଟିଏ ଜିନ୍ ପ୍ୟାଣ୍ଟ ପ୍ରସ୍ତୁତିରେ ଖର୍ଚ୍ଚ ହୁଏ ୮.୫୦୦ ଲିଟର ଜଳ। ପିଲାମାନଙ୍କୁ ଏକଥା ଜଣେଇବ କିଏ? ଜଳ ହିଁ ଜୀବନ। ପୃଥିବୀରେ ଜୀବନ ଧାରଣ ପାଇଁ ଏହା ଏକ ଅମୃତ ପ୍ରବାହ। ଏଭଳି ଏକ ଗୁରୁ ଚିନ୍ତନ ଆଜି ପରିବାର ଭିତରେ ଅଚଳ ହୋଇ ପଡ଼ିବା ଫଳରେ ସୃଷ୍ଟି ହେଉଛି ଜଳ ସଙ୍କଟ।

ଜୀବନ ଜିଇଁବାର ପ୍ରତ୍ୟେକଟି ସୋପାନରେ ଘୂରି ବୁଲୁଛି ପ୍ରଦୂଷଣର ବିଷ। ବିକ୍ଷୋଭ କରୁଛି ପ୍ରକୃତି। ବିଳାସୀ ଜୀବନର ମୋହ ମଣିଷଠାରୁ ଛଡେଇ ନେଉଛି ଆୟୁଷ ଓ ଆରୋଗ୍ୟ। ସମଗ୍ର ଜୀବଜଗତ ପାଇଁ ଏକ ଗମ୍ଭୀର ଆହ୍ୱାନ ହୋଇ ଉଭା ହୋଇଛି ଜଳବାୟୁ ପରିବର୍ତ୍ତନ। ତା'ର ନିୟନ୍ତ୍ରଣ ପାଇଁ କେବଳ ସରକାରୀ ନୀତି ପ୍ରଣୟନ ନୁହେଁ, ଏଥିପାଇଁ ବ୍ୟକ୍ତିଠାରୁ ଗୋଷ୍ଠୀ ପର୍ଯ୍ୟନ୍ତ ସମସ୍ତଙ୍କର ଯୋଗଦାନ ରହିବା ଆବଶ୍ୟକ। ଦୈନନ୍ଦିନ ଜୀବନର ଛୋଟ ଛୋଟ କାର୍ଯ୍ୟରେ ସୁଧାର ଆଣି ପରିବାର ମାଧ୍ୟମରେ ଜୀବନଶୈଳୀର ସକାରାତ୍ମକ ପରିବର୍ତ୍ତନ ଜରୁରୀ। ପ୍ରକୃତିକୁ ଦୋହନ ନୁହେଁ, ତା'ର ଯତ୍ନ କରିବା ଆମ ସଂସ୍କୃତିର ବାଣୀ। ପ୍ରକୃତି ସହିତ ଭାରସାମ୍ୟ ରଖି ପ୍ରଗତି ଯାତ୍ରାର ଦିଗ ନିର୍ଣ୍ଣୟ ଆମ ବୁଦ୍ଧି, ବିଜ୍ଞତା ଓ ଦୂରଦୃଷ୍ଟି ଉପରେ ନିର୍ଭରଶୀଳ।

ମୋ: ୬୩୭୧୬୪୨୪୬୪

ମହିଳା ଚାକିରି ଛାଡୁଛନ୍ତି କାହିଁକି

ଡ. ମୌସୁମୀ ପରିଡ଼ା

ନିକଟରେ ବିଶ୍ୱବ୍ୟାଙ୍କ୍‌ର ଗଣନାନୁଯାୟୀ ବିବାହ ପରେ ଚାକିରି ଛାଡୁଥିବା ମହିଳାଙ୍କ ସଂଖ୍ୟା ବୃଦ୍ଧିପାଉଥିବାରୁ ଆର୍ଥିକ ସ୍ଥିତି ପ୍ରଭାବିତ ହେବା ଆଶଙ୍କା ଉପୁଜିଛି। ଭାରତ ପରି ଜନସଂଖ୍ୟାବହୁଳ ବିକାଶଶୀଳ ରାଷ୍ଟ୍ରରେ ନାରୀ ଆର୍ଥିକ ସ୍ୱତନ୍ତ୍ରତା ହାସଲକରିବା ସହ ଦେଶର ଅଭିବୃଦ୍ଧିରେ ଅଂଶୀଦାର ହେବା ଜରୁରୀ। କିନ୍ତୁ କିଛି ସମସ୍ୟା ମହିଳାମାନଙ୍କ ଆର୍ଥିକ ପ୍ରଗତି ସହ ଦେଶର ବିକାଶକୁ ପ୍ରତିହତ କରୁଛି। ଏଭଳି କ୍ରମାଗତ ଚାଲିଲେ ଲିଙ୍ଗଗତ ବିଭେଦ ବୃଦ୍ଧି ସାଙ୍ଗକୁ ସାମାଜିକ ସମନ୍ୱୟ ବାଧାପ୍ରାପ୍ତ ହେବ। ଏଥିପାଇଁ ପର୍ଯ୍ୟାପ୍ତ ଆଲୋଚନା, ଅନୁସନ୍ଧାନମୂଳକ ଗବେଷଣା ଜରୁରୀ, ଯାହା ଏ ବିଷମତାକୁ ପ୍ରତିରୋଧ କରିପାରିବ। ଅବଶ୍ୟ ନାରୀପୁରୁଷଭିତ୍ତିକ ଲିଙ୍ଗଗତ ବୈଷମ୍ୟ ପ୍ରାଚୀନକାଳରୁ ରହି ଆସିଛି। ଏହା ଏତେ ବଳିଷ୍ଠ ଯେ ଆଜି ମଧ୍ୟ ନାରୀଟିଏ ନିଜର ପକ୍ଷ ରଖିବାକୁ ଭୟକରେ। ନିଜ ବୌଦ୍ଧିକତା, ସାମର୍ଥ୍ୟକୁ ସେ ସମସ୍ତଙ୍କ ସମ୍ମୁଖକୁ ଆଣିବାର ସୁଯୋଗ ପାଏନାହିଁ।

ଯୁଗର ଅଗ୍ରଗତିରେ ନାରୀର ପ୍ରମୁଖ ଭୂମିକା ରହିଥିଲେ ହେଁ ଦାୟିତ୍ୱବୋଧରେ ଚାପିହୋଇ ତାକୁ ପୁରୁଷର ଛତ୍ରଛାୟା ତଳେ ବଞ୍ଚିବାକୁ ହୁଏ। ଯଦିଓ ପରିବାର ସହ ସମାଜ ଗଠନରେ ନାରୀର ଭୂମିକା ସର୍ବାଧିକ ତେବେ ବି ତାକୁ ସୁବିଧାନୁଯାୟୀ ଅଳ୍ପ ବହୁତେ ବଳି ଚଢ଼ିବାକୁ ହୁଏ। ଯେତେ ପ୍ରକାର ସୁରକ୍ଷା ଯୋଗାଇଦେଲେ ମଧ୍ୟ ଲୋକଙ୍କ ମାନସିକତା ପରିବର୍ତ୍ତନ ନ ହେବା ଯାଏଁ ନାରୀ ଏମିତି ନିଜ ସାମର୍ଥ୍ୟ ସହ ସାଲିସ୍ କରୁଥିବ। ତାହା ହିଁ ବିଶ୍ୱବ୍ୟାଙ୍କର ଗବେଷଣାରୁ ଅନୁଭୂତ।

ଝାଡ଼ଖଣ୍ଡ ବିଧାନସଭା ନିର୍ବାଚନ ପାଇଁ ମୁଖ୍ୟମନ୍ତ୍ରୀ ହେମନ୍ତ ସୋରେନ୍‌ଙ୍କ ସ୍ତ୍ରୀ ତଥା ଗାଣ୍ଡେୟ ଆସନର ଜେଏମ୍‌ଏମ୍ ପ୍ରାର୍ଥୀ କଳ୍ପନା ସୋରେନ୍ ପ୍ରଚାର କରୁଛନ୍ତି ।

ନବୀନବାବୁଙ୍କୁ ହରାଇବାକୁ କଣ୍ଟାବାଞ୍ଜି ପଠାଯାଇଥିଲା: ଦେବେନ୍ଦ୍ର

୬ରେ ଭାଜପାରେ ସାମିଲ ହେବେ ସୁନନ୍ଦା

ଯାଜପୁର,୧।୧୧(ହର୍ଷବର୍ଦ୍ଧନ ବେହେରା)

ଯାଜପୁର ଜିଲା ବରୀ ନିର୍ବାଚନମଣ୍ଡଳୀର ପୂର୍ବତନ ବିଧାୟିକା ସୁନନ୍ଦା ଦାସ ବୁଧବାର ବିଜେଡିରୁ ଇସ୍ତଫା ଦେବା ପରେ ଶୁକ୍ରବାର ତାଙ୍କ ସ୍ୱାମୀ ଦେବେନ୍ଦ୍ର ଦାସ ଏକ ବିସ୍ଫୋରକ ବୟାନ ଦେଇଛନ୍ତି। ସେ କହିଛନ୍ତି, ପୂର୍ବତନ ମୁଖ୍ୟମନ୍ତ୍ରୀ ନବୀନ ପଟ୍ଟନାୟକଙ୍କୁ ହରାଇବାକୁ ଜାଣିଶୁଣି କଣ୍ଟାବାଞ୍ଜି ପଠାଯାଇଥିଲା। ଏହି ନିର୍ବାଚନମଣ୍ଡଳୀରେ କଣ୍ଟାବାଞ୍ଜି ଏନ୍‌ଏସି ସହିତ ଡୁରେଇକେଲା, ବଙ୍ଗୋମୁଣ୍ଡା ଓ ସିନ୍ଧେକେଲା ବ୍ଲକ୍‌ର ଅଧିକାଂଶ ଯାଦବ ଓ ମାରୱାଡି ସମାଜ ଭୋଟର ରହିଛନ୍ତି।

ଦେବେନ୍ଦ୍ର ଦାସ

୨୦୧୯ ସାଧାରଣ ନିର୍ବାଚନରେ ଯାଦବ ସମାଜର ଲକ୍ଷ୍ମଣ ବାଗ ମାତ୍ର ୧୨୬ ଭୋଟ ବ୍ୟବଧାନରେ କଂଗ୍ରେସର ସନ୍ତୋଷ ସିଂହ ସାଲୁଜାଙ୍କଠାରୁ ପରାଜୟବରଣ କରିଥିଲେ। ବିଜେଡି ସେଠାରେ ତୃତୀୟ ସ୍ଥାନରେ ରହିଥିଲା। ଗତ ନିର୍ବାଚନରେ ସେଠାରେ ବିଜେଡି ସଭାପତି ନବୀନ ପଟ୍ଟନାୟକ ପ୍ରାର୍ଥୀ ହୋଇଥିଲେ। ପୂର୍ବତନ ମନ୍ତ୍ରୀ ଭୁପିନ୍ଦର ସିଂହ, ପୂର୍ବତନ ଅର୍ଥମନ୍ତ୍ରୀ ନିରଞ୍ଜନ ପୂଜାରୀ, ପାଟଣାଗଡର ପୂର୍ବତନ ବିଧାୟକ ସରୋଜ ମେହେର, କୁଚିଣ୍ଡାର ପୂର୍ବତନ ବିଧାୟକ ଈଶ୍ୱର ନାଏକ ଓ କଣ୍ଟାବାଞ୍ଜିର ପୂର୍ବତନ ବିଧାୟକ ଆୟୁବ ଖାନ, ବରୀ ବିଧାୟିକା ସୁନନ୍ଦା ଦାସଙ୍କ ଭଳି ପ୍ରମୁଖ ନେତା ସେଠାରେ ପରିଚାଳନା ଦାୟିତ୍ୱରେ ରହିଥିଲେ। ତଥାପି ନବୀନ ପଟ୍ଟନାୟକ ପରାଜୟବରଣ କରିଥିଲେ। ଏହିକ୍ରମରେ ସୁନନ୍ଦା ଦାସ ସେଠାରେ ବିଜେଡି ପାଇଁ ଅନ୍ତର୍ଘାତୀ ଓ ଭାଜପା ପାଇ କାମ କରୁଥିଲେ ବୋଲି ବରୀ ବିଧାୟକ ବିଶ୍ୱରଞ୍ଜନ ମଲ୍ଲିକ ଦେଇଥିବା ବୟାନ ହାସ୍ୟାସ୍ପଦ। ସମସ୍ତେ ମିଶି ନବୀନବାବୁଙ୍କୁ ହରାଇବାକୁ ଏକ ଷଡଯନ୍ତ୍ର କରୁଥିଲେ ବୋଲି ଦେବେନ୍ଦ୍ର କହିଛନ୍ତି। ଅନ୍ୟପକ୍ଷରେ ଆସନ୍ତା ୬ ତାରିଖରେ ପୂର୍ବତନ ବିଧାୟିକା ସୁନନ୍ଦା ଦାସ ଭାଜପାରେ ସାମିଲ ହେବେ ବୋଲି ଦେବେନ୍ଦ୍ର କହିଛନ୍ତି।

୪ରେ କଂଗ୍ରେସ ନେତାଙ୍କ ସହ ଆଲୋଚନା କରିବେ ଚରଣ

ଭୁବନେଶ୍ୱର,୧।୧୧(ସୁନିତ୍ ମିଶ୍ର)

୨୦୨୪ ସାଧାରଣ ନିର୍ବାଚନରେ କଂଗ୍ରେସ ଓଡ଼ିଶାରେ ସେଭଳି ଆଖିଦୃଶିଆ ପ୍ରଦର୍ଶନ କରିପାରିଲା ନାହିଁ। ଫଳରେ ଓଡ଼ିଶା ପ୍ରଦେଶ କଂଗ୍ରେସ କମିଟି(ଓପିସିସି)କୁ ଗତ ଅଗଷ୍ଟରେ ଅଖିଳ ଭାରତ କଂଗ୍ରେସ କମିଟି(ଏଆଇସିସି) ପକ୍ଷରୁ ସମ୍ପୂର୍ଣ୍ଣ ଭାଙ୍ଗିଦିଆଗଲା। ଏହା ପରେ ଏକ ଷ୍ଟିୟରିଂ କମିଟି ଗଠନକରି ଏହାର ଅଧ୍ୟକ୍ଷ ଭାବେ ଓଡ଼ିଶା ପ୍ରଭାରୀ ଅଜୟ କୁମାରଙ୍କୁ ରଖାଯାଇଛି। ହେଲେ ପ୍ରାୟ ଅଢ଼େଇ ମାସ ହେଲା ଏଠାରେ କଂଗ୍ରେସ ମୁଖିଆ କେହି ନ ରହିବା ଯୋଗୁ ଏବଂ ସମସ୍ତ କମିଟି ଭାଙ୍ଗିଦିଆଯିବା କାରଣରୁ ଦଳ ଏକ ପ୍ରକାର ସ୍ଥାଣୁ ଅବସ୍ଥାକୁ ଚାଲିଯାଇଛି। ନିକଟରେ ଛତିଶଗଡ଼ ବିଧାୟକ ଦଳ ନେତା ଚରଣ ଦାସ ମହନ୍ତଙ୍କୁ ଓଡ଼ିଶା ଦାୟିତ୍ୱ ପ୍ରଦାନ କରାଯାଇଛି। ରାଜ୍ୟରେ ପିସିସି ସଭାପତି କାହାକୁ କଲେ ଦଳ ଆଗକୁ ଠିକ୍ ଭାବେ ଚାଲିପାରିବ ସେନେଇ ରିପୋର୍ଟ ପ୍ରସ୍ତୁତ କରିବା ପାଇଁ ଏଆଇସିସି ତାଙ୍କୁ ଦାୟିତ୍ୱ ଦେଇଛି । ଏହାସହ ପୂର୍ବତନ ଏମ୍‌ପି ମୀନାକ୍ଷୀ ନଟରାଜନଙ୍କୁ ମଧ୍ୟ ସାଙ୍ଗରେ ନେଇ ରିପୋର୍ଟ ସଂଗ୍ରହକରିବା ଲାଗି ତାଙ୍କୁ ନିର୍ଦ୍ଦେଶ ଦିଆଯାଇଛି। ଏହି କାମ ଆଗକୁ ବଢ଼ାଇବା ସକାଶେ ଆସନ୍ତା ୪ ତାରିଖରେ ଚରଣ ଦାସ ଓଡ଼ିଶା ଗସ୍ତରେ ଆସିବେ।

ଏହି ଅବସରରେ ନଟରାଜନ ମଧ୍ୟ ତାଙ୍କ ସହ ଆସିବା କାର୍ଯ୍ୟକ୍ରମ ରହିଛି। ସେମାନେ କଂଗ୍ରେସ ଭବନଠାରେ ପହଞ୍ଚି ପ୍ରଥମେ ଷ୍ଟିୟରିଂ କମିଟି ସଦସ୍ୟମାନଙ୍କ ସହ ବାଚରବିମର୍ଶ କରିବେ। ଏହି ସମୟରେ ଦଳର ବିଧାୟକ ଏବଂ ଏମ୍‌ପି ମଧ୍ୟ ରହିବେ। ଏହିସବୁ ନେତାଙ୍କଠାରୁ ଓଡ଼ିଶାରେ କଂଗ୍ରେସର ସ୍ଥିତି ଏବଂ କାହାକୁ ଦଳର ସଭାପତି ପଦରେ ବସାଯିବ ସେନେଇ ବିସ୍ତୃତ ଆଲୋଚନା କରିବେ। ପୂର୍ବତନ ବିଧାୟକ, ଏମ୍‌ପି ଏବଂ ଜିଲା ସଭାପତିମାନଙ୍କ ସହ ଆଲୋଚନା କରିବେ। ଏହାପରେ ସେ ଦଳର ବରିଷ୍ଠ ନେତାମାନଙ୍କ ସଙ୍ଗେ ଆଲୋଚନା କରିବା କାର୍ଯ୍ୟକ୍ରମ ରହିଛି। ଉଭୟ ନେତା ୫ ତାରିଖରେ ଓଡ଼ିଶାରୁ ଫେରିଯିବା ବୋଲି ଜଣାପଡ଼ିଛି।

ଦଳରେ ଦୀର୍ଘଦିନ ହୋଇଗଲା କେହି ସଭାପତି ନାହାନ୍ତି। ଆଗରୁ କେବେହେଲେ ବିନା ସଭାପତି ପଦରେ ଏପରି ଦଳକୁ ଛଡ଼ାଯିବାର ନଜିର ନ ଥିଲା। ରାଜ୍ୟରେ କୌଣସି କାର୍ଯ୍ୟକ୍ରମ ହେଉ ନ ଥିବା ଯୋଗୁ ଦଳୀୟ ନେତା ଏବଂ କର୍ମୀମାନଙ୍କ ମଧ୍ୟରେ ଅସନ୍ତୋଷ ବୃଦ୍ଧି ପାଉଛି। ତେଣୁ ଏସବୁକୁ ଦୃଷ୍ଟିରେ ରଖି ଦଳର ଅଧିକାଂଶ ନେତା ତୁରନ୍ତ ସଭାପତି ଚୟନ ନେଇ ଦାବି ଚଳାଇଛନ୍ତି।

ଅନ୍ୟପଟେ ଏଭଳି ସ୍ଥିତିରେ ପିସିସି ସଭାପତି ହେବା ଲାଗି ମଧ୍ୟ ନେତାମାନଙ୍କ ମଧ୍ୟରେ ପ୍ରତିଯୋଗିତା ଆରମ୍ଭ ହୋଇଯାଇଛି। ନିଜ ନିଜ ସ୍ତରରେ ସଭାପତି ପଦ ହାତେଇବା ଲାଗି କେତେଜଣ ଦିଲ୍ଲୀସ୍ତରରେ ଲବି ଜୋର୍‌ଦାର ଚଳାଇଛନ୍ତି। ପୂର୍ବତନ ବିଧାୟକ ମହମ୍ମଦ ମୋକିମ, ପୂର୍ବତନ କେନ୍ଦ୍ରମନ୍ତ୍ରୀ ଭକ୍ତଚରଣ ଦାସ ଏବଂ ଶ୍ରୀକାନ୍ତ ଜେନାଙ୍କ ନାଁକୁ ନେଇ ଚର୍ଚ୍ଚା ଜୋର୍ ଧରିଛି। ତେବେ ଦଳର କେନ୍ଦ୍ରୀୟ ନେତା କେଉଁ ଆଧାରରେ ଏଥର ସଭାପତି ଚୟନ କରିବେ ତାକୁ ନେଇ ଚର୍ଚ୍ଚା ଲାଗି ରହିଛି।

ବିଜେଡି ଲିଙ୍କ୍‌ରେ ଭାଜପାର ୧୪ ବିଧାୟକ: ମୁନା ଖାଁ

ନବରଙ୍ଗପୁର,୧।୧୧ (ସଦାଶିବ ପ୍ରହରାଜ)

ଭାଜପାର ୧୪ ବିଧାୟକ ବିଜେଡି ଲିଙ୍କ୍‌ରେ ଅଛନ୍ତି। ବିଜେଡି ରାଜ୍ୟ ସଭା ସଦସ୍ୟ ମୁନା ଖାଁ ଏହା କହିଛନ୍ତି। ଏହି ପ୍ରସଙ୍ଗକୁ ନେଇ ଏବେ ରାଜନୈତିକ ମହଲରେ ଚର୍ଚ୍ଚା ବଢ଼ିଛି। ନବରଙ୍ଗପୁର ସହରରେ ଗତ ୩୦ରେ ଆୟୋଜିତ ବିଜେଡି ଜନସମ୍ପର୍କ ପଦଯାତ୍ରାର ସାଧାରଣ ସଭାରେ ମୁନା ଖାଁ କହିଥିଲେ, ବିଜେଡି ଅଳ୍ପ ଦିନ ମଧ୍ୟରେ କ୍ଷମତା ଫେରିପାଇବ। ଭାଜପାର ୧୪ ବିଧାୟକ ବିଜେଡି ଲିଙ୍କ୍‌ରେ ଅଛନ୍ତି । ଲୋକେ ଜାଣିଲେଣି ପୂର୍ବତନ ମୁଖ୍ୟମନ୍ତ୍ରୀ ଅନେକ ଯୋଜନା କରିଥିଲେ। ନିର୍ବାଚନ ପୂର୍ବରୁ ବିଜେଡି ଛାଡ଼ିଥିବା ୨୨ ନେତା ଭାଜପାରେ ଯୋଗଦେଇଥିଲେ। ଭାଜପା ଟିକେଟ ପାଇ ସେମାନେ ବିଧାୟକ ହୋଇଛନ୍ତି। ସେଥିରୁ ୧୪ ବିଧାୟକ ଏବେ ବିଜେଡି ଲିଙ୍କ୍‌ରେ ଅଛନ୍ତି, ଯାହା ବିଜେଡି କ୍ଷମତାକୁ ଫେରିବାକୁ ରାସ୍ତା ଖୋଲୁଛି । ଭାଜପା ନିର୍ବାଚନ ପ୍ରତିଶ୍ରୁତି ପୂରଣ କରିବାରେ ବିଫଳ ହୋଇଛି। ଆଜି ଯଦି ନିର୍ବାଚନ ହେବ ତେବେ ବିଜେଡିକୁ ୧୦୦ ସିଟ୍ ମିଳିବା ନିଶ୍ଚିତ ବୋଲି ମୁନା ଦୃଢତାର ସହ କହିଛନ୍ତି।

WANTED
Immediately wanted
Sales Representative and Office Assistant
Contact : 9338205137 / 9861404151
Cimit Duplex
16, Sailashree Vihar, Bhubaneswar-751021

ପୂର୍ବ ଯୋଜନାର ନାମ ବଦଳାଇ ବାହାବା ନେଉଛନ୍ତି ରାଜ୍ୟ ସରକାର: ସାରଦା

ପଦଯାତ୍ରା ସଭାରେ ଉପସ୍ଥିତ ବିଜେଡି ନେତୃମଣ୍ଡଳୀ ।

ବାଲିକୁଦା,୧।୧୧(ତାପସ ସ୍ୱାଇଁ)

ଜଗତ୍‌ସିଂହପୁର ଜିଲା ବାଲକୁଦା ବ୍ଲକ ବିଜେଡି ପକ୍ଷରୁ ୪ନଂ. ଜୋନ୍ ଅନନ୍ତପୁର ପଞ୍ଚାୟତ କାର୍ଯ୍ୟାଳୟ ନିକଟରୁ ଶୁକ୍ରବାର ଦଳୀୟ ପଦଯାତ୍ରା ବାହାରି କୁସୁପୁର ପଞ୍ଚାୟତ ତେନ୍ତୁଳିବେଲାରୀ ହାଟ ପର୍ଯ୍ୟନ୍ତ ଯାଇଥିଲା। ସେଠାରେ ବ୍ଲକ ବିଜେଡି ସଭାପତି ରତ୍ନାକର ନାୟକଙ୍କ ସଭାପତିତ୍ୱରେ ଏକ ସଭା ଅନୁଷ୍ଠିତ ହୋଇଥିଲା। ଏଥିରେ ମୁଖ୍ୟ ଅତିଥିଭାବେ ବାଲିକୁଦା-ଏରସମା ବିଧାୟକ ସାରଦା ପ୍ରସନ୍ନ ଜେନା, ମୁଖ୍ୟବକ୍ତା ଭାବେ ପୂର୍ବତନ ମନ୍ତ୍ରୀ ରଘୁନନ୍ଦନ ଦାସ, ସମ୍ମାନିତ ଅତିଥି ବ୍ଲକ ଅଧ୍ୟକ୍ଷ ପ୍ରକାଶ ଚନ୍ଦ୍ର ପ୍ରଧାନ, ଜିଲାପରିଷଦ ସଭ୍ୟା ତଟିନା ସ୍ୱାଇଁ, ଜିଲା ପରିଷଦ ସଭ୍ୟ ଜଟାଧାରୀ ଦାସ, ବ୍ଲକ ଉପାଧ୍ୟକ୍ଷ ପ୍ରତିନିଧି ଅଲେଖଚରଣ ସ୍ୱାଇଁ, ଜିଲା ପରିଷଦ ପ୍ରତିନିଧି ଗଙ୍ଗାଧର ବେହେରା, ଜିଲା ପରିଷଦ ପ୍ରତିନିଧି ରବୀନ୍ଦ୍ର ମହାପାତ୍ର, ରାଜ୍ୟ ଯୁବ ବିଜେଡି ସଙ୍ଗଠକ କମଳାକାନ୍ତ ମହାପାତ୍ର, ବ୍ଲକ ଯୁବ ବିଜେଡି ସଭାପତି ଶୁଭେନ୍ଦ୍ର ଦାସ ପ୍ରମୁଖ ଯୋଗଦେଇଥିଲେ। ଏହି ଅବସରରେ ବିଧାୟକ ସାରଦା କହିଥିଲେ, ଭାଜପା ସରକାର ରାଜ୍ୟ ଚଳାଇବାରେ ବିଫଳ ହୋଇଛି। ପୂର୍ବ ସରକାରଙ୍କ ଯୋଜନାଗୁଡ଼ିକର ନାମ ବଦଳାଇ ଏହି ସରକାର ବାହାବା ନେଉଛି। ବିଜୁ ସ୍ୱାସ୍ଥ୍ୟ କାର୍ଡ ବନ୍ଦ କରିଦେଇ ଆୟୁଷ୍ମାନ ଯୋଜନା ଲାଗୁ କରି ମହିଳାମାନଙ୍କ ପ୍ରତି ଭାଜପା ସରକାର ଅନ୍ୟାୟ କରିଛନ୍ତି। ପୂର୍ବରୁ ରାଜ୍ୟ ସରକାର ସ୍ୱାସ୍ଥ୍ୟ ସେବାରେ ମା'ମାନଙ୍କ ପାଇଁ ୧୦ ଲକ୍ଷ ଟଙ୍କା ରଖିଥିଲେ। ବର୍ତ୍ତମାନ ତାହା ୫ ଲକ୍ଷ ଟଙ୍କା ହୋଇଛି। ସେହିପରି ସୁଭଦ୍ରା ଯୋଜନାରେ ମା'ମାନଙ୍କୁ ଭଣ୍ଡେଇବା ସହ ବାର୍ଦ୍ଧକ୍ୟ ଭତ୍ତା ବୃଦ୍ଧି କରିବା ପାଇଁ ଯେଉଁ ଘୋଷଣା କରିଥିଲେ ତାହା କାର୍ଯ୍ୟକାରୀ ହେଉନାହିଁ। ଏନେଇ ଆଗାମୀ ଦିନରେ ବୃଦ୍ଧାବୃଦ୍ଧମାନେ ଉଚିତ ଜବାବ ଦେବେ ବୋଲି ବିଧାୟକ ଜେନା କହିଛନ୍ତି। ଅନ୍ୟମାନଙ୍କ ମଧ୍ୟରେ ଏହି କାର୍ଯ୍ୟକ୍ରମରେ କୁସୁପୁର ସରପଞ୍ଚ ପ୍ରତିମା ମହୁରୀ, ସମିତିସଭ୍ୟା ଲୋଭବତୀ ବେହେରା, ଅନନ୍ତପୁର ସମିତି ସଭ୍ୟା ଜ୍ୟୋତ୍ସ୍ନାରାଣୀ ପଣ୍ଡା, ପୂର୍ବତନ ବ୍ଲକ ଉପାଧ୍ୟକ୍ଷ ରାଖାଲ ଚନ୍ଦ୍ର ଦାସ, ପୂର୍ବତନ ସରପଞ୍ଚ ପ୍ରଶାନ୍ତ ହାତୀ, ପୂର୍ବତନ ସରପଞ୍ଚ ରମେଶ ଚନ୍ଦ୍ର ପାଇଟାଲ ପ୍ରମୁଖ ସାମିଲ ହୋଇଥିଲେ।

GOVERNMENT OF ODISHA
DEPARTMENT OF WATER RESOURCES
OFFICE OF THE ADDITIONAL CHIEF ENGINEER
EASTERN CIRCLE-I, CANTONMENT ROAD, CUTTACK
Email id : seeccuttack@gmail.com
No.A-497
'e'-Procurement Notice No.ACE, EC-I/05 of 2024-25

1	Name of Work	: Construction of Cement concrete lining of Pundalo Branch Canal from RD 7.25 km to RD 14.00 km. **Bid Identification No.ACE, EC-I MND 06 of 2024-25**
2	Total No. of Work	: 1 (One) No. work
3	Tender paper Cost (online) (Non-refundable)	: Rs. 10,000.00 (Ten thousand)

4. Bid details are as follows :

Procurement Officer	Bid Identification No.	Tender Cost (Rs. in Lakh) (Approx.)	EMD (On-line) (in Rs.)	Class of Contractor	Period of completion	Availability of Tender On-line for bidding		Date of Opening of Technical Bid (Cover-I)
						From	To	
Additional Chief Engineer, Eastern Circle-I, Cuttack	ACE, EC-I MND 06 of 2024-25	787.55	7,87,600.00	'A' & 'Special'	12 (Twelve Calendar months)	07.11.2024 at 10.00 hrs.	21.11.2024 upto 17.30 hrs.	22.11.2024 at 11.30 hrs.

Other terms and conditions can be seen from the Govt. website www.tendersodisha.gov.in
All corrigendum / cancellation of tender if any, will only be uploaded in the above website.
Sd./- Additional Chief Engineer, Eastern Circle-I, Cuttack
OIPR-32370/11/0007/2425

PANCHAYAT SAMITI, PARALAKHEMUNDI (GOSANI), DIST-GAJAPATI, ODISHA, PIN-761210
Adv No.03/2024-25 Dt:01.11.24
TENDER CALL NOTICE
No.i-271: Sealed tenders (Percentage Rate) are invited for 4 Nos. of works from the interested "B"/"C" Class Contractors registered with the Govt. for execution of civil, works under Panchayat Samiti, Paralakhemundi (Gosani), Dist- Gajapati. The details notification is available at official website www.Gajapati.odisha.gov.in. Interested bidders fulfilling the eligibility criteria may submit their proposal(s) to the Panchayat Samiti, Paralakhemundi (Gosani), Gajapati, Proposal(s) complete in all respect should reach the undersigned on or before 3.00 PM of 16.11.2024 through Regd/Speed Post and the same will be opened on 11.00 AM of 17.11.2024. The undersigned reserves the right to reject any or all the tender(s) without assigning any reason thereof.
Sd./- Block Development Officer
Paralakhemundi (Gosani), Gajapati
OIPR-19374/11/0004/2425

ଦ.ପୂ. ରେଳପଥ – ଟେଣ୍ଡର
ଇ-ଟେଣ୍ଡର ବିଜ୍ଞପ୍ତି ନଂ.: ଆର୍‌ଏସ୍‌ଓ-ଆର୍‌ଆର୍-ଟିଏଟିଏ-୨୪-୨୬-୧୬, ତାରିଖ: ୩୦।୧୦।୨୦୨୪ । ଭାରତର ରାଷ୍ଟ୍ରପତିଙ୍କ ପାଇଁ ଏବଂ ତରଫରୁ ଡିଭିଜନାଲ ରେଲୱେ ମ୍ୟାନେଜର (ଇଲେକ୍ଟ୍ରିକାଲ), ଚକ୍ରଧରପୁର, ଦକ୍ଷିଣ ପୂର୍ବ ରେଳପଥ ନିମ୍ନଦର୍ଶିତ କାର୍ଯ୍ୟ ପାଇଁ ଦୁଇ ପ୍ୟାକେଟ୍ ପ୍ରଣାଳୀ (ପ୍ୟାକେଟ୍-I: ଟେକ୍ନିକାଲ୍ ବିଡ୍ ଏବଂ ପ୍ୟାକେଟ୍-II ଫାଇନାନ୍ସିଆଲ୍ ବିଡ୍)ରେ ଇ-ଟେଣ୍ଡର ଆହ୍ୱାନ କରୁଛନ୍ତି । ଏହି ଟେଣ୍ଡର ପାଇଁ ମାନୁଆଲ ଅଫର ଅନୁମତିଯୋଗ୍ୟ ରୁହେଁ ଏବଂ ପ୍ରାପ୍ତ ହୋଇଥିବା ଏପରି କୌଣସି ମାନୁଆଲ ଅଫରକୁ ଅଣଦେଖା କରିଦିଆଯିବ। **କାର୍ଯ୍ୟର ନାମ:** ୭୩୦ ଦିନ ପାଇଁ ଟାଟାନଗର (ଟିଏଟିଏ)ଠାରେ ରନିଂ ରୁମ୍‌ର ଦେଖାରଖା। **ଟେଣ୍ଡର ମୂଲ୍ୟ:** ₹୨,୬୧,୧୩,୦୭୧,୫୦ । **ଇ.ଏମ୍.ଡି.:** ₹୨,୮୦,୬୦୦ । **ଟେଣ୍ଡର ଫର୍ମ ମୂଲ୍ୟ:** ₹୧୦,୦୦୦ । **ଇ-ଟେଣ୍ଡର ଖୋଲାଯିବା ସ୍ଥାନ:** ସିନିୟର ଡିଇଇ (ଓପି)/ଚକ୍ରଧରପୁର, ଦକ୍ଷିଣ ପୂର୍ବ ରେଳପଥଙ୍କ କାର୍ଯ୍ୟାଳୟ । **ଟେଣ୍ଡର ସମାପ୍ତିର ତାରିଖ ଓ ସମୟ:** ତା୨୧।୧୧।୨୦୨୪ରିଖ ୧୫.୦୦ ଘଟିକା। **ଟେଣ୍ଡର ଖୋଲାଯିବାର ତାରିଖ ଓ ସମୟ:** ତା୨୧।୧୧।୨୦୨୪ରିଖ ୧୫.୩୦ ଘଟିକା। ଟେଣ୍ଡର ୱେବ୍‌ସାଇଟ୍ **https://www.ireps.gov.in** ରେ ଦେଖାଯାଇପାରିବ । ଟେଣ୍ଡରଦାତା/ବିଡରଙ୍କ ନିକଟରେ କ୍ଲାସ୍-III ଡିଜିଟାଲ୍ ସିଗ୍‌ନେଚର୍ ପ୍ରମାଣପତ୍ର ରହିଥିବା ଏବଂ ସେମାନେ ଆଇଆର୍‌ଇପିଏସ୍ ପୋର୍ଟାଲରେ ପଞ୍ଜୀକୃତ ହୋଇଥିବା ଜରୁରୀ । କେବଳ ପଞ୍ଜୀକୃତ ଟେଣ୍ଡରଦାତା/ବିଡରମାନେ ଇ-ଟେଣ୍ଡରିଂରେ ଅଂଶଗ୍ରହଣ କରିପାରିବେ । ଇ-ଟେଣ୍ଡରିଂରେ ଅଂଶଗ୍ରହଣ କରିବା ସମୟରେ ସମସ୍ତ ପ୍ରାସଙ୍ଗିକ କାଗଜପତ୍ର ଅପ୍‌ଲୋଡ୍ କରାଯିବା ଜରୁରୀ । **(PR-756)**

Government of Odisha "e" Procurement Notice
Bid Identification No. PWDK-19/2024-25
No. G2/8542 Dt. 24.10.2024
GOVT. OF ODISHA
No.B-515
e-mail: eepwdkeonjhar@yahoo.com

1.	No. of the work	:-	01 No. Road Work
2.	Estimated cost	:-	**Rs.58.54 Lakh**
3.	Period of completion	:-	From 04 (Four) Calendar Months.
4.	Date and Time of availability of Bid document in the portal	:-	From 10.00 Hr **04.11.2024** to 17.00 Hr of **20.11.2024**
5.	Last Date/Time for receipt of bids in the portal	:-	17.00 Hr of **20.11.2024**.
6.	Date of opening of Bid from portal	:-	10.30 Hr of **21.11.2024**.
7.	Name and address of the officer inviting bid	:-	Additional Chief Engineer, (I/C) Superintending Engineer, Keonjhar (R&B) Division, Keonjhar

Further details can be seen from the e-procurement portal "http://tendersodisha.gov.in
Sd./- Additional Chief Engineer
(I/C) Superintending Engineer
Keonjhar (R&B) Division
OIPR-34004/11/0015/2425

GOVERNMENT OF ODISHA
OFFICE OF THE SUPERINTENDING ENGINEER
RURAL WORKS DIVISION, KENDRAPARA
eerw_kpd@yahoo.com
No.O-531
INVITATION FOR BIDS (SHORT NOTICE)
'E' PROCUREMENT NOTICE NO. RWD/KPD-05/2024-25, DT.28.10.2024

1.	Name of work	: **Building** works in the District of Kendrapara for the year 2024-25
2.	Total No. of Work	: **05 Numbers of Building** work.
3.	Estimated Cost	: **Rs.0.85 Lakhs to Rs.26.46 Lakhs** approximately
4.	Period of Completion	: As Specified in the Annexure
5.	Class of contractors	: As Specified in the Annexure
6.	Cost of tender paper	: Cost of tender paper is to be remitted **ONLINE** as specified in Column-5 of the Annexure.
7.	Detail projects	: As Specified in the Annexure.
Other details as follows:		
a)	Procurement officer	: Superintending Engineer, Rural Works Division, Kendrapara
b)	Availability of tender online	: **07.11.2024** at 11.00 AM to **19.11.2024** upto 5.00 P.M.
c)	Last date & time of seeking of tender clarification	: **18.11.2024** up to 5:00 PM
d)	Opening of Tender	: **20.11.2024** at 11.00 AM
e)	**Decision to conduct Lottery**	: If required, to decide the agency, transparent Lottery shall be conducted on dt.**30.11.2024** at 11.00 A.M. in Office Chamber of the undersigned.

Further details can be seen from the Govt. website www.tendersorissa.gov.in
Sd./- Rajesh Pradhan, Superintending Engineer,
Rural Works Division, Kendrapara
OIPR-25064/11/0011/2425

OFFICE OF THE CHIEF ENGINEER, MEGA LIFT BHUBANESWAR
Plot no. A 8/2, Bhoinagar, Bhubaneswar, Odisha, PIN-751022
E-Mail: cemlpwr.od@gmail.com
Government of Odisha "e" Procurement Notice
Bid Identification No. 04ML/2024-25
No. A-490:- On Line open tender is invited for EPC Contract (Turn Key Basis) for Mega Lift, Odisha.

1. **Name of Work:** Operation and Maintenance of existing 15 nos. schemes with intake points in Tel Basin having command area between 500 Ha. to 2000 Ha. in Megalift Cluster-XV in the districts of Sonepur, Boudh & Bolangir comprising all electro-mechanical & instrumentation equipments installed in pump house & MCC room including pumps and motors, switchyard & Transmission lines, intake well, Sump well, Rising main, Distribution chamber, Gravity main, complete distribution network by UGPL covering culturable command area of 20404.69 Ha. with operation of maintenance of all its 15 completed schemes including its power system connectivity, proper distribution of water to the ayacut including watch & ward with testing and calibration of all electro-mechanical components before the start of each irrigation period in the O & M period of 10 years on "Turn-key basis".
2. **O & M Period** : 120 (One hundred twenty) calendar months.
3. **Date & time of availability of bid document in the portal** : 08.11.2024,10 A.M.
4. **Last date/Time for receipt of bids in the portal** : 07.12.2024 up to 5.00 P.M
5. **Name & address of the officer inviting Bid** : Chief Engineer, Megalift A-8/2, Bhoi Nagar, Bhubaneswar,Pin - 751022

Further details can be seen from the e-procurement portal "https://tendersodisha.gov.in"
Sd./- Chief Engineer, Megalift, Bhubaneswar
OIPR-32504/11/0006/2425

କାନାରା ବ୍ୟାଙ୍କ Canara Bank
A Government of India Undertaking
ସିଣ୍ଡିକେଟ Syndicate
କ୍ଷେତ୍ରୀୟ କାର୍ଯ୍ୟାଳୟ, କଟକ, ଶ୍ରୀଜୀ କମ୍ପ୍ଲେକ୍ସ, ପ୍ଲଟ୍ ନଂ.: ୮୪୦/୮୫୮ ଏବଂ ୮୪୦/୮୫୯, କଟକ ଟାଉନ, ୟୁନିଟ୍ ନଂ.-୧୭, ମାଛୁଆ ବଜାର, କଟକ-୭୫୩୦୦୧
ଡିମାଣ୍ଡ ନୋଟିସ୍
ସିକ୍ୟୁରିଟାଇଜେସନ୍ ଆଣ୍ଡ୍ ରିକନ୍‌ଷ୍ଟ୍ରକ୍‌ସନ୍ ଅଫ୍ ଫାଇନାନ୍ସିଆଲ୍ ଆସେଟ୍‌ସ ଆଣ୍ଡ୍ ଏନ୍‌ଫୋର୍ସମେଣ୍ଟ ଅଫ୍ ସିକ୍ୟୁରିଟୀ ଇଣ୍ଟରେଷ୍ଟ ଆକ୍ଟ, ୨୦୦୨ ଅନ୍ତର୍ଗତ ଧାରା ୧୩(୨) ଅନୁଯାୟୀ ଡିମାଣ୍ଡ ନୋଟିସ୍

ସିକ୍ୟୁରିଟାଇଜେସନ୍ ଆଣ୍ଡ ରିକନ୍‌ଷ୍ଟ୍ରକ୍‌ସନ୍ ଅଫ୍ ଫାଇନାନ୍ସିଆଲ୍ ଆସେଟ୍‌ସ ଆଣ୍ଡ୍ ଏନ୍‌ଫୋର୍ସମେଣ୍ଟ ଅଫ୍ ସିକ୍ୟୁରିଟୀ ଇଣ୍ଟରେଷ୍ଟ ଆକ୍ଟ, ୨୦୦୨ ର ଧାରା ୧୩(୨) ଅନୁଯାୟୀ ସୁରକ୍ଷିତ ଋଣଦାତା ଭାବେ କାନାରା ବ୍ୟାଙ୍କ ଦ୍ୱାରା ଜାରିକରାଯାଇଥିବା ଡିମାଣ୍ଡ ନୋଟିସ୍ ଯାହା ଏହାର ରାହାମା ଶାଖାର ଋଣଗ୍ରହୀତା/ଜାମିନ୍‌ଦାରମାନଙ୍କ ନିମନ୍ତେ ତାହାର ସବିଶେଷ ବିବରଣୀ ନିମ୍ନରେ ପ୍ରଦାନ କରାଗଲା।

ଆପଣ

୨ ବଖରା ଜଳିଗଲା

ଧରାକୋଟ,(ବିଷ୍ଣୁ କେଶରୀ ଆଚାର୍ଯ୍ୟ): ଧରାକୋଟ ନିକଟସ୍ଥ ମୁଣ୍ଡମରାଇ ଗ୍ରାମର ଗଦେଇ ସାହି ର ବିଜୟ ବେହେରାଙ୍କ ଘରେ ଶୁକ୍ରବାର ସନ୍ଧ୍ୟାରେ ରୋଷେଇ ଘରୁ ନିଆଁ ଲାଗି ୨ ବଖରା ପୋଡ଼ିଯାଇଛି । ଖବରପାଇ ଦମକଳ ବାହିନୀ ପହଞ୍ଚି ନିଆଁକୁ ଆୟତ୍ତ କରିଥିଲେ। ଅଗ୍ନିଶମ ଅଧିକାରୀ ରୁଦ୍ରମାଧବ ମଲିକ, ଚିତ୍ତରଞ୍ଜନ ସାହୁ, ପବିତ୍ର ବେହେରା, ଯୁଗଳ ଦିଗାଲ,ଗୋପୀନାଥ ନାୟକ ଆପ୍ରାଣ ନିଆଁକୁ ଆୟତ୍ତ କରିଥିଲେ। ଅଗ୍ନିକାଣ୍ଡରେ ବିଜୟଙ୍କ ଘରେ ଥିବା ଆସବାବ ପତ୍ର,ଖାଦ୍ୟ ଶସ୍ୟ ଓ ଟଙ୍କା ଜଳିପୋଡ଼ି ଛାରଖାର ହୋଇଯାଇଛି । ତାଙ୍କୁ ତୁରନ୍ତ ସରକାରୀ ସହାୟତା ପ୍ରଦାନ ପାଇଁ ଗ୍ରାମବାସୀ ଦାବି କରିଛନ୍ତି।

ସଂକ୍ଷେପରେ

ବିଦ୍ୟୁତ୍ ଆଘାତରେ ଛାତ୍ର ମୃତ

ବୁଗୁଡ଼ା,୧।୧୧(କାଳିଚରଣ ଦାଶ): ବୁଗୁଡା ବୁଦ୍ଧଖୋଲ ଛକସ୍ଥିତ ଏକ ବାଇକ୍ ଗ୍ୟାରେଜରେ ଜଣେ କଲେଜ ଛାତ୍ରଙ୍କ ବିଦ୍ୟୁତ୍ ଆଘାତରେ ମୃତ୍ୟୁ ଘଟିଛି। ସେ ହେଲେ ଅନ୍ତରପଡା ଗ୍ରାମର କଂଗ୍ରେସ ସାହୁଙ୍କ ଏକମାତ୍ର ପୁଅ ଆଲୋକ ସାହୁ (୧୭)। ଆଲୋକ ବୁଗୁଡା ପିପୁଲ୍ସ କଲେଜରେ ଯୁକ୍ତ ୨ କଳା ପ୍ରଥମ ବର୍ଷର ଛାତ୍ର। ବୁଦ୍ଧଖୋଲ ଛକରେ ସେ ଏକ ଗ୍ୟାରେଜରେ ପାର୍ଟଟାଇମ୍ କାମ କରୁଥିଲେ। ଦୀପାବଳିରେ ପୂଜା ପାଇଁ ସେ ଗ୍ୟାରେଜ ସଫେଇ କରୁଥିବା ବେଳେ ଅସାବଧାନତାରୁ ବିଦ୍ୟୁତ୍ ସଂସ୍ପର୍ଶରେ ଆସି ଗୁରତର ଆହତ ହୋଇଥିଲେ। ତାଙ୍କୁ ତୁରନ୍ତ ବୁଗୁଡା ମେଡିକାଲକୁ ଅଣାଯାଇଥିଲେ ମଧ୍ୟ ଡାକ୍ତର ମୃତ ଘୋଷଣା କରିଥିଲେ। ଏ ନେଇ ଥାନାରେ ଅଭିଯୋଗ ପରେ ପୋଲିସ ମେଡିକାଲରେ ପହଞ୍ଚି ମୃତଦେହକୁ ଜବତ କରି ବ୍ୟବଚ୍ଛେଦ ପାଇଁ ପଠାଇଛି। ଏ ନେଇ ନଂ ୨୧/୨୪ରେ ଅପମୃତ୍ୟୁ ମାମଲା ରୁଜୁ ହୋଇଛି।

ପୋଖରୀରେ ବୁଡ଼ି ଯୁବକଙ୍କ ମୃତ୍ୟୁ

ଭଞ୍ଜନଗର,୧।୧୧(ବାବୁଲା ପ୍ରଧାନ) ଭଞ୍ଜନଗର ଦମକଳ କେନ୍ଦ୍ର ନିକଟରେ ଥିବା ଏକ ପୋଖରୀରେ ବୁଡି ଶୁକ୍ରବାର ସନ୍ଧ୍ୟାରେ ଜଣେ ଯୁବକଙ୍କ ମୃତ୍ୟୁ ଘଟିଛି। ସେ ହେଲେ ରାଜେଶ ପ୍ରଧାନ (୨୩)। ରାଜେଶ ବୁଡ଼ି ଯାଇଥିବା ଖବରପାଇ ଭଞ୍ଜନଗର ଦମକଳ ବାହୀନି ପହଞ୍ଚି ଉଦ୍ଧାର କରିବା ସହ ଭଞ୍ଜନଗର ହସ୍ପିଟାଲକୁ ଆଣିଥିଲେ। ସେଠାରେ ରାଜେଶଙ୍କୁ ଡ଼ାକ୍ତର ମୃତ ଘୋଷଣା କରିଥିଲେ। ତେବେ କିଭଳି ପରିସ୍ଥିତିରେ ରାଜେଶ ପୋଖରୀରେ ବୁଡିଲେ ସେ ନେଇ ସ୍ପଷ୍ଟ ଜଣାପଡିନି।

ଆଦର୍ଶ ଶିକ୍ଷକଙ୍କ ବିୟୋଗ

ଫିରିଙ୍ଗିଆ,୧।୧୧(ବିମଳ ଦିଗାଲ) କନ୍ଧମାଳ ଜିଲା ଫିରିଙ୍ଗିଆର ଜଣାଶୁଣା ଆଦର୍ଶ ଶିକ୍ଷକ ତଥା ମଞ୍ଚ ଅଭିନେତା ନରେନ୍ଦ୍ର କହାଁର(୨୯)ଙ୍କ ଗୁରୁବାର ପରଲୋକ ହୋଇଯାଇଛି । ସେ ୮ ମାସ ହେଲା କର୍କଟରେ ପୀଡିତ ହୋଇ ଚିକିତ୍ସିତ ହେଉଥିଲେ । ନରେନ୍ଦ୍ର ଜଣେ ଅମାୟିକ ବ୍ୟକ୍ତିତ୍ୱ ହୋଇଥିବା ବେଳେ ଜଣେ ଆଦର୍ଶ ଶିକ୍ଷକ ମଧ୍ୟ ଥିଲେ । ଏଥିସହ ଅଞ୍ଚଳର ବିଭିନ୍ନ ସାଂସ୍କୃତିକ ଓ ସାମାଜିକ ଅନୁଷ୍ଠାନ ସହ ଜଡିତ ଥିବା ବେଳେ ଜଣେ ଉତ୍ତମ ମଞ୍ଚ ଅଭିନେତା ଭାବେ ଜିଲାରେ ସ୍ୱତନ୍ତ୍ର ପରିଚୟ ପାଇପାରିଥିଲେ । ତାଙ୍କର ଶେଷ ଦର୍ଶନ ପାଇଁ ଶତାଧିକ ଲୋକଙ୍କ ଭିଡ଼ ହୋଇଥିଲା। ଫିରିଙ୍ଗି ର ନାହାଣାଗାଁ ମସାଣିରେ ତାଙ୍କର ଶେଷକୃତ୍ୟ ସମ୍ପନ୍ନ ହୋଇଛି।

ଧର୍ମପରାୟଣ ବ୍ୟକ୍ତିଙ୍କ ପରଲୋକ

ଆସିକା,୧।୧୧(ସୁରେନ୍ଦ୍ର ନାଥ ସାହୁ): ଆସିକା ଏନଏସିର ବିନାୟକ ବଜାର ବାସିନ୍ଦା ମହେନ୍ଦ୍ର କୁମାର ସାବତ (୭୩)ଙ୍କ ଶୁକ୍ରବାର ପରଲୋକ ଘଟିଛି । ଗତ କିଛି ଦିନ ଧରି ସେ ଅସୁସ୍ଥ ଥିବାରୁ ଚିକିତ୍ସାଧିନ ଥିଲେ । ତାଙ୍କ ମୃତ୍ୟୁ ଖବର ପହଞ୍ଚିବା ପରେ ସହରର ବହୁ ମାନ୍ୟଗଣ୍ୟ ବ୍ୟକ୍ତି ଓ ଆତ୍ମୀୟ ସ୍ୱଜନ ବାସଭବନକୁ ଯାଇ ଶେଷ ସମ୍ମାନ ଜଣାଇଥିଲେ । ଆସିକା ବୁଡ ତୋଟାଠାରେ ମୃତଦେହ ସତ୍କାର କରାଯାଇଛି।

ଅନାସ୍ଥା ପ୍ରସ୍ତାବରେ ହାରିଲେ ମୁଜାଗଡ଼ ସରପଞ୍ଚ

ଭଞ୍ଜନଗର,୧।୧୧(ବାବୁଲା ପ୍ରଧାନ)

ଭାଜପା ନେତା, କର୍ମୀ ବିଜୟ ଉତ୍ସବ ମନାଉଛନ୍ତି।

ଗଞ୍ଜାମ ଜିଲା ଭଞ୍ଜନଗର ବ୍ଲକ ମୁଜାଗଡ଼ ସରପଞ୍ଚ ସୁକାନ୍ତି ସେଠୀଙ୍କ ବିରୋଧରେ ୧୨ଜଣ ୱାର୍ଡମେମ୍ବର ଅନସ୍ଥା ପ୍ରସ୍ତାବ ଆଗତ କରିଥିଲେ। ଶୁକ୍ରବାର ପଞ୍ଚାୟତ କାର୍ଯ୍ୟାଳୟରେ ଏଥିପାଇଁ ଭୋଟ ହୋଇଥିଲା। ଭାଜପା ସମର୍ଥିତ ନାଏବ ସରପଞ୍ଚ, ୮ଜଣ ୱାର୍ଡମେମ୍ବର ଏବଂ ନିକଟରେ ବିଜେଡି ଛାଡି ଭାଜପାରେ ଯୋଗଦେଇଥିବା ୩ଜଣ ୱାର୍ଡମେମ୍ବର ଅନାସ୍ଥା ସପକ୍ଷରେ ଭୋଟ ଦେଇଥିବା ବେଳେ ବିଜେଡି ସମର୍ଥିତ ୩ ୱାର୍ଡମେମ୍ବର ଭୋଟରୁ ବିରତ ରହିଥିଲେ। ଫଳରେ ବିଜେଡି ସମର୍ଥିତ ସରପଞ୍ଚ ସୁକାନ୍ତି ସେଠୀ ହାରିଥିବା ଘୋଷଣା କରାଯାଇଛି। ଏହାପରେ ଭାଜପା ନେତା ଶିବ ଶଙ୍କର ପ୍ରଧାନ, ଧୋବା ଗୌଡ, ପଦ୍ମନାଭ ପ୍ରଧାନଙ୍କ ନେତୃତ୍ୱରେ ୱାର୍ଡ ମେମ୍ବରମାନେ ଶୋଭାଯାତ୍ରା କରିଥିଲେ। ବିଧାୟକ ପ୍ରଦ୍ୟୁମ୍ନ କୁମାର ନାୟକ ପଞ୍ଚାୟତର ନେତା ଓ କର୍ମୀଙ୍କୁ ଶୁଭେଚ୍ଛା ଜଣାଇଛନ୍ତି। ଅନାସ୍ଥା ମତଦାନ ସମୟରେ ତହସିଲଦାର ଉମା ଶଙ୍କର ବେହେରା, ଥାନା ଅଧିକାରୀ କୁମାର ମୁଦୁଲି, ସହାୟକ ଉପ ଜିଲାପାଳ ରାମଚନ୍ଦ୍ର ମହାପାତ୍ର ପ୍ରମୁଖ ଉପସ୍ଥିତ ଥିଲେ।ସୂଚନାଯୋଗ୍ୟ, ଭଞ୍ଜନଗର ନିର୍ବାଚନ ମଣ୍ଡଳୀ ପୂର୍ବରୁ ବିଜେଡିର ଗଡ଼ ଥିଲା। ଗତ ସାଧାରଣ ନିର୍ବାଚନରେ ପୂର୍ବତନ ମନ୍ତ୍ରୀ ବିକ୍ରମ କେଶରୀ ଆରୁଖଙ୍କୁ ଭାଜପାର ପ୍ରଦ୍ୟୁମ୍ନ ହରାଇଥିଲେ। ଏହାପରେ ଜଣେ ପରେ ଜଣେ ନେତା ଓ କର୍ମୀ ବିଧାୟକ ପ୍ରଦ୍ୟୁମ୍ନଙ୍କ ସହ ଯୋଗାଯୋଗରେ ରହିଥିଲେ। ନିର୍ବାଚନ ମଣ୍ଡଳୀରେ ବିଜେଡି ସଙ୍ଗଠନ ଦୁର୍ବଳ ହୋଇ ଆସୁଥିବା ବେଳେ ଗତ ବୁଧବାର ରାତିରେ ପୂର୍ବତନ ମନ୍ତ୍ରୀ ଆରୁଖ ଦଳର ଆଗଧାଡ଼ିର ନେତାମାନଙ୍କୁ ଡାକି ଆଗାମୀ ରଣନୀତି ଉପରେ ଆଲୋଚନା କରିଥିଲେ। ବୈଠକରେ ବିଜେଡି ପଦଯାତ୍ରା, ଆଗାମୀ ଦିନରେ ଦଳୀୟ ସଂଗଠନ ପୁଣି କିଭଳି ସୁଦୃଢ଼ ହେବ ସେ ନେଇ ଆଲୋଚନା ହୋଇଥିଲା। ଏଭଳି ସ୍ଥିତିରେ ଦଳ ସମର୍ଥିତ ସରପଞ୍ଚ ଅନାସ୍ଥାରେ ହାରିଥିବାରୁ ବିଜେଡିରେ ନୈରାଶ୍ୟ ଦେଖାଯାଇଛି। ସାଧାରଣ ନିର୍ବାଚନରେ ଭାଜପା କ୍ଷମତାକୁ ଆସିବା ପରେ ମୁଜାଗଡ଼ର ପୂର୍ବତନ ସରପଞ୍ଚ ଶିବ ଶଙ୍କର ପ୍ରଧାନ ବର୍ତ୍ତମାନର ସରପଞ୍ଚଙ୍କ ବିରୋଧରେ ଅନାସ୍ଥା ପ୍ରସ୍ତାବ ଆଣିବା ପାଇଁ ରଣନୀତି ପ୍ରସ୍ତୁତ କରିଥିଲେ। ଏହାପରେ ବିଧାୟକ ନାୟକଙ୍କ ନିର୍ଦ୍ଦେଶକ୍ରମେ ଅନାସ୍ଥା ପ୍ରସ୍ତାବ ଆଗତ ହୋଇଥିଲା।

ନୂତନ ସିଡିଏମ୍‌ଓଙ୍କ ଛତ୍ରପୁର ହସ୍ପିଟାଲ ପରିଦର୍ଶନ

ଛତ୍ରପୁର,୧।୧୧(ଦିଲୀପ ସାମଲ) : ଗଞ୍ଜାମ ଜିଲା ମୁଖ୍ୟ ଚିକିତ୍ସା ଅଧିକାରୀ(ସିଡିଏମ୍‌ଓ) ଭାବେ ଡା. ବିଜୟ କୁମାର ପଣ୍ଡା ଗୁରୁବାର ଦାୟିତ୍ୱ ଗ୍ରହଣ କରିଛନ୍ତି। ଶୁକ୍ରବାର ସେ ଛତ୍ରପୁର ଉପଖଣ୍ଡ ଚିକିତ୍ସାଳୟ ପରିଦର୍ଶନ କରିଛନ୍ତି। ଆଉଟଡୋର, ଇନଡୋର ଠାରୁ ଆରମ୍ଭ କରି ବିଭିନ୍ନ ବିଭାଗ ବୁଲି ଲୋକଙ୍କୁ ଠିକ ଭାବେ ସ୍ୱାସ୍ଥ୍ୟସେବା ପ୍ରଦାନ କରାଯାଉଛି କି ନାହିଁ ଟକିନିଖି ତଦାରଖ କରିଥିଲେ। ଛତ୍ରପୁର ହସ୍ପିଟାଲ ଉପରେ ଛତ୍ରପୁର ନିର୍ବାଚନ ମଣ୍ଡଳୀ ସମେତ ପୁରୀ ଜିଲା କୃଷ୍ଣପ୍ରସାଦ ବ୍ଲକର ଲୋକମାନେ ନିର୍ଭର କରୁଥିବାରୁ ଏଠାରେ ଆବଶ୍ୟକ ଅନୁଯାୟୀ ଡାକ୍ତର, ଷ୍ଟାଫନର୍ସ, ଟେକ୍ନିସିଆନ ଠାରୁ ଆରମ୍ଭ କରି ବିଭିନ୍ନ ପଦବୀ ପୂରଣ କରାଗଲେ ରୋଗୀମାନେ ଉପକୃତ ହୋଇପାରିବେ ବୋଲି ବହୁ ରୋଗୀଙ୍କ ସମ୍ପର୍କୀୟ କହିଛନ୍ତି। ଛତ୍ରପୁର ଉପଖଣ୍ଡ ଚିକିତ୍ସାଳୟ ଅଧୀକ୍ଷକ ଡାକ୍ତର ପ୍ରଫୁଲ୍ଲ ଚନ୍ଦ୍ର ଗୌଡ଼ ଏ ନେଇ ସିଡିଏମଓଙ୍କ ଦୃଷ୍ଟି ଆକର୍ଷଣ କରିଥିଲେ। ପରିଦର୍ଶନ ବେଳେ ଚିକିତ୍ସାଳୟ ମ୍ୟାନେଜର ଗଣେଶ ନାହାକଙ୍କ ସମେତ ସମସ୍ତ ଡାକ୍ତର, ନର୍ସ ଉପସ୍ଥିତ ଥିଲେ।

ଅଧିକ ଲୋଭ ଦୁର୍ନୀତିକୁ ପ୍ରଶ୍ରୟ ଦେଉଛି

ଜିଲାସ୍ତରୀୟ ଦୁର୍ନୀତି ନିବାରଣ ସଚେତନତା ସପ୍ତାହ

ଦୁର୍ନୀତି ନିବାରଣ ସପ୍ତାହ ଅବସରରେ ହୋଇଥିବା ପ୍ରତିଯୋଗିତାର କୃତୀ ଛାତ୍ରୀଙ୍କୁ ଅତିଥିମାନେ ପୁରସ୍କୃତ କରୁଛନ୍ତି।

ଛତ୍ରପୁର,୧।୧୧ (ସନ୍ତୋଷ ପାଢ଼ୀ/ଦିଲୀପ ସାମଲ): ଗଞ୍ଜାମ ଜିଲାରେ ଦୁର୍ନୀତି ନିବାରଣ ସପ୍ତାହ ପାଳନ ଚାଲିଛି। ଏହି ଅବସରରେ ଛତ୍ରପୁରସ୍ଥିତ ଜିଲାପାଳଙ୍କ ସଭାବନା ସମ୍ମିଳନୀ କକ୍ଷରେ ଜିଲାସ୍ତରୀୟ ଦୁର୍ନୀତି ନିବାରଣ ସଚେତନତା ସଭା ଶୁକ୍ରବାର ଅନୁଷ୍ଠିତ ହୋଇଯାଇଛି। ଏଥିରେ ଅତିରିକ୍ତ ଜିଲାପାଳ ଡ. ପ୍ରମୋଦ କୁମାର ପୃଷ୍ଟି ଅଧ୍ୟକ୍ଷତା କରିଥିଲେ। ଆବଶ୍ୟକତା ଠାରୁ ଅଧିକ ଲୋଭ ଦୁର୍ନୀତିକୁ ପ୍ରଶ୍ରୟ ଦେଉଛି । ଯଦି ମଣିଷ ନିଜର ତଥା ନିଜ ପରିବାରର ପ୍ରତିପୋଷଣ ନିମନ୍ତେ ଯେତିକି ଆବଶ୍ୟକ କେବଳ ସେତିକି ପାଇଁ ଆଶା କରେ ତେବେ ଯାଇ ଦୁର୍ନୀତି ସମ୍ପୂର୍ଣ୍ଣ ରୂପେ ଲୋପ ପାଇବ। ଏହି ମାନସିକତା ଜାଗ୍ରତ କରିବା ସକାଶେ ପ୍ରତ୍ୟେକ ନାଗରିକ ଯତ୍ନବାନ ହେବା ଜରୁରୀ ହୋଇପଡିଛି ବୋଲି ଅତିରିକ୍ତ ଜିଲାପାଳ ଜଣାଇଥିଲେ। ଜିଲା ସୂଚନା ଓ ଲୋକ ସମ୍ପର୍କ ଅଧିକାରୀ ରବି ନାରାୟଣ ବେହେରାଙ୍କ ପରିଚାଳନାରେ ଅନୁଷ୍ଠିତ ଏହି ସଭାରେ ଦୁର୍ନୀତି ନିବାରଣ ବିଭାଗୀୟ ଉପ ଆରକ୍ଷୀ ଅଧୀକ୍ଷକ କ୍ରିଷ୍ଣା କୁମାରୀ ପ୍ରଧାନ ଧନ୍ୟବାଦ ଅର୍ପଣ କରିଥିଲେ। ଏହି ଅବସରରେ ଅନୁଷ୍ଠିତ ବିଭିନ୍ନ ପ୍ରତିଯୋଗିତାର କୃତୀ ପ୍ରତିଯୋଗୀଙ୍କୁ ପୁରସ୍କାର ପ୍ରଦାନ କରାଯାଇଥିଲା। ଉଚ୍ଚ ବିଦ୍ୟାଳୟସ୍ତରରେ ଛତ୍ରପୁର ବାଳିକା ଉଚ୍ଚ ବିଦ୍ୟାଳୟର ଅର୍ପିତା ମହାପାତ୍ର ପ୍ରଥମ, ସରସ୍ୱତୀ ଶିଶୁ ବିଦ୍ୟା ମନ୍ଦିରର ମନିଷା ସ୍ୱାଇଁ ଦ୍ୱିତୀୟ ଓ ଦି ନିୟୁ ଏଜ ୟୁରୋ ସ୍କୁଲର ବସୁନ୍ଧରା ପାଣିଗ୍ରାହୀ ତୃତୀୟ ସ୍ଥାନ ଅଧିକାର କରଛନ୍ତି। ଉଚ୍ଚ ମାଧ୍ୟମିକ ସ୍ତରରେ ସ୍ତରରେ ଜ୍ଞାନ ବିକାଶ ଉଚ୍ଚ ମାଧ୍ୟମିକ ବିଦ୍ୟାଳୟର ଲିପ୍ସାରାଣୀ ଗୌଡ ପ୍ରଥମ, ପ୍ରତିଭା ଆବାସିକ ଉଚ୍ଚ ମାଧ୍ୟମିକ ବିଦ୍ୟାଳୟ ସ୍ନେହା ରଥ ଦ୍ୱିତୀୟ ଓ ଡି. କାଜଲ ପାତ୍ର ତୃତୀୟ ସ୍ଥାନ ଅଧିକାର କରିଥିଲେ । ସେହିପରି ମହାବିଦ୍ୟାଳୟ ସ୍ତରରେ ଛତ୍ରପୁର ବିଜ୍ଞାନ ମହାବିଦ୍ୟାଳୟ ଗାୟତ୍ରୀ ଶତପଥୀ ପ୍ରଥମ, ପବିତ୍ର ମୁଦୁଲି ଦ୍ୱିତୀୟ ଓ ଛତ୍ରପୁର ମହିଳା ମହାବିଦ୍ୟାଳୟର ମଧୁସ୍ମିତା ନାୟକ ତୃତୀୟ ସ୍ଥାନ ଅଧିକାର କରିଥିବାରୁ ପୁରସ୍କୃତ ହୋଇଥିଲେ। କାର୍ଯ୍ୟକ୍ରମରେ ଡେପୁଟି କଲେକ୍ଟର ରାଜେଶ କୁମାର ଇକ୍କା, କାର୍ଯ୍ୟାଳୟର ସମସ୍ତ ଅଧିକାରୀ, କର୍ମଚାରୀ, ଦୁର୍ନୀତି ବିଭାଗର ସମସ୍ତ ଅଧିକାରୀ, କର୍ମଚାରୀ ଓ ଖବରଦାତାମାନେ ଉପସ୍ଥିତ ଥିଲେ ।

ଏନ୍‌ଏସି ପକ୍ଷରୁ ସ୍ୱଚ୍ଛ ଦିୱାଲି କାର୍ଯ୍ୟକ୍ରମ

ଆସିକା,୧।୧୧(ସୁରେନ୍ଦ୍ର ନାଥ ସାହୁ): ଆସିକା ସହର ଓ ଗ୍ରାମାଞ୍ଚଳରେ ଦୀପାବଳି ପାଳନ କରାଯାଇଛି । ବିଭିନ୍ନ କାଳିମନ୍ଦିରରେ ଦେବୀଙ୍କ ସ୍ୱତନ୍ତ୍ର ପୂଜାର୍ଚ୍ଚନା ସହ ଅସ୍ଥାୟୀ ମଣ୍ଡପରେ ଦେବୀଙ୍କ ମୃଣ୍ମୟୀ ମୂର୍ତ୍ତି ସ୍ଥାପନ ପୂର୍ବକ ପୂଜାର୍ଚ୍ଚନା ଚାଲିଛି । ଆସିକା ସହର ହାଟପଦାସ୍ଥିତ ଶ୍ୟାମାକାଳି ମନ୍ଦିରରେ ଗତ ୩ଦିନ ଧରି ଚାଲୁଥିବା ଦେବୀଙ୍କ ସ୍ୱତନ୍ତ୍ର ପୂଜାର୍ଚ୍ଚନା ଶୁକ୍ରବାର ପୂର୍ଣ୍ଣାହୁତି ହୋଇଛି । ସେହିଭଳି ଚିନିଶିଳ୍ପ ନୂଆଗାଁ ଭଗବତୀ ସାହିରେ ଚାଲିଥିବା ଶ୍ୟାମାକାଳୀ ପୂଜା ଶୁକ୍ରବାରଠାରୁ ଆରମ୍ଭ ହୋଇଛି । ଆସନ୍ତା ୫ ତାରିଖ ଯାଏଁ ପୂଜା ଚାଲିବ । ନୂଆଗାଁ ଗ୍ରାମର ଅବସରପ୍ରାପ୍ତ ଶିକ୍ଷକ ତଥା ସାମାଜିକ କର୍ମୀ ନିରଞ୍ଜନ ନାହାକଙ୍କ ପ୍ରତ୍ୟକ୍ଷ ତତ୍ତ୍ୱାବଧାନରେ ଓ ଗ୍ରାମବାସୀଙ୍କ ସହଯୋଗରେ ଏହି ପୂଜା ଉତ୍ସବ ୧୭ବର୍ଷରେ ପହଞ୍ଚିଥିବା ଜଣାପଡିଛି। ଅନ୍ୟପକ୍ଷରେ ଗୁରୁବାର ସନ୍ଧ୍ୟାରେ ଆସିକା ଏନଏସି ପକ୍ଷରୁ କାର୍ଯ୍ୟାଳୟ ପରିସରରେ ସ୍ୱଚ୍ଛ ଦିୱାଲି ଶୁଭ ଦିୱାଲି କାର୍ଯ୍ୟକ୍ରମ ଅନୁଷ୍ଠିତ ହୋଇଥିଲା। ଆସିକା ବିଧାୟକ ସରୋଜ କୁମାର ପାଢୀ କାର୍ଯ୍ୟକ୍ରମରେ ମୁଖ୍ୟ ଅତିଥି ରୂପେ ଯୋଗଦେଇ ଦୀପ ପ୍ରଜ୍ଜଳନ କରିଥିଲେ । ଏନଏସି ଅଧ୍ୟକ୍ଷା ବିନେତା ସ୍ୱାଇଁ, ନିର୍ବାହୀ ଅଧିକାରୀ ଲୋକନାଥ ବେଜଙ୍କ ସମେତ କର୍ମଚାରୀମାନେ କାର୍ଯ୍ୟାଳୟ ସମେତ ଆହାର କେନ୍ଦ୍ର ଓ ବର୍ଯ୍ୟବସ୍ତୁ ପ୍ରକ୍ରିୟାକରଣ କେନ୍ଦ୍ରରେ ମଧ୍ୟ ଏହି କାର୍ଯ୍ୟକ୍ରମରେ ସାମିଲ ଥିଲେ ।

ଅଚିହ୍ନା ବୃଦ୍ଧଙ୍କ ମୃତଦେହ ଜବତ

ଭଞ୍ଜନଗର,୧।୧୧(ବାବୁଲା ପ୍ରଧାନ) ଭଞ୍ଜନଗର ମେଡ଼ିକାଲ ନିକଟରୁ ଜଣେ ଅଚିହ୍ନା ବୃଦ୍ଧଙ୍କ ମୃତଦେହ ପୋଲିସ ଶୁକ୍ରବାର ଜବତ କରି ବ୍ୟବଚ୍ଛେଦ ପାଇଁ ପଠାଇଛି। ଅନାହାରରେ ବୃଦ୍ଧଙ୍କ ମୃତ୍ୟୁ ଘଟିଥିବା ଆଶଙ୍କା କରାଯାଉଛି। ସଂପୃକ୍ତ ଅଞ୍ଚଳବାସୀଙ୍କ ସୂଚନା ପ୍ରକାରେ ବୃଦ୍ଧ ଜଣକୁ କିଛିଦିନ ପୂର୍ବେ ଜଣେ ଲୋକ ଆଣି କୋର୍ଟ ସମ୍ମୁଖରେ ଛାଡ଼ି ଦେଇଥିଲେ । ଏହାପରେ ସେ ଚଲା ବୁଲା କରି ପାରୁନଥିବା ଯୋଗୁଁ ସେଠାରେ ଏକ ପରିତ୍ୟକ୍ତ ଘରେ ପଡ଼ି ରହିଥିଲେ। ପରେ ଲୋକେ କିଛି ଦେଲେ ଖାଉଥିଲେ। ସକାଳେ ତାଙ୍କର ମୃତ୍ୟୁ ଘଟିଥିବା ଜଣାପଡ଼ିଥିଲା।

ଦୁର୍ନୀତି ନିବାରଣ ସଚେତନତା କାର୍ଯ୍ୟକ୍ରମ

କାର୍ଯ୍ୟକ୍ରମରେ ଉପସ୍ଥିତ ଅତିଥି ଓ ଅନ୍ୟମାନେ।

ଆର.ଉଦୟଗିରି,୧।୧୧(ମନୋଜ କୁମାର ପାଢୀ) ଆର୍. ଉଦୟଗିରି ବ୍ଲକ ଛେଲାଗଡ ପଞ୍ଚାୟତ କାର୍ଯ୍ୟାଳୟ ସଭାଗୃହଠାରେ ଦୁର୍ନୀତି ନିବାରଣ ସଚେତନତା କାର୍ଯ୍ୟକ୍ରମ ଅନୁଷ୍ଠିତ ହୋଇଯାଇଛି। ସରପଞ୍ଚ ଡାଲିମ୍ବ ଗମାଙ୍ଗଙ୍କ ସଭାପତିତ୍ୱରେ ହୋଇଥିବା ଏହି କାର୍ଯ୍ୟକ୍ରମରେ ସମ୍ମାନିତ ଅତିଥି ଭାବେ ଭିଜିଲାନ୍ସ ଇନ୍ସପେକ୍ଟର ଡି. ବାସୁଦେବ ରାଓ, ସ୍ଥାନୀୟ ବିଡିଓ ଲରିମନ ଖର୍ସେଲ, ବ୍ଲକ ସାମାଜିକ ସୁରକ୍ଷା ଅଧିକାରୀ ଅରୁଣ କୁମାର ଉଦୟଭାନୁ ଏବଂ ଛେଲାଗଡ ପିଇଓ ଶଶାଙ୍କ ଶେଖର ସୁବୁଦ୍ଧି, ସମିତିସଭ୍ୟା ଓ ନାଏକ ସରପଞ୍ଚ ପ୍ରମୁଖ ଉପସ୍ଥିତ ଥିଲେ। ଦୁର୍ନୀତିକୁ ମୂଳରୁ ହଟାଇବା ନିମନ୍ତେ ଜନସାଧାରଣ ସଚେତନ ହେବାକୁ ଆଲୋଚନା ହୋଇଥିଲା । ଭିଜିଲାନ୍ସ ଇନ୍ସପେକ୍ଟର ସମସ୍ତଙ୍କୁ ଶପଥ ପାଠ କରାଇଥିଲେ। କାର୍ଯ୍ୟକ୍ରମକୁ ପିଇଓ ପରିଚାଳନା କରିଥିଲେ। ପ୍ରତି ଗାଁରେ ଏହି ବୈଠକ କରିବା ପାଇଁ ସମସ୍ତେ ୱାର୍ଡ ଦାୟିତ୍ୱ ନେବା ପାଇଁ ଜଣାଇଥିଲେ ।

ସୁଉଚ୍ଚ ତୋରଣ, ସୁସଜ୍ଜିତ ପୂଜାମଣ୍ଡପରେ ମା' ଶ୍ୟାମାକାଳୀଙ୍କ ପୂଜା

ମା' ଶ୍ୟାମାକାଳୀଙ୍କ ପୂଜା ମଣ୍ଡପ।

ଜି.ଉଦୟଗିରି,୧।୧୧(ଚିନ୍ମୟ କୁମାର ସେଠୀ) ଆଲୋକର ପର୍ବ ପବିତ୍ର ଦିପାବଳୀ ଅବସରରେ ସ୍ଥାନୀୟ ବନ୍ଧ ଛକ ପୂଜା ମଣ୍ଡପରେ ମା' ଶ୍ୟାମାକାଳୀଙ୍କ ପୂଜା ଆରମ୍ଭ ହୋଇଛି। ସୁଉଚ୍ଚ ସୁନ୍ଦର ତୋରଣ ସହ ଆଲୋକମାଳା ଓ ସୁସଜ୍ଜିତ ପୂଜା ମଣ୍ଡପରେ ମା'ଙ୍କ ଦର୍ଶନ ଲାଗି ଭିଡ଼ ଜମୁଛି। ପୂଜା କାର୍ଯ୍ୟରେ ପ୍ରତାପ ପଣ୍ଡା କର୍ତ୍ତା ଦାୟିତ୍ୱ ତୁଲାଇଥିବା ବେଳେ ସହ କର୍ତ୍ତା ଭାବେ ଟି.ଓମ ନାରାୟଣ ପାତ୍ର ସହଯୋଗ କରିଥିଲେ। ପୂଜା କମିଟି ସଭାପତି ବିଷ୍ଣୁ ପ୍ରସାଦ ସାହୁଙ୍କ ତତ୍ତ୍ୱାବଧାନରେ ୩୦ ତାରିଖରୁ ପୁରୀରୁ ଆସିଥିବା ଚଣ୍ଡୀ ପାଠକ ପୁରୋହିତ ବିକ୍ରମ ଦୀକ୍ଷିତ ଓ ତାଙ୍କ ୫ ଜଣ ସହଯୋଗୀ ମା' ଶ୍ୟାମାକାଳୀଙ୍କ ଶାସ୍ତ୍ର ରୀତିନୀତି ଅନୁସାରେ ବେଲବରଣ, ଗଙ୍ଗା ବରଣ ନୀତି ସମ୍ପନ୍ନ କରିଥିଲେ। ସ୍ଥାନୀୟ ମା' ବରାଳ ଦେବୀଙ୍କ ନିକଟରୁ ଆଙ୍କା ମାଳ ଅଣାଯିବା ସହ ମା' ରୁଦ୍ର କାଳୀଙ୍କୁ ଆବାହନ କରାଯାଇ ୩୧ ତାରିଖଠାରୁ ହୋମ ଯଜ୍ଞ ସହ ପୂଜା ଆରମ୍ଭ ହୋଇଛି। ୪ ତାରିଖରେ ପୂର୍ଣ୍ଣାହୁତି ହେବ। ଏହି ପବିତ୍ର ପୂଜା ଅବସରରେ ୫ରେ ସାଂସ୍କୃତିକ କାର୍ଯ୍ୟକ୍ରମ ପୌରାଣିକ ନାଟକ ସମ୍ପୂର୍ଣ୍ଣ ମହାଭାରତ ମଞ୍ଚସ୍ଥ ହେବ ବୋଲି ସଭାପତି କହିଛନ୍ତି। କମିଟି ଉପ ସଭାପତି ଅଜିତ ସୁବୁଦ୍ଧି, ସମ୍ପାଦକ କାର୍ତ୍ତିକ ପାଢ଼ୀ, ସତ୍ୟ ନାରାୟଣ ଗୌଡ଼, କୋଷାଧ୍ୟକ୍ଷ ମାନସ ରଞ୍ଜନ ଦାସ, ପ୍ରତାପ ଚନ୍ଦ୍ର ସାହୁ, ମୁନା ପାଣି

୧୩ ଶହ କେଜି ଲୁହାଛଡ ଚୋରି

ଦିଗପହଣ୍ଡି,(ଅଶେଷ ନାଥ ମିଶ୍ର): ଦିଗପହଣ୍ଡି-ଆସିକା ରାସ୍ତାରେ ଥିବା ଦିୱାନ ବଙ୍ଗଳା ନିକଟରୁ ଗୁରୁବାର ରାତିରେ ରାଜେଶ ସେଠାଙ୍କ ପ୍ରାୟ ୧୩ ଶହ କେଜି ଲୁହାଛଡକୁ ଦୁର୍ବୃତ୍ତମାନେ ଚୋରି କରି ନେଇଯାଇଥିବା ଅଭିଯୋଗ ହୋଇଛି। ଏହାର ବଜାର ମୂଲ୍ୟ ୯୦ ହଜାର ଟଙ୍କା ହେବ। ରାଜେଶ ଶୁକ୍ରବାର ନିର୍ମାଣାଧୀନ ଘରର ଛାତ ପକାଇବାକୁ ଗୁରୁବାର ସକାଳେ ଲୁହାଛଡ କିଣି ଘର ନିକଟରେ ରଖିଥିଲେ। ଏନେଇ ସେ ଦିଗପହଣ୍ଡି ଥାନାରେ ଏତଲା ଦେଇଛନ୍ତି। ଏହାକୁ ଭିତ୍ତିକରି ପୋଲିସ ତଦନ୍ତ ଆରମ୍ଭ କରିଛି।

ସଂକ୍ଷେପରେ

ସଭ୍ୟ ସଂଗ୍ରହକୁ ଜୋରଦାର କରିବ ଗଞ୍ଜାମ ବିଜେଡି

ବ୍ରହ୍ମପୁର,୧।୧୧(ନରସିଂହ ସାହୁ) ଗଞ୍ଜାମର ୧୩ ବିଧାନସଭା ନିର୍ବାଚନ ମଣ୍ଡଳୀରେ ଶନିବାରଠାରୁ ବିଜେଡିର ନୂଆ ସଭ୍ୟ ସଂଗ୍ରହ ଅଭିଯାନକୁ ଜୋରଦାର କରାଯିବ। ଏହା ଅନଲାଇନ ଓ ଅଫ୍ ଲାଇନରେ ହେବ। ଏଥିପାଇଁ ଗତ ସାଧାରଣ ନିର୍ବାଚନର ବିଧାୟକ ଓ ଏମ୍‌ପି ପ୍ରାର୍ଥୀମାନଙ୍କୁ ଦାୟିତ୍ୱ ଦିଆଯାଇଛି। ବିଭିନ୍ନ ନିର୍ବାଚନ ମଣ୍ଡଳୀକୁ ସଭ୍ୟ ସଂଗ୍ରହ ଖାତା ପଠାଯାଇଛି। ସକ୍ରିୟ ସଦସ୍ୟଙ୍କୁ ଅଧିକ ଗୁରୁତ୍ୱ ଦିଆଯାଇଛି ବୋଲି ଦଳର ଜିଲା ସଭାପତି ରମେଶ ଚନ୍ଦ୍ର ଚ୍ୟାଉ ପଟ୍ଟନାୟକ କହିଛନ୍ତି। ପ୍ରତି ବିଧାନସଭା କ୍ଷେତ୍ରରୁ ଅନ୍ୟୂନ ୧୦୦୦ ନୂଆ ସଭ୍ୟ ସଂଗ୍ରହ ପାଇଁ ଶଙ୍କ ଭବନରୁ ନିର୍ଦ୍ଦେଶ ରହିଥିବା ସେ କହିଛନ୍ତି। ବିଜେଡି ସମନ୍ୱୟ କମିଟି ଅଧ୍ୟକ୍ଷ ଦେବୀ ପ୍ରସାଦ ମିଶ୍ର, ସଭ୍ୟ ସଂଗ୍ରହ ଅଭିଯାନର ମୁଖ୍ୟ ଅତନୁ ସବ୍ୟସାଚୀ ନାୟକ ଓ ଦଳର ବରିଷ୍ଠ ନେତା ବିଜୟ ନାୟକ ଶୁକ୍ରବାର ସବୁ ବିଧାୟକ ଓ ଏମ୍‌ପି ପ୍ରାର୍ଥୀଙ୍କ ସହ ଆଭାସୀରେ ଆଲୋଚନା କରିଥିବା ଚ୍ୟାଉ ପଟ୍ଟନାୟକ କହିଛନ୍ତି। ଚଳିତ ମାସରେ ଦଳର ସୁପ୍ରିମୋ ନବୀନ ପଟ୍ଟନାୟକ ରାଜ୍ୟସାରା ବୁଲିବେ ଓ ଏହା ଗଞ୍ଜାମରୁ ଆରମ୍ଭ ହେବାକୁ ଥିବା ପ୍ରସ୍ତାବ ଥିବା ଜିଲା ସଭାପତି ଆଶା ପ୍ରକଟ କରିଛନ୍ତି।

ଭାଗବତ ପ୍ରବଚନ ଉଦ୍‌ଯାପିତ

ପାରଳାଖେମୁଣ୍ଡି,୧।୧୧(ଗିରିଧାରୀ ପରିଛା):ସ୍ଥାନୀୟ ବଡ ରାଧାକାନ୍ତ ମଠଠାରେ ସପ୍ତାହବ୍ୟାପୀ ଚାଲିଥିବା ଭାଗବତ ପ୍ରବଚନ ଗୁରୁବାର ଉଦ୍‌ଯାପିତ ହୋଇଯାଇଛି। ବ୍ରହ୍ମଚାରୀ ଅନୁରାଗ ଚୈତନ୍ୟ ପ୍ରବଚନରେ କହିଥିଲେ ଯେ, କର୍ମ, ଭକ୍ତି ଓ ଜ୍ଞାନ ଯୋଗରେ ପରିପୂର୍ଣ୍ଣ ଏହି ଗ୍ରନ୍ଥ ମଣିଷ ଭିତରେ ମାନବିକତା ଜାଗ୍ରତ କରିଥାଏ। ଏହା ଆତ୍ମାକୁ ଭଗବାନଙ୍କ ନିକଟତର କରିବା ପାଇଁ ସମ୍ବଳ ଯୋଗାଇଥାଏ । କାର୍ଯ୍ୟକ୍ରମକୁ ସଫଳତାର ସହ ସଂପାଦନ କରିବାରେ ମହନ୍ତ ରାମାନନ୍ଦ ଦାସ,ମହନ୍ତ ଶ୍ୟାମାନନ୍ଦଦାସ, ଉକ୍ତ ମଠର ପୂଝାରୀ ପ୍ରାଣନାଥ ଦାସ ଏବଂ ଗୋପାଳକୃଷ୍ଣ ପଟ୍ଟନାୟକଙ୍କ ସହଯୋଗ କରିଥିଲେ।

ବରିଷ୍ଠ ନାଗରିକଙ୍କ ସହ ଦୀପାବଳି ପାଳନ

ପାରଳାଖେମୁଣ୍ଡି,୧।୧୧(ଗିରିଧାରୀ ପରିଛା)

ପାରଳାଖେମୁଣ୍ଡି ସହର ଉପକଣ୍ଠରେ ସୁପୁତ୍ର ଅନୁଷ୍ଠାନ ପକ୍ଷରୁ ଚାଲିଥିବା ବରିଷ୍ଠ ନାଗରିକ ଆଶ୍ରା ଗୃହରେ ଜିଲାର ଲିଗାଲ ରିସୋର୍ସ ଫର ସୋସିଆଲ ଆକ୍ସନ ଓ ଆକାଂକ୍ଷା ମହିଳା ସଙ୍ଗଠନର ପକ୍ଷରୁ ବୃଦ୍ଧାବୃଦ୍ଧ ଅନ୍ତେବାସୀଙ୍କ ସହ ପବିତ୍ର ଦୀପାବଳି ଉତ୍ସବ ପାଳିତ ହୋଇଛି। ପରିବାରରୁ ଦୂରରେ ରହିଥିବା ୨୫ ଜଣ ଅନ୍ତେବାସୀ ଏହି ଆଶ୍ରା ଗୃହରେ ବହୁ ବର୍ଷ ଧରି ରହି ଆସୁଛନ୍ତି। ଦୀପାବଳି ଅବସରରେ ଏହି ଦୁଇ ଅନୁଷ୍ଠାନର ମହିଳା ସଦସ୍ୟମାନେ ଅନ୍ତେବାସୀଙ୍କ ସହିତ ଦୀପ ଜାଳି, ବାଣ ଫୁଟାଇ ସେମାନଙ୍କୁ ମିଠା ଓ ଫଳ ଖୁଆଇ ଦୀପାବଳି ପର୍ବ ପାଳନ କରିଥିଲେ। କାର୍ଯ୍ୟକ୍ରମରେ ଲିଗାଲ ରିସୋର୍ସ ଫର ସୋସିଆଲ ଆକ୍ସନର ଉପଦେଷ୍ଟା ଭାଗ୍ୟଲକ୍ଷ୍ମୀ ନାୟକ, ଆକାଂକ୍ଷା ମହିଳା ସଙ୍ଗଠନ ସମ୍ପାଦିକା ମୀନା କୁମାରୀ ଟହଲ, ଉପଦେଷ୍ଟା ସ୍ୱର୍ଣ୍ଣପ୍ରଭା ପାଠୀ, ଉପ ସଭାନେତ୍ରୀ ଅନିତା ମିଶ୍ର ପ୍ରମୁଖ ଉପସ୍ଥିତ ଥିଲେ। ଅନ୍ତେବାସୀଙ୍କ ପକ୍ଷରୁ ଭଜନ ଓ ଜଣାଣ ପରିବେଷଣ କରାଯାଇଥିଲା। ଆଶ୍ରାର ମୁଖ୍ୟ ପରିଚାଳକ ସୀତାକାନ୍ତ ଦାସ ସହଯୋଗ କରିଥିଲେ।

ଆମ୍ବଟାକୁଆ ଖାଇ ୨ ମୃତ୍ୟୁ ଘଟଣା ପରେ ଚାଉଳ ବାଣ୍ଟିଲା ପ୍ରଶାସନ

ଦାରିଙ୍ଗବାଡି, ୧।୧୧ (ଅରୁଣ ସାହୁ)

କନ୍ଧମାଳ ଜିଲା ଦାରିଙ୍ଗିବାଡି ବ୍ଲକ ଗଦାପୁର ପଞ୍ଚାୟତ ମାଣ୍ଡିଯଙ୍କା ଗ୍ରାମ ଦଡାସାହିରେ ଆମ୍ବ ଟାକୁଆ ଖାଇ ରୁନୁ ମାଝୀ ଏବଂ ରମିତା ପାଟମାଝିଙ୍କ ମୃତ୍ୟୁ ଘଟିବା ପରେ ପ୍ରଶାସନ ପକ୍ଷରୁ ତତ୍ପରତା ପ୍ରକାଶ ପାଇଛି। ୩ମାସ ହେଲା ଅକ୍ଟୋବର ମାସରୁ ହିତାଧିକାରୀଙ୍କୁ ଖାଦ୍ୟ ସୁରକ୍ଷା ଯୋଜନାରେ ଚାଉଳ ମିଳି ନ ଥିବା ଗ୍ରାମବାସୀ ଅଭିଯୋଗ କରିଥିଲେ। ପ୍ରଶାସନ ଅକ୍ଟୋବରରୁ ଡିସେମ୍ବର ପର୍ଯ୍ୟନ୍ତ ତିନିମାସର ଚାଉଳ ବଣ୍ଟନ କାର୍ଯ୍ୟ ବ୍ରାହ୍ମଣୀଗାଁ ବହୁମୁଖୀ ସମବାୟ ସମିତି ପରିସରରେ ଶୁକ୍ରବାର ଆରମ୍ଭ କରିଛି। ମାଣ୍ଡିଯଙ୍କା ଘଟଣା ପରେ ଚାଉଳ ବଣ୍ଟନ କରାଯାଇଥିଲେ ମଧ୍ୟ ମାଣ୍ଡିଯଙ୍କା ଲୋକଙ୍କୁ ଶନିବାର ଚାଉଳ ଦେବାକୁ ସ୍ଥିର ହୋଇଛି। ଶୁକ୍ରବାର ବ୍ରାହ୍ମଣୀଗାଁ ପଞ୍ଚାୟତର ଅଲାଞ୍ଜୁରୀ ଏବଂ

■୨ ମୃତକଙ୍କ ଚାଉଳ ପାଳି ଆଜି

ଡାଙ୍ଗେସି ଗ୍ରାମର ହିତାଧିକାରୀଙ୍କୁ ଚାଉଳ ପ୍ରଦାନ କରାଯାଇଥିବା ଜଣାପଡିଛି। ସୂଚନାଯୋଗ୍ୟ, ମାଣ୍ଡିଯଙ୍କା ହିତାଧିକାରୀଙ୍କ ମଧ୍ୟରୁ କେତେଜଣଙ୍କୁ ବ୍ରାହ୍ମଣୀଗାଁ ଓ ଆଉ କେତେ ଜଣ ହିତାଧିକାରୀଙ୍କୁ ଗଦାପୁରରେ ଚାଉଳ ମିଳୁଛି। ବ୍ରାହ୍ମଣୀଗାଁରେ ମୃତ ରୁନୁ ଓ ରମିତାଙ୍କ ନାମ ରହିଥିବା ବେଳେ ଏବେ ସ୍ୱାସ୍ଥ୍ୟକେନ୍ଦ୍ରରେ ଚିକିତ୍ସାଧୀନ ଥିବା ଟୁନି ମାଝୀ ଏବଂ ଜୀବନ୍ତି ମାଝୀଙ୍କ ନାମ ମଧ୍ୟ ରହିଛି ।

ଅଲିଭ ରିଡଲେ ସୁରକ୍ଷା ଜିତ୍ତା
ରଷିକୁଲ୍ୟା ମୁହାଁଣ ନୋ ଫିସିଂ ଜୋନ୍

ଗଞ୍ଜାମ,୧।୧୧(ବିଦ୍ୟାଧର ସାହୁ) ସାମୁଦ୍ରିକ କଇଁଚ ଅଲିଭ ରିଡଲେଙ୍କ ସୁରକ୍ଷା ନେଇ ଗଞ୍ଜାମ ଜିଲାର ରଷିକୁଲ୍ୟା ମୁହାଁଣ ଅଞ୍ଚଳକୁ 'ନୋ ଫିସିଂ ଜୋନ୍' ଭାବେ ଶୁକ୍ରବାର ବନ ବିଭାଗ ଘୋଷଣା କରିଛି। ପ୍ରତିବର୍ଷ ପରି ନଭେମ୍ବର ପହିଲାରୁ ପାଟ୍ରୋଲିଂ ବ୍ୟବସ୍ଥା କରାଯାଇଛି। ବ୍ରହ୍ମପୁର ଡିଏଫ୍‌ଓ ସନି ଖୋଖର ସବୁଜ ପତାକା ଦେଖାଇ ଏହାର ଶୁଭାରମ୍ଭ କରିଥିଲେ। ଏନେଇ ମୁହାଁଣ ନିକଟରେ ନଡିଆ ଭାଙ୍ଗି ପୂଜାର୍ଚ୍ଚନା କରାଯାଇଛି। ଏସିଏଫ୍ ଦିବ୍ୟରଞ୍ଜନ ବେହେରା, ଫରେଷ୍ଟର ନୀଳମାଧବ ଜେନା, ପ୍ରଦୀପ ପଣ୍ଡା, କାମନା ଭୂୟାଁ, ବନରକ୍ଷୀ ତପନ ନନ୍ଦ, ରଷିକୁଲ୍ୟା କଇଁଚ ସୁରକ୍ଷା ସଙ୍ଗଠନର ସମ୍ପାଦକ ରବିନ୍ଦ୍ରନାଥ ସାହୁଙ୍କ ସହ ଅନ୍ୟମାନେ ଉପସ୍ଥିତ ଥିଲେ । ରଷିକୁଲ୍ୟା ମୁହାଁଣଠାରୁ ଉତ୍ତର ଦିଗରେ ପ୍ରାୟଗି ପର୍ଯ୍ୟନ୍ତ ୧୦ କି.ମି., ଦକ୍ଷିଣରେ ଆର୍ଜିପଲ୍ଲୀ ପର୍ଯ୍ୟନ୍ତ ୧୦ କି.ମି. ଓ ସମୁଦ୍ର ମଧ୍ୟକୁ ୧୦ କି.ମି. ପର୍ଯ୍ୟନ୍ତ 'ନୋ ଫିସିଂ' ଜୋନ୍ ଭାବେ ଘୋଷଣା କରାଯାଇଛି । ଟ୍ରଲର, ମେଶିନ ଚାଳିତ ଡ଼ଙ୍ଗା ଉକ୍ତ ଜୋନରେ ମାଛ ମାରିବାକୁ ବାରଣ କରାଯାଇଛି।

ଜିଲା ମୁଖ୍ୟ ଚିକିତ୍ସା ଅଧିକାରୀଙ୍କ ଦାୟିତ୍ୱ ଗ୍ରହଣ

ପାରଳାଖେମୁଣ୍ଡି(ଗିରିଧାରୀ ପରିଛା) ଗଜପତି ସଦର ମହକୁମା ପାରଳାଖେମୁଣ୍ଡି ଜିଲା ମୁଖ୍ୟ ଚିକିତ୍ସାଳୟରେ ନୂତନ ମୁଖ୍ୟ ଚିକିତ୍ସା ଅଧିକାରୀ ଭାବେ ଡା.ମୁବାରକ ଅଲ୍ଲି ଶୁକ୍ରବାର ଦାୟିତ୍ୱ ଗ୍ରହଣ କରିଛନ୍ତି। ପୂର୍ବରୁ ସେ ପାରଳାଖେମୁଣ୍ଡି ଜିଲା ମୁଖ୍ୟ ଚିକିତ୍ସାଳୟରେ ହିଁ ଭାରପ୍ରାପ୍ତ ମୁଖ୍ୟ ଚିକିତ୍ସା ଅଧିକାରୀ ଭାବେ ଦାୟିତ୍ୱରେ ଥିଲେ। ଡା. ଅଲ୍ଲି ପୂର୍ବରୁ ସ୍ୱାସ୍ଥ୍ୟ ବିଭାଗର ଅନେକ ଦାୟିତ୍ୱରେ ରହି ନିଜ କାର୍ଯ୍ୟ ସୁଚାରୁ ରୂପେ ତୁଲାଇଛନ୍ତି। ଏହି ଅବସରରେ ଅଲ୍ଲି କହିଛନ୍ତି ଯେ, ଜିଲା ଚିକିତ୍ସାଳୟରେ ଥିବା ଡାକ୍ତର ଅଭାବଜନିତ ସମସ୍ୟା ଦୂର ପ୍ରତି ସେ ଗୁରୁତ୍ୱ ଦେବେ। ଏହି ଚିକିତ୍ସାଳୟରେ ୭୬ ଅନୁମୋଦିତ ଡାକ୍ତର ପଦବୀ ଥିବା ବେଳେ ମାତ୍ର ୧୩ଜଣ ଡାକ୍ତର ରହିଛନ୍ତି। ଅନେକ ବିଭାଗ ଡାକ୍ତରଙ୍କ ଅଭାବ ଯୋଗୁ ଖାଲି ପଡିଛି। ଏଥିସହ ସେ ଜିଲା ମୁଖ୍ୟ ଚିକିତ୍ସାଳୟର ଭିତ୍ତିଭୂମିର ଉନ୍ନତି, ଟେକ୍ନିସିଆନ, ନର୍ସ, ସାସ୍ଥ୍ୟକର୍ମୀ ପଦବୀ ପୂରଣ ଦିଗରେ ପଦକ୍ଷେପ ନେବେ ବୋଲି କହିଛନ୍ତି।

ପ୍ରାଥମିକ ବିଦ୍ୟାଳୟ ଶିକ୍ଷକ ସଂଘ କାର୍ଯ୍ୟକାରିଣୀ ବୈଠକ

ନଭେମ୍ବର ଶେଷ ସପ୍ତାହରେ ନବ ନିଯୁକ୍ତ କନିଷ୍ଠ ଶିକ୍ଷୟିତ୍ରୀ ଶିକ୍ଷକଙ୍କୁ ସ୍ୱାଗତ ସମ୍ବର୍ଦ୍ଧନା

ବୈଠକରେ ଉପସ୍ଥିତ ଶିକ୍ଷକ ସଂଘ କର୍ମକର୍ତ୍ତା ।

ବେଲଗୁଣ୍ଡା,୧।୧୧(କୃଷ୍ଣ ଚନ୍ଦ୍ର ପଟ୍ଟନାୟକ) ଚଳିତ ମାସରେ ବେଲଗୁଣ୍ଡା ବ୍ଲକ୍‌ରେ ୩୭ ଜଣ କନିଷ୍ଠ ଶିକ୍ଷୟିତ୍ରୀ ଶିକ୍ଷକ (ଯୋଜନା ଭିତ୍ତିକ) ବିଭିନ୍ନ ବିଦ୍ୟାଳୟରେ ନିଯୁକ୍ତି ହୋଇଛନ୍ତି। ସେମାନଙ୍କୁ ସ୍ୱାଗତ ସମ୍ବର୍ଦ୍ଧନା ପ୍ରଦାନ ପାଇଁ ବେଲଗୁଣ୍ଡା ପ୍ରାଥମିକ ବିଦ୍ୟାଳୟ ଶିକ୍ଷକ ସଂଘ ସ୍ଥିର କରିଛି। ଏନେଇ ବେଲଗୁଣ୍ଡା ପ୍ରାଥମିକ ବିଦ୍ୟାଳୟ ଶିକ୍ଷକ ସଂଘ କାର୍ଯ୍ୟକାରିଣୀ ସଦସ୍ୟଙ୍କ ଏକ ବୈଠକ ଅନୁଷ୍ଠିତ ହୋଇଛି। ସଂଘ ସଭାପତି ମୃତ୍ୟୁଞ୍ଜୟ ପଣ୍ଡା ଅଧ୍ୟକ୍ଷତା କରିଥିଲେ। କାର୍ଯ୍ୟକାରୀ ସଭାପତି କୃଷ୍ଣଚନ୍ଦ୍ର ସେଠୀ, ମନୋଜ ପଟ୍ଟନାୟକ, ସାଙ୍ଗଠନିକ ସମ୍ପାଦକ କେଦାରନାଥ ନାୟକ, ଟୁକୁନା ବେହେରା, ସଂଘ କର୍ମକର୍ତ୍ତା ଛାୟାକାନ୍ତ ମହାପାତ୍ର, ହରେକୃଷ୍ଣ ଶତପଥୀ, ରଞ୍ଜିତ୍ ସାହୁ, ଜିତେନ୍ଦ୍ର ସାହୁ, ସୁଧୀରକାନ୍ତ ତ୍ରିପାଠୀ, ଶୀତଳ ପ୍ରସାଦ ଜେନା, ଶିଶିର ସ୍ୱାଇଁ, ଅନନ୍ତ ସେଠୀ ପ୍ରମୁଖ ଉପସ୍ଥିତ ରହି ସଂଘର ବିଭିନ୍ନ ସମସ୍ୟା ସହ ନୂତନ ଶିକ୍ଷୟିତ୍ରୀ ଶିକ୍ଷକଙ୍କୁ ସମ୍ବର୍ଦ୍ଧନା ସମ୍ପର୍କରେ ଆଲୋଚନା ହୋଇଥିଲା। ଚଳିତମାସ ଶେଷ ରବିବାର ସ୍ୱାଗତ ସମର୍ଦ୍ଧନା କାର୍ଯ୍ୟକ୍ରମ ହେବ ବୋଲି ସ୍ଥିର କରାଯାଇଥିଲା। ଶିକ୍ଷକ ଶିଶିର ସ୍ୱାଇଁ ଧନ୍ୟବାଦ ଦେଇଥିଲେ।

ଦେଶୀ ମଦ କାରବାର ଅଭିଯୋଗରେ ୮ ଗିରଫ
ଜୁଆଆଡ୍ଡାରୁ ୧୬ ଜଣଙ୍କୁ ଧରିଲା ପୋଲିସ

ରମ୍ଭା,୧।୧୧(ବନବାସୀ ସେଠୀ)–ଗଞ୍ଜାମ ଏସ୍‌ପି. ଶୁଭେନ୍ଦୁ ପାତ୍ରଙ୍କ ନିର୍ଦ୍ଦେଶରେ ରମ୍ଭା ଥାନା ଅଞ୍ଚଳରେ ଚୋରାମଦ, ଜୁଆଆଡ଼ା ଉପରେ ଚଢ଼ାଉ ସହ ୱାରେଣ୍ଟି ଓ ଟ୍ରାଫିକ୍ ଉଲ୍ଲଂଘନକାରୀଙ୍କୁ ଧରପଗଡ଼ କରାଯାଇଥିବା ଆଇଆଇସି ସତ୍ୟବ୍ରତ ଭୂତିଆ ସୂଚନା ଦେଇଛନ୍ତି। ଦୀପାବଳିକୁ ଦୃଷ୍ଟିରେ ରଖି ବିଭିନ୍ନ ସ୍ଥାନରେ ଚଢ଼ାଉ କରାଯାଇ ୧୧୪ ଲିଟର ଦେଶୀମଦ ଜବତ କରାଯିବା ସହ ୮ ଜଣଙ୍କୁ ଗିରଫ କରାଯାଇଛି। ସେହିପରି ବାଗଲପୁର ପୂଜା ପଡିଆ, ଗଜପତି ନଗର ଓ ସନ୍ତୋଷପୁର ଠାରେ ଚାଲିଥିବା ଜୁଆଆଡ଼ାରେ ଚଢ଼ାଉ କରିବା ବେଳେ ପୋଲିସ ୧୬ ଜଣଙ୍କୁ କାବୁ କରିଛି। ସେମାନଙ୍କ ନିକଟରୁ ୩୮, ୦୫୯ ଟଙ୍କା ଜବତ ହୋଇଛି। ସେହିପରି ବିଭିନ୍ନ ଆପରାଧିକ କାର୍ଯ୍ୟକଳାପରେ ଛନ୍ଦି ହୋଇ ଲୁଚି ରହିଥିବା ୭ୱାରେଣ୍ଟିଙ୍କୁ ଗିରଫ ପରେ କୋର୍ଟ ଚାଲାଣ କରାଯାଇଛି। ମଦ୍ୟପାନ କରି ଗାଡି ଚଳାଇବା ଅଭିଯୋଗରେ ୨୩ଜଣ ଗିରଫ ହୋଇଥିବା ବେଳେ ଟ୍ରିପଲ ରାଇଡିଂରେ ୬ ଓ ହେଲମେଟବିହୀନ ଗାଡି ଚଳାଇ ୬ଜଣ ଧରାପଡ଼ିଛନ୍ତି। ହୁମ୍ମା ଅଞ୍ଚଳରୁ ବିପୁଳ ପରିମାଣରେ ବେଆଇନ ବାଣ ଓ ବାଣ ପ୍ରସ୍ତୁତି ସାମଗ୍ରୀ ଜବତ କରିବାରେ ରମ୍ଭା ଥାନା ପୋଲିସ ସଫଳ ହୋଇଛି । ଏଥିରେ ଜଣଙ୍କୁ ଗିରଫ କରାଯାଇଛି।

ଫୁଲବାଣୀରେ ଦୁର୍ନୀତି ନିବାରଣ କାର୍ଯ୍ୟକ୍ରମ

ଫୁଲବାଣୀ,୧।୧୧(ରାକେଶ କୁମାର ରାଉତ) କେନ୍ଦ୍ର ସରକାରଙ୍କ ଯୁବ ବ୍ୟାପାର ଓ କ୍ରୀଡ଼ା ମନ୍ତ୍ରାଳୟ ତରଫରୁ ଦୁର୍ନୀତି ନିବାରଣ କାର୍ଯ୍ୟକ୍ରମ ସ୍ଥାନୀୟ କେବି ହିଷ୍ଟ କଲେଜରେ ଅନୁଷ୍ଠିତ ହୋଇଯାଇଛି । ମୁଖ୍ୟ ଅତିଥି ଭାବେ କେବି ହିଷ୍ଟ କଲେଜ ଅଧ୍ୟକ୍ଷ ଅନିଲ କୁମାର ଚୌଧୁରୀ ଯୋଗ ଦେଇଥିବା ବେଳେ ସମ୍ମାନିତ ଅତିଥିଭାବେ ଆଇନଜୀବୀ ବିଜୟ କୃଷ୍ଣ ପଟ୍ଟନାୟକ, ସି ଡବ୍ଲୁସି ସଭ୍ୟ ପ୍ରସନ୍ନ ବିଶୋଇ, କଲେଜ ଅଧ୍ୟାପକ ସୁରଭି ବାଳା ପାଣିଗ୍ରାହୀ, ଦିବ୍ୟ ନାରାୟଣ ହୋତା, ଆୟୁଷ କୁମାର ଦାଶ, ସତ୍ୟବାନ ଦଳବେହେରା ପ୍ରମୁଖ ଯୋଗ ଦେଇଥିଲେ । ଦୁର୍ନୀତିକୁ କିପରି ଭାବରେ ରୋକା ଯାଇପାରିବ ତାହା ଉପରେ କାର୍ଯ୍ୟକ୍ରମରେ ଆଲୋଚନା କରାଯାଇଥିଲା । ଏହି ଅବସରରେ ଛାତ୍ରୀଛାତ୍ରଙ୍କ ମଧ୍ୟରେ କୁଇଜ ପ୍ରତିଯୋଗିତା ହୋଇଥିଲା। ଏଥିରେ ଜସ୍ମିନ କହ୍ନର ପ୍ରଥମ, ଚିନ୍ମୟୀ ପ୍ରଧାନ ଦ୍ୱିତୀୟ ଏବଂ ଜ୍ୟୋତି ବେହେରା ତୃତୀୟ ହୋଇଥିଲେ। କୃତୀ ପ୍ରତିଯୋଗୀଙ୍କୁ ଅତିଥି ଟ୍ରଫି, ପ୍ରମାଣ ପତ୍ର ଦେଇ ପୁରସ୍କୃତ କରିଥିଲେ। ସ୍ୱେଚ୍ଛାସେବୀ ରଚିତା ରାଣୀ ସାହାଣୀ ଧନ୍ୟବାଦ ଦେଇଥିଲେ।

ଏନ୍‌ଏସ୍‌ଏସ୍ ପକ୍ଷରୁ ଦୁର୍ନୀତି ନିବାରଣ ସଚେତନତା ଶୋଭାଯାତ୍ରା

ଚିକିଟି,୧।୧୧(ପ୍ରକାଶ ଚନ୍ଦ୍ର ସାହୁ)

ଶୋଭାଯାତ୍ରାରେ ବାହାରିଥିବା ଛାତ୍ରୀଛାତ୍ର।

ଚିକିଟିଗଡ଼ସ୍ଥିତ ମହାବିଦ୍ୟାଳୟ ପରିସରରେ ଜାତୀୟ ସେବା ଯୋଜନା (ଏନଏସ୍‌ଏସ୍) ଆନୁକୂଲ୍ୟରେ ଛାତ୍ରୀଛାତ୍ର ୟୁନିଟ୍ ପକ୍ଷରୁ ଗୁରୁବାର ମିଳିତ ଭାବେ ଦୁର୍ନୀତି ନିବାରଣ ସଚେତନତା ସପ୍ତାହ–୨୦୨୪ ଉପଲକ୍ଷେ ଏକ ସଚେତନତା ଶୋଭାଯାତ୍ରା ଅନୁଷ୍ଠିତ ହୋଇଛି।ଏହାକୁ ମହାବିଦ୍ୟାଳୟର ଅଧ୍ୟକ୍ଷ ଡ଼ା. ଭବାନୀ ପ୍ରସାଦ ପଣ୍ଡା ଉଦ୍‌ଘାଟନ କରି ସତ୍ୟନିଷ୍ଠା ସଂସ୍କୃତିକୁ ସୁଦୃଢ କରି ଦେଶରୁ ଦୁର୍ନୀତିକୁ ଦୂର କରିବା ପାଇଁ ସମସ୍ତଙ୍କୁ ଆହ୍ୱାନ ଦେଇଥିଲେ। ଜାତୀୟ ସେବା ଯୋଜନା ପୁରୁଷ ୟୁନିଟର ଅଧିକାରୀ ଅଧ୍ୟାପକ ଲକ୍ଷ୍ମଣ ବେହେରା ଓ ମହିଳା ୟୁନିଟର ଅଧିକାରୀ ଡ଼ା ସୁଜାତା ସାମନ୍ତରାୟଙ୍କ ତତ୍ତ୍ୱାବଧାନରେ ପରିଚଳିତ ଏହି ଶୋଭାଯାତ୍ରାରେ ୫ରୁ ଊର୍ଦ୍ଧ୍ୱ ଛାତ୍ରୀଛାତ୍ର ହାତରେ ପ୍ଲାକାର୍ଡ ଧରି ଚିକିଟି ଗଡ଼ର ପ୍ରତ୍ୟେକ ସାହି ପରିକ୍ରମା କରି ଦୁର୍ନୀତି ନିବାରଣ ସମ୍ପର୍କିତ ସଚେତନତା ସ୍ଲୋଗାନ ଦେଇ ପ୍ରଚାରପତ୍ର ବାଣ୍ଟି ଜନସାଧାରଣଙ୍କୁ ସଚେତନ କରିଥିଲେ। ଅଧ୍ୟାପକ ସନାତନ ଗୌଡ଼, ସୁନୀଲ ପଣ୍ଡା, ସିଦ୍ଧାର୍ଥ ଶଙ୍କର ସୁଆର, ରବିନ୍ଦ୍ର ମହାରଣା, କାହ୍ନୁଚରଣ ଜେନା, ଜିତେନ୍ଦ୍ର ବେହେରା, ନରେନ୍ଦ୍ର ବେହେରା, ପବିତ୍ର ମହାରଣା, ଡା. ରାମ ଶଙ୍କର ପଟ୍ଟନାୟକ, ପ୍ରକାଶ ବେହେରା ପ୍ରମୁଖ ଉପସ୍ଥିତ ରହି ଛାତ୍ରୀଛାତ୍ରଙ୍କୁ ଉତ୍ସାହିତ କରିଥିଲେ।

ହାର୍ଟ ନଗରରେ ମା' ଶ୍ୟାମାକାଳୀ ପୂଜା

ଭଞ୍ଜନଗର,୧।୧୧(ବାବୁଲା ପ୍ରଧାନ)– ଆଜକୁ ୫୦ ବର୍ଷରୁ ଊର୍ଦ୍ଧ ଦିନ ହେବ ପ୍ରତିବର୍ଷ ଭଞ୍ଜନଗର ହାର୍ଟ ନଗର ରେ ଘୁମୁସର ସମ୍ମିଳିତ ବନ ପରିବାର ପକ୍ଷରୁ ଶ୍ୟାମାକାଳୀ ପୂଜା ହୋଇଆସୁଛି। ଏହି ଅବସରରେ ଶୁକ୍ରବାର କାଳିପୂଜା ଅନୁଷ୍ଠିତ ହୋଇଛି। ସଂନ୍ଧ୍ୟାରେ ସାଂସ୍କୃତିକ କାର୍ଯ୍ୟକ୍ରମ ହୋଇଥିଲା। କାର୍ଯ୍ୟକ୍ରମକୁ ଉତ୍ତର ଘୁମୁସର ବନଖଣ୍ଡ ଅଧିକାରୀ ହିମାଂଶୁ ଶେଖର ମହାନ୍ତି ଏବଂ ଦକ୍ଷିଣ ଘୁମୁସର ବନଖଣ୍ଡ ଅଧିକାରୀ ବିନୋଦ ଆଚାର୍ଯ୍ୟ ମିଳିତ ଭାବେ ଉଦ୍‌ଘାଟନ କରିଥିଲେ। ଏହି ଅବସରରେ ମହାନ୍ତି ବନ୍ୟପ୍ରାଣୀ ଏବଂ ମାନବ ସମାଜର ସୁରକ୍ଷା ପାଇଁ ମା କାଳୀଙ୍କ ନିକଟରେ ପ୍ରାର୍ଥନା କରିଥିଲେ। ସନ୍ଧ୍ୟାରେ ଫୁଲବାଣୀ ନଟରାଜ କଳା ମନ୍ଦିର ପକ୍ଷରୁ ସାଂସ୍କୃତିକ କାର୍ଯ୍ୟକ୍ରମ ପରିବେଷଣ ହୋଇଥିଲା। ଅନ୍ୟମାନଙ୍କ ମଧ୍ୟରେ ଏସିଏଫ, ରେଞ୍ଜର, ବରିଷ୍ଠ ଭାଜପା ନେତ୍ରୀ ମଧୁସ୍ମିତା ନାୟକ ପ୍ରମୁଖ ଉପସ୍ଥିତ ଥିଲେ। ୪ ଦିନବ୍ୟାପୀ ଏହି କାର୍ଯ୍ୟକ୍ରମ ଚାଲିବ।

ଅଗ୍ନିକାଣ୍ଡରେ ଲକ୍ଷାଧିକ ଟଙ୍କାର ସମ୍ପତ୍ତି ନଷ୍ଟ

ଗୁମ୍ମା,୧।୧୧(ପ୍ରବୀଣ କୁମାର ଲିମା) ଗଜପତ

ମଣ୍ଡପରେ ମା'କାଳୀ: ବ୍ରହ୍ମପୁର ବଡଖେମୁଣ୍ଡି ସାହି

କୋର୍ଟପେଟା ଛକ

ଆଙ୍କୁଲି ଶିଳ୍ପାଞ୍ଚଳ

ଖୋଡାସିଙ୍ଗି

ଛତ୍ରପୁର

ବୁଗୁଡ଼ା

ବୁଗୁଡ଼ା ବ୍ଲକ ଗୋଲିଆ

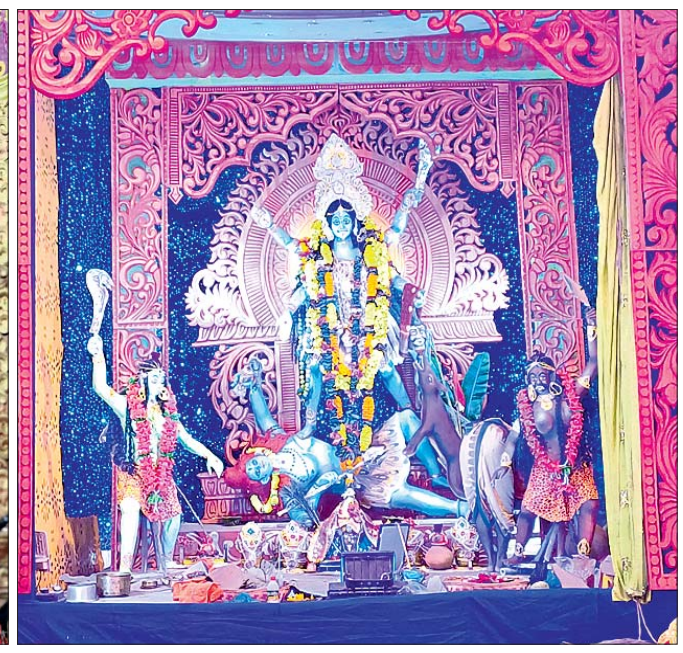

ଜି. ଉଦୟଗିରି

ଆସିକା

ନିୟମକୁ ଫୁ, ବିଳମ୍ବିତ ରାତି ଯାଏ ଫୁଟିଲା ଉଚ୍ଚଶବ୍ଦ ବାଣ

ବ୍ରହ୍ମପୁର,୧।୧୧(ସ୍ମୃତି ରଞ୍ଜନ ମହାଲିକ)

ରେଶମ ସହରରେ ପାଳିତ ହୋଇଛି ଦୀପାବଳି। ସବୁଠି ପିଠାପଣାର ମହକ। ତେବେ ୨ ଦିନ ଦୀପାବଳିପାଳନ ନେଇ ଦ୍ୱନ୍ଦ୍ୱ ଥିବାରୁ ଅନେକେ ଗୁରୁବାର ପିତୃ ପୁରୁଷଙ୍କ ଶ୍ରାଦ୍ଧ ନ କରି ଶୁକ୍ରବାର କରିଥିଲେ। ଏହି ଅବସରରେ ଉତ୍ତରଶ୍ୱର ମନ୍ଦିରଠାରେ ସହରର ମହିଳା ଓ ପୁରୁଷ ବଡବଡୁଆଙ୍କୁ ଡାକି ପିତୃ ପୁରୁଷଙ୍କୁ ଶ୍ରାଦ୍ଧ ଅର୍ପଣ କରିଥିଲେ। ଅନ୍ୟପଟେ ସବୁଜ ଦୀପାବଳି ପାଳନ ନେଇ ଉଚ୍ଚତମ ନ୍ୟାୟାଳୟର ଆଦେଶକୁ ଉଲଂଘନ କରାଯାଇଥିବା ଦେଖିବାକୁ ମିଳିଥିଲା। ସବୁଜ ବାଣ ପରିବର୍ତ୍ତେ ଉଚ୍ଚ ଶବ୍ଦ ବାଣ ଅଧିକ ପରିମାଣର ଫୁଟିଥିଲା। ସନ୍ଧ୍ୟା ୭ଟାରୁ ୯ଟା ପର୍ଯ୍ୟନ୍ତ ବାଣ ଫୁଟାଇବା ପାଇଁ ନିୟମ ଥିବାବେଳେ ବିଳମ୍ବିତ ରାତି ଉଚ୍ଚ ଶବ୍ଦ ବାଣରେ ସହର ଥରି ଉଠିଥିଲା। ବୃଦ୍ଧ, ବୃଦ୍ଧା ଓ ଛୋଟ ଶିଶୁମାନେ ଭୟଭୀତ ହୋଇଥିଲେ। ସେହିପରି ଡାକ୍ତରଖାନା ଓ ଧାର୍ମିକ ସ୍ଥଳ ନିକଟରେ ମଧ୍ୟ ଉଚ୍ଚ ଶବ୍ଦର ବାଣ ଫୁଟିଥିଲା। କିନ୍ତୁ ପୋଲିସ ପ୍ରଶାସନ ପକ୍ଷରୁ କୌଣସି ପଦକ୍ଷେପ ଗ୍ରହଣ କରାଯାଇ ନ ଥିବା ଅଭିଯୋଗ ହୋଇଛି।

କମୁଛି ବିଦେଶୀ ପର୍ଯ୍ୟଟକଙ୍କ ସଂଖ୍ୟା

ବ୍ରହ୍ମପୁର,୧।୧୧(ଅଶୋକ କୁମାର ସାହୁ)

ରାଜ୍ୟ ପର୍ଯ୍ୟଟନ ମାନଚିତ୍ରରେ ଗଞ୍ଜାମର ସ୍ଥାନ ନିଆରା। ବିଶେଷ କରି ଜିଲାର ବିସ୍ତୀର୍ଣ୍ଣ ସାମୁଦ୍ରିକ ବେଳାଭୂମୀ ସହିତ ତପ୍ତପାଣୀ, ତାରାତାରିଣୀ ଚିଲିକା ଓ ତାମ୍ପରା ହ୍ରଦ ହିଁ ଏହାର ପ୍ରମୁଖ ଆକର୍ଷଣ। ତେଣୁ ଏଠାକୁ ବହୁ ପର୍ଯ୍ୟଟକ ଆସୁଥିବାବେଳେ ବିଦେଶୀ ପର୍ଯ୍ୟଟକ ସଂଖ୍ୟା କମିବାରେ ଲାଗିଛି। ୨୦୨୦ କୋଭିଡ ପରଠାରୁ ଏହି ସଂଖ୍ୟା ହ୍ରାସ ପାଇଛି। ବିଭାଗ ପକ୍ଷରୁ ମିଳିଥିବା ସୂଚନା ଅନୁସାରେ ଜିଲାର ପର୍ଯ୍ୟଟନ ମାନଚିତ୍ରରେ ଗୋପାଳପୁର, ତପ୍ତପାଣି, ଚିଲିକା(ରମ୍ଭା), ନାରାୟଣୀ, ନିର୍ମଳଝର, ତାରାତାରିଣୀ, ବୁଗୁଡା, ଜଉଗଡ଼, ଆର୍ଯ୍ୟପଲ୍ଲୀ, ବ୍ରହ୍ମପୁର, ଗିରିସୋଲା, କୁଲାଡ, ମହୁରିକାଳୁଆ, ମନ୍ତ୍ରିଡ଼ି, ଆଠଗଡପାଟଣା, ହୁମା କଣ୍ଟିଆଗଡ, ପାତି ସୁନାପୁର, ପୋତାଗଡ, ଉଚ୍ଚଳେଶ୍ୱର ଘୋଡାହାଡ ଡ୍ୟାମ, ଅନ୍ତରପଡା, ହୁମାରି ତାମ୍ପରା, ନିଜବାଙ୍କେଶ୍ୱରୀ ଆଦ ୨୨ ପର୍ଯ୍ୟଟନସ୍ଥଳ ରହିଛି। ବର୍ତ୍ତମାନ ପର୍ଯ୍ୟଟନ ବିଭାଗ ଅଧିନକୁ ଆସିନଥିଲେ ବି ଅଧିକ ୫ ସ୍ଥାନକୁ ପର୍ଯ୍ୟଟନସ୍ଥଳ ରୂପେ ବିବେଚନା କରାଯାଉଛି। ଏଭଳି ୨୭ ସ୍ଥାନରେ ସ୍ଥାନୀୟ ପର୍ଯ୍ୟଟକଙ୍କ ସମେତ ବିଦେଶୀ ପର୍ଯ୍ୟଟକଙ୍କ ଗତାଗତ ରହିଛି। ପର୍ଯ୍ୟଟକମାନଙ୍କ ସୁବିଧା ପାଇଁ ପର୍ଯ୍ୟଟନ ବିଭାଗ ପକ୍ଷରୁ ରମ୍ଭା ପାନ୍ଥ ନିବାସ, ବରକୁଳ ପାନ୍ଥ ନିବାସ ଓ ଗୋପାଳପୁର ପାନ୍ଥନିବାସ ସହିତ ଜିଲାରେ ଛୋଟବଡ ୯୦ ସ୍ୱୀକୃତିପ୍ରାପ୍ତ ହୋଟେଲ ରହିଛି।

ଗଞ୍ଜାମ ଜିଲାର ପର୍ଯ୍ୟଟନ କ୍ଷେତ୍ର

ଯେଉଁଠାରେ ୧୩ ହଜାର ୭୩୮ ପର୍ଯ୍ୟଟକ ରହିପାରିବେ। ରୁପାନ୍ତରଣ ଯୋଜନାରେ ଅନେକ ପର୍ଯ୍ୟଟନ କ୍ଷେତ୍ରର ବିକାଶ କରାଯାଇଛି। ବର୍ତ୍ତମାନ ଆଉ ୭ ପ୍ରକଳ୍ପକୁ ମଂଜୁରୀ ମିଳିଥିବା ବିଭାଗ ପକ୍ଷରୁ ପ୍ରକାଶିତ ବାର୍ଷିକ ରିପୋର୍ଟରୁ ଜଣାପଡିଛି। ଅନ୍ୟପକ୍ଷରେ ବିଦେଶୀ ପର୍ଯ୍ୟଟକଙ୍କ ଆଗମନକୁ ଦୃଷ୍ଟିଦେଲେ ସମୁଦ୍ରକୂଳର ପ୍ରାକୃତିକ ସୌନ୍ଦର୍ଯ୍ୟକୁ ସେମାନେ ଅଧିକ ଭଲ ପାଆନ୍ତି। ତେଣୁ ୨୦୨୦ରେ ଗୋପାଳପୁରକୁ ଘରୋଇ ପର୍ଯ୍ୟଟକ ୧୨୮୭୨୯ ଆସିଥିବାବେଳେ ବିଦେଶୀ ପର୍ଯ୍ୟଟକ ୨୮୦ ଆସିଛନ୍ତି। ସେହିପରି ଚିଲିକା(ରମ୍ଭା)କୁ ୨୬ ବିଦେଶୀ ପର୍ଯ୍ୟଟକ ଆସିଥିବାବେଳେ ୧୯୩୦୩ ଘରୋଇ ପର୍ଯ୍ୟଟକ ଯାଇଛନ୍ତି। ବ୍ରହ୍ମପୁର ନିକଟତମ ସହର ହୋଇଥିବାବେଳେ ଏଠାକୁ ୧ ଲକ୍ଷ ୭୬,୯୪୫ ସ୍ଥାନୀୟ ପର୍ଯ୍ୟଟକ ଓ ୧୦ ବିଦେଶୀ ପର୍ଯ୍ୟଟକ ଆସିଛନ୍ତି। ସେହିପରି ୨୦୨୧ରେ କେବଳ ଗୋପାଳପୁରକୁ ୧୦ ବିଦେଶୀ ପର୍ଯ୍ୟଟକ ଆସିଥିବାବେଳେ ଅନ୍ୟ କୌଣସି ସ୍ଥାନରେ ସେମାନଙ୍କୁ ଦେଖିବାକୁ ମିଳିନାହିଁ। ତେବେ ୨୦୨୨ରେ କେବଳ ବ୍ରହ୍ମପୁରକୁ ୫ ବିଦେଶୀ ପର୍ଯ୍ୟଟକ ଆସିଛନ୍ତି। କ୍ରମାଗତ ଭାବେ ବିଦେଶୀ ପର୍ଯ୍ୟଟକ ସଂଖ୍ୟା ଜଲାକୁ ହ୍ରାସ ପାଇବାରେ ଲାଗିଛି। ପର୍ଯ୍ୟଟନ କ୍ଷେତ୍ରର ଯେତିକି ବିକାଶ ହୋଇଛି ତାହା ସେମାନଙ୍କୁ ଆକୃଷ୍ଟ କରିପାରୁନଥିବାରୁ ସେମାନଙ୍କ ସଂଖ୍ୟା ହ୍ରାସ ପାଇବାରେ ଲାଗିଥିବା ଜାଣିବା ଶୁଣିବା ମହଲରୁ ମତ ମିଳୁଛି। ଏଥିପାଇଁ ପର୍ଯ୍ୟଟନ ବିଭାଗ ତତ୍ପର ହୋଇଛି। ଗୋପାଳପୁର, ତାମ୍ପରା ଓ ପାତି ସୁନାପୁର ଅଞ୍ଚଳରେ ଇକୋ ରିଟ୍ରିଟକୁ ସୁଦୃଢ଼ କରିବା ପାଇଁ ସମ୍ପୃକ୍ତ ବିଭାଗ ପକ୍ଷରୁ ପ୍ରୟାସ ଜାରି ରହିଛି। ପାତି ସୁନାପୁର ଇକୋ ରିଟ୍ରିଟ ଆସନ୍ତା ମାସ ୧ ତାରିଖରୁ କାର୍ଯ୍ୟକରିବ ବୋଲି ପର୍ଯ୍ୟଟନ ବିଭାଗ ପକ୍ଷରୁ କୁହାଯାଇଛି। ସବୁଠୁ ଦୁଃଖର କଥା ଏତେ ପର୍ଯ୍ୟଟନସ୍ଥଳ ଜିଲାରେ ଥିଲେ ବି ବ୍ରହ୍ମପୁର ହିଲପାଟଣାରେ ଥିବା ଜିଲା ପର୍ଯ୍ୟଟନ କାର୍ଯ୍ୟାଳୟ ଗତ ୨୦୨୨ ଡିସେମ୍ବର ୩୧ରୁ ଭାରପ୍ରାପ୍ତ ଅଧିକାରୀଙ୍କୁ ନେଇ କାର୍ଯ୍ୟ କରୁଛି। ବର୍ତ୍ତମାନ ଜଣେ ଦ୍ୱିତୀୟ ଶ୍ରେଣୀ ଅଧିକାରୀ, ୨ଜଣ ୩ୟ ଶ୍ରେଣୀ ଅଧିକାରୀ ଓ ୪ଜଣ ଚତୁର୍ଥ ଶ୍ରେଣୀ କର୍ମଚାରୀ ଏଠାରେ କାର୍ଯ୍ୟ କରୁଛନ୍ତି। ସ୍ଥାୟୀ ଅଧିକାରୀ ନିଯୁକ୍ତ କରିବାକୁ ଦାବି ହେଉଛି। ଏ ସଂକ୍ରାନ୍ତରେ ଭାରପ୍ରାପ୍ତ ଅଧିକାରୀ ନରେନ୍ଦ୍ର ପଧାନଙ୍କ ସହିତ ଯୋଗାଯୋଗ ସମ୍ଭବ ହୋଇପାରିନାହିଁ।

ଗୀତା ଶ୍ଳୋକ ଆବୃତ୍ତି କରି ରେକର୍ଡ

କାଭିନଙ୍କୁ ପୁରସ୍କୃତ କରାଯାଉଛି।

ବ୍ରହ୍ମପୁର,୧।୧୧(ସ୍ୱାଧୀନ ଶେଖର ପାଢ଼ୀ) ବ୍ରହ୍ମପୁରର କାଭିନ କିଶୋର ଗୀତା ଶ୍ଳୋକ ଆବୃତ୍ତିରେ ଜାତୀୟ ସ୍ତରର ରେକର୍ଡ କରିଛନ୍ତି। ଡ଼ି ପଲ ସ୍କୁଲର ଅଷ୍ଟମ ଶ୍ରେଣୀ ଛାତ୍ର ସେ। ବ୍ରହ୍ମପୁର ଗୋବିନ୍ଦ ବିହାର କିଶୋର ଚନ୍ଦ୍ର ବାରିକ ଓ ଜୟପ୍ରଦା ବାରିକଙ୍କ ଏକମାତ୍ର ପୁଅ କାଭିନ ବିଗତ ଏକବର୍ଷ ହେଲା ଚିନ୍ମୟ ମିଶନର ପୂଜ୍ୟ ଗୁରୁଜୀ ସ୍ୱାମୀ ସଦା ଶିବାନନ୍ଦ ଜୀଙ୍କ ତତ୍ତ୍ୱାବଧାନ ଏବଂ ଯୁବା ବୀର ଆଦିତ୍ୟପ୍ରସାଦ ପଣ୍ଡାଙ୍କ ପରାମର୍ଶରେ ଅଭ୍ୟାସ ଜାରି ରଖିଥିଲେ। ଇଣ୍ଡିଆ ବୁକ ଅଫ ରେକର୍ଡ, ଦୂଆଦିଲ୍ଲୀ ଦ୍ୱାରା ଆୟୋଜିତ ସର୍ବଭାରତୀୟ କାର୍ଯ୍ୟକ୍ରମରେ କାଭିନ ଅନୋଭଦ୍ରା ସୂକ୍ତମର କଠିନ ୧୦ଶ୍ଳୋକ ୧ ମିନିଟ ୧୫.୮୧ ମାଇକ୍ରୋ ସେକେଣ୍ଡରେ ଆବୃତ୍ତି କରି ଏହି ରେକର୍ଡ ପାଇଛନ୍ତି। ବ୍ରହ୍ମପୁର ଖଲିକୋଟ ଖେଳ ପଡିଆଠାରେ ଚିନ୍ମୟ ମିଶନ ଦ୍ୱାରା ସାମୁହିକ ଗୀତା ଶ୍ଳୋକ ଆବୃତ୍ତି କାର୍ଯ୍ୟକ୍ରମରେ ରାଜ୍ୟ ଇସ୍ପାତ, ଖଣି, ବାଣିଜ୍ୟ ଓ ପରିବହନ ମନ୍ତ୍ରୀ ବିଭୁତି ଭୂଷଣ ଜେନା, ଚିକିଟି ବିଧାୟକ ମନୋରଞ୍ଜନ ଦ୍ୟାନ ସାମନ୍ତରାୟ, ଚିନ୍ମୟ ମିଶନର ବରିଷ୍ଠ ଗୁରୁ ନିଲିପ୍ତାନନ୍ଦ ଜି ଏବଂ ଇଣ୍ଡିଆ ବୁକ ଅଫ ରେକର୍ଡର ଅଧିକାରୀ କ୍ରିଷ୍ଣା କୁମାର ଗୁପ୍ତା ପ୍ରମୁଖଙ୍କ ଉପସ୍ଥିତିରେ କାଭିନଙ୍କୁ ରେକର୍ଡ ପ୍ରଦାନ କରାଯାଇଥିଲା।

ଆନ୍ତଃ ବିଦ୍ୟାଳୟ କ୍ରିକେଟ ଟୁର୍ନାମେଣ୍ଟ ଉଦ୍‌ଘାଟିତ

ବ୍ରହ୍ମପୁର,୧। ୧୧(ସ୍ୱାଧୀନ ଶେଖର ପାଢ଼ୀ) ସେଣ୍ଟ ଜାଭିୟର୍ସ ହାଇସ୍କୁଲ ତରଫରୁ ଲିଡ୍ସ ସ୍ପୋର୍ଟିଂ କ୍ଲବ ସହଯୋଗରେ ମହାତ୍ମା ଗାନ୍ଧୀ ଷ୍ଟାଡିୟମରେ ୧୬ବର୍ଷରୁ କମ ବାଳକ ଆନ୍ତଃ ବିଦ୍ୟାଳୟ କ୍ରିକେଟ ଟୁର୍ନାମେଣ୍ଟ କୌଶିକ ଟ୍ରଫି ଆରମ୍ଭ ହୋଇଛି। ମୁଖ୍ୟ ଅତିଥି ରୂପେ ବିଧାୟକ କେ. ଅନିଲ କୁମାର, ସମ୍ମାନନୀୟ ଅତିଥି ଭାବେ ଉଦ୍‌ଘୋଷକ ତଥା ଆମେ ସବୁର ନିର୍ଦ୍ଦେଶକ ହୃଷୀକେଶ ପାଣିଗ୍ରାହୀ ଯୋଗ ଦେଇଥିଲେ । ସ୍କୁଲ ଚେୟାରମ୍ୟାନ ଡ଼ ଗୋରୀ ଶଙ୍କର ପଣ୍ଡା, ଜିଲା କ୍ରୀଡ଼ା ସଂଘ ସାଧାରଣ ସମ୍ପାଦକ ଜେ. କାମେଶ୍ୱର ରାଓ, ଲିଡ୍ସ କ୍ଲବ ସଂପାଦକ ମନୋଜ ଦଣ୍ଡପାଟ ଓ ଜାଭିୟର୍ସ ଟ୍ରଷ୍ଟର ସଂପାଦିକା ପ୍ରିୟମ୍ବଦା ଦାସ, ସ୍କୁଲର ସହ ନିର୍ଦ୍ଦେଶକ ଇଂ କୁନାଲ କୌଶିକ ପଣ୍ଡା, କୌଶିକ ଟ୍ରଷ୍ଟ ସଂପାଦକ ଇଂ ରାହୁଲ ରାଜ ପଣ୍ଡା, ଅନ୍ୟତମ ନିର୍ଦ୍ଦେଶକ ସୁଧୀର ପଣ୍ଡା ପ୍ରମୁଖ ମଞ୍ଚାସିନ ଥିଲେ। ପ୍ରଥମ ଦିନ କେସି ହାଇସ୍କୁଲ ଦଳ ସହ କେସି ପବ୍ଲିକ ସ୍କୁଲ ଦଳ ମଧ୍ୟରେ ମ୍ୟାଚ ହୋଇଥିଲା ।

ଘରୋଇ ସ୍କୁଲର ଭିତ୍ତିଭୂମି ଯାଞ୍ଚ କଲା ଶିକ୍ଷା ବିଭାଗ

ବ୍ରହ୍ମପୁର,୧।୧୧(ସ୍ୱାଧୀନ ଶେଖର ପାଢ଼ୀ) ବ୍ରହ୍ମପୁରରେ ଘରୋଇ ସ୍କୁଲ ଦିନକୁ ଦିନ ବୃଦ୍ଧି ପାଉଛି। ଚଳିତ ଶିକ୍ଷାବର୍ଷ ପାଇଁ ରଙ୍ଗେଇଲୁଣ୍ଡା ବ୍ଲକ ଓ ବ୍ରହ୍ମପୁର ମହାନଗରରେ ସମୁଦାୟ ୨୦ ଘରୋଇ ସ୍କୁଲ ସାର୍ଟିଫିକେଟ ଅଫ ରିକୋଗ୍ନାଇଜସନ ଓ ୧୩ଟିଆ ସ୍କୁଲ ଖୋଲିବା ଆବେଦନ ହୋଇଛି । ଏନେଇ ଶିକ୍ଷାବିଭାଗ ପକ୍ଷରୁ ରଙ୍ଗେଇଲୁଣ୍ଡା ବିଇଓ ଦେବେନ୍ଦ୍ର ବେହେରା ଏକ ଟିମ ସହ ଯାଇ ଆବେଦନ ହୋଇଥିବା ସ୍କୁଲର ବିଭିନ୍ନ ମାନଦଣ୍ଡ ଯାଞ୍ଚ କରିଛନ୍ତି। ଆଗାମୀ ଦିନରେ ଅନ୍ୟ ଆବେଦନ ହୋଇଥିବା ସ୍କୁଲର ଯାଞ୍ଚ ହେବ ବୋଲି ବିଭାଗ ପକ୍ଷରୁ ଜଣାପଡିଛି।

ନାବାଳିକାଙ୍କୁ ବଳାତ୍କାର, ଘରମାଲିକ ବନ୍ଧାହେଲେ

ବ୍ରହ୍ମପୁର, ୧।୧୧(ସୁବାସ ଚନ୍ଦ୍ର ପାଢ଼ୀ)

ଭଡାଟିଆଙ୍କ ନାବାଳିକା ଝିଅଙ୍କୁ ବଳାତ୍କାର ଅଭିଯୋଗରେ ଘର ମାଲିକଙ୍କୁ ବୈଦ୍ୟନାଥପୁର ଥାନା ପୋଲିସ ବାନ୍ଧିଛି। ସେ ହେଲେ ଶିଶିର ପ୍ରଧାନ (୩୫)। ଉଭୟ ପୀଡ଼ିତା ଓ ଅଭିଯୁକ୍ତଙ୍କ ଡାକ୍ତରୀ ମାଇନା କରାଯାଇଛି। ପୀଡ଼ିତାଙ୍କ ବୟାନ ଆଧାରରେ ପୋଲିସ ମାମଲା ନଂ. ୫୦୫/୨୪ରେ ଶିଶିରଙ୍କୁ କୋର୍ଟ ଚାଲାଣ କରିଛି। ତାଙ୍କୁ ବିଚାର ବିଭାଗୀୟ ହାଜତକୁ ପଠାଇ ଦିଆଯାଇଛି। କୋର୍ଟରେ ପୀଡ଼ିତାଙ୍କ ବୟାନ ରେକର୍ଡ କରାଯାଇଛି। ଶିଶିରଙ୍କ ଦୁଇ ମହଲା ଘର ରହିଛି। ସେ ସେଠାରେ ପରିବାର ସହ ରହି ବ୍ୟବସାୟ କରୁଛନ୍ତି। କିଛିମାସ ହେଲା ଜଣେ ମହିଳା ନିଜ ନାବାଳିକା ଝିଅ ସହ ତାଙ୍କ ଘରର ତଳ ମହଲାରେ ଭଡାରେ ରହୁଥିଲେ। ଭଡାଟିଆ ମହିଳା ଜଣଙ୍କ ପରିବା ବିକ୍ରିକରି ନିଜ ଝିଅ ସହ ସେଠାରେ ରହୁଥିଲେ। ଗତ ୨୦ ତାରିଖ ଭୋର ମହିଳା ଜଣଙ୍କ ପରିବା ବିକିବା ପାଇଁ ଚାଲିଯାଇଥିଲେ। ଘରେ ତାଙ୍କ ଝିଅ ଏକାକୀ ଥିଲେ। ଅନ୍ୟପଟେ ଘରେ ତାଙ୍କ ସ୍ତ୍ରୀ ନଥିବା ବେଳେ ସେ ଏକାକୀ ଥିଲେ। ଘଟଣା ଦିନ ଭଡାଟିଆ ଚାଲିଯିବା ସେ ଦେଖି ଥିଲେ। ପରେ ସେ ଉକ୍ତ ଭଡା ଘରର କବାଟ ଠକ ଠକ କରି ଡାକିଥିଲେ। ମା' ଡାକୁଥିବା ଭାବି ସମ୍ପୃକ୍ତ ନାବାଳିକା ଜଣଙ୍କ କବାଟ ଖୋଲିଥିଲେ। ଘର ମାଲିକ ଘର ଭିତରକୁ ଯାଇ ନାବାଳିକାଙ୍କୁ ବଳାତ୍କାର କରିଥିଲେ। ପରିବା ବିକ୍ରି କରି ମହିଳା ଜଣଙ୍କ ଘରକୁ ଫେରିବା ପରେ ଝିଅ ସବୁ କଥା କହିବା ପରେ ଥାନାରେ ଅଭିଯୋଗ କରିଥିଲେ। ଘଟଣା ପରେ ଘର ମାଲିକ ଫେରାର ହୋଇଯାଇଥିବା ବେଳେ ତାଙ୍କୁ ଟ୍ରାକ କରି ଧରାଯାଇଥିଲା ବୋଲି ଥାନା ଅଧିକାରୀ ସୁଚିତ୍ରା ପରିଡା କହିଛନ୍ତି।

ସ୍ୱେଚ୍ଛାସେବୀ ସଙ୍ଗଠନ ପକ୍ଷରୁ ନିଆରା ଦୀପାବଳି ପାଳନ

ସବୁଜ ବାହିନୀ ପକ୍ଷରୁ ଦୀପାବଳି ପାଳନ କରାଯାଉଛି।

ବ୍ରହ୍ମପୁର,୧।୧୧(ସ୍ମୃତି ରଞ୍ଜନ ମହାଲିକ) ଦୀପାବଳୀକୁ ନିଆରା ଢଙ୍ଗରେ ସାତ୍ତ୍ୱିକ ସୋଲ ଫାଉଣ୍ଡେସନ ପାଳିଛି। ଫାଉଣ୍ଡେସନ ସହରର ଚନ୍ଦନ ନଗର ବସ୍ତିରେ ଘରେ ଘରେ ଜଳଖିଆ ବଣ୍ଟନ କରି ଉତ୍ସବ ମନାଇଛି। ଏଥିସହ ଗୋବର ତିଆରି ଦୀପକୁ ବିଭିନ୍ନ ରଙ୍ଗ କରାଯାଇ ପ୍ରତି ଘରେ ବଣ୍ଟନ କରାଯାଇଥିଲା। ଏଥିରେ ବସ୍ତି ବାସିନ୍ଦା ସାମିଲ ହୋଇଥିଲେ। ଫାଉଣ୍ଡେସନର ଜିଲା ସଂଯୋଜକ ଗୌରବ ଦାଶଙ୍କ ସମେତ ବହୁ ସଦସ୍ୟ ଉପସ୍ଥିତ ଥିଲେ। ସେହିପରି ସବୁଜ ବାହିନୀ ସହର ଉପକଣ୍ଠ ଆମ୍ବଗଡ ନିକଟ ଓମ ଜରା ନିବାସ ପରିସରରେ ଆସନ୍ତୁ ବାଣ ନୁହେଁ ହସ ଫୁଟାଇବା କାର୍ଯ୍ୟକ୍ରମ କରିଛି। ବୃଦ୍ଧ ବୃଦ୍ଧାଙ୍କ ସହ ସବୁଜ ବାହିନୀର ସଦସ୍ୟମାନେ ମଧ୍ୟାହ୍ନ ଭୋଜନ କରିଥିଲେ। ଏଥିସହ ବସ୍ତ୍ର ଓ ଆବଶ୍ୟକ ସାମଗ୍ରୀ ବାଣ୍ଟିଥିଲେ। ସେଠାରେ ବୃଦ୍ଧବୃଦ୍ଧା ପରିବାରଠାରୁ ଦୂରରେ ରହୁଛନ୍ତି। ତେଣୁ ସଂଘ ପକ୍ଷରୁ ଏଭଳି ପ୍ରୟାସ କରାଯାଇଥିବା ସଭାପତି ଶିବରାମ ପାଣିଗ୍ରାହୀ କହିଛନ୍ତି। ବର୍ତ୍ତମାନ ରସାୟନଯୁକ୍ତ ବାଣ ଫୁଟିବା ଦ୍ୱାରା ପରିବେଶ ଦୂଷିତ ହେଉଛି। ଫଳରେ ଶ୍ୱାସ ରୋଗ, ଚର୍ମ ରୋଗ ଓ ହୃଦଘାତରେ ଲୋକେ ଶୀକାର ହେଉଛନ୍ତି। ପଶୁ ପକ୍ଷୀଙ୍କ ଉପରେ ବି ପ୍ରଭାବ ପଡୁଛି। ପ୍ରଦୂଷଣ ପ୍ରତି ଜନସାଧାରଣଙ୍କ ମଧ୍ୟରେ ସଚେତନତା ନିମନ୍ତେ ପ୍ରତି ବର୍ଷ ଏଭଳି ପଦକ୍ଷେପ ନିଆଯାଉଥିବା ସଭାପତି କହିଛନ୍ତି। ଏହି ଅବସରରେ ବୃଦ୍ଧ ବୃଦ୍ଧାଙ୍କୁ ଚକ୍ଷୁ ପରୀକ୍ଷା କରାଯିବା ସହ ଚଷମା ପ୍ରଦାନ କରାଯାଇଥିଲା। ଅନୁଷ୍ଠାନର ସଂପାଦକ ଏ ପ୍ରକାଶ ଆଞ୍ଚଳିକ ବିକାଶ ପରିଷଦର ସଭାପତି ସାଗର ପାତ୍ର, ସଂପାଦକ ବିଜେନ୍ଦ୍ର ମାଝିଙ୍କ ସମେତ ବହୁ ସମାଜସେବୀ ଓ ପରିବେଶ ପ୍ରେମୀ ଉପସ୍ଥିତ ଥିଲେ।

ଏମ୍‌କେସିଜିରେ ରାଗିଂ: ଥାନାରେ ହାଜର ହେଲେ ୫ ଛାତ୍ର

ବ୍ରହ୍ମପୁର, ୧।୧୧ (ସୁବାସ ଚନ୍ଦ୍ର ପାଢ଼ୀ) ଏମକେସିଜି ମେଡିକାଲ କଲେଜରେ ରାଗିଂ ଘଟଣାରେ ୫ ଛାତ୍ରଙ୍କ ବିରୋଧରେ କାର୍ଯ୍ୟାନୁଷ୍ଠାନ ଗ୍ରହଣ କରାଯାଇଛି। ଏଭଳି କାର୍ଯ୍ୟ ପାଇଁ ମେଡିକାଲ କଲେଜ ଡିନ ତଥା ଅଧକ୍ଷ ପ୍ରଫେସର ଡ. ସୁଚିତ୍ରା ଦାଶ ୫ଜଣଙ୍କ ନାମରେ ବେଦ୍ୟନାଥପୁର ଥାନାରେ ଏତଲା ଦେଇଥିଲେ। ଥାନାରେ ହାଜର ପାଇଁ ପୋଲିସ ସେମାନଙ୍କୁ ନୋଟିସ କରିବା ପରେ ସେମାନେ ଥାନାକୁ ଆସିଥିଲେ। ପୋଲିସ ସେମାନଙ୍କ ବୟାନ ରେକର୍ଡ କରିଥିଲା। ଏହା ସହିତ ଭବିଷ୍ୟତରେ ଏଭଳି କାର୍ଯ୍ୟ ନକରିବାକୁ ତାଗିଦ କରିଥିଲା। ପ୍ରଥମ ଥର ପାଇଁ ସେମାନେ ଏଭଳି କାର୍ଯ୍ୟରେ ଲିପ୍ତ ଥିବାରୁ ସମସ୍ତଙ୍କୁ ନୋଟିସ ଦେଇ ପୋଲିସ ଛାଡି ଦେଇଛି। କିନ୍ତୁ ତଦନ୍ତ ସମୟରେ ଆବଶ୍ୟକ ପଡିଲେ ସେମାନେ ପୁଣିଥରେ ଥାନାରେ ହାଜର ହେବେ ବୋଲି କୁହାଯାଇଛି। ଏମକେସିଜି ମେଡିକାଲ କଲେଜର ଦ୍ୱିତୀୟ ବର୍ଷର ଛାତ୍ରଙ୍କୁ ରାଗିଂ କରାଯାଉଥିବା ନେଇ ଦିଲ୍ଲୀ ସ୍ଥିତ ଏନଏମସିର ଆଣ୍ଟି ରାଗିଂ ସେଲ ନିକଟରେ ଅଭିଯୋଗ ହୋଇଥିଲା। ଏହି ଅଭିଯୋଗ କ୍ରମେ ଗତ ୨୫ତାରିଖରେ ଏମକେସିଜି ଆଣ୍ଟିଂ ରାଗିଂ କମିଟିର ବେଠକ ବସିଥିଲା। ହେଲେ ବୈଠକରେ କେଣସି ଛାତ୍ର ମୁହଁ ଖୋଲି ନଥିଲେ। ଏହାପରେ ଗତ ୨୮ତାରିଖ ସଂଧ୍ୟାରେ ଜଣେ ଦ୍ୱିତୀୟ ବର୍ଷର ଛାତ୍ରଙ୍କ ଅଭିଭାବକ ରାଗିଂ ନେଇ ଡିନ୍‌ଙ୍କ ନିକଟରେ ୫ ବରିଷ୍ଠ ଛାତ୍ରଙ୍କ ବିରୋଧରେ ଲିଖିତ ଅଭିଯୋଗ କରିବା ସହିତ ହଷ୍ଟେଲ୍‌ରୁ ତାଙ୍କର ପୁଅକୁ ନେଇ ଯାଇଥିଲେ। ଏହାକୁ ନେଇ ଗତ ୩୦ତାରିଖରେ ଏମକେସିଜି ମେଡିକାଲ କଲେଜରେ ଆଣ୍ଟି ରାଗିଂ କମିଟିର ବୈଠକ ବସିଥିଲା। ଆବଶ୍ୟକ ପ୍ରମାଣକୁ ଆଧାର କରି ସେହି ୫ ବରିଷ୍ଠ ଛାତ୍ରଙ୍କୁ ଦୋଷୀ ସାବ୍ୟସ୍ତ କରାଯାଇଥିଲା। ଏହା ସହିତ ସେମାନଙ୍କୁ ୬ ମାସ ପାଇଁ କ୍ୟାମ୍ପସ ମନା କରାଯାଇଛି।

ଆଜି ମୁଖ୍ୟମନ୍ତ୍ରୀଙ୍କ ବଲାଙ୍ଗୀର ଗସ୍ତ

ବଲାଙ୍ଗୀର, ୧।୧୧
(ବୀରେନ୍ଦ୍ର କୁମାର ଝାଙ୍କର)

ଶନିବାର ମୁଖ୍ୟମନ୍ତ୍ରୀ ମୋହନ ଚରଣ ମାଝୀ ବଲାଙ୍ଗୀର ଜିଲା ଗସ୍ତରେ ଆସୁଛନ୍ତି। ଏହି ଅବସରରେ ସେ ବଲାଙ୍ଗୀର ଜିଲାର ବିଭିନ୍ନ ସ୍ଥାନରେ ଆୟୋଜିତ କାର୍ଯ୍ୟକ୍ରମରେ ଯୋଗଦେବେ। ମୁଖ୍ୟମନ୍ତ୍ରୀଙ୍କ ଗସ୍ତ କାର୍ଯ୍ୟକ୍ରମକୁ ଆଖି ଆଗରେ ରଖି ବଲାଙ୍ଗୀର ପୋଲିସ ଏବଂ ଜିଲା ପ୍ରଶାସନ ପକ୍ଷରୁ ସୁରକ୍ଷା ବ୍ୟବସ୍ଥାକୁ କଡ଼ାକଡ଼ି କରାଯାଇଛି। ଶୁକ୍ରବାର ଅପରାହ୍ନରେ ସ୍ଥାନୀୟ ରିଜର୍ଭ ପୋଲିସ ପଡ଼ିଆଠାରେ ଉତ୍ତରାଞ୍ଚଳ ପୋଲିସ ଆଇଜି ହିମାଂଶୁ କୁମାର ଲାଲ ସୁରକ୍ଷା ବ୍ୟବସ୍ଥା ସମୀକ୍ଷା କରିଥିଲେ। ମୁଖ୍ୟମନ୍ତ୍ରୀଙ୍କ ଗସ୍ତକୁ ଆଖି ଆଗରେ ରଖି ୩୫ ପ୍ଲାଟୁନ୍ ପୋଲିସ ଫୋର୍ସ ମୁତୟନ ହେବେ ବୋଲି ଆଇଜି ଲାଲ ଗଣମାଧ୍ୟମକୁ ସୂଚନା ଦେଇଥିଲେ। ସମୀକ୍ଷା ବେଳେ ଏସ୍‌ପି ଋଷିକେଶ ଡାନ୍‌ଦେଓ ଖିଲାରୀ ଉପସ୍ଥିତ ଥିଲେ। ଶନିବାର ପୂର୍ବାହ୍ନ ପ୍ରାୟ ୧୦ଟାରେ ମୁଖ୍ୟମନ୍ତ୍ରୀ ମାଝୀ ତୁଷରା ଉଡାଜାହାଜ ପଡିଆରେ ଓହ୍ଲାଇବେ। ସେଠାରେ ଉଡ଼ାଜାହାଜ ପଡିଆକୁ ୨ ବି କାଟାଗୋରି ପାଇଁ ମୁଖ୍ୟମନ୍ତ୍ରୀ ଭିତ୍ତିପ୍ରସ୍ତର ସ୍ଥାପନ କରିବାର କାର୍ଯ୍ୟକ୍ରମ ରହିଛି । ଏହାଛଡା ଅନ୍ୟାନ୍ୟ କାର୍ଯ୍ୟକ୍ରମରେ ଯୋଗଦେବାର ଅଛି । ଶନିବାର ବଲାଙ୍ଗୀରରେ ରାତ୍ରିଯାପନ କରି ରବିବାର ମୁଖ୍ୟମନ୍ତ୍ରୀ ମାଝୀ ଭୁବନେଶ୍ୱର ଫେରିବା କାର୍ଯ୍ୟକ୍ରମ ରହିଥିବା ଜଣାପଡିଛି।

ସୀମାନ୍ତରେ ୮ ମାଓବାଦୀ ଗିରଫ

ମାଲକାନଗିରି, ୧।୧୧
(ବୁର୍ଯ୍ୟୋଧନ ପାତ୍ର)

ମାଲକାନଗିରି ଜିଲା ସୀମାନ୍ତ ଛତିଶଗଡ଼ ସୁକ୍‌ମା ଜିଲା ପୋଲିସ ଭିନ୍ନଭିନ୍ନ ସ୍ଥାନରୁ ମୋଟ ୮ ଜଣ ମାଓବାଦୀଙ୍କୁ ଗିରଫ କରିଛି। ସେମାନେ ହେଲେ ଭୋଗାମ ସୋମା, ମାଡବୀ କୋସା, ବାରସେ ଭୀମା, ବାର୍ସେ ସୌମଡା, ବାରସେ ଜୋଗା, ବେଟୀ ସୁକ୍କା, ପୋଡିୟମ ପଣ୍ଡା, ମଡକମ ଦେବା। ୬ ମାଓବାଦୀଙ୍କୁ ଚିନ୍ତଲନାର ଥାନା ଅଞ୍ଚଳରୁ ଗିରଫ କରାଯାଇଥିବା ବେଳେ କୋଣ୍ଟା ଅଞ୍ଚଳରୁ ଜଣଙ୍କୁ ଏବଂ ଚିନ୍ତାଗୁଫା ଅଞ୍ଚଳରୁ ଜଣଙ୍କୁ ଗିରଫ କରାଯାଇଛି। ସେମାନଙ୍କ ନିକଟରୁ ବ୍ୟାପକ ବିସ୍ଫୋରକ ସାମଗ୍ରୀ ଜବତ କରାଯାଇଛି। ସେମାନଙ୍କୁ ଶୁକ୍ରବାର କୋର୍ଟ ଚାଲାଣ କରାଯାଇଛି। ସୂଚନା ଅନୁଯାୟୀ, ୧୬୫ ଓ ୧୫୦ ବାଟାଲିୟନ କୋବ୍ରା ଓ ଜିଲା ପୋଲିସ ମିଳିତ ଭାବେ ସୁରପନଗୁଡ଼ା ଜଙ୍ଗଲରେ ସର୍ଚ୍ଚ ଅପରେଶନ କରୁଥିବାବେଳେ ୬ ଜଣ ବ୍ୟକ୍ତିଙ୍କୁ ସନ୍ଦେହକରି ଗିରଫ କରିଥିଲେ। ସେମାନଙ୍କୁ ପଚରାଉଚୁରା କରିବାରୁ ସୁରପଗୁଡ଼ା ଅନ୍ତର୍ଗତ ମିଲିସିଆ ସଦସ୍ୟ ପଦରେ କାର୍ଯ୍ୟ କରୁଥିବା ପୋଲିସ ନିକଟରେ ସ୍ୱୀକାର କରିଛନ୍ତି।

ଜେଲ ଗଲେ ପଞ୍ଚାୟତ କାର୍ଯ୍ୟନିର୍ବାହୀ ଅଧିକାରୀ

ଭବାନୀପାଟଣା, ୧।୧୧
(ଉତ୍ତମ କୁମାର ଦାଶ)

ସନ୍ନ୍ୟାସୀ ନାୟକ

କଳାହାଣ୍ଡି ଜିଲା ଥୁଆମୂଳ ରାମପୁର ବ୍ଲକ କାଣୀଗୁମା ପଞ୍ଚାୟତ କାର୍ଯ୍ୟନିର୍ବାହୀ ଅଧିକାରୀ (ପିଇଓ) ସନ୍ନ୍ୟାସୀ ନାୟକଙ୍କୁ ଆୟବହିର୍ଭୂତ ସମ୍ପତ୍ତି ଠୁଳ ଅଭିଯୋଗରେ ଶୁକ୍ରବାର ଭିଜିଲାନ୍ସ ଗିରଫ କରି କୋର୍ଟ ଚାଲାଣ କରିଛି। ଜାମିନ ନ ମିଳିବାରୁ ତାଙ୍କୁ ଶେଷରେ ଜେଲ ଯିବାକୁ ପଡିଛି। ପିଇଓ ନାୟକଙ୍କ ପାଖରେ ପ୍ରାୟ ୬୮ ଲକ୍ଷ ୬ ହଜାର ୨୭୮ ଟଙ୍କା ଆୟବହିର୍ଭୂତ ସମ୍ପତ୍ତି ଠୁଳ ଥିବା ନେଇ ଭିଜିଲାନ୍ସ ବିଭାଗ ପକ୍ଷରୁ ଜଣାପଡିଛି। ଏ ନେଇ ଭିଜିଲାନ୍ସରେ ଏକ ମାମଲା (ନଂ.୨୦/୨୪) ରୁଜୁ ହୋଇଛି। ପ୍ରକାଶ ଯେ, ପିଇଓ ନାୟକ ସ୍ଥାନୀୟ ପଞ୍ଚାୟତର ଗ୍ରାମସାଥୀଙ୍କଠାରୁ ଏମ୍‌ଜିଏନ୍‌ଆର୍‌ଇଜିଏସ୍‌ରେ କାମ କରିଥିବା ଶ୍ରମିକଙ୍କ ବିଲ୍ କରାଇଦେବା ପାଇଁ ୧୦ ହଜାର ଟଙ୍କା ଲାଞ୍ଚ ନେଉଥିବା ସମୟରେ ଗତ ମେ ୨୭ ତାରିଖରେ ଭିଜିଲାନ୍ସ ହାତରେ ଧରାପଡିଥିଲେ। ଭିଜିଲାନ୍ସ ବିଭାଗ ତାଙ୍କୁ ସେତେବେଳେ ଗିରଫ କରି କୋର୍ଟ ଚାଲାଣ କରିଥିଲା। ଏହି ଘଟଣା ପରେ ଜିଲା ପ୍ରଶାସନ ପକ୍ଷରୁ ପିଇଓ ନାୟକଙ୍କୁ କାର୍ଯ୍ୟରୁ ନିଲମ୍ବିତ କରାଯାଇଥିଲା। ଏବେ ପୁଣି ସେ ଧରାପଡି ଜେଲ ଯିବା ଘଟଣା ଜିଲାରେ ଚର୍ଚ୍ଚାର ବିଷୟ ହୋଇଛି।

ବାଣ ବିସ୍ଫୋରଣରେ ୨ ମୃତ, ଜଣେ ଆହତ

ପୁରୀ, ୧।୧୧ (ଅଜିତ୍ କୁମାର ମହାନ୍ତି)

ପୁରୀ ସଦର ଥାନା ଅନ୍ତର୍ଗତ ବାଟଗାଁ ରାଉତ ସାହିରେ ବାଣ ବିସ୍ଫୋରଣ ଘଟି ୨ଜଣଙ୍କ ମୃତ୍ୟୁ ହୋଇଛି। ମୃତକ ଦ୍ୱୟ ହେଲେ ସଞ୍ଜୟ ଜେନା ଓ ଗୁଲା ରାଉତ। ଜଣେ ଆହତ ଏବେ ମେଡିକାଲରେ ଚିକିତ୍ସାଧୀନ ଅଛନ୍ତି। ବାଣ ପ୍ରସ୍ତୁତି ସମୟରେ ଏହି ଅଘଟଣ ଘଟିଥିବା କୁହାଯାଉଛି। ଏ ନେଇ ପୋଲିସ ପକ୍ଷରୁ ତଦନ୍ତ ଆରମ୍ଭ ହୋଇଥିବାବେଳେ ଅଭିଯୁକ୍ତଙ୍କ ବିରୋଧରେ ଦୃଢ କାର୍ଯ୍ୟାନୁଷ୍ଠାନ ପାଇଁ ସାଧାରଣରେ ଦାବି ହେଉଛି।

ସୂଚନା ଅନୁଯାୟୀ, ଗୁରୁବାର ରାତିରେ ବାଣ ବିସ୍ଫୋରଣରେ ସଞ୍ଜୟ ଓ ଗୁଲାଙ୍କ ସମେତ ଲିପା ରାଉତ ଗୁରୁତର ଆହତ ହୋଇଥିଲେ। ସଞ୍ଜୟ ଓ ଗୁଲାଙ୍କ ଶରୀରର ୮୦ ପ୍ରତିଶତ ଏବଂ ଲିପାଙ୍କ ଶରୀରର ୫୦ ପ୍ରତିଶତ ଭାଗ ପୋଡ଼ିଯାଇଥିଲା। ସମସ୍ତଙ୍କୁ ପ୍ରଥମେ ପୁରୀ ଜିଲା ମୁଖ୍ୟ ଚିକିତ୍ସାଳୟରେ ଭର୍ତ୍ତି କରାଯାଇଥିଲା। ତେବେ ପରେ ସେମାନଙ୍କୁ କଟକ ଏସ୍‌ସିବି ଏବଂ ଭୁବନେଶ୍ୱର ଏମ୍ସକୁ ସ୍ଥାନାନ୍ତର କରାଯାଇଥିଲା। ଶୁକ୍ରବାର ଚିକିତ୍ସାଧୀନ ଅବସ୍ଥାରେ ସଞ୍ଜୟ ଓ ଗୁଲାଙ୍କର ମୃତ୍ୟୁ ଘଟିଥିବାବେଳେ ଲିପା ଏବେ ଭୁବନେଶ୍ୱର ଏମ୍ସରେ ଚିକିତ୍ସାଧୀନ ଥିବା ଜଣାପଡ଼ିଛି। ଏସ୍‌ପି ବିନୀତ ଅଗ୍ରୱାଲ କହିଛନ୍ତି, ପୋଲିସ ଏହି ଘଟଣାକୁ ଗୁରୁତ୍ୱର ସହ ନେଇଛି। ଏନେଇ ଥାନାରେ ଏକ ମାମଲା ରୁଜୁ ସହ ସବୁ ଦିଗକୁ ତର୍ଜମା କରାଯାଇ ତଦନ୍ତ ଚାଲିଛି। ଘଟଣାରେ ଯେଉଁମାନେ ଦୋଷୀ ରହିଛନ୍ତି, ସେମାନଙ୍କ ବିରୋଧରେ ଦୃଢ଼ କାର୍ଯ୍ୟାନୁଷ୍ଠାନ ଗ୍ରହଣ କରାଯିବ। ବେଆଇନ ଭାବେ ବାଣ ତିଆରି କରୁଥିବା ବ୍ୟକ୍ତିମାନଙ୍କୁ ଚିହ୍ନଟ କରାଯାଇଛି। ସେମାନଙ୍କ ବିରୋଧରେ କାର୍ଯ୍ୟାନୁଷ୍ଠାନ ହେବ। ତଦନ୍ତ ପରେ ସମସ୍ତ ତଥ୍ୟ ସାମ୍ନାକୁ ଆସିବ। ଆଗକୁ ଯେପରି ଏଭଳି ଅଘଟଣ ନ ଘଟିବ ସେଥିଲାଗି ପୋଲିସ ପକ୍ଷରୁ ପଦକ୍ଷେପ ନିଆଯିବ ବୋଲି ଏସ୍‌ପି କହିଛନ୍ତି। ସେହିପରି ଜିଲା ମୁଖ୍ୟ ଚିକିତ୍ସାଳୟରେ ଯାହା କିଛି ସମସ୍ୟା ରହିଛି, ତା'ର ସମାଧାନ କରାଯିବ ବୋଲି ଜିଲାପାଳ ସିଦ୍ଧାର୍ଥ ଶଙ୍କର ସ୍ୱାଇଁ ପ୍ରତିଶ୍ରୁତି ଦେଇଛନ୍ତି।

ତେବେ ଏହି ଘଟଣାକୁ ନେଇ ସାଧାରଣରେ ଅସନ୍ତୋଷ ପ୍ରକାଶ ପାଇଛି। କିଛି ମାସ ତଳେ ପୁରୀ ନରେନ୍ଦ୍ର ପୁଷ୍କରଣୀ ନିକଟରେ ଭଉଁରୀ ଯାତ୍ରା ହେଉଥିବା ସମୟରେ ବାଣ ବିସ୍ଫୋରଣ ଘଟିଥିଲା। ଯେଉଁଥିରେ ୩୦ରୁ ଅଧିକ ଲୋକ ଆହତ ହୋଇଥିଲେ। ପରବର୍ତ୍ତୀ ସମୟରେ ୧୭ଜଣଙ୍କ ଜୀବନ ଚାଲିଯାଇଥିଲା। ଏହି ଘଟଣା ସାରା ରାଜ୍ୟକୁ ଦୋହଲାଇ ଦେଇଥିଲା। ରାଜ୍ୟ ସରକାରଙ୍କ ନିର୍ଦ୍ଦେଶକ୍ରମେ ଏସ୍‌ଆର୍‌ସି ପୁରୀ ଆସି ଘଟଣାର ତଦନ୍ତ କରିଥିଲେ। ମାତ୍ର ଅଦ୍ୟାବଧି ମୃତକଙ୍କ ପରିବାର ଲୋକଙ୍କୁ ନ୍ୟାୟ ମିଳି ନ ଥିବା ଏବଂ ଅଭିଯୁକ୍ତମାନଙ୍କୁ ଗିରଫ କରାଯାଇ ନ ଥିବା ଅଭିଯୋଗ ହେଉଛି। ଏବେ ପୁଣି ପ୍ରଶାସନ ଓ ପୋଲିସର ଅବହେଳା କାରଣରୁ ପୁରୀରେ ବେଆଇନ ଭାବେ ବାଣ ପ୍ରସ୍ତୁତ ହେଉଥିବାବେଳେ ଦୁଇଟି ଜୀବନ ଚାଲିଗଲା ବୋଲି ସାଧାରଣରେ ଆଲୋଚନା ହେଉଛି।

ଅଳକା ତିୱାରୀ ହେଲେ ଝାଡ଼ଖଣ୍ଡ ମୁଖ୍ୟ ଶାସନ ସଚିବ

ଭୁବନେଶ୍ୱର, ୧।୧୧
(ଅନୁରାଧା ମହାରଣା)

ଅଳକା ତିୱାରୀ ଝାଡଖଣ୍ଡର ନୂଆ ମୁଖ୍ୟ ଶାସନ ସଚିବ ଭାବେ ନିଯୁକ୍ତ ହୋଇଛନ୍ତି। ଏନେଇ କାର୍ମିକ, ପ୍ରଶାସନିକ ସୁଧାର ତଥା ରାଜଭାଷା ବିଭାଗ ଝାଡ଼ଖଣ୍ଡ ପକ୍ଷରୁ ବିଜ୍ଞପ୍ତି ପ୍ରକାଶ ପାଇଛି। ବିଜ୍ଞପ୍ତି ଅନୁଯାୟୀ, ୧୯୮୮ ବ୍ୟାଚ୍‌ର ଆଇଏସ୍ ଅଧିକାରୀତିୱାରୀ ଶୁକ୍ରବାର ଦାୟିତ୍ୱ ଗ୍ରହଣ କରିଛନ୍ତି। ଏଥିପାଇଁ ଭାରତ ନିର୍ବାଚନ ଆୟୋଗଠାରୁ ସମ୍ମତି ଗ୍ରହଣ କରାଯାଇଛି। ତିୱାରୀଙ୍କୁ ରାଜସ୍ୱ ବୋର୍ଡ ସଦସ୍ୟ ପଦରୁ ବଦଳି କରାଯାଇ ମୁଖ୍ୟ ଶାସନ ସଚିବ ଭବେ ଅବସ୍ଥାପିତ କରାଯାଇଛି। ଡକ୍ଟର ଲକ୍ଷ୍ମୀ ସିଂ ଏବଂ ରାଜବାଲା ବର୍ମାଙ୍କ ପରେ ସେ ଏହି ପଦବୀରେ ଅବସ୍ଥାପିତ ତୃତୀୟ ଆଇଏଏସ୍ ଅଧିକାରୀ। ତାଙ୍କ ସ୍ୱାମୀ ଡି.କେ. ତିୱାରୀ ମଧ୍ୟ ରାଜ୍ୟ ମୁଖ୍ୟ ଶାସନ ସଚିବ ଥିଲେ।

ଝୁଲୁଥିବା ବିଦ୍ୟୁତ୍ ତାର ସଂସ୍ପର୍ଶରେ ଆସି ଛାତ୍ର ମୃତ

- ବିଭାଗର ଦାୟିତ୍ୱହୀନତାକୁ ଦାୟୀ କଲେ ଗ୍ରାମବାସୀ
- କ୍ଷତିପୂରଣ ନ ମିଳିଲେ ଆନ୍ଦୋଳନ ଚେତାବନୀ

ବାଲିକୁଦା, ୧।୧୧
(ତାପସ ସ୍ୱାଇଁ)

ଜଗତ୍‌ସିଂହପୁର ଜିଲା ବାଲିକୁଦା ବ୍ଲକ ଅପଣ୍ଡରା ପଞ୍ଚାୟତ ଅନ୍ତର୍ଗତ ଚାରିଆକଣ ଗ୍ରାମରେ ଶୁକ୍ରବାର ଏକ ଅଭାବନୀୟ ଘଟଣା ଘଟିଛି। ବିଦ୍ୟୁତ୍ ତାର ସଂସ୍ପର୍ଶରେ ଆସି ଜଣେ ନାବାଳକଙ୍କ ମୃତ୍ୟୁ ଘଟିଛି। ସେ ହେଲେ ଏହି ଗ୍ରାମର ଶଙ୍କର ଜେନାଙ୍କ ପୁଅ ମୁକ୍ତିକାନ୍ତ(୧୪)। ସେ ହେଲେ ସ୍ଥାନୀୟ ଗାଦିବ୍ରହ୍ମ ଉଚ୍ଚ ବିଦ୍ୟାଳୟ, ଅପଣ୍ଡରାର ନବମ ଶ୍ରେଣୀର ଛାତ୍ର। ବିଦ୍ୟାଳୟରେ ଏବେ ପରୀକ୍ଷା ଚାଲିଛି। ଶୁକ୍ରବାର ମୁକ୍ତିକାନ୍ତ ପରୀକ୍ଷା ଦେଇ ଘରକୁ ଫେରିଥିଲେ। ଖାଇ ସାରି ବାହାରକୁ ଯାଇଥିବାବେଳେ ଘରଠାରୁ ୫୦ ମିଟର ଦୂରରେ ଝୁଲୁଥିବା ବିଦ୍ୟୁତ୍ ତାର ସଂସ୍ପର୍ଶରେ ଆସି ଗୁରୁତର ହୋଇଥିଲେ। ପାଟିଶୁଣି ପରିବାର ସଦସ୍ୟ ଓ ସ୍ଥାନୀୟ ଲୋକେ ଘଟଣାସ୍ଥଳରେ ପହଞ୍ଚି ତାଙ୍କୁ ନେଇ ବାଲିକୁଦା ଗୋଷ୍ଠୀ ସ୍ୱାସ୍ଥ୍ୟକେନ୍ଦ୍ରରେ ଭର୍ତ୍ତି କରିଥିଲେ । ସେଠାରେ ମୁକ୍ତିକାନ୍ତଙ୍କୁ ଡାକ୍ତର ମୃତ ଘୋଷଣା କରିଥିଲେ। ବିଦ୍ୟୁତ୍ ବିଭାଗର ଦାୟିତ୍ୱହୀନତା ଯୋଗୁ ତାଙ୍କ ଜୀବନ ଗଲା ବୋଲି ଗ୍ରାମବାସୀ ଅଭିଯୋଗ କରିଛନ୍ତି। ଏନେଇ ବିଭାଗ ପକ୍ଷରୁ କ୍ଷତିପୂରଣ ଦିଆ ନ ଗଲେ ଆନ୍ଦୋଳନ କରାଯିବ ବୋଲି ସେମାନେ ଚେତାବନୀ ଦେଇଛନ୍ତି। ଖବରପାଇ ବାଲିକୁଦା-ଏରସମା ବିଧାୟକ ସାରଦା ପ୍ରସନ୍ନ ଜେନା, ପୂର୍ବତନ ମନ୍ତ୍ରୀ ରଘୁନନ୍ଦନ ଦାସ, ବ୍ଲକ ଅଧକ୍ଷ ପ୍ରକାଶ ଚନ୍ଦ୍ର ପ୍ରଧାନ, ଯୁବ ନେତା କମଳାକାନ୍ତ ମହାପାତ୍ର, ସରପଞ୍ଚ ପ୍ରତିନିଧି ଅବିନାଶ ସାହୁ, ରଞ୍ଜନ ଦାସ, ଗଙ୍ଗାଧର ବେହେରା ପ୍ରମୁଖ ଘଟଣାସ୍ଥଳରେ ପହଞ୍ଚି ଶୋକବ୍ୟକ୍ତ କରିବା ସହ ମୃତଦେହ ବ୍ୟବଚ୍ଛେଦ ପାଇଁ ଜଗତ୍‌ସିଂହପୁର ମୁଖ୍ୟ ଚିକିତ୍ସାଳୟକୁ ପଠାଇଛନ୍ତି। ଏ ସମ୍ପର୍କରେ ବିଭାଗୀୟ ଯନ୍ତ୍ରୀ ଟୁଟୁ ବେହେରା କହିଛନ୍ତି, ତାଙ୍କ କାର୍ଯ୍ୟକାଳ ମଧ୍ୟରେ ଏଭଳି ଅଭିଯୋଗ ଆସି ନ ଥିଲା। କ୍ଷତିପୂରଣ ପ୍ରସଙ୍ଗରେ ବିଭାଗୀୟ ଉଚ୍ଚପଦସ୍ଥ ଅଧିକାରୀଙ୍କ ସହ ଆଲୋଚନା କରାଯାଇ ପଦକ୍ଷେପ ନିଆଯିବ।

OFFICE OF THE NOTIFIED AREA COUNCIL, G.UDAYAGIRI

No.2372 Date:30.10.2024

"e" Tender Notice
BID Identification No.GUDGR-NAC-01/2024-25

No.C-878: Bid Documents consisting of Work, Estimated Cost of Tender Paper, EMD, Time of Completion, Class of Contractors and set of terms and conditions of contract and other necessary documents can be seen in Govt. website i.e. www.tendersodisha.gov.in.

1. Name of the Works	:	As per DTCN
2. No. of Works	:	2 Nos.
3. Estimated Cost	:	Rs.55.61 Lakh to Rs.67.44 Lakh
4. Period of Completion	:	4 Month to 6 Month
5. Date & time of availability of bid documents in the portal	:	Dt.01.11.2024 at 09.00 A.M. to Dt.16.11.2024 upto 5.00 P.M.
6. Last date & time for submitting online Bid	:	Dt.16.11.2024 upto 5.00 P.M.
7. Bids shall be opened on	:	Dt.18.11.2024 at 11.00 A.M.
8. Bid shall be evaluated on	:	Dt.18.11.2024 at 11.00 A.M.
9. Name and address of the officer inviting bid	:	Executive Officer, N.A.C., G.Udayagiri

Further details can be seen from the procurement portal i.e. www.tendersodisha.gov.in.

Sd./- Executive Officer, N.A.C., G.Udayagiri

OIPR-13072/11/0005/2425

DISTRICT PROJECT OFFICE SS, JHARSUGUDA

No_1943/plg/24, Dt. 30.10.2024

REQUEST FOR PROPOSAL (RFP) NOTICE

No.n-130: Sealed quotations are invited for **Selection of Agency for Implementation of Virtual Reality Classrooms with VR Content in 06 Nos. of Schools under PM SHRI SCHEME.** The interested Firm/ Agency/Organisation/OEMs having valid GST may submit their RFP on or before 5 PM on dt.11.11.2024 positively through registered/speed post only. The envelope containing RFP document must be superscribed as "RFP FOR IMPLEMENTATION OF AR-VR CLASSROOMS WITH CONTENT IN 6 NOS. OF PM SHRI, Schools of JHARSUGUDA". The sealed RFP will be opened at 11 AM on Dt.12.11.2024. The interested bidders may download the RFP from the District website i.e. www.jharsuguda.odisha.gov.in of Jharsuguda District. The bidders are requested to remain present at the time of opening of RFP.

By the order of
Collector-cum-Chairman, SS, Jharsuguda

OIPR-27153/11/0005/2425 **Sd./- DEO-cum-DPC**

ନିୟନ୍ତ୍ରିତ ବଜାର କମିଟି କାର୍ଯ୍ୟାଳୟ, ଭବାନୀପାଟଣା
OFFICE OF THE REGULATED MARKET COMMITTEE, BHAWANIPATNA

Near Kendriya Vidyalaya, At/P.O.: Bhawanipatna, Kalahandi, E-mail: rmcbhawanipatna@gmail.com

No. 334 Dated: 29.10.2024

SHORT TENDER / QUOTATION CALL NOTICE

No. H-29: The Sub-Collector, Bhawanipatna-cum-Chairman, RMC, Bhawanipatna invites tender/quotation vide Notice No. 327 dated 29.10.24 and Notice No. 331 dated 29.10.24. The details of which are available in the website: **www.kalahandi.odisha.gov.in**. Intending bidders are requested to visit the mentioned website for submission of document.

Sd./- Sub-Collector, Bhawanipatna-cum-Chairman, RMC, Bhawanipatna

OIPR-01549/11/0001/2425

See Career Appointment on every **Wednesday & Saturday**

GOVERNMENT OF ODISHA Email-rw_dharmagarh@yahoo.com
OFFICE OF THE SUPERINTENDING ENGINEER, RURAL WORKS DIVISION, DHARMAGARH

Notice No.2479// Date:25.10.2024

No.O-547: The 1st Corrigendum to Bid Identification No.DMGH/Online-04 of 2024-25

1. The details of corrigendum as tablelated below.

As per tender notice

Procurement Officer	Bid Identification No.	Availability of Tender online for bidding		Last date & time tender clarification	Date & time of Opening of tender	
		From	To		Technical	Financial
1	2	3	4	5	6	7
S.E.,R.W. Division, Dharmagarh	DMGH/ Online 04/2024-25	28.10.2024 At 10.00 AM	16.11.2024 Upto 5.00 PM	14.11.2024 Upto 5.00 PM	18.11.2024 11.00 AM	22.11.2024 At 11.00 AM

As per Corrigendum

Procurement Officer	Bid Identification No.	Availability of Tender online for bidding		Last date & time tender clarification	Date & time of Opening of tender	
		From	To		Technical	Financial
1	2	3	4	5	6	7
S.E.,R.W. Division, Dharmagarh	DMGH/ Online 04/2024-25	05.11.2024 At 10.00 AM	19.11.2024 Upto 5.00 PM	16.11.2024 Upto 5.00 PM	20.11.2024 11.00 AM	25.11.2024 At 11.00 AM

All other terms and conditions are remain inchange.

OIPR-25100/11/0007/2425 **Sd./- Executive Engineer, Rural Works Division, Dharmagarh**

No. RR-

ଷଷ୍ଠ ଓଡ଼ିଶା ରାଜ୍ୟ ପୁସ୍ତକ ମହୋତ୍ସବ

ସ୍ଥାନ
ପ୍ରଦର୍ଶନୀ ପଡ଼ିଆ, ୟୁନିଟ୍-୩, ଭୁବନେଶ୍ୱର

ଆୟୋଜନ ତାରିଖ
ତା୦୬।୧୨।୨୦୨୪ଠାରୁ ତା୧୭।୧୨।୨୦୨୪ରିଖ ପର୍ଯ୍ୟନ୍ତ

ଆୟୋଜକ
ଓଡ଼ିଆ ଭାଷା, ସାହିତ୍ୟ ଓ ସଂସ୍କୃତି ବିଭାଗ
ଓଡ଼ିଶା ସରକାର

ପୁସ୍ତକ ମହୋତ୍ସବରେ ଷ୍ଟଲ ସଂରକ୍ଷଣ ନିମନ୍ତେ ଆଗ୍ରହୀ ପୁସ୍ତକ ପ୍ରକାଶକ ଓ ବିକ୍ରେତା ନିମ୍ନ ଠିକଣାରେ ଯୋଗାଯୋଗ କରନ୍ତୁ:

ସଚିବ, ଓଡ଼ିଶା ସାହିତ୍ୟ ଏକାଡେମୀ

ଦୂରଭାଷ
୦୬୭୪-୨୪୩୧୮୪୦ / ୯୪୩୮୨୯୨୩୨୫ / ୭୯୭୮୬୭୭୨୪୮
Email: odishasahityaakademi@gmail.com

ସମ୍ପୂର୍ଣ୍ଣ ବିବରଣୀ ନିମନ୍ତେ
https://culture.odisha.gov.inକୁ ଦେଖନ୍ତୁ

ଷ୍ଟଲ୍ ସଂରକ୍ଷଣର ଶେଷ ତାରିଖ: ୧୫।୧୧।୨୦୨୪

OIPR-03029/11/0007/2425

ରାଜ୍ୟ ପ୍ରଦୂଷଣ ନିୟନ୍ତ୍ରଣ ବୋର୍ଡ, ଓଡ଼ିଶା
(ଜଙ୍ଗଲ, ପରିବେଶ ଓ ଜଳବାୟୁ ପରିବର୍ତ୍ତନ ବିଭାଗ, ଓଡ଼ିଶା ସରକାର)
ପରିବେଶ ଭବନ, ଏ/୧୧୮, ନୀଳକଣ୍ଠନଗର, ୟୁନିଟ୍-୮
ଭୁବନେଶ୍ୱର-୭୫୧୦୧୨

ସଂଖ୍ୟା ୧୭୦୯୦ IND-II-PH-୮୧୩ ତା.୨୪.୧୦.୨୦୨୪
No. CAD-1470

ବିଜ୍ଞାପନ

ଏତଦ୍ୱାରା ସମସ୍ତଙ୍କ ଅବଗତି ନିମନ୍ତେ ଜଣାଇ ଦିଆଯାଉଅଛି ଯେ, ମେସର୍ସ ନବଯୁଗ ଇଞ୍ଜିନିଅରିଂ କମ୍ପାନୀ ଲିମିଟେଡ, ଓଡ଼ିଶାର ପୁରୀ ଜିଲ୍ଲାର ଅସ୍ତରଙ୍ଗଠାରେ ଏକ ସର୍ବକାଳୀନ ମଲ୍ଟି ୟୁଜର ଗ୍ରୀନ୍ ଫିଲ୍ଡ ବନ୍ଦରର ବିକାଶ ପାଇଁ ନିମନ୍ତେ ପରିବେଶୀୟ ମଞ୍ଜୁରୀ ପାଇଁ "ସର୍ବସାଧାରଣ ଶୁଣାଣି" ତା.୨୪.୧୦.୨୦୨୪ ରିଖ ଦିବା ୧୧.୦୦ ଘଟିକା ସମୟରେ ପୁରୀ ଜିଲ୍ଲା ଅନ୍ତର୍ଗତ ଛୁରିଆନାଠାରେ ପୀର ଜାହାନିଆ ନିକଟରେ ସ୍ଥିତ ବେଳାଭୂମି ମହୋତ୍ସବ ପଡିଆଠାରେ ଅନୁଷ୍ଠିତ ହେବାକୁ ଧାର୍ଯ୍ୟ ହୋଇଥିଲା ।

ଉକ୍ତ ଶୁଣାଣିର ବିଶେଷ ତଥ୍ୟ ବିଭିନ୍ନ ସମ୍ବାଦପତ୍ର ଯଥା "The Sunday Times" ଏବଂ "ଧରିତ୍ରୀ" ରେ ତା.୨୨.୦୯.୨୦୨୪ ରିଖରେ ବିଜ୍ଞାପନ ପ୍ରକାଶ କରାଯାଇଥିଲା । କିନ୍ତୁ ପାଣିପାଗ ବିଭାଗ, ଭାରତ ସରକାର ୨୩ ଅକ୍ଟୋବର ୨୦୨୪ ରୁ ୨୫ ଅକ୍ଟୋବର ୨୦୨୪ରେ ଓଡ଼ିଶା ଉପକୂଳରେ ଗଭୀର ଅବପାତଜନିତ ସୃଷ୍ଟ ଘୂର୍ଣ୍ଣିବଳୟ ଯୋଗୁଁ ପ୍ରବଳ ପବନ ଏବଂ ବର୍ଷାଜନିତ ଚେତାବନୀ ଦେଇଥିବାରୁ ତା.୨୪.୧୦.୨୦୨୪ ରିଖରେ ହେବାକୁ ଥିବା ଉକ୍ତ ଜନଶୁଣାଣିକୁ ସ୍ଥଗିତ କରାଯାଉଅଛି । ଉକ୍ତ ସର୍ବସାଧାରଣ ଶୁଣାଣି ତା.୦୬.୧୨.୨୦୨୪ ରିଖ ଦିବା ୧୧.୦୦ ଘଟିକା ସମୟରେ ପୁରୀ ଜିଲ୍ଲା ଅନ୍ତର୍ଗତ ଛୁରିଆନାଠାରେ ପୀର ଜାହାନିଆ ନିକଟରେ ସ୍ଥିତ ବେଳାଭୂମି ମହୋତ୍ସବ ପଡିଆଠାରେ ହେବାକୁ ପୁନଃ ନିର୍ଦ୍ଧାରିତ ହୋଇଛି ।

ଭାରତ ସରକାର ପରିବେଶ, ଜଙ୍ଗଲ ଏବଂ ଜଳବାୟୁ ପରିବର୍ତ୍ତନ ମନ୍ତ୍ରଣାଳୟର ପରିବେଶୀୟ ମଞ୍ଜୁରୀ ନିମନ୍ତେ ଅଧିସୂଚନା ସଂ

ରେକର୍ଡ ପରିମାଣରେ ଟିକସ ସଂଗ୍ରହ

■ବାର୍ଷିକ ଭିତ୍ତିରେ ପ୍ରାୟ ୯% ବୃଦ୍ଧି

■ଅକ୍ଟୋବରରେ ୧,୮୭,୩୪୬ କୋଟିର ଜିଏସ୍‌ଟି ସଂଗ୍ରହ

ନୂଆଦିଲ୍ଲୀ,୧।୧୧

ଚଳିତ ଆର୍ଥିକ ବର୍ଷର ସପ୍ତମ ମାସରେ ରେକର୍ଡ ପରିମାଣର ସାମଗ୍ରୀ ଏବଂ ସେବା ଟିକସ (ଗୁଡ୍‌ସ ଆଣ୍ଡ ସର୍ଭିସ୍ ଟ୍ୟାକ୍ସ ବା ଜିଏସ୍‌ଟି) ସଂଗ୍ରହ କରାଯାଇଛି ବୋଲି ଶୁକ୍ରବାର ଅର୍ଥ ମନ୍ତ୍ରଣାଳୟ ପକ୍ଷରୁ ବିସ୍ତୃତ ଭାବେ ସୂଚନା ଦିଆଯାଇଛି। ଉଲ୍ଲେଖଯୋଗ୍ୟ,୨୦୨୪-୨୫ ଆର୍ଥିକ ବର୍ଷର ୭ମ ମାସରେ ଦେଶର ଜିଏସ୍‌ଟି ସଂଗ୍ରହ ୧,୮୭,୩୪୬ କୋଟି ଟଙ୍କାର ଟିକସ ରାଜସ୍ୱ ଆକାରରେ ସଂଗ୍ରହ କରାଯାଇଛି। ବିଶେଷ କରି ୨୦୨୩-୨୪ ଆର୍ଥିକ ବର୍ଷର ସମାନ ଅବଧି ମଧ୍ୟରେ ସଂଗ୍ରହ ହୋଇଥିବା ଟିକସ ପରିମାଣଠାରୁ ଏହା ପ୍ରାୟ ୯% (୮.୯%) ଅଧିକ ବୋଲି ମନ୍ତ୍ରଣାଳୟ ପକ୍ଷରୁ ସୂଚନା ଦିଆଯାଇଛି। ଏପରିକି ୨୦୨୩-୨୪ ଆର୍ଥିକ ବର୍ଷର ଅକ୍ଟୋବରରେ ସଂଗୃହୀତ ଟିକସ ପରିମାଣ ପ୍ରାୟ ୧,୭୨ ଲକ୍ଷ କୋଟିଠାରୁ ୨୦୨୪-୨୫ ଆର୍ଥିକ ବର୍ଷର ଅକ୍ଟୋବର ମାସରେ ୮.୯% (୧,୮୭,୩୪୬ କୋଟି)ର ଟିକସ ସଂଗୃହୀତ ହୋଇଛି ବୋଲି ମନ୍ତ୍ରଣାଳୟ ପକ୍ଷରୁ କୁହାଯାଇଛି। ଉଲ୍ଲେଖଯୋଗ୍ୟ, ୨୦୨୪ ଅକ୍ଟୋବରରେ ମୋଟ ୧,୮୭,୩୪୬ କୋଟି ଟଙ୍କା ଜିଏସ୍‌ଟି ଆକାରରେ ସଂଗ୍ରହ କରାଯାଇଛି। ସେଥିମଧ୍ୟରୁ କେନ୍ଦ୍ରୀୟ ଟିକସ (ସିଜିଏସ୍‌ଟି) ବାବଦରେ ୩୩,୮୨୧କୋଟି ଟଙ୍କା ଆଦାୟ ହୋଇଥିବାବେଳେ ରାଜ୍ୟ ଟିକସ (ଏସ୍‌ଜିଏସ୍‌ଟି) ବାବଦକୁ ୪୧,୮୬୪ କୋଟି ଟଙ୍କା ଆଦାୟ ହୋଇଛି। ସେହିଭଳି ଆଇଜିଏସ୍‌ଟି ବାବଦକୁ ମୋଟ ୯୯,୧୧୧ କୋଟି ଟଙ୍କା ଏବଂ ସେସ୍ ବାବଦରେ ୧୨,୫୫୦ କୋଟି ଟଙ୍କା ଟିକସ ଆକାରରେ ସଂଗ୍ରହ କରାଯାଇଛି। ଅପରପକ୍ଷରେ ୨୦୨୪-୨୫ ଆର୍ଥିକ ବର୍ଷର ଏପ୍ରିଲରୁ ଅକ୍ଟୋବର ମଧ୍ୟରେ ମୋଟ ୧୨.୭୪ ଲକ୍ଷ କୋଟି ଟଙ୍କା ଜିଏସ୍‌ଟି ଆକାରରେ ସଂଗ୍ରହ କରାଯାଇଥିଲାବେଳେ ୨୦୨୩-୨୪ ଆର୍ଥିକ ବର୍ଷର ସମାନ ଅବଧି ମଧ୍ୟରେ ମୋଟ ୧୧.୬୪ ଲକ୍ଷ କୋଟି ଟଙ୍କା ଜିଏସ୍‌ଟି ଆକାରରେ ସଂଗୃହୀତ ହୋଇଥିଲା। ଏପରିକି ବାର୍ଷିକ ଭିତ୍ତିରେ ଚଳିତ ଆର୍ଥିକର ମୋଟ ଟିକସ ସଂଗ୍ରହ ୯.୪% ବୃଦ୍ଧି ହୋଇଛି। ସେହିଭଳି କ୍ରମାଗତ ୭ ମାସ ପାଇଁ ଦେଶର ଜିଏସ୍‌ଟି ସଂଗ୍ରହ ୧.୭ ଲକ୍ଷ କୋଟିରୁ ଅଧିକ ରହିଥିବାବେଳେ ୨ୟ ଥର ପାଇଁ ୧.୮ ଲକ୍ଷ କୋଟିରୁ ଅଧିକ ପରିମାଣର ଟିକସ ଆଦାୟ ହୋଇଛି ବୋଲି ଅର୍ଥ ମନ୍ତ୍ରଣାଳୟ ୱେବ୍‌ସାଇଟରେ ବିସ୍ତୃତ ଭାବେ ଉଲ୍ଲେଖ କରାଯାଇଛି।

ଶେୟାର ବଜାରରେ ଉତ୍ସାହ

ମୁମ୍ବାଇ,୧।୧୧

ଦିନକ ପରେ ପୁଣି ଥରେ ଘରୋଇ ଶେୟାର ବଜାର କାରବାରରେ ପରିବର୍ତ୍ତନ ଘଟିଛି। ଏପରିକି ଚଳିତ ସପ୍ତାହର ଶେଷ କାର୍ଯ୍ୟ ଦିବସର ଫଳାଫଳ ଅନୁଯାୟୀ ଶେୟାର ବଜାରର ନିବେଶକମାନେ ଲକ୍ଷାଧିକ ଟଙ୍କାର ନିବେଶ ବଢ଼ାଇପାରିଛନ୍ତି। ବିଶେଷକରି ଶୁକ୍ରବାର ବମ୍ବେ ଷ୍ଟକ୍ ଏକ୍ସଚେଞ୍ଜ (ବିଏସ୍‌ଇ)ର ସେନ୍‌ସେକ୍ସ ପ୍ରାୟ ୩୩୫ (୩୩୫.୦୬) ପଏଣ୍ଟ ବଢ଼ି ୭୯,୭୨୪ (୭୯,୭୨୪.୧୨) ଅଙ୍କରେ କାରବାର ବନ୍ଦ କରିଥିଲା। ସେହିଭଳି ନ୍ୟାଶନାଲ ଷ୍ଟକ୍ ଏକ୍ସଚେଞ୍ଜ (ଏନ୍‌ଏସ୍‌ଇ)ର ନିଫ୍ଟି-୫୦ରେ ମଧ୍ୟ ୯୯ (୯୯.୦୦) ପଏଣ୍ଟ ବୃଦ୍ଧି ଘଟି ୨୪,୩୦୪ (୨୪,୩୦୪.୩୫) ଅଙ୍କରେ କାରବାର ଶେଷ ହୋଇଥିଲା। ଅପରପକ୍ଷରେ ବିଏସ୍‌ଇ ସେନ୍‌ସେକ୍ସର ମିଡକ୍ୟାପ୍ ଓ ସ୍ମଲକ୍ୟାପ୍ ଶେୟାରଗୁଡ଼ିକର ଇଣ୍ଡେକ୍ସ ସହ ଏନ୍‌ଏସ୍‌ଇ ନିଫ୍ଟି ମିଡ୍‌କ୍ୟାପ,ସ୍ମଲକ୍ୟାପ ଏବଂ ବ୍ୟାଙ୍କ ଶେୟାରଗୁଡ଼ିକର କାରବାରରେ ପରିବର୍ତ୍ତନ ହୋଇଛି।

ବଢ଼ିଲା କମର୍ସିଆଲ ଗ୍ୟାସ୍ ଦର

ନୂଆଦିଲ୍ଲୀ,୧।୧୧

କ୍ରମାଗତ ୪ର୍ଥ ମାସ ଲାଗି କମର୍ସିଆଲ ଗ୍ୟାସ୍ (୧୯କେ.ଜି)ର ଦର ବୃଦ୍ଧି ଘଟିଥିବାବେଳେ ଘରୋଇ ଗ୍ୟାସ୍ (୧୪.୨କି.ଗ୍ରା.)ର ଦର ପୂର୍ବପରି ସ୍ଥିର ରହିଛି। ଏପରିକି ୨୦୨୪ ନଭେମ୍ବର ପହିଲାରୁ ଭୁବନେଶ୍ୱରର କମର୍ସିଆଲ ଗ୍ୟାସ୍ (୧୯କେ.ଜି.) ଦର ୬୧ ଟଙ୍କା ଟଙ୍କା ବଢ଼ିଥିଲାବେଳେ ନୂଆଦିଲ୍ଲୀରେ ମଧ୍ୟ ସମାନ ଗ୍ୟାସ୍ ଦର ୬୨ ଟଙ୍କା ବୃଦ୍ଧି ପାଇଛି। ଉଲ୍ଲେଖଯୋଗ୍ୟ, ଦେଶର ପ୍ରମୁଖ ଗ୍ୟାସ୍ ବିପଣନକାରୀ କମ୍ପାନୀଗୁଡ଼ିକ ପକ୍ଷରୁ ଚଳିତ ମାସର ନୂତନ ଦରସୂଚୀ (ନୂଆ ଦର) ଶୁକ୍ରବାରଠାରୁ ଲାଗୁ ହୋଇଛି। ଏହି ସୂଚୀ ଅନୁଯାୟୀ ଭୁବନେଶ୍ୱର ସହରରେ କମର୍ସିଆଲ ଗ୍ୟାସ୍ (୧୯କେ.ଜି.) ଦର ୬୧ ଟଙ୍କା ବଢ଼ି ୧୯୫୦ ଟଙ୍କାରେ ପହଞ୍ଚିଛି। ଏହା ପୂର୍ବରୁ ଅକ୍ଟୋବରରେ ୧୮୮୯ ଟଙ୍କା ଥିଲାବେଳେ ଘରୋଇ ଗ୍ୟାସ୍ (୧୪.୨ କେ.ଜି) ଦର ପୂର୍ବ ପରି ୮୨୯ ଟଙ୍କାରେ କାରବାର ହେଉଛି। ସେହିଭଳି ନୂଆଦିଲ୍ଲୀରେ କମର୍ସିଆଲ ଗ୍ୟାସ୍ (୧୯କେଜି) ଦର ୬୨ ଟଙ୍କା ବୃଦ୍ଧି ପାଇ ୧୮୦୨ ଟଙ୍କା ହୋଇଥିଲାବେଳେ ଘରୋଇ ଗ୍ୟାସ୍ (୧୪.୨କି.ଗ୍ରା.) ଦର ୮୦୩ ଟଙ୍କାରେ ରହିଛି। ଅପରପକ୍ଷରେ କୋଲାକାତା, ମୁମ୍ବାଇ ଏବଂ ଚେନ୍ନାଇ ଭଳି ଦେଶର ପ୍ରମୁଖ ମହାନଗର ଅଞ୍ଚଳରେ କମର୍ସିଆଲ ଗ୍ୟାସ୍ ଦର ମଧ୍ୟ ସମପରିମାଣରେ ବୃଦ୍ଧି ପାଇଛି।

ଟିପିସିଓଡିଏଲ୍‌କୁ ଇନୋଭେସନ୍ ୱିଥ୍ ଇମ୍ପାକ୍ଟ ଆୱାର୍ଡ

ଭୁବନେଶ୍ୱର,୧।୧୧ (ଅଭୟ ଦାଶ)

ଟାଟା ପାୱାର ଓ ଓଡ଼ିଶା ସରକାରଙ୍କ ଏକ ଯୌଥ ଉଦ୍ୟୋଗ ଟିପି ସେଂଟ୍ରାଲ୍ ଓଡ଼ିଶା ଡିଷ୍ଟ୍ରିବ୍ୟୁସନ୍ ଲିମିଟେଡ୍ (ଟିପିସିଓଡିଏଲ୍)କୁ ନିକଟରେ ଆଉ ଏକ ସମ୍ମାନ 'ଇନୋଭେସନ୍ ୱିଥ୍ ଇମ୍ପାକ୍ଟ ଆୱାର୍ଡ' ପ୍ରଦାନ କରାଯାଇଛି। ଏପରିକି ଟିପିସିଓଡିଏଲ୍ କ୍ରମାଗତ ଭାବେ ପ୍ରଦର୍ଶନରେ ଉନ୍ନତି ଆଣିବା ଯୋଗୁ ପ୍ରଥମ ସ୍ଥାନ ହାସଲ କରିଛି। ଟିପିସିଓଡିଏଲ୍ ମଧ୍ୟ ଆହ୍ୱାନପୂର୍ଣ୍ଣ ରାଜ୍ୟ ବର୍ଗରେ ସାମଗ୍ରିକ ଭାବେ ଦ୍ୱିତୀୟ ସ୍ଥାନ ହାସଲ କରିଛି, ଯାହା ବିଦ୍ୟୁତ ବିତରଣରେ ଉତ୍କର୍ଷତା ପ୍ରତି କମ୍ପାନିର ପ୍ରତିବଦ୍ଧତାକୁ ଦର୍ଶାଉଛି। ପୂର୍ବତନ ଶକ୍ତି ସଚିବ ତଥା ସମ୍ମିଳନୀ ଓ ବିଚାରକ ମଣ୍ଡଳୀର ଅଧ୍ୟକ୍ଷ ଅନୀଲ ରାଜଦାନ ଓ ଦିଲ୍ଲୀ ବିଦ୍ୟୁତ ନିୟାମକ ଆୟୋଗର ପୂର୍ବତନ ସଦସ୍ୟ ତଥା ବିଚାରକ ମଣ୍ଡଳୀର ଅନ୍ୟତମ ସଦସ୍ୟ ବିପି ସିଂହଙ୍କଠାରୁ ଟିପିସିଓଡିଏଲ୍ ପକ୍ଷରୁ କମ୍ପାନିର ବିଜନେସ୍ ଏକ୍ସଲେନ୍ସ ମୁଖ୍ୟ ନିରଞ୍ଜନ ରାଉତ ଏହି ପୁରସ୍କାର ଗ୍ରହଣ କରିଛନ୍ତି। ଉଲ୍ଲେଖଯୋଗ୍ୟ, 'ଇନୋଭେସନ୍ ୱିଥ୍ ଇମ୍ପାକ୍ଟ ଆୱାର୍ଡସ ଫର୍ ଡିସକମ୨୦୨୪ରେ ଭାରତର ବିଦ୍ୟୁତ ବିତରଣ କମ୍ପାନିଗୁଡ଼ିକର ଅଭିନବ ଅଭ୍ୟାସକୁ ସ୍ୱୀକୃତି ପ୍ରଦାନ କରାଯାଇଛି।

ନୂଆଦିଲ୍ଲୀଠାରେ ଇଣ୍ଡିଆନ୍ ଚାମ୍ବର ଅଫ୍ କମର୍ସ (ଆଇସିସି) ପକ୍ଷରୁ ଆୟୋଜିତ ଇନୋଭେସନ୍ ୱିଥ୍ ଇମ୍ପାକ୍ଟ ଆୱାର୍ଡସ-୨୦୨୪ ପୁରସ୍କାର ସମାରୋହ ଉତ୍ସବରେ ଟିପିସିଓଡିଏଲ୍, ଟାଟା ପାୱାର ମୁମ୍ବାଇ ଏବଂ ଟାଟା ପାୱାର ଦିଲ୍ଲୀ ଡିଷ୍ଟ୍ରିବ୍ୟୁସନ୍ ଲିମିଟେଡ୍ (ଟିପିଡିଡିଏଲ୍) ଏକାଧିକ ବର୍ଗରେ ଭଲ ପ୍ରଦର୍ଶନ କରିଛନ୍ତି। ଏହି ସମ୍ମାନ ବିଦ୍ୟୁତ ବିତରଣ କ୍ଷେତ୍ରରେ ଅଭିନବ ଏବଂ ଉତ୍କର୍ଷ ପ୍ରୟାସ ପ୍ରତି ଟାଟା ପାୱାରର ପ୍ରତିବଦ୍ଧତାକୁ ପ୍ରଦର୍ଶିତ କରୁଛି। ଶକ୍ତି ମନ୍ତ୍ରଣାଳୟର ସମର୍ଥନରେ ଆୟୋଜିତ ଏହି ପୁରସ୍କାରର ଦ୍ୱାଦଶ ବାର୍ଷିକ ସଂସ୍କରଣରେ ଦେଶବ୍ୟାପୀ ୩୨ଟି ଡିସକମ୍ ଅଂଶଗ୍ରହଣ କରିଥିଲେ। ଏ ସମ୍ପର୍କରେ ଟିପିସିଓଡିଏଲ୍‌ର ସିଇଓ ଅରଭିନ୍ଦ ସିଂହ କହିଛନ୍ତି, ଏହି ପୁରସ୍କାର ଆମର ପରିଚାଳନାଗତ ଉତ୍କର୍ଷତା ଏବଂ ଗ୍ରାହକ ସନ୍ତୋଷ ପାଇଁ ନିରନ୍ତର ପ୍ରୟାସର ପ୍ରମାଣ ହୋଇଥିଲାବେଳେ ଏହା ସମଗ୍ର କେନ୍ଦ୍ରୀୟ ଓଡ଼ିଶାରେ ବିଦ୍ୟୁତ ବିତରଣର ଗୁଣବତ୍ତା ଏବଂ ବିଶ୍ୱସନୀୟତା ବୃଦ୍ଧି ପାଇଁ ଅଭିନବ ସମାଧାନ ପ୍ରୟୋଗ କରିବାକୁ ଆମର ପ୍ରତିବଦ୍ଧତାକୁ ପ୍ରତିଫଳିତ କରୁଛି। ଏଭଳି ସମ୍ମାନଜନକ ସ୍ୱୀକୃତି ପାଇ ଆମେ ଗର୍ବ ଅନୁଭବ କରୁଛୁ ଏବଂ ଆମେ ସେବା ଯୋଗାଉଥିବା ଅଞ୍ଚଳରେ ଅଧିକ ପରିବର୍ତ୍ତନ ଆଣିବାକୁ ଚେଷ୍ଟା ଜାରି ରଖିବୁ।

ଚ୍ୟୁନିସିଆରୁ ୩ ଆଫ୍ରିକୀୟ ହାତୀଙ୍କୁ ଉଦ୍ଧାରକଲା ବନତାରା

ମୁମ୍ବାଇ,୧।୧୧

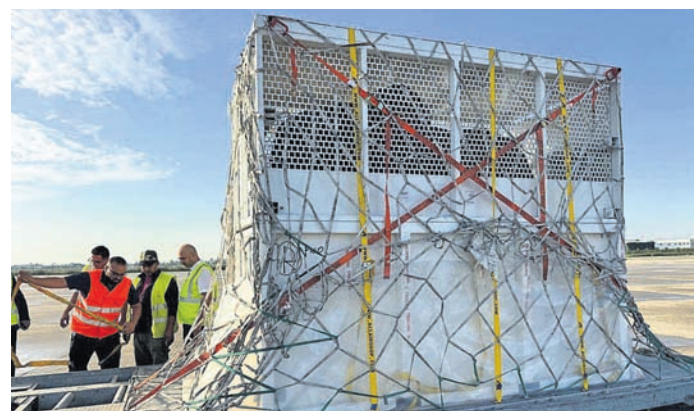

ଚଳିତ ବର୍ଷ ଦୀପାବଳି ଅବସରରେ ତିନିଟି ଆଫ୍ରିକୀୟ ହାତୀଙ୍କୁ ଚ୍ୟୁନିସିଆରୁ ଉଦ୍ଧାର କରାଯାଇ ଭାରତର ଜାମନଗର ସ୍ଥିତ ବନତାରାକୁ ଅଣାଯାଇଛି। ଏପରିକି ଏହି ୨୮ ରୁ ୨୯ ବର୍ଷୀୟ ବୟସ୍କ ଆଫ୍ରିକୀୟ ହାତୀ ମଧ୍ୟରେ ଦୁଇଟି ମାଈ ଏବଂ ଗୋଟିଏ ପୁରୁଷ ହାତୀ ସାମିଲ ଅଛନ୍ତି। ଅନନ୍ତ ମୁକେଶ ଅମ୍ବାନୀଙ୍କ ସ୍ୱପ୍ନର ପ୍ରକଳ୍ପ ବନତାରା ହେଉଛି, ବିଶ୍ୱର ଅନ୍ୟତମ ପ୍ରତିଷ୍ଠିତ ବନ୍ୟଜନ୍ତୁ ଉଦ୍ଧାର କେନ୍ଦ୍ର। ବାସ୍ତବରେ ଚ୍ୟୁନିସିଆର ଏକ ଘରୋଇ ପ୍ରାଣୀ ଉଦ୍ୟାନ, ଯାହା ଖରାପ ଆର୍ଥିକ ଅବସ୍ଥା ହେତୁ ହାତୀମାନଙ୍କର ଖାଇବା, ଗୃହ ଏବଂ ପ୍ରାଣୀ ଚିକିତ୍ସା ଆବଶ୍ୟକତା ପୂରଣ କରିବାରେ ଅସମର୍ଥ ହୋଇଥିଲା, ବନତାରା ସହ ଯୋଗାଯୋଗ କରିଥିଲା। ଜାତୀୟ ତଥା ଅନ୍ତର୍ଜାତୀୟ ନିୟମ ଅନୁଯାୟୀ ଏକ ଚାର୍ଟାର୍ଡ କାର୍ଗୋ ବିମାନରେ ହାତୀମାନଙ୍କୁ ଭାରତ ଅଣାଯାଇଛି। ବନତାରା ବର୍ତ୍ତମାନ ଏହି ଆଫ୍ରିକୀୟ ହାତୀମାନଙ୍କର ନୂତନ ଘର ହେବ। ଖର୍ଚ୍ଚ କମ୍ କରିବା ପାଇଁ ଚ୍ୟୁନିସିଆର ପ୍ରାଣୀ ଉଦ୍ୟାନ ଫ୍ରିଗୁୟା ପାର୍କ ସମସ୍ତ ତିନୋଟି ଆଫ୍ରିକୀୟ ହାତୀଙ୍କୁ ହଟାଇବାକୁ ନିଷ୍ପତ୍ତି ନେଇଥିଲା। ବିଶେଷକରି ଅଚତମ୍, କାନି ଏବଂ ମୀନା ନାମକ ଏହି ହାତୀମାନଙ୍କୁ ଜଙ୍ଗଲକୁ ଫେରାଇନେବା ସମ୍ଭବ ନ ଥିବାରୁ ଏଭଳି ପରିସ୍ଥିତିରେ ସେମାନେ ଏପରି ଏକ ସ୍ଥାନ ଖୋଜୁଥିଲେ ଯେଉଁଠାରେ ହାତୀମାନଙ୍କର ଭଲଭାବେ ଯତ୍ନ ନିଆଯାଇପାରିବ। ବହୁ ଅନୁସନ୍ଧାନ ପରେ ସେମାନଙ୍କୁ ଅଚତମ, କାନି ଏବଂ ମୀନାଙ୍କ ପାଇଁ ବନତାରାରେ ଏକ ନୂତନ ଘର ମିଳିଲା। ବନତାରାରେ ଆଫ୍ରିକୀୟ ହାତୀମାନଙ୍କର ଡାକ୍ତରୀ ପରୀକ୍ଷାରୁ ଜଣାପଡିଛି ଯେ ଅଚତମ୍, କାନି ଏବଂ ମୀନା ଅନେକ ରୋଗରେ ପୀଡ଼ିତ ଅଛନ୍ତି। ସେମାନଙ୍କୁ ଶାରୀରିକ ଏବଂ ମାନସିକ ସହାୟତା ଆବଶ୍ୟକ। କେତେକ କ୍ଷେତ୍ରରେ ଅସ୍ତ୍ରୋପଚାର ମଧ୍ୟ ଆବଶ୍ୟକ ହୋଇପାରେ ବୋଲି ଅଭିଜ୍ଞ ଡାକ୍ତରୀ ଟିମ୍ କହୁଥିବାବେଳେ ବନତାରାର ପ୍ରାଣୀ ଚିକିତ୍ସକ ଦିନରାତି ସେମାନଙ୍କ ଉପରେ ନଜର ରଖିଛନ୍ତି। ବନତାରା ପକ୍ଷରୁ ଦେଶୀ ଉଦ୍ଭିଦ, ମାଟି ପୋଖରୀ ଏବଂ ଖାଦ୍ୟ ସମୃଦ୍ଧ ବୃହତ୍ ଏନ୍‌କ୍ଲୋଜରଗୁଡିକ ସୁଚିନ୍ତିତ ଭାବେ ଡିଜାଇନ୍ କରାଯାଇଛି। ସେହିଭଳି ବନତାରାରେ ସେମାନଙ୍କର ନୂତନ ଘର ଅଚତମ୍, କାନି ଏବଂ ମୀନାଙ୍କୁ ଏଭଳି ଏକ ପରିବେଶ ପ୍ରଦାନ କରିବା ଯାହା ସେମାନଙ୍କ ବନ୍ୟ ବାସସ୍ଥାନ ସଦୃଶ ହୋଇଛି।

ଆକ୍ସିସ୍ ବ୍ୟାଙ୍କର ତ୍ରୈମାସିକ ଫଳାଫଳ

ନୂଆଦିଲ୍ଲୀ,୧।୧୧

ଆକ୍ସିସ୍ ବ୍ୟାଙ୍କର ନିର୍ଦ୍ଦେଶକ ମଣ୍ଡଳୀ ବୈଠକ ନିକଟରେ ଅନୁଷ୍ଠିତ ହୋଇଯାଇଛି। ଏହି ବୈଠକରେ ବ୍ୟାଙ୍କର ଆଗାମୀ କାର୍ଯ୍ୟପନ୍ଥା ସହ ଚଳିତ ଆର୍ଥିକ ବର୍ଷର ଦ୍ୱିତୀୟ ତ୍ରୈମାସିକ ଓ ଅର୍ଦ୍ଧବାର୍ଷିକ ଆର୍ଥିକ ଫଳାଫଳ ଘୋଷଣା କରାଯାଇଛି। ଏପରିକି ୨୦୨୪-୨୫ ଆର୍ଥିକ ବର୍ଷର ୨ୟ ତ୍ରୈମାସିକରେ ବ୍ୟାଙ୍କର ପରିଚାଳନା ଲାଭ ୨୪% ବୃଦ୍ଧି ପାଇ ୧୦,୭୧୨କୋଟି ଟଙ୍କା ହୋଇଛି। ମୂଳ ପରିଚାଳନା ଲାଭ ୧୦% ବୃଦ୍ଧି ପାଇ ୯୬୦୧ କୋଟି ଟଙ୍କା ହୋଇଛି। ବ୍ୟାଙ୍କର ନିଟ୍ ସୁଧ ଆୟ ଏହି ସମୟରେ ୯% ବୃଦ୍ଧି ପାଇ ୧୩୪୮୩ କୋଟି ଟଙ୍କା ହୋଇଥିବା ବେଳେ ନିଟ୍ ସୁଧ ମାର୍ଜିନ୍ ୩.୯୯% ରହିଛି। ସେହିଭଳି ବ୍ୟାଙ୍କର ଫି'ରୁ ଆୟ ୧୧% ବୃଦ୍ଧି ପାଇ ୫୫୦୮ କୋଟି ଟଙ୍କା ହୋଇଛି। ରିଟେଲ ଫି' ୧୧% ବୃଦ୍ଧି ପାଇଥିବା ବେଳେ ରିଟେଲ କାର୍ଡ ଓ ପେମେଣ୍ଟ ଫି' ୧୦% ବୃଦ୍ଧି ପାଇଛି। ତୃତୀୟ ପକ୍ଷ ଉତ୍ପାଦରୁ ଫି' ୨୧% ବଢ଼ିଛି। କର୍ପୋରେଟ୍ ଓ କମର୍ସିଆଲ୍ ବ୍ୟାଙ୍କିଙ୍ଗ୍ ଫି' ୧୧% ବୃଦ୍ଧି ପାଇ ୧୬୩୧ କୋଟି ଟଙ୍କା ହୋଇଛି। ଟ୍ରେଡିଂ ଆୟ ୧୧୧୧ କୋଟି ଟଙ୍କା ହୋଇଥିବା ବେଳେ ଅନ୍ୟାନ୍ୟ ଆୟ ୧୦୩ କୋଟି ଟଙ୍କା ରହିଛି। ସେହିପରି ପ୍ରୋଭିଜନିଂ ଓ କଣ୍ଟିଜେନ୍ସି ପାଇଁ ୨୨୦୪କୋଟି ଟଙ୍କାର ବ୍ୟବସ୍ଥା କରାଯାଇଛି। ୨୦୨୪ ସେପ୍ଟେମ୍ବର ୩୦ ସୁଦ୍ଧା ବ୍ୟାଙ୍କର ମୋଟ କାରବାର ପରିମାଣ ୧୨% ବୃଦ୍ଧି ପାଇ ୧୫,୦୫,୬୫୮ କୋଟି ଟଙ୍କା ହୋଇଛି। ମୋଟ ଜମା ପରିମାଣ ୧୪% ବୃଦ୍ଧି ପାଇଥିବା ବେଳେ ମୋଟ ଜମାରେ କାସା ଜମା ପରିମାଣ ୪୧% ରହିଛି। ବ୍ୟାଙ୍କର ଅଗ୍ରିମ ୧୧% ବୃଦ୍ଧି ପାଇ ୯,୯୯,୯୭୯ କୋଟି ଟଙ୍କା ହୋଇଛି। ରିଟେଲ ଋଣ ପରିମାଣ ୧୫% ବୃଦ୍ଧି ପାଇ ୫,୯୮,୭୧୫ କୋଟି ଟଙ୍କା ହୋଇଛି। ପର୍ସନାଲ୍ ଋଣ ୨୩%, କ୍ରେଡିଟ୍ କାର୍ଡ ଅଗ୍ରୀମ ୨୨%, ଏସବିବି ଋଣ ୨୩% ଓ ଗ୍ରାମୀଣ ଋଣ ୧୧ % ବଢ଼ିଛି। ଏ ସମ୍ପର୍କରେ ଆକ୍ସିସ୍ ବ୍ୟାଙ୍କର ଏମ୍‌ଡି ଓ ସିଇଓ ଅମିତାଭ ଚୌଧୁରୀ କହିଛନ୍ତି, ଏହି ତ୍ରୈମାସିକରେ ଆମେ ଡିଜିଟାଲ ଶକ୍ତି ଓ ଶାଖା ସମ୍ପ୍ରସାରଣରେ ଉନ୍ନତି ସହ ସନ୍ତୁଳନ ରକ୍ଷାକରି ଆମ ଗ୍ରାହକଙ୍କ ନିକଟରେ ପହଞ୍ଚିପାରିଛୁ। ଗତ ୩ ମାସ ମଧ୍ୟରେ ଆମେ ଉଭୟ ଗ୍ରାମାଞ୍ଚଳ ଓ ସହରାଞ୍ଚଳରେ ୧୫୦ନୂଆ ଶାଖା ଖୋଲିଛୁ। ବ୍ୟାଙ୍କ କୋଲକାତାରେ ଏହାର ନୂଆ କର୍ପୋରେଟ୍ କାର୍ଯ୍ୟାଳୟର ଶିଳାନ୍ୟାସ କରି ଏହାର ଖୁଚୁରା ଉପସ୍ଥିତିକୁ ସୁଦୃଢ଼ କରିଛି, ଯାହା ପୂର୍ବାଞ୍ଚଳରେ ସମସ୍ତ କାର୍ଯ୍ୟକଳାପ ପାଇଁ ହବ୍ ଭାବେ କାର୍ଯ୍ୟ କରିବ।

୧୦ ମିନିଟ୍‌ରେ ସାମଗ୍ରୀର ବିତରଣ

ନୂଆଦିଲ୍ଲୀ,୧।୧୧

ଦେଶର ପ୍ରମୁଖ ଇ-କର୍ମସ ପ୍ଲାଟ୍‌ଫର୍ମ ବିଗ୍‌ବାସ୍କେଟର ନୂତନ ଅଭିଯାନ '୧୦ ମିନିଟ୍‌ରେ ସାମଗ୍ରୀର ବିତରଣ'ର ଶୁଭାରମ୍ଭ ନିକଟରେ ହୋଇଯାଇଛି। ଏପରିକି ଗ୍ରାହକଙ୍କ ଘରେ ଖାଦ୍ୟ ସାମଗ୍ରୀ ସହ ଅନ୍ୟାନ୍ୟ ପଦାର୍ଥ ମଧ୍ୟ ପ୍ଲାଟ୍‌ଫର୍ମ ଯୋଗାଇ ଦେଉଛି। ଏହି ପରିବର୍ତ୍ତନ ଟିୟର୨ ବଜାରରେ ଶୀଘ୍ର ବାଣିଜ୍ୟ ଅଫର ବିସ୍ତାର କରିବାକୁ ପାଇଁ ବିଗ୍‌ବାସ୍କେଟର ପ୍ରତିବଦ୍ଧତାକୁ ପ୍ରତିଫଳିତ କରିଛି। ଯେଉଁଠାରେ ଗ୍ରାହକମାନଙ୍କ ମଧ୍ୟରେ ସ୍ୱଳ୍ପ ସମୟରେ ଟପ୍ ବ୍ରାଣ୍ଡର ଗୁଣାତ୍ମକ ଉତ୍ପାଦର ବ୍ୟାପକ ଚୟନ ପାଇଁ ଅଧିକରୁ ଅଧିକ ଚାହିଦା ବଢ଼ିବାରେ ଲାଗିଛି। ଚଳିତ ଦୀପାବଳି ଅବସରରେ ସମସ୍ତ ଅଞ୍ଚଳରେ ବିଗ୍‌ବାସ୍କେଟ ଗ୍ରାହକମାନଙ୍କ ପାଇଁ ପାର୍ବଣକୁ ଉତ୍ସାହଜନକ ଭାବେ ଉତ୍ସବ ପାଳନ ସହିତ ବିଭିନ୍ନ ପ୍ରକାର ଉତ୍ପାଦ ଯୋଗାଇବା ପୂର୍ବାପେକ୍ଷା ସହଜ କରି ମାତ୍ର ୧୦ ମିନିଟ୍‌ରେ ବିତରଣ ଜାରି ରଖିଛି। ଆଗାମୀ ମାସଗୁଡିକରେ କ୍ରୋମାର ଅତ୍ୟାଧୁନିକ ଇଲେକ୍ଟ୍ରୋନିକ୍ସ ଏବଂ ହୋମ୍ ଆପ୍ଲାଏନ୍ସ, ମ୍ୟାଟେଲ୍, ହାସ୍‌ବ୍ରୋ, ଲେଗୋ, ଏବଂ ବେବ୍ଲେଡ୍ ଭଳି ବ୍ରାଣ୍ଡର ଖେଳନା ତଥା ଟାଟା କ୍ଲିକ୍‌ର ପୋଷାକ ଯୋଗାଇବାକୁ ବିଗ୍‌ବାସ୍କେଟ ସମ୍ପୂର୍ଣ୍ଣ ରୂପେ ପ୍ରସ୍ତୁତ ହେଉଛି। ଏ ସମ୍ପର୍କରେ ବିଗ୍‌ବାସ୍କେଟ ରିଟେଲର ମାର୍କେଟିଂ ମୁଖ୍ୟ ରାଗାଲେନା ଶ୍ରୀପଦ କହିଥିଲେ, ଟିୟର୨ ବଜାର ଆମ ପାଇଁ ଅତ୍ୟନ୍ତ ଗୁରୁତ୍ୱପୂର୍ଣ୍ଣ ହୋଇଥିଲାବେଳେ ୧୦ ମିନିଟ୍ ମଧ୍ୟରେ ବିତରଣ ହୋଇଥିବା ବହୁ ପରିମାଣର ଉତ୍ପାଦ ପାଇଁ ଆମର ଟିୟର ୨ଗ୍ରାହକଙ୍କ ଉତ୍ସାହ ଦେଖି ଆମେ ବେଶ୍ ଆନନ୍ଦିତ ଅଛୁ। ଚଳିତ ଦୀପାବଳିରେ ସୁନା ଏବଂ ରୁପା ମୁଦ୍ରା, ହୋମ୍ ଡେକର, ଡ୍ରାଏ ଫ୍ରୁଟସ୍, ଗିଫ୍ଟିଂ ରେଞ୍ଜ୍ ସହିତ ଅନ୍ୟାନ୍ୟ ସାମଗ୍ରୀ ମାତ୍ର ୧୦ ମିନିଟରେ ଗ୍ରାହକଙ୍କ ଘରେ ବିତରଣ କରିବାକୁ ଆମେ ପ୍ରତିଶ୍ରୁତିବଦ୍ଧ ଥିଲୁ। ଦୀପାବଳି ଶପିଂ ଅଭିଜ୍ଞତାକୁ ସୁବିଧା ଏବଂ ମୂଲ୍ୟ ଆଧାରରେ ତୁଳନାତ୍ମକ କରିବା ପାଇଁ ଆମେ ଉତ୍ସର୍ଗୀକୃତ ରହିଥିଲୁ। ଅପରପକ୍ଷରେ ପ୍ଲାଟ୍‌ଫର୍ମ ଶ୍ରେଷ୍ଠ ବ୍ରାଣ୍ଡ କାରବାର ଏବଂ ପ୍ରସିଦ୍ଧ ବ୍ରାଣ୍ଡଗୁଡିକର ୧୦ ମିନିଟ୍‌ର ବିତରଣ ସହିତ ବିଗ୍‌ବାସ୍କେଟ ଉତ୍ସବର ଶପିଂ ଅଭିଜ୍ଞତାକୁ ରୁଦ୍ଧିମନ୍ତ କରିବା ସହ ସମଗ୍ର ଭାରତରେ ଗ

ମହିଳାଙ୍କ ଝୁଲନ୍ତା ମୃତଦେହ ଜବତ

ଯୌତକୁ ପାଇଁ ହତ୍ୟା ଅଭିଯୋଗ ଆଣିଲେ ମା'

ରଘୁନାଥପୁର, ୧।୧୧ (ରାଜେନ୍ଦ୍ର ନାରାୟଣ ସିଂହ)

ଜଗତ୍‌ସିଂହପୁର ଜିଲା ରଘୁନାଥପୁର ଥାନା ଅଯୋଧ୍ୟାପୁର ଗ୍ରାମରେ ଗୁରୁବାର ଜଣେ ମହିଳାଙ୍କ ଝୁଲନ୍ତା ମୃତଦେହ ପୋଲିସ ଜବତ କରିଛି। ସେ ହେଲେ ଏହି ଗ୍ରାମର ରଞ୍ଜନ ମହାପାତ୍ରଙ୍କ ସ୍ତ୍ରୀ ସ୍ୱର୍ଣ୍ଣଲତା ମହାରଣା (୩୦)। ଅପରପକ୍ଷେ ତାଙ୍କୁ ଶାଶୁଘର ଲୋକେ ହତ୍ୟା କରିଥିବା ନେଇ ମା' ଥାନାରେ ଅଭିଯୋଗ କରିଛନ୍ତି। ଏହାକୁ ଭିତ୍ତି କରି ପୋଲିସ ମାମଲା (ନଂ. ୨୬୧/୨୪) ରୁଜୁ କରିଛି।

ଅଭିଯୋଗ ଅନୁଯାୟୀ, ୨୦୨୦ ମସିହାରେ ବୈଦିକ ରୀତିନୀତି ଅନୁଯାୟୀ ରଞ୍ଜନଙ୍କ ସହ ସ୍ୱର୍ଣ୍ଣଲତାଙ୍କ ବିବାହ ହୋଇଥିଲା। ବିବାହ ସମୟରେ ବରଘରର ଦାବି ମୁତାବକ ଜାନିଯୌତୁକ ଦିଆଯାଇଥିଲା। ମାତ୍ର ବିବାହର କିଛିଦିନ ପରେ ଶାଶୁଘର ଲୋକେ ଅଧିକ ୧ ଲକ୍ଷ ଟଙ୍କା ଯୌତୁକ ଦାବିକରି ବିଭିନ୍ନ ସମୟରେ ଶାରୀରିକ ଓ ମାନସିକ ନିର୍ଯାତନା ଦେଇ ଆସୁଥିଲେ। ମାତ୍ର ସ୍ୱର୍ଣ୍ଣଲତା ଏହି ଟଙ୍କା ଦେଇ ନ ପାରିବାରୁ ସେମାନେ ଯୋଜନାବଦ୍ଧ ଭାବେ ସ୍ୱର୍ଣ୍ଣଲତାଙ୍କୁ ହତ୍ୟା କରି ଆତ୍ମହତ୍ୟାର ରୂପ ଦେଇଛନ୍ତି ବୋଲି ଅଭିଯୋଗରେ ଦର୍ଶାଯାଇଛି। ଏନେଇ ତଦନ୍ତ ଜାରି ରହିଛି। ବ୍ୟବଚ୍ଛେଦ ରିପୋର୍ଟ ଆସିବା ପରେ ପ୍ରକୃତ ଘଟଣା ଜଣାପଡ଼ିବ ବୋଲି ତଦନ୍ତକାରୀ ଅଧିକାରୀ ଏସ୍‌ଆଇ ଯୋଗେଶ୍ୱର ବେହେରା କହିଛନ୍ତି। ଶୁକ୍ରବାର ମାଜିଷ୍ଟ୍ରେଟଙ୍କ ଉପସ୍ଥିତିରେ ପଞ୍ଚନାମା ହେବା ସହ ସାଇଣ୍ଟିଫିକ ଟିମ୍ ଆସି ତଦନ୍ତ କରିଛି। ଏଥିସହ ରଞ୍ଜନଙ୍କୁ ପୋଲିସ ଅଟକ ରଖି ପଚରାଉଚୁରା କରୁଛି ବୋଲି ଏସ୍‌ଆଇ ବେହେରା ପ୍ରକାଶ କରିଛନ୍ତି।

ସ୍ତ୍ରୀଙ୍କୁ ହତ୍ୟା ପରେ ସ୍ୱାମୀଙ୍କ ଆତ୍ମହତ୍ୟା

ବରଗଡ଼, ୧।୧୧ (ପ୍ରେମାନନ୍ଦ ଖମାରୀ)

ବରଗଡ଼ ଜିଲା ଭଟଲି ଥାନା କୁସନପୁରୀ ବିଜୟା ଛକ ନିକଟରେ ଶୁକ୍ରବାର ଏକ ଅଭାବନୀୟ ଘଟଣା ଘଟିଛି। ସ୍ତ୍ରୀଙ୍କୁ ହତ୍ୟା କରିବା ପରେ ସ୍ୱାମୀ ନିଜେ ବେକରେ ଦଉଡ଼ି ଲଗାଇ ଆତ୍ମହତ୍ୟା କରିଛନ୍ତି। ମୃତ ଦମ୍ପତି ହେଲେ କିଶୋର ଭୁଏ(୩୮) ଓ ତାଙ୍କ ସ୍ତ୍ରୀ ସୁନିତା ଭୁଏ(୩୨)। ଘଟଣା ପ୍ରଘଟ ହେବା ପରେ ଘର ମାଲିକ ସେମାନଙ୍କ ପରିବାରକୁ ଖବର ଦେବା ସହିତ ପୋଲିସକୁ ସୂଚନା ଦେଇଥିଲେ। ପରେ ସଉନ୍ତାମାଲ ଗ୍ରାମର ମୃତ ମହିଳାଙ୍କ ମା' ଫୁଲତୁଲି ଭଏସାର୍ ତାଙ୍କ ଝିଅକୁ ହତ୍ୟା କରାଯାଇଥିବା ଭଟଲି ଥାନାରେ ଲିଖିତ ଅଭିଯୋଗ କରିଥିଲେ। ଖବର ପାଇ ଭଟଲି ଥାନାଧିକାରୀ ବିଭୂତି ଭୂଷଣ ଦଳେଇ ସଦଳବଳ ଘଟଣାସ୍ଥଳରେ ପହଞ୍ଚି ତଦନ୍ତ କରିଥିଲେ। ପରେ ସାଇଣ୍ଟିଫିକ୍ ଟିମ୍ ପହଞ୍ଚି ସରଜମିନ ତଦନ୍ତ କରିବା ସହିତ ମୃତ ମହିଳାଙ୍କ ପେଟରେ ଏକ ଛୁରି ଲାଗିଥିବା ଦେଖିବାକୁ ପାଇଥିଲେ। ତେବେ କିଶୋର ତାଙ୍କ ସ୍ତ୍ରୀଙ୍କୁ ଛୁରି ଭୂସି ହତ୍ୟା କରିବା ପରେ ବେକରେ ଦଉଡ଼ି ଦେଇ ଆତ୍ମହତ୍ୟା କରିଥିବା ପ୍ରାଥମିକ ତଦନ୍ତରୁ ଜଣାପଡିଛି ବୋଲି ପୋଲିସ କହିଛି। ଏ ନେଇ ଭଟଲି ଥାନାରେ ବିଏନ୍‌ଏସ୍ ଦଫା ୧୦୩(୧) ଅନୁଯାୟୀ ଏକ ମାମଲା(ନଂ.୩୨୯/୨୪) ରୁଜୁ ହୋଇଛି। ପୋଲିସ ମୃତଦେହ ଜବତ କରି ବ୍ୟବଚ୍ଛେଦ ପାଇଁ ବରଗଡ଼ ପଠାଇଛି। ସୂଚନା ଅନୁଯାୟୀ, ଅମ୍ବାଭୋନା ଥାନା ଦ୍ୱାରି କାଶିପାଲି ଗ୍ରାମର କିଶୋର ସଉନ୍ତାମାଲ ଗ୍ରାମର ସୁନିତାଙ୍କୁ ୧୪ ବର୍ଷ ତଳେ ପ୍ରେମ ବିବାହ କରିଥିଲେ। କୌଣସି କାରଣରୁ ସେମାନେ ପ୍ରାୟ ୪ ବର୍ଷ ହେଲା ଭଟଲି ଆସି ଭଡ଼ାଘରେ ରହୁଥିଲେ। ଗତ କିଛି ଦିନ ହେଲା ଉଭୟଙ୍କ ମଧ୍ୟରେ କଳିଗୋଳ ଲାଗି ରହିଥିଲା ବୋଲି ତାଙ୍କ ପଡ଼ୋଶୀ କହିଛନ୍ତି।

ଯାଯାବର ଗଣହତ୍ୟା ମାମଲା, ୧୦ ଅଟକ

ଅନୁଗୋଳ, ୧।୧୧ (ମାନସ ବିଶ୍ୱାଳ)

ସୁନ୍ଦରଗଡ଼ ସଦର ଥାନା ଅନ୍ତର୍ଗତ କମରଡ଼ିହି ଗୀତାପଡ଼ାରେ ମଙ୍ଗଳବାର ରାତିରେ ୫ଜଣ ଯାଯାବରଙ୍କୁ ଗଣହତ୍ୟା କରାଯିବା ଘଟଣା ରାଜ୍ୟରେ ଆଲୋଡ଼ନ ଖେଳାଇ ଦେଇଥିଲା। ଏହି ଘଟଣାରେ ସମ୍ପୃକ୍ତି ସନ୍ଦେହରେ ଅନୁଗୋଳ ଜିଲା ବଅଁରପାଳ ଥାନା ଅଞ୍ଚଳର ଏକ ବସ୍ତିରେ ରହୁଥିବା ୧୦ ଜଣ ସନ୍ଦିଗ୍ଧଙ୍କୁ ସୁନ୍ଦରଗଡ଼ ସଦର ଥାନା ପୋଲିସ ଅଟକ ରଖି ପଚରାଉଚରା କରୁଥିବା ଜଣାପଡ଼ିଛି। ଅନୁଗୋଳ ପୋଲିସ ସହାୟତାରେ ସୁନ୍ଦରଗଡ଼ ସଦର ଥାନା ପୋଲିସ ସେମାନଙ୍କୁ ଉଠାଇ ଆଣି ଥାନାରେ ଅଟକ ରଖିଛି। ସେମାନଙ୍କ ମଧ୍ୟରେ ୬ ମହିଳା ଓ ୪ ପୁରୁଷ ରହିଛନ୍ତି। ଏହି ୧୦ ସନ୍ଦିଗ୍ଧଙ୍କ ସାଥିରେ ୨ଜଣ ନାବାଳକ ଓ ୪ ଜଣ ଶିଶୁ ଥିବା ଜଣାପଡ଼ିଛି।

ସୂଚନା ଅନୁସାରେ, ପରକୀୟା ପ୍ରୀତି ଓ ଦୀର୍ଘ ବର୍ଷର ଶତ୍ରୁତାକୁ ନେଇ ଦୁଇ ଯାଯାବର ଗୋଷ୍ଠୀ ମଧ୍ୟରେ ବିବାଦ ଲାଗି ରହିଥିଲା। ଏହାକୁ ନେଇ ମଙ୍ଗଳବାର ଗୋଟିଏ ଗୋଷ୍ଠୀର ଲୋକ ଅନ୍ୟ ଗୋଷ୍ଠୀର ୫ ଜଣଙ୍କୁ ହାଣି ହତ୍ୟା କରିଥିଲେ। ଏହି ଗଣହତ୍ୟା ପରେ ଅଭିଯୁକ୍ତମାନେ ଫେରାର ହୋଇଯାଇଥିବାରୁ ସେମାନଙ୍କୁ ଧରିବା ପୋଲିସ ପାଇଁ ଚ୍ୟାଲେଞ୍ଜ ପାଲଟିଥିଲା। ଆକ୍ରମଣରେ ଗୁରୁତର ଅବିନାଶ ପାୱାରଙ୍କୁ ବଅଁରପାଳରୁ ଧମକପୂର୍ଣ୍ଣ ଫୋନ ଆସୁଥିବା ସେ କହିଥିଲେ। ଏହାପରେ ସୁନ୍ଦରଗଡ଼ ପୋଲିସ ଅନୁଗୋଳ ପୋଲିସ ସହ ଯୋଗାଯୋଗ କରିଥିଲା। ପରେ ସୁନ୍ଦରଗଡ଼ ସଦର ପୋଲିସ ଅନୁଗୋଳ ଜିଲା ପୋଲିସ ପ୍ରଶାସନକୁ ଅବଗତ କରାଇଥିଲା। ଅନୁଗୋଳ ପୋଲିସ ଓ ସୁନ୍ଦରଗଡ଼ ପୋଲିସର ମିଳିତ ଉଦ୍ୟମରେ ସେମାନେ ରହୁଥିବା ସ୍ଥାନରେ ଚଢ଼ାଉ କରାଯାଇ ୧୦ ଜଣ ଯାଯାବର ସଦସ୍ୟଙ୍କୁ କାବୁ କରାଯାଇଥିଲା। ହତ୍ୟା ଘଟଣାରେ ଏମାନଙ୍କ ସମ୍ପୃକ୍ତି ଥାଇପାରେ ବୋଲି ପୋଲିସ ସନ୍ଦେହ କରୁଛି। ତେବେ ଅଟକମାନଙ୍କ ମଧ୍ୟରେ ହତ୍ୟାକାରୀ ଅଛନ୍ତି ନା ନାହିଁ ତାହା ଜଣାପଡ଼ିନାହିଁ।

ପୋଲିସ ଯାଯାବରମାନଙ୍କୁ ଉଠାଇ ନେଉଛି।

ରିମାଣ୍ଡରେ ଆସିବେ ଅଭିଯୁକ୍ତ ସ୍ୱାମୀ

ଆନାସ୍ଥେସିଆ ଦେଇ ସ୍ତ୍ରୀଙ୍କୁ ହତ୍ୟା ଘଟଣା

ଭୁବନେଶ୍ୱର, ୧।୧୧ (ସତ୍ୟଜିତ୍ ରାଉତ)

ଦୁଇ ପ୍ରେମିକାଙ୍କ ସହ ମିଶି ସ୍ତ୍ରୀ ଶୁଭଶ୍ରୀଙ୍କୁ ଆନାସ୍ଥେସିଆ (ନିଶା ଇଞ୍ଜେକ୍ସନ) ଦେଇ ହତ୍ୟା ଘଟଣାରେ ଭରତପୁର ଥାନା ପୋଲିସ ଅଧିକ ତଦନ୍ତ ଜାରି ରଖିଛି। ଏହି ମାମଲାରେ ଅଭିଯୁକ୍ତ ଫାର୍ମାସିଷ୍ଟ ସ୍ୱାମୀ ପ୍ରଦ୍ୟୁମ୍ନ କୁମାରଙ୍କ ସହ ତାଙ୍କ ଦୁଇ ପ୍ରେମିକା ରୋଜି ପାତ୍ର ଓ ଏଜିତା ଭୂୟାଁ ଏବେ ଜେଲରେ ଅଛନ୍ତି। ତେବେ ପ୍ରଦ୍ୟୁମ୍ନଙ୍କୁ ୩ଦିନିଆ ରିମାଣ୍ଡରେ ଆଣି ଅଧିକ ତଦନ୍ତ କରିବାକୁ ପୋଲିସ ପ୍ରକ୍ରିୟା ଆରମ୍ଭ କରିଛି। ଏନେଇ ଜେଏମ୍‌ଏଫ୍‌ସି-୫ଙ୍କ କୋର୍ଟରେ ଶୁକ୍ରବାର ଆବେଦନ ହୋଇଛି। ରିମାଣ୍ଡରେ ଆସିବା ପରେ ପ୍ରଦ୍ୟୁମ୍ନଙ୍କୁ ମାରାଥନ ଜେରା କରାଯିବା ସହ କ୍ରାଇମ୍ ସିନ୍ ରିକ୍ରିଏଶନ୍ ଆଦି କରିବାକୁ ପୋଲିସ ପକ୍ଷରୁ ଯୋଜନା ହୋଇଛି। ଅନ୍ୟପକ୍ଷରେ ଆନାସ୍ଥେସିଆ ଦିଆଯାଇଥିବା ସିରିଞ୍ଜକୁ ପୋଲିସ ଷ୍ଟେଟ୍ ଫୋରେନ୍‌ସିକ୍ ସାଇନ୍ସ ଲାବରେଟୋରି (ଏସ୍‌ଏଫ୍‌ଏସ୍‌ଏଲ୍)କୁ ପଠାଇଛି।

ସୂଚନାଯୋଗ୍ୟ, ପ୍ରଦ୍ୟୁମ୍ନ ୨୦୨୦ରେ ଶୁଭଶ୍ରୀଙ୍କୁ ବିବାହ କରିଥିଲେ। ପରବର୍ତ୍ତୀ ସମୟରେ ସେ ରୋଜି ଓ ଏଜିତାଙ୍କୁ ପ୍ରେମ କରିବା ସହ ସ୍ତ୍ରୀଙ୍କୁ ନିର୍ଯାତନା ଦେଇଥିଲେ। ତେବେ ସ୍ୱାମୀଙ୍କ ନିର୍ଯାତନା ଅସହ୍ୟ ହେବାରୁ ଗତ ୬ମାସ ତଳେ ଶୁଭଶ୍ରୀ ବାପଘରକୁ ଚାଲିଯାଇଥିଲେ। ଏପଟେ ଦୁଇ ପ୍ରେମିକାଙ୍କ ସହଯୋଗରେ ସ୍ତ୍ରୀଙ୍କୁ ମାରିବାକୁ ପ୍ରଦ୍ୟୁମ୍ନ ଯୋଜନା କରିଥିଲେ। ଅକ୍ଟୋବର ୨୭ରେ ପ୍ରଦ୍ୟୁମ୍ନ ଶ୍ୱଶୁର ଘରେ ପହଞ୍ଚି ବୁଝାଶୁଝା କରି ଶୁଭଶ୍ରୀଙ୍କୁ ଭୁବନେଶ୍ୱର ନେଇ ଆସିଥିଲେ। ୨୮ ତାରିଖରେ ଶୁଭଶ୍ରୀଙ୍କୁ ରୋଜିଙ୍କ ଭଡ଼ାଘରକୁ ନେଇଯାଇଥିଲେ। ସେଠାରେ ପୂର୍ବ ଯୋଜନା ମୁତାବକ ଶୁଭଶ୍ରୀଙ୍କୁ ଅଭିଯୁକ୍ତମାନ ମିଳିତ ଭାବେ ବଳପୂର୍ବକ ସିରିଞ୍ଜ୍ ଦ୍ୱାରା ମାତ୍ରାଧିକ ଆନାସ୍ଥେସିଆ ଦେଇ ହତ୍ୟା କରିଥିଲେ।

ଦୀପାବଳିରେ ବାପାଙ୍କ ଜୀବନ ନେଲେ ପୁଅ

ବରଗଡ଼, ୧।୧୧ (ପ୍ରେମାନନ୍ଦ ଖମାରୀ)

ଗୁରୁବାର ଥିଲା ଦୀପାବଳି। ପ୍ରତି ଘର ଦୀପ ଆଲୁଅରେ ଝଲସି ଉଠୁଥିଲା। କିନ୍ତୁ ଆଲୋକର ଏହି ପର୍ବରେ ବରଗଡ଼ ଜିଲା ପଦ୍ମପୁର ଉପଖଣ୍ଡ ମେଲଛାମୁଣ୍ଡା ଥାନା ପଲସାପାଲି ଗ୍ରାମର ଶଙ୍କର ଭୁଏ(୬୦)ଙ୍କ ଘରକୁ ମାଡ଼ି ଆସିଥିଲା ଅନ୍ଧକାର। ପୁଅ ଓ ବୋହୂଙ୍କ ମଧ୍ୟରେ କଳିଗୋଳରେ ହସ୍ତକ୍ଷେପ କରିବାରୁ ଗୁରୁବାର ରାତି ପ୍ରାୟ ସାଢ଼େ ୮ଟାରେ ପୁଅ କନ୍ଦାକୁଡୁ ଉତ୍କ୍ଷିପ୍ତ ହୋଇ ଶଙ୍କରଙ୍କ ମୁଣ୍ଡକୁ ଲାଠିମାଡ଼ କରିଥିଲେ। ତାଙ୍କୁ ଗୁରୁତର ଅବସ୍ଥାରେ ଉଦ୍ଧାର କରି ପଦ୍ମପୁର ଡାକ୍ତରଖାନା ନିଆଯାଇଥିଲା। ଡାକ୍ତର ସେଠାରେ ତାଙ୍କୁ ମୃତ ଘୋଷଣା କରିଥିଲେ। ମେଲଛାମୁଣ୍ଡା ଥାନା ପୋଲିସ ମୃତଦେହ ଜବତ କରି ବ୍ୟବଚ୍ଛେଦ ପାଇଁ ପଦ୍ମପୁର ଉପଖଣ୍ଡ ଡାକ୍ତରଖାନାକୁ ପଠାଇଛି। ପୋଲିସ ଅଭିଯୁକ୍ତ କନ୍ଦାକୁଡୁଙ୍କୁ ଗିରଫ କରି ଶୁକ୍ରବାର କୋର୍ଟଚାଲାଣ କରିଛି। ତାଙ୍କ ବିରୋଧରେ ମେଲଛାମୁଣ୍ଡା ଥାନାରେ ବିଏନ୍‌ଏସ୍ ଦଫା ୧୦୩ରେ ଏକ ମାମଲା (ନଂ.୨୦୯/୨୪) ରୁଜୁ ହୋଇଛି।

ଧାର୍ମିକ ଅନୁଷ୍ଠାନରେ ଦୁଇ ଗୋଷ୍ଠୀ ମୁହାଁମୁହିଁ

ପୋଲିସ ଉପସ୍ଥିତିରେ ମହିଳା ହାତାହାତି

ପାରାଦୀପ, ୧।୧୧ (ଶରତ ରାଉତ)

ଜଗତ୍‌ସିଂହପୁର ଜିଲା ପାରାଦୀପ ଆଦର୍ଶଥାନା ଅନ୍ତର୍ଗତ ବଡ଼ପଡ଼ିଆ ଡାକଘର ପାଖରେ ଥିବା ୟୁନାଇଟେଡ୍ ଚର୍ଚ୍ଚ ମଧ୍ୟରେ ଶୁକ୍ରବାର ଅପରାହ୍ନରେ ଏକ ଅଭାବନୀୟ ଘଟଣା ଘଟିଛି। ଏହି ଚର୍ଚ୍ଚକୁ ଆସୁଥିବା ଭକ୍ତ ଦୁଇ ଗୋଷ୍ଠୀ ହୋଇଛନ୍ତି। ଗୋଟିଏ ପକ୍ଷ ଅପରପକ୍ଷଙ୍କୁ ଚର୍ଚ୍ଚ ମଧ୍ୟରେ ଉପାସନା ନ କରାଇ ଦେବା ପାଇଁ ତାଲା ପକାଇ ଦେବାରୁ ଉତ୍ତେଜନା ସୃଷ୍ଟି ହୋଇଛି। ସନ୍ଧ୍ୟାରେ ଅନ୍ୟପକ୍ଷ ଆସି ସେହି ତାଲା ଉପରେ ଆଉ ଏକ ତାଲା ପକାଇ ଦେଇଥିଲେ। ଏନେଇ ଘଣ୍ଟାଏ ପାଖାପାଖି ଉଭୟ ପକ୍ଷଙ୍କ ମଧ୍ୟରେ ବଚସା ହୋଇଛି। ଖବରପାଇ ଆଦର୍ଶଥାନା ପୋଲିସ ଘଟଣାସ୍ଥଳରେ ପହଞ୍ଚି ଉଭୟ ପକ୍ଷଙ୍କୁ ବୁଝାଶୁଝା କରିଛି। ଏହି ସମୟରେ କେତେଜଣ ମହିଳା ପରସ୍ପର ମଧ୍ୟରେ ହାତାହାତି ହେବାସହ ଚୁଟି ଧରି ଭିଡାଭିଡ଼ି ହୋଇଥିଲେ। ପୋଲିସ ଉଭୟ ପକ୍ଷଙ୍କୁ ଅଲଗା କରି ଥାନାକୁ ନେଇ ଯାଇଛି। ସେଠାରେ ଦୀର୍ଘସମୟ ଆଲୋଚନା ହେବା ପରେ ଏହି ବିବାଦ ସମ୍ପର୍କରେ ଜଣାପଡ଼ିଛି। ଚର୍ଚ୍ଚରେ ପୂର୍ବରୁ ହୋଇଥିବା ଆର୍ଥିକ ହେରଫେର ଘଟଣାକୁ ନେଇ ଦୁଇ ବର୍ଷ ହେଲା ବିବାଦ ସୃଷ୍ଟି ହୋଇଛି। ଏନେଇ ପରସ୍ପର ମଧ୍ୟରେ ଅସନ୍ତୋଷ ବଢ଼ିବା ସହ ଦୁଇପକ୍ଷ ହୋଇଯାଇଛନ୍ତି। ଏହି ଘଟଣା ଉପରେ ଶନିବାର ଦୁଇ ପକ୍ଷ ଥାନାରେ ଆଲୋଚନା ମାଧ୍ୟମରେ ସମାଧାନ କରିବେ ବୋଲି ଥାନାଧିକାରୀ ସୁଚିତ୍ରବୀର୍ଯ୍ୟ ଦାସଙ୍କ ସୂତ୍ରରୁ ସୂଚନା ମିଳିଛି।

ପୁତୁରାଙ୍କ ଶାବଳ ମାଡ଼ରେ ଦାଦା ମୃତ

ଏମ୍‌ଭି-୭୯, ୧।୧୧ (ଭିକି ବାରିକ)

ମାଲକାନଗିରି ଜିଲା କାଲିମେଳା ବ୍ଲକ୍ ମୋଟୁ ଥାନା ଅନ୍ତର୍ଗତ ବାଞ୍ଜିଗୁଡ଼ା ଗ୍ରାମରେ ପୁତୁରାଙ୍କ ଶାବଳ ମାଡ଼ରେ ଦାଦାଙ୍କ ମୃତ୍ୟୁ ଘଟିଛି। ମୃତକ ହେଲେ ବାଞ୍ଜିଗୁଡ଼ା ଗ୍ରାମର ଭୀମା ମାଡ଼ି। ଭୀମାଙ୍କ ସ୍ତ୍ରୀ ଶୁକ୍ରବାର ମୋଟୁ ଥାନାରେ ଅଭିଯୋଗ କରିବା ପରେ ପୋଲିସ ପହଞ୍ଚି ମୃତଦେହ ଜବତ କରିବା ସହ ପୁତୁରା ଲଛା ମାଡ଼ିଙ୍କୁ ଅଟକ ରଖି ପଚରାଉଚୁରା କରୁଛି।

ପୋଲିସ ସୂଚନା ଅନୁଯାୟୀ, ଭୀମା ଏବଂ ପୁତୁରା ଲଛାଙ୍କ ଭିତରେ ଜମିକୁ ନେଇ ବହୁ ଦିନ ହେଲା ବିବାଦ ଲାଗିରହିଥିଲା। ଗୁରୁବାର ଭୀମାଙ୍କ ଗୋରୁ ଲଛାଙ୍କ ଜମିରେ ପଶି ଧାନ ଖାଇ ଦେଇଥିଲା। ସନ୍ଧ୍ୟାରେ ଭୀମା ଜମିରୁ କାମ ସାରି ଘରକୁ ଫେରିବା ପରେ ତାଙ୍କ ଗୋରୁ କାହିଁକି ଧାନ ଜମିରେ ପଶି ଫସଲ ନଷ୍ଟ କଲା ବୋଲି ଲଛା ପଚାରିବାରୁ ଉଭୟଙ୍କ ଭିତରେ ବଚସା ହୋଇଥିଲା। ପରେ ଲଛା ଉତ୍ତ୍ୟକ୍ତ ହୋଇ ପାଖରେ ପଡ଼ିଥିବା ଏକ ଶାବଳରେ ଭୀମାଙ୍କ ମୁଣ୍ଡକୁ ଆକ୍ରମଣ କରିବାରୁ ଘଟଣାସ୍ଥଳରେ ତାଙ୍କର ମୃତ୍ୟୁ ହୋଇଥିଲା। ଏ ନେଇ ପୋଲିସ କେସ୍ ନଂ. ୧୫୩/୨୪ ରେ ମାମଲା ରୁଜୁକରି ଘଟଣାର ତଦନ୍ତ କରୁଛି।

ବାକି ନ ଦେବାରୁ ଫାଷ୍ଟଫୁଡ୍ ଦୋକାନୀଙ୍କୁ ଆକ୍ରମଣ

୩ ଗୁରୁତର, ଜଣେ ଅଭିଯୁକ୍ତ ଗିରଫ

ବରୀ, ୧।୧୧ (ମହେନ୍ଦ୍ର ସ୍ୱାଇଁ)

ବାକି ନ ଦେବାରୁ ଯାଜପୁର ଜିଲା ବରୀ-ରାମଚନ୍ଦ୍ରପୁର ଥାନା ଅନ୍ତର୍ଗତ କଳାମାଟିଆ ପଞ୍ଚାୟତ କାଇପଡ଼ା ବ୍ୟାଙ୍କ ଛକ ନିକଟରେ ଫାଷ୍ଟଫୁଡ୍ ଦୋକାନୀଙ୍କୁ ଆକ୍ରମଣ ହୋଇଛି। ଏଥିରେ ଫାଷ୍ଟ ଫୁଡ୍ ଦୋକାନୀ ୨ ଭାଇ ସୁବ୍ରତ ସାହୁ, ଶୁଭ୍ରଜିତ ସାହୁ ଓ ତାଙ୍କ ଦାଦା ଶ୍ରୀନାଥ ସାହୁ ଗୁରୁତର ହୋଇଛନ୍ତି। ସେମାନଙ୍କୁ କଟକ ବଡ଼ ମେଡିକାଲରେ ଭର୍ତ୍ତି କରାଯାଇଛି। ଏନେଇ ଥାନାରେ ଅଭିଯୋଗ ହେବାପରେ ପୋଲିସ ଜଣେ ଅଭିଯୁକ୍ତ ସାରଦା ମଲ୍ଲିକଙ୍କୁ ଗିରଫ କରି କୋର୍ଟଚାଲାଣ କରିଛି। ଅନ୍ୟ ଜଣେ ଅଭିଯୁକ୍ତ ଫେରାର ହୋଇଯାଇଛନ୍ତି। ପୋଲିସ ତାଙ୍କୁ ଗିରଫ କରିବାକୁ ବିଭିନ୍ନ ସ୍ଥାନରେ ଚଢ଼ାଉ କରୁଛି।

ଅଭିଯୋଗ ମୁତାବକ, କାଇପଡ଼ା ଛକରେ ସୁବ୍ରତ ଓ ଶୁଭ୍ରଜିତ ଦୁଇଭାଇ ଏକ ଫାଷ୍ଟଫୁଡ୍ ଦୋକାନ କରିଛନ୍ତି। ତାଙ୍କ ଦୋକାନକୁ ସେହି ପଞ୍ଚାୟତ ଅନ୍ତର୍ଗତ କଳାମାଟିଆ ଗ୍ରାମର ଚିୟନ ମଲ୍ଲିକ ଆସି ବାକି ମାଗିଥିଲେ। କିନ୍ତୁ ସମ୍ପୃକ୍ତ ଦୋକାନୀ ବାକି ଦେବାକୁ ମନା କରିଦେଇଥିଲେ। ପରେ ଉଭୟଙ୍କ ମଧ୍ୟରେ ବଚସା ହୋଇଥିଲା। ଏହି ସମୟରେ ନିକଟ ଏକ ଦୋକାନରେ ବସିଥିବା ଚିୟନଙ୍କ ବଡ଼ଭାଇ ସାରଦା ଘଟଣାସ୍ଥଳରେ ପହଞ୍ଚିଥିଲେ। ପରେ ଉଭୟ ମିଶି ମାରଣାସ୍ତ୍ରରେ ଦୋକାନୀ ୨ଜଣଙ୍କୁ ଆକ୍ରମଣ କରିଥିଲେ। ସୁବ୍ରତଙ୍କ ଦାଦା ଶ୍ରୀନାଥ ଆସି ବୁଝିବା ପାଇଁ କହିଥିଲେ। କିନ୍ତୁ ସାରଦା କିଛି ନ ବୁଝି ଦାଦାଙ୍କ ସହିତ ୨ ପୁତୁରାଙ୍କୁ ମଧ୍ୟ ଆକ୍ରମଣ କରିଥିଲେ। ଫଳରେ ଏହି ଆକ୍ରମଣରେ ୩ଜଣ ଯାକ ଆହତ ହୋଇଥିଲେ। ସେମାନଙ୍କୁ ପ୍ରଥମେ ବରୀ ଗୋଷ୍ଠୀ ସ୍ୱାସ୍ଥ୍ୟକେନ୍ଦ୍ରରେ ଭର୍ତ୍ତି କରାଯାଇଥିଲା। ସେଠାରେ ପ୍ରାଥମିକ ଚିକିତ୍ସା ପରେ ଯାଜପୁର ଜିଲା ମୁଖ୍ୟ ଚିକିତ୍ସାଳୟକୁ ସ୍ଥାନାନ୍ତର କରାଯାଇଥିଲା। ଅବସ୍ଥା ସଙ୍କଟାପନ୍ନ ହେବାରୁ ପରେ ସମସ୍ତଙ୍କୁ କଟକ ବଡ଼ ଡାକ୍ତରଖାନାରେ ଭର୍ତ୍ତି କରାଯାଇଛି। ଏନେଇ ଥାନାରେ ନଂ.୫୮୬/୨୪ରେ ଏକ ମାମଲା ରୁଜୁ ହୋଇଥିବା ଥାନା ଅଧିକାରୀ ସୁମତି କୁମାରୀ ମହାନ୍ତି ସୂଚନା ଦେଇଛନ୍ତି।

ଦିଗପହଣ୍ଡିରେ ପୁଣି ବୋମାମାଡ଼

ଦିଗପହଣ୍ଡି, ୧।୧୧ (ଅଶେଷ ନାଥ ମିଶ୍ର)

ଗଞ୍ଜାମ ଜିଲା ଦିଗପହଣ୍ଡି ସହରରେ ପୁଣି ବୋମାମାଡ଼ ହୋଇଛି। ଗୁରୁବାର ରାତି ପ୍ରାୟ ୩ ଟାରେ ଏନ୍‌ଏସିର ୧ନଂ.ୱାର୍ଡ କେନାଲ ସାହିରେ ଭଡ଼ାରେ ରହୁଥିବା ରାଜେନ୍ଦ୍ର ସେଠୀଙ୍କ ଘରକୁ ବୋମାମାଡ଼ କରାଯାଇଛି। ଏଥିରେ କେହି ମୃତାହତ ହୋଇ ନ ଥିଲେ ମଧ୍ୟ ଘର ଛାତର ପଲସ୍ତରା ଭାଙ୍ଗିଯାଇଛି। ଦୁର୍ବୃତ୍ତମାନେ ବାଇକ୍‌ରେ ଆସି ରାଜେନ୍ଦ୍ରଙ୍କ ଘରକୁ ୨ଟି ବୋମା ଫିଙ୍ଗି ଚମ୍ପଟ ମାରିଥିଲେ। ଶୁକ୍ରବାର ପୋଲିସ ଟିମ୍ ଘଟଣାସ୍ଥଳରେ ପହଞ୍ଚି ତଦନ୍ତ କରିବା ସହ ବୋମା ଟୁକୁଡ଼ା ଜବତ କରିଛନ୍ତି। ରାଜେନ୍ଦ୍ର ଏ ନେଇ ଦିଗପହଣ୍ଡି ଥାନାରେ ଏତଲା ଦେଇଛନ୍ତି।

ସୂଚନାଯୋଗ୍ୟ, ଏହା ପୂର୍ବରୁ ଗତ ୨୬ ତାରିଖ ସନ୍ଧ୍ୟାରେ ଦିଗପହଣ୍ଡିରେ ବୋମାମାଡ଼ ହୋଇଥିଲା। ଦିଗପହଣ୍ଡି-ଚିକିଟି ମୁଖ୍ୟରାସ୍ତାରେ ବାଇକ୍‌ରେ ଆସୁଥିବାବେଳେ କୁଶପଡ଼ା ଗ୍ରାମର ଶତ୍ରୁଘ୍ନ ବିଷୋୟୀଙ୍କୁ ଲକ୍ଷ୍ୟ କରି ବୋମାମାଡ଼ ହୋଇଥିଲା। ସେଠାରୁ ସେ ଖସିଯିବାରୁ ତାଙ୍କୁ ପିଛା କରି ଦୁର୍ବୃତ୍ତମାନେ ଦିଗପହଣ୍ଡି-ବ୍ରହ୍ମପୁର ମୁଖ୍ୟରାସ୍ତା କଡ଼ରେ ଥିବା ଏକ ଘରୋଇ ଫାଇନାନ୍ସ କାର୍ଯ୍ୟାଳୟ ନିକଟରେ ଆଉ ୨ଟି ବୋମାମାଡ଼ କରିଥିଲେ। ସେ ଦୌଡ଼ି ପଳାଇବାରୁ ଅଳ୍ପକେ ବର୍ତ୍ତିଯାଇଥିଲେ। ଏହି ଘଟଣାରେ ଶତ୍ରୁଘ୍ନଙ୍କ ଏତଲାକ୍ରମେ ପୋଲିସ ୪ ଜଣଙ୍କ ନାଁରେ ମାମଲା ରୁଜୁ କରିଥିଲା। ଗିରଫ ଭୟରେ ସେମାନେ ଫେରାର ଥିବା ପୋଲିସ କହିଛି। ଆପରାଧିକ କାର୍ଯ୍ୟକଳାପରେ ଲିପ୍ତ ସହରର ୨ ଗୋଷ୍ଠୀ ଯୁବକଙ୍କ ମଧ୍ୟରେ ଲାଗିରହିଥିବା ଶତ୍ରୁତାରୁ ଏଭଳି ବୋମାମାଡ଼ ହେଉଥ

ଜନ୍ମଦିନର ଶୁଭେଚ୍ଛା

ନାମ: .....
ବୟସ:.....
ଜନ୍ମ ତାରିଖ: .....

ଶାଶ୍ୱତ
ପରିବାରବର୍ଗ

ସୁକିର୍ତ୍ତୀ
ପରିବାରବର୍ଗ

ଏଠାରେ ୨ X ୨ ସେ.ମି. ଫଟୋ ଲଗାନ୍ତୁ

ସର୍ତ୍ତାବଳୀ: ଏହି କୁପନ ବ୍ୟବହାର କରି ସମ୍ପୂର୍ଣ୍ଣ ମାଗଣାରେ ଜନ୍ମଦିନର ଶୁଭେଚ୍ଛା ଜଣାନ୍ତୁ। ଫଟୋଗ୍ରାଫ ସହିତ କୁପନଟି ପ୍ରକାଶନ ତାରିଖର ୭ ଦିନ ପୂର୍ବରୁ ଜନ୍ମଦିନ ଶୁଭେଚ୍ଛା, ଧରିତ୍ରୀ, ବି-୨୬, ରସୁଲଗଡ ଶିଳ୍ପାଞ୍ଚଳ, ଭୁବନେଶ୍ୱର-୧୦ ଠିକଣାରେ ପହଞ୍ଚିବା ଆବଶ୍ୟକ।

ଅନିଶ ସର୍ବକନିଷ୍ଠ ରେଟେଡ ଖେଳାଳି

କୋଲକାତା, ୧।୧୧ (ପି.ଟି.)

କୋଲକାତାର ଅନିଶ ସରକାର ସର୍ବକନିଷ୍ଠ ରେଟେଡ ଚେସ୍ ଖେଳାଳି ହେବାର ସୌଭାଗ୍ୟ ପାଇଛନ୍ତି। ଉତ୍ତର କୋଲକାତା କାଇଖଲିର ଅନିଶଙ୍କ ବୟସ ୩ ବର୍ଷ ୮ ମାସ ୧୯ ଦିନ। ୨୦୨୧ ଜାନୁଆରୀ ୨୬ରେ ଜନ୍ମିତ ଅନିଶ ଗତ ମାସରେ ଅନୁଷ୍ଠିତ ୯ ବର୍ଷରୁ କମ୍ ପଶ୍ଚିମବଙ୍ଗ ରାଜ୍ୟ ଚେସ୍‌ରେ ଅଂଶଗ୍ରହଣ କରି ୨ ଜଣ ରେଟେଡ ଖେଳାଳିଙ୍କୁ ପରାସ୍ତ କରିଥିଲେ। ଏହାପରେ ସେ ରାଜ୍ୟ ୧୩ ବର୍ଷରୁ କମ୍ ଚେସ୍‌ରେ ମଧ୍ୟ ଅଂଶଗ୍ରହଣ କରିଥିଲେ। ପୂର୍ବରୁ ୫ ବର୍ଷରେ ଉତ୍ତରାଖଣ୍ଡର ତେଜାସ ତିୱାରୀ ରେଟେଡ ଖେଳାଳି ହୋଇ ଏହି ରେକର୍ଡର ଅଧିକାରୀ ଥିଲେ।

ଦିଲ୍ଲୀ ଛାଡ଼ିଲେ ପନ୍ତ, କ୍ଲାସେନ ଦାମୀ ରିଟେନଶନ

ମୁମ୍ବାଇ ଇଣ୍ଡିଆନ୍ସର ରିଟେନ୍ ଖେଳାଳି।

ନୂଆଦିଲ୍ଲୀ, ୧।୧୧ (ପି.ଟି.)

ଇଣ୍ଡିଆନ ପ୍ରିମିୟର ଲିଗ୍

ଆଗାମୀ ଇଣ୍ଡିଆନ ପ୍ରିମିୟର ଲିଗ୍ (ଆଇପିଏଲ୍) ସିଜନ ପାଇଁ ବିରାଟ କୋହଲି (୨୧କୋଟି ଟଙ୍କା)ଙ୍କୁ ଅତିକ୍ରମ କରି ଦକ୍ଷିଣ ଆଫ୍ରିକାର ହେନ୍‌ରୀ କ୍ଲାସେନ (୨୩ କୋଟି) ସବୁଠାରୁ ଦାମୀ ରିଟେନେଶନ ଖେଳାଳି ବିବେଚିତ ହୋଇଥିବା ବେଳେ ଦିଲ୍ଲୀ କ୍ୟାପିଟାଲ୍ସ ସହ ତାଙ୍କ ୯ବର୍ଷର ସମ୍ପର୍କ ତୁଟାଇଛନ୍ତି ବିସ୍ଫୋରକ କିପର-ବ୍ୟାଟର ରିଷଭ ପନ୍ତ। କୋଲକାତା ନାଇଟ ରାଇଡର୍ସ(କେକେଆର)ର ମ୍ୟାନେଜମେଣ୍ଟ ସହିତ ଆଲୋଚନା ବିଫଳ ହେବା ପରେ ଆଇପିଏଲ୍ ବିଜୟୀ ଅଧିନାୟକ ଶ୍ରେୟସ ଆୟର ନିଲାମକୁ ଫେରିଥିବା ବେଳେ ମୁମ୍ବାଇ ଇଣ୍ଡିଆନ୍ସ ଏହାର ସମସ୍ତ ଷ୍ଟାର ଖେଳାଳିଙ୍କୁ ରିଟେନ କରିଛି। ସେମାନଙ୍କ ମଧ୍ୟରେ ଅଧିନାୟକ ହାର୍ଦ୍ଦିକ ପାଣ୍ଡ୍ୟା, ସୂର୍ଯ୍ୟକୁମାର ଯାଦବ, ପ୍ରମୁଖ ପେସ୍ ବୋଲର ଯଶପ୍ରୀତ ବୁମ୍‌ରା ଏବଂ ଯୁବ ଖେଳାଳି ତିଲକ ବର୍ମା ରହିଛନ୍ତି। ରିଟେନ ଖେଳାଳିମାନଙ୍କ ଲାଗି ମୁମ୍ବାଇ ଇଣ୍ଡିଆନ୍ସ ୭୫କୋଟି ଟଙ୍କା ବ୍ୟୟ କରିଛି। ଖେଳାଳି ରିଟେନଶନ ବାବଦରେ ସବୁଠାରୁ କମ୍ ୯.୫କୋଟି ଟଙ୍କା ବ୍ୟୟ କରିଛି ପଞ୍ଜାବ କିଙ୍ଗ୍ସ। ଦେଶ ତରଫରୁ ଏପର୍ଯ୍ୟନ୍ତ ଖେଳି ନ ଥିବା ଶଶାଙ୍କ ସିଂ ଓ ପ୍ରଭଶିମରନ ସିଂଙ୍କ ବାବଦରେ ଏହି ଅର୍ଥକୁ ଦଳ ବ୍ୟୟ କରିଛି। ଫଳତଃ ଏହି ଦଳ ସବୁଠାରୁ ଅଧିକ ୧୧୦.୫ କୋଟି ଟଙ୍କା ଏବଂ ଆରଟିଏମ୍ (ରାଇଟ ଟୁ ମ୍ୟାଚ) କାର୍ଡକୁ ନେଇ ନିଲାମକୁ ଓହ୍ଲାଇବ।

ପନ୍ତ କାହିଁକି ଦିଲ୍ଲୀ କ୍ୟାପିଟାଲ୍ସ ଛାଡ଼ିଲେ

ଦିଲ୍ଲୀ କ୍ୟାପିଟାଲ୍ସର ମାଲିକାନା ଢାଞ୍ଚା ଜଟିଳ ଥିବାରୁ ପନ୍ତଙ୍କୁ ଦଳ ଛାଡ଼ି ନିଲାମରେ ଅବତୀର୍ଣ୍ଣ ହେବାକୁ ପଡ଼ିଛି। ଦିଲ୍ଲୀ କ୍ୟାପିଟାଲ୍ସର ଦୁଇ ସହମାଲିକ ହେଲେ ଜିଏମ୍‌ଆର ଓ ଜେଏସ୍‌ଡବ୍ଲ୍ୟୁ। ଦୁଇ ସଂସ୍ଥା ମଧ୍ୟରେ ହୋଇଥିବା ରାଜିନାମା ଅନୁସାରେ ଜେଏସ୍‌ଡବ୍ଲ୍ୟୁ କ୍ରମାଗତ ଦୁଇ ବର୍ଷ ଦଳର ପରିଚାଳନା ଦାୟିତ୍ୱରେ ରହିଥିଲା। ବର୍ତ୍ତମାନ କିରଣ ଗାନ୍ଧୀଙ୍କ ମାଲିକାନାରେ ଜିଏମ୍‌ଆର ମ୍ୟାନେଜମେଣ୍ଟ ରହିଛି। ଏହି ସଂସ୍ଥା ପୂର୍ବ କୋଚିଂ ମ୍ୟାନେଜମେଣ୍ଟକୁ ବହିଷ୍କାର କରିଛି। ପୂର୍ବତନ କ୍ରିକେଟ ଡିରେକ୍ଟର ସୌରଭ ଗାଙ୍ଗୁଲିଙ୍କୁ ହଟାଇ ତାଙ୍କ ସ୍ଥାନରେ ଭେନୁଗୋପାଳ ରାଓଙ୍କୁ ଆଣିଛି। ପନ୍ତଙ୍କୁ ଜେଏସ୍‌ଡବ୍ଲ୍ୟୁ ଆଣିଥିଲା। ଏହି ଖେଳାଳି ଜିଏମ୍‌ଆର ମ୍ୟାନେଜମେଣ୍ଟ ପସନ୍ଦ ନୁହେଁ। ଖବର ଅନୁସାରେ ରାଓ ଏବଂ ହେମାଙ୍ଗ ବଦାନୀଙ୍କ ନିଯୁକ୍ତିକୁ ନେଇ ପନ୍ତ ସନ୍ତୁଷ୍ଟ ନୁହନ୍ତି, କାରଣ ଏହି ଦୁଇଜଣଙ୍କର ଦଳର ଅଧିନାୟକଙ୍କ ଉପରେ କର୍ତ୍ତୃତ୍ୱ ରହିବ। ପନ୍ତ ଓ ଟିମ୍ ମ୍ୟାନେଜମେଣ୍ଟ ମଧ୍ୟରେ ଏକମାତ୍ର ହେଲା ଆଲୋଚନା ହୋଇଥିଲେ ମଧ୍ୟ ସେଥିରୁ କୌଣସି ସୂଚନା ମିଳି ନ ଥିଲା। ପନ୍ତ ନୂଆ କୋଚିଂ ଷ୍ଟାଫ୍‌ଙ୍କ ସହିତ ଅଭ୍ୟସ୍ତ ନ ଥିବାରୁ ସେମାନଙ୍କ ସହିତ କାର୍ଯ୍ୟ କରିବାକୁ ଚାହିଁ ନ ଥିଲେ।

କେଉଁ ଦଳ କାହାକୁ ରଖିଲା

▶ମୁମ୍ବାଇ ଇଣ୍ଡିଆନ୍ସ

୫ ଖେଳାଳି ରିଟେନ୍‌ଡ: ଯଶପ୍ରୀତ୍ ବୁମ୍‌ରା (୧୮ କୋଟି), ସୂର୍ଯ୍ୟକୁମାର ଯାଦବ (୧୬.୩୫ କୋଟି), ହାର୍ଦ୍ଦିକ ପାଣ୍ଡ୍ୟା (୧୬.୩୫ କୋଟି), ରୋହିତ ଶର୍ମା (୧୬.୩୦ କୋଟି), ତିଲକ ବର୍ମା-(୮ କୋଟି)। ମୋଟ ୧୨୦ କୋଟିରୁ ନିଲାମ ପାଇଁ ଅର୍ଥ ରହିଲା ୪୫ କୋଟି। ରାଇଟ୍ ଟୁ ମ୍ୟାଚ (ଆରଟିଏମ୍) ସୁଯୋଗ-୧। ଆରଟିଏମ୍ ପାଇଁ ଜଣେ ଅନ୍‌କ୍ୟାପେଡ ଖେଳାଳି ଉପଲବ୍ଧ ହେବେ। ବଡ଼ ଖେଳାଳିଙ୍କ ମଧ୍ୟରେ ଇଶାନ କିଶନ ଓ ଟିମ୍ ଡାଭିଡ୍‌ଙ୍କୁ ନିଲାମକୁ ଛାଡ଼ିଲା।

▶ସନ୍‌ରାଇଜର୍ସ ହାଇଦ୍ରାବାଦ

୫ ଖେଳାଳି ରିଟେନ୍‌ଡ: ହେନରିଚ୍ କ୍ଲାସେନ (୨୩ କୋଟି), ପ୍ୟାଟ୍ କୁମିନ୍ସ (୧୮ କୋଟି), ଅଭିଷେକ ଶର୍ମା (୧୪ କୋଟି), ଟ୍ରାଭିସ ହେଡ୍ (୧୪ କୋଟି), ନୀତୀଶ କୁମାର ରେଡ୍ଡୀ (୬ କୋଟି)। ବଳକା ଅର୍ଥ ୪୫ କୋଟି। ଆରଟିଏମ୍ ବିକଳ୍ପ-୧, ଏଥିପାଇଁ ଜଲେ ଅନ୍‌କ୍ୟାପେଡ୍ ଖେଳାଳି ଉପଲବ୍ଧ ହେବେ। ନାମୀ ଖେଳାଳିଙ୍କ ମଧ୍ୟରେ ୱାଶିଂଟନ ସୁନ୍ଦର, ଟି. ନଟରାଜନ, ଭୁବନେଶ୍ୱର କୁମାରଙ୍କୁ ଛାଡ଼ିଲା।

▶ଚେନ୍ନାଇ ସୁପର କିଙ୍ଗ୍ସ

୫ ଖେଳାଳି ରିଟେନ୍‌ଡ: ଋତୁରାଜ ଗାଏକ୍ୱାଡ୍ (୧୮ କୋଟି), ରବୀନ୍ଦ୍ର ଜାଡେଜା (୧୮ କୋଟି), ମାଥିଶା ପଥିରାନା (୧୩ କୋଟି), ଶିବମ୍ ଦୁବେ (୧୨ କୋଟି), ମହେନ୍ଦ୍ର ସିଂ ଧୋନୀ (୪ କୋଟି)। ବଳକା ଅର୍ଥ ୫୫ କୋଟି। ଆରଟିଏମ୍ ବିକଳ୍ପ-୧ (ଜଣେ କ୍ୟାପେଡ୍ କିମ୍ବା ଅନ୍‌କ୍ୟାପେଡ୍ ଉଇଲବ୍ଧ ହେବେ)। ନାମୀ ଖେଳାଳିଙ୍କ ମଧ୍ୟରେ ଡେଭନ କନୱେ, ରାଚିନ ରବୀନ୍ଦ୍ର, ଦୀପକ ଚହର, ଶାର୍ଦ୍ଦୂଳ ଠାକୁର, ମହେଶ ଥିକଶାନା, ତୁଷାର ଦେଶପାଣ୍ଡେଙ୍କୁ ଛାଡ଼ିଲା। ଯଦି କୌଣସି ଖେଳାଳି ୫ ବର୍ଷ ଧରି ଅନ୍ତର୍ଜାତୀୟ କ୍ରିକେଟ ଖେଳି ନ ଥିବେ ତେବେ ଆଇପିଏଲ୍ ନିୟମ ଅନୁସାରେ ସେ ଅନ୍‌କ୍ୟାପେଡ୍ ଖେଳାଳିଭାବେ ପରିଗଣିତ ହେବେ। ଏ କ୍ଷେତ୍ରରେ ତାଙ୍କ ମୂଲ୍ୟ ସର୍ବାଧିକ ୪ କୋଟି ହୋଇପାରିବ। ତେଣୁ ଧୋନୀ ୪ କୋଟିରେ ରିଟେନ ହୋଇଛନ୍ତି।

▶ରୟାଲ ଚ୍ୟାଲେଞ୍ଜର୍ସ ବେଙ୍ଗାଲୁରୁ

୩ ଖେଳାଳି ରିଟେନ୍‌ଡ (ବିରାଟ କୋହଲି (୨୧ କୋଟି), ରଜତ ପଟିଦାର (୧୧ କୋଟି), ଯଶ୍ ଦୟାଲ (୫ କୋଟି)। ବଳକା ଅର୍ଥ ୮୩ କୋଟି। ଆରଟିଏମ୍ ବିକଳ୍ପ-୩ (ଜଣେ ଅନ୍‌କ୍ୟାପେଡ୍, ୨ ଜଣ କ୍ୟାପେଡ୍‌କିମ୍ବା ୩ ଜଣ କ୍ୟାପେଡ୍‌ଖେଳାଳି ଉପଲବ୍ଧ ହୋଇପାରିବେ)। ନିଲାମକୁ ଛଡ଼ା ଯାଇଥିବା ନାମୀ ଖେଳାଳି ହେଲେ ଗ୍ଲେନ ମ୍ୟାକ୍ସୱେଲ, ମହମ୍ମଦ ସିରାଜ, ଫାଫ୍ ଡୁ'ପ୍ଲେସି ଓ କାମେରନ ଗ୍ରୀନ୍।

▶ଦିଲ୍ଲୀ କ୍ୟାପିଟାଲ୍ସ

୪ ଖେଳାଳି ରନଟେନ୍‌ଡ: ଅକ୍ଷର ପଟେଲ (୧୬.୫୦ କୋଟି), କୁଲଦୀପ ଯାଦବ (୧୩.୨୫ କୋଟି), ଟ୍ରିଷ୍ଟନ ଷ୍ଟବ୍ସ (୧୦ କୋଟି), ଅଭିଷେକ ପୋରେଲ (୪ କୋଟି)। ବଳକା ଅର୍ଥ: ୭୩ କୋଟି। ଆରଟିଏମ୍ ପାଇଁ ୨ ଖେଳାଳି ଉପଲବ୍ଧ (ଜଣେ ଲେଖାଏ ଅନ୍‌କ୍ୟାପେଡ/କ୍ୟାପେଡ୍ କିମ୍ବା ୨ କ୍ୟାପେଡ୍ ଖେଳାଳି)। ନାମୀ ଖେଳାଳିଙ୍କ ମଧ୍ୟରେ ରିଷଭ ପନ୍ତ, ଡେଭିଡ ୱାର୍ନର, ଏନରିଚ୍ ନର୍ଜେ ନିଲାମକୁ ଗଲେ। ନିଲାମ ସମୟରେ ଦିଲ୍ଲୀ ଜଣେ ଅଧିନାୟକଙ୍କ ସନ୍ଧାନରେ ରହିବ।

▶କୋଲକାତା ନାଇଟ ରାଇଡର୍ସ

୬ ଖେଳାଳି ରନଟେନ୍‌ଡ: ରିଙ୍କୁ ସିଂ (୧୩ କୋଟି), ବରୁଣ ଚକ୍ରବର୍ତ୍ତୀ (୧୨ କୋଟି), ସୁନୀଲ ନାରିନ (୧୨ କୋଟି), ଆନ୍ଦ୍ରେ ରସେଲ (୧୨ କୋଟି), ହର୍ଷିତ ରାଣା (୪ କୋଟି), ରମଣଦୀପ ସିଂ (୪ କୋଟି)। ବଳକା ଅର୍ଥ-୫୧ କୋଟି। ଆରଟିଏମ୍ ପାଇଁ ସୁଯୋଗ ନାହିଁ। ଅଧିନାୟକ ଶ୍ରେୟସ ଆୟର, ଗତ ସଂସ୍କରଣର ସବୁଠାରୁ ଦାମୀ ଖେଳାଳି ମିଚେଲ ଷ୍ଟାର୍କ, ଫିଲ୍ ସଲ୍ଟ, ଭେଙ୍କଟେଶ ଆୟର, ନୀତୀଶ ରାଣାଙ୍କ ପରି ନାମୀ ଖେଳାଳିଙ୍କୁ ଦଳ ନିଲାମକୁ ଛାଡ଼ିଛି।

▶ରାଜସ୍ଥାନ ରୟାଲ୍ସ

୬ ଖେଳାଳି ରିଟେନ୍‌ଡ: ସଞ୍ଜୁ ସାମସନ (୧୮ କୋଟି), ଯଶସ୍ୱୀ ଜୟସ୍ୱାଲ (୧୮ କୋଟି), ରିୟାନ ପରାଗ (୧୪ କୋଟି), ଧ୍ରୁବ ଜୁରେଲ (୧୪ କୋଟି), ଶଇମରନ ହେଟମେର (୧୧ କୋଟି), ସନ୍ଦିପ ଶର୍ମା (୯୪ କୋଟି)। ବଳକା ଅର୍ଥ: ୪୧ କୋଟି। ଆରଟିଏମ୍ ସୁଯୋଗ ନାହିଁ। ନିଲାମକୁ ଛଡ଼ା ଯାଇଥିବା ନାମୀ ଖେଳାଳି: ୟୁଜବେନ୍ଦ୍ର ଚହଲ, ଜୋସ ବଟଲର, ରବିଚନ୍ଦ୍ରନ ଅଶ୍ୱିନ।

▶ଗୁଜରାଟ ଜାଏଣ୍ଟ୍ସ

୫ ଖେଳାଳି ରିଟନ୍‌ଡ: ରଶିଦ ଖାଁ (୧୮ କୋଟି), ଶୁବମନ ଗିଲ୍ (୧୬.୫୦ କୋଟି), ସାଇ ସୁଦର୍ଶନ (୮.୫୦ କୋଟି), ରାହୁଲ ଟେୱାଟିଆ (୪ କୋଟି), ଶାହରୁଖ ଖାନ (୪ କୋଟି)। ବଳକା ଅର୍ଥ ୬୯ କୋଟି। ଆରଟିଏମ୍ ସୁଯୋଗ-୧ (ଜଣେ ଅନ୍‌କ୍ୟାପେଡ୍ ଖେଳାଳି ଉପଲବ୍ଧ ହୋଇପାରିବେ)। ନାମୀ ଖେଳାଳିଙ୍କ ମଧ୍ୟରେ ମହମ୍ମଦ ଶାମି ଓ ଡେଭିଡ ମିଲରଙ୍କୁ ଦଳ ରିଟେନ କଲାନାହିଁ।

▶ଲକ୍ଷ୍ନୌ ସୁପର ଜାଏଣ୍ଟ୍ସ

୫ ଖେଳାଳି ରିଟେନ୍‌ଡ (ନିକୋଲସ ପୁରନ (୨୧ କୋଟି), ରବି ବିଷ୍ଣୋଇ (୧୧ କୋଟି), ମୟଙ୍କ ଯାଦବ (୧୧ କୋଟି), ମହସିନ ଖାଁ (୪ କୋଟି), ଆୟୁଷ ବଦୋନୀ (୪ କୋଟି)। ବଳକା ଅର୍ଥ ୬୯ କୋଟି। ଆରଟିଏମ୍ ସୁଯୋଗ-୧ (ଜଣେ କ୍ୟାପେଡ୍ ଖେଳାଳି ଉପଲବ୍ଧ ହେବେ)। ଲୋକେଶ ରାହୁଲ, ମାର୍କୁସ ଷ୍ଟୋଇନିସ, କ୍ୱିଣ୍ଟନ ଡି'କକ୍, କୃନାଲ ପାଣ୍ଡ୍ୟା ନିଲାମକୁ ଗଲେ।

▶ପଞ୍ଜାବ କିଙ୍ଗ୍ସ

୨ ଖେଳାଳି ରିଟେନ୍‌ଡ (ଶଶାଙ୍କ ସିଂ (୫.୫ କୋଟି), ପ୍ରଭସିମରନ ସିଂ (୪ କୋଟି)। ବଳକା ଅର୍ଥ: ୧୧୦.୫ କୋଟି। ଆରଟିଏମ୍ ସୁଯୋଗ-୪ (ଚାରିଜଣ କ୍ୟାପେଡ୍ ଖେଳାଳି ଉପଲବ୍ଧ ହେବେ)। ରିଟେନ ହୋଇ ନ ଥିବା ନାମୀ ଖେଳାଳି ହେଲେ ହର୍ଶଲ ପଟେଲ, ଅର୍ଶଦୀପ ସିଂ, ସାମ୍ କୁରାନ, ଜନି ବେୟାରଷ୍ଟୋ, ଲିଆମ ଲିଭିଂଷ୍ଟୋନ, କାଗିସୋ ରାବାଡ଼ା।

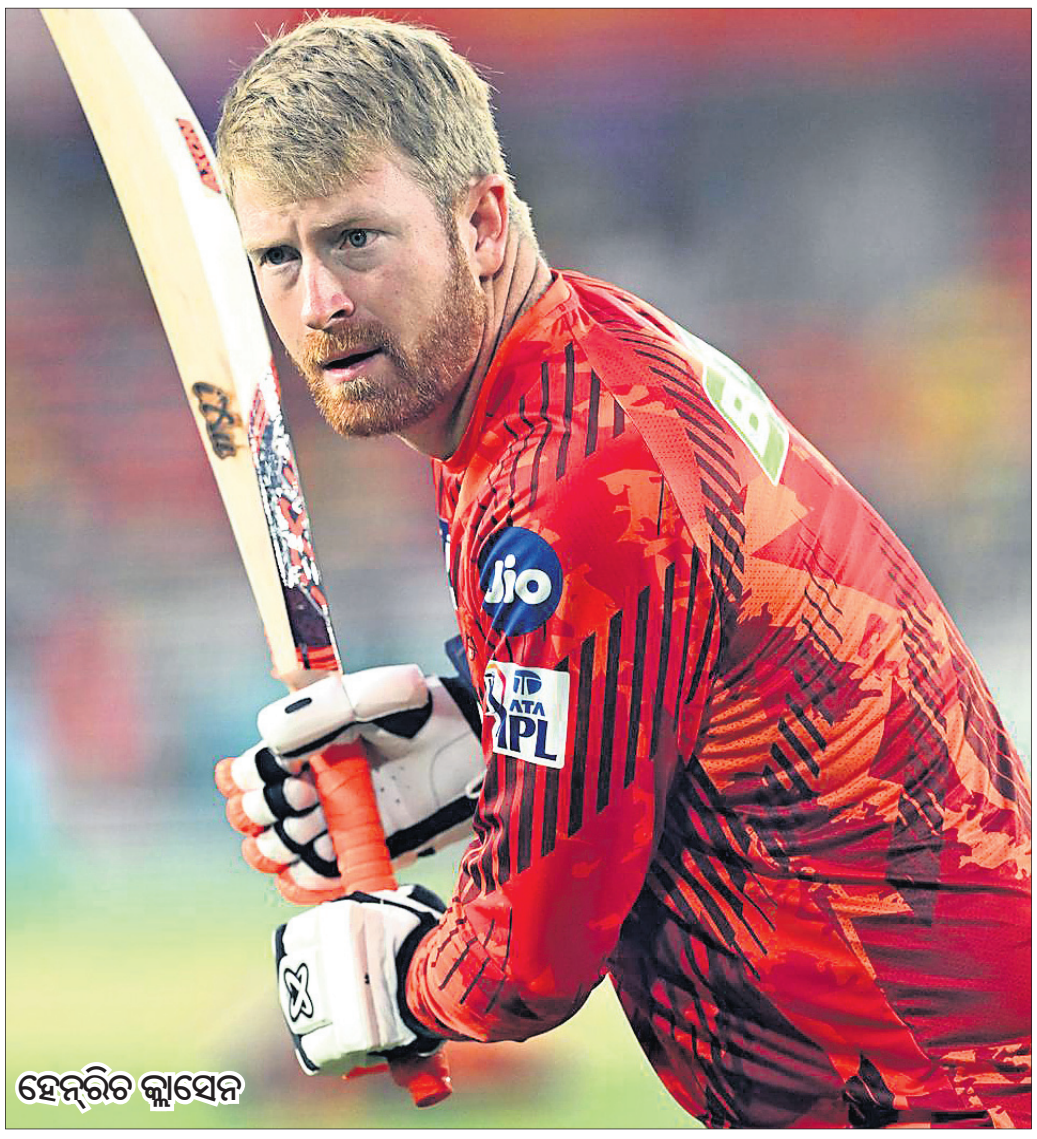
ହେନ୍‌ରିଚ କ୍ଲାସେନ

ଜନ୍ମଦିନ ଶୁଭେଚ୍ଛା

ଅଭିଳାଷା ଖମାରୀ (ସୁକୀର୍ତ୍ତି)
ବୁଗବୁଗା, ଅତାବିରା, ବରଗଡ଼
ତୋର ଚଲାପଥ କୁସୁମିତ ହେଉ । ଆଜି ତୋର ଦଶମ ଜନ୍ମବାର୍ଷିକୀରେ ମାଁ ସମଲେଶ୍ୱରୀଙ୍କଠାରେ ଏତିକି ପ୍ରାର୍ଥନା ।
ଶୁଭେଚ୍ଛା ସହ- ଶ୍ରୀଜିତ୍, ପ୍ରିୟଂଶା, ସତ୍ୟଜିତ୍, ଅଭିଲିପ୍‌ସା, ରୋଜାଲିସା, ସୋନାଲିସା, ଆଲିସା, ଲିପ୍‌ସା ।
ଧ-୧୮୧୨

ଜନ୍ମଦିନର ଶୁଭେଚ୍ଛା

ଶାଶ୍ୱତ ଚନ୍ଦ୍ର ନାଥ (ବାପୁନି)
ଅଁଳୋ, କଟକ
ଆଜି ତୋର ୧୮ତମ ଜନ୍ମବାର୍ଷିକ ଉପଲକ୍ଷେ ମା' ଶାରଳାଙ୍କ ନିକଟରେ ପ୍ରାର୍ଥନା କରୁଛୁ ଯେ, ତୋର ଚଲାପଥ ଉଜ୍ଜ୍ୱଳମୟ ଓ କୁସୁମିତ ହେଉ।
ଶୁଭେଚ୍ଛା ସହ- ଜେଜେବାପା, ଜେଜେମାଆ, ଆଈ, ପିଉସା, ପିଉସି, ବାବା, ମାମା, ମାମୁ, ମାଈଁ, ଗୁଇଁବିବି, ଗୁଡୁଭାଇ ଏବଂ ସମସ୍ତ ନାଥ ପରିବାରବର୍ଗ ।
ଧ-୧୮୧୭

Classified Everyday
0674-2580101, 2549949

REAL ESTATE
SALE

Gharabari Converted Plots Available Near Hitech Square Sundarpada Bhubaneswar. For More Details Contact- 9777554170, 7978874990. D-1810

Duplex sale at Bhubaneswar and apartment Kalinganagar DAV School-9777433701. D-76202

ନଖରା ଗ୍ରାଣ୍ଡବଜାର ବିଶ୍ୱାଳପଡ଼ାରେ ଘରବାଡ଼ି ଜମି ପାଚେରି ସହିତ ମିଳୁଛି। ଯୋଗାଯୋଗ- 8847830306, 8984999772. D-71077

କଟକ-ଭୁବନେଶ୍ୱର ମଧ୍ୟଭାଗରେ Sum Hospital-2 ନିକଟସ୍ଥ Grand Bazar (NH-16) ସମ୍ମୁଖରୁ ଅଳ୍ପଦୂରତାରେ 30ft. ରାସ୍ତା ଥାଇ ଘରବାରି ପ୍ଲଟ୍ କିଣନ୍ତୁ। 9658562429. D-76201

ମାତ୍ର ତିନି ଲକ୍ଷରେ ଓଡ଼ିଶାର ସର୍ବାଧିକ ଲାଭଦାୟକ ପ୍ଲଟ୍ (Investment Plot). Contact: 8917622925. D-1526

1BHK Ready to move in flats available in Hi-Tech Brundaban Project near Batamangala Temple, Puri Town. 9861463011, 9777154964. D-1809

ପାଠକଙ୍କ ପାଇଁ ସୂଚନା
କ୍ଲାସିଫାଏଡରେ ପ୍ରକାଶିତ କେତେକ ବିଜ୍ଞାପନକୁ ଭିତ୍ତିକରି କିଛି ପାଠକ ଠକାମିର ଶିକାର ହେଉଥିବା ଆମର ଦୃଷ୍ଟିଗୋଚର ହେଉଛି। ବିଜ୍ଞାପନ ଦେଉଥିବା ସଂସ୍ଥାମାନଙ୍କ ସହ କାରବାର କରିବା ପୂର୍ବରୁ ସବିଶେଷ ତଥ୍ୟ ଓ ନିଜର ବିବେକ ଖଟାଇ କାରବାର କରନ୍ତୁ। ଏଥିପାଇଁ ଧରିତ୍ରୀ କର୍ତ୍ତୃପକ୍ଷ ଦାୟୀ ରହିବେ ନାହିଁ।

CONSTRUCTION

Construct your dream home @ 970/-, 1490/- includes archiecture struture with 3years FMC, we provide plan approval boring & interer work- SNV Engineering. 9439295469. D-76203

HEALTH CARE

Newly open health benefits spa by expert therapist. Contact- 6371861658. D-76165

AFFIDAVIT

I, SUSANTA BEHERA, S/O- NABAGHAN BEHERA , Age - 39 Years, Permanent resident of Vill- Kendubadi Jholamala P.O.- Kushadhipa, P.S.- Khallikote, Dist.- Ganjam, PIN- 761030, Odisha declare by this affidavit No.- A/7564 sworn before Notary Public, Khallikote have Change my name and my Father's name from Susanta Behera, S/o- Nabaghan Behera to SUSHANTA KUMAR BEHERA, S/O- NABA BEHERA in my Passport Record & future all purposes. D-1814

Email ମାଧ୍ୟମରେ କ୍ଲାସିଫାଏଡକୁ ବିଜ୍ଞାପନ ପଠାଇବାର ଠିକଣା:- classifieddharitri@gmail.com

I Mehul Kamlesh Nanda, S/o. Kamalesh Kumar Nanda, resident of Plot No. 4355/4949/696, Pandav Nagar-I, Badagada, Bhubaneswar, Dist.- Khordha, Pin- 751018 declare by this affidavit No. CF-81-13.09.24 that now onwards I shall be known as MEHUL KAMALESH NANDA for all future purposes. D-75826

By virtue of affidavit sworn before the Tahasildar Sheragada, dated 18.04.2024, I, Bishnu N. Choudhary of Serankuda, Post- Dhanantar, Block/P.S.- Sheragada declare that I have changed my name from Bishnu Choudhary to Bishnu N. Choudhary. Henceforth I shall be known as Bishnu N. Choudhary for all purpose. D-1815

ମନେ ପଡ଼ନ୍ତି

ତ୍ରୟୋଦଶତମ ଶ୍ରାଦ୍ଧ ବାର୍ଷିକୀ

✓ଡାକ୍ତର ପ୍ୟାରୀ ମୋହନ ସିହ୍
ଆବିର୍ଭାବ - ୧୩.୦୪.୧୯୩୯
ତିରୋଧାନ - ୦୨.୧୧.୨୦୧୧
ଆପଣ ଆମକୁ ଛାଡ଼ି ଚାଲିଯିବା ଚାହୁଁ ଚାହୁଁ ତେର ବର୍ଷ ହୋଇଗଲା । ଆପଣଙ୍କ ପାର୍ଥିବ ଅନୁପସ୍ଥିତି ଆମ ଜୀବନରେ ଯେଉଁ ଶୂନ୍ୟତା ଭରିଦେଇଛି ତାହା ଅପୂରଣୀୟ । ଆପଣଙ୍କର ସ୍ମୃତି ଆମ ହୃଦୟରେ ସଦା ବିଦ୍ୟମାନ, ଆମର ଚଲା ପଥର ପାଥେୟ । ଆପଣଙ୍କ ଆତ୍ମା ଆରାଧ୍ୟ ଶ୍ରୀ ଜଗନ୍ନାଥଙ୍କ ପାଦପଦ୍ମରେ ଶାନ୍ତିରେ ଥାଉ, ଆଜି ତ୍ରୟୋଦଶତମ ଶ୍ରାଦ୍ଧ ବାର୍ଷିକୀରେ ଏହା ହିଁ ପ୍ରାର୍ଥନା ।
ଆପଣଙ୍କର ଆଶୀର୍ବାଦଭିକ୍ଷୁ ପରିବାରବର୍ଗ, ମଠସାହି ଏବଂ ଆଗରପଡ଼ା ବାସିନ୍ଦା ।
ଧ-୧୮୧୧

ଅଷ୍ଟ୍ରେଲିଆ 'ଏ' ବିପକ୍ଷରେ ଭାରତ 'ଏ' ସ୍ଥିତି ସୁଦୃଢ଼

ମ୍ୟାକେ (ଅଷ୍ଟ୍ରେଲିଆ), ୧।୧୧ (ପି.ଟି.): ମୁକେଶ ଉଦୀୟମାନ ଯୁବ ଖେଳାଳି ସାଇ କୁମାରଙ୍କ ୬ ଉଇକେଟ ସଫଳତା ପରେ ସୁଦର୍ଶନ ଓ ଦେବଦତ୍ତ ପଡିକଲଙ୍କ ଲଢୁଆ ଅର୍ଦ୍ଧଶତକ ବଳରେ ଏଠାରେ ଚାଲିଥିବା ଅଷ୍ଟ୍ରେଲିଆ 'ଏ' ବିପକ୍ଷ ପ୍ରଥମ ଅନ୍ ଅଫିସିଆଲ ଟେଷ୍ଟର ଦ୍ୱିତୀୟ ଦିବସ ଖେଳ ଶେଷ ସୁଦ୍ଧା ମୋଟ ଉପରେ ୧୨୦ ରନର ଅଗ୍ରଣୀ ଲାଭ କରିପାରିଛି। ଏହିମ୍ୟାଚ ପ୍ରଥମ ଇନିଂସରେ ଭାରତ ମାତ୍ର ୧୦୭ରନରେ ଅଲଆଉଟ ହୋଇଯାଇଥିଲା। ମୁକେଶ (୬/୪୬)ଙ୍କ ଚମତ୍କାର ବୋଲିଂ ଯୋଗୁ ଅଷ୍ଟ୍ରେଲିଆ'ଏ'ର ପ୍ରଥମ ଇନିଂସ ସ୍କୋରକୁ ୧୯୫ରନରେ ସିମିତ କରିଦେଇଥିଲା ଭାରତ 'ଏ'। ପ୍ରଥମ ଇନିଂସରେ ୮୮ ରନ ପଛୁଆ ଥିବା ଭ୍ରମଣକାରୀ ଦଳ ଏହାର ଦ୍ୱିତୀୟ ଇନିଂସ ଖେଳିବାକୁ ଯାଇ ଶୁକ୍ରବାର ଖେଳ ଶେଷ ସୁଦ୍ଧା ୨ ଉଇକେଟ ବିନିମୟରେ ୨୦୮ ରନ ସଂଗ୍ରହ କରିଛି। ସାଇ ସୁଦର୍ଶନ ୯୬ ଏବଂ ପଡ଼ିକଲ ୮୦ ରନ କରି ଅପରାଜିତ ରହିଛନ୍ତି। ଦୁହେଁ ତୃତୀୟ ଉଇକେଟରେ ଇତିମଧ୍ୟରେ ୧୭୮ ରନ ଯୋଗ କରିସାରିଛନ୍ତି।

ସଂକ୍ଷିପ୍ତ ସ୍କୋର

ଭାରତ 'ଏ': ୧୦୭ ଓ ୨୦୮/୨ (ସାଇ ସୁଦର୍ଶନ-ବ୍ୟାଟିଂ-୯୬, ଦେବଦତ୍ତ ପଡ଼ିକଲ ବ୍ୟାଟିଂ-୮୦; ଫର୍ଗସ ଓନିଲ-୧/୩୩)।
ଅଷ୍ଟ୍ରେଲିଆ 'ଏ': ୧୯୫ (ନାଥାନ ମ୍ୟାକ୍‌ସ୍ୱିନି-୩୯; ମୁକେଶ କୁମାର ୬/୪୬, ପ୍ରସିଦ୍ଧ କ୍ରିଷ୍ଣା-୩/୫୯)।

ପୁନର୍ଜନ୍ମ

ଗଳ୍ପ

ମଣୀନ୍ଦ୍ର କୁମାର ମେହେର

ସାର୍, ଆପଣ ପୁନର୍ଜନ୍ମରେ ବିଶ୍ୱାସ କରନ୍ତି?

ଖବରକାଗଜରେ ପ୍ରକାଶିତ ମୋର କେତୋଟି ଲେଖାର ପ୍ରିଣ୍ଟ୍ କପି କାଢ଼ିଦେବା ପାଇଁ ଆଶିଷକୁ କରିଥିଲି ମେସେଜ୍। ସେହି ଲେଖାଗୁଡ଼ିକ ଭିତରେ ଥିଲା ମୋର ଏକ ଆଲେଖ୍ୟ 'ପୁନର୍ଜନ୍ମ' ଶୀର୍ଷକରେ। ଜାଣିଲି ସେହି ଲେଖାଟି ଦେଖି ଆଶିଷ ମୋତେ ପଚାରିଛନ୍ତି ଏ ପ୍ରଶ୍ନ ହ୍ୱାଟ୍‌ସଆପ୍‌ରେ। ମୁଁ ସଂକ୍ଷେପରେ ଉତ୍ତର ଦେଲି "ଏ ବିଷୟରେ ବିସ୍ତୃତ ଆଲୋଚନା ଆବଶ୍ୟକ।"

ମୁଁ ପୁନଶ୍ଚ ଉତ୍କଳ ବିଶ୍ୱବିଦ୍ୟାଳୟକୁ ପ୍ରତ୍ୟାବର୍ତ୍ତନ କରିବି, ଏହା ଭାବି ନ ଥିଲି ଆଦୌ। ଫକୀରମୋହନ ବିଶ୍ୱବିଦ୍ୟାଳୟରୁ ଅବସର ଗ୍ରହଣ କରିବା ପରେ ଉତ୍କଳ ବିଶ୍ୱବିଦ୍ୟାଳୟ ଭିଜିଟିଂ ପ୍ରଫେସର ଭାବରେ ମୋତେ ଆଦରିନେଲା। କ୍ଲାସ୍‌ରେ ସେହି ଶତାଧିକ ସ୍ୱଚ୍ଛ, ସରଳ ଓ ଅନୁରାଗପୂର୍ଣ୍ଣ ଆଖିମାନଙ୍କୁ ଦେଖି ପୁନଶ୍ଚ ମୋ' ଛାତି ତଳେ ଫୁଟି ଉଠୁଥିଲା କୃଷ୍ଣଚୂଡ଼ା, ଅପରାଜିତା, ସତପର୍ଣ୍ଣୀ ଆଉ ଶତସହସ୍ର ସ୍ନିଗ୍ଧ ସବୁଜ ପତ୍ର କଅଁଳି ଉଠୁଥିଲା ତା' ସହିତ। ଦେଖିଲି ଶ୍ରେଣୀ କକ୍ଷର ଝରକାରେ ବସି ହଳଦୀବସନ୍ତ ପକ୍ଷୀ କିପରି କରୁଛି କାକଳି। ଆମେ ଭାବୁ ପଶୁପକ୍ଷୀ ଆମକୁ ଚିହ୍ନନ୍ତି ନାହିଁ। ବା ଆମେ ବି ସେମାନଙ୍କୁ ନିର୍ଦ୍ଦିଷ୍ଟ ଭାବରେ ଜାଣିବା ସମ୍ଭବ ନୁହେଁ। କିନ୍ତୁ ମୋର ହୃଦ୍‌ବୋଧ ହେଲା କ୍ଲାସ୍ ନେବାବେଳେ ଯେଉଁ ଚଢ଼େଇଟି ବାରମ୍ବାର ଆସି ଝରକା ପାଖରେ ବସୁଥିଲା ଓ ନିସ୍ତବ୍ଧ କ୍ଲାସିକ୍ କ୍ଲାସିକୀୟ ବାତାବରଣରେ ତା'ର ରୋମାଣ୍ଟିକ ସୂକ୍ଷ୍ମ ଧ୍ୱନି ଆଦୌ କୌଣସି ବାଧା ସୃଷ୍ଟି ନ କରି ବରଂ ନେଇଯାଉଥିଲା ଆମକୁ ପୁରାତନ ଆଶ୍ରମ ପ୍ରକୃତି ମଧ୍ୟକୁ।

ହଁ, ମୁଁ ଆଶିଷ କଥା କହୁଥିଲି, ସେ ଏଇଠି ପିଏଚ୍.ଡି. ପାଠ୍ୟକ୍ରମର ଛାତ୍ର। ଏମିତି ଥା'ନ୍ତି ପିଲାମାନେ, ଯେଉଁମାନେ ମୋ' ଲେଖା ସମ୍ପୂର୍ଣ୍ଣ ନ ପଢ଼ି ମଧ୍ୟ ପଚାରନ୍ତି ଯେଉଁ ଅଡୁଆ ପ୍ରଶ୍ନ ସବୁ, ତାହାର ଉତ୍ତର ଯେମିତି ତାଙ୍କ ଭଳି ନେଟ୍ ପରୀକ୍ଷାର୍ଥୀ ହିସାବରେ ମୁଁ ଗୋଟିଏ କି ଦୁଇଟି ଶବ୍ଦ ମଧ୍ୟରେ ଦେଇଦେବା ଉଚିତ। ସତେ କି ଅବ୍‌ଜେକ୍ଟିଭ୍ ଟାଇପ୍‌ର ପ୍ରଶ୍ନ ଜନ୍ମ ଓ ପୁନର୍ଜନ୍ମ ସମ୍ପର୍କରେ ପୁଣି? ଯାହା ବି ହେଉ, ଆଶିଷ କାହିଁକି କାହାକୁ ବି ନିରୁତ୍ସାହିତ କରିବା ପରି କିଛି କହିବା ଯେହେତୁ ମୋର ସ୍ୱଭାବ ବିରୁଦ୍ଧ, ସେଥିପାଇଁ ତାହା ବିସ୍ତୃତ ଆଲୋଚନାର ଅପେକ୍ଷା ରଖେ ବୋଲି ଲେଖି ପକାଇଦେଲି ପୂର୍ଣ୍ଣଚ୍ଛେଦ। ଜନ୍ମ ପୁନର୍ଜନ୍ମ ବିଷୟରେ ଯାହା ଲେଖିଛି, ପୁଣି ବିଭିନ୍ନ ଗ୍ରନ୍ଥରୁ ଯାହା ପଢ଼ିଛି, ଆଉ ଅନୁଭବ ମଧ୍ୟ କରିଛି ସେସବୁ କଥା ବିସ୍ତୃତ ଭାବରେ ବିଶ୍ଳେଷଣ କଲେ ଅନ୍ତତଃ ତିନି ଚାରିଟି କ୍ଲାସ୍ ନେଇପାରିବି। କିନ୍ତୁ ଏ ସମ୍ପର୍କରେ ଗୋଟିଏ ବି କ୍ଲାସ୍ ନେବା ସମ୍ଭବ ନୁହେଁ। କାରଣ ଏହା କୋର୍ସ ବହିର୍ଭୂତ ବିଷୟ।

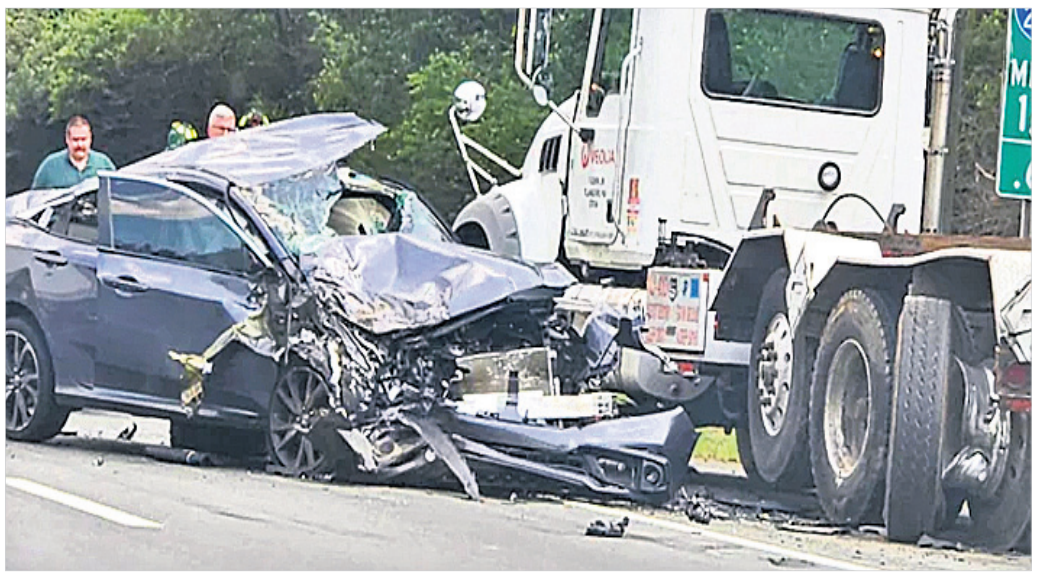

ଡିପାର୍ଟମେଣ୍ଟରେ ପହଞ୍ଚିବା ପରେ ଦେଖିଲି ଆଶିଷ ପ୍ରିଣ୍ଟ୍ କପି ସବୁ ନେଇଆସିଛି ଅତ୍ୟନ୍ତ ଶ୍ରଦ୍ଧାରେ ମୋ' ପାଇଁ। ଆଶିଷ ନାଁଟି ଯେମିତି ସୁନ୍ଦର, ସିଏ ମଧ୍ୟ ଅନୁରୂପ ଭାବେ ଆକର୍ଷଣୀୟ। ଦୁଇ ଆଖିରେ ତାର ଏତେ ଭାବ ଗୁମ୍ଫିତ ହୋଇ ରହିଛି, ଯାହା କଳ୍ପନା କରିବା ସହଜ ନୁହେଁ। ସାଗରର ଉତ୍ତାଳ ଲହରିମାଳା ଏବଂ ତା'ର ନୀଳ ଘନ ସୌନ୍ଦର୍ଯ୍ୟ ଆଶିଷ ଆଖିରେ ପ୍ରତି ମୁହୂର୍ତ୍ତରେ ମୁଗ୍ଧ କରୁଥାଏ ମୋତେ। ଭାବି ନ ଥିଲି ଆଶିଷ ସେହି ପ୍ରଶ୍ନଟିକୁ ପୁଣି ଦୋହରାଇବ ବୋଲି। ପଚାରିଲା– 'ସାର୍, ସତକୁ ସତ କୁହନ୍ତୁ ତ, ଆପଣ ବିଶ୍ୱାସ କରନ୍ତି ଏଥିରେ?' ମୁଁ ତାକୁ ଯେଉଁ ଡେସ୍‌କ୍ରିପ୍‌ଟିଭ୍ ଆନ୍‌ସର ସମ୍ପର୍କରେ ସୂଚନା ଦେଇଥିଲି, ତାହା ଗୋଟିଏ ମୁହୂର୍ତ୍ତରେ Objective Question Answerରେ ପରିଣତ ହୋଇଗଲା। ଆଶିଷର ଦୁଇ ସାମୁଦ୍ରିକ ଚକ୍ଷୁ ପ୍ରତି ଦୃଷ୍ଟିପାତ କରି ଉତ୍ତର ଦେଲି ସ୍ମିତହାସ୍ୟ ପ୍ରକାଶ କରି– 'ହଁ ବିଶ୍ୱାସ କରେ।' ଯେଉଁ ଅଧ୍ୟାପକ ତିନି ଚାରିଟି କ୍ଲାସ୍ ଏ ବିଷୟରେ ନେଇ ତା'ର ଅନୁଭବସିଦ୍ଧ ଜ୍ଞାନ ପ୍ରକାଶ କରିବାର ଉଚ୍ଛ୍ୱାସ ସାଇତି ରଖିଥିଲା ହୃଦୟରେ, ସେସବୁ ପ୍ରକଟିତ ହୋଇଗଲା ମାତ୍ର ତିନୋଟି ଶବ୍ଦରେ।

ଏହାପରେ ଆଶିଷ ମୁହଁକୁ ଅନାଇବା ମହାକାଶ ଅଭିମୁଖେ ଏକ ସୀମାହୀନ ଯାତ୍ରା ପରି ପ୍ରତୀତ ହେଲା। ମହାସାଗର ଓ ମହାଆକାଶର ଅନନ୍ତ ରହସ୍ୟ ଧାରଧାର ଅଶ୍ରୁ ରୂପରେ ଯେମିତି ହିମାଳୟରୁ ଉତ୍‌ଥିତ ଗଙ୍ଗା ସ୍ରୋତ ପରି ହେଲା ଅନୁଭୂତ। ମୁଁ ଟିକିଏ ଆଗକୁ ତା'ର ଝୁଙ୍କି ପଡ଼ି ଯେତେବେଳେ ମୋର ଶ୍ରଦ୍ଧା ଓ ଭାବପୂର୍ଣ୍ଣ କଣ୍ଠରେ ତାକୁ କହିଲି– 'ଆଶିଷ ତୁମ ଆଖିରେ ମୁଁ ଦେଖୁଛି ଏ କି ଦୃଶ୍ୟ?' ଉତ୍ତର ଦେଲା ସେ– 'ଯାହା ଦେଖୁଛନ୍ତି ତାହା ନିରାଟ ସତ୍ୟ।' ନିରବତାରେ କଟିଗଲା କେତୋଟି ମୁହୂର୍ତ୍ତ। ଆଶିଷ ଭାବାବେଗପୂର୍ଣ୍ଣ କଣ୍ଠରେ ସମ୍ମୋହିତ କରିପାରୁଥିବା ଏକ ଯାଦୁକର ସମ୍ମୁଖରେ ସତ୍ୟ ଉଦ୍‌ଘାଟନ କରିବା ପରି ବର୍ଣ୍ଣନା କରିଗଲା ଗୋଟିଏ ପରେ ଗୋଟିଏ ଦୃଶ୍ୟ। କହୁଥାଏ ସେ, ସାର୍ ସେଦିନ ସନ୍ଧ୍ୟା ଉତ୍ତୀର୍ଣ୍ଣ। ଭାରି ବ୍ୟସ୍ତତା ଭିତରେ ଥିଲୁ ଆମେ ଦୁଇଭାଇ। ବଡ଼ଭାଇ ମୋର ପ୍ରଖ୍ୟାତ ଶିଳ୍ପପତି। ହାତରେ ଆମର ଆଟାଚି ଭିତରେ ରହିଥାଏ ଜରୁରୀ ଆଉ ଗୁରୁତ୍ୱପୂର୍ଣ୍ଣ କାଗଜପତ୍ରର ଫାଇଲ। ଅଧିକ ଦୂରବର୍ତ୍ତୀ ହୋଇ ନ ଥାଏ। ଆଗପଟୁ ଏକ ବିରାଟ ଟ୍ରକ୍ ସହିତ ଆମ ଛୋଟ କାର୍‌ଟିର ହୋଇଗଲା ବିସ୍ଫୋରଣ ପର୍ଯ୍ୟାୟର ପ୍ରଚଣ୍ଡ ଧକ୍କା।

ମୁଁ ଉତ୍କଣ୍ଠିତ ଭାବରେ ନିର୍ନିମେଷ ନୟନରେ ଚାହିଁ ରହିଲି ଆଶିଷକୁ। ଆଶିଷ ଯନ୍ତ୍ରଣାକାତର କଣ୍ଠସ୍ୱରରେ କହିଲା– ଓଃ କି ଯନ୍ତ୍ରଣା! ସାରା ଦେହର ଅଧିକାଂଶ ଚର୍ମ କୋରିନେଇଯାଇଛି ବିଶାଳକାୟ ଟ୍ରକ୍।

କ'ଣ କହିବାକୁ ଚାହୁଁଥିଲା ଆଶିଷ, ତାହା ନା ପଚାରିବାର ମୋର ପ୍ରୟୋଜନ ଥିଲା, ନା ପାଠକମାନଙ୍କୁ ବର୍ଣ୍ଣନା କରି ବୁଝାଇବାର ରହିଛି ଆବଶ୍ୟକ।

ମୁଁ ଉଦ୍‌ବେଗଭରା କଣ୍ଠରେ କହିଉଠିଲି– ତା' ପରେ?

: ନା ସାର୍, ଆଉ କିଛି ମନେନାହିଁ। ଯେତେବେଳେ ଶୈଶବ କାଳର ସଚେତନ ଅବସ୍ଥାରେ ମୁଁ ଉପନୀତ, ସେତିକିବେଳେ ଜାଣିଲି ଏହା ଆମର ଘର ନୁହେଁ। କୁଆଡ଼େ ଗଲେ ମୋର ପିତାମାତା ଭାଇ ବନ୍ଧୁ କିଛି ଜାଣି ନ ପାରି ଅଣନିଃଶ୍ୱାସୀ ଅନୁଭବ କଲି।

ଏହାପରେ ସେହି ପୂର୍ବ ପ୍ରଶ୍ନ ମୋର ଦୋହରାଇଲି ଥରକୁଥର। ଆଶିଷ କହିଲା– ମୋର ତ କିଛି ମନେନାହିଁ ଆଉ। କିନ୍ତୁ ଯେତେବେଳେ ଘଟିଥିଲା ମୋର ଜନ୍ମ, ସେ ସମୟରେ ଶରୀରର ଅଧିକାଂଶ ଥିଲା ଚର୍ମବିହୀନ। ଚିକିତ୍ସା ପରେ ଧୀରେ ଧୀରେ ଲାଭ କଲି ନବୀନ ଆସ୍ତରଣ।

ଆଶିଷକୁ କ'ଣ ପଚାରିଥା'ନ୍ତି ଆଉ ଏହାପରେ। କହିଲି– ମନେପଡ଼େ କି ଆଶିଷ ତୁମର ନାଁ ଥିଲା କ'ଣ? ଉଜ୍ଜ୍ୱଳ ହୋଇଉଠିଲା ଏ ପ୍ରଶ୍ନରେ ତା'ର ଆଖିପିତୁଳା। କହିଲା– ସାର୍, ସମ୍ପୂର୍ଣ୍ଣ ଆଉ ସ୍ପଷ୍ଟ ଭାବରେ ମନେଅଛି। କ୍ଷଣେ ରହିଲା ନିରବ। ଜାଣିଥିଲା ଏହାପରେ କ'ଣ ପଚାରିଥା'ନ୍ତି ମୁଁ। କହିଲା– "ସାର୍, ମୋ' ନାଁ ଥିଲା ସନ୍ତୋଷ ପଣ୍ଡା। ଆଉ ମୋର ଭାଇଙ୍କ ନାଁ ହେଉଛି ଅନନ୍ତ ପଣ୍ଡା। ଏତିକି ବ୍ୟତୀତ ଆଉ କିଛି ହେଲେ ସ୍ମରଣ କରିପାରି ନାହିଁ ମୁଁ।"

ଚକିତ ଦୃଷ୍ଟିରେ ଆଶିଷକୁ ଅନାଇ ରହିବା ଥିଲା ମୋ' ପାଇଁ ସ୍ୱାଭାବିକ। ଏବେ ବି ସେ ପିଏଚ୍.ଡି. କୋର୍ସ ୱାର୍କ କରେ। ମୋ' କ୍ଲାସ୍‌କୁ ଆସେ। ଅନ୍ୟମାନେ ବିଭିନ୍ନ ପ୍ରଶ୍ନ ପଚାରୁଥିବାବେଳେ ସେ ରହେ ଏଥିରୁ ସମ୍ପୂର୍ଣ୍ଣ ନିବୃତ୍ତ। ସେ ଜାଣେ ମୁଁ ଯେଉଁଦିନ ଡିପାର୍ଟମେଣ୍ଟ ଯାଏ, ସେଦିନ ଫେରିବା ବେଳକୁ ହୋଇଯାଏ ସନ୍ଧ୍ୟା ଉତ୍ତୀର୍ଣ୍ଣ। ଏହି ସମୟରେ ହିଁ ଘଟେ ଆଗମନ ଆଶିଷର। ନିଭୃତ କକ୍ଷରେ ପ୍ରଗଳ୍ଭ ଭାବ ଉଚ୍ଛଳ ହୋଇଉଠେ ତା'ର। ପଚାରିଲି ଦିନେ ଏ ପ୍ରସଙ୍ଗ କାହାକୁ ଜଣାଇଛ? ଆଶିଷ ଉତ୍ତର ଦେଲା– ସାର୍, ଆପଣଙ୍କ ବ୍ୟତୀତ ଆଉ କେହି ଏହି ଅଭେଦ୍ୟ ରହସ୍ୟ ଜାଣିନାହାନ୍ତି। ଜାଣେନା ଆପଣଙ୍କ ଆଗରେ କିପରି ଉନ୍ମୋଚିତ ହୋଇଗଲା ଆଶିଷ ମଧ୍ୟରୁ ସନ୍ତୋଷ ପଣ୍ଡା।

ମୋ: ୯୯୩୭୩୬୫୬୯୮

ବର୍ଷା: ୩ଟି ସ୍କେଚ୍

ଦୀପକ କୁମାର ମହାନ୍ତି

ଜାୟା

ଲଘୁଚାପଜନିତ ବର୍ଷା ଲାଗି ରହିଥିଲା। ଚାରିଆଡ଼େ ଜଳାର୍ଣ୍ଣବ। ବିବେକ ବାବୁଙ୍କ ଘରେ ବିବର୍ଷାର ପ୍ରକୋପ ଜୋର୍ ଧରିଥିଲା ଗତ ରାତିରୁ। ଶିଖାଦେବୀ ସାଙ୍ଗର ବିବାହ ବାର୍ଷିକୀ ଉତ୍ସବକୁ ଯାଇ ନ ପାରିବାରୁ ସ୍ୱାମୀଙ୍କ ଉପରେ ଗୁମାନ କରି ଖଟ ଉପରେ ଶୋଇ ରହିଥିଲେ। ଭୋକ ଉପାସରେ ସକାଳୁ ସକାଳୁ ବିବେକ ବାବୁ ଅଫିସ ବାହାରି ପଡ଼ିଲେ ରିଲିଫ କାର୍ଯ୍ୟ ତଦାରଖ କରିବା ପାଇଁ। ବର୍ଷାରେ ଭିଜି ଭିଜି ବାହାରିଲା ବେଳେ ଭାରି ଖୁସି ଥିଲା ଭଳି ଜଣା ପଡୁଥିଲେ ସେ। ସ୍ତ୍ରୀର ଗାଳି/ ନିର୍ଯାତନାର ବର୍ଷା ଅପେକ୍ଷା ବାହାର ବର୍ଷା ସତେ ଯେମିତି ତାଙ୍କୁ ଖୁବ୍ ଆନନ୍ଦ ଦେଉଥିଲା।

ଜନନୀ

ହଠାତ୍ ସ୍ତ୍ରୀ ଶିଖାଙ୍କ ଫୋନ୍ ପାଇ ବିବେକ ବାବୁ ହଡ଼ବଡ଼େଇ ଗଲେ। ଏ ଅସମୟରେ! କ'ଣ ହେଲା?

: ଉତ୍ତର ଆସିଲା, ଆଜି ସେ ଅଟୋବାଲା ଆସିବ ନାହିଁ ବୋଲି କହୁଥିଲା। ସୋନୁର ସ୍କୁଲ କେତେବେଳୁ ଛୁଟି ହେଲାଣି। ମିସ୍ ଏବେ ଫୋନ୍ କରିଥିଲେ, ସ୍କୁଲରେ ପୁଅ ଏକା ଅଛି।

: ମୁଁ କେମିତି ଯିବି। ଏଠି ବର୍ଷା ଜୋର୍‌ରେ ଗାଳୁଛି। ଟିକେ କମିଯାଉ ଦେଖିବା।

: କ'ଣ ଦେଖିବା? ତୁମେ କିଭଳିଆ ବାପ କିହୋ? ପିଲାମାନଙ୍କ ପାଇଁ ବାପାମାନେ କେତେ କ'ଣ କରୁଛନ୍ତି। ତୁମେ କହୁଛ ଦେଖିବା। ବର୍ଷାରେ ଓଦା ହେଲେ ତୁମକୁ କ'ଣ ଥଣ୍ଡା ଧରିବ ନା ଜ୍ୱର ମାଡ଼ିବସିବ। ସକାଳୁ କ'ଣ ଦି'ଟା ଖାଇକି ଯାଇଥିଲା ଯେ, ଭୋକରେ ପୁଅ ମୋର ଆଉଗୁପାଉଗୁ ହେଉଥିବ, ତୁମର ଟିକେ ନିଘା ନାହିଁ। ଶିଖାଦେବୀଙ୍କ କଣ୍ଠ ବାଷ୍ପରୁଦ୍ଧ ହେଲା ଭଳି ଲାଗିଲା।

: ହଉ, କହି ରାଗ ତମତମ ହୋଇ ବର୍ଷାରେ ବାହାରି ପଡ଼ିଲେ ବିବେକ ବାବୁ।

ଭଗିନୀ

ସେଦିନ ଥାଏ ରାଖୀପୂର୍ଣ୍ଣିମା। ଶ୍ରାବଣ ଶୁକ୍ଳପକ୍ଷ ପୂର୍ଣ୍ଣିମୀ ତିଥି। ଦିନସାରା ବର୍ଷା ଲାଗିରହିଥାଏ। ବିବେକ ବାବୁଙ୍କ ଗୋଟିଏ ବୋଲି ଭଉଣୀ ମିନୁ। ସେ ପୁଣି ବିବାହିତା। ପ୍ରତ୍ୟେକ ବର୍ଷ ଆଜିର ଦିନରେ ମିନୁ ଯେମିତି ହେଲେ ଭାଇ ହାତରେ ରାଖୀ ବାନ୍ଧିବାକୁ ବିବେକ ବାବୁଙ୍କ ଘରକୁ ଆସେ। ବିବେକ ବାବୁ ବି ଛୁଟି ନେଇ ରକ୍ଷାବନ୍ଧନ ଉତ୍ସବଟିକୁ ଘରେ ଧୁମ୍‌ଧାମ୍‌ରେ ପାଳନ କରନ୍ତି। ଯେତେ ଡେରି ହେଲେ ବି ଭଉଣୀ ଆସିବା ବାଟକୁ ଚାହିଁ ରହିଥାନ୍ତି ସେ। ଆଜିର ବର୍ଷା ସବୁ ବିଗାଡ଼ି ଦେଇଥିଲା ଯେମିତି।

ବର୍ଷାର ପ୍ରକୋପ ବଢ଼ିଚାଲିଥିଲା। କିଛି ସମୟ ପରେ ଗାଡ଼ିରୁ ଓହ୍ଲାଇ ଛତାଟିଏ ଧରି ଘର ଭିତରକୁ ପଶି ଆସିଲା ମିନୁ। ଶୁଭ ମୁହୂର୍ତ୍ତ ଗଡ଼ିଯାଉଥିଲା। କାଳ ବିଳମ୍ବ ନ କରି ହାତରେ ପୂଜା ଥାଳି ଧରି ଘର ଅଗଣାରେ ଥିବା ଚଉଁରାମୂଳରେ ପହଞ୍ଚିଗଲା ସେ। ଭାଇ ହାତକୁ ଛତାଟି ବଢ଼େଇ ଦେଇ ସେଇ ବର୍ଷାରେ ଓଦା ହୋଇ ଭାଇର ଶୁଭ ମନାସୁଥିଲା।

ମୋ: ୯୪୩୮୩୨୯୦୫୯

କାଳକାଳକୁ

"ସଫଳତା ନୁହେଁ,
ବିଫଳତା ହିଁ ଆମକୁ ଶିକ୍ଷା ଦିଏ।"
–ବ୍ରାମ୍ ଷ୍ଟୋକର୍

ବ୍ରାମ୍ ଷ୍ଟୋକର୍‌ଙ୍କ ଜନ୍ମ ୮ ନଭେମ୍ବର ୧୮୪୭ରେ ଆୟର୍ଲାଣ୍ଡରେ ଓ ପରଲୋକ ୨୦ ଏପ୍ରିଲ ୧୯୧୨ରେ, ଇଂଲଣ୍ଡରେ। ୧୮୯୭ରେ ଲିଖିତ 'ଡ୍ରାକୁଲା' ଉପନ୍ୟାସ ପାଇଁ ସେ ପ୍ରସିଦ୍ଧ। ଲେଖକ ଜୀବନ ପ୍ରାରମ୍ଭରେ ସେ ଆଇରିଶ୍ ଭାଷାରେ ପ୍ରକାଶିତ ଏକ ଖବରକାଗଜ ପାଇଁ ନାଟ୍ୟ–ସମୀକ୍ଷକ ଭାବେ କାର୍ଯ୍ୟ କରୁଥିଲେ ଓ ଏଥିସହିତ ଗଳ୍ପ ଲେଖୁଥିଲେ। 'ଡ୍ରାକୁଲା' ଉପନ୍ୟାସକୁ ଭିତ୍ତିକରି ବହୁ ନାଟକ ରଚିତ ହୋଇଛି ଓ ଏକାଧିକ ଚଳଚ୍ଚିତ୍ର ନିର୍ମାଣ ହୋଇଛି। ଷ୍ଟୋକର୍ କହନ୍ତି: "ଜ୍ଞାନ ସ୍ମୃତିଠାରୁ ଶକ୍ତିଶାଳୀ। ସୁତରାଂ ଆମେ ଦୁର୍ବଳକୁ ଭରସା କରିବା ଉଚିତ୍ ନୁହେଁ।"

ପୁସ୍ତକ ପରିଚୟ

ଅଶ୍ରୁ ଅନଳ

କବି: ବିଜୟ ମହାପାତ୍ର
ପ୍ରକାଶକ: ଟାଇମ୍ ପାସ୍, ବରମୁଣ୍ଡା, ଭୁବନେଶ୍ୱର
ପ୍ରଥମ ପ୍ରକାଶ: ୨୦୨୪, **ମୂଲ୍ୟ:** ଟ.୨୪୫/–

'ଭ୍ରମ ଭ୍ରମଣ' (୧୯୯୭) ଓ 'ଗଭୀର ହେବାଯାଏ' (୨୦୦୪) କବିତାଗ୍ରନ୍ଥ ଦ୍ୱୟ ଏକାଠି 'ଅଶ୍ରୁ ଅନଳ' ନାମରେ ପ୍ରକାଶ ପାଇଛି। 'ଗଭୀର ହେବାଯାଏ'ର ପ୍ରାରମ୍ଭରେ ସେଦିନ ବିଜୟ ଲେଖିଥିଲେ: "ଭଲ କବିତା କିଛି ବୁଝି ହେଉ ନ ଥିଲେ ବିରସାମୋଦ କରେ। କବିତାକୁ କେଉଁଠି ଓହ୍ଲାଇବାକୁ ପଡ଼ି ନ ଥାଏ ବରଂ ପାଠକକୁ କିଛି ପାହାଚ ଖସି ଆସିବାକୁ ହୋଇଥାଏ x x।" ପ୍ରକାଶଭଙ୍ଗୀରେ ସାମାନ୍ୟ ଜଟିଳତା ସତ୍ତ୍ୱେ ବିଜୟ କିନ୍ତୁ ଅବୋଧ କବିତା ଲେଖନ୍ତି ନାହିଁ, ଏ ବହିଟି ତା'ର ପ୍ରମାଣ। ଦୁଇ ବହିରୁ ଦୁଇଟି ଉଦ୍ଧୃତି ନେବା– ୧. "ନା, ପତ୍ନୀଙ୍କୁ ତୋଷି ହେଲା ନାହିଁ/ ଗାଭୀଙ୍କୁ ଖୁଆଇ ହେଲାନି ପର୍ଯ୍ୟାପ୍ତ ମୁଆଘାସ ;/କ୍ଷୀରସାଗରସମ୍ଭବା କୁଆଡ଼େ ଏ ତଳିତଳାନ୍ତ/ପ୍ରତିଦିନ କର୍ଷିତ ଲୁଣ୍ଠିତ ଏ ମାଟି ଏ ମାଟି।" ୨. "x x ସୂର୍ଯ୍ୟ ଯେଉଁଠାରେ/ପ୍ରଥମେ ପଡ଼େ କୋଣାର୍କରେ/ ମୁଁ ଠିଆହେଲି ;/ ଠିଆହେଲି ନିଜର ବିଭିନ୍ନତାରେ,/ କେତେବେଳେ ନିଜକୁନିଜେ/ କୂଳ ହେଲିତ କେତେବେଳେ/ ପ୍ରଳୟ ପୟୋଧିଜଳେ।" କବିତାରେ ଯଦିଓ ଅସ୍ପଷ୍ଟତା ରହିଛି, କିନ୍ତୁ ଏହା ଇଚ୍ଛାକୃତ ନୁହେଁ। ଯେତିକି ଅସ୍ପଷ୍ଟତା କବିତା ପାଇଁ ସ୍ପୃହଣୀୟ, ସେତିକିରେ ବିଶ୍ୱାସ ରଖନ୍ତି କବି। କବି ଦିଲୀପ କୁମାର ସ୍ୱାଇଁ 'ପ୍ରାକ୍‌ଭାଷ'ରେ ଲେଖିଛନ୍ତି: "ଏ କବିତା ଅନ୍ତରାତ୍ମାର ଆହ୍ଲାଦ। ଧୂସର ପୁରୁଷତ୍ୱର କାରୁଣ୍ୟ କବଚ। ଅକ୍ଷରମାନଙ୍କ ଲୁହମୟ ନୀରବତା। ଏକ ନିଃଶବ୍ଦ ଶୋଭାଯାତ୍ରା।" ପାଠକେ ବିଜୟଙ୍କ ଦୁଇ ବହିର ବିଳମ୍ବିତ ପରିଣୟରୁ ଆବେଗିକ ଓ ବୌଦ୍ଧିକଭାବେ ଲାଭବାନ୍ ହେବେ ବୋଲି ଆଶା।

ମୋ ଜୀବନ ମୋ ସମୟ

ଲେଖକ: ଅତନୁ ସବ୍ୟସାଚୀ
ପ୍ରକାଶକ: ବ୍ଲାକ୍ ଇଗଲ୍ ବୁକ୍ସ, ଡବ୍‌ଲିନ୍, ଆମେରିକା
ପ୍ରଥମ ପ୍ରକାଶ: ୨୦୨୪, **ମୂଲ୍ୟ:** ଟ.୩୫୦/–

ଆଲୋଚ୍ୟ ପୁସ୍ତକଟି ଏକ ଆତ୍ମଜୀବନୀ, ଯଦିଓ ଅତନୁଙ୍କର ଜୀବନଯାତ୍ରା ଆହୁରି ଯଥେଷ୍ଟ ବାକି ଅଛି। ତେବେ ସାମ୍ବାଦିକତା, ରାଜନୀତି ଓ ନିଜର କର୍ମମୟ ଜୀବନର ତ୍ରିଧାରା ଭିତରୁ ସେ ଯାହା ଅର୍ଜନ କରିଛନ୍ତି, ତା'ର ବିଶ୍ୱସ୍ତ ସ୍ମୃତିଲେଖ ଏ ବହିଟି। 'ଭୂମିକା' ଓ 'ପରିଶିଷ୍ଟ' ବ୍ୟତୀତ ବହିଟିରେ ତିନୋଟି ଅଧ୍ୟାୟ ରହିଛି– ୧. ସ୍ମୃତିମଖା ଆଦ୍ୟକାଳ, ୨. କର୍ମମୁଖର ମଧ୍ୟକାଳ ଓ ୩. ମୁହୂର୍ତ୍ତ ସର୍ବସ୍ୱ ବର୍ତ୍ତମାନ। ଅତନୁଙ୍କ ବାପା ପାଟକୁରାର ଗାନ୍ଧୀ ଭାବେ ସମଗ୍ର ଭାରତବର୍ଷରେ ପ୍ରତିଷ୍ଠିତ ଥିଲେ ଓ ମାଆ ଥିଲେ ସାରସ୍ୱତ–ସାଧିକା। ନିଜର ଗାନ୍ଧିବାଦୀ ପିତା ଓ ଓଡ଼ିଶାର ତୁଙ୍ଗ ରାଜନୈତିକ ବ୍ୟକ୍ତିତ୍ୱ ବିଜୁବାବୁଙ୍କ ଯୋଗୁଁ ସେ ସାମ୍ବାଦିକତା ଛାଡ଼ି ନବୀନ ପଟ୍ଟନାୟକଙ୍କ ନେତୃତ୍ୱରେ ଗଠିତ 'ବିଜୁ ଜନତା ଦଳ'କୁ ନିଜ ରାଜନୈତିକ ବିଚରଣର ସମ୍ଭାବନାପୂର୍ଣ୍ଣ ଭୂମି ଭାବେ ବରଣ କରିନେଇଥିଲେ। 'ଭୂମିକା'ରେ ଲେଖକ ଲେଖିଛନ୍ତି: "ଏ ପୁସ୍ତକ ନବୀନବାବୁଙ୍କ ସହିତ ମୋର ଆବେଗିକ ସମ୍ପର୍କ ତଥା ପ୍ରତ୍ୟକ୍ଷ ରାଜନୀତିରେ ମୋର ସ୍ଥିତିକୁ ନେଇ କେବଳ ନୁହେଁ, ଓଡ଼ିଆ ସାମ୍ବାଦିକତା କ୍ଷେତ୍ରରେ ତତ୍କାଳୀନ ବହୁ ପରିବେଶ, ବହୁ ଘଟଣା ତଥା ମୋ ଜୀବନ ସଂଘର୍ଷର ସେହି ଦୀର୍ଘ ବର୍ଷଗୁଡ଼ିକର ସ୍ମୃତିଚାରଣ ମଧ୍ୟ।" ନିଜର ନାମକରଣର ପଶ୍ଚାତ୍‌ରେ ଥିବା କାରଣ ସାଙ୍ଗକୁ ବିଜୁବାବୁଙ୍କ ସାନପୁଅ ନବୀନଙ୍କ ସମ୍ପର୍କରେ ଥିବା ସକାରାତ୍ମକ ଧାରଣାକୁ ସେ ଯେପରି ଏ ବହିଟିରେ ଉଜାଗର କରିଛନ୍ତି, ବହିଟି ନ ପଢ଼ିଲେ ତାହା ଜାଣିବା ସମ୍ଭବ ହେବନାହିଁ। ବହିଟିର ଶୀର୍ଷକ "ମୋ ଜୀବନ ମୋ ସମୟ" ରଖାଯାଇଥିଲେ ବି ଏହାର ବହୁ ଅଂଶ ନବୀନ ପଟ୍ଟନାୟକଙ୍କ ବ୍ୟକ୍ତିତ୍ୱ ଓ ନେତୃତ୍ୱକୁ ସ୍ପଷ୍ଟ କରିବାରେ ବ୍ୟୟିତ। ନିଜର ଆତ୍ମଜୀବନୀରେ ଆତ୍ମପ୍ରୌଢ଼ି ନ ଦେଖାଇ ଉଦାର ଚିତ୍ତରେ ଅନ୍ୟର ପ୍ରଶଂସା କରିବା କ୍ୱଚିତ୍ ଲେଖକଙ୍କ ରଚନାରେ ପରିଦୃଷ୍ଟ ହୋଇଥାଏ। ଆଶା, ବହିଟି ପାଠକୀୟ ଆଦୃତି ଲାଭ କରିବ।

କବିତା

ଟଙ୍କା

ମଧୁସୂଦନ ଦାଶ

କିଛି ଲୋକ ଟଙ୍କାରେ କିଣା ହୁଅନ୍ତି
କିଛି ଲୋକ ଟଙ୍କା କିଣନ୍ତି
କିଛି ଲୋକ ଟଙ୍କା ହୋଇ ବଞ୍ଚନ୍ତି
ଅନ୍ୟର ଖର୍ଚ୍ଚ ପାଇଁ।

ଦୁଃଖ

ଧରିତ୍ରୀ DHARITRI
www.orissakhabar.com/ www.dharitri.com ପୃଷ୍ଠା ୧୬ Press Regd. No. R.N. 21326/74 Postal Regd. No. BN/42/24-26. ଭୁବନେଶ୍ୱର, ଶନିବାର, ନଭେମ୍ବର ୨/୨୦୨୪ Bhubaneswar, Saturday, November 2/ 2024

ନ୍ୟୁଜିଲାଣ୍ଡ ୨୩୫, ଭାରତ ୮୬/୪

ତୃତୀୟ ଟେଷ୍ଟ

ମୁମ୍ବାଇ, ୧।୧୧ (ପି.ଟି.)

ୱାଙ୍ଖେଡେ ଷ୍ଟାଡିୟମରେ ଶୁକ୍ରବାର ଆରମ୍ଭ ହୋଇଛି ଭାରତ-ନ୍ୟୁଜିଲାଣ୍ଡ ତୃତୀୟ ଟେଷ୍ଟ। ପ୍ରଥମ ଦିବସରେ ନ୍ୟୁଜିଲାଣ୍ଡ ୨୩୫ ରନକରି ଅଲ୍‌ଆଉଟ ହୋଇଥିବାବେଳେ ଷ୍ଟମ୍ପ୍ସ ବେଳକୁ ଭାରତ ୮୬ ରନ ମଧ୍ୟରେ ୪ ଉଇକେଟ ହରାଇ ବିପଦକୁ ଡାକି ଆଣିଛି। ଘରୋଇ ଦଳ ଏବେ ମଧ୍ୟ ନ୍ୟୁଜିଲାଣ୍ଡ ପ୍ରଥମ ଇନିଂସ ସ୍କୋରଠାରୁ ୧୪୯ ରନ ପଛରେ ରହିଛି। ପ୍ରଥମ ୨ ଟେଷ୍ଟରେ ପରାଜିତ ହୋଇ ଭାରତ ୩ ମ୍ୟାଚ ବିଶିଷ୍ଟ ସିରିଜକୁ ହାରି ସାରିଛି।

ଜାଡେଜା-ସୁନ୍ଦରଙ୍କ କମାଲ

ଟସ୍ ଜିତି ବ୍ୟାଟିଂ ନିଷ୍ପତ୍ତି ନେଇଥିବା ନ୍ୟୁଜିଲାଣ୍ଡ କ୍ରମାଗତ ବ୍ୟବଧାନରେ ଉଇକେଟ ହରାଇଥିଲା। ମିଡିଲ ଅର୍ଡରରେ ଡାରିଲ ମିଚେଲ ୮୨ ଓ ୱିଲ୍ ୟଙ୍ଗ୍ ୭୧ ରନ କରିବାରୁ ଦଳ ଏକ ସମ୍ମାନଜନକ ସ୍କୋରରେ ପହଞ୍ଚି ପାରିଥିଲା। ଅଧିନାୟକ ଟମ୍ ଲଥାମ ୨୮ ରନ କରିଥିଲେ। ଭାରତୀୟ ବୋଲରଙ୍କ ମଧ୍ୟରେ କମାଲ ଦେଖାଇଥିଲେ ରବୀନ୍ଦ୍ର ଜାଡେଜା ଓ ୱାଶିଂଟନ ସୁନ୍ଦର। ଜାଡେଜା ୫ ଉଇକେଟ ସଫଳତା ପାଇଥିବାବେଳେ ସୁନ୍ଦର ୪ ଉଇକେଟ ଅକ୍ତିଆର କରିଥିଲେ। ଅନ୍ୟ ଉଇକେଟଟି ଆକାଶ ଦୀପ୍‌ଙ୍କୁ ମିଳିଥିଲା। ଜାଡେଜା ଏଠାରେ ଟେଷ୍ଟ କ୍ୟାରିୟରର ୧୪ଶ ୫ ଉଇକେଟ ସଫଳତା ପାଇଥିଲେ। ଏଥିସହ ସେ ଭାରତ ପକ୍ଷରୁ ସର୍ବାଧିକ ଉଇକେଟ ହାସଲକାରୀ ବୋଲର ତାଲିକାରେ ଜାହିର ଖାଁ ଓ ଇଶାନ୍ତ ଶର୍ମାଙ୍କୁ ପଛରେ ପକାଇ ୫ମ ସ୍ଥାନ ହାସଲ କରିଥିଲେ। ଜାଡେଜାଙ୍କ ଟେଷ୍ଟ ଉଇକେଟ ସଂଖ୍ୟା ଏବେ ୩୧୪ରେ ପହଞ୍ଚିଛି। ଭାରତୀୟ ବୋଲରଙ୍କ ମଧ୍ୟରେ ଏବେ ତାଙ୍କ ଉପରେ ଅନିଲ କୁମ୍ବଲେ (୬୧୯), ରବିଚନ୍ଦ୍ରନ ଅଶ୍ୱିନ (୫୩୩), କପିଳ ଦେବ (୪୩୪) ଓ ହରଭଜନ ସିଂ (୪୧୭) ରହିଛନ୍ତି। ବେଙ୍ଗାଲୁରୁରେ ୮ ଉଇକେଟରେ ଏବଂ ପୁଣେ ଟେଷ୍ଟରେ ୧୧୩ ରନରେ ହାରିବା ପରେ ମଧ୍ୟ ଭାରତର ବିଶ୍ୱ ଟେଷ୍ଟ ଚାମ୍ପିୟନଶିପ୍ ଫାଇନାଲ ଖେଳିବା ଆଶା ଉଜ୍ଜୀବିତ ରହିଥିଲା। ମାତ୍ର ଏଠାରେ ପ୍ରଥମ ଦିବସର ପ୍ରଦର୍ଶନକୁ ଦେଖିଲେ ଏହା କ୍ରମେ ହାତରୁ ଖସୁଥିବା ଅନୁଭବ ହେଉଛି।

୫ ଉଇକେଟ ହାସଲକାରୀ ରବୀନ୍ଦ୍ର ଜାଡେଜା।

ଭାରତର ଖରାପ ଆରମ୍ଭ

ପ୍ରଥମ ଇନିଂସରେ ଭାରତର ଆରମ୍ଭ ଭଲ ହୋଇନାହିଁ। ରୋହିତ ଶର୍ମା ମାତ୍ର ୧୮ ରନକରି ପ୍ୟାଭିଲିୟନ ଫେରିଛନ୍ତି। ଯଶସ୍ୱୀ ଜୟସ୍ୱାଲ ଓ ଶୁବମନ ଗିଲ୍ କିଛି ସମୟ ଇନିଂସ ସମ୍ଭାଳି ଆଶା ସୃଷ୍ଟି କରିଥିଲେ। ମାତ୍ର ଜୟସ୍ୱାଲ ୩୦ ରନକରି ଆଉଟ ହେବାସହ ଭାରତୀୟ ଇନିଂସ ହଡ଼ବଡ଼େଇ ଯାଇଛି। ନାଇଟ ୱାଚ୍‌ମ୍ୟାନଭାବେ ଆସିଥିବା ମହମ୍ମଦ ସିରାଜ ଖାତା ଖୋଲିପାରି ନ ଥିବାବେଳେ ଖରାପ ସମୟ ଦେଇ ଗତି କରୁଥିବା ବିରାଟ କୋହଲି ମାତ୍ର ୪ ରନକରି ରନ୍‌ଆଉଟ ହୋଇଛନ୍ତି। ସେ ମିଡ୍‌ଅନ୍‌କୁ ବଲ୍ ଖେଳି ଏକ ରନ ଚୋରାଇ ନେବାକୁ ଉଦ୍ୟମ କରିଥିବାବେଳେ ମ୍ୟାଟ ହେନରିଙ୍କ ଡାଇରେକ୍ଟ ଥ୍ରୋ ତାଙ୍କ ଇନିଂସ ଶେଷ କରି ଦେଇଥିଲା। ପ୍ରଥମ ଦିବସ ଷ୍ଟମ୍ପ୍ସ ବେଳକୁ ଶୁବମନ ଗିଲ୍ ୩୧ ଓ ରିଷଭ ପନ୍ତ ୧ ରନକରି ଅପରାଜିତ ରହିଥିଲେ। ନ୍ୟୁଜିଲାଣ୍ଡ ପକ୍ଷରୁ ଏଜାଜ ପଟେଲ ୨ଟି ଓ ମ୍ୟାଟ ହେନରି ଗୋଟିଏ ଉଇକେଟ ନେଇଥିଲେ।

ସଂକ୍ଷିପ୍ତ ସ୍କୋର

ନ୍ୟୁଜିଲାଣ୍ଡ ପ୍ରଥମ ଇନିଂସ: ୨୩୫/ଅଲ୍‌ଆଉଟ (ଡାରିଲ ମିଚେଲ-୮୨, ୱିଲ ୟଙ୍ଗ-୭୧, ରବୀନ୍ଦ୍ର ଜାଡେଜା-୫/୬୫, ୱାଶିଂଟନ ସୁନ୍ଦର-୪/୮୧, ଆକାଶ ଦୀପ୍-୧/୨୨)। ଭାରତ ପ୍ରଥମ ଇନିଂସ: ୮୬/୪ (ଶୁବମନ ଗିଲ୍-୩୧*, ଯଶସ୍ୱୀ ଜୟସ୍ୱାଲ-୩୦, ଏଜାଜ ପଟେଲ-୨/୩୩, ମ୍ୟାଟ ହେନରି-୧/୧୫)।

ଟୋକିଓ ମାରାଥନ ରନରଅପ୍ ୪ ବର୍ଷ ବାସନ୍ଦ

ମୋନାକୋ, ୧।୧୧ (ଏପି)

ବ୍ଲଡ୍ ଡୋପିଙ୍ଗ

ବ୍ଲଡ୍ ଡୋପିଙ୍ଗ ସନ୍ଦେହରେ ପୂର୍ବତନ ଟୋକିଓ ମାରାଥନ ରନରଅପ୍ ଟିସେହେ ଗେମେଚୁଙ୍କୁ ୪ ବର୍ଷ ବାସନ୍ଦ କରାଯାଇଥିବା ଆଥଲେଟିକ୍ସ ଇଣ୍ଟିଗ୍ରିଟି ୟୁନିଟ୍ (ଏଆଇୟୁ) କହିଛି। ଇଥିଓପିଆର ଏହି ୨୫ ବର୍ଷୀୟଙ୍କ ୨୦୨୦ ମାର୍ଚ୍ଚରୁ ସେ ଭାଗ ନେଇଥିବା ସମସ୍ତ ପ୍ରତିଯୋଗିତାର ଫଳାଫଳକୁ ପୁରସ୍କାରକୁ ଅଯୋଗ୍ୟ ଘୋଷଣା କରାଯାଇଛି। ତନ୍ମଧ୍ୟରେ ୨୦୨୩ ମାର୍ଚ୍ଚରେ ଟୋକିଓରେ ଅନୁଷ୍ଠିତ ଏଲିଟ ଲେଭଲ ରେସ୍‌ରେ ଦ୍ୱିତୀୟ ସ୍ଥାନ ଅନ୍ୟତମ। ସେ ମାତ୍ର ୨ ଘଣ୍ଟା ୧୭ ମିନିଟ୍‌ରେ ରେସ୍ ଶେଷ କରିଥିଲେ। ମହିଳା ସର୍ବକାଳୀନ ର୍ୟାଙ୍କିଙ୍ଗ ତାଲିକାରେ ସେ ୨୪ତମ ସ୍ଥାନରେ ରହିଛନ୍ତି। ଗେମେଚୁ କାନାରରର ଦୋହାଠାରେ ଅନୁଷ୍ଠିତ ୨୦୧୯ ବିଶ୍ୱ ଚାମ୍ପିୟନଶିପ୍‌ରେ ୪ର୍ଥ ସ୍ଥାନ ଅଧିକାର କରିଥିଲେ। ୨୦୨୧ ଟୋକିଓ ଅଲିମ୍ପିକ୍ସ ୧୦,୦୦୦ ମିଟର ରେସ୍‌ରେ ସେ ଭାଗ ନେଇଥିଲେ। ଏକ ଲେନ୍ ଉଲ୍ଲଂଘନ ପାଇଁ ସେ ଅଲିମ୍ପିକ ରେସ୍‌ରେ ସେ ଅଯୋଗ୍ୟ ଘୋଷିତ ହୋଇଥିଲେ। ୨୦୨୩ରେ ହଙ୍ଗେରୀର ବୁଦାପେଷ୍ଟଠାରେ ଅନୁଷ୍ଠିତ ମାରାଥନରେ ସେ ରେସ୍ ଶେଷ କରିପାରି ନ ଥିଲେ। ଗେମେଚୁଙ୍କର ୨୦୨୦ ମାର୍ଚ୍ଚ ଏବଂ ପରେ ୨୦୨୨ ଏପ୍ରିଲ ଓ ମେ' ସମେତ ୫ ବର୍ଷରେ ୫୦ ରକ୍ତ ନମୁନା ସଂଗ୍ରହ କରାଯାଇଥିଲା। ତାଙ୍କ ଆଥଲେଟିକ୍ ବାୟୋଲଜିକାଲ ପାସ୍‌ପୋର୍ଟ ରିପୋର୍ଟ ସନ୍ଦେହଜନକ ଥିଲା।

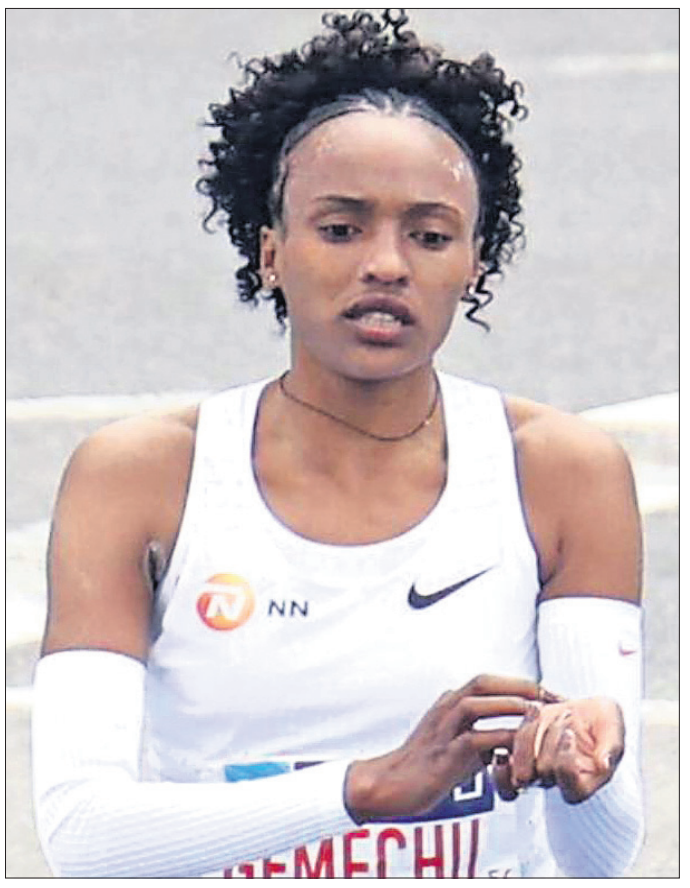

ଟିସେହେ ଗେମେଚୁ

ପୋଲିସ ଫୁଟବଲ ଚାମ୍ପିୟନଶିପ୍ ଉଦ୍‌ଘାଟିତ

କଟକ,୧।୧୧ (କାର୍ତ୍ତିକ ସାହୁ)

ଓଡ଼ିଶା ପୋଲିସ ପକ୍ଷରୁ ୭୯ତମ ଫୁଟବଲ ଚାମ୍ପିୟନଶିପ୍ ଶୁକ୍ରବାର ସ୍ଥାନୀୟ ଓଏସଏପି ଷଷ୍ଠ ବାଟାଲିୟନ ପରିସରରେ ଆରମ୍ଭ ହୋଇଛି। ଅତିରିକ୍ତ ଆରକ୍ଷୀ ମହାନିର୍ଦ୍ଦେଶକ (ଏସଏପି) ରାଜେଶ କୁମାର ଚାମ୍ପିୟନଶିପ୍‌କୁ ଉଦ୍‌ଘାଟନ କରିଛନ୍ତି। ପ୍ରଥମ ଦିବସରେ ଅନୁଷ୍ଠିତ ମ୍ୟାଚ ଗୁଡ଼ିକ ମଧ୍ୟରେ ଓଏସ୍‌ଏପି ଷଷ୍ଠ ବାଟାଲିୟନ ୩-୦ ଗୋଲରେ କେନ୍ଦ୍ରପଡ଼ାକୁ ପରାସ୍ତ କରିଛି। ଓଏସଏପି ତୃତୀୟ ଏସଏସବିଏନ, ଗଜପତି ଓ ୪ର୍ଥ ଆଇଆରବିଏନ, ଦେଓଗଡ଼ ମଧ୍ୟରେ ଗୋଲ ବିନା ଡ୍ର ରହିଛି। ଓଏସଏପି ୫ମ ବିଏନ ବାରିପଦା, ୩ୟ ଆଇଆଇବିଏନ ଯାଜପୁରକୁ ୨-୧, ବାଲେଶ୍ୱର ଦଳ, ଓଏସଏପି ୪ର୍ଥ ଏସଏସବିଏନ ମାଲକାନଗିରିକୁ ୪-୦, ସମ୍ବଲପୁର ଦଳ ବଲାଙ୍ଗିରକୁ ୧-୦ , କମିଶନରେଟ-ଏ ଦଳ, ଓଏସଏପି ୮ମ ବିଏନ, ଛତ୍ରପୁରକୁ ୪-୦ ଗୋଲରେ ହରାଇଥିବାବେଳେ କୋରାପୁଟ ଓ କନ୍ଧମାଳ ମ୍ୟାଚ ଡ୍ର ରହିଛି। ସୁନ୍ଦରଗଡ଼ ଦଳ ଖୋର୍ଦ୍ଧା ବିରୁଦ୍ଧରେ ୩-୦ , ବ୍ରହ୍ମପୁର ଦଳ, ଓଏସଏପି ୩ୟ ବିଏନ, କୋରାପୁଟକୁ ୩-୧ରେ ହରାଇଛି ଏବଂ ପୁରୀ ଓ ୭ମ ଏସଆଇଆରବିଏନ, କୋରାପୁଟ ମ୍ୟାଚ ୨-୨ ଗୋଲରେ ଡ୍ର ରହିଛି। ଗଞ୍ଜାମ ଦଳ ୩-୧ରେ କେନ୍ଦୁଝରକୁ ପରାସ୍ତ କରିଛି। ରାଜ୍ୟର ୪୩ଟି ଜିଲା ଏବଂ ବାଟାଲିୟନ୍ ପୋଲିସ ଟିମର ୮୩୪ ଖେଳାଳି ଏଥିରେ ଅଂଶଗ୍ରହଣ କରିଛନ୍ତି। ଷଷ୍ଠ ବାଟାଲିୟନ ପଡ଼ିଆ, ରେଭେନ୍‌ଶା, ସିଆରଆରଆଇ ଏବଂ ଖାନନଗର ଆଦି ୪ ପଡ଼ିଆରେ ଖେଳ ହେଉଛି। ଆସନ୍ତା ୧୦ ତାରିଖ ପର୍ଯ୍ୟନ୍ତ ଏହି ଖେଳ ଚାଲିବ। ଉଦଘାଟନ ସମାରୋହରେ ଆଇଜିପି (କମ୍ୟୁନିକେସନ) ଗଜଭିୟେ ସତୀଶ କୁମାର ଉପସ୍ଥିତ ଥିବା ବେଳେ କମାଣ୍ଡାଣ୍ଟ ସୂର୍ଯ୍ୟନାରାୟଣ ମଲ୍ଲିକ, ଏଆଇଜି (ମୁଖ୍ୟାଳୟ) ସୁରେଶ ନାୟକ, ଡେପୁଟି କମାଣ୍ଡାଣ୍ଟ ଅନିଲ ପ୍ରଧାନ, ଡେପୁଟି କମାଣ୍ଡାଣ୍ଟ ଭାନୀ ଶଙ୍କର ସେଠ, ଆସିଷ୍ଟାଣ୍ଟ କମାଣ୍ଡାଣ୍ଟ ମାନ୍ଧାତା ସାଇ ପ୍ରମୁଖ କାର୍ଯ୍ୟକ୍ରମ ଆୟୋଜନ ଓ ପରିଚାଳନାରେ ସହଯୋଗ କରିଥିଲେ।

କୁଚ୍‌ବିହାର ଟ୍ରଫି ପାଇଁ ଓଡ଼ିଶା ଦଳ

ଭୁବନେଶ୍ୱର, ୧।୧୧ (ତପନ ସ୍ୱାଇଁ)

ଭାରତୀୟ କ୍ରିକେଟ କଣ୍ଟ୍ରୋଲ ବୋର୍ଡ (ବିସିସିଆଇ) ଆନୁକୂଲ୍ୟରେ ହେବାକୁ ଯାଉଥିବା ୧୯ ବର୍ଷରୁ କମ୍ କୁଚ୍ ବିହାର ଟ୍ରଫି ୨୦୨୪-୨୫ ସିଜନର ପ୍ରଥମ ୨ଟି ମ୍ୟାଚ ପାଇଁ ଶୁକ୍ରବାର ଓଡ଼ିଶା ଦଳ ଘୋଷଣା କରାଯାଇଛି। ଓଡ଼ିଶା ଜୁନିୟର ଚୟନ କମିଟି ଅଧ୍ୟକ୍ଷ ନଟରାଜ ବେହେରା ଓ କୋଚ୍ ପ୍ରଭଞ୍ଜନ ମଲିକଙ୍କ ଦ୍ୱାରା ଘୋଷିତ ୧୮ ଜଣିଆ ଦଳର ନେତୃତ୍ୱ ନେବେ ଶ୍ରେୟାଂଶ ଭରଦ୍ୱାଜ। ଓଡ଼ିଶା ଏହାର ପ୍ରଥମ ମ୍ୟାଚ ଚଳିତ ମାସ ୬ରୁ ୯ ପର୍ଯ୍ୟନ୍ତ ଦିଲ୍ଲୀ ବିପକ୍ଷରେ ଖେଳିବ। ନୂଆଦିଲ୍ଲୀର ସେଣ୍ଟ ଷ୍ଟିଫେନ୍ସ ଗ୍ରାଉଣ୍ଡରେ ଏହି ମ୍ୟାଚ ଅନୁଷ୍ଠିତ ହେବ। ୫ ମ୍ୟାଚ ମଧ୍ୟରୁ ୩ଟି ମ୍ୟାଚ ଓଡ଼ିଶାରେ ହେବାର କାର୍ଯ୍ୟସୂଚୀ ପ୍ରକାଶ ପାଇଛି। ବରଗଡ଼ର ବିକାଶ ଗ୍ରାଉଣ୍ଡରେ ୧୩ରୁ ୧୬ ପର୍ଯ୍ୟନ୍ତ ବନାମ ମେଘାଳୟ, ବଲାଙ୍ଗୀରର ଗାନ୍ଧୀ ଷ୍ଟାଡିୟମରେ ୨୦ରୁ ୨୩ ପର୍ଯ୍ୟନ୍ତ ବନାମ ବରୋଦା ଏବଂ ସମ୍ବଲପୁରର ବୀର ସୁରେନ୍ଦ୍ର ସାଏ ଷ୍ଟାଡିୟମରେ ଡିସେମ୍ବର ୬ରୁ ୯ ପର୍ଯ୍ୟନ୍ତ ବନାମ ଚଣ୍ଡିଗଡ଼ ମ୍ୟାଚ ଅନୁଷ୍ଠିତ ହେବ। ସିଜନର ଅନ୍ୟ ଗୋଟିଏ ମ୍ୟାଚ ମହୀଶୂରର ଏସ୍‌ଡିଏନ୍‌ଆର୍‌ଡବ୍ଲ୍ୟୁ ଗ୍ରାଉଣ୍ଡରେ ଓଡ଼ିଶା ଓ କର୍ନାଟକ ମଧ୍ୟରେ ନଭେମ୍ବର ୨୮ରୁ ଡିସେମ୍ବର ୧ ପର୍ଯ୍ୟନ୍ତ ମ୍ୟାଚ ଖେଳାଯିବ।

ପ୍ରଭଞ୍ଜନ ମଲିକ ଓ ନଟରାଜ ବେହେରା।

ଓଡ଼ିଶା ଦଳ: ଶ୍ରେୟାଂଶ ଭରଦ୍ୱାଜ (ଅଧିନାୟକ), ଆୟୁଷ ସୂତାର, ପ୍ରୟନ ପ୍ରତିକ ସାମଲ, ଶ୍ରେୟାଂଶୁ ପଟ୍ଟନାୟକ, ସମିତ କୁମାର ଜେନା, ବିଶ୍ୱଜିତ ପ୍ରଧାନ, ପନକଲା ମୋକ୍ଷିତ, ଅନୁରାଗ ମଲିକ, ପୀୟୂଷ ପାଣିଗ୍ରାହୀ, ପୀୟୂଷ ମନ୍ତ୍ରୀ, ସୟଦ ତୁଫେଲ ଅହମଦ, ସୌଭାଗ୍ୟ ଓଝା, ଅଭିଷେକ ସିଂ, ପ୍ରିୟାଂଶୁ ମହାନ୍ତି, ରୁଦ୍ର ପ୍ରସାଦ ମଲିକ, ସାର୍ଥକ ସ୍ୱୟଂ ପ୍ରକାଶ।

ପ୍ରେଷ୍ଟିଜ୍
ଶୁଭ ଉତ୍ସବ
ଚଳିତ ପାର୍ବଣ ଋତୁରେ ରୋଷେଇ ଘରେ ଉତ୍ସବ ଆରମ୍ଭ ହୁଏ ପ୍ରେଷ୍ଟିଜ୍‌ର ଅଭିନବ ପ୍ରତକ୍ସ ସହିତ!
16 ସେପ୍ଟେମ୍ବର - 15 ନଭେମ୍ବର, 2024
75 Years of Prestige
କିଣନ୍ତୁ
ସ୍ୱଚ୍ଛ ଟ୍ରାଇ-ପ୍ଲାଇ ପ୍ରେସର୍ କୁକର୍ (3L), ମୂଲ୍ୟ ₹3 595.00 1 ୟୁନିଟ୍
ମାଗଣାରେ ପାଆନ୍ତୁ*
ଡ୍ୟୁରାଷ୍ଟୋନ୍ ଓମ୍ନି ତାୱା (27 ସେ.ମି), ମୂଲ୍ୟ ₹1 550.00 1 ୟୁନିଟ୍
ଏହା ବ୍ୟତୀତ ସମସ୍ତ ଟ୍ରାଇ-ପ୍ଲାଇ ପ୍ରେସର୍ କୁକର୍-2ଲି. ଓ ତା'ଠାରୁ ଅଧିକରେ ଲାଗୁ ହେବ
କିଣନ୍ତୁ
ଜକ୍ SS ଇଲେକ୍ଟ୍ରିକ୍ କେଟ୍‌ଲି ମୂଲ୍ୟ ₹1 265.00 କୁ ପାଆନ୍ତୁ ମାତ୍ର ₹599.00 ରେ 1 ୟୁନିଟ୍
JUDGE
କିଣନ୍ତୁ
ଷ୍ଟେନ୍‌ଲେସ୍ ଷ୍ଟିଲ୍ ପ୍ଲାଟିନା ପପୁଲାର୍ କୁକ୍‌ୱେୟାର 3-ପିସ୍ ସେଟ୍, ମୂଲ୍ୟ ₹3 825.00 1 ସେଟ୍
ମାଗଣାରେ ପାଆନ୍ତୁ*
ନକ୍ଷତ୍ର ଏସେନସିଆଲ୍ ସ୍ୱଚ୍ଛ ପ୍ରେସର୍ କୁକର୍ (3L), ମୂଲ୍ୟ ₹2 525.00 1 ୟୁନିଟ୍
କିଣନ୍ତୁ
ପ୍ରେଷ୍ଟିଜ୍ ରୟାଲ୍ ପୁସ୍ ଗ୍ୟାସ୍ ଷ୍ଟୋଭ 3-ବର୍ଣ୍ଣର, ମୂଲ୍ୟ ₹9 995.00 1 ୟୁନିଟ୍
10 YEAR WARRANTY ON GLASS
ମାଗଣାରେ ପାଆନ୍ତୁ*
ଜକ୍ ବାଇ ପ୍ରେଷ୍ଟିଜ୍ 24-ପିସ୍ SS ଡିନର ସେଟ୍ ମୂଲ୍ୟ ₹3 195.00 ଏବଂ ନକ୍ଷତ୍ର ପୁସ୍ ସ୍ୱଚ୍ଛ ପ୍ରେସର୍ କୁକର୍ (3L)ର ମୂଲ୍ୟ ₹1 650.00 1 ୟୁନିଟ୍
JUDGE
କିଣନ୍ତୁ
ଏଣ୍ଟୁରା ପ୍ରୋ 1000W ମିକ୍ସର୍ ଗ୍ରାଇଣ୍ଡର୍ ମୂଲ୍ୟ ₹13 995.00 1 ୟୁନିଟ୍ @ 25% ରିହାତି*
ମାଗଣାରେ ପାଆନ୍ତୁ*
PGMFB ସାଣ୍ଡୱିଚ୍ ମେକର୍ ମୂଲ୍ୟ ₹1 795.00 1 ୟୁନିଟ୍
ଏହା ବ୍ୟତୀତ 3,4,6 ଜାର୍ ଏଣ୍ଟୁରା 1000W ମିକ୍ସର୍ ଗ୍ରାଇଣ୍ଡର୍ ମଧ୍ୟ ଲାଗୁ ହେବ
କିଣନ୍ତୁ
ଓଷ୍ଟାର ସେଫ୍‌ସେନ୍ସ™ ଚିମନି 900ମି.ମି, ମୂଲ୍ୟ ₹33 645.00 1 ୟୁନିଟ୍ @ 25% ରିହାତି*
SafeSense TECHNOLOGY
ମାଗଣା ପ୍ରେଷ୍ଟିଜ୍ ଚିମନି** ସହ ₹2 249.00 ମୂଲ୍ୟର ଫିଟ୍ ଏବଂ ଇନ୍‌ଷ୍ଟଲେସନ୍
ମାଗଣାରେ ପାଆନ୍ତୁ*
ସ୍ୱଚ୍ଛ ଏଫିଶିଆ ହବ୍ 3-ବର୍ନର ମୂଲ୍ୟ ₹17 495.00 1 ୟୁନିଟ୍
**ଚୟନିତ ଚିମନି ମଡେଲ ଉପରେ ଅଫର ଲାଗୁ ହେବା ଏହା ବ୍ୟତୀତ ଓଷ୍ଟାର ସେଫ୍‌ସେନ୍ସ™ 600 ମି.ମି ଏବଂ ଓଷ୍ଟାର ବ୍ଲାକ୍ (600 ମି.ମି ଓ 900 ମି.ମି) ଉପରେ ମଧ୍ୟ ଲାଗୁ ହେବ
କିଣନ୍ତୁ
PIC 3.1 V3 ଇଣ୍ଡକ୍ସନ୍ କୁକଟପ୍ ମୂଲ୍ୟ ₹6 070.00 1 ୟୁନିଟ୍
AUTOMATIC WHISTLE COUNTER
ମାଗଣାରେ ପାଆନ୍ତୁ*
ଗ୍ରାନାଇଟ୍ ଆଲ୍ଟା ନନ୍-ଷ୍ଟିକ୍ କୁକ୍‌ୱେୟାର 3-ପିସ୍ ସେଟ୍ ମୂଲ୍ୟ ₹3 995.00 1 ସେଟ୍
ଏହା ବ୍ୟତୀତ ପ୍ରିଶ V4 । PIC 6.1 V3 ଏବଂ PIC 2.0 V2 ରେ ମଧ୍ୟ ଲାଗୁ ହେବ
କିଣନ୍ତୁ
ସମସ୍ୟା ମୁକ୍ତ ସଫେଇ ପାଇଁ ଉଠାଇବା ଯୋଗ୍ୟ ବର୍ଣ୍ଣର ସହ ସ୍ୱଚ୍ଛ ନିଓ 3-ବର୍ଣ୍ଣର ଗ୍ୟାସ୍ ଷ୍ଟୋଭ୍ ମୂଲ୍ୟ ₹11 295.00 1 ୟୁନିଟ୍
ମାଗଣାରେ ପାଆନ୍ତୁ*
ସ୍ୱଚ୍ଛ ଗ୍ରାନାଇଟ୍ ନନ୍-ଷ୍ଟିକ୍ କୁକ୍‌ୱେୟାର 3-ପିସ୍ ସେଟ୍, ମୂଲ୍ୟ ₹4 395.00 ଏବଂ ନକ୍ଷତ୍ର ଏସେନସିଆଲ୍ ସ୍ୱଚ୍ଛ ପ୍ରେସର୍ କୁକର୍ (3L), ମୂଲ୍ୟ ₹2 525.00 1 ୟୁନିଟ୍
PRASA-2024
Prestige
ପରିବାରକୁ ଶିବ ଭଳି ପାଆନ୍ତି, ପ୍ରେଷ୍ଟିଜ୍ କୁ ଅସ୍ୱୀକାର କରିବେ କେମିତି।
*ସର୍ତ୍ତାବଳୀ ଲାଗୁ ହେବ । ଉପରୋକ୍ତ ସମସ୍ତ ମୂଲ୍ୟ ଉତ୍ପାଦର ଏମଆରପି ଅଟେ (ସମସ୍ତ କର ଅନ୍ତର୍ଭୁକ୍ତ)। ରିହାତି ଗୁଡ଼ିକ ଏମଆରପି ଉପରେ ହିଁ ମିଳିଥାଏ। ଦୁଇଟି ଅଫରକୁ କ୍ଲବ୍ କରାଯାଇପାରିବ ନାହିଁ । 3 ୟୁନିଟ୍ ଷ୍ଟେନଲେସ୍ ଷ୍ଟିଲ୍ କୁକୱେୟାରରେ ଫ୍ରାଏ ପ୍ୟାନ୍-22ସେ.ମି, କାଚ ଢାଙ୍କୁଣୀ ସହିତ କଡ଼େଇ-22ସେ.ମି, କାଚ ଢାଙ୍କୁଣୀ ସହିତ ସସ୍ ପ୍ୟାନ୍ - 16ସେ.ମି ରହିଛି। ଷ୍ଟିଲ୍ ରହିଥିବା ଯାଏ ଅଫର ବଜାବଜା ମଡେଲ ଗୁଡ଼ିକ ଉପରେ ଲାଗୁ। ଅଫର କେବଳ ଜେତେକ ବଜା ବଜା ଷ୍ଟୋରରେ ଉପଲବ୍ଧ। କେରଳ, ତାମିଲନାଡୁ, କର୍ଣ୍ଣାଟକ, ଆନ୍ଧ୍ରପ୍ରଦେଶ, ତେଲେଙ୍ଗାନା, ଗୁଜରାଟ, ଗୋଆ ଏବଂ ମହାରାଷ୍ଟ୍ର ରାଜ୍ୟରେ ଏହି ଅଫର ବୈଧ ନୁହେଁ। ପ୍ରେଷ୍ଟିଜ୍® ଲୋଗୋ ହେଉଛି ଭାରତରେ ଟିଟିକେ ପ୍ରେଷ୍ଟିଜ୍ ଲିମିଟେଡ୍‌ର ପଞ୍ଜୀକୃତ ଟ୍ରେଡ୍‌ମାର୍କ। ଜକ୍® ଲୋଗୋ ହେଉଛି ଭାରତରେ ହୋର୍‌ଲକ୍ ହୋମ୍‌ୱେୟାର୍ସ ଲିମିଟେଡ୍‌ର ପଞ୍ଜୀକୃତ ଟ୍ରେଡ୍‌ମାର୍କ । ଏମଆରପି ଏବଂ ଅନ୍ୟ ବିସ୍ତୃତ ସର୍ତ୍ତାବଳୀ ଏବଂ ନିୟମ ପାଇଁ, ଆପଣଙ୍କ ନିକଟସ୍ଥ ପ୍ରେଷ୍ଟିଜ୍ ଏକ୍ସକ୍ଲୁସିଭ୍/ ଡିଲର ଆଉଟଲେଟ୍‌ରେ ପରିଦର୍ଶନ କରନ୍ତୁ।
FEEL THE PRIDE IN INDIA
CUSTOMER CARE NO 080-6000 4411
Store Locator
Scan to Connect
Shop Online on shop.ttkprestige.com
For Franchisee Enquiry:- Call +91 7838382225 • For Distributor & Institutional enquiries, Call +91 7008309169
Prestige® Xclusive
BHUBANESWAR, Rabi Takies Chhak: opposite to Kedar Gouri Resort, Mob: 7750925223; Bapuji Nagar: 105 Bapuji Nagar, Behind Yes Bank (Old Post Office Lane) Lane No 08, Ph: 0674-2597141/9937138998; Bapuji Nagar: 237,Pani TankiLane, Bapuji Nagar, Ph: 0674 2597685, Mob: 9777744071, Sunderpada: Shop No. 11, Vinayak Enclave, Mob: 7008463572; Satyangar: 10, Janpath, Satyangar, Mob: 8280056821, ID Market: Shop No FG 3, I.D. Market, Near Reliance Fresh, IRC Village Mob: 9861404879, Damana: 248, SailashreeVihar Road, Damana, Mob: 7327902258, Baramunda: A/37, Ruchika Market, Baramunda, Mob: 9937073674, Raghunathpur: Shop no - S5, Manson Green, Raghunathpur, Nandankanan road Mob: 8895390144; CUTTACK, Dolmundai: Hotel Akbari complex, Dolomundai, Haripur Road, Ph: 0671 2910337; Mob: 9348222581, CDA: Plot No.CM/3 (In front of Police Station), Markat Nagar, Sector - 7, Mob: 8917442506, 8280079702, Rourkela: Daily Market, Near Reliance Trend, Rourkela, Mob:9777457774 , BALUGAON: Chilika Road, Balugaon, Mob: 8984858783; KENDRAPARA: KakatChhak, Ph: 06727 221241; Mob: 9040562233; DHENKANAL: I.G. Super Market, near SBI ATM, Mob: 9337477279/9348178750; BOLANGIR: A.B.S.S. Road, Near Samaleswari Temple, Ph: 06652 232419; Mob: 9437331171, 9437241863; SEMILIGUDA: Infront of RAM Mandir Gate, Main Road, Mob: 8328800974. BARGARH: C/o: New patra needs, infront of Gopal Goshala, NH-6, Main Road, Mob: 9776323188; SAMBALPUR, Golbazaar: Near Durga Temple, Mob: 9338194750, Berhampur: Plot No 1865/2608, Khata No 833/395, Aska Road, opposite Chaturbhuj Petrol Pump- 09337748007, Khordha: Shop No- 140 & 145, Municipality Complex, New Bus Stand, in front of Bajaj Showroom, Mob: 9552614450
AUTHORISED DEALERS & SUB DEALER:- BHUBANESWAR:- Reeta-06742597111, Crockery Plaza- Mob: 9938399889, BNM Enterprises- Mob: 7008480152, Lingaraj Store- Mob: 7978209549, Sulochana Enterprises- Mob: 9338067682, Spectra Vision, Mob: 9937722277, Pratap Sewing Machine- Mob: 9937138544, Utkal Light House- Mob: 9937019272, Tammana Trading- Mob: 7004248554, Utkal Sales- Mob: 9853150619, Triveni Agency- Mob: 9937612806, Ghar Sansar Mart- Mob: 7205377126, Balaji Electonics- Mob: 9938469841, Jatni-D B Enterprises- Mob: 9078919100, Khordha-Mahorana Enterprises- Mob: 7978018288, Kitchen Plaza- Mob: 9337756820, Sai Traders- Mob: 7008298692-Bhubaneswar, S B Enterprises- Mob: 9437310480, Tarini Aluminium Stores