# ଧରିତ୍ରୀ
DHARITRI

ଭୁବନେଶ୍ୱର, ସୋମବାର, ନଭେମ୍ବର ୧୮/୨୦୨୪ (୧୪ ପୃଷ୍ଠା) Bhubaneswar, Monday, November 18/2024 Page 14 ₹ 7.00 |BERHAMPUR

୫୦ଶ ଭାଗ ୩୫୩ ସଂଖ୍ୟା www.orissakhabar.com/www.dharitri.com | Printed at Bhubaneswar, Sambalpur, Rayagada & Angul VOLUME 50 ISSUE 353 ମୂଲ୍ୟ ₹୭/-


## ଭିକ୍ଟୋରିଆ କଜେର ମିସ୍ ୟୁନିଭର୍ସ

**ମେକ୍ସିକୋ ସିଟି,୧୭।୧୧**

ଡେନ୍‌ମାର୍କର ୨୧ ବର୍ଷୀୟା ଭିକ୍ଟୋରିଆ କଜେର ଚଳିତବର୍ଷ ମିସ୍ ୟୁନିଭର୍ସ ବିଜେତା ହୋଇଛନ୍ତି। ବ୍ରହ୍ମାଣ୍ଡ ସୁନ୍ଦରୀ ପ୍ରତିଯୋଗିତାରେ ଡେନ୍‌ମାର୍କର ଏହା ପ୍ରଥମ ବିଜୟ। ମେକ୍ସିକୋର ମାରିଆ ଫର୍ନାଣ୍ଡା ବେଲଟ୍ରାନ୍ ପ୍ରଥମ ରନର ଅପ୍ ହୋଇଥିବାବେଳେ ନାଇଜେରିଆର ଚିଡିମ୍ମା ଅଦେଟ୍‌ଶିନା ଦ୍ୱିତୀୟ ରନର ଅପ୍ ଘୋଷିତ ହୋଇଛନ୍ତି। ତେବେ ଭାରତର ମିସ୍ ୟୁନିଭର୍ସ ବିଜୟ ଆଶା ମଉଳିଯାଇଛି। ଭାରତରୁ ପ୍ରତିନିଧିତ୍ୱ କରୁଥିବା ରିଆ ସିଙ୍ଘା ପ୍ରାରମ୍ଭିକ ପର୍ଯ୍ୟାୟରେ ଭଲ ପ୍ରଦର୍ଶନ କରିଥିଲେ ମଧ୍ୟ ପ୍ରଥମ ୧୨ ଜଣଙ୍କ ମଧ୍ୟରେ ସ୍ଥାନ ପାଇବାରେ ବିଫଳ ହୋଇଛନ୍ତି। ୧୨ ଫାଇନାଲିଷ୍ଟଙ୍କ ମଧ୍ୟରୁ ୭ ଜଣ ଲାଟିନ୍ ଆମେରିକାରୁ ଥିଲେ। ମେକ୍ସିକୋରେ ଅନୁଷ୍ଠିତ ୭୩ତମ ମିସ୍ ୟୁନିଭର୍ସ ପ୍ରତିଯୋଗିତାର ଚୂଡ଼ାନ୍ତ ରାଉଣ୍ଡରେ ଶୀର୍ଷ ୫ ସ୍ଥାନରେ ମେକ୍ସିକୋ, ନାଇଜେରିଆ, ଥାଇଲାଣ୍ଡ, ଭେନେଜୁଏଲା ଏବଂ ଡେନ୍‌ମାର୍କ ରହିଥିଲେ।

# ଜଳବାୟୁ ପରିବର୍ତ୍ତନରୁ ବଢୁଛି ଡେଙ୍ଗୁ

**ଜଳବାୟୁ ପରିବର୍ତ୍ତନ ସମ୍ପ୍ରତି ବିଶ୍ୱସ୍ତରୀୟ ସମସ୍ୟା ଭାବେ ଉଭାହୋଇଛି। ଏଥିଯୋଗୁ ମାନବ ସମାଜ ଉପରେ ଅନେକ ପ୍ରତିକୂଳ ପ୍ରଭାବ ପଡୁଛି। ଏକ ନୂତନ ଅଧ୍ୟୟନରୁ ମିଳିଥିବା ତଥ୍ୟ ଅନୁସାରେ ଜଳବାୟୁ ପରିବର୍ତ୍ତନ ଯୋଗୁ ଡେଙ୍ଗୁ ସଂକ୍ରମଣ ବୃଦ୍ଧି ପାଇବାରେ ଲାଗିଛି। ଏବେ ଜଳବାୟୁ ପରିବର୍ତ୍ତନ ୧୯% ଡେଙ୍ଗୁ ସଂକ୍ରମଣର କାରଣ ବୋଲି ଜଣାପଡ଼ିଛି। ଆଗାମୀ ଦିନରେ ଏହା ୪୦ରୁ ୫୦%କୁ ବୃଦ୍ଧି ପାଇବା ଆଶଙ୍କା ରହିଥିବା ଅଧ୍ୟୟନରେ ଦର୍ଶାଯାଇଛି। ତାପମାତ୍ରା ବୃଦ୍ଧି ଭୂତାଣୁ ବାହକ ମଶାଙ୍କୁ ସୁହାଉଥିବାବେଳେ ଅତ୍ୟଧିକ ବର୍ଷା ଏବଂ ବନ୍ୟାସ୍ଥିତି ପରେ ଜଳାଶୟଗୁଡ଼ିକରେ ପାଣି ଜମି ରହିବା ଯୋଗୁ ଡେଙ୍ଗୁ ସଂକ୍ରମଣ ବୃଦ୍ଧି ପାଉଛି।**

**ୱାଶିଂଟନ୍,୧୭।୧୧**

ବିଶ୍ୱରେ ଡେଙ୍ଗୁ ସଂକ୍ରମଣ ବଢ଼ିବାରେ ଲାଗିଥିବାବେଳେ ଏଥିରୁ ୧୯% ମାମଲା ପାଇଁ ଜଳବାୟୁ ପରିବର୍ତ୍ତନକୁ ଦାୟୀ କରାଯାଉଛି। ୨୦୫୦ ସୁଦ୍ଧା ଆହୁରି ୪୦ରୁ ୫୦% ଡେଙ୍ଗୁ ସଂକ୍ରମଣ ବୃଦ୍ଧି ପାଇବା ଆଶଙ୍କା କରାଯାଉଛି। କେତେକ ଅଞ୍ଚଳରେ ୧୫୦-୨୦୦% ବୃଦ୍ଧି ପାଇବ ବୋଲି ଆମେରିକାନ୍ ସୋସାଇଟି ଅଫ୍ ଟ୍ରପିକାଲ ମେଡିସିନ୍ ଆଣ୍ଡ୍ ହାଇଜିନ୍ (ଏଏସ୍‌ଟିଏମ୍‌ଏଚ୍)ର ବାର୍ଷିକ ବୈଠକରେ ଶନିବାର ଉପସ୍ଥାପିତ ଏକ ସଦ୍ୟ ଅଧ୍ୟୟନ ରିପୋର୍ଟରୁ ଜଣାପଡ଼ିଛି। ଷ୍ଟାନ୍‌ଫୋର୍ଡ ଓ ହାର୍ଭାର୍ଡ ୟୁନିଭର୍ସିଟିର ଗବେଷକମାନେ ମଧ୍ୟ ଏହି ମଶାବାହକ ରୋଗ ବୃଦ୍ଧି ପାଇଁ ଜଳବାୟୁ ପରିବର୍ତ୍ତନକୁ ଦାୟୀ କରିବା ଭଳି ସ୍ପଷ୍ଟ ପ୍ରମାଣ ପାଇଛନ୍ତି। ଆର୍ଜେଣ୍ଟିନା, କୋଷ୍ଟାରିକା, ଗୁଆଟେମାଲା, ନିକାରାଗୁଆ, ପେରୁ, ବ୍ରାଜିଲ, ଡୋମିନିକ୍, ହୋଣ୍ଡୁରାସ୍, ପାନାମା, ଉରୁଗୁଏ, ମେକ୍ସିକୋ, ଏଲ୍-ସଲଭାଡୋର, ପୁରୁଗୁଏ, କଲମ୍ବିଆ, ଭେନିଜୁଏଲା ଆଦି ଆମେରିକାସ୍ ରାଷ୍ଟ୍ର ସମୂହରେ ୨୦୨୩ରେ ୪.୬ ନିୟୁତ ଡେଙ୍ଗୁ ମାମଲା ରେକର୍ଡ କରାଯାଇଥିବାବେଳେ ଚଳିତବର୍ଷ ଏହା ୧୨ ନିୟୁତ ଛୁଇଁଲାଣି। ଏହି ସଂଖ୍ୟା ଆଗକୁ ଆହୁରି ବଢ଼ିପାରେ ବୋଲି ଏଥିରେ ସତର୍କ କରାଯାଇଛି। ଜଳବାୟୁ ପରିବର୍ତ୍ତନଜନିତ ଡେଙ୍ଗୁ ସଂକ୍ରମଣରୁ ଭାରତ ମଧ୍ୟ ମୁକ୍ତ ନୁହେଁ। ଡେଙ୍ଗୁ ସଂକ୍ରମଣ ଭାରତରେ ବଢ଼ିବାରେ ଲାଗିଛି। ପାଣିପାଗରେ ଉଷ୍ମତା ରହିଲେ ମଶାଙ୍କ ସଂଖ୍ୟା ବୃଦ୍ଧି ପାଉଛି। ବିଶେଷକରି ହିମାଚଳ ପ୍ରଦେଶର ☞ପୃଷ୍ଠା-୪

## ଓଡ଼ିଶାରେ ୫ ବର୍ଷରେ ୩୮ହଜାର ଡେଙ୍ଗୁ ଆକ୍ରାନ୍ତ

**ଭୁବନେଶ୍ୱର,୧୭।୧୧(ବନ୍ଦନା ସେଠୀ)**

ଗତ କିଛିବର୍ଷ ଧରି ଓଡ଼ିଶାରେ ବୃଦ୍ଧି ପାଉଥିବା ଡେଙ୍ଗୁ ସଂକ୍ରମଣ ସ୍ୱାସ୍ଥ୍ୟ ବିଭାଗ ଓ ରାଜ୍ୟବାସୀଙ୍କ ପାଇଁ ଚିନ୍ତାର କାରଣ ପାଲଟିଛି। ଡେଙ୍ଗୁକୁ ପ୍ରତିରୋଧ କରିବା ପାଇଁ ବିଭିନ୍ନ ପଦକ୍ଷେପ ନିଆଯାଉଥିଲେ ମଧ୍ୟ ଏଥିରେ ବ୍ରେକ୍ ଲାଗିପାରୁ ନାହିଁ। ୨୦୧୯ରେ ରାଜ୍ୟରୁ ପ୍ରାୟ ୩ହଜାର ୭୫୮ ଡେଙ୍ଗୁ ସଂକ୍ରମିତ ଚିହ୍ନଟ ହୋଇଥିବାବେଳେ ୨୦୨୦ରେ ୪ହଜାର ୯୬, ୨୦୨୧ରେ ୭ହଜାର ୫୪୮, ୨୦୨୨ରେ ୭ହଜାର ୬୩, ୨୦୨୩ରେ ୧୨ହଜାର ୮୪୫ ଏବଂ ୨୦୨୪ ନଭେମ୍ବର ପ୍ରଥମ ସପ୍ତାହ ☞ପୃଷ୍ଠା-୪

**ଆଜିର ସମ୍ପାଦକୀୟ** ମାନଚିତ୍ର ବଦଳିଯାଇପାରେ

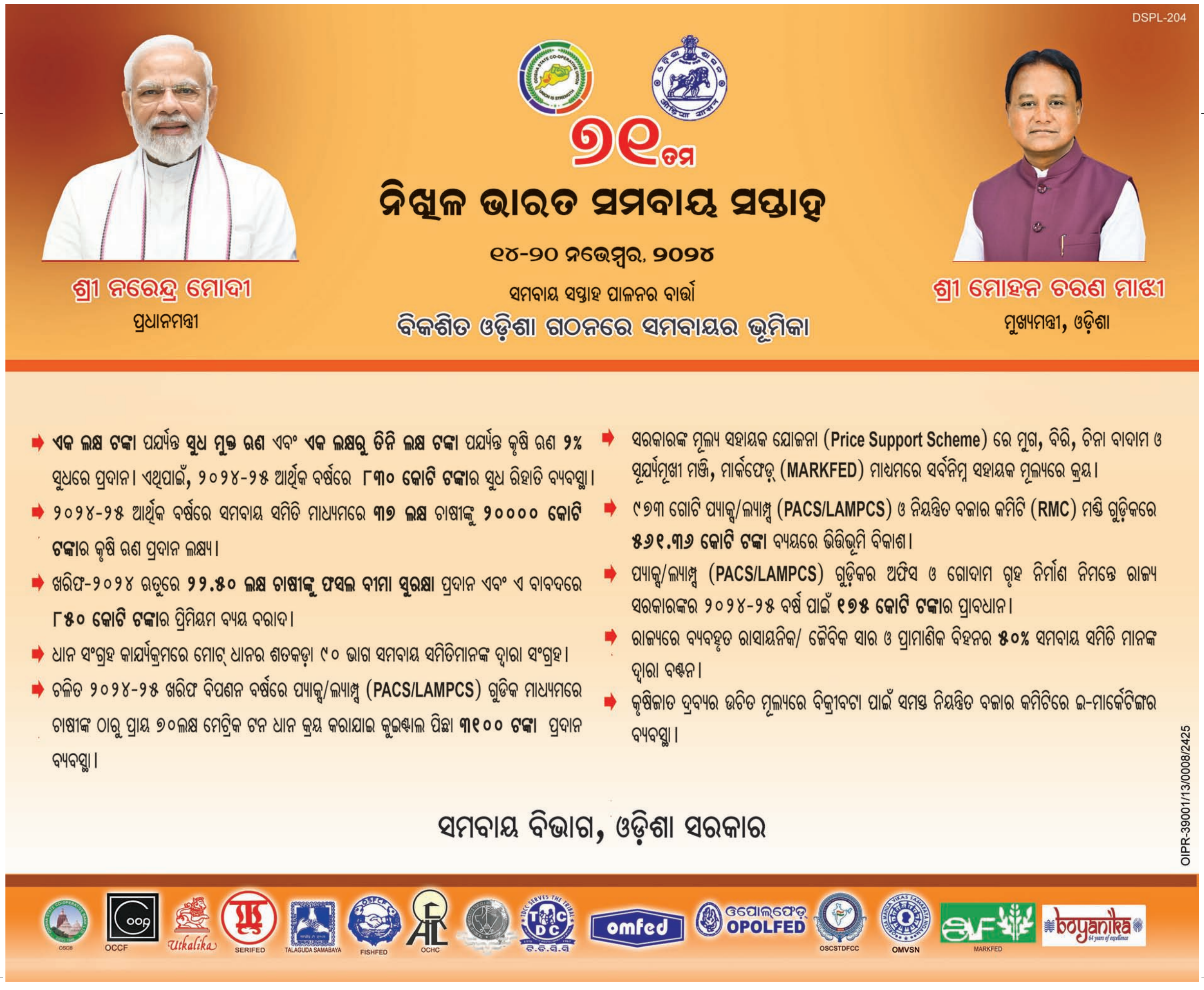

## ସଂକ୍ଷେପରେ

### ପୂର୍ବତନ ସିଜେଆଇଙ୍କୁ ଉଦ୍ଧବଙ୍କ ସମାଲୋଚନା

ମୁମ୍ବାଇ,୧୭।୧୧

ଶିବସେନା ବିଧାୟକମାନଙ୍କୁ ଅଯୋଗ୍ୟ ଘୋଷଣା ମାମଲାରେ ରାୟ ଦେଇ ନ ଥିବା ପୂର୍ବତନ ସିଜେଆଇ ଡି.ୱାଇ. ଚନ୍ଦ୍ରଚୂଡ଼ଙ୍କୁ ଶିବସେନା(ୟୁବିଟି) ଅଧ୍ୟକ୍ଷ ଉଦ୍ଧବ ଠାକ୍‌ରେ ସମାଲୋଚନା କରିଛନ୍ତି। ରାୟ ପ୍ରଦାନ କରିବା ପରିବର୍ତ୍ତେ ଜଷ୍ଟିସ୍ ଚନ୍ଦ୍ରଚୂଡ଼ ଜଣେ ଟିପ୍ପଣୀକାର ଭାବେ କାର୍ଯ୍ୟ ସାରିଦେଲେ। ଯଦି ସେ ବିଚାରପତି ନ ହୋଇ ଅଧ୍ୟାପକ ହୋଇଥାନ୍ତେ, ତେବେ ଅଧିକ ଖ୍ୟାତି ଅର୍ଜନ କରିଥାନ୍ତେ ବୋଲି ଉଦ୍ଧବ କହିଛନ୍ତି। ସୂଚନାଯୋଗ୍ୟ, ୨୦୨୨ ଜୁନ୍‌ରେ ଏକନାଥ ଶିନ୍ଦେଙ୍କ ନେତୃତ୍ୱରେ ଶିବସେନାର ୪୦ ବିଧାୟକ ତତ୍କାଳୀନ ମୁଖ୍ୟମନ୍ତ୍ରୀ ଉଦ୍ଧବଙ୍କ ବିରୋଧରେ ବିଦ୍ରୋହ କରିବା ସହ ଦଳରୁ ଅଲଗା ହୋଇ ଭାଜପା ସମର୍ଥନରେ ମହାରାଷ୍ଟ୍ରରେ ସରକାର ଗଢ଼ିଥିଲେ। ଉକ୍ତ ବିଧାୟକମାନଙ୍କ ବିରୋଧରେ ଉଦ୍ଧବ ଠାକ୍‌ରେଙ୍କ ଗୋଷ୍ଠୀ ଅଯୋଗ୍ୟ ଘୋଷଣା ପିଟିଶନ ଦାଏର କରିଥିବାବେଳେ ଶିନ୍ଦେ ଗୋଷ୍ଠୀ ଉଦ୍ଧବଙ୍କ କ୍ୟାମ୍ପର ୧୪ ବିଧାୟକଙ୍କ ନାଁରେ ଅନୁରୂପ ଆବେଦନ କରିଥିଲା। ଏହି ମାମଲାର ଏପର୍ଯ୍ୟନ୍ତ ବିଚାର ହୋଇପାରି ନାହିଁ।

### ବୈଶ୍ୱିକ ପ୍ରତିକୂଳ ସ୍ଥିତିର ମୁକାବିଲା ପାଇଁ ଭାରତୀୟ ଅର୍ଥନୀତି ସମର୍ଥ: ଶକ୍ତିକାନ୍ତ

କୋଚି,୧୭।୧୧

ବୈଶ୍ୱିକ ପ୍ରତିକୂଳ ସ୍ଥିତିର ମୁକାବିଲା ପାଇଁ ଭାରତୀୟ ଅର୍ଥନୀତି ସମର୍ଥ ବୋଲି ଭାରତୀୟ ରିଜର୍ଭ ବ୍ୟାଙ୍କ (ଆର୍‌ବିଆଇ) ଗଭର୍ନର ଶକ୍ତିକାନ୍ତ ଦାସ କହିଛନ୍ତି। ଦେଶର ବାହ୍ୟ ସେକ୍ଟର ଦୃଢ଼ ରହିଥିବାବେଳେ ଚଳନ୍ତି ଆକାଉଣ୍ଟ ନିଅଣ୍ଟ ଚଳନୀୟ ସୀମା ମଧ୍ୟରେ ଅର୍ଥାତ୍ ୧.୧ ରହିଛି। ବର୍ତ୍ତମାନ ଭାରତୀୟ ଅର୍ଥନୀତିର ଅଭିବୃଦ୍ଧି ସ୍ଥିରତା ଏବଂ ସାମର୍ଥ୍ୟର ଚିତ୍ରକୁ ପ୍ରଦର୍ଶିତ କରୁଛି ବୋଲି କୋଚି ଇଣ୍ଟରନ୍ୟାଶନାଲ ଫାଉଣ୍ଡେଶନ୍‌ର ଶୁଭାରମ୍ଭ ଅବସରରେ ଏକ କାର୍ଯ୍ୟକ୍ରମକୁ ଉଦ୍‌ବୋଧନ ଦେଇ ଶକ୍ତିକାନ୍ତ କହିଛନ୍ତି। ଭାରତର ବିଦେଶ ବିନିମୟ ଭଣ୍ଡାର ୬୭୫ ବିଲିୟନ ଡଲାର ଯାହାକି ବିଶ୍ୱର ଅନ୍ୟତମ ସର୍ବାଧିକ। ମୁଦ୍ରାସ୍ଫୀତି ସାମୟିକ ବଢ଼ିଥିଲେ ମଧ୍ୟ ଏହା ହ୍ରାସ ପାଇବା ଆଶା କରାଯାଉଥିବା ଆର୍‌ବିଆଇ ଗଭର୍ନର କହିଛନ୍ତି। ସୂଚନାଯୋଗ୍ୟ, ଖାଦ୍ୟସାମଗ୍ରୀ ଦର ବୃଦ୍ଧି ଯୋଗୁ ଅକ୍ଟୋବରରେ ଖୁଚୁରା ମୁଦ୍ରାସ୍ଫୀତି ୬.୨ ପ୍ରତିଶତକୁ ବଢ଼ିଛି, ଯାହାକି ସେପ୍ଟେମ୍ବରରେ ୫.୫ ପ୍ରତିଶତ ଥିଲା। ଗୁରୁତ୍ୱପୂର୍ଣ୍ଣ କଥା ହେଉଛି ଆର୍‌ବିଆଇ ନୋଟ ଛାପିବା ବନ୍ଦ କରିଦେଇଛି। କାରଣ ନୋଟ ଛାପିବା ଆରମ୍ଭ ହେଲେ ଆମେ ସମାଧାନ କରିବାକୁ ଉଦ୍ୟମ କରୁଥିବା ସମସ୍ୟା ଆହୁରି ବଢ଼ିଯାଇ ନିୟନ୍ତ୍ରଣ ବାହାରକୁ ଚାଲିଯିବ। ସୁଧହାର ୪ ପ୍ରତିଶତ ରଖାଯାଇଥିବାରୁ ଋଣ ଆଦାୟ ଅଧିକ ସହଜ ହୋଇଛି। ତେବେ ସେବା ଓ ଅନ୍ୟାନ୍ୟ ସେକ୍ଟରରେ ଢାଞ୍ଚାଗତ ସଂସ୍କାର ଆବଶ୍ୟକ ବୋଲି ଶକ୍ତିକାନ୍ତ କହିଛନ୍ତି। ୟୁପିଆଇ (ୟୁନିଫାଏଡ୍ ପେମେଣ୍ଟସ୍ ଇଣ୍ଟରଫେସ୍) ଏବଂ ୟୁଏଲ୍‌ଆଇ (ୟୁନିଫାଏଡ୍ ଲେଣ୍ଡିଂ ଇଣ୍ଟରଫେସ୍) ଭଳି ଆର୍‌ବିଆଇ କ୍ଷୁଦ୍ର ଉଦ୍ୟୋଗୀ ଏବଂ ଚାଷୀମାନଙ୍କୁ ଋଣ ପ୍ରଦାନରେ ପରିବର୍ତ୍ତନ ଆଣିବାକୁ ଯାଉଥିବା ସେ କହିଛନ୍ତି।

### 'ଦି ସାବରମତୀ ରିପୋର୍ଟ'କୁ ପ୍ରଶଂସା କଲେ ପ୍ରଧାନମନ୍ତ୍ରୀ

ନୂଆଦିଲ୍ଲୀ,୧୭।୧୧

୨୦୦୨ର ଗୋଧ୍ରା ଟ୍ରେନ୍ ଟ୍ରାଜେଡିକୁ ନେଇ ଆଧାରିତ 'ଦି ସାବରମତୀ ରିପୋର୍ଟ' ଫିଲ୍ମ ଗତ ୧୫ ତାରିଖରେ ରିଲିଜ୍ ହୋଇଛି। ରବିବାର ପ୍ରଧାନମନ୍ତ୍ରୀ ନରେନ୍ଦ୍ର ମୋଦି ଏହି ଫିଲ୍ମକୁ ପ୍ରଶଂସା କରିଛନ୍ତି। ଇନ୍‌ଷ୍ଟାଗ୍ରାମରେ ଫିଲ୍ମକୁ ନେଇ ଆଲୋକ ଭଟ୍ଟ ନାମକ ଜଣେ ୟୁଜର୍ସଙ୍କ ରିଭ୍ୟୁକୁ ଶେୟାର କରିବା ସହ ପ୍ରଧାନମନ୍ତ୍ରୀ ଲେଖିଛନ୍ତି, କୌଣସି ଘଟଣାକୁ ନେଇ ଫେକ୍ ନ୍ୟାରେଟିଭ୍ ବେଶି ସମୟ ଧରି ଚାଲେ ନାହିଁ। ଧୀରେ ଧୀରେ ସତ୍ୟ ସାମ୍ନାକୁ ଆସୁଛି। 'ଦି ସାବରମତୀ ରିପୋର୍ଟ' ଫିଲ୍ମ ମାଧ୍ୟମରେ ସାଧାରଣ ଲୋକେ ଗୋଧ୍ରା ଟ୍ରେନ୍ ଟ୍ରାଜେଡି ସତ୍ୟତାକୁ ଜାଣିପାରିବେ। ପ୍ରକାଶ ଯେ, ଧୀରଜ ସରନାଙ୍କ ନିର୍ଦ୍ଦେଶିତ ଏବଂ ଏକତା କପୁରଙ୍କ ପ୍ରଯୋଜିତ 'ଦି ସାବରମତୀ ରିପୋର୍ଟ' ଚଳଚ୍ଚିତ୍ରରେ ଅଭିନେତା ବିକ୍ରାନ୍ତ ମେସି ମୁଖ୍ୟ ଭୂମିକାରେ ଅଭିନୟ କରିଛନ୍ତି।

# ଥମୁନି ମଣିପୁର ହିଂସା

ମଣିପୁରରେ ହିଂସା ଲାଗି ରହିଥିବାବେଳେ ଇମ୍ଫାଲରେ ଟାୟାର ଜାଳି ବିକ୍ଷୋଭ ପ୍ରଦର୍ଶନ କରାଯାଉଛି।

ନୂଆଦିଲ୍ଲୀର ଜନ୍ତରମନ୍ତରରେ ମଣିପୁରୀଙ୍କ ବିକ୍ଷୋଭ ପ୍ରଦର୍ଶନ।

ଇମ୍ଫାଲ,୧୭।୧୧

ମଣିପୁରର ଜିରିବାମ୍‌ରେ ୬ ନିଖୋଜଙ୍କ ମଧ୍ୟରୁ ଜଣେ ମହିଳା, ୨ ଶିଶୁଙ୍କ ମୃତଦେହ ମିଳିବାର ୨ ଦିନ ପରେ ରବିବାର ଜଣେ ମହିଳାଙ୍କ ମୃତଦେହ ନଦୀରେ ଭାସମାନ ଅବସ୍ଥାରେ ଠାବ କରାଯାଇଛି। ଜିରିବାମ୍ ସୀମାକୁ ଲାଗିରହିଥିବା ଆସାମର କାଚର ଜିଲା ବାରାକ ନଦୀରୁ ମୃତଦେହ ମିଳିବା ପରେ ଉପତ୍ୟକାରେ ଉତ୍ତେଜନା ବଢ଼ିଛି। ସ୍ଥିତି ଅଣାୟତ୍ତ ହେଉଥିବା ଦେଖି ରାଜ୍ୟ ସରକାର ୭ ଜିଲାରେ କର୍ଫ୍ୟୁ ବଳବତ୍ତର ରଖିବା ସହ ଇଣ୍ଟରନେଟ୍ ସେବା ବନ୍ଦ କରାଯାଇଛି। ଇତିମଧ୍ୟରେ ରବିବାର ସନ୍ଧ୍ୟାରେ ଉତ୍ତ୍ୟକ୍ତ ଲୋକେ ଭାଜପା ବିଧାୟକ କୋଙ୍ଖାମ୍ ରୋବିନ୍ଦ୍ରୋଙ୍କ ଇମ୍ଫାଲସ୍ଥିତ ବାସଭବନରେ ଭଙ୍ଗାରୁଜା କରିଛନ୍ତି। ବିଧାୟକଙ୍କୁ ଭେଟିବା ପାଇଁ ତାଙ୍କ ପୈତୃକ ବାସଭବନକୁ ଯାଇଥିବା ଲୋକେ ତାଙ୍କୁ ସେଠାରେ ପାଇ ନ ଥିଲେ। ବିଧାୟକଙ୍କ ବାପା ଲୋକଙ୍କୁ କହିଥିଲେ, ପୁଅକୁ କ'ଣ କହିବାର ଅଛି କୁହନ୍ତୁ, ମୁଁ ଜଣାଇଦେବି। ଉତ୍ତ୍ୟକ୍ତ ଲୋକେ କହିଥିଲେ, ରାଜ୍ୟରେ ଲାଗିରହିଥିବା ହିଂସାକୁ ନେଇ ବିଧାୟକଙ୍କ ଆଭିମୁଖ୍ୟ କ'ଣ। ଏହାର ଉତ୍ତର ନ ମିଳିବାରୁ ସେମାନେ ସେଠାରେ ଭଙ୍ଗାରୁଜା କରିଥିବା କୁହାଯାଉଛି। ଶନିବାର ଉତ୍ତ୍ୟକ୍ତ ଲୋକେ ୩ ମନ୍ତ୍ରୀ ଓ ୬ ବିଧାୟକଙ୍କ ଘରେ ପୋଡ଼ାଜଳା କରିବା ସହ ମୁଖ୍ୟମନ୍ତ୍ରୀ ବୀରେନ୍ ସିଂଙ୍କ ଘରେ ପଶିବାକୁ ଉଦ୍ୟମ କରିଥିଲେ। ପ୍ରକାଶ ଯେ, ୨୦୨୩ ମେ'ରୁ ଲାଗିରହିଥିବା ହିଂସାରେ ଅଦ୍ୟାବଧି ୨୦୦ରୁ ଅଧିକ ଲୋକଙ୍କ ମୃତ୍ୟୁ ଘଟିଥିବାବେଳେ ଅନେକ ହଜାର ବାସହରା ହେଲେଣି।

ଏକ ଗୁରୁତ୍ୱପୂର୍ଣ୍ଣ ରାଜନୈତିକ ଘଟଣାକ୍ରମରେ ନ୍ୟାଶନାଲ ପିପୁଲ୍ସ ପାର୍ଟି (ଏନ୍‌ପିପି) ରବିବାର ମଣିପୁରର ଭାଜପା ନେତୃତ୍ୱାଧୀନ ମେଣ୍ଟ ସରକାରରୁ ସମର୍ଥନ ପ୍ରତ୍ୟାହାର କରିନେଇଛି। ମଣିପୁରରେ ମେଇତି ଏବଂ କୁକି ସମ୍ପ୍ରଦାୟ ମଧ୍ୟରେ ସଂଘର୍ଷ ବଢ଼ିବାରେ ଲାଗିଥିବାରୁ ପ୍ରାୟ ଦେଢ଼ବର୍ଷ ଧରି ଆଇନ ଶୃଙ୍ଖଳା ବିପର୍ଯ୍ୟସ୍ତ ହୋଇଯାଇଛି। ଏହାକୁ ଦୃଷ୍ଟିରେ ରଖି କନ୍‌ରାଡ ସାଙ୍ଗମାଙ୍କ ନେତୃତ୍ୱାଧୀନ ଏନ୍‌ପିପି ଏନ୍. ବୀରେନ୍ ସିଂ ସରକାରରୁ ଓହରିଯିବା ପାଇଁ ନିଷ୍ପତ୍ତି ନେଇଛି। ୬୦ ସଦସ୍ୟ ବିଶିଷ୍ଟ ବିଧାନସଭାରେ ସଂଖ୍ୟାଗରିଷ୍ଠତା ପାଇଁ ୩୧ ବିଧାୟକଙ୍କ ସମର୍ଥନ ଆବଶ୍ୟକ ଥିବାବେଳେ ଭାଜପାର ବିଧାୟକ ସଂଖ୍ୟା ୩୨ ରହିଛି। ଏନ୍‌ପିପିର ୭ ବିଧାୟକଙ୍କ ସମର୍ଥନ ପ୍ରତ୍ୟାହାର ପରେ ମଧ୍ୟ ସରକାର ତିଷ୍ଠି ରହିବ। କିନ୍ତୁ ଏହି ପଦକ୍ଷେପ ସରକାରରେ ଅସ୍ଥିରତା ସୃଷ୍ଟି କରିପାରେ ବୋଲି ଆଶଙ୍କା ପ୍ରକାଶ ପାଇଲାଣି।

କୁକି ପିପୁଲ୍ସ ଆଲାଏନ୍ସ (କେପିଏ)ର ୨ ଜଣ ବିଧାୟକ ୨୦୨୩ ଅଗଷ୍ଟରେ ମୁଖ୍ୟମନ୍ତ୍ରୀ ବୀରେନ ସିଂଙ୍କ ସରକାରରୁ ସମର୍ଥନ ପ୍ରତ୍ୟାହାର କରିଥିଲେ। ଏନ୍‌ପିପି ଏବଂ କେପିଏର ୯ ବିଧାୟକଙ୍କ ସମର୍ଥନ ପ୍ରତ୍ୟାହାର ସତ୍ତ୍ୱେ ଗୃହରେ ଭାଜପାର ସ୍ୱଷ୍ଟ ସଂଖ୍ୟାଗରିଷ୍ଠତା ରହିଛି। ଭାଜପାର ସହଯୋଗୀ ଜେଡିୟୁର ୬, ନାଗା ପିପୁଲ୍ସ ଫ୍ରଣ୍ଟ (ଏନ୍‌ପିଏଫ୍)ର ୫ ବିଧାୟକ ଏବଂ ଅନ୍ୟ ୩ ସ୍ୱାଧୀନ ବିଧାୟକ ଭାଜପା ପ୍ରତି ସମର୍ଥନ ଜାରି ରଖିଛନ୍ତି। ଭାଜପା ସରକାର ଉପରେ ତତ୍କାଳ କୌଣସି ବିପଦ ନ ଥିଲେ ମଧ୍ୟ ସହଯୋଗୀ ଦଳଗୁଡ଼ିକର ସମର୍ଥନ ପ୍ରତ୍ୟାହାର ରାଜ୍ୟରେ ବଢୁଥିବା ସଙ୍କଟକୁ ସୂଚାଉଛି।

### ସରକାରରୁ ସମର୍ଥନ ପ୍ରତ୍ୟାହାର କଲା ଏନ୍‌ପିପି

### ଏଏଫ୍‌ଏସ୍‌ପିଏ ପ୍ରତ୍ୟାହାର ପାଇଁ କେନ୍ଦ୍ରକୁ ମଣିପୁର ସରକାରଙ୍କ ନିବେଦନ

ମଣିପୁରରେ କୁକି ଉଗ୍ରପନ୍ଥୀମାନେ ୬ ଅପହୃତଙ୍କୁ ହତ୍ୟା କରିବା ଅଭିଯୋଗରେ ଉତ୍ତେଜନା ଲାଗିରହିଥିବାବେଳେ ୬ ଜିଲାରୁ ସ୍ୱତନ୍ତ୍ର ବଳ(ସ୍ୱତନ୍ତ୍ର କ୍ଷମତା) ଆଇନ (ଏଏଫ୍‌ଏସ୍‌ପିଏ) ପ୍ରତ୍ୟାହାର କରିନେବାକୁ ମଣିପୁର ସରକାର କେନ୍ଦ୍ରକୁ ନିବେଦନ କରିଛନ୍ତି। ଜିରିବାମ୍ ଜିଲାରେ ହିଂସାକାଣ୍ଡ ପରେ କେନ୍ଦ୍ର ସରକାର ଗତ ୧୪ ତାରିଖରେ ଉକ୍ତ ୬ ଥାନା ଅଞ୍ଚଳରେ ପୁନର୍ବାର ଏଏଫ୍‌ଏସ୍‌ପିଏ ଲାଗୁ କରିଥିଲେ। ଗୁରୁବାର ରାଜ୍ୟ କ୍ୟାବିନେଟରେ ଉକ୍ତ ଆଇନ ଲାଗୁ ହେବାକୁ ନେଇ ବିଚାର ଆଲୋଚନା ପରେ ପ୍ରତ୍ୟାହାର କରିନେବା ନିମନ୍ତେ କେନ୍ଦ୍ର ସରକାରଙ୍କୁ ସୁପାରିସ କରାଯିବାକୁ ନିଷ୍ପତ୍ତି ହୋଇଥିଲା।

ଜିରିବାମ୍ ଜିଲାରୁ ଅପହୃତଙ୍କ ମୃତଦେହ ଶୁକ୍ରବାର ରାତିରେ ମିଳିବା ପରେ ଇମ୍ଫାଲ ଉପତ୍ୟକାରେ ହିଂସାତ୍ମକ ପ୍ରତିବାଦ ଜାରି ରହିଛି। ସେମାନଙ୍କ ମୃତ୍ୟୁ ପାଇଁ ଉଗ୍ରପନ୍ଥୀମାନଙ୍କୁ ଦାୟୀ କରାଯାଇଥିବାବେଳେ ନ୍ୟାୟ ଦାବିରେ ଶନିବାର ଉତ୍ତ୍ୟକ୍ତ ଲୋକେ ରାସ୍ତାରେ ପୋଡ଼ାଜଳା କରିବା ସହ କେତେଜଣ ମନ୍ତ୍ରୀ ଓ ବିଧାୟକଙ୍କ ଘରେ ନିଆଁ ଲଗାଇଦେଇଥିଲେ। ସ୍ୱରାଷ୍ଟ୍ରମନ୍ତ୍ରୀ ଅମିତ୍ ଶାହା ନୂଆଦିଲ୍ଲୀରେ ମଣିପୁର ସ୍ଥିତି ଉପରେ ବରିଷ୍ଠ ଅଧିକାରୀଙ୍କ ସହ ବୈଠକ କରି ସମୀକ୍ଷା କରିଛନ୍ତି। ମଣିପୁରରେ ହିଂସାକାଣ୍ଡ ଓ ରକ୍ତପାତ ଲାଗିରହିଥିବାବେଳେ ଲୋକ ସଭାର ବିରୋଧୀ ଦଳ ନେତା ରାହୁଲ ଗାନ୍ଧୀ ଏହାକୁ ଅତ୍ୟନ୍ତ ଚିନ୍ତାଜନକ ବୋଲି କହିଛନ୍ତି। ମଣିପୁରରେ ଶାନ୍ତି ଫେରାଇ ଆଣିବା ନିମନ୍ତେ ପ୍ରଧାନମନ୍ତ୍ରୀ ନରେନ୍ଦ୍ର ମୋଦି ଉକ୍ତ ରାଜ୍ୟକୁ ଗସ୍ତ କରନ୍ତୁ ବୋଲି ରାହୁଲ ନିବେଦନ କରିଛନ୍ତି।

### ୟୁକ୍ରେନ୍‌କୁ ୧୨୦ ମିଶାଇଲ, ୯୦ ଡ୍ରୋନ୍ ଛାଡ଼ିଲା ରୁଷିଆ

ମସ୍କୋ/କିଭ୍,୧୭।୧୧

୨୦୨୨ ଫେବୃଆରୀରେ ରୁଷୀୟ ଟ୍ୟାଙ୍କଗୁଡ଼ିକ ୟୁକ୍ରେନ୍ ଭୂଖଣ୍ଡକୁ ପ୍ରବେଶ କରିବାବେଳେ ଖୁବ୍‌ଶୀଘ୍ର କିଭ୍‌ର ପତନ ଅବଶ୍ୟମ୍ଭାବୀ ଏବଂ ଯୁଦ୍ଧ ଅଧିକ ଦିନ ଚାଲିବ ନାହିଁ ବୋଲି ଅନେକେ ମନେକରିଥିଲେ। କିନ୍ତୁ ରୁଷିଆର ଘନ ଘନ ଆକ୍ରମଣ ସତ୍ତ୍ୱେ ୟୁକ୍ରେନ୍ ରାଷ୍ଟ୍ରପତି ଭୋଲୋଡିମିର ଜେଲେନ୍‌ସ୍କି ହାର ମାନିନାହାନ୍ତି। ୟୁକ୍ରେନୀୟ ସୈନ୍ୟ ପ୍ରଥମେ ଆତ୍ମପ୍ରତିରକ୍ଷା ମୁଦ୍ରାରେ ଥିବାବେଳେ ପରବର୍ତ୍ତୀ ସମୟରେ ମୁହଁତୋଡ଼ ଜବାବ ଦେଇଥିଲେ, ଯାହାକୁ ନେଇ ରୁଷିଆ ରାଷ୍ଟ୍ରପତି ଭ୍ଲାଡିମିର ପୁଟିନ୍ ଚକିତ ହୋଇଯାଇଛନ୍ତି। ଯୁଦ୍ଧାବସାନ ପାଇଁ ପୁଟିନ୍ ଏବେ ସୁଯୋଗ ଖୋଜୁଛନ୍ତି। ରୁଷିଆ-ୟୁକ୍ରେନ୍ ଯୁଦ୍ଧ ରବିବାର ୯୯୬ ଦିନରେ ପହଞ୍ଚିଥିବାବେଳେ ଆଉ ୪ ଦିନ ପରେ ଏହା ୧,୦୦୦ତମ ଦିବସ ଅତିକ୍ରମ କରିବ। ସେପଟେ ଡୋନାଲ୍ଡ ଟ୍ରମ୍ପ୍ ଆମେରିକାର ରାଷ୍ଟ୍ରପତି ନିର୍ବାଚିତ ହେବା ପରେ ଏହି ଯୁଦ୍ଧରେ ପୂର୍ଣ୍ଣଚ୍ଛେଦ ପକାଇବା ପାଇଁ ପଣ କରିଥିବାରୁ ତାଙ୍କ ରଣନୀତି ଉପରେ ବିଶ୍ୱର ନଜର କେନ୍ଦ୍ରୀଭୂତ ହୋଇଛି। ଆଗକୁ ଶୀତଋତୁ ଆସୁଥିବାରୁ ୟୁକ୍ରେନ୍‌ର ଶକ୍ତି ପ୍ରକଳ୍ପଗୁଡ଼ିକୁ ଧ୍ୱସ୍ତବିଧ୍ୱସ୍ତ କରିବା ପାଇଁ ରବିବାର ରୁଷିଆ ପକ୍ଷରୁ ବଡ଼ଧରଣର ଡ୍ରୋନ୍ ଓ ମିଶାଇଲ ଆକ୍ରମଣ କରାଯାଇଛି। ଜେଲେନ୍‌ସ୍କି ଏକ ଟେଲିଗ୍ରାମ୍ ପୋଷ୍ଟରେ କହିଛନ୍ତି, ରୁଷିଆ ମୋଟ ୧୨୦ ମିଶାଇଲ ଓ ୯୦ ଡ୍ରୋନ୍ ଛାଡ଼ିଛି। ୟୁକ୍ରେନ୍ ସାରା ବିଭିନ୍ନ ପ୍ରକାର ଡ୍ରୋନ୍ ମୁତୟନ କରାଯାଇଛି। ସେଥିରେ ଇରାନ ନିର୍ମିତ ଶାହେଦ୍‌ସ, କ୍ରୁଜ୍, ବାଲିଷ୍ଟିକ୍ ମିଶାଇଲ ଓ ଏୟାରକ୍ରାଫ୍ଟରୁ ଲଞ୍ଚ୍ କରାଯାଉଥିବା ଦୂରଗାମୀ କ୍ଷେପଣାସ୍ତ୍ର ରହିଛି। ତେବେ ସେଥିରୁ ୧୪୦ଟିକୁ ୟୁକ୍ରେନୀୟ ସୈନ୍ୟ ଖସାଇଦେଇଥିବା ସେ ସୂଚନା ଦେଇଛନ୍ତି। ଜେଲେନ୍‌ସ୍କି ଆହୁରି କହିଛନ୍ତି, ଶତ୍ରୁଙ୍କ ଟାର୍ଗେଟରେ ସାରା ଦେଶର ଶକ୍ତି ଭିତ୍ତିଭୂମି ରହିଛି। ଡ୍ରୋନ୍ ଆକ୍ରମଣରେ କେତେକ ସ୍ଥାନରେ ଭଗ୍ନାବଶେଷ ଦେଖିବାକୁ ମିଳିଛି। ମାଇକୋଲାଇଭ୍‌ରେ ୨ ଜଣଙ୍କ ମୃତ୍ୟୁ ଘଟିଛି ଏବଂ ଅନ୍ୟ ୬ ଆହତ ହୋଇଛନ୍ତି।

# ମୁର୍ଶିଦାବାଦରେ ସାମ୍ପ୍ରଦାୟିକ ସଂଘର୍ଷ

### ୧୬୩ ଧାରା ଜାରି

କୋଲକାତା,୧୭।୧୧

ପଶ୍ଚିମବଙ୍ଗର ମୁର୍ଶିଦାବାଦ ଜିଲା ଅନ୍ତର୍ଗତ ବେଲଡାଙ୍ଗା ସହରରେ ଶୁକ୍ରବାର ରାତିରେ ହିନ୍ଦୁ ଓ ମୁସଲମାନ ସମ୍ପ୍ରଦାୟ ମଧ୍ୟରେ ସଂଘର୍ଷ ଘଟିଛି। ଉଭୟ ସମ୍ପ୍ରଦାୟର ଲୋକେ ପରସ୍ପର ଉପରକୁ ଟେକାମାଡ଼ କରିବା ସହ ପୋଡ଼ାଜଳା ଓ ଭଙ୍ଗାରୁଜା କରିଥିଲେ। ହିଂସାକାରୀମାନେ ବହୁ ଘର ଓ ଦୋକାନ ଭାଙ୍ଗିଥିବା ଜଣାପଡ଼ିଛି। ସ୍ଥିତିକୁ ନିୟନ୍ତ୍ରଣ କରିବାକୁ ଯାଇ ପୋଲିସ ଲାଠିଚାଳନା କରିଥିଲା। ଏହି ଘଟଣାରେ ୧୫ରୁ ଊର୍ଦ୍ଧ୍ୱ ଲୋକଙ୍କୁ ଗିରଫ କରାଯାଇଛି। ସହରରେ ଉତ୍ତେଜନା ଲାଗି ରହିଥିବାରୁ ପ୍ରଶାସନ ପକ୍ଷରୁ ଭାରତୀୟ ନାଗରିକ ସୁରକ୍ଷା ସଂହିତା (ବିଏନ୍‌ଏସ୍‌ଏସ୍)ର ଧାରା ୧୬୩ ଜାରି କରାଯାଇଛି। ଉକ୍ତ ଧାରା ଅନୁଯାୟୀ କୌଣସି ସ୍ଥାନରେ ୫ କିମ୍ବା ତା'ଠାରୁ ଅଧିକ ଲୋକ ଏକାଠି ହୋଇପାରିବେ ନାହିଁ।

କାର୍ତ୍ତିକ ପୂଜା ଉତ୍ସବ ଅବସରରେ ବେଲଡାଙ୍ଗା ସହରରେ ସ୍ଥାପନ କରାଯାଇଥିବା ଏକ ଅସ୍ଥାୟୀ ଢାଞ୍ଚାରେ ଅପମାନଜନକ ବାର୍ତ୍ତା ଲେଖାହୋଇଥିବା ଅଭିଯୋଗ ହୋଇଛି। ଏହାକୁ କେନ୍ଦ୍ରକରି ଦୁଇ ସମ୍ପ୍ରଦାୟ ମଧ୍ୟରେ ସଂଘର୍ଷ ଘଟିଛି। ଉକ୍ତ ଅଞ୍ଚଳର ହିନ୍ଦୁମାନଙ୍କ ଘର ଉପରେ ଆକ୍ରମଣ ହୋଇଥିବା ଭାଜପା ଅଭିଯୋଗ କରିଥିବାବେଳେ ଧର୍ମୀୟ ଘୃଣାଭାବ ବଢ଼ାଇବା ପାଇଁ ଯୋଜନାବଦ୍ଧ ଭାବେ ଅପମାନଜନକ ବାର୍ତ୍ତା ଲେଖାଯାଇଥିଲା ବୋଲି ସିପିଆଇ(ଏମ୍) ନେତା ମହମ୍ମଦ ସଲିମ୍ କହିଛନ୍ତି।

### ମସ୍କଙ୍କ ଷ୍ଟାରଲିଙ୍କ୍ ଭାରତର ଜାତୀୟ ସୁରକ୍ଷା ପ୍ରତି ବିପଦ

#### କୂଟନୀତି ଫାଉଣ୍ଡେଶନ୍ ରିପୋର୍ଟ

ନୂଆଦିଲ୍ଲୀ,୧୭।୧୧

ଏଲନ୍ ମସ୍କଙ୍କ ଷ୍ଟାରଲିଙ୍କ୍ ହାଇସ୍ପିଡ୍ ସାଟେଲାଇଟ୍ ଇଣ୍ଟରନେଟ୍ ଯୋଗାଇଦେବାର ପ୍ରତିଶ୍ରୁତି ଦେଉଥିବାରୁ ଭାରତରେ ଏହା ବେଶ୍ ଚର୍ଚ୍ଚିତ ବିଷୟ ହୋଇଛି। ତେବେ ସଦ୍ୟ ପ୍ରକାଶିତ କୂଟନୀତି ଫାଉଣ୍ଡେଶନ ରିପୋର୍ଟ ସମ୍ଭାବ୍ୟ ସୁରକ୍ଷା ଦିଗକୁ ନେଇ ଚିନ୍ତା ବଢ଼ାଇଛି। ଭାରତରେ ଏହି ସେବାକୁ ଅନୁମତି ମିଳିଲେ, ଦେଶର ଜାତୀୟ ସୁରକ୍ଷା ପ୍ରତି ବିପଦ ସମ୍ଭାବନା ରହିଥିବା ନୂଆଦିଲ୍ଲୀର ଏହି ଫାଉଣ୍ଡେଶନ କହିଛି। ଆମେରିକା ଗୋଇନ୍ଦା ବିଭାଗ ଏବଂ ସାମରିକ ପ୍ରତିଷ୍ଠାନ ସହ ଷ୍ଟାରଲିଙ୍କ୍‌ର ଘନିଷ୍ଠ ସମ୍ପର୍କ ରହିଥିବାରୁ ଭାରତର ଗୁରୁତ୍ୱପୂର୍ଣ୍ଣ ଭିତ୍ତିଭୂମି ଉପରେ ନଜର ରଖିବା ଭଳି ସମ୍ଭାବନା ରହିଛି। ପ୍ରଯୁକ୍ତିକୁ ଉଭୟ ବେସାମରିକ ଏବଂ ସାମରିକ କାର୍ଯ୍ୟରେ ବ୍ୟବହାର କରାଯାଇପାରେ, ଯାହା ଭାରତର ଜାତୀୟ ସୁରକ୍ଷା ପ୍ରତି ବିପଦ ସୃଷ୍ଟି କରିବ ବୋଲି ରିପୋର୍ଟରେ କୁହାଯାଇଛି।

### ମୋଦିଙ୍କୁ ନାଇଜେରିଆର ୨ୟ ସର୍ବୋଚ୍ଚ ସମ୍ମାନ

ଆବୁଜା,୧୭।୧୧

ପ୍ରଧାନମନ୍ତ୍ରୀ ନରେନ୍ଦ୍ର ମୋଦି ରବିବାର ନାଇଜେରିଆର ଦ୍ୱିତୀୟ ସର୍ବୋଚ୍ଚ ରାଷ୍ଟ୍ରୀୟ ସମ୍ମାନ 'ଗ୍ରାଣ୍ଡ କମାଣ୍ଡର ଅଫ୍ ଦି ଅର୍ଡର ଅଫ୍ ଦି ନାଇଜର' ସମ୍ମାନରେ ସମ୍ମାନୀତ ହୋଇଛନ୍ତି। ଆବୁଜାରେ ଆୟୋଜିତ ଏକ କାର୍ଯ୍ୟକ୍ରମରେ ନାଇଜେରିଆ ରାଷ୍ଟ୍ରପତି ବୋଲା ଅହମଦ ଟିନୁବୁ ମୋଦିଙ୍କୁ ଏହି ସମ୍ମାନ ପ୍ରଦାନ କରିଛନ୍ତି। ଏହାସହ ମୋଦି ନାଇଜେରିଆର ଏହି ସମ୍ମାନକୁ ପାଇଥିବା ଦ୍ୱିତୀୟ ବିଦେଶୀ ବ୍ୟକ୍ତି ହୋଇପାରିଛନ୍ତି। ପୂର୍ବରୁ ୧୯୬୯ରେ ତତ୍କାଳୀନ ବ୍ରିଟେନ୍ ମହାରାଣୀ ଏଲିଜାବେଥଙ୍କୁ ଏହି ସମ୍ମାନ ପ୍ରଦାନ

ଓଡ଼ିଶା ରାଜ୍ୟ ଚଳଚ୍ଚିତ୍ର ପୁରସ୍କାର ପ୍ରଦାନ ଉତ୍ସବରେ ଜୀବନବ୍ୟାପୀ ସାଧନା ନିମନ୍ତେ ୨୦୨୨ ମସିହା ପାଇଁ ହାସ୍ୟ ଅଭିନେତା ଜୟୀରାମ ସାମଲଙ୍କୁ ସର୍ବୋଚ୍ଚ ସମ୍ମାନ 'ମୋହନ ସୁନ୍ଦର ଦେବ ଗୋସ୍ୱାମୀ ପୁରସ୍କାର' ପ୍ରଦାନ କରାଯାଉଛି। ରାଜ୍ୟପାଳ ରଘୁବର ଦାସ, ଉପମୁଖ୍ୟମନ୍ତ୍ରୀ ପ୍ରଭାତୀ ପରିଡ଼ାଙ୍କ ସହ ଅନ୍ୟ ଅତିଥିମାନେ ଉପସ୍ଥିତ ଅଛନ୍ତି। (ଫଟୋ: ବିକାଶ ନାୟକ)

# ଅନନ୍ତ, ଶ୍ରୀନିବାସ, ଜୟୀରାମ ପାଇଲେ 'ମୋହନ ସୁନ୍ଦରଦେବ ଗୋସ୍ୱାମୀ ପୁରସ୍କାର'

## ୩ବର୍ଷ ପାଇଁ ଓଡ଼ିଶା ରାଜ୍ୟ ଚଳଚ୍ଚିତ୍ର ପୁରସ୍କାର ପ୍ରଦାନ

- ଶ୍ରେଷ୍ଠ ଚଳଚ୍ଚିତ୍ର ସମେତ ୩୩ ବିଭାଗରେ ଦିଆଗଲା ପୁରସ୍କାର
- କଳାକାରଙ୍କୁ ସବ୍‌ସିଡି ପାଇଁ ରାଜ୍ୟପାଳଙ୍କ ପ୍ରସ୍ତାବ

**ଭୁବନେଶ୍ୱର, ୧୭।୧୧**
**(ବନ୍ଦନା ସେଠୀ)**

ଓଡ଼ିଆ ଭାଷା, ସାହିତ୍ୟ ଓ ସଂସ୍କୃତି ବିଭାଗ ପକ୍ଷରୁ ୩୨, ୩୩ ଓ ୩୪ତମ ଓଡ଼ିଶା ରାଜ୍ୟ ଚଳଚ୍ଚିତ୍ର ପୁରସ୍କାର ପ୍ରଦାନ ଉତ୍ସବ ରବିବାର ସ୍ଥାନୀୟ ଏକ ହୋଟେଲରେ ଅନୁଷ୍ଠିତ ହୋଇଯାଇଛି। ମୁଖ୍ୟ ଅତିଥି ଭାବେ ରାଜ୍ୟପାଳ ରଘୁବର ଦାସ ଯୋଗଦେଇ ସମ୍ମାନିତ ପ୍ରତିଭାଙ୍କୁ ଶୁଭେଚ୍ଛା ଜଣାଇବା ସହ ମନରେ ସାହସ ରଖି ନୂତନତ୍ୱକୁ ଆଧାର କରି ସିନେମା ନିର୍ମାଣ ପାଇଁ ଆହ୍ୱାନ ଦେଇଛନ୍ତି। ଓଡ଼ିଆ ସିନେମା ଶିଳ୍ପର ସମୃଦ୍ଧି ପାଇଁ କଳାକାରଙ୍କ ନିମନ୍ତେ ସବ୍‌ସିଡି ବ୍ୟବସ୍ଥା କରାଯିବାକୁ ରାଜ୍ୟ ସରକାରଙ୍କୁ ପ୍ରସ୍ତାବ ଦେବା ସହ ସମସ୍ତ ସହଯୋଗ ଯୋଗାଇ ଦେବାଲାଗି ଆଶାବ୍ୟକ୍ତ କରିଛନ୍ତି। ଏହି ଅବସରରେ ଚଳଚ୍ଚିତ୍ର ଜଗତରେ ଜୀବନବ୍ୟାପୀ ସାଧନା ନିମନ୍ତେ ୨୦୨୦ ବର୍ଷ ପାଇଁ ଲେଖକ, ନିର୍ଦ୍ଦେଶକ ତଥା ନାଟ୍ୟକାର ଅନନ୍ତ ମହାପାତ୍ର, ୨୦୨୧ ପାଇଁ ଚିତ୍ରୋତ୍ତୋଳନକାରୀ ଶ୍ରୀନିବାସ ମହାପାତ୍ର ଏବଂ ୨୦୨୨ ପାଇଁ ହାସ୍ୟ ଅଭିନେତା ଜୟୀରାମ ସାମଲଙ୍କୁ ସର୍ବୋଚ୍ଚ ସମ୍ମାନ 'ମୋହନ ସୁନ୍ଦର ଦେବ ଗୋସ୍ୱାମୀ ପୁରସ୍କାର' ପ୍ରଦାନ କରାଯାଇଛି। ପୁରସ୍କାର ବାବଦରେ ପ୍ରତ୍ୟେକଙ୍କୁ ୫ଲକ୍ଷ ଟଙ୍କାର ଅର୍ଥରାଶି ସହ ମାନପତ୍ର, ଟ୍ରଫି ଓ ଉପଢ଼ୌକନ ପ୍ରଦାନ କରାଯାଇଛି। ପୁରସ୍କାର ଗ୍ରହଣ କରି ଅନନ୍ତ କହିଲେ, ଓଡ଼ିଶାର କଳା, ସଂସ୍କୃତି ଓ ପରମ୍ପରା ସବୁଠୁ ଉର୍ଦ୍ଧ୍ୱରେ। ତେଣୁ ସିନେମା ନିର୍ମାତାମାନେ ଆମ ସଂସ୍କୃତି ଓ ପରମ୍ପରାକୁ ନେଇ ସିନେମା ତିଆରି କରିବା ଆବଶ୍ୟକ। ସିନେମାରେ ସଂସ୍କୃତିର ଝଲକ ରହିଲେ ଏହାକୁ ପିଢ଼ି ପରେ ପିଢ଼ି ଆଦୃତିଲାଭ କରିବେ। ସେହିପରି ଶ୍ରୀନିବାସ କହିଲେ, ଅତୀତ, ବର୍ତ୍ତମାନ ଏବଂ ଭବିଷ୍ୟତ ଆମକୁ ସନ୍ଦେଶ ଦେଲାଣି ଯେ, ଆମକୁ ଆମ କର୍ତ୍ତବ୍ୟ ଏବଂ ଦାୟିତ୍ୱ ନିଷ୍ଠାର ସହ ତୁଲାଇବାକୁ ପଡିବ। ସେହିପରି ଜୟୀରାମ କହିଲେ, ଦର୍ଶକଙ୍କ ବିନା ସିନେମା ସଫଳ ହୋଇ ପାରିବନାହିଁ। ଆଜିର ଏହି ସଫଳତା ପଛରେ ଦର୍ଶକଙ୍କ ଭଲପାଇବା ଓ ତାଳି ରହିଛି। ତେଣୁ ଦର୍ଶକଙ୍କ ଭଲ ଲାଗିଲା ଭଳି ସିନେମା କରିବାକୁ ସେ ପରାମର୍ଶ ଦେଇଥିଲେ।

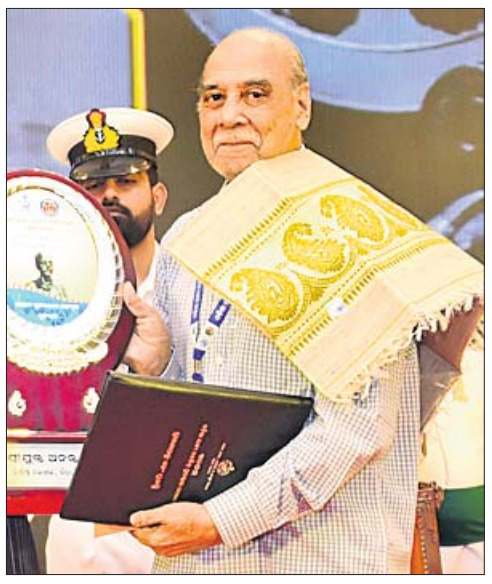

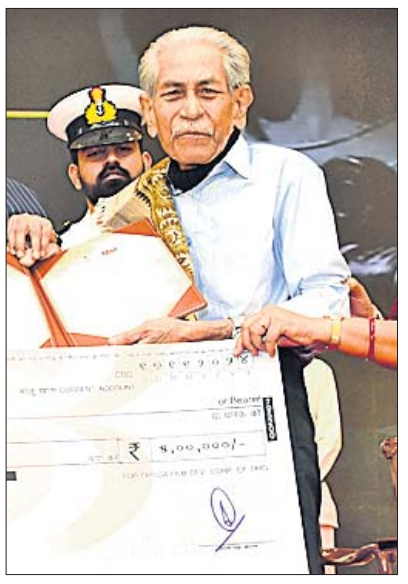

ନାଟ୍ୟକାର ଅନନ୍ତ ମହାପାତ୍ର(ବାମ) ଓ ଚିତ୍ରୋତ୍ତୋଳନକାରୀ ଶ୍ରୀନିବାସ ମହାପାତ୍ର ସମ୍ମାନ ଗ୍ରହଣ କରୁଛନ୍ତି।

ସେହିପରି ୩୩ଟି ବର୍ଗରେ ୩ ବର୍ଷ ପାଇଁ ପୁରସ୍କାର ପ୍ରଦାନ କରାଯାଇଛି। ୨୦୨୦ ମସିହା ପାଇଁ ଶ୍ରେଷ୍ଠ ଚଳଚ୍ଚିତ୍ର ଭାବେ 'ଶହୀଦ ରଘୁ ସର୍ଦ୍ଦାର', ଶ୍ରେଷ୍ଠ ଅଭିନେତା ଦେବାଶିଷ ପାତ୍ର (ଶହୀଦ ରଘୁସର୍ଦ୍ଦାର) ଓ ଅମ୍ଳାନ ଦାସ (ରୋମି ରାଜା), ଶ୍ରେଷ୍ଠ ଅଭିନେତ୍ରୀ କାବ୍ୟା କିରଣ ଶୁକ୍ଳା ଏବଂ ଶ୍ରେଷ୍ଠ ନିର୍ଦ୍ଦେଶକ ଭାବେ 'ରୋମିଓ ରାଜା' ପାଇଁ ରାକେଶ ସାମଲଙ୍କୁ ପୁରସ୍କୃତ କରାଯାଇଛି। ୨୦୨୧ ପାଇଁ ଶ୍ରେଷ୍ଠ ଚଳଚ୍ଚିତ୍ର ଭାବେ 'ପ୍ରତୀକ୍ଷା', ଓ 'ଡାଲ୍‌ଟିନି', ଶ୍ରେଷ୍ଠ ନିର୍ଦ୍ଦେଶକ ଭାବେ ଫିଲ୍ମ 'ତୃଷ୍ଣା' ପାଇଁ ସୁରେଶ ପଟ୍ଟନାୟକ, ଶ୍ରେଷ୍ଠ ଅଭିନେତା ଦ୍ୱୀପନିତ ଦାଶମହାପାତ୍ର (ପ୍ରତୀକ୍ଷା) ଏବଂ ଅଙ୍କିତ କୁମାର(ଭୋକ), ଶ୍ରେଷ୍ଠ ଅଭିନେତ୍ରୀ ସୂର୍ଯ୍ୟମୟୀ ମହାପାତ୍ରଙ୍କୁ (ଡାଲ୍‌ଟିନି) ପୁରସ୍କାର ପ୍ରଦାନ କରାଯାଇଛି। ସେହିପରି ୨୦୨୨ ପାଇଁ ଶ୍ରେଷ୍ଠ ଚଳଚ୍ଚିତ୍ର 'ଦମନ', ଶ୍ରେଷ୍ଠ ନିର୍ଦ୍ଦେଶକ ଭାବେ (ମାୟାବୀ) ସୁଧାଂଶୁ ମୋହନ ସାହୁ, ଶ୍ରେଷ୍ଠ ଅଭିନେତା ବାବୁଶାନ୍ (ଦମନ) ଓ ଶ୍ରେଷ୍ଠ ଅଭିନେତ୍ରୀ ଲୋପାମୁଦ୍ରା ମିଶ୍ର (ବୋଉର ହାତବାକ୍ସ)ଙ୍କୁ ପୁରସ୍କୃତ କରାଯାଇଛି। ଏହାସହିତ ଶ୍ରେଷ୍ଠ କାହାଣୀକାର, ଶ୍ରେଷ୍ଠ ସଙ୍ଗୀତ ନିର୍ଦ୍ଦେଶକ, ଶ୍ରେଷ୍ଠ ପ୍ରଚ୍ଛଦପଟ ଗାୟକ, ଶ୍ରେଷ୍ଠ ପ୍ରଚ୍ଛଦପଟ ଗାୟିକା, ଶ୍ରେଷ୍ଠ ସମ୍ପାଦନା, ଶ୍ରେଷ୍ଠ ଗୀତିକାର, ଶ୍ରେଷ୍ଠ ପାର୍ଶ୍ୱ ଅଭିନେତ୍ରୀ, ଶ୍ରେଷ୍ଠ ପାର୍ଶ୍ୱ ଅଭିନେତା, ଶ୍ରେଷ୍ଠ ଶିଶୁ ଅଭିନେତା, ଶ୍ରେଷ୍ଠ କଳା ନିର୍ଦ୍ଦେଶକ, ଶ୍ରେଷ୍ଠ ଖଳ ଅଭିନେତା, ଖଳ ଅଭିନେତ୍ରୀ, ଶ୍ରେଷ୍ଠ ପ୍ରାମାଣିକ ଚଳଚ୍ଚିତ୍ର, ଶ୍ରେଷ୍ଠ ସଂଳାପ ଲେଖକ, ଶ୍ରେଷ୍ଠ ରୂପ ସଜ୍ଜାକାରୀ, ଶ୍ରେଷ୍ଠ ନୃତ୍ୟ ସଂଯୋଜନା, ଶ୍ରେଷ୍ଠ ଓଡ଼ିଆ ସିନେମା ପୁସ୍ତକ, ସ୍ୱତନ୍ତ୍ର ଜୁରୀ ପୁରସ୍କାର ଆଦି ୩୩ଟି ବିଭାଗରେ ପୁରସ୍କାର ପ୍ରଦାନ କରାଯାଇଛି।

କାର୍ଯ୍ୟକ୍ରମରେ ସମ୍ମାନିତ ଅତିଥି ଭାବେ ଉପମୁଖ୍ୟମନ୍ତ୍ରୀ ପ୍ରଭାତୀ ପରିଡା, ଓଡ଼ିଆ ଭାଷା, ସାହିତ୍ୟ ଓ ସଂସ୍କୃତି ମନ୍ତ୍ରୀ ସୂର୍ଯ୍ୟବଂଶୀ ସୂରଜ, ଭୁବନେଶ୍ୱର ଏକାମ୍ର ବିଧାୟକ ବାବୁ ସିଂ ଉପସ୍ଥିତ ରହି ବକ୍ତବ୍ୟ ପ୍ରଦାନ କରିଥିଲେ। ସମାଜ ପରିବର୍ତ୍ତନରେ ଚଳଚ୍ଚିତ୍ରର ସୁଦୂରପ୍ରସାରୀ ପ୍ରଭାବ ରହିଛି। ଚଳଚ୍ଚିତ୍ର ପୁରସ୍କାର ପ୍ରଦାନ ଉତ୍ସବ ପୂଜ୍ୟପୂଜାର ପ୍ରତୀକ। ଏହା ଓଡ଼ିଆ ଚଳଚ୍ଚିତ୍ରର ପୂର୍ବ ଗରିମା ଫେରାଇ ଆଣିବା ସହ ଓଡ଼ିଆ ସିନେମା ଇଣ୍ଡଷ୍ଟ୍ରିକୁ ଆଗେଇ ନେବା ପାଇଁ ପ୍ରେରଣା ଯୋଗାଇବ। ତେଣୁ ଏ ଦିଗରେ ସମସ୍ତେ ସହଯୋଗ କରିବାକୁ ଅତିଥିମାନେ ନିବେଦନ କରିଥିଲେ। ବିଭାଗର ପ୍ରମୁଖ ଶାସନ ସଚିବ ବିଷ୍ଣୁପଦ ସେଠୀ ସ୍ୱାଗତ ଭାଷଣ ଓ ନିର୍ଦ୍ଦେଶକ ବିଜୟ କେତନ ଉପାଧ୍ୟାୟ ଧନ୍ୟବାଦ ଅର୍ପଣ କରିଥିଲେ।

# ପ୍ରଥମ ଲଙ୍ଗ୍ ରେଞ୍ଜ ହାଇପରସୋନିକ କ୍ଷେପଣାସ୍ତ୍ରର ସଫଳ ପରୀକ୍ଷଣ

**ବାଲେଶ୍ୱର, ୧୭।୧୧**
**(ବାଞ୍ଛାନିଧି ଦେ)**

ଭାରତକୁ ମିଳିଛି ଐତିହାସିକ ସଫଳତା। ପ୍ରତିରକ୍ଷା ଅନୁସନ୍ଧାନ ଏବଂ ବିକାଶ ସଂଗଠନ (ଡିଆର୍‌ଡିଓ) ପକ୍ଷରୁ ଦେଶର ପ୍ରଥମ ଲଙ୍ଗ୍ ରେଞ୍ଜ ହାଇପରସୋନିକ କ୍ଷେପଣାସ୍ତ୍ରର ସଫଳ ପରୀକ୍ଷଣ କରାଯାଇଛି। ବାଲେଶ୍ୱର ଜିଲା ଚାନ୍ଦିପୁର ଡିଆର୍‌ଡିଓ ଅଧୀନ ଧାମରାସ୍ଥିତ ଡ. ଏପିଜେ ଅବଦୁଲ କଲାମ ଦ୍ୱୀପରୁ ଏହି କ୍ଷେପଣାସ୍ତ୍ରକୁ ଶନିବାର ରାତିରେ ପରୀକ୍ଷଣ କରାଯାଇଥିଲା। ପରୀକ୍ଷଣର ପ୍ରାଥମିକ ଲକ୍ଷ୍ୟ ପୂରଣ ଦିଗରେ ଆଇଟିଆର୍ ଦ୍ୱାରା ବିଭିନ୍ନ ସ୍ଥାନରେ ନିୟୋଜିତ ରାଡାର, ଇଲେକ୍ଟ୍ରୋ ଅପ୍ଟିକାଲ୍ ଟ୍ରାକିଂ ସିଷ୍ଟମ୍ ଏବଂ ଟେଲିମେଟ୍ରି ପ୍ରଭୃତି ରେଞ୍ଜ ସେନ୍ସର ଦ୍ୱାରା ନିରୀକ୍ଷଣ କରାଯାଇଥିଲା। ଏଥିସହିତ ସମୁଦ୍ରରେ ନିୟୋଜିତ ଜାହାଜ ଷ୍ଟେଶନରୁ ମିଳିଥିବା ତଥ୍ୟ ଅନୁଯାୟୀ ବିଭିନ୍ନ ଉଚ୍ଚତା ଏବଂ ବେଗରେ ଗତିମାନ ଅବସ୍ଥାରେ ଏହି କ୍ଷେପଣାସ୍ତ୍ର ନିଜର ଦକ୍ଷତାକୁ ନେଇ କୁଶଳତା ପୂର୍ବକ ପୂର୍ବ ନିର୍ଦ୍ଧାରିତ ଗତିପଥକୁ ଅନୁସରଣ କରିଥିଲା। ଏହା ଅତ୍ୟନ୍ତ ଉଚ୍ଚକୋଟୀର ଓ ଠିକ୍ ପ୍ରଭାବ ପ୍ରଦର୍ଶନ କରିଥିବା ଡିଆର୍‌ଡିଓ ପକ୍ଷରୁ ସୂଚନା ଦିଆଯାଇଛି।

ଲଙ୍ଗ୍ ରେଞ୍ଜ ହାଇପରସୋନିକ କ୍ଷେପଣାସ୍ତ୍ର।

ସ୍ୱଦେଶୀ ଜ୍ଞାନକୌଶଳରେ ପ୍ରସ୍ତୁତ ଏହି କ୍ଷେପଣାସ୍ତ୍ର ଭାରତୀୟ ସେନାରେ ନିୟୋଜନ ହେବ। ବିଭିନ୍ନ ଶ୍ରେଣୀର ଯୁଦ୍ଧାସ୍ତ୍ର ବହନ ସହିତ ୧୫୦୦ କି.ମି.ରୁ ଅଧିକ ଦୂରତା ପର୍ଯ୍ୟନ୍ତ ଏହାର ମାରକ କ୍ଷମତା ରହିଛି। ହାଇଦ୍ରାବାଦର ଡ. ଏପିଜେ ଅବଦୁଲ କଲାମ ମିସାଇଲ କମ୍ପ୍ଲେକ୍ସସ୍ଥିତ ଏକାଧିକ ଲାବୋରେଟୋରି ସହିତ ଡିଆର୍‌ଡିଓର ସଂଖ୍ୟାଧିକ ଲାବୋରେଟୋରି ଏବଂ ପ୍ରତିରକ୍ଷା ସାମଗ୍ରୀ ପ୍ରସ୍ତୁତକାରୀ ଭାରତୀୟ ଶିଳ୍ପାନୁଷ୍ଠାନଗୁଡ଼ିକର ସହଯୋଗରେ ଏହି ହାଇପରସୋନିକ କ୍ଷେପଣାସ୍ତ୍ରକୁ ସ୍ୱଦେଶୀ ଜ୍ଞାନକୌଶଳରେ ବିକଶିତ କରାଯାଇଛି। ଡିଆର୍‌ଡିଓର ବରିଷ୍ଠ ବୈଜ୍ଞାନିକମାନଙ୍କ ସହିତ କ୍ଷେପଣାସ୍ତ୍ରର ବ୍ୟବହାରକାରୀ ଭାବେ ଦେଶର ତିନି ସେନାର ପ୍ରତିନିଧିମାନେ ଏହି ଉଡ଼ାଣ ପରୀକ୍ଷାକୁ ଅନୁଧ୍ୟାନ କରିଥିଲେ।

ଏହି ସଫଳ ପରୀକ୍ଷଣକୁ ନେଇ ସୋସିଆଲ ମିଡିଆ 'ଏକ୍ସ'ରେ ପ୍ରତିରକ୍ଷା ମନ୍ତ୍ରୀ ରାଜନାଥ ସିଂ ଡିଆର୍‌ଡିଓ, ଭାରତୀୟ ସେନା ସମେତ ଏଥିରେ ଜଡ଼ିତ ଅନ୍ୟାନ୍ୟ ସଂସ୍ଥାଙ୍କ ଅବଦାନକୁ ପ୍ରଶଂସା କରିଛନ୍ତି। ଏହି ହାଇପରସୋନିକ ମିସାଇଲର ସଫଳ ବ୍ୟବହାରିକ ପରୀକ୍ଷଣ ଯୋଗୁ ଦେଶକୁ ଐତିହାସିକ ଉପଲବ୍ଧି ମିଳିପାରିଛି। ଏହା ଦ୍ୱାରା ଅତ୍ୟନ୍ତ ଗୁରୁତ୍ୱପୂର୍ଣ୍ଣ ତଥା ଅତ୍ୟାଧୁନିକ ସାମରିକ ଜ୍ଞାନକୌଶଳର ଅଧିକାରୀ ସମ୍ପନ୍ନ ଦେଶ ଭାବେ ଭାରତ ଅଗ୍ରଣୀ ଦେଶଙ୍କ ଗ୍ରୁପ୍‌ରେ ସାମିଲ ହୋଇପାରିଛି ବୋଲି ପ୍ରତିରକ୍ଷା ମନ୍ତ୍ରୀ କହିଛନ୍ତି।

ସେହିପରି ପ୍ରତିରକ୍ଷା ବିଭାଗ ସଚିବ (ଅନୁସନ୍ଧାନ ଏବଂ ବିକାଶ) ତଥା ଡିଆର୍‌ଡିଓର ଅଧ୍ୟକ୍ଷ ଡ. ସମୀର ଭି କାମାତ ହାଇପରସୋନିକ କ୍ଷେପଣାସ୍ତ୍ରର ସଫଳ ଉଡ଼ାଣ ପରୀକ୍ଷା ପାଇଁ ବୈଜ୍ଞାନିକ ଦଳକୁ ଅଭିନନ୍ଦନ ଜଣାଇଛନ୍ତି।

## ୧୧ ଡିଗ୍ରୀକୁ ଖସିଲା ପାରଦ

**ଭୁବନେଶ୍ୱର, ୧୭।୧୧**
**(ଅନୁରାଧା ମହାରଣା)**

ରାଜ୍ୟରେ ଗତ କିଛିଦିନ ଧରି ପାରଦ ତଳମୁହାଁ ହୋଇଛି। ବିଭିନ୍ନ ସ୍ଥାନରେ ସର୍ବନିମ୍ନ ଓ ସର୍ବୋଚ୍ଚ ତାପମାତ୍ରାରେ ୨ରୁ ୪ ଡିଗ୍ରୀ ହ୍ରାସ ପାଇଛି। ଆସନ୍ତା ୩ଦିନ ମଧ୍ୟରେ ତାପମାତ୍ରାରେ ଆହୁରି ୨ରୁ ୩ ଡିଗ୍ରୀ କମିପାରେ ବୋଲି ଆଞ୍ଚଳିକ ପାଣିପାଗ ବିଜ୍ଞାନ କେନ୍ଦ୍ର ପକ୍ଷରୁ ଆକଳନ କରାଯାଇଛି। ପାଣିପାଗ ବିଭାଗ ପକ୍ଷରୁ ଜାରି ରିପୋର୍ଟ ଅନୁସାରେ, ରବିବାର ରାଜ୍ୟର ଗୋଟିଏ ଦୁଇଟି ସ୍ଥାନକୁ ବାଦ୍‌ଦେଲେ ଅନ୍ୟ ସମସ୍ତ ଅଞ୍ଚଳରେ ସର୍ବନିମ୍ନ ତାପମାତ୍ରା ୨୦ ଡିଗ୍ରୀ ସେଲସିୟସରୁ କମ୍ ରେକର୍ଡ କରାଯାଇଛି। ସର୍ବନିମ୍ନ ତାପମାତ୍ରା ଫୁଲବାଣୀରେ ୧୧.୦ ଡିଗ୍ରୀ, ଦାରିଙ୍ଗବାଡିରେ ୧୨.୦ ଡିଗ୍ରୀ, ଭବାନୀପାଟଣା ଓ ଅନୁଗୋଳରେ ୧୩.୦ ଡିଗ୍ରୀ ଓ ରାଉରକେଲାରେ ୧୩.୧ ଡିଗ୍ରୀ ସେଲସିୟସ୍ ରହିଥିଲା। ଅନ୍ୟପଟେ ପାରଳାଖେମୁଣ୍ଡି ଓ ମାଲକାନଗିରିରେ ସର୍ବାଧିକ ତାପମାତ୍ର ୩୨.୪ ଡିଗ୍ରୀ ସେଲସିୟସ୍ ରହିଥିଲା।

## ଶୀତରେ ଥରୁଛି ଜି.ଉଦୟଗିରି

**ସର୍ବନିମ୍ନ ତାପମାତ୍ରା ୭.୮ ଡିଗ୍ରୀ**

**ଜି.ଉଦୟଗିରି, ୧୭।୧୧**
**(ଶିଶିର ପଟ୍ଟନାୟକ)**

କନ୍ଧମାଳ ଜିଲାର ଜି.ଉଦୟଗିରି ସହର ପ୍ରବଳ ଶୀତରେ ଥରୁଛି। ରବିବାର ସର୍ବନିମ୍ନ ତାପମାତ୍ରା ୭.୮ ଡିଗ୍ରୀ ସେଲ୍‌ସିୟସ ରେକର୍ଡ କରାଯାଇଥିବା ଜି.ଉଦୟଗିରି କୃଷି ଗବେଷଣା କେନ୍ଦ୍ରର କୃଷି ତାପ ମାପକ କେନ୍ଦ୍ର ଦାୟିତ୍ୱରେ ଥିବା ଅଧିକାରୀ ସତ୍ୟନାରାୟଣ ମହାନ୍ତି କହିଛନ୍ତି। ପ୍ରବଳ ଶୀତ ସାଙ୍ଗକୁ ଘନକୁହୁଡି ଯୋଗୁ ସାଧାରଣ ଜୀବନଯାତ୍ରା ପ୍ରଭାବିତ ହେଉଛି। ପୂର୍ବାହ୍ନ ୧୦ଟା ପର୍ଯ୍ୟନ୍ତ ଘରୁ ବାହାରକୁ ବାହାରିବା କଷ୍ଟକର ହୋଇପଡୁଛି। ସନ୍ଧ୍ୟାରୁ ପୁଣି ଶୀତ ମାଡିଆସୁଛି। ଘନକୁହୁଡ଼ି ଯୋଗୁ କଳିଙ୍গା ଘାଟିରେ ଯାନବାହନ ଚଳାଚଳରେ ଅସୁବିଧା ହେଉଛି। ଶୀତରୁ ରକ୍ଷା ପାଇଁ ଲୋକେ ସକାଳୁ ଚା'ଦୋକାନ ଓ ନିଆଁ ଚାରିପାଖେ ବସି ରହୁଥିବା ଦେଖାଯାଉଛି।

# ଡମ୍ପିଂୟାର୍ଡରେ ସ୍କୁଲ ପିଲାଙ୍କ ୟୁନିଫର୍ମ, ଜୋତା

**ବୈପାରୀଗୁଡା, ୧୭।୧୧**
**(କଳ୍ପତରୁ ମହାନ୍ତି)**

ସରକାର ପିଲାଙ୍କୁ ସ୍କୁଲମୁହାଁ କରିବା ଏବଂ ଡ୍ରପ୍ ଆଉଟ୍ ରୋକିବାକୁ ବିଭିନ୍ନ ଯୋଜନା କରୁଛନ୍ତି। ସ୍କୁଲ ଛାତ୍ରୀଛାତ୍ରଙ୍କୁ ମାଗଣା ମଧ୍ୟାହ୍ନ ଭୋଜନ, ବହିପତ୍ର, ପୋଷାକ ଓ ଜୋତା ଆଦି ଯୋଗାଇ ଦିଆଯାଉଛି। କିନ୍ତୁ ରବିବାର କୋରାପୁଟ ଜିଲାର ବୈପାରୀଗୁଡା-ମାଲକାନଗିରି ଏନ୍‌ଏଚ୍ କଡ଼ରେ ଥିବା ମଶାଣି ପାଖ ଏକ ଡମ୍ପିଂୟାର୍ଡରେ ବହୁ ପରିମାଣର ସ୍କୁଲ, ଅଙ୍ଗନୱାଡି ୟୁନିଫର୍ମ ଓ ଜୋତା ପଡ଼ିଥିବା ଦେଖିବାକୁ ମିଳିଛି। ଉକ୍ତ ଘଟଣାକୁ ନେଇ ସ୍ଥାନୀୟ ଅଞ୍ଚଳରେ ଚର୍ଚ୍ଚା ଜୋର ଧରିଛି। ପୋଷାକ ଓ ଜୋତା ବିକ୍ରି କରୁଥିବା ଡିଲର ପୁଷ୍ପଲତା ମହାନ୍ତି କ୍ୱାଲିଟି ଖରାପ ଥିବା କାରଣରୁ ସେସବୁ ଫିଙ୍ଗିଥିବା କହିଛନ୍ତି।

ସୂଚନା ଅନୁଯାୟୀ, ଡମ୍ପିଂୟାର୍ଡ ରାସ୍ତା ଦେଇ ଯାଉଥିବା ଜଣେ ଗାଈଚରାଳି ସେଠାରେ ପୋଷାକ ଓ ଜୋତା ପଡ଼ିଥିବା ଦେଖିଥିଲେ। ଉକ୍ତ ପୋଷାକରେ ଆମେ ଗଢ଼ିବୁ ନୂଆ ଓଡ଼ିଶା ଲୋଗୋ ରହିଥିଲା। ସେ ଏ ସମ୍ପର୍କରେ ଅନ୍ୟମାନଙ୍କୁ ଜଣାଇବା ପରେ ଘଟଣା ଲୋକଲୋଚନକୁ ଆସିଥିଲା। ସ୍କୁଲ ପିଲାଙ୍କୁ ଯୋଗାଇ ଦିଆଯାଉଥିବା ପୋଷାକ ଏବଂ ଜୋତା ବଣ୍ଟନ ପରିବର୍ତ୍ତେ ଫୋପାଡ଼ି ଦିଆଯିବା ଘଟଣାକୁ ଲୋକେ ନାପସନ୍ଦ କରିଛନ୍ତି। ଏଥିରେ କୌଣସି ଶିକ୍ଷକ ଅଥବା ଅଙ୍ଗନୱାଡି କର୍ମୀ ସମ୍ପୃକ୍ତ ଥିବା ଆଲୋଚନା ହୋଇଥିଲା। ତେବେ ଏ ନେଇ ଗୋଷ୍ଠୀ ଶିକ୍ଷାଧିକାରୀ ସୁକାନ୍ତ କର୍ତ୍ତାମିଙ୍କୁ ପଚାରିବାରୁ କୌଣସି ବେସରକାରୀ ଲୋକ ଏସବୁ ଫୋପାଡିଛନ୍ତି। ଏଥିରେ କୌଣସି ବିଦ୍ୟାଳୟ କର୍ମଚାରୀଙ୍କ ସମ୍ପୃକ୍ତି ନ ଥିବା ସେ କହିଛନ୍ତି। ତେବେ ବିଦ୍ୟାଳୟ ଓ ଅଙ୍ଗନୱାଡି କେନ୍ଦ୍ରକୁ ଏସବୁ ପୋଷାକ ବିକ୍ରି କରୁଥିବା ଡିଲର ପୁଷ୍ପଲତା କହିଛନ୍ତି, ଦୀର୍ଘ ଦିନ ଧରି କିଛି ପୋଷାକ ଓ ବୁଟ୍ ରହିଯାଇଥିଲା। ପରେ କ୍ୱାଲିଟି ଖରାପ ହୋଇଯିବାରୁ ସେ ସବୁକୁ ନିଜେ ଡମ୍ପିଂୟାର୍ଡରେ ଫିଙ୍ଗିଛନ୍ତି। ଏହା ପଛରେ କୌଣସି ମନ୍ଦ ଉଦ୍ଦେଶ୍ୟ ନାହିଁ ବୋଲି ସେ କହିଛନ୍ତି।

# ଟ୍ରାଫିକ କନ୍‌ଷ୍ଟେବଲ ପରୀକ୍ଷା ପ୍ରଶ୍ନପତ୍ର ଲିକ୍ ଅଭିଯୋଗ

**ବାରିପଦା, ୧୭।୧୧**
**(ନୀଳାଦ୍ରି ବିହାରୀ ଦଣ୍ଡପାଟ)**

ମୟୂରଭଞ୍ଜ ଜିଲା ବାରିପଦାସ୍ଥିତ ଏମ୍‌ପିକେ ବାଳିକା ଉଚ୍ଚ ବିଦ୍ୟାଳୟ ପରୀକ୍ଷା କେନ୍ଦ୍ରରେ ରବିବାର ଟ୍ରାଫିକ କନ୍‌ଷ୍ଟେବଲ-୨୦୨୪ ପରୀକ୍ଷା ପ୍ରଶ୍ନପତ୍ର ଲିକ୍ ହୋଇଥିବା ନେଇ ଅଭିଯୋଗ ହୋଇଛି। ପ୍ରଶ୍ନପତ୍ର ଦେବା ପୂର୍ବରୁ ସିଲ୍ କଟା ଯାଇଥିବା ହୃଷୀକେଶ ଦାସ ନାମକ ପରୀକ୍ଷାର୍ଥୀ ଅଭିଯୋଗ କରିଛନ୍ତି। ଓଡ଼ିଶାର ୨୬ଟି ଟ୍ରାଫିକ କନ୍‌ଷ୍ଟେବଲ ପୋଷ୍ଟ ପାଇଁ ରାଜ୍ୟର ବିଭିନ୍ନ ପରୀକ୍ଷା କେନ୍ଦ୍ରରେ ପରୀକ୍ଷାର୍ଥୀମାନେ ପରୀକ୍ଷା ଦେଇଛନ୍ତି। ଓଡ଼ିଶା ଷ୍ଟାଫ୍ ସିଲେକ୍ସନ କମିଶନ ପକ୍ଷରୁ ଏହି ପରୀକ୍ଷା ମୟୂରଭଞ୍ଜ ଜିଲାର ସଦର ମହକୁମା ବାରିପଦା ସହରର ଅନେକ ସରକାରୀ ଓ ବେସରକାରୀ ଶିକ୍ଷାନୁଷ୍ଠାନରେ ହୋଇଛି। ବାରିପଦା ସହରରେ ଥିବା ମହାରାଣୀ ପ୍ରେମକୁମାରୀ ବାଳିକା ଉଚ୍ଚ ବିଦ୍ୟାଳୟରେ ହୋଇଥିବା ପରୀକ୍ଷା କେନ୍ଦ୍ରରେ ପ୍ରଶ୍ନପତ୍ର ଲିକ୍ ଅଭିଯୋଗ ଆସିଛି। ସକାଳ ୯ଟାରୁ ୯ଟା ୪୫ ରିପୋର୍ଟିଂ ସମୟ ରହିଥିବା ବେଳେ ପୂର୍ବାହ୍ନ ୧୦ଟାରୁ ୧୧ଟା ୩୦ ପର୍ଯ୍ୟନ୍ତ ପରୀକ୍ଷା ହୋଇଥିଲା। ପ୍ରଶ୍ନପତ୍ର ଦିଆଯିବା ସମୟରେ ପରୀକ୍ଷାର୍ଥୀ ମୟୂରଭଞ୍ଜ ଜିଲା କୁଳିଅଣା ଥାନା ଅଧୀନ କରକଟିଆ ଗ୍ରାମର ହୃଷୀକେଶ ପ୍ରଶ୍ନପତ୍ରର ସିଲ୍ ପୂର୍ବରୁ କଟାଯାଇଥିବା ନେଇ ପରୀକ୍ଷା ପରିଚାଳନା ଦାୟିତ୍ୱରେ ଥିବା ସୁପରିଣ୍ଟେଣ୍ଡେଣ୍ଟଙ୍କୁ ଜଣାଇଥିଲେ। ପର ମୁହୂର୍ତ୍ତରେ ଏହି ପରୀକ୍ଷା କେନ୍ଦ୍ର ଦାୟିତ୍ୱରେ ଥିବା ଡେପୁଟି କଲେକ୍ଟର(ଏଷ୍ଟାବ୍ଲିସମେଣ୍ଟ ସେକ୍ସନ) ବସୁନ୍ଧରା ଭିତିରିଆଙ୍କ ଦୃଷ୍ଟି ଆକର୍ଷଣ କରାଯାଇଥିଲା। ପ୍ରଶ୍ନପତ୍ରଟି ପ୍ୟାକେଟ ଭିତରୁ ହିଁ ଏଭଳି ବାହାରିଥିବା ସେ କହିଥିଲେ। ଏନେଇ ଉପରିସ୍ଥ ଅଧିକାରୀଙ୍କୁ ଅବଗତ କରାଇବେ ବ

# ଆଜି କ'ଣ କେଉଁଠି

## ଭୁବନେଶ୍ୱର

- ୭୧ତମ ସମବାୟ ସପ୍ତାହ, ସ୍ଥାନ: ସୂଚନା ଭବନ, ସମୟ: ପୂର୍ବାହ୍ନ ୧୦ଟା।
- ଅଙ୍ଗନୱାଡି କର୍ମଚାରୀ ୟୁନିୟନ ସଂଯୁକ୍ତ ମୋର୍ଚ୍ଚ ପକ୍ଷରୁ ଖବରଦାତା ସମ୍ମିଳନୀ, ସ୍ଥାନ: ଏଆଇଟିୟୁସି ରାଜ୍ୟ କାର୍ଯ୍ୟାଳୟ, ୟୁନିଟ୍-୯, ସମୟ: ପୂର୍ବାହ୍ନ ୧୧ଟା।
- ଭୁବନେଶ୍ୱର ବାଲିଯାତ୍ରା ମହୋତ୍ସବର ଚତୁର୍ଥ ଦିବସ, ସ୍ଥାନ: କୁଆଖାଇ ନଦୀପଠା, ସମୟ: ଅପରାହ୍ନ ୩ଟା।
- ବାଦି ପାଲାର ଉଦ୍‌ଯାପନୀ ଦିବସ, ସ୍ଥାନ: ପ୍ରତାପରୁଦ୍ରପୁରସ୍ଥିତ ପାଲା ମଣ୍ଡପ, ବାଲିଅନ୍ତା ବ୍ଲକ, ସମୟ: ସନ୍ଧ୍ୟା ୬ଟା।
- ଭୁବନେଶ୍ୱର ମ୍ୟୁଜିକ ସର୍କଲ ପକ୍ଷରୁ ବାର୍ଷିକ ସଙ୍ଗୀତ ମହୋତ୍ସବ 'ରଗୋତ୍ସବ', ସ୍ଥାନ: ଉତ୍କଳ ମଣ୍ଡପ, ସମୟ: ସନ୍ଧ୍ୟା ୬ଟା ୩୦।

## ପୁରୀ

- ନିଖିଳ ଉତ୍କଳ ନିମ୍ନ ମାଧ୍ୟବିକ ଅବସରପ୍ରାପ୍ତ ଶିକ୍ଷକ ମଞ୍ଚ ପକ୍ଷରୁ ବନମାଳୀ ବ୍ରହ୍ମଚାରୀଙ୍କ ୧୨୦ତମ ରାଜ୍ୟସ୍ତରୀୟ ଜୟନ୍ତୀ ସମାରୋହ, ସ୍ଥାନ: ବନମାଳୀ ବ୍ରହ୍ମଚାରୀ ଶିକ୍ଷକ ଭବନ, ନିମାପଡ଼ା, ସମୟ: ପୂର୍ବାହ୍ନ ୧୧ଟା।

## ଖୋର୍ଦ୍ଧା

- ଶନିଦେବଙ୍କ ମନ୍ଦିର ପ୍ରତିଷ୍ଠା ଉତ୍ସବ, ସ୍ଥାନ: ଲକ୍ଷ୍ମୀନାରାୟଣ ମନ୍ଦିର ପରିସର, ବାଲିଛକସାହି, ଜଟଣୀ, ସମୟ: ସକାଳ ୮ଟା।
- ଜିଲାପାଳଙ୍କ ଜନ ଅଭିଯୋଗ ଶୁଣାଣି ଏବଂ ଭୀମଭୋଇ ଭିନ୍ନକ୍ଷମ ସାମର୍ଥ୍ୟ ଶିବିର, ସ୍ଥାନ: ଗୋବିନ୍ଦପୁର ପଞ୍ଚାୟତ କାର୍ଯ୍ୟାଳୟ(ବେଗୁନିଆ), ସମୟ: ପୂର୍ବାହ୍ନ ୧୦ଟା।

## ବାଲେଶ୍ୱର

- ଷ୍ଟେଶନ ରେଳଧାରଣା ପାରି ନ କରିବା ପାଇଁ ସମାଜକଲ୍ୟାଣ ବିକାଶ ପରିଷଦ ପକ୍ଷରୁ ସଚେତନତା କାର୍ଯ୍ୟକ୍ରମ,ସ୍ଥାନ: ଷ୍ଟେଶନ ପରିସର, ଜଳେଶ୍ୱର,ସମୟ: ସକାଳ ୬ଟା ୩୦।
- ମିଳିତ ଜନ ଅଭିଯୋଗ ଶୁଣାଣି ଶିବିର,ସ୍ଥାନ:ବ୍ଲକ କାର୍ଯ୍ୟାଳୟ, ଔପଦା, ସମୟ:ପୂର୍ବାହ୍ନ ୧୦ଟା।

## ଭଦ୍ରକ

- ମିଳିତ ଜନଶୁଣାଣି ଶିବିର, ସ୍ଥାନ: ବ୍ଲକ ସମ୍ମିଳନୀ କକ୍ଷ, ଭଦ୍ରକ, ସମୟ: ପୂର୍ବାହ୍ନ ୧୦ଟା।
- ରାଜ୍ୟସ୍ତରୀୟ ଶିକ୍ଷକ ଗୌରବ ବନମାଳୀ ବ୍ରହ୍ମଚାରୀଙ୍କ ୧୧୯ତମ ଜୟନ୍ତୀ, ଚାରିଘରିଆ ନିମ୍ନ ମାଧ୍ୟମିକ ଶିକ୍ଷକ ସଂଘ କାର୍ଯ୍ୟାଳୟ ପରିସର, ଭଦ୍ରକ, ସମୟ: ପୂର୍ବାହ୍ନ ୧୦ଟା।
- ପୁସ୍ତକ ମେଳାର ଚତୁର୍ଥ ସନ୍ଧ୍ୟା, ସ୍ଥାନ: ମନମୋହନ ସଙ୍ଗୀତ ପରିଷଦ ପଡ଼ିଆ, ଭଦ୍ରକ, ସମୟ: ଅପରାହ୍ନ ୫ଟା।
- ପାଲା ପରିବେଷଣ, ସ୍ଥାନ: କଳାପାହାଡ଼ ଛକ କାର୍ତ୍ତିକେଶ୍ୱର ପୂଜା ମଣ୍ଡପ, ବନ୍ତ, ସମୟ: ସନ୍ଧ୍ୟା ୭ଟା।

## କେନ୍ଦୁଝର

- ଗ୍ରାମ ଦେବତୀ ମା' ମଙ୍ଗଳା ମନ୍ଦିରରେ ବାର୍ଷିକ ଉତ୍ସବ, ସ୍ଥାନ: ଅଣା, ଛେନାପଦି, ସମୟ: ସକାଳ ୭ ଟା।

## ମୟୂରଭଞ୍ଜ

- ଚିନ୍ମୟ ମିଶନ ଆନୁକୂଲ୍ୟରେ ମହାଭାରତ ଜ୍ଞାନ ଯଜ୍ଞ, ସ୍ଥାନ: ଜୁବୁଲି ଲାଇବ୍ରେରୀ ପଡ଼ିଆ, ବାରିପଦା, ସମୟ: ସକାଳ ୭ଟା।
- ପ୍ରାକୃତିକ ଚିକିତ୍ସା ଦିବସ ଅବସରରେ ନିଶୁଳ୍କ ମାଟି ଲେପନ କାର୍ଯ୍ୟକ୍ରମ,ସ୍ଥାନ: ପ୍ରେମକାଲ ଯୋଗ ମନ୍ଦିର, ଦେବେନ୍ଦ୍ରପୁର, ବାରିପଦା,ସମୟ: ସକାଳ ୯ଟା।
- ମିଳିତ ଜନ ଅଭିଯୋଗ ଶୁଣାଣି ଶିବିର, ସ୍ଥାନ: ଉପଜିଲାପାଳଙ୍କ ସମ୍ମିଳନୀ କକ୍ଷ, କରଞ୍ଜିଆ, ସମୟ: ପୂର୍ବାହ୍ନ ୧୦ଟା।
- ମାଗଣା ସ୍ୱାସ୍ଥ୍ୟ ସଚେତନତା ଶିବିର,ସ୍ଥାନ: ସରସ୍ୱତୀ ମନ୍ଦିର ସଭାଗୃହ, ଉଦଳା, ସମୟ: ପୂର୍ବାହ୍ନ ସାଢ଼େ ୧୦ଟା।
- ନୂତନ ଶିବ ମନ୍ଦିର ପ୍ରତିଷ୍ଠା ଉତ୍ସବର ପ୍ରଥମ ଦିବସ, ସ୍ଥାନ:କାକୁଡିହା, ଚିତ୍ରଡା, ମୋରଡ଼ା ବ୍ଲକ,ସମୟ: ପୂର୍ବାହ୍ନ ୧୦ଟା।
- ଜଗଦ୍ଧାତ୍ରୀ ମେଳା,ସ୍ଥାନ: ଭଞ୍ଜପୁର ବାରିପଦା, ସମୟ: ପୂର୍ବାହ୍ନ ୧୦ଟାରୁ ରାତି ୧୧ଟା।
- ଖବରଦାତା ସମ୍ମିଳନୀ, ସ୍ଥାନ:ମହାରାଜା ଶ୍ରୀରାମ ଚନ୍ଦ୍ର ଭଞ୍ଜ ବିଶ୍ୱବିଦ୍ୟାଳୟ. ବାରିପଦା, ସମୟ: ପୂର୍ବାହ୍ନ ୧୧ଟା।
- ଜିଲାସ୍ତରୀୟ ଅଲ୍ ଇଣ୍ଡିଆ କୋ-ଅପରେଟିଭ୍ ସପ୍ତାହ ପାଳନ, ସ୍ଥାନ: ଶହୀଦସ୍ମୃତି ଭବନ, ବାରିପଦା, ସମୟ: ପୂର୍ବାହ୍ନ ୧୧ଟା।
- ଅନ୍ନଭୋଗ ବିକ୍ରି, ସ୍ଥାନ: ପୂର୍ଣ୍ଣେଶ୍ୱର ମନ୍ଦିର କରଞ୍ଜିଆ,ସମୟ: ଅପରାହ୍ନ ୨ଟା।
- ସିନିଅର ନୃତ୍ୟ ପ୍ରତିଯୋଗିତାର ଫାଇନାଲ, ସ୍ଥାନ: ଜଗଦ୍ଧାତ୍ରୀ ମେଳା ପଡ଼ିଆ, ବାରିପଦା, ସମୟ: ସନ୍ଧ୍ୟା ୭ଟାରୁ ରାତି ୧୧ଟା।

## ଢେଙ୍କାନାଳ

- ବ୍ଲକସ୍ତରୀୟ ବିଜ୍ଞାନ ମେଳା, ସ୍ଥାନ: ନୂଆ ଭୁବନ ନୋଡାଲ ଉଚ୍ଚ ବିଦ୍ୟାଳୟ, ସମୟ: ପୂର୍ବାହ୍ନ ୯ ଟା ୩୦।
- ମିଳିତ ଜନ ଅଭିଯୋଗ ଶୁଣାଣି ଶିବିର, ସ୍ଥାନ-ଭୁବନ ବ୍ଲକ କାର୍ଯ୍ୟାଳୟ, ସମୟ: ପୂର୍ବାହ୍ନ ୧୦ଟା ୩୦।

## ଜଗତ୍‌ସିଂହପୁର

- ଏକ ଖବରକାଗଜ ପକ୍ଷରୁ ଛାତ୍ରୀଛାତ୍ରଙ୍କ ବକ୍ତୃତା ପ୍ରତିଯୋଗିତା, ସ୍ଥାନ: ପାରାଦୀପ କଲେଜ, ନୂଆବଜାର, ପାରାଦୀପ, ସମୟ: ପୂର୍ବାହ୍ନ ୧୦ଟା।
- ଚେଲିଟୋଳ ବାଲିଯାତ୍ରାର ୪ର୍ଥ ସନ୍ଧ୍ୟାରେ ସାଂସ୍କୃତିକ କାର୍ଯ୍ୟକ୍ରମ, ସ୍ଥାନ: ଗୋପିଆକୁଦ, ବାଲିଯାତ୍ରା ପଡ଼ିଆ,ତିର୍ତ୍ତୋଲ, ସମୟ: ସନ୍ଧ୍ୟା ୭ଟା।
- କଳିଙ୍ଗ ବାଲିଯାତ୍ରାର ପଞ୍ଚମ ସନ୍ଧ୍ୟାରେ ସାଂସ୍କୃତିକ କାର୍ଯ୍ୟକ୍ରମ, ସାରେଗାମାପା ମ୍ୟୁଜିକାଲ ନାଇଟ୍ ଓ ଆସାମର ଲୋକନୃତ୍ୟ, ସ୍ଥାନ: ବତିଘର ପାଖ ବେଳାଭୂମି, ବାଲିଯାତ୍ରା ପଡ଼ିଆ, ନୂଆବଜାର ପାରାଦୀପ, ସମୟ: ସନ୍ଧ୍ୟା ୮ଟା।

## କେନ୍ଦ୍ରାପଡ଼ା

- ପ୍ରଶାସନିକ ମିଳିତ ଜନଶୁଣାଣୀ ଶିବିର, ସ୍ଥାନ:ବ୍ଲକ କାର୍ଯ୍ୟାଳୟ, ଆଳି, ସମୟ:ପୂର୍ବାହ୍ନ ୧୦ଟା।
- ବାଲିଯାତ୍ରା ମହୋତ୍ସବ, ସ୍ଥାନ:ଗୋବରୀ ନଦୀ ପଠା, ଗୁଲନଗର, କେନ୍ଦ୍ରାପଡ଼ା, ସମୟ:ସନ୍ଧ୍ୟା ୬ଟା।
- ବକ୍ରକାଳୀ ଯୁବ ପରିଷଦ ପକ୍ଷରୁ ଶ୍ରୀ କାର୍ତ୍ତିକେଶ୍ୱର ମହୋତ୍ସବ, ସ୍ଥାନ:କାନପୁର, ମାର୍ଶାଘାଇ, ସମୟ: ସନ୍ଧ୍ୟା ୬ଟା।

## ଯାଜପୁର

- ଜିଲାପାଳ ଏବଂ ଆରକ୍ଷୀ ଅଧୀକ୍ଷକଙ୍କ ମିଳିତ ଜନଅଭିଯୋଗ ଶୁଣାଣି, ସ୍ଥାନ: ସୁକିନ୍ଦା ବ୍ଲକ ସମ୍ମିଳନୀ ଗୃହ, ସମୟ: ପୂର୍ବାହ୍ନ ୧୦ଟା।

## ନୟାଗଡ଼

- ଫୁଟବଲ ଖେଳ ଉଦ୍‌ଘାଟନୀ ମ୍ୟାଚରେ ଭୁବନେଶ୍ୱରର ଘାଟିକିଆ ବଜରଙ୍ଗୀବାଲି କ୍ଲବ ବନାମ କଟକ ବାଙ୍କୀ ସ୍ପୋର୍ଟସ ଆଥ୍‌ଲେଟିକ ଦଳ , ସ୍ଥାନ: ନୂଆଗାଁ ବ୍ଲକ୍‌ର ମାଳିସାହି ଖେଳପଡିଆ, ସମୟ: ଅପରାହ୍ନ ୨ଟା।
- କାର୍ତ୍ତିକ ଯାତ୍ରା ମହୋତ୍ସବର ଉଦ୍‌ଯାପନୀ, ସ୍ଥାନ:ଭାପୁର ବ୍ଲକ ବୋରଗାଁ, ସମୟ: ପୂର୍ବାହ୍ନ ୧୦ଟା ।
- ବଣବାଣପୁର ଯାତ୍ରା ମହୋତ୍ସବର ଉଦ୍‌ଯାପନୀ ଉତ୍ସବ, ସ୍ଥାନ: ଖଣ୍ଡପଡ଼ା ବ୍ଲକ ବଡବାଣପୁର, ସମୟ: ସନ୍ଧ୍ୟା ୭ଟା ।

## ରାୟଗଡ଼ା

- ବ୍ଲକସ୍ତରୀୟ ଯୁଗ୍ମ ଅଭିଯୋଗ ଶୁଣାଣି କାର୍ଯ୍ୟକ୍ରମ, ସ୍ଥାନ: କାଶୀପୁର ପଞ୍ଚାୟତ ସମିତି କାର୍ଯ୍ୟାଳୟ, ସମୟ: ପୂର୍ବାହ୍ନ ୧୦ଟା।
- ଜନ ଶୁଣାଣି କାର୍ଯ୍ୟକ୍ରମ, ସ୍ଥାନ: ହାଟ ମୁନିଗୁଡା ପଞ୍ଚାୟତ ସମିତି କାର୍ଯ୍ୟାଳୟ, ବିଷମକଟକ ବ୍ଲକ୍, ସମୟ: ପୂର୍ବାହ୍ନ ୧୧ ଟା।

## ନବରଙ୍ଗପୁର

- ବ୍ଲକସ୍ତରୀୟ ଶିଶୁ ବୈଜ୍ଞାନିକ ପ୍ରଦର୍ଶନୀ ତଥା ବିଜ୍ଞାନ, ଗଣିତ ଓ ପରିବେଶ ମେଳା, ସ୍ଥାନ: ସରକାରୀ ନୂତନ ଉଚ୍ଚ ବିଦ୍ୟାଳୟ ମୈଦଲପୁର, ସମୟ: ସକାଳ ୯ଟା।
- ଜିଲାପାଳଙ୍କ ଯୁଗ୍ମ ଜନ ଶୁଣାଣି ଶିବିର, ସ୍ଥାନ: ପାପଡ଼ାହାଣ୍ଡି ବ୍ଲକ ସଭାଗୃହ, ସମୟ ପୂର୍ବାହ୍ନ ୧୦ଟା।

## କୋରାପୁଟ

- କୋରାପୁଟ ପୌରି ପରିଷଦସ୍ତରୀୟ ପରବ ଉଦ୍ଭଶଟନ, ସ୍ଥାନ: ମା ମୁଦ୍ୟାଲୁମା ମନ୍ଦିର, କୋରାପୁଟ, ସମୟ : ସକାଳ ୮ ଟା।
- ପଞ୍ଚାୟତସ୍ତରୀୟ ଅଭିଯୋଗ ଶୁଣାଣି, ସ୍ଥାନ: କୋରାପୁଟ ବ୍ଲକ ଦେବୀଘାଟ ପଞ୍ଚାୟତ କାର୍ଯ୍ୟାଳୟ, ସମୟ : ପୂର୍ବାହ୍ନ ୧୦ ଟା।
- ଜିଲାପାଳଙ୍କ ମିଳିତ ଅଭିଯୋଗ ଶୁଣାଣି, ସ୍ଥାନ: ବୋରିଗୁମ୍ମା ବ୍ଲକ କାର୍ଯ୍ୟାଳୟ, ସମୟ: ପୂର୍ବାହ୍ନ ୧୦ ଟା ୩୦।
- ପ୍ରାକୃତିକ ସୌନ୍ଦର୍ଯ୍ୟ ଚିତ୍ରକଳା ଶିବିର ଉଦ୍‌ଘାଟନ, ସ୍ଥାନ: ଆଦ୍ୟାଶା ରିସର୍ଟ ଡୁମୁରିପଦର, ଦାମନଯୋଡ଼ି, ସମୟ: ପୂର୍ବାହ୍ନ ୧୧ଟା।
- ପଟ୍ଟାଙ୍ଗୀ ବ୍ଲକସ୍ତରୀୟ ଜନଶୁଣାଣି, ସ୍ଥାନ: ଦେଓପଟ୍ଟାଙ୍ଗି ପଞ୍ଚାୟତ କାର୍ଯ୍ୟାଳୟ, ସମୟ: ପୂର୍ବାହ୍ନ ୧୧ଟା।

## ସମ୍ବଲପୁର

- ସିଟି ସ୍କାନ କେନ୍ଦ୍ର ଉଦ୍‌ଘାଟନ ଉତ୍ସବ, ସ୍ଥାନ: ଜିଲା ମୁଖ୍ୟ ଚିକିତ୍ସାଳୟ, ସମୟ: ପୂର୍ବାହ୍ନ ୧୦ଟା।
- ଜିଲା ପ୍ରଶାସନର ମିଳିତ ଜନଶୁଣାଣି କାର୍ଯ୍ୟକ୍ରମ, ସ୍ଥାନ: ରେଙ୍ଗାଲି ବ୍ଲକ କାର୍ଯ୍ୟାଳୟ, ସମୟ : ପୂର୍ବାହ୍ନ ୧୦ଟା।
- ମତ୍ସ୍ୟ ଉପନିର୍ଦ୍ଦେଶକଙ୍କ କାର୍ଯ୍ୟାଳୟର ନୂତନ କୋଠା ଉଦ୍‌ଘାଟନ, ସ୍ଥାନ: ବହିଦାର ନୂଆପାଲି, ସମୟ : ପୂର୍ବାହ୍ନ ୧୦ଟା ୩୦।
- ନିର୍ମାଣ ଶ୍ରମିକମାନଙ୍କୁ ସହାୟତା ରାଶି ଓ ପଞ୍ଜିକରଣ ପତ୍ର ବଣ୍ଟନ କାର୍ଯ୍ୟକ୍ରମ, ସ୍ଥାନ : ତପସ୍ୱିନୀ ପ୍ରେକ୍ଷାଳୟ, ସମୟ : ପୂର୍ବାହ୍ନ ୧୦ଟା ୪୫।
- ଫାଇନ ଆର୍ଟ ଏକକ ପ୍ରଦର୍ଶନୀ, ସ୍ଥାନ : ଗୌରୀଶଙ୍କର ପାର୍କସ୍ଥିତ ଆଞ୍ଚଳିକ ଆର୍ଟ ଗ୍ୟାଲେରି, ସମୟ : ପୂର୍ବାହ୍ନ ୧୧ଟାରୁ ରାତି ୭ଟା ୩୦।

## ବଲାଙ୍ଗୀର

- ଜିଲାସ୍ତରୀୟ ଯୁଗ୍ମ ଜନ ଅଭିଯୋଗ ଶୁଣାଣି, ସ୍ଥାନ: ବ୍ଲକ କାର୍ଯ୍ୟାଳୟ, ଟୁରେକେଲା , ସମୟ : ପୂର୍ବାହ୍ନ ୧୦ଟା ୩୦।

## ସୁବର୍ଣ୍ଣପୁର

- ଜିଲାପାଳ ଓ ଏସ୍‌ପିଙ୍କ ମିଳିତ ଅଭିଯୋଗ ଶୁଣାଣି ଶିବିର, ସ୍ଥାନ: ଡୁଙ୍ଗୁରିପାଲି ବ୍ଲକ ସଭା ଗୃହ, ସମୟ: ପୂର୍ବାହ୍ନ ୧୦ଟା।
- ଅମରପାଲି କ୍ରିକେଟ କପର ପ୍ରସ୍ତୁତି ବୈଠକ, ସ୍ଥାନ:ଅମରପାଲି, ବୀରମହାରାଜପୁର ବ୍ଲକ, ସମୟ: ସନ୍ଧ୍ୟା ୭ ଟା।
- ଭାଗବତ ପାରାୟଣ, ସ୍ଥାନ: ଲୁଡୁରପଙ୍କ ଜଗନ୍ନାଥ ମନ୍ଦିର,ବୀରମହାରାଜପୁର ବ୍ଲକ, ସମୟ: ସନ୍ଧ୍ୟା ୭ଟା।
- ନୃସିଂହ ପୁରାଣ ପଠନ, ସ୍ଥାନ: ଭାଲୁଡୁଙ୍ଗୁରି ଭାଗବତ ମନ୍ଦିର, ବୀରମହାରାଜପୁର ବ୍ଲକ, ସମୟ: ସନ୍ଧ୍ୟା ୭ଟ।

## ବରଗଡ଼

- ଯୁଗ୍ମ ଜନଶୁଣାଣି ଶିବିର, ସ୍ଥାନ: ପଞ୍ଚାୟତ ସମିତି ସମ୍ମିଳନୀ କକ୍ଷ, ବରଗଡ଼, ସମୟ: ପୂର୍ବାହ୍ନ ୧୦ଟା।
- ଜିଲାସ୍ତରୀୟ ସମବାୟ ମହୋତ୍ସବ, ସ୍ଥାନ: ବିଜୁ ପଟ୍ଟନାୟକ ଟାଉନ ହଲ, ବରଗଡ଼, ସମୟ: ପୂର୍ବାହ୍ନ ୧୦ଟା।
- ମତ୍ସ୍ୟ ଓ ପଶୁସମ୍ପଦ ବିକାଶ ମନ୍ତ୍ରୀଙ୍କ ସମୀକ୍ଷା ବୈଠକ, ସ୍ଥାନ: ଜିଲା ପରିଷଦ ସମ୍ମିଳନୀ କକ୍ଷ, ବରଗଡ଼, ସମୟ: ଅପରାହ୍ନ ୩ଟା।

## ଝାରସୁଗୁଡ଼ା

- ପେନ୍‌ସନଧାରୀଙ୍କ ଧାରଣା, ସ୍ଥାନ: ଜିଲାପାଳଙ୍କ ଅଫିସ ସମ୍ମୁଖ, ସମୟ: ପୂର୍ବାହ୍ନ ୧୧ଟା।

## ରାଉରକେଲା

- ରାଜ୍ୟସ୍ତରୀୟ ଶିଶୁ ମହୋତ୍ସବ, ସ୍ଥାନ: ସେକ୍ଟର-୧୯ ସିଭିକ୍ ସେଣ୍ଟର, ସମୟ: ଅପରାହ୍ନ ୨ଟା।
- ଶ୍ରୀମଦ୍ ଭାଗବତ ପାରାୟଣ, ସ୍ଥାନ: ରାଧାକୃଷ୍ଣ ମନ୍ଦିର, ଉଦିତ ନଗର, ସମୟ: ସକାଳ ୭ଟା।
- ସତ୍‌ସଙ୍ଗ ବିହାରରେ ଅନୁକୂଳଚନ୍ଦ୍ର ପାଠଚକ୍ର, ସମୟ: ଛେଣ୍ଡ ଆଶ୍ରମ, ସମୟ: ସକାଳ ୮ଟା।
- ବେଦବ୍ୟାସ ସଂସ୍କୃତ କଲେଜରେ ଆଲୋଚନାଚକ୍ର, ସ୍ଥାନ: ବେଦବ୍ୟାସ ସଂସ୍କୃତ କଲେଜ, ସମୟ: ପୂର୍ବାହ୍ନ ୧୦ଟା।
- ଭିନ୍ନକ୍ଷମଙ୍କ ସ୍ୱାବଲମ୍ବୀକରଣ ଶୀର୍ଷକ ବୈଠକ, ସ୍ଥାନ: ସେକ୍ଟର-୧୬ ଶ୍ରଦ୍ଧା ଅନୁଷ୍ଠାନ, ସମୟ: ପୂର୍ବାହ୍ନ ୧୦ଟା।

## ଦେବଗଡ଼

- କୃଷକ ସଂଘର ଜିଲା ଓ ବ୍ଲକ କର୍ମକର୍ତ୍ତାଙ୍କ ଶପଥ ଗ୍ରହଣ, କାର୍ଯ୍ୟକାରୀ ବୈଠକ, ସ୍ଥାନ: ଗୋପଲଜି ମନ୍ଦିର, ସମୟ: ପୂର୍ବାହ୍ନ ୧୧ଟା।
- ଜନ ଜାତୀୟ ଗୌରବ ପକ୍ଷ ପାଳନ ସ୍ଥାନ: ଜବାହର ନବୋଦୟ ବିଦ୍ୟାଳୟ, ସମୟ: ପୂର୍ବାହ୍ନ ୧୧ଟା।

## ନୂଆପଡ଼ା

- କାର୍ତ୍ତିକେଶ୍ୱର ପୂଜା ପୂର୍ଣ୍ଣାହୂତି, ସ୍ଥାନ: କୋମନା ବ୍ଲକ ମାନିଗୁଡା ପଞ୍ଚାୟତ ସାଲେପଡା ଗାଁ, ସକାଳ ୭ଟା।
- ଜିଲାପାଳଙ୍କ ଯୁଗ୍ମ ଅଭିଯୋଗ ଶୁଣାଣି ଶିବିର, ସ୍ଥାନ: ବୋଡେନ ପଞ୍ଚାୟତ ସମିତି କାର୍ଯ୍ୟାଳୟ, ସମୟ: ପୂର୍ବାହ୍ନ ୧୦ଟା।
- ନାଗବାଚା ଗାଦି ଯାତ୍ରା ପୂଜା, ସ୍ଥାନ: କୋମନା ବ୍ଲକ ଠିକପାଲି ପଞ୍ଚାୟତ ଶୁକ୍ଳିମୁଣ୍ଡି ଗାଁ, ସମୟ: ମଧ୍ୟାହ୍ନ ୧୨ଟା।

## ବୌଦ୍ଧ

- ବୌଦ୍ଧ ଜିଲାପାଳଙ୍କ ଯୁଗ୍ମ ଜନଶୁଣାଣି ଶିବିର, ସ୍ଥାନ: କଣ୍ଟାମାଳ ବ୍ଲକ କାର୍ଯ୍ୟାଳୟ, କଣ୍ଟାମାଳ, ସମୟ : ପୂର୍ବାହ୍ନ ୧୦ଟା।

# ଆଜିର ରାଶିଫଳ

ଜ୍ୟୋତିର୍ବିଦ୍ୟା ବିଶାରଦ ପ୍ରସନ୍ନ କୁମାର ମହାପାତ୍ର
ମଙ୍ଗରାଜପୁର ଶାସନ, କାଦୁଆ, ଗଞ୍ଜାମ
Email-pkmahapatro@gmail.com

### ମେଷ

ଆଜି ଭାଗ୍ୟସ୍ଥାନ ଦୃଷ୍ଟ ଚନ୍ଦ୍ର ଆପଣଙ୍କ କର୍ମକ୍ଷେତ୍ର ଓ ପାରିବାରିକ ଜୀବନକୁ ସରସ କରିବ। ଜଣେ ବନ୍ଧୁ ଆସିବେ କିନ୍ତୁ ଫେରିବା ସମୟକୁ ମନଦୁଃଖ କରି ଅନୁରୋଧପୂର୍ଣ୍ଣ କଥା କହି ବିଦାୟ ନେବେ। ଶାରୀରିକ କ୍ଳାନ୍ତି ଓ ଅବସାଦ ଦେଖାଦେବ। ବ୍ୟବସାୟ, ପରିବହନ, ନିର୍ମାଣ, ଆଇନ କ୍ଷେତ୍ରରେ ସମସ୍ୟା ସମାଧାନ ହୋଇଯିବ।

### ବୃଷ

କର୍ମଭାବସ୍ଥ ଶନି ହେତୁ ଆନୁଷ୍ଠାନିକ କାମ ସକାଶେ ବିଶେଷ ଭାବେ ଧାଁ ଧଉଡ କରିବାକୁ ପଡ଼ିପାରେ। ବନ୍ଧୁଙ୍କ ଫେରିବା ବାଟକୁ ଚାହିଁ ଚାହିଁ ପ୍ରତୀକ୍ଷାଜନିତ ଯନ୍ତ୍ରଣା ତୀବ୍ର ହେବ। ବ୍ୟବସାୟ, ପରିବହନ କ୍ଷେତ୍ରରେ ସମସ୍ୟା ଦୂର ହୋଇଯିବ। ପାରିବାରିକ କ୍ଷେତ୍ରରେ ଭାବପ୍ରବଣତା ଯୋଗୁ ମନୋବଳ କ୍ରମଶଃ ହ୍ରାସ ପାଇବାର ସୂଚନା ରହିଛି।

### ମିଥୁନ

ଚନ୍ଦ୍ରଙ୍କ ପ୍ରଭାବରେ ଆକସ୍ମିକ ଭାବରେ ହଠାତ୍ ଦୂରକୁ ଯିବାକୁ ପଡିବ। କହିବାକୁ ଇଚ୍ଛା ଥିଲେ ମଧ୍ୟ ସଙ୍କୋଚବଶତଃ ବନ୍ଧୁଙ୍କ ନିକଟରେ ମନକଥା ପ୍ରକାଶ କରିପାରିବେ ନାହିଁ। ପିତୃବର୍ଗରେ ଶ୍ରଦ୍ଧାଭାଜନ ହେବେ ଏବଂ ସାମୟିକ ଆଶ୍ୱସ୍ତି ଲାଭ କରିବେ। ମାଲିମକଦ୍ଦମାରେ ବିଚାର ବିଳମ୍ବିତ ହେବାରୁ ମନ ଭଲ ରହି ନ ପାରେ।

### କର୍କଟ

ଅଷ୍ଟମସ୍ଥ ଶନି ଯୋଗୁ ସମସ୍ୟାଜନିତ ପରିବାରର କୌଣସି ବ୍ୟକ୍ତିଙ୍କ ମନରେ ସରସତା ରହିବ ନାହିଁ। ଦୀର୍ଘଦିନ ପରେ ଆଜି ମାଲିମକଦ୍ଦମାରେ ସ୍ଥିତି ଅନୁକୂଳ ହୋଇପାରେ। ପରିବାରରେ ସବୁକଥାକୁ ହାଲୁକା ଭାବେ ଗ୍ରହଣ କଲେ କ୍ଷତିରେ ପଡିବେ। ନିର୍ମାଣ, ପରିବହନରେ କିଛି ସମସ୍ୟା ଦେଖାଦେବ। ସମ୍ପର୍କୀୟଙ୍କ ଦ୍ୱାରା ଉପକୃତ ହେବେ।

### ସିଂହ

ଶୁଭଗ୍ରହମାନଙ୍କ ପ୍ରଭାବରୁ କର୍ମକ୍ଷେତ୍ରରେ ସଂଘର୍ଷମୟ ପରିସ୍ଥିତିର ଦୃଢ଼ ମୁକାବିଲା କରିପାରିବେ। ଆବଶ୍ୟକତା ପୂରଣ ସକାଶେ ଟଙ୍କା ଯୋଗାଡ ପାଇଁ ଫନ୍ଦିଫିକର କରିପାରନ୍ତି। ବନ୍ଧୁଙ୍କ ସହ ମାମୁଲି ଘଟଣାରେ ଉଚ୍ଚବାଚ ଘଟିପାରେ। ଶିଳ୍ପ, ବାଣିଜ୍ୟ, ବ୍ୟବସାୟ, ପରିବହନ, ଏଜେନ୍ସି, ସାମ୍ବାଦିକତାରେ ପ୍ରଶଂସିତ ହେବେ।

### କନ୍ୟା

ପାପଗ୍ରହଜନିତ ସମସ୍ୟା ଲାଗି ରହିବା କାରଣରୁ ମାନସିକ ସ୍ଥିତି ଭଲ ରହି ନ ପାରେ। ଧୀରସ୍ଥିର ମନ ନେଇ କାମକଲେ ସମସ୍ୟା ସମାଧାନ ହେବ। ନିଜର ଆତ୍ମୀୟମାନେ ହଠାତ୍ ଶତ୍ରୁତା କରିବେ। ନିର୍ମାଣାଧୀନ କାର୍ଯ୍ୟ ଶେଷ ପର୍ଯ୍ୟାୟରେ ପହଞ୍ଚିବ। ଦୀର୍ଘ ଦିନରୁ ରହି ଆସିଥିବା ବକେୟା ଅର୍ଥ ଆଦାୟ କରିବାରେ ଆଜି ହିଁ ସକ୍ଷମ ହେବେ।

### ତୁଳା

କେତୁ ପ୍ରଭାବରେ ଅସୁବିଧା ଭିତରେ ଗତି କରୁଥିବାରୁ ମାନସିକ ଅବସ୍ଥା ଖରାପ ରହିବ। ମୂଲ୍ୟବାନ ଜିନିଷ କ୍ରୟ ସକାଶେ ମୋଟା ଅଙ୍କର ଅର୍ଥର ଆବଶ୍ୟକତା ପଡିବାର ସୂଚନା ରହିଛି। ଚାକିରିରେ, ସଭା ସମିତିରେ, ସମ୍ମାନ ଲାଭ ଓ ପଦମର୍ଯ୍ୟାଦା ବୃଦ୍ଧି ପାଇବ। ଯେତେ ଭଲ କାମ କଲେ ମଧ୍ୟ ଚିତ୍ରା ନକ୍ଷତ୍ର ଆଦର, ସମ୍ମାନ ପାଇପାରିବେ ନାହିଁ।

### ବିଛା

ଚତୁର୍ଥ ଶନି ପ୍ରଭାବରେ ଅତୀତ ଘଟଣା ମନକୁ ଆଲୋଡିତ କରିବା ଫଳରେ ମନ ଭଲ ଲାଗିବ ନାହିଁ। ବନ୍ଧୁମିଳନଜନିତ ସାମୟିକ ହସଖୁସିର ଖୋରାକ ଜ୍ୟେଷ୍ଠା ନକ୍ଷତ୍ର ପାଇପାରନ୍ତି। ଚଳିତ ପରିସ୍ଥିତିର ବିଷମତା ଜାଣିଶୁଣି ମଧ୍ୟ ସବୁ କଥାରେ ନୀରବ ରହିବାକୁ ପଡିବ। ଭଲ ସମ୍ପର୍କ ଥିବା ବ୍ୟକ୍ତିଟି ଅନ୍ୟ ଦ୍ୱାରା ପ୍ରଭାବିତ ହୋଇ କଥା କହି ନ ପାରେ।

### ଧନୁ

# ଓଡ଼ିଶାର ସବୁଜ ସ୍ୱର

ମନ୍ଜୟୀ ରଥ, ଲେଖିକା ତଥା ଚିତ୍ରଶିଳ୍ପୀ

ଗୁରୁ ରତିକାନ୍ତ ମହାପାତ୍ର, ଓଡ଼ିଶୀ ନୃତ୍ୟଶିଳ୍ପୀ

ବିପିନ କୁମାର ସାହୁ, ବ୍ୟବସାୟୀ

ଉତ୍କଳ ଗୌରବ ନନ୍ଦ, କାର୍ଟୁନିଷ୍ଟ

ସବୁଜ ଓଡ଼ିଶା ଲାଗି ନିରନ୍ତର ପ୍ରଚେଷ୍ଟାରେ ଧରିତ୍ରୀ ଓ ରାଜ୍ୟ ଯୁବଶକ୍ତି ସହ ମୁଁ ବି ସାମିଲ...

# ସବୁଜ ଓଡ଼ିଶା ପାଇଁ ଯୁବଶକ୍ତି

କେନ୍ଦୁଝର ହାୟର ସେକେଣ୍ଡାରୀ ସ୍କୁଲ, କେନ୍ଦୁଝର

ମାହେଶ୍ୱରୀ ନର୍ସିଂ କଲେଜ, ବରଗଡ଼

ଶଶିଭୂଷଣ ରଥ ମହିଳା ମହାବିଦ୍ୟାଳୟ, ବ୍ରହ୍ମପୁର

ମହିଳା ଉଚ୍ଚ ମାଧ୍ୟମିକ ବିଦ୍ୟାଳୟ, ଦେବଗଡ଼

ସବୁଜ ଓଡ଼ିଶା ପାଇଁ ପ୍ରତିଶ୍ରୁତିବଦ୍ଧ ଧରିତ୍ରୀ ସହ ଆମେ...



# ସେମ୍ବକର୍ପର ସବୁଜ ଆମୋନିଆ ପ୍ରକଳ୍ପକୁ ଅନୁମୋଦନ

## ସିଙ୍ଗାପୁର ଶିଳ୍ପ ପରିକଳ୍ପନା ଦେଖି ଏଠାକୁ ଆସିଛି: ମୁଖ୍ୟମନ୍ତ୍ରୀ

**ଭୁବନେଶ୍ୱର,୧୭।୧୧(ସୁନିତ୍ ମିଶ୍ର)**

ରାଜ୍ୟ ସରକାରଙ୍କ ଏକ ଉଚ୍ଚସ୍ତରୀୟ ପ୍ରତିନିଧିମଣ୍ଡଳୀ ସହ ମୁଖ୍ୟମନ୍ତ୍ରୀ ମୋହନ ଚରଣ ମାଝୀ ସିଙ୍ଗାପୁର ଗସ୍ତ କରି ରବିବାର ବିଭିନ୍ନ କମ୍ପାନୀର ଶୀର୍ଷ ନେତୃତ୍ୱମାନଙ୍କ ସହ ଆଲୋଚନା କରିଛନ୍ତି। ଏହି ଅବସରରେ ସେ କହିଛନ୍ତି, ଏହା ହେଉଛି ତାଙ୍କର ପ୍ରଥମ ବିଦେଶ ଗସ୍ତ। ସେମ୍ବକର୍ପ କମ୍ପାନୀର ସବୁଜ ଆମୋନିଆ ପ୍ରକଳ୍ପକୁ ଅନୁମୋଦନ ଦିଆଯାଇଥିବା ମୁଖ୍ୟମନ୍ତ୍ରୀ ଏହି ଅବସରରେ ଘୋଷଣା କରିଛନ୍ତି। ଏହି ଚୁକ୍ତି ହେବା ପରେ ଓଡ଼ିଶାକୁ ପୁଞ୍ଜିନିବେଶକାରୀ ଆସି ଶକ୍ତି, ସବୁଜ ତୈଳ ଏବଂ ଏ ସମ୍ବନ୍ଧୀୟ ସବୁ ପ୍ରକାର ଉତ୍ପାଦନ ପ୍ରକଳ୍ପ ଦିଗରେ ପୁଞ୍ଜିନିବେଶ କରିବା ନେଇ ସେମାନଙ୍କ ଆଗ୍ରହ ବଢ଼ିବ। ସିଙ୍ଗାପୁର ଶିଳ୍ପାୟନ ଲାଗି ପ୍ରସିଦ୍ଧ। ସେଠାରେ ଶିଳ୍ପାୟନ କ୍ଷେତ୍ରରେ କରାଯାଉଥିବା ସ୍ୱତନ୍ତ୍ର ପରିକଳ୍ପନାକୁ ଦେଖି ପ୍ରଥମ ବିଦେଶ ଗସ୍ତ ପାଇଁ ସେ ସିଙ୍ଗାପୁରକୁ ଚୟନ କରିଥିବା ମୁଖ୍ୟମନ୍ତ୍ରୀ କହିଛନ୍ତି। ସେ ଆହୁରି କହିଛନ୍ତି, ସିଙ୍ଗାପୁର ଭିତ୍ତିଭୂମି, ଲଜିଷ୍ଟିକ ଏବଂ ଅର୍ଥନ ମ୍ୟାନେଜମେଣ୍ଟରେ ବହୁତ ଭଲ ପ୍ରଦର୍ଶନ କରିଆସିଛି। ଭାରତ ଏବଂ ସିଙ୍ଗାପୁର ସହଭାଗିତା ଏକ ଦୃଢ଼ ଆର୍ଥନୀତିକ, ଷ୍ଟ୍ରାଟେଜିକ ଏବଂ ସାଂସ୍କୃତିକ ସମ୍ପର୍କ ସୃଷ୍ଟି କରିଛି। ଓଡ଼ିଶା ଦୁଇ ଦେଶ ମଧ୍ୟରେ ଥିବା

ଏହି ସମ୍ପର୍କକୁ ଆହୁରି ସୁଦୃଢ଼ କରିବ। ଭାଜପା ସରକାର ପୁଞ୍ଜିନିବେଶକଙ୍କ ଲାଗି ସବୁ ପ୍ରକାର ସୁବିଧା ଯୋଗାଇଦେବ। ହସ୍ତତନ୍ତ, ସାମୁଦ୍ରିକ ଖାଦ୍ୟ ଏବଂ ଦକ୍ଷ ଶ୍ରମିକ ମଧ୍ୟ ପୁଞ୍ଜିନିବେଶକାରୀ ସଂସ୍ଥାକୁ ଯୋଗାଇଦେବ।

ଏହି ଅବସରରେ ସେ ସେମ୍ବକର୍ପ ଗ୍ରୀନ୍ ଆମୋନିଆ ପ୍ରକଳ୍ପକୁ ଅନୁମୋଦନ ଦେଇଥିବା ନେଇ ଘୋଷଣା କରିଛନ୍ତି। ଏହି ସହଭାଗିତା ସହିତ ସବୁଜ ତୈଳ, ଶକ୍ତି ଏବଂ ଏହି ସମ୍ବନ୍ଧୀୟ ପ୍ରକଳ୍ପ ଦିଗରେ ପୁଞ୍ଜିନିବେଶକାରୀ କିପରି ଅଧିକ ଓଡ଼ିଶା ପ୍ରତି ଆକର୍ଷିତ ହେବେ ସେଥିପ୍ରତି ଗୁରୁତ୍ୱ ଦିଆଯାଇଛି। ମୁଖ୍ୟମନ୍ତ୍ରୀଙ୍କ ସମେତ ଓଡ଼ିଶା ଟିମ୍ ସେମ୍ବକର୍ପ ଇଣ୍ଡଷ୍ଟ୍ରି ଲିମିଟେଡ ଗସ୍ତ କରିଛନ୍ତି। ଏହାସହ ପ୍ରତିନିଧି ପ୍ରଥମେ ସିଟି ମେଟ୍ରିକ୍ସ ଫାଉଣ୍ଡର ଏଡ୍‌ୱାର୍ଡ ମୋର୍ଗନଙ୍କ ସହ ଆଲୋଚନା କରିଥିଲେ। ଏହି କମ୍ପାନୀ ଓଡ଼ିଶାରେ ପୁଞ୍ଜିନିବେଶ କଲେ ରାଜ୍ୟ ସରକାର ସବୁ ସୁବିଧା ଯୋଗାଇ ଦେବେ ବୋଲି ମୁଖ୍ୟମନ୍ତ୍ରୀ କହିଥିଲେ। ଏହାସହ ମୋର୍ଗନଙ୍କୁ ଓଡ଼ିଶା ଆସିବା ଲାଗି ତାଙ୍କୁ ନିମନ୍ତ୍ରଣ କରାଯାଇଛି। ଏହାପରେ ଭିସା ଗ୍ରୁପ ଲିମିଟେଡ ନିର୍ଦ୍ଦେଶକ ବିବେକ ଅଗ୍ରୱାଲଙ୍କ ସହ ଆଲୋଚନା ହୋଇଥିଲା। ଭିସା ଗ୍ରୁପ ଓଡ଼ିଶାରେ ଷ୍ଟିଲ ଏବଂ ଫେରୋକ୍ରୋମ ସେକ୍ଟରରେ ଅଧିକ ନିଯୁକ୍ତି ସୃଷ୍ଟି କରିବା ଲାଗି ସୁଯୋଗ ସୃଷ୍ଟି କରିବାକୁ କୁହାଯାଇଥିଲା। ଓଡ଼ିଶା ପ୍ରତିନିଧି ଦଳ ଓରିଣ୍ଟ ସିଙ୍ଗାପୁର ଫିଟିଇ ଲିମିଟେଡ ଅଧ୍ୟକ୍ଷ ରବିନ ଝୁନ୍‌ଝୁନ୍‌ୱାଲାଙ୍କୁ ଭେଟି ବାଓ-ଫର୍ଟିଲାଇଜର କ୍ଷେତ୍ରରେ ଓଡ଼ିଶାରେ ପୁଞ୍ଜିନିବେଶ କରିବାକୁ କୁହାଯାଇଥିଲା। ରାଜ୍ୟ ସରକାରଙ୍କ ପକ୍ଷରୁ ତାଙ୍କ କମ୍ପାନୀକୁ ସବୁ ପ୍ରକାର ସୁବିଧା ଯୋଗାଇ ଦିଆଯିବ ବୋଲି ମୁଖ୍ୟମନ୍ତ୍ରୀ ପ୍ରତିଶ୍ରୁତି ଦେଇଛନ୍ତି।

ପ୍ରଥମ ଦିନର ସିଙ୍ଗାପୁର ଗସ୍ତରେ ଓଡ଼ିଶା ପ୍ରତିନିଧି ମଣ୍ଡଳୀ ସିଙ୍ଗାପୁରଠାରେ ଭାରତ ହାଇକମିଶନର ଶିଲପକ୍ ଆମ୍ବୁଲଙ୍କ ସହ ଭେଟି ଭାରତ ଏବଂ ସିଙ୍ଗାପୁର ମଧ୍ୟରେ ଥିବା ବ୍ୟବସାୟିକ ସମ୍ପର୍କ ନେଇ ଆଲୋଚନା କରିଥିଲେ। ଏହି ଅବସରରେ ଆମ୍ବୁଲ ପ୍ରତିନିଧି ଦଳକୁ ଅବଗତ କରାଇଥିଲେ ଯେ ଓଡ଼ିଶା ରସାୟନ, ପେଟ୍ରୋକେମିକାଲ୍ସ, ସବୁଜ ଶକ୍ତି, ସବୁଜ ତୈଳ ଆଦି ବ୍ୟବସାୟକୁ ଗୁରୁତ୍ୱ ଦେଇ ସିଙ୍ଗାପୁର ସହିତ ଥିବା ସମ୍ପର୍କକୁ ଅଧିକ ମଜଭୁତ କରିପାରିବ। ଏହି ଅବସରରେ ଶିଳ୍ପ ମନ୍ତ୍ରୀ ସମ୍ପଦ ସ୍ୱାଇଁ କହିଛନ୍ତି, ପ୍ରଥମ ଦିନରେ ପୁଞ୍ଜିନିବେଶକାରୀଙ୍କ ସହିତ ହୋଇଥିବା ଆଲୋଚନା ବହୁତ ଗୁରୁତ୍ୱପୂର୍ଣ୍ଣ ରହିଥିଲା। ଏହାଦ୍ୱାରା ଆଗକୁ ଗ୍ଲୋବାଲ ଇନ୍‌ଭେଷ୍ଟମେଣ୍ଟକୁ ଅଧିକ ପ୍ରୋତ୍ସାହିତ କରିବ। ଏହି ଗସ୍ତ ମେକ୍ ଇନ୍ ଓଡ଼ିଶା ୨୦୨୫ରେ ଗ୍ଲୋବାଲ ଇନଭେଷ୍ଟର୍ସ ଓଡ଼ିଶାର ଶକ୍ତି ହେବ ବୋଲି ସେ କହିଛନ୍ତି।

# ଅଚ୍ୟୁତ ସାମନ୍ତଙ୍କୁ 'ଏଫ୍‌ଆଇଭିବି ଗ୍ରାଣ୍ଡ୍ କ୍ରସ୍ ସମ୍ମାନ'

ଏଫ୍‌ଆଇଭିବି ସଭାପତି ଡ. ଆରି ଗ୍ରାସା କିଟ୍ ଓ କିସ୍ ପ୍ରତିଷ୍ଠାତା ଡ. ଅଚ୍ୟୁତ ସାମନ୍ତଙ୍କୁ ସର୍ବୋଚ୍ଚ ସମ୍ମାନ 'ଗ୍ରାଣ୍ଡ୍ କ୍ରସ୍' ପ୍ରଦାନ କରୁଛନ୍ତି।

**ଭୁବନେଶ୍ୱର,୧୭।୧୧ (ଅନୁରାଧା ମହାରଣା)**

କିଟ୍ ଓ କିସ୍ ପ୍ରତିଷ୍ଠାତା ଡ. ଅଚ୍ୟୁତ ସାମନ୍ତଙ୍କୁ ଅନ୍ତର୍ଜାତୀୟ ଭଲିବଲ ଫେଡେରେଶନ (ଏଫ୍‌ଆଇଭିବି)ର ସର୍ବୋଚ୍ଚ ସମ୍ମାନ 'ଗ୍ରାଣ୍ଡ୍ କ୍ରସ୍' ପ୍ରଦାନ କରାଯାଇଛି। ନଭେମ୍ବର ୧୫ରୁ ୧୭ ତାରିଖ ପର୍ଯ୍ୟନ୍ତ ପର୍ତ୍ତୁଗାଲର ପର୍ତ୍ତୋଠାରେ ୩୯ତମ ଏଫ୍‌ଆଇଭିବି ବିଶ୍ୱ କଂଗ୍ରେସ ସମ୍ମିଳନୀ ଅନୁଷ୍ଠିତ ହୋଇଥିଲା। ଏହି ଅବସରରେ କ୍ରୀଡ଼ା ବିଶେଷକରି ଭଲିବଲର ବିକାଶ ଦିଗରେ ଉଲ୍ଲେଖନୀୟ କାର୍ଯ୍ୟ ପାଇଁ ଡ. ସାମନ୍ତଙ୍କୁ ଏହି ସମ୍ମାନ ମିଳିଛି। ସମ୍ମାନ ପ୍ରଦାନ ସମାରୋହରେ ୨୨୨ ଦେଶରୁ ଆସିଥିବା ଭଲିବଲ ସଂଘର ସଭାପତିତଥା ଅନ୍ୟ ପ୍ରତିନିଧିଙ୍କ ଉପସ୍ଥିତିରେ ଏଫ୍‌ଆଇଭିବି ସଭାପତି ଡ. ଆରି ଗ୍ରାସା ଏହି ସମ୍ମାନ ପ୍ରଦାନ କରିଥିଲେ। ନିକଟରେ ଡ. ଗ୍ରାସା କିଟ୍ ଓ କିସ୍ ପରିଦର୍ଶନରେ ଆସିଥିବା ବେଳେ ଏହି ସମ୍ମାନ ପ୍ରଦାନ ନେଇ ଘୋଷଣା କରିଥିଲେ। ସମ୍ମାନ ଗ୍ରହଣ କରି ଡ. ସାମନ୍ତ କହିଛନ୍ତି, ଏଫ୍‌ଆଇଭିବିର ସର୍ବୋଚ୍ଚ ସମ୍ମାନ ପାଇଁ ୨୨୨ଜଣଙ୍କ ମଧ୍ୟରୁ ମୋର ନାମକୁ ଅନୁମୋଦନ ମିଳିବା ଓ ଅତି ସ୍ନେହରେ ସମ୍ମାନ ପ୍ରଦାନ କରାଯାଇଥିବାରୁ ପ୍ରଭୁ ଶ୍ରୀଜଗନ୍ନାଥଙ୍କ ନିକଟରେ ମୁଁ ଋଣୀ। ଏହାର ଶ୍ରେୟ ସେ ଭଗବାନଙ୍କୁ ଦେବା ସହ ଏହି ସମ୍ମାନକୁ ଭାରତର ସମସ୍ତ କ୍ରୀଡ଼ାବିତ୍ ଓ କ୍ରୀଡ଼ାପ୍ରେମୀ ତଥା କିଟ୍ ଓ କିସକୁ ଉତ୍ସର୍ଗ କରିଛନ୍ତି।

# ଟ୍ରକ୍ ଚାପାରେ ୨ ବାଇକ୍ ଆରୋହୀଙ୍କ ମୃତ୍ୟୁ

**ବାଲୁଗାଁ,୧୭।୧୧(ସଂଗ୍ରାମ ପାଇକରାୟ)**

ଖୋର୍ଦ୍ଧା ଜିଲା ବାଲୁଗାଁ ବାଇପାସ୍ ରାସ୍ତାର ଖଡ଼ିକାପଲ୍ଲୀ ଛକଠାରେ ରବିବାର ରାତିରେ ଟ୍ରକ୍ ଚାପାରେ ୨ଜଣ ବାଇକ୍ ଆରୋହୀଙ୍କ ମୃତ୍ୟୁ ଘଟିଥିବା ବେଳେ ଜଣେ ଗୁରୁତର ଆହତ ହୋଇଛନ୍ତି। ମୃତକଦ୍ୱୟ ହେଲେ ବାଲୁଗାଁ ବିଶ୍ୱାଳ ସାହିର ରିତେଶ ବେହେରା (୨୦) ଏବଂ ବାବୁ ବାରିକ(୧୯)। ଆହତ ଶଙ୍କର ବେହେରାଙ୍କୁ ଭୁବନେଶ୍ୱରର ଏକ ହସ୍ପିଟାଲରେ ଭର୍ତ୍ତି କରାଯାଇଛି। ଦୁର୍ଘଟଣା ପରେ ଘଟଣାସ୍ଥଳରେ ଉତ୍ତେଜନା ପ୍ରକାଶ ପାଇବା ସହ ଗ୍ରାମବାସୀ ରାସ୍ତା ଅବରୋଧ କରିଥିଲେ। ତିନି ବାଇକ୍ ଆରୋହୀ କୌଣସି କାର୍ଯ୍ୟରେ ନାଭାଲ ଛକ ପଟୁ ଫେରୁଥିବା ବେଳେ ବାଲୁଗାଁ ବାଇପାସ୍ ରାସ୍ତାର ଖଡ଼ିକାପଲ୍ଲୀ ଛକଠାରେ ଏକ ଟ୍ରକ୍‌ସେମାନଙ୍କ ବାଇକ୍‌କୁ ଧକ୍କା ଦେଇଥିଲା। ଫଳରେ ବାଇକରୁ ଛିଟିକି ତିନି ଆରୋହୀ ତଳେ ପଡିଯିବାରୁ ପଛରୁ ଆସୁଥିବା ଅନ୍ୟ ଏକ ଟ୍ରକ ଚକା ସେମାନଙ୍କ ଉପରେ ଚଢ଼ିଯାଇଥିଲା।

# ସତ୍‌କର୍ମ, ସତ୍‌ଧର୍ମ ଓ ସତ୍‌ମାର୍ଗ ହିଁ ନିର୍ବାଣ ଦେଇପାରେ

## ଶ୍ରୀକ୍ଷେତ୍ରରେ ନିର୍ବାଣ ମହୋତ୍ସବ

**ପୁରୀ,୧୭।୧୧(ଅଜିତ୍ କୁମାର ମହାନ୍ତି)**

ପୂର୍ବଜନ୍ମର ପ୍ରାରବ୍ଧରୁ ଜୀବ ମଣିଷ ଜନ୍ମ ପାଏ। ମଣିଷ ଦେହରେ ଦିବ୍ୟଜ୍ଞାନ ଦେଖି ଈଶ୍ୱର ଖୁସି ହୁଅନ୍ତି। ହେଲେ ସଂସାର ମାୟାରେ ପଶିବା ପରେ ଅଂହକାର, ଈର୍ଷା, ପରଶ୍ରୀ କାତରତା ଭିତରେ ମଣିଷ ବାଟ ହୁଡ଼ିଯାଏ। କିନ୍ତୁ ସେତେବେଳେକୁ ହଜିଯାଇଥାଏ ମୁକ୍ତି, ମୋକ୍ଷ ଓ ନିର୍ବାଣର ବାଟ। ଏଣୁ ସତ୍‌କର୍ମ, ସତ୍‌ମାର୍ଗ, ସତ୍‌ଭାବନା ଓ ସତ୍‌ଧର୍ମ ଭିତରେ ଏକ ସୁନ୍ଦର ସଂସାର ଏବଂ ଶୃଙ୍ଖଳିତ ସମାଜ ଗଠନ ହିଁ ମଣିଷକୁ ମୁକ୍ତି, ମୋକ୍ଷ ଓ ନିର୍ବାଣର ବାଟ ଦେଖାଏ ବୋଲି ଶ୍ରୀଜଗନ୍ନାଥ ସଂସ୍କୃତ ବିଶ୍ୱବିଦ୍ୟାଳୟ ତଥା ଓଡ଼ିଆ ବିଶ୍ୱବିଦ୍ୟାଳୟର କୁଳପତି ଡ. ସବିତା ପ୍ରଧାନ କହିଛନ୍ତି। ନୂଆଦିଲ୍ଲୀର ପଲ୍ଲୀବାଣୀ ମିଶନ, ମିଶନ ଓଡ଼ିଶା ଏବଂ ଜାତୀୟ ସଂସ୍କୃତ ବିଶ୍ୱବିଦ୍ୟାଳୟ ନୂଆଦିଲ୍ଲୀର ମିଳିତ ସହଯୋଗରେ ପୁରୀ କେନ୍ଦ୍ରୀୟ ସଂସ୍କୃତ ବିଶ୍ୱବିଦ୍ୟାଳୟ ସଦାଶିବ ପରିସରର ଜୟଦେବ ଭବନରେ ଆୟୋଜିତ ନିର୍ବାଣ ମହୋତ୍ସବକୁ ଉଦ୍‌ଘାଟନ କରି ଡ. ପ୍ରଧାନ ଆଧ୍ୟାତ୍ମିକ ଜନଜାଗରଣରେ ନିର୍ବାଣ ମହୋତ୍ସବ ସ୍ମରଣ ରହିବ ବୋଲି ମତବ୍ୟକ୍ତ କରିଥିଲେ।

ବସ୍ତୁତଃ, ଅଧିକାଂଶ ମଣିଷ ବନ୍ଦୀଶାଳାରେ ରହୁଥିବା ବନ୍ଦୀମାନଙ୍କ ପରି। ସେମାନେ ତାଙ୍କ ଘରର ସବୁ ଦ୍ୱାର ଓ ଝରକା ବନ୍ଦ କରି ତା'ଭିତରେ ରହିଥାନ୍ତି। ତେଣୁ ଏହା ସ୍ୱାଭାବିକ କଥା ଯେ, ସେମାନେ ଅଣନିଃଶ୍ୱାସୀ ବୋଧ କରନ୍ତି। ସେମାନଙ୍କ ପାଖେ ଦ୍ୱାର ଝରକାର ଚାବିଥାଏ। କିନ୍ତୁ ସେମାନେ ଖୋଲନ୍ତି ନାହିଁ। –ଶ୍ରୀମା



# ମାନଚିତ୍ର ବଦଳିଯାଇପାରେ

ଭାରତକୁ ବିଶ୍ୱସ୍ତରରେ ଅନ୍ୟତମ କ୍ଷମତାଶାଳୀ ଦେଶ ଭାବେ ଏଠାକାର ରାଷ୍ଟ୍ରୀୟ ନେତାମାନେ ପ୍ରଦର୍ଶନ କରିଚାଲିଛନ୍ତି। ବିଭିନ୍ନ ମଞ୍ଚରେ ଭାରତର ଉତ୍ଥାନ ବିଷୟରେ ଅନେକ ନେରେଟିଭ୍ ବା ବ୍ୟାଖ୍ୟାନ କରାଯାଉଛି। କେତେକେ ଭାରତ ଭୂମିର ସଫଳତାର ଊର୍ଦ୍ଧ୍ୱକୁ ଉଠି ମହାକାଶ କ୍ଷେତ୍ରରେ ଉଲ୍ଲେଖନୀୟ ଅଗ୍ରଗତି ବିଷୟରେ ବଖାଣୁଛନ୍ତି। ଏତେ ଭିତରେ ଅଶାନ୍ତ ମଣିପୁର ବିଷୟଟି ଅନ୍ଧାରରେ ଦୀର୍ଘ ଦେଢ଼ବର୍ଷ ଧରି ଘାଣ୍ଟି ହେଉଥିଲେ ମଧ୍ୟ ସେଥିପ୍ରତି ଜାତୀୟଠାରୁ ପ୍ରାନ୍ତୀୟ ସ୍ତରଯାଏ କାହାରି ନଜର ପଡୁ ନ ଥିଲା ଭଳି ମନେ ହେଉଛି। ୨୦୨୩ ମେ'ରୁ ହିଂସା କବଳିତ ମଣିପୁର ଦେଶର ଅନେକ ରାଜ୍ୟରେ ହୋଇଥିବା ନିର୍ବାଚନଠାରୁ ୨୦୨୪ ଲୋକ ସଭା ନିର୍ବାଚନ ଭଳି ସର୍ବଭାରତୀୟ ଭୋଟ ବ୍ୟାଙ୍କ ରାଜନୀତି ଦେଖିସାରିଲାଣି। ଏବେ ଝାଡ଼ଖଣ୍ଡ ନିର୍ବାଚନର ପ୍ରଥମ ପର୍ଯ୍ୟାୟ ସରିଥିବା ବେଳେ ଆସନ୍ତା ୨୦ ତାରିଖରେ ମହାରାଷ୍ଟ୍ର ନିର୍ବାଚନ ହେବାକୁ ଯାଉଛି। ହେଲେ ମଣିପୁର ହିଂସା କୁଚ୍ଛେଇ ମୁଚ୍ଛେଇ କେଉଁଠି କେମିତି ନିର୍ବାଚନୀ ପ୍ରସଙ୍ଗ ପାଲଟି ପୁଣି ମିଳେଇ ଯାଉଛି। ଏଭଳି ଜନମାନସିକତାକୁ ଦେଖିଲେ ମନେ ହେଉଛି ସତେ ଯେମିତି ମଣିପୁର ଭାରତ ଭିତରେ ନାହିଁ। ଏହା ଜଣାଶୁଣା ଯେ ମଣିପୁର ସମେତ ଉତ୍ତର ପୂର୍ବାଞ୍ଚଳବାସୀଙ୍କ ପ୍ରତି ଅବଶିଷ୍ଟ ଭାରତୀୟଙ୍କ ଏକ ଭିନ୍ନ ଦୃଷ୍ଟି ଥିବାରୁ ସେଠାକାର ବାସିନ୍ଦାଙ୍କ ମଧ୍ୟରୁ ଅଧିକାଂଶ ଅସନ୍ତୋଷ ପ୍ରକାଶ କରିଥାଆନ୍ତି। ଭାରତ ସରକାର ସହି ଅଂଶକୁ ଅଣଦେଖା କରୁଥିବାରୁ ସ୍ଥିତି ବିଗିଡ଼ିବାରେ ଲାଗିଛି।

ସଦ୍ୟ ହିଂସାକୁ ଦେଖିଲେ ମଣିପୁରରେ ମେଇତିଙ୍କ ଉପରେ କୁକି ଉଗ୍ରପନ୍ଥୀମାନେ ଭାରିପଡ଼ିଲେଣି। ଜରିବାମ୍ ଜିଲାରୁ ସନ୍ଦିଗ୍ଧ କୁକି ଉଗ୍ରପନ୍ଥୀ ୧୧ ନଭେମ୍ବରରେ ୬ ଜଣଙ୍କୁ ଅପହରଣ କରି ନେବାର ୫ ଦିନ ପରେ ସେମାନଙ୍କୁ ହତ୍ୟା କରି ନଦୀରେ ଫିଙ୍ଗିଦେଇଥିବା ଦେଖିବାକୁ ମିଳିଛି। ସେମାନଙ୍କ ମଧ୍ୟରୁ ୩ ଜଣ ମହିଳା ହୋଇଥିବା ବେଳେ ଆଉ ୩ ଜଣ ଶିଶୁ। ଏହି ଘଟଣାକୁ ନେଇ ୧୬ ତାରିଖରେ ବିକ୍ଷୋଭକାରୀମାନେ ବିଭିନ୍ନ ସ୍ଥାନରେ ବ୍ୟାପକ ପୋଡ଼ାଜଳା କରିବା ସହ ଇମ୍ଫାଲରେ ଥିବା ୩ ମନ୍ତ୍ରୀ ଓ ୬ ଜଣ ବିଧାୟକଙ୍କ ଘରେ ଆକ୍ରମଣ କରିଛନ୍ତି। ଏପରି କି ଭାଜପା ନେତା ତଥା ମୁଖ୍ୟମନ୍ତ୍ରୀ ଏନ୍. ବୀରେନ ସିଂଙ୍କ ବାସଭବନ ଆଡ଼କୁ ସେମାନେ ପ୍ରବେଶ ଉଦ୍ୟମ କରିଥିଲେ। ସାନି ହିଂସା ବ୍ୟାପିବା ପଛରେ ଜରିବାମ ଅଞ୍ଚଳରେ ନଭେମ୍ବର ୧୧ରେ କିଛି ଲୋକ ଥାନା ଉପରେ ଆକ୍ରମଣ କରିଥିବା ଦେଖାଯାଇଥିଲା। ସୁରକ୍ଷାକର୍ମୀ ପରିସ୍ଥିତିର ମୁକାବିଲା କରିବାକୁ ଯାଇ ପ୍ରତିଆକ୍ରମଣ କରିବାରୁ ୧୧ ଜଣଙ୍କ ମୃତ୍ୟୁ ଘଟିଥିଲା ଓ ସେମାନେ କୁକି ଉଗ୍ରପନ୍ଥୀ ଥିଲେ ବୋଲି କୁହାଯାଉଛି। ପରବର୍ତ୍ତୀ ସମୟରେ ଉଗ୍ରପନ୍ଥୀ ଗୋଷ୍ଠୀ ପ୍ରତିହିଂସାପରାୟଣ ହୋଇ ମେଇତିମାନେ ରହୁଥିବା ଶରଣାର୍ଥୀ ଶିବିର ଉପରେ ଆକ୍ରମଣ କରି ୬ ଜଣଙ୍କୁ ଅପହରଣ କରିନେଇଥିଲେ। ସେମାନଙ୍କ ମୃତଦେହ ଉଦ୍ଧାର ହେବା ପରେ ଦେଖାଦେଇଥିବା ଉତ୍ତେଜନାକୁ ପ୍ରଶମିତ କରିବା ସକାଶେ ଇମ୍ଫାଲ ନିକଟବର୍ତ୍ତୀ ଅଞ୍ଚଳରେ କର୍ଫ୍ୟୁ ଜାରି କରାଯିବା ସହ ଇଣ୍ଟରନେଟ୍‌କୁ ବନ୍ଦ କରି ଦିଆଯାଇଛି। ଇତିମଧ୍ୟରେ କୋଅର୍ଡିନେଟିଂ କମିଟି ଅନ୍ ମଣିପୁର ଇଣ୍ଟିଗ୍ରିଟି (କୋକୋମି) ହିଂସା ଘଟାଇଥିବା ଉଗ୍ରପନ୍ଥୀଙ୍କ ବିରୋଧରେ କଠୋର କାର୍ଯ୍ୟାନୁଷ୍ଠାନ ସହ ବିଭିନ୍ନ ଜିଲାରେ ଚଳିତ ମାସ ପ୍ରାରମ୍ଭରୁ ପୁନଃଲାଗୁ କରାଯାଇଥିବା ସଶସ୍ତ୍ର ସେନା ସ୍ୱତନ୍ତ୍ର କ୍ଷମତା ଆଇନ (ଆଫ୍‌ସା) ହଟେଇ ଦେବାକୁ ଦାବି କରିଛି। ଉଲ୍ଲେଖଯୋଗ୍ୟ, ଏହି କଠୋର ଆଇନ ଲାଗୁ ହୋଇଥିବା ଅଞ୍ଚଳରେ ସେନା ଲୋକଙ୍କ ଉପରେ ଜୁଲମ କରିଥିବାର ଇତିହାସ ଅନେକ ରହିଆସିଛି।

ଦେଶରେ ଆଭ୍ୟନ୍ତରୀଣ ବ୍ୟାପାର ପରିଚାଳନା ଦାୟିତ୍ୱ ସ୍ୱରାଷ୍ଟ୍ର ମନ୍ତ୍ରଣାଳୟ ଉପରେ ନ୍ୟସ୍ତ ଥାଏ। ଦେଢ଼ ବର୍ଷ ହେଲାଣି ମଣିପୁର ସମସ୍ୟା ଲାଗି ରହିଥିଲେ ମଧ୍ୟ ତାହାର ସ୍ଥାୟୀ ସମାଧାନ ହୋଇପାରୁ ନାହିଁ। ସତେ ଯେମିତି ବିଭିନ୍ନ ଅପଶକ୍ତି ଏହି ରାଜ୍ୟକୁ ହିଂସାର ପ୍ରୟୋଗଶାଳା କରିଦେଲେଣି। ସେଠାକାର ସ୍ଥିତି ଯାଞ୍ଚ କରିବା ଲାଗି ୧୭ ନଭେମ୍ବରରେ କେନ୍ଦ୍ରୀୟ ରିଜର୍ଭ ପୋଲିସ ବାହିନୀ(ସିଆର୍‌ପିଏଫ୍) ମହାନିର୍ଦ୍ଦେଶକ ଅନିସ ଦୟାଲ ସିଂ ଇମ୍ଫାଲରେ ପହଞ୍ଚିଛନ୍ତି। ତେଣୁ ହିଂସା ଯେଭଳି ଉଗ୍ର ହେବାରେ ଲାଗିଛି କେନ୍ଦ୍ର ତାହାକୁ ପ୍ରଶମିତ କରିବା ଲାଗି ରାଜ୍ୟ ସରକାର ସହିତ ଉଭୟ ଗୋଷ୍ଠୀକୁ ଶାନ୍ତି ଟେବୁଲକୁ ଡାକି ତୁରନ୍ତ ପ୍ରତିକାର ବ୍ୟବସ୍ଥା କରିବା ଉଚିତ। ଏପର୍ଯ୍ୟନ୍ତ ସେଭଳି କୌଣସି ପଦକ୍ଷେପ ନିଆଯାଉଥିବାର ଖବର ମିଳୁନାହିଁ। ପ୍ରତ୍ୟେକ ଦିନ ପରିସ୍ଥିତି ଜଟିଳ ହେବାରେ ଲାଗିଛି। ନିଆଁ ଲିଭାଇବାର ସବୁ ପ୍ରକାର ଉଦ୍ୟମ କରାଗଲେ ଏହି ଉତ୍ତର ପୂର୍ବାଞ୍ଚଳ ଭାରତ ସାଙ୍ଗରେ ରହିବ। ନଚେତ୍ ଭବିଷ୍ୟତର ମାନଚିତ୍ର ବଦଳିଯିବାର ସବୁ ଆଶଙ୍କା ରହିଛି।

**ହିଂସା ଯେଭଳି ଉଗ୍ର ହେବାରେ ଲାଗିଛି କେନ୍ଦ୍ର ତାହାକୁ ପ୍ରଶମିତ କରିବା ଲାଗି ରାଜ୍ୟ ସରକାର ସହିତ ଉଭୟ ଗୋଷ୍ଠୀକୁ ଶାନ୍ତି ଟେବୁଲକୁ ଡାକି ତୁରନ୍ତ ପ୍ରତିକାର ବ୍ୟବସ୍ଥା କରିବା ଉଚିତ। ଏପର୍ଯ୍ୟନ୍ତ ସେଭଳି କୌଣସି ପଦକ୍ଷେପ ନିଆଯାଉଥିବାର ଖବର ମିଳୁନାହିଁ। ପ୍ରତ୍ୟେକ ଦିନ ପରିସ୍ଥିତି ଜଟିଳ ହେବାରେ ଲାଗିଛି। ନିଆଁ ଲିଭାଇବାର ସବୁ ପ୍ରକାର ଉଦ୍ୟମ କରାଗଲେ ଏହି ଉତ୍ତର ପୂର୍ବାଞ୍ଚଳ ଭାରତ ସାଙ୍ଗରେ ରହିବା ନଚେତ୍ ଭବିଷ୍ୟତର ମାନଚିତ୍ର ବଦଳିଯିବାର ସବୁ ଆଶଙ୍କା ରହିଛି।**

# ଶିକ୍ଷକଙ୍କ ପରିବର୍ତ୍ତିତ ଭୂମିକା

ଡ. ମନୋରଞ୍ଜନ ପ୍ରଧାନ

ଯୁଗେ ଯୁଗେ ଗୁରୁ ବା ଶିକ୍ଷକସମାଜ ହିଁ ସମାଜ ପରିବର୍ତ୍ତନର ଦଧୀଚି ଓ ବିଶ୍ୱକର୍ମା। ଶିକ୍ଷକସମାଜ ବିନା ଅନ୍ୟ କୌଣସି ସମାଜ ବୈଚାରିକ ପରିବର୍ତ୍ତନର ମଙ୍ଗ ଧରିବା କଷ୍ଟସାଧ୍ୟ, ଯଦିଓ ସହଯୋଗୀ ଭାବରେ କାମ କରିପାରନ୍ତି। ଅନ୍ୟମାନଙ୍କ ଅପେକ୍ଷା ଶିକ୍ଷକମାନେ ନିତ୍ୟ ଓ ନିୟମିତ ପରୀକ୍ଷିତ। ଜୀବନର ପ୍ରତ୍ୟେକ ମୁହୂର୍ତ୍ତରେ ପରୀକ୍ଷା ଦେବା ଓ ପ୍ରାମାଣିକତାର ସହ ଉତ୍ତୀର୍ଣ୍ଣ ହେବା ସେମାନଙ୍କ କାମ। ପରସମଣି ଭଳି ସମାଜରେ ନିଜକୁ ପ୍ରତିପାଦିତ କରିବା ପାଇଁ ସେମାନେ ସମାଜ ରୂପକ କଷଟି ପଥରରେ ଘଷି ମାଜି ହୋଇ ଚକ୍‌ଚକ୍ ହେବାକୁ ପଡ଼ିବ ନିଜ ଚରିତ୍ର, ବ୍ୟକ୍ତିତ୍ୱ ଓ କର୍ତ୍ତବ୍ୟ ମାଧ୍ୟମରେ। ସମସ୍ତ ପ୍ରକାରର ଭୁଲ୍, ବ୍ୟତିକ୍ରମ ଓ ବିଶୃଙ୍ଖଳା କରୁଥିବା ବ୍ୟକ୍ତିବିଶେଷ ମଧ୍ୟ ଶିକ୍ଷକ ଶିକ୍ଷୟିତ୍ରୀମାନଙ୍କଠାରୁ ସର୍ବଦା ଭଲ ଆଚରଣ ଆଶା କରନ୍ତି। କାରଣ ସମାଜ ଆଖିରେ ଶିକ୍ଷକସମାଜ ହେଉଛି ଆଦର୍ଶ, ଯାହାଙ୍କ ପଦାଙ୍କ ଅନ୍ୟମାନେ ଅନୁସରଣ କରିଥାନ୍ତି। ଏକ ବାସ୍ତବ ଉଦାହରଣ। ବସ୍‌ଷ୍ଟାଣ୍ଡରେ ମଦ ପିଇ ମାତାଲ ହୋଇ ପଡ଼ିଥିବା ଜଣେ ଶିକ୍ଷକଙ୍କୁ ଦେଖି ପ୍ରତିଦିନ ମଦ୍ୟପାନରୁ ଦିନଚର୍ଯ୍ୟା ଆରମ୍ଭ କରୁଥିବା ଜଣେ ଘୋଡ଼ା ମଦୁଆ ତିରସ୍କାର କରୁଥିବାର ଦେଖି ଜଣେ ଦେଖଣାହାରି କହିଲେ, ତୁମେ ନିଜେ ମଦ ପିଇ ଅନ୍ୟକୁ ଉପଦେଶ ଦେବାର ମାନେ କ'ଣ? ବର୍ଷିଆନ୍ ମଦ୍ୟପ ଜଣକ କହିଲେ– ସମାଜ ଜାଣିଛି ମୁଁ ମଦୁଆ ଏବଂ ବୃତ୍ତିରେ ଜଣେ କୁଲି। ହାଡ଼ଭଙ୍ଗା ପରିଶ୍ରମ କରିବା ମୋର କାମ। ପୁଣି ଜଣେ ଅପାଢୁଆ ଓ ଅଶିକ୍ଷିତ ଲୋକଟି। କିନ୍ତୁ ସେ ଜଣେ ଶିକ୍ଷକ। ଶହ ଶହ ପିଲାଙ୍କ ଆଦର୍ଶ। ତାଙ୍କ ମୋ' ଭିତରେ ଅନେକ ପାର୍ଥକ୍ୟ। ମୋ କାମକୁ କେହି ଦେଖିବେ ବା ଶିଖିବେ ନାହିଁ। କିନ୍ତୁ ସେ ମାଷ୍ଟରଙ୍କ ପ୍ରତିଟି କୃତି ଓ କୀର୍ତ୍ତିକୁ (ଭଲ ହେଉ ବା ମନ୍ଦ) ସମସ୍ତେ ଦେଖିବେ ଓ ଶିଖିବେ। ତାଙ୍କ ଭଲ କାମ ସମାଜର ଅଗଣିତ ଲୋକ ଅନୁକରଣ ଓ ଅନୁସରଣ କରନ୍ତି। ମଦୁଆଟିର ତା' ଭାଷାରେ ଅନେକ କିଛି କହିଗଲା। ଅର୍ଥାତ୍ ସେ କହିବାକୁ ଚାହୁଁଥିଲେ ଯେ ସେ ମଦୁଆ, ତା'ର କାମ ଖରାପ ହୋଇପାରେ; କିନ୍ତୁ ଶିକ୍ଷକସମାଜର କୌଣସି ଆଚରଣ ଖରାପ ହେବା ଆଦୌ ସମୀଚୀନ ନୁହେଁ। ଏ ବିଚାର ସମାଜର ସବୁବର୍ଗର ଲୋକମାନଙ୍କର। ତେଣୁ ଶିକ୍ଷକମାନେ ସମାଜର କେତେ ଆଦର୍ଶ ଜାଣିବାକୁ ହେବ।

ଅପରପକ୍ଷରେ ସମାଜର ନକାରାତ୍ମକ ଗତିକୁ ସକାରାତ୍ମକ ମନୋବୃତ୍ତିରେ ପରିବର୍ତ୍ତନ କରିବାରେ ଶିକ୍ଷକମାନଙ୍କ ଭୂମିକା ସର୍ବଦା ପ୍ରଣିଧାନଯୋଗ୍ୟ। ଉଦାହରଣ ଭାବରେ ନିଆଯାଉ। ଯେତେବେଳେ

ଭିତ୍ତିଭୂମିର ଅଭାବ ଥିଲା, ସମାଜ ମୂଲ୍ୟବୋଧଯୁକ୍ତ ଥିଲା, ମାତ୍ର ଶିକ୍ଷାର ଅଭାବ ଅନୁଭବ କରୁଥିଲା, ସେତେବେଳେ ଶିକ୍ଷକ ଶିକ୍ଷୟିତ୍ରୀମାନେ ଉପଯୁକ୍ତ ଶିକ୍ଷା ମାଧ୍ୟମରେ ସମାଜକୁ ଠିଆ କରିଛନ୍ତି। ଆଜି ସାକ୍ଷରତା ହାର ବଢୁଛି। ଶିକ୍ଷିତଙ୍କ ସଂଖ୍ୟା ଉତ୍ସାହଜନକ ଭାବରେ ବୃଦ୍ଧି ପାଇଛି। ହେଲେ ଗୋଟିଏ ଅଭାବ ଦେଖାଦେଇଛି ମୂଲ୍ୟବୋଧର। ବିଦ୍ୟାଳୟ ଭିତ୍ତିଭୂମି ଏବେ ସୁଦୃଢ଼। ସମସ୍ତେ ଆହୁରି ଅଧିକ ଭୌତିକ ଭିତ୍ତିଭୂମିକୁ ମଜଭୁତ କରିବାରେ ଲାଗିଛନ୍ତି। ପିଲା ଦିନରାତି ପରିଶ୍ରମ କରି କିଭଳି ଭଲ ନମ୍ବର ରଖିବ, ସେଥିପାଇଁ ସମସ୍ତେ ଚିନ୍ତିତ ଓ ଚେଷ୍ଟିତ। କିନ୍ତୁ କାହାର ନିଘା ନୈତିକତା, ମୂଲ୍ୟବୋଧ ଓ ମଣିଷପଣିଆ ଉପରେ ନାହିଁ। ସମସ୍ତେ ସ୍ୱପ୍ନିଳ ଜଗତରେ ଉବୁଟୁବୁ। କିନ୍ତୁ ଏଭଳି ପରିସ୍ଥିତିରେ ଶିକ୍ଷକମାନେ ଆଜି ପାଠପଢ଼ା ଅପେକ୍ଷା ନୈତିକ ଦିଗକୁ ଯଥେଷ୍ଟ ଧ୍ୟାନ ଦେବାକୁ ହେବ। ଦିବ୍ୟଜ୍ଞାନ ପରିବର୍ତ୍ତେ କାଣ୍ଡ ଜ୍ଞାନର ବିକାଶ ଆଜିର ଆବଶ୍ୟକତା। ପାଠ ସମ୍ବନ୍ଧୀୟ ତଥ୍ୟ ଓ ଜ୍ଞାନ ପିଲେ ବିଭିନ୍ନ ଉତ୍ସରୁ ପାଇପାରିବେ ଆଜିର ସୂଚନା ଓ ପ୍ରଯୁକ୍ତି ବିଦ୍ୟାର ଯୁଗରେ। କିନ୍ତୁ ମୂଲ୍ୟବୋଧ, ମଣିଷପଣିଆ ଆଦି ଦୁର୍ଲଭ ଗୁଣ ଶିଖିବାର ପରିସର ଯଥେଷ୍ଟ କମ। ତେଣୁ ପାଠପଢ଼ା ଅପେକ୍ଷା ଆଜିର ଶିକ୍ଷକ ଶିକ୍ଷୟିତ୍ରୀମାନଙ୍କୁ ପିଲାଙ୍କୁ ବଡ଼ ମଣିଷ ଅପେକ୍ଷା ଭଲ ମଣିଷ ହେବା ପାଇଁ ପ୍ରେରଣା ଓ ପ୍ରୋତ୍ସାହନ ଦେବା ସମୟର ଆବଶ୍ୟକତା ମନେହୁଏ।

ଆମେ ସମସ୍ତେ ଜାଣିଛେ, ଦିନଥିଲା ଗ୍ରାମବାସୀଙ୍କର ସବୁ ସୁଖଦୁଃଖ ଓ ପରିବର୍ତ୍ତନର ଉତ୍ସ ଥିଲେ ସ୍କୁଲ ମାଷ୍ଟର ଏବଂ ପୋଷ୍ଟ ମାଷ୍ଟର। ଆଜି ମଧ୍ୟ ସେମାନଙ୍କ ଭୂମିକା ଗୌଣ ହୋଇ ନାହିଁ। ହୁଏତ ଆଜି ଶିକ୍ଷକଙ୍କୁ ବିଦେଶରେ ବା ରାଜ୍ୟ ବାହାରେ ରହୁଥିବା ଗ୍ରାମବାସୀଙ୍କ ପାଇଁ ଚିଠି ଲେଖିବା ବା ସେମାନଙ୍କଠାରୁ ନିଜ ସମ୍ପର୍କୀୟଙ୍କ ନିକଟକୁ ପ୍ରେରିତ ଚିଠି ପଢ଼ି ବୁଝେଇବାର ଆବଶ୍ୟକତା ନାହିଁ। କାରଣ ଗାଁଠାରୁ ସହର, କେଉଁଠି ମଧ୍ୟ ପାଢୁଆମାନଙ୍କ ଅଭାବ ନାହିଁ। ସମସ୍ତଙ୍କ ହାତରେ ସ୍ମାର୍ଟ ଫୋନ। ତେଣୁ ଆଜି ଚିଠି ଦିଆନିଆର ପ୍ରାସଙ୍ଗିକତା ନାହିଁ କି ପାଢୁଆଙ୍କ ଦ୍ରୁତ ଅଭିବୃଦ୍ଧି ହେତୁ ପଢ଼ି ଶୁଣେଇବାର ଆବଶ୍ୟକତା ନାହିଁ। ଅର୍ଥାତ୍ ସମାଜରେ ପାଢୁଆ ବା ଶିକ୍ଷିତମାନଙ୍କ ସଂଖ୍ୟା ବୃଦ୍ଧି ନିମନ୍ତେ ଶିକ୍ଷକ ଶିକ୍ଷୟିତ୍ରୀମାନେ ସେମାନଙ୍କର ଲକ୍ଷ୍ୟ ପୂରଣ କରିଛନ୍ତି। କିନ୍ତୁ ଆଜି ସମାଜରେ ଘୋର ଅଭାବ ରହିଛି ଆପଣାପଣ, ନିଃସ୍ୱାର୍ଥପର ସମ୍ବନ୍ଧ ଓ ମଣିଷପଣିଆ, ଭଲପାଇବା ଇତ୍ୟାଦି। ସବୁଆଡ଼େ ସ୍ୱାର୍ଥ ଓ ଅର୍ଥ, ଲୋଭ ଓ ଲାଭର ହିସାବ। ହିଂସା, ଦ୍ୱେଷ, ଅସହିଷ୍ଣୁ ମନୋଭାବ, ପ୍ରତିଶୋଧ ପରାୟଣ ଆଦି ଅମାନବୀୟ ଓ ଅସାମାଜିକ କୁକୃତିର ଦୁର୍ଗନ୍ଧ। ଗ୍ରାମବାସୀଙ୍କଠାରୁ ନଗରବାସୀଯାଏ ସବୁଠି ସ୍ୱାର୍ଥ ପାଇଁ ପ୍ରତିଯୋଗିତା ଓ ପ୍ରତିଦ୍ୱନ୍ଦ୍ୱିତା। ସାମାଜିକ ମୂଲ୍ୟବୋଧ, ବ୍ୟକ୍ତିଗତ ନୈତିକତା ଓ ରାଷ୍ଟ୍ରମନସ୍କ ବିଚାରଧାରା ଧୀରେ ଅପସରି ଯାଇଛି। ଅପସଂସ୍କୃତିର ଅନ୍ଧାନୁକରଣ ସବୁଆଡ଼େ ଦ୍ରୁତ ଗତିରେ ସମାଜକୁ କବଳିତ କରିବାରେ ଲାଗିଛି। ମହୁମାଛି ବହୁ କଷ୍ଟ କରି ମଧୁ ସଂଗ୍ରହ ପରେ ସ୍ୱାର୍ଥୀ ମଣିଷ ଯେପରି ନିମିଷକ ମଧ୍ୟରେ ତା'ର ବସା ଭାଙ୍ଗି, ନିଆଁହୁଳା ଦେଇ ତା'ର ସର୍ବସ୍ୱ ଲୁଟି ନେଉଛି, ଠିକ୍ ସେହିପରି ସାଇବର ଠକମାନେ ଗୋଟିଏ ସଂଖ୍ୟା ଖେଳରେ ମଣିଷର ସମସ୍ତ ରୋଜଗାରକୁ କଳାକନା ବୁଲେଇ ଦେଉଛି। ଆଜି ପରିବାରରେ ସୁଖଶାନ୍ତି ନାହିଁ। ମା'ବାପାଙ୍କ ପ୍ରତି ପିଲାଙ୍କ ସେହି ସମ୍ମାନବୋଧ ନାହିଁ କି ମା'ବାପାମାନେ ମଧ୍ୟ ନିଜ ପିଲାଙ୍କୁ ଭଲ ମଣିଷଟିଏ ଗଢ଼ି ତୋଳିବାକୁ ପ୍ରଯତ୍ନ ନୁହନ୍ତି। ସମସ୍ତେ କେବଳ ଭୋଗବାଦର ପାହାଡ଼ ଉପରେ ଠିଆହୋଇ ଭୌତିକ ସୁଖ ଭୋଗର ନିଶାରେ ମଦୁଆଲା। ତେଣୁ ଆଜି ସମାଜ ବିଶୃଙ୍ଖଳିତ ଓ ଅସନ୍ତୁଳିତ। ପରିବାରରେ ଅଶାନ୍ତି। ଗୋଟିଏ ପଟେ ଭୋଗବାଦର ବିଶାଳ ମିନାର, ଅନ୍ୟପଟେ ଭୋକର ଅସହ୍ୟ ଜ୍ୱାଳା। ଗୋଟିଏ ପଟେ ଶିକ୍ଷିତମାନଙ୍କ ଦ୍ରୁତ ସଂଖ୍ୟାବୃଦ୍ଧି, ଅନ୍ୟପଟେ ଅସାମାଜିକ ତତ୍ତ୍ୱମାନଙ୍କ ଅନ୍ୟାୟ, ଅତ୍ୟାଚାର ଓ ଅଭଦ୍ରୋଚିତ ଆଚରଣର ସୀମା ଉଲ୍ଲଂଘନ।

ଏଭଳି ସମୟରେ ଶିକ୍ଷକମାନଙ୍କ ଭୂମିକା ଗୁରୁତ୍ୱପୂର୍ଣ୍ଣ। ସେମାନେ ହିଁ ସମାଜ ସଂସ୍କାରକ ଭୂମିକାରେ ଅବତୀର୍ଣ୍ଣ ହୋଇ ସମାଜରେ ନୈତିକତା, ମୂଲ୍ୟବୋଧ ଓ ମଣିଷପଣିଆର ମଞ୍ଜି ବୁଣିବାକୁପଡ଼ିବ। ଘରେ ଘରେ ଯେପରି ସହଯୋଗ, ସଦ୍‌ଭାବନା, ସଂହତି ଓ ସମ୍ବନ୍ଧ ସୃଷ୍ଟି ହୋଇପାରିବ, ସେଥିପ୍ରତି ବିଶେଷ ଧ୍ୟାନ ଦେବା ଉଚିତ। ଏ ମାନବସମାଜକୁ ମହାସଙ୍କଟ ଓ ମହାବିନାଶରୁ ଉଦ୍ଧାର କରିବା ପାଇଁ ସେମାନଙ୍କୁ ଘରେ ମାନବିକ ମୂଲ୍ୟବୋଧର ଜ୍ଞାନଦୀପ ପ୍ରଜ୍ୱଳିତ କରିବା ଦରକାର। ବ୍ୟକ୍ତିଗତ ଆବଶ୍ୟକତା ସହ ପିତୃ ମାତୃ ଋଣ, ସମାଜ ଋଣ, ଦେବ ଋଣ ଆଦି ପରିଶୋଧ କରିବା ଯେ ପ୍ରତ୍ୟେକ ମଣିଷର କର୍ତ୍ତବ୍ୟ, ଏକଥାକୁ ପିଲାଙ୍କ ମନ ଓ ହୃଦୟରେ ସ୍ଥାନିତ କରିବା ଗୁରୁକୁଳର କାମ। ନଚେତ୍ ବିନାଶ ଅବଶ୍ୟମ୍ଭାବୀ।

**ସହକାରୀ ପ୍ରଫେସର, ବିକ୍ରମ ଦେବ ବିଶ୍ୱବିଦ୍ୟାଳୟ,ଜୟପୁର, କୋରାପୁଟ**
**ମୋ: ୯୪୩୭୯୧୪୮୧୮**

# ଭାରତୀୟ ସାମୁଦ୍ରିକ ଶକ୍ତିର ଉତ୍ଥାନ

ଜୟନ୍ତ ପଟ୍ଟନାୟକ

ଚିର ଅବିଶ୍ୱାସୀ ତଥା ବିସ୍ତାରବାଦୀ ଚାଇନା ଧୀରେ ଧୀରେ ଭାରତ ମହାସାଗରରେ ତା'ର ଦବ୍‌ଦବା ବଢ଼ାଇବାରେ ଅବିରତ ପ୍ରୟାସରତ। ଦେଖୁନାହାନ୍ତି, ଚାଇନା ଭାରତର ଉତ୍ତରପଶ୍ଚିମ ଦିଗରେ ପାକିସ୍ତାନର ବେଲୁଚିସ୍ତାନରେ ଅବସ୍ଥିତ ଗ୍ୱାଦର୍ ଓ କରାଚି, ଉତ୍ତର ପୂର୍ବରେ ମ୍ୟାନ୍‌ମାରର କ୍ୟାକପ୍ୟୁ ବନ୍ଦର, ତା' ପରକୁ ବଙ୍ଗଳାଦେଶର ଚିଟାଗଙ୍ଗ ଓ ପୟରା ବନ୍ଦର, ଭାରତର ଦକ୍ଷିଣରେ ଶ୍ରୀଲଙ୍କାର ହମ୍ବନତୋଟା ଓ କଲମ୍ବୋ ବନ୍ଦର ଏବଂ ଦକ୍ଷିଣ ପଶ୍ଚିମରେ ମାଳଦ୍ୱୀପ ବନ୍ଦରରେ ଉନ୍ନୟନ କାର୍ଯ୍ୟ ଜାରି ରଖି ଭାରତ ଉପରେ ଚାରିପଟୁ ନଜର ରଖି ଅଡୁଆରେ ପକାଇବାକୁ ଚେଷ୍ଟାକରୁଛି। ପୁଣି ଭାରତର ପଶ୍ଚିମପଟେ ଆଫ୍ରିକାର ଅନେକ ଦେଶ ଜିମ୍ବାୱେ, କେନିୟା, ତାଞ୍ଜାନିଆ, ସୁଦାନ, ଜିବୋଟି ପ୍ରଭୃତିରେ ବନ୍ଦର ନିର୍ମାଣ ଓ ଉନ୍ନୟନ କାର୍ଯ୍ୟ ହାତକୁ ନେଇଛି। ଏମିତିକି ସୁଦୂର ଆରବ ଏମିରେଟ୍, ମାଲେସିଆ, ଅଷ୍ଟ୍ରେଲିଆ ଇତ୍ୟାଦି ଦେଶରେ ମଧ୍ୟ ବନ୍ଦର ନିର୍ମାଣ କରୁଛି, ଏଥିରେ ଚାଇନାର ଅର୍ଥନୈତିକ, ସାମରିକ ଓ କୂଟନୈତିକ ସ୍ୱାର୍ଥ ନିହିତ ଅଛି। କାରଣ ଚିର ଅବିଶ୍ୱାସୀ ଚାଇନା ବିନାସ୍ୱାର୍ଥରେ କୌଣସି କାମ କରେନାହିଁ। ଏମିତିକି ଅନେକ କ୍ଷୁଦ୍ର ଦେଶକୁ ଋଣଜାଲରେ ପକାଇ ସର୍ବସ୍ୱାନ୍ତ କରିଦେଇଛି।

ବର୍ତ୍ତମାନ ଏସିଆରେ ତା'ର ସବୁଠୁ ବଡ଼ ପ୍ରତିଦ୍ୱନ୍ଦ୍ୱୀ ଭାରତକୁ ଅକଳରେ ପକାଇବା ଲାଗି ଭାରତ ମହାସାଗରରେ ବିଭିନ୍ନ ଦେଶର ବନ୍ଦର ଉନ୍ନୟନ ଆଳରେ ତୀକ୍ଷ୍ଣ ଦୃଷ୍ଟି ରଖିଛି ଭାରତର ସାମରିକ କାର୍ଯ୍ୟକଳାପ ଉପରେ। ଶ୍ରୀଲଙ୍କା ବନ୍ଦରଗୁଡ଼ିକରେ ଡେରା ପକାଉଥିବା ଚାଇନାର ବିଭିନ୍ନ ପ୍ରକାର ଜାହାଜର ଅସଲ ଉଦ୍ଦେଶ୍ୟ ଭାରତର ଗତିବିଧି ଉପରେ ନଜର ରଖିବା। ଏହି ଦୃଷ୍ଟିର

# ଶରଧାପୁରରେ ରାଜନୈତିକ ହିଂସା

**ନୟାଗଡ଼,୧୭।୧୧ (ଲୋକନାଥ ମିଶ୍ର)**

- ସମିତି ସଭ୍ୟ ଓ ସରପଞ୍ଚଙ୍କ ସ୍ୱାମୀ ଗୁରୁତର
- ୨ ପକ୍ଷର ଅଭିଯୋଗକୁ ଭିତ୍ତି କରି ମାମଲା ରୁଜୁ

ନୟାଗଡ଼ ଜିଲା ଇଟାମାଟି ଥାନା ଅନ୍ତର୍ଗତ ଶରଧାପୁର ଗାଁରେ ରବିବାର ରାଜନୈତିକ ହିଂସାକାଣ୍ଡ ଘଟିଛି। ଏଥିରେ ଶରଧାପୁର ପଞ୍ଚାୟତ ସମିତି ସଭ୍ୟ ସୁଜିତ କୁମାର ପ୍ରଧାନ(୩୫) ଓ ସରପଞ୍ଚ ଲକ୍ଷ୍ମୀପ୍ରିୟା ମୁଦୁଲିଙ୍କ ସ୍ୱାମୀ ସନ୍ତୋଷ କୁମାର ମୁଦୁଲି(୩୩) ଗୁରୁତର ହୋଇଛନ୍ତି। ଉଭୟଙ୍କୁ ପ୍ରଥମେ ନୟାଗଡ଼ ଜିଲା ମୁଖ୍ୟ ଚିକିତ୍ସାଳୟରେ ଭର୍ତ୍ତି କରାଯାଇଥିଲା। ଅବସ୍ଥାରେ ଉନ୍ନତି ନ ଆସିବାରୁ ଉଭୟଙ୍କୁ ଭୁବନେଶ୍ୱର ସ୍ଥାନାନ୍ତର କରାଯାଇଛି। ଗାଁରେ ଉତ୍ତେଜନା ଲାଗି ରହିଛି। ଏହାକୁ ଆଖି ଆଗରେ ରଖି ସେଠାରେ ପୋଲିସ ମୁତୟନ କରାଯାଇଛି। ଦୁଇ ପକ୍ଷର ଅଭିଯୋଗକୁ ଭିତ୍ତିକରି ୨ଟି ମାମଲା ରୁଜୁ କରି ପୋଲିସ ତଦନ୍ତ ଆରମ୍ଭ କରିଛି।

ସରପଞ୍ଚଙ୍କ ସ୍ୱାମୀ ବିଜେତି ସମର୍ଥକ ହୋଇଥିବାବେଳେ ସମିତି ସଭ୍ୟ ଭାଜପା ସମର୍ଥକ। ଖବର ପାଇ ନୟାଗଡ଼ ବିଧାୟକ ଅରୁଣ କୁମାର ସାହୁ ସରପଞ୍ଚଙ୍କ ସ୍ୱାମୀ ମୁଦୁଲିଙ୍କୁ ଓ ଭାଜପା ନେତାମାନେ ସମିତି ସଭ୍ୟ ପ୍ରଧାନଙ୍କୁ ଜିଲା ମୁଖ୍ୟ ଚିକିତ୍ସାଳୟରେ ଭେଟିଛନ୍ତି। ସମିତି ସଭ୍ୟ କଥାବାର୍ତ୍ତା କରି ପାରୁ ନ ଥିବାବେଳେ ସରପଞ୍ଚଙ୍କ ସ୍ୱାମୀ ମାରପିଟ୍‌ର କାରଣ ଓ ଏଥିରେ ସମ୍ପୃକ୍ତ ଲୋକଙ୍କ ନାଁ କହିଛନ୍ତି। ଅପରପକ୍ଷେ ଗଣ୍ଡଗୋଳର ଦୃଶ୍ୟ ସିସିଟିଭି ଫୁଟେଜ୍‌ରେ ରହିଛି। ଏହାକୁ ଯାଞ୍ଚ କରିବାକୁ ସମିତି ସଭ୍ୟଙ୍କ ମା' ଅନୁରୋଧ କରିଛନ୍ତି।

ଘଟଣା ସମ୍ପର୍କରେ ସରପଞ୍ଚଙ୍କ ସ୍ୱାମୀ ମୁଦୁଲିଙ୍କୁ ପଚାରିବାରୁ ସେ କୁହନ୍ତି, ସମିତି ସଭ୍ୟ ପ୍ରଧାନଙ୍କ ସମେତ ବାପି ବେହେରା, ଡାକ ବେହେରା ଓ ଡାକଙ୍କ ପୁଅ ନୀତି ବେହେରା, ଜିତେନ୍ଦ୍ର ବେହେରା ପ୍ରମୁଖ ୭ରୁ ୮ ଜଣ ମିଳିତ ହୋଇ ତାଙ୍କୁ ଆକ୍ରମଣ କଲେ। ପୂର୍ବ ରାଗକୁ ନେଇ ମେଳି ହୋଇ ଖଣ୍ଡାରେ ହାଣିଲେ। ଠେଙ୍ଗା ଓ ପାଇପ୍‌ରେ ପିଟି କରି ତାଙ୍କ ପରିବାରକୁ ନିନ୍ଦିତ କରାଇଲେ। ପୂର୍ବରୁ ତାଙ୍କ ପୁଅକୁ ହତ୍ୟା କରିବେ ବୋଲି ସେ ଧମକ ଦେଇଥିଲେ। ରବିବାର ଶରଧାପୁର ଆଶ୍ରମରେ ଭୋଜି ହେଉଥିଲା। ଭୁବନେଶ୍ୱରରୁ ବାଇକ୍‌ରେ ତାଙ୍କ ପୁଅ ସୁଜିତ୍ ଓ ଗଦାଧର ନାୟକ ଆସୁଥିଲେ। ବାଟରେ ଏକ ଟ୍ରାକ୍ଟର ସାଇଡ୍ ଦେବାକୁ ନେଇ କନ୍ଦଳ ସୃଷ୍ଟି ହୋଇଥିଲା। ପରେ ସରପଞ୍ଚଙ୍କ ସ୍ୱାମୀ ମୁଦୁଲି ଆସି ସୁଜିତ୍ ଓ ଗଦାଧରଙ୍କୁ ତାଙ୍କ ଘର ସମ୍ମୁଖରେ ଠେଙ୍ଗାଧରି ଗାଳିଗୁଳଜ କଲେ। ଏହାର ପ୍ରତିବାଦ କରିବାରୁ ୮ରୁ ୧୦ ମେଳି ହୋଇ ମାରପିଟ୍ କଲେ। ଏହି ଆକ୍ରମଣରେ ଗଦାଧର ତଳେ ପଡ଼ିଯାଇଥିଲେ। ହେଲେ ସେମାନେ ପ୍ରାୟ ୩ଶହ ମିଟର ତଡି ନେଇ ସୁଜିତ୍‌ଙ୍କୁ ଖଣ୍ଡାରେ ହାଣି ଖତଗଦାରେ ଫୋପାଡି ଦେଲେ। ପରେ ଫାଙ୍କା ଗୁଳିଚାଳନା କରି ଘଟଣାସ୍ଥଳକୁ କେହି ନ ଆସିବାକୁ ଭୟଭୀତ କରାଇଲେ। କିଏ ଗଣ୍ଡଗୋଳ କରିଛି, ତାହା ସିସିଟିଭି ଫୁଟେଜରେ ରହିଛି। ସିସିଟିଭି ଫୁଟେଜ୍ ଯାଞ୍ଚ କଲେ କିଏ ସତ ଓ କିଏ ମିଛ କହୁଛି ଜଣାପଡିବ ବୋଲି ସୁଜିତ୍‌ଙ୍କ ମା' କହିଛନ୍ତି। ଏନେଇ ଇଟାମାଟି ଥାନା ଆଇଆଇସି ଜଗଦୀଶ କର କୁହନ୍ତି, ସମିତି ସଭ୍ୟଙ୍କ ମା'ଙ୍କ ଅଭିଯୋଗ କ୍ରମେ ସରପଞ୍ଚଙ୍କ ସ୍ୱାମୀଙ୍କ ସହ ୫ଜଣଙ୍କ ନାଁରେ ମାମଲା(ନଂ. ୨୭୨/୨୪) ହୋଇଛି। ପାଲଟା ଏତଲାରେ ସମିତି ସଭ୍ୟଙ୍କ ସମେତ ୨ଜଣଙ୍କ ନାଁରେ ଅନ୍ୟ ଏକ ମାମଲା(ନଂ.୨୭୩/୨୪) ରୁଜୁ ହୋଇଛି। ଘଟଣାର ତଦନ୍ତ ଜାରି ରହିଛି ବୋଲି ସେ କହିଛନ୍ତି।

ଆହତ ସନ୍ତୋଷ କୁମାର ମୁଦୁଲିଙ୍କ ଚିକିତ୍ସା କରାଯାଉଛି।

# ଚୋରି କରି ଜଙ୍ଗଲରେ ରଖୁଥିଲେ ବାଇକ୍

ଗିରଫ ଅଭିଯୁକ୍ତ ଓ ଜଙ୍ଗଲରୁ ଜବତ ବାଇକ।

**ସମ୍ବଲପୁର,୧୭।୧୧(ପ୍ରମୋଦ ବହିଦାର)**

## ଜାରଙ୍ଗ ଜଙ୍ଗଲରୁ ୨୮ ଚୋରା ବାଇକ୍ ଜବତ

ସମ୍ବଲପୁର ଜିଲା ଯୁଯୁମରା ଥାନା ଅନ୍ତର୍ଗତ ଜାରଙ୍ଗ ଜଙ୍ଗଲରେ ଲୁକ୍କାୟିତ ଭାବେ ରଖାଯାଇଥିବା ୨୮ଟି ଚୋରା ବାଇକ୍‌କୁ ଜବତ କରିଛି ଅଇଁଠାପାଲି ଥାନା ପୋଲିସ। ଏହି ଘଟଣାରେ ପୋଲିସ ସୁବର୍ଣ୍ଣପୁର ଜିଲା ବୀରମହାରାଜପୁର ଥାନା ବାଗବର ଗ୍ରାମର ରାମକୁମାର ପଣ୍ଡା(୩୨) ଓ ବୌଦ୍ଧ ଜିଲା ମନମୁଣ୍ଡା ଥାନା ଦିଗିର ସର୍ଦ୍ଦୁଲ ଗାଇଗୋରିଆ(୩୯)ଙ୍କୁ ଗିରଫ କରିଛି। ରାମକୁମାର ସମ୍ବଲପୁର-ରାଉରକେଲା ରୁଟ୍‌ରେ ଚଳାଚଳ କରୁଥିବା ଚକାଡ଼ୋଳା ବସ୍‌ରେ କଣ୍ଡକ୍ଟର ଭାବେ କାର୍ଯ୍ୟ କରନ୍ତି ବୋଲି ପୋଲିସ କହିଛି। ଗତ ୧ ତାରିଖରେ ମଧ୍ୟ ଅଇଁଠାପାଲି ଥାନା ପୋଲିସ ୧୬ଟି ଚୋରା ବାଇକ୍ ଜବତ କରିଥିଲା। ଫଳରେ ଗତ ଏକ ମାସ ମଧ୍ୟରେ ଅଇଁଠାପାଲି ଥାନା ପୋଲିସ ୪୪ଟି ଚୋରା ବାଇକ୍ ଜବତ କରିଛି। ରବିବାର ଅଇଁଠାପାଲି ଥାନାରେ ଆୟୋଜିତ ଖବରଦାତା ସମ୍ମିଳନୀରେ ଏ ନେଇ ସୂଚନା ଦେଇଛନ୍ତି ଅତିରିକ୍ତ ଆରକ୍ଷୀ ଅଧୀକ୍ଷକ ଅଜୟ କୁମାର ମିଶ୍ର।

ମିଶ୍ରଙ୍କ ସୂଚନା ଅନୁସାରେ ଗତ ନଭେମ୍ବର ୯ରେ ସମ୍ବଲପୁର ଜଗନ୍ନାଥ କଲୋନୀ ପାର୍କ ନିକଟରୁ ସ୍କୁଟି (ଓଡି-୧୫-କ୍ୟୁ-୪୧୬୯) ଚୋରି ହୋଇଥିବା ନେଇ ଧୀରଜ କୁମାର ପୂଜାରୀ ଅଇଁଠାପାଲି ଥାନାରେ ଏତଲା ଦେଇଥିଲେ। ଏତଲା ଆଧାରରେ ଥାନାରେ ଏକ ମାମଲା(ନଂ.୩୮୦/୨୪) ରୁଜୁ କରି ପୋଲିସ ତଦନ୍ତ ଆରମ୍ଭ କରିଥିଲା। ଉକ୍ତ ଚୋରି ସ୍କୁଟିରେ ରାମକୁମାର ଓ ସର୍ଦ୍ଦୁଲ ଅଇଁଠାପାଲି ବସ୍‌ଷ୍ଟାଣ୍ଡ ନିକଟରେ ବୁଲାବୁଲି କରୁଥିବା ପୋଲିସକୁ ଖବର ମିଳିଥିଲା। ଏସ୍‌ଆଇ ତଥା ଉକ୍ତ ମାମଲାର ତଦନ୍ତକାରୀ ଅଧିକାରୀ ନୀଳାଦ୍ରି ବିଶ୍ୱାଳ ସଦଳବଳ ସେଠାରେ ପହଞ୍ଚି ଅଭିଯୁକ୍ତଦ୍ୱୟଙ୍କୁ ଧରିଥିଲେ। ପଚରାଉଚରାବେଳେ ଉଭୟ ସ୍କୁଟି ଚୋରି କରିଥିବା ସ୍ୱୀକାର କରିଥିଲେ। ସେମାନଙ୍କ ମଧ୍ୟରେ ପୂର୍ବରୁ କୌଣସି କେସ୍‌ରେ ବୀରମହାରାଜପୁର ଜେଲ୍‌ରେ ଥିବା ସମୟରେ ପରିଚୟ ହୋଇଥିଲା। ଉଭୟ ପେସାଦାର ବାଇକ୍ ଚୋର ବୋଲି ପ୍ରାଥମିକ ତଦନ୍ତରୁ ଜଣାପଡ଼ିଛି ବୋଲି ଅତିରିକ୍ତ ଆରକ୍ଷୀ ଅଧୀକ୍ଷକ ମିଶ୍ର କହିଛନ୍ତି। ଅପରପକ୍ଷରେ ଜେରା ବେଳେ ଉଭୟ ଅଭିଯୁକ୍ତଙ୍କ ସୂଚନା ଅନୁସାରେ ଜାରଙ୍ଗ ଜଙ୍ଗଲରୁ ଚୋରା ବାଇକ୍‌ଗୁଡ଼ିକୁ ଜବତ କରାଯାଇଥିଲା। ଏମାନେ ବାଇକ୍ ଚୋରି ସିଣ୍ଡିକେଟ୍ ଚଳାଉଥିଲେ। ବିଭିନ୍ନ ସମୟରେ ଚୋରି ପରେ ବାଇକ୍‌ଗୁଡ଼ିକୁ ଉକ୍ତ ଜଙ୍ଗଲରେ ରଖି ଅଳ୍ପମୂଲ୍ୟରେ ବିକ୍ରୟ କରୁଥିଲେ। ତେବେ ସେମାନଙ୍କ ନିକଟରୁ ଜବତ ବାଇକ୍‌ଗୁଡ଼ିକ କେଉଁ ସ୍ଥାନରୁ ଚୋରି ହୋଇଛି ତାହାର ତଦନ୍ତ ଚାଲିଛି। ଏପରିକି ଜବତ ବାଇକ୍‌ଗୁଡ଼ିକରେ ଲାଗିଥିବା ନମ୍ବର ପ୍ଲେଟ୍‌ଗୁଡ଼ିକ ଅସଲି କି ନକଲି ସେନେଇ ମଧ୍ୟ ତଦନ୍ତ ଚାଲିଛି। ଏହାବ୍ୟତୀତ ଏମାନଙ୍କଠାରୁ ଚୋରି ବାଇକ୍‌ଗୁଡ଼ିକୁ କ୍ରୟ କରିଥିବା ବ୍ୟକ୍ତିବିଶେଷଙ୍କ ସମ୍ପର୍କରେ ମଧ୍ୟ ତଦନ୍ତ ଚାଲିଛି ବୋଲି ଅତିରିକ୍ତ ଆରକ୍ଷୀ ଅଧୀକ୍ଷକ ମିଶ୍ର କହିଛନ୍ତି। ଗିରଫ ଅଭିଯୁକ୍ତଙ୍କୁ ରବିବାର କୋର୍ଟଚାଲାଣ କରାଯାଇଥିଲା। ଜାମିନ ନାମଞ୍ଜୁର ହେବାରୁ ସେମାନଙ୍କୁ ଜେଲ ହାଜତକୁ ପଠାଇ ଦିଆଯାଇଛି।

# ସୀମାନ୍ତରୁ ଜଣେ ମାଓବାଦୀ ଗିରଫ

## ବିସ୍ଫୋରକ ସାମଗ୍ରୀ ଜବତ

**ମାଲକାନଗିରି, ୧୭।୧୧ (ଦୁର୍ଯ୍ୟୋଧନ ପାତ୍ର)**

ମାଲକାନଗିରି ଜିଲା ସୀମାନ୍ତ ଛତିଶଗଡ଼ର ସୁକ୍‌ମା ଜିଲାରେ ଯବାନଙ୍କ ତଲାସି ଅଭିଯାନ ସମୟରେ ଜଣେ ମାଓବାଦୀଙ୍କୁ ଗିରଫ କରାଯାଇଛି। ଗିରଫ ମାଓବାଦୀ ଜଣକ ହେଲେ କାୱାସୀ ଯୋଗା। ସେ ମାଓବାଦୀ ସଙ୍ଗଠନର କୋଣ୍ଢା ଏରିଆ କମିଟିରେ ଭଣ୍ଡାରପଦର ଆରପିସି ସଭାପତି ପଦରେ କାର୍ଯ୍ୟ କରୁଥିଲେ। ତାଙ୍କ ନିକଟରୁ ବ୍ୟାପକ ପରିମାଣର ବିସ୍ଫୋରକ ସାମଗ୍ରୀ ଜବତ କରାଯାଇଛି।

ଗିରଫ ମାଓବାଦୀ କାୱାସୀ ଯୋଗା

ମାଓବାଦୀଙ୍କ ଉପସ୍ଥିତି ସମ୍ପର୍କରେ ସୂଚନା ପାଇ ସୁକ୍‌ମା ଜିଲାର ଗାଦିରାସ ପୋଲିସ, ଯବାନ ଜିରାମପାଲ ଜଙ୍ଗଲ ଏହାର ଆଖପାଖ ଅଞ୍ଚଳରେ ତଲାସି କରୁଥିବାବେଳେ କିଛି ବ୍ୟକ୍ତି ସେମାନଙ୍କୁ ଦେଖି ଦୌଡ଼ିବା ଆରମ୍ଭ କରିଥିଲେ। ସେମାନଙ୍କ ଉପରେ ସନ୍ଦେହ ହେବାରୁ ଯବାନମାନେ ସେମାନଙ୍କୁ ପିଛା କରି ଜଣେ ବ୍ୟକ୍ତିକୁ କାବୁ କରିବାରେ ସଫଳ ହୋଇଥିଲେ। ଅନ୍ୟମାନେ ସେଠାରୁ ଖସି ପଳାଇଥିଲେ। ଯବାନମାନେ କାବୁ କରିଥିବା ବ୍ୟକ୍ତିଙ୍କୁ ପଚରାଉଚରା କରିବା ପରେ ସେ ମାଓବାଦୀ ସଙ୍ଗଠନର କୋଣ୍ଢା ଏରିଆ କମିଟିରେ ଭଣ୍ଡାରପଦର ଆରପିସି ସଭାପତି ପଦରେ କାର୍ଯ୍ୟ କରୁଥିବା କହିଥିଲେ। ସୁରକ୍ଷା ବାହିନୀକୁ ଟାର୍ଗେଟ କରି ବିସ୍ଫୋରକ ସାମଗ୍ରୀ ଖଞ୍ଜିବା ଉଦ୍ଦେଶ୍ୟରେ ସେମାନେ ଜଙ୍ଗଲ ମଧ୍ୟରେ ଯୋଜନା କରୁଥିବା ସ୍ୱୀକାର କରିଥିଲେ। ଯବାନମାନେ ତାଙ୍କ ନିକଟରୁ ୫ଟି ଜିଲୋଟିନ ରଡ୍, ୪ଟି ଇଲେକ୍ଟ୍ରିକ ଡିଟୋନେଟର, କର୍ଡେକ୍ସ ତାର, ଟିଫିନ, ମାଓବାଦୀ ପୋଷ୍ଟର ଆଦି ଜବତ କରି କାୱାସୀ ଯୋଗାଙ୍କୁ ଗିରଫ କରିଥିଲେ।

# ଧର୍ମାନ୍ତରୀକରଣ ଉଦ୍ୟମ, ୪ ଅଟକ

**ଔପଦା,୧୭।୧୧(ଧରିତ୍ରୀ ପଣ୍ଡା)**

ବାଲେଶ୍ୱର ଜିଲା ଔପଦା ଥାନା ରାଇରାମଚନ୍ଦ୍ରପୁର ପଞ୍ଚାୟତରେ ବସବାସ କରୁଥିବା ଆଦିବାସୀମାନଙ୍କୁ ଧର୍ମ ପରିବର୍ତ୍ତନ ପାଇଁ ପ୍ରବର୍ତ୍ତାଇବା ଅଭିଯୋଗରେ ପୋଲିସ ୪ ଜଣଙ୍କୁ ଅଟକ ରଖିଛି। ରାଇରାମଚନ୍ଦ୍ରପୁର ପଞ୍ଚାୟତ ମହିଁଷାଡାଳି ରାଜସ୍ୱ ଗ୍ରାମର ଆଦିବାସୀ ବସ୍ତି କେତକୀଝୁରି ଗ୍ରାମ ନିକଟ ଜଙ୍ଗଲରେ ଏହି ବ୍ୟକ୍ତିମାନେ ଧର୍ମ ପରିବର୍ତ୍ତନ ପାଇଁ ପ୍ରବର୍ତ୍ତାଉ ଥିଲେ। ଏହି ଘଟଣା ଦୀର୍ଘ ଦିନ ଧରି ଚାଲୁଥିବା ବେଳେ ପଡ଼ୋଶୀ ଫତେପୁର ପଞ୍ଚାୟତର ଡିମିରିଗୁଆ ଓ ହରିଚନ୍ଦନପୁର ଗ୍ରାମବାସୀ ଜାଣି ରବିବାର ଥାନାରେ ଅଭିଯୋଗ କରିଥିଲେ। ପୋଲିସ ପହଞ୍ଚି ଧର୍ମାନ୍ତରୀକରଣ ପାଇଁ ଉଦ୍ୟମ କରୁଥିବା ୪ଜଣଙ୍କୁ ଥାନାକୁ ନେଇଯାଇଛି। ଏନେଇ ଥାନାରେ ଏକ ମାମଲା(ନଂ.୨୨୫/୨୪) ରୁଜୁ ହୋଇଛି। ଅଟକ ଥିବା ବ୍ୟକ୍ତିମାନେ ଔପଦା ଓ ଖଇରା ଅଞ୍ଚଳର ବୋଲି ପୋଲିସ ସୂଚନା ଦେଇଛି।

# ଜିଲା ପରିଷଦ ସଭ୍ୟାଙ୍କ ଭାଇଙ୍କୁ ଆକ୍ରମଣ ଘଟଣାରେ ୩ ଗିରଫ

**ଧର୍ମଶାଳା,୧୭।୧୧(ବଟକୃଷ୍ଣ ପରିଡ଼ା)**

ଧର୍ମଶାଳା ଥାନା ଅନ୍ତର୍ଗତ ପାଖର ପଞ୍ଚାୟତର ୧୩ ନମ୍ବର ଜିଲା ପରିଷଦ ସଭ୍ୟା ସ୍ମୃତିରେଖା ବେହେରାଙ୍କ ଭାଇ ସନ୍ଦୀପ ବେହେରାଙ୍କୁ ମରଣାନ୍ତକ ଆକ୍ରମଣ ଘଟଣାରେ ପୋଲିସ ୩ଜଣଙ୍କୁ ଗିରଫ କରିଛି। ସେମାନେ ହେଲେ ବିରିବାଟୀ ଗ୍ରାମର ବଳରାମ ବେହେରା, ସମୀର ସାମଲ ଓ ଯୁବନେତା ସନ୍ଦୀପ କୁମାର ସାମଲ। ସନ୍ଦୀପଙ୍କୁ ବିରିବାଟୀ ଗ୍ରାମର କେତେଜଣ ଯୁବକ ଆକ୍ରମଣ କରିବା ସହ ତାଙ୍କ କାର କାଚକୁ ଭାଙ୍ଗି ଦେଇଥିଲେ। ପରେ ତାଙ୍କୁ ବନ୍ଧୁକ ଓ ଛୁରି ଦେଖାଇ ଭୟଭୀତ କରିଥିଲେ। ଲୋକେ ପହଞ୍ଚି ସନ୍ଦୀପଙ୍କୁ ଉଦ୍ଧାର କରି ଧର୍ମଶାଳା ମେଡିକାଲରେ ଭର୍ତ୍ତି କରିଥିଲେ। ସେହିପରି ଗତ ୪ ତାରିଖରେ ମଧ୍ୟ ସନ୍ଦୀପଙ୍କ ଦୁଇଟି ଟ୍ରକ୍ ସମ୍ମୁଖ କାଚକୁ ଅଭିଯୁକ୍ତମାନେ ଭାଙ୍ଗି ଦେଇଥିଲେ। ଏନେଇ ତାଙ୍କ ସ୍ତ୍ରୀ ଜ୍ୟୋତିପ୍ରିୟା ଦାସ ଥାନାରେ ଅଭିଯୋଗ କରିଥିଲେ। ପୋଲିସ ନଂ.୮୦୭/୨୪ରେ ଏକ ମାମଲା ରୁଜୁ କରି ତଦନ୍ତ ଚଳାଇଥିଲା। ଏହି ଅଭିଯୁକ୍ତମାନଙ୍କ ବିରୋଧରେ ଜେନାପୁର ଓ ଧର୍ମଶାଳା ଥାନାରେ ଏକାଧିକ ମାମଲା ରହିଛି। ଅଭିଯୁକ୍ତମାନଙ୍କୁ ରବିବାର ଚଣ୍ଡିଖୋଲ କୋର୍ଟକୁ ଚାଲାଣ କରାଯାଇଥିବା ଥାନା ଅଧିକାରୀ ତପନ କୁମାର ନାୟକ କହିଛନ୍ତି।

# ପୋଲିସକୁ ଧକ୍କାମାରି ଅଭିଯୁକ୍ତ ଫେରାର

**ତିର୍ତ୍ତୋଲ,୧୭।୧୧ (ଗୌରାଙ୍ଗ ଚରଣ ସ୍ୱାଇଁ)**

ସ୍ୱାସ୍ଥ୍ୟକେନ୍ଦ୍ର ପରିସରରେ ପୋଲିସକୁ ଧକ୍କାମାରି ଅଭିଯୁକ୍ତ ଫେରାର ହୋଇଯାଇଛନ୍ତି। ଜଗତ୍‌ସିଂହପୁର ଜିଲା ତିର୍ତ୍ତୋଲ ଥାନା ଅନ୍ତର୍ଗତ ମଣିଜଙ୍ଗା ଡାକ୍ତରଖାନା ପରିସରରେ ଶନିବାର ଏହି ଘଟଣା ଘଟିଛି। ଅଭିଯୁକ୍ତ ହେଲେ ଜଗତ୍‌ସିଂହପୁର ଥାନା ଅଧୀନ ଦେଢ଼ସରଦେଉଳି ଗ୍ରାମର ଆଲୋକ କୁମାର ଭୋଇ। ଏକ ବଳାତ୍କାର ମାମଲାରେ ପୋଲିସ ତାଙ୍କୁ ଗିରଫ କରିଥିଲା। କୋର୍ଟ ଚାଲାଣ ପାଇଁ ଶନିବାର ସ୍ୱାସ୍ଥ୍ୟ ପରୀକ୍ଷା ନିମନ୍ତେ ପୋଲିସ ତାଙ୍କୁ ମଣିଜଙ୍ଗା ଗୋଷ୍ଠୀ ସ୍ୱାସ୍ଥ୍ୟକେନ୍ଦ୍ରକୁ ନେଇଥିଲା। ସେଠାରେ ଦୁଇ ଜଣ କନଷ୍ଟେବଲ କାଲୁ ସିଂ ଓ ବି.ଜେନାଙ୍କୁ ଧକ୍କା ମାରି ଅଭିଯୁକ୍ତ ଆଲୋକ ଫେରାର ହୋଇଯାଇଛନ୍ତି। ତାଙ୍କୁ ଧରିବା ଲାଗି ପୋଲିସ ଉଦ୍ୟମ ଜାରି ରଖିଛି ବୋଲି ଭାରପ୍ରାପ୍ତ ଥାନା ଅଧିକାରୀ ଅନିରୁଦ୍ଧ ରାଉତ କହିଛନ୍ତି। ରବିବାର ରିପୋର୍ଟ ଲେଖାହେବା ପର୍ଯ୍ୟନ୍ତ ଅଭିଯୁକ୍ତ ଧରାପଡ଼ି ନ ଥିବା ଜଣାପଡ଼ିଛି।


**ODISHA HYDRO POWER CORPORATION LTD.**
(A GOVT. OF ODISHA UNDERTAKING)
CIN : U40101OR1995SGC003963
REGD. OFFICE : OHPC Corporate Office, Bhoi Nagar, Janpath, Bhubaneswar-751022
Phone : 91-0674-2542983, 2542802, 2545526, 2542826
E-mail : ohpc.co@gmail.com, Website : www.ohpcltd.com
No. OHPC : TECH : C&P : 15/2024-25/9730 Date : 11.11.2024

**NOTICE INVITING TENDER - 23/2024-25**

**No. CAD-1622** : Sealed Tenders are invited in two parts i.e. (i) Techno Commercial bid & (ii) Price bid in separate sealed envelopes from the reputed Agencies/Distributors/Suppliers fulfilling the eligibility criteria as per this tender terms & conditions for the work as mentioned below :

| Description of Services | Cost of tender papers (Non-refundable in Rs.) | EMD in shape of DD only (Refundable) in Rs. |
|---|---|---|
| Supply & installation of Sony make Laser light source Projector with accessories for OHPC Training Centre, Bhubaneswar. | 2360.00 (Rs. 2000.00 + GST @ 18%) | 2900.00 |

**For details of the tender documents, terms & conditions and corrigendum etc., please visit our website www.ohpcltd.com from Dt. 20.11.2024**

OIPR-04012/11/0020/2425 C&P Head



**WORKS DEPARTMENT** No.B-593
**OFFICE OF THE CHIEF CONSTRUCTION ENGINEER, EASTERN CIRCLE (R&B), BALASORE**
e-mail : seec_bls@rediffmail.com
Government of Odisha "e" Procurement Notice
**Bid Identification No.CCEEC-06/2024-25**
No. : 3845 Dt. : 07.11.2024

| | | |
|---|---|---|
| Nature of work | : | Roads Works / Box cell works / Building Work |
| Number of works | : | 2 Nos Box cell works / 01 No. Road Work / 01 No. Building Work |
| Amount put to Tender | : | Rs. 114.28 Lakh to 284.47 Lakh |
| Class of Contractor | : | "B" Class & "A" Class |
| Date & Time of availability of bid document in the portal | : | Dt. 20.11.2024 at 10:00 A.M. |
| Last Date / Time of receipt of bid in the portal | : | Dt. 05.12.2024 up to 05:00 P.M. |
| Date of opening of bid | : | Dt. 06.12.2024 at 11:00 A.M. |
| Name & address of the Office inviting bid | : | Chief Construction Engineer, Eastern Circle (R&B), Balasore |

The bidders have to participate in **ONLINE** bidding only. Further details can be seen from the e-procurement portal "**http//tendersodisha.gov.in.**" All future corrigendum will be available on ONLINE mode only.

Sd./-
Chief Construction Engineer
Eastern Circle (R&B) Balasore

OIPR-34026/11/0004/2425



**[GOVERNMENT OF ODISHA]**
**OFFICE OF THE SUPERINTENDING ENGINEER, BARGARH (R&B) DIVISION, BARGARH** No.B-611
E-mail - eepwdbgh@gmail.com Phone/Fax - 06646-234819
**INVITATIONS FOR BIDS (I.F.B)**
e-Procurement Notice
**IDENTIFICATION NO.IFB-SE PWD BGH No.15 OF 2024-25**
No. 5379, Dated - 12.11.2024

| | | | |
|---|---|---|---|
| 1) | The **Executive Engineer, Bargarh (R&B) Division, Bargarh** on behalf of Governor of Odisha invites **Percentage Rate** bid in **Single & Double** Cover System **in ONLINE MODE** for the **Civil & El works** as detailed in the **Detailed Tender Call Notice (D.T.C.N)** from the eligible class of contractors. | | |
| 2) | No. of Building work & Electrical work | : | **04 Nos.** |
| 3) | Cost of Tender Paper | : | **Rs. 6,000/- & Rs. 10,000/-** |
| 4) | Class of contractor | : | **"C" , "B" Class Contractor & HT Electrical Contractor** |
| 5) | Date & Time of available in website & receipt of Bids | : | **11:00 Hrs. of 20.11.2024 to 17:00 Hrs. of 29.11.2024** |
| 6) | Date of opening of Technical Bid | : | **02.12.2024 at 11:30 Hrs.** |
| 7) | The Bidders have to participate in ONLINE bidding only. Further details can be seen from the State Govt. Portal website **https://tendersodisha.gov.in** | | |
| 8) | Any corrigendum / Addendum will be displayed in the website **https://tendersodisha.gov.in** only. | | |

OIPR-34039/11/0012/2425 Sd./- Superintending Engineer, Bargarh (R&B) Division



See Career Appointment on every Wednesday & Saturday



**Government of Odisha, e-Procurement Notice**
**INVITATION FOR BIDS (IFB)**
**Bid Identification No. C.C.E.Dkl. (R&B) 10/2024-25**
**Email Id - sedklpwd@gmail.com**
**Letter No. 2253/Dt. 13.11.2024**

**No.B-615** : The Chief Construction Engineer, Dhenkanal (R&B) Circle, Dhenkanal on behalf of Governor of Odisha invites Percentage Rate bids in double cover system to be received in ONLINE MODE from eligible contractors for Road works as detailed below :

| | | |
|---|---|---|
| 1 | Name of the work | : Road works |
| 2 | No. of works | : 04 (Four) Nos |
| 3 | Estimated Cost | : Rs. 3.31 Crore to 8.99 Crore (as given in column No. 03 of table) |
| 4 | Cost of tender paper | : Rs. 10,000.00 |
| 5 | Class of contractor | : 'A' Class & 'Special' Class (as given in column No. 07 of table) |
| 6 | Period of Completion of work | : 06 (Six) to 09 (Nine) (as given in column No. 08 of table) |
| 7 | Date and time of availability of bid Document in the website | : From Dt. 20.11.2024 to 5.00 P.M. of Dt. 04.12.2024 |
| 8 | Date of opening of bid | : Dt. 05.12.2024 at 11.00 A.M. |

The bidders have to participate in ONLINE bidding only further details can be seen from the e-Procurement Portal : www.tendersodisha.gov.in. Any addendum / corrigendum / cancellation of tender can also be seen in the said website.

Sd./- Chief Construction Engineer
Dhenkanal (R&B) Circle,
Dhenkanal

OIPR-34132/11/0018/2425



**ଭାରତୀୟ ରିଜର୍ଭ ବ୍ୟାଙ୍କ**
**ସମ୍ପଦା ବିଭାଗ, ପଣ୍ଡିତ ଜ. ନେ. ମାର୍ଗ**
**ଭୁବନେଶ୍ୱର – 751001**
**ଟେଣ୍ଡର ବିଜ୍ଞପ୍ତି**

ଭାରତୀୟ ରିଜର୍ଭ ବ୍ୟାଙ୍କ, ଭୁବନେଶ୍ୱର ନିଜର **ମୁଖ୍ୟ କାର୍ଯ୍ୟାଳୟରେ କେନ୍ଦ୍ରୀୟ ୟୁପିଏସ୍ ସିଷ୍ଟମ୍ ପାଇଁ 164 no 12V, 120 Ah Valve-Regulated Lead-Acid (VRLA), ଫ୍ଲେମ୍ ରିଟାର୍ଡାଣ୍ଟ କେସିଙ୍ଗ୍ ଥିବା SMF ବ୍ୟାଟେରୀର ଯୋଗାଣ, ସ୍ଥାପନା, ପରୀକ୍ଷଣ ଓ କାର୍ଯ୍ୟକ୍ଷମତା ନିମନ୍ତେ** ଯୋଗ୍ୟ ସଂସ୍ଥାମାନଙ୍କଠାରୁ ଦୁଇଟି ଭାଗରେ ଇ-ଟେଣ୍ଡର ଆହ୍ୱାନ କରୁଅଛି ।

ଆଗ୍ରହୀ ସଂସ୍ଥାମାନେ ବିସ୍ତୃତ ବିବରଣୀ ପାଇଁ ବ୍ୟାଙ୍କର ୱେବସାଇଟ୍ **www.rbi.org.in** ଦେଖି ପାରିବେ କିମ୍ବା ବ୍ୟାଙ୍କର ସମ୍ପଦା ବିଭାଗ ସହିତ ଯୋଗାଯୋଗ କରିପାରିବେ । MSTC ପ

**ମାଙ୍କଡ କାମୁଡ଼ାରେ ୧୫ ଆହତ**

ହିଞ୍ଜିଳିକାଟୁ, (ଦ୍ୱିତୀକୃଷ୍ଣ ପଣ୍ଡା): ହିଞ୍ଜିଳି ଥାନା ତହଁର ଗ୍ରାମରେ ରବିବାର ମାଙ୍କଡ କାମୁଡାରେ ୧୫ରୁ ଉର୍ଦ୍ଧ୍ୱ ମହିଳା ଓ ପୁରୁଷ ଆହତ ହୋଇଛନ୍ତି। ସେମାନେ ହେଲେ ତହଁର ଗ୍ରାମର ବୃନ୍ଦାବନ ଦାଶ, ନିରଞ୍ଜନ ପଣ୍ଡା, ଅଚ୍ୟୁତ ପ୍ରଧାନ, ଟିକି ବାଡତ୍ୟା, ବିପ୍ର ସାହୁ, ଜଗନ୍ନାଥ ଦଳେଇ, ମନୋରଞ୍ଜନ ରଥ, ବିଜୟ ମହାରଣା, ବିଷ୍ଣୁପ୍ରିୟା ପଟ୍ଟନାୟକ, ଶେରଗଡ଼ ଥାନା ପଥରପୁଞ୍ଜି ଗ୍ରାମର ବିଜୟ ପ୍ରଧାନ। ୧୦ ଆହତ ହିଞ୍ଜିଳିକାଟୁ ଉପଖଣ୍ଡ ଚିକିତ୍ସାଳୟରେ ଭର୍ତ୍ତି ହୋଇଛନ୍ତି। ମାଙ୍କଡକୁ କାବୁ କରିବା ପାଇଁ ସ୍ଥାନୀୟ ଅଞ୍ଚଳବାସୀ ଦାବି ଜଣାଇଛନ୍ତି। ଶେରଗଡ଼ ବନ ଉପଖଣ୍ଡ ବନପାଳ ହରିକୃଷ୍ଣ ବାରିକ କହିଛନ୍ତି, ବନବିଭାଗର ୩ ଜଣ କର୍ମଚାରୀ ଉକ୍ତ ପାଗଳ ମାଙ୍କଡକୁ କାବୁ କରିବାକୁ ଚେଷ୍ଟା ଜାରି ରଖିଛନ୍ତି ।



## ସଂକ୍ଷେପରେ

### ହାତୀପଲଙ୍କ ଦୌରାତ୍ମ୍ୟ

**କାଶୀନଗର,୧୭।୧୧(ଟି. କ୍ରିଷ୍ଣାରାଓ)**

ଗଜପତି ଜିଲା କାଶୀନଗର ଅଞ୍ଚଳରେ ୪ ଟିକିଆ ହାତୀପଲ ଦୌରାତ୍ମ୍ୟ ଚଳାଇଛନ୍ତି। ହାତୀ ଗାଁରୁ ଗାଁ ବୁଲି ଧାନ ଓ ଅନ୍ୟାନ୍ୟ ଫସଲ ନଷ୍ଟ କରୁଛନ୍ତି। କାଜୁତୋଟାରେ ପଶି ଗଛସବୁ ଭାଙ୍ଗି ଦେଉଥିବା ଅଭିଯୋଗ ହେଉଛି। ଶନିବାର ଅପରାହ୍ନରେ କାଶୀନଗର ସହରଠାରୁ ୨/୩ କି.ମି. ଦୂରରେ ଥିବା ରାଜପୁର ଓ ଜୀବନଦାଶଗୁଡା ନିକଟରେ ୪ଟି ହାତୀ ବୁଲୁଥିବା ପ୍ରତ୍ୟକ୍ଷଦର୍ଶୀ କହିଛନ୍ତି। ପ୍ରତିବର୍ଷ ଏଭଳି ହାତୀପଲ ଆସି ଅଞ୍ଚଳରେ ଫସଲ ନଷ୍ଟ କରୁଛନ୍ତି। ହାତୀ ଘଉଡାଇବା ପାଇଁ ବନ ବିଭାଗ ତୁରନ୍ତ ପଦକ୍ଷେପ ନେଉ ବୋଲି ଦାବି ହେଉଛି।

### ବିଦ୍ୟୁତ୍ ତାର ଚୋରି

**ହିଞ୍ଜିଳିକାଟୁ,୧୭।୧୧(ଦ୍ୱିତୀକୃଷ୍ଣ ପଣ୍ଡା)**

ହିଞ୍ଜିଳି ଥାନା ଅଞ୍ଚଳରେ ଓଡିଏସ୍‌ଏସ୍‌ପି-୪ ଯୋଜନାରେ ଗଣ୍ଡଳା ଗ୍ରାମରୁ ଶାସନଆମ୍ବଗାଁ ଆଦର୍ଶ ବିଦ୍ୟାଳୟ ପର୍ଯ୍ୟନ୍ତ ବିଦ୍ୟୁତ୍‌ତାର ସଂଯୋଗ କାର୍ଯ୍ୟ ଚାଲିଛି। କାର୍ଯ୍ୟ ନିର୍ମାଣାଧୀନ ଥିବାବେଳେ ପ୍ରାୟ ୩.୬ କିମି ଲମ୍ବ ତାରକୁ କେହି ଚୋରାଇ ନେଇଥିବା ଅଭିଯୋଗ ହୋଇଛି। ଉକ୍ତ କାର୍ଯ୍ୟ କରୁଥିବା ଲେସର ପାୱାର ଆଣ୍ଡ୍ ଇନ୍‌ଫ୍ରା ପ୍ରାଇଭେଟ ଲିମିଟେଡ୍ ପକ୍ଷରୁ ଅଧିକାରୀ ଲକ୍ଷ୍ମୀଧର ଦାଶ ହିଞ୍ଜିଳି ଥାନାରେ ଅଭିଯୋଗ କରିଛନ୍ତି। ପୋଲିସ ନଂ ୯୩୬/୨୪ରେ ମାମଲା ରୁଜୁ କରି ତଦନ୍ତ ଚଳାଇଛି। ପ୍ରକାଶ ଯେ, ରାଜ୍ୟ ସରକାରଙ୍କର ଓଡିଏସ୍‌ଏସ୍‌ପି-୪ ଯୋଜନାରେ ଗଣ୍ଡଳା ଗ୍ରାମର ୩୩/୧୧ କେଭି ସବ୍‌ଷ୍ଟେଶନରୁ ଶାସନ ଆମ୍ବ ଗାଁ ଆଦର୍ଶ ବିଦ୍ୟାଳୟ ପର୍ଯ୍ୟନ୍ତ ବିଦ୍ୟୁତ୍‌ତାର ଟଣାଯାଇଥିଲା। ଗତ ୧୦ ତାରିଖରେ ନିମିଗାଁ ନିକଟରୁ ପ୍ରାୟ ୭ଶହ ମିଟର ତାର ଚୋରି ହୋଇଥିଲା। ପୁଣି ଥରେ ପ୍ରାୟ ୭ଲକ୍ଷ ଟଙ୍କାରୁ ଉର୍ଦ୍ଧ୍ୱ ମୂଲ୍ୟର ତାର ଚୋରି ହୋଇଥିବା ଅଭିଯୋଗ ହୋଇଛି।

### ନିଆଁଲାଗି ଜଳିଗଲା ଆସବାବପତ୍ର

**ପାତ୍ରପୁର,୧୭।୧୧(ଉମା ଚରଣ ନେପାକ)**

ପାତ୍ରପୁର ବ୍ଲକ ଗୁଣ୍ଡୁରା ପଞ୍ଚାୟତ ସୁନାରେଡି ଗ୍ରାମର ଏନ. କୃଷ୍ଣଙ୍କ ଘରେ ରବିବାର ନିଆଁଲାଗି ସମସ୍ତ ଆସବାବପତ୍ର, ଚାଉଳ ଓ ରାଶନ ସାମଗ୍ରର ପୋଡିଯାଇଛି। କୃଷ୍ଣ ନୂଆ ଆବାସ ଯୋଜନା ଘରୁ ଅପରାହ୍ନରେ ପ୍ରବଳ ଧୂଆଁ ବାହାରୁଥିବା ଦେଖି ଗ୍ରାମବାସୀ ରୁଣ୍ଡ ହୋଇ ନିଆଁକୁ ଆୟତ କରିଥିଲେ ମଧ୍ୟ ସବୁ ଜିନିଷ ପୋଡ଼ି ଯାଇଥିଲା। ତେବେ ଘରେ ନିଆଁ କିପରି ଲାଗିଲା ଜଣାପଡିନାହିଁ। ଗରିବ କୃଷ୍ଣଙ୍କ ପରିବାରକୁ ସରକାରୀ ସହାୟତା ପାଇଁ ଗ୍ରାମବାସୀଙ୍କ ପକ୍ଷରୁ ଦାବି ହୋଇଛି।

### ହତ୍ୟା ଅଭିଯୁକ୍ତଙ୍କ ଧମକ ଅଭିଯୋଗ

**ହିଞ୍ଜିଳିକାଟୁ,୧୭।୧୧(ଦ୍ୱିତୀକୃଷ୍ଣ ପଣ୍ଡା)**

୨୦୧୭ ଜୁଲାଇ ୪ ତାରିଖରେ ରଙ୍ଗୁଣିପଲୀ ଗାଁ ଦାଣ୍ଡରେ କେ. ସାବିତ୍ରୀଙ୍କୁ ଗଳାକାଟି ହତ୍ୟା କରାଯାଇଥିଲା। ସମ୍ପତ୍ତି ଲୋଭ ଓ ପୂର୍ବ ଶତ୍ରୁତାରୁ ଗାଁର ଏସ. ଜଗନ୍ନାଥ ହତ୍ୟା କରିଥିବା ଅଭିଯୋଗ ହୋଇଥିଲା। ସାବିତ୍ରୀଙ୍କ ଦିଅର କେ ରବୀନ୍ଦ୍ରଙ୍କ ଅଭିଯୋଗ କ୍ରମେ ପୋଲିସ ନଂ.୧୧୦/୧୭ରେ ହତ୍ୟା ମାମଲା ରୁଜୁ କରିଥିଲା। ଘଟଣା ପରେ ଫେରାର ଥିବା ଅଭିଯୁକ୍ତ ଏସ ଜଗନ୍ନାଥଙ୍କୁ ଗିରଫ ପରେ କୋର୍ଟ ଚାଲାଣ କରିଥିଲା। ମାମଲା କୋର୍ଟରେ ବିଚାରାଧୀନ ଥିବା ବେଳେ ଅଭିଯୁକ୍ତ ୩ ବର୍ଷ ତଳେ ଜାମିନରେ ମୁକୁଳିଛନ୍ତି। ତେବେ ବିଚାରାଧୀନ ଥିବା ମାମଲାକୁ ରଫାଦଫା କରିବାକୁ ସେ ସାବିତ୍ରୀଙ୍କ ସ୍ୱାମୀ କେ ଗୋପାଳଙ୍କୁ ଧମକ ଦେଇଥିଲେ। ଶୁକ୍ରବାର ଗାଁ କୋଠଘର ନିକଟରେ ତାଙ୍କ ପୁଅ କେ କ୍ରିଷ୍ଣାଙ୍କୁ ମଧ୍ୟ ଧମକ ଦେଇଥିଲେ। ବାପା, ଦାଦାଙ୍କୁ କହି ମାମଲା ନ ଉଠାଇଲେ ହତ୍ୟା କରିବେ ବୋଲି ଜଗନ୍ନାଥ ଧମକ ଦେଇଥିବା ଶନିବାର କ୍ରିଷ୍ଣା ଥାନାରେ ଅଭିଯୋଗ କରିଛନ୍ତି। ପୋଲିସ ନଂ ୯୪୮/୨୪ରେ ମାମଲା ରୁଜୁ କରି ଘଟଣାର ତଦନ୍ତ ଚଳାଇଛି।

### ଏସ୍‌ବିଆଇ ପକ୍ଷରୁ ରକ୍ତଦାନ ଶିବିର

**ପାରଳାଖେମୁଣ୍ଡି,୧୭।୧୧(ଗିରିଧାରୀ ପରିଚ୍ଛା)**

ଗଜପତି ଜିଲା ସଦର ମହକୁମା ପାରଳାଖେମୁଣ୍ଡି ଭାରତୀୟ ଷ୍ଟେଟବ୍ୟାଙ୍କର ମୁଖ୍ୟ ଶାଖା ପରିସରରେ ଏକ ରକ୍ତଦାନ ଶିବିର ଅନୁଷ୍ଠିତ ହୋଇଯାଇଛି। ସ୍ୱତଃ ପ୍ରବୃତ୍ତ ଭାବେ ଅନେକ କର୍ମଚାରୀ ଏହି ଶିବିରରେ ରକ୍ତଦାନ କରିଛନ୍ତି। ମୁଖ୍ୟ ଶାଖା ପରିଚାଳକ ଲାଲକୃଷ୍ଣା ରାଓଙ୍କ ତତ୍ତ୍ୱାବଧାନରେ ହୋଇଥିବା କାର୍ଯ୍ୟକ୍ରମରେ ଜିଲା ମୁଖ୍ୟ ଚିକିତ୍ସାଳୟର ବ୍ଲଡ୍ ବ୍ୟାଙ୍କ ଟେକ୍ନିସିଆନ ଖଗେଶ୍ୱର ବେହେରା ଓ ଅନ୍ୟାନ୍ୟ କର୍ମଚାରୀ ରକ୍ତ ସଂଗ୍ରହ କରିଥିଲେ। ମୋଟ ୧୪ ୟୁନିଟ୍ ରକ୍ତ ସଂଗୃହୀତ ହୋଇଥିଲା। ବିଭିନ୍ନ ଚିକିତ୍ସାଳୟରେ ରକ୍ତର ଅନେକ ଆବଶ୍ୟକତା ରହିଛି। ଏହିଶିବିରରୁ ସଂଗୃହୀତ ରକ୍ତ ଏଥିରେ କିଛି ମାତ୍ରାରେ ସହାୟତା କରିବ ବୋଲି କହିଛନ୍ତି ମୁଖ୍ୟ ଶାଖା ପରିଚାଳକ ରାଓ ।

# ୨୦ରୁ ଘରୋଇ ବସ୍ ଧର୍ମଘଟ

**ପୁରୁଷୋତ୍ତମପୁର,୧୭।୧୧(ସିମାଞ୍ଚଳ ମିଶ୍ର)**

ବୈଠକକୁ ବିଭିନ୍ନ ଅଞ୍ଚଳରୁ ଆସିଥିବା ବସ୍ ମାଲିକମାନେ।

ଲକ୍ଷ୍ମୀବସ୍ ମନୋମୁଖୀ ଭାବେ ଚଳାଚଳ କରୁଛି। ଏଥିପାଇଁ ଘରୋଇ ବସ୍ ଚଳାଚଳ କ୍ଷତିଗ୍ରସ୍ତ ହେଉଛଇ। ଏହାର ପ୍ରତିବାଦ କରିଛନ୍ତି ଘରୋଇ ବସ୍ ମାଲିକ ସଂଘ। ଆସନ୍ତା ୨୦ ତାରିଖରୁ ଗଞ୍ଜାମ ଜିଲାରେ ବସ୍ ଚଳାଚଳ ବନ୍ଦ ପାଇଁ ସଂଘ ଡାକରା ଦେଇଛି। ପୁରୁଷୋତ୍ତମପୁର ମା' କନକେଶ୍ୱରୀ ଘରୋଇ ବସ୍ ମାଲିକ ସଂଘ ପକ୍ଷରୁ ଗଞ୍ଜାମ ଜିଲାର ବିଭିନ୍ନ ଘରୋଇ ବସ୍ ମାଲିକମାନଙ୍କୁ ନେଇ ଏକ ବୈଠକ ଅନୁଷ୍ଠିତ ହୋଇଥିଲା।

ଏଥିରେ ସଂଘ ସଭାପତି ସନ୍ତୋଷ ପତି ଅଧ୍ୟକ୍ଷତା କରିଥିଲେ। ବେନିୟମ ଭାବେ ଲକ୍ଷ୍ମୀ ବସ୍ (ଏବେ ମୁଖ୍ୟମନ୍ତ୍ରୀ ବସ ସେବା) ଜିଲାର ବିଭିନ୍ନ ରୁଟ୍‌ରେ ଚଳାଚଳ କରୁଛି। ଫଳରେ ଘରୋଇ ବସ୍ ମାଲିକମାନେ କ୍ଷତି ସହିବା ବହୁ ସମସ୍ୟାର ସମ୍ମୁଖୀନ ହେଉଥିବା ସଂଘ ଅଭିଯୋଗ କରିଛି। ଏହା ବିରୋଧରେ ଆସନ୍ତା ୨୦ରୁ ଅନିର୍ଦ୍ଧିଷ୍ଟ କାଳ ପର୍ଯ୍ୟନ୍ତ ଗଞ୍ଜାମ ଜିଲାରେ ଘରୋଇ ବସ୍ ଧର୍ମଘଟ ପାଇଁ ବୈଠକରେ ନିଷ୍ପତ୍ତି ହୋଇଛି। ଆବଶ୍ୟକ ହେଲେ ଗଞ୍ଜାମ ଜିଲାପାଳଙ୍କ କାର୍ଯ୍ୟାଳୟ ସମ୍ମୁଖରେ ବସମାଲିକମାନେ ଅନଶନ କରିବେ ବୋଲି ଚେତାବନୀ ଦେଇଛନ୍ତି। ବସ୍ ମାଲିକମାନେ ଅଭିଯୋଗ କରିଛନ୍ତି ଯେ, ଲକ୍ଷୀ ବସ୍ କୌଣସି ନୀତି ନିୟମ ଅନୁସାରେ ଚଳାଚଳ କରୁନି। ସବୁ ଗାଡିମୋଟର ଚଳାଚଳ କରିବା ସକାଶେ ପରିବହନ ବିଭାଗର ନିୟମାନୁଯାୟୀ ଏକ ନିର୍ଦ୍ଦିଷ୍ଟ ସମୟ, ରୁଟ୍ ରହିଥିବା ବେଳେ ଲକ୍ଷ୍ମୀ ବସ୍ କୌଣସି ସମୟ, ରୁଟ୍ ଅନୁସାରେ ଚଳାଚଳ କରୁନାହିଁ। ପଞ୍ଚାୟତ ହେଡକ୍ୱାଟର ଠାରୁ ବ୍ଲକ ହେଡକ୍ୱାଟରକୁ ଲକ୍ଷ୍ମୀବସ ଚଳାଚଳର ନିୟମ ଥିବା ବେଳେ ତାହାକୁ ଉଲ୍ଲଂଘନ କରି ଗୋଟିଏ ବ୍ଲକରୁ ଅନ୍ୟ ବ୍ଲକକୁ ଏହି ବସ୍ ଚଳାଚଳ କରୁଛି। ଗ୍ରାମାଞ୍ଚଳ ଲୋକଙ୍କୁ ବସ୍ ସେବା ଯୋଗାଇଦେବା ଓ ଶୃଙ୍ଖଳାର ସହ ଉଭୟ ଲକ୍ଷ୍ମୀ ବସ୍ ଓ ଘରୋଇ ବସ୍ ଯେପରି ଚଳାଚଳ କରିବ ସେଥିଲାଗି ବିଡିଓ, ତହସିଲଦାର, ଥାନା ଅଧିକାରୀଙ୍କ ଉପସ୍ଥିତିରେ ଆଲୋଚନାକ୍ରମେ ହୋଇଥିବା ନିଷ୍ପତ୍ତି ଓ ନିର୍ଦ୍ଧାରଣ ହୋଇଥିବା ରୁଟ୍, ସମୟ ସାରଣୀର ନିୟମକୁ ଲକ୍ଷ୍ମୀ ବସ୍ କର୍ମଚାରୀ ମାନୁନାହାନ୍ତି ବୋଲି ସଂଘ ଅଭିଯୋଗ କରିଛି। ଲକ୍ଷ୍ମୀବସ୍ ପରିଚାଳନା ଲାଗି ବ୍ଲକ ସ୍ତରରେ ରହିଥିବା କର୍ମଚାରୀ ସରକାର ଓ ପ୍ରଶାସନର ନାମ ନେଇ ଘରୋଇବସ୍ କର୍ମଚାରୀ ଓ ମାଲିକଙ୍କୁ ଦୁର୍ବ୍ୟବହାର କରିବା ସହ ପୋଲିସ କେସ୍‌ର ଧମକ ଦେଉଛନ୍ତି। ଏନେଇ ବାରମ୍ବାର ଜିଲା ପ୍ରଶାସନ ଓ ମୁଖ୍ୟମନ୍ତ୍ରୀଙ୍କୁ ଲିଖିତ ଭାବେ ଜଣାଇଥିଲେ ସୁଦ୍ଧା କୌଣସି ପଦକ୍ଷେପ ନିଆଯାଉନାହିଁ। ଏଣୁ ଲକ୍ଷ୍ମୀ ବସର ଏପରି ମନୋମୁଖୀ କାର୍ଯ୍ୟ ବନ୍ଦ ନ ହେବାଯାଏ ଆନ୍ଦୋଳନ ଜାରି ରହିବ ବୋଲି ଘରୋଇ ବସ୍ ମାଲିକ ସଂଘ ନିଷ୍ପତ୍ତି ନେଇଛି। ବୈଠକରେ ସଂଘ ସଂପାଦକ ଶରତ ଚନ୍ଦ୍ର ସାହୁ, କୋଷାଧ୍ୟକ୍ଷ ସୁଦର୍ଶନ ପ୍ରଧାନଙ୍କ ସହ ପୁରୁଷୋତ୍ତମପୁର, କୋଦଳା, ପୋଲସରା, ହିଞ୍ଜିଳି, ଶେରଗଡ, ହୁମ୍ମା, ଆସିକା, ବେଗୁନିଆପଡା, ଛତ୍ରପୁର, ସୋରଡା, ବ୍ରହ୍ମପୁର, ବୁଗୁଡା ଅଞ୍ଚଳର ବହୁ ବସ୍ ମାଲିକମାନେ ଉପସ୍ଥିତ ଥିଲେ।

■ ଲକ୍ଷ୍ମୀବସ୍‌ର ମନମୁଖିକୁ ବିରୋଧ

■ ଘରୋଇ ବସ୍ ମାଲିକ ସଂଘର ଆନ୍ଦୋଳନ ଡାକରା

# ଦୋଳାରେ ଗାଁକୁ ଗଲେ ରୋଗୀ

**ପାତ୍ରପୁର,୧୭।୧୧(ଉମା ଚରଣ ନେପାକ)**

ପାହାଡ଼ ତଳ ରାସ୍ତାରେ ଗାଡ଼ି ନ ଯିବାରୁ ଭୁବନେଶ୍ୱର ଏମ୍‌ସରୁ ଚିକିତ୍ସିତ ହୋଇ ଫେରିଥିବା ଜଣେ ମହିଳାଙ୍କୁ ପ୍ରାୟ ୮ କି.ମି. ଦୋଳାରେ ବୁହାଇ ନିଆଯାଇଛି। ଗଞ୍ଜାମ ଜିଲା ପାତ୍ରପୁର ବ୍ଲକ ଅଞ୍ଚଳରେ ଶନିବାର ଏଭଳି ଘଟଣା ଦେଖିବାକୁ ମିଳିଛି। ଆଙ୍କୁଲି ପଞ୍ଚାୟତ ତସରଙ୍ଗ ଗ୍ରାମର ଲିଙ୍ଗି ଗମାଙ୍ଗ ପ୍ରାୟ ୩ ମାସ ପୂର୍ବେ ତାଡ଼କାସାହିରୁ ତୁରୁବୁଡ଼ି ଯାଉଥିବା ବେଳେ ଅଟୋରୁ ଖସିପଡ଼ି ଆହତ ହୋଇଥିଲେ। ତାଙ୍କୁ ଚିକିତ୍ସା ପାଇଁ ପାତ୍ରପୁର, ବ୍ରହ୍ମପୁର ବଡ଼ ଡାକ୍ତରଖାନା ଓ ପରେ ଏମ୍‌ସକୁ ସ୍ଥାନାନ୍ତର କରାଯାଇଥିଲା। ସ୍ୱାସ୍ଥ୍ୟରେ ଉନ୍ନତୀ ଆସିବାରୁ ଶନିବାର ତାଙ୍କୁ ଗାଡ଼ିରେ ଗ୍ରାମକୁ ଅଣାଯାଉଥିଲା। ତେବେ ଗ୍ରାମକୁ ଭଲ ରାସ୍ତା ନ ଥିବାରୁ ଘରଠାରୁ ପ୍ରାୟ ୮ କି.ମି. ଦୂରରୁ ଜଙ୍ଗଲ ପଥରେ ଦୋଳାରେ ବୁହାଇ ନିଆଯାଇଛି। ତସରଙ୍ଗ ଗ୍ରାମକୁ ଯିବାକୁ ହେଲେ ତାଡ଼କାସାହିଠାରୁ ତରମୁଣ୍ଡା ଦେଇ ଯିବାକୁ ପଡୁଛି। ଉକ୍ତ ରାସ୍ତାରେ ୧୦ରୁ ଉର୍ଦ୍ଧ୍ୱ ଆଦିବାସୀ ଗ୍ରାମର ଲୋକେ ନିର୍ଭର କରୁଛନ୍ତି। ଗାଡ଼ି ଯାଇପାରୁ ନ ଥିବାରୁ ବିଭିନ୍ନ ସମୟରେ ଗର୍ଭବତୀ ମହିଳାଙ୍କଠାରୁ ଆରମ୍ଭ କରି ସାଧାରଣ ରୋଗୀଙ୍କୁ ବୁହାଇ ନିଆଯାଉଛି। ବର୍ଷା ଋତୁରେ ରାସ୍ତା କଦର୍ଯ୍ୟ ହୋଇପଡୁଥିବାରୁ ଯାତାୟାତରେ ବହୁ ଅସୁବିଧା ହେଉଛି।

# ୭୫ ପ୍ରକଳ୍ପ ପ୍ରଦର୍ଶନ କଲେ ଛାତ୍ରୀଛାତ୍ର

**ସୋରଡା,୧୭।୧୧(ରଜନୀ ମହାପାତ୍ର)**

**ବ୍ଲକସ୍ତରୀୟ ବିଜ୍ଞାନ ମେଳା**

ସୋରଡ଼ାରେ ବ୍ଲକସ୍ତରୀୟ ବିଜ୍ଞାନ ମେଳା ସ୍ଥାନୀୟ ଶଶୀ ଭୂଷଣ ଉଚ୍ଚ ବିଦ୍ୟାଳୟରେ ଅନୁଷ୍ଠିତ ହୋଇଛି। ମୁଖ୍ୟଅତିଥି ଭାବେ ସୋରଡ଼ା ବିଧାୟକ ନୀଳମଣି ବିଶୋୟୀ ଏହାକୁ ଉଦ୍‌ଘାଟନ କରିଥିଲେ। ସମ୍ମାନିତ ଅତିଥି ଭାବେ ସୋରଡ଼ା ବିଇଓ ପ୍ରିୟଦର୍ଶିନୀ ନାୟକ, ଏବିଇଓ ସୁଶୀଳା ପାତ୍ର, ଅତିରିକ୍ତ ତହସିଲଦାର ଉପସ୍ଥିତ ଥିଲେ। ଅବସରପ୍ରାପ୍ତ ପ୍ରଧାନ ଶିକ୍ଷକ ନିରଞ୍ଜନ ଗୌଡ, ଋଷିକୁଲ୍ୟା ଉଚ୍ଚ ମାଧ୍ୟମିକ ବିଦ୍ୟାଳୟ ଅଧ୍ୟାପକ ଅଶୋକ ନାୟକ ପ୍ରକଳ୍ପ ବିଚାରକ ଭାବେ ଯୋଗଦେଇ ୭ଟି ପ୍ରକଳ୍ପକୁ ଜିଲାସ୍ତର ପାଇଁ ମନୋନୀତ କରିଥିଲେ। ପ୍ରଣିତା ଗୌଡ଼, ରୁଦ୍ରପ୍ରସାଦ ସ୍ୱାଇଁ, ଭୋଳା ଭୂୟାଁ,ଏସ୍‌ଆର୍ ପଟ୍ଟନାୟକଙ୍କ ସହ ଅନ୍ୟ ବିଦ୍ୟାଳୟର ପ୍ରକଳ୍ପ ଏଥିପାଇଁ ମନୋନୀତ ହୋଇଛି। ବ୍ରହ୍ମପୁର କନିସିରେ ଆସନ୍ତା ୨୦ରେ ହେବାକୁ ଥିବା ଜିଲାସ୍ତରୀୟ ବିଜ୍ଞାନମେଳାରେ ସାମିଲ ହେବ। ସୋରଡା ବ୍ଲକର ମୋଟ ୨୪ଟି ସରକାରୀ ଉଚ୍ଚ ବିଦ୍ୟାଳୟ ଓ ୪୫ଟି ଉଚ୍ଚ ପ୍ରାଥମିକ ବିଦ୍ୟାଳୟର ୭୫ଟି ପ୍ରକଳ୍ପ ପ୍ରଦର୍ଶିତ ହୋଇଥିଲା। ସୂଚନାଯୋଗ୍ୟ, କେବଳ ସରକାରୀ ଉଚ୍ଚ ବିଦ୍ୟାଳୟ ଓ ଉଚ୍ଚ ପ୍ରାଥମିକ ବିଦ୍ୟାଳୟ ବିଜ୍ଞାନମେଳାରେ ଅଂଶଗ୍ରହଣ ପାଇଁ ଧାର୍ଯ୍ୟ ହୋଇଥିବାରୁ ଅନୁଦାନପ୍ରାପ୍ତ ଅନେକ ବିଦ୍ୟାଳୟ ବିଜ୍ଞାନମେଳାରୁ ବଞ୍ଚିତ ହୋଇଛନ୍ତି।

# କେନ୍ଦୁଘାଟି ବୁଲାଣିରେ ଟ୍ରାଭେଲର ଓଲଟି ଜଣେ ମୃତ,୬ ଆହତ

**ମୋହନା,୧୭।୧୧(ମନ୍ମଥ ମିଶ୍ର)**

ମୋହନା ଥାନା ଲିଲିଗଡ଼ ଅନ୍ତର୍ଗତ କେନ୍ଦୁଘାଟିର ଏକ ଡାହାଣ ପାର୍ଶ୍ୱ ବୁଲାଣିରେ ରବିବାର ଏକ ଟ୍ରାଭେଲର ଗାଡ଼ି ଓଲଟପଡିଛି। ଫଳରେ ଜଣଙ୍କର ମୃତ୍ୟୁ ହୋଇଥିବା ବେଳେ ୬ ଜଣ ଆହତ ହୋଇଛନ୍ତି। ସେମାନଙ୍କ ମଧ୍ୟରୁ ୨ ଜଣଙ୍କ ଅବସ୍ଥା ଗୁରୁତର ରହିଛି। ମୃତକ ହେଲେ ନୟାଗଡ଼ ଥାନା ଅନ୍ତର୍ଗତ ଚାହାଳି ଗ୍ରାମର ସରୋଜିନୀ ବେହେରା। ଦୁଇ ଗୁରୁତର ଶାନ୍ତିଲତା ବେହେରା, ନିରଞ୍ଜନ ବେହେରାଙ୍କୁ ସ୍ଥାନୀୟ ଡାକ୍ତରଖାନାରେ ପ୍ରାଥମିକ ଚିକିତ୍ସା ପରେ ବ୍ରହ୍ମପୁର ବଡ଼ ମେଡିକାଲକୁ ସ୍ଥାନାନ୍ତର କରାଯାଇଥିବା ଡାକ୍ତର ଅନିତା ସାହୁ କହିଛନ୍ତି।

ଖବରରୁ ଜଣାପଡିଛି, ଭୁବନେଶ୍ୱରରୁ କୋରାପୁଟ ଜିଲା ଗୁପ୍ତେଶ୍ୱର ମନ୍ଦିରକୁ ତିନୋଟି ପରିବାରର ୧୪ ଜଣ ଟ୍ରାଭେଲର(ଓଡ଼ି୦୨ସିଏକ୍ସ-୩୭୧୦ )ରେ ଯାଉଥିଲେ। ଡ୍ରାଇଭରଙ୍କ ଦ୍ରୁତ ଗତି ଯୋଗୁ ଭୋର ପ୍ରାୟ ୪ଟାରେ କେନ୍ଦୁଘାଟିର ଏକ ବୁଲାଣିରେ ଟ୍ରାଭେଲରଟି ଓଲଟି ପଡି ଏହି ଦୁର୍ଘଟଣା ଘଟିଛି ବୋଲି ଯାତ୍ରୀମାନେ କହିଛନ୍ତି। ପରିବାର ପକ୍ଷରୁ ଗଣେଶ୍ୱର ବେହେରା ମୋହନା ଥାନାରେ ଲିଖିତ ଅଭିଯୋଗ କରିଛନ୍ତି। ଏହାକୁ ଭିତ୍ତିକରି ନଂ. ୨୧୫/୨୪ରେ ଏକ ମାମଲା ରୁଜୁ ହୋଇଛି। ମୋହନା ପୋଲିସ ଘଟଣା ସ୍ଥଳରେ ପହଞ୍ଚି ଟ୍ରାଭେଲରକୁ ଜବତ କରିଛି। ସରୋଜିନୀଙ୍କ ମୃତଦେହ ବ୍ୟବଚ୍ଛେଦ ପାଇଁ ବ୍ରହ୍ମପୁର ପଠାଇ ପୋଲିସ ଘଟଣାର ଅଧିକ ତଦନ୍ତ ଜାରି ରଖିଛି।

# ପ୍ରେସ୍ ଦିବସ ପାଳିତ

**ଆସିକା/ମୋହନା,୧୭।୧୧**
**(ସୁରେନ୍ଦ୍ର ନାଥ ସାହୁ/ମନ୍ମଥ ମିଶ୍ର)**

ଆସିକାର ଗଣମାଧ୍ୟମ ପ୍ରତିନିଧିମାନଙ୍କ ପକ୍ଷରୁ ଜାତୀୟ ପ୍ରେସ୍ ଦିବସ ପାଳିତ ହୋଇଛି। ଆସିକା ସାମ୍ବାଦିକ ସଂଘ ପକ୍ଷରୁ ହରିହର ପାଢୀଙ୍କ ଆବାହକତ୍ୱରେ ସଂସ୍କୃତ ମହାବିଦ୍ୟାଳୟ ପରିସରରେ ଆୟୋଜିତ କାର୍ଯ୍ୟକ୍ରମରେ ବିଧାୟକ ସରୋଜ ପାଢୀ ମୁଖ୍ୟଅତିଥି ରୂପେ ଯୋଗ ଦେଇଥିଲେ। ଏସ୍‌ଡିପିଓ ସଞ୍ଜୟ ମହାପାତ୍ର, ବିଡିଓ ସାଗରିକା ଷଡଙ୍ଗୀ, ମହାବିଦ୍ୟାଳୟ ପରିଚାଳନା କମିଟି ସଭାପତି ସୁରେନ୍ଦ୍ର ନାଥ ପଣ୍ଡା, ଅଧ୍ୟକ୍ଷ ଅଶ୍ୱିନୀ ଦାସ ପ୍ରମୁଖ ଯୋଗ ଦେଇଥିଲେ। ସେହିଭଳି ଆସିକା ପ୍ରେସ୍ କ୍ଲବ ଓ ଆସିକା ଜର୍ନାଲିଷ୍ଟ ଆସୋସିଏଶନ ପକ୍ଷରୁ ମଧ୍ୟ ଏହି ଦିବସ ପାଳିତ ହୋଇଛି। ସେହିପରି ଗଜପତି ଜିଲା ମୋହନା ଜର୍ନାଲିଷ୍ଟ ୟୁନିୟନ ସଭାପତି ଅଶ୍ୱିନୀ ପାତ୍ରଙ୍କ ଅଧ୍ୟକ୍ଷତାରେ ଜାତୀୟ ପ୍ରେସ୍ ଦିବସ ପାଳିତ ହୋଇଯାଇଛି। ଏହି ଅବସରରେ ୟୁନିୟନ ଉପସଭାପତି ମନ୍ମଥ ମିଶ୍ର, ସମ୍ପାଦକ ମିହିର ଜ୍ୟୋତି, ସହ ସମ୍ପାଦକ ପିଣ୍ଟୁ ପ୍ରଧାନ, କୋଷାଧ୍ୟକ୍ଷ ମୁକ୍ତିମଣ୍ଡପ ଦଣ୍ଡସେନା, ସାଙ୍ଗଠାନିକ ସମ୍ପାଦକ ପ୍ରେମାନନ୍ଦ ପୂଜାରୀ, ଆଇନ ପରାମର୍ଶଦାତା ତଥା ମୋହନା ଜେଏମଏଫସି ବାର ଆସୋସିଏସନ ସଭାପତି ସନ୍ତୋଷ ପାଢ଼ୀଙ୍କ ସହ ଅନ୍ୟମାନେ ଉପସ୍ଥିତ ରହି ଏହି ଦିବସର ତାତ୍ପର୍ଯ୍ୟ ଉପରେ ଆଲୋଚନା କରି ବର୍ତ୍ତମାନ ଗଣମାଧ୍ୟମର ଭୂମିକା, କର୍ତ୍ତବ୍ୟ ଓ ଦାୟିତ୍ୱବୋଧତା ଉପରେ ଉପସ୍ଥିତ ବକ୍ତାମାନେ ମତ ରଖିଥିଲେ। ଖବରଦାତା ସୁବିତ ନାୟକ, ସୋନି ବେହେରା, ସମାଜିକ କର୍ମୀ ଜିତେନ୍ଦ୍ର ବେହେରା କାର୍ଯ୍ୟକ୍ରମ ପରିଚାଳନା କରିଥିଲେ।

# ୧୭ ପଞ୍ଚାୟତର ରାଜସ୍ୱ ଗ୍ରାମରେ ପଲ୍ଲିସଭା, ତାଲିମ ଶିବିର

## ସଂକ୍ଷେପରେ

### ଦିଗପହଣ୍ଡି ପୋଲିସର ମୋଷ୍ଟ ୱାଣ୍ଟେଡ ତୋଫାନ ଗିରଫ

**ଦିଗପହଣ୍ଡି,୧୭।୧୧(ଅଶେଷ ନାଥ ମିଶ୍ର)**

ଦିଗପହଣ୍ଡି ପୋଲିସର ମୋଷ୍ଟ ୱାଣ୍ଟେଡ ବଛପଲ୍ଲି ଗ୍ରାମର ତୋଫାନ ଗୌଡ଼ଙ୍କୁ ପୋଲିସ ରବିବାର ଗିରଫ କରିବା ପରେ ବ୍ରହ୍ମପୁର ତୃତୀୟ ଅତିରିକ୍ତ ଜିଲା ଦୌରାଜଜ କୋର୍ଟକୁ ଚାଲାଣ କରିଛି। କୋର୍ଟ ପକ୍ଷରୁ ତୋଫାନଙ୍କ ନାଁରେ ଏନ୍‌ବିଡବ୍ଲ୍ୟୁ ଜାରି କରାଯାଇଥିଲା। ଜାମିନ ନାମଞ୍ଜୁର ହେବାରୁ ବ୍ରହ୍ମପୁର ଜେଲ ହାଜତକୁ ପଠାଇ ଦିଆଯାଇଛି। ସେ ବିଭିନ୍ନ ମାମଲାରେ ଜାମିନରେ ମୁକୁଳିବା ପରେ କୋର୍ଟ ପକ୍ଷରୁ ନିର୍ଦ୍ଦେଶ ଥିବା ଜାମିନ ସର୍ତ୍ତାବଳୀକୁ ଉଲଂଘନ କରି ଆସୁଥିବା ଥାନା ଏସଆଇ ଜ୍ୟୋତି ରଞ୍ଜନ ବେହେରା କହିଛନ୍ତି। ତୋଫାନଙ୍କ ନାଁରେ ଦିଗପହଣ୍ଡି ଥାନାରେ ୯ଟି ସଙ୍ଗୀନ ମାମଲା ରହିଛି।

### ଶ୍ରୀମା'ଙ୍କ ମହାପ୍ରୟାଣ ଦିବସ ପାଳିତ

**ଭଞ୍ଜନଗର,୧୭।୧୧(ବାବୁଲା ପ୍ରଧାନ)**

ଭଞ୍ଜନଗର ଶ୍ରୀଅରବିନ୍ଦ ଶକ୍ତିପୀଠରେ ରବିବାର ଶ୍ରୀ'ମାଙ୍କ ମହାପ୍ରୟାଣ ଦିବସ ପାଳିତ ହୋଇଯାଇଛି। ଏଥିରେ ନବରଙ୍ଗପୁର ଜିଲା ଦିଗସଲପା ଆଶ୍ରମର ସାଧକ ହରେକୃଷ୍ଣ ପ୍ରଧାନ ମୁଖ୍ୟ ଅତିଥି ଭାବେ ଯୋଗଦେଇ ଶ୍ରୀମା'ଙ୍କ ଜୀବନୀ ସମ୍ପର୍କରେ କହିଥିଲେ। ଅଞ୍ଚଳ ସଙ୍ଗଠକ ରଘୁନାଥ ପଣ୍ଡା ସମ୍ମାନିତ ଅତିଥି ଭାବେ ଯୋଗ ଦେଇଥିଲେ। ଟ୍ରଷ୍ଟି ରମେଶ ବେହେରା, ରତ୍ନ ମଞ୍ଜରୀ ପାଢ଼ୀ , ସୁନନ୍ଦା ବେହେରା, ସୁଷମା ପଣ୍ଡା, ପ୍ରତିମା ମହାରଣା ପ୍ରମୁଖ କାର୍ଯ୍ୟକ୍ରମ ପରିଚାଳନା କରିବାରେ ସହଯୋଗ କରିଥିଲେ।

### ଜିଲା ୪ର୍ଥ ଶ୍ରେଣୀ କର୍ମଚାରୀ ସଂଘର ଶୋକସଭା

**ବ୍ରହ୍ମପୁର,୧୭।୧୧(ନରସିଂହ ସାହୁ)**

ଗଞ୍ଜାମ ଜିଲା ସରକାରୀ ୪ର୍ଥ ଶ୍ରେଣୀ କର୍ମଚାରୀ ସଂଘର ଶୋକସଭା ରବିବାର ଶିଳ୍ପାଞ୍ଚଳ ଏଲଆଇସି କଲୋନୀ କାର୍ଯ୍ୟାଳୟରେ ଅନୁଷ୍ଠିତ ହୋଇଥିଲା। ସଂଘର ପୂର୍ବତନ ସଭାପତି ରଙ୍କନିଧି ଚୌଧୁରୀଙ୍କ ବିୟୋଗରେ ଶୋକ ପ୍ରକାଶ ସହ ତାଙ୍କ ଅମର ଆତ୍ମାର ସଦଗତ କାମନା କରାଯାଇଥିଲା। ସଂଘ ସଭାପତି ତ୍ରିନାଥ ପଣ୍ଡାଙ୍କ ଅଧ୍ୟକ୍ଷତାରେ ହୋଇଥିବା କାର୍ଯ୍ୟକ୍ରମରେ ଅନ୍ୟ କର୍ମକର୍ତ୍ତା ଏବଂ ସଦସ୍ୟା ଓ ସଦସ୍ୟମାନେ ସ୍ୱର୍ଗତ ଚୌଧୁରୀଙ୍କ ସ୍ମୃତିଚାରଣ କରିଥିଲେ।

### ଅବସରପ୍ରାପ୍ତ ପ୍ରାଥମିକ ଶିକ୍ଷକ ଟ୍ରଷ୍ଟ ବୈଠକ

**ବୁଗୁଡା,୧୭।୧୧(କାଳିଚରଣ ଦାଶ)**

ବୁଗୁଡ଼ା ବ୍ଲକ ଅବସରପ୍ରାପ୍ତ ପ୍ରଧାନ ଶିକ୍ଷକ ସୁବାଷ ଚନ୍ଦ୍ର ଗଉଡଙ୍କ ବିୟୋଗରେ ଅବସରପ୍ରାପ୍ତ ପ୍ରାଥମିକ ଶିକ୍ଷକ ଟ୍ରଷ୍ଟ ତରଫରୁ ସ୍ଥାନୀୟ ଶିକ୍ଷକ ଭବନ ପରିସରରେ ଏକ ଶୋକସଭା ସଭାପତି ବିଶ୍ୱ ମୋହନ ମିଶ୍ରଙ୍କ ଅଧ୍ୟକ୍ଷତାରେ ହୋଇଥିଲା। ଏଥିରେ କାର୍ଯ୍ୟକାରି ସଭାପତି ହରେକୃଷ୍ଣ ପାତ୍ର, ସମ୍ପାଦକ ପ୍ରକାଶ ଚନ୍ଦ୍ର ରଥ, ପ୍ରାଥମିକ ଶିକ୍ଷକ ସଂଘ ସଭାପତି ମନୋରଞ୍ଜନ ଦାସ, କୋଷାଧ୍ୟକ୍ଷ ଶ୍ୟାମସୁନ୍ଦର ନାୟକ, ଧ୍ରୁବ ଚରଣ ପାଣିଗ୍ରାହୀ, ପଦ୍ମ ଚରଣ ପଣ୍ଡା, ହୃଷିକେଶ ମିଶ୍ର, କୃଷ୍ଣ ସାବତ ଓ ନନ୍ଦ କିଶୋର ମିଶ୍ର ପ୍ରମୁଖ ନିଜ ବକ୍ତବ୍ୟରେ ସ୍ୱର୍ଗତ ଗଉଡଙ୍କ ଗୁଣଗାନ କରିବା ସହ ଅଶ୍ରୁଳ ଶ୍ରଦ୍ଧାଞ୍ଜଳି ଅର୍ପଣ କରିଥିଲେ। ତାଙ୍କ ଆତ୍ମାର ସଦଗତି ପାଇଁ ଦୁଇ ମିନିଟ ନୀରବ ପ୍ରାର୍ଥନା କରାଯାଇଥିଲା।

### କାର୍ତ୍ତିକେଶ୍ୱର ପୂଜା ମହୋତ୍ସବ ଉଦ୍‌ଯାପିତ

**ରମ୍ପା,୧୭।୧୧(ବନବାସୀ ସେଠୀ)**

ରମ୍ପା ଆର. ନୂଆଗାଁରେ ବାପୁଜୀ କ୍ଲବ ତରଫରୁ ୩୦ତମ କାର୍ତ୍ତିକେଶ୍ୱର ପୂଜା ମହୋତ୍ସବ ଅନୁଷ୍ଠିତ ହୋଇଯାଇଛି। ଗ୍ରାମ୍ୟ ପୂଜା କମିଟି ସଭାପତି ସୁରେଶ ଚନ୍ଦ୍ର ନାହାକଙ୍କ ତତ୍ତ୍ୱାବଧାନ ଓ ଅବସରପ୍ରାପ୍ତ ପ୍ରଧାନ ଶିକ୍ଷକ ବିଜୟ କୁମାର ବିଶ୍ୱାଳ ମଞ୍ଚ ସଂଯୋଜନାରେ ୬ଦିନ ଧରି ବିଭିନ୍ନ ସାଂସ୍କୃତିକ କାର୍ଯ୍ୟକ୍ରମ ହୋଇଥିଲା। ଶେଷ ଦିନ ମୁଖ୍ୟ ଅତିଥି ଭାବେ ବିଧାୟକ କୃଷ୍ଣଚନ୍ଦ୍ର ନାୟକ, ସମ୍ମାନିତ ଅତିଥି ଭାବେ ଏନ. ଦୁର୍ଯ୍ୟୋଧନ ରେଡ୍ଡୀ, ଏନଏସି ଉପାଧ୍ୟକ୍ଷ କାଳିଆ ତରେଇ, ଅଧ୍ୟକ୍ଷା ପ୍ରତିନିଧି କାହ୍ନା ସ୍ୱାଇଁ, ମଣ୍ଡଳ ସଭାପତି ସିମାଞ୍ଚଳ ବାଡ଼ତ୍ୟା, ବିବେକାନନ୍ଦ ପଟ୍ଟନାୟକ, ସୂର୍ଯ୍ୟନାରାୟଣ ନାହାକ, କାଉନସିଲର ସାଗର ନାହାକ, ପିଣ୍ଟୁ ଗୌଡ଼ ପ୍ରମୁଖ ମଞ୍ଚାସୀନ ଥିଲେ। ଓଡିଶୀ ନୃତ୍ୟ ଓ କଟକରୁ ଆସିଥିବା ମେଲୋଡି ପାର୍ଟ ଦର୍ଶକଙ୍କୁ ବାନ୍ଧି ରଖିଥିଲେ। ଅନୁଷ୍ଠାନର ସଦସ୍ୟ ତ୍ରିନାଥ ନାହାକ ଧନ୍ୟବାଦ ଦେଇଥିଲେ।

# ଆଇସିୟୁରେ ମୃତ ଶିଶୁପୁତ୍ରକୁ ଛାଡ଼ି ଚାଲିଗଲେ ବାପା-ମା'

**ବ୍ରହ୍ମପୁର,୧୭।୧୧ (ସୁବାସ ଚନ୍ଦ୍ର ପାଢ଼ୀ)**

## ସପ୍ତାହକ ପରେ ଶେଷକୃତ୍ୟ ସମ୍ପନ୍ନ କଲା ପୋଲିସ

ମହାରାଜା କୃଷ୍ଣଚନ୍ଦ୍ର ଗଜପତି (ଏମକେସିଜି) ମେଡିକାଲ ସ୍ତ୍ରୀ ଓ ପ୍ରସୂତୀ ବିଭାଗରେ ଜନ୍ମ ହେବା ପରେ ଏକ ନବଜାତ ଶିଶୁର ସ୍ୱାସ୍ଥ୍ୟ ଅବସ୍ଥା ଗୁରୁତର ଥିଲା। ତାଙ୍କୁ ଶିଶୁ ବିଭାଗରେ ୧୦ ଦିନ ରଖି ଚିକିତ୍ସା କରାଗଲା। ହେଲେ ଚିକିତ୍ସାଧୀନ ଶିଶୁର ମୃତ୍ୟୁ ହୋଇଥିବା ଖବର ଶୁଣିବା ପରେ ତାଙ୍କ ମା'ବାପା ଶିଶୁଟିକୁ ସେଠାରେ ଛାଡି କାହାକୁ ନଜଣାଇ ନିଜ ଗାଁକୁ ଘରକୁ ଚାଲି ଯାଇଥିଲେ। ଅନ୍ୟପଟେ ସପ୍ତାହେ ପରେ ପୋଲିସକୁ ବିଇଏମସି ସହାୟତାରେ ଶିଶୁର ଶେଷକୃତ୍ୟ କରିବାକୁ ପଡିଥିଲା। ଏମକେସିଜି ମେଡିକାଲ କଲେଜ ଓ ହସପିଟାଲରୁ ଏଭଳି ଏକ ଘଟଣା ସାମ୍ନାକୁ ଆସିଛି । ମା' ବାପା ଓ ପରିବାର ଲୋକଙ୍କ ଅନୁପସ୍ଥିତିରେ ଏହି ୧୭ ଦିନର ଶିଶୁପୁତ୍ରକୁ ମେଡିକାଲ ଫାଣ୍ଡି ପୋଲିସ ଏବଂ ବିଇଏମସିର ସଫେଇ କର୍ମଚାରୀଙ୍କ ସହାୟତାରେ ସ୍ଥାନୀୟ ନୀଳକଣ୍ଠେଶ୍ୱର ଶ୍ମଶାନକୁ ନେବା ପରେ ସେଠାରେ ମାଟିରେ ଗାତ କରି ପୋତି ଦିଆଯାଇଛି। କନ୍ଧମାଳ ଜିଲା ଗୋଛାପଡା ଥାନା ଅନ୍ତର୍ଗତ ଏକ ଗ୍ରାମର ଜଣେ ଗର୍ଭବତୀ ମହିଳା ଗତ ୧ ତାରିଖରେ ଏମକେସିଜିର ପ୍ରସୂତି ବିଭାଗରେ ଭର୍ତ୍ତି ହୋଇଥିଲେ। ସେ ଏଠାରେ ଏକ ଶିଶୁପୁତ୍ରକୁ ଜନ୍ମ ଦେଇଥିଲେ। ହେଲେ ଜନ୍ମ ପରେ ଶିଶୁପୁତ୍ରର ସ୍ୱାସ୍ଥ୍ୟବସ୍ଥା ବିଗିଡିବାରେ ଲାଗିଥିଲା । ଫଳରେ ଶିଶୁପୁତ୍ରକୁ ଏମକେସିଜିର ଶିଶୁବିଭାଗର ଆଇସିୟୁକୁ ସ୍ଥାନାନ୍ତର କରାଯାଇଥିଲା । ସେଠାରେ ଡାକ୍ତରମାନେ ୧୦ଦିନ ଧରି ଶିଶୁର ଚିକିତ୍ସା ଜାରି ରଖିଥିଲେ ମଧ୍ୟ ଶିଶୁଟିର କୌଣସି ଉନ୍ନତି ହୋଇନଥିଲା । ଫଳରେ ଗତ ୧୦ ତାରିଖରେ ଡାକ୍ତରମାନେ ଶିଶୁକୁ ମୃତ ଘୋଷଣା କରିଥିଲେ । ଏହା ଶୁଣିବା ପରେ ସେଠାରେ ଉପସ୍ଥିତ ଶିଶୁର ବାପା-ମାଆ କାହାକୁ କିଛି ନକହି ଏମକେସିଜି ମେଡିକାଲରୁ ଘରକୁ ପଳାଇଥିଲେ । କିଛି ସମୟପରେ ଶିଶୁ ବିଭାଗର କର୍ମଚାରୀମାନେ ଶିଶୁର ପରିବାର ଲୋକଙ୍କୁ ଖୋଜିଥିଲେ ମଧ୍ୟ କାହାରିକୁ ପାଇନଥିଲେ । ଏ ନେଇ ଶିଶୁ ବିଭାଗ ପକ୍ଷରୁ ଏମକେସିଜି ଫାଣ୍ଡି ପୋଲିସକୁ ଖବର ଦିଆଯାଇଥିଲା। ପୋଲିସ ପହଞ୍ଚି ଶିଶୁର ମୃତଦେହ ଜବତ କରିବା ସହ ଏମକେସିଜି ମେଡିକାଲର ସଂରକ୍ଷଣ ଗୃହରେ ସଂରକ୍ଷିତ କରି ରଖିଥିଲା । ଏ ନେଇ ବୈଦ୍ୟନାଥପୁର ଥାନାରେ ଏକ ଅପମୃତ୍ୟୁ ମମାଲା (ନଂ-୬୫୫/୨୪) ରୁଜୁ ହୋଇଥିଲା। ତେବେ ପୋଲିସ ଶିଶୁ ବିଭାଗରୁ ଏହି ଶିଶୁର ମାତାପିତାଙ୍କ ଠିକଣା ସଂଗ୍ରହ କରି ଗୋଛାପଡା ଥାନାକୁ ଚିଠି ଲେଖିଥିଲା । ଶିଶୁର ମୃତଦେହ ନେବା ତଥା ଶେଷକୃତ୍ୟ ସମ୍ପନ୍ନ ପାଇଁ ତାହାର ବାପା ମଆଙ୍କୁ ଠାବ କରି ସେମାନଙ୍କୁ ଏମକେସିଜି ପଠାଇବାକୁ ପୋଲିସ ଅନୁରୋଧ କରିଥିଲା । ସେହିକ୍ରମରେ ଗୋଛାପଡା ପୋଲିସ ଶିଶୁର ମା'ବାପାଙ୍କ ନିକଟକୁ ଯାଇ ସେମାନଙ୍କୁ ଏମକେସିଜି ଯିବାକୁ କହିଥିଲା । ହେଲେ ସେମାନେ ନିଜ ମୃତ ଶିଶୁକୁ ନେବାକୁ ଚାହୁଁନଥିବା ପୋଲିସକୁ ଲିଖିତ ଆକାରରେ ଜଣାଇଥିଲେ। ଏହାପରେ ଏମକେସିଜି ଫାଣ୍ଡି ପୋଲିସ ବିଇଏମସି କର୍ମଚାରୀଙ୍କ ସହାୟତାରେ ଶିଶୁର ମୃତଦେହକୁ ନେଇ ଶ୍ମଶାନରେ ପୋତିଦେଇଥିଲା ।

# ଉତ୍ତ୍ର ସଙ୍ଗୀତର ଗାୟନ ଶୈଳୀ ସ୍ୱତନ୍ତ୍ର

କାର୍ଯ୍ୟକ୍ରମରେ ଉପସ୍ଥିତ ଅତିଥି ଓ ଆଲୋଚକମାନେ।

**ବ୍ରହ୍ମପୁର,୧୭।୧୧(ସ୍ମୃତି ରଞ୍ଜନ ମହାଲିକ)**

ଉତ୍ତ୍ର ସଂଗୀତ ପରିଷଦ ଆନୁକୁଲ୍ୟରେ ଉତ୍ତ୍ର ସାହିତ୍ୟ, ସଂଗୀତ ଓ ତା'ର ବ୍ୟାକରଣ ଶୀର୍ଷକ ଆଲୋଚନାଚକ୍ର ରବିବାର ପ୍ରକାଶମ ହଲ ପରିସରରେ ଅନୁଷ୍ଠିତ ହୋଇଯାଇଛି। ଏଥିରେ ଓଡିଶୀ ସଂଗୀତ ଗୁରୁ ଆଚାର୍ଯ୍ୟ ସୀମାଞ୍ଚଳ ଦାସ ପୌରୋହିତ୍ୟ କରିଥିଲେ। ମୁଖ୍ୟ ଅତିଥି ରୂପେ ମେଜର ପ୍ରଫେସର ରମାରମଣ ପାଢି ସମୁଜ୍ଜ୍ୱଳ ସଂଗୀତ ଏବଂ ସମ୍ମାନନୀୟ ଅତିଥି ରୂପେ ସରୋଜ କୁମାର ଷଡଙ୍ଗୀ ଯୋଗ ଦେଇ ଓଡିଆ ଛାନ୍ଦ ସଂପର୍କରେ ଆଲୋକପାତ କରିଥିଲେ। ଉଚ୍ଚ ମାଧ୍ୟମିକ ଶିକ୍ଷା ପରିଷଦ ଦକ୍ଷିଣାଚଂଳ ଉପସଚିବ ଓ କୁଳମଣି ଓଝା ମୁଖ୍ୟ ଆଲୋଚକ ଓ ସରୋଜ କୁମାର ଷଡଙ୍ଗୀ, ଦୁର୍ଗା ପ୍ରସାଦ ଆଚାର୍ଯ୍ୟ, ବିଭୂତି ଭୂଷଣ ମିଶ୍ର, କାମରାଜୁ ସାହାଣୀ ଏବଂ ପଣ୍ଡିତ ଅନନ୍ତ କର ସମ୍ମାନନୀୟ ଆଲୋଚକ ଥିଲେ। ଓଡିଆ ଗୀତିକାବ୍ୟର ସ୍ୱରୂପ, ପ୍ରାଚୀନ ଓଡିଆ ଛାନ୍ଦ, ଚମ୍ପୁ ଚଉପଦୀ, ଚଉତିଶା, ବୋଲି ଓ ପୋଇର ସାହିତ୍ୟିକ ମୂଲ୍ୟ ସଂପର୍କରେ ଆଲୋକପାତ କରାଯାଇଥିଲା। ପରିଷଦର ସଭାପତି ଆଚାର୍ଯ୍ୟ ସୀମାଚଂଳ ଦାସ ଉତ୍ତ୍ର ସାହିତ୍ୟ, ସଂଗୀତ ଓ ତା'ର ବ୍ୟାକରଣ ଭାରତ ବର୍ଷର ଅନ୍ୟ ଗାୟନ ଶୈଳୀଠାରୁ ସ୍ୱତନ୍ତ୍ର ବୋଲି କହିଥିଲେ। ସଂଯୋଜକ ପ୍ରାଧ୍ୟାପକ ଲୋକନାଥ ମହାନ୍ତି ଉତ୍ତ୍ର ସଂଗୀତର ମୌଳିକତା ଉପରେ ସୂଚନା ଦେଇଥିଲେ। ଏହି ଅବସରରେ ସଂଗୀତ ଗୁରୁ ଉମାଶଙ୍କର ଦାଶ, ଗୁରୁ ଅଶୋକ କୁମାର ମହାପାତ୍ର, କଣ୍ଠଶିଳ୍ପୀ ସୁନୀତା ତ୍ରିପାଠୀ, କୁସୁମ ପଟ୍ଟନାୟକ, ସଖୀନାଟ ଗୁରୁ ରଘୁନାଥ ପାଣି, ଗୁରୁ ଗଣେଶ୍ୱର ସାହୁ ପ୍ରମୁଖଙ୍କୁ ସମ୍ବର୍ଦ୍ଧିତ କରାଯାଇଥିଲା। ଶିକ୍ଷୟତ୍ରୀ ସୁନୀତା ତ୍ରିପାଠୀ ଧନ୍ୟବାଦ ଦେଇଥିଲେ।

# ଗଞ୍ଜାମ କ୍ରିକେଟ ଲିଗ ଲୋଗୋ ଉନ୍ମୋଚିତ

ଗଞ୍ଜାମ କ୍ରିକେଟ ଲିଗ୍ ଲୋଗୋ ଉନ୍ମୋଚନ କରାଯାଉଛି।

**ବ୍ରହ୍ମପୁର,୧୭।୧୧(ସ୍ୱାଧୀନ ଶେଖର ପାଢ଼ୀ)**

ଗଞ୍ଜାମ କ୍ରିକେଟ ଲିଗ୍ ଲୋଗୋ ରବିବାର ଉନ୍ମୋଚିତ ହୋଇଯାଇଛି। ଜିଲାର ୧୯ବର୍ଷରୁ କମ୍ କିମ୍ବା ୨୩ ବର୍ଷରୁ କମ୍ କ୍ରିକେଟ ଖେଳାଳି ଏଥିରେ ଅଂଶଗ୍ରହଣ କରିବେ। ଏଥିରେ ଖଲ୍ଲିକୋଟ ବିଧାୟକ ପୂର୍ଣ୍ଣଚନ୍ଦ୍ର ସେଠୀ ଅଧ୍ୟକ୍ଷ, ବ୍ରହ୍ମପୁର ବିଧାୟକ କେ. ଅନିଲ କୁମାର, ସାନଖେମୁଣ୍ଡି ବିଧାୟକ ରମେଶ ଚନ୍ଦ୍ର ଜେନା, ଛତ୍ରପୁର ବିଧାୟକ କୃଷ୍ଣଚନ୍ଦ୍ର ନାୟକ ଉପାଧ୍ୟକ୍ଷ, ଚିତ୍ତରଞ୍ଜନ ଘୋଷ ସମ୍ପାଦକ, ହେମନ୍ତ କୁମାର ମହାରଣା, ବିବେକାନନ୍ଦ ପଟ୍ଟନାୟକ ଯୁଗ୍ମ ସମ୍ପାଦକ, ପ୍ରଦୀପ କୁମାର ପଟ୍ଟନାୟକ କୋଷାଧ୍ୟକ୍ଷ, ଅଂଶୁମାନ ସେଠି, ତାପସ ଆଚାର୍ଯ୍ୟ ଆଇନ ପରାମର୍ଶ ଦାତା, ଅଶୋକ ସାହୁ, ସୁଭ୍ରଜିତ କୁମାର ଆୟୋଜକ କମିଟି, ରାଜେଶ କୁମାର ପାତ୍ର, ଟି. ଶିବାନନ୍ଦ ବର୍ମା, ରଜନୀକାନ୍ତ ରେଡ୍ଡୀ, ରାଜେଶ କୁମାର ପାତ୍ର ଏକଜକ୍ୟୁଟିଭ ମେମ୍ବର ରହିଛନ୍ତି। ଅନ୍ୟପଟେ ଆନ୍ଧ୍ର, ଛତିଶଗଡ଼ ଓ ବାହାର ରାଜ୍ୟର ରଣଜୀ କ୍ରିକେଟ ଖେଳାଳି ଏଥିରେ ଅଂଶ ଗ୍ରହଣ କରିବାର ବ୍ୟବସ୍ଥା ରହିଛି। ଆଗାମୀ ୨୨ ତାରିଖରେ ଏହାର ନିଲାମୀ ଓ ଡିସେମ୍ବର ୬ ତାରିଖରେ ଖଲ୍ଲିକୋଟରେ ଉଦଘାଟନୀ ମ୍ୟାଚ ହେବ। ଖଲ୍ଲିକୋଟ ଆରସିଏମ କଲେଜ ଖେଳପଡିଆ, ଛତ୍ରପୁର, ପାଟପୁର କଲେଜ ଖେଳପଡିଆ, ବ୍ରହ୍ମପୁର ଷ୍ଟାଡିୟମ ଖେଳ ପଡିଆ ଆଦି ୪ଟି ଭେନ୍ୟୁରେ ମ୍ୟାଚ ଅନୁଷ୍ଠିତ ହେବ ବୋଲି ଖବରଦାତା ସମ୍ମିଳନୀରେ କୁହାଯାଇଛି।

# ବ୍ରହ୍ମପୁର ବିଶ୍ୱବିଦ୍ୟାଳୟ ଭଲିବଲ ଦଳର ବାରିପଦା ଗସ୍ତ

**ବ୍ରହ୍ମପୁର,୧୭।୧୧ (ସ୍ୱାଧୀନ ଶେଖର ପାଢ଼ୀ)**

ବ୍ରହ୍ମପୁର ବିଶ୍ୱବିଦ୍ୟାଳୟ ଭଲିବଲ ପୁରୁଷ ଦଳ ବାରିପଦା ଗସ୍ତ କରିଛନ୍ତି। ବାରିପଦା ସ୍ଥିତ ମହାରାଜ ଶ୍ରୀରାମ ଚନ୍ଦ୍ର ଭଞ୍ଜ ୟୁନିଭରସିଟିରେ ଆସନ୍ତା ୧୯ରୁ ୨୩ ତାରିଖ ପର୍ଯ୍ୟନ୍ତ ସେଠାରେ ପୂର୍ବାଞ୍ଚଳ ଆନ୍ତଃ ବିଶ୍ୱବିଦ୍ୟାଳୟ ଭଲିବଲ ପୁରୁଷ ପ୍ରତିଯୋଗିତା ହେବ। ଦଳରେ ଭଞ୍ଜନଗର କେଏସୟୁବି କଲେଜର ପ୍ରଦ୍ୟୁମ୍ନ ପଲେଇ, ଗୁରାଣ୍ଡି ଏମକେ କଲେଜର ଦେବପ୍ରସାଦ ରାଉତ,ଡୁରା ରାମ ନାରାୟଣ କଲେଜର ନବୀନ କୁମାର ଜାନି, ଚାନ୍ଦିପୁଟର ଆଇ. ଏମ ଡିଗ୍ରୀ କଲେଜର ସଂଜୀବ ରଉତ, ପାରଳାଖେମୁଣ୍ଡି ଏସ. କେ. ସି. ଜ ଅଟୋନୋମସ କଲେଜର ଭ. ଅରବିନ୍ଦ, ମାର୍କ ଡାନିୟାଲ ଶାଲସିଂ, ସାରଙ୍ଗଗଡ଼ କନ୍ଧମାଳ ମହାବିଦ୍ୟାଳୟର ସୁବିତ ପ୍ରଧାନ, ରାଇକିଆ ଜେ. ଜେ ମହାବିଦ୍ୟାଳୟର ଆମ୍ବେଦକର ପ୍ରଧାନ, ପାନୁଇଲ ପ୍ରଧାନ, ଅଜୟ ଦିଗାଲ, ବୁଗୁଡ଼ା ପିପୁଲ୍ସ କଲେଜର ଆଲୋକ ବେହେରା, ବ୍ରହ୍ମପୁର ସିଟି କଲେଜର ସନ୍ନ୍ୟାସୀ ଦଳେଇ ରହିଥିବା ବେଳେ ମ୍ୟାନେଜର ଭାବେ ପୁରୁଷୋତ୍ତମପୁର ତରାତାରିଣୀ କଲେଜ ପିଇଟି ଶିବ ପ୍ରସାଦ ବେହେରା,କୋଚ ଭାବେ ରାଇକିଆ ଜେ. ଜେ ମହାବିଦ୍ୟାଳୟର ପିଇଟି ଜନସନ ଦିଗାଲ ଦଳରେ ଗସ୍ତ କରିଛନ୍ତି। କ୍ରୀଡ଼ା ପରିଷଦ ପକ୍ଷରୁ କୁଳପତି ପ୍ରଫେସର ଗୀତାଞ୍ଜଳି ଦାଶ, ସମ୍ପାଦକ ଡ଼. ସାରଦା ପ୍ରସାଦ ସାହୁ, ରାଜେଶ ମହାନ୍ତି, ରବି ମିଶ୍ର,ଅକ୍ଷୟ କୁମାର ପଟ୍ଟନାୟକ, ଶିବ ନାରାୟଣ ପାତ୍ର, ଭାସ୍କର ମିଶ୍ର ପ୍ରମୁଖ ଖେଳାଳିଙ୍କୁ ଶୁଭେଚ୍ଛା ଜଣାଇଛନ୍ତି ।

# ଘର ଭିତରୁ ୫ ଲକ୍ଷ ଟଙ୍କାର ସୁନା ଅଳଙ୍କାର ଚୋରି

**ବ୍ରହ୍ମପୁର,୧୭।୧୧ (ସୁବାସ ଚନ୍ଦ୍ର ପାଢ଼ୀ)**

ବୈଦ୍ୟନାଥପୁର ଥାନା ଅନ୍ତର୍ଗତ ଲାଞ୍ଜିପଲ୍ଲୀ କେଶବ ନଗରର ଜଣେ ବ୍ୟକ୍ତିଙ୍କ ଘରୁ ୫ ଲକ୍ଷ ଟଙ୍କାର ସୁନା ଅଳଙ୍କାର ଚୋରି ହୋଇଛି । ଘରକୁ ଆସିଥିବା ଆନ୍ଧ୍ରପ୍ରଦେଶର ଜଣେ ସମ୍ପର୍କୀୟ ମହିଳା ଏଥିରେ ସମ୍ପୃକ୍ତ ଥିବା ଥାନାରେ ଅଭିଯୋଗ ହୋଇଛି। ପୋଲିସ ଏ ସଂକ୍ରାନ୍ତରେ ନଂ.୫୪୫/୨୪ ରେ ଏକ ମାମଲା ରୁଜୁ କରି ତଦନ୍ତ ଜାରି ରଖିଛି। କେଶବନଗରରେ ରହୁଥିବା ରାଜୀବ କୁମାରଙ୍କ ମାଆ ଏନ. କାମେଶ୍ୱରୀ କେଶବନଗର ୫ମ ଲାଇନରେ ଥିବା ଘରେ ରହୁଛନ୍ତି । ସେହି ଘର ଉପର ମହଲାରେ ଆନ୍ଧ୍ରପ୍ରଦେଶ ଶ୍ରୀକାକୁଲମ ରାଜମେନ୍ଦ୍ରିର ଜଣେ ମହିଳା ମଧ୍ୟ ଭଡାଟିଆ ଭାବେ ରହୁଥିଲେ। କିଛି ଦିନ ତଳେ କାମେଶ୍ୱରୀଙ୍କ ସ୍ୱାସ୍ଥ୍ୟବସ୍ଥା ଖରାପ ହୋଇଯାଇଥିଲା । ସେ ଅସୁସ୍ଥ ଥିବା ବେଳେ ଅଧିକାଂଶ ସମୟରେ ସେ ଘରେ ଶୋଇ ରହୁଥିଲେ। ଏଭଳି ସ୍ଥିତିରେ କାମେଶ୍ୱରୀଙ୍କ ସ୍ୱାସ୍ଥ୍ୟବସ୍ଥା ବିଷୟରେ ବୁଝିବାକୁ ଉକ୍ତ ମହିଳା ଜଣଙ୍କ ତାଙ୍କ ପାଖାପାଖି ରହୁଥିଲେ। ହେଲେ କାମେଶ୍ୱରୀଙ୍କ ଘର ଆଲମୀରାରେ ଥିବା ସୁନା ଗହଣା ଓ ଟଙ୍କା ଉପରେ ସଂପୃକ୍ତ ମହିଳାଙ୍କ ନଜର ଥିଲା । କିଛି ଦିନ ତଳେ ଅସୁସ୍ଥତା ଯୋଗୁ କାମେଶ୍ୱରୀ ଅଚେତ ହୋଇ ଶୋଇଯିବା ପରେ ସଂପୃକ୍ତ ମହିଳା ଜଣଙ୍କ ଘରେ ଲାଗିଥିବା ସିସିଟିଭି କ୍ୟାମେରାକୁ ସଂଯୋଗ କରୁଥିବା ବିଦ୍ୟୁତ ବିଚ୍ଛିନ୍ନ କରି ଦେଇଥିଲେ। ପରେ ଘରେ ଥିବା ୭୭ ଗ୍ରାମ ଓଜନର ବିଭିନ୍ନ ସୁନା ଅଳଙ୍କାର ଏବଂ ନଗଦ ୩୫ ହଜାର ଟଙ୍କା ଚୋରି କରି ନେଇ ଯାଇଥିଲେ। ମହିଳା ଜଣଙ୍କ ସସଟଭ ଫୁଟେଜର ସଂଯୋଗ ବିଚ୍ଛିନ୍ନ କରୁଥିବା ବେଳର ଫଟୋ ଓ ଭିଡିଓ କ୍ଲିପ ରାଜୀବ ସଂଗ୍ରହ କରି ପୋଲିସକୁ ଦେଇଛନ୍ତି। ଚୋରି ହୋଇଥିବା ସାମଗ୍ରୀର ମୂଲ୍ୟ ପ୍ରାୟ ୫ ଲକ୍ଷ ଟଙ୍କା ହେବ ବୋଲି ରାଜୀବ ଅଭିଯୋଗରେ ଦର୍ଶାଇଛନ୍ତି।

# ୩୨ ବର୍ଷ ପରେ ସୋରଡାରେ ଲକ୍ଷ୍ମୀ ପୂଜା ଆରମ୍ଭ

**ସୋରଡା, ୧୭।୧୧ (ରଜନୀ ମହାପାତ୍ର)**

ସୋରଡା ଆଡପମଣ୍ଡପ ଯୁବକ ସଂଘ ପକ୍ଷରୁ ୩୨ ବର୍ଷ ପରେ ସୋରଡାରେ ମା' ଲକ୍ଷ୍ମୀଙ୍କ ପୂଜା ଆରମ୍ଭ ହୋଇଛି। ଚଳିତ ମାସ ୧୬ ତାରିଖରୁ ଆରମ୍ଭ ହୋଇଥିବା ଏହି ପୂଜା ଆସନ୍ତା ମାସ ୧୬ ତାରିଖରେ ସରିବ। ମା'ଙ୍କ ଦର୍ଶନ ପାଇଁ ପୂଜା ମଣ୍ଡପରେ ଶ୍ରଦ୍ଧାଳୁଙ୍କ ଭିଡ଼ ଜମୁଛି। କାର୍ତ୍ତିକ ମାସ ସରି ଏବେ ମାର୍ଗଶିର ମାସ ଆରମ୍ଭ ହେଉଛି। ଏହି ମାସରେ ମା'ଲକ୍ଷ୍ମୀଙ୍କ ୪ଟି ଗୁରୁବାର ପୂଜା ମଣ୍ଡପରେ ପାଳନ କରାଯିବା କାର୍ଯ୍ୟକ୍ରମ ରହିଛି। ପ୍ରତ

ମହାରାଷ୍ଟ୍ର ବିଧାନସଭା ନିର୍ବାଚନ ପାଇଁ ରବିବାର ନାଗପୁର ଭାଜପା ପ୍ରାର୍ଥୀ ସମୀର ମେଘେଙ୍କ ସମର୍ଥନରେ ଅଭିନେତ୍ରୀ ଭାଗ୍ୟଶ୍ରୀ ରୋଡ୍ ଶୋ' କରୁଛନ୍ତି ।

# ଦୋଷୀଙ୍କ ବିରୋଧରେ ନିଆଯିବ ଦୃଢ଼ କାର୍ଯ୍ୟାନୁଷ୍ଠାନ: ମନ୍ତ୍ରୀ ହରିଚନ୍ଦନ

## ଶ୍ରୀମନ୍ଦିର ଜମି ବେଆଇନ ଭାବେ ବିକ୍ରି ହେବା ପ୍ରସଙ୍ଗ

- ଯେଉଁମାନେ ଜଗନ୍ନାଥଙ୍କ ଜମି ବିକିଛନ୍ତି ସେମାନଙ୍କୁ ଦଣ୍ଡିତ କରଯାଉ: ତାରା
- ଶ୍ରୀମନ୍ଦିର ୟୁନିଫର୍ମ ପଲିସିରେ ପଡ଼ି ରହିଥିବା ଲୋକଙ୍କ ସମସ୍ୟାର ସମାଧାନ କରନ୍ତୁ: ଶୁଭାଶିଷ

ଭୁବନେଶ୍ୱର, ୧୭।୧୧(ସୁନିତ୍ ମିଶ୍ର)

ପୁରୀରେ ମହାପ୍ରଭୁଙ୍କ ଜମି ନେଇ ଏକ ବଡ଼ କେଲେଙ୍କାରୀ ସାମ୍ନାକୁ ଆସିବା ପରେ ଏହାକୁ ନେଇ ସରକାର ତତ୍ପରତା ପ୍ରକାଶ କରିଛନ୍ତି। ଜମି ଦଲାଲ୍ ମହାପ୍ରଭୁଙ୍କ ୧୦୯ଟି ପ୍ଲଟକୁ ବେଆଇନ ଭାବେ ଜବରଦଖଲ କରି ଅନ୍ୟମାନଙ୍କୁ ହସ୍ତାନ୍ତର କରିଥିବା ଶ୍ରୀମନ୍ଦିର ପ୍ରଶାସନ ପକ୍ଷରୁ ଶନିବାର ବାସେଳି ସାହି ଥାନାରେ ଲିଖିତ ଅଭିଯୋଗ ହେବାପରେ ରବିବାର ଏନେଇ ଆଇନ ମନ୍ତ୍ରୀ ପୃଥ୍ୱୀରାଜ ହରିଚନ୍ଦନ ମୁହଁ ଖୋଲିଛନ୍ତି। ଏହି ଘଟଣାରେ ଯେଉଁମାନେ ଦୋଷୀ ହୋଇଥିବେ ସେମାନଙ୍କ ବିରୋଧରେ କାର୍ଯ୍ୟାନୁଷ୍ଠାନ ହେବା ସହିତ ଖୁବ୍‌ଶୀଘ୍ର ରାଜ୍ୟରେ ଏଭଳି ସମସ୍ୟା ଯେଉଁଠି ସବୁ ରହିଛି ତା'ର ମଧ୍ୟ ସମାଧାନ ହେବ ବୋଲି ସେ କହିଛନ୍ତି। ଏହାସହ ଏହାର ସମାଧାନ ହେବାପରେ ଏକ କର୍ପସ ପାଣ୍ଠି ଗଠନ ହେବ ବୋଲି ମନ୍ତ୍ରୀ କହିଛନ୍ତି। ଅନ୍ୟପକ୍ଷରେ ଏହି ଘଟଣାରେ ବିଜେଡି ଏବଂ କଂଗ୍ରେସ ରାଜ୍ୟ ସରକାରକୁ ଟାର୍ଗେଟ କରିଛନ୍ତି।

ମନ୍ତ୍ରୀ ହରିଚନ୍ଦନ ଗଣମାଧ୍ୟମକୁ ପ୍ରତିକ୍ରିୟା ଦେଇ କହିଛନ୍ତି, ବାସେଳି ସାହି ଥାନାର ଯେଉଁ ଘଟଣାଟି ନଜରକୁ ଆସିଲା ସେ ବାବଦରେ କଡ଼ା କାର୍ଯ୍ୟାନୁଷ୍ଠାନ ହେବ। ଜଗନ୍ନାଥଙ୍କ ଜମି ବିକ୍ରି କରିବାର ଅଧିକାର କାହାର ନାହିଁ। ଯଦି ବାସେଳି ସାହି ଥାନାରେ ହୋଇଥିବା ଅଭିଯୋଗ ଆଧାରରେ ଏହି ଘଟଣାରେ ସବ୍ ରେଜିଷ୍ଟ୍ରାରଙ୍କଠାରୁ ଆରମ୍ଭ କରି ଯେଉଁମାନେ ସମ୍ପୃକ୍ତ ଥିବେ ସେମାନଙ୍କ ବିରୋଧରେ ଦୃଢ଼ କାର୍ଯ୍ୟାନୁଷ୍ଠାନ ହେବ। ମହାପ୍ରଭୁଙ୍କ ଇଞ୍ଚେ ଜମି କେହି ବିକ୍ରି କରିଦେବ ସେକଥାକୁ କୌଣସି ମତେ ଗ୍ରହଣ କରାଯିବନି। ଜଗନ୍ନାଥଙ୍କ ଅନେକ ଜମି ରାଜ୍ୟର ବିଭିନ୍ନ ଆଡ଼େ ଜବରଦଖଲ ହୋଇରହିଛି। ସେଗୁଡ଼ିକ ୟୁନିଫର୍ମ ପଲିସି ଆଧାରରେ ସମାଧାନ କରାଯିବ। ସେ ଦଖଲ ପ୍ରକ୍ରିୟାରୁ ସବୁ ଜମି ମୁକ୍ତ କରାଯିବ। ଏହାସହ ଏକ ବଡ଼ କର୍ପସ ପାଣ୍ଠି ତିଆରି କରାଯିବ। ସେହି ପ୍ରକ୍ରିୟାକୁ ସରକାର ଖୁବ୍‌ଶୀଘ୍ର ଯାଉଛନ୍ତି, ତା'ର କ୍ରିୟାନ୍ୱୟନ ଆରମ୍ଭ ହେବ ବୋଲି ମନ୍ତ୍ରୀ ହରିଚନ୍ଦନ କହିଛନ୍ତି।

କଂଗ୍ରେସ ବିଧାୟକ ତାରାପ୍ରସାଦ ବାହିନୀପତି କହିଛନ୍ତି, ଜଗନ୍ନାଥଙ୍କ ବହୁ ଜମି ବିଭିନ୍ନ ଜାଗାରେ ଜବରଦଖଲ ହୋଇ ରହିଛି। ସେଗୁଡିକ ତୁରନ୍ତ ହାତକୁ ନେଇ ତା'ର ସମାଧାନ କରାଯିବାର ଆବଶ୍ୟକତା ରହିଛି। ସରକାର ନିଷ୍ପତ୍ତି ନିଅନ୍ତୁ ଯେଉଁ ଜାଗାରେ ଜଗନ୍ନାଥଙ୍କ ଜମି ହଡପ ହୋଇଛି କିମ୍ବା ଜବରଦଖଲ ବା ଯେଉଁମାନେ ମାଡ଼ ବସିଛନ୍ତି, ସେଗୁଡିକର ସମାଧାନ କରି ତାହା ବିକ୍ରି କରାଯାଉ। ନ ହେଲେ ସେମାନଙ୍କ ସହିତ ସରକାର କିଛି ସେଟେଲମେଣ୍ଟ କରନ୍ତୁ। ସେଥିରୁ ଯେଉଁ ଅର୍ଥ ମିଳିବ ସେଥିରେ ଏକ କର୍ପସ ପାଣ୍ଠି ପ୍ରସ୍ତୁତ ହେଉ। ଯେଉଁମାନେ ଜଗନ୍ନାଥଙ୍କ ଜମି ବିକ୍ରି କରିଥିବେ ତାଙ୍କ ବିରୋଧରେ କାର୍ଯ୍ୟାନୁଷ୍ଠାନ ହେଉ ବୋଲି ତାରା କହିଛନ୍ତି।

ରାଜ୍ୟ ସଭା ସଦସ୍ୟ ତଥା ବିଜେଡି ନେତା ଶୁଭାଶିଷ ଖୁଣ୍ଟିଆ କହିଛନ୍ତି, ମହାପ୍ରଭୁଙ୍କୁ ନେଇ ରାଜନୀତି କରିବା ଛଡ଼ା ଏମାନଙ୍କର ଆଉ କିଛି କଥା ନାହିଁ। ଶ୍ରୀକ୍ଷେତ୍ର ଲୋକଙ୍କ ସମସ୍ୟା ସହିତ ଏ ସରକାର ଜଡ଼ିତ ନାହାନ୍ତି। ଶ୍ରୀମନ୍ଦିର ୟୁନିଫର୍ମ ପଲିସିରେ ବହୁ ଲୋକଙ୍କ ଜମିଜମା ସମସ୍ୟା ସମ୍ବନ୍ଧୀୟ ସମାଧାନ କରିନାହାନ୍ତି। ଶ୍ରୀମନ୍ଦିର ମ୍ୟାନେଜମେଣ୍ଟ କମିଟି ଫର୍ମେସନ କରିପାରୁନାହାନ୍ତି। ଯଦି ମହାପ୍ରଭୁଙ୍କ ଜମି ବିକ୍ରି ହେଇଛି ତେବେ ରାଜସ୍ୱ ବିଭାଗକୁ ଧରି ତା'ର ତଦନ୍ତ କରାନ୍ତୁ। ଯଦି ଲୋକଙ୍କୁ ସାହାଯ୍ୟ କରିବାକୁ ଚାହୁଁଛନ୍ତି ଶ୍ରୀମନ୍ଦିର ୟୁନିଫର୍ମ ପଲିସିରେ ପଡି ରହିଥିବା ସମସ୍ୟାର ସମାଧାନ କରନ୍ତୁ ବୋଲି ଶୁଭାଶିଷ କହିଛନ୍ତି।

# ୧୦ ଲକ୍ଷ ଯୁବକଙ୍କୁ ସଦସ୍ୟ କରିବ ଯୁବ ବିଜେଡି

## 'ଓଡ଼ିଶାର ସ୍ୱାର୍ଥରକ୍ଷା ପାଇଁ ବିଜେଡିର ଲଢ଼େଇ ଜାରି ରହିବ'

ଭୁବନେଶ୍ୱର, ୧୭।୧୧(ଅନିଲ ଦାସ)

ଯୁବ ବିଜେଡି ପକ୍ଷରୁ ଶଙ୍କଭବନଠାରେ ଆୟୋଜିତ ଡିଜିଟାଲ କର୍ମଶାଳାରେ ବରିଷ୍ଠ ନେତା ଦେବୀ ମିଶ୍ରଙ୍କ ସମେତ ଯୁବ ନେତାମାନେ ।

ବିଜୁ ଜନତା ଦଳର ସଭ୍ୟ ସଂଗ୍ରହ ଅଭିଯାନ ଜାରି ରହିଥିବା ବେଳେ ରବିବାର ଶଙ୍କଭବନଠାରେ ବିଜୁ ଯୁବ ଜନତା ଦଳ ତରଫରୁ ଭିଡିଓ କନ୍‌ଫରେନ୍ସ ମାଧ୍ୟମରେ ଡିଜିଟାଲ କର୍ମଶାଳା ଅନୁଷ୍ଠିତ ହୋଇଛି। ଦଳ ସଭାପତି ନବୀନ ପଟ୍ଟନାୟକଙ୍କ ନିର୍ଦ୍ଦେଶ କ୍ରମେ ବିଜୁ ଯୁବ ଜନତା ଦଳର ସଭାପତି ବ୍ୟୋମକେଶ ରାୟଙ୍କ ସଭାପତିତ୍ୱରେ ଅନୁଷ୍ଠିତ ଏହି କାର୍ଯ୍ୟକ୍ରମରେ ବିଜେଡିର ସମନ୍ୱୟ କମିଟିର ଅଧ୍ୟକ୍ଷ ଦେବୀ ପ୍ରସାଦ ମିଶ୍ର, ସଭ୍ୟ ସଂଗ୍ରହ ଅଭିଯାନ କମିଟିର ଆବାହକ ଅତନୁ ସବ୍ୟସାଚୀ ନାୟକ, ରାଜ୍ୟ ସଭା ସଦସ୍ୟ ମୁଜିବୁଲା ଖାନ, ସୁଭାଶିଷ ଖୁଣ୍ଟିଆ, ଦଳର ବରିଷ୍ଠ ନେତା ପ୍ରଣବ ପ୍ରକାଶ ଦାସ, ପ୍ରଣବ ବଳବନ୍ତରାୟ ଏବଂ ବିଜୟ ନାୟକ ପ୍ରମୁଖ ଯୋଗଦେଇଥିଲେ। ନିଜର ବକ୍ତବ୍ୟ ରଖି ଦଳର ଏହି ବରିଷ୍ଠ ନେତାମାନେ କହିଛନ୍ତି, ସଭାପତି ନବୀନ ପଟ୍ଟନାୟକଙ୍କ ୨୪ ବର୍ଷ ଶାସନ କାଳରେ ରାଜ୍ୟରେ ଅନେକ ପ୍ରଗତି ହୋଇଛି । ବିଜୁ ଜନତା ଦଳ ଗତ ନିର୍ବାଚନରେ ପରାଜୟ ବରଣ କରିଥିଲେ ମଧ୍ୟ ସମୁଦାୟ ଭୋଟ ହାସଲରେ ୧ ନମ୍ବର ସ୍ଥାନ ବଜାୟ ରଖିଛି। ଓଡ଼ିଶାର ସ୍ୱାର୍ଥ ପାଇଁ ବିଜୁ ଜନତା ଦଳ ଲଢ଼େଇ କରୁଥିଲା ଏବଂ ଆଗାମୀ ଦିନରେ ମଧ୍ୟ ଏହାକୁ ଜାରି ରଖିବ ବୋଲି ଦଳୀୟ ନେତାମାନେ କହିଛନ୍ତି ।

କାର୍ଯ୍ୟକ୍ରମରେ ୫୦୦ରୁ ଊର୍ଦ୍ଧ୍ୱ ବିଜୁ ଯୁବ ଜନତା ଦଳର ସଦସ୍ୟ ଭାଗ ନେଇଥିଲେ। ଆରମ୍ଭ ହୋଇଥିବା ସଭ୍ୟ ସଂଗ୍ରହ ଅଭିଯାନ କାର୍ଯ୍ୟକ୍ରମକୁ ବ୍ୟାପକ କରିବା ସହିତ ୧୦ ଲକ୍ଷ ଯୁବକଙ୍କୁ ନୂତନ ସଭ୍ୟ କରିବା ପାଇଁ ଲକ୍ଷ୍ୟ ଧାର୍ଯ୍ୟ କରାଯାଇଛି। ଏହି କାର୍ଯ୍ୟକ୍ରମକୁ ସଫଳ କରାଇବା ପାଇଁ ବିଜୁ ଯୁବ ଜନତା ଦଳର କାର୍ଯ୍ୟକାରୀ ସଭାପତି ଶୁଭେନ୍ଦୁ ମଙ୍ଗରାଜ, ବୈକୁଣ୍ଠ ନାୟକଙ୍କୁ ଡିଜିଟାଲ ସଦସ୍ୟ ଗ୍ରହଣ ପ୍ରକ୍ରିୟା ଉପରେ ପ୍ରଶିକ୍ଷଣ ଦିଆଯାଇଥିଲା।

# ଆପ୍ ଛାଡ଼ିଲେ ଦିଲ୍ଲୀ ମନ୍ତ୍ରୀ କୈଳାସ ଗେହଲଟ

ନୂଆଦିଲ୍ଲୀ, ୧୭।୧୧

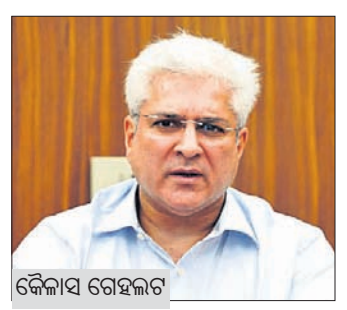
କୈଳାସ ଗେହଲଟ

ଆମ୍ ଆଦ୍‌ମୀ ପାର୍ଟି (ଆପ୍)ର ବରିଷ୍ଠ ନେତା ତଥା ଦିଲ୍ଲୀ ମନ୍ତ୍ରୀ କୈଳାସ ଗେହଲଟ ରବିବାର ଦଳ ଛାଡ଼ିଛନ୍ତି। ସେ ସରକାର ଏବଂ ଦଳରୁ ଇସ୍ତଫା ଦେଇଛନ୍ତି। ଦିଲ୍ଲୀ ବିଧାନସଭା ନିର୍ବାଚନ ପୂର୍ବରୁ ଗେହଲଟଙ୍କ ଇସ୍ତଫା ଦଳ ପାଇଁ ବଡ଼ ଝଟକା ହୋଇଛି। ଅନ୍ୟପକ୍ଷରେ ନିର୍ବାଚନ ପୂର୍ବରୁ ଗେହଲଟ ଦଳ ଛାଡ଼ିବା ପଛରେ ଭାଜପାର ଷଡ଼ଯନ୍ତ୍ର ରହିଥିବା ଆପ୍ ଅଭିଯୋଗ କରିଛି। ପ୍ରବର୍ତ୍ତନ ନିର୍ଦ୍ଦେଶାଳୟ (ଇଡି) ଏବଂ ଆୟକର ବିଭାଗ ଚଢ଼ାଉ ଯୋଗୁ ଚାପରେ ସେ ଦଳ ଛାଡ଼ିଛନ୍ତି। ସେ ଭାଜପାରେ ଯୋଗଦେଇପାରନ୍ତି ବୋଲି ଏକ ସୂତ୍ରରୁ ଜଣାପଡ଼ିଛି।

ନଜଫଗଡ଼ ବିଧାୟକ ୫୦ ବର୍ଷୀୟ ଗେହଲଟ ଦିଲ୍ଲୀ ସରକାରରେ ଗୃହ, ପରିବହନ, ଆଇଟି, ମହିଳା ଓ ଶିଶୁବିକାଶ ଆଦି ବିଭାଗର ମନ୍ତ୍ରୀ ଥିଲେ। ଆପ୍ ଆବାହକ ଅରବିନ୍ଦ କେଜ୍‌ରିୱାଲଙ୍କୁ ସେ ଲେଖିଥିବା ଇସ୍ତଫାପତ୍ରରେ ଦଳ ଗମ୍ଭୀର ଆଭ୍ୟନ୍ତରୀଣ ଚ୍ୟାଲେଞ୍ଜର ସମ୍ମୁଖୀନ ହୋଇଥିବା ଜଣାଇଛନ୍ତି। ରାଜନୈତିକ ଆକାଂକ୍ଷା ଆମେ ଜନସାଧାରଣଙ୍କୁ ଦେଇଥିବା ପ୍ରତିଶ୍ରୁତିକୁ ବଳିଯାଇଛି। ବହୁ ନିର୍ବାଚନୀ ପ୍ରତିଶ୍ରୁତି ଆମେ ପୂରଣ କରିପାରି ନାହୁଁ। ଆମେ ଆମ ଆଦ୍‌ମୀରେ ବିଶ୍ୱାସ କରୁଛେ କି ନାହିଁ, 'ଶିଷମହଲ' ଭଳି ବିବାଦ ଲୋକଙ୍କ ମଧ୍ୟରେ ସନ୍ଦେହ ସୃଷ୍ଟି କରିଥିବା ଗେହଲଟ କହିଛନ୍ତି। ତେବେ ଗତ ଅଗଷ୍ଟ ୧୫ ପତାକା ଉତ୍ତୋଳନକୁ ନେଇ ଦଳୀୟ ନେତୃତ୍ୱଙ୍କ ସହ ଗେହଲଟଙ୍କ ବିବାଦ ଆରମ୍ଭ ହୋଇଥିଲା। ତତ୍କାଳୀନ ମୁଖ୍ୟମନ୍ତ୍ରୀ ଅରବିନ୍ଦ କେଜ୍‌ରିୱାଲ ଜେଲରେ ଥିବାରୁ ଶିକ୍ଷାମନ୍ତ୍ରୀ ଆତିଶୀଙ୍କୁ ଜାତୀୟ ପତାକା ଉତ୍ତୋଳନ ଲାଗି ନିର୍ଦ୍ଦେଶ ଦେଇଥିଲେ। ତେବେ ଗୃହମନ୍ତ୍ରୀ କୈଳାସ ଗେହଲଟଙ୍କ ବଦଳରେ ଶିକ୍ଷାମନ୍ତ୍ରୀଙ୍କୁ ପତାକା ଉତ୍ତୋଳନ ଅନୁମତି ଦେବା ଠିକ୍ ନୁହେଁ ବୋଲି ଉପରାଜ୍ୟପାଳ ଭି.କେ. ସାକ୍ସେନା କହିଥିଲେ। ଏକାଧିକ ବିବାଦ ଆପ୍‌କୁ ଅଡୁଆରେ ପକାଇଥିବା ଗେହଲଟ ତାଙ୍କ ଇସ୍ତଫାପତ୍ରରେ ଉଲ୍ଲେଖ କରିଛନ୍ତି।

## ଛଗଡ଼ମାଳି

(କ୍ରମେ ଲୋକମୁଖରୁ ଓ ଜନମାନସରୁ ବିସ୍ମୃତ ହେଉଥିବା ଜଗଡ଼ମାଳିକୁ ପାଠିକା–ପାଠକଙ୍କ ନିକଟରେ ପହଞ୍ଚାଇବା ସକାଶେ ଧରିତ୍ରୀର ପ୍ରୟାସ)

**ଚେଇଁ ଶୋଇଥିବ ଯେ ତାକୁ ଉଠାଇବ କିଏ ?**

ଜାଣିଶୁଣି ଛଟା ଗାଳି ପଡିବା । କଥାଟି କ'ଣ ହେଉଛି ଦେଖାଯାଉ, ଚୁପ ଚାପ ନିଧଡ଼କ ରହିଗଲେ ଗଲା ବୋଲି ବିଚାର କରିବା । ଯେଉଁ ଲୋକ ଶୋଇଛି ବୋଲି ବାହାନା କରିଥାଏ ତାକୁ ଯେତେ ଡାକିଲେ କି ହଲାହଲି କଲେ ବି ସେ ଉଠି ନ ଥାଏ । ନିଜକୁ ଅନ୍ଧ ବୋଲି ଛଳନା କରୁଥିବା ବ୍ୟକ୍ତିଙ୍କୁ ବାଟକୁ ଆଣିବା କଷ୍ଟକର ଅର୍ଥରେ ଏଭଳି ଉକ୍ତି ଉଲ୍ଲେଖ କରାଯାଇଛି ।

**ଚିରା ଦରବାରେ ନ ଲୁଚେ ଆଣ୍ଠୁ,**
**ଧନ ଯାକ ନେଇ ଭୂଇଁରେ ପୋତୁ ।**

ସାଧାରଣତଃ କୃପଣ ବ୍ୟକ୍ତି ନିଜର ଓ ନିଜ ପରିବାରର ଖର୍ଚ୍ଚ ତୁଲାଇବାରେ କଞ୍ଜୁସି ଦେଖାଇଥାନ୍ତି । ଏପରିକି ଭଲରେ ଖାଇବା ଓ ପିନ୍ଧିବାରେ ମଧ୍ୟ ଅନେକ କାଣ୍ଟଛାଣ୍ଟ କରିଥାନ୍ତି । ଧନ ଥାଇ ମଧ୍ୟ କୃପଣ ସ୍ୱଭାବ ବ୍ୟକ୍ତି ନିଜକୁ ସର୍ବଦା ନିର୍ଦ୍ଧନ ବୋଲି ଦେଖେଇ ହେଉଥିବା ଅର୍ଥରେ ଏଭଳି ଉକ୍ତି ପ୍ରକାଶ କରାଯାଇଛି ।

ନିର୍ବାଚିତ ଜଗଡ଼ମାଳି, ପ୍ରବାଦ, ପ୍ରବଚନ ଓ ଅନ୍ୟାନ୍ୟ – ପ୍ରାଚୀ ସାହିତ୍ୟ ପ୍ରତିଷ୍ଠାନ

# ଓଡ଼ିଆ ଭାଷା ଓ ସଂସ୍କୃତିର ସୁରକ୍ଷା ଲାଗି ଆଇନ ପ୍ରଣୟନ କରାଯିବ: ମନମୋହନ

ଭୁବନେଶ୍ୱର, ୧୭।୧୧(ସୁନିତ୍ ମିଶ୍ର)

ରାଜ୍ୟ ଭାଜପା ବୁଦ୍ଧିଜୀବୀ ପ୍ରକୋଷ୍ଠ ଆନୁକୂଲ୍ୟରେ ଓଡ଼ିଆ ଭାଷା ସୁରକ୍ଷା ଓ ସମୃଦ୍ଧି ବିଷୟରେ ଏକ ଆଲୋଚନାଚକ୍ର ରାଜ୍ୟ ସଭାପତି ମନମୋହନ ସାମଲଙ୍କ ଅଧ୍ୟକ୍ଷତାରେ ଶନିବାର ଅନୁଷ୍ଠିତ ହୋଇଯାଇଛି। ଏହି ସଭାରେ ପଦ୍ମଶ୍ରୀ ପଣ୍ଡିତ ଅନ୍ତର୍ଯ୍ୟାମୀ ମିଶ୍ର ମୁଖ୍ୟ ଅତିଥି ଭାବେ ଯୋଗଦେଇ ଓଡ଼ିଆ ଭାଷାର ପ୍ରାଚୀନତା ଓ ଏହାର ସାମ୍ପ୍ରତିକ ସମସ୍ୟାବଳୀ ସମ୍ପର୍କରେ ବିଶଦ ଆଲୋଚନା କରିଛନ୍ତି। ଭାରତବର୍ଷରେ ଭାଷାଭିତ୍ତିକ, ଜନସାଂଖ୍ୟିକ, ସମାଜତାତ୍ତ୍ୱିକ ଓ ଆଇନଗତ ମାର୍ଗରେ ବିଚାର କଲେ ଓଡ଼ିଆ ଭାଷା ଦୀର୍ଘ ୨,୫୦୦ ବର୍ଷ ଧରି ନିରବଚ୍ଛିନ୍ନ ଭାବେ ପ୍ରଚଳିତ ହୋଇଆସିଛି । ଓଡ଼ିଆ ଭାଷାର ଗବେଷଣା କାଳେ ଗ୍ରହଣ କରାଯିବା ସମୟରେ ଭାଷାର ବିଭିନ୍ନ ଦିଗ ସମ୍ପର୍କରେ ଆଲୋଚନା ହେବା ବିଧେୟ। ଏ ପର୍ଯ୍ୟନ୍ତ ଠିକ୍ ଭାବେ ଓଡ଼ିଆ ଭାଷା–ସାହିତ୍ୟର ଉପଯୁକ୍ତ ପ୍ରଗତି ହୋଇପାରିନାହିଁ। ଓଡ଼ିଆ ଅସ୍ମିତାର ପ୍ରସଙ୍ଗ ଚର୍ଚ୍ଚା ହେଉଥିବାବେଳେ ଓଡ଼ିଆ ଭାଷାର ସାହିତ୍ୟ ରଚନା ତଦନୁସାରେ ହେବା ଆବଶ୍ୟକ। ଏବର ସୃଜନଶୀଳ ସାହିତ୍ୟ ରଚନା ସମୟରେ ଯଥାର୍ଥରେ ମୌଳିକ ସାହିତ୍ୟ ରଚନାର ଆବଶ୍ୟକତା ରହିଛି। ଓଡ଼ିଆ ଭାଷା ସାହିତ୍ୟର ସୁରକ୍ଷା ଓ ସମୃଦ୍ଧି ପାଇଁ ସରକାରୀ ସ୍ତରରେ ଯଥେଷ୍ଟ ଉଦ୍ୟମ ହେବା ଆବଶ୍ୟକ। ଓଡ଼ିଶାର ବିଚ୍ଛିନ୍ନାଞ୍ଚଳରେ ବାସ କରୁଥିବା ଓଡ଼ିଆମାନେ ସମ୍ମୁଖୀନ ହେଉଥିବା ଭିନ୍ନ ଭିନ୍ନ ସମସ୍ୟା ସମ୍ପର୍କରେ ବିଶଦ ଆଲୋଚନା କରାଯାଇଛି। ଓଡ଼ିଶାର ପଡ଼ୋଶୀ ରାଜ୍ୟଗୁଡ଼ିକରେ ପ୍ରାୟ ୫୦ଟି ବିଧାନସଭା କ୍ଷେତ୍ରରେ ଓଡ଼ିଆ ଭାଷାଭାଷୀ ଭୋଟରମାନଙ୍କ ପ୍ରଭାବ ରହିଛି। ରାଜ୍ୟ ସଭାପତି ସାମଲ ଭାଷା ଓ ସଂସ୍କୃତିର ସୁରକ୍ଷା ପାଇଁ ଏହି ଅବସରରେ ଆବଶ୍ୟକ ଆଇନ ପ୍ରଣୟନ କରାଯିବାର ପ୍ରତିଶ୍ରୁତି ଦେଇଛନ୍ତି। ନୂତନ ଭାବେ ଏକ ଭାଷା କମିଶନ ଗଠନ କରିବାକୁ ସରକାର ଉଦ୍ୟମ କରିବେ ବୋଲି ଆଶା ପ୍ରକଟ କରିଛନ୍ତି। ବିଚ୍ଛିନ୍ନାଞ୍ଚଳରେ ଓଡ଼ିଆମାନଙ୍କ ଭାଷା ସଂସ୍କୃତି ଓ ପରମ୍ପରାର କିପରି ସୁରକ୍ଷା ହୋଇପାରିବ, ସେ ସମ୍ପର୍କରେ ସରକାର ଉପଯୁକ୍ତ ଯୋଜନା ପ୍ରସ୍ତୁତ କରି କ୍ରିୟାନ୍ୱୟନ କରିବା ଆବଶ୍ୟକତା ବିଷୟରେ ସେ ଆଲୋକପାତ କରିଛନ୍ତି।

# 'ବିଧାୟକ ଚାହିଁବାରୁ ଦାଦାଙ୍କୁ ଛାଡ଼ିଲି': ଅଜିତ

ଅଜିତ ପାୱାର

ମୁମ୍ବାଇ, ୧୭।୧୧

ଆସନ୍ତା ୨୦ରେ ହେବାକୁ ଥିବା ମହାରାଷ୍ଟ୍ର ବିଧାନସଭା ନିର୍ବାଚନ ପାଇଁ ପ୍ରଚାର ଶେଷ ପର୍ଯ୍ୟାୟରେ ପହଞ୍ଚିଛି। ଏହାରି ମଧ୍ୟରେ ମହାରାଷ୍ଟ୍ର ଉପମୁଖ୍ୟମନ୍ତ୍ରୀ ତଥା ଜାତୀୟତାବାଦୀ କଂଗ୍ରେସ ପାର୍ଟି (ଏନ୍‌ସିପି) ନେତା ଅଜିତ ପାୱାର ରବିବାର ବାରାମତିରେ ଏକ ଦଳୀୟ ନିର୍ବାଚନୀ ଜନସଭାକୁ ସମ୍ବୋଧନ କରି ଦାଦା ଶରଦ ପାୱାରଙ୍କଠାରୁ ଅଲଗା ହେବାର କାରଣକୁ ଉଲ୍ଲେଖ କରିଛନ୍ତି। ଦଳୀୟ କର୍ମୀ ଓ ସମର୍ଥକଙ୍କୁ ସମ୍ବୋଧନ କରି ଅଜିତ କହିଛନ୍ତି, ''ଅନେକଙ୍କ ଧାରଣା ରହିଛି, ମୁଁ ପାୱାର ସାହେବଙ୍କୁ ଏହି ବୟସରେ ଧୋକା ଦେଇଛି। ଏହା ଏକ ଭୁଲ୍ ଧାରଣା। ମୁଁ ତାଙ୍କୁ ଛାଡ଼ି ନାହିଁ। ୨୦୧୯ରୁ ୨୦୨୨ ମଧ୍ୟରେ ରାଜ୍ୟରେ ଚାଲିଥିବା ମହା ବିକାଶ ଅଘାଡ଼ି ସରକାରଙ୍କ ଦ୍ୱାରା ଅନୁମୋଦିତ ବହୁ ବିକାଶମୂଳକ ପ୍ରକଳ୍ପ ଶିନ୍ଦେ ସରକାରରେ ଅଟକି ରହିଥିଲା। ତେଣୁ ଏଗୁଡ଼ିକୁ ପୁଣି ଥରେ ଆରମ୍ଭ କରିବା ପାଇଁ ସରକାରରେ ଯୋଗ ଦେବା ଜରୁରୀ ବୋଲି ବିଧାୟକମାନେ ଇଚ୍ଛା ପ୍ରକାଶ କରିଥିଲେ। ତେଣୁ ଦଳୀୟ ବିଧାୟକଙ୍କ ଇଚ୍ଛାକୁ ସମ୍ମାନ ଜଣାଇ ୨୦୨୩ ଜୁଲାଇରେ ସେ ଦାଦା ଶରଦଙ୍କଠାରୁ ନିଜ ରାସ୍ତା ଅଲଗା କରି ଏକନାଥ ଶିନ୍ଦେଙ୍କ ନେତୃତ୍ୱାଧୀନ ସରକାରରେ ସାମିଲ ହେଇଥିଲେ।''

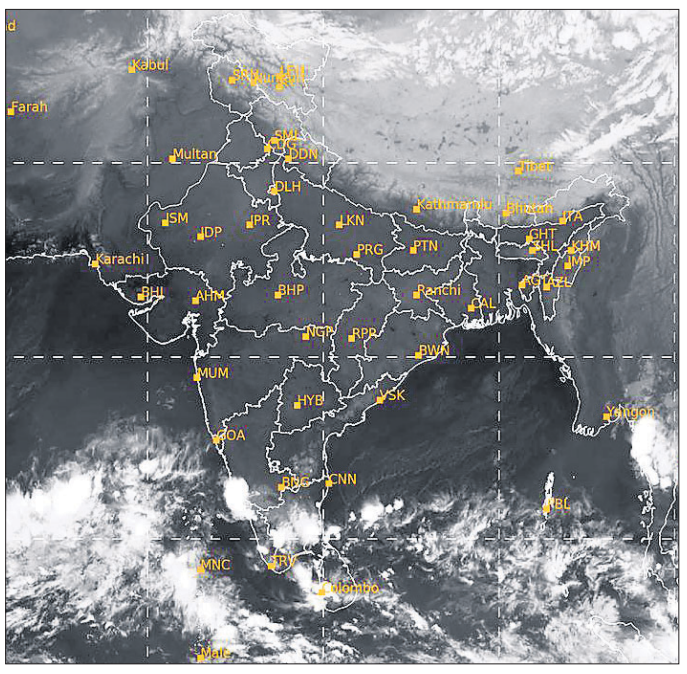

ରବିବାର ଅପରାହ୍ନ ୫ଟାରେ ମହାକାଶରୁ ଉତ୍ତୋଳିତ ପାଣିପାଗ ଚିତ୍ର ।

# ନୀତିବିହୀନ ରାଜନୀତି କେବଳ ଛଳନା: ନବୀନ

## ହରିଶ୍ଚନ୍ଦ୍ର ବକ୍ସିପାତ୍ରଙ୍କ ୯୧ତମ ଜୟନ୍ତୀ ଉତ୍ସବ

ଭୁବନେଶ୍ୱର, ୧୭।୧୧(ଅନୁରାଧା ମହାରଣା)

ସୂଚନାଭବନଠାରେ ହରିଶ୍ଚନ୍ଦ୍ର ବକ୍ସିପାତ୍ର ୯୧ତମ ଜୟନ୍ତୀ ଅବସରରେ ଅତିଥିବୃନ୍ଦ ।

ରାଜନୀତି ହେଉଛି କ୍ଷମତାର ଶିଡି। ଲୋକଙ୍କ କଲ୍ୟାଣ ପାଇଁ କାମ କରିବାକୁ ଏହା ଏକ ସୁଯୋଗ। ଲୋକଙ୍କ ଭଲ ପାଇବା ଆଗରେ କ୍ଷମତା, ପଦ ମର୍ଯ୍ୟାଦା ତୁଚ୍ଛ। ନୈତିକତାବିହୀନ ରାଜନୀତି କେବଳ ଛଳନା ପଦବାଚ୍ୟ ବୋଲି ବିରୋଧୀ ଦଳ ନେତା ନବୀନ ପଟ୍ଟନାୟକ କହିଛନ୍ତି। ରବିବାର ସୂଚନାଭବନଠାରେ ପୂର୍ବତନ ମନ୍ତ୍ରୀ ତଥା ଜନନେତା ହରିଶ୍ଚନ୍ଦ୍ର ବକ୍ସିପାତ୍ରଙ୍କ ୯୧ତମ ଜୟନ୍ତୀ ଉତ୍ସବରେ ମୁଖ୍ୟ ଅତିଥି ଭାବେ ଯୋଗଦେଇ ନବୀନ ଏହା କହିଛନ୍ତି। କାର୍ଯ୍ୟକ୍ରମରେ ଲୋପାମୁଦ୍ରା ବକ୍ସିପାତ୍ର ସ୍ୱାଗତ ଭାଷଣ ଦେଇଥିବା ବେଳେ ସମ୍ମାନିତ ଅତିଥି ଭାବେ ପୂର୍ବତନ ଆରକ୍ଷୀ ମହାନିର୍ଦ୍ଦେଶକ ଅମୀୟ ଭୂଷଣ ତ୍ରିପାଠୀ ଯୋଗଦେଇ କହିଲେ, ଓଡ଼ିଶା ସୀମା ଆନ୍ଦୋଳନରେ ଅଧିକରୁ ଅଧିକ ଛାତ୍ରଙ୍କୁ ସାମିଲ କରିବାରେ ହରିଶ୍ଚନ୍ଦ୍ର ବକ୍ସିପାତ୍ର ଗୁରୁଦାୟିତ୍ୱ ତୁଲାଇଥିଲେ। ସାମାଜିକ ନ୍ୟାୟ ପାଇଁ ଛାତ୍ର ଜୀବନରୁ ସେ ବାମପନ୍ଥୀ ବିଚାରଧାରାରେ ବିଶ୍ୱାସ ରଖୁଥିଲେ। ମୁଖ୍ୟବକ୍ତା ଭାବେ ସମାଜ ବିଜ୍ଞାନୀ ଯୋଗେନ୍ଦ୍ର ଯାଦବ କହିଲେ, ହରିଶ୍ଚନ୍ଦ୍ର ବକ୍ସିପାତ୍ରଙ୍କୁ ମନେପକାଇବାର ଅର୍ଥ ସମ୍

# ଭାରତରେ ସୁନା, ରୁପା ଦର ଶସ୍ତା

■୫୦୦୦ ଟଙ୍କା କମିଲା ସୁନା

■ଲକ୍ଷେ ତଳେ ରୁପା ଦର

**ନୂଆଦିଲ୍ଲୀ,୧୭।୧୧**

କ୍ରମାଗତ ଭାବେ ସୁନା ଓ ରୁପା ଦର ହ୍ରାସ ପାଇବା କାରଣରୁ ଘରୋଇ ବଜାରର ଗ୍ରାହକ ବେଶ୍ ଉତ୍ସାହିତ ଅଛନ୍ତି। ଏପରିକି ଚଳିତ ବିବାହ ଋତୁ ପାଇଁ ବ୍ୟବସାୟ ପ୍ରତିଷ୍ଠାନଗୁଡିକରେ ଭିଡ଼ ଓ କାରବାର ଯଥେଷ୍ଟ ବୃଦ୍ଧି ପାଇଛି। ଏପରିକି ପାର୍ବଣ ସମୟରେ (ଦଶହରା, ଧନତେରସ ଏବଂ ଦୀପାବଳି) ସୁନା ଦର ୨୪ କ୍ୟାରେଟ ସୁନା ପ୍ରତି ୧୦ଗ୍ରାମ୍ ପିଛା ପ୍ରାୟ ୮୦,୫୦୦ ଟଙ୍କା ଥିଲାବେଳେ ୨୨ କ୍ୟାରେଟ ସୁନା ପ୍ରତି ୧୦ ଗ୍ରାମ୍ ପିଛା ୭୩,୫୦୦ ଟଙ୍କାରେ କାରବାର ହେଉଥିଲା। ସେହିଭଳି ମୂଲ୍ୟବାନ ଅଳଙ୍କାର ଓ ୧୮ କ୍ୟାରେଟ ସୁନା ଦର ପ୍ରାୟ ୫୫ରୁ ୬୦ ହଜାର ଟଙ୍କାରେ ବିକ୍ରି ହେଉଥିଲାବେଳେ ରୁପା ଦର କିଲୋଗ୍ରାମ ପିଛା ୧,୦୭,୦୦୦ଟଙ୍କାରେ କାରବାର ହେଉଥିଲା। ହେଲେ ଗତ ୩ ସପ୍ତାହ ମଧ୍ୟରେ ନୂଆଦିଲ୍ଲୀ ବଜାରରେ ସୁନା ୫୦୦୦ ଟଙ୍କା ହ୍ରାସ ପାଇଥିଲାବେଳେ ରୁପା ୮୦୦୦ରୁ ଅଧିକ ଟଙ୍କା କମିଛି ବୋଲି ବିଭିନ୍ନ ଅଳଙ୍କାର ଆସୋସିଏଶନ ପକ୍ଷରୁ ସୂଚନା ଦିଆଯାଇଛି। ଅପରପକ୍ଷରେ ଭାରତ ବର୍ତ୍ତମାନ ଅନ୍ୟ ଦେଶ ଓ ରାଷ୍ଟ୍ରର ସୁନା ଦର ଠାରୁ ଢେର କମ ଦରରେ

କାରବାର କରୁଛି। ଏପରିକି ଅନ୍ତଃରାଷ୍ଟ୍ରୀୟ ବଜାରରେ ସୁନାର ଚାହିଦା ଓ ଭୂ-ରାଜନୈତିକ କାରଣରୁ ମଧ୍ୟପ୍ରାଚ୍ୟ ରାଷ୍ଟ୍ର ଓମାନ, ୟୁଏଇ, ସିଙ୍ଗାପୁର ଠାରୁ ଭାରତର ସୁନା ଦର ଶସ୍ତା ବୋଲି କୁହାଯାଉଛି। ସେହିପରି ଚଳିତ ସପ୍ତାହରେ ମଧ୍ୟ ସୁନା ଦର ପୂର୍ବ ସପ୍ତାହ ଅପେକ୍ଷା ୨.୫% ହ୍ରାସ ହୋଇଛି। ଏପରିକି ଭାରତରେ ସୁନା ଦର କ୍ରମାଗତ ଭାବେ ହ୍ରାସ ପାଉଛି। ହେଲେ ଇସ୍ରାଏଲ ଏବଂ ଗାଜାରେ ଭୂ ରାଜନୈତିକ ଉତ୍ତେଜନା ଲାଗି ରହିଥିବାରୁ ଭାରତ ତୁଳନାରେ ମଧ୍ୟପ୍ରାଚ୍ୟ ରାଷ୍ଟ୍ରଗୁଡିକରେ ସୁନା ଯଥେଷ୍ଟ ଅଧିକ ରହିଛି। ଉଲ୍ଲେଖଯୋଗ୍ୟ, ଓମାନ, ୟୁଏଇ, ସିଙ୍ଗାପୁରରେ ରବିବାର ସୁନା ଦର ଯଥାକ୍ରମେ ପ୍ରତି ୧୦୦ ଗ୍ରାମ୍ ପିଛା ୨୨୦୦ରୁ ୨୫୫୦ ଡଲାର ରହିଥିଲାବେଳେ ଭାରତରେ ସୁନା ୧୦ ଗ୍ରାମ ପିଛା ୬୯,୫୦୦ରୁ ୭୫,୫୦୦ ଟଙ୍କା ରହିଛି। ଏପରିକି ନୂଆଦିଲ୍ଲୀରେ ରବିବାର ସୁନା ଦର ୨୪ କ୍ୟାରେଟ ସୁନା ପ୍ରତି ୧୦ଗ୍ରାମ୍ ପିଛା ପ୍ରାୟ ୭୫,୮୨୩ ଟଙ୍କା ଥିଲାବେଳେ ୨୨ କ୍ୟାରେଟ ସୁନା ପ୍ରତି ୧୦ଗ୍ରାମ୍ ପିଛା ୬୯,୫୨୩ ଟଙ୍କାରେ କାରବାର ହେଉଥିଲା। ସେହିଭଳି ମୂଲ୍ୟବାନ ଅଳଙ୍କାର ଓ ୧୮କ୍ୟାରେଟ ସୁନା ଦର ପ୍ରାୟ ୫୦ରୁ ୫୫ହଜାର ଟଙ୍କାରେ ବିକ୍ରି ହେଉଥିଲାବେଳେ ରୁପା ଦର କିଲୋଗ୍ରାମ ପିଛା ୯୯,୦୦୦ ଟଙ୍କାରେ କାରବାର ହେଉଛି। ଏପରିକି ଭୁବନେଶ୍ୱରରେ ମଧ୍ୟ ସୁନା ଦର ୨୪ କ୍ୟାରେଟ ସୁନା ପ୍ରତି ୧୦ଗ୍ରାମ ପିଛା ପ୍ରାୟ ୭୫,୬୫୦ ଟଙ୍କା ଥିଲାବେଳେ ୨୨ କ୍ୟାରେଟ ସୁନା ପ୍ରତି ୧୦ ଗ୍ରାମ୍ ପିଛା ୬୯,୩୫୦ ଟଙ୍କାରେ କାରବାର ହେଉଥିଲା। ସେହିଭଳି ମୂଲ୍ୟବାନ ଅଳଙ୍କାର ଓ ୧୮କ୍ୟାରେଟ ସୁନା ଦର ପ୍ରାୟ ୫୦ ରୁ ୫୫ହଜାର ଟଙ୍କାରେ ବିକ୍ରି ହେଉଥିଲାବେଳେ ରୁପା ଦର କିଲୋଗ୍ରାମ ପିଛା ୯୯,୦୦୦ ଟଙ୍କାରେ କାରବାର ହେଉଛି।

# ବିଓଆଇର ନୂତନ ଶାଖା

**ଭୁବନେଶ୍ୱର,୧୭।୧୧**

ବ୍ୟାଙ୍କ ଅଫ୍ ଇଣ୍ଡିଆ (ବିଓଆଇ)ର ନୂତନ ଶାଖା (କୋଏଲ ନଗର ଶାଖା) ନିକଟରେ ସୁନ୍ଦରଗଡ଼ ଜିଲା ଅଧୀନ ରାଉରକେଲାର କୋଏଲ ନଗରଠାରେ ଉଦ୍‌ଘାଟିତ ହୋଇଯାଇଛି। ଏହି ଅବସରରେ ବିଓଆଇର କ୍ଷେତ୍ର ମହାପ୍ରବନ୍ଧକ ବିକାଶ କ୍ରିଷ୍ଣା ସମ୍ମାନିତ ଅତିଥି ଭାବେ ଯୋଗଦେଇ ଏହାର ଉଦ୍‌ଘାଟନ କରିଥିଲେ। ଅନ୍ୟମାନଙ୍କ ମଧ୍ୟରେ ସମ୍ବଲପୁର ଅଞ୍ଚଳର ଆଞ୍ଚଳିକ ପ୍ରବନ୍ଧକ ଶ୍ରୀଜିତ୍ ଶଙ୍କର ବେହେରା, ଉପ ଆଞ୍ଚଳିକ ପ୍ରବନ୍ଧକ ନିବେଦିତା ମିଶ୍ର ଏବଂ କୋଏଲ ନଗର ଶାଖାର ଶାଖା ପ୍ରବନ୍ଧକ ସୁସ୍ମିତା ସୋରେଙ୍ଗ୍ ପ୍ରମୁଖ ଉପସ୍ଥିତ ଥିଲେ। ସେହିଭଳି ରାଉରକେଲାର କୋଏଲ ନଗର ଅଞ୍ଚଳରେ ଏହି ନୂତନ ଶାଖା ସ୍ଥାନୀୟ ଲୋକମାନଙ୍କର ଆର୍ଥିକ ଏବଂ ବ୍ୟବସାୟିକ କାରବାରରେ ଏକ ଗୁରୁତ୍ୱପୂର୍ଣ୍ଣ ଭୂମିକା ଗ୍ରହଣ କରିବ ବୋଲି କ୍ରିଷ୍ଣା ବିସ୍ତୃତ ଭାବେ ଆଲୋକପାତ କରିଥିଲେ। ଏପରିକି ବ୍ୟାଙ୍କର ବିଭିନ୍ନ ପ୍ରକାରର ଯୋଜନା କିପରି ଲୋକମାନଙ୍କ ପାଖରେ ସୁଚାରୁ ରୂପେ ପହଞ୍ଚି ପାରିବ, ସେ ସମ୍ପର୍କରେ ଆଞ୍ଚଳିକ ପ୍ରବନ୍ଧକ ବେହେରା ଉକ୍ତ କାର୍ଯ୍ୟକ୍ରମରେ ଉପସ୍ଥିତ ଥିବା ସମସ୍ତ ଗ୍ରାହକ ବନ୍ଧୁଙ୍କ ସହିତ ଆଲୋଚନା କରିଥିଲେ। ଉଲ୍ଲେଖଯୋଗ୍ୟ, ସମ୍ବଲପୁର ଅଞ୍ଚଳର ବିଓଆଇର ଏହା ୬୫ତମ ଶାଖା ହୋଇଥିଲାବେଳେ ରାଜ୍ୟରେ ମୋଟ ୨୬୩ ତମ ଶାଖା ବୋଲି ବ୍ୟାଙ୍କ ପକ୍ଷରୁ ବିସ୍ତୃତ ଭାବେ ସୂଚନା ଦିଆଯାଇଛି।

# ଏସ୍‌ବିଆଇର ନୂତନ ଅଭିଯାନ

**ନୂଆଦିଲ୍ଲୀ,୧୭।୧୧**

ଷ୍ଟେଟ ବ୍ୟାଙ୍କ ଅଫ ଇଣ୍ଡିଆ (ଏସ୍‌ବିଆଇ)ର ନୂତନ ଅଭିଯାନ 'ଜାଗୃତି ଯାତ୍ରା-୨୦୨୪'ର ଶୁଭାରମ୍ଭ ସମ୍ପର୍କରେ ଘୋଷଣା କରାଯାଇଛି। ଏପରିକି ଭାରତର ଦ୍ୱିତୀୟ ଓ ତୃତୀୟ ଶ୍ରେଣୀ ସହରର ହେବାକୁ ଥିବା ୮୦୦୦ କିମି ବ୍ୟାପୀ ୧୫ଦିନିଆ ଉଦ୍ୟୋଗୀ ଯାତ୍ରାର ଅୟ ଆରମ୍ଭ ହୋଇଯାଇଛି। ସେହିଭଳି ଏସ୍‌ବିଆଇ ପକ୍ଷରୁ ଆରମ୍ଭ ହୋଇଥିବା ଏହି ଯାତ୍ରା, ଉଦ୍ୟୋଗୀ ହେବାର ଅଭିଳାଷ ଅନୁସନ୍ଧାନ କରିବାକୁ ଚାହୁଁଥିବା ୫୦୦ ଯୁବପିଢ଼ିଙ୍କ ପାଇଁ ସୁଯୋଗ ସୃଷ୍ଟି କରିବାରେ ଏହା ବେଶ୍ ସହାୟକ ହେବ। ଏପରିକି ସେମାନଙ୍କୁ ବିଶେଷଜ୍ଞଙ୍କ ମେଣ୍ଟରଶିପ୍ ଓ ପ୍ରତ୍ୟକ୍ଷ ତାଲିମ ସହାୟତା ପ୍ରଦାନ କରାଯିବ। ଯୁବ ଉଦ୍ୟୋଗୀଙ୍କ ଅଭିବୃଦ୍ଧିକୁ ସୁଦୃଢ଼ କରି ୨୦୪୭ ସୁଦ୍ଧା ବିକଶିତ ଭାରତ ଲକ୍ଷ୍ୟକୁ ପୂରଣ କରିବାକୁ ଏସ୍‌ବିଆଇ ଲକ୍ଷ୍ୟ ରଖିଛି। ଏ ସମ୍ପର୍କରେ ଏସ୍‌ବିଆଇର ଏମ୍‌ଡି ରାଣା ଆଶୁତୋଷ କୁମାର ସିଂହ କହିଥିଲେ, ଉଦ୍ୟମିତା ଏକ ଆତ୍ମନିର୍ଭରଶୀଳ ଓ ପ୍ରଗତିଶୀଳ ଭାରତର ମୂଳଦୁଆ ବୋଲି ଆମର ବିଶ୍ୱାସ ରହିଛି। ୨୦୪୭ସୁଦ୍ଧା ବିକଶିତ ଭାରତ ଲକ୍ଷ୍ୟ ପୂରଣ ଦିଗରେ ଆମେ କାର୍ଯ୍ୟ କରୁଥିବାବେଳେ ସାରା ଦେଶରେ ନବସୃଜନ ଓ ଅଭିବୃଦ୍ଧି ଆଗକୁ ବଢ଼ାଇବା ଲାଗି ଯୁବ ଉଦ୍ୟୋଗୀମାନେ ଆବଶ୍ୟକ କରୁଥିବା ଦକ୍ଷତା, ସମ୍ବଳ ଓ ସୁଯୋଗ ପ୍ରଦାନ କରିବା ଆବଶ୍ୟକ ରହିଛି। ଭାରତର ଭବିଷ୍ୟତକୁ ଆକାର ପ୍ରଦାନ କରୁଥିବା ନୂଆପିଢ଼ିର ଉଦ୍ୟୋଗୀମାନଙ୍କୁ ସଶକ୍ତ କରିବା ଲାଗି ଆମର ରହିଥିବା ସହଯୋଗିତାକୁ ଜାଗୃତି ଯାତ୍ରା ସହିତ ଆମ ସହଯୋଗିତା ପ୍ରତିଫଳିତ କରୁଛି। ଜାଗୃତି ଯାତ୍ରା ଭଳି ଅଭିଯାନକୁ ସମର୍ଥନ କରି ଆମେ ଏକ ସଫଳ ଉଦ୍ୟୋମିତା ବ୍ୟବସ୍ଥା ପ୍ରତି ଅବଦାନ ଦେବାକୁ ଚାହୁଁଛୁ,ଯାହା ସମସ୍ତଙ୍କ ପାଇଁ ସ୍ଥାୟୀ ବିକାଶ ଓ ସମୃଦ୍ଧିକୁ ଆଗକୁ ବଢ଼ାଇବ।

# ଆଇଆଇଟିଏଫ୍‌ରେ ଏଲ୍‌ଆଇସିର ଆକର୍ଷଣୀୟ ଷ୍ଟଲ୍

**ନୂଆଦିଲ୍ଲୀ,୧୭।୧୧ (ଅଭୟ ଦାଶ)**

ପ୍ରତି ବର୍ଷ ଭଳି ଚଳିତ ବର୍ଷ ମଧ୍ୟ ନୂଆଦିଲ୍ଲୀର ପ୍ରଗତି ମଇଦାନଠାରେ ଆୟୋଜିତ ୪୩ତମ ଇଣ୍ଡିଆ ଇଣ୍ଟରନ୍ୟାଶନାଲ ଟ୍ରେଡ ଫେୟାର (ଆଇଆଇଟିଏଫ୍)ରେ ଲାଇଫ ଇନସ୍ୟୁରାନ୍ସ କର୍ପୋରେଶନ ଅଫ ଇଣ୍ଡିଆ (ଏଲ୍‌ଆଇସି ଇଣ୍ଡିଆ ବା ଏଲ୍‌ଆଇସି) ର ଆକର୍ଷଣୀୟ ଷ୍ଟଲ ନିକଟରେ ଉଦ୍‌ଘାଟିତ ହୋଇଯାଇଛି। ଏହି ଅବସରରେ ଏଲ୍‌ଆଇସି ଇଣ୍ଡିଆର ଇଡି (ସିସି) ଆଦିତ୍ୟ ଗୁପ୍ତା ସମ୍ମାନିତ ଅତିଥି ଭାବେ ଯୋଗ ଦେଇ ଏହାକୁ ଆନୁଷ୍ଠାନିକ ଭାବେ ଉଦ୍‌ଘାଟନ କରିଥିଲେ। ଅନ୍ୟମାନଙ୍କ ମଧ୍ୟରେ ଏଲ୍‌ଆଇସି ଇଣ୍ଡିଆର ନର୍ଦ୍ଦର୍ନ ଜୋନ ଜେଡଏମ ପି. ଏସ୍. ବଜାଜଙ୍କ ସମେତ ବହୁ ବରିଷ୍ଠ ଅଧିକାରୀ ଓ ଅନ୍ୟମାନେ ଉପସ୍ଥିତ ଥିଲେ।

ଉଲ୍ଲେଖଯୋଗ୍ୟ, ୧୪ ଦିନ ବ୍ୟାପୀ ଚାଲିବାକୁ ଥିବା ଏହି ମେଳାକୁ ଲକ୍ଷାଧିକ ଲୋକ ଓ ଅନେକ ଏଲଆଇସି ହିତାଧିକାରୀ ମଧ୍ୟ ଆସିବାକୁ ଥିବାବେଳେ ନିଗମର ସେବା, ସୁବିଧା ଓ ନୂତନ ଉତ୍ପାଦ ସମ୍ପର୍କରେ ବିସ୍ତୃତ ଭାବେ ସୂଚନା ପ୍ରଦାନ ସହ ଅବଗତ କରାଇବା ପାଇଁ ଏହି ଷ୍ଟଲ କରାଯାଇଥିବା ନିଗମ ପକ୍ଷରୁ ବିସ୍ତୃତ ଭାବେ ଆଲୋକପାତ କରାଯାଇଛି।ସେହିଭଳି ନିଗମର ୬୮ତମ ପୂର୍ତ୍ତି ଉତ୍ସବ ଅବସରରେ ଅନେକ ପ୍ରକାର ଯୋଜନା ଓ ସୁବିଧା ସାଙ୍ଗକୁ ନୂଆ ନିଯୁକ୍ତି ଓ ଏଜେଣ୍ଟ ଭଳି ମହତ୍ତ୍ୱପୂର୍ଣ୍ଣ ସୁବିଧାର ଲାଭ ଆଶାୟୀ ବ୍ୟକ୍ତିବିଶେଷମାନେ ଉଠାଇପାରିବେ।

# ଏନ୍‌ପିଏସ୍‌ରେ ଅବଦାନ ରାଶି ଦାଖଲ ସୁବିଧାର ଶୁଭାରମ୍ଭ

**ନୂଆଦିଲ୍ଲୀ,୧୭।୧୧**

ନ୍ୟାଶନାଲ୍ ପେମେଣ୍ଟ କର୍ପୋରେଶନ୍ ଅଫ୍ ଇଣ୍ଡିଆ ବା ଏନପିସିଆଇର ସମ୍ପୂର୍ଣ୍ଣ ସହାୟକ ସଂସ୍ଥା ଏନପିସିଆଇ ଭିମ୍ ସର୍ଭିସେସ୍ ଲିମିଟେଡ୍ (ଏନବିଏସ୍‌ଏଲ୍) ପକ୍ଷରୁ ଭିମ୍ ଆପ୍ ଜରିଆରେ ନ୍ୟାଶନାଲ୍ ପେମେଣ୍ଟ ସିଷ୍ଟମ୍ ବା ଏନ୍‌ପିଏସ୍‌ରେ ଅବଦାନ ରାଶି ଦାଖଲ ସୁବିଧାର ଶୁଭାରମ୍ଭ କରାଯାଇଛି, ଯାହା ଫଳରେ ଲକ୍ଷ ଲକ୍ଷ ଭାରତୀୟଙ୍କ ପାଇଁ ପେନ୍‌ସନ୍ ପାଣ୍ଠିରେ ଯୋଗଦାନର ସରଳୀକରଣ ହୋଇପାରିଛି। ଏକ ନିରବଚ୍ଛିନ୍ନ, ସୁରକ୍ଷିତ ଓ ସରଳ ଅବସରକାଳୀନ ସଞ୍ଚୟ ସମାଧାନ ପ୍ରଦାନ କରିବା ଲାଗି ଏହା 'ଭାରତ କନେକ୍ଟ'କୁ ବ୍ୟବହାର କରୁଛି। ଏନବିଏସଏଲର ମୁଖ୍ୟ ବ୍ୟବସାୟ ଅଧିକାରୀ ରାହୁଲ ହାଣ୍ଡା କହିଛନ୍ତି, ଭୀମରେ ଏନପିଏସ ଯୋଗଦାନ ଯୋଡିବା ସହିତ ସମଗ୍ର ଭାରତରେ ଲକ୍ଷ ଲକ୍ଷ ଲୋକଙ୍କ ପାଇଁ ଅତ୍ୟାବଶ୍ୟକ ଆର୍ଥିକ ସେବାକୁ ଅଧିକ ଉପଲବ୍ଧ କରାଇବା ଦିଗରେ ଏକ ଗୁରୁତ୍ୱପୂର୍ଣ୍ଣ ପଦକ୍ଷେପ ପାଲଟିଛି। ଭୀମରେ ସିଧାସଳଖ ଏନପିଏସ ଯୋଗଦାନକୁ ସକ୍ଷମ କରି ଆମେ ସମସ୍ତଙ୍କ ପାଇଁ ସକ୍ରିୟ ଅବସର ଯୋଜନା ଏବଂ ଦୀର୍ଘମିଆଦୀ ନିରାପତା ସଂସ୍କୃତିକୁ ପ୍ରୋତ୍ସାହିତ କରୁଛୁ।

# ଟ୍ରେଡଫିନ୍‌ର ପ୍ରଥମ ବାର୍ଷିକ ଉତ୍ସବ

**ଭୁବନେଶ୍ୱର,୧୭।୧୧**

ରାଜ୍ୟର ପ୍ରମୁଖ ଘରୋଇ ସଂସ୍ଥା ତଥା ରୋଜଗାର ଭିତ୍ତିକ ଶିକ୍ଷାନୁଷ୍ଠାନ 'ଟ୍ରେଡଫିନ'ର ପ୍ରଥମ ବାର୍ଷିକ ଉତ୍ସବ ରବିବାର ଚନ୍ଦ୍ରଶେଖରପୁର ଡିଷ୍ଟ୍ରିକ୍ଟ ସେଣ୍ଟର ସ୍ଥିତ ରାଜ୍ୟ କାର୍ଯ୍ୟାଳୟଠାରେ ଅନୁଷ୍ଠିତ ହୋଇଯାଇଛି। ଏହି ଅବସରରେ କମ୍ପାନୀ ସେକ୍ରେଟାରୀ ରଶ୍ମିରଞ୍ଜନ ଶତପଥୀ ମୁଖ୍ୟ ଅତିଥି ଭାବେ ଯୋଗଦେଇ ଭାରତୀୟ ଷ୍ଟକ୍ ମାର୍କେଟ ବିଷୟରେ ଅନେକ ଗୁରୁତ୍ୱପୂର୍ଣ୍ଣ ସୂଚନା ପ୍ରଦାନ କରିଥିଲେ। ସେହିଭଳି ଅନୁଷ୍ଠାନର ପ୍ରତିଷ୍ଠାତା ଚିତ୍ତରଞ୍ଜନ ବେହେରା କହିଥିଲେ, ଇକ୍ୟୁଟିଜ୍-ଆଇଜେଡ୍ ଅନୁଷ୍ଠାନ ବିଗତ ଚାରିବର୍ଷ ହେବ ନିଜର ପାଠ୍ୟକ୍ରମ ଜରିଆରେ ରାଜ୍ୟର ଅନେକ ଶିକ୍ଷିତ ବେକାରଙ୍କୁ ରୋଜଗାରକ୍ଷମ କରାଇପାରିଛି। ବର୍ତ୍ତମାନ ଭିନ୍ନକ୍ଷମମାନଙ୍କୁ ମାଗଣା ଶିକ୍ଷା ପ୍ରଦାନ କରି ରୋଜଗାରକ୍ଷମ କରିବା ଏବଂ ଗୃହିଣୀମାନଙ୍କୁ ୫୦% ରିହାତିରେ ଶିକ୍ଷା ପ୍ରଦାନ କରି ସେମାନଙ୍କୁ ରୋଜଗାରକ୍ଷମ ସହିତ ଘରେ ରହି ଉପାର୍ଜନକ୍ଷମ କରାଇବା ଆମର ଲକ୍ଷ୍ୟ ରହିଛି। ସେହିପରି ଆଜିଠାରୁ ପ୍ରଥମ କରି ତିନୋଟି ନୂତନ କୋର୍ସ ଯଥା- ଇଣ୍ଟେକ୍ସ ଅପସନ୍ କୋର୍ସ, ଭାରତୀୟ ଷ୍ଟକ୍ ମାର୍କେଟ କୋର୍ସ ଏବଂ ଆଡଭାନ୍ସ ଫୋରେକ୍ସ କୋର୍ସ ଶିକ୍ଷା ପ୍ରଦାନ କରାଯିବ। ଏତଦ୍ୱାରା ଛାତ୍ରୀଛାତ୍ରମାନେ ଏଠାରୁ ଶିକ୍ଷା ଗ୍ରହଣ କରି ଆର୍ଥିକ ସ୍ୱଚ୍ଛଳ ହେବା ସହ ସ୍ୱାବଲମ୍ବୀ ହୋଇପାରିବେ ବୋଲି ସେ କହିଥିଲେ। ଅନ୍ୟମାନଙ୍କ ମଧ୍ୟରେ ନିର୍ଦ୍ଦେଶକ ଯଶବୀର ସାମଲ, ଜନସମ୍ପର୍କ ଅଧିକାରୀ ସୂର୍ଯ୍ୟକାନ୍ତ ଓଝା ପ୍ରମୁଖ ଉପସ୍ଥିତ ରହି ଅନୁଷ୍ଠାନର ବିଭିନ୍ନ କୋର୍ସ ବିଷୟରେ ସବିଶେଷ ବିବରଣୀ ପ୍ରଦାନ କରିଥିଲେ।

**GOVERNMENT OF ODISHA**
**OFFICE OF THE CHIEF CONSTRUCTION ENGINEER**
**RURAL WORKS CIRCLE, SUNABEDA**
e-mail:serwsbd2003@yahoo.com
No.4419, Dt.16.11.2024
**1st Corrigendum**

**No.O-664:** In continuation to this office Bid Identification No-CCERWCSBD Online-13/2024-25 invited vide this office Notice No.4196, Dtd.24.10.2024, partial modification of TCN has been made as follows:-

| Sl. No. | Item | Time Schedule as per original TCN | Time Schedule as per Corrigendum notice |
|---|---|---|---|
| 1 | Availability of Tender online for bidding | 05.11.2024 at 11.00 AM to 20.11.2024 upto 5.00 P.M. | Extended upto 27.11.2024 5.00 PM |
| 2 | Date and Time of seeking tender clarification if any | 19.11.2024 upto 1.00 PM | 26.11.2024 upto 1.00 PM |
| 3 | Date & Time of opening of tender (Technical Bid) | 21.11.2024 at 11.00 AM | 28.11.2024 at 11.00 AM |
| 4 | Date & Time of opening of tender (Price Bid) | Will be intimated later on to the successful bidders | Will be intimated later on to the successful bidders |

All other terms and conditions will remain unaltered.
OIPR-25182/11/0021/2425 Sd./- Chief Construction Engineer, Rural Works Circle, Sunabeda

**ODISHA CONSTRUCTION CORPORATION LTD.**
(A Govt. of Odisha Undertaking)
CENTRAL WORKSHOP, RASULGARH,
Bhubaneswar - 751010 (Odisha), Tel - 0674 : 2580107,
Email : smppmcws@gmail.com
(GSTIN-21AAACO2571K2ZM)
No.CAD-1621
**Tender Call Notice No. OCC/CWS/PROC/KIP-12(P-II)/37/2024-25 dtd. 14.11.2024**

Type of work : Supply of Anchor bar for casting of cantilever portion of pier of spillway of kanupur irrigation project.
Total No. of work : 01 (One)
Period of supply : 07 (Seven) days

| Procurement Officer | Tender Call Notice No. | Cost of Tender document (Including GST) | Sale of tender document | Submission of tender document (As per TCN) |
|---|---|---|---|---|
| Senior Manager (Mech.), OCC Ltd., Central Workshop, Rasulgarh, Bhubaneswar | OCC/CWS/PROC/KIP-12(P-II)/37/2024-25 dtd.14.11.2024 | Rs. 4720/- (Non-refundable) | 16.11.2024 10.00 A.M. to 25.11.2024 1.00 P.M. | 16.11.2024 10.00 A.M. to 25.11.2024 3.30 P.M. |

Date of opening of the Tender : 25.11.2024 at 4.00 P.M.
Further details can be seen from the website (www.odishaconstruction.com)
Amendment/corrigendum/cancellation, if any shall be posted on-line only (OCCL website).
Sd./- Senior Manager (Mech.)-I
OIPR-34163/11/0031/2425 OCC Ltd., Bhubaneswar

**ODISHA MINING CORPORATION LIMITED**
OMC House, Bhubaneswar-751001,Odisha
CIN: U13100OR1956SGC000313, www.omcltd.in
OMC | ODISHA NEW OPPORTUNITIES Mining Happiness
No.CAD-1623: **E-Procurement Notice**

| Sl. | Bid Document No. | Name of Work | Availability of Tender Documents | Bid Due Date |
|---|---|---|---|---|
| 1 | OMC/E-PROC /C&P/ 038/ 2024-25, Dtd.14.11.2024 | Supply and Installation of Library furniture at Harekrushna Mohatab State Library, Bhubaneswar | 16.11.2024 | 07.12.2024 |

All other details can be seen from the Tender Document available on the e-procurement portal of the Government of Odisha (www.tendersodisha.gov.in) and on the website of OMC (www.omcltd.in). OMC reserves the right to reject any or all bids without assigning any reason thereof.
OIPR-30005/11/0107/2425 Sd./- Head (C&P)

See Career Appointment on every Wednesday & Saturday

**PUBLIC NOTICE**
No. 6250 Date: 13.11.2024
**Announcement of Award for Acquisition of Land for Construction of National Highway for Landowners/Persons interested therein and payment of Compensation Amount**

No. XXXIV-: Attention of all landowners/interested persons is invited to the Notification dated 23.08.2022 issued under Section 3A of the NH Act, 1956 for acquisition of land for the building/construction of a National Highway and the Notification dated 17.05.2023 issued under Section 3D of the NH Act, 1956 and published in the following Newspapers:

| Sl. No. | Notification | Names of Newspapers in which published | Date of Newspaper |
|---|---|---|---|
| 1 | Section 3A | "Dharitri" & "Odia Bhaskar" | 29.09.2022 |
| 2 | Section 3D | "Pragatibadi" & "Nitidina" | 13.08.2023 |

It is informed that the undersigned had announced the Award in respect of the said land of Mouza: chinajuri, Khuntpali & Gambharipali under Section 3G of the NH Act, 1956 vide notice dated 17.09.2024 in pursuant to Letter No. 762 dated 07.08.2024 of the MoRTH, Govt. of India, Bhubaneswar.
The land acquiring agency (MoRTH/NHAI/NHIDCL) has placed the requisite amount of compensation of Mouza: Dunguripali at the disposal of the undersigned. Notices have also been issued to the concerned landowners/interested persons as required under Section 3E of the NH Act, 1956.
Accordingly, all the concerned landowner/interested persons of Chinajuri, Khuntpali & Gambharipali mouzas are hereby informed/notified through this additional Public Notice that the Compensation amount is hereby offered to all the landowners. Further, it may be noted that:
- The compensation amount in respect of all such landowners of Mouza: Chinajuri, Khuntpali & Gambharipali, who have already submitted their Bank account detailed are being credited to their respective Bank Accounts through RTGS.
- The landowners of the said mouza, who have not submitted their Bank Accounts details may do so immediately in the office of the undersigned and the amount shall be credited to their accounts within a fortnight of the receipt of such Bank Account details;
- All other claimants entitled to receive the compensation amount may contact the undersigned for any difficulty on any working day between 11 am to 5.00 pm within a period of 60 days with effect from the date of issue of this Notification.

It may further be noted that since the amount of Compensation has been determined and tendered to the concerned village landowners/persons interested therein through this additional public notice, any failure to collect the compensation amount would be to their account and the amount shall be deemed to have been paid on expiry of this period of sixty days from the date of publication of notice.
The concered village landowners/persons interested therein is further called upon to surrender or deliver the possession of the subject land to the undersigned, failing which the possession of subject land will be taken with police assistance on expiry of the period of 60 days.
Sd./- Competent Authority for Land Acquisition-cum-Additional Tahasildar, Rampur
Tahasil Office, Rampur, Dist.: Subarnapur
Date: 13.11.2024
OIPR-24323/14/0003/2425

**GOVERNMENT OF ODISHA**
**OFFICE OF THE SUPERINTENDING ENGINEER**
**RURAL WORKS DIVISION, CUTTACK**
No.O-660:
E-Mail Id: rw_cuttack@yahoo.co.in, Ph.No.0671-2440662, Fax No.0671-2440653
**1st Corrigendum to Tender Call Notice No.**
**Tender-Online-RWD Ctc-07/2024-25, Dt.01.11.2024**
Due to unavoidable circumstances the dates are changing as follow:- 1.Availability of tender online for Bidding from dt.21.11.2024 at 11.00 hours to dt.27.11.2024 upto 17.00 hours instead of dt.12.11.2024 at 11.00 hours to dt.22.11.2024 upto 17.00 hours. 2. Last date of time of seeking tender clarification on dt.26.11.2024 upto 17.00 hours instead of dt.21.11.2024 upto 17.00 hours. 3. The date and time of opening of technical bid on dt.28.11.2024 at 11.00 hours instead of dt.25.11.2024 at 11.00 hours.
All other terms & conditions remain unchanged.
OIPR-25053/11/0012/2425 Sd./- Superintending Engineer Rural Works Division, Cuttack

No.C-1011
**OFFICE OF THE GENERAL MANAGER**
**WATCO DIVISION, CUTTACK**
Telephone/e-mail/Fax:0671-2547115/gmwatcoctc@gmail.com
**NATIONAL COMPETITIVE BIDDING THROUGH e-Procurement**
**Bid Identification No.GMWATCO(W)-09/2024-25 Dtd.13.11.2024**
Name of the Work:- Supply, Installation, testing and commissioning of Clear water Pump motor and 100HP VFD for 9.5 MLD & 7MLD WTP, Mundamal, Vyasanagar Municipality, Jajpur Road.
1. Estimated Cost : Rs.65.20 Lakhs (Approx.)
2. Period of Completion : 6 (Six) Months
3. Date & Time of availability of bid document in the portal : From 11 A.M. of 19.11.2024 to 5.00 P.M. of dt.27.11.2024
4. Last date/time of receipt of bids in the portal : 27.11.2024 upto 05.00 P.M.
5. Date & Time of opening of bids : 28.11.2024 at 12.30 P.M.
6. Name and address of the Officer Inviting Bid : The General Manager, WATCO Division,Cuttack-753003, Odisha, Ph.(0671) 2547115 email:gmwatcoctc@gmail.com
7. The bidders have to participate in ONLINE bidding only.
For details can be seen from the website www.tendersodisha.gov.in.
OIPR-13170/11/0014/2425 Sd./- General Manager WATCO Division, Cuttack

**GOVERNMENT OF ODISHA**
**OFFICE OF THE SUPERINTENDING ENGINEER, MINOR IRRIGATION DIVISION, ANANDAPUR**
No. A-559 At/P.O.: Salapada, Dist.: Keonjhar, PIN - 758020
**ODISHA INTEGRATED IRRIGATION PROJECT FOR CLIMATE RESILIENT AGRICULTURE (OIIPCRA)**
(WORLD BANK PROJECT ID: PI63533)
**REQUEST FOR BIDS (RFB) E-Procurement Notice**
**NATIONAL OPEN COMPETITIVE PROCUREMENT FOR SMALL WORKS**
RFB No. OIIP

**ଜନ୍ମଦିନର ଶୁଭେଚ୍ଛା**

ବବଲି

ନାମ: .....
ବୟସ:.....
ଜନ୍ମ ତାରିଖ: .....

ପରିବାରବର୍ଗ

ଏଠାରେ ୨ X ୨ ସେ.ମି. ଫଟୋ ଲଗାନ୍ତୁ

ସର୍ତ୍ତାବଳୀ: ଏହି କୁପନ ବ୍ୟବହାର କରି ସମ୍ପୂର୍ଣ୍ଣ ମାଗଣାରେ ଜନ୍ମଦିନର ଶୁଭେଚ୍ଛା ଜଣାନ୍ତୁ। ଫଟୋଗ୍ରାଫ ସହିତ କୁପନଟି ପ୍ରକାଶନ ତାରିଖର ୭ ଦିନ ପୂର୍ବରୁ ଜନ୍ମଦିନ ଶୁଭେଚ୍ଛା, ଧରିତ୍ରୀ, ବି-୨୬, ରସୁଲଗଡ ଶିଳ୍ପାଞ୍ଚଳ, ଭୁବନେଶ୍ୱର-୧୦ ଠିକଣାରେ ପହଞ୍ଚିବା ଆବଶ୍ୟକ।

# ଓଡ଼ିଶା ହକି ଦଳର ବିଜୟ ଐତିହାସିକ: କ୍ରୀଡ଼ାମନ୍ତ୍ରୀ

**ଭୁବନେଶ୍ୱର ୧୭।୧୧ (ତପନ ସ୍ୱାଇଁ)**

ଚେନ୍ନାଇରେ ଅନୁଷ୍ଠିତ ଜାତୀୟ ସିନିୟର ପୁରୁଷ ହକି ଚାମ୍ପିୟନଶିପ୍‌ରେ ସ୍ୱର୍ଣ୍ଣ ପଦକ ଜିତି ଇତିହାସ ରଚିଥିବା ଓଡ଼ିଶା ଦଳକୁ ରବିବାର ଭୁବନେଶ୍ୱରରେ ଭବ୍ୟ ସ୍ୱାଗତ କରାଯାଇଛି। ବିଜୁ ପଟ୍ଟନାୟକ ଆନ୍ତର୍ଜାତୀୟ ବିମାନ ବନ୍ଦରରେ ଓଡ଼ିଶା ହକି ପ୍ରମୋଶନ କାଉନ୍‌ସିଲ ସିଇଓ ଦୀପଙ୍କର ମହାପାତ୍ର, କ୍ରୀଡ଼ା ଓ ଯୁବସେବା ବିଭାଗର ଅତିରିକ୍ତ ସଚିବ ବିଜୟ କୁମାର ସ୍ୱାଇଁ ଓ ଅନ୍ୟାନ୍ୟ ବରିଷ୍ଠ ଅଧିକାରୀଙ୍କ ସହ ଯୁବ କ୍ରୀଡ଼ାବିତ୍ ଓ ପ୍ରଶଂସକ ମାନେ ଉପସ୍ଥିତ ରହି ଓଡ଼ିଶା ହକି ଦଳର ସଦସ୍ୟଙ୍କୁ ସ୍ୱାଗତ ସମ୍ବର୍ଦ୍ଧନା ଜଣାଇଥିଲେ। ଏହାପରେ ଏକ ବସ୍‌ଯୋଗେ ଖେଳାଳିମାନଙ୍କୁ କଳିଙ୍ଗ ଷ୍ଟାଡିୟମ ଅଣାଯାଇଥିଲା। ସେଠାରେ କ୍ରୀଡ଼ାମନ୍ତ୍ରୀ ସୂର୍ଯ୍ୟବଂଶୀ ସୂରଜ ଓଡ଼ିଶା ଦଳକୁ ଅଭିନନ୍ଦନ ଜଣାଇବା ସହ ଉତ୍ସାହିତ କରିଥିଲେ। ସେ କହିଥିଲେ ଯେ, ''ପୁରୁଷ ହକି ଦଳର ଏହି ବିଜୟ ଓଡ଼ିଶା କ୍ରୀଡ଼ା ଜଗତ ପାଇଁ ଐତିହାସିକ। ଆପଣମାନେ ସମସ୍ତେ ହେଉଛନ୍ତି ଆମ ଗର୍ବ ଓ ଗୌରବ ଏବଂ ଓଡ଼ିଶାର ପ୍ରତ୍ୟେକ ଯୁବ କ୍ରୀଡ଼ାବିତ୍‌ଙ୍କ ପାଇଁ ପ୍ରେରଣାର ଉତ୍ସ। ଆଗକୁ ମଧ୍ୟ ଏହି ବିଜୟ ଗାଥା ଜାରି ରହୁ ଏବଂ ବିଭିନ୍ନ ଅନ୍ତର୍ଜାତୀୟ ଟୁର୍ନାମେଣ୍ଟ ଗୁଡ଼ିକରେ ଉଲ୍ଲେଖନୀୟ ପ୍ରଦର୍ଶନ ମାଧ୍ୟମରେ ପଦକ ଜିତି ଓଡ଼ିଶାକୁ ଆପଣମାନେ ଗର୍ବିତ କରିବେ ବୋଲି ମୋର ଆଶା। କ୍ରୀଡ଼ା ଓ କ୍ରୀଡ଼ାବିତ୍‌ଙ୍କର ସର୍ବାଙ୍ଗୀନ ବିକାଶ ପାଇଁ ଓଡ଼ିଶା ସରକାର ସଦାସର୍ବଦା ଚେଷ୍ଟିତ ଏବଂ ଖେଳାଳି ମାନଙ୍କୁ ସମସ୍ତ ପ୍ରକାର ସୁବିଧା ସୁଯୋଗ ପ୍ରଦାନ କରାଯିବ''। ଏହି କାର୍ଯ୍ୟକ୍ରମରେ କ୍ରୀଡ଼ା ଓ ଯୁବସେବା ବିଭାଗର ପ୍ରମୁଖ ଶାସନ ସଚିବ ଭାସ୍କର ଜ୍ୟୋତି ଶର୍ମା, ନିର୍ଦ୍ଦେଶକ ସିଦ୍ଧାର୍ଥ ଦାସ ଓ ଅନ୍ୟାନ୍ୟ ବରିଷ୍ଠ ଅଧିକାରୀ ମାନେ ଉପସ୍ଥିତ ଥିଲେ। ସୂଚନାଯୋଗ୍ୟ ଯେ, ୧୪ତମ ଜାତୀୟ ସିନିୟର ପୁରୁଷ ହକିର ଫାଇନାଲରେ ଓଡ଼ିଶା ୫-୧ ଗୋଲ୍‌ରେ ହରିୟାଣାକୁ ପରାସ୍ତ କରି ଚାମ୍ପିୟନ ହୋଇଥିଲା।

କଳିଙ୍ଗ ଷ୍ଟାଡିୟମରେ କ୍ରୀଡ଼ାମନ୍ତ୍ରୀ ସୂର୍ଯ୍ୟବଂଶୀ ସୂରଜଙ୍କ ସହ ଓଡ଼ିଶା ହକି ଦଳର ଖେଳାଳି।

## ଭବ୍ୟ ସ୍ୱାଗତ

# ପୁରୀ ବକ୍ସିଂ ଏକାଡେମୀରେ ଲଭଲିନା

ପୁରୀ ବକ୍ସିଂ ଏକାଡେମୀରେ ପିଲାମାନଙ୍କ ସହ ଲଭଲିନା ବୋର୍ଗୋହେନ।

**ପୁରୀ, ୧୭।୧୧ (ଅଜିତ କୁମାର ମହାନ୍ତି)**

ପୁରୀ ଜିଲ୍ଲା କ୍ରୀଡା ପରିସରରେ ଥିବା ପୁରାତନ ବକ୍ସିଂ ପ୍ରଶିକ୍ଷଣ ଅନୁଷ୍ଠାନ ପୁରୀ ବକ୍ସିଂ ଏକାଡେମୀକୁ ରବିବାର ପରିଦର୍ଶନ କରିଛନ୍ତି ଲଭଲିନା ବୋର୍ଗୋହେନ। ଟୋକିଓ ଅଲିମ୍ପିକ୍ସରେ ବ୍ରୋଞ୍ଜ ପଦକ ବିଜେତା ତଥା ଅର୍ଜୁନ ପୁରସ୍କାର ବିଜେତା ଲଭଲିନା ଖେଳାଳିଙ୍କ ସହ କିଛି ସମୟ ମଧ୍ୟ ବିତାଇଥିଲେ।

ଲଭଲିନା ପହଞ୍ଚିବା ପରେ ଏକାଡେମୀର ପ୍ରତିଷ୍ଠାତା ସୁଦର୍ଶନ ସାହୁ ଉତ୍ତରୀୟ, ପୁଷ୍ପଗୁଚ୍ଛ ଏବଂ ମହାପ୍ରଭୁଙ୍କ ଚତୁର୍ଦ୍ଧା ପ୍ରତିମୂର୍ତ୍ତି ଦେଇ ତାଙ୍କୁ ସମ୍ବର୍ଦ୍ଧିତ କରିଥିଲେ। ଏକାଡେମୀର ଛାତ୍ରୀଛାତ୍ରଙ୍କୁ ଭେଟିବା ସହ ସମସ୍ତେ ବେଶ ପରିଶ୍ରମୀ ବୋଲି କହିଥିଲେ ଲଭଲିନା। ବକ୍ସିଂ ଏକାଡେମୀର ଭିତ୍ତିଭୂମି ଏତେଟା ସୁଦୃଢ ନ ଥିବା ବେଳେ ଆଗାମୀ ଦିନରେ ଏଠାରେ ସରକାରୀ କ୍ରୀଡା ଛାତ୍ରାବାସ ଖୋଲିବାକୁ ଯାଉଥିବା ବେଳେ ଏହା ବେଶ ସହାୟକ ହେବ ବୋଲି ଆଶା ଥିବା କହିଥିଲେ ଲଭଲିନା। ଏହି ବକ୍ସିଂ ଏକାଡେମୀରୁ ଆଗାମୀ ଦିନରେ ଅନେକ ଜାତୀୟ ସ୍ତରର ବକ୍ସର ବାହାରିବେ ବୋଲି କହିଥିଲେ ଲଭଲିନା। ଭାଗିରଥି ବାରିକ, ପ୍ରଦୀପ ଦାସ, ଅକ୍ଷୟ ନାୟକ, ମାନସ ଜେନା, ରାଜୁ ନାୟକ,ଜାବିର ଖାଁ ପ୍ରମୁଖ ଲଭଲିନାଙ୍କ ପରିଦର୍ଶନ ସମୟରେ ଉପସ୍ଥିତ ରହିଥିଲେ।

# ଜେଏମ୍ ସ୍ପୋର୍ଟ୍ସରେ ଜିଲାସ୍ତରୀୟ ଆର୍ଟିଷ୍ଟିକ୍ ଜିମ୍ନାଷ୍ଟିକ୍ସ

କୃତୀ ପ୍ରତିଯୋଗୀମାନେ ଅତିଥିଙ୍କ ଗହଣରେ।

**ଭୁବନେଶ୍ୱର, ୧୭।୧୧ (ତପନ ସ୍ୱାଇଁ)**

ଭୁବନେଶ୍ୱର ଜିମ୍ନାଷ୍ଟିକ୍ ଆସୋସିଏଶନ ଆନୁକୂଲ୍ୟରେ ଜେଏମ୍ ସ୍ପୋର୍ଟ୍ସ ଏକାଡେମୀ ପରିସରରେ ରବିବାର ଜିଲାସ୍ତରୀୟ ଆର୍ଟିଷ୍ଟିକ୍ ଜିମ୍ନାଷ୍ଟିକ୍ସ ପ୍ରତିଯୋଗିତା ଅନୁଷ୍ଠିତ ହୋଇଯାଇଛି। ପ୍ରତିଯୋଗିତା ମିନି, ସବ୍-ଜୁନିୟର, ଜୁନିୟର ଓ ସିନିୟର ଆଦି ୪ ବର୍ଗରେ ଆୟୋଜିତ ହୋଇଥିଲା। ୮ ବର୍ଷରୁ କମ୍ ମିନି ଗ୍ରୁପ୍‌ରେ କେବଳ ଫ୍ଲୋର ଏକ୍ସରସାଇଜ୍ ହୋଇଥିଲା। ୧୦ ବର୍ଷରୁ କମ୍ ଗ୍ରୁପ୍‌ରେ ବାଳକମାନେ ଫ୍ଲୋର ଏକ୍ସରସାଇଜ୍ ସହ ଭଲ୍ଟ ଟେବୁଲ ଏବଂ ବାଳିକାମାନେ ବାଲାନ୍ସ ବିମ୍‌ରେ ଭାଗ ନେଇଥିଲେ। ସବ୍-ଜୁନିୟର, ଜୁନିୟର ଓ ସିନିୟର ବାଳିକା ବିଭାଗରେ ଫ୍ଲୋର ଏକ୍ସରସାଇଜ୍, ବାଲାନ୍ସ ବମ୍, ଭଲ୍ଟ ଓ ଅନ୍‌ଇଭେନ୍ସ ବାର୍ ଆଦି ୪ ଆପାରେଟୁସରେ ପ୍ରତିଯୋଗିତା ହୋଇଥିଲା। ବାଳକ ବିଭାଗରେ ଫ୍ଲୋର ଏକ୍ସରସାଇଜ୍, ଭଲ୍ଟିଂ ଟେବୁଲ ସହିତ ପାରାଲାଲ ବାର୍, ହୋରାଇଜେଣ୍ଟାଲ ବାର୍, ପୋମେଲ ହର୍ସ ଓ ରୋମାନ ରିଙ୍ଗ୍ ପ୍ରଭୃତି ୬ ଆପାରେଟୁସରେ ମୁକାବିଲା ହୋଇଥିଲା। ଚମତ୍କାର କୌଶଳ ପ୍ରଦର୍ଶନ କରି ଭବାନୀ ଶଙ୍କର ବେଉରା, ଦିବ୍ୟାଞ୍ଜଳି ମହନ୍ତ, ଦିବ୍ୟାଂଶ ପାଣିଗ୍ରାହୀ, ବେଦ ଶକଲାନି, ପ୍ରିୟମ ପ୍ରଭାତି, ଜୀଶନ ଅହମଦ ଖାଁ, ଆରାଧ୍ୟ ମଲିକ, ମହମ୍ମଦ ବରକତ ଅଲୀ, ସିଦୀକ୍ଷା ସାହୁ, ଜେଲମ ରିତିକା ଦାସ ପ୍ରମୁଖ ବିଭିନ୍ନ ବିଭାଗରେ ସ୍ୱର୍ଣ୍ଣ ପଦକ ଅର୍ଜନ କରିଥିଲେ। ଏମାନଙ୍କ ମଧ୍ୟରୁ ଦିବ୍ୟାଂଶ, ଜୀଶନ, ଆରାଧ୍ୟ ୨ଟି ଲେଖାଏ ସ୍ୱର୍ଣ୍ଣ ପଦକ ହାସଲ କରିଥିଲେ।

ଆସୋସିଏଶନ ସମ୍ପାଦକ ନରେନ୍ଦ୍ର କୁମାର ସେଠୀ, ଯୁଗ୍ମ ସମ୍ପାଦକ ଗୁରୁ ପ୍ରସାଦ ପଟ୍ଟନାୟକ, କର୍ପୋରେଟର ମିନୁଶ୍ରୀ ଖୁଣ୍ଟିଆ, ମୀନତି ସାହୁ, ମହାଶ୍ୱେତା ଷଡ଼ଙ୍ଗୀ ପ୍ରମୁଖ ଅତିଥିଭାବେ ଯୋଗଦେଇ ପୁରସ୍କାର ବିତରଣ କରିଥିଲେ। ଜେଏମ ସ୍ପୋର୍ଟ୍ସ ଏକାଡେମୀ ଅଧ୍ୟକ୍ଷା ତଥା ଭୁବନେଶ୍ୱର ଜିମ୍ନାଷ୍ଟିକ୍ ଆସୋସିଏଶନ ଉପସଭାପତି ମୀରାରାଣୀ ଦାସ ଓ ସମ୍ପାଦକ ଯଶୋବନ୍ତ ଦାସଙ୍କ ପ୍ରତ୍ୟକ୍ଷ ତତ୍ତ୍ୱାବଧାନରେ ପ୍ରତିଯୋଗିତା ପରିଚାଳିତ ହୋଇଥିଲା। ଆଇନଜୀବୀ ସୁବ୍ରତ କୁମାର ମହାପାତ୍ର କାର୍ଯ୍ୟକ୍ରମକୁ ସଂଯୋଜନା କରିଥିଲେ। ଜେଏମ୍ ସ୍ପୋର୍ଟ୍ସ ଏକାଡେମୀର ଅବିଭାବକ ଓ କୋଚ୍‌ମାନେ ସହଯୋଗ କରିଥିଲେ।

# କାର୍ଲସେନଙ୍କୁ ଡବଲ ଟାଇଟଲ

**କୋଲକାତା, ୧୭।୧୧ (ପି.ଟି.):** ବିଶ୍ୱର ୧ ନମ୍ବର ମାଗ୍ନସ କାର୍ଲସେନ୍ ଏଠାରେ ଚାଲିଥିବା ଟାଟା ଷ୍ଟିଲ୍ ଚେସ୍ ଇଣ୍ଡିଆ ଟୁର୍ନାମେଣ୍ଟରେ ରବିବାର ଗୋଟିଏ ରାଉଣ୍ଡ ଖେଳ ବାକିଥାଇ ବ୍ଲିଜ୍ ପ୍ରତିଯୋଗିତା ଜିତିଛନ୍ତି। ଏଥିସହିତ ସେ ଟୁର୍ନାମେଣ୍ଟରେ ଉଲ୍ଲେଖନୀୟ ଡବଲ ସଫଳତା ହାସଲ କରିଛନ୍ତି। କିଛି ଦିନ ପୂର୍ବେ ଏଠାରେ ରାପିଡ୍ ଟାଇଟଲ ଜିତିଥିବା ନରୱେର ଏହି ୩୩ ବର୍ଷୀୟ ଚେସ୍ ତାରକା ପ୍ରତିଯୋଗିତାର ଅନ୍ତିମ ପୂର୍ବରାଉଣ୍ଡରେ ସେ ଭାରତୀୟ ଚେସ୍ ପ୍ରତିଭା ଅର୍ଜୁନ ଏରିଗେସିଙ୍କ ବିପକ୍ଷରେ ନାଟକୀୟ ବିଜୟ ସହ ଅପରାଜେୟ ୧୨ ପଏଣ୍ଟ ଅର୍ଜନ କରିବାରେ ସମର୍ଥ ହୋଇଥିଲେ। ଫାଇନାଲ ରାଉଣ୍ଡରେ ଭିଦିତ ଗୁଜରାଠୀଙ୍କ ହରାଇ କାର୍ଲସେନ ୧୩ ପଏଣ୍ଟ ସହ ବ୍ଲିଜ ଟାଇଟଲ ହାସଲ କରିଥିଲେ। କୋଲକାତାରେ ଏହା ହେଉଛି ତାଙ୍କର ଦ୍ୱିତୀୟ ଡବଲ ବିଜୟ। ଏହାଦ୍ୱାରା ସେ ୨୦୧୯ ସଫଳତାକୁ ଦୋହରାଇଛନ୍ତି। ଫିଲିପିନୋ-ଆମେରିକାନ ଗ୍ରାଣ୍ଡମାଷ୍ଟର ୱେସ୍‌ଲି ସୋ ଚମତ୍କାର ପ୍ରତ୍ୟାବର୍ତ୍ତନ କରିବା ସହ ୧୧.୫ ପଏଣ୍ଟ ଅର୍ଜନ କରି ଦ୍ୱିତୀୟ ସ୍ଥାନ ଅଧିକାର କରିଥିଲେ।

# ହର୍ଷିତ, ଲଳିତ, ଆରିଶ୍ ଚାମ୍ପିୟନ

**ଅଲ୍ ଓଡ଼ିଶା ଓପନ ଚେସ୍**

**ଭୁବନେଶ୍ୱର, ୧୭।୧୧ (ତପନ ସ୍ୱାଇଁ)**

ଅଲ୍ ଓଡ଼ିଶା ଓପନ ଚେସ୍ ଟୁର୍ନାମେଣ୍ଟ ରବିବାର ଭୁବନେଶ୍ୱର କ୍ଲବ ପରିସରରେ ଅନୁଷ୍ଠିତ ହୋଇଯାଇଛି। ଏହାର ସିନିୟରରେ ହର୍ଷିତ ରଞ୍ଜନ ସାହୁ, ଜୁନିୟରରେ ଲଳିତ ରଞ୍ଜନ ସାହୁ ଓ ସବ୍-ଜୁନିୟରରେ ଆରିଶ୍ ନନ୍ଦ ଗୋସ୍ୱାମୀ ଚାମ୍ପିୟନ ହୋଇଛନ୍ତି। ୫ ରାଉଣ୍ଡ ବିଶିଷ୍ଟ ପ୍ରତିଯୋଗିତାରେ ହର୍ଷିତ ପୂରା ୫ ପଏଣ୍ଟ ପାଇ ଶୀର୍ଷସ୍ଥାନ ଅଧିକାର କରିଥିଲେ। ଓମ୍ ଆଦିତ୍ୟ ଖାଡ଼ଙ୍ଗା ଓ ହର୍ସ ରାଜ ପରବର୍ତ୍ତୀ ୨ ସ୍ଥାନରେ ରହିଥିଲେ। ସେହିପରି ଜୁନିୟରରେ ଲଳିତ ଏକାକୀ ୫ ପଏଣ୍ଟ ପାଇଥିବାବେଳେ ରୋହିତ ମଲିକ ଓ ଅତୁଲ ପାଣିଗ୍ରାହୀ ପରବର୍ତ୍ତୀ ୨ ସ୍ଥାନ ଅଧିକାର କରିଥିଲେ। ସବ୍-ଜୁନିୟରରେ ଆରିଶ୍ ନନ୍ଦ ଗୋସ୍ୱାମୀ, ମନୀଶ ମିଶ୍ର ଓ ଆଦିତ୍ୟ ଜେନା ପ୍ରଥମ ତିନି ସ୍ଥାନରେ ରହିଥିଲେ। ବିଏମ୍‌ପିଏସ୍ ତକ୍ଷଶୀଳା ସ୍କୁଲ ନିର୍ଦ୍ଦେଶକ ସିକତା ଦାସ ଅତିଥିଭାବେ ଯୋଗଦେଇ ପ୍ରତିଯୋଗିତାକୁ ଉଦ୍‌ଘାଟନ କରିଥିଲେ। ଉଦ୍‌ଯାପନୀରେ ଭୁବନେଶ୍ୱର କ୍ଲବର କାର୍ଯ୍ୟକାରୀ କମିଟି ସଦସ୍ୟ ଗୁଡୁଲ କିଶୋର ଦାସ, ସିକତା ଦାସ ଓ ଓଡ଼ିଶା ରାଜ୍ୟ ଚେସ୍ ଆସୋସିଏଶନ ନିର୍ଦ୍ଦେଶକ ଦେବାଶିଷ ପାଣିଗ୍ରାହୀ ଉପସ୍ଥିତ ରହି ପୁରସ୍କାର ପ୍ରଦାନ କରିଥିଲେ।

# ଓଡ଼ିଶା ମହିଳା, ପୁରୁଷ ଦଳକୁ ସ୍ୱର୍ଣ୍ଣ ପଦକ

**ସର୍ବଭାରତୀୟ ଗେଟ୍‌ବଲ**

**ଭୁବନେଶ୍ୱର, ୧୭।୧୧ (ତପନ ସ୍ୱାଇଁ)**

ଓଡ଼ିଶା ଗେଟ୍‌ବଲ ଆସୋସିଏଶନ ଆନୁକୂଲ୍ୟରେ କଳିଙ୍ଗ ଷ୍ଟାଡିୟମରେ ଆୟୋଜିତ ସର୍ବଭାରତୀୟ ଗେଟ୍‌ବଲ ଚାମ୍ପିୟନଶିପ୍ ରବିବାର ଶେଷ ହୋଇଛି। ଏହାର ଉଭୟ ମହିଳା ଓ ପୁରୁଷ ବିଭାଗରେ ଓଡ଼ିଶା ଚାମ୍ପିୟନ ହୋଇଛି। ପୁରୁଷ ବିଭାଗରେ ବିହାର ରୌପ୍ୟ ଓ ଝାଡ଼ଖଣ୍ଡ ବ୍ରୋଞ୍ଜ ପଦକ ହାସଲ କରିଛି। ସେହିପରି ମହିଳା ବର୍ଗରେ ଓଡିଏମ୍ ସ୍କୁଲ ରୌପ୍ୟ ଓ ମହାରାଷ୍ଟ୍ର ବ୍ରୋଞ୍ଜ ପଦକ ଜିତିଛି। ଉଦ୍‌ଯାପନୀ ଉତ୍ସବରେ ଏମ୍‌ପି ସୁକାନ୍ତ କୁମାର ପାଣିଗ୍ରାହୀ, ପୂର୍ବତନ ଏମ୍‌ପି ପ୍ରସନ୍ନ କୁମାର ପାଟଶାଣୀ, ଆଇନଜୀବୀ ନିର୍ଭୟ କୁମାର ସାମନ୍ତରାୟ, ଓଡିଏମ୍ ଗ୍ରୁପ୍ ଚେୟାରମ୍ୟାନ ଏସ. ମୀନକେତନ, କ୍ରୀଡ଼ା ସଙ୍ଗଠକ ନବ ରଞ୍ଜନ ପଟ୍ଟନାୟକ ପ୍ରମୁଖ ସମ୍ମାନିତ ଅତିଥିଭାବେ ଯୋଗଦେଇ ପୁରସ୍କାର ବିତରଣ କରିଥିଲେ। ଓଡ଼ିଶା ଗେଟ୍‌ବଲ ଆସୋସିଏଶନ ଅଧ୍ୟକ୍ଷ ପ୍ରିୟଦର୍ଶୀ ମିଶ୍ର, ସଭାପତି ରଞ୍ଜନ କୁମାର ନନ୍ଦ, ଉପସଭାପତି ବିଶ୍ୱଜିତ ସ୍ୱାଇଁ, ବସନ୍ତ କୁମାର ବଡୁ, ସାଧାରଣ ସମ୍ପାଦକ ମହମ୍ମଦ ଆଜାମ, ଯୁଗ୍ମ ସମ୍ପାଦକ ବାସୁଦେବ ଓଝା ଓ ରାଜେନ୍ଦ୍ର କୁମାର ମହାରଣା ପ୍ରମୁଖ ଉପସ୍ଥିତ ଥିଲେ।

ଅତିଥିଙ୍କ ସହ ଚାମ୍ପିୟନ ଓଡ଼ିଶା ମହିଳା ଦଳ।

**ଅଷ୍ଟମ ଜନ୍ମଦିନ ଶୁଭେଚ୍ଛା**

**ଶିବାଂଶି ମହାରଣା (ବବଲି)**

ମହାପ୍ରଭୁ ଶ୍ରୀଜଗନ୍ନାଥ ତୁମର ଚଲାପଥ ସର୍ବଦା କୁସୁମିତ କରନ୍ତୁ ଏବଂ ତୁମକୁ ଦୀର୍ଘାୟୁ କରନ୍ତୁ ଏହି ପ୍ରାର୍ଥନା କରୁଛୁ।

ଶୁଭେଚ୍ଛା ସହ- ଜେଜେ, ଜେଜେମା, ଅଜା, ଆଈ, ବଡ଼ବାବା, ବଡ଼ମା, ଦାଦା, ଖୁଡ଼ୀମାନେ, ଦିପୁ, ଚିକୁଲ, ପୁତୁଲଦାଦାମାନେ, ତୁଗୁଲ ଭାଇ, ଗୁଗଲ, ବନ୍ଧୁ ଓ ପରିବାରବର୍ଗ।

ଧ-୧୯୮୩

# ଭୁବନେଶ୍ୱର ଜିଲା ସୁନ୍ଦର ସ୍ୱାସ୍ଥ୍ୟ ପ୍ରତିଯୋଗିତା

**ଭୁବନେଶ୍ୱର, ୧୭।୧୧ (ସରୋଜ କେନା)**

ପୁରୁଣା ଭୁବନେଶ୍ୱର ଗ୍ୟାରେଜ୍ ଛକ ନିକଟରେ ଭୁବନେଶ୍ୱର ଜିଲା ସୁନ୍ଦର ସ୍ୱାସ୍ଥ୍ୟ ପ୍ରତିଯୋଗିତା ଅନୁଷ୍ଠିତ ହୋଇ ଯାଇଛି। ଉଭୟ ପୁରୁଷ ଓ ମହିଳା ବର୍ଗରେ ବଡି ବିଲ୍ଡିଂ ଓ ଫିଜିକ୍ ସ୍ପୋର୍ଟ ପ୍ରତି ଯୋଗିତା ଅନୁଷ୍ଠିତ ହୋଇଥିଲା। ୬୦ କିଗ୍ରା ଓଜନ ବର୍ଗରେ ଦାଶରଥି ପ୍ରଧାନ, ୬୫ କିଗ୍ରା ଓଜନ ବର୍ଗରେ ଶେଖ ଜାଇଜୁଲ, ୭୦ କିଗ୍ରା ଓଜନ ବର୍ଗରେ ସୁବଳ ନାୟକ, ୭୫ କିଗ୍ରା ଓଜନ ବର୍ଗରେ ରୋହନ ଡିଗଲ, ୮୦ କିଗ୍ରା ଓଜନ ବର୍ଗରେ କ୍ଷୀରୋଦ ମହାନ୍ତି, ୮୫ କିଗ୍ରା ଓଜନ ବର୍ଗରେ ଅମୀୟ ରଞ୍ଜନ ସେଠୀ, ୯୦ କିଗ୍ରା ଓଜନ ବର୍ଗରେ ସ୍ମୃତିରଞ୍ଜନ ସାମଲ ବିଜୟୀ ହୋଇଥିଲେ। ରାଜ୍ୟ ସୁନ୍ଦର ସ୍ୱାସ୍ଥ୍ୟ ସଂଘର ସାଧାରଣ ସମ୍ପାଦକ ପ୍ରସନ୍ନ ମହାସୁଆରଙ୍କ ପ୍ରତ୍ୟକ୍ଷ ତତ୍ତ୍ୱାବଧାନରେ ଏହି କାର୍ଯ୍ୟକ୍ରମ ଆୟୋଜିତ ହୋଇଥିଲା। ଅନ୍ତର୍ଜାତୀୟ ବିଚାରକ ସୁମିତ୍ରା ତ୍ରିପାଠୀ ମୁଖ୍ୟ ଅତିଥି ଓ ରାଧାନଥ ମହାପାତ୍ର ସମ୍ମାନିତ ଅତିଥି ଭାବରେ ଯୋଗ ଦେଇଥିଲେ। ବିକାଶ ମହାସୁଆର, ଜିତିଶ ମହାରଣା ପ୍ରମୁଖ କାର୍ଯ୍ୟକ୍ରମ ପରିଚାଳନା କରିଥିଲେ।

ସୁନ୍ଦର ସ୍ୱାସ୍ଥ୍ୟ ପ୍ରତିଯୋଗୀଙ୍କ ସହ ଅତିଥିମାନେ।

# କର୍ପୋରେଟ କ୍ରିକେଟ: ଇନୋଭାରେ କପ୍ ଆରମ୍ଭ

**ଭୁବନେଶ୍ୱର, ୧୭।୧୧ (ତପନ ସ୍ୱାଇଁ)**

ଇନୋଭାରେ କପ୍ କର୍ପୋରେଟ କ୍ରିକେଟ ଟୁର୍ନାମେଣ୍ଟ ରବିବାର ଇଡ୍‌କୋ ଓ ସୋଆ ଷ୍ଟାଡିୟମରେ ଆରମ୍ଭ ହୋଇଛି। ଏଥିରେ ଡିସିବି ବ୍ୟାଙ୍କ୍, ଏସମ୍ପିସି ଓ ଇନ୍‌ଫୋସିସ ଦଳ ବିଜୟୀ ହୋଇଛି। ଇଡ୍‌କୋ ଷ୍ଟାଡିୟମରେ ଅନୁଷ୍ଠିତ ମ୍ୟାଚରେ ଡିସିବି ବ୍ୟାଙ୍କ୍ ୮ ଉଇକେଟରେ ରୟାଲ ରେଞ୍ଜର୍ସକୁ ପରାସ୍ତ କରିଛି। ବିଜୟୀ ଦଳର ଦିବ୍ୟେଶ ମହାନ୍ତି ପ୍ଲେୟର ଅଫ୍ ଦି ମ୍ୟାଚ ବିବେଚିତ ହୋଇଛନ୍ତି। ସେହିପରି କଟକର ଏସମ୍ପିସି ୪ ଉଇକେଟରେ କର୍ପୋରେଟ ଆମନ୍ତ୍ରଣୀୟ ଦଳକୁ ୪ ଉଇକେଟରେ ହରାଇ ଦେଇଛି। ଜୟରାମ ରଥ ପ୍ଲେୟର ଅଫ୍ ଦି ମ୍ୟାଚ ପୁରସ୍କାର ପାଇଛନ୍ତି। ସୋଆ ଷ୍ଟାଡିୟମରେ ଅନୁଷ୍ଠିତ ଏକ ମ୍ୟାଚରେ ଇନ୍‌ଫୋସିସ ୪୭ ରନରେ ଷ୍ଟାର୍ଟଅପ୍ ୧୧କୁ ପରାସ୍ତ କରିଛି। ଇନ୍‌ଫୋସିସର ଅଭିଷେକ ରାୟ ପ୍ଲେୟର ଅଫ୍ ଦି ମ୍ୟାଚ ହୋଇଛନ୍ତି।

Classified Everyday
0674-2580101, 2549949

REAL ESTATE SALE

Gharabari Converted Plots Available Near Hitech Square Sundarpada Bhubaneswar. For More Details Contact- 9778832554, 9437226965. D-1990

Duplex project at Retang Medical, Station, C.V. Raman Tamando, Apartment near Sum Hospital, Bhubaneswar. 7008459987. D-76204

Ready to move 2BHK flat for sale @ 21 Lakh near Gudiapokhari Bhubaneswar. Call- 9437631769. D-1891

ଭୁବନେଶ୍ୱର, ଜଟଣୀଗେଟ୍ ପାଖରେ sqft.-350/- ପ୍ଲଟ୍ ବିକ୍ରିହେବ। (1200sqft.-4,20,000/-). 9776974912. D-76209

ନଖରା ଗ୍ରାଣ୍ଡବଜାର ବିଶ୍ୱାଳପଡ଼ାରେ ଘରବାଡ଼ି ଜମି ପାଚେରି ସହିତ ମିଳୁଛି। ଯୋଗାଯୋଗ- 8847830306, 8984999772. D-71077

କଟକ-ଭୁବନେଶ୍ୱର ମଧ୍ୟଭାଗରେ Sum Hospital-2 ନିକଟସ୍ଥ Grandbazar (NH-16) ସମ୍ମୁଖରେ ଅଳ୍ପ ଦୂରତାରେ 30ft. ରାସ୍ତା ଥାଇ ଘରବାରି ପ୍ଲଟ୍ କିଣନ୍ତୁ। 8249310759. D-76209

ତ୍ରିନାଥ ବଜାର ମହୀଧରପଡ଼ା Medical ନିକଟରେ ମୋର ଘରବାରି ପ୍ଲଟ୍ 24,00,000/- ବିକ୍ରିହେବ। 9776846520. D-76211

ସ୍ୱଳ୍ପ ଘର ସୁଲଭ ମୂଲ୍ୟରେ ବିଶେଷ ସୁବିଧା ଥାଇ 2BHK @ 45,000,00/- ଉପଲବ୍ଧ, ଅତିଶୀଘ୍ର କିଣିବା ପାଇଁ ଯୋଗାଯୋଗ କରନ୍ତୁ। ବିଶେଷ ଆକର୍ଷଣ GST Free. 8908887351, 9853807892, 9861117460. D-75578

Newly open health benefits SPA by expert therapist. Contact- 8280961126. D-76169

Newly open health benefits SPA special offer @ 799 Bapujinagar. 8018429809. D-76168

Kerala Ayurveda Massage therapy gents/ Ladies pain relief, Bhubaneswar. 9337672475. D-1949

AFFIDAVIT

By before the Executive Magistrate, Cuttack, I Bhagabat Mohanty, S/o- Bhaskara Mohanty, At/P.O.-Khalagaon, P.S.- Balikuda, Dist.- Jagatsinghpur, PIN-754119, Odisha declare by this affidavit No.-4756, dated 19.10.2024 that now onwards I shall be Bhagaban Mohanty for all future purpose. D

# ଭାରତୀୟ ଅନ୍ତରୀକ୍ଷ କେନ୍ଦ୍ର

ଇଂ. ମାୟାଧର ସ୍ୱାଇଁ

"ଭାରତ ୨୦୨୫ ମସିହାରେ ଗଗନଯାନରେ ମହାକାଶକୁ ନିଜର ମହାକାଶଚାରୀ ପଠାଇବା ପାଇଁ ପ୍ରସ୍ତୁତି ଚଳାଇଛି। ଏହି ପରିପ୍ରେକ୍ଷୀରେ ଭାରତ ନିଜର ଗୋଟିଏ ଅନ୍ତରୀକ୍ଷ କେନ୍ଦ୍ର ସ୍ଥାପନ କରିବା ପାଇଁ ଯୋଜନା କରିଛି। କେନ୍ଦ୍ର ସରକାର ଏହି ବର୍ଷ ସେପ୍ଟେମ୍ବରରେ ଏହି ଯୋଜନାକୁ ମଞ୍ଜୁରୀ ପ୍ରଦାନ କରିଛନ୍ତି। ଏହାର ନାମ ରଖାଯାଇଛି 'ଭାରତୀୟ ଅନ୍ତରୀକ୍ଷ କେନ୍ଦ୍ର'। ଭାରତୀୟ ମହାକାଶ ଗବେଷଣା ସଂସ୍ଥା (ଇସ୍ରୋ) ଏହାକୁ ଗଗନଯାନ କାର୍ଯ୍ୟକ୍ରମର ଏକ ଅଂଶ ଭାବରେ ବିବେଚନା କରୁଛି। ଭାରତୀୟ ଅନ୍ତରୀକ୍ଷ କେନ୍ଦ୍ରକୁ ୨୦୩୫ ମସିହା ସୁଦ୍ଧା କାର୍ଯ୍ୟକାରୀ କରିବା ପାଇଁ ଇସ୍ରୋ ଘୋଷଣା କରିଛି। ଏହାର ପ୍ରଥମ ମଡ୍ୟୁଲକୁ ୨୦୨୮ ସୁଦ୍ଧା ପଠାଯିବ।"

ପୃଥିବୀ କକ୍ଷରେ ରହି ଏହାକୁ ପରିକ୍ରମଣ କରୁଥିବା ଏକ କୃତ୍ରିମ ସଂରଚନା ହେଉଛି ଅନ୍ତରୀକ୍ଷ କେନ୍ଦ୍ର। ଏଥିରେ ଅନେକ ଦିନ ପର୍ଯ୍ୟନ୍ତ ରହି ମହାକାଶଚାରୀମାନେ ଗବେଷଣା କରବା ପାଇଁ ଏହାକୁ ଡିଜାଇନ୍ କରାଯାଇଛି। ଏହାକୁ ଚାପରେ ରଖାଯାଇଥାଏ ଏବଂ ମହାକାଶଚାରୀମାନଙ୍କର ଆବଶ୍ୟକ ଜଳ, ଖାଦ୍ୟ ଓ ଅମ୍ଳଜାନକୁ ପୃଥିବୀରୁ ନିୟମିତ ବ୍ୟବଧାନରେ ପଠାଯାଏ।

ମହାକାଶ ଯାନରେ ଅନ୍ତରୀକ୍ଷକୁ ଯାଇ ବିଭିନ୍ନ ପରୀକ୍ଷା କରି ଅଳ୍ପ ଦିନ ପରେ ମହାକାଶଚାରୀମାନେ ପୃଥିବୀକୁ ଫେରି ଆସୁଥିଲେ। ମହାକାଶରେ ଏକ ପରୀକ୍ଷାଗାର ସ୍ଥାପନ କରି ସେଠାରେ ନିରନ୍ତର ପରୀକ୍ଷା ଓ ଗବେଷଣା କରିବା ପାଇଁ ଉଭୟ ସୋଭିଏତ ରୁଷ ଏବଂ ଯୁକ୍ତରାଷ୍ଟ୍ର ଆମେରିକା ଚେଷ୍ଟା କଲେ। କିନ୍ତୁ ରୁଷ୍ ୧୮୭୧ ଏପ୍ରିଲ ୧୯ ତାରିଖରେ ପ୍ରଥମ ଅନ୍ତରୀକ୍ଷ କେନ୍ଦ୍ର 'ସାଲ୍ୟୁଟ-୧'କୁ ଉତ୍କ୍ଷେପଣ କରିଥିଲା। ଏଥିରେ ଗୋଟିଏ ପର୍ଯ୍ୟବେକ୍ଷଣାଗାର ଥିଲା। ସାଲ୍ୟୁଟ-୧ର ଓଜନ ୧୮୪୨୫ କିଗ୍ରା ଏବଂ ଦୈର୍ଘ୍ୟ ଓ ବ୍ୟାସ ଯଥାକ୍ରମେ ୧୫.୮ ମିଟର ଏବଂ ୪.୫ ମିଟର ଥିଲା। ଏହା ପାଖକୁ ମାତ୍ର ଦୁଇଥର ମହାକାଶଚାରୀ ଯାଇଥିଲେ। ପ୍ରଥମ ଥର ତିନି ଜଣ ଯାଇଥିଲେ ମାତ୍ର ଡିଜାଇନ୍‌ରେ ତ୍ରୁଟି ଥିବାରୁ ସେମାନଙ୍କର ଯାନ କେନ୍ଦ୍ର ସହିତ ସଂଯୋଗ ହୋଇପାରିଲା ନାହିଁ। ଏଥିପାଇଁ ସେମାନେ ଫେରି ଆସିଲେ। ତ୍ରୁଟି ସୁଧାରିବା ପରେ ଅନ୍ୟ ତିନି ଜଣ ମହାକାଶଚାରୀ ସେଠାରେ ୨୩ ଦିନ ରହି ଫେରିଥିଲେ। ମାତ୍ର ଦୁଃଖର ବିଷୟ ଯେ ପୃଥିବୀର ବାୟୁମଣ୍ଡଳରେ ପ୍ରବେଶ କରିବା ବେଳେ ଗୋଟିଏ ଭାଲ୍‌ବ ଠିକ୍ ଭାବେ କାମ ନ କରିବାରୁ ତିନି ଜଣ ମହାକାଶଚାରୀ ତା' ଭିତରେ ମୃତ୍ୟୁବରଣ କରିଥିଲେ। ଏହାପରେ ରୁଷ୍ ୧୯୭୪ ଏବଂ ୧୯୮୨ ମସିହା ମଧ୍ୟରେ ଆଉ ଛଅଟି ଅନ୍ତରୀକ୍ଷ କେନ୍ଦ୍ର ପଠାଇଥିଲା। ସାଲ୍ୟୁଟ-୬ ଏବଂ ସାଲ୍ୟୁଟ-୭ରେ ମହାକାଶଚାରୀମାନେ ତିନି ମାସରୁ ଅଧିକ ସମୟ ଥିଲେ।

ଯୁକ୍ତରାଷ୍ଟ୍ର ଆମେରିକାର ପ୍ରଥମ ଅନ୍ତରୀକ୍ଷ କେନ୍ଦ୍ର ଥିଲା ସ୍କାଏଲାବ। ଏହାକୁ ୧୯୭୩ରେ ଉତ୍କ୍ଷେପଣ କରାଯାଇଥିଲା। ଏହାର ଓଜନ ୯୧ ଟନ୍ ଥିଲା ଏବଂ ଆପୋଲୋ ଯାନ ସାହାଯ୍ୟରେ ଖାଦ୍ୟ ଓ ମହାକାଶଚାରୀମାନେ ଏଠାକୁ ଆସୁଥିଲେ। ଏଠାକୁ ତିନି ଥର ମହାକାଶଚାରୀମାନେ ଯାଇଥିଲେ ଏବଂ ପ୍ରତ୍ୟେକ ଥରରେ ତିନି ଜଣ ମହାକାଶଚାରୀ ଥିଲେ। ଏହା ୧୯୭୯ ମସିହାରେ ପୃଥିବୀର ବାୟୁମଣ୍ଡଳରେ ପ୍ରବେଶ କରି ଧ୍ୱଂସ ହୋଇଯାଇଥିଲା।

ସୋଭିଏତ ରୁଷ୍ ୧୯୮୬ ମସିହାରେ ମିର୍ ଅନ୍ତରୀକ୍ଷ କେନ୍ଦ୍ରକୁ ଉତକ୍ଷେପଣ କରିଥିଲା। ଏଠାରେ ମହାକାଶଚାରୀମାନେ ଏକ ବର୍ଷରୁ ଅଧିକ ସମୟ ରହିଥିଲେ। ୧୯୯୧ ମସିହାରେ ସୋଭିଏତ୍ ରୁଷ ଭାଗ ହୋଇଯିବା ପରେ ଏହା ରୁଷିଆ ନିୟନ୍ତ୍ରଣକୁ ଆସିଲା। ମାତ୍ର ଏଥିପାଇଁ ଆବଶ୍ୟକ ଅର୍ଥାଭାବ ଦେଖାଦେବାରୁ ଏହାକୁ ଆମେରିକା ବ୍ୟବହାର କରିବା ପାଇଁ ଅନୁମତି ଦିଆଗଲା। ଉଭୟ ଦେଶର ମିଳିତ ଅଭିଯାନ ଅନ୍ତର୍ଜାତୀୟ ମହାକାଶ କେନ୍ଦ୍ର ନିର୍ମାଣ ପାଇଁ ପ୍ରେରଣା ଦେଲା। ଏଥିରେ କିଛି ତ୍ରୁଟି ଦେଖାଯିବା ପରେ ଏହାକୁ ୨୦୦୧ ମସିହାରେ ପୃଥିବୀର ବାୟୁମଣ୍ଡଳକୁ ଖସାଇ ଧ୍ୱଂସ କରିଦିଆଗଲା।

ଏବେ ୨୫ ଦେଶର ମିଳିତ ଉଦ୍ୟୋଗରେ ଅନ୍ତର୍ଜାତୀୟ ମହାକାଶ କେନ୍ଦ୍ର କାର୍ଯ୍ୟ କରୁଛି। ଅବଶ୍ୟ ଏଥିମଧ୍ୟରେ ଭାରତ ନାହିଁ। ଏଥିପାଇଁ ୧୫୦୦୦ କୋଟି ଡଲାର ଖର୍ଚ୍ଚ ହୋଇଛି। ୧୯୯୮ ମସିହାରେ ଏହାର ପ୍ରଥମ ମଡ୍ୟୁଲକୁ ଉତ୍କ୍ଷେପଣ କରାଯାଇଥିଲା ଏବଂ ୨୦୦୦ ମସିହାରୁ ଏଠାରେ ମହାକାଶଚାରୀମାନେ ଅନବରତ ରହି ଗବେଷଣା କରୁଛନ୍ତି। ବର୍ତ୍ତମାନ ସୁଦ୍ଧା ୨୨ଟି ଦେଶରୁ ୨୮୬ ଜଣ ବ୍ୟକ୍ତି ଏଠାକୁ ଯାଇଛନ୍ତି। ଏହା ୨୦୩୦ ମସିହା ପର୍ଯ୍ୟନ୍ତ କାର୍ଯ୍ୟ କରିବା ପାଇଁ ଯୋଜନା କରାଯାଇଛି।

ଚାଇନା ୨୦୨୧ ମସିହାରେ ନିଜର ମହାକାଶ କେନ୍ଦ୍ର 'ତିଆଙ୍ଗୋଙ୍ଗ'କୁ ମହାକାଶକୁ ଉତ୍କ୍ଷେପଣ କରିଛି ଏବଂ ୨୦୨୨ ମସିହା ଅକ୍ଟୋବରରେ ଏହାକୁ ପ୍ରଥମ ମହାକାଶଚାରୀ ଯାଇ ରହିଛନ୍ତି। ଏହିପରି ବର୍ତ୍ତମାନ କେବଳ ଦୁଇଟି ଅନ୍ତରୀକ୍ଷ କେନ୍ଦ୍ର-ଅନ୍ତରୀକ୍ଷ ମହାକାଶ କେନ୍ଦ୍ର ଏବଂ ତିଆଙ୍ଗୋଙ୍ଗ କାର୍ଯ୍ୟରତ ଅଛି।

ଆମ ଦେଶ ଭାରତ ମହାକାଶ ଅଭିଯାନରେ ଅନେକ କୃତିତ୍ୱ ହାସଲ କରିଛି। ଚନ୍ଦ୍ରପୃଷ୍ଠରେ ଯାନ ଅବତରଣ, ମଙ୍ଗଳ କକ୍ଷରେ ମହାକାଶ ଯାନ ଏବଂ ସୂର୍ଯ୍ୟ ସନ୍ଧାନରେ ମହାକାଶ ଯାନ ପ୍ରେରଣ ହେଉଛି ଏହାର କେତେଗୁଡିଏ କୃତୀ। ଭାରତ ୨୦୨୫ ମସିହାରେ ଗଗନଯାନରେ ମହାକାଶକୁ ନିଜର ମହାକାଶଚାରୀ ପଠାଇବା ପାଇଁ ପ୍ରସ୍ତୁତି ଚଳାଇଛି। ଏହି ପରିପ୍ରେକ୍ଷୀରେ ଭାରତ ନିଜର ଗୋଟିଏ ଅନ୍ତରୀକ୍ଷ କେନ୍ଦ୍ର ସ୍ଥାପନ କରିବା ପାଇଁ ଯୋଜନା କରିଛି। କେନ୍ଦ୍ର ସରକାର ଏହି ବର୍ଷ ସେପ୍ଟେମ୍ବରରେ ଏହି ଯୋଜନାକୁ ମଞ୍ଜୁରୀ ପ୍ରଦାନ କରିଛନ୍ତି। ଏହାର ନାମ ରଖାଯାଇଛି 'ଭାରତୀୟ ଅନ୍ତରୀକ୍ଷ କେନ୍ଦ୍ର'। ଭାରତୀୟ ମହାକାଶ ଗବେଷଣା ସଂସ୍ଥା (ଇସ୍ରୋ) ଏହାକୁ ଗଗନଯାନ କାର୍ଯ୍ୟକ୍ରମର ଏକ ଅଂଶ ଭାବରେ ବିବେଚନା କରୁଛି। ଭାରତୀୟ ଅନ୍ତରୀକ୍ଷ କେନ୍ଦ୍ରକୁ ୨୦୩୫ ମସିହା ସୁଦ୍ଧା କାର୍ଯ୍ୟକାରୀ କରିବା ପାଇଁଇସ୍ରୋ ଘୋଷଣା କରିଛି। ଏହାର ପ୍ରଥମ ମଡ୍ୟୁଲକୁ ୨୦୨୮ ସୁଦ୍ଧା ପଠାଯିବ। ଏହାର ଓଜନ ୫୨ ଟନ୍ ହେବ ଏବଂ ଏହାକୁ ଭୂପୃଷ୍ଠରୁ ୪୦୦ରୁ ୪୫୦ କିମି ଉଚ୍ଚତା ମଧ୍ୟରେ ଅବସ୍ଥାପିତ କରାଯିବ। ପାଞ୍ଚଟି ମଡ୍ୟୁଲରେ ଏହି କେନ୍ଦ୍ର ନିର୍ମିତ ହେବ ଏବଂ ଏହାର ମୋଟ ଦୈର୍ଘ୍ୟ ଓ ପ୍ରସ୍ଥ ଯଥାକ୍ରମେ ୨୭ ମିଟର ଏବଂ ୨୦ ମିଟର ରହିବ। ଏହା ମଧ୍ୟରେ ଚାରି ଜଣ ମହାକାଶଚାରୀ ଏକାଦିକ୍ରମେ ୩-୪ ମାସ ପର୍ଯ୍ୟନ୍ତ ରହି ଗବେଷଣା କରିପାରିବା ଭଳି ଏହାକୁ ଡିଜାଇନ୍ କରାଯାଇଛି। ସୌର ଫଳକ ସାହାଯ୍ୟରେ ଏହା ଆବଶ୍ୟକ ଶକ୍ତି ପାଇବ।

ଆଶାକରାଯାଉଛି, ଉଲ୍ଲେଖନୀୟ କ୍ଷେତ୍ରରେ ବିଜ୍ଞାନ ଓ ପ୍ରଯୁକ୍ତିବିଦ୍ୟାର ବିକାଶରେ ଭାରତୀୟ ଅନ୍ତରୀକ୍ଷ କେନ୍ଦ୍ର ସହାୟତା କରିବ। ଅତିକମ ମାଧ୍ୟାକର୍ଷଣରେ ଗବେଷଣା କରି ଭାରତୀୟ ମହାକାଶଚାରୀମାନେ ସଫଳତା ଲାଭ କରବାର ଅନେକ ସମ୍ଭାବନା ରହିଛି। ଏହି କେନ୍ଦ୍ର ଇସ୍ରୋ ଖ୍ୟାତିକୁ ଆହୁରି ବୃଦ୍ଧି କରିବ।

-ଲକ୍ଷ୍ମୀବିହାର ଫେଜ୍-୧,
ଭୁବନେଶ୍ୱର-୧୮
ମୋ : ୯୪୩୮୬୯୩୭୨୪

## ଆଲର୍ଜିରୁ ରକ୍ଷା ପାଇବାର ସହଜ ଉପାୟ

ଆପଣ ଆଲର୍ଜିଜନିତ ସମସ୍ୟା ସହ ଜଡିତ କି? ଯଦି ହଁ, ତେବେ ଏଥିରୁ କେତେକାଂଶରେ ଉପଶମ ପାଇବା ପାଇଁ ନିଜର ଦୈନନ୍ଦିନ ଖାଦ୍ୟ ତାଲିକାରେ ଭିଟାମିନ୍ 'ଇ'ଯୁକ୍ତ ଖାଦ୍ୟ ସାମିଲ କରନ୍ତୁ। କେବଳ ସେତିକି ନୁହେଁ, ଏପରି ଖାଦ୍ୟ ଖାଇବା ଦ୍ୱାରା ଆମ ଶରୀରରେ ରୋଗ ପ୍ରତିରୋଧକ ଶକ୍ତି ବଢ଼ିଥାଏ। ଭିଟାମିନ୍-ଇ ଯୁକ୍ତ ଖାଦ୍ୟ ଚର୍ବିରେ ମିଶିଲେ ତାହା ଆଣ୍ଟିଅକ୍ସିଡାଣ୍ଟ୍ ପରି କାମ କରେ। ଭିଟାମିନ୍ 'ଇ'ରେ ଆଉ ଏକ ଉପକାରୀ ଗୁଣ ମଧ୍ୟ ରହିଛି। ଏଭଳି ଖାଦ୍ୟ ଖାଇଲେ ତାହା ଶରୀରରେ କୋଲେଷ୍ଟରଲ୍‌ର ପରିମାଣକୁ ସନ୍ତୁଳିତ ଅବସ୍ଥାରେ ରଖିଥାଏ। ଭିଟାମିନ୍-ଇ ଯୁକ୍ତ ଖାଦ୍ୟ ଶରୀରରେ ଲାଲ୍ ରକ୍ତ କୋଷିକା ଗଠନରେ ମଧ୍ୟ ସାହାଯ୍ୟ କରେ। ଆମ ଶରୀରରେ ପିଟ୍ୟୁଟାରୀ ଗ୍ରନ୍ଥି ଏବଂ ଥାଏରଏଡ୍ ଗ୍ରନ୍ଥିର କାର୍ଯ୍ୟଦକ୍ଷତା ବୃଦ୍ଧି କରିବାରେ ଏହା ସହାୟକ ମଧ୍ୟ ହୋଇଥାଏ। ଗଜାମୁଗ, ଗଜାବୁଟ, ସୂର୍ଯ୍ୟମୁଖୀ ତେଲ, ପାଳଙ୍ଗ ଶାଗ ଚିନାବାଦାମ ଆଦିରେ ଭିଟାମିନ୍-ଇ ପ୍ରଚୁର ମାତ୍ରାରେ ଭରି ରହିଛି।

## ଶୀତଦିନିଆ ଖାଦ୍ୟ

ସାଧାରଣତଃ ଶୀତଦିନେ ପାଳଙ୍ଗ ଶାଗ, ମେଥିଶାଗ, ସୋରିଷ ଶାଗ ଓ ମୂଳା ଶାଗ ଅଧିକ ପରିମାଣରେ ମିଳିଥାଏ। ଏଥିରେ ଭିଟାମିନ୍-ଏ, ଭିଟାମିନ୍ 'ସି', ଭିଟାମିନ୍ 'ଇ', ଫଲିକ୍ ଏସିଡ୍, ଲୌହ, କ୍ୟାଲ୍‌ସିୟମ୍, ପୋଟାସିୟମ୍ ଓ ମ୍ୟାଗ୍ନେସିୟମ୍ ଇତ୍ୟାଦି ଉପାଦାନ ଭରି ରହିଛି। ଗାଜରରେ ବିଟା କାରୋଟିନ୍, ଭିଟାମିନ୍ 'ସି', ବିଟ୍‌ରେ ଭିଟାମିନ୍-ଏ, ବି,ସି,କେ ଭରି ରହିଛି। ଜୁସ୍ ହିସାବରେ ଏହା ଖୁବ୍ ଉପଯୋଗୀ। ଶାଗରୁ ମଧ୍ୟ ଅତି ଉପକାରୀ ଓମେଗା-୩ ନାମକ ସ୍ନେହସାର ମିଳିଥାଏ। ତେଣୁ ନିୟମିତ ଶାଗ ଖାଇଲେ ରକ୍ତହୀନତା, ହୃଦ୍‌ରକ୍ତନଳୀ ରୋଗ, ଡାଇବେଟିସ୍, କାଟାରାକ୍ଟ, ପୁଥୁଳତା, କୋଷ୍ଠକାଠିନ୍ୟ ଆଶଙ୍କା କେତେକାଂଶରେ ହ୍ରାସ ପାଏ। ଶୀତଦିନେ ତଟକା ଗାଜର, ବିଟ୍ ଓ କନ୍ଦମୂଳ ପ୍ରଚୁର ପରିମାଣରେ ମିଳେ। ମୂଳାରେ ଭିଟାମିନ୍, ଖଣିଜ ଲବଣ ଆଦି ରହିଛି। ତେଣୁ ଡାଇବେଟିସ୍ ଓ ପୃଥୁଳ ରୋଗୀମାନେ ଏହାକୁ ନିରାପଦରେ ଖାଇପାରିବେ।

## ଡାଇବେଟିସ୍ : କେତୋଟି କଥା

- ଯଦି ଆପଣ ଡାଇବେଟିସ୍‌ରେ ଆକ୍ରାନ୍ତ ତେବେ ପ୍ରଥମ କଥା ହେଲା ନିୟମିତ ସମୟ ଅନ୍ତରାଳରେ ରକ୍ତରେ ସୁଗାର ପରିମାଣ କେତେ ରହୁଛି ତାହା ମାପି ନିଅନ୍ତୁ। ଏହାବ୍ୟତୀତ ପରିସ୍ରାରେ ସୁଗାର କେତେ ରହୁଛି ତାହା ମଧ୍ୟ ପରୀକ୍ଷା କରାଇ ନିଅନ୍ତୁ।
- ଡାଇବେଟିସ୍ ସମସ୍ୟା ଥିଲେ ପ୍ରତିବର୍ଷ ଆଉ କେତେକ ଆନୁଷଙ୍ଗିକ ପରୀକ୍ଷା କରାଇ ନେବା ଦରକାର। କିଡ୍‌ନୀ, ହାର୍ଟ ଏବଂ ଦୃଷ୍ଟିଶକ୍ତି କିପରି ରହୁଛି ତାହା ପରୀକ୍ଷା କରାଇ ନିଅନ୍ତୁ। ଏହାବ୍ୟତୀତ ରକ୍ତରେ କୋଲେଷ୍ଟରଲ ପରିମାଣ ମାପିବାକୁ ଭୁଲନ୍ତୁ ନାହିଁ।
- ଏଭଳି ସମସ୍ୟା ରହିଲେ ନିୟମିତ ଔଷଧ ଖାଇବାକୁ ପଡ଼ିଥାଏ। ତେଣୁ ଡାକ୍ତର ପ୍ରେସକ୍ରିପ୍‌ସନରେ ଯେଭଳି ଔଷଧ ଖାଇବାକୁ ଉଲ୍ଲେଖ କରିଛନ୍ତି ତାହାକୁ ଅନୁସରଣ କରନ୍ତୁ। ମନକୁ ମନ ଏହି ଔଷଧ ବନ୍ଦ କରନ୍ତୁ ନାହିଁ।
- ଜଣେ ଡାଇବେଟିସ୍ ରୋଗୀ ନିଜର ଦୈନନ୍ଦିନ ଜୀବନଶୈଳୀରେ ବ୍ୟାୟାମ ସାମିଲ କରିବା ନିହାତି ଦରକାର। ସକାଳୁ ଯେମତ ହେଲେ ଅଧ ଘଣ୍ଟାଏ ଚାଲନ୍ତୁ।
- ଉପରୋକ୍ତ ବିଷୟ ବ୍ୟତୀତ ନିଜର ଖାଦ୍ୟପେୟ ପ୍ରତି ସତର୍କତା ଅବଲମ୍ବନ କରନ୍ତୁ। ନିଶାଦ୍ରବ୍ୟ ସେବନଠାରୁ ନିଜକୁ ଦୂରେଇ ରଖନ୍ତୁ।

## ମୁଣ୍ଡବ୍ୟଥାର ଘରୋଇ ଉପଚାର

ଆଜିକାଲି ପ୍ରାୟ ସମସ୍ତଙ୍କର ମୁଣ୍ଡବ୍ୟଥା ହେଉଛି। ସେ ଘର ପାଇଁ ହେଉ ଅବା ଅଫିସ୍ କାରଣ ପାଇଁ; ସମସ୍ତେ ଏହାର ଶିକାର ହେଉଛନ୍ତି। ତେବେ ଘରୋଇ ଭାବେ ଏହାର ଉପଚାର ଆମେ କିପରି କରିପାରିବା, ଜାଣନ୍ତୁ କିଛି। ବେଳେବେଳେ ଠିକ୍ ସମୟରେ ଖାଦ୍ୟ ନ ଖାଇବା କି

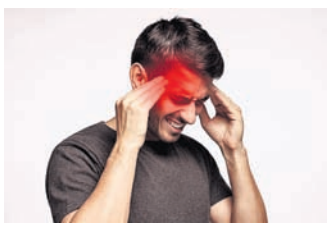

ପାଣି ନ ପିଇବା ଦ୍ୱାରା ମୁଣ୍ଡ ବହୁତ ଜୋର୍‌ରେ ବ୍ୟଥା ହୁଏ। ତେଣୁ ସମୟ ଅନୁଯାୟୀ ସନ୍ତୁଳିତ ଖାଦ୍ୟ ଖାଇବା ଓ ପ୍ରଚୁର ପାଣି ପିଇବା ନିହାତି ଦରକାର। ମ୍ୟାଗ୍ନେସିୟମ୍‌ଯୁକ୍ତ ଖାଦ୍ୟ ଖାଇବା ଦ୍ୱାରା ମୁଣ୍ଡବ୍ୟଥା କମିଥାଏ। ଏହି ସମୟରେ ଏହା ରକ୍ତରେ ଶର୍କରାର ପରିମାଣକୁ ସନ୍ତୁଳିତ ରଖିବା ସହ ସ୍ନାୟୁ କୋଷଗୁଡ଼ିକୁ ଶକ୍ତ କରିଥାଏ। ପ୍ରତିଦିନ ରାତିରେ ପ୍ରାୟ ୭-୮ଘଣ୍ଟା ଶୋଇବା ଦ୍ୱାରା ମୁଣ୍ଡବ୍ୟଥାରୁ ରକ୍ଷା ମିଳିଥାଏ। କାରଣ ଶୋଇବା ଦ୍ୱାରା ଆମ ମସ୍ତିଷ୍କ ଶାନ୍ତ ହୋଇଥାଏ ଓ ଆମକୁ ଆରାମ ଲାଗେ। ଏହି ସମୟରେ ମୁଣ୍ଡକୁ ମସାଜ୍ ମଧ୍ୟ କରିପାରିବେ। ପ୍ରତିଦିନ ଯୋଗ କରିବା ଦ୍ୱାରା ଏଥିରୁ ଆମକୁ ରକ୍ଷା ମିଳିଥାଏ। ଯଦି ଆପଣ ସବୁଦିନ ଯୋଗ, ପ୍ରାଣାୟାମ କରୁଛନ୍ତି ତେବେ ମୁଣ୍ଡବ୍ୟଥାରୁ କେତେକାଂଶରେ ଉପଶମ ମିଳିଥାଏ। ମୁଣ୍ଡ ବିନ୍ଧିବାର ଆଉ ଏକ କାରଣ ହେଲା ଶୋଇବାରେ ଅନିୟମିତତା। ତେଣୁ ସବୁବେଳେ ଶୋଇବାର ଏକ ସମୟ ନିର୍ଦ୍ଧାରଣ କରନ୍ତୁ। ରାତିରେ ଅତିକମ୍‌ରେ ୭-୮ ଘଣ୍ଟା ଶୁଅନ୍ତୁ। ଯଦି ନିଶାଦ୍ରବ୍ୟ ସେବନ କରୁଛନ୍ତି ତେବେ ମୁଣ୍ଡବନ୍ଧାରୁ ରକ୍ଷା ପାଇବା ପାଇଁ ସେଭଳି ଅଭ୍ୟାସ ବର୍ଜନ କରନ୍ତୁ। ମୁଣ୍ଡବ୍ୟଥାରୁ ଉପଶମ ପାଇବା ଲାଗି ପ୍ରଚୁର ପାଣି ପିଅନ୍ତୁ। କାରଣ ଶରୀରରେ ଜଳୀୟ ଅଂଶ ସନ୍ତୁଳିତ ରହିଲେ ଏଭଳି ସମସ୍ୟା ଦେଖାଯିବାର ଆଶଙ୍କା କମ୍ ଥାଏ।

## ଜାଣି ରଖନ୍ତୁ

- ନିୟମିତ ନିଶାଦ୍ରବ୍ୟ ସେବନ କରୁଥିବା ବ୍ୟକ୍ତି ଏକଥା ମନେ ରଖିବା ନିହାତି ଦରକାର। ଏଭଳି ଅଭ୍ୟାସ ଭବିଷ୍ୟତରେ ହୃଦ୍‌ଜନିତ ସମସ୍ୟାର ସମ୍ମୁଖୀନ ହେବାର ଯଥେଷ୍ଟ ଆଶଙ୍କା ରହିଛି। କେବଳ ସେତିକି ନୁହେଁ ଯଦି ଆପଣଙ୍କର ବ୍ଲଡପ୍ରେସର ସମସ୍ୟା ରହିଛି ତେବେ ଏହାକୁ ମଧ୍ୟ ଅସନ୍ତୁଳିତ ରଖେ।
- ଲୁଣ କିମ୍ବା ଚର୍ବି ଜତୀୟ ଖାଦ୍ୟ ଯେତେ କମ୍ ଖାଇବେ ସେତେ ଭଲ। ଏଭଳି ଖାଦ୍ୟ ସବୁବେଳେ ଖାଇଲେ ତାହା କୋଲେଷ୍ଟରଲ ସମସ୍ୟାକୁ ପରୋକ୍ଷରେ ଆମନ୍ତ୍ରଣ କରିଥାଏ।
- ପ୍ରତିଦିନ ରାତିରେ କ୍ଷୀର ପିଇବା ଦ୍ୱାରା ଆମେ ନିଜକୁ କେତେକାଂଶରେ ସୁସ୍ଥ ରଖିପାରିବା।
- ବ୍ରେକ୍‌ଫାଷ୍ଟ ତାଲିକାରେ ଗାଜର ସାମିଲ କରନ୍ତୁ। ଏଥିରେ ଏଭଳି ତତ୍ତ୍ୱ ରହିଛି ଯାହା ଅସ୍ଥିକୁ ମଜଭୁତ ହେବାରେ ସାହାଯ୍ୟ କରେ।
- କେତେକ ରୋଗରେ ପୀଡ଼ିତ ହେଲେ ସେଥିପାଇଁ ଏକ ନିର୍ଦ୍ଦିଷ୍ଟ ଖାଦ୍ୟ ଖାଇବାକୁ ପଡିଥାଏ। ସେଥିପ୍ରତି ସଚେତନ ରୁହନ୍ତୁ।

## ସ୍ୱାସ୍ଥ୍ୟ ସୂଚନା

- ଯଦି ଟେନସନର ବଶବର୍ତ୍ତୀ ହୋଇଛନ୍ତି ତେବେ ସେହି ସମୟରେ କାମରୁ କିଛି ସମୟ କ୍ଷାନ୍ତ ହୋଇ ବିଶ୍ରାମ ନିଅନ୍ତୁ। ନିଜର ମାନସିକ ସ୍ଥିତି ଠିକ୍ ଅବସ୍ଥାକୁ ଆସିଲେ ପୁଣି ଥରେ କାମ କରିବା ଆରମ୍ଭ କରନ୍ତୁ।

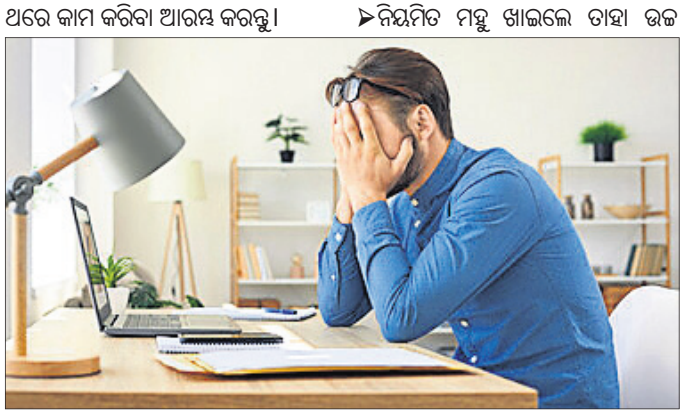

- ଅଧିକାଂଶ ସମୟ ଖାଲି ପେଟରେ ରହନ୍ତୁ ନାହିଁ। ଏଭଳି ଅଭ୍ୟାସ ଦୀର୍ଘ ଦିନ ଧରି ଲାଗି ରହିଲେ ତାହା ଗ୍ୟାଷ୍ଟ୍ରିକ ସମସ୍ୟାର କାରଣ ହୋଇଥାଏ।
- ନିୟମିତ ମହୁ ଖାଇଲେ ତାହା ଉଚ୍ଚ ରକ୍ତଚାପକୁ ନିୟନ୍ତ୍ରଣରେ ରଖିଥାଏ। ତା' ସହ ସ୍ମରଣ ଶକ୍ତି ବୃଦ୍ଧି କରିବାରେ ସହାୟକ ହୋଇଥାଏ।
- ନିଜର ମାନସିକତାକୁ ସକାରାତ୍ମକ ରଖିବାକୁ ଚାହୁଁଛନ୍ତି କି? ଯଦି ହଁ, ତେବେ ପ୍ରତିଦିନ କିଛି ସମୟ ପ୍ରାଣାୟାମ କରନ୍ତୁ।
- ଚର୍ବି ଜତୀୟ ଖାଦ୍ୟ ଅଧିକ ନ ଖାଇବା ଭଲ। ଏହା ଯୋଗୁ କୋଲେଷ୍ଟରଲ୍ ସ୍ତର ବଢ଼ିଥାଏ।
- ଗାଜର ଶରୀରର ଓଜନକୁ ସନ୍ତୁଳିତ ରଖେ। କାରଣ ଏଥିରେ ଫାଇବର୍ ପ୍ରଚୁର ପରିମାଣରେ ରହିଛି।
- ସବୁବେଳେ ଏକ ରୁଟିନ୍ ଲାଇଫ୍ ଅନୁସରଣ କରନ୍ତୁ। ଏହାଦ୍ୱାରା ଆପଣ ନିଜକୁ କେତେକାଂଶରେ ସୁସ୍ଥ ରଖିପାରିବେ।

## ସୁସ୍ଥ ରହିବାର ସରଳ ଉପାୟ

କୁହାଯାଏ, ସ୍ୱାସ୍ଥ୍ୟ ହିଁ ସମ୍ପଦ। ସ୍ୱାସ୍ଥ୍ୟର ବିକାଶ ପାଇଁ ଆବଶ୍ୟକ ପରିମାଣର ଭିଟାମିନ୍ ଓ ଖଣିଜ ଲବଣ ଗ୍ରହଣ କରିବା ନିହାତି ଆବଶ୍ୟକ। ଶରୀରର ବିଭିନ୍ନ ଅଙ୍ଗପ୍ରତ୍ୟଙ୍ଗକୁ ଶକ୍ତ ରଖିବାରେ ଏମାନେ ମୁଖ୍ୟ ଭୂମିକା ଗ୍ରହଣ କରିଥାନ୍ତି। ତେଣୁ ଏଗୁଡ଼ିକୁ ଶକ୍ତ ଓ ମଜଭୁତ ରଖିବା ପାଇଁ ହେଲେ ଆମକୁ ସୁଷମ ଖାଦ୍ୟ ଖାଇବାକୁ ପଡ଼ିବ। ଏଥିରୁ ମିଳୁଥିବା ଭିଟାମିନ୍ସ ପାଚନ ପ୍ରକ୍ରିୟା ସାହାଯ୍ୟରେ ରକ୍ତ ପାଖରେ ପହଞ୍ଚେ ଏବଂ ଶରୀରରେ ବିଶୁଦ୍ଧ ବାୟୁ ଚଳାଚଳ କରିବାରେ ସାହାଯ୍ୟ କରେ। ଏହା ସହ ଶରୀରରେ ହେଉଥିବା ରାସାୟନିକ ପ୍ରତିକ୍ରିୟାକୁ ମଧ୍ୟ ସନ୍ତୁଳିତ ରଖି ଶରୀରର ବିକାଶରେ ସାହାଯ୍ୟ କରେ। ହାଡ଼, ଅସ୍ଥି ଓ ମଜ୍ଜାଗୁଡ଼ିକୁ ମଜଭୁତ ରଖିବା ପାଇଁ ଅତି କମ୍‌ରେ ୩୦ ପ୍ରକାରର ଭିଟାମିନ୍, ଖଣିଜ ଲବଣ ଏବଂ ଡାଏଟାରୀ କମ୍ପୋନେଣ୍ଟ୍ ଦରକାର, ଯାହା ହାଡ଼ ଗଠନ କରିବା ସହିତ କ୍ଷତ

# ଭାରତ ସେମିରେ ଜାପାନକୁ ଭେଟିବ

**ରାଜଗିର, ୧୭।୧୧**

ବିହାରର ରାଜଗିରଠାରେ ଚାଲିଥିବା ମହିଳା ଏସିଆନ ଚାମ୍ପିୟନ୍ସ ଟ୍ରଫି ହକି ଟୁର୍ନାମେଣ୍ଟର ଲିଗ୍ ପର୍ଯ୍ୟାୟ ରବିବାର ଶେଷ ହୋଇଛି। ଏଥିସହ ପ୍ରତିଯୋଗିତାର ସେମିଫାଇନାଲ ଲାଇନ୍‌ଅପ୍ ହୋଇଯାଇଛି। ଆଗାମୀ ୧୯ ତାରିଖରେ ହେବାକୁଥିବା ସେମିରେ ପ୍ରଥମ ସ୍ଥାନ ହାସଲ କରିଥିବା

## ମହିଳା ଏସିଆନ ଚାମ୍ପିୟନ୍ସ ଟ୍ରଫି ହକି

ଭାରତ ୪ର୍ଥ ସ୍ଥାନରେ ରହିଥିବା ଜାପାନକୁ ଭେଟିବ। ଅନ୍ୟ ସେମିଫାଇନାଲରେ ଯଥାକ୍ରମେ ଦ୍ୱିତୀୟ ଓ ତୃତୀୟ ସ୍ଥାନରେ ରହିଥିବା ଚାଇନା ଓ ମାଲେସିଆ ପରସ୍ପରକୁ ଭେଟିବେ। ସେହିଦିନ ଟେବୁଲର ନିମ୍ନରେ ରହିଥିବା ଦୁଇ ଦଳ ଦକ୍ଷିଣ କୋରିଆ ଓ ଥାଇଲାଣ୍ଡ ମଧ୍ୟରେ ୫ମ ସ୍ଥାନ ପାଇଁ ପ୍ଲେସିଂ ମ୍ୟାଚ ଅନୁଷ୍ଠିତ ହେବ। ଭାରତ ଏହାର ଅନ୍ତିମ ଲିଗ୍ ମ୍ୟାଚରେ ଜାପାନକୁ ୩-୦ ଗୋଲରେ ପରାସ୍ତ କରିଛି। ଭାରତ ପକ୍ଷରୁ ଦୀପିକା ଶେରାଓ୍ୱତ ୪୭ ଓ ୪୮ତମ ମିନିଟରେ ୨ଟି ଏବଂ ନଭନୀତ କୌର ୩୭ତମ ମିନିଟରେ ଗୋଟିଏ ଗୋଲ ଦେଇଥିଲେ। ଏକମାତ୍ର ଦଳଭାବେ ଭାରତ ଟୁର୍ନାମେଣ୍ଟର ଲିଗ୍ ପର୍ଯ୍ୟାୟରେ ଅପରାଜେୟ ରହିଛି। ଏହି ଦଳ ୫ ମ୍ୟାଚରୁ ୫ ବିଜୟ ସହ ୧୫ ପଏଣ୍ଟ ପାଇ ଟେବୁଲର ଶୀର୍ଷସ୍ଥାନ ଅଧିକାର କରିଛି। ଚାଇନା ୧୨ ପଏଣ୍ଟ ପାଇ ଦ୍ୱିତୀୟ ଏବଂ ମାଲେସିଆ ଓ ଜାପାନ ୬ ଓ ୫ ପଏଣ୍ଟ ସହିତ ଯଥାକ୍ରମେ ୩ୟ ଓ ୪ର୍ଥ ସ୍ଥାନ ଅଧିକାର କରିଛି। ଦକ୍ଷିଣ କୋରିଆ ୪ ଓ ଥାଇଲାଣ୍ଡ ୧ ପଏଣ୍ଟ ପାଇ ଶେଷ ଦୁଇସ୍ଥାନରେ ରହିଛନ୍ତି।

ଗୋଲ ସ୍କୋରପରେ ଉଲ୍ଲସିତ ଭାରତୀୟ ଦଳର ଖେଳାଳି।

### ଚାଇନା, ମାଲେସିଆ ବିଜୟୀ

ଅନ୍ୟ ୨ଟି ମ୍ୟାଚରେ ଚାଇନା ଓ ମାଲେସିଆ ବିଜୟ ହାସଲ କରିଛନ୍ତି। ଦକ୍ଷିଣ କୋରିଆକୁ ଚାଇନା ୨-୦ ଓ ଥାଇଲାଣ୍ଡକୁ ମାଲେସିଆ ୨-୦ ଗୋଲରେ ପରାସ୍ତ କରିଛି। ଚାଇନାଠାରୁ ପରାଜୟ ସହ ଟୁର୍ନାମେଣ୍ଟର ସବୁଠାରୁ ସଫଳ ଦଳ ଦକ୍ଷିଣ କୋରିଆର ଅଭିଯାନ ଏଥର ଲିଗ୍ ପର୍ଯ୍ୟାୟରୁ ଶେଷ ହୋଇଛି। ପ୍ରତିଯୋଗିତା ଇତିହାସରେ ଏହି ଦଳ ଏପର୍ଯ୍ୟନ୍ତ ସର୍ବାଧିକ ୩ ଥର ୨୦୧୦, ୨୦୧୧ ଓ ୨୦୧୮ରେ ଚାମ୍ପିୟନ ହୋଇଥିଲା। ଭାରତ (୨୦୧୬, ୨୦୨୩), ଚାଇନା (୨୦୧୧, ୨୦୧୬) ଓ ଜାପାନ (୨୦୧୩, ୨୦୨୧) ୨ ଥର ଲେଖାଏ ଟାଇଟଲ ହାସଲ କରିଛନ୍ତି।

### ଦୀପିକା ଟପ୍ ସ୍କୋରର

ଚମତ୍କାର ଫର୍ମରେ ଥିବା ଭାରତର ଦୀପିକା ସେରାଓ୍ୱତ ଲିଗ୍ ପର୍ଯ୍ୟାୟ ଶେଷରେ ଟପ୍ ସ୍କୋରର ରହିଛନ୍ତି। ସେ ୫ ମ୍ୟାଚରେ ୧୦ଟି ଗୋଲ ଦେଇଛନ୍ତି। ଟୁର୍ନାମେଣ୍ଟରେ ଏପର୍ଯ୍ୟନ୍ତ ୧୫ ମ୍ୟାଚରେ ୭୧ ଗୋଲ ହୋଇଛି। ମ୍ୟାଚପିଛା ଗୋଲ ଆଭରେଜ ୪.୭୩ ରହିଛି।

## ଷ୍ଟିଲର୍ସ ବିଜୟୀ

**ନୂଆଦିଲ୍ଲୀ,୧୭।୧୧:** ପ୍ରୋ କବାଡି ଲିଗ୍‌ରେ ରବିବାର ତାମିଲ ଥାଲାଇଭାସ୍ ବିପକ୍ଷ ମ୍ୟାଚକୁ ୩୬-୨୯ରେ ବିଜୟୀ ହୋଇଛି ହରିୟାଣା ଷ୍ଟିଲର୍ସ।

# 'ସୁସ୍ଥ ସମାଜ ଗଠନର ବଳିଷ୍ଠ ମାଧ୍ୟମ'

**ଭୁବନେଶ୍ୱର,୧୭।୧୧(ସରୋଜ କେନା)**

## ଡ୍ରଗ୍ସମୁକ୍ତ ଭୁବନେଶ୍ୱର ପାଇଁ ନାଇଟ୍ ମାରାଥନ୍

ଡ୍ରଗ୍ସ ମୁକ୍ତ ଭୁବନେଶ୍ୱର ପାଇଁ ୟଙ୍ଗ ଇଣ୍ଡିଆନ୍ସ ଓ ସିଆଇଆଇ ପକ୍ଷରୁ ରାଜ୍ୟ କ୍ରୀଡା ଓ ଯୁବ ବ୍ୟାପାର ବିଭାଗର ମିଳିତ ସହଯୋଗରେ ଏକ ନାଇଟ୍ ମାରାଥନ୍ ସ୍ଥାନୀୟ କଳିଙ୍ଗ ଷ୍ଟାଡିୟମରେ ଅନୁଷ୍ଠିତ ହୋଇ ଯାଇଛି। 'ଭୁବନେଶ୍ୱର ବାଇ ନାଇଟ୍' ନାମରେ ନାମିତ ଏହି ମାରାଥନକୁ ଉପ ମୁଖ୍ୟମନ୍ତ୍ରୀ କନକ ବର୍ଦ୍ଧନ ସିଂଦେଓ, କ୍ରୀଡା ଓ ଯୁବସେବା ବ୍ୟାପାର ମନ୍ତ୍ରୀ ସୂର୍ଯ୍ୟବଂଶୀ ସୁରଜ ଓ ବଲିଉଡ୍ ଅଭିନେତା ତଥା ରଗ୍‌ବୀ ଇଣ୍ଡିଆର ସଭାପତି ରାହୁଲ ବୋଷ ପତାକା ଦେଖାଇ ଶୁଭାରମ୍ଭ କରିଥିଲେ। ଅନ୍ୟ ମାନଙ୍କ ମଧ୍ୟରେ ହକି ଇଣ୍ଡିଆ ସଭାପତି ଦୀଲିପ ତିର୍କୀ, ପ୍ରମୁଖ ସଚିବ ବିଷ୍ଣୁପଦ ସେଠୀ, ସ୍ପ୍ରିଣ୍ଟର ଶ୍ରାବଣୀ ନନ୍ଦ, ଅଭିନେତା ବାବୁଶାନ ମହାନ୍ତି, ୟଙ୍ଗ ଇଣ୍ଡିଆନ୍ସ ସଭାପତି ସୋନାଲ ମୋର ଓ ପୂର୍ବତନ ସଭାପତି ସୁଜିତ୍ କୁମାର ଏହି କାର୍ଯ୍ୟକ୍ରମରେ ଯୋଗ ଦେଇଥିଲେ। ଡ୍ରଗ୍ସ ବ୍ୟବହାର ସମ୍ପର୍କରେ ଯୁବପିଢିକୁ ସଚେତନ କରାଇ ଏକ ସୁସ୍ଥ ସମାଜ ଗଢିବାର ଏହା ଏକ ବଳିଷ୍ଠ ମାଧ୍ୟମ ବୋଲି କହିଥିଲେ ରାହୁଲ ବୋଷ। ସେହିପରି ୟଙ୍ଗ ଇଣ୍ଡିଆନ୍ସ ପକ୍ଷରୁ ଆୟୋଜିତ ଏହି କାର୍ଯ୍ୟକ୍ରମକୁ ହକି କିମ୍ବଦନ୍ତୀ ଦୀଲିପ ତିର୍କୀ ବେଶ ପ୍ରଶଂସା କରିଥିଲେ। ଏହି କାର୍ଯ୍ୟକ୍ରମ କେବଳ ଓଡ଼ିଶା ନୁହେଁ ଦେଶର ଅନ୍ୟ ସ୍ଥାନରେ ମଧ୍ୟ ହେବା ଉଚିତ। ପଞ୍ଜାବ ଭଳି ରାଜ୍ୟ ଗୁଡିକରେ ଯୁବ ସମାଜ ଡ୍ରଗ୍ସ କବଳରେ ରହିଥିବା ବେଳେ ଏଭଳି କାର୍ଯ୍ୟକ୍ରମ ଜରିଆରେ ସେମାନଙ୍କୁ ମୁଖ୍ୟସ୍ରୋତକୁ ଆଣି ହେବ ବୋଲି ତିର୍କୀ କହିଥିଲେ।

୨.୫ କି.ମି., ୫ କି.ମି. ଓ ୧୦ କି.ମି. ପରି ୩ ବର୍ଗରେ ଆୟୋଜିତ ରେସ୍ କଳିଙ୍ଗ ଷ୍ଟାଡିୟମରୁ ଆରମ୍ଭ ହୋଇ ୧୨୦ ବାଟାଲିୟନ ଯାଏ ଚାଲିଥିଲା। ମାରାଥନରେ ୬୦୦୦ରୁ ଅଧିକ ଛାତ୍ରୀଛାତ୍ର ଅଂଶଗ୍ରହଣ କରିଥିଲେ। ଡ୍ରଗ୍ସର ଭୟାବହତା ସମ୍ପର୍କରେ ସଚେତନ କରାଇବା ପାଇଁ ବିଭିନ୍ନ ମନୋରଞ୍ଜନ କାର୍ଯ୍ୟକ୍ରମ ଅନୁଷ୍ଠିତ ହୋଇଥିଲା।

କଳିଙ୍ଗ ଷ୍ଟାଡିୟମରେ ରବିବାର ଉପମୁଖ୍ୟମନ୍ତ୍ରୀ କନକ ବର୍ଦ୍ଧନ ସିଂଦେଓ ପତାକା ଦେଖାଇ ଭୁବନେଶ୍ୱର ନାଇଟ ମାରାଥନର ଶୁଭାରମ୍ଭ କରୁଛନ୍ତି।

## ଖେଳି ନ ପାରନ୍ତି ନାଡାଲ

**ମାଡ୍ରିଡ୍, ୧୭।୧୧ (ଏପି):** ସ୍ପାନିଶ ଟେନିସ ଷ୍ଟାର ରାଫାଲ ନାଡାଲ ଯଦି ସମ୍ପୂର୍ଣ୍ଣରୂପେ ନିଜକୁ ଫିଟ୍ ଅନୁଭବ ନ କରନ୍ତି ତେବେ ମାଲାଗାଠାରେ ଖେଳାଯିବାକୁ ଥିବା ଡେଭିସ୍ କପ୍ ଫାଇନାଲ୍ସରେ ନିଜ ଦେଶରୁ ପ୍ରତିନିଧିତ୍ୱ କରିବେ ନାହିଁ। ସ୍ପେନ ଦଳର ଅଧିନାୟକ ଡେଭିଡ୍ ଫେର୍‌ରର୍‌ଙ୍କୁ ଏବିଷୟରେ ସେ ଅବଗତ କରାଇଛନ୍ତି। ୨୨ଥର ଗ୍ରାଣ୍ଡସ୍ଲାମ ଚାମ୍ପିୟନ ୩୮ ବର୍ଷୀୟ ନାଡାଲ ତାଙ୍କ ଦୀର୍ଘ ୨୦ ବର୍ଷର କ୍ୟାରିୟରରେ ଅନେକ ଥର ଇଞ୍ଜୁରୀ ହୋଇଛନ୍ତି। ଡେଭିସ କପ୍ ପରେ ଟେନିସରୁ ଅବସର ନେବେ ବୋଲି ପୂର୍ବରୁ ଘୋଷଣା କରିସାରିଛନ୍ତି। ୨୦୨୪ରେ ନାଡାଲଙ୍କ ସିଙ୍ଗଲ୍ସ ରେକର୍ଡ ୧୨-୭ ରହିଛି। ଗତ ଅଗଷ୍ଟରେ ପ୍ୟାରିସ ଅଲିମ୍ପିକ୍ସରେ ସେ ତାଙ୍କ ଶେଷ ଅଫିସିଆଲ ମ୍ୟାଚ ଖେଳିଛନ୍ତି। ଏଥିରେ ସେ ଦ୍ୱିତୀୟ ରାଉଣ୍ଡରେ ତାଙ୍କ ପ୍ରତିଦ୍ୱନ୍ଦ୍ୱୀ ନୋଭାକ୍ ଜୋକୋଭିଚ୍‌ଙ୍କଠାରୁ ହାରିଯାଇଥିଲେ।

# ତୃତୀୟ ପେସର୍ ପାଇଁ ହର୍ଷିତ, ପ୍ରସିଦ୍ଧ ଲଢ଼େଇ

- **ଅଷ୍ଟ୍ରେଲିଆରେ ରହିଲେ ପଡିକଲ**
- **ସୟଦ ମୁସ୍ତାକ ଅଲୀ ଖେଳିବେ ଶାମି**

**ନୂଆଦିଲ୍ଲୀ,୧୭।୧୧(ପି.ଟି.)**

ବର୍ଡର-ଗାଭାସ୍କର ଟ୍ରଫିର ପ୍ରଥମ ମ୍ୟାଚ୍ ନଭେମ୍ବର ୨୨ ତାରିଖରେ ପର୍ଥରେ ଖେଳାଯିବ। ଏହି ମ୍ୟାଚ୍ ପାଇଁ ଭାରତୀୟ ଦଳ ଆପାତତଃ ନିର୍ଦ୍ଧାରିତ ହୋଇ ସାରିଛି। ତେବେ ତୃତୀୟ ପେସ୍ ବୋଲର ଭାବରେ କିଏ ଖେଳିବେ ତାହା ଏଯାଏ ନିଶ୍ଚିତ ହୋଇ ପାରି ନାହିଁ। ଏହି ମ୍ୟାଚ୍ ପାଇଁ ଦିଲ୍ଲୀର ପେସ୍ ବୋଲର ହର୍ଷିତ ରାଣା ଓ ପ୍ରସିଦ୍ଧ କ୍ରିଷ୍ଣାଙ୍କ ମଧ୍ୟରେ କଡା ଟକ୍କର ଦେଖିବାକୁ ମିଳିବ। ହର୍ଷିତ ଏହି ମ୍ୟାଚ୍‌ରେ ପଦାର୍ପଣ କରିବାର ସମ୍ଭାବନା ଅଧିକ ରହିଛି। ତେବେ ନିକଟରେ ଭାରତ ଏ ପକ୍ଷରୁ ଚମତ୍କାର ପ୍ରଦର୍ଶନ କରିଥିବା ପ୍ରସିଦ୍ଧ କ୍ରିଷ୍ଣାଙ୍କୁ ମଧ୍ୟ ସୁଯୋଗ ମିଳିବାର ସମ୍ଭାବନା ରହିଛି। ହର୍ଷିତଙ୍କ ନିକଟରେ ମାତ୍ର ୧୦ ପ୍ରଥମ ଶ୍ରେଣୀ ମ୍ୟାଚ୍‌ର ଅନୁଭବ ରହିଛି। ତେବେ ନିୟମିତ ୧୪୦+ ଗତିରେ ବୋଲିଂ କରିବାରେ ସେ ସମର୍ଥ। ଏହା ସହିତ ପର୍ଥର ବାଉନ୍ସି ଉଇକେଟରେ ସେ ପ୍ରତିପକ୍ଷ ବ୍ୟାଟରଙ୍କୁ ଅସୁବିଧାରେ ପକାଇ ପାରିବେ। ଭାରତୀୟ ଦଳର ନେଟ୍‌ସରେ ହର୍ଷିତ ବ୍ୟାଟରଙ୍କୁ ଏକାଧିକ ଥର ବିଟ୍ କରିବାରେ ସମର୍ଥ ହୋଇଥିଲେ। ସେହିପରି କର୍ନାଟକର ପ୍ରସିଦ୍ଧ କ୍ରିଷ୍ଣାଙ୍କୁ ମଧ୍ୟ ସୁଯୋଗ ମିଳିପାରେ। ଭାରତୀୟ ଦଳର ବୋଲିଂ କୋଚ୍ ମର୍ନେ ମର୍କେଲ ନେଟ୍‌ସରେ ପ୍ରସିଦ୍ଧଙ୍କ ସହ ଅଭ୍ୟାସ କରୁଥିବାର ଦେଖିବାକୁ ମିଳିଛି। ଅଷ୍ଟ୍ରେଲିଆ ଏ ବିପକ୍ଷ ଅନ୍‌ଅଫିସିଆଲ ଟେଷ୍ଟରେ ଭାରତ ପରାଜିତ ହୋଇଥିଲେ ମଧ୍ୟ ପ୍ରସିଦ୍ଧ ଚମତ୍କାର ବୋଲିଂ କରିଥିଲେ। ପ୍ରସିଦ୍ଧ ଭାରତ ପକ୍ଷରୁ ୨ଟି ଟେଷ୍ଟ ମ୍ୟାଚ୍ ମଧ୍ୟ ଖେଳି ସାରିଛନ୍ତି।

### ଖେଳିବେନି ରୋହିତ

ନିକଟରେ ପିତୃତ୍ୱ ଲାଭ କରିଥିବା ଭାରତୀୟ ଦଳର ଅଧିନାୟକ ରୋହିତ ଶର୍ମା ପ୍ରଥମ ଟେଷ୍ଟ ଖେଳିବେନି ବୋଲି ସ୍ପଷ୍ଟ ହୋଇଛି। ଅନ୍ୟ ପକ୍ଷରେ ଶୁବମାନ ଗିଲ୍‌ଙ୍କ ଆଙ୍ଗୁଠି ଭାଙ୍ଗି ଯାଇଥିବା ବେଳେ ଓପନର ଦେବଦତ୍ତ ପଡିକଲଙ୍କୁ ଅଷ୍ଟ୍ରେଲିଆରେ ରୋକିବା ପାଇଁ ବିସିସିଆଇ ପକ୍ଷରୁ କୁହାଯାଇଛି। ପଡିକଲ ଅଷ୍ଟ୍ରେଲିଆ ଏ ବିପକ୍ଷ ଅନଅଫିସିଆଲ ଟେଷ୍ଟରେ ୩୬, ୮୮, ୨୬ ଓ ୧ ରନ୍ ସଂଗ୍ରହ କରିଥିଲେ।

### ଘରୋଇ କ୍ରିକେଟ ଖେଳିବେ ଶାମି

ଭାରତୀୟ ପେସ୍ ବୋଲର ମହମ୍ମଦ ଶାମି ରଣଜୀ ଟ୍ରଫି ଖେଳି ନିଜର ମ୍ୟାଚ୍ ଫିଟନେସ ପ୍ରମାଣ ଦେଇ ସାରିଛନ୍ତି। ତେବେ ଶାମିଙ୍କୁ ନେଇ ଭାରତୀୟ ଚୟନକର୍ତ୍ତା ବ୍ୟସ୍ତ ନ ଥିବା ଜଣାପଡିଛି। ଫଳରେ ଶାମି ବର୍ଡର-ଗାଭାସ୍କର ଟିମ୍‌ରେ ସ୍ଥାନ ନ ପାଇଲେ ସୟଦ ମୁସ୍ତାକ ଅଲୀ ଟ୍ରଫି ଖେଳିବେ ବୋଲି ସୂଚନା ଦେଇଛନ୍ତି ବେଙ୍ଗଲ ଦଳର କୋଚ୍ ଲକ୍ଷ୍ମୀରତନ ଶୁକ୍ଲା।

3-Printed and published by Adyasha Satpathy on behalf of Navajat Printers & Media Pvt. Ltd. and printed at Navajat Printers, B-15, Industrial Estate, Rasulgarh, Bhubaneswar, Editor - Tathagata Satpathy, ସମ୍ପାଦକ- ତଥାଗତ ସତପଥୀ