୫୧

ଧରିତ୍ରୀ
DHARITRI

ଭୁବନେଶ୍ୱର, ଗୁରୁବାର, ଡିସେମ୍ବର ୧୨/୨୦୨୪ (୧୪ ପୃଷ୍ଠା) | Bhubaneswar, Thursday, December 12/2024 Page 14 | ₹ 7.00 | SAMBALPUR

୫୧ଶ ଭାଗ ୧୯ ସଂଖ୍ୟା | www.orissakhabar.com/www.dharitri.com | Printed at Sambalpur, Bhubaneswar, Rayagada & Angul | VOLUME 51 ISSUE 19 | ମୂଲ୍ୟ ₹୭/-

ଜାମିନରେ ଆସି ବଳାତ୍କାର ପୀଡ଼ିତାଙ୍କୁ ହତ୍ୟା

ଖାରସୁଗୁଡ଼ାର ଜଣେ ନାବାଳିକା(୧୭)ଙ୍କୁ ବଳାତ୍କାର ଅଭିଯୋଗରେ ୨୦୨୩ ଅଗଷ୍ଟ ୨୭ରେ ଗିରଫ ହୋଇଥିବା ଜଣେ ଯୁବକ ଜାମିନରେ ଜେଲରୁ ଆସି ଜଘନ୍ୟ କାଣ୍ଡ ଘଟାଇଛନ୍ତି। ପୀଡ଼ିତାଙ୍କ ବୟାନ ଆଧାରରେ ଅଭିଯୁକ୍ତଙ୍କୁ କଠୋର ଦଣ୍ଡ ମିଳିଥାଆନ୍ତା। ଏହି ଆଶଙ୍କାରେ ଅଭିଯୁକ୍ତ ପୀଡ଼ିତାଙ୍କୁ ପୂର୍ବରୁ ତାଙ୍କ ସପକ୍ଷରେ କୋହଳ ବୟାନ ଦେବାକୁ ଧମକ ଦେଇଥିଲେ। କିନ୍ତୁ ପୀଡ଼ିତା ଏଥିରେ ରାଜି ହୋଇ ନ ଥିବାରୁ ତାଙ୍କୁ ହତ୍ୟା କରିବାକୁ ଯୋଜନା କରିଥିଲେ ଅଭିଯୁକ୍ତ। ଏଥିପାଇଁ ସେ ଜଣେ ସହଯୋଗୀଙ୍କ ଜରିଆରେ ପୀଡ଼ିତାଙ୍କୁ ଅପହରଣ କରିନେଇ ହତ୍ୟା କରିବା ପରେ ମୃତଦେହକୁ ଖଣ୍ଡ ଖଣ୍ଡ କରି କାଟି ନଦୀନାଳରେ ଫିଙ୍ଗି ଦେଇଥିଲେ। ଅନ୍ୟପକ୍ଷେ ପୀଡ଼ିତାଙ୍କ ନିଖୋଜ ସମ୍ପର୍କରେ ପରିବାର ଲୋକେ ଗତ ୭ ତାରିଖରେ କରିଥିବା ଅଭିଯୋଗ ଭିତ୍ତିରେ ଖାରସୁଗୁଡ଼ା ଟାଉନ୍ ଥାନା ପୋଲିସ ତଦନ୍ତ ଚଳାଇଥିଲା। ସିସିଟିଭି ଫୁଟେଜ୍‌କୁ ଆଧାରକରି ପୋଲିସ ଅଭିଯୁକ୍ତଙ୍କୁ ଧରିବା ସହ ଏହି ବର୍ବର ହତ୍ୟା ଓ ଏହାର କାରଣ ପର୍ଦ୍ଦାଫାଶ କରିଛି।

ଖାରସୁଗୁଡ଼ା,୧୧।୧୨
(ଆଶିଷ ରଞ୍ଜନ ଦାଶ)

ସୁନ୍ଦରଗଡ଼ ଜିଲା ଧରୁଆଡ଼ିହି ଥାନା ଅଞ୍ଚଳର ଜଣେ ନାବାଳିକା(୧୭)ଙ୍କ ସହ ସୁନ୍ଦରଗଡ଼ ଜିଲା ଲେଫ୍ରିପଡ଼ା ଥାନା ବଡ଼ଗାଁମାଳ ଗ୍ରାମର କୁନୁ କିଷାନ(୨୯)ଙ୍କ ବନ୍ଧୁତା ହୋଇଥିଲା। ତେବେ କୁନୁ ତାଙ୍କୁ ବଳାତ୍କାର କରିଥିବା ନେଇ ନାବାଳିକା ଜଣକ ଧରୁଆଡ଼ିହି ଥାନାରେ ଅଭିଯୋଗ କରିଥିଲେ। ପୋଲିସ ମାମଲା(ନଂ.୯୭/୨୩) ରୁଜୁ କରି ୨୦୨୩ ଅଗଷ୍ଟ ୨୭ରେ ଅଭିଯୁକ୍ତ କୁନୁଙ୍କୁ ଗିରଫ କରି କୋର୍ଟ ଚାଲାଣ କରିଥିଲା। କୁନୁ ସେହିବର୍ଷ ଡିସେମ୍ବର ୪ରେ ଜାମିନରେ ମୁକୁଳିଥିଲେ। ଏହା ପରେ ସେ କୋର୍ଟରେ ନିଜ ସପକ୍ଷରେ ବୟାନ ଦେବା ପାଇଁ ପୀଡ଼ିତାଙ୍କ ଉପରେ ଅନେକ ଥର ଚାପ ପକାଇଥିଲେ। କିନ୍ତୁ ପୀଡ଼ିତା ଏଥିରେ ରାଜି ହୋଇ ନ ଥିଲେ। ଇତିମଧ୍ୟରେ ପୀଡ଼ିତା ଖାରସୁଗୁଡ଼ା ଜିଲା ବଡ଼ମାଳ ଥାନା ଅନ୍ତର୍ଗତ କୁକୁରଜଙ୍ଗା ଗ୍ରାମସ୍ଥିତ ନିଜ ମାମୁ ଘରେ ରହି ଏକ ବ୍ୟୁଟି ପାର୍ଲରରେ କାମ କରୁଥିଲେ। ଆସନ୍ତା ୧୫ ତାରିଖରେ ପୀଡ଼ିତା କୋର୍ଟରେ ବୟାନ ଦେଇଥାଆନ୍ତେ। ତେଣୁ କଠୋର ଦଣ୍ଡବିଧାନ ହେବା ଆଶଙ୍କା କରି କୁନୁ ପୀଡ଼ିତାଙ୍କୁ ସବୁଦିନ ପାଇଁ ରାସ୍ତାରୁ ହଟାଇଦେବାକୁ ଯୋଜନା କରିଥିଲେ। ତଦନୁଯାୟୀ, କୁନୁ ଜଣେ ସମ୍ପର୍କୀୟଙ୍କୁ ପୀଡ଼ିତାଙ୍କୁ ପାର୍ଲରରୁ ଆଣିବା ପାଇଁ ପଠାଇଥିଲେ। ଗତ ୭ ତାରିଖରେ କୁନୁଙ୍କ ସମ୍ପର୍କୀୟ ପୀଡ଼ିତାଙ୍କୁ ପାର୍ଲରରୁ ଏକ ବାଇକ୍‌ରେ ବସାଇ ଆଣିଥିଲେ। ଏହା ପରେ କୁନୁ ଓ ତାଙ୍କ ସହଯୋଗୀ ପୀଡ଼ିତାଙ୍କୁ ବାଇକ୍‌ରେ ନେଇ ରାଉରକେଲା-ଦେବଗଡ଼ ୧୪୩ ନମ୍ବର ☞ପୃଷ୍ଠା-୪

ନଦୀ, ନାଳରୁ ଖଣ୍ଡବିଖଣ୍ଡିତ ମୃତଦେହ ଜବତ

ରାଉରକେଲାର ରଘୁନାଥପାଲ୍ଲୀ ଥାନା ଅଧୀନ ବାଲୁଘାଟ ବ୍ରାହ୍ମଣୀ ନଦୀରୁ ପୀଡ଼ିତାଙ୍କ ଖଣ୍ଡବିଖଣ୍ଡିତ ମୃତଦେହ ବାହାର କରି ଅଣାଯାଉଛି।

ଯୌତୁକ ନିରୋଧୀ ଆଇନର ଦୁରୁପଯୋଗ ବଢ଼ୁଛି: ସୁପ୍ରିମକୋର୍ଟ

ନୂଆଦିଲ୍ଲୀ,୧୧।୧୨

ଅଦାଲତଗୁଡ଼ିକୁ ସତର୍କ କରାଇଲେ

ମହିଳାମାନଙ୍କ ଦ୍ୱାରା ଯୌତୁକ ନିରୋଧୀ ଆଇନର ଦୁରୁପଯୋଗ ବଢ଼ିବାରେ ଲାଗିଛି। ସେମାନେ ଶାଶୁଘରର ନିରୀହ ଲୋକ ଏବଂ ସମ୍ପର୍କୀୟଙ୍କ ବିରୋଧରେ ଏହି ଆଇନକୁ ଅସ୍ତ୍ର ଭାବେ ବ୍ୟବହାର କରୁଥିବା ନେଇ ସୁପ୍ରିମକୋର୍ଟ ଚିନ୍ତାବ୍ୟକ୍ତ କରିଛନ୍ତି। ନିର୍ଦ୍ଦିଷ୍ଟ ଅଭିଯୋଗ ବିନା କୌଣସି ଆବେଦନ ଦାଖଲ ହେଲେ ଖାରଜ କରିଦିଆଯିବା ଜରୁରୀ। ସ୍ତ୍ରୀ ଓ ତାଙ୍କ ବାପଘର ଲୋକଙ୍କ ଦ୍ୱାରା ଯୌତୁକ ନିରୋଧୀ ଆଇନକୁ ଅସ୍ତ୍ର କରିବା ପାଇଁ ଅନୁମତି ଦିଆଯିବା ଉଚିତ ନୁହେଁ ବୋଲି ସର୍ବୋଚ୍ଚ ଅଦାଲତ ମଙ୍ଗଳବାର କହିଛନ୍ତି। ବେଙ୍ଗାଲୁରୁରେ ଅତୁଲ ସୁଭାଷ ନାମକ ଜଣେ କମ୍ପାନୀ କାର୍ଯ୍ୟନିର୍ବାହୀ ସ୍ତ୍ରୀ ଓ ତାଙ୍କ ବାପଘର ଲୋକଙ୍କ ଦ୍ୱାରା ନିର୍ଯାତନାର ଶିକାର ହୋଇ ଆତ୍ମହତ୍ୟା କରିବା ଘଟଣା ସାରା ଦେଶରେ ଚର୍ଚ୍ଚାର ବିଷୟ ହୋଇଥିବାବେଳେ ସୁପ୍ରିମକୋର୍ଟ ଏଭଳି ଟିପ୍ପଣୀ ଦେଇଛନ୍ତି।

ମହିଳାମାନଙ୍କୁ ଶାଶୁଘର ଲୋକଙ୍କ ନିଷ୍ଠୁରତାରୁ ସୁରକ୍ଷା ଦେବା ପାଇଁ ଯୌତୁକ ନିରୋଧୀ ଆଇନ ଅଣାଯାଇଥିଲା। ତଣ୍ଡୁ ଯୌତୁକ ନିର୍ଯାତନା ମାମଲାର ବିଚାର କଲାବେଳେ ☞ପୃଷ୍ଠା-୪

୨୦ ଦିନ ପୂର୍ବରୁ ବନ୍ଦ ହେଲା ବିଧାନସଭା

ଭୁବନେଶ୍ୱର, ୧୧।୧୨(ସୁନିତ୍ ମିଶ୍ର)

ବିଧାନସଭାର ଶୀତ ଅଧିବେଶନକୁ ୧୬ଟି କାର୍ଯ୍ୟଦିବସ ଥାଇ ଅନିର୍ଦ୍ଦିଷ୍ଟ କାଳ ପାଇଁ ବାଚସ୍ପତି ସୁରମା ପାଢ଼ୀ ମୁଲତବୀ ଘୋଷଣା କରିଛନ୍ତି। ନଭେମ୍ବର ୨୬ରୁ ଆରମ୍ଭ ହୋଇଥିବା ବିଧାନସଭାର ଶୀତ ଅଧିବେଶନ ଆସନ୍ତା ୩୧ ତାରିଖ ପର୍ଯ୍ୟନ୍ତ ଚାଲିବାର କାର୍ଯ୍ୟକ୍ରମ ଥିଲା। କିନ୍ତୁ ୨୦ ଦିନ ପୂର୍ବରୁ ବୁଧବାର ଗୃହକୁ ମୁଲତବୀ କରାଯାଇଛି। ବିଧାୟକମାନେ ସେମାନଙ୍କ ବିଧାନସଭା କ୍ଷେତ୍ରକୁ ଯିବାର ଗୁରୁତ୍ୱ ଥିବା ସରକାରୀ ଦଳ ମୁଖ୍ୟ ସଚେତକ ସରୋଜ ପ୍ରଧାନ ଦର୍ଶାଇ ଗୃହ କାର୍ଯ୍ୟ ବନ୍ଦ କରିବାକୁ ପ୍ରସ୍ତାବ ଦେଇଥିଲେ। ସରକାରୀ ଦଳର ଆଉ କିଛି ସଦସ୍ୟ ଏହି ପ୍ରସ୍ତାବକୁ ସମର୍ଥନ ଜଣାଇଥିଲେ। ଏହାପରେ ବାଚସ୍ପତି ଗୃହକୁ ଅନିର୍ଦ୍ଦିଷ୍ଟ କାଳ ଲାଗି ମୁଲତବୀ ଘୋଷଣା କରିଛନ୍ତି। ଚଳିତ ଅଧିବେଶନ ମାତ୍ର ୧୨ ଦିନ ପାଇଁ ଚାଲିଛି। ଗଲା ୩ ଦିନ ହେଲା ବିଧାନସଭା ଦ୍ୱିତୀୟାର୍ଦ୍ଧ ବିନା କାର୍ଯ୍ୟସୂଚୀରେ ଚାଲିଥିଲା।

ଚଳିତ ଅଧିବେଶନରେ ଜିଏସ୍‌ଟି ବିଲ୍, ଓଡ଼ିଶା ବିନିଯୋଗ(ସଂଖ୍ୟା ୨) ବିଲ୍ ଏବଂ ଓଡ଼ିଶା ସାର୍ବଜନୀନ ☞ପୃଷ୍ଠା-୪

ଡୋନାଲ୍ଡ ଟ୍ରମ୍ପ୍

ଗୁଗଲ୍‌ରେ ସର୍ବାଧିକ ଲୋକ ଟ୍ରମ୍ପ୍‌ଙ୍କୁ ଖୋଜିଛନ୍ତି

ୱାଶିଂଟନ, ୧୧।୧୨

ଦ୍ୱିତୀୟରେ ପ୍ରିନ୍ସେସ୍ କେଟ୍ ମିଡିଲଟନ୍

ଆମେରିକାର ନବନିର୍ବାଚିତ ରାଷ୍ଟ୍ରପତି ଡୋନାଲ୍ଡ ଟ୍ରମ୍ପ୍‌ଙ୍କୁ ଚଳିତବର୍ଷ ଗୁଗଲରେ ସର୍ବାଧିକ ଲୋକ ଖୋଜିଛନ୍ତି। ଗୁଗଲର 'ଇୟର ଇନ୍ ସର୍ଚ୍ଚ ୨୦୨୪' ତାଲିକାର ବ୍ୟକ୍ତିତ୍ୱ ଶ୍ରେଣୀରେ ବିଶ୍ୱବ୍ୟାପୀ ସର୍ବାଧିକ ଲୋକ ଟ୍ରମ୍ପ୍‌ଙ୍କୁ ସର୍ଚ୍ଚ କରିଛନ୍ତି। ବ୍ରିଟେନ୍‌ର ୱେଲ୍ସ ଯୁବରାଣୀ କେଟ୍ ମିଡିଲଟନ୍ ଏହି ତାଲିକାର ଦ୍ୱିତୀୟ ସ୍ଥାନରେ ରହିଛନ୍ତି। ଚଳିତବର୍ଷ କେଟ୍ ସଫଳତାର ସହ କର୍କଟ ରୋଗ ସହ ଲଢ଼ିଥିବାବେଳେ ଟ୍ରମ୍ପ୍ ଏକ ନିର୍ବାଚନୀ ରାଲିବେଳେ ହତ୍ୟା ଉଦ୍ୟମରୁ ବର୍ତ୍ତି ଯାଇଥିଲେ। ତେଣୁ ଉଭୟଙ୍କ ସମ୍ପର୍କରେ ଅଧିକ ତଥ୍ୟ ସଂଗ୍ରହ କରିବାକୁ ବିଶ୍ୱବ୍ୟାପୀ ଲୋକମାନେ ଗୁଗଲ ମାଧ୍ୟମରେ ☞ପୃଷ୍ଠା-୪

କେଟ୍ ମିଡିଲଟନ୍

ଆଜିର ସମ୍ପାଦକୀୟ ସଂସ୍କୃତଭାଷୀ ହନୁମାନ

A quality product from
PAN BAHAR
ସବୁଆଡ଼େ
ବହାର
ଅଛି!
NEW PACK
PAN BAHAR PRODUCTS (P) LTD.
बहार
खानदानी
इलायची
TOLL FREE NO.: 1800 257 2258
www.panbahar.in

‘ଓଡ଼ିଶାରେ ଏନ୍‌ଆଇପିଇଆର୍ ପ୍ରତିଷ୍ଠା କରାଯାଉ’

କେନ୍ଦ୍ରମନ୍ତ୍ରୀ ଜେ.ପି. ନଡ୍ଡାଙ୍କୁ ଚିଠି ଲେଖିଲେ ଧର୍ମେନ୍ଦ୍ର ପ୍ରଧାନ

ଭୁବନେଶ୍ୱର,୧୧।୧୨(ସୁନିତ୍ ମିଶ୍ର)

ଓଡ଼ିଶାରେ ଏକ ନ୍ୟାଶନାଲ୍ ଇନ୍‌ଷ୍ଟିଟ୍ୟୁଟ୍ ଅଫ୍ ଫାର୍ମାସ୍ୟୁଟିକାଲ୍ ଏଜୁକେଶନ୍ ଆଣ୍ଡ୍ ରିସର୍ଚ୍ଚ (ଏନ୍‌ଆଇପିଇଆର୍ ବା ନାଇପର) ପ୍ରତିଷ୍ଠା ପାଇଁ କେନ୍ଦ୍ର ସ୍ୱାସ୍ଥ୍ୟ, ପରିବାର କଲ୍ୟାଣ, ରସାୟନ ଓ ସାର ମନ୍ତ୍ରୀ ଜଗତ ପ୍ରକାଶ ନଡ୍ଡାଙ୍କୁ ବୁଧବାର କେନ୍ଦ୍ରମନ୍ତ୍ରୀ ଧର୍ମେନ୍ଦ୍ର ପ୍ରଧାନ ଚିଠି ଲେଖି ଅନୁରୋଧ କରିଛନ୍ତି। ଧର୍ମେନ୍ଦ୍ର ତାଙ୍କ ଚିଠିରେ ଉଲ୍ଲେଖ କରିଛନ୍ତି, ଓଡ଼ିଶାରେ ନାଇପର୍ ପ୍ରତିଷ୍ଠାର ଆବଶ୍ୟକତା ରହିଛି। ଏହି ପଦକ୍ଷେପ ପୂର୍ବ ଭାରତରେ ଔଷଧ ଏବଂ ବାୟୋଟେକ୍ କ୍ଷେତ୍ରର ଅଭିବୃଦ୍ଧିରେ ଗୁରୁତ୍ୱପୂର୍ଣ୍ଣ ଯୋଗଦାନ ଦେବ। ଭୁବନେଶ୍ୱରସ୍ଥିତ ଓଡ଼ିଶା ବାୟୋଟେକ୍ ପାର୍କ ହେଉଛି ପୂର୍ବ ଭାରତରେ ପ୍ରଥମ ପାର୍କ, ଯେଉଁଠାରେ ବାୟୋଟେକ୍ନୋଲୋଜି ଇଣ୍ଡଷ୍ଟ୍ରିଜ୍ ଏବଂ ଆନୁଷଙ୍ଗିକ ସେବା କ୍ଷେତ୍ର ପ୍ରତିଷ୍ଠା ପାଇଁ ଆବଶ୍ୟକ ପାଣି, ବିଜୁଳି, ଚିକିତ୍ସା ଏବଂ ଅନ୍ୟାନ୍ୟ ସମସ୍ତ ସୁବିଧା ଉପଲବ୍ଧ ରହିଛି। ଏହି ବାୟୋଟେକ୍ ପାର୍କ ନାଇପର୍ ପ୍ରତିଷ୍ଠା ପାଇଁ ଏକ ଅନୁକୂଳ ପରିବେଶ ପ୍ରଦାନ କରୁଛି। ଏହା କେବଳ ଔଷଧ ବିଷୟରେ ଶିକ୍ଷାଗତ ଏବଂ ଗବେଷଣା ବ୍ୟବଧାନକୁ ଦୂର କରିବ ନାହିଁ, ବରଂ ଉଦ୍ଭାବନ ଏବଂ କୁଶଳୀ କର୍ମଚାରୀଙ୍କ ବିକାଶକୁ ପ୍ରୋତ୍ସାହନ ଦେବ। ଫଳସ୍ୱରୂପ ଔଷଧ କ୍ଷେତ୍ରରେ ଭାରତର ବିଶ୍ୱସ୍ତରୀୟ ପ୍ରତିଦ୍ୱନ୍ଦ୍ୱିତା ବୃଦ୍ଧିପାଇବ। ଓଡ଼ିଶାରେ ନାଇପର ପ୍ରତିଷ୍ଠା ଆତ୍ମନିର୍ଭର ଭାରତ ଲକ୍ଷ୍ୟକୁ ସାକାର କରି ଔଷଧ କ୍ଷେତ୍ରରେ ପିଏଲ୍‌ଆଇ ଯୋଜନାର ଲକ୍ଷ୍ୟ ହାସଲ କରିବାରେ ସହାୟକ ହେବ। ଏହି ପରିପ୍ରେକ୍ଷୀରେ ଉକ୍ତ ବିଷୟକୁ ଦୃଷ୍ଟିରେ ରଖି ଓଡ଼ିଶାରେ ନାଇପର୍ ସ୍ଥାପନ ପାଇଁ ବ୍ୟକ୍ତିଗତ ସ୍ତରରେ ବିଚାର କରିବା ପାଇଁ ଧର୍ମେନ୍ଦ୍ର ଅନୁରୋଧ କରିଛନ୍ତି।

ଘାଟିରେ ପିକ୍‌ଅପ୍ ଭ୍ୟାନ୍ ଓଲଟି ୪ ମୃତ

ମୋହନା,୧୧।୧୨(ମନ୍ମଥ ମିଶ୍ର)

ଗଜପତି ଜିଲା ଚନ୍ଦ୍ରଗିରି ଫାଣ୍ଡି ନିକଟ ଟିଟିଙ୍ଗ ଘାଟିରେ ବୁଧବାର ପିକ୍‌ଅପ୍ ଭ୍ୟାନ ଓଲଟି ୪ ଜଣଙ୍କ ମୃତ୍ୟୁ ଘଟିଛି। ଘଟଣାସ୍ଥଳରେ ୨ ମହିଳାଙ୍କ ମୃତ୍ୟୁ ଘଟିଥିବା ବେଳେ ବ୍ରହ୍ମପୁର ବଡ଼ ମେଡିକାଲରେ ଜଣେ ମହିଳା ଓ ଜଣେ ପୁରୁଷ ଯାତ୍ରୀଙ୍କ ଜୀବନ ଯାଇଛି।

ଏକ ଶୁଦ୍ଧିକ୍ରିୟା ଭୋଜିରେ ଯୋଗଦେବାକୁ ରାମଗିରି ଥାନା ଅନ୍ତର୍ଗତ କେକେସିଂ ଗ୍ରାମରୁ ପିକ୍‌ଅପ୍ ଭ୍ୟାନ (ନଂ. ଓଡ଼ି୦୫ଏଏ ୯୬୭୬)ରେ ପ୍ରାୟ ୪୦ ଜଣ ମୋହନା ଥାନା ଅନ୍ତର୍ଗତ ଘାଇବାଲି ଗ୍ରାମକୁ ଆସୁଥିଲେ। ଟିଟିଙ୍ଗ ଘାଟିରେ ଭ୍ୟାନଟି ଭାରସାମ୍ୟ ହରାଇ ରାସ୍ତା ଉପରେ ଓଲଟି ପଡିଥିଲା। ଫଳରେ ଯାତ୍ରୀମାନେ ଗୁରୁତର ଆହତ ହୋଇଥିଲେ। ସମସ୍ତଙ୍କୁ ଡାଲାଗାଡ଼ି,୧୦୮ ଆମ୍ବୁଲାନ୍ସରେ ଚନ୍ଦ୍ରଗିରି ଗୋଷ୍ଠୀ ସ୍ୱାସ୍ଥ୍ୟକେନ୍ଦ୍ରକୁ ନିଆଯାଇଥିଲା। ସେଠାରେ ରାମଗିରି ଥାନା କେକେସିଂ ଗ୍ରାମର ବାସନ୍ତୀ ଭୂୟାଁ (୬୫) ଓ ଚନ୍ଦ୍ରମା ଭୂୟାଁ (୬୫)ଙ୍କୁ ଡାକ୍ତର ମୃତ ଘୋଷଣା କରିଥିଲେ। ଅବସ୍ଥା ସଙ୍କଟାପନ୍ନ ଥିବାରୁ ୧୪ ଜଣଙ୍କୁ ଅଧିକ ଚିକିତ୍ସା ପାଇଁ ବ୍ରହ୍ମପୁର ବଡ଼ ମେଡିକାଲକୁ ପଠାଯାଇଥିବା ଡାକ୍ତର ଏନ. ଜୟପ୍ରକାଶ ସୂଚନା ଦେଇଛନ୍ତି। ବ୍ରହ୍ମପୁର ବଡ଼ ମେଡ଼ିକାଲରେ ଚିକିତ୍ସାଧୀନ ଅବସ୍ଥାରେ ରାଧା କୁଣ୍ଡୁମ୍ବା(୫୨) ଏବଂ ହରିବନ୍ଧୁ ଗମାଙ୍ଗ (୬୦)ଙ୍କ ମୃତ୍ୟୁ ଘଟିଛି। ଦୁର୍ଘଟଣା ସ୍ଥଳରେ ଚନ୍ଦ୍ରଗିରି ପୋଲିସ ପହଞ୍ଚି ଓଲଟି ପଡିଥିବା ପିକଅପ ଭ୍ୟାନକୁ ଜବତ କରିବା ସହ ଅଧିକ ତଦନ୍ତ କରୁଛି। ଏ ନେଇ ନଂ. ୨୨୯/୨୪ରେ ମାମଲା ରୁଜୁ ହୋଇଛି।

୩୧ରେ ଆରମ୍ଭ ହେବ ମାଧୋସିଂ ହାତଖର୍ଚ୍ଚ ଯୋଜନା

ଭୁବନେଶ୍ୱର,୧୧।୧୨(ସୁନିତ୍ ମିଶ୍ର)

ଇଂଲିଶ ଭାଷା ଲିଙ୍କ୍ ଲାଙ୍ଗୁଏଜ୍ ହୋଇପାରେ କିନ୍ତୁ ମାତୃଭାଷାର ବିକଳ୍ପ ହୋଇପାରିବ ନାହିଁ ବୋଲି ମୁଖ୍ୟମନ୍ତ୍ରୀ ମୋହନ ଚରଣ ମାଝୀ କହିଛନ୍ତି। ମଙ୍ଗଳବାର ଲୋକସେବା ଭବନ କନ୍‌ଭେନଶନ୍ ସେଣ୍ଟରଠାରେ ବୁଧବାର ଆୟୋଜିତ ରାଜ୍ୟସ୍ତରୀୟ ଭାରତୀୟ ଭାଷା ଉତ୍ସବରେ ଯୋଗଦେଇ ମୁଖ୍ୟମନ୍ତ୍ରୀ କହିଛନ୍ତି, ଆଜିକାଲି ପିଲାମାନେ ଇଂଲିଶ ଭାଷାକୁ ଯୋଗାଯୋଗର ଏକ ମାଧ୍ୟମ ଭାବେ ବ୍ୟବହାର ନ କରି, ଇଂଲିଶ କହିବାକୁ ଏକ ଫେଶନ୍ ଭାବେ ଗ୍ରହଣ କରୁଛନ୍ତି। ଇଂଲିଶ ମିଡିୟମ୍‌ରେ ପଢୁଥିବା ଅନେକ ଛାତ୍ରୀଛାତ୍ର ଓଡ଼ିଆ ଭାଷା ପଢ଼ିବାରେ ଅକ୍ଷମ, ଯାହା ଦୁଃଖର ବିଷୟ। ଇଂଲିଶ ଓ ହିନ୍ଦୀ ଆମ ପାଇଁ ଏକ ଲିଙ୍କ୍ ଲାଙ୍ଗୁଏଜ୍ ହୋଇପାରେ କିନ୍ତୁ ଏହା କେବେ ଆମ ମାତୃଭାଷାର ବିକଳ୍ପ ହୋଇପାରିବ ନାହିଁ। ତେଣୁ ରାଜ୍ୟ ସରକାର ଓଡ଼ିଆ ଭାଷାର ବ୍ୟବହାର ଉପରେ ଗୁରୁତ୍ୱଦେଇ କାମ ଆରମ୍ଭ କରିଛନ୍ତି। ସରକାରୀ ଫାଇଲ୍‌କୁ ଓଡ଼ିଆ ଭାଷାରେ କରିବା ପାଇଁ ଦୃଢ଼ ନିର୍ଦ୍ଦେଶ ଦିଆଯାଇଛି। ଅନେକ ବିଭାଗରେ ଓଡ଼ିଆ ଭାଷାରେ ଫାଇଲ୍ କାମ ଆରମ୍ଭ ମଧ୍ୟ ହେଲାଣି ବୋଲି ସେ କହିଛନ୍ତି।

ତାମିଲ ମହାକବି ସୁବ୍ରମଣ୍ୟ ଭାରତୀଙ୍କ ଜୟନ୍ତୀ ଅବସରରେ ଭାରତୀୟ ଭାଷା ଉତ୍ସବ ପାଳନ କରାଯାଇଛି। ଚଳିତ ବର୍ଷର ଭାରତୀୟ ଭାଷା ମହୋତ୍ସବର ବିଷୟବସ୍ତୁ ହେଉଛି ଭାଷା ମାଧ୍ୟମରେ ଏକତା। ଏହି ଅବସରରେ ମୁଖ୍ୟମନ୍ତ୍ରୀ ଆହୁରି କହିଛନ୍ତି, ତାମିଲ ମହାକବି ସୁବ୍ରମଣ୍ୟ ଭାରତୀଙ୍କ ଜୟନ୍ତୀରେ ଆମେ ରାଜ୍ୟସ୍ତରରେ ଭାରତୀୟ ଭାଷା ଉତ୍ସବ ଭାବେ ପାଳନ କରୁଛୁ। ଏହା କେବଳ ଏକ ଉତ୍ସବ ନୁହେଁ, ଆମ ସଂସ୍କୃତି ଏବଂ ଗୌରବର ପ୍ରତୀକ। ଭାଷାଭିତ୍ତିକ ବିବିଧତା ହେଉଛି ଆମର ସର୍ବଶ୍ରେଷ୍ଠ ଶକ୍ତି। ଏହାକୁ କାୟମନୋବାକ୍ୟରେ ଅନୁସରଣ କରି ଆମେ ଆଗକୁ ଯିବାର ସ୍ୱପ୍ନ ଦେଖିବା ହିଁ ବର୍ତ୍ତମାନର ଆବଶ୍ୟକତା। ସ୍ୱର୍ଗତ ଭାରତୀ ଯଦିଓ ତାମିଲ ସାହିତ୍ୟକୁ ନିଜ ପ୍ରତିଭା ବଳରେ ସାରସ୍ୱତ ସାଧନାରେ ଉଦ୍‌ବୁଦ୍ଧ କରିଛନ୍ତି, ସେ ଅନ୍ୟାନ୍ୟ ଭାରତୀୟ ଭାଷାକୁ ମଧ୍ୟ ରଦ୍ଧିମନ୍ତ କରିଛନ୍ତି। ସେ ନିଜର ସାହିତ୍ୟ ମାଧ୍ୟମରେ ସମାଜ ସଂସ୍କାର ଉପରେ ଗୁରୁତ୍ୱ ଆରୋପ କରୁଥିଲେ। ସମାନତା, ମହିଳା ସଶକ୍ତୀକରଣ ଓ ସାମାଜିକ ନ୍ୟାୟ ପ୍ରତିଷ୍ଠା ଜରିଆରେ ଏକ ପ୍ରଗତିଶୀଳ ଭାରତ ଗଠନ ପାଇଁ ଉଦ୍ୟମ କରୁଥିଲେ। କବିବର ଭାରତୀଙ୍କ ଦେଶର ଭାଷା, ସାହିତ୍ୟ ସହିତ ସମାଜ ଗଠନ ପାଇଁ ତାଙ୍କ ଅବଦାନ ବିଷୟରେ ଦେଶବାସୀଙ୍କୁ ଜଣାଇବା ନିମନ୍ତେ ଗତବର୍ଷ ୨୮ ସେପ୍ଟେମ୍ବରରୁ ଆରମ୍ଭ କରି ୧୧ ଡିସେମ୍ବର ପର୍ଯ୍ୟନ୍ତ ୭୫ ଦିନ ବ୍ୟାପୀ କାର୍ଯ୍ୟକ୍ରମ ସାରା ଦେଶରେ ପାଳନ କରାଯାଇଥିଲା। ଜାତୀୟ ଶିକ୍ଷା ନୀତି ୨୦୨୦ରେ ମାତୃଭାଷାକୁ ପାଠ୍ୟକ୍ରମରେ ସାମିଲ କରିବାକୁ କୁହାଯାଇଛି। ଏଥିରେ ମାତୃଭାଷା ଏବଂ ଆଞ୍ଚଳିକ ଭାଷାକୁ ଶିକ୍ଷା ମାଧ୍ୟମରେ ପ୍ରୋତ୍ସାହିତ କରିବାର ବ୍ୟବସ୍ଥା ରହିଛି। ଏହି ଅବସରରେ ଆୟୋଜିତ ବିଭିନ୍ନ ପ୍ରତିଯୋଗିତାର କୃତୀ ପ୍ରତିଯୋଗୀମାନଙ୍କୁ ମୁଖ୍ୟମନ୍ତ୍ରୀ ପୁରସ୍କାର ପ୍ରଦାନ କରିଛନ୍ତି। ଏହି ଅବସରରେ ସେ ଆସନ୍ତା ୩୧ରେ ଏସ୍‌ସି/ଏସ୍‌ଟି ଛାତ୍ରୀଛାତ୍ରଙ୍କୁ ମାଧୋସିଂ ହାତ ଖର୍ଚ୍ଚ ଯୋଜନା ବରଗଡ଼ ଜିଲା ଘେଁସରେ ଶୁଭାରମ୍ଭ ହେବ ବୋଲି କହିଛନ୍ତି।

ଇଂଲିଶ ଓ ହିନ୍ଦୀ ଲିଙ୍କ୍ ଲାଙ୍ଗୁଏଜ୍ ହୋଇପାରେ, ଆମ ମାତୃଭାଷାର ବିକଳ୍ପ ହୋଇପାରିବନି: ମୁଖ୍ୟମନ୍ତ୍ରୀ

ରାଜ୍ୟସ୍ତରୀୟ ଭାରତୀୟ ଭାଷା ଉତ୍ସବରେ ମୁଖ୍ୟମନ୍ତ୍ରୀ ମୋହନ ଚରଣ ମାଝୀ କୃତୀ ଛାତ୍ରୀଛାତ୍ରଙ୍କୁ ପୁରସ୍କୃତ କରୁଛନ୍ତି।

୧୪ ଶିଳ୍ପସଂସ୍ଥାକୁ ୪,୦୯୭ କୋଟିର ବିଦ୍ୟୁତ୍ ବିଲ୍ ଛାଡ଼

ଭୁବନେଶ୍ୱର,୧୧।୧୨(ଅନିଲ ଦାସ)

ଗତ ୧୦ ବର୍ଷ ମଧ୍ୟରେ ରାଜ୍ୟ ସରକାର ୧୪ଟି ଶିଳ୍ପସଂସ୍ଥାକୁ ୪୦୯୭ କୋଟି ବକେୟା ବିଦ୍ୟୁତ୍ ବିଲ୍ ଛାଡ଼ କରିଛନ୍ତି। ଝାରସୁଗୁଡ଼ାସ୍ଥିତ ବେଦାନ୍ତ ଲିମିଟେଡ୍‌କୁ ୩୫୯୯ କୋଟି ଟଙ୍କାର ବକେୟା ବିଦ୍ୟୁତ୍ ବିଲ୍ ଛାଡ଼ କରାଯାଇଥିବାବେଳେ ପାରାଦୀପସ୍ଥିତ ଭାରତୀୟ ତୈଳ ନିଗମ(ଆଇଓସିଏଲ)କୁ ୩୧୪.୦୩ କୋଟି, ଅନୁଗୋଳସ୍ଥିତ ଜିନ୍ଦଲ ଷ୍ଟିଲ୍ ଆଣ୍ଡ୍ ପାୱାର ଲିମିଟେଡ୍ (ଜେଏସ୍‌ପିଏଲ୍)କୁ ୧୦୩.୧୬ କୋଟି ଛାଡ଼ କରାଯାଇଛି। ସ୍ୱତନ୍ତ୍ର ଅର୍ଥନୈତିକ ଜୋନ (ଏସ୍‌ଇଜେଡ୍) ନୀତି –୨୦୧୫ ଅନୁଯାୟୀ ଉକ୍ତ ଶିଳ୍ପ ସଂସ୍ଥାକୁ ବିଦ୍ୟୁତ ବିଲ୍ ଛାଡ଼ କରାଯାଇଛି। ସେହିପରି ୱାନ୍ ଟାଇମ୍ ସେଟଲମେଣ୍ଟ(ଓଟିଏସ୍) ମାଧ୍ୟମରେ ୩୬ଟି ଶିଳ୍ପକୁ ୧୩୨୪.୮୩ କୋଟି ଟଙ୍କା ଛାଡ଼ କରାଯାଇଛି। ରାଉରକେଲା ଷ୍ଟିଲ୍ ପ୍ଲାଣ୍ଟକୁ ୫୫୦.୧୨ କୋଟି, ଚୌଦ୍ୱାରରେ ଥିବା ଇମ୍ପାକୁ ୪୪୦.୧୨ କୋଟି, ନାଲ୍‌କୋକୁ ୨୦୩.୦୩ କୋଟି, ଅନୁଗୋଳସ୍ଥିତ ଜେଏସ୍‌ପିଏଲ୍‌କୁ ୩୫.୭୬ କୋଟି, ସମ୍ବଲପୁରସ୍ଥିତ ଆଦିତ୍ୟ ଆଲୁମିନିୟମକୁ ୧୭.୭୯ କୋଟି, ଯାଜପୁରସ୍ଥିତ ଟାଟା ଷ୍ଟିଲ୍‌କୁ ୧୬ କୋଟି ଏବଂ ଲାଞ୍ଜିଗଡ଼ସ୍ଥିତ ବେଦାନ୍ତ ଲିମିଟେଡ୍‌କୁ ୧୦.୧୩ କୋଟି, ଜେକେ ପେପର ମିଲ୍‌କୁ ୨୬ କୋଟି ଟଙ୍କାର ବକେୟା ବିଲ୍ ଛାଡ଼ କରାଯାଇଛି। କଂଗ୍ରେସ ସଭ୍ୟ ତାରା ପ୍ରସାଦ ବାହିନୀପତିଙ୍କ ଏକ ଲିଖିତ ପ୍ରଶ୍ନର ଉତ୍ତରରେ ଉପମୁଖ୍ୟମନ୍ତ୍ରୀ ତଥା ଶକ୍ତିମନ୍ତ୍ରୀ କନକବର୍ଦ୍ଧନ ସିଂଦେଓ ବୁଧବାର ବିଧାନସଭାରେ ଏହି ସୂଚନା ଦେଇଛନ୍ତି।

ଉପମୁଖ୍ୟମନ୍ତ୍ରୀ କହିଛନ୍ତି, ରାଜ୍ୟର ୨୩ଟି ଶିଳ୍ପସଂସ୍ଥା ଉପରେ ୧୦୯୬.୩୨ କୋଟି ଟଙ୍କା ବକେୟା ରହିଛି। ଜିନ୍ଦଲ ଉପରେ ୨୮୫ କୋଟି ଟଙ୍କା ବାକି ରହିଥିବା ବେଳେ ଯାଜପୁର ଭିସା ଷ୍ଟିଲ୍ ୨୪୬ କୋଟି, ଜିଏମ୍‌ଆର୍ କମଳାଙ୍ଗ ଏନର୍ଜି ୧୭୯ କୋଟି, ଶ୍ୟାମ ମେଟାଲିକ୍ସ ଆଣ୍ଡ୍ ଏନର୍ଜି ଉପରେ ୮୩.୨୫ କୋଟି, ମୈଥାନ ଇସ୍ପାତ୍ ନିଗମ ଲିମିଟେଡ୍ ଉପରେ ୮୫.୩୧ କୋଟି, ପାରାଦୀପର ଏଏମ୍‌ଏନ୍‌ଏସ୍ ଉପରେ ୫୬ କୋଟି, ଭାସ୍କର ଷ୍ଟିଲ୍ ଉପରେ ୨୩ କୋଟି, ଯାଜପୁରସ୍ଥିତ ୟାଜଦାନୀ ଷ୍ଟିଲ୍ ଆଣ୍ଡ ପାୱାର ଉପରେ ୧୩.୬୮ କୋଟି ଟଙ୍କା ବକେୟା ରହିଛି।

ବିଧାନସଭାରେ ୱାଲ୍‌ଟିୟର ତାତି

ଭୁବନେଶ୍ୱର,୧୧।୧୨(ଅନିଲ ଦାସ)

ପୂର୍ବତଟ ରେଳପଥ ଅଧୀନରେ ଥିବା ୱାଲ୍‌ଟିୟର ଡିଭିଜନକୁ ବିଶାଖାପାଟଣା ସାଉଥ୍ ସେଣ୍ଟ୍ରାଲ ରେଲ୍‌ୱେରେ ମିଶାଇ ଦେବା ପ୍ରସଙ୍ଗରେ ବିଜେଡି ରାଜ୍ୟ ସରକାରଙ୍କୁ କଡ଼ା ସମାଲୋଚନା କରିଛି। ବୁଧବାର ବିଧାନସଭା ଶୂନ୍ୟକାଳରେ ଏହି ପ୍ରସଙ୍ଗକୁ ଉଠାଇ ବିଜେଡି ସଭ୍ୟ ରଣେନ୍ଦ୍ର ପ୍ରତାପ ସ୍ୱାଇଁ କହିଛନ୍ତି, କେନ୍ଦ୍ର ସରକାରଙ୍କ ଓଡ଼ିଶା ପ୍ରତି ମମତା ନାହିଁ। ୱାଲ୍‌ଟିୟର ଡିଭିଜନ ଯଦି ସାଉଥ୍ ସେଣ୍ଟ୍ରାଲ ରେଲ୍‌ୱେ, ବିଶାଖାପାଟଣା ସହିତ ମିଶାଇ ଦିଆଯାଏ ତେବେ ଓଡ଼ିଶାର ୨୦ ହଜାର କୋଟି ଟଙ୍କା ରାଜସ୍ୱ ହାନି ହେବ। ଆମକୁ ଲଜ୍ଜା ଲାଗୁଛି। ଆମେ ରେଳମନ୍ତ୍ରୀଙ୍କୁ ଭୋଟ ଦେଇ ଦିଲ୍ଲୀ ପଠାଇଛୁ। ଆମେ ଜାଣିଛୁ ତାଙ୍କର ଓଡ଼ିଶାପ୍ରୀତି ନାହିଁ। ପ୍ରବାଦ ପୁରୁଷ ବିଜୁ ପଟ୍ଟନାୟକଙ୍କ ଆଶୀର୍ବାଦରେ ପୂର୍ବତଟ ରେଳପଥ ହୋଇଥିଲା ବୋଲି ସ୍ୱାଇଁ କହିଛନ୍ତି। କଂଗ୍ରେସ ବିଧାୟକ ଦଳ ନେତା ରାମଚନ୍ଦ୍ର କାଡ଼ାମ କହିଛନ୍ତି, ତୁରନ୍ତ ଏ ନିଷ୍ପତ୍ତିରୁ ସରକାର ଓହରିଯାଆନ୍ତୁ। ୱାଲ୍‌ଟିୟର ଡିଭିଜନ ଯଦି ଆନ୍ଧ୍ରକୁ ଯାଏ, ତାହା ଚିନ୍ତାଜନକ। ଏଥିରେ ଓଡ଼ିଶା ତାହାର ହକ୍ ହରାଇବ। ଓଡ଼ିଶାର ଖଣି, ପାଣି ଲୁଟ୍ କରିବାକୁ ଭାଜପା ସରକାର ଚେଷ୍ଟା ଚଳାଇଛନ୍ତି ବୋଲି ସେ ଅଭିଯୋଗ କରିଛନ୍ତି। ଜବାବରେ ଉପମୁଖ୍ୟମନ୍ତ୍ରୀ କନକବର୍ଦ୍ଧନ ସିଂଦେଓ କହିଛନ୍ତି, ଓଡ଼ିଶାର ଗୋଟେ ଇଞ୍ଚ ମଧ୍ୟ ଅଲଗା ରାଜ୍ୟକୁ ଯିବ ନାହିଁ। ଇଷ୍ଟକୋଷ୍ଟ ତିନୋଟି ଡିଭିଜନକୁ ନେଇ ଚାଲିବ। ୟୁପିଏ ସରକାର ସଦର୍ନ ଡିଭିଜନ କରିବାକୁ ଚାହୁଁଥିଲେ। ସେତେବେଳେ ବିଜେଡି ଏମ୍‌ପିମାନେ କ’ଣ କରୁଥିଲେ। କେନ୍ଦ୍ର ସରକାର ଓଡ଼ିଶାରେ ରେଳର ବିକାଶ ପାଇଁ ୭୩ ହଜାର କୋଟି ଟଙ୍କା ଦେଇଛନ୍ତି। ଭାଜପା ସଭ୍ୟ ଟଙ୍କଧର ତ୍ରିପାଠୀ ଓ ଅମରେନ୍ଦ୍ର ଦାଶ କହିଛନ୍ତି, ୨୦୧୪ ପରେ କେନ୍ଦ୍ରରେ ଭାଜପା ସରକାର ଆସିବା ପରେ ରେଳର ବିକାଶ ପାଇଁ ଓଡ଼ିଶାକୁ ପର୍ଯ୍ୟାପ୍ତ ଅର୍ଥ ମିଳିଛି।

DSPL - 250

Dalmia Bharat Limited | ଓଡ଼ିଶା ଶାସନ | GOPICHAND ACADEMY

ଶ୍ରୀ ନରେନ୍ଦ୍ର ମୋଦୀ
ପ୍ରଧାନମନ୍ତ୍ରୀ

ଶ୍ରୀ ମୋହନ ଚରଣ ମାଝୀ
ମୁଖ୍ୟମନ୍ତ୍ରୀ, ଓଡ଼ିଶା

ଡ଼ଃ ହିମନ୍ତ ବିଶ୍ୱ ଶର୍ମା
ମୁଖ୍ୟମନ୍ତ୍ରୀ, ଆସାମ

ଉଦ୍‌ଘାଟନ ସମାରୋହ

ବ୍ୟାଡ଼ମିଣ୍ଟନ ହାଇ ପର୍ଫର୍ମାନ୍ସ ସେଣ୍ଟର

ଶ୍ରୀ ମୋହନ ଚରଣ ମାଝୀ
ମୁଖ୍ୟମନ୍ତ୍ରୀ, ଓଡ଼ିଶା
ଏବଂ
ଡ଼ଃ ହିମନ୍ତ ବିଶ୍ୱ ଶର୍ମା
ମୁଖ୍ୟମନ୍ତ୍ରୀ, ଆସାମ,
ତଥା ସଭାପତି, ଭାରତ ବ୍ୟାଡ଼ମିଣ୍ଟନ ସଂଘଙ୍କ
କରକମଳରେ

୧୨ ଡିସେମ୍ବର ୨୦୨୪
କଳିଙ୍ଗ ଷ୍ଟାଡ଼ିୟମ, ଭୁବନେଶ୍ୱର

OIPR-29001/13/0031/2425

କ୍ରୀଡ଼ା ଓ ଯୁବସେବା ବିଭାଗ, ଓଡ଼ିଶା ସରକାର

ଆଜିର ମନ୍ତବ୍ୟ

ଉପରାଷ୍ଟ୍ରପତି ଜଗଦୀପ ଧନକର ହେଉଛନ୍ତି କେନ୍ଦ୍ର ସରକାରଙ୍କ ସବୁଠାରୁ ବଡ଼ ମୁଖପାତ୍ର। ସେ ଅତି ଚତୁରତାର ସହ ରାଜ୍ୟ ସଭାରେ ବିରୋଧୀଙ୍କ ସ୍ୱରକୁ ପ୍ରତିହତ କରନ୍ତି।
-ମଲ୍ଲିକାର୍ଜୁନ ଖାର୍ଗେ, କଂଗ୍ରେସ ଅଧ୍ୟକ୍ଷ

ଆଜି କ'ଣ କେଉଁଠି

ଭୁବନେଶ୍ୱର

- ନୃତ୍ୟାଞ୍ଜଳି ପକ୍ଷରୁ ତ୍ରିମୁଖୀ, ସ୍ଥାନ: ରବୀନ୍ଦ୍ର ମଣ୍ଡପ, ସମୟ: ପୂର୍ବାହ୍ନ ୧୦ଟା।
- ଓଡ଼ିଆ ଭାଷା, ସାହିତ୍ୟ ଓ ସଂସ୍କୃତି ବିଭାଗ ପକ୍ଷରୁ ୬ଷ୍ଠ ଓଡ଼ିଶା ରାଜ୍ୟ ପୁସ୍ତକ ମହୋତ୍ସବ, ସ୍ଥାନ: ପ୍ରଦର୍ଶନୀ ପଡ଼ିଆ, ୟୁନିଟ୍-୩, ସମୟ: ଅପରାହ୍ନ ୧ଟା ୩୦।
- ପୂର୍ବତନ ଏମ୍‌ପି ମୋହନ ଜେନାଙ୍କ ତୃତୀୟ ଶ୍ରାଦ୍ଧ ବାର୍ଷିକୀ, ସ୍ଥାନ: ବୁଦ୍ଧମନ୍ଦିର ସଭାଗୃହ, ୟୁନିଟ୍-୯, ସମୟ: ଅପରାହ୍ନ ୫ଟା ୩୦।
- ଦେବଦାସୀ ଡ୍ୟାନ୍ସ ଏକାଡେମୀ ପକ୍ଷରୁ ପ୍ରତ୍ୟାବର୍ତ୍ତନ ୨୦୨୪, ସ୍ଥାନ: ଭଞ୍ଜକଳା ମଣ୍ଡପ, ସମୟ: ସନ୍ଧ୍ୟା ୬ଟା।

କଟକ

- ତ୍ରିଦିନାତ୍ମକ ଯଜ୍ଞ, ସ୍ଥାନ: ଶ୍ରୀଶ୍ରୀ ଗୋପୀନାଥ ଦେବଙ୍କ ବିଜେସ୍ତଳୀ, ଶଙ୍ଖାମେରୀ, ବଡ଼ମ୍ବା, ସମୟ: ସକାଳ ୭ଟା।
- ରତାପାଟ ଲକ୍ଷ୍ମୀପୂଜା ମହୋତ୍ସବ ଶୁଭାରମ୍ଭ, ସ୍ଥାନ: ରତାପାଟ, ବଡ଼ମ୍ବା, ସମୟ: ସନ୍ଧ୍ୟା ୭ଟା।
- ଶ୍ରୀଅରବିନ୍ଦ ସ୍କୁଲ ଅଫ୍ ନିଉ ଥଟ୍ ଓ ଶ୍ରୀଅରବିନ୍ଦ ବିଜ୍ଞାନ ମହାବିଦ୍ୟାଳୟ ପକ୍ଷରୁ ଶ୍ରୀଅରବିନ୍ଦଙ୍କ ପବିତ୍ର ଦେହାଂଶ ପ୍ରତିଷ୍ଠାର ଚତୁର୍ଦ୍ଦଶ ବାର୍ଷିକ ଉତ୍ସବ, ସ୍ଥାନ: ଅନୁଷ୍ଠାନ ପରିସର, ଶ୍ରୀରାମନଗର, ମଧୁପାଟଣା, ସମୟ: ସକାଳ ୯ଟା୧୫।
- ବିଡବ୍ଲ୍ୟୁଏଫ୍ ଟୁର୍ ସୁପର ୧୦୦ ଟୁର୍ନାମେଣ୍ଟ ଓଡ଼ିଶା ମାଷ୍ଟର୍ସ ୨୦୨୪ର ତୃତୀୟ ଦିବସ, ସ୍ଥାନ: ଜବାହରଲାଲ ନେହେରୁ ଇନ୍‌ଡୋର ଷ୍ଟାଡିୟମ, ସମୟ: ପୂର୍ବାହ୍ନ ୧୦ଟା।
- ଗୀତିକବି ନଗେନ୍ଦ୍ର ମହାପାତ୍ରଙ୍କ ଜନ୍ମଶତବାର୍ଷିକୀ ସ୍ମୃତିସଭା, ସ୍ଥାନ: କଟକ ଶ୍ରୀରାମଚନ୍ଦ୍ର ଭବନ, ସମୟ: ସନ୍ଧ୍ୟା ୬ଟା।

ବାଲେଶ୍ୱର

- ଶ୍ରୀମଦ୍ ଭାଗବତ କଥା ପ୍ରବଚନ ସଭାର ପଞ୍ଚମ ଦିବସ,ସ୍ଥାନ:ଆଇଟିଆଇ ଛକ, ବାଲେଶ୍ୱର,ସମୟ: ଅପରାହ୍ନ ୩ଟା।
- ବାଲେଶ୍ୱର ଉତ୍ସବର ନବମ ସନ୍ଧ୍ୟା,ସ୍ଥାନ:ପୁରୁଣା ଷ୍ଟାଡିୟମ୍ ପଡ଼ିଆ ,ବାଲେଶ୍ୱର,ସମୟ: ଅପରାହ୍ନ ୫ଟା।

ଭଦ୍ରକ

- ବିଶାଳ ଗୀତାଯଜ୍ଞ, ସ୍ଥାନ: ରାମ ମନ୍ଦିର, ତିହିଡ଼ି, ସମୟ: ଅପରାହ୍ନ ୨ଟା।
- ଭଦ୍ରକ ତ୍ୟାଗଭୂମି ମହୋତ୍ସବର ୩ୟ ସନ୍ଧ୍ୟା, ସ୍ଥାନ: ମଠସାହି ଗୋପାଳଜୀଉ ପଡ଼ିଆ, ଭଦ୍ରକ, ସମୟ: ଅପରାହ୍ନ ୫ଟା।
- ବାଣିଜ୍ୟ ମେଳାର ୭ମ ସନ୍ଧ୍ୟା, ସ୍ଥାନ: ଭଦ୍ରକ କଲେଜ ପଡ଼ିଆ, ସମୟ: ସନ୍ଧ୍ୟା ୭ଟା।

କେନ୍ଦୁଝର

- ଖାଦ୍ୟ ମେଳା, ସ୍ଥାନ: କେନ୍ଦୁଝର ମାଇନିଂ ରୋଡସ୍ଥିତ ସିଟି କିଡ୍‌ସ ସ୍କୁଲ, ସମୟ: ପୂର୍ବାହ୍ନ ୧୧ ଟା।
- ୩୨ତମ ବାର୍ଷିକ କ୍ରୀଡା ଉତ୍ସବ, ସ୍ଥାନ: ସଦର ବ୍ଲକ ପଦ୍ମପୁର ଆଇଟିଆଇ, କେନ୍ଦୁଝର, ସମୟ: ପୂର୍ବାହ୍ନ ୧୧ଟା।
- ବ୍ୟଞ୍ଜନ ଦ୍ୱାଦଶୀ, ସ୍ଥାନ: କେନ୍ଦୁଝର ପୁରୁଣା ସହର ସିଦ୍ଧ ଜଗନ୍ନାଥ ମନ୍ଦିର, ସିଦ୍ଧମଠ, ସମୟ: ଅପରାହ୍ନ ୧ଟା।

ମୟୂରଭଞ୍ଜ

- ସର୍ବ ଭାରତୀୟ ଲେଟ୍‌କଟ୍ ଟି-୨୦ କ୍ରିକେଟ ଟୁର୍ନାମେଣ୍ଟ,ସ୍ଥାନ: ଷ୍ଟେଶନ ବଜାର, ଲେଟକଟ ପଡ଼ିଆ, ବାରିପଦା, ସମୟ:ପୂର୍ବାହ୍ନ ୧୦ଟା।
- ଫୁଟବଲ ଟୁର୍ନାମେଣ୍ଟ, ସ୍ଥାନ: ଷ୍ଟାଡିୟମ ପଡ଼ିଆ, ବାରିପଦା, ସମୟ: ପୂର୍ବାହ୍ନ ୧୧ଟା।
- ମୟୂରଭଞ୍ଜ ମହୋତ୍ସବ ମେଳା,ସ୍ଥାନ: ଛତ୍ତ ପଡ଼ିଆ,ବାରିପଦା,ସମୟ:ଅପରାହ୍ନ ୫ଟାରୁ ରାତି ୧୦ଟା।

ଗଞ୍ଜାମ

- ୬୦ତମ ଗୀତା ଜୟନ୍ତୀ, ସ୍ଥାନ: ଭଞ୍ଜନଗର ବ୍ଲକ ତୁଳସୀପଲ୍ଲୀ, ସମୟ: ସନ୍ଧ୍ୟା ୭ଟା।

ଗଜପତି

- ମୋହନା ମହୋତ୍ସବ ମଶାଲ ଶୋଭାଯାତ୍ରା, ସ୍ଥାନ: ହିଲଟପ କଲେଜଠାରୁ ହାଇସ୍କୁଲ ପଡିଆ ପର୍ଯ୍ୟନ୍ତ,ସମୟ: ସକାଳ ୯ଟା।
- ମୋହନା ମହୋତ୍ସବ ଉଦ୍‌ଘାଟନ, ସ୍ଥାନ: ହାଇସ୍କୁଲ ପଡିଆ,ସମୟ: ଅପରାହ୍ନ ୪ଟା।

ଜଗତ୍‌ସିଂହପୁର

- ଶ୍ରୀ ଅରବିନ୍ଦଙ୍କ ଦେହାବଶେଷ ସ୍ଥାପନ ଓ ଅରୋମିରା ଦିବ୍ୟଜ୍ୟୋତି ଆଶ୍ରମର ପ୍ରତିଷ୍ଠା ଉତ୍ସବ, ସ୍ଥାନ: ଲକ୍ ଛକ ନିକଟ, ତିର୍ତ୍ତୋଲ ସମୟ: ସକାଳ ୯ଟା।
- ଶକ୍ତି ସଂରକ୍ଷଣ ସପ୍ତାହ ଉପଲକ୍ଷେ ଏକ ସଚେତନତା କାର୍ଯ୍ୟକ୍ରମ, ସ୍ଥାନ: ଏନ୍‌ଏସି ବାଳିକା ଉଚ୍ଚ ବିଦ୍ୟାଳୟ, ମଧୁବନ, ପାରାଦୀପ, ସମୟ: ପୂର୍ବାହ୍ନ ୧୧ଟା।
- ୨୪ତମ ସର୍ବଭାରତୀୟ ବୃହତ୍ ବନ୍ଦର ୪ ଦିନିଆ ସାଂସ୍କୃତିକ ସମାରୋହ ଉଦ୍‌ଘାଟନୀ କାର୍ଯ୍ୟକ୍ରମ, ସ୍ଥାନ: ଜୟଦେବ ଭବନ, ବଡ଼ପଡ଼ିଆ, ପାରାଦୀପ, ସମୟ: ଅପରାହ୍ନ ୪ଟା।
- କୁମ୍ଭକାର ଗୋଷ୍ଠୀ ପକ୍ଷରୁ କୁରାଳ ପଞ୍ଚମୀ ପୂଜା କାର୍ଯ୍ୟକ୍ରମ, ମୁଣ୍ଡୁକୁଆ, ପାରାଦୀପ ଲକ୍‌ଥାନା, ସମୟ: ସନ୍ଧ୍ୟା ୬ଟା।

କେନ୍ଦ୍ରାପଡ଼ା

- କେନ୍ଦ୍ରାପଡ଼ା କ୍ରିକେଟ୍ ସୁପରଲିଗ୍ ମ୍ୟାଚରେ ନେତାଜୀ କ୍ରିକେଟ୍ କ୍ଲବ୍ ବନାମ କେନ୍ଦ୍ରାପଡ଼ା ଲାୟନ୍ସ ମଧ୍ୟରେ ମୁକାବିଲା, ସ୍ଥାନ:ବିଜୁ ପଟ୍ଟନାୟକ ଷ୍ଟାଡିୟମ, ସାରଙ୍ଗ, କେନ୍ଦ୍ରାପଡ଼ା ସହର, ସମୟ: ସକାଳ ୯ଟା।
- ହିନ୍ଦୁ ଏକତା ମଞ୍ଚ ପକ୍ଷରୁ କୃତୀ ପ୍ରତିଭାଙ୍କୁ ସମ୍ବର୍ଦ୍ଧନା, ସ୍ଥାନ: ସରସ୍ୱତୀ ଶିଶୁ ବିଦ୍ୟା ମନ୍ଦିର, ମନକରପୁର, କେନ୍ଦ୍ରାପଡ଼ା ସହର ସମୟ:ପୂର୍ବାହ୍ନ ୧୦ଟା।
- ବନବିଭାଗ ପକ୍ଷରୁ ଅଲିଭରିଡଲେ କଇଁଛ ସୁରକ୍ଷା ଓ ସଂରକ୍ଷଣ ସଚେତନତା ସଭା, ସ୍ଥାନ: ଶାସନପେଟା, ଗହୀରମଥା ରେଞ୍ଜ, ସମୟ:ପୂର୍ବାହ୍ନ ୧୧ଟା।

ଯାଜପୁର

- ବାଲାଂଦେଶରେ ହିନ୍ଦୁମାନଙ୍କ ଉପରେ ହେଉଥିବା ଅତ୍ୟାଚାର ବିରୋଧରେ ପ୍ରତିବାଦ ସଭା,ସ୍ଥାନ : ବ୍ୟାସନଗର ସ୍ୱୟଂ ଶାସିତ ମହାବିଦ୍ୟାଳୟ ପରିସର,ସମୟ : ପୂର୍ବାହ୍ନ ୧୦ଟା।

ଜୟାଗଡ଼

- ବଣିକ ସଂଘ ପକ୍ଷରୁ ମହାଲକ୍ଷ୍ମୀ ପୂଜା, ସ୍ଥାନ: ଗୋଡିପଡା ବଡଦେଶ ଯଜ୍ଞାନୁଷ୍ଠାନ ଗୃହ, ସମୟ:ପୂର୍ବାହ୍ନ ୧୦ଟା।
- ମହାଲକ୍ଷ୍ମୀ ପୂଜା, ସ୍ଥାନ:କଣ୍ଟିଲୋ ସେବକ ସାହି, ସମୟ: ପୂର୍ବାହ୍ନ ୧୦ଟା।
- ମହାଲକ୍ଷ୍ମୀ ପୂଜା କମିଟି ପକ୍ଷରୁ ମହାଲକ୍ଷ୍ମୀ ପୂଜା, ସ୍ଥାନ:ଖଣ୍ଡପଡା ବ୍ଲକର ବେଣାଗାଡିଆ, ସମୟ:ପୂର୍ବାହ୍ନ ୧୧ଟା।
- ଶ୍ରମିକମାନଙ୍କ ଉଦ୍ଦେଶ୍ୟରେ ସ୍ୱୟଂ ସହାୟିକା ଗୋଷ୍ଠୀ ପକ୍ଷରୁ ସ୍ମାର୍ଟ ବଜାରର ଉଦ୍‌ଘାଟନ, ସ୍ଥାନ:ନୟାଗଡ଼ ବ୍ଲକ୍ ବାଲୁଗାଁ ହାଟ ପଡ଼ିଆ, ସମୟ: ପୂର୍ବାହ୍ନ ୧୧ଟା।
- ୧୫ତମ ସର୍ବଭାରତୀୟ ସଦାଶିବ ସ୍ମାରକୀ କ୍ରିକେଟ ଟୁର୍ନାମେଣ୍ଟର ଶେଷ କ୍ୱାଟର ଫାଇନାଲ ମ୍ୟାଚ ଏ ଆଣ୍ଡ କଲିକତା ବନାମ ବାଲେଶ୍ୱର ଆଦର୍ଶ କ୍ଲବ, ସ୍ଥାନ: ଫତେଗଡ ନାଲିସାଗର ଖେଳପଡ଼ିଆ, ସମୟ:ପୂର୍ବାହ୍ନ୧୧ଟା।
- ମା'ମହାଲକ୍ଷ୍ମୀ ପୂଜା କମିଟି ପକ୍ଷରୁ ମହାଲକ୍ଷ୍ମୀ ପୂଜା, ସ୍ଥାନ:ଗୋଡିପଡା ତଳସାହି, ସମୟ: ମଧ୍ୟାହ୍ନ ୧୨ଟା।
- ମହାଲକ୍ଷ୍ମୀ ପୂଜା, ସ୍ଥାନ:କଣ୍ଟିଲୋ ହରି ସୁବୁଦ୍ଧି ପାଟଣା, ସମୟ: ଅପରାହ୍ନ ୨ଟା।

ରାୟଗଡ଼ା

- ବ୍ଲକସ୍ତରୀୟ ଚଇତି ଉପଲକ୍ଷେ କଳସ ଯାତ୍ରା, ମଶାଲ ଶୋଭାଯାତ୍ରା, ମିନି ମାରାଥନ, ସ୍ଥାନ: ମହାବିଦ୍ୟାଳୟ ଖେଳ ପଡ଼ିଆ, ମୁନିଗୁଡ଼ା, ସମୟ: ସକାଳ ୭ଟା।
- ଟ୍ରାଇ ସାଇକେଲ ରେସ୍ ପ୍ରତିଯୋଗିତା, ସ୍ଥାନ: ରାୟଗଡ଼ା ବସ୍‌ଷ୍ଟାଣ୍ଡ ଛକ, ସମୟ: ସକାଳ ୮ ଟା।
- ୱେଟ ଲିଫ୍ଟିଂ ପ୍ରତିଯୋଗିତା, ସ୍ଥାନ: ଆମ୍ବାଗୁଡ଼ାସ୍ଥିତ ନୂଆ ଇଣ୍ଡୋର ଷ୍ଟାଡିୟମ୍, ସମୟ: ସକାଳ ୮ ଟା।
- ବ୍ୟାଡ୍‌ମିଣ୍ଟନ ପ୍ରତିଯୋଗିତା, ସ୍ଥାନ: ଆମ୍ବାଗୁଡ଼ାସ୍ଥିତ ନୂଆ ଇଣ୍ଡୋର ଷ୍ଟାଡିୟମ, ସମୟ: ସକାଳ ୯ ଟା।
- ଡାଲୁକ ଆଇନ ସେବା ସଂସ୍ଥା ପକ୍ଷରୁ ଆଇନ ସଚେତନତା କାର୍ଯ୍ୟକ୍ରମ, ସ୍ଥାନ: ବନ ବିଭାଗ, ଗୁଣପୁର, ସମୟ: ପୂର୍ବାହ୍ନ ୧୧ଟା।
- କବାଡି ପ୍ରତିଯୋଗିତା, ସ୍ଥାନ: ଜିସିଡି ଖେଳ ପଡ଼ିଆ, ରାୟଗଡ଼ା, ସମୟ: ଅପରାହ୍ନ ୩ଟା ।

ସମ୍ବଲପୁର

- ଯୋଗ ପରିବାର ପକ୍ଷରୁ ନିଃଶୁଳ୍କ ଯୋଗ ଶିବିର, ସ୍ଥାନ : ହାୱା ମଇଦାନ, ସମୟ : ସକାଳ ୬ଟା।
- ପଶ୍ଚିମାଞ୍ଚଳ ଏକତା ମଞ୍ଚ ଆୟୋଜନ ସମ୍ବଲପୁରୀ ନାଟକ ଟଢ଼େଇ ମଞ୍ଚସ୍ଥ, ସ୍ଥାନ : ସମ୍ବଲପୁରୀ ଡେରା, ସମୟ : ଅପରାହ୍ନ ୫ଟା।
- ସମ୍ବଲପୁରୀ ଧନୁଯାତ୍ରାର ପ୍ରସ୍ତୁତି ବୈଠକ, ସ୍ଥାନ : ମ୍ୟୁନିସିପାଲିଟି ପରିସର, ସମୟ : ଅପରାହ୍ନ ୫ଟା ୩୦।

ସୁବର୍ଣ୍ଣପୁର

- ତରଭା ଲକ୍ଷ୍ମୀନାରାୟଣ ମନ୍ଦିରରେ ବିଶେଷ ପୂଜାର୍ଚ୍ଚନା, ସ୍ଥାନ: ତରଭା ମେହେର ପଡା ସ୍ଥିତ ଲକ୍ଷ୍ମୀନାରାୟଣ ମନ୍ଦିର, ସମୟ: ସକାଳ ୯ଟା।
- ମା ' ମାହେଶ୍ୱରୀ କ୍ରିକେଟ ଟୁର୍ନାମେଣ୍ଟର ଫାଇନାଲ, ସ୍ଥାନ: ଭାଲିଆପଦର, ବୀରମହାରାଜପୁର ବ୍ଲକ, ସମୟ: ପୂର୍ବାହ୍ନ ୧୧ଟା।
- ଆନ୍ତଃରାଜ୍ୟ ଡୁଲେଶ୍ୱର କ୍ରିକେଟ କପର ଫାଇନାଲ, ସ୍ଥାନ: ଡୁଲେଶ୍ୱର, ବୀରମହାରାଜପୁର ବ୍ଲକ, ସମୟ: ପୂର୍ବାହ୍ନ ୧୧ଟା।
- ମାୟାବାର୍ହା ଉଚ୍ଚ ବିଦ୍ୟାଳୟରେ ଜିଲାସ୍ତରୀୟ ଜୁନିୟର ରେଡକ୍ରସ ଶିକ୍ଷା ଓ ତାଲିମ ଶିବିର ଉଦଯାପନ ସମାରୋହ, ସ୍ଥାନ: ବିଦ୍ୟାଳୟ ପରିସର, ସମୟ: ମଧ୍ୟାହ୍ନ ୧୨ଟା ୩୦।
- ଭାଗବତ ପାରାୟଣ, ସ୍ଥାନ: ଲୁଡୁରପଙ୍କ, ବୀରମହାରାଜପୁର ବ୍ଲକ, ସମୟ: ସନ୍ଧ୍ୟା ୭ଟା।
- ନୃସିଂହ ପୁରାଣ ପଠନ, ସ୍ଥାନ: ଭାଲୁଡୁଙ୍ଗୁରି, ବୀରମହାରାଜପୁର ବ୍ଲକ, ସମୟ: ସନ୍ଧ୍ୟା ୭ଟା।
- ମାର୍ଗଶିର ଶେଷ ଗୁରୁବାର ଅବସରରେ ଅପେରା, ସ୍ଥାନ: ବଡ଼ବର୍ଡକଟା, ବୀରମହାରାଜପୁର ବ୍ଲକ, ସମୟ: ରାତ୍ର ୧୧ଟା।

ବରଗଡ଼

- ଲକ୍ଷ୍ମୀ ପୂଜା ଉତ୍ସବ, ସ୍ଥାନ: ସାହୁପଡ଼ା ଛକ, ଗାଇସିଲେଟ୍, ସମୟ: ସକାଳ ୯ଟା।
- ଜିଲାସ୍ତରୀୟ କାୟାକଳ୍ପ ଆୱାର୍ଡ଼ ସମାରୋହ, ସ୍ଥାନ: ବିଜୁ ପଟ୍ଟନାୟକ ଟାଉନ ହଲ, ବରଗଡ଼, ସମୟ: ପୂର୍ବାହ୍ନ ୧୦ଟା।
- ଜିଲାସ୍ତରୀୟ କୃଷି ଓ କୃଷି ଯନ୍ତ୍ରପାତି ମେଳା, ସ୍ଥାନ: ଜର୍ଜ ହାଇସ୍କୁଲ ପଡ଼ିଆ, ବରଗଡ଼, ସମୟ: ପୂର୍ବାହ୍ନ ୧୦ଟା।
- କୃଷି ଓ କୃଷି ଯନ୍ତ୍ରପାତି ମେଳାରେ ସାଂସ୍କୃତିକ କାର୍ଯ୍ୟକ୍ରମ, ସ୍ଥାନ: ଜର୍ଜ ହାଇସ୍କୁଲ ପଡ଼ିଆ, ସମୟ: ଅପରାହ୍ନ ୫ଟା।

ରାଉରକେଲା

- ଆର୍ଟ ଆଣ୍ଡ କ୍ରାଫ୍ଟ ପ୍ରଦର୍ଶନୀ, ସ୍ଥାନ: ଦିଲ୍ଲୀ ପବ୍ଲିକ ସ୍କୁଲ, ରାଉରକେଲା, ସମୟ: ପୂର୍ବାହ୍ନ ୧୦ଟା।
- ରାଜ୍ୟସ୍ତରୀୟ ଅୟୁଷ୍ଟ ଆନ୍ତଃ ମହାବିଦ୍ୟାଳୟ ସ୍ପୋର୍ଟସ ମିଟ ୨୦୨୪ ୫ମ ଦିବସ, ସ୍ଥାନ: ସେକ୍ଟର-୨୧, ସମୟ: ପୂର୍ବାହ୍ନ ୧୦ଟା।
- ରାଉରକେଲା କଲେଜରେ ସାହିତ୍ୟ ଶୀର୍ଷକ ଆଲୋଚନାଚକ୍ର,ସ୍ଥାନ: ସେକ୍ଟର--୪, ସମୟ: ପୂର୍ବାହ୍ନ ୧୧ଟା।
- ନାଟ୍ୟ ମହୋତ୍ସବର ଉଦ୍‌ଯାପନୀ ସନ୍ଧ୍ୟା, ସ୍ଥାନ: ସିଭିକସେଣ୍ଟର, ସମୟ: ସନ୍ଧ୍ୟା ୬ଟା ୩୦।

ଦେବଗଡ଼

- ମା' କନକ ଦୁର୍ଗାଙ୍କ ସନ୍ଧ୍ୟା ଆଳତି, ସ୍ଥାନ: ମଠସାହି, ମା' କନକ ଦୁର୍ଗା ମନ୍ଦିର, ସମୟ: ସନ୍ଧ୍ୟା ୬ଟା ୩୦।
- ୨୦ତମ ସର୍ବଭାରତୀୟ ବହୁଭାଷୀ ନାଟକ ଓ ନୃତ୍ୟ ମହୋତ୍ସବ ଦ୍ୱିତୀୟ ସନ୍ଧ୍ୟା, ସ୍ଥାନ: ଟାଉନ ହଲ, ଦେବଗଡ଼, ସମୟ: ସନ୍ଧ୍ୟା ୭ଟା।
- ଶିରିଡ଼ି ସାଇ ମନ୍ଦିର କମିଟି ପକ୍ଷରୁ ଖିରି ଭୋଗ ବଣ୍ଟନ, ସ୍ଥାନ: ଶିରିଡ଼ି ସାଇ ମନ୍ଦିର, ପ୍ରଧାନପାଟ, ସମୟ: ସନ୍ଧ୍ୟା ୭ଟା ୩୦।

କଳାହାଣ୍ଡି

- ଜିଲାସ୍ତରୀୟ ଯୁବ ଉତ୍ସବ ତଥା ପ୍ରତିଭା ଚୟନ ଶିବିର, ସ୍ଥାନ: ଥୁଆମୂଳ ରାମପୁର ବ୍ଲକ ପରିସର, ସମୟ: ପୂର୍ବାହ୍ନ ୧୦ଟା ୩୦।
- କୃଷକ ସମାବେଶ ଓ ଗଣଧାରଣା, ସ୍ଥାନ: କର୍ଲାମୁଣ୍ଡା ତହସିଲ କାର୍ଯ୍ୟାଳୟ ସମ୍ମୁଖ, ସମୟ: ପୂର୍ବାହ୍ନ ୧୦ଟା ୩୦।

ବୌଦ୍ଧ

- ବୌଦ୍ଧ ଆଧ୍ୟାତ୍ମିକ ଧନୁଯାତ୍ରା ନାଟ୍ୟୋତ୍ସବର ତୃତୀୟ ଦିନ, ସ୍ଥାନ: ଭୈରବୀ ପଡିଆ, ବୌଦ୍ଧ, ସମୟ: ସନ୍ଧ୍ୟା ୭ଟା।

ଆଜିର ରାଶିଫଳ

ଜ୍ୟୋତିର୍ବିଦ୍ୟା ବିଶାରଦ ପ୍ରସନ୍ନ କୁମାର ମହାପାତ୍ର
ମଙ୍ଗରାଜପୁର ଶାସନ, କାଦୁଆ, ଗଞ୍ଜାମ
Email-pkmahapatro@gmail.com

ମେଷ

ଆଜି ଅଶ୍ୱିନୀ ନକ୍ଷତ୍ରରେ ଚନ୍ଦ୍ର ଅବସ୍ଥାନକରି ମାନସିକ ବ୍ୟସ୍ତତା ବୃଦ୍ଧିକରିବେ। ଆର୍ଥିକ ଅଭିବୃଦ୍ଧି, ସ୍ୱାସ୍ଥ୍ୟରେ ଉନ୍ନତି, ସ୍ଥଗିତ କାମରେ ଅଗ୍ରଗତି, ପାରିବାରିକ ସମସ୍ୟା ସମାଧାନ କରିବେ। ବ୍ୟୟବୃଦ୍ଧି ଓ ଶତ୍ରୁତାଜନିତ ସମସ୍ୟାର ସମ୍ମୁଖୀନ ହେବେ। ଭଲ ସମ୍ପର୍କ ନ ଥିବା ବ୍ୟକ୍ତିଙ୍କ ମିଥ୍ୟା ଅଭିଯୋଗ ପରିବାରରେ ଅଶାନ୍ତି ଉଦ୍ରେକ କରିପାରେ।

ବୃଷ

ଧନ ସ୍ଥାନରେ ବକ୍ରୀ ବୃହସ୍ପତିଜନିତ ଧନହାନି କିମ୍ବା ଅପବ୍ୟୟଜନିତ ମନସ୍ତାପ ବୃଦ୍ଧିକରିବ। ପାରିବାରିକ ସ୍ନେହ, ଶ୍ରଦ୍ଧା ଓ ଆଦର ଲାଭକରିବା ସହ ଦିନଟି ସମ୍ପୂର୍ଣ୍ଣ ଉପଭୋଗ୍ୟ ହୋଇପାରେ। ସାଙ୍ଗସାଥୀ ଓ ବନ୍ଧୁଙ୍କ ସହାନୁଭୂତି ସହ ବୈଷୟିକ ସୁଖ, ସମୃଦ୍ଧି ଓ ଶିଳ୍ପ, ବାଣିଜ୍ୟରୁ ଲାଭବାନ୍ ହେବେ। ସ୍ଥଗିତ କାମକୁ ତ୍ୱରାନ୍ୱିତ କରିବେ।

ମିଥୁନ

କର୍ମଭାବସ୍ଥ ବଳବାନ୍ ରାହୁ ଆପଣଙ୍କୁ କୌଶଳ ପ୍ରଦାନକରି କାର୍ଯ୍ୟ ସାଧନ ପାଇଁ ମାର୍ଗ ଉନ୍ମୁକ୍ତ କରାଇବେ। ପାରିବାରିକ ଜୀବନର ବ୍ୟତିକ୍ରମକୁ ସୁଧାରିବାରେ ପ୍ରଯତ୍ନ କରିବେ। ଆର୍ଥିକ ସ୍ଥିତି, ବନ୍ଧୁ ସମ୍ପର୍କ, ପିଲାଙ୍କ ଶିକ୍ଷା, ଶତ୍ରୁତା ବିଷୟରେ ଚିନ୍ତା ବଢ଼ିବ। ବିଦେଶଯାତ୍ରା ସକାଶେ ଅନୁକୂଳ ବାତାବରଣ ସୃଷ୍ଟି ହୋଇପାରେ।

କର୍କଟ

ମଙ୍ଗଳଗ୍ରହଙ୍କ ନୀଚଭଙ୍ଗ ରାଜଯୋଗ ମଙ୍ଗଳଜନକ କାମ ପାଇଁ ଅନୁପ୍ରେରିତ କରିପାରନ୍ତି। ଶୁକ୍ର ସପ୍ତମସ୍ଥ ହୋଇ ଆପଣଙ୍କୁ ବିଳାସପ୍ରିୟ, ମନୋରଞ୍ଜନର ଖୋରାକ ପ୍ରଦାନ କରିବେ। ପରିବାର, ପରିବହନ, କ୍ରୀଡ଼ା, ସାହିତ୍ୟ, ସଙ୍ଗୀତ ଦିଗ ପ୍ରତି ଅନୁକୂଳତା ସୃଷ୍ଟି କରିବେ। ତରବର ହେଲେ ଅସୁବିଧାରେ ପଡ଼ିବାର ଆଶଙ୍କା ରହିଛି।

ସିଂହ

ରାଶ୍ୟାଧିପ ରବି ଦୁର୍ବଳ ରହିଥିବାରୁ ସୁବିଧା ସୁଯୋଗ ପାଇଲେ ଉପଭୋଗ୍ୟ ହୋଇ ନ ପାରେ। ସାଧାରଣ କଥାରୁ ଝଗଡ଼ା ଲାଗିପାରେ। ବାଦବିବାଦ, ପ୍ରତିଦ୍ୱନ୍ଦ୍ୱିତା, ଅନାବଶ୍ୟକ ବାର୍ତ୍ତାଳାପ ସମସ୍ୟା ଓ ଶତ୍ରୁତା ସୃଷ୍ଟି କରିବ। ଦୂରଯାତ୍ରା, କର୍ମାରମ୍ଭ, ଲୋକସମ୍ପର୍କ, ସଙ୍ଗୀତ, ଚଳଚ୍ଚିତ୍ର ତଥା ମନୋରଞ୍ଜନ କାର୍ଯ୍ୟକ୍ରମ ଉପଭୋଗ୍ୟ ହୋଇପାରିବ।

କନ୍ୟା

ସପ୍ତମସ୍ଥ ରାହୁଙ୍କ ଯୋଗୁ ମନ ମୁତାବକ କାମ ଆତ୍ମୀୟଙ୍କ ବିରୋଧରୁ ବିଗିଡ଼ିଯିବ। ସ୍ତ୍ରୀଙ୍କ ସହ ଉତ୍ତମ ବୁଝାମଣା, ବୟସ୍କଙ୍କ ସହୃଦୟତା, ସହକର୍ମୀଙ୍କ ଅନୁରକ୍ତି ପାଇପାରନ୍ତି। ଶିଳ୍ପ, ବାଣିଜ୍ୟ, ପରିବହନ ସମ୍ପର୍କରେ ଅସ୍ଥିରତା ଦେଖାଦେଇପାରେ। ଆଜି ସଭାସମିତି କିମ୍ବା ସାଂସ୍କୃତିକ କାର୍ଯ୍ୟକ୍ରମକୁ ଆହୂତ ହେବାର ବିଶେଷ ସମ୍ଭାବନା ରହିଛି।

ତୁଳା

କେନ୍ଦ୍ରସ୍ଥ ଶୁକ୍ରଙ୍କ ପ୍ରଭାବରୁ ମଜାମଉଜ, ବନ୍ଧୁମିଳନ, ନୂତନ ସ୍ଥାନ ପରିଦର୍ଶନ ମାଧ୍ୟମରେ ଅତିବାହିତ କରିବେ। ସହନଶୀଳତା, ଉଦାରତା ଗୁଣରୁ ପ୍ରିୟଜନଙ୍କ ଅନୁରକ୍ତି, ବନ୍ଧୁମାନଙ୍କ ସହାନୁଭୂତି, ପାରିବାରିକ ସ୍ଥିତି ହାଲୁକା ରହିବ। ଭଲ ସମ୍ପର୍କ ରହିଥିବା ଲୋକମାନେ ଈର୍ଷାପରାୟଣ ହୋଇ ପରିସ୍ଥିତିକୁ ଭିନ୍ନ ରୂପ ଦେଇପାରନ୍ତି।

ବିଛା

ଭାଗ୍ୟସ୍ଥାନକୁ ଶୁକ୍ରଙ୍କ ଦୃଷ୍ଟି ଆପଣଙ୍କୁ ମନ ମୁତାବକ ସୁଫଳ ଦେବା ସହ ଲୋକପ୍ରିୟତା ସୃଷ୍ଟିକରିବ। ଅନ୍ୟମାନଙ୍କ କାନକୁହା କଥା ଦ୍ୱାରା ପ୍ରଭାବିତହୋଇ ଭଲ ସମ୍ପର୍କ ଥିବା ବନ୍ଧୁ ଭୁଲ୍ ବୁଝିପାରନ୍ତି। ଖର୍ଚ୍ଚାନ୍ତ ହେଲେ ମଧ୍ୟ ସହକର୍ମୀଙ୍କ ଜରିଆରେ ମୂଲ୍ୟବାନ୍ ଦ୍ରବ୍ୟ ପାଇବେ। କର୍ମକ୍ଷେତ୍ରରେ ବିବାଦୀୟ ପରିସ୍ଥିତିର ଦୃଢ଼ ମୁକାବିଲା କରିବେ।

ଧନୁ

ଷଷ୍ଠସ୍ଥ ଗୁରୁଙ୍କ ଯୋଗୁ ସ୍ୱାସ୍ଥ୍ୟ ସମସ୍ୟା, ପାରିବାରିକ ଦ୍ୱନ୍ଦ୍ୱ ଲାଗିରହିବ। ପରିବହନ ଓ ସହକର୍ମୀଙ୍କ ଦ୍ୱାରା କୌଣସି ସମସ୍ୟା ଭାବାନ୍ତର ସୃଷ୍ଟିକରିବ। ପ୍ରୀତିବର୍ଦ୍ଧକ ପରିବେଶରେ ପ୍ରିୟଜନଙ୍କ ସହ ମତାନ୍ତରଜନିତ

ମା' ତାରିଣୀ ମନ୍ଦିର ସମ୍ମୁଖ ଭୋଗ ଦୋକାନରେ ଅଗ୍ନିକାଣ୍ଡ

କେନ୍ଦୁଝର/ଘଟଗାଁ (ନରେଶ ଚନ୍ଦ୍ର ପଟ୍ଟନାୟକ/ ରାଜେନ୍ଦ୍ର କୁମାର ପଟ୍ଟନାୟକ),୧୧।୧୨

କେନ୍ଦୁଝର ଜିଲା ଘଟଗାଁ ମା' ତାରିଣୀ ମନ୍ଦିର ୨ ନଂ. ଗେଟ୍ ନିକଟରେ ଥିବା ଭୋଗ ଦୋକାନରେ ମଙ୍ଗଳବାର ବିଳମ୍ବିତ ରାତିରେ ନିଆଁ ଲାଗି ଯାଇଛି। ଅଗ୍ନିକାଣ୍ଡରେ ପ୍ରାୟ ୧୬ରୁ ଊର୍ଦ୍ଧ୍ୱ ଦୋକାନ ପୋଡ଼ି ପାଉଁଶ ହୋଇଯାଇଥିବା ବେଳେ ୩୦ ଲକ୍ଷରୁ ଊର୍ଦ୍ଧ୍ୱ ଟଙ୍କାର ଭୋଗ ସାମଗ୍ରୀ ନଷ୍ଟ ହୋଇଯାଇଛି। ମୁଖ୍ୟମନ୍ତ୍ରୀଙ୍କ ନିର୍ଦ୍ଦେଶକ୍ରମେ ଜିଲା ପ୍ରଶାସନ ପକ୍ଷରୁ ବିପନ୍ନଙ୍କୁ ସହାୟତା ପ୍ରଦାନ କରାଯାଇଛି।

ସୂଚନା ଅନୁଯାୟୀ, ମା' ତାରିଣୀ ମନ୍ଦିର ପରିସର ପାଚେରିକୁ ଲାଗି ଶତାଧିକ ଭୋଗ ସାମଗ୍ରୀ ଦୋକାନ ରହିଛି। ମଙ୍ଗଳବାର ରାତିରେ ମା'ଙ୍କ ଆଳତି ପରେ ବ୍ୟବସାୟୀମାନେ ଦୋକାନ ବନ୍ଦ କରି ଘରକୁ ଯାଇଥିଲେ। ବିଳମ୍ବିତ ରାତି ୨ନଂ. ଗେଟ୍ ନିକଟରେ ଥିବା ଦୋକାନଗୁଡ଼ିକରେ ନିଆଁ ଲାଗିଯାଇଥିଲା। ସ୍ଥାନୀୟ ଲୋକ ଦେଖି ଅଗ୍ନିଶମ ବିଭାଗକୁ ଖବର ଦେଇଥିଲେ। ଅଗ୍ନିଶମ କର୍ମଚାରୀ ପହଞ୍ଚି ନିଆଁକୁ ଆୟତ୍ତ କରିଥିଲେ ହେଁ ସେତେବେଳକୁ ୧୬ଟି ଦୋକାନ ସମ୍ପୂର୍ଣ୍ଣ ପୋଡ଼ିଯାଇଥିଲା। ଏ ସମ୍ପର୍କରେ ମୁଖ୍ୟମନ୍ତ୍ରୀ ମୋହନ ଚରଣ ମାଝୀଙ୍କ ଦୃଷ୍ଟି ଆକର୍ଷଣ କରାଯିବା ପରେ ସେ ଜିଲାପାଳଙ୍କୁ କ୍ଷତିଗ୍ରସ୍ତ ଦୋକାନୀଙ୍କ କ୍ଷୟକ୍ଷତି ସମ୍ପର୍କରେ ତଦନ୍ତ କରି ରିପୋର୍ଟ ଦେବା ପାଇଁ ନିର୍ଦ୍ଦେଶ ଦେଇଛନ୍ତି। ମୁଖ୍ୟମନ୍ତ୍ରୀ ନିର୍ଦ୍ଦେଶକ୍ରମେ ବିପନ୍ନଙ୍କୁ ଜିଲା ପ୍ରଶାସନ ପକ୍ଷରୁ ୨୦ ହଜାର ଟଙ୍କା ଲେଖାଏ ଅନୁକମ୍ପାମୂଳକ ରାଶି ପ୍ରଦାନ କରାଯାଇଛି। ଏ ନେଇ ଜିଲା ପ୍ରଶାସନ ପକ୍ଷରୁ ଏକ ପ୍ରେସ୍ ବିଜ୍ଞପ୍ତି ଜାରି ହୋଇଛି। ପ୍ରକାଶଯୋଗ୍ୟ, ୨ ମାସ ପୂର୍ବରୁ ମନ୍ଦିର ସମ୍ମୁଖ ୮ଟି ଦୋକାନ ଘର ଅଗ୍ନିକାଣ୍ଡରେ ପାଉଁଶ ହୋଇଯାଇଥିଲା।

ଚିଲିକା ପ୍ରତି ବିପଦ ତଟବର୍ତ୍ତୀ ରାଜପଥ

ଭୁବନେଶ୍ୱର,୧୧।୧୨(ସୁଚିସ୍ମିତା ସାହୁ)

୨୦ରୁ ଓଡ଼ିଶା ପରିବେଶ କଂଗ୍ରେସର ୧୫ତମ ଅଧିବେଶନ

ରମାଦେବୀ ବିଶ୍ୱବିଦ୍ୟାଳୟରେ ଅନୁଷ୍ଠିତ ଆଲୋଚନାଚକ୍ରରେ ଅତିଥିଙ୍କ ସହ ପରିବେଶବିତ୍‌ମାନେ।

ଓଡ଼ିଶାରେ ହେବାକୁ ଥିବା ତଟବର୍ତ୍ତୀ ରାଜପଥ ଚିଲିକା ପ୍ରତି ବିପଦ ସୃଷ୍ଟି କରିବ। ଓଡ଼ିଶା ପରିବେଶ କଂଗ୍ରେସର ୧୫ତମ ଅଧିବେଶନ ପରିପ୍ରେକ୍ଷୀରେ ବୁଧବାର ରମାଦେବୀ ବିଶ୍ୱବିଦ୍ୟାଳୟରେ ଅନୁଷ୍ଠିତ ଆଲୋଚନାଚକ୍ରରେ ଅତିଥି ଓ ପରିବେଶବିତ୍‌ମାନେ ଏଭଳି ଆଶଙ୍କା ପ୍ରକାଶ କରିଛନ୍ତି। ଓଡ଼ିଶା ପରିବେଶ କଂଗ୍ରେସ, ରମାଦେବୀ ମହିଳା ବିଶ୍ୱବିଦ୍ୟାଳୟର ଜୈବ ପ୍ରଯୁକ୍ତିବିଦ୍ୟା ଓ ରାଜନୀତି ବିଜ୍ଞାନ ବିଭାଗ ପକ୍ଷରୁ ବୁଧବାର ବିଶ୍ୱବିଦ୍ୟାଳୟ ପରିସରରେ ଉପକୂଳ ପରିବେଶ ସୁରକ୍ଷା ଉପରେ ଏକ ଆଲୋଚନାଚକ୍ର ଅନୁଷ୍ଠିତ ହୋଇଥିଲା। କୁଳପତି ପ୍ରଫେସର ଅପରାଜିତା ଚୌଧୁରୀ ଏଥିରେ ଅଧ୍ୟକ୍ଷତା କରିଥିବାବେଳେ ଉତ୍କଳ ବିଶ୍ୱବିଦ୍ୟାଳୟର ପୂର୍ବତନ କୁଳପତି ପ୍ରଫେସର ବିନାୟକ ରଥ ମୁଖ୍ୟ ଅତିଥି ଭାବେ ଯୋଗଦେଇ ତଟବର୍ତ୍ତୀ ରାଜପଥ ଚିଲିକା ପ୍ରତି କିପରି ବିପଦ ସୃଷ୍ଟି କରିବ, ସେନେଇ ବିସ୍ତୃତ ଆଲୋଚନା କରିଥିଲେ। ପରିବେଶବିତ୍ ପ୍ରଫେସର ଜୟକୃଷ୍ଣ ପାଣିଗ୍ରାହୀ ମୁଖ୍ୟବକ୍ତା ଭାବେ ଯୋଗଦେଇ ଓଡ଼ିଶାର ପରିବେଶ ତଥା ତଟବର୍ତ୍ତୀ ଲୋକେ କିପରି ଜଳବାୟୁ ପରିବର୍ତ୍ତନ ଦ୍ୱାରା ପ୍ରଭାବିତ ହେଉଛନ୍ତି ତାହାର ବିସ୍ତୃତ ତଥ୍ୟ ରଖିଥିଲେ। ଓଡ଼ିଶା ପରିବେଶ କଂଗ୍ରେସର ସାଙ୍ଗଠନିକ ସମ୍ପାଦକ ସୁଦର୍ଶନ ଦାସ ଓଡ଼ିଶାର ପରିବେଶ ଆଇନଗୁଡ଼ିକ ସମ୍ପର୍କରେ ଆଲୋଚନା କରିବା ସହ ଆସନ୍ତା ୨୦, ୨୧ ଓ ୨୨ ତାରିଖରେ ବ୍ରହ୍ମପୁର ବିଶ୍ୱବିଦ୍ୟାଳୟରେ ହେବାକୁ ଥିବା ଓଡିଶା ପରିବେଶ କଂଗ୍ରେସର ୧୫ତମ ଅଧିବେଶନ ସମ୍ପର୍କରେ ସୂଚନା ଦେଇଥିଲେ। ସ୍ନାତକୋତ୍ତର ପରିଷଦ ଅଧ୍ୟକ୍ଷା ପ୍ରଫେସର ସମ୍ମିତା ମହାନ୍ତି ଏବଂ ଓଡ଼ିଶା ପରିବେଶ କଂଗ୍ରେସର ସାଧାରଣ ସମ୍ପାଦକ ଭୃଗୁ ବକ୍ସିପାତ୍ର ପରିବେଶ ସୁରକ୍ଷାରେ ଆଗାମୀ ଯୁବପିଢ଼ିର ଭୂମିକା ଉପରେ ଆଲୋଚନା କରିଥିଲେ। ପ୍ରଫେସର ରାଜକୁମାର ଯୋଶୀ ତଟ ସୁରକ୍ଷା ଓ ପରିବେଶ ସନ୍ତୁଳନ ଓଡ଼ିଶାର ବିକାଶ ପାଇଁ ଗୁରୁତ୍ୱପୂର୍ଣ୍ଣ ବୋଲି କହିଥିଲେ। ପ୍ରଫେସର ମାନସ ବେହେରା ସ୍ୱାଗତ ଭାଷଣ ଦେଇଥିବାବେଳେ ରାଜନୀତି ବିଜ୍ଞାନ ବିଭାଗ ଅଧ୍ୟାପକ ବସନ୍ତ ବେହେରା ଧନ୍ୟବାଦ ଅର୍ପଣ କରିଥିଲେ। ଅଧ୍ୟାପିକା ସୁଜାତା ମହାନ୍ତି, ଏଲିନା ଜ୍ୟୋତି, ଦେବୀ ପ୍ରସାଦ ଦାଶ, ସର୍ବାଣୀ ଦାସ, ଜିନା ମହାପାତ୍ର ପ୍ରମୁଖ କର୍ମଶାଳା ପରିଚାଳନାରେ ସହଯୋଗ କରିଥିଲେ।

ଓଡ଼ିଶା ମଣ୍ଡପରେ ମନ ଜିଣୁଛନ୍ତି ଓଡ଼ିଆ କଳାକାର

ଓଡ଼ିଶା ମଣ୍ଡପର ସାଂସ୍କୃତିକ ମଞ୍ଚରେ କଳାକାରମାନେ ଲୋକନୃତ୍ୟ ପରିବେଷଣ କରୁଛନ୍ତି।

୯ମ ଅନ୍ତଃରାଷ୍ଟ୍ରୀୟ ଗୀତା ମହୋତ୍ସବ

- ଡାଲଖାଇ, ରସରକେଲି ତାଳେ ତାଳେ ଝୁମୁଛନ୍ତି ଦର୍ଶକ
- ଆକୃଷ୍ଟ କରୁଛି ପଶୁମୁଖା ନୃତ୍ୟ, ଓଡ଼ିଶୀ ନୃତ୍ୟାଭିନୟ

ଭୁବନେଶ୍ୱର,୧୧।୧୨(ଅନୁରାଧା ମହାରଣା)

ହରିୟାଣାର କୁରୁକ୍ଷେତ୍ରଠାରେ ଚାଲିଥିବା ୯ମ ଅନ୍ତଃରାଷ୍ଟ୍ରୀୟ ଗୀତା ମହୋତ୍ସବରେ ଓଡ଼ିଶା ଷ୍ଟେଟ୍ ପାର୍ଟନର ଭାବେ ଓ ତାଞ୍ଜାନିଆ ପାର୍ଟନର ଦେଶ ଭାବେ ଯୋଗଦେଇଛି। ମହୋତ୍ସବରେ ନିର୍ମିତ ଓଡ଼ିଶା ମଣ୍ଡପରେ ଓଡ଼ିଶାର କଳା ଓ ସଂସ୍କୃତି ସୁନ୍ଦର ଭାବେ ପ୍ରଦର୍ଶିତ ହୋଇଥିବାବେଳେ ମନ ଜିଣୁଛନ୍ତି ଓଡ଼ିଆ କଳାକାର। ସାଂସ୍କୃତିକ ମଞ୍ଚରେ ଶାସ୍ତ୍ରୀୟ ନୃତ୍ୟ ଓଡ଼ିଶୀ ସହ ଲୋକନୃତ୍ୟ ରସରକେଲି, କଣ୍ଢେଇ ନାଚ, ଗୋଟିପୁଅ, ପଶୁମୁଖା, ଢେମ୍‌ସା, ଘୁମୁରା ଆଦି ଦର୍ଶକଙ୍କ ପ୍ରଶଂସା ସାଉଣ୍ଟିଛି। ସେହିପରି ଓଡ଼ିଶୀ ନୃତ୍ୟାଭିନୟ ଆହେ ନୀଳ ଶଇଳ, ପଲ୍ଲବୀ, ସାରଳା ଦାସଙ୍କ ରଚିତ ଓଡ଼ିଆ ମହାଭାରତ ଉପରେ ଆଧାରିତ ଓଡ଼ିଶୀ ନୃତ୍ୟାଭିନୟ 'ଏକଲବ୍ୟ' ପରିବେଷିତ ହୋଇଛି। ଏଥିସହ ହଜିଯାଉଥିବା କଳା ତଥା ୫ପ୍ରକାରର କଣ୍ଢେଇ ନାଚ ଯଥା ସୂତା କଣ୍ଢେଇ, କାଠି କଣ୍ଢେଇ, ଛାୟା କଣ୍ଢେଇ, ହାତ କଣ୍ଢେଇ ଓ ଜୀବନ୍ତ କଣ୍ଢେଇ ଓଡ଼ିଶାର କଳା ସଂସ୍କୃତିକ ଋଦ୍ଧିମନ୍ତ କରୁଥିବାବେଳେ ମଞ୍ଚରେ ଜୀବନ୍ତ କଣ୍ଢେଇ ନାଚ ଦେଖିବାକୁ ବିଶେଷକରି ଶିଶୁମାନଙ୍କ ମଧ୍ୟରେ ଆଗ୍ରହ ଦେଖିବାକୁ ମିଳୁଛି। ଗଞ୍ଜାମ ଜିଲାର ଏହି କଣ୍ଢେଇ ନାଚରେ କଳାକାରମାନେ କଣ୍ଢେଇ ଭଳି ବସ୍ତ୍ର ପରିଧାନ କରି ନୃତ୍ୟ ପରିବେଷଣ କରୁଥିବାରୁ ଏହା ଅଧିକ ଲୋକପ୍ରିୟ ହୋଇପାରିଛି। ସେହିପରି ବ୍ରହ୍ମପୁରର ପ୍ରସିଦ୍ଧ ପଶୁମୁଖା ନୃତ୍ୟ ଅନ୍ୟତମ ଆକର୍ଷଣ ରହିଥିଲା। ହରିଅର୍ଜୁନ ଦର୍ଶନ (ନବଗୁଞ୍ଜର), ଶିକାରୀଶବର, ମହିଷମର୍ଦ୍ଦିନୀ ମା' ଦୁର୍ଗାଙ୍କ ରୂପ ଆଦି ପ୍ରଦର୍ଶିତ ହୋଇଥିଲା। ଏଥିସହ କୋରାପୁଟ ଜନଜାତି ସମ୍ପ୍ରଦାୟର ଲୋକନୃତ୍ୟ ଢେମ୍‌ସା, କଳାହାଣ୍ଡିର ବଜାଶାଲ ଆଦିର ପରିବେଷଣ ଜନଜାତି ସମ୍ପ୍ରଦାୟର ସଂସ୍କୃତି ଓ ପରମ୍ପରା ଛାପ ଛାଡ଼ିଥିଲା। ପଶ୍ଚିମ ଓଡ଼ିଶାର ପ୍ରସିଦ୍ଧ ନୃତ୍ୟ ଡାଲଖାଇ ଓ ରସରକେଲିର ତାଳେ ତାଳେ ଦର୍ଶକ ଝୁମିଥିଲେ। ସୂଚନାଥାଉକି, ୯ମ ଅନ୍ତଃରାଷ୍ଟ୍ରୀୟ ଗୀତା ମହୋତ୍ସବ ଆସନ୍ତା ୧୫ ତାରିଖ ପର୍ଯ୍ୟନ୍ତ ଚାଲିବ। ୨୦୧୬ ମସିହାରେ ଗୀତା ମହୋତ୍ସବ ଭାରତରେ ଆରମ୍ଭ ହେବା ପରେ ୨୦୧୯ ମସିହାରୁ ଲଣ୍ଡନ, କାନାଡ଼ା, ଶ୍ରୀଲଙ୍କା ଓ ଅଷ୍ଟ୍ରେଲିଆ ଭଳି ଦେଶରେ ମଧ୍ୟ ଏହାର ଆୟୋଜନ କରାଯାଉଛି।

ଅନ୍ତଃରାଷ୍ଟ୍ରୀୟ ସ୍ତରରେ ଓଡ଼ିଆ ସଂସ୍କୃତିର ସ୍ୱତନ୍ତ୍ର ପରିଚୟ ସୃଷ୍ଟି ହୋଇଛି

ଗୀତା ମହୋତ୍ସବରେ ଓଡ଼ିଶାର କଳା, ସଂସ୍କୃତି ଏବଂ ଐତିହ୍ୟର ପ୍ରଚାର ପ୍ରସାର କରୁଛି ଓଡ଼ିଶା ମଣ୍ଡପ। ଏଠାରେ ଓଡ଼ିଶାର ପ୍ରମୁଖ ଲୋକକଳା, ନୃତ୍ୟକଳା, ଚିତ୍ରକଳା, ହସ୍ତତନ୍ତ, ବୟନଶିଳ୍ପ, ପର୍ଯ୍ୟଟନ ସ୍ଥଳୀ ଏବଂ ଓଡ଼ିଶାର ଖାଦ୍ୟ ପରମ୍ପରା ଆଦିକୁ ବେଶ ସୁନ୍ଦର ଭାବରେ ପ୍ରଦର୍ଶିତ କରାଯାଉଛି। ଏହା ଦେଶ ବିଦେଶରୁ ଆସୁଥିବା ସମସ୍ତ ଦର୍ଶକଙ୍କ ପାଇଁ ଏକ ଶିକ୍ଷଣୀୟ ବିଷୟବସ୍ତୁ ଭାବେ କାର୍ଯ୍ୟ କରିବା ସହ ଅନ୍ତଃରାଷ୍ଟ୍ରୀୟ ସ୍ତରରେ ଆମ ଓଡ଼ିଆ ସଂସ୍କୃତିକୁ ଏକ ସ୍ୱତନ୍ତ୍ର ଏବଂ ଅନନ୍ୟ ପରିଚୟ ପ୍ରଦାନ କରିଛି।

- ସୂର୍ଯ୍ୟବଂଶୀ ସୂରଜ, ସଂସ୍କୃତି ମନ୍ତ୍ରୀ, ଓଡ଼ିଶା

ଯାଞ୍ଚ ପରେ ବାଂଲାଦେଶୀ ମତ୍ସ୍ୟଜୀବୀଙ୍କୁ ଛାଡ଼ିବାକୁ ନିଷ୍ପତ୍ତି

ଭାରତ ସୀମାରୁ ଧରାପଡ଼ିଥିବା ବାଂଲାଦେଶୀ ମତ୍ସ୍ୟଜୀବୀ।

ବାଂଲାଦେଶୀ ବୋଟ୍ ଜବତ ଘଟଣା

ପାରାଦୀପ,୧୧।୧୨(ଶରତ ରାଉତ)

ଭାରତ ସମୁଦ୍ର ସୀମାରୁ ୨ଟି ବାଂଲାଦେଶୀ ବୋଟ ଲୈଲା ଓ ଏଫ୍‌ଭି ମେଘନାକୁ ଭାରତୀୟ ତଟରକ୍ଷୀ ବାହିନୀ (କୋଷ୍ଟଗାର୍ଡ) ସୋମବାର ଜବତ କରିଥିଲା। ଉଭୟ ବୋଟ୍‌ରେ ସେଠାକାର ୭୮ ଜଣ ନାଗରିକ ଥିଲେ। ଏହାପରେ ବୋଟ୍ ସହ ସେମାନଙ୍କୁ ମଙ୍ଗଳବାର ପାରାଦୀପ ବନ୍ଦରକୁ ନିଆଯାଇଥିଲା। ବୁଧବାର ସେମାନଙ୍କୁ ଆଦର୍ଶ ଥାନା ପୋଲିସକୁ ହସ୍ତାନ୍ତର କରାଯାଇଛି। ଏହାପରେ ପୋଲିସ ସ୍ୱତନ୍ତ୍ର ବସ୍‌ରେ ସେମାନଙ୍କୁ ଥାନାକୁ ଆଣି ଯାଞ୍ଚ କରିଛି। ସେମାନଙ୍କୁ ଗିରଫ କରିବା ପାଇଁ ପ୍ରସ୍ତୁତି ଚାଲିଥିବା ବେଳେ ଶେଷ ସମୟରେ ଛାଡ଼ିବା ପାଇଁ ନିଷ୍ପତ୍ତି ନିଆଯାଇଛି ବୋଲି ଡିଏସ୍‌ପି ସନ୍ତୋଷ ଜେନା ଗଣମାଧ୍ୟମକୁ ସୂଚନା ଦେଇଛନ୍ତି। ଯାଞ୍ଚ ପରେ ସେମାନେ ବାଂଲାଦେଶର ମତ୍ସ୍ୟଜୀବୀ ବୋଲି ଜଣାପଡ଼ିଛି। ଏହାପରେ ସେମାନଙ୍କୁ ନେଇ ଜବତ ବୋଟ୍‌ରେ ରଖାଯାଇଛି। ଆସନ୍ତା ୨ଦିନ ମଧ୍ୟରେ ସେମାନଙ୍କୁ ବାଂଲାଦେଶ ସୀମା ପାଖରେ ପ୍ରତିପକ୍ଷ କୋଷ୍ଟଗାର୍ଡଙ୍କୁ ହସ୍ତାନ୍ତର କରାଯିବ ବୋଲି ଜେନା କହିଛନ୍ତି।

ଏହି ଘଟଣାରେ ଭାରତ ସରକାରଙ୍କ ପକ୍ଷରୁ ବୈଦେଶିକସ୍ତରରେ ଆଲୋଚନା କରାଯାଇଥିଲା। ଏହାପରେ ବାଂଲାଦେଶ ପକ୍ଷରୁ ଭାରତର କେତେଜଣ ମତ୍ସ୍ୟଜୀବୀଙ୍କୁ ଛାଡ଼ିବା ପାଇଁ ନିଷ୍ପତ୍ତି ହେବାପରେ ସୋମବାର ଧରାପଡ଼ିଥିବା ମତ୍ସ୍ୟଜୀବୀଙ୍କୁ ଛାଡ଼ିବା ପାଇଁ ସ୍ଥିର କରାଯାଇଛି। ଏ ସମ୍ପର୍କରେ ଦୁଇ ବୋଟର ମାଷ୍ଟର ରାଜୀବ ଚନ୍ଦ୍ର ସିଲ ଓ ଆର୍ ବିଶ୍ୱାସ କୁହନ୍ତି, ସେମାନେ ଭୁଲ୍‌ରେ ଭାରତ ସୀମାର ୧୫ କିମି ଭିତରକୁ ପଳାଇ ଆସିଥିଲେ। ସମସ୍ତ ପରିଚୟପତ୍ର ଦେଖାଇବା ପରେ ଛଡ଼ାଯାଇଛି। ସରକାରୀ କ୍ଲିୟରାନ୍ସ ମିଳିବା ପରେ ବୋଟ୍ ବର୍ଥ ଛାଡିବ ବୋଲି ଜଣାପଡିଛି।

ଯେଉଁ ଲୋକଙ୍କ ପକ୍କାଘର ନାହିଁ ସେମାନଙ୍କୁ ଯୋଗାଇଦେବାକୁ ନିଷ୍ପତ୍ତି ସରିଛି: ମନ୍ତ୍ରୀ

ପ୍ରଧାନମନ୍ତ୍ରୀ ଆବାସ ଯୋଜନା ନେଇ ପ୍ରଶ୍ନ ଉଠାଇଲେ ବିଧାୟକ

ଭୁବନେଶ୍ୱର, ୧୧।୧୨(ସୁନିତ୍ ମିଶ୍ର)

ରାଜ୍ୟରେ ଯେଉଁ ଲୋକମାନଙ୍କ ପକ୍କା ଘର ନାହିଁ ସେମାନଙ୍କୁ ପ୍ରଧାନମନ୍ତ୍ରୀ ଆବାସ ଯୋଜନାରେ ଘର ଯୋଗାଇ ଦେବାକୁ ସରକାର ନିଷ୍ପତ୍ତି ନେଇଛନ୍ତି। ଏପରିକି ଯେଉଁମାନେ ଭୂମିହୀନ ହୋଇଥିବେ କିମ୍ବା କାହା ଘରେ ଆଶ୍ରୟ ନେଇଥିଲେ ମଧ୍ୟ ସେମାନଙ୍କୁ ଘର ଯୋଗାଇ ଦିଆଯିବ। ବିଧାୟକମାନେ ସେମାନଙ୍କ ଅଞ୍ଚଳରେ ଏହିପରି ଲୋକଙ୍କ ତାଲିକା କରି ଜିଲାପାଳଙ୍କୁ ଜଣାଇଲେ ଅନ୍ତ୍ୟୋଦୟ ଯୋଜନାରେ ସରକାର ଘର ଯୋଗାଇଦେବେ। ବିଧାୟକଙ୍କ ଲେଖା ଉପରେ ପଦକ୍ଷେପ ନେବାକୁ ଆମେ ଜିଲାପାଳମାନଙ୍କୁ ସର୍କୁଲାର ଜାରି କରିଛୁ। ରାଜ୍ୟର ସବୁ ଯୋଗ୍ୟ ହିତାଧିକାରୀଙ୍କୁ ପ୍ରଧାନମନ୍ତ୍ରୀ ଆବାସ ଯୋଜନାରେ ନିଶ୍ଚିତ ଘର ଦିଆଯିବ ବୋଲି ବୁଧବାର ବିଧାୟକ ଇରାଶିଷ ଆଚାର୍ଯ୍ୟ, ସନ୍ତୋଷ ଖଟୁଆ ଏବଂ ଅମର କୁମାର ନାୟକଙ୍କ ପ୍ରଶ୍ନର ଉତ୍ତରରେ ପଞ୍ଚାୟତିରାଜ ଓ ପାନୀୟ ଜଳ ମନ୍ତ୍ରୀ ରବି ନାରାୟଣ ନାଏକ ବିଧାନସଭାରେ ସୂଚନା ଦେଇଛନ୍ତି।

ହାତୀ ଆକ୍ରମଣରେ ଗଲା ୨ ଜୀବନ

ଛେଣ୍ଡିପଦା ବନାଞ୍ଚଳରେ ହାତୀ ଆକ୍ରମଣରେ ମହିଳାଙ୍କ ମୃତ୍ୟୁ ପରେ ଉତ୍ତେଜନା।

- ଛେଣ୍ଡିପଦାରେ ମହିଳାଙ୍କୁ କଚାଡ଼ିଦେଲା
- କଣିହାଁରେ ସାଇକେଲ ଆରୋହୀଙ୍କୁ ମାରିଲା

ଛେଣ୍ଡିପଦା,୧୧।୧୨(ଅଜିତ ଧଳ)/ ପବିତ୍ରନଗର (ନିରୋକ ପ୍ରଧାନ)

ଗୋଟିଏ ଦିନରେ ଅନୁଗୋଳ ଜିଲାରେ ହାତୀ ନେଇଛି ୨ ଜଣଙ୍କ ଜୀବନ। ଛେଣ୍ଡିପଦା ବନାଞ୍ଚଳରେ ଏକ ଦନ୍ତା ହାତୀ ଧାନ ଆଣିବାକୁ ଯାଉଥିବା ଜଣେ ମହିଳାଙ୍କୁ କଚାଡ଼ି ମାରିଦେଇଛି। ସେହିପରି କଣିହାଁ ବନାଞ୍ଚଳରେ ଏକ ଗୋଠଛଡ଼ା ଦନ୍ତା ହାତୀ ଆକ୍ରମଣ କରିବାରୁ ହାଟକୁ ଯାଉଥିବା ଜଣେ ସାଇକେଲ ଆରୋହୀଙ୍କ ମୃତ୍ୟୁ ହୋଇଛି। ମୃତକ ଦ୍ୱୟ ହେଲେ ବାଗଡ଼ିଆ ଥାନା ବାଗୁଆବୋଲ ଗ୍ରାମର ମନ୍ଦୋଦରୀ ସାହୁ ଓ କଣିହାଁ ଥାନା ବୌଦବଡ଼ା ଗାଁର ବୃନ୍ଦାବନ ସାହୁ (୫୯)।

ସୂଚନା ମୁତାବକ, ଛେଣ୍ଡିପଦା ବନାଞ୍ଚଳ ପାଟକୁମୁଣ୍ଡା ପଞ୍ଚାୟତ ବାଗୁଆବୋଲ ଗାଁର ମନ୍ଦୋଦରୀ ବୁଧବାର ସକାଳେ ଘର ନିକଟ ବିଲକୁ ଧାନ ଅମଳ ପାଇଁ ଯାଉଥିଲେ। ଏହି ସମୟରେ ସେଠାରେ ଥିବା ୨୨ ଟିକିଆ ହାତୀପଲଙ୍କ ହାଗୁଡ଼ରେ ସେ ପଡ଼ିଯାଇଥିଲେ। ଦଳରୁ ବାହାରି ଆସି ଏକ ଦନ୍ତା ହାତୀ ମନ୍ଦୋଦରୀଙ୍କୁ ଶୁଣ୍ଢରେ ଟେକି କଚାଡ଼ି ଦେବା ସହ ଦଳି ଦେଇଥିଲା। ଫଳରେ ଘଟଣାସ୍ଥଳରେ ତାଙ୍କର ମୃତ୍ୟୁ ହୋଇଥିଲା। ଘଟଣା ଜଣାପଡ଼ିବା ପରେ ଗ୍ରାମରେ ଉତ୍ତେଜନା ଦେଖାଦେଇଥିଲା। ଖବରପାଇ ଫରେଷ୍ଟର ସୁଶାନ୍ତ ନାଏକ ଓ କର୍ମଚାରୀମାନେ ପହଞ୍ଚିଥିଲେ। ପରେ ବାଗଡ଼ିଆ ଥାନା ଅଧିକାରୀ ବିପ୍ଳବ ସାହୁ ଓ ଛେଣ୍ଡିପଦା ବନାଞ୍ଚଳ ଅଧିକାରୀ ଶୁଭ୍ରାସୁଚିସ୍ମିତା ମହାପାତ୍ର ପହଞ୍ଚିବାରୁ ଉତ୍ତ୍ୟକ୍ତ ଲୋକେ କ୍ଷତିପୂରଣ ଓ ଅନ୍ୟାନ୍ୟ ଦାବିରେ ଅଧିକାରୀମାନଙ୍କୁ ଘେରାଉ କରିଥିଲେ। ୨୪ ଘଣ୍ଟା ମଧ୍ୟରେ ମୃତକଙ୍କ ପରିବାରକୁ ୬୦ ହଜାର ଟଙ୍କା ଦିଆଯିବା ସହିତ ବାକି ସରକାରୀ ସହାୟତା ଖୁବ୍‌ଶୀଘ୍ର ପ୍ରଦାନ ଓ ଅନ୍ୟ ଦାବି ପୂରଣ ପାଇଁ ପଦକ୍ଷେପ ନିଆଯିବ ବୋଲି ଅଧିକାରୀମାନେ ପ୍ରତିଶ୍ରୁତି ଦେବା ପରେ ଉତ୍ତେଜନା ହ୍ରାସ ପାଇଥିଲା। ପୋଲିସ ମୃତଦେହ ଜବତ କରି ବ୍ୟବଚ୍ଛେଦ ପାଇଁ ପଠାଇ ଦେଇଥିଲା। ଘଟଣା ସମ୍ପର୍କରେ ବାଗଡିଆ ଥାନାରେ ନଂ. ୨୧/୨୪ରେ ଏକ ମାମଲା ରୁଜୁ କରାଯାଇଛି।

ସେହିପରି କଣିହାଁ ବନାଞ୍ଚଳ ହନୁମାନପୁର ପଞ୍ଚାୟତର ବୌଦବଡ଼ା ଗାଁ ଭାଲୁବସାନାଳ ନିକଟ ୫୩ ନମ୍ବର ଜାତୀୟ ରାଜପଥ ଉପରେ ଭୋର୍ ସାଢ଼େ ୫ଟାବେଳେ ଏକ ଗୋଠଛଡ଼ା ହାତୀ ଆକ୍ରମଣରେ ବୌଦବଡ଼ା ଗାଁର ବୃନ୍ଦାବନଙ୍କ ମୃତ୍ୟୁ ହୋଇଛି। ବୃନ୍ଦାବନ ସାଇକେଲରେ ଗାଁ ନିକଟସ୍ଥ ବକ୍ରକୋଟ ହାଟକୁ ଯାଉଥିବା ବେଳେ ଏକ ହାତୀ ତାଙ୍କୁ ଆକ୍ରମଣ କରିଥିଲା। ମୃତକଙ୍କ ପରିବାରକୁ ଉଚିତ କ୍ଷତିପୂରଣ, ପରିବାରର ଜଣକୁ ନିଯୁକ୍ତି ଦାବିରେ ସ୍ଥାନୀୟ ଲୋକେ ପ୍ରାୟ ୪ ଘଣ୍ଟା ଧରି ଆନ୍ଦୋଳନ କରିଥିଲେ। ଖବରପାଇ ଏସିଏଫ ତଥା ବନାଞ୍ଚଳ ଅଧିକାରୀ ନୀଳମଣି ଦେହୁରୀ, କଣିହାଁ ପୋଲିସ ଓ ଅତିରିକ୍ତ ତହସିଲଦାର ପହଞ୍ଚି ବୁଝାଶୁଝା କରିଥିଲେ। ସରକାରୀ ସହାୟତା ପ୍ରଦାନ କରାଯିବ ବୋଲି ପ୍ରତିଶ୍ରୁତି ଦିଆଯିବା ପରେ ପୋଲିସ ମୃତଦେହ ଜବତ କରି ବ୍ୟବଚ୍ଛେଦ ପାଇଁ ପଠାଇଥିଲା।

ରାଜପଥ ପାର୍ଶ୍ୱରେ ଚାଳକଙ୍କୁ ମାଗଣା ଚା'

ରାତି, ଭୋର ଦୁର୍ଘଟଣା ହ୍ରାସ ପାଇଁ ଏସ୍‌ଟିଏର ଅଭିନବ ପଦକ୍ଷେପ

କଟକ,୧୧।୧୨ (କାର୍ତ୍ତିକ ସାହୁ)

ଶୀତଋତୁରେ ବିଳମ୍ବିତ ରାତି ଓ ଭୋର୍ ସମୟରେ ଘଟୁଥିବା ଦୁର୍ଘଟଣା ହ୍ରାସ କରିବାକୁ ରାଜ୍ୟ ପରିବହନ ପ୍ରାଧିକରଣ (ଏସ୍‌ଟିଏ) ନିରନ୍ତର ପଦକ୍ଷେପ ନେଉଛି। ଏହି କ୍ରମରେ ଗାଡ଼ି ଚାଳକଙ୍କୁ ସତେଜ ଓ ସଚେତନ ରଖିବାକୁ ରାଜପଥ ପାର୍ଶ୍ୱରେ ମାଗଣା

ସଂସ୍କୃତଭାଷୀ ହନୁମାନ

ଦେବଦତ୍ତ ପଟ୍ଟନାୟକ

ଯଦି ପୁରାଣକୁ ଇତିହାସ ଭାବେ ଗ୍ରହଣ କରାଯାଏ, ତେବେ ହନୁମାନଙ୍କର କେବଳ ଗୋଟିଏ ଜନ୍ମସ୍ଥାନ ରହିପାରେ, ଅନେକ ନୁହେଁ। କିଛି ବର୍ଷ ପୂର୍ବେ ଗେରୁଆ ପୋଷାକ ପିନ୍ଧିଥିବା ଆଭିଜାତ୍ୟ ବର୍ଗର ହିନ୍ଦୁ ପୁରୁଷ ନେତାଙ୍କ ଏକ ଗୋଷ୍ଠୀ ଏହି ସମସ୍ୟା ସମ୍ପର୍କରେ ଆଲୋଚନା କରିବା ପାଇଁ ଏକତ୍ରିତ ହୋଇଥିଲେ। ସେମାନେ ହନୁମାନଙ୍କ ଜନ୍ମ ସ୍ଥାନ କର୍ନାଟକ(ଦୁଇଟି ସ୍ଥାନ), ଆନ୍ଧ୍ରପ୍ରଦେଶ, ମହାରାଷ୍ଟ୍ର ଏବଂ ଝାଡ଼ଖଣ୍ଡ ବୋଲି ଦାବି କରିଥିଲେ। ଦୀର୍ଘଦିନ ହେଲା ସାଧୁମାନେ ମଧ୍ୟ ଏ ସମ୍ପର୍କରେ ଯୁକ୍ତି କରିବା ସହ ପରସ୍ପରକୁ କଟାକ୍ଷ କରୁଥିଲେ। ଏହି ସମସ୍ୟାର ସମାଧାନ ଅଧୁରା ରହିଗଲା। ବିଶ୍ୱାସ ରାଜନୀତିକୁ ଜୟ କରିଗଲା।

ପୁରାଣକୁ ଇତିହାସରେ ପରିଣତ କଲେ ଜନ୍ମସ୍ଥାନ ସମେତ ଅନେକ ସମସ୍ୟା ସାମ୍ନାକୁ ଆସେ। ଅର୍ଥାତ୍ ହନୁମାନଙ୍କର ପ୍ରକୃତରେ ଲାଞ୍ଜ ଅଛି କି ଏବଂ ଆକାଶରେ ଏକ ପର୍ବତ ଧରି ସେ ଯାଇପାରିବେ କି? କିମ୍ବା ଏହା ଏକ କାଳ୍ପନିକ ରୂପାୟନ କି? ଯେଉଁମାନେ ଇତିହାସକୁ ଭଲପାଆନ୍ତି,ସେମାନେ କାଳ୍ପନିକ କଥା ଏବଂ ପ୍ରତୀକକୁ ଗ୍ରହଣ କରନ୍ତି ନାହିଁ। ସେମାନେ ଲିଖିତ ପ୍ରାଚୀନ ଗ୍ରନ୍ଥଗୁଡ଼ିକୁ ପଢ଼ିବାକୁ ଆଗ୍ରହ ପ୍ରକାଶ କରନ୍ତି। ବାଲ୍ମୀକିଙ୍କ ପୁରାତନ ସଂସ୍କୃତ କାବ୍ୟ ରାବଣ ଏବଂ ହନୁମାନଙ୍କ ମଧ୍ୟରେ ଏକ ଭିନ୍ନତା ସୃଷ୍ଟି କରେ। ଉଭୟ ସଂସ୍କୃତ ପଣ୍ଡିତ, ତଥାପି ଏହା ସ୍ପଷ୍ଟ ଯେ ରାବଣ ଜଣେ ବ୍ରାହ୍ମଣ ହୋଇଥିବାବେଳେ ହନୁମାନଙ୍କ ଜାତିର କୌଣସି ନିଶ୍ଚିତତା ନାହିଁ। ଏକବିଂଶ ଶତାବ୍ଦୀରେ ନିର୍ମିତ ମୂର୍ତ୍ତିରେ ଉପବୀତ(ପବିତ୍ର ସୂତା) ପିନ୍ଧିଥିବାର ଦେଖାଯାଆନ୍ତି। କିନ୍ତୁ ମଧ୍ୟଯୁଗୀୟ ଦକ୍ଷିଣ ଭାରତୀୟ କଳାରେ ତାଙ୍କ ଜଙ୍ଘ କିମ୍ବା ଲାଞ୍ଜରେ ଘଣ୍ଟି ଝୁଲୁଥିବା ଦେଖାଯାଏ। ଏହାର କାରଣ କେବଳ ଆଲୋଚନାରେ ରହିଯାଉଛି, କେବେ ବି ସ୍ପଷ୍ଟ କରାଯାଉ ନାହିଁ।

ଆମେ ସମସ୍ତେ ଆମର କଳ୍ପନା ଅନୁଯାୟୀ ହନୁମାନଙ୍କୁ ଜଣେ ଜଙ୍ଗଲ ନିବାସୀ (ଆଦିବାସୀ) ଭାବେ ଦେଖିବାକୁ ଚାହୁଁ। କିନ୍ତୁ ରାମାୟଣ ଅନୁଯାୟୀ ହନୁମାନ ଶୁଦ୍ଧ ସଂସ୍କୃତ କହି ରାବଣକୁ ବିସ୍ମିତ କରିଛନ୍ତି। ସଂସ୍କୃତ ଭାଷଣ କେବଳ ଆଭିଜାତ୍ୟ ବର୍ଗଙ୍କ ମଧ୍ୟରେ ସୀମିତ ଥିଲା। ହନୁମାନ ସଂସ୍କୃତରେ ରାମଙ୍କୁ ନିଜର ପରିଚୟ ପ୍ରଦାନ କରିଛନ୍ତି। ରାବଣ ହିଁ କେବଳ ସଂସ୍କୃତ କହେ ବୋଲି ସୀତା ଶୁଣିଥିବାରୁ ସେ କେଉଁ ଭାଷାରେ ସୀତାଙ୍କ ସହ କଥା ହେବା ଉଚିତ ବୋଲି ହନୁମାନ ସଂଶୟରେ ପଡ଼ିଛନ୍ତି। । କେବଳ ଏତିକି ନୁହେଁ ହନୁମାନଙ୍କୁ ଛଦ୍ମବେଶୀ ରାବଣ ବୋଲି

ସୀତା ଭାବିପାରନ୍ତି ବୋଲି ତାଙ୍କ ମନରେ ଦ୍ୱନ୍ଦ୍ୱ ସୃଷ୍ଟି ହୋଇଛି।

ଅନ୍ୟକୌଣସି ବାନର–ସେନା ସଂସ୍କୃତ କଥା କୁହନ୍ତି ନାହିଁ। କେବଳ ହନୁମାନ କାହିଁକି କୁହନ୍ତି? ସେ ଜଣେ ବ୍ରାହ୍ମଣ ବୋଲି ଏହା ଇଙ୍ଗିତ କରେ କି? ସୂର୍ଯ୍ୟ–ଦେବତାଙ୍କଠାରୁ ହନୁମାନ ସଂସ୍କୃତ ଶିକ୍ଷା କରିବାର କାହାଣୀ ମଧ୍ୟ ରହିଛି। ମାଙ୍କଡ଼ମାନଙ୍କୁ ବୈଦିକ ଦେବତାମାନଙ୍କ ସନ୍ତାନ ବୋଲି ବର୍ଣ୍ଣନା କରାଯାଇଛି। ଏହା ସେମାନଙ୍କୁ ଆର୍ଯ୍ୟ, ଦ୍ରାବିଡ଼, ବ୍ରାହ୍ମଣ, ଦଳିତ କିମ୍ବା ଜଙ୍ଗଲରେ ବାସ କରୁଥିବା ଜନଜାତିର ପରିଚୟ ପ୍ରଦାନ କରେ କି? ରାମାୟଣର ଖଳ ନାୟକ ଜଣେ ବ୍ରାହ୍ମଣ ବୋଲି ସ୍ପଷ୍ଟ ଭାବରେ ସୂଚିତ କରାଯାଇଥିବାବେଳେ ହନୁମାନଙ୍କ ପରି ଚରିତ୍ରକୁ ବିଭିନ୍ନ ସମ୍ପ୍ରଦାୟର ବୋଲି ଗ୍ରହଣ କରାଯାଇଛି। ବେଳେବେଳେ ତାଙ୍କୁ ଉପବୀତ ପିନ୍ଧାଇ, କେବେ ଗୋଡରେ ଘଣ୍ଟି ଲଗାଇ ଉପସ୍ଥାପିତ କରାଯାଇଛି। ଏବେ କୁସ୍ତିଯୋଦ୍ଧାମାନେ ପାରମ୍ପରିକ ଜିମ୍ନାସିୟମ(ଆଖଡ଼ା) ରେ ହନୁମାନଙ୍କୁ ପୂଜା କରନ୍ତି କାରଣ ନାଗା ଯୋଦ୍ଧା–ଯୋଗୀମାନେ ହନୁମାନଙ୍କୁ ଶୈବ ଭୈରବଙ୍କ ବୈଷ୍ଣବ ରୂପ ଭାବରେ ଦେଖନ୍ତି, ଯିଏ ରାମଙ୍କୁ ସାହାଯ୍ୟ କରିବାକୁ ମର୍ତ୍ତ୍ୟକୁ ଆସିଥିଲେ। ଐତିହାସିକମାନେ କୁହନ୍ତି ଯେ ଯେତେବେଳେ ସିରାଜଦ୍ଦୌଲା ବ୍ରିଟିଶମାନଙ୍କ ବିରୋଧରେ ଯୁଦ୍ଧ କରିଥିଲେ ସେତେବେଳେ ତାଙ୍କ ସୈନ୍ୟବାହିନୀରେ ହନୁମାନ–ପୂଜା କରୁଥିବା ନାଗାମାନେ ରହିଥିଲେ। ଏସବୁ ବିଷୟଗୁଡ଼ିକ ହନୁମାନଙ୍କ ପରିଚୟକୁ ନେଇ ଦ୍ୱନ୍ଦ୍ୱ ସୃଷ୍ଟି କରିଥାଏ।

ବାଲ୍ମୀକି ହନୁମାନଙ୍କୁ ଜଣେ ବନବାସୀ, ସଂସ୍କୃତ ଭାଷୀ, ରୂପ ବଦଳାଉଥିବା ବ୍ରହ୍ମଚାରୀ ଭାବେ ଉଲ୍ଲେଖ କରିଛନ୍ତି। ଦକ୍ଷିଣ ଭାରତୀୟ କଳାରେ ସେ ରାମଙ୍କ ପରି ସବୁଜ ରଙ୍ଗରେ ରଙ୍ଗିତ ହୋଇଛନ୍ତି। ଉତ୍ତର ଭାରତରେ ହନୁମାନ ଗେରୁଆ ରଙ୍ଗ ହୋଇଥିବାବେଳେ ରାମ ନୀଳ (ଏବଂ ବର୍ତ୍ତମାନ ମାର୍ବଲ ପରି ଧଳା)। ଦକ୍ଷିଣ–ପୂର୍ବ ଏସିଆରେ ହନୁମାନଙ୍କୁ ଭିନ୍ନ ଭାବରେ କଳ୍ପନା କରାଯାଇଥାଏ। ଜଣେ ବୌଦ୍ଧ ଭିକ୍ଷୁ, ତାନ୍ତ୍ରିକ ପଣ୍ଡିତ ଏବଂ ବୈଦିକ ପୁରୋହିତ ଭାବେ ତାଙ୍କର ସମସ୍ତ ଗୁଣ ଥିବା ପରି ମନେହୁଏ। ରାମାୟଣର ଜୈନ ସଂସ୍କରଣରେ ଥାଇଲାଣ୍ଡ ଏବଂ ଇଣ୍ଡୋନେସିଆର ହନୁମାନ ଭିନ୍ନ ରୂପରେ ଦୃଶ୍ୟମାନ ହୋଇଥାଆନ୍ତି।

ଭାରତୀୟ କାହାଣୀରେ ହନୁମାନଙ୍କୁ ଜଣେ ବୀର ବାନର, ଶିବଙ୍କ ଅବତାର ବୋଲି ବର୍ଣ୍ଣନା କରାଯାଇଛି। ତାଙ୍କର କୌଣସି କାମନା ନ ଥିଲା। ଅନ୍ୟପକ୍ଷରେ ରାବଣ ସମ୍ପୂର୍ଣ୍ଣ ବିପରୀତ। ସେ ଜଣେ ଯୋଦ୍ଧା–ପୁରୋହିତ, ଯାହାଙ୍କର ଅନେକ ପତ୍ନୀ, ଧନ ଅଛି ଏବଂ ସେ ଶିବଙ୍କର ଜଣେ ଭକ୍ତ ହୋଇଥିଲେ ମଧ୍ୟ ଅଧିକ ଧନ, ଶକ୍ତି ଏବଂ ଭୋଗ ପାଇଁ ଲୋଭୀ ଥିଲା। ରାବଣର ବ୍ରାହ୍ମଣ ସ୍ୱଭାବ ବାରମ୍ବାର ବର୍ଣ୍ଣନା କରାଯାଇଛି। ଆଜି ମଧ୍ୟ ଉତ୍ତର ଭାରତରେ ଅନେକ ବ୍ରାହ୍ମଣ ସମ୍ପ୍ରଦାୟ ରାବଣ ପାଇଁ ଦଶହରାରେ ଶ୍ରାଦ୍ଧ ଦେଇଥାନ୍ତି । ସେମାନଙ୍କ ଯୁକ୍ତି ଯେ ରାବଣଙ୍କୁ ଖାଇବାକୁ ଦେବା ପାଇଁ ତାଙ୍କର ପିତୃଲୋକରେ କେହି ଜଣେ ହେଲେ ସନ୍ତାନ ନାହାନ୍ତି। ଉତ୍ତର ଭାରତୀୟ ବ୍ରାହ୍ମଣମାନଙ୍କ ମଧ୍ୟରୁ ଅନେକେ ବ୍ରାହ୍ମଣ ରାବଣକୁ ରାମ ହତ୍ୟା କରିବା ପାପରୁ ମୁକ୍ତ କରିବାର ରୀତିନୀତି ପାଳନକୁ ଗ୍ରହଣ କରନ୍ତି। ଅନେକେ ମଧ୍ୟ ଏହା କରିବାକୁ ମନା କରିଥାନ୍ତି। ଯଦି ବ୍ରାହ୍ମଣ ରାବଣଙ୍କୁ ଶିବଙ୍କର ଜଣେ ଉପାସକ ରୂପେ ଦେଖାଯାଏ, ତେବେ ତାଙ୍କ ଭାଇ ବିଭୀଷଣଙ୍କୁ ବିଷ୍ଣୁଙ୍କର ଜଣେ ଭକ୍ତ ଭାବେ ଦେଖାଯାଏ। ଯଦି ପୃଥିବୀରେ କ୍ଷତ୍ରିୟ ବଂଶର ରାମଙ୍କୁ ବିଷ୍ଣୁ ଭାବେ ଦେଖାଯାଏ, ତେବେ ଜଙ୍ଗଲରେ ବାସ କରୁଥିବା ସଂସ୍କୃତଭାଷୀ ହନୁମାନ ପୃଥିବୀରେ ଶିବ।

ଯେତେବେଳେ ତୁମେ ହନୁମାନକୁ ଜଣେ ସାଙ୍କେତିକ ଚରିତ୍ର ବଦଳରେ ଏକ ଐତିହାସିକ ବ୍ୟକ୍ତିତ୍ୱରେ ପରିଣତ କର, ସେତେବେଳେ ହନୁମାନଙ୍କଠାରେ ସନ୍ନିବେଶିତ ଗଭୀର କାଳ୍ପନିକ ଏବଂ ସାଂସ୍କୃତିକ ଗୁରୁତ୍ୱ ଦୂର ହୋଇଯାଏ। ରାଜନେତା ଏବଂ ସେମାନଙ୍କ ସମର୍ଥକମାନେ ପୁରାଣ ବିରୋଧରେ ଉଚ୍ଚସ୍ୱରରେ କହୁଥିବାବେଳେ ସେମାନେ ହନୁମାନଙ୍କୁ ଐତିହାସିକ ବ୍ୟକ୍ତିତ୍ୱ ଭାବେ ବିଚାର କରିଥାନ୍ତି। କିନ୍ତୁ ବାଲ୍ମୀକି ହନୁମାନଙ୍କୁ ଏକ ଗଭୀର ବିଚାରଧାରା ସହ ସଂଯୋଜିତ କରିବାକୁ ଚାହିଁଥିଲେ। ତାଙ୍କ ବିଚାରରେ ସେ ଜଣେ ଅଭିଳାଷବିହୀନ ଶକ୍ତିଶାଳୀ ବ୍ୟକ୍ତିତ୍ୱ। ସେ ଅସହାୟଙ୍କୁ ସାହାଯ୍ୟ କରି ସେମାନଙ୍କୁ ଚିରଋଣୀ କରିଦିଅନ୍ତି ଏବଂ ଯଦି ସେମାନେ ମୁକ୍ତି ଚାହାନ୍ତି ତେବେ ଆଗକୁ ଏହି ଋଣ ପରିଶୋଧ କରିବାକୁ କହିଥାନ୍ତି।

–devduttofficial@gmail.com

ଅବତାର ଆବଶ୍ୟକ

ଇଂ. ସଚ୍ଚିଦାନନ୍ଦ ନନ୍ଦ

ଯେଉଁ ଅବତାର ନ ଆସିଥିଲେ ଆଜିର ମାନବ ସମାଜ ଦାନବ ସମାଜ ପାଲଟିଯାଇଥାନ୍ତା, ଯିଏ ଅବତରୀ ନ ଥିଲେ ମାନବ ଜାତିର ଉତ୍ତରଣ ସମ୍ଭବ ହୋଇ ନ ଥାନ୍ତା, ଯିଏ ଆବିର୍ଭାବ ହୋଇ ନ ଥିଲେ ଧର୍ମଗୁରୁମାନେ ତାଙ୍କ ଶିଷ୍ୟବର୍ଗଙ୍କୁ ମାର୍ଗଦର୍ଶନ କରାଇପାରି ନ ଥାନ୍ତେ, ଯିଏ ଉଚିତ ସମୟରେ ଉପଯୁକ୍ତ ଶକ୍ତି ସାମର୍ଥ୍ୟସମ୍ପନ୍ନ ଐଶ୍ୱର୍ଯ୍ୟ ଧାରଣକରି ଯଦି ଆସି ନ ଥାନ୍ତେ ଅନୈତିକ ଚାକଚକ୍ୟରେ ଆକର୍ଷିତ ହୋଇଯାଉଥିବା ଜନମାନସକୁ ପୁନଃ ଧର୍ମାନୁମୋଦିତ ସଂସ୍କୃତିସମ୍ପନ୍ନ କରାଇବା ଅସମ୍ଭବ ହୋଇଥାନ୍ତା। ଯିଏ ନ ଆସିଥିଲେ ପରିବାରର ସଦସ୍ୟମାନେ ସେମାନଙ୍କ ସମୁଚିତ କର୍ତ୍ତବ୍ୟ କ'ଣ ଜାଣିପାରି ନ ଥାନ୍ତେ। ଯିଏ ନ ଆସିଥିଲେ ତଥାକଥିତ ପଣ୍ଡିତମାନେ ଆପ୍ତବାକ୍ୟର ପ୍ରକୃତ ଅର୍ଥ ବ୍ୟାଖ୍ୟାକରି ନ ପାରି ତାହାକୁ କଦର୍ଥ କରୁଥାନ୍ତେ। ଯାହାଙ୍କ ଅନୁପସ୍ଥିତିରେ ମଣିଷ କେବଳ ଆକାର ମଣିଷ ହୋଇ ଅମଣିଷ ଭଳି ଅପକର୍ମଗୁଡ଼ିଏ କରୁଥାନ୍ତା। ଯାହାଙ୍କ ଆଗମନ ହୋଇ ନ ଥିଲେ ଏ ଭୂଖଣ୍ଡରେ ଥିବା ବହୁ ସହସ୍ର ଦେବଦେବୀ ମନ୍ଦିରରେ ଦିଅଁମାନେ ସେମାନଙ୍କର ପ୍ରାପ୍ୟ ପୂଜା ଆରାଧନା ହରାଇ ବସିଥାନ୍ତେ। ଅବତାର ତାଙ୍କର ଅଲୌକିକ ଶକ୍ତି ବଳରେ ଆଖି ଥାଇ ଅନ୍ଧ ପାଲଟିଥିବା ମାନବ ସମାଜକୁ ପୁନଃ ଦୃଷ୍ଟିଶକ୍ତି ପ୍ରଦାନକରି ତାଙ୍କର କର୍ତ୍ତବ୍ୟ ପ୍ରତି ସଚେତନ କରାଇ ପୁରୁଷ ପରେ ପୁରୁଷ ଧରି ଯେଉଁ ସଦୟ କୃପା ପ୍ରଦାନ କରନ୍ତି ତାହା ଅଚିନ୍ତନୀୟ। ପରିବାରର ପବିତ୍ରତା, ମାନବ ବସତିର ନିରୋଳ ଭକ୍ତିପୂର୍ଣ୍ଣ ବାତାବରଣ, ଗୁରୁଜନମାନଙ୍କର ସ୍ନେହପୂର୍ଣ୍ଣ ଶାସନ, ଯୁବକମାନଙ୍କ ଦାବି ସହିତ ସେମାନଙ୍କର ଦାୟିତ୍ୱଜ୍ଞାନ, ମହିଳାମାନଙ୍କଠାରେ ଥିବା ସହଜାତ କୋମଳତା, ସେବା ଭାବ, ଅତିଥି ପରାୟଣତା, ଶିଶୁମାନଙ୍କଠାରେ ଆଜ୍ଞାନୁବହତା, ଅଧ୍ୟବସାୟ, ଶିକ୍ଷା ଆହରଣ କରିବାର ଉତ୍ସୁକତା ଅବତାରଙ୍କ ବ୍ୟତୀତ କିଏ ପୁନଃ ସ୍ଥାପନ କରାଇପାରନ୍ତା?

ପୃଥିବୀରେ ବିଭିନ୍ନ ଦେଶର ପୂର୍ବଜମାନଙ୍କ ସାଧନା ବଳରେ ତାଙ୍କ ଭୂଖଣ୍ଡର ଯେ ଗୋଟାଏ ସଂସ୍କୃତି ଅଛି ଏବଂ ତାହାର ପାଳନ ଓ ଅନୁସରଣ ସେ ଦେଶବାସୀଙ୍କୁ ନିଜ ପିତାଙ୍କ ଭଳି ସୁରକ୍ଷା ପ୍ରଦାନକରେ ତାହାର ବିପରୀତ ହେଲେ ତାହା ପରିଣାମ କିପରି ବିଷମୟ ହୁଏ ସେ ଶିକ୍ଷା କିଏ ଦେଇଥାନ୍ତା? ନିଜ ନିଜର ସଂସ୍କୃତିକୁ ଭଲ ପାଇବା ଓ ତାହାର ପ୍ରଭାବରେ ନିଜେ ସଂସ୍କାରିତ ହେବାର ଦୀକ୍ଷା ଦେବା ଭଳି ଦାୟିତ୍ୱ ଅବତାରଙ୍କ ବ୍ୟତୀତ କିଏ ଆପଣା ଛାଏଁ ବହନ କରନ୍ତା?

ଭଗବାନଙ୍କର ଏ ସୃଷ୍ଟି ଏହାର ଅନ୍ତରାଳରେ ନିହିତ ଥିବା ସେ ସତ୍ୟକୁ ଜାଣିବା ଓ ବୁଝିବାର ଶକ୍ତି, ସତ୍ୟକୁ ବୁଝି ତାହାକୁ ଦୈନନ୍ଦିନ ଜୀବନରେ ପାଳି ସେଥିରୁ ଲାଭବାନ ହେବା ପରିଶେଷରେ ଏକ ଲାଭପ୍ରଦ ମୃତ୍ୟୁ ହାସଲ କରିବାର କଳା ଅବତାରଙ୍କ ଭିନ୍ନ ଆଉ କିଏ ଶିଖାଇ ଦେଉଥାନ୍ତା। ମାନବ ଜୀବନ, ମାନବ ଶରୀର, ମାନବ ଜନ୍ମ ଲାଭ କରିବାର ଉଦ୍ଦେଶ୍ୟ, ଜୀବନର ଲକ୍ଷ୍ୟ, ଲକ୍ଷ୍ୟ ହାସଲ କରିବାର ପଥ ନିର୍ବାଚନ ସେ ପଥର ଆବଶ୍ୟକ ରକ୍ଷଣାବେକ୍ଷଣ ଓ ମରାମତି କରାଇ ଅବାଟରେ ଯାଉଥିବା ଲୋକମାନଙ୍କୁ ଠିକ୍ ମାର୍ଗରେ ଚଳାଇବା ଭଳି ଦୁରୂହ ବ୍ୟାପାର କାହାକୁ ସରଳ ମନେହୁଅନ୍ତା ଅବତାରଙ୍କ ବିନା।

ପୁରାକାଳର ଦିବ୍ୟଦ୍ରଷ୍ଟା ଯୋଗୀଋଷିମାନେ ତାଙ୍କ ତପସ୍ୟା ବଳରେ ଯେଉଁ ଦୁର୍ଲଭ ଅଭିଜ୍ଞତା ହାସଲ କରିଥିଲେ, ଯେଉଁ ଅବ୍ୟର୍ଥ ମନ୍ତ୍ରମାନ ହାସଲ କରିଥିଲେ, ମାନବ ସମାଜର ଉପକାର ପାଇଁ ଅକାତରେ ନିଃସ୍ୱାର୍ଥ ଭାବ ସହ ପ୍ରଦାନ କରିଦେଇଯାଇଛନ୍ତି। ତାହା ସବୁ ଅବମାନିତ ହୋଇ ଅନାବଶ୍ୟକ ତତ୍ତ୍ୱ ହିସାବରେ ମାନବ ସମାଜର ଅଗୋଚରରେ ନଷ୍ଟ ହୋଇଯିବାକୁ ବସିଥିଲାବେଳେ ଅବତାର ପୁରୁଷମାନେ ଆସି ତାହାର ପୁନର୍ବାର ପ୍ରବର୍ତ୍ତନ କରାଇ ମଣିଷର ଅଶେଷ ଉପକାର ସାଧନ କରାଇଥାନ୍ତି। ଉପନିଷଦ, ସଂହିତା, ସ୍ମୃତିଶାସ୍ତ୍ର ଓ ବିଭିନ୍ନ ସ୍ଥାନୀୟ ଭାଷାରେ ଲିଖିତ ବହୁ ଅମୂଲ୍ୟରତ୍ନ ସାଉଣ୍ଟି ଆଣି ପୁନର୍ବାର ଲୋକ ସମାଜରେ ପ୍ରବର୍ତ୍ତନ କରାଇ ଲୋକ ମର୍ଯ୍ୟାଦା, ଋଷି ମର୍ଯ୍ୟାଦା, କବି ମର୍ଯ୍ୟାଦା, ଶାସ୍ତ୍ର ମର୍ଯ୍ୟାଦା, ମନ୍ତ୍ର ମର୍ଯ୍ୟାଦାକୁ ଫେରାଇ ଆଣି ପୁରାତନକୁ ସନାତନ କରାଇବାର କ୍ଷମତା କେବଳ ଅବତାରଙ୍କର ହିଁ ଥାଏ। ଏହାଦ୍ୱାରା ସେ ତାଙ୍କ ନିଜ ସୃଷ୍ଟିର ପରମ ମଙ୍ଗଳ ସାଧନ କରିବା ସହ ଯୁଗ ଯୁଗ ପାଇଁ ପୂଜନୀୟ ଓ ସ୍ମରଣୀୟ ହୋଇ ଅମରତ୍ୱ ପ୍ରାପ୍ତ ହୋଇଯାଆନ୍ତି। ପର୍ବପର୍ବାଣି ପାଳନ ଅନ୍ତରାଳରେ ଥିବା ନିହିତ ତାତ୍ପର୍ଯ୍ୟ ଜ୍ଞାପନ କରାଇ ଲୋକମାନଙ୍କ ଜୀବନଯାପନର ଶୈଳୀ ତ୍ୱରାନ୍ୱିତ କରାଇ ଆଧ୍ୟାତ୍ମିକ ଉତ୍ତରଣକୁ ସୁନିଶ୍ଚିତ କରାଇ ମର୍ତ୍ତ୍ୟଲୋକ ତଥା ଦେବଲୋକରେ ଭଗବାନଙ୍କ ପ୍ରିୟ ହେବାର କଳାକୌଶଳ ଅବତାରଙ୍କ ବିନା କିଏ ବା ଶିଖାଇ ପାରିଥାନ୍ତା।

ଅଲିଶା ବଜାର, କଟକ
ମୋ: ୯୩୩୭୨୪୨୯୫୫

ଏଇ ଭାରତରେ

କର୍ନାଟକ ଚିକମାଗାଲୁର ବି. ଜି. ସୀତାରାମନ, ବିନୟ କୁମାର ଏବଂ ରାଜୀବ ଦୀକ୍ଷିତ ପରିବେଶ ପ୍ରଦୂଷଣ ରୋକିବା ପାଇଁ ବର୍ଜ୍ୟ କାଗଜରୁ କାଗଜ କପ୍, ଟେଟ୍ରା ପ୍ୟାକ୍ ଓ ଟିସ୍ୟୁ ପେପର ପ୍ରସ୍ତୁତ କରୁଛନ୍ତି। ସେମାନଙ୍କ ଏଭଳି ପରିବେଶ ଉପଯୋଗୀ ବିଜ୍‌ନେସ ଆରମ୍ଭ କରିବା ପଛରେ ମେକାନିକାଲ ଇଞ୍ଜିନିୟର ସୀତାରାମନଙ୍କ ପ୍ରେରଣା ରହିଛି। ସୀତାରାମନଙ୍କର ଏକ ପେପର ମିଲ୍ ଥିଲା। କିନ୍ତୁ କୋଭିଡ୍ ସମୟରେ ତାହା ବନ୍ଦ ହୋଇଯିବା ପରେ କାଗଜ ବର୍ଜ୍ୟର ପୁନଃ ବିନିଯୋଗ କଥା ସେ ଚିନ୍ତା କରିଥିଲେ। ସେ ସୋସିଆଲ ଏଣ୍ଟରପ୍ରିନ୍ୟୁର ବିନୟ କୁମାର ଓ ଗ୍ରୀନ୍ କେମିକାଲ ଏକ୍ସପର୍ଟ ରାଜୀବ ଦୀକ୍ଷିତଙ୍କ ସହ ଆଲୋଚନା କରି ଏକ ନୂଆ ମେଶିନ ନିର୍ମାଣ କରିବାକୁ ପ୍ରସ୍ତାବ ଦେଇଥିଲେ। ବହୁ ଚେଷ୍ଟା ପରେ ସେମାନଙ୍କ ମାଧ୍ୟମରେ ଇଣ୍ଡିକ୍ ଇନିସିଏଟିଭସ୍ ଷ୍ଟାର୍ଟଅପ୍ ଦ୍ୱାରା ୨୦୨୨ରେ ୱେଷ୍ଟ ପେପର ରିସାଇକେଲ୍‌ର ନିର୍ମାଣ କରିବାକୁ ସକ୍ଷମ ହୋଇଥିଲେ। ପରେ ସେଥିରେ ବର୍ଜ୍ୟ କାଗଜର ରିସାଇକେଲିଂ ଆରମ୍ଭ କରିଥିଲେ। ଏଥିରେ ପ୍ରତି ମାସରେ ୩୦୦୦ କେଜି ବର୍ଜ୍ୟ କାଗଜର ପୁନଃ ବିନିଯୋଗ କରାଯାଇପାରୁଛି।

୫୦ ବର୍ଷ ତଳର ଧରିତ୍ରୀ

DHARITRI

୧୨ ଡିସେମ୍ବର ୧୯୭୫

- ମଧ୍ୟପ୍ରଦେଶ ସରକାର ସ୍ୱାଧୀନତା ସଂଗ୍ରାମୀମାନଙ୍କୁ ପରିଚୟପତ୍ର ପ୍ରଦାନ କରିବା ନିମନ୍ତେ ସ୍ଥିର କରିଥିବା ଏକ ସରକାରୀ ବିଜ୍ଞପ୍ତିରେ ପ୍ରକାଶ କରାଯାଇଛି।
- ନେପାଳ ଜନସାଧାରଣ ସର୍ବାଙ୍ଗୀନ ବିକାଶ ଲାଗି ନେପାଳ ସରକାରଙ୍କ ୧୦ ଦଫା ଅର୍ଥନୈତିକ କାର୍ଯ୍ୟକ୍ରମ ଘୋଷଣା।
- ଏକ ଆଡ଼ମ୍ବରପୂର୍ଣ୍ଣ ଉତ୍ସବରେ ସ୍ୱିଡେନର ରାଜା କାର୍ଲ ଗୁସ୍ତାଫ ୧୧ ଜଣ ବିଶିଷ୍ଟ ବ୍ୟକ୍ତିଙ୍କୁ ନୋବେଲ ପୁରସ୍କାର ପ୍ରଦାନ କରିଛନ୍ତି।

su|do|ku
Puzzles by Srikant Ghosh

ସୁ–ଡୋ–କୁ

					7		5	6
	8				6			4
4							1	
5								
		6				3	2	9
	3				1			
	4			5			6	3
6			8					
	9	3	7					2

ଏହାର ଉତ୍ତର ଆସନ୍ତାକାଲି ପ୍ରକାଶ ପାଇବ

ଉପରେ ପ୍ରଦତ୍ତ ସୁଡୋକୁର ଏପରି ସମାଧାନ କରିବାକୁ ହେବ, ଯେପରି ପ୍ରତ୍ୟେକ ଧାଡି, ସ୍ତମ୍ଭ ଓ ଆୟତାକାର ବାକ୍ସ ଭିତରେ ୧ରୁ ୯ ପର୍ଯ୍ୟନ୍ତ ଅଙ୍କ ରହିବ।

6	8	3	9	4	2	1	5	7
9	5	4	7	6	1	2	3	8
7	1	2	5	3	8	6	9	4
4	6	7	8	2	5	3	1	9
2	3	8	4	1	9	5	7	6
1	9	5	3	7	6	8	4	2
5	4	1	2	8	7	9	6	3
3	2	9	6	5	4	7	8	1
8	7	6	1	9	3	4	2	5

ଗତକାଲିର ଉତ୍ତର

ଋତୁସ୍ରାବ ଓ ଅନ୍ଧବିଶ୍ୱାସ

ପଲ୍ଲିଶ୍ରୀ ଦାଶ

ଆମେ ଏପରି ଏକ ଦୁନିଆରେ ବାସ କରୁଛୁ, ଯେଉଁଠାରେ ଜନସଂଖ୍ୟାର ପ୍ରାୟ ୫୦% ମହିଳା। ଏହି ମହିଳା ଏବଂ ବାଳିକାମାନଙ୍କ ମଧ୍ୟରୁ ପ୍ରାୟ ୨୬% ଋତୁସ୍ରାବ ବୟସରେ ଥା'ନ୍ତି। କିନ୍ତୁ ଏହା ସମ୍ପୂର୍ଣ୍ଣ ଆଶ୍ଚର୍ଯ୍ୟ କଥା ଯେ, ମାସିକ ଋତୁସ୍ରାବକୁ ସୃଷ୍ଟି ଏବଂ ନାରୀଶକ୍ତିର ପ୍ରତୀକ ଭାବରେ ଦେଖିବା ସହ ଏହାକୁ ଏକ ପ୍ରାକୃତିକ ପ୍ରକ୍ରିୟା ଭାବରେ ସମ୍ମାନ ଏବଂ ଗ୍ରହଣ କରିବା ପାଇଁ ମହିଳାମାନେ ସମାଜ

ଭୋଟର ତାଲିକାରୁ ନାଁ କଟାଯିବାର ପ୍ରମାଣ ଦେଲା ଆପ୍

ନୂଆଦିଲ୍ଲୀ,୧୧।୧୨

ଆପ୍ ରାଷ୍ଟ୍ରୀୟ ଆବାହକ ଅରବିନ୍ଦ କେଜ୍‌ରିୱାଲ, ଦିଲ୍ଲୀ ମୁଖ୍ୟମନ୍ତ୍ରୀ ଆତିଶୀ, ରାଜ୍ୟ ସଭା ସଦସ୍ୟ ରାଘବ ଚଢ଼ା ଓ ସଞ୍ଜୟ ସିଂ ଇସିଆଇଙ୍କୁ ଭେଟି ଫେରୁଛନ୍ତି।

ନିର୍ବାଚନକୁ ପ୍ରଭାବିତ କରିବା ପାଇଁ ଭାଜପା ଭୋଟର ତାଲିକାରେ ଜାଲିଆତି ଉଦ୍ୟମ କରୁଥିବା ଆମ୍ ଆଦ୍‌ମୀ ପାର୍ଟି (ଆପ୍) ଅଭିଯୋଗ କରିଛି। କ୍ରମାଗତ ତୃତୀୟ ଥର ପାଇଁ ସରକାର ଗଢ଼ିବାକୁ ଲକ୍ଷ୍ୟ ରଖିଥିବା ଆପ୍‌ର ନେତାମାନେ ବୁଧବାର ନିର୍ବାଚନ କମିଶନଙ୍କୁ ଭେଟି ଦିଲ୍ଲୀ ବିଧାନସଭା ନିର୍ବାଚନ ପୂର୍ବରୁ ଭୋଟର ତାଲିକାରୁ ନାଁ କଟାଯାଉଥିବା ଅଭିଯୋଗର ପ୍ରମାଣ ଦେଇଛନ୍ତି। ଦିଲ୍ଲୀର ଗରିବ, ଅନୁସୂଚିତ ଜାତି ଏବଂ ଦଳିତମାନଙ୍କ ନାଁକୁ ଭୋଟର ତାଲିକାରୁ କାଟିବା ପାଇଁ ଭାଜପା ଚଳାଇଥିବା ଷଡ଼ଯନ୍ତ୍ରର ୩,୦୦୦ ପୃଷ୍ଠା ସମ୍ବଳିତ ପ୍ରମାଣ ନିର୍ବାଚନ କମିଶନଙ୍କୁ ହସ୍ତାନ୍ତର କରିଛୁ ବୋଲି ଆପ୍‌ର ରାଷ୍ଟ୍ରୀୟ ଆବାହକ ଅରବିନ୍ଦ କେଜ୍‌ରିୱାଲ କହିଛନ୍ତି। ଭାଜପା ସଦସ୍ୟମାନେ ଶହଦରା ଅଞ୍ଚଳରେ ୧୧,୦୦୦ ଭୋଟରଙ୍କ ନାଁ କାଟିବା ଦିଗରେ କିପରି କାର୍ଯ୍ୟ କରିଥିଲେ, ତାହା ଆମେ ଇସିଙ୍କୁ ଜଣାଇଛୁ। ନିର୍ବାଚନ ପୂର୍ବରୁ ଏଭଳି କାର୍ଯ୍ୟ ବନ୍ଦ କରିବାକୁ ନିର୍ବାଚନ ଆୟୋଗଙ୍କୁ ନିବେଦନ କରାଯାଇଛି। ନାଁ କାଟିବାରେ ସମ୍ପୃକ୍ତ ଲୋକଙ୍କ ବିରୋଧରେ ଏତଲା ଦାଏର ହୋଇଛି। ବୁଥ୍‌ସ୍ତରୀୟ ଅଧିକାରୀ ଏବଂ ବିଭିନ୍ନ ରାଜନୈତିକ ଦଳର ପ୍ରତିନିଧିମାନଙ୍କ ଦ୍ୱାରା କ୍ଷେତ୍ର ଅନୁଧ୍ୟାନ କରାଯିବ। ନିର୍ବାଚନ ପୂର୍ବରୁ ଏଭଳି ନାଁ କଟାଯିବ ନାହିଁ ବୋଲି ଇସି ପ୍ରତିଶ୍ରୁତି ଦେଇଥିବା ଦିଲ୍ଲୀର ପୂର୍ବତନ ମୁଖ୍ୟମନ୍ତ୍ରୀ କହିଛନ୍ତି। ଦିଲ୍ଲୀରେ ଆପ୍‌କୁ ହରାଇବା ଏବଂ ଅରବିନ୍ଦ କେଜ୍‌ରିୱାଲଙ୍କୁ ରୋକିବା ସମ୍ଭବ ନୁହେଁ ବୋଲି ଜାଣିବା ପରେ ଭାଜପା ଭୋଟର ତାଲିକାରୁ ନାଁ କାଟି ଜିତିବା ପାଇଁ ଉଦ୍ୟମ କରୁଥିବା ବରିଷ୍ଠ ଆପ୍ ନେତା ମନୀଷ ସିସୋଡିଆ ଏକ ଖବରଦାତା ସମ୍ମିଳନୀରେ କହିଛନ୍ତି।

ଶାସକ-ବିରୋଧୀ ମୁହାଁମୁହିଁ

ଭୁବନେଶ୍ୱର,୧୧।୧୨(ଅନିଲ ଦାସ)

ମିଶନ ଶକ୍ତି କମ୍ୟୁନିଟି ଷ୍ଟାଫ୍ ଆନ୍ଦୋଳନ

ଅବଧି ଶେଷ ହୋଇଛି, ଦରମା ପାଇ ସାରିଛନ୍ତି: ଉପମୁଖ୍ୟମନ୍ତ୍ରୀ

ଗତ ୩ ଦିନ ଧରି ଲୋୟର ପିଏମ୍‌ଜିରେ ଧାରଣା ଦେଇଥିବା ମିଶନ ଶକ୍ତି ସପୋର୍ଟ ଷ୍ଟାଫ୍ ସିଆର୍‌ପି,ଏମ୍‌ବିକେ, ବ୍ୟାଙ୍କ ମିତ୍ରଙ୍କୁ ନେଇ ବିଧାନସଭାରେ ବିରୋଧୀ- ଶାସକ ମୁହାଁମୁହିଁ ହୋଇଛନ୍ତି। ବିରୋଧୀ ଅଭିଯୋଗ କରିଛନ୍ତି ଯେ ମିଶନ ଶକ୍ତିକୁ ସଶକ୍ତ କରିବା ପାଇଁ କାମ କରୁଥିବା ଏମ୍‌ବିକେ, ସିଆର୍‌ପି ଏବଂ ବ୍ୟାଙ୍କ ମିତ୍ରଙ୍କ ପ୍ରତି ସରକାର ସମ୍ବେଦନଶୀଳ ନାହାନ୍ତି। ୮ ମାସ ହେବ ଦରମା ନ ପାଇ ମା'ମାନେ ରାଜରାସ୍ତାକୁ ଓହ୍ଲାଇଛନ୍ତି। ରାଜ୍ୟ ସରକାର ମିଶନ ଶକ୍ତିକୁ ବନ୍ଦ କରିବା ନେଇ ଆଶଙ୍କା ସୃଷ୍ଟି ହୋଇଛି। ସରକାର ତୁରନ୍ତ ସେମାନଙ୍କୁ ଦରମା ଦେବା ସହ ଅନ୍ୟାନ୍ୟ ଦାବି ପୂରଣ କରନ୍ତୁ ବୋଲି ଦାବି କରିଛନ୍ତି।

ଗତ ସରକାର ମିଶନ ଶକ୍ତି ନାଁରେ ମହିଳାଙ୍କୁ ସଶକ୍ତ କରିବା ବଦଳରେ ସିଆର୍‌ପି,ଏମ୍‌ବିକେ, ବ୍ୟାଙ୍କ ମିତ୍ର ଜରିଆରେ ସେମାନଙ୍କୁ ରାଜନୈତିକ ଉଦ୍ଦେଶ୍ୟରେ ଦଳୀୟ କାର୍ଯ୍ୟରେ ବ୍ୟବହାର କରିଛନ୍ତି ବୋଲି ଭାଜପା କହିଛି।

ବୁଧବାର ମିଶନ ଶକ୍ତି ସମ୍ପର୍କରେ ଗୃହରେ ମୁଲତବୀ ପ୍ରସ୍ତାବ ଆଗତ କରି ବିଜେଡି ସଭ୍ୟ ସୁଜାତା ସାହୁ କହିଛନ୍ତି ଯେ ଓଡ଼ିଶା ରୂପାନ୍ତର ପାଇଁ ପୂର୍ବ ସରକାର ମହିଳା ସଶକ୍ତୀକରଣ ଉପରେ ଗୁରୁତ୍ୱ ଦେଇଥିଲେ। ମିଶନ ଶକ୍ତି ମାଧ୍ୟମରେ ମହିଳାମାନେ ସ୍ୱାବଲମ୍ବୀ ହୋଇପାରିଛନ୍ତି। ମୁଁ ଜଣେ ଏସ୍‌ଏଚ୍‌ଜି ମହିଳା ହୋଇ ବିଧାନସଭାକୁ ଆସିପାରିଛି। ସରକାର ତୁରନ୍ତ ସିଆର୍‌ପି,ଏମ୍‌ବିକେ, ବ୍ୟାଙ୍କ ମିତ୍ରଙ୍କୁ ଦରମା ଦିଅନ୍ତୁ। ବିଜେଡି ସଭ୍ୟ ଅରୁଣ ସାହୁ କହିଛନ୍ତି ଯେ ଆଲୋଚନା ବେଳେ ଖାଲି ପୂର୍ବ ସରକାରକୁ ଦୋଷଦେଲେ ହେବନାହିଁ। ଯିଏ ସରକାରରେ ଅଛନ୍ତି ସମସ୍ୟା ସମାଧାନ କରିବା ତାଙ୍କ ଦାୟିତ୍ୱ। କାନ୍ଧରୁ ଝୁଆଳି ଖସାଇଲେ ହେବନାହିଁ। ଶୀତ କାକରରେ ମା'ମାନେ ପଡ଼ିରହିଛନ୍ତି। ସେମାନଙ୍କ ପାଇଁ ଅପଶବ୍ଦ ବ୍ୟବହାର କରାଯାଉଛି। ଭବିଷ୍ୟତ ସୁରକ୍ଷା ପାଇଁ ସେମାନେ ଆସିଛନ୍ତି। ରାଜ୍ୟ ସରକାର ମହିଳା ସୁରକ୍ଷା କଥା କହୁଛନ୍ତି। ଯେଉଁମାନେ ଧାରଣାରେ ବସିଛନ୍ତି ସେମାନେ କ'ଣ ପାକିସ୍ତାନରୁ ଆସିଛନ୍ତି? ଏଇ ମା'ମାନେ କରୋନା ସମୟରେ ଅନେକ କାମ କରିଛନ୍ତି। ସେମାନଙ୍କ ଦାବି ପୂରଣ କଲେ କୋଟି ପରମାୟୁ ପାଇବେ। ବିଜେଡି ସଭ୍ୟ ରଣେନ୍ଦ୍ର ପ୍ରତାପ ସ୍ୱାଇଁ କହିଲେ, ୨୦ ହଜାରରୁ ଊର୍ଦ୍ଧ୍ୱ ମା'ମାନେ ରାଜରାସ୍ତାରେ ବସିଛନ୍ତି। ରାଜ୍ୟ ସରକାର ଅନ୍ଧ,ମୂକ, ବଧିର ସାଜିଛନ୍ତି। ମହିଳାମାନେ କାହା କଥାରେ ପଡି ଗଡୁନାହାନ୍ତି। ନିଜ ପେଟପାଟଣା ପାଇଁ ଗଡୁଛନ୍ତି। ମିଶନ ଶକ୍ତିକୁ ଭାଙ୍ଗିବା ପାଇଁ ଆପଣଙ୍କର ଲକ୍ଷ୍ୟ ରହିଛି। ପେଟ ପୋଡ଼ିଯାଉଛି ବୋଲି ସେମାନେ ବସିଛନ୍ତି। ତମ ସ୍ତ୍ରୀ କିମ୍ବା ମୋ ସ୍ତ୍ରୀ ସେଠାରେ ବସୁନାହାନ୍ତି। ସେହି ଗରିବ ମହିଳାଙ୍କ ପାଇଁ ଆମେ ବାରମ୍ବାର କହିବୁ। କଂଗ୍ରେସ ସଭ୍ୟା ସୋଫିଆ ଫିର୍ଦ୍ଦୋସ କହିଲେ, ମହିଳାମାନଙ୍କୁ ଅସମ୍ମାନ କରାଯାଇଛି। ମିଶନ ଶକ୍ତି ମହିଳାମାନେ ସଶକ୍ତ ହେବାର ସ୍ୱପ୍ନ ଦେଖିଛନ୍ତି। ସୁଟି ରଣ ନେଇଛନ୍ତି। ଏବେ ସୁଟି ରଣ କେମିତି ଶୁଝିବେ ଚିନ୍ତାରେ ପଡ଼ିଛନ୍ତି। ୩ ଦିନ ହେବ ରାସ୍ତାରେ ବସିଛନ୍ତି, ହେଲେ ପାଣି ଟୋପେ ବି ରାଜ୍ୟ ସରକାର ଦେଇନାହାନ୍ତି। ତାଙ୍କ ବ୍ୟଥା ଶୁଣି ଆମ ହୃଦୟ କାନ୍ଦୁଛି। ତାଙ୍କୁ ଭୋଟ ବ୍ୟାଙ୍କ ଭାବେ ବ୍ୟବହାର କରାଯାଉଥିଲା। ତୁରନ୍ତ ସେମାନଙ୍କ ସମସ୍ୟା ସମାଧାନ କରାଯାଉ। କଂଗ୍ରେସ ସଭ୍ୟ ଅଶୋକ ଦାସ କହିଛନ୍ତି, ସରକାର ନୀରବଦ୍ରଷ୍ଟା ସାଜିଲେ ହେବ ନାହିଁ। ମିଶନ ଶକ୍ତି ନାଁ ବଦଳାନ୍ତୁ, ଯାହା ବି କରନ୍ତୁ ସେମାନଙ୍କ କଥା ସରକାର ବୁଝନ୍ତୁ। ଭାଜପା ସଭ୍ୟ ମାନସ ଦତ୍ତ କହିଛନ୍ତି, ଯେଉଁମାନେ ଜଣେ ଅଫିସର କଥାରେ ଉଠ୍‌ବସ୍ ହେଉଥିଲେ ସେମାନେ ଆଜି ମା'ଙ୍କ କଥା କହୁଛନ୍ତି। ପୂର୍ବ ସରକାର ସମୟରେ ଲୋୟର ପିଏମ୍‌ଜିରେ ଶିକ୍ଷକମାନଙ୍କୁ ଲାଠିଚାଳନା କରାଯାଇଥିଲା। ଚୁକ୍ତି ଶେଷ ହେବା ପୂର୍ବରୁ କାହିଁକି ନବୀକରଣ କରାଯାଇ ନ ଥିଲା। ଭାଜପା ସଭ୍ୟ ଉପାସନା ମହାପାତ୍ର କହିଛନ୍ତି, ନିଜ ଦୋଷକୁ ଲୁଚାଇବାକୁ ବିରୋଧୀ ଦଳ ନାଟକ କରୁଛନ୍ତି। ନିଜ ଅମଳରେ ଚୁକ୍ତି ନବୀକରଣ କାହିଁକି କରାଗଲା ନାହିଁ। ଜଣେ ପୂର୍ବତନ ଆଇଏଏସ୍ ଅଫିସରଙ୍କ ଉପରେ ଫୁଲ ପକାଇବା ଓ ହୁଳହୁଳି ପକାଇବାକୁ ମହିଳାମାନଙ୍କୁ ବ୍ୟବହାର କରାଯାଉଥିଲା। ଭାଜପା ସଭ୍ୟ ସୀମାରାଣୀ ନାୟକ କହିଛନ୍ତି, ସରକାରଙ୍କୁ ବଦନାମ କରିବାକୁ ବିରୋଧୀ ଦଳ ମହିଳାଙ୍କୁ ରାଜରାସ୍ତାରେ ବସାଇଛନ୍ତି। ଯେଉଁମାନେ ବସିଛନ୍ତି ସେମାନେ କିଏ? ନିର୍ବାଚନ ସମୟରେ ପଇସା ବାଣ୍ଟିବା କାମରେ ସେମାନଙ୍କୁ ଲଗାଯାଇଥିଲା। ସରକାର ମହିଳାଙ୍କ ପ୍ରତି ସମ୍ବେଦନଶୀଳ ଅଛନ୍ତି।

ମୁଲତବୀ ଜବାବରେ ବିରୋଧୀଙ୍କ ଅଭିଯୋଗ ଭିତ୍ତିହୀନ ବୋଲି ଉପମୁଖ୍ୟମନ୍ତ୍ରୀ ପ୍ରଭାତୀ ପରିଡ଼ା କହିଛନ୍ତି। ସେ କହିଛନ୍ତି, ଯେଉଁମାନେ ଆନ୍ଦୋଳନକୁ ଆସିଛନ୍ତି ସେମାନଙ୍କ ପ୍ରତିନିଧି ସହ ବିଭାଗୀୟ ସଚିବ ଆଲୋଚନା କରିଛନ୍ତି। ସେମାନେ ଆନ୍ଦୋଳନରୁ ଉଠିଯିବାକୁ ରାଜି ହୋଇଥିଲେ। ପରେ ଉଠିଲେ ନାହିଁ। ଅଧିକାର ପାଇଁ ଲଢ଼େଇ କରିବା କିଛି ଭୁଲ କଥା ନୁହେଁ। କିନ୍ତୁ ମହିଳାମାନଙ୍କୁ ରାସ୍ତାରେ ବସାଇ ସରକାରଙ୍କୁ ବଦନାମ କରିବାକୁ ଷଡ଼ଯନ୍ତ୍ର କରାଯାଇଛି। ପୂର୍ବ ସରକାର ମିଶନ ଶକ୍ତିକୁ ପୋଲିଓ ଭଳି କରି ଛାଡ଼ି ଦେଇଛନ୍ତି। ମିଶନ ଶକ୍ତି କିଏ, ଗାଁରେ କାମ କରୁଥିବା ମହିଳା। ଅଟଳ ବିହାରୀ ବାଜପେୟୀଙ୍କ ସମୟରେ ମିଶନ ଶକ୍ତି ଆରମ୍ଭ ହୋଇଥିଲା। ରାଜ୍ୟରେ ଆବଶ୍ୟକତାଠାରୁ ଅଧିକ ସପୋର୍ଟ ଷ୍ଟାଫ୍ ନିଯୁକ୍ତ କରାଯାଇଛି। ମହିଳା ବିକାଶ କଥା କହି ଭୋଟ ବ୍ୟାଙ୍କ ଭାବେ ବ୍ୟବହାର କରାଯାଉଥିଲା। ପୁଣି ସରକାର ମୂକ ହୋଇ ବସିବା ମିଛ କଥା। ଯେଉଁମାନେ ଆନ୍ଦୋଳନରେ ବସିଛନ୍ତି, ସେମାନେ ମିଶନ ଶକ୍ତି ମହିଳା ନୁହନ୍ତି, ସେମାନେ ମିଶନ ଶକ୍ତିର କମ୍ୟୁନିଟି ଷ୍ଟାଫ୍। ଯେଉଁମାନଙ୍କର ୫ ବର୍ଷ ଅବଧି ପୂରିଯାଇଛି। ସେମାନେ ଦରମା ପାଇସାରିଛନ୍ତି ବୋଲି ମନ୍ତ୍ରୀ କହିଛନ୍ତି।

ସମାଜବାଦୀ ପାର୍ଟି ଏମ୍‌ପି ଡିମ୍ପଲ ଯାଦବ ପାର୍ଲାମେଣ୍ଟର ଶୀତ ଅଧିବେଶନ ବେଳେ ଭୁଲ୍‌ରେ ଅନ୍ୟ ଜଣେ ଏମ୍‌ପିଙ୍କ କାର୍‌ରେ ବସିଯାଇଛନ୍ତି।

ଶିବସେନାକୁ ମିଳିବନି ଗୃହ ବିଭାଗ: ଭାଜପା

ଦିଲ୍ଲୀରେ ଫଡ଼ନ୍‌ବିସ୍

ମୁମ୍ବାଇ, ୧୧।୧୨ (ପି.ଟି.)

ଆସନ୍ତା ୧୪ ସୁଦ୍ଧା ମହାରାଷ୍ଟ୍ରର ନୂତନ ମହାଯୁତି ସରକାରର କ୍ୟାବିନେଟ ଗଠନ ହୋଇପାରେ। ବୁଧବାର ଏନେଇ ଜଣେ ବରିଷ୍ଠ ଭାଜପା ନେତା ସୂଚନା ଦେଇଛନ୍ତି। ତେବେ ଶିବସେନାକୁ ଗୃହ ବିଭାଗ ମିଳିବ ନାହିଁ ବୋଲି ସେ କହିଛନ୍ତି। ମହାଯୁତିରେ ୩ ଦଳ ରହିଥିବାରୁ କ୍ୟାବିନେଟ ସମ୍ପ୍ରସାରଣରେ ବିଳମ୍ବ ଘଟିଛି। ଶିବସେନାକୁ ନଗର ଉନ୍ନୟନ ବିଭାଗ ମିଳିପାରେ ବୋଲି ସେ ସୂଚନା ଦେଇଛନ୍ତି। ବୁଧବାର ମହାରାଷ୍ଟ୍ର ମୁଖ୍ୟମନ୍ତ୍ରୀ ଦେବେନ୍ଦ୍ର ଫଡ଼ନ୍‌ବିସ୍ ଦିଲ୍ଲୀ ଗସ୍ତ କରିଛନ୍ତି। ମୁଖ୍ୟମନ୍ତ୍ରୀ ଭାବେ ଶପଥ ନେବା ପରେ ଏହା ତାଙ୍କ ପ୍ରଥମ ଦିଲ୍ଲୀ ଗସ୍ତ। ଏହି ଅବସରରେ ସେ ପ୍ରଧାନମନ୍ତ୍ରୀ ନରେନ୍ଦ୍ର ମୋଦି, ରାଷ୍ଟ୍ରପତି ଦ୍ରୌପଦୀ ମୁର୍ମୁ ଓ ଉପ ରାଷ୍ଟ୍ରପତି ଜଗଦୀପ ଧନକରଙ୍କୁ ଭେଟିବେ। ଏହା ଏକ ଔପଚାରିକ ଗସ୍ତ ହୋଇଥିବା ନେଇ ମୁଖ୍ୟମନ୍ତ୍ରୀଙ୍କ କାର୍ଯ୍ୟାଳୟ ପକ୍ଷରୁ କୁହାଯାଇଛି। ପ୍ରକାଶ ଯେ, ୨୮୮ ଆସନ ବିଶିଷ୍ଟ ମହାରାଷ୍ଟ୍ର ବିଧାନସଭାରେ ମୁଖ୍ୟମନ୍ତ୍ରୀ ଓ ଉପମୁଖ୍ୟମନ୍ତ୍ରୀଙ୍କୁ ମିଶାଇ ସର୍ବାଧିକ ୪୩ ଜଣ ମନ୍ତ୍ରୀ ରହିପାରିବେ।

ଆସ୍ଥା ଭୋଟରେ ହାରିଲେ ବେଲପାଳ ସରପଞ୍ଚ

ସମର୍ଥକଙ୍କ ଗ୍ରହଣରେ ଅନାସ୍ଥା ପ୍ରସ୍ତାବ ଲାଗି ଭୋଟ ଦେବାକୁ ଆସିଥିବା ଜନପ୍ରତିନିଧି।

ଆସ୍ଥା ସପକ୍ଷରେ ୮, ବିପକ୍ଷରେ ଗୋଟିଏ ଭୋଟ

ରାଜନଗର,୧୧।୧୨(ଭାସ୍କର ରାଉତରାୟ)

କେନ୍ଦ୍ରାପଡ଼ା ଜିଲା ରାଜନଗର ବ୍ଲକ ବେଲପାଳ ପଞ୍ଚାୟତ ସରପଞ୍ଚ ତିଲୋତ୍ତମା ବରାଳ ଆସ୍ଥା ଭୋଟରେ ପରାଜୟ ହୋଇଛନ୍ତି । ଭାଜପା ସମର୍ଥିତ ବେଲପାଳ ପଞ୍ଚାୟତ ସରପଞ୍ଚ ଆସ୍ଥା ଭୋଟରେ ହାରିବା ପରେ ରାଜନଗର ନିର୍ବାଚନମଣ୍ଡଳୀରେ ଚର୍ଚ୍ଚର ବିଷୟ ହୋଇଛି। ଅନାସ୍ଥା ଭୋଟ ପାଇଁ ସେପ୍ଟେମ୍ବର ୧୩ ରୁ ଲିଖିତ ଦାବି ହୋଇଥିବା ବେଳେ ପ୍ରଶାସନ ଏହାକୁ ବିଭିନ୍ନ ଆଳ ଦେଖାଇ ସରପଞ୍ଚଙ୍କୁ ରକ୍ଷା କରିବାକୁ ଉଦ୍ୟମ କରିଥିଲା। ୩ ମାସ ଧରି ସରପଞ୍ଚଙ୍କ ବିରୋଧରେ ଅନାସ୍ଥା ପ୍ରସ୍ତାବ ଆଣିଥିବା ୱାର୍ଡ ସଭ୍ୟାସଭ୍ୟମାନେ ହାଇକୋର୍ଟରେ ପକ୍ଷ ରଖିବା ପରେ ହାଇକୋର୍ଟ ଡିସେମ୍ବର ୧୧ରେ ଅନାସ୍ଥା ଭୋଟ ଅନୁଷ୍ଠିତ ହେବ। କୌଣସି ପରିସ୍ଥିତିରେ ଏହାକୁ ଘୁଞ୍ଚାଇ ହେବ ନାହିଁ ବୋଲି ନିର୍ଦ୍ଦେଶ ଦେବା ପରେ ଜିଲା ପ୍ରଶାସନ ବାଧ୍ୟ ହୋଇ ବୁଧବାର ଅନାସ୍ଥା ଭୋଟ ଆୟୋଜନ କରିଥିଲା। ତହସିଲଦାର ତଥା ଅନାସ୍ଥା ଭୋଟର ନିର୍ବାଚନ ଅଧିକାରୀ ଅଜୟ କୁମାର ମହାନ୍ତିଙ୍କ ପୌରୋହିତ୍ୟରେ ସ୍ୱତନ୍ତ୍ର ବୈଠକ ଅନୁଷ୍ଠିତ ହୋଇଥିଲା। ପଞ୍ଚାୟତର ୧୧ଜଣ ୱାର୍ଡ ସଭ୍ୟାସଭ୍ୟଙ୍କ ମଧ୍ୟରୁ ୩ଜଣ ଅନୁପସ୍ଥିତ ଥିଲେ। ୮ଜଣ ୱାର୍ଡ ସଭ୍ୟାସଭ୍ୟ ଓ ସରପଞ୍ଚ ଉପସ୍ଥିତ ଥିବାରୁ କୋରମ ହେବାରୁ ବୈଠକ ହୋଇଥିଲା। ଅନାସ୍ଥା ସପକ୍ଷରେ ୮ଜଣ ୱାର୍ଡ ସଭ୍ୟାସଭ୍ୟ ଭୋଟ ଦେଇଥିବା ବେଳେ ଅନାସ୍ଥା ବିପକ୍ଷରେ ନିଜେ ସରପଞ୍ଚ ଖଣ୍ଡିଏ ଭୋଟ ଦେଇଥିଲେ। ଶେଷରେ ଅନାସ୍ଥା ଭୋଟରେ ସରପଞ୍ଚ ବରାଳ ଆସ୍ଥା ହରାଇ ଥିବାରୁ ସେ ପଦ ହରାଇଥିଲେ।

cmpdi A Mini Ratna Company
ସେନ୍ଟ୍ରଲ ମାଇନ୍ ପ୍ଲାନିଂ ଏଣ୍ଡ ଡିଜାଇନ୍ ଇନ୍‌ଷ୍ଟିଚ୍ୟୁଟ ଲିମିଟେଡ
CENTRAL MINE PLANNING & DESIGN INSTITUTE LIMITED
(A Subsidiary of Coal India Limited) (कोल इण्डिया लिमिटेड की एक अनुषंगी कंपनी)
Gondwana Place, Kanke Road, Ranchi-834 008, Jharkhand, INDIA

NOTICE

"All the tenders issued by CIL and its Subsidiaries for procurement of Goods, Works and Services are available on websites of Coal India Ltd. www.coalindia.in/respective Subsidiary Company (CMPDI, www.cmpdi.co.in), CIL e-procurement portal https://coalindiatenders.nic.in and Central Public Procurment Portal https://eprocure.gov.in In addition, procurement is also done through GeM portal https://gem.gov.in".

MAA MANIKESHWARI UNIVERSITY
MANIKYA VIHAR, BHAWANIPATNA
KALAHANDI, ODISHA- 766001
WALK IN INTERVIEW
No.2988 Date:11.12.2024
A walk-in-interview will be held in the University for Engagement of Guest Faculties (Asst. Professor) at 10.00 AM on 19.12.2024 for Anthropology (Physical/ Biological Specialization), Geography (Preferably Specialization in Remote Sensing and GIS), Hindi and on 20.12.2024 for Home Science and Physics.
Educational Qualification: As per UGC Guidelines, 2018. In case of non-availability of candidates having Ph.D/NET qualification, candidates with Post Graduate Degree with good academic record will be considered.
For details refer to www.kalahandiuniversity.ac.in
Sd./- REGISTRAR

ଦ.ପୂ. ରେଳପଥ – ଟେଣ୍ଡର
ଭାରତର ରାଷ୍ଟ୍ରପତିଙ୍କ ପାଇଁ ଏବଂ ତରଫରୁ ଚିଫ୍ ଇଲେକ୍ଟ୍ରିକାଲ୍ ଇଞ୍ଜିନିୟର (ପ୍ରୋଜେକ୍ଟ)/ଗାର୍ଡେନ୍ ରିଚ୍, କୋଲକାତା, ଦ.ପୂ. ରେଳପଥଙ୍କ ଦ୍ୱାରା ନିମ୍ନଲିଖିତ କାର୍ଯ୍ୟ ପାଇଁ ଇ-ଟେଣ୍ଡର ଆମନ୍ତ୍ରଣ କରାଯାଉଛି: କ୍ର.ସଂ. ଓ ଇ-ଟେଣ୍ଡର ନଂ.; କାର୍ଯ୍ୟର ନାମ ସହିତ ତାହାର ଅବସ୍ଥିତି; ଏହି କାର୍ଯ୍ୟର ଆନୁମାନିକ ମୂଲ୍ୟ; ଅମାନତ ରାଶି: (୧) ଏନ୍‌ଆର୍‌ଟିଏସ୍‌ଇଆର୍/ଜିଆର୍‌ସି/ଇଏନ୍‌ଜିଜି./ଡବ୍ଲ୍ୟୁଟି-୦୧ (ଓପନ୍), ତାରିଖ: ୧୦।୧୨।୨୦୨୪; ୩୦୦୦ ଏମ୍‌ଟି ଲୋଡିଂ ଲକ୍ଷ୍ୟକୁ ପୂରଣ କରିବା ପାଇଁ ରାଞ୍ଚି ଡିଭିଜନ ଅଧୀନରେ ଦକ୍ଷିଣ ପୂର୍ବ ରେଳପଥର ମୁରି-ରାଞ୍ଚି-ଡୋରି ସେକ୍ସନ ନିମନ୍ତେ ୧x୨୫ କେଭିରୁ ୨x୨୫ କେଭି ଟ୍ରାକ୍ସନ୍ ସିଷ୍ଟମ୍ ପର୍ଯ୍ୟନ୍ତ ଇଲେକ୍ଟ୍ରିକ୍ ଟ୍ରାକ୍ସନ୍ କାର୍ଯ୍ୟର ଉନ୍ନତୀକରଣ ନିମନ୍ତେ ଲୋହାରଡାଗାଠାରେ କମ୍ପାଉଣ୍ଡ ୱାଲ୍, ଡ୍ରେନ୍, ଆର୍‌ସିସି ରୋଡ୍ ଇତ୍ୟାଦି ଭଳି ଅନ୍ୟାନ୍ୟ ଆନୁଷଙ୍ଗିକ କାର୍ଯ୍ୟ ସମେତ ୧୦ ୟୁନିଟ୍ ଟାଇପ୍-II କ୍ୱାର୍ଟର୍ ନିର୍ମାଣ ପାଇଁ ଖୋଲା ଇ-ଟେଣ୍ଡର; ₹୩,୯୭,୧୬,୩୨୦.୯୪; ₹୩,୪୮,୬୦୦/-। (୨) ଏନ୍‌ଆର୍‌ଟିଏସ୍‌ଇଆର୍/ଜିଆର୍‌ସି/ଇଏନ୍‌ଜିଜି./ଡବ୍ଲ୍ୟୁଟି-୦୨ (ଓପନ୍), ତାରିଖ: ୧୦।୧୨।୨୦୨୪; ୩୦୦୦ ଏମ୍‌ଟି ଲୋଡିଂ ଲକ୍ଷ୍ୟକୁ ପୂରଣ କରିବା ପାଇଁ ରାଞ୍ଚି ଡିଭିଜନ ଅଧୀନରେ ଦକ୍ଷିଣ ପୂର୍ବ ରେଳପଥର ମୁରି-ରାଞ୍ଚି-ଡୋରି ସେକ୍ସନ ନିମନ୍ତେ ୧x୨୫ କେଭିରୁ ୨x୨୫ କେଭି ଟ୍ରାକ୍ସନ୍ ସିଷ୍ଟମ୍ ପର୍ଯ୍ୟନ୍ତ ଇଲେକ୍ଟ୍ରିକ୍ ଟ୍ରାକ୍ସନ୍ କାର୍ଯ୍ୟର ଉନ୍ନତୀକରଣ ନିମନ୍ତେ ଲୋହାରଡାଗାଠାରେ କମ୍ପାଉଣ୍ଡ ୱାଲ୍, ଡ୍ରେନ୍, ଆର୍‌ସିସି ରୋଡ୍ ଇତ୍ୟାଦି ଭଳି ଅନ୍ୟାନ୍ୟ ଆନୁଷଙ୍ଗିକ କାର୍ଯ୍ୟ ସମେତ ୧୦ ୟୁନିଟ୍ ଟାଇପ୍-III କ୍ୱାର୍ଟର୍ ନିର୍ମାଣ ପାଇଁ ଖୋଲା ଇ-ଟେଣ୍ଡର; ₹୪,୫୭,୫୨,୯୨୦.୭୯; ₹୩,୭୮,୮୦୦/-। କାର୍ଯ୍ୟର ସମାପ୍ତି ଅବଧି: କ୍ର.ସଂ. ୧ ପାଇଁ ୧୫ (ପନ୍ଦର) ମାସ ଓ କ୍ର.ସଂ.୨ ପାଇଁ ୧୮ (ଅଠର) ମାସ। ବନ୍ଦ ହେବାର ତାରିଖ ଓ ସମୟ: ଉଭୟ ପାଇଁ ଇ-ଟେଣ୍ଡର ଅନ୍‌ଲାଇନ୍‌ରେ ଆଇଆର୍‌ଇପିଏସ୍ ପୋର୍ଟାଲ୍ କରିଥାରେ ତା୦୨।୦୧।୨୦୨୫ରିଖ ୧୫.୦୦ ଘଟିକା ପର୍ଯ୍ୟନ୍ତ ଗ୍ରହଣ କରାଯିବ। ୱେବ୍‌ସାଇଟ୍ ବିବରଣୀ ଓ ନୋଟିସ୍ ବୋର୍ଡ ଅବସ୍ଥିତି: ଉଭୟ ପାଇଁ ୱେବ୍‌ସାଇଟ୍ ନଂ. www.ireps.gov.in ଏବଂ ଚିଫ୍ ଇଲେକ୍ଟ୍ରିକାଲ ଇଞ୍ଜିନିୟର (ପ୍ରୋଜେକ୍ଟ)/ଦ.ପୂ. ରେଳପଥ/ଗାର୍ଡେନ୍ ରିଚ୍ (ଇଏନ୍‌ଜିଜି.)ଙ୍କ କାର୍ଯ୍ୟାଳୟ । ଶୁଦ୍ଧିପତ୍ର: ଉଭୟ ପାଇଁ ଯେକୌଣସି ଶୁଦ୍ଧିପତ୍ରକୁ ଦୟାପୂର୍ବକ ବିଡ୍ ଆରମ୍ଭ ହେବା ପୂର୍ବରୁ ଅର୍ଥାତ୍ ତା୧୯।୧୨।୨୦୨୪ରିଖ ପର୍ଯ୍ୟନ୍ତ ଆଇଆର୍‌ଇପିଏସ୍ ପୋର୍ଟାଲ୍ www.ireps.gov.in ରେ ଦେଖାଯାଇପାରିବା (PR-889)

Jharkhand Education Project Council
JSCA, Stadium Road, Sector-3, Dhurwa, Ranchi – 834004
Tender No:QU/40/67/2024/4617
E-Tender Notice
Jharkhand Education Project Council, Ranchi invites e-Bids prospective bidders for Selection of an agency for establishment of Science Lab for Class 9th & 12th (Physics Lab, Chemistry lab and Biology Lab) under Quality Initiative in the selected 179 KGBV 45 JBAV and 224 PM SHRI Government Schools with Manpower, Training & AMC. Bidders can download bid documents from website https://jharkhandtenders.gov.in. Interested bidder can submit their bid through the portal http://jharkhandtenders.gov.in. The lists of dates with regard to this invitation for Bids are available in bid document. A pre-bid meeting will be held on 19.12.2024 at 4.00 pm.
Sd/-
(Shashi Ranjan, I.A.S.)
State Project Director
PR.NO.341791 Jharkhand Education Project Council(24-25):D

GOVERNMENT OF CHHATTISGARH
WATER RESOURCES DEPARTMENT
OFFICE

ବିଚାରପତିଙ୍କ ବିରୋଧରେ ମହାଭିଯୋଗ ପ୍ରସ୍ତୁତି

ଆଲ୍ଲାହାବାଦ ହାଇକୋର୍ଟ ମୁଖ୍ୟ ବିଚାରପତିଙ୍କୁ ରିପୋର୍ଟ ମାଗିଲେ ସୁପ୍ରିମକୋର୍ଟ

ନୂଆଦିଲ୍ଲୀ/ଲକ୍ଷ୍ନୌ,୧୧।୧୨

ଜଷ୍ଟିସ୍ ଶେଖର କୁମାର ଯାଦବ

ଗତ ସପ୍ତାହରେ ବିଶ୍ୱହିନ୍ଦୁ ପରିଷଦ (ଭିଏଚ୍‌ପି)ର ଏକ କାର୍ଯ୍ୟକ୍ରମରେ ବିବାଦୀୟ ମନ୍ତବ୍ୟ ଦେଇଥିବା ଆହ୍ଲାହାବାଦ ହାଇକୋର୍ଟ ବିଚାରପତି ଜଷ୍ଟିସ୍ ଶେଖର କୁମାର ଯାଦବଙ୍କ ବିରୋଧରେ ରାଜ୍ୟ ସଭାର ଇଣ୍ଡିଆ ବ୍ଲକ୍ ସଦସ୍ୟମାନେ ମହାଭିଯୋଗ ପ୍ରସ୍ତାବ ଆଣିବା ପାଇଁ ପ୍ରସ୍ତୁତି ଚଳାଇଛନ୍ତି। ସ୍ୱାଧୀନ ସଦସ୍ୟ କପିଲ ସିବଲଙ୍କ ନେତୃତ୍ୱରେ ବିରୋଧୀ ଦଳଗୁଡ଼ିକର ୩୬ ଏମ୍‌ପି ଏନେଇ ଏକ ପିଟିଶନରେ ସ୍ୱାକ୍ଷର କରିସାରିଲେଣି। ରାଜ୍ୟ ସଭାରେ ଇଣ୍ଡିଆ ବ୍ଲକ୍‌ର ୮୫ ଆସନ ଥିବାରୁ ଅବଶିଷ୍ଟ ସଦସ୍ୟଙ୍କ ସ୍ୱାକ୍ଷର ସଂଗ୍ରହ ପରେ ଗୁରୁବାର ଏହି ପ୍ରସ୍ତାବ ଆଗତ ହୋଇପାରେ। ଅନ୍ୟପକ୍ଷେ ବିଚାରପତିଙ୍କ ମନ୍ତବ୍ୟକୁ ମଙ୍ଗଳବାର ସୁପ୍ରିମକୋର୍ଟ ସଂଜ୍ଞାନକୁ ନେଇ ଆଲ୍ଲାହାବାଦ ହାଇକୋର୍ଟ ମୁଖ୍ୟ ବିଚାରପତିଙ୍କଠାରୁ ବିସ୍ତୃତ ବିବରଣୀ ମାଗିଛନ୍ତି।

ଜଷ୍ଟିସ୍ ଯାଦବଙ୍କ ବିରୋଧରେ ମହାଭିଯୋଗ ପ୍ରସ୍ତାବ ଆଗତ ପାଇଁ ଉଦ୍ଦିଷ୍ଟ ପିଟିଶନରେ ସ୍ୱାକ୍ଷର କରିଥିବା ଅନ୍ୟ ପ୍ରମୁଖ ଏମ୍‌ପିମାନେ ହେଲେ କଂଗ୍ରେସର ଦିଗ୍‌ବିଜୟ ସିଂ, ଜୟରାମ ରମେଶ, ବିବେକ ତନ୍‌ଖା, ଆପ୍‌ର ସଞ୍ଜୟ ସିଂ, ଟିଏମ୍‌ସିର ସାକେତ ଗୋଖଲେ, ସାଗରିକା ଘୋଷ, ଆର୍‌ଜେଡିର ମନୋଜ ଝିହ୍ନା, ଏସ୍‌ପିର ଜାଭେଦ ଅଲି ଖାନ୍, ସିପିଆଇଏମ୍‌ର ଜନ୍ ବ୍ରିଟାସ୍ ଏବଂ ସିପିଆଇର ସନ୍ତୋଷ କୁମାର। ଜଷ୍ଟିସ୍ ଯାଦବଙ୍କ ବିରୋଧରେ ଜଜେସ୍ (ଇନ୍‌କ୍ୱାରି) ଆକ୍ଟର ଧାରା ୩(୧)(ବି) ଏବଂ ସମ୍ବିଧାନର ଅନୁଚ୍ଛେଦ ୧୨୪(୪), ୧୨୪(୫) ବଳରେ ମହାଭିଯୋଗ ପ୍ରସ୍ତାବ ଆଣିବା ପାଇଁ ଉକ୍ତ ନୋଟିସରେ ଉଲ୍ଲେଖ କରାଯାଇଛି। ସୂତ୍ରରୁ ଜଣାପଡ଼ିଛି ଯେ, ବିରୋଧୀ ଶିବିର ଜଷ୍ଟିସ୍ ଶେଖର କୁମାର ଯାଦବଙ୍କ ବିବାଦୀୟ ମନ୍ତବ୍ୟ ବେଳର ଭିଡିଓ ଏବଂ ନ୍ୟୁଜ୍ ଲିଙ୍କ୍‌କୁ ପିଟିଶନରେ ସଂଲଗ୍ନ କରି ଦାଖଲ କରିବେ। ଇତିମଧ୍ୟରେ ନ୍ୟାଶନାଲ କନ୍‌ଫରେନ୍ସ (ଏନ୍‌ସି)ର ରୁହୁଲ୍ଲାହ ମେହଦିଙ୍କ ନେତୃତ୍ୱରେ କେତେଜଣ ଏମ୍‌ପି ଲୋକ ସଭାରେ ମଧ୍ୟ ଜଷ୍ଟିସ୍ ଯାଦବଙ୍କ ବିରୋଧରେ ମହାଭିଯୋଗ ପ୍ରସ୍ତାବ ଆଗତ କରିବାକୁ ଘୋଷଣା କରିଛନ୍ତି। ସେପଟେ କ୍ୟାମ୍ପେନ୍ ଫର୍ ଜୁଡିସିଆଲ ଆକାଉଣ୍ଟେବିଲିଟି ଆଣ୍ଡ୍ ରିଫର୍ମ୍ସ (ସିଜେଏଆର୍) ଭାରତର ପ୍ରଧାନ ବିଚାରପତି (ସିଜେଆଇ)ଙ୍କ ନିକଟକୁ ଏନେଇ ତଦନ୍ତ କରାଇବାକୁ ପତ୍ର ଲେଖିଥିବାବେଳେ ଏକ ଓକିଲ ସଂଘ ପକ୍ଷରୁ ତାଙ୍କ ବକ୍ତବ୍ୟକୁ 'ଘୃଣା ମନ୍ତବ୍ୟ' ଦର୍ଶାଯାଇ ନିନ୍ଦା କରାଯାଇଛି। ସିଜେଏଆର୍ କହିଛି, କାର୍ଯ୍ୟକ୍ରମରେ ଜଷ୍ଟିସ୍ ଯାଦବଙ୍କ ଯୋଗଦାନ ଏବଂ ବିବାଦୀୟ ମନ୍ତବ୍ୟ ନାଗରିକମାନଙ୍କ ମନରେ ନ୍ୟାୟପାଳିକାର ସ୍ୱାଧୀନତା ଓ ନିରପେକ୍ଷତା ଉପରେ ପ୍ରଶ୍ନ ଉଠାଇଛି। ତେଣୁ ଏହାର ସାମ୍ବିଧାନିକ ଜବାବ ଜରୁରୀ ହୋଇପଡ଼ିଛି। ଅନ୍ୟପକ୍ଷେ ଜଷ୍ଟିସ୍ ଯାଦବଙ୍କୁ କେତେଜଣ ଭାଜପା ଏମ୍‌ପି ସମର୍ଥନ କରିଛନ୍ତି। ଯାଦବ ୨୦୨୬ରେ ଅବସର ନେବାକୁ ଥିବାବେଳେ ୨୦୨୭ରେ ଉତ୍ତର ପ୍ରଦେଶରେ ବିଧାନସଭା ନିର୍ବାଚନ ଅନୁଷ୍ଠିତ ହେବ। ତେଣୁ ଅବସର ପରେ ଜଷ୍ଟିସ୍ ଯାଦବ ରାଜନୀତିରେ ଯୋଗଦେଇପାରନ୍ତି ବୋଲି ଅନେକେ ମନେକରୁଛନ୍ତି।

ମହାଭିଯୋଗ: କ'ଣ କହୁଛି ଆଇନ

ଜଜେସ୍ ଇନ୍‌କ୍ୱାରି ଆକ୍ଟ, ୧୯୬୮ ଅନୁସାରେ ମହାଭିଯୋଗ ପ୍ରସ୍ତାବ ଆଗତ କରିବାକୁ ହେଲେ ଲୋକ ସଭାର ଅନ୍ୟୂନ ୧୦୦ କିମ୍ବା ରାଜ୍ୟ ସଭାର ୫୦ ସଦସ୍ୟଙ୍କ ଦସ୍ତଖତ ଆବଶ୍ୟକ। ପ୍ରସ୍ତାବକୁ ଗ୍ରହଣ ବା ଅଗ୍ରାହ୍ୟ କରିବା ରାଜ୍ୟ ସଭା ଅଧ୍ୟକ୍ଷଙ୍କ ଉପରେ ନିର୍ଭର କରେ। ଅଧ୍ୟକ୍ଷ ଯଦି ଗ୍ରହଣ କରନ୍ତି, ତେବେ ପ୍ରସ୍ତାବ ଉପରେ ତଦନ୍ତ ପାଇଁ ୨ ବିଚାରପତି ଓ ଜଣେ ଜୁରିଷ୍ଟଙ୍କୁ ନେଇ ଏକ ୩ ଜଣିଆ କମିଟି ଗଠନ କରାଯିବ। ବିଚାରପତିଙ୍କ ମଧ୍ୟରୁ ଜଣେ ସୁପ୍ରିମକୋର୍ଟର ଏବଂ ଅନ୍ୟ ଜଣେ ହାଇକୋର୍ଟ ଚିଫ୍ ଜଷ୍ଟିସ୍ ରହିବେ। ସମ୍ବିଧାନର ଅନୁଚ୍ଛେଦ ୧୨୪(୪) ଅନୁଯାୟୀ ମହାଭିଯୋଗ ପ୍ରସ୍ତାବକୁ ରାଜ୍ୟ ସଭାର ସଂଖ୍ୟାଧିକ ସଦସ୍ୟଙ୍କ ସମର୍ଥନ ଜରୁରୀ। ଉଭୟ ଗୃହରେ ଏନ୍‌ଡିଏର ସଂଖ୍ୟାଗରିଷ୍ଠତା ଥିବାରୁ ଏହା ପାରିତ ହୋଇ ନ ପାରେ। ଅତୀତରେ ହାଇକୋର୍ଟ ବିଚାରପତିଙ୍କ ବିରୋଧରେ ୪ ଥର ଏବଂ ସୁପ୍ରିମକୋର୍ଟ ବିଚାରପତିଙ୍କ ବିରୋଧରେ ୨ ଥର ମହାଭିଯୋଗ ପ୍ରସ୍ତାବ ଆଗତ ଉଦ୍ୟମ ହୋଇଥିଲା।

ବିବାଦୀୟ ବିଚାରପତି

ଡିସେମ୍ବର ୮ରେ ଆଲ୍ଲାହାବାଦ ହାଇକୋର୍ଟ ପରିସରରେ ଭିଏସ୍‌ପି ଲିଗାଲ ସେଲ୍ ପକ୍ଷରୁ ୟୁସିସି ଉପରେ ଏକ କାର୍ଯ୍ୟକ୍ରମ ଆୟୋଜିତ ହୋଇଥିଲା। ଜଷ୍ଟିସ୍ ଶେଖର କୁମାର ଯାଦବ ଏଥିରେ ସମ୍ବୋଧିତ କରି କହିଥିଲେ, ଭାରତ ସଂଖ୍ୟାବହୁଳଙ୍କ ଇଚ୍ଛା ଅନୁସାରେ ପରିଚାଳିତ ହେବା ଉଚିତ। ସଂଖ୍ୟାବହୁଳ ଲୋକଙ୍କୁ ଖୁସି ଦେଇ ସେମାନଙ୍କ ସ୍ୱାର୍ଥରେ କାର୍ଯ୍ୟ କରୁଥିବା ଆଇନ ପ୍ରଚଳିତ ହେବା ଆବଶ୍ୟକ। ଆମ ଶାସ୍ତ୍ର ଓ ବେଦରେ ଦେବୀ ରୂପେ ସ୍ୱୀକୃତି ପାଇଥିବା ଜଣେ ମହିଳାଙ୍କୁ ଅସମ୍ମାନ କରାଯାଇପାରିବ ନାହିଁ। ସେହିପରି ୪ ଜଣ ମହିଳାଙ୍କୁ ବିବାହ କରିବା କିମ୍ବା ୩ ତଲାକ୍ ଅଧିକାର ଦାବି କରାଯାଇପାରିବ ନାହିଁ। ୨୦୨୧ ସେପ୍ଟେମ୍ବରରେ ଜଷ୍ଟିସ୍ ଯାଦବ ଗାଇକୁ ସଂସଦ ଦ୍ୱାରା ଭାରତର ଜାତୀୟ ପ୍ରାଣୀ ମାନ୍ୟତା ଏବଂ ଏହାର ସୁରକ୍ଷାକୁ ହିନ୍ଦୁଙ୍କ ମୌଳିକ ଅଧିକାର ରୂପେ ସ୍ୱୀକୃତି ପ୍ରଦାନ କରିବାକୁ ଦାବି କରିଥିଲେ।

ଆହ୍ୱାନର ମୁକାବିଲା ପାଇଁ ଆର୍‌ବିଆଇ ସତର୍କ ଓ ତତ୍ପର ରହିବ : ଗଭର୍ନର

ସଞ୍ଜୟ ମାଲହୋତ୍ରା

ମୁମ୍ବାଇ,୧୧।୧୨(ପି.ଟି.)

ଭାରତୀୟ ରିଜର୍ଭ ବ୍ୟାଙ୍କ (ଆର୍‌ବିଆଇ)ର ୨୬ତମ ଗଭର୍ନର ଭାବେ ସଞ୍ଜୟ ମାଲହୋତ୍ରା ବୁଧବାର କାର୍ଯ୍ୟଭାର ଗ୍ରହଣ କରିଛନ୍ତି। ଶକ୍ତିକାନ୍ତ ଦାସ ୬ ବର୍ଷ ଗଭର୍ନର ଭାବେ କାର୍ଯ୍ୟ କରିବା ପରେ ମଙ୍ଗଳବାର ଅବସର ନେଇଥିଲେ। ଦାୟିତ୍ୱ ଗ୍ରହଣ କରିବା ପରେ ମାଲହୋତ୍ରା ଗଣମାଧ୍ୟମକୁ କହିଛନ୍ତି, କେନ୍ଦ୍ରୀୟ ବ୍ୟାଙ୍କ ନୀତି ପ୍ରସଙ୍ଗରେ ନିରନ୍ତରତା ଓ ସ୍ଥିରତା ବଜାୟ ରଖିବା ସାମ୍ପ୍ରତିକ ବୈଶ୍ୱିକ ଅର୍ଥନୀତି ଓ ରାଜନୈତିକ ସ୍ଥିତିରେ ରିଜର୍ଭ ବ୍ୟାଙ୍କକୁ ସତର୍କ ଏବଂ ତତ୍ପର ରହିବାକୁ ହେବ ବୋଲି ସେ ଗୁରୁତ୍ୱାରୋପ କରିଛନ୍ତି। କେନ୍ଦ୍ରୀୟ ବ୍ୟାଙ୍କ ଆର୍ଥିକ ନିୟାମକ, ରାଜ୍ୟ ସରକାର ଓ କେନ୍ଦ୍ର ସମେତ ସମସ୍ତ ବିଭାଗ ସହ ଆଲୋଚନା ଜାରି ରଖିବ। ଏହା ବ୍ୟତୀତ ଅନ୍ୟ ଷ୍ଟେକ୍‌ହୋଲ୍ଡରମାନଙ୍କ ସହ ବ୍ୟାପକ ବିଚାରବିମର୍ଶ ଗୁରୁତ୍ୱପୂର୍ଣ୍ଣ । ଆର୍ଥିକ ସମାବେଶୀକୁ ଆହୁରି ବଢ଼ାଇବା ପାଇଁ ଆର୍‌ବିଆଇ ପ୍ରଯୁକ୍ତିର ବହୁଳ ବ୍ୟବହାର କରିବ ବୋଲି ପୂର୍ବତନ ରାଜସ୍ୱ ସଚିବ ମାଲହୋତ୍ରା କହିଛନ୍ତି।

ସଂକ୍ଷେପରେ

ସିରିଆରୁ ୭୫ ଭାରତୀୟଙ୍କୁ ଫେରାଇ ଅଣାଗଲା

ନୂଆଦିଲ୍ଲୀ,୧୧।୧୨

ସିରିଆରେ ବିଦ୍ରୋହୀମାନେ ରାଷ୍ଟ୍ରପତି ବଶର ଅଲ୍-ଅସାଦ୍ ସରକାରଙ୍କୁ କ୍ଷମତାଚ୍ୟୁତ କରିବାର ୨ ଦିନ ପରେ ଭାରତ ସେଠାରୁ ୭୫ ଜଣ ନାଗରିକଙ୍କୁ ଫେରାଇଆଣିଛି। ସିରିଆରେ ସୁରକ୍ଷା ସ୍ଥିତି ବିଗଡ଼ିଥିବାରୁ ଡମାସ୍‌କସ୍ ଏବଂ ବେରୁଟ୍‌ରେ ଥିବା ଭାରତୀୟ ଦୂତାବାସ ସହାୟତାରେ ସେଠାରୁ ନାଗରିକମାନଙ୍କୁ ଉଦ୍ଧାର କରାଯାଇଛି। ସେମାନେ ଲେବାନନ୍ ଅତିକ୍ରମ କରିଛନ୍ତି ଏବଂ ବ୍ୟବସାୟିକ ବିମାନରେ ଫେରିବେ ବୋଲି ବହିର୍ବ୍ୟାପାର ମନ୍ତ୍ରଣାଳୟ ପକ୍ଷରୁ କୁହାଯାଇଛି।

'ଭୋଟ ଜିହାଦ୍' ଶବ୍ଦର ବିଶ୍ଳେଷଣ କରୁଛନ୍ତି ଇସିଆଇ

ମୁମ୍ବାଇ,୧୧।୧୨

ନିକଟରେ ଶେଷ ହୋଇଥିବା ମହାରାଷ୍ଟ୍ର ବିଧାନସଭା ନିର୍ବାଚନ ପ୍ରଚାର ବେଳେ କେତେକ ରାଜନୈତିକ ଦଳ 'ଭୋଟ ଜିହାଦ୍' ଭଳି ବିବାଦୀୟ ଶବ୍ଦ ବ୍ୟବହାର କରିଥିଲେ। ଭାରତର ନିର୍ବାଚନ କମିଶନ (ଇସିଆଇ) ଏହାର ବିଶ୍ଳେଷଣ କରୁଛନ୍ତି, ଏହାର ଜଣେ ଅଧିକାରୀ କହିଛନ୍ତି। ଆଇନ, ଭାଷା ଏବଂ ସାମାଜିକ ପରିସରରେ ଏହାର ନିହିତାର୍ଥ ବିଶ୍ଳେଷଣ କରାଯିବା ପରେ କାର୍ଯ୍ୟାନୁଷ୍ଠାନ ଗ୍ରହଣ କରାଯିବ। ନିର୍ବାଚନ ବେଳେ ଆଦର୍ଶ ଆଚରଣ ବିଧି ଉଲ୍ଲଂଘନ ନେଇ ୬୫୦ରୁ ଊର୍ଦ୍ଧ୍ୱ ମାମଲା ରୁଜୁ ହୋଇଥିଲା ବୋଲି ମହାରାଷ୍ଟ୍ରର ଅତିରିକ୍ତ ମୁଖ୍ୟ ନିର୍ବାଚନ ଅଧିକାରୀ ଡ. କିରନ କୁଲ୍‌କର୍ଣ୍ଣି କହିଛନ୍ତି।

୨ ହଜାର ଟଙ୍କା ଋଣ ପାଇଁ ସ୍ତ୍ରୀଙ୍କ ଅଶ୍ଳୀଳ ଫଟୋ ଭାଇରାଲ

ଯୁବକଙ୍କ ଆତ୍ମହତ୍ୟା

ବିଶାଖାପାଟଣା, ୧୧।୧୨

ଏକ ଲୋନ୍ ଆପ୍‌ର ଏଜେଣ୍ଟଙ୍କ ମାନସିକ ନିର୍ଯାତନା ଯୋଗୁ ବିଶାଖାପାଟଣା ନିବାସୀ ସୁରେନ୍ଦ୍ର ନରେନ୍ଦ୍ର(୨୫) ମଙ୍ଗଳବାର ଆତ୍ମହତ୍ୟା କରିଛନ୍ତି। ଗତ ଅକ୍ଟୋବର ୨୮ରେ ସେ ଅଖିଲା ନାମ୍ନୀ ଯୁବତୀଙ୍କୁ ପ୍ରେମ ବିବାହ କରିଥିଲେ। ଖରାପ ପାଣିପାଗ ଯୋଗୁ ମତ୍ସ୍ୟଜୀବୀ ସୁରେନ୍ଦ୍ର କିଛି ଦିନ ଧରି ସମୁଦ୍ରକୁ ମାଛ ଧରିବାକୁ ଯାଇପାରି ନ ଥିଲେ। ତେଣୁ ସେ ଦୈନନ୍ଦିନ ଖର୍ଚ୍ଚ ପାଇଁ ଏକ ଇନଷ୍ଟାଣ୍ଟ ଲୋନ୍ ଆପ୍‌ରୁ ୨ ହଜାର ଟଙ୍କା ଋଣ ନେଇଥିଲେ। ସପ୍ତାହେ ପରେ ଋଣ ପରିଶୋଧ କରିବାକୁ ଲୋନ୍ ଆପ୍‌ର ଏଜେଣ୍ଟ ସୁରେନ୍ଦ୍ରଙ୍କୁ ଧମକ ଦେବା ସହ ଗାଳିଗୁଲଜ କରିଥିଲା। ସେହିପରି ଏଜେଣ୍ଟ ଜଣକ ଅଖିଲାଙ୍କ ଫଟୋକୁ ଜାଲିଆତି କରି ବିକୃତ କରିଥିଲେ ଓ ଉକ୍ତ ନକଲି ଫଟୋକୁ ସୁରେନ୍ଦ୍ରଙ୍କ ବନ୍ଧୁ ଓ ସମ୍ପର୍କୀୟଙ୍କ ପାଖକୁ ପଠାଇଥିଲେ। ଘଟଣା ସମ୍ପର୍କରେ ଜାଣିବାକୁ ପାଇ ଅଖିଲା ସୁରେନ୍ଦ୍ରଙ୍କୁ ଜଣାଇଥିଲେ। ଏହାପରେ ସୁରେନ୍ଦ୍ର ତୁରନ୍ତ ଲୋନ ପରିଶୋଧ କରିଦେଇଥିଲେ। ତେବେ ଏହାପରେ ମଧ୍ୟ ଏଜେଣ୍ଟ ଜଣକ ଅଖିଲାଙ୍କ ଫଟୋ ନକଲି ଅଶ୍ଳୀଳ ଫଟୋକୁ ବିଭିନ୍ନ ସୋସିଆଲ ମିଡିଆ ଏବଂ ସାଇଟ୍‌ରେ ଭାଇରାଲ କରିଥିଲେ। ତେଣୁ ଏଥିରେ ହତୋତ୍ସାହିତ ହୋଇ ସୁରେନ୍ଦ୍ର ଶେଷରେ ଆତ୍ମହତ୍ୟା କରିଛନ୍ତି। ଘଟଣାକୁ ନେଇ ସୁରେନ୍ଦ୍ରଙ୍କ ପରିବାରର ଅଭିଯୋଗ କ୍ରମେ ବିଶାଖାପାଟଣା ପୋଲିସ ତଦନ୍ତ ଆରମ୍ଭ କରିଛି।

ଲୋକ ସଭାରେ ରେଲୱେ ସଂଶୋଧନ ବିଲ୍ ପାରିତ

ନୂଆଦିଲ୍ଲୀ,୧୧।୧୨

ଲୋକ ସଭାରେ ବୁଧବାର ରେଲୱେ (ସଂଶୋଧନ) ବିଲ୍-୨୦୨୪ ଧ୍ୱନିମତରେ ପାରିତ ହୋଇଛି। ବିଧେୟକ ଆଗତ କରିଥିବା ରେଳମନ୍ତ୍ରୀ ଅଶ୍ୱିନୀ ବୈଷ୍ଣବ ବିତର୍କ ବେଳେ କହିଛନ୍ତି, କେତେଜଣ ସଦସ୍ୟ ଏହି ବିଲ୍‌କୁ ରେଲୱେର ଘରୋଇକରଣ ପାଇଁ ଉଦ୍ଦିଷ୍ଟ ବୋଲି ପ୍ରଚାର ଚଳାଇଛନ୍ତି। ବିରୋଧୀ ଦଳଗୁଡ଼ିକର ଏଭଳି ଅପପ୍ରଚାର ଦୁର୍ଭାଗ୍ୟଜନକ। ଉକ୍ତ ବିଲ୍ ରେଳ ବୋର୍ଡର କାର୍ଯ୍ୟକାରିତା ଓ ସ୍ୱାଧୀନତାକୁ ତ୍ୱରାନ୍ୱିତ କରିବ।

ଲାଞ୍ଚ, ଠକେଇ ଓ ବିଶ୍ୱାସଭଙ୍ଗ ଭଳି ସଙ୍ଗିନ ମାମଲାର ଅଭିଯୁକ୍ତ ଇସ୍ରାଏଲ୍ ପ୍ରଧାନମନ୍ତ୍ରୀ ବେଞ୍ଜାମିନ୍ ନେତାନ୍ୟାହୁ ତେଲ୍‌ଆଭିଭସ୍ଥିତ ଏକ ଜିଲା କୋର୍ଟରେ ହାଜର ହୋଇଛନ୍ତି। ଶୁଣାଣି ବେଳେ ନେତାନ୍ୟାହୁ କହିଛନ୍ତି, ଅଦାଲତରେ ସେ ନିଜ ପକ୍ଷ ରଖିବା ପାଇଁ ୮ ବର୍ଷ ଅପେକ୍ଷା କରିଥିଲେ। ଦୁର୍ନୀତି ଅଭିଯୋଗକୁ ସେ ତାଙ୍କୁ କ୍ଷମତାଚ୍ୟୁତ କରିବା ପାଇଁ ରାଜନୈତିକ ଉଦ୍ଦେଶ୍ୟ ପ୍ରଣୋଦିତ ବୋଲି ଅଭିହିତ କରିଛନ୍ତି।

ଗାଜାରେ ଇସ୍ରାଏଲ୍‌ର ଏୟାରଷ୍ଟ୍ରାଇକ୍: ୨୯ ମୃତ

ଦେଇର ଅଲ୍-ବଲାହ,୧୧।୧୨

ଇସ୍ରାଏଲୀ ସେନା ମଙ୍ଗଳବାର ରାତିରୁ ଗାଜାଷ୍ଟ୍ରିପ୍‌ରେ ବୋମାମାଡ଼ ଜାରି ରଖିଥିବାବେଳେ ଏଥିରେ ଅନ୍ୟୂନ ୨୯ ଜଣ ପାଲେଷ୍ଟିନୀୟ ନିହତ ହୋଇଛନ୍ତି। ଗାଜା ଉତ୍ତର ଭାଗରେ ବିସ୍ଥାପିତ ଲୋକେ ଆଶ୍ରୟ ନେଇଥିବା ଏକ ଘର ଉପରେ ବୋମାମାଡ଼ ହେବାରୁ ୧୯ ଜଣଙ୍କ ମୃତ୍ୟୁ ଘଟିଥିବା ସେଠାର ଜଣେ ମେଡିକାଲ ଅଫିସର କହିଛନ୍ତି। ଏହା ବ୍ୟତୀତ ବୁଧବାର ଅନ୍ୟ ଏକ ଆକ୍ରମଣରେ ଜଣେ ମହିଳା ଓ ତାଙ୍କର ୨ ପିଲା ପ୍ରାଣ ହରାଇଛନ୍ତି। ସେହିପରି କେନ୍ଦ୍ରୀୟ ଗାଜାରେ ଥିବା ନୁସେଇରାତ୍ ଶରଣାର୍ଥୀ ଶିବିର ଉପରେ ବୋମାମାଡ଼ ହେବାରୁ ୭ ଜଣଙ୍କ ମୃତ୍ୟୁ ଘଟିଛି। ଇସ୍ରାଏଲ୍ ଲେବାନନ୍‌ରେ ଯୁଦ୍ଧବିରତି କରିଥିବାବେଳେ ଗାଜାରେ ଆକ୍ରମଣ ଜାରି ରଖିଛି।

ଗିରଫ ପରେ ଦକ୍ଷିଣ କୋରିଆର ପୂର୍ବତନ ପ୍ରତିରକ୍ଷା ମନ୍ତ୍ରୀଙ୍କ ଆତ୍ମହତ୍ୟା ଉଦ୍ୟମ

ସିଓଲ,୧୧।୧୨

କିମ୍ ୟୋଙ୍ଗ୍ ହ୍ୟୁନ୍

ଦକ୍ଷିଣ କୋରିଆରେ ଗତ ସପ୍ତାହରେ ସାମରିକ ଆଇନ ଘୋଷଣା କରିବାକୁ ନେଇ ଅଟକ ଥିବା ପୂର୍ବତନ ପ୍ରତିରକ୍ଷା ମନ୍ତ୍ରୀଙ୍କୁ ଗିରଫ କରାଯିବା ପରେ ସେ ଆତ୍ମହତ୍ୟା ଉଦ୍ୟମ କରିଥିଲେ। କୋରିଆ ସୁଧାରାତ୍ମକ ସେବା କମିଶନର ଜେନେରାଲ ଶିନ୍ ୟୋଙ୍ଗ ହାଏଙ୍କ ସୂଚନା ଅନୁଯାୟୀ, ପୂର୍ବତନ ପ୍ରତିରକ୍ଷା ମନ୍ତ୍ରୀ କିମ୍ ୟୋଙ୍ଗ୍ ହ୍ୟୁନ୍ ମଙ୍ଗଳବାର ରାତିରେ ଡିଟେନ୍‌ଶନ ସେଣ୍ଟରରେ ଆତ୍ମହତ୍ୟା ଉଦ୍ୟମ କରିଥିଲେ। ଅପରାଧୀ ସଂସ୍କାର ସେବାରେ ନିୟୋଜିତ ଅଫିସରମାନେ ତାଙ୍କୁ ଏଥିରୁ ରକ୍ଷା କରିଥିଲେ। କିମ୍‌ଙ୍କ ସ୍ୱାସ୍ଥ୍ୟାବସ୍ଥା ସ୍ଥିର ଥିବା ସେ କହିଛନ୍ତି।

ଅନ୍ୟପକ୍ଷରେ ସାମରିକ ଆଇନ ଲାଗୁ କରିବା ନେଇ ଦକ୍ଷିଣ କୋରିଆ ରାଷ୍ଟ୍ରପତି ୟୁନ୍ ସୁକ୍ ୟେଓଲଙ୍କ ବିରୋଧରେ ମୁଖ୍ୟ ବିରୋଧୀ ଦଳ ଡେମୋକ୍ରାଟିକ୍ ପାର୍ଟି ପୁଣିଥରେ ମହାଭିଯୋଗ ଆଣିବାକୁ ଯୋଜନା କରିଛି। ପୂର୍ବରୁ ଆସିଥିବା ମହାଭିଯୋଗ ପ୍ରସ୍ତାବ ଉପରେ ଭୋଟକୁ ଶାସକ ଦଳର ଏମ୍‌ପିମାନେ ବର୍ଜନ କରିବାରୁ ଏହା ଗୃହୀତ ହୋଇପାରି ନ ଥିଲା। ଗୁରୁବାର ପୁଣିଥରେ ମହାଭିଯୋଗ ଆଣିବାକୁ ଯୋଜନା ହୋଇଛି।

ଡିଆର୍‌ଡିଓକୁ ମିଳିଲା ଗ୍ରୀନ୍ ପ୍ରପଲଶନ୍ ସିଷ୍ଟମ୍

ମୁମ୍ବାଇ,୧୧।୧୨

ମୁମ୍ବାଇର ଡିପ୍-ଟେକ୍ ଷ୍ଟାର୍ଟଅପ୍ ମନସ୍ତୁ ସ୍ପେସ୍ ଟେକ୍‌ନୋଲୋଜିଜ୍ ଏହାର କ୍ରାନ୍ତିକାରୀ ଆଇବୁଷ୍ଟର ଗ୍ରୀନ୍ ପ୍ରପଲଶନ୍ ସିଷ୍ଟମ୍‌କୁ ସଫଳତାର ସହ ପ୍ରତିରକ୍ଷା ଗବେଷଣା ଓ ବିକାଶ ସଂଗଠନ (ଡିଆର୍‌ଡିଓ)କୁ ହସ୍ତାନ୍ତର କରିଛି। ଡିଆର୍‌ଡିଓର ଟେକ୍‌ନୋଲୋଜି ଡେଭେଲପ୍ ଫଣ୍ଡ (ଟିଡିଏଫ୍) ସହଯୋଗରେ ୪ ବର୍ଷର କଠୋର ଗବେଷଣା ଏବଂ ବିକାଶ ଫଳରେ ଏହି ସଫଳତା ମିଳିଛି। ମହାକାଶ ଓ ପ୍ରତିରକ୍ଷା ପ୍ରଯୁକ୍ତିରେ ଦେଶର ସାମର୍ଥ୍ୟ ବଢ଼ାଇବାରେ ଭାରତୀୟ ଷ୍ଟାର୍ଟଅପ୍‌ମାନଙ୍କ ଭୂମିକା ବୃଦ୍ଧି ପାଇଥିବା ଏଥିରୁ ସ୍ପଷ୍ଟ ହୋଇଛି।

୧୦୦ରୁ ୫୦୦ କିଲୋଗ୍ରାମ ଓଜନର ଛୋଟ ସାଟେଲାଇଟ୍‌କୁ ଉତ୍କ୍ଷେପଣ କରାଇବା ଏହି ଆଇବୁଷ୍ଟର ସିଷ୍ଟମ୍‌କୁ ଡିଜାଇନ୍ କରାଯାଇଛି। ସାଟେଲାଇଟ୍‌ର କକ୍ଷ ଉନ୍ନୟନ, ସାଟେଲାଇଟ୍‌କୁ କକ୍ଷର ନିର୍ଦ୍ଦିଷ୍ଟ ସ୍ଥାନରେ ରଖିବା ଏବଂ କକ୍ଷରୁ ବାହାର କରିବା ଆଦି ଗୁରୁତ୍ୱପୂର୍ଣ୍ଣ କାର୍ଯ୍ୟରେ ଏହି ସିଷ୍ଟମ୍‌ର ଗୁରୁତ୍ୱପୂର୍ଣ୍ଣ ଭୂମିକା ରହିବ। ପାରମ୍ପରିକ ପ୍ରପଲଶନ ସିଷ୍ଟମ୍ ତୁଳନାରେ ଆଇବୁଷ୍ଟର ଅଧିକ ନିରାପଦ, ପ୍ରଭାବୀ ଏବଂ ପରିବେଶ ଅନୁକୂଳ ବିକଳ୍ପ। ଏଥିରେ ହାଇଡ୍ରୋଜେନ୍ ପେରୋକ୍ସାଇଡ୍ ଆଧାରିତ ଇନ୍ଧନ ବ୍ୟବହୃତ ହୋଇଥାଏ। ଏହି ଅଭିନବ ଇନ୍ଧନ ଚୟନ ଯୋଗୁ ସିଷ୍ଟମ୍‌ର ମୋଟାମୋଟି ପ୍ରଦର୍ଶନ ବଢ଼ିବା ସହ ସ୍ଥାୟିତ୍ୱ ଏବଂ ମିତବ୍ୟୟିତାକୁ ସୁନିଶ୍ଚିତ କରିବ। ଏହି ସଫଳତା ପାଇଁ ମନସ୍ତୁ ସ୍ପେସ୍‌ର ସହପ୍ରତିଷ୍ଠାତା ତୁଷାର ଯାଦବ ଗର୍ବ ଅନୁଭବ କରୁଥିବା କହିଛନ୍ତି। ମହାକାଶ ଗବେଷଣା ନିମନ୍ତେ ଅଧିକ ପରିବେଶ ଅନୁକୂଳ, ସୁରକ୍ଷିତ ଏବଂ ପ୍ରଭାବଶାଳୀ ସମାଧାନ ବାହାର କରିବାର ପ୍ରତିଶ୍ରୁତିବଦ୍ଧତାକୁ ସେ ଦୋହରାଇଛନ୍ତି। ମନସ୍ତୁ ସ୍ପେସ୍‌ର ଏହି ଇନୋଭେଶନ ଭାରତର ପ୍ରତିରକ୍ଷା ଓ ସାଟେଲାଇଟ୍ ସାମର୍ଥ୍ୟକୁ ମଜଭୁତ କରାଇବା ଲାଗି ଡିଆର୍‌ଡିଓ ମିଶନକୁ ଉଲ୍ଲେଖନୀୟ ଅବଦାନ ବୋଲି କ

ସିସିଟିଭି ଫୁଟେଜ୍ ଚୋରଙ୍କୁ ଧରାଇଲା

■ପିକ୍‌ଅପ୍ ଭ୍ୟାନ, ବାଇକ୍ ସହ ମାରଣାସ୍ତ୍ର ଜବତ

■୫ ଛେଳି ଚୋର ଗିରଫ

କୁଚିଣ୍ଡା, ୧୧।୧୨(ବିରଞ୍ଚି ଦର୍କା)

ସମ୍ବଲପୁର ଜିଲା ମହୁଲପାଲି ଥାନା ଡୁରେଇନିକ୍ରିମାଲ ଗ୍ରାମରୁ ଛେଳି ଚୋରି ଅଭିଯୋଗରେ ପୋଲିସ ୫ଜଣଙ୍କୁ ଗିରଫ କରି କୋର୍ଟଚାଲାଣ କରିଥିଲା। ଜାମିନ ନାମଞ୍ଜୁର ହେବାରୁ ସେମାନଙ୍କୁ ଜେଲ ହାଜତକୁ ପଠାଇ ଦିଆଯାଇଛି। ଅଭିଯୁକ୍ତମାନେ ହେଲେ ସୁନ୍ଦରଗଡ ଜିଲା ଲହୁଣୀପଡା ଥାନା ଲହୁଣୀପଡାର କାଥାବୁଲ ହୁସେନ ଓରଫ ଲାଡୁ(୩୨), ତାପସ କୁମାର ମହନ୍ତ ଓରଫ କୁଶ(୩୮), ରଜାମୁଣ୍ଡାର ସଞ୍ଜୟ କିଷାନ(୧୯), ନୂଆପଡାର କାର୍ତ୍ତିକ କିଷାନ(୨୭) ଓ ଲହୁଣୀପଡା(ଗମାରଡିହି)ରେ ରହୁଥିବା ବିହାର ସମସ୍ତିପୁର ଜିଲା ପଟୋରି ଥାନା ବାଘରି ଗ୍ରାମର ଅରବିନ୍ଦ କୁମାର ରାୟ ଓରଫ ଚୁନୁ(୪୮)। ସୁବାସ ମାଝି(୨୩)ଙ୍କ ଲିଖିତ ଅଭିଯୋଗକ୍ରମେ ମହୁଲପାଲି ଥାନାରେ ଦଫା ୩୩୧(୪)/୩୦୯(୪)/୩(୫)ବିଏନ୍‌ଏସ୍‌ରେ(ନଂ.୧୯୨/୨୪) ରୁଜୁ ହୋଇଥିବା ମାମଲା ଦଫା ୩୩୧(୪)/୩୧୦(୨)/୩୧୧/୩୧୭(୨)ରେ ରୂପାନ୍ତରିତ ହୋଇଛି। ପୋଲିସ ଅଭିଯୁକ୍ତଙ୍କଠାରୁ ଚୋରିରେ ବ୍ୟବହୃତ ଏକ ପିକ୍‌ଅପ୍ ଭ୍ୟାନ(ନଂ.ଓଡି ୧୪ ଡବ୍ଲ୍ୟୁ ୮୩୬୪), ବାଇକ(ନଂ.ଓଡି ୧୪ଏଜି ୪୩୦୨), ଗୋଟିଏ ମୋବାଇଲ ଫୋନ, ଗୋଟିଏ ଟାଙ୍ଗିଆ, ୩ଟି ଭୁଜାଲି, ୩ଟି ଲୁହାରଡ ଜବତ କରିଛି।

ପୋଲିସ ଗିରଫ କରିଥିବା ୫ ଅଭିଯୁକ୍ତଙ୍କ ସହ ଜବତ ପିକ୍‌ଅପ୍, ବାଇକ୍ ଓ ମାରଣାସ୍ତ୍ର।

ମହୁଲପାଲି ଥାନା ଅନ୍ତର୍ଗତ କୁଚିଣ୍ଡା ବ୍ଲକ କୁନ୍ତରା ପଞ୍ଚାୟତର ଡୁରେଇନିକ୍ରିମାଲର ବାଲେଶ୍ୱର ମାଝି ଗ୍ରାମରୁ ପ୍ରାୟ ୧କିଃମି ଦୂରରେ ଥିବା ଗୋପାଳମୁଣ୍ଡା ନାଳା ପାଖରେ ବଗିଚା କରି ଛେଳି ଓ ଗୋରୁ ରଖିଥିଲେ। ତାଙ୍କ ପୁଅ ସୁବାସ ମହୁଲପାଲି ଥାନାରେ ଅଭିଯୋଗ କରିଛନ୍ତି, ସେ ବାହାରେ ରହି କାମ କରୁଥିବା ବେଳେ ବଗିଚାରେ କେବଳ ତାଙ୍କ ମା', ବାପା ରହୁଥିଲେ। ଗତ ୭ତାରିଖ ବିଳମ୍ବିତ ରାତିରେ କେତେଜଣ ଅଜଣା ଦୁର୍ବୃତ୍ତ ତାଙ୍କ ମା'ବାପାଙ୍କୁ ବିଭିନ୍ନ ମାରଣାସ୍ତ୍ର ଦେଖାଇ ଭୟଭୀତ କରିଥିଲେ। ବଗିଚା ଘରେ ଥିବା ୧୧ଟି ଖାସି ସହ ଏକ ମାଈ ଛେଳିକୁ ଜବରଦସ୍ତ ଏକ ପିକ୍‌ଅପ୍ ଭ୍ୟାନରେ ଲଦି ନେଇଯାଇଥିଲେ। ବାପାଙ୍କଠାରୁ ଖବରପାଇ ସେ ଘରକୁ ଆସି ୮ତାରିଖରେ ମହୁଲପାଲି ଥାନାରେ ରିପୋର୍ଟ କରିଥିଲେ। ପୋଲିସ ଏକ ଚୋରି ମାମଲା ରୁଜୁ କରି କୁଚିଣ୍ଡା ଏସ୍‌ଡିପିଓ ଅମିତାଭ ପଣ୍ଡାଙ୍କ ତତ୍ତ୍ୱାବଧାନରେ ତଦନ୍ତ ଆରମ୍ଭ କରିଥିଲା। କୁନ୍ତରା ଆଠଗାଁ ଛକରେ ଦୋକାନ କରିଥିବା ଜଣେ ବ୍ୟକ୍ତିଙ୍କ ୭ତାରିଖ ରାତିର ସିସିଟିଭି ଫୁଟେଜକୁ ପୋଲିସ ଯାଞ୍ଚ କରିବାରେ ଛେଳି ଚୋରିରେ ବ୍ୟବହୃତ ପିକ୍‌ଅପ ଭ୍ୟାନର ନମ୍ବର ପାଇଥିଲା। ଏଥିସହ ସୁନ୍ଦରଗଡ଼ ଜିଲା ବଣାଇଁ ଅଞ୍ଚଳର ବେପାରୀମାନେ ଡୁରେଇନିକ୍ରିମାଲ ଗ୍ରାମକୁ ବିଭିନ୍ନ ସମୟରେ ଛେଳି କିଣିବାକୁ ଆସୁଥିବା ରିପୋର୍ଟକାରୀଙ୍କ ସୂତ୍ରରୁ ପୋଲିସ ଖବର ପାଇ ମିଳିଥିବା ପିକ୍‌ଅପ୍ ନମ୍ବରକୁ ଯାଞ୍ଚ ପାଇଁ ବଣାଇଁ ଅଞ୍ଚଳର ବିଭିନ୍ନ ଥାନାକୁ ପଠାଇଥିଲା। ଲହୁଣୀପଡା ଆଇଆଇସି ସୁରଜ ଝାଙ୍କର ଏହି ନମ୍ବରକୁ ଯାଞ୍ଚ କରିବାରେ ଲହୁଣୀପଡାରେ ଏକ ମାଂସ ଦୋକାନ କରିଥିବା କାଥାବୁଲ ହୁସେନ ଓରଫ ଲାଡୁର ପିକ୍‌ଅପ ଭ୍ୟାନ ବୋଲି ଜାଣିପାରିଥିଲେ। ପରେ ମହୁଲପାଲି ଓ ଲହୁଣୀପଡା ଥାନା ପୋଲିସ ମିଳିତ ଚଢାଉ କରି ଅଭିଯୁକ୍ତମାନଙ୍କୁ ଗିରଫ କରିଥିଲା। ପୋଲିସ କେତେକ ଛେଳି ଜବତ କରି ମାଲିକଙ୍କୁ ଦେଇଥିବା ମହୁଲପାଲି ଥାନା ଅଧିକାରୀ ସୁମିତ ଫିରୋଜ ଏକ୍କା ସୂଚନା ଦେଇଛନ୍ତି।

ଭାଜପା ନେତାଙ୍କୁ ମାରିଦେଲେ ମାଓବାଦୀ

ମାଲକାନଗିରି, ୧୧।୧୨ (ଦୁର୍ଯ୍ୟୋଧନ ପାତ୍ର)

ଛତିଶଗଡ଼ ବିଜାପୁର ଜିଲାରେ ମାଓବାଦୀମାନେ ଜଣେ ଭାଜପା ନେତାଙ୍କୁ ହତ୍ୟା କରିଛନ୍ତି। ମଙ୍ଗଳବାର ରାତିରେ ଫରସେଗଡ଼ ଥାନା ଅନ୍ତର୍ଗତ ସୋମନପଲ୍ଲୀ ଗ୍ରାମର ଭାଜପା ନେତା ମଣ୍ଡୋରାମଙ୍କୁ ମାଓବାଦୀମାନେ ତାଙ୍କ ଘରେ ପଶି ହତ୍ୟା କରିଛନ୍ତି। ଘଟଣାସ୍ଥଳରେ ଏକ ପୋଷ୍ଟର ଛାଡ଼ିଯାଇଛନ୍ତି। ପୋଷ୍ଟରରେ ଭାଜପାରେ କାର୍ଯ୍ୟ କରୁଥିବା ଓ ପୋଲିସ ସୂଚନାଦାତା ସାଜିଥିବା ଯୋଗୁ ଏହି ନେତାଙ୍କୁ ହତ୍ୟା କରିଛୁ। ତେଣୁ ସମସ୍ତେ ଭାଜପାକୁ ଛାଡ଼ନ୍ତୁ ନ ହେଲେ ସମସ୍ତ ନେତାଙ୍କୁ ଏପରି ଭାବେ ହତ୍ୟା କରିବୁ ବୋଲି ଚେତାବନୀ ଦେଇଛନ୍ତି। ପୋଲିସ ଏହାର ତଦନ୍ତ କରିଥିବା ବେଳେ ଉକ୍ତ ଅଞ୍ଚଳରେ କୋମ୍ବିଂକୁ ଜୋର୍‌ଦାର କରାଯାଇଥିବା ବିଜାପୁର ପୋଲିସ ସୂତ୍ରରୁ ପ୍ରକାଶ। ସୂଚନାଯୋଗ୍ୟ, ଗତ ସପ୍ତାହରେ ଭାରତୀୟ ଜନତା ପାର୍ଟି ସହ ସମ୍ପୃକ୍ତ ଥିବା ୨ଜଣ ପୂର୍ବତନ ସରପଞ୍ଚଙ୍କୁ ମାଓବାଦୀମାନେ ହତ୍ୟା କରିଥିଲେ।

ହତ୍ୟା ପରେ ରେଳଧାରଣାରେ ଫିଙ୍ଗିଥିଲେ ଦୁଇ ବନ୍ଧୁ

ରେଳଧାରଣାରୁ ଯୁବକଙ୍କ ଖଣ୍ଡବିଖଣ୍ଡିତ ମୃତଦେହ ଜବତ ଘଟଣା

ବଲାଙ୍ଗୀର/ଦେଓଗାଁ, ୧୧।୧୨ (ବୀରେନ୍ଦ୍ର କୁମାର ଝାଙ୍କର/ କୃଷ୍ଣ ପ୍ରସାଦ ପାଣିଗ୍ରାହୀ)

ବଲାଙ୍ଗୀର ଜିଲା ଦେଓଗାଁ ରେଳ ଷ୍ଟେଶନ ନିକଟ ରେଳଧାରଣାରୁ ମଙ୍ଗଳବାର ଜଣେ ଯୁବକଙ୍କ ଖଣ୍ଡ ବିଖଣ୍ଡିତ ମୃତଦେହ ଜବତ ହୋଇଥିବା ବେଳେ ଏହା ଏକ ହତ୍ୟାକାଣ୍ଡ ବୋଲି ପୋଲିସ ପର୍ଦ୍ଦାଫାଶ କରିଛି। ମୃତ ଯୁବକ ହେଲେ ଦେଓଗାଁ ଥାନା ବନ୍ଧପଡ଼ା ଫାଣ୍ଡି ଅନ୍ତର୍ଗତ ସାହାଜବାହାଲ ଗାଁର ସୁଶୀଳ ଓରଫ ବୁଲୁ ବାଗ । ଏହି ହତ୍ୟା ଘଟଣାରେ ଦେଓଗାଁର କାଳିଆ ଓରଫ କ୍ଷେତ୍ରମଣି ସେନାପତି (୨୮) ଏବଂ ସଚ୍ଚିଦାନନ୍ଦ ନନ୍ଦ ଓରଫ୍ ଅମନ ସାଗର ନନ୍ଦ (୨୫)ଙ୍କୁ ପୋଲିସ ଗିରଫ କରି କୋର୍ଟଚାଲାଣ କରିଛି। ମଦନିଶାରେ ବଚସା ପରେ ବୁଲୁଙ୍କୁ ହତ୍ୟା କରିବା ଏବଂ ଏହାକୁ ଦୁର୍ଘଟଣା ରୂପ ଦେବାକୁ ଯାଇ ମୃତଦେହକୁ ରେଳଧାରଣାରେ ଫିଙ୍ଗି ଅଭିଯୁକ୍ତ ଦ୍ୱୟ ଫେରାର ହୋଇଯାଇଥିଲେ ବୋଲି ବଲାଙ୍ଗୀର ଏସ୍‌ପି ରଷିକେଶ ଖିଲାରି ବୁଧବାର ଜିଲା ପୋଲିସ କାର୍ଯ୍ୟାଳୟରେ ଅନୁଷ୍ଠିତ ଖବରଦାତା ସମ୍ମିଳନୀରେ ସୂଚନା ଦେଇଛନ୍ତି।

ମିଳିଥିବା ସୂଚନା ଅନୁଯାୟୀ, ମଙ୍ଗଳବାର ସକାଳେ ଦେଓଗାଁ ରେଳଷ୍ଟେଶନ ନିକଟ ରେଳଧାରଣରେ ଜଣେ ଯୁବକଙ୍କ ମୃତଦେହ ପଡିଥିବା ଦେଖାଯାଇଥିଲା। ଏହି ଖବର ପାଇ ଦେଓଗାଁ ପୋଲିସ ଓ ରେଲୱେ ପୋଲିସ ଟିମ୍ ଘଟଣାସ୍ଥଳରେ ପହଞ୍ଚି ପ୍ରାଥମିକ ତଦନ୍ତ କରିଥିଲେ। ପାରିପାର୍ଶ୍ୱିକ ସ୍ଥିତିରୁ ସମ୍ପୃକ୍ତ ଯୁବକଙ୍କୁ ହତ୍ୟା କରାଯାଇଥିବା ପୋଲିସ ଅନୁମାନ କରିଥିଲା। ପ୍ରାଥମିକ ତଦନ୍ତରୁ ରେଳଷ୍ଟେଶନ ନିକଟ ଏକ ଧାନଖଳାରେ ପଡିଥିବା ରକ୍ତଛିଟାରୁ ସମ୍ପୃକ୍ତ ଯୁବକଙ୍କୁ ସେଠାରେ ହତ୍ୟା କରିବା ପରେ ଅଭିଯୁକ୍ତମାନେ ସେଠାରୁ ଆଣି ପ୍ରମାଣ ନଷ୍ଟ କରିବା ଏବଂ ଦୁର୍ଘଟଣା ରୂପ ଦେବାକୁ ଚେଷ୍ଟା କରି ରେଳ ଧାରଣାରେ ଫିଙ୍ଗି ଦେଇଥିଲେ। କୌଣସି ଟ୍ରେନ୍‌ରେ କଟି ଯାଇ ମୃତଦେହ ଖଣ୍ଡବିଖଣ୍ଡିତ ହୋଇଯାଇଥିଲା। ଖବରଦାତା ସମ୍ମିଳନୀରେ ଏସ୍‌ପି ଖିଲାରୀ କହିଥିଲେ ଯେ, ମୃତ ଯୁବକ ବୁଲୁ ୪ ବର୍ଷ ହେଲା ଡୁଷୁରା ଥାନା ଅନ୍ତର୍ଗତ ସିନ୍ଧିରାବାହାଲିରେ ରହୁଥିଲେ। ବୁଲୁ ଓ ଦୁଇ ଅଭିଯୁକ୍ତଙ୍କ ମଧ୍ୟରେ କିଛି ବର୍ଷ ହେଲା ବନ୍ଧୁତା ଥିଲା। ଘଟଣାଦିନ ରାତିରେ ତିନିଜଣଯାକ ମିଶି ଦେଓଗାଁ ରେଳଷ୍ଟେଶନ ପାଖ ରେଲୱେ ବ୍ରିଜ୍ ପାଖରେ ମଦ ପିଇଥିଲେ। ନିଶାସକ୍ତ ଅବସ୍ଥାରେ ବୁଲୁ ସେଠାରେ ଅମନଙ୍କ ମା'ଙ୍କ ଉଦ୍ଦେଶ୍ୟରେ ଅପମାନସୂଚକ ମନ୍ତବ୍ୟ ଦେଇଥିଲେ। ଏହି କଥାକୁ କେନ୍ଦ୍ର କରି ସେମାନଙ୍କ ମଧ୍ୟରେ ଗଣ୍ଡଗୋଳ ହୋଇଥିଲା ଓ ପରେ ଦୁଇ ବନ୍ଧୁ ମିଶି ବୁଲୁଙ୍କୁ ଏକ ବଡ଼ ପଥରରେ ଛେଚି ହତ୍ୟା କରିଥିଲେ। ପୋଲିସ ୨ ଅଭିଯୁକ୍ତଙ୍କୁ ଘଟଣାସ୍ଥଳକୁ ନେଇ ସିନ୍ ରିକ୍ରିଏସନ କରିବା ପରେ ହତ୍ୟାକାଣ୍ଡରେ ବ୍ୟବହୃତ ପଥର, ରକ୍ତଭିଜା ଶାର୍ଟ, ଚପଲ ଓ ମଦ ବୋତଲ ଜବତ କରିଛି।

ନାବାଳିକା ବଳାତ୍କାର ମାମଲା

ଅଭିଯୁକ୍ତଙ୍କୁ ୨୦ବର୍ଷ ସଶ୍ରମ କାରାଦଣ୍ଡ

ସମ୍ବଲପୁର,୧୧।୧୨(ପ୍ରମୋଦ ବହିଦାର)

ସମ୍ବଲପୁର ଜିଲା ଶାସନ ଥାନା ଅନ୍ତର୍ଗତ ଦେବେଇପାଲି ଗ୍ରାମରେ ୨୦୨୨ମସିହାରେ ସଂଘଟିତ ନାବାଳିକା ବଳାତ୍କାର ମାମଲାର ରାୟ ବୁଧବାର ପ୍ରକାଶ ପାଇଛି। ସମ୍ବଲପୁର ଜିଲା ସ୍ୱତନ୍ତ୍ର ପୋକ୍‌ସୋ ଫାଷ୍ଟଟ୍ରାକ କୋର୍ଟ ଅତିରିକ୍ତ ଜିଲାଜଜ୍ ରୋହିତଲାଲ ପଣ୍ଡା ଅଭିଯୁକ୍ତଙ୍କୁ ଦୋଷୀ ସାବ୍ୟସ୍ତ କରିଛନ୍ତି। ୧୭ଜଣ ସାକ୍ଷୀ ଓ ୨୦ଟି ବିଭିନ୍ନ ତଥ୍ୟ ପ୍ରମାଣ ଅନୁଧ୍ୟାନ ପୂର୍ବକ ମାମଲାର ବିଚାର କରି ବିଚାରପତି ଅଭିଯୁକ୍ତ ଦେବେଇପାଲିର ମୋହନ ଖର୍ସେଲ(୨୪)ଙ୍କୁ ଦଫା ୩୭୬(୨)(ଏନ୍), ୩୭୬(୩) ଓ ୬ ପୋକ୍‌ସୋ ଆଇନରେ ୨୦ବର୍ଷ ସଶ୍ରମ କାରାଦଣ୍ଡ ଓ ୨୦ ହଜାର ଟଙ୍କା ଜରିମାନାଦେଶ କରିଛନ୍ତି। ଜରିମାନା ଅନାଦାୟ ଅଭିଯୁକ୍ତଙ୍କୁ ଅଧିକ ୬ ମାସ ସଶ୍ରମ କାରାଦଣ୍ଡ ଭୋଗିବାକୁ ପଡିବ ବୋଲି ନିର୍ଦ୍ଦେଶ ଦେଇଛନ୍ତି। ସେହିପରି ଦଫା ୩୬୬ରେ ୫ ବର୍ଷ ସଶ୍ରମ କାରାଦଣ୍ଡ ଓ ୫ ହଜାର ଟଙ୍କା ଜରିମାନା ତଥା ଜରିମାନା ଅନାଦାୟ ଅଭିଯୁକ୍ତଙ୍କୁ ଅଧିକ ୨ ମାସ ସଶ୍ରମ କାରାଦଣ୍ଡ ଆଦେଶ ଦେଇଛନ୍ତି। ଅଭିଯୁକ୍ତ ସମସ୍ତ ଦଣ୍ଡାଦେଶକୁ ସମାନ୍ତରାଳଭାବେ ଭୋଗିବାକୁ ରାୟରେ କୁହାଯାଇଛି। ସେହିପରି ଦଣ୍ଡବିଧାନ ଅବଧିରୁ ବର୍ତ୍ତମାନ ପର୍ଯ୍ୟନ୍ତ ଅଭିଯୁକ୍ତ ଜେଲ୍‌ରେ କଟାଇଥିବା ସମୟକୁ ବିୟୋଗ କରାଯିବ ବୋଲି ରାୟ ଦେଇଛନ୍ତି ବିଚାରପତି।

ପ୍ରାପ୍ତ ସୂଚନା ଅନୁସାରେ ଶାସନ ଥାନା ଦେବେଇପାଲି ଅଞ୍ଚଳର ଜଣେ ୧୪ ବର୍ଷୀୟା ନାବାଳିକାଙ୍କୁ ବିବାହ ପ୍ରଲୋଭନ ଦେଖାଇ ୨୦୨୨ ମାର୍ଚ୍ଚ ୫ରେ ଅଭିଯୁକ୍ତ ମୋହନ ବିଭିନ୍ନ ସ୍ଥାନକୁ ନେଇ ଏକାଧିକ ଥର ବଳାତ୍କାର କରିଥିଲେ। ଶେଷରେ ଅଭିଯୁକ୍ତ ପୀଡିତାଙ୍କୁ ନେଇ ବେଲପାହାଡ଼ ଥାନା କୁଡ଼ାଲୋଏ ଗ୍ରାମରେ ଛାଡ଼ି ଦେଇଥିଲେ। ଏଣେ ଝିଅକୁ ନ ପାଇ ପୀଡ଼ିତାଙ୍କ ପିତା ମାର୍ଚ୍ଚ ୬ତାରିଖରେ ଶାସନ ଥାନାରେ ଏତଲା ଦେଇଥିଲେ। ଏତଲାକୁ ଆଧାର କରି ଥାନାରେ ଦଫା ୩୭୬(୨)(ଏନ୍), ୩୭୬(୩), ୩୬୬ରେ ଏକ ମାମଲା ରୁଜୁ କରି ପୋଲିସ ତଦନ୍ତ ଆରମ୍ଭ କରିଥିଲା। ତଦନ୍ତ ବେଳେ ପୋଲିସ ପୀଡ଼ିତାଙ୍କୁ କୁଡ଼ାଲୋଏରୁ ଉଦ୍ଧାର କରିବା ସହ ମୋହନଙ୍କୁ ଗିରଫ କରି କୋର୍ଟଚାଲାଣ କରାଯାଇଥିଲା। ୨୦୨୨ ମେ ୧୧ ରେ ଚାର୍ଜଶିଟ୍ ଦାଖଲ ପରେ ପୋକ୍‌ସୋ ସ୍ୱତନ୍ତ୍ର ଫାଷ୍ଟ ଟ୍ରାକ୍ କୋର୍ଟରେ ମାମଲାର ଶୁଣାଣି ହୋଇଥିଲା। ଅଦାଲତରେ ଏହି ମାମଲାକୁ ସରକାରଙ୍କ ପକ୍ଷରୁ ସ୍ୱତନ୍ତ୍ର ପିପି ବସନ୍ତ କୁମାର ମିଶ୍ର ପରିଚାଳନା କରିଥିଲେ।

ବାପା ଆଗରେ ପୁଅଙ୍କୁ ଇଟାରେ ଛେଚି ହତ୍ୟା

ବାରଙ୍ଗ/ତ୍ରିଶୁଳିଆ,୧୧।୧୨ (ଲିଙ୍ଗରାଜ ରାଉତ/ତୁଷାରକାନ୍ତ ବେହେରା)

କଟକ ବାରଙ୍ଗ ଥାନା ନରଣପୁର ଅଞ୍ଚଳରେ ମଙ୍ଗଳବାର ରାତିରେ ଜଣେ ଓଲଡିଂ ମିସ୍ତ୍ରୀଙ୍କୁ ଇଟାରେ ଛେଚି ହତ୍ୟା କରାଯାଇଛି। ମୃତକ ହେଉଛନ୍ତି କେନ୍ଦ୍ରାପଡ଼ାର ତୋଫାନ ସାମଲ। ଘରଆଗରେ ତୋଫାନଙ୍କୁ ତାଙ୍କ ବାପାଙ୍କ ସମ୍ମୁଖରେ କେତେଜଣ ଯୁବକ ଇଟାରେ ଛେଚି ଫେରାର ହୋଇଯାଇଥିଲେ। ତୋଫାନଙ୍କୁ ଗୁରୁତର ଅବସ୍ଥାରେ ଡାକ୍ତରଖାନା ନେବା ବାଟରେ ତାଙ୍କର ମୃତ୍ୟୁ ଘଟିଛି। ଘର ଉପରକୁ ଇଟା ପକାଇବାକୁ ନେଇ ଏହି ହତ୍ୟାକାଣ୍ଡ ଘଟିଥିବା କୁହାଯାଉଥିବାବେଳେ ପୋଲିସ ୨୦ଜଣଙ୍କ ନାମରେ ଏକ ହତ୍ୟା ମାମଲା(ନଂ.୪୭୯/୨୪) ରୁଜୁକରି ତଦନ୍ତ ଆରମ୍ଭ କରିଛି।

ଜେଲ ଭୟ ଦେଖାଇ ସାଢ଼େ ୫ ଲକ୍ଷ ଲୁଟିଲେ

ହାଇକୋର୍ଟ ଭିଡିଓ ଦେଖି ଭୟଭୀତ ଅବସରପ୍ରାପ୍ତ ଡାକ୍ତର

ହିଞ୍ଜିଳିକାଟୁ,୧୧।୧୨ (ଦ୍ୱିତୀକୃଷ୍ଣ ପଣ୍ଡା)

ସାଇବର ଠକମାନେ ଦିନକୁ ଦିନ ନୂତନ ଜ୍ଞାନକୌଶଳ ଗ୍ରହଣ କରି ଲୋକଙ୍କୁ ଭିନ୍ନ ଭିନ୍ନ ଉପାୟରେ ଲୁଟିବାରେ ଲାଗିଛନ୍ତି। ଏଭଳି ଜଣେ ଅବସରପ୍ରାପ୍ତ ଡାକ୍ତରଙ୍କୁ ହାଇକୋର୍ଟ ପକ୍ଷରୁ ଜେଲଦଣ୍ଡ ଭୟ ଦେଖାଇ ସାଇବର ଠକ ସାଢେ ୫ଲକ୍ଷ ଟଙ୍କା ଲୁଟି ନେଇଛନ୍ତି। ମଙ୍ଗଳବାର ଗଞ୍ଜାମ ଜିଲା ହିଞ୍ଜିଳି ଥାନାରେ ଏ ନେଇ ଅଭିଯୋଗ ହୋଇଛି।

ହିଞ୍ଜିଳି ଥାନା ସମରଖୋଳ ଗ୍ରାମର ଅବସରପ୍ରାପ୍ତ ଡାକ୍ତର ନରେନ୍ଦ୍ର କୁମାର ମହାନ୍ତିଙ୍କ ମୋବାଇଲ ଫୋନକୁ ସୋମବାର ରାତିରେ ଏକ ଅଜଣା ନମ୍ବରରୁ ହ୍ୱାଟ୍ସଅପ ଅଡିଓ କଲ ଆସିଥିଲା। ଅବସରପ୍ରାପ୍ତ ଡାକ୍ତର ମହାନ୍ତି କଲ ରିସିଭ କରିବା ପରେ ସାଇବର ଠକ ଜଣକ ନିଜକୁ ଜଣେ ହାଇକୋର୍ଟର ବରିଷ୍ଠ ଆଇନଜୀବୀ ବୋଲି ପରିଚୟ ଦେଇଥିଲେ। ମୁମ୍ବାଇରେ ଜମିଜମା ସମ୍ବନ୍ଧୀୟ ଠକେଇରେ ସମ୍ପୃକ୍ତି ଥିବା ନେଇ ସେ ମହାନ୍ତିଙ୍କୁ କହିଥିଲେ। ପରେ ଭିଡିଓ କଲ୍ କରି ସେଥିରେ ହାଇକୋର୍ଟ ଓ ମୁଖ୍ୟ ବିଚାରପତିଙ୍କ କାର୍ଯ୍ୟାଳୟର ଭିଡିଓ ଦେଖାଇଥିଲେ। ଦଣ୍ଡରୁ ମୁକୁଳିବାକୁ ଅବସରପ୍ରାପ୍ତ ଡାକ୍ତରଙ୍କୁ ସେ ସାଢେ ୬ ଲକ୍ଷ ଟଙ୍କା ଦାବି କରିଥିଲେ। ଏହି ଅର୍ଥ ରାଶି ଜମା ନ କଲେ ପରିବାରର ସମସ୍ତ ସଦସ୍ୟଙ୍କୁ ଜେଲ ହୋଇଯିବ ବୋଲି ଭୟ ଦେଖାଇଥିଲେ। ଅବସରପ୍ରାପ୍ତ ଡାକ୍ତର ଜଣଙ୍କ ହାଇକୋର୍ଟ ଭିଡିଓ ଦେଖି ଭୟଭୀତ ହୋଇପଡିଥିଲେ। ତେଣୁ ସାଇବର ଠକ ପଠାଇଥିବା ବ୍ୟାଙ୍କ ଆକାଉଣ୍ଟ ନମ୍ବରରେ ମଙ୍ଗଳବାର ସକାଳେ ବ୍ରହ୍ମପୁର ଷ୍ଟେଟ ବ୍ୟାଙ୍କ ଶାଖାରେ ସାଢେ ୫ ଲକ୍ଷ ଟଙ୍କା ଜମା କରିଥିଲେ। ପରେ ସାଇବର ଠକ ଜଣକ ଆଉ ଅଧିକ ଟଙ୍କା ଜମା କରିବାକୁ କହି ପୁଣି ଜେଲ ଦଣ୍ଡାର ଭୟ ଦେଖାଇଥିଲେ। ମଙ୍ଗଳବାର ସନ୍ଧ୍ୟାରେ ଅବସରପ୍ରାପ୍ତ ଡାକ୍ତରଙ୍କ ପୁଅ ଗାଁକୁ ଆସି ଘଟଣା ସମ୍ପର୍କରେ ଜାଣିବା ପରେ ତାଙ୍କ କହିବା ପ୍ରକାରେ ମହାନ୍ତି ହିଞ୍ଜିଳି ଥାନାରେ ଅଭିଯୋଗ କରିଥିଲେ। ପୋଲିସ ନଂ.୧୦୦୫/୨୪ ରେ ଏକ ମାମଲା ରୁଜୁ କରିଛି। ଏଥିସହ ସାଇବର ଥାନା ସହିତ ଯୋଗାଯୋଗ କରି ଘଟଣାର ତଦନ୍ତ ଚଳାଇଛି।

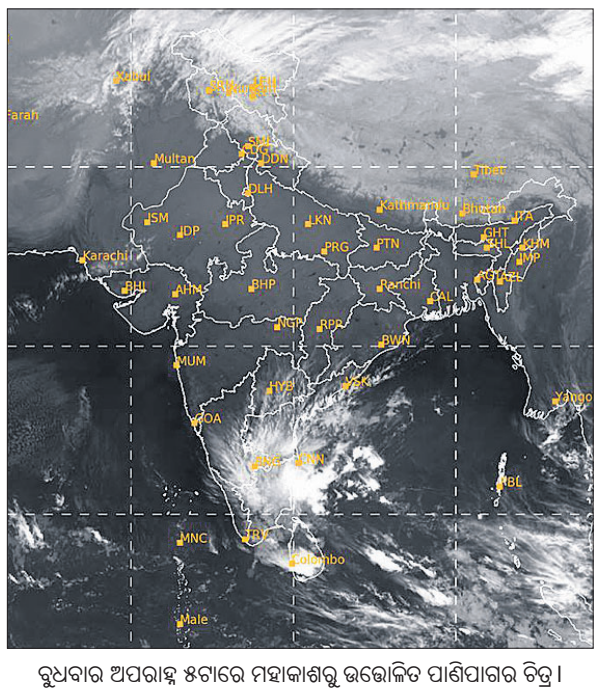

ବୁଧବାର ଅପରାହ୍ନ ୫ଟାରେ ମହାକାଶରୁ ଉତ୍ତୋଳିତ ପାଣିପାଗର ଚିତ୍ର।

ଢଗଢମାଳି

(କ୍ରମେ ଲୋକମୁଖରୁ ଓ ଜନମାନସରୁ ବିସ୍ମୃତ ହେଉଥିବା ଢଗଢମାଳିକୁ ପାଠିକା-ପାଠକଙ୍କ ନିକଟରେ ପହଞ୍ଚାଇବା ସକାଶେ ଧରିତ୍ରୀର ପ୍ରୟାସ)

କାକୁଡ଼ି ପରାୟେ ପୀରତି ଦେଖ
ବାହାରକୁ ତୁଲ ଭିତର ଫାଙ୍କ।

କିଛି ବ୍ୟକ୍ତି ଅଛନ୍ତି, ଯେଉଁମାନଙ୍କ ଭିତରର ସ୍ୱରୂପ ବାହାରକୁ ଆଦୌ ଜଣାପଡ଼ି ନ ଥାଏ। ଉପରେ ଉପରେ ମିଠା କଥା କହି ଆପଣାର ଭାବ ଦେଖାଇଥାଆନ୍ତି, ଅଥଚ ଭିତରେ ଭିତରେ ନିଜ ମନ୍ଦ ଅଭିଳାଷକୁ ପୂରଣ କରାଇ ନେଇଥାନ୍ତି। କାକୁଡ଼ିର ଉପରି ଭାଗ ବେଶ ଚିକ୍କଣ, ପରନ୍ତୁ ତା'ର ଭିତର ଫାଙ୍କ ରହିଥିବା ଭଳି ଉପରକୁ ସ୍ୱଚ୍ଛ ନିର୍ମଳ ଭାବମୂର୍ତ୍ତି ଦେଖାଉଥିବା ବ୍ୟକ୍ତିର ଭିତରର କପଟାଚରଣ ବା ମନ୍ଦ ଆଚରଣ ପ୍ରତି ଏଭଳି ଉକ୍ତି ଉଲ୍ଲେଖ କରାଯାଇଛି।

କାନକୁ ନ ଅଣ୍ଟେ ଗୀତ
ଆଖି କି ନ ଦିଶେ ବିତ୍ତ।

ସୁମଧୁର ସଙ୍ଗୀତ ମନପ୍ରାଣକୁ ଖୁସିରେ ଭରିଦେଇଥାଏ। ଯେତେ ଶୁଣିଲେ ମଧ୍ୟ ଆହୁରି ଶୁଣିବାକୁ ମନ ବଳିଥାଏ। ସେହିପରି ଯେତେ ଧନ ସଂପତ୍ତି ଥିଲେ ମଧ୍ୟ ଆଖିକୁ ତାହା ଅଧିକ ଦିଶି ନ ଥାଏ ବା ଅଭାବବୋଧ ରହିଥାଏ ବୋଲି ଏଠାରେ ପ୍ରକାଶ କରାଯାଇଛି।

ଓଡ଼ିଆ ଢଗଢମାଳି ଓ ଲୋକଗୀତ – ଫ୍ରେଣ୍ଡସ ପବ୍ଲିଶର୍ସ

OFFICE OF THE COLLECTOR & DISTRICT MAGISTRATE, SUBARNAPUR
(SOCIAL WELFARE SECTION)
TENDER CALL NOTICE
No. 3792/SW Dated: 11.12.2024
Sealed tenders are invited from the intending registered firms for printing and supply of packaging materials for Take Home Ration (THR) provided under MSPY to all THR Units of Subarnapur district during the year 2024-25.
The tender paper containing detailed terms and conditions, EMD, other statutory requirement and sample desing of Packaging Materials can be downloaded from the district website: https://subarnapur.odisha.gov.in.
Sd./- Collector, Subarnapur

ZILLA PARISHAD, NAYAGARH
ଜିଲ୍ଲା ପରିଷଦ, ନୟାଗଡ଼
Order No.4295/ Date 10.12.24
TENDER CANCELLATION NOTICE
Tender on dated 21.11.2024 vide Letter No. 4037 for selection of Service Providing Agency towards supply of manpower on outsourcing basis under MGNREGA is hereby cancelled due to unavoidable circumstances.
By Order of the Collector
Chief Development Officer-cum-Executive Officer, Zilla Parishad
Nayagarh

ODISHA MARITIME BOARD
ADVERTISEMENT
JOB VACANCY
No. JJ-31: The previous recruitment process for the Post of Chief Executive Officer (CEO), Chief Nautical Officer (CNO), General Manager (Projects and Business Development) and General Manager (HR & IT/Communications) of the Odisha Maritime Board stands cancelled.
Fresh applications are invited for the engagement of Chief Nautical Officer & General Manager (HR & IT/Communications) at Odisha Maritime Board, Government of Odisha, within Thirty (30) days from the date of publication of the advertisement. For more details, please refer to the website https://ct.odisha.gov.in/.
OIPR-38035/11/0011/2425

OFFICE OF THE PRINCIPAL
MODEL DEGREE COLLEGE, SONEPUR
Mai ID: mdcsonepur@gmail.com
TENDER CALL NOTICE
Notice No. 1621/MDCS Date:09.12.2024
No. N-143: Sealed tenders are invited from the registered firms/Manufacturers/Distributors/Authorized Dealers with valid GSTIN for supply of lab equipments to Model Degree College, Sonepur. The tenders must reach the undersigned latest by 4.00 P.M. on Dt.31.12.2024 through Registered Post/Speed Post. The envelope containing the tender must be super scribed on the top as "Supply of Lab Equipments" and addressed to Principal Model Degree College, Sonepur, S. Kalapathar, Subarnapur, PIN - 767017

ମିଳିଗଲା ଶୁଭଦିନ

କଙ୍ଗନା

ଅଭିନେତ୍ରୀ-କମ୍-ନିର୍ଦ୍ଦେଶିକା କଙ୍ଗନା ରାଣାଓ୍ୱତ ଯାହା ଖୋଜୁଥିଲେ ତାହା ତାଙ୍କୁ ମିଳିଯାଇଛି । ଅର୍ଥାତ୍, ତାଙ୍କ ଅଭିନୀତ ତଥା ନିର୍ଦ୍ଦେଶିତ 'ଇମର୍ଜେନ୍ସି' ଆସନ୍ତାବର୍ଷ ଜାନୁୟାରୀ ୧୭ରେ ରିଲିଜ ହେବାକୁ ଯାଉଛି । ଏ ନେଇ କଙ୍ଗନା କହନ୍ତି, ''ମୋ ଫିଲ୍ମକୁ ସେନ୍‌ସର ମିଳିବା ପରେ ମୋର ଉତ୍ସାହ ଆହୁରି ବଢ଼ିଯାଇଥିଲା । କାରଣ ସେନ୍‌ସରକୁ ନେଇ ମୁଁ ଟେନ୍‌ସନରେ ଥିଲି । ଯାହାହେଉ ସେଠାରୁ ଗ୍ରୀନ୍ ସିଗ୍‌ନାଲ ମିଳିଯାଇଛି । ନୂଆବର୍ଷ ଜାନୁୟାରୀ ୧୭ରେ ଫିଲ୍ମଟି ରିଲିଜ ହେବ । ଏହି ଫିଲ୍ମର କାହାଣୀକୁ ଜଷ୍ଟିସ୍ ଦେବାକୁ ଚେଷ୍ଟା କରିଛି ।'' 'ଇମର୍ଜେନ୍ସି' ଫିଲ୍ମର ବିଭିନ୍ନ ଭୂମିକାରେ କଙ୍ଗନାଙ୍କ ବ୍ୟତୀତ ଅନୁପମ ଖେର, ଶ୍ରେୟାଶ ତଲପାଡେ, ମିଲନ୍ଦ ସୋନମ ଏବଂ ସତୀଶ କୌଶିକ ପ୍ରମୁଖ କଳାକାର ଅଭିନୟ କରିଛନ୍ତି ।

ନୂଆ ରୂପରେ

ତୁ ଖରା ମୁଁ ଛାଇ-ସୁନା ଝିଅ

ଜୀ ସାର୍ଥକ ପ୍ରସ୍ତୁତ ଧାରାବାହିକ 'ତୁ ଖରା ମୁଁ ଛାଇ' ୬୦୦ ଅଧ୍ୟାୟ ଅତିକ୍ରମ କଲାପରେ ଏବେ ଦ୍ୱିତୀୟ ସୋପାନରେ ପହଞ୍ଚିବାକୁ ଯାଉଛି । କାହାଣୀ ଏପରି ଖରା ଛାଇର ଶେଷରେ ଏଜେଙ୍କ ଦ୍ୱାରା ସିନେମାର ମୁଖ୍ୟ ନାୟିକା ହେଉଛନ୍ତି ମାନିନୀ । ଶୁଟିଂ ସେଟ୍‌ରେ ନିଆଁ ଲାଗି ସମସ୍ତଙ୍କର ମୃତ୍ୟୁ ହେଉଛି । କିଛି ବର୍ଷ ପରେ ଭିନ୍ନ ଜାଗାରେ ଅଭି ନାମରେ ଏଜେ ଏବଂ ମାନି ନାମରେ ମାନିନୀଙ୍କର ପୁନର୍ଜନ୍ମ ହେଉଛି । ଏକ ପୁରୁଣା ରାଜମହଲକୁ ଅଭି କିଣିବାକୁ ଆସିଛି । ସେଠାରେ ଥିଏଟର ଅଭିନେତ୍ରୀ ମାନୀ ସହିତ ଅଭିର ପ୍ରଥମ ଭେଟହେବା ସହ ସୃଷ୍ଟି ହୋଇଛି ପ୍ରେମ । ଆଉ ତା'ପରେ ଏହି ପ୍ରେମ କିଭଳି ଆଗକୁ ବଢୁଛି ତାହାକୁ ନେଇ କାହାଣୀ ଗତି କରିଛି । ଏହାର ମୁଖ୍ୟ ଭୂମିକାରେ ଅଭିନୟ କରୁଛନ୍ତି ରଞ୍ଜନ ଏବଂ ସ୍ମୃତିରେଖା । ଏହି ଧାରାବାହିକର ନୂଆ ଅଧ୍ୟାୟର ପ୍ରସାରଣ ଚଳିତ ମାସ ୧୬ ତାରିଖ(ସୋମ-ଶନି, ସନ୍ଧ୍ୟା ୮.୩୦-୯ଟା)ରୁ ହେବ । ଅନ୍ୟପକ୍ଷରେ ଜୀ ସାର୍ଥକର ମେଗା ଧାରାବାହିକ 'ସୁନା ଝିଅ' କାହାଣୀରେ ନୂଆ ମୋଡ ନେଉଛି । ଏହି ଧାରାବାହିକ ଏବେ ଦେଖିବ ୨୦ ବର୍ଷର ଅଗ୍ରଗତି । ଯାଆଁଳା ଭଉଣୀ ଅଂଶୁ ଓ ବଂଶୁ । ଏବେ ୨୦ ବର୍ଷର ବ୍ୟବଧାନରେ ପରିସ୍ଥିତି ସମ୍ପୂର୍ଣ୍ଣ ରୂପେ ବଦଳିଛି । ଅଂଶୁର ସ୍ୱାସ୍ଥ୍ୟ ଅବସ୍ଥା ଭଲ ରୁହେନାହିଁ । ତା'ର ବଞ୍ଚିରହିବା ପାଇଁ ବଂଶୁର ସହାୟତା ନିହାତି ଆବଶ୍ୟକ । କିନ୍ତୁ ଏମିତି ଏକ ସମୟ ଆସେ ଅଂଶୁ ଓ ବଂଶୁ ଉଭୟେ ସମ୍ଭବଙ୍କ ପ୍ରେମରେ ପଡ଼ିଯାନ୍ତି । ପରବର୍ତ୍ତୀ ଘଟଣାକୁ ନେଇ କାହାଣୀ ଗତି କରିଛି । ଅଙ୍କିତା ମିଶ୍ର , ଶୁଭଶ୍ରୀ ସାହୁ ଏବଂ ସମ୍ଭବ ମାନସିଂହ ପ୍ରମୁଖ ଭୂମିକାରେ ଅଭିନୟ କରିଛନ୍ତି । ଚଳିତ ମାସ ୧୬ ରୁ ସନ୍ଧ୍ୟା ୭.୩୦ରେ (ସୋମବାରରୁ ଶନିବାର) ଏହି ଧାରାବାହିକଟି ପ୍ରସାରିତ ହେବ । 'ତୁ ଖରା ମୁଁ ଛାଇ' ଏବଂ 'ସୁନା ଝିଅ' ର ନୂଆ କାହାଣୀରେ ଅନେକ ସାମାଜିକ ବାର୍ତ୍ତା ରହିଛି, ଯାହା ଦର୍ଶକଙ୍କୁ ଶତ ପ୍ରତିଶତ ମନୋରଞ୍ଜନ ଦେବ ବୋଲି କହନ୍ତି ଜୀ ସାର୍ଥକର ଚିଫ୍ ଚ୍ୟାନେଲ ଅଫିସର ପ୍ରତୀକ ସିଲ୍ ।

'ତୁ ଖରା ମୁଁ ଛାଇ' ଧାରାବାହିକରେ ରଞ୍ଜନ-ସ୍ମୃତିରେଖା

'ସୁନା ଝିଅ' ଧାରାବାହିକରେ (ବାମରୁ) ଅଙ୍କିତା, ସମ୍ଭବ, ଶୁଭଶ୍ରୀ

ଭାଗ୍ୟବତୀ ମୃଣାଳ

ସତରେ ୟାକୁ ହିଁ କହନ୍ତି ହାତୀ ମୁଣ୍ଡରେ ସୁନା କଳସ ଢାଳିବା । ଦେଖୁନାହାନ୍ତି, ସେ କେମିତି ଏକାଥରେ ତିନୋଟି ସିନେମା ସାଇନ୍ କରିଛନ୍ତି । କଥା କ'ଣ କି ଜଣେ ନୂଆ ପ୍ରଯୋଜକ ଜଣେ ନାମୀ ଅଭିନେତ୍ରୀଙ୍କୁ ତାଙ୍କର ସିରିଜ୍ ଫିଲ୍ମରେ ସାଇନ୍ କରାଇବାକୁ ଚାହୁଁଥିଲେ । ଆଉ ଶେଷରେ ତାଙ୍କର ଏହି ମିଶନ ଶେଷ ହୋଇଛି । ଏହି ନବାଗତ ପ୍ରଯୋଜକ ଚୟନ କରିଥିବା ଅଭିନେତ୍ରୀ ଜଣକ କିଏ ଜାଣନ୍ତି ? ମୃଣାଳ ଠାକୁର । ସେ ଏବେ ଏକ ନୂଆ ବ୍ୟାନରରେ ନିର୍ମିତ ହେବାକୁ ଯାଉଥିବା ଏକ ସିନେମାରେ ଅଭିନୟ କରିବାକୁ ଯାଉଛନ୍ତି । ହେଲେ କଥା କେବଳ ସେତିକିରେ ସୀମିତ ହୋଇ ରହିନାହିଁ । ପ୍ରଥମ ସିନେମାର ଶୁଟିଂ ଶେଷ ହେବା ପରେ ପରେ ଏହି ବ୍ୟାନରରେ ଆଉ ଦୁଇଟି ସିନେମା ଲଗାତର ନିର୍ମାଣ ହେବାର ଯୋଜନା ରହିଛି । ତେବେ ଏଭଳି ଏକ ସୁଯୋଗ ପାଇବା ପରେ ମୃଣାଳଙ୍କ ଖୁସି କହିଲେ ନ ସରେ । ଏ ସମ୍ପର୍କରେ ମୃଣାଳ କହନ୍ତି, ''ଅବଶ୍ୟ ଏହା ଏକ ଭଲ ସୁଯୋଗ । କାରଣ ମୋତେ ମିଳିଥିବା ଏହି ନୂଆ ତିନୋଟି ଅଫରର କାହାଣୀ କେହି କାହାକୁ କମ୍ ନୁହନ୍ତି । ତେଣୁ ଆଶା ରଖିଛି ଫିଲ୍ମ ତିନୋଟି ମୋ କ୍ୟାରିୟରକୁ ନିଶ୍ଚୟ ମାଇଲେଜ ଦେବ ।'' ଏଗୁଡ଼ିକର ପ୍ରାରମ୍ଭିକ କାମ ଏବେ ଚାଲୁ ରହିଛି । ଫିଲ୍ମ ତିନୋଟି ଟାଇଟଲ ଘୋଷଣା ନୂଆ ବର୍ଷ ପ୍ରଥମ ସପ୍ତାହରେ ହେବ ବୋଲି ପ୍ରଯୋଜନା ସଂସ୍ଥା ପକ୍ଷରୁ ସୂଚନା ଦିଆଯାଇଛି ।

ମୃଣାଳ

ସବୁ ଗୁଜବ

ତାରା

ତାରା ସୁତାରିଆ ଏବେ ଦୋଛକିରେ ପଡ଼ିଛନ୍ତି । ଯେତେବେଳେ ଅଫରଟି ମିଳିଲା ସେ ହଁ ଭରିଥିଲେ । ତା'ସହ ଏଭଳି ରୋଲ୍ ପାଇଁ ପ୍ରସ୍ତୁତି ଆରମ୍ଭ କରିଦେଇଥିଲେ । ହେଲେ କିଛି ଦିନପରେ କ'ଣ ହେଲା କେଜାଣି, ପୁଣି ଥରେ ନିଜ ନିଷ୍ପତ୍ତିକୁ ବଦଳାଇ ଦେଇଥିଲେ । ଅସଲ କଥା ହେଲା ଏକ ୱେବ୍ ସିରିଜ୍‌ରେ ଅଭିନୟ କରିବାକୁ ସେ ପ୍ରଥମେ ରାଜି ହୋଇଥିଲେ । ଏପରି କି ଏ ବିଷୟରେ ଭଲ ଭାବରେ ବୁଝାଇବା ପରେ ସେ ଏଥିପାଇଁ ପ୍ରସ୍ତୁତି ଆରମ୍ଭ ମଧ୍ୟ କରିଦେଇଥିଲେ । କିନ୍ତୁ ତା' ଭିତରେ କ'ଣ ହେଲା କେଜାଣି ସେ ଏହି ୱେବ୍ ସିରିଜ୍‌କୁ ହାତଛଡ଼ା କରିବାକୁ ନିଷ୍ପତ୍ତି ନେଇଛନ୍ତି ବୋଲି ଆଲୋଚନା ହେଉଛି । ଏ ବିଷୟରେ ସୂଚନା ଦେଇ ତାରା କହନ୍ତି, ''ଏହି ୱେବ୍ ସିରିଜ୍‌ର ଶୁଟିଂ ପାଇଁ ମୋ ପାଖରେ ଏବେ ସମୟ ନାହିଁ । ଡେଟ୍ ପ୍ରୋବ୍ଲେମ ପାଇଁ ମୁଁ ଏହାର ଶୁଟିଂ ଘୁଞ୍ଚାଇବାକୁ ପ୍ରସ୍ତାବ ଦେଇଛି । କିନ୍ତୁ ଯେହେତୁ କଥା ଦେଇଛି ନିଶ୍ଚୟ ଅଭିନୟ କରିବି । ହେଲେ ଏଥିପାଇଁ ମୋତେ କିଛି ସପ୍ତାହ ଦରକାର । ତା' ଭିତରେ ମୁଁ ମୋର ଅବଶିଷ୍ଟ କାମ ଶେଷ କରିବା ପରେ ଶୁଟିଂ ପାଇଁ ସମୟ ଦେବି । ହେଲେ ମୁଁ ଏହି ସିରିଜ୍‌ରୁ ଓହରିଯାଇଛି ବୋଲି ଯାହା ଶୁଣିବାକୁ ମିଳୁଛି ତାହା ମିଛ ।''

ସାନ୍ୟା ଓ ମେକ୍‌ଅପ୍ କିଟ୍

ସାନ୍ୟା ଯେତେବେଳେ ବାହାରକୁ ଯାଆନ୍ତି ଗୋଟିଏ କଥାକୁ ଆଦୌ ଭୁଲି ନ ଥାନ୍ତି । ଯଦି ବା କେବେ ମନେ ନ ଥାଏ, ତେବେ ମାର୍କେଟ୍‌ରୁ କିଣିନେବାକୁ ପଛାଇ ନ ଥାନ୍ତି । ହେଲେ ସେ ଜିନିଷଟି କ'ଣ ଜାଣିବେନି ? ମେକ୍‌ଅପ୍ କିଟ୍ । ସାନ୍ୟା ମାଲହୋତ୍ରା ବାହାରକୁ କିମ୍ବା ଶୁଟିଂ ସେଟ୍‌କୁ ଗଲେ ସାଙ୍ଗରେ ଏହି କିଟ୍ ନେଇଯାଆନ୍ତି । ଏ ନେଇ ସାନ୍ୟା କହନ୍ତି, ''ଶୁଟିଂ ସେଟ୍‌ରେ ମୁଁ ସବୁବେଳେ ନିଜ ମେକ୍‌ଅପ୍ କିଟ୍ ବ୍ୟବହାର କରିଥାଏ । ତେଣୁ ଶୁଟିଂକୁ ଯିବା ପୂର୍ବରୁ ଏହାକୁ ସାଙ୍ଗରେ ନେବାକୁ ଆଦୌ ଭୁଲି ନ ଥାଏ । ପାଠ ପଢ଼ିବା ସମୟରେ ମୋର ଇଚ୍ଛା ଥିଲା ଡାକ୍ତର ହେବାକୁ । ହେଲେ ତାହା ତ ହୋଇପାରିଲା ନାହିଁ । ସେ ନେଇ ମୋର ଅନୁଶୋଚନା କରିବାର ମଧ୍ୟ ନାହିଁ ।'' ଆମିର ଖାନ୍‌ଙ୍କ ଅଭିନୀତ ତଥା ହିଟ୍ ଫିଲ୍ମ 'ଦଙ୍ଗଲ୍'ରେ ତାଙ୍କୁ ବ୍ରେକ୍ ମିଳିଥିଲା । ସାନ୍ୟା ନନ୍-ଭେଜ୍ ଖାଦ୍ୟ ଖାଇବାକୁ ପସନ୍ଦ କରିଥାଆନ୍ତି । ଅବସର ସମୟରେ ଡ୍ୟାନ୍ସ କରିବା, ଦର୍ଶନୀୟ ସ୍ଥାନ ବୁଲିବା ସହ ବହି ପଢ଼ିବାକୁ ଖୁବ୍ ଭଲ ପାଆନ୍ତି ।

ମଡେଲିଂରୁ ଅଭିନେତ୍ରୀ

ସେତେବେଳେ ତାଙ୍କୁ ମାତ୍ର ୧୯ ବର୍ଷ । ଆଉ ଏହି ବୟସରେ ସେ ଏକ ସ୍ମରଣୀୟ ସ୍ମୃତି ହାସଲ କରିବାରେ ସକ୍ଷମ ହୋଇଥିଲେ । ଏହି ଟିନ୍ ଏଜ୍‌ରେ ସେ ଶ୍ରୀଲଙ୍କା ସୁନ୍ଦରୀ ଟାଇଟଲ ବିଜୟିନୀ ହେବାର ସୌଭାଗ୍ୟ ଅର୍ଜନ କରିଥିଲେ । ତା'ପରେ ସେ ମଡେଲିଂ ଦୁନିଆରେ ପାଦ ଥାପିଥିଲେ । ସେ ହେଲେ ଜ୍ୟାକ୍‌ଲିନ୍ ଫର୍ନାଣ୍ଡିସ୍ । ବିଶେଷଭାବରେ ଜଣେ ମଡେଲ ହେବାକୁ ସେ ମୁମ୍ବାଇ ଆସିଥିଲେ । କିନ୍ତୁ ସେଠାରେ ସତେ ଯେପରି ଆଉ ଏକ ସୁଯୋଗ ତାଙ୍କୁ ଅପେକ୍ଷା କରି ବସିଥିଲା । ଏ ସମ୍ପର୍କରେ ଜ୍ୟାକଲିନ୍ କହନ୍ତି, ''ମୁଁ ଯେ ଦିନେ ଆକ୍ଟିଂକୁ କ୍ୟାରିୟର କରିବି ସେ କଥା କେବେ ଭାବି ନ ଥିଲି । ଶ୍ରୀଲଙ୍କା ସୁନ୍ଦରୀ ଟାଇଟଲ ଜିତିବା ପରେ ମୁଁ ଭବିଷ୍ୟତରେ ଜଣେ ମଡେଲ ହେବାକୁ ଆଶା ରଖିଥିଲି । କିନ୍ତୁ ମୁମ୍ବାଇ ଆସିବା ପରେ ମୋ ଭାଗ୍ୟ ବଦଳି ଯାଇଥିଲା । ଆଉ ତା'ପରେ ଅଭିନୟକୁ ଆଦରି ନେଇଥିଲି ।'' ଜ୍ୟାକଲିନ୍‌ଙ୍କୁ ବଡ଼ ପରଦାରେ ପ୍ରଥମେ ସୁଯୋଗ ଦେଇଥିଲେ ସୁଜୟ ଘୋଷ ଆଉ ଫିଲ୍ମଟିର ଟାଇଟଲ ଥିଲା 'ଆଲ୍ଲାଦିନ' ।

ଜ୍ୟାକ୍‌ଲିନ୍

ଭଲ ସୁଯୋଗକୁ ଅପେକ୍ଷା

ନୃତ୍ୟରେ ସେ ନିପୁଣା । ସେ ଅଭିନୟ କରିଥିବା କେତୋଟି ମ୍ୟୁଜିକ୍ ଭିଡିଓ ମଧ୍ୟରେ 'ରଙ୍ଗବତୀ ରିମିକ୍ସ' ବେଶ୍ ଦର୍ଶକାଦୃତ ହୋଇଥିଲା । ତା'ସହ ଭବିଷ୍ୟତରେ ଅଭିନୟ କରିବାକୁ ମଧ୍ୟ ଆଶା ରଖିଛନ୍ତି । ସେଭଳି ଏକ ଦମ୍‌ଦାର ସୁଯୋଗ ମିଳିଲେ ସେଥିରୁ ନିଜର ବଡ଼ ପରଦା କ୍ୟାରିୟର ଆରମ୍ଭ କରିବାକୁ ମନ ବଳାଇଛନ୍ତି । ସେ ହେଲେ ପ୍ରିୟାଂଶୀ ଜେନା । ନିଜର ଏଭଳି ଲକ୍ଷ୍ୟ ବିଷୟରେ ସେ କହନ୍ତି, ''ଡ୍ୟାନ୍ସ ସହ ମୁଁ ବେଶ୍ କିଛି ବର୍ଷ ହେଲା ଜଡ଼ିତ । ଏଥିରେ ମୋତେ ମିଳିଥିବା ପୁରସ୍କାର ମୋ ପାଇଁ ନିଶ୍ଚୟ ପ୍ରେରଣା ସାଜିଛି । ଏପରି ଥାଇଲାଣ୍ଡରୁ ମୋତେ ଡ୍ୟାନ୍ସ ପାଇଁ ଇଣ୍ଟରନ୍ୟାଶନାଲ ସ୍କଲାରଶିପ୍ ମଧ୍ୟ ମିଳିଛି । ତା'ସହ କେତୋଟି ସୁନ୍ଦରୀ ପ୍ରତିଯୋଗିତାରେ ଅଂଶଗ୍ରହଣକରି ଟାଇଟଲ ବିଜୟିନୀ ହୋଇଛି । ତେବେ ଚଳଚ୍ଚିତ୍ରରେ ଯଦି ମୋତେ ସୁଯୋଗ ମିଳେ ତେବେ ତାହାକୁ ଭଲ ଭାବରେ ତର୍ଜମା କରିବା ପରେ ହିଁ ଗ୍ରହଣ କରିବି ।''

ପ୍ରିୟାଂଶୀ

ରିଲିଜ ଅପେକ୍ଷାରେ

ପରବ

ଚଳିତ ବର୍ଷ ଶେଷାର୍ଦ୍ଧରେ ଆଉ ଏକ ଓଡ଼ିଆ ସିନେମା ପରଦା ଉପରକୁ ଆସିବାକୁ ଯାଉଛି । ଏହା ଚଳିତ ମାସ ୨୦ରେ ରିଲିଜ ହେବ ବୋଲି ପ୍ରଯୋଜନା ସଂସ୍ଥା ପକ୍ଷରୁ ସୂଚନା ଦିଆଯାଇଛି । ଏହାର ଟାଇଟଲ ରହିଛି 'ପରବ' । ଏ ବିଷୟରେ ଉକ୍ତ ଫିଲ୍ମର ପ୍ରଯୋଜକ ଦୀପେନ୍ଦ୍ର ସାମଲ କହନ୍ତି, ''ମୋ ଫିଲ୍ମର ରିଲିଜ ନେଇ ପାନ୍-ଇଣ୍ଡିଆ ଷ୍ଟୁଡିଓ, ପାନୋରମା ଷ୍ଟୁଡିଓ ସହ ଚୁକ୍ତି ସରିଛି । ତିନୋଟି ଭାଷା (ଓଡ଼ିଆ, ହିନ୍ଦୀ ଏବଂ ତେଲୁଗୁ)ରେ ପ୍ରସ୍ତୁତ ଏହି ଫିଲ୍ମଟି ସାରା ଭାରତରେ ୨୦୦ ସ୍କ୍ରିନ୍‌ରେ ରିଲିଜ ହେବ । ଏହାର କାହାଣୀରେ ଭିନ୍ନତା ରହିଛି । ଫିଲ୍ମର ଶୁଟିଂ ସମୟରେ କିପରି କାହାଣୀକୁ ଶତ ପ୍ରତିଶତ ଜଷ୍ଟିସ୍ ଦିଆଯାଇପାରିବ ସେ ନେଇ ଯଥା ସମ୍ଭବ ଚେଷ୍ଟା କରାଯାଇଛି ।'' ଖାସ୍ କଥା ହେଲା ଏଥିରେ ଓଡ଼ିଆ ସିନେମା ଜଗତର ଅନ୍ୟତମ ଲୋକପ୍ରିୟ ଯୋଡ଼ି ସିଦ୍ଧାନ୍ତ ମହାପାତ୍ର ଏବଂ ଅନୁ ଚୌଧୁରୀଙ୍କୁ ଦେଖିବାକୁ ମିଳିବ । ଏହାସହ ଦୀପନ୍ୱିତ, ସୂର୍ଯ୍ୟମୟୀ, ଚୌଧୁରୀ ଜୟପ୍ରକାଶ ଦାସ ପ୍ରମୁଖ ମଧ୍ୟ ଅଭିନୟ କରିଛନ୍ତି । ଜେପି ମୋସନ ପିକ୍ଚର୍ସ ବ୍ୟାନରରେ ପ୍ରସ୍ତୁତ ଏହି ଫିଲ୍ମର ନିର୍ଦ୍ଦେଶନା ଦେଇଛନ୍ତି ଚିନ୍ମୟ ଦାସ । ଅନୁ ଚୌଧୁରୀ ମଧ୍ୟ ଏହାର ସହ-ପ୍ରଯୋଜନା କରିଛନ୍ତି । ଏହାର ପ୍ରଚାରପ୍ରସାର ସହ କ୍ରିଏଟିଭ ହେଡ୍ ଅଛନ୍ତି ପ୍ରଣୟ ଜେଠୀ ।

'ପରବ' ଫିଲ୍ମ'ର ଏକ ଦୃଶ୍ୟ

ଗୋଷ୍ଠୀ ଶୌଚାଳୟ ଉଦ୍‌ଘାଟିତ

ତୁଣ୍ଡଲା (ଫିରୋଜ କୁମାର ଦାଶ): କଳାହାଣ୍ଡି ଜିଲା କେସିଙ୍ଗା ବ୍ଲକ୍ ତୁଣ୍ଡଲା ପଞ୍ଚାୟତ ଠାରେ ଗୋଷ୍ଠୀ ଶୌଚାଳୟ ଉଦ୍‌ଘାଟିତ ହୋଇଯାଇଛି। କାର୍ଯ୍ୟକ୍ରମରେ ସ୍ଥାନୀୟ ସରପଞ୍ଚ ସରୋଜ ସେଠ ସଭାପତିତ୍ୱ କରିଥିଲେ। ଜିଲା ମୁଖ୍ୟ ଉନ୍ନୟନ ଅଧିକାରୀ ଦୟାମୟ ପାଢ଼ୀ, କେସିଙ୍ଗା ବିଡିଓ ପଦ୍ମନାଭ ପୁରୋହିତ, କେସିଙ୍ଗା ବ୍ଲକ୍ ଅଧ୍ୟକ୍ଷ ଚନ୍ଦନ କୁମାର ସେନାପତି, ଜିଲା ପରିଷଦ ଦୀପାଞ୍ଜଳୀ ସାହୁ, ଜେଇ ସୁବାସ କୁମାର ନାୟକ, ପିଇଓ ପାର୍ଥ ରଣା ପ୍ରମୁଖ ଉପସ୍ଥିତ ଥିଲେ। ଅତିଥିମାନେ ସମସ୍ତେ ସ୍ୱଚ୍ଛତା ଓ ପରିମଳ ଉପରେ ସମସ୍ତଙ୍କୁ ଅବଗତ କରାଇଥିଲେ।

ସଂକ୍ଷେପରେ

ମାଛ ମାରିବାକୁ ଯାଇ ଯୁବକଙ୍କ ମୃତ୍ୟୁ

ଗୋଲାମୁଣ୍ଡା/କେଗାଁ,୧୧।୧୨ (ବଟକୃଷ୍ଣ ପଣ୍ଡା/ସ୍ୱରୂପ କୁମାର ବିଶି): କଳାହାଣ୍ଡି ଜିଲା ଗୋଲାମୁଣ୍ଡା ବ୍ଲକ୍ କେଗାଁ ଥାନା ଅନ୍ତର୍ଗତ ମେରମହୁଲ ନିକଟରେ ଥିବା ତେଲ ନଦୀରେ ମାଟିଅତଡ଼ା ତଳେ ଚାପିହୋଇ ଜଣେ ଯୁବକଙ୍କ ମୃତ୍ୟୁ ହୋଇଛି। ମୃତକ ହେଲେ ଉକ୍ତ ଗ୍ରାମର ନବୀନ କୁମାର ଦଳେଇ (୨୪)। ସୂଚନାକ୍ରମେ ନବୀନ ମଙ୍ଗଳବାର ତେଲନଦୀକୁ ମାଛ ମାରିବାକୁ ଯାଇଥିଲେ। ନଦୀକୂଳରେ ବନ୍ୟା ଦ୍ୱାରା ଘାଇ ସୃଷ୍ଟି ହୋଇଥିବା ବେଳେ ଘାଇ ଭିତରକୁ ମାଛ ଧରିବାକୁ ଗଲାବେଳେକୁ ମାଟି ଅତଡ଼ା ତାଙ୍କ ଉପରେ ପଡ଼ିଯାଇଥିଲା। ଫଳରେ ଘଟଣାସ୍ଥଳରେ ହିଁ ତାଙ୍କର ମୃତ୍ୟୁ ହୋଇଥିବା ଗ୍ରାମବାସୀଙ୍କ ପକ୍ଷରୁ କୁହାଯାଇଛି। ଏ ନେଇ ମୃତକଙ୍କ ବଡ଼ ଭାଇ ସୁଷମା ଦଳେଇ କେଗାଁ ଥାନାରେ ଲିଖିତ ଅଭିଯୋଗ କରିଥିଲେ। ପରେ କେଗାଁ ପୋଲିସ ଓ ଅଗ୍ନିଶମ ବିଭାଗ ଘଟଣାସ୍ଥଳରେ ପହଞ୍ଚି ଖୋଜାଖୋଜି କରିଥିଲେ ସୁଦ୍ଧା ମୃତଦେହ ପାଇ ନ ଥିଲେ। ବୁଧବାର ପୁଣି କେଗାଁ ପୋଲିସ, ଗୋଲାମୁଣ୍ଡା ଓ ଭବାନୀପାଟଣା ଅଗ୍ନିଶମ ବିଭାଗ ପହଞ୍ଚି ଉଦ୍ଧାର କାର୍ଯ୍ୟ ଜାରି ରଖିଥିବା ବେଳେ ଅପରାହ୍ନ ସମୟରେ ମୃତଦେହ ବାହାର କରିଥିଲେ। ପୋଲିସ ଏକ ଅପମୃତ୍ୟୁ ମାମଲା (ନଂ.୬/୨୪) ରୁଜୁକରି ମୃତଦେହ ବ୍ୟବଚ୍ଛେଦ ପାଇଁ ଧର୍ମଗଡ଼ ଉପଖଣ୍ଡ ଚିକିତ୍ସାଳୟକୁ ପଠାଇଛି।

ଅଭିଭାବକଙ୍କ ଧାରଣା ପରେ ଶିକ୍ଷକ ନିଯୁକ୍ତି

ଲାଞ୍ଜିଗଡ଼,୧୧।୧୨(ରମେଶ ଚନ୍ଦ୍ର ନାୟକ): କଳାହାଣ୍ଡି ଜିଲା ଲାଞ୍ଜିଗଡ ବ୍ଲକ ପୁଞ୍ଜାମ ସରକାରୀ ପ୍ରାଥମିକ ବିଦ୍ୟାଳୟରେ ପ୍ରଥମରୁ ପଞ୍ଚମ ଶ୍ରେଣୀ ପର୍ଯ୍ୟନ୍ତ ୬୦ରୁ ଊର୍ଦ୍ଧ୍ୱ ଛାତ୍ରୀଛାତ୍ର ଥିବାବେଳେ ଜଣେ ମାତ୍ର ଶିକ୍ଷକ ଅଛନ୍ତି। ଫଳରେ ଜଣେ ଶିକ୍ଷକ ପିଲାଙ୍କୁ ଶିକ୍ଷାଦାନ କରିବାରେ ଅସୁବିଧା ହେଉଛି। ଏ ନେଇ ସ୍କୁଲ କମିଟି ଅକ୍ଟୋବର ୮ରେ ଗୋଷ୍ଠୀ ଶିକ୍ଷାଧିକାରୀଙ୍କୁ ଲିଖିତ ଅଭିଯୋଗ କରି ଖାଲି ପଡ଼ିଥିବା ପଦବୀ ପୂରଣ କରିବାକୁ ଦାବି କରିଥିଲେ। ଶିକ୍ଷାଧିକାରୀ ଗୋଟିଏ ସପ୍ତାହ ଭିତରେ ଶିକ୍ଷକ ବ୍ୟବସ୍ଥା କରାଯିବ ବୋଲି ପ୍ରତିଶ୍ରୁତି ଦେଇଥିଲେ। ହେଲେ ପୂରଣ ନ ହେବାରୁ ଅଭିଭାବକ ଓ ଛାତ୍ରୀଛାତ୍ର ସ୍କୁଲ ପରିସରରେ ମଙ୍ଗଳବାର ଧାରଣା ଦେଇ ପ୍ରତିବାଦ କରିଥିଲେ। ଏହି ଖବର ପାଇ ଏବିଇଓ ସୁଢଳଦେବ ମୁଣ୍ଡ ସିଆର୍‌ସିସିଙ୍କୁ ପୁଞ୍ଜାମ ସ୍କୁଲକୁ ପଠାଇବା ସହ ସେ ନିଜେ ଯାଇ ତଦନ୍ତ କରିବେ ବୋଲି ଜଣାଇବା ପରେ ଅଭିଭାବକ ଓ ଛାତ୍ରୀଛାତ୍ର ଧାରଣାରୁ ଓହରିଥିଲେ। ବୁଧବାର ଶିକ୍ଷା ବିଭାଗ ପତ୍ରସଂଖ୍ୟା ୧୭୮୭/୧୦।୧୨।୨୦୨୪ ଅନୁଯାୟୀ ଜଣେ ଶିକ୍ଷକଙ୍କୁ ଏକମାସ ପାଇଁ ସ୍କୁଲକୁ ପଠାଯାଇଛି। ଏବିଇଓ ମୁଣ୍ଡଙ୍କୁ ପଚାରିବାରୁ ବୁଧବାର ଜଣେ ଶିକ୍ଷକଙ୍କୁ ଏକମାସ ପାଇଁ ପଠାଯାଇଛି ଏବଂ ଏହାରି ଭିତରେ ସ୍ଥାୟୀ ପ୍ରତିକାର କରାଯିବ ବୋଲି କହିଥିଲେ।

ପବ୍ଲିକ୍ ସ୍କୁଲରେ ବିଜ୍ଞାନ ପ୍ରଦର୍ଶନୀ

ଖଡ଼ିଆଳ,୧୧।୧୨ (ସୁଜିତ କୁମାର ପ୍ରଧାନ): ନୂଆପଡ଼ା ଜିଲା ଖଡ଼ିଆଳସ୍ଥିତ ସେଣ୍ଟ ଜାଭିୟର୍ସ ପବ୍ଲିକ୍ ସ୍କୁଲରେ ବିଜ୍ଞାନ ଓ କ୍ରାଫ୍ଟ ପ୍ରଦର୍ଶନୀ ଅନୁଷ୍ଠିତ ହୋଇଯାଇଛି। ବିଦ୍ୟାଳୟର ନିର୍ଦ୍ଦେଶକ ପ୍ରବୀଣ ରଞ୍ଜନ ଠାକୁର ଓ ଅଧ୍ୟକ୍ଷା ମୀନାକ୍ଷୀ ଦଣ୍ଡସେନା ଛାତ୍ରୀଛାତ୍ରଙ୍କୁ ବିଜ୍ଞାନର ଉପକାରିତା ଏବଂ ଦେଶ ପାଇଁ ଏହା କିପରି ଉପଯୋଗୀ ତାହା ବୁଝାଇଥିଲେ। ଏଥିରେ ପ୍ରାୟ ୧୫୦ ଛାତ୍ରୀଛାତ୍ର ଅଂଶଗ୍ରହଣ କରିଥିଲେ। ବିଚାରକ ଭାବେ ବିଶ୍ୱରାଜ ହାଇସ୍କୁଲ ବିଜ୍ଞାନ ଶିକ୍ଷକ ଦିଲୀପ ଶତପଥୀ ଓ ଖଡ଼ିଆଳ କେନ୍ଦ୍ରୀୟ ବିଦ୍ୟାଳୟର ପ୍ରଣବ କୁମାର ହୋତା ଉପସ୍ଥିତ ଥିଲେ। ବିଦ୍ୟାଳୟର ସମସ୍ତ ଶିକ୍ଷକ ଶିକ୍ଷୟିତ୍ରୀ ସହଯୋଗ କରିଥିଲେ।

ଖାଦ୍ୟ ମହୋତ୍ସବ ପାଳିତ

ବୋଡ଼େନ,୧୧।୧୨(ଟିକେଶ୍ୱର ନାଗ): ନୂଆପଡ଼ା ଜିଲା କେଶରାଜପୁର ଆଦର୍ଶ ବିଦ୍ୟାଳୟ ଠାରେ ଖାଦ୍ୟ ମହୋତ୍ସବ ପାଳିତ ହୋଇଯାଇଛି। ବିଦ୍ୟାଳୟ ଅଧ୍ୟକ୍ଷ ଚିତ୍ତରଞ୍ଜନ ମଟାରୀଙ୍କ ନେତୃତ୍ୱରେ କାର୍ଯ୍ୟକ୍ରମ ଅନୁଷ୍ଠିତ ହୋଇଥିଲା। ଏଥିରେ ବିଦ୍ୟାଳୟ ଛାତ୍ରୀଛାତ୍ର ବିଭିନ୍ନ ପ୍ରକାର ଖାଦ୍ୟ ପ୍ରଦର୍ଶନ କରିଥିଲେ। ଚାଷୀର ଅବଦାନକୁ ମନେପକାଇବା ସହ ଖାଦ୍ୟ ଅପଚୟ ହ୍ରାସ କରିବା, ଏକ ସୁସ୍ଥ ଓ ଉତ୍ପାଦନକାରୀ ଓଡ଼ିଶା ପାଇଁ ପର୍ଯ୍ୟାପ୍ତ ପରିମାଣର ପୁଷ୍ଟିକର ଏବଂ ନିରାପଦ ଖାଦ୍ୟ ସମସ୍ତଙ୍କ ପାଇଁ ଉପଲବ୍ଧ ହେଉ ବୋଲି ବିଦ୍ୟାଳୟର ଶିକ୍ଷକମାନେ ମତ ଦେଇଥିଲେ। ବିଚାରକ ଭାବେ ଅନିମା ବାରିକ, ସନ୍ତୋଷ କୁମାର ଦାସ, ସାର୍ଥକ ସାରଥି ସିଂ, ଆକାଶ ମୁଣ୍ଡା, ସାଗର ମହାନ୍ତି ଦାୟିତ୍ୱ ତୁଲାଇଥିଲେ। କୃତୀ ଛାତ୍ରୀଛାତ୍ରଙ୍କୁ ବାର୍ଷିକ ଉତ୍ସବ ଦିନ ପୁରସ୍କାର ବିତରଣ କରାଯିବ ବୋଲି ସ୍ଥିର ହୋଇଛି।

ଜଳପୁରୁଷ କାର୍ଜୀ ମାଝୀଙ୍କ ଅବଦାନ ବିଶ୍ୱକୁ ରାହା ଦେଖାଇବ

ଭବାନୀପାଟଣା, ୧୧।୧୨(ଉତ୍ତମ କୁମାର ଦାଶ)

ବିଶ୍ୱ ବିଖ୍ୟାତ ପାରମ୍ପରିକ ଯନ୍ତ୍ରୀ ତଥା ଜଳପୁରୁଷ କାର୍ଜୀ ମାଝୀଙ୍କ ଅବଦାନ ସବୁଦିନ ପାଇଁ ମନେ ରହିବ। ଦୁର୍ଗମ ଅଞ୍ଚଳରେ ନିଜର ପାରମ୍ପରିକ ଜ୍ଞାନକୌଶଳ ଦ୍ୱାରା ଜଳସେଚନ ସୁବ୍ୟବସ୍ଥା କରିବା ଆଶ୍ଚର୍ଯ୍ୟର ବିଷୟ। କାର୍ଜୀଙ୍କ ଏଇ ନିଆରା ଉଦ୍ୟମ ସାରା ବିଶ୍ୱକୁ ରାହା ଦେଖାଇବ। ସେହିପରି ମହାନ ସ୍ୱାଧୀନତା ସଂଗ୍ରାମୀ ଶହୀଦ ରେଣ୍ଡୋ ମାଝୀଙ୍କ ତ୍ୟାଗ ଓ ବଳିଦାନ ଅବିସ୍ମରଣୀୟ ହୋଇ ରହିବ ବୋଲି ବୁଧବାର ଭବାନୀପାଟଣାସ୍ଥିତ ଟାଉନ ହଲଠାରେ ଆୟୋଜିତ ଶହୀଦ ରେଣ୍ଡୋ ମାଝୀ ସ୍ମୃତି ସପ୍ତାହ ଓ ଜଳପୁରୁଷ କାର୍ଜୀ ମାଝୀ ବର୍ଷ ପାଳନ ଅବସରରେ ଅନୁଷ୍ଠିତ ରାଜ୍ୟସ୍ତରୀୟ ଆଲୋଚନା ଚକ୍ରରେ ଅତିଥିମାନେ ମତବ୍ୟକ୍ତ କରିଛନ୍ତି। ଓଡିଶାର ଅଗ୍ରଣୀ ସାମାଜିକ ସଂଗଠନ ଦଳିତ ଆଦିବାସୀ ମହାସଂଘ ତରଫରୁ ଆୟୋଜିତ କାର୍ଯ୍ୟକ୍ରମରେ ମୁଖ୍ୟଅତିଥି ଭାବେ ଅତିରିକ୍ତ ଜିଲାପାଳ ବୈତାରୁ ଦୀପ, ମୁଖ୍ୟବକ୍ତା ଭାବେ ଓଡ଼ିଶା ଆଦିବାସୀ ମହାସଂଘର ସଭାପତି ବାଳକୃଷ୍ଣ ଶବର, ସମ୍ମାନିତ ଅତିଥି ଭାବେ ଶିକ୍ଷାବିତ୍ ଡ. ଅଜୟ କୁମାର ମିଶ୍ର, ଅବସରପ୍ରାପ୍ତ ଅବକାରୀ କମିଶନର ଗଙ୍ଗାଧର ମାଝୀ, ଅବସରପ୍ରାପ୍ତ କୋଷାଗାର ଅଧୀକ୍ଷକ ମହେଶ୍ୱର ମାଝୀ, ନୂଆପଡା ଜିଲା ଆଦିବାସୀ ସଂଘ ସଭାପତି ଭାନୁପ୍ରତାପ ସିଂ ମାଝୀ, ସମାଜସେବୀ ସତ୍ୟ ନାରାୟଣ ପଟ୍ଟନାୟକ, କବି ଭବାନୀଶଙ୍କର ନିଆଲ, ଖବରଦାତା ଦେବେନ୍ଦ୍ର ବିଶି, ମହାସଂଘର କାର୍ଯ୍ୟକାରୀ ସଭାପତି ରମେଶ ମାଝୀ, ଉପସଭାପତି ଛବିଲାଲ ନିଆଲ, ମହାସଚିବ ଦେବୀପ୍ରସାଦ ସିନ୍ଦୁର ପ୍ରମୁଖ ଯୋଗଦେଇଥିଲେ। ମହାସଂଘ ସଭାପତି ପରମାନନ୍ଦ ମାଝୀଙ୍କ ଅଧ୍ୟକ୍ଷତାରେ ଅନୁଷ୍ଠିତ ସମାରୋହରେ କାର୍ଯ୍ୟକାରୀ ସଭାପତି ଧର୍ମେନ୍ଦ୍ର ନାଏକ ସ୍ୱଗତ ଅଭିଭାଷଣ ଦେଇଥିବାବେଳେ କାର୍ଯ୍ୟକାରୀ ସଦସ୍ୟ ମହେନ୍ଦ୍ର ନାଏକ ଧନ୍ୟବାଦ ଅର୍ପଣ କରିଥିଲେ। ଏହି ଅବସରରେ ମୁଖିଗୁଡ଼ା ଉପର ଇନ୍ଦ୍ରାବତୀ ପ୍ରକଳ୍ପର ମୁଖ୍ୟ ନିର୍ମାଣ ଯନ୍ତ୍ରୀ ଜଗନ୍ନାଥ ପାଣିଙ୍କୁ ଜଳପୁରୁଷ କାର୍ଜୀ ମାଝୀ ଯନ୍ତ୍ରୀ ଗୌରବ ସମ୍ମାନ, ବରିଷ୍ଠ ଖବରଦାତା ଦେବେନ୍ଦ୍ର ବିଶିଙ୍କୁ ଜଳପୁରୁଷ କାର୍ଜୀ ମାଝୀ ପ୍ରତିଭା ସମ୍ମାନ, ଧନସିଂ ମାଝୀଙ୍କୁ ବୀର ଶହୀଦ ରେଣ୍ଡୋ ମାଝୀ ପ୍ରତିଭା ସମ୍ମାନ, ଖାମସିଂ ମାଝୀଙ୍କୁ ବୀର ଶହୀଦ ରେଣ୍ଡୋ ମାଝୀ ଗୌରବ ସମ୍ମାନ ପ୍ରଦାନ କରାଯାଇଥିଲା।

ଟାଉନ ହଲଠାରେ ଅନୁଷ୍ଠିତ ରାଜ୍ୟସ୍ତରୀୟ ଆଲୋଚନାଚକ୍ର।

ରାଜ୍ୟସ୍ତରୀୟ ଆଲୋଚନାଚକ୍ର

ଶହୀଦ ରେଣ୍ଡୋ ମାଝୀଙ୍କ ତ୍ୟାଗ, ବଳିଦାନ ଅବିସ୍ମରଣୀୟ

ଜିଲାସ୍ତରୀୟ କୃଷି ଯନ୍ତ୍ରପାତି ମେଳା ଉଦ୍‌ଯାପିତ

୪୭୪ କୃଷି ଯନ୍ତ୍ରପାତି ବିକ୍ରି, ୧୪.୬୫୮ କୋଟି ବ୍ୟବସାୟ

ଭବାନୀପାଟଣା,୧୧।୧୨(ଉତ୍ତମ କୁମାର ଦାଶ)

କଳାହାଣ୍ଡି ଜିଲା ଭବାନୀପାଟଣା କୃଷି ମହାବିଦ୍ୟାଳୟ (ଓୟୁଏଟି) ପଡିଆରେ ଜିଲାସ୍ତରୀୟ କୃଷି ଯନ୍ତ୍ରପାତି ମେଳା ବୁଧବାର ଉଦ୍‌ଯାପିତ ହୋଇଯାଇଛି। କୃଷି ଓ କୃଷକ ସଶକ୍ତୀକରଣ ବିଭାଗ ଦ୍ୱାରା ଏହି ମେଳା ଆୟୋଜିତ ହୋଇଥିଲା। ଉଦ୍‌ଯାପନୀ ସମାରୋହରେ ଭାବେ ଜୁନାଗଡ଼ ବିଧାୟକ ଦିବ୍ୟ ଶଙ୍କର ମିଶ୍ର ମୁଖ୍ୟ ଅତିଥି, ମୁଖ୍ୟ ଜିଲା କୃଷି ଅଧିକାରୀ ମଳୟ କୁମାର ପରିଡା, ଭବାନୀପାଟଣା କୃଷି ମହାବିଦ୍ୟାଳୟର ଡିନ୍ ଶାନ୍ତନୁ କୁମାର ତ୍ରିପାଠୀ, କୃଷି ବିଭାଗର କାର୍ଯ୍ୟ ନିର୍ବାହୀ ଯନ୍ତ୍ରୀ ଜଗବନ୍ଧୁ ମହାଲି, ଜୁନାଗଡ଼ ଆମ୍ବାର ଅଧ୍ୟକ୍ଷ ଅଶୋକ ପଟ୍ଟନାୟକ, ଜଳଛାୟା ବିଭାଗର ପ୍ରକଳ୍ପ ନିର୍ଦ୍ଦେଶକ ପ୍ରଭାକର ନାଏକ ପ୍ରମୁଖ ସମ୍ମାନିତ ଅତିଥି ଭାବେ ଯୋଗଦେଇଥିଲେ। ଆଧୁନିକ କୃଷିପ୍ରଣାଳୀ ଆପଣେଇ ଜିଲାର ଚାଷୀମାନେ କିପରି ଅଧିକ ଲାଭବାନ ହୋଇପାରିବେ ସେ ଉପରେ ଅତିଥିମାନେ କହିଥିଲେ। ଏହି ମେଳାରେ ୧୪.୬୫୮କୋଟି ଟଙ୍କାର ୪୭୪ଟି ବିଭିନ୍ନ କୃଷି ଯନ୍ତ୍ରପାତି ବିକ୍ରି ହୋଇଥିବା ଜଣାପଡିଛି। ସରକାରଙ୍କ ବିଭିନ୍ନ ସବସିଡ଼ି (ରିହାତି) ଯୋଜନାରେ ଚାଷୀଙ୍କୁ ଅଧିକ କୃଷି ଯନ୍ତ୍ରପାତି ବିକ୍ରି କରିଥିବା ବ୍ୟବସାୟୀଙ୍କୁ ମଧ୍ୟ ମାନପତ୍ର ଦେଇ ଅତିଥିଙ୍କ ଦ୍ୱାରା ସମ୍ବର୍ଦ୍ଧିତ କରାଯାଇଥିଲା। ଏହି ମେଳାରେ ଆକାଶବାଣୀ ଉଦ୍‌ଘୋଷିକା ଲିପ୍ସା ମହାରଣା ମଞ୍ଚ ପରିଚାଳନା କରିଥିଲେ।

ଭୀମ ଭୋଇ ଭିନ୍ନକ୍ଷମ ସାମର୍ଥ୍ୟ ଶିବିର

ଶିବିରରେ ମଞ୍ଚାସୀନ ଅତିଥିମାନେ।

ଗୋଲାମୁଣ୍ଡା,୧୧।୧୨(ବଟକୃଷ୍ଣ ପଣ୍ଡା)

ସାମାଜିକ ସୁରକ୍ଷା ଓ ଭିନ୍ନକ୍ଷମ ସଶକ୍ତୀକରଣ ବିଭାଗ ଓଡ଼ିଶା ସରକାର ପକ୍ଷରୁ ଗୋଲାମୁଣ୍ଡା ବ୍ଲକ୍ କାର୍ଯ୍ୟାଳୟ ପରିସରରେ ବୁଧବାର ଭୀମ ଭୋଇ ଭିନ୍ନକ୍ଷମ ସାମର୍ଥ୍ୟ ଶିବିର ଅନୁଷ୍ଠିତ ହୋଇଯାଇଛି। ବ୍ଲକ୍ ଅଧ୍ୟକ୍ଷ ବିନ୍ଦୁ ମହାନନ୍ଦ ମୁଖ୍ୟ ଅତିଥି ଭାବେ ଯୋଗଦେଇ ଶିବିର ଉଦ୍‌ଘାଟନ କରିଥିଲେ। ବିଡିଓ ଶ୍ରୀଧର ପଣ୍ଡା, ତହସିଲଦାର ଚନ୍ଦନ କୁମାର ନାୟକ, ଜିଲା ସାମାଜିକ ସୁରକ୍ଷା ଅଧିକାରୀ ବୀରେନ୍ଦ୍ର କୁମାର କଅଁର, ଉପଖଣ୍ଡ ସାମାଜିକ ସୁରକ୍ଷା ଅଧିକାରୀ ଚନ୍ଦନ କୁମାର ବାରିକ, ଜିଲା ଭିନ୍ନକ୍ଷମ ସମିତି ସମ୍ପାଦକ ଦୁଲମଣି ପ୍ରଧାନ, ଗୋଲାମୁଣ୍ଡା ଦିବ୍ୟାଙ୍ଗ ମଞ୍ଚ ସଭାପତି ବନିତା ଅଗ୍ରିଆ, ବରିଷ୍ଠ ସାମ୍ବାଦିକ ସୁଶାନ୍ତ କୁମାର ଦଳେଇ ପ୍ରମୁଖ ଅତିଥି ଭାବେ ଯୋଗଦେଇ ଭୀମ ଭୋଇଙ୍କ ଫଟୋଚିତ୍ରରେ ପୁଷ୍ପମାଲ୍ୟ ଅର୍ପଣ କରିଥିଲେ। ମୋଟ ୭୧୬ ଜଣ ଭିନ୍ନକ୍ଷମ ନାମ ପଞ୍ଜୀକରଣ କରିଥିବା ବେଳେ ୩୫୪ ଜଣଙ୍କ ଭିନ୍ନକ୍ଷମ ପ୍ରମାଣପତ୍ର ଅନୁମୋଦନ ହୋଇଛି। ୧୨ ଜଣ ଡିଆର୍‌ଆଇ ଲୋନ, ୫୮ ଜଣ ବସ୍‌ପାସ, ୨୭ ଜଣଙ୍କୁ ଟ୍ରେନ୍ ପାସ୍, ୫୮ ଜଣ ହୁଇଲଚେୟାର, ୩୭ ଜଣ ଟ୍ରାଇସାଇକେଲ ପାଇଁ ଆବେଦନ କରିଥିଲେ। ଶିବିରରେ ବିଶେଷଜ୍ଞ ଡାକ୍ତର ଉପସ୍ଥିତ ରହି ଭିନ୍ନକ୍ଷମଙ୍କ ସ୍ୱାସ୍ଥ୍ୟ ପରୀକ୍ଷା କରିଥିଲେ।

ମହାଲକ୍ଷ୍ମୀ ପୂଜା ପାଇଁ କଳସ ଯାତ୍ରା

ବେହେରା,୧୧।୧୨(ଭୂପେଶ ତିୱାରୀ): କଳାହାଣ୍ଡି ଜିଲା ଧର୍ମଗଡ଼ ବ୍ଲକ ବେହେରା ଗ୍ରାମରେ ମହିଳାମାନେ ବୁଧବାର ବେଶ୍ ଉତ୍ସାହର ସହ ଲକ୍ଷ୍ମୀପୂଜା ପାଳନ କରିଛନ୍ତି। ଶତାଧିକ ମହିଳା ବେହେରା ନଦୀରୁ ଗଙ୍ଗା ଆବାହନ ପୂର୍ବକ କଳସୀରେ ପାଣି ନେଇ କଳସଯାତ୍ରାରେ ବାହାରିଥିଲେ। ବୈଦିକ ରୀତିନୀତିରେ ଅଧିବାସ ସହ ଲକ୍ଷ୍ମୀଙ୍କ ପୂଜା ଆରମ୍ଭ କରାଯାଇଥିଲା। ବେହେରା ଜଗନ୍ନାଥ ପୂଜକ ମୋହନ ତିୱାରୀ ପୂଜକ ଓ କର୍ତ୍ତା ରୂପରେ ଲମ୍ବୋଦର ସାହୁ ଓ ତାଙ୍କ ଧର୍ମପତ୍ନୀ ଚମ୍ପା ସାହୁ ପୂଜା କାର୍ଯ୍ୟ ସମ୍ପାଦନ କରୁଛନ୍ତି। ଏହା କୃଷିଭିତ୍ତିକ ପର୍ବ ଓଡ଼ିଶାର ଅସ୍ମିତାର ପ୍ରତୀକ। ଏହି ଓଷାକୁ ଓଡ଼ିଶାର ସମସ୍ତ ଜାତିର ଲୋକେ ପାଳନ କରିଥାନ୍ତି। ଭାରତୀ ବିଶି, ସୁମିତ୍ରା ପଟେଲ, ପାର୍ବତୀ ପଟେଲ, କୁନ୍ତିକା ପଟେଲ ପ୍ରମୁଖ ସହଯୋଗ କରୁଛନ୍ତି।

ମଣ୍ଡି ଖୋଲିବା ଦାବିରେ ଚାଷୀଙ୍କ ରାସ୍ତାରୋକୋ

ଜୟପାଟଣା,୧୧।୧୨(ଓମ୍ ପ୍ରକାଶ ବୈଠାରୁ)

କଳାହାଣ୍ଡି ଜିଲା ଜୟପାଟଣା ବ୍ଲକ୍ କପୁରମାଲଠାରେ ନୂତନ ଧାନମଣ୍ଡି ଖୋଲିବା ଦାବି ନେଇ ବୁଧବାର ସ୍ଥାନୀୟ ମୁଖ୍ୟ ରାସ୍ତାକୁ ଅବରୋଧ କରାଯାଇଥିଲା। ଫଳରେ ଜୟପାଟଣା, ମୁଖିଗୁଡ଼ା ସହ ଢୁଲୁଘଟି ଦେଇ ନବରଙ୍ଗପୁରକୁ ଯାତାୟାତ ସମ୍ପୂର୍ଣ୍ଣ ଠପ୍ ହୋଇଯାଇଥିଲା। ଏହି ଅଞ୍ଚଳରେ ୭୦୦ରୁ ଅଧିକ ଚାଷୀ ରହିଥିବା ବେଳେ ଗୋଟିଏ ମଣ୍ଡି ରହିଛି। ଫଳରେ ମାସ ମାସ ଧରି ଚାଷୀଙ୍କ ଧାନ ମଣ୍ଡିରେ ପଡ଼ିରହୁଛି। ସେପଟେ ନୂତନ ମଣ୍ଡି ଖୋଲିବା ନେଇ ବାରମ୍ବାର ପ୍ରଶାସନକୁ ଲିଖିତ ଅନୁରୋଧ କରିଥିଲେ ମଧ୍ୟ କୌଣସି କାର୍ଯ୍ୟାନୁଷ୍ଠାନ ଗ୍ରହଣ କରାଯାଉ ନାହିଁ। ଶେଷରେ ଚାଷୀମାନେ ବାଧ୍ୟହୋଇ ରାଜରାସ୍ତାକୁ ଓହ୍ଲାଇଥିଲେ। ମଙ୍ଗଳପୁର ଅଞ୍ଚଳର ଶତାଧିକ ଚାଷୀ ଏହି ଆନ୍ଦୋଳନରେ ସାମିଲ ହୋଇଥିଲେ। ଦୀର୍ଘ ଘଣ୍ଟାର ଆନ୍ଦୋଳନ ପରେ ସ୍ଥାନୀୟ ପ୍ରଶାସନିକ ଅଧିକାରୀ ପହଞ୍ଚି ଚାଷୀଙ୍କୁ ମଣ୍ଡି ଖୋଲିବା ନେଇ ପ୍ରତିଶ୍ରୁତି ଦେବା ପରେ ରାସ୍ତାରୋକୋ ହଟିଥିଲା।

ଚାଷୀମାନେ ରାସ୍ତାରୋକୋ କରିଛନ୍ତି।

ବିଶ୍ୱବାସୀଙ୍କ ଚେତନାରେ ନବଜାଗରଣ ଆଣିପାରିବ

ଭବାନୀପାଟଣା,୧୧।୧୨(ଉତ୍ତମ କୁମାର ଦାଶ)

କଳାହାଣ୍ଡି ଜିଲା ଭବାନୀପାଟଣାସ୍ଥିତ ମା' ମାଣିକେଶ୍ୱରୀ ବିଶ୍ୱବିଦ୍ୟାଳୟ ରାଜନୀତି ବିଜ୍ଞାନ ବିଭାଗ ପକ୍ଷରୁ ବୁଧବାର ମାନବ ଅଧିକାର ଦିବସ ପାଳିତ ହୋଇଯାଇଛି। ଏହି ଅବସରରେ ବିଶ୍ୱବିଦ୍ୟାଳୟର ଭାରପ୍ରାପ୍ତ କୁଳପତି ଡ. ନିବେଦିତା ନାଥ ମୁଖ୍ୟ ଅତିଥି ଭାବେ ଯୋଗଦେଇ ଏହି ଦିବସର ଗୁରୁତ୍ୱ ଉପରେ ଆଲୋକପାତ କରି ମାନବ ଜୀବନରେ ଅଧିକାରର ଆବଶ୍ୟକତା ଉପରେ ଆଲୋକପାତ କରିଥିଲେ। ବିଶ୍ୱବିଦ୍ୟାଳୟର କୁଳସଚିବ ପୀତାମ୍ବର ଭୋଇ, ଉପକୁଳସଚିବ ମେଜର ଡ. ଜୟଦେବ ସାହୁ ପ୍ରମୁଖ ଯୋଗଦେଇ ଏହି ଦିବସ ବିଶ୍ୱବାସୀଙ୍କ ଚେତନାରେ ନବଜାଗରଣ ଆଣିପାରିବ ବୋଲି ମତବ୍ୟକ୍ତ କରିଥିଲେ। ଏହି ଅବସରରେ ବିଭାଗୀୟ ମୁଖ୍ୟ ଡ. କୈଳାଶ ଚନ୍ଦ୍ର ଦାସ ମାନବାଧିକାରର ଆଭିମୁଖ୍ୟ ଉପରେ ଆଲୋଚନା କରିଥିଲେ। ଅନ୍ୟମାନଙ୍କ ମଧ୍ୟରେ ଡ. ପବିତ୍ର ବାଗ, ଡ. ନିଧି ମେହେରା, ଡ. ଉମେଶ ସାହୁ, ଡ. ଚିତ୍ତରଞ୍ଜନ ମଲ୍ଲିକ ଓ କୁନାଲ କିରନ ସାହୁ ପ୍ରମୁଖ ଉପସ୍ଥିତ ଥିଲେ। ଶେଷରେ ସ୍ନାତକୋତ୍ତର ଶେଷବର୍ଷର

ବ୍ରାହ୍ମଣୀ ବନ୍ଧ ପୁନରୁଦ୍ଧାର ତ୍ୱରାନ୍ୱିତ କରିବାକୁ ଦାବିପତ୍ର

ପଦ୍ମପୁର, ୧୧।୧୨ (ପ୍ରଦୀପ୍ତ ଦାଶ)

ବରଗଡ଼ ଜିଲା ପଦ୍ମପୁର ବିଜ୍ଞାପିତ ଅଞ୍ଚଳ ପରିଷଦ ଅନ୍ତର୍ଗତ ୱାର୍ଡ ନମ୍ବର ୩, ୪, ୫, ୬ ବାସୀ ବୁଧବାର ପଦ୍ମପୁର ଅତିରିକ୍ତ ଜିଲାପାଳ ଓ ଉପଜିଲାପାଳଙ୍କୁ ବ୍ରାହ୍ମଣୀ ବନ୍ଧର ପୁନରୁଦ୍ଧାର ତ୍ୱରାନ୍ୱିତ କରିବାକୁ ଲିଖିତ ଦାବି ଜଣାଇଛନ୍ତି। ସୂଚନା ଅନୁସାରେ ପଦ୍ମପୁର ବିଜ୍ଞାପିତ ଅଞ୍ଚଳ ପରିଷଦ ତରଫରୁ ବ୍ରାହ୍ମଣୀ ବନ୍ଧକୁ ପୁନଃରୁଦ୍ଧାର ପାଇଁ ମୋ ପୋଖରୀ ଯୋଜନାରେ ସାମିଲ କରାଯାଇଛି। କିନ୍ତୁ କାର୍ଯ୍ୟରେ ଅଗ୍ରଗତି ନାହିଁ। ତେଣୁ ତୁରନ୍ତ କାର୍ଯ୍ୟକୁ କରିବାକୁ ୱାର୍ଡବାସୀଙ୍କ ତରଫରୁ ଭାରତୀ ପଟ୍ଟନାୟକ, ଅନୁପମା ସାହୁ, ମାଧବ ବିଶି, ସବିତା ସାହୁ, ସସ୍ମିତା ସାନବର୍ଷା, ଉମା ପାଣ୍ଡେ, ମେନକା ଦାଶ, ଜୟଶ୍ରୀ ଶତପଥି, ଗୀତାଞ୍ଜଳି ମାଝୀ, ରଞ୍ଜୁ ନାଏକ ଲିଖିତ ଦାବିପତ୍ର ପ୍ରଦାନ କରିଥିଲେ। ଦାବି ଉପରେ ଉପଜିଲାପାଳ ସ୍ନେହା ଅରୁଗୁଳା ପରିଦର୍ଶନ କରି ୱାର୍ଡବାସୀଙ୍କ ସହ ଆଲୋଚନା କରି କାର୍ଯ୍ୟକୁ ତ୍ୱରାନ୍ୱିତ କରିବାକୁ ବିଜ୍ଞାପିତ ଅଞ୍ଚଳ ପରିଷଦ କାର୍ଯ୍ୟନିର୍ବାହୀ ଅଧିକାରୀଙ୍କୁ ନିର୍ଦ୍ଦେଶ ଦେଇଛନ୍ତି।

ଜିଲାସ୍ତରୀୟ କୃଷି ଓ କୃଷି ଯନ୍ତ୍ରପାତି ମେଳା ଉଦ୍‌ଘାଟିତ

ବରଗଡ଼,୧୧।୧୨(ପ୍ରେମାନନ୍ଦ ଖମାରୀ)

ଅତିଥିବୃନ୍ଦ ମେଳାରେ ଲାଗିଥିବା ଷ୍ଟଲ୍ ପରିଦର୍ଶନ କରୁଛନ୍ତି।

ବରଗଡ଼ ଜିଲା ପ୍ରଶାସନ ତଥା ଜିଲା କୃଷି ଓ କୃଷକ ସଶକ୍ତିକରଣ ବିଭାଗ ଆନୁକୂଲ୍ୟରେ ସ୍ଥାନୀୟ ଜର୍ଜ ହାଇସ୍କୁଲ ଖେଳପଡିଆରେ ବୁଧବାର ଜିଲାସ୍ତରୀୟ କୃଷି ଓ କୃଷି ଯନ୍ତ୍ରପାତି ମେଳା ଉଦ୍‌ଘାଟିତ ହୋଇଯାଇଛି। ଜିଲା ପରିଷଦ ଅଧ୍ୟକ୍ଷା ମାନିନୀ ଭୋଇ ମୁଖ୍ୟ ଅତିଥି ଭାବେ ଯୋଗଦାନ କରିଥିଲେ। ପୌରାଧ୍ୟକ୍ଷା କଳ୍ପନା ମାଝୀ, ଅତିରିକ୍ତ ଜିଲାପାଳ ମଧୁଛନ୍ଦା ସାହୁ, ମୁଖ୍ୟ ଜିଲା କୃଷି ଅଧିକାରୀ ପ୍ରସନ୍ନ କୁମାର ମିଶ୍ର, ପଦ୍ମପୁର କୃଷି ଜିଲା ଅଧିକାରୀ ପ୍ରଭାସ କୁମାର ପଣ୍ଡା ଏବଂ ସହକାରୀ କୃଷି ନିର୍ଦ୍ଦେଶକ ଗୋବିନ୍ଦ ଚନ୍ଦ୍ର ପଣ୍ଡା ସମ୍ମାନିତ ଅତିଥିଭାବେ ଯୋଗ ଦେଇଥିଲେ। ଅତିଥିବୃନ୍ଦ ମେଳାକୁ ଉଦ୍‌ଘାଟନ କରିବା ପରେ ପ୍ରଦର୍ଶନୀ ମଣ୍ଡପଗୁଡିକୁ ପରିଦର୍ଶନ କରିଥିଲେ। ମୁଖ୍ୟ ଅତିଥି ଜିଲା ପରିଷଦ ଅଧ୍ୟକ୍ଷା ଭୋଇ ଆଧୁନିକ ବୈଷୟିକ ଜ୍ଞାନ କୌଶଳ ଓ କୃଷି ଯନ୍ତ୍ରପାତିର ବ୍ୟବହାର ମାଧ୍ୟମରେ ଚାଷୀମାନେ ଚାଷ କ୍ଷେତ୍ରରେ କିପରି ଉନ୍ନତି କରିପାରିବେ, ସେ ସମ୍ପର୍କରେ ଏହି ମେଳା ବେଶ ସହାୟକ ହେବ ବୋଲି ପ୍ରକାଶ କରିଥିଲେ। ଏହା ସହିତ ଜିଲାରେ ଜଳସେଚନ ବ୍ୟବସ୍ଥା ନିମନ୍ତେ କାର୍ଯ୍ୟକାରୀ ହେଉଥିବା ବିଭିନ୍ନ ପ୍ରକଳ୍ପ ସମ୍ପର୍କରେ ସେ ସୂଚନା ଦେଇଥିଲେ। ଚାଷୀଙ୍କୁ ସରକାରଙ୍କ ବିଭିନ୍ନ ଲୋକାଭିମୁଖୀ ଯୋଜନା ସମ୍ପର୍କରେ ସଚେତନ କରିବା ସହ ବିଭିନ୍ନ କୃଷି ଯନ୍ତ୍ରପାତି ଉପରେ ଥିବା ସରକାରୀ ରିହାତି ସମ୍ପର୍କରେ ଅବଗତ କରି ସେମାନେ ଏଥିରୁ ଯେପରି ସୁଫଳ ପାଇପାରିବେ, ସେଥିପ୍ରତି ଯତ୍ନବାନ ହେବାକୁ ପୌରାଧ୍ୟକ୍ଷା ମାଝୀ ପରାମର୍ଶ ଦେଇଥିଲେ। ଅତିରିକ୍ତ ଜିଲାପାଳ ସାହୁ ଚାଷୀମାନେ ନୂତନ ବୈଷୟିକ ଜ୍ଞାନ କୌଶଳ ଓ କୃଷି ଯନ୍ତ୍ରପାତିର ବ୍ୟବହାର କରି ଚାଷ କଲେ ବିଭିନ୍ନ ପ୍ରକାରର ଚାଷର ଉନ୍ନତି ହେବା ସଙ୍ଗେ ସଙ୍ଗେ ସେମାନଙ୍କର ଅଭିବୃଦ୍ଧି ଘଟିବ ବୋଲି ପ୍ରକାଶ କରିଥିଲେ। ମୁଖ୍ୟ ଜିଲା କୃଷି ଅଧିକାରୀ ସଭାପତିତ୍ୱ କରିଥିଲେ।

ଏହି ଜିଲାସ୍ତରୀୟ କୃଷି ଓ କୃଷି ଯନ୍ତ୍ରପାତି ମେଳାରେ ମୋଟ ୯୪ଟି ପ୍ରଦର୍ଶନୀ ଷ୍ଟଲ କରାଯାଇ ଥିବାବେଳେ ୩୦୦ରୁ ଊର୍ଦ୍ଧ୍ୱ ଚାଷୀ ସାମିଲ ହୋଇଥିଲେ। କୃଷି, ଉଦ୍ୟାନ କୃଷି, ମୃତ୍ତିକା ସଂରକ୍ଷଣ, ମତ୍ସ୍ୟ, ପ୍ରାଣୀ ସମ୍ପଦ, ଆନ୍ତର୍ଜାତିକ ଧାନ ଗବେଷଣା ଅନୁଷ୍ଠାନ, ଓଡିଶା ମିଲେଟ ମିଶନ, ଉଠାଜଳସେଚନ, ଓରମାସ, ମିଶନ ଶକ୍ତି, ସ୍ୱୟଂ ସହାୟକ ଗୋଷ୍ଠୀ, ଓଡିଶା କୃଷି ଶିଳ୍ପ ନିଗମ, ଏନଜିଓ, କୃଷି ଯନ୍ତ୍ରପାତି ବିକ୍ରୟ କରୁଥିବା ଡିଲର ଆଦି ଏହି ଜିଲାସ୍ତରୀୟ କୃଷି ଓ କୃଷି ଯନ୍ତ୍ରପାତି ମେଳାରେ ଅଂଶଗ୍ରହଣ କରିଛନ୍ତି। ସଫଳ ଚାଷୀଭାବେ ବରଗଡ଼ ବ୍ଲକ ଏମ. ଉମ୍ମେରପାଲିର ତାରାକାନ୍ତ ବିଶାଳ, ଗାଇସିଲେଟର ପ୍ରଫୁଲ୍ଲ କୁମାର ସିଂ ଏବଂ ବିଜେପୁରର ନମିତା ପ୍ରଧାନଙ୍କୁ ସମ୍ମାନିତ କରଯାଇଥିଲା। ମୁଖ୍ୟମନ୍ତ୍ରୀ କୃଷି ଉଦ୍ୟୋଗ ଯୋଜନାରେ ଅନ୍ତର୍ଭୁକ୍ତ ଭଟଲି ବ୍ଲକର ପୁଷ୍ପାଞ୍ଜଳି ଭୋଇ ଓ ସୁମିତ୍ରା ପଟେଲ ଏବଂ ଅମ୍ବାଭୋନା ବ୍ଲକର ଉର୍ବଶୀ ପ୍ରଧାନଙ୍କୁ ଏଗ୍ରୋ ସର୍ଭିସ ସେଣ୍ଟରର କାର୍ଯ୍ୟାଦେଶ ପ୍ରଦାନ କରାଯାଇଥିଲା। ମେଳା ଉଦ୍‌ଘାଟନ ହେବା ପରେ ଜିଲାର କୃଷକଙ୍କ ସଚେତନତା ପାଇଁ ରାଜ୍ୟସ୍ତରୀୟ ସାଧନ କର୍ମୀଙ୍କ ଜରିଆରେ କୃଷି ପାଠଶାଳା ଆୟୋଜିତ ହେବା ସହ ସନ୍ଧ୍ୟାରେ ସାଂସ୍କୃତିକ କାର୍ଯ୍ୟକ୍ରମ ଆୟୋଜିତ ହୋଇଥିଲା। ଆସନ୍ତା ୧୫ ତାରିଖ ପର୍ଯ୍ୟନ୍ତ ମେଳାରେ କୃଷି ପାଠଶାଳା ମାଧ୍ୟମରେ ଚାଷୀଙ୍କୁ ତାଲିମ ଦିଆଯିବା ସହ ସନ୍ଧ୍ୟାରେ ସାଂସ୍କୃତିକ କାର୍ଯ୍ୟକ୍ରମ ପ୍ରଦର୍ଶିତ ହେବାର କାର୍ଯ୍ୟକ୍ରମ ରହିଛି।

ଗୋପପୁରରେ ଶୁଭସ୍ତମ୍ଭ ସ୍ଥାପନ

ଶୁଭସ୍ତମ୍ଭ ସ୍ଥାପନ ପାଇଁ ଶୋଭାଯାତ୍ରାରେ ଯାଉଛନ୍ତି।

ବରଗଡ଼,୧୧।୧୨(ପ୍ରେମାନନ୍ଦ ଖମାରୀ)

ବରଗଡ଼ ଧନୁଯାତ୍ରା ମହୋତ୍ସବ

ବୃହତ୍ ମୁକ୍ତାକାଶ ରଙ୍ଗମଞ୍ଚ ବରଗଡ଼ ଧନୁଯାତ୍ରା ମହୋତ୍ସବ ଆସନ୍ତା ଜାନୁଆରୀ ୩ତାରିଖରୁ ଆରମ୍ଭ ହେବ। ଦୀର୍ଘ ୧୧ଦିନ ବ୍ୟାପୀ ଏହି ମହୋତ୍ସବ ଜାନୁଆରୀ ୧୩ ପର୍ଯ୍ୟନ୍ତ ଚାଲିବ। ତେବେ ଉକ୍ତ ମହୋତ୍ସବ ପାଇଁ ଗତ ୪ତାରିଖ ବରଗଡ଼ ସହର (ମଥୁରାନଗରୀ)ରେ ଶୁଭସ୍ତମ୍ଭ ସ୍ଥାପନ ହୋଇସାରିଛି। ଅନ୍ୟପଟେ ଧନୁଯାତ୍ରା ମହୋତ୍ସବରେ ଗୋପପୁର ଯାତ୍ରା ଏକ ଅଭିନ୍ନ ଅଙ୍ଗ। ବୁଧବାର ଗୋପପୁର ଯାତ୍ରା ପାଇଁ ଅମ୍ବାପାଲି (ଗୋପପୁର) ନିକଟରେ ବହି ଯାଇଥିବା ଜୀରାନଦୀ କୂଳେ ଶୁଭସ୍ତମ୍ଭ ସ୍ଥାପନ କରାଯାଇଛି। ଏହି ପରିପ୍ରେକ୍ଷୀରେ ସ୍ଥାନୀୟ ସମଲେଶ୍ୱରୀ ମନ୍ଦିରରେ ପୂଜାର୍ଚ୍ଚନା କରାଯାଇଥିଲା। ସେଠାରୁ ଆଧ୍ୟାତ୍ମିକ ପରିବେଶରେ ଏକ ଶୋଭାଯାତ୍ରା ଆସି ଜୀରାନଦୀ କୂଳରେ ପହଞ୍ଚିଥିଲା। ପୂଜାର୍ଚ୍ଚନା ପରେ ଶୁଭସ୍ତମ୍ଭ ସ୍ଥାପନ କରାଯାଇଥିଲା। ଶୁଭସ୍ତମ୍ଭ ସ୍ଥାପନ ସମୟରେ ଧନୁଯାତ୍ରା ମହୋତ୍ସବର ସମିତିର ସମ୍ପାଦକ ସୁରେଶ୍ୱର ଶତପଥୀ, ଉପଜିଲାପାଳ ପ୍ରସନ୍ନ କୁମାର ପାଣ୍ଡେ, ପୌର ପରିଷଦ କାର୍ଯ୍ୟନିର୍ବାହୀ ଅଧିକାରୀ ହରପ୍ରସାଦ ଭୋଇ ପ୍ରମୁଖ ଉପସ୍ଥିତ ଥିଲେ। ଏହା ସହିତ ସ୍ୱପ୍ନିଲ ମହାପାତ୍ର (ଶ୍ରୀକୃଷ୍ଣ), ଦିବ୍ୟାଂଶୁ ବିର୍ତ୍ତିଆ(ବଳରାମ), ସାଇନା ପ୍ରଧାନ(ଶ୍ରୀରାଧା), ପଞ୍ଚାନନ ବିର୍ତ୍ତିଆ(ମଧୁମଙ୍ଗଳ), ସତ୍ୟନାରାୟଣ ପୋଡ଼(ନନ୍ଦରାଜା)ଙ୍କ ସମେତ ଗୋପପୁର ଯାତ୍ରା କମିଟିର କର୍ମକର୍ତ୍ତା, ସଦସ୍ୟବୃନ୍ଦ ଏବଂ ଅନେକ କଳାକାର ଏଥିରେ ସାମିଲ ଥିଲେ।

ସମ୍ବଲପୁରୀ କ୍ୟାଲେଣ୍ଡର ଉନ୍ମୋଚିତ

ସରଣ୍ଡା, ୧୧।୧୨(ଯୁଧିଷ୍ଠିର ମହାପାତ୍ର)

ବରଗଡ଼ ଜିଲା ଅତାବିରା ଏନ୍‌ଏସି ଅନ୍ତର୍ଗତ ଲାଦେରପାଲି ଦେବୀ ମା' ରଣେଶ୍ୱର ରାମଚଣ୍ଡୀଙ୍କ ପୀଠରେ ମଙ୍ଗଳବାର ସନ୍ଧ୍ୟାରେ ସମ୍ବଲପୁରୀ ରାମଚଣ୍ଡୀ କେଲେଣ୍ଡର ଉନ୍ମୋଚିତ ହୋଇଯାଇଛି। ଅତାବିରା ଅଞ୍ଚଳର ବିଶିଷ୍ଟ ସମାଜସେବୀ ତଥା ସଙ୍ଗଠକ ସୁବାସ ପ୍ରଧାନଙ୍କ ଦ୍ୱାରା ଦୀର୍ଘ ୫ବର୍ଷରୁ ପ୍ରକାଶିତ ହୋଇଆସୁଥିବା ଶ୍ରୀଶ୍ରୀ ମା' ରଣେଶ୍ୱର ରାମଚଣ୍ଡୀ କେଲେଣ୍ଡରର ପଞ୍ଚମ ସଂସ୍କରଣ ଉନ୍ମୋଚିତ ହୋଇଯାଇଛି। ଦେବୀ ମା' ରାମଚଣ୍ଡୀଙ୍କୁ ପ୍ରଥମେ ଅର୍ପଣ କରିବା ପରେ ଏହି କେଲେଣ୍ଡର ଉନ୍ମୋଚନ କରାଯାଇଥିଲା। ଏହି ଅବସରରେ ରାମଚଣ୍ଡୀ ମନ୍ଦିରର ବିଶିଷ୍ଟ ସମାଜସେବୀ ତଥା ସଙ୍ଗଠକ ଦିବାକର ପ୍ରଧାନ, ରାମଚଣ୍ଡୀ ମନ୍ଦିର ପୂଜକ ଡମ୍ବରୁ, ସମାଜସେବୀ ତଥା ସଙ୍ଗଠକ ସୁବାସ ପ୍ରଧାନ, ସୁରେନ୍ଦ୍ର ସ୍ୱାଇଁ, ହେମକାନ୍ତ ପ୍ରଧାନ, କୈଳାସ ପ୍ରଧାନ, ଦଶରଥ ଭୋଇ, ଲେଲିନ ପଧାନ, ସଦାନନ୍ଦ ପ୍ରଧାନ, ଦୁର୍ଲଭ ଗଡତିଆ ପ୍ରମୁଖ ଉପସ୍ଥିତ ଥିଲେ। ପ୍ରତିବର୍ଷ ନିଜସ୍ୱ ଖର୍ଚ୍ଚରେ ଏହି କେଲେଣ୍ଡରକୁ ପ୍ରକାଶିତ କରିଆସୁଥିବା ସୁବାସ ପ୍ରଧାନ କହନ୍ତି, ମା' ରାମଚଣ୍ଡୀ ଦେବୀଙ୍କ ଉଦ୍ଦେଶ୍ୟରେ ପ୍ରଚାର ପ୍ରସାର ପାଇଁ ଏହି କାମ ବେଶ ଉତ୍ସାହ ସହକାରେ କରିଆସୁଛି।

ସମ୍ବଲପୁରୀ ରାମଚଣ୍ଡୀ କ୍ୟାଲେଣ୍ଡର ଉନ୍ମୋଚନ କରାଯାଉଛି।

ସର୍ବଭାରତୀୟ କବାଡ଼ି ପ୍ରତିଯୋଗିତା ଉଦ୍‌ଘାଟିତ

କବାଡି ଟୁର୍ନାମେଣ୍ଟରେ ଅତିଥିଙ୍କ ସହ ଖେଳାଳି।

ଝାରବନ୍ଧ, ୧୧।୧୨(ଦେବେନ୍ଦ୍ର ସାହୁ)

ବରଗଡ଼ ଜିଲା ଝାରବନ୍ଧ ବ୍ଲକ ଅନ୍ତର୍ଗତ ବିଜାଡୋଲ ମହାଲକ୍ଷ୍ମୀ ପୂଜା ଉପଲକ୍ଷେ ସର୍ବଭାରତୀୟ କବାଡି ଟୁର୍ନାମେଣ୍ଟ ମଙ୍ଗଳବାର ସନ୍ଧ୍ୟାରେ ଉଦ୍‌ଘାଟିତ ହୋଇଯାଇଛି। ଉଦ୍‌ଘାଟନୀ ଉତ୍ସବରେ ମୁଖ୍ୟଅତିଥି ଭାବେ ସୁଜିନ୍ଦା, ତାଳଚେର ରେଳ ମ୍ୟାନେଜିଂ ଡାଇରେକ୍ଟର ଦିଲ୍ଲୀପ ସାମନ୍ତରାୟ, ରମେଶ ଚନ୍ଦ୍ର ରାୟ, ଧ୍ରୁବଚରଣ ହାତୀ, ହେମନ୍ତ ରାୟ, ଗୋବର୍ଦ୍ଧନ ସାହୁ, ଲକ୍ଷ୍ମନ ଶଗର, ଅଜୟ ଦାସ, ରାମଚନ୍ଦ୍ର ହାତୀ, ଆଲୋକ ରାୟ, ଅଶୋକ ହାତୀ, ଜିଲା ପରିଷଦ ସଭ୍ୟ ସନ୍ତୋଷ ବେହେରା ପ୍ରମୁଖ ଯୋଗଦାନ କରି ଆନୁଷ୍ଠାନିକ ଭାବେ ପତାକା ଉତ୍ତୋଳନ କରି ସର୍ବଭାରତୀୟ କବାଡି ପ୍ରତିଯୋଗିତାକୁ ଉଦ୍‌ଘାଟନ କରିଥିଲେ। ଏହି କବାଡି ଟୁର୍ନାମେଣ୍ଟରେ ହରିୟାଣା, ଭୋପାଲ, ଶକ୍ତି, ବିଳାସପୁର, ଡ଼ଙ୍ଗାରଗଡ, ଭୁବନେଶ୍ୱର, କଟକ, କୋରବା ଦଳ ଯୋଗଦାନ କରିଛନ୍ତି। ଯୋହନ କୁମାର, ସୁଶାନ୍ତ ପଟେଲ ମଞ୍ଚ ପରିଚାଳନା କରିଥିଲେ । ଉଦ୍‌ଘାଟନୀ ଖେଳ ବରଗଡ ଓ ଶକ୍ତି ମଧ୍ୟରେ ଅନୁଷ୍ଠିତ ହୋଇଥିଲା ।

ଅଞ୍ଚଳ ମହାବିଦ୍ୟାଳୟରେ ଭାରତୀୟ ଭାଷା ଦିବସ ପାଳିତ

ପଦ୍ମପୁର, ୧୧।୧୨(ପ୍ରଦୀପ୍ତ ଦାଶ)

ବରଗଡ଼ ଜିଲା ପଦ୍ମପୁର ଅଞ୍ଚଳ ମହାବିଦ୍ୟାଳୟର ସମ୍ମେଳନ ପ୍ରକୋଷ୍ଠରେ ମହାବିଦ୍ୟାଳୟର ଅଧ୍ୟକ୍ଷ ଲଳିତ ମୋହନ ପଣ୍ଡାଙ୍କ ସଭାପତିତ୍ୱରେ ବୁଧବାର ଭାଷା ଦିବସ ପାଳିତ ହୋଇଯାଇଛି। ଅଧ୍ୟକ୍ଷ ପଣ୍ଡା ଦିବସର ଉଦ୍ଦେଶ୍ୟ ଜ୍ଞାପନ କରିବା ସଙ୍ଗେ ସଙ୍ଗେ ଏହାର ମହତ୍ତ୍ୱ କହିଥିଲେ। ଡ. ସରୋଜ କୁମାର ନାଏକ ଭାଷାର ସଂଜ୍ଞା, ଉତ୍ପତ୍ତି, ଭାରତୀୟ ଭାଷା ଉପରେ ଆଲୋକପାତ କରିଥିଲେ। ପ୍ରାଧ୍ୟାପକ ଖଗେଶ୍ୱର ଦାସ ଭାଷାର ବହୁ ବିବିଧତା ମତରେ ଏକତା ପ୍ରସଙ୍ଗ ଜ୍ଞାପନ କରିଥିଲେ। ପ୍ରାଧ୍ୟାପକ ଡ. ବିରଞ୍ଚି ସାହୁ ଭାଷା ସାହିତ୍ୟ ସମ୍ପର୍କରେ କହିବା ସଙ୍ଗେ ସଙ୍ଗେ ସମ୍ବଲପୁରୀ ଭାଷା ସମ୍ପର୍କରେ ଆଲୋଚନା କରିଥିଲେ। ପ୍ରାଧ୍ୟାପକ ପ୍ରଭାତ କୁମାର ମହାପାତ୍ର ସଂସ୍କୃତ ଭାଷା ଉପରେ ଆଲୋକପାତ କରିଥିଲେ। ଉକ୍ତ ସଭାରେ ଅଧ୍ୟାପିକା ରିନା ଧର୍ମବିନାୟକ, ପ୍ରାଧ୍ୟାପିକା ତାପିନି ପଣ୍ଡା, ମୋନାଲିସା ସ୍ୱାଇଁ, ନିକିତା ଭୋଇ, ଡ. ମମତା ଗୁରୁ, ସସ୍ମିତା ମେହେର, ଅଧ୍ୟାପକ ବାଲଗୋପାଳ ମେହେର, ସମୀର ନାଗଙ୍କ ସମେତ ଅନ୍ୟ ଅଧ୍ୟାପିକାଅଧ୍ୟାପକ, ଛାତ୍ରୀଛାତ୍ର ଯୋଗଦାନ କରିଥିଲେ। ଶେଷରେ ଅଧ୍ୟାପିକା ସୁରେଶ୍ୱରୀ ପାଣ୍ଡେ ଧନ୍ୟବାଦ ଜ୍ଞାପନ କରିଥିଲେ।

ବୀରତା ଦିବସ ପାଳନ ଉତ୍ସବରେ ଯୋଗଦେବେ ମୁଖ୍ୟମନ୍ତ୍ରୀ

ମୁଖ୍ୟମନ୍ତ୍ରୀ ମୋହନ ମାଝୀଙ୍କୁ ବୀରତା ଦିବସ ପାଇଁ ନିମନ୍ତ୍ରଣ ଦେଉଛନ୍ତି।

ପଦ୍ମପୁର, ୧୧।୧୨ (ପ୍ରଦୀପ୍ତ ଦାଶ)

ବରଗଡ ଜିଲା ପୁଣ୍ୟ ପୀଠ ବୀର ମାଟି ଘେଁସରେ ଶହୀଦ ବୀର ମାଧୋ ସିଂଙ୍କର ଫାଶୀ ଦିବସ ତଥା ୧୬୭ତମ ବୀରତା ଦିବସ ପାଳନ ଉତ୍ସବରେ ମୁଖ୍ୟ ଅତିଥି ଭାବରେ ଯୋଗଦାନ କରିବାକୁ ମୁଖ୍ୟମନ୍ତ୍ରୀଙ୍କୁ ନିମନ୍ତ୍ରଣ କରାଯାଇଛି। ଗୋବର୍ଦ୍ଧନ ଭୋଏଙ୍କ ନେତୃତ୍ୱରେ ପଶ୍ଚିମ ଓଡ଼ିଶା ଆଦିବାସୀ ମହାସଂଘ ବରଗଡ଼ ଜିଲା ତରଫରୁ ଭୁବନେଶ୍ୱର ସଚିବାଳୟରେ ମୁଖ୍ୟମନ୍ତ୍ରୀଙ୍କୁ ଭେଟି ନିମନ୍ତ୍ରଣ ଜଣାଯାଇଛି। ବିଦ୍ୟାଳୟ ଗଣଶିକ୍ଷା ମନ୍ତ୍ରୀ ନିତ୍ୟାନନ୍ଦ ଗଣ୍ଡ ଏବଂ ଗ୍ରାମ୍ୟ ଉନ୍ନୟନ ଓ ପଞ୍ଚାୟତିରାଜ, ପାନୀୟ ଜଳ ବିଭାଗ ମନ୍ତ୍ରୀ ରବି ନାରାୟଣ ନାଏକଙ୍କୁ ମଧ୍ୟ ନିମନ୍ତ୍ରଣ କରାଯାଇଛି। ମୁଖ୍ୟମନ୍ତ୍ରୀ ଏହି ଦିବସରେ ଯୋଗଦାନ କରିବାକୁ ସହମତି ପ୍ରକାଶ କରିଛନ୍ତି। ଏହି ଅବସରରେ ଭଟଲି ବିଧାୟକ ଇରାଶିଷ ଆଚାର୍ଯ୍ୟ, ପଶ୍ଚିମ ଓଡ଼ିଶା ଆଦିବାସୀ ମହାସଂଘ ବରଗଡ଼ ଜିଲା ସଭାପତି ଗୋବିନ୍ଦ ବରିହା, ଜିଲା ସମ୍ପାଦକ ତ୍ରିଲୋଚନ ଭୁଏ, ଶଶିଭୂଷଣ ବରିହା, ସଞ୍ଜୟ ଜରଜରିଆ ପ୍ରମୁଖ ଉପସ୍ଥିତ ଥିଲେ।

ବ୍ଲକସ୍ତରୀୟ ବର୍ଣ୍ଣାଳୀ ପ୍ରଶିକ୍ଷଣ ଶିବିର

ବରଗଡ଼,୧୧।୧୨(ପ୍ରେମାନନ୍ଦ ଖମାରୀ)

ବରଗଡ଼ ଜିଲା ଭଟଲି ବ୍ଲକ ପଞ୍ଚାୟତ ଉଚ୍ଚ ବିଦ୍ୟାଳୟ, ଗୌଡଗାଁଠାରେ ଉଚ୍ଚ ପ୍ରାଥମିକ ଓ ଉଚ୍ଚ ବିଦ୍ୟାଳୟର ଶିକ୍ଷୟିତ୍ରୀ, ଶିକ୍ଷକଙ୍କ ପାଇଁ ବ୍ଲକସ୍ତରୀୟ ବର୍ଣ୍ଣାଳୀ ପ୍ରଶିକ୍ଷଣ ଶିବିର ଅନୁଷ୍ଠିତ ହୋଇଯାଇଛି। ତିନିଦିନ ଧରି ଚାଲିଥିବା ଏହି ଶିବିରକୁ ଭଟଲି ବିଇଓ ସରୋଜ କୁମାର ଭୁଏ ଉଦ୍‌ଘାଟନ କରିଥିଲେ। ଏଥିରେ ରାଜ୍ୟ ସାଧନ କର୍ମୀ ଦୁର୍ଗା ପ୍ରସାଦ ଷଡଙ୍ଗୀ, ବ୍ରେକ ଥ୍ରୋର ସହକାରୀ ନିର୍ଦ୍ଦେଶକ ଅମୂଲ୍ୟ କୁମାର ବରିହା, ବିଦ୍ୟାଳୟର ପ୍ରଧାନଶିକ୍ଷକ ପରିତୋଷ ପାଢୀ ଯୋଗଦାନ କରିଥିଲେ। ଶିବିରରେ ସାଧନ କର୍ମୀ ନେତ୍ରାନନ୍ଦ ମେହେର, ରଞ୍ଜିତ ନାଏକ, ତେଜରୁ ବାରିକ ଓ ସୀମା ବିଶ୍ୱାସ ସମାଜରେ ଥିବା ଲିଙ୍ଗଗତ ବୈଷମ୍ୟ, ସମାଜରେ ଦେଖା ଦେଉଥିବା ବିଭିନ୍ନ ଘରୋଇ, ପାରିବାରିକ ଅସୁବିଧା ଓ ସେଥିରେ ଥିବା ବିଭିନ୍ନ ସମସ୍ୟାର ସମାଧାନ, ଛାତ୍ରୀଛାତ୍ରଙ୍କ ବ୍ୟବହାର, ଉଚ୍ଚାକାଂକ୍ଷୀ ମନୋଭାବ ବିଷୟରେ ଆଲୋକପାତ କରିଥିଲେ। ଉଦ୍‌ଯାପନୀ ସଭାରେ ବିଇଓ ଭୁଏ ଯୋଗଦାନ କରି ଲିଙ୍ଗଗତ ବୈଷମ୍ୟକୁ ଦୂର କରି ଏକ ସୁସ୍ଥ ସମାଜ ଗଠନ କରିବାକୁ ଆହ୍ୱାନ ଜଣାଇଥିଲେ।

ଉଦେପୁରରେ ଫସଲ ଅମଳ ଦିବସ

ଉଦେପୁରରେ ଫସଲ ଅମଳ ଦିବସ ଅବସରରେ ଚାଷୀଙ୍କୁ ବୈଜ୍ଞାନିକ ପ୍ରଣାଳୀରେ ଚାଷ କାର୍ଯ୍ୟ ଶିକ୍ଷା ଦିଆଯାଉଛି।

ସରଣ୍ଡା, ୧୧।୧୨(ଯୁଧିଷ୍ଠିର ମହାପାତ୍ର)

ବରଗଡ଼ ଜିଲା ଅତାବିରା ନିର୍ବାଚନମଣ୍ଡଳୀ ଅନ୍ତର୍ଗତ ଦେଶ ଭଟଲି ଗ୍ରାମପଞ୍ଚାୟତର ଉଦେପୁର ଗ୍ରାମରେ ପାଇନିଅର କମ୍ପାନୀ ପକ୍ଷରୁ ଫସଲ ଅମଳ ଦିବସ ପାଳିତ ହୋଇଯାଇଛି। କମ୍ପାନୀର ବରଗଡ଼ ଜିଲା କ୍ଷେତ୍ର ଅଧିକାରୀ ଅମିତ ଚୌଧୁରୀଙ୍କ ନେତୃତ୍ୱରେ ଶତାଧିକ ଚାଷୀଙ୍କୁ ନେଇ କାର୍ଯ୍ୟକ୍ରମ ଅନୁଷ୍ଠିତ ହୋଇଥିଲା। ଆଖପାଖ ଅଞ୍ଚଳର ଅଜେୟ ସାହୁ, ବିଜୟ ସାହୁ, ରୋହିତ ଝାଙ୍କର ପ୍ରମୁଖ ଚାଷୀ ଏଥିରେ ଭାଗନେଇ ବୈଜ୍ଞାନିକ ପ୍ରଣାଳୀରେ ଉନ୍ନତମାନର ଚାଷ କରି ଲାଭବାନ ହୋଇଥିବା କହିଥିଲେ। କମ ପାଣିରେ ଏହି ଧାନ ଲମ୍ବା ଧାନକେଣ୍ଡା ଫଳୁଥିବା ଏବଂ ଅନ୍ୟ ଧାନ ବିହନ ଅପେକ୍ଷା ବେଶି ଅମଳ ହେଉଥିବା ଚାଷୀମାନେ କହିଥିଲେ। ଶେଷରେ କମ୍ପାନୀ ତରଫରୁ କୃତୀ ଚାଷୀଙ୍କୁ ପୁରସ୍କୃତ କରାଯାଇଥିଲା ।

ଶିକ୍ଷକ ଅଭାବ: ସ୍କୁଲରେ ଝୁଲିଲା ତାଲା

ସରଣ୍ଡା, ୧୧।୧୨(ଯୁଧିଷ୍ଠିର ମହାପାତ୍ର)

ବରଗଡ଼ ଜିଲା ଅତାବିରା ଗୋଷ୍ଠୀ ଶିକ୍ଷା କେନ୍ଦ୍ର ଅଧୀନ ଦୁଲମପୁର ସରକାରୀ ଉଚ୍ଚ ପ୍ରାଥମିକ ବିଦ୍ୟାଳୟରେ ଶିକ୍ଷକ ଅଭାବରୁ ପାଠ ପଢାରେ ବ୍ୟାଘାତ ଅଭିଯୋଗ କରି ବୁଧବାର ଛାତ୍ରୀଛାତ୍ରଙ୍କ ସମେତ ଅଭିଭାବକ ଓ କମିଟି ସ୍କୁଲରେ ତାଲା ମାରି ଧାରଣା ଦେଇଛନ୍ତି । ଛାତ୍ରୀଛାତ୍ର ଗେଟ ସମ୍ମୁଖରେ ଧାରଣା ବସିଥିଲେ। ଏହି ସ

ସଂକ୍ଷେପରେ

ପ୍ରଧାନଶିକ୍ଷକଙ୍କ ଦକ୍ଷତା ବିକାଶକୁ ଗୁରୁତ୍ୱ

ସବ୍‌ଡେଗା, ୧୧।୧୨ (ଅନନ୍ତ ପଟେଲ)

ଜିଲା ଶିକ୍ଷକ ଓ ଶିକ୍ଷଣ ପ୍ରତିଷ୍ଠାନ ଶଙ୍କରା ସୁନ୍ଦରାଗଡ ପ୍ରୟାସରେ ପ୍ରଧାନ ଶିକ୍ଷକମାନଙ୍କ ବୃତ୍ତିଗତ ଦକ୍ଷତାର ବିକାଶ ନିମନ୍ତେ ଏକ ତାଲିମ ଶିବିର ପ୍ରଗତି ନ୍ୟୁ ଓଡ଼ିଶା ଉଚ୍ଚବିଦ୍ୟାଳୟ ଗାଇବିରାଠାରେ ଅନୁଷ୍ଠିତ ହୋଇଯାଇଛି। ଶିବିରରେ ସବଡେଗା ବ୍ଲକ ଅନ୍ତର୍ଗତ ବିଭିନ୍ନ ପ୍ରାଥମିକ ଓ ଉଚ୍ଚ ପ୍ରାଥମିକ ବିଦ୍ୟାଳୟର ୫୦ଜଣ ପ୍ରଧାନ ଶିକ୍ଷୟିତ୍ରୀଶିକ୍ଷକ ଅଂଶ ଗ୍ରହଣ କରିଥିଲେ। ଡିଆଇଇଟି ଶଙ୍କରାର ଶିକ୍ଷକ ପ୍ରଶିକ୍ଷିକା ସୁଶ୍ରୀ ବନ୍ଦିତା ରାଣୀ ଦାସଙ୍କ ପ୍ରତ୍ୟକ୍ଷ ତତ୍ତ୍ୱାବଧାନରେ ଶିବିର ପରିଚାଳିତ ହେଇଥିଲଶି। ପ୍ରଧାନ ଶିକ୍ଷକ ସୁବ୍ରତ କୁମାର ପଟେଲ, ସୁଶୀଳ କୁମାର ନାଏକ, ମହେନ୍ଦ୍ର ଓରାମ ସାଧନ କର୍ମୀ ହିସାବରେ ତାଲିମ ପ୍ରଦାନ କରିଥିଲେ। ବିଦ୍ୟାଳୟ ଶୈକ୍ଷିକ ପ୍ରକ୍ରିୟାରେ ପ୍ରଧାନ ଶିକ୍ଷକଙ୍କ ପ୍ରମୁଖ ଭୂମିକା ରହୁଥିବାରୁ ସେମାନଙ୍କ ବୃତ୍ତିଗତ ଦକ୍ଷତାର ବିକାଶ କରିବା, ପ୍ରଶାସନିକ ଦକ୍ଷତା ଓ ନେତୃତ୍ୱ ଗୁଣାବଳୀକୁ ସୁଦୃଢ କରିବା ଉପରେ ଗୁରୁତ୍ୱାରୋପ କରାଯାଇଥିଲା ।

ବ୍ରାହ୍ମଣୀ ବନ୍ଧ ପୁନରୁଦ୍ଧାର ତ୍ୱରାନ୍ୱିତ କରିବାକୁ ଦାବିପତ୍ର

ପଦ୍ମପୁର, ୧୧।୧୨ (ପ୍ରଦୀପ୍ତ ଦାଶ)

ବରଗଡ଼ ଜିଲା ପଦ୍ମପୁର ବିଜ୍ଞାପିତ ଅଞ୍ଚଳ ପରିଷଦ ଅନ୍ତର୍ଗତ ୱାର୍ଡ ନମ୍ବର ୩, ୪, ୫, ୬ ବାସୀ ବୁଧବାର ପଦ୍ମପୁର ଅତିରିକ୍ତ ଜିଲାପାଳ ଓ ଉପଜିଲାପାଳଙ୍କୁ ବ୍ରାହ୍ମଣୀ ବନ୍ଧର ପୁନରୁଦ୍ଧାର ତ୍ୱରାନ୍ୱିତ କରିବାକୁ ଲିଖିତ ଦାବି ଜଣାଇଛନ୍ତି। ସୂଚନା ଅନୁସାରେ ପଦ୍ମପୁର ବିଜ୍ଞାପିତ ଅଞ୍ଚଳ ପରିଷଦ ତରଫରୁ ବ୍ରାହ୍ମଣୀ ବନ୍ଧକୁ ପୁନଃରୁଦ୍ଧାର ପାଇଁ ମୋ ପୋଖରୀ ଯୋଜନାରେ ସାମିଲ କରାଯାଇଛି। କିନ୍ତୁ କାର୍ଯ୍ୟରେ ଅଗ୍ରଗତି ନାହିଁ। ତେଣୁ ତୁରନ୍ତ କାର୍ଯ୍ୟକୁ କରିବାକୁ ୱାର୍ଡବାସୀଙ୍କ ତରଫରୁ ଭାରତୀ ପଟ୍ଟନାୟକ, ଅନୁପମା ସାହୁ, ମାଧବ ବିଶି, ସବିତା ସାହୁ, ସସ୍ମିତା ସାନବର୍ଷା, ଉମା ପାଣ୍ଡେ, ମେନକା ଦାଶ, ଜୟଶ୍ରୀ ଶତପଥି, ଗୀତାଞ୍ଜଳି ମାଝୀ, ରଞ୍ଜୁ ନାଏକ ଲିଖିତ ଦାବିପତ୍ର ପ୍ରଦାନ କରିଥିଲେ। ଦାବି ଉପରେ ଉପଜିଲାପାଳ ସ୍ନେହା ଅରୁଗୁଳା ପରିଦର୍ଶନ କରି ୱାର୍ଡବାସୀଙ୍କ ସହ ଆଲୋଚନା କରି କାର୍ଯ୍ୟକୁ ତ୍ୱରାନ୍ୱିତ କରିବାକୁ ବିଜ୍ଞାପିତ ଅଞ୍ଚଳ ପରିଷଦ କାର୍ଯ୍ୟନିର୍ବାହୀ ଅଧିକାରୀଙ୍କୁ ନିର୍ଦ୍ଦେଶ ଦେଇଛନ୍ତି।

ଆତ୍ମହତ୍ୟା ଉଦ୍ୟମ କରିଥିବା ଯୁବତୀଙ୍କ ମୃତ୍ୟୁ

ନର୍ଲା, ୧୧।୧୨ (ସନ୍ତୋଷ ପାତ୍ର)

ନର୍ଲା ଥାନା ଅନ୍ତର୍ଗତ ସାଲେପଡ଼ା ଗ୍ରାମର ମମତା ପଟେଲ (୨୫) ମଙ୍ଗଳବାର ଅପରାହ୍ନରେ କୌଣସି କାରଣରୁ ନିଜ ଦେହରେ ନିଆଁ ଲଗାଇ ଆତ୍ମହତ୍ୟା ଉଦ୍ୟମ କରିଥିବା କୁହାଯାଇଥିଲା। ପରିବାର ଲୋକେ ତାଙ୍କୁ ଉଦ୍ଧାର କରି ଭବାନୀପାଟଣା ମେଡ଼ିକାଲରେ ଭର୍ତ୍ତି କରିଥିଲେ। ବୁଧବାର ଭୋର ସମୟରେ ମମତାଙ୍କ ମୃତ୍ୟ ଘଟିଥିଲା। ନର୍ଲା ପୋଲିସ ମେଡ଼ିକାଲରେ ପହଞ୍ଚି ମୃତଦେହ ଜବତ କରି ଘଟଣାର ଅଧିକ ତଦନ୍ତ କରୁଛି।

ଆଶା କର୍ମୀମାନେ କ୍ୟାଣ୍ଡେଲ ଜାଳି ଶୋଭାଯାତ୍ରାରେ ଯାଉଛନ୍ତି।

ଆଶାକର୍ମୀଙ୍କ କ୍ୟାଣ୍ଡେଲ ଶୋଭାଯାତ୍ରା

ସୁନ୍ଦରଗଡ, ୧୧।୧୨ (ଜୟ ନାରାୟଣ ମେଣ୍ଢୁଳି)

ମୃତ ଆଶାକର୍ମୀ ସୁବାସିନୀଙ୍କୁ ନ୍ୟାୟ ଦାବି

ସୁନ୍ଦରଗଡ ଜିଲା ଭଷ୍ମା ଥାନା ଅନ୍ତର୍ଗତ କୁଡାବଗା ଗ୍ରାମରେ ଆଶା କର୍ମୀ ସୁବାସିନୀ ନାଏକଙ୍କ ମୃତ୍ୟୁ ଘଟଣା ଏବେ ବି ରହସ୍ୟାବୃତ୍ତ ରହିଛି। ତାଙ୍କ ମୃତଦେହ ଗାଁ ପୋଖରୀରୁ ଉଦ୍ଧାର ହେବାର ୧୦ଦିନ ବିତିଯିବା ପରେ ମଧ୍ୟ ଏହା ହତ୍ୟା ନା ଅନ୍ୟ କିଛି କାରଣ ତାହା ଉନ୍ମୋଚନ କରିବାରେ ପୋଲିସ ସଫଳ ହୋଇପାରିନାହିଁ। ଆଶାକର୍ମୀ ପୋଖରୀକୁ ଯାଇ ଘରକୁ ଫେରି ନ ଥିଲେ। ପରେ ତାଙ୍କ ମୃତଦେହ ଅଗ୍ନିଶମ ବିଭାଗ କର୍ମଚାରୀଙ୍କ ସହାୟତାରେ ପାଣିରୁ ଉଦ୍ଧାର କରାଯାଇଥିଲା। ତାଙ୍କ ଶରୀର ବିଭିନ୍ନ ସ୍ଥାନରେ କ୍ଷତଚିହ୍ନ ଥିବାରୁ ଏହା ଏକ ହତ୍ୟାକାଣ୍ଡ ବୋଲି ସାଧାରଣରେ ସନ୍ଦେହ ସୃଷ୍ଟି ହୋଇଛି। ହତ୍ୟାକାଣ୍ଡରେ ସମ୍ପୃକ୍ତ ଅଭିଯୁକ୍ତଙ୍କୁ ଗିରଫ ଦାବିରେ ବୁଧବାର ସୁନ୍ଦରଗଡ ଆଶାକର୍ମୀମାନେ ହସପିଟାଲ ଛକରୁ ଡିଆରଡିଏ ଛକ ପର୍ଯ୍ୟନ୍ତ ଏକ କ୍ୟାଣ୍ଡେଲ ଶୋଭାଯାତ୍ରାରେ ବାହାରିଥିଲେ। ଏଥିରେ ବିଭିନ୍ନ ବ୍ଲକରୁ ଶତାଧିକ ଆଶାକର୍ମୀ ସାମିଲ ହୋଇଥିଲେ। ଆଶାକର୍ମୀ ମାତିଲଦା କୁଲୁଙ୍କ ନେତୃତ୍ୱରେ ଆଶାକର୍ମୀ ମାରିୟାନା ମିଞ୍ଜ, ପଙ୍କଜିନୀ ମାଝୀ, ଟିକେଶ୍ୱରୀ ପାଣ୍ଡେ, ମେରୀ କିଶୋରୀ ସାଙ୍ଗା, ସୁବାସିନୀ ପ୍ରଧାନ ପ୍ରମୁଖ ଶୋଭାଯାତ୍ରାକୁ ପରିଚାଳନା କରିଥିଲେ।

ସରକାରୀ ଆଇଟିଆଇ ବାର୍ଷିକ କ୍ରୀଡ଼ା

କୁଡ୍ରା ୧୧।୧୨ (ଦେବାଶିଷ ସାହୁ)

ସୁନ୍ଦରଗଡ ଜିଲା କୁଡ୍ରାସ୍ଥିତ ସରକାରୀ ଆଇଟିଆଇ ପକ୍ଷରୁ ଚାଲିଥିବା ବାର୍ଷିକ କ୍ରୀଡା ପ୍ରତିଯୋଗିତା ଉଦ୍‌ଯାପିତ ହୋଇଯାଇଛି। ଅନୁଷ୍ଠାନ ଅଧ୍ୟକ୍ଷ ଦାମନ ସୋରେନଙ୍କ ତତ୍ତ୍ୱାବଧାନରେ ଅନୁଷ୍ଠିତ ଏହି କ୍ରୀଡା ପ୍ରତିଯୋଗିତାକୁ ମୁଖ୍ୟ ଅତିଥି ଭାବେ ଅତିରିକ୍ତ ତହସିଲଦାର ପଦ୍ମିନୀ ନାୟକ ଯୋଗଦେଇ ଉଦ୍‌ଘାଟନ କରିଥିଲେ। ସକାରାତ୍ମକ ଭାବନା ସହ ପ୍ରତିଯୋଗିତାରେ ଅଂଶ ଗ୍ରହଣ ପାଇଁ ଛାତ୍ରୀଛାତ୍ରମାନଙ୍କୁ ସେ ଆହ୍ୱାନ ଦେଇଥିଲେ। ଉଦ୍‌ଯାପନୀ ଉତ୍ସବରେ ମୁଖ୍ୟ ଅତିଥି ଭାବେ ସରପଞ୍ଚ ଭୁବନ କୁଜୁର ଯୋଗଦେଇ ଅନୁଷ୍ଠିତ ହୋଇଥିବା ଖେଳ, କ୍ରୀଡା ଓ ସାଂସ୍କୃତିକ ପ୍ରତିଯୋଗିତାର କୃତୀ ଛାତ୍ରୀଛାତ୍ରମାନଙ୍କୁ ପୁରସ୍କାର ପ୍ରଦାନ କରିଥିଲେ। ଅନୁଷ୍ଠାନର ଅଧ୍ୟାପିକାଅଧ୍ୟାପକ କ୍ରୀଡା ପ୍ରତିଯୋଗିତା ଆୟୋଜନରେ ସହଯୋଗ କରିଥିଲେ।

ବଦଳିକୁ ବିରୋଧ, ଜିଲାପାଳଙ୍କୁ ଫେରାଦ

ବରଗଡ଼, ୧୧।୧୨ (ପ୍ରେମାନନ୍ଦ ଖମାରୀ)

ବରଗଡ଼ ଜିଲା ଭେଡ଼େନ ବ୍ଲକ ଅନ୍ତର୍ଗତ ବକଟୀ ପ୍ରାଥମିକ ବିଦ୍ୟାଳୟର ଶିକ୍ଷକ ଦୟାନିଧି ନାଏକଙ୍କୁ ଅନ୍ୟତ୍ର ବଦଳି ହୋଇଛି। ତାଙ୍କ ସ୍ଥାନରେ ଅନ୍ୟଜଣେ ଶିକ୍ଷୟିତ୍ରୀଙ୍କୁ ଅବସ୍ଥାପିତ କରାଯାଇଛି। ତେବେ ଶିକ୍ଷକ ନାଏକଙ୍କ ବଦଳିକୁ ସ୍ଥାନୀୟ ଅଭିଭାବକମାନେ ବିରୋଧ କରିଛନ୍ତି। ତାଙ୍କୁ ବକଟୀ ପ୍ରାଥମିକ ବିଦ୍ୟାଳୟରୁ ଅନ୍ୟତ୍ର ବଦଳି ନ କରିବା ପାଇଁ ଅଭିଭାବକମାନେ ଦାବି ନେଇଛନ୍ତି। ଏହି ଦାବି ନେଇ ଗତ ୬ତାରିଖରୁ ସ୍ଥାନୀୟ ଲୋକେ ବିଦ୍ୟାଳୟରେ ତାଲା ମାରିଛନ୍ତି। ଏହା ସତ୍ତ୍ୱେ କିଛି ସୁଫଳ ନ ମିଳିବାରୁ ବୁଧବାର ଅଭିଭାବକମାନେ ଛାତ୍ରୀଛାତ୍ରଙ୍କୁ ଧରି ଜିଲାପାଳ ଆଦିତ୍ୟ ଗୋୟଲଙ୍କୁ ଫେରାଦ ହୋଇଛନ୍ତି। ଶିକ୍ଷକ ନାୟକଙ୍କୁ ଅନ୍ୟତ୍ର ବଦଳି ନ କରିବା ପାଇଁ ସେମାନେ ଜିଲାପାଳ ଗୋୟଲଙ୍କୁ ଏକ ଦାବିପତ୍ର ପ୍ରଦାନ କରିଛନ୍ତି।

ଦାବିପତ୍ରରେ ଉଲ୍ଲେଖ ରହିଛି, ଶିକ୍ଷକ ନାଏକଙ୍କୁ ଅନ୍ୟତ୍ର ବଦଳି ନ କରିବା ପାଇଁ ସ୍ଥାନୀୟ ଅଭିଭାବକମାନେ ଗତ ୨ତାରିଖ ଭେଡ଼େନ ପଞ୍ଚାୟତ ସମିତି ସଭାକକ୍ଷରେ ଅନୁଷ୍ଠିତ ଯୁଗ୍ମ ଜନ ଅଭିଯୋଗ ଶୁଣାଣି ଶିବିରରେ ଜିଲାପାଳଙ୍କ ଦୃଷ୍ଟି ଆକର୍ଷଣ କରିଥିଲେ। ଜିଲାପାଳ ସେ ନେଇ ତଦନ୍ତ କରି ବିହିତ ପଦକ୍ଷେପ ନେବା ପାଇଁ ଜିଲା ଶିକ୍ଷା ଅଧିକାରୀଙ୍କୁ ନିର୍ଦ୍ଦେଶ ଦେଇଥିଲେ। ଅନ୍ୟପଟେ ଗତ ୫ତାରିଖ ଶିକ୍ଷକ ନାଏକଙ୍କୁ ଉକ୍ତ ବିଦ୍ୟାଳୟରୁ ରିଲିଭ୍ କରି ଦିଆଯାଇଛି। ତାଙ୍କ ସ୍ଥାନରେ ଅନ୍ୟଜଣେ ଶିକ୍ଷୟିତ୍ରୀଙ୍କୁ ଅବସ୍ଥାପିତ କରାଯାଇଛି। ଏହାକୁ ନେଇ ଅଭିଭାବକ ମହଲରେ ଅସନ୍ତୋଷ ପ୍ରକାଶ ପାଇଛି ଏବଂ ଶିକ୍ଷକ ନାଏକଙ୍କୁ ପୁଣି ବକଟୀ ଉଚ୍ଚ ପ୍ରାଥମିକ ବିଦ୍ୟାଳୟରେ ଅବସ୍ଥାପିତ କରିବାକୁ ଦାବି ହୋଇଛି। ଦାବିପତ୍ରରେ ଦୟାସାଗର ବାଗ, ଥବିର ସା, ପ୍ରଶାନ୍ତ ମହାପାତ୍ର ପ୍ରମୁଖଙ୍କ ସ୍ୱାକ୍ଷର ରହିଛି।

ଆଦର୍ଶ ଗ୍ରାମପଞ୍ଚାୟତରେ ମୋବାଇଲ ଟାୱାର ସ୍ଥାପନ ଦାବି

ଥୁଆମୂଳ ରାମପୁର, ୧୧।୧୨ (ଦୁର୍ଗା କୀର୍ତ୍ତି)

କଳାହାଣ୍ଡି ଜିଲା ଥୁଆମୂଳ ରାମପୁର ବ୍ଲକ୍‌ର ଆଦର୍ଶ ଗ୍ରାମପଞ୍ଚାୟତ ସିଦ୍ଧିପଦର ଅଞ୍ଚଳରେ ମୋବାଇଲ ଟାୱାର ନାହିଁ। ଫଳରେ ପଞ୍ଚାୟତର ନିଚେମାସ୍କା, ଅଲୁଆଗୁଡ଼ା, କନ୍ଦାଝାପୀ, ପଲ୍ଲାପଡ଼ା, ସମାପଲା, କାଞ୍ଜିଗୁଡ଼ା, କନ୍ଦାଗୁଡ଼ା, କେନ୍ଦୁଗୁଡ଼ା ଆଦି ଗାଁର ଲୋକେ ନାହିଁ ନ ଥିବା ଅସୁବିଧାର ସମ୍ମୁଖୀନ ହେଉଛନ୍ତି। ଏପରି କି ଟାୱାର ଟିକେ ପାଇବା ପାଇଁ କେଉଁଠି ଲୋକେ ଗଛ ଚଢୁଛନ୍ତି ତ ଆଉ କେଉଁ ପାହାଡ଼ ଉପରକୁ ଯାଉଛନ୍ତି। ଏହି ସମସ୍ୟା ଯୋଗୁ ଡାକଘର କାମ, ମୋ ବ୍ୟାଙ୍କ କିମ୍ବା ଜନସେବା କେନ୍ଦ୍ର ସମ୍ପୂର୍ଣ୍ଣ ଠପ୍ ହୋଇଯାଇଛି। ଫଳରେ ସୁଭଦ୍ରା ଯୋଜନାରେ ଆବେଦନ କରିବାରୁ ଅନେକ ଲୋକ ବଞ୍ଚିତ ଅଛନ୍ତି। ଆଜିର ଦିନରେ ମୋବାଇଲ ଏକ ଅତ୍ୟାବଶ୍ୟକ ସାମଗ୍ରୀରେ ପରିଣତ ହୋଇଛି। ଲୋକଙ୍କ ପାଖରେ ମୋବାଇଲ ଥିଲେ ମଧ୍ୟ କାମରେ ଲଗାଇପାରୁ ନାହାନ୍ତି। ଗୁରୁତର ରୋଗୀଙ୍କୁ ଡାକ୍ତରଖାନା ନେବାକୁ ଆମ୍ବୁଲାନ୍ସ ଡାକିପାରୁ ନାହାନ୍ତି କି ନିଆଁ ଲାଗିଲେ ଦମକଳ କେନ୍ଦ୍ରକୁ ଫୋନ କରିପାରୁନାହାନ୍ତି।

ପବ୍ଲିକ୍ ସ୍କୁଲରେ ବିଜ୍ଞାନ ପ୍ରଦର୍ଶନୀ

ଖଡ଼ିଆଳ, ୧୧।୧୨ (ସୁଜିତ କୁମାର ପ୍ରଧାନ)

ନୂଆପଡ଼ା ଜିଲା ଖଡ଼ିଆଳସ୍ଥିତ ସେଣ୍ଟ ଜାଭିୟର୍ସ ପବ୍ଲିକ୍ ସ୍କୁଲରେ ବିଜ୍ଞାନ ଓ କ୍ରାଫ୍ଟ ପ୍ରଦର୍ଶନୀ ଅନୁଷ୍ଠିତ ହୋଇଯାଇଛି। ବିଦ୍ୟାଳୟର ନିର୍ଦ୍ଦେଶକ ପ୍ରବୀଣ ରଞ୍ଜନ ଠାକୁର ଓ ଅଧ୍ୟକ୍ଷା ମୀନାକ୍ଷୀ ଦଣ୍ଡସେନା ଛାତ୍ରୀଛାତ୍ରଙ୍କୁ ବିଜ୍ଞାନର ଉପକାରିତା ଏବଂ ଦେଶ ପାଇଁ ଏହା କିପରି ଉପଯୋଗୀ ତାହା ବୁଝାଇଥିଲେ। ଏଥିରେ ପ୍ରାୟ ୧୫୦ ଛାତ୍ରୀଛାତ୍ର ଅଂଶଗ୍ରହଣ କରିଥିଲେ।

୧୪ଦିନ ପରେ ଖୋଲିଲା ତାଳଡିହି ଖଣି

ଟେନସା, ୧୧।୧୨ (ସମୀର କୁମାର ପାଢୀ)

ଲିଜ୍ ପ୍ରତ୍ୟାହାର ଦାବିରେ ଖଣି ନିକଟରେ ଧାରଣା ଜାରି

ସୁନ୍ଦରଗଡ଼ ଜିଲା କୋଇଡା ଖଣି ସେକ୍ଟର ଅନ୍ତର୍ଗତ ଟେନ୍‌ସା ନିକଟର ସେଲ ପରିଚାଳିତ ତାଳଡିହି ଲୌହଖଣିଠାରେ ଘରୋଇ ସଂସ୍ଥାକୁ ୨୫ ବର୍ଷ ଯାଏଁ ପରିଚାଳନା ଚୁକ୍ତିନାମାକୁ ବିରୋଧ ସହ ୧୫ ଦଫା ଦାବି ନେଇ ତାଳଡିହି ଲୌହଖଣିକୁ ୧୪ ଦିନ ଧରି ସମ୍ପୂର୍ଣ୍ଣ ଭାବେ ବନ୍ଦ କରିଦିଆଯାଇଥିଲା। ଗେଟ ସମ୍ମୁଖରେ ବଣାଇଁ ବିଧାୟକ ଲକ୍ଷ୍ମଣ ମୁଣ୍ଡାଙ୍କ ନେତୃତ୍ୱରେ ସିଆଇଟିୟୁ ରାଷ୍ଟ୍ରୀୟ ଉପସଭାପତି ବିଷ୍ଣୁ ମହାନ୍ତି, ଜିଲା ସାଧାରଣ ସମ୍ପାଦକ ପ୍ରମୋଦ ସାମଲ, ରାଜ୍ୟ କମିଟ ସଭ୍ୟ ପ୍ରଭାତ ପଣ୍ଡା, ଜିଲା ପରିଷଦ ସଦସ୍ୟା ସୁଶିଳା ମୁଣ୍ଡା, ସରପଞ୍ଚ ଆନନ୍ଦମାସୀ ହର, ଅସିତ ଚୌଧୁରୀ, ସଶ୍ୟକଳା ସରପଞ୍ଚ ଏମଲେନ ଭୁୟାଁଙ୍କ ସମେତ ହଜାର ହଜାର ସିଆଇଟିୟୁ କର୍ମୀ ବିଶାଳ ଧାରଣା ସହିତ ଗଣ ବିକ୍ଷୋଭ ପ୍ରଦର୍ଶନ ଜାରି ରଖିଥିଲେ। ବାରମ୍ବାର ଆଲୋଚନା ବିଫଳ ହେବା ପରେ ମଙ୍ଗଳବାର ବଣାଇ ଉପଜିଲାପାଳଙ୍କ କାର୍ଯ୍ୟାଳୟରେ ବୈଠକ ଅନୁଷ୍ଠିତ ହୋଇଥିଲା। ଏହି ବୈଠକ ସମସ୍ତ ଦାବି ଉପରେ ଆଲୋଚନା ହୋଇଥିଲା। ହେଲେ ୨୫ ବର୍ଷ ଲିଜ ବାତିଲ ସମ୍ପର୍କରେ ଆଲୋଚନା ହୋଇପାରିଲା ନାହିଁ। ଏଣୁ ବୁଧବାର ପୋଲିସ ପ୍ରଶାସନ, ସେଲ କର୍ତ୍ତୃପକ୍ଷ, ଆଦାନୀ କର୍ତ୍ତୃପକ୍ଷଙ୍କ ଉପସ୍ଥିତରେ ବାରକେଟ ହଟାଯାଇ ୧୪ଦିନ ଧରି ବନ୍ଦ ଥିବା ସେଲର ତାଳଡିହିଖଣି ସମ୍ମୁଖରୁ ବିକ୍ଷୋଭକାରୀମାନଙ୍କୁ ହଟାଯାଇ ତାଳଡିହି ଖଣିକୁ ଚାଲୁ କରିଥିଲେ । କିନ୍ତୁ ଯେତେ ଦିନ ପର୍ଯ୍ୟନ୍ତ ୨୫ ବର୍ଷ ଆଦାନୀ ଲିଜ ବାତିଲ ନ ହୋଇଛି ସେତେଦିନ ପର୍ଯ୍ୟନ୍ତ ଏହି ଗଣ ଧାରଣା ଜାରି ରହିବ ବୋଲି ଆନ୍ଦୋଳନକାରୀମାନେ ପ୍ରକାଶ କରିଛନ୍ତି।

ତାଳଡିହି ଖଣି ସମ୍ମୁଖରେ ଦିଆଯାଇଥିବା ଧାରଣା।

ବଣାଇଁ ସହରରେ ପୁଣି ପଶିଲା ଗୋଠଛଡା ଦନ୍ତା

ବଣାଇଁ, ୧୧।୧୨ (ପ୍ରଦୀପ ତ୍ରିପାଠୀ)

କିଛିଦିନ ତଳେ ଏକ ଗୋଠଛଡା ଦନ୍ତା ସୁନ୍ଦରଗଡ଼ ଜିଲା ବଣାଇଁ ସହର ମୁଖ୍ୟ ରାସ୍ତାରେ ବୁଲି ଆତଙ୍କ ସୃଷ୍ଟି କରିଥିବା ବେଳେ ବୁଧବାର ସମାନ ଘଟଣା ଦେଖିବାକୁ ମିଳିଛି। ହାତୀଟି ପୁଣି ଥରେ ବଣାଇଁ ବନାଞ୍ଚଳର ପାଞ୍ଚ କିଲୋମିଟର ପରିଧି ମଧ୍ୟରେ ଘୂରି ବୁଲିବା ସହ ବ୍ୟାପକ ଫସଲ ନଷ୍ଟ କରିସାରିଲାଣି । ବୁଧବାର ହାତୀଟି ବଣାଇଁ ମୁସଲିମ ବସ୍ତି ଦେଇ ମୁଖ୍ୟ ରାସ୍ତାରେ ଚାଲି ଯାଉଥିବାବେଳେ ବନ ବିଭାଗ କର୍ମଚାରୀ ଘଉଡାଇ ଦେଇଥିଲେ। ଫଳରେ ସହରବାସୀ ସାମାନ୍ୟ ଆଶ୍ୱସ୍ତି ଲାଭ କରିଛନ୍ତି। ଏବେ ହାତୀଟି ସହର ସଂଲଗ୍ନ ନର୍ସରୀରେ ଥିବାରୁ କେତେବେଳେ ବି ସହରମୁହାଁ ହୋଇପାରେ ବୋଲି ଲୋକେ ଆଶଙ୍କା କରି ଭୟଭୀତ ରହିଛନ୍ତି। ସରକାରଙ୍କ ପକ୍ଷରୁ ଗଜସାଥୀ ନିଯୁକ୍ତି, ଘଉଡାଇବା ପାଇଁ ସ୍ୱତନ୍ତ୍ର ଗାଡି ଓ କର୍ମଚାରୀ ନିଯୁକ୍ତି ଆଦି ବ୍ୟବସ୍ଥା ସତ୍ତ୍ୱେ ବାରମ୍ବାର ହାତୀ ଉପଦ୍ରବ ବୃଦ୍ଧି ପାଇବା ଘଟଣା ଆଲୋଚନାର ବିଷୟ ହୋଇଛି। ବନ ବିଭାଗ ପକ୍ଷରୁ ତୁରନ୍ତ ଉଚିତ ପଦକ୍ଷେପ ନେବାକୁ ସାଧାରଣରେ ଦାବି ହେଉଛି ।

ଶିକ୍ଷକ ଅଭାବ: ସ୍କୁଲରେ ଝୁଲିଲା ତାଲା

ସରଣ୍ଡା, ୧୧।୧୨ (ଯୁଧିଷ୍ଠିର ମହାପାତ୍ର)

ବରଗଡ଼ ଜିଲା ଅତାବିରା ଗୋଷ୍ଠୀ ଶିକ୍ଷା କେନ୍ଦ୍ର ଅଧୀନ ଦୁଲମପୁର ସରକାରୀ ଉଚ୍ଚ ପ୍ରାଥମିକ ବିଦ୍ୟାଳୟରେ ଶିକ୍ଷକ ଅଭାବରୁ ପାଠ ପଢାରେ ବ୍ୟାଘାତ ଅଭିଯୋଗ କରି ବୁଧବାର ଛାତ୍ରୀଛାତ୍ରଙ୍କ ସମେତ ଅଭିଭାବକ ଓ କମିଟି ସ୍କୁଲରେ ତାଲା ମାରି ଧାରଣା ଦେଇଛନ୍ତି । ଛାତ୍ରୀଛାତ୍ର ଗେଟ ସମ୍ମୁଖରେ ଧାରଣା ବସିଥିଲେ। ଏହି ସମୟରେ ଜଣେ ମହିଳା ଅଚେତ ହୋଇ ତଳେ ପଡ଼ିଯାଇଥିଲେ । ପ୍ରାୟ ୧୫ମିନିଟ ପରେ ମହିଳାଙ୍କ ଚେତା ଫେରିଥିଲା । ଅତାବିରା ବ୍ଲକ ଦୁଲମପୁର ସରକାରୀ ଉଚ୍ଚ ପ୍ରାଥମିକ ବିଦ୍ୟାଳୟରେ ସ୍କୁଲ କମିଟିର ସଭାପତି ଦେବବ୍ରତ ପୂଜାରୀ ଏବଂ ଗ୍ରାମ ଉନ୍ନୟନ କମିଟିର ସଭାପତି ଗୁରୁଜୟ ପାତ୍ରଙ୍କ ନେତୃତ୍ୱରେ ବିଦ୍ୟାଳୟରେ ତାଲା ପକାଇଥିଲେ। ସେମାନଙ୍କ ଅଭିଯୋଗ କ୍ରମେ ବିଦ୍ୟାଳୟରେ ୧୨୫ ଛାତ୍ରୀଛାତ୍ର ଅଧ୍ୟୟନ କରୁଛନ୍ତି । ବିଦ୍ୟାଳୟରେ ୨ଜଣ ଶିକ୍ଷକ ଶିକ୍ଷକ ସାଙ୍ଗକୁ ଜଣେ ଡେପୁଟେସନରେ ଆସିଛନ୍ତି। ଅନ୍ୟଜଣେ ସିଆରସିସି ଅଛନ୍ତି ଯିଏକି କେବେ କେମିତି ବିଦ୍ୟାଳୟକୁ ଆସନ୍ତି ବୋଲି ଅବିଭାବକମାନେ ଅଭିଯୋଗ କରିଛନ୍ତି। ଏଥିପାଇଁ ଗ୍ରାମବାସୀ ଅନେକ ଥର ଗୋଷ୍ଠୀ ଶିକ୍ଷା ଅଧିକାରୀ, ବିଡ଼ିଓଙ୍କୁ ଲିଖିତ ଆକାରରେ ଜଣାଇଥିଲେ କୌଣସି ସୁଫଳ ମିଳିନାହିଁ। ତେଣୁ ବାଧ୍ୟ ହୋଇ ବିଦ୍ୟାଳୟରେ ତାଲା ପକାଇଛୁ ବୋଲି କହିଛନ୍ତି। ସ୍କୁଲରେ ତାଲା ପଡ଼ିବା ଖବର ପାଇ ବରଗଡ଼ ଉପଜିଲାପାଳ ପ୍ରଶନ୍ନ ପାଣ୍ଡେ,ଅତାବିରା ତହସିଲଦାର କେ. ରିଚି କୁମାର,ଅତିରିକ୍ତ ତହସିଲଦାର ଅଙ୍କିତ ପଣ୍ଡା ପ୍ରମୁଖ ପ୍ରାୟ ଦିନ ୨ଟାରେ ବିଦ୍ୟାଳୟରେ ପହଞ୍ଚିଥିଲେ। ଅଭିଭାବକଙ୍କ ସହିତ ଆଲୋଚନା କରିଥିଲେ। ଗୋଟିଏ ଦିନ ପରେ ଶିକ୍ଷକ ନିଯୁକ୍ତି ଦିଆଯିବ ବୋଲି ଉପଜିଲାପାଳ ପ୍ରତିଶ୍ରୁତି ଦେବା ସହ ଅତିରିକ୍ତ ଗୋଷ୍ଠୀ ଶିକ୍ଷା ଅଧିକାରୀ କାର୍ତ୍ତିକ ବାଗଙ୍କୁ ଏଥିପାଇଁ ନିର୍ଦ୍ଦେଶ ଦେଇଥିଲେ। ପରେ ଅବିଭାବକମାନେ ତାଲା ଖୋଲିଥିଲେ।

ଶିକ୍ଷକ ଦାବିରେ ସ୍କୁଲ ଗେଟରେ ତାଲାମାରି ଛାତ୍ରୀଛାତ୍ର ଧାରଣାରେ ବସିଛନ୍ତି।

ତାମିଲନାଡୁ ନିଆଯାଇଥିବା ଝିଅଙ୍କୁ ଫେରାଇ ଆଣିବାକୁ ପ୍ରଶାସନର ଦ୍ୱାରସ୍ଥ ହେଲେ ଅଭିଭାବକ

ସୁନ୍ଦରଗଡ, ୧୧।୧୨ (ଜୟ ନାରାୟଣ ମେଣ୍ଢୁଳି)

ସୁନ୍ଦରଗଡ଼ ଜିଲା ଲେଫ୍ରିପଡ଼ା ବ୍ଲକର ଉପାନ୍ତ ବିଭିନ୍ନ ଗ୍ରାମପଞ୍ଚାୟତରୁ ପ୍ରାୟ ୯୦ଜଣ ଝିଅଙ୍କୁ ଚାକିରି ପ୍ରଲୋଭନ ଦେଖାଇ ତାମିଲନାଡୁ ନିଆଯାଇଥିବା ଅଭିଯୋଗ ହୋଇଛି। ଅଭିଭାବକମାନେ ଏ ନେଇ ଜିଲାପାଳଙ୍କୁ ଲି

ସଂକ୍ଷେପରେ

କଣ୍ଟାପାଲି ପ୍ରାଥମିକ କୃଷି ସମବାୟ ସମିତିର ସାଧାରଣ ସଭା

ଦେବଗଡ଼,୧୧।୧୨(ଶଶାଙ୍କ ଶେଖର ଝାଙ୍କର)

ଦେବଗଡ଼ ଜିଲା ବାରକୋଟ ବ୍ଲକ କଣ୍ଟାପାଲି ପ୍ରାଥମିକ କୃଷି ସମବାୟ ସମିତି ପରିସରରେ ବୁଧବାର ସମିତିର ୩୮ତମ ବାର୍ଷିକ ସାଧାରଣ ସଭା ଅନୁଷ୍ଠିତ ହୋଇଯାଇଛି। ପ୍ରାଥମିକ କୃଷି ସମବାୟ ସମିତି ସଭାପତି ହୃଦାନନ୍ଦ ସାହୁଙ୍କ ସଭାପତିତ୍ୱ ଓ ସମ୍ପାଦକ ପଦ୍ମଲୋଚନ ବେହେରାଙ୍କ ପରିଚାଳନାରେ ଆୟୋଜିତ ଏହି ସଭାରେ ଉକ୍ତ ଅଞ୍ଚଳର ବହୁ ଚାଷୀ ଓ ବୋର୍ଡ ଡାଇରେକ୍ଟରମାନେ ଉପସ୍ଥିତ ରହି ସେମାନଙ୍କ ବିଭିନ୍ନ ସୁବିଧା ଅସୁବିଧା ଓ ସମ୍ପର୍କରେ ଆଲୋଚନା କରିଥିଲେ। ଏହି ଅବସରରେ ବାରକୋଟ ବ୍ଲକ କୃଷକ ସଂଘ ସଭାପତି ବିନୋଦ ବିହାରୀ ନାୟକ ବକ୍ତବ୍ୟ ଉପସ୍ଥାପନ କରି ପ୍ରଶାସନ ପକ୍ଷରୁ ଧାନ କ୍ରୟ ନିମନ୍ତେ ପୂର୍ବରୁ ଧାର୍ଯ୍ୟ ହୋଇଥିବା ୧୩ ତାରିଖକୁ ପରିବର୍ତ୍ତନ କରି ୨୦ ତାରିଖକୁ ଧାର୍ଯ୍ୟ କରାଯାଇ ଥିବାରୁ ଅସନ୍ତୋଷ ବ୍ୟକ୍ତ କରିଥିଲେ।

ମା' ମହାମାୟୀଙ୍କ ମନ୍ଦିର ରତ୍ନମୁଦ ଉତ୍ସବ

ହଜାର ହଜାର ଶ୍ରଦ୍ଧାଳୁଙ୍କ ଯୋଗଦାନ

ଦେବଗଡ଼,୧୧।୧୨(ଶଶାଙ୍କ ଶେଖର ଝାଙ୍କର)

ଦେବଗଡ଼ ପୌରାଞ୍ଚଳ ଖପରସାହି ୱାର୍ଡ ନମ୍ବର ୧ରେ ନିର୍ମାଣାଧୀନ ମା' ମହାମାୟୀଙ୍କ ଭବ୍ୟ ମନ୍ଦିରର ରତ୍ନମୁଦ ଉତ୍ସବ ବୁଧବାର ଅନୁଷ୍ଠିତ ହୋଇଯାଇଛି। ଏଥିନିମନ୍ତେ ମଙ୍ଗଳବାର ଭବ୍ୟ କଳସ ଶୋଭାଯାତ୍ରା, କଳସ ସ୍ଥାପନ ହେବା ସହ ଇନ୍ଦ୍ର-ଇନ୍ଦ୍ରାଣୀଙ୍କ ମୂର୍ତ୍ତି ନିମିତ ଦାରୁ ସଂଗ୍ରହ କରାଯାଇଥିଲା। ବୁଧବାର ସକାଳେ ପୂଜାରମ୍ଭ ଓ ଯଜ୍ଞ କାର୍ଯ୍ୟ ଶୁଭାରମ୍ଭ ହେବା ସହ ପୂର୍ବାହ୍ନରୁ ଅପରାହ୍ନ ପର୍ଯ୍ୟନ୍ତ ରତ୍ନମୁଦ ଆଭରଣ କାର୍ଯ୍ୟକ୍ରମ ସମ୍ପନ୍ନ ହୋଇଥିଲା। ଉମାଶଙ୍କର ସାହୁ ଓ ତାଙ୍କ ସହ ଧର୍ମାଣି ପବନୀ ସାହୁ କର୍ତ୍ତା ଦାୟିତ୍ୱ ନିର୍ବାହ କରିଥିବା ବେଳେ ପୁରୋହିତ ଭାବେ ମନୋରଞ୍ଜନ ଶତପଥି ଯଜ୍ଞ କାର୍ଯ୍ୟ ପରିଚାଳନା କରିଥିଲେ। କାର୍ଯ୍ୟକ୍ରମରେ ଦେବଗଡ ପୌରାଞ୍ଚଳ ସମେତ ଜିଲାର ବିଭିନ୍ନ ପ୍ରାନ୍ତରୁ ହଜାର ହଜାର ଶ୍ରଦ୍ଧାଳୁ ଯୋଗ ଦେଇଥିବା ବେଳେ ସେମାନଙ୍କ ନିମନ୍ତେ ଅନ୍ନ ପ୍ରସାଦର ବ୍ୟବସ୍ଥା ମଧ୍ୟ କରାଯାଇଥିଲା। ହୁଳହୁଳି ଓ ସଂକୀର୍ତ୍ତନ ମଧ୍ୟରେ ରତନମୁଦ ଉତ୍ସବ ଅନୁଷ୍ଠିତ ହୋଇଥିବା ବେଳେ ଉକ୍ତ ଅଞ୍ଚଳରେ ଏକ ଭକ୍ତିମୟ ପରିବେଶ ସୃଷ୍ଟି ହୋଇଥିଲା।

ସମାନ ବିଷୟର ପୁନଃ ପରୀକ୍ଷାକୁ ବିରୋଧ

ସମ୍ବଲପୁର,୧୧।୧୨(ପ୍ରମୋଦ ବହିଦାର)

ପୁନଃ ପରୀକ୍ଷା ବାତିଲ ଦାବିରେ ଜିଏମ୍‌ୟୁରେ ଆନ୍ଦୋଳନରତ ଛାତ୍ରୀଛାତ୍ର।

- ଜିଏମ୍‌ୟୁରେ ଛାତ୍ର ଅସନ୍ତୋଷ
- ଅନିୟମିତତାର କାରଣ ଖୋଜିବାକୁ କମିଟି ଗଠିତ
- ୧୨ ତାରିଖ ପରୀକ୍ଷା ବାତିଲ୍: ଉପକୁଳସଚିବ

ସମ୍ବଲପୁର ଗଙ୍ଗାଧର ମେହେର ବିଶ୍ୱ ବିଦ୍ୟାଳୟ(ଜିଏମ୍‌ୟୁ)ରେ ଗତ ୪ତାରିଖରେ ଅନୁଷ୍ଠିତ ଯୁକ୍ତ ୩ ପରୀକ୍ଷାର ଏକ ନିର୍ଦ୍ଦିଷ୍ଟ ବିଷୟର ପରୀକ୍ଷାକୁ ଆସନ୍ତା ୧୨ତାରିଖରେ ପୁନଃ ଆୟୋଜନକୁ ବିରୋଧ କରିଛନ୍ତି ଛାତ୍ରୀଛାତ୍ର। ଏହାକୁ ନେଇ ସେମାନେ ବୁଧବାର ଜିଏମ୍‌ୟୁ ପ୍ରଶାସନିକ କାର୍ଯ୍ୟାଳୟ ସମ୍ମୁଖରେ ବିରୋଧ ପ୍ରଦର୍ଶନ କରିଥିଲେ। ସେମାନେ ଅଭିଯୋଗ କରିଛନ୍ତି ଯେ ଗତ ୪ ତାରିଖ ସେମାନେ ଉକ୍ତ ବିଷୟରେ ପରୀକ୍ଷା ଦେଇଥିଲେ। ମାତ୍ର ସମାନ ପରୀକ୍ଷାକୁ ପୁଣିଥରେ ଆୟୋଜନ ନିଷ୍ପତ୍ତି କରିବାର କାରଣ କଣ ବୁଝା ପଡୁନାହିଁ। କାରଣ ସମ୍ପର୍କରେ ପରୀକ୍ଷା ନିୟନ୍ତ୍ରକଙ୍କୁ ପଚାରିଲେ କୌଣସି ସନ୍ତୋଷଜନକ ଉତ୍ତର ମିଳୁନାହିଁ। ଏଥିପୂର୍ବରୁ ଗତ ୩ ତାରିଖରେ ବିବିଏ ଛାତ୍ରୀଛାତ୍ର ସମାନ ପଶ୍ନପତ୍ରରେ ପରୀକ୍ଷା ଦେଇଥିବା ଜାଣିବାକୁ ମିଳିଥିଲା। ଏଥିପାଇଁ ୪ ତାରିଖରେ ଅନୁଷ୍ଠିତ ଉକ୍ତ ପରୀକ୍ଷାକୁ ରଦ୍ଦ କରାଯାଇ ପୁନଃ ପରୀକ୍ଷା କରିବାକୁ ବିଶ୍ୱବିଦ୍ୟାଳୟ କର୍ତ୍ତୃପକ୍ଷ ନିଷ୍ପତ୍ତି ନେଇଥିବା ଅନୁମାନ କରାଯାଉଛି ବୋଲି ସେମାନେ ଅଭିଯୋଗ କରିଛନ୍ତି। ତେବେ ଦାୟିତ୍ୱରେ ଥିବା ଜିଏମ୍‌ୟୁ ଅଧିକାରୀ ବା କର୍ମଚାରୀଙ୍କ ତ୍ରୁଟି ପାଇଁ ଅସୁବିଧା କାହିଁକି ଭୋଗିବେ ବୋଲି ସେମାନେ ଜିଏମ୍‌ୟୁ କର୍ତ୍ତୃପକ୍ଷଙ୍କୁ ପ୍ରଶ୍ନ କରିଛନ୍ତି। ଏହା ସହ ୧୨ ତାରିଖ ଗୁରୁବାର ହେବାକୁ ଥିବା ପରୀକ୍ଷାକୁ ବାତିଲ କରିବା, ଦେଷୀଙ୍କ ବିରୋଧରେ କାର୍ଯ୍ୟାନୁଷ୍ଠାନ ତଥା ସୂଚାରୁ ପରୀକ୍ଷା ପରିଚାଳନାରେ ଅସମର୍ଥ ପରୀକ୍ଷା ନିୟନ୍ତ୍ରକ ଓ ସହନିୟନ୍ତ୍ରକଙ୍କୁ ବହିଷ୍କାର କରିବାକୁ ଛାତ୍ରୀଛାତ୍ର ଦାବି କରିଥିଲେ। ଏନେଇ ସେମାନେ ଜିଏମ୍‌ୟୁ କର୍ତ୍ତୃପକ୍ଷଙ୍କୁ ଲିଖିତ ଦାବି ଜଣାଇ ଏହାର ନିଷ୍ପତ୍ତି ପାଇଁ ୨୪ ଘଣ୍ଟା ସମୟ ଦେଇଛନ୍ତି। ଅନ୍ୟଥା ସେମାନେ ରାସ୍ତାକୁ ଓହ୍ଲାଇବେ ବୋଲି ଚେବାତନୀ ଦେଇଛନ୍ତି। ଲମ୍ବୋଦର ମେହେରଙ୍କ ନେତୃତ୍ୱରେ ଅନୁଷ୍ଠିତ ଆନ୍ଦୋଳନରେ ଶୁଭମ୍ ସାହୁ, କରନ ସାହୁ, ଅର୍ଯ୍ୟମାନ୍ ଦାସ୍, ଅଂଶୁମାନ ସାହୁ, ଅନୁରାଗ ସାହୁ, କିରଣ, ସୌରଭ, ବିଶ୍ୱରୂପ୍ ସାହୁ, ଚନ୍ଦନ, ବିନୟ ପ୍ରମୁଖଙ୍କ ସହ ବହୁ ସଂଖ୍ୟାରେ ଛାତ୍ରୀଛାତ୍ର ଆନ୍ଦୋଳନରେ ସାମିଲ ହୋଇଥିଲେ।

ଏନେଇ ଜିଏମ୍‌ୟୁ ଉପକୁଳସଚିବ ଡ. ଉମାଚରଣ ପତି କହିଛନ୍ତି ଯେ, ଗତ ୪ ତାରିଖରେ ଅନୁଷ୍ଠିତ ଯୁକ୍ତ ୩ ଦ୍ୱିତୀୟ ବର୍ଷ ଇଂଲିଶ ବାଧ୍ୟତାମୂଳକ ୨୦ ମାର୍କର ଇଣ୍ଟରନାଲ ପରୀକ୍ଷାର ପଶ୍ନପତ୍ର ଲିକ୍ ନେଇ ଅଭିଯୋଗ ହୋଇଛି। ତେଣୁ ଜିଏମ୍‌ୟୁ କର୍ତ୍ତୃପକ୍ଷ ଉକ୍ତ ପରୀକ୍ଷାକୁ ପନଃ ଆୟୋଜନ ପାଇଁ ନୋଟିସ୍ ଜାରି କରିଛନ୍ତି। ଏହାକୁ ଛାତ୍ରୀଛାତ୍ର ବିରୋଧ କରୁଛନ୍ତି। ବର୍ତ୍ତମାନ କୁଳପତି ଅନୁପସ୍ଥିତ ରହିଛନ୍ତି। ତେଣୁ କୌଣସି ନିଷ୍ପତ୍ତି ନିଆ ଯାଇ ପାରିନାହିଁ। କେବଳ ପୂର୍ବରୁ ଜାରି ନୋଟିସ୍ ଅନୁସାରେ ହେବାକୁ ଥିବା ୧୨ତାରିଖ ପରୀକ୍ଷାକୁ ବାତିଲ କରାଯାଇଛି। ଏହାବ୍ୟତୀତ ପଶ୍ନପତ୍ର ଲିକ୍ ଘଟଣାର ତଦନ୍ତ ପାଇଁ ଜିଏମ୍‌ୟୁ କର୍ତ୍ତୃପକ୍ଷ ଏକ୍ କମିଟି ଗଠନ କରିଛନ୍ତି। ସମ୍ପୃକ୍ତ ବିଭାଗକୁ କାରଣ ଦର୍ଶାଅ ନୋଟିସ୍ ଜାରି କରାଯାଇଛି। କମିଟି ରିପୋର୍ଟ ଆସିବା ପରେ କୁଳପତିଙ୍କ ନିର୍ଦ୍ଦେଶ ଅନୁସାରେ ନିଷ୍ପତ୍ତି ନିଆଯିବ। ତେବେ ଯାହାବି ନିଷ୍ପତ୍ତି ହେବ ଛାତ୍ରୀଛାତ୍ରଙ୍କ ସ୍ୱାର୍ଥକୁ ଅଗ୍ରାଧିକାର ଦିଆଯିବ ବୋଲି କହିଛନ୍ତି ଉପ କୁଳସଚିବ ଡ. ପତି।

ସାଇଣ୍ଟିଫିକ୍ ଟିମ୍ ଦ୍ୱାରା ଘଟଣାର ତଦନ୍ତ

ଦେବଗଡ଼,୧୧।୧୨(ଶଶାଙ୍କ ଶେଖର ଝାଙ୍କର)

ବିଧବାଙ୍କୁ ଜଙ୍ଗଲକୁ ଟେକିନେଇ ଗଣବଳାତ୍କାର

ସ୍ୱାମୀଙ୍କ ମୃତ୍ୟୁ ପରେ ଶ୍ୱଶୁରଘର ଛାଡି ବାପଘରେ ରହୁଥିବା ଜଣେ ବିଧବା ମହିଳା(୩୫)ଙ୍କୁ ଗତ ସୋମବାର ଜଙ୍ଗଲକୁ ଟେକିନେଇ ଗଣବଳାତ୍କାର କରାଯାଇଥିବା ବେଳେ ବୁଧବାର ସାଇଣ୍ଟିଫିକ୍ ଟିମ୍ ଦ୍ୱାରା ଘଟଣାର ତଦନ୍ତ କରାଯାଇଛି। ସୂଚନାଯୋଗ୍ୟ ଯେ, ରିଆମାଳ ଥାନାଞ୍ଚଳରେ ବିବାହ କରିଥିବା ଦେବଗଡ଼ ଥାନାଞ୍ଚଳର ମହିଳା ସ୍ୱାମୀଙ୍କ ମୃତ୍ୟୁପରେ ଦୀର୍ଘ ୧୨/୧୩ ବର୍ଷ ହେଲା ନିଜ ଝିଅ ସହ ଦେବଗଡ଼ ଥାନାଞ୍ଚଳରେ ବାପଘରେ ରହୁନ୍ତି। ମହିଳା ଜଣକ ଗତ ସୋମବାର ଅପରାହ୍ନରେ ବଳମ ସାପ୍ତାହିକ ବଜାରରୁ ବସ୍ ଯୋଗେ ଫେରି କଳାମାଟି ଛକରେ ଓହ୍ଲାଇଥିଲେ। ଗଜୁରିବଣି ଗ୍ରାମର ଦୀପକ କିଣ୍ଡୋ ତାଙ୍କୁ ବାପଘରେ ଛାଡି ଦେବାକୁ କହି ବାଇକ୍‌ରେ ବସାଇ ନେଇଥିଲେ। ମହିଳାଙ୍କୁ ବାପଘରେ ଛାଡିବା ପରେ ସେଠାରେ କିଛି ସମୟ ରହିଥିଲେ। ମହିଳା ଅନ୍ୟ ଏକ ଗ୍ରାମରୁ ତାଙ୍କ ମା'ଙ୍କୁ ଆଣିବାକୁ ଯିବା ପାଇଁ ତାଙ୍କ ଝିଅକୁ କହିବାରୁ ଦୀପକ ବାଇକ୍ ଯୋଗେ ସେଠାରେ ପହଞ୍ଚାଇଦେବ କହି ମହିଳାଙ୍କୁ ନେଇଥିଲେ। ଅଳ୍ପଦୂର ଯିବା ପରେ ଦୀପକ ତାଙ୍କୁ ଅଶ୍ଳୀଳ ବ୍ୟବହାର ପ୍ରଦର୍ଶନ କରିଥିଲେ। ଫଳରେ ମହିଳା ଜଣକ ବାଇକ୍ ଅଟକାଇବାକୁ କହି ଓହ୍ଲାଇ ଚାଲିଚାଲି ଘରକୁ ଫେରୁଥିଲେ। ପରେ ଦୀପକ ପଛପଟୁ ଆସି କଳାମାଟିସ୍ଥିତ ଏକଲବ୍ୟ ସ୍କୁଲ ନିକଟରେ ତାଙ୍କ ହାତକୁ ଧରି ପକାଇଥିଲେ। ଏହି ସମୟରେ ଦୀପକ ସହିତ ଅନ୍ୟ ୩ଜଣ ଯୁବକ ମଧ୍ୟ ରହିଥିଲେ। ୪ଜଣ ମିଶି ମହିଳାଙ୍କୁ ଜୋରଜବରଦସ୍ତ ଜଙ୍ଗଲକୁ ଟାଣିନେଇଥିଲେ। ଦୀପକ, ଦୀପକଙ୍କ ସମ୍ପର୍କୀୟ ଭାଇ ସରୋଜ ଏକ୍କା ଓ ଅନ୍ୟ ୨ଜଣ ଯୁବକ ଜଣେ ପରେ ଜଣେ ଗଣବଳାତ୍କାର କରିଥିଲେ। ପୀଡ଼ିତା ମହିଳା ମଙ୍ଗଳବାର ନିଜ ବାପା, ମା' ଓ ନାବାଳିକା ଝିଅ ସହ ଦେବଗଡ଼ ଥାନାରେ ଅଭିଯୋଗ କରିଥିଲେ। ପୋଲିସ ୪ଜଣଙ୍କ ବିରୋଧରେ ମାମଲା ରୁଜୁକରି ଘଟଣାସ୍ଥଳକୁ ଯାଇ ତଦନ୍ତ ଚଳାଇଥିଲା। ଘଟଣାର ଗୁରୁତ୍ୱ ଦୃଷ୍ଟିରୁ ବୁଧବାର ଅଧିକ ତଦନ୍ତ ନିମନ୍ତେ ସାଇଣ୍ଟିଫିକ୍ ଟିମ୍‌ର ସହାୟତା ଲୋଡା ଯାଇଥିଲା।

ଚିନ୍ମୟ ବିଦ୍ୟାଳୟର ବାର୍ଷୀକ କ୍ରୀଡ଼ା ଉତ୍ସବ ଉଦ୍‌ଯାପିତ

ଦେବଗଡ଼,୧୧।୧୨(ଶଶାଙ୍କ ଶେଖର ଝାଙ୍କର)

ବାର୍ଷିକ କ୍ରୀଡ଼ା ଉତ୍ସବରେ କୃତୀ ପ୍ରତିଯୋଗୀ।

ଦେବଗଡ଼ ସୁନାମୁଣ୍ଡସ୍ଥିତ ଚିନ୍ମୟ ବିଦ୍ୟାଳୟ ଖେଳ ପଡିଆଠାରେ ମଙ୍ଗଳବାରଠାରୁ ଆରମ୍ଭ ହୋଇଥିବା ବିଦ୍ୟାଳୟର ବାର୍ଷୀକ କ୍ରୀଡ଼ା ଉତ୍ସବ ବୁଧବାର ଉଦ୍‌ଯାପିତ ହୋଇଯାଇଛି। ବିଦ୍ୟାଳୟ ଭାରପ୍ରାପ୍ତ ଅଧ୍ୟକ୍ଷା ଅନିତା ବରାଳଙ୍କ ତତ୍ତ୍ୱାବଧାନ ଓ ଶିକ୍ଷୟିତ୍ରୀ ଜ୍ୟୋତ୍ସ୍ନା ଦେବୀଙ୍କ ସଂଯୋଜନାରେ ଆୟୋଜିତ ଉଦ୍‌ଯାପନୀ ଉତ୍ସବରେ ମୁଖ୍ୟଅତିଥି ଭାବେ ଅତିରିକ୍ତ ଜିଲାପାଳ ରେବେକା ବିଲୁଙ୍ଗ, ସମ୍ମାନିତ ଅତିଥି ଭାବେ ଅବସର ପ୍ରାପ୍ତ ପ୍ରଧାନ ଶିକ୍ଷକ ରାମଚନ୍ଦ୍ର ମହାପାତ୍ର, ସ୍ୱାମିନୀ ତିନିଷ୍ଠାନନ୍ଦ ସରସ୍ୱତୀ, ଜଗମୋହନ ଶତପଥି, ସିଦ୍ଧାର୍ଥ ଗୁରୁ, ଶଶାଙ୍କ ଶେଖର ଝାଙ୍କର, ଅବସର ପ୍ରାପ୍ତ ସହକାରୀ ନିର୍ବାହୀ ଯନ୍ତ୍ରୀ ଘନଶ୍ୟାମ ଦ୍ୱିବେଦୀ, ଜଗଦୀଶ ନନ୍ଦ ଓ ବିଦ୍ୟାଳୟର କୋଷାଧ୍ୟକ୍ଷ ଗୋପବନ୍ଧୁ ପ୍ରଧାନ ଯୋଗଦେଇ ଛାତ୍ରୀଛାତ୍ରମାନଙ୍କ ଶାରୀରୀକ, ମାନସିକ, ବୌଦ୍ଧିକ ଏବଂ ଆଧ୍ୟାତ୍ମିକ ବିକାଶରେ କ୍ରୀଡାର ଆବଶ୍ୟକତା ଉପରେ ଆଲୋକପାତ କରିଥିଲେ। ବିଭିନ୍ନ ପ୍ରତିଯୋଗୀତାର କୃତୀ ପ୍ରତିଯେଗୀମାନଙ୍କୁ ମାନପତ୍ର ସହିତ ଟ୍ରଫି ପ୍ରଦାନ ପୂର୍ବକ ପୁରସ୍କୃତ କରାଯାଇଛି। ବିଦ୍ୟାଳୟ କ୍ରୀଡ଼ା ଶିକ୍ଷକ ମୁକୁନ୍ଦ ବେହେରାଙ୍କ ପରିଚାଳନାରେ ମଙ୍ଗଳବାରଠାରୁ ଆରମ୍ଭ ହୋଇଥିବା ଏହି ଦୁଇ ଦିନିଆ କ୍ରୀଡ଼ା ଉତ୍ସବକୁ ମୁଖ୍ୟଅତିଥି ଭାବେ ଅବସର ପ୍ରାପ୍ତ ପ୍ରଧାନ ଶିକ୍ଷକ ରାମଚନ୍ଦ୍ର ମହାପାତ୍ର, ସ୍ୱାମିନୀ ତିନିଷ୍ଠାନନ୍ଦ ସରସ୍ୱତୀ ଓ ଜଗମୋହନ ଶତପଥି ଉଦ୍‌ଘାଟନ କରିଥିବାବେଳେ ବିଦ୍ୟାଳୟ ସମସ୍ତ ଶିକ୍ଷକ ଶିକ୍ଷୟିତ୍ରୀ ଓ କର୍ମଚାରୀମାନେ ସହଯୋଗ କରିଥିଲେ।

ଭିମ୍‌ସାରର କଲେଜ ଅଫ୍ ନର୍ସିଂରେ କର୍ମଶାଳା

ସମ୍ବଲପୁର,୧୧।୧୨(ପ୍ରମୋଦ ବହିଦାର)

ଭିମ୍‌ସାରର କଲେଜ ଅଫ୍ ନର୍ସିଂରେ 'ବିପର୍ଯ୍ୟୟର ମୁକାବିଲା ଏକ ଆହ୍ୱାନ' ଶୀର୍ଷକ ଦୁଇଦିନିଆ ରାଜ୍ୟସ୍ତରୀୟ କର୍ମଶାଳା ବୁଧବାର ଉଦ୍‌ଯାପିତ ହୋଇଯାଇଛି। ଉଦ୍‌ଯାପନୀ ଦିବସର ଦ୍ୱିତୀୟ ଅଧିବେଶନରେ ଅନୁଷ୍ଠିତ 'ମନସ୍ତତ୍ତ୍ୱ ସମସ୍ୟାର ସମାଧାନ' ଶୀର୍ଷକ ଆଲୋଚନାରେ ଯୋଗଦେଇ ଭିମ୍‌ସାର ମାନସିକ ରୋଗ ଭେଷଜ ବିଭାଗର ଡା. ଶୁଭଙ୍କର ସ୍ୱାଇଁ ମାନସିକ ରୋଗର ସମସ୍ୟା, ନିରାକରଣ ଉପରେ ଆଲୋଚନା କରିଥିଲେ। ଅନୁଷ୍ଠାନ ଅଧ୍ୟକ୍ଷା କୃତିଦୀପା ମହାନ୍ତିଙ୍କ ସଭାପତିତ୍ୱରେ ଅନୁଷ୍ଠିତ କାର୍ଯ୍ୟକ୍ରମରେ ଅତିଥି ଭାବେ ଯୋଗଦେଇ ଜିଲା ଜନସ୍ୱାସ୍ଥ୍ୟ ମୁଖ୍ୟ ଚିକିତ୍ସାଧିକାରୀ ଡା. ଭରତ ଦାଶ ଶିକ୍ଷାବର୍ଷ ୨୦୨୩-୨୪ ମଧ୍ୟରେ ବେସିକ ବିଏସ୍‌ସି ନର୍ସିଂରେ ପ୍ରଥମ ସ୍ଥାନ ଅଧିକାର କରିଥିବା ଶୁଭଲକ୍ଷ୍ମୀ ପଣ୍ଡା, ଶିକ୍ଷାବର୍ଷ ୨୦୨୧-୨୩ ମଧ୍ୟରେ ଏମ୍‌ଏସ୍‌ସି ନର୍ସିଂରେ ପ୍ରଥମ ସ୍ଥାନ ଅଧିକାର କରିଥିବା ସ୍ୱର୍ଣ୍ଣପ୍ରଭା ଜେନା, ପୋଷ୍ଟ ବେସିକ୍ ବିଏସ୍‌ସି ନର୍ସିଂରେ ପ୍ରଥମ ସ୍ଥାନ ଅଧିକାର କରିଥିବା ଲିପିକା ଜେନାଙ୍କୁ ପୁରସ୍କୃତ କରିଥିଲେ। ଡା. ସିକନ୍ଦର କୁମାର, କଲ୍ୟାଣୀ ମହାନ୍ତି ଅତିଥି ଭାବେ ଯୋଗ ଦେଇଥିଲେ।

୨୦ରେ ସମ୍ବଲପୁର ବିଶ୍ୱବିଦ୍ୟାଳୟ ଅବସରପ୍ରାପ୍ତ କର୍ମଚାରୀ ସଂଘ ବନ୍ଧୁମିଳନ

ସମ୍ବଲପୁର,୧୧।୧୨(ପ୍ରମୋଦ ବହିଦାର)

ଜ୍ୟୋତିବିହାରସ୍ଥିତ ପ୍ରଶାସନିକ କାର୍ଯ୍ୟାଳୟ ମିନି ପ୍ରେକ୍ଷାଳୟରେ ଆସନ୍ତା ୨୦ତାରିଖ ସମ୍ବଲପୁର ବିଶ୍ୱବିଦ୍ୟାଳୟ ଅବସରପ୍ରାପ୍ତ କର୍ମଚାରୀ ସଂଘ ସଭା ସହିତ ବନ୍ଧୁ ମିଳନ ଅନୁଷ୍ଠିତ ହେବ। ଏହି କାର୍ଯ୍ୟକ୍ରମରେ ଯୋଗ ଦେବାକୁ ସମ୍ବଲପୁର ବିଶ୍ୱବିଦ୍ୟାଳୟ କୁଳପତି ପ୍ରଫେସର ବିଧୁଭୂଷଣ ମିଶ୍ର ଓ କୁଳସସଚିବ ନୃପରାଜ ସାହୁ ସହମତି ପ୍ରଦାନ କରିଛନ୍ତି। ଉଭୟ ଅତିଥି ଜ୍ୟୋତିବିହାର ପରିସରରେ ସଂଘର ନବ ନିର୍ମିତ କୋଠା ଉଦ୍‌ଘାଟନ କରିବେ। ସଂଘ ସଦସ୍ୟ, ଅବସରପ୍ରାପ୍ତ ଶିକ୍ଷକ ଯୋଗଦେବାକୁ ସାଧାରଣ ସମ୍ପାଦକ ନୀଳକଣ୍ଠ ମହାପାତ୍ର ନିବେଦନ କରିଛନ୍ତି।

ଶହୀଦ କରୁଣାକର ସିଂହ ନାଏକଙ୍କ ୧୬୪ତମ ଆତ୍ମୋତ୍ସର୍ଗ ଦିବସ ପ୍ରସ୍ତୁତି ବୈଠକ

ବୈଠକରେ ଆଲୋଚନା କରାଯାଉଛି।

କୋଲାବିରା,୧୧।୧୨(ଚିନ୍ମୟ କୁମାର ବହିଦାର)

ଶହୀଦ ବୀର କରୁଣାକର ସିଂହ ନାଏକଙ୍କ ୧୬୪ତମ ଆତ୍ମୋତ୍ସର୍ଗ ଦିବସ ପାଳନ ପରିପ୍ରେକ୍ଷୀରେ ଆବାହକ କୀର୍ତ୍ତିଚନ୍ଦ୍ର ବହିଦାରଙ୍କ ଆହ୍ୱାନକ୍ରମେ ଏକ ପ୍ରସ୍ତୁତି ବୈଠକ ଜଗନ୍ନାଥ ମନ୍ଦିର କରୁଣାକର ପାର୍କଠାରେ ଅନୁଷ୍ଠିତ ହୋଇଯାଇଛି। ଏଥିରେ କରୁଣାକର ସ୍ମୃତି କମିଟି ସଭାପତି ଜମିଦାର ବୀର ଅମରେନ୍ଦ୍ର ପ୍ରତାପ ସିଂହ ସଭାପତିତ୍ୱ କରିଥିବା ବେଳେ ସମ୍ପାଦକ ସୁଶିଲ କୁମାର ଦାଶ, କୋଷାଧ୍ୟକ୍ଷ କୀର୍ତ୍ତିଚନ୍ଦ୍ର ବହିଦାର, ସରପଞ୍ଚ ଚେତାନନ୍ଦ ନଈ, ରାଜେନ୍ଦ୍ର କୁମାର ଦାସ, ସୁକାନ୍ତ ସାହୁ, ବୀରେନ୍ଦ୍ର ମହାପାତ୍ର, ତୁଳାରାମ ସେନାପତି, ସୁରେନ୍ଦ୍ର ନାଏକ, ପଦ୍ମଲୋଚନ ବୁଦୁଲା, ଲିଙ୍ଗରାଜ ପ୍ରଧାନ, ପ୍ରବୀଣ ସାହୁ, ଦେବାଶିଷ ସିଂ ଠାକୁର, ସ୍ମୃତିରଞ୍ଜନ ରାଏ, ଅଶୋକ ବେହେରା, ସୁରେନ୍ଦ୍ର କୁମାର ଟଣକାର, ଯୋଗି ଯୋଗେନ୍ଦ୍ର ରାଏ, ଫକିର ସାହୁ, ଆଦିତ୍ୟ କୁମାର ପଣ୍ଡା, ତୁଳାରାମ ମହାନନ୍ଦିଆ ପ୍ରମୁଖ ଅଂଶଗ୍ରହଣ କରିଥିଲେ। କାର୍ଯ୍ୟକ୍ରମ ଆହୁରି ଅଧିକ ଲୋକାଭିମୁଖି କରିବା ସହିତ ଲୋକଙ୍କ ମାନସ ପଟଳରେ ଶହୀଦଙ୍କ ସ୍ମୃତି ମଣ୍ଡନ ଉଦ୍ଦେଶ୍ୟରେ କାର୍ଯ୍ୟକ୍ରମ ଆହୁରି ସମ୍ପ୍ରସାରିତ କରିବାକୁ ବୈଠକରେ ନିଷ୍ପତ୍ତି ନିଆଯାଇଥିଲା। ପୂର୍ବରୁ ନିୟମିତ ଭାବେ ଏହି ବଳିଦାନ ଦିବସ ପାଳନ କରାଯାଉଥିବା ବେଳେ ଚଳିତବର୍ଷ ଶହୀଦ କରୁଣାକର ସିଂହ ନାଏକ ସ୍ମୃତି କମିଟି ପକ୍ଷରୁ ମୂର୍ତ୍ତି ସ୍ଥାପନାର ଏବଂ ଅନେକ ନେତା ମନ୍ତ୍ରୀଙ୍କ ଆଗମନ ରହିଛି, ଏହାକୁ ଏକ ମିଶନ ଭାବେ କାର୍ଯ୍ୟକ୍ରମ ହାତକୁ ନିଆଯାଇଛି। ଶହୀଦ କରୁଣାକର ସିଂହ ନାଏକ ଓ ତାଙ୍କ ଭାଇ ଖଗ ନାଏକ ଏବଂ ପୁତୁରା କହ୍ନେଇ ନାଏକଙ୍କ ୧୬୪ ତମ ଆତ୍ମୋତ୍ସର୍ଗ ଦିବସ ପାଳନ କରାଯିବ ଏବଂ କିପରି ସୁରୁଖୁରୁରେ ସଭା କାର୍ଯ୍ୟକ୍ରମ ପରିଚାଳିତ ହୋଇପାରିବ ସେ ନେଇ ବୈଠକରେ ଆଲୋଚନା କରାଯାଇଛି। ଜିଲାର ବିଭିନ୍ନ ଅଞ୍ଚଳରୁ ଆସିଥିବା ସାମାଜିକ କର୍ମୀ, ଭଦ୍ରବ୍ୟକ୍ତି କାର୍ଯ୍ୟକ୍ରମର ସଫଳ ରୂପାୟନ ଦିଗରେ ସୁଚିନ୍ତିତ ମତବ୍ୟକ୍ତ କରିଥିଲେ। ବରିଷ୍ଠ ନାଗରିକ ବୀରେନ୍ଦ୍ର କୁମାର ମହାପାତ୍ର କାର୍ଯ୍ୟକ୍ରମ ସଫଳ କରିବା ପାଇଁ ସମସ୍ତଙ୍କ ସହଯୋଗ ଲୋଡିବା ସହ ଧନ୍ୟବାଦ ଅର୍ପଣ କରିଥିଲେ।

ଖଜୁରୀଖମଣ ପ୍ରାଥମିକ କୃଷି ସମବାୟ ସମିତିର ବାର୍ଷିକ ସଭା

ଦେବଗଡ଼,୧୧।୧୨(ଶଶାଙ୍କ ଶେଖର ଝାଙ୍କର)

ଦେବଗଡ଼ ଜିଲା ବାରକୋଟ ବ୍ଲକ ଖଜୁରୀଖମଣ କୃଷି ସମବାୟ ସମିତି ମଧ୍ୟପୁର କାର୍ଯ୍ୟାଳୟରେ ସମିତିର ୩୭ତମ ବାର୍ଷିକ ସାଧାରଣ ସଭା ଅନୁଷ୍ଠିତ ହୋଇଯାଇଛି। ପ୍ରାଥମିକ କୃଷି ସମବାୟ ସମିତି ସଭାପତି ଭାରତ ଭୂଷଣ ପ୍ରଧାନଙ୍କ ସଭାପତିତ୍ୱ ଓ ସହ ସମ୍

ଜନ୍ମଦିନର ଶୁଭେଚ୍ଛା

ଗୁନ୍‌ଗୁନ୍
ପରିବାରବର୍ଗ

ଏଠାରେ ୨ X ୨ ସେ.ମି. ଫଟୋ ଲଗାନ୍ତୁ

ନାମ: .....
ବୟସ:.....
ଜନ୍ମ ତାରିଖ: .....

ସର୍ତ୍ତାବଳୀ: ଏହି କୁପନ ବ୍ୟବହାର କରି ସମ୍ପୂର୍ଣ୍ଣ ମାଗଣାରେ ଜନ୍ମଦିନର ଶୁଭେଚ୍ଛା ଜଣାନ୍ତୁ। ଫଟୋଗ୍ରାଫ ସହିତ କୁପନଟି ପ୍ରକାଶନ ତାରିଖର ୭ ଦିନ ପୂର୍ବରୁ ଜନ୍ମଦିନ ଶୁଭେଚ୍ଛା, ଧରିତ୍ରୀ, ବି-୨୬, ରସୁଲଗଡ ଶିଳ୍ପାଞ୍ଚଳ, ଭୁବନେଶ୍ୱର-୧୦ ଠିକଣାରେ ପହଞ୍ଚିବା ଆବଶ୍ୟକ।

୧୯୨ ମେଗାୱାଟ୍ ଅକ୍ଷୟଶକ୍ତି ପ୍ରକଳ୍ପକୁ ଅନୁମୋଦନ

ଭୁବନେଶ୍ୱର,୧୧।୧୨(ଅନୁରାଧା ମହାରଣା)

ରାଜ୍ୟ ଶକ୍ତି ବିଭାଗର ପ୍ରମୁଖ ଶାସନ ସଚିବ ବିଶାଲ କୁମାର ଦେବଙ୍କ ଅଧ୍ୟକ୍ଷତାରେ ଅନୁଷ୍ଠିତ ଅଷ୍ଟମ ସିଙ୍ଗଲ ୱିଣ୍ଡୋ କମିଟି (ଏସ୍‌ଡବ୍ଲ୍ୟୁସି) ବୈଠକରେ ୧୯୨.୪୧ ମେଗାୱାଟ୍ ଅକ୍ଷୟଶକ୍ତି ଉତ୍ପାଦନ ପାଇଁ ଆସିଥିବା ୧୩୮୬.୦୯ କୋଟି ଟଙ୍କାର ପୁଞ୍ଜିନିବେଶ ପ୍ରସ୍ତାବକୁ ନୀତିଗତ ଅନୁମୋଦନ ମିଳିଛି। ଏଥିମଧ୍ୟରେ ରହିଛି ୯୯ ମେଗାୱାଟ୍ କ୍ଷମତା ବିଶିଷ୍ଟ ପବନ ଶକ୍ତି ପ୍ରକଳ୍ପ, ୯୧.୭୭ ମେଗାୱାଟ କ୍ଷମତା ବିଶିଷ୍ଟ ୫ଟି ଭୂମି ଆଧାରିତ ସୌରଶକ୍ତି ପ୍ରକଳ୍ପ ଏବଂ ୧.୬୪ ମେଗାୱାଟ କ୍ଷମତାର ଗୋଟିଏ ରୁଫ୍ ଟପ୍ ସୌରଶକ୍ତି ପ୍ରକଳ୍ପ। ସୂଚନାଯୋଗ୍ୟ, ରାଜ୍ୟ ଶକ୍ତି ବିଭାଗର ସିଙ୍ଗଲ ୱିଣ୍ଡୋ କମିଟ ଓଡ଼ିଶା ଅକ୍ଷୟଶକ୍ତି ନୀତି-୨୦୨୨ ଅନୁଯାୟୀ, ବର୍ତ୍ତମାନ ସୁଦ୍ଧା ୧୪୪୧.୭୯ ମେଗାୱାଟ ଅକ୍ଷୟଶକ୍ତି ଉତ୍ପାଦନ ପାଇଁ ମୋଟ ୯୭୮୧.୪୭ କୋଟି ଟଙ୍କା ନିବେଶ ପ୍ରସ୍ତାବକୁ ନୀତିଗତ ଅନୁମୋଦନ ପ୍ରଦାନ କରିଛି। ଏହି ପୁଞ୍ଜି ନିବେଶ ପ୍ରସ୍ତାବଗୁଡ଼ିକ ରାଜ୍ୟର ଶକ୍ତି କ୍ଷେତ୍ରରେ ରୂପାନ୍ତରଣ ଆଣିବା ସହ ସବୁଜ ଶକ୍ତି ପ୍ରକଳ୍ପର ବିକାଶକୁ ସୁଦୃଢ଼ କରିବ। ରାଜ୍ୟ ସରକାରଙ୍କ ପ୍ରତିବଦ୍ଧତା ଓ ନିରନ୍ତର ପ୍ରୟାସ ଫଳରେ ସବୁଜ ଶକ୍ତି ବୃଦ୍ଧି, ଅଙ୍ଗାରକାମ୍ଳ ନିର୍ଗମନ ହ୍ରାସ କରିବା ଏବଂ ପରିବେଶ ସୁରକ୍ଷା ଦିଗରେ ସ୍ଥିର ହୋଇଥିବା ଦୀର୍ଘସ୍ଥାୟୀ ଲକ୍ଷ୍ୟ ପୂରଣ ସହିତ ରାଜ୍ୟର ବିକାଶ ସମ୍ଭବ ହୋଇପାରିବ ବୋଲି ଆଶା କରାଯାଉଛି।

ଏଆଇଏସ୍ ଉଇଣ୍ଡୋଜର ଏକ୍ସକ୍ଲୁସିଭ ଆଉଟ୍‌ଲେଟ

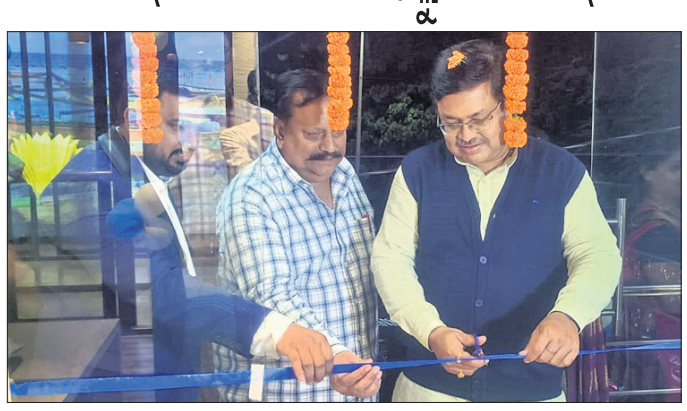

ଭୁବନେଶ୍ୱର,୧୧।୧୨ (ଅଭୟ ଦାଶ)

ଦେଶର ପ୍ରମୁଖ ଘରୋଇ ସଂସ୍ଥା ତଥା ଅଗ୍ରଣୀ ଗ୍ଲାସ ନିର୍ମାତା 'ଏଆଇଏସ୍ ଉଇଣ୍ଡୋଜ'ର ଏକ୍ସକ୍ଲୁସିଭ ଆଉଟଲେଟ ବୁଧବାର ଭୁବନେଶ୍ୱରର ପୁରୀ ବାଇପାସ ରୋଡର ଏସଆର ଭ୍ୟାଲିରେ ଉଦ୍‌ଘାଟିତ ହୋଇଯାଇଛି। ଉଲ୍ଲେଖଯୋଗ୍ୟ, କମ୍ପାନୀର ସ୍ୱୀକୃତିପ୍ରାପ୍ତ ଡିଲର (ଫ୍ରାଞ୍ଚାଇଜର) ଭାରତ ପ୍ଲାଏଉଡ୍‌ସ (ଭାରତ ସେଲ୍‌ସ)ଆନୁକୂଲ୍ୟରେ ଏହି ନୂତନ ଷ୍ଟୋରର ଶୁଭାରମ୍ଭ କରାଯାଇଛି। ଏହି ଅବସରରେ ଆଇନମନ୍ତ୍ରୀ ପୃଥ୍ୱୀରାଜ ହରିଚନ୍ଦନ ମୁଖ୍ୟ ଅତିଥି ଭାବେ ଯୋଗ ଦେଇ ଏହାର ଆନୁଷ୍ଠାନିକ ଉଦ୍‌ଘାଟନ କରିଥିଲେ। ଅନ୍ୟମାନଙ୍କ ମଧ୍ୟରେ ଏଆଇଏସ ଉଇଣ୍ଡୋଜର ଆର୍‌ଏମ୍ ଓଡିଶା ଅଟଳ ବିହାରୀ ସାହୁ, ଏସଜେଡିଏମ ବିନୟ କୁମାର, ସିଡିଏମ ସଞ୍ଜୁ ଗୁପ୍ତାଙ୍କ ସମେତ ଭାରତ ପ୍ଲାଏଉଡ୍‌ସ (ଭାରତ ସେଲସ)ର ଏମଡି ବ୍ରଜେନ୍ଦ୍ର ରାୟ, ବିଏ ପୀଯୂଷ ରାୟ ଏବଂ ରଶ୍ମି ଠାକୁର ପ୍ରମୁଖ ଉପସ୍ଥିତ ଥିଲେ।

ଉଲ୍ଲେଖଯୋଗ୍ୟ, ଓଡିଶା ବଜାରରେ 'ଏଆଇଏସ ଉଇଣ୍ଡୋଜ'ର ଏହା ପ୍ରଥମ ଓ ନୂତନ ଷ୍ଟୋରର ଶୁଭାରମ୍ଭ ହୋଇଥିଲାବେଳେ ଆଗାମୀ ଦିନରେ ରାଜ୍ୟର ପ୍ରମୁଖ ବଜାରଗୁଡିକରେ କମ୍ପାନୀର ଏକ୍ସକ୍ଲୁସିଭ ଆଉଟଲେଟ ଖୋଲିବା ସହିତ ଗ୍ରାହକଙ୍କୁ ଗୁଣାତ୍ମକ ସେବା ଓ ସାମଗ୍ରୀ ଯୋଗାଇ ଦେବାକୁ ବ୍ରାଣ୍ଡ ଲକ୍ଷ୍ୟ ରଖିଛି। ଏପରିକି ଗ୍ଲାସର ବିଭିନ୍ନ ଉତ୍ପାଦଠାରୁ ଆରମ୍ଭ କରି ୟୁପିଭିସି ଏବଂ ସିଷ୍ଟମର ସମସ୍ତ ସାମଗ୍ରୀ ଏଠାରୁ ସୁଲଭ ମୂଲ୍ୟରେ ଗ୍ରାହକ ପାଇପାରିବେ। ସେହିଭଳି ୧୪୦୦ ବର୍ଗ ଫୁଟ ପରିମିତ ଅଞ୍ଚଳରେ ଗଢି ଉଠିଥିବା ଏହି ନବନିର୍ମିତ ଷ୍ଟୋରରେ ବ୍ରାଣ୍ଡର ଉଭୟ ୟୁପିଭିସି ଡୋର ଆଣ୍ଡ ଉଇଣ୍ଡୋ ସଲ୍ୟୁଶନ ସହିତ ବିଭିନ୍ନ ବର୍ଗର ଆଲୁମିନିୟମ ଉତ୍ପାଦ ମଧ୍ୟ ଉପଲବ୍ଧ।

ଏହି ପରିପ୍ରେକ୍ଷୀରେ ପୀଯୂଷ ରାୟ କହିଥିଲେ, ଆମେ ବଜାର ଚାହିଦା ଓ ଗ୍ରାହକଙ୍କ ଆବଶ୍ୟକତାକୁ ପ୍ରାଥମିକତା ଦେବା ସହିତ ଗୁଣାତ୍ମକ ସେବା ଯୋଗାଇ ଦେବାକୁ ଆଶା ରଖିଛୁ। ସେବାକୁ ସର୍ବାଧିକ ପ୍ରାଥମିକତା ଦେବା ସହିତ କାରବାର ବୃଦ୍ଧି ପାଇଁ ଆବଶ୍ୟକ ପ୍ରଚାର ଓ ପ୍ରସାରକୁ ମଧ୍ୟ ପ୍ରାଧାନ୍ୟ ଦେବୁ ବୋଲି ସେ ବିସ୍ତୃତ ଭାବେ ମତପ୍ରକାଶ କରିଛନ୍ତି।

ମୁଥୁଟ ଫାଇନାନ୍ସର ଅତ୍ୟାଧୁନିକ ଅଙ୍ଗନୱାଡି କେନ୍ଦ୍ର

ନୂଆଦିଲ୍ଲୀ,୧୧।୧୨

ଦେଶର ପ୍ରମୁଖ ଘରୋଇ ସଂସ୍ଥା ତଥା ମୁଥୁଟ ଗ୍ରୁପର ପ୍ରମୁଖ କମ୍ପାନୀ 'ମୁଥୁଟ ଫାଇନାନ୍ସ'ର ବହୁ ପ୍ରତୀକ୍ଷିତ ପ୍ରକଳ୍ପ ମୁଥୁଟ ସ୍ମାର୍ଟ ଅଙ୍ଗନୱାଡି ସେଣ୍ଟର ନିକଟରେ ଉଦ୍‌ଘାଟିତ ହୋଇଯାଇଛି। ଏପରିକି ହରିୟାଣାର ରେୱାରୀସ୍ଥିତ ସରକାରୀ ଉଚ୍ଚ ମାଧ୍ୟମିକ ବିଦ୍ୟାଳୟ ଘଟାଲ ମହାନିବାସଠାରେ ଏହି ଅତ୍ୟାଧୁନିକ ଅଙ୍ଗନୱାଡି କେନ୍ଦ୍ରର ଶୁଭାରମ୍ଭ କରାଯାଇଛି। ଏହି ପରିପ୍ରେକ୍ଷୀରେ ଆୟୋଜିତ ଏକ ସ୍ୱତନ୍ତ୍ର ଉତ୍ସବରେ ମୁଥୁଟ ଗ୍ରୁପର ଯୁଗ୍ମ ପରିଚାଳନା ନିର୍ଦ୍ଦେଶକ ଆଲେକଜାଣ୍ଡର ଜର୍ଜ ମୁଥୁଟ ସମ୍ମାନିତ ଅତିଥି ଭାବେ ଯୋଗ ଦେଇ ଏହାର ଶୁଭାରମ୍ଭ କରିଥିଲେ। ଅନ୍ୟମାନଙ୍କ ମଧ୍ୟରେ ଡିପିଓ (ଆଇସିଡିସି) ଶାଲୁ ଯାଦବଙ୍କ ସମେତ ମୁଥୁଟ, ଆଇସିଡିସି, ସ୍କୁଲ ଏବଂ ଅଙ୍ଗନୱାଡି କର୍ମଚାରୀ ଓ ଅନ୍ୟମାନେ ଉପସ୍ଥିତ ଥିଲେ। ଉଲ୍ଲେଖଯୋଗ୍ୟ, ମୁଥୁଟ ଗ୍ରୁପର କର୍ପୋରେଟ ସୋସିଆଲ ରେସପନ୍ସିବିଲିଟି ବା ସିଏସଆର କାର୍ଯ୍ୟକ୍ରମ ଅଧୀନରେ ଏହି ଅତ୍ୟାଧୁନିକ ଅଙ୍ଗନୱାଡି କେନ୍ଦ୍ରର ନବୀକରଣ ସହିତ ଅତ୍ୟାବଶ୍ୟକ ପାଠ୍ୟ ସାମଗ୍ରୀ ଓ ଅନ୍ୟାନ୍ୟ ଆନୁଷଙ୍ଗିକ ଉତ୍ପାଦ ମଧ୍ୟ ମୁଥୁଟ ପକ୍ଷରୁ ଯୋଗାଇ ଦିଆଯାଇଥିଲା।

ଏ ସମ୍ପର୍କରେ ମୁଥୁଟ ଗ୍ରୁପର ଯୁଗ୍ମ ପରିଚାଳନା ନିର୍ଦ୍ଦେଶକ ଆଲେକଜାଣ୍ଡର ଜର୍ଜ ମୁଥୁଟ କହିଥିଲେ, ଆମେ ଆମର କାର୍ଯ୍ୟ ପରିସର ଅଞ୍ଚଳ ମଧ୍ୟରେ ସାମଗ୍ରିକ ବିକାଶ ସହିତ ସଶକ୍ତୀକରଣକୁ ମଧ୍ୟ ଗୁରୁତ୍ୱ ଦେଉଛି। ବିଶେଷ କରି ଶିକ୍ଷା ଓ ସ୍ୱାସ୍ଥ୍ୟ କ୍ଷେତ୍ରରେ ଆମେ ବିଭିନ୍ନ ପ୍ରକାରର କାର୍ଯ୍ୟକ୍ରମ ସାଙ୍ଗକୁ ସଚେତନତା ଶିବିରର ଆୟୋଜନ କରି ସମାଜର ହିତ ସାଧନ ପାଇଁ ଆବଶ୍ୟକ ପ୍ରୟାସ କରିଆସୁଛୁ।

ଆର୍ଥିକ ବର୍ଷ ୨୦୨୫-୨୬ରେ ୭% ଅଭିବୃଦ୍ଧି ଆକଳନ

ଭୁବନେଶ୍ୱର,୧୧।୧୨(ଅନୁରାଧା ମହାରଣା)

ଆର୍ଥିକ ବର୍ଷ ୨୦୨୫-୨୬ରେ ଅଭିବୃଦ୍ଧି ହାର ୭% ରହିବା ଆଶା ରହିଥିବା ନେଇ ଆକ୍ସିସ୍ ବ୍ୟାଙ୍କର ମୁଖ୍ୟ ଅର୍ଥନୀତିଜ୍ଞ ନୀଳକଣ୍ଠ ମିଶ୍ର କହିଛନ୍ତି। ପୁଞ୍ଜି ବ୍ୟୟ ଦ୍ୱାରା ଘରୋଇ ଅର୍ଥନୀତିରେ ପୁଞ୍ଜି ଗଠନ ଓ ୨୦୨୪-୨୫ ଆର୍ଥିକ ବର୍ଷରେ ହୋଇଥିବା ବ୍ୟୟ, ସିଆରଆରରେ ହ୍ରାସ ଆଦି ଦ୍ୱାରା ଅର୍ଥନୀତି ତ୍ୱରାନ୍ୱିତ ହେବା ଦ୍ୱାରା ଋଣ ଅଭିବୃଦ୍ଧିରେ ସୁଧାର ଆଶା କରାଯାଉଛି। ଆକ୍ସିସ ବ୍ୟାଙ୍କର ଇଣ୍ଡିଆ ଇକୋନୋମିକ୍ ଆଣ୍ଡ ମାର୍କେଟ ଆଉଟଲୁକ୍ ୨୦୨୫ ରିପୋର୍ଟରେ ମିଶ୍ର ଏବଂ ସହ-ଲେଖକ ପ୍ରତୀକ ଆଞ୍ଜା, ତନୟ ଦଲାଲ, ପୁଲକିତ କପୁର ଏବଂ ସ୍ମୃତି ମେହେରା ଉଲ୍ଲେଖ କରିଛନ୍ତି। ବାଣିଜ୍ୟ କ୍ଷେତ୍ରରେ ବଢୁଥିବା ଅନିଶ୍ଚିତତା, ସୁଧ ହାର ବୃଦ୍ଧି, ଚୀନରେ ଅଭିବୃଦ୍ଧି ଏବଂ ମୁଦ୍ରାସ୍ଫୀତି ବିପଦ ଏବଂ ମୁଦ୍ରାର ଅସ୍ଥିରତା ଉପରେ ରିପୋର୍ଟରେ ଆଲୋକପାତ କରାଯାଇଛି। ତେବେ ସ୍ଥାନୀୟ କାରକ ଦ୍ୱାରା ଭାରତର ଅର୍ଥନୀତିର ୭% ଅଭିବୃଦ୍ଧି ହାରକୁ ଫେରିବାରେ ସହାୟକ ହୋଇପାରେ ବୋଲି ଏଥିରେ ଦର୍ଶାଯାଇଛି। ରିପୋର୍ଟ ଅନୁସାରେ, ସାମ୍ପ୍ରତିକ ବିଶ୍ୱ ଅଭିବୃଦ୍ଧି ପୂର୍ବାନୁମାନ ସ୍ଥିରତା ଦର୍ଶାଉଛି ମାତ୍ର ଜାନୁଆରୀ ୨୦ ପରେ ଆମେରିକୀୟ ନୀତିକୁ ନେଇ ଅନିଶ୍ଚିତତା ରହିଛି। ବିଶ୍ୱ ବାଣିଜ୍ୟ ଓ ଆର୍ଥିକ ବଜାରରେ ଅନିଶ୍ଚିତତା ବଢ଼ିବାର ସମ୍ଭାବନା ରହିଛି। ଉଚ୍ଚ ବୈଶ୍ୱିକ ହାର ଏବଂ ୟୁଏସଡିଆଇଏନଆର ଅସ୍ଥିରତା ସମ୍ଭାବନା ରହିଛି। ଅନ୍ୟପଟେ ବାଣିଜ୍ୟ ଶୁଳ୍କ ଅଲଗା ଅଲଗା ଭାବରେ ପ୍ରଭାବହୀନ ହୋଇପାରେ ମାତ୍ର ବିଶ୍ୱ ବାଣିଜ୍ୟ ଅଭିବୃଦ୍ଧିରେ ବାଧା ସୃଷ୍ଟି କରିପାରେ। ୨୦୧୬ ପରଠାରୁ ବିଶ୍ୱ ବାଣିଜ୍ୟ ଅଭିବୃଦ୍ଧି ମୁଖ୍ୟତଃ ଆମେରିକା (ଆମଦାନୀ) ଏବଂ ଚୀନ୍ (ରପ୍ତାନି) ଦ୍ୱାରା ପରିଚାଳିତ ହୋଇଛି। ସେହିପରି ରିପୋର୍ଟରେ ଦର୍ଶାଯାଇଛି ଯେ, ବିକଶିତ ଅର୍ଥନୀତିରେ ନିରପେକ୍ଷ ହାର ୧ ପ୍ରତିଶତରୁ ଅଧିକ ବୃଦ୍ଧି ପାଇଛି ଏବଂ ଗତ ଦଶନ୍ଧି ତୁଳନାରେ ଏହା ବହୁତ ଅଧିକ ରହିପାରେ। ଭାରତରେ ମୁଦ୍ରାସ୍ଫୀତି ଦ୍ରୁତ ଗତିରେ ହ୍ରାସ ପାଉନାହିଁ।

Classified Everyday

0674-2580101, 9692975378

REAL ESTATE

SALE

ଭୁବନେଶ୍ୱର ଜଟଣୀ ଗେଟ୍ ପାଖରେ sqft.- 350/- ପ୍ଲଟ୍ 1200sqft.- 4,20,000/- ବିକ୍ରିହେବ। 9776974912. D-76214

Bhubaneswar BDA approved apartment adjacent Times Gurukul near Kalinganagar DAV, KV, Sum Hospital. 7008459987. D-76220

Investment plot @ 2.5Lakh- 3.5Lakhs, Bhubaneswar, Khurda, Angul, Dhenkanal. 8917622925. D-2173

ସ୍ୱଳ୍ପ ଘର ସୁଲଭ ମୂଲ୍ୟରେ ବିଶେଷ ସୁବିଧା ଥାଇ 2BHK @ 45 000 00/-ଉପଲବ୍ଧ, ଅତିଶୀଘ୍ର କିଣିବା ପାଇଁ ଯୋଗାଯୋଗ କରନ୍ତୁ। ବିଶେଷ ଆକର୍ଷଣ GST Free. 8908887351,9853807892, 9861117460. D-75585

4 BHK luxurious flat for sale at Unit-3, Kharavelanagar, back side of Ram Mandir, handover within 2 months. Please contact: 9438362399. D-2226

1BHK ready to move in flats available in Hi-Tech Brundaban Project near Batamangala Temple, Puri Town. 9777154964, 9861463011. D-2232

Suitable for commercial / office, Plot No.11, Saptasati Vihar, behind Saptasati Temple, Pandra Highway facing, Ground floor, Parking, 1st & 2nd floor- 1720 sqft. each, Lift available. Contact: 9825060176 / 8480897047/ 9998011384 (Whatsapp only). D-2079

Full body massage experience, good looking therapist @999 (Bhubaneswar). 9078484455. D-2144

Newly open full body massage relax with new lady therapist. 7750040475. D-76176

Newly open health benefits spa special offer @799, Bapujinagar. 8018429809. D-76178

See Career Appointment on every Wednesday & Saturday

BUSINESS

ଓଡ଼ିଶା ପରିବହନର ସୀକୃତିପ୍ରାପ୍ତ VLTD (GPS) DEVICE ର ଜିଲ୍ଲା ସ୍ତରରେ Fitment Center ପାଇଁ ଯୋଗାଯୋଗ କରନ୍ତୁ। Mob- 7008533430. D-2166

AFFIDAVIT

I, Deepak Kumar Patra, S/o Biranchi Narayan Patra, Village/P.O.- Kashiadihi, P.S.- Sadar, Dist.- Dhenkanal, Odisha solemnly declared that I am serving in Indo Tibetian Border Police, 46BN & my service number is 950080407. In my service document my name has wrongly mentioned as Deepak Kumar. Deepak Kumar Patra and Deepak Kumar is same and one person. By this affidavit No. 10019, dtd. 09.12.2024 sworn before the Executive Magistrate, Dhenkanal, I have changed my name from Deepak Kumar to Deepak Kumar Patra for all purposes. D-75472

By virtue of an affidavit sworn before Executive Magistrate, Patanagarh, dated 09.12.2024, I, Subhasis Kumar Dash, R/o- Phuljhar, Malpada, Bolangir, Odisha (767038) declare that I changed my name from Subhasis Kumar Dishri to Subhasis Kumar Dash. Henceforth, I shall be known as Subhasis Kumar Dash for all future purposes. D-2235

I, Truptimayee Pradhan, aged about 44 years, W/o Mandaradhar Sahoo, At/P.O.- Danara, P.S.- Colliery, Dist.- Angul, At present Qtr. No. A/106, Bharatpur, P.O.- N.S.Nagar, Bharatpur, P.S.- Vikrampur, Dist.- Angul do hereby declare that I executed an Affidavit before the Executive Magistrate, Talcher to declare my statement that the Marksheet-cum-Certificate, issued by Central Board of Education in the year 2024 in favour of my daughter Madhusmita Sahoo, bearing Roll No. 12137942, where my name has been mentioned as 'Truptimayee Pradhan' (there is a litter gap in between my first name Trupti Mayee). But my first name Truptimayee has no gap between (Trupti & Mayee). So my first name consists of one word i.e. Truptimayee. D-2233

By virtue of an affidavit sworn before Executive Magistrate, Patanagarh, dated 09.12.2024, I, Debashish Dash, R/o- Phuljhar, Malpada, Bolangir, Odisha (767038) declare that I changed my name from Debashish Dishri to Debashish Dash. Henceforth, I shall be known as Debashish Dash for all future purposes. D-2234

By virtue of an affidavit sworn before Executive Magistrate, Patanagarh, dated 09.12.2024, I, Santosh Kumar Dash, R/o- Phuljhar, Malpada, Bolangir, Odisha(767038) declare that I changed my name from Santosh Kumar Dishri to Santosh Kumar Dash for all future purposes. D-2236

I, Pratap Rout, S/o Late Prahallad Rout, aged about 48 years, resident of Janla, P.O.- Janla, P.S.- Infovalley, District- Khordha, declare by this Affidavit No.:68AA745921 Date: 10.12.2024, I have changed my name from Maga Rout to Pratap Rout and henceforth, I shall be known as Pratap Rout for all purposes. D-2237

I, Sujit Kumar Pradhan S/o Rajendra Pradhan, Resident of Sumandi, P.O.- Solabhagapentho, Dist.- Ganjam, Odisha declare by this Affidavit No.-A/5541 dated 10.12.24 that now onwards I shall be known as SUJIT PRADHAN for all future purposes. D-2238

ପାଠକଙ୍କ ପାଇଁ ସୂଚନା- କ୍ଲାସିଫାଏଡରେ ପ୍ରକାଶିତ କେତେକ ବିଜ୍ଞାପନକୁ ଭିତ୍ତିକରି କିଛି ପାଠକ ଠକାମିର ଶିକାର ହେଉଥିବା ଆମର ଦୃଷ୍ଟିଗୋଚର ହେଉଛି। ବିଜ୍ଞାପନ ଦେଉଥିବା ସଂସ୍ଥାମାନଙ୍କ ସହ କାରବାର କରିବା ପୂର୍ବରୁ ସବିଶେଷ ତଥ୍ୟ ଓ ନିଜର ବିବେକ ଖଟାଇ କାରବାର କରନ୍ତୁ। ଏଥିପାଇଁ ଧରିତ୍ରୀ କର୍ତ୍ତୃପକ୍ଷ ଦାୟୀ ରହିବେ ନାହିଁ।

LOST

ମୁଁ ପ୍ରତାପ ଚନ୍ଦ୍ର ସାହୁ, ପି- ୪ ବଳରାମ ସାହୁ, ବଣିଆଁସାହି, ବକ୍ସିବଜାର, କଟକ। ମୁଁ ଘରୁ ବାହାରି ମଙ୍ଗଳାବାଗ ବଜାର ଗଲାବେଳେ ମୋର ପଛା, ଖାତା ନଂ.- ୭୧/୧୧୬ ଏବଂ କବଲା ନଂ. ୨୨୬୦, ତା୧୯।୦୫।୧୯୪୮, ମୌଜା- ବକ୍ସିବଜାର, କଟକ ସହର ନଂ.-୧୮ ଏଥିସହିତ କିଛି କାଗଜପତ୍ର କେଉଁଠାରେ ପଡିଯାଇଛି। ଯଦି କୌଣସି ସହୃଦୟ ବ୍ୟକ୍ତି ପାଆନ୍ତି, ମୋର ମୋବାଇଲ ନଂ.- ୭୦୦୮୪୦୬୫୫୦ରେ ଯୋଗାଯୋଗ କରିବାକୁ ଅନୁରୋଧ। ଧ-୭୫୮୩୧

LEGAL NOTICE

ମହକମେ ଦ୍ୱିତୀୟ ଅତିରିକ୍ତ ଜିଲ୍ଲା ଜଜ୍ (ଦେଓ୍ୱାନୀ), ବଲାଙ୍ଗୀର
Order 5 Rule 20 C.P.C.
ଅପିଲ ନଂ. ୧୫/୨୦୧୩

ପ୍ରମୋଦ କୁମାର ସାହୁ ... ... ଅପିଲେଣ୍ଟ (ବାଦୀ)
ବନାମ
ରୁପା ସାହୁ ଏବଂ ଅନ୍ୟମାନେ ... ... ପ୍ରତିବାଦୀ
ପ୍ରାପ୍ତେଷୁ:-
ରୁପା ସାହୁ, ସ୍ୱା. ୪ପୂର୍ଣ୍ଣଚନ୍ଦ୍ର ସାହୁ,
ସରୋଜ ସାହୁ, ପି. ୪ପୂର୍ଣ୍ଣ ସାହୁ,
ଗୋବିନ୍ଦ ସାହୁ, ପି. ୪ପୂର୍ଣ୍ଣ ସାହୁ
ସୀତା ସାହୁ, ପି. ୪ପୂର୍ଣ୍ଣ ସାହୁ,
ସଙ୍ଗୀତା ସାହୁ, ପି. ୪ପୂର୍ଣ୍ଣ ସାହୁ
ନି: କୁଡ଼ାସିଙ୍ଗା, ଥା. ତୁଷୁରା, ଜିଲ୍ଲା- ବଲାଙ୍ଗୀର, ବର୍ତ୍ତମାନ ନି: ଟିକ୍ରାପଡ଼ା, ବଲାଙ୍ଗୀର, ପୋ./ଥା./ଜିଲ୍ଲା- ବଲାଙ୍ଗୀର

ଯେହେତୁ ବାଦୀ ପ୍ରମୋଦ କୁମାର ସାହୁ ଆପଣଙ୍କ ନାମରେ ବଲାଙ୍ଗୀର ଦ୍ୱିତୀୟ ଅତିରିକ୍ତ ଜିଲ୍ଲା ଦୌରାଜଜ୍ ଅଦାଲତରେ ମୋକଦ୍ଦମା ଦାଏର କରିଛନ୍ତି, ବାରମ୍ବାର ନୋଟିସ କରିବା ସତ୍ତ୍ୱେ ଆପଣମାନେ ଉପରୋକ୍ତ ମୋକଦ୍ଦମାରେ ହାଜର ହେଉନାହାନ୍ତି ବୋଲି ପ୍ରତୀତ ହେଉଅଛି। ଅତଏବ ଉକ୍ତ ମୋକଦ୍ଦମା ଆସନ୍ତା ତା06.01.2025 ଦିନ ଘ. ୧୦.୩୦ ସମୟରେ ଧାର୍ଯ୍ୟ କରାଯାଇଅଛି।

ଏଣୁ ଉକ୍ତ ଦିନ ଆପଣ ସ୍ୱୟଂ ବା ଆପଣଙ୍କ ଓକିଲଙ୍କ ଜରିଆରେ ଆମ୍ଭ ଇଜିଲାସରେ ଉପସ୍ଥିତ ହେବେ ବୋଲି ଉକ୍ତ ମୋକଦ୍ଦମାରେ ଉତ୍ତର ଦେବା ସକାଶେ ଏହି ନୋଟିସ ଦିଆଯାଇଅଛି। ଆପଣ ଉପରୋକ୍ତ ତାରିଖରେ ହାଜର ନ ହେଲେ ଉକ୍ତ ମୋକଦ୍ଦମା ଏକତରଫା ବିଚାର କରାଯିବ।

Sd./- ଦ୍ୱିତୀୟ ଶ୍ରେଣୀ ଅତିରିକ୍ତ ଜିଲ୍ଲା ଦୌରା ଜଜ୍, ବଲାଙ୍ଗୀର

ଧ-୨୨୪୦

ଶେୟାର ବଜାର କାରବାରରେ ବୃଦ୍ଧି

ମୁମ୍ବାଇ,୧୧।୧୨

କ୍ରମାଗତ ଭାବେ ଘରୋଇ ଶେୟାର ବଜାର କାରବାରରେ ପରିବର୍ତ୍ତନ ଘଟୁଛି। ଏପରିକି ଚଳିତ ସପ୍ତାହର ତୃତୀୟ କାର୍ଯ୍ୟ ଦିବସର ଫଳାଫଳ ଅନୁଯାୟୀ ଶେୟାର ବଜାରର ନିବେଶକମାନେ ଲକ୍ଷାଧିକ ଟଙ୍କାର ନିବେଶ ବୃଦ୍ଧି କରିଛନ୍ତି। ବିଶେଷ କରି ବୁଧବାର ବମ୍ବେ ଷ୍ଟକ ଏକ୍ସଚେଞ୍ଜ (ବିଏସଇ) ର ସେନସେକ୍ସ ୧୬ (୧୬.୦୯) ପଏଣ୍ଟ ବଢି ୮୧,୫୨୬ (୮୧,୫୨୬.୧୪) ଅଙ୍କରେ କାରବାର ବନ୍ଦ ହୋଇଥିଲା। ସେହିଭଳି ନ୍ୟାଶନାଲ ଷ୍ଟକ ଏକ୍ସଚେଞ୍ଜ (ଏନଏସଇ) ର ନିଫ୍ଟି-୫୦ ରେ ମଧ୍ୟ ୩୨(୩୧.୭୫) ପଏଣ୍ଟ ବୃଦ୍ଧି ଘଟି ୨୪,୬୪୨ (୨୪,୬୪୧.୮୦) ଅଙ୍କରେ କାରବାର ଶେଷ ହୋଇଥିଲା। ଅପରପକ୍ଷରେ ବିଏସଇ ସେନସେକ୍ସର ମିଡକ୍ୟାପ୍ ଓ ସ୍ମଲକ୍ୟାପ୍ ଶେୟାରଗୁଡିକର ଇଣ୍ଡେକ୍ସ ସହିତ ଏନଏସଇ ନିଫ୍ଟି ମିଡକ୍ୟାପ,ସ୍ମଲକ୍ୟାପ ଏବଂ ବ୍ୟାଙ୍କ ଶେୟାରଗୁଡିକର କାରବାରରେ ପରିବର୍ତ୍ତନ ହୋଇଛି। ଏପରିକି ଶେୟାର ବଜାରର ସେକ୍ଟୋରାଲ ଇଣ୍ଡେକ୍ସ କାରବାରରେ ମଧ୍ୟ ବୃଦ୍ଧି ଘଟିଛି।

ମନେ ପଡ଼ନ୍ତି

ଏକାଦଶାହ ଉପଲକ୍ଷେ
୪ ବାଇଧର ସେଠୀ
ଗଡ଼ମଧୁପୁର, ଧର୍ମଶାଳା, ଯାଜପୁର
ଆବିର୍ଭାବ - ୨୦.୧୦.୧୯୫୫
ତିରୋଧାନ - ୦୨.୧୨.୨୦୨୪
ତୁମର ଆଦର୍ଶ, କର୍ତ୍ତବ୍ୟବୋଧ, ସ୍ନେହ, ତ୍ୟାଗ ଓ ପରୋପକାରିତା ଆମ୍ଭମାନଙ୍କ ଜୀବନରେ ପାଥେୟ ହେଉ। ତୁମ ଅମର ଆତ୍ମାର ସଦ୍‌ଗତି ପାଇଁ ପ୍ରଭୁ ଶ୍ରୀଜଗନ୍ନାଥଙ୍କ ନିକଟରେ ବିନମ୍ର ପ୍ରାର୍ଥନା।
ଶୋକସନ୍ତପ୍ତ
ପତ୍ନୀ-କାଞ୍ଚନବାଳା ସେଠୀ, ପୁତ୍ର-ପୁତ୍ରବଧୂ : ସୁଧାଂଶୁ-ବିନି, ଅନନ୍ତ-ପିଙ୍କି, ଝିଅ-ଜ୍ୱାଇଁ : ସଂଗମିତ୍ରା-ନକୁଳ, ନାତି, ନାତୁଣୀ, ବନ୍ଧୁ, ପରିବାରବର୍

ରାଉରକେଲା ବିମାନବନ୍ଦର ପୂର୍ଣ୍ଣ କାର୍ଯ୍ୟକ୍ଷମ ନେଇ ସମସ୍ୟାଗୁଡିକର ଅନୁଶୀଳନୀ

ରାଉରକେଲା,୧୧।୧୨(ବିପ୍ଳବ ରଞ୍ଜନ ଦାଶ)

ଓଡ଼ିଶା ସରକାରଙ୍କ ବେସାମରିକ ବିମାନ ଚଳାଚଳ ବିଭାଗର ପରାମର୍ଶଦାତା ସୁରେଶ ଚନ୍ଦ୍ର ହୋତା ରାଉରକେଲାକୁ ଦୁଇଦିନିଆ ଗସ୍ତରେ ଆସି ରାଉରକେଲା ବିମାନ ବନ୍ଦର ଠାରୁ ବିମାନ ଚଳାଚଳରେ ବାଧକ ସାଜୁଥିବା ମୁଖ୍ୟକାରଣ ଗୁଡିକର ଅନୁଶୀଳନୀ କରିଥିଲେ। ରାଉରକେଲା ଅତିରିକ୍ତ ଜିଲାପାଳ ଆଶୁତୋଷ କୁଲକର୍ଣ୍ଣୀଙ୍କ ସହିତ ବୁଧବାର ବିଚାର ବିମର୍ଶ କରିଛନ୍ତି। ପ୍ରକାଶ ଥାଉକି କେନ୍ଦ୍ର ଆଦିବାସୀ ବ୍ୟାପାର କଲ୍ୟାଣ ମନ୍ତ୍ରୀ ଜୁଏଲ ଓରାମଙ୍କର ପ୍ରତ୍ୟକ୍ଷ ତତ୍ତ୍ୱାବଧାନ କ୍ରମରେ ଆର୍‌ଏସ୍‌ପି ପକ୍ଷରୁ ଇସ୍ପାତ ପ୍ରମୁଖ ପ୍ରବନ୍ଧକ, ସୁନ୍ଦରଗଡ ଜିଲାପାଳ ଓ ରାଉରକେଲା ଅତିରକ୍ତ ଜିଲାପାଳଙ୍କ ମିଳିତ ପ୍ରତିନିଧିତ୍ୱରେ ବିଗତ ମାସରେ ଏକ ଉଚ୍ଚସ୍ତରୀୟ ସମୀକ୍ଷା ବୈଠକ ହୋଇଥିଲା। ସମୀକ୍ଷା ବୈଠକରେ ରାଉରକେଲା ବିମାନ ବନ୍ଦର ଅନ୍ତର୍ଭୁକ୍ତ ଜମି ରାଜ୍ୟ ସରକାରଙ୍କୁ ହସ୍ତାନ୍ତର କରିବାକୁ ଆରଏସପି ସହମତି ପ୍ରକାଶ କରିଥିଲା। ଆରଏସପି ପ୍ରଶାସନ ତରଫରୁ ଭାରତୀୟ ବିମାନ ପ୍ରାଧିକରଣ ସଂସ୍ଥାକୁ ୧୪୬ଏକର ଜମିରେ ପୂର୍ଣ୍ଣକାଳୀନ ବିମାନଯାତ୍ରା ପାଇଁ ଆବଶ୍ୟକ ଭିତିଭୂମି ନିର୍ମାଣ କରିବାକୁ ଆପତି ବିହୀନ ପ୍ରମାଣ ପ୍ରଦାନ କରାଯାଇଥିଲା। କିନ୍ତୁ କିଛି ସର୍ତ୍ତରେ ଭାରତୀୟ ପ୍ରାଧିକରଣ ବିମାନ ସଂସ୍ଥା ଅରାଜି ହେବାରୁ କାମ ଆଗେଇ ପାରି ନ ଥିଲା। ଯାହାକୁ ନେଇ ଗତ ସୋମବାର ରାଉରକେଲା ବିମାନ ବନ୍ଦର ଆକ୍ସନ କମିଟିର ସଦଶ୍ୟମାନେ ଅତିରିକ୍ତ ଜିଲାପାଳଙ୍କୁ ଭେଟି ବିମାନ ବନ୍ଦର ପୂର୍ଣ୍ଣ କାର୍ଯ୍ୟକ୍ଷମ କରାଯିବା ସହ ଆଇଏଲଏସ/ଏନଏଲଏସ ପ୍ରମୁଖ ସମସ୍ୟାର ସମାଧାନ ଦାବି କରିଥିଲେ। ତେବେ ବିମାନ ବନ୍ଦରର ରନୱେ ବୃଦ୍ଧି କରିବା ନିମନ୍ତେ ଆବଶ୍ୟକ ଥିବା ଜମିଗୁଡିକ ହସ୍ତାନ୍ତର ହୋଇ ଯାଇଥିବା ହେତୁ ସଂସ୍ଥା ପକ୍ଷରୁ ପରିଦର୍ଶନ କାର୍ଯ୍ୟ ମଧ୍ୟ ଆଗେଇଛି। ଯାହାକି ଭବିଷ୍ୟତରେ ରାଉରକେଲା ବିମାନ ବନ୍ଦରକୁ ୪ସି ଲାଇସେନ୍ସ ମିଳିବାର ଆଶାକୁ ଉଜ୍ଜିବିତ କରୁଛି। ଏ ସଂକ୍ରାନ୍ତରେ ରାଉରକେଲା ହାଉସରେ ସୁରେଶ ଚନ୍ଦ୍ର ହୋତାଙ୍କ ସହିତ ସାମାଜିକ କର୍ମୀ ବିମଳ ବିଶି, ପୂର୍ବତନ ବିଧାୟକ ପ୍ରଭାତ ମହାପାତ୍ର, କେନ୍ଦ୍ରମନ୍ତ୍ରୀଙ୍କ ପ୍ରତିନିଧି ରମେଶ ଅଗ୍ରୱାଲ, ପୂର୍ବତନ ପୋଲିସ ଅଧିକାରୀ ସୁମନ ଦତ୍ତ ପ୍ରମୁଖ ଆଲୋଚନା କରିବା ସହ ପୂର୍ଣ୍ଣ କାର୍ଯ୍ୟକ୍ଷମ କରିବା ଉପରେ ଦୃଢ ଦାବି ଉପସ୍ଥାପନା କରିଥିଲେ।

ଋଣ ନାମରେ ଏଜେଣ୍ଟଙ୍କ ଦୌରାତ୍ମ୍ୟ

ରାଉରକେଲା,୧୧।୧୨(ସଙ୍ଗୀତା ଜେନା)

ଗୋଲଘର ବସ୍ତିରେ ଠକେଇର ଶୀକାର ମହିଳା।

- ମହିଳାମାନେ ହେଉଛନ୍ତି ଟାର୍ଗେଟ, ଶୁଝୁନି ଋଣ
- ଲୋକଅଦାଲତରୁ ଆସୁଛି ବାରମ୍ବାର ନୋଟିସ୍

୨୦୦୭ମସିହାରେ ଭୁବନେଶ୍ୱର ହାତିଆଶୁଣି ମାର୍ଗରେ ଥିବା ଏକ ସମବାୟ କେନ୍ଦ୍ରରୁ ରାଉରକେଲା ସେକ୍ଟର-୬ ଅଞ୍ଚଳର କିଛି ମହିଳାଙ୍କୁ ଏଜେଣ୍ଟ ଜରିଆରେ ମିଳିଥିଲା ମୁଣ୍ଡପିଛା ୫ ହଜାର ଟଙ୍କା ଋଣ। ସେମାନେ ନିୟମିତ ଉକ୍ତ କେନ୍ଦ୍ରର ଏଜେଣ୍ଟଙ୍କୁ ପାସବୁକ୍ ଜରିଆରେ କିସ୍ତି ମଧ୍ୟ ଭରଣା କରୁଥିଲେ। ପ୍ରାୟ ୧୭ ବର୍ଷ ପରେ ସୁନ୍ଦରଗଡ଼ ଲୋକଅଦାଲତରୁ ମହିଳାମାନଙ୍କ ନାମରେ ଋଣ ଶୁଝି ପାରି ନ ଥିବା ନୋଟିସ ଆସିଛି। ନିରନ୍ତର କିସ୍ତି ଶୁଝିବା ପରେ ଏପରି ହୋଇଥିବା ଯୋଗୁ ମହିଳାମାନେ ବ୍ୟଥିତ ହୋଇପଡ଼ିଛନ୍ତି। ଏହା ଏକ ଉଦାହରଣ ମାତ୍ର। ଇସ୍ପାତ ସହରରେ ଏଭଳି ଋଣଦେବା ଆଳରେ ସରଳ ଲୋକଙ୍କୁ ଠକିବା ଓ ସେମାନଙ୍କୁ ପ୍ରତାରିତ କରିବା ଅନେକ ନଜିର ରହିଛି। ସହରରେ ବସ୍ତି ଓ ପାରିପାର୍ଶ୍ୱିକ ଅଞ୍ଚଳର ସରଳ , ଅଳ୍ପଶିକ୍ଷିତା ତଥା ଗରିବ ଶ୍ରେଣୀୟ ମହିଳାମାନଙ୍କୁ ଏପରି ଠକମାନେ ଟାର୍ଗେଟ କରୁଛନ୍ତି। ସେହିପରି ଘରୋଇ ମାଇକ୍ରୋଫାଇନାନ୍ସ କମ୍ପାନୀ ମାନଙ୍କ ପକ୍ଷରୁ ଏପରି ହୋଇଥିବା ଅନେକ ଘଟଣା ଲୋକଲୋଚନକୁ ଆସୁଛି। ସେକ୍ଟର-୬ରେ ରହୁଥିବା ପୀଡ଼ିତା ମହିଳା ସୁମିତ୍ରା ମୁଖୀଙ୍କ ଅଭିଯୋଗ ଅନୁଯାୟୀ, ପ୍ରଲୋଭନ ଦେଖାଇ ଋଣ ଦେଉଛନ୍ତି ଏଜେଣ୍ଟମାନେ। ମାସିକ କିସ୍ତି ମଧ୍ୟ ସଂଗ୍ରହ କରୁଛନ୍ତି। ହେଲେ ଏହାକୁ ସମ୍ପୃକ୍ତ କମ୍ପାନୀ ନିକଟରେ ଜମା କରୁନାହାନ୍ତି। ଫଳରେ ଋଣ ଶୁଝିପାରୁନାହିଁ। ବାରମ୍ବାର ଲୋକ ଅଦାଲତରୁ ଏପରି ନୋଟିସ ଆସୁଛି। ଆମେମାନେ ଦିନ ମଜୁରିଆ ଅଟୁ। କାମ ନ କଲେ ପରିବାର ପେଟ ଅପୋଷା ରହୁଛି। ଯାହାର ସୁଯୋଗ ଏପରି ଏଜେଣ୍ଟମାନେ ନେଉଛନ୍ତି ବୋଲି ମୁଖୀ କହିଥିଲେ। ସେହିପରି ଏହି ଘଟଣାରେ ପ୍ରଭାବିତ ହୋଇଥିବା କନକ ମୁଖୀ, ମଲ୍ଲି ଗୋଛାୟତ, ସୁଶୀଲା ମୁଖୀ, ରାୟମତି ମୁଖୀ ମଧ୍ୟ ସମାନ ଅଭିଯୋଗ କରିଛନ୍ତି। ଏ ପରିପ୍ରେକ୍ଷୀରେ ଆଇନଜୀବୀ ଗିରିଶ ମହାପାତ୍ରଙ୍କ ପଚରାଯିବାରୁ ସେ କହିଲେ, ଏପରି ସରଳ ତଥା ଆର୍ଥିକ ଦୁର୍ବଳ ଶ୍ରେଣୀଙ୍କୁ ଠକିବା ଅତ୍ୟନ୍ତ ଦୁର୍ଭାଗ୍ୟଜନକ ଅଟେ। ନିମୟ ଅନୁସାରେ ଋଣ ନେଇଥିବା ଲୋକ ନିଜସ୍ୱ ଦାୟିତ୍ୱରେ କମ୍ପାନୀ ବା ବ୍ୟାଙ୍କକୁ କିସ୍ତି ଜମା କରି ରସିଦ୍ ଲାଭ କରିବା ଉଚିତ। ଅନେକ ସମୟରେ ଏଜେଣ୍ଟମାନେ ଏହାର ସୁଯୋଗ ନେଉଛନ୍ତି। ସଚେତନତାର ବେଶ ଅଭାବ ରହୁଛି। ସର୍ବଦା ସରକାରୀ ଅନୁଷ୍ଠାନରୁ ଋଣ ନେବା ଉଚିତ। ଏହାର ସମସ୍ତ ଉତ୍ତରଦାୟିତ୍ୱ ରହିଥାଏ। ସେହିପରି ପ୍ରଲୋଭନରେ ପଡ଼ିବା ମଧ୍ୟ ଉଚିତ୍ ନୁହେଁ ବୋଲି ଆଇନଜୀବୀ ମହାପାତ୍ର କହିଥିଲେ।

ସ୍ଲାବ ୟାର୍ଡ କ୍ରେନ ଜନିତ ଧକ୍କା ନିୟନ୍ତ୍ରଣ ନିମନ୍ତେ ନୂତନ ନିରୋଧୀ ପ୍ରଣାଳୀ

ନୂତନ ପ୍ରଣାଳୀ କାର୍ଯ୍ୟକାରୀ କରିଥିବା କର୍ମଚାରୀ।

ରାଉରକେଲା,୧୧।୧୨(ବିପ୍ଳବ ରଞ୍ଜନ ଦାଶ)

ଆର୍‌ଏସ୍‌ପିର ହଟ ଷ୍ଟ୍ରିପ ମିଲ-୨(ଏଚଏସ୍‌ଏମ-୨) ତାର ସ୍ଲାବ ୟାର୍ଡରେ ଥିବା ଇଲେକ୍ଟ୍ରିକ ଓଭରହେଡ ଟ୍ରାଭେଲିଂ କ୍ରେନ ପାଇଁ ଏକ ଅଭିନବ ଧକ୍କା ନିରୋଧି ଆଲର୍ମ ବ୍ୟବସ୍ଥା ସଫଳତାର ସହିତ କାର୍ଯ୍ୟକାରୀ କରିଛି। ଏଥିସହ ଏକ ଗୁରୁତ୍ୱପୂର୍ଣ୍ଣ ସୁରକ୍ଷା ଆହ୍ୱାନର ସଫଳ ସମାଧାନ କରିଛି। ଏହି ପ୍ରଣାଳୀ ସମାନ ସ୍ତରରେ କ୍ରେନ୍ ଧକ୍କା ହେବା ଆଶଙ୍କାକୁ ପ୍ରଭାବଶାଳୀ ଭାବେ ଦୂରୀକରଣ କରିଛି। ଏହାପୂର୍ବରୁ କ୍ରେନ ୩ ଏବଂ ୫ ବିଭିନ୍ନ ଡିଏସଏଲ ସ୍ତରରେ କାର୍ଯ୍ୟ କରୁଥିଲା, ଯେଉଁଥିରେ ସେମାନଙ୍କର କାର୍ଯ୍ୟ ଜୋନ ଗୁଡିକ ଓଭରଲାପ ହୋଇ ଧକ୍କା ହେବାର ଆଶଙ୍କା ରହୁଥିଲା। ଅତୀତରେ ଘଟିଥିବା ଘଟଣା ଗୁଡିକରେ ବିଶେଷତ ଯାନ୍ତ୍ରିକ କ୍ଷତି ସାମଲ ଥିଲା। ଏହିଭଳି ଯାନ୍ତ୍ରୀକ କ୍ଷୟକ୍ଷତି ଓ ଦୁର୍ଘଟଣା ରୋକିବା ନିମନ୍ତେ ଏକ ସ୍ଥାୟୀ ସମାଧାନ ଆବଶ୍ୟକ ରହୁଥିଲା। ଏ ପରିପ୍ରେକ୍ଷୀରେ ଏଚଏସଏମ-୨ ଇଲେକ୍ଟ୍ରିକାଲ କ୍ରେନ ଗ୍ରୁପ ଏକ ଇନହାଉସ ଧକ୍କା ନିରୋଧି ଆଲାର୍ମ ସିଷ୍ଟମ ବିକଶିତ କରି ସମ୍ଭାବ୍ୟ ବିପଦ ଚିହ୍ନଟ କରି ଅପରେଟରଙ୍କୁ ସଚେତନ କରିବା ପାଇଁ ପରିକଳ୍ପିତ ହେଲା। ସିଷ୍ଟମ ଯାହା ଫଟୋ ସେନ୍ସର ଏବଂ ଆରଏସଫ ଟ୍ରାନ୍ସମିଟର ଏବଂ ରିସିଭର ଏକ ମିଶ୍ରଣ ବ୍ୟବହାର କରେ, କ୍ରେନ-୫ର କାର୍ଯ୍ୟ ଜୋନରେ ପ୍ରବେଶ କରିବା ସମୟରେ କ୍ରେନ-୩ର ଗତିବିଧି ଉପରେ ନଜର ରଖେ। ଯେତେବେଳେ ଏକ ସାମ୍ଭାବ୍ୟ ଧକ୍କା ଚିହ୍ନଟ ହୁଏ, ସେତେବେଳେ ସିଙ୍କ୍ରୋନାଇଜଡ ଅଡିଓ ଓ ଭିଜୁଆଲ ଆଲାର୍ମ ଉଭୟ ଅପରେଟର କ୍ୟାବିନରେ ପ୍ରଦର୍ଶିତ ଓ ଗୁଞ୍ଜରିତ ହୁଏ। ଯାହା ଦୁର୍ଘଟଣା ଏଡାଇବା ପାଇଁ ଠିକ ବେଳେ ବିହିତ ପଦକ୍ଷେପ ନେବାକୁ ସୁନିଶ୍ଚିତ କରିଥାଏ। ଏହି ନୂତନ ବ୍ୟବସ୍ଥା ଏଚଏସଏମ ଓ ଆନୁଷାଙ୍ଗିକ ବିଭାଗର ସିଜିଏମ ସୁବ୍ରତ କୁମାର, ସିଜିଏମ ଇଲେକ୍ଟ୍ରିକାଲ ଆର.କେ ମୁଦୁଲୀ, ସୁରକ୍ଷା ବିଭାଗର ଜିଏମ୍ ଅବକାଶ ବେହେରା ଓ ଅନ୍ୟ ବରିଷ୍ଠ ଅଧିକାରୀଙ୍କ ଉପସ୍ଥିତିରେ ଉଦ୍‌ଘାଟିତ ହୋଇଥିଲା। ସୂଚନାଯୋଗ୍ୟ ଯେ, ସୁବ୍ରତ କୁମାର ଓ ଆର.କେ ମୁଦୁଳୀଙ୍କ ଉଚିତ ମାର୍ଗଦର୍ଶନରେ ଏଚଏସ୍‌ଏମ-୨ ଇଲେକ୍ଟ୍ରିକାଲ ବିଭାଗର ଜିଏମ୍ ଓ ସେକ୍ସନ ମୁଖ୍ୟ ଆର କୁଜୁର, ଜିଏମ ଏସ.ସୋରେନ, ଜିଏମ ଓ ସିନିୟର ମ୍ୟାନେଜର ତ୍ରିବିକ୍ରମ ସେଠ ଏହି ପ୍ରକଳ୍ପର ନେତୃତ୍ୱ ନେଇଥିଲେ। ଆର.କେ ପଣ୍ଡା, ଏସ.ମଲ୍ଲିକ,କେ ସି ଆଧା ଏବଂ ବିଭାଗୀୟ ଦଳ ଏହି ପ୍ରକଳ୍ପକୁ କାର୍ଯ୍ୟକାରୀ କରିଥିଲେ। ଇନ-ହାଉସ ସମାଧାନ କାର୍ଯ୍ୟକ୍ଷମ ବ୍ୟାଘାତ, ଗଠନ ମୂଳକ କ୍ଷତି ଏବଂ ଖର୍ଚ୍ଚକୁ ଯଥେଷ୍ଟ କମ କରିବା ସହିତ କ୍ରେନ କାର୍ଯ୍ୟରେ ନିରାପତା ପାଇଁ ଏଲ ନୂତନ ମାନକ ସ୍ଥିର କରିଛି।

ଦୁର୍ଘଟଣାରେ ଆହତ ଯୁବକଙ୍କ ମୃତ୍ୟୁ

ଲହୁଣୀପଡ଼ା,୧୧।୧୨(ଦାଶରଥି ପଣ୍ଡା)

ସୁନ୍ଦରଗଡ଼ ଜିଲା କେ. ବଲାଙ୍ଗ ଥାନା ଅନ୍ତର୍ଗତ ରେଲହାଟୁ ନିକଟରେ ଏକ ଗାଡି ଧକ୍କାରେ ଆହତ ହୋଇ ଚିକିତ୍ସିତ ହେଉଥିବା ଜଣେ ଯୁବକଙ୍କ ବୁଧବାର ମୃତ୍ୟୁ ଘଟିଛି। ମୃତକ ହେଲେ ଝାଡଖଣ୍ଡ ଜରେଇକେଲା ଥାନା ଅନ୍ତର୍ଗତ ନୟାଗାଁ ଗ୍ରାମର ଗୋଲା ତୁରୀ (୪୧)।

ପୋଲିସ ସୂତ୍ରରୁ ପ୍ରକାଶ ଯେ, ଗତ ୮ତାରିଖରେ ଗୋଲା ନିକଟସ୍ଥ ରେଲହାଟୁ ଜନସେବା କେନ୍ଦ୍ରରୁ ଟଙ୍କା ଉଠାଇ ରାସ୍ତାରେ ଚାଲି ଚାଲି ଯାଉଥିବା ବେଳେ ଏକ ଗାଡ଼ି ତାଙ୍କୁ ଧକ୍କାଦେଇଥିଲା। ଦୁର୍ଘଟଣା ଘଟାଇ ଡ୍ରାଇଭର ଗାଡିକୁ ନେଇ ଫେରାର ହୋଇଯାଇଥିଲେ। ପୋଲିସ ଘଟଣାସ୍ଥଳରେ ପହଞ୍ଚି ଗୁରୁତର ଆହତକୁ ଲହୁଣୀପଡ଼ା ଡାକ୍ତରଖାନାରେ ଭର୍ତ୍ତି କରିଥିଲା। ପ୍ରାଥମିକ ଚିକିତ୍ସା ପରେ ଅବସ୍ଥା ସଙ୍କଟାପନ୍ନ ହେବାରୁ ତାଙ୍କୁ ରାଉରକେଲାର ଏକ ଘରୋଇ ଡାକ୍ତରଖାନା ସ୍ଥାନାନ୍ତର କରାଯାଇଥିଲା। ହେଲେ ପରିବାର ଲୋକେ ତାଙ୍କୁ ଘରକୁ ନେବା ବାଟରେ ଗୋଲାଙ୍କର ମୃତ୍ୟୁ ଘଟିଥିଲା। କେ ବଲାଙ୍ଗ ପୋଲିସ ପହଞ୍ଚି ମୃତଦେହ ଜବତ କରି ବ୍ୟବଚ୍ଛେଦ ପାଇଁ ଲହୁଣୀପଡା ଡାକ୍ତରଖାନା ପଠାଇଥିଲା। ବୁଧବାର ମୃତଦେହ ବ୍ୟବଚ୍ଛେଦ ପରେ ପରିବାର ଲୋକଙ୍କୁ ହସ୍ତାନ୍ତର କରାଯାଇଛି। ପୋଲିସ ଏକ ମାମଲା ରୁଜୁ କରି ଘଟଣାର ତଦନ୍ତ ଚଳାଇଛି।

ଆର୍‌ଏସ୍‌ପିରେ କାର୍ଯ୍ୟରତ ୧୨ କର୍ମଚାରୀଙ୍କୁ ସେଲ ସାବାସ ପୁରସ୍କାର

ସେଲ ସାବାସ ଯୋଜନାରେ ପୁରସ୍କୃତ ଆରଏସ୍‌ପିର ୧୨ଜଣ କର୍ମଚାରୀଙ୍କ ସହିତ ଅତିଥି।

ରାଉରକେଲା,୧୧।୧୨(ବିପ୍ଳବ ରଞ୍ଜନ ଦାଶ)

ଆର୍‌ଏସ୍‌ପିର ମାନବ ସମ୍ବଳ ବିଭାଗର ସମାଧାନ ସମ୍ମିଳନୀ କକ୍ଷଠାରେ ଆୟୋଜିତ ଏକ କାର୍ଯ୍ୟକ୍ରମରେ ସହର ପ୍ରଶାସନ ଏବଂ ମାନବ ସମ୍ବଳ କ୍ଷେତ୍ରରେ ୧୨ଜଣ କର୍ମଚାରୀଙ୍କୁ ସେଲ ସାବାସ ଯୋଜନା ଅଧିନରେ ପୁରସ୍କୃତ କରାଯାଇଛି। ମାନବ ସମ୍ବଳ ବିଭାଗର ନିର୍ବାହୀ ନିର୍ଦ୍ଦେଶକ ତରୁଣ ମିଶ୍ର କାର୍ଯ୍ୟକ୍ରମରେ ଅଧକ୍ଷତା କରି ଅଧିକାରୀ ଓ କର୍ମଚାରୀମାନଙ୍କୁ ନିଜ କାର୍ଯ୍ୟକ୍ଷେତ୍ରରେ ଉଲ୍ଲେଖନୀୟ କାର୍ଯ୍ୟ ପ୍ରଦର୍ଶନୀ ନିମନ୍ତେ ପୁରସ୍କୃତ କରିଥିଲେ। ଏ ନେଇ ସିଜିଏମ(ଏସଏମ) ତଥା ଏଲଏଣ୍ଡଡି ଇନଚାର୍ଜ ପି.କେ ସାହୁ, ଏଚଆର ସିଏଫ ବିଭାଗର ଜିଏମ ଡ. ପି.କେ ସାହୁ, ସହରସେବା ବିଭାଗର ଜିଏମ ଇନଚାର୍ଜ ଟି.ଜି କାନେକର,ସହର ଇଞ୍ଜିନିୟରିଂ ବିଭାଗର ଜିଏମ୍ ମଙ୍ଗଳ ଓରାମ ଏବଂ ଅନ୍ୟ ଅଧିକାରୀମାନେ ଉପସ୍ଥିତ ରହିଥିଲେ। ଯୋଜନାର ବିଜେତାମାନେ ହେଲେ ଏଚଆର ବିଭାଗର ଏଜିଏମ ଅବିନାଶ, ସହର ଇଞ୍ଜିନିୟରିଂ ବିଭାଗର ଏଜିଏମ ପି.କେ ମାନ୍ଧାତା, ସହରସେବା ବିଭାଗର ସିନିୟର ମ୍ୟାନେଜର ଶିବ କୁମାର ବେହେରା, ମାନବ ସମ୍ବଳ ସିନିୟର ମ୍ୟାନେଜର ଏସ.କେ ସେନାପତି, ସହର ଇଞ୍ଜିନିୟରିଂ ବିଭାଗର ଏଜିଏମ ଏସ.କେ ସ୍ୱାଇଁ, କ୍ରୀଡା ବିଭାଗର ଡେପୁଟି ମ୍ୟାନେଜର ଆର.ଏନ ପାଢୀ, ସହର ଇଞ୍ଜିନିୟରିଂ ବିଭାଗର ଆସିଷ୍ଟାଣ୍ଟ ମ୍ୟାନେଜର ଚିତ୍ରସେନ ଜେନା ଓ ରମାକାନ୍ତ ରାଉତ,ଜୁନିୟର ମ୍ୟାନେଜର ଏ.କେ ନାୟକ, ମାନବ ସମ୍ବଳ ବିଭାଗର ବରିଷ୍ଠ କାର୍ଯ୍ୟନିର୍ବାହୀ ସହାୟକ ଅଭିଷେକ ସାହୁ, ବରିଷ୍ଠ ପ୍ରଶିକ୍ଷକ ପି.କେ ଦାସ ଏବଂ କାର୍ଯ୍ୟନିର୍ବାହୀ ସହାୟକ ସଞ୍ଜୟ ପୁରନ। କାର୍ଯ୍ୟକ୍ରମକୁ ସିନିୟର ମ୍ୟାନେଜର (ଏଚଆର) ସୋମଦତ ତ୍ରିପାଠୀ ସଂଯୋଜନା କରିଥିଲେ।

ଖବରଦାତା ସମ୍ମିଳନୀରେ ସୂଚନା ପ୍ରଦାନ କରୁଥିବା ସତସଙ୍ଗ ବିହାର କର୍ମକର୍ତ୍ତା।

ଭଗବତ କଥାମୃତ କାର୍ଯ୍ୟକ୍ରମ

ରାଉରକେଲା,୧୧।୧୨(ବିପ୍ଳବରଞ୍ଜନ ଦାଶ)

ଶ୍ରୀଶ୍ରୀ ଠାକୁର ଅନୁକୂଳଚନ୍ଦ୍ରଙ୍କ ପ୍ରପୌତ୍ର ତଥା ଦେଓଘର ସତସଙ୍ଗ ଆଶ୍ରମର ଶ୍ରୀଶ୍ରୀ ଆଚାର୍ଯ୍ୟ ଦେବଙ୍କର ୧୬ଦିବସୀୟ ଓଡିଶା ପରିକ୍ରମା ଯାତ୍ରା ଷଷ୍ଠ ଦିବସରେ ରାଉରକେଲାର ସତସଙ୍ଗ ବିହାରକୁ ପହଁଚିବାକୁ ଥିବାବେଳେ ଏନେଇ ବୁଧବାର ଏକ ଖବରଦାତା ସମ୍ମିଳନୀ ସେକ୍ଟର-୨୧ ସତସଙ୍ଗ ପ୍ରକୋଷ୍ଠରେ ଅନୁଷ୍ଠିତ ହୋଇଯାଇଛି। ଏନେଇ ଶ୍ରୀଶ୍ରୀ ଆଚାର୍ଯ୍ୟ ଦେବ ଭଗବତ କଥାମୃତ ଆଧ୍ୟାତ୍ମିକ ଚେତନା ବୃଦ୍ଧି ନିମନ୍ତେ ପରିପ୍ରକାଶ କରିବେ। ଏହି ସମାବେଶରେ ୪ହଜାରରୁ ଊର୍ଦ୍ଧ୍ୱ ଶ୍ରଦ୍ଧାଳୁ ଭକ୍ତ ଯୋଗଦେବା ଧାର୍ଯ୍ୟ କରାଯାଇଛି। କାର୍ଯ୍ୟକ୍ରମରେ ଶ୍ରୀଶ୍ରୀ ଆଚାର୍ଯ୍ୟଙ୍କର ସହିତ ତାଙ୍କ ୩ସନ୍ତାନ, ଦେଓଘର ଆଶ୍ରମର ୪୦ଜଣ ସହକାରୀ ଓ ୧୦ଜଣ ଡକ୍ଟର ମଧ୍ୟ ସମ୍ମିଳିତ ରହିବେ ବୋଲି ବୁଧବାର ସତସଙ୍ଗ ବିହାର ପରିଚାଳକ ଏପିଆର ରାଧାକାନ୍ତ ମିଶ୍ରଙ୍କ ସମେତ ଶାନ୍ତନୁ କୁମାର ନାୟକ, ନିମାଇଁ ଚରଣ ଦାସ, ସୁକାନ୍ତ କୁମାର ଲେଙ୍କା ପ୍ରମୁଖ ସୂଚନା ପ୍ରଦାନ କରିଛନ୍ତି।

ବଡ଼ଗାଁ ଉଚ୍ଚ ମାଧ୍ୟମିକ ବିଦ୍ୟାଳୟ ବାର୍ଷିକ କ୍ରୀଡା

ବଡ଼ଗାଁ, ୧୧।୧୨(ଅଶୋକ ଷଡ଼ଙ୍ଗୀ)

ରମେଶ, ସୁରେଖା ଚାମ୍ପିୟନ

ସୁନ୍ଦରଗଡ ଜିଲା ବଡ଼ଗାଁ ପଞ୍ଚାୟତ ସମିତି ଉଚ୍ଚ ମାଧ୍ୟମିକ ବିଦ୍ୟାଳୟର ବାର୍ଷିକ କ୍ରୀଡା ଉତ୍ସବ ଉଦ୍‌ଯାପିତ ହୋଇଯାଇଛି। ଦୁଇଦିନ ଧରି ଚାଲିଥିବା ଏହି କ୍ରୀଡା ମହୋତ୍ସବକୁ ଉଚ୍ଚ ମାଧ୍ୟମିକ ବିଦ୍ୟାଳୟ ଅଧ୍ୟକ୍ଷ ଧୁଲେଶ୍ୱର ସାହୁ କ୍ରୀଡା ପତାକା ଉତ୍ତୋଳନ କରି ଆନୁଷ୍ଠାନିକ ଭାବେ ଉଦ୍‌ଘାଟନ କରିଥିଲେ। କ୍ରୀଡା ପ୍ରତିଯୋଗିତାରେ ଶହେ ମିଟର, ଦୁଇ ଶହ ମିଟର, ଚାରି ଶହ ମିଟର, ଲମ୍ବଡିଆଁ, ଉଚ୍ଚଡିଆଁ, ଡିସକସ ଥ୍ରୋ, ଶଟପୁଟ, ସାଇକେଲ ସ୍ଲୋ ଇତ୍ୟାଦି ପ୍ରତିଯୋଗିତା ହୋଇଥିଲା। ବୁଧବାର ଉଦ୍‌ଯାପନୀ ଉତ୍ସବରେ ବଡ଼ଗାଁ ବିଡ଼ିଓ ସୁମତି ପଣ୍ଡା ମୁଖ୍ୟ ଅତିଥି, ବଡ଼ଗାଁ ଥାନା ସବ ଇନ୍ସପେକ୍ଟର ଶ୍ୟାମଲାଲ ଓରାମ ସମ୍ମାନୀତ ଅତିଥି ଭାବେ ଯୋଗଦେଇ ପାଠ ପଢ଼ା ସହିତ ଖେଳକୁଦର ଆବଶ୍ୟକତା ଉପରେ ପିଲାଙ୍କୁ ବୁଝାଇଥିଲେ। ପ୍ରତିଯୋଗିତାର ବାଳକ ବିଭାଗରେ ଯୁକ୍ତ ୨ ଦ୍ୱିତୀୟ ବର୍ଷ କଳା ଛାତ୍ର ରମେଶ ଧନୁଆର୍ ଓ ବାଳିକା ବର୍ଗରେ ଦ୍ୱିତୀୟ ବର୍ଷ କଳା ଛାତ୍ରୀ ସୁରେଖା କିସାନ ଚାମ୍ପିୟନ ହୋଇଥିଲେ। କ୍ରୀଡା ସଂସଦ କର୍ମକର୍ତ୍ତା ଅଧ୍ୟାପକ ନିରଜ କୁମାର ପଟେଲ, ଅଧ୍ୟାପିକା, ଅଧ୍ୟାପକ ଏବଂ କର୍ମଚାରୀଙ୍କ ତତ୍ତ୍ୱାବଧାନରେ ସମସ୍ତ କାର୍ଯ୍ୟକ୍ରମ ପରିଚାଳିତ ହୋଇଥିଲା। ପଞ୍ଚାୟତ ସମିତି ଡିଗ୍ରୀ କଲେଜ ପିଇଟି ଜୀତେନ୍ଦ୍ର ବୁଡା ଓ ବରଙ୍ଗାକଛାର ଉଚ୍ଚ ମାଧ୍ୟମିକ ବିଦ୍ୟାଳୟ ପିଇଟି ଅଶୋକ ମହାରଣା ଖେଳ ପରିଚାଳନା କରିଥିଲେ।

କୃତୀ ପ୍ରତିଯୋଗୀମାନଙ୍କ ସହିତ ଅତିଥିମାନେ।

ମହୁମାଛିର ଆବିଷ୍କାର ବିଭ୍ରାଟ, ଡବା ମଞ୍ଚସ୍ଥ

ରାଉରକେଲା,୧୧।୧୨(ସଙ୍ଗୀତା ଜେନା)

ମଞ୍ଚସ୍ଥ ନାଟକର ଏକ ଦୃଶ୍ୟ।

ଇସ୍ପାତ ନାଟ୍ୟ ମହୋତ୍ସବର ଦଶମ ସନ୍ଧ୍ୟା

ଏକତ୍ର ରାଉରକେଲାର ଇସ୍ପାତ ନାଟ୍ୟ ମହୋତ୍ସବ ୨୦୨୪ର ଦଶମ ଦିବସରେ ପ୍ରଥମ ନାଟକ ମହୁମାଛିର ଆବିଷ୍କାର ବିଭ୍ରାଟ ଓ ଦ୍ୱିତୀୟ ନାଟକ ତିତିଲି ଫାଉଣ୍ଡେସନର ଡବା ମଞ୍ଚସ୍ଥ ହୋଇଯାଇଛି। ଝିଲିମା ମହାନ୍ତିଙ୍କ ସଂଯୋଜନାରେ ଆୟୋଜିତ କାର୍ଯ୍ୟକ୍ରମରେ ମୁଖ୍ୟ ଅତିଥି ଭାବେ ସୁପରିଚିତ ଡାକ୍ତର ପ୍ରଫୁଲ

ଜାନୁୟାରୀ ୨୦ରୁ ହେବ ବଲାଙ୍ଗୀର ଲୋକ ଉତ୍ସବ

ବଲାଙ୍ଗୀର, ୧୧।୧୨ (ବୀରେନ୍ଦ୍ର କୁମାର ଝାଙ୍କର)

ବଲାଙ୍ଗୀର ଲୋକଉତ୍ସବ ପ୍ରସ୍ତୁତି ବୈଠକରେ ଜିଲାର ପ୍ରଶାସନିକ ଅଧିକାରୀ, କଳାକାର, ବୁଦ୍ଧିଜୀବୀ ।

- ଦୂର ହେଲା ଅନିଶ୍ଚିତତା, ବସିଲା ବୈଠକ
- ସରକାରୀ ଅନୁଦାନକୁ ବଢ଼ାଇବା ଦାବି କଲେ ସଦସ୍ୟ
- ବିଭିନ୍ନ କମିଟିର ଅଧ୍ୟକ୍ଷ, ସହ ଅଧ୍ୟକ୍ଷଙ୍କ ଚୟନ ସରିଲା

ଦ୍ୱାବିଂଶତମ ବଲାଙ୍ଗୀର ଲୋକ ଉତ୍ସବ ଆୟୋଜନ ସକାଶେ ଲାଗି ରହିଥିବା ଅନିଶ୍ଚିତତା ଆପାତତଃ ଦୂର ହୋଇଛି। ଆସନ୍ତା ଜାନୁୟାରୀ ୨୦ରୁ ତିନିଦିନ ଧରି ଲୋକ ଉତ୍ସବ ହେବ ବୋଲି ନିଷ୍ପତ୍ତି ହୋଇଛି। ବୁଧବାର ଜିଲା ସଂସ୍କୃତି ଭବନ ସମ୍ମିଳନୀ କକ୍ଷଠାରେ ଜିଲାପାଳ ଗୌରବ ଶିୱାଜୀ ଇସଲୱାରଙ୍କ ଅଧ୍ୟକ୍ଷତାରେ ଅନୁଷ୍ଠିତ ଉତ୍ସବ ପ୍ରସ୍ତୁତି ବୈଠକରେ ଆଗାମୀ ଲୋକ ଉତ୍ସବ ଆୟୋଜନ ପାଇଁ ବିଭିନ୍ନ କମିଟି ଗଠନ କରାଯାଇ ଉକ୍ତ କମିଟିର ଅଧ୍ୟକ୍ଷ ଓ ସହଅଧ୍ୟକ୍ଷ ଚୟନ କରାଯାଇଥିଲା। ପ୍ରାରମ୍ଭରେ ଜିଲା ସଂସ୍କୃତି ଅଧିକାରୀ ରଶ୍ମି ରଞ୍ଜନ ମିଶ୍ର କାର୍ଯ୍ୟସୂଚୀ ଅନୁଯାୟୀ ବୈଠକ କରିବା ସୂଚନା ଦେଇଥିଲେ। ଜିଲାପାଳ ଇସଲୱାର ସ୍ଥାନୀୟ କଳାକାର ଏବଂ ଜିଲାର ଲୋକ ସଂସ୍କୃତିକୁ ନେଇ ଲୋକ ଉତ୍ସବ ପାଳନ କରାଯିବା ପ୍ରତିଶ୍ରୁତି ଦେଇଥିଲେ। ସୁରୁଖୁରୁରେ ଲୋକଉତ୍ସବ ପାଳନ ପାଇଁ ଏକ କୋର କମିଟି ଗଢିବା ସହ ବିଭିନ୍ନ ସବ୍‌କମିଟି ଗଠନ ହୋଇଥିଲା। ସମସ୍ତ କମିଟିର ଅଧ୍ୟକ୍ଷ ସରକାରୀ ଅଧିକାରୀମାନେ ରହିବେ ଓ ସହଅଧ୍ୟକ୍ଷ ଭାବେ ସହରର କଳାକାର, ସଙ୍ଗଠକ ଏବଂ ବୁଦ୍ଧିଜୀବୀ ରହିବେ ବୋଲି ନିଷ୍ପତ୍ତି ହୋଇଥିଲା। ପୂର୍ବ ଲୋକ ଉତ୍ସବଗୁଡିକରେ ବିଭିନ୍ନ କମିଟିରେ ରହିଥିବା ସହଅଧ୍ୟକ୍ଷଙ୍କୁ ପରିବର୍ତ୍ତନ କରାଯାଇ ସେହିସ୍ଥାନରେ ଅନ୍ୟମାନଙ୍କୁ ସହଅଧ୍ୟକ୍ଷ କରାଯିବ ବୋଲି ପ୍ରସ୍ତାବ ଦିଆଯାଇଥିଲା। ଏହାପରେ ବିଭିନ୍ନ ଲୋକଙ୍କ ପ୍ରସ୍ତାବକ୍ରମେ ଏବଂ ସମର୍ଥନରେ ବିଭିନ୍ନ କମିଟି ଗଠନ କରାଯାଇଥିଲା। ଫାଇନାନ୍ସ କମିଟିରେ ଦେବଦତ୍ତ ବେହେରା, ସ୍ମରଣିକା କମିଟିରେ ସନ୍ଦୀପ କୁମାର କୁଅଁର, ପ୍ରଚାରପ୍ରସାର କମିଟିରେ ଶରତ ଚନ୍ଦ୍ର ମିଶ୍ର, ପଡିଆ ମ୍ୟାନେଜମେଣ୍ଟ କମିଟିରେ ବିକାଶ ସା, ଖାଦ୍ୟ କମିଟିରେ ଘନଶ୍ୟାମ ପଶାୟତ, ସେମିନାର କମିଟିରେ ଅଚ୍ୟୁତ ପୁରୋହିତ, ସାଂସ୍କୃତିକ କମିଟିରେ ବିନୋଦ କାଲସାଏ ଓ ଶ୍ରୀପଦା ଷଡଙ୍ଗୀ, ଷ୍ଟେଜ୍ କମିଟିରେ ପ୍ରହ୍ଲାଦ ଦର୍ଜୀ ଏବଂ ରିସେପ୍‌ସନ କମିଟିରେ ଗୋପାଳଜୀ ପାଣିଗ୍ରାହୀଙ୍କୁ ସହଅଧ୍ୟକ୍ଷ ଭାବେ ଚୟନ କରାଯାଇଥିବା ସୂଚନା ଦିଆଯାଇଛି। ଗ୍ରାମାଞ୍ଚଳ କଳାକାରଙ୍କୁ ଲୋକଉତ୍ସବରେ ସକ୍ରିୟ ଭାବେ ସାମିଲ କରାଯିବ ଏବଂ ବାସ୍ତବରେ ଲୋକସଂସ୍କୃତିର ଉନ୍ନତି ଓ ଲୋକ କଳାର ପ୍ରଦର୍ଶନରେ ଗୁରୁତ୍ୱ ଦେବା ଉପରେ ବିଶେଷ ଆଲୋଚନା ହୋଇଥିଲା। ଲୋକଉତ୍ସବ ସମୟରେ ପଲ୍ଲିଶ୍ରୀ ମେଳା ଏବଂ ବିଭିନ୍ନ ବିଭାଗର ପ୍ରଦର୍ଶନୀ ଷ୍ଟଲ ଲଗାଯିବ। ପାର୍କିଂ ଏବଂ ଟ୍ରାଫିକ ବ୍ୟବସ୍ଥାକୁ ପୋଲିସ ବିଭାଗ ତଦାରଖ କରିବ ବୋଲି ସୂଚନା ଦିଆଯାଇଥିଲା। ବୈଠକରେ ଆରକ୍ଷୀ ଅଧୀକ୍ଷକ ଋଷିକେଶ ଖିଲାରି, ଅତିରିକ୍ତ ଜିଲାପାଳ ଡ଼. ବିଜୟାନନ୍ଦ ସେଠୀ, ଜିଲା ପରିଷଦ ମୁଖ୍ୟ ଉନୟନ ଅଧିକାରୀ ପ୍ରଭାତ କୁମାର ମହାପାତ୍ର, ଟିଟିଲାଗଡ ଉପଜିଲାପାଳ ରେହାନ ଖେତ୍ରୀ, ପାଟଣାଗଡ଼ ଉପଜିଲାପାଳ ସୁନୀଲ ମେହେର, ବଲାଙ୍ଗୀର ଉପଜିଲାପାଳ ଆଲୋକ ପଟେଲ, ଏସଡିପିଓ ପ୍ରଦୀପ ସାହୁ, ଓରମାସ୍ ଅଧିକାରୀ କମଳେନ୍ଦୁ ପଲ, ବିଡିଓ ଓ ଅଧିକାରୀ ଉପସ୍ଥିତ ଥିଲେ। ଜିଲା ସଂସ୍କୃତି ଅଧିକାରୀ ମିଶ୍ର ଧନ୍ୟବାଦ ଅର୍ପଣ କରିଥିଲେ।

ଲୋକ ଉତ୍ସବ ଅନୁଦାନ ବୃଦ୍ଧି ପାଇଁ ମୁଖ୍ୟମନ୍ତ୍ରୀଙ୍କୁ ଚିଠି ଲେଖିଲେ କଲିକେଶ

ବଲାଙ୍ଗୀର ଲୋକଉତ୍ସବ ଆୟୋଜନ ପାଇଁ ରାଜ୍ୟ ସରକାର ୧୫ ଲକ୍ଷ ଟଙ୍କାର ଅନୁଦାନ ଦେଇଛନ୍ତି। ଏହା ସ୍ୱାଗତଯୋଗ୍ୟ। ତେବେ ଓଡିଶାର କଳାସଂସ୍କୃତି କ୍ଷେତ୍ରରେ ବଲାଙ୍ଗୀର ଜିଲାର ଅବଦାନକୁ ଦେଖିଲେ ଏହି ଅନୁଦାନ କମ ମନେ ହେଉଛି। ଏଣୁ ତୁରନ୍ତ ଲୋକଉତ୍ସବ ଅନୁଦାନ ବୃଦ୍ଧି କରିବାକୁ ବଲାଙ୍ଗୀର ବିଧାୟକ କଲିକେଶ ନାରାୟଣ ସିଂଦେଓ ମୁଖ୍ୟମନ୍ତ୍ରୀ ମୋହନ ଚରଣ ମାଝୀଙ୍କୁ ଚିଠି ଲେଖି ଅନୁରୋଧ କରିଥିବା ଜଣାପଡିଛି। ସେ ଉକ୍ତ ଚିଠିରେ ଉଲ୍ଲେଖ କରିଛନ୍ତି ଯେ, ଅନ୍ୟ ଜିଲାଗୁଡିକୁ ଲୋକଉତ୍ସବ ପାଇଁ ଅଧିକ ଅନୁଦାନ ଦିଆଯାଉଥିବା ବେଳେ ବଲାଙ୍ଗୀରକୁ କମ୍ ଅନୁଦାନ ଦିଆଯାଉଛି। ଏହା ବଲାଙ୍ଗୀର ଜିଲାବାସୀଙ୍କୁ ନ୍ୟୁନ କରାଯାଉଥିବା ମନେ ହେଉଛି। ଏଣୁ ଏହି ଅନୁଦାନ ଉପରେ ପୁନଃବିଚାର କରିବା ସହ ଅଧିକ ଅନୁଦାନ ଯୋଗାଇବାକୁ ମୁଖ୍ୟମନ୍ତ୍ରୀଙ୍କୁ କଲିକେଶ ଚିଠି ଲେଖି ଜଣାଇଛନ୍ତି।

ବଲାଙ୍ଗୀର ଲୋକ ଉତ୍ସବ ପାଇଁ ଅଧିକ ୨୦ ଲକ୍ଷ ଟଙ୍କା ଦେବାକୁ ଦାବି

ବଲାଙ୍ଗୀର ଲୋକ ଉତ୍ସବ ପାଇଁ ଅଧିକ ୨୦ ଲକ୍ଷ ଟଙ୍କା ମଞ୍ଜୁର କରିବା ପାଇଁ ସ୍ଥାନୀୟ ଦେବାଳୟ ଓ ଐତିହ୍ୟ ସୁରକ୍ଷା କମିଟି ପକ୍ଷରୁ ମୁଖ୍ୟମନ୍ତ୍ରୀ ଏବଂ ଓଡିଆ ଭାଷା ସାହିତ୍ୟ ଓ ସଂସ୍କୃତି ବିଭାଗକୁ ଦାବିପତ୍ର ପଠାଯାଇଛି। ଏଡିଏମ୍‌ଓ ଡ. ବିଜୟାନନ୍ଦ ସେଠୀଙ୍କୁ ଭେଟି କମିଟି ସଭାପତି ଜୟକୃଷ୍ଣ ମିଶ୍ର, ସମ୍ପାଦକ ନରେନ୍ଦ୍ର କବାଟ, ଉପସଭାପତି ପ୍ରଶାନ୍ତ ମହାକୁର, କୋଷାଧ୍ୟକ୍ଷ ଚିଣ୍ଟୁ ସାହୁ , ଶମ୍ଭୁ ଶତପଥୀ ଦାବିପତ୍ର ଦେଇଥିବା ଜଣାପଡିଛି। ରାଜ୍ୟ ସରକାରଙ୍କ ପକ୍ଷରୁ ୧୫ ଲକ୍ଷ ଟଙ୍କା ଯୋଗାଇ ଦିଆଯାଇଥିବାବେଳେ ଅଧିକ ୨୦ ଲକ୍ଷ ଟଙ୍କା ଅନୁଦାନ ଯୋଗାଇବାକୁ କମିଟି ପକ୍ଷରୁ ଦାବି କରାଯାଇଛି।

୧୫୪ ବିଜ୍ଞାନ ପ୍ରକଳ୍ପ ପ୍ରଦର୍ଶିତ

ମେଳାରେ ପ୍ରଦର୍ଶିତ ପ୍ରକଳ୍ପ ।

ମୁରିବାହାଲ, ୧୧।୧୨ (ଶ୍ରୀବତ୍ସ ବେହେରା)

ବଲାଙ୍ଗୀର ଜିଲା ବଙ୍ଗୋମୁଣ୍ଡା ବ୍ଲକ ସଦରଠାରେ ଭାରତୀୟ ଇଂଲିଶ ମିଡିୟମ ସ୍କୁଲ ପରିସରରେ ବିଜ୍ଞାନ ମେଳା ଅନୁଷ୍ଠିତ ହୋଇଯାଇଛି। ଏଥିରେ ବିଦ୍ୟାଳୟର ଅଧ୍ୟକ୍ଷା ଲକ୍ଷ୍ମୀପ୍ରିୟା ଦାସ ସଭାପତିତ୍ୱ କରିଥିଲେ । ମୁଖ୍ୟଅତିଥି ଭାବେ ଏବିଇଓ ଅରୁଣ କୁମାର ଯୋଶୀ ଯୋଗଦେଇ ଖେଳାଳିମାନଙ୍କୁ ଉତ୍ସାହିତ କରିଥିଲେ। ଏଥିରେ ବିଚାରକ ଭାବେ ସନ୍ନ୍ୟାସୀ ଶତପଥୀ, କ୍ଷୀରୋଦ କୁମାର ରଣା, ଗାୟତ୍ରୀ ସାହୁ, ଦୀପକ କୁମାର ବେହେରା ଦାୟିତ୍ୱ ନେଇଥିଲେ। ମେଳାରେ ୧୫୪ ଗୋଟି ପ୍ରକଳ୍ପ ପ୍ରଦର୍ଶିତ ହୋଇଥିଲା। ଏଥିରେ ବିଦ୍ୟାଳୟର କୁଞ୍ଜନେତ୍ରୀ ଦାଶ, ସଂଯୁକ୍ତା ଚଳାନ, ସଂଘମିତ୍ରା ପଣ୍ଡା, ବାଗେଶ୍ରୀ ସୁଲଖନା ଦାସ, ବିକାଶ ରଞ୍ଜନ ସରାଫ, ଲେଖୁ ପ୍ରସାଦ ବଛା, ମଣ୍ଟୁ ସାହୁ, ମନୋଜ ସାହୁ, ଦମୟନ୍ତୀ ମାଝୀ, ସୁଜାତା ବାଗ, ବବି ହଂସ, ଡିଲେନ୍ଦ୍ରି ନାଏକ, ଘନଶ୍ୟାମ ସାହୁ, ବିଦ୍ୟାଳୟର ଶିକ୍ଷୟିତ୍ରୀ,ଶିକ୍ଷକଙ୍କ ସହ କର୍ମଚାରୀମାନେ ସହଯୋଗ କରିଥିଲେ।

ଖାଦ୍ୟ ପ୍ରସ୍ତୁତି ପ୍ରତିଯୋଗିତା

ଲୋଇସିଂହା, ୧୧।୧୨ (ସୁଶାନ୍ତ ବାରିକ)

ବଲାଙ୍ଗୀର ଜିଲା ଆଗଲପୁର ବ୍ଲକ ମହଣ୍ଡରେ କୃଷି ଓ କୃଷକ ସଶକ୍ତିକରଣ ବିଭାଗ ଏବଂ ତ୍ରିରଙ୍ଗା ଯୁବକ ସଂଘ ମିଳିତ ଆନୁକୂଲ୍ୟରେ ଡାଲି ଜାତୀୟ ଫସଲ ଓ ପରିବାକୁ ନେଇ ଖାଦ୍ୟ ପ୍ରସ୍ତୁତି ପ୍ରତିଯୋଗିତା ଅନୁଷ୍ଠିତ ହୋଇଯାଇଛି। ଏଥିରେ ଗ୍ରାମର ୫ଟି ସ୍ୱୟଂ ସହାୟକ ଗୋଷ୍ଠୀ ଭାଗ ନେଇ ଖାଦ୍ୟ ପ୍ରସ୍ତୁତ କରିଥିଲେ। କାର୍ଯ୍ୟକ୍ରମରେ ବ୍ଲକ କୃଷି ଉଦ୍ୟାନ ଅଧିକାରୀ ଶ୍ରାବଣୀ ମହାପାତ୍ର ମୁଖ୍ୟଅତିଥି, ଗ୍ରାମ ସେବକ ଆଶୋକ ସାହୁ, ସଭାପତି ହୃଦୟାନନ୍ଦ ନାୟକ ସମ୍ମାନିତ ଅତିଥି ଭାବେ ଯୋଗ ଦେଇଥିଲେ। ଅତିଥିମାନେ ସ୍ୱୟଂ ସହାୟକ ଗୋଷ୍ଠୀ ଦ୍ୱାରା ପ୍ରସ୍ତୁତ ଖାଦ୍ୟର ମାନ ନିର୍ଦ୍ଧାରଣ କରି ପ୍ରଥମ, ଦ୍ୱିତୀୟ ଓ ତୃତୀୟ ଦଳ ଚୟନ କରି ମାନପତ୍ର ଦେଇ ପୁରସ୍କୃତ କରିଥିଲେ। ଆଶିଷ କୁମାର ପଧାନ କାର୍ଯ୍ୟକ୍ରମ ସଂଯୋଜନା କରିଥିଲେ।

ଟିଏଫଏଟି ପ୍ରକଳ୍ପର ବାର୍ଷିକ ଶିକ୍ଷଣ ଓ ଅନୁଭୂତି ଆଦାନ ପ୍ରଦାନ ସଭା

ବେଲପଡ଼ା, ୧୧।୧୨ (ମନୋଜ କୁମାର ମିଶ୍ର)

ବୁଧବାର ଦିନ ୱାଇସିଡ଼ିଏ ବେଲପଡାର ଆୟୋଜନରେ ତଥା ଏସକେଏନ ନେଦରଲାଣ୍ଡର ସହାୟତାରେ ଚାଲିଥିବା 'ଟୁ ଫିଟ ଆହେଡ ଟୁଗେଦର' ପ୍ରକଳ୍ପର ବାର୍ଷିକ ଶିକ୍ଷଣ ଓ ଅନୁଭୂତି ଆଦାନ ପ୍ରଦାନ ସଭା ବେଲପଡ଼ା ବ୍ଲକ ସଭାଗୃହରେ ଅନୁଷ୍ଠିତ ହୋଇଥିଲା। ସଭାରେ ସିଡ଼ିପିଓ ବିଦ୍ୟୁତ୍‌ପ୍ରଭା ନାଗ, ଏବିଡିଓ ସାରଥୀ ସାହୁ, ଉପାଧ୍ୟକ୍ଷ ଦୁର୍ଯ୍ୟୋଧନ କୁମ୍ଭାର ଓ ପ୍ରୋଗ୍ରାମ ମ୍ୟାନେଜର ଜ୍ୟୋତି କୁମାର ରଥ ଅତିଥି ଭାବେ ଯୋଗ ଦେଇଥିଲେ। ପାଞ୍ଚଟି ପଞ୍ଚାୟତର ବିଭିନ୍ନ ଗ୍ରାମ ରୁ ପ୍ରକଳ୍ପରେ ସହଯୋଗ କରିଥିବା ପଦାଧିକାରୀମାନେ ଯୋଗଦେଇ ତାଙ୍କର ଅନୁଭୂତି କହିଥିଲେ । ବିଗତ ଏକ ବର୍ଷରେ ହୋଇଥିବା ବିଭିନ୍ନ କାର୍ଯ୍ୟକ୍ରମ ସମ୍ପର୍କରେ ପ୍ରୋଗ୍ରାମ ମ୍ୟାନେଜର ଜ୍ୟୋତି କୁମାର ରଥ ଉପସ୍ଥାପନା କରିଥିଲେ। ଅତିଥିମାନେ ଟିଏଫଏଟି ପ୍ରକଳ୍ପକୁ ପ୍ରଶଂସା କରିବା ସହ ଆଗକୁ ଏହାକୁ ଅଧିକରୁ ଅଧିକ ସଫଳ କରିବା ପାଇଁ ସମସ୍ତେ ମନସ୍ଥ କରିବା ସହ ୱାଇସିଡ଼ିଏକୁ ସାଧୁବାଦ ଜଣାଇଥିଲେ। କାର୍ଯ୍ୟକ୍ରମକୁ ୱାଇସିଡ଼ିଏ, ବେଲପଡାର ବ୍ଲକ ସଂଯୋଜକ ଯୋଗେଶର ପ୍ରଧାନ ପରିଚାଳନା କରିଥିଲେ। ବିନୋଦିନୀ କାଲସାଇ, ରଶ୍ମିମାୟା ନାୟକ, ଆଶୁତୋଷ ସାହୁ ଓ କ୍ଷୀରସାଗର ସୁନା ପ୍ରମୁଖ ସହଯୋଗ କରିଥିଲେ।

ମୁଖ୍ୟଅତିଥି ନୂତନ ୱାଚ ଟାୱାରକୁ ଉଦ୍‌ଘାଟନ କରୁଛନ୍ତି ।

ଅନୁଭୂତି ଆଦାନ ପ୍ରଦାନ ସଭାରେ ମଞ୍ଚାସୀନ ଅତିଥିଗଣ ।

ରାଏପାଲିଠାରେ ୱାଚ ଟାୱାର ଉଦ୍‌ଘାଟିତ

ଦେଓଗାଁ, ୧୧।୧୨ (କୃଷ୍ଣ ପ୍ରସାଦ ପାଣିଗ୍ରାହୀ)

ବଲାଙ୍ଗୀର ଜିଲା ଦେଓଗାଁ ବନାଞ୍ଚଳ ଅଧୀନସ୍ଥ ରାଏପାଲି ଗ୍ରାମ ନିକଟସ୍ଥ ବାଞ୍ଜି ସଂରକ୍ଷିତ ଜଙ୍ଗଲଠାରେ ନୂତନ ଭାବେ ନିର୍ମାଣ ହୋଇଥିବା ୱାଚ ଟାୱାର ଉଦ୍‌ଘାଟିତ ହୋଇଯାଇଛି। ବନାଞ୍ଚଳ ଅଧିକାରୀ ଯୁଧିଷ୍ଠିର ଜାଲଙ୍କ ତତ୍ତ୍ୱାବଧାନରେ ଅନୁଷ୍ଠିତ କାର୍ଯ୍ୟକ୍ରମରେ ମୁଖ୍ୟଅତିଥି ଭାବେ ଭବାନୀପାଟଣା ମଣ୍ଡଳ ଆଞ୍ଚଳିକ ମୁଖ୍ୟ ବନ ସଂରକ୍ଷକ ସନ୍ତୋଷ ଯୋଶୀ ଯୋଗ ଦେଇଥିଲେ। ସମ୍ମାନିତ ଅତିଥି ଭାବେ ବଲାଙ୍ଗୀର ବନଖଣ୍ଡ ଅଧିକାରୀ ସୁଦର୍ଶନ ବେହେରା, ସହକାରୀ ବନ ସଂରକ୍ଷକ ମାନସ କୁମାର ବେହେରା ଯୋଗ ଦେଇଥିଲେ। ପ୍ରତିବର୍ଷ ଏହି ଅଞ୍ଚଳକୁ ହାତୀ ଯିବା ଆସିବା କରୁଥିବାରୁ ଜଙ୍ଗଲ ଭିତରେ ହାତୀର ଗତିବିଧି ଉପରେ ନିରୀକ୍ଷଣ କରିବା ପାଇଁ ତିଆରି ହୋଇଥିବା ୱାଚ ଟାୱାରକୁ ମୁଖ୍ୟଅତିଥି ଯୋଶୀ ଉଦ୍‌ଘାଟନ କରିଥିଲେ। କାର୍ଯ୍ୟକ୍ରମକୁ ଦେଓଗାଁ ଫରେଷ୍ଟର ବ୍ୟାସଦେବ ସାହୁ ପରିଚାଳନା କରିଥିଲେ। ଫରେଷ୍ଟର ମଧୁସୂଦନ ଚାନ୍ଦ, ବନରକ୍ଷୀ ପୁଷ୍ପାବତୀ କୁମ୍ଭାର, ଶୁଭସ୍ମିତା ମେହେର, ସୁକାନ୍ତି ସରାଫ, ପ୍ରଶାନ୍ତ ବେହେରା, ରଜନୀକାନ୍ତ ମହାନ୍ତି, ନରେନ୍ଦ୍ର ବିଶ୍ୱାଲ, ପାରାଷ୍ଟାଫ୍ ତଥା ଗ୍ରାମବାସୀ ଉପସ୍ଥିତ ଥିଲେ ।

ଖପ୍ରାଖୋଲ ଧନୁଯାତ୍ରା ମହୋତ୍ସବ ପାଇଁ କଂସ ବରଣ

କଂସ ବରଣ କରାଯାଉଛି ।

ଖପ୍ରାଖୋଲ, ୧୧।୧୨ (ଅଭୟ ତ୍ରିପାଠୀ)

ବଲାଙ୍ଗୀର ଜିଲା ଖପ୍ରାଖୋଲ ବ୍ଲକ ସଦର ମହକୁମାରେ ଅନ୍ୟ ବର୍ଷ ଭଳି ଚଳିତବର୍ଷ ହେବାକୁ ଥିବା ଧନୁଯାତ୍ରା ମହୋତ୍ସବ ପାଇଁ କଂସ ବରଣ କାର୍ଯ୍ୟକ୍ରମ ଅନୁଷ୍ଠିତ ହୋଇଯାଇଛି। ପ୍ରଥମେ ଇଷ୍ଟ ଦେବୀ ଡୁମେର ତଳିଏନଙ୍କଠାରେ ପୂଜା ପାଠ କରାଯାଇଥିଲା । କଂସ ଭୂମିକାରେ ଅଭିନୟ ପାଇଁ ବରିଷ୍ଠ କଳାକାର ଆର୍ତ୍ତତ୍ରାଣ ସୁନାନୀଙ୍କୁ ନଡ଼ିଆ, ଚାଉଳ, ଫୁଲ ହାର ଦେଇ ବରଣ ଆୟୋଜକ କମିଟି ତରଫରୁ କରାଯାଇଥିଲା। ଏହି ଅବସରରେ ଆୟୋଜକ କମିଟି ସଭାପତି ବୁଲୁ ପଣ୍ଡା, ସମ୍ପାଦକ ବାଦଲ ଦଣ୍ଡସେନା, ଉପସଭାପତି ଡୋଲାମଣି ସାଣ୍ଡ, କୋଷାଧ୍ୟକ୍ଷ ରଞ୍ଜନ ସାହୁ, ଅରକ୍ଷିତ ସାହୁ, ଉଦ୍ଧବ ମେହେର, ରାଜୁ ବାରିକ, ସତ୍ୟ ବାଗ, ସନ୍ତୋଷ ପଧାନ, ତେଜ ଦଣ୍ଡସେନା, ହରିବୋଲ ଦାସ, ବିନୋଦ ସାହୁ, ଆଶିଷ ଭୋଇ, ରୋହିତ ବାଗ, ଦିଲିପ ଗଡତ୍ୟା, ସୁଶାନ୍ତ ପଧାନ, ଦେବାଶିଷ ରାଉତ ପ୍ରମୁଖ କମିଟି କର୍ମକର୍ତ୍ତା ଉପସ୍ଥିତ ଥିଲେ। ଜାନୁୟାରୀ ୫ରୁ ୧୨ତାରିଖ ପର୍ଯ୍ୟନ୍ତ ମହୋତ୍ସବ ହେବ ବୋଲି ଜଣାଯାଇଛି।

ଶ୍ରମିକ ଚାଲାଣ ଅଭିଯୋଗରେ ୨ ଗିରଫ

ଦେଓଗାଁ, ୧୧।୧୨ (କୃଷ୍ଣ ପ୍ରସାଦ ପାଣିଗ୍ରାହୀ)

ବଲାଙ୍ଗୀର ଜିଲା ଦେଓଗାଁ ଥାନା ଅନ୍ତର୍ଗତ ବଡବନ୍ଧ ଗ୍ରାମର ୧୬ ଜଣ ଦାଦନ ଶ୍ରମିକଙ୍କୁ ତେଲେଙ୍ଗାନାର ଏକ ଇଟା ଭାଟିରେ ବନ୍ଧକ ରଖି ଇଟା ଭାଟି ମାଲିକ ନିର୍ଯାତନା ଦେଉଥିବା ଅଭିଯୋଗ ହୋଇଥିଲା। ଉକ୍ତ ଗ୍ରାମର ଜୀବର୍ଦ୍ଧନ ଚିନ୍ଦା ଲିଖିତ ଭାବେ ଏନେଇ ଥାନାରେ ଅଭିଯୋଗ କରିଥିଲେ । ଏହି ଘଟଣାରେ ଦୁଇ ଜଣ ଦଲାଲ ବେଲପଡା ଥାନା ଅନ୍ତର୍ଗତ ଡୁମେରବାହାଲ ଗ୍ରାମର ମହେନ୍ଦ୍ର ଲୁହାର ଓ ସ୍ଥାନୀୟ ଥାନା ଅଧୀନ ବାଞ୍ଜିବାହାଲି ଗ୍ରାମର କାଲିଆ ଚିନ୍ଦାଙ୍କୁ ପୋଲିସ ଗିରଫ କରି କୋର୍ଟ ଚାଲାଣ କରିଛି । ପୋଲିସ ସମସ୍ତ ଉଦ୍ଧାର ଶ୍ରମିକଙ୍କୁ ମେଡିକାଲ ଚିକିତ୍ସା ପରେ ନିଜ ନିଜ ଘରକୁ ପଠାଇ ଦେଇଥିବା ଥାନାଧିକାରୀ ବୁଲୁ ମୁଣ୍ଡା ସୂଚନା ଦେଇଛନ୍ତି।

ଟିଟିଲାଗଡ଼ ନକ୍‌ଆଉଟ କ୍ରିକେଟ ଉଦ୍‌ଘାଟିତ

ଟିଟିଲାଗଡ଼, ୧୧।୧୨ (ଶରତ ମିଶ୍ର)

ସ୍ଥାନୀୟ ସିରଭଟାସ୍ଥିତ ରେଳବାଇ ଗ୍ରାଉଣ୍ଡ ଠାରେ ଟିଟିଲାଗଡ଼ ରାଇଡର୍ସ ପକ୍ଷରୁ ନକ୍‌ଆଉଟ ସୀମିତ ଓଭର ପ୍ରତିଯୋଗିତା ଉଦ୍‌ଘାଟିତ ହୋଇଛି। ପୂର୍ବତନ ରଣଜି ଖେଳାଳି ସଞ୍ଜୟ ବେହେରା ମୁଖ୍ୟଅତିଥି ଓ ବରିଷ୍ଠ କ୍ରୀଡ଼ାବିତ୍ ଶରତ ମିଶ୍ର ସମ୍ମାନିତ ଅତିଥି ଭାବରେ ଯୋଗଦେଇ ଏହାକୁ ଉଦ୍‌ଘାଟନ କରିଥିଲେ। ବୁଧବାର ଅନୁଷ୍ଠିତ ପ୍ରଥମ ମ୍ୟାଚରେ ହାଟପଦା ମିଷ୍ଟି, ମର୍ଣ୍ଣିଂ କ୍ଲବ ଟିଟିଲାଗଡ଼କୁ ଏବଂ ଟିଟିଲାଗଡ଼ ରାଇଡର୍ସ ସଇଁତଲାକୁ ପରାଜିତ କରିଥିଲା। ଶେଷରେ ଅନୁଷ୍ଠିତ କ୍ୱାଟର ଫାଇନାଲରେ ଟିଟିଲାଗଡ଼ ରାଇଡ଼ର୍ସ ହାଟପଦା ମିଷ୍ଟିକୁ ପରାଜିତ କରି ସେମି ଫାଇନାଲକୁ ଯାଇଛି। ଖେଳକୁ ଅମ୍ପାୟାର ଶ୍ରବଣ ସୁନା, ଦୁର୍ଗା ମହାନନ୍ଦ ତଥା ସ୍କୋରର ସୁରୁ ମାଝୀ ପରିଚାଳନା କରିଥିଲେ। ଆୟୋଜକ କମିଟି ସଭାପତି ପ୍ରବୀଣ ଆଚାର୍ଯ୍ୟ, ଉପସଭାପତି ଶ୍ରବଣ ସୁନା, ସମ୍ପାଦକ ଦୁଷ୍ମନ୍ତ ନାଏକ, କୋଷାଧ୍ୟକ୍ଷ ସାହାଜତ ଖାନ, ଟିନୁ ବଗର୍ତ୍ତି, ରବି ନାଗ, ସୁମିତ ସୁନା, ଲକି ସୁନା, ରାକେଶ ଶିକା, ତେଜା ଶିକା, କାସିମ ଖାନ, କୁଞ୍ଜ ଛତ୍ରିଆ, ବିକ୍ରାନ୍ତ ଦୀପ, କିଶୋର ଭୋଇ, ସନ୍ନୁପ ସୁନା, ଅମିତ ବିଶି, ପୀୟୁଷ ନାଗ, ରାହୁଲ ଦୀପ, ବିକ୍ରାନ୍ତ ଦୀପ, ସୁରଜ ଖାନ, ଅଜୟ ମହାନନ୍ଦ ପ୍ରମୁଖ ଖେଳ ପରିଚାଳନାରେ ସହାୟତା କରିଥିଲେ ।

ଅତିଥିଙ୍କ ସହିତ ଖେଳାଳି ।

୫ ଦିନ ହେଲା ରମାଇରେ ହାତୀ ପଲ

ଲୋଇସିଂହା, ୧୧।୧୨ (ସୁଶାନ୍ତ ବାରିକ)

ବଲାଙ୍ଗୀର ଜିଲା ଲୋଇସିଂହା ରେଞ୍ଜ ଅନ୍ତର୍ଗତ ଶିଙ୍ଗଜୁରୀ କଟା ଓ ରମାଇ ପାହାଡ ଅଞ୍ଚଳରେ ୫ ଟିକିଆ ହାତୀ ପଲ ଦେଖିବାକୁ ମିଳିଛି । ଏହି ହାତୀପଲ ପାଇଁ ସ୍ଥାନୀୟ ବନ ବିଭାଗର ନିଦ ହଜି ଯାଇଥିବା ବେଳେ ଅମଳ ଧାନ ସୁରକ୍ଷାକୁ ନେଇ ଚାଷୀଙ୍କ ଚିନ୍ତା ବଢିଛି । ସମ୍ପୃକ୍ତ ଅଞ୍ଚଳ ବଲାଙ୍ଗୀର-ସୁବର୍ଣ୍ଣପୁର ସୀମାନ୍ତରେ ଅବସ୍ଥିତ। ବିଗତ ବର୍ଷରେ ଲୋଇସିଂହା ଓ ଆଗଲପୁର ବ୍ଲକ ଅଞ୍ଚଳରେ ହାତୀପଲ ବର୍ଷ ତମାମ ରହି ବ୍ୟାପକ କ୍ଷତି ଘଟାଇ ଥିଲେ। ୨୦୨୧ରେ ଭାଲୁପାଲି ଗ୍ରାମର ଜଣେ ବ୍ୟକ୍ତିଙ୍କୁ ହାତୀ ଦଳି ମାରି ଦେଇଥିଲା। ଏହା ପରଠାରୁ ୨ ବର୍ଷ ଧରି ଲୋଇସିଂହା ରେଞ୍ଜ ଅଞ୍ଚଳରେ ହାତୀପଲର ଗତିବିଧି ଦେଖିବାକୁ ମିଳିନଥିଲା। ଚଳିତବର୍ଷ ପୁଣି ହାତୀପଲ ଲୋଇସିଂହା ରେଞ୍ଜକୁ ଆସିଛି। ଉକ୍ତ ହାତୀପଲ ଶିଙ୍ଗଜୁରୀ

ମଞ୍ଚସ୍ଥ ହେଲା ନାଟକ ସମ୍ଭବାମୀ ଯୁଗେ ଯୁଗେ

ବୌଦ୍ଧ,୧୧।୧୨(ଅଜିତ କୁମାର ବାରିକ)

ବୌଦ୍ଧ ଭୈରବୀ ପଡିଆଠାରେ ସହରର ଅଗ୍ରଣୀ ସାଂସ୍କୃତିକ ଅନୁଷ୍ଠାନ ମଦନ ମୋହନ ନାଟ୍ୟ କଳାପରିଷଦ ପକ୍ଷରୁ ଗତ ମଙ୍ଗଳବାର ଠାରୁ ଆରମ୍ଭ ହୋଇଥିବା ଧନୁଯାତ୍ରା ନାଟ୍ୟୋତ୍ସବର ବୁଧବାର ଥିଲା ଦ୍ୱିତୀୟ ସନ୍ଧ୍ୟା। ସ୍ଥାନୀୟ କଳାକାରଙ୍କୁ ନେଇ ନାଟକ ଆରମ୍ଭ ପୂର୍ବରୁ ଏକ ନୃତ୍ୟ ନାଟିକା ଭୃଗୁପତି ଭାର୍ଗବ ପରିବେଷିତ ହୋଇଥିଲା। ଦ୍ୱିତୀୟ ସନ୍ଧ୍ୟାରେ ନାଟକ ପରିବେଷଣ ହୋଇଥିଲା ସମ୍ଭବାମୀ ଯୁଗେ ଯୁଗେ। ଏହି ନାଟକରେ ବଳରାମ ଜନ୍ମ ଠାରୁ ଆରମ୍ଭ ହୋଇ କୃଷ୍ଣ ଜନ୍ମ, ନନ୍ଦ ଉତ୍ସବ, ପୁତନା ବଧ ସହ କୃଷ୍ଣଙ୍କ ଅନ୍ନପ୍ରାସନ୍ନ ସହ ଶକଟାଶୁର ବଧ ପର୍ଯ୍ୟନ୍ତ

ଧନୁଯାତ୍ରା ନାଟକର ଏକ ଦୃଶ୍ୟ।

ବୌଦ୍ଧ ଧନୁଯାତ୍ରାର ଦ୍ୱିତୀୟ ସନ୍ଧ୍ୟା

ପରିବେଷିତ ହୋଇଥିଲା। ସମସ୍ତ ନାଟକ ବୌଦ୍ଧ ଜିଲାର ଜଣାଶୁଣା ବରିଷ୍ଠ ନାଟ୍ୟକାର ହୃଦାନନ୍ଦ ମେହେରଙ୍କ ଦ୍ୱାରା ରଚିତ ହୋଇଛି। ଦେବାଙ୍ଗନ ମେହେର ନିର୍ଦ୍ଦେଶନା ଦେଉଛନ୍ତି। ଶ୍ରୀକୃଷ୍ଣଙ୍କ ଲୀଳାକୁ ନାଟକ ଶୈଳୀରେ ପ୍ରତିଦିନ ପରିବେଷିତ ହେଉଛି। ଯାତ୍ରା ସମୟରେ ସହରବାସୀଙ୍କୁ ନାଟକର ଭାବଧାରାରେ ବାନ୍ଧି ରଖିବା ପାଇଁ ସହରର ବିଭିନ୍ନ ଛକ ଜାଗାରେ ପଥପ୍ରାନ୍ତ ନାଟକ ଆୟୋଜନ କରାଯାଇଛି। ନାଟକରେ କଂସ ଚରିତ୍ରରେ ପୀତବାସ ମେହେର, ବସୁଦେବ ଭୂମିକାରେ ଲୋକନାଥ ମେହେର, ଉଗ୍ରେସନ ବିଶ୍ୱରଞ୍ଜନ ସାହୁ, ଇନ୍ଦୁମତି କମ୍ଭୁ ସାହୁ, ବିଷ୍ଣୁ କୀର୍ତ୍ତି ଭୋଇ ଭୂମିକାରେ ଅଭିନୟ କରିଥିଲେ। ଯାତ୍ରାକୁ ଅଧିକ ସରସ ସୁନ୍ଦର କରିବାକୁ ମୀନାବଜାର ଓ ବାଣିଜ୍ୟ ମେଳାର ଆୟୋଜନ କରାଯାଇଛି। ଶୀତୁଆ ସନ୍ଧ୍ୟାରେ ନାଟକ ଦେଖିବା ପାଇଁ ଲୋକଙ୍କ ଗହଳି ହେଉଥିବା ଦେଖିବାକୁ ମିଳିଛି। ନାଟ୍ୟୋତ୍ସବର ସଭାପତି ବୃନ୍ଦାବନ ମେହେର ଓ ସମ୍ପାଦକ ପଙ୍କଜ ମେହେର ଏବଂ ନାଟ୍ୟ ପରିଷଦର ସମସ୍ତ ସଦସ୍ୟଙ୍କ ତତ୍ତ୍ୱାବଧାନରେ ଏହି ଯାତ୍ରା ହେଉଛି। ତୃତୀୟ ରଜନୀରେ ନାଟକ ମଥୁରାର କଳାଚାନ୍ଦ ଗୋପରେ ବଢୁଛି ମଞ୍ଚସ୍ଥ ହେବ ବୋଲି ଅନୁଷ୍ଠାନର ସଂପାଦକ ପଙ୍କଜ ମେହେର ପ୍ରକାଶ କରିଛନ୍ତି।

ମାତୃଭାଷାର ଉନ୍ନତିରେ ମାତୃଭୂମିର ଉନ୍ନତି

ଅତିଥିଙ୍କ ସହିତ କୃତୀ ପ୍ରତିଯୋଗୀମାନେ।

ଅମରପାଲି,୧୧।୧୨(ପୀତାମ୍ବର ସାହୁ)

ଭାଷା, ସାହିତ୍ୟ ସୃଜନଶୀଳତା ଉତ୍ସବ

ସୁବର୍ଣ୍ଣପୁର ଜିଲା ବୀରମହାରାଜପୁର ବ୍ଲକ ଅନ୍ତର୍ଗତ ଅମରପାଲି ସରକାରୀ ୟୁପି ସ୍କୁଲରେ ବିଦ୍ୟାଳୟସ୍ତରୀୟ ଭାଷା,ସାହିତ୍ୟ ଓ ସୃଜନଶୀଳତା ଉତ୍ସବ ବୁଧବାର ଅନୁଷ୍ଠିତ ହୋଇଯାଇଛି। ଶିକ୍ଷକ ପ୍ରଦୀପ ଜଗଦଲାଙ୍କ ତତ୍ତ୍ୱାବଧାନରେ ଅନୁଷ୍ଠିତ ଏହି କାର୍ଯ୍ୟକ୍ରମରେ ସ୍କୁଲର ୨୫୦ରୁ ଊର୍ଦ୍ଧ୍ୱ ଛାତ୍ରୀଛାତ୍ର ଅଂଶଗ୍ରହଣ କରିଥିଲେ। ଏହି ଅବସରରେ ଛାତ୍ରୀଛାତ୍ରମାନଙ୍କ ଦ୍ୱାରା ଚିତ୍ରାଙ୍କନ, ସୃଜନଶୀଳ ଲିଖନ, ସୁନ୍ଦର ହସ୍ତାକ୍ଷର, କୁଇଜ ଆଦି ପ୍ରତିଯୋଗିତା କରାଯାଇଥିଲା। ଅନୁଷ୍ଠିତ ପୁରସ୍କାର ବିତରଣ ଉତ୍ସବରେ ଅମରପାଲି ହାଇସ୍କୁଲ ବିଜ୍ଞାନ ଶିକ୍ଷକ ପଦ୍ମନାଭ ପ୍ରଧାନ ମୁଖ୍ୟ ଅତିଥି, ଶିକ୍ଷକ ପ୍ରାଣବନ୍ଧୁ ସାହୁ ମୁଖ୍ୟବକ୍ତା ଏବଂ ବହଳପଦର ପଞ୍ଚାୟତ ପୂର୍ବତନ ସମିତି ସଭ୍ୟ ପୀତାମ୍ବର ସାହୁ ଓ ରାଜୀବ ଦୀପ ସମ୍ମାନିତ ଅତିଥିଭାବେ ଯୋଗଦେଇଥିଲେ। ଛାତ୍ରୀଛାତ୍ରମାନେ ମାତୃଭାଷାକୁ ଭଲ ପାଇବା ପାଇଁ ଅତିଥିମାନେ ପରାମର୍ଶ ଦେଇଥିଲେ। ମାତୃଭାଷାର ଉନ୍ନତିରେ ମାତୃଭୂମିର ଉନ୍ନତି ହୋଇଥାଏ ବୋଲି ଅତିଥିମାନେ ମତବ୍ୟକ୍ତ କରିଥିଲେ। ପ୍ରଦୀପ ଜଗଦଲା ପୁରସ୍କାର ବିତରଣ କାର୍ଯ୍ୟକ୍ରମର ସଂଯୋଜନା କରିଥିଲେ।

ବ୍ଲକ ଛକରେ ନାହିଁ ଯାତ୍ରୀ ପ୍ରତୀକ୍ଷାଳୟ

ସୋନପୁର,୧୧।୧୨(ମୃତ୍ୟୁଞ୍ଜୟ ଶତପଥୀ)

ଖରା, ବର୍ଷାରେ ଲୋକେ ହନ୍ତସନ୍ତ

ଗମନାଗମନ ଦୃଷ୍ଟିରୁ ସୁବର୍ଣ୍ଣପୁର ସହରର ବ୍ଲକ ଛକ ଏକ ପ୍ରମୁଖ ଛକ। ଏହି ସ୍ଥାନରୁ ସମ୍ବଲପୁର, ବଲାଙ୍ଗୀର, ବୌଦ୍ଧ ଓ ବରଗଡ ଆଦି ଯିବା ପାଇଁ ସିଧାସଳଖ ବସ୍ ଧରିଥାନ୍ତି ଲୋକେ। ପ୍ରତିଦିନ ଏଠାରେ ହଜାର ହଜାର ଲୋକଙ୍କ ଭିଡ ଲାଗିଥାଏ। ତେବେ ଏହି ଜନଗହଳିପୂର୍ଣ୍ଣ ସ୍ଥାନରେ ଯାତ୍ରୀ ପ୍ରତୀକ୍ଷାଳୟଟିଏ ନାହିଁ। ବୃଦ୍ଧା, ବୃଦ୍ଧ, ମହିଳା, ପୁରୁଷ ଓ କଲେଜ ଛାତ୍ରୀଛାତ୍ର ବସ୍‌କୁ ଅପେକ୍ଷା କରି ଅନେକ ସମୟରେ ରାସ୍ତା ପାର୍ଶ୍ୱରେ ଛିଡା ହୋଇ ରହୁଛନ୍ତି। ଖରା ଓ ବର୍ଷା ସମୟରେ ଯାତ୍ରୀମାନେ ଦୋକାନ ପିଣ୍ଡାରେ ମୁଣ୍ଡ ଗୁଞ୍ଜୁଛନ୍ତି। ସେହିପରି ରାତ୍ରୀ ବସ୍‌କୁ ଅପେକ୍ଷା କରୁଥିବା ଲୋକେ ନାହିଁ ନଥିବା ଅସୁବିଧାର ସମ୍ମୁଖୀନ ହେଉଛନ୍ତି। ଏଥିପ୍ରତି ପ୍ରଶାସନ ଓ ଜନପ୍ରତିନିଧିଙ୍କ ଦୃଷ୍ଟି ନାହିଁ। ଲୋକଙ୍କ କହିବା ଅନୁଯାୟୀ ଅନେକ ବର୍ଷ ପୂର୍ବରୁ ବ୍ଲକ ଅଫିସ ନିକଟରେ ଆଜବେଷ୍ଟସ୍ ଛାଉଣୀ ଥିବା ଏକ ଯାତ୍ରୀ ପ୍ରତୀକ୍ଷାଳୟ ଥିଲା। ଖରା ଓ ବର୍ଷା ଦିନେ ଏହା ବେଶ ସହାୟକ ହେଉଥିଲା। ତେବେ ରାସ୍ତା ପ୍ରଶସ୍ତୀକରଣ ଓ ବ୍ଲକ ଛକର ଉନ୍ନତି କରଣ କାମ ପାଇଁ ଏହାକୁ ଭାଙ୍ଗି ଦିଆଗଲା। ବଡ ଗଛର ଡାଳଗୁଡିକୁ ପ୍ରଶାସନ କାଟିଦେଲେ। ତେଣୁ ବ୍ଲକ ଛକରେ ଖୁବ୍‌ଶୀଘ୍ର ଏକ ଯାତ୍ରୀ ପ୍ରତୀକ୍ଷାଳୟ ନିର୍ମାଣ ସହ ପାନୀୟ ଜଳର ବ୍ୟବସ୍ଥା ପାଇଁ ସାଧାରଣରେ ଦାବି ହେଉଛି।

ଉପନିର୍ଦ୍ଦେଶକ କଲ୍ୟାଣୀ ଦାଶ ବିଭାଗୀୟ ଅଧିକାରୀଙ୍କ ସହିତ ଆଲୋଚନା କରୁଛନ୍ତି।

ବିଭାଗୀୟ କାର୍ଯ୍ୟକୁ ବ୍ୟବସ୍ଥିତ, ତ୍ୱରାନ୍ୱିତ କର

ସୋନପୁର,୧୧।୧୨(ମୃତ୍ୟୁଞ୍ଜୟ ଶତପଥୀ)

ସୂଚନା ଓ ଲୋକସମ୍ପର୍କ ବିଭାଗ ଉପନିର୍ଦ୍ଦେଶକଙ୍କ ସୁବର୍ଣ୍ଣପୁର ଗସ୍ତ

ସୂଚନା ଓ ଲୋକସମ୍ପର୍କ ବିଭାଗ ସମ୍ବଲପୁର ଉପନିର୍ଦ୍ଦେଶକ କଲ୍ୟାଣୀ ଦାଶ ବୁଧବାର ସୁବର୍ଣ୍ଣପୁର ଜିଲା ଗସ୍ତରେ ଆସି ଜିଲା ସୂଚନା ଓ ଲୋକସମ୍ପର୍କ କାର୍ଯ୍ୟାଳୟ ସହ ଜିଲା ସୂଚନା କେନ୍ଦ୍ର ତଥା ପାଠାଗାର ପରିଦର୍ଶନ କରିଛନ୍ତି। ସେ ଏହି ଅବସରରେ ଜିଲା ସୂଚନା ଓ ଲୋକସମ୍ପର୍କ ଅଧିକାରୀଙ୍କ କାର୍ଯ୍ୟାଳୟରେ ଥିବା ସମସ୍ତ କାର୍ଯ୍ୟକାରିତା ସହ ତତ୍‌ସମ୍ବନ୍ଧିୟ କାଗଜାଦ ଓ ନଥିପତ୍ର ଦେଖିଥିଲେ। ଉପନିର୍ଦ୍ଦେଶକ ଏହି ପରିପ୍ରେକ୍ଷୀରେ ଜିଲା ସୂଚନା ଓ ଲୋକ ସମ୍ପର୍କ ଅଧିକାରୀ ଏବଂ କର୍ମଚାରୀମାନଙ୍କୁ ବିଭାଗୀୟ କାର୍ଯ୍ୟକୁ ବ୍ୟବସ୍ଥିତ ଓ ତ୍ୱରାନ୍ୱିତ କରିବା ପାଇଁ ପରାମର୍ଶ ଦେଇଥିଲେ। ଉପନିର୍ଦ୍ଦେଶକଙ୍କ ଏହି ଦିନିକିଆ ଜିଲାଗସ୍ତ ଅବସରରେ ଜିଲା ସୂଚନା ଓ ଲୋକସମ୍ପର୍କ ଅଧିକାରୀ ଅଶ୍ୱିନୀ କୁମାର ଭୋଇଙ୍କ ସମେତ କାର୍ଯ୍ୟାଳୟର ବରିଷ୍ଠ କିରାଣୀ ମାନଭଞ୍ଜନ ପଟ୍ଟନାୟକ, ଗ୍ରନ୍ଥାଗାରିକ ପ୍ରିୟଦର୍ଶିନୀ ଅଶୋକ ମୋହନ ଜେନା ପ୍ରମୁଖ ଉପସ୍ଥିତ ଥିଲେ।

ପାଲା ମାଧ୍ୟମରେ ପରୀକ୍ଷା ପାଇଁ ସଚେତନତା

ପାଲା ଗାୟକ ଓ ଶିକ୍ଷକମାନେ।

ଅମରପାଲି, ୧୧।୧୨(ପୀତାମ୍ବର ସାହୁ)

ସୁବର୍ଣ୍ଣପୁର ଜିଲା ବୀରମହାରାଜପୁର ବ୍ଲକ ଅମରପାଲି ହାଇସ୍କୁଲରେ ପାଲା ମାଧ୍ୟମରେ ଛାତ୍ରୀଛାତ୍ରଙ୍କୁ ପରୀକ୍ଷା ପାଇଁ ସଚେତନ କରାଯାଇଛି। ପାଲା ଗାୟକ ଶାନ୍ତନୁ କୁମାର ପ୍ରଧାନ ଦାସକାଠିଆ ପାଲା ପରିବେଷଣ କରି ଛାତ୍ରୀଛାତ୍ରଙ୍କ ପାଠ୍ୟ ପୁସ୍ତକ ସମ୍ବନ୍ଧୀୟ ବିଭିନ୍ନ ପ୍ରଶ୍ନୋତ୍ତର, ଉତ୍ତର ଲିଖନଶୈଳୀ ଗୀତ ମାଧ୍ୟମରେ ବୁଝାଇଥିଲେ। ଏହା ସହିତ ପରୀକ୍ଷା ପାଇଁ କିଭଳି ନିଜକୁ ପ୍ରସ୍ତୁତି କରିବେ ଏବଂ କିଭଳି ଭାବେ ପରୀକ୍ଷା ଦେବେ ସେ ନେଇ ପାଲା ମାଧ୍ୟମରେ ସୂଚାଇଥିଲେ। ପ୍ରଧାନଶିକ୍ଷକ ଉମେଶ ଚନ୍ଦ୍ର ପଣ୍ଡାଙ୍କ ପ୍ରତ୍ୟକ୍ଷ ତତ୍ତ୍ୱାବଧାନରେ ଅନୁଷ୍ଠିତ ଏହି କାର୍ଯ୍ୟକ୍ରମରେ ସ୍କୁଲର ସମସ୍ତ ଶିକ୍ଷକ ଓ କର୍ମଚାରୀ ଉପସ୍ଥିତ ଥିଲେ।

ଭିନ୍ନକ୍ଷମ ଛାତ୍ରୀଛାତ୍ରଙ୍କ ବ୍ଲକସ୍ତରୀୟ କ୍ରୀଡ଼ା

ଡୁଙ୍ଗୁରିପାଲି,୧୧।୧୨(ଦୀନବନ୍ଧୁ ସୁନା)

ସୁବର୍ଣ୍ଣପୁର ଜିଲା ଡୁଙ୍ଗୁରିପାଲି ଭିନ୍ନକ୍ଷମ ଛାତ୍ରୀଛାତ୍ରଙ୍କ ବ୍ଲକସ୍ତରୀୟ କ୍ରୀଡା ଓ ସାଂସ୍କୃତିକ କାର୍ଯ୍ୟକ୍ରମ ସ୍ଥାନୀୟ ସରକାରୀ ଉଚ୍ଚ ବିଦ୍ୟାଳୟ ଖେଳ ପଡିଆରେ ବୁଧବାର ଅନୁଷ୍ଠିତ ହୋଇଯାଇଛି। ବରିଷ୍ଠ ସମ୍ବଳ ଶିକ୍ଷକ ମନୋଜ କୁମାର ସାହୁଙ୍କ ସଭାପତିତ୍ୱରେ ଅନୁଷ୍ଠିତ ଉଦ୍‌ଘାଟନୀ ଉତ୍ସବରେ ବ୍ଲକ ସହ ଶିକ୍ଷାଧିକାରୀ ବଟକୃଷ୍ଣ ପାଢ଼ୀ ମୁଖ୍ୟ ଅତିଥିଭାବେ ଯୋଗଦେଇ କାର୍ଯ୍ୟକ୍ରମକୁ ଉଦ୍‌ଘାଟନ କରିଥିଲେ। ଖେଳକୁଦ ମାଧ୍ୟମରେ ଦିବ୍ୟାଙ୍ଗ ଶିଶୁଙ୍କ ସାମଗ୍ରିକ ବିକାଶ ସମ୍ଭବ ବୋଲି ସେ ମତପ୍ରକାଶ କରିଥିଲେ। ସ୍ଥାନୀୟ ଉଚ୍ଚ ବିଦ୍ୟାଳୟ ପ୍ରଧାନଶିକ୍ଷକ ବୈଶାଖୁ ପଧାନ ସମ୍ମାନିତ ଅତିଥିଭାବେ ଯୋଗଦେଇ ଭିନ୍ନକ୍ଷମଙ୍କୁ ସୁଯୋଗ ମିଳିଲେ ବହୁତ କିଛି କରିପାରିବେ ବୋଲି କହିଥିଲେ। ଅନ୍ୟତମ ଅତିଥି ସ୍ଥାନୀୟ ଉଚ୍ଚ ବିଦ୍ୟାଳୟ କ୍ରୀଡା ଶିକ୍ଷକ ଦେବରାଜ ସେଠ ଯୋଗଦେଇ ଭିନ୍ନକ୍ଷମମାନେ ଭିନ୍ନ ଦିଗରେ କ୍ଷମ ବୋଲି ମତପ୍ରକାଶ କରିଥିଲେ। ଗଜବନ୍ଧ ସିଆରସିସି ନରେନ୍ଦ୍ର ପୁରୋହିତ କାର୍ଯ୍ୟକ୍ରମ ସଂଯୋଜନା କରିଥିଲେ। ଛାତ୍ରୀଛାତ୍ରମାନଙ୍କ ମଧ୍ୟରେ ବିଭିନ୍ନ କ୍ରୀଡା ଓ ସାଂସ୍କୃତିକ କାର୍ଯ୍ୟକ୍ରମ ପ୍ରତିଯୋଗିତା ଅନୁଷ୍ଠିତ ହୋଇଥିଲା। ପ୍ରତିଯୋଗିତା ପରିଚାଳନାରେ କ୍ରୀଡା ଶିକ୍ଷକ ମହେଶ ଭୋଇ ଓ ସୁଜିତ ସା, କଳା ଶିକ୍ଷକ ଶ୍ୟାମ କୁଅଁର, କେଶବ କୁଅଁର, ଶିକ୍ଷକ ଅନିଲ ଭୋଇ, ରଜକେତନ ସୁନା, ହିମାଂଶୁ ସାହୁ, ଲୋଚନ ସାହୁ ସହଯୋଗ କରିଥିଲେ। ବ୍ଲକର ବିଭିନ୍ନ ବିଦ୍ୟାଳୟରୁ ୧୫୦ରୁ ଊର୍ଦ୍ଧ୍ୱ ଛାତ୍ରୀଛାତ୍ର ଓ ମାତାପିତା ଅଂଶଗ୍ରହଣ କରିଥିଲେ। ଶେଷରେ ଗୋଷ୍ଠୀ ସମ୍ବଳ ଶିକ୍ଷକ ସୀତାରାମ ପଧାନ ଧନ୍ୟବାଦ ଦେଇଥିଲେ।

ହାତୀପଲ ନଷ୍ଟ କଲେ ଧାନ ଫସଲ

ଅମରପାଲି,୧୧।୧୨(ପୀତାମ୍ବର ସାହୁ)

ସୁବର୍ଣ୍ଣପୁର ବନଖଣ୍ଡ ବୀରମହାରାଜପୁର ରେଞ୍ଜ ଅନ୍ତର୍ଗତ ବହଳପଦର ଗ୍ରାମରେ ହାତୀପଲ ବ୍ୟାପକ ଧାନ ଫସଲ ନଷ୍ଟ କରିଛନ୍ତି। ଉକ୍ତ ହାତୀପଲରେ ପ୍ରାୟ ୨୧ଟି ହାତୀ ଥିବା ଲୋକେ କହୁଛନ୍ତି। ଦିନବେଳା ହାତୀପଲ ବୀରମହାରାଜପୁର-ରେଢାଖୋଲ ସୀମାବର୍ତ୍ତୀ ଘଞ୍ଚ ଜଙ୍ଗଲରେ ରହୁଥିବା ବେଳେ ରାତି ହେଲେ ହାତୀପଲ ଗାଁମୁହାଁ ହେଉଛନ୍ତି। ମଙ୍ଗଳବାର ବିଳମ୍ବିତ ରାତିରେ ପ୍ରାୟ ୨୧ଟି ହାତୀ ଥିବା ଉକ୍ତ ପଲ ଭାଲୁଡୁଙ୍ଗୁରି ଅଞ୍ଚଳକୁ ଆସିଥିଲେ। ଉକ୍ତ ଗ୍ରାମରେ ପୂର୍ବରୁ ସତର୍କ ଥିବା ଗ୍ରାମବାସୀ ରାତିରେ ହାତୀପଲକୁ ଘଉଡାଇ ଦେଇଥିଲେ। ଫଳରେ ହାତୀପଲ ବହଳପଦର ଆସି ସେଠାରେ ଚାଷଜମି ଓ ଗଦା ହୋଇଥିବା ଧାନ ଫସଲ ନଷ୍ଟ କରିଥିଲେ। ବହଳପଦର ଗ୍ରାମର ଅକ୍ରୁର ସାହୁ, ଲବ ସାହୁ, କୁଶ ସାହୁ, ସପନ ସାହୁ, ତପନ ସାହୁ, ଶଙ୍କର ସାହୁ ପ୍ରମୁଖଙ୍କ ଅମଳ ହେବାକୁ ଥିବା ଧାନ ଖାଇବା ସହ ନଷ୍ଟ କରିଛନ୍ତି ହାତୀ। କ୍ଷୟକ୍ଷତିର ଆକଳନ କରି କ୍ଷତିପୂରଣ ପ୍ରଦାନ କରିବାକୁ ଚାଷୀମାନେ ଦାବି କରିଛନ୍ତି। ହତିଲିମୁଣ୍ଡା ବନପାଳ ଅଜୟ ବାରାଙ୍କୁ ପଚାରିବାରୁ ହାତୀପଲ ଦିନ ବେଳେ ଜଙ୍ଗଲରେ ରହୁଛନ୍ତି ଏବଂ ରାତିହେଲେ ଗାଁ ମୁହାଁ ହେଉଛନ୍ତି। ବନ ବିଭାଗ ଏଥିପ୍ରତି ସତର୍କ ଅଛି। ହାତୀପଲଙ୍କ ଗତିବିଧି ଉପରେ ତୀକ୍ଷଣ ନଜର ରଖାଯାଇଛି ବୋଲି ସେ କହିଛନ୍ତି।

ନବୋଦୟ ବିଦ୍ୟାଳୟରେ ମାନବାଧିକାର ଦିବସ ପାଳିତ

ତରଭା,୧୧।୧୨(ମାନଭଞ୍ଜନ ମିଶ୍ର)

ତରଭା ଜେଏମଏଫସିଙ୍କ କାର୍ଯ୍ୟାଳୟ ତରଫରୁ ସ୍ଥାନୀୟ ନବୋଦୟ ବିଦ୍ୟାଳୟରେ ମାନବାଧିକାର ଦିବସ ପାଳିତ ହୋଇଯାଇଛି। ନବୋଦୟ ବିଦ୍ୟାଳୟ ଅଧ୍ୟକ୍ଷ ନିଶିକାନ୍ତ ଶାମକୁଅର ଏଥିରେ ଅଧ୍ୟକ୍ଷତା କରିଥିଲେ। ତରଭା ଜେଏମଏଫସି ଗିରିଜା ଶଙ୍କର ବାଗ ମୁଖ୍ୟ ଅତିଥି, ସମ୍ମାନୀତ ଅତିଥି ଭାବେ ବରିଷ୍ଠ ଆଇନଜୀବୀ ରାଜକିଶୋର ନନ୍ଦ, ତରଭା ବାର୍ ଆସୋସିଏଶନ ସଭାପତି ସୁରେଶ କୁମାର ମହଲା, ସମ୍ପାଦକ ସତ୍ୟନାରାୟଣ ନାଏକ, ସୁବଞ୍ଚ ଦରୁଆନ, ଅମିୟ କୁମାର ନିଆଳି, ମାନବାଧିକାର କମିଶନ ସୁବର୍ଣ୍ଣପୁର ଜିଲା ସଭାପତି ଦୁର୍ଯ୍ୟୋଧନ ରାଉତ ଏବଂ ଜେଏମ୍‌ଏଫସିଙ୍କ କାର୍ଯ୍ୟାଳୟର ନାଜିର ତେଜରାଜ କୁଅଁର ଉପସ୍ଥିତ ଥିଲେ। ଉପସ୍ଥିତ ଆଇନଜୀବୀମାନେ ମାନବାଧିକାର ସମ୍ବନ୍ଧୀୟ ବିଭିନ୍ନ ଦିଗକୁ ଆଲୋକପାତ କରିଥିଲେ। ମୁଖ୍ୟ ଅତିଥି ଜେଏମ୍‌ଏଫସି ବାଗ କହିଥିଲେ ନ୍ୟାୟ ପାଇବା ସବୁ ବର୍ଗର ଜନସାଧାରଣଙ୍କ ମୌଳିକ ଅଧିକାର। ସମଗ୍ର କାର୍ଯ୍ୟକ୍ରମକୁ ବାର୍ ଆସୋସିଏଶନ ସଭାପତି ସୁରେଶ କୁମାର ମହଲା ପରିଚାଳନା କରିଥିଲେ।

କାର୍ଯ୍ୟକ୍ରମରେ ବିଚାରପତି ଓ ଅନ୍ୟମାନେ।

ଜଙ୍ଗଲରୁ ଅର୍ଦ୍ଧଦଗ୍ଧ ମୃତଦେହ ଜବତ ଘଟଣା: ଜଣେ ଗିରଫ

ବଘିଆପଡା,୧୧।୧୨(ଶ୍ରୀକାନ୍ତ ସାହୁ)

ବୌଦ୍ଧ ଥାନା ବଘିଆପଡା ଫାଣ୍ଡି ଅନ୍ତର୍ଗତ ଟିକରପଡା ପଞ୍ଚାୟତର ଗୁରୁଜୀମୁଣ୍ଡା ଗାଁ ନିକଟସ୍ଥ ଜଙ୍ଗଲରୁ ଗତ ମଙ୍ଗଳବାର ଦିନ ବିରିଗଡ ଗ୍ରାମର ରୁଧିର ମାଝୀଙ୍କ ଅର୍ଦ୍ଧଦଗ୍ଧ ମୃତଦେହ ଜବତ ହୋଇଥିଲା। ପୋଲିସ ଏହି ଘଟଣାରେ ବୁଧବାର ଶାସନମୁଣ୍ଡା ଗ୍ରାମର ସୁବଳ ଘଣ୍ଟାଲଙ୍କୁ ଗିରଫ କରିଛି। ସୁଚନା ମୁତାବକ, ବିରିଗଡ ଗ୍ରାମର ରୁଧିର ମାଝୀ ଶଶୁର ଘର ଗାଁ ଗୁରୁଜୀମୁଣ୍ଡାଠାରେ ରହୁଥିଲେ। ରୁଧିରଙ୍କୁ ଶାସନମୁଣ୍ଡା ଗ୍ରାମର ସୁବଳ(୩୭) ଜଙ୍ଗଲକୁ ଶିକାର କରିବା ପାଇଁ ଡାକି ନେଇଥିବା ନେଇ ଥାନାରେ ଅଭିଯୋଗ ହୋଇଥିଲା। ଶିକାର କରିବା ପାଇଁ ସେମାନେ ଜଙ୍ଗଲ ମଧ୍ୟରେ ବିଦ୍ୟୁତ ତାର ବିଛାଇ ଥିଲେ। ଅସାବଧାନତା ବଶତଃ ଏହି ବିଦ୍ୟୁତ ତାର ସଂସ୍ପର୍ଶରେ ଆସି ରୁଧିରଙ୍କ ମୃତ୍ୟୁ ହୋଇଥିଲା। ଏହି ଘଟଣାରେ ପୋଲିସ ତଦନ୍ତ କରି ସୁବଳଙ୍କୁ ଗିରଫ କରିଛି। ପ୍ରକାଶଥାଉ କି ବଘିଆପଡା ଅଞ୍ଚଳରେ ପୂର୍ବରୁ ମଧ୍ୟ ଶିକାର ଲାଗି ବିଦ୍ୟୁତ ତାର ବିଛାଇ ଦୁଇଜଣଙ୍କ ମୃତ୍ୟୁ ଘଟିଥିଲା।

କୋର୍ଟ ପରିସରରେ ମାନବ ଅଧିକାର ଦିବସ ପାଳିତ

ବୌଦ୍ଧ,୧୧।୧୨(ଅଜିତ କୁମାର ବାରିକ)

ବୌଦ୍ଧ ଜିଲା ଆଇନସେବା ପ୍ରାଧିକରଣ ପକ୍ଷରୁ ଦେୱାନୀ କୋର୍ଟ ପରିସରରେ ମଙ୍ଗଳବାର ସନ୍ଧ୍ୟାରେ ମାନବ ଅଧିକାର ଦିବସ ପାଳନ ଅବସରରେ ଏକ ଆଇନ ସଚେତନତା କାର୍ଯ୍ୟକ୍ରମ ଅନୁଷ୍ଠିତ ହୋଇଯାଇଛି। ଜିଲା ଆଇନସେବା ପ୍ରାଧିକରଣ ଅଧ୍ୟକ୍ଷ ତଥା ଜିଲା ଦୌରାଜଜ୍ ପ୍ରତାପ କୁମାର ପାତ୍ରଙ୍କ ଅଧ୍ୟକ୍ଷତାରେ ଏହି ଦିବସ ପାଳିତ ହୋଇଥିଲା। କାର୍ଯ୍ୟକ୍ରମରେ ପରିବାର ଅଦାଲତ ବିଚାରପତି ଅଖିଳ କୁମାର ପଶ୍ଚିମକବାଟ, ଅତିରିକ୍ତ ଜିଲା ଦୌରାଜଜ୍ ସରୋଜିନୀ ପତି, ରେଜିଷ୍ଟ୍ରାର ଜୟ ପ୍ରକାଶ ନାୟକ, ସବଜଜ୍ ଶୀତିକଣ୍ଠ ପ୍ରଧାନ, ଆଇନସେବା ପ୍ରାଧିକରଣ ସଚିବ ଶ୍ରୀଶ୍ୱତି ମିଶ୍ର, ଏସ୍‌ଡିଜେଏମ ସୁଶ୍ରୀ ସଙ୍ଗୀତା ଦାସ ଉପସ୍ଥିତ ଥିଲେ। ଏହାଛଡା ଜଙ୍ଗଲ ବିଭାଗ ଅଧିକାରୀ, ପୋଲିସ କର୍ମଚାରୀ, ଅବକାରୀ କର୍ମଚାରୀ ଓ ଆଇନଜୀବୀମାନେ ଉପସ୍ଥିତ ଥିଲେ।

ବଲାଙ୍ଗୀର-ଝାରସୁଗୁଡ଼ା ଫାଇନାଲ ମୁକାବିଲା

ବିଜୟୀ ବଲାଙ୍ଗୀର ଦଳର ଖେଳାଳିମାନେ।

ଅମରପାଲି,୧୧।୧୨(ପୀତାମ୍ବର ସାହୁ)

ଆନ୍ତଃରାଜ୍ୟ ଡୁଲେଶ୍ୱର କ୍ରିକେଟ

ସୁବର୍ଣ୍ଣପୁର ଜିଲା ବୀରମହାରାଜପୁର ବ୍ଲକ ଡୁଲେଶ୍ୱର ଗ୍ରାମରେ ମା' ସୁରେଶରୀ କ୍ରିକେଟ କ୍ଲବ ଆନୁକୂଲ୍ୟରେ ଚାଲିଥିବା ଆନ୍ତଃରାଜ୍ୟ ଡୁଲେଶ୍ୱର କ୍ରିକେଟ କପର ବୁଧୁବାର ଥିଲା ଦ୍ୱିତୀୟ ଦିବସ। ବୁଧବାର ତିନୋଟି ମ୍ୟାଚ ଖେଳା ହୋଇଥିଲା। ପ୍ରଥମ ମ୍ୟାଚ ବୌଦ୍ଧ ଓ ଡୁଲେଶ୍ୱର ମଧ୍ୟରେ ହୋଇଥିଲା। ବୌଦ୍ଧ ପ୍ରଥମେ ବ୍ୟାଟିଂ କରି ନିର୍ଦ୍ଧାରିତ ୮ ଓଭରରେ ୬ ଉଇକେଟ ହରାଇ ୯୩ ରନ କରିଥିଲା। ଜବାବରେ ଡୁଲେଶ୍ୱର ଦଳ ଆବଶ୍ୟକ ରନକୁ ୭ ଓଭରରେ ୧ ଉଇକେଟ ହରାଇ ସଂଗ୍ରହ କରି ସେମି ଫାଇନାଲରେ ପ୍ରବେଶ କରିଥିଲା। ଦ୍ୱିତୀୟ ମ୍ୟ

ମନୋବଳ ଦୃଢ଼ ଥିଲେ ସଫଳତା ସୁନିଶ୍ଚିତ

ଜିଲାସ୍ତରୀୟ ବାଲ ବୈଜ୍ଞାନିକ ପ୍ରଦର୍ଶନୀ

୭ଟି ପ୍ରକଳ୍ପ ରାଜ୍ୟସ୍ତରକୁ ମନୋନୀତ

ସମ୍ବଲପୁର,୧୧।୧୨(ବି.ଶଙ୍କର)

ଜିଲାସ୍ତରୀୟ ବାଲ ବୈଜ୍ଞାନିକ ପ୍ରଦର୍ଶନୀରେ ଅତିଥି ଓ ଛାତ୍ରୀଛାତ୍ର ।

ସମ୍ବଲପୁର ଜିଲାସ୍ତରୀୟ ବାଲ ବୈଜ୍ଞାନିକ ପ୍ରଦର୍ଶନୀ ବୁଧବାର ମାନେଶ୍ୱର ବ୍ଲକ ରେଙ୍ଗାଲି ନୂଆ ରମ୍ପେଲା ହାଇସ୍କୁଲ ପରିସରରେ ଅନୁଷ୍ଠିତ ହେଇଯାଇଛି। ଅତିରିକ୍ତ ଜିଲା ଶିକ୍ଷା ଅଧିକାରୀ ଡ.ମୁରଲୀଧର ବେହେରାଙ୍କ ସଭାପତିତ୍ୱରେ ପ୍ରଦର୍ଶନୀ ହୋଇଥିଲା। ଏକେଏମ ରୋବୋଟିକର ଅଧ୍ୟକ୍ଷ ଡ. ଆଶିଷ କୁମାର ମାହାନା ମୁଖ୍ୟ ଅତିଥି ଓ ଅତିରିକ୍ତ ଜିଲା ଶିକ୍ଷା ଅଧିକାରୀ ଜୟଶ୍ରୀ ଦୋରା ସମ୍ମାନିତ ଅତିଥିଭାବେ ଯୋଗ ଦେଇଥିଲେ। ବିଦ୍ୟାଳୟ ପ୍ରଧାନଶିକ୍ଷୟିତ୍ରୀ ଝରଣା କୁମାରୀ ବେହେରା ବାଲ ବୈଜ୍ଞାନିକ ପ୍ରଦର୍ଶନୀର ଉଦ୍ଦେଶ୍ୟ ସମ୍ପର୍କରେ ସୂଚନା ଦେଇଥିଲେ। ପ୍ରଦର୍ଶନୀରେ ୯ଟି ବ୍ଲକ ଓ ସମ୍ବଲପୁର ମହାନଗର ନିଗମ ଅନ୍ତର୍ଗତ ବିଦ୍ୟାଳୟରୁ ଯାନବାହାନ ଓ ଯୋଗାଯୋଗ, ଉତ୍ସ ପ୍ରବନ୍ଧନ, ବର୍ଜ୍ୟବସ୍ତୁର ପରିଚାଳନା, ଗଣିତ ପ୍ରକଳ୍ପ, ପ୍ରାକୃତିକ କୃଷି, ଖାଦ୍ୟ, ବିପର୍ଯ୍ୟୟର ପରିଚାଳନା ପ୍ରଭୃତି ବିଷୟ ଉପରେ ପର୍ଯ୍ୟବେଶିତ ୧୨୬ଟି ପ୍ରକଳ୍ପ ମନୋନୀତ ହେଇ ପ୍ରଦର୍ଶିତ ହୋଇଥିଲା । ସେଥି ମଧ୍ୟରୁ ୭ଟି ପ୍ରକଳ୍ପ ରାଜ୍ୟସ୍ତରରେ ଭାଗ ନେବାକୁ ମନୋନୀତ ହେଇଛନ୍ତି। ଅପରାହ୍ନରେ ଜିଲା ଶିକ୍ଷା ଅଧିକାରୀ ମୀନାରାଣୀ ମଙ୍ଗଳଙ୍କ ଅଧ୍ୟକ୍ଷତାରେ ଉଦ୍‌ଯାପନୀ ଉତ୍ସବ ହୋଇଥିଲା । ସଭାରେ ବିଶିଷ୍ଟ ବୈଜ୍ଞାନିକ ଡ. ଶେଷ କିଶାନ ମୁଖ୍ୟ ଅତିଥି, ଏନ୍‌ଏଲସି ଲିମିଟେଡର ଡିଜିଏମ ସୁବ୍ରତ କୁମାର ବିଶ୍ୱାଳ ଓ ଅବସରପ୍ରାପ୍ତ ପ୍ରଧାନଶିକ୍ଷକ ଦୁର୍ଗାପ୍ରସାଦ ସାହୁ ସମ୍ମାନିତ ଅତିଥିଭାବେ ଯୋଗ ଦେଇଥିଲେ । ଜିଲା ବିଜ୍ଞାନ ନିରୀକ୍ଷକ ପାର୍ଥ ସାରଥୀ ପ୍ରଧାନ ବିଜ୍ଞାନ ପ୍ରଦର୍ଶନୀର ବିବରଣୀ ପ୍ରଦାନ କରିଥିଲେ । ଜିଲା ଶିକ୍ଷା ଅଧିକାରୀ ମଙ୍ଗଳ ତାଙ୍କ ବକ୍ତବ୍ୟରେ ବିଜ୍ଞାନ ପ୍ରଦର୍ଶନୀ ପିଲାମାନଙ୍କ ମଧ୍ୟରେ ବୈଜ୍ଞାନିକ ଚିନ୍ତନ ସମସ୍ୟା ସମାଧାନ କରିବାରେ ସାହାଯ୍ୟ କରେ ବୋଲି କହିଥିଲେ । ମୁଖ୍ୟ ଅତିଥି ଡ. କିଶାନ କହିଲେ ମନୋବଳ ଦୃଢ ଥିଲେ ଜୀବନରେ ସଫଳତା ସୁନିଶ୍ଚିତ । ତେଣୁ ଛାତ୍ରୀଛାତ୍ରମାନେ ଦୃଢ଼ ମନୋବଳା ହେବା ଆବଶ୍ୟକ। ଜିଲା ଶିକ୍ଷା କାର୍ଯ୍ୟାଳୟ ଦ୍ୱାରା ଆୟୋଜିତ ଏହି ବିଜ୍ଞାନ ପ୍ରଦର୍ଶନୀକୁ ସଫଳ କରିବାରେ ନୂଆଁବରଙ୍ଗାମାଲ ଉଚ୍ଚବିଦ୍ୟାଳୟ ପ୍ରଧାନଶିକ୍ଷୟିତ୍ରୀ ଦୀପାଳି ଚୌଧୁରୀ, ମଧୁସୂଦନ ମିଶ୍ର, ରାକେଶ ସାହୁ, ଶୈଳବାଳା ଦାଶ ପ୍ରମୁଖ ସହଯୋଗ କରିଥିଲେ। ଶିକ୍ଷକ ମିଳନ ହୋତା, ଶୁଭଲକ୍ଷ୍ମୀ ସେନାପତି, ଦେବସ୍ମିତା ରାଉତ କାର୍ଯ୍ୟକ୍ରମ ସଂଯୋଜନା କରିଥିଲେ।

ବୁଢ଼ାରଜା ଉଚ୍ଚ ବିଦ୍ୟାଳୟ ଛାତ୍ରୀଛାତ୍ରଙ୍କ ସଫଳତା

ସଫଳତା ହାସଲ କରିଥିବା ବୁଢ଼ାରଜା ସରକାରୀ ଉଚ୍ଚ ବିଦ୍ୟାଳୟ ଛାତ୍ରୀଛାତ୍ର ଓ ଗାଇଡ ।

ରାଜ୍ୟସ୍ତରୀୟ ଭାରତୀୟ ଭାଷା ଉତ୍ସବ

ସମ୍ବଲପୁର,୧୧।୧୨(ବି.ଶଙ୍କର)

ରାଜ୍ୟସ୍ତରୀୟ ଭାରତୀୟ ଭାଷା ଉତ୍ସବ ସମାରୋହରେ ସମ୍ବଲପୁର ସହର ସ୍ଥିତ ବୁଢ଼ାରଜା ସରକାରୀ ଉଚ୍ଚ ବିଦ୍ୟାଳୟର ଛାତ୍ରୀଛାତ୍ରମାନେଅଂଶ ଗ୍ରହଣ କରି ସଫଳତା ହାସଲ କରିଛନ୍ତି । ବିଦ୍ୟାଳୟର ପ୍ରିୟାଂସା ପ୍ରଧାନ, ପୂର୍ଣ୍ଣିମୀ ନାଏକ ଓ ସୂର୍ଯ୍ୟ ପ୍ରକାଶ ବାରିକ କ୍ଷୁଦ୍ର ପତ୍ରିକା ପ୍ରସ୍ତୁତି ପ୍ରତିଯୋଗିତାରେ ଅଂଶଗ୍ରହଣ କରି କୃତିତ୍ୱର ସହ ଦ୍ୱିତୀୟ ସ୍ଥାନ ଅଧିକାର କରଛନ୍ତି । ମୁଖ୍ୟମନ୍ତ୍ରୀ ମୋହନ ଚରଣ ମାଝୀ ଏବଂ ବିଦ୍ୟାଳୟ ଓ ଗଣଶିକ୍ଷା ମନ୍ତ୍ରୀ ନିତ୍ୟାନନ୍ଦ ଗଣ୍ଡଙ୍କଠାରୁ ଭୁବନେଶ୍ୱରସ୍ଥିତ ଲୋକସେବା ଭବନରେ ପୁରସ୍କାର ଗ୍ରହଣ କରିଛନ୍ତି । ତାଙ୍କ ସହିତ କାର୍ଯ୍ୟାଳୟ ସଂଯୋଜକ ଭାବେ ଅନୁପମା ମହାପାତ୍ର ଓ ଗାଇଡ୍ ଶିକ୍ଷକ ଭାବରେ ଶିକ୍ଷୟିତ୍ରୀ ଗାୟତ୍ରୀ ଭୋଇ ଭୁବନେଶ୍ୱର ଯାଇଥିଲେ । ଏହି କ୍ଷୁଦ୍ର ପତ୍ରିକା ପ୍ରସ୍ତୁତିରେ ଶିକ୍ଷୟିତ୍ରୀ ରଞ୍ଜିତା ରାଣୀ ହୋତା, ସୁଧାମୟୀ ପ୍ରଧାନ, ଗାୟତ୍ରୀ ଭୋଇ, ଅପର୍ଣ୍ଣା ପଣ୍ଡା ଓ ସୁଷମା ଖଡ଼ିଆ ମାର୍ଗଦର୍ଶନ କରିଥିଲେ । ଛାତ୍ରୀଛାତ୍ରଙ୍କ ଏହି ସଫଳତା ସମ୍ବଲପୁର ଜିଲା ଓ ଜିଲା ଶିକ୍ଷା ବିଭାଗକୁ ଗୌରବ ବର୍ଦ୍ଧନ କରିଛି । ବୁଧବାର ଏନେଇ ସମ୍ବଲପୁର ଜିଲା ଶିକ୍ଷା ଅଧିକାରୀ ମୀନାରାଣୀ ମଙ୍ଗଳ, ଅତିରିକ୍ତ ଜିଲା ଶିକ୍ଷା ଅଧିକାରୀ ଜୟଶ୍ରୀ ଦୋରା, ମୁରଲୀଧର ବେହେରା, ବିଦ୍ୟାଳୟ ପ୍ରଧାନଶିକ୍ଷକ ସୁମିତା ପତ୍ରୀ, ସମସ୍ତ ଶିକ୍ଷୟିତ୍ରୀଶିକ୍ଷକ, ପରିଚାଳନା ସମିତି ସଦସ୍ୟାସଦସ୍ୟ କୃତୀ ଛାତ୍ରୀଛାତ୍ରଙ୍କୁ ଶୁଭେଚ୍ଛା ଜଣେଇଛନ୍ତି।

ସମ୍ବଲପୁରୀ କଳାକୁ ନେଇ ସ୍ୱାଗତ ତୋରଣ ହେବ

ସମ୍ବଲପୁର ଲୋକ ମହୋତ୍ସବ-୨୫

ପରିବହନ ସବ୍ କମିଟିର ପ୍ରଥମ ବୈଠକ

ସମ୍ବଲପୁର,୧୧।୧୨(ବି.ଶଙ୍କର)

ସମ୍ବଲପୁର ଲୋକ ମହୋତ୍ସବ–୨୫ ପରିବହନ ସବ୍ କମିଟି ପ୍ରଥମ ବୈଠକ ଜିଲା ସାଂସ୍କୃତିକ ଭବନ ସମ୍ମିଳନୀ କକ୍ଷରେ ଅନୁଷ୍ଠିତ ହୋଇଯାଇଛି। ସମ୍ବଲପୁର ଜିଲା ପରିବହନ ଅଧିକାରୀ ରାମଦାସ ଟୁଡୁ, ଆରଆଇ ରଘୁନନ୍ଦନ ବଡେଇ ଓ ଏଆରଆଇ ସିଲିରାନି ପ୍ରଧାନ ଯୋଗଦେଇ ବିଭିନ୍ନ ବିଷୟରେ ଆଲୋଚନା କରାଯାଇଥିଲା। ସମ୍ବଲପୁର ଲୋକ ମହୋତ୍ସବ ପରିବହନ ସବ୍ କମିଟି ଆବାହକ ଦିନେଶ ମହଉମ ଓ ସହ ଆବାହକ ଟୁକୁ ମହାନ୍ତି ମହୋତ୍ସବର ବିଭିନ୍ନ ଦିଗକୁ ନେଇ ସୂଚନା ଦେଇଥିଲେ। ମୁଖ୍ୟତଃ ପରିବହନ ସବ୍ କମିଟି ୧୨ ଜଣ ସଭ୍ୟକୁ ନେଇ ଗଠନ କରାଯାଇଥିଲା। ସମସ୍ତ ସଭ୍ୟମାନଙ୍କ ସ୍ୱତନ୍ତ୍ର ଦାୟିତ୍ୱ ପ୍ରଦାନ କରାଯାଇଛି। ହ୍ୱାଟ୍ସଆପ ଗ୍ରୁପରେ ସମସ୍ତ ସଭ୍ୟାସଭ୍ୟଙ୍କୁ ଆମନ୍ତ୍ରିତ କରାଯାଇଛି। ସେହିପରି ରହଣି ସ୍ଥଳରେ ଅତିଥି ଅଭ୍ୟର୍ଥନା ସମ୍ବଲପୁରୀ ପ୍ଲାକାର୍ଡ, ସମ୍ବଲପୁରୀ ସ୍ୱାଗତ ତୋରଣ, ସମ୍ବଲପୁରୀ କଳା, ସ୍ୱାସ୍ଥ୍ୟ ପରୀକ୍ଷା ପ୍ରଭୃତି ବିଷୟକୁ ନେଇ ଆଲୋଚନା ହୋଇଥିଲା। ସମ୍ବଲପୁର ରେଲୱେ ଷ୍ଟେଶନଙ୍କୁ ଜୋନ–୧ ରେ ରଖାଯାଇଥିବା ଏବଂ ଝାରସୁଗୁଡ଼ା ଷ୍ଟେଶନକୁ ଜୋନ–୨ ଓ ଜାତୀୟ ଅନ୍ତର୍ଜାତୀୟ ସ୍ତରରୁ ଆସୁଥିବା କଳାକାରଙ୍କ ପାଇଁ ଝାରସୁଗୁଡ଼ା ଏୟାରପୋର୍ଟକୁ ଜୋନ–୩ ରେ ରଖାଯାଇଛି। ଜାତୀୟ ଅନ୍ତର୍ଜାତୀୟ କଳାକାରମାନଙ୍କୁ ସ୍ୱାଗତ ଏବଂ ସଠିକ ଭାବରେ ନେବା ଆଣିବା କରିବାକୁ ନେଇ ବୈଠକରେ ଗୁରୁତ୍ୱାରୋପ କରାଯାଇଥିଲା। ଏଥିସହ ଜରୁରୀକାଳିନ ସୁବିଧା ସକାଶେ ସ୍ୱତନ୍ତ୍ର ପରିବହନ ବ୍ୟବସ୍ଥା କରାଯିବା ସକାଶେ ସଭ୍ୟମାନେ ଆଲୋଚନା କରିଥିଲେ। ସହ ଆବାହକ ଦିନେଶ ମହଉମ୍ ଧନ୍ୟବାଦ ଅର୍ପଣ କରିଥିଲେ।

ସମସ୍ୟାକୁ ଭାଗ୍ୟ ସହ ନ ଯୋଡ଼ି ମୁକାବିଲା କର

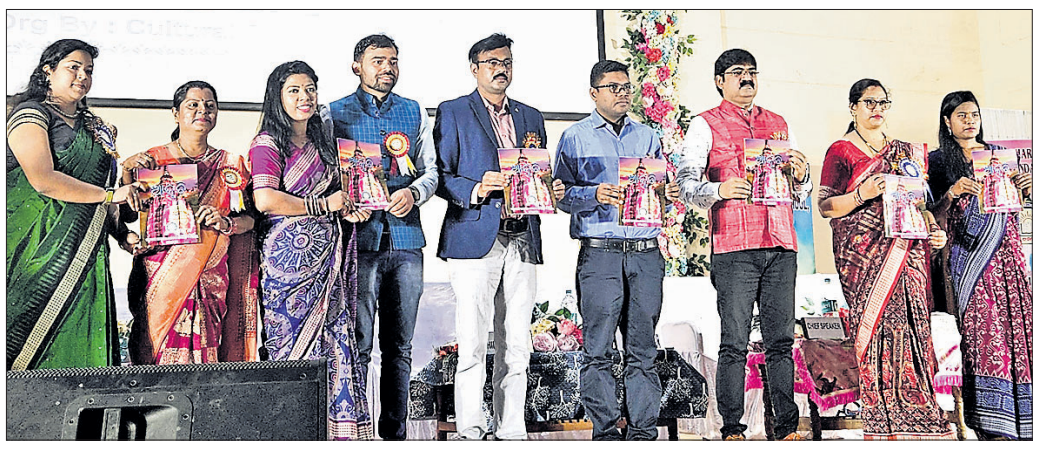

ବାର୍ଷିକ ଉତ୍ସବରେ ଅତିଥିମାନେ ମୁଖପତ୍ର ଉନ୍ମୋଚନ କରୁଛନ୍ତି।

ଜିଏମ୍ ଉଚ୍ଚତର ମାଧ୍ୟମିକ ବିଦ୍ୟାଳୟର ବାର୍ଷିକ ଉତ୍ସବ

ସମ୍ବଲପୁର,୧୧।୧୨(ପ୍ରମୋଦ ବହିଦାର)

ସମସ୍ୟାକୁ ଭାଗ୍ୟ ସହିତ ନ ଯୋଡ଼ି ଏହାର ମୁକାବିଲା କରିବା ଉଚିତ। ଗଙ୍ଗାଧର ମେହେର ଉଚ୍ଚତର ମାଧ୍ୟମିକ ବିଦ୍ୟାଳୟ ବାର୍ଷିକ ଉତ୍ସବର ଉଦ୍‌ଘାଟନୀ କାର୍ଯ୍ୟକ୍ରମରେ ମୁଖ୍ୟବକ୍ତାଭାବେ ଯୋଗଦେଇ ଏହା କହିଛନ୍ତି ଗଙ୍ଗାଧର ମେହେର ବିଶ୍ୱବିଦ୍ୟାଳୟ ଉପକୁଳସଚିବ ଡ. ଉମାଚରଣ ପତି। ବିଦ୍ୟାଳୟ ଅଧ୍ୟକ୍ଷ ନିର୍ମଳ ଚନ୍ଦ୍ର କୁଲଦୀପଙ୍କ ପୌରୋହିତ୍ୟରେ ଅନୁଷ୍ଠିତ ଉଦ୍‌ଘାଟନୀ କାର୍ଯ୍ୟକ୍ରମରେ ମୁଖ୍ୟଅତିଥି ଭାବେ ଗଙ୍ଗାଧର ମେହେର ବିଶ୍ୱବିଦ୍ୟାଳୟ କୁଳପତି ପ୍ରଫେସର ଏନ୍ ନାଗାରାଜୁ, ସମ୍ମାନିତ ଅତିଥିଭାବେ କୁଳ ସଚିବ ସନତ କୁମାର ନାଏକ ଯୋଗଦେଇଥିଲେ। ମୁଖ୍ୟଅତିଥି ପ୍ରଫେସର ନାଗରାଜୁ ଶିକ୍ଷାର ମହତ୍ତ୍ୱକୁ ଉପଲବ୍ଧି କରି ଅଗ୍ରସର ହେବାକୁ ଛାତ୍ରୀଛାତ୍ରଙ୍କୁ ପରାମର୍ଶ ଦେଇଥିଲେ। ଏହି ଅବସରରେ ଅତିଥିମାନେ ବିଦ୍ୟାଳୟ ମୁଖପତ୍ର ଆକୃତି ଉନ୍ମୋଚିତ ହୋଇଥିଲା।

ଅୟୋଜିତ ପୁରସ୍କାର ବିତରଣ ଉତ୍ସବରେ ଓଡ଼ିଶା ସାହିତ୍ୟ ଏକାଡ଼େମୀ ସର୍ବ କନିଷ୍ଠ ସଦସ୍ୟ ଏହି ବିଦ୍ୟାଳୟର ଛାତ୍ର ତନ୍ମୟ ବାରିକଙ୍କୁ ତାଙ୍କ ଉଚ୍ଚ ପ୍ରଶଂସିତ ସାହିତ୍ୟ ସୃଷ୍ଟି ପାଇଁ ସ୍ୱତନ୍ତ୍ରଭାବେ ସମ୍ମାନିତ ଓ ପୁରସ୍କୃତ କରାଯାଇଥିଲା। ଏହାବ୍ୟତୀତତ ବହୁ ପ୍ରତିଭାର ଅଧିକାରୀ ସଫଳ ଲୋକନୃତ୍ୟ ଶିଳ୍ପୀ ଛାତ୍ର ସାହିଲ ପ୍ରଧାନଙ୍କୁ ପୁରସ୍କୃତ କରାଯାଇଥିଲା। ଅଧ୍ୟାପିକା ପ୍ରିୟଙ୍କା ଅନୁରାଗ କାର୍ଯ୍ୟକ୍ରମ ସଞ୍ଚାଳନା, ଅଧ୍ୟାପିକା ପ୍ରାଚୀ ହୋତା ଅତିଥି ପରିଚୟ ପ୍ରଦାନ କରିଥିଲେ। ଅଧ୍ୟାପିକା ପ୍ରଜ୍ଞା ନନ୍ଦ ବାର୍ଷିକ ବିବରଣୀ ପାଠ କରିଥିଲେ। ବିଦ୍ୟାଳୟ ସାଂସ୍କୃତିକ ସଂଘ ଉପାଧ୍ୟକ୍ଷା ପ୍ରାଚୀ ହୋତା, ନାଟ୍ୟ ସଂଘ ଉପାଧ୍ୟକ୍ଷା ସାଗରିକା ଦଳେଇ ଓ ସହଯୋଗୀ ଅଧ୍ୟାପିକା ଜ୍ୟୋତ୍ସ୍ନାରାଣୀ ରାଉତ ମିଳିତ ଭାବେ କାର୍ଯ୍ୟକ୍ରମ ପରିଚାଳନା କରିଥିଲେ।

୨୨ ରୁ ନୃସିଂହ ଗୁରୁ ସ୍ମୃତି ସମିତିର ବିଭିନ୍ନ ପ୍ରତିଯୋଗିତା

ସମ୍ବଲପୁର,୧୧।୧୨(ବି.ଶଙ୍କର)

ସ୍ୱାଧୀନତା ସଂଗ୍ରାମୀ ନୃସିଂହ ଗୁରୁଙ୍କ ୪୧ତମ ଶ୍ରାଦ୍ଧବାର୍ଷିକୀ ଉପଲକ୍ଷେ ଆଗାମୀ ୨୨ ତାରିଖରୁ ବିବିଧ ପ୍ରତିଯୋଗୀତା କରାଯିବ। କେଜି, ସବଜୁନିଅର (ତୃତୀୟ ଶ୍ରେଣୀ ପର୍ଯ୍ୟନ୍ତ), ଜୁନିଅର (ଚତୁର୍ଥରୁ ସପ୍ତମ), ସିନିୟର (ଅଷ୍ଟମରୁ ଦଶମ ପର୍ଯ୍ୟନ୍ତ) ଓ ମହାବିଦ୍ୟାଳୟସ୍ତରୀୟ ଛାତ୍ରୀଛାତ୍ରମାନଙ୍କ ମଧ୍ୟରେ ସ୍ୱତନ୍ତ୍ର ଭାବେ ୧୦ ଘଣ୍ଟା ସମୟରେ ପଟ୍ଟନାୟକପଡ଼ାସ୍ଥିତ ବ୍ରଜମୋହନ ପଟ୍ଟନାୟକ ୟୁ.ପି. ସ୍କୁଲରେ ପ୍ରବନ୍ଧ ଲିଖନ, ବକ୍ତୃତା, କୁଇଜ୍, ଶ୍ରୀମଦ୍‌ଭଗବତ ଗୀତା ଶ୍ଳୋକ ଆବୃତ୍ତି, ଦେଶାତ୍ମବୋଧ ସଙ୍ଗୀତ ଓ ଭଜନ, ଚିତ୍ରାଙ୍କନ ଓ ସୁନ୍ଦର ହସ୍ତାକ୍ଷର ଲିଖନ ପ୍ରତିଯୋଗିତା ଅନୁଷ୍ଠିତ ହେବ। ବକ୍ତୃତା, ପ୍ରବନ୍ଧ ଓ କୁଇଜ୍ ପ୍ରତିଯୋଗିତା ଭାରତୀୟ ସ୍ୱାଧୀନତା ସଂଗ୍ରାମ ଓ ନୃସିଂହ ଗୁରୁଙ୍କ ଜୀବନୀ ଉପରେ ଆଧାରିତ ହେବ । ଏହି ପ୍ରତିଯୋଗିତାରେ ଅଂଶ ଗ୍ରହଣ କରିବା ପାଇଁ ଶିକ୍ଷାନୁଷ୍ଠାନର ମୁଖ୍ୟମାନଙ୍କୁ ସୂଚନା ଦିଆଯାଇଛି । ଆଗ୍ରହୀ ଛାତ୍ରୀଛାତ୍ର ଏଥିରେ ଅଂଶଗ୍ରହଣ କରିବାକୁ ଆୟୋଜକ ସ୍ମୃତି ସମିତି ସମ୍ପାଦକ ହେମନ୍ତ କୁମାର ମହାପାତ୍ର ଅନୁରୋଧ କରିଛନ୍ତି ।

ଜିଏମ୍‌ୟୁ ମ୍ୟାନେଜମେଣ୍ଟ ବିଭାଗରେ ଆଲୋଚନାଚକ୍ର

ସମ୍ବଲପୁର,୧୧।୧୨(ବି.ଶଙ୍କର)

ସମ୍ବଲପୁର ଗଙ୍ଗାଧର ମେହେର ବିଶ୍ୱବିଦ୍ୟାଳୟ (ଜିଏମ୍‌ୟୁ) ମ୍ୟାନେଜମେଣ୍ଟ ବିଭାଗ ଓ ସତ୍ୟସାଇ ସେବା ସଙ୍ଗଠନ ମିଳିତ ଆନୁକୂଲ୍ୟରେ ଅମୃତ ବିହାରଠାରେ ଆଲୋଚନାଚକ୍ର ଅନୁଷ୍ଠିତ ହୋଇଯାଇଛି। ବିଶ୍ୱବିଦ୍ୟାଳୟ କୁଳପତି ପ୍ରଫେସର ଏନ୍.ନାଗାରାଜୁଙ୍କ ଅଧ୍ୟକ୍ଷତାରେ ସ୍ପିରିଚ୍ୟୁଆଲ ଏବଂ ମ୍ୟାନେଜମେଣ୍ଟ ଶୀର୍ଷକ ଆଲୋଚନାଚକ୍ର ହୋଇଥିଲା। କାର୍ଯ୍ୟକ୍ରମରେ ମୁଖ୍ୟ ଅତିଥିଭାବେ ଡ. ଗୋପୀ କ୍ରିଷ୍ଣା ପଡିତାଲା ଯୋଗ ଦେଇଥିଲେ । ସାମର୍ଥ୍ୟ ଅନୁଯାୟୀ ସମାଜକୁ ସାହାଯ୍ୟ କରିବା ଓ ଜଣେ ଭଲ ମଣିଷ ହେବାକୁ ମୁଖ୍ୟ ଅତିଥି ଡ. କ୍ରିଷ୍ଣା କହିଥିଲେ। ବିଶ୍ୱବିଦ୍ୟାଳୟ ଉପକୁଳ ସଚିବ ଡ. ଉମାଚରଣ ପତି ସ୍ୱାଗତ ଅଭିଭାଷଣ ପ୍ରଦାନ କରିଥିବାବେଳେ ମ୍ୟାନେଜମେଣ୍ଟ ବିଭାଗ ବିଭାଗୀୟ ମୁଖ୍ୟ ଡ. ଶ୍ରୀନିବାସ ଦାଶ ଅତିଥି ପରିଚୟ ପ୍ରଦାନ କରିଥିଲେ। ଏହି କାର୍ଯ୍ୟକ୍ରମରେ ଗବେଷକ, ବୃତ୍ତିଗତ ବିଶେଷଜ୍ଞ ଓ ମ୍ୟାନେଜମେଣ୍ଟ ଛାତ୍ରୀଛାତ୍ର ଅଂଶଗ୍ରହଣ କରିଥିଲେ। ଅଧ୍ୟାପିକା ଶିବାନୀ ଶର୍ମା ଧନ୍ୟବାଦ ଅର୍ପଣ କରିଥିଲେ।

ମୋ ସ୍କୁଲ ଲରପଙ୍କ ଅଭିଯାନର ବାର୍ଷିକ ଉତ୍ସବ

ବାର୍ଷିକ ମହୋତ୍ସବରେ ସାଂସ୍କୃତିକ କାର୍ଯ୍ୟକ୍ରମ କରିଥିବା ଛାତ୍ରୀଛାତ୍ର ।

ସମ୍ବଲପୁର,୧୧।୧୨(ବି.ଶଙ୍କର)

ମୋ ସ୍କୁଲ ଲରପଙ୍କ ଅଭିଯାନ ପକ୍ଷରୁ ପଞ୍ଚମ ବାର୍ଷିକ ମହୋତ୍ସବ ଲରପଙ୍କ ସରକାରୀ ଉଚ୍ଚ ପ୍ରାଥମିକ ବିଦ୍ୟାଳୟ ପରିସରରେ ଅନୁଷ୍ଠିତ ଯୋଇଯାଇଛି। ହୀରାକୁଦ ହିଣ୍ଡାଲକୋ ସିଏସ୍‌ଆର ବିଭାଗର ଜିତେନ ରଥ ମୁଖ୍ୟ ଅତିଥି, ହୀରାକୁଦ ସିଆରସିସି ନମିତା ଧଳ, ଉର୍ମିଳା ବିଶ୍ୱାଳ, ପୂରାତନ ଛାତ୍ର ରାଜେନ୍ଦ୍ର କୁମାର ଚୌବେ, ପ୍ରଧାନ ଶିକ୍ଷୟତ୍ରୀ ହିମାଦ୍ରୀ ଦେହୁରୀ ସମ୍ମାନୀତ ଅତିଥିଭାବେ ଯୋଗଦେଇଥିଲେ। ପୂର୍ବରୁ ଆୟୋଜିତ ବିଭିନ୍ନ ପ୍ରତିଯୋଗିତୀ କୃତ ଛାତ୍ରୀଛାତ୍ରଙ୍କୁ ଅତିଥିମାନେ ପୁରସ୍କୃତ କରିଥିଲେ। ଲରପଙ୍କରେ କିପରି ଉଚ୍ଚ ପ୍ରାଥମିକ ବିଦ୍ୟାଳୟ ପ୍ରତିଷ୍ଠା ଯେପରି ହୋଇପାରିବ ସେଥିପ୍ରତି ଗୁରୁତ୍ୱ ଦିଆଯାଇଥିଲା। ଶିକ୍ଷୟିତ୍ରୀ ମମତା ମହାନ୍ତି, ପଦ୍ମାଞ୍ଜଳି ସାହୁ, ମିନତି ମିଶ୍ର, ସୁଶ୍ରୀ ସଙ୍ଗୀତା ପାତ୍ର, ସୁଶ୍ରୀ ନୀଲୁ ସାହୁ ବକ୍ତବ୍ୟ ପ୍ରଦାନ କରିଥିଲେ। ଉକ୍ତ କାର୍ଯ୍ୟକ୍ରମରେ ମୋ ସ୍କୁଲ ଲରପଙ୍କ ଅଭିଯାନ ସଭାପତି ନିରଞ୍ଜନ ସାହୁ, ଉପସଭାପତି ବବନ ସିଂ, ସଭ୍ୟ ହୃଷୀକେଶ ଓରାମ, ଭୀମସେନ ଆଇନ୍ଦ, ଆଲେକଜାଣ୍ଡାର କୁଲୁ, ସୁରେନ୍ଦ୍ର କୁମାର ସେଠୀ, ଲମ୍ବୋଦର ସାହୁ, ରୋଶନ କୁମାର ଚୌବେ, ପିତାମ୍ବର ମେହେର, ବଶ୍ୱାମିତ୍ର ସାହୁ, ପୀତବାସ ନାଏକ ଏବଂ ଗ୍ରାମବାସୀ କାର୍ଯ୍ୟକ୍ରମ ପରିଚାଳନାରେ ସହଯୋଗ କରିଥିଲେ।

କୃଷି ଶ୍ରମିକଙ୍କ ମୃତ୍ୟୁ, କ୍ଷତିପୂରଣ ଦାବି କଲେ ପରିବାର ଲୋକେ

ରେଢାଖୋଲ,୧୧।୧୨(ଅଚ୍ୟୁତାନନ୍ଦ ପୁରୋହିତ)

ସମ୍ବଲପୁର ଜିଲା ଚାରମାଳ ଥାନା ବଂଶାଜାଲ ଗାଁ ନିକଟରେ ମଙ୍ଗଳବାର ମାଲବାହୀ ଟ୍ରେନ ଧକ୍କାରେ ଜଣେ କୃଷି ଶ୍ରମିକ ଗୁରୁତର ହୋଇଥିଲେ। ସେ ହେଲେ ଚାଗୁଣି ଗ୍ରାମର ସୁରେନ୍ଦ୍ର ମୁଣ୍ଡା(୨୭)। ତାଙ୍କୁ ଗୁରୁତର ଅବସ୍ଥାରେ ଭିମସାର ନିଆଯାଇଥିଲା। ହେଲେ ସେଠାରେ ଡାକ୍ତର ତାଙ୍କୁ ମୃତ ଘୋଷଣା କରିଥିଲେ। ବ୍ୟବଚ୍ଛେଦ ପରେ ମୃତଦେହ ରାତିରେ ଚାଗୁଣି ଅଣାଯାଇଥିଲା। ବୁଧବାର ସକାଳେ ମୃତଦେହ ଦାହ ନ କରି ପରିବାର ଲୋକେ କ୍ଷତିପୂରଣ ଦାବ କର ନଜ ଘର ସମ୍ମୁଖରେ ମୃତଦେହ ରଖି ପ୍ରତିବାଦ କରିଥିଲେ। ଟ୍ରେନରେ କଟି ମୃତ୍ୟୁ ଘଟିଥିଲେ ହେଁ ସେମାନେ ସୁରେନ୍ଦ୍ର କାମ କରୁଥିବା ବଂଶାଜାଲ ଗ୍ରାମର ଧାନମଡା ମେଶିନ ମାଲିକଙ୍କୁ ଏଥିପାଇଁ ଦାୟି କରିଥିଲେ। ସୁରେନ୍ଦ୍ର ମଙ୍ଗଳବାର ସକାଳେ ଗ୍ରାମର ଅନ୍ୟ ଦୁଇଜଣଙ୍କ ସହ ବଂଶାଜାଲ ଗ୍ରାମକୁ ଧାନମଡା ମେଶିନରେ କାମ କରିବାକୁ ଯାଇଥିଲେ। ହେଲେ ଅସୁସ୍ଥ ଅଛି କହି କାମ କରି ନ ଥିଲେ। ଏଥିଯୋଗୁ ମାଲିକ ତାଙ୍କୁ କୁଆଡେ ଗାଳ କରିଥିଲେ। ଏଥିରେ ବ୍ୟଥିତ ହୋଇ ସୁରେନ୍ଦ୍ର ଏକୁଟିଆ ଫେରିଆସିଥିଲେ। ଏହି କାରଣରୁ ଟ୍ରେନ ଲାଇନ ଅତିକ୍ରମ କରିବା ବେଳେ ମାଲବାହୀ ଟ୍ରେନ ଧକ୍କାରେ ତାଙ୍କର ମୃତ୍ୟୁ ଘଟିଥିବା ସେମାନେ ଅଭିଯୋଗ କରିଥିଲେ। ଏଥିପାଇ ସମ୍ପୃକ୍ତ ଧାନମଡା ମେଶିନ ମାଲିକଙ୍କ ବିରୋଧରେ କାର୍ଯ୍ୟାନୁଷ୍ଠାନ ନିଆଯାଉ ବୋଲି କହିଥିଲେ। ଖବର ପାଇ ଉପଜିଲାପାଳ ରଶ୍ମିରଞ୍ଜନ ମହାନ୍ତଙ୍କ ସହ ଚାରମାଳ ପୋଲିସ, ଏନଏସି ଇଓ ବିରଞ୍ଚି ଧରୁଆ, ଅଧ୍ୟକ୍ଷ ଶିବରାମ ସାହୁ ଘଟଣାସ୍ଥଳରେ ପହଞ୍ଚି ପରିବାର ଲୋକଙ୍କ ସହ ଆଲୋଚନା କରିଥିଲେ। ବିଭିନ୍ନ ସରକାରୀ ଯୋଜନାରୁ ୪୯ ହଜାର ଟଙ୍କାର ସହାୟତା ପ୍ରଦାନ କରାଯାଇଥିଲା। ଏହାପରେ ପରିବାର ଲୋକେ ମୃତକଙ୍କ ସତ୍କାର କରିଥିଲେ। ତେବେ ମୃତକଙ୍କ ଭାଇ ରାକେଶ ମୁଣ୍ଡା ଚାରମାଳ ଥାନାରେ ଧାନମଡା ମେଶିନ ମାଲିକଙ୍କ ବିରୋଧରେ କରିଥିବା ଅଭିଯୋଗ ଆଧାରରେ ଏକ ମାମଲା(ନଂ.୧୫୭/୨୪) ରୁଜୁ କର ପୋଲିସ ଘଟଣାର ତଦନ୍ତ କରୁଛି। ପୋଲିସ ରେଳ ଲାଇନରୁ ସୁରେନ୍ଦ୍ରଙ୍କ ଚପଲ ଓ ଗାମୁଛା ଜବତ କରିଛି।

ଭାଗବତ ନନ୍ଦଙ୍କ ସ୍ମୃତି କମିଟିର ପ୍ରସ୍ତୁତି ବୈଠକ

ସମ୍ବଲପୁର,୧୧।୧୨(ବି.ଶଙ୍କର)

ଭାଗବତ ପ୍ରସାଦ ନନ୍ଦ

ଧରିତ୍ରୀ DHARITRI
www.orissakhabar.com/ www.dharitri.com ପୃଷ୍ଠା ୧୪ Press Regd. No. R.N. 21326/74 Postal Regd. No. BN/42/24-26. ଭୁବନେଶ୍ୱର, ଗୁରୁବାର, ଡିସେମ୍ବର ୧୨/୨୦୨୪ Bhubaneswar, Thursday, December 12/ 2024

ମନ୍ଧାନାଙ୍କ ଶତକ ସତ୍ତ୍ୱେ ହାରିଲା ଭାରତ

ଅଷ୍ଟ୍ରେଲିଆର କ୍ଲିନ୍ ସୁଇପ୍

ବ୍ରିସ୍ବେନ୍, ୧୧।୧୨ (ପି.ଟି.): ଭାରତ ବିପକ୍ଷ ତୃତୀୟ ମହିଳା ଦିନିକିଆ ମ୍ୟାଚ୍‌କୁ ୮୩ ରନ୍‌ରେ ଜିତିବା ସହ ସିରିଜ୍ କ୍ଲିନ୍ ସୁଇପ୍ କରିଛି। ଭାରତ ପକ୍ଷରୁ ସ୍ମୃତି ମାନ୍ଧନା ଶତକ ହାସଲ କରିଥିଲେ ମଧ୍ୟ ଜିତାଇବାରେ ସକ୍ଷମ ହୋଇ ନ ଥିଲେ। ପ୍ରଥମେ ବ୍ୟାଟିଂ କରିଥିବା ଅଷ୍ଟ୍ରେଲିଆ ଆନାବେଲ ସଦରଲାଣ୍ଡଙ୍କ ୧୧୦ ରନ ବଳରେ ୬ ଉଇକେଟରେ ୨୯୮ ରନ୍ କରିଥିଲା। ଜବାବରେ ଭାରତ ୪୫.୧ ଓଭରରେ ୨୧୫ ରନ୍‌ରେ ଅଲଆଉଟ ହୋଇଥିଲା। ଭାରତ ଟସ୍ ଜିତି ପ୍ରଥମେ ବୋଲିଂ ନେଇଥିଲା। ଜର୍ଜିଆ ଭଲ୍(୨୬) ଓ ଫିବି ଲିଚଫିଲ୍ଡ(୨୫) ପ୍ରଥମ ଉଇକେଟରେ ୫୮ ରନ୍ ଯୋଡିଥିଲେ। ପରବର୍ତ୍ତୀ ଦୁଇ ବ୍ୟାଟର ଏଲିସ୍ ପେରୀ(୪) ଓ ବେଥ୍ ମୁନି (୧୦) ରନ୍ କରି ପ୍ୟାଭିଲିୟନ ଫେରିଥିଲେ। ଆନାବେଲ ସଦରଲାଣ୍ଡ ଚମତ୍କାର ବ୍ୟାଟିଂ ୯୫ ବଲ୍ ଖେଳି ୯ ଚୌକା ଓ ୪ ଛକା ସହ ୧୧୦ ରନ୍ ସ୍କୋର କରିଥିଲେ। ପଞ୍ଚମ ଉଇକେଟରେ ଆସ୍‌ଲେ ଗାର୍ଡନର(୫୦)ଙ୍କ ସହ ୯୬ ଓ ଅଧିନାୟିକା ଟାଲିଆ ମ୍ୟାକ୍‌ଗ୍ରା(୫୬*)ଙ୍କ ସହ ଷଷ୍ଠ ଉଇକେଟରେ ୧୨୨ ରନ୍ ଯୋଡିଥିଲେ ଆନାବେଲ ସଦରଲାଣ୍ଡ। ଭାରତ ପକ୍ଷରୁ ଅରୁନ୍ଧତୀ ରେଡ୍ଡୀ ୪ ଓ ଦୀପ୍ତି ଶର୍ମା ଗୋଟିଏ ଉଇକେଟ ନେଇଥିଲେ। ୨୯୯ ରନ୍ ଲକ୍ଷ୍ୟ ନେଇ ଆରମ୍ଭ କରିଥିବା ଭାରତ ୧୬ ରନ୍‌ରେ ରିଚା ଘୋଷ(୨)ଙ୍କ ଉଇକେଟ ହରାଇଥିଲା। ତେବେ ହରଲିନ୍ ଦେଓଲ(୩୯) ଓ ସ୍ମୃତି ମାନ୍ଧନା (୧୦୫) ଦ୍ୱିତୀୟ ଉଇକେଟରେ ୧୧୮ ରନ୍ ଯୋଡିଥିଲେ। ଦିନିକିଆରେ ମାନ୍ଧନା ନିଜର ନବମ ଶତକ ହାସଲ କରିଥିଲେ। ୧୦୯ ବଲ୍ ଖେଳି ୧୪ ଚୌକା ଓ ୧ ଛକା ସହିତ ସେ ୧୦୫ ରନ୍ କରିଥିଲେ। ୭ ଜଣ ଭାରତୀୟ ବ୍ୟାଟର ଦୁଇ ଅଙ୍କ ଛୁଇଁବାରେ ବିଫଳ ହୋଇଥିଲେ। ଆସ୍‌ଲେ ଗାର୍ଡନର ୫ ଉଇକେଟ ନେଇଥିଲେ।

ସଂକ୍ଷିପ୍ତ ସ୍କୋର: ଅଷ୍ଟ୍ରେଲିଆ ୫୦ ଓଭରରେ ୨୯୮/୬(ଆନାବେଲ ସଦରଲାଣ୍ଡ-୧୧୦, ଟାଲିଆ ମ୍ୟାକ୍‌ଗ୍ରା-୫୬*, ଆସ୍‌ଲେ ଗାର୍ଡନର-୫୦, ଅରୁନ୍ଧତୀ ରେଡ୍ଡୀ-୪/୨୬, ଦୀପ୍ତି ଶର୍ମା-୧/୭୭)। ଭାରତ ୪୫.୧ ଓଭରରେ ୨୧୫/୧୦(ସ୍ମୃତି ମାନ୍ଧନା-୧୦୫, ହରଲିନ୍ ଦେଓଲ-୩୯, ଜେମିମା ରୋଡ୍ରିଗୁଏଜ-୧୬, ଆସ୍‌ଲେ ଗାର୍ଡନର-୫/୩୦, ମେଗାନ୍ ଶୁଟ୍-୨/୨୬, ଆଲାନା କିଙ୍ଗ-୨/୨୭)।

ରାଉଣ୍ଡ ଅଫ୍ ୧୬ରେ ପଣ୍ଡା ଭଗିନୀ

ଭୁବନେଶ୍ୱର, ୧୧।୧୨ (ସରୋଜ ଜେନା)

ଓଡ଼ିଶା ମାଷ୍ଟର୍ସ୍ ସୁପର-୧୦୦

କଟକ ଜବାହରଲାଲ ନେହେରୁ ଇନ୍‌ଡୋର ଷ୍ଟାଡିୟମଠାରେ ଚାଲିଥିବା ଓଡ଼ିଶା ମାଷ୍ଟର୍ସ୍ ସୁପର-୧୦୦ ଅନ୍ତର୍ଜାତୀୟ ବ୍ୟାଡ୍‌ମିଣ୍ଟନ ଟୁର୍ନାମେଣ୍ଟରେ ବୁଧବାର ଓଡ଼ିଶା ଖେଳାଳିଙ୍କୁ ମିଶ୍ରିତ ଫଳ ମିଳିଛି। ମହିଳା ଡବଲ୍ସରେ ରାଜ୍ୟର ୧ ନମ୍ବର ଯୋଡି ରତପର୍ଣ୍ଣା ପଣ୍ଡା-ଶ୍ୱେତପର୍ଣ୍ଣା ପଣ୍ଡା ବିଜୟୀ ହୋଇ ରାଉଣ୍ଡ ଅଫ-୧୬ରେ ପ୍ରବେଶ କରିଛନ୍ତି। ପଣ୍ଡା ଭଗିନୀ ସିଧାସଳଖ ୨୧-୧୪, ୨୧-୧୪ ସେଟରେ ଆରାଧନା ବାଲଚନ୍ଦ୍ର ଓ ମୁସ୍‌କାନ ଖାନଙ୍କୁ ପରାସ୍ତ କରିଛନ୍ତି। ଅନ୍ୟ ପକ୍ଷରେ ଅନ୍ୟତମ ବିଶାଖା ଟୋପ୍ପୋ ଓ ପ୍ରଗତି ପରିଡାଙ୍କ ଓଡ଼ିଶା ଯୋଡି ସଂଘର୍ଷ କରି ୧୧-୨୧, ୨୧-୬ ଓ ୨୧-୧୬ ସେଟରେ କନିକା କନୱଲ ଓ ଭାରତୀ ପାଲଙ୍କ ଠାରୁ ପରାଜିତ ହୋଇଛନ୍ତି। ବିଶାଖା-ପ୍ରଗତି ପ୍ରଥମ ସେଟ୍ ବିଜୟୀ ହେଇଥିଲେ ହେଁ ପରବର୍ତ୍ତୀ ଦୁଇ ସେଟ୍‌କୁ ହାରି ଯାଇଥିଲେ। ପଣ୍ଡା ଭଗିନୀ ରାଉଣ୍ଡ ଅଫ୍ ୧୬ ମ୍ୟାଚ୍‌ରେ କନିକା କନୱଲ ଓ ଭାରତୀ ପାଲଙ୍କୁ ଭେଟିବେ।

ନାଲ୍‌କୋ ଓପନ ଟେନିସ୍ ୧୩ରୁ

ଭୁବନେଶ୍ୱର, ୧୧।୧୨ (ତପନ ସ୍ୱାଇଁ)

ଭୁବନେଶ୍ୱର ଜିଲା ଟେନିସ ଆସୋସିଏଶନ ଆନୁକୂଲ୍ୟରେ ୨୩ତମ ଅଲ୍ ଓଡ଼ିଶା ନାଲ୍‌କୋ ଓପନ ଟେନିସ ଟୁର୍ନାମେଣ୍ଟ ଚଳିତ ମାସ ୧୩ରୁ ୧୫ ପର୍ଯ୍ୟନ୍ତ କଳିଙ୍ଗ ଷ୍ଟାଡିୟମରେ ଅନୁଷ୍ଠିତ ହେବ। ୧୪ ବର୍ଷରୁ କମ୍ ବାଳିକା ଓ ବାଳକ, ୧୮ ବର୍ଷରୁ କମ୍ ବାଳକ, ମହିଳା ଓ ପୁରୁଷ ସିଙ୍ଗଲ୍ସ, ଡବଲ୍ସ, ୪୦+, ୫୦+, ୬୦+ ଭେଟେରାନ୍ସ ଡବଲ୍ସ ବର୍ଗରେ ପ୍ରତିଯୋଗିତା ହେବ। ଟୁର୍ନାମେଣ୍ଟ ପାଇଁ ମୋଟ ୪.୩୨ ଲକ୍ଷ ଟଙ୍କାର ପୁରସ୍କାର ରାଶି ରଖାଯାଇଛି। ପ୍ରଥମଥରପାଇଁ ୬୦ ବର୍ଷରୁ ଊର୍ଦ୍ଧ୍ୱ ଭେଟେରାନ ବର୍ଗକୁ ସାମିଲ କରାଯାଇଛି। ପେସାଦାର କୋଚ୍‌ମାନେ କେବଳ ପୁରୁଷ ଓପନ ଡବଲ୍ସ ବର୍ଗରେ ଅଂଶଗ୍ରହଣ କରିପାରିବେ। ଜଣେ ଖେଳାଳି ସର୍ବାଧିକ ୨ଟି ଇଭେଣ୍ଟରେ ଅଂଶଗ୍ରହଣ କରିପାରିବେ ବୋଲି ଆସୋସିଏଶନ ସମ୍ପାଦକ ଶାଶ୍ୱତ ମିଶ୍ର ସୂଚନା ଦେଇଛନ୍ତି।

କଟକରେ ଚାଲିଥିବା ଓଡ଼ିଶା ମାଷ୍ଟର୍ସ୍ ସୁପର-୧୦୦ ଅନ୍ତର୍ଜାତୀୟ ବ୍ୟାଡ୍‌ମିଣ୍ଟନ ମହିଳା ଡବଲ୍ସ ମ୍ୟାଚ ଅବସରରେ ରତପର୍ଣ୍ଣା ଓ ଶ୍ୱେତପର୍ଣ୍ଣା ପଣ୍ଡା। (ଫଟୋ: ରାଜକିଶୋର ମହାନ୍ତି)

ଓଡ଼ିଶାକୁ ୬ ସ୍ୱର୍ଣ୍ଣ ସହ ୧୧ ପଦକ

ଓଁକାର ନନ୍ଦ

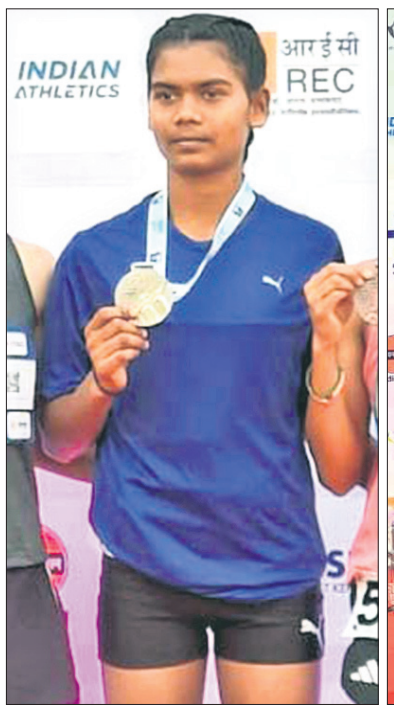
ଲକ୍ଷ୍ମୀପ୍ରିୟା କିଷାନ

ପି. ଅର୍ପିତା ଅର୍ଚ୍ଚନା

ଜାତୀୟ ଜୁନିୟର ଆଥ୍‌ଲେଟିକ୍ସ ଭଦ୍‌ଯାପିତ

ଅନ୍ତିମ ଦିବସରେ ଓଁକାର, ଲକ୍ଷ୍ମୀ, ପ୍ରତୀକ, ଜୟରାମଙ୍କୁ ସ୍ୱର୍ଣ୍ଣ, ଅର୍ଚ୍ଚନାଙ୍କୁ ବ୍ରୋଞ୍ଜ

ଭୁବନେଶ୍ୱର, ୧୧।୧୨ (ତପନ ସ୍ୱାଇଁ)

କଳିଙ୍ଗ ଷ୍ଟାଡିୟମରେ ୩୯ତମ ଜାତୀୟ ଜୁନିୟର ଆଥ୍‌ଲେଟିକ୍ସ ଚାମ୍ପିୟନଶିପ୍ ବୁଧବାର ଉଦ୍‌ଯାପିତ ହୋଇଛି। ପ୍ରତିଯୋଗିତାରେ ଓଡ଼ିଶା ୬ ସ୍ୱର୍ଣ୍ଣ, ୨ ରୌପ୍ୟ ଓ ୩ ବ୍ରୋଞ୍ଜ ସମେତ ମୋଟ ୧୧ଟି ପଦକ ହାସଲ କରିଛି। ହରିୟାଣା ଓଭରଅଲ୍ ଚାମ୍ପିୟନ ଓ ତାମିଲନାଡୁ ରନରଅପ୍ ହୋଇଛି। ପ୍ରତିଯୋଗିତାର ୫ମ ତଥା ଅନ୍ତିମ ଦିବସରେ ଓଡ଼ିଶାକୁ ଆଉ ୪ ସ୍ୱର୍ଣ୍ଣ ଓ ଗୋଟିଏ ବ୍ରୋଞ୍ଜ ପଦକ ମିଳିଛି। ଓଁକାର ନନ୍ଦ, ଲକ୍ଷ୍ମୀପ୍ରିୟା କିଷାନ, ପ୍ରତୀକ ମହାରଣା ଓ ଦଣ୍ଡପତି ମୃତ୍ୟମ ଜୟରାମ ସ୍ୱର୍ଣ୍ଣ ପଦକ ଜିତିଥିବାବେଳେ ପି. ଅର୍ପିତା ଅର୍ଚ୍ଚନା ବ୍ରୋଞ୍ଜ ପଦକ ହାସଲ କରିଛନ୍ତି।

୧୮ ବର୍ଷରୁ କମ୍ ବାଳକ ଶଟ୍‌ପୁଟ୍‌ରେ ୧୯.୯୬ ମିଟର ଥ୍ରୋ କରି ଓଁକାର ସ୍ୱର୍ଣ୍ଣ ପଦକ ପାଇଛନ୍ତି। ହରିୟାଣାର ନିଶ୍ଚୟ (୧୮.୭୮) ରୌପ୍ୟ ଓ ଉତ୍ତର ପ୍ରଦେଶର ଅଖଣ୍ଡ ପ୍ରତାପ ସିଂ (୧୮.୭୪) ବ୍ରୋଞ୍ଜ ଜିତିଛନ୍ତି। ସେହିପରି ୨୦ ବର୍ଷରୁ କମ୍ ମହିଳା ୮୦୦ ମିଟରରେ ଲକ୍ଷ୍ମୀପ୍ରିୟା ୨:୧୪.୪୪ ସେକେଣ୍ଡ ସମୟ ନେଇ ସ୍ୱର୍ଣ୍ଣ ଜିତିଛନ୍ତି। କର୍ନାଟକର ବୈଷ୍ଣବୀ ରାଓ୍ୱଲ (୨:୧୫.୧୦) ଓ ଉତ୍ତର ପ୍ରଦେଶର ଭିନିତା ଗୁର୍ଜାର (୨:୧୫.୧୩) ଯଥାକ୍ରମେ ରୌପ୍ୟ ଓ ବ୍ରୋଞ୍ଜ ପାଇଛନ୍ତି।

୧୮ ବର୍ଷରୁ କମ୍ ପୁରୁଷ ୨୦୦ ମିଟର ରେସ୍‌ରେ ପ୍ରତୀକ ୨୧.୨୮ ସେକେଣ୍ଡ ନେଇ ସ୍ୱର୍ଣ୍ଣିମ ସଫଳତା ପାଇଛନ୍ତି। ରାଜସ୍ଥାନର ଗଜେନ୍ଦ୍ର ସିଂ ୨୧.୭୮ ଓ କର୍ନାଟକର ସଇଦ ସବିର ୨୧.୯୩ ସେକେଣ୍ଡ ସହିତ ଯଥାକ୍ରମେ ରୌପ୍ୟ ଓ ବ୍ରୋଞ୍ଜ ପଦକ ପାଇଛନ୍ତି। ୨୦ ବର୍ଷରୁ କମ୍ ପୁରୁଷ ୨୦୦ ମିଟର ରେସ୍‌ରେ ଜୟରାମ ୨୧.୨୭ ସେକେଣ୍ଡ ନେଇ ସ୍ୱର୍ଣ୍ଣ ଜିତିଛନ୍ତି। ରାଜସ୍ଥାନର ଅଙ୍କିତ କୁମାର କାସ୍ୱାନ (୨୧.୩୪) ରୌପ୍ୟ ଓ ତାମିଲନାଡୁର ଜେ. ଗୋକୁଳ ପାଣ୍ଡିଆନ (୨୧.୪୦) ବ୍ରୋଞ୍ଜ ହାସଲ କରିଛନ୍ତି। ୨୦ ବର୍ଷରୁ କମ୍ ମହିଳା ଜାଭେଲିନ୍ ଥ୍ରୋରେ ଅର୍ପିତା ଅର୍ଚ୍ଚନା ବ୍ରୋଞ୍ଜ ପଦକ ହାସଲ କରିଛନ୍ତି। ସେ ୪୫.୧୪ ମିଟର ଥ୍ରୋ କରି ଏହି ସଫଳତା ପାଇଛନ୍ତି। ହରିୟାଣାର ଦୀପିକା (୫୨.୪୫ ମିଟର) ଓ ଜ୍ୟୋତି (୪୮.୬୮) ଯଥାକ୍ରମେ ସ୍ୱର୍ଣ୍ଣ ଓ ରୌପ୍ୟ ପଦକ ପାଇଛନ୍ତି।

ଓଡ଼ିଶା ପଦକ ହାସଲକାରୀଙ୍କ ମଧ୍ୟରେ ଏକାକୀ ଜୟରାମ ୩ ସ୍ୱର୍ଣ୍ଣ ପଦକ ହାସଲ କରିଛନ୍ତି। ସେ ୨୦ ବର୍ଷରୁ କମ୍ ପୁରୁଷ ୧୦୦ ମିଟର ଇଭେଣ୍ଟରେ ସ୍ୱର୍ଣ୍ଣ ପଦକ ପାଇଥିବାବେଳେ ଜୟରାମ, ଆସ୍ତିକ ପ୍ରଧାନ, ମହେନ୍ତ ସାନ୍ତା ଓ ରାଜେନ୍ଦ୍ର ସାହୁଙ୍କୁ ନେଇ ଗଠିତ ୨୦ ବର୍ଷରୁ କମ୍ ଓଡ଼ିଶା ପୁରୁଷ ୪x୧୦୦ ମିଟର ରିଲେ ଦଳ ମଧ୍ୟ ସ୍ୱର୍ଣ୍ଣ ଜିତିଥିଲା। ସବିତା ଟପ୍ପୋ (ମହିଳା ୧୦୦ ମିଟର ହର୍ଡଲ୍ସ) ଓ ଆସ୍ତିକ ପ୍ରଧାନ(ପୁରୁଷ ୪୦୦ ମିଟର ରେସ୍) ରୌପ୍ୟ ପଦକ ହାସଲ କରିଥିଲେ। ସେହିପରି ଅନି ସାଲବାମ୍ ୧୬ ବର୍ଷରୁ କମ୍ ବାଳକ ୬୦୦ ମିଟର ଓ ସମୀକ୍ଷା ସ୍ପରଣିକା ବେହେରା ୧୪ ବର୍ଷରୁ କମ୍ ଟ୍ରାଇଥଲନ 'ବି' ଇଭେଣ୍ଟରେ ବ୍ରୋଞ୍ଜ ପଦକ ଜିତିଥିଲେ।

ଦିଲ୍ଲୀ ବିପକ୍ଷରୁ ଓଡ଼ିଶାର ଅଭିଯାନ

ଭୁବନେଶ୍ୱର, ୧୧।୧୨ (ତପନ ସ୍ୱାଇଁ)

ସନ୍ତୋଷ ଟ୍ରଫି ଫାଇନାଲ ରାଉଣ୍ଡ

ଜାତୀୟ ସିନିୟର ପୁରୁଷ ଫୁଟବଲ ସନ୍ତୋଷ ଟ୍ରଫିର ଫାଇନାଲ ରାଉଣ୍ଡ ଆସନ୍ତା ୧୪ରୁ ୩୧ ପର୍ଯ୍ୟନ୍ତ ହାଇଦ୍ରାବାଦରେ ଅନୁଷ୍ଠିତ ହେବ। ଏହି ସମ୍ମାନଜନକ ପ୍ରତିଯୋଗିତା ଲାଗି ଓଡ଼ିଶା ଗ୍ରୁପ୍ 'ବି'ରେ ସ୍ଥାନ ପାଇଛି। ଏହି ଗ୍ରୁପ୍‌ର ଅନ୍ୟ ଦଳ ଗୁଡ଼ିକ ହେଲେ ଗୋଆ, ଦିଲ୍ଲୀ, କେରଳ, ତାମିଲନାଡୁ ଓ ମେଘାଳୟ। ଆସନ୍ତା ୧୫ ତାରିଖରେ ଦିଲ୍ଲୀ ବିପକ୍ଷରେ ମ୍ୟାଚ ଖେଳି ଓଡ଼ିଶା ଏହାର ଅଭିଯାନ ଆରମ୍ଭ କରିବ। ଏହାପରେ ୧୭ରେ ଗୋଆ, ୧୯ରେ କେରଳ, ୨୨ରେ ତାମିଲନାଡୁ ଓ ୨୪ରେ ମେଘାଳୟକୁ ଭେଟିବ। ଫାଇନାଲ ରାଉଣ୍ଡ ମୁକାବିଲା ପାଇଁ ବୁଧବାର ୨୨ ଜଣିଆ ଓଡ଼ିଶା ଦଳ ଘୋଷିତ ହୋଇଛି। ଅର୍ପଣ ଲାକ୍ରା ଅଧିନାୟକ ମନୋନୀତ ହୋଇଛନ୍ତି। ଗ୍ରୁପ୍ 'ଏ'ରେ ସର୍ଭିସେସ, ପଶ୍ଚିମବଙ୍ଗ, ମଣିପୁର, ତେଲେଙ୍ଗାନା, ଜମ୍ମୁ-କଶ୍ମୀର ଓ ରାଜସ୍ଥାନ ସ୍ଥାନ ପାଇଛି। ପ୍ରତି ଗ୍ରୁପ୍‌ର ଶ୍ରେଷ୍ଠ ୪ଟି ଲେଖାଏ ଦଳ କ୍ୱାର୍ଟର ଫାଇନାଲ ପାଇଁ ଯୋଗ୍ୟତା ଅର୍ଜନ କରିବେ। ୨୬ ଓ ୨୭ରେ କ୍ୱାର୍ଟର ଫାଇନାଲ ଏବଂ ୨୯ରେ ସେମିଫାଇନାଲ ଅନୁଷ୍ଠିତ ହେବ।

ଓଡ଼ିଶା ଦଳ: ସଞ୍ଜୟ ହେମ୍ବ୍ରମ, ସିଦ୍ଧାନ୍ତ ପ୍ରଧାନ, ରାହୁଲ ଓରାମ, ଅବିନାଶ ମୁଦୁଲି, ଅଶୋକ ବାଗ୍, ବିସାଲ ଟିଗା, ମହେଶ ହାଁସଦା, ଶ୍ରୀକାନ୍ତ ଭୋଇ, ରାକେଶ ଓରାମ, ଓ୍ୱାଙ୍ଗଦାନ ଲାମା, ବିକାଶ କୁମାର ସାହୁ, ଅର୍ପଣ ଲାକ୍ରା (ଅଧିନାୟକ), ଚନ୍ଦ୍ର ମୋହନ ମୁର୍ମୁ, ରାକେଶ କୁମାର ସାହୁ, ଜନସନ ବାନ୍ଦ୍ରା, ପ୍ରକାଶ ନାଏକ, ରୋଶନ ପାନ୍ନା, ଅରବିନ ଲାକ୍ରା, କାର୍ତ୍ତିକ ହାନ୍ତାଳ, ଦୀନବନ୍ଧୁ ଦାସ, ଜିତୁ ମୁଦୁଲି, ରାହୁଲ ମୁଖି। ମୁଖ୍ୟ କୋଚ୍: ଅକ୍ଷୟ ଦାସ, ସହକାରୀ କୋଚ୍: ମହାବୀର ନାଥ ଓ ଅବନି ମୋହନ ମହାନ୍ତି, ମ୍ୟାନେଜର: ବିଶ୍ୱରଞ୍ଜନ ଘଡ଼େଇ, ଫିଜିଓ: ପ୍ରଭୁପାଦ ପ୍ରସାଦ।

ବିଶ୍ୱକପ୍ ଆୟୋଜକ ଘୋଷଣା କଲା ଫିଫା

କ୍ୱିନ୍ସ୍,୧୧।୧୨ (ପି.ଟି.)

୨୦୨୭ ମସିହାର ମହିଳା ଫୁଟବଲ ବିଶ୍ୱକପ ବ୍ରାଜିଲରେ ଓ ୨୦୩୪ର ପୁରୁଷ ବିଶ୍ୱକପ ସାଉଦି ଆରବରେ ଖେଳାଯିବ ବୋଲି ବୁଧବାର ଫିଫା ପକ୍ଷରୁ ଘୋଷଣା କରାଯାଇଛି। ଏହା ସହିତ ସ୍ପେନ୍,ମରକ୍କୋ, ପର୍ତ୍ତୁଗାଲ, ଉରୁଗୁଏ, ପାରାଗୁଏ ଓ ଆର୍ଜେଣ୍ଟିନା ମିଳିତ ଭାବରେ ୨୦୩୦ ସଂସ୍କରଣ ବିଶ୍ୱକପ ଆୟୋଜନ କରିବେ। ସମୁଦାୟ ୧୦୪ ମ୍ୟାଚ୍ ମଧ୍ୟରୁ ଉରୁଗୁଏ, ପାରାଗୁଏ ଓ ଆର୍ଜେଣ୍ଟିନାକୁ ଗୋଟିଏ ଲେଖାଏ ମ୍ୟାଚ୍ ମିଳିବ। ଫିଫାର ନୂତନ ନିୟମ ଅନୁସାରେ ଏହି ସମସ୍ତ ସଂସ୍କରଣରେ ୨୪ ପରିବର୍ତ୍ତେ ଦଳ ସଂଖ୍ୟା ୩୨କୁ ବୃଦ୍ଧି କରାଯାଇଛି। ସେହିପରି ଦକ୍ଷିଣ ଆମେରିକାରେ ପ୍ରଥମ ଥର ପାଇଁ ଏହି ଟୁର୍ନାମେଣ୍ଟ ଅନୁଷ୍ଠିତ ହେବାକୁ ଯାଉଛି। କନ୍‌ମେବଲର ୩ ସ୍ଥାନ ମଧ୍ୟରୁ ଗୋଟିଏ ସ୍ଥାନ ଆୟୋଜକ ବ୍ରାଜିଲ ନିକଟରେ ରହିଛି। ସେହିପରି ୟୁଫା ନିକଟରେ ସର୍ବାଧିକ ୧୧ ସ୍ଥାନ ରହିଛି। ଏଏଫ୍‌ସି ନିକଟରେ ୬ଟି ସ୍ଲଟ ଥିବା ବେଳେ ସିଏଏଫ୍ ଓ କନ୍‌କାକାଫ୍ ନିକଟରେ ୪ଟି ଲେଖାଏ ଓ ଓଏଫ୍‌ସି ନିକଟରେ ଗୋଟିଏ ସ୍ଲଟ୍ ବାକି ରହିଛି। ୨୦୨୩ ମହିଳା ବିଶ୍ୱକପ ଅଷ୍ଟ୍ରେଲିଆ ଓ ନ୍ୟୁଜିଲାଣ୍ଡ ମିଳିତ ଭାବରେ ଆୟୋଜନ କରିଥିବା ବେଳେ ସ୍ପେନ୍ ଚାମ୍ପିୟନ ଆଖ୍ୟା ଅର୍ଜନ କରିଥିଲା।

ଗତିକୃଷ୍ଣ ପଣ୍ଡା ସ୍ମାରକୀ ଫୁଟବଲ୍

ସିଲିକନ ଏଫ୍‌ସି ୨-୦ରେ ବିଜୟୀ

ଭୁବନେଶ୍ୱର, ୧୧।୧୨ (ତପନ ସ୍ୱାଇଁ): ଭୁବନେଶ୍ୱର ଆଥଲେଟିକ୍ ଆସୋସିଏଶନ ଆନୁକୂଲ୍ୟରେ ୟୁନିଟ-୧ସ୍ଥିତ ଫୁଟବଲ ଏକାଡେମୀ ପଡ଼ିଆରେ ଚାଲିଥିବା ଗତିକୃଷ୍ଣ ମେମୋରିଆଲ 'ବି' ଡିଭିଜନ ଫୁଟବଲ ଲିଗ୍‌ରେ ବୁଧବାର ସିଲିକନ୍ ଏଫ୍‌ସି ବିଜୟୀ ହୋଇଛି। ଏହି ଦଳ ୨-୦ ଗୋଲରେ ବଲା ଗ୍ଲୋବାଲ ୟୁନଭସର୍ଟକୁ ପରାସ୍ତ କରିଛି। ବିଜୟୀ ଦଳ ପକ୍ଷରୁ ଚକ୍ଷୁ କୀରଟ ଶ' ୨ ଓ ୩୦ ମିନିଟରେ ୨ଟି ଗୋଲ ଦେଇଥିଲେ। ବିଜୟୀ ଦଳର ସୋନମ ଜାଙ୍ଗପୋ ପ୍ଲେୟର ଅଫ୍ ଦି ମ୍ୟାଚ ବିବେଚିତ ହୋଇଥିଲେ। ରଜତ ବଲ୍ଲଭ ଦାସ ଅତିଥିଭାବେ ଯୋଗଦେଇ ପୁରସ୍କାର ପ୍ରଦାନ କରିଥିଲେ। ଆଲୋକ ଦେହୁରି, ଚନ୍ଦ୍ରକାନ୍ତ ବାରିକ, ଶିବ ପ୍ରସାଦ ସାମନ୍ତରାୟ ଓ ସୁଜିତ କୁମାର ପାତ୍ରୋ ମ୍ୟାଚ ପରିଚାଳନା କରିଥିଲେ। ଗୁରୁବାର ଏଓଜିଓ ନୟାପଲ୍ଲୀ ଓ ଲିଟା-ଥାକରା ଯୁଓ୍ୱାନ ଜୁମିଦ ମଧ୍ୟରେ ମ୍ୟାଚ ଅନୁଷ୍ଠିତ ହେବ।

ସୋନମ ଜାଙ୍ଗପୋ ପୁରସ୍କୃତ ହେଉଛନ୍ତି।

ଆର୍ଥିକ କ୍ଷତି ସହିବ ପିସିବି

ଆଇସିସି ଚାମ୍ପିୟନ୍ସ ଟ୍ରଫି

କରାଚୀ,୧୧।୧୨(ପି.ଟି.)

ଆଇସିସି ଚାମ୍ପିୟନ୍ସ ଟ୍ରଫି ଆୟୋଜନକୁ ନେଇ ହରଡଘଣାରେ ପାକିସ୍ତାନ କ୍ରିକେଟ ବୋର୍ଡ(ପିସିବି)। ଆସନ୍ତା ଫେବୃଆରୀ-ମାର୍ଚ୍ଚରେ ଏହି ଇଭେଣ୍ଟ ଆୟୋଜନ ହେବ। ଭାରତୀୟ କ୍ରିକେଟ ଦଳ ପାକିସ୍ତାନ ନ ଯିବା ପାଇଁ ଜିଦ୍‌ରେ ଅଟଳ ରହିଥିବା ବେଳେ ଏହା ପିସିବିକୁ ହରଡଘଣାରେ ପକାଇଛି। ଭାରତୀୟ ଦଳ ହାଇବ୍ରିଡ ମଡେଲରେ ପାକିସ୍ତାନ ବାହାରେ ଖେଳିବା ପାଇଁ ଦାବି କରିଥିବା ବେଳେ ପିସିବି ନିରାଶା ବ୍ୟକ୍ତ କରିଛି। ଏପରିକି ଟୁର୍ନାମେଣ୍ଟ ଆୟୋଜନରୁ ଓହରିବା ପାଇଁ ମଧ୍ୟ ଧମକ ଦେଇଛି। ତେବେ ଏହା ପରୋକ୍ଷରେ ପିସିବିକୁ ହିଁ କ୍ଷତି ପହଞ୍ଚାଇପାରେ। ଆଇସିସି ସହିତ ପିସିବି ଏକ ମେମ୍ବର୍ସ ପାର୍ଟିସିପେଶନ୍ ଏଗ୍ରିମେଣ୍ଟ(ଏମ୍‌ପିଏ) ସ୍ୱାକ୍ଷର କରିଛି। ଏହି ଚୁକ୍ତି ଅନୁସାରେ ଟୁର୍ନାମେଣ୍ଟ ଅଂଶଗ୍ରହଣର ଦେୟ ସହିତ ଆଇସିସି ଇଭେଣ୍ଟ ଆୟୋଜନ ଲାଭର ଅଂଶ ମଧ୍ୟ କ୍ରିକେଟ ବୋର୍ଡକୁ ମିଳିଥାଏ।

ସେହିପରି ପିସିବି ପାଇଁ ଅନ୍ୟ ଏକ ବଡ ସମସ୍ୟା ଭାବରେ ଉଭା ହୋଇଛି ପ୍ରସାରଣ ରାଇଟ୍ସ। ଆଇସିସି ଇଭେଣ୍ଟ ପାଇଁ ହୋଇଥିବା ଚୁକ୍ତି ଅନୁସାରେ ସମସ୍ତ ୮ ଦେଶ ଏହି ଟୁର୍ନାମେଣ୍ଟ ଖେଳିବାକୁ ସହମତି ପ୍ରକାଶ କରିବା ଆବଶ୍ୟକ। ଭାରତ ଏହାର ସମସ୍ତ ମ୍ୟାଚ୍ ଦୁବାଇରେ ଖେଳିବାକୁ ଥିବାବେଳେ ଏହା ବ୍ରଡକାଷ୍ଟିଂ ଚୁକ୍ତିକୁ ନେଇ ମଧ୍ୟ ବିବାଦ ଦେଖାଦେଇଛି। ଉଭୟ ବିସିସିଆଇ, ପିସିବି ଓ ଆଇସିସି ମଧ୍ୟରେ ଅନୁଷ୍ଠିତ ବୈଠକରେ ହାଇବ୍ରିଡ ମଡେଲକୁ ଅନୁମତି ମିଳିଥିଲା। ପାକିସ୍ତାନ ସର୍ତ୍ତମୂଳକ ଭାବରେ ହାଇବ୍ରିଡ୍ ମଡେଲ ପାଇଁ ସହମତି ପ୍ରଦାନ କରିଥିଲା। ୨୦୨୭ ଯାଏ ଭାରତରେ ଆୟୋଜିତ ହେବାକୁ ଥିବା ସମସ୍ତ ଟୁର୍ନାମେଣ୍ଟରେ ପାକିସ୍ତାନ ହାଇବ୍ରିଡ ମଡେଲରେ ଖେଳିବ ବୋଲି କହିଥିଲା ପିସିବି। ଆଇସିସି ଏଥିରେ ସହମତି ପ୍ରକାଶ କରିଥିଲେ ମଧ୍ୟ କୌଣସି ଆଧିକାରିକ ଘୋଷଣା ହୋଇନାହିଁ।

ଓଡ଼ିଶାକୁ ୨ ସ୍ୱର୍ଣ୍ଣ, ୩ ରୌପ୍ୟ

ଭୁବନେଶ୍ୱର, ୧୧।୧୨ (ତପନ ସ୍ୱାଇଁ)

କାନୋଇ ସ୍ପ୍ରିଣ୍ଟ ଜାତୀୟ ଚାମ୍ପିୟନଶିପ୍

ଉତ୍ତରାଖଣ୍ଡର ଡେହରି ଡ୍ୟାମରେ ଚାଲିଥିବା ୩୫ତମ ଜାତୀୟ ସିନିୟର କାନୋଇ ସ୍ପ୍ରିଣ୍ଟ ଚାମ୍ପିୟନଶିପ୍ (ମ