



ଧାରତ୍ରି

DHARITRI

ଭୁବନେଶ୍ୱର, ଶନିବାର, ଜାନୁଆରୀ ୪/୨୦୨୫ (୧୪ ପୂଷ୍ୟ+ପିଲାଙ୍କ ଧରିତ୍ରୀ)

Bhubaneswar, Saturday, January 4/2025

Page 14 ₹ 7.00

ଝରଣ ଭାଗ ୪୨ ସଂଖ୍ୟା

www.orissakhabar.com/www.dharitri.com | Printed at Bhubaneswar, Sambalpur, Rayagada & Angul VOLUME 51 ISSUE 42

ମୂଲ୍ୟ ₹ ୭/-

Introducing The Kia Syros Evolved by the future

First-in-segment
Luxury Second Row
with Sliding, Reclining
& Ventilated Seats

Futuristic Tech
76.20 cm (30") wide Trinity
Panoramic Display Panel with Fully
Automatic Temperature Control

Future-ready
Kia Connect 2.0
with 80+ Connected Car features
& Over-the-Air Software updates

Dual Pane
Panoramic Sunroof
for an unobstructed
view & feeling of space

Future-forward Safety
with ADAS Level 2.0 Suite
with 16 smart autonomous &
20 standard safety features

Pre-book now

Call 1800 108 5000

Visit www.kia.com/in



Scan to
visit website



KIA
Movement that inspires

Kia Syros Evolved by the future

The new Kia Syros is light years ahead of its contemporary SUVs. Right from an evolved design language with upright squared shoulders, to the future-forward autonomous safety tech and future-ready connected car tech with over-the-air updates, everything about the Kia Syros is a giant leap in automotive thinking. Settle into the first-in-segment 2nd row ventilated, reclining & sliding seats, and you'll agree that the future itself has evolved it. Experience the Syros today!

Innovative Technology Future, reimagined



Dual Pane Panoramic Sunroof enhances the cabin's ambience for a seamless sense of spacious freedom



2nd Row Seat Reclining & Sliding with Seat Ventilation ensures every journey is in the lap of unparalleled comfort



76.20 cm (30") Trinity Panoramic Display Panel redefines innovation, offering a luxurious experience

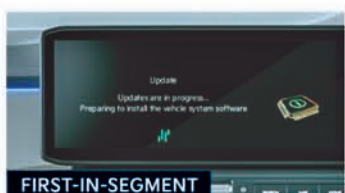

Kia Connect 2.0[®] keeps your vehicle advanced and constantly evolving with Over-the-Air (OTA) Software updates and Kia Connect Diagnosis



Streamline Door Handles blend sleek design with innovative functionality



Harman Kardon Premium 8 Speakers Sound System delivers a truly immersive audio experience

Innovative Safety ADAS Level 2 with 16 Autonomous Features[~] + Robust 20 Standard Safety Features

Forward Collision Warning and Avoidance Assist (FCW & FCA)



Parking Collision Avoidance Assist - Reverse (PCA-R)



Lane Keep Assist (LKA)



Smart Cruise Control (SCC) with Stop & Go



High Beam Assist



360 Degree Camera with Blind View Monitor in Cluster



Robust 20 Hi-Safety Package
STANDARD ACROSS ALL VARIANTS

Front Dual Airbags | Front Seat Side Airbags | Side Curtain Airbags | Highline Tyre Pressure Monitor | ABS (Anti-lock Brake System) with EBD | BAS (Brakeforce Assist System) | ESC (Electronic Stability Control) | VSM (Vehicle Stability Management) | HAC (Hill-start Assist Control) | ESS (Emergency Stop Signal) | Child Lock | Front Parking Sensors x4 | Rear Parking Sensors x4 | Speed Sensing Auto Door Lock | Impact Sensing Auto Door Unlock | Front & Rear All Seat 3-Point Seat Belts with Reminder | ISOFIX (Rear Anchors) | Front Passenger Airbag On/ Off Switch | Front Passenger Airbag On/ Off Indicator | Rear Occupant Alert

Host of other innovative features: Ice Cube MFR LED Headlamps with Starmap LED DRLs | Starmap LED Tail Lamps | Kia Signature Digital Tiger Face | R17 - 43.66 cm (17") Crystal Cut Alloy Wheels | Shark Fin Antenna and Integrated Spoiler | Electric Parking Brake with Auto Hold | 64 Color Ambient Mood Lighting | Wake-up Command | Kia Connect Diagnosis | Multilingual VR Commands | Call Center Assisted Navigation

Kia Service
Connected • Adaptive • Responsive • Engage

3 Years Unlimited km Warranty

Extended Warranty**
Up to 5 Years

My Convenience Plus*
Best-in-class Cost of Ownership

Scratch Care Program*

IoT Based Smart Services**

24x7 | 3 Years Nationwide RSA*

Pre-book now

Call 1800 108 5000

Visit www.kia.com/in

Look for "Kia India" @

Terms & Conditions Apply. Segment is defined as vehicle with length between 3990 mm - 3999 mm and height - 1680 mm. *Kia Connect 2.0 comes with 3 years free subscription. Amazon Alexa and any handheld device, mobile phone or/and smartwatch device are not standard car accessory & the customer needs to purchase from a third party. Kia Connect 2.0 features may vary depending on the variant, device compatibility, software and network availability in both vehicle and Alexa device. Kia Connect skill is only available in India and can be interacted with in English and Hindi. **Advanced Driver Assistance System (ADAS) is not a substitute for human eye and driver vigilance. It is an assistance feature that enhances driving experience and safety. Effectiveness of ADAS may vary based on actual situation and all objects around vehicle may not be detected. The driver shall remain responsible for safe, vigilant, and attentive driving. ***3 Years standard warranty and 2 years extended warranty. **IoT based workshops for live vehicle tracking for digital experience. *RSA coverage across India except Andaman & Nicobar Islands and Lakshadweep. *Scratch Care Program coverage includes repair of 1 scratch free of cost in an ownership period of 12 months from the date of sale, applicable on the new Syros retailed up to 30th June 2025. The product & feature images shown in this brochure is for representation purpose only. Features and specifications as shown may not be part of standard fitment and may vary. The colors shown are subject to availability and may not be available across all variants and may differ slightly from those shown in this brochure. The specifications and features may vary depending on models/ variants. Kia India Pvt. Ltd. (Formerly known as Kia Motors India Private Limited) reserves the right to make any changes with respect to the trims, colors, specifications, Kia Connect 2.0 features and other details of any model as mentioned in this brochure or to discontinue any model without prior notice. For more details visit your local Kia dealership. Kia India Pvt. Ltd. urges you to follow traffic rules, these are meant to keep you safe on roads. We do not endorse vandalism or illegal activities related to road safety. Safety is a top priority, and we urge responsible behavior regarding traffic regulations and road safety.

FOR INFORMATION CONTACT: **BHUBANESHWAR:** GUGNANI KIA, PATIA, PH: 9777064777, **CENTRAL KIA, PAHAL,** PH: 7440002919, **TRUPTI KIA, PATRAPADA,** PH: 7064414001/ 7064414004/ 7064414005, **CUTTACK:** CENTRAL KIA, PH: 9237304769, **ROURKELA:** KRISHNA KIA, PH: 7852941723, **BALASORE:** BASANTI KIA, PH: 7077732182, **BERHAMPUR:** CENTRAL KIA, PH: 7440002919, **SAMBALPUR:** CENTRAL KIA, PH: 7440004263, **ANGUL:** CENTRAL KIA, PH: 7440002919, **JEYPORE:** MAJESTY KIA, PH: 9124572378, **KEONJHAR:** TRUPTI KIA, PH: 7064414005

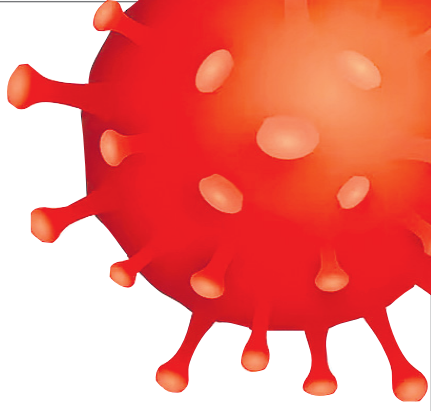

ଚାଇନାରେ ଆଉ ଏକ କରୋନା

ଚାଇନାର ନୂଆ କାର୍ଡିଓଲୋଜି ଭାରତର ବିରୋଧ

ଚାଇନା ସାମ୍ରାଜ୍ୟ ଅଞ୍ଚଳରେ ୨ଟି କାର୍ଡିଓଲୋଜି ଗ୍ରହଣ କରାଯାଇଛି, ଯାହାର କେତେକ ଅଂଶ ଲଦାଖ କେନ୍ଦ୍ରଶାସିତ ଅଞ୍ଚଳ ମଧ୍ୟରେ ଆସୁଛି। ଭାରତ ଏହାର ଦୃଢ଼ ବିରୋଧ କରିବା ସହ କୃତବୈତକ ଚ୍ୟାଲେଞ୍ଜ କରିଆରେ ବେଙ୍ଗ ନିକଟରେ ପ୍ରତିବାଦ ଜଣାଇଥିବା ବହିର୍ଦ୍ଦାମାମା ମନ୍ତ୍ରାଳୟ ପକ୍ଷରୁ ଶୁକ୍ରବାର କୁହାଯାଇଛି।

କୋଭିଡ୍-୧୯ ମହାମାରୀର ପ୍ରାୟ ୫ ବର୍ଷ ପରେ ଏହାର ଉପରିଭୋଗ ଚାଇନାରେ ଆଉ ଏକ ସଂକ୍ରମଣ ଭୂମିକୁ ଆକ୍ରମଣ କରୁଛି। ହୁମାନ୍ ମେଡିକାଲ୍ ଡିଭିଜନ୍ (ଏସ୍ଏମ୍‌ସି) ବିଶେଷଜ୍ଞ ୧୪ ବର୍ଷରୁ କମ୍ ବୟସ୍କ ପିଲା ଓ ବରିଷ୍ଠ ନାଗରିକମାନଙ୍କୁ କବଳିତ କରୁଛି। ଫଳରେ ଦେଶର ହସ୍ପିଟାଲଗୁଡ଼ିକରେ ଚିକିତ୍ସା ପାଇଁ ନାହିଁ ନ ଥିବା ଭିତ୍ତିରେ ପରିଲକ୍ଷିତ ହେଲାଣି। ଏହାର ସଂକ୍ରମଣ ଅନ୍ୟ ଦେଶକୁ ବ୍ୟାପିଲେ ପରିଣତି ଭୟାବହ ହେବା ଆଶଙ୍କା ଉପୁଜିଛି। ଭାରତରେ ଏସ୍ଏମ୍‌ସିର କୌଣସି ମାମଲା ରିପୋର୍ଟ ହୋଇ ନ ଥିଲେ ମଧ୍ୟ ଦେଶ ପାଇଁ ଏହା ଏକ ସତର୍କତା ସୂଚକ। ଅନ୍ୟ ଏସାୟ ରାଷ୍ଟ୍ରଗୁଡ଼ିକ ବି ସଂକ୍ରମଣ ଏଡ଼ାଇବା ପାଇଁ ସ୍ଥିତି ଉପରେ କଠା ନଜର ରଖିଛନ୍ତି।

ଏସ୍ଏମ୍‌ସି: ଭାରତ ପାଇଁ ସତର୍କତା



ସଂକ୍ରମିତ ବ୍ୟକ୍ତିଠାରେ ପଥା ଓ କୁର ସଦୃଶ ଲକ୍ଷଣ ଦେଖାଯାଉଛି। ସଂକ୍ରମିତମାନେ କମ୍, କୁର, ନାକ ବନ୍ଦ ଓ ଗଳାଗୁଲ୍ ହୋଇଯିବା ଭଳି ଅସ୍ୱାଭାବିକ ଭୋଗୁଛନ୍ତି। ଅନେକଙ୍କୁ ଏଥିପାଇଁ ପିଲାଦିନୁ ବ୍ୟକ୍ତିକୁ ବୋକାଲିଟି (ସ୍ପାଏନକାରେ ପ୍ରଦାହ) ବା ନିମୋନିଆ (ପୁସ୍‌ପୁସ୍ ସଂକ୍ରମଣ) ହୋଇପାରେ। ରୋଗ ପ୍ରତିରୋଧକ ଶକ୍ତି କମ୍ ଥିବା ବ୍ୟକ୍ତିମାନେ ମଧ୍ୟ ଏଥିରେ ସଂକ୍ରମିତ ହେବା ଆଶଙ୍କା ରହିଛି।

ଏସ୍ଏମ୍‌ସି କୌଣସି ବ୍ୟକ୍ତି ଚିହ୍ନିତ ହୋଇ ନ ଥିଲେ ମଧ୍ୟ ଦେଶ ପାଇଁ ଏହା ଏକ ସତର୍କତା ସୂଚକ। କୁହାଯାଉଛି। ଦିଲ୍ଲୀ ମେଡିକାଲ କାଉନ୍ସିଲ ଅଧ୍ୟକ୍ଷ ଡ. ଅରୁଣ ଗୁପ୍ତା କହିଛନ୍ତି, ଏସ୍ଏମ୍‌ସି ଏବଂ କୋଭିଡ୍-୧୯ର ଲକ୍ଷଣ ମଧ୍ୟରେ ଅନେକ ସମାନତା ରହିଛି। ଏହାକୁ ନେଇ ଭାରତରେ କେହି ଚିନ୍ତିତ ହେବା ଅନୁଚିତ। ତେବେ ଏହା ଉପରେ କଠା ନଜର ରଖାଯିବାର ଆବଶ୍ୟକତା ରହିଥିବା ସେ ଦର୍ଶାଇଛନ୍ତି। ଡ. ଗୁପ୍ତା ଆହୁରି କହିଛନ୍ତି, ନୂଆ ଭୂଗୋଳ ନେଇ ଭାଇରାଲ ସ୍ପଟି (ଅସ୍‌ପୁନ) କରିବା ପାଇଁ କେତେକ ନିର୍ଦ୍ଦିଷ୍ଟ ଲାବରେଟୋରି ରହିଛି। ଭିତ୍ତିରେ ମାସ୍କ ପିନ୍ଧିବା, କାହାରି ନିକଟତର ନ ହେବା ଭଳି ଉପାୟ ଦ୍ୱାରା ଏସ୍ଏମ୍‌ସି ସଂକ୍ରମଣକୁ ରୋକାଯାଇପାରେ। ୨୦୧୧-୧୨ରେ ମଧ୍ୟ ଏହି ଭୂଗୋଳ ଆମେରିକା, କାନାଡା ଓ ୟୁରୋପରେ ଚିହ୍ନିତ ହୋଇଥିବା ସେ ସୂଚନା ଦେଇଛନ୍ତି। ସାଧାରଣ ସାମ୍ମ୍ୟ ସେବା ନିର୍ଦ୍ଦେଶକ ଡ. ଅରୁଣ

ଚିକିତ୍ସା କିମ୍ବା ଚିକା ନାହିଁ: ଶୀତରେ ରେଶି ବିପଦ

ବର୍ତ୍ତମାନ ଏସ୍ଏମ୍‌ସି ପାଇଁ କୌଣସି ନିର୍ଦ୍ଦିଷ୍ଟ ଆଣ୍ଟିଭାଇରାଲ ଚିକିତ୍ସା ପଦ୍ଧତି କିମ୍ବା ଚିକା ନ ଥିବାରୁ ଏହାର ଲକ୍ଷଣ ଦୂରକରିବା ଉପରେ ବିଶେଷ ଗୁରୁତ୍ୱ ଦିଆଯାଉଛି। ଚାଇନାର ନ୍ୟାଶନାଲ ଡିଜିଟାଲ୍ ହେଲ୍ଥ ଆଡ୍‌ଭାନ୍ସମେଣ୍ଟ (ଏନ୍‌ଏଡିଏଏ) ପକ୍ଷରୁ ଏକ ପାଇଲଟ୍ ମନିଟୋରିଂ ସିଷ୍ଟମ୍ କରାଯାଇ ଏହା ଉପରେ ନଜର ରଖାଯାଇଛି। ଶୀତଋତୁରେ ସ୍ପାଏନକାରେ ରୋଗର ମୁକାବିଲା ପାଇଁ ପ୍ରସ୍ତୁତି

ଡ୍ରାମାଟିକ୍ କରିବା ସହ ଉପଯୁକ୍ତ ପ୍ରୋଟୋକଲ ଗ୍ରହଣ ହେଉଛି ଏହି ବ୍ୟବସ୍ଥାର ଉଦ୍ଦେଶ୍ୟ

ଡ୍ରାମାଟିକ୍ କରିବା ସହ ଉପଯୁକ୍ତ ପ୍ରୋଟୋକଲ ଗ୍ରହଣ ହେଉଛି ଏହି ବ୍ୟବସ୍ଥାର ଉଦ୍ଦେଶ୍ୟ

ଚାଇନା ପକ୍ଷରୁ ଏସ୍ଏମ୍‌ସିର ଉପରିଭୋଗ ସମ୍ପର୍କରେ କିଛି କୁହାଯାଇନାହିଁ। କୋଭିଡ୍-୧୯ ପରେ ଶୀତଋତୁରେ ସ୍ପାଏନକା ସମସ୍ୟା ଯୋଗୁ ଏଭଳି ସମସ୍ୟା ଉପୁଜୁଥିବା ବିଶେଷଜ୍ଞମାନେ ମତ ଦେଇଛନ୍ତି। ସଂକ୍ରମଣ ବୃଦ୍ଧି ସତ୍ତ୍ୱେ ଚାଇନା ସରକାର କିମ୍ବା ବିଶ୍ୱ ସ୍ୱାସ୍ଥ୍ୟ ସଙ୍ଗଠନ (ଡିଏସ୍‌ଏସ୍) ପକ୍ଷରୁ ଏସ୍ଏମ୍‌ସିକୁ ଏକ ଏମର୍ଜେଣ୍ଟ୍ ଆବେ ଘୋଷଣା କରାଯାଇ ନାହିଁ। ଏଭଳି ସ୍ଥିତିରେ ସରକାରୀ ସାମ୍ମ୍ୟଗତ ନିର୍ଦ୍ଦେଶାବଳୀ ସମ୍ପର୍କରେ ଅବଗତ ହୋଇ ଏହାର ଅନୁପାଳନ ଏବଂ ନିବାରଣାତ୍ମକ ଉପାୟ ଅବଲମ୍ବନ ଉପରେ ଗୁରୁତ୍ୱ ଦିଆଯାଉଛି। ମାସ୍କ ପିନ୍ଧିବା, ନିୟମିତ ହାତ ଧୋଇବା, ଜନଗହଳପୂର୍ଣ୍ଣ ସ୍ଥାନକୁ ନ ଯିବା ଓ ସ୍ପାଏନକାରେ ଭୂଗୋଳ ସଂକ୍ରମଣ ଅତି ନିକଟତର ନ ହେବାକୁ ବିଶେଷଜ୍ଞମାନେ ପରାମର୍ଶ ଦେଇଛନ୍ତି।

ଲୀକ୍ଷା ମାମଲାରେ ବରିଷ୍ଠ ଟ୍ରାଜ ଅଧିକାରୀ ଗିରଫ

ହିମାଚଳପ୍ରଦେଶର ଜଣେ କେବଳ ଅପରେଟରଙ୍କ ଲାଇସେନ୍ସ କାମ୍ୟ ରଖିବାକୁ ଟାକଠାରୁ ଲକ୍ଷେ ଟଙ୍କା ଲାଞ୍ଜ ନେଇଥିବା ଅଭିଯୋଗରେ ଟ୍ରାଜର ବରିଷ୍ଠ ଅଧିକାରୀ ନରେନ୍ଦ୍ର ସିଂ ରାଓଙ୍କୁ ସିବିଆଇ ଗିରଫ କରିଛି। ଭାରତର ଚଳିତ ମୁଖ୍ୟମନ୍ତ୍ରୀ ନିୟମ କର୍ତ୍ତୃପକ୍ଷ (ଟ୍ରାଜ)ରେ ବରିଷ୍ଠ ରିସର୍ଚ୍ଚ ଅଫିସର ଥିବା ରାଓଙ୍କୁ କେବଳ ସେବା ଚଳାଇବାପାଇଁ ପାଇଁ ଲାଇସେନ୍ସଦ୍ୱାରା ଅପରେଟରଙ୍କଠାରୁ ଲାଞ୍ଜ ଦାବି କରାଯାଇଛି। ରାଜ୍ୟର ଅନ୍ୟ ୫ ଲାଇସେନ୍ସଧାରୀ ଅପରେଟରଙ୍କ ଡରପରୁ ଲାଞ୍ଜ ଆଣି ପିଠି କରିବାକୁ ମଧ୍ୟ ରାଓଙ୍କୁ ଟାକ୍ତା କରାଯାଇଛି। ନ ହେଲେ ସମସ୍ତଙ୍କ ଲାଇସେନ୍ସ ବାତିଲ ପାଇଁ ସୁପାରିସ କରିବେ ବୋଲି ସେ କହିଥିଲେ।

ପିଥମ୍ପୁରରେ ୨ ଜଣଙ୍କ ଆତ୍ମହତ୍ୟା ଉଦ୍ୟମ

ୟୁନିୟନ କାର୍ଯ୍ୟକ୍ରମ ଆବର୍ତ୍ତନା ବିରୋଧରେ ବିଶୋଭ



ମଧ୍ୟପ୍ରଦେଶର ଭୋପାଳସ୍ଥିତ ୟୁନିୟନ କାର୍ଯ୍ୟକ୍ରମ ଲିଖିତା ଲିଖିତା (ୟୁଆଇଆଇ) କାର୍ଯ୍ୟକ୍ରମ ପୂର୍ଣ୍ଣରୁ ବର୍ଜନୀୟ ୧୨ଟି କର୍ମଚାରୀ ଟ୍ରକ୍‌ରେ ଯିବା କରି ୨୫୦ କି.ମି. ଦୂର ଧର୍ମ ଜିଲ୍ଲା ପିଥମ୍ପୁର ଶିଳ୍ପାଳୟକୁ ନିଆଯିବାକୁ ଘାମାୟ ଲୋକେ ଟାପ୍ ବିରୋଧ କରିଛନ୍ତି। ୩୩୭ ଚନ୍ଦ୍ରବିପଜନ ଆବର୍ତ୍ତନା ସେମାନଙ୍କ ସାମ୍ମ୍ୟ ପାଇଁ ହାନିକାରକ ହୋଇପାରେ ବୋଲି ଆଶଙ୍କା କରି ପିଥମ୍ପୁର ବନ୍ଦ ଓ ସମାପ୍ତି ପକ୍ଷରୁ ଶୁକ୍ରବାର ବିଶୋଭ ପ୍ରଦର୍ଶନ କରାଯାଇଥିଲା। ବିଶୋଭରେକେ

ସମିତିର ୨ ଜଣ ସଦସ୍ୟ ଆତ୍ମହତ୍ୟା ଉଦ୍ୟମ କରିଥିଲେ। ସେମାନଙ୍କୁ ଗୁରୁତର ଅବସ୍ଥାରେ ଜୟପୁର ହସ୍ପିଟାଲରେ ଭର୍ତ୍ତି କରାଯାଇଛି। ବିଶୋଭକାରୀଙ୍କୁ

ଏସ୍ପି ମନୋଜ ସିଂ ସୁତନା ଦେଇଛନ୍ତି। ପ୍ରକାଶ ଯେ, ୧୯୮୪ ଡିସେମ୍ବର ୨-୩ ରାତିରେ ଭୋପାଳସ୍ଥିତ ୟୁଆଇଆଇ କାର୍ଯ୍ୟକ୍ରମ ପୂର୍ଣ୍ଣରୁ ଆମେରିଆ ଗ୍ୟାସ୍ ଲିକ୍ ହୋଇ ୩,୬୮୪ ଜଣଙ୍କ ମୃତ୍ୟୁ ଘଟିଥିବାବେଳେ ଅନେକ ହଜାର ଲୋକ ବିକଳାଙ୍ଗ ହୋଇଯାଇଥିଲେ। ଏହାକୁ ବିଶ୍ୱର ସବୁଠାରୁ ଉଦ୍‌ଧୂଳି ଶିଳ୍ପାଳୟ ବିପର୍ଯ୍ୟୟ କୁହାଯାଏ। ଏହି ଘଟଣାର ଦୀର୍ଘ ୪୦ ବର୍ଷ ପରେ ଗୁପ୍ତାବାର ରାତିରେ କାରଖାନା ପରିସରକୁ ୩୩୭ ଚନ୍ଦ୍ର ଓଜନର ବିପଜନ ବର୍ଷ ହଟାଯାଇଥିଲା। ଏଥିପାଇଁ ୨୫୦ କି.ମି. ରାସ୍ତାକୁ ଗ୍ରାନ୍ତ କରିବାର ଘୋଷଣା କରାଯାଇଥିଲା। ଟ୍ରକ୍‌ରେ ଆବର୍ତ୍ତନ ବୋଧେ ପାଇଁ ରିବିଭାରଠାରୁ ପ୍ରତି ୩୦ ମିନିଟ୍ ଶିଫ୍ଟରେ ପାଳିବି ୧୦୦ ଶ୍ରମିକ ନିୟମିତ ହୋଇଥିଲେ।

ପିଲାଙ୍କ ସୋସିଆଲ ମିଡିଆ ଆକାଉଣ୍ଟ ପାଇଁ ମା'ବାପାଙ୍କ ସମ୍ମତି ଜରୁରୀ

ନୂଆଦିଲ୍ଲୀ, ୩୧

କେନ୍ଦ୍ର ଆଣ୍ଟିକ୍ସ ଆଇନ

ସୋସିଆଲ ମିଡିଆରେ ୧୮ ବର୍ଷରୁ କମ୍ ବୟସ୍କ ପିଲାମାନେ ଆକାଉଣ୍ଟ ଖୋଲିବାକୁ ଚାହୁଁଲେ ସେମାନଙ୍କ ମାତାପିତାଙ୍କ ସମ୍ମତି ପ୍ରଦାନକୁ ବାଧ୍ୟତାମୂଳକ କରିବାକୁ କେନ୍ଦ୍ର ସରକାରଙ୍କ ପକ୍ଷରୁ ଏ ସମ୍ପର୍କରେ ନିୟମ ପାଇଁ ପ୍ରସ୍ତୁତ ଚିଠାରେ ଏହା ଉଲ୍ଲେଖ କରାଯାଇଛି। ଉକ୍ତ ଚିଠା ନିୟମାନୁସାରେ କମ୍ପାନୀଗୁଡ଼ିକ ଯୁକ୍ତବିକାଳ ତଥ୍ୟ ଦେଖି ବାହାରକୁ ସ୍ଥାନାନ୍ତର କରିବାକୁ ଚାହୁଁଲେ ଭାରତ ବିପଜନ ବର୍ଷ ହଟାଯାଇଥିଲା। ଏଥିପାଇଁ ୨୫୦ କି.ମି. ରାସ୍ତାକୁ ଗ୍ରାନ୍ତ କରିବାର ଘୋଷଣା କରାଯାଇଥିଲା। ଟ୍ରକ୍‌ରେ ଆବର୍ତ୍ତନ ବୋଧେ ପାଇଁ ରିବିଭାରଠାରୁ ପ୍ରତି ୩୦ ମିନିଟ୍ ଶିଫ୍ଟରେ ପାଳିବି ୧୦୦ ଶ୍ରମିକ ନିୟମିତ ହୋଇଥିଲେ।

ମାତ୍ର ତଳେ ସଂସଦର ଅନୁମୋଦନ ଲାଭ କରିଥିଲା। ପ୍ରସ୍ତାବିତ ଡିଜିଟାଲ୍ ପର୍ଯ୍ୟାୟ ତତ୍ତ୍ୱେ ପ୍ରୋଟେକ୍ଟ ଆଇନ, ୨୦୨୩ର ଧାରା ୪୦ ଅଧୀନ ଉପଧାରା (୧) ଓ (୨) ଅନୁସାରେ ଏହା ଲାଗୁ ହେଲେ ମା'ବାପାଙ୍କ ବିନା ଅନୁମତିରେ ନାବାଳିକା ଓ ନାବାଳକମାନେ ସାମାଜିକ ଗଣମାଧ୍ୟମ ପୂର୍ଣ୍ଣସମ୍ପର୍କରେ ଆକାଉଣ୍ଟ ଖୋଲିପାରିବେ ନାହିଁ। ଲକ୍ଷ୍ମଣେନ୍ଦ୍ର ସିଂ ଏବଂ ସୁତନା ପ୍ରଭୃତି ମନ୍ତ୍ରୀମାନଙ୍କୁ ଏହାର ବିଷୟରେ ଏହି ବିଷୟ ଉଲ୍ଲେଖ କରିଛି। ଏଥିସହ ପ୍ରସ୍ତାବିତ ଆଇନ ଉପରେ ଜନସାଧାରଣଙ୍କ ମତାମତ ପ୍ରୋଟେକ୍ଟିଭ ଚଳୁ ସମ୍ପର୍କିତ ଚିଠା ଜାରି କରାଯାଇଛି। ଡିଜିଟାଲ୍ ପର୍ଯ୍ୟାୟ ତତ୍ତ୍ୱେ ପ୍ରୋଟେକ୍ଟିଭ ବିଲ୍-୨୦୨୩ ପ୍ରାୟ ୧୪

ଦିଲ୍ଲୀରେ କୁହୁଡ଼ି: ୪୭୦ ବିମାନ ବିଲମ୍ବିତ



ନୂଆଦିଲ୍ଲୀ, ୩୧

ଉତ୍ତର ଭାରତ ସମେତ ଜାତୀୟ ରାଜଧାନୀରେ ପ୍ରବଳ ଶୀତ ଲହରୀ ଜାରି ରହିଛି। ଏହା ସାଙ୍ଗକୁ ଘନ କୁହୁଡ଼ି ଯୋଗୁ ଶୁକ୍ରବାର ସକାଳେ ଦିଲ୍ଲୀ ବିମାନବନ୍ଦରରେ ୪୭୦ ବିମାନ ବିଲମ୍ବିତ ହୋଇଛି। ପ୍ରବଳ କୁହୁଡ଼ି ଯୋଗୁ ଦୂର ସ୍ଥାନ ଦୃଶ୍ୟ ହୋଇ ନ ଥିଲା। ଦିଲ୍ଲୀ ଏୟାରପୋର୍ଟରେ ହାଇଡ୍ରୋଜେନ୍, ଇଣ୍ଡିଗୋ ଏବଂ ଏୟାରଇଣ୍ଡିଆର ବିମାନଗୁଡ଼ିକ ପ୍ରତାପିତ ହୋଇଛି। ଉତ୍ତର ଭାରତର ବିଭିନ୍ନ ସହରକୁ ଟ୍ରେନ୍ ଚଳାଚଳ ମଧ୍ୟ ବ୍ୟାହତ ହୋଇଛି। ଦୃଶ୍ୟମାନ ସ୍ଥିତି ଶୁନିକୁ ଖସିଯିବାରୁ ଉତ୍ତରା ଗାନ୍ଧୀ ଅନ୍ତର୍ଜାତୀୟ

ମେଡିକାଲ ସିଟ୍ ଖାଲି ରହିପାରିବ ନାହିଁ: ସୁପ୍ରିମକୋର୍ଟ

ନୂଆଦିଲ୍ଲୀ, ୩୧ (ପି.ଟି.) ଡାକ୍ତରୀ ପାଠ୍ୟକ୍ରମ ପାଇଁ ଉଦ୍‌ଧୂଳି ସିଟ୍‌ଗୁଡ଼ିକ ଖାଲି ପଡ଼ିପାରିବ ନାହିଁ ବୋଲି ସୁପ୍ରିମକୋର୍ଟ ଶୁକ୍ରବାର କହିଛନ୍ତି। କେନ୍ଦ୍ର ସରକାର ଏ ବାବଦରେ ରାଜ୍ୟ ସମେତ ଅନ୍ୟ ଉପଯୁକ୍ତ ଅଂଶଦାରମାନଙ୍କ ସହ ଆଲୋଚନା କରିବାକୁ ଅବାଲତ ନିର୍ଦ୍ଦେଶ ଦେଇଛନ୍ତି। ଏହି ପ୍ରସଙ୍ଗରେ ନିୟୁତ କମିଟିର ସୁପାରିସକୁ ବିଚାରକୁ

ନେବା ଲାଗି ଜଷ୍ଟିସ୍ ବି.ଆର୍. ଗଭାଇ ଏବଂ କେ.ଭି. ବିଶ୍ୱନାଥନଙ୍କ ଖଣ୍ଡପୀଠ ପରାମର୍ଶ ଦେଇଛନ୍ତି। ଡାକ୍ତରୀ ପାଠ୍ୟକ୍ରମର ସୁପର ସ୍ୱେଷ୍ଟିଆଳିତି ସିଟ୍‌ଗୁଡ଼ିକ ପୂରଣ ହେଉ ନ ଥିବାରୁ ୨୦୨୩ ଏପ୍ରିଲରେ ସର୍ବୋଚ୍ଚ ଅବାଲତ ଉଦ୍‌ଦେଶ ପ୍ରକାଶ କରିଥିଲେ। ସେତେବେଳେ ଅବାଲତ ଏହି ପ୍ରସଙ୍ଗର ସମାଧାନ ପାଇଁ ରାଜ୍ୟ ଓ ଘରୋଇ

ଅଲ୍ଲୁ ଅର୍ଜୁନଙ୍କୁ ନିୟମିତ ଜାମିନ

ହାଇଦ୍ରାବାଦ, ୩୧

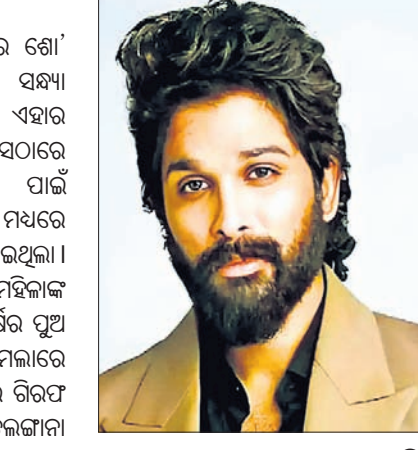

'ପୁଷ୍ପା ୨: ଦି ରୁଲ୍'ର ପ୍ରିମିୟର ଶୋ' ଗତ ମାସରେ ହାଇଦ୍ରାବାଦର ସମ୍ପା ଥିଏଟରରେ ଚାଲିଥିବାବେଳେ ଏହାର ଅଭିନେତା ଅଲ୍ଲୁ ଅର୍ଜୁନ ସେଠାରେ ପହଞ୍ଚିବାକୁ ଟାକ୍ତା ଦେଖିବା ପାଇଁ ପ୍ରଶଂସକ ଏ ଦର୍ଶକଙ୍କ ମଧ୍ୟରେ ଠେଲାପେଲାକୁ ଉଦ୍‌ଧୂଳି ହୋଇଥିଲା। ଏଥିରେ ଜଣେ ୩୫ ବର୍ଷୀୟା ମହିଳାଙ୍କ ମୃତ୍ୟୁ ଘଟିବା ସହ ଟାକ୍ତା ୮ ବର୍ଷର ପୁଅ ଗୁରୁତର ହୋଇଥିଲେ। ଏହି ମାମଲାରେ ଅଭିନେତାଙ୍କୁ ଡିସେମ୍ବର ୧୩ରେ ଗିରଫ କରାଯାଇଥିବାବେଳେ ଟେଲିକାମା ହାଇକୋର୍ଟ ୪ ସପ୍ତାହ ପାଇଁ ଅନ୍ତରାଳ ଜାମିନ ପ୍ରଦାନ କରିଥିଲେ। ଏହାର ସମାପ୍ତି ପାଇଁ କାରୁଆରୀ ୧୦ରେ ଶେଷ ହେବାକୁ ଯାଉଛି। ଏହା ପୂର୍ବରୁ ଶୁକ୍ରବାର ହାଇଦ୍ରାବାଦର ନିମ୍ନାଲି କୋର୍ଟ ଅଲ୍ଲୁଙ୍କୁ ନିୟମିତ ଜାମିନ ପ୍ରଦାନ କରିଛନ୍ତି।

୫୦,୦୦୦ ଟଙ୍କା ଲେଖ୍ୟା ଦୁଇଟି ସିଠିଟି ବନ୍ଧ ଦାଖଲ କରିବାକୁ ଅଲ୍ଲୁଙ୍କୁ ଅପରାଧୀ କାରୁଆରୀ ୧୦ରେ ଶେଷ ହେବାକୁ ଯାଉଛି। ଏହା ପୂର୍ବରୁ ଶୁକ୍ରବାର ହାଇଦ୍ରାବାଦର ନିମ୍ନାଲି କୋର୍ଟ ଅଲ୍ଲୁଙ୍କୁ ନିୟମିତ ଜାମିନ ପ୍ରଦାନ କରିଛନ୍ତି।

ବେଆଇନ ଖଣି ଖନନ: ଚଢ଼ାଉ ବେଳେ ଆକ୍ରମଣ ଗୁରୁତ୍ୱାମୟ

ହରିୟାଣା ରୁହ ଜିଲାର ଘାଟ ଶାମଶାବାଦ ଗ୍ରାମରେ ବେଆଇନ ଖଣି ଖନନର ତଦାରଖ କରିବାକୁ ଯାଇଥିବା ରାଜ୍ୟ ପ୍ରବର୍ତ୍ତନ ଟ୍ୟାଣ୍ଡୋ (ଇଡି)ର ୨ ଅଧିକାରୀଙ୍କ ଉପରେ ମାଟିଆ ଆକ୍ରମଣ କରିଛି। ବେଆଇନ ଖନନରେ ନିୟୋଜିତ ଏକ ପ୍ରାକୃତ ଚଳିକୁଳୁକର କରାଯାଇଥିବାବେଳେ ଅଭିଯୁକ୍ତମାନେ ଏହାକୁ ନେଇଯାଇଛନ୍ତି। ୩ ଅଭିଯୁକ୍ତ ଏବଂ ୨୨ ଅଞ୍ଚଳ ବ୍ୟକ୍ତିଙ୍କ ବିରୋଧରେ ପିଟାଗରାଫିଲ୍ ଥାନାରେ ଏତଲା ହୋଇଛି। ଇଡି ଇନ୍‌ସପେକ୍ଟର ସୁରଜକମାଲ ଆସିଷ୍ଟଣ୍ଟ ସବିଭକ୍ତସେକ୍ଟର ଏକ କେଶ ଓ ଡ୍ରାଜଭର ରିପିଟିଭ୍ ଖଣି ଖନନର ତଦାରଖ ପାଇଁ ଯାଇ ପଥର ଭର୍ତ୍ତି ଖଣି ପ୍ରାକୃତ ଚଳିକୁ ଅଟକାଇବାକୁ ଉଦ୍ୟମ କରିଥିଲେ। ୨୦-୨୫ ଲୋକ ପହଞ୍ଚି ଚଢ଼ାଉ ଚିମ୍ବୁ ଚେକାମାଡ଼ କରିଥିଲେ।

୨୦ ହଜାର ଡଲାରର ହୀରା ଉପହାର



ନୂଆଦିଲ୍ଲୀ/ଓଶିଂଟନ୍, ୩୧ ୨୦୨୩ରେ ପ୍ରଧାନମନ୍ତ୍ରୀ ନରେନ୍ଦ୍ର ମୋଦି ଆମେରିକା ଗସ୍ତବେଳେ ସେଠାକାର ରାଷ୍ଟ୍ରପତିଙ୍କ ସ୍ତ୍ରୀ ଜିଲ୍ ବାଇଡେନ୍‌ଙ୍କୁ ୨୦,୦୦୦ ଡଲାର (ପ୍ରାୟ ୧୭.୧୫ ଲକ୍ଷ ଟଙ୍କା) ମୂଲ୍ୟର ଏକ ହୀରା ଉପହାର ଦେଇଥିଲେ। ଲାବ୍‌ରେ ପ୍ରସ୍ତୁତ ତଥା ସୁରକ୍ଷିତ ପଲିଶ୍ କରାଯାଇଥିବା ୦.୫ କ୍ୟାରେଟ୍‌ର ଏହି ସବୁଜ ହୀରାକୁ କାଗଜ ମଞ୍ଚରେ ତିଆରି ଏକ ବକ୍ସ 'କର୍-ଏ-କାଲମାଦାରି'ରେ ରଖାଯାଇଛି। ଆମେରିକାର ଅପ୍‌ସ୍ ଅପ୍ ଦି ଟିଏ ଅପ୍ ପ୍ରୋଡୋକ୍ସ ପକ୍ଷରୁ ଜାରି ଏକ ରିପୋର୍ଟରେ ଦର୍ଶାଯାଇଛି ଯେ, ପ୍ରଧାନମନ୍ତ୍ରୀ ମୋଦି ୨୦୨୩ ଜୁନରେ

ଏକ ବକ୍ସ ଉପହାର ଦେଇଥିଲେ। ସେଥିରେ ଗଣେଶଙ୍କ ମୂର୍ତ୍ତି, ଦୀପ ଓ ଜୋ ବାଇଡେନ୍ ଓ ଫାଷ୍ଟ ଲେଡି ଜିଲ୍ ବାଇଡେନ୍ ଟାକ୍ତା ଆପ୍ୟାୟିତ କରିଥିଲେ। ମୋଦି ଭାରତ ସରକାରଙ୍କ ପକ୍ଷରୁ ଜୋ ବାଇଡେନ୍‌ଙ୍କୁ ଚନ୍ଦନକାଠରେ ନିର୍ମିତ

ଦେଇଥିଲେ। ବାଇଡେନ୍ ଦମ୍ପତି ଏହା ବଦଳରେ ମୋଦିଙ୍କୁ ହାତରେ ତିଆରି ଏକ ଆମେରିକୀୟ ପ୍ରାଚୀନ ପୁସ୍ତକ, କ୍ୟାମେରା ଏବଂ ରୋବର୍ଟ ପ୍ରୋକ୍ସିଙ୍କ କବିତା ସଙ୍କଳନ ଉପହାର ଦେଇଥିଲେ। ତେବେ ପ୍ରଧାନମନ୍ତ୍ରୀ ଜିଲ୍‌କୁ ଦେଇଥିବା ହୀରା ଉପହାରକୁ ସେ ବ୍ୟବହାର କରିପାରିବେ ନାହିଁ। ଆସନ୍ତା ୨୦ରେ ବାଇଡେନ୍ ଦମ୍ପତି ହାଇଲଟ ହାଉସ୍ ଛାଡ଼ିବା ପୂର୍ବରୁ ଏହାକୁ ହସ୍ତାନ୍ତର କରିବା ପରେ ନ୍ୟାଶନାଲ ଆର୍କାଇଭ୍‌ରେ ରଖାଯିବ। ଜିଲ୍ ଚାହିଁଲେ ଏହାକୁ କିଣିପାରିବେ। କାରଣ ଆମେରିକାର ଆଇନ ଅନୁସାରେ ୪୮୦ ଡଲାରରୁ ଅଧିକ ମୂଲ୍ୟର ବିଦେଶୀ ଉପହାରକୁ ରାଷ୍ଟ୍ରପତି କିମ୍ବା ଟାକ୍ତା ସ୍ତ୍ରୀ କିଣିବା ଉପରେ କଟକଣା ରହିଛି।

ଦୃଷ୍ଟିବାଧିତଙ୍କ ସୃଜନଶୀଳତା ପାଇଁ ବ୍ରେଲି

ବିଶ୍ୱ ବ୍ରେଲି ଦିବସ



ମିନର କଥା ଏବଂ ସୃଜନଶୀଳତାର ପରିପ୍ରକାଶ ପାଇଁ ସର୍ବୋଚ୍ଚ ମନରେ ଥାଏ ବନ୍ଧୁ ଉତ୍ସାହ। ମାତ୍ର ଦୃଷ୍ଟିବାଧିତଙ୍କ ଭଳି କେତେକଙ୍କ ପକ୍ଷରେ ଅକ୍ଷର ଚିହ୍ନ, ପଢ଼ିବା ଏବଂ ଏହାର ପରିପ୍ରକାଶ ନିକଟ ଭାଗରେ କରିବା ସମ୍ଭବ ହୋଇ ପାରି ନ ଥାଏ। ସେଭଳି ବ୍ୟକ୍ତିଙ୍କ ଲାଗି ବ୍ରେଲି ଅକ୍ଷର ହିଁ ସୃଜନଶୀଳତା ପରିପ୍ରକାଶର ଗୁରୁତ୍ୱପୂର୍ଣ୍ଣ ମାଧ୍ୟମ ପାଲଟିଥାଏ। ଦୃଷ୍ଟିବାଧିତଙ୍କ ପାଇଁ ବ୍ରେଲିର ଉପଯୋଗିତା ସମ୍ପର୍କରେ ସଚେତନତା ସୃଷ୍ଟି ଲାଗି ପ୍ରତିବର୍ଷ ଜାନୁୟାରୀ ୪ରେ ବିଶ୍ୱ ବ୍ରେଲି ଦିବସ ପାଳନ କରାଯାଇଥାଏ। ଦୃଷ୍ଟିବାଧିତଙ୍କ ପାଇଁ ବ୍ରେଲିର ଉପଯୋଗିତା ସମ୍ପର୍କରେ ସଚେତନତା ସୃଷ୍ଟି ଲାଗି ପ୍ରତିବର୍ଷ ଜାନୁୟାରୀ ୪ରେ ବିଶ୍ୱ ବ୍ରେଲି ଦିବସ ପାଳନ କରାଯାଇଥିଲା। ୨୦୧୯ ଜାନୁୟାରୀ ୪ରେ ପ୍ରଥମ ବିଶ୍ୱ ବ୍ରେଲି ଦିବସ ପାଳିତ ହୋଇଥିଲା। ୧୮୦୯ ପାଳିତ ହୁଏ। ଜାତିସଂଘର ସାଧାରଣ ଉପହାରକୁ ରାଷ୍ଟ୍ରପତି କିମ୍ବା ଟାକ୍ତା ସ୍ତ୍ରୀ କିଣିବା ଉପରେ କଟକଣା ରହିଛି।

ପାଳନ କରିବା ନିମନ୍ତେ ତାରିଖ ଚୟନ କରାଯାଇଥିଲା। ଦୃଷ୍ଟିବାଧିତଙ୍କ ଲାଗି ଏହି ଲେଖା ପ୍ରକାଶନ ସୃଷ୍ଟିକର୍ତ୍ତା ଲୁକ୍‌ସ ବ୍ରେଲିଙ୍କ ଜନ୍ମଦିନ ପାଳନ ଅବସରରେ ଏହି ଦିବସ ପାଳନ କରାଯିବାକୁ ନିଷ୍ପତ୍ତି ଗ୍ରହଣ କରାଯାଇଥିଲା। ୨୦୧୯ ଜାନୁୟାରୀ ୪ରେ ପ୍ରଥମ ବିଶ୍ୱ ବ୍ରେଲି ଦିବସ ପାଳିତ ହୋଇଥିଲା। ୧୮୦୯ ପାଳିତ ହୁଏ। ଜାତିସଂଘର ସାଧାରଣ ଉପହାରକୁ ରାଷ୍ଟ୍ରପତି କିମ୍ବା ଟାକ୍ତା ସ୍ତ୍ରୀ କିଣିବା ଉପରେ କଟକଣା ରହିଛି।

ଚର୍ଚ୍ଚାରେ ଉର୍ବଶୀଙ୍କ ବୋଲୁ ଡ୍ୟାନ୍ସ

ରିଲିଜ ହେବାକୁ ଥିବା 'ଡାକୁ ମହାରାଜ' ସିନେମାର ଏକ ଗୀତରେ ଅଭିନେତ୍ରୀ ଉର୍ବଶୀ ରୌଚେଲାଙ୍କ ବୋଲୁ ନୃତ୍ୟ ଚର୍ଚ୍ଚିତ ହୋଇଛି।

୦୨ ୧୨

ବିଶ୍ୱ ରେକର୍ଡ କଲେ କରୁଣା ନାୟର

ଆଉଟ ନ ହୋଇ ଲିଷ୍ଟ 'ଏ' କ୍ରିକେଟରେ ସର୍ବାଧିକ ରନ ସଂଗ୍ରହ କରି କରୁଣା ନାୟର ଏକ ନୂଆ ବିଶ୍ୱ ରେକର୍ଡ ପ୍ରତିଷ୍ଠା କରିଛନ୍ତି।

ଅଦିନିଆ ବର୍ଷା ପ୍ରାକୃତିକ ବିପର୍ଯ୍ୟୟ

ଶୋଇଥିବା ଭଉଣୀ, ଭାଇଙ୍କୁ ଗୁଳି

ବଲଶା, ୩୧ (ପରିକ୍ଷିତ ସାହୁ)

ଖବର ଶୋଇଥିବା ଭଉଣୀ, ଭାଇଙ୍କୁ ଗୁଳିମାଡ଼ ହୋଇଛି। ଗୁଳି ଭଉଣୀଙ୍କ ହାତରେ ବାଜି ପିଠିପଟେ ବାହାରି ଯାଇଥିବାବେଳେ ଭାଇଙ୍କ ହାତରେ ବାଜିଛି। ଅନୁଗୋଳ ଜିଲ୍ଲା କିଶୋରନଗର ଥାନା ବାପୁର ପଞ୍ଚାୟତର ଭାଇମୁଣ୍ଡା ଗ୍ରାମରେ ଗୁରୁବାର ବିଳମ୍ବିତ ରାତିରେ ଘଟିଥିବା ଏହି ଗୁଳିକାଣ୍ଡ ଗଞ୍ଜାମ ଖେଳାଇ ଦେଇଛି। ଗୁରୁତର ଆହତ ହୋଇଥିବା ଭଉଣୀ, ଭାଇ ହେଲେ ପ୍ରମୁଖ ମିର୍ଜାଙ୍କ ଝିଅ ଯାଜ୍ଞସିନା ମିର୍ଜା (୧୫) ଓ ପୁଅ ପ୍ରକାଶ ମିର୍ଜା (୧୧)। ଉଭୟଙ୍କୁ କଟକ ବଡ଼ ମେଡିକାଲରେ ଭର୍ତ୍ତି କରାଯାଇଛି। ଖବରପାଇ କିଶୋରନଗର ପୋଲିସ୍, ଆଠମଲିକ ଏସ୍ପିପିଓ ବାଳକୃଷ୍ଣ କଅଁର, ଅନୁଗୋଳ ଏସ୍ପି ରାହୁଲ ଜୈନ ସେଶାଲ ସ୍ୱାୟଂ ଓ ସାଇଣ୍ଟିଫିକ୍ ଟିମ୍ ସହ ପହଞ୍ଚି ତଦନ୍ତ କରିଛନ୍ତି। **ଫୁଣ୍ଡା-୨**



ଓଡ଼ିଶା ହାଇକୋର୍ଟ ମୁଖ୍ୟ ବିଚାରପତି ଚକ୍ରଧରୀ ଶରଣ ସିଂ ଶୁକ୍ରବାର ନୂଆ ରାଜ୍ୟପାଳ ଭାବେ ତତ୍କ୍ୱର ହରି ବାବୁ କମ୍ପ୍ୟୁଟିଂ ଶପଥପାଠ କରାଉଛନ୍ତି। (ରିପୋର୍ଟ: ପୃଷ୍ଠା-୨)

ଘୋଷଣା କଲେ ରାଜ୍ୟ ସରକାର

■ ୨.୨୬ ଲକ୍ଷ ଚାଷୀଙ୍କୁ ମିଳିବ ୨୯୧ କୋଟି ୫୯ ଲକ୍ଷ ଟଙ୍କା ସହାୟତା

୫୯ଲକ୍ଷ ଟଙ୍କା ପ୍ରଦାନ କରାଯିବ। ଜିଲ୍ଲାପାଳମାନଙ୍କ ରିପୋର୍ଟ ଅନୁସାରେ ଗତ ଡିସେମ୍ବର ୨୦ରୁ ୨୮ତାରିଖ ମଧ୍ୟରେ ହୋଇଥିବା ଅଦିନିଆ ବର୍ଷାରେ ୧୬ଟି ଜିଲ୍ଲାର ୬ଲକ୍ଷ ୬୬ହଜାର ୭୨୦ ଚାଷୀଙ୍କର ୨ଲକ୍ଷ ୨୬ହଜାର ୭୯୧ ହେକ୍ଟର ଚାଷଜମିରେ ୩୩ପ୍ରତିଶତରୁ ଅଧିକ ଫସଲ ନଷ୍ଟ ହୋଇଛି। ପ୍ରଧାନମନ୍ତ୍ରୀ ଫସଲ ବୀମା ଯୋଜନା ବ୍ୟତୀତ ଯେଉଁ ଚାଷୀମାନେ କପା ଓ ପନିପରିବା ଚାଷ କରିଛନ୍ତି ଓ ଭାଗଚାଷୀଙ୍କୁ ମଧ୍ୟ ସହାୟତା ଦେବାକୁ ସରକାର ପଦକ୍ଷେପ ନେଇଛନ୍ତି। ଯେଉଁଚାଷୀମାନଙ୍କର ୩୩ ପ୍ରତିଶତ ଅଥବା ଅଧିକ ଫସଲ କ୍ଷତି ହୋଇଥିବ, ସେହି ଚାଷୀମାନଙ୍କୁ ସହାୟତା ମିଳିବ। ପ୍ରଧାନମନ୍ତ୍ରୀ ଫସଲ **ଫୁଣ୍ଡା-୨**

ସୁଭଦ୍ରା:ମାର୍ଚ୍ଚ ଶେଷ ସୁଦ୍ଧା ଆବେଦନ କଲେ ମିଳିବ ୨ଟି କିସ୍ତି

କ୍ୟାବିନେଟ୍ ନିଷ୍ପତ୍ତି ଚଳିତ ଯାସରୁ ମିଳିବ ବାର୍ଦ୍ଧକ୍ୟଙ୍କୁ ବର୍ଦ୍ଧିତ ଭତ୍ତା

ଭୁବନେଶ୍ୱର, ୩୧ (ଅନିଲ ଦାସ) ସୁଭଦ୍ରା ଯୋଜନାରେ ହିତାଧିକାରୀମାନେ ୨୦୨୫ ମାର୍ଚ୍ଚ ଶେଷ ସୁଦ୍ଧା ଆବେଦନ କଲେ ୨ଟି କିସ୍ତି ପାଇପାରିବେ। ସୁଭଦ୍ରା ପଞ୍ଚାୟତର ପାଇଁ ୨୦୨୫ ମାର୍ଚ୍ଚ ୩୧ ତାରିଖକୁ ଶେଷ ତାରିଖ ଭାବେ ଧାର୍ଯ୍ୟ କରାଯାଇଛି। ମହିଳା ଓ ଶିଶୁ ବିକାଶ ବିଭାଗ ପକ୍ଷରୁ ଦିଆଯାଇଥିବା ଏହି ପ୍ରସ୍ତାବକୁ ଶୁକ୍ରବାର ରାଜ୍ୟ କ୍ୟାବିନେଟ୍ ଅନୁମୋଦନ କରିଛି। ୨୦୨୪ ଅଗଷ୍ଟ ୨୨ରେ କ୍ୟାବିନେଟ୍ ସୁଭଦ୍ରା ଯୋଜନାକୁ ଅନୁମୋଦନ କରିଥିଲା। ମହିଳାମାନଙ୍କୁ ଅଧିକ ଆବେଦନ **ଫୁଣ୍ଡା-୨**



ଭୁବନେଶ୍ୱର ବରମୁଣ୍ଡା ପଡ଼ିଆଠାରେ ୩ ଦିନିଆ 'କୃଷି ଓଡ଼ିଶା କନକ୍ଲେଭ୍-୨୦୨୫'କୁ ମୁଖ୍ୟମନ୍ତ୍ରୀ ମୋହନ ଚରଣ ମାଝୀ ଉଦ୍ଘାଟନ କରୁଛନ୍ତି। ନିକଟରେ ଅଛନ୍ତି ଉପମୁଖ୍ୟମନ୍ତ୍ରୀ କନକବର୍ଦ୍ଧନ ସିଂଦେଓ, ରାଜ୍ୟ ମନ୍ତ୍ରୀ ସୁରେଶ ପୂଜାରୀ, ମୁଖ୍ୟ ଶାସନ ସଚିବ ମନୋଜ ଆହୁଜା ଏବଂ କୃଷି ବିଭାଗର ପ୍ରମୁଖ ଶାସନ ସଚିବ ଅରବିନ୍ଦ ପାଢ଼ୀ। (ଫଟୋ-ବିକାଶ ନାୟକ)

ଭୁବନେଶ୍ୱର, ୩୧ (ଅନିଲ ଦାସ)

ରାଜ୍ୟ ସରକାର ଗତ ଡିସେମ୍ବରରେ ହୋଇଥିବା 'ଅଦିନିଆ ବର୍ଷା'କୁ ପ୍ରାକୃତିକ ବିପର୍ଯ୍ୟୟ ଭାବେ ଘୋଷଣା କରିଛନ୍ତି। ଅଦିନିଆ ବର୍ଷା ଯୋଗୁଁ ବ୍ୟାପକ ଫସଲ କ୍ଷୟକ୍ଷତିକୁ ଦୃଷ୍ଟିରେ ରଖି ଚାଷୀଙ୍କୁ ତୁରନ୍ତ କ୍ଷତିପୂରଣ ପ୍ରଦାନ କରିବା ଉଦ୍ଦେଶ୍ୟରେ ରାଜ୍ୟ ସରକାର ଏଭଳି ପଦକ୍ଷେପ ନେଇଛନ୍ତି। ଏହି ନିଷ୍ପତ୍ତି ଫଳରେ ରାଜ୍ୟରେ ଅଦିନିଆ ବର୍ଷାରେ କ୍ଷତିଗ୍ରସ୍ତ

କୃଷି ଓଡ଼ିଶା କନକ୍ଲେଭ୍-୨୦୨୫ ଉଦ୍ଘାଟିତ

୧୬ଟି ଜିଲ୍ଲାର ପ୍ରାୟ ୬ ଲକ୍ଷ ୬୬ ହଜାର ୭୨୦ ଚାଷୀଙ୍କୁ କ୍ଷତିପୂରଣ ମିଳିବ। ମୁଖ୍ୟମନ୍ତ୍ରୀ ମୋହନ ଚରଣ ମାଝୀ ଶୁକ୍ରବାର ବରମୁଣ୍ଡା ପଡ଼ିଆଠାରେ ୩ ଦିନିଆ 'କୃଷି ଓଡ଼ିଶା କନକ୍ଲେଭ୍-୨୦୨୫'କୁ ଉଦ୍ଘାଟନ କରି ଏହି ସୂଚନା ଦେଇଛନ୍ତି। ମୁଖ୍ୟମନ୍ତ୍ରୀ କହିଛନ୍ତି ଯେ, ଗତଯାସରେ ଅଦିନିଆ ବର୍ଷାରେ ଯେଉଁ ଚାଷୀମାନଙ୍କର ୩୩ପ୍ରତିଶତରୁ ଅଧିକ ଫସଲ କ୍ଷୟକ୍ଷତି ହୋଇଛି ସେମାନଙ୍କୁ ରାଜ୍ୟ ସରକାରଙ୍କ ରିଲିଫ କୋର୍ଡ ବ୍ୟବସ୍ଥା ଆଧାରରେ ସହାୟତା ପ୍ରଦାନ କରିବେ। ଏଥିପାଇଁ ରାଜ୍ୟ ବିପର୍ଯ୍ୟୟ ପ୍ରଶମନ ପାଣ୍ଠି(ଏସ୍ପିଆର୍ଏଫ୍)ରୁ ୨୯୧କୋଟି





ଶ୍ରୀ ନରେନ୍ଦ୍ର ମୋହନ୍ତୀ
ପ୍ରଧାନମନ୍ତ୍ରୀ



ଶ୍ରୀ ମୋହନ ଚରଣ ମାଝୀ
ମୁଖ୍ୟମନ୍ତ୍ରୀ

ଜାତୀୟ ସଡ଼କ ସୁରକ୍ଷା ମାସ

୦୧ - ୩୧ ଜାନୁଆରୀ ୨୦୨୫

ମୁଖ୍ୟମନ୍ତ୍ରୀ ଶ୍ରୀ ମୋହନ ଚରଣ ମାଝୀଙ୍କ ଦ୍ୱାରା ରାଜ୍ୟସ୍ତରୀୟ ଉତ୍ସବର ଶୁଭ ଉଦ୍ଘାଟନ

ସ୍ଥାନ: ମହାତ୍ମା ଗାନ୍ଧି ମାର୍ଗ, ଭୁବନେଶ୍ୱର

୦୪ ଜାନୁଆରୀ ୨୦୨୫ | ସକାଳ ୭ଟା ୩୦

ସଡ଼କ ସୁରକ୍ଷା ସଚେତନତା ପାଇଁ ମାଷ୍ଟରକ୍ୟାଣ୍ଟିନ ଛକରୁ ଶ୍ରୀରାମ ମନ୍ଦିର ଯାଏଁ ପଦଯାତ୍ରା

#ComeHomeSafe

ବାଣିଜ୍ୟ ଓ ପରିବହନ ବିଭାଗ, ଓଡ଼ିଶା ସରକାର



ବାଲୁଣୀ ଜନ୍ମିତ ପାଇଁ ଚଣାବେରା

ବାଣ ବିଦ୍ଘୋରଣରେ ୨ ମୃତ, ୨ ଆହତ

ରଘୁନାଥପୁର, ୩୧ (ରାଜ୍ୟ ସମ୍ବାଦ) ଗରୁଡ଼ିଆ ପୁରୀର ଉତ୍ତର ଭାଗରେ ଶୁକ୍ରବାର ରାତି ୧୦ଟାରେ ବାଣ ବିଦ୍ଘୋରଣ ଘଟିଛି। ବାଣ ଜିଲ୍ଲାରେ ବେଳେ ଏହି ଅଞ୍ଚଳରେ ଘଟିଛି। ଏଥିରେ ଜଣେ ମହିଳାଙ୍କ ସମେତ ୨ ଜଣଙ୍କ ମୃତ୍ୟୁ ଘଟିଛି। ମୃତ ମହିଳାଙ୍କ ପରିଚୟ ମିଳି ନ ଥିବାରୁ ବାଣ ଜଣେ ହେଲେ



ରାଜ୍ୟର ବାଣ। ସେହିପରି ୨ ଜଣ ଗୁରୁତର ଆହତ ହୋଇଛନ୍ତି। ସେମାନେ ହେଲେ ରାଜ୍ୟର

ଅବସ୍ଥା ସଙ୍କଟାପନ୍ନ ହେବାରୁ ସେମାନଙ୍କୁ କଟକ ବଡ଼ ଚିକିତ୍ସାଳୟକୁ ସ୍ଥାନାନ୍ତର କରାଯାଇଛି। ବିଦ୍ଘୋରଣର ମାତ୍ରା ଏତେ ଅଧିକ ଥିଲା ଯେ ଆଖପାଖ ଅଞ୍ଚଳ ଧରି ଉଠିଥିଲା। ଏଥିରେ ସୁଖାଲିକ ଘର ଛାଡ଼ି ସହ ଲୁଚି ପଡ଼ିଛି। ଘଟଣାସ୍ଥଳରେ ଗରୁଡ଼ିଆ ପୁର ଏସ୍.ପି, ଏସ୍.ପି.ଓ, ଥାନା ଅଧିକାରୀ, ଅତିରିକ୍ତ ଜିଲ୍ଲାପାଳ, ଉପଜିଲ୍ଲାପାଳ, ବିଡ଼ିଓ, ଚହସିଲଦାର ଉପସ୍ଥିତ ରହି ଅଭିଶମ୍ପ କର୍ମଚାରୀଙ୍କ ସହାୟତାରେ ଉଦ୍ଧାର କାର୍ଯ୍ୟ କରିଥିଲେ।

ପ୍ରକାଶ ପାଇଲା ଓଡ଼ିଆ ଭାଷା ପରୀକ୍ଷାପଦ୍ଧତି

କଟକ, ୩୧ (କାର୍ଯ୍ୟକ୍ରମ) ମାଧ୍ୟମିକ ଶିକ୍ଷା ପରିଷଦ (ବୋର୍ଡ) ଦ୍ୱାରା ପରିଚାଳିତ ୮ମ ଶ୍ରେଣୀର ୨ୟ ଅର୍ଦ୍ଧବାର୍ଷିକ ଓଡ଼ିଆ ଭାଷା ପରୀକ୍ଷା ଏବଂ ୧୦ମ ଶ୍ରେଣୀର ୨ୟ ଏକକ ବିଷୟ ଓଡ଼ିଆ ପରୀକ୍ଷାର ଫଳ ଶୁଭକାର ପ୍ରକାଶ ପାଇଛି। ୮ମ ଶ୍ରେଣୀର ୮୧.୧୯% ଏବଂ ୧୦ମ ଶ୍ରେଣୀର ୯୪.୫୨% ପାଠ୍ୟ ହାର ହୋଇଛି। ବୋର୍ଡ଼ ୱେବସାଇଟ୍ www.bseodisha.ac.in ରେ ପରୀକ୍ଷାପଦ୍ଧତି ଉପଲବ୍ଧ ରହିଛି। ପରୀକ୍ଷାପଦ୍ଧତି ନିଜ ରୋଲ୍ ନମ୍ବର କିମ୍ବା ନାମ ବ୍ୟବହାର କରି ପରୀକ୍ଷାପଦ୍ଧତି ଲାଗିପାରିବେ। ୧୦ମ ଶ୍ରେଣୀର ୨ୟ ଏକକ ବିଷୟ ଓଡ଼ିଆ ପରୀକ୍ଷାର ଉତ୍ତରାଧିକାରୀ ସାହିତ୍ୟିକଙ୍କୁ କେବଳ କୃତକାର୍ଯ୍ୟ ହୋଇଥିବା ପରୀକ୍ଷାପଦ୍ଧତିରେ ଫ୍ରେସ୍‌ସାଇଟ୍‌ରୁ ଉଦ୍ଧାରକରିବାକୁ କୁହାଯାଇଛି। ସୁନାମୁଦ୍ରାରେ, ୮ମ ଶ୍ରେଣୀର ପରୀକ୍ଷା ପାଇଁ ୩୦୩ ଜଣ ଫର୍ମ ପୂରଣ କରିଥିଲେ। ସେଥିମଧ୍ୟରୁ ୨୪୪ ଜଣ କୃତକାର୍ଯ୍ୟ, ୨୯ ଜଣ ଅକୃତକାର୍ଯ୍ୟ ଓ ୨୮ ଜଣ ପରୀକ୍ଷାରେ ଅନୁପସ୍ଥିତ ଥିଲେ। ରାଜ୍ୟର ୭ଟି କେନ୍ଦ୍ରରେ ଗତ ନଭେମ୍ବର ୩୦ରେ ପରୀକ୍ଷା ହୋଇଥିଲା। ସେହିପରି ୧୦ମ ଶ୍ରେଣୀର ପରୀକ୍ଷା ପାଇଁ ୩୮୩୨ ଜଣ ଫର୍ମ ପୂରଣ କରିଥିଲେ। ସେଥିମଧ୍ୟରୁ ୩୨୨୨ ଜଣ କୃତକାର୍ଯ୍ୟ, ୫୮୮ ଜଣ ଅକୃତକାର୍ଯ୍ୟ ଓ ୧୫୨୨ ଜଣ ପରୀକ୍ଷାରେ ଅନୁପସ୍ଥିତ ଥିଲେ। ରାଜ୍ୟର ୨୦ଟି କେନ୍ଦ୍ରରେ ଗତ ନଭେମ୍ବର ୩୦ରେ ପରୀକ୍ଷା ହୋଇଥିଲା।

19th Death Anniversary



Er. Sukanta Chandra Samantaray
(12.05.1946 - 04.01.2006)

Selfless soul always loving and kind
Such are memories you leave behind
you fell asleep without goodbye
but memories of you will never die

TRUPTI
reliefing ideas
Since 1970..

Founder: **TRUPTI GROUP**

୨୦୨୫-୨୬ ବଜେଟ ପାଇଁ ମତାମତ ଦେଇପାରିବେ ସାଧାରଣ ଲୋକ

ଭୁବନେଶ୍ୱର, ୩୧ (ସୁନିର୍ଭ ମିଶ୍ର) ୨୦୨୫-୨୬ ଆର୍ଥିକ ବର୍ଷର ବଜେଟ ପ୍ରସ୍ତୁତି ପାଇଁ ସାଧାରଣ ଲୋକଙ୍କୁ ଆରମ୍ଭ କରି ବିଭିନ୍ନ ସମ୍ପର୍କରେ ଓ ସାମ୍ବାଦିକ ଅର୍ଥ ବିଭାଗ ମତାମତ ଲୋଡ଼ିଛି। ଚଳିତ ମାସ ୩୧ତାରିଖ ପର୍ଯ୍ୟନ୍ତ ଏହି ମତାମତ ପଠାଇ ରାଜ୍ୟ ସରକାରଙ୍କ ବଜେଟ ପ୍ରସ୍ତୁତି କାର୍ଯ୍ୟକ୍ରମରେ ସକ୍ରିୟ ଯୋଗଦାନ କରିବାକୁ ବିଭାଗ ଅନୁରୋଧ କରିଛି। ଅର୍ଥ ବିଭାଗ ପକ୍ଷରୁ ଭାରି ସୁନା ଅନୁସାରେ, ୨୦୨୫-୨୬ ଆର୍ଥିକ ବର୍ଷ ବଜେଟ ପ୍ରସ୍ତୁତ ପାଇଁ ଅର୍ଥ ବିଭାଗ ଏକ ନିଷ୍ପତ୍ତି ଡାହାଣରେ ଜନସାଧାରଣଙ୍କ ଠାରୁ ପରାମର୍ଶ ଆହ୍ୱାନ କରିଛନ୍ତି, ଯାହା ବଜେଟ ଓଡ଼ିଶା ୱେବ୍‌ସାଇଟ୍‌ରେ ଉପଲବ୍ଧ ରହିଛି। ଏଥିରେ ସର୍ବାଧିକ ୫୦୦ ଶବ୍ଦରେ ରାଜ୍ୟ, ବ୍ୟୟ ଓ ଅନ୍ୟାନ୍ୟ ଭଳି ୩ଟି ବର୍ଗରେ ନିଜର ମତାମତ ଦେଇପାରିବେ। ଜନସାଧାରଣ, ନାଗରିକ ସମାଜ, ବିଭିନ୍ନ ସଂଘ ଓ ଅନ୍ୟାନ୍ୟ ହିତାଧିକାରୀମାନେ ନିଜର ପରାମର୍ଶକୁ odi-sha.budget@gov.in ଠିକଣାରେ ପଠାଇପାରିବେ। ସେହିପରି ବଜେଟ ସମ୍ବନ୍ଧୀୟ ମତାମତକୁ ସ୍ମାର୍ଟଅପ୍ ନମ୍ବର ୯୪୩୮୧୬୧୧୧୧ ଓ ଅର୍ଥ ବିଭାଗର ସାମାଜିକ ଗଣମାଧ୍ୟମ ଆକାଉଣ୍ଟ (ଏକ୍ସ, ଫେସ୍‌ବୁକ୍, ଇନ୍‌ଷ୍ଟାଗ୍ରାମ) ଦ୍ୱାରା ପଠାଇପାରିବେ। ସୂଚନାଯୋଗ୍ୟ, ୨୦୨୪-୨୫ ଆର୍ଥିକ ବର୍ଷରେ ରାଜ୍ୟର ମୋଟ ନୂଆ ନିର୍ମାଣ କାର୍ଯ୍ୟ ୨.୬୫ ଲକ୍ଷ କୋଟି ଟଙ୍କାର ବଜେଟ ଉପସ୍ଥାପନ କରିଥିଲେ। ୨୦୨୫-୨୬ ଆର୍ଥିକ ବର୍ଷର ରାଜ୍ୟ ବଜେଟ ଆହତା ଫେବୃଆରୀ ଶେଷ ସମ୍ପୂର୍ଣ୍ଣରେ ଉପସ୍ଥାପନ ହେବ ବୋଲି ଶୁଣିବାକୁ ମିଳିଛି।

ଜିଲ୍ଲାପାଳ ଆଦିତ୍ୟ ଗୋୟଲ ଉଦ୍ଘାଟନା ସମାରୋହରେ ସଭାପତିତ୍ୱ କରିଥିଲେ। ସମସ୍ତ ସମ୍ପର୍କରେ ଶୁଭଚିନ୍ତା ସମାଜର ସଭାପତି ପ୍ରଫୁଲ୍ଲ କୁମାର ସିଂହା, ଅତିରିକ୍ତ ଜିଲ୍ଲାପାଳ ମଧୁଜିତା ସାହୁ, ରାଜ୍ୟ ସରକାରଙ୍କ କର୍ମଚାରୀଙ୍କୁ ଉପସ୍ଥିତ ଥିଲେ। ମହୋତ୍ସବ ଉଦ୍ଘାଟନ ପରେ ବରଗଡ଼ ସହର ମଧୁରାନଗରୀ ଏବଂ ଅନ୍ୟାନ୍ୟ ଗୋଟିଏ ପ୍ରାୟ ୭୦୦ ଲୋକଙ୍କୁ ଉପସ୍ଥିତ କରିଥିଲେ। ଅଗ୍ରଣୀୟ ବିଧାନ ସଭା ସଭାପତି ଶ୍ରୀମତୀ ସୁମିତ୍ରା ମହାନ୍ତି ଉପସ୍ଥିତ ରହିଥିଲେ। ଅନ୍ୟାନ୍ୟ ସଭ୍ୟମାନେ ମଧ୍ୟ ଉପସ୍ଥିତ ରହିଥିଲେ।

ବରଗଡ଼ ଧନୁଯାତ୍ରା ମହୋତ୍ସବ ଉଦ୍ଘାଟିତ



ମଧୁରାନଗରୀ, ୩୧ (ପ୍ରେମାନନ୍ଦ ଖମ୍ବାରୀ) ବରଗଡ଼ ଧନୁଯାତ୍ରା ମହୋତ୍ସବ ଶୁକ୍ରବାର ସନ୍ଧ୍ୟା ପ୍ରାୟ ୭ଟା ୩୦ମିନିଟ୍‌ରେ ଉଦ୍ଘାଟିତ ହୋଇଛି। ପରମ୍ପରା ଅନୁଯାୟୀ, ବରଗଡ଼ ଏବଂ ପ୍ରତାପ କୁମାର ପୁରୋହିତ ଏବଂ ବରଗଡ଼ ବିଧାନ ସଭା ସଭାପତି ଶ୍ରୀମତୀ ସୁମିତ୍ରା ମହାନ୍ତି ଉପସ୍ଥିତ ରହିଥିଲେ। ଅଗ୍ରଣୀୟ ବିଧାନ ସଭା ସଭାପତି ଶ୍ରୀମତୀ ସୁମିତ୍ରା ମହାନ୍ତି ଉପସ୍ଥିତ ରହିଥିଲେ। ଅନ୍ୟାନ୍ୟ ସଭ୍ୟମାନେ ମଧ୍ୟ ଉପସ୍ଥିତ ରହିଥିଲେ।

ଜିଲ୍ଲାପାଳ ଆଦିତ୍ୟ ଗୋୟଲ ଉଦ୍ଘାଟନା ସମାରୋହରେ ସଭାପତିତ୍ୱ କରିଥିଲେ। ସମସ୍ତ ସମ୍ପର୍କରେ ଶୁଭଚିନ୍ତା ସମାଜର ସଭାପତି ପ୍ରଫୁଲ୍ଲ କୁମାର ସିଂହା, ଅତିରିକ୍ତ ଜିଲ୍ଲାପାଳ ମଧୁଜିତା ସାହୁ, ରାଜ୍ୟ ସରକାରଙ୍କ କର୍ମଚାରୀଙ୍କୁ ଉପସ୍ଥିତ ଥିଲେ। ମହୋତ୍ସବ ଉଦ୍ଘାଟନ ପରେ ବରଗଡ଼ ସହର ମଧୁରାନଗରୀ ଏବଂ ଅନ୍ୟାନ୍ୟ ଗୋଟିଏ ପ୍ରାୟ ୭୦୦ ଲୋକଙ୍କୁ ଉପସ୍ଥିତ କରିଥିଲେ। ଅନ୍ୟାନ୍ୟ ସଭ୍ୟମାନେ ମଧ୍ୟ ଉପସ୍ଥିତ ରହିଥିଲେ।



Reliance
Growth is Life



SMART
BAZAAR

ପାଳନ କରନ୍ତୁ ମଜର ସଂକ୍ରାନ୍ତି ବଡ଼ ସଞ୍ଚୟ ସହିତ

ବଡ଼ ନଡ଼ିଆ 1 ସୁନିଚ ବକାର ମୂଲ୍ୟ ₹50

ବାଣ୍ଟ ପ୍ରାୟ **₹39**

ଖୋଳା ଚିନି M / ର' ପିନ 1 kg

ବାଣ୍ଟ ପ୍ରାୟ **₹149**

ବକାର ମୂଲ୍ୟ ₹50 / ₹154

ଖୋଳା ହରଡ଼ ଚାଳି ମୂଲ୍ୟ 1 kg

ବାଣ୍ଟ ପ୍ରାୟ **₹165**

ବକାର ମୂଲ୍ୟ ₹170

ଖୋଳା ଗୁଡ଼ 1 kg

ବାଣ୍ଟ ପ୍ରାୟ **₹67**

ବକାର ମୂଲ୍ୟ ₹100

କଦଳୀ ଚୋବଣ୍ଡା 1 kg

ବାଣ୍ଟ ପ୍ରାୟ **₹45**

ବକାର ମୂଲ୍ୟ ₹60

ହେରିଡେଜ ଦହି 1 kg

ବାଣ୍ଟ ପ୍ରାୟ **₹85**

ବକାର ମୂଲ୍ୟ ₹25

ଚାଲିସ ରାଶି କଜୁ 150 g ଚେରି (ନିର୍ଦ୍ଦିଷ୍ଟ ପ୍ରକାର)

ବାଣ୍ଟ ପ୍ରାୟ **₹165**

ବକାର ମୂଲ୍ୟ ₹96

ଖୋଳା ଜୀରା / HMT କୋଲମ୍ ରାଜ୍ୟ 1 kg

ବାଣ୍ଟ ପ୍ରାୟ **₹55**

ବାଣ୍ଟ ପ୍ରାୟ **₹62**

ବକାର ମୂଲ୍ୟ ₹64 / ₹73

ଭାରତ ଚଣା ଚାଳି 1 kg / ରାଜ୍ୟ 10 kg

ବାଣ୍ଟ ପ୍ରାୟ **₹70**

ବାଣ୍ଟ ପ୍ରାୟ **₹340**

ବକାର ମୂଲ୍ୟ MRP ₹70 / ₹340

ବିଷୁବ- କାର୍ଲ ପ୍ୟାକ୍ / ରଷ 275 g ଚେରି (ନିର୍ଦ୍ଦିଷ୍ଟ ପ୍ରକାର)

ବାଣ୍ଟ ପ୍ରାୟ **₹35**

ବକାର ମୂଲ୍ୟ MRP ₹200

ଗୁଡ଼ କାଳସ ରିପାଲନ୍ଡ୍ ସର୍କୁଲାର / କଟିଘନୀ ସୋରିଷ ଚେକ 1 L

ବାଣ୍ଟ ପ୍ରାୟ **₹139**

ବାଣ୍ଟ ପ୍ରାୟ **₹149**

ବକାର ମୂଲ୍ୟ MRP ₹150 / ₹190

ଗୁଡ଼ କାଳସ ଆଲମ୍ପ / କ୍ୟାଣ୍ଡୁ (W320) 500 g

ବାଣ୍ଟ ପ୍ରାୟ **₹399**

ବାଣ୍ଟ ପ୍ରାୟ **₹485**

ବକାର ମୂଲ୍ୟ MRP ₹620 / ₹725

କେସରୋଲ୍ (1000 ml)

ବାଣ୍ଟ ପ୍ରାୟ **₹109**

ବକାର ମୂଲ୍ୟ MRP ₹363

କୂର୍ ଓପାଲ୍ ଷ୍ଟେଲ୍ / କୂର୍ ଷ୍ଟେଲ୍ ଚିନିଷ୍ଟେଲ୍ ରେଜ୍

ବାଣ୍ଟ ପ୍ରାୟ **₹139**

ବାଣ୍ଟ ପ୍ରାୟ **₹149**

ବକାର ମୂଲ୍ୟ MRP ₹70

BUY 1 GET 1 1500+ ଉପରେ

ବାଣ୍ଟ ପ୍ରାୟ 299

ବୁକ୍‌ସ୍‌ଟୋର: ଫୋରମ ମାର୍ଟ, ସତ୍ୟ ନଗର • ନେକ୍ସ୍ଟ ଏସ୍‌ସ୍‌ପେନ୍ସ ମଲ୍, ଉତ୍ତରବନ୍ଦୁ • ସିମ୍ପୋନୀ ମଲ୍, ବୁଦ୍ଧପୁର • ବିଏସ୍ ରୋଗାଣିଆ, ପାଟୁପଦା • ବ୍ରିଷ୍ଟା ସ୍ୱାଗ, ନୟାପଦା • ସେଣ୍ଟ୍ରାଲ୍ ବ୍ୟାଙ୍କ ପାଖ, ସାମଲପୁର ମଲ୍, ଚେଲିକେ ସେକ୍ସନ ପାଟୁପଦା 1 ନିକଟ, ମାଷ୍ଟର କ୍ୟାଫିନି, ଇନ୍ଦ୍ର ନିକଟ ସାମଲ, ନୟାପଦା • ଲିଭାଏଲ୍‌ସ୍ ଟିକିଟାଲ ନିକଟ, ପଟିଆ • ସ୍ୱାମି ଚେନେନାଗରୀ ହସିତାଲ ନିକଟ, ଶାମପୁର ଚକଟ • ମୁନିସିପାଲିଟି କାର୍ଯ୍ୟାଳୟ ପଛ ପାର୍ଶ୍ୱ, ଚୌଦ୍ୱାରା • ସୁଆର୍ କଲେଜ ସାମଲ, ବକ୍ସି ବଜାର • ବିଗାମହଲ ନିକଟ, କଲେଜ ଛକ • ଉଦିତର ସର୍ବନ ନିକଟ, କରତପୁର ସାକପୁର ରୋଡ଼ • ଉତ୍ତର ବେଣ୍ଟାଲ ପାଖ, ଚୋଧା ବାରପାସ, କେନ୍ଦ୍ରରେ • କେଟିଏମ୍ ମଲ୍, ମାଲିନି ରୋଡ଼, ସାକପୁର • ଶାନ୍ତି ସିଟି ସେକ୍ସନ, ସରକାରୀ ରୋଡ଼ ରାଜରକେଳା • ଶାନ୍ତି ଚାଣ୍ଡୁ, ପୁରୁଣା ବ୍ୟାଙ୍କି ଷାଓ ନିକଟ • ପୁରୀ ମଲ୍, କେଶ ବରୋଳା ନିକଟ, ବରଗଡ଼ • ଏସଆଇ ସେଣ୍ଟ୍ରାଲ ମଲ୍, ଗୋବି ରୋଡ଼, ପୁରୀ • ଗୁରୁ ବ୍ୟାଣ୍ଡର, ଗ୍ରାହ ରୋଡ଼ • ପିପିଲି ନିମାପଦା ରୋଡ଼, ପଦ୍ମା ବଜାର, ପିପିଲି ସାକପୁର ରୋଡ଼ • ଚୋଧା ବାରପାସ ନିକଟ, କେନ୍ଦ୍ର • ଚାନ୍ଦିଆ ବାରପାସ, ବାକେଶ୍ୱର: ସେକ୍ସନ ରୋଡ଼ ବାନ୍ଦିପୁରା: କେ ଏମ ବି ଏମ ରୋଡ଼ ସାକପୁର: କୁଟାଗାଳ ଯୁଏ ଓଭର ନିକଟରେ ସାକପୁର: ସରକାରୀ ରୋଡ଼ ସୁବରଗଡ଼ • ହସିତାଲ ରୋଡ଼, ରାଜରକେଳା: ଫୋରମ ବ୍ୟାଣ୍ଡର ନିକଟ, ବରଗଡ଼ • ଗ୍ରାଜେନ୍ଦ୍ର ବସ ଷାଓ ନିକଟରେ, ବରଗଡ଼: ରାଜାରାଣୀ ଛକ, ଖୋର୍ଦ୍ଧା: ନୂଆ ବସ ଷାଓ ନିକଟ, ବେକାନାଗ: ବଞ୍ଚିଶାଳା ରୋଡ଼, ଅନୁପୁର: ଦିବ୍ୟା ଚୋପା ଚକଟ, କେନ୍ଦ୍ରପଦା: ଚିନିମୁହାଣା ଛକ ନିକଟ, ରାୟଗଡ଼ା: ଲି.କେ ସେଣ୍ଟ୍ରାଲ୍, ସିନିଗୁପୁରା: ମେନ୍ଦ ରୋଡ଼, ମାକାଳାପିପି: ଏନଏଚ୍-326, କଲେକ୍ଟର ଅଫିସ ନିକଟ କଟକ: ଉଦିତ ମଲ୍

ବୁକ୍‌ସ୍‌ଟୋର: ଫୋରମ ମାର୍ଟ, ସତ୍ୟ ନଗର • ନେକ୍ସ୍ଟ ଏସ୍‌ସ୍‌ପେନ୍ସ ମଲ୍, ଉତ୍ତରବନ୍ଦୁ • ସିମ୍ପୋନୀ ମଲ୍, ବୁଦ୍ଧପୁର • ବିଏସ୍ ରୋଗାଣିଆ, ପାଟୁପଦା • ବ୍ରିଷ୍ଟା ସ୍ୱାଗ, ନୟାପଦା • ସେଣ୍ଟ୍ରାଲ୍ ବ୍ୟାଙ୍କ ପାଖ, ସାମଲପୁର ମଲ୍, ଚେଲିକେ ସେକ୍ସନ ପାଟୁପଦା 1 ନିକଟ, ମାଷ୍ଟର କ୍ୟାଫିନି, ଇନ୍ଦ୍ର ନିକଟ ସାମଲ, ନୟାପଦା • ଲିଭାଏଲ୍‌ସ୍ ଟିକିଟାଲ ନିକଟ, ପଟିଆ • ସ୍ୱାମି ଚେନେନାଗରୀ ହସିତାଲ ନିକଟ, ଶାମପୁର ଚକଟ • ମୁନିସିପାଲିଟି କାର୍ଯ୍ୟାଳୟ ପଛ ପାର୍ଶ୍ୱ, ଚୌଦ୍ୱାରା • ସୁଆର୍ କଲେଜ ସାମଲ, ବକ୍ସି ବଜାର • ବିଗାମହଲ ନିକଟ, କଲେଜ ଛକ • ଉଦିତର ସର୍ବନ ନିକଟ, କରତପୁର ସାକପୁର ରୋଡ଼ • ଉତ୍ତର ବେଣ୍ଟାଲ ପାଖ, ଚୋଧା ବାରପାସ, କେନ୍ଦ୍ରରେ • କେଟିଏମ୍ ମଲ୍, ମାଲିନି ରୋଡ଼, ସାକପୁର • ଶାନ୍ତି ସିଟି ସେକ୍ସନ, ସରକାରୀ ରୋଡ଼ ରାଜରକେଳା • ଶାନ୍ତି ଚାଣ୍ଡୁ, ପୁରୁଣା ବ୍ୟାଙ୍କି ଷାଓ ନିକଟ • ପୁରୀ ମଲ୍, କେଶ ବରୋଳା ନିକଟ, ବରଗଡ଼ • ଏସଆଇ ସେଣ୍ଟ୍ରାଲ ମଲ୍, ଗୋବି ରୋଡ଼, ପୁରୀ • ଗୁରୁ ବ୍ୟାଣ୍ଡର, ଗ୍ରାହ ରୋଡ଼ • ପିପିଲି ନିମାପଦା ରୋଡ଼, ପଦ୍ମା ବଜାର, ପିପିଲି ସାକପୁର ରୋଡ଼ • ଚୋଧା ବାରପାସ ନିକଟ, କେନ୍ଦ୍ର • ଚାନ୍ଦିଆ ବାରପାସ, ବାକେଶ୍ୱର: ସେକ୍ସନ ରୋଡ଼ ବାନ୍ଦିପୁରା: କେ ଏମ ବି ଏମ ରୋଡ଼ ସାକପୁର: କୁଟାଗାଳ ଯୁଏ ଓଭର ନିକଟରେ ସାକପୁର: ସରକାରୀ ରୋଡ଼ ସୁବରଗଡ଼ • ହସିତାଲ ରୋଡ଼, ରାଜରକେଳା: ଫୋରମ ବ୍ୟାଣ୍ଡର ନିକଟ, ବରଗଡ଼ • ଗ୍ରାଜେନ୍ଦ୍ର ବସ ଷାଓ ନିକଟରେ, ବରଗଡ଼: ରାଜାରାଣୀ ଛକ, ଖୋର୍ଦ୍ଧା: ନୂଆ ବସ ଷାଓ ନିକଟ, ବେକାନାଗ: ବଞ୍ଚିଶାଳା ରୋଡ଼, ଅନୁପୁର: ଦିବ୍ୟା ଚୋପା ଚକଟ, କେନ୍ଦ୍ରପଦା: ଚିନିମୁହାଣା ଛକ ନିକଟ, ରାୟଗଡ଼ା: ଲି.କେ ସେଣ୍ଟ୍ରାଲ୍, ସିନିଗୁପୁରା: ମେନ୍ଦ ରୋଡ଼, ମାକାଳାପିପି: ଏନଏଚ୍-326, କଲେକ୍ଟର ଅଫିସ ନିକଟ କଟକ: ଉଦିତ ମଲ୍

ବୁକ୍‌ସ୍‌ଟୋର: ଫୋରମ ମାର୍ଟ, ସତ୍ୟ ନଗର • ନେକ୍ସ୍ଟ ଏସ୍‌ସ୍‌ପେନ୍ସ ମଲ୍, ଉତ୍ତରବନ୍ଦୁ • ସିମ୍ପୋନୀ ମଲ୍, ବୁଦ୍ଧପୁର • ବିଏସ୍ ରୋଗାଣିଆ, ପାଟୁପଦା • ବ୍ରିଷ୍ଟା ସ୍ୱାଗ, ନୟାପଦା • ସେଣ୍ଟ୍ରାଲ୍ ବ୍ୟାଙ୍କ ପାଖ, ସାମଲପୁର ମଲ୍, ଚେଲିକେ ସେକ୍ସନ ପାଟୁପଦା 1 ନିକଟ, ମାଷ୍ଟର କ୍ୟାଫିନି, ଇନ୍ଦ୍ର ନିକଟ ସାମଲ, ନୟାପଦା • ଲିଭାଏଲ୍‌ସ୍ ଟିକିଟାଲ ନିକଟ, ପଟିଆ • ସ୍ୱାମି ଚେନେନାଗରୀ ହସିତାଲ ନିକଟ, ଶାମପୁର ଚକଟ • ମୁନିସିପାଲିଟି କାର୍ଯ୍ୟାଳୟ ପଛ ପାର୍ଶ୍ୱ, ଚୌଦ୍ୱାରା • ସୁଆର୍ କଲେଜ ସାମଲ, ବକ୍ସି ବଜାର • ବିଗାମହଲ ନିକଟ, କଲେଜ ଛକ • ଉଦିତର ସର୍ବନ ନିକଟ, କରତପୁର ସାକପୁର ରୋଡ଼ • ଉତ୍ତର ବେଣ୍ଟାଲ ପାଖ, ଚୋଧା ବାରପାସ, କେନ୍ଦ୍ରରେ • କେଟିଏମ୍ ମଲ୍, ମାଲିନି ରୋଡ଼, ସାକପୁର • ଶାନ୍ତି ସିଟି ସେକ୍ସନ, ସରକାରୀ ରୋଡ଼ ରାଜରକେଳା • ଶାନ୍ତି ଚାଣ୍ଡୁ, ପୁରୁଣା ବ୍ୟାଙ୍କି ଷାଓ ନିକଟ • ପୁରୀ ମଲ୍, କେଶ ବରୋଳା ନିକଟ, ବରଗଡ଼ • ଏସଆଇ ସେଣ୍ଟ୍ରାଲ ମଲ୍, ଗୋବି ରୋଡ଼, ପୁରୀ • ଗୁରୁ ବ୍ୟାଣ୍ଡର, ଗ୍ରାହ ରୋଡ଼ • ପିପିଲି ନିମାପଦା ରୋଡ଼, ପଦ୍ମା ବଜାର, ପିପିଲି ସାକପୁର ରୋଡ଼ • ଚୋଧା ବାରପାସ ନିକଟ, କେନ୍ଦ୍ର • ଚାନ୍ଦିଆ ବାରପାସ, ବାକେଶ୍ୱର: ସେକ୍ସନ ରୋଡ଼ ବାନ୍ଦିପୁରା: କେ ଏମ ବି ଏମ ରୋଡ଼ ସାକପୁର: କୁଟାଗାଳ ଯୁଏ ଓଭର ନିକଟରେ ସାକପୁର: ସରକାରୀ ରୋଡ଼ ସୁବରଗଡ଼ • ହସିତାଲ ରୋଡ଼, ରାଜରକେଳା: ଫୋରମ ବ୍ୟାଣ୍ଡର ନିକଟ, ବରଗଡ଼ • ଗ୍ରାଜେନ୍ଦ୍ର ବସ ଷାଓ ନିକଟରେ, ବରଗଡ଼: ରାଜାରାଣୀ ଛକ, ଖୋର୍ଦ୍ଧା: ନୂଆ ବସ ଷାଓ ନିକଟ, ବେକାନାଗ: ବଞ୍ଚିଶାଳା ରୋଡ଼, ଅନୁପୁର: ଦିବ୍ୟା ଚୋପା ଚକଟ, କେନ୍ଦ୍ରପଦା: ଚିନିମୁହାଣା ଛକ ନିକଟ, ରାୟଗଡ଼ା: ଲି.କେ ସେଣ୍ଟ୍ରାଲ୍, ସିନିଗୁପୁରା: ମେନ୍ଦ ରୋଡ଼, ମାକାଳାପିପି: ଏନଏଚ୍-326, କଲେକ୍ଟର ଅଫିସ ନିକଟ କଟକ: ଉଦିତ ମଲ୍

ବୁକ୍‌ସ୍‌ଟୋର: ଫୋରମ ମାର୍ଟ, ସତ୍ୟ ନଗର • ନେକ୍ସ୍ଟ ଏସ୍‌ସ୍‌ପେନ୍ସ ମଲ୍, ଉତ୍ତରବନ୍ଦୁ • ସିମ୍ପୋନୀ ମଲ୍, ବୁଦ୍ଧପୁର • ବିଏସ୍ ରୋଗାଣିଆ, ପାଟୁପଦା • ବ୍ରିଷ୍ଟା ସ୍ୱାଗ, ନୟାପଦା • ସେଣ୍ଟ୍ରାଲ୍ ବ୍ୟାଙ୍କ ପାଖ, ସାମଲପୁର ମଲ୍, ଚେଲିକେ ସେକ୍ସନ ପାଟୁପଦା 1 ନିକଟ, ମାଷ୍ଟର କ୍ୟାଫିନି, ଇନ୍ଦ୍ର ନିକଟ ସାମଲ, ନୟାପଦା • ଲିଭାଏଲ୍‌ସ୍ ଟିକିଟାଲ ନିକଟ, ପଟିଆ • ସ୍ୱାମି ଚେନେନାଗରୀ ହସିତାଲ ନିକଟ, ଶାମପୁର ଚକଟ • ମୁନିସିପାଲିଟି କାର୍ଯ୍ୟାଳୟ ପଛ ପାର୍ଶ୍ୱ, ଚୌଦ୍ୱାରା • ସୁଆର୍ କଲେଜ ସାମଲ, ବକ୍ସି ବଜାର • ବିଗାମହଲ ନିକଟ, କଲେଜ ଛକ • ଉଦିତର ସର୍ବନ ନିକଟ, କରତପୁର ସାକପୁର ରୋଡ଼ • ଉତ୍ତର ବେଣ୍ଟାଲ ପାଖ, ଚୋଧା ବାରପାସ, କେନ୍ଦ୍ରରେ • କେଟିଏମ୍ ମଲ୍, ମାଲିନି ରୋଡ଼, ସାକପୁର • ଶାନ୍ତି ସିଟି ସେକ୍ସନ, ସରକାରୀ ରୋଡ଼ ରାଜରକେଳା • ଶାନ୍ତି ଚାଣ୍ଡୁ, ପୁରୁଣା ବ୍ୟାଙ୍କି ଷାଓ ନିକଟ • ପୁରୀ ମଲ୍, କେଶ ବରୋଳା ନିକଟ, ବରଗଡ଼ • ଏସଆଇ ସେଣ୍ଟ୍ରାଲ ମଲ୍, ଗୋବି ରୋଡ଼, ପୁରୀ • ଗୁରୁ ବ୍ୟାଣ୍ଡର, ଗ୍ରାହ ରୋଡ଼ • ପିପିଲି ନିମାପଦା ରୋଡ଼, ପଦ୍ମା ବଜାର, ପିପିଲି ସାକପୁର ରୋଡ଼ • ଚୋଧା ବାରପାସ ନିକଟ, କେନ୍ଦ୍ର • ଚାନ୍ଦିଆ ବାରପାସ, ବାକେଶ୍ୱର: ସେକ୍ସନ ରୋଡ଼ ବାନ୍ଦିପୁରା: କେ ଏମ ବି ଏମ ରୋଡ଼ ସାକପୁର: କୁଟାଗାଳ ଯୁଏ ଓଭର ନିକଟରେ ସାକପୁର: ସରକାରୀ ରୋଡ଼ ସୁବରଗଡ଼ • ହସିତାଲ ରୋଡ଼, ରାଜରକେଳା: ଫୋରମ ବ୍ୟାଣ୍ଡର ନିକଟ, ବରଗଡ଼ • ଗ୍ରାଜେନ୍ଦ୍ର ବସ ଷାଓ ନିକଟରେ, ବରଗଡ଼: ରାଜାରାଣୀ ଛକ, ଖୋର୍ଦ୍ଧା: ନୂଆ ବସ ଷାଓ ନିକଟ, ବେକାନାଗ: ବଞ୍ଚିଶାଳା ରୋଡ଼, ଅନୁପୁର: ଦିବ୍ୟା ଚୋପା ଚକଟ, କେନ୍ଦ୍ରପଦା: ଚିନିମୁହାଣା ଛକ ନିକଟ, ରାୟଗଡ଼ା: ଲି.କେ ସେଣ୍ଟ୍ରାଲ୍, ସିନିଗୁପୁରା: ମେନ୍ଦ ରୋଡ଼, ମାକାଳାପିପି: ଏନଏଚ୍-326, କଲେକ୍ଟର ଅଫିସ ନିକଟ କଟକ: ଉଦିତ ମଲ୍

ବୁକ୍‌ସ୍‌ଟୋର: ଫୋରମ ମାର୍ଟ, ସତ୍ୟ ନଗର • ନେକ୍ସ୍ଟ ଏସ୍‌ସ୍‌ପେନ୍ସ ମଲ୍, ଉତ୍ତରବନ୍ଦୁ • ସିମ୍ପୋନୀ ମଲ୍, ବୁଦ୍ଧପୁର • ବିଏସ୍ ରୋଗାଣିଆ, ପାଟୁପଦା • ବ୍ରିଷ୍ଟା ସ୍ୱାଗ, ନୟାପଦା • ସେଣ୍ଟ୍ରାଲ୍ ବ୍ୟାଙ୍କ ପାଖ, ସାମଲପୁର ମଲ୍, ଚେଲିକେ ସେକ୍ସନ ପାଟୁପଦା 1 ନିକଟ, ମାଷ୍ଟର କ୍ୟାଫିନି, ଇନ୍ଦ୍ର ନିକଟ ସାମଲ, ନୟାପଦା • ଲିଭାଏଲ୍‌ସ୍ ଟିକିଟାଲ ନିକଟ, ପଟିଆ • ସ୍ୱାମି ଚେନେନାଗରୀ ହସିତାଲ ନିକଟ, ଶାମପୁର ଚକଟ • ମୁନିସିପାଲିଟି କାର୍ଯ୍ୟାଳୟ ପଛ ପାର୍ଶ୍ୱ, ଚୌଦ୍ୱାରା • ସୁଆର୍ କଲେଜ ସାମଲ, ବକ୍ସି ବଜାର • ବିଗାମହଲ ନିକଟ, କଲେଜ ଛକ • ଉଦିତର ସର୍ବନ ନିକଟ, କରତପୁର ସାକପୁର ରୋଡ଼ • ଉତ୍ତର ବେଣ୍ଟାଲ ପାଖ, ଚୋଧା ବାରପାସ, କେନ୍ଦ୍ରରେ • କେଟିଏମ୍ ମଲ୍, ମାଲିନି ରୋଡ଼, ସାକପୁର • ଶାନ୍ତି ସିଟି ସେକ୍ସନ, ସରକାରୀ ରୋଡ଼ ରାଜରକେଳା • ଶାନ୍ତି ଚାଣ୍ଡୁ, ପୁରୁଣା ବ୍ୟାଙ୍କି ଷାଓ ନିକଟ • ପୁରୀ ମଲ୍, କେଶ ବରୋଳା ନିକଟ, ବରଗଡ଼ • ଏସଆଇ ସେଣ୍ଟ୍ରାଲ ମଲ୍, ଗୋବି ରୋଡ଼, ପୁରୀ • ଗୁରୁ ବ୍ୟାଣ୍ଡର, ଗ୍ରାହ ରୋଡ଼ • ପିପିଲି ନିମାପଦା ରୋଡ଼, ପଦ୍ମା ବଜାର, ପିପିଲି ସାକପୁର ରୋଡ଼ • ଚୋଧା ବାରପାସ ନିକଟ, କେନ୍ଦ୍ର • ଚାନ୍ଦିଆ ବାରପାସ, ବାକେଶ୍ୱର: ସେକ୍ସନ ରୋଡ଼ ବାନ୍ଦିପୁରା: କେ ଏମ ବି ଏମ ରୋଡ଼ ସାକପୁର: କୁଟାଗାଳ ଯୁଏ ଓଭର ନିକଟରେ ସାକପୁର: ସରକାରୀ ରୋଡ଼ ସୁବରଗଡ଼ • ହସିତାଲ ରୋଡ଼, ରାଜରକେଳା: ଫୋରମ ବ୍ୟାଣ୍ଡର ନିକଟ, ବରଗଡ଼ • ଗ୍ରାଜେନ୍ଦ୍ର ବସ ଷାଓ ନିକଟରେ, ବରଗଡ଼: ରାଜାରାଣୀ ଛକ, ଖୋର୍ଦ୍ଧା: ନୂଆ ବସ ଷାଓ ନିକଟ, ବେକାନାଗ: ବଞ୍ଚିଶାଳା ରୋଡ଼, ଅନୁପୁର: ଦିବ୍ୟା ଚୋପା ଚକଟ, କେନ୍ଦ୍ରପଦା: ଚିନିମୁହାଣା ଛକ ନିକଟ, ରାୟଗଡ଼ା: ଲି.କେ ସେଣ୍ଟ୍ରାଲ୍, ସିନିଗୁପୁରା: ମେନ୍ଦ ରୋଡ଼, ମାକାଳାପିପି: ଏନଏଚ୍-326, କଲେକ୍ଟର ଅଫିସ ନିକଟ କଟକ: ଉଦିତ ମଲ୍

ବୁକ୍‌ସ୍‌ଟୋର: ଫୋରମ ମାର୍ଟ, ସତ୍ୟ ନଗର • ନେକ୍ସ୍ଟ ଏସ୍‌ସ୍‌ପେନ୍ସ ମଲ୍, ଉତ୍ତରବନ୍ଦୁ • ସିମ୍ପୋନୀ ମଲ୍, ବୁଦ୍ଧପୁର • ବିଏସ୍ ରୋଗାଣିଆ, ପାଟୁପଦା • ବ୍ରିଷ୍ଟା ସ୍ୱାଗ, ନୟାପଦା • ସେଣ୍ଟ୍ରାଲ୍ ବ୍ୟାଙ୍କ ପାଖ, ସାମଲପୁର ମଲ୍, ଚେଲିକେ ସେକ୍ସନ ପାଟୁପଦା 1 ନିକଟ, ମାଷ୍ଟର କ୍ୟାଫିନି, ଇନ୍ଦ୍ର ନିକଟ ସାମଲ, ନୟାପଦା • ଲିଭାଏଲ୍‌ସ୍ ଟିକିଟାଲ ନିକଟ, ପଟିଆ • ସ୍ୱାମି ଚେନେନାଗରୀ ହସିତାଲ ନିକଟ, ଶାମପୁର ଚକଟ • ମୁନିସିପାଲିଟି କାର୍ଯ୍ୟାଳୟ ପଛ ପାର୍ଶ୍ୱ, ଚୌଦ୍ୱାରା • ସୁଆର୍ କଲେଜ ସାମଲ, ବକ୍ସି ବଜାର • ବିଗାମହଲ ନିକଟ, କଲେଜ ଛକ • ଉଦିତର ସର୍ବନ ନିକଟ, କରତପୁର ସାକପୁର ରୋଡ଼ • ଉତ୍ତର ବେଣ୍ଟାଲ ପାଖ, ଚୋଧା ବାରପାସ, କେନ୍ଦ୍ରରେ • କେଟିଏମ୍ ମଲ୍, ମାଲିନି ରୋଡ଼, ସାକପୁର • ଶାନ୍ତି ସିଟି ସେକ୍ସନ, ସରକାରୀ ରୋଡ଼ ରାଜରକେଳା • ଶାନ୍ତି ଚାଣ୍ଡୁ, ପୁରୁଣା ବ୍ୟାଙ୍କି ଷାଓ ନିକଟ • ପୁରୀ ମଲ୍, କେଶ ବରୋଳା ନିକଟ, ବରଗଡ଼ • ଏସଆଇ ସେଣ୍ଟ୍ରାଲ ମଲ୍, ଗୋବି ରୋଡ଼, ପୁରୀ • ଗୁରୁ ବ୍ୟାଣ୍ଡର, ଗ୍ରାହ ରୋଡ଼ • ପିପିଲି ନିମାପଦା ରୋଡ଼, ପଦ୍ମା ବଜାର, ପିପିଲି ସାକପୁର ରୋଡ଼ • ଚୋଧା ବାରପାସ ନିକଟ, କେନ୍ଦ୍ର • ଚାନ୍ଦିଆ ବାରପାସ, ବାକେଶ୍ୱର: ସେକ୍ସନ ରୋଡ଼ ବାନ୍ଦିପୁରା: କେ ଏମ ବି ଏମ ରୋଡ଼ ସାକପୁର: କୁଟାଗାଳ ଯୁଏ ଓଭର ନିକଟରେ ସାକପୁର: ସରକାରୀ ରୋଡ଼ ସୁବରଗଡ

ସୌନ୍ଦର୍ଯ୍ୟକରଣ ସହ ୧୪ ସ୍ଥାନରେ ଭାସ୍କର୍ଯ୍ୟ ସ୍ଥାପନ



ପ୍ରସ୍ତୁତି ବୈଠକରେ ବିଏମ୍‌ସି କମିଶନର ସୁଲୋଚନା ଦାସ ଏବଂ ଅନ୍ୟମାନେ।

ଭୁବନେଶ୍ୱର, ୩।୧ (ବନ୍ଦନା ସେଠୀ)

ଜାନ୍ତୁଆରୀ ଗୁରୁ ୧୦ ପର୍ଯ୍ୟନ୍ତ ୩ ଦିନ ଧରି ଭୁବନେଶ୍ୱର ଜନତା ମଲ୍ଲବାନରେ ୧୮ତମ ପ୍ରବାସୀ ଭାରତୀୟ ଦିବସ ସମ୍ମିଳନୀ ଅନୁଷ୍ଠିତ ହେବ। ଏହା ଭୁବନେଶ୍ୱରବାସୀଙ୍କ ସମେତ ସମଗ୍ର ଓଡ଼ିଶାବାସୀଙ୍କ ପାଇଁ ଗର୍ବ ଓ ଗୌରବର ବିଷୟ। ବିଶ୍ୱର ପ୍ରାୟ ୧୪୦ଟି ଦେଶରୁ ୬ ହଜାରରୁ ଅଧିକ ପ୍ରବାସୀ ଭାରତୀୟ ଭୁବନେଶ୍ୱରରେ ସମ୍ମିଳିତ ହେବେ। ଏହି କ୍ରମରେ ବିଏମ୍‌ସି ପକ୍ଷରୁ ସହରକୁ ସୁନ୍ଦର ଭାବେ ସଜାଇବା ପାଇଁ ଖାଲ ପେଣ୍ଟି କରାଯାଇଛି। ସେଥିମଧ୍ୟରୁ ୮୦ ପ୍ରତିଶତ କାମ ଶେଷ ହୋଇଥିବାବେଳେ ଦିନେ ପୁଲ୍‌ଦିନ ମଧ୍ୟରେ ସମସ୍ତ କାମ ଶେଷ ହୋଇଯିବ ବୋଲି ଶୁଣ୍ଠିବାର ବିଏମ୍‌ସି

ପ୍ରବାସୀ ଭାରତୀୟ ଦିବସ ପାଇଁ ବିଏମ୍‌ସିର ପ୍ରସ୍ତୁତି

ଭାଗ୍ୟବାନଙ୍କ ପାଇଁ ବ୍ୟବସ୍ଥା କରାଯିବ: ମେୟର

ପୁସ୍ତକାଳୟରେ ଆୟୋଜିତ ଖବରଦାତା ସମ୍ମିଳନୀରେ ମେୟର ସୁଲୋଚନା ଦାସ ସୂଚନା ଦେଇଛନ୍ତି। ସେହିପରି ୧୪ଟି ସ୍ଥାନରେ ଭାସ୍କର୍ଯ୍ୟ ସ୍ଥାପନ ସହ ସୌନ୍ଦର୍ଯ୍ୟକରଣ କରାଯାଇଛି। ୧୦୬ କିଲୋମିଟର ରାସ୍ତା ମରାମତି ଓ ନିର୍ମାଣ କାମ କରିବା, ୧୨୦ଟି ସ୍ଥାନରେ ସାଇନେଜ ବା ପଥସଂକେତ ପ୍ରତିଷ୍ଠା କରିବା, ପାର୍କିଂଗ୍ଲାନ୍ ସୃଷ୍ଟି ସହ ଯୋଜନା ରି, ବିଭିନ୍ନ ସ୍ଥାନର ସୌନ୍ଦର୍ଯ୍ୟକରଣ, ଛକଚୁଡ଼ିକର ଉନ୍ନତୀକରଣ, ଚାରାଚୋପଣ ଆଦି କାମ ଜାରି ରହିଛି। ଏହି ସମସ୍ତ କାମ ଜାନ୍ତୁଆରୀ ୬ ସୁଦ୍ଧା ଶେଷ ହେବ। ସହରକୁ ସରସ ସୁନ୍ଦର କରିବା ପାଇଁ ୫୫ଟି ପ୍ରମୁଖ ରାସ୍ତାକୁ ଉପଯୋଗୀ ଗୁମାସ୍ତା କରାଯାଇ ଭଲ ଭାବେ ପାଖକୁ ସୌନ୍ଦର୍ଯ୍ୟକରଣ

ମୋଟ ୪୦୨ଟି ଗଣସଂଘ କାର୍ଯ୍ୟକ୍ରମ ଅନୁଷ୍ଠିତ ହୋଇଛି

ବିଶେଷକରି ପ୍ରବାସୀ ଭାରତୀୟ ଦିବସ ପାଇଁ ୨୫୦ରୁ ଅଧିକ ସଂଘରେ ସେନାକୁ ନିୟୋଜିତ କରାଯାଇଛି। ଅପରପକ୍ଷେ ପଲ୍ଲୀଶୁଣି, ଭିଏସ୍‌ଏସ୍ ନଗର, ପଟିଆ ଓ ଭାରତୀୟ ଗଣସଂଘ ନିର୍ମାଣ କାର୍ଯ୍ୟ ଏପର୍ଯ୍ୟନ୍ତ ସରି ନ ଥିବାରୁ ସହରବାସୀ ବହୁ ସମସ୍ୟାର ସମ୍ମୁଖୀନ ରହିଛନ୍ତି। ତେଣୁ ସେମାନଙ୍କୁ ରାସ୍ତାରେ ଏ ଦିଗରେ ଦୃଷ୍ଟି ଦେବାକୁ ମେୟର ଅପିଲ୍ କରିଥିଲେ। ସମ୍ମିଳନୀରେ ଷ୍ଟାଫ୍ କମିଟି ଅଧ୍ୟକ୍ଷ ବିରଞ୍ଚ ନାରାୟଣ ମହାପ୍ରସାଦ, ମିହିର କୁମାର ରାଉତ, ଶ୍ରୀଧର ବେହେରା ଓ ରାଜକିଶୋର ଦାସଙ୍କ ସହ ବରିଷ୍ଠ କର୍ମଚାରୀଙ୍କ ଅନୁମୋଦନ, ନୂତନ ମାୟକ, ପ୍ରତିନିଧି ରାଉତରାୟ, ସତ୍ୟୋଜ କୁମାର ସିଂ ପ୍ରମୁଖ ଉପସ୍ଥିତ ଥିଲେ।

୪ରେ ପଥ ଉତ୍ସବ, ଝୁମିବେ ସହରବାସୀ

ଭୁବନେଶ୍ୱର, ୩।୧ (ବନ୍ଦନା ସେଠୀ)

ଗୁରୁକିବ ରାଜଧାନୀ ରାସ୍ତା। ପୁଣି ଶାନ୍ତୁଆ ସକାଳରେ ନାଟ, ଗୀତ, ଖେଳକୁଳରେ ମହୁଆଳା ହେତେ ସହରବାସୀ। ଜାନ୍ତୁଆରୀ ୫ ରବିବାରଠାରୁ ପୁଣିଥରେ ଆରମ୍ଭ ହେବ 'ପଥ ଉତ୍ସବ'। ଚଳିତ ବର୍ଷ ନୂଆ ଢଙ୍ଗରେ ଏବଂ ନୂଆ ରୂପରେ ପଥ ଉତ୍ସବ କରାଯିବ। ଏନେଇ ଶନିବାର ବିଏମ୍‌ସି କାର୍ଯ୍ୟାଳୟରେ ମେୟର ସୁଲୋଚନା ଦାସ ସୂଚନା ଦେଇଛନ୍ତି। ଆସନ୍ତା ରବିବାର ମାଷ୍ଟରକ୍ୟାଣ୍ଟିନ ଛକଠାରୁ ରାମ ମନ୍ଦିର ମଧ୍ୟରେ ହେବାକୁ ଥିବା ପଥ ଉତ୍ସବରେ ଭିନ୍ନ ଭିନ୍ନ କାର୍ଯ୍ୟକ୍ରମ ଅନୁଷ୍ଠିତ ହେବ। ମାଷ୍ଟରକ୍ୟାଣ୍ଟିନଠାରେ ମୁଖ୍ୟ ମଞ୍ଚ ଏବଂ

ରାମମନ୍ଦିର ନିକଟରେ ଦ୍ୱିତୀୟ ମଞ୍ଚ ନିର୍ମାଣ ହେବ। ସକାଳ ୬ଟାରୁ କାର୍ଯ୍ୟକ୍ରମ ଆରମ୍ଭ ହେବ। ଏଥିରେ ଗୀତ, ନୃତ୍ୟ, ଖେଳି, ଯୋଗ, ଷ୍ଟେଟ, ସାଇକେଲିଂ, ବାୟୋଟେକ୍, ଲୁହ, କୁଲକ କମ୍ପିଉଟର, ରଜୋଲି, ମ୍ୟାଜିକ୍ ଶୋ, ଲୁକ୍ ଆର୍ଟ, ଫେସ୍ ପେଣ୍ଟି, କ୍ଲୟ ଆଦି ବିଭିନ୍ନ ବିଭାଗ ରହିଛି। ସହରବାସୀ ଏଥିରେ ଭାଗନେବା ସହ ନିଜର କଳା ନୈପୁଣ୍ୟ ପ୍ରଦର୍ଶନ କରିବାର ସୁଯୋଗ ପାଇବେ ବୋଲି ବିଏମ୍‌ସି ପକ୍ଷରୁ ସୂଚନା ଦିଆଯାଇଛି। ଅପୋଷ୍ଟରକୁ ସୁଗାଠୁରୁପେ ପରିଚାଳନା କରିବା ପାଇଁ ବିଭିନ୍ନ ଅଧିକାରୀଙ୍କୁ ଦାୟିତ୍ୱ ପ୍ରଦାନ କରାଯାଇଛି। ପୂର୍ଣ୍ଣପରି ପରିଚଳିତ ବର୍ଷ ମଧ୍ୟ ଗତି ଜୋର୍ରେ ପଥ ଉତ୍ସବ ଅନୁଷ୍ଠିତ ହେବ।

ବହୁ ଯୋଜନା ପ୍ରଣୟନ କରିଥିଲେ ଜାନକୀବଲ୍ଲଭ



କାର୍ଯ୍ୟକ୍ରମରେ ଅତିଥିକ ଗହଣରେ ସମ୍ମାନିତ ବ୍ୟକ୍ତିଗଣେ।

ଭୁବନେଶ୍ୱର, ୩।୧ (ସୌମ୍ୟରଞ୍ଜନ ରାଉତ)

ଜାନକୀ ବଲ୍ଲଭ ପଟ୍ଟନାୟକଙ୍କୁ ସ୍ମୃତି ସଂସଦ ପକ୍ଷରୁ ପୂର୍ବତନ ମୁଖ୍ୟମନ୍ତ୍ରୀ ଜାନକୀ ବଲ୍ଲଭ ପଟ୍ଟନାୟକଙ୍କ ୯୯ତମ ଜୟନ୍ତୀ ଉତ୍ସବ ଶୁଣ୍ଠିବାର ସୂଚନା ଭବନରେ ପାଳିତ ହୋଇଯାଇଛି। କାର୍ଯ୍ୟକ୍ରମରେ ମୁଖ୍ୟ ଅତିଥି ଭାବେ ଆଇନ ମନ୍ତ୍ରୀ ପ୍ରତାପରାଜ ହରିଚନ୍ଦନ, ମୁଖ୍ୟ ବକ୍ତା ଭାବେ ସାହିତ୍ୟିକ ହରପ୍ରସାଦ ଦାସ, ସମ୍ମାନିତ ଅତିଥି ଭାବେ ଶିଶୁ ସାହିତ୍ୟିକ ଦାଶ ବେନୁହର ପ୍ରମୁଖ ଯୋଗଦେଇ ଜାନକୀ ବଲ୍ଲଭଙ୍କ ବହୁମୁଖୀ ପ୍ରତିଭା ସମ୍ପର୍କରେ ଆଲୋଚନା କରିଥିଲେ। ଅତିଥିମାନେ କହିଥିଲେ, ଜାନକୀବଲ୍ଲଭ ପଟ୍ଟନାୟକ ଥିଲେ ଏକାଧାରରେ ବିଶିଷ୍ଟ

ଜନନାୟକ, ରାଜନେତା, ପୁସାହିତ୍ୟିକ ଓ ସାମ୍ପାଦକ। ତାଙ୍କ ରାଜନୈତିକ ଜୀବନ ପ୍ରତି ଦୃଷ୍ଟି ଦେଲେ ଜଣାଯାଏ, ସେ ହିଁ ପ୍ରଥମେ ଓଡ଼ିଶାରେ ପାଞ୍ଚବର୍ଷ ପାଇଁ ସ୍ଥାୟୀ ଶାସନ ଦେଇଥିଲେ। ସେହିପରି ଉତ୍ତର ପର୍ଯ୍ୟାୟରେ ଆଉ ୧୦ ବର୍ଷ ମୁଖ୍ୟମନ୍ତ୍ରୀ ଭାବେ ଓଡ଼ିଶାର ଉନ୍ନତି ପାଇଁ ବହୁ ଯୋଜନା ପ୍ରଣୟନ କରିଥିଲେ ବୋଲି ଅତିଥିମାନେ ମତବ୍ୟକ୍ତ କରିଥିଲେ। ଏହି ଅବସରରେ ସାହିତ୍ୟ ସାଧନା କ୍ଷେତ୍ରରେ ଅଧ୍ୟାପକ ବିଶ୍ୱରଞ୍ଜନ, ସାମ୍ପାଦକୀୟ କ୍ଷେତ୍ରରେ ପ୍ରଫୋଫ ପଟ୍ଟନାୟକ, ପରିବେଶ ଓ ପରିବେଶ ସୁରକ୍ଷା ପାଇଁ ଡ. ଜୟକୃଷ୍ଣ ପାଣିଗ୍ରାହୀଙ୍କୁ ଜାନକୀ ବଲ୍ଲଭ ପଟ୍ଟନାୟକଙ୍କୁ ସ୍ମୃତି ସମ୍ମାନରେ ସମ୍ମାନିତ କରାଯାଇଥିଲା।

ଦେଶର ବିଭିନ୍ନ ସ୍ଥାନକୁ ସିଧାସଳଖ ବିମାନସେବାର ଶୁଭାରମ୍ଭ



ଭଗବା କାର୍ଯ୍ୟକ୍ରମରେ ଏକାମ୍ର ବିଧାୟକ ବାବୁ ସିଂ ଓ ଅନ୍ୟ ଅତିଥିମାନେ।

ଭୁବନେଶ୍ୱର, ୩।୧ (ସୁନିର୍ବ ମିଶ୍ର)

ଭୁବନେଶ୍ୱରରୁ ବିଜୁ ପଟ୍ଟନାୟକ ଆନ୍ତର୍ଜାତୀୟ ବିମାନବନ୍ଦର ଓ ଝାରସୁଗୁଡ଼ାରେ ବୀର ସୁରେନ୍ଦ୍ର ସାଏ ବିମାନବନ୍ଦରରୁ ଦେଶର ପ୍ରମୁଖ ସ୍ଥାନକୁ ଶୁଣ୍ଠିବାର ଅପରାହ୍ଣରେ ବିମାନ ସେବାର ଶୁଭାରମ୍ଭ ହୋଇଛି। ଭୁବନେଶ୍ୱରରୁ ଝାରସୁଗୁଡ଼ା ଓ ପାଟଣା ଏବଂ

ଝାରସୁଗୁଡ଼ାକୁ ହାଲଦ୍ରାବାଦ, ରାୟପୁର ଓ ଲକ୍ଷ୍ମିକୁ ବିମାନ ଚଳାଚଳ କରିବ। ନୂଆ ଡେସ୍‌ଟିନେଶନ ପଲିସି (ଏନ୍‌ଡିପି) ୨୦୨୪ ଆଧାରରେ ଏପରି ଉଡ଼ାଣ ରାଜ୍ୟର ବିମାନସେବା ଭିତ୍ତିଭୂମିକୁ ପ୍ରଶସ୍ତ କରିବ ବୋଲି ସରକାରଙ୍କ ପକ୍ଷରୁ କୁହାଯାଇଛି। ଉଡ଼ାଣ କାର୍ଯ୍ୟକ୍ରମରେ ଭୁବନେଶ୍ୱର-ଏକାମ୍ର ବିଧାୟକ ବାବୁ ସିଂ ପତାକା ଦେଖାଇ ବିମାନସେବାର ଶୁଭାରମ୍ଭ କରିବେ।

କମିଶନରେଟ ପୋଲିସର ମାଷ୍ଟର 'ହାପି' ଲୋକାର୍ପଣ

୮ରୁ ପ୍ରବାସୀ ଭାରତୀୟ ଦିବସ ସମ୍ମିଳନୀ: ସୁରକ୍ଷା ପାଇଁ ୮୩ ପ୍ଲାଟୁନ୍ ଫୋର୍ସ

ଭୁବନେଶ୍ୱର, ୩।୧ (ସୂର୍ଯ୍ୟକାନ୍ତ ବେହେରା)

ରାଜଧାନୀ ଭୁବନେଶ୍ୱରର ଜନତା ମଲ୍ଲବାନରେ ଜାନ୍ତୁଆରୀ ୮ରୁ ୧୦ ତାରିଖ ପର୍ଯ୍ୟନ୍ତ ଅଷ୍ଟାଦଶ ପ୍ରବାସୀ ଭାରତୀୟ ଦିବସ ସମ୍ମିଳନୀ ଆୟୋଜନ ହେବ। ଏହାର ଦୃଷ୍ଟିରେ ରଖି କମିଶନରେଟ ପୋଲିସ ପକ୍ଷରୁ ବିଭିନ୍ନ ପଦକ୍ଷେପ ନିଆଯାଇଛି। ଏ ନେଇ ଶୁଣ୍ଠିବାର କମିଶନରେଟ ପୋଲିସ ମୁଖ୍ୟାଳୟରେ ପୋଲିସ କମିଶନର ସୁରେଶ ଦେବଦର ସିଂ କମିଶନରେଟ ପୋଲିସର ମାଷ୍ଟର 'ହାପି'ର ଲୋକାର୍ପଣ କରିଛନ୍ତି। ହାପିର ଲକ୍ଷ୍ୟ ହେଉଛି ପୋଲିସ ଏବଂ

ଜନସାଧାରଣଙ୍କ ମଧ୍ୟରେ ସକାରାତ୍ମକ ସମ୍ପର୍କ ସୃଷ୍ଟି ସହ ଅତିଥିଙ୍କୁ ସ୍ୱାଗତ ଓ ସୁରକ୍ଷିତ ଅନୁଭବକୁ ସୁନିଶ୍ଚିତ କରିବା। ସେହିପରି କମିଶନର ସିଂ ସେକ୍ସୁଆଲ 'ପ୍ରବାସୀ ମିତ୍ର', ଚଳିତ ଘଣ୍ଟିଆ ହେଲୁ ଲାଭନ ନମର ୧୯୬୫, ହାଡୁଆପୁ ଗାଟ ବୋର୍ଡ ଏବଂ ସ୍ୱତନ୍ତ୍ର ପର୍ଯ୍ୟଟକ ପୋଲିସର ଲୋକାର୍ପଣ କରିଛନ୍ତି। ଏହି ଅବସରରେ କମିଶନର ସିଂ ସାରା ବିଶ୍ୱକୁ ଭୁବନେଶ୍ୱର ଓ କଟକ ଆସୁଥିବା ପ୍ରବାସୀ ଭାରତୀୟମାନେ କିପରି ସୁରକ୍ଷିତ ଓ ଶୁଖିଳିତ ଭାବେ ଅବସ୍ଥାପନ କରିବେ ସେ ସମ୍ପର୍କରେ ସୂଚନା ଦେଇଥିଲେ। ପ୍ରବାସୀ ଭାରତୀୟମାନେ ଆଖପାଖରେ ଥିବା ପର୍ଯ୍ୟଟନସ୍ଥଳୀକୁ ଚିହ୍ନି



ପୋଲିସ କମିଶନର ସୁରେଶ ଦେବଦର ସିଂ ଏବଂ ଅନ୍ୟ ଅଧିକାରୀମାନେ ମାଷ୍ଟର 'ହାପି'ର ଲୋକାର୍ପଣ କରୁଛନ୍ତି।

କଡ଼ା ସୁରକ୍ଷା, ହୋଟେଲରେ ଯାଅ ପାଇଁ ଡିଜିପିଙ୍କ ନିର୍ଦ୍ଦେଶ

ଭୁବନେଶ୍ୱର, ୩।୧ (ସୂର୍ଯ୍ୟକାନ୍ତ ବେହେରା)

ପ୍ରବାସୀ ଭାରତୀୟ ଦିବସ ସମ୍ମିଳନୀକୁ ସୁରକ୍ଷିତ ତଥା ସୁଗାଠୁରୁପେ ଆୟୋଜନ ଓ ପରିଚାଳନା ନିମନ୍ତେ ଶୁଣ୍ଠିବାର ପୋଲିସ ମହାନିର୍ଦ୍ଦେଶକ (ଡିଜିପି) ଯୋଗେଶ ବାହାଦୁର ଝୁରାଣିଆଙ୍କ କାର୍ଯ୍ୟାଳୟରେ ଡିଜିପିଙ୍କ କାମ୍ପ ସହ ଓଡ଼ିଶାର ଯୋଗାଯୋଗକୁ ଗତିଶୀଳ କରିଛନ୍ତି। ଶନିବାର ଲକ୍ଷ୍ମିକୁ ଉଡ଼ାଣ ଆରମ୍ଭ ହେବ। ୧୫ ତାରିଖରେ ପାଟଣାକୁ ମଧ୍ୟ ଉଡ଼ାଣ ହେବ। ବାଣିଜ୍ୟ ଓ ପରିବହନ ବିଭାଗର ପ୍ରମୁଖ ଶାସନ ସଚିବ ଉଷା ପାଢ଼ୀ କହିଛନ୍ତି, ରାଜ୍ୟରେ ବିମାନସେବା କ୍ଷେତ୍ରରେ ଏପରି ସମ୍ପ୍ରସାରଣ ଅର୍ଥନୀତିକ ପ୍ରଗତି ଓ ସୁଦୃଢ଼ ସମ୍ପର୍କକୁ ଅଧିକ ଗତିଶୀଳ କରିବା ସହ ଆମର ପର୍ଯ୍ୟଟନ ସମେତ ବିମାନସେବା କ୍ଷେତ୍ରକୁ ପରିପୁଷ୍ଟ କରିବ।

ଭୁବନେଶ୍ୱର ସହର ସମେତ କଟକ ଓ ପୁରୀ ଜିଲାର ହୋଟେଲଗୁଡ଼ିକରେ ତନ ତନ ଯାଅ ସହ ଅତିଥିଙ୍କ ସମ୍ପର୍କ ବିବରଣୀ ସମ୍ପର୍କରେ ସମସ୍ତ ତଥ୍ୟ ପୋଲିସ ରଖିବା ଏବଂ ଏହାର ତଦାରଖ କରିବାକୁ ଡିଜିପି ନିର୍ଦ୍ଦେଶ ଦେଇଛନ୍ତି। ବୈଠକରେ ଗୋଲ୍‌ଡା ନିର୍ଦ୍ଦେଶକ ଆର. ପି. କୋଟେ, ଅତିରିକ୍ତ ଆରକ୍ଷୀ ମହାନିର୍ଦ୍ଦେଶକ (ଆଇନ ଓ ଶୁଖିଳି) ସଞ୍ଜୟ କୁମାର, ପୋଲିସ କମିଶନର ଏସ୍. ଦେବଦର ସିଂ, ଅତିରିକ୍ତ ବିମାନବନ୍ଦର ସମେତ ଅତିଥିଙ୍କ ଆଗମନ ସମୟରେ କଡ଼ା ସୁରକ୍ଷା ବ୍ୟବସ୍ଥା, ଭିଜିଆଇପିଙ୍କ ରୁଟିନାଲନ ଏବଂ ଗ୍ରାଫିକ ସହାୟତା ଆଦି ସଂକ୍ରାନ୍ତରେ ଉପଯୁକ୍ତ ପଦକ୍ଷେପ ନେବାକୁ ଡିଜିପି ବରିଷ୍ଠ ଅଧିକାରୀଙ୍କୁ ନିର୍ଦ୍ଦେଶ ଦେଇଥିଲେ।

କଲେଜରୁ ନାବାଳିକା ନିଖୋଜ

ବାଲିଅନ୍ତା, ୩।୧ (ନୀଳମାଧବ ସାହୁ)

ବାଲିଅନ୍ତାସ୍ଥିତ ଏକ କୁନିୟର କଲେଜକୁ ପଢ଼ିବାକୁ ଆସି ଶୁଣ୍ଠିବାର ମଧ୍ୟାହ୍ନରେ ଜଣେ ନାବାଳିକା ଛାତ୍ରୀ ନିଖୋଜ ହୋଇଯାଇଥିବା ଅଭିଯୋଗ ହୋଇଛି। ନିଖୋଜ ଛାତ୍ରୀ ୧୨ ପ୍ରଥମ ବର୍ଷରେ ଅଧ୍ୟୟନ କରୁଥିଲେ। ସେ ଘରୁ ପୂର୍ବାହ୍ନ ୧୦ଟାରେ କଲେଜକୁ ଆସିଥିଲେ। କଲେଜରେ ଘୁଞ୍ଚି ଲୁହରେ ଉପସ୍ଥିତ ଥିଲେ। ପରେ ତାଙ୍କ ମୋବାଇଲ ଫୋନ୍‌ରୁ ମା'ଙ୍କ ପାଖକୁ ଏକ ମେସେଜ୍ ଯାଇଥିଲା। ତା' ପରଠାରୁ ଛାତ୍ରୀଙ୍କ ମୋବାଇଲ ଫୋନ୍ ସୁଇଚ୍‌ଅଫ୍ ହୋଇଯାଇଥିଲା। ଛାତ୍ରୀ ଜଣକ ଘରେ ପହଞ୍ଚିବାରେ ବିଳମ୍ବ ହେବାରୁ ଘର ଲୋକଙ୍କ ସନ୍ଦେହ ବଢ଼ିଥିଲା। ପରିବାର ଲୋକେ କଲେଜକୁ ଆସି ତାଙ୍କୁ ଖୋଜିବାକୁ ଯାଆନ୍ତୁ ବୋଲି ମଧ୍ୟ ପାଇ ନ ଥିଲେ। ପରେ ଏନେଇ ବାଲିଅନ୍ତା ଥାନାରେ ଲିଖିତ ଅଭିଯୋଗ କରିଥିଲେ। ନାବାଳିକାଙ୍କୁ କେହି ଅପହରଣ କରି ନେଇଯାଇଥିବା ପରିବାର ଲୋକେ ଅଭିଯୋଗ କରିଛନ୍ତି।

ପ୍ରଞ୍ଚାନ ମିଶନ ପକ୍ଷରୁ ୫ରୁ ଗୀତା ଜ୍ଞାନଯଜ୍ଞ



ଭୁବନେଶ୍ୱର, ୩।୧ (ସୌମ୍ୟରଞ୍ଜନ ରାଉତ)

ପ୍ରଞ୍ଚାନ ମିଶନ ପକ୍ଷରୁ ଜାନ୍ତୁଆରୀ ୫ରୁ ୭ତାରିଖ ପର୍ଯ୍ୟନ୍ତ ଗୀତା ଜ୍ଞାନଯଜ୍ଞ ଉତ୍ସବ ମଣ୍ଡପରେ ଅନୁଷ୍ଠିତ ହେବ। ଏନେଇ ଶୁଣ୍ଠିବାର ପ୍ରଞ୍ଚାନ ମିଶନର ସହସମ୍ପାଦକ ସାମୀ ଅର୍ଚ୍ଚନାଶାନ୍ତ ରିଡି ନିକୋ ପାର୍କ ନିକଟସ୍ଥ ଜୟଭାରତ ସମ୍ମିଳନୀ କକ୍ଷରେ ଆୟୋଜିତ ଖବରଦାତା ସମ୍ମିଳନୀରେ ଏହା ପ୍ରକାଶ କରିଛନ୍ତି। ଗୀତା ଜ୍ଞାନଯଜ୍ଞରେ ଅନ୍ତର୍ଜାତୀୟ

କ୍ରିୟାଯୋଗ ସଂସ୍ଥାର ଆଧ୍ୟାତ୍ମିକ ମୁଖ୍ୟ ରୁକ୍ମିଣୀ ପରମହଂସ ପ୍ରଞ୍ଚାନନନ୍ଦଙ୍କ ମହାରାଜ ଆଶୀର୍ବାଦ ପ୍ରଦାନ କରିବେ। ପ୍ରତ୍ୟହ ସନ୍ଧ୍ୟା ୫ଟା ୩୦ରୁ ୬ଟା ୩୦ ପର୍ଯ୍ୟନ୍ତ ଭଜନ ସନ୍ଧ୍ୟା ଏବଂ ୭ଟା ୩୦ରୁ ୮ଟା ୩୦ ପର୍ଯ୍ୟନ୍ତ ଗୀତା ସତସଜ କାର୍ଯ୍ୟକ୍ରମ ଅନୁଷ୍ଠିତ ହେବ। ଜାନ୍ତୁଆରୀ ୬ ସକାଳ ୮ଟାରେ ଜୟଦେବ ବିହାର ନିକଟସ୍ଥ ସତ୍ୟାନନ୍ଦ ଯୋଗ ବିଦ୍ୟାଳୟରେ କ୍ରିୟାଯୋଗ ଦାକ୍ଷୀ ଅନୁଷ୍ଠିତ ହେବ ବୋଲି କୁହାଯାଇଛି।

ସେବା ସମବାୟ ସମିତିର ୬୦ତମ ବାର୍ଷିକ ସାଧାରଣ ସଭା

ବାଲିଅନ୍ତା, ୩।୧ (ନୀଳମାଧବ ସାହୁ)

ବାଲିଅନ୍ତା ବ୍ଲକ ଅଧୀନ ପ୍ରତାପଗୁଡ଼ପୁର ସେବା ସମବାୟ ସମିତିର ୬୦ତମ ବାର୍ଷିକ ସାଧାରଣ ସଭା ଶୁଣ୍ଠିବାର ଅନୁଷ୍ଠିତ ହୋଇଯାଇଛି। ସମିତି ସଭାପତି ସୁଧୀର ଚରଣ ପ୍ରଧାନ ଏଥିରେ ଅଧ୍ୟକ୍ଷତା କରିଥିଲେ। ମୁଖ୍ୟ ଅତିଥି ଭାବେ ଖୋର୍ଦ୍ଧା ସମବାୟ ବ୍ୟାଙ୍କର ଡାଇରେକ୍ଟର ବିପିନ ପାଣି ଯୋଗଦେଇ ସମିତି ଅଗ୍ରଗତି ଓ ଆୟବୃଦ୍ଧି ଉପରେ ଆଲୋଚନା କରିଥିଲେ। ମାର୍କପେଟ ସଭାନେତ୍ରୀ କବିତା ମଞ୍ଜରୀ ପରିଡ଼ା, ଉପସହକାରୀ ନିବନ୍ଧକ ଅମାୟ କୁମାର ଝୁଣ୍ଠିଆ, ବାଲିଅନ୍ତା ଶାଖା ପରିଚାଳକ ଗୀତା ସତସଜ କାର୍ଯ୍ୟକ୍ରମ ଅନୁଷ୍ଠିତ ହେବ। ଜାନ୍ତୁଆରୀ ୬ ସକାଳ ୮ଟାରେ ଜୟଦେବ ବିହାର ନିକଟସ୍ଥ ସତ୍ୟାନନ୍ଦ ଯୋଗ ବିଦ୍ୟାଳୟରେ କ୍ରିୟାଯୋଗ ଦାକ୍ଷୀ ଅନୁଷ୍ଠିତ ହେବ ବୋଲି କୁହାଯାଇଛି।

ବିପଦସଙ୍କୁଳ ଅବସ୍ଥାରେ ବସ୍ଯାତ୍ରା ଭିଡିଓ ଭାଇରାଲ

ବାରଙ୍ଗ, ୩।୧ (ଲିଙ୍ଗରାଜ ରାଉତ)

ପରିବହନ ବିଭାଗ ନିୟମକୁ ଖୋଲାଖୋଲି ଭାବେ ଉଲ୍ଲଙ୍ଘନ କରି ଏକ ଘରୋଇ ବସ୍ ବାରଙ୍ଗ ରାସ୍ତା ଦେଇ ଗାଲିଥିବା ଶୁଣ୍ଠିବାର ବାରଙ୍ଗ ରାସ୍ତାରେ ଦେଖିବାକୁ ମିଳୁଛି। ନିଜର ଲାଭ ପାଇଁ ଯାତ୍ରୀଙ୍କୁ ବିପଦସଙ୍କୁଳ ଅବସ୍ଥାରେ ବସ୍ କର୍ମଚାରୀ ନେଇଥିବା ଦୃଶ୍ୟ ସୋସିଆଲ ମିଡିଆରେ ଭାଇରାଲ ହେବାରେ ଲାଗିଛି। ପ୍ରକାଶ ଯେ, ଏକ ଯାତ୍ରାବାହୀ ବସ୍ ଅନୁଗୋଳକୁ ଭୁବନେଶ୍ୱର ମଧ୍ୟରେ ଭାୟା ବାରଙ୍ଗ ଦେଇ ଚଳୁଥିବା କୁହାଯାଇଛି। ଶୁଣ୍ଠିବାର ଦ୍ୱିପ୍ରହର ସମୟରେ ଉକ୍ତ ବସ୍ଟି ବିରୋଧୀ ପାଠ କରିଥିଲେ। କର୍ତ୍ତାଙ୍କର ପରିଚା ଧନ୍ୟବାଦ ଦେଖାଯାଇଛି।



ଯାତ୍ରୀ ବିପଜନକ ଅବସ୍ଥାରେ ବସ୍ ଦ୍ୱାରରେ ଓହ୍ଲାଇଥିବାବେଳେ ଜଣେ ବ୍ୟକ୍ତି ପଛପଟ ଶିଡ଼ିରେ ଝୁଲିକରି ଯାଉଥିବା ଦେଖିବାକୁ ମିଳୁଥିଲା। ଏହି ଦୂରଗାମୀ ବସ୍ଟି ଅତ୍ୟାଧୁନିକ ବସ୍ ହୋଇଥିବା ସତ୍ତ୍ୱେ ପରିବହନ ବିଭାଗର ନିୟମାବଳୀରେ ପରିବହନ ବିଭାଗର ନିୟମାବଳୀରେ ଉକ୍ତ ବସ୍ଟି ଆବଶ୍ୟକତାକୁ ବହୁ ଅଧିକ ଯାତ୍ରୀଙ୍କୁ ବସ୍ରେ ନେଉଛି। କିନ୍ତୁ ବସ୍ଟି ଚାଳକ କିମ୍ବା କଣ୍ଡକ୍ଟର ଏଥିପ୍ରତି କାର୍ଯ୍ୟକାରୀ ନେବାକୁ ଦାବି ହେଉଛି।

ଆପ୍ନୁ 'ଆପଦା' କହିଲେ ପ୍ରଧାନମନ୍ତ୍ରୀ

ଦଳରେ କଂସ, ରାବଣ ଅଛନ୍ତି: ପ୍ରଭାତ ବିଶ୍ୱାଳ

ଭୁବନେଶ୍ୱର, ୩।୧ (ବନ୍ଦନା ସେଠା)

ନୂଆଦିଲ୍ଲୀ, ୩।୧

ବାରୁଣୀ ଜନତ କ'ଣ ଆଜ୍ଞା ହୋଇଛି... ପଶୁପତିଙ୍କ ସରକାର ତାକୁ ଛାଡ଼ିଦେବାକୁ: ମନ୍ତ୍ରୀ ଖୁଣ୍ଟିଆ

ଦିଲ୍ଲୀ ବିଧାନସଭା ନିର୍ବାଚନ ପୂର୍ବରୁ ଶାସକ ଆପ୍ନୁ ଆପଦା ପାଟି (ଆପ) ଏବଂ ବିରୋଧୀ ଭାଙ୍ଗିବା ପରେ ବାକ୍ସଲ କୋର୍ଟ ପରିଚା ପ୍ରଧାନମନ୍ତ୍ରୀ ନରେନ୍ଦ୍ର ମୋଦି ଶୁକ୍ରବାର ଦିଲ୍ଲୀର କେତେକ ଭିଜୁମି ପ୍ରକଳ୍ପ ଉଦଘାଟନ କରିବା ଅବସରରେ ଆପ୍ନୁ ଜନତ ପ୍ରସଙ୍ଗରେ ମନ୍ତ୍ରୀ ଏଭଳି କହିଛନ୍ତି।



ନୂଆଦିଲ୍ଲୀରେ ବିଜନ ପ୍ରକଳ୍ପର ଉଦଘାଟନ ଓ ଭିଜୁପ୍ରସ୍ତର ଗୁପ୍ତ ଅବସରରେ ପ୍ରଧାନମନ୍ତ୍ରୀ ନରେନ୍ଦ୍ର ମୋଦିଙ୍କ ସହ ଉପରାଜ୍ୟପାଳ ଭି.କେ. ସାହେବ୍‌ନା।

କେନ୍ଦ୍ର ଦିଲ୍ଲୀ ପାଇଁ କିଛି କରାଯାଇଛି: କେନ୍ଦ୍ରୀୟମାନ



ଅରବିନ୍ଦ କେନ୍ଦ୍ରୀୟମାନ

ବଙ୍ଗଳାରେ ଥିବା ବହୁ କୋଟି ଟଙ୍କାର ଉପକରଣ ଓ ଆସବାବପତ୍ରକୁ ନେଇ ଏକ ତଦନ୍ତ ରିପୋର୍ଟ ଆଧାରରେ ପ୍ରଧାନମନ୍ତ୍ରୀ ଏହା କହିଥିଲେ। ଆପ୍ନୁ ନେତା କେନ୍ଦ୍ରୀୟମାନ ଏହାର ଜବାବରେ କହିଛନ୍ତି, ଭାଙ୍ଗିଯାଇଥିବା ରାଜନୀତି ଏବଂ ନେତୃତ୍ୱାଧୀନ କେନ୍ଦ୍ର ସରକାର ଦିଲ୍ଲୀର କୌଣସି ବିକାଶ କିମ୍ବା ଅନ୍ୟାନ୍ୟ କାର୍ଯ୍ୟ କରିନାହାନ୍ତି।

ଏକ ଖବରଦାତା ସମ୍ମିଳନୀରେ ଆପ୍ନୁ ମୁଖ୍ୟ କହିଛନ୍ତି। ୧୦ ବର୍ଷ ମଧ୍ୟରେ ଆପ୍ନୁ ସରକାର ଯାହା କରିଛନ୍ତି, ତାହାର ତାଲିକା କରିବା ପାଇଁ ୨-୩ ଘଣ୍ଟା ସମୟ ପର୍ଯ୍ୟାୟ ହେବ ନାହିଁ। ଅନ୍ୟପକ୍ଷରେ ଭାଙ୍ଗିଯାଇଥିବା ସରକାର କିଛି କରିନାହାନ୍ତି, ଯାହାକୁ ମୋଦି ତାଙ୍କ ଭାଷଣରେ କହିପାରିଥିଲେ ବୋଲି ପୂର୍ବତନ ମୁଖ୍ୟମନ୍ତ୍ରୀ କେନ୍ଦ୍ରୀୟମାନ କହିଛନ୍ତି।

ଦରବୁଦ୍ଧି ରୋକିବାକୁ ସରକାରଙ୍କ ଆନ୍ତରିକତା ନାହିଁ ବିଜେଡି ନାଟକ ପଦାରେ ପଡ଼ିସାରିଛି: ଭାଙ୍ଗପା



ଶଙ୍ଖଭବନରେ ଶୁକ୍ରବାର ଆୟୋଜିତ ଖବରଦାତା ସମ୍ମିଳନୀରେ ବିଜେଡି ନେତୃବୃନ୍ଦ।

ଭୁବନେଶ୍ୱର, ୩।୧ (ଅନିଲ ଦାସ)

ଅତ୍ୟାବଶ୍ୟକ ଜିନିଷର ଦରବୁଦ୍ଧି ପ୍ରତିବାଦ ଯେ ବିଜେଡିର ଗଣବିକ୍ଷୋଭ

ଅତ୍ୟାବଶ୍ୟକ ଜିନିଷର ଅହେତୁକ ଦରବୁଦ୍ଧି ଜନସାଧାରଣଙ୍କୁ ଅତିଷ୍ଟ କଲାଣି ଓ ରାଜ୍ୟ ସରକାର ଦରଦାମ୍ ନିୟନ୍ତ୍ରଣ କରିବାରେ ବିଫଳ ହୋଇଛନ୍ତି ବୋଲି ବିଜେଡି ଅଭିଯୋଗ ଆଣିଛି।

ଏହାକୁ ନେଇ ବିଜେଡିର ଗଣବିକ୍ଷୋଭ ଯେ ବିଜେଡିର ଗଣବିକ୍ଷୋଭ କରାଯିବ ବୋଲି ସୂଚନା ଦେଇଛନ୍ତି। ଦେବା ପ୍ରସାଦ ମିଶ୍ର କହିଛନ୍ତି, ଡବଲ୍ ଇଞ୍ଜିନ ଡବଲ୍ ବିକାଶର ନାରୀ ଦେଇ ଉଭୟ କେନ୍ଦ୍ର ଓ ରାଜ୍ୟରେ ଆସିଥିବା ଭାଙ୍ଗପା

ସରକାର ଦରଦାମ୍ ନିୟନ୍ତ୍ରଣ ଓ ଅର୍ଥନୀତିର ସୁପରିଚାଳନା କ୍ଷେତ୍ରରେ ବିଫଳ ହୋଇଛନ୍ତି। ମୁଦ୍ରାଘାତ ବୃଦ୍ଧିର ନୂଆ ରେକର୍ଡ ସୃଷ୍ଟି ହୋଇଛି। ଅନ୍ତର୍ଜାତୀୟ ବଜାରରେ ଅଣେମୁଣ୍ଡିତ ହେବା ଆମ ଦେଶରେ ପେଟ୍ରୋଲ ଓ ଡିଜେଲ ଦର ବୃଦ୍ଧିଗାରିଛି।

ଭୁବନେଶ୍ୱର, ୩।୧ (ସୁନିଲ ମିଶ୍ର)

ରାଜନୈତିକ ସଙ୍କଟ ଭିତରେ ରହି କଳ୍ପନା ବିଜେଡି ନିଜର ଅସ୍ଥିତ ବଞ୍ଚାଇବା ପାଇଁ ଏବେ ବାରମ୍ବାର ନାଟକର ସାହାରା ନେଇଛି। ୨ ଦିନ ତଳେ ଗଣତାନ୍ତ୍ର ପଦାଳ ଶୟନିତ ଦେଖିବା ବାହାରେ ବିଜେଡି ଯେଉଁନାଟକ ରଚିଥିଲା ତାହା ପଦାରେ ପଡ଼ିସାରିଛି।



ଅନିଲ ବିଶ୍ୱାଳ

କହି ପୁଣି ନୂଆ ନାଟକ ରଚି ୨ ଦିନ ତଳେ ରଚିଥିବା ପୁରୁଣା ନାଟକ ଉପରୁ ଦୃଷ୍ଟିହୀନତା ପାଇଁ ଚାହୁଁଛନ୍ତି ବୋଲି ରାଜ୍ୟ ମୁଖ୍ୟମନ୍ତ୍ରୀ ଅନିଲ ବିଶ୍ୱାଳ କହିଛନ୍ତି। ଅନିଲ କହିଛନ୍ତି, ଏପ୍ରିଲ ୨୦୨୪ରେ ପରିସଂଖ୍ୟାନ ମନୁଷ୍ୟାଙ୍କ ଯେଉଁ ତଥ୍ୟ ପ୍ରକାଶ କରିଥିଲା ସେଥିରେ ଓଡ଼ିଶାର ଦରଦାମ୍ ବୃଦ୍ଧି ହାର ଦେଶରେ ୧ ନମ୍ବର ସ୍ଥାନରେ ଥିଲା।

ରହିଛି। ସେତେବେଳେ ରାଜ୍ୟର ମୁଖ୍ୟମନ୍ତ୍ରୀ କିଏ ଥିଲେ ବୋଲି ସେ ପ୍ରଶ୍ନ କରିଛନ୍ତି। ନବୀନବାବୁଙ୍କ ଏହା କେବଳ ସ୍ୱାଖ୍ୟାସନର ପ୍ରଦର୍ଶନ ଥିଲା ତାହା ବିଜେଡି ସ୍ପଷ୍ଟ କଲେ ଭଲ ହେବ। ଓଡ଼ିଶାରେ ଦୀର୍ଘ ୨୪ ବର୍ଷ ନବୀନ ବାବୁ ସରକାରରେ ଥିଲେ। ଆଜ୍ଞା, ପିଆଜ, ଫୋଟୋ, ରପ୍ତାନୀ ଏବଂ ରାଜ୍ୟରେ ଉତ୍ପାଦନ ପାଇଁ ବିଜେଡି ସରକାର କୌଣସି ପଦକ୍ଷେପ ନେଇ ନ ଥିଲା ବରଂ ଆଜ୍ଞା ଏବଂ ପିଆଜ ମିଶନ ନାଁରେ ଶହ ଶହ କୋଟି ଟଙ୍କା ହରିଲୁଟି କରାଗଲା।

ଅ, ଆ ରେ ରହିଯାଇଛନ୍ତି ରାଜ୍ୟ ସରକାର: ଅରୁଣ

କଟକ, ୩।୧ (ଶିଳ୍ପା ପ୍ରସାଦ)



ଅରୁଣ ସାହୁ

ଭୁବନେଶ୍ୱରରେ ଆୟୋଜିତ କୃଷି ଓଡ଼ିଶା କାର୍ଯ୍ୟକ୍ରମରେ ମୁଖ୍ୟମନ୍ତ୍ରୀ ମୋହନ ଚରଣ ମାଝୀ ଯେଉଁ ମନ୍ତବ୍ୟ ରଖିଛନ୍ତି ତାହା କେବଳ ଓଡ଼ିଆ ବର୍ଣ୍ଣବୋଧର ଅ, ଆ ରେ ରହିଯାଇଛି।

ଭିତର ପୁଷ୍ଟିକା ଯିବାକୁ ଚାହୁଁନାହାନ୍ତି। ୨୪ ବର୍ଷର ବିଜେଡି ସରକାର ସମୟରେ କିଛି ଉନ୍ନତିମୂଳକ କାର୍ଯ୍ୟ ହୋଇନାହିଁ ବୋଲି କହିଆସୁଛନ୍ତି। ତାଙ୍କୁ ସ୍ପଷ୍ଟ ଭାବେ ସୂଚାଇ ଦେବାକୁ ଚାହେଁ ଯେ, ୨୦୦୦

ମସିହାରେ ପୂର୍ବତନ ମୁଖ୍ୟମନ୍ତ୍ରୀ ନବୀନ ପଟ୍ଟନାୟକ ଦାୟିତ୍ୱ ନେଲେ। ସେ ସମୟରେ ଦୈନିକ ୨୦ ଲକ୍ଷ ଲିଟର କ୍ଷାର ଉତ୍ପାଦନ ହେଉଥିଲା ବେଳେ ଏବେ ଦୈନିକ ୮୦୦୦୮୫ ଲକ୍ଷ ଲିଟର ଉତ୍ପାଦନ ହେଉଛି। ସେହିପରି ଅଣ୍ଡା, ମାଛ ଓ ବିଜନ ଉତ୍ପାଦନ ମଧ୍ୟ ଆଖାଉ ଅଧିକ ରହିଛି।

GOVERNMENT OF ODISHA OFFICE OF THE EXECUTIVE ENGINEER, RURAL WORKS DIVISION, DEOGARH. E-mail Id- eerw_deogarh@yahoo.co.in. No.O-1051 E-Procurement Notice BID IDENTIFICATION NO.SERWDGH-Online-07/2024-25

ନିୟନ୍ତ୍ରିତ ବଜାର କମିଟି, କେନ୍ଦ୍ରପାଟଣା. ଗଣତାନ୍ତ୍ର ଆଇଡିଆମାନଙ୍କ ନିମନ୍ତେ ବିଶେଷ ସୂଚନା. ଏହାକୁ କେବଳ ନିଜାତ ବନ୍ଦ କରାଯାଇଥିବାର ସୂଚନା ଦିଆଯାଇଛି।

୩ କିଲୋଓମିଟର ଯାଏ ମିଲିମିଟର ୧୦ ହଜାର ସର୍ବସିଡି

ଭୁବନେଶ୍ୱର, ୩।୧ (ଅନିଲ ଦାସ)

ସୌର ପ୍ରକଳ୍ପ ପାଇଁ ରିହାତି

ଛାତ ଉପର ସୌର ପ୍ରକଳ୍ପ କ୍ଷମତାକୁ ବୃଦ୍ଧି କରିବା, ଆବାସିକ ଘରରୁ ଲକ୍ଷ ଲକ୍ଷ ବିଦ୍ୟୁତ୍ ଉତ୍ପାଦନ କରାଯିବ ବୋଲି ଏବଂ ଅନ୍ତର୍ଜାତୀୟ ହୁଏ କରିବା ଉଦ୍ଦେଶ୍ୟରେ ଭାରତ ସରକାର 'ପ୍ରଧାନମନ୍ତ୍ରୀ ସୂର୍ଯ୍ୟଘର: ମୁଦ୍ଡତ ବିକଳ ଯୋଜନା (ପିଏମ୍ ଏସ୍ ସର୍ବିସ୍)' ପ୍ରସାର କରିଛନ୍ତି। ଏହି ଯୋଜନାକୁ ରାଜ୍ୟରେ ଲୋକପ୍ରିୟ କରାଇବା ତଥା ଉପଭୋକ୍ତାଙ୍କ ବିଦ୍ୟୁତ୍ ବିଲ୍ କମାଇବା ଉଦ୍ଦେଶ୍ୟରେ

ରାଜ୍ୟ ସରକାର ପ୍ରତ୍ୟେକ ଘର ପଛା ସର୍ବାଧିକ ୩ କିଲୋଓମିଟର କ୍ଷମତା ସମ୍ପନ୍ନ ରୁଫ୍-ଟପ୍ ସୌର ପ୍ରକଳ୍ପ ଗୁପ୍ତ ପାଇଁ ସହାୟତା ପ୍ରଦାନ କରିବେ। କିଲୋଓମିଟର ୨୫୦୦୦ ଟଙ୍କା ହିସାବରେ ୨ କିଲୋଓମିଟର ପର୍ଯ୍ୟନ୍ତ ଏବଂ ୧୦୦୦୦ ଟଙ୍କା ଅତିରିକ୍ତ ସର୍ବସିଡି ପ୍ରଦାନ କରିବା ପାଇଁ ନିଷ୍ପତ୍ତି ନେଇଛନ୍ତି। ଅର୍ଥାତ୍ ୩ କିଲୋଓମିଟର ପର୍ଯ୍ୟନ୍ତ ରାଜ୍ୟ ସରକାର ୧୦ ହଜାର ଟଙ୍କାର ସର୍ବସିଡି (ରିହାତି) ପ୍ରଦାନ କରିବେ।

NATIONAL COMPETITIVE BIDDING THROUGH e-Procurement. Tel.No.06752222092, e-mail id- eerwupuri@gmail.com. No.O-1092: The Superintending Engineer, Rural Works Division, Puri on behalf of Government of Odisha invites percentage rate tenders through e-procurement for 1 No. of work for the year 2024-25 in the District of Puri.

GOVERNMENT OF ODISHA No.O-1024 OFFICE OF THE ENGINEER-IN-CHIEF, RURAL WORKS, ODISHA, BHUBANESWAR. Letter No.40592, Dated 24.12.24, Email i.d.: crew_bbsr@yahoo.com. "e" Procurement Notice for Bridge Works in Odisha (Online-02 (Bridge)/ 2024-25, Dt.24.12.2024)

OFFICE OF THE SUPERINTENDING ENGINEER (AGRI), NORTHERN ZONE, SAMBALPUR, ODISHA. E-mail ID - senzambalpur@gmail.com. "e" Procurement Notice No - 10 /Agril, Date - 01.01.2025. Bid Identification No. : 03/Agril./NZ/2024-25 dt.01.01.2025

ଜନ୍ମଦିନର ଶୁଭେଚ୍ଛା

ନାମ: ... ବୟସ: ... ଜନ୍ମ ତାରିଖ: ...



ଓପାରେ 9 X 9 ସେ.ମି. ଫଟୋ ଲଗାନ୍ତୁ

ଡ. ତାପସ କୁମାର ନୂତନ ନିର୍ଦ୍ଦେଶକ



ଡ. ତାପସ କୁମାର ପଟ୍ଟନାୟକ ଭୁବନେଶ୍ୱର, ୩୧୧ (ଅଭୟ ଦାଶ)

ସମ୍ପର୍କ ଭାବେ କାର୍ଯ୍ୟ କରୁଥିଲେ। ମାନବ ସମ୍ବଳ ପରିଚାଳନା କ୍ଷେତ୍ରରେ ସାଂଗଠନିକ ଲକ୍ଷ୍ୟ ସହ ମେଳ ଖାଉଥିବା ଅଭିନବ କାର୍ଯ୍ୟଶୈଳୀଗୁଡ଼ିକର ଉପଯୋଗ ନିମନ୍ତେ ଡ. ତାପସ କୁମାର ପଟ୍ଟନାୟକ ଅଗ୍ରାଧିକାର ଦେଇଥାନ୍ତି। ନାଲକୋରେ ଡ. ପଟ୍ଟନାୟକ ମାନବ ସମ୍ବଳ ବିଭାଗର ଦାୟିତ୍ୱ ବହନ କରିବା ସହ ପ୍ରତିଭା ଅଧିଗ୍ରହଣ, କର୍ମଚାରୀ ଦକ୍ଷତା ବିକାଶ, ସାଂଗଠନିକ ପ୍ରଚାରଣକାରୀ ଏବଂ ନାଲକୋର ମାନବ ସମ୍ବଳ କାର୍ଯ୍ୟକ୍ରମ ମାଧ୍ୟମରେ କମ୍ପାନୀର ଦୀର୍ଘକାଳୀନ ଲକ୍ଷ୍ୟ ହାସଲ ଦିଗରେ କାର୍ଯ୍ୟ କରିବେ।

କେନ୍ଦ୍ର ଖଣି ମନ୍ତ୍ରାଳୟ ଅଧୀନ ନବରତ୍ନ ଉଦ୍ୟୋଗ ନ୍ୟାଶନାଲ ଆଲୁମିନିୟମ କମ୍ପାନୀ ଲିମିଟେଡ୍ (ନାଲକୋ)ର ନୂତନ ନିର୍ଦ୍ଦେଶକ (ମାନବ ସମ୍ବଳ) ଭାବେ ଡ. ତାପସ କୁମାର ପଟ୍ଟନାୟକ ନିକଟରେ ଦାୟିତ୍ୱ ଗ୍ରହଣ କରିଛନ୍ତି। ଏହା ପୂର୍ବରୁ ସେ ନୂଆଦିଲ୍ଲୀରେ ଲକ୍ଷ୍ମୀ ଆଏଲ କର୍ପୋରେସନ ଲିମିଟେଡ୍ (ବିପିଏଲ)ର ଡିଜିଟାଲ ମାର୍କେଟିଂ ମୁଖ୍ୟାଳୟରେ ନିର୍ଦ୍ଦେଶକ(ମାନବ

ଶେଷ କାର୍ଯ୍ୟଦିବସରେ ନିବେଶକ ନିରାଶ

ପୁରୀ, ୩୧ ଜୁନୀ ଲାଭେ ଘରୋଇ ଶେୟାର ବଜାରର ନିବେଶକମାନେ ନିରାଶ ହେଉଛନ୍ତି। ଏପରିକି ବର୍ଷ ଆରମ୍ଭରୁ ବୟସ୍କ ଏକ୍ସଚେଞ୍ଜ (ବିଏସ୍‌ଏ) ଏବଂ ନ୍ୟାଶନାଲ ଷ୍ଟକ୍ ଏକ୍ସଚେଞ୍ଜ (ଏନ୍‌ଏସ୍‌ଏ)ର ନିବେଶକମାନେ ଆଶ ଓ ଆଶଙ୍କା ମଧ୍ୟରେ କାରବାର କରୁଥିବାବେଳେ ପୁଣି ବଜାରରେ ଲକ୍ଷ୍ୟାଧିକ ଟଙ୍କାର ନିବେଶ ହୋଇ ନିବେଶକ ନିରାଶ ହୋଇଛନ୍ତି। ଉଲ୍ଲେଖଯୋଗ୍ୟ, ଚଳିତ ସପ୍ତାହର ଶେଷ କାର୍ଯ୍ୟଦିବସରେ ବିଏସ୍‌ଏ



ସେନ୍‌ସେକ୍ସ ର କାରବାର ୦.୯୦% ହ୍ରାସ ଘଟି ୭୯,୨୨୩.୧୧ ଅଙ୍କରେ ରହିଥିଲାବେଳେ ନିଉ ୪୦୦ର କାରବାର ମଧ୍ୟ ୦.୭୬% କମି ୨୪,୦୦୪.୭୫ ଅଙ୍କରେ ରହିଛି। ସେହିଭଳି ୩୦

ଶେୟାର ବିଶିଷ୍ଟ ବିଏସ୍‌ଏ ସେନ୍‌ସେକ୍ସର ନିତ୍ୟାପ ଓ ସ୍ୱଳ୍ପକମ୍ପାପର କାରବାର ପ୍ରାୟ ୧% ହ୍ରାସ ଘଟିଥିଲାବେଳେ ନିଉ ସ୍ୱଳ୍ପକମ୍ପାପର କାରବାର ୧.୭୫% କମି ୫୭,୯୩୧.୦୫ ଅଙ୍କରେ ପହଞ୍ଚିଛି। ଏପରିକି ନିଉ ସ୍ୱଳ୍ପକମ୍ପାପର କାରବାର ୦.୫୮% ହ୍ରାସ ଘଟି ୯୦୧୨.୭୫ ଅଙ୍କରେ ଥିଲାବେଳେ ବ୍ୟାଲିଟ୍ ୧.୨୦% ହ୍ରାସ ଘଟି ୫୦,୯୮୮.୮୦ ଅଙ୍କରେ କାରବାର ବନ୍ଦ ହୋଇଥିଲା। ସେହିପରି ସେକ୍ସିଆଲ କ୍ଷେତ୍ରର ସମସ୍ତ ନିବେଶକ ପ୍ରାୟ ୧ରୁ ୨%

ଶେୟାର ବଜାର କାରବାରରେ ହ୍ରାସ ଦିନ ପରେ ପୁଣି ଥରେ ଘରୋଇ ଶେୟାର ବଜାର କାରବାରରେ ପରିବର୍ତ୍ତନ ଘଟିଛି। ଏପରିକି ଚଳିତ ସପ୍ତାହର ଶେଷ କାର୍ଯ୍ୟଦିବସର ଫଳାଫଳ ଅନୁଯାୟୀ ଶେୟାର ବଜାରର ନିବେଶକମାନେ ଲକ୍ଷ୍ୟାଧିକ ଟଙ୍କାର ନିବେଶ ହୋଇଛନ୍ତି। ବିଶେଷକରି ଶୁକ୍ରବାର ବୟସ୍କ ଏକ୍ସଚେଞ୍ଜ(ବିଏସ୍‌ଏ)ର ସେନ୍‌ସେକ୍ସ ୭୨୧ (୭୨୦.୭୦) ପର୍ଯ୍ୟନ୍ତ କମି ୭୯,୨୨୩ (୭୯,୨୨୩.୧୧) ଅଙ୍କରେ କାରବାର ବନ୍ଦ ହୋଇଥିଲା। ସେହିଭଳି ନ୍ୟାଶନାଲ ଷ୍ଟକ୍ ଏକ୍ସଚେଞ୍ଜ (ଏନ୍‌ଏସ୍‌ଏ) ର ନିଉ-୪୦ ରେ ମଧ୍ୟ ୧୮୪ (୧୮୩.୧୦) ପର୍ଯ୍ୟନ୍ତ ହ୍ରାସ ଘଟି ୨୪,୦୦୪ (୨୪,୦୦୪.୭୫) ଅଙ୍କରେ କାରବାର ଶେଷ ହୋଇଥିଲା। ନିବେଶ ହୋଇଥିଲାବେଳେ ଅଗୋ , ଆଇଟି ଏବଂ ଏପ୍‌ଏସ୍‌ଏସ୍‌ଏ, ଅଏଲ ଏହି ପଦକ୍ଷେପ ସହାୟକ ହେବ। ଏହାପୂର୍ବରୁ ରଣ ନେଇଥିବା ବ୍ୟକ୍ତିଗତ କ୍ରେଡିଟ୍ ରେକର୍ଡ ୧୫ଦିନ ପରିବର୍ତ୍ତେ ମାସରେ ଥରେ ରିଜର୍ଚ୍ଚ ବ୍ୟାଙ୍କରେ ଦାଖଲ କରିବାକୁ ପଡୁଥିଲା। ରିଜର୍ଚ୍ଚ ବ୍ୟାଙ୍କର କଡ଼ା ନିୟମ ଯୋଗୁ ଅନେକ ବର୍ଷରେ ଅନେକ ସ୍ଥାନରୁ ବ୍ୟକ୍ତିଗତ ରଣ ନୂତନ ପଦକ୍ଷେପ ନେଇଛି। ଏହାଦ୍ୱାରା ରଣ ପ୍ରାପନ ପୂର୍ବରୁ ରଣ ପ୍ରାପନକାରୀଙ୍କୁ କଡ଼ା ଯାଞ୍ଚ କରିବାକୁ ପଡିବ। ଅନେକ ବ୍ୟକ୍ତିଗତ ରଣ ସ୍ଥାନରୁ ରଣ ଆଣି ଏହାର ପରିଶୋଧ ନ କରି ଅନ୍ୟ ସ୍ଥାନରୁ ରଣ ଉଠାଇବା ଉପରେ ରୋକ୍ ଲଗାଇବାରେ

ଆଇସିଆଇସିଆଇ ପୁ ଓ଼ିଶ୍ୱର ଶୁଭାରମ୍ଭ

ପୁରୀ, ୩୧ ଜୁନୀ ଆଇସିଆଇସିଆଇ ପୁ ଓ଼ିଶ୍ୱର ଶୁଭାରମ୍ଭ ନିକଟରେ ହୋଇଯାଇଛି। ଏପରିକି ଏହି ନୂତନ ଉତ୍ସାହକୁ ମହିଳାମାନଙ୍କ ପାଇଁ ସ୍ୱତନ୍ତ୍ର ଭାବେ ଡିଜାଇନ କରାଯାଇଥିବାବେଳେ ଜୀବନୀ ବାମା ଶିଳ୍ପରେ ମଧ୍ୟ ଏହା ପ୍ରଥମ ଧରଣ ସ୍ୱାସ୍ଥ୍ୟ ଉତ୍ସାହ ବୋଲି କମ୍ପାନୀ ପକ୍ଷରୁ କୁହାଯାଇଛି। ଏ ସମ୍ପର୍କରେ ଆଇସିଆଇସିଆଇ ପୁ ଓ଼ିଶ୍ୱର ଲାଲୟ

ଇନ୍‌ସୁରାନ୍ସର ମୁଖ୍ୟ ଉତ୍ସାହ ଓ ବିତରଣ ଅଧିକାରୀ ଅମିତ ପାଲ୍‌ଟା କହିଛନ୍ତି, ଆଇସିଆଇସିଆଇ ପୁ ଓ଼ିଶ୍ୱର ଶୁଭାରମ୍ଭ ନିକଟରେ ହୋଇଯାଇଛି। ଏପରିକି ଏହି ନୂତନ ଉତ୍ସାହକୁ ମହିଳାମାନଙ୍କ ପାଇଁ ସ୍ୱତନ୍ତ୍ର ଭାବେ ଡିଜାଇନ କରାଯାଇଛି। ଗମ୍ୟର ଅସୁସ୍ଥତା ଚିକିତ୍ସା ହେଲେ ପଇଠ କରାଯିବାକୁ ଥିବା ଗୋଟି ରାଶି ସେମାନଙ୍କୁ ଏକାକି କିଛି ଛୁଟି ପ୍ରଦାନ କରାଯାଇଛି। ଏବଂ ବର୍ଷ ପାଇଁ

ଏକ ପ୍ରିମିୟମ ଗ୍ୟାରେଣ୍ଟି ପ୍ରଦାନ କରିବା ବ୍ୟତୀତ ଏହି ଉତ୍ସାହକୁ ଏକାକି ଏକ ଶ୍ରେଣୀରେ ଡିଜାଇନ କରାଯାଇଛି, ଯାହା ଗ୍ରାହକଙ୍କୁ ନିର୍ଦ୍ଦିଷ୍ଟ ଚିକିତ୍ସା ପରିସ୍ଥିତି ପାଇଁ ଏକାଧିକ ଦାବି କରିବା ପାଇଁ ଅନୁମତି ଦେଇଥାଏ। ସେହିପରି ଏହି ଉତ୍ସାହର ଅନ୍ୟ ଏକ ଉଲ୍ଲେଖନୀୟ ଫିଚର ହେଉଛି, ପ୍ରିମିୟମ ହଲିଡେ, ଉପହାର ଶୁକ୍ଳ ପ୍ରାଣକଙ୍କ ନିକଟରେ ପ୍ରିମିୟମ ପଇଠ ଅବଧି ସମୟରେ ଯେକୌଣସି ୧୨ମାସ ଅବଧି ପାଇଁ ପ୍ରିମିୟମ ପଇଠ ନକରିବାର ବିକଳ୍ପ ରହିଛି।

ପ୍ରତି ୧୫ଦିନରେ ରଣ ପ୍ରାପନକାରୀ ଦେବେ କ୍ରେଡିଟ୍ ରେକର୍ଡ

ରଣ ପ୍ରାପନକାରୀ ତଥ୍ୟ ଦେବେ। କ୍ରେଡିଟ୍ ରିସ୍କ ଆକଳନ ବ୍ୟବସ୍ଥାରେ ଉତ୍ତର ଆଶିବା ପାଇଁ ରିଜର୍ଚ୍ଚ ବ୍ୟାଙ୍କ ଏହି ଉତ୍ସାହର ଅନ୍ୟ ଏକ ଉଲ୍ଲେଖନୀୟ ଫିଚର ହେଉଛି, ପ୍ରିମିୟମ ହଲିଡେ, ଉପହାର ଶୁକ୍ଳ ପ୍ରାଣକଙ୍କ ନିକଟରେ ପ୍ରିମିୟମ ପଇଠ ଅବଧି ସମୟରେ ଯେକୌଣସି ୧୨ମାସ ଅବଧି ପାଇଁ ପ୍ରିମିୟମ ପଇଠ ନକରିବାର ବିକଳ୍ପ ରହିଛି।

ଗୁପ୍ତା ଡିଷ୍ଟ୍ରିବ୍ୟୁଟରୀର ଏକ୍ସକ୍ୟୁସିଭ ଆଉଟ୍‌ଲେଟ୍

ଭୁବନେଶ୍ୱର, ୩୧ ଗାନ୍ଧୀ ପ୍ରମୁଖ ଘରୋଇ ସଂସ୍ଥା ତଥା ସର୍ବପୁରାତନ ରିଟେଲ ଚେନ ଗୁପ୍ତା ଡିଷ୍ଟ୍ରିବ୍ୟୁଟରୀର ଏକ୍ସକ୍ୟୁସିଭ ଆଉଟ୍‌ଲେଟ୍ ଶୁକ୍ରବାର ବାଲେଶ୍ୱରର କାନ୍ତନଗରୀରେ ଉଦ୍‌ଘାଟିତ ହୋଇଯାଇଛି। ଏହି ଅବସରରେ ଗୁପ୍ତା ଡିଷ୍ଟ୍ରିବ୍ୟୁଟରୀର ଏମ୍‌ଡି ରାଜେଶ୍ୱର ଗୁପ୍ତା ସମ୍ମାନିତ ଅତିଥି ଭାବେ ଯୋଗଦେଇ ଏହାର ଉଦ୍‌ଘାଟନ କରିଥିଲେ। ଅନୁମୋଦନ ମଧ୍ୟରେ ଗୁପ୍ତା ପରିବାର ସଦସ୍ୟ ସମେତ ଶ୍ରୀମତୀ ବରିଷ୍ଠ ଅଧିକାରୀ ଓ କର୍ମଚାରୀମାନେ ଉପସ୍ଥିତ ଥିଲେ। ସେହିଭଳି ବାଲେଶ୍ୱରରେ ବ୍ରାଣ୍ଡର ୩୦ତମ ମେଗା ଶୋ'ରୁଁ ଆନୁଷ୍ଠାନିକ ଭାବେ ଶୁଭାରମ୍ଭ କରାଯାଇଛି। ଏହି ଅବସରରେ ମେଗା ସେଲ୍‌ସ୍ ଅଫରର ଶୁଭାରମ୍ଭ ସମ୍ପର୍କରେ ଯୋଗସା କରାଯାଇଥିଲା। ଏହି ସମୟ ମଧ୍ୟରେ ଗ୍ରାହକ ଯେକୌଣସି ସାମଗ୍ରୀ କ୍ରୟକରି ଆକର୍ଷଣୀୟ ଅଫର ପାଇପାରିବେ। ଏପରିକି ପ୍ରଥମ ୧୦୦ଜଣ ଗ୍ରାହକ ମେଗା ଲାଭ ପ୍ରାପ୍ତ ହେବେ। ଏକ୍ସକ୍ୟୁସିଭ ରିଟେଲ, ରେଫ୍ରିଜରେଟର,



ଓ଼ିଶ୍ୱରରେ ଏବଂ ନିଜର ଗ୍ରାହକ ଭଳି ଉପହାର ପାଇପାରିବେ। ସେହିଭଳି ଦୈନିକ ଲାଭ ପ୍ରାପ୍ତ ହେବେ। ଏହାପରେ ଗ୍ରାହକ ଆକର୍ଷଣୀୟ ଉପହାର ଓ ୨୬%ର କ୍ୟାଶ୍‌ବ୍ୟାକ୍ ଭଳି ପୁରସ୍କାର ବ୍ୟତୀତ ସେହି ପାନାସୋନିକ, ହାୟର, ଭୋଲୋ, ଗୋଡ଼ରେକ୍, ଲାଏଫ୍, ଆଏପିଏ, ହିଟାରି, ହୁଇଲ୍‌ପୁଲ୍, କୁଷ୍ମାଳ କ୍ୟାରିଅର ଡାଇଜିଟାଲ ଭଳି କମ୍ପାନୀର ଶୁଭାରମ୍ଭ ଅଫର ଦିଆଯାଉଛି। ଏପରିକି ଶୋ'ରୁଁ ପକ୍ଷରୁ ମଧ୍ୟ ଅନେକ ଉତ୍ସାହ ଉପରେ ୫୦% ରିହାତି ଅଫର ଦିଆଯାଉଥିଲାବେଳେ ଡିଜିଟାଲ ପ୍ରତ୍ୟୁ

ବାଲେଶ୍ୱରରେ ୩୦ତମ ମେଗା ଶୋ'ରୁଁ

ଉପରେ ୧୦ଟି ଆକର୍ଷଣୀୟ ଅଫର ସାମିଲ ରହିଛି। ସେହିପରି ସୌଖୀନ ଫର୍ନିଚରଗୁଡ଼ିକ ଉପରେ ୬୦% ରିହାତି ସାଙ୍ଗକୁ ବାମା ଓ ଅନେକ ସୁଧା ସହିତ ଆକର୍ଷଣୀୟ ଉପହାର ମଧ୍ୟ ଦିଆଯାଉଛି। ଏ ସମ୍ପର୍କରେ ଗୁପ୍ତା ଡିଷ୍ଟ୍ରିବ୍ୟୁଟରୀର ଏମ୍‌ଡି ରାଜେଶ୍ୱର ଗୁପ୍ତା କହିଥିଲେ, ଆମେ ଆମର ନୂତନ ଶୋ'ରୁଁକୁ ଆନୁଷ୍ଠାନିକ ଭାବେ ଶୁଭାରମ୍ଭ କରିବେଶ୍ୱର ଉପସ୍ଥିତ ଅଛୁ। ଏପରିକି ଉତ୍ତର ଓଡ଼ିଶାର ବାଣିଜ୍ୟିକ ପେଣ୍ଠାକୁ ବାଲେଶ୍ୱରରେ ବ୍ରାଣ୍ଡର ୩୦ତମ ମେଗା ଶୋ'ରୁଁ ଶୁଭାରମ୍ଭ ହୋଇଯାଇଛି। ଏହି ଶୋ'ରୁଁ କ୍ରିଆରେ ଗ୍ରାହକ ସେମାନଙ୍କ ମନ ପସନ୍ଦର ଉତ୍ସାହ ସ୍ୱଳ୍ପ ଓ ସରଳ ବାମା ସୁଧାରେ ପାଇପାରିବେ। ଆଗାମୀ ଦିନରେ ମଧ୍ୟ ରାଜ୍ୟର ବିଭିନ୍ନ ସହରରେ ନୂଆ ଶୋ'ରୁଁ ଖୋଲିବାକୁ ଯାଉଛି ବୋଲି ଗୁପ୍ତା ବିଷୟରେ ଗୋଟିଏ ପଦକ୍ଷେପ କରିଥିଲେ।

ମନେ ପଡ଼ୁଛି. ପ୍ରଥମ ବାର୍ଷିକ ଶ୍ରାବ୍ଧ ଉପଲକ୍ଷେ, ୧୮ତମ ଶ୍ରାବ୍ଧ ବାର୍ଷିକ, ଦଶମ ଶ୍ରାବ୍ଧ ବାର୍ଷିକା. ଶ୍ରୀମତୀ ରଘୁନାଥ ମହାପାତ୍ର, ଶ୍ରୀମତୀ ସୁର୍ଯ୍ୟଶ୍ରୀ ପ୍ରଧାନ, ଶ୍ରୀମତୀ ରାଜଲକ୍ଷ୍ମୀ ମିଶ୍ର.

Classified Everyday. 0674-2580101, 9692975378

REAL ESTATE SALE. Official space & shops (BMC & RERA approved) for sale in a prime location of BBSR.

Right Price and Right Place. Amazing Plot for Sale 0.86 Acre, Near Jyoti Motors (Nexa), 200 Meter from Kolkata-Chennai Highway (in Lane), For details Connect: +91 9122721444.

Newly open health benefits spa special offer @799, Bapujinagar, 8018429809. AFFIDAVIT

ମାନ୍ୟବର ଅତିରିକ୍ତ କମିଶନର, ରିଭିଜନ କୋର୍ଟ ନଂ-୪, ଚତୁର୍ଥ ମହଲା, ଏଚ୍.ଡି.ଟି. ବିଲ୍ଡିଂ, ଯୁନିଟ୍-୫, ଭୁବନେଶ୍ୱର. ଓ.ଏସ୍.ଏସ୍. କେସ୍ ନଂ. ୧୧୮୭/୨୦୨୩

ଏସ୍ ଆଣ୍ଡ ପି ଗ୍ଲୋବାଲ ସିଏସ୍‌ଏସ୍‌ରେ ବେଦାନ୍ତ ଦ୍ୱିତୀୟ. ବେଦାନ୍ତ ଆଲୁମିନିୟମକୁ ନିକଟରେ ଆଉ ଏକ ନୂତନ ସ୍ୱାକ୍ତି ଓ ସଫଳତା ମିଳିଛି।

Ready to move 2 BHK flat for sale @ 22 lakh near Gudiapokhari, Bhubaneswar. Call- 9437631769.

ଫୁଲନଖରା ଅନନ୍ତପୁର ସରକାରୀ ରାସ୍ତାକୁ ଲାଗିକି ମୋର ଘରବାରି ପୁର ବିକ୍ରି ହେବ - 9556187814.

ଧରତ୍ରୀ Scan & Pay. ସକ୍ରିୟ ସ୍କାନିଂ ଏବଂ ବିଶ୍ୱାସୀ ବ୍ୟବହାର ସେହି ସମୟରେ QR Code ସ୍କାନ କରି ଗୋଟିଏ ମିନିଟ୍ ମଧ୍ୟରେ ପଇସା ଗ୍ରହଣ କରନ୍ତୁ।

ମାନ୍ୟବର ଅତିରିକ୍ତ କମିଶନର, ରିଭିଜନ କୋର୍ଟ ନଂ-୪, ଚତୁର୍ଥ ମହଲା, ଏଚ୍.ଡି.ଟି. ବିଲ୍ଡିଂ, ଯୁନିଟ୍-୫, ଭୁବନେଶ୍ୱର. ଓ.ଏସ୍.ଏସ୍. କେସ୍ ନଂ. ୧୧୮୭/୨୦୨୩

ରିଟେଲ ନେଟୱାର୍କର ସମ୍ପ୍ରସାରଣ. ଏଠାରେ ବାସ୍ତୁତନ୍ତ୍ର ସମସ୍ତ ଆବଶ୍ୟକତା ସହ ଏକ ସହଜ ଶୀଫ୍ଟ ଅନୁଭୂତି ଗ୍ରାହକଙ୍କୁ ଆଉଟ୍‌ଲେଟ୍ ନିକଟରେ ଭୁବନେଶ୍ୱର ଚଳପାଣି ଛକରେ ଉଦ୍‌ଘାଟିତ ହୋଇଯାଇଛି।

Newly open Jyoti Spa Positively Health benefits (Expert Therapist). 8458067955

Newly open Spa Health benefits relax refresh good therapist. 9040286886

ଧରତ୍ରୀ Scan & Pay. ସକ୍ରିୟ ସ୍କାନିଂ ଏବଂ ବିଶ୍ୱାସୀ ବ୍ୟବହାର ସେହି ସମୟରେ QR Code ସ୍କାନ କରି ଗୋଟିଏ ମିନିଟ୍ ମଧ୍ୟରେ ପଇସା ଗ୍ରହଣ କରନ୍ତୁ।

ମାନ୍ୟବର ଅତିରିକ୍ତ କମିଶନର, ରିଭିଜନ କୋର୍ଟ ନଂ-୪, ଚତୁର୍ଥ ମହଲା, ଏଚ୍.ଡି.ଟି. ବିଲ୍ଡିଂ, ଯୁନିଟ୍-୫, ଭୁବନେଶ୍ୱର. ଓ.ଏସ୍.ଏସ୍. କେସ୍ ନଂ. ୧୧୮୭/୨୦୨୩

ରିଟେଲ ନେଟୱାର୍କର ସମ୍ପ୍ରସାରଣ. ଏଠାରେ ବାସ୍ତୁତନ୍ତ୍ର ସମସ୍ତ ଆବଶ୍ୟକତା ସହ ଏକ ସହଜ ଶୀଫ୍ଟ ଅନୁଭୂତି ଗ୍ରାହକଙ୍କୁ ଆଉଟ୍‌ଲେଟ୍ ନିକଟରେ ଭୁବନେଶ୍ୱର ଚଳପାଣି ଛକରେ ଉଦ୍‌ଘାଟିତ ହୋଇଯାଇଛି।

ପୁନର୍ଗଠନ ହେବ ପରିସଂଖ୍ୟାନ ସେବା ବର୍ଗ

ଭୁବନେଶ୍ୱର, ୩୧ (ଅନିଲ ଦାସ) ଯୋଜନା ଓ ସଂଗଠନ ବିଭାଗ ଅଧୀନ ଓଡ଼ିଶା ଅର୍ଥନୀତି ଓ ପରିସଂଖ୍ୟାନ ସେବା ବର୍ଗ ଏବଂ ଓଡ଼ିଶା ଅଧିକାରୀ ଅର୍ଥନୀତି ଓ ପରିସଂଖ୍ୟାନ ସେବା ବର୍ଗର ପୁନର୍ଗଠନ ହେବ। ଏହାକୁ କ୍ୟାବିନେଟ ଅନୁମୋଦନ କରିଛି। ପ୍ରଶାସନିକ ବ୍ୟବସ୍ଥାର ବିଭିନ୍ନ ସ୍ତରରେ ବହୁତ୍ୱାପାତ୍ରା ଚାପପାତ୍ରା ପୁରଣ କରିବା ଏବଂ ପ୍ରତ୍ୟାବଶ୍ୟାକ ବିକେନ୍ଦ୍ରୀକରଣ ଯୋଜନା ଗ୍ରହଣ କରିବା ନିମନ୍ତେ ରାଜ୍ୟ ପରିସଂଖ୍ୟାନ ବ୍ୟବସ୍ଥାକୁ ମଜବୁତ କରିବା ପାଇଁ ଓଡ଼ିଶା ପରିସଂଖ୍ୟାନ ଓ ଅର୍ଥନୀତି ସେବା ବର୍ଗ ଏବଂ ଓଡ଼ିଶା ଅଧିକାରୀ ଅର୍ଥନୀତି ଓ ଅର୍ଥନୀତି ସେବା ବର୍ଗର ପୁନର୍ଗଠନ ସ୍ୱାଭାବିକ ଅଟେ।

ନିମ୍ନ ପ୍ରାଥମିକ ଅନୁମୋଦନ ମିଳିଛି। ସେବା ବର୍ଗର ମଞ୍ଜୁରୀ ପ୍ରାପ୍ତ ହେବା ପରେ ପରବର୍ତ୍ତୀ ନୀତି ନିୟମ ସଂଶୋଧନ ଯୋଜନା, ବେତନ ପ୍ରଣୟନ ଏବଂ ପରୋପକାରୀ ନୀତି ପ୍ରଣୟନ ସଂଶୋଧନକୁ କ୍ୟାବିନେଟ ଅନୁମୋଦନ କରିବେ। ନୂତନ ପ୍ରତିଭାକୁ ଆକର୍ଷଣ କରିବା ଏବଂ କୁଶଳୀ ବୃତ୍ତିଗତମାନଙ୍କୁ ପରିସଂଖ୍ୟାନ ସେବାରେ ରଖିବା ପାଇଁ ଉଦ୍ଦିଷ୍ଟ, ଯାହାଦ୍ୱାରା ପ୍ରତ୍ୟାବଶ୍ୟାକ ଯୋଜନା ପାଇଁ ଉଚ୍ଚ-ଗୁଣାତ୍ମକ, ନିର୍ଭରଯୋଗ୍ୟ ପରିସଂଖ୍ୟାନ ସଂଗ୍ରହ ସମ୍ଭବପର ହେବ। ସହକାରୀ ନିର୍ଦ୍ଦେଶକ ଏବଂ ପରିସଂଖ୍ୟାନ ଅଧିକାରୀ ପଦବା ପାଇଁ ଶିକ୍ଷାଗତ ଯୋଗ୍ୟତାରେ ସଂଶୋଧନ କରାଯାଇଛି। ଉଚ୍ଚ ଯତ୍ନ ପାଇଁ ନିମ୍ନ ଓଡ଼ିଶା ଲୋକସେବା ଆୟୋଗ ଦ୍ୱାରା ଏକ ନିୟମିତ ପରୀକ୍ଷା ମାଧ୍ୟମରେ କରାଯିବ।

ରାଜସ୍ୱ ବିଭାଗ ଅଧୀନକୁ ଯିବ ଲଘୁ ଖଣିଜ ନିର୍ଦ୍ଦେଶାଳୟ

ଭୁବନେଶ୍ୱର, ୩୧ (ଅନିଲ ଦାସ) ରାଜ୍ୟରେ ଖଣି ଓ ଭୂତଳ ନିର୍ଦ୍ଦେଶାଳୟ ଏବଂ ଲଘୁ ଖଣିଜ ନିର୍ଦ୍ଦେଶାଳୟ ଉଦ୍ଦେଶ୍ୟ ଓ ଖଣି ବିଭାଗରୁ ରାଜସ୍ୱ ଓ ପର୍ଯ୍ୟାୟ ପରିଚାଳନା ବିଭାଗ ଅଧୀନକୁ ଯିବ। ଏଥିସହ ସରକାର ବ୍ୟତୀତ ଲଘୁ ଖଣିଜ ପଦାର୍ଥ ପରିଚାଳନା ଓ ପ୍ରଶାସନ ମଧ୍ୟ ରାଜସ୍ୱ ବିଭାଗକୁ ସ୍ଥାନାନ୍ତରଣ ହେବ। ରାଜ୍ୟରେ ଖଣିଜ ସମ୍ପଦର ସର୍ବେକ୍ଷଣ, ଅନୁସନ୍ଧ୍ୟା ଏବଂ ଖଣିଜ ପଦାର୍ଥ ଲୁଚାଚୁକ୍ତିକର ନିର୍ଲାଭ ରାଜସ୍ୱ ବିଭାଗ ହାତରେ ରହିବ। ସାଧାରଣ ପ୍ରଶାସନ ଓ ସାଧାରଣ ଅଭିଯୋଗ ବିଭାଗ ପକ୍ଷରୁ ଦିଆଯାଇଥିବା ଏହି ପ୍ରାଥମିକ କ୍ୟାବିନେଟ ମଞ୍ଜୁରୀ ମିଳିଛି। ଏହାକୁ ଦୃଷ୍ଟିରେ ରଖି ଓଡ଼ିଶା ସରକାରଙ୍କ କାର୍ଯ୍ୟ ନିର୍ଦ୍ଦେଶାଳୟରେ ଥିବା ଉଦ୍ଦେଶ୍ୟ ଓ ଖଣି ବିଭାଗ ବିଷୟରେ ସଂଶୋଧନ କରାଯାଇଛି।

ଲଘୁ ଓ ଖଣି ବିଭାଗ ରାଜ୍ୟର ବିଭିନ୍ନ ପ୍ରାନ୍ତ ଖଣିଜ ପଦାର୍ଥର ପ୍ରଶାସନକୁ ତଦାରଖ କରିବା ସହିତ ବିଭିନ୍ନ ଲଘୁ ଖଣିଜ ପଦାର୍ଥର ସୁପରିଚାଳନା ପାଇଁ ମଧ୍ୟ ଦାୟିତ୍ୱ ଗ୍ରହଣ କରିଛି। ଯାହା ପୂର୍ବରୁ ରାଜସ୍ୱ ଏବଂ ବିପର୍ଯ୍ୟୟ ପରିଚାଳନା ବିଭାଗ ଦ୍ୱାରା ପରିଚାଳିତ ହୋଇଥିଲା। ଖଣିଜ ସୁପରିଚାଳନା ସହ ଜଡ଼ିତ ବିଭିନ୍ନ ଆୟୁଗକୁ ମୁକାବିଲା କରିବା ସହିତ ସାମାଜିକ ସହିତ ଦକ୍ଷତା ବୃଦ୍ଧି କରିଛି। ଉଦ୍ଦେଶ୍ୟ ଓ ଖଣି ବିଭାଗର

ଓଡ଼ିଶା ରାଜ୍ୟ ଯୋଗାଣ ନିଗମ ଦ୍ୱାରା ଆଗାମୀ ୫ ବର୍ଷ ପାଇଁ ନିଆଯିବାକୁ ଥିବା ନୂତନ ରଣ ସକାଶେ ୧୭,୫୦୦ କୋଟି ଟଙ୍କାର ସରକାରୀ ଗ୍ୟାରେଣ୍ଟି ପ୍ରଦାନ କରିବା ପାଇଁ ରାଜ୍ୟ ସରକାର ନିଷ୍ପତ୍ତି ନେଇଛନ୍ତି। ଏହାଦ୍ୱାରା କେନ୍ଦ୍ର ସରକାରଙ୍କ ପକ୍ଷରୁ ଅଧିକାଂଶ ସମୟରେ ସାମାଜିକ ସର୍ବସ୍ୱରାଜ୍ୟ ସ୍ୱଳ୍ପ ଓ ବିକଳ ପ୍ରଦାନ ଯୋଗୁଁ ଧାନ ସଂଗ୍ରହଣ କରି ରଖିବା, ସାଧାରଣ ବ୍ୟବସ୍ଥାର ସୁରୁତ୍ୱାକରଣ ଓ ଅନ୍ୟାନ୍ୟ ପରିଚାଳନା ଖର୍ଚ୍ଚ ସହନ କରିବା ପାଇଁ ନିଗମ ଆବଶ୍ୟକ କରୁଥିବା ବ୍ୟାଙ୍କ ରଣ, ସ୍ୱଳ୍ପ ଫୁଲ ହାର ସହଜରେ ହାସଲ କରିପାରିବ। ଖାଦ୍ୟ ଯୋଗାଣ ଓ ଖାଉଟି କଲ୍ୟାଣ ବିଭାଗ ପକ୍ଷରୁ ଦିଆଯାଇଥିବା ଏହି ପ୍ରାଥମିକ କ୍ୟାବିନେଟ ଅନୁମୋଦନ କରିଛି।

ଯୋଗାଣ ନିଗମ ଏକ ବିନା ଲାଭ-କ୍ଷତି ସଂସ୍ଥା, ଗଣ୍ଡା ଓ ଜନସାଧାରଣଙ୍କ ସ୍ୱାର୍ଥକୁ ଦୃଷ୍ଟିରେ ରଖି ଓଡ଼ିଶା ରାଜ୍ୟ ଯୋଗାଣ ନିଗମ ଦ୍ୱାରା ନିଗମ ଆବଶ୍ୟକ ତରଫରୁ ଗଣ୍ଡାମାନଙ୍କଠାରୁ ଧାନ ସଂଗ୍ରହଣ ଏବଂ ସାଧାରଣ ବ୍ୟବସ୍ଥାର ଏକ କାର୍ଯ୍ୟକାରୀ ସଂସ୍ଥା ଅଟେ। ଧାନ ସଂଗ୍ରହଣ ନିୟମାବଳୀ ଅନୁଯାୟୀ,

ପାଟିରେ ଛୁଆ ଧରି ବୁଲୁଛି କଳା ବାଘ



ନୟାଗଡ଼, ୩୧ (ଲୋକନାଥ ମିଶ୍ର) ବନ୍ୟପ୍ରାଣୀ ବନଖଣ୍ଡରେ ମାଲ ବାଘ ଅଛନ୍ତି। ଚଳିତବର୍ଷ କେତେକ ଛୁଆ ଜନ୍ମ ହୋଇଛି ଯାହାକୁ ଛୁଆ ଧରି କଳା କଲରାପତରିଆ ବାଘ ବୁଲୁଛି। ବନ ବିଭାଗର କ୍ୟାମେରାରେ କିଏ ଫଟୋ ଓ ଭିଡିଓ ହୋଇଛି। ନୟାଗଡ଼ ଡିଏଫ୍ଡି କ୍ଷମା ଷଡ଼ଙ୍ଗୀକ ସୂଚନା ଅନୁସାରେ, ନୟାଗଡ଼ ବନଖଣ୍ଡ ଓ ମହାନଦୀ ବନ୍ୟପ୍ରାଣୀ ବନଖଣ୍ଡ ମଧ୍ୟରେ ୪ଟି କଲରାପତରିଆ ବାଘ ଅଛନ୍ତି। ଅଭିରା ବାଘ ନୟାଗଡ଼ ବନଖଣ୍ଡରେ ରହିଥିବାବେଳେ ମହାନଦୀ ବନ୍ୟପ୍ରାଣୀ ବନଖଣ୍ଡରେ ମାଲ ବାଘ ଅଛନ୍ତି। ଚଳିତବର୍ଷ କେତେକ ଛୁଆ ଜନ୍ମ ହୋଇଛି ଯାହାକୁ ଛୁଆ ଧରି କଳା କଲରାପତରିଆ ବାଘ ବୁଲୁଛି। ବନ ବିଭାଗର କ୍ୟାମେରାରେ କିଏ ଫଟୋ ଓ ଭିଡିଓ ହୋଇଛି। ନୟାଗଡ଼ ଡିଏଫ୍ଡି କ୍ଷମା ଷଡ଼ଙ୍ଗୀକ ସୂଚନା ଅନୁସାରେ, ନୟାଗଡ଼ ବନଖଣ୍ଡ ଓ ମହାନଦୀ ବନ୍ୟପ୍ରାଣୀ ବନଖଣ୍ଡ ମଧ୍ୟରେ ୪ଟି କଲରାପତରିଆ ବାଘ ଅଛନ୍ତି। ଅଭିରା ବାଘ ନୟାଗଡ଼ ବନଖଣ୍ଡରେ ରହିଥିବାବେଳେ ମହାନଦୀ ବନ୍ୟପ୍ରାଣୀ ବନଖଣ୍ଡରେ ମାଲ ବାଘ ଅଛନ୍ତି।

ସ୍ୱାସ୍ଥ୍ୟ ପରୀକ୍ଷାରେ ୭୦, ଖାଦ୍ୟରେ ୨୩ ହଜାର ଖର୍ଚ୍ଚ

ଉଚ୍ଚଶିକ୍ଷା ପାଇଁ ଡିଏମ୍‌ଏସ୍ ଅନୁଦାନ

କେନ୍ଦ୍ରସ୍ତର/ ହାଟଫିଆ, ୩୧ (ବିନୟ ରଞ୍ଜ ପଟ୍ଟନାୟକ/ ଶୁଭକାନ୍ତ ନାୟକ) ଛାତ୍ରଛାତ୍ରୀ ମାନଙ୍କ ଭବିଷ୍ୟତକୁ ଆଖି ଆଗରେ ରଖି ଶିକ୍ଷା କ୍ଷେତ୍ରରେ ସରକାର ବିଭିନ୍ନ ସମୟରେ ନାନା ପରିବର୍ତ୍ତନ ଆଣିଛନ୍ତି। ଅନେକ କୋଟି ଟଙ୍କା ବ୍ୟୟ ମଧ୍ୟ କରୁଛନ୍ତି। କିନ୍ତୁ ଉପଯୁକ୍ତ ତଦାରଖ ଅଭାବରୁ ଅଧିକାଂଶ ସମୟରେ ଶିକ୍ଷା ନାମରେ ଆହୁଥିବା ଅନୁଦାନ ହେଉଥିବା ହେଉଥିବା ବହୁ ଉପାହରଣ ରହିଛି। ତେବେ କେନ୍ଦ୍ରସ୍ତର ସରକାରୀ ଇଞ୍ଜିନିୟରିଂ କଲେଜ ଛାତ୍ରଛାତ୍ରୀଙ୍କୁ ଉଚ୍ଚ ଶିକ୍ଷାରେ ସହାୟତା ନାମରେ ଅନୁପାତରେ ଅନୁଦାନ ରିଲିଜ୍ କରିବାକୁ ନିର୍ଦ୍ଦେଶ ଦେଇଥିଲେ। ମାତ୍ର ଅନୁଦାନର ଗୋଟିଏ ଦିନ ପରେ ସମସ୍ତ ଅର୍ଥ ପ୍ରଦାନ କରାଯାଇଥିବା ଜଣାପଡ଼ିଛି। ଡିଏମ୍‌ଏସ୍ ଡିଭିଓ ଟି (ନଂ. ୨୫୪୩/୧୭ ନଭେମ୍ବର ୨୦୨୪) ଅନୁସାରେ ୩୦: ୪୦: ୩୦ ଅନୁପାତରେ ଅନୁଦାନ ଅର୍ଥ ରିଲିଜ୍ ହେଉଥିବା ରାଜ୍ୟ ଯୋଜନା ଏବଂ ସଂଯୋଜନା ବିଭାଗକୁ ଦେଇଥିବା ରିପୋର୍ଟରେ ଦର୍ଶାଯାଇଛି।

୧୦୧୧ ଟଙ୍କା, ଉଚ୍ଚଶିକ୍ଷା ମ୍ୟାନେଜମେଣ୍ଟ ପାଇଁ ୧ ଲକ୍ଷ ୩୦୦ ଟଙ୍କା, କିସାନ୍ ଗ୍ରାଉଜିଂ ୨ଟି ପର୍ଯ୍ୟାୟରେ ୮ ହଜାର ୯୯୧୧ ଟଙ୍କା ଏବଂ ୧୦ ହଜାର ୯୩୮ ଟଙ୍କା, କେନ୍ଦ୍ରସ୍ତର ଜିଲାର ଏକ ଖାଦ୍ୟ ଦୋକାନକୁ ତିନୋଟି ପର୍ଯ୍ୟାୟରେ ମୋଟ ୩୩୩ ହଜାର ୭୫୦୦ ଟଙ୍କା ପ୍ରଦାନ କରାଯାଇଛି। ଏତଦ୍ ବ୍ୟତୀତ ଛାତ୍ରଛାତ୍ରୀଙ୍କୁ ଆଡମିଶନ ବାବଦରେ ଡିଏମ୍‌ଏସ୍ କର୍ମଚାରୀଙ୍କୁ କେନ୍ଦ୍ରସ୍ତର ଏକ ହୋଟେଲକୁ ମଧ୍ୟାହ୍ନଭୋଜନ ପାଇଁ ୩୦ ହଜାର ୯୭୫ ଟଙ୍କା ପ୍ରଦାନ ହୋଇଛି। ଅନୁପାତରେ ୧୦ ସେପ୍ଟେମ୍ବର ୨୦୧୯ରେ ରାଜ୍ୟ ପୁଞ୍ଜୀ ଶାସନ ସଚିବ ୩୦: ୪୦: ୩୦ ଅନୁପାତରେ ଅନୁଦାନ ରିଲିଜ୍ କରିବାକୁ ନିର୍ଦ୍ଦେଶ ଦେଇଥିଲେ। ମାତ୍ର ଅନୁଦାନର ଗୋଟିଏ ଦିନ ପରେ ସମସ୍ତ ଅର୍ଥ ପ୍ରଦାନ କରାଯାଇଥିବା ଜଣାପଡ଼ିଛି। ଡିଏମ୍‌ଏସ୍ ଡିଭିଓ ଟି (ନଂ. ୨୫୪୩/୧୭ ନଭେମ୍ବର ୨୦୨୪) ଅନୁସାରେ ୩୦: ୪୦: ୩୦ ଅନୁପାତରେ ଅନୁଦାନ ଅର୍ଥ ରିଲିଜ୍ ହେଉଥିବା ରାଜ୍ୟ ଯୋଜନା ଏବଂ ସଂଯୋଜନା ବିଭାଗକୁ ଦେଇଥିବା ରିପୋର୍ଟରେ ଦର୍ଶାଯାଇଛି।

କ୍ୟାବିନେଟ ନିଷ୍ପତ୍ତି ରଣ ପାଇଁ ଯୋଗାଣ ନିଗମକୁ ୧୭,୫୦୦ କୋଟି ଟଙ୍କାର ସରକାରୀ ଗ୍ୟାରେଣ୍ଟି କାର୍ଯ୍ୟକାରୀ କରିବା ନିମନ୍ତେ ଅନେକ ପରିବର୍ତ୍ତନ ହୋଇଥିବା ବିଭାଗର ଅନୁମୋଦନ ସଂଶୋଧନ କରିବା ଆବଶ୍ୟକ ହୋଇଥିଲା। ସେହିପରି ରାଜ୍ୟ କ୍ୟାବିନେଟ ପୁଞ୍ଜୀମନ୍ତ୍ରୀ କୃଷି ଉଦ୍ୟୋଗ ଯୋଜନା ପାଇଁ ୨୦୨୧-୨୨ ଆର୍ଥିକ ବର୍ଷରୁ ୨୦୨୫-୨୬ ପର୍ଯ୍ୟନ୍ତ ପାଞ୍ଚ ବର୍ଷ ସକାଶେ ୮୭୫.୧୫ କୋଟି ଟଙ୍କାର ଖର୍ଚ୍ଚ ଅନୁମୋଦନ କରିଛି। କୃଷି ଉଦ୍ୟୋଗ ମନ୍ତ୍ରାଳୟ ପ୍ରୋତ୍ସାହିତ କରିବା ଏବଂ ନିୟୁତ ଦୁଇ ଟଙ୍କା ପାଇଁ ୨୦୧୮ ଜୁନରେ ପୁଞ୍ଜୀମନ୍ତ୍ରୀ କୃଷି ଉଦ୍ୟୋଗ ଯୋଜନା ପ୍ରସ୍ତାବନ କରାଯାଇଥିଲା, ଯାହାକି ଡିସେମ୍ବର ୨୦୨୦ ଓ ଜାନୁଆରୀ ୨୦୨୪ରେ ପୁଞ୍ଜୀ ସଂଶୋଧିତ ହୋଇଥିଲା। ରାଜ୍ୟରେ କୃଷି ଓ ଆନୁଷ୍ଠାନିକ କ୍ଷେତ୍ରରେ ବ୍ୟବସାୟିକ କୃଷି ଉଦ୍ୟୋଗ ପ୍ରତିଷ୍ଠାକୁ ପ୍ରୋତ୍ସାହିତ କରିବା ସହ ରୋଜଗାର ଓ ନିୟୁତ ସୁଯୋଗ ସୃଷ୍ଟି କରିବା ଏହାର ଲକ୍ଷ୍ୟ। ଏହାଦ୍ୱାରା ରାଜ୍ୟର କୃଷି ଓ ଆନୁଷ୍ଠାନିକ କ୍ଷେତ୍ରରେ ଅନେକ ସମ୍ଭାବନା ସୃଷ୍ଟି ହେବ। କୃଷି କ୍ଷେତ୍ରରେ ନୂତନ ଆଧୁନିକୀକରଣ ହୋଇପାରିବ।

ନୟାଗଡ଼, ୩୧ (ଲୋକନାଥ ମିଶ୍ର) ବନ୍ୟପ୍ରାଣୀ ବନଖଣ୍ଡରେ ମାଲ ବାଘ ଅଛନ୍ତି। ଚଳିତବର୍ଷ କେତେକ ଛୁଆ ଜନ୍ମ ହୋଇଛି ଯାହାକୁ ଛୁଆ ଧରି କଳା କଲରାପତରିଆ ବାଘ ବୁଲୁଛି। ବନ ବିଭାଗର କ୍ୟାମେରାରେ କିଏ ଫଟୋ ଓ ଭିଡିଓ ହୋଇଛି। ନୟାଗଡ଼ ଡିଏଫ୍ଡି କ୍ଷମା ଷଡ଼ଙ୍ଗୀକ ସୂଚନା ଅନୁସାରେ, ନୟାଗଡ଼ ବନଖଣ୍ଡ ଓ ମହାନଦୀ ବନ୍ୟପ୍ରାଣୀ ବନଖଣ୍ଡ ମଧ୍ୟରେ ୪ଟି କଲରାପତରିଆ ବାଘ ଅଛନ୍ତି। ଅଭିରା ବାଘ ନୟାଗଡ଼ ବନଖଣ୍ଡରେ ରହିଥିବାବେଳେ ମହାନଦୀ ବନ୍ୟପ୍ରାଣୀ ବନଖଣ୍ଡରେ ମାଲ ବାଘ ଅଛନ୍ତି। ଚଳିତବର୍ଷ କେତେକ ଛୁଆ ଜନ୍ମ ହୋଇଛି ଯାହାକୁ ଛୁଆ ଧରି କଳା କଲରାପତରିଆ ବାଘ ବୁଲୁଛି। ବନ ବିଭାଗର କ୍ୟାମେରାରେ କିଏ ଫଟୋ ଓ ଭିଡିଓ ହୋଇଛି। ନୟାଗଡ଼ ଡିଏଫ୍ଡି କ୍ଷମା ଷଡ଼ଙ୍ଗୀକ ସୂଚନା ଅନୁସାରେ, ନୟାଗଡ଼ ବନଖଣ୍ଡ ଓ ମହାନଦୀ ବନ୍ୟପ୍ରାଣୀ ବନଖଣ୍ଡ ମଧ୍ୟରେ ୪ଟି କଲରାପତରିଆ ବାଘ ଅଛନ୍ତି। ଅଭିରା ବାଘ ନୟାଗଡ଼ ବନଖଣ୍ଡରେ ରହିଥିବାବେଳେ ମହାନଦୀ ବନ୍ୟପ୍ରାଣୀ ବନଖଣ୍ଡରେ ମାଲ ବାଘ ଅଛନ୍ତି।

ଧରିତ୍ରୀର ୫୧ତମ ଜନ୍ମଦିନ ଓ ନବବର୍ଷ - ୨୦୨୫ ଅବସରରେ କଲେଜର ସମସ୍ତ ଛାତ୍ରଛାତ୍ରୀ, ଅଧ୍ୟାପକ/ଅଧ୍ୟାପକ, କର୍ମଚାରୀ, ଅଧ୍ୟକ୍ଷ ସମସ୍ତ ଛାତ୍ରଛାତ୍ରୀଙ୍କୁ ଶିକ୍ଷାପ୍ରୋତ୍ସାହନ ଓ ଅଭିନନ୍ଦନ ଜ୍ଞାପନ କରୁଛି। ରସୁଲପୁର ବ୍ଲକ୍ ଅଧ୍ୟକ୍ଷ ଏକ ପ୍ରତିଷ୍ଠିତ କଲେଜ ଭାବରେ ମଧୁପୁର କଲେଜ-କଲେଜ ଚା'ର ଗୌରବକୁ ବଜାୟ ରଖିବା ପାଇଁ ପ୍ରୟାସ କରି ରହିଛି। ଏହି ମହାବିଦ୍ୟାଳୟକୁ ରାଜ୍ୟରେ ଏକ ଅଗ୍ରଣୀ ଶିକ୍ଷାନୁଷ୍ଠାନ ଭାବରେ ଗଠି ତୋଳିବା ପାଇଁ ସ୍ଥାନୀୟ ଅଧ୍ୟକ୍ଷ ଜନସାଧାରଣଙ୍କ ସହଯୋଗ କାମନା କରୁଛି।

ପ୍ରଦୀପ ଦାଶ
ଅଧ୍ୟକ୍ଷ, ମଧୁପୁର କଲେଜ, କଲଣା, ରସୁଲପୁର ବ୍ଲକ୍, ଜିଲ୍ଲା - ଯାଜପୁର

ଧରିତ୍ରୀର ୫୧ତମ ଜନ୍ମଦିନ ଓ ନବବର୍ଷ - ୨୦୨୫ ଅବସରରେ ସମସ୍ତକୁ ହାର୍ଦ୍ଦିକ ଶୁଭକାମନା ଜଣାଇବା ସହ ରାଜ୍ୟବାସୀଙ୍କୁ ସୁସ୍ଥ, ନୀରୋଗ, ନିରାମୟ ଜୀବନ କାମନା କରୁଅଛୁ।

ଡାକ୍ତର ବସନ୍ତ କୁମାର ପଣ୍ଡା
ସ୍ୱାସ୍ଥ୍ୟ ଅଧିକାରୀ ଆୟୁଷ ବିଭାଗ, ମଧୁପୁର ଗୋଷ୍ଠୀ ସ୍ୱାସ୍ଥ୍ୟକେନ୍ଦ୍ର, ରସୁଲପୁର ବ୍ଲକ୍, ଜିଲ୍ଲା - ଯାଜପୁର

ଶ୍ରୀମତୀ ମମତା ପଣ୍ଡା
ଅଧ୍ୟକ୍ଷ, ନେମ୍ ଆଫ୍ ଫେମ୍ ପବ୍ଲିକ୍ ସ୍କୁଲ, ପାଣିକୋଇଲି, ଜିଲ୍ଲା - ଯାଜପୁର

ନବବର୍ଷ ୨୦୨୫ ଓ ଧରିତ୍ରୀର ୫୧ତମ ସ୍ୱନକ୍ଷତ୍ର ଦିବସ ଅବସରରେ ବରୀ ଅଧ୍ୟକ୍ଷର ସମସ୍ତ ଛାତ୍ରଛାତ୍ରୀ ଓ ଅଭିଭାବକ ଓ ଜନସାଧାରଣମାନଙ୍କୁ ଅନେକ ଅନେକ ଶୁଭେଚ୍ଛା ଓ

ଶୁଭକାମନା
ପ୍ରଦ୍ୟୁମ୍ନ ଶତପଥୀ
ଅଧ୍ୟକ୍ଷ, କାଶୀନାଥ ଡିଗ୍ରୀ ମହାବିଦ୍ୟାଳୟ

ନବବର୍ଷ ୨୦୨୫ ଓ ଧରିତ୍ରୀର ୫୧ତମ ସ୍ୱନକ୍ଷତ୍ର ଦିବସ ଅବସରରେ ବରୀ ଅଧ୍ୟକ୍ଷର ସମସ୍ତ ଛାତ୍ରଛାତ୍ରୀ, ଅଭିଭାବକ ଓ ଜନସାଧାରଣମାନଙ୍କୁ ଅନେକ ଅନେକ ଶୁଭେଚ୍ଛା ଓ

ଶୁଭକାମନା
ସିଦ୍ଧାର୍ଥ ବିଶ୍ୱାଳ
ଅଧ୍ୟକ୍ଷ, କାଶୀନାଥ ଉଚ୍ଚ ମାଧ୍ୟମିକ ବିଦ୍ୟାଳୟ

ଧରିତ୍ରୀର ୫୧ତମ ଜନ୍ମଦିନ ଓ ନବବର୍ଷ - ୨୦୨୫ ଅବସରରେ ସମସ୍ତକୁ ଅଭିନନ୍ଦନ ଜ୍ଞାପନ କରୁଅଛୁ। ଏଥିସହ କଲେଜର ସମସ୍ତ ଛାତ୍ରଛାତ୍ରୀ, ଅଧ୍ୟାପକ ଅଧ୍ୟାପକ, କର୍ମଚାରୀ, ଛାତ୍ରାଭିଭାବକ, ଶିକ୍ଷାପ୍ରୋତ୍ସାହନକୁ ଶୁଭେଚ୍ଛା ଜଣାଇ କଲେଜର ଗୌରବକୁ ଉଚ୍ଚା କରିବା ପାଇଁ ଆପଣମାନଙ୍କର ସହଯୋଗ କାମନା କରୁଅଛୁ।

ପ୍ରଶାନ୍ତ କୁମାର ଘଡ଼େଇ
ଅଧ୍ୟକ୍ଷ, ମଧୁପୁର ଉଚ୍ଚ ମାଧ୍ୟମିକ ବିଦ୍ୟାଳୟ, ମଧୁପୁରହାଟ, ରସୁଲପୁର ବ୍ଲକ୍, ଜିଲ୍ଲା - ଯାଜପୁର

ଧରିତ୍ରୀର ୫୧ତମ ଜନ୍ମଦିନ ଓ ନବବର୍ଷ - ୨୦୨୫ ସମସ୍ତଙ୍କୁ ପାଇଁ ଉତ୍ତରଣ ବର୍ଷ ହେଉ। ଏଥିସହ କଲେଜର ସମସ୍ତ ଛାତ୍ରଛାତ୍ରୀ, ଅଧ୍ୟାପକ/ଅଧ୍ୟାପକ, କର୍ମଚାରୀ, ଅଧ୍ୟକ୍ଷର ସମସ୍ତ ଛାତ୍ରାଭିଭାବକ ଓ ଶିକ୍ଷାପ୍ରୋତ୍ସାହନକୁ ଅଭିନନ୍ଦନ ଜ୍ଞାପନ କରୁଛି। ରସୁଲପୁର ବ୍ଲକ୍ ଅଧ୍ୟକ୍ଷ ସର୍ବପୁରାତନ କଲେଜ ଭାବରେ ଉପେନ୍ଦ୍ରନାଥ ଶାରଦା ମହାବିଦ୍ୟାଳୟର ଗୌରବକୁ ବଜାୟ ରଖିବା ପାଇଁ ପ୍ରୟାସ କରି ରହିଛି। କଲେଜକୁ ରାଜ୍ୟରେ ଏକ ଅଗ୍ରଣୀ ଶିକ୍ଷାନୁଷ୍ଠାନ ଭାବରେ ଗଠି ତୋଳିବା ପାଇଁ ସ୍ଥାନୀୟ ଅଧ୍ୟକ୍ଷ ଜନସାଧାରଣଙ୍କ ସହଯୋଗର ହାତ ବଢ଼ାଇବାକୁ ନିବେଦନ କରୁଛି।

ଲକ୍ଷ୍ମୀ ନାରାୟଣ କର
ଅଧ୍ୟକ୍ଷ, ଉପେନ୍ଦ୍ରନାଥ ଶାରଦା ମହାବିଦ୍ୟାଳୟ, ଖଜରାବାଦ-ମୁଗୁପାଳ, ରସୁଲପୁର, ଜି - ଯାଜପୁର

କଂରାଜା ନବବର୍ଷ ଅବସରରେ ଧରିତ୍ରୀର କର୍ମକର୍ମୀ, ଅଗଣିତ ପାଠକ, ପାଠିକା ଓ ବରୀ ଅଧ୍ୟକ୍ଷର ସମସ୍ତ ଜନସାଧାରଣଙ୍କୁ ଶୁଭେଚ୍ଛା ଓ ଅଭିନନ୍ଦନ। ନୂତନ ବର୍ଷ ଆପଣଙ୍କ ପାଇଁ ସୁଖ ଓ ସମୃଦ୍ଧିର ବର୍ଷ ହେଉ।

Enrich your Child's future with quality education in **HI-TECH SCIENCE HIGHER SECONDARY SCHOOL, KUAKHIA** (CHSE & CBSE curriculum) CHSE - 256 Seats CBSE - 80 Seats

Admission for session 2025-26

We are rich in.....

- Qualified, committed and dedicated team of teachers.
- Prominent individual attention and caring.
- Teaching and coaching (JEE and NEET) under the same roof.
- Well equipped science and computer labs.
- Enriched library with study materials.

Summer Course Starts from 18/03/2025

HI-TECH SCIENCE HIGHER SECONDARY SCHOOL, KUAKHIA, JAJPUR CONTACT- 9090959538, 9090959592

ନୂତନ ବର୍ଷ - ୨୦୨୫, ସୁନ୍ଦରଗଡ଼ ଜିଲ୍ଲା ମହୋତ୍ସବ ଯତ୍ରା ତଥା ଜାତୀୟ ପଲ୍ଲିଶ୍ରୀ ମେଳା ଅବସରରେ ସମଗ୍ର ଜିଲ୍ଲାବାସୀ ଏବଂ ଏଥିରେ ଭାଗ ନେଇଥିବା ସମସ୍ତ କଳାକାର, ସ୍ୱୟଂସହାୟକ ଗୋଷ୍ଠୀକୁ ହାର୍ଦ୍ଦିକ ଅଭିନନ୍ଦନ। ଆସନ୍ତୁ ସମସ୍ତେ ମିଳିମିଶି ସୁନ୍ଦରଗଡ଼ ଜିଲ୍ଲାର ବିକାଶକୁ ଆହୁରି ଆଗେଇ ନେବା ସହ ଜିଲ୍ଲାର କଳା, ସଂସ୍କୃତି, ଐତିହ୍ୟ ଓ ପରମ୍ପରାକୁ ବଞ୍ଚାଇ ରଖିବା ପାଇଁ ସକଳ ନେବା।

କୁସୁମ ଟେଟେ
ପୂର୍ବତନ ବିଧାୟିକା, ସୁନ୍ଦରଗଡ଼ ତଥା ଭାରତୀୟ ଜନତା ପାର୍ଟି, ଓଡ଼ିଶା ରାଜ୍ୟ ଉପସଭା ନେତ୍ରୀ

