ଧରିତ୍ରୀ
DHARITRI

ଭୁବନେଶ୍ୱର, ରବିବାର, ଜାନୁଆରୀ ୧୨/୨୦୨୫ (୧୬ ପୃଷ୍ଠା+ଛୁଟିଦିନ) | Bhubaneswar, Sunday, January 12/2025 | Page 16 | ₹ 7.00 | BERHAMPUR

୫୧ଶ ଭାଗ ୫୦ ସଂଖ୍ୟା | www.orissakhabar.com/www.dharitri.com | Printed at Bhubaneswar, Sambalpur, Rayagada & Angul | VOLUME 51 ISSUE 50 | ମୂଲ୍ୟ ₹୭/-

KP GROUP
Quality Since 1965

Safal
PAN MASALA

କିଛି ଅତୁଲ୍ୟ ସ୍ୱାଦକୁ
ଶବ୍ଦରେ ବର୍ଣ୍ଣନା କରିହୁଏ ନାହିଁ

0% TOBACCO • NICOTINE NOT ADDED • NOT FOR MINORS ବୈଧାନିକ ଚେତାବନୀ: ପାନ ମସଲା ଚୋବାଇବା ସ୍ୱାସ୍ଥ୍ୟ ପାଇଁ କ୍ଷତିକାରକ ଅଟେ ।

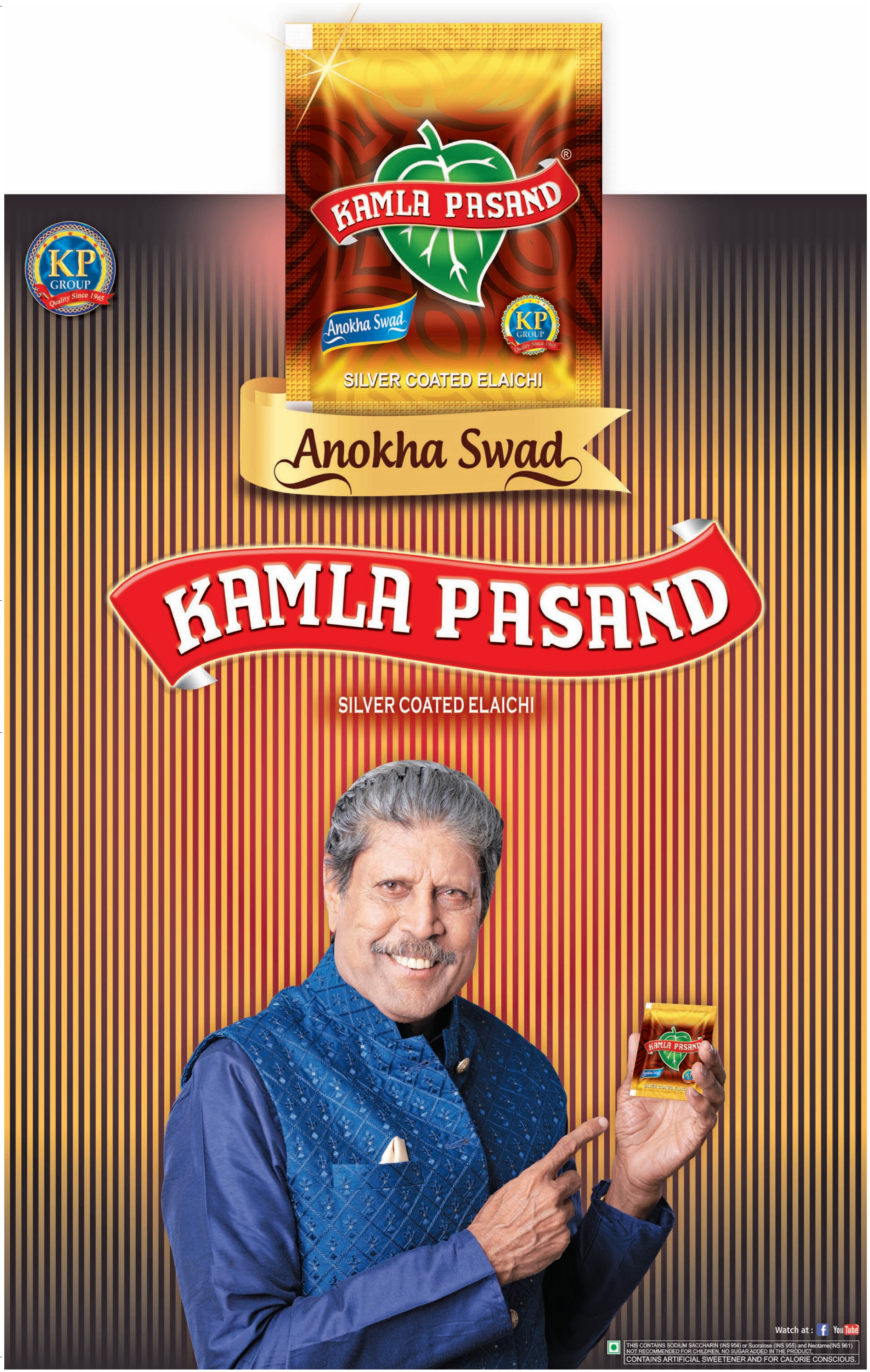
KP GROUP
Quality Since 1965
KAMLA PASAND
Anokha Swad
SILVER COATED ELAICHI
Anokha Swad
KAMLA PASAND
SILVER COATED ELAICHI
Watch at :
THIS CONTAINS SODIUM SACCHARIN (INS 954) or Sucralose (INS 955) and Neotame(INS 961)
NOT RECOMMENDED FOR CHILDREN, NO SUGAR ADDED IN THE PRODUCT,
CONTAINS ARTIFICIAL SWEETENER AND FOR CALORIE CONSCIOUS.

ଧରିତ୍ରୀ
DHARITRI
51 Years
ଭୁବନେଶ୍ୱର, ରବିବାର, ଜାନୁଆରୀ ୧୨/୨୦୨୫
Bhubaneswar, Sunday, January 12/2025

ଚେନ୍ନାଇରେ ୨ ଓଡ଼ିଆ ଶ୍ରମିକଙ୍କୁ ହତ୍ୟା

ନୂଆବର୍ଷର ପ୍ରଥମ ଦିନ କର୍ମ ସନ୍ଧାନରେ ଚେନ୍ନାଇ ଯାଇଥିଲେ ବଲାଙ୍ଗୀର ହାତୀଶାଳପଡ଼ାର ୨ ବେରୋଜଗାର ଉମେଶ ପାଣ୍ଡେ (୨୪) ଓ କୁନୁ ବନ୍‌ଛୋର (୨୨)। ୧୦ ଦିନ ନ ବିତୁଣୁ ଚେନ୍ନାଇ ନିକଟ ପେରାମ୍ବୁର ଷ୍ଟେଶନ ରେଳଧାରଣା କଡ଼ରୁ ମିଳିଛି ଉଭୟଙ୍କ ମୃତଦେହ। ଦୁହିଙ୍କୁ ହତ୍ୟା କରାଯାଇ ରେଳଧାରଣାରେ ଫିଙ୍ଗି ଦିଆଯାଇଥିବା ପରିବାର ଲୋକେ ଅଭିଯୋଗ ଆଣିଛନ୍ତି। ଦାଦନ ରୋକିବା ପାଇଁ ରାଜ୍ୟ ସରକାର ନିକଟ ଅତୀତରେ ଟାସ୍କଫୋର୍ସ ଗଠନ କରିଛନ୍ତି। ସରକାର ବଦଳିଥିଲେ ବି ସ୍ଥାନୀୟ ପ୍ରଶାସନର ଉଦାସୀନତା ଯୋଗୁ ତାମିଲନାଡୁକୁ ପଶ୍ଚିମ ଓଡ଼ିଶାରୁ ଦାଦନ ଖଟିଯିବା ଧାରା ଜାରି ରହିଥିବା ଏହି ଘଟଣା ପ୍ରମାଣ ଦେଉଛି।

ନୂଆବର୍ଷରେ ଦାଦନ ଯାଇଥିଲେ

ବଲାଙ୍ଗୀର, ୧୧।୧
(ବୀରେନ୍ଦ୍ର କୁମାର ଝାଙ୍କର)

ଦାଦନ ଖଟିବାକୁ ଯାଉଥିବା ଶ୍ରମିକମାନେ କିଭଳି ଦୁର୍ଦ୍ଦଶାର ସମ୍ମୁଖୀନ ହୁଅନ୍ତି ତାହାର ଅନେକ ଦୃଷ୍ଟାନ୍ତ ପୂର୍ବରୁ ଦେଖିବାକୁ ମିଳିଛି। ସାଧାରଣତଃ ସେମାନଙ୍କୁ ଶ୍ରମ ତୁଳନାରେ ପାରିଶ୍ରମିକ ମିଳି ନ ଥାଏ। ଏହାର ପ୍ରତିବାଦ କଲେ ସେମାନେ ପଣବନ୍ଦୀ, ଅଙ୍ଗଚ୍ଛେଦ ଓ ହତ୍ୟାର ଶିକାର ହୋଇଥାନ୍ତି। ତେବେ ଉମେଶ ଓ କୁନୁଙ୍କୁ ହତ୍ୟା ପଛର କାରଣ କ'ଣ ତାହା ଜଣାପଡ଼ି ନ ଥିବାବେଳେ ତା'ର ପର୍ଦ୍ଦାଫାଶ୍ କରିବାକୁ ପରିବାର ଲୋକେ ଦାବି କରିଛନ୍ତି।

ଉମେଶ ପାଣ୍ଡେ

କୁନୁ ବନ୍‌ଛୋର

ମିଳିଥିବା ସୂଚନା ଅନୁଯାୟୀ, ରେଳଧାରଣା କଡ଼ରୁ ଦୁହିଁଙ୍କ ମୃତଦେହ ମିଳିଥିବା ଶନିବାର ସକାଳେ ଉମେଶଙ୍କ ସମ୍ପର୍କୀୟ ଭଉଣୀ ଦ୍ରୌପଦୀଙ୍କୁ ଚେନ୍ନାଇର ଜଣେ ରେଲୱେ ପୋଲିସ ଅଧିକାରୀ ଫୋନ୍‌କରି ସୂଚନା ଦେବା ସହ ମୃତଦେହର ଫଟୋ ପଠାଇଥିଲେ। ଉମେଶଙ୍କ ମା' ବାସନ୍ତୀ ପାଣ୍ଡେ କହିଛନ୍ତି, ପ୍ରାୟ ୪ବର୍ଷ ହେବ ଉମେଶ ତାମିଲନାଡୁର ତ୍ରିଶୂରକୁ ଦାଦନ ଖଟିବାକୁ ଯାଉଥିଲେ। ପ୍ରାୟ ଦେଢ଼ ମାସ ତଳେ ସେ ଘରକୁ ଫେରିଥିଲେ। ଚଳିତ ବର୍ଷ ଉମେଶଙ୍କ ବାହାଘର ପାଇଁ ଝିଅ ଦେଖିଥିଲେ। ବିବାହ ସ୍ଥିର ହେବା ପରେ କିଛି ଟଙ୍କା ଉପାର୍ଜନ କରିବା କଥା କହି ଗତ ୧ ତାରିଖ ରାତିରେ ଘର ପାଖ କୁନୁ ବନ୍‌ଛୋରଙ୍କ ସହ ସେ ଚେନ୍ନାଇ ଅଭିମୁଖେ ଯାଇଥିଲେ। ଗତ ୩ ତାରିଖ ଉଭୟେ ଚେନ୍ନାଇରେ ପହଞ୍ଚିଥିବା ଉମେଶ ତାଙ୍କ ଭଉଣୀ ଜ୍ୟୋତ୍ସ୍ନାଙ୍କୁ ଜଣାଇଥିଲେ ବୋଲି ବାସନ୍ତୀ କହିଛନ୍ତି। ଉମେଶଙ୍କ ବାପା ଗୁହାଲୁ ପାଣ୍ଡେ ଜଣେ ଦିନ ମଜୁରିଆ। ମା' ବାସନ୍ତୀ ବିଭିନ୍ନ ଲୋକଙ୍କ ଘରେ କାମ କରନ୍ତି। ଗୁହାଲୁଙ୍କ ଜଣେ ଝିଅ ଜ୍ୟୋତ୍ସ୍ନା ଓ ୨ ପୁଅ ଉମେଶ ଓ ବନମାଳୀ। ଜ୍ୟୋତ୍ସ୍ନା ବିବାହ କରିସାରିଛନ୍ତି। ଉମେଶଙ୍କ ରୋଜଗାରରେ ସରକାରୀ ଜାଗାରେ ଘର ଖଣ୍ଡେ କରି ରହୁଥିଲେ। ଏବେ ରୋଜଗାରିଆ ☞ପୃଷ୍ଠା–୯

କାଲିଫର୍ନିଆରେ ସ୍ୱାସ୍ଥ୍ୟ ଏମର୍ଜେନ୍ସି

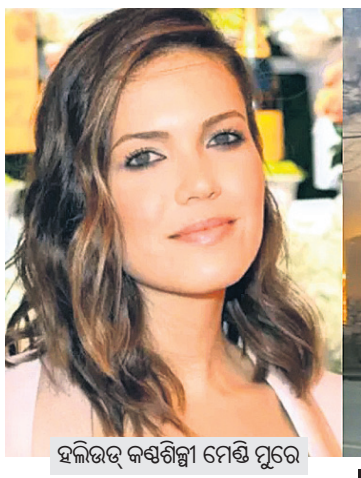
ହଲିଉଡ୍ କଣ୍ଠଶିଳ୍ପୀ ମେଣ୍ଡି ମୁରେ

ୱାଶିଂଟନ,୧୧।୧

ଆମେରିକାର ଲସ୍‌ଏଞ୍ଜେଲ୍ସରେ ମଙ୍ଗଳବାରଠାରୁ ଲାଗିରହିଥିବା ଭୟାବହ ଜଙ୍ଗଲ ନିଆଁରେ ମୃତ୍ୟୁସଂଖ୍ୟା ୧୧ରେ ପହଞ୍ଚିଛି। ହଲିଉଡ୍ ହିଲ୍ ସମେତ ଲସ୍‌ଏଞ୍ଜେଲ୍ସ ଓ ଏହାର ଆଖପାଖ ଅଞ୍ଚଳରେ ୧୦ ହଜାରରୁ ଊର୍ଦ୍ଧ୍ୱ ଘର ଓ ଗାଡ଼ି ଜଳି ଧ୍ୱଂସ ହୋଇଯାଇଛି। ବିଜୁଳି ବିନା ଲକ୍ଷାଧିକ ଘର ଅନ୍ଧାରରେ ରହିଥିବାବେଳେ ପ୍ରବଳ ବେଗରେ ପବନ ବହିବା ଯୋଗୁ ସ୍ଥିତି ଆହୁରି ଖରାପ ହେବାରେ ଲାଗିଛି। ବ୍ୟାପକ ଅଞ୍ଚଳ ଜଳୁଥିବାରୁ ବାୟୁ ଗୁଣବତ୍ତା ଖରାପ ହେବା ସହ ଲୋକମାନଙ୍କ ସ୍ୱାସ୍ଥ୍ୟ ପ୍ରତି ବିପଦ ସୃଷ୍ଟି ହୋଇଛି। ଫଳରେ କାଲିଫର୍ନିଆରେ ପ୍ରଶାସନ ପକ୍ଷରୁ ହେଲ୍‌ଥ ଏମର୍ଜେନ୍ସି ଘୋଷଣା କରାଯାଇଛି। ଧୂଆଁ ଓ ପାଉଁଶ ଯୋଗୁ ବାୟୁ ବିଷାକ୍ତ ହୋଇଗଲାଣି। ଏହା ଦୀର୍ଘକାଳୀନ ସ୍ୱାସ୍ଥ୍ୟ ସମସ୍ୟା ସୃଷ୍ଟି କରିପାରେ ବୋଲି ବିଶେଷଜ୍ଞମାନେ ସତର୍କ କରାଇଦେଇଛନ୍ତି। ବରିଷ୍ଠ ନାଗରିକ ଏବଂ ବିଭିନ୍ନ ରୋଗ ଥିବା ଲୋକମାନଙ୍କୁ ପ୍ରଦୂଷିତ ବାୟୁରୁ ସୁରକ୍ଷା ଦେବା ପାଇଁ ଏନ୍‌୯୫ ମାସ୍କ ବଣ୍ଟନ କରାଯାଉଛି।

ଅଗ୍ନି ବିପନ୍ନଙ୍କୁ ବସ୍ତ୍ରଦାନ କରୁଛନ୍ତି ସେଲିବ୍ରିଟି

୫ ଦିନ ହେଲା ଜଙ୍ଗଲ ଜଳୁଥିବା ସହ ସାନି ବିପଦ ଆଶଙ୍କା ସତ୍ତ୍ୱେ କେତେକେ ଟେଲିଭିଜନରେ ସେମାନଙ୍କ ଜଳିଯାଇଥିବା ଘରକୁ ଦେଖିଛନ୍ତି। ଅନ୍ୟ କେତେଜଣ ପାଖ ଅଞ୍ଚଳକୁ ଯାଇ ନିଆଁରେ ବାସ୍ତବରେ ସେମାନେ କ'ଣ ହରାଇଛନ୍ତି, ତାହା ଦେଖିବାକୁ ଚାହୁଁଛନ୍ତି। ଲସ୍‌ଏଞ୍ଜେଲ୍ସ ଜଙ୍ଗଲ ନିଆଁରେ ଘରଦ୍ୱାର ହରାଇଥିବା ବିପନ୍ନଙ୍କୁ ସେଲିବ୍ରିଟିମାନେ ସହଯୋଗର ହାତ ବଢ଼ାଇଛନ୍ତି। ମେଣ୍ଡି ମୁରେ, ପ୍ୟାରିସ୍ ହିଲ୍‌ଟନ୍‌ଙ୍କ ସମେତ ବଲିଉଡ୍‌ର ଅନେକ ଅଭିନେତ୍ରୀ ଅଭିନେତା ☞ପୃଷ୍ଠା–୯

୧୮୩୧ରେ ଆଗ୍ନେୟଗିରି ଉଦ୍‌ଗିରଣରୁ ନୀଳ ହୋଇଥିଲା ସୂର୍ଯ୍ୟ

ଏଡିନବର୍ଗ, ୧୧।୧

ପ୍ରାୟ ୨୦୦ ବର୍ଷ ତଳେ ପୃଥିବୀ ବାୟୁମଣ୍ଡଳରେ ସୂର୍ଯ୍ୟ ନୀଳରଙ୍ଗ ହେବାର ରହସ୍ୟ ଉପରୁ ବୈଜ୍ଞାନିକମାନେ ପରଦା ଉଠାଇଛନ୍ତି। ୧୮୩୧ ମସିହାରେ ହୋଇଥିବା ଏକ ଭୟଙ୍କର ଆଗ୍ନେୟଗିରି ଉଦ୍‌ଗିରଣ ଯୋଗୁ ସୂର୍ଯ୍ୟଙ୍କ ରଙ୍ଗରେ ପରିବର୍ତ୍ତନ ଘଟି ନୀଳରଙ୍ଗ ହୋଇଥିବା ନେଇ ଏକ ଅଧ୍ୟୟନରେ କୁହାଯାଇଛି।

ଉକ୍ତ ଆଗ୍ନେୟଗିରି ଉଦ୍‌ଗିରଣ ଯୋଗୁ ବ୍ୟାପକ ମାତ୍ରାରେ ସଲ୍‌ଫର ଡାଇଅକ୍ସାଇଡ୍ ଗ୍ୟାସ୍ ବାୟୁମଣ୍ଡଳରେ ବ୍ୟାପି ଯାଇଥିଲା। ଏଣୁ ବୈଶ୍ୱିକ ସ୍ତରରେ ଶୀତର ପ୍ରଭାବ ବଢ଼ିଥିବା ସହ ପୃଥିବୀକୁ ଅଜବ ଜଳବାୟୁ ପରିସ୍ଥିତିର ସାମ୍ନା କରିବାକୁ ପଡ଼ିଥିଲା। ଶନିବାର ଏନେଇ ଏକ ଅଧ୍ୟୟନ ପ୍ରୋସିଡିଙ୍ଗସ ଅଫ୍ ନ୍ୟାଶନାଲ ଏକାଡେମୀ ଅଫ୍ ସାଇନ୍ସେସ୍ (ପିଏନ୍‌ଏଏସ୍)ରେ ପ୍ରକାଶିତ ହୋଇଛି।

ସମ୍ପ୍ରତି ରୁଷିଆ ଓ ଜାପାନ ମଧ୍ୟରେ ବିବାଦୀୟ ଅଞ୍ଚଳ ଭାବେ ପରିଚିତ ଥିବା ସୁଦୂର ସିମୁଶୀର ଦ୍ୱୀପପୁଞ୍ଜର ଜାଭାରିଟସ୍କିଠାରେ ୧୮୩୧ ମସିହାରେ ଆଗ୍ନେୟଗିରି ଉଦ୍‌ଗିରଣ ଘଟିଥିଲା, ଯାହା ପୃଥିବୀର ଜଳବାୟୁ ଉପରେ ବ୍ୟାପକ ପ୍ରଭାବ ପକାଇଥିଲା। ସ୍କଟଲାଣ୍ଡର ☞ପୃଷ୍ଠା–୯

ଆଜିର ସମ୍ପାଦକୀୟ ସମ୍ବିଧାନର ହୃଦୟ

ଆଜି କ'ଣ କେଉଁଠି

ଭୁବନେଶ୍ୱର

- ଏକାମ୍ର ପାର୍କ ଉତ୍ସବ, ସ୍ଥାନ: ଆଇଜି ପାର୍କ, ବୁଦ୍ଧ ଜୟନ୍ତୀ ପାର୍କ, ଫରେଷ୍ଟ ପାର୍କ, ମଧୁସୂଦନ ପାର୍କ, ଏପିଜେ ଅବଦୁଲ କଲାମ ପାର୍କ, ସମୟ: ସକାଳ ୬ଟା ୩୦ ।
- ଭୁବନେଶ୍ୱର ପଥ ଉତ୍ସବ, ସ୍ଥାନ: ଜାଗମରା ନ୍ୟୁ ରୋଡ୍, ସମୟ: ସକାଳ ୬ଟା ୩୦ ।
- ୱିଣ୍ଟର ଫେଷ୍ଟ, ସ୍ଥାନ: ମଧୁସୂଦନ ଦାସ ପାର୍କ, ସମୟ: ସକାଳ ୭ଟା ୩୦ ।
- ବିବେକାନନ୍ଦ ଶିକ୍ଷାକେନ୍ଦ୍ରର ବାର୍ଷିକୋତ୍ସବ, ସ୍ଥାନ: ଶିକ୍ଷାକେନ୍ଦ୍ର ପରିସର, ୟୁନିଟ୍-୪, ସମୟ: ସକାଳ ୮ଟା ୩୦ ।
- ସ୍ୱାମୀ ବିବେକାନନ୍ଦ ଜୟନ୍ତୀ ଅବସରରେ ରକ୍ତଦାନ ଶିବିର, ସ୍ଥାନ: କ୍ୟାପିଟାଲ ହସ୍ପିଟାଲ, ସମୟ: ସକାଳ ୯ଟା ।
- ପୁସ୍ତକ ଉନ୍ମୋଚନ ଉତ୍ସବ, ସ୍ଥାନ: ରାଜ୍ୟ ସଂଗ୍ରହାଳୟ, ସମୟ: ପୂର୍ବାହ୍ନ ୧୦ଟା ।
- ସର୍ବନେତ୍ର ଫାଉଣ୍ଡେଶନ ଟ୍ରଷ୍ଟ ପକ୍ଷରୁ ରକ୍ତଦାନ ଶିବିର, ସ୍ଥାନ: ପଡିଆ ସରକାରୀ ଡାକ୍ତରଖାନା, ସମୟ: ପୂର୍ବାହ୍ନ ୧୧ଟା ।
- ସେମ୍ବ୍ରିୟରର ଉଦ୍‌ଯାପନୀ ଏବଂ ପପେଟ୍ ଶୋ', ସ୍ଥାନ: ଭୀମଭୋଇ ଷ୍ଟ୍ରିଟ୍, ମଧୁସୂଦନ ମାର୍ଗ, ସମୟ: ପୂର୍ବାହ୍ନ ୧୧ଟା ।
- ଆଦିବାସୀ ମେଳା, ସ୍ଥାନ: ଇଡ୍‌କୋ ପ୍ରଦର୍ଶନୀ ପଡ଼ିଆ, ସମୟ: ଅପରାହ୍ନ ୩ଟା ୩୦ ।
- ସାହିତ୍ୟ କୋଡେମୀ ପକ୍ଷରୁ ଯୁବ ପୁରସ୍କାର, ସ୍ଥାନ: ମହାରାଜା କୃଷ୍ଣଚନ୍ଦ୍ର ଗଜପତି ପ୍ରେକ୍ଷାଳୟ, ଉତ୍କଳ ବିଶ୍ୱବିଦ୍ୟାଳୟ, ବାଣୀବିହାର, ସମୟ: ଅପରାହ୍ନ ୫ଟା ।
- ଫୁଡ୍ ଫେଷ୍ଟିଭାଲ ଓ ନାଇଟ୍ ଫ୍ଲିମାର୍କେଟ୍, ସ୍ଥାନ: ପ୍ରଦର୍ଶନୀ ପଡ଼ିଆ, ସମୟ: ଅପରାହ୍ନ ୫ଟା ।

କଟକ

- ୭୩ତମ ବାର୍ଷିକ ଅଷ୍ଟପ୍ରହର ନାମଯଜ୍ଞ, ସ୍ଥାନ: କେଦାରେଶ୍ୱରସ୍ଥିତ ଶ୍ରୀ ଶ୍ରୀ ଜଗନ୍ନାଥ ମନ୍ଦିର, ଚାର୍‌ବାଟିଆ, ସମୟ: ସକାଳ ୭ଟା ।
- ବିବେକାନନ୍ଦ ସୋସିଆଲ ଡେଭଲେପମେଣ୍ଟ ପକ୍ଷରୁ ଗଣଦୌଡ, ସ୍ଥାନ: ଚୌଦ୍ୱାର ଓଟିଏମ୍ କଲୋନୀସ୍ଥିତ ଗୋପବନ୍ଧୁ ଖେଳପଡିଆ, ସମୟ: ସକାଳ ୭ଟା ।

ବାଲେଶ୍ୱର

- ଦ୍ରୁତ ଚାଲିବା ପ୍ରତିଯୋଗିତା, ସ୍ଥାନ: ମିଶନ ପଡ଼ିଆ, ବାଲେଶ୍ୱର, ସମୟ: ସକାଳ ୬ଟା ୩୦ ।
- ଖଇରା ପୋଲିସ ପକ୍ଷରୁ ସଡ଼କ ସୁରକ୍ଷା ସଚେତନତା ପଦଯାତ୍ରା, ସ୍ଥାନ: ଖଇରା ବଜାର, ସମୟ: ସକାଳ ୮ଟା ୩୦ ।
- ପ୍ରତିଭା ପରିବାର ତରଫରୁ ବ୍ଲକସ୍ତରୀୟ ମେଧା ପ୍ରତିଯୋଗିତା, ସ୍ଥାନ: ଖଇରା କଲେଜ, ଖଇରା, ସମୟ: ସକାଳ ୯ଟା ।
- ''ବିଶ୍ୱ-ତାରା ଓଡ଼ିଆ ଗବେଷଣା ଗ୍ରନ୍ଥାଗାର''ର ଅଷ୍ଟାଦଶ ପ୍ରତିଷ୍ଠା ଦିବସ ଓ କବି ବ୍ରଜନାଥ ରଥଙ୍କ ୯୦ତମ ଜୟନ୍ତୀ ଏବଂ 'କବି ବ୍ରଜନାଥ ରଥ ସାରସ୍ୱତ ସମ୍ମାନ' ପ୍ରଦାନ ସମାରୋହ, ସ୍ଥାନ: କବିଙ୍କ ସୁନହଟ ବାସଭବନ, ବାଲେଶ୍ୱର, ସମୟ: ପୂର୍ବାହ୍ନ ୧୦ଟା ।
- ଓଡ଼ିଶା ରାପିଡ୍ ଏବଂ ବ୍ଲିଜ୍ ଚେସ୍ ପ୍ରତିଯୋଗିତା ୨୦୨୪-୨୫ର ଉଦ୍‌ଘାଟନୀ ଉତ୍ସବ, ସ୍ଥାନ: ବାଲେଶ୍ୱର ଷ୍ଟେଶନ କ୍ଲବ, ବାଲେଶ୍ୱର, ସମୟ: ପୂର୍ବାହ୍ନ ୧୦ଟା ।
- ଶିଶୁ ଓ ଅଭିଭାବକ କର୍ମଶାଳା, ସ୍ଥାନ: ଅଗ୍ରୱାଲା ବିଦ୍ୟାପୀଠ, ହଳଦୀପଦା, ବାଲେଶ୍ୱର, ସମୟ: ପୂର୍ବାହ୍ନ ୧୦ଟା ।
- ଖବରଦାତା ସମ୍ମିଳନୀ, ସ୍ଥାନ: ଜିଲାପାଳଙ୍କ ସମ୍ମିଳନୀ କକ୍ଷ, ବାଲେଶ୍ୱର, ସମୟ: ପୂର୍ବାହ୍ନ ୧୧ଟା ।
- ବିବେକାନନ୍ଦ ଶିକ୍ଷାକେନ୍ଦ୍ରର ବାର୍ଷିକୋତ୍ସବ, ସ୍ଥାନ: ଡୁଙ୍ଗୁରା, ଖଇରା, ସମୟ: ଅପରାହ୍ନ ୨ଟା ।
- ଭଜନ ଶ୍ରୀକ୍ଷେତ୍ରର ବାର୍ଷିକ ଉତ୍ସବ, ସ୍ଥାନ: ସାଇ ନୃତ୍ୟ ସଙ୍ଗୀତ ମହାବିଦ୍ୟାଳୟ, ପଡୁଆଁପଦା, ବାଲେଶ୍ୱର, ସମୟ: ଅପରାହ୍ନ ୪ଟା ୩୦ ।
- ରାଜ୍ୟସ୍ତରୀୟ ପେଟ୍ରିକ୍ ଫେଷ୍ଟିଭାଲ ଉଦ୍‌ଯାପନୀ ଉତ୍ସବ, ସ୍ଥାନ: ଗାନ୍ଧୀ ସ୍ମୃତିଭବନ, ବାଲେଶ୍ୱର, ସମୟ: ସନ୍ଧ୍ୟା ୬ଟା ।

ଭଦ୍ରକ

- ଅଲ୍ ଓଡ଼ିଶା ମହାବୀର କପ୍ ଫାଇନାଲ ମ୍ୟାଚ୍, ସ୍ଥାନ: ଚରମ୍ପା ରେଲୱେ ପଡ଼ିଆ, ଭଦ୍ରକ, ସମୟ: ପୂର୍ବାହ୍ନ ୧୦ଟା ।
- ଶ୍ରୀଚୈତନ୍ୟ ଆଶ୍ରମର ବାର୍ଷିକୋତ୍ସବ, ସ୍ଥାନ: ଶ୍ରୀଚୈତନ୍ୟ ଆଶ୍ରମ, ଭଦ୍ରକ ନୂଆ ବସ୍‌ଷ୍ଟାଣ୍ଡ, ସମୟ: ପୂର୍ବାହ୍ନ ୧୦ଟା ।
- ପୂର୍ବତନ ପ୍ରାଧ୍ୟାପକ ଡା. ଦାମୋଦର ସାହୁଙ୍କ ୬ଷ୍ଠ ସ୍ମୃତି ସମାରୋହ, ସ୍ଥାନ: ଭାଗବତ କଲ୍ୟାଣ ମଣ୍ଡପ, ଭଦ୍ରକ, ସମୟ: ପୂର୍ବାହ୍ନ ୧୦ଟା ୩୦ ।
- ବିବେକାନନ୍ଦ ଶିକ୍ଷାକେନ୍ଦ୍ରର ବାର୍ଷିକୋତ୍ସବ, ସ୍ଥାନ: ପୀରହାଟ ବଜାର, ତିହିଡ଼ି, ସମୟ: ପୂର୍ବାହ୍ନ ୧୧ଟା ।
- ଆରସା ହାଇସ୍କୁଲର ସୁବର୍ଣ୍ଣ ଜୟନ୍ତୀ ଉଦ୍‌ଯାପନୀ ଦିବସ, ସ୍ଥାନ: ଆରସା ହାଇସ୍କୁଲ, ତିହିଡ଼ି, ସମୟ: ପୂର୍ବାହ୍ନ ୧୧ଟା ।
- ସ୍ୱର୍ଗତ ଦୀନମଣି ମିଶ୍ରଙ୍କ ଶ୍ରଦ୍ଧାଞ୍ଜଳି ସଭା, ସ୍ଥାନ: ଗାଜିପୁର, ତିହିଡ଼ି, ସମୟ: ପୂର୍ବାହ୍ନ ୧୧ଟା ।
- କହ୍ନେଇ ଚରଣ ପଣ୍ଡାଙ୍କ ଜନ୍ମମାସରେ ସମ୍ବର୍ଦ୍ଧନା ସଭା, ସ୍ଥାନ: ନରେନ୍ଦ୍ରପୁର, ବାସୁଦେବପୁର, ସମୟ: ପୂର୍ବାହ୍ନ ୧୧ଟା ।
- ତ୍ରୟୋବିଂଶତମ ବାର୍ଷିକ ଉତ୍ସବ, ସାଧାରଣ ସଭା ଓ ବିବେକାନନ୍ଦ ଜୟନ୍ତୀ ସମାରୋହ, ସ୍ଥାନ: ବିବେକାନନ୍ଦ ଶିକ୍ଷାକେନ୍ଦ୍ର, ବାସୁଦେବପୁର, ସମୟ: ଅପରାହ୍ନ ୨ଟା ।
- ସମ୍ବାଗସ୍ତରୀୟ କ୍ରୀଡ଼ା ଉତ୍ସବର ଉଦ୍‌ଯାପନୀ, ସ୍ଥାନ: ଅଟଳ ବିହାରୀ ମହାବିଦ୍ୟାଳୟ ପ୍ରାଙ୍ଗଣ, ବାସୁଦେବପୁର, ସମୟ: ଅପରାହ୍ନ ୩ଟା ।

କେନ୍ଦୁଝର

- ଶ୍ରୀ ଜଗନ୍ନାଥଙ୍କ ମନ୍ଦିରରେ ବାର୍ଷିକ ମହୋତ୍ସବ, ଯଜ୍ଞ, ଭଜନ ସମାରୋହ, ସ୍ଥାନ: ବଂଚୋ, ହାଟଡ଼ିହୀ, ସମୟ: ସକାଳ ଏବଂ ସନ୍ଧ୍ୟା ୬ଟା ।
- ସତ୍ୟସାଇ ସମିତି ତରଫରୁ ବାଲ ବିକାଶ ଶିକ୍ଷା ଏବଂ ଭଜନ, ସ୍ଥାନ: ମରେଗାଁ, ଡ଼ଅଁର, ହାଟଡ଼ିହୀ, ସମୟ: ପୂର୍ବାହ୍ନ ୧୦ ଟା ଏବଂ ସନ୍ଧ୍ୟା ୬ ଟା ।
- ମା' ଗଡ଼ଚଣ୍ଡୀଙ୍କ ପୀଠରେ ମକର ମେଳା ପାଇଁ ପ୍ରସ୍ତୁତି ବୈଠକ, ସ୍ଥାନ : ସୁନ୍ଦରାପାଳ, ହାଟଡ଼ିହୀ, ସମୟ: ପୂର୍ବାହ୍ନ ୧୧ ଟା ।
- କ୍ରିକେଟ ଟୁର୍ନାମେଣ୍ଟ ଉଦ୍‌ଘାଟନ ଉତ୍ସବ, ସ୍ଥାନ: ସୋସୋ, ବରାଙ୍ଗ, ହାଟଡ଼ିହୀ, ସମୟ: ପୂର୍ବାହ୍ନ ୧୧ ଟା ।
- ଭାଜପା କୃଷକ ମୋର୍ଚ୍ଚା ପକ୍ଷରୁ ବନ୍ଧୁ ମିଳନ, ସ୍ଥାନ: ସଦର ବ୍ଲକ୍ ଅଶୋକ ବାଟିକା, ସମୟ: ପୂର୍ବାହ୍ନ ୧୧ ଟା ୩୦ ।

ମୟୂରଭଞ୍ଜ

- ଜିଲାସ୍ତରୀୟ ସ୍ୱାମୀ ବିବେକାନନ୍ଦଙ୍କ ଜୟନ୍ତୀରେ ପ୍ରଭାତ ଫେରୀ, ସ୍ଥାନ: ଶହୀଦ ସ୍ମୃତି ଭବନ, ବାରିପଦା, ସମୟ: ସକାଳ ୭ଟା ।
- ମାନଗୋବିନ୍ଦପୁର ପ୍ରିମିୟର ଲିଗ୍ କ୍ରିକେଟ ଟୁର୍ନାମେଣ୍ଟର ଉଦ୍‌ଯାପନୀ ସମାରୋହ, ସ୍ଥାନ: ମାନଗୋବିନ୍ଦପୁର ଷ୍ଟାଡିୟମ୍, ବଡ଼ସାହି, ସମୟ: ଅପରାହ୍ନ ୧ଟା ।
- ଜିଲାସ୍ତରୀୟ ସ୍ୱାମୀ ବିବେକାନନ୍ଦଙ୍କ ଜୟନ୍ତୀରେ ସାଂସ୍କୃତିକ କାର୍ଯ୍ୟକ୍ରମ, ସ୍ଥାନ: ଶହୀଦ ସ୍ମୃତି ଭବନ, ବାରିପଦା, ସମୟ: ଅପରାହ୍ନ ୩ଟା ।
- ବିବେକାନନ୍ଦ ଗୁରୁକୁଳ ବିଦ୍ୟାପୀଠର ବାର୍ଷିକୋତ୍ସବ, ସ୍ଥାନ: ବରକନ୍ଦ, ମୋରଡ଼ା, ସମୟ: ଅପରାହ୍ନ ୩ଟା ୩୦ ।
- ଲିଟିଲ ଷ୍ଟାର୍ ପ୍ଲେ ସ୍କୁଲର ବାର୍ଷିକୋତ୍ସବ, ସ୍ଥାନ: ଝାରପୋଖରିଆ, ସାରସକଣା, ସମୟ: ସନ୍ଧ୍ୟା ୬ଟା ।
- ଜିଲାସ୍ତରୀୟ ସ୍ୱାମୀ ବିବେକାନନ୍ଦଙ୍କ ଜୟନ୍ତୀ ଉତ୍ସବରେ ସାଧାରଣ ସଭା, ସ୍ଥାନ: ଶହୀଦ ସ୍ମୃତିଭବନ, ବାରିପଦା, ସମୟ: ସନ୍ଧ୍ୟା ୬ଟା ୩୦ ।
- ସରସ୍ୱତୀ ଶିକ୍ଷା ବିଦ୍ୟାମନ୍ଦିରରେ ସ୍ୱାମୀ ବିବେକାନନ୍ଦଙ୍କ ଜୟନ୍ତୀ ପାଳନ, ସ୍ଥାନ: ଝାରପୋଖରିଆ, ସାରସକଣା, ସମୟ: ରାତି ୭ଟା ।

ବ୍ରହ୍ମପୁର

- ଜାତୀୟ ଯୁବ ଦିବସର କ୍ରାନ୍ତୀର ପଦଯାତ୍ରା, ସ୍ଥାନ: ଏମକେସିଜି ମେଡିକାଲ କ୍ୟାମ୍ପସ, ସମୟ: ସକାଳ ୮ଟା ।
- ବ୍ରହ୍ମପୁରରୁ ଅଯୋଧ୍ୟା ନୂତନ ବସର ଶୁଭାରମ୍ଭ, ସ୍ଥାନ: ବ୍ରହ୍ମପୁର ଓଆର୍‌ଟି ବସ୍ ଗ୍ୟାରେଜ, ସମୟ: ପୂର୍ବାହ୍ନ ୧୦ଟା ।
- ଜିଲା ବ୍ରାହ୍ମଣ ପୁରୋହିତ ସମିତିର ବାର୍ଷିକୋତ୍ସବ, ସ୍ଥାନ:ସଂସ୍କୃତି ଭବନ,ସମୟ: ପୂର୍ବାହ୍ନ ୧୦ଟା ୩୦ ।

ଗଞ୍ଜାମ

- କେନ୍ଦ୍ରୀୟ ବିଦ୍ୟାଳୟ ଅଭିଭାବକ ସଂଘର ବାର୍ଷିକ ସାଧାରଣ ବୈଠକ, ସ୍ଥାନ: ଆସିକା ଟାଉନହଲ, ସମୟ: ପୂର୍ବାହ୍ନ ୧୦ଟା ।
- ଭାଜପାର ମିଶ୍ରଣ ପର୍ବ, ସ୍ଥାନ:ଛତ୍ରପୁର ବ୍ଲକ ନିକଟ.ଶିଖର ପଲ୍ଲୀ, ସମୟ:ପୂର୍ବାହ୍ନ ୧୧ଟା ।
- ଶୋଭନୀୟ ପବ୍ଲିକ ସ୍କୁଲ ବାର୍ଷିକ ଉତ୍ସବ,ସ୍ଥାନ:ବୁଗୁଡ଼ା, ଶୋଭନୀୟ ପବ୍ଲିକ ସ୍କୁଲ ପରିସର, ସମୟ:ଅପରାହ୍ନ ୪ଟା ୩୦ ।

କନ୍ଧମାଳ

- ବିବେକାନନ୍ଦ ଜୟନ୍ତୀ , ସ୍ଥାନ: ଜଗନ୍ନାଥ ମନ୍ଦିର କ. ନୁଆଗାଁ,ସମୟ: ପୂର୍ବାହ୍ନ ୧୦ଟା ।

ଗଜପତି

- ସରସ୍ୱତୀ ଶିଶୁ ବିଦ୍ୟା ମନ୍ଦିରର ବାର୍ଷିକ ଉତ୍ସବ, ସ୍ଥାନ: ଶିଶୁ ବିଦ୍ୟା ମନ୍ଦିର ପ୍ରାଙ୍ଗଣ, ସମୟ:ଅପରାହ୍ନ ୫ଟା ।

ଜଗତ୍‌ସିଂହପୁର

- ପାରାଦୀପ କଲେଜ ଓ ଆଲୁମିନି ଆଶୋସିଏଶନ ପକ୍ଷରୁ ଜାତୀୟ ଯୁବ ଦିବସ ଉପଲକ୍ଷେ ପଦଯାତ୍ରା, ସ୍ଥାନ: କଲେଜ ରୋଡ, ନୂଆବଜାର, ପାରାଦୀପ, ସମୟ: ସକାଳ ୮ଟା ।
- ବିବେକାନନ୍ଦ ଯୁଥ କ୍ଲବ ବିଜୟଚନ୍ଦ୍ରପୁର ପକ୍ଷରୁ ଜୟନ୍ତୀ ଉପଲକ୍ଷେ ଚାରାରୋପଣ ଓ ଯୁବ ଦିବସ କାର୍ଯ୍ୟକ୍ରମ, ସ୍ଥାନ: ବିଜୟଚନ୍ଦ୍ରପୁର, ଅଠରବାଙ୍କି, ପାରାଦୀପ, ସମୟ: ସକାଳ ୮ଟା ।
- ବିବେକାନନ୍ଦ ଯୁଥ କ୍ଲବର ଜାତୀୟ ଯୁବ ଦିବସ ଓ ବିବେକାନନ୍ଦ ଜୟନ୍ତୀ ଉଦ୍‌ଯାପନୀ କାର୍ଯ୍ୟକ୍ରମ, ସ୍ଥାନ: ଜୟଦେବ ଭବନ, ବଡ଼ପଡ଼ିଆ ପାରାଦୀପ, ସମୟ: ସନ୍ଧ୍ୟା ୬ଟା ।
- ଦାରୁବ୍ରହ୍ମ କ୍ଲବର ବାର୍ଷିକ ଉତ୍ସବ ଉଦ୍‌ଯାପନୀ ସମାରୋହ ଉପଲକ୍ଷେ ନାଟକ ପରିବେଷଣ, ସ୍ଥାନ: ସିଏଚ୍‌ଏ କଲୋନୀ, ମଧୁବନ, ପାରାଦୀପ, ସମୟ: ସନ୍ଧ୍ୟା ୭ଟା ।

କେନ୍ଦ୍ରାପଡ଼ା

- କେନ୍ଦ୍ରାପଡ଼ା ସାଇକେଲ କ୍ଲବ ପକ୍ଷରୁ ସ୍ୱାସ୍ଥ୍ୟ ସଚେତନତା କାର୍ଯ୍ୟକ୍ରମ, ସ୍ଥାନ: ପୁରୁଣା ବସଷ୍ଟାଣ୍ଡ, ସମୟ: ସକାଳ ୬ଟା ।
- ଅମିରାବାଦ ସତ୍‌ସଙ୍ଗ ବିହାର ଓ ନିଗିନପୁର ଗ୍ରାମବାସୀଙ୍କ ପକ୍ଷରୁ ବନ ଭୋଜନ ମହୋତ୍ସବ, ସ୍ଥାନ:ନିଗିନପୁର, ପଙ୍ଗାମୁଣ୍ଡାଇ, ସମୟ:ସକାଳ ୬ଟା ।
- ବଜରଙ୍ଗୀ ଯୁଥ କ୍ଲବ ପକ୍ଷରୁ ଭଲିବଲ ଟୁର୍ନାମେଣ୍ଟ, ସ୍ଥାନ:ମା'ମଙ୍ଗଳା ଖେଳ ପଡ଼ିଆ, ମହାକାଳପଡା, ସମୟ:ସକାଳ ୯ଟା ।
- ମେଗା ସ୍ୱାସ୍ଥ୍ୟ ଶିବିର, ସ୍ଥାନ:ଜମପଡ଼ା ସରକାରୀ ଉଚ୍ଚ ବିଦ୍ୟାଳୟ, ମାର୍ଶାଘାଇ, ସମୟ:ସକାଳ ୯ଟା ।
- ସ୍ୱାସ୍ଥ୍ୟ ଓ ଚକ୍ଷୁ ଚିକିତ୍ସା ଶିବିର, ସ୍ଥାନ:ସରସ୍ୱତୀ ଶିଶୁ ମନ୍ଦିର, ରାମନଗର, ମହାକାଳପଡା, ସମୟ:ସକାଳ ୯ଟା ।
- ସତୀର୍ଥ ପକ୍ଷରୁ ବାପା ଶୀର୍ଷକରେ କବିତା ପାଠୋତ୍ସବ, ସ୍ଥାନ: ଜଟେଶ୍ୱର ମହାଦେବ ପ୍ରାଙ୍ଗଣ, କୋରୋ, କେନ୍ଦ୍ରାପଡ଼ା, ସମୟ:ପୂର୍ବାହ୍ନ ୧୦ଟା ।
- କେନ୍ଦ୍ରାପଡା ଇଭେଣ୍ଟ ମ୍ୟାନେଜର୍ସ (କେମ) ଆୟୋଜିତ ରାଜ୍ୟସ୍ତରୀୟ କେନ୍ଦ୍ରାପଡ଼ା ପୁସ୍ତକ ମେଳା, ସ୍ଥାନ:ଚେଲିକମ ଗ୍ରାଉଣ୍ଡ, ମହିପାଳ, କେନ୍ଦ୍ରାପଡ଼ା ସହର, ସମୟ: ଅପରାହ୍ନ ୩ଟା ।

ଯାଜପୁର

- ଉଦୟଗିରିସ୍ଥିତ ଶୋଭନୀୟ ଶିକ୍ଷାଶ୍ରମ ପରିସରରେ ସର୍ବଭାରତୀୟ ଯୁବ ଛାତ୍ର ସମ୍ମିଳନୀ, ସ୍ଥାନ: ଶୋଭନୀୟ ଶିକ୍ଷାଶ୍ରମ ପରିସର, ସମୟ: ସକାଳ ୯ଟା ।
- ସାହିତ୍ୟ ଦର୍ପଣ ପତ୍ରିକାର ରଜତ ଜୟନ୍ତୀ ଉତ୍ସବ, ସ୍ଥାନ: ଧର୍ମଶାଳା ମହାବିଦ୍ୟାଳୟ, ସମୟ: ପୂର୍ବାହ୍ନ ୧୦ଟା ।
- ଏକ ଦିବସୀୟ ଫୁଟବଲ ମ୍ୟାଚ୍, ସ୍ଥାନ: ବରୀ ବ୍ଲକ୍‌ର ଅଳିଆବାଦ ମିନି ଷ୍ଟାଡିୟମ, ସମୟ: ପୂର୍ବାହ୍ନ ୧୧ଟା ।
- ଯାଜପୁର ଜିଲାର ବିଶ୍ୱପ୍ରସିଦ୍ଧ ବୌଦ୍ଧ ପୀଠରେ ଆନ୍ତର୍ଜାତିକ ବୌଦ୍ଧ ସନ୍ନ୍ୟାସୀଙ୍କ ସମ୍ମିଳନୀ ଆରମ୍ଭ, ସ୍ଥାନ: ବଡ଼ଚଣା ବ୍ଲକ ଅନ୍ତର୍ଗତ ଉଦୟଗିରି ବୌଦ୍ଧପୀଠ ପରିସର, ସମୟ: ପୂର୍ବାହ୍ନ ୧୧ ଟା ।
- ନବକୁଣ୍ଡୀୟ ଗାୟତ୍ରୀ ମହାଯଜ୍ଞ, ସ୍ଥାନ: ଯାଜପୁର ରୋଡ ନନ୍ଦରାମ ବାଟିକା ପ୍ରାଙ୍ଗଣ, ସମୟ: ପ୍ରାତଃ ୫ଟା ପ୍ରଭାତ ଫେରି, ସକାଳ ୬ଟା ନାଦଯୋଗ, ସକାଳ ୯ଟାରୁ ଯଜ୍ଞ ଓ ସଂସ୍କାର, ଅପରାହ୍ନ ୫ଟା୩୦ରେ ପ୍ରବଚନ ଓ ଯୁଗସଙ୍ଗୀତ ପରିବେଷଣ ।

ନୟାଗଡ଼

- ତୃତୀୟ ଭାପୁର ମହୋତ୍ସବ ଓ ପଲ୍ଲୀଶ୍ରୀ ମେଳାର ୩ୟ ଦିବସ, ସ୍ଥାନ:ଭାପୁର ମହୋତ୍ସବ ପଡ଼ିଆ, ସମୟ:ଅପରାହ୍ନ ୩ଟା ।
- ରାମଚରିତ ମାନସର ଉଦ୍‌ଯାପନ ଦିବସ, ସ୍ଥାନ:ଖଣ୍ଡପଡ଼ା ବ୍ଲକର ସିଦ୍ଧାମୂଳାସ୍ଥ ଜଗନ୍ନାଥ ମନ୍ଦିର, ସମୟ:ସକାଳ ସାଢ଼େ ୭ଟା ।
- ରାଜ୍ୟସ୍ତରୀୟ ଖଲିସାହି କପ କ୍ରିକେଟ ଟୁର୍ନାମେଣ୍ଟର ୩ୟ ଦିବସ, ସ୍ଥାନ:ଖଣ୍ଡପଡା ବ୍ଲକର ଖଲିସାହି ଖେଳପଡିଆ, ସମୟ:ପୂର୍ବାହ୍ନ ୧୦ଟା ।
- ଦଶପଲ୍ଲା ଯୁବ ମହୋତ୍ସବ ମହକର ୨ୟ ଦିବସରେ ରାଷ୍ଟ୍ରୀୟ ଯୁବ ଦିବସ ସମାରୋହ, ସ୍ଥାନ:ଦଶପଲ୍ଲା ତ୍ରିନାଥ ବଜାର ମହାବୀର କ୍ଷେତ୍ର, ସମୟ:ସକାଳ ୮ ଟା ।
- ଦଶପଲ୍ଲା ଯୁବ ମହୋତ୍ସବ ମହକରେ ମୁରୁଜ, ଖେଟି, ଏକକ ନୃତ୍ୟ ଓ ଦଳଗତ ନୃତ୍ୟ ପ୍ରତିଯୋଗିତା,ସ୍ଥାନ:ଦଶପଲ୍ଲା ତ୍ରିନାଥ ବଜାର ମହାବୀର କ୍ଷେତ୍ର, ସମୟ:ଅପରାହ୍ନ ୧ଟା ।
- ଦଶପଲ୍ଲା ଯୁବ ମହୋତ୍ସବ ମହକରେ ସନ୍ଧ୍ୟା ଅଧିବେଶନରେ ସଭା ଓ ସାଂସ୍କୃତିକ କାର୍ଯ୍ୟକ୍ରମ,ସ୍ଥାନ:ଦଶପଲ୍ଲା ତ୍ରିନାଥ ବଜାର ମହାବୀର କ୍ଷେତ୍ର, ସମୟ:ଅପରାହ୍ନ ୧ଟା ।
- ଶିକ୍ଷାକେନ୍ଦ୍ର ବାର୍ଷିକ ଉତ୍ସବର ଉଦ୍‌ଯାପନ ଉତ୍ସବ, ସ୍ଥାନ: ନୟାଗଡ଼ ସୁବର୍ଣ୍ଣଦେଇପୁରସ୍ଥିତ ଶ୍ରୀ ରାମକୃଷ୍ଣ ଆଦର୍ଶ ଶିକ୍ଷାକେନ୍ଦ୍ର, ସମୟ: ପୂର୍ବାହ୍ନ ୧୧ଟା ।
- ଶିକ୍ଷାକେନ୍ଦ୍ର ବାର୍ଷିକ ଉତ୍ସବର ଉଦ୍‌ଯାପନ ଉତ୍ସବରେ ସ୍ୱାମୀ ବିବେକାନନ୍ଦ ଜୟନ୍ତୀ ଶୋଭାଯାତ୍ରା, ସ୍ଥାନ: ନୟାଗଡ଼ ସୁବର୍ଣ୍ଣଦେଇପୁରସ୍ଥିତ ଶ୍ରୀରାମକୃଷ୍ଣ ଆଦର୍ଶ ଶିକ୍ଷାକେନ୍ଦ୍ର, ସମୟ: ସକାଳ ୮ଟା ।
- ଅଖିଳ ଭାରତୀୟ ଗ୍ରାହକ ପଞ୍ଚାୟତ ପକ୍ଷରୁ ସ୍ୱାମୀ ବିବେକାନନ୍ଦ ଜୟନ୍ତୀ ଜୟନ୍ତୀ, ସ୍ଥାନ: ନୟାଗଡ଼ ସରସ୍ୱତୀ ଶିଶୁ ବିଦ୍ୟା ମନ୍ଦିର, ସମୟ: ପୂର୍ବାହ୍ନ ୧୧ଟା ।
- ସେବା ଉତ୍ସବ ସମିତି ପକ୍ଷରୁ ଯୁବ ଉତ୍ସବରେ ମିନି ମାରାଥନ, ସ୍ଥାନ:ଦୁର୍ଗାପ୍ରସାଦରୁ ନୟାଗଡ଼ ପୁରୁଣା ସହର ଜଗନ୍ନାଥ ମନ୍ଦିର ପର୍ଯ୍ୟନ୍ତ, ସମୟ:ସକାଳ ୭ଟା ।
- ସେବା ଉତ୍ସବ ସମିତି ପକ୍ଷରୁ ଯୁବ ଉତ୍ସବରେ ସ୍ୱାମୀ ବିବେକାନନ୍ଦ ଜୀବନଦର୍ଶନ ଉପରେ ଆଲୋଚନା ସଭା, ସ୍ଥାନ:ନୟାଗଡ଼ ପୁରୁଣା ସହର ଜଗନ୍ନାଥ ମନ୍ଦିର ସମ୍ମୁଖ ମଣ୍ଡପ, ସମୟ:ସନ୍ଧ୍ୟା ୬ଟା ।

ରାୟଗଡ଼ା

- କଂଗ୍ରେସର ବନ୍ଧୁ ମିଳନ କାର୍ଯ୍ୟକ୍ରମ, ସ୍ଥାନ: ଚୁମୁଲୁ ପାଡୁ ଆମ୍ବ ତୋଟା, ଗୁଡାରି, ସମୟ: ପୂର୍ବାହ୍ନ ୧୦ଟା ।
- ଜାତୀୟ ଯୁବ ଦିବସ ପାଳନ, ସ୍ଥାନ: ରାୟଗଡା ସ୍ୱୟଂଶାସିତ ମହାବିଦ୍ୟାଳୟ, ସମୟ: ପୂର୍ବାହ୍ନ ୧୦ଟା ୩୦ ।

କୋରାପୁଟ

- ଡ଼ଙ୍ଗର ଉତ୍ସବ ଶୁଭାରମ୍ଭ, ସ୍ଥାନ: ଆଦିବାସୀ ସଂଗ୍ରହାଳୟ, କୋରାପୁଟ, ସମୟ: ପୂର୍ବାହ୍ନ ୧୧ଟା ୩୦ ।

ନବରଙ୍ଗପୁର

- ଉମରକୋଟ ଦାସିଆ ସାଂସ୍କୃତିକ ପରିଷଦର ରାଜ୍ୟସ୍ତରୀୟ ରୌପ୍ୟ ଜୟନ୍ତୀ ସାରସ୍ୱତ ସମାରୋହ, ସ୍ଥାନ: ହୋଟେଲ ଏସ୍.ଏସ୍. ଇଣ୍ଟରନ୍ୟାସନାଲ,ଉମରକୋଟ, ସମୟ: ପୂର୍ବାହ୍ନ ୧୦ଟା ।

ମାଲକାନଗିରି

- ଜିଲାସ୍ତରୀୟ ଜୁନିଅର ରେଡ୍‌କ୍ରସ୍ ଶିକ୍ଷା ପ୍ରଶିକ୍ଷଣ ଶିବିର ଉଦ୍‌ଯାପନୀ, ସ୍ଥାନ: ଶହୀଦ ଲକ୍ଷ୍ମଣ ନାୟକ ଉଚ୍ଚ ବିଦ୍ୟାଳୟ, ମାଲକାନଗିରି, ସମୟ: ପୂର୍ବାହ୍ନ ୧୦ଟା ୩୦ ।
- ଉତ୍କଳ ସାମ୍ବାଦିକ ସଂଘ ଜିଲା କାର୍ଯ୍ୟକାରୀ କମିଟି ବୈଠକ, ସ୍ଥାନ: ବାଲିମେଳା, ସମୟ: ପୂର୍ବାହ୍ନ ୧୧ଟା ।

ସମ୍ବଲପୁର

- ଓରମାସ ଆୟୋଜିତ ପଲ୍ଲିଶ୍ରୀ ମେଳା-୨୦୨୫, ସ୍ଥାନ : ଅଇଁଠାପାଲି ନିକଟସ୍ଥ ପିଏଚ୍‌ଡି ପଡିଆ, ସମୟ : ପୂର୍ବାହ୍ନ ୧୦ଟାରୁ ରାତି ୯ଟା ୪୫ ।
- ଜିଲା କୁଲତା ସମାଜ ଆୟୋଜିତ କୁଲତା ମହୋତ୍ସବ, ସ୍ଥାନ: ଦାନିପାଲି ସ୍ଥିତ ରାମଚଣ୍ଡି ସେବା ସଦନ, ସମୟ : ପୂର୍ବାହ୍ନ ୧୦ଟା ।
- ସମ୍ବଲପୁର କଳା ଏକାଡେମୀର ୩୧ତମ

ଧରିତ୍ରୀ
DHARITRI
51 Years
ଭୁବନେଶ୍ୱର, ରବିବାର, ଜାନୁଆରୀ ୧୨/୨୦୨୫ | Bhubaneswar, Sunday, January 12/2025

ଦଳିତ ଆଥ୍‌ଲେଟଙ୍କୁ ୫ ବର୍ଷ ଗଣବଳାତ୍କାର

୬୪ ଅଭିଯୁକ୍ତଙ୍କ ମଧ୍ୟରୁ ୧୫ ଗିରଫ

କେରଳର ଜଣେ ଦଳିତ ଝିଅ କ୍ରୀଡ଼ାରେ କ୍ୟାରିୟର ଗଢ଼ିବା ପାଇଁ ସ୍ୱପ୍ନ ଦେଖିଥିଲେ। ପରିବାରର ଆର୍ଥିକ ସ୍ଥିତି ସ୍ୱଚ୍ଛଳ ନ ଥିବାରୁ ସେ ୧୩ ବର୍ଷ ବୟସରୁ ବିଭିନ୍ନ ସ୍ପୋର୍ଟ୍ସ ହଷ୍ଟେଲରେ ରହି ପ୍ରଶିକ୍ଷଣ ନେଉଥିଲେ। ସେବେଠୁ ତାଙ୍କୁ ଯୌନ ଶୋଷଣ ଆରମ୍ଭ ହୋଇଥିଲା। ସ୍ପୋର୍ଟ୍ସ ହଷ୍ଟେଲର କୋଚ୍‌ଙ୍କ ସମେତ ଅନ୍ୟ କର୍ମଚାରୀମାନେ ନାବାଳିକାଙ୍କ ସରଳତାର ସୁଯୋଗ ନେଇ ତାଙ୍କୁ ଦୀର୍ଘ ୫ ବର୍ଷ ଧରି ବାରମ୍ବାର ଗଣବଳାତ୍କାର କରିଥିଲେ। ସେତେବେଳେ ସେ ଜାଣିପାରି ନ ଥିଲେ ତାଙ୍କ ସହ କ'ଣ ଘଟୁଛି। ପୀଡ଼ିତା ଜଣକ ଏବେ ସାବାଳିକା। ତାଙ୍କ ଅଭିଯୋଗ କ୍ରମେ ପଥାନାମଥିଟ୍ଟା ଜିଲାର ବିଭିନ୍ନ ଥାନାରେ ୫ ମାମଲା ରୁଜୁ ହେବା ପରେ ୬୪ ଅଭିଯୁକ୍ତଙ୍କ ମଧ୍ୟରୁ ୧୫ ଜଣଙ୍କୁ ଗିରଫ କରାଯାଇଛି।

ଥିରୁଭାନନ୍ତପୁରମ, ୧୧।୧

କେରଳର ପଥାନାମଥିଟ୍ଟା ଜିଲାରେ ଜଣେ ୧୮ ବର୍ଷୀୟ ତରୁଣୀଙ୍କୁ ୫ ବର୍ଷ ମଧ୍ୟରେ ୬୪ ଜଣ ଗଣବଳାତ୍କାର କରିଥିବା ନେଇ ମାମଲା ସାମ୍ନାକୁ ଆସିଛି। ଘଟଣାକୁ ନେଇ କେରଳ ରାଜ୍ୟ ଶିଶୁ କଲ୍ୟାଣ କମିଟି(ସିଡବ୍ଲ୍ୟୁସି) ପକ୍ଷରୁ ପଥାନାମଥିଟ୍ଟା ଏସ୍‌ପିଙ୍କ ନିକଟରେ ଅଭିଯୋଗ କରାଯାଇଛି। ପଥାନାମଥିଟ୍ଟା ପୋଲିସ ପକ୍ଷରୁ ମାମଲା ରୁଜୁ କରାଯାଇ ଘଟଣାର ତଦନ୍ତ ଜାରି ରହିଛି।

ପ୍ରଥମେ ପୀଡ଼ିତା ଜଣକ 'ମହିଳା ସମକ୍ୟା' ନାମକ ଏନ୍‌ଜିଓର ଜଣେ ସଦସ୍ୟାଙ୍କୁ ତାଙ୍କୁ ଗଣବଳାତ୍କାର କରାଯାଉଥିବା ନେଇ ଜଣାଇଥିଲେ। ଘଟଣା ସମ୍ପର୍କରେ ଜାଣି ଉକ୍ତ ଏନ୍‌ଜିଓ ସଦସ୍ୟା ଜଣକ ସିଡବ୍ଲ୍ୟୁସିକୁ ଜଣାଇଥିଲେ।

ସିଡବ୍ଲ୍ୟୁସି ପକ୍ଷରୁ ଜଣେ ମନୋବିଜ୍ଞାନୀଙ୍କ ତତ୍ତ୍ୱାବଧାନରେ ପୀଡ଼ିତାଙ୍କ କାଉନସେଲିଂ କରାଯାଇଥିଲା। ସେ ୧୩ ବର୍ଷ ବୟସର ହୋଇଥିବାବେଳେ ତାଙ୍କ ସହ ପ୍ରଥମ ଥର ପାଇଁ ବଳାତ୍କାର କରାଯାଇଥିବା ନେଇ ପୀଡ଼ିତା ଜଣକ ସିଡବ୍ଲ୍ୟୁସି ଅଧିକାରୀଙ୍କୁ ଜଣାଇଥିଲେ। ପ୍ରଥମେ ଜଣେ ପଡ଼ୋଶୀ ତାଙ୍କୁ ଯୌନ ଶୋଷଣ କରିଥିଲେ। ଉକ୍ତ ପଡ଼ୋଶୀ ଜଣକ ଏ ସମ୍ବନ୍ଧିତ ଅନେକ ଭିଡିଓ ମଧ୍ୟ ପୀଡ଼ିତାଙ୍କୁ ଶେୟାର କରିଥିଲେ। ପୀଡ଼ିତା ଜଣକ ଜଣେ ଆଥ୍‌ଲେଟ ଥିଲେ ଏବଂ ନିଜ ବିଦ୍ୟାଳୟରେ କ୍ରୀଡ଼ା କ୍ଷେତ୍ରରେ ସକ୍ରିୟ ଥିଲେ ବୋଲି ସିଡବ୍ଲ୍ୟୁସି ପଥାନାମଥିଟ୍ଟା ଜିଲା ଅଧ୍ୟକ୍ଷ ଏନ. ରାଜୀବ କହିଛନ୍ତି। କ୍ରୀଡ଼ା ସମ୍ବନ୍ଧିତ ବିଭିନ୍ନ ଟ୍ରେନିଂ କାର୍ଯ୍ୟକ୍ରମରେ ମଧ୍ୟ ପୀଡ଼ିତାଙ୍କୁ ଗଣବଳାତ୍କାରର ଶିକାର ହେବାକୁ ପଡ଼ିଛି ବୋଲି ସେ କହିଛନ୍ତି। ତାଙ୍କର କିଛି ଭିଡିଓକୁ ଭାଇରାଲ କରାଯାଇଛି ବୋଲି ପୀଡ଼ିତା ଅଭିଯୋଗ ଆଣିଛନ୍ତି। ପୋଲିସ ପୀଡ଼ିତାଙ୍କ ବିସ୍ତୃତ ବୟାନ ରେକର୍ଡ କରିଛି। ଏବେ ସୁଦ୍ଧା ୪୦ ଅଭିଯୁକ୍ତଙ୍କୁ ଚିହ୍ନଟ କରାଯାଇଥିବାବେଳେ ସେମାନଙ୍କ ମଧ୍ୟରୁ ୧୫ ☞ପୃଷ୍ଠା-୯

୨୦୨୫ରେ ଭାରତର ଅର୍ଥନୀତି ଦୁର୍ବଳ ରହିବ: ଆଇଏମ୍‌ଏଫ୍ ମୁଖ୍ୟ

କ୍ରିଷ୍ଟାଲିନା ଜିଓର୍ଜିଏଭା

ନୂଆଦିଲ୍ଲୀ,୧୧।୧

୨୦୨୫ ବର୍ଷରେ ଭାରତର ଅର୍ଥନୀତି ସାମାନ୍ୟ ଦୁର୍ବଳ ରହିବ ବୋଲି ଅନ୍ତର୍ଜାତୀୟ ମୁଦ୍ରାପାଣ୍ଠି (ଆଇଏମ୍‌ଏଫ୍)ର ପରିଚାଳନା ନିର୍ଦ୍ଦେଶକ କ୍ରିଷ୍ଟାଲିନା ଜିଓର୍ଜିଏଭା ଆଶଙ୍କା ବ୍ୟକ୍ତ କରିଛନ୍ତି। ମୁଖ୍ୟତଃ ଆମେରିକାର ବାଣିଜ୍ୟ ନୀତି ସମେତ ଚଳିତ ବର୍ଷ ବିଶ୍ୱରେ ବିଭିନ୍ନ ଅନିଶ୍ଚିତତା ଲାଗିରହିବ ବୋଲି ସେ ପୂର୍ବାନୁମାନ କରିଛନ୍ତି। ପୂର୍ବରୁ ଆମେ ଯାହା ଆଶା କରୁଥିଲୁ, ତାହା ତୁଳନାରେ ଆମେରିକା କିଛିଟା ଭଲ ପ୍ରଦର୍ଶନ କରିବ, ୟୁରୋପୀୟ ସଂଘ (ଇୟୁ) କୌଣସି ପ୍ରକାରେ ପରିସ୍ଥିତିକୁ ଏଡ଼ାଇଯିବା ସମ୍ଭାବନା ଥିବାବେଳେ ଭାରତ ସାମାନ୍ୟ ଦୁର୍ବଳ ହେବ ବୋଲି ଜିଓର୍ଜିଏଭା କହିଛନ୍ତି। ଆଇଏମ୍‌ଏଫ୍ ଏମ୍‌ଡି ଶୁକ୍ରବାର ରିପୋର୍ଟରମାନଙ୍କ ସହ ଆଲୋଚନା ବେଳେ କହିଛନ୍ତି, ବୈଶ୍ୱିକ ଅଭିବୃଦ୍ଧି ସ୍ଥିର ରହିବାକୁ ଥିବାବେଳେ ଆଞ୍ଚଳିକ ଅର୍ଥନୀତିରେ ଅସ୍ଥିରତା ଦେଖାଦେବ। ଚାଇନାରେ ଅବସ୍ଥିତି ଚାପ ଏବଂ ଘରୋଇ ଚାହିଦାକୁ ନେଇ ଚ୍ୟାଲେଞ୍ଜ ରହିବ। ନୂଆ ଝଟକା ଯୋଗୁ ସ୍ୱଳ୍ପ ଆୟକାରୀ ଦେଶଗୁଡ଼ିକ ଗୁରୁତର ପ୍ରଭାବିତ ହୋଇପାରନ୍ତି ବୋଲି ଜିଓର୍ଜିଏଭା କହିଛନ୍ତି।

ସୁଭଦ୍ରା: ପୁଣି ଯୋଡ଼ିହେଲେ ୮ ହଜାର

ଭୁଲ୍‌ରେ ବାଦ୍ ପଡ଼ିଥିଲେ

ଭୁବନେଶ୍ୱର,୧୧।୧(ଅନିଲ ଦାସ)

ଭୁଲରେ ବାଦ୍ ପଡ଼ିଥିବା ମହିଳାମାନେ 'ସୁଭଦ୍ରା' ଯୋଜନା ସହିତ ପୁଣି ଯୋଡ଼ି ହୋଇପାରିବେ। ମହିଳା ଓ ଶିଶୁ ବିକାଶ ବିଭାଗ ପକ୍ଷରୁ ଏନେଇ ସୂଚନା ଦିଆଯାଇଛି। ବିଭାଗ ପକ୍ଷରୁ କୁହାଯାଇଛି ଯେ, ସୁଭଦ୍ରା ପୋର୍ଟାଲରେ ନାମ ଯୋଡ଼ିବା (ଅପ୍ଟ ଇନ୍) ସୁବିଧା ଉପଲବ୍ଧ କରାଯାଇଛି। ଏହାଦ୍ୱାରା ଯେଉଁମାନେ ଭୁଲରେ ନାମ ବାଦ୍ (ଅପ୍ଟ ଆଉଟ୍) ପକାଇଥିଲେ ସେମାନେ ପୁନର୍ବାର ସୁଭଦ୍ରାରେ ସାମିଲ ହେବାର ସୁଯୋଗ ପାଇପାରିବେ। ରାଜ୍ୟ ସରକାରଙ୍କ ତରଫରୁ ଦିଆଯାଇଥିବା ସୂଚନା ଅନୁସାରେ ଏହି ସୁବିଧା ଉପଲବ୍ଧ ହେବା ପରେ ଏପର୍ଯ୍ୟନ୍ତ ପ୍ରାୟ ୮ ହଜାରରୁ ଅଧିକ ଆବେଦନକାରୀ ସୁଭଦ୍ରାରେ ପୁନଃ ସାମିଲ ହୋଇସାରିଛନ୍ତି। ଯେଉଁମାନଙ୍କର ଭୁଲରେ ନାମ ବାଦ୍ (ଅପ୍ଟ ଆଉଟ୍) ହୋଇଯାଇଥିଲା, ସେମାନେ ଏହାର ସୁବିଧା ନେବାକୁ ମହିଳା ଏବଂ ଶିଶୁ ବିକାଶ ବିଭାଗ ତରଫରୁ ସୂଚନା ଦିଆଯାଇଛି। ସେହିପରି ଖୁବ୍‌ଶୀଘ୍ର ଚତୁର୍ଥ ପର୍ଯ୍ୟାୟ ପ୍ରଥମ କିସ୍ତି ଅର୍ଥ ରାଶି ପ୍ରଦାନ କରାଯିବ ବୋଲି ରାଜ୍ୟ ସରକାରଙ୍କ ପକ୍ଷରୁ ସୂଚନା ଦିଆଯାଇଛି। ହେଲେ ଏବେ ମଧ୍ୟ ୨ ଲକ୍ଷରୁ ଊର୍ଦ୍ଧ୍ୱ ଆବେଦନକାରୀ ସେମାନଙ୍କର ଇ-କେୱାସି କରିନାହାନ୍ତି ଅବା ☞ପୃଷ୍ଠା-୯

୧୮ରେ ଶୁକ୍ର, ଶନି ମିଳନ

ମାସ ଶେଷ ଯାଏ ଏକସଙ୍ଗେ ଦୃଶ୍ୟମାନ ହେବ ୪ ଗ୍ରହ

ଭୁବନେଶ୍ୱର, ୧୧।୧
(ବନ୍ଦନା ସେଠୀ)

ଚଳିତ ମାସର ଦ୍ୱିତୀୟାର୍ଦ୍ଧରୁ ଶେଷ ପର୍ଯ୍ୟନ୍ତ ସବୁଦିନ ସୂର୍ଯ୍ୟାସ୍ତ ପରେ ସନ୍ଧ୍ୟା ଆକାଶରେ ୪ଟି ଗ୍ରହକୁ ଖାଲି ଆଖିରେ ଦେଖିହେବ। ଏଥିସହ ୧୮ ତାରିଖରେ ଶୁକ୍ର ଓ ଶନି ଗ୍ରହର ମିଳନ ହେବ ବୋଲି ପଠାଣି ସାମନ୍ତ ପ୍ଲାନେଟୋରିୟମ୍‌ର ପୂର୍ବତନ ଉପନିର୍ଦ୍ଦେଶକ ତଥା ଜନବିଜ୍ଞାନୀ ଡ. ଶୁଭେନ୍ଦୁ ପଟ୍ଟନାୟକ ସୂଚନା ଦେଇଛନ୍ତି। ପଶ୍ଚିମ ଦିଗ୍‌ବଳୟର କିଛି ଉପରେ ଉଜ୍ଜ୍ୱଳ ଗ୍ରହ ଶୁକ୍ର, ତା'ର କିଛି ଉପରକୁ ଇଷତ୍ ହଳଦି ରଙ୍ଗର ଶନି ଗ୍ରହ, ପୂର୍ବ ଦିଗ୍‌ବଳୟରେ ମଙ୍ଗଳ ଗ୍ରହ ଏବଂ ଏହାର କିଛି ଉପରେ ଉଜ୍ଜ୍ୱଳ ବୃହସ୍ପତି ଗ୍ରହ ଦୃଶ୍ୟମାନ ହେବ। ରାତି ବଢିବା ସଙ୍ଗେସଙ୍ଗେ ଏହି ଗ୍ରହଗୁଡିକ ପୂର୍ବରୁ ପଶ୍ଚିମ ଆଡକୁ ଗତି କରି କ୍ରମାନ୍ୱୟରେ ଅସ୍ତ ହେବେ। ରାତି ୮ଟା ୩୦ ବେଳକୁ ପ୍ରଥମେ ଶୁକ୍ର ଓ ଶନି ଗ୍ରହ ଅସ୍ତ ହେବେ। ଏବେ ଶନି ଗ୍ରହ ଶୁକ୍ରର ବେଶ୍ ଉପରେ ଦେଖାଯାଉଛି। ପରବର୍ତ୍ତୀ ଦିନଗୁଡିକରେ ଗ୍ରହ ଦୁଇଟି ମଧ୍ୟରେ ଦୂରତା କମିକମି ୧୮ ତାରିଖ ସଂଧ୍ୟାରେ ପ୍ରାୟ ୨ ଘଣ୍ଟା ଧରି ଉଭୟ ଗ୍ରହ ଖୁବ୍ ନିକଟରେ ଦେଖାଯିବ ଓ ପରେ ଶନି ତଳକୁ ତଳକୁ ଯାଇ ଶୁକ୍ରଠାରୁ ଦୂରେଇ ଯିବ। ଏହି ସୁନ୍ଦର ମହାଜାଗତିକ ଘଟଣା ମେଘମୁକ୍ତ ଥିବା ☞ପୃଷ୍ଠା-୯

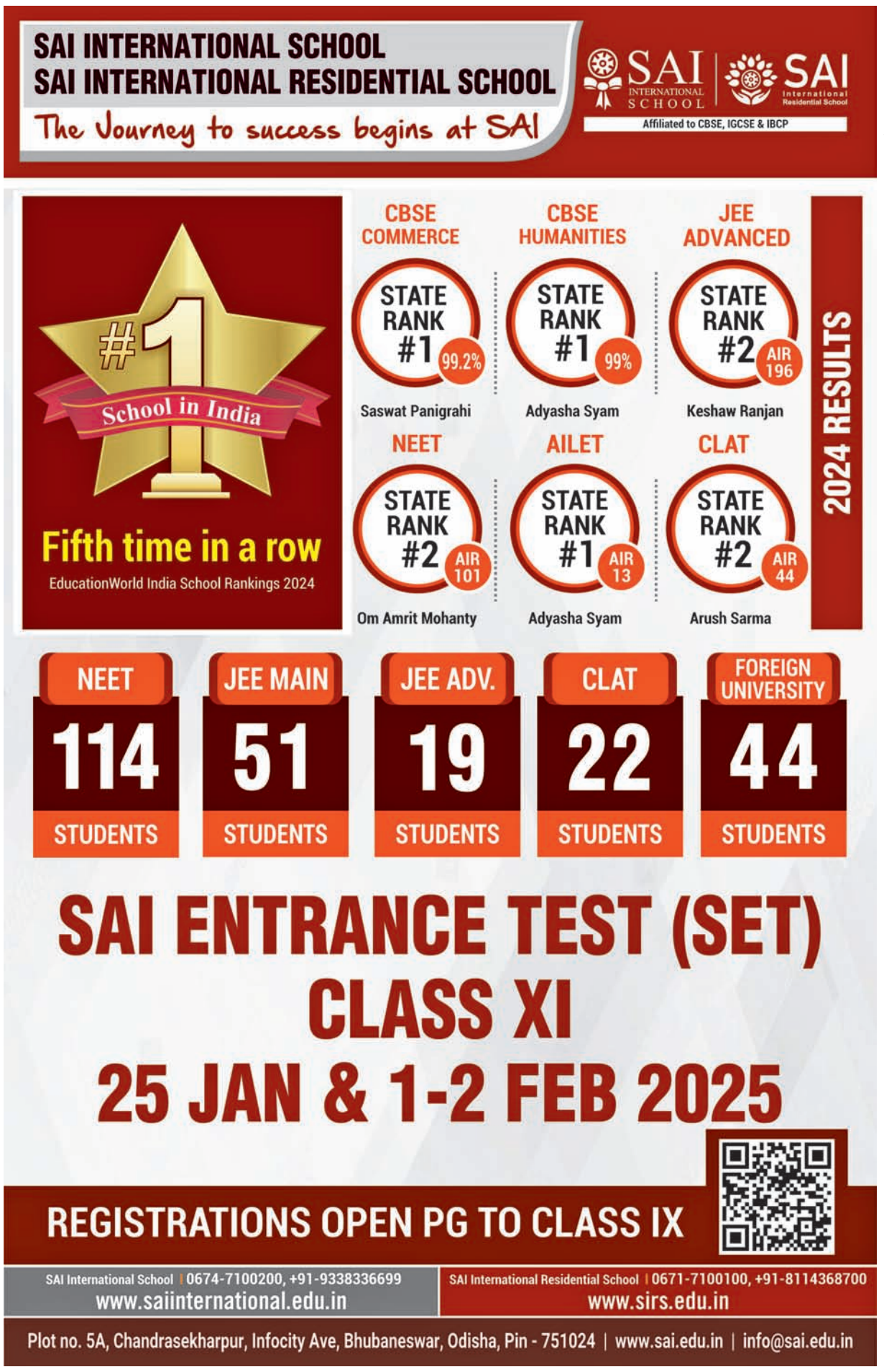

ଯେ ସେହି ସତ୍ୟ ଶିବ ସୁନ୍ଦର ଭଗବାନଙ୍କୁ କୁତ୍ସିତ ଓ ସୟତାନ ଭିତରେ ବି ଦେଖିପାରେ ଏବଂ ସେମାନଙ୍କ ପ୍ରତି ପ୍ରେମାନୁଭୂତିରେ ସେମାନଙ୍କୁ କୁତ୍ସିତତା ଓ ସୟତାନୀ କବଳରୁ ମୁକ୍ତ କରିବାକୁ ସଂକଳ୍ପ କରେ– ତେବେ ତାକୁଇ ଆମେ ଯଥାର୍ଥ ସୁଗୁଣବନ୍ତ ଓ ନୀତିବାନ ବ୍ୟକ୍ତି ବୋଲି କହିବା। –ଶ୍ରୀଅରବିନ୍ଦ

ସମ୍ବିଧାନର ହୃଦୟ

ଆକାର ପଟେଲ

ଜାନୁଆରୀ ୨୬ ପାଖେଇ ଆସୁଛି। ସାମରିକ ପରେଡ୍ ଏବଂ ଭିଭିଆଇପି ଓ ବିଦେଶୀ ଅତିଥିଙ୍କ ଉପସ୍ଥିତି ବ୍ୟତୀତ ଏହି ଦିନର ଅର୍ଥ କ'ଣ ତାହା ପରୀକ୍ଷା କରିବାର ସମୟ ମଧ୍ୟ ଆସିଛି। ଗଣତନ୍ତ୍ର ଦିବସ ହେଉଛି ଏକ ରାଷ୍ଟ୍ର ହେବାର ଉତ୍ସବ ଯେଉଁଥିରେ ସର୍ବୋଚ୍ଚ କ୍ଷମତା ରହିଛି ଲୋକମାନଙ୍କ ପାଖରେ , ଯାହା ଆମ ସମ୍ବିଧାନ ନିଶ୍ଚିତ କରିଛି। ଆମ ସମ୍ବିଧାନ ପାଇଁ ଏହି ଦିବସକୁ ପାଳନକରୁ ଏବଂ ଏହା ନାଗରିକ ତଥା ବ୍ୟକ୍ତିବିଶେଷ ଭାବରେ ଆମକୁ ଅଧିକାର ଦେଇଛି। ଆମ ମୌଳିକ ଅଧିକାର ମାଧ୍ୟମରେ ଆମକୁ ସମାନତା, ଭେଦଭାବରୁ ମୁକ୍ତି, ବାକ୍ ସ୍ୱାଧୀନତା, ସଙ୍ଗଠନ ଏବଂ ସମାବେଶ ଅଧିକାର, ଜୀବନ ଓ ସ୍ୱାଧୀନତାର ଅଧିକାର, ବୃତ୍ତିଗତ ଅଧିକାର, ଶିକ୍ଷା ଅଧିକାର, ଧର୍ମ ପ୍ରଚାର, ପାଳନ ଓ ଗ୍ରହଣ କରିବାର ସ୍ୱାଧୀନତା ମିଳିଛି। ଦେଶ ଯଦି ଆମ ମୌଳିକ ଅଧିକାରକୁ ତ୍ରୁଟିପୂର୍ଣ୍ଣ ଭାବରେ ଛଡ଼ାଇନିଏ କିମ୍ବା ଉଲ୍ଲଂଘନକରେ, ତେବେ ଏହା ବିରୋଧରେ ସୁପ୍ରିମକୋର୍ଟକୁ ଯିବାର ସ୍ୱାଧୀନତା ଦେଇଛି। ଏହିସବୁ ଅଧିକାର ଶକ୍ତିଶାଳୀ ମନେହୁଏ। କିନ୍ତୁ ପ୍ରକୃତରେ ଆମେ ସେଗୁଡ଼ିକର ଅଧିକାରୀ କି ? ନା, ଆମେ ସମ୍ପୂର୍ଣ୍ଣ ସ୍ୱାଧୀନ ନୁହେଁ। ଆସନ୍ତୁ, ଦେଖିବା ଦେଶ କେତେ ସହଜରେ ଆମ ଅଧିକାରରେ ହସ୍ତକ୍ଷେପ କରିଛି। ବାକ୍, ସମାବେଶ, ସଙ୍ଗଠନ, ଆନ୍ଦୋଳନ ଏବଂ ବୃତ୍ତିଗତ ସ୍ୱାଧୀନତା ଭଳି ମୌଳିକ ଅଧିକାର ସୁନିଶ୍ଚିତ କରେ ଧାରା ୧୯। ଏଥିରେ ଉଲ୍ଲେଖ ଅଛି, 'ସମସ୍ତ ନାଗରିକଙ୍କର ବକ୍ତବ୍ୟ ଏବଂ ଅଭିବ୍ୟକ୍ତିର ସ୍ୱାଧୀନତା, ବିନା ଅସ୍ତ୍ରଶସ୍ତ୍ରରେ ଶାନ୍ତପର୍ଣ୍ଣ ସମାବେଶ, ସଙ୍ଗଠନ କିମ୍ବା ସଂଘ ଗଠନ କରିବା , ସମଗ୍ର ଭାରତରେ ମୁକ୍ତ ଭାବରେ ବୁଲିବା, ଭାରତର ଯେକୌଣସି ଅଞ୍ଚଳରେ ରହିବା ଓ ସ୍ଥାୟୀ ଭାବେ ବସବାସ କରିବା, ଯେକୌଣସି ବୃତ୍ତ ଆପଣାଇବା କିମ୍ବା କୌଣସି ବୃତ୍ତି, ବାଣିଜ୍ୟ କିମ୍ବା ବ୍ୟବସାୟ କରିବାର ଅଧିକାର ଅଛି। ବାସ୍ତବତା ହେଉଛି, ପ୍ରକୃତରେ ଏହି ଅଧିକାରଗୁଡ଼ିକ ଯେଭଳି ରହିବା କଥା ସେଭଳି ନାହିଁ। ଭାରତର ପ୍ରଥମ ସାମ୍ବିଧାନିକ ସଂଶୋଧନ (ନେହେରୁଙ୍କ ସମୟରେ ହୋଇଥିଲା) ଏହିସବୁ ଅଧିକାରକୁ ସୀମିତ କରିଦେଇଛି। ଅର୍ଥାତ୍ ତଥାକଥିତ 'ଯୁକ୍ତିଯୁକ୍ତ ପ୍ରତିବନ୍ଧକ' ବା ରିଜନେବଲ ରେଷ୍ଟ୍ରିକ୍ସନ ମାଧ୍ୟମରେ ସେଗୁଡ଼ିକୁ ନିୟନ୍ତ୍ରଣ କରିବା ପାଇଁ ଦେଶକୁ ଅଧିକାର ଦିଆଯାଇଛି। ଉଦାହରଣ ସ୍ୱରୂପ ଭାରତର ସାର୍ବଭୌମତ୍ୱ ଏବଂ ଅଖଣ୍ଡତା, ଦେଶର ସୁରକ୍ଷା , ବିଦେଶୀ ରାଷ୍ଟ୍ର ସହ ବନ୍ଧୁତ୍ୱପୂର୍ଣ୍ଣ ସମ୍ପର୍କ, ସାର୍ବଜନୀନ ବ୍ୟବସ୍ଥା , ମର୍ଯ୍ୟାଦା କିମ୍ବା ନୈତିକତା କିମ୍ବା ଅଦାଲତ ଅବମାନନା, ମାନହାନି କିମ୍ବା ଅପରାଧକୁ ଉସୁକାଇବା ଭଳି ବିଷୟରେ ବାକ୍ ସ୍ୱାଧୀନତାକୁ 'ଯୁକ୍ତିଯୁକ୍ତ ପ୍ରତିବନ୍ଧକ' ମାଧ୍ୟମରେ ନିୟନ୍ତ୍ରଣ କରାଯାଇପାରିବ। ଯଦି ଉପରୋକ୍ତ ବିଷୟରେ ଦେଶ ଉଚିତ ମନେକରେ ତେବେ ଆଇନ ମଧ୍ୟ ଆଣିପାରିବ। ଆସନ୍ତୁ, ଦେଖିବା ଧାରା ୧୯ରେ ଦର୍ଶାଯାଇଥିବା ଅଧିକାରଗୁଡ଼ିକୁ ଦେଶ କିଭଳି ଉଲ୍ଲଂଘନ କରିଛି।

ଭାରତୀୟଙ୍କ ଶାନ୍ତିପୂର୍ଣ୍ଣ ସମାବେଶ ଅଧିକାରକୁ ଉଭୟ ଆଇନ ଏବଂ ପ୍ରକ୍ରିୟା ଦ୍ୱାରା ଅବରୋଧ କରାଯାଇଛି। ପ୍ରକୃତରେ ଶାନ୍ତିପୂର୍ଣ୍ଣ ସମାବେଶ ପାଇଁ ନାଗରିକମାନଙ୍କର ଅଧିକାର ନାହିଁ। ଶାନ୍ତିପୂର୍ଣ୍ଣ ଭାବରେ ଏକାଠିହେବା ପାଇଁ ପୋଲିସର ଅନୁମତି ମାଗିବାର ନାଗରିକଙ୍କର ଅଧିକାର ଅଛି। ପୋଲିସର ସ୍ୱୀକୃତି ଦେବା, ଅସ୍ୱୀକାର କରିବା କିମ୍ବା ଉତ୍ତର ନ ଦେବାର ବି ଅଧିକାର ଅଛି (କିନ୍ତୁ ଭାରତରେ ଅସ୍ୱୀକାର କରାଯାଏ)। ଲିଖିତ ଅନୁମତି ବିନା ହେଉଥିବା ସମାବେଶକୁ ଆଇନ ଉଲ୍ଲଂଘନ ବୋଲି ଧରାଯାଏ। ପାଠକମାନେ ଧାରା ୧୪୪ ସହ ପରିଚିତ ଥିବେ, ଯାହା ଦେଶକୁ 'ବେଆଇନ ସଭା' ସହିତ ଜଡ଼ିତ ଲୋକଙ୍କୁ ଗିରଫ କରିବାର ଅଧିକାର ଦେଇଥାଏ। ପଞ୍ଜୀକରଣ ପ୍ରକ୍ରିୟା ଦ୍ୱାରା ସଙ୍ଗଠନ ଏବଂ ସଂଘ ଗଠନ କରିବାର ଅଧିକାରକୁ ଅତ୍ୟଧିକ ସଙ୍କୁଚିତ କରାଯାଇଛି। ଦେଶ ପସନ୍ଦ କରୁ ନ ଥିବା ସଂସ୍ଥାଗୁଡ଼ିକର ପଞ୍ଜୀକରଣକୁ ଅଗ୍ରାହ୍ୟ (କିମ୍ବା ବିଳମ୍ବ) କରିପାରେ। ଯେଉଁମାନଙ୍କର କାର୍ଯ୍ୟକଳାପ ପସନ୍ଦ ନୁହେଁ, ତାହାର ପଞ୍ଜୀକରଣ ରଦ୍ଦ କରିପାରିବ। ଯେଉଁମାନଙ୍କ ସହ ସମସ୍ୟା ଅଛି, ସେସବୁ ଉପରେ ପ୍ରତିବନ୍ଧକ ବି ଲଗାଇପାରେ। ପୁନଶ୍ଚ, ବିନା ଦୋଷ କିମ୍ବା ବିଚାରରେ ବ୍ୟକ୍ତିବିଶେଷଙ୍କୁ ଆତଙ୍କବାଦୀ ଭାବରେ ଚିହ୍ନିତ କରିବାକୁ ଦେଶରେ ବ୍ୟାପକ ଆଇନ ଲାଗୁ କରାଯାଇଛି, ଯାହା ସାଙ୍ଗଠନିକ ଅଧିକାରରେ ବାଧକ ସାଜିଛି।

ଉତ୍ତର ପୂର୍ବାଞ୍ଚଳ ଭ୍ରମଣ କରୁଥିବା ଲୋକଙ୍କ ପାଇଁ ଭାରତରେ ସ୍ୱାଧୀନ ଭାବରେ ଯିବାର ଅଧିକାର ନାହିଁ। ମଣିପୁର ବାସିନ୍ଦାଙ୍କର ସ୍ୱାଧୀନ ଭାବରେ ଭ୍ରମଣ କରିବାର ଅଧିକାର ଅଛି କି ନାହିଁ ସେମାନଙ୍କୁ ପଚାରନ୍ତୁ। ଭାରତର ଯେକୌଣସି ଅଞ୍ଚଳରେ ରହିବା ଏବଂ ସ୍ଥାୟୀ ଭାବେ ବାସ କରିବାର ଅଧିକାର ଗୁଜରାଟୀ ମୁସଲମାନଙ୍କ ପାଇଁ ପ୍ରଯୁଜ୍ୟ ନୁହେଁ। କାରଣ ସେହି ରାଜ୍ୟ ପାଇଁ ଏକ ନିର୍ଦ୍ଦିଷ୍ଟ ଆଇନ 'ଡିସ୍‌ଟର୍ବଡ ଏରିଆ ଆକ୍ଟ' ବା ଅଶାନ୍ତ କ୍ଷେତ୍ର ଅଧିନିୟମ ଲାଗୁ କରାଯାଇଛି। ଏହା ଏକ ପୁରୁଣା ନିୟମ, କିନ୍ତୁ ସମୟକ୍ରମେ ଏହା ଦୃଢ଼ ହୋଇଛି। ଏହି ନିୟମ ମୁସଲମାନମାନେ ସମ୍ପତ୍ତି କିଣିବା ବା ଲିଜ୍‌ରେ ନେବା ଉପରେ କଟକଣା ଲଗାଇଛି। କୌଣସି ବୃତ୍ତିଗତ ଅଧିକାର କଂସେଇଙ୍କ ପାଇଁ ପ୍ରଯୁଜ୍ୟ ନୁହେଁ। ସେମାନେ ପଶୁହତ୍ୟା କରିପାରିବେ ନାହିଁ, ଯାହା ସେମାନଙ୍କର ମୌଳିକ ଅଧିକାରକୁ ସ୍ପଷ୍ଟ ଭାବରେ କ୍ଷୁଣ୍ଣକରେ। ୧୯୫୦ ମସିହାରୁ ଭାରତ ଏବଂ ଏହାର ପ୍ରଦେଶଗୁଡ଼ିକରେ ଶାସନ କରୁଥିବା ସବୁ ଦଳର ସମସ୍ତ ସରକାର ଏହି ପ୍ରତିବନ୍ଧକକୁ ଠିକ୍ ଭାବୁଛନ୍ତି। ଏ ଦିଗରେ ପ୍ରକୃତରେ କୌଣସି ଦଳ ଭିନ୍ନ ନୁହନ୍ତି। କ'ଣ 'ଯୁକ୍ତିଯୁକ୍ତ' ତାହା ଦେଶ ବିଚାର କରିବା କଥା, କିନ୍ତୁ ଏହା ସର୍ବଦା ବ୍ୟକ୍ତିଙ୍କ ବିରୋଧରେ ଏକ ଭିନ୍ନ ଆଭିମୁଖ୍ୟ ଗ୍ରହଣ କରିଆସିଛି। ଉଦାହରଣ ସ୍ୱରୂପ, ଜନସଂଘର ଇସ୍ତାହାରରେ ପ୍ରତିଶ୍ରୁତି ଦିଆଯାଇଥିଲା ଯେ, ବିନା ବିଚାରରେ ଅଟକ ରଖାଯିବା ବା ପ୍ରିଭେନ୍‌ଟିଭ୍ ଡିଟେନ୍‌ସନ (ୟୁଏପିଏ ଭଳି ଆଇନ ପାଇଁ ଆଧାର) ପ୍ରକ୍ରିୟାକୁ ଏହା ହଟାଇବ। କିନ୍ତୁ ଦଳ କ୍ଷମତା ହାସଲ କରିବା ପରେ ତୁରନ୍ତ ଏହା ବିପରୀତ ହୋଇଗଲା।

ଗଣତନ୍ତ୍ର ଦିବସରେ, ବିଶେଷକରି ମୌଳିକ ଅଧିକାରକୁ ନିଶ୍ଚିତ କରିଥିବା ସମ୍ବିଧାନର ଭାଗ ୩କୁ ପଢ଼ିବା ଦରକାର। ଏହା ପାଖାପାଖି ଏକ ଡଜନ ପୃଷ୍ଠା ହେବ, କିନ୍ତୁ ବ୍ୟକ୍ତି ବା ନାଗରିକଙ୍କ ଦୃଷ୍ଟିରୁ ଏହା ସମ୍ବିଧାନର ହୃଦୟ ବା ସାରତତ୍ତ୍ୱ। ଆମ ସମ୍ବିଧାନ ପାଇଁ ସମ୍ମାନ ରହିଛି ଏବଂ ଏହାକୁ ବନ୍ଧୁକ, ଟ୍ୟାଙ୍କ, ବିମାନ ଏବଂ ଭିଆଇପି ସହିତ ପାଳନ କରିବା ଏକ ଭଲ କଥା ହୋଇପାରେ। ହେଲେ ଏହାକୁ ପଢ଼ିବା ଏବଂ ବୁଝିବା ଆହୁରି ଭଲ ହେବ।

Email:aakar.patel@gmail.com

ସମାଜବାଦ ଓ ସମବାୟ

ପ୍ରତାପ ଚନ୍ଦ୍ର ସାମଲ

ଧନୀ ଓ ଦରିଦ୍ର ମଧ୍ୟରେ ଆର୍ଥିକ ସମାନତା ଆଣିବା ସମାଜବାଦର ମୂଳମନ୍ତ୍ର। ଭୂସଂସ୍କାର ଜରିଆରେ ରାଜା, ଜମିଦାର ଓ ମାଲିକଙ୍କର ବଳକା ଜମିକୁ ଭୂମିହୀନ ଚାଷୀଙ୍କ ମଧ୍ୟରେ ବଣ୍ଟନ, ଜମିପିଛା ଫସଲ ଉତ୍ପାଦନ ବୃଦ୍ଧି, ଉତ୍ପାଦିତ ଫସଲର ଲାଭଜନକ ଦରରେ ବିକ୍ରି ବ୍ୟବସ୍ଥା ସହିତ କୃଷିଭିତ୍ତିକ ଶିଳ୍ପ ପ୍ରତିଷ୍ଠାରେ ନିଯୁକ୍ତି, ଅତ୍ୟାବଶ୍ୟକ ଦ୍ରବ୍ୟର ବିକ୍ରି ଶୋଷଣକୁ ରୋକିବାକୁ ଉଚିତ ଦରରେ ଲୋକଙ୍କୁ ଯୋଗାଇବାରେ ଗରିବଙ୍କ ଆର୍ଥିକ ବିକାଶ ହୋଇପାରିଲେ ଗରିବ–ଧନୀ ଭିତରେ ସମାନତା ଆସିପାରିବ। ଅର୍ଥାତ୍ ସମାଜବାଦ ପ୍ରତିଷ୍ଠା ହୋଇପାରିବ ଏବଂ ଏଥିରେ ସମବାୟକୁ ମାଧ୍ୟମ ଭାବେ ସମାଜ ସଂସ୍କାରକମାନେ ବିଚାର କରିଥିଲେ।

୧୮୪୪ରେ ରକ୍‌ଡଲ୍ ଗ୍ରାମର ପଥ ପ୍ରଦର୍ଶକମାନେ ଗରିବମାନଙ୍କୁ ଶସ୍ତାରେ ଆବଶ୍ୟକ ପଦାର୍ଥ ଯୋଗାଇବା ପାଇଁ ସମବାୟ ଖାଉଟି ଭଣ୍ଡାର ପ୍ରତିଷ୍ଠା କରିଥିଲେ। ବୁଣାକାରମାନଙ୍କ ଲୁଗାକୁ ସମବାୟ ଖାଉଟି ଭଣ୍ଡାରମାନେ ଉଚିତ ଦରରେ କିଣି ଅଳ୍ପ ଲାଭରେ ଲୋକଙ୍କୁ ବିକ୍ରି କରୁଥିଲେ। ୧୮୪୮ରେ ଜର୍ମାନୀରେ ରାଇପେସନ ଗ୍ରାମର ସମାଜସେବୀ ଶିକ୍ଷକ କୃଷି ଉତ୍ପାଦନ ବୃଦ୍ଧି ପାଇଁ କୃଷକମାନଙ୍କୁ ସୁଲଭ ସୁଧରେ କୃଷିଋଣ ଯୋଗାଇବା ପାଇଁ ସଞ୍ଚୟ ଓ ଋଣ ସମବାୟ ସମିତି ଗଠନ କରିଥିଲେ। ସୋଭିଏଟ୍ ଦେଶର ମାର୍କସ୍‌ବାଦ ନୀତିର ଅନୁସରଣରେ ଜମିର ସ୍ୱତ୍ୱ ଲୋପ କରାଯାଇ ୧୯୪୪ ରେ ସମବାୟ କୋ୦ ଚାଷରେ ଗରିବଙ୍କ ଆର୍ଥିକ ବିକାଶ କରାଯାଇ ପାରିଥିଲା। ଉକ୍ତ ବ୍ୟବସ୍ଥାକୁ ପୂର୍ବ ୟୁରୋପର ଅନ୍ୟାନ୍ୟ ଦେଶ ଗ୍ରହଣ କରି ସମାଜବାଦ ପ୍ରତିଷ୍ଠା କରିଥିଲେ। ୟୁରୋପର ପାଶ୍ଚାତ୍ୟ ଦେଶଗୁଡ଼ିକ କୃଷି ଉତ୍ପାଦନ ବୃଦ୍ଧି ପାଇଁ ସମବାୟ ଋଣ ସମିତି ଜରିଆରେ ସୁଲଭ ସୁଧରେ କୃଷକଙ୍କୁ ଋଣ ପ୍ରଦାନ, ସମବାୟ ଖାଉଟି ଭଣ୍ଡାର ଜରିଆରେ କୃଷିଦ୍ରବ୍ୟ କିଣାବିକା ଓ ସମବାୟଭିତ୍ତିକ ଶିଳ୍ପ କାରଖାନା ବସାଇବା ଦ୍ୱାରା ଦାରିଦ୍ର୍ୟ ଘୁଞ୍ଚାଇ ପୁଞ୍ଜିପତିଙ୍କର ପ୍ରଭାବ ହ୍ରାସ କରାଯାଇପାରିଥିଲା।

ଭାରତରେ ମହାଜନମାନେ ଅତିରିକ୍ତ ଚକ୍ରବୃଦ୍ଧି ସୁଧରେ ଚାଷୀମାନଙ୍କୁ ଋଣ ଦେଇ ଶୋଷଣ କରୁଥିବାରୁ ୧୯୦୩ ରୁ ସଞ୍ଚୟ ଋଣ ସମିତିମାନ ଗଠିତ ହୋଇ କୃଷକମାନଙ୍କୁ ସୁଲଭ ସୁଧରେ ଋଣଦେବା ଆରମ୍ଭ ହୋଇଥିଲା। ଦେଶ ସ୍ୱାଧୀନତା ପରେ ୧୯୫୨ରେ ଦୃଢ଼ ଆର୍ଥିକ ବିକାଶ ପାଇଁ ପ୍ରଥମ ପଞ୍ଚବାର୍ଷିକ ଯୋଜନା ପ୍ରବର୍ତ୍ତନ କରାଯାଇଥିଲା ଏବଂ ରାଜା ଓ ଜମିଦାରମାନଙ୍କୁ ଉଚ୍ଛେଦ କରାଯାଇ ଭୂସଂସ୍କାର ଜରିଆରେ ଚାଷୀମାନଙ୍କ ଜମିର ସ୍ୱତ୍ୱ ପ୍ରଦାନ ସହିତ ବଳକା ଜମି ବଣ୍ଟନ କରାଯାଇଥିଲା।

ସମାଜବାଦ ପ୍ରତିଷ୍ଠା ଲକ୍ଷ୍ୟରେ ସମ୍ବିଧାନ ପ୍ରଣୟନ କରାଯାଇଥିଲା ଓ ସମସ୍ତ ନାଗରିକ ସମାନ ସୁବିଧା ଭୋଗକଲେ। ଫଳରେ ଗ୍ରାମାଞ୍ଚଳ ଗରିବ ଲୋକଙ୍କ ଦ୍ରୁତ ଆର୍ଥିକ ବିକାଶ ପାଇଁ ସରକାରୀ ଓ ବେସରକାରୀ ଉଦ୍ୟମ ସହିତ ସମବାୟକୁ ଦ୍ୱିତୀୟ ଆର୍ଥିକ ଶକ୍ତିଭାବରେ ନୀତି ଗ୍ରହଣ କରାଯାଇଥିଲା। କୃଷିଋଣ ସମବାୟ ସମିତିଗୁଡ଼ିକୁ ୧୯୫୪ ମସିହା ପରଠାରୁ ସରକାରଙ୍କ ଆଇନ ପ୍ରଣୟନ ଦ୍ୱାରା ବହୁମୁଖୀ ସମବାୟ ସମିତି ରୂପେ ଗଠନ କରାଯାଇଥିଲା। ସେମାନେ ଉତ୍ପାଦନ ଭିତ୍ତିକ କୃଷିଋଣ ସହିତ ଅନ୍ୟାନ୍ୟ ଦ୍ରବ୍ୟ ଋଣ, କୃଷିପଦାର୍ଥର ସରକାରୀ ସହାୟତା ଦରରେ କିଣିବାର ବ୍ୟବସ୍ଥା, ଖାଦ୍ୟ ସଂରକ୍ଷଣ ପାଇଁ ଗୋଦାମ ଘର ନିର୍ମାଣ, ଖାଉଟି ପଦାର୍ଥ ଯୋଗାଣ, କୃଷିଭିତ୍ତିକ ଶିଳ୍ପ, କୁଟୀର ଶିଳ୍ପ, ଗାଈ, ଛେଳି ଓ କୁକୁଡ଼ା ପାଳନ ସହିତ ମାଛଚାଷ, ଆଖୁଚାଷ ପ୍ରଭୃତି ଆନୁଷଙ୍ଗିକ କୃଷିଋଣ ପ୍ରଦାନ କରି ବହୁବିଧ କାର୍ଯ୍ୟକ୍ରମ ଗ୍ରହଣ କରି ଗରିବମାନଙ୍କ ଆର୍ଥିକ ବିକାଶ କରିଆସୁଛନ୍ତି। ୧୯୬୧ରେ ଗୁଜରାଟର ଜମିମାଲିକଙ୍କର ବଳକା ଜମି କିଣିବା ପାଇଁ ସମବାୟ ସମିତିଗୁଡ଼ିକ ଦୀର୍ଘମିଆଦୀ ଋଣ ଦେବା ଆରମ୍ଭ କରିବା ପରେ ଅନ୍ୟ ପ୍ରଦେଶରେ ଏହା ପ୍ରଚଳନ କରାଯାଇଥିଲା। ତାଇୱାନ୍‌ରେ ସରକାର ଜମି ମାଲିକଙ୍କୁ ଜମିର କ୍ଷତିପୂରଣ ନ ଦେଇ ଚାଷୀମାନଙ୍କୁ ଜମି ବାଣ୍ଟିଦେଇଥିଲେ। ଚାଷୀମାନେ ସେମାନଙ୍କର ଉତ୍ପାଦିତ ଫସଲର ଅର୍ଦ୍ଧେକ ବିକ୍ରିକରି ୫ ବର୍ଷରେ ଜମିଦାରମାନଙ୍କୁ ଜମିର ମୂଲ୍ୟ ବାବଦକୁ ଅର୍ଥ ଦେଇଥିଲେ। ଫଳରେ ଚାଷୀମାନେ ଜମିଦାରଙ୍କ ବଦଳରେ ଜମିର ମାଲିକ ହୋଇ ସମବାୟ ସମିତି ଜରିଆରେ ଫସଲ ଋଣ ଇତ୍ୟାଦି ନେଇ ବିପୁଳ ଆର୍ଥିକ ବିକାଶ କରିଛନ୍ତି।

ସମବାୟ ସମିତିର ଉପବିଧିରେ ଧର୍ମ, ଜାତି ତଥା ରାଜନୈତିକ ଦଳର ସଭ୍ୟ, ନିର୍ବିଶେଷରେ ସମସ୍ତେ ସଭ୍ୟ ହୋଇ ସମାନ ସୁବିଧା ପାଇଛନ୍ତି। ଗଣତନ୍ତ୍ର ଭିତ୍ତିରେ ସମିତିର ସଭ୍ୟମାନେ ତାଙ୍କର ନିଜର ରୁଚି ଅନୁଯାୟୀ ପରିଚାଳନା ପରିଷଦକୁ ପ୍ରତିନିଧି ପଠାଉଅଛନ୍ତି। ବାର୍ଷିକ ସାଧାରଣ ସଭାରେ ସମସ୍ତ ସଭ୍ୟ ନିଜେ ନିଜର ବକ୍ତବ୍ୟ ଦେବାର ସ୍ୱାଧୀନତା ପାଇଛନ୍ତି। ସଭ୍ୟମାନେ ତାଙ୍କର ଅଂଶଧନ ଭିତ୍ତିରେ ଲାଭାଂଶ ପାଉଛନ୍ତି। ଅଂଶଧନ ପରିମାଣ ନିର୍ବିଶେଷରେ ପ୍ରତ୍ୟେକ ସଭ୍ୟର ସମାନ ଭୋଟଦାନ ଅଧିକାର ଅଛି। ଏଣୁ ସମବାୟ ସମିତିଗୁଡ଼ିକ ସାମାଜିକ ନ୍ୟାୟ ପ୍ରତିଷ୍ଠାର ଆଦର୍ଶ ହୋଇପାରିଛନ୍ତି।

ସମବାୟ ସମିତିଗୁଡ଼ିକ କେବଳ ସଭ୍ୟମାନଙ୍କର ଆର୍ଥିକ ବିକାଶ ବା ସେବାରେ ନିୟୋଜିତ ହୋଇନାହାନ୍ତି। ସେମାନେ ସମିତିରେ ନିଜ ଲାଭର କେତେକାଂଶ ଅର୍ଥ ସମାଜ ସେବାରେ ବ୍ୟୟ କରୁଛନ୍ତି। ୟୁରୋପୀୟ ସମବାୟ ବ୍ୟାଙ୍କ ବା ସମିତିଗୁଡ଼ିକ ସେମାନଙ୍କ ଲାଭର ବିପୁଳ ଅଂଶ ବିକାଶଶୀଳ ଓ ଅନୁନ୍ନତ ରାଷ୍ଟ୍ରର ସ୍ୱାସ୍ଥ୍ୟ ସେବା, ବନୀକରଣ ଜରିଆରେ ପରିବେଶର ସୁରକ୍ଷା, ପାନୀୟ ଜଳ ଯୋଗାଣ ଇତ୍ୟାଦି ସେବାମୂଳକ କାର୍ଯ୍ୟକ୍ରମରେ ବ୍ୟୟ କରୁଛନ୍ତି। ଆମ ଦେଶରେ ମହାରାଷ୍ଟ୍ରର ୱାରାନା ସମବାୟ ସଂସ୍ଥା ସମଗ୍ର ଭାରତବର୍ଷ ପାଇଁ ମାର୍ଗଦର୍ଶନ ସାଜିଥିବାରୁ ସମବାୟ ଚିନିକଳ ତାଙ୍କ ଅଞ୍ଚଳରେ ଶିକ୍ଷାନୁଷ୍ଠାନ, ଚିକିତ୍ସାଳୟ ଇତ୍ୟାଦି ସ୍ଥାପନ କରି ସମାଜର ଅଶେଷ ଉପକାର କରୁଛନ୍ତି। ସମବାୟ ସମିତିଗୁଡ଼ିକ ସ୍ୱଳ୍ପ ବୃଷ୍ଟିପାତ ଜିଲାଗୁଡ଼ିକରେ କୃଷିର ବିଶେଷ ସଫଳତା ଆଣିପାରିଛନ୍ତି। ସମବାୟ ସମିତି ମାଧ୍ୟମରେ ଚିକିତ୍ସାଳୟ, ଗୃହନିର୍ମାଣ, ଅତ୍ୟାବଶ୍ୟକ ଜିନିଷ ଯୋଗାଣ, ଔଷଧ ପ୍ରସ୍ତୁତି, ବୃକ୍ଷରୋପଣ, ତାଳଗୁଡ଼ ପ୍ରସ୍ତୁତ ଓ ଖାଦ୍ୟ ପଦାର୍ଥ ଯୋଗାଣ ଇତ୍ୟାଦି ବହୁ ସମିତି ପ୍ରତିଷ୍ଠିତ ହୋଇ ସମାଜ ସେବାରେ ନିୟୋଜିତ ହୋଇଛନ୍ତି। ଜାପାନର ସମବାୟ ଚିକିତ୍ସାଳୟମାନ ସେ ଦେଶର ଶତକଡ଼ା ୨ଭାଗ ଲୋକଙ୍କୁ ସ୍ୱାସ୍ଥ୍ୟସେବା ଯୋଗାଇ ପାରିଛନ୍ତି।

ଏଣୁ ସମାଜର ଅନେକ କୋଟି ଲୋକଙ୍କର ଆର୍ଥିକ ବିକାଶ ଦଳଗତ ନିର୍ବିଶେଷରେ ସମାଜସେବା ସର୍ବୋପରି ସମାଜବାଦ ପ୍ରତିଷ୍ଠା ଓ ସାମାଜିକ ନ୍ୟାୟ ପ୍ରଦାନରେ ସମବାୟ ପ୍ରମୁଖ ଭୂମିକା ଗ୍ରହଣ କରିଅଛି। ୧୯୯୨ରୁ ଆମ ଦେଶର ଉଦାରୀକରଣ ଅର୍ଥନୀତିରେ ବ୍ୟକ୍ତି ପ୍ରଚେଷ୍ଟାକୁ ପ୍ରାଧାନ୍ୟ ଦିଆଯାଇ ସମବାୟକୁ ଗୌଣ କରାଯାଇଥିବାରୁ ଓ କେତେକ ରାଜ୍ୟ ସରକାର ସମବାୟ ଆଇନ ଜରିଆରେ ସ୍ୱୟଂଚାଳିତ ସମିତି ପରିଚାଳନାରେ ପ୍ରତିବନ୍ଧକ ସୃଷ୍ଟି କରୁଥିବାରୁ ପୁନଶ୍ଚ ସାମାଜିକ ଅସମତା ମୁଣ୍ଡ ଟେକିବ ବୋଲି ଅର୍ଥନୈତିକ ବିଷାରଦମାନେ ଆଶଙ୍କା କରିଛନ୍ତି । ଏହା ସମାଜ ପାଇଁ କ୍ଷତିକାରକ। ଏ ଦିଗରେ ସରକାର ଯତ୍ନଶୀଳ ହେବା ଆବଶ୍ୟକ। ନଚେତ୍ ନେଡ଼ିଗୁଡ଼ ଜହ୍ନୁଣିକୁ ବୋହିଗଲା ପରେ ଆଉ କିଛି ସଂସ୍କାର କରିବା ସମ୍ଭବପର ହୋଇ ନ ପାରେ।

ବରିଷ୍ଠ ସମବାୟବିତ୍
ମୋ: ୯୦୯୦୩୨୫୮୦୨

ଓଡ଼ିଶା ଆତ୍ମନିର୍ଭର ହେଉ

ସୁଧାଂଶୁ ରଞ୍ଜନ ଦାସ

ସରକାର ରାଜ୍ୟରେ ଅତ୍ୟାବଶ୍ୟକ ସାମଗ୍ରୀଗୁଡ଼ିକର ମୂଲ୍ୟ ବୃଦ୍ଧିକୁ ରୋକିବାରେ ବିଫଳ ହୋଇଥିବାରୁ ବିରୋଧୀ ଦଳର ନେତାମାନେ ସରକାରଙ୍କୁ ଦୋଷାରୋପ କରି କହିଛନ୍ତି, ସରକାରଙ୍କ ପାଖରେ ମୂଲ୍ୟ ନିୟନ୍ତ୍ରଣ ପାଇଁ କୌଣସି ସୁଚିନ୍ତିତ ଯୋଜନା ନାହିଁ କିମ୍ବା ଅସାଧୁ ବ୍ୟବସାୟୀଙ୍କୁ ନିୟନ୍ତ୍ରଣ ଲାଗି ରାଜନୈତିକ ଇଚ୍ଛାଶକ୍ତି, ସାହସ ଓ ପାରଦର୍ଶିତା ନାହିଁ। ଫଳରେ ସାଧାରଣ ଲୋକେ ଦରବୃଦ୍ଧି ଯୋଗୁଁ ହନ୍ତସନ୍ତ ହେଉଛନ୍ତି। ରାଜ୍ୟ ସରକାରଙ୍କ ପ୍ରବକ୍ତାମାନେ ମଧ୍ୟ ବିଜେଡି ସରକାରଙ୍କ ୨୪ ବର୍ଷର ଅପାରଗତାକୁ ମୂଲ୍ୟବୃଦ୍ଧିର ପ୍ରଧାନ କାରଣ ବୋଲି କହିଛନ୍ତି। ଏହି କୌତୁକପୂର୍ଣ୍ଣ ଆରୋପ ଓ ଦୋଷାରୋପ ଓଡ଼ିଶାବାସୀଙ୍କୁ ଅଧିକ ବିବ୍ରତ କରିଦେଇଛି। ମନୁଷ୍ୟ ବଞ୍ଚିବା ଉପଯୋଗୀ ଅତ୍ୟାବଶ୍ୟକ ଜିନିଷ ଯଥା ଚାଉଳ, ଗହମ, ଡାଲି, ତେଲ, ପନିପରିବା ସାଙ୍ଗରେ ଉତ୍ତମ ସ୍କୁଲ ଶିକ୍ଷା, ଚିକିତ୍ସାଳୟ, ବାସସ୍ଥାନ ଓ ଅନ୍ୟାନ୍ୟ ଆବଶ

ପାଳଗଦା ନିଆଁରେ ୨ ଶିଶୁ ଜଳିଗଲେ

ବାଉଁଶୁଣୀ,୧୧।୧ (ଦେବାଶିଷ ନେପାକ)

ବୌଦ୍ଧ ଜିଲା ବାଉଁଶୁଣୀ ଥାନା ଅନ୍ତର୍ଗତ ବଲାକିରା ଗ୍ରାମରେ ପାଳଗଦାରେ ଶନିବାର ସନ୍ଧ୍ୟାରେ ନିଆଁ ଲାଗି ୨ ଶିଶୁ ଜୀବନ୍ତ ଦଗ୍ଧ ହୋଇଯାଇଛନ୍ତି। ମୃତ ୨ ଶିଶୁ ହେଲେ ବଲାକିରା ଗ୍ରାମର ୫ ବର୍ଷୀୟ କ୍ରିଷ୍ଣା ଭୋଇ ଓ ବୌଦ୍ଧ ଥାନା ବସନ୍ତ ବାହାଲ ଗ୍ରାମର କ୍ରିଷ୍ଣା ଉର୍ଭା। ଉଭୟେ ସମ୍ପର୍କରେ ମାମୁ ଭଣଜା ବୋଲି ସୂଚନା ମିଳିଛି। ସୂଚନା ଅନୁଯାୟୀ, ଶନିବାର ସନ୍ଧ୍ୟାରେ ଏକ ପରିତ୍ୟକ୍ତ କୂଅରେ ଭର୍ତ୍ତି କରାଯାଇଥିବା ପାଳଗଦାରେ କୌଣସି କାରଣରୁ ନିଆଁ ଲାଗି ଯାଇଥିଲା। ସେଠାରେ ଖେଳୁ ଥିବା ୨ ଶିଶୁ ଜୀବନ୍ତ ଦଗ୍ଧ ହୋଇଯାଇଥିଲେ। ବାଉଁଶୁଣୀ ପୋଲିସ ବଲାକିରା ଗ୍ରାମରେ ପହଞ୍ଚି ଉଭୟ ମୃତଦେହକୁ ଜବତ କରି ବାଉଁଶୁଣୀ ଡାକ୍ତରଖାନାକୁ ଆଣିଛି। ରବିବାର ମୃତଦେହ ବ୍ୟବଚ୍ଛେଦ କରାଯିବ ବୋଲି ସୂଚନା ମିଳିଛି।

ମ୍ୟାନ୍‌ମାର ସେନା ଏୟାରଷ୍ଟ୍ରାଇକରେ ୪୩ ମୃତ

ନେପିଡୋ, ୧୧।୧: ମ୍ୟାନ୍‌ମାରର ପଶ୍ଚିମ ପାର୍ଶ୍ୱରେ ଅବସ୍ଥିତ ରାଖାଇନ ରାଜ୍ୟର କ୍ୟାଙ୍କ ନି ମାଓ ଗ୍ରାମରେ ଶନିବାର ସେନା ପକ୍ଷରୁ ଏୟାର ଷ୍ଟ୍ରାଇକ କରାଯାଇଛି। ଏହି ଆକ୍ରମଣରେ ୪୩ ନାଗରିକଙ୍କର ମୃତ୍ୟୁ ଘଟିଥିବାବେଳେ ୫୨ ଆହତ ହୋଇଛନ୍ତି। ମୃତକଙ୍କ ମଧ୍ୟରେ ମହିଳା ଏବଂ ଶିଶୁ ମଧ୍ୟ ରହିଛନ୍ତି ବୋଲି ଜାତିସଂଘ ପକ୍ଷରୁ ସୂଚନା ଦିଆଯାଇଛି। ୫୦୦ରୁ ଅଧିକ ଘର ଧ୍ୱଂସ ହୋଇଛି। ପ୍ରକାଶ ଯେ, ୨୦୨୧ରେ ମ୍ୟାନ୍‌ମାରରେ ନିର୍ବାଚିତ ସରକାରଙ୍କୁ ପଦଚ୍ୟୁତ କରି ଦେଶର ସେନା ଶାସନଭାରକୁ ଆସିବା ପରଠାରୁ ମ୍ୟାନ୍‌ମାରରେ ଗୃହ ଯୁଦ୍ଧ ଜାରି ରହିଛି।

ଜୁଡିସିଆଲ ରେକର୍ଡ, ସଂସ୍କୃତି ସଂରକ୍ଷିତ ରହିବ: ମୁଖ୍ୟମନ୍ତ୍ରୀ

ହାଇକୋର୍ଟରେ ନ୍ୟାୟିକ ଅଭିଲେଖାଗାର ଉଦ୍‌ଘାଟିତ

ଉଦ୍‌ଘାଟନୀ କାର୍ଯ୍ୟକ୍ରମରେ ମୁଖ୍ୟମନ୍ତ୍ରୀ ମୋହନ ଚରଣ ମାଝୀ, ହାଇକୋର୍ଟ ମୁଖ୍ୟ ବିଚାରପତି ଚକ୍ରଧାରୀ ଶରଣ ସିଂ, ଆଇନମନ୍ତ୍ରୀ ପୃଥ୍ୱୀରାଜ ହରିଚନ୍ଦନ, ଆଡ୍‌ଭୋକେଟ୍ ଜେନେରାଲ ପୀତାମ୍ବର ଆଚାର୍ଯ୍ୟଙ୍କ ସମେତ ଅନ୍ୟମାନେ।

କଟକ,୧୧।୧(କାର୍ତ୍ତିକ ସାହୁ)

■ ୪୧୩୨ ଫାଇଲରେ ଥିବା ୮୪,୮୮୮ ଫର୍ଦ୍ଦ ସଂରକ୍ଷିତ

ହାଇକୋର୍ଟ ପରିସରରେ ସେଣ୍ଟର ଫର ଜୁଡିସିଆଲ ଆର୍କାଇଭ୍‌ସ (ନ୍ୟାୟିକ ଅଭିଲେଖାଗାର) ଶନିବାର ଉଦ୍‌ଘାଟିତ ହୋଇଯାଇଛି। ମୁଖ୍ୟମନ୍ତ୍ରୀ ମୋହନ ଚରଣ ମାଝୀ ଏହାକୁ ଉଦ୍‌ଘାଟନ କରି କହିଛନ୍ତି, ଭାରତୀୟ ବିଚାର ବ୍ୟବସ୍ଥା ଆନ୍ତର୍ଜାତିକସ୍ତରରେ ଏକପ୍ରଭାବ ସୃଷ୍ଟି କରିଛି। ନ୍ୟାୟିକ ଅଭିଲେଖାଗାରରେ ଜୁଡିସିଆଲ ରେକର୍ଡ ସହ ସଂସ୍କୃତି ସଂରକ୍ଷିତ ରହିବ। ରାଜ୍ୟ ସରକାର ବିଚାର ବ୍ୟବସ୍ଥାକୁ ଆର୍ଥିକ, ପ୍ରଶାସନିକ ଓ ବୈଷୟିକ ଦିଗରେ ସମସ୍ତ ପ୍ରକାର ସହାୟତା ପ୍ରଦାନ କରିବେ ବୋଲି ମୁଖ୍ୟମନ୍ତ୍ରୀ କହିଛନ୍ତି।

ହାଇକୋର୍ଟ ମୁଖ୍ୟ ବିଚାରପତି ଚକ୍ରଧାରୀ ଶରଣ ସିଂ କହିଛନ୍ତି, ଜୁଡିସିଆଲ ଆର୍କାଇଭ୍‌ସ ପୁରାତନ ରେକର୍ଡଗୁଡ଼ିକର ସଂରକ୍ଷଣ ସହ ଉପଯୁକ୍ତ ଯତ୍ନ ନିଆଯିବା ନିମନ୍ତେ ଉଦ୍ଦିଷ୍ଟ। ରାଜ୍ୟ ସଂଗ୍ରହାଳୟର ଦୃଷ୍ଟି ଆଡୁଆଳରେ ରହିଯାଇଥିବା ବିଚାର ବିଭାଗୀୟ ପୁରାତନ ଦସ୍ତାବିଜ୍‌ଗୁଡ଼ିକୁ ଏଥିରେ ସଂରକ୍ଷିତ କରାଯାଇଛି। ଏହି ସଂଗ୍ରହାଳୟ ନିମନ୍ତେ ରାଜ୍ୟ ସରକାର ୩୮ କୋଟି ଟଙ୍କାର ଅନୁଦାନ ସହ ସମସ୍ତ ସହାୟତା ଯୋଗାଇ ଦେଇଥିବାରୁ ମୁଖ୍ୟ ବିଚାରପତି ରାଜ୍ୟ ସରକାରଙ୍କୁ ଧନ୍ୟବାଦ ଦେଇଥିଲେ। ସେହିପରି ଆଇନମନ୍ତ୍ରୀ ପୃଥ୍ୱୀରାଜ ହରିଚନ୍ଦନ କହିଛନ୍ତି, ସେଣ୍ଟର ଫର ଜୁଡିସିଆଲ ଆର୍କାଇଭ୍‌ସ ରାଜ୍ୟ ସମେତ ଦେଶର ଆଲୋକବର୍ତ୍ତିକା ସଦୃଶ ହେବ। ଆର୍‌ଆର୍‌ଡିସି କମିଟି ଅଧ୍ୟକ୍ଷ ତଥା ହାଇକୋର୍ଟ ବିଚାରପତି ଡ. ସଞ୍ଜୀବ କୁମାର ପାଣିଗ୍ରାହୀ ସ୍ୱାଗତ ଭାଷଣ ଦେଇ କହିଛନ୍ତି, ଐତିହାସିକ ଦସ୍ତାବିଜ୍‌ଗୁଡ଼ିକୁ ସଂରକ୍ଷିତ ରଖିଲେ ବର୍ତ୍ତମାନ ଓ ଭବିଷ୍ୟତ ମାନବ ସଭ୍ୟତା ପାଇଁ ଗୁରୁତ୍ୱପୂର୍ଣ୍ଣ ସାବ୍ୟସ୍ତ ହେବ। ବିଚାରପତି ଶଶିକାନ୍ତ ମିଶ୍ର ଧନ୍ୟବାଦ ଅର୍ପଣ କରିବା ସହ ପୂର୍ବତନ ମୁଖ୍ୟ ବିଚାରପତି ଏସ୍. ମୁରଲୀଧରଙ୍କ ଦୂରଦୃଷ୍ଟିକୁ ସ୍ମରଣ କରିଥିଲେ। ଏହି କାର୍ଯ୍ୟକ୍ରମରେ ଆଡ୍‌ଭୋକେଟ୍ ଜେନେରାଲ ପୀତାମ୍ବର ଆଚାର୍ଯ୍ୟ, ଡେପୁଟି ସଲିସିଟର ଜେନେରାଲ ପ୍ରସନ୍ନ କୁମାର ପାଢ଼ୀ, ହାଇକୋର୍ଟ ବାର୍ ଆସୋସିଏଶନ ସଭାପତି ବିଜୟ କୁମାର ଦାଶ, ସମ୍ପାଦକ ରଞ୍ଜନ କୁମାର ନାୟକ, ଜିଲାପାଳ ଦତ୍ତାତ୍ରୟ ଭାଉସାହେବ ସିନ୍ଦେଙ୍କ ସମେତ ହାଇକୋର୍ଟର ବିଚାରପତିଗଣ, କର୍ମକର୍ତ୍ତା, ବରିଷ୍ଠ ଆଇନଜୀବୀ ଓ ସରକାରୀ ଅଧିକାରୀ ଯୋଗଦେଇଥିଲେ।

ଉଲ୍ଲେଖଯୋଗ୍ୟ, ବିଚାର ବିଭାଗର ପୁରାତନ ରେକର୍ଡଗୁଡ଼ିକୁ ସଂରକ୍ଷିତ ରଖିବା ନିମନ୍ତେ ଜୁଡିସିଆଲ ଆର୍କାଇଭ୍‌ସ ୨୦୨୨ ମେ' ୧୦ରେ ସ୍ଥାପନା କରାଯାଇଥିଲା। ପରେ ହାଇକୋର୍ଟ ସମେତ ରାଜ୍ୟର ଜିଲା କୋର୍ଟଗୁଡ଼ିକରୁ ଗୁରୁତ୍ୱପୂର୍ଣ୍ଣ ଦସ୍ତାବିଜ୍ ସଂରକ୍ଷିତ କରିବାର ପ୍ରୟାସ ଆରମ୍ଭ ହୋଇଥିଲା। ବର୍ତ୍ତମାନ ସୁଦ୍ଧା ୭୫,୦୦୦ ରେକର୍ଡ ସଂରକ୍ଷିତ କରି ରଖାଯାଇଛି। ୧୯୫୦ ମସିହାରୁ ପୁରାତନ ରେକର୍ଡଗୁଡ଼ିକର ସଂରକ୍ଷଣ କରାଯାଇଛି। ଏଗୁଡ଼ିକ ମଧ୍ୟରୁ ୪୧୩୨ଟି ଫାଇଲରେ ଥିବା ୮୪,୮୮୮ ଫର୍ଦ୍ଦକୁ ବୈଜ୍ଞାନିକ ପଦ୍ଧତିରେ ସଂରକ୍ଷିତ କରାଯାଇଛି। ଏଥିସହ ୧୧୫୧ଟି ଫାଇଲକୁ ଡିଜିଟାଇଜ୍‌ଡ କରାଯାଇଥିବା ସୂଚନା ରହିଛି।

ଆଉ ଜଣେ ଚାଷୀଙ୍କ ଜୀବନ ଗଲା

ଛତ୍ରପୁର,୧୧।୧(ଦିଲ୍ଲୀପ ସାମଲ)

ଗଞ୍ଜାମ ଜିଲାରେ ଦୁଇଥର ଲଗଣା ବର୍ଷାରେ ଚାଷୀଙ୍କ ବର୍ଷକର ଅମଳ ଫସଲ ବ୍ୟାପକ ନଷ୍ଟ ହୋଇଛି। ଏପରି କି ଫସଲ ନଷ୍ଟ ଓ କରଜ ଶୁଝିବା ଚିନ୍ତାରେ ଗତ ଡିସେମ୍ବର ୨୬ରେ ଛତ୍ରପୁର ବ୍ଲକ ବରଙ୍ଗ ଗ୍ରାମର ଜଣେ ଭାଗଚାଷୀ ବନମାଳୀ ପେଣ୍ଡେଇ(୬୪) ଆତ୍ମହତ୍ୟା କରିଥିବା ଅଭିଯୋଗ ହୋଇଥିଲା। ପୁଣି ଠିକ ୧୫ ଦିନ ପରେ ଆଶାଠାରୁ ବହୁତ କମ ଧାନ ଅମଳ ହେବା ଦେଖି ଶୁକ୍ରବାର ଜମିରେ ହିଁ ଢଳି ପଡିଥିଲେ ଆଉ ଜଣେ ଚାଷୀ। ତାଙ୍କୁ ପ୍ରଥମେ ଛତ୍ରପୁର ମେଡିକାଲ ପରେ ବ୍ରହ୍ମପୁର ପୁଣି ଅଧିକ ଚିକିତ୍ସା ପାଇଁ ଭୁବନେଶ୍ୱର ପଠାଯାଇଥିଲା। ସେଠାରେ ଡାକ୍ତର ତାଙ୍କୁ ମୃତ ଘୋଷଣା କରିଥିଲେ।

ମୃତ ଚାଷୀ ହେଲେ ବିପୁଲିଙ୍ଗି ପଞ୍ଚାୟତ କଡୁରୁ ଗ୍ରାମର ପି. ଈଶ୍ୱର ରେଡ୍ଡୀ(୭୧)। ଅଦିନିଆ ବର୍ଷାରେ ଫସଲ ନଷ୍ଟ ହୋଇଥିବାରୁ ସେ କିଛି ଦିନ ହେଲା ଚିନ୍ତାରେ ରହୁଥିଲେ। ଶୁକ୍ରବାର ଜମିରେ ଫସଲ ଅମଳ ବେଳେ ଆଶାଠାରୁ ବହୁତ କମ ହେବା ଦେଖି ସେଠାରେ ହିଁ ବାପା ଚେତାଶୂନ୍ୟ ହୋଇ ତଳେ ପଡିଯାଇଥିଲେ ବୋଲି ପି. ଈଶ୍ୱରଙ୍କ ପୁଅ ପି. ଚିତ୍ତରଞ୍ଜନ ରେଡ୍ଡୀ କହିଛନ୍ତି। ଈଶ୍ୱର ନିଜର ୩ ଏକର ଓ ଅନ୍ୟର ୨ ଏକର ଏପରି ମୋଟ ୫ ଏକର ଜମିରେ ଫସଲ କରିଥିଲେ। ବିପୁଲିଙ୍ଗି ବ୍ୟାଙ୍କ ଅଫ ଇଣ୍ଡିଆରୁ ୭୦ ହଜାର, ସମବାୟ ବ୍ୟାଙ୍କରୁ ୯୫ ହଜାର ଓ ହାତଉଧାରି ୧ ଲକ୍ଷ ଟଙ୍କା ଆଣି ଚାଷ କାମରେ ଲଗାଇଥିଲେ। କିପରି ଏହି ଋଣ ଶୁଝିବେ ସେହି ଚିନ୍ତାରେ ଈଶ୍ୱର ରହୁଥିଲେ ବୋଲି ଗ୍ରାମବାସୀ ଜି. ଘନଶ୍ୟାମ ରେଡ୍ଡୀ ଓ ଜି.ଦୁର୍ଯ୍ୟୋଧନ ରେଡ୍ଡୀ କହିଛନ୍ତି। ତେବେ ତାଙ୍କୁ ସମସ୍ତ ଋଣ ଛାଡ଼ ସହ ତାଙ୍କ ପରିବାରକୁ କ୍ଷତିପୂରଣ ଦେବାକୁ ଦାବି ହେଉଛି। ଅନ୍ୟପକ୍ଷରେ ପରିବାର ପକ୍ଷରୁ ପ୍ରଶାସନକୁ ଏହି ମୃତ୍ୟୁ ଖବର ଅବଗତ କରାଯାଇ ନ ଥିବା ଜଣାପଡ଼ିଛି।

ସଂକ୍ଷେପରେ

ଜି. ଉଦୟଗିରିରେ ସର୍ବନିମ୍ନ ତାପମାତ୍ରା ୪.୮ ଡିଗ୍ରୀ ସେଲ୍‌ସିୟସ

ଜି.ଉଦୟଗିରି, ୧୧।୧(ଶିଶିର ପଟ୍ଟନାୟକ)

ଜି.ଉଦୟଗିରି ସହରରେ ଚଳିତ ମାସ ୧ ତାରିଖରୁ ଶୀତ ଲହର ଜାରି ରହିଛି। ଶନିବାର ସର୍ବନିମ୍ନ ତାପମାତ୍ରା ୪.୮ ଡିଗ୍ରୀ ସେଲ୍‌ସିୟସ ରେକର୍ଡ କରାଯାଇଛି। ଗତ କିଛି ଦିନ ଧରି ରାଜ୍ୟର ସବୁଠାରୁ ଥଣ୍ଡା ସହର ଭାବେ ଚିହ୍ନଟ ହୋଇଛି ଜି. ଉଦୟଗିରି। ଶୁକ୍ରବାର ସର୍ବନିମ୍ନ ତାପମାତ୍ରା ୫.୪ ଡିଗ୍ରୀ ସେଲସିୟସ ରହିଥିବା ବେଳେ ଗୁରୁବାର ୫.୨ ଡିଗ୍ରୀ ରେକର୍ଡ କରାଯାଇଥିଲା। ଶୀତ ବଢ଼ି ଚାଲିଥିବାରୁ ଲୋକେ ଅସୁବିଧାରେ ପଡୁଛନ୍ତି । ଘନ କୁହୁଡ଼ି ଓ କୋହଲା ପବନ ଯୋଗୁ ଘରୁ ବାହାରକୁ ବାହାରିବା କଷ୍ଟକର ହେଉଛି।

ଦନ୍ତା ଆକ୍ରମଣରେ ବୃଦ୍ଧ ଗୁରୁତର

ଭଞ୍ଜନଗର,୧୧।୧(ବାବୁଲା ପ୍ରଧାନ)

ଶନିବାର ସକାଳେ ଏକ ଦନ୍ତା ହାତୀ ଆକ୍ରମଣରେ ଜଣେ ବୃଦ୍ଧ ଗୁରୁତର ଆହତ ହୋଇଛନ୍ତି। ସେ ହେଲେ ଉତ୍ତର ଘୁମୁସର ବନଖଣ୍ଡ ଜାନକିପୁର ଗ୍ରାମର ସୁଦୁରୁ ନାୟକ (୬୦)। ଏବେ ସେ ଭଞ୍ଜନଗର ମେଡ଼ିକାଲରେ ଚିକିତ୍ସାଧୀନ ଅଛନ୍ତି। ଖବର ପାଇ ବନ ବିଭାଗ ଅଧିକାରୀମାନେ ଘଟଣା ସ୍ଥଳରେ ପହଞ୍ଚି ଘଟଣାର ତଦନ୍ତ ଚଳାଇଛନ୍ତି। ସୁଦୁରୁ ସକାଳେ ଗ୍ରାମ ପୋଖରୀକୁ ଗାଧୋଇବାକୁ ଯାଇଥିଲେ। ଏହି ସମୟରେ ସେଠାରେ ଥିବା ଏକ ଦନ୍ତାହାତୀ ତାଙ୍କୁ ଶୁଣ୍ଢରେ ଠେଲି ଦେଇଥିଲା। ଫଳରେ ସୁଦୁରୁ ପୋଖରୀ ପାଣିରେ ପଡ଼ି ଆହତ ହୋଇଥିଲେ ।

ଟୋକନ ଆସିବାରେ ବିଳମ୍ବ

ଶେରଗଡ଼,୧୧।୧(ସୂର୍ଯ୍ୟ ନାରାୟଣ ଦାଶ)

ଶେରଗଡ଼ ବ୍ଲକରେ ଧାନକଟା ଅନେକ ଦିନରୁ ସରିଲାଣି। ଚାଷୀ ଧାନ ଅମଳ କରି ଅଖାରେ ଭର୍ତ୍ତି କରି ମଣ୍ଡିକୁ ନେବାକୁ ରଖିଛି। କିଏ ଧାନ ବସ୍ତାଗୁଡ଼ିକ ବିଲରେ ତ କିଏ ରାସ୍ତାରେ ଜଗି ରହିଛନ୍ତି। ମାତ୍ର ଟୋକନ ଆସିବାରେ ବିଳମ୍ବ ହେତୁ ଚାଷୀ ମଣ୍ଡିକୁ ଧାନ ନେଇପାରୁନାହାନ୍ତି। ଯୋଗାଣ ବିଭାଗ ପ୍ରଥମେ ଯେଉଁ ଟୋକନ ଦେଇଥିଲା ତାକୁ ରଦ୍ଦ କରି ପୁଣି ନୂଆ ଟୋକନ ଜାରି କରିଛି। ଏହି ନୂଆ ଟୋକନ ଚାଷୀଙ୍କ ପାଖକୁ ଏଯାଏ ଆସିନାହିଁ। ଫଳରେ ଚାଷୀ ଚିନ୍ତାରେ ରହିଛନ୍ତି। ଯୋଗାଣ ବିଭାଗ ଏଥିପ୍ରତି ଦୃଷ୍ଟି ଦେବାକୁ ଦାବି ହେଉଛି।

ସାଧାରଣତନ୍ତ୍ର ଦିବସ ପ୍ରସ୍ତୁତି ବୈଠକ

ରାଇକିଆ,୧୧।୧ (ପ୍ରଦୀପ ବେହେରା)

ରାଇକିଆ ବ୍ଲକ ସଭାଗୃହଠାରେ ୭୬ତମ ସାଧାରଣତନ୍ତ୍ର ଦିବସ ଉପଲକ୍ଷେ ଏକ ପ୍ରସ୍ତୁତି ବୈଠକ ଅନୁଷ୍ଠିତ ହୋଇଯାଇଛି। ରାଇକିଆ ବ୍ଲକ ଅଧ୍ୟକ୍ଷ ପ୍ରୀତମ୍ ପ୍ରଧାନଙ୍କ ଅଧ୍ୟକ୍ଷତାରେ ଅନୁଷ୍ଠିତ ବୈଠକରେ ଜି. ଉଦୟଗିରି ବିଧାୟକ ପ୍ରଫୁଲ୍ଲ ପ୍ରଧାନ ପତାକା ଉତ୍ତୋଳନ କରି ଅଭିବାଦନ ଗ୍ରହଣ କରିବା ନିମନ୍ତେ ସର୍ବସମ୍ମତିକ୍ରମେ ନିଷ୍ପତ୍ତି ନିଆଯାଇଥିଲା। ଏହି ଅବସରରେ ବିଦ୍ୟାଳୟ ଛାତ୍ରୀଛାତ୍ରଙ୍କୁ ନେଇ ବିଭିନ୍ନ ପ୍ରତିଯୋଗିତା ଆୟୋଜନ ପାଇଁ ମଧ୍ୟ ସ୍ଥିର କରାଯାଇ ଥିଲା। ଅନ୍ୟମାନଙ୍କ ମଧ୍ୟରେ ଗୋଷ୍ଠୀ ଉନ୍ନୟନ ଅଧିକାରୀ ମନୋଜ ଦେବତା, ବ୍ଲକ ସାମାଜିକ ସୁରକ୍ଷା ଅଧିକାରୀ ରାମକୃଷ୍ଣ ବେହେରା, ରାଇକିଆ ସରପଞ୍ଚ ଗୀତାଞ୍ଜଳି ନାୟକ, ବେରେଡ଼ାକିଆ ସରପଞ୍ଚ ଅକ୍ଷୟ ପ୍ରଧାନ, ସାଂସଦ ପ୍ରତିନିଧି ସନ୍ତୋଷ ଲେଙ୍କା, ଅତିରିକ୍ତ ତହସିଲଦାର ଦିଲୀପ ବେହେରା, ଅଗ୍ନିଶମ ବିଭାଗ ଅଫିସର ଦିଲୀପ ପଲାଇ, ଲୋକ ପ୍ରତିନିଧି, ବିଭିନ୍ନ ବିଦ୍ୟାଳୟରୁ ଆସିଥିବା ଶିକ୍ଷକ, ଶିକ୍ଷୟିତ୍ରୀ, ବୁଦ୍ଧିଜୀବୀ, ଗଣମାଧ୍ୟମ ପ୍ରତିନିଧି ଯୋଗ ଦେଇଥିଲେ।

୧୮ ମାସରେ ଗଲେଣି ୯ ଅଧିକାରୀ

ପାରଳାଖେମୁଣ୍ଡି ପୌର ପରିଷଦ

ପାରଳାଖେମୁଣ୍ଡି,୧୧।୧(ଗିରିଧାରୀ ପରିଛା)

ରାଜ୍ୟର ସର୍ବ ପୁରାତନ ପୌର ପରିଷଦ ହେଉଛି ପାରଳାଖେମୁଣ୍ଡି। ବର୍ତ୍ତମାନ ଏହି ପୌର ପରିଷଦ ବିଷମ ପରିସ୍ଥିତି ଦେଇ ଗତିକରୁଛି। କାର୍ଯ୍ୟାଳୟରେ ଲାଗିଥିବା ତାଲିକା ଅନୁସାରେ ଗତ ୧୮ ମାସ ମଧ୍ୟରେ ୯ ଜଣ ନିର୍ବାହୀ ଅଧିକାରୀଙ୍କ ବଦଳି ହେଲାଣି, ଫଳରେ ପୌର ପରିଷଦ ଅଞ୍ଚଳରେ ଉନ୍ନୟନମୂଳକ କାର୍ଯ୍ୟ ଠିକ୍ ରୂପେ ହୋଇପାରୁନି। ପୌରପରିଷଦରେ କେବଳ ନିର୍ବାହୀ ଅଧିକାରୀଙ୍କ ବଦଳି ହେଉଥିବାରୁ ଏହାକୁ ଅଚଳ କରିବାକୁ ଷଡଯନ୍ତ୍ର କରାଯାଉଥିବା ଅଭିଯୋଗ ହେଉଛି। ବାରମ୍ବାର ବଦଳିର କାରଣ ନେଇ ଏବେ ବିଭିନ୍ନ ମହଲରେ ପ୍ରଶ୍ନବାଚୀ ସୃଷ୍ଟି ହୋଇଛି। ଦୀର୍ଘ ୧୦ ବର୍ଷ ଧରି ପୌରପରିଷଦରେ କାର୍ଯ୍ୟରତ ଥିବା ଅନ୍ୟ ପଦବୀରେ କାର୍ଯ୍ୟ କରୁଥିବା କର୍ମଚାରୀଙ୍କ ବଦଳି ହେଉ ନ ଥିବା ବେଳେ କେବଳ ପୌର ନିର୍ବାହୀ ଅଧିକାରୀଙ୍କ ବଦଳି ହେବା ଜନସାଧାରଣଙ୍କ ପାଇଁ ଚିନ୍ତାର ବିଷୟ ହୋଇଛି। ମିଳିଥିବା ସୂଚନା ଅନୁସାରେ ୨୨।୯ ।୨୦୨୨ରେ ପୌର ନିର୍ବାହୀ ଅଧିକାରୀ ଭାବେ ଦାୟିତ୍ୱ ଗ୍ରହଣ କରି ୩୦।୧୧।୨୦୨୨ରେ ଅନ୍ୟତ୍ର

ବଦଳି ହୋଇଥିଲେ ଜୁଲୁଲି ବେହେରା। ନଟବର ଗରଡା ୩୦।୧୧।୨୦୨୨ରେ ଦାୟିତ୍ୱ ନେଇ ୧୨।୪।୨୦୨୩ରେ ଅନ୍ୟତ୍ର ବଦଳି ହୋଇଥିଲେ। ବନମାଳୀ ଶତପଥୀ ୧୨।୪ ।୨୦୨୩ରେ ଦାୟିତ୍ୱ ନେଇ ୧।୨।୨୦୨୪ ପର୍ଯ୍ୟନ୍ତ ଦାୟିତ୍ୱ ତୁଲାଇଥିଲେ। ପରେ ସୁଜିତ ଚୌଧୁରୀ ୧।୨।୨୦୨୪ରେ ଦାୟିତ୍ୱ ନେଇ ମାତ୍ର ଗୋଟିଏ ମାସରେ ୫।୩।୨୦୨୪ରେ ଅନ୍ୟତ୍ର ବଦଳି ହୋଇଥିଲେ। ସେହିପରି ପ୍ରାଣକ୍ରିଷ୍ଣା ପାଣିଗ୍ରାହୀ ୫।୩।୨୦୨୪ରୁ ୭।୩।୨୦୨୪, ପର୍ଯ୍ୟନ୍ତ ଦାୟିତ୍ୱ ତୁଲାଇଥିଲେ। ପ୍ରମୋଦ ଖିଲୋ ୭।୩।୨୦୨୪ରୁ ୨୯।୬।୨୦୨୪, ଲିପିକା ଦାସ ୨୯।୬।୨୦୨୪ରୁ ୨।୮।୨୦୨୪, ଗୌର ଚନ୍ଦ୍ର ପଟ୍ଟନାୟକ ୯।୮।୨୦୨୪ରୁ ୭।୧୧।୨୦୨୪, ଓ୍ୱାଇ. ବି. ଅହମ୍ମଦ ୭।୧୧।୨୦୨୪ରେ ଦାୟିତ୍ୱରେ ରହି କିଛି ମାସ ପରେ ତାଙ୍କର ମଧ୍ୟ ଅନ୍ୟତ୍ର ବଦଳି ହୋଇଥିଲା। ଏବେ ପୁଣି ଥରେ ନିର୍ବାହୀ ଅଧିକାରୀ ରୂପେ ଗୌର ଚନ୍ଦ୍ର ପଣ୍ଡା ଦାୟିତ୍ୱରେ ରହିଥିବା ଜଣାପଡିଛି। ତେବେ ଗତ ୨।୧।୨୦୨୫ରେ ନଗର ଉନ୍ନୟନ ବିଭାଗ ପକ୍ଷରୁ ଜାରି ହୋଇଥିବା ଚିଠି ଅନୁସାରେ ଲକ୍ଷ୍ମଣ କୁମାର ମୁର୍ମୁ ଙ୍କୁ ପାରଳାଖେମୁଣ୍ଡି ପୌର ପରିଷଦର ନିର୍ବାହୀ ଅଧିକାରୀ ଭାବରେ ବଦଳି ହୋଇଛି। ସେ ଏଯାବତ ଦାୟିତ୍ୱ ଗ୍ରହଣ କରିନାହାନ୍ତି। ବାରମ୍ବାର ଅଳ୍ପ କିଛିକିଛି ମାସ ବ୍ୟବଧାନରେ ପୌର ନିର୍ବାହୀ ଅଧିକାରୀମାନଙ୍କୁ ବଦଳି କରାଯାଉଥିବାରୁ ସହରର ଅନେକ କାର୍ଯ୍ୟ ହେବାରେ ଶିଥିଳ ପଡିଯାଇଛି।

ଅନ୍ୟପକ୍ଷରେ ପୌର ପରିସଦର ନୂତନ କାଉନସିଲ ଗଠନ ହେବା ପରେ ସମସ୍ତ ଉନ୍ନୟନମୂଳକ କାର୍ଯ୍ୟର ଫାଇଲରେ ଅନେକ ତ୍ରୁଟି ରହିଛି । ଆନେକ ଫଣ୍ଡ ବାଟମାରଣା ହୋଇଥିବା ଜଣାପଡିଛି। ଏପରିସ୍ଥଳେ କୌଣସି ଅଧିକାରୀ ଏଥିରେ ମୁଣ୍ଡ ପୁରାଇ ବିପଦକୁ ଆମନ୍ତ୍ରଣ କରିବାକୁ ନ ଚାହିଁ କୌଣସି ନିର୍ବାହୀ ଅଧିକାରୀ ସ୍ଥାୟୀ ଭାବେ ଏଠାରେ ରହିବାକୁ ଚାହୁଁନାହାନ୍ତି ବୋଲି ସାଧାରଣରେ ଚର୍ଚ୍ଚା ହେଉଛି। ତେବେ ରାଜ୍ୟ ସରକାର ତୁରନ୍ତ ପଦକ୍ଷେପ ଗ୍ରହଣ କରି ଜଣେ ଅଧିକାରୀଙ୍କୁ ଏଠାରେ ସ୍ଥାୟୀ ରୂପେ ରଖିବାକୁ ଦାବି ହେଉଛି। ଏ ସମ୍ପର୍କରେ ଗଜପତି ଜିଲାପାଳ ବିଜୟ କୁମାର ଦାସଙ୍କୁ ପଚାରିବାରୁ ସେ କହିଲେ, ଅଧିକାରୀଙ୍କ ବଦଳି ନିଷ୍ପତ୍ତି ସରକାରଙ୍କର। ସେଥିରେ ପ୍ରଶାସନର କୌଣସି ହସ୍ତକ୍ଷେପ ଅବା ଭୂମିକା ନାହିଁ। ଉନ୍ନୟନମୂଳକ କାର୍ଯ୍ୟରେ ଯେଭଳି ବାଧା ସୃଷ୍ଟି ନ ହୁଏ ସେଥିପାଇଁ ପ୍ରଶାସନ ସର୍ବଦା ଉଦ୍ୟମ ଜାରି ରଖିଛି।

ସାଇ ଗୁରୁକୁଳ ଆବାସିକ ବିଦ୍ୟାଳୟର ବାର୍ଷିକୋତ୍ସବ

ବିଧାୟକଙ୍କୁ ସମ୍ବର୍ଦ୍ଧିତ କରାଯାଉଛି।

ଭଞ୍ଜନଗର,୧୧।୧(ବାବୁଲା ପ୍ରଧାନ)– ଭଞ୍ଜନଗର ସାଇ ଗୁରୁକୁଳ ଆବାସିକ ବିଦ୍ୟାଳୟର ବାର୍ଷିକୋତ୍ସବ ଶନିବାର ପାଳିତ ହୋଇଯାଇଛି। ବିଦ୍ୟାଳୟ ଚେୟାରମ୍ୟାନ ଅଜିତ ଶତପଥୀ ଅଧ୍ୟକ୍ଷତା କରିଥିଲେ। ଭଞ୍ଜନଗର ବିଧାୟକ ପ୍ରଦ୍ୟୁମ୍ନ କୁମାର ନାୟକ ମୁଖ୍ୟଅତିଥି ଭାବେ ଯୋଗଦେଇ ପ୍ରଦୀପ ପ୍ରଜ୍ୱଳନ କରି କାର୍ଯ୍ୟକ୍ରମକୁ ଉଦ୍‌ଘାଟନ କରିଥିଲେ। ଏଥିସହ କୃତୀ ଛାତ୍ରୀଛାତ୍ରଙ୍କୁ ପୁରସ୍କୃତ କରିଥିଲେ। ଏହି ଅବସରରେ ଅନ୍ୟମାନଙ୍କ ମଧ୍ୟରେ ଏନ୍‌ଏସି ଅଧ୍ୟକ୍ଷ ଗୋପବନ୍ଧୁ ମହାପାତ୍ର, ଅବସରପ୍ରାପ୍ତ କଲେଜ ଅଧ୍ୟକ୍ଷ ଡ. ପୂର୍ଣ୍ଣଚନ୍ଦ୍ର ତ୍ରିପାଠୀ, ନିର୍ଦ୍ଦେଶକ ସୂର୍ଯ୍ୟ ନାରାୟଣ ପାତ୍ର, ସଭାପତି ରମାକାନ୍ତ ପାଢ଼ୀ ପ୍ରମୁଖ ଅତିଥି ଭାବେ ଯୋଗ ଦେଇଥିଲେ। ବିଦ୍ୟାଳୟ ଅଧ୍ୟକ୍ଷ ପଞ୍ଚାନନ ସାହୁ ବାର୍ଷିକ ବିବରଣୀ ପଠନ କରିଥିଲେ। ଶେଷରେ ସାଂସ୍କୃତିକ କାର୍ଯ୍ୟକ୍ରମ ପରିବେଷଣ ହୋଇଥିଲା।

ସମିତିସଭ୍ୟଙ୍କ ତ୍ରୈମାସିକ ବୈଠକ

ଚକାପାଦ,୧୧।୧(ପ୍ରତାପ କିଶୋର ବେହେରା) ଚକାପାଦ ପଞ୍ଚାୟତ ସମିତିର ସମସ୍ତ ସମିତି ସଭ୍ୟଙ୍କ ତ୍ରୈସିକ ବୈଠକ କଖାରୁଖୋଲା ଗ୍ରାମ ପଞ୍ଚାୟତର ଗଦ୍‌ଦିଠାରେ ଅନୁଷ୍ଠିତ ହୋଇଥିଲା। ବୈଠକ ବ୍ଲକ୍ ଉପାଧ୍ୟକ୍ଷ ଆୟୋଜନ କରିଥିଲେ। ମୁଖ୍ୟ ଅତିଥି ଭାବେ ବ୍ଲକ୍ ଅଧ୍ୟକ୍ଷା ବୈନେନ୍ଦ୍ରୀ କହଁର ଯୋଗ ଦେଇଥିଲେ। ଏହି ଅବସରରେ ସମସ୍ତ ସଭ୍ୟାସଭ୍ୟ ଓ ଦୁଇ ବରିଷ୍ଠ ବୁଦ୍ଧିଜୀବୀ ପ୍ରେମାନନ୍ଦ ପ୍ରଧାନ ଏବଂ ଗୌରବନ ବେହେରାଙ୍କୁ ଉତ୍ତରୀୟ ଦେଇ ସମ୍ମାନିତ କରାଯାଇଥିଲା। ଆର୍ଥିକବର୍ଷ ୨୦୨୪ରେ ମିଳିଥିବା ଅନୁଦାନ ଅର୍ଥର ଯାହା ବିନିଯୋଗ ହେବାର ଆକଳନକୁ ବ୍ଲକ ସଭାପତି କିରାପ ପ୍ରଧାନ ଆଲୋଚନା କରିଥିଲେ। ସମିତି ସଭ୍ୟା ସଭ୍ୟମାନଙ୍କ ପାଇଁ ଏପର୍ଯ୍ୟନ୍ତ ଗୋଟିଏ ଅଫିସ୍ କାର୍ଯ୍ୟାଳୟ ନ ଥିବାରୁ ବହୁ ଅସୁବିଧାର ସମ୍ମୁଖୀନ ହେବାକୁ ପଡୁଛି ବୋଲି ବୈଠକରେ ଆଲୋଚନା ହୋଇଥିଲା। ଏନେଇ ସଂଘ ପକ୍ଷରୁ ଜିଲାପାଳଙ୍କ ଦୃଷ୍ଟି ଆକର୍ଷଣ କରାଯିବା ସହ ଏକ ଦାବିପତ୍ର ପ୍ରଦାନ କରାଯାଇଛି। ଆଗାମୀ ସମିତି ବୈଠକରେ ଏହି ବିଷୟରେ ପ୍ରଥମେ ଆଲୋଚନା କରିବାକୁ ବ୍ଲକ୍ ଅଧ୍ୟକ୍ଷା କହଁର କହିଛନ୍ତି। ସଭାକାର୍ଯ୍ୟକୁ ସଭାପତି କିରାପ ପ୍ରଧାନ ପରିଚାଳନା କରିଥିବା ବେଳେ ଉପସଭାପତି ଶ୍ରୀପତି ବେହେରା ଧନ୍ୟବାଦ ଅର୍ପଣ କରିଥିଲେ।

ଗଜସାଥୀଙ୍କୁ ତାଲିମ ଦେବାରେ ବିଳମ୍ବ

ଗଜଙ୍କ ସୁରକ୍ଷା ପ୍ରତି ସଚେତନ ନାହାନ୍ତି ବନ କର୍ମଚାରୀ

ଭଞ୍ଜନଗର,୧୧।୧(ବାବୁଲା ପ୍ରଧାନ)

ହାତୀଙ୍କ ସୁରକ୍ଷା ପାଇଁ ରାଜ୍ୟ ସରକାର ଗଜସାଥୀଙ୍କୁ ଅସ୍ଥାୟୀ ନିଯୁକ୍ତି ଦେଉଛନ୍ତି। ଗଜସାଥୀମାନେ ବାର୍ଷିକ ୫ ହଜାର ଟଙ୍କା ପ୍ରୋତ୍ସାହନ ରାଶି ପାଇଥାନ୍ତି। ଏଥିସହ ଡ୍ରେସ ସମେତ ଅନେକ ସୁବିଧା ବିଭାଗ ପକ୍ଷରୁ ମିଳିଥାଏ। ହାତୀ–ମଣିଷ ଲଢ଼େଇ ଯେଭଳି ନ ହେବ, ହାତୀ କିଭଳି ସୁରକ୍ଷିତ ରହିପାରିବେ, ହାତୀଙ୍କ ଗତିବିଧି ଉପରେ ସୂଚନା ଦେବା ପାଇଁ ଗଜସାଥୀ ନିଯୁକ୍ତ ହୋଇଛନ୍ତି। ସେମାନଙ୍କୁ ବର୍ଷକୁ ଥରେ ତାଲିମ ପ୍ରଦାନ କରାଯାଇଥାଏ। ନଭେମ୍ବର, ଡିସେମ୍ବର ଓ ଜାନୁଆରୀରେ ହାତୀପଲ ବିଶେଷ କରି ଫସଲ କ୍ଷତି କରିଥାନ୍ତି। ଏହା ପୂର୍ବରୁ ଗଜସାଥୀଙ୍କୁ ଅକ୍ଟୋବରରେ ତାଲିମ ପ୍ରଦାନ କରାଯାଇଥାଏ। ଭଞ୍ଜନଗର ଉତ୍ତରଘୁମୁସର ବନଖଣ୍ଡର କେତୋଟି ରେଞ୍ଜରେ ଅକ୍ଟୋବରରେ ଗଜସାଥୀଙ୍କୁ ତାଲିମ ପ୍ରଦାନ କରାଯାଇଥିଲା। ଆଉ କେତେକ ରେଞ୍ଜରେ ଏଯାଏ ଗଜସାଥୀଙ୍କୁ ତାଲିମ ମିଳିନାହିଁ। ଏହାକୁ ନେଇ ବିଭାଗୀୟ

ଡିଏଫ୍‌ଓ ହିମାଂଶୁ ଶେଖର ମହାନ୍ତି ଜଣଙ୍କୁ ପୁରସ୍କୃତ କରୁଛନ୍ତି।

ଉଚ୍ଚ କର୍ତ୍ତୃପକ୍ଷ ତଳିଆ କର୍ମଚାରୀଙ୍କ ଉପରେ ବିଭିନ୍ନ ସମୟରେ ଅସନ୍ତୋଷ ପ୍ରକାଶ କରନ୍ତି। ଏହିଭଳି ସ୍ଥିତିରେ ହାତୀ ଆତଙ୍କ କମି ଆସୁଥିବା ବେଳେ ଅପରପକ୍ଷେ ଶୁକ୍ରବାର ତାରସିଂ ରେଞ୍ଜ କାର୍ଯ୍ୟାଳୟରେ ଗଜସାଥୀଙ୍କୁ ତାଲିମ ପ୍ରଦାନ କରାଯାଇଥିଲା। ଡିଏଫଓ ହିମାଂଶୁ ଶେଖର ମହାନ୍ତି ମୁଖ୍ୟ ଅତିଥି ଭାବେ ଯୋଗଦେଇ ଗଜସାଥୀଙ୍କୁ ତାଲିମ ଦେଇଥିଲେ। ଅନ୍ୟମାନଙ୍କ ମଧ୍ୟରେ ଅବସରପ୍ରାପ୍ତ ରେଞ୍ଜର ଅନୁପମ ବାନାର୍ଜୀ, ପ୍ରଶାନ୍ତ ସାହୁ, ସୁରେଶ ସ୍ୱାଇଁ ଯୋଗଦେଇ ତାଲିମ ଦେଇଥିଲେ। ତାଲିମ ବିଳମ୍ବ ନେଇ ତାରସିଂ ରେଞ୍ଜର ଅରୁଣ ପ୍ରଧାନଙ୍କୁ ପଚାରିବାକୁ ଫୋନ କରାଯାଇଥିଲା। ମାତ୍ର ସେ ଫୋନ ଉଠାଇ ନ ଥିଲେ। ଅନ୍ୟ ଜଣେ ରେଞ୍ଜର ଏ ସମ୍ପର୍କରେ କହିଛନ୍ତି ଯେ, ତାଲିମ ଯେତେବେଳେ ଦେଲେ ମଧ୍ୟ ଚଳିବ।

ରଣବାହୁଟି ଠାକୁରାଣୀ ମନ୍ଦିର ପୁନରୁଦ୍ଧାର କରୁଛନ୍ତି ଗ୍ରାମବାସୀ

ଶେରଗଡ,୧୧।୧ (ସୂର୍ଯ୍ୟ ନାରାୟଣ ଦାଶ)

ପାଟପଲ୍ଲୀ ଗ୍ରାମବାସୀ ଗ୍ରାମର ପଶ୍ଚିମ ପଟେ ଥିବା ପୁରାତନ ରଣବାହୁଟି ଠାକୁରାଣୀ ମନ୍ଦିର ପୁନରୁଦ୍ଧାର ସହ ନିର୍ମାଣ କାର୍ଯ୍ୟରେ ଲାଗି ପଡିଛନ୍ତି। ୫ଲକ୍ଷ ଟଙ୍କା ସରକାରୀ ସହାୟତା ଓ ଗ୍ରାମବାସୀ ଶ୍ରମଦାନ ଅର୍ଥ ଦାନକରି ମନ୍ଦିରକୁ ସମ୍ପୂର୍ଣ୍ଣ କରିବା ସହ ମନ୍ଦିରକୁ ରଣବାହୁଟି ଠାକୁରାଣୀଙ୍କ ବିଗ୍ରହକୁ ଆଣିବା ପାଇଁ ପ୍ରୟାସ ଜାରି ରଖିଛନ୍ତି। ପ୍ରାୟ ଶହେ ବର୍ଷ ହେଲା ଉକ୍ତ ମନ୍ଦିରଟି ପରିତ୍ୟକ୍ତ ଅବସ୍ଥାରେ ଲଟା ବୁଦା ଭିତରେ ଏକ ଅସ୍ଥାୟୀ କୋଠରିରେ ଖୋଲାରେ ପଡି ରହିଥିଲା। ଗ୍ରାମବାସୀଙ୍କ ଏହି ଉଦ୍ୟମକୁ ସାଧାରଣରେ ପ୍ରଶଂସା କରାଯାଇଛି।

ନବୋଦୟ ବିଦ୍ୟାଳୟରେ ବାର୍ଷିକ କ୍ରୀଡ଼ା ଉତ୍ସବ ଉଦ୍‌ଯାପିତ

ପାତ୍ରପୁର,୧୧।୧ (ଉମା ଚରଣ ନେପାକ)

ପାତ୍ରପୁର ବ୍ଲକ ଶୁରଙ୍ଗିଠାରେ ଥିବା ପିଏମ୍‌ଶ୍ରୀ ସ୍କୁଲ ଜବାହର ନବୋଦୟ ବିଦ୍ୟାଳୟଠାରେ ଚାଲିଥିବା ଦୁଇ ଦିନିଆ ବାର୍ଷିକ କ୍ରୀଡ଼ା ଉତ୍ସବ ଶନିବାର ଉଦ୍‌ଯାପିତ ହୋଇଯାଇଛି । ଉତ୍ସବକୁ ବିଦ୍ୟାଳୟ ଅଧ୍ୟକ୍ଷ ପୀତବାସ ପ୍ରହରାଜ ଉଦ୍‌ଘାଟନ କରିଥିଲେ। ଉଦ୍‌ଯାପନୀରେ ବିଦ୍ୟାଳୟ ଖେଳ ପଡ଼ିଆରେ ଅନୁଷ୍ଠିତ ପୁରସ୍କାର ବିତରଣ କାର୍ଯ୍ୟକ୍ରମରେ ଅଧ୍ୟକ୍ଷ ପ୍ରହରାଜ ଅଧ୍ୟକ୍ଷତା କରିଥିଲେ। ମୁଖ୍ୟଅତିଥି ଭାବେ ଜରଡା ଥାନା ଅଧିକାରୀ ଗୁନା ସାସମଲ, ସମ୍ମାନିତ ଅତିଥି ଭାବେ ଖାରିଆଗୁଡା ଫାଣ୍ଡି ଅଧିକାରୀ ସମୀର ଜୟସିଂ ଯୋଗଦେଇ କୃତୀ ପ୍ରତିଯୋଗୀଙ୍କୁ ପୁରସ୍କୃତ କରିଥିଲେ। ବରିଷ୍ଠ ଅଧ୍ୟାପକ ଅଭିମନ୍ୟୁ ଭଞ୍ଜ ଅତିଥି ପରିଚୟ ଦେଇଥିଲେ। ବରିଷ୍ଠ ବିଭାଗରେ ପ୍ରଦ୍ୟୁଷ କୁମାର ନାୟକ, ଆଦ୍ୟେଶ ମିଶ୍ର, କନିଷ୍ଠ ବିଭାଗରେ ରୁଦ୍ର ସାହୁ ଓ ପ୍ରିୟଦତ୍ତା ପାଢୀ ଚାମ୍ପିୟନ ହୋଇଥିଲେ। ବିଦ୍ୟାଳୟର ସମସ୍ତ ଶିକ୍ଷକ, କର୍ମଚାରୀ ଉପସ୍ଥିତ ଥିଲେ।

କଳିଙ୍ଗ ବୈଶ୍ୟ ମହିଳା ସଂଘର ନିଃଶୁଳ୍କ ମେଗା ସ୍ୱାସ୍ଥ୍ୟ ଶିବିର

ଶିବିରରେ ଉପସ୍ଥିତ ସଂଘ ସଦସ୍ୟମାନେ।

କବିସୂର୍ଯ୍ୟନଗର,୧୧।୧ (କୃପାସିନ୍ଧୁ ସ୍ୱାଇଁ)

କବିସୂର୍ଯ୍ୟନଗର କଳିଙ୍ଗ ବୈଶ୍ୟ ମହିଳା ସଂଘ ଅନୁଷ୍ଠାନ ପକ୍ଷରୁ ବ୍ରହ୍ମପୁର ଶୀତଲାପଲି ଆଇଏମ୍‌ଏସ୍ ଏବଂ ସମ୍ ହସ୍ପିଟାଲ–୩ ସହାୟତାରେ ମେଗା ସ୍ୱାସ୍ଥ୍ୟ ଶିବିର ଅନୁଷ୍ଠିତ ହୋଇଯାଇଛି। ପ୍ରଥମେ ଶ୍ରୀରଘୁନାଥ ମନ୍ଦିରରେ ପୂଜାବିଧି ସମ୍ପନ୍ନ ପୂର୍ବକ ଶିବିରକୁ ଉଦ୍‌ଘାଟନ କରିଥିଲେ ସମ୍ ହସ୍ପିଟାଲ ନିର୍ଦ୍ଦେଶକ ଦେବପ୍ରସାଦ ଦାସ। ଶ୍ରୀମା' ବାସବୀ କନ୍ୟକା ପରମେଶ୍ୱରୀଙ୍କ ଫଟୋ ଚିତ୍ରରେ ଅଞ୍ଚଳର ଉପଦେଷ୍ଟା ଗୋପାଳକୃଷ୍ଣ ସେନାପତି ମାଲ୍ୟାର୍ପଣ କରିଥିଲେ। ଶିବିରରେ ମୋଟ ୩ଶହରୁ ଊର୍ଦ୍ଧ୍ୱ ରୋଗୀଙ୍କ ସ୍ୱାସ୍ଥ୍ୟ ପରୀକ୍ଷା, କରାଯାଇଥିଲା। ଚିକିତ୍ସା ପରାମର୍ଶ ସହ ଔଷଧ ବଣ୍ଟନ କରାଯାଇଥିଲା। ମେଡିସିନ ସହକାରୀ ପ୍ରଫେସର ଅଯୋଧ୍ୟାନାଥ ପାଢ଼ୀ, ଓଏଣ୍ଡଜି ସହକାରୀ ପ୍ରଫେସର ସୁବାଶିଷ ପାଣିଗ୍ରାହୀ, ସୁଜିତ ବେହେରା, ଜୀବନ ପ୍ରଧାନ, ରଞ୍ଜିତ ପାତ୍ର, ବିଶ୍ୱଜିତ ସାମଲ, କେ. ସ୍ନିଗ୍ଧା, ପୁଷ୍ପାଞ୍ଜଳି ସାହୁ, ଶୁଭମ୍ ମିଶ୍ର, କେ. ରବିନାରାୟଣ ପାତ୍ର, ସୁବ୍ରତ ପ୍ରଧାନ, ଆଶୀର୍ବାଦ ପାତ୍ର, ଅର୍ଚ୍ଚନା ତ୍ରିପାଠୀ, ମୋନାଲିଶା ଜେନା, ପ୍ରଭୁପଦ ପରିଡ଼ା ପ୍ରମୁଖ ଅଭିଜ୍ଞ ଡାକ୍ତର, ଫାର୍ମାସିଷ୍ଟ ଓ ଷ୍ଟାଫ୍‌ଙ୍କୁ ମହିଳା ସଂଘ କର୍ମକର୍ତ୍ତା ଉପଢୌକନ, ପୁଷ୍ପଗୁଚ୍ଛ ଦେଇ ସ୍ୱାଗତ ଜଣାଇଥିଲେ। କଳିଙ୍ଗ ବୈଶ୍ୟ ମହିଳା ସଂଘ ସଭାନେତ୍ରୀ ଇ. ଲକ୍ଷ୍ମୀପ୍ରିୟା ପାତ୍ର, ଉପସଭାନେତ୍ରୀ କେ. ତପସ୍ୱିନୀ ପାତ୍ର, ସମ୍ପାଦିକା କେ. କନ୍ୟାକୁମାର

ସଂକ୍ଷେପରେ

କ୍ଲିକ୍ ପରେ ୫୦ ହଜାର ଗାଏବ

ଗୋପାଳପୁର,୧୧।୧ (ନବୀନ ରାଜ ଆଚାରୀ) କିଛି ମାସ ହେଲା ରାଜ୍ୟରେ ସାଇବ ଠକେଇ ସଂଖ୍ୟା ବଢ଼ିବାରେ ଲାଗିଛି। ଗଞ୍ଜାମ ଜିଲା ଗୋପାଳପୁର ଥାନାରେ ଏକ ଠକେଇ ମାମଲା ରୁଜୁ ହୋଇଥିବା ସୂଚନା ମିଳିଛି। ଗୋପାଳପୁରରେ ରହୁଥିବା ମୁରଲୀଧର ଗୌଡ଼ ମୋବାଇଲରେ ଏସ୍‌ବିଆଇ କେୱାଇସି ଆପ୍‌ଡେଟ୍ ଅନଲାଇନ୍ ଲିଙ୍କ୍‌ରେ ୫୦ ହଜାର ଠକେଇ ଶିକାର ହୋଇଥିବା ନେଇ ଥାନାରେ ଅଭିଯୋଗ ହୋଇଛି। ସୂଚନାଯୋଗ୍ୟ, ଏହି ଥାନା ଅଧିନସ୍ଥ ଚଳିତ ମାସ ୭ ତାରିଖ ରାତି ୮.୨୭ ସମୟରେ ମୁରଲୀଧରଙ୍କ ମୋବାଇଲକୁ ଏସ୍‌ବିଆଇ କେୱାଇସି ଆପ୍‌ଡେଟ ଲିଙ୍କ୍ ଏକ ମେସେଜ ଆସିଥିଲା। ମୁରଲୀ ଷ୍ଟେଟ ବ୍ୟାଙ୍କ ଅଫ ଇଣ୍ଡିଆ କେୱାଇସି ଆପଡେଟ ମାଗୁଥିବା ନେଇ କ୍ଲିକ୍ କରିଥିଲେ। କ୍ଲିକ୍ କରୁକରୁ ଏକ ଓଟିପି ଆସିଥିଲେ ମଧ୍ୟ ଓଟିପି ନମ୍ବର ଦେଇ ନ ଥିଲେ। କିନ୍ତୁ ସଙ୍ଗେସଙ୍ଗେ ତାଙ୍କ ଆକାଉଣ୍ଟରୁ ୫୦ ହଜାର ଟଙ୍କା କଟି ଯାଇଥିବା ଜାଣିପାରିଥିଲେ। ସାଇବର ଠକେଇ ହେଲ୍‌ପଲାଇନକୁ ଯୋଗଯୋଗ କରିଥିଲେ। ଠକେଇର ଶିକାର ଜାଣିବାକୁ ପାଇଥିଲେ। ୮ତାରିଖ ଦିନ ବ୍ରହ୍ମପୁର ସାଇବର ଥାନାରେ ଲିଖିତ ଅଭିଯୋଗ କରିଥିଲେ। ଶୁକ୍ରବାର ସନ୍ଧ୍ୟାରେ ଗୋପାଳପୁର ଥାନାରେ ମଧ୍ୟ ଅଭିଯୋଗ କରିଥିଲେ। ଥାନା କେସ୍ ନମ୍ବର ୧୯/୨୫ ମାମଲା ରୁଜୁକରିପୋଲିସ ତଦନ୍ତ ଆରମ୍ଭ କରିଛି।

ମହାକୁମ୍ଭ ମେଳା ପାଇଁ ସ୍ୱତନ୍ତ୍ର ବସ୍ ସେବା

ବ୍ରହ୍ମପୁର,୧୧।୧(ସୁବାସ ଚନ୍ଦ୍ର ପାଢ଼ୀ) ଅଯୋଧ୍ୟାରେ ମହାକୁମ୍ଭ ମେଳା ଚାଲିଛି। ସେଠାକୁ ଯିବା ପାଇଁ ପ୍ରଶାସନ ପକ୍ଷରୁ ବ୍ୟବସ୍ଥା କରାଯାଇଛି। ରବିବାର ସକାଳ ୯ଟାରୁ ଏଠାରୁ ଏହି ବସ୍ ଯାତ୍ରା ଆରମ୍ଭ କରିବ। ମୁଖ୍ୟମନ୍ତ୍ରୀ ଆଭାସୀ ମାଧ୍ୟମରେ ଏହାକୁ ଉଦ୍‌ଘାଟନ କରିବେ। ଏହିକାର୍ଯ୍ୟକ୍ରମ ବ୍ରହ୍ମପୁର ରାଜ୍ୟ ସଡକ ପରିବହନ ଗ୍ୟାରେଜ ଠାରେ ଅନୁଷ୍ଠିତ ହେବ। ସକାଳ ୯ଟାରୁ ଏହି ବସ୍ ଛାଡି ଦ୍ୱିତୀୟ ଦିନ ଅଯୋଧ୍ୟାରେ ଅପରାହ୍ନ ୩.୧୫ରେ ପହଞ୍ଚିବ। ସେହି ବସଟି ତା'ପରଦିନ ଅଯୋଧ୍ୟାରୁ ସକାଳ ୮.୩୦ରେ ଛାଡିବ। ତା'ପରଦିନ ଅପରାହ୍ନ ୨.୩୦ରେ ବ୍ରହ୍ମପୁରଠାରେ ପହଞ୍ଚିବ। ଆସନ୍ତା ୨୬ ତାରିଖ ପର୍ଯ୍ୟନ୍ତ ଏହି ବସ୍ ଚାଲୁ ରହିବ। ବ୍ରହ୍ମପୁରରୁ ଅଯୋଧ୍ୟା ପର୍ଯ୍ୟନ୍ତ ୫ ହଜାର ୭୧୩ ଟଙ୍କା ଟିକେଟ ମୂଲ୍ୟ ରହିଛି। ମୁଖ୍ୟମନ୍ତ୍ରୀ ବ୍ରହ୍ମପୁର, ପୁରୀ, ସମ୍ବଲପୁର ଏବଂ ଭବାନୀପାଟଣା ସହରରୁ ଏହି କାର୍ଯ୍ୟକ୍ରମର ଶୁଭାରମ୍ଭ ଆଭାସି ମାଧ୍ୟମରେ ଭୁବନେଶ୍ୱରଠାରୁ କରିବା ଯୋଜନା ରହିଛି।

ନରେନ୍ଦ୍ରପୁର ପଞ୍ଚାୟତରେ ଖୋଲିଲା ଧାନମଣ୍ଡି

ଛତ୍ରପୁର,୧୧।୧ (ଦିଲ୍ଲୀପ ସାମଲ) ନରେନ୍ଦ୍ରପୁର ଗ୍ରାମରେ ଶନିବାର ଚାଷୀମାନଙ୍କ ଠାରୁ ଧାନ ସଂଗ୍ରହ କରିବା ପାଇଁ ମଣ୍ଡି ଖୋଲିଛି। ଏଥିରେ ସରପଞ୍ଚ ପ୍ରତିନିଧି ଜ୍ୟୋତି ରଞ୍ଜନ ସାହୁ, ସମିତି ସଭ୍ୟା ବି.ସୋନାଲି ସେନାପତି, ସୋସାଇଟି ସଭାପତି ରାଜେନ୍ଦ୍ର କୁମାର ଜେନା, ଗ୍ରାମ ପଞ୍ଚାୟତର ଏଓ ନୁନୁ ସେଠି, ମିଲର ପ୍ରତିନିଧି ଇ.ଗଣପତି ଚାଷୀ କମିଟି ତରଫରୁ କେ.ରାମ ସାମୀ ରେଡି, କେ.ସୁରି ରେଡି, ତୁଳସୀ ରେଡି, ଏସ. ରାମ ସାମୀ ରେଡି, ୟୁ. ଜୟରାମ ରେଡି, ଏସ. ଲକ୍ଷ୍ମୀ, ରୁବିତା ସେଠି, ରାଜେନ୍ଦ୍ର ମହାପାତ୍ର, ଅନିଲ କୁମାର ଜେନା, ଆଦିକନ୍ଦ ମହାରଣା, ଦୃଯ୍ୟ ସେଠି, ଚନ୍ଦ୍ର ଶେଖର ରାଉତ, ଦେବରାଜ ରେଡି ପ୍ରମୁଖ ଉପସ୍ଥିତି ରହି ପୂଜା ଅର୍ଚ୍ଚନା କରି ଧାନ ମଣ୍ଡି ଉଦ୍‌ଘାଟନ କରିଥିଲେ।

ସହରରେ ଗୋଷ୍ଠୀସଂଘର୍ଷ ଏଡ଼ାଇବାକୁ ପ୍ରୟାସ

ଜବତ ବୋମା ନିଷ୍କ୍ରିୟକଲା ପୋଲିସ, ଜଣେ ଅଟକ

ବ୍ରହ୍ମପୁର, ୧୧।୧ (ସୁବାସ ଚନ୍ଦ୍ର ପାଢ଼ୀ)

ବ୍ରହ୍ମପୁର ସହର ଏବେ ଧୀରେ ଧୀରେ ପୁଣି ଥରେ ଅଶାନ୍ତ ଆଡକୁ ଗତି କରୁଛି। ନୂତନ ଭାବେ ଯୁବ ଗୋଷ୍ଠୀ ଅପରାଧ ଦୁନିଆରେ ପାଦ ଦେଉଥିବା ଦେଖିବାକୁ ମିଳିଛି। ଅପରାଧୀ ଗୋଷ୍ଠୀ ଜାତୀୟ ରାଜପଥ ଖଜୁରିଆରେ ଥିବା ଏକ ଅର୍ଦ୍ଧନିର୍ମିତ ଘରେ ଏକତ୍ରିତ ହୋଇଥିବା ଖବର ପାଇ ବୈଦ୍ୟନାଥପୁର ଥାନା ପୋଲିସ ସେଠାରେ ଚଢ଼ାଉ କରିଛି। ତେବେ ଏହି ସମୟରେ ସେମାନେ ଫେରାର ହୋଇଯାଇଥିଲେ। ଅନ୍ୟପକ୍ଷରେ ଉକ୍ତ ଜାତୀୟ ରାଜପଥ କଡ ଏକ ଫାର୍ମହାଉସ୍‌ନିକଟ ଖଳା ପାଖରୁ ବୋମା ଭର୍ତ୍ତି ଏୟାର ବ୍ୟାଗ ପୋଲିସ ଜବତ କରିଛି। ଉକ୍ତ ବ୍ୟାଗ ଉପରେ କୁଣ୍ଡା ରଖାଯାଇଥିବା ବେଳେ ତଳ ଭାଗରେ ବୋମା ଥିଲା। ସେଠାରୁ ୭ ବୋମା ମିଳିଛି। ସେଠାରେ ବୋମା କିଏ ରଖିଥିଲା ଓ ସେମାନଙ୍କର କ'ଣ ଉଦ୍ଦେଶ୍ୟ ଥିଲା ସେନେଇ ପୋଲିସ

ବୋମା ନିଷ୍କ୍ରିୟ କରୁଛି ପୋଲିସ।

ଏବେ ଖୋଳତାଡ କରୁଛି। ପୋଲିସ ନିଜ ଆଡୁ ଏସଂକ୍ରାନ୍ତରେ ୨୨/୨୫ ରେ ଏକ ମାମଲା ରୁଜୁ କରିଛି। ଜଣେ ଯୁବକଙ୍କୁ କାବୁ କରି ଥାନାରେ ଅଟକ ରଖି ଘଟଣାର ଛାନଭିନ କରାଯାଉଛି ବୋଲି ଥାନାଧିକାରୀ ସୁଚିତ୍ରା ପରିଡା କହିଛନ୍ତି। ସ୍ଥାନୀୟ ପୋଲିସ ଉପସ୍ଥିତିରେ ଉକ୍ତ ବୋମାଗୁଡିକୁ ନିଷ୍କ୍ରିୟ କରାଯାଇଛି। ଅପରାଧୀମାନେ ଏବେ ସହରରେ ସକ୍ରିୟ ହେଉଥିବା ବେଳେ ସେମାନଙ୍କ ପାଖରେ ମାରଣାସ୍ତ୍ର, ବୋମା ଓ ପିସ୍ତଲ ମଧ୍ୟ ରଖୁଥିବା ଏଥିରୁ ସ୍ପଷ୍ଟ ହୋଇଛି । ଅପରାଧୀମାନେ ଏଠାରେ କାହିଁକି ମେଳି ବାନ୍ଧିଥିଲେ ଏବଂ କାହା ଉପରେ ସେମାନେ ଟାର୍ଗେଟ କରିଥିଲେ। ସେମାନେ କାହାକୁ ହତ୍ୟା ପାଇଁ ଯୋଜନା କରିଥିଲେ କି ଏପରି ଅନେକ ଦିଗକୁ ନେଇ ପୋଲିସ ଖୋଳତାଡ ଆରମ୍ଭ କରିଛି। ମେଳି ବାନ୍ଧି କିଛି ଯୋଜନା କରୁଥିବା ଅପରାଧୀମାନଙ୍କୁ ପୋଲିସ ଚିହ୍ନଟ ପାଇଁ ପ୍ରୟାସ ଜାରି ରଖିଛି। ଅପରାଧୀମାନେ ନିର୍ଭୟରେ ବୋମା ପ୍ରସ୍ତୁତ କରି ଗ୍ୟାଙ୍ଗ ୱାରକୁ ଆହ୍ୱାନ ଦେଉଥିବା ଜୁହାଯାଉଛି। ସହରରେ ଥିବା କେତେକ ପେଷାଦାର ଅପରାଧୀ ଯୁବଗୋଷ୍ଠୀଙ୍କୁ ସେମାନଙ୍କ ଗ୍ୟାଙ୍ଗରେ ସାମିଲ କରି ନିଜ ସାମ୍ରାଜ୍ୟ ଚଳାଇବାରେ ସେମାନେ ଉଦ୍ୟମ କରୁଛନ୍ତି। ଗୋଷ୍ଠୀ ସଂଘର୍ଷକୁ ଏଡାଇବା ପାଇଁ ପୋଲିସ ପ୍ରୟାସ କରୁଥିବାବେଳେ ଗୁଇନ୍ଦା ଟିମକୁ ଅଧିକ କ୍ରିୟାଶୀଳ କରାଯାଇଛି। ସେମାନଙ୍କୁ ଗିରଫ କରିବା ପରେ ସବୁ ସ୍ପଷ୍ଟ ହେବ ବୋଲି ଜଣେ ବରିଷ୍ଠ ପୋଲିସ ଅଧିକାରୀ କହିଛନ୍ତି। ପୁଣିଥରେ ସହରରେ ଯେପରି ଗୋଷ୍ଠୀ ସଂଘର୍ଷ ମୁଣ୍ଡ ନ ଟେକିବ ସେନେଇ ପୋଲିସ ବ୍ଲୁ ପ୍ରିଣ୍ଟ ପ୍ରସ୍ତୁତ କରିଛି ବୋଲି ଅଧିକାରୀ ଜଣଙ୍କ କହିଛନ୍ତି।

ନବକୁଣ୍ଡୀୟ ବିଶ୍ୱ ଶାନ୍ତି ମହାଯଜ୍ଞ ଆରମ୍ଭ

ଜଳ ଯାତ୍ରାରେ ସାମିଲ ହୋଇଥିବା ଶ୍ରଦ୍ଧାଳୁ।

ବ୍ରହ୍ମପୁର,୧୧।୧(ସ୍ମୃତି ରଞ୍ଜନ ମହାଲିକ) ବୈଦିକ ବିଶ୍ୱ ଶାନ୍ତି ସମିତି ପକ୍ଷରୁ ଆମ୍ବୁଆ ସ୍ଥିତ ବିବେକ ବିହାର ପଡିଆଠାରେ ନବ କୁଣ୍ଡୀୟ ରୁଦ୍ର ଚଣ୍ଡୀ ବିଶ୍ୱ ଶାନ୍ତି ମହାଯଜ୍ଞ ଶୁକ୍ରବାର ଅନୁଷ୍ଠିତ ହୋଇଯାଇଛି। ଏଥିସହ ଧୀରେନ୍ଦ୍ର କ୍ରିଷ୍ଣା ଶାସ୍ତ୍ରୀ ଜୀଙ୍କର କଥା କାର୍ଯ୍ୟକ୍ରମ ମଧ୍ୟ ଶୁଭାରମ୍ଭ ହୋଇଛି। ଏହ ଅବସରରେ ସକାଳେ ବିବେକ ବିହାରଠାରୁ ଦଣ୍ଡକାଳୀ ମନ୍ଦିର ଯାଏଁ ଜଳ ଯାତ୍ରା ଅନୁଷ୍ଠିତ ହୋଇଥିଲା। ଏଥିରେ ହଜାର ହଜାର ଭକ୍ତ, କର୍ତ୍ତା ଓ କମିଟି ସଦସ୍ୟ ଯୋଗ ଦେଇଥିଲେ। ରବିବାର ପଣ୍ଡିତ ରାମ ଶଙ୍କର ଶତପଥୀଙ୍କ ନେତୃତ୍ୱରେ ତିରୁପତି ବେଦ ବିଶ୍ୱବିଦ୍ୟାଳୟ ଓ ରାଜ୍ୟର ବିଭିନ୍ନ ଅଂଚଳରୁ ଆସିଥିବା ବୈଦିକ ପଣ୍ଡିତଙ୍କ ଦ୍ୱାରା ଶତ ଚଣ୍ଡୀ ପୁରାଣ ଅନୁଷ୍ଠିତ ହେବ। ଆସନ୍ତା ୧୪ ତାରିଖ ଯଜ୍ଞର ପୂର୍ଣ୍ଣାହୁତି ହେବ। ଉଦଯାପନୀ ଦବସରେ ବାଗେଶ୍ୱର ଧାମର ଧୀରେନ୍ଦ୍ର କ୍ରୀଷ୍ଣା ଶାସ୍ତ୍ରୀ ମୁଖ୍ୟ ଅତିଥି ରୂପେ ଯୋଗ ଦେବାର କାର୍ଯ୍ୟକ୍ରମ ରହିଥିବା ସମିତି ପକ୍ଷରୁ କୁହାଯାଇଛି।

ବ୍ରହ୍ମପୁର ଜେଲରେ ୨୧ ପ୍ରତିଶତ ଗଞ୍ଜେଇ ଚାଲାଣ ମାମଲା ଅଭିଯୁକ୍ତ

ବ୍ରହ୍ମପୁର,୧୧।୧(ସୁବାସ ଚନ୍ଦ୍ର ପାଢ଼ୀ) ବ୍ରହ୍ମପୁର ମଣ୍ଡଳ କାରାଗାରରେ ମାଓବାଦୀଙ୍କଠାରୁ ଆରମ୍ଭ କରି ବିଭିନ୍ନ ଅପରାଧରେ ଜଡିତ ବନ୍ଦୀ ରହୁଛନ୍ତି। ଗୁରୁବାର ସନ୍ଧ୍ୟା ସୁଦ୍ଧା ଦିନରେ ମଣ୍ଡଳକାରାଗାରରେ ୯୪୫ ଅନ୍ତେବାସୀ ଅଛନ୍ତି। ସେଥିରୁ ୨୧ ପ୍ରତିଶତ ଅର୍ଥାତ ୧୯୯ ଅଭିଯୁକ୍ତ ଗଞ୍ଜେଇ ଚୋରାଚାଲାଣ ମାମଲାରେ ଛନ୍ଦି ହୋଇଛନ୍ତି। ଏମାନଙ୍କ ମଧ୍ୟରେ ୧୭୩ ବିଚାରାଧୀନ ବନ୍ଦୀ(ୟୁଟିପି) ଓ ୨୬ କଏଦୀ ଅଛନ୍ତି। ସେମାନଙ୍କ ଜାମିନ ମଞ୍ଜୁର ବିଳମ୍ବ ହେଉଥିବାରୁ ଏହି ମାମଲା ବନ୍ଦୀ ସଂଖ୍ୟା ବଢ଼ିବାରେ ଲାଗିଛି। ଉଭୟ ଅବକାରୀ ଓ ପୋଲିସ ବିଭାଗ ବିଭିନ୍ନ ସମୟରେ ଚଢ଼ାଉ କରି ଗଞ୍ଜେଇ ଚାଲାଣରେ ଅଭିଯୁକ୍ତଙ୍କୁ ଗିରଫ କରିବା ପରେ କୋର୍ଟ ନିର୍ଦ୍ଦେଶରେ ସେମାନଙ୍କୁ ବିଚାରବିଭାଗୀୟ ହାଜତକୁ ପଠାଯାଉଛି। ଗଞ୍ଜେଇ ବିଶେଷ କରି କନ୍ଧମାଳ ଓ ଗଜପତିରୁ ବ୍ରହ୍ମପୁର ଦେଇ ବିଭିନ୍ନ ରାଜ୍ୟକୁ ଚାଲାଣ ହେଉଥିବା ପୂର୍ବରୁ ନଜିର ରହିଛି। ଚାଲାଣକାରୀମାନେ ବ୍ରହ୍ମପୁରକୁ ସେମାନଙ୍କ ଗଞ୍ଜେଇ ଚାଲାଣର ହବ୍ କରିଛନ୍ତି। ବ୍ରହ୍ମପୁରରେ ଗଞ୍ଜେଇ ଚୋରାଚାଲାଣ ମାମଲା ବଢୁଥିବାବେଳେ ଅଭିଯୁକ୍ତଙ୍କ ସଂଖ୍ୟା ମଧ୍ୟ ବଢ଼ିବାରେ ଲାଗିଛି। ଗତ ମାସକ ଭିତରେ ଶତାଧିକ ଅଭିଯୁକ୍ତ ଜାମିନ ପାଇ ଜେଲରୁ ମୁକୁଳିଛନ୍ତି। ଏଥିରୁ ସ୍ପଷ୍ଟ ଯେ, ବ୍ରହ୍ମପୁର ଦେଇ ଗଞ୍ଜେଇ ଚାଲାଣ ଦିନକୁ ଦିନ ବଢ଼ିବାରେ ଲାଗିଛି। ଚାଲାଣକାରୀମାନେ ଭିନ୍ନ ଭିନ୍ନ ତରିକାରେ ବିଭିନ୍ନ ରାସ୍ତା ଦେଇ ଗଞ୍ଜେଇ ଚାଲାଣ କରୁଥିବାବେଳେ ଉଭୟ ଅବକାରୀ ଓ ପୋଲିସ ସେମାନଙ୍କ ଗତିବିଧିକୁ ଟ୍ରାକ କରି ସେମାନଙ୍କୁ ଧରୁଛି। ସବୁଠୁ ଚିନ୍ତାଜନକ ବିଷୟ ହେଲା ଯୁବପିଢ଼ି ଏଥିରେ ଜଡିତ ରହୁଛନ୍ତି। ବ୍ରହ୍ମପୁର ମଣ୍ଡଳ କାରାଗାରରେ ୧୦୦ରୁ ଊର୍ଦ୍ଧ୍ୱ ୱାର୍ଡ ରହିଥିବାବେଳେ ୨୦ଟି ସେଲ ରହିଛି। ପୂର୍ବରୁ ଜେଲରେ ୭୪୩ ଅନ୍ତେବାସୀ ରହିବା ବ୍ୟବସ୍ଥା ଥିଲା। ତେବେ ଦିନକୁ ଦିନ ବନ୍ଦୀ ସଂଖ୍ୟା ବଢୁଥିବାରୁ ରାଜ୍ୟ ଜେଲ ବିଭାଗର ଅନୁମୋଦନକ୍ରମେ ଏହାର କ୍ଷମତା ୧୦୦୦କୁ ବୃଦ୍ଧି କରାଯାଇଛି। ଏ ସଂକ୍ରାନ୍ତରେ ବ୍ରହ୍ମପୁର ଜେଲ ସୁପରିଣ୍ଟେଣ୍ଡେଣ୍ଟ ଡି.ଏନ.ବାରିକଙ୍କୁ ପଚାରିବାରୁ ସେ କହିଲେ ଯେ, ଜେଲରେ ଗଞ୍ଜେଇ ଚାଲାଣ ମାମଲାରେ ସର୍ବାଧିକ ବନ୍ଦୀ ଅଛନ୍ତି। ସେମାନଙ୍କ ଭିତରୁ କିଛି ଜାମିନ ପାଉଥିବାବେଳେ ଆଉ କିଛି ଅଭିଯୁକ୍ତ ବର୍ଷ ବର୍ଷ ଧରି ଜେଲରେ ଅଛନ୍ତି।

ରାଜ୍ୟରେ କୃଷ୍ଣସାର ମୃଗ ବଂଶ ବୃଦ୍ଧି ଯୋଜନା

ଭଞ୍ଜନଗରରୁ ୩ ମୃଗ ପୁରୀ ବନ୍ୟପ୍ରାଣୀ ବନଖଣ୍ଡକୁ ଗଲା

ଭଞ୍ଜନଗର,୧୧।୧(ବାବୁଲା ପ୍ରଧାନ) ଗଞ୍ଜାମ ଜିଲା ଭଞ୍ଜନଗର ଦକ୍ଷିଣ ଘୁମୁସର ବନଖଣ୍ଡ ଏବଂ ଉତ୍ତର ଘୁମୁସର ବନଖଣ୍ଡର ବିଭିନ୍ନ ସ୍ଥାନରେ ବିରଳ କୃଷ୍ଣସାର ମୃଗ ଦେଖିବାକୁ ମିଳେ। ରାଜ୍ୟର ଅନ୍ୟ ଅଞ୍ଚଳରେ ଏହି ମୃଗ ପ୍ରାୟ ଦେଖାଯାଏ ନାହିଁ। ୩ ମାସ ତଳେ ଭଞ୍ଜନଗର ଗସ୍ତରେ ଆସିଥିବା ସମୟରେ ତତ୍କାଳୀନ ପ୍ରଧାନ ମୁଖ୍ୟ ବନ ସଂରକ୍ଷକ (ବନ୍ୟପ୍ରାଣୀ) ସୁଶାନ୍ତ ନନ୍ଦ ଏହି ଦୁଇ ବନଖଣ୍ଡରୁ ମୃଗ ନେଇ ଅନ୍ୟ ଅଞ୍ଚଳରେ ଛାଡ଼ିବା ପାଇଁ ନିଷ୍ପତ୍ତି ନେଇଥିଲେ। ଏହି ନିଷ୍ପତ୍ତି ଅନୁସାରେ ଶନିବାର ପୁଣି ୩ଟି ମୃଗ ପୁରୀ ନେଇ ଛଡାଯାଇଛି। ଏଥିପାଇଁ ଉତ୍ତର ଘୁମୁସର ବନଖଣ୍ଡ ବେଲଗୁଣ୍ଡା ସେକ୍ସନ ପକ୍ଷରୁ ସତନ୍ତ୍ର କାର୍ଯ୍ୟକ୍ରମ ହୋଇଥିଲା। ଏଥିରେ ଭଞ୍ଜନଗର ବିଧାୟକ ପ୍ରଦ୍ୟୁମ୍ନ କୁମାର ନାୟକ, ଡିଏଫଓ ହିମାଂଶୁ ଶେଖର ମହାନ୍ତି, ଜଗନ୍ନାଥପ୍ରସାଦ ରେଞ୍ଜର, ବେଲଗୁଣ୍ଡା ବନପାଳ ପ୍ରମୁଖ ଉପସ୍ଥିତ ଥିଲେ। ସୂଚନା ଯୋଗ୍ୟ, କୃଷ୍ଣସାର ମୃଗ ଏହି ଦୁଇ ବନଖଣ୍ଡରେ ପ୍ରତିବର୍ଷ ବଢିବାରେ ଲାଗିଛି। ତେଣୁ ତାହାର ସୁରକ୍ଷା ବନ ବିଭାଗ ପାଇଁ ଚିନ୍ତାର କାରଣ ପାଲଟିଛି। ଏହିଭଳି ପରିସ୍ଥିତିରେ ରାଜ୍ୟ ସରକାର ଉକ୍ତ ମୃଗ ବଂଶକୁ ରାଜ୍ୟର ବିଭିନ୍ନ ଅଞ୍ଚଳରେ ନେଇ ଛାଡ଼ିବାକୁ ନିଷ୍ପତ୍ତି ନେଇଛନ୍ତି।

କ୍ଷତିଗ୍ରସ୍ତ ସବୁ ଚାଷୀଙ୍କୁ ଉପଯୁକ୍ତ କ୍ଷତିପୂରଣ ଦାବିକଲା ଜିଲା କିଷାନ କଂଗ୍ରେସ

ଛତ୍ରପୁର,୧୧।୧(ସନ୍ତୋଷ ପାଢ଼ୀ)– ଗତ ଡିସେମ୍ବର ମାସରେ ଅଦିନିଆ ବର୍ଷା ଯୋଗୁ ଗଞ୍ଜାମ ଜିଲାର ସବୁ ଅଞ୍ଚଳରେ ବ୍ୟାପକ ଭାବରେ ଫସଲ ପ୍ରଭାବିତ ହୋଇଥିଲା। କ୍ଷତିଗ୍ରସ୍ତ ଚାଷୀଙ୍କୁ ଉପଯୁକ୍ତ କ୍ଷତିପୂରଣ ଦେବାକୁ ସରକାର ଘୋଷଣା କରିଥିଲେ । ମାତ୍ର ପ୍ରଶାସନ ପକ୍ଷରୁ ୧ ଯେଉଁ କ୍ଷୟକ୍ଷତିର ଆକଳନ କରାଯାଇଛି ତାହା ବାସ୍ତବଠାରୁ ସମ୍ପୂର୍ଣ୍ଣ ଭିନ୍ନ। ଯାହା ସହାୟତା ଦେବାକୁ ନିଷ୍ପତ୍ତି ହୋଇଛି ଯାହା ସମୁଦ୍ରକୁ ଶଙ୍କେ । ଅନ୍ୟପକ୍ଷରେ ଠିକ ରୂପେ ଜିଲାରେ ମଣ୍ଡି ଖୋଲାଯାଇ ଧାନ ସଂଗ୍ରହ କରାଯାଉନାହିଁ। ଫଳରେ ଚାଷୀ ଦୁର୍ଦ୍ଦଶା ମଧ୍ୟରେ ଦିନ କାଟୁଛନ୍ତି। ଏହାର ପ୍ରତିକାର ପାଇଁ ଗଞ୍ଜାମ ଜିଲା କିଷାନ କଂଗ୍ରେସ ପକ୍ଷରୁ ଛତ୍ରପୁରଠାରେ ଜିଲାପାଳଙ୍କ କାର୍ଯ୍ୟାଳୟ ସମ୍ମୁଖରେ ବିକ୍ଷୋଭ ପ୍ରଦର୍ଶନ କରାଯାଇ ମୁଖ୍ୟମନ୍ତ୍ରୀଙ୍କ ଉଦ୍ଦେଶ୍ୟରେ ଜିଲାପାଳଙ୍କୁ ୧୦ ଦଫା ସମ୍ବଳିତ ଏକ ଦାବିପତ୍ର ପ୍ରଦାନ କରାଯାଇଛି। ବାବିଗୁଡ଼ିକ ମଧ୍ୟରେ ଫସଲ କ୍ଷୟକ୍ଷତିର ପୁନଃ ଆକଳନ, ଉପଯୁକ୍ତ କ୍ଷତି ପୂରଣ ପ୍ରଦାନ, ଏଫଏକ୍ୟୁମାନ କୋହଳ, ଭାଗଚାଷୀଙ୍କ ପାଇଁ ସତନ୍ତ୍ର ସହାୟତା, ପ୍ରଚଳିତ ରିଲିଫ କୋର୍ଡ଼ର ସଂଶୋଧନ, କୃଷିଋଣ ଛାଡ଼, ଛତ୍ରପୁର ଅଞ୍ଚଳର ମୃତ ଚାଷୀ ବନମାଳୀ ପେଣ୍ଡେଙ୍କ ପରିବାରକୁ ୨୦ଲକ୍ଷ ଟଙ୍କା କ୍ଷତିପୂରଣ ଏବଂ ରବିଚାଷ ପାଇଁ ମାଗଣାରେ ବିହନ, ସାର, ଔଷଧ ଯୋଗାଇ ଦେବାକୁ ଉଲ୍ଲେଖ କରାଯାଇଛି। ଏହି କାର୍ଯ୍ୟକ୍ରମରେ ଓଡ଼ିଶା ପ୍ରଦେଶ କିଷାନ କଂଗ୍ରେସ ଅଧ୍ୟକ୍ଷ ଅମିୟ କୁମାର ପଟ୍ଟନାୟକ ସରକାର ଓ ଜିଲା ପ୍ରଶାସନର ଚାଷୀମାନଙ୍କ ପ୍ରତି ଅଣଦେଖାକୁ ନିନ୍ଦା କରି ପ୍ରତିଶ୍ରୁତି ମୁତାବକ କ୍ଷତିଗ୍ରସ୍ତ ଚାଷୀଙ୍କୁ ତୁରନ୍ତ ସହାୟତା ଯୋଗାଇ ଦେବାକୁ ଦାବି କରିଥିଲେ। ଅନ୍ୟମାନଙ୍କ ମଧ୍ୟରେ ଜିଲା କିଷାନ କଂଗ୍ରେସ ସଭାପତି ଶ୍ୟମ ସୁନ୍ଦର ସାହୁ, ପଦ୍ମଚରଣ ସାହୁ, କଂଗ୍ରେସ ନେତା ଭାଗିରଥୀ ବେହେରା, ହରେକୃଷ୍ଣ ରଥ, ସଞ୍ଜୟ ମଣ୍ଡଳ, ବିଦ୍ୟାଧର ପ୍ରଧାନ, ଦେବୀ ବିଶୋୟୀ, ସୁବାଷ ରାଉତ, ସୁରେନ୍ଦ୍ର ନାଥ ସାହୁ, ଭୋକାଲି ସେଠୀ, ବୁଲା ଜେନା, ଶିବରାମ ପ୍ରଧାନ, ମନୋଜ ସାଇଁ, ସାଇପ୍ରସାଦ ପାତ୍ର, ରାମଚନ୍ଦ୍ର ବେହେରା, ଅଶୋକ ପଟ୍ଟନାୟକ, ମହେଶର ଗୌଡ଼ଙ୍କ ସହ ଶତାଧିକ ଚାଷୀ ବିକ୍ଷୋଭ ପ୍ରଦର୍ଶନରେ ସାମିଲ ହୋଇଥିଲେ।

ସାଧାରଣତନ୍ତ୍ର ଦିବସ ପ୍ରସ୍ତୁତି ବୈଠକ

ଜି.ଉଦୟଗିରି, ୧୧।୧(ଚିନ୍ମୟ କୁମାର ସେଠୀ) ଉପଖଣ୍ଡସ୍ତରୀୟ ୭୬ ତମ ସାଧାରଣ ତନ୍ତ୍ର ଦିବସ ପାଳନ ଉପଲକ୍ଷେ ସ୍ଥାନୀୟ ଗୋଷ୍ଠୀ ଉନ୍ନୟନ ଅଧିକାରୀଙ୍କ କାର୍ଯ୍ୟାଳୟଠାରେ ଅତିରିକ୍ତ ଉପଜିଲାପାଳ ମନୋଜ କୁମାର ଦେବତାଙ୍କ ଅଧ୍ୟକ୍ଷତାରେ ପ୍ରସ୍ତୁତି ବୈଠକ ଅନୁଷ୍ଠିତ ହୋଇଛି। ଏହି ବୈଠକରେ ତହସିଲଦାର ରଞ୍ଜନ କୁମାର ସାହୁ, ସ୍ଥାନୀୟ ଏସ୍‌ଡିପିଓ ବିଜୟ କୁମାର ବିଶି, ଗୋଷ୍ଠୀ ସ୍ୱାସ୍ଥ୍ୟ କେନ୍ଦ୍ର ଡ.ଦେବବ୍ରତ ବାରିକ, ଏସିଏଫ କାଜଲ କୁମାରୀ ନାୟକ,ଏସ ଆଇ କାମରାଜ ରେଡ୍ଡୀ, ସ୍ଥାନୀୟ ବ୍ଲକ ଅତିରିକ୍ତ ଶିକ୍ଷା ଅଧିକାରୀ ରଞ୍ଜନ କୁମାର ରାଉତରାୟ, ଅଗ୍ନିଶମ ଅଧିକାରୀ ଶିବରାମ ବିଶାଳ, ଇନ୍ଦିରା ପ୍ରିୟଦର୍ଶିନୀ ମାଧ୍ୟମିକ ମହିଳା ବିଦ୍ୟାଳୟ ଅଧକ୍ଷ ଶିବରାମ ସାହୁ, ଭାରପ୍ରାପ୍ତ ପ୍ରଧାନ ଶିକ୍ଷକ ବିଜୟ କୁମାର ମିଶ୍ର ହବାକ ଉଚ୍ଚବିଦ୍ୟାଳୟ, ଭାରପ୍ରାପ୍ତ ପ୍ରଧାନ ଶିକ୍ଷକ ମଳୟ ନାୟକ ସରକାରୀ ବାଳିକା ଉଚ୍ଚବିଦ୍ୟାଳୟ, ସମସ୍ତ ଶିକ୍ଷା ଅନୁଷ୍ଠାନର ଶିକ୍ଷକ ଶିକ୍ଷୟିତ୍ରୀ, ଗଣମାଧ୍ୟମ ପ୍ରତିନିଧି ଉପସ୍ଥିତ ରହିଥିଲେ। ବିଭିନ୍ନ ବିଦ୍ୟାଳୟ ଛାତ୍ରୀଛାତ୍ରଙ୍କ ମଧ୍ୟରେ ବିଭିନ୍ନ ପ୍ରତିଯୋଗିତା ଆୟୋଜନ କରାଯିବ ଏବଂ ଏହି ବର୍ଷ ଯେପରି ଭଲ ଭାବେ ସାଧାରଣତନ୍ତ୍ର ଦିବସ ପାଳନ କରାଯିବ ସେ ନେଇ ପ୍ରସ୍ତୁତି ବୈଠକରେ

ଦିଲ୍ଲୀ ବିଧାନସଭା ନିର୍ବାଚନ ସକାଶେ ପ୍ରଧାନମନ୍ତ୍ରୀ ନରେନ୍ଦ୍ର ମୋଦିଙ୍କ ଦ୍ୱାରା ଗତ ସପ୍ତାହରେ ରୋହିଣୀଠାରେ ହୋଇଥିବା 'ପରିବର୍ତ୍ତନ ରାଲି' ବେଳେ ଶୁଭାରମ୍ଭ ହୋଇଥିବା ଭାଜପାର ନିର୍ବାଚନୀ ସଙ୍ଗୀତ 'ବାହାନେ ନେହିଁ ବଦଲାଭ ଚାହିଏ, ଦିଲ୍ଲୀମେ ବିଜେପି ସରକାର ଚାହିଏ'କୁ ଶନିବାର ନୂଆଦିଲ୍ଲୀଠାରେ ଭାଜପା ଏମ୍‌ପି ମନୋଜ ତିୱାରି (ବାମରୁ ଦ୍ୱିତୀୟ), ପାର୍ଟିର ଦିଲ୍ଲୀ ସଭାପତି ବୀରେନ୍ଦର ସଚ୍ଚଦେବା (ଡାହାଣରୁ ୨ୟ), ଯୋଗେନ୍ଦ୍ର ଚାନ୍ଦୋଲିଆ (ଡାହାଣରୁ) ଓ ଅନ୍ୟମାନେ ବ୍ୟାପକ ଭାବେ ପ୍ରସାର କରିବା ଲାଗି ଉଦ୍ୟମ କରୁଛନ୍ତି।

ରେଢ଼ାଖୋଲ ବିଧାନସଭା କ୍ଷେତ୍ରରେ ଭାଜପାର ଅନ୍ତର୍ଦ୍ୱନ୍ଦ୍ୱ

ସମ୍ବଲପୁର,୧୧।୧
(ଭବାନୀ ଶଙ୍କର ଭୋଇ)

■ ବିଭିନ୍ନ ମଣ୍ଡଳରେ ନେତୃତ୍ୱକୁ ନେଇ କର୍ମୀଙ୍କ ମଧ୍ୟରେ ଅସନ୍ତୋଷ

■ ହୁମା, ଯୁଯୁମୁରା ମଣ୍ଡଳ ସଭାପତିଙ୍କ ନାମ ଘୋଷଣା ହୋଇପାରିନି

ଚଳିତ ମାସ ୬ ତାରିଖରେ ସମ୍ବଲପୁର ଜିଲାର ଭାଜପା ମଣ୍ଡଳ ସଭାପତିମାନଙ୍କ ନାମ ଘୋଷଣା କରାଯାଇଥିଲା। ଏହାପରେ ରେଢ଼ାଖୋଲ ବିଧାନସଭା କ୍ଷେତ୍ରରେ ବିଭିନ୍ନ ମଣ୍ଡଳରେ ଅସନ୍ତୋଷ ଦେଖାଦେଇଛି। ଯୁଯୁମୁରା ବ୍ଲକ ପଡ଼ିଆବାହାଲ ଭାଜପା ମଣ୍ଡଳ ସଭାପତିଙ୍କୁ ନେଇ ଦଳୀୟ କର୍ମୀ ଖୋଲାଖୋଲି ଅସନ୍ତୋଷ ପ୍ରକାଶ କରିଛନ୍ତି । ଜିଲାରେ ଭାଜପା ବିଭିନ୍ନ ଗୋଷ୍ଠୀରେ ବିଭକ୍ତ ହୋଇ ରହିଥିବାରୁ ସମସ୍ତଙ୍କୁ ସନ୍ତୁଷ୍ଟ କରିବାକୁ ଭାଜପା ରାଜ୍ୟ ନେତୃବୃନ୍ଦ ମଣ୍ଡଳ ସଭାପତି ଘୋଷଣା ସମୟରେ ଚେଷ୍ଟା କରିଛନ୍ତି। ଏଭଳି ସ୍ଥିତିରେ ସ୍ଥାନୀୟ କର୍ମୀ ରାଜ୍ୟ ନେତୃବୃନ୍ଦଙ୍କ ଘୋଷଣା ପରେ ଅସନ୍ତୋଷ ପ୍ରକାଶ କରିବା ଆରମ୍ଭ କରିଛନ୍ତି। ବିଶେଷକରି ଯୁଯୁମୁରା ପଡିଆବାହାଲ ମଣ୍ଡଳ ପାଇଁ ଆକାଶ ମିଶ୍ରଙ୍କୁ ଭାଜପା ମଣ୍ଡଳ ସଭାପତି ଭାବେ ଦାୟିତ୍ୱ ଦିଆଯାଇଛି। ଏହାକୁ ନେଇ ଭାଜପା କର୍ମୀ ବିଷୋଦ୍‌ଗାର କରିଛନ୍ତି। ବଡ଼ସାହିର ଗୁଲେଶ୍ୱରୀ ମନ୍ଦିର ପ୍ରାଙ୍ଗଣରେ ଶୁକ୍ରବାର ଏକ ବୈଠକ କରି ମଣ୍ଡଳ ସଭାପତି ପରିବର୍ତ୍ତନ କରିବାକୁ ଦାବି କରାଯାଇଛି। ଗତ ନିର୍ବାଚନରେ କଂଗ୍ରେସରେ ଥିବା ନେତାଙ୍କୁ ଆମଦାନୀ କରାଯାଇ ମଣ୍ଡଳ ସଭାପତି ଦାୟିତ୍ୱ ଦିଆଯାଇଥିବା ନେଇ ଅଭିଯୋଗ ହୋଇଛି। କଂଗ୍ରେସରୁ ଆସିଥିବା ଜଣେ ନେତ୍ରୀ ରେଢ଼ାଖୋଲ ଭାଜପାରେ ଅଧିକ ଗୁରୁତ୍ୱ ଦିଆଯିବା ନେଇ ମଧ୍ୟ ଅସନ୍ତୋଷ ପ୍ରକାଶ ପାଇଥିଲା। ଏହାସହ ଗତ ନିର୍ବାଚନରେ ରେଢ଼ାଖୋଲ ବିଧାନସଭା ଆସନର ଭାଜପା ପ୍ରାର୍ଥୀଙ୍କୁ ନେଇ ମଧ୍ୟ ଅସନ୍ତୋଷ ପ୍ରକାଶ କରାଯାଇଥିଲା।

ସ୍ଥାନୀୟ ଭାଜପା ନେତା ନରେଶ ପ୍ରଧାନଙ୍କ ସଭାପତିତ୍ୱରେ ମଣ୍ଡଳର ପାଞ୍ଚଟି ପଞ୍ଚାୟତର ଭାଜପା ପ୍ରତିନିଧି ସାମିଲ ହୋଇଥିଲେ। ପୂର୍ବତନ ଜିଲା ପରିଷଦ ସଦସ୍ୟା ଅମୂଲ୍ୟା ସାହୁ, ଗତ ପଞ୍ଚାୟତ ନିର୍ବାଚନରେ ଭାଜପା ପକ୍ଷରୁ ଜିଲା ପରିଷଦ ପ୍ରାର୍ଥୀ ଟିକି ପ୍ରଧାନ, ଅଶ୍ୱିନୀ ମିର୍ଦ୍ଧା, ନରେଶ ମହାନ୍ତି, ଉମାକାନ୍ତ ମହଉମ, ଗୁଣନିଧି ମେହେର, ସରୋଜ ଭୋଇ ଭୀମସେଙ୍କ ସୁହୁଲା, ସତ୍ୟନାରାୟଣ ସାହୁ ପ୍ରମୁଖ ଉପସ୍ଥିତ ଥିଲେ। ରେଢ଼ାଖୋଲ ବିଧାନସଭା କ୍ଷେତ୍ରର ରହିଥିବା ଅସନ୍ତୋଷ ଯୋଗୁ ବିଧାନସଭା କ୍ଷେତ୍ରର ହୁମା ଏବଂ ଯୁଯୁମୁରା ମଣ୍ଡଳ ସଭାପତିଙ୍କ ନାମ ମଧ୍ୟ ଘୋଷଣା ହୋଇ ପାରି ନାହିଁ । ଏ ସଂକ୍ରାନ୍ତରେ ସମ୍ବଲପୁର ଜିଲା ଭାଜପା ସଭାପତି ଗିରୀଶ ପଟେଲ କହିଛନ୍ତି, ଏନେଇ ତାଙ୍କ ନିକଟରେ କୋଣସି ଲିଖିତ ଅଭିଯୋଗ ଆସିନାହିଁ। ତେବେ ଯାହାର କିଛି ଅଭିଯୋଗ ଥିଲେ ନିର୍ବାଚନ ଦାୟିତ୍ୱରେ ଥିବା ରାଜ୍ୟ ପଦାଧିକାରୀଙ୍କ ଜଣାଇବାକୁ ସେ କହିଛନ୍ତି।

ଭାଜପା ପୋଲିସକୁ ହାତବାରିଶି କରି ଗଣତନ୍ତ୍ରକୁ ହତ୍ୟା କରିଛି: ବିଜେଡି

ଭୁବନେଶ୍ୱର,୧୧।୧(ଅନିଲ ଦାସ)

କିର୍ମିରା ଅନାସ୍ଥା ଭୋଟ ଘଟଣା

କିର୍ମିରା ଅନାସ୍ଥା ଭୋଟରେ ପରାଜୟ ନିଶ୍ଚିତ ଜାଣି ଭାଜପା ନିର୍ବାଚନ ନ କରାଇ ଦେବା ପାଇଁ ଷଡ଼ଯନ୍ତ୍ର କରିଛି ବୋଲି ବିଜେଡି ଅଭିଯୋଗ କରିଛି। ଏଥିରେ ଓଡ଼ିଶା ଓ ଛତିଶଗଡ଼ ପୋଲିସକୁ ସାମିଲ କରାଯାଇଛି ବୋଲି ଶଙ୍ଖଭବନଠାରେ ଶନିବାର ଖବରଦାତା ସମ୍ମିଳନୀରେ ରାଜ୍ୟ ସଭା ସଦସ୍ୟ ସସ୍ମିତ ପାତ୍ର ଓ ଝାରସୁଗୁଡ଼ାର ପୂର୍ବତନ ବିଧାୟିକା ଦୀପାଳି ଦାସ କହିଛନ୍ତି। ଭାଜପା ସରକାର ପଞ୍ଚାୟତ ପ୍ରତିନିଧିଙ୍କୁ ପୋଲିସ ଦ୍ୱାରା ଜୋରଜବରଦସ୍ତ ଅଟକ ରଖି ସେମାନଙ୍କୁ ଅନାସ୍ଥା ଭୋଟରୁ ବିରତ ରଖିଥିଲେ। ନିର୍ବାଚିତ ପ୍ରତିନିଧିମାନେ ସ୍ୱଇଚ୍ଛାରେ ଆସିଛନ୍ତି ବୋଲି ଲିଖିତ ଭାବେ ଜଣାଇଥିଲେ ମଧ୍ୟ ସେମାନଙ୍କୁ ଛାଡ଼ି ନ ଥିଲେ ବୋଲି ସେ କହିଛନ୍ତି।

ଦୀପାଳି ପୁଣି କହିଛନ୍ତି, ପ୍ରଥମେ ସେମାନେ ଅନାସ୍ଥା ଭୋଟ ନ ହେଉ ବୋଲି ଚାହୁଁଥିଲେ। ସେଥିପାଇଁ କିର୍ମିରା ପଞ୍ଚାୟତର ଦୁଇ ତୃତୀୟାଂଶ ପଞ୍ଚାୟତ ପ୍ରତିନିଧି ଅନାସ୍ଥା ନୋଟିସ ଦେବାସତ୍ତ୍ୱେ ପ୍ରଶାସନ ଅନାସ୍ଥା ଭୋଟ କରିବା ପାଇଁ ଟାଳଟୁଳ ନୀତି ଅବଲମ୍ବନ କରୁଥିଲା। ଉଚ୍ଚ ନ୍ୟାୟାଳୟ ଏହି ମାମଲାରେ ହସ୍ତକ୍ଷେପ କରି ଜାନୁଆରୀ ୧୦ ସୁଦ୍ଧା ନିର୍ବାଚନ କରିବା ପାଇଁ ପ୍ରଶାସନକୁ ନିର୍ଦ୍ଦେଶ ଦେଇଥିଲେ। ନିର୍ବାଚନ ଆସନ୍ନ ଜାଣି ଗୁଣ୍ଡାମାନଙ୍କ ଦ୍ୱାରା ପଞ୍ଚାୟତ ପ୍ରତିନିଧିମାନଙ୍କୁ ଭୟଭୀତ କରିବାକୁ ଚେଷ୍ଟା କରାଯାଇଥିଲା । ସମସ୍ତ ଉଦ୍ୟମ ବିଫଳ ହେବା ପରେ ପୋଲିସକୁ ଗୁଣ୍ଡା ଭୂମିକାରେ ନିୟୋଜିତ କରାଯାଇଥିଲା। ଲଇକେରା ଆଇଆଇସି ଆମ କଲ୍ୟାଣମଣ୍ଡପକୁ ବିନା ସର୍ଚ୍ଚୱାରେଣ୍ଟରେ କେତେକ ଅସାମାଜିକ ବ୍ୟକ୍ତିଙ୍କ ସହ ଯାଇ ସର୍ଚ୍ଚ କରିଥିଲେ, ଯେଉଁଥିରୁ ସରକାରରେ ଥିବା ଦଳର ଅସହାୟତା ସ୍ପଷ୍ଟ ବାରି ହୋଇପଡୁଛି। ପରେ ଓଡ଼ିଶା ପୋଲିସର ଏକ ଟିମ୍ ଛତିଶଗଡ଼ ଯାଇ ସେମାନଙ୍କୁ ଜୋରଜବରଦସ୍ତ ଅଟକ ରଖିଥିଲା ଓ ସେମାନଙ୍କୁ ଛତିଶଗଡ଼ ପୋଲିସକୁ ହସ୍ତାନ୍ତର କରିଥିଲା। ସେମାନଙ୍କୁ ଅଟକ ରଖାଯାଇଛି ବୋଲି ଜାଣିବା ପରେ ମୁଁ ମୋର ଭାଇ ବିଶାଲ ଦାସଙ୍କୁ ସେଠାକୁ ପଠାଇଥିଲି, କିନ୍ତୁ ପୋଲିସ ତାଙ୍କୁ ମଧ୍ୟ ଅଟକ ରଖିଥିଲା। ୨୪ ଘଣ୍ଟାରୁ ଊର୍ଦ୍ଧ୍ୱ ସମୟ ଧରି ସେମାନଙ୍କୁ ଅଟକ ରଖାଯାଇଥିଲା। ଭାଜପା ପୋଲିସକୁ ହାତବାରିଶି କରି ଗଣତନ୍ତ୍ରକୁ ହତ୍ୟା କରିଛି। ଭାଜପାର ସତ୍‌ସାହସ ଥିଲେ ୨ଦିନ ଭିତରେ ନିର୍ବାଚନ କରନ୍ତୁ ବୋଲି ଦୀପାଳି କହିଛନ୍ତି ।

ବିଜୁ ଜନତା ଦଳର ରାଜ୍ୟ ସଭା ସଦସ୍ୟ ସସ୍ମିତ ପାତ୍ର କହିଛନ୍ତି, ଦଳର ସଭାପତି ତଥା ବିରୋଧୀ ଦଳର ନେତା ନବୀନ ପଟ୍ଟନାୟକ ଘଟଣାର ପୁଙ୍ଖାନୁପୁଙ୍ଖ ତଦନ୍ତ ପାଇଁ ଦଳ ତରଫରୁ ଏକ ଫ୍ୟାକ୍ଟ ଫାଇଣ୍ଡିଂ ଟିମ୍ ଗଠନ କରିଛନ୍ତି। ଦଳର ବରିଷ୍ଠ ନେତା ତଥା ପୂର୍ବତନ ମନ୍ତ୍ରୀ ନିରଞ୍ଜନ ପୂଜାରୀଙ୍କ ନେତୃତ୍ୱରେ ଏହି ଟିମ୍ ଗଠିତ ହୋଇଛି । ଖୁବ୍‌ଶୀଘ୍ର ଏହି ଟିମ୍ ସେଠାକୁ ଯିବ ଏବଂ ସମଗ୍ର ଘଟଣାର ତଥ୍ୟ ସଂଗ୍ରହ କରି ଦଳର ସଭାପତିଙ୍କ ନିକଟରେ ଉପସ୍ଥାପନ କରିବ ବୋଲି ପାତ୍ର କହିଛନ୍ତି।

ମୁଖ୍ୟମନ୍ତ୍ରୀଙ୍କୁ ନିଜ ପିତାଙ୍କ ହତ୍ୟାର ତଦନ୍ତ ପାଇଁ ଚିଠି ଲେଖନ୍ତୁ ଦୀପାଳି: ବାବୁ ସିଂ

ଭୁବନେଶ୍ୱର,୧୧।୧(ଅନିଲ ଦାସ)

ପୋଲିସ ବ୍ୟବହାର କରି ତାଙ୍କ ପିତା ନବ ଦାସଙ୍କୁ ହତ୍ୟା କରାଯାଇଥିଲା ବୋଲି ଶୁକ୍ରବାର ପୂର୍ବତନ ବିଧାୟିକା ଦୀପାଳି ଦାସ ଏକ ଖବରଦାତା ସମ୍ମିଳନୀରେ କହିଥିଲେ। ଏହାର ଅର୍ଥ ସେ ପ୍ରତ୍ୟକ୍ଷ ଭାବରେ ସ୍ୱୀକାର କରିଛନ୍ତି ତାଙ୍କ ପିତାଙ୍କ ହତ୍ୟା ପଛରେ ପୂର୍ବ ସରକାରଙ୍କ ହାତ ଅଛି। ଯେଉଁ ଦୀପାଳି ଦାସ ବାପାଙ୍କ ଦେହାନ୍ତ ଘଟଣାର ତଦନ୍ତ ପାଇଁ ଥରେ ବି ବିଧାନସଭାରେ ଦାବି କରି ନ ଥିଲେ କିମ୍ବା ପ୍ରସଙ୍ଗ ଉଠାଇ ନ ଥିଲେ, ଘଟଣାରେ ନ୍ୟାୟ ପାଇଁ ଉଚ୍ଚ ନ୍ୟାୟାଳୟରେ ଲଢ଼େଇ କରି ନ ଥିଲେ, ସେ ପରିବାର ପାଖରେ ରାଜନୀତି ହିଁ ସର୍ବସ୍ୱ। ଏହା ସହଜରେ ଅନୁମେୟ । ଯଦି ଦୀପାଳି ଦାସ ଏବେ ଚାହୁଁଛନ୍ତି ଘଟଣାର ସତ୍ୟାସତ୍ୟ ସାମ୍ନାକୁ ଆସୁ ତେବେ ସେ ଏବଂ ତାଙ୍କ ପରିବାର ଲିଖିତ ଆକାରରେ ସରକାରଙ୍କ ନିକଟରେ ନବ ଦାସ ମୃତ୍ୟୁ ଘଟଣାର ସିବିଆଇ ତଦନ୍ତ ଦାବି କରନ୍ତୁ । ଯଦି ଦୀପାଳି ସିବିଆଇ ତଦନ୍ତ ଦାବି କରି ମୁଖ୍ୟମନ୍ତ୍ରୀଙ୍କୁ ନିଜ ବାପାଙ୍କ ହତ୍ୟାର ତଦନ୍ତ ପାଇଁ ଚିଠି ଲେଖିଦିଅନ୍ତି, ତେବେ ରାଜ୍ୟ ସରକାର ପ୍ରକୃତ ଦୋଷୀକୁ ସର୍ବସମ୍ମୁଖରେ ଆଣିବେ ଏବଂ ଦୋଷୀ ଦଣ୍ଡ ପାଇବ। ଆମେ ଏଥିରେ ସହଯୋଗୀ ହେବୁ ବୋଲି ଭୁବନେଶ୍ୱର-ଏକାମ୍ର ବିଧାୟକ ବାବୁ ସିଂ କହିଛନ୍ତି।

ଶନିବାର ଭାଜପା ରାଜ୍ୟ କାର୍ଯ୍ୟାଳୟଠାରେ ଖବରଦାତା ସମ୍ମିଳନୀରେ ଏକାମ୍ର ବିଧାୟକ ବାବୁ ସିଂ କହିଛନ୍ତି, ବିଜେଡି ମୁଖପାତ୍ର ସସ୍ମିତ ପାତ୍ର, ପୂର୍ବତନ ବିଧାୟିକା ଦୀପାଳି ଦାସ ଓ ତାଙ୍କ ପରିବାର ଭାଜପା ବିରୋଧରେ କରିଥିବା ଭିତ୍ତିହୀନ ବକ୍ତବ୍ୟକୁ ଆମେ ଦୃଢ଼ ନିନ୍ଦା କରୁଛୁ । ଏଥିସହ ବିରୋଧୀ ଦଳ ନେତା ନବୀନ ପଟ୍ଟନାୟକ କିର୍ମିରା ଅନସ୍ଥା ପ୍ରସଙ୍ଗରେ ଯେଉଁଭଳି ଭାବରେ କୁମ୍ଭୀର କାନ୍ଦଣା କାନ୍ଦୁଛନ୍ତି, ତାହା ଅତ୍ୟନ୍ତ ହାସ୍ୟାସ୍ପଦ। ଗଣତନ୍ତ୍ରକୁ କିଏ ହତ୍ୟା କରିଛି, ତାହା ଝାରସୁଗୁଡା ଏବଂ ଓଡ଼ିଶାବାସୀଙ୍କୁ ବହୁତ ଭଲ ଭାବରେ ଜଣା। ଗୋଟିଏ ଦଳ ଦୀର୍ଘ ୨୪ବର୍ଷ ଧରି ଶାସନ କଲା ପରେ, ନିଜ ଅପାରଗତା କାରଣରୁ ବିତାଡ଼ିତ ହେବା ପରେ ମଧ୍ୟ ତାଙ୍କର ଶାସନର ମୋହ ଏପର୍ଯ୍ୟନ୍ତ ଛାଡ଼ି ନାହିଁ। କିଏ ଏବଂ କେଉଁ ବ୍ୟକ୍ତି ସେମାନଙ୍କୁ ଲୁଚେଇ କି ରଖିଥିଲା ତା'ର ପର୍ଦ୍ଦାଫାଶ୍ ହେଉ । ଗତ ୨ ଦିନ ତଳେ ଛତିଶଗଡ଼ଠାରେ ଏକ ହୋଟେଲରେ ଯେଉଁ ସରପଞ୍ଚ ଏବଂ ସମିତିସଭ୍ୟ ରହିଥିଲେ କିଛି ଲୋକ ଅଚାନକ ସେମାନଙ୍କୁ ଉଠେଇବାକୁ ଯାଇଥିଲେ। ପରେ ରାତି ୨ଟାରେ ନବ ଦାସଙ୍କ ପୁଅ ଗୁଣ୍ଡାଧରି ହୋଟେଲ ଭାଙ୍ଗିବାକୁ ଚେଷ୍ଟା କରିବା ସହ ସରପଞ୍ଚ ଏବଂ ସମିତିସଭ୍ୟଙ୍କୁ ଉଠାଇବାକୁ ଚେଷ୍ଟା କରିଥିଲେ। ଗୁଣ୍ଡାଗର୍ଦ୍ଦି କରିବା ପୂର୍ବ ସରକାରର ନୀତି ଓ ଆଦର୍ଶ ଥିଲା। ଓଡ଼ିଶା ଏକ ଶାନ୍ତିପ୍ରିୟ ରାଜ୍ୟ। ବିଜେଡିର ୨୪ ବର୍ଷ ଶାସନ କେବଳ ଗୁଣ୍ଡାଗର୍ଦ୍ଦିରେ ବିତିଛି। ବିଜେଡି ଶାସନ ସମୟରେ କହୁଥିଲେ 'ଆଇନ ତା' ବାଟରେ ଯିବ', ମାତ୍ର ସେତେବେଳେ ତା' ହେଉ ନ ଥିଲା । ଏବେ ଯେତେବେଳେ ଆଇନ ନିଜ ବାଟରେ ଯାଉଛି ସେତେବେଳେ ବିଜେଡି ତାକୁ ବିରୋଧ କରୁଛି ବୋଲି ବାବୁ ସିଂ କହିଛନ୍ତି।

ODISHA PUBLIC SERVICE COMMISSION CUTTACK

NOTICE

No.243/P.S.C., Dt. 10.01.2025
(1E-11-2024/25)(DR-II)
Website - http://www.opsc.gov.in

No.D-230 : It is for information of all concerned that, the Written Examination for recruitment to the post of Assistant Microbiologist, Group-B of Odisha Food Testing Laboratory cadre under Health & Family Welfare Department, pursuant to Advertisement No. 07 of 2023-24 will be held **on 18.02.2025 (Tuesday) from 10:00 A.M. to 01:00 P.M.** The detailed programme along with venue shall be published later.

The concerned candidates are advised to visit the website of OPSC (www.opsc.gov.in) regularly for further updates.

OIPR-12002/11/0129/2425 Sd./- Secretary

OFFICE OF THE NOTIFIED AREA COUNCIL, NIMAPARA
At/PO/PS- Nimapara, Dist-Puri, Odisha, PIN-752106
eMail ID- eo-nacnimapada.od@gov.in, nimapadanac@gmail.com,
Website- nimaparanac.in, Phone-06758-454167
Letter No. 210/Date: 10.01.2025

EXPRESSION OF INTEREST

No. C-1465:- Executive Officer, on behalf of Nimapara NAC, Dist-Puri invites sealed quotation in plane paper from Registered / Experienced / Reputed Consultants / Architects having valid Income Tax and GST Registration Certificates for the work.
1. **Preparation of DPR for Construction of Welcome Gate at Tala Andhia Main road of Nimapara NAC.**
2. **Preparation of DPR for Construction of Welcome Gate near Kushabhadra River Bridge of Nimapara NAC.**
3. **Preparation of DPR for Construction of Welcome Gate at Balanga Road Nuharkiri of Nimapara NAC.**
4. **Preparation of DPR for Construction of Welcome Gate at Bamanala Road Patapur of Nimapara NAC.**
5. **Preparation of DPR for Construction of Welcome Gate at Balipatna Road Ratnakar Bihar of Nimapara NAC.**

The quotationer should furnish their rates in % of rate over the cost of DPR. Preference shall be given to those experienced consultant who have already rendered similar type of services to various urban local bodies of Odisha State Government. The quotation paper along with all documents shall be received in the Office of the Executive Officer, Nimapara NAC through Regd. post/Speed post/Courier or by person on or before Date **30.01.2025** up to **05.00 P.M.** and the same will be opened on **Dt. 31.01.2025** at **11.00 A.M.** in the presence of the quotationer or their authorized representative. The EOI is available in the Nimapara NAC website i.e **http://www.nimaparanac.in/**. The quotation received beyond the schedule date and time will not be considered at all.

The DPR submitted by the Agency will be verified and approved by the Competent Authority i.e Addl. Chief Engineer-Cum-ILW, Bhubaneswar Division. The undersigned reserves the rights to accept / cancel / reject any or all the quotations without assigning any reason thereof.

OIPR-13112/11/0019/2425 Sd./- Executive Officer, Nimapara NAC

OFFICE OF THE DIVISIONAL FOREST OFFICER, DEOGARH FOREST DIVISION
Phone No. : 06641-291002, E-mail - dfo.deogarh@odisha.gov.in

SHORT TENDER NOTICE
Tender No. 7/2024-25 Dated : 10.01.2024

No.MM - : Divisional Forest Officer, Deogarh Forest Division on behalf of Governor of Odisha invites sealed tenders from reputed intending Manufacturing Firms/Dealers/Suppliers having valid GSTIN and PAN Registration No. for Procurement of 60 numbers of 100 liters SS 304 stainless steel dustbins. The tender papers with detailed terms and conditions documents can be downloaded from website www.odishaforest.in/www.deogarh.odisha.gov.in from 11:00 Hours of 11.01.2025 to 17:00 Hours of 23.01.2025 or shall be available in the Office of DFO, Deogarh on payment of Rs. 1,000/- (One thousand) only in cash or Account Payee Bank Draft in favour of Divisional Forest Officer, Deogarh Forest Division during office hours from 11:00 Hours of 11.01.2025 to 17:00 Hours of 23.01.2025. The Tender Papers can be submitted at the below mentioned address on or before 23.01.2025 till 05:00 P.M. by Speed Post/ registered post/ by hand only. The tender will be opened in the office of the undersigned on 24.01.2025 at 11.30 A.M.
Post/Courier: Divisional Forest Officer, Office of the DFO, Deogarh Forest Division, At: - Traffic Chowk, Pin-768108.
Email-id : dfo.deogarh@odisha.gov.in

OIPR-08041/11/0009/2425 Sd./- Divisional Forest Officer, Deogarh Forest Division

ରାଜଗାଙ୍ଗପୁର ପୌରପାଳିକା କାର୍ଯ୍ୟାଳୟ, ରାଜଗାଙ୍ଗପୁର
ପୌରପାଳିକା କାର୍ଯ୍ୟାଳୟ, ରାଜଗାଙ୍ଗପୁର - ୭୭୦୦୧୭
OFFICE OF THE RAJGANGPUR MUNICIPALITY, RAJGANGPUR
Municipality Office, Rajgangpur - 770017,
Tel : 06624-220454
Rajgangpur Municipality Rajgangpur_Mun
E-mail : rajgangpurm.hud@nic.in

No. 112 **Date : 09.01.2025**

EXPRESSION OF INTEREST

No.C-1453 : RAJGANGPUR MUNICIPALITY proposes to undertake the **"Preparation of Storm Water Drainage Master Plan & DPR for The Rajgangpur Municipality"** area. Proposals are invited to conduct the assignment and submit the deliverables from engineering consultants/Consulting registered architectural firms with the requisite experience in the preparation of darinage/Pipeline/Sewerage network plans. Details of the bid document can be obtained from the office of RAJGANGPUR MUNICIPALITY by payning the EOI paper cost fees Rs. 10,000/- (Rupees Ten Thousand) only, non-refundable during office hours on or before Dt. 29.01.2025. The completed applications, as per instructions in the EOI document should reach the following address by hand/registered post/speed post/Courier by 4.00 P.M. on Dt. 30.01.2025.

RAJGANGPUR MUNICIPALITY reserves the sole right to accept or reject any or all proposals without assigning any reason whatsoever.

Sd./- Executive Officer, Rajgangpur Municipality
OIPR-13094/11/0013/2425

CAPITAL REGION URBAN TRANSPORT, Govt. of Odisha
Plot No 548/1452, Kalarahanga, Patia, Bhubaneswar-751031, Odisha, Phone No. 0674-3501580, E-Mail Id:-crutbbsr@gmail.com
No. 62/Date.09.01.2025
NOTICE INVITING TENDER (NIT) **BID IDENTIFICATION No.62/G.M (Engg.)/CRUT/2024-25**

No. C-1458:- **General Manager (Engg.), CRUT, Bhubaneswar** on behalf of Managing Director, CRUT invites Percentage Rate bids in **DOUBLE COVER SYSTEM** for the construction of works as detailed in the table, from the class of eligible contractors as mentioned in column-5 (five) registered with the State Governments and Contractors of equivalent Grades / Class Registered with Central Government / MES / Railways for execution of Civil Works. The proof of registration from the appropriate authority shall be enclosed along with the Bid. If successful, the bidder who has not registered under State Government has to register under the State Government of Odisha in appropriate class of eligibility before signing of the agreement.
The bidders may submit bids for the following work through 'e'-Tendering only.

Sl. No.	Name of work	Approximate value of work (₹ in Amount) Excluding GST	Time of Completion	Class of Contract	Bid Security	Cost of document (In ₹)	Last date of online receipt of bids
1	2	3	4	5	6	7	8
1.	Construction of 153 Nos. of Bus Pole at Cuttack, Odisha.	₹78,85,620.00	03 (Three) Calendar Months	'B' Class	1% of value of work.	₹10,000.00 + 18%	01/02/2025 up to 5.30 P.M

1. The Bid documents will be available in the website http://tendersodisha.gov.in from 15/01/2025 to 5.30 P.M. of 01/02/2025.
2. All Corrigendum and Addendum will be published in the Website only. 3. Other details can be seen in the bidding documents.

Sd./- GM, Engineering on behalf of Managing Director, Capital Region Urban Transport (CRUT)
OIPR-13183/11/0019/2425

GOVERNMENT OF ODISHA E-Mail ID: eerw_blgr@yahoo.co.in
OFFICE OF THE SUPERINTENDING ENGINEER, RURAL WORKS DIVISION, BOLANGIR
e-Procurement Notice
No. O-1198 **IFB IDENTIFICATION No. EEBLGR-Online-12/2024-25**

1.	Name of Work	: Road Works
2.	Total No. of Works	: 06 (Six) Nos.
3.	Approximate Estimated Cost	: Rs.7.28 Lakh to Rs.35.00 Lakh
4.	Time for Completion	: 1 (One) Calendar Month
5.	Mode of Submission of Tender	: Tender should be submitted online in **www.tendersodisha.gov.in**
6.	Other details are as follow	: As per TCN No. EEBLGR-Online-12/2024-25

Procurement Officer	Bid Identification No.	Availability of Tender Online for Bidding		Last date and time of seeking Tender Clarification	Date & time of opening of Tender
		From	To		
Superintending Engineer, R.W. Division, Bolangir	EEBLGR-Online-12/2024-25	16.01.2025 at 11.00 A.M.	27.01.2025 upto 5.00 P.M.	24.01.2025 upto 1.00 P.M.	28.01.2025 at 11.00 A.M.

- Further details can be seen from the website **www.tendersodisha.gov.in**.
- Any Corrigendum/Addendum will be displayed in the above e tender website only.

OIPR-25068/11/0015/2425 Sd./- Superintending Engineer, R.W. Division, Bolangir

See Career Appointment on every Wednesday & Saturday

NOTICE INVITING TENDER No.CAD-2147
Office of District Manager
Odisha State Civil Supplies Corporation Ltd. (OSCSC)
Nuapada (District), Phone: 9438248542
TENDER No. 154 Dated: 09.01.2025

Cost of Tender Document:- Rs.11800/- Inclusive of GST.
Online Tenders are invited from eligible bidders for selection and appointment of level-1 transport contractor for transportation of Wheat from Food Storage Depot (FSD), FCI to Rice Receiving Centre (RRC).

1	Availability of tender documents	From Date 11.01.2025 Downloadable from website: www.oscsc.in. www. foododisha.in & www.tendersodisha.gov.in
2	Date, time and venue for pre-bid conference.	On dt 16.01.2025 at 11.30 A.M. Place - Office Chamber of CSO-cum-DM, OSCSC Ltd., Nuapada
3	Last date and time for **online** submission of completed Tender Documents with enclosures	Through e-Procurement Portal: www.tendersodisha.gov.in Up to 05.30 PM of dt. 26.01.2025
4	Date, time and venue for opening of Technical Bid by the Tender Committee	On dt. 28.01.2025 at 11.30 Place- Conference Hall of Collectorate, Nuapada
5	Date, time and venue of submission of original documents in support of scanned copies uploaded in the portal for verification	On dt. 28.01.2025 at 11.30 Place- Conference Hall of Collectorate, Nuapada
6	Date & time of Financial Bid opening by the Tender Committee (Only of Technically Qualified Bidders)	To be announced after technical bid evaluation.
7	Venue of the opening of Technical & Financial Bids	Conference Hall of Collectorate, Nuapada
8	Validity Period	Tenders are to remain open for acceptance for 180 days inclusive of date of opening of tender.
9	Language of the Tender	The tender should be prepared by the bidder in English language only.
10	Help Desk Telephone No.	(i) OSCSC Ltd.: - District Manager:- 9438248542 Accounts Head, 6370112636 (ii) State Procurement Cell:-0674-2530998 /18003456765

N.B.: 1. If the office happens to be closed on the date of opening of tenders, tenders will be opened on the next working day in the same time.
OIPR-07058/11/0003/2425 Sd./- District Manager, OSCSC Ltd., Nuapada

OFFICE OF THE DEPUTY SUPERINTENDENT
GOVT. AYURVEDIC HOSPITAL, BBSR
At-Nageswar Tangi, PO- B.J.B. Nagar, Bhubaneswar, Pin-751014
Email- deputysuperintendent.gah.bbsr@gmail.com
Phone- 0674-2432347

CORRIGENDUM

No. 21 **Dated. 09.01.2025**

No.E-672:- Reference to the Tender Call Notice No. 734/DS. GAH/BBSR Dated: 18/12/2024 published in the News Paper on 20.12.2024 and website www.ayushodisha.nic.in for the supply of PET bottles, Plastic containers and corrugated cartoon boxes to the Odisha Ayurvedic Pharmacies for the year 2024-25, the following amendments have been made as per the decision taken in the pre-Bid meeting on dated 30.12.2024 at 11.30 AM as follow: -
- The Corrugated Boxes should be new and of 150 GSM, Seven-ply thickness. All other specifications for this item in the tender shall remain unchanged.
- There should be no changes in specification and quality of the PET Bottles and HDPE containers. However, the PET bottles should be of Amber colour and the cap should be White in colour. The HDPE wide mouth containers should be white in colour with red colour caps.
- The bidders who participated in the **Bid. No- 550/ Dtd-30/09/2024** for supply of PET bottles, Plastic containers and corrugated cartoon boxes and submitted EMD for the purpose are exempted from re-submission of the EMD amount.
- The bid submission date has been extended till dtd-17/01/2025 by 04.00 P.M. and the bid opening date has been rescheduled to 18.01.2025.

**Sd./- Deputy Superint

ଗର୍ଭବତୀ ସ୍ତ୍ରୀଙ୍କୁ ହତ୍ୟା ପରେ ଆତ୍ମସମର୍ପଣ

■ଥାନା ଘେରାଉ ସହ ଗ୍ରାମବାସୀଙ୍କ ଜାତୀୟ ରାଜପଥ ଅବରୋଧ

■ପାରିବାରିକ କଳହରୁ କରୁଣ ପରିଣତି

କାଲିମେଳା,୧୧।୧(ଜୀବନକୃଷ୍ଣ ଦାସ)

ମାଲକାନଗିରି ଜିଲା କାଲିମେଳା ଥାନା ଅନ୍ତର୍ଗତ ଗୁମ୍ଫାକୋଣ୍ଡା ଏମ୍‌ଭି-୬୬ ଗ୍ରାମରେ ଏକ ଜଘନ୍ୟ ହତ୍ୟାକାଣ୍ଡ ଘଟିଛି। ପାରିବାରିକ କଳହ ଏବଂ ଚରିତ୍ର ସନ୍ଦେହରେ ୩ ମାସର ଗର୍ଭବତୀ ସ୍ତ୍ରୀଙ୍କ ବେକ କାଟି ହତ୍ୟା କରିବା ପରେ ଶୁକ୍ରବାର ବିଳମ୍ବିତ ରାତିରେ ସ୍ୱାମୀ ନିପେନ ବିଶ୍ୱାସ ହତ୍ୟା କରିବା ପରେ ସେ କାଲିମେଳା ଥାନାରେ ଆତ୍ମସମର୍ପଣ କରଛନ୍ତି। ଏ ନେଇ ନଂ.୧୧/୨୫ରେ ମାମଲା ରୁଜୁ ହୋଇଛି । ତେବେ ଏଭଳି ହତ୍ୟାକାଣ୍ଡକୁ ସହଜରେ ଗ୍ରହଣ କରିପାରିନାହାନ୍ତି ଝିଅର ବାପଘର ଲୋକେ । ନ୍ୟାୟ ଦାବିରେ ଝିଅର ବାପଘର ଗାଁ ଏମ୍‌ଫିଭି ୨୬ର ଶତାଧିକ ମହିଳା ପୁରୁଷ ଶନିବାର କାଲିମେଳା ଥାନାରେ ପ୍ରତିବାଦ କରିବା ସହ ଘେରାଉ କରିଥିଲେ। ପରେ ଉଭୟପକ୍ଷ ଲୋକେ ମାଲକାନଗିରି-ମୋଟୁ ୩୨୬ ନମ୍ବର ଜାତୀୟ ରାଜପଥ କାଲିମେଳା ମୁଖ୍ୟ ଛକ ନିକଟରେ ଟାୟାର ଜାଳି ଅବରୋଧ କରିଥିଲେ।

ସୂଚନା ଅନୁଯାୟୀ, କାଲିମେଳା ଥାନା ଏମ୍‌ଭି ୬୬ ଗ୍ରାମର ନିପେନ ଏମ୍‌ଫିଭି-୨୬ ଗ୍ରାମର ଶ୍ରୀତିଙ୍କୁ ବିବାହ କରିଥିଲେ । ନିପେନ କାଲିମେଳା ବଜାରରେ ଥିବା ବ୍ଲକ୍ କଲୋନି ସ୍କୁଲ ସମ୍ମୁଖରେ ଆଖୁରସ ବିକ୍ରିକରି ପରିବାର ଚଳାନ୍ତି। ସ୍ୱାମୀ ସ୍ତ୍ରୀଙ୍କ ମଧ୍ୟରେ ପୂର୍ବରୁ ପାରିବାରିକ କଳହ ଲାଗି ରହୁଥିଲା । ଉଭୟ ପରିବାର ଲୋକେ ଏହାର ସମାଧାନ କରିବା ସହ ଗ୍ରାମବାସୀ ମଧ୍ୟ ବୈଠକକରି ସ୍ୱାମୀସ୍ତ୍ରୀ ଭଲରେ ରହିବା ପାଇଁ ପରାମର୍ଶ ଦେଇଥିଲେ । କିଛିଦିନ ତଳେ ଶ୍ରୀତି ନିଜ ବାପଘରକୁ ଯାଇଥିଲେ । ବାପଘରୁ ନିପେନ ଶ୍ରୀତିଙ୍କୁ ନେଇ ଆସିଥିଲେ। ଶୁକ୍ରବାର ରାତିରେ ଉଭୟଙ୍କ ମଧ୍ୟରେ କୌଣସି କାରଣକୁ ନେଇ କଳହ ହୋଇଥିଲା । ଏଥିରେ ଉତ୍କ୍ଷିପ୍ତ ହୋଇ ନିପେନ ରାତି ପ୍ରାୟ ୧୨ଟାରେ ଶ୍ରୀତିଙ୍କୁ କଟୁରିରେ ହାଣି ହତ୍ୟା କରିଥିବା ଜଣାପଡ଼ିଛି । ଏହାପରେ ନିପେନ କାଲିମେଳା ଥାନାରେ ଆତ୍ମସମର୍ପଣ କରିଛନ୍ତି। କାଲିମେଳା ପୋଲିସ ଏକ ମାମଲା ରୁଜୁକରି ତଦନ୍ତ କରିଛି। ସ୍ତ୍ରୀଙ୍କ ଚରିତ୍ରକୁ ସନ୍ଦେହକରି ନିପେନ ଏହି ହତ୍ୟାକାଣ୍ଡ ଘଟାଇଥିବା କୁହାଯାଉଛି। କୋରାପୁଟରୁ ସାଇଣ୍ଟିଫିକ୍ ଟିମ୍ ଆସି ତଦନ୍ତକଲା ପରେ ଘଟଣାର ପ୍ରକୃତ କାରଣ ଜଣାପଡ଼ିବ ବୋଲି ପୋଲିସ କହିଛି। ହତ୍ୟାକାଣ୍ଡ ପରେ ଝିଅଘର ଲୋକଙ୍କୁ ନ ଜଣାଇ ପୋଲିସ ମୃତଦେହ ନେଇ ମେଡିକାଲରେ ରଖିଥିବା ଝିଅ ବାପା ଜଗଦୀଶ ମଲ୍ଲିକ ଓ ଭାଇ ମନୋଜିତ ମଲ୍ଲିକ ଅଭିଯୋଗ କରିଛନ୍ତି। କାଲିମେଳା ଥାନାରେ କାର୍ଯ୍ୟ କରୁଥିବା ଏମ୍‌ଫିଭି ୬୬ ଗ୍ରାମର ଜଣେ ହୋମ୍‌ଗାର୍ଡ ଝିଅର ଦେହ ଖରାପ ହୋଇଥିବା କଥା କହି ଡାକି ଆଣିବା ହୋମ୍‌ଗାର୍ଡଙ୍କ ଉପରେ ସନ୍ଦେହ ହେଉଛି। ତେଣୁ ହୋମଗାର୍ଡଙ୍କୁ ବହିଷ୍କାର ଦାବିକରି ଗ୍ରାମବାସୀ ଆନ୍ଦୋଳନ ଜାରି ରଖିଛନ୍ତି । ଘଟଣାସ୍ଥଳରେ କାଲିମେଳା ଥାନା ଅଧିକାରୀ ଚନ୍ଦ୍ରକାନ୍ତ ତାଣ୍ଡି ଏବଂ ଅନ୍ୟ ପୋଲିସ ଅଧିକାରୀ ଲୋକଙ୍କୁ ବୁଝାଶୁଝା ଜାରି ରଖିଛନ୍ତି । ଏମ୍‌ଫିଭି୨୬ ଗ୍ରାମର ମହିଳା ରୀତା ଢାଲି, ଅନିମା ରାୟ, ଶିବାନୀ ରାୟ, ସୁଲତା ମଣ୍ଡଳ, ଦୂଲି ବାରୋଇ,ଆରତୀ ମଲ୍ଲିକ,ମଙ୍ଗଲି ବେପାରୀ, ଜୟନ୍ତୀ ବାରୋଇ ଓ ପିଙ୍କି ମଣ୍ଡଳଙ୍କ ସମେତ ଶତାଧିକ ମହିଳା ପୁରୁଷ ଥାନାରେ ପହଞ୍ଚି ନ୍ୟାୟ ଦାବି କରିଛନ୍ତି । ସୂଚନାଯୋଗ୍ୟ, ମୃତ ଶ୍ରୀତିଙ୍କ ଦୁଇଟି ସନ୍ତାନ ଥିବା ବେଳେ ସେ ୩ ମାସର ଗର୍ଭବତୀ ଥିଲେ । ତଦନ୍ତ ପରେ ଘଟଣାର ସତ୍ୟାସତ୍ୟ ଜଣାପଡ଼ିବ ବୋଲି ଥାନା ଅଧିକାରୀ ଚନ୍ଦ୍ରକାନ୍ତ ତାଣ୍ଡି ସୂଚନା ଦେଇଛନ୍ତି।

ହତ୍ୟା ମାମଲାରେ ଫେରାର ଅଭିଯୁକ୍ତ ପାରାଦୀପରୁ ଗିରଫ

ରାଇରଙ୍ଗପୁର, ୧୧।୧(ମାନସ ମହାନ୍ତି)-ମୟୂରଭଞ୍ଜ ଜିଲା ତିରିଂ ଥାନା ଅଧୀନ ଜଙ୍ଗିଆ ଗ୍ରାମର କେଦାର ଗଡସରା(୬୫) ନାମକ ବୃଦ୍ଧଙ୍କୁ ହତ୍ୟା ମାମଲାରେ ଫେରାର ଥିବା ଅଭିଯୁକ୍ତଙ୍କୁ ପୋଲିସ ପାରାଦୀପରୁ ଗିରଫ କରି ଶନିବାର କୋର୍ଟଚାଲାଣ କରିଛି। ଗତ ନଭେମ୍ବରରେ ଏହି ହତ୍ୟାକାଣ୍ଡ ଘଟିଥିଲା। ଗିରଫ ଅଭିଯୁକ୍ତ ହେଲେ ସୁଦର୍ଶନ ବାରିକ(୨୯)। କେଦାରଙ୍କ ସ୍ତ୍ରୀଙ୍କ ସହ ପ୍ରେମ ସମ୍ପର୍କ ନେଇ ସୁଦର୍ଶନଙ୍କର ଗଣ୍ଡଗୋଳ ହୋଇଥିଲା। ଏଥିରେ ସୁଦର୍ଶନ ଉତ୍ତ୍ୟକ୍ତ ହୋଇ ରହିଥିଲେ। କେଦାର ଏକାକୀ ବିଲ ନିକଟରେ ଯାଉଥିବା ବେଳେ ସୁଦର୍ଶନ ଏକ ଟାଙ୍ଗିଆରେ ହାଣି ହତ୍ୟା କରି ଫେରାର ହୋଇଯାଇଥିବା ପୋଲିସ ନିକଟରେ ସ୍ୱୀକାର କରିଛନ୍ତି।

ନାତି ମାଡ଼ରେ ଜେଜେ ମା'ଙ୍କ ମୃତ୍ୟୁ

ଛତ୍ରପୁର, ୧୧।୧ (ସନ୍ତୋଷ ପାଢ଼ୀ/ଦିଲୀପ ସାମଲ): ଗଞ୍ଜାମ ଜିଲା ଛତ୍ରପୁର ଥାନା ଅନ୍ତର୍ଗତ ବଳରାମପୁର ଗ୍ରାମରେ ନାତି ମାଡ଼ରେ ଜେଜେ ମା'ଙ୍କ ମୃତ୍ୟୁ ଭଳି ଅଭାବନୀୟ ଘଟଣା ଘଟିଛି। ମୃତା ହେଲେ ଚନ୍ଦ୍ରମା ନାହାକ (୮୦)। ଶନିବାର ସକାଳେ ମୃତ ବୃଦ୍ଧା ଜଣକ ଶୌଚ ହୋଇ ଫେରିବାବେଳେ ନାତି କେଦାର ନାହାକଙ୍କ ସହ କୌଣସି କାରଣକୁ ନେଇ ବଚସା ହୋଇଥିଲା। ପରେ ରାଗିଯାଇ କେଦାର ଏକ କାଠ ଫାଳିଆରେ ଜେଜେ ମା'ଙ୍କୁ ଆକ୍ରମଣ କରିଥିଲେ। ଘଟଣା ସ୍ଥଳରେ ଜେଜେ ମା'ଙ୍କର ମୃତ୍ୟୁ ଘଟିଥିଲା। ଏସମ୍ପର୍କରେ ଖବର ପାଇ ଛତ୍ରପୁର ଥାନା ପୋଲିସ ତଦନ୍ତ କରିବା ସହ କେଦାରଙ୍କୁ ଗିରଫ କରିଛି। ଗ୍ରାମବାସୀଙ୍କ କହିବା ମୁତାବକ କେଦାର ସାମାନ୍ୟ ମାନସିକ ବିକୃତ ହୋଇଥିବାରୁ ଏଭଳି କାଣ୍ଡ ଭିଆଇଛି।

କୋର୍ଟରେ ଚାକିରି ଦେବା ନାଁରେ ୨୦ ଲକ୍ଷ ଠକେଇ, ଦମ୍ପତି ଗିରଫ

ରାଉରକେଲା,୧୧।୧(ସଙ୍ଗୀତା କେନା)

ରାଉରକେଲା କୋର୍ଟରେ ଚାକିରି କରାଇଦେବା ନାଁରେ ସୁନ୍ଦରଗଡ଼, ବଡ଼ଗାଁ, କୁଡ଼ା, ରାଜଗାଙ୍ଗପୁର ଏବଂ ହେମଗିରି ଆଦି ଅଞ୍ଚଳରୁ ବେକାର ଯୁବତୀମାନଙ୍କଠାରୁ ପ୍ରାୟ ୨୦ଲକ୍ଷ ଟଙ୍କା ଠକେଇ କରାଯାଇଥିବା ଅଭିଯୋଗ ହୋଇଛି। ଏହି ଘଟଣାରେ ମାଷ୍ଟରମାଇଣ୍ଡ ଏକ ଠକ ଦମ୍ପତିଙ୍କୁ ଉଦିତନଗର ଥାନା ପୋଲିସ ଶନିବାର ଗିରଫ କରି କୋର୍ଟଚାଲଣଣ କରିଛି। ଗିରଫ ଦମ୍ପତି ହେଲେ ଲକ୍ଷ୍ମୀ ତନ୍ତୀ(୨୮) ଓ ତାଙ୍କ ସ୍ୱାମୀ ସଂଗ୍ରାମ ସାହୁ(୩୧)। ସେମାନଙ୍କଠାରୁ ଏକ ମାରୁତି କାର୍ (ନଂ.ଓଡ଼ି୧୯/୬୫୮୧), ୨ଟି ମୋବାଇଲ ଫୋନ୍, ୧୫ଟି ନକଲି ନିଯୁକ୍ତି ପତ୍ର(ଆପଏଣ୍ଟମେଣ୍ଟ ଲେଟର) ଏବଂ ୧୦ଟି ନକଲି ପରିଚୟପତ୍ର ଜବତ କରାଯାଇଛି। ଏ ନେଇ ପୋଲିସ ୨ଟି ମାମଲା (ନଂ.୧୨/୨୫ ଓ ନଂ.୧୩/୨୫) ରୁଜୁ କରି ଅଧିକ ତଦନ୍ତ ଚଳାଇଛି। ଅଭିଯୁକ୍ତା ଜଣେ ଆଇନ ଛାତ୍ରୀ ବୋଲି କୁହାଯାଉଛି। ଏ ନେଇ ଶନିବାର ଉଦିତନଗର ଥାନା ପରିସରରେ

ଗିରଫ ଠକ ଦମ୍ପତି।

ଆୟୋଜିତ ଏକ ଖବରଦାତା ସମ୍ମିଳନୀରେ ଡିଏସ୍‌ପି ନିର୍ମଳ ଚନ୍ଦ୍ର ମହାପାତ୍ର ଏବଂ ଥାନାଧିକାରୀ ନିରଞ୍ଜନ ସେଠୀ ସୂଚନା ପ୍ରଦାନ କରିଛନ୍ତି।

ଡିଏସ୍‌ପି ମହାପାତ୍ର ସୂଚନା ଦେଇ କହିଛନ୍ତି, ବିରଜାପାଲୀସ୍ଥିତ କୋର୍ଟରେ ଅଫିସ ଆସିଷ୍ଟାଣ୍ଟ, କିରାଣୀ, ବରିଷ୍ଠ କିରାଣୀ ଆଦି ପଦବୀରେ ଚାକିରି କରାଇଦେବା ଆଳରେ ବେକାରୀ ଯୁବତୀ ଯୁବକଙ୍କୁ ଟାର୍ଗେଟ କରାଯାଉଥିଲା। ସେମାନଙ୍କ ବିଶ୍ୱାସ ହାସଲ କରିବାକୁ ଅଭିଯୁକ୍ତମାନେ ନକଲି ଆପଏଣ୍ଟମେଣ୍ଟ ଲେଟର ଓ ପରିଚୟପତ୍ର ପ୍ରଦାନ କରୁଥିଲେ। ଏଭଳି ଭାବେ ଅଭିଯୁକ୍ତମାନେ ହେମଗିରି ଅଞ୍ଚଳର ଅମର ବନ୍‌ଛୋର(୩୦), ଗୁପ୍ତେଶ୍ୱର ଧୁରିଆ(୩୦) ଓ ରାଜଗାଙ୍ଗପୁରର ତେଜଲିନା ସଏ(୨୫)ଙ୍କଠାରୁ ୨୦ଲକ୍ଷ ଟଙ୍କା ନେଇ ନକଲି ଆପଏଣ୍ଟମେଣ୍ଟ ଲେଟର ଓ ପରିଚୟପତ୍ର ପ୍ରଦାନ କରିଥିଲେ। ଉକ୍ତ ଯୁବତୀଯୁବକ ରାଉରକେଲା କୋର୍ଟ ଆସି ଯୋଗ ଦେବା ସମୟରେ ଏପରି କୌଣସି ସାକ୍ଷାତ୍‌କାର ହୋଇ ନ ଥିବା ଜଣାପଡ଼ିଥିଲା। ଫଳରେ ସେମାନେ ଶୁକ୍ରବାର ରାତିରେ ଉଦିତ୍ ନଗର ଥାନାରେ ଅଭିଯୋଗ କରିଥିଲେ। ଉକ୍ତ ଅଭିଯୋଗକୁ ଭିତ୍ତି କରି ପୋଲିସ ଅଭିଯୁକ୍ତଙ୍କୁ ଗିରଫ କରିଥିଲା। ଏହାପୂର୍ବରୁ ଅଭିଯୁକ୍ତା ଲକ୍ଷ୍ମୀ ବନ୍ଧମୁଣ୍ଡା ଥାନାର ଏକ ମାମଲା (ନଂ.୧୯/୨୩)ରେ ଗିରଫ ହୋଇଥିଲେ। ସେତେବେଳେ ସେ ଜଣେ ମହିଳାଙ୍କଠାରୁ ୩୦ଲକ୍ଷ ଟଙ୍କା ଠକି ନେଇଥିବା ଅଭିଯୋଗ ହୋଇଥିଲା। ତେବେ ଏହି ମାମଲାର ଅଧିକ ତଦନ୍ତ କରାଯାଉଛି। ଠକେଇ ଟଙ୍କାରେ କିଣାଯାଇଥିବା ସମସ୍ତ ସାମଗ୍ରୀ ଜବତ ସହ ବ୍ୟାଙ୍କ ଦେଣନେଣ ତାଲିକା ମଗାଯାଇଛି ବୋଲି ଡିଏସ୍‌ପି ମହାପାତ୍ର କହିଥିଲେ।

ଯାଜପୁରରେ ବାହାର ଅପରାଧୀଙ୍କ ଆତଙ୍କ

ଅଳଙ୍କାର ଲୁଟ୍ ଘଟଣାରେ ଅଭିଯୁକ୍ତଙ୍କୁ ୪ଦିନ ରିମାଣ୍ଡରେ ନେଲା ପୋଲିସ

ଯାଜପୁର,୧୧।୧(ହର୍ଷବର୍ଦ୍ଧନ ବେହେରା)

ଶିଳ୍ପ ଓ ଖଣି ସମୃଦ୍ଧ ଯାଜପୁର ଜିଲା ବାହାର ଅଞ୍ଚଳର ଅପରାଧୀଙ୍କ ପସନ୍ଦ ପାଲଟିଛି। ସେମାନେ ସର୍ବସାଧାରଣ ରାସ୍ତା, ଏସ୍‌ପି ଅଫିସ ଓ ଥାନା ନିକଟ, ଜନଗହଳିପୂର୍ଣ୍ଣ ଅଞ୍ଚଳରେ ଅପରାଧ ଘଟାଇ ସହଜରେ ଖସିଯାଇପାରୁଛନ୍ତି। ଜିଲାର ବିଭିନ୍ନ ଅଞ୍ଚଳରୁ ଅଳଙ୍କାର ଦୋକାନରୁ ଲୁଟ୍ ଏବେ ସାଧାରଣ କଥା ହେଲାଣି। ଏଥିରେ ସମ୍ପୃକ୍ତ ଅପରାଧୀମାନେ ପୋଲିସ ଆଖିରେ ଧୂଳି ଦେଇ ଖସି ଯିବାରେ ସଫଳ ହେଉଛନ୍ତି। ଘଟଣା ଅନୁପାତରେ ଅପରାଧୀ ଗିରଫ ହୋଇପାରୁନାହାନ୍ତି। ଫଳରେ ସେମାନେ ପୁଣି ଥରେ ଅପରାଧ ଘଟାଇବାକୁ ବଳ ପାଉଛନ୍ତି।

କଳିଙ୍ଗନଗର ଶିଳ୍ପାଞ୍ଚଳରେ ରାଜ୍ୟ ବାହାରର ଅଧିକାଂଶ ଠିକାସଂସ୍ଥା ଜରିଆରେ ନିଯୁକ୍ତି ଦିଆଯାଉଛି। ଫଳରେ ଜିଲାରେ ବାହାର ରାଜ୍ୟର ଗତିବିଧି ସକ୍ରିୟ ହୋଇପଡ଼ିଛି। ବିଶେଷକରି ବିହାର, ପଶ୍ଚିମବଙ୍ଗ, ଛତିଶଗଡ଼ ଆଦି ରାଜ୍ୟରେ ଏକାଧିକ ଅପରାଧ ମାମଲାରେ ସମ୍ପୃକ୍ତ ଥିବା ବ୍ୟକ୍ତିମାନେ ଯାଜପୁର ଜିଲାର ବିଭିନ୍ନ ବସ୍ତି, ନୂଆ ଭାବେ ଗଢ଼ିଉଠୁଥିବା ଶିଳ୍ପ ଓ ଖଣି ଅଞ୍ଚଳର କଲୋନୀରେ ଲୁଚି ରହୁଛନ୍ତି। ଖସି ଯାଉଥିବା ଅପରାଧୀଙ୍କୁ ପୋଲିସ କାବୁ କରିପାରୁଛି ନା ଲୁଚି ରହୁଥିବା ଦୁର୍ବୃତ୍ତଙ୍କୁ ଧରିପାରୁଛି। ଫଳସ୍ୱରୂପ ନିର୍ଭୟରେ ସେମାନେ ଗୋଟିଏ ପରେ ଗୋଟିଏ ଅପରାଧ ଘଟାଇ ଚାଲିଛନ୍ତି। ଲୁଟ ବେଳେ ସେମାନେ ଲୋକଙ୍କ ଉପରକୁ ଗୁଳି ଚଳାଉଛନ୍ତି। ଏଥିଯୋଗୁ ଜିଲାବାସୀ ସେମାନଙ୍କ ଧନଜୀବନ ପ୍ରତି ସୁରକ୍ଷିତ ମଣୁନାହାନ୍ତି। ଗତ ୪ ତାରିଖରେ ପାଣିକୋଇଲି ଏସ୍‌ପି ଅଫିସ୍ ନିକଟ ପଣ୍ଡା ଅଳଙ୍କାର ଲୁଟ୍ ଓ ଗୁଳିକାଣ୍ଡରେ ଦୁଇ ନିରୀହଙ୍କ ଜୀବନ ଯିବା ପୋଲିସର କାର୍ଯ୍ୟଦକ୍ଷତା ନେଇ ପ୍ରଶ୍ନ ଉଠିଛି। ଏହି ଘଟଣାର ୭ଦିନ ଅତିକ୍ରାନ୍ତ ହୋଇ ସାରିଥିଲେ ହେଁ ପୋଲିସର ହାତ ଖାଲି ରହିବା ସମସ୍ତଙ୍କୁ ଚକିତ କରିଛି। କେବଳ ସ୍ଥାନୀୟ ଅଞ୍ଚଳବାସୀ ଦୁଇ ଡକାୟତଙ୍କୁ କାବୁ କରି ପୋଲିସରେ ଜିମା ଦେଇଛନ୍ତି। ଧରାପଡ଼ିଥିବା ଦୁଇ ଅଭିଯୁକ୍ତ ବିହାରର ବେଗୁସରାଇ ଜିଲା ମଫସିଲ ଥାନା ଅନ୍ତର୍ଗତ ସୁହିରଡନଗର ଗ୍ରାମର ରାଜା ଓରଫ ଶୁଭମ ସାହାଣୀ(୩୩) ଏବଂ ଶରଣ ଜିଲା ଗୌରା ଥାନା ଅନ୍ତର୍ଗତ ନଗରା ରାମପୁର ଗ୍ରାମର ରାଣା ଓରଫ ମଧୁକାନ୍ତ କୁମାର(୨୪) ବୋଲି ସୂଚନା ମିଳିଛି। ତେବେ ଏହି ଦୁଇ ଅଭିଯୁକ୍ତ ବାରମ୍ବାର ନାମ, ଠିକଣା ବଦଳାଉଥିବା ଜଣାପଡିଛି। ଅନ୍ୟ ଅଭିଯୁକ୍ତମାନଙ୍କ ସମ୍ପର୍କରେ ତଥ୍ୟ ସଂଗ୍ରହ ପାଇଁ ଯାଜପୁର ଜିଲା ପୋଲିସ ଅଭିଯୁକ୍ତ ରାଜା ଏବଂ ରାଣାଙ୍କୁ ରିମାଣ୍ଡରେ ନେବା ଲାଗି ଯାଜପୁର ରୋଡ୍ ଜେଏମ୍‌ଏଫ୍‌ସି କୋର୍ଟରେ ଆବେଦନ କରିଥିଲା। ତେବେ ଅଭିଯୁକ୍ତଦ୍ୱୟଙ୍କୁ ୪ଦିନ ରିମାଣ୍ଡରେ ନେବାକୁ କୋର୍ଟ ପୋଲିସକୁ ଅନୁମତି ଦେଇଛନ୍ତି। ଅପରପକ୍ଷରେ ପୋଲିସର ଏକ ସ୍ୱତନ୍ତ୍ର ଟିମ୍ ବିହାରକୁ ଯାଉଥିବା ଜଣାପଡ଼ିଛି।

ସେହିପରି ୧୫।୫।୨୦୨୩ରେ ଯାଜପୁରରୋଡ୍ ସେନ୍‌କୋ ଅଳଙ୍କାର ଦୋକାନରୁ ହୋଇଥିବା ଲୁଟ ଘଟଣାର ଏଯାଏ ପୋଲିସ କୌଣସି ସୂଚନା ପାଇନାହିଁ କିମ୍ବା କାହାରିକୁ ଗିରଫ କରିବାରେ ସଫଳ ହୋଇ ପାରିନାହିଁ। ଲୁଟ୍‌ରେ ସାମିଲ ଦୁର୍ବୃତ୍ତମାନଙ୍କୁ ଧରିବାରେ ଜିଲା ପୋଲିସର ହାତ ଖାଲି ରହୁଥିବାରୁ କ୍ରମାଗତ ଏଭଳି ଘଟଣା ଘଟୁଥିବା ମତପ୍ରକାଶ ପାଉଛି। ପଡୋଶୀ ରାଜ୍ୟର ପୋଲିସ ପକ୍ଷରୁ ତତ୍ପରତା ପ୍ରକାଶ ପାଇବା ସହ ଅପରାଧୀଙ୍କୁ ଗିରଫ କରାଯାଉଛି। ତେଣୁ ଅପରାଧୀମାନେ ସେମାନଙ୍କ ରାଜ୍ୟ ଛାଡ଼ି ଏଠାକୁ ଚାଲି ଆସୁଛନ୍ତି। କେତେକ ଅପରାଧୀ ଜେଲରେ ଥିବା ଗ୍ୟାଙ୍ଗଷ୍ଟରଙ୍କ ସହ ମିଶି ସେମାନଙ୍କ ଅପରାଧ ସାମ୍ରାଜ୍ୟ ଚଳାଉଛନ୍ତି। ସେମାନଙ୍କୁ ଠାବ କରିବାରେ ଗୋଇନ୍ଦା ବିଭାଗ ପୂରା ବିଫଳ ହୋଇଯାଇଛି। କେଉଁ ଅପରାଧୀ କେବେ ଜେଲରୁ ମୁକୁଳୁଛନ୍ତି, କେଉଁ ଅଭିଯୁକ୍ତ ସେମାନଙ୍କ ଜିଲା ଛାଡ଼ି ବାହାରକୁ ଯାଉଛନ୍ତି ତାହା ଉପରେ କୌଣସି ନଜର ରଖାଯାଉନାହିଁ। ସେହିପରି ନିୟମିତ ବ୍ୟବଧାନରେ ଅପରାଧ ମାମଲାର ସମୀକ୍ଷା କରାଯାଉ ନାହିଁ ଏବଂ ବରିଷ୍ଠ ପୋଲିସ ଅଧିକାରୀ ତଦନ୍ତକୁ ଏଡ଼ାଇ ଯାଉଛନ୍ତି। ଫଳରେ ଅପରାଧ ବୃଦ୍ଧି ପାଇଚାଲିଛି ଓ ବାହାର ଅପରାଧୀଙ୍କ ଭିଡ଼ ଜମୁଛି ବୋଲି ମତପ୍ରକାଶ ପାଉଛି। ଏ ସଂକ୍ରାନ୍ତରେ ଯାଜପୁର ଏସ୍‌ପି ୟସ୍ ପ୍ରତାପ ଶ୍ରୀମଲଙ୍କ ମତାମତ ନେବାକୁ ତାଙ୍କ ମୋବାଇଲ ଫୋନ୍‌କୁ ଶନିବାର ସନ୍ଧ୍ୟା ସମୟରେ ଯୋଗାଯୋଗ କରାଯାଇଥିଲେ ହେଁ ସେ ଫୋନ୍ କଲ୍ ଗ୍ରହଣ କରି ନ ଥିଲେ।

ଭାଇ ହତ୍ୟାର ପ୍ରତିଶୋଧନେବାକୁ ଯାଇ ବଡ଼ଭାଇ ଶିକାର,୨ ଗିରଫ

ମୁନିଗୁଡ଼ା,୧୧।୧(ନନ୍ଦକିଶୋର ପଟ୍ଟନାୟକ)

ରାୟଗଡ଼ା ଜିଲା ମୁନିଗୁଡ଼ା ଥାନା ମୁନିଖୋଲ ପଞ୍ଚାୟତ କୁଲେରିପେଟା ଗ୍ରାମରେ ଭାଇ ହତ୍ୟାର ପ୍ରତିଶୋଧନେବାକୁ ଯାଇ ବଡ଼ଭାଇ ହତ୍ୟାର ଶିକାର ହୋଇଛନ୍ତି। ଏଥିରେ ୨ ଅଭିଯୁକ୍ତ ବଟକୁ ସିକକା ଓ ଲକ୍ଷ୍ମଣ ସିକକାଙ୍କୁ ଗିରଫ ସହ ନଂ. ୮/୨୫ରେ ମାମଲା ରୁଜୁ ପରେ ଶନିବାର କୋର୍ଟ ଚାଲାଣ କରାଯାଇଛି । ସୂଚନା ଅନୁଯାୟୀ, ୨୦୨୧ ଜାନୁଆରୀ ୧୪ରେ କୁଲେରିପେଟା ଗ୍ରାମର ଲଗାଡ଼ି ସିକକା(୩୦)ଙ୍କୁ ହତ୍ୟା କରାଯାଇଥିଲା। ଘଟଣା ପରେ ମୁନିଗୁଡ଼ା ପୋଲିସ ନଂ. ୪/୨୧ରେ ମାମଲା ରୁଜୁକରି ତଦନ୍ତ ପରେ ହତ୍ୟା ଅଭିଯୋଗରେ ସେହି ଗ୍ରାମର ମାଣି ସିକକା ଓ ସୁଟେ ସିକକାଙ୍କୁ ଗିରଫକରି କୋର୍ଟ ଚାଲାଣ କରିଥିଲା। କିନ୍ତୁ କଥା ସେଇଠି ଥମି ନ ଥିଲା। ମୃତକ ଲଗାଡିଙ୍କ ବଡ଼ଭାଇ ଡୁକୁ ସିକକା(୩୫) ସାନଭାଇ ହତ୍ୟାର ପ୍ରତିଶୋଧନେବା ପାଇଁ ସୁଯୋଗ ଖୋଜୁଥିଲେ। ଗତ ୮ତାରିଖରେ ବଟକୁ ସିକକା ଓ ଲକ୍ଷ୍ମଣ ସିକକା କୁଲେରିପେଟା ଗ୍ରାମ ନିକଟସ୍ଥ ଡିମ୍ବୁଲିପଟା ଜଙ୍ଗଲ ପାଖରେ ବୁଲୁଥିବା ବେଳେ ଡୁକୁ ଏହାକୁ ସୁଯୋଗ ଭାବି ହଠାତ୍ ଟାଙ୍ଗିଆ ସାହାଯ୍ୟରେ ସେମାନଙ୍କୁ ଆକ୍ରମଣ କରିବାକୁ ଆଗେଇ ଆସିଥିଲେ। ବଟକୁ ସିକକା ହଠାତ୍ ଏଭଳି ପରିସ୍ଥିତିକୁ ସାମ୍ନା କରିବାକୁ ଭୟଭୀତ ହୋଇ ସାଥିରେ ଥିବା ଲକ୍ଷ୍ମଣଙ୍କୁ ସହାୟତା ପାଇଁ କହିଥିଲେ। ଉଭୟେ ପ୍ରତିଶୋଧ ପରାୟଣ ହୋଇ ଡୁକୁ ସିକକାଙ୍କୁ କାବୁକରି ତାଙ୍କ ହାତରୁ ଟାଙ୍ଗିଆ ଛଡ଼ାଇ ଆକ୍ରମଣ କରିଥିଲେ। ଫଳରେ ଡୁକୁଙ୍କ ବେକରେ ଗଭୀର ଆଘାତ ଲାଗିବା ସହ ପ୍ରବଳ ରକ୍ତସ୍ରାବ ହେବାରୁ ଘଟଣାସ୍ଥଳରେ ତାଙ୍କର ଜୀବନ ଚାଲିଯାଇଥିଲା। ୯ତାରିଖରେ ବଟକୁ ଓ ଲକ୍ଷ୍ମଣ ହତ୍ୟାକାଣ୍ଡ ବିଷୟରେ ଗାଁରେ ଜଣାଇଥିଲେ। ଗାଆଁ ନିଷ୍ପତ୍ତିକ୍ରମେ ୨ ଜଣ ହତ୍ୟାକାରୀ ସେହିଦିନ ମୁନିଗୁଡ଼ା ପୋଲିସରେ ଆତ୍ମସମର୍ପଣ କରିବା ସହ ଘଟଣା ସମ୍ପର୍କରେ ପୋଲିସକୁ କହିଥିଲେ।

ହତ୍ୟାରେ ବ୍ୟବହୃତ ଟାଙ୍ଗିଆ ପୋଲିସ ଜବତ କରିଥିଲା । ଡୁକୁଙ୍କ ମୃତଦେହ ବ୍ୟବଚ୍ଛେଦ ପରେ ଶନିବାର ପରିବାର ଲୋକଙ୍କୁ ହସ୍ତାନ୍ତର କରାଯାଇଥିବା ଏକ ଖବରଦାତା ସମ୍ମିଳନୀରେ ଏସ୍‌ଡିପିଓ ସନ୍ତୋଷିନୀ ଓରାମ ସୂଚନା ଦେଇଛନ୍ତି ।

GOVERNMENT OF CHHATTISGARH
WATER RESOURCES DEPARTMENT
OFFICE OF THE EXECUTIVE ENGINEER
WATER RESOURCES DIVISION, JASHPUR (C.G.)
CORRIGENDUM NO. - 1

In NIT No. 10/SAC/2024-25, Dated: 16.12.2024, System Tender No. 162827 (1st Call), Whose G-Number - 242504629/4 due to including Chhattisgarh Govt. WRD, Mantralaya Mahanadi Bhavan, Nava Raipur, Atal Nagar Letter No. 4513/F-7-34/S-2/31/2006, Dated: 25.11.2024, in tender document Form-B (Envelope-C) following amendments are made-

S. No.	Particulars	Previous Published	Amendment As
1	Bid due date & time	Date: 06.01.2025 (Time: 17.30)	Date: 20.01.2025 (Time: 17.30)
2	Bid Open date & time	Date: 07.01.2025 (Time: 11.30)	Date: 21.01.2025 (Time: 11.30)

Note: All other terms and conditions of NIT will remain unchanged and the details amendments can be seen in Chhattisgarh eproc.cgstate.gov.in website.

Sd./- Executive Engineer
G-242505284/2 Water Resources Division, Jashpur (C.G.)

ପୂର୍ବ ତଟ ରେଳପଥ

ଫାଇଲ୍ ନଂ. DRM/Engg/KUR/24-25/E-Tender/95, ତା.02.01.2025ରିଖ

(1) ଟେଣ୍ଡର ସଂ. eTender-HQ-KUR-266-2024, ତା.01.01.2025ରିଖ
ବିବରଣୀ : ମଣ୍ଡଳ ଯନ୍ତ୍ରୀ/ମୁଖ୍ୟାଳୟ/ଖୋର୍ଦ୍ଧା ରୋଡ଼ (KUR) ପରିସୀମା ଅଧୀନସ୍ଥ 30 ମାସ ଅବଧି ନିମନ୍ତେ ଖୋର

ସଂକ୍ଷେପରେ

ନିଜ ପିସ୍ତଲରୁ ଗୁଳିଫୁଟି ଆପ୍ ବିଧାୟକଙ୍କ ମୃତ୍ୟୁ

ଗୁରପ୍ରୀତ ବାସି ଗୋଗି

ଲୁଧିଆନା,୧୧।୧(ପି.ଟି.)

ପଞ୍ଜାବର ଆମ୍ ଆଦ୍‌ମୀ ପାର୍ଟି (ଆପ୍) ନେତା ତଥା ଲୁଧିଆନା ୱେଷ୍ଟ ବିଧାୟକ ଗୁରପ୍ରୀତ ବାସି ଗୋଗିଙ୍କ ନିଜ ପିସ୍ତଲରୁ ଅକସ୍ମାତ୍ ଗୁଳିଫୁଟି ସେ ପ୍ରାଣ ହରାଇଛନ୍ତି। ବିଧାୟକ ଶୁକ୍ରବାର ରାତିରେ ପିସ୍ତଲକୁ ସଫା କରୁଥିବାବେଳେ ଗୁଳି ଫୁଟିଥିଲା ବୋଲି ତାଙ୍କ ପରିବାର ସଦସ୍ୟ ଓ ଆପ୍ ରାଜ୍ୟ ସଭାପତି ଅମନ ଆରୋରା କହିଛନ୍ତି। ଗୁଳି ତାଙ୍କ କପାଳରେ ବାଜିଥିଲା। ତୁରନ୍ତ ତାଙ୍କୁ ସ୍ଥାନୀୟ ଧାନଚାନ୍ଦ ମେଡିକାଲ କଲେଜ ଓ ହସ୍ପିଟାଲକୁ ନିଆଯାଇଥିବାବେଳେ ଡାକ୍ତର ମୃତ ଘୋଷଣା କରିଥିଲେ। ପୋଲିସ ଘଟଣାର ତଦନ୍ତ ଚଳାଇଛି।

ଅଯୋଧ୍ୟାରେ ରାମଲାଲାଙ୍କ ପ୍ରାଣପ୍ରତିଷ୍ଠାର ପ୍ରଥମ ବାର୍ଷିକୀ ପାଳନ

ଅଯୋଧ୍ୟା,୧୧।୧(ପି.ଟି.)

ଅଯୋଧ୍ୟା ରାମମନ୍ଦିରରେ ରାମଲାଲାଙ୍କ ପ୍ରାଣପ୍ରତିଷ୍ଠା ଉତ୍ସବର ପ୍ରଥମ ବାର୍ଷିକୀ ପାଳନ ଶନିବାରଠାରୁ ଆରମ୍ଭ ହୋଇଛି। ଏଥିପାଇଁ ଅନୁଷ୍ଠିତ ହେଉଥିବା ବିଭିନ୍ନ କାର୍ଯ୍ୟକ୍ରମରେ ଭାଗନେବାକୁ ବହୁସଂଖ୍ୟାରେ ଶ୍ରଦ୍ଧାଳୁ ଅଯୋଧ୍ୟାରେ ପହଞ୍ଚିଛନ୍ତି। ଶନିବାର ଯଜୁର୍ବେଦ ଉଚ୍ଚାରଣ ସହ ରାମମନ୍ଦିର କମ୍ପ୍ଲେକ୍ସରେ ଧର୍ମୀୟ ଓ ସାଂସ୍କୃତି କାର୍ଯ୍ୟକ୍ରମ ଆରମ୍ଭ ହୋଇଛି। ଉତ୍ତରପ୍ରଦେଶ ମୁଖ୍ୟମନ୍ତ୍ରୀ ଯୋଗୀ ଆଦିତ୍ୟନାଥ ରାମଲାଲାଙ୍କ ଅଭିଷେକ କରିବେ। ଗତବର୍ଷ ଜାନୁଆରୀ ୨୨ରେ ପ୍ରଧାନମନ୍ତ୍ରୀ ନରେନ୍ଦ୍ର ମୋଦିଙ୍କ ନେତୃତ୍ୱରେ ରାମଲାଲାଙ୍କ ପ୍ରାଣପ୍ରତିଷ୍ଠା ଉତ୍ସବ ଅନୁଷ୍ଠିତ ହୋଇଥିଲା। ଏହାର ବର୍ଷ ପୂର୍ତ୍ତି ଅବସରରେ ମୋଦି ଦେଶବାସୀଙ୍କୁ ଅଭିନନ୍ଦନ ଜଣାଇଛନ୍ତି।

ଆସାମ ଖଣିରୁ ଆଉ ୩ ମୃତଦେହ ମିଳିଲା

ଗୁଆହାଟୀ,୧୧।୧

ଆସାମର ଦିମା ହସାଓ ଜିଲା ଉମ୍ରାଙ୍ଗସା ଅଞ୍ଚଳରେ ଥିବା କୋଇଲା ଖଣିରେ ସୋମବାର ଅଚାନକ ବନ୍ୟାପାଣି ପଶି ଏହା ଭିତରେ ୯ ଜଣ ଶ୍ରମିକ ଫସି ରହିଥିଲେ। ସେମାନଙ୍କ ମଧ୍ୟରୁ ଜଣଙ୍କ ମୃତଦେହ ମଙ୍ଗଳବାର ମିଳିଥିବାବେଳେ ଶନିବାର ଆଉ ୩ ଜଣଙ୍କ ମୃତଦେହ ବାହାର କରାଯାଇଛି। ଅବଶିଷ୍ଟ ୫ ଜଣଙ୍କ ଉଦ୍ଧାର କାର୍ଯ୍ୟ ଜାରି ରହିଛି। ୩୦୦ ଫୁଟ୍ ଗଭୀରର ଏହି 'ର୍ୟାଟ୍ ହୋଲ୍' ଖଣିର ୧୦୦ ମିଟର ପାଣିରେ ବୁଡ଼ିଯାଇଥିଲା। ଉଦ୍ଧାର କାର୍ଯ୍ୟରେ ଏନ୍‌ଡିଆର୍‌ଏଫ୍ ଏବଂ ସେନା ସାମିଲ ହୋଇଛି।

ଦିଲ୍ଲୀ ଅବକାରୀ ନୀତି: ୨,୦୨୬ କୋଟି କ୍ଷତି

■ଆପ୍ ଲାଞ୍ଚ ନେଇଥିଲା: ସିଏଜି ରିପୋର୍ଟ

■ଆପ୍ ସରକାରଙ୍କୁ ଭାଜପାର ସମାଲୋଚନା

ନୂଆଦିଲ୍ଲୀ,୧୧।୧

ଦିଲ୍ଲୀ ସରକାରଙ୍କ ଦ୍ୱାରା ସମ୍ପ୍ରତି ରଦ୍ଦ ହୋଇଥିବା ଅବକାରୀ ନୀତି କାର୍ଯ୍ୟକାରିତାରେ ଅନିୟମିତତା ଯୋଗୁ ରାଜ୍ୟ ରାଜକୋଷକୁ ୨,୦୨୬ କୋଟି ଟଙ୍କା କ୍ଷତି ସହିବାକୁ ପଡ଼ିଛି। ପ୍ରଘଟ ହୋଇଥିବା ନିୟନ୍ତ୍ରକ ଓ ମହାଲେଖା ପରୀକ୍ଷକ (ସିଏଜି) ରିପୋର୍ଟରୁ ଏହା ଜଣାପଡ଼ିଛି। ଅବକାରୀ ନୀତି କାର୍ଯ୍ୟକାରିତାରେ ଗୁରୁତର ତ୍ରୁଟି ସାଙ୍ଗକୁ ଲାଇସେନ୍ସ ପ୍ରଦାନରେ ନୀତି ପରିବର୍ତ୍ତନ ଓ ଉଲ୍ଲଂଘନ ହୋଇଥିବା ରିପୋର୍ଟରେ ଉଲ୍ଲେଖ ରହିଛି। ଆକାଂକ୍ଷିତ ଲକ୍ଷ୍ୟ ହାସଲ କରିବାରେ ଏହି ନୀତି ବିଫଳ ହୋଇଥିବାବେଳେ ଉତ୍କୋଚ କାରବାରରୁ ଆପ୍ ନେତାମାନେ ଲାଭବାନଥ ହୋଇଛନ୍ତି। ରିପୋର୍ଟରେ ଆହୁରି କୁହାଯାଇଛି ଯେ, ବିଶେଷଜ୍ଞ କମିଟିର ସୁପାରିସକୁ ତତ୍କାଳୀନ ଉପମୁଖ୍ୟମନ୍ତ୍ରୀ ମନୀଷ ସିସୋଡିଆଙ୍କ ନେତୃତ୍ୱାଧୀନ ମନ୍ତ୍ରୀ ଗୋଷ୍ଠୀ ଉପେକ୍ଷା କରିଥିଲା।

୨୦୨୧ ନଭେମ୍ବରରେ ଦିଲ୍ଲୀ ସରକାର ନୂଆ ଅବକାରୀ ନୀତି କାର୍ଯ୍ୟକାରୀ କରିଥିଲେ। ଜାତୀୟ ରାଜଧାନୀରେ ମଦ ଖୁଚୁରା ବ୍ୟବସାୟ ବଢ଼ାଇ ଅଧିକ ରାଜସ୍ୱ ସଂଗ୍ରହ କରିବା ଏହାର ଲକ୍ଷ୍ୟ ଥିଲା। ତେବେ ଉକ୍ତ ନୀତି କାର୍ଯ୍ୟକାରିତାରେ ଦୁର୍ନୀତି ଏବଂ ମନିଲଣ୍ଡରିଂ ହୋଇଥିବା

ଅରବିନ୍ଦ କେଜ୍‌ରିୱାଲ

ଜେ.ପି. ନଡ୍ଡା

ପ୍ରବର୍ତ୍ତନ ନିର୍ଦ୍ଦେଶାଳୟ ଏବଂ ସିବିଆଇ ତଦନ୍ତରୁ ଜଣାପଡ଼ିଥିଲା। ତତ୍କାଳୀନ ମୁଖ୍ୟମନ୍ତ୍ରୀ ଅରବିନ୍ଦ କେଜ୍‌ରିୱାଲଙ୍କ ସମେତ ସିସୋଡିଆ, ସଞ୍ଜୟ ସିଂ ପ୍ରମୁଖ ଆପ୍‌ର ଶୀର୍ଷ ନେତାମାନେ ଗିରଫ ହୋଇଥିଲେ। ଦିଲ୍ଲୀ ବିଧାନସଭାରେ ଏହି ରିପୋର୍ଟ ଉପସ୍ଥାପନ କରାଯାଇ ନାହିଁ। ରିପୋର୍ଟ ଅନୁଯାୟୀ, ଅଭିଯୋଗ ସତ୍ତ୍ୱେ ବିଡରମାନଙ୍କ ଆର୍ଥିକ ସ୍ଥିତିର ଯାଞ୍ଚ କରା ନ ଯାଇ ସମସ୍ତ ସଂସ୍ଥାଙ୍କୁ ବିଡ୍ ଦାଖଲ ପାଇଁ ଅନୁମତି ଦିଆଯାଇଥିଲା। ଅବକାରୀ ନୀତିର ଉଲ୍ଲଂଘନକାରୀଙ୍କୁ ଜାଣିଶୁଣି ଦଣ୍ଡିତ କରାଯାଇ ନ ଥିଲା। କ୍ୟାବିନେଟ କିମ୍ବା ଉପରାଜ୍ୟପାଳଙ୍କ ଅନୁମୋଦନ ବିନା ପ୍ରମୁଖ ନିଷ୍ପତ୍ତି ନିଆଯାଇଥିଲା। ନୂଆ ନିୟମାବଳୀର ସଂଶୋଧନ ପାଇଁ ଏହାକୁ ବିଧାନସଭାରେ ଉପସ୍ଥାପନ କରାଯାଇ ନ ଥିଲା। ନୀତି ଅବଧି ଶେଷ ହେବା ପରେ ମଧ୍ୟ କେତେକ ଖୁଚୁରା ମଦ ବ୍ୟବସାୟୀ ସେମାନଙ୍କ ଲାଇସେନ୍ସ ବଜାୟ ରଖିଥିଲେ। ସମୟସୀମା ଶେଷ ହେବା ପୂର୍ବରୁ କେତେଜଣ ଲାଇସେନ୍ସ ସମର୍ପଣ କରିଥିଲେ ମଧ୍ୟ ପୁନର୍ବାର ଟେଣ୍ଡର ହୋଇ ନ ଥିଲା। ଫଳରେ ସରକାରଙ୍କୁ ୮୯୦ କୋଟି ଟଙ୍କା କ୍ଷତି ସହିବାକୁ ପଡ଼ିଲା ବୋଲି ରିପୋର୍ଟରେ କୁହାଯାଇଛି। ଏହା ବ୍ୟତୀତ ଜୋନାଲ ଲାଇସେନ୍ସଧାରୀଙ୍କୁ କେତେକ ଛାଡ଼ ପ୍ରଦାନ କରାଯିବାରୁ ଅଧିକ ୯୪୧ କୋଟି ଟଙ୍କା କ୍ଷତି ହୋଇଥିଲା। କୋଭିଡ୍ କଟକଣା ପରିପ୍ରେକ୍ଷୀରେ ଜୋନାଲ ଲାଇସେନ୍ସଧାରୀଙ୍କ ଲାଇସେନ୍ସ ଫି ଛାଡ଼ କରାଯିବାରୁ ଅତିରିକ୍ତ ୧୪୪ କୋଟି ଟଙ୍କା କ୍ଷତି ହେଇଥିଲା।

ଅବକାରୀ ନୀତି କାର୍ଯ୍ୟକାରିତାରେ ଦିଲ୍ଲୀ ସରକାର ୨,୦୨୬ କୋଟି ଟଙ୍କା ରାଜସ୍ୱ କ୍ଷତି ସହିଥିବା ସିଏଜି ରିପୋର୍ଟରୁ ଜଣାପଡ଼ିଥିଲାବେଳେ ଆମ୍ ଆଦ୍‌ମୀ ପାର୍ଟି (ଆପ୍) ସରକାର ଏହାକୁ ବିଧାନସଭାରେ ଉପସ୍ଥାପନ କରୁ ନ ଥିବା ଭାଜପା ଅଭିଯୋଗ କରିଛି। ରିପୋର୍ଟରେ ଉଠାଯାଇଥିବା ପ୍ରଶ୍ନର ଜବାବ ପୂର୍ବତନ ମୁଖ୍ୟମନ୍ତ୍ରୀ ଅରବିନ୍ଦ କେଜ୍‌ରିୱାଲଙ୍କୁ ଦେବାକୁ ହେବ ବୋଲି ଭାଜପା ନେତା ଅନୁରାଗ ଠାକୁର ଏକ ଖବରଦାତା ସମ୍ମିଳନୀରେ କହିଛନ୍ତି। ଏହି ଟଙ୍କା କାହା ପକେଟକୁ ଯାଇଥିଲା ଦୁର୍ନୀତିର କିଙ୍ଗପିନ୍ କେଜ୍‌ରିୱାଲ ପ୍ରକାଶ କରିବା ଆବଶ୍ୟକ। ସିଏଜି ରିପୋର୍ଟରୁ ଆଭ୍ୟନ୍ତରୀଣ ତ୍ରୁଟି ପଦାରେ ପଡ଼ିଥିବା ଭାଜପା ଅଧ୍ୟକ୍ଷ ଜେ.ପି. ନଡ୍ଡା କହିଛନ୍ତି। ମଦ ଭଳି ବିଭିନ୍ନ ବିଭାଗରେ ଲୁଟ୍‌ର 'ଆପ୍'ଦା ମଡେଲ୍ ପୂର୍ଣ୍ଣ ପ୍ରଦର୍ଶିତ ହୋଇଥିବା ଭାଜପା ମୁଖ୍ୟ କହିଛନ୍ତି।

ଟ୍ରମ୍ପ୍ ଦୋଷୀ, ଦଣ୍ଡମୁକ୍ତ

ଆମେରିକାର ପୂର୍ବତନ ତଥା ପରବର୍ତ୍ତୀ ରାଷ୍ଟ୍ରପତି ଡୋନାଲ୍ଡ ଟ୍ରମ୍ପ୍ ପର୍ନ ଷ୍ଟାର ଷ୍ଟର୍ମି ଡାନିଏଲ୍ସଙ୍କ ସହ ଯୌନ ସମ୍ପର୍କ ରଖି ତାଙ୍କ ମୁହଁ ବନ୍ଦ କରିବା ମାମଲାରେ ଦୋଷୀ ସାବ୍ୟସ୍ତ ହୋଇଛନ୍ତି। କିନ୍ତୁ ଆସନ୍ତା ୨୦ରେ ସେ ପୁନର୍ବାର ରାଷ୍ଟ୍ରପତି ଭାବେ ଶପଥ ନେବାକୁ ଯାଉଥିବାରୁ ଜେଲ ଯିବେନାହିଁ ବୋଲି ଶୁକ୍ରବାର ଜଣେ ବିଚାରପତି ରାୟ ଦେଇଛନ୍ତି। ତେବେ ରାଷ୍ଟ୍ରପତି ପଦ ଅଳଙ୍କୃତ କରିବା ସତ୍ତ୍ୱେ ତାଙ୍କ ବିରୋଧରେ କରାଯାଇଥିବା ଦଣ୍ଡବିଧାନ ରଦ୍ଦ ହେବନାହିଁ।

ନ୍ୟୁୟର୍କ,୧୧।୧

୭୮ ବର୍ଷୀୟ ରିପବ୍ଲିକାନ୍ ଡୋନାଲ୍ଡ ଟ୍ରମ୍ପଙ୍କୁ ଜଷ୍ଟିସ୍ ଜୁଆନ୍ ମର୍ଚାନ୍ ଦୋଷୀ ସାବ୍ୟସ୍ତ କରିବା ସହ ନିଃସର୍ତ୍ତରେ ଦଣ୍ଡମୁକ୍ତ କରିଛନ୍ତି। ଆପରାଧିକ ମାମଲାରେ ଦୋଷୀ ସାବ୍ୟସ୍ତ ହୋଇ ଆମେରିକାର ରାଷ୍ଟ୍ରପତି ଦାୟିତ୍ୱ ଗ୍ରହଣ କରିବାରେ ଟ୍ରମ୍ପ୍ ହେଉଛନ୍ତି ପ୍ରଥମ। ରାୟ ଶୁଣାଇବାବେଳେ ମର୍ଚାନ କହିଛନ୍ତି, ଟ୍ରମ୍ପଙ୍କୁ ସେ ବିନା କୌଣସି ଜେଲଦଣ୍ଡ କିମ୍ବା ଜରିମାନାରେ ଦୋଷୀସାବ୍ୟସ୍ତ କରିଛନ୍ତି। କାରଣ ଆମେରିକା ସମ୍ବିଧାନ ରାଷ୍ଟ୍ରପତିମାନଙ୍କୁ ଆପରାଧିକ ଦଣ୍ଡ ଭୋଗିବାରୁ ଊର୍ଦ୍ଧ୍ୱରେ ରଖିଆସିଛି। ସେ ହ୍ୱାଇଟ୍ ହାଉସ୍‌କୁ ଯିବାକୁ ଥିବାରୁ ନିଃସର୍ତ୍ତରେ ତାଙ୍କ ଦଣ୍ଡକୁ ରଦ୍ଦ କରାଯାଉଥିଲେ ମଧ୍ୟ ରାଷ୍ଟ୍ରପତି ହେବା ପରେ ବି ତାଙ୍କ ଅପରାଧର ଗମ୍ଭୀରତା କୌଣସି ପ୍ରକାରେ ହ୍ରାସ ପାଇବ ନାହିଁ। ସମସ୍ତ ୩୪ ଅଭିଯୋଗରେ ଟ୍ରମ୍ପଙ୍କୁ ଦୋଷୀ ସାବ୍ୟସ୍ତ କରାଯାଇଛି। ଶେଷରେ ଜଷ୍ଟିସ୍ ମର୍ଚାନ୍ ଟ୍ରମ୍ପଙ୍କୁ କହିଥିଲେ, ସାର୍, ଦ୍ୱିତୀୟ ଥର ରାଷ୍ଟ୍ରପତି ପଦ ଅଳଙ୍କୃତ କରିବାକୁ ଯାଉଥିବାରୁ ଆପଣଙ୍କୁ ଶୁଭେଚ୍ଛା ଜଣାଉଛି।

ଅନ୍ୟପକ୍ଷେ ନିଜ ଓକିଲଙ୍କ ସହ ଭିଡିଓ କନ୍‌ଫରେନ୍ସ ଜରିଆରେ କୋର୍ଟରେ ହାଜର ହୋଇଥିବା ଟ୍ରମ୍ପ୍ ନିଜକୁ ନିର୍ଦ୍ଦୋଷ ବୋଲି ଦର୍ଶାଇଥିଲେ। ଶୁଣାଣି ପାଇଁ କୋର୍ଟରୁମ୍‌ରେ ସ୍ୱତନ୍ତ୍ର ଟିଭି ସ୍କ୍ରିନ୍‌ର ବ୍ୟବସ୍ଥା କରାଯାଇଥିଲା। ପଛରେ ରହିଥିଲା ଦୁଇଟି ଆମେରିକୀୟ ପତାକା। ଟ୍ରମ୍ପ୍ କହିଥିଲେ, ଏହି ଅଭିଯୋଗ ତାଙ୍କୁ ପୁନଃ ନିର୍ବାଚିତ ହେବାରୁ ବାଦ୍ ଦେବା ପାଇଁ ଏକ ବିଫଳ ପ୍ରୟାସ ଥିଲା। 'ମୁଁ ସମ୍ପୂର୍ଣ୍ଣ ନିର୍ଦ୍ଦୋଷ, କିଛି ଭୁଲ୍ କାର୍ଯ୍ୟ କରିନାହିଁ' ବୋଲି ସେ କହିଥିଲେ।

ଗତବର୍ଷ ୬ ସପ୍ତାହ ଧରି ଚାଲିଥିବା ମାମଲାର ଶୁଣାଣି ବେଳେ ଟ୍ରମ୍ପ୍ ପକ୍ଷ ରଖିବା ପରିବର୍ତ୍ତେ ମର୍ଚାନ ଏବଂ ତାଙ୍କ ବିରୋଧରେ ମାମଲା ଲଢୁଥିବା ମ୍ୟାନ୍‌ହାଟନ୍ ଡିଷ୍ଟ୍ରିକ୍ଟ ଆର୍ଟର୍ନି ଅଲ୍‌ଭିନ୍ ବ୍ରାଗ୍‌ଙ୍କୁ ଅପମାନିତ କରିଥିଲେ। ବ୍ରାଗ୍‌ଙ୍କ ଅଫିସ୍‌ର ଆଇନଜୀବୀ ଜୋଶୁଆ ଷ୍ଟେଇନ୍‌ଗ୍ଲାସ୍ କହିଥିଲେ, ଶୁଣାଣି ଚାଲିଥିବାବେଳେ ଟ୍ରମ୍ପ୍ ଉକ୍ତ ମାମଲାର ଆଇନଗତ ବୈଧତାକୁ ନ୍ୟୁନ କରିବା ପାଇଁ ଜାଣିଶୁଣି କ୍ୟାମ୍ପେନ୍ କରିଥିଲେ, ଯାହାକି ବିଚାର ବ୍ୟବସ୍ଥାକୁ ନିନ୍ଦିତ କରିବା ପାଇଁ ଉଦ୍ଦେଶ୍ୟମୂଳକ ଅପଚେଷ୍ଟା। ଅନ୍ୟପକ୍ଷରେ ଟ୍ରମ୍ପ୍ ସଦ୍ୟ ରାୟ ବିରୋଧରେ ଉଚ୍ଚ ଅଦାଲତଙ୍କ ଦ୍ୱାରସ୍ଥ ହୋଇପାରିବେ। ସ୍ଥଗିତାଦେଶ ପାଇଁ ସେ ଦାଖଲ କରିଥିବା ପିଟିଶନକୁ ସୁପ୍ରିମକୋର୍ଟ ଖାରଜ କରିଦେଇଥିଲେ।

୨୦୦୬ ଜୁଲାଇରେ ଟ୍ରମ୍ପ୍ ୨୭ ବର୍ଷୀୟା ପର୍ନ ଆକ୍ଟ୍ରେସ୍ ଷ୍ଟର୍ମି ଡାନିଏଲ୍ସଙ୍କ ସହ ଲେକ୍ ତାହୋଏ ହୋଟେଲରେ ଯୌନ ସମ୍ପର୍କ ରଖିଥିଲେ। ଏହି ଗୁପ୍ତ ଶାରୀରିକ ସମ୍ପର୍କ ଦୁହିଁଙ୍କ ମଧ୍ୟରେ ସୀମିତ ଥିଲା। ୨୦୧୬ରେ ଟ୍ରମ୍ପ୍ ରିପବ୍ଲିକାନ୍ ପାର୍ଟିରୁ ରାଷ୍ଟ୍ରପତି ପ୍ରାର୍ଥୀ ହୋଇଥିଲେ। ନିର୍ବାଚନ ବେଳେ ଏହା ପ୍ରଘଟ ହେଲେ ଅଡୁଆ ପରିସ୍ଥିତି ଉପୁଜିବା ଆଶଙ୍କା କରି ଟ୍ରମ୍ପ୍ ନିଜ ଓକିଲ ମାଇକେଲ୍ କୋହେନ୍‌ଙ୍କ ଜରିଆରେ ଷ୍ଟର୍ମିଙ୍କ ମୁହଁ ବନ୍ଦ କରାଇଥିଲେ। ଏଥିପାଇଁ ଟ୍ରମ୍ପ୍ ୧,୩୦,୦୦୦ ଡଲାର ଦେଇଥିଲେ। ଷ୍ଟର୍ମିଙ୍କ ଏହି ଷ୍ଟୋରି ୨୦୧୮ରେ 'ୱାଲ୍ ଷ୍ଟ୍ରିଟ୍ ଜର୍ନାଲ' ପ୍ରଘଟ କରିବା ପରେ ଟ୍ରମ୍ପ୍‌ଙ୍କ ଜୀବନରେ ଝଡ଼ ସୃଷ୍ଟି ହୋଇଥିଲା। ଷ୍ଟର୍ମିଙ୍କ ହଶ୍ ମନି ଅଭିଯୋଗକୁ ନେଇ ଗ୍ରାଣ୍ଡ ଜୁରି ପକ୍ଷରୁ ତଦନ୍ତ ଚାଲିଥିଲା। ଏଥିରେ ଟ୍ରମ୍ପ୍‌ଙ୍କ ଦୋଷ ପ୍ରମାଣିତ ହୋଇଛି।

ରେଳଷ୍ଟେଶନ ବିଲ୍ଡିଂ ଭୁଶୁଡ଼ିଲା

ଲକ୍ଷ୍ନୌ,୧୧।୧

ବହୁ ଶ୍ରମିକ ଫସିଥିବା ଆଶଙ୍କା

ଉତ୍ତରପ୍ରଦେଶର କନୌଜ ରେଳଷ୍ଟେଶନରେ ଏକ ନିର୍ମାଣାଧୀନ ବିଲ୍ଡିଂର ଛାତ ଶନିବାର ଭୁଶୁଡ଼ି ପଡ଼ିବାରୁ ଅନେକ ଶ୍ରମିକ ଭଗ୍ନାବଶେଷ ତଳେ ପୋତିହୋଇ ରହିଥିବା ଆଶଙ୍କା କରାଯାଉଛି। ଷ୍ଟେଶନର ସୌନ୍ଦର୍ଯ୍ୟକରଣ ପାଇଁ ଏକ ଦୁଇମହଲା ବିଲ୍ଡିଂ ନିର୍ମାଣ ଚାଲିଥିବାବେଳେ ଏହା ଭୁଶୁଡ଼ି ପଡ଼ିଥିଲା। ସେତେବେଳେ ପ୍ରାୟ ୩୫ ଶ୍ରମିକ କାର୍ଯ୍ୟରେ ନିୟୋଜିତ ଥିଲେ। ରେଲୱେ, ପୋଲିସ ଏବଂ ପ୍ରଶାସନ ପକ୍ଷରୁ ଉଦ୍ଧାର କାର୍ଯ୍ୟ ଜାରି ରହିଛି। ଭଗ୍ନାବଶେଷ ତଳୁ ୨୩ ଜଣଙ୍କୁ ଉଦ୍ଧାର କରାଗଲାଣି। ଶ୍ରମିକମାନଙ୍କ ଉଦ୍ଧାରକୁ ସର୍ବାଧିକ ପ୍ରାଥମିକତା ଦିଆଯାଉଥିବା ଜିଲାପାଳ ଶୁଭ୍ରାନ୍ତ କୁମାର ଶୁକ୍ଳ କହିଛନ୍ତି। ରାଜ୍ୟ ସରକାର ଗୁରୁତର ଆହତଙ୍କ ପାଇଁ ୫୦ ହଜାର ଏବଂ ସାମାନ୍ୟ ଆହତଙ୍କ ନିମନ୍ତେ ୫,୦୦୦ ଟଙ୍କା ଲେଖାଏ ସହାୟତା ଘୋଷଣା କରିଛନ୍ତି। ଉଦ୍ଧାର ଓ ରିଲିଫ୍ କାର୍ଯ୍ୟ ଯୁଦ୍ଧକାଳୀନ ଭିତ୍ତିରେ ଚାଲୁଥିବା ରେଲୱେ ପକ୍ଷରୁ କୁହାଯାଇଛି।

ଆସାମରେ ଏଚ୍‌ଏମ୍‌ପିଭି ଆକ୍ରାନ୍ତ ଚିହ୍ନଟ

ଗୁଆହାଟୀ, ୧୧।୧

ସଂକ୍ରମିତଙ୍କ ସଂଖ୍ୟା ୧୩କୁ ବଢ଼ିଲା

ଆସାମର ଏକ ୧୦ ମାସର ଶିଶୁ ହ୍ୟୁମାନ ମେଟା ନ୍ୟୁମୋ ଭାଇରସ (ଏଚ୍‌ଏମ୍‌ପିଭି)ରେ ଆକ୍ରାନ୍ତ ହୋଇଛି। ରାଜ୍ୟ ସ୍ୱାସ୍ଥ୍ୟ ବିଭାଗର ଅଧିକାରୀ ଏହି ସୂଚନା ଦେଇଛନ୍ତି। ଆକ୍ରାନ୍ତ ଶିଶୁର ଡିବ୍ରୁଗଡ଼ସ୍ଥିତ ଆସାମ ମେଡିକାଲ କଲେଜ ଓ ହସ୍ପିଟାଲ(ଏଏମ୍‌ସିଏଚ୍)ରେ ଚିକିତ୍ସା ଚାଲିଛି। ୪ ଦିନ ପୂର୍ବରୁ ଥଣ୍ଡା ଜନିତ ଲକ୍ଷଣ ଯୋଗୁ ଉକ୍ତ ଶିଶୁ ହସ୍ପିଟାଲରେ ଭର୍ତ୍ତି ହୋଇଥିଲେ ବୋଲି ଏଏମ୍‌ସିଏଚ ଅଧ୍ୟକ୍ଷ ଧ୍ରୁବଜ୍ୟୋତି ଭୁୟାନ କହିଛନ୍ତି। ତେବେ ଚିନ୍ତାର କୌଣସି କାରଣ ନାହିଁ ବୋଲି ସେ କହିଛନ୍ତି। ଏହାସହ ଦେଶରେ ଏଏମ୍‌ସିଏଚ୍ ଆକ୍ରାନ୍ତଙ୍କ ସଂଖ୍ୟାରେ ବୃଦ୍ଧି ଘଟି ୧୩ରେ ପହଞ୍ଚିଛି।

ଏଚ୍‌ଏମ୍‌ପିଭି ହେଉଛି ନିମୋଭାଇରିଡା ବା ରେସ୍ପିରେଟୋରି ସିନ୍‌ସାଇଟାଲ ଭାଇରସ୍ (ଆର୍‌ଏସ୍‌ଭି) ପରିବାରର। ସଂକ୍ରମିତ ବ୍ୟକ୍ତିଙ୍କଠାରେ ଥଣ୍ଡା ଓ

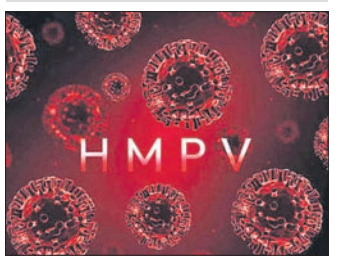

ଜ୍ୱର ସଦୃଶ ଲକ୍ଷଣ ଦେଖାଯାଉଛି। ସଂକ୍ରମିତମାନେ କଫ, ଜ୍ୱର, ନାକ ବନ୍ଦ ଓ ଗଳାରୁଦ୍ଧ ହୋଇଯିବା ଭଳି ଅସୁବିଧା ଭୋଗୁଛନ୍ତି। ଅନେକ ସ୍ଥଳେ ଏଥିଯୋଗୁ ପିଲା ଓ ବୟସ୍କ ବ୍ୟକ୍ତିଙ୍କୁ ବୋଙ୍କାଇଟିସ୍ ବା ନିମୋନିଆ ହୋଇପାରେ। ରୋଗ ପ୍ରତିଷେଧକ ଶକ୍ତି କମ୍ ଥିବା ବ୍ୟକ୍ତି ଏଥିରେ ସଂକ୍ରମିତ ହେବା ଆଶଙ୍କା ରହିଛି।

ଆମେରିକାରେ ତୁଷାରଝଡ଼: ୩,୦୦୦ ବିମାନ ବାତିଲ

ଆଟଲାଣ୍ଟା,୧୧।୧

ଯୁକ୍ତରାଷ୍ଟ୍ର ଆମେରିକାର ଦକ୍ଷିଣ ଭାଗରେ ପ୍ରବଳ ବେଗରେ ପବନ ସାଙ୍ଗକୁ ଭୟାବହ ତୁଷାର ଝଡ଼ ଯୋଗୁ ଶୁକ୍ରବାର ସାଧାରଣ ଜୀବନଯାତ୍ରା ବ୍ୟାହତ ହୋଇଛି। ଫଳରେ ୩,୦୦୦ରୁ ଊର୍ଦ୍ଧ୍ୱ ବିମାନ ଉଡ଼ାଣ ବାତିଲ ହେବା ସହ ଅନେକ ହଜାର ବିମାନ ବିଳମ୍ବିତ ହୋଇଛି। ବିଶେଷକରି ଡେଲ୍ଟା ଏୟାରଲାଇନ୍ସ ସର୍ବାଧିକ ପ୍ରଭାବିତ ହୋଇଛି। ଆଟଲାଣ୍ଟା ଇଣ୍ଟରନ୍ୟାଶନାଲ ଏୟାରପୋର୍ଟର ୫ଟି ରନ୍‌ୱେକୁ ସାମୟିକ ଭାବେ ବନ୍ଦ କରିଦିଆଯାଇଛି। ଟେକ୍ସାସ୍ ଏବଂ ଓଖ୍‌ଲାହୋମା ସମେତ ଆମେରିକାର ଦକ୍ଷିଣ ରାଜ୍ୟଗୁଡ଼ିକରେ ରାସ୍ତାଘାଟ ବରଫାବୃତ୍ତ ହୋଇଯାଇଛି। ଟେକ୍ସାସ୍‌ରୁ ଜର୍ଜିଆ ଏବଂ ସାଉଥ୍ କାରୋଲିନା ପର୍ଯ୍ୟନ୍ତ ସ୍କୁଲ୍ ବନ୍ଦ ରହିଛି। ଅଟକି ରହିଥିବା ବାଇକ୍ ଚାଳକମାନଙ୍କୁ ଉଦ୍ଧାର କରିବା ଲାଗି

ଆର୍କାନ୍‌ସାସ୍ ଏବଂ ନର୍ଥ କାରୋଲିନା ପକ୍ଷରୁ ନ୍ୟାଶନାଲ ଗାର୍ଡଙ୍କୁ ଡକାଯାଇଛି। ବିଭିନ୍ନ ରାଜ୍ୟରେ ଜରୁରୀ ପରିସ୍ଥିତି ଘୋଷଣା କରାଯାଇଛି। ଆର୍କାନ୍‌ସାସ୍‌ରେ ପ୍ରାୟ ୩୧ ସେ.ମି ବହଳରେ ବରଫ ପଡ଼ିଥିବାବେଳେ ଲିଟିଲ ରକ୍‌ରେ ୨୫ ସେଣ୍ଟିମିଟର ତୁଷାରପାତ ହୋଇଛି। ତୁଷାର ଝଡ଼ ଯୋଗୁ କେତେକ ଅଞ୍ଚଳରେ ତାପମାତ୍ରା ବିଯୁକ୍ତ ୧୮ ଡିଗ୍ରୀ ସେଲ୍‌ସିୟସ୍‌କୁ ଖସିଯାଇଛି। ଏଥିସହିତ ବିଜୁଳି ନ ଥିବାରୁ ଅନେକ ହଜାର ଲୋକ ନାହିଁ ନ ଥିବା ଅସୁବିଧାର ସମ୍ମୁଖୀନ ହୋଇଛନ୍ତି।

ଫୁର୍‌ସତ୍

ରାଷ୍ଟ୍ର ନିର୍ମାଣ ଲାଗି ଯୁବ ସଶକ୍ତୀକରଣ ଜରୁରୀ

ଆଜି ଜାତୀୟ ଯୁବ ଦିବସ

ସ୍ୱାମୀ ବିବେକାନନ୍ଦଙ୍କ ଜୟନ୍ତୀକୁ ମନେ ପକାଇବା ପାଇଁ ସାରା ଦେଶରେ ପ୍ରତିବର୍ଷ ଜାନୁଆରୀ ୧୨କୁ ଜାତୀୟ ଯୁବ ଦିବସ ଭାବେ ପାଳନ କରାଯାଏ। ବିବେକା

ନବରଙ୍ଗପୁର ଛାତ୍ର ବସନ୍ତ ପ୍ରଥମ

ପୂର୍ବ ଭାରତୀୟ ବିଜ୍ଞାନ ଓ କାରିଗରି ପ୍ରଦର୍ଶନୀ

ନବରଙ୍ଗପୁର,୧୧।୧(ସଦାଶିବ ପ୍ରହରାଜ)

କୋଲ୍‌କାତାର ବିର୍ଲା ଇନ୍‌ଷ୍ଟିଚ୍ୟୁଟ୍‌ଅଫ୍‌ଟେକ୍ନୋଲୋଜିକାଲ ମ୍ୟୁଜିୟମରେ ଆୟୋଜିତ ପୂର୍ବ ଭାରତୀୟ ବିଜ୍ଞାନ ଓ କାରିଗରି ପ୍ରଦର୍ଶନୀ ୨୦୨୪-୨୫ରେ ନବରଙ୍ଗପୁର ଜିଲା କୋଷାଗୁମୁଡ଼ା ବ୍ଲକ ମାଝିଧନୁଆ ସ୍କୁଲର ଛାତ୍ର ବସନ୍ତ ଚଣ୍ଡାଳ ପ୍ରଥମ ହୋଇଛନ୍ତି। ବିଭିନ୍ନ ରାଜ୍ୟରୁ ପ୍ରାୟ ୧୩୫ଟି ପ୍ରକଳ୍ପ ଏଥିରେ ସ୍ଥାନ ପାଇଥିଲା। ଓଡ଼ିଶାରୁ ୨୮ ପ୍ରକଳ୍ପ ରହିଥିଲା। ଚାଷକାମବେଳେ କୃଷକଙ୍କ ଆଣ୍ଠୁ, ଅଣ୍ଟା ଯନ୍ତ୍ରଣା କିପରି ନ ହେବ ବସନ୍ତ ସେ ନେଇ ଏକ ମେଶିନ ପ୍ରଦର୍ଶନ କରିଥିଲେ, ଯାହାକୁ ବିଚାରକଙ୍କ ସମେତ ଅନ୍ୟମାନେ ପ୍ରଶଂସା କରିଥିଲେ। ସ୍କୁଲ୍‌ର ବିଜ୍ଞାନ ଶିକ୍ଷକ ବଦ୍ରିନାରାୟଣ ବିଶ୍ୱାଳଙ୍କ ମାର୍ଗଦର୍ଶନରେ ସେ ଏହି ପ୍ରକଳ୍ପ ତିଆରି କରିଥିଲେ। ସଫଳତା ପରେ ନବରଙ୍ଗପୁର ଜିଲାପାଳ ଡ. ଶୁଭଙ୍କର ମହାପାତ୍ର, ଡିଇଓ ଛତ୍ରପତି ସାହୁ, ଏଡିଇଓ ରେଶମ୍‌ଲାଲ ନାୟକ, ଜିଲା ବିଜ୍ଞାନ ପରିଦର୍ଶକ ଚିତ୍ତରଞ୍ଜନ ପଟ୍ଟନାୟକ, କୋଷାଗୁମୁଡ଼ା ବିଡିଓ ଆଶିଷ ତ୍ରିପାଠୀ ଏବଂ ବିଇଓ ସୁପ୍ରିୟା ମେହେର ବସନ୍ତ ଓ ବିଜ୍ଞାନ ଶିକ୍ଷକ ବଦ୍ରିନାରାୟଣଙ୍କୁ ଶୁଭେଚ୍ଛା ଜଣାଇଛନ୍ତି। ମାଝିଧନୁଆ ସରପଞ୍ଚ ଦୟାରାମ ପୂଜାରୀ, ମୋ ବିଦ୍ୟାଳୟ ସଭାପତି ଦିନେଶ ପନକା, ଏସ୍‌ଏମ୍‌ସି ସଭାପତି ଲକ୍ଷ୍ମୁ ହଲବା, ସିଆର୍‌ସିସି ପାର୍ଥସାରଥି ସାହୁ, ସ୍କୁଲର ମଧୁସୂଦନ ସାହୁ, ମିତାଲି ମଧୁସ୍ମିତା ସାହୁ, ରବୀନ୍ଦ୍ର ପଟ୍ଟନାୟକ, ପ୍ରସନ୍ନଜିତ୍ ମାଝୀ, ବିଶ୍ୱନାଥ ସ୍ୱାଇଁ, ସୁଦାମ ସେଠୀ, ଜୟରାମ କର, ରନବିଜୟ କୁମାର ରାମ, ଅନ୍ନପୂର୍ଣ୍ଣା ମୋର୍ଗନ୍, ତ୍ରିଲୋଚନ ପ୍ରଧାନ, ସନ୍ତୋଷ କାଣ୍ଡି, ତାରିଣୀ ଚରଣ ମାଝୀ ପ୍ରମୁଖ ଶୁଭେଚ୍ଛା ଜଣାଇଛନ୍ତି।

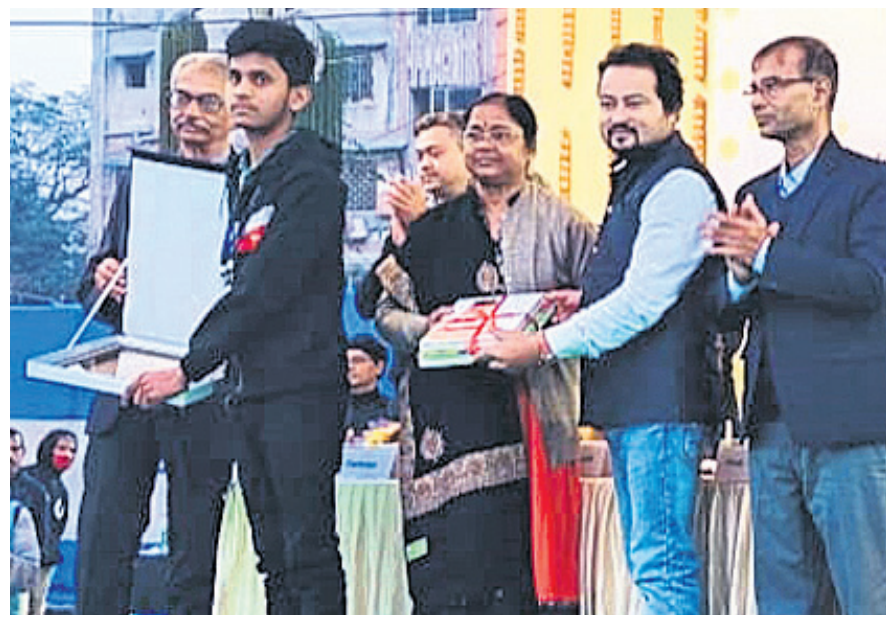

ବସନ୍ତ ଓ ତାଙ୍କ ପ୍ରଶିକ୍ଷକଙ୍କୁ ପୁରସ୍କୃତ କରାଯାଉଛି।

ମୃତ ସହଦେବଙ୍କ ସ୍ତ୍ରୀଙ୍କୁ ୫୦ହଜାର ଟଙ୍କା ସହାୟତା ଦେଲେ ନବୀନ

ସଫେଇ ଏଜେନ୍ସି ଦେଲେ ୫ଲକ୍ଷ

ଭୁବନେଶ୍ୱର, ୧୧।୧ (ବନ୍ଦନା ସେଠୀ)

ହତ୍ୟାର ଶିକାର ହୋଇଥିବା ବିଏମ୍‌ସି ସଫେଇ ମଜଦୁର ସଂଘ ସଭାପତି ସହଦେବ ନାୟକଙ୍କ ସ୍ତ୍ରୀ ସୁନୀତା ନାୟକ ଏବଂ ତାଙ୍କ ଦୁଇଝିଆ ଶନିବାର ନବୀନ ନିବାସ ଯାଇ ପୂର୍ବତନ ମୁଖ୍ୟମନ୍ତ୍ରୀ ନବୀନ ପଟ୍ଟନାୟକଙ୍କୁ ଭେଟିଥିଲେ। ଏହି ଅବସରରେ ନବୀନ ସୁନୀତାଙ୍କୁ ୫୦ହଜାର ଟଙ୍କା ଅର୍ଥରାଶି ସହାୟତା ପ୍ରଦାନ କରିଥିଲେ। ଏଥିସହ ତାଙ୍କ ଦୁଇଝିଅଙ୍କ ସମସ୍ତ ଦାୟିତ୍ୱ ବିଧାୟକ ଅନନ୍ତ ନାରାୟଣ ଜେନା, ସୁଶାନ୍ତ ରାଉତ, ପୂର୍ବତନ ମନ୍ତ୍ରୀ ଅଶୋକ ପଣ୍ଡା ଏବଂ ସମସ୍ତ କର୍ପୋରେଟରମାନେ ନେବେ ବୋଲି ପ୍ରତିଶ୍ରୁତି ଦେଇଥିଲେ। ଏହି ସମୟରେ ନବୀନ ସହଦେବଙ୍କ ଦୁଇଝିଅଙ୍କ ପୁଣ୍ଡ ଉପରେ ହାତ ବୁଲାଇବା ସହ ତାଙ୍କ ସହିତ ସହଦେବଙ୍କ ପୂର୍ବ ଫଟୋକୁ ଦେଖି କାନ୍ଦି ପକାଇ ଥିଲେ। ଦୋଷୀଙ୍କୁ ଉଚିତ ଦଣ୍ଡ ଦିଆଯିବା ସହ ମୃତକଙ୍କ ପରିବାରକୁ ସମସ୍ତ ନ୍ୟାୟ ପ୍ରଦାନ କରାଯିବ ବୋଲି ନବୀନ ପ୍ରତିଶ୍ରୁତି ଦେଇଥିଲେ। ଏହି ଅବସରରେ ଦୁଇ ବିଧାୟକ, ପୂର୍ବତନ ମନ୍ତ୍ରୀ ପଣ୍ଡା, ମେୟର ସୁଲୋଚନା ଦାସ, ଡେପୁଟି ମେୟର ମଞ୍ଜୁଲତା କହାଁର ଉପସ୍ଥିତ ଥିଲେ। ମୃତକଙ୍କ ପରିବାରକୁ ସଫେଇ ଏଜେନ୍ସିଗୁଡିକ ମାଧ୍ୟମରେ ୫ଲକ୍ଷ ଟଙ୍କାର ସହାୟତା ଦିଆଯିବ ବୋଲି ଶୁକ୍ରବାର ବିଏମ୍‌ସି ବୈଠକରେ ନିଷ୍ପତ୍ତି ହୋଇଥିଲା।

ପ୍ରଥମ ପୃଷ୍ଠାରୁ...

ଚେନ୍ନାଇରେ ୨ ଓଡ଼ିଆ ....

ପୁଅକୁ ହରାଇ ଏହି ପରିବାର ସମ୍ପୂର୍ଣ୍ଣ ଭାଙ୍ଗି ପଡ଼ିଛନ୍ତି। ଅନ୍ୟପକ୍ଷରେ କୁନୁ ପ୍ରଥମକରି ଉମେଶଙ୍କ ସାଙ୍ଗରେ ଚେନ୍ନାଇ ଦାଦନ ଖଟିବାକୁ ଯାଇଥିଲେ। ତାଙ୍କ ବାପା ଶତ୍ରୁଘ୍ନ ବନ୍‌ଛୋର ଜଣେ ଦିନ ମଜୁରିଆ। ମା' ଗୋଲାପୀ ବିଭିନ୍ନ ଲୋକଙ୍କ ଘର କାମ କରି ପରିବାର ଚଳାନ୍ତି। ତାଙ୍କର ୩ ପୁଅ। ସେମାନଙ୍କ ମଧ୍ୟରେ କୁନୁ ବଡ଼। ସେ ଛେଳି ଚରାଉଥିଲେ। ଛେଳି ବିକି ଚେନ୍ନାଇ ଯାଇଥିବା ପରିବାର ଲୋକେ କହିଛନ୍ତି। ତାଙ୍କ ରୋଜଗାରିଆ ପୁଅର ମୃତ୍ୟୁ ଖବରରେ ଏହି ପରିବାର ମଧ୍ୟ ଭାଙ୍ଗିପଡିଛନ୍ତି। ୨ ଯୁବ ଦାଦନ ଶ୍ରମିକଙ୍କ ମୃତ୍ୟୁ ଖବର ପାଇବା ପରେ ବଲାଙ୍ଗୀର ପୌରାଧ୍ୟକ୍ଷା ଲିକା ସାହୁ ପୀଡ଼ିତ ପରିବାରକୁ ଭେଟି ସମବେଦନା ଜଣାଇବା ସହ କିଛି ଆର୍ଥିକ ସହାୟତା ଦେଇଛନ୍ତି। ଏହି ୨ ପରିବାରରୁ ୪ ଜଣ ବ୍ୟକ୍ତି ସେମାନଙ୍କ ଉଦ୍ୟମରେ ମୃତଦେହ ଆଣିବାକୁ ଚେନ୍ନାଇ ଅଭିମୁଖେ ଯାଇଛନ୍ତି। ଜିଲା ଶ୍ରମ ବିଭାଗ ଏବଂ ଜିଲା ପ୍ରଶାସନର କୌଣସି ଅଧିକାରୀ ପୀଡ଼ିତ ପରିବାର ପାଖରେ ପହଞ୍ଚି ନ ଥିବା ଜଣାପଡ଼ିଛି। ଜିଲା ଶ୍ରମ ଅଧିକାରୀ ସୁକାନ୍ତ କୁମାର ସେଠୀଙ୍କୁ ଘଟଣା ସମ୍ପର୍କରେ ପଚାରିବାରୁ ତାଙ୍କ ପାଖରେ କୌଣସି ସୂଚନା ନ ଥିବା ଜଣାଇ ତଥ୍ୟ ସଂଗ୍ରହ କରାଯାଉଛି ବୋଲି କହିଛନ୍ତି। କେଉଁ ପରିସ୍ଥିତିରେ ୨ ଯୁବ ଦାଦନ ଶ୍ରମିକଙ୍କ ମୃତ୍ୟୁ ଘଟିଲା ଏବଂ ସେମାନଙ୍କ ମୃତଦେହ ରେଳଧାରଣା କଡ଼ରେ କିପରି ପଡ଼ିଲା ସେନେଇ ସ୍ପଷ୍ଟ ହୋଇନାହିଁ। ବଲାଙ୍ଗୀର ଟାଉନ ଥାନା ଅଧିକାରୀ ଅବନୀ ସାହୁ ପୀଡ଼ିତ ପରିବାର ପାଖକୁ ଯାଇ ତଥ୍ୟ ସଂଗ୍ରହ କରିବା ସହ ଚେନ୍ନାଇ ପୋଲିସ ସହିତ ଯୋଗାଯୋଗ କରାଯାଉଛି ବୋଲି କହିଛନ୍ତି। ଅନ୍ୟ ଏକ ସୂତ୍ରରୁ ମିଳିଥିବା ସୂଚନା ମୁତାବକ ପେରାମ୍ବୁର ଷ୍ଟେଶନ ନିକଟରୁ ୨ ଯୁବକଙ୍କ ମୃତଦେହ ମିଳିବା ପରେ ନିକଟସ୍ଥ ଏକ ହସ୍ପିଟାଲ ଶବାଗାରରେ ରଖାଯାଇଛି। ପରିବାର ଲୋକେ ପହଞ୍ଚିଲେ ବ୍ୟବଚ୍ଛେଦ କରାଯିବ। ମୃତକଙ୍କ ପରିବାର ନିହାତି ଗରିବ ଶ୍ରେଣୀର ହୋଇଥିବାରୁ ମୃତଦେହ କିଭଳି ଘରକୁ ଆଣିବେ ଚିନ୍ତାରେ ପଡ଼ିଛନ୍ତି।

କାଲିଫର୍ନିଆରେ ସ୍ୱାସ୍ଥ୍ୟ ...

ବସ୍ତ୍ରଦାନ କରିବା ସହ ପାଣି ସଂଗ୍ରହରେ ଲାଗିପଡ଼ିଛନ୍ତି। ଖ୍ୟାତନାମା ସେଲିବ୍ରିଟି ହିଲ୍‌ଟନ୍ ଶୁକ୍ରବାରଠାରୁ ଜରୁରୀ ପାଣି ସଂଗ୍ରହ ଆରମ୍ଭ କରିଛନ୍ତି। ଏଥିପାଇଁ ସେ ବ୍ୟକ୍ତିଗତ ଭାବେ ୧ ଲକ୍ଷ ଡଲାର ଦାନ କରିବା ସହ ଫଣ୍ଡ ରାଇଜ୍‌ରୁ ଆଉ ଲକ୍ଷେ ଡଲାର ଯୋଡ଼ିବା ପାଇଁ ଲକ୍ଷ୍ୟ ରଖିଛନ୍ତି। ଆମେରିକା ରିଏଲିଟି ଟିଭି ଷ୍ଟାର ହିଲ୍‌ଟନ୍ ଲାଇଭ୍ ଟିଭିରେ ନିଜର ମାଲିବୁ ଘର ଜଳୁଥିବାର ଦୃଶ୍ୟ ଦେଖିବା ପରେ ବିପନ୍ନମାନଙ୍କୁ ସହାୟତା ପାଇଁ ନିଷ୍ପତ୍ତି ନେଇଥିଲେ। ନିଆଁରେ ଘରଦ୍ୱାର ହରାଇଥିବା ଅଗଣିତ ପରିବାର ସହ ତାଙ୍କର ଭାବନା ରହିଥିବା ୪୩ ବର୍ଷୀୟା ସେଲିବ୍ରିଟି କହିଛନ୍ତି। କେବଳ ହିଲ୍‌ଟନ ନୁହନ୍ତି, ଅନେକ ସେଲିବ୍ରିଟି ବନାଗ୍ନିରେ ସେମାନଙ୍କ ଘର ହରାଇଛନ୍ତି। ୧,୮୦,୦୦୦ରୁ ଊର୍ଦ୍ଧ୍ୱ ଲୋକ ବାସହରା ହୋଇଛନ୍ତି। ଅନ୍ୟୂନ ୧୦,୦୦୦ ଘର ଜଳିଯାଇଥିବା ଲସ୍‌ଏଞ୍ଜେଲ୍ସ କାଉଣ୍ଟି ଫାୟାର ମୁଖ୍ୟ ଆଣ୍ଟୋନୀ ମାରୋନ୍ କହିଛନ୍ତି।

୧୮୩୧ରେ ଆଗ୍ନେୟଗିରି ...

ସେଣ୍ଟ ଆଣ୍ଡ୍ରୁଜ୍ ବିଶ୍ୱବିଦ୍ୟାଳୟର ଗବେଷକମାନେ ଏହି ଅଧ୍ୟୟନରେ ୧୮୩୧ର ବରଫ ଖଣ୍ଡଗୁଡ଼ିକର ବିଶ୍ଳେଷଣ କରି ସିମୁଶୀର ଦ୍ୱୀପରେ ଆଗ୍ନେୟଗିରି ଉଦ୍‌ଗିରଣ ଦ୍ୱାରା ବୈଶ୍ୱିକ ଜଳବାୟୁ ବ୍ୟାପକ ଭାବେ ପ୍ରଭାବିତ ହୋଇଥିବା କହିଛନ୍ତି। ତେବେ ଉକ୍ତ ଆଗ୍ନେୟଗିରି ଉଦ୍‌ଗିରଣ ନେଇ ପ୍ରତ୍ୟକ୍ଷ ପର୍ଯ୍ୟବେକ୍ଷଣର କୌଣସି ଲିଖିତ ରେକର୍ଡ ଉପଲବ୍ଧ ନାହିଁ ବୋଲି ଅଧ୍ୟୟନରେ କୁହାଯାଇଛି। ଅଧ୍ୟୟନର ସହ ଲେଖକ ଓ୍ୱିଲ୍ ହଚିନ୍‌ସନ୍ କହିଛନ୍ତି, ଏକ ଉଚ୍ଚ ସାମୟିକ ରିଜୋଲ୍ୟୁଶନରେ ସେମାନେ ବରଫ ଖଣ୍ଡଗୁଡ଼ିକର ରସାୟନ ବିଜ୍ଞାନକୁ ବିଶ୍ଳେଷଣ କରିଥିଲେ। ୧୮୩୧ର ବସନ୍ତ ଓ ଗ୍ରୀଷ୍ମଋତୁରେ ଆଗ୍ନେୟଗିରି ଉଦ୍‌ଗିରଣ ହୋଇଥିବା ନେଇ ଉକ୍ତ ପରୀକ୍ଷଣରୁ ସେମାନେ ଅନୁମାନ କରିଛନ୍ତି। ଏହି ଉଦ୍‌ଗିରଣ ଅତ୍ୟଧିକ ବିସ୍ଫୋରକ ଥିଲା ବୋଲି ସେ କହିଛନ୍ତି। ତେବେ ଉକ୍ତ ବିସ୍ଫୋରଣ ଏବେ ହୋଇଥିଲେ ମଧ୍ୟ ବୈଶ୍ୱିକ ଜଳବାୟୁକୁ ସମାନ ମାତ୍ରାରେ ପ୍ରଭାବିତ କରିଥାନ୍ତା। ଏହିପରି ଭାବେ ଜଳବାୟୁ ପରିବର୍ତ୍ତନକାରୀ ବିସ୍ଫୋରଣ ଆଗକୁ କେବେ ଘଟିବ, ତାହା ଆକଳନ କରିବା କଷ୍ଟକର ବୋଲି ହଚିନ୍‌ସନ୍ କହିଛନ୍ତି। ତେବେ କେବଳ ୧୮୩୧ରେ ଆଗ୍ନେୟଗିରି ଉଦ୍‌ଗିରଣ ଘଟି ବୈଶ୍ୱିକ ଜଳବାୟୁ ଉପରେ ପ୍ରଭାବ ପଡ଼ିନ ଥିଲା। ୧୮୧୫ରେ ଇଣ୍ଡୋନେସିଆର ମାଉଣ୍ଟ ଟାମ୍ବୁରାରେ ଆଗ୍ନେୟଗିରି ଉଦ୍‌ଗିରଣ ଯୋଗୁ ପ୍ରାୟ ବର୍ଷେ ପର୍ଯ୍ୟନ୍ତ ପୃଥିବୀରେ ଗରମ ଅନୁଭୂତ ହୋଇ ନ ଥିଲା। ଏହି ବିସ୍ଫୋରଣରେ ଧୂଳି ଏବଂ ପଥର ବାୟୁମଣ୍ଡଳରେ ମିଶିଥିବାରୁ ବୈଶ୍ୱିକ ତାପମାତ୍ରା ହ୍ରାସ ପାଇଥିଲା ଏବଂ ଏହା ଉତ୍ତର ଗୋଲାର୍ଦ୍ଧକୁ ୧ ଡିଗ୍ରୀ ସେଲ୍‌ସିୟସ ପର୍ଯ୍ୟନ୍ତ ଥଣ୍ଡା କରିଥିଲା। ଚଳିତ ଶତାବ୍ଦୀର ମଧ୍ୟ ଏହିପରି ବିସ୍ଫୋରଣ ହେବାର ଏକ-ଷଷ୍ଠାଂଶ ସମ୍ଭାବନା ରହିଛି, ଯେଉଁଥିରେ ପୃଥିବୀରେ ଜନଜୀବନ ପ୍ରଭାବିତ ହେବ ବୋଲି ଏହି ଅଧ୍ୟୟନରେ କୁହାଯାଇଛି। ଏହିପରି ବିସ୍ଫୋରଣ ଦ୍ୱାରା ଆଗାମୀ ଦିନରେ ବିଶ୍ୱକୁ ଭୟଙ୍କର ଆର୍ଥିକ କ୍ଷତି ସହିବାକୁ ପଡ଼ିବ ବୋଲି ଅଧ୍ୟୟନରେ ଉଲ୍ଲେଖ ରହିଛି।

୧୮ରେ ଶୁକ୍ର, ...

ଆକାଶରେ ଦେଶ ତଥା ଓଡିଶାର ସବୁ ଅଞ୍ଚଳରୁ ଖାଲି ଆଖିରେ ଦେଖିହେବ ଓ ଏହାର କୌଣସି ପ୍ରଭାବ କାହା ଉପରେ ପଡିବାର ନାହିଁ। ସୂର୍ଯ୍ୟ ଚାରିପଟେ ବୁଲୁଥିବା ୮ଟି ଗ୍ରହ ଭିତରୁ ୫ଟି ଗ୍ରହ ଯଥା ବୁଧ, ଶୁକ୍ର, ମଙ୍ଗଳ, ବୃହସ୍ପତି ଏବଂ ଶନିକୁ ଖାଲି ଆଖିରେ ଦେଖିହୁଏ। ସୂର୍ଯ୍ୟ ଚାରିପଟେ ଅଲଗା ଅଲଗା ବେଗରେ ବୁଲିବା ଫଳରେ କିଛି ଗ୍ରହ ଆକାଶରେ ଏକ ସମୟରେ ଦେଖାଯା'ନ୍ତି। ଏହାକୁ ଗ୍ରହ ସମାବେଶ ବା ଇଂଲିଶରେ 'ପ୍ଲାନେଟ୍ ପରେଡ' କୁହାଯାଏ। ଆକାଶରେ ଏକ ସମୟରେ ତିନୋଟି ଗ୍ରହ ଦେଖାଯିବା ଏକ ଅତି ସାଧାରଣ ଘଟଣା। ପ୍ରତିବର୍ଷ ଅନେକ ଥର କିଛିଦିନ ଧରି ଏହା ଦେଖାଯାଏ। ସେହିଭଳି ଚାରୋଟି ଗ୍ରହ ବର୍ଷକୁ ଥରେ ଅଳ୍ପଦିନ ପାଇଁ ଏକା ସମୟରେ ଦେଖାଯାଆନ୍ତି। ମାତ୍ର ଏକାସାଙ୍ଗରେ ୫ଟି ଗ୍ରହ ପ୍ରତି ୧୯ବର୍ଷରେ ଥରେ ଏବଂ ସମସ୍ତ ଆଠଟି ଗ୍ରହ ପ୍ରାୟ ୧୭୦ବର୍ଷରେ ଥରେ ଏକା ସମୟରେ ଦେଖାଯାଆନ୍ତି ବୋଲି ଡ. ସାହୁ ସୂଚନା ଦେଇଛନ୍ତି।

ଦଳିତ ଆଥ୍‌ଲେଟଙ୍କୁ ...

ଜଣଙ୍କୁ ଗିରଫ କରାଯାଇଛି। ଅନ୍ୟ ଅଭିଯୁକ୍ତମାନଙ୍କୁ ଖୁବ୍‌ଶୀଘ୍ର ଗିରଫ କରାଯିବ ବୋଲି ପୋଲିସ କହିଛି। ଅଷ୍ଟମ ଶ୍ରେଣୀରେ ପଢୁଥିବା ସମୟରୁ ହିଁ ପୀଡ଼ିତାଙ୍କ ସହ ଯୌନ ଶୋଷଣ କରାଯିବା ଆରମ୍ଭ ହୋଇଥିଲା। ତାଙ୍କୁ ସର୍ବସାଧାରଣ ସ୍ଥାନରେ ମଧ୍ୟ ଦୁର୍ବ୍ୟବହାର କରାଯାଇଥିଲା। ସିଡବ୍ଲ୍ୟୁସି ପୀଡ଼ିତାଙ୍କୁ ଆବଶ୍ୟକ ସୁରକ୍ଷା ଯୋଗାଇ ଦେବ ବୋଲି ଏନ. ରାଜୀବ କହିଛନ୍ତି।

ଘଟଣାକୁ ନେଇ ଜାତୀୟ ମହିଳା ଆୟୋଗ(ଏନ୍‌ସିଡବ୍ଲ୍ୟୁ) ୩ ଦିନ ମଧ୍ୟରେ ରିପୋର୍ଟ ପ୍ରଦାନ କରିବାକୁ କେରଳ ପୋଲିସକୁ ନୋଟିସ ଜାରି କରିଛନ୍ତି। ପୀଡ଼ିତାଙ୍କ ଚିକିତ୍ସା ଏବଂ ମାନସିକ ଯତ୍ନ ସହ ସର୍ବନିମ୍ନ ସମୟସୀମା ମଧ୍ୟରେ ଅଭିଯୁକ୍ତଙ୍କୁ ଦଣ୍ଡିତ କରିବାକୁ ପୋଲିସକୁ ନିର୍ଦ୍ଦେଶ ଦିଆଯାଇଛି ବୋଲି ଏନ୍‌ସିଡବ୍ଲ୍ୟୁ ଅଧ୍ୟକ୍ଷା ବିଜୟା ରାହତ୍‌କର କହିଛନ୍ତି।

ସୁଭଦ୍ରା: ପୁଣି ...

ଓଟିପି ମାଧ୍ୟମରେ ଇ-କେୱାସି କରିଛନ୍ତି। ତେଣୁ ସେମାନେ ଯୋଗ୍ୟବିବେଚିତ ହେଲେ ମଧ୍ୟ ସେମାନେ ଅର୍ଥରାଶି ପାଇବାରେ ଅସୁବିଧା ହେବ। ତୁରନ୍ତ ସେମାନେ ନିକଟସ୍ଥ ଜନସେବା କେନ୍ଦ୍ର ବା 'ମୋ ସେବା କେନ୍ଦ୍ର'କୁ ଯାଇ ବାୟୋମେଟ୍ରିକ୍ ପଦ୍ଧତିରେ ନିଜର ଇ-କେୱାସି କରିନେବାକୁ ବିଭାଗ ତରଫରୁ ପରାମର୍ଶ ଦିଆଯାଇଛି। ସୂଚନାଯୋଗ୍ୟ, ରାଜ୍ୟ ସରକାର ସୁଭଦ୍ରା ଯୋଜନାରେ ୨୦୨୪ ସେପ୍ଟେମ୍ବର ୧୭ ରେ ପ୍ରଥମ ପର୍ଯ୍ୟାୟରେ ମହିଳାମାନଙ୍କର ଆକାଉଣ୍ଟକୁ ଟଙ୍କା ଦେବା ଆରମ୍ଭ କରିଥିଲେ। ସେହିଦିନଠାରୁ ଏପର୍ଯ୍ୟନ୍ତ ୩ଟି ପର୍ଯ୍ୟାୟରେ ଟଙ୍କା ଦେଇ ସାରିଛନ୍ତି। ମାର୍ଚ୍ଚ ୮ ତାରିଖ ପର୍ଯ୍ୟନ୍ତ ପ୍ରଥମ କିସ୍ତିର ଟଙ୍କା ଦେବାକୁ ନିର୍ଦ୍ଧାରଣ କରାଯାଇଛି।

GOVERNMENT OF ODISHA
ENERGY DEPARTMENT
ADVERTISEMENT

ENG-TD&ER-I-DAPP-0007-2024/427, dt. 08.01.2025

No.CAD-2142 : Applications are invited from eligible candidates for appointment to the post of **Managing Director** in GRIDCO Limited, a PSU functioning under Energy Department, Government of Odisha. Last date of receipt of application is **10.02.2025**. For further details please visit **https://energy.odisha.gov.in and https://gridco.co.in**.

OIPR-04056/11/0017/2425

The Odisha Small Industries Corporation Ltd.
(A Government of Odisha Undertaking)
(An ISO:9001:2008 certified Govt. Company)
Industrial Estate, Madhupatna, CUTTACK – 753 010. Odisha.
Tel No. : 0671-2341204 ,2342816 Fax : 0671-2341875/2342561
e-mail: osicltd@gmail.com, osicmd@gmail.com, website: osicltd.in
No. CAD-2157 OSIC GST No. 21AAACO2101M1Z1

e-Procurement Notice

Tender Notice No.73/Mkt. **Date: 10.01.2025**

The Odisha Small Industries Corporation Ltd. (OSIC) (A Govt. of Odisha Undertaking), Industrial Estate, Madhupatna, Cuttack - 753 010, Odisha invites Tenders in sealed cover under two bid system *i.e.*, Technical Bid & Price Bid for "Supply and installation of Science Lab equipments to Vikram Dev University, Jeypore, Koraput" as per specification", in ONLINE MODE.

Date of Commencement of Tender	Last Date & Time of online submission and receipt of Tender	Date & Time for online opening of Tender	Cost of Tender Paper + GST@18%(Rs)
10.01.2025 4.00PM	31.01.2025 at 5.30 PM	01.02.2025 at 12.30PM	(Rs.5000/-)

The tender notice may be downloaded from http://tendersorissa.gov.in./ website: www.osicltd.in and the tender document can be downloaded from http://tendersorissa.gov.in. Any corrigendum / addendum / information relating to this NIT will only be uploaded in above websites which will not be published in Newspapers.

The bidders have to participate in ONLINE bidding only. Further details can be seen from the website:http://tendersorissa.gov.in/ www.osicltd.in. All future corrigendum will be available on ONLINE MODE ONLY.

Sd/-
GENERAL MANAGER(O)
OIPR-14073/11/0026/2425

OFFICE OF THE MUNICIPAL COUNCIL, RAYAGADA
DIST - RAYAGADA, PIN CODE - 765001, ODISHA
E-mail ID- raygadam.hud@nic.in
Letter No. : 273 Date. : 10.01.2025
Tender Call Notice

No.C-1455 : Sealed tenders are invited from intending reputed authorized suppliers/ dealers for supply of 01 (ONE) and more number of water tanker for uses for safe drinking water purpose of Rayagada Municipality as per specification given below up to 12.00 noon on 27.01.2025 and the same will be opened on the same day at 3.30 P.M. in the Office Chamber of undersigned in presence of quotationer or their authorized agents. The participants should quote the price both the words, figure and produce the dealership certificate along with the price list with the documents. The participants should deposit non-refundable of INR Rs.3,000/- (Rupee Three Thousand) only as per security in shape of any Nationalized Bank demand draft in favor of Executive Officer, Rayagada Municipality. The price should be quoted including all taxes applicable and other charges as applicable.

The participants received after the due date & time will not entertain and the undersigned reserves all the rights to accept/reject all/any participants without assign any reasons thereof.

SPECIFICATION
Tank Capacity - 4500 Liter up to 5000 Liter
Wheel momentum - 4 wheel
Tank Inlet - 02 cap system
Tank outlet - four nozzle/taping system
Performance warranty - 5 Years (Minimum)

Sd./- Executive Officer
Rayagada Municipality
OIPR-13150/11/0048/2425

GOVERNMENT OF ODISHA No.O-1213
OFFICE OF THE EXECUTIVE ENGINEER
RURAL WORKS DIVISION-II, KENDRAPARA
eerw_kendraparat@yahoo.co.in
'E' PROCUREMENT NOTICE NO.RWD-II/KPD-13/24-25 DTD 08.01.2025

1	Name of Work	:	**Road works in the District of Kendrapara for the year 2024-25.**
2	Total No. of Work	:	08 Nos. Road
3	Estimated Cost	:	Rs.07.19 Lakhs to 30.57 (Approx.)
4	Period of Completion	:	15 Days
5	Class of Contractors	:	B, C & D Class
6	Cost of Tender Paper	:	Cost of Tender paper is to be remitted ONLINE as specified in column-3 of the Annexure
7	Detail projects	:	As specified in the Annexure
Other details as follows:			
a)	Procurement Officer	:	Superintending Engineer, Rural Works Division-II, Kendrapara
b)	Availability of tender online & submission of bid	:	13.01.2025 at 11:00 AM to 22.01.2025 up to 5.00 PM
c)	Last date & time of seeking of tender clarification	:	21.01.2025 up to 5:00 PM
d)	Opening of Tender	:	23.01.2025 at 11.00 A.M
e)	Lottery Date	:	01.02.2025 at 11.00 A.M.

Further details can be seen from the Govt. website www.tendersorissa.gov.in
Sd./- Superintending Engineer
Rural Works Division-II, Kendrapara
OIPR-25098/11/0014/2425

AUCTION SALE NOTICE

No. E-665: Applications are hereby invited from credible persons/Agency for lifting of condemned equipment's materials of this institution. It is mandatory that person/agency should have valid GST registration, PAN Card and other licence required for this business. Interested parties/agency should submit their proposal in prescribed format (technical and financial bid under two bid systems) along with all supporting documents in sealed envelope separately through Speed Post/ Regd. Post address to Superintendent, SVPPGIP, Cuttack on or before Dt.22.01.2025 upto 4 P.M. The application proposal will be opened on Dt. 24.01.25 at 3 P.M. in the office of the undersigned in presence of the representative of the party/ agency. The authority reserve the right to cancel/modification of the selection without assigning any reason thereof.

Sd./- Superintendent
SVPPGIP, Cuttack
OIPR-10176/11/0009/2425

EXPRESSION OF INTEREST
DIRECTORATE OF PUBLIC PROSECUTIONS, ODISHA, BHUBANESWAR
ADV. No.01/2025

No.F-114 : The Directorate Public Prosecutions, Odisha, Bhubaneswar invites Expression of Interest from reputed Service Providers for providing services of 08 (Eight) Senior Stenographers for one year. For details, please visit Website (www.dppodisha.nic.in) of the Directorate of Public Prosecutions, Odisha, Toshali Bhawan (4th Floor), Satya Nagar, Bhubaneswar-7. The last date for submission of sealed tender is up to 5.00 PM of 27.01.2025 and those will be opened on 29.01.2025 at 3.00 PM in presence of bidders or their authorized representatives.

Sd./-
SPECIAL OFFICER
OIPR-12022/11/0001/2425

OFFICE OF THE SUPERINTENDING ENGINEER, ELECTRICAL CIRCLE (R&B)
NIRMAN SOUDHA, BHUBANESWAR
E-mail: seec.bbsr2010@gmail.com
Bid Identification No. S.E.E.C. (R&B) 14/2024-25
No. 120 **Date: 08.01.2025**

No. B-835: The Superintending Engineer, Electrical Circle (R&B) Odisha, Bhubaneswar on behalf of the Governor of Odisha invites percentage rate bids for E.I. works which are to be received through online bidding, double cover system as detailed in: **https://tendersorissa.gov.in**. The details of bid documents will be available in the above website from Dt.13.01.2025 at 05.00 P.M. to Dt.22.01.2025 up to 05.00 P.M. The bidders must possess compatible Digital Signature Certificate of Class II or III. Bids received online shall be opened Dt.24.01.2025 at 11.30 A.M. in the Office of the Superintending Engineer, Electrical Circle (R&B), Odisha, Bhubaneswar. Further details can be seen from the e-procurement portal **www.tendersorissa.gov.in.**
Addendum/Corrigendum, if required, will be available only in the website.

Sd./- Superintending Engineer
Electrical Circle (R&B), Odisha, BBSR
OIPR-34006/11/0018/2425

E-PROCUREMENT NOTICE FOR ROAD WORKS No. O-1216
Identification No. 08/SERW/JLS/2024-25

1.	Procurement Officer	:	Superintending Engineer, Rural Works Division, Jaleswar
2.	Name of the Work	:	Roads
3.	Total No. of Works	:	5 Nos.
4.	Estimated Cost	:	Approx. Estimated Cost Rs.9.75 Lakh to Rs.24.36 Lakh
5.	Class of Contractor	:	'D' & 'C' and 'C' & 'B' Class
6.	Time of Completion	:	Two Calendar Months (As per Annexure)
7.	Availability of Tender Online for Bidding	:	From 16.01.25 at 11.00 P.M. to 22.01.25 upto 05.00 P.M.
8.	Last date & time of seeking tender clarification	:	21.01.2025 upto 05.00 P.M.
9.	Date & time of Opening of tender in the Office of the Superintending Engineer, R

ଜନ୍ମଦିନର ଶୁଭେଚ୍ଛା

ନାମ: .....
ବୟସ:.....
ଜନ୍ମ ତାରିଖ: .....

ସୁପ୍ରିୟା
ପରିବାରବର୍ଗ

ଏଠାରେ ୨ X ୨ ସେ.ମି. ଫଟୋ ଲଗାନ୍ତୁ

ସର୍ତ୍ତାବଳୀ: ଏହି କୁପନ ବ୍ୟବହାର କରି ସମ୍ପୂର୍ଣ୍ଣ ମାଗଣାରେ ଜନ୍ମଦିନର ଶୁଭେଚ୍ଛା ଜଣାନ୍ତୁ । ଫଟୋଗ୍ରାଫ ସହିତ କୁପନଟି ପ୍ରକାଶନ ତାରିଖର ୭ ଦିନ ପୂର୍ବରୁ ଜନ୍ମଦିନ ଶୁଭେଚ୍ଛା, ଧରିତ୍ରୀ, ବି-୨୬, ରସୁଲଗଡ ଶିଳ୍ପାଞ୍ଚଳ, ଭୁବନେଶ୍ୱର-୧୦ ଠିକଣାରେ ପହଞ୍ଚିବା ଆବଶ୍ୟକ ।

୩ ଦିନରେ ୨କୋଟିର କାରବାର

■ପିବିଡି ପାଇଁ ସ୍ୱତନ୍ତ୍ର ରିହାତି
■ଚାହିଦାରେ ସୂତା ଶାଢି

ଭୁବନେଶ୍ୱର,୧୧।୧ (ଅଭୟ ଦାଶ)

ପ୍ରଥମ ଥର ପାଇଁ ବୟନିକା ପକ୍ଷରୁ ଆରମ୍ଭ କରାଯାଇଥିବା ରାତି ବଜାର 'ବୟନିକା ନାଇଟ୍ ବଜାର'କୁ ଉଲ୍ଲେଖନୀୟ ସଫଳତା ମିଳିଛି। ଏପରିକି ମାତ୍ର ୩ ଦିନରେ ପ୍ରାୟ ୨ କୋଟି ଟଙ୍କାର କାରବାର କରିଛି। ୨୦୨୫ ଜାନୁୟାରୀ ୮ରୁ ଆରମ୍ଭ ହୋଇଥିବା ଏହି ବଜାର ୧୧ ତାରିଖ ସକଳା ୧୦ ଘଟିକା ସୁଦ୍ଧା ମୋଟ ୧,୭୫ କୋଟି ଟଙ୍କାର କାରବାର କରିଛି। ବିଶେଷକରି ସୂତା ଶାଢ଼ିର ଚାହିଦା ବେଶ୍ ଅଧିକ ରହିଛି।

ଉଲ୍ଲେଖଯୋଗ୍ୟ, ରାଜ୍ୟର ପ୍ରମୁଖ ହସ୍ତତନ୍ତ୍ର ସଙ୍ଗଠନ ତଥା ଓଡ଼ିଶା ରାଜ୍ୟ ହସ୍ତତନ୍ତ ବୁଣାକାର ସମବାୟ ସମିତି ଲିମିଟେଡ୍ ବା ବୟନିକାର ବହୁ ପ୍ରତୀକ୍ଷିତ 'ବୟନିକା ନାଇଟ୍ ବଜାର' ବୁଧବାର ଭୁବନେଶ୍ୱରର ଖାରବେଳନଗରସ୍ଥିତ ବୟନିକା ଭବନଠାରେ ଉଦ୍‌ଘାଟିତ ହୋଇଯାଇଛି। ଏହି ଅବସରରେ ଓଡ଼ିଶା ସରକାରଙ୍କ ହସ୍ତତନ୍ତ,ବୟନ ଓ ହସ୍ତଶିଳ୍ପ ବିଭାଗର ବିଭାଗୀୟ ମନ୍ତ୍ରୀ ପ୍ରଦୀପ ବଳସାମନ୍ତ ସମ୍ମାନିତ ଅତିଥି ଭାବେ ଯୋଗ ଦେଇ ଏହାର ଉଦ୍‌ଘାଟନ କରିଥିଲେ। ଅନ୍ୟମାନଙ୍କ ମଧ୍ୟରେ ବିଭାଗୀୟ କମିଶନର ତଥା ଶାସନ ସଚିବ ଗୁହା ପୁନମ ତାପସ କୁମାରଙ୍କ ସମେତ ସ୍ୱତନ୍ତ୍ର ଶାସନ ସଚିବ ମଧୁମିତା ରଥ, ଅତିରିକ୍ତ ଶାସନ ସଚିବ ବିକ୍ରମାଦିତ୍ୟ ବାରିକ ଏବଂ ପରିଚାଳନା ନିର୍ଦ୍ଦେଶିକା ପ୍ରଣତୀ ଛୋଟରାୟ, ଅତିରିକ୍ତ ଶାସନ ସଚିବ ସୁଷମା ବାରିକ ଓ ଅନ୍ୟମାନେ ଉପସ୍ଥିତ ଥିଲେ। ଉଲ୍ଲେଖଯୋଗ୍ୟ, ବର୍ତ୍ତମାନ ଓଡ଼ିଶାରେ ପ୍ରବାସୀ ଭାରତୀୟ ଦିବସ ବା ପିବିଡି-୨୦୨୫ର ଆୟୋଜନ କରାଯାଇଛି। ଏହି ସମୟରେ ଓଡ଼ିଶାର ହସ୍ତତନ୍ତ ଐତିହ୍ୟକୁ ବିଶ୍ୱ ଦରବାରରେ ପହଞ୍ଚାଇବା ପାଇଁ ବୟନିକା ପକ୍ଷରୁ ଏହି ସ୍ୱତନ୍ତ୍ର ରାତି ବଜାରର ଶୁଭାରମ୍ଭ କରାଯାଇଛି। ସେହିଭଳି ଭୁବନେଶ୍ୱରରେ ବୟନିକାର ତିନୋଟି ଶାଖାରେ ସ୍ୱତନ୍ତ୍ର ରିହାତି ବିକ୍ରୟ ସୁବିଧା ସୀମିତ ସମୟ ପାଇଁ ଉପଲବ୍ଧ ରହିଛି। ଏହି ବଜାର ୨୦୨୫ ଜାନୁଆରୀ ୧୩ ପର୍ଯ୍ୟନ୍ତ ଚାଲିବ। ସେହିପରି ପିବିଡି ପାଇଁ ସ୍ୱତନ୍ତ୍ର ରିହାତି ଦିଆଯାଉଛି। ଏପରିକି ଭୁବନେଶ୍ୱରର ସମସ୍ତ ଶାଖାରେ ୨୦% + ୧୦% + ୫% ରିହାତି ଅନ୍ତର୍ଭୁକ୍ତ ରହିଛି। ଏହି ଉତ୍ସାହକକୁ ଦ୍ୱିଗୁଣିତ କରିବା ପାଇଁ ଅତିରିକ୍ତ ୫% ରିହାତି ବୟନିକା ସ୍ୱତନ୍ତ୍ର ନାଇଟ୍ ବଜାରରେ ଉପଲବ୍ଧ ରହିଛି। ଏହି ବଜାର ପ୍ରତିଦିନ ରାତି୧୧ଟା ରୁ ପରଦିନ ସକାଳ ୭ଟା ଯାଏ ସୀମିତ ଅବଧି ପର୍ଯ୍ୟନ୍ତ ଖୋଲା ଅଛି। ଏଥିରେ ପର୍ଯ୍ୟଟକ ଓ ଆଗନ୍ତୁକମାନଙ୍କୁ ରାତ୍ରି ସମୟରେ ମଧ୍ୟ ଓଡ଼ିଶା ହସ୍ତତନ୍ତ ସୃଷ୍ଟିର ଅନ୍ୱେଷଣ କରିବାକୁ ଏକ ଅନନ୍ୟ ସୁଯୋଗ ପ୍ରଦାନ କରିବ। ଅପରପକ୍ଷରେ ଓଡ଼ିଶାର ସମୃଦ୍ଧ ହସ୍ତତନ୍ତ ଐତିହ୍ୟକୁ ଅନୁଭବ କରିବାକୁ ବିଶ୍ୱର ବିଭିନ୍ନ ସ୍ଥାନରୁ ଆସିଥିବା ପ୍ରବାସୀ ଭାରତୀୟ ତଥା ପ୍ରତିନିଧି ଓ ପରିଦର୍ଶକମାନଙ୍କୁ ବୟନିକା ଏହି ବଜାର ଜରିଆରେ ସ୍ୱାଗତ କରୁଛି।

ଏଡିଏଫ୍‌ଏଫ୍ ସହ ଜେଏସ୍‌ଏଲ୍‌ର ସହଭାଗିତା

ଦୀପିକା ଜିନ୍ଦଲ

ନୂଆଦିଲ୍ଲୀ,୧୧।୧

ଭାରତର ସର୍ବବୃହତ୍ ଷ୍ଟେନ୍‌ଲେସ୍ ଷ୍ଟିଲ୍ ନିର୍ମାତା ଜିନ୍ଦଲ ଷ୍ଟେନ୍‌ଲେସ୍ ଷ୍ଟିଲ୍ ଲିମିଟେଡ୍ (ଜେଏସ୍‌ଏଲ୍) ଏବଂ ଆର୍କିଟେକ୍‌ଚର ଆଣ୍ଡ ଡିଜାଇନ ଫିଲ୍ମ ଫେଷ୍ଟିଭାଲ(ଏଡିଏଫ୍‌ଏଫ୍) ମଧ୍ୟରେ ସହଭାଗିତା ହୋଇଛି। ଏପରିକି ଏହି ବିଶ୍ୱସ୍ତରୀୟ ପ୍ରସିଦ୍ଧ ଇଭେଣ୍ଟରେ ଜେଏସ୍‌ଏଲ୍ ଏସୀୟ ପ୍ରିମିୟରକୁ ଚିହ୍ନିତ କରିଛି। ୨୦୨୫ ଜାନୁଆରୀ ୧୨ ପର୍ଯ୍ୟନ୍ତ ମୁମ୍ବାଇର ନ୍ୟାଶନାଲ ସେଣ୍ଟର ଫର୍ ଦି ପର୍‌ଫର୍ମିଂ ଆର୍ଟସଠାରେ ଆୟୋଜିତ ଏହି ୩ ଦିନିଆ ଫେଷ୍ଟିଭାଲ ବିଶ୍ୱର ବିଭିନ୍ନ ସ୍ଥାନରୁ ସ୍ଥାପତ୍ୟ, ଡିଜାଇନ ଓ ସିନେମାଟିକ୍ କାହାଣୀକୁ ନେଇ ଗତିଶୀଳ ଚିତ୍ରକୁ ପ୍ରତିଫଳିତ କରିଥିଲା। ସେହିଭଳି ପାରମ୍ପରିକ ଭାରତୀୟ ବାଓଲି, ମିଶ୍ରିତ ଐତିହ୍ୟ ଓ ଆଧୁନିକତା ଦ୍ୱାରା କଳାତ୍ମକ ମାଧ୍ୟମ ଭାବେ ଷ୍ଟେନ୍‌ଲେସ୍ ଷ୍ଟିଲ୍ ବହୁମୁଖୀ ଓ ସୌନ୍ଦର୍ଯ୍ୟପୂର୍ଣ୍ଣ ଆକର୍ଷଣକୁ ପ୍ରଦର୍ଶନ କରିଛି। ଏ ସମ୍ପର୍କରେ ଜିନ୍ଦଲ ଲାଇଫ୍ ଷ୍ଟାଇଲର ସୃଜନଶୀଳ ମୁଖ୍ୟ ତଥା ପରିଚାଳନା ନିର୍ଦ୍ଦେଶିକା ଦୀପିକା ଜିନ୍ଦଲ କହିଛନ୍ତି, ଆମେ ଏଡିଏଫ୍‌ଏଫ୍ ସହ ସହଭାଗିତା କରି ବେଶ୍ ଉତ୍ସାହିତ ଅଛୁ। ଏପରିକି ଜିନ୍ଦଲ ଷ୍ଟେନ୍‌ଲେସ୍ ଷ୍ଟିଲ୍ ମୋ ହୃଦୟରେ ନିକଟତର ହୋଇଥିଲାବେଳେ ଏହା ଏଭଳି ଏକ ସାମଗ୍ରୀ ଯାହା ଶକ୍ତି ସୌନ୍ଦର୍ଯ୍ୟ ଓ ଅନନ୍ତ ସମ୍ଭାବନାର ପ୍ରତୀକ ବୋଲି ସେ ବିସ୍ତୃତ ଭାବେ ମତପ୍ରକାଶ କରିଥିଲେ। ସେହିପରି ଏହି ପରମ୍ପରାକୁ ସମ୍ମାନ ଦେବାରେ ଆମର ବିଶ୍ୱାସ ପ୍ରତିଧ୍ୱନିତ ହୋଇଥାଏ। ଏଥିରେ ଜିନ୍ଦଲ ଷ୍ଟେନ୍‌ଲେସ୍ ଷ୍ଟିଲ୍‌ର ପ୍ରତିଫଳିତ ସୌନ୍ଦର୍ଯ୍ୟ,ଐତିହ୍ୟ ଓ ନବସୃଜନର ଧାରାକୁ ପ୍ରଦର୍ଶିତ କରିଥାଏ। ଏହି ପାଭିଲିୟନ ଜରିଆରେ ଆମେ କେବଳ ଡିଜାଇନ ପ୍ରଦର୍ଶନ କରୁ ନାହିଁ, ଆମେ ଏକ କାହାଣୀ କହୁଛୁ, ଯାହା କାରିଗରି, ସୃଜନଶୀଳତା ଓ ଷ୍ଟେନ୍‌ଲେସ୍ ଷ୍ଟିଲର କାଳଜୟୀ ଆକର୍ଷଣର କାହାଣୀକୁ ବ୍ୟାଖ୍ୟା କରିଥାଏ।

୨ଦିନିଆ ଲକ୍‌ଜୁରି ହୋମ୍ ଏକ୍ସପୋ ଉଦ୍‌ଘାଟିତ

ଭୁବନେଶ୍ୱର,୧୧।୧

ଇଣ୍ଡିଆନ ରିଏଲ ଇଷ୍ଟେଟ୍ ଏକ୍ସପୋ (ଆଇଆର୍‌ଇଇ)ର ବହୁ ପ୍ରତୀକ୍ଷିତ ପ୍ରଦର୍ଶନୀ ତଥା ଦୁଇଦିନିଆ ବିଳାସପୂର୍ଣ୍ଣ ହୋମ୍ ଏକ୍ସପୋ (ଲକ୍‌ଜୁରି ହୋମ୍ ଏକ୍ସପୋ) ଶନିବାର ଆନୁଷ୍ଠାନିକ ଭାବେ ଉଦ୍‌ଘାଟିତ ହୋଇଯାଇଛି। ଏହି ପରିପ୍ରେକ୍ଷୀରେ ଭୁବନେଶ୍ୱରର ହୋଟେଲ ମେ ଫେୟାର କନ୍‌ଭେଶନଠାରେ ଆୟୋଜିତ ଏକ ସ୍ୱତନ୍ତ୍ର ଉଦ୍‌ଘାଟନୀ ଉତ୍ସବରେ ଗୃହ ଓ ନଗର ଉନ୍ନୟନ ମନ୍ତ୍ରୀ କୃଷ୍ଣଚନ୍ଦ୍ର ମହାପାତ୍ର ସମ୍ମାନିତ ଅତିଥି ଭାବେ ଯୋଗଦେଇ ଏହାର ଉଦ୍‌ଘାଟନ କରିଥିଲେ। ଏହି ଅବସରରେ ମେଳାର ମୁଖ୍ୟ ପ୍ରାୟୋଜକ ତଥା ମୋଟ୍‌ୱାନି କନ୍‌ଷ୍ଟ୍ରକସନ୍ସର ଅଧ୍ୟକ୍ଷ ଦିଲୀପ ମୋଟ୍‌ୱାନି, ପରିଚାଳନା ନିର୍ଦ୍ଦେଶକ ପଙ୍କଜ ମୋଟ୍‌ୱାନି, ସର୍କଲ ହେଡ୍ ତଥା ଡିଜିଏମ୍ ପଞ୍ଜାବ ନ୍ୟାଶନାଲ ବ୍ୟାଙ୍କ ଭୁବନେଶ୍ୱରର ଲକ୍ଷ୍ମଣକାନ୍ତ ମିଶ୍ର, ଆଇଆର୍‌ଇଇର ପ୍ରତିଷ୍ଠାତା ତଥା ନିର୍ଦ୍ଦେଶିକା ଦର୍ଶନା ସିଂ ଏବଂ ପ୍ରବୀଣ ସମ୍ଭାଜୀଙ୍କ ସମେତ ଇଣ୍ଡଷ୍ଟ୍ରିର ଅନ୍ୟାନ୍ୟ ପ୍ରତିନିଧିମାନେ ମଧ୍ୟ ଉପସ୍ଥିତ ଥିଲେ। ଉଲ୍ଲେଖଯୋଗ୍ୟ, ୨୦୨୫ ଜାନୁଆରୀ ୧୧ରୁ ଆରମ୍ଭ ହୋଇଥିବା ଏହି ୨ଦିନିଆ ପ୍ରଦର୍ଶନୀରେ ରାଜ୍ୟର ୨୦ରୁ ଅଧିକ ଗୃହ ନିର୍ମାଣ ସଂସ୍ଥା ଓ ବ୍ୟାଙ୍କିଙ୍ଗ୍ ପ୍ରତିଷ୍ଠାନ ସାମିଲ ହୋଇଛନ୍ତି।

ପତଞ୍ଜଳି ବିଶ୍ୱବିଦ୍ୟାଳୟର ୪ର୍ଥ ସଂସ୍ଥାଗତ ସ୍ୱର୍ଣ୍ଣପଦକ ପ୍ରତିଯୋଗିତା

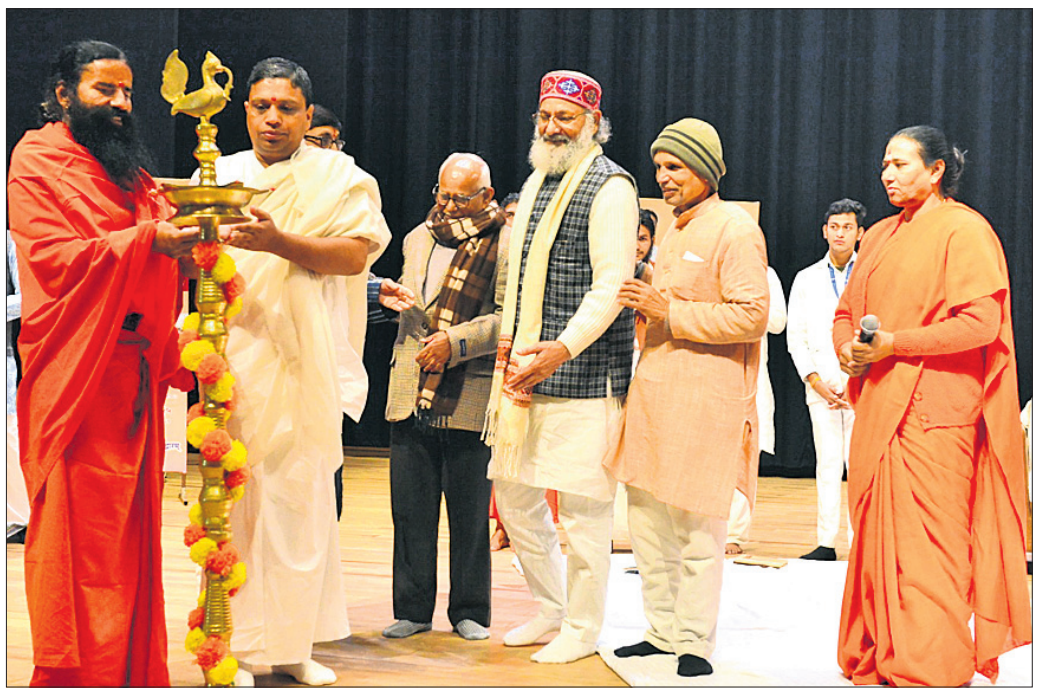

ଭୁବନେଶ୍ୱର,୧୧।୧ (ଅନୁରାଧା ମହାରଣା)

ପତଞ୍ଜଳି ବିଶ୍ୱବିଦ୍ୟାଳୟ ମାନବିକତା ଏବଂ ଓରିଏଣ୍ଟାଲ ଷ୍ଟଡିଜ୍ ଏବଂ ଦର୍ଶନ ଏବଂ ସଂସ୍କୃତ ବିଭାଗ ପକ୍ଷରୁ ମିଳିତ ଭାବେ ଚତୁର୍ଥ ସଂସ୍ଥାଗତ ସ୍ୱର୍ଣ୍ଣପଦକ ପ୍ରତିଯୋଗିତା ଆରମ୍ଭ ହୋଇଛି। ଏ ଅବସରରେ ବିଶ୍ୱବିଦ୍ୟାଳୟ କୁଳାଧିପତି ଯୋଗଗୁରୁ ରାମଦେବ କହିଛନ୍ତି , ଆମେ ଶାସ୍ତ୍ର ପରମ୍ପରାକୁ ଆତ୍ମସାତ୍ କରିବା ଦ୍ୱାରା ଯୋଗମାର୍ଗ, ବେଦମାର୍ଗ, ଋଷିମାର୍ଗରେ ଚାଲିବାକୁ ପ୍ରେରଣା ମିଳିଥାଏ। ସେହିପରି ବିଶ୍ୱବିଦ୍ୟାଳୟ କୁଳପତି ଆଚାର୍ଯ୍ୟ ବାଳକ୍ରିଷ୍ଣା କହିଲେ, ଶାସ୍ତ୍ରକୁ ଅନୁସରଣ କରିବା ଦ୍ୱାରା ଶାସ୍ତ୍ର ଆମର ସଂରକ୍ଷଣ ତଥା ଅଭିବୃଦ୍ଧିରେ ସହାୟକ ହୋଇଥାଏ । ପ୍ରତିଯୋଗିତାର ମୁଖ୍ୟ ସଂଯୋଜିକା ପ୍ରଫେସର ସାଧ୍ୱୀ ଦେବପ୍ରିୟା କହିଲେ, ଏହି ପ୍ରତିଯୋଗିତାରେ ୪୭୫ ଛାତ୍ରୀଛାତ୍ର ଭଗବଦ୍ ଗୀତା, ଷଡ଼ଦର୍ଶନ, ଉପନିଷଦ, ପଞ୍ଚୋପଦେଶ ଏବଂ ନୀତିଶତକମ୍, ଘେରଣ୍ଡ ସଂହିତା, ହଠଯୋଗ ପ୍ରଦିପିକା ଆଦି ଶାସ୍ତ୍ର ପାଠରେ ଭାଗନେଇଛନ୍ତି। ପ୍ରତିଯୋଗିତା ବିଜୟୀ ଛାତ୍ରୀଛାତ୍ରଙ୍କୁ ପୁରସ୍କାର ସ୍ୱରୂପ ୧ଲକ୍ଷ ଟଙ୍କାର ପୁରସ୍କାର ରାଶି ପ୍ରଦାନ କରାଯାଇଛି। ସ୍ୱାମୀ ଈଶଦେବ ଓ ଆଚାର୍ଯ୍ୟ ଡା. ଗୌତମ କାର୍ଯ୍ୟକ୍ରମର ସଂଯୋଜନା କରିଥିଲେ।

ରାଜ୍ ଇଲେକ୍ଟ୍ରୋନିକ୍ସରେ ଏସି ମହା ସଞ୍ଚୟ ସେଲ୍

ଭୁବନେଶ୍ୱର,୧୧।୧
(ଅନୁରାଧା ମହାରଣା)

THINK BIG.THINK RAJ
RAJ ELECTRONICS
The one and only house hold name in every family of Odisha since 46 years.

ରାଜ୍ ଇଲେକ୍ଟ୍ରୋନିକ୍ସ ପକ୍ଷରୁ ଶୀତତାପ ନିୟନ୍ତ୍ରଣ ଯନ୍ତ୍ର(ଏସି) ମହା ସଞ୍ଚୟ ସେଲ୍ ଘୋଷଣା କରାଯାଇଛି। ଖରାଦିନ ଆରମ୍ଭ ହେଲେ ଇଲେକ୍ଟ୍ରୋନିକ୍ସ ସାମଗ୍ରୀ ମୂଲ୍ୟରେ ବୃଦ୍ଧିର ପ୍ରଭାବ ପଡ଼ିବା ସମ୍ଭାବନା ରହିଥିବାବେଳେ ବର୍ତ୍ତମାନଠାରୁ ଏସିର ଚାହିଦା ବୃଦ୍ଧି ପାଇବା ଆରମ୍ଭ ହୋଇଯାଇଛି। ମାର୍ଚ୍ଚ ଶେଷ ବେଳକୁ ମୂଲ୍ୟ ୧୫ରୁ ୨୦% ପର୍ଯ୍ୟନ୍ତ ବଢ଼ିଯିବ ବୋଲି ବିଶେଷଜ୍ଞମାନେ ଆକଳନ କରୁଛନ୍ତି। ମାର୍କେଟରେ କପର, ଆଲୁମିନିୟମର ମୂଲ୍ୟ ଉଲ୍ଲେଖନୀୟ ଭାବେ ବଢ଼ିବା ସହ କଞ୍ଚାମାଲର ମୂଲ୍ୟ ବଢ଼ିବା ଓ ପେଣ୍ଟ୍ ପ୍ଲାଷ୍ଟିକ୍ ଭଳି ଉତ୍ପାଦ ପ୍ରତ୍ୟକ୍ଷ ଭାବେ ମୂଲ୍ୟ ବୃଦ୍ଧି ହୋଇଛି। ଏହାର ପ୍ରଭାବ ମଧ୍ୟ ଉପଭୋକ୍ତା ଇଲେକ୍ଟ୍ରୋନିକ୍ସ ଉତ୍ପାଦ ଉପରେ ଦେଖିବାକୁ ମିଳୁଛି। ଏହି ବର୍ଷ ଏସି ଷ୍ଟାର ରେଟିଂ ପରିବର୍ତ୍ତନ ହେବାକୁ ଯାଉଥିବାରୁ କମ୍ପାନୀର ଉତ୍ପାଦନ ଖର୍ଚ୍ଚ ବଢ଼ିବାର ପ୍ରଭାବ ଉପଭୋକ୍ତାଙ୍କ ଉପରେ ପଡ଼ିବାକୁ ଯାଉଛି। ଏହି ଦରବୃଦ୍ଧି ସମୟରେ ରାଜ୍ ଇଲେକ୍ଟ୍ରୋନିକ୍ସ ଗ୍ରାହକଙ୍କୁ କମ୍ ମୂଲ୍ୟରେ ଏସି ଯୋଗାଇଦେବା ପାଇଁ ମହାସେଲ୍ ଘୋଷଣା କରିଛି। ବିଭିନ୍ନ କମ୍ପାନୀର ଏସିରେ ଭରପୂର ଶୋ'ରୁମ୍‌ରୁ ଗ୍ରାହକମାନେ କିଣିବାର ସୁଯୋଗ ପାଇବେ । ନଗଦ ଭାବେ ନ ଦେଇ ସବୁଠୁ କମ୍ ଡାଉନ୍‌ମେଣ୍ଟରେ ୦% ସୁଧ ଓ ସହଜ କିସ୍ତିରେ ଗ୍ରାହକମାନେ ଏସି କିଣିବାର ଲାଭ ଏବେ ନେଇପାରିବେ।

ଏହି ପରିପ୍ରେକ୍ଷୀରେ ରାଜ୍ ଇଲେକ୍ଟ୍ରୋନିକ୍ସ ପକ୍ଷରୁ ପ୍ରକାଶ କୁମାର ବିଶାଳ କୁହନ୍ତି, ଏସି ଏକ ଦୀର୍ଘସ୍ଥାୟୀ ଉପଭୋକ୍ତା ସାମଗ୍ରୀ । ତେଣୁ ଖରାଦିନ ଆସିବା ପୂର୍ବରୁ ଗ୍ରାହକମାନେ ବର୍ତ୍ତମାନ ମୂଲ୍ୟରେ ଏସି କିଣି ଘରେ ଲଗାଇବ ସହ ଖରାଦିନେ ତାତିରୁ ଆରାମ ପାଇପାରିବେ ବୋଲି ସେ ମତ ଦେଇଛନ୍ତି। ରାଜ୍ ଇଲେକ୍ଟ୍ରୋନିକ୍ସ କେଉଁ ଘର ପାଇଁ କି ପ୍ରକାର ଏସି ଆବଶ୍ୟକ ସେ ସମ୍ପର୍କରେ ମଧ୍ୟ ଗ୍ରାହକଙ୍କୁ ଶୋ'ରୁମ୍‌ରେ ଅଭିଜ୍ଞ ସେଲ୍‌ସମ୍ୟାନ୍ ସଚେତନ କରାଉଛନ୍ତି। ତେଣୁ ଦରବୃଦ୍ଧିକୁ ଅପେକ୍ଷା ନ କରି ଗ୍ରାହକମାନେ ଏବେ ରାଜ୍ ଇଲେକ୍ଟ୍ରୋନିକ୍ସରୁ ସୁଲଭ ମୂଲ୍ୟରେ ସବୁ ନାମୀଦାମୀ ବ୍ରାଣ୍ଡର ଏସି କିଣିବାର ସୁଯୋଗ ନେବେ ବୋଲି ବିଶ୍ୱାଳ ଆଶାବ୍ୟକ୍ତ କରିଛନ୍ତି ।

ପ୍ରଥମ ଧରଣର ବୀମା କଭରେଜର ଶୁଭାରମ୍ଭ

ନୂଆଦିଲ୍ଲୀ,୧୧।୧

ଚଳିତ ବର୍ଷ ଜାନୁୟାରୀ ୧୩ ରୁ ଫେବୃଆରୀ ୨୬ ପର୍ଯ୍ୟନ୍ତ ଅନୁଷ୍ଠିତ ହେବାକୁ ଥିବା 'ମହାକୁମ୍ଭ' ମେଳାରେ ଯୋଗ ଦେଉଥିବା ଯାତ୍ରୀମାନଙ୍କ ପାଇଁ ଫୋନ ପେ ପକ୍ଷରୁ ଏକ ପ୍ରଥମ ଧରଣର ବୀମା କଭରେଜର ଶୁଭାରମ୍ଭ କରାଯାଇଛି। ଏପରିକି ବିଭିନ୍ନ ପ୍ରକାରର ଯାତ୍ରୀଙ୍କ ଆବଶ୍ୟକତା ପୂରଣ କରିବା ପାଇଁ ଏହି ସାମଗ୍ରିକ କିନ୍ତୁ ସୁଲଭ ବୀମା ଯୋଜନାର ୨ଟି ବିକଳ୍ପ ଟ୍ରେନ କିମ୍ବା ବସରେ ଯାତ୍ରା କରୁଥିବା ବ୍ୟକ୍ତିବିଶେଷଙ୍କ ପାଇଁ ପ୍ରତି ଯାତ୍ରୀ ପିଛା ୫୯ ଟଙ୍କା ଏବଂ ଦେଶୀୟ ବିମାନରେ ଯାତ୍ରା କରୁଥିବା ବ୍ୟକ୍ତିବିଶେଷଙ୍କ ପାଇଁ ପ୍ରତି ଯାତ୍ରୀ ପିଛା ୯୯ ଟଙ୍କାର ବୀମା ସୁବିଧା ରହିଛି। ଅପରପକ୍ଷରେ ଏଭଳି ଏକ ବିଶାଳ କାର୍ଯ୍ୟକ୍ରମ ସହିତ ଜଡ଼ିତ ବିଶେଷ ଧରଣର ଆହ୍ୱାନଗୁଡ଼ିକୁ ହୃଦୟଙ୍ଗମ କରି ଆଇସିଆଇସିଆଇ ଲୋମ୍ବାର୍ଡ ଜେନେରାଲ ଇନସ୍ୟୁରାନ୍ସର ସହଭାଗିତାରେ ଫୋନପେ ଏହି ଅଭିନବ ବୀମା କଭରେଜ ପ୍ଲାନର ଶୁଭାରମ୍ଭ କରିଛି।

ନିୟମିତ ଆଲମଣ୍ଡ ସେବନକୁ ଗୁରୁତ୍ୱ

ନୂଆଦିଲ୍ଲୀ,୧୧।୧

ବର୍ତ୍ତମାନର ବ୍ୟସ୍ତବହୁଳ ସମୟ ମଧ୍ୟରେ ଖାଦ୍ୟପେୟର ଅସମାନତା ଦେଖାଦେଇଛି। ଏପରିକି ଭାରତୀୟମାନଙ୍କ ଦୈନନ୍ଦିନ ଖାଦ୍ୟପେୟ ନିର୍ଦ୍ଦେଶାବଳୀକୁ ଦୃଷ୍ଟିରେ ରଖି ସଦ୍ୟ ପ୍ରକାଶିତ ଇଣ୍ଡିଆନ କାଉନସିଲ ଅଫ୍ ମେଡିକାଲ ରିସର୍ଚ୍ଚ ନ୍ୟାଶନାଲ ଇନ୍‌ଷ୍ଟିଚ୍ୟୁଟ୍ ଅଫ୍ ନ୍ୟୁଟ୍ରିସିଆନ ପକ୍ଷରୁ ମଧ୍ୟ ନିୟମିତ ଆଲମଣ୍ଡ ସେବନକୁ ଗୁରୁତ୍ୱ ଦିଆଯାଇଛି। ସେହିଭଳି ଦୈନିକ କାଲିଫର୍ନିଆ ଆଲମଣ୍ଡର ସେବନ ଦ୍ୱାରା ଏଥିରେ ଥିବା ଭିଟାମିନ୍ ଇ, ଆଇରନ୍, ମ୍ୟାଗ୍ନେସିୟମ୍, ଫାଇବର, ପ୍ରୋଟିନ୍ ଏବଂ ଜିଙ୍କ୍ ହୃଦୟ ସ୍ୱାସ୍ଥ୍ୟ, ରକ୍ତଶର୍କରା ନିୟନ୍ତ୍ରଣ, ଓଜନ ପରିଚାଳନା ଏବଂ ସାମଗ୍ରିକ ସୁସ୍ଥତା ବଜାୟ ରଖିବାରେ ସାହାଯ୍ୟ କରିଥାଏ। ଏହା ରୋଗ ପ୍ରତିରୋଧକ ଶକ୍ତି ବଢ଼ାଇବାରେ ମଧ୍ୟ ସହାୟକ ହୋଇଥାଏ। ନୂଆଦିଲ୍ଲୀ ମାକ୍ସ ହେଲ୍‌ଥ କେୟାରର ଆଞ୍ଚଳିକ ମୁଖ୍ୟ ଡାଇଟେଟିକ୍ସ ରୀତିକା ସମାଦ୍ଦାର କହିଛନ୍ତି, ଏହି ଅମଳ ଋତୁରେ ମୁଁ ପାରମ୍ପରିକ ମିଠା ବଦଳରେ ଆଲମଣ୍ଡ ପରି ସ୍ୱାସ୍ଥ୍ୟକର, ଅଧିକ ପୁଷ୍ଟିକର ଉପାଦାନ ଖାଇବାକୁ ପରାମର୍ଶ ଦେଉଛି।

Classified Everyday

0674-2580101, 9692975378

MATRIMONIAL

BRIDE WANTED

ମନସ୍ୱିନୀ ସନ୍ତାନଯୋଗ୍ୟା ସଂସ୍କାରୀ ପାତ୍ରୀ ଆବଶ୍ୟକ। ଯୁବସୁଲଭ ଯୋଗାଭ୍ୟାସୀ ଡାଇଭର୍ସଡ୍ ବୟସ୍କ ବ୍ରାହ୍ମଣ ଉଚ୍ଚଶିକ୍ଷାପ୍ରାପ୍ତ ସରକାରୀ ଆୟୁର୍ବେଦ ଡାକ୍ତର ସକାରାତ୍ମକ। ଅବୁଝାରେ ନସରୁ ଜୀବନ। 9437593214. D-2511

GROOM WANTED

Groom wanted for a SC girl, 1988,5'.2", B.Tech, Serving as Project Manager(Purchage) in swiden in a MN Automoblie Company. Caste no bar, Father retired, Class- 1 Officer, settled at Bhubaneswar. Contact No-9437100637, 9668623062. D-2516

Dr Saswati rath(36), 5'2"18/8, Md assistant professor in hitech medical College, seeking fair handsome Brahmin groom, qualification Md/MS/IAS/OAS, Early marriage, contact -7978980315. D-2553

REAL ESTATE SALE

4BHK Luxurious flat for sale at Unit-3 Kharavelanagar back side of Ram Mandir handover within 2months. Please contact- 9438362399. D-2494

ଫୁଲନଖରା ଅନନ୍ତପୁର ସରକାରୀ ରାସ୍ତାକୁ ଲାଗିକି ମୋର ଘରବାରି ପ୍ଲଟ ବିକ୍ରି ହେବ - 9556187814. D-2474

(A) Commercial Plot, facing to NH Road, Nakhara to Niali NH 10,000 Sq.ft., 3 Sides Road, (B) Residential Plot Near Petal English Medium School 1250 Sq.ft. with Boundarywall at Brahmanjharilo, Cuttack, 11 Km. to BBSR. Personal Plots, No Builders. 7809525452. D-76408

Email ମାଧ୍ୟମରେ କ୍ଲାସିଫାଏଡକୁ ବିଜ୍ଞାପନ ପଠାଇବାର ଠିକଣା:- classifieddharitri@gmail.com

Ready to move 2 BHK flat for sale @ 22 lakh near Gudiapokhari, Bhubaneswar. Call- 9437631769. D-2373

N.H. Facing 4(four) Acres (20 Bharana) of land with a frontage of 500 sqfeet (Approx) with Boundarywall & nearly 15000 sqfeet shed near Berhampur N.H. at Bhaliagarha Mouza. D-2546

ଫୁଲନଖରା ନିକଟସ୍ଥ **Sum hospital-2** ଓ **Grand Bazar** ସମ୍ମୁଖରୁ ଅଳ୍ପ ଦୂରତାରେ ବାସୋପଯୋଗୀ ଘରବାରି ପ୍ଲଟ୍ କିଣନ୍ତୁ। **8249310759.** D-76230

Gharabari Converted Plots Available near Hightech Square Sundarpada, Bhubaneswar. For more details contact- 9437226965, 9778832554. D-2548

ପାଠକଙ୍କ ପାଇଁ ସୂଚନା

କ୍ଲାସିଫାଏଡରେ ପ୍ରକାଶିତ କେତେକ ବିଜ୍ଞାପନକୁ ଭିତ୍ତିକରି କିଛି ପାଠକ ଠକାମିର ଶିକାର ହେଉଥିବା ଆମର ଦୃଷ୍ଟିଗୋଚର ହେଉଛି। ବିଜ୍ଞାପନ ଦେଉଥିବା ସଂସ୍ଥାମାନଙ୍କ ସହ କାରବାର କରିବା ପୂର୍ବରୁ ସବିଶେଷ ତଥ୍ୟ ଓ ନିଜର ବିବେକ ଖଟାଇ କାରବାର କରନ୍ତୁ। ଏଥିପାଇଁ ଧରିତ୍ରୀ କର୍ତ୍ତୃପକ୍ଷ ଦାୟୀ ରହିବେ ନାହିଁ।

FOR RENT

1200sqft on main road side close to Damana Square in Chandrasekharpur for commercial uses, Mobile-9438283062. D-2550

To-Let 3000 sqft godown on Pandra bypass. Mob: 8917413629. D-2528

Healthcare

Newly open Jyoti Spa Positively Health benefits (Expert Therapist). 8458067955 D-

ଟାଇମ୍‌ବକ୍ସ ଷ୍ଟ୍ରାଟେଜି

ଆଜିର ପ୍ରତିଯୋଗିତାମୂଳକ ସମୟରେ ପାଠ ପଢା ହେଉ ଅବା ଜବ୍ ସବୁଥିରେ ସଫଳ ହେବାକୁ ହେଲେ ଆବଶ୍ୟକ ଏକ ଦୃଢ ପୂର୍ବ ପ୍ରସ୍ତୁତି। ଆଉ ଏଥିପାଇଁ ବର୍ତ୍ତମାନ ଅନେକଙ୍କ ପାଇଁ ଲାଭଦାୟକ ହୋଇପାରୁଛି ଟାଇମବକ୍ସ ଷ୍ଟ୍ରାଟେଜି ଭଳି ଏକ ରଣନୀତି...

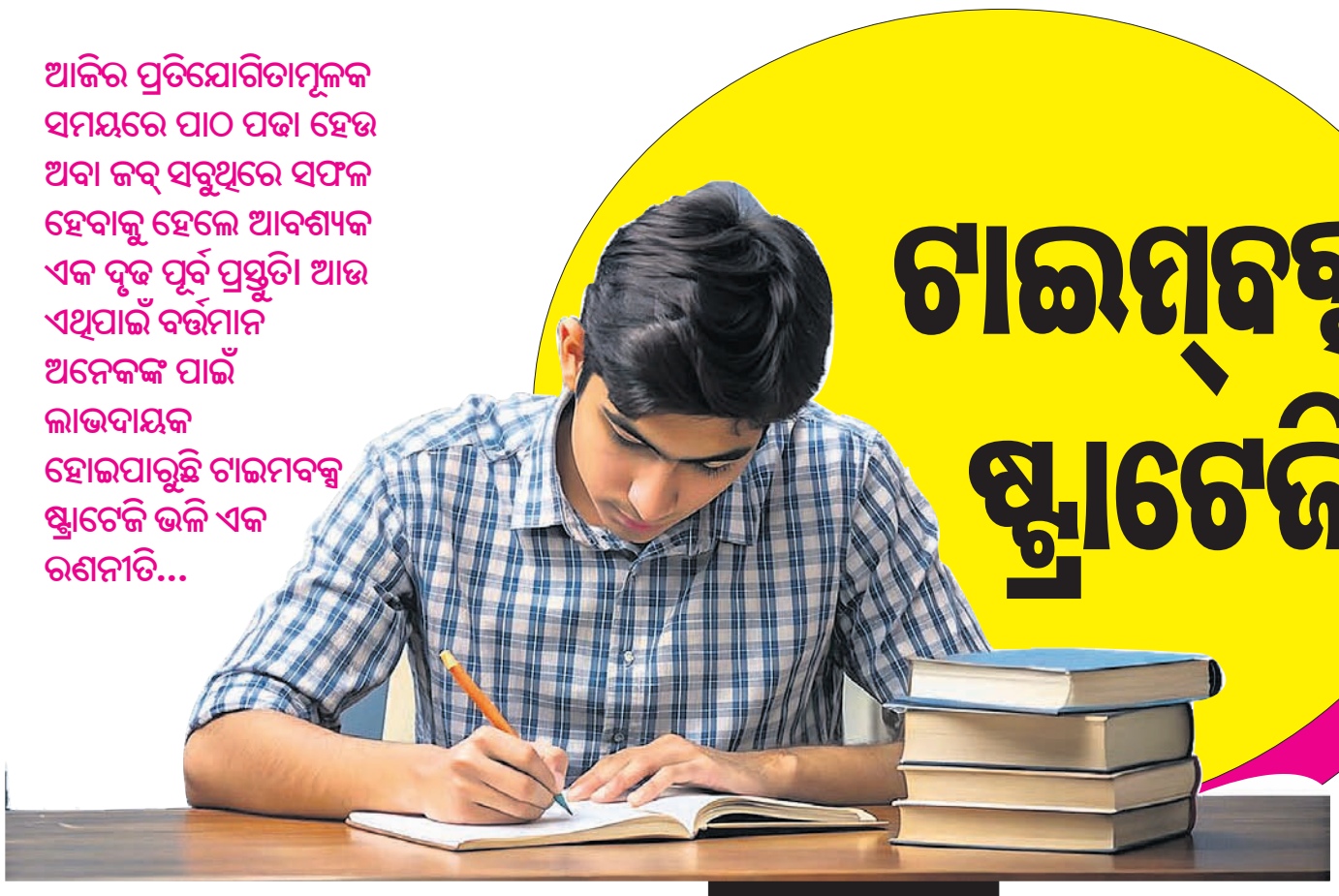

ନିଜ ଲକ୍ଷ୍ୟ ପୂରଣ କରିବା ଲାଗି ଉଦ୍ୟମ କରିବା ନିହାତି ଆବଶ୍ୟକ। ତେଣୁ ଏଥିପାଇଁ କ୍ୟାଲେଣ୍ଡରରେ ଏକ ନିର୍ଦ୍ଦିଷ୍ଟ ସମୟ ଧାର୍ଯ୍ୟ କରି ଉକ୍ତ ସମୟ ମଧ୍ୟରେ ପ୍ରସ୍ତୁତି ସମାପ୍ତ କରିବାକୁ ନେଇ ନିଜକୁ ଚ୍ୟାଲେଞ୍ଜ କରିବାକୁ ହିଁ କୁହାଯାଏ ଟାଇମ୍‌ବକ୍ସ ଷ୍ଟ୍ରାଟେଜି। ଆଉ ଏହାକୁ ଆପଣେଇ ଅନେକେ ଉପକୃତ ମଧ୍ୟ ହେଉଥିବା ଦେଖିବାକୁ ମିଳୁଛି।

କେମିତି କରିବେ କାର୍ଯ୍ୟକାରୀ:

– ଛାତ୍ରୀଛାତ୍ରଙ୍କ ପରୀକ୍ଷା ହେଉ ଅବା କର୍ମଚାରୀଙ୍କ ପାଇଁ ଅଫିସ୍‌ରେ ଦିଆଯାଇଥିବା କୌଣସି କାମର ଡେଡ୍‌ଲାଇନ୍ ପୂର୍ବରୁ ଯେପରି ଏହାକୁ ଠିକ୍ ଭାବେ ସମାପ୍ତ କରିବେ, ସେଥିପାଇଁ ପ୍ରଥମେ ଏକ ନିର୍ଦ୍ଦିଷ୍ଟ ଦିନ ବାଛନ୍ତୁ। ଏହି ତାରିଖକୁ କ୍ୟାଲେଣ୍ଡରରେ ମାର୍କ କରି ରଖନ୍ତୁ ଏବଂ ଏକ ଡାଏରୀରେ ନୋଟ୍ କରି ରଖନ୍ତୁ।

– ଥରେ ଏଥିପାଇଁ ନିଷ୍ପତ୍ତି ନେଲେ ଯେପରି କୌଣସି ପରିସ୍ଥିତିରେ ପଛଘୁଞ୍ଚା ନ ଦିଅନ୍ତି କିମ୍ବା ଅଳସୁଆ ହୋଇ ଆଉ କିଛି ଦିନ ଘୁଞ୍ଚାଇ ନ ଦିଅନ୍ତି, ସେଥିପାଇଁ ମାନସିକ ସ୍ତରରେ ପ୍ରସ୍ତୁତ ହୁଅନ୍ତୁ। ଏକ ରୁଟିନ୍ ପ୍ରସ୍ତୁତ କରନ୍ତୁ ଏବଂ ଦୈନନ୍ଦିନ କାର୍ଯ୍ୟବ୍ୟସ୍ତତା ମଧ୍ୟରୁ କିଛି ସମୟ ବାହାର କରି ନିଜ ଲକ୍ଷ୍ୟ ହାସଲ ପ୍ରତି ଫୋକସ୍ କରନ୍ତୁ।

– ଲକ୍ଷ୍ୟସ୍ଥଳରେ ପହଞ୍ଚିବା ପୂର୍ବରୁ କୌଣସି ବାଧାବିଘ୍ନ ଆସିଲେ ନିଜକୁ ଦୁର୍ବଳ ହେବାକୁ ନ ଦେଇ ଦୃଢ଼ ମାନସିକତାର ସହ ପ୍ରସ୍ତୁତି ଜାରି ରଖନ୍ତୁ।

– ଯେଉଁ ପର୍ଯ୍ୟନ୍ତ ପ୍ରସ୍ତୁତି ସରିଲା, ତାହାକୁ ଡାଏରୀରେ ଥିବା ନୋଟ୍ ଉପରେ ଟିକ୍ କରନ୍ତୁ। ଏହି ଅଭ୍ୟାସ ଆପଣଙ୍କୁ ଆଗକୁ ବଢ଼ିବାର ପ୍ରେରଣା ଏବଂ ଉର୍ଜା ଯୋଗାଇଦେବ। ଏହାଦ୍ୱାରା ଆପଣଙ୍କୁ ସମସ୍ତ ପାଠ ଅବା କାର୍ଯ୍ୟ ନିର୍ଦ୍ଧାରିତ ସମୟ ପୂର୍ବରୁ ଶେଷ କରିବା ସହଜ ହୋଇପାରିବ।

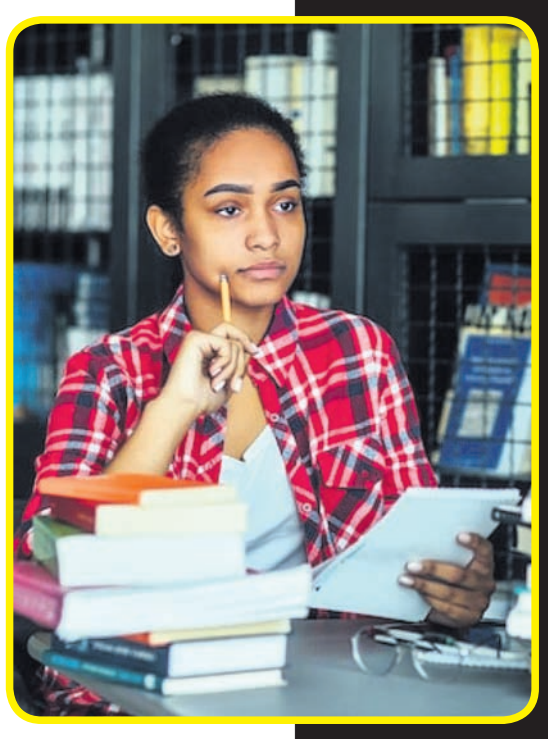

କ'ଣ କୁହନ୍ତି ଏମାନେ...

ଜ୍ୟୋତିର୍ମୟୀ ପଣ୍ଡା(ପୁରୀ)–ବର୍ତ୍ତମାନର ପ୍ରତିଯୋଗିତାମୂଳକ ଯୁଗରେ ନିଜ କ୍ୟାରିୟରକୁ ନେଇ ସମସ୍ତେ ବେଶ୍ ସଜାଗ। ତେଣୁ ପ୍ରତିଟି ପରୀକ୍ଷା ଲାଗି ଭଲ ଭାବେ ପୂର୍ବ ପ୍ରସ୍ତୁତି କରିବା ସବୁଠୁ ଗୁରୁତ୍ୱପୂର୍ଣ୍ଣ। ନିଜେ ବର୍ତ୍ତମାନ ବିଭିନ୍ନ ପ୍ରତିଯୋଗିତାମୂଳକ ପରୀକ୍ଷା ପାଇଁ ପ୍ରସ୍ତୁତ ହେଉଛି। ସେଥିପାଇଁ ରୁଟିନ୍ କରି ପ୍ରତିଦିନ ନିର୍ଦ୍ଦିଷ୍ଟ ସମୟରେ ପଢ଼ିଥାଏ। ପଢ଼ିବା ସମୟରେ ଯେପରି ଡିଷ୍ଟର୍ବ ନ ହୁଏ, ସେଥିପାଇଁ ମୋବାଇଲ ଫୋନ ସ୍ୱିଚ୍ ଅଫ୍ ରଖେ। ମୋ ମତରେ ପରୀକ୍ଷାରେ ଉତ୍ତୀର୍ଣ୍ଣ ହେବା ପାଇଁ ହେଲେ ଟାଇମ୍‌ବକ୍ସ ଷ୍ଟ୍ରାଟେଜି ଆପଣେଇ ନିର୍ଭୀକ, ନିଷ୍ଠାପର ଓ ଏକାଗ୍ରତାର ସହ ନିଜ ଲକ୍ଷ୍ୟ ପ୍ରତି ମଗ୍ନ ହେବା ଜରୁରୀ।

ଅର୍ପିତା ଦାସ(ଯାଜପୁର)– ପ୍ରତ୍ୟେକ ଯୁବତୀଯୁବକଙ୍କୁ ନିଜର ଏକ ସ୍ୱତନ୍ତ୍ର ଲକ୍ଷ୍ୟ ରଖିବା ଆବଶ୍ୟକ। ଆଉ ଏହାକୁ ହାସଲ କରିବାକୁ ହେଲେ କେବଳ ନିଜ ପାଠ୍ୟକ୍ରମରେ ଥିବା ପାଠ ନୁହେଁ ବରଂ ବିଭିନ୍ନ ମକ୍ ଟେଷ୍ଟ ଏବଂ ପ୍ରତିଯୋଗିତାମୂଳକ ପରୀକ୍ଷା ଦେବା ଦରକାର। ଆଉ ଏଥିପାଇଁ ଉପଯୁକ୍ତ ଟାଇମ୍ ଟେବୁଲ୍ କରି ଭଲ ଭାବେ ପ୍ରସ୍ତୁତ ହେବା ଆବଶ୍ୟକ। ଯେ ପର୍ଯ୍ୟନ୍ତ ନିଜ ଲକ୍ଷ୍ୟ ହାସଲ ହୋଇନାହିଁ, ସେ ପର୍ଯ୍ୟନ୍ତ ଉଦ୍ୟମ ଜାରି ରଖିବା ସହ ନିଜକୁ ମାନସିକସ୍ତରରେ ଦୃଢ କରିବା ନିହାତି ଦରକାର।

– ଆପଣ ମୋବାଇଲ୍ ଫୋନ୍ କିମ୍ବା ଆଲାର୍ମ କ୍ଲକ୍‌ରେ ଆଲାର୍ମ ସେଟ୍ କରି ପଢ଼ିପାରିବେ କିମ୍ବା ଅଫିସ୍ କାମ ସାରିପାରିବେ। ଏହା କାମକୁ ଆହୁରି ଶୀଘ୍ର ସାରିବାରେ ବେଶ୍ ସାହାଯ୍ୟ କରିଥାଏ।

ମନେରଖନ୍ତୁ... ଓହିଓ ୟୁନିଭର୍ସିଟି, ଇଲିନଇସ୍ ୟୁନିଭର୍ସିଟି ଏବଂ ନେବ୍ରାସ୍କା ୟୁନିଭର୍ସିଟିରେ ଛାତ୍ରୀଛାତ୍ରଙ୍କ ପାଠପଢ଼ା ସହ ମୋବାଇଲ୍ ବ୍ୟବହାରକୁ ନେଇ ଏକ ରିସର୍ଚ୍ଚ କରାଯାଇଥିଲା। ଏହି ରିସର୍ଚ୍ଚ ରିପୋର୍ଟ ମୁତାବକ ପଢ଼ିବାବେଳେ ପାଖରେ ମୋବାଇଲ୍ ରହିବା ଦ୍ୱାରା ଏହା ଅଧିକାଂଶଙ୍କ ପଢ଼ାରୁ ଧ୍ୟାନଚ୍ୟୁତ କରିଥାଏ ଏବଂ ରେଜଲ୍ଟ ଖରାପ ହେବା ଯୋଗୁ ଲକ୍ଷ୍ୟ ହାସଲ କଷ୍ଟକର ହୋଇଥାଏ। ଆଜିକାଲି ଯୁବପିଢ଼ି ସୋସିଆଲ୍ ମିଡିଆ, ଗେମିଂ ଓ ଅନ୍ୟ ଆପ୍ ବ୍ୟବହାର କରିବାରେ ଅଧିକ ସମୟ ଦେଉଛନ୍ତି। ହେଲେ ପଢ଼ିବାବେଳେ କିମ୍ବା ଅଫିସ୍‌ର ଜରୁରୀ କାମ କରିବା ବେଳେ ପାଖରେ ଫୋନ୍ ରହିଲେ ବାରମ୍ବାର ଧ୍ୟାନ ଭଙ୍ଗ ହୋଇଥାଏ। ତେଣୁ ପାଖରେ ଫୋନ୍ ନ ରଖିବା ଭଲ। ଯଦି ରଖୁଛନ୍ତି, ତେବେ ଏହାକୁ ସାଇଲେଣ୍ଟ ରଖନ୍ତୁ ଏବଂ ଫୋନ୍‌ର ନୋଟିଫିକେଶନ୍ ଅଫ୍ କରିଦିଅନ୍ତୁ। କାରଣ ସଫଳତା ପାଇଁ ଟାଇମ୍‌ବକ୍ସ ଷ୍ଟ୍ରାଟେଜି ଆପଣାଉଥିଲେ ଡିଜିଟାଲ୍ ଡିଟକ୍ସ ନିହାତି ଆବଶ୍ୟକ।

ମାନସିକ ସ୍ତରରେ ପ୍ରସ୍ତୁତ ହୁଅନ୍ତୁ: ମୋବାଇଲ୍‌ରୁ ଦୂରେଇ ରହିବା ଲାଗି ସର୍ବପ୍ରଥମେ ମାନସିକ ସ୍ତରରେ ପ୍ରସ୍ତୁତ ହୁଅନ୍ତୁ। କାରଣ ମାତ୍ର କିଛି ସମୟ ମନକୁ ବୁଝାଇ ରଖି ପୁନର୍ବାର ମୋବାଇଲ୍ ଦୁନିଆକୁ ଚାଲିଯିବା ଦ୍ୱାରା ପାଠପଢ଼ାରେ ଧ୍ୟାନ ଲାଗି ନ ଥାଏ। ତେଣୁ ପ୍ରତିଦିନ ପାଠପଢ଼ା ପାଇଁ ଏକ ନିର୍ଦ୍ଦିଷ୍ଟ ସମୟ ସୀମା ଧାର୍ଯ୍ୟ କରନ୍ତୁ ଏବଂ ପଢ଼ିବା ପାଇଁ ମୋବାଇଲ୍ ଦରକାର ନ ଥିଲେ ଏହାକୁ ସମ୍ପୂର୍ଣ୍ଣ ଦୂରରେ ରଖନ୍ତୁ। ଧୀରେ ଧୀରେ ସେହି ସମୟ ଅବଧିକୁ ବଢ଼ାଇବା ଦ୍ୱାରା ଅଧିକ ଉପକୃତ ହୋଇପାରିବେ।

ଫାଇଦା ଅନେକ: ଏକ ସର୍ଭେ ରିପୋର୍ଟ ମୁତାବକ ଏହି ଟାଇମ୍‌ବକ୍ସ ଷ୍ଟ୍ରାଟେଜି ଉଭୟ ଶିକ୍ଷାର୍ଥୀ, ଜବ୍ ଆଶାୟୀ ଏବଂ କର୍ମଜୀବୀଙ୍କ ପାଇଁ ବେଶ୍ ଉପକାରୀ ବୋଲି କ୍ୟାରିୟର କାଉନ୍‌ସିଲରମାନେ ମତ ଦେଇଛନ୍ତି। ଏହା ଏକ ନିର୍ଦ୍ଦିଷ୍ଟ ସମୟ ମଧ୍ୟରେ ଲକ୍ଷ୍ୟ ହାସଲ କରିବାକୁ ନେଇ ମନରେ ଉତ୍କଣ୍ଠା ବଢ଼ାଇଥାଏ, ଯାହାକି ଅପରପକ୍ଷେ ଲକ୍ଷ୍ୟପଥରେ ପହଞ୍ଚିବାର ମାର୍ଗ ସରଳ କରିବାରେ ଖୁବ୍ ସାହାଯ୍ୟ କରିଥାଏ । ଏହି ଷ୍ଟ୍ରାଟେଜି ଆପଣେଇବା ଦ୍ୱାରା ମନରେ ସର୍ବଦା ମୁଁ ନିଶ୍ଚୟ ସଫଳ ହେବି ଭଳି ସକାରାତ୍ମକ ଚିନ୍ତା ଆସିଥାଏ।

ଏ ସପ୍ତାହର ପ୍ରଶ୍ନ

୧– ସେଣ୍ଟ୍ରାଲ୍ ରିଜର୍ଭ ପୋଲିସ୍ ଫୋର୍ସର ନୂଆ ଡାଇରେକ୍ଟର ଜେନେରାଲ୍ ..... ?
୨– ନିକଟରେ ..... ଦେଶ ପୃଥିବୀର ଦ୍ରୁତଗାମୀ ଟ୍ରେନ୍ ସିଆର୍‌୪୫୦ ପ୍ରୋଟୋଟାଇପ୍ ଶୁଭାରମ୍ଭ କରିଛି ?
୩– ..... ନିକଟରେ ସନ୍ତୋଷ ଟ୍ରଫି ନ୍ୟାଶନାଲ୍ ଫୁଟବଲ୍ ଚାମ୍ପିଅନଶିପ୍ ହାସଲ କରିଛି ?
୪– ମୀରକାଟ୍ ରେଡିଓ ଟେଲିସ୍କୋପ୍ ..... ଦେଶରେ ରହିଛି ?
୫– କ୍ୱାଣ୍ଟମ୍ ପ୍ରୋସେସର୍ ୱିଲୋ ..... ପକ୍ଷରୁ ଆରମ୍ଭ କରାଯାଇଛି ?

ଗତ ଥରର ଉତ୍ତର

୧ ମଧ୍ୟପ୍ରଦେଶ
୨ ମୋଲଡୋଭା
୩ ମହାକାଶଚାରୀ
୪ ତାମିଲନାଡୁ
୫ ଡିଫେନ୍ସ ରିସର୍ଚ୍ଚ ଆଣ୍ଡ ଡେଭେଲପ୍‌ମେଣ୍ଟ ଅର୍ଗାନାଇଜେଶନ୍

ଉତ୍ତରଦାତା

ପ୍ରଳୟ ବିଶ୍ୱାଳ
ଜଗତ୍‌ସିଂହପୁର

ଛବିଲାଲ୍ ଭାଟି
କଳାହାଣ୍ଡି

ସୁନୀଲ କୁମାର
ବେହେରା, ବ୍ରହ୍ମପୁର

ଟପ୍ ୧୦

ପୃଥିବୀର ସବୁଠୁ ସୁନ୍ଦର ଦେଶ

୧..... ସ୍ୱିଜରଲାଣ୍ଡ
୨..... ନ୍ୟୁଜିଲାଣ୍ଡ
୩..... କାନାଡ଼ା
୪..... ନରୱେ
୫..... ଇଟାଲୀ
୬..... ଆଇସ୍‌ଲାଣ୍ଡ
୭..... ଜାପାନ
୮..... ଚିଲେ
୯..... ଅଷ୍ଟ୍ରେଲିଆ
୧୦..... ସ୍କଟ୍‌ଲାଣ୍ଡ

ଜାଣନ୍ତୁ ଦୁନିଆ

ଯେଉଁଠି ହୁଏନି ରାତି

ସାଧାରଣତଃ ଆମ ମନରେ ଏକ ଧାରଣା ରହିଛି, ଦୈନିକ ଦିନ ଆଉ ରାତି ପାଖାପାଖି ସମାନ ସମୟ ପାଇଁ ହୋଇଥାଏ। ପ୍ରାୟ ୧୨ଘଣ୍ଟା ସୂର୍ଯ୍ୟ କିରଣ ଥିବା ବେଳେ ଆଉ ୧୨ଘଣ୍ଟା ଅନ୍ଧାର ରହିଥାଏ। ହେଲେ ପୃଥିବୀରେ ଏମିତି କେତେକ ଦେଶ ରହିଛି, ଯେଉଁଠି ଦୀର୍ଘ ଦିନ ଧରି ସୂର୍ଯ୍ୟାସ୍ତ ହୋଇ ନ ଥାଏ। ଜାଣିବା ସେମିତି କିଛି ଦେଶ ସମ୍ପର୍କରେ...

ନରୱେ: ଏହି ଦେଶକୁ ମଧ୍ୟରାତ୍ରିର ସୂର୍ଯ୍ୟ ବୋଲି ମଧ୍ୟ କୁହାଯାଏ। ଏଠାରେ ମେ' ମାସରୁ ଜୁଲାଇ ପର୍ଯ୍ୟନ୍ତ ପ୍ରାୟ ୭୬ ଦିନ ସୂର୍ଯ୍ୟାସ୍ତ ହୋଇ ନ ଥାଏ। ଏହିଦିନଗୁଡ଼ିକରେ ଏଠାରେ ସୂର୍ଯ୍ୟ କିରଣ ୨୦ ଘଣ୍ଟା ପ୍ରଖର ଥିବା ବେଳେ ଅନ୍ୟ ୪ ଘଣ୍ଟା ସାମାନ୍ୟ ଥଣ୍ଡା ରହିଥାଏ। ହେଲେ ଏହି ଦେଶର ସ୍ୱାଲବାର୍ଡଠାରେ ୧୦ ଏପ୍ରିଲ୍‌ରୁ ୨୩ ଅଗଷ୍ଟ ପର୍ଯ୍ୟନ୍ତ ସୂର୍ଯ୍ୟ ରାତି ୧୨ଟା ୪୩ ମିନିଟ୍‌ରେ ମାତ୍ର ୪୦ମିନିଟ୍ ପର୍ଯ୍ୟନ୍ତ ଅସ୍ତ ହେଉଥିବା ବେଳେ ଅନ୍ୟ ସମୟରେ ଦିନ ରହିଥାଏ।

ଆଇସ୍‌ଲାଣ୍ଡ: ୟୁରୋପର ଏହା ଦ୍ୱିତୀୟ ବୃହତ୍ତମ ଦ୍ୱୀପ। ଏଠାରେ ଜୁନ ମାସରେ ଆଦୌ ସୂର୍ଯ୍ୟାସ୍ତ ହୋଇ ନ ଥାଏ। ଅର୍ଥାତ୍ ଏହି ମାସରେ ଏଠାରେ ୨୪ ଘଣ୍ଟା ସମ୍ପୂର୍ଣ୍ଣ ଦିନ ରହିଥାଏ।

କାନାଡା: ଏହା ଦୁନିଆର ଦ୍ୱିତୀୟ ବୃହତ୍ତମ ଦେଶ। ଏହି ଦେଶରେ ଥିବା ନୁନାବୃତ ସହରରେ ପ୍ରାୟ ଦୁଇ ମାସ ପର୍ଯ୍ୟନ୍ତ ସୂର୍ଯ୍ୟାସ୍ତ ହୋଇ ନ ଥାଏ। କୁହାଯାଏ, ଏହି ସହର ଖୁବ୍ ସୁନ୍ଦର ଏବଂ ଏହାର ଉତ୍ତର–ପଶ୍ଚିମ ଭାଗରେ ପ୍ରାୟ ୫୦ ଦିନ ପର୍ଯ୍ୟନ୍ତ ଦିନ ରହିଥାଏ।

ଆଲାସ୍କା: ଏଠାରେ ମେ' ମାସ ଶେଷରୁ ଜୁଲାଇ ଶେଷ ପର୍ଯ୍ୟନ୍ତ ସୂର୍ଯ୍ୟାସ୍ତ ହୋଇ ନ ଥାଏ। ସେହିପରି ଶୀତଦିନେ ନଭେମ୍ବର ଆରମ୍ଭରୁ ଏକ ମାସ ପର୍ଯ୍ୟନ୍ତ ରାତି ରହିଥାଏ, ଯାହାକୁ ପୋଲାର ନାଇଟ୍ସ କୁହାଯାଏ।

ଫିନ୍‌ଲାଣ୍ଡ: ଅଧିକ ସଂଖ୍ୟକ ହ୍ରଦ ଏବଂ ଦ୍ୱୀପ ଥିବା ଏହି ସୁନ୍ଦର ଦେଶରେ ପାଖାପାଖି ୭୩ ଦିନ ସୂର୍ଯ୍ୟାସ୍ତ ହୋଇ ନ ଥାଏ।

ସ୍ୱିଡେନ୍: ପୃଥିବୀରେ ଥିବା ସୁନ୍ଦର ଦେଶ ମଧ୍ୟରେ ସ୍ୱିଡେନ୍ ଅନ୍ୟତମ। ଏଠାରେ ପ୍ରାୟ ୬ ମାସ ପର୍ଯ୍ୟନ୍ତ ଦିନ ରହିଥାଏ। ଏହି ସମୟ ମଧ୍ୟରେ ଏଠାକାର ବିଭିନ୍ନ ସ୍ଥାନରେ ଅଳ୍ପ ସମୟ ସୂର୍ଯ୍ୟ ଅସ୍ତ ଦେଖିବାକୁ ମିଳିଥାଏ।

ଯୁବ ପ୍ରତିଭା

ମୁଦ୍ରା ସଂଗ୍ରହ ନିଶା ଦେଇଛି ପରିଚୟ

ମୁଦ୍ରା କେବଳ ସାମଗ୍ରୀ କିଣାବିକାର ସାଧନ ନୁହେଁ, ଏହା ପ୍ରତ୍ୟେକ ଦେଶର କଳା, ସଂସ୍କୃତି ତଥା ଅର୍ଥନୈତିକ ଅବସ୍ଥାର ନିଦର୍ଶନ। ଏହି ମୁଦ୍ରାରେ ଚିତ୍ରିତ ଓ ଖୋଦିତ ତଥ୍ୟ ଓ ଚିତ୍ରକୁ ଗବେଷକମାନେ ଅନେକ ସମୟରେ ତର୍ଜମା କରି ସଂପୃକ୍ତ ଦେଶର ସ୍ଥିତି ମଧ୍ୟ ଅନୁଧ୍ୟାନ କରିଥାନ୍ତି। ଏଣୁ ମୁଦ୍ରାର ପ୍ରାଧାନ୍ୟ ପ୍ରତ୍ୟେକ ଦେଶରେ ରହିଛି। ଆଉ ଏଭଳି ବିଭିନ୍ନ ଦେଶର ମୁଦ୍ରାକୁ ସଂଗ୍ରହ କରି ନିଜର ଏକ ଭିନ୍ନ ପରିଚୟ ସୃଷ୍ଟି କରିବାରେ ସଫଳ ହୋଇପାରିଛନ୍ତି କେନ୍ଦୁଝର ଜିଲା ମୁରୁସୁଆଁ ଗ୍ରାମର ସଂଗ୍ରାହକ ରାଜକିଶୋର ମହାନ୍ତ, ଯେଉଁଥିପାଇଁ ନିକଟରେ ଖୋଦ୍ ମୁଖ୍ୟମନ୍ତ୍ରୀ ମୋହନ ଚରଣ ମାଝୀ ତାଙ୍କ ସାମାଜିକ ମିଡିଆ ଏକାଉଣ୍ଟରେ ପ୍ରଶଂସା କରିଛନ୍ତି।

ବିଜ୍‌ନେସ ଆଡ୍‌ମିନିଷ୍ଟ୍ରେଶନରେ ଡିଗ୍ରୀ ପଢ଼ା ସାରି ବର୍ତ୍ତମାନ ସେ ଭୁବନେଶ୍ୱରରେ ରହି ବ୍ୟବସାୟ କରୁଛନ୍ତି। ହେଲେ ନିଶା ତାଙ୍କର ହେଉଛି ମୁଦ୍ରା ସଂଗ୍ରହ। ୧୧ ବର୍ଷ ବୟସରୁ ଏଭଳି ମୁଦ୍ରା ସଂଗ୍ରହ କରିବା ଆରମ୍ଭ କରିଥିଲେ। ଏବେ ତାଙ୍କ ପାଖରେ ରହିଛି ୧୯୪୩ ମସିହାର କାଣି ପଇସାଠୁ ଆରମ୍ଭ କରି ଆମ ଦେଶରେ ଏକଦା ଚଳୁଥିବା ୧ ପଇସା, ୨ ପଇସା, ୧୦ ପଇସା, ୨୦ ପଇସା, ୨୫ ପଇସା ଏଭଳି ଅନେକ ଅଚଳ ଟଙ୍କା। ସେହିପରି ବିଭିନ୍ନ ସମୟରେ ପ୍ରଚଳିତ ଟଙ୍କା ଓ ପଇସା ଆଉ ଚଳୁ ନ ଥିଲେ ହେଁ ସେସବୁକୁ ସେ ସାଇତି ରଖିଛନ୍ତି। ପ୍ରଥମ ଗଭର୍ନର ସି.ଡି. ଦେଶମୁଖଙ୍କ ପଇସା ମଧ୍ୟ ତାଙ୍କ ପାଖରେ ରହିଛି। ଏବେ ତାଙ୍କ ପାଖରେ ଦୁଇ କ୍ୱିଣ୍ଟାଲ ମୁଦ୍ରା ଓ ୩୭ ହଜାରରୁ ଊର୍ଦ୍ଧ୍ୱ ନୋଟ ଥିବା ସେ କହିଛନ୍ତି।

ସେ କୁହନ୍ତି, ''ପାଠପଢ଼ାରେ ଦୁର୍ବଳ ଥିଲେ ହେଁ କିଛି ନୂଆ କରି ଦେଖାଇବାର ମନୋବୃତ୍ତି ଥିଲା, ଯାହାକୁ ଦେଖିଲେ ବା ଯେଉଁଆଡ଼େ ଗଲେ ମୋର ଲକ୍ଷ୍ୟ ଥିଲା କିଛି ନୂଆ ମୁଦ୍ରା ସଂଗ୍ରହ। ଏଣୁ ସମସ୍ତଙ୍କଠାରୁ ପୁରୁଣା ବା ଅଚଳ ମୁଦ୍ରା ମାଗୁଥିଲି। ଦୀର୍ଘ ୧୦ ବର୍ଷରୁ ଊର୍ଦ୍ଧ୍ୱ ହେଲା ମୁଁ ଏହି ପଇସା ସଂଗ୍ରହ କରିଆସୁଛି । ଦେଶ ବ୍ୟତୀତ ବିଦେଶର ପ୍ରଚଳିତ ବା ଅଚଳ ଟଙ୍କା ଓ ମୁଦ୍ରାକୁ ସଂଗ୍ରହ କରି ରଖିଛି। ଅଦ୍ୟାବଧି ମୋ ପାଖରେ ନାଇଜେରିଆ, ଲାଟ୍‌ଭିଆ, ପେରୁ, ଫିଲିପାଇନ୍ସ, ତାଇୱାନ, ରୋମାନିଆ, ମେକ୍ସିକୋ, ଇଣ୍ଡୋନେସିଆ, କ୍ୟୁବା, ଜୋର୍ଡାନ, ଲାଓସ୍, ଫିଜି, ନେପାଳ, ଉଗାଣ୍ଡା ଆଦି ୧୫୨ ଦେଶର ଏକ ହଜାରରୁ ଊର୍ଦ୍ଧ୍ୱ ଟଙ୍କା ଓ ମୁଦ୍ରା ରହିଛି । ଏସବୁ ସଂଗ୍ରହ କରିବା ବ୍ୟୟବହୁଳ। ଏଣୁ ଇଣ୍ଟରନେଟ୍ ଜରିଆରେ ପାଖରେ ଅଧିକ ସଂଖ୍ୟାରେ ଥିବା ନୋଟ ବା ମୁଦ୍ରାକୁ ଅଦଳବଦଳ କରି ସଂଗ୍ରହ କରିଥାଏ।

ରାଜକିଶୋର ମହାନ୍ତ

ମୁଦ୍ରା ସଂଗ୍ରହ ମୋ ଦାଦା ପର୍ଶୁରାମ ମହାନ୍ତଙ୍କଠାରୁ ପ୍ରେରଣା ପାଇଛି। ଏହି ନିଶା ଆଜି ମୋତେ ଏକ ଭିନ୍ନ ପରିଚୟ ଦେଇଥିବାରୁ ବେଶ୍ ଖୁସି ଲାଗୁଛି।'' ରାଜକିଶୋରଙ୍କ ପାଖରେ ଥିବା ସିସା, ତମ୍ବା, ରୁପା, ପିତଳ, ଆଦି ଧାତୁରେ ତିଆରି କଏନ୍ ସବୁ ଦେଖିଲେ ସମସ୍ତେ ତାଜ୍ଜବ ହୋଇ ପଢ଼ନ୍ତି। ଏହାକୁ ମୁଦ୍ରା ଓ ନୋଟ୍ ଆଲବମ୍‌ରେ ଲୋକଙ୍କ ଦେଖିବା ପାଇଁ ସାଇତି ରଖିଛନ୍ତି । ଏପରିକି ବ୍ରିଟିଶ୍ ଅମଳ ତଥା ତା' ପୂର୍ବରୁ ରାଜାରାଜୁଡ଼ା ଅମଳର ମୁଦ୍ରା ମଧ୍ୟ ତାଙ୍କ ପାଖରେ ରହିଛି। ଶତକର ଦିନ ଅନୁଯାୟୀ ଦଶ ଟଙ୍କିଆ ନୋଟ୍ ସାଇତି ରଖିଥିବାରୁ ସେ ଲିମ୍‌କା ବୁକ୍ ଅଫ୍ ରେକର୍ଡ୍ସ, ଇଣ୍ଡିଆ ବୁକ୍ ଅଫ୍ ରେକର୍ଡ୍ସ, ଏସିଆ ବୁକ୍ ଅଫ୍ ରେକର୍ଡ୍ସ, ଗୋଲ୍‌ଡେନ ବୁକ୍ ଅଫ୍ ୱାର୍ଲ୍ଡ ରେକର୍ଡ, ମିରାକଲ ୱାର୍ଲ୍ଡ ରେକର୍ଡ ଓ ଆସିଷ୍ଟ ୱାର୍ଲ୍ଡ ରେକର୍ଡ୍ସରେ ସ୍ଥାନ ପାଇଛନ୍ତି। ଏହାଛଡ଼ା ସେ ବିଭିନ୍ନ ସ୍ଥାନରେ ସମ୍ମାନିତ ଓ ପ୍ରଶଂସିତ ହୋଇ ଏକ ସ୍ୱତନ୍ତ୍ର ପରିଚୟ ସୃଷ୍ଟି କରିଛନ୍ତି। ଏସବୁକୁ ନେଇ ଭବିଷ୍ୟତ ପିଢ଼ି ପାଇଁ ଏକ ସଂଗ୍ରହାଳୟ କରିବାକୁ ଆଶା ରଖିଥିବା କୁହନ୍ତି ରାଜକିଶୋର।

– ନରେଶ ଚନ୍ଦ୍ର ପଟ୍ଟନାୟକ

ଧରିତ୍ରୀ 51 Years
ଧରିତ୍ରୀ DHARITRI
www.orissakhabar.com/ www.dharitri.com ପୃଷ୍ଠା ୧୨ Press Regd. No. R.N. 21326/74 Postal Regd. No. BN/42/24-26. ଭୁବନେଶ୍ୱର, ରବିବାର, ୧୨ ଜାନୁଆରୀ, ୨୦୨୫ Bhubaneswar, Sunday, 12 January, 2025

ଲଳିତଙ୍କଠାରୁ କୋଚିଂ ନେଲେ ଇଂଲଣ୍ଡର ଦେବାଂଶ

ଭୁବନେଶ୍ୱର, ୧୧।୧ (ତପନ ସ୍ୱାଇଁ)

ଜାତୀୟ କ୍ରିକେଟରେ ଓଡ଼ିଶାର ପ୍ରଦର୍ଶନ ଗତ ବେଶ୍ କିଛିବର୍ଷ ଧରି ଆଶାନୁରୂପ ହୋଇ ପାରୁନାହିଁ। ଫଳସ୍ୱରୂପ ଦେବାଶିଷ ମହାନ୍ତି, ଶିବସୁନ୍ଦର ଦାସ, ସଞ୍ଜୟ ରାଉଳଙ୍କ ପରି ହାତଗଣତି ଖେଳାଳିଙ୍କୁ ଛାଡ଼ିଦେଲେ ଅନ୍ୟ କେହି ଜାତୀୟ ଦଳ ପକ୍ଷରୁ ଖେଳିବା ପାଇଁ ଉପଯୁକ୍ତ ହୋଇପାରୁ ନାହାନ୍ତି। କେବଳ ସେତିକି ନୁହେଁ, ବିଶ୍ୱର ସବୁଠାରୁ ବ୍ୟୟ ବହୁଳ ଇଣ୍ଡିଆନ ପ୍ରିମିୟର ଲିଗ୍ (ଆଇପିଏଲ୍) ପାଇଁ ମଧ୍ୟ ଫ୍ରାଞ୍ଚାଇଜ୍‌ମାନେ ଓଡ଼ିଶା ଖେଳାଳିଙ୍କ ପ୍ରତି ଆଗ୍ରହ ଦେଖାଉ ନାହାନ୍ତି। ଏଥିପାଇଁ ଓଡ଼ିଶା କ୍ରିକେଟ ଆସୋସିଏଶନ (ଓସିଏ) ଯେ ଉଦ୍ୟମ କରୁନାହିଁ ତା' ନୁହେଁ, ଦେଶ ବିଦେଶର ଅନେକ ନାମୀଦାମୀ କୋଚ୍ ନିଯୁକ୍ତ ହୋଇଛନ୍ତି। ମାତ୍ର ତାହାର ଫାଇଦା ଆମ କ୍ରିକେଟରମାନେ ନେଇପାରି ନାହାନ୍ତି। ଅନେକ ସମୟରେ ଦେଖାଯାଉଛି ଯେ, ଦୁର୍ବଳ ଟେକ୍ନିକ ଯୋଗୁ ଆମର ଅନେକ ଖେଳାଳି ସଫଳ ହୋଇପାରୁ ନାହାନ୍ତି। ଆମ ରାଜ୍ୟରେ ଏପରି କେତେଜଣ ଅଭିଜ୍ଞ କୋଚ୍ ଅଛନ୍ତି, ଯେଉଁମାନେ ବୈଷୟିକ ଦୃଷ୍ଟିକୋଣରୁ ଅନେକ ଦୃଢ଼। ସେମାନେ ନିଜ ସମୟରେ ଅନେକ ଭଲ ଖେଳାଳି ସୃଷ୍ଟି କରିବାରେ ସଫଳ ମଧ୍ୟ ହୋଇଛନ୍ତି। ସେପରି ଜଣେ କୋଚ୍ ହେଲେ ଲଳିତ ମହାନ୍ତି। ୧୯୮୮ରୁ ୧୯୯୭ ପର୍ଯ୍ୟନ୍ତ ଓଡ଼ିଶା ଦଳର କୋଚ୍ ଥିବା ଲଳିତ ଖୋର୍ଦ୍ଧା ଜିଲା କ୍ରୀଡ଼ା ଅଧିକାରୀଭାବେ କାର୍ଯ୍ୟ ନିର୍ବାହ କରି ଅବସର ନେଇଛନ୍ତି। ଏବେ ସେ ହାଇ-ଟେକ୍ କ୍ରିକେଟ ଏକାଡେମୀର କୋଚ୍ ଅଛନ୍ତି। ଏହା ବ୍ୟତୀତ ତାଙ୍କ ନିଜସ୍ୱ ୱେବସାଇଟ, ୟୁ-ଟ୍ୟୁବ ଏବଂ ଫେସ୍‌ବୁକ୍ ମାଧ୍ୟମରେ କ୍ରିକେଟର ବିଭିନ୍ନ ଟେକ୍ନିକ ସମ୍ପର୍କରେ ସୂଚନା ଦେଉଛନ୍ତି। ଏଥିରେ ପ୍ରଭାବିତ ହୋଇ ଲଣ୍ଡନ ନିକଟସ୍ଥ ଗିଲ୍ଡଫୋର୍ଡ ସହରରେ ରହୁଥିବା ଦେବାଂଶ ପଣ୍ଡା ଓଡ଼ିଶା ଆସି ଗତ ଡିସେମ୍ବର ୧୭ରୁ ଜାନୁଆରୀ ୫ ପର୍ଯ୍ୟନ୍ତ ୨୦ ଦିନଧରି ଲଳିତଙ୍କ ନିକଟରୁ କୋଚିଂ ନେଇଛନ୍ତି। ଦେବାଂଶଙ୍କ ବୟସ ଏବେ ୧୫ ବର୍ଷ। ସେ ଗିଲ୍ଡଫୋର୍ଡସ୍ଥିତ ରୟାଲ ଗ୍ରାମାର ସ୍କୁଲରେ ଷ୍ଟାଣ୍ଡାର୍ଡ ୧୧ରେ ପଢୁଛନ୍ତି। ଏହା ସହିତ ସେ ହାମ୍ପଶାୟାର ପକ୍ଷରୁ ୟୁଥ୍ ଏବଂ ଜୁନିୟର ଲିଗ୍‌ରେ ଖେଳୁଛନ୍ତି। ଲଳିତଙ୍କଠାରୁ ପେସ୍ ବୋଲିଂର ସ୍ୱତନ୍ତ୍ର ପ୍ରଶିକ୍ଷଣ ନେବାପରେ ଦେବାଂଶଙ୍କର ଟେକ୍ନିକ୍‌ରେ ଅନେକ ଉନ୍ନତି ହୋଇଛି ବୋଲି ତାଙ୍କ ବାପା ସୋସିଆଲ ମିଡିଆ ମାଧ୍ୟମରେ ପ୍ରକାଶ କରିଛନ୍ତି। ଦେବାଂଶଙ୍କ ପୂର୍ବଜ ଭୁବନେଶ୍ୱରର ବରମୁଣ୍ଡା ଅଞ୍ଚଳରେ ରହୁଥିଲେ। ମାତ୍ର ଏବେ ଇଂଲଣ୍ଡର ସ୍ଥାୟୀ ବାସିନ୍ଦା।

କୋଚ୍ ଲଳିତ ମହାନ୍ତି(ଡାହାଣ)ଙ୍କ ସହ ଦେବାଂଶ ପଣ୍ଡା।

ହାଇ-ଟେକ୍ ଗ୍ରୁପ୍ ପକ୍ଷରୁ ପ୍ରତିଷ୍ଠିତ କ୍ରିକେଟ ଏକାଡେମୀରେ ଉନ୍ନତ ମାନର ପ୍ରଶିକ୍ଷଣ ପ୍ରଦାନ କରାଯାଉଥିବାରୁ ଏହାର ଫାଇଦା ସମସ୍ତେ ନେବାପାଇଁ ଲଳିତ ପରାମର୍ଶ ଦେଇଛନ୍ତି। ''ଦେଶ ବାହାରର ଜଣେ ଖେଳାଳି ଏଠାକାର ପ୍ରଶିକ୍ଷଣ ବ୍ୟବସ୍ଥାରେ ସନ୍ତୁଷ୍ଟ ହେବା ମୋତେ ଖୁବ୍ ଖୁସି କରିଛି। ହାଇ-ଟେକ୍‌ର ପ୍ରତିଷ୍ଠାତା ତିରୁପତି ପାଣିଗ୍ରାହୀ ଓ ପରିଚାଳନା କମିଟି ପାଇଁ ଏହା ସମ୍ଭବ ହୋଇପାରିଛି। ଟେକ୍ନିକ ଦୃଢ଼ ହେଲେ ଯାଇ ଜଣେ ଖେଳାଳି ଆଗକୁ ବଢ଼ିପାରିବ। ବର୍ତ୍ତମାନର ଓଡ଼ିଶା କ୍ରିକେଟରଙ୍କ ନିକଟରେ ଏହାର ଅଭାବ ଦେଖାଯାଉଛି। ଫଳରେ ସେମାନେ ବଡ଼ ମୁକାବିଲା ସମୟରେ ପଛରେ ପଡ଼ି ଯାଉଛନ୍ତି। ଏହାର ପରିଣାମ ଫଳାଫଳରେ ମିଳୁଛି ଏବଂ ଏହା ମୋତେ ଖୁବ୍ ବ୍ୟଥିତ କରୁଛି। ଆମ ଖେଳାଳିମାନେ ଟେକ୍ନିକ୍ ଉପରେ ଅଧିକ ଦୃଷ୍ଟିଦେବା ଆବଶ୍ୟକ'' ବୋଲି ଲଳିତ ପ୍ରକାଶ କରିଛନ୍ତି। ହାଇ-ଟେକ୍ ଏକାଡେମୀରେ ବର୍ତ୍ତମାନ ପାଖାପାଖି ୫୦ ପିଲା ଟ୍ରେନିଂ ନେଉଛନ୍ତି। ବେଙ୍ଗାଲୁରୁ, ହାଇଦ୍ରାବାଦ, ଆସାମ, ବିଶାଖାପାଟଣା ଆଦି ରାଜ୍ୟ ବାହାରରୁ ମଧ୍ୟ ଅନେକ ପିଲା ଆସି ପ୍ରଶିକ୍ଷଣ ନେଉଛନ୍ତି। ଏହାର ଫାଇଦା ଓଡ଼ିଶା ଖେଳାଳିମାନେ ମଧ୍ୟ ନେବା ଉଚିତ ବୋଲି ସେ କହିଛନ୍ତି।

ଶ୍ରୀଲଙ୍କାର ସାନ୍ତ୍ୱନାମୂଳକ ବିଜୟ

ଅକ୍‌ଲାଣ୍ଡ, ୧୧।୧ (ଏପି)

ନ୍ୟୁଜିଲାଣ୍ଡ ବିପକ୍ଷ ତୃତୀୟ ତଥା ଅନ୍ତିମ ଅନ୍ତର୍ଜାତୀୟ ଦିନିକିଆ କ୍ରିକେଟ ମ୍ୟାଚକୁ ଶ୍ରୀଲଙ୍କା ୧୪୦ରନରେ ଜିତି ନେଇଛି। ଏହା ସତ୍ତ୍ୱେ ନ୍ୟୁଜିଲାଣ୍ଡ ସିରିଜ ୨-୧ରେ ଜିତିନେଇଛି। ଆସନ୍ତା ମାସରେ ପାକିସ୍ତାନ ଓ ସଂଯୁକ୍ତ ଆରବ ଏମିରେଟ୍ସ (ୟୁଏଇ)ରେ ଆଇସିସି ଚାମ୍ପିୟନ୍ସ ଟ୍ରଫି ଖେଳାଯିବ। ଏହା ପୂର୍ବରୁ ନ୍ୟୁଜିଲାଣ୍ଡର ଏହି ବିଜୟ ଦଳ ପାଇଁ ଉତ୍ସାହଜନକ। ଶନିବାର ଖେଳାଯାଇଥିବା ଏହି ମ୍ୟାଚରେ ଶ୍ରୀଲଙ୍କା ଟସ୍ ଜିତି ପ୍ରଥମେ ବ୍ୟାଟିଂ ନେଇଥିଲା। ଦଳ ନିର୍ଦ୍ଧାରିତ ୫୦ ଓଭରରେ ୮ ଉଇକେଟ ବିନିମୟରେ ୨୯୦ ରନ କରିଥିଲା। ଦଳ ପକ୍ଷରୁ ପାଥୁମ ନିସାଙ୍କା ୬୬, କୁସାଲ ମେଣ୍ଡିସ ୫୪, ଜାନିତ ଲିୟାନେଗ୍ ୫୩ ଓ କାମିନ୍ଦୁ ମେଣ୍ଡିସ ୪୬ ରନ କରିଥିଲେ। ନ୍ୟୁଜିଲାଣ୍ଡ ତରଫରୁ ଦଳର ସବୁଠାରୁ ସଫଳ ବୋଲର ମ୍ୟାଟ୍ ହେନ୍‌ରୀ ୫୫ ରନ ବିନିମୟରେ ୪ ଉଇକେଟ ଅକ୍ତିଆର କରିଥିଲେ। ଅଧିନାୟକ ମିଚେଲ ସାଣ୍ଟନର ୫୫ ରନ ଦେଇ ୨ ଉଇକେଟ ନେଇଥିଲେ। ଜବାବରେ ୨୯୧ରନର ବିଜୟ ଲକ୍ଷ୍ୟ ପିଛା କରୁଥିବା ନ୍ୟୁଜିଲାଣ୍ଡ ପ୍ରାରମ୍ଭିକ ବ୍ୟାଟିଂ ବିପର୍ଯ୍ୟୟର ସମ୍ମୁଖୀନ ହୋଇଥିଲା। ଶ୍ରୀଲଙ୍କାର ପ୍ରଭାବୀ ବୋଲିଂ ଯୋଗୁ ଦଳ ଏକଦା ୭ ଓଭର ଭିତରେ ମାତ୍ର ୨୧ରନରେ ଏହାର ୫ ଉଇକେଟ ହରାଇ ସାରିଥିଲା। ତେବେ ମାର୍କ ଚାପ୍‌ମ୍ୟାନଙ୍କ ଲଡୁଆ ୮୧ ରନ (୮୧ ବଲ୍, ୧୦ ଚୌକା ୧ ଛକା) ସହାୟତାରେ ଦଳ ୨୯.୪ ଓଭରରେ ସମସ୍ତ ଉଇକେଟ ହରାଇ ୧୫୦ରନ କରିବାରେ ସମର୍ଥ ହୋଇଥିଲା। ଭ୍ରମଣକାରୀ ଦଳ ତରଫରୁ ଆସିଥା ଫର୍ନାଣ୍ଡୋ (୩/୨୬), ମାହିଶ ଥିକ୍‌ସାନା (୩/୩୫) ଓ ଏସ୍‌ହାନ ମାଲିଙ୍ଗା (୩/୩୫) ପ୍ରମୁଖ ତିନୋଟି ଲେଖାଏଁ ଉଇକେଟ ନେଇଥିଲେ। ଶ୍ରୀଲଙ୍କାର ଆସିଥା ଫର୍ନାଣ୍ଡୋ ପ୍ଲେୟର ଅଫ୍ ଦି ମ୍ୟାଚ ଏବଂ ମ୍ୟାଟ୍ ହେନ୍‌ରୀ ପ୍ଲେୟର ଅଫ୍ ଦି ସିରିଜ ବିବେଚିତ ହୋଇଥିଲେ।

ଟ୍ରଫି ସହ ସିରିଜ ବିଜୟୀ ନ୍ୟୁଜିଲାଣ୍ଡ ଦଳ।

ନୀତା ଏକାଡେମୀକୁ ୩ ପଏଣ୍ଟ

ନୂଆଦିଲ୍ଲୀ, ୧୧।୧ (ପି.ଟି.)

ଓଡ଼ିଶାର ନୀତା ଏକାଡେମୀ ଇଣ୍ଡିଆନ ଓମେନ୍ସ ଲିଗ୍ (ଆଇଡବ୍ଲ୍ୟୁଏଲ୍) ଫୁଟ୍‌ବଲ ଟୁର୍ନାମେଣ୍ଟରେ ଏହାର ପ୍ରଥମ ପଦାର୍ପଣରେ ବିଜୟ ସହ ଅଭିଯାନ ଆରମ୍ଭ କରିଛି। ଶନିବାର ଏଠାରେ ଖେଳାଯାଇଥିବା ଏକ ମ୍ୟାଚରେ ଦଳ ହପ୍ସ ଏଫ୍‌ସିକୁ ୧-୦ ଗୋଲ୍‌ରେ ପରାସ୍ତ କରି ୩ ପଏଣ୍ଟ ଅର୍ଜନ କରିଛି। ଆମେଡକର ଷ୍ଟାଡିୟମରେ ଥଣ୍ଡା ପାଗରେ ଖେଳାଯାଇଥିବା ଏହି ମ୍ୟାଚର ଆରମ୍ଭ ମନ୍ଥର ଥିଲା। କିନ୍ତୁ ଦ୍ୱିତୀୟାର୍ଦ୍ଧରେ ଖେଳର ବେଗ କ୍ରମେ ବଢ଼ିଥିଲା। ମ୍ୟାଚର ନିର୍ଣ୍ଣାୟକ ଗୋଲ ଖେଳର ୮୦ତମ ମିନିଟ୍‌ରେ ନୀତା ଫୁଟ୍‌ବଲ ଏକାଡେମୀର ଗିଫ୍ଟି ଆଚିମପଙ୍ଗ୍ ସ୍କୋର କରିଥିଲେ।

ଇଣ୍ଡିଆନ ଓମେନ୍ସ ଲିଗ୍

ଓଡ଼ିଶାକୁ ୩ ସ୍ୱର୍ଣ୍ଣ, ୨ ରୌପ୍ୟ, ୩ ବ୍ରୋଞ୍ଜ

ବ୍ରହ୍ମପୁର, ୧୧।୧ (ସ୍ୱାଧୀନ ଶେଖର ପାଢ଼ୀ)

ଖେଲୋ ଇଣ୍ଡିଆ ଜାତୀୟ ମହିଳା ଭାରୋତ୍ତୋଳନ

ସ୍ଥାନୀୟ ମହାତ୍ମା ଗାନ୍ଧୀ ଇନ୍‌ଡୋର ଷ୍ଟାଡିୟମରେ ଚାଲିଥିବା ଖେଲୋ ଇଣ୍ଡିଆ ଜାତୀୟ ମହିଳା ଭାରୋତ୍ତୋଳନ ପ୍ରତିଯୋଗିତାର ତୃତୀୟ ଦିବସ ଶନିବାର ମୋଟ ୬ଟି ଇଭେଣ୍ଟ ଅନୁଷ୍ଠିତ ହୋଇଥିଲା। ଏଥିରେ ଓଡ଼ିଶାକୁ ୩ ସ୍ୱର୍ଣ୍ଣ, ୨ ରୌପ୍ୟ, ୩ ବ୍ରୋଞ୍ଜ ପଦକ ମିଳିଛି। ୫୯ କେଜି ସିନିୟର ବର୍ଗରେ ଓଡ଼ିଶାର ରିମା ଭୋଇ ସ୍ନାଚରେ ୮୨ କେଜି, କ୍ଲିନ ଆଣ୍ଡ ଜର୍କରେ ୧୧୦ କେଜି ଏଭଳି ମୋଟ ୧୯୨ କେଜି ଭାରୋତ୍ତୋଳନ କରି ପ୍ରଥମ ହୋଇ ସ୍ୱର୍ଣ୍ଣ ପଦକ ପାଇଛନ୍ତି। ପଶ୍ଚିମବଙ୍ଗର ରାଜ୍ୟଶ୍ରୀ ବିଶ୍ୱାସ ସ୍ନାଚରେ ୮୫ ଓ କ୍ଲିନ ଆଣ୍ଡ ଜର୍କରେ ୧୦୩ କେଜି ଏଭଳି ମୋଟ ୧୮୮ କେଜି ଉଠାଇ ଦ୍ୱିତୀୟ ସ୍ଥାନ ଅଧିକାର କରି ରୌପ୍ୟ ପଦକ, ଝାଡଖଣ୍ଡର ସୀମା ମାରାଣ୍ଡି ୬୬ ଏବଂ କ୍ଲିନ ଆଣ୍ଡ ଜର୍କରେ ୮୧ ଏଭଳି ମୋଟ ୧୪୭ କେଜି ଉଠାଇ ତୃତୀୟ ସ୍ଥାନ ଅଧିକାର କରି ବ୍ରୋଞ୍ଜ ପଦକ ପାଇଛନ୍ତି। ୫୯ କେଜି ଜୁନିୟର ବର୍ଗରେ ଓଡ଼ିଶାର ବିଦୁସ୍ମିତା ଭୋଇ ସ୍ନାଚରେ ୮୪ ଓ କ୍ଲିନ ଆଣ୍ଡ ଜର୍କରେ ୧୦୫ ଏଭଳି ୧୮୯ କେଜି ଉଠାଇ ପ୍ରଥମ ହୋଇଛନ୍ତି। ପଶ୍ଚିମବଙ୍ଗର ରାଜ୍ୟଶ୍ରୀ ବିଶ୍ୱାସ ସ୍ନାଚରେ ୮୫ ଓ କ୍ଲିନ ଆଣ୍ଡ ଜର୍କରେ ୧୦୩ କେଜି ଏଭଳି ମୋଟ ୧୮୮ କେଜି ଉଠାଇ ଦ୍ୱିତୀୟ, ଓଡ଼ିଶାର ମୀନା ସାନ୍ତା ସ୍ନାଚରେ ୭୦ ଓ କ୍ଲିନ ଆଣ୍ଡ ଜର୍କରେ ୮୭ ଏଭଳି ୧୫୭ କେଜି ଉଠାଇ ତୃତୀୟ ହୋଇଛନ୍ତି। ୫୯ କେଜି ଯୁବ ବର୍ଗରେ ଓଡ଼ିଶାର ମୀନା ସାନ୍ତା ସ୍ନାଚରେ ୭୦ ଓ କ୍ଲିନ ଆଣ୍ଡ ଜର୍କରେ ୮୭ ଏଭଳି ୧୫୭ କେଜି ଉଠାଇ ପ୍ରଥମ, ଝାଡଖଣ୍ଡର ସୀମା ମାରାଣ୍ଡି ସ୍ନାଚରେ ୬୬ ଏବଂ କ୍ଲିନ ଆଣ୍ଡ ଜର୍କରେ ୮୧ ଏଭଳି ମୋଟ ୧୪୬ କେଜି ଉଠାଇ ଦ୍ୱିତୀୟ, ହରିଆନାର ଆରତି ସ୍ନାଚରେ ୬୬ ଓ କ୍ଲିନ ଆଣ୍ଡ ଜର୍କରେ ୮୦ କେଜି ଏଭଳି ମୋଟ ୧୪୬ କେଜି ଉଠାଇ ତୃତୀୟ ହୋଇଛନ୍ତି। ୬୪ କେଜି ବରିଷ୍ଠ ବର୍ଗରେ ଛତିଶଗଡ଼ର ସୋନାଲି ୟାଦୁ ସ୍ନାଚରେ ୮୧, କ୍ଲିନ ଆଣ୍ଡ ଜର୍କରେ ୧୦୨ ଏଭଳି ମୋଟ ୧୮୩ କେଜି ଉଠାଇ ପ୍ରଥମ, ଗୋଆର ହିମାଲି କାମଲେ ସ୍ନାଚରେ ୭୫, କ୍ଲିନ ଆଣ୍ଡ ଜର୍କରେ ୧୦୫ ଏଭଳି ମୋଟ ୧୮୦ କେଜି ଭାରୋତ୍ତୋଳନ କରି ଦ୍ୱିତୀୟ, ଓଡ଼ିଶାର ଅପରାଜିତା ଭୂୟାଁ ସ୍ନାଚରେ ୭୬ ଓ କ୍ଲିନ ଆଣ୍ଡ ଜର୍କରେ ୯୬ ଏଭଳି ମୋଟ ୧୭୨ କେଜି ଉଠାଇ ତୃତୀୟ ହୋଇଛନ୍ତି। ୬୪ କେଜି ଯୁବ ବର୍ଗରେ ମହାରାଷ୍ଟ୍ରର ରତିକା ଚିଞ୍ଚୱାଦେ ସ୍ନାରେ ୭୨ ଓ କ୍ଲିନ ଆଣ୍ଡ ଜର୍କରେ ୮୬ କେଜି ଏଭଳି ମୋଟ ୧୫୮ କେଜି ଉଠାଇ ପ୍ରଥମ, ଓଡ଼ିଶାର ଟିକିମୋହିନୀ ମଲ୍ଲିକ ସ୍ନାଚରେ ୭୧ ଓ କ୍ଲିନ ଆଣ୍ଡ ଜର୍କରେ ୮୫ କେଜି ଏଭଳି ୧୫୬ କେଜି ଉଠାଇ ଦ୍ୱିତୀୟ ଏବଂ ଓଡ଼ିଶାର ରୋମାଲି ପ୍ରଧାନ ସ୍ନାଚରେ ୬୩, କ୍ଲିନ ଆଣ୍ଡ ଜର୍କରେ ୮୨ ଏଭଳି ମୋଟ ୧୪୫ କେଜି ଉଠାଇ ତୃତୀୟ ହୋଇଛନ୍ତି। ୬୪ କେଜି ଜୁନିୟର ବର୍ଗରେ ମହାରାଷ୍ଟ୍ରର ମାହି ମହେନ୍ଦ୍ର ବାଭୁଲକର ସ୍ନାଚରେ ୭୫ ଓ କ୍ଲିନ ଆଣ୍ଡ ଜର୍କରେ ୮୫ କେଜି ଏଭଳି ମୋଟ ୧୬୧ କେଜି ଉଠାଇ ପ୍ରଥମ, ଓଡ଼ିଶାର ଟିକି ମୋହିନୀ ମଲ୍ଲିକ ସ୍ନାଚରେ ୭୧ ଓ କ୍ଲିନ ଆଣ୍ଡ ଜର୍କରେ ୮୫ କେଜି ଏଭଳି ୧୫୬ କେଜି ଉଠାଇ ଦ୍ୱିତୀୟ ହୋଇଛନ୍ତି।

ଆମେଚର୍‌ରୁ ପ୍ରଫେଶନାଲ ହେଲେ ନିଶାନ୍ତ

ନୂଆଦିଲ୍ଲୀ, ୧୧।୧ (ପି.ଟି.)

ବିଶ୍ୱ ଚାମ୍ପିୟନଶିପ୍ ବ୍ରୋଞ୍ଜ ବିଜେତା ଭାରତୀୟ ବକ୍ସର ନିଶାନ୍ତ ଦେବ ତାଙ୍କ ଆମେଚର କ୍ୟାରିୟରକୁ ଅଲ୍‌ବିଦା କରିବା ସହ ପ୍ରଫେଶନାଲ ହୋଇଛନ୍ତି। ବର୍ତ୍ତମାନ ସମୟରେ ଯେଉଁ କେତେଜଣ ଭାରତୀୟ ବକ୍ସର ସ୍ଥିର ପ୍ରଦର୍ଶନ କରିଆସୁଛନ୍ତି ସେମାନଙ୍କ ମଧ୍ୟରେ ନିଶାନ୍ତ ଅନ୍ୟତମ। ସେ ପ୍ୟାରିସ ଅଲିମ୍ପିକ୍ସରେ ଭାରତରୁ ପ୍ରତିନିଧିତ୍ୱ କରିଥିଲେ। ସେ ଜଣେ ପ୍ରଫେଶନାଲ ବକ୍ସର ହିସାବରେ ଏଡି ହିଅର୍ନ ଆଣ୍ଡ୍ ମାଚରୁମ୍ ବକ୍ସିଂ ସହିତ ଚୁକ୍ତି କରିଛନ୍ତି। ଏହି ୨୪ ବର୍ଷୀୟ ବକ୍ସର ଜାନୁଆରୀ ୨୫ରେ ଲାସ୍‌ଭେଗାସଠାରେ ଦି କସମୋପଲିଟାନରେ ପ୍ରଥମ ଥର ଜଣେ ପ୍ରଫେଶନାଲ ବକ୍ସର ହିସାବରେ ଲଢେଇ କରିବେ। କିନ୍ତୁ ତାଙ୍କ ପ୍ରତିଦ୍ୱନ୍ଦ୍ୱୀ କିଏ ହେବ ତାହା ନିରୁପିତ ହୋଇପାରି ନାହିଁ। ତେବେ ଏହି ଇଭେଣ୍ଟରେ ଷ୍ଟିଭ ନେଲସନ ଓ ଡିଏଗୋ ପାଚେକୋଙ୍କ ମଧ୍ୟରେ ଏକ ସୁପର ମିଡଲୱେଟ୍ ବାଉଟ ଅନୁଷ୍ଠିତ ହେବ ବୋଲି ଧାର୍ଯ୍ୟ ହୋଇସାରିଛି। ନିଶାନ୍ତ କହିଛନ୍ତି ପ୍ରଥମ ଭାରତୀୟ ଭାବେ ବିଶ୍ୱ ପ୍ରଫେସନାଲ ବକ୍ସିଂ ଚାମ୍ପିୟନ ହେବା ତାଙ୍କର ଲକ୍ଷ୍ୟ ରହିଛି। ଦୁଇଥର ଜାତୀୟ ଚାମ୍ପିୟନ ବର୍ତ୍ତମାନ ପୂର୍ବତନ ପ୍ରଫେଶନାଲ ବକ୍ସର ରୋନାଲ୍ଡ ସିମ୍ବଙ୍କଠାରୁ ଟ୍ରେନିଂ ନେଉଛନ୍ତି। ନିଶାନ୍ତ ତାଙ୍କ ଆମେଚର କ୍ୟାରିୟରରେ ୨୦୨୩ ବିଶ୍ୱ ଚାମ୍ପିୟନଶିପ୍‌ରେ ଏକ ଲାଇଟ୍ ମିଡଲୱେଟ୍ ବ୍ରୋଞ୍ଜ ପଦକ ଜିତିଛନ୍ତି। ପ୍ୟାରିସ ଅଲିମ୍ପିକ୍ସରେ ସେ ଅଳ୍ପକେ ବ୍ରୋଞ୍ଜ ପଦକରୁ ବଞ୍ଚିତ ହୋଇଥିଲେ। କ୍ୱାର୍ଟରଫାଇନାଲରେ ସେ ମେକ୍ସିକୋର ମାର୍କୋ ଭର୍ଡିଙ୍କଠାରୁ ହାରିଯାଇଥିଲେ। ନିଶାନ୍ତ କହିଛନ୍ତି, ସେ ତାଙ୍କ ଟ୍ରେନର ରୋନାଲ୍ଡ ସିମ୍ବଙ୍କ ଅଧୀନରେ ଦୈନିକ କଠିନ ପରିଶ୍ରମ କରୁଛନ୍ତି। ସେ ଅଲିମ୍ପିକ ବ୍ରୋଞ୍ଜ ବିଜେତା ବିଜେନ୍ଦର ସିଂଙ୍କ ପଦାଙ୍କ ଅନୁସରଣ କରୁଛନ୍ତି।

ଇଂଲଣ୍ଡ ବିପକ୍ଷ ସିରିଜ ପାଇଁ ଭାରତୀୟ ଦଳ ଘୋଷଣା

ମୁମ୍ବାଇ, ୧୧।୧ (ପି.ଟି.)

ଭ୍ରମଣକାରୀ ଇଂଲଣ୍ଡ ବିପକ୍ଷ ୫ ମ୍ୟାଚ ବିଶିଷ୍ଟ ଅନ୍ତର୍ଜାତୀୟ ଟି୨୦ ସିରିଜ ପାଇଁ ଶନିବାର ଭାରତୀୟ ଦଳ ଘୋଷଣା କରାଯାଇଛି। ୧୪ ମାସ ପରେ ଭେଟେରାନ ସିମର ମହମ୍ମଦ ଶାମି ଦଳକୁ ଫେରିଛନ୍ତି। ସିରିଜ ଜାନୁଆରୀ ୨୨ରୁ କୋଲକାତାରେ ଆରମ୍ଭ ହେବ। ସୂର୍ଯ୍ୟକୁମାର ଯାଦବଙ୍କୁ ୧୫ ଜଣିଆ ଦଳର ଅଧିନାୟକ ମନୋନୀତ କରାଯାଇଛି।

ଭାରତୀୟ ଦଳ: ସୂର୍ଯ୍ୟକୁମାର ଯାଦବ (ଅଧିନାୟକ), ସଞ୍ଜୁ ସାମ୍‌ସନ (ଉଇକେଟକିପର), ଅଭିଷେକ ଶର୍ମା, ତିଳକ ବର୍ମା, ହାର୍ଦ୍ଦିକ ପାଣ୍ଡ୍ୟା, ରିଙ୍କୁ ସିଂ, ନୀତିଶ କୁମାର ରେଡ୍ଡୀ, ଅକ୍ଷର ପଟେଲ (ଉପ ଅଧିନାୟକ), ହର୍ଷିତ ରାଣା, ଅର୍ଶଦୀପ ସିଂ, ମହମ୍ମଦ ଶାମି, ବରୁଣ ଚକ୍ରବର୍ତ୍ତୀ, ରବି ବିଷ୍ଣୋଇ, ୱାଶିଠଟନ ସୁନ୍ଦର, ଧ୍ରୁବ ଜୁରେଲ (ଉଇକେଟକିପର)।

ଶଙ୍କର ସ୍ପୋର୍ଟିଂ କେନ୍ଦୁଝର ଚାମ୍ପିୟନ

କେନ୍ଦୁଝର, ୧୧।୧ (ଦୀପକ ମିଶ୍ର)

କେନ୍ଦୁଝର ଷ୍ଟାଡ଼ିୟମ ପଡିଆରେ ଓଡ଼ିଶା କ୍ରିକେଟ୍ ଆସୋସିଏଶନ ପ୍ରାୟୋଜିତ କେନ୍ଦୁଝର ଜିଲା କ୍ରୀଡ଼ା ସଂସ୍ଥା ଦ୍ୱାରା ଆୟୋଜିତ ସିନିୟର ଇଣ୍ଟର କ୍ଲବ୍ କ୍ରିକେଟ ଲିଗ୍ ୨୦୨୪-୨୫ ଉଦ୍‌ଯାପିତ ହୋଇଯାଇଛି। ଫାଇନାଲ ମ୍ୟାଚ ଶଙ୍କର ସ୍ପୋର୍ଟିଂ କେନ୍ଦୁଝର ଓ ୟୁନିକ୍ କ୍ରିକେଟ୍ ଏକାଡେମୀ ଟ୍ୱେଣ୍ଟି ମଧ୍ୟରେ ହୋଇଥିଲା। ଏଥିରେ ୟୁନିକ ଟ୍ୱେଣ୍ଟି ଟସ୍ ପ୍ରଥମେ ବ୍ୟାଟିଂ କରି ୩୨.୩ ଓଭରରେ ୧୦ ଉଇକେଟ୍ ହରାଇ ୧୩୧ ରନ କରିଥିଲା। ଜବାବରେ ଶଙ୍କର ସ୍ପୋର୍ଟିଂ ୩୨ ଓଭରରେ ୬ ଉଇକେଟ ବିନିମୟରେ ୧୩୨ ରନ କରି ବିଜୟୀ ହୋଇଥିଲେ। ରତୁରାଜ ମହାନ୍ତ ଶ୍ରେଷ୍ଠ ବ୍ୟାଟ୍ସମ୍ୟାନ ଓ ଚନ୍ଦ୍ରଶେଖର ସାହୁ ଶ୍ରେଷ୍ଠ ବୋଲର ବିବେଚିତ ହୋଇଥିଲେ। ଉଦ୍‌ଯାପନୀ ଉତ୍ସବରେ ମୁଖ୍ୟ ଅତିଥିଭାବେ ଜିଲା କ୍ରୀଡ଼ା ସଂସ୍ଥା ଉପ ସଭାପତି ସୁରେଶ ପଟ୍ଟନାୟକ, ସମ୍ମାନିତ ଅତିଥିଭାବେ ଜିଲା ରେଡ୍‌କ୍ରସ ଯୁଗ୍ମ ସମ୍ପାଦକ ଏଆର ଖାନ୍ ଯୋଗଦେଇ ବିଜେତା, ଉପବିଜେତା ଦଳ ଓ ଖେଳାଳିଙ୍କୁ ପୁରସ୍କୃତ କରିଥିଲେ। କ୍ରୀଡ଼ା ସଂସ୍ଥା ସାଧାରଣ ସମ୍ପାଦକ ଡ଼ଃ ଜନାର୍ଦ୍ଦନ ଦାଶ ବିବରଣୀ ପାଠ କରିବା ସହିତ ଖେଳାଳିମାନଙ୍କ ଉନ୍ନତି କାମନା କରିଥିଲେ।

କୃତୀ ଖେଳାଳି ଅତିଥିଙ୍କଠାରୁ ଟ୍ରଫି ଗ୍ରହଣ କରୁଛନ୍ତି।

ଭାରତ-ଆୟର୍ଲାଣ୍ଡ ଦ୍ୱିତୀୟ ଦିନିକିଆ ଆଜି

ରାଜକୋଟ୍, ୧୧।୧ (ପି.ଟି.): ଭାରତ ଓ ଭ୍ରମଣକାରୀ ଆୟର୍ଲାଣ୍ଡ ମହିଳା କ୍ରିକେଟ ଦଳ ମଧ୍ୟରେ ଦ୍ୱିତୀୟ ଅନ୍ତର୍ଜାତୀୟ ଦିନିକିଆ ଏଠାରେ ରବିବାର ଖେଳାଯିବ। ପ୍ରଥମ ମ୍ୟାଚରେ ଆଧିପତ୍ୟ ବିସ୍