ଧରିତ୍ରୀ
DHARITRI

ଧରିତ୍ରୀ 51 Years

ପୃଷ୍ଠା–୮+୮

ଭୁବନେଶ୍ୱର, ଶନିବାର, ଫେବୃଆରୀ ୮/୨୦୨୫ (୧୬ ପୃଷ୍ଠା+ପିଲାଙ୍କ ଧରିତ୍ରୀ) | Bhubaneswar, Saturday, February 8/2025 | Page 16 | ₹ 7.00 | BERHAMPUR

୫୧ଶ ଭାଗ ୭୬ ସଂଖ୍ୟା | www.orissakhabar.com/www.dharitri.com | Printed at Bhubaneswar, Sambalpur, Rayagada & Angul VOLUME 51 ISSUE 76 | ମୂଲ୍ୟ ₹୭/-

ଦିଲ୍ଲୀ ବିଧାନସଭା ନିର୍ବାଚନ ଫଳ ଆଜି

ନୂଆଦିଲ୍ଲୀ, ୭।୨: ୭୦ ଆସନ ବିଶିଷ୍ଟ ଦିଲ୍ଲୀ ବିଧାନସଭାର ନିର୍ବାଚନ ଫଳ ଶନିବାର ପ୍ରକାଶ ପାଇବ। ଶାସକ ଆମ୍ ଆଦମୀ ପାର୍ଟି (ଆପ୍) ୪ର୍ଥ କ୍ଷମତାସୀନ ହେବ ନା ଭାଜପା ଦୀର୍ଘ ୨୬ ବର୍ଷର ବ୍ୟବଧାନ ପରେ ସରକାର ଗଢ଼ିବାର ସୁଯୋଗ ପାଇବ ତା' ଉପରେ ସମସ୍ତଙ୍କର ନଜର ରହିଛି। ଭୋଟ ଗଣତିର ଅବ୍ୟବହିତ ପୂର୍ବରୁ ଜାତୀୟ ରାଜଧାନୀରେ କଡ଼ା ସୁରକ୍ଷା ବ୍ୟବସ୍ଥା ଗ୍ରହଣ କରାଯାଇଛି। ☞ପୃଷ୍ଠା–୪

ଆଜି ମିଳିବ ଚତୁର୍ଥ ପର୍ଯ୍ୟାୟ 'ସୁଭଦ୍ରା' ଟଙ୍କା

ଭୁବନେଶ୍ୱର, ୭।୨ (ବନ୍ଦନା ସେଠୀ)

'ସୁଭଦ୍ରା' ଯୋଜନା ପ୍ରଥମ କିସ୍ତିର ଚତୁର୍ଥ ପର୍ଯ୍ୟାୟ ଟଙ୍କା ଶନିବାର ମିଳିବ। ୧୮ଲକ୍ଷରୁ ଊର୍ଦ୍ଧ୍ୱ ମହିଳାଙ୍କ ବ୍ୟାଙ୍କ ଖାତାକୁ ଟଙ୍କା ଯିବ। ଯାଜପୁର ଜିଲା ବ୍ୟାସନଗରର ଚାନ୍ଦମା ପଡିଆଠାରେ ଆୟୋଜିତ ଏକ ସ୍ୱତନ୍ତ୍ର କାର୍ଯ୍ୟକ୍ରମରେ ମୁଖ୍ୟମନ୍ତ୍ରୀ ମୋହନ ଚରଣ ମାଝୀ ଏହି ଟଙ୍କା ପ୍ରଦାନ କରିବେ। ଏନେଇ ଉପମୁଖ୍ୟମନ୍ତ୍ରୀ ପ୍ରଭାତୀ ପରିଡ଼ା ସୂଚନା ଦେଇ କହିଛନ୍ତି, ସୁଭଦ୍ରା ହେଉଛି ବିକାଶର ମୂଳପିଣ୍ଡି। ଶନିବାର ୧୮ଲକ୍ଷରୁ ଊର୍ଦ୍ଧ୍ୱ ମହିଳାଙ୍କ ବ୍ୟାଙ୍କ ଖାତାକୁ ଟଙ୍କା ଯିବା ପରେ ମୋଟ ହିତାଧିକାରୀଙ୍କ ସଂଖ୍ୟା ୯୮ଲକ୍ଷରେ ପହଞ୍ଚିବ। ଯୋଜନାର ଲାଭ ପାଇବା ପାଇଁ ନିବେଦନ ☞ପୃଷ୍ଠା–୪

ଜନସେବାର ମାଧ୍ୟମ ହେଉ ଚାକିରି: ମୁଖ୍ୟମନ୍ତ୍ରୀ

ଭୁବନେଶ୍ୱର କ୍ୟାପିଟାଲ ହାଇସ୍କୁଲ ପଡିଆଠାରେ ଶୁକ୍ରବାର ଆୟୋଜିତ ନିଯୁକ୍ତି ମେଳାରେ ମୁଖ୍ୟମନ୍ତ୍ରୀ ମୋହନ ଚରଣ ମାଝୀ ନିଯୁକ୍ତିପତ୍ର ପ୍ରଦାନ କରୁଛନ୍ତି। ଉପମୁଖ୍ୟମନ୍ତ୍ରୀ କନକ ବର୍ଦ୍ଧନ ସିଂଦେଓ, ପ୍ରଭାତୀ ପରିଡ଼ା ଉପସ୍ଥିତ ଅଛନ୍ତି।

୯ ବିଭାଗରେ ୬,୩୯୦ ଜଣଙ୍କୁ ନିଯୁକ୍ତିପତ୍ର ପ୍ରଦାନ

- ୮ ମାସ ମଧ୍ୟରେ ୨୬ ହଜାରରୁ ଅଧିକ ସରକାରୀ ନିଯୁକ୍ତି
- ଦୁର୍ନୀତି ବିରୋଧୀ ଅଭିଯାନ ଜାରି ରଖିବାକୁ ଆହ୍ୱାନ

ଭୁବନେଶ୍ୱର,୭।୨(ସୁଚିସ୍ମିତା ସାହୁ)

ସରକାରୀ ଚାକିରି କେବଳ ଏକ ଜୀବନ ଜୀବିକାର ସାଧନ ନୁହେଁ, ଏହା ଜନସେବାର ଏକ ମାଧ୍ୟମ ହେଉ। ସାଧାରଣ ଜନତା, ସରକାର ଏବଂ ସରକାରୀ ବିଧି ବ୍ୟବସ୍ଥାରୁ ଅନେକ ଆଶା ଆକାଂକ୍ଷା କରିଥାନ୍ତି। ସେସବୁକୁ ପୂରଣ କରିବା ପାଇଁ ଆପଣମାନେ ହେଉଛନ୍ତି ସବୁଠାରୁ ବଡ଼ ମାଧ୍ୟମ ବୋଲି କ୍ୟାପିଟାଲ ହାଇସ୍କୁଲ ପଡିଆଠାରେ ଶୁକ୍ରବାର ଆୟୋଜିତ ନିଯୁକ୍ତି ମେଳାରେ ଯୋଗଦେଇ ☞ପୃଷ୍ଠା–୪

ଆଜିର ସମ୍ପାଦକୀୟ

ପରିବର୍ତ୍ତନର ସଙ୍କେତ

ରେପୋ ରେଟ୍ ୬.୨୫%କୁ ହ୍ରାସ

୫ ବର୍ଷ ପରେ ୨୫ ବିପିଏସ୍ ସୁଧ କମାଇଲା ଆର୍‌ବିଆଇ

ପ୍ରାୟ ୫ ବର୍ଷ ପରେ ଆର୍‌ବିଆଇ ରେପୋ ରେଟ୍‌ରେ ୨୫ ବେସିସ୍ ପଏଣ୍ଟ ହ୍ରାସ କରି ଏହାକୁ ୬.୨୫%ରେ ସ୍ଥିର ରଖିଛି। ଏହା ପୂର୍ବରୁ କେନ୍ଦ୍ରୀୟ ବ୍ୟାଙ୍କ ଲଗାତର ୧୧ଟି ଏମ୍‌ପିସି ବୈଠକରେ ସୁଧହାର ହ୍ରାସ ନେଇ କୌଣସି ନିଷ୍ପତ୍ତି ନେଇ ନ ଥିଲା। ସୁଧହାର କମିବା ପରେ ଏଣିକି ସାଧାରଣ ଜନତା ଓ ବିଜ୍‌ନେସ ସେକ୍ଟରକୁ ସାମାନ୍ୟ ଆଶ୍ୱସ୍ତି ମିଳିବ। ଗୃହ, କାର୍ ଋଣ ଓ ବିଜ୍‌ନେସ ଲୋନ୍ ପାଇଁ ଇଏମ୍‌ଆଇ ଶସ୍ତା ହୋଇପାରେ। ତେବେ ଗ୍ରାହକ ଏଥିରୁ କେତେ ଉପକୃତ ହେବେ ତାହା ବ୍ୟାଙ୍କଗୁଡ଼ିକ ଉପରେ ନିର୍ଭର କରୁଛି।

ମୁମ୍ବାଇ,୭।୨

ଭାରତୀୟ ରିଜର୍ଭ ବ୍ୟାଙ୍କ (ଆର୍‌ବିଆଇ) ପାଖାପାଖି ୫ ବର୍ଷ ପରେ ଶୁକ୍ରବାର ପ୍ରଥମ ଥର ପାଇଁ ନୂଆ ଗଭର୍ନର ସଞ୍ଜୟ ମାଲହୋତ୍ରାଙ୍କ ନେତୃତ୍ୱରେ ସୁଧ ହାର ହ୍ରାସ କରିଛି। ଅର୍ଥନୀତିକୁ ଆଗେଇନେବାରେ ସହାୟତା ପାଇଁ କେନ୍ଦ୍ରୀୟ ବ୍ୟାଙ୍କ ଦୀର୍ଘବର୍ଷ ହେଲା ଏହାର ନୀତିକୁ ସନ୍ତୁଳିତ କରି ରଖିଆସିଥିଲା। ରେପୋ ରେଟ୍ ୨୫ ବେସିସ୍ ପଏଣ୍ଟ ହ୍ରାସ କରି ଏହାକୁ ୬.୨୫ ପ୍ରତିଶତ ରଖିବାକୁ ଆର୍‌ବିଆଇର ମୁଦ୍ରାନୀତି କମିଟି (ଏମ୍‌ପିସି) ବୈଠକରେ ନିଷ୍ପତ୍ତି ନିଆଯାଇଛି।

୨୦୨୦ ମେ'ରେ ଶେଷ ଥର ପାଇଁ ରେପୋ ରେଟ୍ ହ୍ରାସ ☞ପୃଷ୍ଠା–୪

SIKSHA 'O' ANUSANDHAN

SAAT-2025

Empowering students for a brighter future

CORE B.TECH PROGRAMMES IN COMPUTING
- Computer Science and Engineering
- Computer Science and Information Technology

APPROVAL & RECOGNITIONS
- Approved by UGC and AICTE
- Re-accredited by NAAC with A++ Grade
- Granted with Category-1 Graded Autonomy by UGC
- NBA Accredited Programmes

NIRF INDIA RANKINGS 2024
- 14th Best in University Category
- 26th Best in Engineering Category

INTERNATIONAL RANKINGS 2025
- Ranked in QS World Rankings 2025
- Ranked in Times World Rankings 2025

To apply for admission through SAAT, Please visit: www.soa.ac.in

ଶଶିଭୂଷଣ ରାୟଙ୍କ 'ଦାକ୍ଷିଣାତ୍ୟ ଭ୍ରମଣ'

ଅତୀତର ବହି

ଡ. ଫଣୀନ୍ଦ୍ର ଭୂଷଣ ନନ୍ଦ

ଶଶିଭୂଷଣ ୧୦ ମାର୍ଚ୍ଚ ୧୮୭୬ରେ ବାଲେଶ୍ୱର ଜିଲାର କେଦାରପୁରଠାରେ ଜନ୍ମଗ୍ରହଣ କରିଥିଲେ। ପରବର୍ତ୍ତୀ ସମୟରେ ସେ କଟକରେ ଅବସ୍ଥାନ କରି ଉତ୍କଳ ସାହିତ୍ୟ ସମାଜ ସମେତ ବିଭିନ୍ନ ସାରସ୍ୱତ ଅନୁଷ୍ଠାନ ସହ ଜଡ଼ିତ ଥିଲେ। ଉତ୍କଳ ସାହିତ୍ୟ, ମୁକୁର, ସହକାର, ନବଭାରତ, ଭଞ୍ଜପ୍ରଦୀପ, ଶଙ୍ଖ, ଚତୁରଙ୍ଗ ଓ ଝଙ୍କାର ପ୍ରଭୃତି ପତ୍ରପତ୍ରିକାରେ ତାଙ୍କର ଦାର୍ଶନିକ, ସାହିତ୍ୟିକ ଓ ପ୍ରକୃତି ବର୍ଣ୍ଣନାମୂଳକ ପ୍ରବନ୍ଧ ପ୍ରକାଶ ପାଇ ଓଡ଼ିଆ ଗଦ୍ୟ ସାହିତ୍ୟକୁ ଋଦ୍ଧିମନ୍ତ କରିଥିଲା। ତାଙ୍କ ରଚିତ ଆର୍ଯ୍ୟାବର୍ତ୍ତ ଦର୍ଶନ, ପିତୃସ୍ମୃତି, କନିକା ଦର୍ଶନ, ଚିଲିକା ଦର୍ଶନ, ଉତ୍କଳର ଋତୁଚିତ୍ର, ଉତ୍କଳ ପ୍ରକୃତି, ବଡ଼ମ୍ବା ପ୍ରକୃତି, ମୁକୁଟୋତ୍ସବ, ପଲ୍ଲୀ, ଶ୍ରୀରାମଚନ୍ଦ୍ର ଭଞ୍ଜଦେଓ, ପ୍ରବନ୍ଧ ପ୍ରବାହ, ଶିକ୍ଷା, ପ୍ରବନ୍ଧ ପ୍ରସୂନ, ପ୍ରବନ୍ଧ ସଂଗ୍ରହ, ଚେତନଚିନ୍ତା, ଆଧୁନିକ ତାଳଚେର ପ୍ରଭୃତି ପୁସ୍ତକ ଓଡ଼ିଆ ସାହିତ୍ୟକୁ ପୁଷ୍ଟଳ କରିଛି। ତାଙ୍କ ରଚିତ 'ଦାକ୍ଷିଣାତ୍ୟ ଭ୍ରମଣ' (୧୮୯୬) ଓଡ଼ିଆ ଭ୍ରମଣ ସାହିତ୍ୟର ପ୍ରାରମ୍ଭିକ ପର୍ଯ୍ୟାୟରେ ଏକ ଅନବଦ୍ୟ ସୃଷ୍ଟି। ୨୩୪ ପୃଷ୍ଠାର ଏହି ପୁସ୍ତକଟି ବାମଣ୍ଡା ରାଜକୁମାର ସଚ୍ଚିଦାନନ୍ଦଙ୍କୁ ଉତ୍ସର୍ଗ କରାଯାଇଛି।

ଏହା ପୂର୍ବରୁ ରାଧାନାଥଙ୍କ ଭାରତ ଭ୍ରମଣ, ଭ୍ରମଣକାରୀର ପତ୍ର ଓ ଚିଲିକା କାବ୍ୟ, ଗୋବିନ୍ଦ ରଥଙ୍କ କଲିକତା ବର୍ଣ୍ଣନ, ମେଳା ଦର୍ଶନ, କଟକ ଦର୍ଶନ, ଲାଟ୍ ଦର୍ଶନ, ଦାମୋଦର ପଟ୍ଟନାୟକଙ୍କ କପିଳାସ କ୍ଷେତ୍ର, ଫକୀର ମୋହନଙ୍କ ଉତ୍କଳ ଭ୍ରମଣଂ, ବାସୁଦେବ ସୁତ୍କଳଦେବଙ୍କ ଚିତ୍ରୋତ୍ପଳା, ଦାମୋଦର ମିଶ୍ରଙ୍କ ଅଂଶୁପା ପ୍ରଭୃତି ରଚନା ଓ କାବ୍ୟ–କବିତା ପ୍ରକାଶ ପାଇ ଓଡ଼ିଆ ଭ୍ରମଣ ସାହିତ୍ୟକୁ ସମୃଦ୍ଧ କରିଥିଲା। 'ଦାକ୍ଷିଣାତ୍ୟ ଭ୍ରମଣ'କୁ ପ୍ରଶଂସା କରି ସମକାଳର ପତ୍ରପତ୍ରିକା 'ଉତ୍କଳ ଦୀପିକା', 'ସମ୍ବଲପୁର ହିତୈଷିଣୀ' ପ୍ରଭୃତି ଉଚ୍ଛ୍ୱସିତ ପ୍ରଶଂସା କରିଛନ୍ତି। ଫକୀରମୋହନ 'ଉତ୍କଳ ଭ୍ରମଣଂ'ରେ ଉଦାତ୍ତ କଣ୍ଠରେ କହିଛନ୍ତି– ''ଆହେ ଶଶିବାବୁ କଲ ଦକ୍ଷିଣ ଭ୍ରମଣ/ ମାତ୍ରକ ପଢ଼ିଲେ ତାକୁ ବୋଲ କେତେଜଣ/ ନ ପଢ଼ନ୍ତୁ କେହି କିନ୍ତୁ ଯାହା ଗଲ ରଖି/ ତାହା ତୁଲେ ଆଉ କୀର୍ତ୍ତି ତୁଳନା ହେବ କି।'' ଦକ୍ଷିଣ ଭାରତର ପ୍ରାକୃତିକ, ଭୌଗୋଳିକ, ସାମାଜିକ ଓ ଧାର୍ମିକ ଜୀବନଧାରାର ସୁଚିନ୍ତିତ ବର୍ଣ୍ଣନା 'ଦାକ୍ଷିଣାତ୍ୟ ଭ୍ରମଣ'କୁ ସଫଳ କରିଛି।

ଶଶିଭୂଷଣ ୧୭.୭.୧୮୯୫ରେ କଟକରୁ ଦାକ୍ଷିଣାତ୍ୟ ଭ୍ରମଣରେ ବାହାରନ୍ତି ଏବଂ ୩.୯.୧୮୯୫ ଦିନ କଟକକୁ ଫେରିଆସନ୍ତି। ପ୍ରାୟ ଦୁଇମାସର ଭ୍ରମଣକୁ ଅତି ସୁନ୍ଦରଭାବେ ସେ ବର୍ଣ୍ଣନା କରିଛନ୍ତି। ତାଙ୍କ ବର୍ଣ୍ଣନାରେ ବିଭିନ୍ନ ଅଞ୍ଚଳର ପ୍ରାକୃତିକ ଦୃଶ୍ୟ ସହିତ ଜନଜୀବନର ରୀତିନୀତି, ପୂଜାପାର୍ବଣର ସବିଶେଷ ବିବରଣୀ ପ୍ରଦାନ କରାଯାଇଛି। ପ୍ରତିଟି ଅଞ୍ଚଳର ଭ୍ରମଣ କାହାଣୀ କାବ୍ୟ ପରି ଆକର୍ଷଣୀୟ ଓ ଲାଳିତ୍ୟପୂର୍ଣ୍ଣ। କେବଳ ସାମାଜିକ ଏବଂ ଅର୍ଥନୈତିକ ବର୍ଣ୍ଣନା ନୁହେଁ, ଲୋକଙ୍କର ଭାଷା, ସାହିତ୍ୟ, ବିଚାରଧାରା ଓ ଧାର୍ମିକ ପରମ୍ପରାର ମନୋଜ୍ଞ ବର୍ଣ୍ଣନା ଦେବାରେ ଶଶିଭୂଷଣ କାର୍ପଣ୍ୟ କରିନାହାନ୍ତି। ପ୍ରତି ଅଞ୍ଚଳର ପ୍ରାକୃତିକ ବର୍ଣ୍ଣନା କଲାବେଳେ ସେ ଜନ୍ମଭୂମି ଓଡ଼ିଶାର ବିଭିନ୍ନ ଅଞ୍ଚଳର ପ୍ରାକୃତିକ ଦୃଶ୍ୟକୁ ନିଜ ଚେତନା ଭୂମିରେ ପ୍ରତ୍ୟକ୍ଷ କରିଛନ୍ତି ଓ ପାଠକକୁ ତା'ର ରସ ଉପଭୋଗ ପାଇଁ ପରିବେଷଣ କରିଛନ୍ତି। ପଶ୍ଚିମଘାଟ ଓ ପୂର୍ବଘାଟ ପର୍ବତମାଳାର ବର୍ଣ୍ଣନା କଲାବେଳେ ସେ ବରୁଣେଇ ପାହାଡ଼ର ପାଣ୍ଡବଘର, ଦଶପଲ୍ଲାର ମଣିଭଦ୍ରା, କଣ୍ଟିଲୋର ଗୋ–ଶୃଙ୍ଗ, ବାଙ୍କୀର ମହାପର୍ବତ, ବଡ଼ମ୍ବାର କୁମାରଙ୍ଗ, ଢେଙ୍କାନାଳର କପିଳାସ ଓ ସପ୍ତଶଯ୍ୟାର ବର୍ଣ୍ଣନା ପ୍ରଦାନ କରିଛନ୍ତି। ପ୍ରତିଟି ଅଞ୍ଚଳର ବାଣିଜ୍ୟ ବ୍ୟବସାୟ, ଲୋକସଂସ୍କୃତି, ମନ୍ଦିର ନିର୍ମାଣ ଶିଳ୍ପ ଉପରେ ସେ ଦେଇଛନ୍ତି ନିଜସ୍ୱ ଅଭିମତ। ଦାକ୍ଷିଣାତ୍ୟର ପାହାଡ଼ରେ ସୂର୍ଯ୍ୟାସ୍ତର ଦୃଶ୍ୟ ଦେଖି ଦେବୀଦ୍ୱାର ଓ ସପ୍ତଶଯ୍ୟାର ସୂର୍ଯ୍ୟାସ୍ତ ଦୃଶ୍ୟ ତାଙ୍କ ମାନସପଟରେ ଉଦ୍ଭାସିତ ହୋଇଛି। ଦକ୍ଷିଣ ଅଞ୍ଚଳର ଭାଷା ଓ ଉଚ୍ଚାରଣ ଧ୍ୱନିର ବିଭିନ୍ନତାକୁ ସେ ସୂଚାଇଛନ୍ତି। ମାନ୍ଦ୍ରାଜ ଅଞ୍ଚଳର ଲୋକଙ୍କ ଜ୍ଞାନଲିପ୍ସା ଏବଂ ସରଳତା ତାଙ୍କୁ ଆକର୍ଷିତ କରିଛି। ପ୍ରତିଟି ପରିଚ୍ଛେଦରେ ସେ କିମ୍ବଦନ୍ତୀ, ଉପକାହାଣୀ, ସଂସ୍କୃତ ଶ୍ଳୋକ ଓ ଓଡ଼ିଆ କବିତାଂଶ ସଂଯୁକ୍ତ କରି ରଚନାଟିକୁ ହୃଦୟସ୍ପର୍ଶୀ ଏବଂ କଳାତ୍ମକ କରିଛନ୍ତି।

ବିଭିନ୍ନ ଅଞ୍ଚଳର ଭୌଗୋଳିକ ଅବସ୍ଥା, ଦର୍ଶନୀୟ ସ୍ଥାନର ବର୍ଣ୍ଣନା ସହିତ ରାଜ୍ୟର ଲୋକସଂଖ୍ୟା, ସାଧାରଣ ଲୋକଙ୍କ ଆୟ ପ୍ରଭୃତି ଉପରେ ମଧ୍ୟ ସେ ଆଲୋକପାତ କରିଛନ୍ତି। ମାନ୍ଦ୍ରାଜ, ତ୍ରିଚିନାପଲ୍ଲୀ, ପଣ୍ଡିଚେରୀ, ରାଜମହେନ୍ଦ୍ରୀ, ବିଜୟୱାଡ଼ା, କୁରୁନୁଲ୍, କାକିନାଡ଼ା, କୋଡ଼ାଇକେନାଲ, ତାଞ୍ଜୋର, କାଞ୍ଜିଭରମ୍, ମଦୁରାଇ, ଶ୍ରୀରଙ୍ଗପଟନମ୍ ପ୍ରଭୃତି ଅଞ୍ଚଳର ସବିଶେଷ ବିବରଣୀ ପ୍ରଦାନ କରିଛନ୍ତି। ପ୍ରତି ଅଞ୍ଚଳର ଶିଳ୍ପ, ଭାସ୍କର୍ଯ୍ୟ, କଳାଚାତୁରୀର ଅପରୂପ ବର୍ଣ୍ଣନା ପୁସ୍ତକଟିକୁ ଆକର୍ଷଣୀୟ କରି ତୋଳିଛି। ମଦୁରାଇର ମୀନାକ୍ଷୀ ମନ୍ଦିର, ତିରୁପତିର ବାଲାଜୀ, ଚିଦାମ୍ବରମ୍‌ର ସୁବର୍ଣ୍ଣେଶ୍ୱର ମନ୍ଦିର, ମାନ୍ଦ୍ରାଜର ଏଗମୋରଷ୍ଟେସନ, ନୀଳଗିରିର ପ୍ରାକୃତିକ ଦୃଶ୍ୟ, କାବେରୀ କୂଳରେ ସନ୍ଧ୍ୟାର ଦୃଶ୍ୟ ତାଙ୍କୁ ଭାବପ୍ରବଣ କରିଛି। ବିଭିନ୍ନ ଅଞ୍ଚଳରେ ସାହାଯ୍ୟ କରିଥିବା ବିଶିଷ୍ଟ ବ୍ୟକ୍ତିଙ୍କ ପ୍ରତି କୃତଜ୍ଞତାରେ ତାଙ୍କ ମସ୍ତକ ନତ ହୋଇଛି। ଦାକ୍ଷିଣାତ୍ୟର ଲୋକେ କିପରି ଚାକିରି ଅପେକ୍ଷା ବାଣିଜ୍ୟ ବ୍ୟବସାୟକୁ ଅଧିକ ଗୁରୁତ୍ୱ ଦିଅନ୍ତି, ତାହା ସେ ଲକ୍ଷ୍ୟ କରିଛନ୍ତି। ଲୋକେ କର୍ମଠ ଓ କାର୍ଯ୍ୟକୁଶଳ। କୂପମଣ୍ଡୁକତା ନାହିଁ। ଅତୀତର ରୋମନ୍ଥନ କରି ଅଳସୁଆମି ହେବା ଏମାନଙ୍କ ଜାତକରେ ନାହିଁ। ଦାକ୍ଷିଣାତ୍ୟର ଧନଶାଳୀ ଲୋକେ ଅନେକ କୀର୍ତ୍ତି ଯଥା–ପୁଷ୍କରିଣୀ ଖନନ ଓ ମନ୍ଦିର ନିର୍ମାଣ ପ୍ରଭୃତି କରି ଲୋକଙ୍କର ଅଶେଷ ହିତସାଧନ କରିଛନ୍ତି। ବୈଦେଶିକ ଆକ୍ରମଣ ଯୋଗୁ ଆର୍ଯ୍ୟାବର୍ତ୍ତରେ ବିପ୍ଳବ ଓ ପରିବର୍ତ୍ତନ ସଂଘଟିତ ହୋଇଛି। ଅଥଚ ଦାକ୍ଷିଣାତ୍ୟରେ ପରିବର୍ତ୍ତନ ସେତେଟା ହୋଇନାହିଁ। ଉଦ୍ୟାନ ପ୍ରୀତି ଓ ଫଳପ୍ରିୟତା ଦୃଷ୍ଟିରୁ ଦାକ୍ଷିଣାତ୍ୟର ଲୋକମାନେ ଆଦର୍ଶସ୍ଥାନୀୟ।

'ଦାକ୍ଷିଣାତ୍ୟ ଭ୍ରମଣ'ରେ କେବଳ ଦକ୍ଷିଣ ଅଞ୍ଚଳର ବର୍ଣ୍ଣନା ନାହିଁ, ଆମ ସାହିତ୍ୟ–ସଂସ୍କୃତିର ଅନେକ ଅନାଲୋଚିତ ପ୍ରସଙ୍ଗ ରହିଛି। ବହୁ ପ୍ରସିଦ୍ଧ ବ୍ୟକ୍ତିଙ୍କ ସ୍ମୃତିଚାରଣ କ୍ରମରେ ତାଙ୍କ ପ୍ରତିଭାର ବିକାଶ ପର୍ବର ସୂଚନା ସେ ଦେଇଛନ୍ତି। ଯଥା: କୁମାରଙ୍ଗ ଅଞ୍ଚଳର ପ୍ରସିଦ୍ଧ ଆଶୁକବି ଦାଶରଥି କବିଚନ୍ଦ୍ର। ପ୍ରତିଟି ବର୍ଣ୍ଣନାକ୍ରମରେ ଶଶିଭୂଷଣ ସ୍ଥାନୀୟ ପ୍ରବାଦ, ପ୍ରବଚନ ଏବଂ ଉଗଢମାଳିକୁ ଉପଯୁକ୍ତ ଭାବେ ସ୍ଥାନିତ କରିଛନ୍ତି; ଯେମିତି ସୋଲରୀ ଶିଖ, ମୟୂରବାଙ୍କ, କଂସାରୀ ନଈ, ବାଣପୁରିଆ ଭାଇ ଏହାଙ୍କୁ ପରତେ ନାହିଁ, ପାରିକୁଦରେ ମଲେ କଉଡ଼ି, ବ୍ରାହ୍ମଣ ଭାତ–କପାଳେ ହାତ ଇତ୍ୟାଦି। ୪ ସେପ୍ଟେମ୍ବର ୧୯୫୩ରେ ଏହି ମହାନ୍ ଲେଖକଙ୍କର ପରଲୋକ ହୋଇଥିଲା।

ମୋ: ୯୪୩୭୨୫୬୧୭୬

> ଶଶିଭୂଷଣ ରାୟଙ୍କ ରଚିତ 'ଦାକ୍ଷିଣାତ୍ୟ ଭ୍ରମଣ' ପ୍ରାରମ୍ଭିକ ଓଡ଼ିଆ ଭ୍ରମଣ ସାହିତ୍ୟର ଏକ ବିଶିଷ୍ଟ କୃତି। ଶଶିଭୂଷଣ ବିପୁଳ ଗଦ୍ୟ ସାହିତ୍ୟର ସ୍ରଷ୍ଟା। ତତ୍କାଳୀନ ଓଡ଼ିଆ ସାହିତ୍ୟର ପ୍ରାୟ ପତ୍ରପତ୍ରିକା ତାଙ୍କ ପ୍ରବନ୍ଧ ଦ୍ୱାରା ସମୃଦ୍ଧ। ପିତା ରାଧାନାଥ ରାୟଙ୍କ ପ୍ରତିଭା ଆଢୁଆଳରେ ରହି ଶଶିଭୂଷଣଙ୍କ ପ୍ରତିଭା ଓଡ଼ିଆ ସାହିତ୍ୟରେ ଉପଯୁକ୍ତ ମୂଲ୍ୟାୟନର ଅବକାଶ ପାଇନାହିଁ। ହେଲେ ତାଙ୍କ ଗଦ୍ୟ ସାହିତ୍ୟ ମୌଳିକତା ଓ ବିବିଧତାରେ ପୂର୍ଣ୍ଣ।

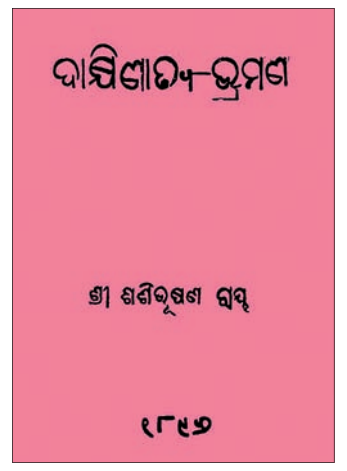

ପୁସ୍ତକ ପରିଚୟ

ଆମେ ଦିନେ ଦେଖାହେବା

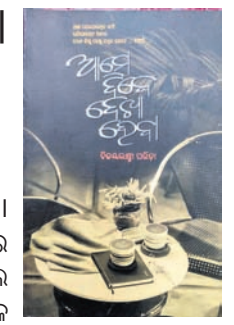

କବି: ବିଜୟଲକ୍ଷ୍ମୀ ପରିଡ଼ା
ପ୍ରକାଶକ: ପଶ୍ଚିମା ପବ୍ଲିକେଶନ୍ସ, ନୟାପଲ୍ଲୀ, ଭୁବନେଶ୍ୱର
ପ୍ରଥମ ପ୍ରକାଶ: ୨୦୨୪, **ମୂଲ୍ୟ:** ଟ.୧୩୯/–

ମୋଟ ୫୧ଟି କବିତା ୧୧୨ ପୃଷ୍ଠାର କଲେବରରେ। ଚାଉଳବଟା ଖୋଟିରେ ଯେମିତି କିଏ କୋଉ ଗାଁର କାନ୍ଥକୁ ଚିତ୍ରେଇ ଦେଇଛି– ଏପରି ଲାଗେ ପଢ଼ିବସିଲେ ବିଜୟଲକ୍ଷ୍ମୀଙ୍କ ଏ କବିତା ସବୁ। ସାନ ସାନ ଗପ ଜଟିଳ ଜୀବନର, ତହିଁରେ ପୁଣି କଳ୍ପନାର ନୂଆ ନୂଆ କାରିଗରି ପ୍ରାୟ କବିତାକୁ ଗଭୀର, ଅନୁଭବପ୍ରଖର କରି ଗଢ଼ିତୋଳିଥାଏ। କେତୋଟି ଉଦ୍ଧୃତି ନେବା– ୧. ''ଜହ୍ନ ନୂଆକରି ଉଇଁଥିବ ମୋ ସୁଛାରେ/ ତୁମେ ଥିରିକରି ଓହ୍ଲେଇ ଦେବ ପାଦ ବୋହୁଥିବା ନଈକୁ/ ମୁଁ କଞ୍ଚାପତ୍ରଟିଏ ହେଇ କଅଁଳୁଥିବି ନଈକୂଳେ।'' (ଗପ, ପୃ: ୯), ୨. ''ମୋ ଭିତରେ ବହୁଥିବା ନଈ/ ମୋତେ ଏକଲା କରି/ ବରଫ ପାଲଟିଛି କେବେଠୁଁ।'' (ପାଦଚଲା, ପୃ:୧୧), ୩. ''ପଡ଼ିଶାଘରର ସ୍ତ୍ରୀଲୋକ ନମାଜ ପଢୁଛି ବାଲ୍‌କୋନୀରେ/ ମୁଁ ତୁଳସୀ ପାଖକୁ ଯାଇପାରୁନି/ ମଝିରେ ପଡ଼ିଛି ଅସଜଡ଼ା ଜାମାପତ୍ର,/ ଝିଅର ରଙ୍ଗ ପେନ୍‌ସିଲ,/ ସ୍ୱାମୀଙ୍କ ମନ।'' (କେହି କିଛି କହୁଛ କି, ପୃ:୯୭) ଓ ୪. ''ସଞ୍ଜ ହେବ ହେବ ହେଉଛି/ ଆଉ କେତେଟା ମିନିଟ୍ ପରେ/ ବୁଢ଼ାଲୋକ ଝୁଣ୍ଟିପଡ଼ିବା ପରି/ ସୂର୍ଯ୍ୟ ଡେଇଁ ପଡ଼ିବେ ଅସ୍ତାଚଳକୁ।'' (କଥୋପକଥନ, ପୃ: ୬୪)। ଚିରାଚରିତ ଦୃଶ୍ୟ ସହିତ ଅଭାବିତ କଳ୍ପନାର ଯେଉଁ ଉନ୍ମେଷମାଳିନୀ ଯୋଗାଯୋଗ ଏସବୁ ଉଦ୍ଧୃତି ତଥା ଅନ୍ୟ ଅନେକ କବିତାରେ ପାଠକ ଲକ୍ଷ୍ୟକରେ, ତାହାହିଁ ବିଜୟଲକ୍ଷ୍ମୀଙ୍କ କବିତାରୁ ପାଠକର ମୂଲ୍ୟବାନ୍ ଉପାର୍ଜନ। 'ଅସଜଡ଼ା ଜାମାପତ୍ର', 'ଝିଅର ରଙ୍ଗ ପେନ୍‌ସିଲ' ସହ ମଝିରେ ପଡ଼ିଛି 'ସ୍ୱାମୀଙ୍କ ମନ'। କାହାକୁ କାହା ସହ ଯୋଡ଼ିଦେଇ ଅବାକ୍ କରିଦେବାର କିମିଆଁ ହିଁ ଆଲୋଚ୍ୟ କାବ୍ୟଗ୍ରନ୍ଥର ସାମର୍ଥ୍ୟ, ଯାହା ହାଲୁକା ମନକୁ ଓଜନିଆ କରିଦିଏ।

ସଦାନନ୍ଦର ପୃଥିବୀ

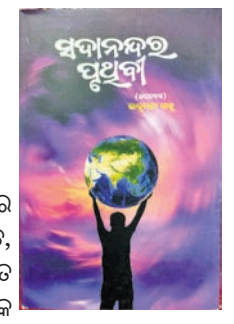

ଲେଖିକା: ଭାନୁମତୀ ସାହୁ
ପ୍ରକାଶକ: କିତାବ ଭବନ, ଆଇ.ଆର୍.ସି. ଭିଲେଜ, ଭୁବନେଶ୍ୱର–୧୫
ପ୍ରଥମ ପ୍ରକାଶ: ୨୦୨୪, **ମୂଲ୍ୟ:** ଟ.୧୮୦/–

ଆଲୋଚ୍ୟ ଉପନ୍ୟାସ 'ସଦାନନ୍ଦର ପୃଥିବୀ'ରେ ଔପନ୍ୟାସିକା ସଦାନନ୍ଦ ଚରିତ୍ର ମାଧ୍ୟମରେ ଅତୀତ, ବର୍ତ୍ତମାନ ଓ ଭବିଷ୍ୟତ ସମୟର ପୃଥିବୀକୁ ରୂପାୟିତ କରିବାର ଉଦ୍ୟମ କରିଛନ୍ତି। ବ୍ରିଟିଶ୍ ଅମଳର ସାମାଜିକ ଚଳଣି, କର୍ମଠ ଜୀବନଯାପନ ଶୈଳୀ, ଦାଦନ ଶ୍ରମିକଙ୍କ ଦୁଃଖଦୁର୍ଦ୍ଦଶା, କରୋନା କାଳର ପୀଡ଼ା– ଏହିପରି ସମୟ ସ୍ରୋତରେ ସମାଜ ଓ ଜୀବନର ନାନା ବିବର୍ତ୍ତନ ହେଉଛି ଉପନ୍ୟାସର ଗତିପଥ, ଯାହାକୁ ଲେଖିକା ଅତି ସରଳ ଓ ସୁଖକର ବର୍ଣ୍ଣନା ମାଧ୍ୟମରେ ଆଗେଇ ନେଇଛନ୍ତି ପୃଷ୍ଠା ପରେ ପୃଷ୍ଠା। ଉପନ୍ୟାସର ଶେଷ ଅଧ୍ୟାୟରେ ସଦାନନ୍ଦଙ୍କୁ ତାଙ୍କର ପୁଅ କହୁଛି: ''ବାପା, ଆଗକୁ ଆହୁରି ଆଶ୍ଚର୍ଯ୍ୟ କରିବା କଥା ଆସିବ। ଆମ ପିଲାମାନଙ୍କ ଆଗରେ ଆମେ ପୁରୁଣାକାଳିଆ ହୋଇଯିବୁ।'' ସଦାନନ୍ଦ ଉତ୍ତରରେ କହୁଛନ୍ତି: ''ସତରେ ପୁଅ ଏ ଆଖି କ'ଣ ନ ଦେଖୁଛି! ତୁ କି ଇଣ୍ଟରନେଟ୍ କନେକ୍‌ଟେଡ୍ ଛତା ନେଇ ଯାଉଛୁ ଯେ କେତେବେଳେ ବର୍ଷା ହେବ ସେ ଜାଣିପାରୁଛି। ରୋବର୍ଟ ଔଷଧ ଦେଲାଣି। x x ତୋ ଆଖିର ଚଷମାରେ କମ୍ପ୍ୟୁଟର ଯୋଡ଼ା ହୋଇଛି କେମିତି? x x ଭାବିଲେ ମୋତେ ଆଶ୍ଚର୍ଯ୍ୟ ଲାଗୁଛି। ସ୍ୱର୍ଗ ପାଲଟିଯିବ କି ଆମ ପୃଥିବୀ? ଆସିଯିବ କି ସତ୍ୟଯୁଗ? ସୁତରାଂ 'ସଦାନନ୍ଦର ପୃଥିବୀ' ବାସ୍ତବରେ ପରିବର୍ତ୍ତିତ ସମୟର ଏକ ବିଶ୍ୱସ୍ତ ଦସ୍ତାବିଜ୍। ଏଥିରେ ପିଢ଼ି ପରେ ପିଢ଼ି ଜାଗତିକ ବିଶ୍ୱର ଯେଉଁ ବୈଜ୍ଞାନିକ ରୂପାନ୍ତରକୁ ପ୍ରତ୍ୟକ୍ଷ କରୁଛନ୍ତି, ତା'ରି ଛବି ଔପନ୍ୟାସିକା ଆଙ୍କିଛନ୍ତି ଖୁବ୍ ଆନ୍ତରିକତାର ସହ।

କାଳକାଳକୁ

''ଥିଲାବାଲାଙ୍କର ନୈତିକତା, ଆଉ ନ ଥିଲାବାଲାଙ୍କର ଧର୍ମ।''
– ଖୁସ୍‌ୱନ୍ତ ସିଂହ

ଖୁସ୍‌ୱନ୍ତ ସିଂହଙ୍କ ଜନ୍ମ ୨ ଫେବୃଆରୀ ୧୯୧୫ରେ ପାକିସ୍ତାନର ପଞ୍ଜାବରେ ଓ ପରଲୋକ ୨୦ ମାର୍ଚ୍ଚ ୨୦୧୪ରେ ନୂଆଦିଲ୍ଲୀରେ। ସେ ଏକାଧାରରେ ଲେଖକ, ଆଇନଜୀବୀ, କୂଟନୀତିଜ୍ଞ, ବାର୍ତ୍ତାଜୀବୀ ଓ ରାଜନେତା। ତାଙ୍କର ସବୁଠୁଁ ପ୍ରସିଦ୍ଧ ଉପନ୍ୟାସ ହେଉଛି 'ଟ୍ରେନ୍ ଟୁ ପାକିସ୍ତାନ', ୧୯୪୭ର ଭାରତ ବିଭାଜନ ଯାହାର ପ୍ରସଙ୍ଗ। ୧୯୫୬ରେ ରଚିତ ଏହି ଉପନ୍ୟାସ ୧୯୯୮ରେ ଚଳଚ୍ଚିତ୍ରରେ ରୂପାୟିତ। ଖୁସ୍‌ୱନ୍ତଙ୍କର ଅନ୍ୟ ପ୍ରମୁଖ ପୁସ୍ତକ ମଧ୍ୟରେ ଅନ୍ତର୍ଭୁକ୍ତ 'ଆଇ ସେଲ୍ ନଟ୍ ହିଅର୍ ଦ ନାଇଟିଙ୍ଗଲ୍', 'ଦ ହିଷ୍ଟ୍ରି ଅଫ୍ ଶିଖ୍‌ସ', 'ଦିଲୀ: ଏ ନଭେଲ୍', 'ଦ କମ୍ପାନୀ ଅଫ୍ ୱିମେନ୍', 'ଟ୍ରୁଥ୍, ଲଭ୍ ଆଣ୍ଡ ଏ ଲିଟିଲ୍', 'ମାଲିସ: ଏନ୍ ଅଟୋବାଇଓଗ୍ରାଫି' ଓ 'ହ୍ୱାଇ ଆଇ ସପୋର୍ଟେଡ୍ ଦ ଇମର୍‌ଜେନ୍‌ସି'। ଭାରତୀୟ ସାହିତ୍ୟକୁ ଉଲ୍ଲେଖନୀୟ ଅବଦାନ ପାଇଁ ତାଙ୍କୁ ମିଳିଛି 'ପଦ୍ମଭୂଷଣ', 'ପଦ୍ମବିଭୂଷଣ', 'ପଞ୍ଜାବ ରତନ' ଓ 'ସାହିତ୍ୟ ଏକାଡେମୀ ଫେଲୋଶିପ୍'। ସେ କହନ୍ତି: ''ପୁରୁଷ ନ ଥିଲେ ସବୁ ନାରୀ ସତୀ।''

ହନିଟ୍ରାପ୍‌ର ଶିକାର

ଗୋବିନ୍ଦ ଚନ୍ଦ୍ର ତ୍ରିପାଠୀ

ଫେରୋମନ୍ ଟ୍ରାପ୍‌ରେ ପଡ଼ି ଛଟପଟ ହେଉଛି ଫଳବିନ୍ଧା ମାଛିଟି। ତାକୁ ମାୟାବିନୀର କୁହୁକ ପରି ଲାଗୁଛି ସବୁକିଛି। ଯେଉଁ ନାରୀ ସଙ୍ଗିନୀର ଅହେତୁକ ଆକର୍ଷଣରେ ଟାଣି ହୋଇ ଆସିଥିଲା ସେ ଏଇ ଟ୍ରାପ୍ ଭିତରକୁ, ତା'ର ଦେଖା କାହିଁ? ଚିହ୍ନବର୍ଣ୍ଣ କିଛି ତ ଦିଶୁନାହିଁ। ତେବେ ଏଇ ଆହ୍ୱାନ, ଏଇ ମିଳନ ଆକାଂକ୍ଷା, ସବୁ କ'ଣ ମିଛ? ସବୁ ମାୟା? କେବଳ ଛଳନା ବ୍ୟତୀତ ଆଉ କିଛି ନୁହେଁ? ନାରୀ ସଙ୍ଗିନୀର ଫେରୋମନ୍ ଗନ୍ଧ ତଥାପି ଆସୁଛି କୋଉଠୁ? ଏଇଠି କେଉଁଠି ଥିବ ସେ। ଆଃ... ଏବେ ମଧ୍ୟ ମୋହାଚ୍ଛନ୍ନ କରି ରଖିଛି ତା' ଆକର୍ଷଣ, ତା' ମିଳନ ଆହ୍ୱାନ। ହେଲେ କାହିଁ? କୋଉଠି ସେ ମାୟାବିନୀ? ଦେଖାଯାଉନି ଯେ!

ଏ ତ କୀଟ ପତଙ୍ଗଶୂନ୍ୟ ନିବୁଜ କୋଠରି। ଭିତରକୁ ପଶିବାର ବାଟ ଅଛି। ହେଲେ ଫେରିବାକୁ ଚାହିଁଲାବେଳକୁ ହଜିଯାଉଛି ଜ୍ଞାନ। ବଣା ହେଉଛି ବୁଦ୍ଧି। ଏଇଠୁ ଫେରିବାର ବାଟ କାହିଁ? କୁଆଡ଼େ ଗଲା ବାଟ? ଆଉ କାହିଁ? କୁଆଡ଼େ ଗଲା ସେ ନାରୀ ସଙ୍ଗିନୀ? ଏଇ ନିବୁଜ କୋଠରି ଭିତରକୁ ଆମନ୍ତ୍ରଣ କରୁଥିଲା ସିଏ ଅତି ଆଦରରେ? ଏଇ କାମିନୀ କାଞ୍ଚନର ମୋହ ହିଁ ଏମିତି। ଖୁବ୍ ଭୟଙ୍କର। ଖୁବ୍ କଷ୍ଟପ୍ରଦ। ଥରେ ତା'ର ଶିକାର ହୋଇଗଲେ ମୁକୁଳିବାର ବାଟ ନଥାଏ ଆଉ। ତା'ପରେ ସର୍ବସ୍ୱ ହରେଇ ଆଜୀବନ ଭ୍ରମୁଥାଅ ଚକ୍ରବ୍ୟୁହ ଭିତରେ, ଠିକ୍ ସେଇ ହନିଟ୍ରାପ୍‌ର ଶିକାର ହୋଇଥିବା କୋଉ ସୈନିକ କି କୋଉ ଦାୟିତ୍ୱବାନ୍ ଅଫିସର ପରି। ଏତକ ଭାବିଭାବି ନିଜକୁ ନିଜେ ଧିକ୍କାର କରୁଥିଲା ଫଳବିନ୍ଧା ମାଛିଟି।

ମୋ: ୮୨୪୯୮୦୭୨୬୭

କବିତା

ମୁଁ ଚାଷୀ... ଅବିନାଶୀ

ଉମା ଶଙ୍କର ପାଳ

ସକାଳୁ ଉଠି ସୂର୍ଯ୍ୟଙ୍କୁ ପାଣିଦିଏ
ଭୂମିକୁ ପ୍ରଣାମ କରେ
ମୋ ହାତର ସା–ରେ–ଗା–ମା ଛୁଆଁରେ
କ୍ଷେତର ଫସଲ ପବନରେ ଗୀତ ଗାଉଥାଏ।

ପ୍ରକୃତିକୁ ଦେଇ ପୂଜାପଣା
ଚର, ଅଚର, ସୁର, ଅସୁର, ଭୂତ, ଅଭ୍ୟାଗତଙ୍କୁ
ସେମାନଙ୍କ ଭାଗର ପାଉଣା
ରାଜା, ଜମିଦାର, ସର୍କାରଙ୍କୁ ଖଜଣା
ଅବଶିଷ୍ଟାଂଶରେ କ

କ୍ୟାବିନେଟ୍ ନିଷ୍ପତ୍ତି ନେଇ ଆଜି ସୂଚନା ଦେବେ ମୁଖ୍ୟମନ୍ତ୍ରୀ

ଭୁବନେଶ୍ୱର, ୭।୨ (ବନ୍ଦନା ସେଠୀ)

ମୁଖ୍ୟମନ୍ତ୍ରୀ ମୋହନ ଚରଣ ମାଝୀଙ୍କ ଅଧ୍ୟକ୍ଷତାରେ ଶୁକ୍ରବାର ଲୋକସେବା ଭବନଠାରେ କ୍ୟାବିନେଟ ବୈଠକ ଅନୁଷ୍ଠିତ ହୋଇଯାଇଛି। ଏଥିରେ ନିଆଯାଇଥିବା ଗୁରୁତ୍ୱପୂର୍ଣ୍ଣ ନିଷ୍ପତ୍ତି ସମ୍ପର୍କରେ ଶନିବାର ସକାଳ ୯.୩୦ରେ ଲୋକସେବା ଭବନଠାରେ ଗଣମାଧ୍ୟମକୁ ସେ ସୂଚନା ଦେବେ। ଏନେଇ ସୂଚନା ଓ ଲୋକସମ୍ପର୍କ ବିଭାଗ ପକ୍ଷରୁ ଶୁକ୍ରବାର ରାତି ୧୦ଟାରେ ଜଣାଇ ଦିଆଯାଇଛି।

ଆଇଇଡି ବିସ୍ଫୋରଣ: ୫ ମାଓବାଦୀ ଗିରଫ

ମାଲକାନଗିରି, ୭।୨(ସୁଧୋଧନ ପାତ୍ର)

ଛତିଶଗଡ଼ କାଙ୍କେର ଜିଲା ପୋଲିସ ଆଇଇଡି ବିସ୍ଫୋରଣ ଘଟଣାରେ ୫ ମାଓବାଦୀଙ୍କୁ ଶୁକ୍ରବାର ଗିରଫ କରିଛି। ଏମାନେ ହେଲେ ବୁଦ୍ରୁରାମ କବାଟୀ, ବାରିନ୍ଦରଉ ସେଡି, ସୁରେଶ କୁମେଟି, ବାଲସଗୀ ନବଗୋ ଓ ଦଶରଥ ନବଗୋ। ଏମାନଙ୍କୁ କୋର୍ଟ ଚାଲାଣ କରାଯାଇଛି। ସୂଚନାଯୋଗ୍ୟ ଜିଲାର କୋୟଲୀବେଡ଼ା ଥାନା ଅଞ୍ଚଳର ଜଙ୍ଗଲରେ ଯବାନମାନେ ସର୍ଚ୍ଚକରିଥିଲେ। ଏହି ସମୟରେ ହେଟାରକସା ଜଙ୍ଗଲରେ ୫ ମାଓବାଦୀ ଥିବା ଜଣାପଡ଼ିଥିଲା।

ପ୍ରସ୍ତାବିତ ଅର୍ଥନୈତିକ ରିଜିଅନ ଗ୍ରେଟର ଭୁବନେଶ୍ୱର

୫୦ ବର୍ଷର ବିକାଶ ଯୋଜନା

ସମୀକ୍ଷା କଲେ ମୁଖ୍ୟମନ୍ତ୍ରୀ ବୈଠକରେ ମୁଖ୍ୟମନ୍ତ୍ରୀ ମୋହନ ଚରଣ ମାଝୀ, ନଗର ଉନ୍ନୟନ ମନ୍ତ୍ରୀ ଡ. କୃଷ୍ଣଚନ୍ଦ୍ର ମହାପାତ୍ର, ମୁଖ୍ୟ ଶାସନ ସଚିବ ମନୋଜ ଆହୁଜାଙ୍କ ସହ ଅନ୍ୟମାନେ।

ଭୁବନେଶ୍ୱର, ୭।୨ (ବନ୍ଦନା ସେଠୀ)

୨୦୩୬ ବିକଶିତ ଓଡିଶା ଗଠନ ପାଇଁ ଉଭୟ ସହରୀକରଣ ଓ ଅର୍ଥନୈତିକ ଦୃଷ୍ଟିକୋଣରୁ ପ୍ରସ୍ତାବିତ ଅର୍ଥନୈତିକ ରିଜିଅନ ଗ୍ରେଟର ଭୁବନେଶ୍ୱରର ଆବଶ୍ୟକତା ରହିଛି। ଏହି କ୍ରମରେ ସମୁଦାୟ ୮୫୦୦ ବର୍ଗ କି.ମି. ଅଞ୍ଚଳକୁ ସମାବେଶୀ, ବାସୋପଯୋଗୀ ଏବଂ ଦୀର୍ଘସ୍ଥାୟୀ ଅର୍ଥନୈତିକ ରିଜିଅନ ଭାବେ ବିକଶିତ କରିବା ପାଇ ଯୋଜନା ରହିଥିବା ମୁଖ୍ୟମନ୍ତ୍ରୀ ମୋହନ ଚରଣ ମାଝୀ କହିଛନ୍ତି। ଶୁକ୍ରବାର ଲୋକସେବା ଭବନରେ ଗୃହ ଓ ନଗର ଉନ୍ନୟନ ବିଭାଗର ବିଭିନ୍ନ କାର୍ଯ୍ୟକ୍ରମ ଉପରେ ସମୀକ୍ଷା କରି ମୁଖ୍ୟମନ୍ତ୍ରୀ ଏହା କହିଛନ୍ତି। ବୈଠକରେ ଭୁବନେଶ୍ୱର, କଟକ, ପୁରୀ ଓ ପାରାଦୀପକୁ ନେଇ ପ୍ରସ୍ତାବିତ ଅର୍ଥନୈତିକ ରିଜିଅନ ଗ୍ରେଟର ଭୁବନେଶ୍ୱର ସମ୍ପର୍କରେ ବିସ୍ତୃତ ଭାବେ ଆଲୋଚନା ହୋଇଥିଲା। ଆଗାମୀ ୫୦ବର୍ଷକୁ ଆଖି ଆଗରେ ରଖି ଆବଶ୍ୟକସ୍ଥଳେ ଆଉ ଅଧିକ ଅଞ୍ଚଳ ଏଥିରେ ଅନ୍ତର୍ଭୁକ୍ତ କରାଯବ। ଏଥିସହିତ ପ୍ରକଳ୍ପ ନିର୍ମାଣ ପୂର୍ବରୁ ଅନ୍ୟ ରାଜ୍ୟଗୁଡିକୁ ଗସ୍ତକରି ସେମାନଙ୍କ ଯୋଜନାକୁ ଅନୁଧ୍ୟାନ କରିବା ପାଇଁ ମୁଖ୍ୟମନ୍ତ୍ରୀ ପରାମର୍ଶ ଦେଇଛନ୍ତି। ଭୁବନେଶ୍ୱରର କ୍ରମବର୍ଦ୍ଧିଷ୍ଣୁ ଜନସଂଖ୍ୟାକୁ ଦୃଷ୍ଟିରେ ରଖି ଭୁବନେଶ୍ୱର ନିକଟବର୍ତ୍ତୀ ଅଞ୍ଚଳରେ ଆଉ ଏକ ନୂତନ ସହର ନିର୍ମାଣ ଏବଂ ମେଟ୍ରୋ ରେଳ ଚଳାଚଳ ସମ୍ପର୍କରେ ବୈଠକରେ ଆଲୋଚନା ହୋଇଥିଲା। ରାଜ୍ୟର ସହରାଞ୍ଚଳ ବିକାଶ ପାଇଁ ଏକ ଯୋଜନା ପ୍ରସ୍ତୁତ କରିବା ପାଇଁ ମୁଖ୍ୟମନ୍ତ୍ରୀ କହିଥିଲେ। ବୈଠକରେ ଗୃହ ଓ ନଗର ଉନ୍ନୟନ ମନ୍ତ୍ରୀ ଡ. କୃଷ୍ଣଚନ୍ଦ୍ର ମହାପାତ୍ର, ମୁଖ୍ୟ ଶାସନ ସଚିବ ମନୋଜ ଆହୁଜା, ଉନ୍ନୟନ କମିଶନର ତଥା ଅତିରିକ୍ତ ମୁଖ୍ୟ ଶାସନ ସଚିବ ଅନୁ ଗଗ, ମୁଖ୍ୟମନ୍ତ୍ରୀଙ୍କ ଅତିରିକ୍ତ ମୁଖ୍ୟ ଶାସନ ସଚିବ ନିକୁଞ୍ଜ ବିହାରୀ ଧଳ, ଶିଳ୍ପ ବିଭାଗର ଅତିରିକ୍ତ ମୁଖ୍ୟ ଶାସନ ସଚିବ ହେମନ୍ତ ଶର୍ମା, ଗୃହ ଓ ନଗର ଉନ୍ନୟନ ବିଭାଗର ପ୍ରମୁଖ ଶାସନ ସଚିବ ଉଷା ପାଢୀ, ଅର୍ଥ ବିଭାଗର ପ୍ରମୁଖ ଶାସନ ସଚିବ ଶାଶ୍ୱତ ମିଶ୍ର, ପୂର୍ତ୍ତ ବିଭାଗର ପ୍ରମୁଖ ଶାସନ ସଚିବ ଭି.ଭି. ଯାଦବ ପ୍ରମୁଖ ଉପସ୍ଥିତ ଥିଲେ।

୧୨ ସହରରେ 'ରାଜ୍ୟ ସ୍ୱଚ୍ଛ ବାୟୁ କାର୍ଯ୍ୟକ୍ରମ' ଆରମ୍ଭ ହେବ

ଭୁବନେଶ୍ୱର, ୭।୨ (ବନ୍ଦନା ସେଠୀ)

ଓଡ଼ିଶା ଦ୍ରୁତ ଆର୍ଥିକ ଅଭିବୃଦ୍ଧି, ସହରୀକରଣ ଏବଂ ଶିଳ୍ପାୟନ ଦେଇ ଗତି କରୁଛି। ସହରାଞ୍ଚଳରେ ଜନସଂଖ୍ୟା ବୃଦ୍ଧି ଯୋଗୁ ଗୃହ ନିର୍ମାଣ ଏବଂ ପରିବହନରେ ଉଲ୍ଲେଖନୀୟ ଅଭିବୃଦ୍ଧି ଘଟିଛି। ଫଳରେ ଯାନବାହନ ଚଳାଚଳ, ରାସ୍ତା ଧୂଳି, ଘରୋଇ ରୋଷେଇ, ଅଳିଆ ଏବଂ ବାୟୋମାସ୍ ପୋଡ଼ିବା ଆଦି ଦ୍ୱାରା ବାୟୁ ପ୍ରଦୂଷଣ ବୃଦ୍ଧି ପାଇଛି। ତେଣୁ ବାୟୁ ପ୍ରଦୂଷଣ ସମସ୍ୟାର ସମାଧାନ ପାଇଁ ଶୁକ୍ରବାର ୯ମ ରାଜ୍ୟସ୍ତରୀୟ ବାୟୁ ଗୁଣବତ୍ତା ମନିଟରିଂ କମିଟି (ଏକ୍ୟୁଏମ୍‌ସି) ବୈଠକ ଅନୁଷ୍ଠିତ ହୋଇଯାଇଛି। ଜାତୀୟ ସ୍ୱଚ୍ଛ ବାୟୁ କାର୍ଯ୍ୟକ୍ରମ (ଏନ୍‌ସିଏପି) ଅଧୀନରେ ଭୁବନେଶ୍ୱର, କଟକ, ରାଉରକେଲା, ଅନୁଗୋଳ, ତାଳଚେର, କଳିଙ୍ଗନଗର ଏବଂ ବାଲେଶ୍ୱର ଆଦି ୭ଟି ସହରରେ ବାୟୁ ଗୁଣବତ୍ତା ଉନ୍ନତି ପାଇଁ ଅନେକ କାର୍ଯ୍ୟକଳାପ କାର୍ଯ୍ୟକାରୀ ହେଉଛି। ସେହିପରି ସମ୍ଭାବ୍ୟ ବାୟୁ ପ୍ରଦୂଷଣ ବିପଦ ଥିବା ଅନ୍ୟ ଅନେକ ସହରକୁ ଏନ୍‌ସିଏପିରେ ଏଯାଏ ଅନ୍ତର୍ଭୁକ୍ତ କରାଯାଇ ନାହିଁ। ଅପରପକ୍ଷେ ଏକ୍ୟୁଏମ୍‌ସି କମିଟି ସମ୍ବଲପୁର, ବ୍ରହ୍ମପୁର, ପୁରୀ,

୯ମ ରାଜ୍ୟସ୍ତରୀୟ ବାୟୁ ଗୁଣବତ୍ତା ମନିଟରିଂ କମିଟି ବୈଠକ

ପାରାଦୀପ, କେଉଁଝର, ଯୋଡା, ବଡ଼ବିଲ, ବଣାଇ, ରାଜଗାଙ୍ଗପୁର, ଝାରସୁଗୁଡ଼ା, ବ୍ରଜରାଜନଗର ଏବଂ ବେଲପାହାଡ଼ ଭଳି ୧୨ଟି ସହରରେ ରାଜ୍ୟ ସ୍ୱଚ୍ଛ ବାୟୁ କାର୍ଯ୍ୟକ୍ରମ (ଏସ୍‌ସିଏପି) ଆରମ୍ଭ କରିବାକୁ ନିଷ୍ପତ୍ତି ନେଇଛି। ଜଙ୍ଗଲ, ପରିବେଶ ଏବଂ ଜଳବାୟୁ ପରିବର୍ତ୍ତନ ବିଭାଗ ଆଗାମୀ ୫ବର୍ଷ ପାଇଁ ଏସ୍‌ସିଏପି ଚଲାଇବା ପାଇଁ ବଜେଟରେ ବରାଦ ଲାଗି ରାଜ୍ୟ ସରକାରଙ୍କୁ ଏକ ପ୍ରସ୍ତାବ ପ୍ରଦାନ କରିବ ବୋଲି ସୂଚନା ଦିଆଯାଇଛି। ଜଙ୍ଗଲ, ପରିବେଶ ଏବଂ ଜଳବାୟୁ ପରିବର୍ତ୍ତନ ବିଭାଗ ଅତିରିକ୍ତ ମୁଖ୍ୟ ସଚିବ ସତ୍ୟବ୍ରତ ସାହୁଙ୍କ ଅଧ୍ୟକ୍ଷତାରେ ଅନୁଷ୍ଠିତ ବୈଠକରେ ରାଜ୍ୟ ପ୍ରଦୂଷଣ ନିୟନ୍ତ୍ରଣ ବୋର୍ଡର ସଦସ୍ୟ ସଚିବ ଡ. କେ. ମୁରୁଗେସନ, ପରିବେଶ ନିର୍ଦ୍ଦେଶକ ପ୍ରେମ କୁମାର ଝା, ରାଜ୍ୟ ପରିବହନ କମିଶନର ଅମିତାଭ ଠାକୁର, ଗୃହ ଏବଂ ନଗର ଉନ୍ନୟନ ବିଭାଗ, ଶିଳ୍ପ ବିଭାଗର ଅଧିକାରୀ ଏବଂ ଜିଲାସ୍ତରୀୟ ଅଧିକାରୀ ଉପସ୍ଥିତ ଥିଲେ।

ଓଡ଼ିଶାକୁ ମିଳିଥିବା ୧୦,୫୮୬ କୋଟିରୁ ୮୬୫୭.୨୩ କୋଟି ଖର୍ଚ୍ଚ

ଭୁବନେଶ୍ୱର,୭।୨ (ଅନୁରାଧା ମହାରଣା)

୨୦୨୪-୨୫ ରେଳ ବଜେଟ

୨୦୨୪-୨୫ ଆର୍ଥିକ ବର୍ଷ ପାଇଁ ଓଡ଼ିଶାରେ ରେଳ ପ୍ରକଳ୍ପ ପାଇଁ ମୋଟ ବଜେଟ ଆବଣ୍ଟନ ୧୦,୫୮୬ କୋଟି ଟଙ୍କା ମଧ୍ୟରୁ ୮୧.୭୮% ଖର୍ଚ୍ଚ ହୋଇଛି। ଚଳିତ ଆର୍ଥିକ ବର୍ଷର ଜାନୁଆରୀ ସୁଦ୍ଧା ସଂଯୋଗୀକରଣ, ସୁରକ୍ଷା ଏବଂ ଭିତ୍ତିଭୂମି ବିକାଶ ଆଦି ରେଳ ପ୍ରକଳ୍ପ ବାବଦକୁ ୮୬୫୭.୨୩ କୋଟି ଟଙ୍କା ଖର୍ଚ୍ଚ ହୋଇଥିବା ସୂଚନା ଦିଆଯାଇଛି। ୨୬୯ କୋଟିରୁ ଅଧିକ ଟଙ୍କା ଖର୍ଚ୍ଚରେ ଭୁବନେଶ୍ୱର ରେଳ ଷ୍ଟେଶନ ଏବଂ ପ୍ରକଳ୍ପ କାର୍ଯ୍ୟ ୬୦% ସମ୍ପୂର୍ଣ୍ଣ ହୋଇଛି। ଏହା ବ୍ୟତୀତ ପୁରୀ ରେଳ ଷ୍ଟେଶନରେ ୫୦ କୋଟି ଟଙ୍କା ଏବଂ କଟକ ରେଳ ଷ୍ଟେଶନରେ ୧୬୮.୩୯ କୋଟି ଟଙ୍କା ଖର୍ଚ୍ଚ କରାଯାଇଛି। ୧୯୯୪-୯୫ ମସିହାରେ ମଞ୍ଜୁର ହୋଇଥିବା ଖୋର୍ଦ୍ଧା ରୋଡ୍-ବଲାଙ୍ଗୀର ରେଳ ଲାଇନ ପ୍ରକଳ୍ପ ଜମି ଅଧିଗ୍ରହଣ ସମସ୍ୟାରୁ ବିଳମ୍ବିତ ହେଉଥିବାବେଳେ ଏହି ପ୍ରକଳ୍ପ ପାଇଁ ୧୧୬୦ କୋଟି ବ୍ୟୟ ବରାଦ ହୋଇଥିବାବେଳେ ବର୍ତ୍ତମାନ ସୁଦ୍ଧା ୯୧୩ କୋଟି ଖର୍ଚ୍ଚ ହୋଇଛି ଓ ଆର୍ଥିକ ବର୍ଷ ଶେଷ ସୁଦ୍ଧା ଖର୍ଚ୍ଚ ପରିମାଣ ୧,୧୦୦ କୋଟିରୁ ଅଧିକ ହେବ ବୋଲି ଆଶା କରାଯାଉଛି। ଖୋର୍ଦ୍ଧା ରୋଡ୍-ବଲାଙ୍ଗୀର ରେଳ ଲାଇନ ପ୍ରକଳ୍ପର ସୋନପୁର ଏବଂ ପୁରୁଣାକଟକ ମଧ୍ୟରେ ୭୪ କି.ମି. ରେଳ ଲାଇନ ନିର୍ମାଣ କାର୍ଯ୍ୟ ଲକ୍ଷ୍ୟ ଧାର୍ଯ୍ୟ ପୂର୍ବରୁ ସମାପ୍ତ ହୋଇସାରିଥିବା ସୂଚନା ଦିଆଯାଇଛି। ଅନ୍ୟପକ୍ଷରେ ଓଡ଼ିଶାର ରେଳ ଭିତ୍ତିଭୂମିକୁ ସୁଦୃଢ଼ କରିବା ପାଇଁ ୨୦୨୪-୨୫ ଆର୍ଥିକ ବର୍ଷରେ ୮ଟି ନୂତନ ରେଳ ପ୍ରକଳ୍ପ ମଞ୍ଜୁର କରାଯାଇଛି, ଯାହାର ପରିମାଣ ୧୮,୧୧୮ କୋଟି ଟଙ୍କା ରହିଛି। ୭୩.୬୨ କି.ମି. ବିଶିଷ୍ଟ ଗୁଣୁପୁର-ଥେରୁବାଲି ନୂତନ ଲାଇନ ପାଇଁ ୧,୩୨୬ କୋଟି, ୧୧୬.୨୧ କି.ମି. ବିଶିଷ୍ଟ ଜୁନାଗଡ ରୋଡ୍-ନବରଙ୍ଗପୁର ନୂତନ ଲାଇନ ପାଇଁ ୩,୨୭୪ କୋଟି, ୧୭୩.୬୧ କି.ମି. ବିଶିଷ୍ଟ ମାଲକାନଗିରି-ପାଣ୍ଡୁରଙ୍ଗପୁରମ ନୂତନ ଲାଇନ ପାଇଁ ୪,୧୦୯ କୋଟି, ୮୨.୦୬ କି.ମି. ବିଶିଷ୍ଟ ବାଦାମପାହାଡ଼-କେନ୍ଦୁଝରଗଡ଼ ନୂତନ ଲାଇନ ପାଇଁ ୨,୧୦୭ କୋଟି ଟଙ୍କା, ୮୫.୬୦ କି.ମି. ବିଶିଷ୍ଟ ବାଙ୍ଗିରିପୋଷି-ଗୋରୁମହିଷାଣୀ ନୂତନ ଲାଇନ ପାଇଁ ୨,୫୪୯ କୋଟି ଟଙ୍କା, ୫୯.୯୬ କି.ମି. ବିଶିଷ୍ଟ ବୁଡ଼ାମରା-ଚକୁଲିଆ ନୂତନ ଲାଇନ ପାଇଁ ୧,୬୩୯ କୋଟି, ୧୩୮.୩୨ କି.ମି. ବରଗଡ଼ ରୋଡ୍‌ରୁ ନୂଆପଡା ରୋଡ୍ ଲେନ୍ ପାଇଁ ୨,୬୨୧.୯୨ କୋଟି ଟଙ୍କା, ୩୨ କି.ମି. ବିଶିଷ୍ଟ ପୁରୀ-କୋଣାର୍କ ରେଳ ଲାଇନ୍ ପାଇଁ ୪୯୨ କୋଟି ମଞ୍ଜୁର କରାଯାଇଛି। ଟ୍ରେନ ସେବାକୁ ଆଧୁନିକୀକରଣ ଏବଂ ଉନ୍ନତ କରିବା ପ୍ରୟାସର ଏକ ଅଂଶ ଭାବରେ ୧୧୭୩.୧୨ କୋଟି ଟଙ୍କା ବ୍ୟୟରେ ୫ଟି ପ୍ରମୁଖ ରେଳ ଫ୍ଲାଏଓଭରକୁ ମଞ୍ଜୁର କରାଯାଇଛି ଏବଂ ଗୋଟିଏ ଡବଲ ଲାଇନ ଫ୍ଲାଏ ଓଭରର ଏଫ୍‌ଏଲଏସ୍ ପାଇଁ ମଞ୍ଜୁରୀ ଦିଆଯାଇଛି।

ଇଟା ବୋଝେଇ ଟ୍ରାକ୍ଟର ଓଲଟିଲା, ଦମ୍ପତି ମୃତ

ଗୁଣପୁର/ରାମନାଗୁଡ଼ା, ୭।୨(ପ୍ରଦୀପ କୁମାର ପାଢ଼ୀ/ ସଞ୍ଜୟ ପ୍ରଧାନ)

୩ ଗୁରୁତର

ରାୟଗଡା ଜିଲା ରାମାନାଗୁଡା ବ୍ଲକ ଅନ୍ତର୍ଗତ ଗୁଲୁମୁଣ୍ଡା ପାକା ନିକଟରେ ଶୁକ୍ରବାର ସକାଳେ ଏକ ଇଟା ବୋଝେଇ ଟ୍ରାକ୍ଟର ଓଲଟି ପଡିବାରୁ ଘଟଣାସ୍ଥଳରେ ଏକ ଦମ୍ପତିଙ୍କ ମୃତ୍ୟୁ ଘଟିଛି। ଅନ୍ୟ ୩ ଜଣ ଶ୍ରମିକ ଗୁରୁତର ଆହତ ହୋଇଛନ୍ତି। ମୃତକ ହେଲେ ସ୍ୱାମୀ ଚୈତନ୍ୟ ଶବର ଓ ସ୍ତ୍ରୀ ମମିତା ଶବର। ସମସ୍ତ ଶ୍ରମିକ ଗୁଣୁପୁର ବ୍ଲକ ଓମ୍ପେରା ଗ୍ରାମର ବୋଲି ସୂଚନା ମିଳିଛି। ଗୁଣପୁର ପୋଲିସ ଘଟଣାସ୍ଥଳରେ ପହଞ୍ଚି ତଦନ୍ତ ଆରମ୍ଭ କରିଛି। ସୂଚନା ଅନୁଯାୟୀ, ଏକ ଟ୍ରାକ୍ଟର ଗୁଲୁମୁଣ୍ଡା ପାକା ନିକଟସ୍ଥ ଫ୍ୟାକ୍ଟ୍ରିରୁ ଇଟା ବୋଝେଇ କରି ଗୁଣପୁର ଅଭିମୁଖେ ଆସୁଥିଲା। ଟ୍ରାକ୍ଟରରେ ଡ୍ରାଇଭରଙ୍କ ସହ ୬ ଜଣ ଶ୍ରମିକ ଡାଲାରେ ବସି ଗୁଣପୁର ଫେରୁଥିଲେ। ଗୁଲୁମୁଣ୍ଡା ପାକା ନିକଟରେ ଟ୍ରାକ୍ଟର ଭାରସାମ୍ୟ ହରାଇ ଓଲଟି ପଡିବାରୁ ଘଟଣାସ୍ଥଳରେ ୨ ଜଣ ଶ୍ରମିକ ଡାଲା ତଳେ ଚାପି ହୋଇ ରହିଥିଲେ। ଘଟଣାସ୍ଥଳରେ ପୋଲିସ ପହଞ୍ଚି ୨ ମୃତଦେହ ଉଦ୍ଧାର କରିବା ସହ ତଦନ୍ତ ଚଳାଇଛି। ୩ ଆହତ ଶ୍ରମିକଙ୍କ ମଧ୍ୟରୁ ଜଣଙ୍କ ଅବସ୍ଥା ଗୁରୁତର ଥିବାରୁ ତାଙ୍କୁ ଗଜପତି ଜିଲା ପାରଳାଖେମୁଣ୍ଡି ହସ୍ପିଟାଲକୁ ସ୍ଥାନାନ୍ତର କରାଯାଇଛି। ଅନ୍ୟ ୨ ଜଣ ଶ୍ରମିକଙ୍କ ଗୁଣପୁର ଉପଖଣ୍ଡ ମେଡିକାଲରେ ଚିକିତ୍ସା ଚାଲିଥିବା ଡାକ୍ତର ସୁଜାତା ଗମାଙ୍ଗ ସୂଚନା ଦେଇଛନ୍ତି।

ମାର୍ଚ୍ଚ ୩୧ ସୁଦ୍ଧା ଗଞ୍ଜେଇ ଚାଷର ମୂଳୋତ୍ପାଟନ ପାଇଁ ଡିଜିପିଙ୍କ ନିର୍ଦ୍ଦେଶ

କଟକ/ଭୁବନେଶ୍ୱର,୭।୨ (କାର୍ତ୍ତିକ ସାହୁ/ସୂର୍ଯ୍ୟକାନ୍ତ ବେହେରା)

- **ଗଞ୍ଜେଇ ଚାଷ ବିରୋଧରେ ପୋଲିସର ସ୍ୱତନ୍ତ୍ର ଅଭିଯାନ**
- **୫୯୧ ମାମଲା, ୨୫୦୦୦ ଏକର ଗଞ୍ଜେଇ ଚାଷ ନଷ୍ଟ**

ଗଞ୍ଜେଇ ଚାଷ ବିରୋଧରେ ରାଜ୍ୟ ପୋଲିସ ସ୍ୱତନ୍ତ୍ର ଅଭିଯାନ ଜାରି ରଖିଛି। ରାଜ୍ୟରୁ ଗଞ୍ଜେଇ ଚାଷ ମୂଳପୋଛ କରିବାକୁ ଡିଜିପି ଯୋଗେଶ ବାହାଦୁର ଖୁରାନିଆଙ୍କ ନିର୍ଦ୍ଦେଶକୁ ତୃଣମୂଳ ସ୍ତରରେ କାର୍ଯ୍ୟକାରୀ କରାଯାଉଛି। ଏହି ପରିପ୍ରେକ୍ଷୀରେ ଶୁକ୍ରବାର ଭୁବନେଶ୍ୱରଠାରେ ଆଭାସୀ ମାଧ୍ୟମରେ ଅନୁଷ୍ଠିତ ସମୀକ୍ଷା ବୈଠକରେ ଡିଜିପି ଖୁରାନିଆ ଗଞ୍ଜେଇ ମାଫିଆମାନଙ୍କୁ ଚିହ୍ନଟ କରି ସେମାନଙ୍କ ବିରୋଧରେ ଦୃଢ କାର୍ଯ୍ୟାନୁଷ୍ଠାନ ଗ୍ରହଣ କରିବାକୁ ବିଭିନ୍ନ ଜିଲା ଏସ୍‌ପିଙ୍କୁ ନିର୍ଦ୍ଦେଶ ଦେଇଛନ୍ତି। ଏହି ସ୍ୱତନ୍ତ୍ର ଅଭିଯାନ ଆସନ୍ତା ମାର୍ଚ୍ଚ ୩୧ ତାରିଖ ପର୍ଯ୍ୟନ୍ତ ଚାଲିବ ଏବଂ ଏହି ସମୟ ସୀମା ମଧ୍ୟରେ ଗଞ୍ଜେଇ ଚାଷର ସମ୍ପୂର୍ଣ୍ଣ ମୂଳୋତ୍ପାଟନ ନିମନ୍ତେ କାର୍ଯ୍ୟ କରିବାକୁ ଡିଜିପି ଖୁରାନିଆ ବରିଷ୍ଠ ଅଧିକାରୀମାନଙ୍କୁ ନିର୍ଦ୍ଦେଶ ଦେଇଛନ୍ତି।

ପ୍ରକାଶ ଯେ, ଗଞ୍ଜେଇ ଚାଷ ବିରୋଧରେ ଅଭିଯାନ ଗତବର୍ଷ ନଭେମ୍ବର ପହିଲାରୁ ଆରମ୍ଭ ହୋଇଥିଲା। ବର୍ତ୍ତମାନ ସୁଦ୍ଧା ରାଜ୍ୟର ବିଭିନ୍ନ ଥାନାରେ ୫୯୧ଟି ମାମଲା ରୁଜୁ କରାଯାଇ ୨୫ ହଜାର ଏକରରୁ ଊର୍ଦ୍ଧ୍ୱ ଗଞ୍ଜେଇ ଚାଷକୁ ନଷ୍ଟ କରାଯାଇଛି। ଚଳିତବର୍ଷ ଜାନୁଆରୀ ଶେଷ ସୁଦ୍ଧା ରାଜ୍ୟର ବିଭିନ୍ନ ଥାନାରେ ୨୧୩ଟି ମାମଲା ରୁଜୁ କରାଯାଇଥିବାବେଳେ ୮୨୬୯ ଏକରରୁ ଊର୍ଦ୍ଧ୍ୱ ଗଞ୍ଜେଇ ଚାଷ ନଷ୍ଟ କରାଯାଇଛି। ହଜାର ହଜାର ଏକର ଗଞ୍ଜେଇ ଚାଷ ନଷ୍ଟ କରିବା ପୋଲିସ ପାଇଁ ବଡ଼ ସଫଳତା ବୋଲି ଡିଜିପି ମତବ୍ୟକ୍ତ କରିଛନ୍ତି।

ଉଲ୍ଲେଖଯୋଗ୍ୟ, ୨୦୨୪ ମସିହାରେ ଏ ସଂକ୍ରାନ୍ତରେ ୩୫୦ଟି ମାମଲା ରୁଜୁ କରାଯାଇଥିଲା। ଏଥିସହ ୧୫,୦୦୦ ଏକରରୁ ଊର୍ଦ୍ଧ୍ୱ ଗଞ୍ଜେଇ ଚାଷ ନଷ୍ଟ କରାଯାଇଥିଲା। ସେହିପରି ୨୦୨୩ରେ ୪୨୮ଟି ମାମଲା ରୁଜୁ ହୋଇ ୧୦,୫୪୧ ଏକର, ୨୦୨୨ରେ ୫୭୦ଟି ମାମଲା ରୁଜୁ ହୋଇ ୨୪,୩୯୫ ଏକର ଗଞ୍ଜେଇ ଚାଷ ନଷ୍ଟ କରାଯାଇଥିଲା। ରାଜ୍ୟର ୮ଟି ଜିଲାରେ ଗଞ୍ଜେଇ ଚାଷ ବିରୋଧରେ ସ୍ୱତନ୍ତ୍ର ଅଭିଯାନ ଚାଲିଛି। ରାୟଗଡ଼ା, ମାଲକାନଗିରି, କୋରାପୁଟ, ବୌଦ୍ଧ, କନ୍ଧମାଳ, ଗଜପତି, ଗଞ୍ଜାମ ଏବଂ ନବରଙ୍ଗପୁର ଜିଲାରେ ବେଆଇନ ଗଞ୍ଜେଇ ଚାଷ କରାଯାଉଥିବାବେଳେ ଏହାର ମୂଳୋତ୍ପାଟନ ନିମନ୍ତେ ପୋଲିସ ପକ୍ଷରୁ ବ୍ୟାପକ ଅଭିଯାନ ଚାଲିଛି। ଡ୍ରୋନ୍ ଏବଂ ସାଟେଲାଇଟ୍ ମାଧ୍ୟମରେ ଏକର ଏକର ଗଞ୍ଜେଇ ଚାଷ ଜମିକୁ ଚିହ୍ନଟ କରାଯିବା ପରେ ଏହାକୁ ନଷ୍ଟ କରାଯାଉଛି। ଏଥିସହ ଗଞ୍ଜେଇ ଚାଷ କରୁଥିବା ଲୋକଙ୍କୁ ପୋଲିସ ସଚେତନ କରାଉଛି। ଗଞ୍ଜେଇ ଚାଷ କଲେ କଡ଼ା କାର୍ଯ୍ୟାନୁଷ୍ଠାନ ନିଆଯିବ ବୋଲି ଡିଜିପି ଖୁରାନିଆ ଚେତାବନୀ ଦେଇଛନ୍ତି।

ଏହି ବୈଠକରେ ଆରକ୍ଷୀ ମହାନିର୍ଦ୍ଦେଶକ (କ୍ରାଇମ୍‌ବ୍ରାଞ୍ଚ) ବିନୟତୋଷ ମିଶ୍ର, ଆଇଜିପି (ଅପରେଶନ) ଜୟନାରାୟଣ ପଙ୍କଜ, ଡିଆଇଜି (ଅପରେଶନ) ଅଖିଳେଶ୍ୱର ସିଂ, ଡିଆଇଜି (ଏସ୍‌ଆଇଡବ୍ଲ୍ୟୁ) ଡ. କନୱର ବିଶାଲ ସିଂଙ୍କ ସମେତ ବିଭିନ୍ନ ରେଞ୍ଜର ଆଇଜି, ଡିଆଇଜି ଏବଂ ଜିଲା ଏସ୍‌ପିମାନେ ଉପସ୍ଥିତ ଥିଲେ।

ମହାବୀର ଫେରୋ ଆଲଏଜ୍‌ରେ ବିସ୍ଫୋରଣ, ଏକାଧିକ ଆହତ

ରାଉରକେଲା,୭।୨(ସଙ୍ଗୀତା ଜେନା)

ରାଉରକେଲା ବ୍ରାହ୍ମଣୀତରଙ୍ଗ ଥାନା ଅନ୍ତର୍ଗତ କଲୁଙ୍ଗା ଆଇଡିସିରେ ଥିବା ମହାବୀର ଫେରୋ ଆଲଏଜ୍ ପ୍ରାଇଭେଟ୍ ଲିମିଟେଡ୍‌ର ଇଣ୍ଡକ୍ସନରେ ଶୁକ୍ରବାର ଅପରାହ୍ନ ସାଢ଼େ ୪ଟାରେ ପ୍ରଚଣ୍ଡ ବିସ୍ଫୋରଣ ହେବା ଯୋଗୁ ୩ରୁ ଊର୍ଦ୍ଧ୍ୱ ଶ୍ରମିକ ଆହତ ହୋଇଥିବା ସୂଚନା ମିଳିଛି। ଏହି ଦୁର୍ଘଟଣାରେ ହାତୀବାରୀ ବେମଟା ଗ୍ରାମର ରାଜୁ ଗଞ୍ଜୁ ପୋଡ଼ିଯାଇଥିବାବେଳେ ମନୋଜ ଭଙ୍ଗୱାରୀ ଏବଂ ଜାକିର ଅନ୍‌ସାରୀ ସାମାନ୍ୟ ଆହତ ହୋଇଛନ୍ତି। ରାଜୁଙ୍କ ଅବସ୍ଥା ସଙ୍କଟାପନ୍ନ ଥିବାରୁ ତାଙ୍କୁ ତୁରନ୍ତ ଇସ୍ପାତ ଜେନେରାଲ ହସ୍ପିଟାଲରେ ଭର୍ତ୍ତି କରାଯାଇଛି। ଅପରପକ୍ଷେ ମନୋଜ ଓ ଜାକିରଙ୍କୁ ରାଉରକେଲା ସରକାରୀ ଡାକ୍ତରଖାନାରେ ପ୍ରାଥମିକ ଚିକିତ୍ସା ପରେ ଛାଡି ଦିଆଯାଇଛି। ସେହିପରି ଅନ୍ୟ ୨ଜଣ ଶ୍ରମିକ ମଧ୍ୟ ସାମାନ୍ୟ ଆହତ ହୋଇଥିବା ଜଣାପଡିଛି। କାର୍ଯ୍ୟସ୍ଥଳରେ କୁଆଡେ ସୁରକ୍ଷା ମାନଦଣ୍ଡ ପାଳନ କରାଯାଉ ନ ଥିବା ଯୋଗୁ ଏପରି ବିସ୍ଫୋରଣ ହୋଇଥିବା ଚର୍ଚ୍ଚା ହେଉଛି। ସୂଚନା ପାଇବା

ଆଜି କ'ଣ କେଉଁଠି

ଭୁବନେଶ୍ୱର

- ଆଶ୍ରୟର ଦିବ୍ୟାଙ୍ଗ କବି ସମ୍ମିଳନୀ, ସ୍ଥାନ: ରେଡକ୍ରସ ଭବନ, ସମୟ: ପୂର୍ବାହ୍ନ ୧୦ଟା ।
- ଓଡ଼ିଶା ପଲିଟିକାଲ ସାଇନ୍ସ ଆସୋସିଏଶନର ୩୦ତମ ସମ୍ମିଳନୀ, ସ୍ଥାନ: ରାଜା ମଧୁସୂଦନ ଦେବ ଡିଗ୍ରୀ କଲେଜ, ପଟିଆ, ସମୟ: ପୂର୍ବାହ୍ନ ୧୦ଟା ୧୫ ।
- ଓଡ଼ିଶା ରାଜ୍ୟ ପଣ୍ୟାଗାର ନିଗମ କର୍ମଚାରୀ ସଂଘର ୩୮ତମ ବାର୍ଷିକ ଉତ୍ସବ, ସ୍ଥାନ: ଗୀତଗୋବିନ୍ଦ ସଦନ, ସମୟ: ପୂର୍ବାହ୍ନ ୧୦ଟା ୩୦ ।
- ଏମ୍‌ଡି କ୍ରିଏଶନ ଆଣ୍ଡ ଗ୍ରୁପ ପକ୍ଷରୁ ଆମେ ଓଡ଼ିଆ ଆମ ଭାଷା ଓଡ଼ିଆ କାର୍ଯ୍ୟକ୍ରମ, ସ୍ଥାନ: ରବୀନ୍ଦ୍ର ମଣ୍ଡପ, ସମୟ: ଅପରାହ୍ନ ୪ଟା ।
- ଶ୍ରୀଅରବିନ୍ଦ ପୂର୍ଣ୍ଣାଙ୍ଗ ଶିକ୍ଷାକେନ୍ଦ୍ରର ୨୫ତମ ବାର୍ଷିକୋତ୍ସବ, ସ୍ଥାନ: ଶ୍ରୀଅରବିନ୍ଦ ନଗର, ପାଣ୍ଡରା, ଜିଜିପି କଲୋନୀ, ସମୟ: ଅପରାହ୍ନ ୫ଟା ।
- ଧଉଳି–କଳିଙ୍ଗ ମହୋତ୍ସବ, ସ୍ଥାନ: ଧଉଳି ପାଦଦେଶ, ସମୟ: ସନ୍ଧ୍ୟା ୬ଟା ୩୦ ।

କଟକ

- ଓ୍ୱାଏମ୍‌ସିଏ ଆନୁକୂଲ୍ୟରେ ମାଗଣା ସ୍ୱାସ୍ଥ୍ୟ ଶିବିର, ସ୍ଥାନ: ଅନୁଷ୍ଠାନ ପରିସର, ମିଶନ ରୋଡ୍, ସମୟ: ସକାଳ ୮ଟା ।
- ଓଡ଼ିଆ ଗୀତିକବି ସମାଜର ବାର୍ଷିକ ଅଧିବେଶନ, ସ୍ଥାନ: କଟକ ଶତାବ୍ଦୀ ଭବନ, ସମୟ: ପୂର୍ବାହ୍ନ ୯ଟା ।
- ଓଡ଼ିଶା ମାଧ୍ୟମିକ ସ୍କୁଲ ଶିକ୍ଷକ ସଂଘ (ଓଷ୍ଟା) ପକ୍ଷରୁ କର୍ମଶାଳା ଓ ରକ୍ତଦାନ ଶିବିର, ସ୍ଥାନ: ଓଷ୍ଟା ମୁଖ୍ୟାଳୟ ସମ୍ମିଳନୀ କକ୍ଷ, ନୟାସଡ଼କ, ସମୟ: ପୂର୍ବାହ୍ନ ୧୧ଟା ।
- ବ୍ରାଇଟ୍ ଫ୍ୟୁଚର ସ୍କୁଲର ବାର୍ଷିକ ଉତ୍ସବ, ସ୍ଥାନ: ରୟାଲ ଗାର୍ଡେନ, ମହମ୍ମଦିଆ ବଜାର, ସମୟ: ସନ୍ଧ୍ୟା ୫ଟା ।
- ଉତ୍କଳ ଭାରତୀ କୁନ୍ତଳା କୁମାରୀ ସାବତଙ୍କ ସ୍ମୃତି ଉତ୍ସବ ଓ ସମ୍ମାନ ପ୍ରଦାନ ସମାରୋହ, ସ୍ଥାନ: କଟକ ସାରଳା ଭବନ, ସମୟ : ସନ୍ଧ୍ୟା ୬ଟା ।

ଖୋର୍ଦ୍ଧା

- କୁନ୍ତଳା କୁମାରୀ ସାବତଙ୍କ ରାଜ୍ୟସ୍ତରୀୟ ଜୟନ୍ତୀ, ସ୍ଥାନ: ଗୀତାଭବନ, ସମୟ: ଅପରାହ୍ନ ୩ଟା ୩୦ ।

ବାଲେଶ୍ୱର

- ଇ–ରିକ୍ସା ବଣ୍ଟନ ଶିବିର,ସ୍ଥାନ:ଗାନ୍ଧୀ ସ୍ମୃତି ଭବନ,ସମୟ: ସକାଳ ୯ଟା ।
- ଭାଜପା ପକ୍ଷରୁ ବାଇକ୍ ଶୋଭାଯାତ୍ରା,ସ୍ଥାନ:ଟେକନିକାଲ ପଡ଼ିଆ, ବାଲେଶ୍ୱର,ସମୟ:ପୂର୍ବାହ୍ନ ୧୦ଟା ।
- ଭାଜପା ପକ୍ଷରୁ ସମ୍ବର୍ଦ୍ଧନା ସଭା,ସ୍ଥାନ:ନୂତନ ଜିଲା କାର୍ଯ୍ୟାଳୟ, ଖାନନଗର, ବାଲେଶ୍ୱର, ସମୟ:ପୂର୍ବାହ୍ନ ୧୧ଟା ।
- ଭାଗବତ କଥାମୃତ ମହୋତ୍ସବର ଷଷ୍ଠ ସନ୍ଧ୍ୟା, ସ୍ଥାନ: ଗୋଛାୟତ ମାର୍କେଟ୍ କମ୍ପ୍ଲେକ୍ସ, ରୂପ୍‌ସା,ସମୟ:ସନ୍ଧ୍ୟା ୬ଟା ।
- ରାଜ୍ୟସ୍ତରୀୟ ନାଟକ ମହୋତ୍ସବର ଷଷ୍ଠ ସନ୍ଧ୍ୟା,ସ୍ଥାନ:ଗାନ୍ଧୀ ସ୍ମୃତି ଭବନ, ବାଲେଶ୍ୱର, ସମୟ: ସନ୍ଧ୍ୟା ୭ଟା ।
- ସୁବର୍ଣ୍ଣ ଚାନ୍ଦିପୁର ବେଳାଭୂମି ମହୋତ୍ସବ ରୌପ୍ୟ ଜୟନ୍ତୀ ସମାରୋହର ତୃତୀୟ ସନ୍ଧ୍ୟା,ସ୍ଥାନ:ଚାନ୍ଦିପୁର, ବାଲେଶ୍ୱର,ସମୟ:ସନ୍ଧ୍ୟା ୭ଟା ।

ଭଦ୍ରକ

- ଟିଲୋ କପ୍ ଦ୍ୱିତୀୟ ଲିଗ୍ ମ୍ୟାଚ୍, ସ୍ଥାନ: ହନୁମାନଜୀଉ ମିନିଷ୍ଟାଡିୟମ୍, ବନ୍ତ, ସମୟ: ସକାଳ ୯ଟା ।
- ସାଳନ୍ଦୀ ସାହିତ୍ୟ ସଙ୍ଗମ, ସ୍ଥାନ: ସଙ୍ଗମ କନ୍‌ଭେନ୍‌ସନ୍, ଭଦ୍ରକ ବାଇପାସ୍, ସମୟ: ପୂର୍ବାହ୍ନ ୧୦ଟା ।
- ଜଗନ୍ନାଥ ମନ୍ଦିର ପ୍ରତିଷ୍ଠା, ସ୍ଥାନ: ବଡ଼ଗୋପାଳସାହି, ସାବରଙ୍ଗ, ସମୟ: ପୂର୍ବାହ୍ନ ୧୦ଟା ।
- ୯ମ ବାର୍ଷିକ ପାଲା ଓ ଲୋକକଳା ମହୋତ୍ସବ, ସ୍ଥାନ: ନୀଳମଣି ଟାଉନ ହଲ୍, ବାସୁଦେବପୁର, ସମୟ: ପୂର୍ବାହ୍ନ ୧୦ଟା ।
- ଠାକୁର ଅନୁକୂଳଚନ୍ଦ୍ରଙ୍କ ୧୩୭ତମ ଜନ୍ମ ଉତ୍ସବ, ସ୍ଥାନ: ସାବରଙ୍ଗ, ଭଦ୍ରକ, ସମୟ: ପୂର୍ବାହ୍ନ ୧୧ଟା ୩୦ ।
- ବିବେକାନନ୍ଦ ଶିକ୍ଷାକେନ୍ଦ୍ରର ବାର୍ଷିକୋତ୍ସବ, ସ୍ଥାନ: ନାୟକାଣିଡିହୀ, ବାସୁଦେବପୁର, ସମୟ: ସନ୍ଧ୍ୟା ୬ଟା ।

କେନ୍ଦୁଝର

- ଶନିଙ୍କ ମନ୍ଦିରରେ ମେଳା ଏବଂ ଭଜନ, କୀର୍ତ୍ତନ, ସ୍ଥାନ: ସରଙ୍ଗମୋଟରାଗଡ଼ିଆ, ସମୟ: ସକାଳ ୮ ଏବଂ ସନ୍ଧ୍ୟା ୬ ଟା ।
- କ୍ରିକେଟ୍ ଟୁର୍ନାମେଣ୍ଟର ଉଦ୍‌ଯାପନୀ ଉତ୍ସବ, ସ୍ଥାନ: ନନ୍ଦିପଦା, ବାଲିବରେଇ, ହାଟଡ଼ିହୀ, ସମୟ : ପୂର୍ବାହ୍ନ ୧୧ ଟା ।
- ଅଷ୍ଟମ ପ୍ରହର ନାମ ସଂକୀର୍ତ୍ତନ କଳସ ବୁଡ଼ା ଶୋଭାଯାତ୍ରା , ସ୍ଥାନ: ଗଳିଗୋପାଳପୁର, ହାଟଡ଼ିହୀ, ସମୟ : ସନ୍ଧ୍ୟା ୫ଟା ।
- ବିଶ୍ୱଶାନ୍ତି ମହାଯଜ୍ଞ ଉପଲକ୍ଷେ ଘଟ ଉତ୍ତୋଳନ, କଳସ ଶୋଭାଯାତ୍ରା, ସ୍ଥାନ : ସୋସୋ, ହାଟଡ଼ିହୀ, ସମୟ : ଅପରାହ୍ନ ୩ ଟା ।

ମୟୂରଭଞ୍ଜ

- ଦ୍ରିଦିବସୀୟ ଗାୟତ୍ରୀ ଯଜ୍ଞ, ସ୍ଥାନ: ମଣିନାଗେଶ୍ୱର ମନ୍ଦିର ପରିସର, ଉଦଳା, ସମୟ: ସକାଳ ୯ଟା ।
- ଶ୍ରୀ ଶ୍ରୀ ଭଗବତଜୀଉ ମନ୍ଦିରର ଏକାଦଶ ବାର୍ଷିକ ଶ୍ରୀମଦ ଭାଗବତ ପୋଥିପାଠ ଉତ୍ସବ,ସ୍ଥାନ:ମାଳିହାତୀ,ମାଣଡ୍ରୀ, ବଡ଼ସାହି,ସମୟ:ସକାଳ ୯ଟା ।
- ଡିଆରକେ(ଏ) ସହିତ ବିସିଏ କ୍ରିକେଟ ମ୍ୟାଚ, ସ୍ଥାନ: ବାରିପଦା ଷ୍ଟାଡିୟମ,ସମୟ: ସକାଳ ୯ଟା ।
- ଦି ଇଉଫରିଆ–୨୦୨୫, ସ୍ଥାନ:ଶହୀଦ ସ୍ମୃତି ଭବନ ବାରିପଦା,ସମୟ: ପୂର୍ବାହ୍ନ ୧୧ଟା ।
- ନେହେରୁ ଯୁବ କେନ୍ଦ୍ର ଆନୁକୂଲ୍ୟରେ ଜିଲାସ୍ତରୀୟ କ୍ରୀଡ଼ା ପ୍ରତିଯୋଗିତା,ସ୍ଥାନ: ଏମ୍‌ପିସି ସ୍ୱୟଂଶାସିତ ମହାବିଦ୍ୟାଳୟ ପରିସର, ବାରିପଦା, ସମୟ: ପୂର୍ବାହ୍ନ ୧୧ଟା ।
- ସେବକ ଗୋପାଳ ଦାସଙ୍କ ପ୍ରବଚନ,ସ୍ଥାନ: ମାଳିହାତୀ, ମାଣଡ୍ରୀ, ବଡ଼ସାହି,ସମୟ: ସନ୍ଧ୍ୟା ୭ଟା ।
- ପଞ୍ଚ ଦିବସୀୟ ଭୀମ ମେଳା ଓ ହରିନାମ ସଂକୀର୍ତ୍ତନ, ସ୍ଥାନ: ଧେଣ୍ଡଗାଁ, ସାରସକଣା, ସମୟ: ଦିବସ ବ୍ୟାପୀ ।

ବ୍ରହ୍ମପୁର

- ଓଡ଼ିଆ ଭାଷା ସାହିତ୍ୟ ଓ ସଂସ୍କୃତି ଜାତୀୟ ସମ୍ମିଳନୀ, ସ୍ଥାନ: ବ୍ରହ୍ମପୁର ବିଶ୍ୱବିଦ୍ୟାଳୟ, ସମୟ: ପୂର୍ବାହ୍ନ ୧୦ଟା ।
- ଇଣ୍ଡିଆନ ବ୍ୟାଙ୍କ କର୍ମଚାରୀ ସଂଘର ରାଜ୍ୟସ୍ତରୀୟ ସମ୍ମିଳନୀ,ସ୍ଥାନ: ଲକ୍ଷ୍ମଣ ନାୟକ କମ୍ୟୁନିଟି ହଲ,ସମୟ: ପୂର୍ବାହ୍ନ ୧୦ଟା ୩୦ ।
- ଭାରତୀୟ ଷ୍ଟେଟ ବ୍ୟାଙ୍କର ଶାଖା ଉଦଘାଟନୀ , ସ୍ଥାନ: ଜିଲା କୋର୍ଟ, ସମୟ: ପୂର୍ବାହ୍ନ ୧୧ଟା୩୦ ।

ଗଞ୍ଜାମ

- ବୁଦ୍ଧଖୋଲ ମହୋତ୍ସବର ଶୁଭାରମ୍ଭ, ସ୍ଥାନ: ବୁଦ୍ଧଖୋଲ ମହୋତ୍ସବ ପଡ଼ିଆ ବୁଗୁଡ଼ା, ସମୟ: ସନ୍ଧ୍ୟା ୬ ଟା ।

ଢେଙ୍କାନାଳ

- ପ୍ରଥମ ଢେଙ୍କାନାଳ ବ୍ୟାଡମିଣ୍ଟନ ପ୍ରିମିୟର ଲିଗ୍ ଉଦ୍‌ଘାଟନ, ସ୍ଥାନ: ବିଜୁ ପଟ୍ଟନାୟକ ଇନ୍‌ଡୋର ହଲ, ଢେଙ୍କାନାଳ, ସମୟ: ପୂର୍ବାହ୍ନ ୧୦ଟା ।
- ଭୁବନ ପ୍ରଥମ ଶ୍ରେଣୀ ବିଚାର ବିଭାଗୀୟ କୋର୍ଟର ୧୭ ତମ ପ୍ରତିଷ୍ଠା ଦିବସ, ସ୍ଥାନ: ଭୁବନ ଜେଏମ୍‌ଏଫ୍‌ସି କୋର୍ଟ ପରିସର, ସମୟ: ଦିନ ୧୧ଟା ୩୦ ।
- ଅବିଭକ୍ତ ଢେଙ୍କାନାଳ ଜିଲାର ଇତିହାସ ପୁସ୍ତକ ଲୋକାର୍ପଣ ଉତ୍ସବ, ସ୍ଥାନ: ଗୋପବନ୍ଧୁ ଟାଉନହଲ, ଢେଙ୍କାନାଳ, ସମୟ: ଅପରାହ୍ନ ୪ଟା ।
- କପିଳାସ ନାଟ୍ୟ ମହୋତ୍ସବ ଉଦ୍‌ଯାପନ, ସ୍ଥାନ: ମିନି ଷ୍ଟାଡିୟମ, ଢେଙ୍କାନାଳ, ସମୟ: ସନ୍ଧ୍ୟା ୬ଟା୩୦ ।

ଜଗତ୍‌ସିଂହପୁର

- ପ୍ରଜାପିତା ବ୍ରହ୍ମକୁମାରୀ ଈଶ୍ୱରୀୟ ବିଶ୍ୱବିଦ୍ୟାଳୟ ପକ୍ଷରୁ ନୂତନ ପାଠଶାଳା ଉପଲକ୍ଷେ ରାଜଯୋଗ ଶିବିର, ସ୍ଥାନ: ଚୂନବେଲାରୀ, ପାରାଦୀପ, ସମୟ: ସକାଳ ୬ ଟା ।
- ପାରାଦୀପ କଲେଜ ସୁବର୍ଣ୍ଣ ଜୟନ୍ତୀ ସମାରୋହର ଦ୍ୱିତୀୟ ଦିବସରେ ଯୁବ ପ୍ରତିଭା ସଭା ଓ ସାଂସ୍କୃତିକ କାର୍ଯ୍ୟକ୍ରମ, ସ୍ଥାନ: କଲେଜ ପରିସର, ନୂଆବଜାର, ପାରାଦୀପ ସମୟ: ପୂର୍ବାହ୍ନ ୧୧ଟା ।
- ସିରସ୍ତା ସରସ୍ୱତୀ ଶିଶୁ ମନ୍ଦିରର ବାର୍ଷିକୋତ୍ସବ, ସ୍ଥାନ: ସିରସ୍ତା, ସାମନ୍ତରାପୁର, ତିର୍ତ୍ତୋଲ, ସମୟ: ଅପରାହ୍ନ ୪ଟା ।

କେନ୍ଦ୍ରାପଡ଼ା

- ଉତ୍କଳଭାରତୀ କୁନ୍ତଳା କୁମାରୀ ସାବତଙ୍କ ଜୟନ୍ତୀ ଉତ୍ସବ, ସ୍ଥାନ:କଜଳା, କେନ୍ଦ୍ରାପଡ଼ା ସହର, ସମୟ: ସକାଳ ୯ଟା ।
- ଦିବ୍ୟ ଜୀବନ ସଂଘ ପକ୍ଷରୁ ବିଶ୍ୱଶାନ୍ତି ମହାଯଜ୍ଞ, ସ୍ଥାନ: ଶିବାନନ୍ଦ ଆଶ୍ରମ, ଗରାପୁର, କେନ୍ଦ୍ରାପଡ଼ା ସହର, ସମୟ: ସକାଳ ୬ଟା ।
- ଅଲ ଓଡିଶା ଇଜତେମା, ସ୍ଥାନ: ଚଉଦକୁଲାଟ, ପଙ୍ଗାମୁଣ୍ଡାଇ, ସମୟ: ସକାଳ ୯ଟା ।
- ରାଜକନିକା ଆଥେଲେଟିକ ଆସୋସିଏଶନ ପକ୍ଷରୁ ରାଜକନିକା କପ୍ କ୍ରିକେଟ, ସ୍ଥାନ: ଆର୍‌ଏନ୍ ହାଇସ୍କୁଲ ମିନି ଷ୍ଟାଡିୟମ, ରାଜକନିକା, ସମୟ:ପୂର୍ବାହ୍ନ ୧୦ଟା ।
- ଗୋପୀନାଥଜୀଉଙ୍କ ନୂତନ ବିଗ୍ରହ ପ୍ରତିଷ୍ଠା ଓ ବିଶ୍ୱଶାନ୍ତି ମହାଯଜ୍ଞ, ସ୍ଥାନ: ମଲ୍ଲିକେଶ୍ୱର ମହାଦେବ ମନ୍ଦିର, ଅତଙ୍ଗା, ଡେରାବିଶ, ସମୟ: ସକାଳ ୬ଟା ।

ନୟାଗଡ଼

- ବରୁଣେଇ କ୍ରିକେଟ ଟୁର୍ନାମେଣ୍ଟର ଦ୍ୱାଦଶ ଦିବସ, ସ୍ଥାନ:କଣ୍ଟିଲୋ ପଲଟନ ମିନି ଷ୍ଟାଡିୟମ, ସମୟ:ପୂର୍ବାହ୍ନ ୧୧ଟା ।
- ଓଡଗାଁ ମହୋତ୍ସବ ଓ ପଲ୍ଲିଶ୍ରୀ ମେଳାର ୩ୟ ଦିବସରେ ସାଂସ୍କୃତିକ ଆସର ଓ ସଭା, ସ୍ଥାନ:ଓଡ଼ଗାଁ ମହୋତ୍ସବ ପଡ଼ିଆ, ସମୟ:ଅପରାହ୍ନ ୫ଟା ।
- ୮୩ ତମ ବିଶ୍ୱ ଶାନ୍ତି ଶୈବଯଜ୍ଞ ଓ ୩୯ତମ ବାର୍ଷିକ ସପ୍ତଶମ୍ଭୁ ମିଳନ ମହୋତ୍ସବର ୨ୟ ଦିବସ, ସ୍ଥାନ: ଓଡ଼ଗାଁ ଜାମୁପାଟଣାସ୍ଥ ଶ୍ରୀ ଦୃତିକେଶ୍ୱର ମହାଦେବ, ସମୟ:ସକାଳ ୮.୩୫ ।
- ସପ୍ତାଙ୍ଗ କାର୍ଯ୍ୟକ୍ରମର ୩ୟ ଦିବସ, ସ୍ଥାନ: ଖଣ୍ଡପଡ଼ା ବ୍ଲକର ଜଗନ୍ନାଥପ୍ରସାଦ ମହିଷାଷ୍ଟୁଣୀ ପୀଠ, ସମୟ: ସକାଳ ୮ଟା ।
- ମା'ଭାନୁମତି ମନ୍ଦିରର ପ୍ରତିଷ୍ଠା ବାର୍ଷିକ ଉତ୍ସବର ଉଦ୍‌ଘାଟନ, ସ୍ଥାନ: ଖଣ୍ଡପଡ଼ା ବ୍ଲକର ଘଣାଶାଳିଆ, ସମୟ: ସକାଳ ୮ଟା ।

ରାୟଗଡ଼ା

- ଭୀଷ୍ମ ଏକାଦଶୀ ପାଇଁ ଅଷ୍ଟପ୍ରହର ନାମ ଯଜ୍ଞ, ସ୍ଥାନ: ରାୟଗଡ଼ା କୋର୍ଟ ନିକଟ ତ୍ରିନାଥ ମନ୍ଦିର, ସମୟ: ସକାଳ ୬ଟା ।
- ବାସବୀ କନିକା ପରମେଶ୍ୱରୀ ମନ୍ଦିରର ବାର୍ଷିକ ଉତ୍ସବ, ସ୍ଥାନ: କନିକା ପରମେଶ୍ୱରୀ ମନ୍ଦିର, ରାୟଗଡ଼ା, ସମୟ: ପୂର୍ବାହ୍ନ ୧୦ଟା ।
- ରାମ ଚରିତ ମାନସ ଜ୍ଞାନଯଜ୍ଞ ଅରଣ୍ୟ କାଣ୍ଡ, ସ୍ଥାନ: ମଙ୍ଗଳା ମନ୍ଦିର, ରାୟଗଡା, ସମୟ: ସନ୍ଧ୍ୟା ୭ ଟା ।

ନବରଙ୍ଗପୁର

- ଓଡିଶା ରାଜସ୍ୱ କ୍ଷେତ୍ର କର୍ମଚାରୀ ସଂଘର ବାର୍ଷିକ ସମ୍ମିଳନୀ, ସ୍ଥାନ: ମିଶନଶକ୍ତି ସମ୍ମିଳନୀ କକ୍ଷ, ନବରଙ୍ଗପୁର, ସମୟ: ପୂର୍ବାହ୍ନ ୧୦ଟା ୩୦ ।

କୋରାପୁଟ

- ଡିଏଭି ଶିକ୍ଷକ ଶିକ୍ଷା ମହାବିଦ୍ୟାଳୟର ବାର୍ଷିକ ଆଥଲେଟିକ ମିଟ, ସ୍ଥାନ: ପୋଲିସ ପଡ଼ିଆ, କୋରାପୁଟ, ସମୟ: ସକାଳ ୯ଟା ।

ସମ୍ବଲପୁର

- ପତଞ୍ଜଳି ଯୋଗ ସମିତି ପକ୍ଷରୁ ନିଃଶୁଳ୍କ ଯୋଗ ଶିବିର, ସ୍ଥାନ: ସହଯୋଗ ନଗର ସ୍ଥିତ ରାଧାକୃଷ୍ଣ ମନ୍ଦିର ପରସର, ସମୟ: ସକାଳ ୬ଟା ।
- ମା' ବୈଷ୍ଣୋଦେବୀ ମନ୍ଦିର ପ୍ରତିଷ୍ଠା ଦିବସ ସକାଶେ କଳସ ଯାତ୍ରା, ସ୍ଥାନ: ମହାନଦୀ ସମଲେଶ୍ୱରୀ ମନ୍ଦିର ଘାଟ, ସମୟ: ସକାଳ ୮ଟା ।
- ପଞ୍ଜାବ ନ୍ୟାଶନାଲ ବ୍ୟାଙ୍କର ହୋମଲୋନ ଏକ୍ସପୋ–୨୦୨୫, ସ୍ଥାନ: ବୁଢ଼ାରଜା ସ୍ଥିତ ଗ୍ରାଣ୍ଡ ଶିବା ସମ୍ମିଳନୀ କକ୍ଷ, ସମୟ: ପୂର୍ବାହ୍ନ ୧୦ଟା ।
- କୁଚିଣ୍ଡା ବ୍ଲକର ଖଣ୍ଡୋକଟାରେ ୩୨ତମ ଧନୁଯାତ୍ରା ମହୋତ୍ସବର ଉଦ୍‌ଘାଟନୀ ଉତ୍ସବ, ସ୍ଥାନ: ଖଣ୍ଡୋକଟା ଧନୁଯାତ୍ରା ପଡ଼ିଆ, ସମୟ: ସନ୍ଧ୍ୟା ୬ଟା ।
- ମା' ବୈଷ୍ଣୋଦେବୀ ମନ୍ଦିର ଟ୍ରଷ୍ଟ ବୋର୍ଡ ଆୟୋଜନରେ ବିଶାଳ ଜାଗରଣ କାର୍ଯ୍ୟକ୍ରମ, ସ୍ଥାନ: କ୍ଷେତରାଜପୁର ସ୍ଥିତ ମନ୍ଦିର ପରିସର, ସମୟ: ରାତି ୮ଟା ।

ବଲାଙ୍ଗୀର

- ଦୁର୍ଗେଶ୍ୱରୀ ନୋଡାଲ ଉଚ୍ଚ ବିଦ୍ୟାଳୟ ବାର୍ଷିକ ଉତ୍ସବ,ସ୍ଥାନ: ଲାଠୋର, ଖପ୍ରାଖୋଲ ବ୍ଲକ, ସମୟ:ପୂର୍ବାହ୍ନ ୧୧ ଟା ।
- ବଲାଙ୍ଗୀର ଜିଲା ଆଦିବାସୀ କଲ୍ୟାଣ ସଂଘ ପକ୍ଷରୁ ଖବରଦାତା ସମ୍ମିଳନୀ, ସ୍ଥାନ: ସାମ୍ବାଦିକ ଭବନ, ବଲାଙ୍ଗୀର,ସମୟ: ପୂର୍ବାହ୍ନ ୧୧ଟା ।

ରାଉରକେଲା

- ସାମୂହିକ ଗାୟତ୍ରୀ ପାଠ ଉତ୍ସବ, ସ୍ଥାନ: ଗାୟତ୍ରୀ ପୀଠ, ସେକ୍ଟର–୨, ସମୟ: ସକାଳ ୬ଟା ।
- ୧୨ତମ ଜୋନାଲସ୍ତରୀୟ ସ୍ୱାସ୍ଥ୍ୟ ସମ୍ମିଳନୀ, ସ୍ଥାନ: ଶ୍ରୀ ଅରବିନ୍ଦ ଯୋଗ ମନ୍ଦିର, ସେକ୍ଟର–୫, ସମୟ: ସକାଳ ୮ଟା ୩୦ ।
- ବେଦବ୍ୟାସ ସଂସ୍କୃତ କଲେଜରେ ବେଦ ଉପନିଷଦ ଅଧିବେଶନ, ସ୍ଥାନ: ବେଦବ୍ୟାସ, ସମୟ: ପୂର୍ବାହ୍ନ ୧୦ଟା ।
- ଶୌଚାଳୟ ସମସ୍ୟା ନେଇ କମିଶନରଙ୍କୁ ସାକ୍ଷାତ, ସ୍ଥାନ: ଆରଏମ୍‌ସି କାର୍ଯ୍ୟାଳୟ, ସମୟ: ପୂର୍ବାହ୍ନ ୧୧ଟା ।

ବରଗଡ଼

- ପଞ୍ଚକୁଣ୍ଡୀୟ ଶିବଶକ୍ତି ଉପାସନା ମହାଯଜ୍ଞ, ସ୍ଥାନ: ନାଗେନପାଲି, ବରଗଡ଼, ସମୟ: ସକାଳ ୮ଟା
- ଜାତୀୟ କୃମିନାଶକ ଦିବସ ଅବସରରେ ସଚେତନତା ପ୍ରଶିକ୍ଷଣ,ସ୍ଥାନ: ରାଣାପ୍ରତାପ ସ୍କୁଲ, ବରଗଡ଼,ସମୟ: ସକାଳ ୯ଟା ୩୦ମିନିଟ୍
- ଉତ୍ତାଳଗଡ଼ ଉଚ୍ଛବ୍, ସ୍ଥାନ:ଖଗେଶ୍ୱର ମଣ୍ଡପ, ତାଲପଦର, ବିଜେପୁର, ସମୟ: ସନ୍ଧ୍ୟା ୭ଟା ।

କଳାହାଣ୍ଡି

- ଜୁନାଗଡ ମହୋତ୍ସବ ପାଇଁ ଆଙ୍କର ଅଡିସନ, ସ୍ଥାନ: ଜୁନାଗଡ କଳାବିକାଶ କେନ୍ଦ୍ର, ସମୟ: ପୂର୍ବାହ୍ନ ୧୦ଟା ।
- ଖେଳ ମେଳା–୨୦୨୫ର ତୃତୀୟ ଦିବସ, ସ୍ଥାନ: ଭବାନୀପାଟଣାସ୍ଥିତ ଲାଲବାହାଦୁର ଶାସ୍ତ୍ରୀ ଷ୍ଟାଡିୟମ, ସମୟ: ପୂର୍ବାହ୍ନ ୧୧ଟା ।

ବୌଦ୍ଧ

- ଚତୁର୍ଥ ବାଉଁଶୁଣୀ ଲୋକମହୋତ୍ସବ ଉଦ୍‌ଘାଟନ ଉତ୍ସବ,ସ୍ଥାନ:ବାଉଁଶୁଣୀ ଉଚ୍ଚ ବିଦ୍ୟାଳୟ ଖେଳ ପଡ଼ିଆ, ବୌଦ୍ଧ, ସମୟ:ଅପରାହ୍ନ ୫ଟା ।
- ସପ୍ତମ ପରଗଳପୁର କପ ରାଜ୍ୟସ୍ତରୀୟ ଫୁଟବଲ ଟୁର୍ନାମେଣ୍ଟର ଚତୁର୍ଥ ଦିବସ,ସ୍ଥାନ: ପରଗଳପୁର ଖେଳପଡ଼ିଆ, ପରଗଳପୁର, ହରଭଙ୍ଗା, ସମୟ ଅପରାହ୍ନ ୩ଟା ।

ପ୍ରଥମ ପୃଷ୍ଠାରୁ...

ଜନସେବାର ମାଧ୍ୟମ ...

ମୁଖ୍ୟମନ୍ତ୍ରୀ ମୋହନ ଚରଣ ମାଝୀ ନବନିଯୁକ୍ତମାନଙ୍କୁ ଆହ୍ୱାନ ଦେଇଛନ୍ତି। ଏହି ଅବସରରେ ମୁଖ୍ୟମନ୍ତ୍ରୀ ରାଜ୍ୟ ସରକାରଙ୍କ ୯ଟି ବିଭାଗରେ ୬,୩୯୦ ଜଣଙ୍କୁ ନିଯୁକ୍ତିପତ୍ର ପ୍ରଦାନ କରିଛନ୍ତି। ସ୍ୱାସ୍ଥ୍ୟ ଓ ପରିବାର କଲ୍ୟାଣ ବିଭାଗରେ ସର୍ବାଧିକ ୨,୮୭୮ଜଣ ନିଯୁକ୍ତିପତ୍ର ପାଇଛନ୍ତି। ସେହିଭଳି ବିଦ୍ୟାଳୟ ଓ ଗଣଶିକ୍ଷା ବିଭାଗରେ ୨,୭୬୭, ମତ୍ସ୍ୟ ଓ ପଶୁସମ୍ପଦ ବିକାଶ ବିଭାଗରେ ୨୩୨, ଅର୍ଥ ବିଭାଗରେ ୧୩୦, ଦକ୍ଷତା ବିକାଶ ଓ ବୈଷୟିକ ଶିକ୍ଷା ବିଭାଗରେ ୧୨୩, ଅନୁସୂଚିତ ଜନଜାତି ଓ ଜାତି ଉନ୍ନୟନ ବିଭାଗରେ ୧୦୪, ଗୃହ ନିର୍ମାଣ ଓ ନଗର ଉନ୍ନୟନ ବିଭାଗରେ ୬୨, ଜଳ ସମ୍ପଦ ବିଭାଗରେ ୫୭ ଏବଂ ଖାଦ୍ୟ ଯୋଗାଣ ଓ ଖାଉଟି କଲ୍ୟାଣ ବିଭାଗରେ ୩୭ ଜଣଙ୍କୁ ନିଯୁକ୍ତିପତ୍ର ଦିଆଯାଇଛି।

ନବନିଯୁକ୍ତଙ୍କୁ ଉତ୍ସାହିତ କରିବା ସହ ମୁଖ୍ୟମନ୍ତ୍ରୀ କହିଲେ, ଗତ ୭ ମାସ ମଧ୍ୟରେ ଆମେ ୬ଥର ନିଯୁକ୍ତି ମେଳାର ଆୟୋଜନ କରି ୨୦ ହଜାରରୁ ଅଧିକ ନିଯୁକ୍ତି ପ୍ରଦାନ କରିଛୁ। ଆମ ସରକାରର ପ୍ରଥମ ଦୁଇବର୍ଷ ମଧ୍ୟରେ ୬୫ ହଜାରରୁ ଅଧିକ ନିଯୁକ୍ତି ଦିଆଯିବ ବୋଲି ସେ ଘୋଷଣା କରିଥିଲେ। ରାଜ୍ୟ ଜନସଂଖ୍ୟାର ଏକ ପ୍ରତିଶତରୁ ବି କମ୍ ଲୋକ ସରକାରୀ କ୍ଷେତ୍ରରେ କାର୍ଯ୍ୟ କରିବାକୁ ସୁଯୋଗ ପାଇଥାଆନ୍ତି। ଏପରି ସୁଯୋଗ ପାଇବାରେ ଆପଣମାନଙ୍କର କଠିନ ପରିଶ୍ରମ ଏବଂ ମାତାପିତାଙ୍କ ଆଶୀର୍ବାଦ ରହିଛି। ନବନିଯୁକ୍ତମାନେ ଏକ ଅଲେଖା ସିଲଟରେ ନିଜ କର୍ମମୟ ଜୀବନ ଆରମ୍ଭ କରିଛନ୍ତି। ଅଢ଼େଇ ଦଶନ୍ଧିର ଏକ ଶାସନ ବ୍ୟବସ୍ଥାର ହ୍ୟାଙ୍ଗ ଓଭର୍ ଆପଣଙ୍କ ପାଖରେ ନାହିଁ। ତେଣୁ ଖୋଲା ମନ, ଖୋଲା ହୃଦୟର ସହିତ ଆପଣମାନେ କାମ କରିବାର ସୁଯୋଗ ପାଇଛନ୍ତି। ଏହି ସୁଯୋଗର ସଦୁପଯୋଗ କରି ସମାଜର କଲ୍ୟାଣ ପାଇଁ କାର୍ଯ୍ୟ କରିବାକୁ ମୁଖ୍ୟମନ୍ତ୍ରୀ ପରାମର୍ଶ ଦେଇଥିଲେ। ନିଯୁକ୍ତି କ୍ଷେତ୍ରରେ ଆମର ଫୋକସ ଯୁବଶକ୍ତିର ଉପଯୋଗ ପାଇଁ ଆମ ପ୍ରତିବଦ୍ଧତାର ପରିଚାୟକ। ରାଜ୍ୟରେ ଶିଳ୍ପାୟନର ଏକ ନୂଆ ଯୁଗର ଆରମ୍ଭ କରି ବେସରକାରୀ କ୍ଷେତ୍ରରେ ନିଯୁକ୍ତିର ବିପ୍ଳବ ସୃଷ୍ଟି କରିବା ପାଇଁ ମଧ୍ୟ ଉଦ୍ୟମ ଆରମ୍ଭ କରାଯାଇଛି। ଉତ୍କର୍ଷ ଓଡ଼ିଶା–ମେକ ଇନ ଓଡ଼ିଶା କନ୍‌କ୍ଲେଭ ୨୦୨୫ରେ ୧୭ ଲକ୍ଷ

'ଭାରତ ଦୁନିଆର ସବୁଠାରୁ ବଡ଼ ମାର୍କେଟ'

ଖରିଫ ଫସଲର ସର୍ବନିମ୍ନ ସହାୟକ ମୂଲ୍ୟ ନେଇ ସିଏସିପି ବୈଠକ

ଭୁବନେଶ୍ୱର,୭।୨(ବନ୍ଦନା ସେଠୀ)

ଖରିଫ ଫସଲର ମୂଲ୍ୟ ତଥା ବିକ୍ରୟଭିତ୍ତିକ ନିୟାମକ ଗଠନ ନିମନ୍ତେ କୃଷି ମନ୍ତ୍ରଣାଳୟ ଅଧୀନ କମିଶନ ଫର୍ ଏଗ୍ରୀକଲ୍‌ଚରାଲ କଷ୍ଟ ଆଣ୍ଡ୍ ପ୍ରାଇସେସ୍(ସିଏସିପି)ର ପୂର୍ବାଞ୍ଚଳ ରାଜ୍ୟମାନଙ୍କ ସହ ଏକ ବୈଠକ ରାଜ୍ୟ ଅତିଥି ଭବନରେ ଶୁକ୍ରବାର ଅନୁଷ୍ଠିତ ହୋଇଯାଇଛି। ସିଏସିପି ଚେୟାରମ୍ୟାନ ପ୍ରଫେସର ବିଜୟ ପାଲ ଶର୍ମା ଚଳିତ ଖରିଫ ଫସଲର ସର୍ବନିମ୍ନ ସହାୟକ ମୂଲ୍ୟ ଉପରେ ଗୁରୁତ୍ୱାରୋପ କରି କହିଛନ୍ତି, ଆମେ ହେଉଛୁ ଦୁନିଆର ସବୁଠାରୁ ବଡ଼ ମାର୍କେଟ। ଧାନ, ଗହମରେ ଭାରତ ବଳକା ଦେଶ। ସେହିଭଳି 'ଶ୍ରୀ ଅନ୍ନ' ପୂର୍ବରୁ ଆମ ଖାଦ୍ୟର ଅଂଶ ଥିଲା। ଏବେ ଲୋକେ ହୃଦୟଙ୍ଗମ କରିବା ସହ ପୁନଃଶ୍ଚ ଏହାକୁ ଥାଳିରେ ଆଣିବାକୁ ପ୍ରଚେଷ୍ଟା କରାଯାଉଛି। ଏବେ ଆମକୁ ମଞ୍ଜିର ଗୁଣବତ୍ତା ଉପରେ ଧ୍ୟାନ ଦେବାକୁ ହେବ, ଯାହାଦ୍ୱାରା ଉତ୍କୃଷ୍ଟ ମାନର ଫସଲ ଫଳିବ ଏବଂ ବଳକା ଫସଲକୁ ବିଦେଶକୁ ରପ୍ତାନୀ କରିହେବ। ଏହାବ୍ୟତୀତ ଟ୍ରେଡ୍ ପଲିସିରେ ପରିବର୍ତ୍ତନର ଆବଶ୍ୟକତା ରହିଛି। ଏହା ହେଲେ ଚାଷୀଙ୍କୁ ବିଶେଷ ଭାବେ ଲାଭ ମିଳିବ। ଏଥିସହ ପ୍ରଫେସର ଶର୍ମା ମୃତ୍ତିକା ସ୍ୱାସ୍ଥ୍ୟ, ଫସଲ ବିବିଧିକରଣ ଉପରେ ମଧ୍ୟ ଗୁରୁତ୍ୱାରୋପ କରିଥିଲେ।

ଉପମୁଖ୍ୟମନ୍ତ୍ରୀ ତଥା କୃଷି ଓ କୃଷକ ସଶକ୍ତୀକରଣ ମନ୍ତ୍ରୀ କନକ ବର୍ଦ୍ଧନ ସିଂଦେଓ ବୈଠକକୁ ଉଦଘାଟନ କରି କହିଲେ, ଓଡ଼ିଶାରେ ଉତ୍ପାଦିତ ହେଉଥିବା ଜିନିଷର ବିଦେଶରେ ବହୁତ ଚାହିଦା ରହିଛି। ଚଳିତବର୍ଷ ଓଡ଼ିଶାରେ ଉତ୍କୃଷ୍ଟ ମାନର ଷ୍ଟ୍ରବେରୀ ଫଳିଛି। ତେବେ ଉତ୍ପାଦିତ ଦ୍ରବ୍ୟର ବିଦେଶ ରପ୍ତାନୀ ପାଇଁ ଉତ୍ସର୍ଗୀକୃତ କାର୍ଗୋସେବା ଓ ଫ୍ରେଟ୍ କରିଡ଼ର କରାଯିବା ଆବଶ୍ୟକ। ଏତଦ୍‌ବ୍ୟତୀତ ଚାଷୀଙ୍କୁ ଜୈବିକ ପଦ୍ଧତିରେ ଚାଷ କରିବା ପାଇଁ ମଧ୍ୟ ଉପମୁଖ୍ୟମନ୍ତ୍ରୀ ପରାମର୍ଶ ଦେଇଥିଲେ। କୃଷି ବିଭାଗର ପ୍ରମୁଖ ଶାସନ ସଚିବ ଡ. ଅରବିନ୍ଦ କୁମାର ପାଢୀ ସ୍ୱାଗତ ଅଭିଭାଷଣ ପ୍ରଦାନ କରି ଓଡ଼ିଶା କୃଷି କ୍ଷେତ୍ରରେ ପ୍ରଗତି କରିଥିବା କହିଥିଲେ। ବିଶେଷକରି ଧାନର ସର୍ବନିମ୍ନ ସହାୟକ ମୂଲ୍ୟ ଉପରେ ଅଧିକ ୮୦୦ଟଙ୍କା ଇନ୍‌ପୁଟ ସହାୟତା ଚାଷୀଙ୍କୁ ପ୍ରୋତ୍ସାହିତ କରିଛି। କ୍ଷୁଦ୍ର ମିଲେଟ ଉତ୍ପାଦନରେ ଓଡ଼ିଶା ଏକ ଅଗ୍ରଣୀ ରାଜ୍ୟ ଭାବେ ପରିଚିତ ହୋଇପାରିଥିବା ସେ ମତ ରଖିଥିଲେ। ବୈଠକରେ ଓଡ଼ିଶା ସମେତ ଛତିଶଗଡ଼, ଝାରଖଣ୍ଡ, ପଶ୍ଚିମବଙ୍ଗ କୃଷି ବିଭାଗର ଅଧିକାରୀମାନେ ଯୋଗଦେଇଥିବାବେଳେ ବିହାରର ଅଧିକାରୀମାନେ ଆଭାସି ମାଧ୍ୟମରେ ଅଂଶଗ୍ରହଣ କରିଥିଲେ। କୃଷି ନିର୍ଦ୍ଦେଶକ ପ୍ରେମଚନ୍ଦ୍ର ଚୌଧାରୀ ଓଡ଼ିଶା ବିଷୟରେ ଉପସ୍ଥାପନା ପ୍ରଦର୍ଶନ କରିଥିଲେ। ଅତିରିକ୍ତ ନିର୍ଦ୍ଦେଶକ ଡ. ରାଜେଶ ଦାସ ଧନ୍ୟବାଦ ଅର୍ପଣ କରିଥିଲେ।

ବୈଠକରେ ସିଏସିପି ଚେୟାରମ୍ୟାନ ପ୍ରଫେସର ବିଜୟ ପାଲ ଶର୍ମା, ଓଡ଼ିଶା ଉପମୁଖ୍ୟମନ୍ତ୍ରୀ କନକ ବର୍ଦ୍ଧନ ସିଂଦେଓଙ୍କ ସହ ବିଭାଗୀୟ ଅଧିକାରୀମାନେ।

ଚୋରାଚାଲାଣ ହେଉଛି ଜବତ ଖଣିଜ

ଯୋଡ଼ା,୭।୨(ମାନସ ମହାନ୍ତି)

କେନ୍ଦୁଝର ଜିଲା ଯୋଡ଼ା ଖଣି ମଣ୍ଡଳରେ ଖଣିଜ ଚୋରି ଥମିବାରେ ନାଁ ଧରୁନି। ଖଣିଜ ଚୋରା ବ୍ୟବସାୟୀ ଜବତ ଖଣିଜକୁ ଚୋରାଚାଲାଣ କରୁଛନ୍ତି। ଖଣି ମଣ୍ଡଳ ଅନ୍ତର୍ଗତ ନୟାଗଡ଼ ରେଳ ସାଇଡିଂ ନିକଟରେ ଥିବା ଗଚ୍ଛିତ ଲୁହାପଥର ଷ୍ଟକ୍‌ରୁ ଦିନ ରାତି ପରିବହନ କରୁଛନ୍ତି। ଖଣି ବିଭାଗ ଓ ପୋଲିସ ପକ୍ଷରୁ ଚଢ଼ାଉ ହେଉଥିଲେ ବି ଖଣିଜ ଚୋରାଚାଲାଣକୁ ରୋକାଯାଇ ପାରୁନାହିଁ। ଚୋରା ବ୍ୟବସାୟୀ ମାଲାମାଲ ହେଉଥିବା ବେଳେ ସରକାରଙ୍କ ରାଜସ୍ୱହାନି ଘଟୁଛି।

ସୂଚନା ଅନୁଯାୟୀ, ୨୦୧୦ରୁ ନୟାଗଡ଼ ରେଳ ସାଇଡିଂ ନିକଟ ନୟାଗଡ଼-ପଳାସପଙ୍ଗା ରାସ୍ତାକଡ଼ରେ ଥିବା ଏକ ପ୍ଲଟ୍‌ରେ ଲୁହାପଥର ଗୁଣ୍ଡ ଏକ ରପ୍ତାନିକାରୀ ସଂସ୍ଥା ପକ୍ଷରୁ ଗଚ୍ଛିତ ରଖାଯାଇଥିଲା। ସେ ସମୟରେ ଖଣି ବିଭାଗ ଖଣି ବାହାର ଅଞ୍ଚଳରେ ଖଣିଜ ଗଚ୍ଛିତ ରଖୁଥିବାରୁ ସଂସ୍ଥାର ଷ୍ଟୋରିଂ ଲାଇସେନ୍ସ ରଦ୍ଦ କରିଥିଲା। ଫଳରେ ଏହି ଲୁହାପଥରର ଦାବିଦାର କେହି ସାମ୍ନାକୁ ଆସି ନ ଥିଲେ। ଏହାକୁ ଖଣି ବିଭାଗ ସମ୍ପୂର୍ଣ୍ଣ ଭାବେ ନିଜ ଅକ୍ତିଆରକୁ ନେଇ ରେଳ ସାଇଡିଂଠାରେ ଗଚ୍ଛିତ ରଖିଥିଲା। ରକ୍ଷଣାବେକ୍ଷଣ ଏବଂ ସୁରକ୍ଷା ପ୍ରତି ଖଣି ବିଭାଗର ଅବହେଳା ତଥା ଦୀର୍ଘ ବର୍ଷ ପରେ ମଧ୍ୟ ବିଭାଗ ଲୁହାପଥରକୁ ଜବତ କର ନଲାମ କର ନ ଥିବାରୁ ଖଣିଜ ଚୋରା ବ୍ୟବସାୟୀଙ୍କ ଲୋଲୁପ ଦୃଷ୍ଟି ଲୁହାପଥର ଉପରେ ପଡ଼ିଛି। ସେହିପରି ସମ ଅବସ୍ଥାରେ ଛୁଟୁଡ଼ି ବାଂଶପାଣି, ଦେଓଝର, ବଡ଼ବିଲ ରେଳ ସାଇଡିଂରୁ ୨୦୦୮ ରୁ ୨୦୧୦ ମସିହା ମଧ୍ୟରେ ଦାବିଦାର ନ ଥିବା ପ୍ରାୟ ଲକ୍ଷାଧିକ ମେଟ୍ରିକ ଟନ୍ ଲୁହାପଥର ଖଣି ବିଭାଗ ଓ ଜିଲା ପୋଲିସ ଜବତ କରିଥିଲା। ଯାହାର କି ବର୍ତ୍ତମାନ ବିଭାଗ ପାଖରେ ଠିକ୍ ହିସାବ ନାହିଁ। ତେଣେ ଅନେକ ହଜାର ମେଟ୍ରିକ୍ ଟନ୍ ଜବତ ଲୁହାପଥର ଆଶ୍ଚର୍ଯ୍ୟଜନକ ଭାବେ ଉଭାନ ହୋଇ ସାରିଲାଣି। ଗତ ବର୍ଷ ଖଣି ବିଭାଗ ଉକ୍ତ ଷ୍ଟକ୍‌ର ଯାଞ୍ଚ କରିବାରୁ ସେଠାରେ ପ୍ରାୟ ୪ ହଜାର ମେଟ୍ରିକ୍ ଟନ୍ ଗୁଣ୍ଡ ଲୁହାପଥର ଥିବା ସୂଚନା ଦେଇଛି। ଖଣିଜ ଚୋରି ରୋକିବାକୁ ଷ୍ଟେଟ୍ ଲେବେଲ ଏନ୍‌ଫୋର୍ସମେଣ୍ଟ ସ୍କ୍ୱାଡ, ଡିଷ୍ଟ୍ରିକ୍ଟ ଲେବଲ ଟାସ୍କଫୋର୍ସ, ଖଣି ବିଭାଗର ନିଜସ୍ୱ ଯାଞ୍ଚ ଟିମ୍ ଥାଇ ମଧ୍ୟ ଚୋରିକୁ ରୋକାଯାଇ ପାରୁନାହିଁ। କିଛି ଖଣିଜକୁ ଖଣି ବିଭାଗ ଓଡ଼ିଶା ଖଣି ନିଗମ ଜରିଆରେ ନିଲାମ କରିଥିବା ବେଳେ ଜବତ ଲୁହାପଥର ଥିଲା କେତେ, ନିଲାମ ହେଲା କେତେ ଏବଂ ବଳକା ହିସାବ ଖଣି ବିଭାଗ ଦେଇପାରିନାହିଁ। ଏହାର ଆମୂଳଚୂଳ ଯାଞ୍ଚ କରାଗଲେ ଖଣି ଦୁର୍ନୀତିର ଏକ ଦ୍ୱିତୀୟ ଅଧ୍ୟାୟ ଦୃଶ୍ୟମାନ ହେବ ବୋଲି ଆଲୋଚନା ହେଉଛି। ଯୋଡ଼ା ଖଣି ଉପ ନିର୍ଦ୍ଦେଶକ ଦିନେଶ କୁମାର ଅଗ୍ରୱାଲ କହିଛନ୍ତି, ଚୋରିକୁ ରୋକିବା ପାଇଁ ସେ ପ୍ରଥମେ ବାମେବାରି ପୋଲିସକୁ ଜଣାଇବେ। ସେଠାରେ ପ୍ରାୟ ୪ ହଜାର ମେଟ୍ରିକ୍ ଟନ୍‌ରୁ ଊର୍ଦ୍ଧ୍ୱ ଖଣିଜ ଥିବାରୁ ଏହାର ନିଲାମ ପ୍ରକ୍ରିୟା ପାଇଁ ଓଡ଼ିଶା ଖଣି ନିଗମ ସହିତ କଥାବାର୍ତ୍ତା ହୋଇଯାଇଛି। ଓଡ଼ିଶା ଖଣି ନିଗମ ଗାଡ଼ି ଯୋଗାଇଲେ ଖଣିଜକୁ ଦୁଇନା ସାକ୍ରଡିହି ଖଣିରେ ଗଚ୍ଛିତ ରଖାଯିବ। ବର୍ତ୍ତମାନ ସମୟରେ ସୁରକ୍ଷାକର୍ମୀ ଯୋଗାଇ ଦେବା ପାଇଁ ଓଡ଼ିଶା ଖଣି ନିଗମ କୁ ଚିଠି କରିବେ। ସୂଚନାଯୋଗ୍ୟ, ଗତ ୨୭ ଡିସେମ୍ବର ୨୦୨୪ ରେ ଜିଲା ପୋଲିସ ଖଣିଜ ଚୋରାଚାଲାଣ ବେଳେ ଗୋଟିଏ ଜେସିବି ମେଶିନ ସହିତ ୨ ଖଣିଜ ବୋଝେଇ ଟ୍ରକ୍‌କୁ ଜବତ କରିଥିଲା।

ଥମୁନି ଖଣିଜ ଚୋରି

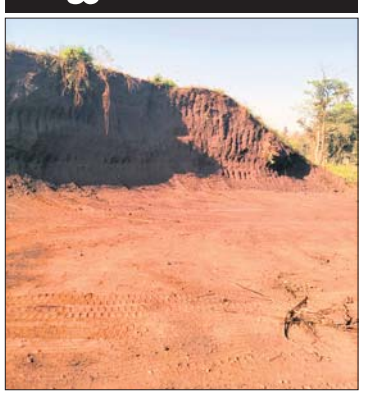
ଗଚ୍ଛିତ ଜବତ ଖଣିଜରୁ ଖୋଳି ଚୋରାଚାଲାଣ ହୋଇଛି।

ସ୍କେଟିଂ ମାଧ୍ୟମରେ ୧୦୩ ଦିନରେ ଭାରତ ଭ୍ରମଣ କରିବେ ସୋନି

ଛତ୍ରପୁର,୭।୨(ଦିଲ୍ଲୀପ ସାମଲ/ସନ୍ତୋଷ ପାଢୀ)

ଏକ ଭାରତ, ଶ୍ରେଷ୍ଠ ଭାରତ ଓ ଅତୁଲ୍ୟ ଭାରତ ନାରା ଦେଇ ବାରାଣସୀର ସୋନି ଚୌରାସିଆ ସ୍କେଟିଂ ଯାତ୍ରା ମାଧ୍ୟମରେ ସାରା ଭାରତ ଭ୍ରମଣରେ ବାହାରିଛନ୍ତି । ସେ ଗତ ଜାନୁଆରୀ ୨୦ରୁ ବାରାଣସୀର କାଶୀଠାରୁ ବାହାରି ମେ' ୧୨ରେ ପ୍ରାୟ ୧୦୩ ଦିନରେ ସ୍କେଟିଂ ଯାତ୍ରା ମାଧ୍ୟମରେ ସାରା ଭାରତ ଭ୍ରମଣ କରି ପୁଣି କାଶୀଠାରେ ପହଞ୍ଚିବାକୁ ଲକ୍ଷ୍ୟ ରଖିଛନ୍ତି। ଭାରତ ବର୍ଷର ପ୍ରତ୍ୟେକ ବ୍ୟକ୍ତି ରୋଗମୁକ୍ତ ରହିବା ପାଇଁ ବିଭିନ୍ନ ପ୍ରକାର ବ୍ୟାୟାମକୁ ଆପଣାଇବା ଲାଗି ସେ ପରାମର୍ଶ ଦେଇଛନ୍ତି ।

ଭୁବନେଶ୍ୱରରୁ ଗଞ୍ଜାମ ଜିଲା ଛତ୍ରପୁରଠାରେ ସୋନି ଶୁକ୍ରବାର ପହଞ୍ଚିଥିଲେ। ଛତ୍ରପୁର ନିର୍ବାଚନମଣ୍ଡଳୀ ଭାଜପା ପକ୍ଷରୁ ବରିଷ୍ଠ ନେତା ପଦ୍ମଚରଣ ସାହୁଙ୍କ ନେତୃତ୍ୱରେ ସୋନିଙ୍କୁ ସ୍ୱାଗତ ସମ୍ବର୍ଦ୍ଧନା ପ୍ରଦାନ କରାଯାଇଥିଲା। ଏହି କାର୍ଯ୍ୟକ୍ରମରେ ଗଞ୍ଜାମ ପୂର୍ବତନ ବ୍ଲକ ଅଧକ୍ଷ ପ୍ରଶାନ୍ତ ନାୟକ, ଛତ୍ରପୁର ଓକିଲ ସଂଘ ସଭାପତି ପ୍ରଦୀପ ପାଢୀ, ଉପସଭାପତି ଚୈତନ୍ୟ ପ୍ରଧାନ, ସମ୍ପାଦକ ସୁରେଶ ପଟ୍ଟନାୟକ, ଆଇନଜୀବୀ କୁଶ ବେହେରା, ଛତ୍ରପୁର ମଣ୍ଡଳ ସଭାପତି ସଞ୍ଜିତ ରାଉଳ, କଣମଣା ମଣ୍ଡଳ ସଭାପତି ଏନ.ଦୀନବନ୍ଧୁ, ସମ୍ପାଦକ ପ୍ରଫୁଲ ପଣ୍ଡା, ପି.ରାମବାବୁ, କେ.ଦାଶରଥି, କେ.ଚନ୍ଦ୍ରଶେଖର ରେଡ୍ଡୀ, ରାଜେନ୍ଦ୍ର ପଲାଇଙ୍କ ସମେତ ଅନ୍ୟମାନେ ଉପସ୍ଥିତ ଥିଲେ। ସୋନି ଶୁକ୍ରବାର ଛତ୍ରପୁର ସର୍କିଟହାଉସଠାରେ ରାତି ରହଣି କରି ଶନିବାର ସକାଳେ ପାଲାସା ଅଭିମୁଖେ ଯାତ୍ରା କରିବେ। ସୂଚନାଯୋଗ୍ୟ, ଉତ୍ତରପ୍ରଦେଶର କାଶୀରୁ ବାହାରିଥିବା ସୋନି ୨୦ଟି ରାଜ୍ୟ ଦେଇ ୧୦,୫୫୦ କି.ମି. ପର୍ଯ୍ୟନ୍ତ ଯାତ୍ରା କରିବେ। ୧୦ହଜାର ୯୬ କି.ମି. ଯାତ୍ରା କରି ଗିନିଜ ବୁକ୍ ଅଫ ରେକର୍ଡସରେ ସ୍ଥାନ ପାଇଥିବା କାନାଡାର ବ୍ୟକ୍ତିଙ୍କୁ ପଛରେ ପକାଇ ଭାରତର ନାଁକୁ ଗିନିଜ ବୁକ ଅଫ ରେକର୍ଡସରେ ସ୍ଥାନ ଦେବା ତାଙ୍କ ଲକ୍ଷ୍ୟ ରହିଛି।

ସୋନିଙ୍କୁ ଛତ୍ରପୁରରେ ସମ୍ବର୍ଦ୍ଧନା ପ୍ରଦାନ କରାଯାଉଛି।

ସର୍ବଭାରତ ସ୍ତରୀୟ କାର୍ଟୁନ୍ ପ୍ରତିଯୋଗିତାରେ ଅଶ୍ୱିନୀ-ଅବନୀଙ୍କୁ ପ୍ରଥମ ପୁରସ୍କାର

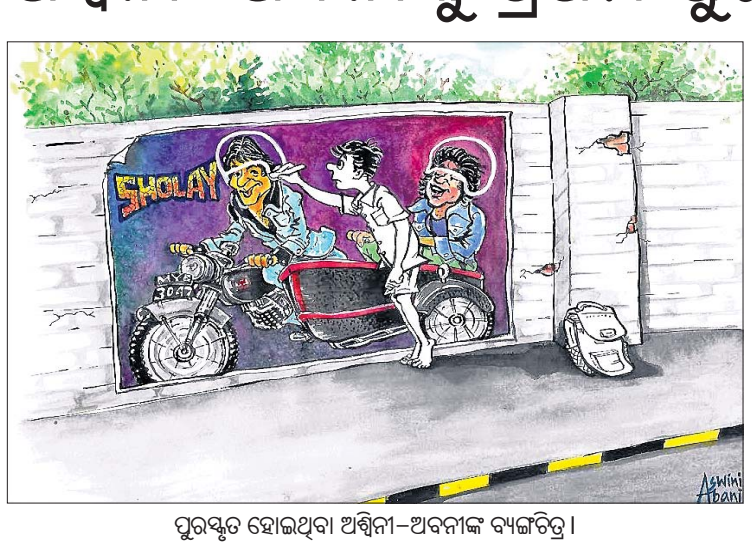

ପୁରସ୍କୃତ ହୋଇଥିବା ଅଶ୍ୱିନୀ-ଅବନୀଙ୍କ ବ୍ୟଙ୍ଗଚିତ୍ର।

ବଲାଙ୍ଗୀର,୭।୨(ବୀରେନ୍ଦ୍ର କୁମାର ଝାଙ୍କର)

ଛତିଶଗଡ଼ ପରିବହନ ବିଭାଗ ସହାୟତାରେ ତଥା ରାୟପୁରସ୍ଥିତ ରାଡା ଏବଂ ପ୍ରତିଷ୍ଠିତ ମାସିକ କାର୍ଟୁନ୍ ପତ୍ରିକା 'କାର୍ଟୁନ୍ ୱାଚ୍'ର ମିଳିତ ଆବାହକତ୍ୱରେ ଆୟୋଜିତ ଏକ ସର୍ବଭାରତୀୟ କାର୍ଟୁନ୍ ପ୍ରତିଯୋଗିତାରେ ଓଡ଼ିଶାର ବହୁ ପରିଚିତ କାର୍ଟୁନିଷ୍ଟ ୨ଭାଇ ଅଶ୍ୱିନୀ-ଅବନୀଙ୍କ ଏକ କାର୍ଟୁନ୍ ପ୍ରଥମ ପୁରସ୍କାର ଲାଭ କରିବାର ସୌଭାଗ୍ୟ ଅର୍ଜନ କରିଛି। ଆଜିର ଦିନର ଦୁର୍ଘଟଣା ପ୍ରବଣତା ଓ ଏ ସମ୍ପର୍କିତ ସାମାଜିକ ସଚେତନତାକୁ ଦୃଷ୍ଟିରେ ରଖି ପ୍ରତିଯୋଗିତା 'ସଡ଼କ ସୁରକ୍ଷା' ବିଷୟବସ୍ତୁ ଉପରେ ଆଧାରିତ ହୋଇଥିଲା। ଯୁଗ୍ମ ଭାବରେ ପୁରସ୍କାର ଲାଭ କରିଥିବା ଅଶ୍ୱିନୀ-ଅବନୀଙ୍କ ବ୍ୟଙ୍ଗଚିତ୍ରରେ ସଡ଼କ ସୁରକ୍ଷାକୁ ନେଇ ଏକ ସାମାଜିକ ଦାୟିତ୍ୱବୋଧ ଯେ ରହିବା ଉଚିତ ତାହା ଅମିତାଭ-ଧର୍ମେନ୍ଦ୍ର ଯୋଡ଼ି ଅଭିନୀତ ପ୍ରସିଦ୍ଧ 'ଶୋଲେ' ସିନେମାର ଏକ ପୋଷ୍ଟର ମାଧ୍ୟମରେ ସୁନ୍ଦର ଚିତ୍ରଣ କରାଯାଇଛି। ପ୍ରତିଯୋଗିତାର ଅନ୍ୟ ବିଜେତାଙ୍କ ମଧ୍ୟରେ ଓଡ଼ିଶାର ଦେବାଶିଷଙ୍କୁ ମଧ୍ୟ ସ୍ୱୀକୃତିମୂଳକ ପୁରସ୍କାର ମିଳିଥିବା ସୂଚନା ମିଳିଛି।

ଦୀର୍ଘ ୩୫ ବର୍ଷରୁ ଅଧିକ ସମୟ ଧରି ନିରବଚ୍ଛିନ୍ନ ଭାବରେ କାର୍ଟୁନକରି ଆସୁଥିବା ବିଶ୍ୱର ଏହି ଏକମାତ୍ର ଯୁଗଳ କାର୍ଟୁନିଷ୍ଟ ଅଶ୍ୱିନୀ-ଅବନୀ ୨୦୧୪ ମସିହାରୁ ଲିମ୍‌କା ବୁକ୍ ଅଫ୍ ରେକର୍ଡରେ ସ୍ଥାନ ପାଇସାରିଥିବା ବେଳେ ବହୁବାର ଅନ୍ତର୍ଜାତୀୟ ତଥା ଜାତୀୟ ସ୍ତରରେ ପୁରସ୍କୃତ ଓ ସମ୍ବର୍ଦ୍ଧିତ ହୋଇସାରିଛନ୍ତି। ନେଟ୍ ଅଏଲ୍ କାର୍ଟୁନ୍ ପ୍ରତିଯୋଗିତା-ଫ୍ରାନ୍ସ, ଗୁରା ହ୍ୟୁମରୁଲୁଇ-ରୋମାନିଆ, ଡିକାକୋ-ସାଉଥ କୋରିଆ, ସାଲୋନ୍ ଅଫ୍ ଗ୍ରାଫିକ୍ ହ୍ୟୁମର-ପେରୁ, ଏଫ୍‌ସିଡବ୍ଲ୍ୟୁ ଚୀନ୍ ଭଳି ଅନ୍ତର୍ଜାତୀୟ ପ୍ରତିଯୋଗିତା ତଥା ଇଣ୍ଡିଆନ୍ ଏକ୍ସପ୍ରେସ୍, ଭିଲାଇ ଷ୍ଟିଲ୍ ପ୍ଲାଣ୍ଟ, ହିନ୍ଦୁସ୍ଥାନ ଟାଇମ୍ସ, କାର୍ଟୁନ୍ ୱାଚ୍ ଦ୍ୱାରା ଆୟୋଜିତ ଜାତୀୟ ପ୍ରତିଯୋଗିତାରେ ସେମାନଙ୍କର ଉଲ୍ଲେଖନୀୟ କୃତିତ୍ୱ ତଥା ସମ୍ମାନଜନକ ପି.ସି. ରଥ ମୋମୋରିଏଲ ଅନ୍ତର୍ଜାତୀୟ କାର୍ଟୁନ୍ ପ୍ରତିଯୋଗିତାର ସଫଳ ଆୟୋଜନ ଓଡ଼ିଶାର ଏହି ଭ୍ରାତୃଦ୍ୱୟଙ୍କୁ ବିଶ୍ୱ ବ୍ୟଙ୍ଗଚିତ୍ର ଜଗତରେ ବେଶ୍ ପରିଚିତି କରିଛି।

ଧନ ନିମିତ୍ତ ଧନୀ ପାଖରେ ମସ୍ତକ ନତ କରିବ ନାହିଁ। ତାଙ୍କର ଆଡମ୍ବର, ପ୍ରତିପତ୍ତି ବା ପ୍ରଭାବରେ କେତେବେଳେ ବି ବଶୀଭୂତ ହେବ ନାହିଁ। –ଶ୍ରୀଅରବିନ୍ଦ

ପରିବର୍ତ୍ତନର ସଙ୍କେତ

ଦିଲ୍ଲୀକା ବାବୁ

ଦିଲୀପ ଚେରିଏନ୍

ଭାରତୀୟ ଜନତା ପାର୍ଟି (ଭାଜପା) ନେତୃତ୍ୱାଧୀନ ଓଡ଼ିଶା ସରକାର ଅବସରପ୍ରାପ୍ତ ଆଇପିଏସ୍ ଅଧିକାରୀ ପ୍ରକାଶ ମିଶ୍ରଙ୍କୁ ମୁଖ୍ୟମନ୍ତ୍ରୀ ମୋହନ ଚରଣ ମାଝୀଙ୍କ ପରାମର୍ଶଦାତା ଭାବେ କ୍ୟାବିନେଟ ର୍ୟାଙ୍କରେ ନିଯୁକ୍ତ କରିଛନ୍ତି। କେବଳ ମିଶ୍ରଙ୍କ ପାଇଁ ଏହା ଏକ ବଡ଼ ଦାୟିତ୍ୱ ନୁହେଁ, ବରଂ ଓଡ଼ିଶାର ରାଜନୈତିକ ଦୃଶ୍ୟପଟ ପାଇଁ ମଧ୍ୟ ଗୁରୁତ୍ୱପୂର୍ଣ୍ଣ। ମିଶ୍ରଙ୍କ କ୍ୟାରିୟରକୁ ଦେଖିଲେ ୨୦୧୪ରେ ମୋଦି ସରକାର ଯେତେବେଳେ କ୍ଷମତାକୁ ଆସିଲେ ସେତେବେଳେ ସଙ୍ଗେ ସଙ୍ଗେ ତାଙ୍କୁ ଭାରତର ସବୁଠୁ ବଡ଼ ଅର୍ଦ୍ଧସାମରିକ ବଳ ସିଆର୍‌ପିଏଫ୍‌ର ମହାନିର୍ଦ୍ଦେଶକ ଭାବେ ନିଯୁକ୍ତ କରାଯାଇଥିଲା। ଅବସର ନେବା ପରେ ସେ କେନ୍ଦ୍ରର ଶୁଭ ଦୃଷ୍ଟିରେ ରହିଆସିଥିଲେ। ଶେଷରେ ସେ ଭାଜପାରେ ଯୋଗଦେଇ ରାଜନୈତିକ କ୍ୟାରିୟର ଆରମ୍ଭ କରିଥିଲେ। ପ୍ରଶାସନିକ କ୍ୟାରିୟରରେ ସେ ବହୁ ବାଧାର ସମ୍ମୁଖୀନ ହୋଇଛନ୍ତି। ଓଡ଼ିଶା ପୋଲିସ ମହାନିର୍ଦ୍ଦେଶକ ଭାବେ ତାଙ୍କ କାର୍ଯ୍ୟକାଳ ହଠାତ୍ ଶେଷ ହୋଇଯାଇଥିଲା, ଯେତେବେଳେ ପୂର୍ବତନ ମୁଖ୍ୟମନ୍ତ୍ରୀ ନବୀନ ପଟ୍ଟନାୟକ ତାଙ୍କୁ ସେହି ପଦବୀରୁ ହଟାଇ ଦେଇଥିଲେ। କିନ୍ତୁ ସେ ଦିଲ୍ଲୀରେ ପ୍ରଶାସନିକ ବ୍ୟବସ୍ଥାକୁ ଫେରି ପ୍ରମୁଖ ପଦବୀରେ ରହିଥିଲେ। ଏପରି କି ସେ ସିବିଆଇ ନିର୍ଦ୍ଦେଶକ ପଦବୀର ନିକଟତର ହୋଇଥିଲେ। କିନ୍ତୁ ୨୦୧୪ରେ ଯେତେବେଳେ ମିଶ୍ରଙ୍କ ନାମ ସିବିଆଇ ଶୀର୍ଷ ପଦବୀ ପାଇଁ ବିଚାର କରାଗଲା ସେତେବେଳେ ଓଡ଼ିଶା ସରକାର ତାଙ୍କ ନାମରେ ଏକ ଭିଜିଲାନ୍ସ କେସ୍ କଲେ। ଷ୍ଟେଟ୍ ପୋଲିସ ହାଉସିଂ ଆଣ୍ଡ୍ ୱେଲ୍‌ଫେୟାର କର୍ପୋରେଶନର ସିଏମ୍‌ଡି ଥିବାବେଳେ ଆର୍ଥିକ ଅନିୟମିତତା ହୋଇଥିବା ଅଭିଯୋଗ ଆଣି ତାଙ୍କ ବିରୋଧରେ ଏହି କେସ୍ କରାଯାଇଥିଲା। ପରେ ୨୦୧୫ରେ ଓଡ଼ିଶା ଉଚ୍ଚନ୍ୟାୟାଳୟ ଏହି ମାମଲାକୁ ରଦ୍ଦ କରିବା ସହ ରାଜ୍ୟ ସରକାର ତାଙ୍କୁ ଟାର୍ଗେଟ କରିଥିବା କହିଥିଲେ। ଏବେ ଏକ ଦଶନ୍ଧି ପରେ ତାଙ୍କ ରାଜନୈତିକ କ୍ୟାରିୟର ଆରମ୍ଭ ହୋଇଛି। ଭାଜପା ଅଭିଜ୍ଞ ଅମଲାତନ୍ତ୍ରୀଙ୍କ ଉପରେ ଅଧିକ ଭରସା କରୁଛି ଏବଂ ଓଡ଼ିଶା କ୍ଷମତା ପରିସରକୁ ମିଶ୍ରଙ୍କ ପୁନଃପ୍ରବେଶ ରାଜ୍ୟର ରାଜନୈତିକ ଗତିଶୀଳତାରେ ପରିବର୍ତ୍ତନ ସଙ୍କେତ ଦେଇଛି।

ଅସହାୟ ସ୍ୱୀକାରୋକ୍ତି

ନିକଟରେ କେନ୍ଦ୍ର ଅର୍ଥମନ୍ତ୍ରୀ ନିର୍ମଳା ସୀତାରାମନଙ୍କ ସ୍ୱୀକାରୋକ୍ତିକୁ ନେଇ ଏକ ପୁରୁଣା ପ୍ରଶ୍ନ ଉଠିଛି। ପ୍ରଶ୍ନଟି ହେଉଛି ବାସ୍ତବରେ କିଏ ଭାରତର ଶାସନକୁ ନିୟନ୍ତ୍ରଣ କରୁଛି– ନିର୍ବାଚିତ ସରକାର ନା ଅମଲାତାନ୍ତ୍ରିକ ପ୍ରକ୍ରିୟା। ସେ ପ୍ରକାଶ କରିଥିଲେ ଯେ, ପ୍ରଧାନମନ୍ତ୍ରୀ ନରେନ୍ଦ୍ର ମୋଦି ଟିକସ ଛାଡ଼ କରିବାକୁ ଚାହୁଁଥିଲେ, କିନ୍ତୁ ଅମଲାତାନ୍ତ୍ରିକ ପ୍ରକ୍ରିୟା ଏହାକୁ ଧିମା କରିଦେଲା। ସେ ପ୍ରକୃତରେ କହିଥିଲେ, '' ପ୍ରଧାନମନ୍ତ୍ରୀ ଅତ୍ୟନ୍ତ ସ୍ପଷ୍ଟ ଥିଲେ ଯେ, ସେ କିଛି କରିବାକୁ ଚାହୁଁଛନ୍ତି। ଏଣୁ ବୋର୍ଡକୁ ଅବଗତ କରିବା ଲାଗି ଅଧିକ କାମ କରିବା ଆବଶ୍ୟକ ଥିଲା। ଏଥିରୁ ବୁଝାପଡୁଛି ଯେ, ରାଜନୈତିକ ନେତୃତ୍ୱ ନିକଟରେ ବଡ଼ ବିଚାର ଥାଇପାରେ, କିନ୍ତୁ ତାହା ଯେତେବେଳେ ସାମ୍ନାକୁ ଆସେ ବାବୁମାନେ ହିଁ ନିଷ୍ପତ୍ତି ନିଅନ୍ତି। ଅର୍ଥମନ୍ତ୍ରୀଙ୍କର ଏହା ଏକ ଅସହାୟ ବା ଦୁର୍ବଳ ସ୍ୱୀକାରୋକ୍ତି। ବାସ୍ତବରେ ବାବୁମାନେ ରାଜନୈତିକ ପରିସରରେ ସେମାନଙ୍କ କ୍ଷମତା ପ୍ରୟୋଗ ଜାରି ରଖିଛନ୍ତି କି? କିମ୍ବା ଅମଲାତନ୍ତ୍ରକୁ ତାହାର ଯଥୋଚିତ ପରିଶ୍ରମର ଏହା ଏକ ପରୋକ୍ଷ ପ୍ରଶଂସା, ଯାହା ନିଶ୍ଚିତ କରୁଛି କି ସେମାନଙ୍କ ଉଚିତ ଯାଞ୍ଚ ବିନା କିଛି ବି ଆଗେଇ ପାରିବ ନାହିଁ। ସେ ଯାହା ବି ହେଉ, ଏହା ସ୍ପଷ୍ଟ ବାର୍ତ୍ତା ଦେଉଛି ଯେ, ଯିଏ କ୍ଷମତାରେ ଥାଆନ୍ତୁ ନା କାହିଁକି ବ୍ୟବସ୍ଥା ତା' ବାଟରେ କାମ କରେ। ଏବେ ଟିକସଦାତାମାନେ ଶୀଘ୍ର ମୁକ୍ତ ହେବାକୁ ଚାହାନ୍ତି। ସେମାନେ ଅଧିକ ଇଚ୍ଛୁକ, କିନ୍ତୁ ଫାଇଲ ପ୍ରୋସେସିଂରେ ଅଛି। ଏହା ମଧ୍ୟ ଏକ ଅସ୍ୱସ୍ତିକର ବାସ୍ତବତାକୁ ପ୍ରକାଶ କରୁଛି, ଯେଉଁଥିରେ ରାଜନେତାମାନେ ନୂଆ ଦୃଷ୍ଟିକୋଣ ଆଣିବେ କିନ୍ତୁ ତାହା କିଭଳି ଦ୍ରୁତ ଆଗକୁ ବଢ଼ିବ ତାହା ଅମଲାତନ୍ତ୍ରୀମାନେ ନିଷ୍ପତ୍ତି ନେବେ।

ଚତୁର ନିଷ୍ପତ୍ତି

ହିମାଚଳପ୍ରଦେଶ ମୁଖ୍ୟମନ୍ତ୍ରୀ ସୁଖବିନ୍ଦର ସିଂ ସୁଖୁ ରାଜ୍ୟରେ ନୂଆ ଆଇଏଏସ୍ ଓ ଆଇପିଏସ୍ ଅଧିକାରୀଙ୍କ ପ୍ରବେଶକୁ ରୋକିବା ଲାଗି ନିଷ୍ପତ୍ତି ନେଇଛନ୍ତି, ଯାହାକୁ ନେଇ ବିବାଦ ଉଠିଛି। ତାଙ୍କର ଯୁକ୍ତି ହେଉଛି, ରାଜ୍ୟର ଲୋକସଂଖ୍ୟା ୭୦ ଲକ୍ଷ ହୋଇଥିବାରୁ ଏବେ କାର୍ଯ୍ୟରତ ୧୫୩ ଆଇଏଏସ୍ ଅଧିକାରୀ ଯଥେଷ୍ଟ। ସେ ମଧ୍ୟ ଭାରତୀୟ ବନସେବା (ଆଇଏଫ୍‌ଏସ୍) ଅଧିକାରୀ ସଂଖ୍ୟା ହ୍ରାସ କରିବାକୁ ଲକ୍ଷ୍ୟ ରଖିଛନ୍ତି। ଏହା ଏକ ଚତୁର କାର୍ଯ୍ୟ, ହେଲେ ସମସ୍ତେ ଏହା ବୁଝନ୍ତି ନାହିଁ। ବିରୋଧୀ ନେତା ଜୟରାମ ଠାକୁର ସୁଖୁଙ୍କ ପଦକ୍ଷେପକୁ ବିରୋଧ କରିବା ସହ ଏହାକୁ ଶାସକୀୟ ବିଫଳତା ବୋଲି କହିଛନ୍ତି। ସୁଖୁଙ୍କ ପଦକ୍ଷେପ ବିରୋଧରେ ଯୁକ୍ତି କରାଯାଉଛି ଯେ, କମ୍ ଅଧିକାରୀ ରହିବା ଅର୍ଥ କାର୍ଯ୍ୟ ଚାପ ବଢ଼ିବ, ନିଷ୍ପତ୍ତିରେ ବିଳମ୍ବ ହେବ ଏବଂ ଅଧିକ ପ୍ରଶାସନିକ ଅବ୍ୟବସ୍ଥା ସୃଷ୍ଟି ହେବ। ସୁଖୁ କେବଳ ସଂଖ୍ୟା ହ୍ରାସ କରିବା କଥା ଚିନ୍ତା କରିନାହାନ୍ତି ବରଂ ଖର୍ଚ୍ଚ କମାଇବା ସହ ପ୍ରଶାସନକୁ ବ୍ୟବସ୍ଥିତ କରିବାର ଲକ୍ଷ୍ୟ ରଖିଛନ୍ତି। ଅନାବଶ୍ୟକ ସରକାରୀ ଖର୍ଚ୍ଚ କମାଇବା ଏକ ଚତୁର ରାଜନୈତିକ ନିଷ୍ପତ୍ତି। ଅମଲାତାନ୍ତ୍ରିକ ବ୍ୟବସ୍ଥାକୁ ବଢ଼ାଇବା ବଦଳରେ ସରକାର ଦକ୍ଷତା ପ୍ରତି ଗୁରୁତ୍ୱ ଦେଉଥିବା ସଙ୍କେତ ଦେଇଛନ୍ତି। ପ୍ରକୃତ ପ୍ରଶ୍ନ ହେଉଛି, ଏହା କ'ଣ ଏକ ଭଲ ସୁଶାସନକୁ ବାଟ ଦେଖାଇବ ନା ଶାସନ ଉପରେ ଅଧିକ ଚାପ ପକାଇ ନକାରାତ୍ମକ ପରିଣାମକୁ ଆମନ୍ତ୍ରଣ କରିବ?

Email: dilipcherian@gmail.com

ଜନଗଣନା ଅର୍ଥନୈତିକ ଓ ବୃତ୍ତିଭିତ୍ତିକ ହେଉ

ହରିଶଙ୍କର ମିଶ୍ର

ଆମ ଦେଶରେ ଶେଷ ଜନଗଣନା ୨୦୧୧ ମସିହାରେ ହୋଇଥିଲେ ବି ୨୦୨୧ ମସିହାରେ କରୋନା ସଂକ୍ରମଣ ପାଇଁ ଦଶ ବାର୍ଷିକ ଜନଗଣନା ହୋଇ ନ ଥିଲା। ତେଣୁ ୨୦୨୫ ମସିହାରେ ଜନଗଣନା ଆରମ୍ଭ ହୋଇ ୨୦୨୬ ମସିହାରେ ଶେଷ ହେବ ବୋଲି କେନ୍ଦ୍ରରେ ନିଷ୍ପତ୍ତି ହୋଇଛି। ଜନଗଣନାରେ ଅନେକ ତଥ୍ୟର ପରିସଂଖ୍ୟାନ ରହିଥାଏ। କିନ୍ତୁ ଏହି ଜନଗଣନା ଜାତିଭିତ୍ତିକ କରିବା ପାଇଁ କିଛି ରାଜନୈତିକ ଦଳ ଦାବି କରୁଥିବାରୁ ତାହା ଅଭିସନ୍ଧିମୂଳକ ଓ ଭିନ୍ନ ଉଦ୍ଦେଶ୍ୟ ରଖୁଥିବା ମନେହୁଏ। ଗୋଟିଏ ବିକଶିତ ରାଷ୍ଟ୍ର ପାଇଁ ନାଗରିକଙ୍କ ଅର୍ଥନୈତିକ ସମୃଦ୍ଧି ଅପରିହାର୍ଯ୍ୟ। ପୂର୍ବରୁ ସାମାଜିକ ଚଳଣିରେ ସଂହତି ପାଇଁ ବୃତ୍ତିଭିତ୍ତିକ ଜାତିବାଦ ସୃଷ୍ଟି ହୋଇଥିଲା, ଯାହାକି ସମୟକ୍ରମେ ବଂଶାନୁକ୍ରମିକ ହୋଇଗଲା। ଏବେ କିନ୍ତୁ ବୃତ୍ତିର ପରିସଂଖ୍ୟାନ ଯଦି କରାଯାଏ ତେବେ ଜଣାଯିବ ଯେ ପ୍ରତ୍ୟେକ ବୃତ୍ତିରେ ପ୍ରତ୍ୟେକ ଜାତିର ବ୍ୟକ୍ତି ନିଶ୍ଚିତ ଅଛନ୍ତି।

ଦେଶ ସ୍ୱାଧୀନ ହେବାର ଅଠସ୍ତରି ବର୍ଷ ଅତିକ୍ରାନ୍ତ ହୋଇଯାଇଛି। ସାଧୀନ ଭାରତରେ ଅର୍ଥନୈତିକ ବିକାଶ ପାଇଁ କିଛି ନିର୍ଦ୍ଦିଷ୍ଟ ଜାତିକୁ ଅନୁସୂଚିତ ଘୋଷଣା କରି ସେମାନଙ୍କ ପାଇଁ ଅନେକ ସୁଯୋଗ ସୃଷ୍ଟି କରାଯାଇଥିଲା, ଯାହାକି ଏବେ ବଳବତ୍ତର ରହି ସେମାନଙ୍କ ତୃତୀୟ ପିଢ଼ି ଉପଭୋଗ କରୁଛନ୍ତି। ଏବେବି ସର୍ବୋଚ୍ଚ ନ୍ୟାୟାଳୟରେ କିଛି ସମ୍ପ୍ରଦାୟକୁ ସେମାନଙ୍କ ସହ ସାମିଲ କରିବାକୁ ମାମଲା ଓ ଅଦାଲତ ଅବମାନନା ମାମଲା ଚାଲୁ ରହିଛି। କିନ୍ତୁ ବର୍ତ୍ତମାନ ରାଜନୈତିକ ସ୍ୱାର୍ଥ ପାଇଁ ଯେପରି ଜାତିକୁ ଗୁରୁତ୍ୱ ଦିଆଯାଉଛି ତାହା ସମାଜରେ ବିଷାକ୍ତ ପରିସ୍ଥିତି ସୃଷ୍ଟି କରୁଥିବା ଏବଂ ଅନେକ ସମୟରେ ତାହା ସ୍ପର୍ଶକାତର ପ୍ରସଙ୍ଗ ହେଉଥିବାର ଖବର ହୋଇଯାଉଛି। ଜାତିକୁ ନେଇ ଆମ ଦେଶରେ ଆଇନରେ ଏଭଳି ବ୍ୟବସ୍ଥା ରହିଛି ଯେ, ତାହା ଅନେକ ସମୟରେ ଅପବ୍ୟବହାର ହୋଇ ପ୍ରତିଶୋଧ ପାଇଁ ଅମୋଘ ଅସ୍ତ୍ର ହୋଇଯାଉଛି। ଆମ ଦେଶ ବିଶ୍ୱଗୁରୁ ହେବାର ସମୟ ଆସିଯାଇଛି ବୋଲି ଯେଉଁମାନେ ଡିଣ୍ଡିମ ପିଟୁଛନ୍ତି ସେଇମାନେ ଶାସନ ତନ୍ତ୍ରକୁ ଅକ୍ତିଆର ପାଇଁ ଭୋଟ କାରକ ଉଦ୍ଦେଶ୍ୟରେ ଜାତି ପ୍ରୀତି ଦେଖାଉଛନ୍ତି। ଏହା ସତ୍ୟ ଯେ ରାଜନୈତିକ ସ୍ୱାର୍ଥ ସିଦ୍ଧି ପାଇଁ ୧୯୯୦ ମସିହାରେ ଯେତେବେଳେ ଅଳିଆଗଦାରୁ ଆଣି ମଣ୍ଡଳ କମିଶନ ରିପୋର୍ଟକୁ କାର୍ଯ୍ୟକାରୀ କରାଗଲା ସେତେବେଳେ ସାରା ଦେଶରେ ହିଂସାକାଣ୍ଡ ବ୍ୟାପକ ହୋଇଥିଲା। ଓଡ଼ିଶା ମଧ୍ୟ ସେଥିରୁ ବାଦ୍ ଯାଇନଥିଲା। କିନ୍ତୁ ତତ୍କାଳୀନ ମୁଖ୍ୟମନ୍ତ୍ରୀ

ପ୍ରବାଦପୁରୁଷ ବିଜୁ ପଟ୍ଟନାୟକ ସ୍ପଷ୍ଟ କରିଥିଲେ ଯେ, ଗରିବର ଜାତି ନାହିଁ। ଅବଶ୍ୟ ସେଥିପାଇଁ ଓଡ଼ିଶାରେ ହିଂସାକାଣ୍ଡ କିଛି ମାତ୍ରାରେ ସୀମିତ ରହିଥିଲା। କିନ୍ତୁ କେନ୍ଦ୍ର ସରକାରଙ୍କ ପତନ ହୋଇଗଲା। ଗଣତାନ୍ତ୍ରିକ ବ୍ୟବସ୍ଥାରେ ତାକୁ ବିରୋଧ କରୁଥିବା ରାଜନୈତିକ ଦଳ ପରବର୍ତ୍ତୀ ଶାସନ କ୍ଷମତା ପାଇ ତାହାକୁ କାର୍ଯ୍ୟକାରୀ କରାଇଲେ। ଏବେବି ଅନେକ ଯୋଜନା ଓ କର୍ମନିଯୁକ୍ତି ପାଇଁ ଜାତିଭିତ୍ତିକ ସୁଯୋଗ ଦିଆଯାଉଛି। କିନ୍ତୁ କୌଣସି ସର୍ବେକ୍ଷଣ ସଂସ୍ଥା ବା ରାଜନୈତିକ ଦଳ ଦେଶର କୌଣସି ଜାତି ସମ୍ପୂର୍ଣ୍ଣ ଅବହେଳିତ ବା କୌଣସି ଜାତି ସମ୍ପୂର୍ଣ୍ଣ ବିକଶିତ ବୋଲି ପ୍ରାମାଣିକ ତଥ୍ୟ ଦେଇପାରିବେ ନାହିଁ, କାରଣ ଏବେ ପ୍ରତ୍ୟେକ ଜାତିରେ ଅର୍ଥନୈତିକ ସବଳ ଓ ଦୁର୍ବଳ ଶ୍ରେଣୀର ଲୋକ ରହିଛନ୍ତି। ବରଂ ଏହି ଜାତିଭିତ୍ତିକ ସୁଯୋଗ ତେଲିଆ ମୁଣ୍ଡରେ ତେଲ ପରି କିଛି ନିର୍ଦ୍ଦିଷ୍ଟ ବ୍ୟକ୍ତିଙ୍କ ପାଇଁ ବରଦାୟକ ହେଉଛି।

ରାଜନୀତି ବା ପ୍ରଶାସନର ମର୍ଯ୍ୟାଦାଜନକ ପଦବୀରେ ଥିବା ବ୍ୟକ୍ତିଙ୍କ ଉତ୍ତର ଦାୟାଦ ପୁନଶ୍ଚ ଜାତିଭିତ୍ତିକ ସମସ୍ତ ସୁଯୋଗ ପାଉଥିବା ବେଳେ ସେମାନଙ୍କ ଘରେ ଥିବା ରୋଷେୟା ଚାକର ଥିବା ବ୍ୟକ୍ତିଙ୍କ ଦାୟାଦ ଯୋଗ୍ୟତା ଥାଇ ସୁଦ୍ଧା ଉଚ୍ଚ ଜାତି ଆଧାରରେ ସେଥିରୁ ବଞ୍ଚିତ ହୋଇ ସେଇ ବୃତ୍ତିକୁ ହିଁ ଆଦରି ନେଉଛନ୍ତି। ଆମ ସମ୍ବିଧାନରେ ଯଦି ସମସ୍ତେ ସମାନ ଏଂ ସାଚ୍ଛନ୍ଦ୍ୟ ଚଳଣି ପାଇଁ ସମସ୍ତଙ୍କର ଅଧିକାର ରହିଛି ତେବେ ସରକାର ଦେଶର ଅର୍ଥନୈତିକ ପ୍ରଗତି ପାଇଁ ଆର୍ଥିକ ଅନଗ୍ରସର ବ୍ୟକ୍ତିଙ୍କୁ ଗୋଟିଏ ବର୍ଗରେ ସ୍ଥାନିତ କରିବା ଜରୁରୀ ନୁହେଁ କି?

ଦ୍ୱିତୀୟତଃ ଏହା ସ୍ୱୀକାର୍ଯ୍ୟ ଯେ ଆମ ଦେଶ ଓ ରାଜ୍ୟରେ ଅନେକ ଯୋଜନା ରାଜନୈତିକ ଇଚ୍ଛାଶକ୍ତିରେ ପରିଚାଳିତ ହେଉଥାଏ। ଯେଉଁମାନେ ଶାସକ ଦଳର କର୍ମୀ ସେମାନେ ସମସ୍ତ ସରକାରୀ ସହାୟତା ପାଉଥିବା ବେଳେ ବିରୋଧୀ ଦଳର କର୍ମୀ ସେଥିରୁ ବଞ୍ଚିତ ହୁଅନ୍ତି। ଯେଉଁମାନେ କୌଣସି ଦଳର ସମର୍ଥକ ନୁହନ୍ତି ସେମାନେ ଭାଗ୍ୟ ଆଦରି କୌଣସି ଯୋଜନାରେ ଅନ୍ତର୍ଭୁକ୍ତ ହୋଇପାରନ୍ତି ନାହିଁ। ଏବେ ଅବସ୍ଥା ଏପରି ବିଚିତ୍ର ହୋଇଛି ଯେ ଯେଉଁମାନେ ଭୂମିହୀନ ଭାବେ ସମସ୍ତ ସରକାରୀ ସୁଯୋଗ ପାଉଛନ୍ତି ସେମାନେ ମଧ୍ୟ ବହୁ ପରିମାଣର ଧାନ ବିକ୍ରି ପାଇଁ ନାମ ଅନୁବନ୍ଧିତ କରୁଛନ୍ତି। ଦେଶରେ ଆଧାର କାର୍ଡ ଏକକ ପରିଚୟପତ୍ରର ମାନ୍ୟତା ପାଇଛି। ତେଣୁ ତାହା ଆଧାରରେ ଜନଗଣନା କରାଯିବାରେ କୌଣସି ପ୍ରତିବନ୍ଧକ ନାହିଁ। ଏଥିସହ ପ୍ରତ୍ୟେକ ବ୍ୟକ୍ତିର ବୃତ୍ତି ଏବଂ ଅର୍ଥନୈତିକ ସ୍ଥିତିକୁ ବୈଷୟିକ ଜ୍ଞାନକୌଶଳ ଆଧାରରେ ସମୟ ଭିତ୍ତିକ ପର୍ଯ୍ୟବେକ୍ଷଣ ପାଇଁ ସୁରକ୍ଷିତ କରାଯିବା ଉଚିତ। ଜନଗଣନା ପୂର୍ବରୁ ପରିବାରର ସଂଜ୍ଞା ମଧ୍ୟ ନିର୍ଦ୍ଧାରଣ କରାଯିବାର ଆବଶ୍ୟକତା ରହିଛି। ଏହା ଆମର ସଂସ୍କୃତି ଭିତ୍ତିକ ହେବା ଉଚିତ। ନତୁବା ସରକାରୀ ଦଳର କରିତ୍‌କର୍ମାମାନେ ମାଗଣା ଯୋଜନାରେ ବାପପୁଅ, ସ୍ୱାମୀସ୍ତ୍ରୀଙ୍କୁ ତଫାତ କରାଇ ଏକାଧିକ ସୁଯୋଗ ନେବା ଆଦୌ ଅସମ୍ଭବ ନୁହେଁ। ଆମ ରାଜ୍ୟରେ କାଳିଆ ଯୋଜନାରେ କୃଷି ଶ୍ରମିକ ଭାବରେ ସହାୟତା ପାଇଥିବା ଅନେକ ବ୍ୟକ୍ତି ନିଜେ ବା ତାଙ୍କର ପତ୍ନୀ ନିର୍ମାଣ ଶ୍ରମିକ ଭାବରେ ପଞ୍ଜୀକରଣ କରି ପାଉଥିବା ସୁଯୋଗ ପରି ତଥ୍ୟଭିତ୍ତିକ ଖବର ଅଭାବ ନାହିଁ। ସେମାନଙ୍କ ମଧ୍ୟରୁ କିଛି ପଡ଼ୋଶୀ ରାଜ୍ୟକୁ ଅଧିକ ରୋଜଗାର ପାଇଁ ଯାଉଥିବା ବେଳେ ଦାଦନ ଶ୍ରମିକ ବୋଲାଇ ଅନୁକମ୍ପା ପାଉଥିବା ମଧ୍ୟ ଅସତ୍ୟ ନୁହେଁ।

ନିକଟରେ ଅନେକ ସରକାରୀ କର୍ମଚାରୀ ଖାଉଟି ପତ୍ର ହାସଲ କରିଥିବା ଖବର ପ୍ରକାଶ ପାଇଛି। ଭୂତ ହିତାଧିକାରୀ ଅତୀତରେ ମାଗଣା ଆବାସ ଓ ଏବେ ଖାଉଟି ସାମଗ୍ରୀ ପାଉଥିବା କେବଳ ବ୍ୟବସ୍ଥାର ତ୍ରୁଟି ଯୋଗୁ ସମ୍ଭବ ହେଉଛି। ଗୋଟିଏ ପରିବାରର ବିଭିନ୍ନ ବ୍ୟକ୍ତି ବିଭିନ୍ନ ଶ୍ରମିକ ଭାବରେ ପଞ୍ଜୀକରଣ କରିଥିବାରୁ ଯଦି କୃଷି, ନିର୍ମାଣ,ଖଣି, କେନ୍ଦୁପତ୍ର, ଅଣକୁଶଳୀ ଶ୍ରମିକଙ୍କ ପରିବାରର ସଦସ୍ୟଙ୍କୁ ହିସାବ କରାଯାଏ ତେବେ ସେ ସଂଖ୍ୟା ରାଜ୍ୟ ଲୋକସଂଖ୍ୟାର ୮୦ ଶତାଂଶ ଏଂ ସଂରକ୍ଷିତ ବର୍ଗ ୩୮ ଶତାଂଶ ମିଶିଲେ ସମୁଦାୟ ଲୋକ ସଂଖ୍ୟାଠାରୁ ୮ ଶତାଂଶ ଅଧିକ ହୋଇଯିବେ। ଏକକୋଟି ସୁଭଦ୍ରା ଯୋଜନା ହିତାଧିକାରୀଙ୍କୁ ମିଶାଇଲେ ଫଳ ଯାହା ହେବ ସେଥିରୁ ସ୍ପଷ୍ଟ ଯେ ଗୋଟିଏ ପରିବାର ତିନୋଟିରୁ ଅଧିକ ସରକାରୀ ସହାୟତା ପାଉଛନ୍ତି। କିନ୍ତୁ ଏଥିରେ ମଧ୍ୟମ ବର୍ଗର ସାଧାରଣ ବ୍ୟକ୍ତି ସବୁଠାରୁ ଅଧିକ କ୍ଷତିଗ୍ରସ୍ତ ହେଉଛନ୍ତି। ସରକାରୀ ସହାୟତା ଯଦି ଜାତିଭିତ୍ତିକ ହୁଏ ତେବେ ସେମାନଙ୍କ ମଧ୍ୟରେ ଥିବା ସ୍ୱଚ୍ଛଳ ବର୍ଗର ବ୍ୟକ୍ତି ଅଧିକ ଲାଭ ପାଇବେ। ମାଧୋ ସିଂ ହାତ ଖର୍ଚ୍ଚ ଯୋଜନା ସେହି ପର୍ଯ୍ୟାୟରେ ଆସୁଛି। ପୂର୍ବ ସରକାର ଏଭଳି ଅନେକ ଭୋଟ କାରକ ଯୋଜନା କରି ରାଜକୋଷକୁ ଭାରାକ୍ରାନ୍ତ କରିବା ସହ ରାଜ୍ୟ ଋଣଭାର ବଢ଼ାଇଥିଲେ। ଏହା ସତ୍ୟ ଯେ ରାଜ୍ୟ ସରକାର କୌଣସି ନିର୍ଦ୍ଦିଷ୍ଟ ଜାତି ବା ସମ୍ପ୍ରଦାୟର ବିବେଚିତ ହୋଇନଥାନ୍ତି। ତେଣୁ ପ୍ରସ୍ତାବିତ ଜନଗଣନା ବୃତ୍ତିଭିତ୍ତିକ କରି ପ୍ରକୃତ ଆର୍ଥିକ ଦୁର୍ବଳ ଶ୍ରେଣୀର ବ୍ୟକ୍ତିମାନଙ୍କୁ ଆର୍ଥିକ ସ୍ୱଚ୍ଛଳ କରାଇବା ସହ ଏକାଧିକ ସରକାରୀ ସହାୟତା ପାଉଥିବା ବ୍ୟକ୍ତିଙ୍କୁ ଗୋଟିଏ ଯୋଜନାରେ ସାମିଲ କଲେ ରାଜ୍ୟର ଆର୍ଥିକ ସ୍ଥିତି ବଦଳିଯିବ ଏବଂ ସରକାରଙ୍କ ଯଶ ସ୍ୱର୍ଣ୍ଣାକ୍ଷରରେ ଲିପିବଦ୍ଧ ଓ ଐତିହାସିକ ହୋଇଯିବ।

୧୧୩– ଗୁଣ୍ଡିଚା ବିହାର, ପୁରୀ –୨
ମୋ: ୭୯୭୮୭୮୫୪୭୮

'ଉତ୍କଳ ଭାରତୀ' କୁନ୍ତଳା କୁମାରୀ

ବିଶ୍ୱବିଜୟୀ ଦାଶ

ଓଡ଼ିଶାରେ ସ୍ୱାଧୀନତା କାଳରେ ଯେଉଁ କେତେଜଣ ନାରୀକବି, ଲେଖିକାଙ୍କର ଆବିର୍ଭାବ ହୋଇଥିଲା ସେମାନଙ୍କ ମଧ୍ୟରୁ ମହୀୟସୀ ମହିଳା କୁନ୍ତଳା କୁମାରୀ ସାବତ ଅନ୍ୟତମ। ସେ ଜଣେ ସୁଦକ୍ଷ ଡାକ୍ତର, ଯଶସ୍ୱୀ କବୟିତ୍ରୀ, ଲେଖିକା,ସ୍ୱାଧୀନତା ସଂଗ୍ରାମୀ ଓ ସମାଜସେବୀ ଥିଲେ। ସେ ୧୯୦୧ ମସିହା ଫେବୃଆରୀ ୮ ତାରିଖରେ ବସ୍ତର ରାଜ୍ୟ (ବର୍ତ୍ତମାନ ଛତିଶଗଡ଼ର ବସ୍ତର ଜିଲା)ର ଜଗଦଳପୁର ଗ୍ରାମରେ ଜନ୍ମ ଗ୍ରହଣ କରିଥିଲେ। ତାଙ୍କ ପିତାଙ୍କ ନାମ ଡାନିଏଲ ସାବତ, ସେ ପେସାରେ ଡାକ୍ତର ଥିଲେ। ତାଙ୍କର ମାତାଙ୍କ ନାମ ମୋନିକା ସାବତ। ତାଙ୍କ ପିତାମହ ପୁରୀ ଜିଲାର ଦାଣ୍ଡମୁକୁନ୍ଦପୁରର ବାସିନ୍ଦା ଥିଲେ। କୌଣସି କାରଣବଶତଃ ତାଙ୍କ ପିତା ବସ୍ତର ଜିଲାକୁ ଚାଲି ଯାଇଥିଲେ ଓ ଖ୍ରୀଷ୍ଟିଆନ ଧର୍ମ ଗ୍ରହଣ କରିଥିଲେ। ତାଙ୍କ ଜନ୍ମର ଅଳ୍ପଦିନ ପରେ ତାଙ୍କ ପରିବାର ବର୍ମା ଚାଲି ଯାଇଥିଲେ ଓ କୁନ୍ତଳାଙ୍କୁ ୧୪ ବର୍ଷ ହେବା ପର୍ଯ୍ୟନ୍ତ ସେଠାରେ ଥିଲେ। ପରବର୍ତ୍ତୀ ସମୟରେ କୁନ୍ତଳା କୁମାରୀ ସାବତ ତାଙ୍କ ମାତାଙ୍କ ସହ ଓଡ଼ିଶା ଫେରି ଆସିଥିଲେ। ସେ ରେଭେନ୍‌ଶା ବାଳିକା ବିଦ୍ୟାଳୟରେ ଶିକ୍ଷା ଲାଭ କଲା ପରେ କଟକ ଡାକ୍ତରୀ ବିଦ୍ୟାଳୟରେ (ବର୍ତ୍ତମାନ

ବିବାହ ପ୍ରତିଶ୍ରୁତି ଦେଇ ପ୍ରତାରଣା, ଯୁବକ କୋର୍ଟ ଚାଲାଣ

ପାତ୍ରପୁର,(ଉମା ଚରଣ ନେପାକ): ପ୍ରେମ ନିବେଦନ ପରେ ବିବାହ ପ୍ରତିଶ୍ରୁତି ଦେଇ ନାବାଳିକାଙ୍କ ସହ ଯୌନ ସମ୍ପର୍କ ସ୍ଥାପନ କରି ନିର୍ଯାତନା ଅଭିଯୋଗରେ ଜରଡ଼ା ଥାନା ପୋଲିସ ଜଣେ ଯୁବକଙ୍କୁ ଗିରଫ କରି ଶୁକ୍ରବାର କୋର୍ଟ ଚାଲାଣ କରିଛି। ଗିରଫ ଯୁବକ ଜଣକ ହେଲେ ଉକ୍ତ ଥାନା ଅଧୀନ ଦାମୋଦରପଲ୍ଲୀ ଗ୍ରାମର ସନ୍ତୋଷ କନ୍ୟାରି। କିଛିଦିନ ହେବ ସନ୍ତୋଷ ପ୍ରତାରଣା କରିବା ନେଇ ନାବାଳିକା ଜଣକ ଥାନାରେ ଅଭିଯୋଗ କରିଥିଲେ। ଅଭିଯୋଗକୁ ଭିତ୍ତିକରି ଜରଡ଼ା ଥାନା ପୋଲିସ ଏକ ମାମଲା (ନଂ.୩୩/୨୫) ରୁଜୁ କରି ତଦନ୍ତ ଆରମ୍ଭ କରିଥିବା ଥାନା ଅଧିକାରୀ ଟୁନା ସାସମଲ ସୂଚନା ଦେଇଛନ୍ତି।

ଜଳ ବିଭାଜିକା ପ୍ରକଳ୍ପ ନିର୍ଦ୍ଦେଶକଙ୍କ ସମେତ ୫ ଗିରଫ

ପ୍ରକୃତ ଆୟଠାରୁ ୪୧୪% ଅଧିକ ସମ୍ପତ୍ତି ଠୁଳ କରିଥିଲେ ଶାନ୍ତନୁ

ମାଲକାନଗିରି,(ଦୁର୍ଯ୍ୟୋଧନ ପାତ୍ର)/ ଭୁବନେଶ୍ୱର, ୭।୨(ସତ୍ୟଜିତ୍ ରାଉତ)

ଆୟ ବହିର୍ଭୂତ ସମ୍ପତ୍ତି ଠୁଳ ମାମଲାରେ ମାଲକାନଗିରି ଜିଲା ମୃତ୍ତିକା ସଂରକ୍ଷଣ ଉପନିର୍ଦ୍ଦେଶକ ତଥା ଜଳ ବିଭାଜିକା ପ୍ରକଳ୍ପ ନିର୍ଦ୍ଦେଶକ ସାନ୍ତନୁ ମହାପାତ୍ରଙ୍କୁ ଶୁକ୍ରବାର ଗିରଫ କରିଛି ଭିଜିଲାନ୍ସ। ଠାବ ହୋଇଥିବା ସାନ୍ତନୁଙ୍କ ସମ୍ପତ୍ତି ତାଙ୍କ ପ୍ରକୃତ ଆୟଠାରୁ ୪୧୪ ପ୍ରତିଶତ ଅଧିକ ବୋଲି ଭିଜିଲାନ୍ସ ପକ୍ଷରୁ ସୂଚନା ଦିଆଯାଇଛି। ସମ୍ପତ୍ତି ନେଇ ସନ୍ତୋଷଜନକ ଉତ୍ତର ଦେଇ ନ ପାରିବାରୁ ଶାନ୍ତନୁଙ୍କ ବିରୋଧରେ କୋରାପୁଟ ଭିଜିଲାନ୍ସ ଥାନାରେ ଏକ ମାମଲା (ନଂ.୨/୨୦୨୫) ରୁଜୁ କରାଯାଇ କାର୍ଯ୍ୟানୁଷ୍ଠାନ ଗ୍ରହଣ କରାଯାଇଛି। ଏହି ମାମଲାରେ ଶାନ୍ତନୁଙ୍କ ସ୍ତ୍ରୀଙ୍କୁ ମଧ୍ୟ ଅଭିଯୁକ୍ତ ଦର୍ଶାଯାଇଛି। ତେବେ ସରକାରୀ ଅର୍ଥ ହଡ଼ପ ସହ ଲାଞ୍ଚ ଟଙ୍କା ସଂଗ୍ରହ କରି ଆୟ ବହିର୍ଭୂତ ସମ୍ପତ୍ତି ଠୁଳ କରିବାରେ ସହଯୋଗ କରିଥିବା ଅଭିଯୋଗରେ ଅନ୍ୟ ୪ ସହଯୋଗୀଙ୍କୁ ମଧ୍ୟ ଭିଜିଲାନ୍ସ ଗିରଫ କରିଛି। ସେମାନେ ହେଲେ ଶାନ୍ତନୁଙ୍କ ଅଫିସ୍‌ରେ କାମ କରୁଥିବା କୃଷି ଯନ୍ତ୍ରୀ ମୋହନ ମଣ୍ଡଳ, ଡାଟା ଏଣ୍ଟ୍ରି ଅପରେଟର ବିଶ୍ୱଜିତ ମଣ୍ଡଳ, ଠିକା କର୍ମଚାରୀ ଅମିୟକାନ୍ତ ସାହୁ ଓ ଗଞ୍ଜାମ ଜିଲା ଜଗନ୍ନାଥ ପ୍ରସାଦରେ ଜନସେବା କେନ୍ଦ୍ର ଚଳାଉଥିବା ଅଲେଖ ପ୍ରଧାନ। ସମସ୍ତ ୫ ଅଭିଯୁକ୍ତଙ୍କୁ ଜୟପୁର ଭିଜିଲାନ୍ସ କୋର୍ଟକୁ ଚାଲାଣ କରାଯାଇଥିଲା। ଜାମିନ ନାମଞ୍ଜୁର ପରେ ସମସ୍ତଙ୍କୁ ବିଚାର ବିଭାଗୀୟ ହାଜତକୁ ପଠାଇ ଦିଆଯାଇଛି।

ସୂଚନାଯୋଗ୍ୟ, ଭିଜିଲାନ୍ସ ପକ୍ଷରୁ ବୁଧବାର ଶାନ୍ତନୁଙ୍କ ଘର ଓ ତାଙ୍କ ଅଫିସରେ କାମ କରୁଥିବା ୩ କର୍ମଚାରୀଙ୍କ ଘର ସମେତ ୭ଟି ସ୍ଥାନରେ ଏକକାଳୀନ ଚଢ଼ାଉ ହୋଇଥିଲା। ଯାଞ୍ଚ ବେଳେ ଶାନ୍ତନୁଙ୍କ ଜୟପୁର ଟାଉନରେ ୩ମହଲା କୋଠା, ଭୁବନେଶ୍ୱର ଓ କଟକରେ ୪ ଫ୍ଲାଟ୍ ଥିବା ଜଣାପଡିଥିଲା। ସାନ୍ତନୁ ଓ ସହଯୋଗୀଙ୍କ ନିକଟରୁ ମୋଟ ୨.୦୮ କୋଟି ଟଙ୍କା ମିଳିଥିଲା। ଏଥିସହ ସାନ୍ତନୁଙ୍କ ଘରୁ ୪୨୨.୪୪ ଗ୍ରାମ ସୁନା ଅଳଙ୍କାର, ୨୯.୦୮ ଲକ୍ଷ ଟଙ୍କାର ଏକ କାର୍, ୨ଟି ବାଇକ ଓ ଅନ୍ୟାନ୍ୟ ଘରୋଇ ସାମଗ୍ରୀ ଠାବ ହୋଇଥିଲା। ସେହିପରି ସାନ୍ତନୁ ଓ ତାଙ୍କ ପରିବାର ସଦସ୍ୟଙ୍କ ନାଁରେ ବ୍ୟାଙ୍କ ଓ ଜୀବନବୀମା ଜମା ୯୧.୧୦ ଲକ୍ଷ ରହିଥିବା ଭିଜିଲାନ୍ସ ପ୍ରମାଣ ପାଇଥିଲା। ତେବେ ଏହି ଘଟଣାରେ ସରକାରୀ ଅର୍ଥ ଆତ୍ମସାତ୍ ଓ ଲାଞ୍ଚ କାରବାର ଦିଗକୁ ନେଇ ଅଧିକ ତଦନ୍ତ ଚାଲିଥିବା ଖବରଦାତା ସମ୍ମିଳନୀରେ ଭିଜିଲାନ୍ସ ନିର୍ଦ୍ଦେଶକ ଯଶୱନ୍ତ ଜେଠ୍ୱା କହିଛନ୍ତି।

ଥାନାରେ ଥାର୍ଡ ଡିଗ୍ରୀ ଅଭିଯୋଗ

ଭଦ୍ରକ,୭।୨(ସନାତନ ରାଉତ)

ଦମ୍ପତିଙ୍କ ଝଗଡ଼ାରେ ଜଣେ ମହିଳା କନ୍‌ଷ୍ଟେବଲ ମଧ୍ୟସ୍ଥ କରିବା ଏବଂ ସମ୍ପୃକ୍ତ ନିଶାସକ୍ତ ସ୍ୱାମୀଙ୍କୁ ଥାନାକୁ ଉଠାଇ ନେଇ ନିସ୍ତୁକ ମାଡ଼ ମାରିବା ଘଟଣା ଚର୍ଚ୍ଚାର ବିଷୟ ହୋଇଥିବା ବେଳେ ଭଦ୍ରକ ଟାଉନ ପୋଲିସକୁ ଅଡୁଆରେ ପକାଇଛି। ଥାର୍ଡ ଡିଗ୍ରୀର ଶିକାର ହୋଇଥିବା ଯୁବକ ହେଲେ ଗବସାହିର ଜୀବନ ଜେନା। ଥାନାରେ ନିସ୍ତୁକ ମାଡ଼ ମାରିବା ସହ ତରବରିଆ ଭାବେ ରାତିଅଧିଆ ତାଙ୍କ ସ୍ୱାମୀଙ୍କୁ କୋର୍ଟଚାଲାଣ କରାଯାଇଥିବା ଜୀବନଙ୍କ ସ୍ତ୍ରୀ ରୁବିନା ଦାସ ଶୁକ୍ରବାର ଗଣମାଧ୍ୟମ ଆଗରେ କହିଛନ୍ତି।

ସୂଚନା ଅନୁଯାୟୀ, ଗତ ୫ ତାରିଖ ଅପରାହ୍ନ ପ୍ରାୟ ୨ଟା ବେଳେ ଭଦ୍ରକ ଟାଉନ ଥାନା ଅଧୀନ ମୋଟେଲ ଛକ ନିକଟରେ ଜୀବନ ନିଶାସକ୍ତ ଥିବାବେଳେ ସ୍ୱାମୀ ସ୍ତ୍ରୀଙ୍କ ମଧ୍ୟରେ ବଚସା ହୋଇଥିଲା। ଏହି ସମୟରେ ଡିଉଟି ପୋଲିସରେ କାର୍ଯ୍ୟରତ ଜଣେ ମହିଳା କନ୍‌ଷ୍ଟେବଲ ସେମାନଙ୍କ ଝଗଡ଼ାର ସମାଧାନ କରିବାକୁ ପ୍ରୟାସ କରିଥିଲେ। ଏହି ଝଗଡ଼ା ଭିତରେ ଜୀବନ କନ୍‌ଷ୍ଟେବଲଙ୍କୁ ଧକ୍କା ମାରିଥିଲେ। ଏପରିକି ତାଙ୍କ ଉପରକୁ ଇଟା ଉଠାଇଥିଲେ ବୋଲି କୁହାଯାଉଛି। ଏ ସମ୍ପର୍କରେ ମହିଳା କନ୍‌ଷ୍ଟେବଲ ଟାଉନ ଥାନାକୁ ଜଣାଇବା ପରେ ପୋଲିସ ସେଠାରେ ପହଞ୍ଚି ଜୀବନଙ୍କୁ ଥାନାକୁ ନେଇଥିଲା। ଗୁରୁବାର ପୋଲିସ ଜୀବନକୁ ଭଦ୍ରକ ମୁଖ୍ୟ ଚିକିତ୍ସାଳୟକୁ ନେଇଥିବା ଖବର ପାଇ ତାଙ୍କ ସ୍ତ୍ରୀ ରୁବିନା ଓ ସମ୍ପର୍କୀୟମାନେ ସେଠାରେ ପହଞ୍ଚିଥିଲେ। ଥାନା ଭିତରେ ସିସିକ୍ୟାମେରା ବନ୍ଦ କରି ତାଙ୍କୁ ନିସ୍ତୁକ ମାଡ଼ ମରାଯାଇଥିବା ଜୀବନଙ୍କଠାରୁ ଜାଣିବାକୁ ପାଇଥିଲେ ବୋଲି ରୁବିନା କହିଛନ୍ତି। ଏହାକୁ ନେଇ ଗୁରୁବାର ରାତି ୧୦ଟାରେ ଡାକ୍ତରଖାନା ପରିସରରେ ଉତ୍ତେଜନା ଦେଖାଦେଇଥିଲା। ଜୀବନଙ୍କ ଦେହ ସାରା ମାଡ଼ ଚିହ୍ନ ଥିବା ସମ୍ପର୍କୀୟମାନେ ଦେଖିଥିବା କହିଛନ୍ତି। ତାଙ୍କ ସ୍ୱାମୀଙ୍କୁ ୯ଜଣ ପୋଲିସ କର୍ମଚାରୀ ନିସ୍ତୁକ ମାଡ଼ ମାରିଥିବା ବେଳେ ତରବରିଆ ଭାବେ ରାତିଅଧିଆ ତାଙ୍କୁ କୋର୍ଟଚାଲାଣ କରାଯାଇଥିବା ରୁବିନା ଅଭିଯୋଗରେ ଦର୍ଶାଇଛନ୍ତି। ତାଙ୍କ ସ୍ୱାମୀଙ୍କର କିଛି ହେଲେ ପୋଲିସ ଦାୟୀ ହେବ ବୋଲି ସେ ଚେତାବନୀ ଦେଇଛନ୍ତି। ଅପରପକ୍ଷେ ମାଡ଼ମରା ଘଟଣାକୁ ସବ୍‌ଇନ୍ସପେକ୍ଟର ଅରୁନ୍ଧତୀ ପରିଡ଼ା ଅସ୍ୱୀକାର କରିଛନ୍ତି। ସେ କହିଛନ୍ତି, ସ୍ୱାମୀ ସ୍ତ୍ରୀ ରାସ୍ତାରେ ଝଗଡ଼ା କରୁଥିବା ବେଳେ ମହିଳା କନ୍‌ଷ୍ଟେବଲ ଅର୍ଣ୍ଣଦା ପୁହାଣ ସାଦା ପୋଷାକରେ ତାଙ୍କ ଝିଅକୁ ନେଇ ସେହି ରାସ୍ତାରେ ଯାଉଥିଲେ। ତାଙ୍କ ଗାଡ଼ିରେ ଏକ ଢେଲା ବାଜିବାରୁ ସେ ଯାଇ ସ୍ୱାମୀ ସ୍ତ୍ରୀ ରାସ୍ତାରେ ଝଗଡ଼ା ଲାଗିବାକୁ ବାରଣ କରିଥିଲେ। ଏଥିରେ ଜୀବନ ଉତ୍ୟକ୍ତ ହୋଇ ତାଙ୍କୁ ମାଡ଼ ମାରିଥିବା ଥାନାରେ ଅଭିଯୋଗ ହୋଇଛି। ଏନେଇ ଏକ ମାମଲା (ନଂ. ୮୨/୨୫) ରୁଜୁ କରାଯାଇ ଜୀବନଙ୍କୁ କୋର୍ଟଚାଲାଣ କରାଯାଇଛି। ଡାକ୍ତରୀ ରିପୋର୍ଟରେ ସେ ସୁସ୍ଥ ଥିବାରୁ ତାଙ୍କୁ କୋର୍ଟଚାଲାଣ କରାଯାଇଥିବା ସେ କହିଛନ୍ତି। ଜୀବନଙ୍କ ସ୍ତ୍ରୀ ଏକ ଲିଖିତ ଅଭିଯୋଗ କରିଥିବା ସବ୍‌ଇନ୍ସପେକ୍ଟର ଅରୁନ୍ଧତୀ ସୂଚୀତ କରିଛନ୍ତି।

ବାଘଛାଲ ଜବତ, ୬ ଅଟକ

ବାରିପଦା,(ନୀଳାଦ୍ରି ବିହାରୀ ଦଣ୍ଡପାଟ)/ ଠାକୁରମୁଣ୍ଡା(ତାରାକାନ୍ତ ପଟ୍ଟନାୟକ), ୭।୨

ମୟୂରଭଞ୍ଜ ଜିଲା କରଞ୍ଜିଆ ବନଖଣ୍ଡ ଅଞ୍ଚଳରୁ ବନ ବିଭାଗର ସ୍ୱତନ୍ତ୍ର ଟିମ୍ ଶୁକ୍ରବାର ଏକ କଲରାପତରିଆ ବାଘଛାଲ ଜବତ କରିବା ସହ ୬ ଜଣଙ୍କୁ ଅଟକ ରଖି ପଚରାଉଚୁରା କରୁଛି। ସୂଚନାଯୋଗ୍ୟ, କରଞ୍ଜିଆ ରେଞ୍ଜ ମଣ୍ଡୁଆର ନାଏକ ସାହିରେ ଏକ କଲରାପତରିଆ ବାଘଛାଲ ବିକ୍ରି ନେଇ ଡିଲ୍ ଚାଲିଥିଲା। ବିଶ୍ୱସ୍ତ ସୂତ୍ରରୁ ଖବରପାଇ କରଞ୍ଜିଆ ବନଖଣ୍ଡ ଅଧିକାରୀ ଶ୍ରୀକାନ୍ତ ନାଏକଙ୍କ ନିର୍ଦ୍ଦେଶ କ୍ରମେ ଏକ ଟିମ୍ ଚଢ଼ାଉ କରିଥିଲା। ଜବତ ବାଘ ଛାଲଟି ୨/୩ ବର୍ଷର ପୁରୁଣା ହୋଇଥିବା ବେଳେ ଏହା କେବେ ଶିକାର କରାଯାଇଥିଲା ତାହାକୁ ନେଇ ତଦନ୍ତ ଜାରିରହିଛି। ତେବେ ଜବତ ବାଘ ଛାଲର ଲମ୍ବ, ଓସାର ଏବଂ ଲିଙ୍ଗ ସମ୍ପର୍କରେ କୌଣସି ସୂଚନା ମିଳିପାରି ନାହିଁ। ବାଘଟି ଅଳ୍ପ ବୟସର ହୋଇଥିବା ନେଇ ବନଖଣ୍ଡ ଅଧିକାରୀ ନାଏକ ଅନୁମାନ କରିଛନ୍ତି। ଏହାର ନମୁନା ସଂଗ୍ରହ କରି ବେଙ୍ଗାଲୁରୁସ୍ଥିତ ନ୍ୟାଶନାଲ ସେଣ୍ଟର ଫର୍ ବାୟୋଲୋଜିକାଲ ସାଇନ୍ସ ବିଭାଗକୁ ପଠାଯିବ। ରିପୋର୍ଟ ଆସିବା ପରେ ଏହା ଅଣ୍ଡିରା କି ମାଈ ଏବଂ ମୃତ୍ୟୁର କାରଣ ଜଣାପଡ଼ିବ। ତେବେ ମହାବଳ ହେଉ କି କଲରାପତରିଆ ବାଘଛାଲ ବିକ୍ରିକୁ ନେଇ ଆନ୍ତଃରାଜ୍ୟ ବ୍ୟବସାୟୀମାନେ ସକ୍ରିୟ ହୋଇପଡ଼ିଥିବା ଅନୁମାନ କରାଯାଉଛି। ସୀମାନ୍ତବର୍ତ୍ତୀ ଝାଡ଼ଖଣ୍ଡ ଓ ପଶ୍ଚିମବଙ୍ଗରୁ ବେପାରୀମାନେ ବାଘଛାଲ ଓ ହାତୀ ଦାନ୍ତ କାରବାରରେ ସ୍ଥାନୀୟ ଅଞ୍ଚଳବାସୀଙ୍କୁ ହାତବାରିସି କରିବାରେ ଲାଗିଛନ୍ତି। ଫଳରେ ବନ୍ୟଜନ୍ତୁ ଶିକାରରେ ଜଡ଼ିତ ରହି ନିରୀହ ଆଦିବାସୀମାନେ ଧରାପଡ଼ି ଜେଲଦଣ୍ଡ ଭୋଗୁଥିବା ଦେଖିବାକୁ ମିଳୁଛି। ସୀମାନ୍ତବର୍ତ୍ତୀ ଅଞ୍ଚଳରେ କଡ଼ା ପାଟ୍ରୋଲିଂ କରାଯିବାକୁ ପ୍ରାଣୀପ୍ରେମୀମାନେ ଦାବି କରିଛନ୍ତି।

ଚାଷୀଙ୍କୁ ସମବାୟ ସମିତି ସଭାପତିଙ୍କ ମାଡ଼ ଅଭିଯୋଗ

ଆନନ୍ଦପୁର,୭।୨(ସୁଶାନ୍ତ କୁମାର ସାହୁ)

କେନ୍ଦୁଝର ଜିଲା ଶାଳଦେଇ ସମବାୟ ସମିତିରେ ଗୁରୁବାର ସନ୍ଧ୍ୟାରେ ଚାଷୀଙ୍କୁ ସଭାପତି ମାଡ଼ ମାରିଥିବା ଅଭିଯୋଗ ହୋଇଛି। ଏ ନେଇ ରାମଚନ୍ଦ୍ରପୁର ଥାନା ଶାଳଦେଇ ଗାଁର ଚାଷୀ ଅନିରୁଦ୍ଧ ସାହୁ ଥାନାରେ ଅଭିଯୋଗ କରିଛନ୍ତି। ପୋଲିସ ମାମଲା ରୁଜୁ କରି ତଦନ୍ତ ଆରମ୍ଭ କରିଛି।

ସୂଚନା ଅନୁଯାୟୀ, ଅନିରୁଦ୍ଧ ନିଜର ଧାନ ବିକ୍ରି ପାଇଁ ସମବାୟ ସମିତିରେ ରେଜିଷ୍ଟ୍ରେଶନ କରିବା ପରେ ଫେବୃଆରୀ ୭ରେ ତାଙ୍କର ଧାନ ଦେବାର ଶେଷ ଦିନ ଭାବେ ଟୋକନ ପାଇଥିଲେ। ଏ ସମ୍ପର୍କରେ ବୁଝିବା ପାଇଁ ଶାଳଦେଇ ସମବାୟ ସମିତିକୁ ଯାଇଥିଲେ। ସେ ସମୟରେ ଟୋକନ ସମୟକୁ ନେଇ ସଭାପତିଙ୍କ ସହିତ ପ୍ରଥମେ ବଚସା ଓ ପରେ ହାତାହାତି ପରିସ୍ଥିତି ସୃଷ୍ଟି ହୋଇଥିଲା। ଘଟଣାକୁ କେନ୍ଦ୍ରକରି ଚାଷୀ ଥାନାରେ ଲିଖିତ ଅଭିଯୋଗ କରିବା ପରେ ପୋଲିସ ତଦନ୍ତ ଆରମ୍ଭ କରିଛି। ଅନ୍ୟପଟେ ଘଟଣାର କୌଣସି ସତ୍ୟତା ନ ଥିବା ସମବାୟ ସଭାପତି ରଞ୍ଜନ କୁମାର ବେହେରା ପ୍ରକାଶ କରିବା ସହିତ ଅନିରୁଦ୍ଧ ନିଶାରେ ଆସି ସମସ୍ତଙ୍କୁ ଗାଳିଗୁଲଜ କରି ଦୁର୍ବ୍ୟବହାର କରିଥିବା ନେଇ ପାଲଟା ଅଭିଯୋଗ କରିଛନ୍ତି।

ସାର୍ବଜନୀନ ବିଜ୍ଞପ୍ତି

ଏତଦ୍ଦ୍ୱାରା ସର୍ବସାଧାରଣଙ୍କୁ ସୂଚିତ କରାଯାଉଛି ଯେ **କୋଟାକ୍ ମହିନ୍ଦ୍ରା ବ୍ୟାଙ୍କ ଲିଃ** ନିମ୍ନଲିଖିତ ଗାଡ଼ିଗୁଡ଼ିକ ପାଇଁ ଏକ ନିଲାମ ଆୟୋଜନ କରିଛି।

ବିକ୍ରୟ ପାଇଁ ଉଦ୍ଦିଷ୍ଟ ଗାଡ଼ି

1) ମଡେଲ ନଂ. ଟାଟା ଏସ୍‌କେ 1613 ଟିପ୍ପର୍
ଗାଡ଼ି ନଂ. OD07W1896
ନିର୍ମାଣ ବର୍ଷ - 2018
ସଂରକ୍ଷିତ ମୂଲ୍ୟ - 542000.00
2) ମଡେଲ ନଂ. ସିବି_ଏଏଲ୍_ବଡ଼ା_ଦୋସ୍ତ
ଗାଡ଼ି ନଂ. OD02CT3843
ନିର୍ମାଣ ବର୍ଷ - NA
ସଂରକ୍ଷିତ ମୂଲ୍ୟ - 605000.00
3) ମଡେଲ ନଂ. ସିବି_ଟିପ୍ପର୍_ସିଗ୍ମା_4830_ଟାଟା_ମୋଟର୍ସ
ଗାଡ଼ି ନଂ. OD29L6760
ନିର୍ମାଣ ବର୍ଷ - 2023
ସଂରକ୍ଷିତ ମୂଲ୍ୟ - 2865000.00

ମେସର୍ସ କୋଟାକ୍ ମହିନ୍ଦ୍ରା ବ୍ୟାଙ୍କ ଲିଃ ନିକଟରେ ବନ୍ଧକ ଅଧୀନରେ ଥିବା ଏହି ଗାଡ଼ିଗୁଡ଼ିକୁ **"ଯେପରି ଅଛି ଯେଉଁଠି ଅଛି ଭିତ୍ତିରେ"** ବିକ୍ରୟ କରାଯିବ। ଆଗ୍ରହୀ ପକ୍ଷମାନେ ବିଜ୍ଞାପନ ତାରିଖରୁ 7 ଦିନ ମଧ୍ୟରେ ସେମାନଙ୍କର କୋଟେଶନ

କୋଟାକ୍ ମହିନ୍ଦ୍ରା ବ୍ୟାଙ୍କ ଲିମିଟେଡ୍
184, ତଳ ମହଲା, ଜନପଥ, ଭୁବନେଶ୍ୱର, ଓଡ଼ିଶା - 751001 ଠିକଣାରେ ପଠାଇପାରିବେ
କିମ୍ବା ଯୋଗାଯୋଗ କରିପାରିବେ:
ଜ୍ୟୋତି ରଞ୍ଜନ ମିଶ୍ର - 9583041012
ରବି କୁମାର ଡି - 6201641482

URGENT REQUIREMENT
FIELD SALES EXECUTIVE
for Pvt. Ltd. Company. Interested candidate with Minimum Qualification of +2 Pass can apply.
Contact: 9938253167

ସମଗ୍ର ଶିକ୍ଷା
ସମଗ୍ର ଶିକ୍ଷା
Samagra Shiksha

ଜିଲା ପ୍ରକଳ୍ପ କାର୍ଯ୍ୟାଳୟ, ସମଗ୍ର ଶିକ୍ଷା, ନବରଙ୍ଗପୁର - ୭୬୪୦୫୯
☎(06858)-222568 (Off), E-mail : dpcnawrangssa.opepa@nic.in
No.328/Estt./2025 Date : 07.02.2025
File No. : (02/1/2025)

TENDER CALL NOTICE

Sealed tenders are invited from interested Travel Agencies / Tour Operators or Private Individuals for providing 02 (Two) nos. of vehicles **i.e Mahindra Bolero (Neo)/Mahindra TUV 300/Mahindra Bolero (Models other than Neo) (Diesel/Petrol) with driver** to be engaged in the office of District Project Coordinator, Samagra Shiksha, Nabarangpur on a monthly rental basis. The detailed information for hiring of vehicle on monthly basis has been given in the Tender document which can be downloaded from **www.nabarangpur.odisha.gov.in** OR **www.osepa.odisha.gov.in**. The last date and time for submission of tender document is **25.02.2025 by 5.30 P.M.**

Sd./- Collector-cum-Chairperson, Samagra Shiksha, Nabarangpur

ଦ.ପୂ. ରେଳପଥ - ଟେଣ୍ଡର

ଟେଣ୍ଡର ବିଜ୍ଞପ୍ତି ନଂ.: ପିସିଏମ୍‌ଏମ୍/ଜିଇଏନ୍‌ଏଲ/ଟିପି/୨୦୨୫/୦୪, ତାରିଖ: ୦୭।୦୨।୨୦୨୫। "ଇ" ସଂଗ୍ରହଣ ପ୍ରଣାଳୀ ପାଇଁ ଟେଣ୍ଡର । ଭାରତର ରାଷ୍ଟ୍ରପତିଙ୍କ ପାଇଁ ଏବଂ ତରଫରୁ ପ୍ରଧାନ ମୁଖ୍ୟ ସାମଗ୍ରୀ ପ୍ରବନ୍ଧକ, ଦକ୍ଷିଣ ପୂର୍ବ ରେଳପଥ, ମୁଖ୍ୟ କାର୍ଯ୍ୟାଳୟ (୪ମ ମହଲା), ନ୍ୟୁ ଆଡ୍‌ମିନିଷ୍ଟ୍ରେଟିଭ୍ ବିଲ୍‌ଡିଂ, ୧୧, ଗାର୍ଡେନ୍ ରିଚ୍ ରୋଡ୍, କୋଲକାତା-୭୦୦୦୪୩ ଖୋଲା ଇ-ଟେଣ୍ଡର ଆହ୍ୱାନ କରୁଛନ୍ତି, ଯାହା ନିମ୍ନ ଅନୁଯାୟୀ ୱେବ୍‌ସାଇଟ୍ **www.ireps.gov.in**ରେ ଅପ୍‌ଲୋଡ୍ ହୋଇଛି। ସମସ୍ତ ଟେଣ୍ଡର **୧୪.୦୦ ଘଟିକାରେ** ବନ୍ଦ ହେବ। **କ୍ର.ସଂ.; ଟେଣ୍ଡର ନଂ.; ଧାର୍ଯ୍ୟ ତାରିଖ; ସଂକ୍ଷିପ୍ତ ବର୍ଣ୍ଣନା; ପରିମାଣ ଏବଂ ଇଏମ୍‌ଡି ପରିମାଣ** ନିମ୍ନ ଅନୁଯାୟୀ ହେବ: **୧; ୬୫୨୪୫୦୬୧;** ୦୪।୦୩।୨୦୨୫ ; ରୋଟାରୀ ସ୍ଟ୍ରେ ଲୋଡ୍‌ଜିକାଲ୍ ଡ୍ରିଲେର୍ ଏୟାର୍ କମ୍ପ୍ରେସର୍ ୫୦୦ ସିଏଫ୍‌ଏମ୍ (ପ୍ରାକ୍ ବିଡ୍ ବୈଠକ ତାରିଖ ୦୨।୦୨।୨୦୨୫ରିଖ, ୧୩.୦୦ ଘଟିକାରେ ପିସିଏମ୍‌ଏମ୍ ସଭାଗୃହ/ଦକ୍ଷିଣ ପୂର୍ବ ରେଳପଥ/ଗାର୍ଡେନ୍ ରିଚ୍/କୋଲକାତା-୪୩୦ାରେ) ; ୦୨ ଗୋଟି ଏବଂ ₹୧,୧୩,୫୦୦ । **୨; ୬୫୨୫୫୦୦୨;** ୨୧।୦୨।୨୦୨୫ ; ହଟ୍ ଏକ୍ସିଲ୍ ଡିଟେକ୍ଟର୍ସ (ଏଚ୍‌ଏବିଡି) ; ୦୯ ଗୋଟି ଏବଂ ₹୧,୦୩,୫୦୦। **୩; ୬୫୨୧୭୨୧;** ୦୩।୦୩।୨୦୨୫ ; ଏସ୍‌ସିଏନ୍ କୋଡ୍‌ଗୁଡ଼ିକ ପାଇଁ ୬୦ କିଗ୍ରା/ସିଆ୍ଚ ମିଟରର ଘନତ୍ୱ ସହିତ ସିଟ୍ ଓ ବର୍ଥଗୁଡ଼ିକ ପାଇଁ ଡେଡ୍‌ଡ୍ରିଆଏଡ୍ ଥର୍ମାଲ୍ ବଣ୍ଡେଡ୍ ପଲିଷ୍ଟର ବ୍ଲୁ ଲଚ୍ୟାଦି ; ୧୦୦ ସେଟ୍ ଏବଂ ₹୧,୨୮,୪୫୦ । **୪; ୬୫୨୫୦୫୨;** ୧୩।୦୩।୨୦୨୫ ; ପାଣ୍ଟାର୍ ପ୍ୟାକ୍ ଲଚ୍ୟାଦି ସହିତ ହକ୍ ବୋଲ୍‌ଟିଂ ମେଶିନ (ପ୍ରାକ୍ ବିଡ୍ ବୈଠକ ତାରିଖ ୧୧।୦୨।୨୦୨୫ରିଖ, ୧୨.୦୦ ଘଟିକାରେ ପିସିଏମ୍‌ଏମ୍ ସଭାଗୃହ/ଦକ୍ଷିଣ ପୂର୍ବ ରେଳପଥ/ଗାର୍ଡେନ୍ ରିଚ୍/କୋଲକାତା-୪୩୦ାରେ) ; ୦୮ ଗୋଟି ଏବଂ ₹୧,୮୭,୪୩୦। **୫; ୨୯୨୪୩୭୭୬;** ୧୭।୦୨।୨୦୨୫ ; ଓ୍ୱାଇପର ଆର୍ମ ଆସେମ୍ବ୍ଲି କମ୍ପ୍ଲିଟ୍‌ର ସେଟ୍ (ଏଲ୍‌ଏଚ୍ ଓ ଆର୍‌ଏଚ୍- ପ୍ରତ୍ୟେକ ୦୨ ଗୋଟି) ; ୩୨୦ ସେଟ୍ ଏବଂ ₹୧,୧୩,୨୮୦। **୬; ୧୮୨୪୫୦୦୨;** ୧୯।୦୨।୨୦୨୫ ; ରେଡିଏଟର୍ କୁଲିଂ ଫ୍ୟାନ୍ ୫୪'' ; ୦୮ ଗୋଟି ଏବଂ ₹୧,୬୧,୯୭୦। **୭; ୨୫୨୪୧୧୮୪;** ୨୫।୦୨।୨୦୨୫ ; ଡବ୍ଲ୍ୟୁଏପିଏ ଲୋକୋଗୁଡ଼ିକ ପାଇଁ ସପ୍‌ପେନ୍ସନ୍ ଷ୍ପ୍ରିଙ୍ଗସ ସେଟ୍ ; ୧୬ ସେଟ୍ ଏବଂ ₹୧,୫୪,୬୩୦। **୮; ୬୫୨୪୩୫୫୦;** ୨୭।୦୨।୨୦୨୫ ; ପିସି-୮ ଟାଇପ୍ ପ୍ରକାର ଷ୍ଟେୟାରଗୁଡ଼ିକର ସେଟ୍ ; ୬୧ ସେଟ୍ ଏବଂ ₹୧,୫୮,୧୮୦। **୯; ୨୯୨୪୮୫୫;** ୧୭।୦୪।୨୦୨୫ ; ଓ୍ୱାଲଣ୍ଡିଂ ଥ୍ୟୋର୍ ଫ୍ଲୁଟ୍ ଏଫ୍‌ଆଇ ସିଲ୍ଭ ଏଫ୍‌ଓ ୧୩ ଡିଆର୍ ସାଇଜ୍ ବେୟାର୍ (୪.୦୦ ମିମି x ୨.୦୦ ମିମି) ; ୪୮୦ କିଗ୍ରା ଏବଂ ₹୧,୬୪,୭୭୦। **୧୦; ୩୮୨୫୩୩୪୨;** ୨୭।୦୨।୨୦୨୫ ; ଅପ୍‌ଗ୍ରେଡେଟ୍ ଏଚ୍‌ଟିସିବିସି ପାଇଁ ଶାଙ୍କ୍ ଷ୍ପ୍ରେ ପ୍ଲେଟ୍ ସହିତ କପ୍‌ଲର୍ ବଡି ; ୧୫୦୦ ଗୋଟି ଏବଂ ₹୧୨,୦୭,୬୭୦। **୧୧; ଆଇଇ୨୫୫୧୦୬;** ୦୭।୦୩।୨୦୨୫ ; ଏନ୍, ଓ ଏବଂ ଆର୍ ଟାଇପ୍ ପୋର୍ଟାଲ୍ ; ୭୦ ଏମ୍‌ଟି ଏବଂ ₹୧,୨୯,୦୭୦। ଟେଣ୍ଡରର ସମ୍ପୂର୍ଣ୍ଣ ବିବରଣୀ/ବର୍ଣ୍ଣନା/ବିନିର୍ଦ୍ଦିଷ୍ଟତା ତଥା ନିଜର ବିଡ୍ ଅନ୍‌ଲାଇନ୍‌ରେ ଦାଖଲ କରିବା ପାଇଁ ଆଗ୍ରହୀ ଟେଣ୍ଡରଦାତାମାନେ ୱେବ୍‌ସାଇଟ୍ **www.ireps.gov.in** ପରିଦର୍ଶନ କରିପାରନ୍ତି। ଏହି ସାମଗ୍ରୀଗୁଡ଼ିକ ପାଇଁ କୌଣସି ପରିସ୍ଥିତିରେ ମଧ୍ୟ ମାନୁଆଲ ଟେଣ୍ଡର ଗ୍ରହଣ କରାଯିବ ନାହିଁ। **ବି.ଦ୍

ଧରିତ୍ରୀ 51 Years

ଧରିତ୍ରୀ
DHARITRI

www.orissakhabar.com/ www.dharitri.com ପୃଷ୍ଠା ୮ Press Regd. No. R.N. 21326/74 Postal Regd. No. BN/42/24-26. ଭୁବନେଶ୍ୱର, ଶନିବାର, ଫେବୃଆରୀ ୮/୨୦୨୫ Bhubaneswar, Saturday, February 8/ 2025

ବାରବାଟୀ ଷ୍ଟାଡିୟମ୍‌ରେ ଦିନିକିଆ କ୍ରିକେଟ ମ୍ୟାଚ୍ ଖେଳିବା ପାଇଁ ଶୁକ୍ରବାର ଭୁବନେଶ୍ୱରରେ ପହଞ୍ଚିଥିବା ବାମରୁ ଇଂଲଣ୍ଡର ଫିଲ୍ ସଲ୍ଟ, ବେନ୍ ଡକେଟ ଓ ଭାରତର ଲୋକେଶ ରାହୁଲ, ହାର୍ଦ୍ଦିକ ପାଣ୍ଡ୍ୟା, ରବୀନ୍ଦ୍ର ଜାଡେଜା ଓ ଯଶସ୍ୱୀ ଜୟସ୍ୱାଲ। (ଫଟୋ: ବିକାଶ ନାୟକ)

ଭୁବନେଶ୍ୱରରେ ଭବ୍ୟ ସ୍ୱାଗତ

କୋହଲିଙ୍କୁ ନେଇ ଆଶା ଓ ଆଶଙ୍କାରେ କ୍ରିକେଟପ୍ରେମୀ

ଭୁବନେଶ୍ୱର, ୭।୨ (ତପନ ସ୍ୱାଇଁ)

କଟକର ବାରବାଟୀ ଷ୍ଟାଡିୟମରେ ଆସନ୍ତା ୯ ତାରିଖରେ ହେବ ଭାରତ–ଇଂଲଣ୍ଡ ଦିବାରାତ୍ର ଦିନିକିଆ ଅନ୍ତର୍ଜାତୀୟ କ୍ରିକେଟ ମ୍ୟାଚ। ଚଳିତ ୩ ମ୍ୟାଚ ବିଶିଷ୍ଟ ସିରିଜର ଏହା ହେବ ଦ୍ୱିତୀୟ ଗେମ୍। ଗୁରୁବାର ନାଗପୁରରେ ପ୍ରଥମ ଦିନିକିଆ ଖେଳିବା ପରେ ଉଭୟ ଟିମ୍ ଇଣ୍ଡିଆ ଓ ଇଂଲଣ୍ଡ ଦଳ ଶୁକ୍ରବାର ଭୁବନେଶ୍ୱରରେ ପହଞ୍ଚିଛି। ପାରମ୍ପରିକ ବାଦ୍ୟ ଓ ନୃତ୍ୟ ମଧ୍ୟରେ ଉଭୟ ଦଳକୁ ସ୍ୱାଗତ କରାଯାଇଛି। ସନ୍ଧ୍ୟା ୭ଟା ୪୦ ମିନିଟରେ ଭାରତ ଓ ଇଂଲଣ୍ଡ ଦଳ ବିଜୁ ପଟ୍ଟନାୟକ ଅନ୍ତର୍ଜାତୀୟ ବିମାନ ବନ୍ଦରରେ ପହଞ୍ଚିବା ପରେ ଖେଳାଳି ଓ ସପୋର୍ଟ ଷ୍ଟାଫ୍‌ଙ୍କୁ ୨ଟି ସ୍ୱତନ୍ତ୍ର ବସ୍ ଯୋଗେ କଡ଼ା ସୁରକ୍ଷା ବଳୟ ମଧ୍ୟରେ ମେ ଫେୟାର ହୋଟେଲକୁ ଅଣାଯାଇଛି। ଉଭୟ ଦଳର ଖେଳାଳି ବିମାନବନ୍ଦର ଭିତରୁ ବସ୍‌ଯୋଗେ ବାହାରକୁ ଆସିଥିଲେ। ତେବେ କ୍ରିକେଟ ପାଇଁ ପାଗଳ ପ୍ରାୟ ପ୍ରଶଂସକମାନେ ସେମାନଙ୍କ ପ୍ରିୟ ଖେଳାଳିଙ୍କ ଟିକେ ଝଲକ ପାଇବା ପାଇଁ ବିମାନ ବନ୍ଦରଠାରୁ ଆରମ୍ଭ କରି ବିଭିନ୍ନ ଛକରେ ରାସ୍ତାର ଦୁଇପାର୍ଶ୍ୱ ଏବଂ ମେ ଫେୟାର ହୋଟେଲ ନିକଟରେ ବହୁ ସଂଖ୍ୟାରେ ଉପସ୍ଥିତ ଥିଲେ। ମ୍ୟାଚକୁ ସଫଳତାର ସହ ଆୟୋଜନ ପାଇଁ ସରକାରୀ ସ୍ତରରୁ ଆରମ୍ଭ କରି ଓଡ଼ିଶା କ୍ରିକେଟ ଆସୋସିଏଶନ ଓ ଟୁଇନ୍ ସିଟିର ପୋଲିସ ପ୍ରଶାସନ ପକ୍ଷରୁ ପ୍ରସ୍ତୁତି ପର୍ବ ଶେଷ ହୋଇଛି। ମ୍ୟାଚକୁ ଶାନ୍ତି ଶୃଙ୍ଖଳାର ସହ ଶେଷ କରିବା ପାଇଁ କଡ଼ା ସୁରକ୍ଷା ବ୍ୟବସ୍ଥା ଗ୍ରହଣ କରାଯାଇଛି। ୫୦ ପ୍ଲାଟୁନ ଫୋର୍ସ ମୁତୟନ କରାଯିବାକୁ ନିଷ୍ପତ୍ତି ହୋଇଛି।

ମେ'ଫେୟାର ହୋଟେଲ ବାହାରେ ଉପସ୍ଥିତ କ୍ରିକେଟପ୍ରେମୀ।

ବାରବାଟୀରେ ଆଜି ଅଭ୍ୟାସ

ଖେଳାଳିମାନେ ଶୁକ୍ରବାର ହୋଟେଲରେ ବିଶ୍ରାମ ନେବାପରେ ଶନିବାର ଅଭ୍ୟାସ ପାଇଁ ବାରବାଟୀ ଷ୍ଟାଡିୟମ ଯିବେ। ଉଭୟ ଦଳର ଖେଳାଳି ମେ ଫେୟାରରୁ ବାହାରି ଜାତୀୟ ରାଜପଥ ୧୬ ରସୁଲଗଡ ଦେଇ କଟକ ବାରବାଟୀ ଯିବାକୁ ରୁଟ ଲାଇନ ପ୍ରସ୍ତୁତ ହୋଇଛି। ବୃତ୍ତାନ୍ତ ହୋଇଥିବା କାର୍ଯ୍ୟସୂଚୀ ଅନୁସାରେ ଇଂଲଣ୍ଡ ଦଳ ଅପରାହ୍ନ ୧ଟାରୁ ୪ଟା ପର୍ଯ୍ୟନ୍ତ ଅଭ୍ୟାସ କରିବ। ଏହାପରେ ଅପରାହ୍ନ ୫ଟାରୁ ରାତି ୮ଟା ପର୍ଯ୍ୟନ୍ତ ଝାଳ ବୁହାଇବ ଟିମ୍ ଇଣ୍ଡିଆ। ଏହି ସମୟରେ ଉଭୟ ଦଳ ପଡ଼ିଆ ଓ ପିଚ୍ ନିରୀକ୍ଷଣ କରିବେ। ପ୍ରଥମ ମ୍ୟାଚରେ ଭାରତ ବିଜୟୀ ହୋଇଥିବାରୁ ଏଠାରେ ସେହି ପ୍ରଦର୍ଶନ ଦୋହରାଇ ସିରିଜ ବିଜୟୀ ହେବାକୁ ଚେଷ୍ଟା କରିବ। ଅନ୍ୟପକ୍ଷରେ ନାଗପୁର ପରାଜୟର କାରଣ ଖୋଜି ତ୍ରୁଟି ସୁଧାରିବାକୁ ଚେଷ୍ଟା କରିବ ଇଂଲଣ୍ଡ। ଏଥିପାଇଁ ସେମାନେ ଏହି ନେଟ୍ସରେ ହିଁ ନିଜର ପ୍ରସ୍ତୁତିକୁ ବୃତ୍ତାନ୍ତ ରୂପଦେବେ।

ବାରବାଟୀରେ ଦିନିକିଆ

■ ଶୁକ୍ରବାର ପହଞ୍ଚିଲା ଟିମ୍ ଇଣ୍ଡିଆ ଓ ଇଂଲଣ୍ଡ ଦଳ

ଭୁବନେଶ୍ୱର, ୭।୨ (ତପନ ସ୍ୱାଇଁ)

ଭାରତୀୟ କ୍ରିକେଟରେ ସମ୍ପ୍ରତି କିଙ୍ଗ୍ କୋହଲି କ୍ରେଜ୍ କାହାକୁ ଅଛପା ନୁହେଁ। ଆସନ୍ତା ୯ ତାରିଖରେ କଟକର ବାରବାଟୀ ଷ୍ଟାଡିୟମରେ ହେବାକୁଥିବା ଭାରତ–ଇଂଲଣ୍ଡ ଦିନିକିଆ କ୍ରିକେଟ ମ୍ୟାଚ ପାଇଁ ବକ୍ସ ଅଫିସ ଟିକେଟ ୫ ତାରିଖରେ ଗୋଟିଏ ଦିନରେ ବିକ୍ରି ହୋଇଥିଲା। ଏହାର ଗୋଟିଏ ଦିନ ପୂର୍ବରୁ ଅର୍ଥାତ୍ ୪ ତାରିଖ ପୂର୍ବାହ୍ନରୁ ଅନେକ କ୍ରିକେଟପ୍ରେମୀ ଟିକେଟ କିଣିବା ପାଇଁ ଷ୍ଟାଡିୟମ ନିକଟରେ ପହଞ୍ଚି ଯାଇଥିଲେ। ସେମାନଙ୍କ ମଧ୍ୟରୁ ଅନେକେ ବିଶେଷ କରି ଯୁବ ଦର୍ଶକମାନେ ଗୋଟିଏ କଥା କହିଥିଲେ ଯେ, ସେମାନେ ବିରାଟ କୋହଲି ପ୍ରଶଂସକ ଓ ତାଙ୍କ ଖେଳ ଦେଖିବାପାଇଁ ଟିକେଟ କିଣିବାକୁ ଚାହୁଁଛନ୍ତି। କ୍ୟାରିୟରର ଶେଷ ପର୍ଯ୍ୟାୟ ଦେଇ ଗତି କରୁଥିବାରୁ ବାରବାଟୀ ଷ୍ଟାଡିୟମରେ କୋହଲିଙ୍କର ଏହା ସମ୍ଭବତଃ ଶେଷ ମ୍ୟାଚ ବୋଲି ଦର୍ଶକ ଭାବି ନେଇଛନ୍ତି। କାରଣ ନିକଟ ଭବିଷ୍ୟତରେ ଯଦିଓ ବାରବାଟୀକୁ ଟି୨୦ ମ୍ୟାଚ ମିଳେ ତେବେ ସେହି ଫର୍ମାଟରୁ କୋହଲି ଅବସର ନେଇ ସାରିଛନ୍ତି। ଦୀର୍ଘ ୫ ବର୍ଷ ବ୍ୟବଧାନରେ ବାରବାଟୀକୁ ଦିନିକିଆ ଫେରିବାକୁ ଯାଉଛି। ଗତ ୬ ତାରିଖରେ ନାଗପୁରରେ ଅନୁଷ୍ଠିତ ପ୍ରଥମ ଦିନିକିଆର ଟସ୍ ପରେ କୋହଲି ଖେଳିବେ ନାହିଁ ବୋଲି ଅଧିନାୟକ ରୋହିତ ଶର୍ମା ସ୍ପଷ୍ଟ କରିବାପରେ ତାଙ୍କ ପ୍ରଶଂସକମାନେ ନିରାଶ ହୋଇଥିଲେ। ଆଙ୍ଗୁରେ ଆଘାତ ଜନିତ ସମସ୍ୟା ଯୋଗୁ ସେ ଖେଳିବା ସମ୍ଭବ ହୋଇ ନ ଥିଲା। ଏବେ ସେ କେତେ ଫିଟ୍ ଅଛନ୍ତି ଏବଂ ବାରବାଟୀରେ ଖେଳିବେ କି ନାହିଁ ତାହାକୁ ନେଇ ଆଶା ଓ ଆଶଙ୍କାରେ ରହିଛନ୍ତି ଓଡ଼ିଶା କ୍ରିକେଟପ୍ରେମୀ। ତାଙ୍କର ଆହତ ସମସ୍ୟା ସେତେ ଗମ୍ଭୀର ନୁହେଁ ବୋଲି ପ୍ରକାଶ କରାଯିବା ସତ୍ତ୍ୱେ ଆଶ୍ୱସ୍ତ ହୋଇ ପାରୁନାହାନ୍ତି ତାଙ୍କର ଅଗଣିତ ସମର୍ଥକ। ଏଭଳି ଏକ ସମୟରେ କୋହଲିଙ୍କ ଫିଟ୍‌ନେସକୁ ନେଇ ଭୟ କରିବାର କିଛି କାରଣ ନାହିଁ ବୋଲି ଉପ–ଅଧିନାୟକ ଶୁବମନ ଗିଲ୍ ସ୍ପଷ୍ଟ କରିଛନ୍ତି। ସେ ସୁସ୍ଥ ହେଉଛନ୍ତି ଏବଂ ସମ୍ଭବତଃ ଦ୍ୱିତୀୟ ଦିନିକିଆ ବେଳକୁ ଫିଟ୍ ହୋଇଯାଇଥିବେ ବୋଲି ଗିଲ୍ ଆଶାବ୍ୟକ୍ତ କରିଛନ୍ତି। ଡିଜ୍‌ନି–ହଟ୍‌ଷ୍ଟାରକୁ ଗିଲ୍ କହିଛନ୍ତି ଯେ, କୋହଲିଙ୍କ ଆହତ ସମସ୍ୟା ଗୁରୁତର ନୁହେଁ। ବୁଧବାର ଅଭ୍ୟାସ ସମୟରେ ସେ କିଛି ଅସୁବିଧା ଅନୁଭବ କରି ନ ଥିଲେ। ମାତ୍ର ଗୁରୁବାର ସକାଳେ ତାଙ୍କ ଡାହାଣ ଆଣ୍ଠୁ ସାମାନ୍ୟ ଫୁଲି ଯାଇଥିଲା। ଏବେ ଠିକ୍ ଅଛନ୍ତି ଏବଂ ଦ୍ୱିତୀୟ ଦିନିକିଆରେ ସମ୍ଭବତଃ ଖେଳିବେ।

ରେକର୍ଡ: ଭାରତ ୩, ଇଂଲଣ୍ଡ ୨

ଭୁବନେଶ୍ୱର, ୭।୨ (ତପନ ସ୍ୱାଇଁ)

ବାରବାଟୀରେ ଭାରତ ଓ ଇଂଲଣ୍ଡ ପରସ୍ପରକୁ ୫ଟି ମ୍ୟାଚରେ ଭେଟି ସାରିଛନ୍ତି। ଏଥିରୁ ଭାରତ ୩ଟି ଏବଂ ଇଂଲଣ୍ଡ ୨ଟି ମ୍ୟାଚ୍‌ରେ ବିଜୟୀ ହୋଇଛି। ତେଣୁ ଆଗାମୀ ମ୍ୟାଚ ହେବ ଉଭୟଙ୍କ ମଧ୍ୟରେ ୬ଷ୍ଠ ମୁକାବିଲା। ୧୯୮୨ ଜାନୁଆରୀ ୨୭ରେ ଅନୁଷ୍ଠିତ ପ୍ରଥମ ମୁକାବିଲାରେ ଭାରତ ୫ ଉଇକେଟରେ ଇଂଲଣ୍ଡକୁ ପରାସ୍ତ କରିଥିଲା। ପରେ ୧୯୮୪ ଡିସେମ୍ବର ୨୭ ଇଂଲଣ୍ଡ ୧ ରନ୍‌ରେ ବିଜୟ ହାସଲ କରି ପରାଜୟର ପ୍ରତିଶୋଧ ନେଇଥିଲା। ପରବର୍ତ୍ତୀ ୨୦୦୨ ଜାନୁଆରୀ ୨୨ରେ ଅନୁଷ୍ଠିତ ମ୍ୟାଚରେ ମଧ୍ୟ ଇଂଲଣ୍ଡ ୧୬ ରନ୍‌ରେ ଭାରତକୁ ହରାଇ ଦେଇଥିଲା। ତେବେ ଶେଷ ଦୁଇ ମ୍ୟାଚରେ ଭାରତ ବିଜୟ ହାସଲ କରି ଆଗରେ ରହିଛି। ୨୦୦୮ ନଭେମ୍ବର ୨୬ରେ ଭାରତ ୬ ଉଇକେଟରେ ଏବଂ ୨୦୧୭ ଜାନୁଆରୀ ୧୯ରେ ୧୫ ରନ୍‌ରେ ବିଜୟ ହାସଲ କରିଥିଲା। ସୂଚନାଯୋଗ୍ୟ ଯେ, ଦିନିକିଆ ବିଶ୍ୱକପର ଏକ ମ୍ୟାଚ ୧୯୮୯ ଅକ୍ଟୋବର ୨୨ରେ ଇଂଲଣ୍ଡ ଓ ପାକିସ୍ତାନ ମଧ୍ୟରେ ଅନୁଷ୍ଠିତ ହୋଇଥିଲା। ଏଥିରେ ଇଂଲଣ୍ଡ ୪ ଉଇକେଟରେ ବିଜୟୀ ହୋଇଥିଲା। ତେଣୁ ଓଭରଅଲ୍ ଦେଖିବାକୁ ଗଲେ ବାରବାଟୀରେ ଇଂଲଣ୍ଡର ବିଜୟ/ପରାଜୟ ରେକର୍ଡ ୩–୩ ରହିଛି।

ଓଭରଅଲ୍ ବାରବାଟୀରେ ଭାରତ ସର୍ବାଧିକ ୧୭ଟି ମ୍ୟାଚ ଖେଳିଥିବାବେଳେ ଅଷ୍ଟ୍ରେଲିଆ ବିପକ୍ଷ ଗୋଟିଏ ମ୍ୟାଚ ବର୍ଷାରେ ଧୋଇଯାଇଛି। ଦ୍ୱିତୀୟ ସ୍ଥାନରେ ରହିଛି ଇଂଲଣ୍ଡ। ଏହି ଦଳ ଭାରତ ବିପକ୍ଷରେ ୫ଟି ଓ ପାକିସ୍ତାନ ବିପକ୍ଷରେ ଗୋଟିଏ ଏହିପରି ମୋଟ ୬ଟି ମ୍ୟାଚ ଖେଳିଛି। ୱେଷ୍ଟଇଣ୍ଡିଜ ୪ଟି, ଶ୍ରୀଲଙ୍କା ଓ ଜିମ୍ବାୱେ ୩ଟି ଲେଖାଏ ଏବଂ ନ୍ୟୁଜିଲାଣ୍ଡ ୨ଟି ମ୍ୟାଚ ଖେଳିଛି। ଅଷ୍ଟ୍ରେଲିଆ, କେନିୟା ଓ ପାକିସ୍ତାନ ଗୋଟିଏ ଲେଖାଏ ମ୍ୟାଚ ଖେଳିଛି।

ବାରବାଟୀରେ କେଉଁ ଦଳ କେତେ ମ୍ୟାଚ୍

ଦଳ	ସିଜନ	ମ୍ୟାଚ	ବିଜୟ	ପରାଜୟ	ବି.ପ୍ରତିଶତ
ଅଷ୍ଟ୍ରେଲିଆ	୧୯୮୭–୧୯୮୭	୧	୧	୦	୧୦୦.୦୦
ଭାରତ	୧୯୮୨–୨୦୧୯	୧୭	୧୩	୪	୭୬.୪୭
ଇଂଲଣ୍ଡ	୧୯୮୨–୨୦୧୭	୬	୩	୩	୫୦.୦୦
ନ୍ୟୁଜିଲାଣ୍ଡ	୧୯୮୮–୨୦୦୩	୨	୧	୧	୫୦.୦୦
ଶ୍ରୀଲଙ୍କା	୧୯୯୦–୨୦୧୪	୩	୧	୨	୩୩.୩୩
କେନିଆ	୧୯୯୬–୧୯୯୬	୧	୦	୧	୦.୦୦
ପାକିସ୍ତାନ	୧୯୮୯–୧୯୮୯	୧	୦	୧	୦.୦୦
ଜିମ୍ବାୱେ	୧୯୮୭–୨୦୦୦	୩	୦	୩	୦.୦୦
ୱେଷ୍ଟଇଣ୍ଡିଜ	୧୯୯୪–୨୦୧୯	୪	୦	୪	୦.୦୦

(ବି.ଦ୍ର.– ୨୦୧୩ ଅକ୍ଟୋବର ୨୬ରେ ଭାରତ–ଅଷ୍ଟ୍ରେଲିଆ ଦିବାରାତ୍ର ମ୍ୟାଚ ବର୍ଷା ଏବଂ ତଜ୍ଜନିତ ପାଗ ଓ ପରିବେଶ ଯୋଗୁ ବାତିଲ ହୋଇଥିଲା। ଏହା ସେତେବେଳେ ୭ ମ୍ୟାଚ୍ ବିଶିଷ୍ଟ ସିରିଜର ୫ମ ଏକଦିବସୀୟ ଥିଲା।)

ପାକିସ୍ତାନକୁ ସସ୍‌ପେଣ୍ଡକଲା ଫିଫା

କରାଚୀ, ୭।୨ (ପି.ଟି.): ଅନ୍ତର୍ଜାତୀୟ ଫୁଟ୍‌ବଲ ମହାସଂଘ (ଫିଫା) ପାକିସ୍ତାନ ଫୁଟ୍‌ବଲ ମହାସଂଘ (ପିଏଫ୍‌ଏଫ୍)କୁ ସସ୍‌ପେଣ୍ଡ କରିଛି। ଦେଶରେ ଖେଳର ସୁପରିଚାଳନା ପାଇଁ ସମ୍ବିଧାନରେ ଆବଶ୍ୟକ ସଂଶୋଧନ ଆଣିବାରେ ବିଫଳ ହେବାରୁ ଏହି କାର୍ଯ୍ୟାନୁଷ୍ଠାନ ଗ୍ରହଣ କରାଯାଇଛି। ପିଏଫ୍‌ଏଫ୍ ଯେପର୍ଯ୍ୟନ୍ତ ଏହାର ସମ୍ବିଧାନରେ ସଂଶୋଧନ ନ କରିଛି, ସେ ପର୍ଯ୍ୟନ୍ତ ସସ୍‌ପେଣ୍ଡ ରହିବ ବୋଲି ଫିଫା କହିଛି। ପାକିସ୍ତାନ ଫୁଟ୍‌ବଲ ବର୍ତ୍ତମାନ ୨୦୧୯ରୁ ଫିଫା ଦ୍ୱାରା ଗଠିତ ନର୍ମାଲାଇଜେଶନ କମିଟି ଦ୍ୱାରା ପରିଚାଳିତ ହୋଇ ଆସୁଛି। ନିର୍ବାଚନ କରାଇବା ସହ ଫୁଟ୍‌ବଲ ସେଟ୍‌ଅପ୍‌ରେ ରହିଥିବା ସମାନ୍ତରାଳ ଗ୍ରୁପ୍‌ଗୁଡ଼ିକୁ ସଫା କରିବା ଦାୟିତ୍ୱ ଏହି କମିଟିକୁ ପ୍ରଦାନ କରାଯାଇଥିଲା।

ଅନ୍‌ଲାଇନ୍ ଟିକେଟ ବୁକ୍ କରିଥିବା କ୍ରିକେଟ ପ୍ରେମୀମାନେ ଶୁକ୍ରବାର କ୍ୟାମ୍ବ୍ରିଜ ସ୍କୁଲରେ ଥିବା କାଉଣ୍ଟରରେ ଟିକେଟ ରିଡେମ୍ପଶନ କରୁଛନ୍ତି। ଷ୍ଟାଡିୟମରେ ସ୍ନାଇଡର କ୍ୟାମେରା ଖଞ୍ଜାଯାଉଛି। ଆଲୋକରେ ଝଲସୁଛି ଓସିଏ ଅଫିସ। (ଫଟୋ: ରାଜକିଶୋର ମହାନ୍ତି)

4-Printed and published by Adyasha Satpathy on behalf of Navajat Printers & Media Pvt. Ltd. and printed at Navajat Printers, B-15, Industrial Estate, Rasulgarh, Bhubaneswar, Editor - Tathagata Satpathy, ସମ୍ପାଦକ– ତଥାଗତ ସତପଥୀ

ଧରିତ୍ରୀ
DHARITRI

ଧରିତ୍ରୀ 51 Years

ପୃଷ୍ଠା-୮+୮

ଭୁବନେଶ୍ୱର, ଶନିବାର, ଫେବୃଆରୀ ୮/୨୦୨୫ (୮+୮=୧୬ ପୃଷ୍ଠା+ପିଲାଙ୍କ ଧରିତ୍ରୀ) Bhubaneswar, Saturday, February 8/2025 Page 16 ₹ 7.00 | BERHAMPUR

୫୧ଶ ଭାଗ ୭୬ ସଂଖ୍ୟା www.orissakhabar.com/www.dharitri.com | Printed at Bhubaneswar, Sambalpur, Rayagada & Angul VOLUME 51 ISSUE 76 ମୂଲ୍ୟ ₹୭/-

କଟକର ବାରବାଟୀ ଷ୍ଟାଡିୟମ୍‌ଠାରେ ରବିବାର ହେବାକୁ ଥିବା ଇଣ୍ଡିଆ-ଇଂଲଣ୍ଡ ଦିନିକିଆ ଅନ୍ତର୍ଜାତୀୟ କ୍ରିକେଟ ମ୍ୟାଚ୍ ଲାଗି ଉଭୟ ଦଳର ଖେଳାଳି ଶୁକ୍ରବାର ରାତିରେ ହୋଟେଲ ମେ'ଫେୟାରରେ ପହଞ୍ଚିଛନ୍ତି। ଭାରତୀୟ ଦଳର ତାରକା ଖେଳାଳି ବିରାଟ କୋହଲି (ବାମ) ଏବଂ ଇଂଲଣ୍ଡ ଟିମ୍‌ର ଖେଳାଳି ଜୋଫ୍ରା ଆର୍ଚର। **(ଫଟୋ: ବିକାଶ ନାୟକ)**

ଆମେରିକାରୁ ବିଦାହେବେ ଆଉ ୪୮୭ ବେଆଇନ ପ୍ରବାସୀ ଭାରତୀୟ

ନୂଆଦିଲ୍ଲୀ,୭।୨

ଆମେରିକା ରାଷ୍ଟ୍ରପତି ଡୋନାଲ୍ଡ ଟ୍ରମ୍ପ୍ ବେଆଇନ ପ୍ରବାସୀମାନଙ୍କୁ ଦେଶରୁ ତଡ଼ିବା ପାଇଁ କଠୋର ନିଷ୍ପତ୍ତି ନେବା ପରେ ପ୍ରଥମ ପର୍ଯ୍ୟାୟରେ ସେଠାରୁ ୧୦୪ ପ୍ରବାସୀ ଭାରତୀୟଙ୍କୁ ବିଦା କରାଯାଇଛି। ୨୦୦୯ରୁ ଆମେରିକାରୁ ୧୫,୬୬୮ ଜଣ ଭାରତୀୟଙ୍କୁ ବିଦା କରାଗଲାଣି। ସେଠାରେ ଆଉ ୪୮୭ ଜଣ ଭାରତୀୟ ପ୍ରବାସୀ ବେଆଇନ ଭାବେ ରହିଥିବା ଆମେରିକା କର୍ତ୍ତୃପକ୍ଷ ଚିହ୍ନଟ କରିଛନ୍ତି। ସେମାନଙ୍କୁ ଖୁବ୍‌ଶୀଘ୍ର ଭାରତ ଫେରାଇଦିଆଯିବ ବୋଲି ୱାଶିଂଟନ ପକ୍ଷରୁ କୁହାଯାଇଥିବା କେନ୍ଦ୍ର ସରକାର ଶୁକ୍ରବାର ବହିର୍ବ୍ୟାପାର ମନ୍ତ୍ରଣାଳୟ ସଚିବ ବିକ୍ରମ ମିସ୍ରି ଏକ ଖବରଦାତା ସମ୍ମିଳନୀରେ ସୂଚନା ଦେଇଛନ୍ତି। ଆମେରିକାରେ ବେଆଇନ ଭାବେ ଆହୁରି ଅଧିକ ଭାରତୀୟ ରହିଥାଇ ପାରନ୍ତି। ତେବେ ବର୍ତ୍ତମାନ ସୁଦ୍ଧା ଆମେରିକା କର୍ତ୍ତୃପକ୍ଷ ୪୮୭ ବେଆଇନ ଭାରତୀୟଙ୍କ ସମ୍ପର୍କରେ ଅବଗତ କରାଇଛନ୍ତି। ବିଦାହେବା ତାଲିକାରେ ଥିବା ଉକ୍ତ ଲୋକମାନଙ୍କ ପରିଚୟକୁ ସରକାର ଯାଞ୍ଚ କରୁଛନ୍ତି। ଗତ ୫ ତାରିଖରେ ପ୍ରଥମ ପର୍ଯ୍ୟାୟରେ ଆମେରିକା ସେନା ବିମାନରେ ସ୍ୱଦେଶ ଫେରିଥିବା ପ୍ରବାସୀମାନଙ୍କ ପ୍ରତି କରାଯାଇଥିବା ବ୍ୟବହାରକୁ ନେଇ ତୀବ୍ର ପ୍ରତିକ୍ରିୟା ପ୍ରକାଶ ପାଇଛି। ସେମାନଙ୍କ ହାତ ଓ ଗୋଡ଼ରେ ବେଡ଼ି ପକାଇ ବିମାନରେ ଅଣାଯାଇଥିଲା ଏବଂ ଅକଥନୀୟ ବ୍ୟବହାର ପ୍ରଦର୍ଶନ କରାଯାଇଥିଲା। ଏହାକୁ ବିଭିନ୍ନ ମହଲରେ ନିନ୍ଦା କରାଯାଇଛି। ☞ ପୃଷ୍ଠା-୩

ବାରବାଟୀ ଦିନିକିଆ କ୍ରିକେଟ ମ୍ୟାଚ୍

ଟିକେଟ କଳାବଜାର, ୭ ଗିରଫ

- ୨୫ ଟିକେଟ, ୩୦ ହଜାର ଟଙ୍କା ଜବତ
- ମାଧ୍ୟମ ପାଲଟିଛି ସୋସିଆଲ ମିଡିଆ

କଟକ,୭।୨(ଶିଳ୍ପା ପ୍ରିୟଦର୍ଶିନୀ)

କଟକ ବାରବାଟୀ ଷ୍ଟାଡିୟମରେ ଆସନ୍ତା ରବିବାର ଭାରତ ଓ ଇଂଲଣ୍ଡ ମଧ୍ୟରେ ଦ୍ୱିତୀୟ ଦିନିକିଆ ଅନ୍ତର୍ଜାତୀୟ କ୍ରିକେଟ୍ ମ୍ୟାଚ୍ ଅନୁଷ୍ଠିତ ହେବ। ଏଥିପାଇଁ ଅନ୍‌ଲାଇନ ଓ ଅଫ୍‌ଲାଇନ୍ ଜରିଆରେ ଟିକେଟ ବିକ୍ରି ଶେଷ ହୋଇଛି। ହେଲେ ଶତାଧିକ କ୍ରିକେଟ ପ୍ରେମୀ ଟିକେଟ୍ ନ ପାଇ ନିରାଶ ହୋଇଛନ୍ତି। ଟିକେଟ ନ ପାଇ ଖେଳ ଦେଖିବାକୁ ଆଶା କରୁଥିବାବେଳେ କ୍ରିକେଟ ପ୍ରେମୀଙ୍କ ପାଇଁ ଦଲାଲ ଏବେ ସକ୍ରିୟ ହୋଇଛନ୍ତି। ବାରବାଟୀ ଷ୍ଟାଡିୟମ ନିକଟ ସମେତ ସୋସିଆଲ ମିଡିଆରେ ଏବେ ଟିକେଟ କଳାବଜାର କରାଯାଉଛି। ଷ୍ଟାଡିୟମ ନିକଟରେ ଟିକେଟ୍ କଳାବଜାର କରୁଥିବା ୭ ଜଣଙ୍କୁ କ୍ୟାଣ୍ଟନମେଣ୍ଟ ଓ ଦରଘାବଜାର ପୋଲିସ ଶୁକ୍ରବାର ଗିରଫ କରି କୋର୍ଟ ଚାଲାଣ କରିଛି। ସେମାନଙ୍କଠାରୁ ୨୫ଟି ଟିକେଟ୍, ୩୦ ହଜାର ଟଙ୍କା, ମୋବାଇଲ ଓ ବାଇକ୍ ଜବତ କରାଯାଇଛି। ଏନେଇ କ୍ୟାଣ୍ଟନମେଣ୍ଟ ଥାନାରେ ୩ଟି ଓ ଦରଘାବଜାର ଥାନାରେ ଗୋଟିଏ ମାମଲା ରୁଜୁ ହୋଇଛି।

ଅପରପକ୍ଷରେ ପ୍ରଥମ ଦିନିକିଆ ମ୍ୟାଚ୍ ଭାରତ ଜିତିବା ପରେ କ୍ରିକେଟ୍ ପ୍ରେମୀ ବେଶ୍ ଉତ୍ସାହିତ ଅଛନ୍ତି। ତେଣୁ ଦ୍ୱିତୀୟ ମ୍ୟାଚ୍‌କୁ ଦୃଷ୍ଟିରେ ରଖି ଦଲାଲମାନେ ଟିକେଟ ଦର ଦ୍ୱିଗୁଣା ବଢ଼ାଇ ବିକ୍ରି କରୁଛନ୍ତି। ସେଥିମଧ୍ୟରେ ୧ ଓ ୩ ନମ୍ବର ଗ୍ୟାଲେରିର ଗୋଟିଏ ଟିକେଟ ଦର ୧୧୦୦ ଥିବାବେଳେ ଏବେ ଏହାକୁ ୭ ହଜାର ଟଙ୍କାରେ ବିକ୍ରି କରାଯାଉଛି। ସେହିପରି ୨ ଓ ୪ ନମ୍ବର ଗ୍ୟାଲେରିର ଟିକେଟ୍ ଦର ୯୦୦ ଟଙ୍କା ଥିବାବେଳେ ଏବେ ଟିକେଟ୍‌ଦର ୪୦୦୦ ଟଙ୍କା, ୫ ନମ୍ବର ଗ୍ୟାଲେରି ଟିକେଟ୍ ଦର ୧୨୦୦ ଟଙ୍କା ଥିବାବେଳେ ଏବେ ଦର ୬ ହଜାର ଟଙ୍କା, ୭ ନମ୍ବର ଗ୍ୟାଲେରି ଟିକେଟ୍ ☞ ପୃଷ୍ଠା-୩

ଓସିଏସ୍ ପ୍ରିଲିମ ପରୀକ୍ଷାଫଳ ପ୍ରକାଶ

୪୭୯୯ କୃତକାର୍ଯ୍ୟ

କଟକ,୭।୨(କାର୍ତ୍ତିକ ସାହୁ)

ଓଡ଼ିଶା ପବ୍ଲିକ ସର୍ଭିସ କମିଶନ (ଓପିଏସ୍‌ସି) ଦ୍ୱାରା ପରିଚାଳିତ ଓଡ଼ିଶା ସିଭିଲ ସର୍ଭିସ (ଓସିଏସ୍) ପ୍ରିଲିମିନାରି ପରୀକ୍ଷା-୨୦୨୩ର ଫଳ ଶୁକ୍ରବାର ପ୍ରକାଶ ପାଇଛି। ମୋଟ୍ ୪୭୯୯ ଜଣ ପରୀକ୍ଷାର୍ଥୀ ଓସିଏସ୍ ମେନ୍ ଲିଖିତ ପରୀକ୍ଷା ପାଇଁ ଯୋଗ୍ୟତା ହାସଲ କରିଛନ୍ତି। ସେମାନଙ୍କ ମଧ୍ୟରେ ୧୫୭୩ ଜଣ ମହିଳା ଅଛନ୍ତି। ଓପିଏସ୍‌ସି ୱେବ୍‌ସାଇଟ୍ opsc.gov.inରେ କୃତକାର୍ଯ୍ୟ ହୋଇଥିବା ପ୍ରାର୍ଥୀଙ୍କ ରୋଲ ନମ୍ବର ପ୍ରକାଶିତ ହୋଇଛି। ଗତ ଡିସେମ୍ବର ୧୫ ତାରିଖରେ ହୋଇଥିବା ଏହି ପରୀକ୍ଷାରେ ଯୋଗ୍ୟ ବିବେଚିତ ପ୍ରାର୍ଥୀ ଓସିଏସ୍ ମେନ୍ ଲିଖିତ ପରୀକ୍ଷା ଦେବେ। ଓସିଏସ୍ ମେନ୍ ଲିଖିତ ☞ ପୃଷ୍ଠା-୩

DSPL-380

ଶ୍ରୀ ନରେନ୍ଦ୍ର ମୋଦୀ
ପ୍ରଧାନମନ୍ତ୍ରୀ

ସୁଭଦ୍ରା

ସୁଭଦ୍ରା
କଥା ଦେଇ କଥା ରଖିଲେ
ଆମ ସରକାର

ଶ୍ରୀ ମୋହନ ଚରଣ ମାଝୀ
ମୁଖ୍ୟମନ୍ତ୍ରୀ, ଓଡ଼ିଶା

ମୁଖ୍ୟମନ୍ତ୍ରୀ
ଶ୍ରୀ ମୋହନ ଚରଣ ମାଝୀ ଙ୍କ
କରକମଳରେ
ପ୍ରଥମ କିସ୍ତିର ଚତୁର୍ଥ ପର୍ଯ୍ୟାୟ
୧୮ ଲକ୍ଷରୁ ଊର୍ଦ୍ଧ୍ୱ ନୂତନ ହିତାଧିକାରୀଙ୍କୁ

୯୦୦ କୋଟିରୁ ଊର୍ଦ୍ଧ୍ୱ ଟଙ୍କାର ଆର୍ଥିକ ସହାୟତା ପ୍ରଦାନ

୦୮ ଫେବୃଆରୀ ୨୦୨୫ | ଯାଜପୁର

OIPR-33001/13/0069/2425

www.subhadra.odisha.gov.in | ମହିଳା ଓ ଶିଶୁ ବିକାଶ ବିଭାଗ, ଓଡ଼ିଶା ସରକାର | ଦେୟମୁକ୍ତ ସହାୟତା ନମ୍ବର ୧୪୬୭୮

ସଂକ୍ଷେପରେ

ସ୍ମାରକୀ ହୋଇ ରହିଯିବ ବ୍ରହ୍ମପୁର ରେଲୱେ ଷ୍ଟେଶନ

ବ୍ରହ୍ମପୁର,୭।୨(ସ୍ମୃତି ରଞ୍ଜନ ମହାଲିକ)

ଦେଶର ସର୍ବ ପୁରାତନ ତଥା ପ୍ରାଚୀନ ଐତିହାସିକ ଷ୍ଟେଶନ ମଧ୍ୟରୁ ବ୍ରହ୍ମପୁର ରେଲୱେ ଷ୍ଟେସନ ଅନ୍ୟତମ। ରାଜ୍ୟର ଅନ୍ୟ ଷ୍ଟେସନ ଅତ୍ୟାଧୁନିକ ହୋଇଥିବା ବେଳେ ବ୍ରହ୍ମପୁର ଷ୍ଟେଶନ ଅବହେଳିତ ହୋଇପଡିଛି। ଯାହାଦ୍ୱାରା ବର୍ତ୍ତମାନ ଏହା ସ୍ମାରକୀ ଷ୍ଟେସନ ଭାବେ ଛିଡା ପୂର୍ବତଟ ରେଳୱେ ପକ୍ଷରୁ ଭିତ୍ତି ଭୂମି ଉନ୍ନୟନ ଦିଗରେ ଅବହେଳା, ଅଣଦେଖା ଓ ବୈମାତୃକ ମନୋଭାବ ପ୍ରଦର୍ଶନ କରାଯାଉଛି। ବ୍ରହ୍ମପୁର ଷ୍ଟେସନ ଭୁବନେଶ୍ୱର ଓ ପୁରୀ ପରେ ଏନଏସଜି-୨ ମାନ୍ୟତା ପାଇଛି। ସେହି ଅନୁପାତରେ ବିକାଶ ନାହିଁ। ଦେଶର ପ୍ରମୁଖ ସହର ଗୁଡିକ ସହ ସିଧାସଳଖ ସଂଯୋଗ ଦାବି ହେଉଥିଲେ ବି ତାହା ସଫଳ ନାହିଁ। ଷ୍ଟେସନର ଉନ୍ନତିକରଣ, ପ୍ରଶସ୍ତିକରଣ, ଆଧୁନିକୀକରଣ ଓ ବିଶ୍ୱ ସ୍ତରୀୟ ରହଣୀ ଷ୍ଟେସନରେ ପରିଣତ ପାଇଁ ଆନ୍ଦୋଳନ ହୋଇଆସୁଛି। କିନ୍ତୁ ଏ କ୍ଷେତ୍ରରେ ସମ୍ପୃକ୍ତ ବିଭାଗ ଦୃଷ୍ଟି ଦେଉନାହିଁ। ଏଣୁ ରେଳ ମନ୍ତ୍ରୀ, ରାଜ୍ୟ ସରକାର ଓ ଜନ ପ୍ରତିନିଧିମାନେ ପଦକ୍ଷେପ ଗ୍ରହଣ କରିବାକୁ ସହରତଳି ଅଂଚଳ ମିଳିତ କ୍ରିୟାନୁଷ୍ଠାନ କମିଟି ସଭାପତି ସଞ୍ଜୀବ କୁମାର ପଟ୍ଟନାୟକ ଦାବି କରିଛନ୍ତି।

ବନ୍ଧରେ ଫସିଥିବା ଗାଈ ଉଦ୍ଧାର

ଦିଗପହଣ୍ଡି,୭।୨(ଅଶେଷ ନାଥ ମିଶ୍ର)

ଦିଗପହଣ୍ଡି ଏନଏସି ୱାର୍ଡ ନଂ.୮ ଥାନା ରୋଡ଼ରେ ଥିବା ପରିତ୍ୟକ୍ତ ଜାଗିଲି ବନ୍ଧ ପଙ୍କ କାଦୁଅରେ ଫସିରହିଥିବା ଏକ ଗାଈକୁ ଶୁକ୍ରବାର ଅପରାହ୍ନରେ ଉଦ୍ଧାର କରାଯାଇଛି। ଗାଈଟି ପଙ୍କରେ ଫସିରହିଥିବା କିଛି ବାସିନ୍ଦା ଦେଖିବା ପରେ ଅଗ୍ନିଶମ ବାହିନୀକୁ ଖବର ଦେଇଥିଲେ। ଅଗ୍ନିଶମ କର୍ମଚାରୀ ପହଞ୍ଚି ଗାଈକୁ ଉଦ୍ଧାର କରିଥିଲେ। ସହରର ଅନତି ଦୂରରେ ଥିବା ନିମପଲ୍ଲୀ ଗାଁ ନିକଟରେ ଏନ୍‌ଏସି ପକ୍ଷରୁ କଠିନ ବର୍ଜ୍ୟବସ୍ତୁ ପରିଚାଳନା ୟୁନିଟ ଡମ୍ପିୟାର୍ଡ ପ୍ରତିଷ୍ଠା କରାଯାଇଥିଲେ ମଧ୍ୟ ସହର ସଫେଇ ଦାୟିତ୍ୱରେ ଥିବା ଘରୋଇ ସଂସ୍ଥା ସେଠାରେ ପ୍ରତିଦିନ କୁଢ଼ କୁଢ଼ ଅଳିଆ ଆବର୍ଜନା ଢ଼ାଳୁଛି। ପୁତିଗନ୍ଧମୟ ପରିବେଶରେ ସେଠାକାର ବାସିନ୍ଦା ରହିପାରୁନାହାନ୍ତି। ଏନେଇ ଏନଏସି କାର୍ଯ୍ୟନିର୍ବାହୀ ଅଧିକାରୀ ଡ଼.ଅଶୋକ କର୍ଣ୍ଣଙ୍କୁ ପଚାରିବାରୁ ସଫେଇ ଦାୟିତ୍ୱରେ ଥିବା ସଂସ୍ଥାକୁ ତାଗିଦ କରାଯିବ। ସେଠାରେ ଅଳିଆ ଆବର୍ଜନା ନ ଢାଳିବା ପାଇଁ ସଫେଇ କର୍ମଚାରୀଙ୍କୁ ନିର୍ଦ୍ଦେଶ ଦିଆଯିବ ବୋଲି କହିଛନ୍ତି।

ବାଳିକା ଉଚ୍ଚ ବିଦ୍ୟାଳୟର ବାର୍ଷିକ ଉତ୍ସବ

ଆସିକା,୭।୨(ସୁରେନ୍ଦ୍ର ନାଥ ସାହୁ):

ଆସିକା ସରକାରୀ ବାଳିକା ଉଚ୍ଚ ବିଦ୍ୟାଳୟର ବାର୍ଷିକ ଉତ୍ସବ ଶୁକ୍ରବାର ଅନୁଷ୍ଠିତ ହୋଇଯାଇଛି। ପ୍ରଧାନ ଶିକ୍ଷୟିତ୍ରୀ ମିନତୀ କୁମାରୀ ପାତ୍ରଙ୍କ ଅଧ୍ୟକ୍ଷତାରେ ଅନୁଷ୍ଠିତ କାର୍ଯ୍ୟକ୍ରମରେ ଗୋଷ୍ଠୀ ଶିକ୍ଷାଧିକାରୀ ମୁନ ରାଣୀ ମହାନ୍ତି ମୁଖ୍ୟ ଅତିଥି ଭାବେ ଯୋଗଦେଇଥିଲେ। ସମ୍ମାନିତ ଅତିଥି ଭାବେ ଅତିରିକ୍ତ ଗୋଷ୍ଠି ଶିକ୍ଷାଧିକାରୀ ବିଭୂନନ୍ଦନ ପଣ୍ଡା, ବିଦ୍ୟାଳୟ ପରିଚାଳନା କମିଟି ସଭାପତି ମୋହନ ରାଓ ଦୋରା, ସିଆରସିସି ଶିଶିର ବେହେରା ପ୍ରମୁଖ ଯୋଗଦେଇଥିଲେ । ଛାତ୍ରୀମାନେ ଭଲ ମଣିଷ ହେବା ପାଇଁ କଠିନ ପରିଶ୍ରମ କରିବାକୁ ଅତିଥିମାନେ ପରାମର୍ଶ ଦେଇଥିଲେ । ଏହି ଅବସରରେ ବିଭିନ୍ନ ପ୍ରତିଯୋଗିତାର କୃତି ପ୍ରତିଯୋଗିଙ୍କୁ ପୁରସ୍କାର ପ୍ରଦାନ କରାଯାଇଥିଲା । ଛାତ୍ରୀମାନଙ୍କ ଦ୍ୱାରା ସାଂସ୍କୃତିକ କାର୍ଯ୍ୟକ୍ରମ ପରିବେଷଣ କରାଯାଇଥିଲା ।

ଏମ୍‌କେସିଜି ଡିଏମ୍‌ଏଲଟି ପରୀକ୍ଷାରେ ଅନିୟମିତତା

କେନ୍ଦ୍ର ଭିତରୁ ୫୦ ଫୋନ ଜବତ, ଘରୋଇ କଲେଜ କର୍ମଚାରୀ ସଂପୃକ୍ତି ଅଭିଯୋଗ

ବ୍ରହ୍ମପୁର,୭।୨(ସୁବାସ ଚନ୍ଦ୍ର ପାଢ଼ୀ)

ମହାରାଜା କୃଷ୍ଣଚନ୍ଦ୍ର ଗଜପତି (ଏମ୍‌କେସିଜି) ମେଡିକାଲ ପରିସରରେ ହୋଇଥିବା ଡିଏମ୍‌ଏଲଟି ଓ ଡିଏମଆରଟି ଛାତ୍ରଛାତ୍ରୀଙ୍କ ପରୀକ୍ଷାରେ ଅନିୟମିତତା ସାମ୍ନାକୁ ଆସିଛି । ପରୀକ୍ଷା ପରିଚାଳନାରେ ଢିଲାପଣ ଯୋଗୁ ପରୀକ୍ଷାର୍ଥୀ ନିଜ ମୋବାଇଲରେ ପ୍ରଶ୍ନପତ୍ର ବାହାରକୁ ପଠାଇବା ସହ ଉତ୍ତର ମଧ୍ୟ ପାଇପାରିଛନ୍ତି । ଏ ନେଇ ଅଭିଯୋଗ ପରେ ଏମକେସିଜି କର୍ତ୍ତୃପକ୍ଷ ପରୀକ୍ଷା କେନ୍ଦ୍ର ଭିତର ଯାଞ୍ଚ କରି ୫୦ରୁ ଅଧିକ ପରୀକ୍ଷାର୍ଥୀଙ୍କ ଠାରୁ ମୋବାଇଲ ଜବତ କରିଛନ୍ତି । ବ୍ରହ୍ମପୁର ଏସପିଙ୍କ ନିର୍ଦ୍ଦେଶରେ ବୈଦ୍ୟନାଥପୁର ଥାନା ପୋଲିସ ଏମକେସିଜିରେ ପହଞ୍ଚି ତଦନ୍ତ ଆରମ୍ଭ କରିଛି । ଗୁରୁବାରଠାରୁ ଏମକେସିଜି ମେଡିକାଲ କଲେଜରେ ଡିଏମଏଲଟିଓ ଡିଏମଆରଟିବୋର୍ଡ ପକ୍ଷରୁ ପରୀକ୍ଷା ଆରମ୍ଭ ହୋଇଛି । ଏମକେସିଜି ପରୀକ୍ଷା କେନ୍ଦ୍ରରେ ଏଠିକାର ଛାତ୍ରୀଛାତ୍ରଙ୍କ ସହ ଘରୋଇ କଲେଜର ପାଖାପାଖି ୨୦୦ ଛାତ୍ରୀଛାତ୍ର ପରୀକ୍ଷା ଦେଉଛନ୍ତି।

ଶୁକ୍ରବାର ପୂର୍ବାହ୍ନ ୧୦ରୁ ଅପରାହ୍ନ ଗୋଟାଏ ଯାଏଁ ପରୀକ୍ଷା ହୋଇଥିଲା। ପରୀକ୍ଷା ପୂର୍ବରୁ ପରିକ୍ଷାର୍ଥୀଙ୍କୁ ସଠିକ ଭାବେ ଯାଞ୍ଚ କରାନଯାଇ ଭିତରକୁ ଛାଡି ଦିଆଯାଇଥିଲା । ପରୀକ୍ଷାର୍ଥୀ ମୋବାଇଲ ନେଇ ଭିତରକୁ ଚାଲିଯାଇଥିଲେ । ଫଳରେ ପରୀକ୍ଷା ଆରମ୍ଭର କିଛି ସମୟ ପରେ ପ୍ରଶ୍ନପତ୍ର ଛାତ୍ରୀଛାତ୍ରଙ୍କ ମୋବାଇଲକୁ ଆସିଯାଇଥିଲା । ସେହି ପ୍ରଶ୍ନପତ୍ର ଘରୋଇ କଲେଜ କର୍ମଚାରୀଙ୍କ ନିକଟକୁ ଆସିବା ପରେ ସେମାନେ ତୁରନ୍ତ ଉତ୍ତର ବାହାର କରି ଛାତ୍ରୀଛାତ୍ରଙ୍କ ନିକଟକୁ ପଠାଇଥିଲେ । ଅନ୍ୟପଟେ ପରୀକ୍ଷା କେନ୍ଦ୍ର ପଛପଟେ ଏକାଧିକ ଘରୋଇ କଲେଜ କର୍ମଚାରୀଙ୍କ ଚଳପ୍ରଚଳ ଲାଗି ରହିଥିଲା। ଏହି ପରୀକ୍ଷା ପରିଚାଳନା ପାଇଁ ଏମକେସିଜି ମେଡିକାଲ କଲେଜର କିରାଣୀଙ୍କ ସମେତ ଅନ୍ୟ ଡାକ୍ତରଙ୍କୁ ମିଶାଇ ୯ ଇନଭିଜିଲେଟର ଦାୟିତ୍ୱରେ ଥିଲେ। ତେବେ ଏ ନେଇ ଅଭିଯୋଗ ପରେ ପରୀକ୍ଷା ସରିବାର କିଛି ସମୟ ପୂର୍ବରୁ ପରୀକ୍ଷା ପରିଚାଳନା ଦାୟିତ୍ୱରେ ଥିବା ପ୍ରଫେସର ଦୁର୍ଗାମାଧବ ଶତପଥି ଓ ତାଙ୍କ ଟିମ ପରୀକ୍ଷାକେନ୍ଦ୍ରରେ ପହଞ୍ଚି ଯାଞ୍ଚ କରି ମୋବାଇଲ ଜବତ କରିଥିଲେ। ସେହିପରି ବ୍ରହ୍ମପୁର ଏସପି ଡା. ସର୍ବଣା ବିବେକ ଏମଙ୍କ ନିର୍ଦ୍ଦେଶରେ ବୈଦ୍ୟନାଥପୁର ଥାନା ଅଧିକାରୀ ସୁଚିତ୍ରା ପରିଡା ଏମକେସିଜି ମେଡିକାଲକରେ ପହଞ୍ଚି ତଦନ୍ତ କରିବା ସହ ଏମକେସିଜି କର୍ତ୍ତୃପକ୍ଷଙ୍କ ସହ ଆଲୋଚନା କରିଥିଲେ । ଆଗାମୀ ପରୀକ୍ଷା ବେଳେ ପରୀକ୍ଷାର୍ଥୀଙ୍କୁ କଡାକଡି ଯାଞ୍ଚ କରାଯିବ ବୋଲି ଜଣାପଡିଛି। ଜବତ ମୋବାଇଲରୁ ପ୍ରଶ୍ନପତ୍ର ଓ ସେଥିରେ ପଠାଯାଇଥିବା ଉତ୍ତର ବିଷୟରେ ଜାଣିବାକୁ ପୋଲିସ ଛାନଭିନ ଆରମ୍ଭ କରିଛି। ଅନ୍ୟପକ୍ଷରେ ଏମକେସିଜି ପରୀକ୍ଷା କେନ୍ଦ୍ରରେ ପରୀକ୍ଷାର୍ଥୀଙ୍କୁ କପି ଯୋଗାଇବା ତଥା ସମସ୍ତ ପ୍ରକାର ସହଯୋଗ କରିବା ପାଇଁ ଘରୋଇ କଲେଜ କର୍ତ୍ତୃପକ୍ଷ ଓ ଏମକେସିଜିର କିଛି କର୍ମଚାରୀ ପ୍ରତ୍ୟେକ ଛାତ୍ରଛାତ୍ରୀଙ୍କ ଠାରୁ ୩୦୦୦ଟଙ୍କା ଲେଖାଏଁ ଆଦାୟ କରିଥିବା ଅଭିଯୋଗ ହୋଇଛି । ସେ ଦିଗରେ ମଧ୍ୟ ପୋଲିସ ତଦନ୍ତ କରୁଛି। ଯାଞ୍ଚ ପରେ ସୋମବାର ମୋବାଇଲ ଗୁଡ଼ିକ ଛାତ୍ରୀଛାତ୍ରଙ୍କୁ ଫେରାଯିବ ବୋଲି ସୂଚନା ମିଳିଛି ।

ଜଗନ୍ନାଥପ୍ରସାଦ ରେଞ୍ଜରେ ମାଈ ହାତୀ ମୃତ

କର୍ମଚାରୀ ଜାଣିପାରିଲେନି, ୩ ଦିନ ପରେ ଗାଈ ଚରାଳି ଦେଖିଲେ

ଭଞ୍ଜନଗର,୭।୨(ବାବୁଲା ପ୍ରଧାନ)

ଗଞ୍ଜାମ ଜିଲା ଭଞ୍ଜନଗର ଉତ୍ତର ଘୁମୁସର ବନଖଣ୍ଡ ଜଗନ୍ନାଥପ୍ରସାଦ ରେଞ୍ଜ ଲୁଣ୍ଡିରିଝୋଲି ନିକଟରେ ଥିବା ଏକ ଖାତରେ ଗୋଟିଏ ମାଈ ହାତୀ ମରି ପଡିଥିବା ଶୁକ୍ରବାର ସଂନ୍ଧ୍ୟାରେ ଦେଖିବାକୁ ମିଳିଛି। କେଉଁ କାରଣରୁ ହାତୀଟିର ମୃତ୍ୟୁ ହୋଇଛି ତାହା ଜଣାପଡ଼ିନାହିଁ। ଖବରପାଇ ଡିଏଫଓ ହିମାଂଶୁ ଶେଖର ମହାନ୍ତି, ରେଞ୍ଜର ସୁଜାତାରାଣୀ ପଣ୍ଡାଙ୍କ ସମେତ କର୍ମଚାରୀମାନେ ଘଟଣା ସ୍ଥଳରେ ପହଞ୍ଚିଛନ୍ତି। ଶନିବାର ହାତୀର ମୃତଦେହ ବ୍ୟବଚ୍ଛେଦ ହେବ। ପରେ ହାତୀମୃତ୍ୟୁର ସଠିକ କାରଣ ଜଣାପଡିବ ବୋଲି କୁହାଯାଇଛି।

ଖବରରୁ ଜଣାପଡିଛି, ଉତ୍ତର ଘୁମୁସର ବନଖଣ୍ଡ ଜଗନ୍ନାଥପ୍ରସାଦ ରେଞ୍ଜ ଲୁଣ୍ଡିରିଝୋଲି ଗ୍ରାମ ନିକଟସ୍ଥ ଜଙ୍ଗଲରେ ଏକ ମାଈ ହାତୀ ମରି ପଡିଥିଲା। ଶୁକ୍ରବାର ସନ୍ଧ୍ୟାରେ ଗାଈ ଚରାଳିମାନେ ଗାଈ ଧରି ସେହିବାଟ ଦେଇ ଘରକୁ ଫେରୁଥିବା ବେଳେ ହାତୀ ମରି ପଡ଼ିଥିବା ଦେଖିବାକୁ ପାଇଥିଲେ। ପରେ ସେମାନେ ଏକଥା ଗ୍ରାମରେ କହିବାରୁ ବନ ବିଭାଗ କର୍ମଚାରୀମାନେ ଚାଣିବାକୁ ପାଇଥିଲେ। ବିଭାଗୀୟ କର୍ମଚାରୀ ଘଟଣା ସ୍ଥଳରେ ପହଞ୍ଚି ମୃତ ହାତୀକୁ ଠାବ କରି ଉଚ୍ଚ କର୍ତ୍ତୃପକ୍ଷଙ୍କୁ ଜଣାଇଥିଲେ। ଖବର ଲେଖା ହେବା ବେଳକୁ ଡିଏଫଓ ଏବଂ ଅନ୍ୟମାନେ ଘଟଣା ସ୍ଥଳକୁ ଯାଉଥିବା ଜଣାପଡିଛି। ହାତୀଟି ୩ ଦିନ ହେଲା ଜଙ୍ଗଲରେ ମରି ପଡ଼ିଥିବା ଅନୁମାନ କରାଯାଉଛି। ତେବେ କର୍ମଚାରୀମାନେ ଏସମ୍ପର୍କରେ ସାମାନ୍ୟ ସୁରାକ ପାଇପାର ନ ଥିଲେ। ଏନେଇ ଡିଏଫଓ ମହାନ୍ତିଙ୍କୁ ପଚାରିବାରୁ ସେ କହିଲେ, ଜଗନ୍ନାଥପ୍ରସାଦ ରେଞ୍ଜରେ ମାଈ ହାତୀଟିଏ ମରିଥିବା ଖବର ମିଳିଛି। ତେବେ କେଉଁ କାରଣରୁ ହାତୀଟିର ମୃତ୍ୟୁ ଘଟିଛି ତା'ର ଠିକ କାରଣ ଜଣାପଡିନି। ଖାଲରେ ପଡ଼ିଯିବାରୁ ହାତୀଟିର ମୃତ୍ୟୁ ହୋଇଥିବା ଆଶଙ୍କା କରାଯାଉଛି ବୋଲି ଡିଏଫଓ କହିଛନ୍ତି।

ଲକ୍ଷ୍ୟ ଥିଲେ ଜୀବନରେ କର୍ମସଂସ୍ଥାନ ସୁଯୋଗ ମିଳିବ

ଅତିଥିମାନେ ପୁସ୍ତକ ଲୋକାର୍ପିତ କରୁଛନ୍ତି।

ବ୍ରହ୍ମପୁର,୭।୨(ସୁବାସ ଚନ୍ଦ୍ର ପାଢ଼ୀ)

ପରିବର୍ତ୍ତିତ ପ୍ରେକ୍ଷାପଟରେ ଓଡ଼ିଆ ଭାଷା-ସାହିତ୍ୟ ବିଭାଗ ବିଦ୍ୟାର୍ଥୀଙ୍କ ସମ୍ମୁଖରେ ଅନେକ ଆହ୍ୱାନ ରହିଛି। ଓଡ଼ିଆ ସ୍ନାତକ ଓ ସ୍ନାତକୋତ୍ତର ବିଦ୍ୟାର୍ଥୀମାନେ ଗଭୀର ଅଧ୍ୟୟନ ସାଙ୍ଗକୁ କମ୍ପ୍ୟୁଟର୍ ତଥା ପ୍ରଯୁକ୍ତି ବିଦ୍ୟାରେ ସାଧାରଣ ଜ୍ଞାନ ଲାଭ କରିବା ଆବଶ୍ୟକ। ଲକ୍ଷ୍ୟ ଠିକ ଥିଲେ ଓଡ଼ିଆ ବିଦ୍ୟାର୍ଥୀଙ୍କ ଜୀବନରେ କର୍ମସଂସ୍ଥାନ ସୁଯୋଗ ନିଶ୍ଚୟ ଆସିବ ବୋଲି ଉତ୍କଳ ବିଶ୍ୱବିଦ୍ୟାଳୟ ସ୍ନାତକୋତ୍ତର ଓଡ଼ିଆ ଭାଷା ଓ ସାହିତ୍ୟ ବିଭାଗ ପ୍ରାକ୍ତନ ମୁଖ୍ୟ ତଥା ବିଶିଷ୍ଟ ନାଟ୍ୟକାର ପ୍ରଫେସର୍ ନାରାୟଣ ସାହୁ କହିଛନ୍ତି। ଖଲ୍ଲିକୋଟ ଏକକ ବିଶ୍ୱବିଦ୍ୟାଳୟ ସ୍ନାତକୋତ୍ତର ଓଡ଼ିଆ ବିଭାଗ ଆନୁକୂଲ୍ୟରେ ଆୟୋଜିତ ବୃତ୍ତି ଚୟନ କର୍ମଶାଳା ଓ ପୁସ୍ତକ ଲୋକାର୍ପଣ ଉତ୍ସବରେ ଯୋଗଦେଇ ପ୍ରଫେସର୍ ସାହୁ କହିଲେ, ଓଡ଼ିଆ ବିଦ୍ୟାର୍ଥୀମାନଙ୍କ ନିମନ୍ତେ ଭବିଷ୍ୟତ କର୍ମ ସଂସ୍ଥାନ ଓ ଆତ୍ମନିର୍ଭରଶୀଳତା ଦିଗରେ ଅନେକ ସୁଯୋଗ ରହିଛି। ସ୍ନାତକୋତ୍ତର ବିଭାଗ ପରିଷଦ ଅଧ୍ୟକ୍ଷା ପ୍ରଫେସର୍ ପଦ୍ମିନୀ ସାହୁ ମୁଖ୍ୟଅତିଥି ରୂପେ ଯୋଗଦେଇ ବୃତ୍ତି ଚୟନ ନିମନ୍ତେ ଆବଶ୍ୟକ ପ୍ରସ୍ତୁତିର ବିଭିନ୍ନ ମାର୍ଗଦର୍ଶିକା ବିଷୟରେ ଛାତ୍ରୀଛାତ୍ରଙ୍କୁ ପରାମର୍ଶ ଦେଇଥିଲେ। ବିଭାଗୀୟ ମୁଖ୍ୟା ଡ. ଉଷାରାଣୀ ରଥ କର୍ମଶାଳାରେ ପୌରୋହିତ୍ୟ କରିଥିଲେ। ଉଚ୍ଚ ମାଧ୍ୟମିକ ଶିକ୍ଷା ପରିଷଦର ବ୍ରହ୍ମପୁର ସ୍ଥିତ ଦକ୍ଷିଣାଞ୍ଚଳ କାର୍ଯ୍ୟାଳୟ ଉପସଚିବ ଡ. କୁଳମଣି ଓଝା ଅନ୍ୟତମ ବିଷୟ ବିଶାରଦ ରୂପେ ଯୋଗଦେଇ ଓଡ଼ିଆ ଭାଷା ଓ ସାହିତ୍ୟରେ ସ୍ନାତକ (ସମ୍ମାନ) ଓ ସ୍ନାତକୋତ୍ତର ଉପାଧିଧାରୀଙ୍କ ପାଇଁ ନିଯୁକ୍ତି କ୍ଷେତ୍ରରେ ପର୍ଯ୍ୟପ୍ତ ଅବକାଶ ରହିଛି ବୋଲି କହିଥିଲେ। ବିଭାଗୀୟ ସହକାରୀ ପ୍ରଫେସର୍ ଡ. ମନୋରଞ୍ଜନ ବିଷୋୟୀ ଉପସ୍ଥିତ ଥିଲେ। ଓଡ଼ିଆ ଉପନ୍ୟାସ 'ପରିଚିତି' (ଚତୁର୍ଥ ଭାଗ) ଲୋକାର୍ପଣ ହୋଇଥିଲା। ସହଯୋଗୀ ପ୍ରଫେସର୍ ଡ. ବନମାଳୀ ପାଣିଗ୍ରାହୀ ଧନ୍ୟବାଦ ଦେଇଥିଲେ।

୬ ଜଣଙ୍କୁ ଗୋଡ଼ାଇ ହାଣିଲେ

ଜାତୀୟ ରାଜପଥରେ ଦୁର୍ବୃତ୍ତଙ୍କ ଆତଙ୍କରାଜ

ଗୋପାଳପୁର,୭।୨(ନବୀନ ରାଜ ଆଚାରୀ)

ଗୋଳଛରା ଥାନା ଅଞ୍ଚଳ ଧୀରେ ଧୀରେ ଅଶାନ୍ତ ହୋଇପଡୁଛି। ଶୁକ୍ରବାର ସନ୍ଧ୍ୟାରେ ୧୬ ନଂ ଜାତୀୟ ରାଜପଥର ଅଟୋନଗର ଓଭରବ୍ରିଜ ଓ ହଳଦିଆପଦରରେ ୩ ଜଣ ଦୁର୍ବୃତ୍ତ ଗୋଡ଼ଇ ଗୋଡ଼ାଇ ଖଣ୍ଡାରେ ୬/୭ଜଣଙ୍କୁ ଆକ୍ରମଣ କରିଛନ୍ତି। ୪ଟି ଦୋକାନକୁ ମଧ୍ୟ ଭଙ୍ଗାରୁଜା କରିଛନ୍ତି। ପୋଲିସ ଘଟଣାସ୍ଥଳରେ ପହଞ୍ଚି ତଦନ୍ତ ଆରମ୍ଭ କରିବା ସହ ଅଭିଯୁକ୍ତମାନଙ୍କୁ ଧରିବା ପାଇଁ ବିଭିନ୍ନ ସ୍ଥାନରେ ଚଢାଉ ଜାରି ରଖିଛି। ଦୁର୍ବୃତ୍ତଙ୍କ ଆକ୍ରମଣରେ କନିସିହାଟ ଭାଜପାର ପୂର୍ବତନ ମଣ୍ଡଳ ସଭାପତି ସନତ ନାୟକ, କୋଳଥିଗାଁର ସଲିଫ ପାତ୍ର, ହଳଦିଆପଦର ଗ୍ରାମର ବାବୁଲା ପାଳ ଓ ସାୟଦ ଉମର ଗୁରୁତର ହୋଇଥିବା ବେଳେ ସୁନୀଲ ସାମଲ ଓ ଅନ୍ୟଜଣେ ସାମନ୍ୟ ଆହତ ହୋଇଛନ୍ତି।

ଶୁକ୍ରବାର ସନ୍ଧ୍ୟାରେ ଅଟୋ ନଗର ଓଭରବ୍ରିଜ୍ ତଳେ ଦଲିଲ ଲେଖାଳି କାର୍ଯ୍ୟାଳୟରେ ଭାଜପା ନେତା ସନତ ନାୟକ,ସଲିଫ ପାତ୍ର ଓ ସୁନୀଲ ସାମଲ ବସି କଥା ହେଉଥିବା ବେଳେ ୩ ଜଣ ଯୁବକ ଖଣ୍ଡା ଧରି କାର୍ଯ୍ୟାଳୟ ଭିତରେ ପଶି ସନତ, ସଲିଫ ଓ ସୁନୀଲଙ୍କୁ ଗୋଡ଼ାଇ ଗୋଡ଼ାଇ ହାଣିଥିଲେ। ଏଥିସହ ସେମାନେ ଦଲିଲ ଲେଖାଳି କାର୍ଯ୍ୟାଳୟରେ ଭଙ୍ଗାରୁଜା କରିଥିଲେ। କିଛି ସମୟ ଏହି ୩ ଜଣ ସମ୍ପୃକ୍ତ ଅଞ୍ଚଳରେ ଆତଙ୍କ ଖେଳାଇଥିଲେ। ଏହି ସମୟରେ ସେମାନେ ପଥଚାରୀଙ୍କୁ ମଧ୍ୟ ଗାଳିଗୁଳଜ କରିଥିଲେ। କିଛି ସମୟ ପରେ ସେଠାରୁ ଦୁର୍ବୃତ୍ତମାନେଚାଲିଯାଇ ହଳଦିଆପଦର ନିକଟରେ ସାୟଦଙ୍କ ଏକ ଚିକେନ ଦୋକାନକୁ ଭାଙ୍ଗି ଦେବା ସହ ଫାଷ୍ଟଫୁଡ ଦୋକାନର ବାବୁଲା ପାଳଙ୍କୁ ହାଣି ଦେଇଥିଲେ। ପରେ ଏକ ଫର୍ନିଚର ଦୋକାନରେ ପଶି ଭଙ୍ଗାରୁଜା କରିଥିଲେ । ଗୁରୁତର ହୋଇଥିବା ସନତ, ସଲିଫ,ସାୟଦ, ବାବୁଲା ଓ ଅନ୍ୟ ଦୁଇ ଜଣଙ୍କୁ ଉଦ୍ଧାର କରି ବ୍ରହ୍ମପୁର ବଡ଼ ମେଡିକାଲରେ ଭର୍ତ୍ତି କରାଯାଇଛି। ଗୋଳଛରା ଏସ୍‌ଆଇ ସିଲୁ ଧଳ,ଏଏସ୍‌ଆଇ ଗୁଣାନିଧି ରାଉତ, କୁଡିବାସ ସାହୁ ଓ ଅନ୍ୟ ପୋଲିସ କର୍ମଚାରୀ ଦୁର୍ବୃତ୍ତମାନଙ୍କୁ ଧରିବାକୁ ଉଦ୍ୟମ କରୁଛନ୍ତି।

ସର୍ବନିମ୍ନ ମଜୁରି, ଛଟେଇ ବିରୋଧୀ ଆନ୍ଦୋଳନ ସ୍ଥଗିତ

ବ୍ରହ୍ମପୁର,୭।୨(ସୁବାସ ଚନ୍ଦ୍ର ପାଢ଼ୀ)

ଏମ୍‌କେସିଜି ମେଡିକାଲ କଲେଜ ଓ ହସ୍ପିଟାଲରେ ଆଉଟସୋର୍ସିଂ ଏଜେନ୍ସି ଦ୍ୱାରା ନିଯୁକ୍ତ ବିଭିନ୍ନ କର୍ମଚାରୀ ସର୍ବନିମ୍ନ ମଜୁରୀ ପାଇବାରୁ ବଞ୍ଚିତ ହେଉଛନ୍ତି। ଅଧିକାର ମାଗିଲେ ଏଜେନ୍ସି ଦ୍ୱାରା ଛଟେଇର ଶିକାର ହେଉଛନ୍ତି। ମେଡିକାଲ କର୍ତ୍ତୃପକ୍ଷଙ୍କ ଖାମଖିଆଲି ଟେଣ୍ଡର ପ୍ରକ୍ରିୟା ଯୋଗୁ ଏଭଳି ହେଉଛି। ଏଜେନ୍ସି ଓ ଅଫିସରଙ୍କ ମଧ୍ୟରେ ବେଆଇନ କାରବାର ସହ ଏହି କର୍ମଚାରୀଙ୍କୁ ଶୋଷଣ କରାଯାଉଛି। ଏମକେସିଜିର ପରିମଳ କାର୍ଯ୍ୟ ପାଇଁ ବ୍ରହ୍ମପୁର ମହାନଗର ନିଗମର ଦାୟିତ୍ୱରେ ପ୍ରତ୍ୟୁଷ ନାମକ ଠିକା ସଂସ୍ଥା ଅନୁବନ୍ଧିତ ହୋଇଛି। ସଫେଇ ପାଇଁ ଟେଣ୍ଡର ପ୍ରକ୍ରିୟାରେ ବର୍ଗଫୁଟ ହିସାବରେ ଦର ପ୍ରଦାନ କରାଯାଉଛି, ଯାହାକୁ ନେଇ କର୍ମଚାରୀମାନେ ବିନା ମାନବ ସମ୍ବଳ ହିସାବରେ କାର୍ଯ୍ୟ କରୁଛନ୍ତି। ଅତ୍ୟଧିକ କାମ ବୋଝ ପାଇଁ ସେବା ମଧ୍ୟ ପ୍ରଭାବିତ ହେଉଛି। ଏପରିକି ଅର୍ଦ୍ଧକୁଶଳୀ ହାରରେ ଦରମା ଦେବା ବଦଳରେ ଅଣକୁଶଳୀ ହାରରେ ଦରମା ଦିଆଯିବା ଓ ଗାରିମା ଯୋଜନାରେ ମଧ୍ୟ ସାମିଲ ନ କରାଇବାରୁ ସଂଘ ବିରୋଧ କରୁଛି । ଅନ୍ୟ ଏକ ଘଟଣାକ୍ରମେ ମେଡିକାଲର ସମସ୍ତ ଲିଫ୍ଟର ପରିଚାଳନା ଦାୟିତ୍ୱ ମା ଶାରଳା ଇଣ୍ଟରପ୍ରାଇଜେସ ଦାୟିତ୍ୱ ନେଇଥିବା

ଆନ୍ଦୋଳନରତ ଆଉଟସୋର୍ସିଂ କର୍ମଚାରୀ।

ବେଳେ କର୍ମଚାରୀମାନଙ୍କୁ ସର୍ବନିମ୍ନ ମଜୁରୀ ଦେବାରେ ବିଫଳ ହେଉଛି। ଏହାର ପ୍ରତିବାଦ କରିବାରୁ ଦୀର୍ଘ ଦୁଇମାସ ହେବ ୧୮ ଆଉଟସୋର୍ସିଂ କର୍ମଚାରୀଙ୍କୁ ଉଦ୍ଦେଶ୍ୟମୂଳକ କାମରୁ ବାହାରେ ରଖିଛନ୍ତି। ସ୍ଥାନୀୟ ମେଡିକାଲ ପ୍ରଶାସନିକ ଅଧିକାରୀଙ୍କୁ ଗୁହାରି ଜଣାଇଲେ କୌଣସି ପଦକ୍ଷେପ ନିଆଯାଇପାରୁନାହିଁ। ଏପରିକି ଟିକେଟ କାଉଣ୍ଟର ଦାୟିତ୍ୱରେ ଥିବା ମଲ୍ଟିସଫ୍ଟ ସଂସ୍ଥା ସହ ଅନେକ ଏଜେନ୍ସି ମଧ୍ୟ ସରକାରଙ୍କ ନିର୍ଦ୍ଧାରିତ ସର୍ବନିମ୍

ମୁଖ୍ୟମନ୍ତ୍ରୀ ମୋହନ ଚରଣ ମାଝୀଙ୍କୁ ଶୁକ୍ରବାର ଲୋକସେବା ଭବନରେ ପଞ୍ଜାବ ନ୍ୟାଶନାଲ ବ୍ୟାଙ୍କ (ପିଏନ୍‌ବି)ର ଏମ୍‌ଡି ତଥା ସିଇଓ ଅଶୋକ ଚନ୍ଦ୍ର ସୌଜନ୍ୟମୂଳକ ସାକ୍ଷାତ କରୁଛନ୍ତି। ନିକଟରେ ଉପସ୍ଥିତ ଅଛନ୍ତି ପିଏନ୍‌ବିର ବରିଷ୍ଠ ଅଧିକାରୀ ।

୨ କୋଟିରୁ ଊର୍ଦ୍ଧ୍ୱ ଟଙ୍କାର କାଜୁଚାରା ମାରିଦେଲେ

ଉଦ୍ୟାନ କୃଷି ବିଭାଗର ଅବହେଳା

ଉଚ୍ଚସ୍ତରୀୟ ତଦନ୍ତ ଦାବିକଲେ ଏମ୍‌ପିଙ୍କ ପ୍ରତିନିଧି

ପାଟଣା,୭।୨(ବୀର କିଶୋର ଦାଶ)

ଭାଜପାର ପ୍ରତିନିଧି ଦଳ ଚାରାରୋପଣ ସ୍ଥାନ ବୁଲି ଦେଖୁଛନ୍ତି।

କେନ୍ଦୁଝର ଜିଲା ଉଦ୍ୟାନ କୃଷି ବିଭାଗ ସରକାର କା ମାଲ୍ ଦରିଆମେ ଡାଲ୍ ନ୍ୟାୟରେ ୨ କୋଟିରୁ ଊର୍ଦ୍ଧ୍ୱ ଟଙ୍କାର କାଜୁଚାରା ମାରିଦେଲା। ପାଟଣା ଓ ସାହାରପଡ଼ା ବ୍ଲକ୍‌ରେ କଲମି କାଜୁ ଚାରାରୋପଣ କରି ବାଡ଼ ବୁଜିବା ଓ ପାଣି ବ୍ୟବସ୍ଥା ନ କରିବାରୁ ସବୁ ଗଛ ମରିଯାଇଥିବା ଜଣାପଡ଼ିଛି। ରକ୍ଷଣାବେକ୍ଷଣ ଅଭାବ ଓ ଅଧିକାରୀଙ୍କ ଉଦାସୀନତା କାରଣରୁ ସରକାରଙ୍କ ୨ କୋଟିରୁ ଊର୍ଦ୍ଧ୍ୱ ଟଙ୍କା ପାଣିରେ ପଡ଼ିଛି। ଅଧିକାରୀମାନେ କାଜୁଚାରା ବାହାନାରେ ହଜିଲୁଟ୍ କରିଥିବା ଅଭିଯୋଗ କରି ଭାଜପା ବରିଷ୍ଠ ନେତା ତଥା ଏମ୍‌ପିଙ୍କ ଜିଲା ଉଦ୍ୟାନ କୃଷି ପ୍ରତିନିଧି ଶିବାଜୀ ଗୌତମ ମହାନ୍ତ ଏହାର ଉଚ୍ଚସ୍ତରୀୟ ତଦନ୍ତ କରି ଦୋଷୀଙ୍କ ବିରୋଧରେ କାର୍ଯ୍ୟାନୁଷ୍ଠାନ ଗ୍ରହଣ କରିବାକୁ ଦାବି କରିଛନ୍ତି। ଏଥିସହ ଏକ ଭାଜପା ଟିମ୍ ତୃଣମୂଳସ୍ତରରେ ଯାଇ ପରିଦର୍ଶନ କରିଛନ୍ତି।

ସୂଚନାଯୋଗ୍ୟ, ପାଟଣା ବ୍ଲକ୍‌ର ଦାଶରଥିପୁର, ବାଉଁଗୁଳି, ତେନ୍ତୁଳିଖୁଣ୍ଟି, ବେଲାପଶି(୧), ବେଲାପଶି (୨), ବଡନୂଆଗାଁ, ଏରେଣ୍ଡଇ, ଖୁଣ୍ଟାପଡ଼ା, କଟାବେଡା, କିଆପଡ଼ା, କୁମୁଳା ବାହାଳି ନୂଆଗାଁ (ରାଜନଗର) କିଆପଡ଼ା, ସିଲିଦାର ୧୪ ହିତାଧିକାରୀଙ୍କ ୯୨ ହେକ୍ଟରରୁ ଊର୍ଦ୍ଧ୍ୱ ଜମି ଓ ସାହାରପଡ଼ା ବ୍ଲକ୍‌ର ଖଡ଼ିବେଡା, କେଶୁଯୋଡା, କେଶଡ଼ିହା, ପୁରୁଣାପାଣି, ଘୋଳକୁଣ୍ଡ, କୁଣ୍ଡଳା ଝଟିଆଳିସାହି, ଫୁଲ ପାହାଡ଼ି ଆଦି ଗାଁର ୧୦ ହିତାଧିକାରୀଙ୍କ ୬୩ ହେକ୍ଟରର ଜମିରେ ୨୦୨୩–୨୪ ଆର୍ଥିକ ବର୍ଷରେ କେନ୍ଦୁଝର ଉଦ୍ୟାନ କୃଷି ବିଭାଗ ପକ୍ଷରୁ ଏମ୍‌ଜିଏନ୍‌ଆର୍‌ଇଜିଏସ୍(ମହାତ୍ମା ଗାନ୍ଧୀ ଜାତୀୟ ଗ୍ରାମୀଣ ନିଶ୍ଚିତ କର୍ମନିଯୁକ୍ତି ଯୋଜନା)ରେ ସ୍ଥାନୀୟ ଲୋକଙ୍କ ଜମିରେ କଲମି କାଜୁ ଚାରାରୋପଣ କରାଯାଇଥିଲା। ମାତ୍ର ସମ୍ପୃକ୍ତ ଜମିରେ ଏବେ ଗୋଟେ ବି କାଜୁ ଗଛ ଦେଖିବାକୁ ମିଳୁନାହିଁ। ପାଟଣା ବ୍ଲକ୍‌ର ୧୪ ହିତାଧିକାରୀଙ୍କ ୯୨ ହେକ୍ଟର ଜମିରେ କଲମି କାଜୁ ଚାରାରୋପଣରେ ୧ କୋଟି ୨୪ ଲକ୍ଷ ୨୯୦ ଟଙ୍କା ଖର୍ଚ୍ଚ ହୋଇଛି। ସେହିଭଳି ସାହାରପଡ଼ା ବ୍ଲକ୍‌ରେ ୮୦ ଲକ୍ଷରୁ ଊର୍ଦ୍ଧ୍ୱ ଟଙ୍କା ବ୍ୟୟରେ ଚାରାରୋପଣ ହୋଇଥିଲା। ପରବର୍ତ୍ତୀ ସମୟରେ ବାଡ଼, ପାଣି ଓ ସାର ନ ଦେବାରୁ କୌଣସି ଜମିରେ କାଜୁ ଗଛ ନ ଥିବା ଶିବାଜୀ ମହାନ୍ତଙ୍କ ନେତୃତ୍ୱରେ ଯାଇଥିବା ଟିମ୍ ଦେଖିବାକୁ ପାଇଛନ୍ତି। ଟିମ୍‌ରେ ପୂର୍ବତନ ଜିଲା ପରିଷଦ ଅଧକ୍ଷା ମମିତା ନାଏକ, ସାହାରପଡ଼ା ବ୍ଲକ୍ ଅଧକ୍ଷା ରିନା ନାୟକ, ଏମ୍‌ପିଙ୍କ ବ୍ଲକ୍ ପ୍ରତିନିଧି ସୁଦର୍ଶନ ମହାନ୍ତ ପ୍ରମୁଖ ସାମିଲ ହୋଇ ସରକାରୀ ଟଙ୍କା ବାଟ ମାରଣା ଦେଖି କ୍ଷୋଭ ପ୍ରକାଶ କରିବା ସହ ଏହାର ତଦନ୍ତ ଦାବି କରିଛନ୍ତି।

ସମ୍ବଲପୁର ହେବ ପର୍ଯ୍ୟଟନ ହବ୍: ପ୍ରଭାତୀ

ପଶ୍ଚିମ ଓଡ଼ିଶାରେ ପର୍ଯ୍ୟଟନ ବିକାଶ ପାଇଁ ସରକାର ସଂକଳ୍ପବଦ୍ଧ

ସମ୍ବଲପୁର,୭।୨(ପ୍ରମୋଦ ବହିଦାର)

ସମ୍ବଲପୁର ରେଳ ଷ୍ଟେଶନରେ ଅତିଥିଙ୍କ ଗହଣରେ ପତାକା ଦେଖାଇ ବରିଷ୍ଠ ନାଗରିକ ତୀର୍ଥଯାତ୍ରୀ ଟ୍ରେନ୍ ଯାତ୍ରାର ଶୁଭାରମ୍ଭ କରୁଛନ୍ତି ଉପମୁଖ୍ୟମନ୍ତ୍ରୀ ପ୍ରଭାତୀ ପରିଡ଼ା।

ରାଜ୍ୟରେ ସମ୍ବଲପୁରକୁ ପର୍ଯ୍ୟଟନର ହବ୍‌ରେ ପରିଣତ କରାଯିବ। ଏହା ସହ ସମଗ୍ର ପଶ୍ଚିମ ଓଡ଼ିଶାରେ ପର୍ଯ୍ୟଟନର ବିକାଶ ପାଇଁ ରାଜ୍ୟର ଡବଲ ଇଞ୍ଜିନ ସରକାର ସଙ୍କଳ୍ପବଦ୍ଧ ବୋଲି ଉପମୁଖ୍ୟମନ୍ତ୍ରୀ ପ୍ରଭାତୀ ପରିଡ଼ା କହିଛନ୍ତି। ସମ୍ବଲପୁରରେ ବରିଷ୍ଠ ନାଗରିକ ତୀର୍ଥଯାତ୍ରୀ ଟ୍ରେନ୍‌ର ଶୁଭାରମ୍ଭ ଅବସରରେ ସେ ଏହା କହିଛନ୍ତି। ସମ୍ବଲପୁରରେ ପର୍ଯ୍ୟଟନର ବିକଶ ପାଇଁ ନିଆଯାଇଥିବା ପଦକ୍ଷେପ ସମ୍ପର୍କରେ ସେ ସୂଚନା ଦେଇ କହିଲେ, ରାଜ୍ୟରେ ପୁଞ୍ଜିନିବେଶ ପାଇଁ ସ୍ୱତନ୍ତ୍ର ସହାୟତା ଯୋଜନା ମାଧ୍ୟମରେ ହୀରାକୁଦରେ ପର୍ଯ୍ୟଟନର ବିକାଶ ପାଇଁ ୯୯.୯୦ କୋଟି ଟଙ୍କା ବ୍ୟୟ କରାଯିବା ସହ ଡେବ୍ରିଗଡ଼, ସମ୍ବଲପୁର, ବୁର୍ଲାର ବିକାଶ ତଥା ସମ୍ବଲପୁରରେ ମହାନଦୀ ରିଭର ଫ୍ରଣ୍ଟର ସମନ୍ୱିତ ବିକାଶ କରାଯିବ। ହୀରାକୁଦ ଜଳଭଣ୍ଡାରର ପାରିପାର୍ଶ୍ୱିକ ବିକାଶ ପାଇଁ ଜାନୁଆରୀ ୨୨ରେ ରାଜ୍ୟ ସରକାରଙ୍କ ପକ୍ଷରୁ ଏକ ପର୍ଯ୍ୟଟନ କର୍ମଶାଳା କରି ଏଥିରେ ହୀରାକୁଦର ସାମଗ୍ରିକ ବିକାଶ ସହ ଐତିହାସିକ ରିଭର ଫ୍ରଣ୍ଟ ନିର୍ମାଣର ରୂପରେଖ ନେଇ ଆଲୋଚନା ହୋଇଥଲା। ସେହିପରି ବୁଢ଼ାରଜାରେ ୱାଚ୍ ଟାୱାରକୁ ବିକଶିତ କରିବାକୁ ୫୩ କୋଟି ୫୩ ଲକ୍ଷ ଟଙ୍କାର ବ୍ୟୟ ମଞ୍ଜୁରୀ କରାଯାଇଛି। ସେହିପରି ପଶ୍ଚିମ ଓଡ଼ିଶାର ୨୫ଟି ପ୍ରସିଦ୍ଧ ପର୍ଯ୍ୟଟନସ୍ଥଳର ବିକାଶ ପାଇଁ ଚିହ୍ନଟ କରାଯାଇଛି। ସେଥିମଧ୍ୟରେ ସମ୍ବଲପୁର ଜିଲା ନାକଟିଦେଉଳ ବ୍ଲକ୍‌ର ଭୀମମଣ୍ଡଳୀ ଓ ଯୁଯୋମୁରା ବ୍ଲକ୍‌ର ଦେବଝରଣ ଜଳପ୍ରପାତ ଅନ୍ତର୍ଭୁକ୍ତ। ବରଗଡ଼ ଧନୁଯାତ୍ରାର ରାଜମହଲ ପାଇଁ ମୁଖ୍ୟମନ୍ତ୍ରୀଙ୍କ ପୂର୍ବ ଘୋଷଣା ଅନୁସାରେ ୧୨ କୋଟି ଟଙ୍କାର ରାଶି ଯୋଗାଇ ଦିଆଯାଇଛି। ଏହା ବ୍ୟତୀତ ସାତକୋଶିଆ ପାଇଁ ୯୦ କୋଟି ଟଙ୍କା କେନ୍ଦ୍ରୀୟ ଅନୁଦାନ ମିଳିଛି। ଅନୁଗୋଳର ରେଙ୍ଗାଲି ଡ୍ୟାମ୍‌ର ସୌନ୍ଦର୍ଯ୍ୟକରଣ ଆଦି ସହ ବରଗଡ଼, ନୂଆପଡ଼ା ଆଦି ଜିଲାର ବିଭିନ୍ନ ପର୍ଯ୍ୟଟନ ସ୍ଥଳର ବିକାଶ କରିବାକୁ ଓଡ଼ିଶାର ଡବଲ ଇଞ୍ଜିନ ସରକାର ସଙ୍କଳ୍ପବଦ୍ଧ ବୋଲି ଉପମୁଖ୍ୟମନ୍ତ୍ରୀ ପରିଡ଼ା କହିଥିଲେ। ଉପମୁଖ୍ୟମନ୍ତ୍ରୀ ପରିଡ଼ା ସମ୍ବଲପୁର ରେଳ ଷ୍ଟେଶନରେ ପୂର୍ବାହ୍ନ ୧୧ଟା ୪୫ ରେ ସବୁଜ ପତାକା ଦେଖାଇ ତୀର୍ଥଯାତ୍ରୀ ଟ୍ରେନ୍‌ର ଯାତ୍ରା ଶୁଭାରମ୍ଭ କରିଥିଲେ। ରାଜ୍ୟ ବିଧାନସଭାର ଉପବାଚସ୍ପତି ଭବାନୀ ଶଙ୍କର ଭୋଇ, ସମ୍ବଲପୁର ବିଧାୟକ ଜୟନାରାୟଣ ମିଶ୍ର, ଝାରସୁଗୁଡ଼ା ବିଧାୟକ ଟଙ୍କଧର ତ୍ରିପାଠୀ, ସାଂସଦ ପ୍ରତିନିଧି ନାଉରି ନାଏକ, ପର୍ଯ୍ୟଟନ ସଚିବ ବଳବନ୍ତ ସିଂ ପ୍ରମୁଖ ଉପସ୍ଥିତ ଥିଲେ।

ବିରଳ ମୁଦ୍ରା ସଂଗ୍ରାହକ ବିକାଶ

ସଂଗ୍ରହ କଲେଣି ଶତାଧିକ ଦେଶର ମୁଦ୍ରା

ସାବରଙ୍ଗ,୭।୨(କାଳୀପଦ ରାୟ)

ବିକାଶ ଶତପଥୀ

ବିଭିନ୍ନ ଦେଶର ମୁଦ୍ରା ସଂଗ୍ରହ କରିବା ତାଙ୍କର ନିଶା। ବିଦେଶୀମାନଙ୍କ ପାଖରେ ପହଞ୍ଚି ସେମାନଙ୍କଠାରୁ ମୁଦ୍ରା ସଂଗ୍ରହ କରନ୍ତି। ଉଚ୍ଚଶିକ୍ଷା ଲାଭ ପରେ ସରକାରୀ ଚାକିରି ପଛରେ ନ ଗୋଡ଼ାଇ ଏହି କାର୍ଯ୍ୟରେ ନିଜକୁ ସମର୍ପିତ କରି ଦେଇଛନ୍ତି ବିରଳ ମୁଦ୍ରା ସଂଗ୍ରାହକ ଭଦ୍ରକ ଜିଲା ବାସୁଦେବପୁର ପୌରାଞ୍ଚଳର ବିକାଶ କୁମାର ଶତପଥୀ (୫୮)। ଏବେ ସୁଦ୍ଧା ସେ ଶତାଧିକ ଦେଶର ବହୁ ବିରଳ ମୁଦ୍ରା ସଂଗ୍ରହ କରିସାରିଛନ୍ତି।

ବିକାଶ କହନ୍ତି, ଛାତ୍ରାବସ୍ଥାରୁ ନୟାଗଡ଼ର ସଂଗ୍ରାହକ ଦାଶରଥି ପଟ୍ଟନାୟକଙ୍କ ପ୍ରେରଣାରେ ଅନୁପ୍ରାଣିତ ହୋଇ ସେ ଏହି କାର୍ଯ୍ୟ ଆରମ୍ଭ କରିଥିଲେ। ପରେ ବାସୁଦେବପୁର ପୌରପାଳିକାର ୧୨ନଂ. ୱାର୍ଡରେ ଏକ ନିଃଶୁଳ୍କ ସଂଗ୍ରହାଳୟ ଓ ପାଠାଗାର ଭେଟି ଦେବା ପାଇଁ ୧୯୯୦ ମସିହାରେ ନିଜସ୍ୱ ପ୍ରଚେଷ୍ଟାରେ ତାଙ୍କ ଜେଜେଙ୍କ ନାମରେ 'ଲୋକନାଥ ପାଠାଗାର ଓ ସଂଗ୍ରହାଳୟ' ପ୍ରତିଷ୍ଠା କରିଥିଲେ। ଯେଉଁ କ୍ଷୁଦ୍ର ଅନୁଷ୍ଠାନ ଏବେ ୩୪ ବର୍ଷରେ ପଦାର୍ପଣ କରିଛି। ଯେତେବେଳେ ବିଦେଶ ଯିବା ଖୁବ୍ କାଠିକର ପାଠ ଥିଲା, ସେତେବେଳେ ସେ ସାଇକେଲ ଧରି ବିଦେଶାରୋହୀମାନଙ୍କ ପାଖରେ ପହଞ୍ଚୁଥିଲେ। ବହୁ କାକୁତିମିନତି ହୋଇ ବିଦେଶୀ ମୁଦ୍ରା ସଂଗ୍ରହ କରି ଆଣନ୍ତି। ଏପରିକି ସ୍ୱାଧୀନତା ପରର ବହୁ ବିରଳ ଓ ଦୁଷ୍ପ୍ରାପ୍ୟ ମୁଦ୍ରା, ନୋଟ୍ ତାଙ୍କ ସଂଗ୍ରହାଳୟରେ ରହିଛି। ଆମେରିକାର ଡଲାରଠାରୁ ଆରମ୍ଭ କରି ୟୁରୋପ, ଭିଏଟ୍‌ନାମ, ନେପାଳ, ମାଲେସିଆ, ସାଉଦି ଆରବ, ପାକିସ୍ତାନ, କାଜାକସ୍ତାନ ଏପରି ୧୦୦ରୁ ଊର୍ଦ୍ଧ୍ୱ ଦେଶର ବହୁ ବିରଳ ମୁଦ୍ରା ତାଙ୍କ ସଂଗ୍ରହାଳୟରେ ଦେଖିବାକୁ ମିଳେ। ଏବେ ସେ ବିଭିନ୍ନ ବିଦ୍ୟାଳୟକୁ ଯାଇ ପିଲାମାନଙ୍କୁ ବିଭିନ୍ନ ଦେଶର ମୁଦ୍ରା ସମ୍ପର୍କରେ ଅବଗତ କରାଇବା ସହ ଆମ ଦେଶରେ ସେହି ମୁଦ୍ରାର କେତେ ମୂଲ୍ୟ ସେ ସମ୍ପର୍କରେ ସଚେତନ କରାଉଛନ୍ତି। ଏଥିସହ ଆମ ଦେଶର କଉଡ଼ିଠାରୁ ଆରମ୍ଭ କରି ଅଣା, ଅଧୁଲି, ୧ ପଇସା, ୨ ପଇସା, ୫ ପଇସା ଏପରି ବହୁ ଅଚଳ ପଇସା ସାଇତି ରଖି ସେ ସମ୍ପର୍କରେ ବିଦ୍ୟାର୍ଥୀମାନଙ୍କୁ ଜ୍ଞାନ ବାଣ୍ଟୁଛନ୍ତି। ଭୁବନେଶ୍ୱର ରାଜ୍ୟ ସଂଗ୍ରହାଳୟକୁ ଯାଇ ଅର୍ଥ ଖର୍ଚ୍ଚ କରି ସାଧାରଣ ବର୍ଗର ଲୋକେ ବୁଲି ଦେଖିବା ସମ୍ଭବପର ନୁହେଁ ବୋଲି ଏଇ ସଂଗ୍ରହ କାର୍ଯ୍ୟରେ ନିଜକୁ ସମର୍ପିତ କରିଛନ୍ତି ବୋଲି କହନ୍ତି ବିକାଶ। ତାଙ୍କ ସଂଗ୍ରହାଳୟରେ ମୁଦ୍ରା ବ୍ୟତୀତ ବହୁ ବିରଳ ଡାକ ଟିକେଟ, ଦୁର୍ଲ୍ଲଭ ତାଳପତ୍ର ପୋଥି, ସହସ୍ରାଧିକ ପୁସ୍ତକ ତଥା ସଂସ୍କୃତିରୁ ହଜି ଯାଉଥିବା ବହୁ ଦୁର୍ଲ୍ଲଭ ସାମଗ୍ରୀ ରହିଛି। ସ୍ତ୍ରୀ ଓ ଏକମାତ୍ର ପୁଅଙ୍କୁ ନେଇ ତାଙ୍କର ପରିବାର। ଏବେ ସେ 'ମୋବାଇଲ ଛାଡ଼, ବହି ପଢ଼' ଅଭିଯାନରେ ବିଭିନ୍ନ ବିଦ୍ୟାଳୟକୁ ଯାଇ ପିଲାମାନଙ୍କ ମଧ୍ୟରେ ବହି ପଢ଼ାଇବା ଅଭ୍ୟାସ ସୃଷ୍ଟି କରିବା ସହ ଦେଶ ବିଦେଶର ତାଳପତ୍ର ପୋଥି ଓ ବହୁ ପୁରାତନ ଜିନିଷ ଦେଖାଉଛନ୍ତି।

ମାଲକାନଗିରିର ପୂର୍ବ ଜିଲାପାଳ ମନୀଷ ଅଗ୍ରୱାଲ୍‌ଙ୍କୁ ଆଶ୍ୱସ୍ତି

ଏନ୍‌ବିଡବ୍ଲ୍ୟୁ ଉପରେ ହାଇକୋର୍ଟଙ୍କ ରହିତାଦେଶ

କଟକ,୭।୨(କାର୍ତ୍ତିକ ସାହୁ)

ମାଲକାନଗିରିର ପୂର୍ବ ଜିଲାପାଳ ମନୀଷ ଅଗ୍ରୱାଲ୍‌ଙ୍କ ବ୍ୟକ୍ତିଗତ ସହାୟକ (ପି.ଏ.) ଦେବନାରାୟଣ ପଣ୍ଡାଙ୍କ ମୃତ୍ୟୁ ଘଟଣାରେ ନିମ୍ନ ଅଦାଲତଙ୍କ ଜାମିନବିହୀନ ଗିରଫ ପରୱାନା(ଏନ୍‌ବିଡବ୍ଲ୍ୟୁ) ଉପରେ ହାଇକୋର୍ଟ ଶୁକ୍ରବାର ରହିତାଦେଶ ଜାରି କରିଛନ୍ତି। ଏହାଦ୍ୱାରା ଅଗ୍ରୱାଲଙ୍କୁ ଆଶ୍ୱସ୍ତି ମିଳିଛି।

ସୂଚନାନୁସାରେ, ୨୦୧୯ ଡିସେମ୍ବର ୨୭ ତାରିଖରୁ ଦେବନାରାୟଣ ନିଖୋଜ ଥିଲେ। ଘଟଣା ପରଦିନ ମାଲକାନଗିରି ସତୀଗୁଡା ଡ୍ୟାମ୍ ନିକଟରୁ ତାଙ୍କର ମୃତ ଦେହ ମିଳିଥିଲା। ପୋଲିସ ଏହାକୁ ଆତ୍ମହତ୍ୟା ଦର୍ଶାଇ ଏକ ଅପମୃତ୍ୟୁ ମାମଲା ରୁଜୁ କରିଥିଲା। ତେବେ ମୃତକଙ୍କ ପତ୍ନୀ ବନଜା ପଣ୍ଡା ଏହାକୁ ଖଣ୍ଡନ କରିବା ସହ ଦେବନାରାୟଣଙ୍କୁ ହତ୍ୟା କରାଯାଇଛି ବୋଲି ଅଭିଯୋଗ କରିଥିଲେ। ତତ୍କାଳୀନ ଜିଲାପାଳ ଓ ଅନ୍ୟମାନଙ୍କ ଦୁର୍ନୀତି ସମ୍ପର୍କରେ ସେ ଜାଣିଥିବାରୁ ତାଙ୍କୁ ହତ୍ୟା କରାଯାଇଛି ବୋଲି ବନଜା ଦର୍ଶାଇଥିଲେ। ଏହି ହତ୍ୟା ଘଟଣାରେ ଅଗ୍ରୱାଲ ଓ ଅନ୍ୟମାନେ ସମ୍ପୃକ୍ତ ଅଛନ୍ତି ବୋଲି ଦର୍ଶାଇ ମୃତକଙ୍କ ପତ୍ନୀ ମାଲକାନଗିରି ଏସ୍‌ଡିଜେଏମ୍ କୋର୍ଟରେ ଏକ ମାମଲା ରୁଜୁ କରିଥିଲେ। ମାଲକାନଗିରି ଏସ୍‌ଡିଜେଏମ୍ ଏହାର ଶୁଣାଣି କରି ଅଗ୍ରୱାଲ୍‌ଙ୍କ ବିରୋଧରେ ଅଗ୍ରୱାଲ୍ ଓ ଅନ୍ୟ ୩ ଜଣଙ୍କ ବିରୋଧରେ ସ୍ଥାନୀୟ ଥାନାରେ ହତ୍ୟା ମାମଲା ରୁଜୁ ହୋଇଥିଲା। ମାଲକାନଗିରି ଏସ୍‌ଡିଜେଏମ୍ ଅଦାଲତଙ୍କ କଗ୍‌ନିଜାନସ୍ ଆଦେଶକୁ ବିରୋଧ କରି ଅଗ୍ରୱାଲ୍ ହାଇକୋର୍ଟଙ୍କ ଦ୍ୱାରସ୍ଥ ହୋଇଥିଲେ। ହାଇକୋର୍ଟ ୨୦୨୩ ଜୁନ୍ ୨୨ରେ ମାମଲାର ଶୁଣାଣି କରି ଅଗ୍ରୱାଲ୍‌ଙ୍କ ବିରୋଧରେ ମାଲକାନଗିରି ଏସ୍‌ଡିଜେଏମ୍ ଅଦାଲତଙ୍କ କଗନିଜାନସ୍ ଆଦେଶକୁ ରଦ୍ଦ କରିଥିଲେ। ଜଣକୁ ଆତ୍ମହତ୍ୟା ପାଇଁ ବାଧ୍ୟ କରିବା, ଆପରାଧିକ ଷଡ଼ଯନ୍ତ୍ର ଆଦି ପ୍ରସଙ୍ଗରେ ଅଗ୍ରୱାଲ ଓ ଅନ୍ୟ ୩ ଜଣଙ୍କ ବିରୋଧରେ ମାମଲା ଚାଲିବ ବୋଲି ହାଇକୋର୍ଟ କହିଥିଲେ। ହାଇକୋର୍ଟଙ୍କ ଏପରି ଆଦେଶ ବିରୋଧରେ ଅଗ୍ରୱାଲ୍ ସୁପ୍ରିମ୍‌କୋର୍ଟରେ ଆବେଦନ କରିଥିଲେ। ହେଲେ ସୁପ୍ରିମ୍‌କୋର୍ଟ ଅଗ୍ରୱାଲ୍‌ଙ୍କ ଆବେଦନର ଶୁଣାଣି କରି ଏହାକୁ ଖାରଜ କରି ଦେଇଥିଲେ। ଇତିମଧ୍ୟରେ ଉପରୋକ୍ତ ଘଟଣାରେ ନିମ୍ନ ଅଦାଲତ ୨୦୨୪ ଡିସେମ୍ବର ୨୦ରେ ଅଗ୍ରୱାଲଙ୍କୁ କୋର୍ଟରେ ହାଜର ହେବାକୁ ଆଦେଶ ଦେଇଥିଲେ। ହେଲେ ସେ ହାଜର ନ ହେବାରୁ ନିମ୍ନ ଅଦାଲତ ତାଙ୍କ ବିରୋଧରେ ଏନ୍‌ବିଡବ୍ଲ୍ୟୁ ଜାରି କରିଥିଲେ। ସମ୍ଭାବ୍ୟ ଗିରଫଦାରି ଏଡାଇବାକୁ ସେ ହାଇକୋର୍ଟରେ ଆଗୁଆ ଜାମିନ ଆବେଦନ କରିଥିଲେ। ହାଇକୋର୍ଟ ଅଗ୍ରୱାଲ୍‌ଙ୍କ ଆବେଦନର ଶୁଣାଣି କରି ତାଙ୍କୁ ଅନ୍ତରୀଣ ସୁରକ୍ଷା ପ୍ରଦାନ କରିଥିଲେ।

ପ୍ରଥମ ପୃଷ୍ଠାରୁ...

ଟିକେଟ କଳାବଜାର...

ଜବତ ଟିକେଟ୍, ଟଙ୍କା ଓ ମୋବାଇଲ

ଦର ୭୦୦ ଟଙ୍କା ଥିବାବେଳେ ଏବେ ଦର ୪ ହଜାର ଟଙ୍କା ରହିଛି। ସେହିପରି ସ୍ପେଶିଆଲ ଏନ୍‌କ୍ଲୋଜର ଟିକେଟ ଦର ୬ ହଜାର ଟଙ୍କା ଥିବାବେଳେ ଏବେ ୧୨ ହଜାର ଟଙ୍କା, ଏସି ବକ୍ସ ଟିକେଟ ଦର ୮ ହଜାର ଟଙ୍କା ଥିବାବେଳେ ଏବେ ୧୬ ହଜାର ଟଙ୍କାରେ ଟିକେଟ ବିକ୍ରି କରାଯାଉଛି। ଏହି ଟିକେଟ୍ ବିକ୍ରିର ମାଧ୍ୟମ ପାଲଟିଛି ହ୍ୱାଟ୍ସଆପ୍, ଫେସ୍‌ବୁକ୍ ଓ ଇନ୍‌ଷ୍ଟାଗ୍ରାମ୍। ତେବେ ସାଧାରଣ ଲୋକ ଟିକେଟ ପାଇଁ କଳାବଜାରର ସମ୍ମୁଖୀନ ନ ହେବେ ସେଥିପାଇଁ କମିଶନରେଟ୍ ପୋଲିସ ପକ୍ଷରୁ ସାଦା ପୋଷାକରେ ଷ୍ଟାଡିୟମ ନିକଟରେ ପୋଲିସ କର୍ମଚାରୀ ପଇଁତରା ମାରୁଛନ୍ତି।

ଏନେଇ କଟକ ଡିସିପି ଜଗମୋହନ ମୀନା କହିଛନ୍ତି, ଟିକେଟ୍ କଳାବଜାର ଉପରେ ପୋଲିସ ନଜର ରଖିଛି। ଯେପରି ସାଧାରଣ ଲୋକ ଏହି କଳାବଜାର ଶିକାର ନ ହେବେ ସେ ଦିଗରେ ବିଶେଷ ଗୁରୁତ୍ୱ ଦିଆଯାଉଛି। ସୋସିଆଲ ମିଡିଆରେ ଟିକେଟ୍ କଳାବଜାର କରାଯାଉଥିବା ଘଟଣା ଉପରେ ସାଇବର ଥାନା ପୋଲିସ ନଜର ରଖିଛି। ଏଭଳି କାର୍ଯ୍ୟ କରୁଥିବା ଲୋକଙ୍କ ବିରୋଧରେ ଦୃଢ଼ କାର୍ଯ୍ୟାନୁଷ୍ଠାନ ଗ୍ରହଣ କରାଯିବ। ସେହିପରି ଖେଳ ସମୟରେ ଯେଉଁମାନେ ବିନା ଟିକେଟ୍‌ରେ ପଡ଼ିଆରେ ପ୍ରବେଶ ପାଇଁ ଉଦ୍ୟମ କରିବେ ସେମାନଙ୍କ ବିରୋଧରେ ମଧ୍ୟ କାର୍ଯ୍ୟାନୁଷ୍ଠାନ ନିଆଯିବ।

ଆମେରିକାରୁ ବିଦାହେବେ...

ବିରୋଧୀ ଦଳଗୁଡ଼ିକ ଏହାକୁ କେନ୍ଦ୍ର ସରକାରଙ୍କ କୂଟନୈତିକ ବିଫଳତା ଦର୍ଶାଇ ଗୁରୁବାର ପାର୍ଲାମେଣ୍ଟରେ ପ୍ରଧାନମନ୍ତ୍ରୀ ନରେନ୍ଦ୍ର ମୋଦିଙ୍କଠାରୁ ବିବୃତି ଦାବି କରିଥିଲେ। ଏହି ପ୍ରସଙ୍ଗରେ ସଂସଦରେ ମୁଲତବୀ ପ୍ରସ୍ତାବ ଆଣିବା ପାଇଁ ବିରୋଧୀ ଦଳଗୁଡ଼ିକ ନୋଟିସ ଦେଇଥିଲେ। ଆମେରିକାରେ ବେଆଇନ ଭାବେ ବସବାସ କରୁଥିବା ଆପ୍ରବାସୀଙ୍କୁ ପ୍ରତ୍ୟର୍ପଣ କରିବା ନେଇ ୱାଶିଂଟନ୍‌ର ଆଇନଗତ ଅଧିକାର ରହିଛି। କିନ୍ତୁ ସେମାନଙ୍କୁ ଯେପରି ଭାବେ ସ୍ୱଦେଶ ପଠାଯାଉଛି ତାକୁ କଂଗ୍ରେସ ନେତା ଶଶୀ ଥରୁର ବିରୋଧ କରିଛନ୍ତି। ଭାରତୀୟମାନଙ୍କୁ ଫେରାଇ ଆଣିବା ପାଇଁ ଏକ ବେସାମରିକ ବିମାନକୁ ବ୍ୟବହାର କରାଯାଇପାରିଥାଆନ୍ତା ବୋଲି ପୂର୍ବତନ କେନ୍ଦ୍ରମନ୍ତ୍ରୀ କହିଥିଲେ।

ଭାରତୀୟ ନାଗରିକଙ୍କ ପ୍ରତି ଆମେରିକା କର୍ତ୍ତୃପକ୍ଷଙ୍କ ଅମାନବୀୟ ବ୍ୟବହାରକୁ ନେଇ ଶୁକ୍ରବାର ବହିର୍ବ୍ୟାପାର ସଚିବ ଚିନ୍ତାବ୍ୟକ୍ତ କରିଛନ୍ତି। ଭାରତ ସରକାର ଏହି ପ୍ରସଙ୍ଗ ଆମେରିକା କର୍ତ୍ତୃପକ୍ଷଙ୍କ ନିକଟରେ ଉଠାଇବେ ବୋଲିସେ କହିଛନ୍ତି। ଇମିଗ୍ରେଶନ ଏବଂ କଷ୍ଟମ୍ସ ବିଭାଗର କଟକଣା ସମ୍ପର୍କିତ ଷ୍ଟାଣ୍ଡାର୍ଡ ଅପରେଟିଂ ପ୍ରୋସିଜିଓର୍‌ବିଷୟରେ ଆମେରିକା କର୍ତ୍ତୃପକ୍ଷ ଆମକୁ ଜଣାଇଥିଲେ। ଏଭଳି ବ୍ୟବସ୍ଥା ବହୁବର୍ଷ ଧରି ରହିଆସିଥିବା ସେ କହିଛନ୍ତି। ଗୁରୁବାର ରାଜ୍ୟ ସଭାରେ ବହିର୍ବ୍ୟାପାର ମନ୍ତ୍ରୀ ଏସ୍. ଜୟଶଙ୍କର କହିଥିଲେ ବହୁବର୍ଷ ଧରି ଏଭଳି ପ୍ରତ୍ୟର୍ପଣ ପ୍ରକ୍ରିୟା ଚାଲିଆସିଛି। ପ୍ରତିବର୍ଷ ଶତାଧିକ ଭାରତୀୟଙ୍କୁ ପ୍ରତ୍ୟର୍ପଣ କରାଯାଉଛି। ୨୦୧୨ରେ ୫୩୦ ଜଣଙ୍କ

ଜିଲାପାଳଙ୍କ କାର୍ଯ୍ୟାଳୟ ଘେରିଲା ଗାଁ ସାଥୀ ସଂଘ

ଶୋଭାଯାତ୍ରାରେ ବାହାରିଥିବା ଗାଁ ସାଥୀ ସଂଘ ସଦସ୍ୟମାନେ ।

ପାରଳାଖେମୁଣ୍ଡି,୭।୨(ଗିରିଧାରୀ ପରିଛା)

ଗଜପତି ଜିଲା ପାରଳାଖେମୁଣ୍ଡିଠାରେ ୪ଦଫା ଦାବି ନେଇ ଗାଁ ସାଥୀ ସଂଘ ଶୁକ୍ରବାର ଜିଲାପାଳଙ୍କ କାର୍ଯ୍ୟାଳୟ ଘେରିଛି। ସଂଘ ପକ୍ଷରୁ ପାରଳାଖେମୁଣ୍ଡି ଜଗନ୍ନାଥ ମନ୍ଦିର ନିକଟରୁ ଏକ ବିଶାଳ ଶୋଭାଯାତ୍ରା ବାହାରି ସହର ପରିକ୍ରମା କରି ଜିଲାପାଳଙ୍କ କାର୍ଯ୍ୟାଳୟ ନିକଟରେ ପହଞ୍ଚି ବିକ୍ଷୋଭ ପ୍ରଦର୍ଶନ କରାଯାଇଥିଲା। ଗ୍ରାମାଞ୍ଚଳ ସ୍ତରରେ ପ୍ରତିଦିନ ମଜୁରି ନ ପାଇ ବାହାର ରାଜ୍ୟକୁ ଦାଦନ ଖଟିବାକୁ ଯିବା, ଜିଲାର ଗୁମ୍ମା, ରାୟଗଡ ଓ ଆର. ଉଦୟଗିରି ବ୍ଲକର ଲୋକେ ନିଜ ଜିଲାରେ କାମ ନ ପାଇ ଦାଦନ ଶ୍ରମିକ ରୂପେ ବାହାର ରାଜ୍ୟକୁ ଯାଉଥିବା ଗାଁ ସାଥୀ ସଂଘ ଅଭିଯୋଗ କରିଛି। ବାର୍ଷିକ ୩ଶହ ଦିନ କାର୍ଯ୍ୟ ଦେବା,ଏମ୍‌ଜିଏନଆରଇଜିଏସରେ ଦୈନିକ ମଜୁରି ୩୬୦ ଟଙ୍କାକୁ ବୃଦ୍ଧି କରିବା,୨୦୧୩ରୁ ୨୦୨୩ ପର୍ଯ୍ୟନ୍ତ କାର୍ଯ୍ୟ କରିଥିବା ଗାଁ ସାଥୀ ମେଟ୍‌ଙ୍କୁ ସ୍ଥାୟୀ ନିଯୁକ୍ତି ଦେବା, ପ୍ରୋତ୍ସାହନ ରାଶି ୧୦ହଜାର କରିବା ପାଇଁ ବାରମ୍ବାର ଦାବି କରାଯାଉଥିଲେ ମଧ୍ୟ ସରକାର ଏହାକୁ ଅଣଦେଖା କରିଚାଲିଛନ୍ତି। ଏସବୁ ଦାବି ପୂରଣ ନେଇ ସଂଘ ପକ୍ଷରୁ ଶୋଭାଯାତ୍ରାରେ ଆସି ଗାଁସାଥୀମାନେ ଜିଲାପାଳଙ୍କ କାର୍ଯ୍ୟାଳୟ ଘେରାଉ କରି ଧାରଣା ଦେଇଥିଲେ। ଏହି ଅବସରରେ ୪ଦଫା ସମ୍ବଳିତ ଏକ ଦାବିପତ୍ର ମୁଖ୍ୟମନ୍ତ୍ରୀଙ୍କ ଉଦ୍ଦେଶ୍ୟରେ ଜିଲାପାଳ ବିଜୟ କୁମାର ଦାସଙ୍କୁ ପ୍ରଦାନ କରିଥିଲେ। ଦାବିକୁ ସରକାର ଅଣଦେଖା କଲେ ଆଗକୁ ଆନ୍ଦୋଳନ ଜୋରଦାର କରାଯିବ ବୋଲି ଗାଁ ସାଥୀ ସଂଘ ସଭାପତି ପଞ୍ଚୁ ନାୟକ କହିଛନ୍ତି।

ମୋବାଇଲ ନେଟୱର୍କ ପାଇଁ ପ୍ରକ୍ରିୟା ଆରମ୍ଭ

ସୋରଡା,୭।୨(ରଜନୀ ମହାପାତ୍ର)

ସୋରଡାରେ ଏକ ମୋବାଇଲ କମ୍ପାନୀର ନେଟୱର୍କ ସେବା ପାଇଁ ଗ୍ରାହକଙ୍କ ମଧ୍ୟରେ ଅସନ୍ତୋଷବଢୁଛି। ଦୀର୍ଘଦିନ ହେଲା ମିନିମମ ରେଞ୍ଜରେ ନେଟୱର୍କ ସେବା ରହୁଛି। ଘରେ ସମ୍ପୃକ୍ତ କମ୍ପାନୀର ଟାୱାର ଆସୁନି। ଏନେଇ କମ୍ପାନୀର ରିଜିଓନାଲ ମ୍ୟାନେଜରଙ୍କୁ ପୂର୍ବରୁ ଅଞ୍ଚଳବାସୀ ଜଣାଇଥିଲେ। ସେ ନୂତନ ଟାୱାର ବସିବା ପର୍ଯ୍ୟନ୍ତ ଏକ ଅସ୍ଥାୟୀ ଟାୱାର ବସାଇବାକୁ ପ୍ରତିଶ୍ରୁତି ଦେଇଥିଲେ। ସେହି ଅନୁସାରେ ଏହି ପ୍ରକ୍ରିୟା ଏବେ ଆରମ୍ଭ ହୋଇଛି। କମ୍ପାନୀ ସୋରଡାର ସାଗରବନ୍ଧ ନିକଟରେ ଏହି ଟାୱାର ବସାଉଛି। ଫଳରେ ନେଟୱର୍କ ସମସ୍ୟା ଅନେକ ପରିମାଣରେ ଦୂର ହେବ ବୋଲି କୁହାଯାଉଛି। କମ୍ପାନୀର ଦୁର୍ବଳ ନେଟୱର୍କ ବ୍ୟବସ୍ଥା ହେତୁ ଫୋନ କଲ ରିସିଭ୍ ହେଉନି କି ଡାଏଲ କରିହେଉନି। ଘର ଭିତରେ ଇଣ୍ଟରନେଟ ସେବା ମିଳୁନି। ଅନଲାଇନ ଶିକ୍ଷାର୍ଥୀ ଅସୁବିଧା ଭୋଗୁଛନ୍ତି। ୱାର୍କ ଫର୍ମ ହୋମ କରିବା ସମ୍ଭବ ହେଉନି। ଅନ୍‌ଲାଇନ ଟ୍ରେଡିଂ, ଅନ୍‌ଲାଇନ କ୍ଲାସ, ଭିଡିଓ, ଅଡିଓ କଲିଂ କରିହେଉନି। ଫେସବୁକ, ମ୍ୟାସେଞ୍ଜର ସହ ଅନ୍ୟାନ୍ୟ ସେବା ମିଳିପାରୁନି। ତେବେ ଏହାର ସ୍ଥାୟୀ ସମାଧାନ ପାଇଁ ଏକ ନୂଆ ଟାୱାର ସ୍ଥାପନ ପାଇଁ ପଦକ୍ଷେପ ନିଆଯାଉଥିବା ଏରିଆ ସେଲ୍‌ସ ମ୍ୟାନେଜର କହିଛନ୍ତି।

ଟୋକନ ଥାଇ ଧାନ ନେଉନାହାନ୍ତି ମଣ୍ଡି କର୍ତ୍ତୃପକ୍ଷ, ମିଲର

ପ୍ରତିବାଦରେ ଚାଷୀଙ୍କ ରାସ୍ତାରୋକୋ

ଚାଷୀଙ୍କ ସହ ତହସିଲଦାର, ଆଇଆଇସି ଆଲୋଚନା କରୁଛନ୍ତି।

କାଶୀନଗର , ୭।୨(ଟି.କ୍ରିଷ୍ଣା ରାଓ)

ଧାନ ବିକ୍ରି ହୋଇପାରୁ ନ ଥିବା ଅଭିଯୋଗ କରି ଗଜପତି ଜିଲା କାଶୀନଗର ଅଞ୍ଚଳର ଚାଷୀମାନେ ଶୁକ୍ରବାର ରାସ୍ତାରୋକୋ ଆନ୍ଦୋଳନ କରିଥିଲେ। ସେମାନେ କାଶୀନଗର ଷ୍ଟେଟବ୍ୟାଙ୍କ ଛକ, ଠାକୁରାଣୀ ମନ୍ଦିର ଛକ ଓ ବସଷ୍ଟାଣ୍ଡଠାରେ ଏହି ରାସ୍ତାରୋକୋ କରିଥିଲେ। ସେମାନଙ୍କ ଶହ ଶହ କୁଇଣ୍ଟାଲ ଧାନ ପଡ଼ି ରହିଛି। ଟୋକନ ଥିଲେ ମଧ୍ୟ ମଣ୍ଡି କର୍ତ୍ତୃପକ୍ଷ ଓ ମିଲରମାନେ ଟାର୍ଗେଟ ହୋଇ ସାରିଥିବା କହି ଧାନ ରଖୁନାହାନ୍ତି ବୋଲି ଚାଷୀ ଅଭିଯୋଗ କରିଥିଲେ। ଏନେଇ ପ୍ରଶାସନ ତୁରନ୍ତ ସମସ୍ୟାର ସମାଧାନ କରିବାକୁ ଚାଷୀ ଦାବି କରିଛନ୍ତି। ଚାଷୀଙ୍କ ଏହି ରାସ୍ତାରୋକୋ ଆନ୍ଦୋଳନ ଯୋଗୁ ସକାଳ ୬ଟାରୁ ମଧ୍ୟାହ୍ନ ଯାଏ ପାରଳାଖେମୁଣ୍ଡି-ଗୁଣପୁର-ଖାନ୍ଦବା ମଧ୍ୟରେ ଗାଡ଼ିମୋଟର ଚଳାଚଳ ବନ୍ଦ ରହିଥିଲା। ଏନେଇ ସୂଚନା ପାଇ କାଶୀନଗର ତହସିଲଦାର ଓ ଆଇଆଇସି ପହଞ୍ଚି ଚାଷୀଙ୍କୁ ବୁଝାଶୁଝା କରିଥିଲେ। ଆସନ୍ତା ୩ ଦିନ ଭିତରେ ସମସ୍ୟାର ସମାଧାନ ପାଇଁ ପଦକ୍ଷେପ ନିଆଯିବ ବୋଲି ତହସିଲଦାର ପ୍ରତିଶ୍ରୁତି ଦେବା ପରେ ରାସ୍ତାରୋକୋ ପ୍ରତ୍ୟାହୃତ ହୋଇଥିଲା। ଯଦି ପ୍ରତିଶ୍ରୁତି ମୁତାବକ କାର୍ଯ୍ୟ ନ ହୁଏ ତେବେ ଆନ୍ଦୋଳନକୁ ଜୋରଦାର କରାଯିବ ବୋଲି ଚାଷୀମାନଙ୍କ ପକ୍ଷରୁ କୁହାଯାଇଛି।

ଏମ୍‌ଜିଏନ୍‌ଆର୍‌ଇଜିଏସ୍‌ର ବ୍ଲକ ସ୍ତରୀୟ ଜନଶୁଣାଣି ଶିବିର

ରାଇକିଆ,୭।୨(ପ୍ରଦୀପ ବେହେରା)

ରାଇକିଆ ବ୍ଲକ କାର୍ଯ୍ୟାଳୟ ପରିସରରେ ଶୁକ୍ରବାର ମହାତ୍ମାଗାନ୍ଧୀ ଜାତୀୟ ଗ୍ରାମୀଣ ନିଶ୍ଚିତ କର୍ମନିଯୁକ୍ତି ଯୋଜନା (ଏମ୍‌ଜିଏନ୍‌ଆର୍‌ଇଜିଏସ୍)ର ବ୍ଲକସ୍ତରୀୟ ଜନଶୁଣାଣି ଶିବିର ଅନୁଷ୍ଠିତ ହୋଇଛି। ବିଡ଼ିଓ ମନୋଜ ଦେବତାଙ୍କ ଅଧ୍ୟକ୍ଷତାରେ ହୋଇଥିବା କାର୍ଯ୍ୟକ୍ରମରେ ବ୍ଲକର ବିଭିନ୍ନ ପଞ୍ଚାୟତର ଏମ୍‌ଜିଏନଆରଇଜିଏସ୍ ସମ୍ପର୍କିତ ଅଭିଯୋଗଗୁଡିକର ଶୁଣାଣି ହୋଇଥିଲା। ଏପିଓ ସମୀର ଦାସ ସଂଯୋଜନା କରିଥିଲେ। ବାଲିଗୁଡା ଆଇଟିଡିଏ ପ୍ରକଳ୍ପ ପ୍ରଶାସକ ଗଦାଧର ପାତ୍ର, ଏଇଇ ରୁଦ୍ର ନାରାୟଣ ମାଝୀ, ଏବିଡିଓ ଦିବ୍ୟସିଂହ କଇଁର, ଅତିରିକ୍ତ ଉଦ୍ୟାନ ବିଭାଗ ଅଧିକାରୀ ଲିପ୍‌ସା ଦଳବେହେରା ଉପସ୍ଥିତ ଥିଲେ। ଆର୍ଥିକ ବର୍ଷ ୨୦୨୪-୨୫ ସାମାଜିକ ସମୀକ୍ଷା ସମ୍ପର୍କରେ ଜନଶୁଣାଣି ହୋଇଥିଲା। ଏମ୍‌ଜିଏନଆରଇଜିଏସରେ ଅନୁମୋଦିତ ପ୍ରକଳ୍ପ, କାର୍ଯ୍ୟକାରୀ ହେଉଥିବା ବ୍ୟକ୍ତିଗତ ଓ ଗୋଷ୍ଠୀଗତ ପ୍ରକଳ୍ପ, ସମ୍ପୂର୍ଣ୍ଣ ହୋଇଥିବା ପ୍ରକଳ୍ପ, ପ୍ରାପ୍ତ ଅନୁଦାନ, ବ୍ୟୟ ବରାଦ, ପଞ୍ଜୀକୃତ ପରିବାର, ଜବକାର୍ଡ, କାମ ପାଇଁ ଆବେଦନ କରିଥିବା ପରିବାର, କର୍ମ ନିଯୁକ୍ତି ପାଇଥିବା ପରିବାର, ଶହେ ଦିନ ସମ୍ପୂର୍ଣ୍ଣ କରିଥିବା ପରିବାର, ଉପରେ ଆଲୋଚନା ହୋଇଥିଲା। ସରପଞ୍ଚ, ପିଇଓ, ଜିଆରଏସ୍, ଗ୍ରାମସାଥୀମାନେ ଉପସ୍ଥିତ ଥିଲେ।

ଜନଶୁଣାଣି କାର୍ଯ୍ୟକ୍ରମରେ ଅଧିକାରୀ ସୂଚନା ଦେଉଉନ୍ତି।

GOVERNMENT OF ODISHA
DEPARTMENT OF AGRICULTURE AND FARMERS' EMPOWERMENT, OFFICE OF THE EXECUTIVE ENGINEER (AGRIL), GANJAM DIVISION, BRAHMAPUR, RANGEILUNDA

Notice No. 208 // Agril. Dt.04.02.2025

INVITATION FOR BIDS (IFB)
e procurement notice

Bid identification number / Tender call notice no. - EE (A), Ganjam-07 of 2024-25
No.L-163 : The Executive Engineer (Agril.), Ganjam Division, Berhampur who has been authorized as the procuring officer for Ganjam Division is directed to invite percentage rate bid on behalf of the Governor of Odisha for the civil construction works under Ganjam Division. The cost of the project is approximately 12.51 lakhs (Excluding GST & LC). Bid document consisting of detailed tender call notice, the schedule of quantities and the set of terms and conditions of the contract and other necessary documents can be downloaded from https://tendersodisha.gov.in from **06.02.25 at 11.00 hours to 18.02.25 at 17.00 hours**. The bid will be opened on **20.02.25 at 11:00 hours** onwards in the O/o. Executive Engineer (Agril.), Ganjam Division, Berhampur, RITE Campus, Rangeilunda. All other details regarding term and conditions, corrigendum from time to time if any, DTCN etc. can be seen and downloaded from https://tendersodisha.gov.in.

Sd./- Executive Engineer (Agril)
Ganjam Division, Brahmapur
OIPR-01508/11/0005/2425

OFFICE OF THE CHIEF DISTRICT MEDICAL & PUBLIC HEALTH OFFICER CUM DISTRICT MISSION DIRECTOR
DISTRICT PROGRAM MANAGEMENT UNIT, SUNDARGARH

Letter No: 515 / DPMU-SNG/ 2024-25 Date : 04.02.2025

Tender Call Notice No. OF/03/2024-25

No.E-734 : Sealed tenders are invited from the interested bidder for the civil work under CDM & PHO of Sundargarh district. The detail of **works, eligibility, estimated cost and cost of tender paper** has been uploaded in the district website **www.sundergarh.odisha.gov.in**. The bidder should be **C & D class contractor**. They have to submit the bid document to the undersign in the address of **Office of the CDM & PHO, Sundargarh, PIN-770001, Dist.- Sundargarh (Odisha)** through Registered Post / Speed Post only on or before **28/02/2025, 5:30 P.M.** The sale of tender paper will be available from dated **08/02/2025** to dated **24/02/2025** in the district website **www.sundergarh.odisha.gov.in**. The authority reserves the right to cancel or reject the entire process without assigning any reason thereof. The tender will be opened on dated **03.03.2025 at 11.00 A.M.** in the office of the undersigned in the presence of the bidders or his/her representatives.

Your faithfully
Sd./- Chief District Medical & Public Health Officer cum District Mission Director, Sundargarh
OIPR-10100/11/0022/2425

Standard Bidding Document
Government of Odisha
Forest, Environment & Climate Change Department, Divisional Forest Officer, Athmallik (K.L) Division.

No. 28 Dated : 05.02.2025

SHORT RE-TENDER NOTICE FOR HIRING OF PRIVATE VEHICLES

No.MM-461 : Sealed tenders are invited from interested Individuals / Service Providers / Registered Travel Agencies for providing diesel run 01(one) Scorpio (Preferably S-12 model or higher) and 9 (nine) Nos. of A.C. Diesel driven Bolero, which shall confirm to the Terms and conditions in Annexure-I for official use in the jurisdiction of the Divisional Forest Officer, Athmallik (K.L) Division. One Scorpio and one Bolero will be used for 1 year and 8 Nos of Bolero will be used for 8 months. Hiring charges will be paid by monthly basis. The last date of submission of Tender is on Dt.11.02.2025 up to 12 Noon. The tender papers are to be opened on Dt.12.02.2025 at 4.00 PM. in the office of the Divisional Forest Officer, Athmallik (KL) Division in presence of applicants.

The application form for tender containing General Bid information & terms and condition etc. for hiring of vehicles will also be available in the office of the undersigned on all working days.

Sd./- Divisional Forest Officer, Athmallik (KL) Division
OIPR-08066/11/0003/2425

ZILLA SWASTHYA SAMITI, BALASORE
Office of the CDM&PHO-cum-Dist. Mission Director, Balasore

Advt. No. 1841 Dt : 04.02.2025

Tender Call Notice

No.E-733 : Sealed tenders are invited from authorized Dealers/ Firms/Agency/Suppliers/Company for supply of **Laboratory Chemicals & Consumables under CDM & PHO** of Balasore district. The details are available in the district website. The eligible bidders may submit their tender papers on or before dt. 21.02.2025 by **5 P.M.** through Registered Post / Speed Post only to the undersigned. The tender documents will be opened on dt. 24.02.2025 at **11 A.M.** in the office chamber of the undersigned.

The undersigned reserves the right to accept or reject any or all the bid documents without assigning any reason thereof. Undersigned will not responsible for any postal delay.

Sd./- Chief District Medical & Public Health Officer Balasore
OIPR-10032/11/0012/2425

No.CAD-2492

NOTICE INVITING TENDER
OFFICE OF CHIEF CSO/ CSO-CUM-DISTRICT MANAGER ODISHA STATE CIVIL SUPPLIES CORPORATION LTD.
District - KALAHANDI (BHAWANIPATNA)
TENDER No-322, 323, 324, 325, 326, 327, 328, 329, 330, 331, 332, 333
Dated. 05.02.2025

Cost of Tender Document is Rs.1000/- inclusive of GST for each BLOCK/ ULB (through online mode).

Online Tenders are invited from eligible bidders for selection and appointment of transport contractors for transporation of **(i)** Paddy from Paddy Purchase Centers (PPCs)/ Mandis to Rice Mill points (within or outside district) & **(ii)** Custom Milled Rice (CMR) from Rice Mill points to Rice Receiving Centers (RRCs)/ Depots (within or outside district).

1	Availability of tender documents	From Date. 07.02.2025 Downloadable from website www.oscsc.in, www.foododisha.in & www.tendersodisha.gov.in
2	Date, Time and Venue for pre-bid conference	On dt.10.02.2025 at 11.00 AM in the office of the Chief CSO-cum-District Manager, OSCSC Ltd., Kalahandi, Bhawanipatna
3	Last date and time for **online** submission of completed Tender documents with enclosures	Through e-Procurement Portal: www.tendersodisha.gov.in Upto 05.00 PM of dt.24.02.2025
4	Date, Time and Venue for opening of Technical bid by the Tender Committee	On dt.25.02.2025 at 11.00 A.M. in the office of the Chief CSO-cum-District Manager, OSCSC Ltd., Kalahandi, Bhawanipatna
5	Date, Time and Venue of submission of original documents in support of scanned copies uploaded in the portal for verification	On dt.25.02.2025, at 11.00 A.M. in the office of the Chief CSO-cum-District Manager, OSCSC Ltd., Kalahandi, Bhawanipatna
6	Date & Time of Financial Bid opening by The Tender Committee (only of Technically Qualified Bidders)	To be announced after technical bid evaluation
7	Validity Period	Tenders are to remain open for acceptance for 45 days inclusive of date of opening of tender
8	Language of the Tender	The tender should be prepared by the bidder in English language only.
9	Help Desk Telephone No.	**(i) OSCSC Ltd.** District Manager: No.- **9438200045** Accounts Head No. **9853772700** **(ii) State Procurement Cell: 0674-2530998/ 18003456765**

Sd./- Chief CSO/CSO-cum-District Manager, OSCSC Ltd.
OIPR-07068/11/0003/2425

NOTICE INVITING TENDER
OFFICE OF THE CSO-CUM-DISTRICT MANAGER
ODISHA STATE CIVIL SUPPLIES CORPORATION LTD., BOUDH

No.CAD-2491 (At/PO/Dist-Boudh, PIN-762014)
Dist-Website-www.boudh.nic.in, Mob- 9438200036
Tender No.385/2025 Date:04.02.2025

Cost of Tender Document: Rs.1000/- inclusive of GST.
Online Tenders are invited from eligible bidders for selection and appointment of Transport Contractors for transporation of (i) Paddy from Paddy Purchase Centres (PPC)/ Mandi to Rice Mill points (Within or outside district) & (ii) Custom Miller Rice (CMR) from Rice Mills to Rice Receiving Centres (RRCs)/ Depots within Boudh district.

1	Availability of tender documents	From date 05.02.2025, Downloadable from website: www.oscsc.in, www.foododisha.in & www.tendersodisha.gov.in
2	Date, Time and Venue for pre-bid conference	On dt.06.02.2025 at 5.00 P.M. at Conference Hall of Collectorate, Boudh
3	Last date and time for **online** submission of completed Tender documents with enclosures	Through e-Procurement Portal: www.tenderodisha.gov.in upto 5.00 PM of dt.14.02.2025
4	Date, Time and Venue for opening of Technical bid by the Tender Committee	On dt.15.02.2025 at 11.00 A.M., Place-Conference Hall of Collectorate, Boudh
5	Date, Time and Venue of submission of original documents in support of scanned copies uploaded in the portal for verification	On dt.15.02.2025, by 11.30 A.M. Place- Conference Hall of Collectorate, Boudh
6	Date & Time of Financial Bid opening by the Tender Committee (only of Technically Qualified Tenderers)	To be announced after technical bid evaluation

N.B.: If the office happens to be closed on the date of opening of tenders, tenders will be opened on the next working day in the same time.

Sd./- CSO-cum-District Manager OSCSC Ltd., Boudh
OIPR-07042/11/0005/2425

DISTRICT PROJECT OFFICE, SAMAGRA SHIKSHA, KHORDHA
Phone No : 06755-223525

No. 403/VII/02/2025 Dated : 04.02.2025

NOTICE INVITING TENDER (NIT)

No.n-213 : Sealed tenders are invited from the reputed & credible printers/ firms / agencies for printing & supply of "Question cum Answer Sheets, Answer Key & Oral questions" for SA-II 2024- 25 for Class-I to VIII Students in two bid systems (Technical & Commercial Bid) as detailed below.

Name of the Tender	Bid processing fees	Amount of EMD	Last Date & time of receipt of Bid	Date & time of opening of Technical Bid
Printing & Supply of Question cum Answer Sheet for SA-II 2024-25 for Class-I to VIII Students	Rs.500/-	Rs.60,000/-		

The detailed BID document is available in the website **www.khordha.nic.in**. & **www.osepa.odisha.gov.in.** Interested and eligible agency / firm may download BID DOCUMENT from the above website and apply accordingly. Corrigendum / addendum, if required, will be uploaded in the above website. Hence potential bidders are requested to be in continuous touch with the above website.

The Tender Inviting Authority (TIA) reserves the right to accept / reject any full or part / all BID/ cancel the entire selection process at any stage without assigning any reason thereof.

Sd./- Collector-Cum-Chairman SS, Khordha
OIPR-27101/11/0006/2425

ଓଡ଼ିଶା ସରକାର

ରାଜସ୍ୱ ଓ ବିପର୍ଯ୍ୟୟ ପରିଚାଳନା ବିଭାଗ

ଘୋଷଣା

No. RDM-LAB-GJP-0001-2022-39386 **R&DM, Dated 13 Nov, 2024**

No.XVII-5: ସର୍ବସାଧାରଣଙ୍କ ଅବଗତି ନିମନ୍ତେ, ନ୍ୟାୟୋଚିତ କ୍ଷତିପୂରଣ ଅଧିକାର ଏବଂ ଭୂ-ଅର୍ଜନ, ପୁନର୍ବାସ ଓ ଥଇଥାନ କ୍ଷେତ୍ରରେ ସ୍ୱଚ୍ଛତା ଆଇନ, ୨୦୧୩ (RFCTLAR & R Act.2013)ର ଧାରା ୧୯ ର ଅଧିନିୟମ ୧ ଅନୁଯାୟୀ ଏହି ଘୋଷଣାନାମା ଦିଆଯାଉଅଛି ଯେ, ଉକ୍ତ ଆଇନର ଧାରା ୧୫(୨) ଅନୁସାରେ ଜିଲ୍ଲାପାଳଙ୍କ ଦ୍ୱାରା ପ୍ରଦତ୍ତ ରିପୋର୍ଟକୁ ବିବେଚନାକରି ରାଜ୍ୟ ସରକାରଙ୍କୁ ଏହି ଆଇନର ଧାରା ୨(୧) ପ୍ରକାରେ ପ୍ରତୀତ ହେଉଅଛି ଯେ, ମୌଜା-ଛେଳିଗଡ଼, ଥାନା-ରା.ଉଦୟଗିରି, ତହସିଲ-ରା.ଉଦୟଗିରି, ଜିଲ୍ଲା-ଗଜପତିରେ ନିମ୍ନସୂଚିତ 'କ' ତଫସିଲ ଜମିରେ ଏକ ସାର୍ବଜନୀନ ଉଦ୍ଦେଶ୍ୟରେ ଯଥା ଗଜପତି ଜିଲ୍ଲାରେ ଛେଳିଗଡ଼ ଜଳସେଚନ ପ୍ରକଳ୍ପ ନିର୍ମାଣ ନିମନ୍ତେ ଭୂମି ଅଧିଗ୍ରହଣ ଆବଶ୍ୟକ ହେଉଅଛି । ଏହି ଭୂମି ଅଧିଗ୍ରହଣ ସମ୍ବନ୍ଧୀୟ ପ୍ରାରମ୍ଭିକ ବିଜ୍ଞପ୍ତି ନ୍ୟାୟୋଚିତ କ୍ଷତିପୂରଣ ଅଧିକାର ଏବଂ ଭୂ-ଅର୍ଜନ, ପୁନର୍ବାସ ଓ ଥଇଥାନ କ୍ଷେତ୍ରରେ ସ୍ୱଚ୍ଛତା ଆଇନ,୨୦୧୩ (RFCTLAR & R Act.2013)ର ଧାରା ୧୧ (୧) ଅନୁଯାୟୀ ବିଜ୍ଞପ୍ତି ସଂଖ୍ୟା ୫୯୮୧, ତା.୦୧.୦୩.୨୦୨୪ ରିଖରେ ପ୍ରକାଶିତ ହୋଇଅଛି । ପୁନଶ୍ଚ ଏହା ଘୋଷଣା କରାଯାଉଅଛି ଯେ ମୌଜା-**ଛେଳିଗଡ଼,** ଥାନା-ରା.ଉଦୟଗିରି, ତହସିଲ-ରା.ଉଦୟଗିରି, ଜିଲ୍ଲା-ଗଜପତିରେ କୌଣସି ବିସ୍ଥାପିତ ପରିବାର ନ ଥିବାରୁ ପୁନର୍ବାସ ଓ ଥଇଥାନ ନିମିତ୍ତ କୌଣସି ଜମି ଚିହ୍ନଟ ଓ ପୁନର୍ବାସ ଓ ଥଇଥାନ ଯୋଜନା ରୂପରେଖର ସାରମର୍ମ ସଂଲଗ୍ନ କରାଯାଇନାହିଁ । ପୁନର୍ବାସ ଓ ଥଇଥାନ ଯୋଜନା ଏବଂ କ୍ଷତିପୂରଣ ସମ୍ବନ୍ଧୀୟ ତଥ୍ୟ ଜିଲ୍ଲାପାଳ ଏବଂ ପୁନର୍ବାସ ଓ ଥଇଥାନ ପ୍ରଶାସନ କାର୍ଯ୍ୟାଳୟରେ ଉପଲବ୍ଧ ଅଟେ । ପୁନର୍ବାସ ଓ ଥଇଥାନ ଯୋଜନାର ଭୂମି ନକ୍ସା ସ୍ୱତନ୍ତ୍ର ଭୂ-ଅର୍ଜନ ତଥା ପୁନର୍ବାସ ଓ ଥଇଥାନ ଅଧିକାରୀ, ଛେଳିଗଡ଼ ମଧ୍ୟମ ଜଳସେଚନ ପ୍ରକଳ୍ପଙ୍କ କାର୍ଯ୍ୟାଳୟରେ କାର୍ଯ୍ୟଦିବସମାନଙ୍କରେ ଦେଖିବାକୁ ମିଳିପାରିବ ।

ତଫସିଲ-କ
(ପ୍ରସ୍ତାବିତ ଭୂମି ଅଧିଗ୍ରହଣ ଅନୁସୂଚୀ)

ଜିଲ୍ଲା-ଗଜପତି ତହସିଲ:- ରା.ଉଦୟଗିରି

ଗ୍ରାମର ନାମ	ଗ୍ରାମାଞ୍ଚଳ /ସହରାଞ୍ଚଳ	ଖାତା ନଂ.	ପ୍ଲଟ୍ ନଂ.	କିସମ	ପ୍ଲଟ୍‌ର ମୋଟ ରକବା	ଅଧିଗ୍ରହଣ ହେବାକୁ ଥିବା ଜମିର ରକବା	ରୟତଙ୍କ ନାମ
୧	୨	୩	୪	୫	୬	୭	୮
ଛେଳିଗଡ଼	ଗ୍ରାମାଞ୍ଚଳ	ଏଥିସହିତ ସଂଲଗ୍ନ	ଏଥିସହିତ ସଂଲଗ୍ନ	ଏଥି ସହିତ ସଂଲଗ୍ନ	ହେକ୍ଟର ୪.୦୯୦	ହେକ୍ଟର ୪.୦୬୧	ଏଥି ସହିତ ସଂଲଗ୍ନ

ତଫସିଲ-ଖ
(ପୁନର୍ବାସ ନିମିତ୍ତ ଚିହ୍ନଟ ଭୂମି ଅନୁସୂଚୀ)

ଜିଲ୍ଲା-ଗଜପତି ତହସିଲ:- ରା.ଉଦୟଗିରି

ଗ୍ରାମର ନାମ	ଗ୍ରାମାଞ୍ଚଳ /ସହରାଞ୍ଚଳ	ଖାତା ନଂ.	ପ୍ଲଟ୍ ନଂ.	କିସମ	ପ୍ଲଟ୍‌ର ମୋଟ ରକବା	ପୁନର୍ବାସ ନିମିତ୍ତ ଚିହ୍ନଟ ଜମିର ରକବା	ରୟତଙ୍କ ନାମ
୧	୨	୩	୪	୫	୬	୭	୮
ପ୍ରଯୁଜ୍ୟ ନୁହେଁ							

ଅଧିସୂଚନାର ବୈଧ ତାରିଖ- ୦୬.୦୬.୨୦୨୪ ।

ରାଜ୍ୟପାଳଙ୍କ ଆଦେଶକ୍ରମେ
ସ୍ୱା./-(ମଧୁସ୍ମିତା ସାହୁ)
ଅତିରିକ୍ତ ଶାସନ ସଚିବ

ଜମି ଅଧିଗ୍ରହଣ ପ୍ରସ୍ତାବ, ଛେଳିଗଡ଼ ଜଳସେଚନ ପ୍ରକଳ୍ପ, ମୌଜା-ଛେଳିଗଡ଼
ଜମିର ବିବରଣୀ

କ୍ର. ନଂ.	ଜିଲ୍ଲାର ନାମ	ତହସିଲ	ଗ୍ରାମର ନାମ	ଗ୍ରାମାଞ୍ଚଳ/ ସହରାଞ୍ଚଳ	ଖାତା ନଂ.	ପ୍ଲଟ୍ ନଂ.	ଜମିର ମୋଟ ରକବା (ହେକ୍ଟର)	ଆଗରୁ ଅଧିସୂଚିତ ହୋଇଥିବା ରକବା (ହେକ୍ଟର)	ଅଧିସୂଚିତ ହେବାକୁ ଥିବା ଜମିର ପରିମାଣ (ହେକ୍ଟର)	ମୋଟ ରକବା (ହେକ୍ଟର)	କିସମ	ରୟତଙ୍କ ନାମ, ପିତାଙ୍କ ନାମ, ଜାତି, ବାସସ୍ଥାନ	ମନ୍ତବ୍ୟ
୧	୨	୩	୪	୫	୬	୭	୮	୯	୧୦	୧୧	୧୨	୧୩	୧୪
୧	ଗଜପତି	ରା.ଉଦୟଗିରି	ଛେଳିଗଡ଼	ଗ୍ରାମାଞ୍ଚଳ	୩୨	୧୪୮୩/ ୨୦୮୩	୦.୭୨୦	–	୦.୭୨୦	୦.୭୨୦	ପଦର ଡୁଇ	ଏମନ୍ଥନ କରାଡ, ପି-ରେଙ୍ଗା କରାଡ, ଜା-ପାଣ ଖ୍ରୀଷ୍ଟିୟାନ, ବା-ନିଜଗାଁ	
୨	ଗଜପତି	ରା.ଉଦୟଗିରି	ଛେଳିଗଡ଼	ଗ୍ରାମାଞ୍ଚଳ	୨୫୮	୧୭୨୯	୦.୦୫୫	୦.୦୨୯	୦.୦୨୬	୦.୦୫୫	ବିଲ ଡୁଇ	ମୃତ୍ୟୁଞ୍ଜୟ ନାୟକ, ପି-ଖଗା ନାୟକ, ଜା-ପାଣ ଖ୍ରୀଷ୍ଟିୟାନ, ବା-ନିଜଗାଁ	
୩	ଗଜପତି	ରା.ଉଦୟଗିରି	ଛେଳିଗଡ଼	ଗ୍ରାମାଞ୍ଚଳ	୩୦୯	୧୭୩୦	୦.୦୧୫	–	୦.୦

ଦଳୀୟ ପ୍ରୀତି ଯୋଗୁ ହଟହଟା ହେଲେ ବିଡିଓ

ବିଜେଡି ସମର୍ଥିତ ଲୋକପ୍ରତିନିଧି ଓ କର୍ମୀ ବିଡିଓ ଦେବଦତ୍ତ ଦାଶଙ୍କୁ ଘେରିଛନ୍ତି।

ଭଣ୍ଡାରିପୋଖରୀ, ୭।୨
(ରାଜେନ୍ଦ୍ର ଶତପଥୀ)

ଭଦ୍ରକ ଜିଲା ଭଣ୍ଡାରିପୋଖରୀ ବ୍ଲକରେ ବୁଧବାର 'ବିକଶିତ ଗାଁ, ବିକଶିତ ଓଡ଼ିଶା' ସରକାରୀ କାର୍ଯ୍ୟକ୍ରମରେ ଦଳୀୟ ପ୍ରୀତି ପାଇଁ ବିଡିଓ ଦେବଦତ୍ତ ଦାଶଙ୍କୁ ହଟହଟା ହେବାକୁ ପଡ଼ିଛି। ଶୁକ୍ରବାର ପୂର୍ବାହ୍ନ ୧୧ଟାରେ ବିଜେଡି ସମର୍ଥିତ ଲୋକପ୍ରତିନିଧିମାନେ ବ୍ଲକ ଅଫିସ୍‌ରେ ଧସେଇ ପଶି ବିଡିଓଙ୍କୁ ଘେରିଛନ୍ତି। ସେମାନେ ବିଡିଓଙ୍କୁ ଜବାବ ମାଗିବା ସହ ତୁରନ୍ତ ଏଠାରୁ ବଦଳି ନ ହେଲେ ଅନଶନ କରାଯିବ ବୋଲି ଚେତାବନୀ ମଧ୍ୟ ଦେଇଛନ୍ତି।

ସୂଚନା ଅନୁଯାୟୀ, ବିଜେଡି ଦଳବଳ ନେଇ ବ୍ଲକ କାର୍ଯ୍ୟାଳୟକୁ ଆସୁଥିବା ଆଗୁଆ ଖବର ପାଇ ବିଡିଓ ପୋଲିସ ଜଗାଇବା ସହ ପ୍ରବେଶ ଦ୍ୱାରରେ ତାଲା ପକାଇ ଦେଇଥିଲେ। ବ୍ଲକ ଅଧ୍ୟକ୍ଷା ସୁମତୀ ସେଠୀ, ଜିଲା ପରିଷଦ ସଦସ୍ୟ ଲକ୍ଷ୍ମୀଧର ସାହୁ, ଉତ୍କଳ କେଶରୀ ମହାନ୍ତି, ସରପଞ୍ଚ ପୂର୍ଣ୍ଣଚନ୍ଦ୍ର ମାଝୀ, ସମିତିସଭ୍ୟ ସନ୍ତୋଷ କୁମାର ନାୟକଙ୍କ ସମେତ ବିଜେଡିର ବହୁ ନେତା ଓ କର୍ମୀ ପହଞ୍ଚି ବିଡିଓଙ୍କ କାର୍ଯ୍ୟାଳୟକୁ ପ୍ରବେଶ କରିଥିଲେ। ସେମାନେ ବିଡିଓଙ୍କୁ ନାନା ପ୍ରଶ୍ନ କରିବା ସହ ତୁରନ୍ତ ଏଠାରୁ ବଦଳି ହୋଇ ଚାଲିଯିବାକୁ

ବଦଳି ନ ହେଲେ ଅନଶନ କରିବ ବିଜେଡି

ତାଗିଦ୍ କରିଥିଲେ। ସରକାରୀ ଉତ୍ସବ ମଞ୍ଚରେ ଭାଜପାର ଦଳୀୟ ନେତାମାନଙ୍କୁ ବସାଇ ବ୍ଲକ ମହିଳା କର୍ମଚାରୀଙ୍କ ଦ୍ୱାରା ସମ୍ବର୍ଦ୍ଧିତ କରିବା, ମଞ୍ଚ ଆହ୍ୱାନ ଓ ଶେଷରେ ଧନ୍ୟବାଦ ଅର୍ପଣ ଦାୟିତ୍ୱ ମଧ୍ୟ ଦଳୀୟ ନେତାଙ୍କୁ ଦେଇ ବିଡିଓ ସରକାରୀ କର୍ମଚାରୀ ଆଚରଣ ନିୟମକୁ ଉଲ୍ଲଂଘନ କରିଥିବା ସେମାନେ ଭର୍ତ୍ସନା କରିଥିଲେ। 'ବିଜେଡିକୁ ଗତ ୨ବର୍ଷ ହେଲା ଯେପରି ସହାୟତା କରୁଥିଲେ, ସେହିପରି ଭାଜପାକୁ ସହାୟତା କରୁଛନ୍ତି' ବୋଲି ବିଡିଓ ଦାଶ ରୋକ୍‌ଠୋକ୍ କହିଥିଲେ।

ସରପଞ୍ଚଙ୍କ ବିରୋଧରେ ଅନାସ୍ଥା ପ୍ରସ୍ତାବ ପାଇଁ ଦାବିପତ୍ର

ନୂଆପଡ଼ା,୭।୨ (ମକାରୁ ବେମାଲ)

ନୂଆପଡ଼ା ଜିଲା କୋମନା ବ୍ଲକ ଲଖନା ପଞ୍ଚାୟତ ସରପଞ୍ଚଙ୍କ ବିରୋଧରେ ଅନାସ୍ଥା ପ୍ରସ୍ତାବ ପାଇଁ ନାଏବ ସରପଞ୍ଚ ଓ ୱାର୍ଡ ସଭ୍ୟାସଭ୍ୟ ଶୁକ୍ରବାର ଉପଜିଲାପାଳ ଯୋଗେନ୍ଦ୍ର ମାଝିଙ୍କୁ ଦାବିପତ୍ର ପ୍ରଦାନ କରିଛନ୍ତି। ଏଥିରେ ଉଲ୍ଲେଖ ରହିଛି, ଲଖନା ସରପଞ୍ଚ ଜିତେନ୍ଦ୍ର ଠାକୁର ୱାର୍ଡ ସଭ୍ୟାସଭ୍ୟଙ୍କୁ ଅଣଦେଖା କରି ନିଜ ମନମୁଖି କାର୍ଯ୍ୟ କରିଚାଲିଛନ୍ତି। ତାଙ୍କ ବିରୋଧରେ କିଛି କହିଲେ ଧମକ ଦେଉଥିବା ସେମାନେ ଅଭିଯୋଗ କରିଛନ୍ତି। ପଞ୍ଚାୟତରେ ଉନ୍ନୟନମୂଳକ କାର୍ଯ୍ୟ ସୁଚାରୁରୂପେ ହେଉନାହିଁ। ସରକାରଙ୍କ ବିଭିନ୍ନ ଯୋଜନାରୁ ଅର୍ଥ ମଞ୍ଜୁର ହୋଇ ପଞ୍ଚାୟତକୁ ଆସିଥିଲେ ବି କାର୍ଯ୍ୟ ନ ହୋଇ ପଡିରହିଛି। ବୃଦ୍ଧାବୃଦ୍ଧ, ଦିବ୍ୟାଙ୍ଗ, ବିଧବା ଭତ୍ତା ନିୟମିତ ପ୍ରଦାନ କରାଯାଉ ନାହିଁ । ଉନ୍ନୟନ କାର୍ଯ୍ୟ ଉପରେ ସମୀକ୍ଷା ପାଇଁ ମାସିକ ବୈଠକ ହେଉ ନାହିଁ। ଏ ନେଇ ପଞ୍ଚାୟତର ୱାର୍ଡ ସଭ୍ୟାସଭ୍ୟ ଏକ ବୈଠକ କରି ସମସ୍ତ ପ୍ରସ୍ତାବ ଉପରେ ଆଲୋଚନା କରି ଅନାସ୍ଥା ପ୍ରସ୍ତାବ ପାଇଁ ଉପଜିଲାପାଳଙ୍କ ଦ୍ୱାରସ୍ଥ ହୋଇଛନ୍ତି। ସରପଞ୍ଚଙ୍କ ମନମୁଖି କାର୍ଯ୍ୟ ଉପରେ ତଦନ୍ତ କରି ବିହିତ କାର୍ଯ୍ୟାନୁଷ୍ଠାନ ଗ୍ରହଣ କରାଯାଉ ବୋଲି ଦାବି କରିଛନ୍ତି। ଅଭିଯୋଗ ଅନୁଯାୟୀ ତଦନ୍ତ କରି ପଦକ୍ଷେପ ନିଆଯିବ ବୋଲି ଉପ ଜିଲାପାଳ ମାଝି ପ୍ରତିଶ୍ରୁତି ଦେଇଛନ୍ତି। ଏହି ସମୟରେ ନାଏବ ସରପଞ୍ଚ ପଦ୍ମିନୀ ସୁନାନୀ, ୱାର୍ଡ ସଭ୍ୟା ହେମଲତା ଦାସ, ସବିର ହୁସେନ, ଗୋକୁଳ ବରିହା, ଗୁରୁ ପ୍ରସାଦ ବାଗ, ଦୁଲେଶା ଦାସ ପ୍ରମୁଖ ଉପସ୍ଥିତ ଥିଲେ। ଏ ସମ୍ପର୍କରେ ମତାମତ ପାଇଁ ସରପଞ୍ଚ ଜିତେନ୍ଦ୍ର ଠାକୁରଙ୍କୁ ଯୋଗାଯୋଗ କରିଥିଲେ ମଧ୍ୟ ସମ୍ଭବ ହୋଇ ନ ଥିଲା।

ଶଙ୍ଖ ଛାଡ଼ି ପଦ୍ମ ଧରିଲେ ଉଦଳା ବ୍ଲକ ଚେୟାରମ୍ୟାନ

ଭାଜପା ରାଜ୍ୟ କାର୍ଯ୍ୟାଳୟଠାରେ ଉଦଳା ବ୍ଲକ ଚେୟାରମ୍ୟାନ୍ ମଞ୍ଜୁଲତା ବିଶ୍ୱାଳ ଓ ସମର୍ଥମକମାନେ।

ଭୁବନେଶ୍ୱର/ ଉଦଳା
(ଅନୁରାଧା ମହାରଣା/
ସନ୍ତୋଷ କୁମାର ବାଛିନୀ)୭।୨

ମୟୂରଭଞ୍ଜ ଜିଲା ଉଦଳା ବ୍ଲକ୍ ଚେୟାରମ୍ୟାନ ମଞ୍ଜୁଲତା ବିଶ୍ୱାଳ ଶଙ୍ଖ ଛାଡି ପଦ୍ମ ଧରିଛନ୍ତି। ମଞ୍ଜୁଲତା ବିଧିବଦ୍ଧ ଭାବେ ଭାଜପା ରାଜ୍ୟ ସଭାପତି ମନମୋହନ ସାମଲଙ୍କ ଉପସ୍ଥିତିରେ ଭୁବନେଶ୍ୱର ଭାଜପା ରାଜ୍ୟ କାର୍ଯ୍ୟାଳୟରେ ଯୋଗଦେଇଛନ୍ତି। ଏହି ସମୟରେ ଉଦଳା ବିଧାୟକ ଭାସ୍କର ମଡେଇ ମଧ୍ୟ ଉପସ୍ଥିତି ଥିଲେ। ମଞ୍ଜୁଲତାଙ୍କ ସମେତ ତାଙ୍କ ସ୍ୱାମୀ ବିଜେଡି କର୍ମୀ ଶତ୍ରୁଘ୍ନ ବିଶ୍ୱାଳ, ପଞ୍ଚାୟତ ସମିତି ସଦସ୍ୟା ମାଳତି ଟୁଡୁ, ଉଦଳାର ପୂର୍ବତନ ଜିଲା ପରିଷଦ ସଦସ୍ୟ ଲକ୍ଷ୍ମୀଧର ମୁର୍ମୁ, ଡମ୍ବରୁଧର ବିଶ୍ୱାଳ, ରୋହିଦାଶ ଟୁଡୁ, ଯୋଗେନ୍ଦ୍ର ଖଡିକା, ଶ୍ରୀଧର ଖଉଡେଇ, ଗୋପୀନାଥ ପ୍ରଧାନ, ଶ୍ରୀକାନ୍ତ ନାଏକ, ରାମ ଚରନ ପାନିଆଲ, ହରିଶ ଚନ୍ଦ୍ର ନାଏକ, ସୁଶାନ୍ତ କୁମାର ବରଶାଲିଆ, ପ୍ରସନ୍ନ ପାନିଆଲିଆ, ଗୋବିନ୍ଦ ରଣସିଆ, ହରେକୃଷ୍ଣ ବିଶ୍ୱାଳ ଓ ବାଥୁଡି ସମାଜର ଶତାଧିକ ଲୋକ ମଧ୍ୟ ଭାଜପାରେ ଯୋଗଦେଇଛନ୍ତି।

ବ୍ଲକ୍ ଚେୟାରମ୍ୟାନ ବିଜେଡି ଛାଡ଼ି ଭାଜପାରେ ମିଶିବା ଉଦଳା ରାଜନୀତିରେ ହଟଚମଟ ସୃଷ୍ଟି କରିଛି। ଦୀର୍ଘ ବର୍ଷ ହେବ ବିଜେଡି ଉଦଳା ବ୍ଲକ୍‌କୁ ନିଜ ଅକ୍ତିଆରରେ ରଖିଥିବା ବେଳେ ଏବେ ଭାଜପା ଅକ୍ତିଆର କରିବା ଆଲୋଚନା ଜୋର ଧରିଛି। ଏ ବାବଦରେ ବ୍ଲକ୍ ଚେୟାରମ୍ୟାନ ମଞ୍ଜୁଲତା କହିଛନ୍ତି, ପ୍ରଧାନମନ୍ତ୍ରୀ ନରେନ୍ଦ୍ର ମୋଦୀ, ମୁଖ୍ୟମନ୍ତ୍ରୀ ମୋହନ ଚରଣ ମାଝୀଙ୍କ ଆଦର୍ଶରେ ଅନୁପ୍ରାଣିତ ହୋଇ ସେ ଭାଜପାରେ ସାମିଲ ହୋଇଛନ୍ତି।

ଯୁନିୟନ୍ ବ୍ୟାଙ୍କ ଅଫ୍ ଇଣ୍ଡିଆ
ଗୋସାଣୀନୂଆଗାଁ ଶାଖା
ବ୍ରହ୍ମପୁର, ଗଞ୍ଜାମ, ଓଡ଼ିଶା-୭୬୦୦୦୩,
ଇ-ମେଲ୍: ubin0801721@unionbankofindia.bank

ଦଖଲ ନୋଟିସ୍
(ସ୍ଥାବର ସମ୍ପତ୍ତି ନିମନ୍ତେ)

[ସିକ୍ୟୁରିଟୀ ଇଣ୍ଟରେଷ୍ଟ (ଏନ୍‌ଫୋର୍ସମେଣ୍ଟ) ରୁଲ୍ସ -୨୦୦୨ ଅନ୍ତର୍ଗତ ରୁଲ୍ ୮(୧)]

ନିମ୍ନ ସ୍ୱାକ୍ଷରକାରୀ **ୟୁନିୟନ୍ ବ୍ୟାଙ୍କ ଅଫ୍ ଇଣ୍ଡିଆ, ଗୋସାଣୀନୂଆଗାଁ ଶାଖା**ର କ୍ଷମତାପ୍ରାପ୍ତ ଅଧିକାରୀଙ୍କ ଦ୍ୱାରା ସିକ୍ୟୁରିଟାଇଜେସନ୍ ଆଣ୍ଡ୍ ରିକନ୍‌ଷ୍ଟ୍ରକସନ୍ ଅଫ୍ ଫାଇନାନ୍‌ସିଆଲ ଆସେଟ୍ସ ଆଣ୍ଡ୍ ଏନ୍‌ଫୋର୍ସମେଣ୍ଟ ଅଫ୍ ସିକ୍ୟୁରିଟୀ ଇଣ୍ଟରେଷ୍ଟ (୨ୟ) ଆକ୍ଟ, ୨୦୦୨ (୨୦୦୨ର ଆକ୍ଟ ନଂ.୫୪) ଏବଂ ଧାରା ୧୩(୧୨) ସହିତ ସିକ୍ୟୁରିଟୀ ଇଣ୍ଟରେଷ୍ଟ (ଏନ୍‌ଫୋର୍ସମେଣ୍ଟ) ରୁଲ୍ସ, ୨୦୦୨ର ରୁଲ୍ ୩ ଅନୁସାରେ ପ୍ରଦତ୍ତ କ୍ଷମତା ପ୍ରୟୋଗ କରି ନିମ୍ନବର୍ଣ୍ଣିତ ଋଣ ଆକାଉଣ୍ଟର ଋଣଗ୍ରହୀତା/ଗ୍ୟାରେଣ୍ଟିଦାତାଙ୍କୁ ଡିମାଣ୍ଡ ନୋଟିସ୍ ଜାରି କରାଯାଇ ନୋଟିସ୍ ମାଧ୍ୟମରେ ନିମ୍ନରେ ଦର୍ଶାଯାଇଥିବା ରାଶି ସହିତ ସେବାବଦ ସୁଧ ନୋଟିସ୍ ପ୍ରାପ୍ତି ତାରିଖ ଠାରୁ **୬୦ଦିନ** ମଧ୍ୟରେ ପଇଠ କରିବାକୁ କୁହାଯାଇଥିଲା । ଯେହେତୁ ଋଣଗ୍ରହୀତା ଋଣ ପଇଠ କରିବାରେ ବିଫଳ ହେଲେ, ତେଣୁ ଋଣଗ୍ରହୀତା/ଗ୍ୟାରେଣ୍ଟିଦାତା ଏବଂ ସର୍ବସାଧାରଣଙ୍କୁ ଜଣାଇଦିଆଯାଉଅଛି ଯେ କଥିତ ଆକ୍ଟର ଧାରା ୧୩(୪) ସହିତ ରୁଲ୍ ୮ ଅନୁଯାୟୀ ନ୍ୟସ୍ତ ହୋଇଥିବା କ୍ଷମତା ଅନୁସାରେ କ୍ଷମତାପ୍ରାପ୍ତ ଅଧିକାରୀ ନିମ୍ନରେ ବର୍ଣ୍ଣିତ ହୋଇଥିବା ସମ୍ପତ୍ତିକୁ ଦଖଲକୁ ନେଇଛନ୍ତି। ଏତଦ୍‌ଦ୍ୱାରା ବିଶେଷ କରି ଋଣଗ୍ରହୀତା/ଗ୍ୟାରେଣ୍ଟିଦାତା ଏବଂ ସର୍ବସାଧାରଣଙ୍କୁ ସତର୍କ କରିଦିଆଯାଉଅଛି ଯେ ନିମ୍ନରେ ବର୍ଣ୍ଣିତ ହୋଇଥିବା ସମ୍ପତ୍ତି ସହିତ କୌଣସି ପ୍ରକାର କାରବାର କରିବେ ନାହିଁ ଏବଂ ସମ୍ପତ୍ତି ଉପରେ କୌଣସି ପ୍ରକାର କାରବାର ପାଇଁ ନିମ୍ନରେ ଦର୍ଶାଯାଇଥିବା ରାଶି ସହିତ ସେବାବଦ ସୁଧ ନିମନ୍ତେ **ୟୁନିୟନ୍ ବ୍ୟାଙ୍କ ଅଫ୍ ଇଣ୍ଡିଆ, ଗୋସାଣୀନୂଆଗାଁ ଶାଖା** ନିକଟରେ ଉତ୍ତରଦାୟୀ ରହିବେ। **ଏତଦ୍‌ଦ୍ୱାରା ଋଣଗ୍ରହୀତାଙ୍କ ଦୃଷ୍ଟି ଆକର୍ଷଣ କରାଯାଉଅଛି କି କଥିତ ଆକ୍ଟର ଧାରା ୧୩ର ଉପଧାରା (୮) ଅନୁଯାୟୀ ଋଣଗ୍ରହୀତା ସୁରକ୍ଷିତ ବନ୍ଧକ ସମ୍ପତ୍ତିଗୁଡିକୁ ସମୟ ଥିବା ପୂର୍ବରୁ ବନ୍ଧକମୁକ୍ତ କରନ୍ତୁ।**

ଋଣଗ୍ରହୀତା/ଗ୍ୟାରେଣ୍ଟିଦାତାଙ୍କ ନାମ ଏବଂ ଠିକଣା	ନୋଟିସ୍ ଅନୁଯାୟୀ ବକେୟା ଦେୟ (ଟଙ୍କାରେ)	ଡିମାଣ୍ଡ /ଦଖଲ ନୋଟିସ୍ ତାରିଖ	ସମ୍ପତ୍ତିର ବିବରଣୀ
ଋଣଗ୍ରହୀତା: ମେସର୍ସ ଡିସେଣ୍ଟ ମାର୍ବଲ୍ସ, ସ୍ୱତ୍ୱାଧିକାରୀ: ମହମ୍ମଦ ଖୁର୍ସିଦ, ପିତା: ୪ ମହମ୍ମଦ ନାସିରୁଦ୍ଦିନ୍, ସା: ଗୋପିନାଥ ନଗର, ସୁନାରୀ ବନ୍ଧ ଷ୍ଟ୍ରିଟ୍, ବିଜିପୁର, ବ୍ରହ୍ମପୁର, ଜିଲ୍ଲା: ଗଞ୍ଜାମ, ଓଡିଶା - ୭୬୦୦୦୩ / **ଗ୍ୟାରେଣ୍ଟିଦାତା: ଶ୍ରୀ ଅମିତ୍ କୁମାର ପାତ୍ର,** ପିତା: ଶ୍ରୀ ହରିକୃଷ୍ଣ ପାତ୍ର, ସା: ଗୋସାଣୀନୂଆଗାଁ, ବ୍ରହ୍ମପୁର, ଜିଲ୍ଲା: ଗଞ୍ଜାମ, ଓଡିଶା-୭୬୦୦୦୩	ତା.୦୪.୦୫.୨୦୨୪ସୁଦ୍ଧା ଟ.୧୨,୪୨,୫୨୬.୯୨ + ସେବାବଦ ସୁଧ	୦୪.୦୫.୨୦୨୪/ ୦୬.୦୨.୨୦୨୫	**ମହମ୍ମଦ ଖୁର୍ସିଦଙ୍କ** ନାମରେ ଥିବା ବାସୋପଯୋଗୀ ଜମି ଯାହାର ଖାତା ନଂ.: ୪୩୫/୩୮୫୯, ପ୍ଲଟ୍ ନଂ.: ୧୦୩୨/୭୨୨୬, କ୍ଷେତ୍ର: ଏକର୦.୦୪୦ ଡିସିମିଲି, ମୌଜା: ରାଳଭ, ରଙ୍ଗେଇଲୁଣ୍ଡା ବ୍ଲକ୍, ତହସିଲ: କନିସି, ଥାନା: ଗୋଳନ୍ଥରା, ଜିଲ୍ଲା: ଗଞ୍ଜାମ, ଓଡିଶା, ଏହାର ଚାରିପାର୍ଶ୍ୱରେ ପୂର୍ବ: ଶୁଭ୍ରାଂଶୁ ଶେଖର ପାତ୍ରଙ୍କ ଜମି, ପଶ୍ଚିମ: ପ୍ଲଟ୍ ନଂ.: ୧୫୩ ସମ୍ପର୍କିତ ଜମି, ଉତ୍ତର: ରାସ୍ତା, ଦକ୍ଷିଣ: ପ୍ଲଟ୍ ନଂ.: ୧୪୫ ଏବଂ ୧୪୬ ସମ୍ପର୍କିତ ଜମି

ସ୍ଥାନ: ଗୋସାଣୀନୂଆଗାଁ, ତାରିଖ: ୦୭.୦୨.୨୦୨୫ **ସ୍ୱା/- କ୍ଷମତାପ୍ରାପ୍ତ ଅଧିକାରୀ, ୟୁନିୟନ୍ ବ୍ୟାଙ୍କ ଅଫ୍ ଇଣ୍ଡିଆ**

Government of Jharkhand
Department of Information Technology and e-Governance
3rd Floor, Jharkhand Mantralaya, Dhurwa, Ranchi-834004
Corrigendum I
Tender reference no. ASA/MPLS/1/2024-UID/001 and P.R. No. 344502.

S. No.	Existing Clause	Revised Clause
1	Clause 5.1 Scope of Work - The service Provider shall complete the establishment of MPLS connectivity at the above designated locations within the duration of one (01) month from the date of issue of work order	Clause 5.1 Scope of Work - The service Provider shall complete the establishment of MPLS connectivity at the above designated locations within the duration of Seven (07) weeks from the date of issue of work order.
2	Clause 6.6 (d) - If there is more than one L1 & L2 bidders having the lowest price offer, the bidder having higher average turnover in the last three financial years (FY 2021-22 ,FY 2022-23, FY 2023- 24) shall be selected	Clause 6.6 (d) - Bidder must submit CA Certificate with UDIN number of last three financial years.
3	Clause 9.5 Penalty for non-achievement of Service Level Requirements 1. >=99.50% Nil 2 >=99% to < 99.50% 10% 3. >=98% to < 99% 20% 4. >=97% to < 98% 40% 5. >=96% to < 97% 60% 6. >=95% to < 96% 80% 7. >=90% to < 95% 100% (No Payment) 8. >=80% to < 90% 110%, 100% (No Payment) 9. < 80% 125%	Clause 9.5 Penalty for non-achievement of Service Level Requirements 1. >=99.50% Nil 2 >=99% to < 99.50% 05% 3. >=98% to < 99% 10% 4. >=97% to < 98% 15% 5. >=96% to < 97% 20% 6. >=95% to < 96% 25% 7. >=90% to < 95% 30% 8. >=80% to < 90% 40%, 9. < 80% to 50% Total penalty shall be limited to 50% for non-achievement of SLA
4	Clause 8: Payment Terms: clause 8.2 (c): In case the penalty amount for a quarter exceeds the payable amount for the quarter, then the balance will be deducted from the Performance Bank Guarantee.	Clause 8.2 (c) removed. New clause added: 8.2 (h) The Payment will be made after each completion of quarter within 30 days from the date of submission of invoice.
5.	Last date and time for availability of tender document	14.02. 2025 at 15:00 hrs.
6	Last date and time for online submission of technical & financial bids	14.02. 2025 at 18:00 hrs.
7	Last date and time for submission of hard copies of technical bid documents only.	17.02.2025 at 15:00 hrs.
8	Date & Time of opening of Technical Bids	17.02.2025 at 16:00 hrs.

The remaining clause, terms & conditions will remain as it is.

Sd/-
Dy. Secretary DoIT & e-Gov.

PR 345964 Information Technology (24-25)D

ଝାରଖଣ୍ଡ ସରକାର
ग्रामीण कार्य विभाग, कार्यपालक अभियंता का कार्यालय,
तृतीय तल्ला, नया समाहरणालय भवन, पपरवाटांड़,
गिरिडीह, झारखण्ड – 815301

ई–अल्पकालीन पुनर्निविदा आमंत्रण सूचना

ई–निविदा सं0 :–**29/R1/2024-25/RWD/EE/GIRIDIH** दिनांक :– **07.02.2025** ग्रामीण कार्य विभाग, कार्य प्रमण्डल, गिरिडीह द्वारा निम्नविवरण के अनुसार e-procurment पद्धति से निविदा आमंत्रित की जाती है।

1.कार्य का नाम :–

क्र0 सं0	आईडेन्टीफिकेशन संख्या/पैकेज संख्या	कार्य का नाम	प्राक्कलित राशि (रुपया में) अंक में	अक्षर में	कार्य समाप्ति की अवधि	टेंडर कॉल संख्या
1.	RWD/GIRIDIH/35/2023-24	पंचायत नागाबाद के नागाबाद चौक से खुटरगुरहो सीमा तक पक्की सड़क निर्माण कार्य। (लं0–6.450 कि0मी0)	7,73,95,800.00	सात करोड़ तिहत्तर लाख पंचानवे हजार आठ सौ रू0 मात्र	15 माह	द्वितीय

2. वेबसाईट में निविदा प्रकाशन की तिथि:– **11.02.2025**
3. ई–निविदा प्राप्ति की अंतिम तिथि एवं समय:– **19.02.2025** अपराह्न **5.00** बजे तक।
4. निविदा खोलने की तिथि एवं समय:– **21.02.2025** अपराह्न **3.30** बजे।
5. निविदा आमंत्रित करने वाले पदाधिकारी का पदनाम एवं पता:– कार्यपालक अभियंता, ग्रामीण कार्य विभाग, कार्य प्रमण्डल, गिरिडीह, तृतीय तल्ला, नया समाहरणालय भवन, पपरवाटांड़, गिरिडीह, झारखण्ड – 815301
6. ई–निविदा प्रकोश्ठ का दूरभाष सं0– 06532–225381

विस्तृत जानकारी के लिए वेबसाईट www.jharkhandtenders.gov.in में देखा जा सकता है। ह0/–
कार्यपालक अभियंता,
ग्रामीण कार्य विभाग,
कार्य प्रमण्डल, गिरिडीह

PR 346017 (REO)24-25*D

कार्यपालक अभियंता का कार्यालय
ग्रामीण विकास विशेष प्रमंडल, साहेबगंज

अति अल्पकालीन ई-निविदा आमंत्रण सूचना

ई– पुनर्निविदा सूचना संख्या – RDD/SD/SAHIBGANJ /08/5th call/2024-25 Gr1

1. कार्य की विस्तृत विवरणी :

क्र० सं०/ग्रुप सं0	कार्य का नाम	प्राक्कलित राशि	अग्रधन की राशि	परिमाण विपत्र का मूल्य	कार्य पूर्ण करने की अवधि
1	साहेबगंज जिला के बरहरवा प्रखण्ड अंतर्गत पंचायत हस्तीपाड़ा ग्राम छोटा चांदपुर मोतीउर रहमान के घर के पास के उच्च विद्यालय हस्तीपाड़ा मंजारूल के घर के पास गुमानी नदी पर उच्चस्तरीय पुल निर्माण।	**547.83800** लाख रूपये	10,96,000/- रूपये	10,000.00 रूपये	24 माह

2. वेबसाइट में निविदा प्रकाशन की तिथि – 11.02.2025
3. ई–निविदा प्राप्ति की तिथि एवं समय– दिनांक 11.02.2025 से दिनांक 22.02.2025 को अपराह्न 5:00 बजे तक
4. ई–निविदा खोलने का स्थान – कार्यपालक अभियंता का कार्यालय, ग्रामीण विकास विशेष प्रमण्डल, साहेबगंज।
5. ई–निविदा खोलने की तिथि एवं समय – 24.02.2025 अपराह्न 2:00 बजे
6. ई–निविदा आमंत्रित करने वाले पदाधिकारी का नाम एवं पता :– कार्यपालक अभियंता, ग्रामीण विकास विशेष प्रमंडल, साहेबगंज।
7. ई–निविदा प्रकोष्ठ का दूरभाष सं० – 9431347401 (संबंधित कार्यपालक अभियंता का दूरभाष नम्बर)
8. परिमाण विपत्र की राशि घट–बढ़ सकती है तद्नुसार अग्रधन की राशि देय होगी।
9. निविदा शुल्क एवं अग्रधन की राशि केवल Online Mode द्वारा स्वीकार्य होगी।
10. निविदा शुल्क एवं अग्रधन की राशि का ई–भुगतान जिस खाता से किया जायेगा, उसी खाते में अग्रधन की राशि वापस होगी। अगर खाता को बंद कर दिया जाता है तो उसकी सारी जवाबदेही आपकी होगी।

विस्तृत जानकारी के लिये वेबसाईट www.jharkhandtenders.gov.in एवं कार्यालय की सूचना पट्ट पर देखा जा सकता है।

कार्यपालक अभियंता
ग्रामीण विकास विशेष प्रमंडल, साहेबगंज

PR 346039 Rural Development (24-25)_D

ୟୁକୋ ବ୍ୟାଙ୍କ
ଆଞ୍ଚଳିକ କାର୍ଯ୍ୟାଳୟ, ୟୁକୋ ବ୍ୟାଙ୍କ
ବିଲ୍ଡିଙ୍ଗ୍, ୨ୟ ମହଲା, ସି-୨, ଅଶୋକ ନଗର,
ଭୁବନେଶ୍ୱର-୭୫୧୦୦୯
ସୁନା ନିଲାମ ବିଜ୍ଞପ୍ତି

ନିମ୍ନଲିଖିତ ବ୍ୟକ୍ତିମାନେ **ୟୁକୋ ବ୍ୟାଙ୍କର ସମ୍ପୃକ୍ତ ଶାଖା**ରେ ସୁନା ଅଳଙ୍କାର ବନ୍ଧକ ରଖି ଋଣ ନେଇଛନ୍ତି ଏବଂ ଆମର ଡିମାଣ୍ଡ ନୋଟିସ୍ ଜାରି ସତ୍ତ୍ୱେ ଋଣ ରାଶି ପରିଶୋଧ କରିନାହାଁନ୍ତି। ତେଣୁ ଏହି ନୋଟିସ୍ ଦ୍ୱାରା ଜଣାଇ ଦିଆଯାଉଅଛି ଯେ ଯଦି ସେମାନେ **ତା.୨୧.୦୨.୨୦୨୫ରିଖ** ସୁଦ୍ଧା ସେମାନଙ୍କର ମୂଳଧନ, ସୁଧ ଓ ଅନ୍ୟାନ୍ୟ ଦେୟ ପୈଠ ନ କରନ୍ତି, ତେବେ ବନ୍ଧକ ଥିବା ଅଳଙ୍କାରଗୁଡିକ **ତା.୨୪.୦୨.୨୦୨୫ରିଖ ମଧ୍ୟାହ୍ନ ୧୨.୦୦ଘଟିକା** ସମୟରେ **ସମ୍ପୃକ୍ତ ଶାଖା** ପରିସରରେ ସର୍ବସାଧାରଣରେ ନିଲାମ କରାଯିବ। କୌଣସି କାରଣ ନ ଦର୍ଶାଇ ବ୍ୟାଙ୍କ ନିଲାମ ପ୍ରକ୍ରିୟାକୁ ଅନ୍ୟ କୌଣସି ସୁବିଧାଜନକ ତାରିଖକୁ ରଦ୍ଦ/ସ୍ଥଗିତ ରଖିବାର ଅଧିକାର ସଂରକ୍ଷିତ ରଖିଅଛି ।

କ୍ର. ନଂ.	ଋଣଗ୍ରହୀତାମାନଙ୍କ ନାମ ଓ ଠିକଣା / ଆକାଉଣ୍ଟ ନଂ.	ବକେୟା ପରିମାଣ	ଓଜନ (ଗ୍ରାମ୍‌ରେ)
	ବଡଖୋଲି ଶାଖା, ସା/ପୋ: ବଡଖୋଲି, ଭାୟା: ଆଷ୍ଟା, ବ୍ରହ୍ମପୁର, ଶାଖା ପ୍ରବନ୍ଧକଙ୍କ ନାମ: ଦିଲ୍ଲିପ କୁମାର ଘଡେଇ, ମୋ.: ୭୯୭୮୬୬୫୨୮୯		
୧.	**ଅଲେଖ ଜେନା,** ସା: ସାନଖୋଲି, ପୋ: ବଡଖୋଲି, ଜିଲ୍ଲା: ଗଞ୍ଜାମ, ପିନ୍ - ୭୬୧୧୧୬ / **୧୧୬୦୦୬୧୦୦୩୮୪୯୯**	ଟ.୬୭,୧୧୦/- + ସୁଧ ଏବଂ ଦେୟ	୨୧.୫୦
୨.	**ଅଲେଖ ଜେନା,** ସା: ସାନଖୋଲି, ପୋ: ବଡଖୋଲି, ଜିଲ୍ଲା: ଗଞ୍ଜାମ, ପିନ୍ - ୭୬୧୧୧୬ / **୧୧୬୦୦୬୧୦୦୪୩୪୩୧**	ଟ.୧୨,୨୭୫/- + ସୁଧ ଏବଂ ଦେୟ	୪.୪୦
୩.	**ସୁଦେଷ୍ଣା ସ୍ୱାଇଁ,** ସା/ପୋ: ଭେଟନଇ, ଗଞ୍ଜାମ, ପିନ୍ - ୭୬୧୧୧୧୬ / **୧୧୬୦୦୬୧୦୦୪୦୪୦୯**	ଟ.୯୩,୨୨୮/- + ସୁଧ ଏବଂ ଦେୟ	୧୩.୮୦
୪.	**ସୁଦେଷ୍ଣା ସ୍ୱାଇଁ,** ସା/ପୋ: ଭେଟନଇ, ଗଞ୍ଜାମ, ପିନ୍ - ୭୬୧୧୧୧୬ / **୧୧୬୦୦୬୧୦୦୪୦୨୬୩**	ଟ.୯୩,୫୬୯/- + ସୁଧ ଏବଂ ଦେୟ	୩୪.୭୦
	**ଫିରିଙ୍ଗିଆ ଶାଖା, ପୋ: ଫିରିଙ୍ଗିଆ, ଜିଲ୍ଲା: କନ୍ଧମାଳ, ଶାଖା ପ୍ରବନ୍ଧକଙ୍କ ନାମ: ପ୍ରିୟବ୍ରତ କର୍ଣ୍ଣ, ମୋ.:

ହନୁମାନ ମନ୍ଦିର ପ୍ରତିଷ୍ଠା ଉତ୍ସବ

ମୋହନା,(ମନ୍ମଥ ମିଶ୍ର) ଗଜପତି ଜିଲା ମୋହନା ବ୍ଲକସ୍ଥିତ ହନୁମାନ ମନ୍ଦିର ପ୍ରତିଷ୍ଠା ଉତ୍ସବ ଅନୁଷ୍ଠିତ ହୋଇଯାଇଛି। ଗୁରୁବାର ଉତ୍ସବର ଶେଷ ଦିବସରେ ଦେବତାଙ୍କ ନଗର ପରିକ୍ରମା କରାଯାଇ ଯଜ୍ଞର ପୂର୍ଣ୍ଣାହୁତି ସମ୍ପନ୍ନ ହୋଇଥିଲା। ପୁରୋହିତ ଶିବଶଙ୍କର ପଣ୍ଡା ଓ ପ୍ରଚାରକ ବୃନ୍ଦାବନ ଶତପଥୀଙ୍କ ତତ୍ତ୍ୱାବଧାନରେ ପୂଜା କାର୍ଯ୍ୟ ସମ୍ପନ୍ନ ହୋଇଥିଲା। ବହୁ ବହୁ ସଂଖ୍ୟକ ଶ୍ରଦ୍ଧାଳୁଙ୍କ ସମାଗମରେ ଠାକୁରମାନେ ନଗର ଓ ସାହି ପରିକ୍ରମା କରିଥିଲେ। ବୁଧବାର ଦେବତାଙ୍କ ମହାସ୍ନାନ ଓ ଜୀବନ୍ୟାସ କରାଯାଇଥିଲା। ଏହି ଅବସରରେ ଅଖଣ୍ଡ ନାମଯଜ୍ଞ, ୧୦۸ ହନୁମାନ ଚାଳିଶା ପରାୟଣ ହୋଇଥିଲା। ସମସ୍ତ କାର୍ଯ୍ୟକ୍ରମକୁ ହନୁମାନ ସେବା ସମିତି କର୍ମକର୍ତ୍ତା ପରିଚାଳନା କରିଥିଲେ।

ସଂକ୍ଷେପରେ

ବିଶ୍ୱକର୍ମା ଯୋଜନା ସଚେତନତା, କର୍ମଶାଳା

ଆର.ଉଦୟଗିରି, ୭।୨ (ମନୋଜ କୁମାର ପାଢ଼ୀ)

ଆର.ଉଦୟଗିରି ବ୍ଲକ୍ ଅନ୍ତର୍ଗତ ମହେନ୍ଦ୍ରଗଡ଼ ପଞ୍ଚାୟତ ମିଟିଙ୍ଗ୍ ହଲରେ ପ୍ରଧାନମନ୍ତ୍ରୀ ବିଶ୍ୱକର୍ମା ଯୋଜନା ଅନ୍ତର୍ଗତ ପ୍ରଧାନମନ୍ତ୍ରୀଙ୍କ ଘୋଷିତ ୧۸ ପ୍ରକାର କାମ ସହିତ ସମ୍ପୃକ୍ତ ବ୍ୟକ୍ତି ବିଶେଷ ମାନେ, ଯଥାଶୀଘ୍ର ନିକଟସ୍ଥ ଜନସେବା କେନ୍ଦ୍ରକୁ ନିମ୍ନୋକ୍ତ ସର୍ବନିମ୍ନ କାଗଜ ପତ୍ର ସହିତ ଯାଇ ପଞ୍ଜିକରଣ କରିବାକୁ କୁହାଯାଇଛି। ଏହି ଯୋଜନା ୧୭ସେପ୍ଟେମ୍ବର ୨୦୨୩ ମସିହା ଠାରୁ କାର୍ଯ୍ୟକ୍ଷମ ହୋଇଥିଲା। କିନ୍ତୁ ଲୋକଙ୍କ ପାଖରେ ପହଞ୍ଚାଇବାକୁ ପଡ଼ିବ ବୋଲି ମହେନ୍ଦ୍ରଗଡ଼ ଷ୍ଟେଟ୍ ବ୍ୟାଙ୍କ ଅଫ ଇଣ୍ଡିଆର ବ୍ୟାଙ୍କ୍ ମ୍ୟାନେଜର ସୁଶାନ୍ତ ସାହୁ ମତ ପ୍ରକାଶ କରିଥିଲେ। ପୁଣି ପଞ୍ଜିକରଣ ସମ୍ପୂର୍ଣ୍ଣ ମାଗଣା। ଏଣୁ ପ୍ରଧାନମନ୍ତ୍ରୀ ବିଶ୍ୱକର୍ମା ଯୋଜାନରେ ଲାଭ ଉଠେଇବା ପାଇଁ ୧۸ବର୍ଷରୁ ଊର୍ଦ୍ଧ୍ୱ ହୋଇଥିବା କାରିଗର ବା କାର୍ଯ୍ୟକର୍ତ୍ତା ମାନେ ପଞ୍ଜିକରଣ କରିପାରିବେ। ତେବେ ଏହି ଶିବିରରେ ପ୍ରାୟ ମହେନ୍ଦ୍ରଗଡ଼ ପଞ୍ଚାୟତର ସରପଞ୍ଚ କୁମଦିନି ଗମାଙ୍ଗ ଏବଂ ୱାର୍ଡ ମେମ୍ବର ସଭ୍ୟା ସଭ୍ୟ ମାନଙ୍କ ସହ ପ୍ରାୟ ୧୫୦ରୁ ଅଧିକ ଲୋକଙ୍କ ସହ ଜେନେରାଲ ମ୍ୟାନେଜର ଏସ୍ଆର ସିଂ ଡିଆଇସି ସାଧାରଣ ପରିଚାଳକ ଏବଂ ପ୍ରୋଜେକ୍ଟ ଗୋଡ଼ିନେଟର ଡିଆଇସିଙ୍କ ନେତୃତ୍ୟରେ ଏହି କାର୍ଯ୍ୟକ୍ରମ କରାଯାଇଥିଲା।

୩୫୦ ହିତାଧିକାରୀଙ୍କୁ ମିଳିଲା ଗ୍ରାମ କଣ୍ଟକ ପଟ୍ଟା

ବେଲଗୁଣ୍ଡା,୭।୨ (କୃଷ୍ଣ ଚନ୍ଦ୍ର ପଟ୍ଟନାୟକ)

ବେଲଗୁଣ୍ଡା ତହସିଲ୍ ଅନ୍ତର୍ଗତ ସମସ୍ତ ୬ଟି ରାଜସ୍ୱ ମଣ୍ଡଳର ହିତାଧିକାରୀଙ୍କୁ ଗ୍ରାମ କଣ୍ଟକ ପଟ୍ଟା ଗୁରୁବାର ସୋରଡ଼ା ବିଧାୟକ ବଣ୍ଟନ କରିଛନ୍ତି। ଟାଉନ୍ ହଲ୍‌ଠାରେ ତହସିଲଦାର କଳାକୃଷ୍ଣ ପ୍ରଧାନଙ୍କ ତତ୍ତ୍ୱାବଧାନରେ ଆୟୋଜିତ କାର୍ଯ୍ୟକ୍ରମରେ ବିଧାୟକ ନୀଳମଣି ବିଷୋୟୀ ମୁଖ୍ୟ ଅତିଥି ଭାବେ ଯୋଗ ଦେଇ ହିତାଧିକାରୀଙ୍କୁ ପଟ୍ଟା ବଣ୍ଟନ କରିଥିଲେ। ବେଲଗୁଣ୍ଡା ତହସିଲ୍ ଅନ୍ତର୍ଗତ ଗୋବରା, ବେଲଗୁଣ୍ଡା, ବଙ୍କା, ଗାଙ୍ଗପୁର, ନେଟଙ୍ଗା ଏବଂ ପାଇଲିପଡ଼ା ରାଜସ୍ୱ ମଣ୍ଡଳର ୩୫୦ ହିତାଧିକାରୀ ଗ୍ରାମ କଣ୍ଟକ ପଟ୍ଟା ପାଇଥିଲେ। ସବୁ ରାଜସ୍ୱ ମଣ୍ଡଳରୁ ଆସିଥିବା ରାଜସ୍ୱ ନିରୀକ୍ଷକ, ଅମିନ୍ ଏବଂ ତହସିଲ୍ କର୍ମଚାରୀମାନେ ଉପସ୍ଥିତ ଥିଲେ।

ନିପୁଣ ଓଡ଼ିଶା ମେଳା

ବାଲିପଦର,୬।୨ (ବିଶିକେଶନ ସ୍ୱାଇଁ)

ବୁଗୁଡ଼ା ବ୍ଲକ୍ ଅନ୍ତର୍ଗତ ବାଲିପଦର ନୋଡାଲ ଉଚ୍ଚ ପ୍ରାଥମିକ ବିଦ୍ୟାଳୟ ଠାରେ ଗୁରୁବାର କ୍ଲଷ୍ଟରସ୍ତରୀୟ ନିପୁଣ ଓଡିଶା ମେଳା ସିଆରସିସି ବିଶ୍ୱଜିତ୍ ପରିଡ଼ାଙ୍କ ତତ୍ତ୍ୱାବଧାନରେ ଅନୁଷ୍ଠିତ ହୋଇଯାଇଛି। ବିଦ୍ୟାଳୟର ପ୍ରଧାନ ଶିକ୍ଷୟିତ୍ରୀ ଶର୍ମିଳା ରାଣୀ ଦାସ କାର୍ଯ୍ୟକ୍ରମ ପରିଚାଳନା କରିଥିବା ବେଳେ ମୁଖ୍ୟ ଅତିଥି ଭାବେ ବାଲିପଦର ଆଞ୍ଚଳିକ ବିଜ୍ଞାନ ଉଚ୍ଚ ମାଧ୍ୟମିକ ବିଦ୍ୟାଳୟର ପ୍ରାକ୍ତନ ଅଧ୍ୟକ୍ଷ ଡକ୍ଟର ବି.ପ୍ରକାଶ ଚନ୍ଦ୍ର ପାତ୍ର ଯୋଗଦେଇ ନିପୁଣ ଓଡିଶା ମେଳାକୁ ଉଦ୍‌ଘାଟନ କରିଥିଲେ। ଉକ୍ତ ନିପୁଣ ଓଡ଼ିଶା ମେଳାରେ କ୍ଲଷ୍ଟରସ୍ତରୀୟ ଏଗାର ଗୋଟି ବିଦ୍ୟାଳୟର ୧୧୦ଜଣ ଛାତ୍ରୀଛାତ୍ର ନିଜନିଜ ପ୍ରସ୍ତୁତି ମୌଳିକ ପ୍ରୋଜେକ୍ଟକୁ ପ୍ରଦର୍ଶନ କରିଥିଲେ। ୫୦ଜଣ ଶିକ୍ଷୟିତ୍ରୀ ଶିକ୍ଷକ ଏବଂ ୧୧୦ଜଣ ଅଭିଭାବକ ଯୋଗଦେଇ ଛାତ୍ରୀଛାତ୍ରମାନଙ୍କ ସର୍ଜନଶୀଳତାକୁ ପ୍ରଂଶସା କରିଥିଲେ। ଶିକ୍ଷାବିତ୍ ପ୍ରକାଶ ଚନ୍ଦ୍ର ରଥ, ରାଜଗୋପାଳ ନାୟକ, ଅଧ୍ୟାପକ ମହେଶ ପଟ୍ଟନାୟକ, ପ୍ରମିତା କୁମାରୀ ପଟ୍ଟନାୟକ ସମ୍ମାନିତ ଅତିଥି ଭାବେ ଯୋଗଦେଇଥିଲେ।

ବନବାସୀ ଚାଷୀଙ୍କୁ ଶୋଷଣ କରୁଛନ୍ତି ବ୍ୟବସାୟୀ

ରାସ୍ତା କଡ଼ରେ ନିଜ ସାମଗ୍ରୀ ବିକ୍ରି କରୁଛନ୍ତି ବନବାସୀ ।

ବାଲିଗୁଡା, ୭।୨(ସଞ୍ଜୟ କୁମାର ପାଣିଗ୍ରାହୀ)

ପ୍ରଶାସନିକ ଅବହେଳା

ପ୍ରଶାସନିକ ଅବହେଳା କାରଣରୁ କନ୍ଧମାଳ ଜିଲା ବାଲିଗୁଡା ଅଞ୍ଚଳର ଆଦିବାସୀ ଅଧୁଷିତ ବନବାସୀମାନେ ବେପାରୀଙ୍କ ଦ୍ୱାରା ଶୋଷଣର ଶିକାର ହେଉଛନ୍ତି। ଦୁର୍ଗମ ଅଞ୍ଚଳରୁ ସହରକୁ ବନଜାତ ଦ୍ରବ୍ୟ ବିକ୍ରି କରିବାକୁ ଆସୁଥିବା ବନବାସୀଙ୍କ ପାଇ ଉପଯୁକ୍ତ ବଜାର ବ୍ୟବସ୍ଥା ନ ଥିବାରୁ ସେମାନେ ଅସୁବିଧାର ସମ୍ମୁଖୀନ ହେଉଛନ୍ତି। ଆଦିବାସୀ ଅଧୁଷିତ ବାଲିଗୁଡା ବ୍ଲକର ବଣପାହାଡ଼ ଘେରା ତଥା ଦୁର୍ଗମ ଅଞ୍ଚଳରୁ ଅନେକ ବନବାସୀ ସେମାନଙ୍କ ଉତ୍ପାଦିତ ବା ସଂଗୃହୀତ ବନଜାତ ଦ୍ରବ୍ୟ ଯଥା ଦାନ୍ତକାଠ, ପତ୍ର, ଫଳମୂଳ, ପନିପରିବା, ଔଷଧୀୟ ଜଡିବୁଟି ଆଦି ଆଣି ବାଲିଗୁଡା ସହରର ବିଭିନ୍ନ ସ୍ଥାନରେ ବସି ବିକ୍ରି କରିଥାନ୍ତି। ବିକ୍ରି ପରେ ବିଭିନ୍ନ ନିତ୍ୟ ବ୍ୟବହାର୍ଯ୍ୟ ସାମଗ୍ରୀ କିଣି ଘରକୁ ଫେରନ୍ତି। ପାହାଡ଼ିଆ ଅଞ୍ଚଳର ଉପରୋକ୍ତ ବିଭିନ୍ନ ସାମଗ୍ରୀ ପ୍ରାକୃତିକ ପରିବେଶରେ ଏବଂ ବିନା ସାରରେ ହେଉଥିବାରୁ ଏହାର ଚାହିଦା ଅଧିକ ଥାଏ। ତେବେ ଅନେକ ସମୟରେ ବନବାସୀମାନେ ବେପାରୀଙ୍କ ଦ୍ୱାରା ଠକାମିର ଶିକାର ହୋଇଥାନ୍ତି। ଖାଉଟିମାନେ ମଧ୍ୟ ସେହି ସାମଗ୍ରୀକୁ ବେପାରୀଙ୍କଠାରୁ ଅଧିକ ଦାମରେ କିଣି କ୍ଷତିଗ୍ରସ୍ତ ହୋଇଥାନ୍ତି। ଅନେକ ସମୟରେ ବନବାସୀ-ବେପାରୀ ଏବଂ ଖାଉଟି-ବେପାରୀଙ୍କ ମଧ୍ୟରେ ବିବାଦ ଉପୁଜିଥାଏ। ଆଦିବାସୀଙ୍କୁ ବେପାରୀଙ୍କ ଶୋଷଣରୁ ମୁକ୍ତ କରିବା ପାଇଁ ପ୍ରଶାସନ କୌଣସି ପଦକ୍ଷେପ ଗ୍ରହଣ କରୁ ନ ଥିବାରୁ କ୍ରମଶଃ ଏହା ବୃଦ୍ଧି ପାଇବାରେ ଲାଗିଛି। ଏହାକୁ ରୋକିବା ସହ ଉପଯୁକ୍ତ ପଦକ୍ଷେପ ନେବାକୁ ବୁଦ୍ଧିଜୀବୀ ମହଲରୁ ଦାବି ହେଉଛି। ବନବାସୀମାନେ ସହରରେ ବସି ସାମଗ୍ରୀ ବିକ୍ରି କରିବା ପାଇଁ ସ୍ୱତନ୍ତ୍ର ବ୍ୟବସ୍ଥା କରିବା, ବିଶ୍ରାମ ଓ ପାନୀୟ ଜଳ ସୁବିଧା କରିବା, ସେମାନେ ସାଙ୍ଗରେ ଧରି ଆସୁଥିବା ଛୋଟ ଛୋଟ ପିଲାଙ୍କ ପାଇଁ କ୍ରେଚ ବ୍ୟବସ୍ଥା କରାଯାଇପାରିଲେ ସେମାନେ ଉପକୃତ ହେବା ସହ ଶୋଷଣରୁ ମୁକ୍ତ ହୋଇପାରିବେ ବୋଲି ବିଭିନ୍ନ ମହଲରୁ ମତ ପ୍ରକାଶ ପାଇଛି।

ଗଞ୍ଜାମରେ ଟମାଟୋ ଚାଷୀ ନିରାଶ

ଜଣେ ଚାଷୀ ଟମାଟୋ ତୋଳି ନେଉଛନ୍ତି ।

ଛତ୍ରପୁର,୭।୨(ସନ୍ତୋଷ ପାଢ଼ୀ): ଗଞ୍ଜାମରେ ମାତ୍ର ୨ ଟଙ୍କାରେ କେଜିଏ ଟମାଟୋ ମିଳୁଛି। ମାତ୍ର ୫ ଦିନରେ ଅଧା ଦର କମିଯିବା ଓ ଉପଯୁକ୍ତ ମୂଲ୍ୟ ମିଳୁ ନ ଥିବା ଯୋଗୁ ହେକ୍ଟର ହେକ୍ଟର ଟମାଟୋ ଚାଷକୁ ଚାଷୀ ଜମିରେ ଛାଡି ପଳାଇଛନ୍ତି। ଗଞ୍ଜାମ ବ୍ଲକର ଡ଼ିଆଁଡ଼େଇଁ ଗାଁରେ ଏଭଳି ଦୃଶ୍ୟ ଦେଖିବାକୁ ମିଳିଛି।

ଗଞ୍ଜାମ ବ୍ଲକର ଡିଆଁଡ଼େଇଁ, ମଧୁରଗୁଆ, ସିପକୁଦା, ଶ୍ରୀରାମଚନ୍ଦ୍ରପୁର, ହରିପୁର, କଣ୍ଟପଡ଼ା ଆଦି ଅନେକ ଗାଁରେ ଚଳିତବର୍ଷ ଭଲ ପରିବା ଚାଷ ହୋଇଛି । ଟମାଟୋ ମଧ୍ୟ ଭଲ ହୋଇଥିବାରୁ ତାହା ବିକ୍ରି ହେଲେ ଚାଷୀ କରିଥିବା ଋଣ ପରିଶୋଧ କରିବେ ବୋଲି ଭାବିଥିଲେ। ଗତ କିଛିଦିନ ପୂର୍ବରୁ ଟମାଟୋ ତୋଳା ଆରମ୍ଭ ହୋଇଥିବା ବେଳେ ପ୍ରଥମେ ୧୫ରୁ ୨୦ ଟଙ୍କାରେ ବିକ୍ରି ହେଉଥିଲା । କିନ୍ତୁ ହଠାତ୍ ଗତ ୪ରୁ ୫ ଦିନ ହେଲାଣି ଦର ଖସି ଆସି ୨ରୁ ୩ ଟଙ୍କାରେ ପହଞ୍ଚିଛି । ଏହାକୁ ନେଇ ଚାଷୀ ହତାଶ ହୋଇ ଏବେ ଚିନ୍ତାରେ ପଡ଼ିଛନ୍ତି। ୩ ମାସ ଧରି ଟମାଟୋ ଚାଷ ନିମନ୍ତେ ଚାଷୀ ତା'ର ପରିବାର ଲାଗିପଡ଼ିଥିଲା। ଚାଷ ନିମନ୍ତେ ଔଷଧ, ମୂଳିଆ ସହ ଅନ୍ୟାନ୍ୟ ଖର୍ଚ୍ଚ ମଧ୍ୟ ହୋଇଥିଲା। ପ୍ରାୟ ଗୋଟିଏ ଏକର ପିଛା ୩୦ ହଜାରରୁ ୪୦ ହଜାର ଟଙ୍କା ଖର୍ଚ୍ଚ ହେଉଥିବା ବେଳେ ଏଥିରୁ ମାତ୍ର ୫ ହଜାର ଟଙ୍କା ମଧ୍ୟ ବର୍ତ୍ତମାନ ସୁଦ୍ଧା ମିଳିପାରୁନାହିଁ। ତେଣୁ ଏଭଳି ଚାଷ କରି କିଭଳି ନିଜ ପରିବାର ପ୍ରତିପୋଷଣ କରିବୁ ବୋଲି ଦୁଃଖର ସହ କହିଛନ୍ତି ଚାଷୀ । ସହାୟତା ଲାଗି ସେମାନେ ପ୍ରଶାସନ ନିକଟରେ ନିବେଦନ କରିଛନ୍ତି।

ରୋଟାରି କ୍ଲବ୍ ପକ୍ଷରୁ ଭିନ୍ନକ୍ଷମଙ୍କୁ କୃତ୍ରିମ ଅଙ୍ଗ ବଣ୍ଟନ

ଭିନ୍ନକ୍ଷମଙ୍କୁ ବିଭିନ୍ନ କୃତ୍ରିମ ଅଙ୍ଗ ଆଦି ସାମଗ୍ରୀ ପ୍ରଦାନ କରାଯାଉଛି।

ପାରଳାଖେମୁଣ୍ଡି,୭।୨(ଗିରିଧାରୀ ପରିଛା): ବ୍ରହ୍ମପୁର ରୋଟାରି କ୍ଲବ ଏବଂ ଗେଲ ଗ୍ୟାସ, ମହାବୀର ବିକଳାଙ୍ଗ ସମିତିର ମିଳିତ ଆନୁକୂଲ୍ୟରେ ସ୍ଥାନୀୟ ଟାଉନହଲଠାରେ ଭିନ୍ନକ୍ଷମମାନଙ୍କୁ ନକଲି ହାତ, ଗୋଡ଼, ବଧିରଙ୍କୁ ଇଅର ମାଇକ, ଆଶାବାଡି, ଟ୍ରାଇ ସାଇକଲ,ବ୍ୟାଟେରି ଚଳିତ ସାଇକଲ ଆଦି କୃତ୍ରିମ ଅଙ୍ଗ ବିନା ଶୁଳ୍କରେ ପ୍ରଦାନ କରାଯାଇଛି। ଚଳିତ ମାସ ୧ରୁ ୩ ପର୍ଯ୍ୟନ୍ତ ବ୍ରହ୍ମପୁରରେ ଭିନ୍ନକ୍ଷମ ଲୋକଙ୍କୁ ବିନା ଶୁଳ୍କରେ ସହାୟତା ଯୋଗାଇଥିବା ବେଳେ ଦୁଇ ଦିନ ଧରି ପାରଳାଖେମୁଣ୍ଡିଠାରେ ଭିନ୍ନକ୍ଷମମାନଙ୍କ ପାଇଁ ସ୍ଥାନୀୟ ଟାଉନହଲ ଠାରେ ସହାୟତା ଶିବିର ଖୋଲି ଲୋକଙ୍କୁ କୃତ୍ରିମ ଅଙ୍ଗ ପ୍ରଦାନ କରାଯାଇଛି। ୨୦୦ ବଧିରଙ୍କୁ ଇଅର ମାଇକ,୧୫୦ରୁ ଊର୍ଦ୍ଧ୍ୱ ଲୋକଙ୍କୁ ଆଶାବାଡି,୧୦୦ଟି ଏଙ୍କଲ ଷ୍ଟିକ୍ ଓ ଅନ୍ୟାନ୍ୟ ସରଞ୍ଜାମ ଭିନ୍ନକ୍ଷମମାନଙ୍କୁ ପ୍ରଦାନ କରାଯାଇଛି। ଏହି କାର୍ଯ୍ୟକ୍ରମକୁ ଜିଲାପାଳ ବିଜୟ କୁମାର ଦାସ ଉଦ୍‌ଘାଟନ କରିଥିଲେ। ପୂର୍ବତମ କ୍ଲବ ଅଧ୍ୟକ୍ଷ ଅଜିତ ପୃଷ୍ଟି ଜୟନ୍ତ ପାତ୍ର ଉପସ୍ଥିତ ରହି କାର୍ଯ୍ୟକ୍ରମ ପରିଚାଳନା କରିଥିଲେ। ନିଜ ଅଙ୍ଗ ହରାଇଥିବା ଭିନ୍ନକ୍ଷମମାନେ କୃତ୍ରିମ ଅଙ୍ଗଟିଏ ପାଇ ଖୁସି ପ୍ରକାଶ କରିଛନ୍ତି।

ଭଲିବଲ ଟୁର୍ନାମେଣ୍ଟ ରଙ୍ଗମାଟିଆ ଚାମ୍ପିୟନ

ଧରାକୋଟ,୭।୨(ବିଷ୍ଣୁ କେଶରୀ ଆଚାର୍ଯ୍ୟ): ଧରାକୋଟ ବ୍ଲକର ଆଦିବାସୀ ଅଧୁଷିତ ବଳରାମପୁର ପଞ୍ଚାୟତ ହଳଦୀବଗଡ ଗ୍ରାମରେ ଚାଲିଥିବା ଆଦିବାସୀ ଭଲିବଲ ଟୁର୍ନାମେଣ୍ଟ ଉଦଯାପିତ ହୋଇଛି। ଟୁର୍ନାମେଣ୍ଟରେ ପଞ୍ଚାୟତ ଅନ୍ତର୍ଗତ ଧାଡିଆମ୍ବ, ଜିରୋନଗର, ବୁରୁପଡା କାଲୁଆମ୍ବ, ରଙ୍ଗମାଟିଆ, କେନ୍ଦୁପଦା, ଫଟାଚାଞ୍ଚରା ଓ ହଳଦୀ ବଗଡ଼ ଗ୍ରାମର ଭଲିବଲ ଦଳ ଭାଗ ନେଇଥିଲେ। ଫାଇନାଲ ମ୍ୟାଚ ରଙ୍ଗମାଟିଆ ଓ ବୁରୁପଡା ମଧ୍ୟରେ ହୋଇଥିଲା। ବୁରୁପଡା ଦଳ ଚାମ୍ପିୟନ ହୋଇଛି। ଉଦଯାପନୀରେ ମୁଖ୍ୟଅତିଥି ଭାବେ ସାନଖେମୁଣ୍ଡି ବିଧାୟକ ରମେଶ ଚନ୍ଦ୍ର ଜେନା, ସମ୍ମାନିତ ଅତିଥି ଭାବେ ସରପଞ୍ଚ ଗୀତାଞ୍ଜଳି ମଲିକ, ସମିତି ସଭ୍ୟ ଦିସପ ମଣ୍ଡଳ, ସମାଜିକ କର୍ମୀ ବିଭୂତି ଭୂଷଣ ସ୍ୱାଇଁ, ପ୍ରଫୁଲ୍ଲ ପ୍ରଧାନ, ନାଏବ ସରପଞ୍ଚ ପ୍ରଫୁଲ୍ଲ ବେହେରା ପ୍ରମୁଖ ଉପସ୍ଥିତ ଥିଲେ। ଶ୍ରେଷ୍ଠ ଖେଳାଳି ଭାବେ ଲୁକେସ ରାଇତଙ୍କୁ ପୁରସ୍କୃତ କରାଯାଇଥିବା ବେଳେ ଚାମ୍ପିୟନ ବୁରୁପଡା ଦଳକୁ ୧୦,୦୦୦ ଓ ରନର ଅପ୍ ରଙ୍ଗମାଟିଆ ଦଳକୁ ୫,୦୦୦ ଟଙ୍କା ପ୍ରଦାନ କରାଯାଇଥିଲା।

ବାର୍ଷିକ କ୍ରୀଡ଼ା ଉତ୍ସବ ଉଦ୍‌ଯାପିତ

ବାର୍ଷିକ କ୍ରୀଡ଼ା ଉତ୍ସବରେ ମଞ୍ଚାସୀନ ଅତିଥି।

ଦାରିଙ୍ଗବାଡ଼ି,୭।୨(ଅରୁଣ ସାହୁ)

ଦାରିଙ୍ଗବାଡ଼ି ବ୍ଲକ ସିମନବାଡ଼ି ସରକାରୀ ଉନ୍ନୀତ ଉଚ୍ଚ ବିଦ୍ୟାଳୟର ବାର୍ଷିକ କ୍ରୀଡ଼ା ଉତ୍ସବ ଉଦ୍‌ଯାପିତ ହୋଇଯାଇଛି। ଏଥିରେ ବିଦ୍ୟାଳୟର ପ୍ରଧାନ ଶିକ୍ଷକ ଶିଶିର ପଟ୍ଟନାୟକଙ୍କ ଅଧ୍ୟକ୍ଷତା କରିଥିବା ବେଳେ ମୁଖ୍ୟ ଅତିଥି ଭାବେ କନ୍ଧମାଳ ଏମ୍‌ପି ସୁକାନ୍ତ କୁମାର ପାଣିଗ୍ରାହୀଙ୍କ ଦାରିଙ୍ଗବାଡ଼ି ପ୍ରତିନିଧି ବିଷ୍ଣୁ ଚରଣ ପ୍ରଧାନ ଯୋଗ ଦେଇଥିବା ବେଳେ ଅନ୍ୟତମ ଅତିଥିଭାବେ ସିମନବାଡ଼ି ଉଚ୍ଚ ପ୍ରାଥମିକ ବିଦ୍ୟାଳୟର ପ୍ରଧାନ ଶିକ୍ଷକ ବିଦେଶୀ ନାୟକ, ବରିଷ୍ଠ ନାଗରିକ ସୁଧୀରସେନ ପରିଛା ପ୍ରମୁଖ ଯୋଗ ଦେଇଥିଲେ। କ୍ରୀଡ଼ା ଶିକ୍ଷକ ସାମନ୍ତ ପ୍ରଧାନ ମଞ୍ଚ ପରିଚାଳନା କରିଥିବା ବେଳେ ସହକାରୀ ଶିକ୍ଷୟିତ୍ରୀ ଅଞ୍ଜଳି ପ୍ରଧାନ ସ୍କୁଲର ବାର୍ଷିକ ବିବରଣୀ ପାଠ କରିଥିଲେ। ପାଠ ପଢ଼ା ସହ ଶରୀର ସୁସ୍ଥ ରହିବା ପାଇଁ ଖେଳକୁଦ ନିହାତି ଆବଶ୍ୟକ। ଶରୀର ସୁସ୍ଥ ରହିଲେ ମାନସିକ ସୁସ୍ଥ ରହିବ ଓ ପାଠ ପଢ଼ା ପ୍ରତି ଆଗ୍ରହ ବଢ଼ିବ ବୋଲି ଅତିଥିମାନେ ଉପସ୍ଥିତ ଛାତ୍ରୀଛାତ୍ରଙ୍କୁ ପରାମର୍ଶ ଦେଇଥିଲେ। କୃତି ଛାତ୍ରୀଛାତ୍ର ମାନଙ୍କୁ ଅତିଥି ମାନେ ଟ୍ରଫି ପ୍ରଦାନ କରିଥିଲେ। ଶିକ୍ଷୟିତ୍ରୀ ସ୍ମିତାରାଣୀ ମହାପାତ୍ର, ଦୀପ୍ତି ନାୟକ, ସନିତା ପ୍ରଧାନ, ବନ୍ଦନା ଜେନା, ଶିକ୍ଷକ ସୌମ୍ୟ ରଞ୍ଜନ ସାହୁ, ଶଙ୍କର ହରିପ୍ରସାଦ ସ୍ୱାଇଁ ପ୍ରମୁଖ ଯୋଗ ଦେଇଥିଲେ।

ବଳଦେବସ୍ୱାମୀ ହ୍ୟାଣ୍ଡବଲ୍ ଟୁର୍ନାମେଣ୍ଟ, ବୁଗୁଡ଼ା ଚାମ୍ପିୟନ

ବୁଗୁଡ଼ା,୭।୨(କାଳିଚରଣ ଦାଶ)

ବୁଗୁଡ଼ା ଇନଡୋର ଷ୍ଟାଡିୟମ ନିକଟରେ ଆୟୋଜିତ ଶ୍ରୀବଳଦେବସ୍ୱାମୀ ହ୍ୟାଣ୍ଡବଲ୍ ଟୁର୍ନାମେଣ୍ଟ ଉଦ୍‌ଯାପିତ ହୋଇଯାଇଛି। ଉକ୍ତ ଟୁର୍ନାମେଣ୍ଟକୁ ରାଜ୍ୟ ମତ୍ସ୍ୟ ଓ ପଶୁ ସମ୍ପଦ ବିକାଶ ମନ୍ତ୍ରୀ ଗୋକୁଳାନନ୍ଦ ମଲିକ ଉଦ୍‌ଘାଟନ କରି ଖେଳାଳିଙ୍କୁ ଉତ୍ସାହିତ କରିଥିବା ବେଳେ ଏଥିରେ ୧୨ଟି ଦଳ ଅଂଶ ଗ୍ରହଣ କରିଥିଲେ। ଫାଇନାଲ୍ ମ୍ୟାଚରେ ବୁଗୁଡ଼ାର ମା'ମାଲିଖୋଳା ଦଳ କବିସୂର୍ଯ୍ୟନଗର ଦଳକୁ ୩-୨ ସେଟରେ ପରାସ୍ତ କରି ଚାମ୍ପିୟନ୍ ହୋଇଥିଲା। ଟିପନ୍ ନାୟକ ରେଫେରି ଏବଂ ମିଲନ ଗୌଡ, ପ୍ରଣବ ଦଳେଇ, ଦିପକ ସାହୁ ପ୍ରମୁଖ ଲାଇନ୍ସ ମ୍ୟାନ୍ ଦାୟିତ୍ୱ ନିର୍ବାହ କରିଥିଲେ। ଉକ୍ତ ଟୁର୍ନାମେଣ୍ଟର ଉଦଯାପନୀ ଉତ୍ସବରେ ମୁଖ୍ୟ ଅତିଥି ଭାବେ ନଗର ଭାଜପା ସଭାପତି କେଦାର ନାଥ ମହାରଣା, ସମ୍ମାନିତ ଅତିଥି ଭାବେ ଘୁମୁସର ସାଙ୍ଗଠନିକ ଜିଲା ଭାଜପା ଯୁବମୋର୍ଚ୍ଚା ସମ୍ପାଦକ କୃଷ୍ଣଚନ୍ଦ୍ର ମହାପାତ୍ର, ବିଧାୟକଙ୍କ ଏନ୍‌ଏସି ପ୍ରତିନିଧି ଉନା ଯଜ୍ଞ ନାରାୟଣ ପାତ୍ର ଓ ସରପଞ୍ଚ ପ୍ରତିନିଧି ପ୍ରକାଶ ଚନ୍ଦ୍ର ମହାରଥା ପ୍ରମୁଖ ଯୋଗ ଦେଇ ବିଜେତା ଦଳକୁ ୱିନର ଟ୍ରଫି ଏବଂ ଉପବିଜେତା ଦଳକୁ ରନର୍ ଟ୍ରଫି ସହ ପୁରସ୍କାର ରାଶି ପ୍ରଦାନ କରିଥିଲେ। ଉକ୍ତ ଟୁର୍ନାମେଣ୍ଟକୁ କାହ୍ନୁଚରଣ ମହାନ୍ତି, ରାମ ଡାକୁଆ, ଗୁଲସନ ସାହୁ, ମଳୟ ଦଳେଇ, ଦେବାଶିଷ ସାହୁ ଓ ସୁନିଲ୍ ସାହୁ ପ୍ରମୁଖ ପରିଚାଳନା କରିଥିଲେ।

କ୍ଲଷ୍ଟରସ୍ତରୀୟ ନିପୁଣ ଓଡ଼ିଶା ମେଳା

ଫୁଲବାଣୀ/ ତୁମୁଡିବନ୍ଧ, ୭।୨(ରାକେଶ କୁମାର ରାଉତ/ ଦୀପକ କୁମାର ପରା ସେଠ)

ଫୁଲବାଣୀ ବ୍ଲକ କେରେଡ଼ି ପଞ୍ଚାୟତ କେରେଡ଼ି ଉନିତ ଉଚ୍ଚ ବିଦ୍ୟାଳୟରେ କ୍ଲଷ୍ଟରସ୍ତରୀୟ ନିପୁଣ ଓଡ଼ିଶା ମେଳା ଅନୁଷ୍ଠିତ ହୋଇଯାଇଛି। ସିଆରସିସି ସତ୍ୟଜିତ ବେହେରାଙ୍କ ତତ୍ତ୍ୱାବଧାନରେ ମୁଖ୍ୟ ଅତିଥି ଭାବେ ଗୋଷ୍ଠୀ ଶିକ୍ଷା ଅଧିକାରୀ ରଞ୍ଜନ କହଁର, ସଭାପତି ଭାବେ ସ୍କୁଲର ପ୍ରଧାନ ଶିକ୍ଷକ ତାରା ପ୍ରସାଦ ମିଶ୍ର, ସମ୍ମାନୀତ ଅତିଥି ଭାବେ ଉତ୍କଳ ସ୍ୱାଭିମାନ ମଞ୍ଚର ଯୁଗ୍ମ ସଚିବ ଅର୍ଜୁନ ପରମଗୁରୁ, ନାଏବ ସରପଞ୍ଚ ପ୍ରମୁଖ ଖମାରୀ, ସ୍କୁଲ ସଭାପତି ସୁରଜ ଦିଗାଲ ଯୋଗଦେଇଥିଲେ। କାର୍ଯ୍ୟକ୍ରମରେ ୯ଟି

ଜନ୍ମଦିନର ଶୁଭେଚ୍ଛା

ଗୁନ୍‌ଗୁନ୍
ପରିବାରବର୍ଗ

ଏଠାରେ ୨ X ୨ ସେ.ମି. ଫଟୋ ଲଗାନ୍ତୁ

ନାମ: .....
ବୟସ:.....
ଜନ୍ମ ତାରିଖ: .....

ସର୍ତ୍ତାବଳୀ: ଏହି କୁପନ ବ୍ୟବହାର କରି ସମ୍ପୂର୍ଣ୍ଣ ମାଗଣାରେ ଜନ୍ମଦିନର ଶୁଭେଚ୍ଛା ଜଣାନ୍ତୁ। ଫଟୋଗ୍ରାଫ ସହିତ କୁପନଟି ପ୍ରକାଶନ ତାରିଖର ୭ ଦିନ ପୂର୍ବରୁ ଜନ୍ମଦିନ ଶୁଭେଚ୍ଛା, ଧରିତ୍ରୀ, ବି-୨୬, ରସୁଲଗଡ ଶିଳ୍ପାଞ୍ଚଳ, ଭୁବନେଶ୍ୱର-୧୦ ଠିକଣାରେ ପହଞ୍ଚିବା ଆବଶ୍ୟକ।

ସୌରଶକ୍ତି କ୍ଷେତ୍ରରେ ଐତିହାସିକ ମାଇଲଖୁଣ୍ଟ

୧୦୦ ଗିଗାୱାଟ୍ ଉତ୍ପାଦନ କ୍ଷମତା ହାସଲକଲା ଭାରତ

ନୂଆଦିଲ୍ଲୀ,୭।୨

ଭାରତ ୧୦୦ ଗିଗାୱାଟ୍ ସୌର ଶକ୍ତି କ୍ଷମତା ଅତିକ୍ରମକରି ଏକ ଐତିହାସିକ ମାଇଲଖୁଣ୍ଟ ହାସଲ କରିଛି। ଏପରିକି ଅକ୍ଷୟ ଶକ୍ତି କ୍ଷେତ୍ରରେ ଭାରତ ବିଶ୍ୱର ଅଗ୍ରଣୀ ରାଷ୍ଟ୍ର ଭାବେ ନିଜର ସ୍ଥିତିକୁ ସୁଦୃଢ଼ କରିଛି, ସ୍ୱଚ୍ଛ ଏବଂ ସବୁଜ ଭବିଷ୍ୟତ ପାଇଁ ଦେଶର ପ୍ରତିବଦ୍ଧତାକୁ ଏହି ଉଲ୍ଲେଖନୀୟ ସଫଳତା ପ୍ରମାଣିତ କରୁଛି। ୨୦୩୦ ସୁଦ୍ଧା ପ୍ରଧାନମନ୍ତ୍ରୀ ନରେନ୍ଦ୍ର ମୋଦିଙ୍କ ୫୦୦ଗିଗାୱାଟ ଅଣ-ଜୀବାଶ୍ମ ଇନ୍ଧନ ଭିତ୍ତିକ ଶକ୍ତି କ୍ଷମତାର ମହତ୍ତ୍ୱାକାଂକ୍ଷୀ

ଲକ୍ଷ୍ୟକୁ ସାକାର କରିବା ଦିଗରେ ଏହା ଏକ ଗୁରୁତ୍ୱପୂର୍ଣ୍ଣ ପଦକ୍ଷେପ ହେବାକୁ ଯାଉଛି ବୋଲି କେନ୍ଦ୍ର ନୂତନ ଏବଂ ଅକ୍ଷୟ ଶକ୍ତି ମନ୍ତ୍ରୀ ପ୍ରହ୍ଲାଦ ଜୋଷୀ କହିଛନ୍ତି। ସେହିଭଳି ପ୍ରଧାନମନ୍ତ୍ରୀ ନରେନ୍ଦ୍ର ମୋଦିଙ୍କ ନେତୃତ୍ୱରେ ଗତ ୧୦ ବର୍ଷ ମଧ୍ୟରେ ଭାରତର ଶକ୍ତି ଯାତ୍ରା ଐତିହାସିକ ଏବଂ ପ୍ରେରଣାଦାୟକ ରହିଛି। ସୋଲାର ପ୍ୟାନେଲ, ସୋଲାର ପାର୍କ ଓ ଛାତ ଉପର ସୌର ପ୍ରକଳ୍ପ ଭଳି ପଦକ୍ଷେପ ଏ କ୍ଷେତ୍ରରେ ବୈପ୍ଳବିକ ପରିବର୍ତ୍ତନ ଆଣିଛି। ଫଳରେ ଆଜି ଭାରତ ୧୦୦ ଗିଗାୱାଟ ସୌରଶକ୍ତି ଉତ୍ପାଦନର ଲକ୍ଷ୍ୟକୁ ସଫଳତାର ସହ ହାସଲ କରିପାରିଛି। ସବୁଜ ଶକ୍ତି କ୍ଷେତ୍ରରେ ଭାରତ କେବଳ ଆତ୍ମନିର୍ଭରଶୀଳ ହେଉ ନାହିଁ ବରଂ ବିଶ୍ୱକୁ ଏକ ନୂଆ ମାର୍ଗ ଦେଖାଉଛି ବୋଲି କେନ୍ଦ୍ରମନ୍ତ୍ରୀ ଜୋଷୀ କହିଛନ୍ତି। ସେହିପରି ଗତ ୧ଦଶନ୍ଧି ମଧ୍ୟରେ ଭାରତର ସୌରଶକ୍ତି କ୍ଷମତା ୩୪୫୦% ବଢି ଏକ ଅସାଧାରଣ ଅଭିବୃଦ୍ଧି ଘଟିଛି, ଯାହା ୨୦୧୪ରେ ୨.୮୨ ଗିଗାୱାଟ ଥିବାବେଳେ ୨୦୨୫ ସୁଦ୍ଧା ଏହା ୧୦୦ ଗିଗାୱାଟ୍‌କୁ ବୃଦ୍ଧି ପାଇଛି। ୨୦୨୫ ଜାନୁଆରୀ ୩୧ ସୁଦ୍ଧା ଭାରତର ସମୁଦାୟ ସଂସ୍ଥାପିତ ସୌର କ୍ଷମତା ୧୦୦.୩୩ ଗିଗାୱାଟ ରହିଛି, ଯେଉଁଥିରେ ୮୪.୧୦ ଗିଗାୱାଟ୍ କାର୍ଯ୍ୟକାରୀ ହେଉଛି ଏବଂ ଅତିରିକ୍ତ ୪୭.୪୯ ଗିଗାୱାଟ୍ ପ୍ରସ୍ତାବିତ ରହିଛି।

ଖସିଲା ଶେୟାର ବଜାର

ମୁମ୍ବାଇ,୭।୨

କ୍ରମାଗତ ତୃତୀୟ ଦିନ ଲାଗି ଘରୋଇ ଶେୟାର ବଜାର କାରବାରରେ ହ୍ରାସ ଘଟିଛି। ଚଳିତ ସପ୍ତାହର ଶେଷ କାର୍ଯ୍ୟଦିବସ ଫଳାଫଳ ଅନୁଯାୟୀ ଶେୟାର ବଜାରର ନିବେଶକମାନେ ଲକ୍ଷାଧିକ ଟଙ୍କାର ନିବେଶ ହରାଇଛନ୍ତି। ଶୁକ୍ରବାର ବମ୍ବେ ଷ୍ଟକ୍ ଏକ୍ସଚେଞ୍ଜ (ବିଏସ୍‌ଇ)ର ସେନ୍‌ସେକ୍ସ ୧୯୮ (୧୯୭.୯୭) ପଏଣ୍ଟ କମି ୭୭,୮୬୦(୭୭,୮୬୦.୧୯) ଅଙ୍କରେ କାରବାର ବନ୍ଦ ହୋଇଥିଲା। ସେହିଭଳି ନ୍ୟାଶନାଲ ଷ୍ଟକ୍ ଏକ୍ସଚେଞ୍ଜ (ଏନ୍‌ଏସଇ)ର ନିଫ୍ଟି-୫୦ରେ ମଧ୍ୟ ୪୩ (୪୩.୪୦) ପଏଣ୍ଟ ହ୍ରାସ ଘଟି ୨୩,୫୬୦ (୨୩,୫୫୯.୯୫) ଅଙ୍କରେ କାରବାର ଶେଷ ହୋଇଥିଲା। ବିଏସ୍‌ଇ ସେନ୍‌ସେକ୍ସର ମିଡକ୍ୟାପ୍ ଓ ସ୍ମଲକ୍ୟାପ୍ ଶେୟାରଗୁଡିକର ଇଣ୍ଡେକ୍ସ ସହିତ ଏନ୍‌ଏସ୍‌ଇ ନିଫ୍ଟି ମିଡକ୍ୟାପ, ସ୍ମଲକ୍ୟାପ ଏବଂ ବ୍ୟାଙ୍କ ଶେୟାରଗୁଡିକର କାରବାରରେ ପରିବର୍ତ୍ତନ ହୋଇଛି।

କ୍ୟାଚ୍ ସ୍ପାଇସ୍‌ର ନୂଆ ଟିଭିସି

ନୂଆଦିଲ୍ଲୀ,୭।୨

ଧର୍ମପାଲ ସତ୍ୟପାଲ ଗ୍ରୁପ୍ (ଡିଏସ୍ ଗ୍ରୁପ୍)ର ପ୍ରମୁଖ ବ୍ରାଣ୍ଡ କ୍ୟାଚ ସ୍ପାଇସ୍‌ର ନୂତନ ଟେଲିଭିଜନ କମର୍ସିଆଲ(ଟିଭିସି)ର ଶୁଭାରମ୍ଭ ନିକଟରେ ହୋଇଯାଇଛି। ଏପରିକି ବଲିଉଡ୍ ସୁପରଷ୍ଟାର ଅକ୍ଷୟ କୁମାର ଏବଂ ରାଜପାଲ ଯାଦବଙ୍କୁ ନେଇ ବ୍ରାଣ୍ଡ ଦୁଇଟି ନୂଆ ଟିଭି ବିଜ୍ଞାପନ ଉନ୍ମୋଚନ କରିଛି। ସେହିଭଳି ଆକର୍ଷଣୀୟ ଏବଂ ହାସ୍ୟାସ୍ପଦ କାହାଣୀ ମାଧ୍ୟମରେ ବ୍ରାଣ୍ଡର ଏହି ଅଭିଯାନ 'କ୍ୟୁଁକି ଖାନା ସିର୍ଫ ଖାନା ନହିଁ ହୋତା' (ଖାଦ୍ୟ କେବଳ ଖାଦ୍ୟ ନୁହେଁ) ସ୍ଥିତିକୁ ଆହୁରି ସୁଦୃଢ଼ କରିବାକୁ ଲକ୍ଷ୍ୟ ରଖିଛି। ଡେଣ୍ଟସୁ ଇଣ୍ଟରନ୍ୟାଶନାଲ ଦ୍ୱାରା ଏହି କ୍ରିଏଟିଭଗୁଡ଼ିକୁ ପରିକଳ୍ପନା କରାଯାଇଥିବାବେଳେ କ୍ରୋମ୍ ପିକ୍‌ଚର୍ସ ଲିମିଟେଡ୍‌ର ହେମନ୍ତ ଭଣ୍ଡାରୀ ଏହାର ନିର୍ଦ୍ଦେଶନା ଦେଇଛନ୍ତି। ଏ ସମ୍ପର୍କରେ ଡିଏସ୍ ଗ୍ରୁପ୍‌ର ବ୍ୟବସାୟ ମୁଖ୍ୟ (ମସଲା ଡିଭିଜନ) ସନ୍ଦୀପ ଘୋଷ କହିଛନ୍ତି, ଅକ୍ଷୟ କୁମାର ଏବଂ ରାଜପାଲ ଯାଦବଙ୍କୁ ନେଇ ଆମେ ବ୍ରାଣ୍ଡର ନୂଆ ଟିଭିସି ଉନ୍ମୋଚନକରି ବେଶ୍ ଉତ୍ସାହିତ ଅଛୁ। ଦୈନନ୍ଦିନ ଭୋଜନକୁ ଉନ୍ନତ କରିବା ଏବଂ ସ୍ମରଣୀୟ ମୁହୂର୍ତ୍ତ ସୃଷ୍ଟି କରିବାରେ କ୍ୟାଚ୍ ମସଲାର ଅନନ୍ୟ ଭୂମିକାକୁ ପ୍ରଦର୍ଶିତକରି ଗ୍ରାହକମାନଙ୍କୁ ଆକୃଷ୍ଟ କରିବା ଏହି ଅଭିଯାନର ଲକ୍ଷ୍ୟ ରହିଛି।

୧୪ରୁ ମହିନ୍ଦ୍ରା ଇଲେକ୍ଟ୍ରିକ୍ ଅରିଜିନ୍ ଏସ୍‌ୟୁଭିର ବୁକିଂ

ନୂଆଦିଲ୍ଲୀ,୭।୨

ଦେଶର ପ୍ରମୁଖ ଅଟୋମୋବାଇଲ କମ୍ପାନୀ ତଥା ମହିନ୍ଦ୍ରା ଗ୍ରୁପର ଇଲେକ୍ଟ୍ରିକ ଭେଇକିଲ (ଇଭି) ବ୍ରାଣ୍ଡର ବହୁ ପ୍ରତୀକ୍ଷିତ ଏକ୍ସଇଭି ୯ଇ ଏବଂ ବିଇ୬ର ଅନାବରଣ ନିକଟରେ ହୋଇଯାଇଛି। ଏପରିକି ଏହାର ସମସ୍ତ ୯ଟି ଭାରିଆଣ୍ଟ ସହିତ ମହିନ୍ଦ୍ରାର ଇଲେକ୍ଟ୍ରିକ୍ ଅରିଜିନ୍ ଏସ୍‌ୟୁଭି ନୂତନ ମାନଦଣ୍ଡ ନିର୍ଦ୍ଧାରଣ କରିବା ସହ ଭାରତ ପାଇଁ ଗୌରବର ମୁହୂର୍ତ୍ତ ସୃଷ୍ଟି କରିଛି। ସେହିଭଳି ଏହି ବିଶ୍ୱସ୍ତରୀୟ ଏସ୍‌ୟୁଭିକୁ ବିଭିନ୍ନ ଦାମ୍‌ରେ ପାଇବା ପାଇ ଗ୍ରାହକଙ୍କ ପକ୍ଷରୁ ମିଳିଥିବା ପ୍ରତିକ୍ରିୟାକୁ ଦୃଷ୍ଟିରେ ରଖି ମହିନ୍ଦ୍ରା ପକ୍ଷରୁ ଏକ୍ସଇଭି ୯ଇ ଓ ବିଇ୬ର ସମସ୍ତ ପ୍ୟାକ୍‌ର ବୁକିଂ ୨୦୨୫ ଫେବୃଆରୀ ୧୪ ପୂର୍ବାହ୍ନ ୯ ଘଟିକାରୁ ଆରମ୍ଭ ହେବା ନେଇ ଘୋଷଣା କରାଯାଇଛି।

ସେହିପରି ଏହି ଏସ୍‌ୟୁଭିଗୁଡ଼ିକର ଡେଲିଭରି ୨୦୨୫ ମାର୍ଚ୍ଚରୁ ଅଗଷ୍ଟ ମଧ୍ୟରେ କରାଯିବ। ଏପରିକି ବିଭିନ୍ନ ଭାରିଆଣ୍ଟରେ

ଥିବା ପ୍ୟାକ୍ ୱାନ ବର୍ଗର୍ ବିଇ୬ର ଏକ୍ସ ଶୋ'ରୁମ୍ ମୂଲ୍ୟ ୧୮.୯୦ ଲକ୍ଷ ଟଙ୍କା ଥିବାବେଳେ ଏକ୍ସଇଭି ୯ଇର ଦାମ୍ ୨୧.୯୦ ଲକ୍ଷ ଟଙ୍କା, ପ୍ୟାକ୍ ୱାନ୍‌ରୁ ଅଧିକ ବିଇ ୬ର ଦାମ୍ ୨୦.୫୦ ଲକ୍ଷ ଟଙ୍କା ରହିଛି।

ଅପରପକ୍ଷରେ ପ୍ୟାକ୍ ଟୁ ବିଇ ୬ର ଦାମ୍ ୨୧.୯୦ ଲକ୍ଷ ଟଙ୍କା ଏବଂ ଏକ୍ସଇଭି ୯ଇର ଦାମ୍ ୨୪.୯୦ଲକ୍ଷ ଟଙ୍କା ରହିଥିଲାବେଳେ ପ୍ୟାକ୍ ଥ୍ରି ସିଲେକ୍ଟ ବିଇ୬ର ଦାମ୍ ୨୪.୫୦ ଲକ୍ଷ ଟଙ୍କା ଏବଂ ଏକ୍ସଇଭି ୯ଇର ଦାମ୍ ୨୭.୯୦ଲକ୍ଷ ଟଙ୍କା, ପ୍ୟାକ୍ ଥ୍ରି ବିଇ୬ର ଦାମ୍ ୨୬.୯୦ ଲକ୍ଷ ଟଙ୍କା ଏବଂ ଏକ୍ସଇଭି ୯ଇର ଦାମ୍ ୩୦.୫୦ ଲକ୍ଷ ଟଙ୍କା ରହିଛି।

ଉଲ୍ଲେଖଯୋଗ୍ୟ, ବିଇ ୬ ମଡେଲ୍ ଯଥାକ୍ରମେ ଏଭରେଷ୍ଟ ହ୍ୱାଇଟ୍, ଏଭରେଷ୍ଟ ହ୍ୱାଇଟ୍ ସାଟିନ୍, ଡିପ୍ ଫରେଷ୍ଟ, ଟାଙ୍ଗୋ ରେଡ୍, ଡେଜର୍ଟ ମିଷ୍ଟ, ଡେଜର୍ଟ ମିଷ୍ଟ ସାଟିନ୍, ଫାୟାରଷ୍ଟର୍ମ ଅରେ, ଷ୍ଟିଲ୍‌ଥ ବ୍ଲାକ୍ ରଙ୍ଗରେ ଏବଂ ଏକ୍ସଇଭି ୯ଇ ଯଥାକ୍ରମେ ଏଭରେଷ୍ଟ ହ୍ୱାଇଟ୍, ଡିପ୍ ଫରେଷ୍ଟ, ଟାଙ୍ଗୋ ରେଡ୍, ନେବୁଲା ବ୍ଲୁ, ଡେଜର୍ଟ ମିଷ୍ଟ, ରୁବି ଭେଲଭେଟ ଓ ଷ୍ଟିଲ୍‌ଥ ବ୍ଲାକ୍ ରଙ୍ଗରେ ଉପଲବ୍ଧ ହେବ।

ଓଡ଼ିଶାରେ ଜିଓର ଡିଜିଟାଲ କ୍ରାନ୍ତି

ଭୁବନେଶ୍ୱର,୭।୨ (ଅଭୟ ଦାଶ)

ରିଲାଏନ୍ସ ଜିଓର ହାଇସ୍ପିଡ୍ ବ୍ରଡ୍‌ବ୍ୟାଣ୍ଡ ସେବା ଜିଓ ଫାଇବର ଏବଂ ଜିଓ ଏୟାରଫାଇବର ଖୁବ୍ କମ୍ ସମୟ ମଧ୍ୟରେ ଓଡ଼ିଶାର ସମସ୍ତ ଛୋଟ ବଡ ସହର ତଥା ସହର ଉପକଣ୍ଠ ଅଞ୍ଚଳ, ତହସିଲ ଏବଂ ବିସ୍ତୀର୍ଣ୍ଣ ଗ୍ରାମାଞ୍ଚଳରେ ବିଶ୍ୱସ୍ତରୀୟ ଘରୋଇ ମନୋରଞ୍ଜନ (ହୋମ୍ ଏଣ୍ଟରଟେନ୍‌ମେଣ୍ଟ) ଏବଂ ହାଇସ୍ପିଡ୍ ବ୍ରଡ୍‌ବ୍ୟାଣ୍ଡ ଉପଲବ୍ଧକରି ଡିଜିଟାଲ କ୍ରାନ୍ତିର ପଥକୁ ସୁଗମ କରିଛି। ସାରା ଓଡ଼ିଶାରେ ପ୍ରାୟ ୪ଲକ୍ଷ ଘର ଏବଂ ବ୍ୟବସାୟ ପରିସର ବର୍ତ୍ତମାନ ଜିଓ ଫାଇବର ଏବଂ ଜିଓ ଏୟାର ଫାଇବର ସେବାକୁ ଉପଭୋଗ କରୁଛନ୍ତି। କିଛି ମାସ ପୂର୍ବେ ଆରମ୍ଭ ହୋଇଥିବା ଜିଓ ଏୟାରଫାଇବର ସେବାକୁ ନେଇ ସମଗ୍ର ରାଜ୍ୟରେ ଜବରଦସ୍ତ ଉତ୍ସାହ ଦେଖିବାକୁ ମିଳିଛି। ଏହି ସେବା ବର୍ତ୍ତମାନ ରାଜ୍ୟର ସମସ୍ତ ୩୦ଟି ଜିଲା, ଛୋଟ ବଡ ସହର ତଥା ତହସିଲ ମୁଖ୍ୟାଳୟ ସହର ସମେତ ହଜାର ହଜାର ଗାଁର ପ୍ରତ୍ୟେକ ଘର ଏବଂ ବ୍ୟବସାୟ ପାଇଁ ଉପଲବ୍ଧ ରହିଛି। ସର୍ବାଧିକ ଲୋକପ୍ରିୟ ରହିଥିବା ଜିଓ ଏୟାରଫାଇବର ସେବା ବାସ୍ତବରେ ଡିଜିଟାଲ ଅନ୍ତର୍ଭୁକ୍ତୀକରଣକୁ ସମ୍ପ୍ରସାରିତ କରିଛି। କାରଣ ଏହା ବିଶେଷକରି ଗ୍ରାମାଞ୍ଚଳ ଏବଂ ସହର ଉପକଣ୍ଠ ଅଞ୍ଚଳରେ ଶେଷ ମାଇଲ୍ ଅପ୍ଟିକାଲ୍-ଫାଇବର ବିସ୍ତାରରେ ରହିଥିବା କଠିନତା ଯୋଗୁ ବ୍ରଡ୍‌ବ୍ୟାଣ୍ଡ ସଂଯୋଗର ଅଭାବଜନିତ ସମସ୍ୟାକୁ ଦୂରକରି ପ୍ରତ୍ୟେକ ଘର ଏବଂ ଛୋଟ ବ୍ୟବସାୟକୁ ହାଇସ୍ପିଡ୍ ବ୍ରଡ୍‌ବ୍ୟାଣ୍ଡ ଏବଂ ଗୁଣାତ୍ମକ ଗୃହ ମନୋରଞ୍ଜନ ସହ ସଂଯୁକ୍ତ କରଛି। ଜିଓ ଏୟାରଫାଇବର ୮୦୦ ରୁ ଅଧିକ ଡିଜିଟାଲ ଟିଭି ଚ୍ୟାନେଲ, ୧୩ ରୁ ଅଧିକ ଓଟିଟି ଆପ୍, ସ୍ମାର୍ଟ ହୋମ୍ ସେବା, ନିରବଚ୍ଛିନ୍ନ ୱାଇଫାଇ ଏବଂ ହାଇ ସ୍ପିଡ୍ ବ୍ରଡ୍‌ବ୍ୟାଣ୍ଡ ସହିତ ବିଶ୍ୱସ୍ତରୀୟ ସର୍ବାଧୁନିକ ଗୃହ ମନୋରଞ୍ଜନ ବା ହୋମ ଏଣ୍ଟରଟେନ୍‌ମେଣ୍ଟ ସେବା ପ୍ରଦାନ କରୁଛି।

ଅବସର ସମୟରେ ଆର୍ଥିକ ସ୍ୱାଧୀନତାକୁ ଗୁରୁତ୍ୱ

ନୂଆଦିଲ୍ଲୀ,୭।୨

ଅବସର ସମୟରେ ଆର୍ଥିକ ସ୍ୱାଧୀନତାକୁ ଗୁରୁତ୍ୱ ଦେବା ସହ ଏକ ଯତ୍ନଶୀଳ ଯୋଜନା ଓ ଶୃଙ୍ଖଳିତ କାର୍ଯ୍ୟକାରିତାର ଆବଶ୍ୟକ ରହିଛି। ଏପରିକି ଏହି ପ୍ରକ୍ରିୟା ଏକ ଦୀର୍ଘବଧ୍ୟ ଯାତ୍ରା ଏବଂ ଏକାଧିକ ପର୍ଯ୍ୟାୟ ଓ ସ୍ଥିର ନିୟନ୍ତ୍ରଣ ସାମିଲ ରହିଛି। ବର୍ତ୍ତମାନର ଆର୍ଥିକ ସ୍ଥିତିକୁ ଦୃଷ୍ଟିରେ ରଖି ସ୍ପଷ୍ଟ ଲକ୍ଷ୍ୟ ସ୍ଥିର କରିବା ଓ ଏକ ମଜଭୁତ ସଞ୍ଚୟ ଯୋଜନା ପ୍ରସ୍ତୁତ କରିବା ସହିତ ଅବସର ପରବର୍ତ୍ତୀ ଜୀବନର ଗୁରୁତ୍ୱପୂର୍ଣ୍ଣ ଅଂଶ ହୋଇଥାଏ ବୋଲି ବନ୍ଧନ ଏଏମ୍‌ସିର ସେଲ୍‌ସ ଓ ମାର୍କେଟିଂ ମୁଖ୍ୟ ଗୌରବ ପରିଜା କହିଛନ୍ତି। ସେହିଭଳି ସଞ୍ଚୟ ପାଇଁ ଏକ ସୁପରିଭାଷିତ ଯୋଜନା, କେବଳ ଆର୍ଥିକ ଆବଶ୍ୟକତା ନୁହେଁ ବରଂ ବ୍ୟକ୍ତିଗତ ଇଚ୍ଛା ଉପରେ ଆଧାରିତ ନିଷ୍ପତ୍ତି ନେବାରେ ସକ୍ଷମ କରାଇଥାଏ। ଏପରିକି ପରିକଳ୍ପିତ ଅବସର ପାଣ୍ଠି ମଧ୍ୟ ସ୍ୱାସ୍ଥ୍ୟର ଯତ୍ନ ଓ ଜୀବନଯାପନ ଖର୍ଚ୍ଚ ଭଳି ଅବସର ପରବର୍ତ୍ତୀ ସମୟର ସାଧାରଣ ଖର୍ଚ୍ଚଗୁଡିକୁ ଧ୍ୟାନରେ ରଖିବା ଉଚିତ ରହିଛି। ଏହି ପ୍ରମୁଖ କାରକଗୁଡିକୁ ଧ୍ୟାନରେ ରଖିବା ଦ୍ୱାରା ଅବସର ସମୟରେ ଆପଣଙ୍କ ଇଚ୍ଛା ଅନୁରୂପ ଜୀବନ ବଞ୍ଚିବା ନିଶ୍ଚିତ କରିବା ପାଇଁ ଏକ ବାସ୍ତବ ଆର୍ଥିକ ଯୋଜନା ପ୍ରସ୍ତୁତ କରିବାରେ ସାହାଯ୍ୟ କରିପାରିବ ବୋଲି ସେ କହିଛନ୍ତି। ସେହିପରି ଏଭଳି କରିବା ଦ୍ୱାରା ତାହା ଆପଣଙ୍କୁ ସମୟକାଳୀନ ସମୀକ୍ଷା ଓ ଅପ୍‌ଡେଟିଂ ମାଧ୍ୟମରେ ନିଜର ଅବସର ଯୋଜନାରେ ଧାର୍ଯ୍ୟ କରିଥିବା ଲକ୍ଷ୍ୟଗୁଡିକ ଦିଗରେ ଟ୍ରାକ୍‌ରେ ରଖିବ।

Classified Everyday
0674-2580101, 9692975378

AUTOMOBILE SALE

Kia Sonet 2022 top model Diesel automatic white 24000Km. 6371837547 D-2818

REAL ESTATE SALE

Outright and Sharing Lands are available for Duplex/ Apartment projects around Bhubaneswar. 8984071303/ 7606870034/ 8599857228/ 7077798353. D-2840

Duplex at Retang Medical, Station near C.V. Raman, 4BHK Apartment near Sum Hospital, Kalinganagar, DAV, KV, Bhubaneswar- 7008459987. D-76232

Ready to move 2BHK and 3BHK flat for sale near Anandabana at Kalinga Nagar. Contact: 9437309741. D-2801

4 BHK luxurious flat for sale at Unit-3, Kharavelanagar, back side of Ram Mandir, handover within 2 months. Please contact- 9438362399. D-2772

Indivisual Re-Sale Plot sale Sundarpada, Hi-Tech Plaza @ 1400/- Nakhara- 1700/. 9776866520. D-76235

Contact for House Construction (Simplex/ Duplex/ Apartment) and Interior Design (Modular Kitchen/ TV Unit/ Wardrobe) by experts. 7008550473. D-2841

CONSTRUCTION

Construct your Dream home @ 460/-, 850/-, 1325/- with Branded material along with 3Years AMC & 50 years structural guarantee. We provide plan approval, Boring, Bank Estimate. Contact The Engineering Pvt. Ltd. 9439856856. D-2630

ନିଜର ପ୍ରିୟଜନମାନଙ୍କୁ ଜନ୍ମଦିନର ଓ ବିବାହ ଶୁଭେଚ୍ଛା ଜଣାନ୍ତୁ କେବଳ ଟ୨୧୦/- ରେ। ରଙ୍ଗୀନ ଟ୪୨୦/- ରେ। (ଫଟୋ ସହ) ବି.ଦ୍ର.: ଶୁଭେଚ୍ଛା ୬ସେମି. (H) X ୪ସେମି. (W) ହେବା ଆବଶ୍ୟକ।

GENERAL SALE

For immediate sale @ Bhubaneswar. Running PVC & HDPE PIPE Extruders, Chilling plant, Compressor, Grinder, Lathe M/c, LAB M/c, Weighing & Electrical Equipments. Seller developing Real Estate in Industrial Land & so exiting Pipe Industry. All consultancy/ support to buyer for setting new plant will be assured. Contact via mail/Call: mdoffice@pglgroup.in, 7735730222. D-75591

FOR RENT

For Rent/Lease: Commercial space at Palasuni, behind Bhubaneswar Water Works, 6000sqft Godown & 1500sqft Office. Contact: 9437468247/ 9437035347. D-2838

For Rent/Lease: Commercial space at Keshura, Puri Bypass Road, ideal for Office, Bank or Showroom. Ground Floor: 3000sqft, 1st & 2nd Floor: 4800sqft each. Contact: 9437468247/ 9437035347. D-2839

ACCOMMODATION

Free Accommodation for Senior Citizens, Mentally ill person & Drug addicted Person with all facilities. Contact: 9337160036, 7325991853, 9439928693. D-2819

Healthcare

Herbal full body massage by smart/ expert therapist. 8327740003, 7205178829. D-76413

Positively Health benefited spa by expert female therapist, Bapujinagar. 8018429809. D-76194

Positively Health benefited spa by expert female therapist, Nayapalli. 7846814019. D-76195

Your Classified Advertisement published in Dharitri will be listed free in Dharitri Online Edition: **dharitriepaper.in**

LOST

It is hereby notified for public information that I, Shri Manoranjan Behera, son of Mr. Chaitanya Behera, resident of Barapurikia, Daspalla, have lost my Registered Sale Deed under Khata Number 186/212 in the name of Hadibandhu Rout. The document was misplaced somewhere on the way while returning from the Tahasil Office to my residence on 27.01.2025, without my knowledge. If any kind-hearted person finds it, kindly contact me at: Mobile: 9937263851/ 6372775981. D-2843

AFFIDAVIT

By virtue of affidavit sworn before Executive Magistrate, Athagarh, dtd- 05.02.2025, CF No.- 539, I Kalpana Khatua, W/o- Akshaya Kumar Khatua, Village- Malabiharpur, Post.- Kadalibadi, P.S.- Banki, Dist.- Cuttack (Odisha)- 754029 declare that I have changed my name from Kalpana Sahoo to Kalpana Khatua. Henceforth, I shall be known as KALPANA KHATUA for all purposes. Kalpana Khatua. D-75490

By virtue of an affidavit on the Notary dtd 06 Feb 2025, Dil Bhoi, S/o- Daitary Bhoi, At- Khandagar, Mahidharapara, Cuttack, Odisha- 754001, my name changed from Dil Bhoi to Nilu Bhoi for all purposes. D-2834

I, Sagnya Swarupa Mohapatra, D/o- Suresh Kumar Mahapatra, resident of Upasana, Flat No.1, Plot No.- 1757/3346, Biswanath Nagar (BJB Nagar), P.O.- BJB Nagar, P.S.- Laxmisagar, Bhubaneswar, Dist.- Khordha, Odisha, PIN: 751014 declared by this affidavit No.- 4767 dtd 5.02.2025 that now onwards I shall be known as SANGYA SWARUPA MAHAPATRA for all future purposes. D-76415

By virtue of an affidavit sworn before the Executive Magistrate, Bhadrak, I declare that in my Bank Passbook, Aadhaar & Voter ID my name has been mentioned as Rajesh Das. Where as on LIC certificate bearing Policy No.- 583259569, my name is recorded as Harihar Das. Both the above name belongs to one & same person. D-2845

ପାଠକଙ୍କ ପାଇଁ ସୂଚନା

କ୍ଲାସିଫାଏଡରେ ପ୍ରକାଶିତ କେତେକ ବିଜ୍ଞାପନକୁ ଭିତ୍ତିକରି କିଛି ପାଠକ ଠକାମିର ଶିକାର ହେଉଥିବା ଆମର ଦୃଷ୍ଟିଗୋଚର ହେଉଛି। ବିଜ୍ଞାପନ ଦେଉଥିବା ସଂସ୍ଥାମାନଙ୍କ ସହ କାରବାର କରିବା ପୂର୍ବରୁ ସବିଶେଷ ତଥ୍ୟ ଓ ନିଜର ବିବେକ ଖଟାଇ କାରବାର କରନ୍ତୁ। ଏଥିପାଇଁ ଧରିତ୍ରୀ କର୍ତ୍ତୃପକ୍ଷ ଦାୟୀ ରହିବେ ନାହିଁ।

ମନେ ପଡ଼ନ୍ତି

ଅଶ୍ରୁଳ ଶ୍ରଦ୍ଧାଞ୍ଜଳି

ୱବାସୁଦେବ ଗରାବଡୁ
(୧୯୩୩-୨୦୨୦)
ବଡ଼ଦାଣ୍ଡ ସାହି, ଓଲ୍ଡ ଟାଉନ୍, ପୁରୁଣା ଭୁବନେଶ୍ୱର
ପ୍ରଭୁ ଶ୍ରୀଶ୍ରୀ ଲିଙ୍ଗରାଜ, ମା' ଗୋପାଳୁଣୀଙ୍କ କୃପାରୁ ଯେଉଁଠି ଅଛ ଭଲରେ ଥାଅ ଏବଂ ଆଶୀର୍ବାଦ ପ୍ରଦାନ କରୁଥାଅ।
ଆଶୀର୍ବାଦାକାଂକ୍ଷୀ: ସହଧର୍ମିଣୀ, ପୁତ୍ର, ପୁତ୍ରବଧୂ, ନାତି, ନାତୁଣୀ ଏବଂ ବନ୍ଧୁ ଓ ପରିବାରବର୍ଗ ।
ଧ-୭୬୦୪୪

ଧରିତ୍ରୀ DHARITRI
Scan & Pay
ଧରିତ୍ରୀ କ୍ଲାସିଫାଏଡ୍ ବିଜ୍ଞାପନ ବାବଦୀୟ ଦେୟକୁ ନିମ୍ନପ୍ରଦତ୍ତ QR Code ସ୍କାନ୍ କରି ଯେକୌଣସି UPI App ମାଧ୍ୟମରେ ସହଜରେ ପୈଠ କରନ୍ତୁ ।
BHIM UPI
ଦେୟ ପୈଠ ହେଲାପରେ ରସିଦ୍‌ର Screenshotକୁ classifieddharitri@gmail.com ରେ ଇମେଲ୍ କରନ୍ତୁ ।

ଧରିତ୍ରୀ 51 Years
ଧରିତ୍ରୀ DHARITRI
www.orissakhabar.com/ www.dharitri.com ପୃଷ୍ଠା ୮ Press Regd. No. R.N. 21326/74 Postal Regd. No. BN/42/24-26. ଭୁବନେଶ୍ୱର, ଶନିବାର, ଫେବୃଆରୀ ୮/୨୦୨୫ Bhubaneswar, Saturday, February 8/ 2025

ସଂକ୍ଷେପରେ

ଏଲ୍‌ଓସିରେ ଅନୁପ୍ରବେଶ ଉଦ୍ୟମ ପଣ୍ଡ: ୭ ପାକିସ୍ତାନୀ ନିହତ

ଶ୍ରୀନଗର, ୭।୨

ଜମ୍ମୁ-କଶ୍ମୀରର ପୁଞ୍ଚ ଜିଲା କୃଷ୍ଣା ଘାଟି ସେକ୍ଟରସ୍ଥିତ ଲାଇନ୍ ଅଫ କଣ୍ଟ୍ରୋଲ (ଏଲ୍‌ଓସି)ରେ ଅନୁପ୍ରବେଶ ଉଦ୍ୟମ ବେଳେ ୭ ପାକିସ୍ତାନୀ ଭାରତୀୟ ଯବାନଙ୍କ ଗୁଳିରେ ନିହତ ହୋଇଛନ୍ତି। ଏହି ଅନୁପ୍ରବେଶକାରୀଙ୍କ ମଧ୍ୟରେ ପାକିସ୍ତାନର ବର୍ଡର ଆକ୍ସନ ଟିମ୍ (ବିଏଟି)ର ୨ରୁ ୩ ଜଣ ସୈନ୍ୟ ଥିବା ଜଣାପଡ଼ିଛି। ବିଏଟି ସହଯୋଗରେ ପାକିସ୍ତାନୀ ଅନୁପ୍ରବେଶକାରୀ ଭାରତରେ ପ୍ରବେଶ କରି ସୁରକ୍ଷାବାହିନୀଙ୍କ ଉପରକୁ ଆକ୍ରମଣ କରିବା ନେଇ ଯୋଜନା କରିଥିଲେ। ମୃତ ଅନୁପ୍ରବେଶକାରୀଙ୍କ ମଧ୍ୟରେ ଆତଙ୍କବାଦୀ ସଙ୍ଗଠନ 'ଅଲ୍ ବଦର'ର ଆତଙ୍କବାଦୀ ମଧ୍ୟ ରହିଛନ୍ତି। ପ୍ରକାଶ ଯେ, ବିଏଟି ପୂର୍ବରୁ ଅନେକ ଥର ଏଲ୍‌ଓସିରେ ଅନୁପ୍ରବେଶ କରାଇ ଭାରତୀୟ ସେନା ଉପରେ ଆକ୍ରମଣ କରାଇଛି।

ବିଦେଶ ଜେଲରେ ୧୦,୧୫୨ ଭାରତୀୟ ବନ୍ଦୀ

ନୂଆଦିଲ୍ଲୀ, ୭।୨

ସମ୍ପ୍ରତି ବିଦେଶର ବିଭିନ୍ନ ଜେଲରେ ଦଣ୍ଡ ଭୋଗୁଥିବା ଏବଂ ବିଚାରାଧୀନ ଅବସ୍ଥାରେ ସମୁଦାୟ ୧୦,୧୫୨ ଭାରତୀୟ ବନ୍ଦୀ ରହିଛନ୍ତି। ଶୁକ୍ରବାର ଲୋକ ସଭାରେ ଏକ ପ୍ରଶ୍ନର ଉତ୍ତରରେ ବହିର୍ବ୍ୟାପାର ରାଷ୍ଟ୍ରମନ୍ତ୍ରୀ କୀର୍ତ୍ତିବର୍ଦ୍ଧନ ସିଂ ଏହି ତଥ୍ୟ ରଖିଛନ୍ତି। ସାଉଦି ଆରବ, କୁଏଟ୍, ସଂଯୁକ୍ତ ଆରବ ଏମିରେଟ୍ସ (ୟୁଏଇ), କାତାର, ନେପାଳ, ପାକିସ୍ତାନ, ଆମେରିକା, ଶ୍ରୀଲଙ୍କା, ସ୍ପେନ୍, ରୁଷିଆ, ଇସ୍ରାଏଲ, ଚାଇନା, ବାଂଲାଦେଶ, ଆର୍ଜେଣ୍ଟିନା ସମେତ ୮୬ ଦେଶର ବିଭିନ୍ନ ଜେଲରେ ଭାରତୀୟ ବନ୍ଦୀ ଅଛନ୍ତି। ସର୍ବାଧିକ ୨,୬୩୩ ଜଣ ସାଉଦି ଆରବରେ ବନ୍ଦୀ ଥିବାବେଳେ ୨,୫୧୮ ଜଣ ୟୁଏଇର ବିଭିନ୍ନ ଜେଲରେ ବନ୍ଦୀ ହୋଇ ରହିଛନ୍ତି। ସେହିପରି ନେପାଳରେ ୧୩୧୭ ଭାରତୀୟ, କାତାରରେ ୬୧୧, ପାକିସ୍ତାନ ଓ ଶ୍ରୀଲଙ୍କାରେ ଯଥାକ୍ରମେ ୨୬୬ ଏବଂ ୯୮ ଜଣ ବନ୍ଦୀ ହୋଇ ରହିଛନ୍ତି।

ଏନ୍‌ଏଚ୍ ବ୍ୟବହାରକାରୀଙ୍କୁ ଖୁବ୍‌ଶୀଘ୍ର ଆଶ୍ୱସ୍ତି: ଗଡ଼କରୀ

ନୂଆଦିଲ୍ଲୀ, ୭।୨

ଜାତୀୟ ରାଜପଥ (ଏନ୍‌ଏଚ୍) ବ୍ୟବହାରକାରୀଙ୍କୁ ଖୁବ୍‌ଶୀଘ୍ର ଆଶ୍ୱସ୍ତି ମିଳିବ ବୋଲି କେନ୍ଦ୍ର ସଡ଼କ ପରିବହନ ମନ୍ତ୍ରୀ ନିତୀନ ଗଡ଼କରୀ ଶୁକ୍ରବାର କହିଛନ୍ତି। ଏ ନେଇ କେନ୍ଦ୍ର ସରକାର ଖୁବ୍‌ଶୀଘ୍ର ଘୋଷଣା କରିବେ। ଜାତୀୟ ରାଜପଥ ବ୍ୟବହାରକାରୀଙ୍କ ଲାଭ ପାଇଁ ସରକାର ଏକ ସମାନ ଟୋଲ୍ ନୀତି ଆଣିବା ଦିଗରେ କାର୍ଯ୍ୟ କରୁଛନ୍ତି। ଗ୍ଲୋବାଲ ନାଭିଗେଶନ ସାଟେଲାଇଟ୍ ସିଷ୍ଟମ୍ (ଜିଏନ୍‌ଏସ୍‌ଏସ୍) ଆଧାରିତ ଟୋଲ୍ ସଂଗ୍ରହ ବ୍ୟବସ୍ଥା ଜାତୀୟ ରାଜପଥରେ କାର୍ଯ୍ୟକାରୀ ହେବ। ଫଳରେ ଟୋଲ୍ ସଂଗ୍ରହ ପାଇଁ ରାସ୍ତାରେ କୌଣସି ପ୍ରତିବନ୍ଧକ ରଖିବା ଆବଶ୍ୟକ ପଡ଼ିବ ନାହିଁ ଓ ଗାଡ଼ି ଚଳାଚଳ ଅବାଧ ହେବ।

ମହାରାଷ୍ଟ୍ରରେ ବୟସ୍କଙ୍କଠାରୁ ଭୋଟର ସଂଖ୍ୟା ଅଧିକ

ଇସି ଜବାବ ନ ଦେଲେ ଅଦାଲତଙ୍କ ଦ୍ୱାରସ୍ଥ ହେବୁ: ରାହୁଲ

ନୂଆଦିଲ୍ଲୀ, ୭।୨ (ପି.ଟି.)

ମହାରାଷ୍ଟ୍ର ବିଧାନସଭା ନିର୍ବାଚନରେ ସଂଖ୍ୟାଗତ ଅନିୟମିତତା ହୋଇଥିବା କଂଗ୍ରେସ ନେତା ରାହୁଲ ଗାନ୍ଧୀ ଶୁକ୍ରବାର ଅଭିଯୋଗ କରିଛନ୍ତି। ରାଜ୍ୟରେ ସାବାଳକ ଓ ସାବାଳିକାଙ୍କ ମୋଟ ସଂଖ୍ୟା ଯେତେ, ତା'ଠାରୁ ଅଧିକ ଭୋଟର ପଞ୍ଜୀକୃତ ହୋଇଥିବା ଲୋକ ସଭାର ବିରୋଧୀ ଦଳ ନେତା ଦାବି କରିଛନ୍ତି।

ଲୋକ ସଭା ଏବଂ ରାଜ୍ୟ ବିଧାନସଭା ନିର୍ବାଚନ ମଧ୍ୟବର୍ତ୍ତୀ ୫ ମାସ ମଧ୍ୟରେ ବହୁସଂଖ୍ୟାରେ ଭୋଟରଙ୍କୁ ପଞ୍ଜୀକୃତ କରାଯାଇଥିବା ସେ କହିଛନ୍ତି। ୨୦୨୪ ଲୋକ ସଭା ନିର୍ବାଚନ ଏବଂ ଏହା ପରବର୍ତ୍ତୀ ବିଧାନସଭା ନିର୍ବାଚନର ଭୋଟର ତାଲିକାର କେନ୍ଦ୍ରୀୟ ତଥ୍ୟ ପ୍ରଦାନ ନିମନ୍ତେ ମହାରାଷ୍ଟ୍ରର ବିରୋଧୀ ଦଳ କଂଗ୍ରେସ, ଶିବସେନା(ୟୁବିଟି) ଏବଂ ଏନ୍‌ସିପି-ଏସ୍‌ପି ପକ୍ଷରୁ ନିର୍ବାଚନ କମିଶନଙ୍କ ନିକଟରେ ଦାବି ହୋଇଛି। ଯଦି କମିଶନ ଏହି ତଥ୍ୟ ପ୍ରଦାନ ନ କରନ୍ତି, ତେବେ ପରବର୍ତ୍ତୀ ପଦକ୍ଷେପ ସ୍ୱରୂପ ଅଦାଲତଙ୍କ ଦ୍ୱାରସ୍ଥ ହେବୁ ବୋଲି ରାହୁଲ କହିଛନ୍ତି। ବିଧାନସଭା ନିର୍ବାଚନ ପୂର୍ବରୁ ବହୁସଂଖ୍ୟାରେ ଭୋଟରଙ୍କ ନାଁ କାଟିଦିଆଯାଇଥିଲା କିମ୍ବା ଏହାକୁ ଅନ୍ୟତ୍ର ସ୍ଥାନାନ୍ତର କରାଯାଇଥିଲା। ସେମାନଙ୍କ ମଧ୍ୟରୁ ଅଧିକାଂଶ ଦଳିତ, ଆଦିବାସୀ ଏବଂ ସଂଖ୍ୟାଲଘୁ ସମ୍ପ୍ରଦାୟର ବୋଲି ଶିବସେନା(ୟୁବିଟି) ନେତା ସଞ୍ଜୟ ରାଉତ ଏବଂ ଏନ୍‌ସିପି(ଏସ୍‌ପି)ର ସୁପ୍ରିୟା ସୁଲେଙ୍କ ସହ ଏକ ମିଳିତ ଖବରଦାତା ସମ୍ମିଳନୀରେ ରାହୁଲ ଅଭିଯୋଗ ଆଣିଛନ୍ତି। ଯେତକ ଭୋଟରଙ୍କ ନା ସଂଯୋଗ ହୋଇଛି, ତା'ଠୁ ବହୁ ଅଧିକଙ୍କ ନାଁ କଟାଯାଇଥିବା ରାଜ୍ୟର ବିରୋଧୀ ଦଳଗୁଡ଼ିକ ସନ୍ଦେହ କରୁଛନ୍ତି। ଫଳରେ ନିର୍ବାଚନ କମିଶନଙ୍କ କାର୍ଯ୍ୟକୁ ନେଇ ଅନେକ ପ୍ରଶ୍ନ ଉଠିଛି। ୨୦୧୦ ବିଧାନସଭା ନିର୍ବାଚନ ଏବଂ ୨୦୨୪ ଲୋକ ସଭା ନିର୍ବାଚନ ମଧ୍ୟବର୍ତ୍ତୀ ୫ ବର୍ଷ ମଧ୍ୟରେ ମହାରାଷ୍ଟ୍ରର ଭୋଟର ତାଲିକାରେ ୩୨ ଲକ୍ଷ ଭୋଟରଙ୍କୁ ସାମିଲ କରାଯାଇଛି। ତେବେ ୨୦୨୪ ଲୋକ ସଭା ନିର୍ବାଚନ ଏବଂ ବିଧାନସଭା ନିର୍ବାଚନ ମଧ୍ୟବର୍ତ୍ତୀ ମାତ୍ର ୫ ମାସ ମଧ୍ୟରେ ୩୯ ଲକ୍ଷ ଭୋଟର ପଞ୍ଜୀକୃତ ହୋଇଛନ୍ତି। ଲୋକ ସଭା ନିର୍ବାଚନ ପରେ କାହିଁକି ଏତେ ସଂଖ୍ୟାରେ ଭୋଟର ସାମିଲ ହେଲେ? ସେହି ୩୯ ଲକ୍ଷ ଭୋଟର, ଯେଉଁମାନେ ହିମାଚଳପ୍ରଦେଶର ମୋଟର ଭୋଟର ସଂଖ୍ୟା ସହ ସମାନ, ସେମାନେ ପ୍ରକୃତରେ କିଏ ବୋଲି ରାହୁଲ ପ୍ରଶ୍ନ କରିଛନ୍ତି।

ମହାରାଷ୍ଟ୍ରରେ ମୋଟ ବୟସ୍କ (ଭୋଟ ଦେବା ପାଇଁ ଯୋଗ୍ୟ ବୟସର ଲୋକ) ଜନସଂଖ୍ୟା ୯.୫୪ କୋଟି ହୋଇଥିବାବେଳେ ବିଧାନସଭା ନିର୍ବାଚନରେ ମୋଟ ଭୋଟର ସଂଖ୍ୟା ୯.୭ କୋଟି। ଏହା କିପରି ସମ୍ଭବ ହେଲା ବୋଲି ରାହୁଲ ଜାଣିବାକୁ ଚାହିଁଛନ୍ତି। ଅତିରିକ୍ତ ଭୋଟର ସୃଷ୍ଟି ହେଲେ କିପରି ବୋଲି ବିରୋଧୀ ଦଳ ନେତା ପ୍ରଶ୍ନ କରିଛନ୍ତି। ବିଧାନସଭାରେ ବିରୋଧୀ ଦଳଗୁଡ଼ିକର ଭୋଟ ଭାଗ ସମାନ ରହିଥିବାବେଳେ ନୂଆ ସଂଯୋଗ ହୋଇଥିବା ଭୋଟରଙ୍କ ମଧ୍ୟରୁ ଅଧିକାଂଶ ଭୋଟ ଭାଜପା ସପକ୍ଷରେ ଯାଇଥିଲା। କାମ୍ଥି ନିର୍ବାଚନ ମଣ୍ଡଳୀରେ ଭାଜପାର ବିଜୟ ବ୍ୟବଧାନ ନୂଆ ଭୋଟରଙ୍କ ସଂଖ୍ୟା ସହ ପାଖାପାଖି ସମାନ। ଇସିଙ୍କୁ ଏସବୁ ପ୍ରଶ୍ନର ଉତ୍ତର ଦେବାକୁ ହେବ। କମିଶନ ବିରୋଧୀ ଦଳଗୁଡ଼ିକର ଅନୁରୋଧକୁ ଗ୍ରହଣ କରି ସମ୍ପୂର୍ଣ୍ଣ ଭୋଟର ତାଲିକାର ତଥ୍ୟ ଦିଅନ୍ତୁ ବୋଲି କଂଗ୍ରେସ ନେତା ଦାବି କରିଛନ୍ତି। ନଚେତ୍ ବିରୋଧୀ ଦଳଗୁଡ଼ିକ ଆଇନର ଆଶ୍ରୟ ନେବେ ବୋଲି ରାହୁଲ କହିଛନ୍ତି।

ଶିବସେନା(ୟୁବିଟି) ଏମ୍‌ପି ସଞ୍ଜୟ ରାଉତ (ବାମ)ଙ୍କ ସହ ଲୋକ ସଭା ବିରୋଧୀ ଦଳ ନେତା ରାହୁଲ ଗାନ୍ଧୀ ଏବଂ ଏନ୍‌ସିପି-ଏସ୍‌ପି ନେତ୍ରି ସୁପ୍ରିୟା ସୁଲେ।

ଭିଜା ପାଇଁ ଭାରତୀୟ କନ୍‌ସୁଲେଟ୍‌ରେ ହଙ୍ଗାମା

ନ୍ୟୁୟର୍କ, ୭।୨ (ପି.ଟି.)

ଆମେରିକାର ୱାଶିଂଟନ ରାଜ୍ୟ ଅନ୍ତର୍ଗତ ସିଟଲ୍ ସହରରେ ଥିବା ଭାରତୀୟ ବାଣିଜ୍ୟିକ ଦୂତାବାସରେ ଗୁରୁବାର କେତେଜଣ ଜବରଦସ୍ତ ପ୍ରବେଶ କରି ହଙ୍ଗାମା କରିବାରୁ ଆଇନ ଶୃଙ୍ଖଳା ସ୍ଥିତି ଉପୁଜିଥିଲା। ବେଆଇନ ପ୍ରବେଶ କରିଥିବା ଲୋକଙ୍କ ମଧ୍ୟରେ ସିଟଲ୍ ସିଟି ପୂର୍ବତନ କାଉନ୍‌ସିଲ ସଦସ୍ୟ କ୍ଷମା ସାଓ୍ୱନ୍ତ ଅଛନ୍ତି। ଭାରତ ଯିବା ଲାଗି ତାଙ୍କୁ ଭିଜା ମିଳି ନ ଥିଲା। ଏହାକୁ ନେଇ ସେମାନେ କନ୍‌ସୁଲେଟ୍‌ରେ ହୋହଲ୍ଲା କରିବା ସହ କନ୍‌ସୁଲେଟ୍ କର୍ମଚାରୀଙ୍କ ପ୍ରତି ଆକ୍ରମଣାତ୍ମକ ମନୋଭାବ ଦେଖାଇଥିଲେ। ଆଇନଶୃଙ୍ଖଳା ସ୍ଥିତ ଉପୁଜିବାରୁ ସ୍ଥାନୀୟ କର୍ତ୍ତୃପକ୍ଷଙ୍କୁ ଡକାଯାଇଥିଲା। ସାଓ୍ୱନ୍ତ ଏକ୍ସ'ରେ ଲେଖିଛନ୍ତି, ତାଙ୍କ ସୋସିଆଲିଷ୍ଟ ସିଟି କାଉନ୍‌ସିଲ୍ ଅଫିସ୍ ପ୍ରଧାନମନ୍ତ୍ରୀ ନରେନ୍ଦ୍ର ମୋଦିଙ୍କ ମୁସଲମାନ ବିରୋଧୀ ସିଏଏ-ଏନ୍‌ଆର୍‌ସି ନାଗରିକତ୍ୱ ଆଇନକୁ ନିନ୍ଦା କରି ଏକ ସଂକଳ୍ପ ଗୃହୀତ କରାଇଥିଲା। ସେଥିପାଇଁ ମୋଦି ସରକାର ତାଙ୍କ ନାଁକୁ ରିଜେକ୍ଟ ଲିଷ୍ଟରେ ରଖିଥିବା ସାଓ୍ୱନ୍ତ କହିଛନ୍ତି।

(ବାମରୁ) ଉଦ୍ୟୋଗପତି ଗୌତମ ଆଦାନୀ, ତାଙ୍କ ବୋହୂ ଦିବ୍ୟା ଶାହା, ପୁଅ ଜିତ୍ ଆଦାନୀ ଓ ସ୍ତ୍ରୀ ପ୍ରୀତି ଆଦାନୀ।

ବିବାହକଲେ ଆଦାନୀଙ୍କ ପୁଅ

ଅହମଦାବାଦ ୭।୨

ଭାରତର ଜଣାଶୁଣା ଉଦ୍ୟୋଗପତି ଗୌତମ ଆଦାନୀଙ୍କ ସାନ ପୁଅ ଜିତ ଆଦାନୀଙ୍କ ଦିବ୍ୟା ଶାହାଙ୍କ ସହ ଶୁକ୍ରବାର ବିବାହ ସମ୍ପନ୍ନ ହୋଇଛି। ଗୁଜରାଟର ଅହମଦାବାଦରେ ପାରମ୍ପରିକ ରୀତିନୀତି ସହ ଏହି ବିବାହ ଅନୁଷ୍ଠିତ ହୋଇଯାଇଛି। ଆଦାନୀ ତାଙ୍କର ଏକ୍ସ' ଆକାଉଣ୍ଟରେ ଜିତ୍‌ଙ୍କ ବିବାହର କିଛି ଫଟୋ ଶେୟାର କରିଛନ୍ତି। ଏହି ଫଟୋରେ ଆଦାନୀ, ତାଙ୍କ ସ୍ତ୍ରୀ ପ୍ରୀତି ଆଦାନୀଙ୍କ ସହ ପୁଅ ଜିତ୍ ଓ ବୋହୂ ଦିବ୍ୟା ନଜରକୁ ଆସିଛନ୍ତି। ଆଦାନୀ ନିଜ ପୋଷ୍ଟରେ ଲେଖିଛନ୍ତି, ଅହମଦାବାଦରେ କେବଳ ପରିବାର ଲୋକ ଓ ସମ୍ପର୍କୀୟଙ୍କୁ ନେଇ ଏକ ଛୋଟ ବ୍ୟକ୍ତିଗତ ସମାରୋହରେ ଜିତଙ୍କ ବିବାହ ସମ୍ପନ୍ନ ହୋଇଛି।

ମହାକୁମ୍ଭରେ ପୁଣି ନିଆଁ: ବହୁ ତମ୍ବୁ ଜଳିଗଲା

ମହାକୁମ୍ଭ ନଗର, ୭।୨ (ପି.ଟି.)

ଉତ୍ତରପ୍ରଦେଶର ପ୍ରୟାଗରାଜରେ ଚାଲିଥିବା ମହାକୁମ୍ଭ ମେଳାରେ ବାରମ୍ବାର ଅଗ୍ନିକାଣ୍ଡ ଘଟିଚାଲିଛି। ଏଥିରେ କେହି ମୃତାହତ ହୋଇ ନ ଥିଲେ ମଧ୍ୟ ବହୁ ଶିବିର ଜଳିଗଲାଣି, ଯାହା ପ୍ରଶାସନର ଚିନ୍ତା ବଢ଼ାଇଦେଇଛି। ଶୁକ୍ରବାର ପୂର୍ବାହ୍ନ ୧୦ଟା ୩୫ ମିନିଟ୍ ସମୟରେ ତୃତୀୟ ଥର ପାଇଁ କୁମ୍ଭମେଳା ଅଞ୍ଚଳର ସେକ୍ଟର ୧୯ରେ ଅଗ୍ନିକାଣ୍ଡ ଭୟଙ୍କର ରୂପ ନେଇଥିଲା। ପ୍ରଥମେ ଇସ୍କନ କ୍ୟାମ୍ପରେ ନିଆଁ ଲାଗି ଖୁବ୍‌ଶୀଘ୍ର ଏହା ପାଖରେ ଥିବା ପ୍ରାୟ ଡଜନେ ଶିବିରକୁ ବ୍ୟାପିଯାଇଥିଲା। ତୁରନ୍ତ ଅଗ୍ନିଶମ କର୍ମଚାରୀମାନେ ଦମକଳ ସହ ପହଞ୍ଚି ଅଧଘଣ୍ଟା ମଧ୍ୟରେ ନିଆଁକୁ ଆୟତ୍ତ କରିଥିଲେ। ଏଥିରେ କେହି ଆହତ ହୋଇ ନ ଥିବା ମହାକୁମ୍ଭ ଡିଆଇଜି ବୈଭବ କ୍ରିଷ୍ଣା କହିଛନ୍ତି। ନିଆଁ ଲାଗିବାର କାରଣ ଜଣାପଡ଼ିନାହିଁ।

କୁମ୍ଭମେଳାସ୍ଥଳରେ ନିଆଁ ଲାଗି ଅନେକ ତମ୍ବୁ ଜଳିଯାଇଛି।

ଆୱାମି ଲିଗ୍ ନେତାଙ୍କ ଘର ଜାଳିଦେଲେ ବିକ୍ଷୋଭକାରୀ

ଢାକା, ୭।୨ (ପି.ଟି.)

ବାଂଲାଦେଶର ପୂର୍ବତନ ପ୍ରଧାନମନ୍ତ୍ରୀ ଶେଖ୍ ହାସିନାଙ୍କ ଅନ୍‌ଲାଇନ ସମ୍ବୋଧନକୁ ବିରୋଧ କରି ଗୁରୁବାରଠାରୁ ଢାକାରେ ବିକ୍ଷୋଭ ଉଗ୍ର ରୂପ ଧାରଣ କରିବାରେ ଲାଗିଛି। ଶୁକ୍ରବାର ବିକ୍ଷୋଭକାରୀ ଆୱାମି ଲିଗ୍‌ର ଅନେକ ନେତାଙ୍କ ଘରକୁ ଆକ୍ରମଣ କରିବା ସହ ନିଆଁ ଲଗାଇଦେଇଛନ୍ତି। ଆୱାମି ଲିଗ୍ ନେତା ଶେଖ୍ ସଲିମଙ୍କ ଢାକାସ୍ଥିତ ଘରେ ଆନ୍ଦୋଳନକାରୀ ନିଆଁ ଲଗାଇଦେଇଛନ୍ତି। ୨ ଘଣ୍ଟା ପର୍ଯ୍ୟନ୍ତ ଅଗ୍ନିଶମବାହିନୀ ଘଟଣାସ୍ଥଳରେ ପହଞ୍ଚିପାରି ନ ଥିଲା। ସେହିପରି ଢାକାର ନେଆଖଲୀସ୍ଥିତ କମ୍ପାନୀଗଞ୍ଜ ଅଞ୍ଚଳରେ ଆୱାମି ଲିଗ୍ (ଏଏଲ୍) ମହାସଚିବ ତଥା ପୂର୍ବତନ ମନ୍ତ୍ରୀ ଅବ୍‌ଦୁଲ କାଦରଙ୍କ ଘର ଉପରେ ଆକ୍ରମଣ ସହ ନିଆଁ ମଧ୍ୟ ଲଗାଇ ଦିଆଯାଇଛି। ରାଜାପୁର ମୋହଲ୍ଲା ଅଞ୍ଚଳରେ ଆୱାମି ଲିଗର କମ୍ପାନୀଗଞ୍ଜ ୟୁନିଟ୍ ଅଧ୍ୟକ୍ଷ ତଥା ବାସୁରହାଟ ନଗରପାଳିକାର ପୂର୍ବତନ ମେୟର ଶାହାଦର ମିର୍ଜାଙ୍କ ୨ ମହଲା କୋଠାରେ ବିକ୍ଷୋଭକାରୀ ଭଙ୍ଗାରୁଜା କରିବା ସହ ଘର ସାମ୍ନାରେ ରଖାଯାଇଥିବା ଏକ କାର୍‌ରେ ନିଆଁ ଲଗାଇଦେଇଛନ୍ତି।

ଛୁଟି ନ ମିଳିବାରୁ ୪ ସହକର୍ମୀଙ୍କୁ ଛୁରାମାଡ଼

କୋଲକାତା, ୭।୨

ପଶ୍ଚିମବଙ୍ଗର ସରକାରୀ କର୍ମଚାରୀ ଅମିତ ସରକାରଙ୍କୁ ଛୁଟି ନ ମିଳିବାରୁ ସେ ଉତ୍ତେଜିତ ହୋଇ ନିଜର ୪ ସହକର୍ମୀଙ୍କୁ ଛୁରି ଭୁସି ଆହତ କରିଛନ୍ତି। ସେ ଛୁରି ଧରି ଚାଲିକରି ଯାଉଥିବାର ଭିଡିଓ ଭାଇରାଲ ହେବାରେ ଲାଗିଛି। ଭିଡିଓରେ ଅମିତ ଲୋକଙ୍କୁ ତାଙ୍କ ନିକଟକୁ ନ ଆସିବାକୁ ଚେତାବନୀ ଦେଉଛନ୍ତି। କୋଲକାତାର ନ୍ୟୁଟାଉନ୍ ଅଞ୍ଚଳରେ ଥିବା କାରିଗରି ଭବନର ବୈଷୟିକ ଶିକ୍ଷା ବିଭାଗରେ ସେ କାର୍ଯ୍ୟ କରନ୍ତି। ସେ କିଛି ଦିନ ଛୁଟିରେ ରହିବା ପାଇଁ ଆବେଦନ କରିଥିଲେ ମଧ୍ୟ ତାଙ୍କୁ ଛୁଟି ମିଳି ନ ଥିଲା।

ତଦନ୍ତ ନିର୍ଦ୍ଦେଶ ପରେ କେଜ୍‌ରିୱାଲଙ୍କ ଘରେ ଏସିବି

ମୁମ୍ବାଇ, ୭।୨

ଆମ୍ ଆଦ୍‌ମୀ ପାର୍ଟିର ପ୍ରାର୍ଥୀମାନଙ୍କୁ ଦଳବଦଳ ପାଇଁ ଭାଜପା ପକ୍ଷରୁ ମନ୍ତ୍ରୀ ପଦ ଏବଂ ୧୫ କୋଟି ଟଙ୍କା ଯଚାଯାଇଥିବା ନେଇ ଦଳ ଆବାହକ ଅରବିନ୍ଦ କେଜ୍‌ରିୱାଲ୍ ଅଭିଯୋଗ ଆଣିଥିଲେ। ଏହାର ତଦନ୍ତ ପାଇଁ ଉପରାଜ୍ୟପାଳ ଭି.କେ. ସାକ୍ସେନା ନିର୍ଦ୍ଦେଶ ଦେବା ପରେ ଦୁର୍ନୀତି ନିବାରଣ ବ୍ୟୁରୋ (ଏସିବି) ପକ୍ଷରୁ ତଦନ୍ତ ଆରମ୍ଭ ହୋଇଛି। ଦିଲ୍ଲୀ ଏସିବି ଅଧିକାରୀମାନଙ୍କ ଏକ ଟିମ୍ ଶୁକ୍ରବାର କେଜ୍‌ରିୱାଲଙ୍କ ଘରେ ପହଞ୍ଚି ନୋଟିସ ଦେଇଛନ୍ତି। ଭାଜପା ବିରୋଧରେ ଲାଞ୍ଚ ଅଭିଯୋଗର ପ୍ରମାଣ ଦେବା ପାଇଁ ତାଙ୍କୁ କୁହାଯାଇଛି। ଯେଉଁ ୧୬ ଜଣ ବିଧାୟକଙ୍କୁ ଲାଞ୍ଚ ଦିଆଯିବା ପାଇଁ ଫୋନ୍‌ରେ ପ୍ରତିଶ୍ରୁତି ଦିଆଯାଇଥିଲା ସେମାନଙ୍କ ନାଁ ଓ ଫୋନ୍ ନମ୍ବର ଦେବା ପାଇଁ କେଜ୍‌ରିୱାଲଙ୍କୁ କୁହାଯାଇଛି।

ଆପ୍‌ର ୧୬ ଜଣ ପ୍ରାର୍ଥୀଙ୍କୁ ନିଜ ଦଳକୁ ନେବା ପାଇଁ ଭାଜପା ଉଦ୍ୟମ ଚଳାଇଥିବା କେଜ୍‌ରିୱାଲ ଗୁରୁବାର ଅଭିଯୋଗ କରିଥିଲେ। ସେମାନେ ଭାଜପାକୁ ଗଲେ ମନ୍ତ୍ରୀ ପଦ ମିଳିବା ସହ ୧୫ କୋଟି ଟଙ୍କା ଦିଆଯିବାର ପ୍ରତିଶ୍ରୁତି ପ୍ରଦାନ କରାଯାଇଥିଲା। ଆପ୍ ଏମ୍‌ପି ସଞ୍ଜୟ ସିଂଙ୍କ ସମେତ ଅନ୍ୟ ବରିଷ୍ଠ ନେତାମାନେ ମଧ୍ୟ ଅନୁରୂପ ଅଭିଯୋଗ ଆଣିଥିଲେ। ଶାସକ ଦଳ ଲିଗାଲ ସେଲ୍ ଅଧ୍ୟକ୍ଷ ସଞ୍ଜୀବ ନାସିଆର୍ ଏସିବିର କର୍ତ୍ତୃତ୍ୱକୁ ନେଇ ପ୍ରଶ୍ନ ଉଠାଇବା ସହ ଭାଜପା ଷଡ଼ଯନ୍ତ୍ର କରୁଥିବା ଅଭିଯୋଗ ବାଢ଼ିଥିଲେ।

ଅରବିନ୍ଦ କେଜ୍‌ରିୱାଲ୍

ଭାଜପା ଅର୍ଥ ଯାଚିବା ନେଇ ଆପ୍‌ର ଅଭିଯୋଗ

ଫୁର୍‌ସତ୍

ଅଳିଆ ବିକି ମାସିକ ୯ ଲକ୍ଷ ରୋଜଗାର

ଡଲାସ

ଆମେରିକାର ଟେକ୍ସାସ ବାସିନ୍ଦା ଏଲା ରୋଜ୍(୨୩) ଗତ ୧୦ ବର୍ଷ ହେଲା ଅଳିଆ ଗଦା ମଧ୍ୟରୁ ବିଭିନ୍ନ ମୂଲ୍ୟବାନ ସାମଗ୍ରୀ ଏବଂ ଜିନିଷ ଖୋଜିବା ସହ ତାହାକୁ ବିକ୍ରି କରି ଅର୍ଥ ରୋଜଗାର କରି ଆସୁଛନ୍ତି। ଏପରି ବୃତ୍ତି ତାଙ୍କୁ ଆର୍ଥିକ ରୂପେ ସଶକ୍ତ କରିଥିବା ଏଲା କହିଛନ୍ତି। ସେ ସାଧାରଣତଃ ବିଭିନ୍ନ ବଡ଼ ସପିଂ ମଲ୍, ଅଫିସ୍, ଦୋକାନ ଆଗରେ ଫୋପାଡି ଦିଆଯାଇଥିବା ଆବର୍ଜନା ମଧ୍ୟରୁ ଖୋଜି ବିଭିନ୍ନ ମୂଲ୍ୟବାନ ସାମଗ୍ରୀ ସଂଗ୍ରହ କରନ୍ତି। ଏହି ସାମଗ୍ରୀଗୁଡ଼ିକୁ ସେ ଅନେକ ହଜାର ଟଙ୍କା ମୂଲ୍ୟରେ ବିକ୍ରି କରିଥାନ୍ତି। ତାଙ୍କୁ ଅଳିଆ ଗଦା ମଧ୍ୟରୁ ବଡ଼ ବଡ଼ ବ୍ରାଣ୍ଡର ବିଭିନ୍ନ ସରଞ୍ଜାମ ମିଳିଥାଏ, ଯାହାକୁ ସେ ଅନ୍‌ଲାଇନରେ ବିକ୍ରି କରନ୍ତି। ଦି ସନ୍ ୱେବ୍‌ସାଇଟ୍‌ରେ ପ୍ରକାଶିତ ଏକ ରିପୋର୍ଟ ଅନୁଯାୟୀ, ଏଲା ମାତ୍ର ୧୩ ବର୍ଷର ହୋଇଥିବାବେଳେ କିଛି ଲୋକ ଅଳିଆ ଗଦାରୁ ମୂଲ୍ୟବାନ ଜିନିଷ ଖୋଜୁଥିବାର ଏକ ଭିଡିଓ ୟୁଟ୍ୟୁବ୍‌ରେ ଦେଖିବାକୁ ପାଇଥିଲେ। ନିଜ ଅବସର ସମୟରେ ଏପରି କରିବାକୁ ସେ ତାଙ୍କ ମା'ଙ୍କଠାରୁ ଅନୁମତି ମାଗିଥିଲେ। ପ୍ରଥମେ ତାଙ୍କ ପରିବାର ଏଥିରେ ରାଜି ହୋଇ ନ ଥିଲେ। ପରେ ଏଲା ଜିଦ୍ ଧରିବାରୁ ତାଙ୍କ ପରିବାର ଏଥିରେ ରାଜି ହୋଇଥିଲେ। ଏହି କାର୍ଯ୍ୟରେ ତାଙ୍କର ରୋଜଗାର ମାସକୁ ଅତି କମ୍‌ରେ ୪୫ ହଜାର ଟଙ୍କା ହୋଇଥିବାବେଳେ ସପିଂ ଏବଂ ଫେଷ୍ଟିଭାଲ ସିଜନ୍‌ରେ ଏହା ବଢ଼ି ମାସିକ ୯ ଲକ୍ଷ ଟଙ୍କା ପର୍ଯ୍ୟନ୍ତ ପହଞ୍ଚିଥାଏ ବୋଲି ଏଲା କହିଛନ୍ତି। ସେ ସୋସିଆଲ ମିଡିଆ ଏବଂ ୟୁଟ୍ୟୁବ୍‌ରେ ତାଙ୍କ କାର୍ଯ୍ୟ ସହ ଜଡିତ ଭିଡିଓ ମଧ୍ୟ ପୋଷ୍ଟ କରନ୍ତି, ଯାହା ଅନେକ ଲୋକଙ୍କୁ ଏପରି ବୃତ୍ତି ଆପଣାଇ ଟଙ୍କା ରୋଜଗାର କରିବାର ପ୍ରେରଣା ଦେଇଆସୁଛି। ସେ ପୂର୍ବରୁ କେବଳ ନିଜ ଅବସର ସମ