ଧରିତ୍ରୀ
DHARITRI

ଧରିତ୍ରୀ 51 Years

ଭୁବନେଶ୍ୱର, ସୋମବାର, ଫେବୃଆରୀ ୧୦/୨୦୨୫ (୧୪ ପୃଷ୍ଠା) | Bhubaneswar, Monday, February 10/2025 | Page 14 | ₹ 7.00

୫୧ଶ ଭାଗ ୭୮ ସଂଖ୍ୟା | www.orissakhabar.com/www.dharitri.com | Printed at Bhubaneswar, Sambalpur, Rayagada & Angul | VOLUME 51 ISSUE 78 | ମୂଲ୍ୟ ₹୭/-

ମହାକୁମ୍ଭ ଯିବାକୁ ଡରୁଛନ୍ତି ଭାରତୀ

ଅତ୍ୟଧିକ ଭିଡ଼ ଯୋଗୁ ପରିବାର ସହ ମହାକୁମ୍ଭ ମେଳାକୁ ଯିବା ପାଇଁ ଡରୁଛନ୍ତି ବୋଲି ଅଭିନେତ୍ରୀ ଭାରତୀ ସିଂ ଏକ ସାକ୍ଷାତ୍କାରରେ କହିଛନ୍ତି।

୧୦

୧୪

ମାନସଙ୍କୁ ପ୍ରଥମ ଟାଇଟଲ

ଟ୍ୟୁନିସିଆରେ ତାଙ୍କର ପ୍ରଥମ ଆଇଟିଏଫ୍ ସିଙ୍ଗଲ୍ସ ଟାଇଟଲ ହାସଲ କରିଛନ୍ତି ମାନସ ଧାମନେ ।

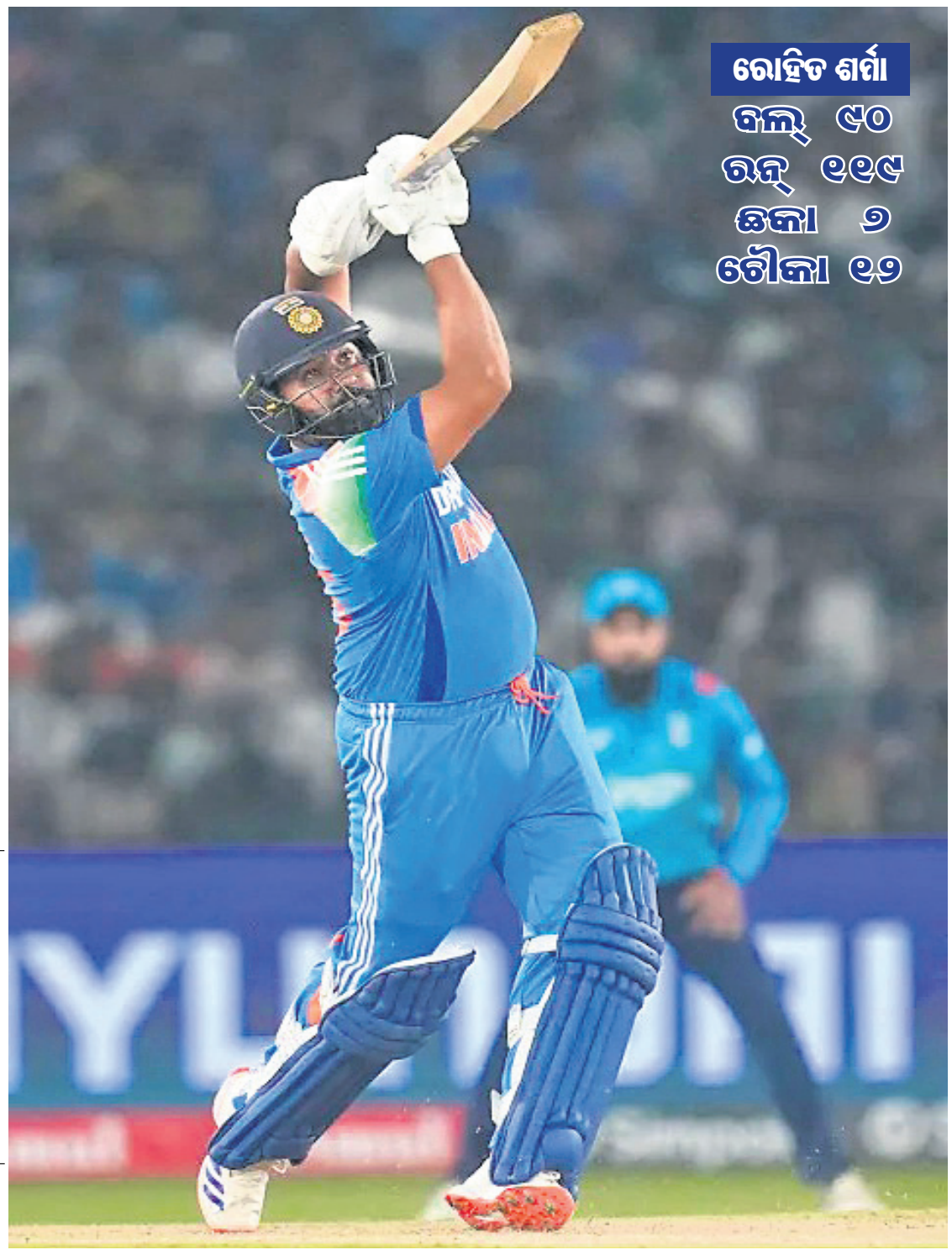

ଛକା ମାରିବା ଅବସରରେ ଭାରତୀୟ ଦଳର ଅଧିନାୟକ ରୋହିତ ଶର୍ମା ।

୩୧ ମାଓବାଦୀ ନିହତ

ଛତିଶଗଡ଼ରେ ପୁଣି ଏନ୍‌କାଉଣ୍ଟର, ୨ ଯବାନ ମୃତ

ବିଜାପୁର(ପିଟି)/ଭୋପାଳ(ରଏଟର୍ସ)/ମାଲକାନଗିରି(ଦୁର୍ଯ୍ୟୋଧନ ପାତ୍ର), ୯।୨

ଛତିଶଗଡ଼ର ବିଜାପୁର ଜିଲାରେ ସୁରକ୍ଷା ବଳର ଏନ୍‌କାଉଣ୍ଟରରେ ୩୧ ମାଓବାଦୀ ନିହତ ହୋଇଛନ୍ତି। ଗୁଳି ବିନିମୟ ବେଳେ ୨ ଜଣ ଯବାନଙ୍କ ମୃତ୍ୟୁ ଘଟିଥିବା ରବିବାର ରାଜ୍ୟ ପୋଲିସ ପକ୍ଷରୁ ସୂଚନା ଦିଆଯାଇଛି। ଏହାକୁ ରାଜ୍ୟରେ ଚଳିତ ବର୍ଷର ସବୁଠୁ ବଡ଼ ଏନ୍‌କାଉଣ୍ଟର ବୋଲି କୁହାଯାଉଛି। ସଦ୍ୟ ଏନ୍‌କାଉଣ୍ଟରର ମୃତ୍ୟୁସଂଖ୍ୟା ସହ ୨୦୨୫ରେ ମୋଟ ୮୧ ମାଓବାଦୀ ନିହତ ହୋଇଥିବା ଛତିଶଗଡ଼ ସରକାର ଦାବି କରିଛନ୍ତି। ୨୦୨୬ ମାର୍ଚ୍ଚ ସୁଦ୍ଧା ଦେଶରେ ମାଓବାଦୀଙ୍କୁ ମୂଳପୋଛ କରିବା ପାଇଁ କେନ୍ଦ୍ର ସରକାର ଲକ୍ଷ୍ୟ ରଖିଥିବାବେଳେ ପ୍ରଧାନମନ୍ତ୍ରୀ ନରେନ୍ଦ୍ର ମୋଦି ଓ ସ୍ୱରାଷ୍ଟ୍ରମନ୍ତ୍ରୀ ଅମିତ୍ ଶାହାଙ୍କ ନେତୃତ୍ୱରେ ଏହି ଟାର୍ଗେଟ ନିଶ୍ଚିତ ଭାବେ ପୂରଣ ହେବ ବୋଲି ମୁଖ୍ୟମନ୍ତ୍ରୀ ବିଷ୍ଣୁଦେଓ ସାଇ କହିଛନ୍ତି। ଏହା ପୂର୍ବରୁ ମଧ୍ୟ ଏକାଧିକ ଥର ଏନ୍‌କାଉଣ୍ଟରରେ ଅନେକ ମାଓବାଦୀ ନିହତ ହୋଇଥିବା ଛତିଶଗଡ଼ ପୋଲିସ ଦାବି କରିଥିଲା। କିନ୍ତୁ ପରବର୍ତ୍ତୀ ସମୟରେ ନିହତ ବ୍ୟକ୍ତିମାନେ ମାଓବାଦୀ ନୁହନ୍ତି, ବରଂ ନିରୀହ ଗ୍ରାମବାସୀ ବୋଲି ଗାଁ ଲୋକେ କହିଥିଲେ।

ବିଜାପୁର ନ୍ୟାଶନାଲ ପାର୍କରେ ସୁରକ୍ଷାକର୍ମୀମାନେ ପଇଁତରା ମାରୁଛନ୍ତି।

ଛତିଶଗଡ଼ ବିଜାପୁର ଜିଲାରେ ଗତ ଜାନୁଆରୀ ୩୧ରେ ସୁରକ୍ଷା ବଳର ଏନ୍‌କାଉଣ୍ଟରରେ ୮ ମାଓବାଦୀ ନିହତ ହୋଇଥିଲେ। ଏହାର ସପ୍ତାହେ ପରେ ଏହି ଜିଲା ଅନ୍ତର୍ଗତ ନ୍ୟାଶନାଲ ପାର୍କ ଅଞ୍ଚଳରେ ସୁରକ୍ଷା ବଳ ପୁଣି ମିଳିତ ଭାବେ ମାଓବାଦୀ ଦମନ ଅଭିଯାନ ଚଳାଇଛି। ଏଥିରେ ୩୧ ମାଓବାଦୀ ନିହତ ହୋଇଥିବା ବସ୍ତର ପୋଲିସ ଆଇଜି ପି. ସୁନ୍ଦରରାଜ ସୂଚନା ଦେଇଛନ୍ତି। ସେ କହିଛନ୍ତି, ମାଓବାଦୀଙ୍କ ସହ ଗୁଳି ବିନିମୟ ବେଳେ ୨ ଜଣ ଯବାନ ମଧ୍ୟ ପ୍ରାଣ ହରାଇଛନ୍ତି। ଜଣେ ଜିଲା ରିଜର୍ଭ ଗାର୍ଡ (ଡିଆର୍‌ଜି)ର ହୋଇଥିବାବେଳେ ଅନ୍ୟ ଜଣେ ଯବାନ ରାଜ୍ୟ ପୋଲିସ ସ୍ପେଶାଲ ଟାସ୍କଫୋର୍ସ (ଏସ୍‌ଟିଏଫ୍)ରେ କାର୍ଯ୍ୟରତ ଥିଲେ। ଶୁକ୍ରବାର ସମ୍ପୃକ୍ତ ଅଞ୍ଚଳରେ ଓ୍ୱେଷ୍ଟ୍ ବସ୍ତର ଡିଭିଜନ୍‌ର କ୍ୟାଡର ମାଓବାଦୀଙ୍କ ଉପସ୍ଥିତି ନେଇ ଗୋଇନ୍ଦା ସୂଚନା ମିଳିବା ପରେ ଡିଆର୍‌ଜି, ଏସ୍‌ଟିଏଫ୍, କେନ୍ଦ୍ରୀୟ ରିଜର୍ଭ ପୋଲିସ ବଳ (ସିଆର୍‌ପିଏଫ୍) ଏବଂ ଏହାର ଏଲିଟ୍ ୟୁନିଟ୍ କୋବ୍ରା (କମାଣ୍ଡୋ ବାଟାଲିୟନ୍ ଫର୍ ରିଜୋଲ୍ୟୁଟ୍ ଆକ୍ସନ) ଯବାନମାନେ ମିଳିତ ଅପରେଶନ୍ ଚଳାଇଥିଲେ।

ଗତ ଜାନୁଆରୀ ୬ରେ ବିଜାପୁର ଜିଲା ବେଡ୍ରେ-କୁଡ୍ରୁ ରାସ୍ତାରେ ମାଓବାଦୀଙ୍କ ଆଇଇଡି ବିସ୍ଫୋରଣରେ ୮ ଡିଆର୍‌ଜି ଯବାନ ଓ ଜଣେ ଡ୍ରାଇଭରଙ୍କ ମୃତ୍ୟୁ ଘଟିବା ପରେ ୨୦୨୬ ସୁଦ୍ଧା ଦେଶରୁ ମାଓବାଦୀକୁ ଶେଷ କରିଦିଆଯିବ ବୋଲି ସ୍ୱରାଷ୍ଟ୍ରମନ୍ତ୍ରୀ ଅମିତ୍ ଶାହା ଦୋହରାଇଥିଲେ। ଡିଆର୍‌ଜି ଯବାନଙ୍କ ବଳିଦାନ ବେକାର ଯିବ ନାହିଁ ବୋଲି ସେ କହିଥିଲେ। ଶାହାଙ୍କ କହିବା ଅନୁଯାୟୀ ସୁରକ୍ଷା ବଳ ମାଓବାଦୀ ଦମନ ଅଭିଯାନରେ ନିୟୋଜିତ ହୋଇଥିବା ବସ୍ତର ଆଇଜି ସ୍ପଷ୍ଟ କହିଛନ୍ତି। ସୁନ୍ଦରରାଜ ଆହୁରି କହିଛନ୍ତି, ଅଦ୍ୟାବଧି ୩୧ ୟୁନିଫର୍ମ ପରିହିତ ମାଓବାଦୀଙ୍କ ମୃତଦେହ ଠାବ ହୋଇଛି। ଏନ୍‌କାଉଣ୍ଟରସ୍ଥଳରୁ ଏକେ-୪୭, ଇନ୍‌ସାସ୍, ଏସ୍‌ଏଲ୍‌ଆର୍, .୩୦୩ ରାଇଫଲ୍ସ ଏବଂ ବ୍ୟାରେଲ ଗ୍ରେନେଡ୍ ଲଞ୍ଚର (ବିଜିଏଲ୍) ସହ ସମେତ ବିପୁଳ ଅସ୍ତ୍ରଶସ୍ତ୍ର ଓ ବିସ୍ଫୋରକ ଜବତ ହୋଇଛି। ଗୁଳିମାଡ଼ରେ ୨ ଯବାନଙ୍କ ମୃତ୍ୟୁ ଘଟିଥିବାବେଳେ ଅନ୍ୟ ୨ ଜଣ ଯବାନ ଆହତ ହୋଇଛନ୍ତି। ସେମାନଙ୍କୁ ଚିକିତ୍ସା ପାଇଁ ଏୟାରଲିଫ୍ଟ କରାଯାଇଛି। ସମ୍ପୃକ୍ତ ଅଞ୍ଚଳକୁ ଅଧିକ ଯବାନଙ୍କୁ ପଠାଯାଇଛି। ଏବେ ମଧ୍ୟ ତଲାସି ଅଭିଯାନ ଜାରି ରହିଥିବା ସେ ସୂଚନା ଦେଇଛନ୍ତି। ପ୍ରକାଶ ଯେ, ☞ପୃଷ୍ଠା-୪

ବାରବାଟୀରେ ଭାରତର ବିଜୟ

୨-୦ରେ ଇଂଲଣ୍ଡକୁ ହରାଇ ସିରିଜ ଜିତିଲା

କଟକ, ୯।୨ (ତପନ ସ୍ୱାଇଁ)

ଅଧିନାୟକ ରୋହିତ ଶର୍ମାଙ୍କ ଶତକ ଓ ଶୁବମନ ଗିଲ୍‌ଙ୍କ ଅର୍ଦ୍ଧଶତକ ସହାୟତାରେ ଭାରତ ବାରବାଟୀ ଷ୍ଟାଡିୟମରେ ରବିବାର ଅନୁଷ୍ଠିତ ଦିନିକିଆ କ୍ରିକେଟ ମ୍ୟାଚରେ ଇଂଲଣ୍ଡକୁ ୪ ଉଇକେଟରେ ପରାସ୍ତ କରିଛି। ଇଂଲଣ୍ଡ ୪୯.୫ ଓଭରରେ ୩୦୪ ରନକରି ଅଲ୍‌ଆଉଟ ହୋଇଥିଲା। ୩୦୫ ରନ ବିଜୟ ଲକ୍ଷ୍ୟରେ ଭାରତ ୪୪.୩ ଓଭରରେ ୬ ଉଇକେଟ ହରାଇ ୩୦୮ ରନ ସଂଗ୍ରହ କରି ନେଇଥିଲା। ବାରବାଟୀରେ ବିଜୟ ଫଳରେ ଭାରତ ୩ ମ୍ୟାଚ ବିଶିଷ୍ଟ ସିରିଜରେ ୨-୦ରେ ଆଗୁଆ ରହିଛି। ନାଗପୁରଠାରେ ଖେଳାଯାଇଥିବା ପ୍ରଥମ ଦିନିକିଆରେ ଭାରତ ବିଜୟୀ ହୋଇଥିଲା। ବାରବାଟୀରେ ଭାରତର ଏହା କ୍ରମାଗତ ୮ମ ଦିନିକିଆ ବିଜୟ। ଅର୍ଥାତ୍ ୨୦୦୭ ପରଠାରୁ ଏଠାରେ ଟିମ୍ ଇଣ୍ଡିଆ କୌଣସି ଏକଦିବସୀୟରେ ପରାଜିତ ହୋଇନାହିଁ।

କ୍ୟାରିୟରର ସଙ୍କଟ ସମୟରେ ରୋହିତ ଶର୍ମାଙ୍କ ପାଇଁ ଲକି ସାବ୍ୟସ୍ତ ହୋଇଛି ବାରବାଟୀ। ନିକଟ ଅତୀତରେ ଖରାପ ପ୍ରଦର୍ଶନ ଯୋଗୁ ସମାଲୋଚିତ ହୋଇଥିବା ହିଟ୍‌ମ୍ୟାନ ରୋହିତ ଏଠାରେ ୫୮ତମ ଦିନିକିଆ ଅର୍ଦ୍ଧଶତକ ହାସଲ କରି ଫର୍ମକୁ ଫେରିଛନ୍ତି। କେବଳ ସେତିକି ନୁହେଁ ସେ ମାତ୍ର ୩୦ଟି ବଲ୍‌ର ସହାୟତା ନେଇ କ୍ୟାରିୟରର ଯୁଗ୍ମ ତୃତୀୟ ଦ୍ରୁତତମ ଏକଦିବସୀୟ ଅର୍ଦ୍ଧଶତକ ପୂରଣ କରିଛନ୍ତି। ୨୦୨୨ରେ ସେ ମୀରପୁରଠାରେ ବାଂଲାଦେଶ ବିପକ୍ଷରେ ୨୭, ୨୦୨୪ରେ କଲମ୍ବୋଠାରେ ଶ୍ରୀଲଙ୍କା ବିପକ୍ଷରେ ୨୯ ଓ ୨୦୨୩ରେ ଦିଲ୍ଲୀରେ ଆଫଗାନିସ୍ତାନ ବିପକ୍ଷରେ ୩୦ ବଲ୍‌ରୁ ଅର୍ଦ୍ଧଶତକ ପୂରଣ କରିଥିଲେ। ଏଠାରେ ସେ ସମାନ ବଲ୍‌ର ସମ୍ମୁଖୀନ ହୋଇ ୫୦ ରନ ପୂରଣ କରିଛନ୍ତି। ଅଷ୍ଟ୍ରେଲିଆ ବିପକ୍ଷ ୩ ଟେଷ୍ଟରେ ଯଥାକ୍ରମେ ☞ପୃଷ୍ଠା-୪

ଜଳିଲାନି ଫ୍ଲଡ୍ ଲାଇଟ୍, ଖେଳ ବାଧାପ୍ରାପ୍ତ

କଟକ,୯।୨ (କାର୍ତ୍ତିକ ସାହୁ)

ବାରବାଟୀରେ ଟସ୍ ଜିତି ଇଂଲଣ୍ଡ ପ୍ରଥମେ ବ୍ୟାଟିଂ କରି ଭାରତକୁ ବିଜୟ ପାଇଁ ୩୦୫ ରନ୍‌ର ଟାର୍ଗେଟ୍ ଦେଇଥିଲା। ବିଜୟ ଲକ୍ଷ୍ୟରେ ଭାରତ ବ୍ୟାଟିଂ ଆରମ୍ଭ କରିଥିଲା। ସନ୍ଧ୍ୟା ପ୍ରାୟ ୫ଟା ବେଳେ ଫ୍ଲଡ୍ ଲାଇଟ ଜଳିଥିଲା। ହେଲେ ୬.୧ ଓଭର ଖେଳ ହେବା ପରେ ହଠାତ୍ ଗୋଟିଏ ଫ୍ଲଡ୍ ଲାଇଟ ଜଳି ☞ପୃଷ୍ଠା-୪

ଆଜିର ସମ୍ପାଦକୀୟ

ଦିଲ୍ଲୀ ମତ

ହିଂସାର ୨ ବର୍ଷ ପରେ ଇସ୍ତଫା ଦେଲେ ବୀରେନ୍ ସିଂ

ମଣିପୁର ମୁଖ୍ୟମନ୍ତ୍ରୀ ବୀରେନ୍ ସିଂ ରାଜ୍ୟପାଳ ଅଜୟ କୁମାର ଭାଲାଙ୍କୁ ଇସ୍ତଫାପତ୍ର ପ୍ରଦାନ କରୁଛନ୍ତି।

ଇମ୍ଫାଲ,୯।୨

ମଣିପୁରରେ ଜାତିଆଣ ହିଂସା ଆରମ୍ଭ ହେବାର ପ୍ରାୟ ୨ ବର୍ଷ ପରେ ମୁଖ୍ୟମନ୍ତ୍ରୀ ଏନ୍. ବୀରେନ୍ ସିଂ ନିଜ ପଦରୁ ଇସ୍ତଫା ଦେଇଛନ୍ତି। ରବିବାର ସନ୍ଧ୍ୟାରେ ସେ ଇମ୍ଫାଲସ୍ଥିତ ରାଜଭବନରେ ରାଜ୍ୟପାଳ ଅଜୟ କୁମାର ଭାଲ୍ଲାଙ୍କୁ ନିଜର ଇସ୍ତଫାପତ୍ର ପ୍ରଦାନ କରିଥିବା ଜଣାପଡ଼ିଛି। ତାଙ୍କ ସରକାର ବିରୋଧରେ କଂଗ୍ରେସ ଅନାସ୍ଥା ପ୍ରସ୍ତାବ ଆଣିବା ସମ୍ଭାବନା ଥିବାବେଳେ ଦଳ ଭିତରେ ମଧ୍ୟ ତାଙ୍କ ନେତୃତ୍ୱକୁ ନେଇ ମତଭେଦ ବୃଦ୍ଧି ପାଇଥିଲା। ଏହାକୁ ପ୍ରଶମିତ କରିବା ପାଇଁ ବୀରେନ୍ ଇସ୍ତଫା ଦେଇଥିବା କୁହାଯାଉଛି।

ମଣିପୁରରେ କୁକି ଏବଂ ମୈତେଇ ସମ୍ପ୍ରଦାୟ ମଧ୍ୟରେ ୨୦୨୩ ମେ'ରୁ ଜାତିଆଣ ହିଂସା ଉଗ୍ରରୂପ ନେଇଥିଲା। ସରକାରୀ ତଥ୍ୟ ଅନୁଯାୟୀ, ଏହି ହିଂସାରେ ୨୨୧ ଜଣଙ୍କ ମୃତ୍ୟୁ ଘଟିବା ସହ ୬୦,୦୦୦ରୁ ଊର୍ଦ୍ଧ୍ୱ ଲୋକ ଘରଦ୍ୱାର ହରାଇ ଅନ୍ୟତ୍ର ପଳାଇଥିଲେ। ୧ ହଜାରରୁ ଅଧିକ ଲୋକ ଆହତ ହୋଇଥିବାବେଳେ ୩୨ ଜଣ ☞ପୃଷ୍ଠା-୪

DSPL-381

ଶ୍ରୀ ନରେନ୍ଦ୍ର ମୋଦୀ
ପ୍ରଧାନମନ୍ତ୍ରୀ

ଶ୍ରୀ ମୋହନ ଚରଣ ମାଝୀ
ମୁଖ୍ୟମନ୍ତ୍ରୀ, ଓଡ଼ିଶା

ଫାଇଲେରିଆ ନିରାକରଣ ନିମନ୍ତେ ସାମୂହିକ ଔଷଧ ସେବନ

୧୦ - ୧୯ ଫେବୃଆରୀ ୨୦୨୫

ଏଥର କଟକ, ନୟାଗଡ଼, କନ୍ଧମାଳ, ରାୟଗଡ଼ା, ବଲାଙ୍ଗିର ଓ କଳାହାଣ୍ଡି ଆଦି ୬ଟି ଜିଲ୍ଲାରେ ଏହି କାର୍ଯ୍ୟକ୍ରମ ହେବ

- ଫାଇଲେରିଆ ନିରୋଧକ ଏବଂ କୃମିନାଶକ ଔଷଧ ସେବନ ବ୍ୟକ୍ତିର ସୁସ୍ୱାସ୍ଥ୍ୟ ସୁନିଶ୍ଚିତ କରିବା ସହ ସମାଜରୁ ଫାଇଲେରିଆ ରୋଗ ଦୂର କରିବା ପାଇଁ ଗୋଟିଏ ପାଦ ଆଗକୁ ବଢ଼ାଏ।
- ଫାଇଲେରିଆ ନିରୋଧକ ଔଷଧ ସହ କୃମିନାଶକ ଔଷଧ ମଧ୍ୟ ଏକସଙ୍ଗେ ପ୍ରତ୍ୟକ୍ଷ ତତ୍ତ୍ୱାବଧାନରେ ଦିଆଯିବ।
- **ଗର୍ଭବତୀ ମହିଳା, ୨ ବର୍ଷରୁ କମ୍ ବୟସର ଶିଶୁ ଏବଂ ଗୁରୁତର ଅସୁସ୍ଥ ଥିବା ବ୍ୟକ୍ତିଙ୍କୁ ଏ ଔଷଧ ଖାଇବା ମନା।**
- ଆଶାକର୍ମୀ କିମ୍ବା ତାଲିମ୍ ପ୍ରାପ୍ତ ସ୍ୱେଚ୍ଛାସେବୀମାନେ ଘର, ସ୍କୁଲ, କଲେଜ ଓ ଅଫିସ୍‌କୁ ଆସି ଏହି ଔଷଧ ଖୁଆଇବେ।

OIPR-10003/13/0123/2425

http://www.health.odisha.gov.in/ | ସ୍ୱାସ୍ଥ୍ୟ ଓ ପରିବାର କଲ୍ୟାଣ ବିଭାଗ, ଓଡ଼ିଶା ସରକାର | facebook.com/HFWOdisha | @HFWOdisha

ଝାରସୁଗୁଡ଼ା ଭାଜପା ଜିଲା ସଭାପତି ପଦ ପାଇଁ ଦୌଡ଼

ଧର୍ମେନ୍ଦ୍ର ନା ସୁରେଶ କାହା ଶିବିରକୁ ଯିବ

ଝାରସୁଗୁଡା, ୯।୨(ଆଶିଷ ରଞ୍ଜନ ଦାଶ)

ଧର୍ମେନ୍ଦ୍ର ପ୍ରଧାନ

ସୁରେଶ ପୂଜାରୀ

ଟଙ୍କଧର ତ୍ରିପାଠୀ

ନିକଟରେ ଭାରତୀୟ ଜନତା ପାର୍ଟି(ଭାଜପା) ରାଜ୍ୟର ୨୩ଟି ସାଙ୍ଗଠନିକ ଜିଲା ପାଇଁ ସଭାପତି ପଦ ଘୋଷଣା କରିସାରିଛି। ଅଘୋଷିତ ମଧ୍ୟରେ ପଶ୍ଚିମ ଓଡ଼ିଶାର ଅନ୍ୟତମ ରାଜନୈତିକ ସମ୍ବେଦନଶୀଳ ଜିଲା ଝାରସୁଗୁଡ଼ାର ଭାଜପା ସଭାପତି ପଦ ରହିଛି। ଜାଣିବାକୁ ମିଳିଛି ଯେ, ରାଜସ୍ୱ ଓ ବିପର୍ଯ୍ୟୟ ପରିଚାଳନା ମନ୍ତ୍ରୀ ତଥା ବ୍ରଜରାଜନଗର ବିଧାୟକ ସୁରେଶ ପୂଜାରୀ ଓ ଝାରସୁଗୁଡ଼ା ବିଧାୟକ ଟଙ୍କଧର ତ୍ରିପାଠୀଙ୍କ ସମର୍ଥକଙ୍କ ମଧ୍ୟରେ ଏ ନେଇ ଛକପଞ୍ଜା ଚାଲିଛି। ଝାରସୁଗୁଡ଼ା ଜିଲା ଭାଜପା କର୍ମୀଙ୍କ ମଧ୍ୟରେ ଆଲୋଚନା ହେଉଛି, ମନ୍ତ୍ରୀ ନା ବିଧାୟକ କାହା ଶିବିର ନେତା ସଭାପତି ପଦ ହାତେଇବେ। ଟଙ୍କଧର କେନ୍ଦ୍ରମନ୍ତ୍ରୀ ଧର୍ମେନ୍ଦ୍ର ପ୍ରଧାନଙ୍କ ଘନିଷ୍ଠ ହୋଇଥିବା ବେଳେ ସୁରେଶ ପୂଜାରୀଙ୍କ ଦଳ ମଧ୍ୟରେ ପ୍ରଭାବ ରହିଛି। ସେଥିପାଇଁ ସାଧାରଣରେ କୁହାଯାଉଛି, ଝାରସୁଗୁଡ଼ା ଜିଲା ସଭାପତି ଭାଜପା ପଦ ପାଇଁ ଧର୍ମେନ୍ଦ୍ର-ସୁରେଶ ଶିବିର ରଣକୌଶଳରେ ବ୍ୟସ୍ତ।

ଦୁଇଟି ବିଧାନସଭା ଆସନ ଝାରସୁଗୁଡା ଓ ବ୍ରଜରାଜନଗର ବର୍ତ୍ତମାନ ଭାଜପା ଅକ୍ତିଆରରେ ରହିଛି। ବ୍ରଜରାଜନଗର ବିଧାୟକ ତଥା ରାଜସ୍ୱ ମନ୍ତ୍ରୀ ସୁରେଶ ପୂଜାରୀ ଭାଜପାର ଜଣେ ଆଗଧାଡ଼ିର ନେତା। ତାଙ୍କର ଜାତୀୟ ସ୍ତରୀୟ ନେତାଙ୍କ ସହ ସମ୍ପର୍କ ରହିଥିବା ବେଳେ ଅତୀତରେ ଭାଜପା ପାଇଁ ଜାତୀୟସ୍ତରରେ କାମ କରିସାରିଛନ୍ତି। ଅନ୍ୟପକ୍ଷରେ ଝାରସୁଗୁଡା ବିଧାୟକ ଟଙ୍କଧର ତ୍ରିପାଠୀ ରାଜ୍ୟ ଭାଜପାର ଜଣେ ଟାଣୁଆ ଯୁବ ନେତା। ଏଥିସହିତ ଟଙ୍କଧରଙ୍କ ମୁଣ୍ଡ ଉପରେ ସର୍ବଦା ଧର୍ମେନ୍ଦ୍ରଙ୍କ ହାତ ରହିଆସିଛି। ଯଦିଓ ଝାରସୁଗୁଡା ଜିଲାର ଦୁଇ ବିଧାନସଭା ନିର୍ବାଚନମଣ୍ଡଳୀରେ ଭାଜପା ବିଜୟଲାଭ କରିଛି, ତଥାପି ଏଠାରେ ମନ୍ତ୍ରୀ ଓ ବିଧାୟକଙ୍କ ଅନୁଗତଙ୍କ ମଧ୍ୟରେ ଟକରାଟକିରି ଚାଲିଛି। ସରକାରୀ କାର୍ଯ୍ୟକ୍ରମକୁ ଛାଡ଼ିଦେଲେ ଦଳୀୟ କାର୍ଯ୍ୟକ୍ରମ ଟଙ୍କଧର କରୁଥିଲେ ସେଠାକୁ ସୁରେଶଙ୍କ ଅନୁଗତ ଯାଉ ନ ଥିବାବେଳେ ଅନୁରୂପ ଭାବେ, ସୁରେଶଙ୍କ ଦଳୀୟ କାର୍ଯ୍ୟକ୍ରମକୁ ଟଙ୍କଧରଙ୍କ ସମର୍ଥକ ଯାଉନାହାନ୍ତି। କିନ୍ତୁ ଏପରି ନେତା ମଧ୍ୟ ଅଛନ୍ତି ଯେଉଁମାନେ ଉଭୟ ନେତାଙ୍କଠାରୁ ସମଦୂରତା ରକ୍ଷାକରି ପ୍ରିୟପାତ୍ର ରୂପେ ପରିଗଣିତ ହେଉଛନ୍ତି। ଭାଜପା ଜିଲା ସଭାପତି ପଦ ପାଇଁ ନୋମିନେଶନ ପକାଇଥିବା ନେତ୍ରୀନେତାଙ୍କ ମଧ୍ୟରେ ରଘୁନନ୍ଦନ ପଣ୍ଡା ଅନ୍ୟତମ ; ଯାହାଙ୍କର ମନ୍ତ୍ରୀ, ଏମ୍‌ପି ଓ ବିଧାୟକଙ୍କଠାରେ ସମ୍ପର୍କ ଭଲ ଥିବାରୁ ସେ ସଭାପତି ପଦ ପାଇଁ ଆଶାରେ ଅଛନ୍ତି। ମନ୍ତ୍ରୀ ଓ ବିଧାୟକଙ୍କ ସହିତ ଭଲ ସମ୍ପର୍କ ରଖିଥିବା ସଞ୍ଜୟ ସିଂ ମଧ୍ୟ ସଭାପତି ଦୌଡ଼ରେ। ଭାଜପାର ଜିଲା ମହିଳା ସଭାପତି ରୀନା ପଟେଲ, ଝାରସୁଗୁଡାର ବ୍ୟବସାୟୀ ନଭାଲ ଅଗ୍ରୱାଲ ଏହି ପଦ ହାସଲ କରିବା ଲାଗି ତତ୍ପର। ଛାତ୍ର ଜୀବନରୁ ରାଷ୍ଟ୍ରୀୟ ସ୍ୱୟଂ ସେବକ ସଂଘ(ଆର୍‌ଏସ୍‌ଏସ୍)ର ସଦସ୍ୟ ହେବା ସହିତ ନିଜକୁ ବିଭିନ୍ନ ଜଣକଲ୍ୟାଣକାରୀ କାର୍ଯ୍ୟରେ ନିୟୋଜିତ କରିଥିବା ସୁଧାଂଶୁ ଦୋରା ମଧ୍ୟ ଆଶାବାଦୀ। ସଙ୍ଗଠନକୁ ଦେଖି ଦାୟିତ୍ୱ ଦେଉଥିବା ଭାଜପାର ବଡ଼ ନେତୃତ୍ୱ ଆସନ୍ତା ପଞ୍ଚାୟତ ଓ ପୌର ନିର୍ବାଚନକୁ ଆଖି ଆଗରେ ରଖି ଜଣେ ସୁସଙ୍ଗଠନକାରୀ ତଥା ନିଷ୍ଠାପର କର୍ମୀଙ୍କୁ ସଭାପତି ପଦ ଦେଇପାରେ ବୋଲି ଦଳୀୟ କର୍ମୀମାନେ ଆକଳନ କରୁଛନ୍ତି। ଜିଲା ସଭାପତି କିଏ ହେବେ ତାହା ଯେତିକି ବଡ଼ କଥା ନୁହେଁ, କାହା ଶିବିରରୁ ହେବେ ତାହା ଝାରସୁଗୁଡ଼ା ଜିଲାବାସୀ ତଥା ଭାଜପା କର୍ମୀ ଉତ୍ସୁକତାର ସହ ଚାହିଁ ରହିଛନ୍ତି। କାରଣ ଏହା ମନ୍ତ୍ରୀ ଓ ବିଧାୟକଙ୍କ ସମ୍ମାନଠାରୁ ଉର୍ଦ୍ଧ୍ୱକୁ ଯାଇ କେନ୍ଦ୍ରମନ୍ତ୍ରୀଙ୍କ ଯାଏ ଲମ୍ବିଛି।

ସୁରେଶ ପୂଜାରୀ ସବୁବେଳେ ଚୁପ୍ ରହି ଖେଳ କରୁଥିବା ନେତାଙ୍କ ମଧ୍ୟରେ ଅନ୍ୟତମ ବୋଲି କୁହାଯାଏ। ସେ ଜିଲାରେ ନିଜ ପ୍ରାଧାନ୍ୟ ବିସ୍ତାର ପାଇଁ କିପରି ନିଜ ଶିବିରରୁ ଜଣକୁ ସଭାପତି କରାଇବେ ସେଥିପାଇଁ ନିଶ୍ଚିତ ଭାବରେ ଚିନ୍ତା କରୁଥିବେ। ଧର୍ମେନ୍ଦ୍ରଙ୍କ ଅଭୟବର ପାଇ ଉଚିତ ସମୟରେ ଠିକ୍ ଅସ୍ତ୍ର ପ୍ରୟୋଗ କରିବା ଲକ୍ଷ୍ୟରେ ଥିବା ଟଙ୍କଧର ଜିଲା ସଭାପତି ପଦ ପାଇଁ କେଉଁ ରଣକୌଶଳ ଆପଣାଇବେ ତାହା ଉପରେ ସମସ୍ତଙ୍କ ଲକ୍ଷ୍ୟ।

ବିଡିଓ-ବିଜେଡି ନେତା ମୁହାଁମୁହିଁ

ଥାନାରେ ଅଭିଯୋଗ

ଭଣ୍ଡାରିପୋଖରୀ, ୯।୨(ରାଜେନ୍ଦ୍ର ଶତପଥୀ)

ଭଦ୍ରକ ଜିଲା ଭଣ୍ଡାରିପୋଖରୀ ବ୍ଲକ କାର୍ଯ୍ୟାଳୟ ପରିସରରେ ଗତ ୫ ତାରିଖରେ ଅନୁଷ୍ଠିତ 'ବିକଶିତ ଗାଁ ବିକଶିତ ଓଡ଼ିଶା' କାର୍ଯ୍ୟକ୍ରମରେ ଭାଜପାର ନେତାଙ୍କୁ ଦାୟିତ୍ୱ ଦିଆଯିବା ଘଟଣାକୁ ନେଇ ବିଡିଓ ଓ ବିଜେଡି ନେତାଙ୍କ ମଧ୍ୟରେ ଆରୋପ ପ୍ରତ୍ୟାରୋପ ଲାଗିରହିଛି। ଏପରିକି ମୁହାଁମୁହିଁ ସ୍ଥିତି ସୃଷ୍ଟି ହୋଇଛି। ଏହାକୁ କେନ୍ଦ୍ରକରି ତାଙ୍କୁ ଘେରିବା ଘଟଣାରେ ବିଡିଓ ଦେବଦତ୍ତ ଦାଶ ବିଜେଡି ନେତାମାନଙ୍କ ବିରୋଧରେ ଭଣ୍ଡାରିପୋଖରୀ ଥାନାରେ ଅଭିଯୋଗ କରିଛନ୍ତି। ଅପରପକ୍ଷେ ବିଜେଡି ପକ୍ଷରୁ ପଞ୍ଚାୟତ ସମିତି ଅଧକ୍ଷା ସୁମତୀ ସେଠୀ ବିଡିଓଙ୍କ ବିରୋଧରେ ପାଲଟା ଅଭିଯୋଗ କରିଛନ୍ତି।

ଏହି କାର୍ଯ୍ୟକ୍ରମ ପରଦିନ ବିଡିଓଙ୍କ ବିରୋଧରେ ବିଜେଡି ନେତାମାନେ ଜିଲାପାଳଙ୍କ ନିକଟରେ ଫେରାଦ ହୋଇଥିଲେ। ସେହିପରି ବିଜେଡି ନେତା ଓ କର୍ମୀମାନେ ୭ ତାରିଖରେ ବିଡିଓଙ୍କ କାର୍ଯ୍ୟାଳୟରେ ବିଡିଓ ଦାସଙ୍କୁ ଘେରି ନାନା ପ୍ରଶ୍ନ କରିବା ସହ ତାଗିଦ୍ କରିଥିଲେ। ବିଡିଓ ଶୁକ୍ରବାର ଥାନାରେ ବିଜେଡି ନେତା ଓ କର୍ମୀମାନଙ୍କ ନାମରେ ଏତଲା ଦେଇଥିଲେ। ପୂର୍ବତନ ଜିଲା ପରିଷଦ ସଦସ୍ୟଙ୍କ ନେତୃତ୍ୱରେ ୫୦ରୁ ୭୦ଜଣ ବିଜେଡି ନେତା ଓ କର୍ମୀ ତାଙ୍କୁ ଗାଳିଗୁଲଜ କରିବା ସହ ଚୌକିରୁ ଆଣି ଫିଙ୍ଗିଦେବାକୁ କହିଥିଲେ ବୋଲି ବିଡିଓ ଅଭିଯୋଗରେ ଦର୍ଶାଇଛନ୍ତି। ସେହିପରି ପୋଲିସ ଉପସ୍ଥିତିରେ ଅଶୋଭନୀୟ ଆଚରଣ ଦେଖାଇବା ସହ କାର୍ଯ୍ୟରେ ବାଧା ସୃଷ୍ଟି କରିଥିଲେ ବୋଲି ବିଡିଓ ପଞ୍ଚାୟତ ସମିତି କାର୍ଯ୍ୟାଳୟ ପତ୍ର ସଂଖ୍ୟା ୭୬୭ ଅନୁଯାୟୀ ଥାନାକୁ ଏତଲା ପଠାଇ କାର୍ଯ୍ୟାନୁଷ୍ଠାନ ଲୋଡ଼ିଥିଲେ। ପୋଲିସ ଶନିବାର ମଧ୍ୟାହ୍ନରେ ବିଡିଓଙ୍କ ଅଭିଯୋଗ ଆଧାରରେ ଏକ ମାମଲା (ନଂ. ୬୮/୨୫) ରୁଜୁ କରିଛି। ଅପରପକ୍ଷେ ବିଡିଓଙ୍କ ପକ୍ଷରୁ ଏତଲା ସୂଚନା ପାଇ ବିଜେଡି ପକ୍ଷରୁ ପଞ୍ଚାୟତ ସମିତି ଅଧକ୍ଷା ସେଠୀ ଶନିବାର ପାଲଟା ଅଭିଯୋଗ କରିଛନ୍ତି। ମାତ୍ର ଅଧକ୍ଷାଙ୍କ ଅଭିଯୋଗ ଆଧାରରେ ଏଯାଏ କୌଣସି ମାମଲା ରୁଜୁ ହୋଇ ନ ଥିବା ଜଣାପଡ଼ିଛି।

ଯାଜପୁର ଜିଲାରେ ଆଇନଶୃଙ୍ଖଳା ବିପର୍ଯ୍ୟସ୍ତ: ବିଜେଡି

ଖବରଦାତା ସମ୍ମିଳନୀରେ ଯୋଗ ଦେଇଥିବା ବିଜେଡି ନେତାମାନେ।

ଯାଜପୁରରୋଡ୍, ୯।୨(ପବିତ୍ର ରଞ୍ଜନ ମହାନ୍ତି)

ସୁଧାର ନ ଆସିଲେ ଦଳ ରାସ୍ତାକୁ ଓହ୍ଲାଇବ

ଯାଜପୁର ଜିଲାରେ ଆଇନଶୃଙ୍ଖଳା ବିପର୍ଯ୍ୟସ୍ତ ହୋଇପଡ଼ିଛି। ମୁଖ୍ୟମନ୍ତ୍ରୀ ମୋହନ ଚରଣ ମାଝୀଙ୍କ ଗସ୍ତ ସମୟରେ ଜିଲାରେ ହତ୍ୟାକାଣ୍ଡ, ଡକାୟତି ଓ ଲୁଟ ଘଟଣା ଘଟୁଛି। ରବିବାର ଅପରାହ୍ନରେ ବିଜେଡି ନେତା ମହେଶ ଧଳଙ୍କ ଅଧକ୍ଷତାରେ ବ୍ୟାସନଗରସ୍ଥିତ ଉତ୍ସବ ପ୍ୟାଲେସ୍ କଲ୍ୟାଣମଣ୍ଡପଠାରେ ଅନୁଷ୍ଠିତ ଖବରଦାତା ସମ୍ମିଳନୀରେ ଜିଲା ମହିଳା ବିଜେଡି ସଭାନେତ୍ରୀ ସବିତା ରାଉତ ଏହି ଅଭିଯୋଗ କରିଛନ୍ତି। ସେ କହିଛନ୍ତି, ଜିଲାରେ ଆଇନଶୃଙ୍ଖଳା ପରିସ୍ଥିତି ଭୁଶୁଡ଼ିବାରେ ଲାଗିଛି। ବିଶେଷକରି ଯାଜପୁରରୋଡ୍ ସହରର ବିଭିନ୍ନ ସ୍ଥାନରେ ଚୋରି, ଡକାୟତି, ରାହାଜାନି, ଛିନ୍‌ତାଇ ଓ ହତ୍ୟାକାଣ୍ଡ ବୃଦ୍ଧି ପାଉଛି, ଯାହାକୁ ନେଇ ସହରବାସୀ ଭୟ ଓ ଆତଙ୍କିତ ଅବସ୍ଥାରେ ଅଛନ୍ତି। ଶନିବାର ମୁଖ୍ୟମନ୍ତ୍ରୀଙ୍କ ବ୍ୟାସନଗର ଗସ୍ତ ପରେ ଏକ ବୀଭତ୍ସ ହତ୍ୟାକାଣ୍ଡ ଘଟିଛି। ପୂର୍ବରୁ ମୁଖ୍ୟମନ୍ତ୍ରୀଙ୍କ ଧର୍ମଶାଳା ଗସ୍ତ ସମୟରେ ପାଣିକୋଇଲିଠାରେ ଥିବା ପଣ୍ଡା ଅଳଙ୍କାର ଦୋକାନରୁ ଲୁଟ୍ ହୋଇଥିଲା। ଏଥିସହିତ ଅଭିଯୁକ୍ତଙ୍କ ଗୁଳିମାଡ଼ରେ ୨ ଜୀବନ ଯାଇଥିଲା। ପୋଲିସ ମୁଖ୍ୟମନ୍ତ୍ରୀଙ୍କ ସୁରକ୍ଷାରେ ବ୍ୟସ୍ତ ଥିବାବେଳେ ସହରରେ ଆଇନଶୃଙ୍ଖଳା ନିୟନ୍ତ୍ରଣ କରିବାରେ ବିଫଳ ହୋଇଛି। ଏଭଳି ଭାବରେ ଜିଲାର ଆଇନଶୃଙ୍ଖଳା ପରିସ୍ଥିତି ଦିନକୁ ଦିନ ରସାତଳଗାମୀ ହେଉଛି। ଫଳରେ ପୋଲିସ ଉପରୁ ଜନସାଧାରଣଙ୍କ ଆସ୍ଥା ଓ ବିଶ୍ୱାସ ତୁଟିବାରେ ଲାଗିଛି। ତେବେ ଆଇନଶୃଙ୍ଖଳା ପରିସ୍ଥିତିରେ ଶୀଘ୍ର ସୁଧାର ନ ଆଣିଲେ ଆଗାମୀ ଦିନରେ ବିଜେଡି ରାସ୍ତାକୁ ଓହ୍ଲାଇବ ବୋଲି ସଭାନେତ୍ରୀ ସବିତା ଚେତାବନୀ ଦେଇଛନ୍ତି। ଏହି ଖବରଦାତା ସମ୍ମିଳନୀରେ ବ୍ୟାସନଗର ପୌର ଉପନଗରପାଳ ସୁବାସ ଚନ୍ଦ୍ର ବଳ, ଅମୂଲ୍ୟ ନାୟକ, ଯୁବନେତା ପ୍ରଭାତ ସାହୁ, ବ୍ୟାସନଗର ମହିଳା ସମ୍ପାଦିକା ମଞ୍ଜୁଲତା ପଣ୍ଡା ଓ ଛାତ୍ର ନେତା ରୋମ୍ୟରଞ୍ଜନ ପୁହାଣ ପ୍ରମୁଖ ଉପସ୍ଥିତ ଥିଲେ।

ଘର ନ ଦେଇ ବିଜେଡି ସରକାର ଲୋକଙ୍କୁ ଠକୁଥିଲେ: ମନ୍ତ୍ରୀ ରବି ନାଏକ

ଭୁବନେଶ୍ୱର, ୯।୨(ଅନୁରାଧା ମହାରଣା)

ଅନ୍ତ୍ୟୋଦୟ ଗୃହ ଯୋଜନା ପ୍ରସଙ୍ଗ

୨.୨୫ ଲକ୍ଷ ଲୋକଙ୍କୁ ପକ୍କା ଘର ଯୋଗାଇବେ ଭାଜପା ସରକାର

ପୂର୍ବର ବିଜେଡି ସରକାର ଲୋକଙ୍କୁ ଠକୁଥିଲେ। ଲୋକଙ୍କ ନାଁ ପଞ୍ଜୀକରଣ ହେଉଥିଲା, କିନ୍ତୁ ଘର ପାଉ ନ ଥିଲେ। ଅନ୍ତ୍ୟୋଦୟ ଗୃହ ଯୋଜନା ପ୍ରସଙ୍ଗରେ ପ୍ରତିକ୍ରିୟା ରଖି ପଞ୍ଚାୟତିରାଜ ମନ୍ତ୍ରୀ ରବି ନାରାୟଣ ନାଏକ ରବିବାର ତତ୍‌କାଳୀନ ବିଜେଡି ସରକାରଙ୍କ ଉପରେ ବର୍ଷିଛନ୍ତି। ଏଥିସହ ମନ୍ତ୍ରୀ ନାଏକ ଇନ୍ଦିରା ଆବାସ ଯୋଜନା ପ୍ରତି ବିଜେଡିର ମନୋଭାବକୁ ନେଇ ଅସନ୍ତୋଷ ବ୍ୟକ୍ତ କରିଛନ୍ତି। ସେ କହିଛନ୍ତି, ଏହି ଯୋଜନା ଅଧୀନରେ ବଣ୍ଟାଯାଇଥିବା ଅନେକ ଘରର ଅବସ୍ଥା ଦୁର୍ବଳ ରହିଛି। ଅପରପକ୍ଷେ ସମସ୍ତଙ୍କ ପାଇଁ ପକ୍କା ଘର ଯୋଗାଇବାର ଆକାଂକ୍ଷା ପୂରଣ କରିବାକୁ ନୂତନ ସରକାର ପଦକ୍ଷେପ ଗ୍ରହଣ କରିବେ ବୋଲି ସେ ଆଶ୍ୱାସନା ଦେଇଛନ୍ତି। ଏଥିପାଇଁ ଯୋଗ୍ୟ ବ୍ୟକ୍ତିଙ୍କୁ ଚିହ୍ନଟ କରାଯାଇଛି ଏବଂ ଆସନ୍ତା ନିର୍ବାଚନ ପୂର୍ବରୁ ଏହି କାର୍ଯ୍ୟ ଶେଷ କରିବାକୁ ଲକ୍ଷ୍ୟ ଧାର୍ଯ୍ୟ କରାଯାଇଛି। ବିଜୁ ପକ୍କା ଘର ଯୋଜନା(ବିପିଜିୱାଇ) ଅଧୀନରେ ନାମ ଫଳକ ଲଗାଇଛନ୍ତି, ମାତ୍ର ପ୍ରତିଶ୍ରୁତି ପାଳନ କରିନାହାନ୍ତି। ଏହାଦ୍ୱାରା ବିଜୁ ବାବୁ ଲିଗାସୀ କ୍ଷତିଗ୍ରସ୍ତ ହୋଇଥିବା ସେ ଅଭିଯୋଗ କରିଛନ୍ତି। ମାତ୍ର ଭାଜପା ନେତୃତ୍ୱାଧୀନ ସରକାର ଲୋକଙ୍କ ବିଷୟରେ ଚିନ୍ତା କରିବା ସହ ଆବଶ୍ୟକ ପଦକ୍ଷେପ ଗ୍ରହଣ କରୁଛନ୍ତି। ଅତୀତରେ ଇନ୍ଦିରା ଆବାସ ଯୋଜନାରେ ଯେଉଁମାନେ ୨୨ ହଜାର, ୩୫ ହଜାର, ୪୫ ହଜାର କିମ୍ବା ୭୫ ହଜାର ଟଙ୍କା ପାଇଛନ୍ତି, ସେମାନଙ୍କ ପାଇଁ ଅନ୍ତ୍ୟୋଦୟ ଯୋଜନା ଉଦ୍ଦିଷ୍ଟ। ସେମାନଙ୍କ ଘର ପକ୍କା ଘରରେ ପରିଣତ କରିବା ଆମର ଉଦ୍ଦେଶ୍ୟ ବୋଲି ମନ୍ତ୍ରୀ କହିଛନ୍ତି। ହିତାଧିକାରୀଙ୍କୁ ପୂର୍ବରୁ ଆବଣ୍ଟିତ ହୋଇଥିବା ଅନେକ ପକ୍କା ଘରର ବର୍ତ୍ତମାନ ଅବସ୍ଥା ବିପଦପୂର୍ଣ୍ଣ ରହିଛି। ସେମାନେ ବର୍ତ୍ତମାନ ନୂତନ ଗୃହ ପାଇବାକୁ ଯୋଗ୍ୟ ନ ହେଲେ ମଧ୍ୟ ପକ୍କା ଘରେ ଅନ୍ତର୍ଭୁକ୍ତ କରିବା ପାଇଁ ଯୋଜନା ଚାଲିଛି। ବର୍ତ୍ତମାନର ସରକାର ପ୍ରାୟ ୨.୨୫ ଲକ୍ଷ ଲୋକଙ୍କୁ ପକ୍କା ଘର ଯୋଗାଇବାକୁ ନିଷ୍ପତ୍ତି ନେଇଛନ୍ତି ବୋଲି ମନ୍ତ୍ରୀ କହିଛନ୍ତି।

ଢଗଢମାଳି

(କ୍ରମେ ଲୋକମୁଖରୁ ଓ ଜନମାନସରୁ ବିସ୍ମୃତ ହେଉଥିବା ଢଗଢମାଳିକୁ ପାଠିକା-ପାଠକଙ୍କ ନିକଟରେ ପହଞ୍ଚାଇବା ସକାଶେ ଧରିତ୍ରୀର ପ୍ରୟାସ)

ଟୋକା ଟୋକାଳିଆ ବୁଦ୍ଧି;
ଆଗ ପଛକୁ ବିଚାର ନାହିଁ,
ମଥାରେ ନାଉଛି ମୁଦି ।

ସାଧାରଣତଃ ଟୋକା ବା ଯୁବ ବୟସ କଞ୍ଚା ବୟସ ହୋଇଥାଏ। ଏ ବୟସରେ ପରିପକ୍ୱତା ଆସି ନ ଥିବା ବେଳେ ସଂସାରର ଭଲମନ୍ଦ ଦିଗପ୍ରତି ସେମାନଙ୍କ ଅଭିଜ୍ଞତା କମ ରହିଥାଏ। ତେଣୁ ଏ ବୟସରେ ବ୍ୟକ୍ତି ଦ୍ୱାରା ନିଆଯାଉଥିବା ବିଚାର ଉପରେ କେବେହେଲେ ଭରସା ପାଇ ନ ଥାଏ ବୋଲି ଏଠାରେ ବର୍ଣ୍ଣନା କରାଯାଇଛି।

ଟିକି ଟିକି କଣ୍ଟା, ଲୁହାର ବାଡ଼ି,
ଏ ନାଆଁ ନ କହିଲେ ଘରୁ ଦିଅ ତଡ଼ି।

ଏହା ଏକ ନାଆଁ ଦିଆ ପହେଳି। ଦାଆ ଲୁହାରେ ତିଆରି ହୋଇଥିବା ବେଳେ ଏହାର ଧାର ଦନ୍ତୁରିତ ହୋଇଥିବା ଅର୍ଥରେ ଏଭଳି ପ୍ରହେଳିକା ଉଲ୍ଲେଖ କରାଯାଇଛି।

ନିର୍ବାଚିତ ଢଗଢମାଳି, ପ୍ରବାଦ, ପ୍ରବଚନ ଓ ଅନ୍ୟାନ୍ୟ – ପ୍ରାଚୀ ସାହିତ୍ୟ ପ୍ରତିଷ୍ଠାନ

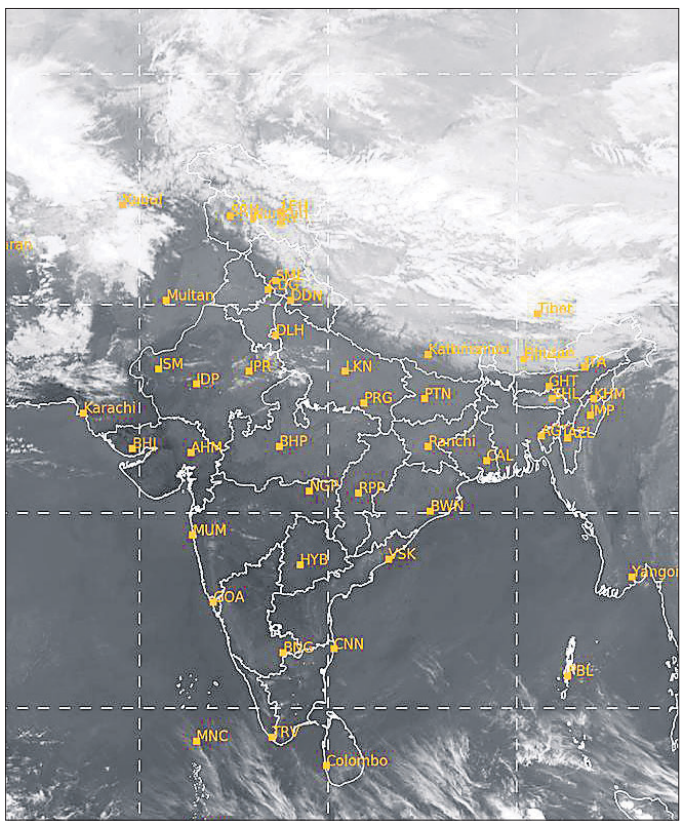

ରବିବାର ଅପରାହ୍ନ ୫ଟାରେ ମହାକାଶରୁ ଉତ୍ତୋଳିତ ପାଣିପାଗ ଚିତ୍ର।

ଅନ୍ୟାନ୍ୟ ଖବର

୧୧ରୁ ଗ୍ଲୋରି ଫେଷ୍ଟ

ପୁରୀରେ ହେବ ଜାତୀୟସ୍ତରୀୟ ଆନ୍ତଃ ବିଶ୍ୱବିଦ୍ୟାଳୟ ସାଂସ୍କୃତିକ ମହୋତ୍ସବ

ପୁରୀ, ୯।୨(ଅଜିତ୍ କୁମାର ମହାନ୍ତି)

ଯୁବ ସାଂସ୍କୃତିକ ଅନୁଷ୍ଠାନ ଜାତୀୟ ଯୁବ ସମନ୍ୱିତ କେନ୍ଦ୍ର ଆନୁକୂଲ୍ୟରେ ଚଳିତ ମାସ ୧୧ରୁ ୧୪ ତାରିଖ ପର୍ଯ୍ୟନ୍ତ ଜାତୀୟସ୍ତରୀୟ ଆନ୍ତଃ ବିଶ୍ୱବିଦ୍ୟାଳୟ ସାଂସ୍କୃତିକ ମହୋତ୍ସବ ୨୮ତମ ଗ୍ଲୋରୀ ଫେଷ୍ଟ-୨୦୨୫ ଅନୁଷ୍ଠିତ ହେବ। ଏ ନେଇ ରବିବାର ଅନୁଷ୍ଠାନ ପକ୍ଷରୁ ଆୟୋଜିତ ଖବରଦାତା ସମ୍ମିଳନୀରେ ଅଧକ୍ଷ ପ୍ରଫେସର ହରେକୃଷ୍ଣ ଶତପଥୀ, କାର୍ଯ୍ୟକାରୀ ଅଧକ୍ଷ ରାଜେଶ କୁମାର ମହାନ୍ତି, ସାଧାରଣ ସମ୍ପାଦକ ବିଦ୍ରୋହ ସିଂ, ସଙ୍ଗଠନ ସମ୍ପାଦକ ସୌମ୍ୟ ରଞ୍ଜନ ମିଶ୍ର, ଗ୍ଲୋରୀ ଫେଷ୍ଟ ଅଭ୍ୟର୍ଥନା କମିଟି ଅଧକ୍ଷ ତଥା ପୂର୍ବତନ ବିଧାୟକ ଜୟନ୍ତ କୁମାର ଷଡ଼ଙ୍ଗୀ ଏବଂ ପୂର୍ବତନ ନଗରପାଳ ଗୌରହରି ପ୍ରଧାନ ପ୍ରମୁଖ କାର୍ଯ୍ୟକ୍ରମ ସମ୍ପର୍କରେ ସୂଚନା ଦେଇଥିଲେ। ୨୮ତମ ଗ୍ଲୋରୀ ଫେଷ୍ଟରେ ୧୫ଟି ବିଭାଗରେ ପ୍ରତିଯୋଗିତା ହେବ। ସେଗୁଡ଼ିକ ମଧ୍ୟରେ ବକ୍ତୃତା, ତର୍କ, ସାଧାରଣ ଜ୍ଞାନ, ଅନ୍ତାକ୍ଷରୀ, ସ୍ପଟ୍ ଣ୍ଟେ °, ରେକର୍ଡ ଡ୍ୟାନ୍ସ, ଲୋକନୃତ୍ୟ, ନୃତ୍ୟ, ନାଟକ, ଯନ୍ତ୍ର ସଙ୍ଗୀତ, ଲଘୁ ସଙ୍ଗୀତ, ଗ୍ଲୋରୀ କୁଇନ ଓ ଗ୍ଲୋରୀ କିଙ୍ଗ ପ୍ରଭୃତି ପ୍ରତିଯୋଗିତା ରହିଛି। ରାଜ୍ୟ ଓ ରାଜ୍ୟ ବାହାରର ମହାବିଦ୍ୟାଳୟ ଏବଂ ବିଶ୍ୱବିଦ୍ୟାଳୟର ଛାତ୍ରୀଛାତ୍ର ଏଥିରେ ଅଂଶଗ୍ରହଣ କୀବେ। ଏହି ମହୋତ୍ସବର ଉଦ୍‌ଯାପନୀ କାର୍ଯ୍ୟକ୍ରମ ଫେବୃଆରୀ ୧୪ରେ ପୁରୀ ପୌରସଦନରେ ହେବ। ଉଦଯାପନୀ କାର୍ଯ୍ୟକ୍ରମରେ ରାତିରେ ବଲିଉଡ ନାଇଟ୍ ଆୟୋଜନ ହେବ। ଆକର୍ଷଣୀୟ ହେବ ଗ୍ଲୋରୀ କୁଇନ ଓ ଗୋରୀ କିଙ୍ଗ ପ୍ରତିଯୋଗିତା। ସର୍ବଶ୍ରେଷ୍ଠ ବିବେଚିତ ଛାତ୍ରୀ ଓ ଛାତ୍ରଙ୍କୁ ଗୌରୀ କୁଇନ ଓ କିଙ୍ଗ ଉପାଧିରେ ଭୂଷିତ କରାଯିବ। ଏଥିସହିତ ଏକ ଜାତୀୟସ୍ତରୀୟ ଆଲୋଚନା ଚକ୍ର 'ସଂସ୍କୃତ ପାଠ୍ୟରେ ବର୍ଣ୍ଣିତ ପୁରୀ ରଥଯାତ୍ରା' ଆୟୋଜନ ହେବାର କାର୍ଯ୍ୟକ୍ରମ ରହିଛି ବୋଲି ସୂଚନା ଦିଆଯାଇଛି। ଖବରଦାତା ସମ୍ମିଳନୀରେ କୋଷାଧକ୍ଷ ଦେବେନ୍ଦ୍ର ପ୍ରସାଦ ମହାପାତ୍ର, ଉପାଧକ୍ଷ ରାକେଶ ସାମଲ, ଶ୍ରୀନିବାସ ସାହୁ, ପୂର୍ଣ୍ଣେନ୍ଦୁ ପଟ୍ଟନାୟକ, ଦାମୋଦର ଶତପଥୀ, ଯୁଗ୍ମ ଉପାଧକ୍ଷ ହରପ୍ରସାଦ ବିଶ୍ୱାଳ, ସଂଗ୍ରାମ କେଶରୀ କାନୁନଗୋ, ସାଂସ୍କୃତିକ ସମ୍ପାଦକ ଜିତେନ୍ଦ୍ରନାଥ କର୍ଟସ, ସୌମିତ୍ର ହରିଚନ୍ଦନ, ସଭ୍ୟ ଶିବଶଙ୍କର ପ୍ରଧାନ, ଜଗମୋହନ ଚୌଧୁରୀ, ସଞ୍ଜୀବ ରଥଶର୍ମା, ଅଶ୍ୱିନୀ ସ୍ୱାଇଁ, ଅଜୟ ରଂଶିଂହ, ଆଲୋକ ବିଶୋଇ, ପ୍ରଦୀପ ପରିଡ଼ା, ସମୀର ଶତପଥୀ, ପ୍ରଭୁପାଦ ମହାପାତ୍ର, ଅଭ୍ୟୁଦୟ ଦାସ, ପ୍ରଜ୍ଞା ପ୍ରିୟଦର୍ଶନ ଭୋଇ ପ୍ରମୁଖ ଉପସ୍ଥିତ ଥିଲେ।

'ଧରଣୀଧର ଭେଷଜ ମହାବିଦ୍ୟାଳୟ ରାଜ୍ୟରେ ଏକନମ୍ବର ହେବ'

କେନ୍ଦୁଝର,୯।୨
(ନରେଶ ଚନ୍ଦ୍ର ପଟ୍ଟନାୟକ)

ଖୁବ୍‌ଶୀଘ୍ର କେନ୍ଦୁଝର ଧରଣୀଧର ମେଡିକାଲ କଲେଜ ପୂର୍ଣ୍ଣ କାର୍ଯ୍ୟକ୍ଷମ ହେବ। ଏହାସହ କେନ୍ଦୁଝର ମେଡିକାଲ କଲେଜ କିପରି ଓଡ଼ିଶାର ଏକନମ୍ବର ମେଡିକାଲ କଲେଜ ହେବ, ଟ୍ରମା ସେଣ୍ଟର ଖୋଲାଯିବା ସହ କଟକ ରେଫର ବନ୍ଦ କରାଯିବ ସେ ନେଇ ସମସ୍ତ ପଦକ୍ଷେପ ନିଆଯିବ ବୋଲି ମୁଖ୍ୟମନ୍ତ୍ରୀ ମୋହନ ଚରଣ ମାଝୀ ଧରଣୀଧର ମେଡିକାଲ କଲେଜ ଅଡିଟୋରିୟମରେ ଇଣ୍ଡିଆନ ମେଡିକାଲ ଆସୋସିଏଶନର ଦୁଇଦିନିଆ ୭୪ତମ ରାଜ୍ୟ ବାର୍ଷିକ ସମ୍ମିଳନୀକୁ ଉଦ୍‌ଘାଟନ କରି ମତପ୍ରକାଶ କରିଛନ୍ତି।

ପ୍ରକାଶ ଯେ, ମୁଖ୍ୟମନ୍ତ୍ରୀ ଶନିବାର ଯାଜପୁରରୁ ସଡ଼କ ପଥରେ ଆସି କେନ୍ଦୁଝରରେ ପହଞ୍ଚିଥିଲେ। ରବିବାର ପୂର୍ବାହ୍ନ ୧୧ଟାରେ ଧରଣୀଧର ମେଡିକାଲ କଲେଜରେ ପହଞ୍ଚି ଧରଣୀଧରଙ୍କ ପ୍ରତିମୂର୍ତ୍ତିରେ ମାଲ୍ୟାର୍ପଣ କରି ଅଡିଟୋରିୟମରେ ଆୟୋଜିତ ବାର୍ଷିକ ସମ୍ମିଳନୀକୁ ଉଦ୍‌ଘାଟନ କରିଥିଲେ। ମୁଖ୍ୟମନ୍ତ୍ରୀ ନିଜ ଅଭିଭାଷଣରେ ପ୍ରଭୁ ଜଗନ୍ନାଥ, ବଳଦେବଜୀଉ ଏବଂ ତାରିଣୀଙ୍କ ନାମନେଇ ବକ୍ତବ୍ୟ ଆରମ୍ଭ କରିଥିଲେ। ଡାକ୍ତରମାନେ ଜୀବନ ରକ୍ଷକ ହୋଇଥିବାରୁ ଲୋକମାନେ ସେମାନଙ୍କୁ ଦ୍ୱିତୀୟ ଭଗବାନ ବୋଲି ଭାବିଥାନ୍ତି। ଭଲ ସ୍ୱାସ୍ଥ୍ୟ ବିନା ଲୋକଙ୍କ ପାଖରେ ଥିବା ଧନସମ୍ପତ୍ତି, ଯୌବନ, ମାନସମ୍ମାନର କୌଣସି ମୂଲ୍ୟନାହିଁ। କେନ୍ଦୁଝର ଜିଲା ଖଣିବହୁଳ ଏବଂ ଅନ୍ୟ ପ୍ରାକୃତିକ ସମ୍ପଦରେ ଭରପୂର ଥିଲେ ମଧ୍ୟ ସ୍ୱାସ୍ଥ୍ୟ କ୍ଷେତ୍ରରେ ପଛୁଆ ଥିଲା। ଖଣିଖାଦାନ ପାଇଁ ଜିଲାରେ ସର୍ବାଧିକ ଦୁର୍ଘଟଣା ସହ ପ୍ରଦୂଷଣ ସର୍ବାଧିକ ଥିବାରୁ ଲୋକମାନେ ରୋଗଗ୍ରସ୍ତ ହୋଇଯାଉଛନ୍ତି। ସେଥିପାଇଁ କେନ୍ଦୁଝରରେ ମେଡିକାଲ କଲେଜ ଥିଲେ ବି ଏହା ପୂର୍ଣ୍ଣ କାର୍ଯ୍ୟକ୍ଷମ ହୋଇପାରି ନ ଥିବାରୁ ସେ ଦୁଃଖପ୍ରକାଶ କରିଥିଲେ। ଏହାକୁ ଏକନମ୍ବର ମେଡିକାଲ କଲେଜ କରିବାକୁ ସମସ୍ତଙ୍କ ସହଯୋଗ ଭିକ୍ଷା କରିଥିଲେ। କଟକ ରେଫର ବନ୍ଦ କରିବା ପାଇଁ ଭିତ୍ତିଭୂମିକୁ ସୁଦୃଢ଼ କରିବାକୁ ପଡ଼ିବ। କେନ୍ଦୁଝର ମେଡିକାଲ କଲେଜରେ ଟ୍ରମା କେୟାର ସେଣ୍ଟର ଅଛି କି ନାହିଁ ପଚାରି ବୁଝିଥିଲେ। ସେ ମୁଖ୍ୟମନ୍ତ୍ରୀ ହେବା ପରେ ଟ୍ରମା କେୟାର ସେଣ୍ଟର ଖୋଲିବା ଲାଗି ପଦକ୍ଷେପ ନେବାକୁ ଆଦେଶ ଦେଇଥିଲେ। ମାତ୍ର ପ୍ରଶାସନିକ ସ୍ତରରେ କୌଣସି ପଦକ୍ଷେପ ନିଆଯାଇ ନ ଥିବାରୁ ସେ ବିରକ୍ତିଭାବ ପ୍ରକାଶ କରିଥିଲେ। କେନ୍ଦୁଝର ଧରଣୀଧର ମେଡିକାଲ କଲେଜ ନିଜସ୍ୱ ଜିଲା ଖଣିଜ ପାଣ୍ଠିରୁ ନିର୍ମିତ ହୋଇଛି। ମାତ୍ର ଆଗକୁ ଯାହା ଉନ୍ନତୀକରଣ ହେବ ସରକାରୀ ଅନୁଦାନରେ ହେବ ବୋଲି ସେ ପ୍ରକାଶ କରିଥିଲେ। ଡିଏମ୍‌ଏଫ୍‌ରୁ ଆଉ ଟଙ୍କାଟିଏ ବି ଖର୍ଚ୍ଚ କରାଯିବ ନାହିଁ, ଖୁବ୍‌ଶୀଘ୍ର କେନ୍ଦୁଝର ଧରଣୀଧର ମେଡିକାଲ କଲେଜ ପୂର୍ଣ୍ଣ କାର୍ଯ୍ୟକ୍ଷମ ହେବ। ଏହା ସହ କେନ୍ଦୁଝର ମେଡିକାଲ କଲେଜ କିପରି ଓଡ଼ିଶାର ଏକନମ୍ବର ମେଡିକାଲ କଲେଜ ହେବ, ଜିଲାବାସୀ ବିଶ୍ୱସ୍ତରୀୟ ସେବା ପାଇବେ, ସେ ନେଇ ସମସ୍ତ ପଦକ୍ଷେପ ନିଆଯିବ ବୋଲି ମୁଖ୍ୟମନ୍ତ୍ରୀ ପ୍ରକାଶ କରିଥିଲେ। ଏଥିସହ ଜିଲାରେ ଶିଳ୍ପ ପ୍ରତିଷ୍ଠା ପାଇଁ ଜେଏସ୍‌ଡବ୍ଲ୍ୟୁ ସହ ବୁଝାବଣାପତ୍ର ସ୍ୱାକ୍ଷରିତ ହୋଇଛି। ଏହା ବ୍ୟତିତ ଜିଲାରେ ଅନ୍ୟଶିଳ୍ପ ପ୍ରତିଷ୍ଠା ପାଇଁ ମଧ୍ୟ ପଦକ୍ଷେପ ନିଆଯାଉଛି ବୋଲି କହିଥିଲେ।

ମୁଖ୍ୟମନ୍ତ୍ରୀଙ୍କ ଦିନିକିଆ କେନ୍ଦୁଝର ଗସ୍ତ

ବିଶ୍ୱସ୍ତରୀୟ ଚିକିତ୍ସା ପାଇବେ ଜିଲାବାସୀ

ପ୍ରାରମ୍ଭରେ ଧରଣୀଧର ମେଡିକାଲ କଲେଜର ଅଧ୍ୟକ୍ଷା ତଥା ଡିନ୍ ଡା. ଚିନ୍ମୟୀ ମହାପାତ୍ର ସ୍ୱାଗତ ଭାଷଣ ଦେଇଥିବାବେଳେ ସମ୍ମାନିତ ଅତିଥି ଭାବରେ ଧରଣୀଧର ବିଶ୍ୱବିଦ୍ୟାଳୟର କୁଳପତି ଡ. ପ୍ରତାପ କୁମାର ମହାନ୍ତି ଯୋଗଦେଇଥିଲେ। ଆଇଏମ୍‌ଏର ରାଜ୍ୟ ସମ୍ପାଦକ ଡା. ମୃତ୍ୟୁଞ୍ଜୟ ମହାପାତ୍ର, ରାଜ୍ୟ ଅର୍ଥ ସମ୍ପାଦକ ଡା. ସମ୍ରାଟ କର, ଅଭ୍ୟର୍ଥନା କମିଟିର ସଭାପତି ଡା. ଅନିଲ କୁମାର ଦାଶ, ଆୟୋଜନ କମିଟିର ସଭାପତି ଡା. ଉମେଶ ଚନ୍ଦ୍ର ସାହୁ, ସଭାପତି ଡା. ପ୍ରଭାତ ପଣ୍ଡା, ନବନିଯୁକ୍ତ ସଭାପତି ଡା. ଜୟନ୍ତ ପଣ୍ଡା ମଞ୍ଚାସୀନ ଥିଲେ। ପ୍ରାରମ୍ଭରେ ଅତିଥିମାନେ ପ୍ରଦୀପ ପ୍ରଜ୍ୱଳନ କରିବା ସହିତ ଡାକ୍ତର ହରେକୃଷ୍ଣ ନାୟକଙ୍କ ଦ୍ୱାରା ରଚିତ ସଂଘର ମୁଖପତ୍ର ସ୍ୱାସ୍ଥ୍ୟ ସୁରଭି ପତ୍ରିକା ଓ ଭୁବନେଶ୍ୱର ସଂଘ ତରଫରୁ ଆଇଏମ୍‌ଏ ଭିଜନ ଉନ୍ମୋଚିତ ହୋଇଥିଲା। ଶେଷରେ ସଂଗଠନ ସମ୍ପାଦକ ଡା. ମହେଶ ପ୍ରସାଦ ମହାନ୍ତ ଧନ୍ୟବାଦ ଅର୍ପଣ କରିଥିଲେ। ସମ୍ମିଳନୀରେ ରାଜ୍ୟର ପ୍ରାୟ ଏକ ହଜାରରୁ ଊର୍ଦ୍ଧ୍ୱ ଡାକ୍ତର ଯୋଗ ଦେଇଥିଲେ।

ଆଜିଠୁ ବଢ଼ିବ ତାପମାତ୍ରା

ଭୁବନେଶ୍ୱର,୯।୨(ଅନୁରାଧା ମହାରଣା)

ରାଜ୍ୟରେ ଗତ ୩ଦିନ ମଧ୍ୟରେ ୯ ଡିଗ୍ରୀ ଯାଏ ତାପମାତ୍ରା କମିଥିଲା। ତେବେ ସୋମବାରଠାରୁ ପରବର୍ତ୍ତୀ ୩ଦିନ ମଧ୍ୟରେ ତାପମାତ୍ରା ୨ରୁ ୪ ଡିଗ୍ରୀ ପର୍ଯ୍ୟନ୍ତ ବୃଦ୍ଧି ପାଇବ। ଏନେଇ ଆଞ୍ଚଳିକ ପାଣିପାଗ ବିଜ୍ଞାନ କେନ୍ଦ୍ର ପକ୍ଷରୁ ପୂର୍ବାନୁମାନ କରାଯାଇଛି।

ରାଉରକେଲାରେ ୬ ତାରିଖରେ ସର୍ବନିମ୍ନ ତାପମାତ୍ରା ୧୮ ଡିଗ୍ରୀ ସେଲସିୟସ ଥିବାବେଳେ ରବିବାର ୮.୮ ଡିଗ୍ରୀ ସେଲସିୟସ୍‌କୁ ହ୍ରାସ ପାଇଛି। ଅର୍ଥାତ୍ ୩ଦିନରେ ପ୍ରାୟ ୯.୨ ଡିଗ୍ରୀ ସେଲସିୟସ୍ ତାପମାତ୍ରା କମିଛି। ସେହିପରି ଝାରସୁଗୁଡାରେ ୧୮.୩ ଡିଗ୍ରୀ ସେଲସିୟସ୍‌ରୁ ୯.୬ ଡିଗ୍ରୀ ସେଲସିୟସ୍‌କୁ ଅର୍ଥାତ୍ ପ୍ରାୟ ୮.୬ ଡିଗ୍ରୀ ସେଲସିୟସ୍ ତାପମାତ୍ରା ହ୍ରାସ ପାଇଛି। ଅନ୍ୟପକ୍ଷରେ ରବିବାର ଝାରସୁଗୁଡ଼ାରେ ସର୍ବୋଚ୍ଚ ତାପମାତ୍ରା ୩୪.୪ ଡିଗ୍ରୀ ରେକର୍ଡ ହୋଇଥିଲେ ମଧ୍ୟ ବିଭିନ୍ନ ସ୍ଥାନରେ ଦିନ ତାପମାତ୍ରାରେ ଉଲ୍ଲେଖନୀୟ ହ୍ରାସ ପରିଲକ୍ଷିତ ହୋଇଛି। ଅନୁଗୋଳରେ ଶନିବାର ୩୪.୭ ଡିଗ୍ରୀ ସେଲସିୟସ୍ ତାପମାତ୍ରା ରେକର୍ଡ ହୋଇଥିବାବେଳେ ରବିବାର ଏହା ୩୨.୭ ଡିଗ୍ରୀକୁ ହ୍ରାସ ପାଇଛି।

ଅନ୍ୟପଟେ ରାଜ୍ୟରେ ବିଭିନ୍ନ ସ୍ଥାନରେ କୁହୁଡ଼ି ପ୍ରଭାବ ଦେଖିବାକୁ ମିଳୁଛି। ଆସନ୍ତା ୨ ଦିନ ବିଭିନ୍ନ ସ୍ଥାନରେ କୁହୁଡ଼ିର ଆସ୍ତରଣ ଦେଖିବାକୁ ମିଳିବ। ତେବେ ସୋମବାର କୋରାପୁଟ, ନବରଙ୍ଗପୁର, ଗଜପତି ଓ ଗଞ୍ଜାମ ଆଦି ଜିଲାକୁ ଘନ କୁହୁଡ଼ି ନେଇ ପାଣିପାଗ କେନ୍ଦ୍ର ପକ୍ଷରୁ ୟେଲୋ ୱାର୍ନିଂ ଜାରି କରାଯାଇଛି।

ଇ-କେୱାଇସି ନ କଲେ କଟିବ ରାଶନ କାର୍ଡ: ମନ୍ତ୍ରୀ

ଭୁବନେଶ୍ୱର,୯।୨(ବନ୍ଦନା ସେଠୀ)

- ୧୫ରେ ସରୁଛି ରାଶନକାର୍ଡ ଇ-କେୱାଇସି
- ୮ଲକ୍ଷ ଆୟକରଦାତା ରାଶନକାର୍ଡ ହାତେଇଥିଲେ

ରାଶନକାର୍ଡ ଇ-କେୱାଇସି ଆସନ୍ତା ୧୫ ତାରିଖରେ ସରୁଛି। ବର୍ତ୍ତମାନ ସୁଦ୍ଧା ଆଠୁରି ୩୭ଲକ୍ଷ ୮୫ହଜାର ୪୯୬ ହିତାଧିକାରୀ ଇ-କେୱାଇସି କରିନାହାନ୍ତି। ତେଣୁ ଏମାନେ ଆସନ୍ତା ୬ଦିନ ଭିତରେ ଇ-କେୱାଇସି କରିବା ପାଇଁ ଖାଦ୍ୟ ଯୋଗାଣ ମନ୍ତ୍ରୀ କୃଷ୍ଣଚନ୍ଦ୍ର ପାତ୍ର ରବିବାର ଅପିଲ୍ କରିଛନ୍ତି। ଫେବୃଆରୀ ୧୫ ପରେ ଆଉ ଇ-କେୱାଇସି ଅବଧି ବଢ଼ାଯିବ ନାହିଁ। ତେଣୁ ଯେଉଁମାନେ ଏହି ସମୟ ଭିତରେ କେୱାଇସି ନ କରିବେ, ତାହାକୁ ସରେଣ୍ଡର ଭାବେ ଧରାଯାଇ ସେମାନଙ୍କ ରାଶନକାର୍ଡଗୁଡ଼ିକୁ କାଟି ଦିଆଯିବ। ଏହାସତ୍ତ୍ୱେ ଅଯୋଗ୍ୟମାନେ କାର୍ଡ ନ ଫେରାଇଲେ ସରକାର ସେମାନଙ୍କ ଉପରେ କଠୋର କାର୍ଯ୍ୟାନୁଷ୍ଠାନ ଗ୍ରହଣ କରିବେ। ରାଶନକାର୍ଡରେ ନୂତନ ଲୋକଙ୍କୁ ଯୋଡାଯିବ। ବର୍ତ୍ତମାନ ସୁଦ୍ଧା ୬ଲକ୍ଷ ନୂଆ ହିତାଧିକାରୀ ଏନେଇ ଆବେଦନ କରି ସାରିଥିବା ମନ୍ତ୍ରୀ ସୂଚନା ଦେଇଛନ୍ତି। ସେହିପରି ପ୍ରାୟ ୮ଲକ୍ଷ ଆୟକର ଦେଉଥିବା ଲୋକ ରାଶନକାର୍ଡ ନେଇଥିଲେ। ସେମାନେ ସ୍ୱାସ୍ଥ୍ୟ କାର୍ଡ ପାଇବା ପାଇଁ ବେଆଇନ ଭାବେ ରାଶନ କାର୍ଡ ହାତେଇଥିବା ରିପୋର୍ଟ ହସ୍ତଗତ ହୋଇଛି। ସେହି କାର୍ଡଗୁଡ଼ିକୁ କଟାଯିବ। ଏଥିଲାଗି ଅଧିକାରୀମାନଙ୍କୁ ସର୍ଭେକରିବା ପାଇଁନିର୍ଦ୍ଦେଶଦିଆଯାଇଛି। ଅଯୋଗ୍ୟ ହିତାଧିକାରୀ କାର୍ଡ ନେଇଥିବା ନେଇ ଲିଖିତ ଅଭିଯୋଗ ହେଲେ ସମ୍ପୃକ୍ତ ବ୍ୟକ୍ତିଙ୍କ ବିରୋଧରେ ଆହ୍ୱାନ ନିଆଯିବ ବୋଲି ମନ୍ତ୍ରୀ ସୂଚନା ଦେଇଛନ୍ତି।

ଆଜି ଓଡ଼ିଶା ଆସୁଛନ୍ତି ଜାତୀୟ ମହିଳା ଆୟୋଗ ଅଧ୍ୟକ୍ଷ

ଭୁବନେଶ୍ୱର,୯।୨
(ବନ୍ଦନା ସେଠୀ)

ବିଜୟା ରାହତକର

ଜାତୀୟ ମହିଳା କମିଶନ ଅଧ୍ୟକ୍ଷା ବିଜୟା ରାହତକର ସୋମବାରଠାରୁ ଦୁଇଦିନିଆ ଓଡ଼ିଶା ଗସ୍ତରେ ଆସୁଛନ୍ତି। ଏହି ଗସ୍ତ ସମୟରେ ରାହତକର ଓଡ଼ିଶା ରାଜ୍ୟ ମହିଳା ଆୟୋଗର ପ୍ରତିଷ୍ଠା ଦିବସରେ ଯୋଗଦେବାର କାର୍ଯ୍ୟକ୍ରମ ରହିଛି। ଏଥିସହ ମାନବ ଚାଲାଣର ନିରାକରଣ, ଯୌନ ଉତ୍ପୀଡ଼ନ ବିରୋଧ ଆଇନ (ପୋସ୍ ଆକ୍ଟ) ଓ ବାଲ୍ୟବିବାହ ନିରାକରଣରେ ରାଜ୍ୟର ସ୍ଥିତି ସମ୍ପର୍କରେ ସମୀକ୍ଷା କରିବେ ବୋଲି ଜଣାପଡିଛି।

ଦାଦନ ଖଟିବାକୁ ତାମିଲନାଡୁ ଯାଇ ବାପପୁଅଙ୍କ ମୃତ୍ୟୁ

ଟିଟିଲାଗଡ଼,୯।୨(ଶରତ ମିଶ୍ର)

ପରିବାର ପ୍ରତିପୋଷଣ ପାଇଁ ସୁଦୂର ତାମିଲନାଡୁକୁ ଦାଦନ ଖଟିବାକୁ ଯାଇ ବଲାଙ୍ଗୀର ଜିଲା ଟିଟିଲାଗଡ଼ ଅଞ୍ଚଳର ଏକ ପରିବାରର ବାପପୁଅଙ୍କ ସନ୍ଦେହଜନକ ମୃତ୍ୟୁ ଘଟିଛି। ତେବେ ସେଠାରେ ଉଭୟଙ୍କୁ ହତ୍ୟା କରାଯାଇଥିବା ପରିବାର ପକ୍ଷରୁ ରବିବାର ସିନ୍ଧେକେଲା ଥାନାରେ ଅଭିଯୋଗ ହୋଇଛି। ଏହି ଖବର ଜଣାପଡ଼ିବା ପରେ ସାଧାରଣରେ ଗଭୀର ଆଲୋଡନ ସୃଷ୍ଟି ହୋଇଛି।

ମିଳିଥିବା ସୂଚନା ମୁତାବକ, ଗତ କିଛି ମାସ ତଳେ ଟିଟିଲାଗଡ଼ ବ୍ଲକ ଅନ୍ତର୍ଗତ କୁଶକେଲା ପଞ୍ଚାୟତ ଡଙ୍ଗରପଡା ଗ୍ରାମର ଅଭିରାମ କଟା (୪୫), ତାଙ୍କ ସ୍ତ୍ରୀ ଓ ପୁତ୍ର ଉତ୍ତମ (୨୦) ଦାଦନ ଖଟିବାକୁ ତାମିଲନାଡୁର ନରେଇପଲ୍ଲୀକୁ ଯାଇଥିଲେ। ସେଠାରେ ଅଭିରାମ ଓ ତାଙ୍କ ପୁଅ ଉତ୍ତମଙ୍କ ମୃତ୍ୟୁ ଘଟିଥିବା ଶନିବାର ପରିବାର ଲୋକେ ଖବର ପାଇଥିଲେ। ଏହି ଖବର ପାଇ ଗାଁରେ ରହୁଥିବା ୧୪ ବର୍ଷର ଝିଅ ଓ ପରିବାର ଲୋକେ ଦୁଃଖରେ ଭାଙ୍ଗି ପଡ଼ିଛନ୍ତି। କେଉଁ ପରିସ୍ଥିତିରେ ବାପପୁଅଙ୍କ ଏକକାଳୀନ ମୃତ୍ୟୁ ହେଲା ତା'ର ନିରପେକ୍ଷ ତଦନ୍ତ କରାଯାଇ ନ୍ୟାୟ ଦେବାକୁ ପରିବାର ଲୋକେ ପୋଲିସର ଦ୍ୱାରସ୍ଥ ହୋଇ ନିବେଦନ କରିଛନ୍ତି। ଏହାଛଡା ମୃତଦେହ ଗାଁକୁ ଆଣିବାର ବ୍ୟବସ୍ଥା କରିବାକୁ ପରିବାରବର୍ଗ ଓ ରାଜ୍ୟ ସରପଞ୍ଚ ସଂଘ ସଭାପତି ବୀରବର ସାହୁ ପ୍ରଶାସନ ନିକଟରେ ନିବେଦନ କରିଛନ୍ତି।

ଆଜି କ'ଣ କେଉଁଠି

ଭୁବନେଶ୍ୱର

- ଓଡ଼ିଶା ରାଜ୍ୟ କୁକୁଡ଼ା ଚାଷୀ ମହାସଂଘ ପକ୍ଷରୁ ଆଲୋଚନା ସଭା, ସ୍ଥାନ: ସେବା ସଦନ, କଂଗ୍ରେସ ଭବନ, ସମୟ: ପୂର୍ବାହ୍ନ ୧୦ଟା ।
- ପରୀକ୍ଷା ପେ ଚର୍ଚ୍ଚା କାର୍ଯ୍ୟକ୍ରମ, ସ୍ଥାନ: ୟୁନିଟ୍-୧ ସରକାରୀ ଉଚ୍ଚ ବିଦ୍ୟାଳୟ, ସମୟ: ପୂର୍ବାହ୍ନ ୧୦ଟା ୪୫ ।
- ଅନୁସୂଚିତ ଜାତି ଓ ଜନଜାତି ଉନ୍ନୟନ ବିଭାଗ ରାଜ୍ୟ ରୋଷେୟା ତଥା ସେବାୟତ ସଂଘର ଖବରଦାତା ସମ୍ମିଳନୀ, ସ୍ଥାନ: ପୁରୁଣା ସିଆଇଟିୟୁ ଅଫିସ, ସମୟ: ଖାରବେଳ ନଗର, ୟୁନିଟ୍-୩, ସମୟ: ମଧ୍ୟାହ୍ନ ୧୨ଟା ।
- ଜଗଦ୍‌ଗୁରୁ ଶ୍ରୀଧର ସ୍ୱାମୀଙ୍କ ରାଜ୍ୟସ୍ତରୀୟ ଜୟନ୍ତୀ ମହୋତ୍ସବର ଉଦ୍‌ଯାପନୀ ଉତ୍ସବ, ସ୍ଥାନ: ଗୀତଗୋବିନ୍ଦ ସଦନ, ସମୟ: ଅପରାହ୍ନ ୫ଟା ।

କଟକ

- ମାଣିଆବନ୍ଧ ମହାବିଦ୍ୟାଳୟର ବାର୍ଷିକ ଉତ୍ସବ, ସ୍ଥାନ, ମହାବିଦ୍ୟାଳୟ ପରିସର, ବଡ଼ମ୍ବା, ସମୟ: ପୂର୍ବାହ୍ନ ୧୦ଟା ୩୦ ।
- ବଡ଼ମ୍ବା ମୋହନ ସୁବୁଦ୍ଧି ମହାବିଦ୍ୟାଳୟର ବାର୍ଷିକ ଉତ୍ସବ, ସ୍ଥାନ: ମହାବିଦ୍ୟାଳୟ ପରିସର, ବଡ଼ମ୍ବା, ସମୟ: ପୂର୍ବାହ୍ନ ୧୧ଟା ।

ପୁରୀ

- ବ୍ଲକସ୍ତରୀୟ ନିପୁଣ ଓଡ଼ିଶା ମେଳା, ସ୍ଥାନ: ସତ୍ୟବାଦୀ ହାଇସ୍କୁଲ, ସାକ୍ଷୀଗୋପାଳ ସମୟ: ପୂର୍ବାହ୍ନ ୧୦ଟା ।

ଖୋର୍ଦ୍ଧା

- ଅଷ୍ଟପ୍ରହର ହରିନାମ ଯଜ୍ଞ, ସ୍ଥାନ: ବଡ଼ପଦର, ରାଧାବଲ୍ଲଭ ଦେବଙ୍କ ପୀଠ, ସମୟ: ସକାଳ ୬ଟା ।

ବାଲେଶ୍ୱର

- ରାଧା ମଦନ ମୋହନ ମନ୍ଦିରରେ ନିତ୍ୟାନନ୍ଦ ତ୍ରୟୋଦଶୀ ପାଳନ ଅବସରରେ ନଗର ସଙ୍କୀର୍ତ୍ତନ, ଭଜନ କୀର୍ତ୍ତନ, ଅଭିଷେକ ଏବଂ ହରିକଥା, ସ୍ଥାନ: ମନ୍ଦିର ପରିସର, ବାଲିଆପାଳ, ସମୟ: ସକାଳ ୭ଟା ।
- ବିଧାୟକଙ୍କ ଜନ ଅଭିଯୋଗ ଶୁଣାଣି ଶିବିର,ସ୍ଥାନ:କୁରାଡିହା ପଞ୍ଚାୟତ ଅଫିସ ପରିସର, ବାଲେଶ୍ୱର,ସମୟ: ପୂର୍ବାହ୍ନ ୧୦ଟା ।
- ମିଳିତ ଜନ ଅଭିଯୋଗ ଶୁଣାଣି ଶିବିର,ସ୍ଥାନ: ବ୍ଲକ କାର୍ଯ୍ୟାଳୟ ପରିସର, ଖଇରା, ସମୟ: ପୂର୍ବାହ୍ନ ୧୦ଟା ।
- ବ୍ଲକସ୍ତରୀୟ କାଉନସେଲିଂ କ୍ୟାମ୍ପ,ସ୍ଥାନ:ବ୍ଲକ କାର୍ଯ୍ୟାଳୟ ପରିସର, ଭୋଗରାଇ, ସମୟ:ପୂର୍ବାହ୍ନ ୧୦ଟା ।
- ଓଡ଼ିଶା ଷ୍ଟେଟ୍ ବ୍ରିଗେଡ୍ ସ୍କୁଲର ୧୪ତମ ବାର୍ଷିକ ଉତ୍ସବ, ସ୍ଥାନ:ବିଦ୍ୟାଳୟ ପରିସର, ସାହାଡ଼ା, ବସ୍ତା,ସମୟ:ପୂର୍ବାହ୍ନ ୧୦ଟା ।
- ରୌପ୍ୟଜୟନ୍ତୀ ସମାରୋହ ପାଳନ ନିମନ୍ତେ ପ୍ରସ୍ତୁତି ବୈଠକ, ସ୍ଥାନ:ବାଲେଶ୍ୱର ପ୍ରେସ କ୍ଲବ ପରିସର, ବାଲେଶ୍ୱର,ସମୟ:ଅପରାହ୍ନ ୪ଟା ।

ଭଦ୍ରକ

- ଟିଲୋ କପ୍‌ର ୫ମ ମ୍ୟାଚ୍, ସ୍ଥାନ: ଟିଲୋ ହନୁମାନଜୀଉ ମିନିଷ୍ଟାଡିୟମ, ବନ୍ତ, ସମୟ: ସକାଳ ୯ଟା ।
- ମିଳିତ ଜନଶୁଣାଣି ଶିବିର, ସ୍ଥାନ: ବ୍ଲକ ସମ୍ମିଳନୀ କକ୍ଷ, ଧାମନଗର, ସମୟ: ପୂର୍ବାହ୍ନ ୧୦ଟା ।
- ତିହିଡ଼ି ଡିଗ୍ରୀ କଲେଜର ବାର୍ଷିକୋତ୍ସବ, ସ୍ଥାନ: କଲେଜ ପରିସର, ତିହିଡ଼ି, ସମୟ: ପୂର୍ବାହ୍ନ ୧୦ଟା ୩୦ ।
- ସର୍ବଭାରତୀୟ ରାମଚନ୍ଦ୍ର ଦାଶ ସ୍ମାରକୀ କ୍ରିକେଟ, ସ୍ଥାନ: ଦେହୁଡ଼ି ଆନନ୍ଦପୁର ସ୍କୁଲ ପଡ଼ିଆ, ଧାମନଗର, ସମୟ: ପୂର୍ବାହ୍ନ ୧୧ଟା ।
- ଆଖଣ୍ଡଳମଣି ଉଚ୍ଚ ମାଧ୍ୟମିକ ବିଦ୍ୟାଳୟର ବାର୍ଷିକୋତ୍ସବ, ସ୍ଥାନ: ପାଳସାହି, ଧୂଷୁରୀ, ସମୟ: ପୂର୍ବାହ୍ନ ୧୧ଟା ।
- ଟିଲୋ କପ୍‌ର ୬ଷ୍ଠ ମ୍ୟାଚ୍, ସ୍ଥାନ: ଟିଲୋ ହନୁମାନଜୀଉ ମିନିଷ୍ଟାଡିୟମ, ବନ୍ତ, ସମୟ: ଅପରାହ୍ନ ୧ଟା ।
- ଜାଗୁଳାଇ ନୋଡାଲ ସ୍କୁଲର ବାର୍ଷିକୋତ୍ସବ, ସ୍ଥାନ: ରାଧାବଲ୍ଲଭପୁର, ଧାମନଗର, ସମୟ: ଅପରାହ୍ନ ୨ଟା ୩୦ ।
- ବ୍ଲକ୍ ମାନ୍ୟତା ଦାବିରେ ପ୍ରସ୍ତୁତି ବୈଠକ, ସ୍ଥାନ: ଆଗରପଡ଼ା, ସମୟ: ଅପରାହ୍ନ ୪ଟା ।
- ଧାମନଗର ଶୀତ ମହୋତ୍ସବ ଓ ପଲ୍ଲିଶ୍ରୀ ମେଳା ଆରମ୍ଭ, ସ୍ଥାନ: ଜୟନଗର ପଡ଼ିଆ, ଧାମନଗର, ସମୟ: ଅପରାହ୍ନ ୫ଟା ।

କେନ୍ଦୁଝର

- ଶ୍ରୀଅରବିନ୍ଦଙ୍କ ପବିତ୍ର ଧ୍ୱଂସାବଶେଷ ସ୍ଥାପନା ଦିବସ, ସ୍ଥାନ: କଳିଙ୍ଗନଗର, ବଡ଼ବିଲ, ସମୟ: ସକାଳ ୬ ଟାରୁ ରାତି ୮ଟା ।
- ବିଶ୍ୱଶାନ୍ତି ଗୀତାଯଜ୍ଞ, ଘଟୋଦ୍ଭଳନ, ଗ୍ରାମଦେବୀପୂଜା, ସ୍ଥାନ : ସୋସୋ, ହାଟଡ଼ିହୀ, ସମୟ : ପୂର୍ବାହ୍ନ ୯ ଟା ।
- ବନ୍ଧୁମିଳନ ଉତ୍ସବ, ସ୍ଥାନ: ଡ଼ଅଁର, ହାଟଡ଼ିହୀ, ସମୟ : ପୂର୍ବାହ୍ନ ୧୧ ଟା ।

ମୟୂରଭଞ୍ଜ

- ସ୍କାଉଟ୍ ଓ ଗାଇଡ୍ କାର୍ଯ୍ୟକ୍ରମ, ସ୍ଥାନ: ସରକାରୀ ଉଚ୍ଚ ବିଦ୍ୟାଳୟ, ଶୁଲିଆପଦା, ସମୟ: ସକାଳ ୮ଟା ।
- ଶ୍ରୀ ଶ୍ରୀ ଭଗବତଜୀଉ ମନ୍ଦିରର ଏକାଦଶ ବାର୍ଷିକ ଶ୍ରୀମଦ ଭାଗବତ ପୋଥିପାଠ ଉତ୍ସବ, ସ୍ଥାନ:ମାଳିହାତୀ,ମାଣତ୍ରୀ, ବଡ଼ସାହି,ସମୟ:ସକାଳ ୮ଟା ।
- ଚଳଚ୍ଚିତ୍ର ଅଭିନେତା ଉତ୍ତମ ମହାନ୍ତିଙ୍କ ଆଶୁ ଆରୋଗ୍ୟ ପାଇଁ ପୂଜାର୍ଚ୍ଚନା,ସ୍ଥାନ: ଉଦଳା ହନୁମାନ ମନ୍ଦିର,ସମୟ: ସକାଳ ୮ଟା ।
- ବିସିଏ ସହିତ ରାଇରଙ୍ଗପୁର କ୍ରିକେଟ ମ୍ୟାଚ,ସ୍ଥାନ: ଷ୍ଟାଡିୟମ ପଡ଼ିଆ, ବାରିପଦା, ସମୟ: ସକାଳ ୯ଟା ।
- ଉପଖଣ୍ଡସ୍ତରୀୟ ମିଳିତ ଜନ ଅଭିଯୋଗ ଶୁଣାଣି ଶିବିର,ସ୍ଥାନ: ଉପଜିଲାପାଳଙ୍କ କାର୍ଯ୍ୟାଳୟ ପରିସର, ରାଇରଙ୍ଗପୁର, ସମୟ: ପୂର୍ବାହ୍ନ ୧୦ଟା ।
- ବ୍ଲକସ୍ତରୀୟ ମିଳିତ ଜନ ଅଭିଯୋଗ ଶୁଣାଣି ଶିବିର, ସ୍ଥାନ: ବଡ଼ସାହି ବ୍ଲକ କାର୍ଯ୍ୟାଳୟ ପରିସର, ସମୟ: ପୂର୍ବାହ୍ନ ୧୦ଟା ।
- ବ୍ଲକସ୍ତରୀୟ ମିଳିତ ଜନ ଅଭିଯୋଗ ଶୁଣାଣି ଶିବିର,ସ୍ଥାନ: ବେତନଟୀ ବ୍ଲକ କାର୍ଯ୍ୟାଳୟ ପରିସର, ସମୟ: ପୂର୍ବାହ୍ନ ୧୦ଟା ।
- ୧୩ତମ ହରିହାଟ ମହୋତ୍ସବ, ସ୍ଥାନ: ମାଧପୁର ଶାସନ, ବଡ଼ସାହି,ସମୟ: ପୂର୍ବାହ୍ନ ୧୦ଟା ।
- ଅନ୍ନଭୋଗ ବିକ୍ରି, ସ୍ଥାନ: ପୂର୍ଣ୍ଣେଶ୍ୱର ମହାଦେବ ମନ୍ଦିର ପ୍ରାଙ୍ଗଣ, କରଞ୍ଜିଆ,ସମୟ: ଅପରାହ୍ନ ୨ଟା ।
- ସେବକ ଗୋପାଳ ଦାସଙ୍କ ପ୍ରବଚନ, ସ୍ଥାନ: ମାଳିହାତୀ, ମାଣତ୍ରୀ, ବଡ଼ସାହି,ସମୟ: ସନ୍ଧ୍ୟା ୭ଟା ।
- ପାଲା ପରିବେଷଣ, ସ୍ଥାନ: ମାଧପୁର ଶାସନ, ବଡ଼ସାହି,ସମୟ: ସନ୍ଧ୍ୟା ୭ଟା ।

ଗଞ୍ଜାମ

- ମା'ରାମାୟଣାମ୍ମା ମନ୍ଦିର ବାର୍ଷିକ ଉତ୍ସବ, ସ୍ଥାନ:ଛତ୍ରପୁର ସୌଭାଗ୍ୟ କଲ୍ୟାଣ ମଣ୍ଡପ, ସମୟ : ସକାଳ ୬ଟା ।
- ଛତ୍ରପୁର ପଞ୍ଚାୟତ ସମିତି ବୈଠକ, ସ୍ଥାନ: ସମ୍ମିଳନୀ କକ୍ଷ, ସମୟ: ପୂର୍ବାହ୍ନ ୧୦ଟା ।
- ହ୍ୟାଣ୍ଡବଲ୍ ଟୁର୍ନାମେଣ୍ଟ ଉଦ୍‌ଘାଟନ, ସ୍ଥାନ: ଆସିକା ଟାଉନ୍‌ହଲ, ସମୟ: ପୂର୍ବାହ୍ନ ୧୦ଟା ୩୦ ।
- ମା' ସରସ୍ୱତୀ ବିଦ୍ୟାମନ୍ଦିର ବାର୍ଷିକ ଉତ୍ସବ, ସ୍ଥାନ: ବୁଗୁଡା ମାଣିତରା,ସମୟ: ପୂର୍ବାହ୍ନ ୧୧ଟା ।
- ବୁଦ୍ଧଖୋଲ ମହୋତ୍ସବ ଉଦଯାପନୀ, ସ୍ଥାନ: ବୁଗୁଡା ବୁଦ୍ଧଖୋଲ ମହୋତ୍ସବ ପଡିଆ, ସମୟ: ସନ୍ଧ୍ୟା ୭ଟା ।

କେନ୍ଦ୍ରାପଡ଼ା

- ଅନ୍ଧବର ଲୋକମେଳା ଓ ବିଶ୍ୱଶାନ୍ତି ମହାଯଜ୍ଞ, ସ୍ଥାନ: ବଙ୍ଗାରୀ, ଗରଦପୁର, ସମୟ: ସକାଳ ୬ଟା ।
- ଦିବ୍ୟ ଜୀବନ ସଂଘ ପକ୍ଷରୁ ବିଶ୍ୱଶାନ୍ତି ମହାଯଜ୍ଞ, ସ୍ଥାନ: ଶିବାନନ୍ଦ ଆଶ୍ରମ, ଗରାପୁର, କେନ୍ଦ୍ରାପଡ଼ା ସହର, ସମୟ: ସକାଳ ୬ଟା ।
- ମା' ବନ୍ଧମଙ୍ଗଳାଙ୍କ ଜନ୍ମ ବାର୍ଷିକ ଉତ୍ସବ, ସ୍ଥାନ: ରାମନଗରପାଟଣା, ଗୁଲନଗର, କେନ୍ଦ୍ରାପଡ଼ା, ସମୟ: ସକାଳ ୬ଟା ।
- ଶ୍ରୀରାମ ମନ୍ଦିର ପ୍ରତିଷ୍ଠା ବାର୍ଷିକ ଯଜ୍ଞ ଉତ୍ସବ, ସ୍ଥାନ: ରାମିଆଗଞ୍ଜ, ମାର୍ଶାଘାଇ, ସମୟ: ସକାଳ ୭ଟା ।
- ପ୍ରଶାସନିକ ମିଳିତ ଜନଶୁଣାଣି ଶିବିର, ସ୍ଥାନ: ବନ୍ତଳ ପଞ୍ଚାୟତ କାର୍ଯ୍ୟାଳୟ, ଗରଦପୁର, ସମୟ: ପୂର୍ବାହ୍ନ ୧୦ଟା ।
- ମେଗା ରକ୍ତଦାନ ଶିବିର, ସ୍ଥାନ: କେନ୍ଦ୍ରାପଡ଼ା ସ୍ୱୟଂ ଶାସିତ ମହାବିଦ୍ୟାଳୟ, କେନ୍ଦ୍ରାପଡ଼ା ସହର, ସମୟ: ପୂର୍ବାହ୍ନ ୧୦ଟା ।
- ପାୟଲ ମ୍ୟୁଜିକ ଗ୍ରାମୀଣ ମହୋତ୍ସବ, ସ୍ଥାନ: ପାୟଲ ମ୍ୟୁଜିକ ସ୍କୁଲ, ଇନ୍ଦୁପୁର, କେନ୍ଦ୍ରାପଡ଼ା, ସମୟ: ପୂର୍ବାହ୍ନ ୧୦ଟା ।

ନୟାଗଡ଼

- ସପ୍ତାଙ୍ଗ କାର୍ଯ୍ୟକ୍ରମର ୫ମ ଦିବସ, ସ୍ଥାନ: ଖଣ୍ଡପଡ଼ା ବ୍ଲକର ଜଗନ୍ନାଥପ୍ରସାଦ ମହିଷାଷୁଣୀ ପୀଠ, ସମୟ: ସକାଳ ୮ଟା ।
- ମା'ଭାନୁମତି ମନ୍ଦିରର ପ୍ରତିଷ୍ଠା ବାର୍ଷିକ ଉତ୍ସବର ୨ୟ ଦିବସ, ସ୍ଥାନ: ଖଣ୍ଡପଡ଼ା ବ୍ଲକର ଘଣାଶାଳିଆ, ସମୟ: ସକାଳ ୮ଟା ।
- ମା'ମଙ୍ଗଳାଙ୍କ ନୂତନ ମନ୍ଦିର ଓ ବିଗ୍ରହ ପ୍ରତିଷ୍ଠାର ୨ୟ ଦିବସ, ସ୍ଥାନ: ଖଣ୍ଡପଡ଼ା ବ୍ଲକ କଣ୍ଟିଲୋ କୃଷ୍ଣଚନ୍ଦ୍ରପୁରପାଟଣା ମା'ମଙ୍ଗଳାଙ୍କ ପୀଠ, ସମୟ: ସକାଳ ୮ଟା ୩୦ ।
- ୮୩ ତମ ବିଶ୍ୱ ଶାନ୍ତି ଶୈବଯଜ୍ଞ ଓ ୩୯ତମ ବାର୍ଷିକ ସପ୍ତଶମ୍ଭୁ ମିଳନ ମହୋତ୍ସବର ୪ର୍ଥ ଦିବସ, ସ୍ଥାନ: ଓଡ଼ଗାଁ ଜାମୁପାଟଣାସ୍ଥ ଶ୍ରୀ ଶ୍ରୀ ଦୂତିକେଶ୍ୱର ମହାଦେବ, ସମୟ:ସକାଳ ୮ଟା ୩୫ ।
- ଜିଲାପାଳଙ୍କ ଜନ ଅଭିଯୋଗ ଶୁଣାଣୀ ଶିବର, ସ୍ଥାନ:ଦଶପଲ୍ଲା ବ୍ଲକ କାର୍ଯ୍ୟାଳୟ ସମ୍ମିଳନୀ କକ୍ଷ, ସମୟ: ପୂର୍ବାହ୍ନ ୧୦ଟା ।
- ମହିଳା ଆତ୍ମ ସୁରକ୍ଷା ଦକ୍ଷତା କର୍ମଶାଳା, ସ୍ଥାନ: କଣ୍ଟିଲା ନୀଳମାଧବ ମହାବିଦ୍ୟାଳୟ, ସମୟ: ପୂର୍ବାହ୍ନ ୧୦ଟା ।
- ଏମଜିଏନ୍‌ଆରଇଜିଏସ୍‌ର ସାମାଜିକ ସମୀକ୍ଷା, ସ୍ଥାନ: ଗଣିଆ ବ୍ଲକ କାର୍ଯ୍ୟାଳୟ ସମ୍ମିଳନୀ କକ୍ଷ, ସମୟ: ପୂର୍ବାହ୍ନ ୧୧ଟା ।
- ପଠାଣୀ ସାମନ୍ତ ଫୁଟବଲ ଟୁର୍ନାମେଣ୍ଟ ୨ୟ ଦିବସରେ ସ୍ପୋର୍ଟସ ହଷ୍ଟେଲ ନୟାଗଡ ବନାମ ବାଇଗୁଣିଆ ଫୁଟବଲ ଦଳ, ସ୍ଥାନ: ଖଣ୍ଡପଡ଼ା ମଧୁବନ ମିନି ଷ୍ଟାଡିୟମ, ସମୟ: ଅପରାହ୍ନ ୩ଟା୩୦ ।
- ମାଘମେଳା ମହୋତ୍ସବର ୨ୟ ଦିବସ, ସ୍ଥାନ: ଖଣ୍ଡପଡ଼ା ବ୍ଲକର କଣ୍ଟିଲୋ ମାଘମେଳା ପଡ଼ିଆ, ସମୟ: ସନ୍ଧ୍ୟା ୭ଟା ।
- ବିଶ୍ୱଶାନ୍ତି ମହାଯଜ୍ଞର ୩ୟ ଦିବସରେ ବାଦି ଭାରତ ଲୀଳା, ସ୍ଥାନ: ନୂଆଗାଁ ବ୍ଲକର ଗୁଡୁପାଙ୍ଗି ବଡରାଉଳୀ ପୀଠ, ସମୟ: ସନ୍ଧ୍ୟା ୭ଟା ।

ରାୟଗଡ଼ା

- ଜାତୀୟ କୀଟନାଶକ ଦିବସ ପାଳନ ଏବଂ ଅଭିଯାନ ଆରମ୍ଭ, ସ୍ଥାନ: ଏସ୍‌ଏସ୍‌ଡି ହାଇସ୍କୁଲ, ହାଟମୁନିଗୁଡା, ବିଷମ କଟକ, ସମୟ: ସକାଳ ୯ଟା ୩୦ ।
- ଜିଲାପାଳଙ୍କ ଯୁଗ୍ମ ଅଭିଯୋଗ ଶୁଣାଣି ଶିବିର, ସ୍ଥାନ: ଚନ୍ଦ୍ରପୁର ପଞ୍ଚାୟତ ସମିତି କାର୍ଯ୍ୟାଳୟ, ସମୟ: ପୂର୍ବାହ୍ନ ୧୦ଟା ।
- ବ୍ଲକସ୍ତରୀୟ ଫାଇଲେରିଆ ନିରାକରଣ କାର୍ଯ୍ୟକ୍ରମ ଉଦ୍‌ଘାଟନ, ସ୍ଥାନ: ମୁନିଗୁଡ଼ା ଗୋଷ୍ଠୀ ସ୍ୱାସ୍ଥ୍ୟକେନ୍ଦ୍ର ପରିସର,ସମୟ:ପୂର୍ବାହ୍ନ ୧୦ଟା ।
- ରାମ ଚରିତ ମାନସ ଜ୍ଞାନଯଜ୍ଞ ଅରଣ୍ୟ କାଣ୍ଡ, ସ୍ଥାନ: ମଙ୍ଗଳା ମନ୍ଦିର, ରାୟଗଡା, ସମୟ: ସନ୍ଧ୍ୟା ୭ ଟା ।

ନବରଙ୍ଗପୁର

- ଯୁଗ୍ମ ଅଭିଯୋଗ ଶୁଣାଣି କାର୍ଯ୍ୟକ୍ରମ, ସ୍ଥାନ: ପାପଡାହାଣ୍ଡି ପଞ୍ଚାୟତ ସମିତି କାର୍ଯ୍ୟାଳୟ ପରିସର, ସମୟ: ପୂର୍ବାହ୍ନ ୧୦ଟା ।
- ଜାତୀୟ ଡି-ୱର୍ମିଂ - ୨୦୨୫ ର ଜିଲାସ୍ତରୀୟ ଶୁଭାରମ୍ଭ କାର୍ଯ୍ୟକ୍ରମ, ସ୍ଥାନ: ଆରସିଡି ହାଇସ୍କୁଲ ପରିସର, ସମୟ: ପୂର୍ବାହ୍ନ ୧୦ଟା ୩୦ ।

ଏମ୍‌ଜିଆର୍‌ଇଜିଏସ୍ ବ୍ଲକସ୍ତରୀୟ ଜନଶୁଣାଣି କାର୍ଯ୍ୟକ୍ରମ, ସ୍ଥାନ: ବ୍ଲକ ସମ୍ମିଳନୀ କକ୍ଷ, ଡାବୁଗାଁ, ସମୟ:ପୂର୍ବାହ୍ନ ୧୧ଟା ।

କୋରାପୁଟ

- ଜିଲାପାଳଙ୍କ ମିଳିତ ଅଭିଯୋଗ ଶୁଣାଣି, ସ୍ଥାନ: ବ୍ଲକ୍ କାର୍ଯ୍ୟାଳୟ, ଦଶମନ୍ତପୁର, ସମୟ: ପୂର୍ବାହ୍ନ ୧୦ଟା ।
- ଜିଲା ମତ୍ସ୍ୟ ଓ ପ୍ରାଣୀ ସମ୍ପଦ ମେଳା ଉଦ୍‌ଯାପନ, ସ୍ଥାନ: ଆରଟିଓ ଅଫିସ ପଡିଆ, କୋରାପୁଟ, ସମୟ: ଅପରାହ୍ନ ୩ ଟା ।

ସମ୍ବଲପୁର

- ପତଞ୍ଜଳି ଯୋଗ ସମିତି ପକ୍ଷରୁ ନିଃଶୁଳ୍କ ଯୋଗ ଶିବିର, ସ୍ଥାନ : ସହଯୋଗ ନଗର ସ୍ଥିତ ରାଧାକୃଷ୍ଣ ମନ୍ଦିର ପରସର, ସମୟ : ସକାଳ ୬ଟା ।
- ଜିଲା ପ୍ରଶାସନର ମିଳିତ ଜନ ଶୁଣାଣୀ, ସ୍ଥାନ : ବାମରା ବ୍ଲକ କାର୍ଯ୍ୟାଳୟ, ସମୟ : ପୂର୍ବାହ୍ନ ୧୦ଟା ।
- ସାଂସଦ କ୍ରୀଡା ମହୋତ୍ସବ, ସ୍ଥାନ : ବୀର ସୁରେନ୍ଦ୍ର ସାଏ ଷ୍ଟାଡିୟମ, ସମୟ : ମଧ୍ୟାହ୍ନ ୧୨ଟା ୩୦ ।
- ତୃତୀୟ ବାଜିରାଉତ କପ୍ ଫୁଟବଲ ଟୁର୍ନାମେଣ୍ଟ, ସ୍ଥାନ : ହାଣ୍ଡା ମଇଦାନ, ସମୟ : ଅପରାହ୍ନ ୨ଟା ।
- କୁଟିଣ୍ଡା ବ୍ଲକ ଖଣ୍ଡୋକଟା ଧନୁଯାତ୍ରାର ତୃତୀୟ ଦିବସରେ ନନ୍ଦୋତ୍ସବ, ପୁତନା ବଧ, ମହାରାଜ କଂସଙ୍କ ଦିଗ୍‌ବିଜୟ, ସ୍ଥାନ: ଖଣ୍ଡୋକଟା ଧନୁଯାତ୍ରା ପଡିଆ, ସମୟ: ସନ୍ଧ୍ୟା ୭ଟା ।

ବଲାଙ୍ଗୀର

- ସାମୁହିକ ଔଷଧ ସେବନ କାର୍ଯ୍ୟକ୍ରମ ଓ ଜାତୀୟ କୃମିନାଶ ଦିବସ ପାଳନ, ସ୍ଥାନ: ପୃଥ୍ୱୀରାଜ ହାଇସ୍କୁଲ, ବଲାଙ୍ଗୀର, ସମୟ: ପୂର୍ବାହ୍ନ ୧୦ଟା ୩୦।

ରାଉରକେଲା

- ହିନ୍ଦ୍ ମଜଦୁର ସଭା ପକ୍ଷରୁ ବଏଲର ବିଭାଗ ଆଗରେ ଦାବି ଉପସ୍ଥାପନ, ସ୍ଥାନ: ଉଦିତ ନଗର, ସମୟ: ପୂର୍ବାହ୍ନ ୧୦ଟା ।
- ତୃତୀୟ ଶହୀଦ ସମ୍ମାନ ସମାରୋହ-୨୦୨୫, ସ୍ଥାନ: ସେକ୍ଟର-୪, ସମୟ: ପୂର୍ବାହ୍ନ ୧୦ଟା ।

ସୁନ୍ଦରଗଡ଼

- ସୁନ୍ଦରଗଡ଼ ସରକାରୀ ମହାଦ୍ୟାଳୟର ୬୮ତମ ବାର୍ଷିକ ଉତ୍ସବ,ସ୍ଥାନ:ମହାବିଦ୍ୟାଳୟ ପରିସର,ସମୟ:ପୂର୍ବାହ୍ନ ୧୦ଟା୩୦ ।
- ଜିଲା ପ୍ରଶାସନ ପକ୍ଷରୁ ଯୁଗ୍ମ ଜନଶୁଣାଣି ଶିବିର,ସ୍ଥାନ:କୋଇଡା ବ୍ଲକ କାର୍ଯ୍ୟାଳୟ ସମ୍ମିଳନୀ କକ୍ଷ,ସମୟ:ପୂର୍ବାହ୍ନ ୧୦ଟା୩୦ ।
- ଡୁଡାଲଗା ପଞ୍ଚାୟତର ବାଇବାଇ ଗ୍ରାମରେ ରାତ୍ରୀକାଳୀନ ରାହାସ ଯାତ୍ରା, ସ୍ଥାନ:ରାହାସ ମଣ୍ଡପ, ସମୟ: ଅପରାହ୍ନ ୩ ଟା ।

ବରଗଡ଼

- ପଞ୍ଚକୁଣ୍ଡିୟ ଶିବଶକ୍ତି ଉପାସନା ମହାଯଜ୍ଞ, ସ୍ଥାନ: ନାଗେନପାଲି, ବରଗଡ଼,ସମୟ: ସକାଳ ୮ଟା ।
- ନାକ୍ ପିୟର ଟିମ୍‌ର ପରିଦର୍ଶନ, ସ୍ଥାନ:ପଞ୍ଚାୟତ କଲେଜ, ବରଗଡ଼, ସମୟ:ସକାଳ ୮ଟା ୪୫ ।
- ସ୍ୱେଚ୍ଛାକୃତ ରକ୍ତଦାନ ଶିବିର, ସ୍ଥାନ: ବସେଇକେଲା, ଭେଡ଼େନ,ସମୟ: ସକାଳ ୯ଟା ।
- ଯୁଗ୍ମ ଜନ ଅଭିଯୋଗ ଶୁଣାଣି ଶିବିର,ସ୍ଥାନ: ପଞ୍ଚାୟତ ସମିତି ସଭାକକ୍ଷ, ବରଗଡ଼, ସମୟ: ପୂର୍ବାହ୍ନ ୧୦ଟା ।
- ଭରୋସା ଲେପ୍ରୋସି ପ୍ରୋଜେକ୍ଟର ଉଦ୍‌ଘାଟନୀ,ସ୍ଥାନ: ଝାରବେଡ଼ା ଲେପ୍ରୋସି କଲୋନୀ, ଜମୁର୍ଡ଼ା(ବରଗାଁ), ବରଗଡ଼,ସମୟ: ପୂର୍ବାହ୍ନ ୧୦ଟା ୩୦ ।
- ପାର୍ବତୀ ଗିରି ମହିଳା ମହାବିଦ୍ୟାଳୟର ବାର୍ଷିକ ଉତ୍ସବ-ଉଡ଼ାନ୍,ସ୍ଥାନ: କଲେଜ ପରିସର, ବରଗଡ଼, ସମୟ: ପୂର୍ବାହ୍ନ ୧୦ଟା ୩୦ ।
- ଭାରତୀୟ ସମ୍ବିଧାନ ଉପରେ ଆଲୋଚନାଚକ୍ର, ସ୍ଥାନ:ଗାନ୍ଧୀ ସ୍ମୃତି ପାଠାଗାର, ବରଗଡ଼,ସମୟ: ସନ୍ଧ୍ୟା ୬ଟା ୩୦ ।

କଳାହାଣ୍ଡି

- ଜିଲାପାଳଙ୍କ ଅଭିଯୋଗ ଶୁଣାଣି, ସମାଧାନ ଶିବିର, ସ୍ଥାନ: ଗୋଳାମୁଣ୍ଡା ବ୍ଲକ କାର୍ଯ୍ୟାଳୟ, ସମୟ: ପୂର୍ବାହ୍ନ ୧୦ଟା ।
- ଟିପିଡବ୍ଲ୍ୟୁଓଡିଏଲ ପକ୍ଷରୁ ଅଭିଯୋଗ ପ୍ରତିବିଧାନ ମଞ୍ଚ, ସ୍ଥାନ: ଲାଞ୍ଜିଗଡ଼ ବ୍ଲକ ବିଶ୍ୱନାଥପୁର ସେକ୍ସନ ଅଫିସ, ସମୟ: ପୂର୍ବାହ୍ନ ୧୦ଟା ।
- ଲାଞ୍ଜିଗଡ ଗ୍ରାମପଞ୍ଚାୟତର ଗ୍ରାମସଭା, ସ୍ଥାନ: ଲାଞ୍ଜିଗଡ ସାପ୍ତାହିକ ହାଟ ପରିସର, ସମୟ: ପୂର୍ବାହ୍ନ ୧୦ଟା ୩୦ ।
- ଜୀବନ ଜୀବିକା ଓ ପ୍ରାକୃତିକ ସମ୍ପଦ ସୁରକ୍ଷା ପାଇଁ ଜିଲାପାଳଙ୍କ ଅଫିସ ସମ୍ମୁଖରେ ବିକ୍ଷୋଭ, ପ୍ରତିବାଦ ସଭା, ସ୍ଥାନ: ଭବାନୀପାଟଣାସ୍ଥିତ ଜିଲାପାଳଙ୍କ ଅଫିସ ସମ୍ମୁଖ,ସମୟ: ପୂର୍ବାହ୍ନ ୧୧ଟା ।

ବୌଦ୍ଧ

- ଜିଲାପାଳଙ୍କ ଯୁଗ୍ମ ଜନଶୁଣାଣି ଶିବିର, ସ୍ଥାନ: ପଞ୍ଚାୟତ ସମିତି କାର୍ଯ୍ୟାଳୟ, ଚାରିଛକ, ହରଭଙ୍ଗା, ସମୟ: ପୂର୍ବାହ୍ନ ୧୦ଟା ।
- ସପ୍ତମ ପରଗଳପୁର କପ୍ ରାଜ୍ୟସ୍ତରୀୟ ଫୁଟବଲ ଟୁର୍ନାମେଣ୍ଟର ଷଷ୍ଠ ଦିବସ, ସ୍ଥାନ: ପରଗଳପୁର ଖେଳପଡିଆ, ହରଭଙ୍ଗା, ସମୟ: ଅପରାହ୍ନ ୩ଟା ।
- ଚତୁର୍ଥ ବାଉଁଶୁଣୀ ଲୋକ ମହୋତ୍ସବର ତୃତୀୟ ଦିବସ, ସ୍ଥାନ: ବାଉଁଶୁଣୀ ଉଚ୍ଚ ବିଦ୍ୟାଳୟ ଖେଳ ପଡିଆ, ବୌଦ୍ଧ, ସମୟ: ଅପରାହ୍ନ ୫ଟା ।

ଦେବଗଡ଼

- ଜିଲାପାଳଙ୍କ ଯୁଗ୍ମ ଅଭିଯୋଗ ଶୁଣାଣି, ସ୍ଥାନ: ବାରକୋଟ ବ୍ଲକଙ୍କ କାର୍ଯ୍ୟାଳୟ, ସମୟ: ପୂର୍ବାହ୍ନ ୧୦ଟା ।
- ଜାତୀୟ କୃମିନାଶକ ଦିବସ, ସ୍ଥାନ: ସରକାରୀ ବାଳିକା ଉଚ୍ଚ ବିଦ୍ୟାଳୟ, ଦେବଗଡ଼, ସମୟ: ପୂର୍ବାହ୍ନ ୧୦ଟା ।
- ମା' କନକ ଦୁର୍ଗାଙ୍କ ସନ୍ଧ୍

ସୀମାନ୍ତ ଗ୍ରାମରେ ଆନ୍ଧ୍ରର ପାଣିଟାଙ୍କି ନିର୍ମାଣକୁ ବନ୍ଦ କଲା ଓଡ଼ିଶା ପୋଲିସ

ବ୍ୟାନର ଧରି ପ୍ରତିବାଦ କଲା ଆନ୍ଧ୍ର ଜନ ସଂଗଠନ

ଜିଲାପାଳଙ୍କୁ ରିପୋର୍ଟ ଦେଲେ ବିଡିଓ, ତହସିଲଦାର

ଆଦିବାସୀ ଜନ ସଂଗଠନ ଦଳ ଓ ଗ୍ରାମବାସୀ ବ୍ୟାନର ଧରି ପ୍ରତିବାଦ କରୁଛନ୍ତି।

ପଟ୍ଟାଙ୍ଗି,୯।୨(ଶରତ କୁମାର ଧଳ)

କୋରାପୁଟ ଜିଲା ପଟ୍ଟାଙ୍ଗି ବ୍ଲକ୍ ଅଧିନ କୋଟିଆ ପଞ୍ଚାୟତ ଧୂଳିପଦର ଗ୍ରାମରେ ଆନ୍ଧ୍ର ପକ୍ଷରୁ କରାଯାଉଥିବା ବିଭିନ୍ନ ଉନ୍ନୟନମୂଳକ ଓ ପାଣିଟାଙ୍କି ନିର୍ମାଣ କାର୍ଯ୍ୟକୁ ଶନିବାର ଓଡ଼ିଶା ପୋଲିସ ପ୍ରଶାସନ ବନ୍ଦ କରିଥିଲା। ସ୍ଥାନୀୟ ବିଡିଓ ରାମକୃଷ୍ଣ ନାୟକ ଏବଂ ତହସିଲଦାର ଦେବେନ୍ଦ୍ର ବାହାଦୁର ସିଂ ଧାରୁଆ ସମ୍ପୃକ୍ତ ଗ୍ରାମରେ ପହଞ୍ଚି ନିର୍ମାଣ କାର୍ଯ୍ୟ ବନ୍ଦ କରିବାକୁ ତାଗିଦା କରିଥିବା ବେଳେ ସେଠାରେ କୋଟିଆ ପୋଲିସ ଉପସ୍ଥିତ ଥିଲା। ସେପଟେ ଏହି ବନ୍ଦ ପଦକ୍ଷେପକୁ ୨୪ ଘଣ୍ଟା ନ ପୂରୁଣୁ ରବିବାର ଆନ୍ଧ୍ର ଆଦିବାସୀ ଜନ ସଂଗଠନର ସଦସ୍ୟ ଉକ୍ତ ଗ୍ରାମରେ ପହଞ୍ଚି ଗ୍ରାମବାସୀଙ୍କ ସହ ଆଲୋଚନା କରି ଓଡ଼ିଶା ପ୍ରଶାସନର ପଦକ୍ଷେପକୁ ନିନ୍ଦା କରିଥିବା ବେଳେ ଏକ ବ୍ୟାନର ଧରି ପ୍ରତିବାଦ କରିଥିଲେ। ଏହା ଉପରେ ଓଡ଼ିଶା ପ୍ରଶାସନିକ ଅଧିକାରୀଙ୍କଠାରୁ ଆରମ୍ଭ କରି ପୋଲିସ ପ୍ରଶାସନ ଦୃଷ୍ଟି ରଖିଥିଲେ ସୁଦ୍ଧା ସୀମାନ୍ତ ଗ୍ରାମବାସୀଙ୍କୁ ହାତ କରି ଆନ୍ଧ୍ରର ଆଦିବାସୀ ଜନ ସଂଗଠନ ଏହାର ପ୍ରତିବାଦ କରିବାରେ ପଛଘୁଞ୍ଚା ଦେଉ ନ ଥିବା ସୂଚନା ମିଳିଛି। ସୀମା ବିବାଦକୁ ନେଇ ସୁପ୍ରିମକୋର୍ଟ ଦେଇଥିବା ରାୟକୁ ଦୁଇ ରାଜ୍ୟର ପ୍ରଶାସନ ପାଳନ କରୁ ନ ଥିବା ବେଳେ ପାନୀୟ ଜଳ ବ୍ୟବସ୍ଥାକୁ ବନ୍ଦ କରିବା କେତେ ଦୂର ଠିକ୍ ହେଉଛି ବୋଲି ପ୍ରଶ୍ନ ଉଠାଇ ଗ୍ରାମବାସୀଙ୍କ ପାଇଁ ପାନୀୟଜଳ ବ୍ୟବସ୍ଥା ଓଡ଼ିଶା ବା ଆନ୍ଧ୍ର ଯିଏବି କରୁ, ଏହା ଲୋକଙ୍କ କାର୍ଯ୍ୟରେ ଲାଗିବ। ଏଥିରେ ଓଡ଼ିଶା ପ୍ରଶାସନ ହସ୍ତକ୍ଷେପ କରି ବନ୍ଦ କରିବା ଠିକ୍ ନୁହେଁ ବୋଲି ଉକ୍ତ ସଙ୍ଗଠନକୁ ଗ୍ରାମବାସୀ ସମର୍ଥନ କରି ସ୍ୱର ଉତ୍ତୋଳନ କରିଛନ୍ତି।

ସୂଚନାଯୋଗ୍ୟ, ଓଡ଼ିଶା ସରକାର ଗ୍ରାମବାସୀଙ୍କ ପାଇଁ ପାନୀୟ ଜଳ ଯୋଗାଣ ବ୍ୟବସ୍ଥା କରିଥିବା ବେଳେ ଆନ୍ଧ୍ରର ପାର୍ବତୀପୁରମ୍ ମାନ୍ୟାମ୍ ଜିଲା ପ୍ରଶାସନ ଅଧିନ ସାଲୁର ବ୍ଲକ୍ ପ୍ରଶାସନ ପକ୍ଷରୁ ଧୂଳିପଦର ଗ୍ରାମରେ ପାଣିଟାଙ୍କି ନିର୍ମାଣ କାର୍ଯ୍ୟ ଆରମ୍ଭ ହୋଇଥିବା ପଟ୍ଟାଙ୍ଗି ବ୍ଲକ୍ ପ୍ରଶାସନର ଦୃଷ୍ଟିକୁ ଆସିଥିଲା। ଏ ସମ୍ପର୍କରେ ବିଡିଓ ନାୟକଙ୍କୁ ଯୋଗାଯୋଗ କରିବାରୁ ଉପରୋକ୍ତ ଘଟଣା ସମ୍ପର୍କରେ ଖବର ପାଇ ତହସିଲଦାର ଏବଂ ମୁଁ ଘଟଣାସ୍ଥଳକୁ ଯାଇ କାମ ବନ୍ଦ କରିବା ସହ ଏକ ରିପୋର୍ଟ ଜିଲାପାଳଙ୍କୁପ୍ରଦାନ କରିଥିବା ସେ କହିଥିଲେ।

ସୂଚନାଯୋଗ୍ୟ, ଆନ୍ଧ୍ରର ଉକ୍ତ ସଙ୍ଗଠନ ଗତ ଶନିବାର ଉପର ସେମ୍ବି ଓ ତଳ ସେମ୍ବି ଗ୍ରାମବାସୀଙ୍କୁ ନେଇ ଓଡ଼ିଶାର ଉନ୍ନୟନମୂଳକ କାର୍ଯ୍ୟ ଏବଂ ଏଭଳି ପଦକ୍ଷେପର ପ୍ରତିବାଦ କରିଥିବା ବେଳେ ପୁଣି ଦ୍ୱିତୀୟ ଥର ଅନୁପ୍ରବେଶ କରି ନିଜର କାର୍ଯ୍ୟ ପଛାକୁ ଜାରି ରଖିଛି।

ନିଆଁ ଲାଗି ଜଳିଗଲା ଦୋକାନ: ମହିଳା ଜୀବନ୍ତ ଦଗ୍ଧ

ବେଆଇନ ଭାବେ ବିକ୍ରି ହେଉଥିଲା ପେଟ୍ରୋଲ

ପଟ୍ଟାମୁଣ୍ଡାଇ,୯।୨(କଳ୍ପତରୁ ନାୟକ)

କେନ୍ଦ୍ରାପଡ଼ା ଜିଲା ପଟ୍ଟାମୁଣ୍ଡାଇ ଆଦର୍ଶ ଥାନା ଅନ୍ତର୍ଗତ ବକ୍ତାରପୁର ଛକରେ ଥିବା ଏକ ପୂଜା ସାମଗ୍ରୀ ଦୋକାନରେ ରବିବାର ସକାଳେ ନିଆଁ ଲାଗି ସାମଗ୍ରୀ ଜଳିପୋଡ଼ି ପାଉଁଶ ହୋଇଯାଇଥିବାବେଳେ ମାଲିକିଆଣୀ ଜୀବନ୍ତ ଦଗ୍ଧ ହୋଇଛନ୍ତି। ସେ ହେଲେ ସ୍ଥାନୀୟ ବକ୍ତାରପୁର ଗାଁର କମଳା ସାହୁ (୪୭)। କମଳା ସକାଳ ସାଢ଼େ ୮ ବେଳେ ଦୋକାନ ପୂଜା କରି ଧୂପକାଠି ଦେବା ପରେ ତାହାର ନିଆଁ ଝୁଲ ପେଟ୍ରୋଲ ବୋତଲ ଉପରେ ପଡ଼ି ଏହି ଅଗ୍ନିକାଣ୍ଡ ଘଟିଥିବା ସ୍ଥାନୀୟ ଲୋକେ କହିଛନ୍ତି।

ସ୍ଥାନୀୟ ଲୋକଙ୍କ କହିବା ଅନୁଯାୟୀ, କମଳା ଏକ ଛୋଟ ଦୋକାନ କରି ପୂଜା ସାମଗ୍ରୀ ସହ ବେଆଇନ ଭାବେ ପେଟ୍ରୋଲ ବୋତଲରେ ରଖି ବିକ୍ରି କରୁଥିଲେ। ସକାଳେ ଧୂପ ଦେବା ପରେ ଅଚାନକ ପେଟ୍ରୋଲରେ ନିଆଁ ଲାଗିଯାଇଥିଲା। ସେତେବେଳେ କମଳା ଦୋକାନ ବାହାରେ ଥିଲେ। ସେ ହଠାତ ଚିଲାଇ କିଛି ସାମଗ୍ରୀ ଆଣିବାକୁ ଭିତରକୁ ପଶି ଯାଇ ଆଉ ବାହାରି ପାରି ନ ଥିଲେ। ଫଳରେ ଦେଖୁ ଦେଖୁ ସମ୍ପୂର୍ଣ୍ଣ ଦୋକାନ ହୁଡୁ ହୁଡୁ ହୋଇ ଜଳି ଉଠିଥିଲା। ସ୍ଥାନୀୟ ଲୋକେ ନିଆଁକୁ ଆୟତ୍ତ କରିବାକୁ ଚେଷ୍ଟା କରି ବିଫଳ ହୋଇଥିଲେ। ପରେ ଅଗ୍ନିଶମ ବିଭାଗର କର୍ମଚାରୀ ପହଞ୍ଚି ନିଆଁକୁ ଆୟତ୍ତ କରିଥିଲେ। ହେଲେ ସେତେବେଳକୁ କମଳା ସମ୍ପୂର୍ଣ୍ଣ ଜଳିଯାଇଥିଲେ। ଆଦର୍ଶ ଥାନା ପୋଲିସ ପହଞ୍ଚି ମୃତଦେହ ଜବତ କରିବା ସହ ଏକ ଅପମୃତ୍ୟୁ ମାମଲା ରୁଜୁ କରି ତଦନ୍ତ ଆରମ୍ଭ କରିଛି। ଦୋକାନରେ ଥିବା ଘିଅ, ରାଶି, ଜଡା ତେଲରେ ନିଆଁ ଲାଗିବାରୁ ବେଶି ଜୋରରେ ଜଳିଥିଲା। ନିଆଁକୁ ଆୟତ୍ତ କରାଯିବାରୁ ଅନ୍ୟ ଦୋକାନ ସବୁ ବର୍ତ୍ତିଗଲା ବୋଲି ସ୍ଥାନୀୟ ଲୋକେ କହିଛନ୍ତି। ଏ ନେଇ ଏଡିଏମ୍ ନିଲୁ ମହାପାତ୍ରଙ୍କୁ ପଚାରିବାରେ ମୃତ ମହିଳାଙ୍କ ପରିବାରକୁ ଭେଟି ସରକାରଙ୍କ ପକ୍ଷରୁ ସହଯୋଗ କାମନା କରିଛି। ଏପରି ବେଆଇନ ପେଟ୍ରୋଲ ବିକ୍ରି ଉପରେ କାର୍ଯ୍ୟାନୁଷ୍ଠାନ ନିଆଯିବ ବୋଲି ସେ କହିଛନ୍ତି।

ଶକ୍ତି ଚାହିଦା ପୂରଣ କରିବ ଆଣବିକ ଶକ୍ତି କେନ୍ଦ୍ର: ରେଳମନ୍ତ୍ରୀ

ଭୁବନେଶ୍ୱର,୯।୨(ଅନୁରାଧା ମହାରଣା)

ଭାରତୀୟ ରେଳ ପାଇଁ ଶକ୍ତିର ଆବଶ୍ୟକତା ବଢୁଥିବାବେଳେ ସ୍ୱଚ୍ଛ ଏବଂ ନିର୍ଭରଯୋଗ୍ୟ ଆଣବିକ ଶକ୍ତି ଦ୍ୱାରା ଏହି ଚାହିଦା ପୂରଣ ହୋଇପାରିବ। ଏଥିପାଇଁ ଶକ୍ତି ମନ୍ତ୍ରଣାଳୟ ସହିତ ଯୋଗାଯୋଗ କରାଯାଇଛି ବୋଲି ରେଳ ମନ୍ତ୍ରୀ ଅଶ୍ୱିନୀ ବୈଷ୍ଣବ ସୂଚନା ଦେଇଛନ୍ତି। ନିକଟରେ ରାଜ୍ୟ ସଭାରେ ଦିଆଯାଇଥିବା ଉତ୍ତରରେ କେନ୍ଦ୍ରମନ୍ତ୍ରୀ କହିଛନ୍ତି, ଆଣବିକ ଶକ୍ତି ହେଉଛି ଏକ ସ୍ୱଚ୍ଛ ଏବଂ ନିର୍ଭରଯୋଗ୍ୟ ଉତ୍ସ। ଏହା ଜୀବାଶ୍ମ ଇନ୍ଧନ ଉପରେ ନିର୍ଭରଶୀଳତା ହ୍ରାସ କରିବା ସହ ଅଙ୍ଗାରକାମ୍ଳ ନିର୍ଗମନ ମଧ୍ୟ କମ୍ କରିବ। ଭାରତୀୟ ରେଳପଥ ବର୍ତ୍ତମାନର ତଥା ଆଗାମୀ ଆଣବିକ ଶକ୍ତି କେନ୍ଦ୍ରରୁ ବିଦ୍ୟୁତ୍ ସମ୍ଭାବନା ଅନୁସନ୍ଧାନ କରୁଛି। ଏନେଇ ନ୍ୟୁକ୍ଲିୟର ପାୱାର କର୍ପୋରେଶନ ଅଫ୍ ଇଣ୍ଡିଆ ଲିମିଟେଡ୍ (ଏନ୍‌ପିସିଏଲ୍) ଏବଂ ଶକ୍ତି ମନ୍ତ୍ରଣାଳୟ ସହ ରେଳ ମନ୍ତ୍ରଣାଳୟ ଯୋଗାଯୋଗ କରୁଛି।

ଅନ୍ୟପକ୍ଷରେ ଯାତ୍ରୀଙ୍କୁ ଦିଆଯାଇଥିବା ଭଡା ରିହାତି ଉପରେ ମନ୍ତ୍ରୀ କହିଛନ୍ତି, ୨୦୨୨-୨୩ ମସିହାରେ ଭାରତୀୟ ରେଳପଥ ଯାତ୍ରୀଙ୍କୁ ଟିକେଟ ଉପରେ ୫୬,୯୯୩ କୋଟି ଟଙ୍କା ସବ୍‌ସିଡି ଦେଇଛି ଏବଂ ରେଳପଥରେ ଯାତ୍ରା କରୁଥିବା ପ୍ରତ୍ୟେକ ବ୍ୟକ୍ତି ହାରାହାରି ୪୬ ପ୍ରତିଶତ ରିହାତି ପାଉଛନ୍ତି। ଅର୍ଥାତ୍ ୧୦୦ ଟଙ୍କା ମୂଲ୍ୟର ସେବା ଲାଗି ଯାତ୍ରୀଙ୍କୁ ମାତ୍ର ୫୪ ଟଙ୍କା ଦେବାକୁ ପଡୁଛି। ବିଭିନ୍ନ ଶ୍ରେଣୀରେ ଓ ଜୋନାଲ ରେଳପଥରେ ବିଭିନ୍ନ ଟ୍ରେନରେ ଏହି ରିହାତି ମିଳୁଥିବା ଯାତ୍ରୀଙ୍କ ସଂଖ୍ୟା ପ୍ରତିବର୍ଷ ବଦଳିଥାଏ। ୨୦୨୦-୨୧ରୁ ୨୦୨୪-୨୫ ଆର୍ଥିକ ବର୍ଷ ମଧ୍ୟରେ (ଡିସେମ୍ବର ୨୦୨୪ ପର୍ଯ୍ୟନ୍ତ) ସମସ୍ତ ବୟସ ବର୍ଗର ପ୍ରାୟ ୨,୩୫୭.୮ କୋଟି ଯାତ୍ରୀ (ବରିଷ୍ଠ ନାଗରିକଙ୍କ ସମେତ) ଭାରତୀୟ ରେଳପଥରେ ଯାତ୍ରା କରିଥିଲେ। ବୟସ୍କ ଓ ମହିଳାଙ୍କ ପାଇଁ ଯାତ୍ରାକୁ ସହଜ କରିବା ଲାଗି ରେଳପଥ ସ୍ଲିପିଙ୍ଗ୍ ବର୍ଥର ପ୍ରତ୍ୟେକ କୋର୍‌ରେ ୬ରୁ ୭ଟି ନିମ୍ନ ବର୍ଥ, ଏସି ୨ ସ୍ତରୀୟ ବର୍ଗର ପ୍ରତ୍ୟେକ କୋଚରେ ୪ରୁ ୫ଟି ନିମ୍ନ ବର୍ଥ (ବୟସ୍କ ବର୍ଗର ମହିଳା ଏବଂ ମହିଳା ଯାତ୍ରୀଙ୍କ ଉପରେ ନିର୍ଭର କରେ) ମିଳିତ ସଂରକ୍ଷଣ କୋଟା ନିର୍ଦ୍ଧାରିତ କରାଯାଇଥିବା ରେଳମନ୍ତ୍ରୀ ସୂଚନା ଦେଇଛନ୍ତି।

୧୬ରେ ବିଧାନସଭା ଘେରିବେ ପ୍ରାଥମିକ ଶିକ୍ଷକ

ଭୁବନେଶ୍ୱର,୯।୨(ସୁଚିସ୍ମିତା ସାହୁ)

ପ୍ରାଥମିକ ଶିକ୍ଷାରୁ ସ୍କିମାଟିକ ନିଯୁକ୍ତି ଉଚ୍ଛେଦ ଓ ନିଯୁକ୍ତ ପାଇଥିବା ଷ୍ଟିମାଟିକ ଶିକ୍ଷକଙ୍କୁ ତୁରନ୍ତ ନିୟମିତ ଶିକ୍ଷକ କରିବା ଆଦି ତିନି ଦଫା ଦାବି ନେଇ ଆସନ୍ତା ୧୬ ତାରିଖରେ ବିଧାନସଭା ଘେରାଉ କରିବେ ପ୍ରାଥମିକ ଶିକ୍ଷକ। ପ୍ରାଥମିକ ଶିକ୍ଷକ ସମନ୍ୱୟ ସମିତି ପକ୍ଷରୁ ରବିବାର ଶ୍ରମିକ ଭବନଠାରେ ଆୟୋଜିତ ଖବରଦାତା ସମ୍ମିଳନୀରେ ପ୍ରାଥମିକ ବିଦ୍ୟାଳୟ ଶିକ୍ଷକ ସଂଘ ସଭାପତି ବ୍ରହ୍ମାନନ୍ଦ ମହାରଣା ଏହି ଚେତାବନୀ ଦେଇଛନ୍ତି। ୮ ଓ ୬ ବର୍ଷର ଶିକ୍ଷା ସହାୟକ/ କନିଷ୍ଠ ଶିକ୍ଷକଙ୍କ କାର୍ଯ୍ୟକାଳକୁ ନୋଶନାଲ ଇନ୍‌କ୍ରିମେଣ୍ଟ ଦେଇ ଗଣନା କରିବା, ଅନ୍ୟରାଜ୍ୟ ଭଳି ପ୍ରାଥମିକ ଶିକ୍ଷକଙ୍କୁ ଅବିକଳ କେନ୍ଦ୍ରୀୟ ହାରରେ ୩୫,୪୦୦ ଦରମା ଦେବା ଓ ଶିକ୍ଷକଙ୍କୁ ପୁରୁଣା ପେନସନ ପ୍ରଦାନ କରିବା ଆଦି ଦାବି ନେଇ ଏହି ଆନ୍ଦୋଳନ ଅନିର୍ଦ୍ଦିଷ୍ଟ କାଳ ପର୍ଯ୍ୟନ୍ତ ଚାଲିବ। ପ୍ରାଥମିକ ଶିକ୍ଷାକ୍ଷେତ୍ରରେ ଯାହା ପରିସ୍ଥିତି ସୃଷ୍ଟି ହେବ, ସେଥିପାଇଁ ଶିକ୍ଷକମାନେ ନୁହନ୍ତି, ବରଂ ସରକାର ଦାୟୀ ରହିବେ ବୋଲି ସଂଘ ପକ୍ଷରୁ କୁହାଯାଇଛି। ଏହି ଖବରଦାତା ସମ୍ମିଳନୀରେ ପ୍ରାଥମିକ ବିଦ୍ୟାଳୟ ଶିକ୍ଷକ ସଂଘର ସାଧାରଣ ସମ୍ପାଦକ ବିଭୁ ପ୍ରସାଦ ସାହୁ, କନିଷ୍ଠ ଶିକ୍ଷକ ସଂଘର ରାଜ୍ୟ ଆବାହକ ଶେଷଦେବ ଯଜ୍ଞକାମ ଦେଓ, ଅଲୋଷ୍ଟା ସଭାପତି ବିକ୍ରମ କୁମାର ଦାଶ, ଗୋପାଳ କିଶୋର ସେନ, ଗୁଲୁ ଦେଇ, ଅଲୋଷ୍ଟା ସାଧାରଣ ସମ୍ପାଦକ ସୁଜାନ୍ତ କୁମାର ବେହେରା, ଯୁଧିଷ୍ଠିର ପ୍ରଧାନ ପ୍ରମୁଖ ଉପସ୍ଥିତ ଥିଲେ।

ଓଡ଼ିଶା ପ୍ରଶାସନିକ ସେବା ଅଧିକାରୀଙ୍କ ନିଯୁକ୍ତି ପ୍ରବେଶ ପ୍ରଶିକ୍ଷଣ ଆରମ୍ଭ

ଭୁବନେଶ୍ୱର,୯।୨(ବନ୍ଦନା ସେଠୀ)

ନବ ନିଯୁକ୍ତ ଓଡ଼ିଶା ପ୍ରଶାସନିକ ସେବା (ପ୍ରତ୍ୟେକ୍ଷ ନିଯୁକ୍ତି-୨୦୨୨) ଓ ପଦୋନ୍ନତି ନିଯୁକ୍ତି (୨୦୨୦-୨୪) ବ୍ୟାଚ୍ ପାଇଁ ସେବା ନିଯୁକ୍ତି ପ୍ରବେଶ ପ୍ରଶିକ୍ଷଣ ଗୋପବନ୍ଧୁ ପ୍ରଶାସନ ଏକାଡେମୀଠାରେ ଆରମ୍ଭ ହୋଇଛି। ଅତିରିକ୍ତ ମୁଖ୍ୟ ଶାସନ ସଚିବ ତଥା ଏକାଡେମୀ ମହାନିର୍ଦ୍ଦେଶକ ଜି. ମାଥିଭାଥନନ୍ ଏହାକୁ ଉଦଘାଟନ କରି ଅନ୍ତର୍ଭୁକ୍ତିକରଣ, ନାଗରିକଙ୍କ ପ୍ରତି ସମ୍ବେଦନଶୀଳତା ଏବଂ ସୁଶାସନର ଗୁରୁତ୍ୱ ଉପରେ ଆଲୋକପାତ କରିଥିଲେ। ଜନସେବାରେ ନୈତିକତା ଓ ସଚ୍ଚୋଟତାର ସର୍ବୋଚ୍ଚ ମାନଦଣ୍ଡ ବଜାୟ ରଖିବା ପାଇଁ ପ୍ରଶିକ୍ଷଣାର୍ଥୀଙ୍କୁ ପରାମର୍ଶ ଦେଇଥିଲେ। ଏହି କାର୍ଯ୍ୟକ୍ରମ ଅଧିକାରୀ ପ୍ରଶିକ୍ଷାର୍ଥୀଙ୍କୁ ଗୁରୁତ୍ୱପୂର୍ଣ୍ଣ ପ୍ରଶାସନିକ ଏବଂ ଶାସନ ଦକ୍ଷତା ପ୍ରଦାନ କରିବାରେ ସହାୟକ ହେବ। ଶ୍ରେଣୀଭିତ୍ତିକ ଶୈକ୍ଷିକ ଅଧିବେଶନ ତଥା କ୍ୟାମ୍ପସ୍ ବାହାରେ ଶିକ୍ଷଣ କାର୍ଯ୍ୟକଳାପ ସହିତ ବିଭିନ୍ନ ମଡ୍ୟୁଲ୍‌କୁ ନେଇ ପ୍ରସ୍ତୁତ ଏହି କାର୍ଯ୍ୟକ୍ରମ ପ୍ରାରମ୍ଭରେ ଏକାଡେମୀର ଉପ ମହାନିର୍ଦ୍ଦେଶକ ଲାଲା ମନୋଜ କୁମାର ରାୟ ଅଧିକାରୀ ପ୍ରଶିକ୍ଷାର୍ଥୀଙ୍କୁ ସ୍ୱାଗତ କରିବା ସହ ଏକାଡେମୀର ବିଭିନ୍ନ ପ୍ରଶିକ୍ଷଣ କାର୍ଯ୍ୟକ୍ରମ, ପ୍ରଶିକ୍ଷଣଢାଞ୍ଚା ରୂପରେଖ ସମ୍ପର୍କରେ ଆଲୋକପାତ କରିଥିଲେ। ଜିଏଏର ଅତିରିକ୍ତ ନିର୍ଦ୍ଦେଶିକା ତଥା ଓଏଏସ୍ (ଡିଆର-୨୦୨୨) ବ୍ୟାଚ୍‌ର ପାଠ୍ୟକ୍ରମ ନିର୍ଦ୍ଦେଶିକା ଡ. ମୋନାଲିସା ଲେଙ୍କା ପ୍ରଶିକ୍ଷଣ ପାଠ୍ୟକ୍ରମ ସମ୍ପର୍କରେ ବିବରଣୀ ପ୍ରଦାନ କରିଥିଲେ। ସେଣ୍ଟର ଫର୍ ଗୁଡ୍ ଗଭର୍ଣ୍ଣାନ୍ସ, ଓଡ଼ିଶା (ସିଜିଓ)ର ନିର୍ଦ୍ଦେଶକ ଡ. ଶଶାଙ୍କ ଗ୍ରହାଚାର୍ଯ୍ୟ ଏକାଡେମିକ୍ ଅଧିବେଶନ ତଥା କ୍ୟାମ୍ପସ୍ ବାହାରେ ଶିକ୍ଷଣ କାର୍ଯ୍ୟକଳାପ ଏବଂ ସେମାନଙ୍କ ଦ୍ୱାରା ମୂଲ୍ୟାୟନ ରଣନୀତି ତଥା ମଡ୍ୟୁଲଭିତ୍ତିକ ମାନଦଣ୍ଡ ବିଷୟରେ ଉଲ୍ଲେଖ କରିଥିଲେ।

ହେ ଈଶ୍ୱରଙ୍କର ବୀର ସୈନିକ ! ତୁମ ପାଇଁ ଦୁଃଖ, ଲଜ୍ଜା ବା ଯନ୍ତ୍ରଣା କାହିଁ ? କାରଣ ତୁମ ଜୀବନ ହିଁ ଏକ ମହାନ୍ ବିଜୟ– ତୁମର କର୍ମ ଏକ ଉତ୍ସର୍ଗ–ବିଜୟ ହିଁ ତୁମର ଭଗବାନ ଏବଂ ପରାଜୟ ମଧ୍ୟ ତୁମର ବିଜୟ। –ଶ୍ରୀଅରବିନ୍ଦ

–ନିତ୍ୟାନନ୍ଦ
ମହାପ୍ରଭୁଙ୍କ ଜନ୍ମୋତ୍ସବ

ଦିଲ୍ଲୀ ମତ

ବିଜୟ ଓ ପରାଜୟ ରାଜନୀତିର ଏକ ଅଂଶ। ଭାରତୀୟ ରାଜନୀତିରେ ଯେତେବେଳେ କୌଣସି ବୃହତ୍ ରାଜନୈତିକ ଦଳ କିମ୍ବା ବଡ଼ ନେତା ହାରିଯାଆନ୍ତି, ସେତେବେଳେ ଇନ୍ଦିରା ଗାନ୍ଧୀଙ୍କ କଥାକୁ ଦୃଷ୍ଟାନ୍ତ ଦିଆଯାଇଥାଏ। କୁହାଯାଇଥାଏ ଇନ୍ଦିରା ଗାନ୍ଧୀଙ୍କ ପରି ନେତ୍ରୀ ହାରିଗଲେ ଇଏ ଆଉ କ'ଣ କି। କିନ୍ତୁ ୮ ଫେବୃଆରୀ ୨୦୨୫ରେ ଦିଲ୍ଲୀ ବିଧାନସଭା ନିର୍ବାଚନ ଫଳକୁ ଦେଖିଲେ ଆମ୍ ଆଦ୍‌ମୀ ପାର୍ଟି (ଆପ୍) ଓ ତାହାର ଆବାହକ ଅରବିନ୍ଦ କେଜ୍‌ରିୱାଲଙ୍କ ପରାଜୟ ସେହି ତଥାକଥିତ ଦୃଷ୍ଟିକୋଣରୁ ଦେଖାଯାଇ ନ ପାରେ। କାରଣ ଆପ୍‌ର ଉନ୍ମେଷ ପାରମ୍ପରିକ ରାଜନୈତିକ ଦଳ ଭଳି ହୋଇ ନ ଥିଲା। ଦୁର୍ନୀତି ବିରୋଧରେ ଆନ୍ନା ହାଜାରେ ସାମାଜିକ ଆନ୍ଦୋଳନ କରି ଦେଶବ୍ୟାପୀ ଯେଉଁ ଜାଗରଣ ସୃଷ୍ଟି କରିଥିଲେ, ସେଥିରେ କେଜ୍‌ରିୱାଲଙ୍କ ସମେତ ଅନ୍ୟ କେତେକ ବ୍ୟକ୍ତିବିଶେଷ ନିର୍ବାଚନ ଲଢ଼ିଲେ ; ଯାହାକି ଆଜିର ଆପ୍ ଦଳ ଭାବେ ପରିଚିତ। କ୍ଷମତା ରାଜନୀତିଠାରୁ ଭିନ୍ନ ଚିନ୍ତାଧାରା ଅଛି ବୋଲି ସେତେବେଳେ ଲୋକେ ଅନୁଭବ କରିବା ପରେ ଆପ୍‌କୁ ସହଜରେ ଗ୍ରହଣ କରିନେଇଥିଲେ। ଚାରିଆଡ଼େ ପ୍ରଚାର ହୋଇଯାଇଥିଲା ଯେ ଆପ୍ ହେଉଛି ସାଧାରଣ ଲୋକଙ୍କ ପାର୍ଟି। କେଜ୍‌ରିୱାଲ ଓ ତାଙ୍କ ସହଯୋଗୀମାନଙ୍କ ବେଷଭୂଷା ଓ ବ୍ୟବହାର ଭୋଟରଙ୍କୁ ଆକୃଷ୍ଟ କରିବାରୁ ୨୦୧୫ରେ ଆପ୍ ଦିଲ୍ଲୀର ୭୦ ଆସନ ବିଶିଷ୍ଟ ବିଧାନସଭାରେ ୬୭ ଆସନ ହାସଲ କରି ଜାତୀୟ ଦଳ କଂଗ୍ରେସକୁ '୦' ଓ ଭାରତୀୟ ଜନତା ପାର୍ଟି (ଭାଜପା)କୁ ୩ ଆସନରେ ସୀମିତ ରଖିଥିଲା। ଉଲ୍ଲେଖ କରାଯାଇପାରେ ଯେ ସେତେବେଳେ ଦେଶବ୍ୟାପୀ ନରେନ୍ଦ୍ର ମୋଦିଙ୍କ ପ୍ରତି ଜନସମର୍ଥନ ସର୍ବୋଚ୍ଚରେ ଥିବା ବେଳେ କେଜ୍‌ରିୱାଲ ଯେଉଁ ଗୁଗ୍‌ଲି ଫିଙ୍ଗିଥିଲେ ପ୍ରାରମ୍ଭିକ ପର୍ଯ୍ୟାୟରେ ରାଜନୈତିକ ଚିନ୍ତାଧାରା ପୋଷଣ କରୁଥିବା ନାଗରିକ ତାଙ୍କୁ ମୋଦିଙ୍କ ବିକଳ୍ପ ଭାବେ ଧରିନେଇଥିଲେ। ୨୦୨୦ରେ ମଧ୍ୟ ଦଳ ଦିଲ୍ଲୀ ବିଧାନସଭା ନିର୍ବାଚନରେ ୬୨ ଆସନ ଅକ୍ତିଆର କରିବା ଓ ପରେ ପଞ୍ଜାବରେ ଆପ୍ ସରକାର ଗଢ଼ିବା କେଜ୍‌ରିୱାଲଙ୍କ ଭାବମୂର୍ତ୍ତିକୁ ଆକାଶଛୁଆଁ କରିଦେଲା।

୨୦୨୫ ବିଧାନସଭା ନିର୍ବାଚନର ଯଥେଷ୍ଟ ପୂର୍ବରୁ ମଦ ଦୁର୍ନୀତିର ଷ୍ଟାମ୍ପ ଆପ୍ ଉପରେ ଲଗାଇ ଭାଜପା ଯେଉଁଭଳି ବ୍ଲୁପ୍ରିଣ୍ଟ ପ୍ରସ୍ତୁତ କରିଥିଲା, ତାହା ସଫଳ ହେବାରୁ କେଜ୍‌ରିୱାଲ ଓ ତାଙ୍କ ଟିମ୍ ଦୁମ୍‌କରି ତଳେ ପଡ଼ିଗଲେ। ୨୦୨୫ ବିଧାନସଭା ନିର୍ବାଚନରେ ଭାଜପା ୪୮ ଆସନ ପାଇଥିବା ବେଳେ ଆପ୍ ୨୨ରେ ସୀମିତ ରହିଲା। କଂଗ୍ରେସ ଭାଗରେ ସେହି '୦'। କୁହାଯାଉଛି ଦୁର୍ନୀତି ବିରୋଧରେ ଡାକରା ଦେଇ କ୍ଷମତାକୁ ଆସିଥିବା ଆପ୍‌କୁ ସେହି ଦୁର୍ନୀତି ଅଭିଯୋଗରେ ଘାଣ୍ଟି ଦିଆଗଲା।

କେଜ୍‌ରିୱାଲଙ୍କ ହାରିବା ପଛରେ ଲୌକିକ ସ୍ତରରେ ଭାଜପାକୁ ଶ୍ରେୟ ଦିଆଯାଉଛି। କିନ୍ତୁ ବାସ୍ତବତା ଭିନ୍ନ କାହାଣୀ ସୂଚାଉଛି। ୨୦୨୪ ଲୋକ ସଭା ନିର୍ବାଚନରେ କଂଗ୍ରେସର ସଫଳତା ଭାଜପାକୁ ବ୍ୟସ୍ତ କରିପକାଇଥିଲା। ଏହା ସମ୍ଭବ ହୋଇଥିଲା କଂଗ୍ରେସ ସମେତ ଅଣ–ଭାଜପା ଶକ୍ତିଗୁଡ଼ିକ ମଧ୍ୟରେ ସାମାନ୍ୟ ମତୈକ୍ୟ ଥିବା ସତ୍ତ୍ୱେ ଏକସ୍ୱରରେ ଭାଜପା ବିରୋଧରେ ଲାଗି ପଡ଼ିଥିଲେ। କିନ୍ତୁ ଦିଲ୍ଲୀ ନିର୍ବାଚନ ପୂର୍ବରୁ କଂଗ୍ରେସ, ଆପ୍ ପରସ୍ପର ବିରୋଧରେ ଲଢ଼ିବାରୁ ଭାଜପା ଫାଇଦାରେ ରହିଲା। ହିସାବ ଦେଖିଲେ ଗତ ବିଧାନସଭା ନିର୍ବାଚନ ଅପେକ୍ଷା ଭାଜପା ୭.୧ ପ୍ରତିଶତ ଅଧିକ ଭୋଟ ଲାଭ କରିଥିବାବେଳେ ଆପ୍ ୧୦.୨ ପ୍ରତିଶତ ଖସିଛି। ଅନ୍ୟପକ୍ଷରେ କଂଗ୍ରେସର ଭୋଟ ପ୍ରାୟ ୨ ପ୍ରତିଶତ ବଢ଼ିଥିବା ସତ୍ତ୍ୱେ ତାହା ଆସନ ସଂଖ୍ୟାରେ ପ୍ରଭାବ ପକାଇ ପାରିନାହିଁ। ରାଜନୀତିରେ ସମ୍ପୂର୍ଣ୍ଣ ରୁଚି ରଖୁଥିବା ବ୍ୟକ୍ତି ନିଶ୍ଚୟ ବୁଝିପାରୁଥିବେ ଯେ, ଭାଜପା ସର୍ବଦା କଂଗ୍ରେସକୁ ବିରୋଧୀ ଆସନରେ ବସାଇବାକୁ ଯାଇ ଅନ୍ୟ ଆଞ୍ଚଳିକ ଦଳଗୁଡ଼ିକୁ ମାରିବାକୁ ଚେଷ୍ଟା କରିଆସିଛି। ସେହି ରଣନୀତି ଦିଲ୍ଲୀରେ ମଧ୍ୟ କାମ ଦେଲା। ଭାଜପା ମଦ ଦୁର୍ନୀତିକୁ ମୁଖ୍ୟ ବିନ୍ଦୁ ଭାବେ ସୃଷ୍ଟିକରି କେଜ୍‌ରିୱାଲ, ମନୀଷ ସିସୋଡିଆଙ୍କଠାରୁ ଆହୁରି ଅନେକ ନେତାଙ୍କୁ ଜେଲରେ ପୂରାଇଦେଲା। ଭାରତର ଭୋଟର ଭଲଭାବେ ଜାଣନ୍ତି ଯେ ଆପ୍ ନେତାମାନଙ୍କୁ ଯେତିକି ସମୟ ଜେଲଦଣ୍ଡ ମିଳିଥିଲା, ତାହାଦ୍ୱାରା ସେମାନେ ବଦ୍‌ନାମ ହୋଇ ନିର୍ବାଚନ ହାରିଗଲେ। କିନ୍ତୁ ଭବିଷ୍ୟତରେ କଚେରିରେ ମାମଲାକୁ ପ୍ରମାଣ କରି ଜିତିବା ପାଇଁ କେନ୍ଦ୍ର ସରକାରଙ୍କ ସକାଶେ ସମ୍ଭବପର ହେବନାହିଁ। ସାଧାରଣରେ, କେବଳ ଲାଲୁ ଓ ଜଣେ ଦୁଇଜଣଙ୍କୁ ଛାଡ଼ିଦେଲେ ଏହିଭଳି ଦୁର୍ନୀତି ମାମଲାରେ ସବୁ ବ୍ୟବସ୍ଥା ସମ୍ପୃକ୍ତ ରହିଥାନ୍ତି, ସେଥିପାଇଁ କେହି କାହାରି ଲାଞ୍ଚରେ ନିଆଁ ଲଗାଇ ଧ୍ୱଂସ କରିପାରନ୍ତି ନାହିଁ। କେବଳ 'ଚେକ୍' ଦିଅନ୍ତି।

ଆଉ ଏକ କଥା ହେଲା ଦଳିତ, ମୁସଲମାନ, ଗରିବଙ୍କୁ ତୁଷ୍ଟ କରିବା ଲାଗି କେଜ୍‌ରିୱାଲ ଯେଉଁ ମଡେଲ ସୃଷ୍ଟି କରିଥିଲେ ତାହାକୁ ଆଗକୁ ନେବାରେ ସଫଳ ହୋଇପାରିଲେ ନାହିଁ ବୋଲି କୁହାଯାଉଛି। ରାଜନୈତିକ ସମୀକ୍ଷକଙ୍କ ମତରେ 'ପୋଷ୍ଟ କ୍ଲିଭେଜ୍ ପଲିଟିକ୍ସ'ର ସଂଜ୍ଞା ବ୍ୟାପକ ହେବାରେ ଲାଗିଛି। ରାଜନୀତି ବିଜ୍ଞାନ ଓ ସମାଜବିଜ୍ଞାନରେ 'କ୍ଲିଭେଜ୍' ଶବ୍ଦର ଅର୍ଥ ହେଉଛି ଏହା ଏକ ସାମାଜିକ କିମ୍ବା ସାଂସ୍କୃତିକ ରେଖା ଯାହା ନାଗରିକମାନଙ୍କୁ ଗୋଟେ ସମାଜରେ ଥିବା ଗୋଷ୍ଠୀଗୁଡ଼ିକୁ ବିଭିନ୍ନ ପ୍ରକାର ରାଜନୈତିକ ସ୍ୱାର୍ଥ ଦୃଷ୍ଟିରୁ ଭାଗ କରିଥାଏ। ଫଳରେ ସେହି ଗୋଷ୍ଠୀଗୁଡ଼ିକ ମଧ୍ୟରେ ଦ୍ୱନ୍ଦ୍ୱ ସୃଷ୍ଟି ହୋଇଥାଏ। ତାହା ଅଧିକ ରାଜନୀତିକରଣ ହୋଇଯାଉଥିବାରୁ ତାହା ରାଜନୈତିକ ବିଭାଜନ ଆଖ୍ୟା ପାଉଛି। ଏବେ ଦଳିତ, ମୁସଲମାନ, ଗରିବ ମଡେଲ ଅପେକ୍ଷା ଯୁବ, ମହିଳା, ମଧ୍ୟବିତ୍ତ ଆୟ ବର୍ଗଙ୍କୁ ଟାର୍ଗେଟ କରାଯାଇ ରାଜନୀତି କରାଯିବାରୁ ଆପ୍‌ର ପରାଜୟ ଘଟିଲା ବୋଲି କୁହାଯାଉଛି। ଆପ୍ ଯେତେଦିନ ଯାଏ ଗୋଟେ ଆଦର୍ଶ ରଖି ରାଜନୀତି କରୁଥିଲା, ତାହା ଠିକ୍ ଥିଲା। ଏହା ଲୋକଙ୍କ ସମର୍ଥନ ପାଉଥିଲା। ଯେତେବେଳେ ପୂରା କ୍ଷମତା ରାଜନୀତିକୁ ଆସି ଆଦର୍ଶରୁ ବିଚ୍ୟୁତ ହେଲା, ତାହା କଂଗ୍ରେସ ଭଳି ଫୁଟା ଡଙ୍ଗାରେ ବସିଲା ଭଳି ହୋଇଯାଇଛି। ୨୪ ବର୍ଷରୁ ଊର୍ଦ୍ଧ୍ୱ କ୍ଷମତା ହାସଲ କରିଥିବା ବିଜୁ ଜନତା ଦଳ (ବିଜେଡି) ପରାଜୟ ପରେ ଯେଭଳି ଦବି ଯାଇଛି, ଆପ୍ ସେଭଳି ନ ହୋଇ ପୁଣି ନୂଆ ରଣନୀତି କରି ଉଠିବାକୁ ନ ଚାହିଁଲେ ଆଗକୁ ଭାଜପାକୁ ସାମ୍ନା କରିବା କଷ୍ଟକର ହୋଇପଡ଼ିବ। କଂଗ୍ରେସ କଥା ବେଶି ଆଲୋଚନାର ଅପେକ୍ଷା ରଖୁ ନାହିଁ।

su | do | ku
Puzzles by Srikant Ghosh

ସୁ–ଡୋ–କୁ

		6	8		5			
9		2						1
		4		6				
	1		5		4			9
					3		8	
6			2	1				7
				4	1		7	
7							2	5

ଏହାର ଉତ୍ତର ଆସନ୍ତାକାଲି ପ୍ରକାଶ ପାଇବ

ଉପରେ ପ୍ରଦତ୍ତ ସୁଡୋକୁର ଏପରି ସମାଧାନ କରିବାକୁ ହେବ, ଯେପରି ପ୍ରତ୍ୟେକ ଧାଡି, ସ୍ତମ୍ଭ ଓ ଆୟତାକାର ବାକ୍ସ ଭିତରେ ୧ରୁ ୯ ପର୍ଯ୍ୟନ୍ତ ଅଙ୍କ ରହିବ।

6	7	1	4	5	9	2	3	8
4	9	2	8	3	1	5	7	6
3	5	8	2	7	6	1	4	9
2	6	9	5	4	8	7	1	3
1	4	7	3	9	2	6	8	5
8	3	5	1	6	7	9	2	4
5	8	6	7	1	4	3	9	2
9	1	4	6	2	3	8	5	7
7	2	3	9	8	5	4	6	1

ଗତକାଲିର ଉତ୍ତର

ଆମ ସଂସ୍କୃତି ହିଁ ଆମ ପରିଚୟ

ଡ. ଅଶ୍ୱିନୀ କୁମାର ଶତପଥୀ

ଗାନ୍ଧିଜୀ ନିଜକୁ ଜଣେ ସ୍ୱାଭିମାନୀ ଓ ସନାତନୀ ହିନ୍ଦୁ ବୋଲି ଭାବୁଥିଲେ। ହିନ୍ଦୁଧର୍ମର ଏପରି ବହୁସଂଖ୍ୟକ ଦୁର୍ଲଭ ଗୁଣମାନ ଥିଲା, ଯାହା ସେ ପସନ୍ଦ କରୁଥିଲେ। ଏଣୁ ସତ୍ୟ, ଅହିଂସା ପାଳନ କରିବା, ଅସ୍ପୃଶ୍ୟତାର ବିରୋଧ, ସମସ୍ତ ଧର୍ମକୁ ନିଜ ଧର୍ମ ସଦୃଶ ସମ୍ମାନ ଦେବା, ସମସ୍ତ ଧର୍ମକୁ ସତ୍ୟ ରୂପେ ସ୍ୱୀକାର କରିବା, ସବୁ ପ୍ରକାର କଠୋରତା ବର୍ଜନ କରିବା, ପ୍ରତ୍ୟହ ଗୀତାପାଠ ଓ ପ୍ରାର୍ଥନା ପାଇଁ କିଛି ସମୟ ଦେବା, ମନୁଷ୍ୟ ମାତ୍ରକେ ସମସ୍ତଙ୍କ ପ୍ରତି ଦୟା ଓ ପ୍ରେମ ରଖିବା ଏସବୁ ଗୁଣଗୁଡ଼ିକ ତାଙ୍କର ଅତ୍ୟନ୍ତ ପ୍ରିୟ ଥିଲା। ରାମ ନାମ ତାଙ୍କର ସବୁଠାରୁ ପ୍ରିୟ ଉଚ୍ଚାରଣ ଥିଲା। ରାମରାଜ୍ୟ ଥିଲା ତାଙ୍କର ସର୍ବଶ୍ରେଷ୍ଠ ଲକ୍ଷ୍ୟ। ୟଙ୍ଗ ଇଣ୍ଡିଆର ତା୮.୬.୧୯୨୧ ସଂଖ୍ୟାରେ ଏକ ବକ୍ତବ୍ୟରେ ସେ ଉଲ୍ଲେଖ କରି କହିଥିଲେ – ''ଗୋରକ୍ଷା ହେଉଛି ହିନ୍ଦୁ ହୃଦୟର ପ୍ରିୟତମ ବୃତ୍ତି ଓ ସମ୍ପତ୍ତି। ସମସ୍ତ ହିନ୍ଦୁଙ୍କ ପକ୍ଷେ ସମାନ ରୂପେ ଏହା ଏକମାତ୍ର ନିର୍ଦ୍ଦିଷ୍ଟ ବିଶ୍ୱାସ। ଗୋରକ୍ଷାରେ ଯାହାର ଆସ୍ଥା ନାହିଁ ସେ କୌଣସି ମତେ ହିନ୍ଦୁ ପଦବାଚ୍ୟ ହୋଇ ନ ପାରେ।''

ଏହା ଏକ ମହତ୍ ବିଶ୍ୱାସ। କିନ୍ତୁ ଗୋରକ୍ଷା ନିମନ୍ତେ ଆକ୍ରମଣାତ୍ମକ ହିଂସକ ପନ୍ଥା ଅନୁସରଣ କରିବାର ପକ୍ଷପାତୀ ସେ ନଥିଲେ। ପ୍ରେମ, ଭ୍ରାତୃତ୍ୱ ଓ ନିଜ ତପସ୍ୟାର ବିକାଶ ଦ୍ୱାରା ଗୋରକ୍ଷାର ସଫଳତାକୁ ସମ୍ଭବ କରାଇବା ପାଇଁ ସେ ପରାମର୍ଶ ଦେଇଥିଲେ। ଏଥିପାଇଁ ହିନ୍ଦୁମାନଙ୍କୁ ନିରାମିଷ ଆହାର ଗ୍ରହଣ କରିବା ସକାଶେ ସେ ଆଗ୍ରହ କରୁଥିଲେ।

ଏସବୁ ଉଦାହରଣରୁ ତାଙ୍କର ଭାରତୀୟ ସଂସ୍କୃତି ପ୍ରତି ନିଷ୍ଠା ଏବଂ ଏହାର ସାଂସ୍କୃତିକ ବିଭବ ପ୍ରତି ଗୌରବବୋଧ ପ୍ରମାଣିତ ହୁଏ। ବିଶ୍ୱର ବିବିଧ ସଂସ୍କୃତି ପ୍ରାୟୋଜିତ ଯେଉଁ ପରମ୍ପରା ଏବଂ ପୋଷକ ତତ୍ତ୍ୱ ଆମ ଦେଶରେ କାଳକାଳ ଧରି ଭାରତୀୟ ଜୀବନକୁ ପ୍ରଭାବିତ କରି ଆସିଛି ଅଥବା ଏଇ ଭୂମିର ବାତାବରଣରେ ନିଜେ ପ୍ରଭାବିତ ହୋଇ ଏହା ସହ ମିଶ୍ରିତ ହୋଇଯାଇଛି ସେଗୁଡ଼ିକ ଆମ ଦ୍ୱାରା ଅଙ୍ଗୀକୃତ ହେବାରେ କୌଣସି ବାଧା ନାହିଁ। ଅବଶ୍ୟ ଏହା ସ୍ୱଦେଶୀ ଢଙ୍ଗରେ ହିଁ ହେବା ଉଚିତ, ଯଦ୍ୱାରା ପ୍ରତ୍ୟେକ ବାହ୍ୟସଂସ୍କୃତି ମଧ୍ୟ ଏଥିମଧ୍ୟରେ ଉଚିତ ସ୍ଥାନ ପ୍ରାପ୍ତ କରିପାରିବ। ଏହି ପ୍ରକ୍ରିୟା ଏପରି ଭାବରେ ଅନୁଷ୍ଠିତ ହେବା ଆବଶ୍ୟକ, ଯାହାଫଳରେ

କୌଣସି ଗୋଟିଏ ପ୍ରମୁଖ ସଂସ୍କୃତି ଯେପରି ବାକି ସମସ୍ତଙ୍କୁ ଆତ୍ମସାତ୍ କରି ସେ ସଭିଙ୍କ ମଧ୍ୟରେ ସମନ୍ୱୟ ପ୍ରତିଷ୍ଠା କରିବା ପରିବର୍ତ୍ତେ ସେମାନଙ୍କ ଉପରେ ଏକପ୍ରକାର କୃତ୍ରିମ ଓ ଜୋରଜବରଦସ୍ତି ଏକତାର ଗୋଟିଏ ନିର୍ମମ ବୋଝ ଲଦି ଦେବା ନିମିତ୍ତ ସକ୍ଷମ ନ ହେବ। ଏହି ମର୍ମରେ ନିଜେ ଗାନ୍ଧିଜୀ ତା୧୭.୧୧.୧୯୨୦ ୟଙ୍ଗ ଇଣ୍ଡିଆର ସଂଖ୍ୟାରେ ଏକ ଲେଖା ପ୍ରକାଶ କରିଥିଲେ।

କାରଣ ସେ ବିଶ୍ୱାସ କରୁଥିଲେ ଯେ, ବାକି ସଂସାରର ସଭ୍ୟତା ଓ ସଂସ୍କୃତି ଠାରୁ ଭାରତୀୟ ସଂସ୍କୃତିକୁ ଦୂରେଇ ରଖିବା ଅଥବା ସେ ସମସ୍ତ ସଂସ୍କୃତି ଓ ଆମ ମଧ୍ୟରେ ଏକ ପ୍ରାଚୀର ନିର୍ମାଣ କରିବା ଏକାନ୍ତ ଅନୁଚିତ କାର୍ଯ୍ୟ। ଏହାକୁ ତାଙ୍କ ବିଚାରର ସଂପୂର୍ଣ୍ଣ ବିପରୀତ କୃତ୍ୟ ରୂପେ ସେ ବିବେଚନା କରୁଥିଲେ। ଏଥିପାଇଁ ପ୍ରଥମେ ଆମେ ଆମର ସଂସ୍କୃତିକୁ ସମ୍ମାନ କରିବାର ଶିକ୍ଷାଗ୍ରହଣ କରିବା ସହିତ ଏହାକୁ ଆତ୍ମସାତ୍ କରିବାର ଆବଶ୍ୟକତା ରହିଛି। ତାହାପରେ ଯାଇ ଅନ୍ୟମାନଙ୍କ ସଂସ୍କୃତିକୁ ସମ୍ମାନ କରିବା ଓ ସେଗୁଡ଼ିକୁ ସ୍ୱୀକାର କରିବା ଅଥବା ହୃଦ୍‌ବୋଧ କରିବା ପ୍ରଶ୍ନ ଆସିପାରେ। ତା' ପୂର୍ବରୁ କେବେହେଲେ ନୁହେଁ। ସେ ବାରମ୍ବାର ଦୋହରାଉଥିଲେ ଯେ ଆମ ସଂସ୍କୃତିରେ ଯେପରି ମୂଲ୍ୟବାନ ଓ ଦୁର୍ଲଭ ରତ୍ନଗୁଡ଼ିକ ଭରି ରହିଛି ସେପରି ଅନ୍ୟକୌଣସି ବି ସଂସ୍କୃତିରେ ନାହିଁ। ଏଣୁ ଆମ ସଂସ୍କୃତି ସବୁମନ୍ତେ ଅଦ୍ୱିତୀୟ। ଏହାକୁ ଆମ୍ଭେ ଚିହ୍ନି ପାରିନାହୁଁ। କାରଣ ଏହାର ଅଧ୍ୟୟନ ଅନାବଶ୍ୟକ, ଏହାକୁ ତିରସ୍କାର କରିବା ଏବଂ ଏହାର ସମାଲୋଚନା କରିବା ପାଇଁ ଆମ୍ଭକୁ ଶିକ୍ଷା ଦିଆଯାଇଛି। ନିଜ ବ୍ୟବହାର ଅଥବା ଆଚରଣରେ ଆମ ସଂସ୍କୃତି ସମ୍ବଳିତ ଶିକ୍ଷାଗୁଡ଼ିକୁ ଅଭ୍ୟାସ କରିବା – ଏସବୁ ଆମେ ପ୍ରାୟ ପରିତ୍ୟାଗ କରିସାରିଛୁ। ଆଚରଣ ବିନା ଯେକୌଣସି ବୌଦ୍ଧିକ ଜ୍ଞାନ ଠିକ୍ ଆତ୍ମାବିହୀନ ନିର୍ଜୀବ ଶରୀର ସଦୃଶ ପ୍ରତୀୟମାନ ହୋଇଥାଏ। ନିର୍ଜୀବ ଶରୀର ଅଥବା ଶବକୁ ରାସାୟନିକ ବସ୍ତୁ ସହାୟତାରେ ସୁରକ୍ଷିତ ରଖାଗଲେ ତାହା ଦେଖିବା ଦୃଷ୍ଟିରୁ ହୁଏତ ରୋଚକ ହୋଇପାରେ କିନ୍ତୁ ସେଥିରେ ପ୍ରେରଣା ଦେବାର ସାମର୍ଥ୍ୟ ନଥାଏ। ଆମ ଧର୍ମ ଆମକୁ ଆଦେଶ ଦେଇଥାଏ ଯେ, ଆମେ ଆମ ସଂସ୍କୃତିକୁ ଶିଖୁ, ଗ୍ରହଣ କରୁ ଏବଂ ଏହା ଅନୁରୂପ ଆଚରଣ କରୁ ; ଅନ୍ୟଥା ନିଜ ସଂସ୍କୃତିରୁ ବିଚ୍ଛିନ୍ନ ହୋଇପଡ଼ିବା ଫଳରେ ଏକ ସମାଜ ରୂପରେ ଏହା ଆମମାନଙ୍କ ଆତ୍ମହତ୍ୟା ସହ ସମାନ ହେବ। ଏହା ସହିତ ଆମ ସଂସ୍କୃତି ଆମକୁ ଅନ୍ୟ ସଂସ୍କୃତିକୁ ନିରାଦର କରିବା ଅଥବା ତୁଚ୍ଛ ବୋଲି ବିବେଚନା କରିବାକୁ ମଧ୍ୟ ବାରଣ କରିଥାଏ। ଏହି ମର୍ମରେ ଗାନ୍ଧିଜୀ 'ୟଙ୍ଗ ଇଣ୍ଡିଆ' (୧।୯।୧୯୨୧)ରେ ନିଜ ମତ ପ୍ରକାଶ କରିଥିଲେ।

ଆମ ଦେଶରେ ଅବସ୍ଥାନ କରୁଥିବା ପୃଥିବୀର ବିଭିନ୍ନ ସଂସ୍କୃତିକୁ ନେଇ ଆମ ସଂସ୍କୃତି ସହ ସମନ୍ୱୟର ଆଧାରରେ ଆମେ ଆମ ସଂସ୍କୃତିକୁ ଏକ ନୂତନ ରୂପ ପ୍ରଦାନ କରିପାରିବା। ଏପ୍ରକାର ସମନ୍ୱୟବାଦିତାର ପୃଷ୍ଠଭୂମିରେ ନିଜ ନିଜ ମଧ୍ୟରେ ଦେଖାଯାଉଥିବା ଲଢ଼େଇ ଝଗଡ଼ାର ପରିସମାପ୍ତି ଘଟିବା ସମ୍ଭବ ହୋଇପାରେ। ଏପରି କୌଣସି ସଂସ୍କୃତି ଯିଏ ଅନ୍ୟମାନଙ୍କଠାରୁ ଦୂରେଇ ରହି ନିଜ ଚତୁର୍ପାର୍ଶ୍ୱରେ ପ୍ରାଚୀର ନିର୍ମାଣ କରିବାକୁ ଚାହେଁ ସେ ଜୀବିତ ରହିବା ସମ୍ଭବ ନୁହେଁ। ଆମର ପୂର୍ବଜମାନେ ଅତି ପ୍ରାଚୀନ କାଳରୁ ପରସ୍ପର ସହ ଅତି ପ୍ରେମପୂର୍ବକ ସହାବସ୍ଥାନ କରି ଯେଉଁ ସର୍ବୋଚ୍ଚ ଆଦର୍ଶ ପ୍ରତିଷ୍ଠା କରିଥିଲେ, ଆମେ ସେମାନଙ୍କର ଆଜିର ସନ୍ତାନ, ସେଇ ଆଦର୍ଶର ପରିଣାମ ଅଟୁ। ନିଜର ଜନ୍ମଭୂମି ଏବଂ ପୃଥିବୀମାତା, ଯିଏ ଆମର ପୋଷଣ କରୁଛି ଆମ୍ଭେ ତାହା ଉପରେ ବୋଝ ସ୍ୱରୂପ ବା ତାହା ପାଇଁ ହିତକାରୀ ହୋଇଛୁ– ତାହା ଭବିଷ୍ୟତ ହିଁ କହିବ। (ଗାନ୍ଧିଜୀଙ୍କ ବିଚାରର ମର୍ମାନୁବାଦ – ହରିଜନ ପତ୍ରିକା ୯।୫।୧୯୩୬) ଗାନ୍ଧିଜୀଙ୍କ ଉପରୋକ୍ତ ବିଚାର ଆମର ବିଶ୍ୱବନ୍ଦ୍ୟ ସଂସ୍କୃତି, ଆମର ମହାନ ପୂର୍ବଜ, ସମାଜ ଓ ରାଷ୍ଟ୍ର ଭାବରେ ଆମର କର୍ତ୍ତବ୍ୟ ଓ ସ୍ୱାଭିମାନ, ଆମର ଗର୍ବ ଓ ଗୌରବମୟ ଅତୀତର ପୃଷ୍ଠଭୂମିରେ ବର୍ତ୍ତମାନ ଓ ଭବିଷ୍ୟତର ନିର୍ମାଣ ସକାଶେ ଆମର ଆଚରଣ, ବ୍ୟବହାର ତଥା ଏକନିଷ୍ଠତା ସକାଶେ ସମୁଚିତ ମାର୍ଗଦର୍ଶନ ଏବଂ ପ୍ରେରଣା ପ୍ରଦାନ କରିଥାଏ।

ଗାୟତ୍ରୀ ଭବନ, ନଲମଗଞ୍ଜ ଛକ,
ମୋତିଗଞ୍ଜ, ବାଲେଶ୍ୱର
ମୋ: ୮୩୨୮୮୪୨୨୦୯

ଶିକ୍ଷାନୁଷ୍ଠାନର ମାନ ଓ ଦୁର୍ନୀତି

ଡ. ଗୌରୀଶଙ୍କର ସାହୁ

ଦେଶର ସୁନାମଧନ୍ୟ ଓ ପ୍ରତିଷ୍ଠିତ ଅନୁଷ୍ଠାନ ଭୁବନେଶ୍ୱରସ୍ଥିତ ନାଇଜର(ରାଷ୍ଟ୍ରୀୟ ବିଜ୍ଞାନ ଶିକ୍ଷା ଓ ଗବେଷଣା ପ୍ରତିଷ୍ଠାନ)ର ବିଶ୍ୱପ୍ରସିଦ୍ଧ ଗବେଷକ ଓ ଜନପ୍ରିୟ ଶିକ୍ଷକ ପ୍ରଫେସର ବେଦାଙ୍ଗ ମହାନ୍ତି ଥରେ କଥା ପ୍ରସଙ୍ଗରେ କହିଥିଲେ, ଯଦି ରେଭେନ୍‌ଶାରେ ସେ ମୋଚିରାମ ସାର୍ ଓ ଜ୍ୟୋତିଷ ସାର୍‌ଙ୍କ କ୍ଲାସ୍‌ର ମାଧୁର୍ଯ୍ୟରେ ବିମୋହିତ ହୋଇନଥାନ୍ତେ ଓ ଉତ୍କଳ ବିଶ୍ୱବିଦ୍ୟାଳୟରେ ଲମ୍ବୋଦର ସାର୍ ଓ ବାରିକ୍ ସାର୍‌ଙ୍କ ଶିକ୍ଷାଦାନ ଓ ସାନ୍ନିଧ୍ୟ ଲାଭ କରିନଥାନ୍ତେ ତେବେ ହୁଏତ ଆମ ସମାଜରେ ଶ୍ରେଷ୍ଠ ବୃତ୍ତି ଭାବେ ଆଦୃତ ପ୍ରଶାସକ ବୃତ୍ତି ବା ବୈଜ୍ଞାନିକଟିଏ ହୋଇଥାନ୍ତେ। ହାତଗଣତି ଅଧ୍ୟାପକଙ୍କ ସାଧନା ଓଡ଼ିଶାର ପ୍ରତିଷ୍ଠିତ ମହାବିଦ୍ୟାଳୟ ଓ ବିଶ୍ୱବିଦ୍ୟାଳୟରେ ଶିକ୍ଷାଦାନକୁ ଉଚ୍ଚକୋଟୀର କରି ଗଢ଼ି ତୋଳିଥିଲା ଓ ରାଜ୍ୟ ତଥା ରାଜ୍ୟ ବାହାରର ଛାତ୍ରୀଛାତ୍ରମାନଙ୍କ ବାଲ୍ୟକାଳର ସ୍ୱପ

ବ୍ରାହ୍ମଣୀ-ଗୋବରୀ ଜଳପଥ ଏବେବି ପୋତି ହୋଇଛି

କେନ୍ଦ୍ରାପଡ଼ା, ୯।୨ (ଜଗନ୍ନାଥ ଧଳ)

- ଜଳସେଚନରେ ୫ ହଜାରରୁ ଊର୍ଦ୍ଧ୍ୱ ହେକ୍ଟରରେ ଫସଲ
- ଜଳସେଚନ ଅପେକ୍ଷାରେ ଚାଷୀଙ୍କ ଗଲା ୩ ବର୍ଷ
- ଜଳସମ୍ପଦ ବିଭାଗକୁ ଅନୁଧ୍ୟାନ ପାଇଁ ନିର୍ଦ୍ଦେଶ ଦିଆଯାଇଥିଲା

ଗୋବରୀ ନଦୀଠାରୁ ପଙ୍କାମୁଣ୍ଡାଇ ସଂଯୋଗ ପଥ ପୋତି ହୋଇଯାଇଛି।

ପଙ୍କାମୁଣ୍ଡାଇରୁ ବ୍ରାହ୍ମଣୀ ଓ କେନ୍ଦ୍ରାପଡ଼ା ବ୍ଲକ ଅଞ୍ଚଳର ଗୋବରୀ ନଦୀ ମଧ୍ୟରେ ଥିବା ସଂଯୋଗ ଜଳପଥ ଏବେ ବନ୍ଦ ହୋଇପଡ଼ିଛି। ଜଳପଥ ପୋତି ହୋଇ ବଣୁଆ ଜଙ୍ଗଲରେ ପରିଣତ ହୋଇଛି। ଫଳରେ ଜଳସେଚନ ଅବ୍ୟବସ୍ଥାରୁ ୫ ହଜାରରୁ ଊର୍ଦ୍ଧ୍ୱ ହେକ୍ଟର ଚାଷ ଜମିରେ ୩ ଫସଲ ଉତ୍ପାଦନ ହୋଇପାରୁନାହିଁ। ଏ ନେଇ ସ୍ଥାନୀୟ ଲୋକେ ଉଦ୍‌ବେଗ ପ୍ରକାଶ କରି ରାଜ୍ୟ ସରକାରଙ୍କ ଜଳସମ୍ପଦ ବିଭାଗ ଉପରେ ଗତ ୪ ବର୍ଷ ହେବ ମାମଲା କରିଛନ୍ତି। ମାମଲାର ଶୁଣାଣି ହୋଇ ବିଭାଗକୁ ଅନୁଧ୍ୟାନ ସହ ସମସ୍ୟା ନିରାକରଣ ବ୍ୟବସ୍ଥା କରିବାକୁ ନିର୍ଦ୍ଦେଶ ଦେଇଛନ୍ତି। ଏହାସତ୍ତ୍ୱେ ଜଳସମ୍ପଦ ବିଭାଗ ନୀରବଦ୍ରଷ୍ଟା ସାଜିଥିବା ଅଭିଯୋଗ ହେଉଛି।

ଏ ସମ୍ପର୍କରେ ମାମଲାର ଅଭିଯୋଗକାରୀ ପଙ୍କାମୁଣ୍ଡାଇ ତାଲୁକ ଆଇନ ସେବା ସମିତି ପିଏଲଭି ପ୍ରଫୁଲ୍ଲ କୁମାର ଦାସ, କ୍ଷୀରୋଦ ମଲ୍ଲିକ, ଅଶୋକ ବଳ, ଦେବାଶିଷ ପଣ୍ଡା ପ୍ରମୁଖ କହିଛନ୍ତି, ଶିଳ୍ପବିହୀନ କେନ୍ଦ୍ରାପଡ଼ାର ଅର୍ଥନୀତି କୃଷିଭିତ୍ତିକ। ଏହାସତ୍ତ୍ୱେ ରାଜ୍ୟ ସରକାର ଏଥିରେ ଥିବା ଜଳସେଚନ ପରି ମୁଖ୍ୟ ସମସ୍ୟାକୁ ଦୂର କରୁନାହାନ୍ତି। ପୂର୍ବରୁ ଜିଲାରେ ପ୍ରବାହିତ ବ୍ରାହ୍ମଣୀ ସହିତ ଗୋବରୀ ନଦୀର ସଂଯୋଗୀକରଣ ଥିଲା। ଏଥିରେ ନୌବାଣିଜ୍ୟ ସହ ଚାଷ ପାଇଁ ପାଣି ମିଳୁଥିଲା। ଗତ ୬୦ ଦଶକରେ କଟକ-ଚାନ୍ଦବାଲି ରାସ୍ତା ନିର୍ମାଣ ସମୟରେ ପଙ୍କାମୁଣ୍ଡାଇଠାରେ ଏହାର ସଂଯୋଗୀକରଣ ପଥକୁ ବନ୍ଦ କରି ଦିଆଯାଇଥିଲା। ଫଳରେ ପଙ୍କାମୁଣ୍ଡାଇଠାରୁ ଗଣ୍ଡାକିଆ ପର୍ଯ୍ୟନ୍ତ ୨୦ କିଲୋମିଟର ଜଳପଥ ଶୁଖିଲା ପଡ଼ିଛି। ଏହାର ଶଯ୍ୟା ପୋତିହେବା ଫଳରେ ନିକଟବର୍ତ୍ତୀ ଗ୍ରାମବାସୀ ନିତ୍ୟକର୍ମଠାରୁ କ୍ଷେତକୁ ଜଳସେଚନରୁ ବାଦ୍ ପଡୁଛନ୍ତି। ପୂର୍ବରୁ ଏହି ଅଞ୍ଚଳରେ ଅର୍ଥକରୀ ଫସଲ ଉତ୍ପାଦନ ହେଉଥିବା ବେଳେ ଏଠାରେ ଏବେ ମରୁଡ଼ି ସମସ୍ୟା ଦେଖାଦେଇଛି। ଏ ନେଇ ସ୍ଥାନୀୟ ଅଧିବାସୀ ବ୍ଲକ ଓ ଜିଲାର ବିଭାଗୀୟ ଅଧିକାରୀଙ୍କ ଦୃଷ୍ଟି ଆକର୍ଷଣ ସହିତ ଜିଲାପାଳଙ୍କ କାର୍ଯ୍ୟାଳୟ ସମ୍ମୁଖରେ ଆନ୍ଦୋଳନ କରିଥିଲେ। ଏଥିରୁ ସୁଫଳ ନ ମିଳିବାରୁ କେନ୍ଦ୍ରାପଡ଼ା ଜିଲାରେ ପ୍ରବାହିତ ବ୍ରାହ୍ମଣୀ ସହିତ ଗୋବରୀ ନଦୀର ସଂଯୋଗୀକରଣ ପାଇଁ ନାଲସା (ଜାତୀୟ ଆଇନସେବା ପ୍ରାଧିକରଣ)ରେ ୨୦୨୧ ଫେବୃଆରୀ ୧୪ରେ ଏକ ମାମଲା ହୋଇଥିଲା। ଏହି ମାମଲାକୁ କେନ୍ଦ୍ରାପଡ଼ା ଜିଲା ଆଇନସେବା ପ୍ରାଧିକରଣ (ଡିଏଲଏସଏ) ପକ୍ଷରୁ ଶୁଣାଣି କରାଯାଇ ଭିତ୍ତିଭୂମିର ତଦନ୍ତ କରିବାକୁ ଜଳ ସମ୍ପଦ ବିଭାଗକୁ ନିର୍ଦ୍ଦେଶ ଦିଆଯାଇଥିଲା। ତେବେ ତଦନ୍ତ ଓ କାର୍ଯ୍ୟାନୁଷ୍ଠାନ ସମ୍ପର୍କରେ ଅଦ୍ୟାବଧି କୌଣସି ତତ୍ପରତା ପ୍ରକାଶ ପାଉନାହିଁ। ନଦୀ ସଂଯୋଗୀକରଣ କାର୍ଯ୍ୟ ତ୍ୱରାନ୍ୱିତ ହେଲେ ଜଳପଥ ନିକଟ କ୍ଷେତରେ ୩ ପ୍ରକାର ଅର୍ଥକରୀ ଫସଲ ଉତ୍ପାଦନ ହୋଇପାରିବ ବୋଲି ସେମାନେ ଆଶା ପ୍ରକାଶ କରିଛନ୍ତି। ଏ ସମ୍ପର୍କରେ ଜଳସମ୍ପଦ ବିଭାଗ ଅଧୀକ୍ଷଣ ଯନ୍ତ୍ରୀ ଉମେଶ ଚନ୍ଦ୍ର ସେଠୀଙ୍କୁ ପଚାରିବାରେ ଏ ନେଇ ପ୍ରାରମ୍ଭିକ ତଦନ୍ତ ହୋଇଛି। ଦୁଇ ଜଳପଥ ସଂଯୋଗୀକରଣ ହେଲେ ସ୍ଥାନୀୟ ଅଞ୍ଚଳର କୃଷି ଅର୍ଥନୀତିରେ ବିରାଟ ପରିବର୍ତ୍ତନ ଆସିବ। ଏହାକୁ ଦୃଷ୍ଟିରେ ରଖି କାର୍ଯ୍ୟାନୁଷ୍ଠାନ ଗ୍ରହଣ କରାଯାଉଛି ବୋଲି ସେ କହିଛନ୍ତି।

ବର୍ଷେ ହେବ ନର୍ସିଂ ଅଫିସରଙ୍କୁ ମିଳିନି ପ୍ରୋତ୍ସାହନ ରାଶି

ଡେରାବିଶ, ୯।୨ (ବେବର୍ତ୍ତା ଅଜୟ ଦାସ)

କେନ୍ଦ୍ରାପଡ଼ା ଜିଲା ଡେରାବିଶ ବ୍ଲକ ଅଞ୍ଚଳର ୨୪ ନର୍ସିଂ ଅଫିସରଙ୍କୁ ୨୦୨୪ ମାର୍ଚ୍ଚରୁ ପ୍ରୋତ୍ସାହନ ରାଶି ମିଳିନାହିଁ। ଫଳରେ ସେମାନେ ଅସନ୍ତୋଷ ବ୍ୟକ୍ତ କରିବା ସହ ଆନ୍ଦୋଳନ ପାଇଁ ସଜବାଜ ହେଉଛନ୍ତି। ଏ ସମ୍ପର୍କରେ ସେମାନଙ୍କ ମତ ଯେ, ତୃଣମୂଳ ସ୍ୱାସ୍ଥ୍ୟସେବାରେ ନର୍ସିଂ ଅଫିସରଙ୍କ ଭୂମିକା ଗୁରୁତ୍ୱପୂର୍ଣ୍ଣ। ସବ୍‌ସେଣ୍ଟର ଅଧୀନ ଅଞ୍ଚଳରେ ଉତମ ସେବା ପ୍ରଦାନ ପାଇଁ ଜାତୀୟ ସ୍ୱାସ୍ଥ୍ୟ ମିଶନ ଅଧୀନ ରାଜ୍ୟ ସରକାରଙ୍କ ସ୍ୱାସ୍ଥ୍ୟ ଓ ପରିବାର କଲ୍ୟାଣ ବିଭାଗ ପକ୍ଷରୁ ୨୦୨୧ ଜୁଲାଇ ୧୩ରେ ରାଜ୍ୟ ସାରା ନର୍ସିଂ ଅଫିସର ନିଯୁକ୍ତି ପାଇଁ ତତ୍କାଳୀନ ଅତିରିକ୍ତ ବିଭାଗୀୟ ସଚିବ ପି.କେ. ମହାପାତ୍ର ପ୍ରତ୍ୟେକ ଜିଲାର ସିଡିଏମ୍‌ଓଙ୍କୁ ଚିଠି (ନଂ.୧୯,୫୬୭) କରିଥିଲେ। ରାଜ୍ୟରେ ୫,୪୦୦ ସବ୍‌ସେଣ୍ଟରରେ ନିଯୁକ୍ତ ହେବାକୁ ଥିବା ନର୍ସିଂ ଅଫିସରଙ୍କ ମଧ୍ୟରୁ କେନ୍ଦ୍ରାପଡ଼ା ଜିଲାରେ ୨୦୨୦-୨୧ ଆର୍ଥିକ ବର୍ଷରେ ୬୧ଜଣ, ୨୦୨୧-୨୨ ବର୍ଷରେ ୬୧ ଜଣ ଓ ୨୦୨୨-୨୩ରେ ୫୯ ଜଣ ଏପରି ମୋଟ ୧୮୧ ନର୍ସିଂ ଅଫିସରଙ୍କୁ ନିଯୁକ୍ତି ମିଳିଛି। ଏହି ନର୍ସିଂ ଅଫିସରମାନେ ସ୍ୱାସ୍ଥ୍ୟସେବା ପାଇଁ ବିଭିନ୍ନ ତାଲିମ ନେବା ସହ ସମସ୍ତଙ୍କ ନିକଟରେ ସ୍ୱାସ୍ଥ୍ୟସେବା ପହଞ୍ଚାଇବା କାର୍ଯ୍ୟ କରୁଛନ୍ତି। ଏପରିକି ପ୍ରତ୍ୟେକ ବ୍ୟକ୍ତିଙ୍କ ସ୍ୱାସ୍ଥ୍ୟସେବା ସମ୍ପର୍କରେ ତଥ୍ୟ ସଂରକ୍ଷଣ ସହ ଏହାକୁ ପରିଚାଳନା କରୁଛନ୍ତି। ଏଥିପାଇଁ ନର୍ସିଂ ଅଫିସରଙ୍କୁ ପ୍ରୋତ୍ସାହନ ରାଶି ଯୋଗାଇ ଦିଆଯାଇଥାଏ। ଜିଲାର ଅନ୍ୟ ବ୍ଲକ ଅଞ୍ଚଳରେ ଏହି ପ୍ରୋତ୍ସାହନ ରାଶି ବନ୍ଦ ହୋଇନାହିଁ। ମାତ୍ର ଡେରାବିଶ ଗୋଷ୍ଠୀ ସ୍ୱାସ୍ଥ୍ୟକେନ୍ଦ୍ର ଅଧିକାରୀଙ୍କ ମନମାନୀ କାର୍ଯ୍ୟ ପାଇଁ ବର୍ଷେ ହେବ ପ୍ରୋତ୍ସାହନ ରାଶି ମିଳୁନାହିଁ। ଏ ନେଇ ଗୋଷ୍ଠୀ ସ୍ୱାସ୍ଥ୍ୟକେନ୍ଦ୍ର ଅଧିକାରୀ ଚିତ୍ତରଞ୍ଜନ ବେହେରାଙ୍କୁ ପଚାରିବାରେ ବିଭିନ୍ନ କାର୍ଯ୍ୟରେ ବ୍ୟସ୍ତ ଥିବା କହି ଫୋନ ବନ୍ଦ କରି ଦେଉଛନ୍ତି। ଏ ସମ୍ପର୍କରେ ଏଡିଏମ୍ ସଚ୍ଚିଦାନନ୍ଦ ମିଶ୍ରଙ୍କୁ ପଚାରିବାରେ ଡେରାବିଶ ବ୍ଲକ ଅଞ୍ଚଳର ନର୍ସିଂ ଅଫିସରଙ୍କ ପ୍ରୋତ୍ସାହନ ରାଶି ବନ୍ଦ ସମ୍ପର୍କରେ ଅବଗତ ଅଛନ୍ତି। ଏହାର ଶୀଘ୍ର ସମାଧାନ ପାଇଁ ବିଭାଗ ପକ୍ଷରୁ କାର୍ଯ୍ୟାନୁଷ୍ଠାନ ପ୍ରକ୍ରିୟା ଜାରି ରହିଛି ବୋଲି ସେ କହିଛନ୍ତି।

ଶ୍ରୀ ଶ୍ରୀଠାକୁର ନିଗମାନନ୍ଦଙ୍କ ବାର୍ଷିକ ସମ୍ମିଳନୀ

ରାଜକନିକା,୯।୨(ସଞ୍ଜୟ କୁମାର ଦାଶ)

ରାଜକନିକା ବ୍ଲକସ୍ଥିତ ବଳରାମପୁର ଓଲାଭର ଲକ୍ଷ୍ମୀନାରାୟଣ ମନ୍ଦିର ପାର୍ଶ୍ୱ ପଡ଼ିଆଠାରେ ନହୁଣୀ ସାରସ୍ୱତ ସଂଘ ଆନୁକୂଲ୍ୟରେ ଶ୍ରୀ ଶ୍ରୀଠାକୁର ସ୍ୱାମୀ ନିଗମାନନ୍ଦ ସରସ୍ୱତୀ ପରମହଂସ ଦେବଙ୍କ ବାର୍ଷିକ ସମ୍ମିଳନୀ ରବିବାର ଶେଷ ହୋଇଛି। କେନ୍ଦ୍ରାପଡ଼ା, ଯାଜପୁର ଭଦ୍ରକ, ବାଲେଶ୍ୱର ଜିଲାର ଗୁରୁ ମା' ଓ ଗୁରୁ ଭାଇ ଯୋଗଦେଇଥିଲେ। ମଧ୍ୟବଙ୍ଗଳା ସାରସ୍ୱତ ମଠ ପୂର୍ବସ୍ଥଳୀର ଅଧକ୍ଷ ଶ୍ରୀମଦ୍ ସ୍ୱାମୀ ନାରାୟଣାନନ୍ଦ ସରସ୍ୱତୀ, ଶ୍ରୀମଦ୍ ସ୍ୱାମୀ ଗୌରଶ୍ୟାମାନନ୍ଦ ମହାରାଜଙ୍କ ସମେତ ଅନ୍ୟମାନେ ଯୋଗ ଦେଇଥିଲେ। ନହୁଣୀ ସାରସ୍ୱତ ସଂଘର ସଭାପତି ଜୟଗୁରୁ ପଣ୍ଡା, ସମ୍ପାଦକ ଶରତ ଚନ୍ଦ୍ର ପୃଷ୍ଟି ଓ ଅନ୍ୟମାନେ ଉପସ୍ଥିତ ଥିଲେ।

kotak କୋଟାକ ମହିନ୍ଦ୍ରା ବ୍ୟାଙ୍କ ଲିମିଟେଡ୍

ଶାଖା କାର୍ଯ୍ୟାଳୟ:- କୋଟାକ ମହିନ୍ଦ୍ରା ବ୍ୟାଙ୍କ ଲିମିଟେଡ୍, ୭ମ ମହଲା, ବ୍ଲକ୍-ସି, ଏପିକେ ହାଉସ୍, ୧୫ ପାର୍କ ଷ୍ଟ୍ରିଟ୍, କୋଲକାତା-୭୦୦୦୧୬ ଏବଂ ଆହୁରି ମଧ୍ୟ ସ୍ଥାନ: "କୋଟାକ ମହିନ୍ଦ୍ରା ବ୍ୟାଙ୍କ ଲିମିଟେଡ୍" । ୧ମ ମହଲା ନବୁଲ୍ଲା ବିଲ୍ଡିଂ, ୟୁନିଟ୍-୩, ଖାରବେଳ ନଗର, ଶ୍ରୀୟା ଛକ ନିକଟ, ଭୁବନେଶ୍ୱର, ଓଡ଼ିଶା- ୭୫୧୦୦୧ । କର୍ପୋରେଟ୍ ପରିଚୟ ନଂ. ଏଲ୍୬୫୧୧୦୩୍ଏଓଡ୍ଏ୯୮୫ପିଏଲ୍‌ସି୦୩୮୧୩୭

ପରିଶିଷ୍ଟ IV [ନିୟମ ୮ (୧) ଦେଖନ୍ତୁ] ଦଖଲ ନୋଟିସ (ସ୍ଥାବର ସମ୍ପତ୍ତି ନିମନ୍ତେ)

ସେବେହେତୁ,
ନିମ୍ନ ସ୍ୱାକ୍ଷରକାରୀ କୋଟାକ ମହିନ୍ଦ୍ରା ବ୍ୟାଙ୍କ ଲିମିଟେଡ୍‌ର ପ୍ରାଧିକୃତ ଅଧିକାରୀ, ବ୍ୟାଙ୍କିଙ୍ଗ୍ ନିୟାମକ ଅଧିନିୟମ, ୧୯୪୯ର ଅର୍ଥ ମଧ୍ୟରେ ଥିବା ଏକ ବ୍ୟାଙ୍କିଂ କମ୍ପାନୀ, ପଞ୍ଜୀକୃତ କାର୍ଯ୍ୟାଳୟ ସ୍ଥାନ: ୨୭ବିକେସି, ସି ୨୭, ବି ବ୍ଲକ୍, ବାନ୍ଦ୍ରା କୁର୍ଲା କମ୍ପ୍ଲେକ୍ସ, ବାନ୍ଦ୍ରା (ଇ), ମୁମ୍ବାଇ - ୪୦୦୦୫୧ ଏବଂ ଶାଖା କାର୍ଯ୍ୟାଳୟ ସ୍ଥାନ ୪ର୍ଥ ମହଲା, ବ୍ଲକ୍-ଏ, ୨୨ କାମାକ୍ ଷ୍ଟ୍ରୀଟ୍, କୋଲକାତା- ୭୦୦୦୧୬, ସିକ୍ୟୁରିଟାଇଜେଶନ୍ ଆଣ୍ଡ ରିକନ୍‌ଷ୍ଟ୍ରକ୍ସନ୍ ଅଫ୍ ଫାଇନାନ୍ସିଆଲ୍ ଆସେଟ୍‌ସ ଆଣ୍ଡ ଏନ୍‌ଫୋର୍ସମେଣ୍ଟ ଅଫ୍ ସିକ୍ୟୁରିଟି ଇଣ୍ଟରେଷ୍ଟ ଆକ୍ଟ, ୨୦୦୨ (''ସରଫାଏସି ଅଧିନିୟମ'') ଅଧୀନରେ ତଥା ସିକ୍ୟୁରିଟି ଇଣ୍ଟରେଷ୍ଟ (ଏନ୍‌ଫୋର୍ସମେଣ୍ଟ) ନିୟମାବଳୀ, ୨୦୦୨ର ଧାରା ୧୩ (୧୨) ସହିତ ପଠନପୂର୍ବକ ନିୟମ ୩ ଅଧୀନରେ ପ୍ରଦତ୍ତ କ୍ଷମତାକୁ ପ୍ରୟୋଗ କରି **ତା୨୯।୧୧।୨୦୨୪ରିଖରେ ଋଣ ଖାତା ନଂ.- ଏଲ୍‌ଏପି୧୭୬୮୪୩୫ ଏବଂ ଏଲ୍‌ଏପି୧୭୭୦୪୪୯** ନିମନ୍ତେ ଋଣଗ୍ରହୀତା/ଋଣ / ପ୍ରତିଶ୍ରୁତି **ଜଗନ୍ନାଥ ସ୍ପାଷ୍ଟିସ୍ୟାଲ୍‌ସ ଲିମିଟେଡ୍ (ଋଣଗ୍ରହୀତା), ମନୋଜ କୁମାର ସୁବୁଦ୍ଧି (ଗ୍ୟାରେଣ୍ଟିଦାତା), ମାଧବ କୁମାର ସୁବୁଦ୍ଧି (ବନ୍ଧକଦାତା ଏବଂ ଗ୍ୟାରେଣ୍ଟିଦାତା), କ୍ଷୀରୋଦ କୁମାର ସୁବୁଦ୍ଧି (ଗ୍ୟାରେଣ୍ଟିଦାତା), ଜଗନ୍ନାଥ ପଲିମର୍ସ ଲିମିଟେଡ୍ (ଗ୍ୟାରେଣ୍ଟିଦାତା) ଓ ସରୋଜ କୁମାର ସୁବୁଦ୍ଧି (ଗ୍ୟାରେଣ୍ଟିଦାତା)**ଙ୍କୁ ଏକ ଡିମାଣ୍ଡ ନୋଟିସ ଜାରି କରି ନୋଟିସରେ ଦର୍ଶିତ ଅର୍ଥରାଶି ଅର୍ଥାତ୍ **ଋଣ ଖାତା ନଂ. ଏଲ୍‌ଏପି୧୭୭୮୧୪୩୫** ଅଧୀନରେ **ଟ.୧,୪୯,୪୪,୬୭୭.୯୩/- (ଏକ କୋଟି ଅଣତାଶ ଲକ୍ଷ ଚଉସ୍ତରି ହଜାର ଛଅଶହ ସତତ୍ତରି ଟଙ୍କା ଚେୟାନବେ ପଇସା ମାତ୍ର) ଏବଂ ଋଣ ଖାତା ନଂ. ଏଲ୍‌ଏପି୧୭୭୦୪୪୯ ଅଧୀନରେ ଟ.୪୨,୭୦,୮୪୪.୦୩/- (ବୟାଳିଶ ଲକ୍ଷ ସତୁରି ହଜାର ଆଠଶହ ଚଉରାଳିଶ ଟଙ୍କା ତିନି ପଇସା ମାତ୍ର)** ଉକ୍ତ ଡିମାଣ୍ଡ ନୋଟିସ୍ ପ୍ରାପ୍ତିର ୬୦ ଦିନ ମଧ୍ୟରେ ପରିଶୋଧ କରିବା ପାଇଁ ନିର୍ଦ୍ଦେଶ ଦେଇଥିଲେ।
ଉପରୋକ୍ତ ଋଣଗ୍ରହୀତା/ଋଣ / ଗ୍ୟାରେଣ୍ଟିଦାତା/ଋଣ /ବନ୍ଧକଦାତା ଅର୍ଥରାଶିକୁ ପରିଶୋଧ କରିବାରେ ବିଫଳ ହୋଇଥିବାରୁ ଏତଦ୍ୱାରା ଋଣଗ୍ରହୀତା/ଋଣ / ଗ୍ୟାରେଣ୍ଟିଦାତା/ଋଣ /ବନ୍ଧକଦାତା ତଥା ସାଧାରଣ ଭାବେ ଜନସାଧାରଣଙ୍କୁ ନୋଟିସ ଦିଆଯାଉଛି ଯେ, ନିମ୍ନ ସ୍ୱାକ୍ଷରକାରୀ ଉପରୋକ୍ତ ନିୟମାବଳୀର ନିୟମ ୮ ସହିତ ପଠନପୂର୍ବକ ଉପରୋକ୍ତ ଅଧିନିୟମର ଧାରା ୧୩(୪) ଅଧୀନରେ ପ୍ରଦତ୍ତ କ୍ଷମତାକୁ ପ୍ରୟୋଗ କରି ତା୦୭।୦୨।୨୦୨୫ରିଖ ଦିନ ନିମ୍ନବର୍ଣ୍ଣିତ ସମ୍ପତ୍ତିର ସାଙ୍କେତିକ ଦଖଲ କରିଛନ୍ତି।
ବନ୍ଧକ ପରିସମ୍ପତ୍ତିକୁ ମୁକୁଳାଇବା ପାଇଁ ଉପଲବ୍ଧ ସମୟ ସଂକ୍ରାନ୍ତରେ ଅଧିନିୟମର ଧାରା ୧୩ର ଉପ-ଧାରା (୮)ର ପ୍ରାବଧାନ ପ୍ରତି ଋଣଗ୍ରହୀତାଙ୍କ ଦୃଷ୍ଟି ଆକର୍ଷଣ କରାଯାଉଛି।
ଉପରେ ବିଶେଷ ଭାବେ ବର୍ଣ୍ଣିତ ଋଣଗ୍ରହୀତା/ଋଣ / ଗ୍ୟାରେଣ୍ଟିଦାତା/ଋଣ /ବନ୍ଧକଦାତା ଏବଂ ସାଧାରଣ ଭାବେ ଜନସାଧାରଣଙ୍କୁ ଏତଦ୍ୱାରା ସମ୍ପତ୍ତି ସହିତ ଲୌଣସି କାରବାର ନ କରିବାକୁ ସତର୍କ କରିଦିଆଯାଉଛି ଏବଂ ସମ୍ପତ୍ତି ସହିତ ଲୌଣସି କାରବାର କରାଗଲେ କୋଟାକ ମହିନ୍ଦ୍ରା ବ୍ୟାଙ୍କ ଲିମିଟେଡ୍ ଦ୍ୱାରା **ତା୨୯।୧।୨୦୨୪ରିଖ**ଠାରୁ **ଋଣ ଖାତା ନଂ. ଏଲ୍‌ଏପି୧୭୬୮୧୪୩୫** ଅଧୀନରେ **ଟ.୧,୪୯,୪୪,୬୭୭.୯୩/- (ଏକ କୋଟି ଅଣତାଶ ଲକ୍ଷ ଚଉସ୍ତରି ହଜାର ଛଅଶହ ସତତ୍ତରି ଟଙ୍କା ଚେୟାନବେ ପଇସା ମାତ୍ର) ଏବଂ ଋଣ ଖାତା ନଂ. ଏଲ୍‌ଏପି୧୭୭୦୪୪୯** ଅଧୀନରେ **ଟ.୪୨,୭୦,୮୪୪.୦୩/- (ବୟାଳିଶ ଲକ୍ଷ ସତୁରି ହଜାର ଆଠଶହ ଚଉରାଳିଶ ଟଙ୍କା ତିନି ପଇସା ମାତ୍ର)** ସମେତ ବୃଦ୍ଧିମୂଳକ ହାରରେ ପରବର୍ତ୍ତୀ ସୁଧ ଏବଂ ବିଳମ୍ବ ସୁଧ, ଆନୁଷଙ୍ଗିକ ବ୍ୟୟ, ଖର୍ଚ୍ଚ ଓ ଶୁଳ୍କ ଆଦାୟ କରାଯିବ।

ସ୍ଥାବର ସମ୍ପତ୍ତିର ବର୍ଣ୍ଣନା

ରାଜସ୍ୱ ପ୍ଲଟ୍ ନଂ. ୩୯୮, ଏ- ୦.୧୨୨ ଡେସିମିଲ, ରକବା ୫୦୪୦ ବର୍ଗ ଫୁଟ, ଖୁଣ୍ଟ ନଂ. ସି/୩୨୦୪ ବିସ୍ତାର (ପରିମାପ ଓ ରକବା) ୬୦' x ୮୪' ଅନୁରୂପ ଜିଲା- ଖୋର୍ଦ୍ଧା, ତହସିଲ- ଭୁବନେଶ୍ୱର, ଗ୍ରାମ- ଶହୀଦନଗର, ମୌଜା- ଶହୀଦନଗର, ଖାତା ନଂ. ୭୨୫୦ାରେ ଅବସ୍ଥିତ ଜମିରେ ସଂରଚନା ସହିତ ସମସ୍ତ ଭାଗ ଓ ଅଂଶବିଶେଷ । ଆବଦ୍ଧତା ଓ ଚଉହଦୀ ନିମ୍ନ ଅନୁଯାୟୀ ଅଟେ - ଉତ୍ତର: ସଡ଼କ, ଦକ୍ଷିଣ: କନ୍‌ଜର୍ଭାନ୍ସି ଲେନ୍, ପୂର୍ବ: ପ୍ଲଟ୍ ନଂ. ୪୫୯, ପଶ୍ଚିମ: ପ୍ଲଟ୍ ନଂ. ୪୬୧ ।

ତାରିଖ: ୦୭।୦୨।୨୦୨୫ **(ପ୍ରାଧିକୃତ ଅଧିକାରୀ)**
ସ୍ଥାନ: ଭୁବନେଶ୍ୱର **କୋଟାକ ମହିନ୍ଦ୍ରା ବ୍ୟାଙ୍କ ଲିମିଟେଡ୍**

ମୁଖ୍ୟମନ୍ତ୍ରୀଙ୍କୁ ଯାଜପୁର ବିଧାୟିକାଙ୍କ ୯ ପ୍ରଶ୍ନ

ଯାଜପୁର ଟାଉନ,୯।୨
(ପ୍ରଯକ୍ତା ପ୍ରିୟଦର୍ଶିନୀ ମହାନ୍ତି)

ଖବରଦାତା ସମ୍ମିଳନୀରେ ବିଧାୟିକା ସୁଜାତା ସାହୁ ଓ ଅନ୍ୟମାନେ।

ମୁଖ୍ୟମନ୍ତ୍ରୀ ମୋହନ ଚରଣ ମାଝୀ ଶନିବାର ଯାଜପୁର ଜିଲାକୁ ଦିନିକିଆ ଗସ୍ତ କରିଛନ୍ତି। ଏହି ଗସ୍ତ ସମୟରେ ମୁଖ୍ୟମନ୍ତ୍ରୀ ଜିଲାକୁ ୧ ହଜାର କୋଟି ଟଙ୍କାର ପ୍ରକଳ୍ପ ଭେଟି ଦେଲେ ବୋଲି କହିଛନ୍ତି। ଏ ସମ୍ପର୍କରେ ରବିବାର ସ୍ଥାନୀୟ ବିରଜା କଲ୍ୟାଣ ମଣ୍ଡପଠାରେ ଏକ ଖବରଦାତା ସମ୍ମିଳନୀ କରି ମୁଖ୍ୟମନ୍ତ୍ରୀଙ୍କୁ ୯ଟି ପ୍ରଶ୍ନ ପଚାରିଛନ୍ତି ଯାଜପୁର ବିଧାୟିକା ସୁଜାତା ସାହୁ। ସେ କହିଛନ୍ତି, ପୂର୍ବତନ ମୁଖ୍ୟମନ୍ତ୍ରୀ ନବୀନ ପଟ୍ଟନାୟକଙ୍କ ଉଦ୍ୟମ ଯୋଗୁ ଯାଜପୁର ଜିଲା ରୂପାନ୍ତରିତ ହୋଇପାରିଛି। ନବୀନଙ୍କ ଅବଦାନକୁ ମୋହନ ସରକାର ନିଜର କୃତିତ୍ୱବୋଲି ଦାବିକରି ଯାଜପୁର ବାସୀଙ୍କୁ ଭୁଆଁ ବୁଲାଇଛନ୍ତି। ମୁଖ୍ୟମନ୍ତ୍ରୀଙ୍କ ଯାଜପୁର ଗସ୍ତ ବେଳେ ଏହା ଜଣାପଡିଛି ବୋଲି ସୁଜାତା ପ୍ରକାଶ କରିଛନ୍ତି। ମୁଖ୍ୟମନ୍ତ୍ରୀ ଜିଲା ଗସ୍ତ ବେଳେ ୮୨୯ କୋଟି ୭୬ ଲକ୍ଷ ଟଙ୍କାର ୮୩ଟି ପ୍ରକଳ୍ପକୁ ଉଦ୍‌ଘାଟନ କରିଛନ୍ତି ବୋଲି କହିଛନ୍ତି। ମହାରାଜା ଯଯାତି କେଶରୀ ମେଡିକାଲ କଲେଜ ଆଣ୍ଡ ହସ୍ପିଟାଲର ସମନ୍ୱିତ ପ୍ରକଳ୍ପ ପାଇଁ ଏହି ଅନୁଦାନ ନବୀନ ସରକାର ବେଳେ ମଞ୍ଜୁର ହେବାସହ ପ୍ରକଳ୍ପ ନିର୍ମାଣ ସମ୍ପୂର୍ଣ୍ଣ ହୋଇସାରିଥିଲା। ମୁଖ୍ୟମନ୍ତ୍ରୀ ଏହି ମେଡିକାଲ କଲେଜ ଆଣ୍ଡ୍ ହସ୍ପିଟାଲ ପାଇଁ ୮ ଶହ କୋଟି ଟଙ୍କାର ଅନୁଦାନ ଦେଲେ ବୋଲି ବୃଥା ଆସ୍ଫାଳନ କରିଛନ୍ତି ବୋଲି ସୁଜାତା କହିଛନ୍ତି।

ବ୍ୟାସ ସରୋବର ପର୍ଯ୍ୟଟନ ପ୍ରକଳ୍ପକୁ ସମ୍ପୂର୍ଣ୍ଣ କରିବା ବଦଳରେ ଆଂଶିକ ଭାବେ ମୁଖ୍ୟମନ୍ତ୍ରୀ ଉଦ୍‌ଘାଟନ କରିଛନ୍ତି। ବ୍ୟାସସରୋବର ପ୍ରକଳ୍ପ କେବେ ସଂପୂର୍ଣ୍ଣ ହେବ ସେ ସମ୍ପର୍କରେ ମୁଖ୍ୟମନ୍ତ୍ରୀ ସ୍ପଷ୍ଟୀକରଣ ଦେବେକି ବୋଲି ସୁଜାତା ପ୍ରଶ୍ନ କରିଛନ୍ତି। ବ୍ୟାସନଗର ଟାଉନ୍ ହଲ ନିର୍ମାଣ ନବୀନ ସରକାର ସମ୍ପୂର୍ଣ୍ଣ କରିଥିଲେ। ଏହାକୁ ଉଦ୍‌ଘାଟନ କରି ମୁଖ୍ୟମନ୍ତ୍ରୀ ପ୍ରକଳ୍ପ ଭାବେ ଅଭିହିତ କହିବା କେତେ ଦୂର ଯଥାର୍ଥ ବୋଲି ସୁଜାତା କହିଛନ୍ତି। ଭାଜପା ସରକାର ଆସିବା ପରେ ବିରଜା ମନ୍ଦିର ପ୍ରକଳ୍ପ ନିର୍ମାଣ କାର୍ଯ୍ୟକୁ ବନ୍ଦ କରିବା ସହ ଏହାର ପରିକ୍ରମା ପ୍ରକଳ୍ପ ପାଇଁ ଅଧିଗୃହୀତ ଜମିକୁ ଜବରଦଖଲକାରୀଙ୍କ ହାତରେ ଟେକି ଦେଇଛନ୍ତି। ଡଙ୍କାରୀଠାରେ କ୍ରୁଡ୍ ଅଏଲଷ୍ଟୋରେଜ ଫାସିଲିଟି ପ୍ରକଳ୍ପ କେବେ ଶୁଭାରମ୍ଭ ହେବ ସେ ସମ୍ପର୍କରେ ମୁଖ୍ୟମନ୍ତ୍ରୀ କହିବେ କି ବୋଲି ସୁଜାତା ପ୍ରଶ୍ନ କରିଛନ୍ତି। ଯାଜପୁରଠାରେ

ବ୍ରାହ୍ମଣୀ-ଗୋବରୀ ଜଳପଥ ଏବେବି ପୋତି ହୋଇଛି

କେନ୍ଦ୍ରାପଡ଼ା, ୯।୨ (ଜଗନ୍ନାଥ ଧଳ)

- ଜଳସେଚନରେ ୫ ହଜାରରୁ ଊର୍ଦ୍ଧ୍ୱ ହେକ୍ଟରରେ ଫସଲ
- ଜଳସେଚନ ଅପେକ୍ଷାରେ ଚାଷୀଙ୍କ ଗଲା ୩ ବର୍ଷ
- ଜଳସମ୍ପଦ ବିଭାଗକୁ ଅନୁଧ୍ୟାନ ପାଇଁ ନିର୍ଦ୍ଦେଶ ଦିଆଯାଇଥିଲା

ଗୋବରୀ ନଦୀଠାରୁ ପଙ୍କାମୁଣ୍ଡାଇ ସଂଯୋଗ ପଥ ପୋତି ହୋଇଯାଇଛି।

ପଙ୍କାମୁଣ୍ଡାଇରୁ ବ୍ରାହ୍ମଣୀ ଓ କେନ୍ଦ୍ରାପଡ଼ା ବ୍ଲକ ଅଞ୍ଚଳର ଗୋବରୀ ନଦୀ ମଧ୍ୟରେ ଥିବା ସଂଯୋଗ ଜଳପଥ ଏବେ ବନ୍ଦ ହୋଇପଡ଼ିଛି। ଜଳପଥ ପୋତି ହୋଇ ବଣୁଆ ଜଙ୍ଗଲରେ ପରିଣତ ହୋଇଛି। ଫଳରେ ଜଳସେଚନ ଅବ୍ୟବସ୍ଥାରୁ ୫ ହଜାରରୁ ଊର୍ଦ୍ଧ୍ୱ ହେକ୍ଟର ଚାଷ ଜମିରେ ୩ ଫସଲ ଉତ୍ପାଦନ ହୋଇପାରୁନାହିଁ। ଏ ନେଇ ସ୍ଥାନୀୟ ଲୋକେ ଉଦ୍‌ବେଗ ପ୍ରକାଶ କରି ରାଜ୍ୟ ସରକାରଙ୍କ ଜଳସମ୍ପଦ ବିଭାଗ ଉପରେ ଗତ ୪ ବର୍ଷ ହେବ ମାମଲା କରିଛନ୍ତି। ମାମଲାର ଶୁଣାଣି ହୋଇ ବିଭାଗକୁ ଅନୁଧ୍ୟାନ ସହ ସମସ୍ୟା ନିରାକରଣ ବ୍ୟବସ୍ଥା କରିବାକୁ ନିର୍ଦ୍ଦେଶ ଦେଇଛନ୍ତି। ଏହାସତ୍ତ୍ୱେ ଜଳସମ୍ପଦ ବିଭାଗ ନୀରବଦ୍ରଷ୍ଟା ସାଜିଥିବା ଅଭିଯୋଗ ହେଉଛି।

ଏ ସମ୍ପର୍କରେ ମାମଲାର ଅଭିଯୋଗକାରୀ ପଙ୍କାମୁଣ୍ଡାଇ ତାଲୁକ ଆଇନ ସେବା ସମିତି ପିଏଲଭି ପ୍ରଫୁଲ୍ଲ କୁମାର ଦାସ, କ୍ଷୀରୋଦ ମଲ୍ଲିକ, ଅଶୋକ ବଳ, ଦେବାଶିଷ ପଣ୍ଡା ପ୍ରମୁଖ କହିଛନ୍ତି, ଶିଳ୍ପବିହୀନ କେନ୍ଦ୍ରାପଡ଼ାର ଅର୍ଥନୀତି କୃଷିଭିତ୍ତିକ। ଏହାସତ୍ତ୍ୱେ ରାଜ୍ୟ ସରକାର ଏଥିରେ ଥିବା ଜଳସେଚନ ପରି ମୁଖ୍ୟ ସମସ୍ୟାକୁ ଦୂର କରୁନାହାନ୍ତି। ପୂର୍ବରୁ ଜିଲାରେ ପ୍ରବାହିତ ବ୍ରାହ୍ମଣୀ ସହିତ ଗୋବରୀ ନଦୀର ସଂଯୋଗୀକରଣ ଥିଲା। ଏଥିରେ ନୌବାଣିଜ୍ୟ ସହ ଚାଷ ପାଇଁ ପାଣି ମିଳୁଥିଲା। ଗତ ୬୦ ଦଶକରେ କଟକ-ଚାନ୍ଦବାଲି ରାସ୍ତା ନିର୍ମାଣ ସମୟରେ ପଙ୍କାମୁଣ୍ଡାଇଠାରେ ଏହାର ସଂଯୋଗୀକରଣ ପଥକୁ ବନ୍ଦ କରି ଦିଆଯାଇଥିଲା। ଫଳରେ ପଙ୍କାମୁଣ୍ଡାଇଠାରୁ ଗଣ୍ଡାକିଆ ପର୍ଯ୍ୟନ୍ତ ୨୦ କିଲୋମିଟର ଜଳପଥ ଶୁଖିଲା ପଡ଼ିଛି। ଏହାର ଶଯ୍ୟା ପୋତିହେବା ଫଳରେ ନିକଟବର୍ତ୍ତୀ ଗ୍ରାମବାସୀ ନିତ୍ୟକର୍ମଠାରୁ କ୍ଷେତକୁ ଜଳସେଚନରୁ ବାଦ୍ ପଡୁଛନ୍ତି। ପୂର୍ବରୁ ଏହି ଅଞ୍ଚଳରେ ଅର୍ଥକରୀ ଫସଲ ଉତ୍ପାଦନ ହେଉଥିବା ବେଳେ ଏଠାରେ ଏବେ ମରୁଡ଼ି ସମସ୍ୟା ଦେଖାଦେଇଛି। ଏ ନେଇ ସ୍ଥାନୀୟ ଅଧିବାସୀ ବ୍ଲକ ଓ ଜିଲାର ବିଭାଗୀୟ ଅଧିକାରୀଙ୍କ ଦୃଷ୍ଟି ଆକର୍ଷଣ ସହିତ ଜିଲାପାଳଙ୍କ କାର୍ଯ୍ୟାଳୟ ସମ୍ମୁଖରେ ଆନ୍ଦୋଳନ କରିଥିଲେ। ଏଥିରୁ ସୁଫଳ ନ ମିଳିବାରୁ କେନ୍ଦ୍ରାପଡ଼ା ଜିଲାରେ ପ୍ରବାହିତ ବ୍ରାହ୍ମଣୀ ସହିତ ଗୋବରୀ ନଦୀର ସଂଯୋଗୀକରଣ ପାଇଁ ନାଲସା (ଜାତୀୟ ଆଇନସେବା ପ୍ରାଧିକରଣ)ରେ ୨୦୨୧ ଫେବୃଆରୀ ୧୪ରେ ଏକ ମାମଲା ହୋଇଥିଲା। ଏହି ମାମଲାକୁ କେନ୍ଦ୍ରାପଡ଼ା ଜିଲା ଆଇନସେବା ପ୍ରାଧିକରଣ (ଡିଏଲଏସଏ) ପକ୍ଷରୁ ଶୁଣାଣି କରାଯାଇ ଭିତ୍ତିଭୂମିର ତଦନ୍ତ କରିବାକୁ ଜଳ ସମ୍ପଦ ବିଭାଗକୁ ନିର୍ଦ୍ଦେଶ ଦିଆଯାଇଥିଲା। ତେବେ ତଦନ୍ତ ଓ କାର୍ଯ୍ୟାନୁଷ୍ଠାନ ସମ୍ପର୍କରେ ଅଦ୍ୟାବଧି କୌଣସି ତତ୍ପରତା ପ୍ରକାଶ ପାଉନାହିଁ। ନଦୀ ସଂଯୋଗୀକରଣ କାର୍ଯ୍ୟ ତ୍ୱରାନ୍ୱିତ ହେଲେ ଜଳପଥ ନିକଟ କ୍ଷେତରେ ୩ ପ୍ରକାର ଅର୍ଥକରୀ ଫସଲ ଉତ୍ପାଦନ ହୋଇପାରିବ ବୋଲି ସେମାନେ ଆଶା ପ୍ରକାଶ କରିଛନ୍ତି। ଏ ସମ୍ପର୍କରେ ଜଳସମ୍ପଦ ବିଭାଗ ଅଧୀକ୍ଷଣ ଯନ୍ତ୍ରୀ ଉମେଶ ଚନ୍ଦ୍ର ସେଠୀଙ୍କୁ ପଚାରିବାରେ ଏ ନେଇ ପ୍ରାରମ୍ଭିକ ତଦନ୍ତ ହୋଇଛି। ଦୁଇ ଜଳପଥ ସଂଯୋଗୀକରଣ ହେଲେ ସ୍ଥାନୀୟ ଅଞ୍ଚଳର କୃଷି ଅର୍ଥନୀତିରେ ବିରାଟ ପରିବର୍ତ୍ତନ ଆସିବ। ଏହାକୁ ଦୃଷ୍ଟିରେ ରଖି କାର୍ଯ୍ୟାନୁଷ୍ଠାନ ଗ୍ରହଣ କରାଯାଉଛି ବୋଲି ସେ କହିଛନ୍ତି।

ବର୍ଷେ ହେବ ନର୍ସିଂ ଅଫିସରଙ୍କୁ ମିଳିନି ପ୍ରୋତ୍ସାହନ ରାଶି

ଡେରାବିଶ, ୯।୨ (ବେବର୍ତ୍ତା ଅଜୟ ଦାସ)

କେନ୍ଦ୍ରାପଡ଼ା ଜିଲା ଡେରାବିଶ ବ୍ଲକ ଅଞ୍ଚଳର ୨୪ ନର୍ସିଂ ଅଫିସରଙ୍କୁ ୨୦୨୪ ମାର୍ଚ୍ଚରୁ ପ୍ରୋତ୍ସାହନ ରାଶି ମିଳିନାହିଁ। ଫଳରେ ସେମାନେ ଅସନ୍ତୋଷ ବ୍ୟକ୍ତ କରିବା ସହ ଆନ୍ଦୋଳନ ପାଇଁ ସଜବାଜ ହେଉଛନ୍ତି। ଏ ସମ୍ପର୍କରେ ସେମାନଙ୍କ ମତ ଯେ, ତୃଣମୂଳ ସ୍ୱାସ୍ଥ୍ୟସେବାରେ ନର୍ସିଂ ଅଫିସରଙ୍କ ଭୂମିକା ଗୁରୁତ୍ୱପୂର୍ଣ୍ଣ। ସବ୍‌ସେଣ୍ଟର ଅଧୀନ ଅଞ୍ଚଳରେ ଉତମ ସେବା ପ୍ରଦାନ ପାଇଁ ଜାତୀୟ ସ୍ୱାସ୍ଥ୍ୟ ମିଶନ ଅଧୀନ ରାଜ୍ୟ ସରକାରଙ୍କ ସ୍ୱାସ୍ଥ୍ୟ ଓ ପରିବାର କଲ୍ୟାଣ ବିଭାଗ ପକ୍ଷରୁ ୨୦୨୧ ଜୁଲାଇ ୧୩ରେ ରାଜ୍ୟ ସାରା ନର୍ସିଂ ଅଫିସର ନିଯୁକ୍ତି ପାଇଁ ତତ୍କାଳୀନ ଅତିରିକ୍ତ ବିଭାଗୀୟ ସଚିବ ପି.କେ. ମହାପାତ୍ର ପ୍ରତ୍ୟେକ ଜିଲାର ସିଡିଏମ୍‌ଓଙ୍କୁ ଚିଠି (ନଂ.୧୯,୫୬୭) କରିଥିଲେ। ରାଜ୍ୟରେ ୫,୪୦୦ ସବ୍‌ସେଣ୍ଟରରେ ନିଯୁକ୍ତ ହେବାକୁ ଥିବା ନର୍ସିଂ ଅଫିସରଙ୍କ ମଧ୍ୟରୁ କେନ୍ଦ୍ରାପଡ଼ା ଜିଲାରେ ୨୦୨୦-୨୧ ଆର୍ଥିକ ବର୍ଷରେ ୬୧ଜଣ, ୨୦୨୧-୨୨ ବର୍ଷରେ ୬୧ ଜଣ ଓ ୨୦୨୨-୨୩ରେ ୫୯ ଜଣ ଏପରି ମୋଟ ୧୮୧ ନର୍ସିଂ ଅଫିସରଙ୍କୁ ନିଯୁକ୍ତି ମିଳିଛି। ଏହି ନର୍ସିଂ ଅଫିସରମାନେ ସ୍ୱାସ୍ଥ୍ୟସେବା ପାଇଁ ବିଭିନ୍ନ ତାଲିମ ନେବା ସହ ସମସ୍ତଙ୍କ ନିକଟରେ ସ୍ୱାସ୍ଥ୍ୟସେବା ପହଞ୍ଚାଇବା କାର୍ଯ୍ୟ କରୁଛନ୍ତି। ଏପରିକି ପ୍ରତ୍ୟେକ ବ୍ୟକ୍ତିଙ୍କ ସ୍ୱାସ୍ଥ୍ୟସେବା ସମ୍ପର୍କରେ ତଥ୍ୟ ସଂରକ୍ଷଣ ସହ ଏହାକୁ ପରିଚାଳନା କରୁଛନ୍ତି। ଏଥିପାଇଁ ନର୍ସିଂ ଅଫିସରଙ୍କୁ ପ୍ରୋତ୍ସାହନ ରାଶି ଯୋଗାଇ ଦିଆଯାଇଥାଏ। ଜିଲାର ଅନ୍ୟ ବ୍ଲକ ଅଞ୍ଚଳରେ ଏହି ପ୍ରୋତ୍ସାହନ ରାଶି ବନ୍ଦ ହୋଇନାହିଁ। ମାତ୍ର ଡେରାବିଶ ଗୋଷ୍ଠୀ ସ୍ୱାସ୍ଥ୍ୟକେନ୍ଦ୍ର ଅଧିକାରୀଙ୍କ ମନମାନୀ କାର୍ଯ୍ୟ ପାଇଁ ବର୍ଷେ ହେବ ପ୍ରୋତ୍ସାହନ ରାଶି ମିଳୁନାହିଁ। ଏ ନେଇ ଗୋଷ୍ଠୀ ସ୍ୱାସ୍ଥ୍ୟକେନ୍ଦ୍ର ଅଧିକାରୀ ଚିତ୍ତରଞ୍ଜନ ବେହେରାଙ୍କୁ ପଚାରିବାରେ ବିଭିନ୍ନ କାର୍ଯ୍ୟରେ ବ୍ୟସ୍ତ ଥିବା କହି ଫୋନ ବନ୍ଦ କରି ଦେଉଛନ୍ତି। ଏ ସମ୍ପର୍କରେ ଏଡିଏମ୍ ସଚ୍ଚିଦାନନ୍ଦ ମିଶ୍ରଙ୍କୁ ପଚାରିବାରେ ଡେରାବିଶ ବ୍ଲକ ଅଞ୍ଚଳର ନର୍ସିଂ ଅଫିସରଙ୍କ ପ୍ରୋତ୍ସାହନ ରାଶି ବନ୍ଦ ସମ୍ପର୍କରେ ଅବଗତ ଅଛନ୍ତି। ଏହାର ଶୀଘ୍ର ସମାଧାନ ପାଇଁ ବିଭାଗ ପକ୍ଷରୁ କାର୍ଯ୍ୟାନୁଷ୍ଠାନ ପ୍ରକ୍ରିୟା ଜାରି ରହିଛି ବୋଲି ସେ କହିଛନ୍ତି।

ଡୋନାଲ୍ଡ ଟ୍ରମ୍ପ, ମୋଦିଙ୍କ କୁଶପୁତ୍ତଳିକା ଦାହ

ସଂଯୁକ୍ତ କିଷାନ ମୋର୍ଚ୍ଚା ଓ ଅନ୍ୟ ସଙ୍ଗଠନ ପକ୍ଷରୁ ପ୍ରତିବାଦ ସଭା।

ପଙ୍କାମୁଣ୍ଡାଇ,୯।୨ (କଳ୍ପତରୁ ନାୟକ)

ଭାରତୀୟ ବଂଶୋଦ୍ଭବ ଲୋକଙ୍କୁ ଆମେରିକାରୁ ସାମରିକ ବିମାନରେ ଫେରାଇ ଦିଆଯିବା, ସେମାନଙ୍କୁ ହାତକଡ଼ି ପିନ୍ଧାଯିବା ପ୍ରସଙ୍ଗରେ ସଂଯୁକ୍ତ କିଶାନ ମୋର୍ଚ୍ଚା, ଶ୍ରମିକ ସଙ୍ଗଠନ ଓ ସାମାଜିକ ସଙ୍ଗଠନର କର୍ମକର୍ତ୍ତା ପ୍ରଶ୍ନ ଉଠାଇଛନ୍ତି। ରବିବାର ପଙ୍କାମୁଣ୍ଡାଇ ଭି.ଆର. ଆମ୍ବେଡକର ଛକରେ ଆମେରିକା ରାଷ୍ଟ୍ରପତି ଡୋନାଲ୍ଡ ଟ୍ରମ୍ପ ଓ ପ୍ରଧାନମନ୍ତ୍ରୀ ନରେନ୍ଦ୍ର ମୋଦିଙ୍କ କୁଶପୁତ୍ତଳିକା ଦାହ କରିଛନ୍ତି। କେନ୍ଦ୍ରାପଡ଼ା ଜିଲା କୃଷକ ସେଲର ସଭାପତି ବିଜୟ ଦାସ ସାଭାପତିତ୍ୱରେ ପ୍ରତିବାଦ ସଭାରେ ସଂଯୁକ୍ତ କିଶାନ ମୋର୍ଚ୍ଚା ସାଧାରଣ ସମ୍ପାଦକ ଗୟାଧର ଧଳ କହିଛନ୍ତି, ଆମେରିକା ଭାରତୀୟ ବଂଶୋଦ୍ଭବ ଲୋକଙ୍କୁ ହାତକଡ଼ି ଏବଂ ଶିକୁଳିରେ ବାନ୍ଧି ପଠାଇଛି, ଏହା ଏକ ଘୋର ଅପମାନ। ଆମେ ଆମେରିକାର ଏହି ପଦକ୍ଷେପକୁ ନିନ୍ଦା କରୁଛୁ। ଯଦି କୌଣସି ଆମେରିକୀୟ ନାଗରିକ ଭାରତରେ ଅବୈଧ ଭାବେ ଅଛନ୍ତି, ସରକାର ସେମାନଙ୍କ ସହ ସମାନ ବ୍ୟବହାର କରିବା ଉଚିତ ବୋଲି କହିଥିଲେ। ସିପିଆଇ ନେତା ରମଣି ରଞ୍ଜନ ରାଉତରାଏ କହିଛନ୍ତି, ଟ୍ରମ୍ପ ମୋଦିଙ୍କ ମଧ୍ୟରେ ବନ୍ଧୁତ୍ୱପୂର୍ଣ୍ଣ ସମ୍ପର୍କ ରହିଛି ବୋଲି ଗଣମାଧ୍ୟମରେ ପ୍ରଚାର ହେଉଛି। ତେଣୁ, ଏହି ପ୍ରସଙ୍ଗରେ ଦେଶ ପ୍ରତି ହୋଇଥିବା ଗମ୍ଭୀର ଅପମାନକୁ ଦୃଷ୍ଟିରେ ରଖି ସିପିଆଇ କମିଟି ନିଷ୍ପତ୍ତି ନେଇଛି ରାଜ୍ୟବ୍ୟାପୀ ବଡ଼ ଧରଣର ପ୍ରତିବାଦ କରିବ। ଅନ୍ୟମାନଙ୍କ ମଧ୍ୟରେ ନବନିର୍ମାଣ କୃଷକ ସଙ୍ଗଠନର ଆବାହକ ଦାଶରଥି ସାହୁ, କଳିଙ୍ଗ ଭାରତ ଶ୍ରମିକ ସଙ୍ଗଠନର ସମ୍ପାଦକ ପ୍ରକାଶ ଚନ୍ଦ୍ର ମହାନ୍ତି, କଳିଙ୍ଗ ନବ ଦିଗନ୍ତ ସାମାଜିକ ସଙ୍ଗଠନର ଉପସଭାପତି ରଶ୍ମିରଞ୍ଜନ ସାମଲ କୃଷକ ସଭାର ରାଜ୍ୟ ସଭାପତି ଯମେଶ୍ୱର ସାମନ୍ତରାୟ, କେଦାର ସାମନ୍ତରାୟ, ଦଳିତ ସେଲର ଜିଲା କଂଗ୍ରେସ ସଭାପତି ସର୍ବେଶ୍ୱର ସେଠୀ, ସୋମନାଥ ବାରିକ, ସୁହାନା ବେଗମ ପ୍ରମୁଖ ଯୋଗଦେଇଥିଲେ।

ମଦରଙ୍ଗାପାଟ ଆଞ୍ଚଳିକ ସାଧନ କେନ୍ଦ୍ରସ୍ତରୀୟ ନିପୁଣ ଓଡ଼ିଶା ମେଳା

ରାଜକନିକା,୯।୨ (ରବୀନ୍ଦ୍ର କୁମାର ଦାସ)

ରାଜକନିକା ଶିକ୍ଷା ମଣ୍ଡଳ ଅନ୍ତର୍ଗତ ମଦରଙ୍ଗାପାଟ ଆଞ୍ଚଳିକ ସାଧନ କେନ୍ଦ୍ରର ତାରାମଣି କପିଳେଶ୍ୱର ଉଚ୍ଚ ବିଦ୍ୟାଳୟ ପରିସରରେ ନିପୁଣ ଓଡ଼ିଶା ମେଳା ଆଞ୍ଚଳିକ ସାଧନ କେନ୍ଦ୍ର ସଂଯୋଜକ ମହେନ୍ଦ୍ର କୁମାର ମାହନ୍ତଙ୍କ ସଂଯୋଜନାରେ ଅନୁଷ୍ଠିତ ହୋଇଯାଇଛି। ଏହି ମେଳାରେ ମଦରଙ୍ଗାପାଟ ନୋଡାଲ ଉଚ୍ଚ ପ୍ରାଥମିକ ବିଦ୍ୟାଳୟର ପ୍ରଧାନ ଶିକ୍ଷକ ମୁରଲୀଧର ଦାସଙ୍କ ସଭାପତିତ୍ୱରେ ମୁଖ୍ୟ ଅତିଥି ଭାବେ ରାଜକନିକା ମଣ୍ଡଳ ଶିକ୍ଷା ଅଧିକାରୀ ନଳିନୀ ରଞ୍ଜନ ରାଉତରାୟ, ମୁଖ୍ୟ ବକ୍ତା ଭାବେ କାଟଶାବଣିଆ ପଞ୍ଚାୟତର ସରପଞ୍ଚ ପ୍ରତିନିଧି ପ୍ରଫୁଲ୍ଲ କୁମାର ନାୟକ ଓ ସମ୍ମାନିତ ଅତିଥି ଭାବେ ସମିତି ସଭ୍ୟା ପ୍ରତିନିଧି ଅମର କୁମାର ଜେନା, ପ୍ରାଥମିକ ଶିକ୍ଷକ ସଂଘର ସଭାପତି ପ୍ରଦୀପ୍ତ କୁମାର ଦାସ, ଚରିଦେଶ ଆଦର୍ଶ ବାଳିକା ଉଚ୍ଚ ବିଦ୍ୟାଳୟର ପ୍ରଧାନ ଶିକ୍ଷକ ନରେନ୍ଦ୍ର କୁମାର ରାଉତ, ସମବାୟ ଆଦର୍ଶ ବାଳିକା ଉଚ୍ଚ ବିଦ୍ୟାଳୟର ପ୍ରଧାନ ଶିକ୍ଷୟିତ୍ରୀ ଶୋଭାବତୀ ସାହୁ, ତାରାମଣି କପିଳେଶ୍ୱର ଉଚ୍ଚ ବିଦ୍ୟାଳୟର ପ୍ରଧାନ ଶିକ୍ଷକ ଚନ୍ଦନ କୁମାର ଦାସ ପ୍ରମୁଖ ଯୋଗ ଦେଇଥିଲେ। ଜୟକୁଣ୍ଡା ପ୍ରକଳ୍ପ ଉନ୍ନୀତ ଉଚ୍ଚ ପ୍ରାଥମିକ ବିଦ୍ୟାଳୟର ପ୍ରଧାନ ଶିକ୍ଷକ ନାରାୟଣ ଚନ୍ଦ୍ର ବେହେରା ଅତିଥି ପରିଚୟ ପ୍ରଦାନ କରିଥିବା ବେଳେ କାଟଶା ପ୍ରାଥମିକ ବିଦ୍ୟାଳୟର ସହକାରୀ ଶିକ୍ଷକ ସତ୍ୟବ୍ରତ ଦାସ ଧନ୍ୟବାଦ ଦେଇଥିଲେ। ଏହି ଅବସରରେ ସିଆର୍‌ସିସିଙ୍କ ଦ୍ୱାରା ଆୟୋଜିତ ଏହି କ୍ଲଷ୍ଟରର ସମସ୍ତ ପ୍ରଧାନ ଶିକ୍ଷକ ଓ ଶିକ୍ଷୟିତ୍ରୀମାନଙ୍କୁ ମୁଖ୍ୟ ଅତିଥି ଉପଢୌକନ ଓ ପୁଷ୍ପଗୁଚ୍ଛ ଦେଇ ସମ୍ବର୍ଦ୍ଧିତ କରିଥିଲେ। ଏହି ନିପୁଣ ମେଳାରେ ମୋଟ ୧୨ ବିଦ୍ୟାଳୟର ପ୍ରଥମରୁ ୩ୟ ଶ୍ରେଣୀ ମଧ୍ୟରେ ମୋଟ ୨୬୦ ଜଣ ଛାତ୍ରୀଛାତ୍ର ଯୋଗଦେଇ ପ୍ରତିଯୋଗିତାରେ ଅଂଶ ଗ୍ରହଣ କରିଥିଲେ। କୃତୀ ପ୍ରତିଯୋଗୀଙ୍କୁ ଅତିଥିମାନେ ପୁରସ୍କୃତ କରିଥିଲେ।

ଶ୍ରୀ ଶ୍ରୀଠାକୁର ନିଗମାନନ୍ଦଙ୍କ ବାର୍ଷିକ ସମ୍ମିଳନୀ

ରାଜକନିକା,୯।୨(ସଞ୍ଜୟ କୁମାର ଦାଶ)

ରାଜକନିକା ବ୍ଲକସ୍ଥିତ ବଳରାମପୁର ଓଲାଭର ଲକ୍ଷ୍ମୀନାରାୟଣ ମନ୍ଦିର ପାର୍ଶ୍ୱ ପଡ଼ିଆଠାରେ ନହୁଣୀ ସାରସ୍ୱତ ସଂଘ ଆନୁକୂଲ୍ୟରେ ଶ୍ରୀ ଶ୍ରୀଠାକୁର ସ୍ୱାମୀ ନିଗମାନନ୍ଦ ସରସ୍ୱତୀ ପରମହଂସ ଦେବଙ୍କ ବାର୍ଷିକ ସମ୍ମିଳନୀ ରବିବାର ଶେଷ ହୋଇଛି। କେନ୍ଦ୍ରାପଡ଼ା, ଯାଜପୁର ଭଦ୍ରକ, ବାଲେଶ୍ୱର ଜିଲାର ଗୁରୁ ମା' ଓ ଗୁରୁ ଭାଇ ଯୋଗଦେଇଥିଲେ। ମଧ୍ୟବଙ୍ଗଳା ସାରସ୍ୱତ ମଠ ପୂର୍ବସ୍ଥଳୀର ଅଧକ୍ଷ ଶ୍ରୀମଦ୍ ସ୍ୱାମୀ ନାରାୟଣାନନ୍ଦ ସରସ୍ୱତୀ, ଶ୍ରୀମଦ୍ ସ୍ୱାମୀ ଗୌରଶ୍ୟାମାନନ୍ଦ ମହାରାଜଙ୍କ ସମେତ ଅନ୍ୟମାନେ ଯୋଗ ଦେଇଥିଲେ। ନହୁଣୀ ସାରସ୍ୱତ ସଂଘର ସଭାପତି ଜୟଗୁରୁ ପଣ୍ଡା, ସମ୍ପାଦକ ଶରତ ଚନ୍ଦ୍ର ପୃଷ୍ଟି ଓ ଅନ୍ୟମାନେ ଉପସ୍ଥିତ ଥିଲେ।

kotak **କୋଟାକ ମହିନ୍ଦ୍ରା ବ୍ୟାଙ୍କ ଲିମିଟେଡ୍**

ଶାଖା କାର୍ଯ୍ୟାଳୟ:- କୋଟାକ ମହିନ୍ଦ୍ରା ବ୍ୟାଙ୍କ ଲିମିଟେଡ୍, ୭ମ ମହଲା, ବ୍ଲକ୍-ସି, ଏପିକେ ହାଇସ୍, ୧୫ ପାର୍କ ଷ୍ଟ୍ରିଟ୍, କୋଲକାତା-୭୦୦୦୧୬ ଏବଂ ଆହୁରି ମଧ୍ୟ ଜାନ: "କୋଟାକ ମହିନ୍ଦ୍ରା ବ୍ୟାଙ୍କ ଲିମିଟେଡ୍" । ୧ମ ମହଲା ନବୁଲ୍ଲା ବିଲ୍ଡିଂ, ୟୁନିଟ୍-୩, ଖାରବେଳ ନଗର, ଶ୍ରୀୟା ଛକ ନିକଟ, ଭୁବନେଶ୍ୱର, ଓଡ଼ିଶା- ୭୫୧୦୦୧ । କର୍ପୋରେଟ୍ ପରିଚୟ ନଂ. ଏଲ୍୬୫୧୧୦୨ଏଏଚ୍‌ସି୦୩୮୫ସିଏଲ୍‌ସି୦୩୮୧୩୭

ପରିଶିଷ୍ଟ IV [ନିୟମ ୮ (୧) ଦେଖନ୍ତୁ] ଦଖଲ ନୋଟିସ (ସ୍ଥାବର ସମ୍ପତ୍ତି ନିମନ୍ତେ)

ସେବେହେତୁ,
ନିମ୍ନ ସ୍ୱାକ୍ଷରକାରୀ କୋଟାକ ମହିନ୍ଦ୍ରା ବ୍ୟାଙ୍କ ଲିମିଟେଡ୍‌ର ପ୍ରାଧିକୃତ ଅଧିକାରୀ, ବ୍ୟାଙ୍କିଙ୍ଗ୍ ନିୟାମକ ଅଧିନିୟମ, ୧୯୪୯ର ଅର୍ଥ ମଧ୍ୟରେ ଥିବା ଏକ କମ୍ପାନୀ କମ୍ପାନୀ, ପଞ୍ଜୀକୃତ କାର୍ଯ୍ୟାଳୟ ସ୍ଥାନ: ୨୭ବିକେସି, ସି ୨୭, ବି ବ୍ଲକ୍, ବାନ୍ଦ୍ରା କୁର୍ଲା କମ୍ପ୍ଲେକ୍ସ, ବାନ୍ଦ୍ରା (ଇ), ମୁମ୍ବାଇ - ୪୦୦୦୫୧ ଏବଂ ଶାଖା କାର୍ଯ୍ୟାଳୟ ସ୍ଥାନ ୪ର୍ଥ ମହଲା, ବ୍ଲକ୍-ଏ, ୨୨ କାମାକ୍ ଷ୍ଟ୍ରିଟ୍, କୋଲକାତା- ୭୦୦୦୧୭, ସିକ୍ୟୁରିଟାଇଜେଶନ୍ ଆଣ୍ଡ ରିକନ୍‌ଷ୍ଟ୍ରକ୍ସନ୍ ଅଫ୍ ଫାଇନାନ୍ସିଆଲ୍ ଆସେଟ୍‌ସ ଆଣ୍ଡ ଏନ୍‌ଫୋର୍ସମେଣ୍ଟ ଅଫ୍ ସିକ୍ୟୁରିଟି ଇଣ୍ଟରେଷ୍ଟ ଆକ୍ଟ, ୨୦୦୨ (''ସରଫାଏସି ଅଧିନିୟମ'') ଅଧୀନରେ ତଥା ସିକ୍ୟୁରିଟି ଇଣ୍ଟରେଷ୍ଟ (ଏନ୍‌ଫୋର୍ସମେଣ୍ଟ) ନିୟମାବଳୀ, ୨୦୦୨ର ଧାରା ୧୩ (୧୨) ସହିତ ପଠନପୂର୍ବକ ନିୟମ ୩ ଅଧୀନରେ ପ୍ରଦତ୍ତ କ୍ଷମତାକୁ ପ୍ରୟୋଗ କରି **ତା୨୯।୧୧।୨୦୨୪ରିଖରେ ଋଣ ଖାତା ନଂ.- ଏଲ୍‌ଏପିଏ୭୬୮୮୪୩୫ ଏବଂ ଏଲ୍‌ଏପିଏ୭୭୨୦୪୪୯** ନିମନ୍ତେ ଋଣଗ୍ରହୀତା/ଋଣ / ପ୍ରତିଶ୍ରୁତି **ଜଗନ୍ନାଥ ସ୍ଟାଷ୍ଟିପ୍ୟାକ୍ସ ଲିମିଟେଡ୍ (ଋଣଗ୍ରହୀତା), ମନୋଜ କୁମାର ସୁବୁଦ୍ଧି (ଗ୍ୟାରେଣ୍ଟିଦାତା), ମାଧବ କୁମାର ସୁବୁଦ୍ଧି (ବନ୍ଧକଦାତା ଏବଂ ଗ୍ୟାରେଣ୍ଟିଦାତା), କ୍ଷୀରୋଦ କୁମାର ସୁବୁଦ୍ଧି (ଗ୍ୟାରେଣ୍ଟିଦାତା), ଜଗନ୍ନାଥ ପଲିମର୍ସ ଲିମିଟେଡ୍ (ଗ୍ୟାରେଣ୍ଟିଦାତା) ଓ ଜଗନ୍ନାଥ ପଲିପ୍ୟାକ୍ସ ଲିମିଟେଡ୍ (ଗ୍ୟାରେଣ୍ଟିଦାତା) ଓ ସରୋଜ କୁମାର ସୁବୁଦ୍ଧି (ଗ୍ୟାରେଣ୍ଟିଦାତା)**ଙ୍କୁ ଏକ ଡିମାଣ୍ଡ ନୋଟିସ ଜାରି କରି ନୋଟିସରେ ଦର୍ଶିତ ଅର୍ଥରାଶି ଅର୍ଥାତ୍ **ଋଣ ଖାତା ନଂ. ଏଲ୍‌ଏପିଏ୭୬୮୮୪୩୫** ଅଧୀନରେ **ଟ.୧,୪୯,୭୪,୬୭୭.୯୩/- (ଏକ କୋଟି ଅଣତାଶ ଲକ୍ଷ ଚଉସ୍ତରି ହଜାର ଛଅଶହ ସତତ୍ତରି ଟଙ୍କା ତେୟୋନବେ ପଇସା ମାତ୍ର) ଏବଂ ଋଣ ଖାତା ନଂ. ଏଲ୍‌ଏପିଏ୭୭୨୦୪୪୯** ଅଧୀନରେ **ଟ.୪୨,୭୦,୮୪୪.୦୩/- (ବୟାଳିଶ ଲକ୍ଷ ସତୁରି ହଜାର ଆଠଶହ ଚଉରାଳିଶ ଟଙ୍କା ତିନି ପଇସା ମାତ୍ର)** ଉକ୍ତ ଡିମାଣ୍ଡ ନୋଟିସ୍ ପ୍ରାପ୍ତିର ୬୦ ଦିନ ମଧ୍ୟରେ ପରିଶୋଧ କରିବା ପାଇଁ ନିର୍ଦ୍ଦେଶ ଦେଇଥିଲେ।
ଉପରୋକ୍ତ ଋଣଗ୍ରହୀତା/ଋଣ / ଗ୍ୟାରେଣ୍ଟିଦାତା/ଋଣ /ବନ୍ଧକଦାତା ଅର୍ଥରାଶିକୁ ପରିଶୋଧ କରିବାରେ ବିଫଳ ହୋଇଥିବାରୁ ଏତଦ୍ଦ୍ୱାରା ଋଣଗ୍ରହୀତା/ଋଣ / ଗ୍ୟାରେଣ୍ଟିଦାତା/ଋଣ /ବନ୍ଧକଦାତା ତଥା ସାଧାରଣ ଭାବେ ଜନସାଧାରଣଙ୍କୁ ନୋଟିସ୍ ଦିଆଯାଉଛି ଯେ, ନିମ୍ନ ସ୍ୱାକ୍ଷରକାରୀ ଉପରୋକ୍ତ ନିୟମାବଳୀର ନିୟମ ୮ ସହିତ ପଠନପୂର୍ବକ ଉପରୋକ୍ତ ଅଧିନିୟମର ଧାରା ୧୩(୪) ଅଧୀନରେ ପ୍ରଦତ୍ତ କ୍ଷମତାକୁ ପ୍ରୟୋଗ କରି ତା୦୭।୦୨।୨୦୨୫ରିଖ ଦିନ ନିମ୍ନବର୍ଣ୍ଣିତ ସମ୍ପତ୍ତିର ସାଙ୍କେତିକ ଦଖଲ କରିଛନ୍ତି।
ବନ୍ଧକ ପରିସମ୍ପତ୍ତିକୁ ମୁକୁଳାଇବା ପାଇଁ ଉପଲବ୍ଧ ସମୟ ସଂକ୍ରାନ୍ତରେ ଅଧିନିୟମର ଧାରା ୧୩ର ଉପ-ଧାରା (୮)ର ପ୍ରାବଧାନ ପ୍ରତି ଋଣଗ୍ରହୀତାଙ୍କ ଦୃଷ୍ଟି ଆକର୍ଷଣ କରାଯାଉଛି।
ଉପରେ ବିଶେଷ

ଜମିବାଡ଼ି ବିବାଦକୁ ନେଇ ଚରଣଙ୍କୁ ହତ୍ୟା

ଖବରଦାତା ସମ୍ମିଳନୀରେ ପୋଲିସ ସ୍ପଷ୍ଟକଲା

ଗଣିଆ,୯।୨
(ସନ୍ତୋଷ କୁମାର ପ୍ରଧାନ)

ନୟାଗଡ଼ ଜିଲା ଗଣିଆ ଥାନା ଆଡ଼କଟା ପଞ୍ଚାୟତ ହଦପଶି ଗ୍ରାମର ଚରଣ ବେହେରା ହତ୍ୟାକୁ ନେଇ ପୋଲିସ ତରଫରୁ ରବିବାର ଗଣିଆ ଥାନାରେ ଏକ ଖବରଦାତା ସମ୍ମିଳନୀ ଅନୁଷ୍ଠିତ ହୋଇଥିଲା । ନୟାଗଡ ଜିଲା ଅତିରିକ୍ତ ଆରକ୍ଷୀ ଅଧୀକ୍ଷକ ସୁବାସ ଚନ୍ଦ୍ର ପଣ୍ଡା, ଖଣ୍ଡପଡ଼ା ଏସ୍‌ଡିପିଓ ବିମଳ ବାରିକ,ଗଣିଆ ଥାନା ଅଧିକାରୀ ଲକ୍ଷ୍ମଣ ଦଣ୍ଡସେନା ପ୍ରମୁକ ଖବରଦାତା ସମ୍ମିଳନୀରେ ଜମିଜମା ବିବାଦରୁ ଯୋଜନାବଦ୍ଧ ଭାବେ ପିଣ୍ଟୁ ବେହେରା, ମାନସ ଡାଙ୍ଗୁଆ ଓ ଜିତେନ୍ଦ୍ର ଡ଼ାଙ୍ଗୁଆ ଓରଫ ପତା ଚରଣଙ୍କୁ ହତ୍ୟା କରିଥିଲେ । ଗତ ଜାନୁଆରୀ ୩୦ରେ ଗ୍ରାମରେ ଅଷ୍ଟପ୍ରହରୀ ଚାଲିଥିବା ବେଳେ ଅଭିଯୁକ୍ତମାନେ ଚରଣଙ୍କୁ ମଦ ପିଇବାକୁ ଡାକି ନେଇଥିଲେ । ବିଳମ୍ବିତ ରାତି ପର୍ଯ୍ୟନ୍ତ ଚରଣ ଘରକୁ ନ ଫେରିବାରୁ ବିଭିନ୍ନ ସ୍ଥାନରେ ପରିବାର ଲୋକ ଖୋଜାଖୋଜି କରିଥିଲେ । ପରଦିନ ଗ୍ରାମ ନିକଟସ୍ଥ ଏକ ବିଲରେ ଚରଣଙ୍କ ଏଟିଏମ କାର୍ଡ ସହ ରକ୍ତ ଦାଗ ପଡ଼ିଥିବା ଦେଖିବାକୁ ପାଇଥିଲେ । ଏ ନେଇ ପରିବାର ଲୋକ ଗଣିଆ ଥାନାରେ ଅଭିଯୋଗ କରିବା ପରେ ପୋଲିସ ତଦନ୍ତ ଆରମ୍ଭ କରିଥିଲା । ୬ ତାରିଖରେ ଚରଣଙ୍କ ମୃତଦେହ କନ୍ଧମାଳ ଜିଲା ଖଜୁରୀପଡ଼ା ଗାଡିଆପାଡା ଘାଟିରୁ ଜବତ କରାଯାଇଥିଲା । ନୟାଗଡ଼ ଏସ୍‌ପିଙ୍କ ନିର୍ଦ୍ଦେଶ କ୍ରମେ ପୋଲିସର ଏକ ସ୍ୱତନ୍ତ୍ର ଟିମ ହତ୍ୟାକାଣ୍ଡରେ ସଂପୃକ୍ତ ପିଣ୍ଟୁ ବେହେରାଙ୍କୁ ଗିରଫ କରିଥିଲା । ଗତ ଶୁକ୍ରବାର ପିଣ୍ଟୁର ସହଯୋଗୀ ମାନସ ଡାଙ୍ଗୁଆଙ୍କୁ ଗିରଫ କରାଯାଇଥିଲା । ପୋଲିସ ଅଭିଯୁକ୍ତମାନଙ୍କ ଫୋନ କଲ ରେକର୍ଡ ଯାଞ୍ଚ କରି ଭଞ୍ଜନଗରରୁ ପିଣ୍ଟୁ ବେହେରାଙ୍କୁ ଗିରଫ କରିଥିଲା । ମାନସ ଡାଙ୍ଗୁଆ ଏହି ହତ୍ୟାରେ ସାମିଲ ଥିଲେ ବୋଲି ପିଣ୍ଟୁ ପୋଲିସ ସାମ୍ନାରେ ମାନିଥିଲେ । ମଦ ପିଇବା ସମୟରେ ବର୍ଷେ ତଳେ ଥିବା ଜମିଜମା ବିବାଦକୁ ନେଇ ପାଟିତୁଣ୍ଡ ହେବା ପରେ ମାନସ ଓ ପିଣ୍ଟୁ ଏକ ଧଡ଼ାରେ ଚରଣଙ୍କ ମୁଣ୍ଡକୁ ପିଟିଥିଲେ । ଫଳରେ ଘଟଣାସ୍ଥଳରେ ହିଁ ଚରଣଙ୍କ ମୃତ୍ୟୁ ଘଟିଥିଲା । ପିଣ୍ଟୁ ପ୍ରଥମେ ଅଟୋ ଓ ପରେ ଏକ ଆଇଚର୍ ଟ୍ରକରେ ଆଣି ଘାଟିତଳେ ଫିଙ୍ଗିଦେଇ ଜୟପୁର ଚାଲି ଯାଇଥିଲେ । ସେଠାରେ ଆଇଚର ଟ୍ରକରୁ ଜିନିଷ ଖାଲିକରି ପୁଣି ଭୁବନେଶ୍ୱର ଫେରି ଆସିଥିଲେ । ଭୁବନେଶ୍ୱରରୁ ଆସି ଭଞ୍ଜନଗରରେ ଲୁଚିଥିବା ବେଳେ ପୋଲିସ ପିଣ୍ଟୁଙ୍କୁ ପୋଲିସ ଗିରଫ କରିଥିଲା । ଏହି ହତ୍ୟା ଘଟଣାରେ ସଂପୃକ୍ତ ଥିବା ଜିତେନ୍ଦ୍ର ଫେରାର ଅଛନ୍ତି । ଚରଣଙ୍କୁ ହତ୍ୟା କରିବାରେ ବ୍ୟବହୃତ କାଠ ଧଡା ,ଏକ ବାଇକ, ଏକ ଅଟୋ ଓ ଆଇଚର ଗାଡିକୁ ପୋଲିସ ଜବତ କରିଛି । ରବିବାର ଉଭୟ ପିଣ୍ଟୁ ଓ ମାନସଙ୍କୁ ଗଣିଆ ଗୋଷ୍ଠୀ ସ୍ୱାସ୍ଥ୍ୟ କେନ୍ଦ୍ରରେ ସ୍ୱାସ୍ଥ୍ୟ ପରୀକ୍ଷା ପରେ ବିଚାର ବିଭାଗୀୟ ହାଜତକୁ ପଠାଇ ଦିଆଯାଇଛି । ଫେରାର ଥିବା ଜିତେନ୍ଦ୍ରଙ୍କୁ ଖୁବ୍‌ଶୀଘ୍ର ଗିରଫ କରାଯିବ ବୋଲି ପୋଲିସ ତରଫରୁ ସୂଚନା ଦିଆଯାଇଛି ।

ଖବରଦାତା ସମ୍ମିଳନୀରେ ପୋଲିସ ଅଧିକାରୀଙ୍କ ଗହଣରେ ଗିରଫ ଦୁଇ ଅଭିଯୁକ୍ତ ।

ମା'ଭାନୁମତୀ ମନ୍ଦିରର ବାର୍ଷିକ ଉତ୍ସବ

ଖଣ୍ଡପଡ଼ା,୯।୨ (ଅଜୟ କୁମାର ମହାରଣା)

ବଡ଼ବାଣପୁର ପଞ୍ଚାୟତ ଅଧୀନ ଘଣାଶାଳିଆ ଗ୍ରାମ ନିକଟ ହଟିଆପଲ୍ଲୀଠାରେ ମା'ଭାନୁମତୀ ଦେବୀଙ୍କ ନୂତନ ମନ୍ଦିର ଓ ବିଗ୍ରହ ପ୍ରତିଷ୍ଠାର ୨ୟ ବାର୍ଷିକ ଉତ୍ସବ ୩ଦିନ ବ୍ୟାପୀ ରବିବାର ଠାରୁ ଆରମ୍ଭ ହେଉଛି । ବାଣପୁର ପଞ୍ଚାୟତର ପଞ୍ଚପଲ୍ଲୀ ନାମରେ ପରିଚିତ ରତନପୁର, ଘଣାଶାଳିଆ, ହଟିଆପଲ୍ଲୀ, ବାଞ୍ଛପଲ୍ଲୀ ଓ ଭ୍ରମରବର ପ୍ରସାଦ ଗ୍ରାମବାସୀଙ୍କ ସହଯୋଗରେ ଅନୁଷ୍ଠିତ ଏହି କାର୍ଯ୍ୟକ୍ରମରେ ରବିବାର କଳସ ଶୋଭାଯାତ୍ରା ଅନୁଷ୍ଠିତ ହୋଇଥିଲା । ଏହାପରେ ଅଙ୍କୁରାରୋପଣ କାର୍ଯ୍ୟ ଅନୁଷ୍ଠିତ ହୋଇଥିଲା । ପରେ ସୂର୍ଯ୍ୟପୂଜା, ଅଗ୍ନି ସ୍ଥାପନ କାର୍ଯ୍ୟ ସମ୍ପନ୍ନ ହୋଇଥିବା ବେଳେ ଅପରାହ୍ନରେ ମନୋରଞ୍ଜନ କାର୍ଯ୍ୟକ୍ରମ ଅନୁଷ୍ଠିତ ହୋଇଥିଲା । ଅପରାହ୍ନରେ ପୂର୍ଣ୍ଣାହୁତି କାର୍ଯ୍ୟ ସମ୍ପନ୍ନ ପରେ ରାମ ନାଟକ ଅନୁଷ୍ଠିତ ହୋଇଥିଲା । ବହୁ ଶ୍ରଦ୍ଧାଳୁ ଏଥିରେ ଯୋଗଦେଇଥିଲେ । ୨୦୨୧ ନଭେମ୍ବର ୧୪ରେ ମନ୍ଦିରର ଗର୍ଭମୁଦ(ରତ୍ନମୁଦ) ଓ ୨୦୨୨ ଡ଼ିସେମ୍ବର ୬ରେ ଯଜ୍ଞ ମଣ୍ଡପର ଭୂମିପୂଜନ ସହିତ ମାଙ୍ଗଳିକ କାର୍ଯ୍ୟକ୍ରମ ଅନୁଷ୍ଠିତ ହୋଇଥିଲା ।

ମା'ଭାନୁମତୀ ମନ୍ଦିରର ବାର୍ଷିକ ଉତ୍ସବ ପାଇଁ ପୂଜାର୍ଚ୍ଚନା କରାଯାଉଛି ।

ଗଞ୍ଜେଇ ଜବତ, ଜଣେ ଗିରଫ

ଦଶପଲ୍ଲା,୯।୨
(ପ୍ରକାଶ କୁମାର ପାଣି)

ଦଶପଲ୍ଲା ପୋଲିସ ପକ୍ଷରୁ ଚଢାଉ କରାଯାଇ ଗଞ୍ଜେଇ ଜବତ କରାଯିବା ସହ ଜଣଙ୍କୁ ଗିରଫ କରାଯାଇଛି । ଗିରଫ ଅଭିଯୁକ୍ତ ହେଲେ ସୁଦାମ ମଲିକ(୨୮)। ଘର ବାଲିଗୁଡା । ସୁଦାମ ଶନିବାର ରାତିରେ ଗଞ୍ଜେଇ ଧରି ଯାଉଥିବା ବେଳେ ବସଷ୍ଟାଣ୍ଡ ନିକଟସ୍ଥ ପିକ୍‌ଛିକଠାରୁ ପୋଲିସ ଚଢ଼ାଉ କରି ତାହା ଜବତ କରିଥିଲା । ଜବତ ଗଞ୍ଜେଇ ପରିମାଣ ୭ କେଜି ବୋଲି ଜଣାଯାଇଛି । ଅଭିଯୁକ୍ତଙ୍କୁ ରବିବାର କୋର୍ଟ ଚାଲାଣ କରାଯାଇଛି ବୋଲି ଦଶପଲ୍ଲା ଥାନା ଆଇଆଇସି ଅନୀତା ସାହୁ ସୂଚନା ଦେଇଛନ୍ତି ।

kotak **କୋଟାକ ମହିନ୍ଦ୍ରା ବ୍ୟାଙ୍କ ଲିମିଟେଡ୍**
ଶାଖା କାର୍ଯ୍ୟାଳୟ:- କୋଟାକ ମହିନ୍ଦ୍ରା ବ୍ୟାଙ୍କ ଲିମିଟେଡ୍, ୭ମ ମହଲା, ବ୍ଲକ୍-ସି, ଏପିଜେ ହାଉସ୍, ୧୫ ପାର୍କ ଷ୍ଟ୍ରିଟ୍, କୋଲକାତା-୭୦୦୦୧୬ ଏବଂ ଆହୁରି ମଧ୍ୟ ସ୍ଥାନ: "କୋଟାକ ମହିନ୍ଦ୍ରା ବ୍ୟାଙ୍କ ଲିମିଟେଡ୍" । ୧ମ ମହଲା ନରୁଲା ବିଲ୍‌ଡିଂ, ୟୁନିଟ୍-୩, ଖାରବେଳ ନଗର, ଶ୍ରୀୟା ଜଙ୍କ ନିକଟ, ଭୁବନେଶ୍ୱର, ଓଡ଼ିଶା- ୭୫୧୦୦୧ । କର୍ପୋରେଟ୍ ପରିଚୟ ନଂ. ଏଲ୍‌୬୫୧୧୦ଏମ୍‌ଏଚ୍‌୧୯୮୫ପିଏଲ୍‌ସି୦୩୮୧୩୭

ପରିଶିଷ୍ଟ IV [ନିୟମ ୮ (୧) ଦେଖନ୍ତୁ] ଦଖଲ ନୋଟିସ (ସ୍ଥାବର ସମ୍ପତ୍ତି ନିମନ୍ତେ)

ଯେହେତୁ,
ନିମ୍ନ ସ୍ୱାକ୍ଷରକାରୀ କୋଟାକ ମହିନ୍ଦ୍ରା ବ୍ୟାଙ୍କ ଲିମିଟେଡ୍‌ର ପ୍ରାଧିକୃତ ଅଧିକାରୀ, ବ୍ୟାଙ୍କିଙ୍ଗ୍ ନିୟାମକ ଅଧିନିୟମ, ୧୯୪୯ର ଅର୍ଥ ମଧ୍ୟରେ ଥିବା ଏକ ବ୍ୟାଙ୍କିଂ କମ୍ପାନୀ, ପଞ୍ଜୀକୃତ କାର୍ଯ୍ୟାଳୟ ସ୍ଥାନ: ୨୭ବିଜେସି, ସି ୨୭, ଜି ବ୍ଲକ୍, ବାନ୍ଦ୍ରା କୁର୍ଲା କମ୍ପ୍ଲେକ୍ସ, ବାନ୍ଦ୍ରା (ଇ), ମୁମ୍ବାଇ - ୪୦୦୦୫୧ ଏବଂ ଶାଖା କାର୍ଯ୍ୟାଳୟ ସ୍ଥାନ ୪ର୍ଥ ମହଲା, ବ୍ଲକ୍-ଏ, ୨୨ କାମାକ୍ ଷ୍ଟ୍ରୀଟ୍, କୋଲକାତା- ୭୦୦୦୧୭, ସିକ୍ୟୁରିଟାଇଜେଶନ୍ ଆଣ୍ଡ ରିକନ୍‌ଷ୍ଟ୍ରକ୍‌ସନ୍ ଅଫ୍ ଫାଇନାନ୍ସିଆଲ୍ ଆସେଟ୍‌ସ ଆଣ୍ଡ ଏନ୍‌ଫୋର୍ସମେଣ୍ଟ ଅଫ୍ ସିକ୍ୟୁରିଟି ଇଣ୍ଟରେଷ୍ଟ ଆକ୍ଟ, ୨୦୦୨ ("ସରଫାଏସି ଅଧିନିୟମ") ଅଧୀନରେ ତଥା ସିକ୍ୟୁରିଟି ଇଣ୍ଟରେଷ୍ଟ (ଏନ୍‌ଫୋର୍ସମେଣ୍ଟ) ନିୟମାବଳୀ, ୨୦୦୨ର ଧାରା ୧୩ (୧୨) ସହିତ ପଠନପୂର୍ବକ ନିୟମ ୩ ଅଧୀନରେ ପ୍ରଦତ୍ତ କ୍ଷମତାକୁ ପ୍ରୟୋଗ କରି **ତା୨୯।୧୧।୨୦୨୪ରିଖରେ ଋଣ ଖାତା ନଂ.- ଏଲ୍‌ଏପି୧୭୬୮୧୪୩୫ ଏବଂ ଏଲ୍‌ଏପି୧୭୭୨୦୪୪୯** ନିମନ୍ତେ ଋଣଗ୍ରହୀତା/ଗଣ / ପ୍ରତିଶ୍ରୁତି **ଜସଲାଥ ସ୍ମାଷ୍ଟିସ୍ପାକ୍‌ସ ଲିମିଟେଡ୍ (ଋଣଗ୍ରହୀତା), ମନୋଜ କୁମାର ସୁବୁଦ୍ଧି (ଗ୍ୟାରେଣ୍ଟିଦାତା), ମାଧବ କୁମାର ସୁବୁଦ୍ଧି (ବନ୍ଧକଦାତା ଏବଂ ଗ୍ୟାରେଣ୍ଟିଦାତା), ଶ୍ରୀରୋବ କୁମାର ସୁବୁଦ୍ଧି (ଗ୍ୟାରେଣ୍ଟିଦାତା), ଜସଲାଥ ପଲିମର୍ସ ଲିମିଟେଡ୍ (ଗ୍ୟାରେଣ୍ଟିଦାତା), ଜସଲାଥ ପଲିସ୍ପାକ୍‌ସ ଲିମିଟେଡ୍ (ଗ୍ୟାରେଣ୍ଟିଦାତା) ଓ ସରୋଜ କୁମାର ସୁବୁଦ୍ଧି (ଗ୍ୟାରେଣ୍ଟିଦାତା)**ଙ୍କୁ ଏକ ଡିମାଣ୍ଡ ନୋଟିସ ଜାରି କରି ନୋଟିସରେ ଦର୍ଶିତ ଅର୍ଥରାଶି ଅର୍ଥାତ୍ **ଋଣ ଖାତା ନଂ. ଏଲ୍‌ଏପି୧୭୬୮୧୪୩୫** ଅଧୀନରେ **ତ.୧,୪୯,୭୪,୬୭୭.୯୩/- (ଏକ କୋଟି ଅଣତାଶ ଲକ୍ଷ ଚଉସ୍ତରି ହଜାର ଛଅଶହ ସତତ୍ତରି ଟଙ୍କା ଚେୟାନବେ ପଇସା ମାତ୍ର) ଏବଂ ଋଣ ଖାତା ନଂ. ଏଲ୍‌ଏପି୧୭୭୨୦୪୪୯** ଅଧୀନରେ **ତ.୪୨,୭୦,୮୪୪.୦୩/- (ବୟାଳିଶ ଲକ୍ଷ ସତୁରି ହଜାର ଆଠଶହ ଚଉରାଳିଶ ଟଙ୍କା ତିନି ପଇସା ମାତ୍ର)** ଉକ୍ତ ଡିମାଣ୍ଡ ନୋଟିସ୍ ପ୍ରାପ୍ତିର ୬୦ ଦିନ ମଧ୍ୟରେ ପରିଶୋଧ କରିବା ପାଇଁ ନିର୍ଦ୍ଦେଶ ଦେଇଥିଲେ ।
ଉପରୋକ୍ତ ଋଣଗ୍ରହୀତା/ଗଣ / ଗ୍ୟାରେଣ୍ଟିଦାତା/ଗଣ /ବନ୍ଧକଦାତା ଅର୍ଥରାଶିକୁ ପରିଶୋଧ କରିବାରେ ବିଫଳ ହୋଇଥିବାରୁ ଏତଦ୍ଦ୍ୱାରା ଋଣଗ୍ରହୀତା/ଗଣ / ଗ୍ୟାରେଣ୍ଟିଦାତା/ଗଣ /ବନ୍ଧକଦାତା ତଥା ସାଧାରଣ ଭାବେ ଜନସାଧାରଣଙ୍କୁ ନୋଟିସ ଦିଆଯାଉଛି ଯେ, ନିମ୍ନ ସ୍ୱାକ୍ଷରକାରୀ ଉପରୋକ୍ତ ନିୟମାବଳୀର ନିୟମ ୮ ସହିତ ପଠନପୂର୍ବକ ଉପରୋକ୍ତ ଅଧିନିୟମର ଧାରା ୧୩(୪) ଅଧୀନରେ ପ୍ରଦତ୍ତ କ୍ଷମତାକୁ ପ୍ରୟୋଗ କରି ତା୦୭।୦୨।୨୦୨୫ରିଖ ଦିନ ନିମ୍ନବର୍ଣ୍ଣିତ ସମ୍ପତ୍ତିର ସାଙ୍କେତିକ ଦଖଲ କରିଛନ୍ତି ।
ବନ୍ଧକ ପରିସମ୍ପତ୍ତିକୁ ମୁକୁଳାଇବା ପାଇଁ ଉପଲବ୍ଧ ସମୟ ସଂକ୍ରାନ୍ତରେ ଅଧିନିୟମର ଧାରା ୧୩ର ଉପ-ଧାରା (୮)ର ପ୍ରାବଧାନ ପ୍ରତି ଋଣଗ୍ରହୀତାଙ୍କ ଦୃଷ୍ଟି ଆକର୍ଷଣ କରାଯାଉଛି ।
ଉପରେ ବିଶେଷ ଭାବେ ଦର୍ଶିତ ଋଣଗ୍ରହୀତା/ଗଣ / ଗ୍ୟାରେଣ୍ଟିଦାତା/ଗଣ /ବନ୍ଧକଦାତା ଏବଂ ସାଧାରଣ ଭାବେ ଜନସାଧାରଣଙ୍କୁ ଏତଦ୍ଦ୍ୱାରା ସମ୍ପତ୍ତି ସହିତ ଜୌଣସି କାରବାର ନ କରିବାକୁ ସତର୍କ କରିଦିଆଯାଉଛି ଏବଂ ସମ୍ପତ୍ତି ସହିତ ଜୌଣସି କାରବାର କରାଯାଲେ କୋଟାକ ମହିନ୍ଦ୍ରା ବ୍ୟାଙ୍କ ଲିମିଟେଡ୍ ଦ୍ୱାରା **ତା୧୯।୧୧।୨୦୨୪ରିଖରୁ ଋଣ ଖାତା ନଂ. ଏଲ୍‌ଏପି୧୭୬୮୧୪୩୫** ଅଧୀନରେ **ତ.୧,୪୯,୭୪,୬୭୭.୯୩/- (ଏକ କୋଟି ଅଣତାଶ ଲକ୍ଷ ଚଉସ୍ତରି ହଜାର ଛଅଶହ ସତତ୍ତରି ଟଙ୍କା ଚେୟାନବେ ପଇସା ମାତ୍ର) ଏବଂ ଋଣ ଖାତା ନଂ. ଏଲ୍‌ଏପି୧୭୭୨୦୪୪୯** ଅଧୀନରେ **ତ.୪୨,୭୦,୮୪୪.୦୩/- (ବୟାଳିଶ ଲକ୍ଷ ସତୁରି ହଜାର ଆଠଶହ ଚଉରାଳିଶ ଟଙ୍କା ତିନି ପଇସା ମାତ୍ର)** ସମେତ ବୃଦ୍ଧିମୂଳକ ହାରରେ ପରବର୍ତ୍ତୀ ସୁଧ ଏବଂ ବିଳମ୍ବ ସୁଧ, ଆନୁଷଙ୍ଗିକ ବ୍ୟୟ, ଖର୍ଚ୍ଚ ଓ ଶୁଳ୍କ ଆଦାୟ କରାଯିବ ।

ସ୍ଥାବର ସମ୍ପତ୍ତିର ବର୍ଣ୍ଣନା

ରାଜସ୍ୱ ସୁଲ୍ କ୍ରମ ନଂ. ୩୯୮, ଏ- ୦.୧୨୨ ହେସିମିଲ, ଉଲବା ୫୦୪୦ ବର୍ଗ ଫୁଟ, ଭୂଗର୍ଭ ନଂ. ସି/୩୨୦୪ ବିଭାଗ (ପରିମାପ ଓ ଉଲବା) ୬୦' x ୮୪' ଅନୁରୂପ ଜିଲ୍ଲା- ଖୋର୍ଦ୍ଧା, ତହସିଲ- ଭୁବନେଶ୍ୱର, ଗ୍ରାମ- ଶହୀଦନଗର, ମୌଜା- ଶହୀଦନଗର, ଖାତା ନଂ. ୭୨୫୦ାରେ ଅବସ୍ଥିତ ଜମିରେ ସଂରଚନା ସହିତ ସମସ୍ତ ଭାଗ ଓ ଅଂଶବିଶେଷ । ଆବଦ୍ଧତା ଓ ଚଉହଦୀ ନିମ୍ନ ଅନୁଯାୟୀ ଅଟେ - ଉତ୍ତର: ସଡ଼କ, ଦକ୍ଷିଣ: କନ୍‌ଜର୍ଭାନ୍ସି ଲେନ୍, ପୂର୍ବ: ପ୍ଲଟ୍ ନଂ. ୪୫୯, ପଶ୍ଚିମ: ପ୍ଲଟ୍ ନଂ. ୪୬୧ ।

ତାରିଖ: ୦୭।୦୨।୨୦୨୫ **(ପ୍ରାଧିକୃତ ଅଧିକାରୀ)**
ସ୍ଥାନ: ଭୁବନେଶ୍ୱର **କୋଟାକ ମହିନ୍ଦ୍ରା ବ୍ୟାଙ୍କ ଲିମିଟେଡ୍**

ମହିଳା ମହାବିଦ୍ୟାଳୟର ବାର୍ଷିକ ଉତ୍ସବ

ବାର୍ଷିକ ଉତ୍ସବରେ ଯୋଗଦେଇଥିବା ଅତିଥିମାନେ ।

ଦଶପଲ୍ଲା,୯।୨
(ପ୍ରକାଶ କୁମାର ପାଣି)

ଦଶପଲ୍ଲା କୃଷ୍ଣପ୍ରିୟା ଦେବୀ ମହିଳା ମହାବିଦ୍ୟାଳୟର ୩୩ ତମ ବାର୍ଷିକ ଉତ୍ସବ ମହାସମାରୋହରେ ପାଳିତ ହୋଇଯାଇଛି । ମହାବିଦ୍ୟାଳୟ ପରିସରରେ ଆୟୋଜିତ ଉତ୍ସବରେ ମୁଖ୍ୟଅତିଥି ଭାବେ କନ୍ଧମାଳ ଏମ୍‌ପି ସୁକାନ୍ତ କୁମାର ପାଣିଗ୍ରାହୀ ଯୋଗଦେଇଥିଲେ । ବ୍ଲକ ଅଧ୍ୟକ୍ଷା ସୁନନ୍ଦା ସାହୁ, ଏନ୍‌ଏସି ଅଧ୍ୟକ୍ଷା ପୁନମ ପ୍ରିୟଦର୍ଶିନୀ, କଲେଜର ପୂର୍ବତନ ସମ୍ପାଦକ ବିଜୟ କୁମାର ରାୟ ପ୍ରମୁଖ ସମ୍ମାନିତ ଅତିଥ ରୂପେ ଯୋଗଦେଇଥିଲେ , ଅଧ୍ୟକ୍ଷା ପୂର୍ଣ୍ଣମାସୀ ଦେବୀ ଓ ଯୁକ୍ତ ୩ ଅଧ୍ୟକ୍ଷା ଦୂର୍ଗାବତୀ ଆଚାର୍ଯ୍ୟ ପ୍ରମୁଖ ମଞ୍ଚାସୀନ ଥିଲେ । ଉତ୍ସବରେ ବିଭିନ୍ନ ପ୍ରତିଯୋଗିତାରେ କୃତୀ ଛାତ୍ରୀମାନଙ୍କୁ ଅତିଥି ପୁରସ୍କାର ପ୍ରଦାନ କରିଥିଲେ । ଶେଷରେ ସାଂସ୍କୃତିକ କାର୍ଯ୍ୟକ୍ରମ ଅନୁଷ୍ଠିତ ହୋଇଥିଲା ।

ଓଡ଼ଗାଁ ମହୋତ୍ସବ ଉଦ୍‌ଯାପିତ

ଓଡ଼ଗାଁ,୯।୨
(ଆଦର୍ଶ କୁମାର ପଟ୍ଟନାୟକ)

ଓଡ଼ଗାଁ ମହୋତ୍ସବ ୨୦୨୫ ରବିବାର ସନ୍ଧ୍ୟାରେ ଉଦ୍‌ଯାପିତ ହୋଇଯାଇଛି । ବିଭୁପ୍ରସାଦ ସାହୁଙ୍କ ଅଧ୍ୟକ୍ଷତାରେ ଆୟୋଜିତ ଉତ୍ସବରେ ସ୍ଥାନୀୟ ବିଧାୟକ ଅରୁଣ କୁମାର ସାହୁ, ଓଡ଼ଗାଁ ବ୍ଲକ ଗୋଷ୍ଠୀ ଉନ୍ନୟନ ଅଧିକାରୀ ଜିତେନ୍ଦ୍ର କୁମାର ନାୟକ,ତହସିଲଦାର ଡ. ମାନସ ରଞ୍ଜନ ଭୋଇ ପ୍ରମୁଖ ଯୋଗଦେଇଥିଲେ । ୧୩ ବର୍ଷ ଓଡ଼ଗାଁ ମହୋତ୍ସବର ଇତିହାସକୁ ବିଧାୟକ ମନେ ପକାଇ ଥିଲେ । କଳା, ସାହିତ୍ୟ, ସଂସ୍କୃତି ଓ ପରମ୍ପରାର ନୟାଗଡ଼ ସମଗ୍ର ରାଜ୍ୟର ସବୁ କ୍ଷେତ୍ରରେ ସର୍ବାଗ୍ରେ ରହିଥିବା ବେଳେ ଶତାଧିକ ସ୍କୁଲ, କଲେଜ ଓ ସାଂସ୍କୃତିକ ଅନୁଷ୍ଠାନର କଳାକାରଙ୍କ ଦ୍ୱାରା ମହୋତ୍ସବକୁ ଆଗେଇ ନିଆଯାଇଥିଲା । ଏହି ଅବସରରେ ଖବରଦାତାମାନଙ୍କୁ ଉପଢ଼ୌକନ ଓ ମାନପତ୍ର ପ୍ରଦାନ କରି ବିଧାୟକ ସମ୍ବର୍ଦ୍ଧିତ କରିଥିଲେ । ଓଡ଼ଗାଁ ବ୍ଲକ୍ ଅଧକ୍ଷ ତଥା ମହୋତ୍ସବ କମିଟି ସମ୍ପାଦକ ଲୋକନାଥ ସାହୁଙ୍କ ଦ୍ୱାରା ପରିଚାଳିତ କମିଟିର ସମସ୍ତ ସଦସ୍ୟମାନଙ୍କୁ ଧନ୍ୟବାଦ ଦେଇଥିଲେ । ମହୋତ୍ସବ ସମ୍ପର୍କିତ ଆଗୁଆ ପ୍ରଚାର ପ୍ରସାର ଅଭାବରୁ ଅଧାରୁ ଅଧିକ ଷ୍ଟଲ ଖାଲି ପଡ଼ିଥିଲା । ଖାଲିଷ୍ଟଲ ଦୋକାନୀ ଓ ଦର୍ଶକଙ୍କ ବାଇକ୍ ଷ୍ଟାଣ୍ଡରେ ପରିଣତ ହୋଇଥିଲା । ପଲିଶ୍ରୀ ମେଳାରେ ସେମିତି କିଛି ସରକାରୀ ଷ୍ଟଲ ଦେଖିବାକୁ ମିଳି ନ ଥିଲା ।

ସେମିଫାଇନାଲରେ ବାହାଡ଼ାଖୋଲା, ମଶାବାରି ଟିମ୍

ଅତିଥିଙ୍କ ଗହଣରେ ଉଭୟ ଦଳର ଖେଳାଳି ।

ଓଡ଼ଗାଁ,୯।୨ (ଆଦର୍ଶ କୁମାର ପଟ୍ଟନାୟକ)

ନୟାଗଡ଼ ଜିଲା ଓଡ଼ଗାଁ ମା' ତାରିଣୀ ଡାଇମଣ୍ଡ କ୍ରିକେଟ୍ ଆସୋସିଏଶନ,ମଶାବାରି ଦ୍ୱାରା ଆୟୋଜିତ ଡିଏସିଏ କପ୍ ମଶାବାରି-୨୦୨୫ କ୍ରିକେଟ୍ ଟୁର୍ଣ୍ଣାମେଣ୍ଟର ରବିବାର ପ୍ରଥମ କ୍ୱାର୍ଟର ଫାଇନାଲ ମ୍ୟାଚ୍ ବାହାଡାଖୋଲା ଓ ଖଳିପାଟଣା ମଧ୍ୟରେ ଅନୁଷ୍ଠିତ ହୋଇଥିଲା । ବାହାଡାଖୋଲା ପ୍ରଥମ ବ୍ୟାଟିଂ କରି ନିର୍ଦ୍ଧାରିତ ଓଭରରେ ୧୩୧ ରନ କରିଥିବା ବେଳେ ୧୩୨ ରନ୍‌ର ପିଛାକରି ଖଳିପାଟଣା ୩୩ ରନରେ ପରାଜୟ ବରଣ କରିଥିଲା । ବିଜୟୀ ଦଳର ଖେଳାଳି ବିକାଶ ଲଗାତର ୩ ଛକାମାରି ମ୍ୟାନ୍ ଅଫ୍ ଦି ମ୍ୟାଚ ହୋଇଥିଲେ। ଅତିଥି ପ୍ରଫୁଲ୍ଲ ମହାନ୍ତିଙ୍କଠାରୁ ୨ ହଜାର ଟଙ୍କାର ସ୍ୱତନ୍ତ୍ର ପୁରସ୍କାର ଗ୍ରହଣ କରିଥିଲେ। ସେହିପରି ୨ୟ କ୍ୱାର୍ଟର ଫାଇନାଲରେ କୁରୁମବାଙ୍କତରା ଏବଂ ଆୟୋଜକ ମଶାବାରି ମଧ୍ୟରେ ମୁକାବିଲା ହୋଇଥିଲା । କୁରୁମବାଙ୍କତରା ପ୍ରଥମେ ବ୍ୟାଟିଂ କରି ୭୦ ରନ କରିଥିବା ବେଳେ ୭୧ ରନ୍ ପିଛା କରି ମଶାବାରି ୮ ଉଇକେଟରେ ବିଜୟ ହାସଲ କରିଥିଲା । ଗାୟତ୍ରୀ ବିଦ୍ୟା ମନ୍ଦିର ସଂସ୍ଥାପକ ଅଶୋକ କୁମାର ମହାପାତ୍ର ମୁଖ୍ୟଅତିଥି ଭାବେ ଯୋଗଦେଇ ଖେଳାଳିମାନଙ୍କୁ ଉତ୍ସାହିତ କରିଥିଲେ । ସୋହମ ପଣ୍ଡା, ସତ୍ୟନାରାୟଣ ଜେନା ଅଜିର ଖେଳ ପରିଚାଳନା କରିଥିଲେ । ଉଭୟ ବାହାଡାଖୋଲା ଓ ମଶାବାରି ଟିମ୍ ସେମିଫାଇନାଲରେ ପ୍ରବେଶ କରିଛନ୍ତି । ଏହି ଟୁର୍ଣ୍ଣାମେଣ୍ଟରେ ୧୬ଟି ଦଳ ଭାଗ ନେଇଛନ୍ତି।

ବରୁଣେଇ ଟି-୨୦ କ୍ରିକେଟ ଟୁର୍ନାମେଣ୍ଟ

ରଜୀବ ଟିମ୍ ଚମ୍ପିୟାନ

ଖଣ୍ଡପଡା,୯।୨
(ଅଜୟ କୁମାର ମହାରଣା)

କଣ୍ଟିଲୋ ପଲଟନ ପଡିଆ ମିନି ଷ୍ଟାଡିୟମରେ ଅନୁଷ୍ଠିତ ୧୮ତମ ବରୁଣେଇ ଟି-୨୦ କ୍ରିକେଟ ଟୁର୍ନାମେଣ୍ଟର ରବିବାର ଫାଇନାଲ ମ୍ୟାଚରେ ରଜୀବ କ୍ରିକେଟ୍ କ୍ଲବ କାନପୁର କ୍ରିକେଟ୍ ଟିମକୁ ୪ ଉଇକେଟରେ ହରାଇ ଚାମ୍ପିୟନ ହୋଇଛି । କାନ

ଜଙ୍ଗଲ ନିକଟରେ ବେଆଇନ ପିଚୁ କାରଖାନା

- ବିଷାକ୍ତ ଧୂଆଁରେ ଅସ୍ତବ୍ୟସ୍ତ ଅଞ୍ଚଳବାସୀ
- ଅସୁରକ୍ଷିତ ବନ୍ୟଜନ୍ତୁ
- କାର୍ଯ୍ୟାନୁଷ୍ଠାନ ନୈରାଶ୍ୟଜନକ

କୋରେଇ,୯।୨(ଚନ୍ଦ୍ରକାନ୍ତ ପତି):

ଯାଜପୁର ଜିଲା ବ୍ୟାସନଗର ତହସିଲ ଅଧୀନ ପାଟରଙ୍ଗା ପଞ୍ଚାୟତର ଜଙ୍ଗଲ ନିକଟ ମଲାରିଆ ଡୁନ ପବ୍ଲିକ ସ୍କୁଲ ସାମ୍ନାରେ ଦୀର୍ଘ ବର୍ଷ ହେବ ବେଆଇନ ପିଚୁ କାରଖାନା ଚାଲିଛି। ରାଜ୍ୟ ପ୍ରଦୂଷଣ ନିୟନ୍ତ୍ରଣ ବୋର୍ଡ(ଏସ୍‌ପିସିବି)ଠାରୁ ପରିଚାଳନା ଅନୁମତି ବା କନସେଣ୍ଟଟୁ ଅପରେଟ(ସିଟିଓ) ଏବଂ ପରିବେଶଗତ ଅନୁମତି ଏନଭାଇରନମେଣ୍ଟ କ୍ଲିଅରାନ୍ସ (ଇସି)ନ ଥାଇ ଏହା ଚାଲିଛି। ଏହି କାରଖାନାରୁ ନିର୍ଗତ ହେଉଥିବା ବିଷାକ୍ତ କଳା ଧୂଆଁ ପ୍ରଭାବରେ ଆଖପାଖ ଅଞ୍ଚଳରେ ବାସ କରୁଥିବା ଲୋକଙ୍କ ଜୀବନଜୀବିକା ଅସ୍ତବ୍ୟସ୍ତ ହୋଇପଡୁଛି। ପ୍ରଦୂଷଣ ରୋକିବାକୁ ରାଜ୍ୟରେ ଏସ୍‌ପିସିବି କାମ କରୁଛି। ହେଲେ ଏଠାରେ ପ୍ରଦୂଷଣ ସୃଷ୍ଟି କରୁଥିବା ପିଚୁ କାରଖାନା ଉପରେ କାର୍ଯ୍ୟାନୁଷ୍ଠାନ ନିଆଯାଉନାହିଁ। କଟକ ବନଖଣ୍ଡ ଯାଜପୁର ରୋଡ୍ ରେଞ୍ଜ ପଛିକୋଟ ଡିପିଏଫ(ଡିମାର୍କେଟ ପ୍ରୋଟେକ୍ଟ ଫରେଷ୍ଟ)ଅଧୀନ କୋରବନ୍ଦୀ ଶାଳ ଜଙ୍ଗଲଠାରୁ ମାତ୍ର ୧୦୦ ମିଟର ଦୂରରେ ଥିବା ଏହି କାରଖାନାର ଶବ୍ଦ ଏବଂ ବିଷାକ୍ତ ଧୂଆଁ ବନ୍ୟଜନ୍ତୁଙ୍କ ଜୀବନଚର୍ଯ୍ୟା ଉପରେ ନକାରାତ୍ମକ ପ୍ରଭାବ ପକାଇବା ସହ ଜଙ୍ଗଲର ପ୍ରାକୃତିକ ପରିବେଶକୁ ବ୍ୟାହତ କରୁଛି।

ବେଆଇନ ପିଚୁ କାରଖାନ।

ଏହି କାରଖାନା କଡ଼କୁ ଲାଗି ଏକ ବିଶାଳ ପଥର ଚୁଆ ରହିଛି। ଜଙ୍ଗଲରେ ବାସ କରୁଥିବା ବିଭିନ୍ନ ବନ୍ୟଜନ୍ତୁ ଯଥା ; ଭାଲୁ, ହରିଣ, ବାରହା, ବିଲୁଆ, ଠେକୁଆ ଆଦି ପାଣି ପିଇବାକୁ ଏହି ଚୁଆ ଉପରେ ନିର୍ଭର କରିଥାନ୍ତି। ହେଲେ ଦିନ ତମାମ ମେସିନ ଚାଲୁଥିବା ଧ୍ୱନିରେ ଜଙ୍ଗଲ ପ୍ରକମ୍ପିତ ହେଉଛି। ଫଳରେ ବନ୍ୟଜନ୍ତୁ ଦିଗହରା ହୋଇ ପାଣି ପାଇଁ ଗାଁମୁହାଁ ହେଉଛନ୍ତି। ରାସ୍ତା ପାରି ହେବା ସମୟରେ ଗାଡ଼ି ଦୁର୍ଘଟଣାରେ ପ୍ରାଣୀଙ୍କ ଜୀବନ ଯାଉଛି। ହେଲେ ଯାଜପୁର ରୋଡ୍ ବନ ବିଭାଗ ପକ୍ଷରୁ କୌଣସି କାର୍ଯ୍ୟାନୁଷ୍ଠାନ ଗ୍ରହଣ କରାଯାଉନାହିଁ, ଯାହାକୁ ନେଇ ସ୍ଥାନୀୟ ଅଞ୍ଚଳରେ ତୀବ୍ର ଅସନ୍ତୋଷ ପ୍ରକାଶ ପାଇଛି।

୨୦ନଂ. ଜାତୀୟ ରାଜପଥଠାରୁ ମଲାରିଆ-ମଣ୍ଡପଡ଼ା ଗ୍ରାମ୍ୟ ଉନ୍ନୟନ ବିଭାଗ ରାସ୍ତାକୁ ଲାଗି ଏହି କାରଖାନା ଚାଲିଛି। ଏଠାରେ ପ୍ରଦୂଷଣ ମାତ୍ରା ଏତେ ଅଧିକା ଯେ ଦିନବେଳେ ପଥଚାରୀଙ୍କୁ ରାସ୍ତାରେ ଯିବା କଷ୍ଟସାଧ୍ୟ ହୋଇପଡୁଛି। ସେହିପରି ଏହି କାରଖାନାକୁ ଲାଗି ଡୁନ ପବ୍ଲିକ ସ୍କୁଲ ଏବଂ ନୂତନ କରି ଏକ ଆଇନ ବିଦ୍ୟାଳୟ ଗଢ଼ି ଉଠିଛି। କାରଖାନାରୁ ନିର୍ଗତ ବିଷାକ୍ତ ଧୂଆଁ ବଳୟରେ ସେଠାରେ ଅଧ୍ୟୟନ କରୁଥିବା ପିଲାଙ୍କ ସ୍ୱାସ୍ଥ୍ୟ ଉପରେ ନକାରାତ୍ମକ ପ୍ରଭାବ ପଡ଼ିବା ଆଶଙ୍କା ସୃଷ୍ଟି ହୋଇଛି। ଏସବୁ ସତ୍ତ୍ୱେ ଯାଜପୁର ରୋଡ୍ ପ୍ରଦୂଷଣ ନିୟନ୍ତ୍ରଣ ବୋର୍ଡଠାରୁ ଆରମ୍ଭ କରି ବନବିଭାଗ ଏବଂ ରାଜସ୍ୱ ବିଭାଗ ଅଧିକାରୀ କିପରି ଏହି କାରଖାନା ଉପରେ କାର୍ଯ୍ୟାନୁଷ୍ଠାନ ଗ୍ରହଣ କରିବାକୁ ତତ୍ପରତା ପ୍ରକାଶ କରୁନାହାନ୍ତି ତାହା ଜନସାଧାରଣଙ୍କ ମନରେ ନାନା ପ୍ରଶ୍ନବାଚୀ ସୃଷ୍ଟି କରିଛି। ଏ ସମ୍ପର୍କରେ ଯାଜପୁର ରୋଡ୍ ଆଞ୍ଚଳିକ ପ୍ରଦୂଷଣ ନିୟନ୍ତ୍ରଣ ବୋର୍ଡର ଅଧିକାରୀ ମଦନମୋହନ ସାହୁଙ୍କୁ ପଚାରିବାରେ ସେ ଏହା ଉପରେ ଖୁବଶୀଘ୍ର କାର୍ଯ୍ୟାନୁଷ୍ଠାନ ନେବେ ବୋଲି କହିଛନ୍ତି। ଯାଜପୁର ରୋଡ୍ ରେଞ୍ଜ ଅଧିକାରୀ ଧର୍ମେନ୍ଦ୍ର କୁମାର ପ୍ରଧାନଙ୍କୁ ପଚାରିବାରେ ସେ ନୂଆକରି ଦାୟିତ୍ୱ ଗ୍ରହଣ କରିଥିବାରୁ ଏହା ତାଙ୍କର ଦୃଷ୍ଟିଗୋଚର ହୋଇନାହିଁ। ଉପରିସ୍ଥ ଅଧିକାରୀଙ୍କ ସହ ଆଲୋଚନା କରି ଉପଯୁକ୍ତ ପଦକ୍ଷେପ ନେବେ ବୋଲି କହିଛନ୍ତି। ଏ ସମ୍ପର୍କରେ ପିଚୁ କାରଖାନା ମାଲିକ ଶ୍ରବଣ ବାରିକଙ୍କୁ ପଚାରିବାରେ ଚାରିଆଡ଼େ ଏପରି କାରଖାନା ଚାଲିଛି ବୋଲି ସେ ମତ ରଖିଛନ୍ତି।

ପ୍ରକଳ୍ପ ମଞ୍ଜୁରୀ ଦିଗରେ ଆଉ ଏକ ସୋପାନ ଅଗ୍ରଗତି

ଯାଜପୁର ରୋଡ୍-ଧାମରା ରେଳପଥ

ଯାଜପୁର ଟାଉନ,୯।୨ (ପ୍ରଯକ୍ତା ପ୍ରିୟଦର୍ଶିନୀ ମହାନ୍ତି):

ପ୍ରସ୍ତାବିତ ଯାଜପୁର ରୋଡ୍-ଧାମରା ରେଳପଥର ମଞ୍ଜୁରୀ ପ୍ରକ୍ରିୟା ଆଉ ଏକ ସୋପାନ ଆଗକୁ ବଢ଼ିଛି। ବିସ୍ତୃତ ପ୍ରକଳ୍ପ ରିପୋର୍ଟକୁ ରେଲୱେ ବୋର୍ଡ ଯାଞ୍ଚ କରିବା ପରେ ଏହା ଏବେ କେନ୍ଦ୍ର ସରକାରଙ୍କ 'ନେଟୱାର୍କ ପ୍ଲାନିଂ ଗ୍ରୁପ'(ଏନ୍‌ପିଜି) ଦ୍ୱାରା ତର୍ଜମା କରାଯିବା ସ୍ତରକୁ ଆସିଛି। ଏହି ସଂସ୍ଥାର କାମ ହେଉଛି କେନ୍ଦ୍ର ସରକାରଙ୍କ ବିଭିନ୍ନ ମନ୍ତ୍ରଣାଳୟ ତଥା ବିଭାଗ ସମେତ ରାଜ୍ୟ ସରକାର, ଘରୋଇ ଉଦ୍ୟୋଗ, ଶିଳ୍ପାନୁଷ୍ଠାନ ଓ ବିଶେଷଜ୍ଞଙ୍କ ମଧ୍ୟରେ ସମନ୍ୱୟ ପ୍ରତିଷ୍ଠା କରିବା ଏବଂ ପ୍ରକଳ୍ପଗୁଡ଼ିକ ପାଇଁ ସମନ୍ୱିତ ଭାବେ ଯୋଜନା ପ୍ରସ୍ତୁତ କରିବା। ସଂସ୍ଥା ପକ୍ଷରୁ ଖୁବ୍‌ଶୀଘ୍ର ଆଭାସୀ ମାଧ୍ୟମରେ ରେଳପଥ ନିର୍ମାଣ ସହ ସମ୍ପୃକ୍ତ ବିଭିନ୍ନ କେନ୍ଦ୍ରୀୟ ବିଭାଗ/ମନ୍ତ୍ରଣାଳୟ, ରେଲୱେ ବୋର୍ଡ, ପୂର୍ବତଟ ରେଳପଥ, ଯାଜପୁର ଓ ଭଦ୍ରକ ଜିଲାପାଳ, ରାଜ୍ୟ ସରକାରଙ୍କ ରାଜସ୍ୱ, ଶିଳ୍ପ, ପରିବହନ, ଜଙ୍ଗଲ ଓ ପରିବେଶ ଆଦି ବିଭାଗର କର୍ତ୍ତୃପକ୍ଷଙ୍କୁ ନେଇ ବୈଠକ ଅନୁଷ୍ଠିତ ହେବାର କାର୍ଯ୍ୟକ୍ରମ ରହିଛି।

ପ୍ରକଳ୍ପ ମଞ୍ଜୁରୀ ପ୍ରକ୍ରିୟାର ଏହି ଅଗ୍ରଗତି ଯାଜପୁର ଓ ଭଦ୍ରକ ଜିଲାବାସୀଙ୍କ ମଧ୍ୟରେ ଆଶା ସଞ୍ଚାର କରିଥିଲେ ମଧ୍ୟ ମଞ୍ଜୁରୀ ଜନିତ କାର୍ଯ୍ୟ ରେଲୱେ ବୋର୍ଡ ପାଖରେ ଯେପରି ୭ମାସ ଧରି କଚ୍ଛପ ଗତିରେ ଚାଲିଲା, ସେହି ତିକ୍ତ ଅଭିଜ୍ଞତା କାହାରି ମନକୁ ଆଶଙ୍କାମୁକ୍ତ କରିପାରୁନାହିଁ। ଯାହା କିଛି ଅଗ୍ରଗତି ହାସଲ ହୋଇଛି, ତାହା ସମ୍ଭବ ହୋଇପାରିଛି ଯାଜପୁରରୋଡ୍-ଧାମରା ରେଳପଥ ସଂଗ୍ରାମ ସମିତିର ଲଗାତର ଆନ୍ଦୋଳନ ଓ ବାରମ୍ବାର ଦାବି ଉପସ୍ଥାପନ ଦ୍ୱାରା। ଏହି ପରିସ୍ଥିତିରେ ରେଳ ପ୍ରକଳ୍ପର ମଞ୍ଜୁରୀ ହାସଲ ସଂଗ୍ରାମକୁ ଶକ୍ତିଶାଳୀ କରିବା ପାଇଁ ଆସନ୍ତା ୧୧ତାରିଖରେ ଏକ ଆନ୍ଦୋଳନ କରାଯିବ। ଆନ୍ଦୋଳନକୁ ସଫଳ କରିବା ନିମନ୍ତେ ସଂଗ୍ରାମ ସମିତି ପକ୍ଷରୁ ଆହ୍ୱାନ ଦିଆଯାଇଛି।

ଖରସ୍ରୋତା ମହାବିଦ୍ୟାଳୟରେ ନାଟକ ପରିବେଷଣ

ସିଂହପୁର,୯।୨ (ଅନଙ୍ଗ ଉଦୟ ବେଉରିଆ):

ବିଞ୍ଝାରପୁର ବ୍ଲକ ଅନ୍ତର୍ଗତ ସିଂହପୁରସ୍ଥିତ ଖରସ୍ରୋତା ମହାବିଦ୍ୟାଳୟ ୪୯ତମ ବାର୍ଷିକ ଉତ୍ସବ ପାଳନ ଅବସରରେ ଅଧ୍ୟାପକ, ଅଧ୍ୟାପିକା ଓ କର୍ମଚାରୀଙ୍କ ଦ୍ୱାରା ନାଟକ ପରିବେଷଣ କରାଯାଇଛି। ଶିକ୍ଷଣୀୟ ବିଷୟ ବସ୍ତୁ ଉପରେ ଆଧାରିତ ନାଟକ 'ଅଧା ରହିଗଲା ସପନ ମୋର'କୁ ନାଟ୍ୟକାର ପ୍ରଧାପକ ଶ୍ରୀକାନ୍ତ ନାୟକ ରଚନା କରିଥିଲେ। ଅଧ୍ୟାପକ ପୂର୍ଣ୍ଣଚନ୍ଦ୍ର ସାମଲ, ଦୀପ୍ତିରଞ୍ଜନ ସେନାପତି, ନୀଳମଣି ବାରିକ, ଚିତ୍ତରଞ୍ଜନ ସାହୁ, ଚନ୍ଦନ ପତି, ଜଳଧର ସାହୁ, ବୈଭବ ନାୟକ, ସନ୍ତୋଷ ମହାପାତ୍ର, ଅଧ୍ୟାପିକା ରୂପାଲି ମହାରଣା, ଅର୍ପିତା ସ୍ୱାଇଁ, ସୁଚିସ୍ମିତା ନାୟକ, ଜ୍ୟୋତ୍ରିପ୍ରଭା ମହାନ୍ତି, ବିଜୟ ପତି, ପ୍ରୀତିରେଖା ସ୍ୱାଇଁ, ଦିଲୀପ ବାରିକ, ସତ୍ୟରଞ୍ଜନ ନୟକଙ୍କ ସମେତ ଛାତ୍ରୀଛାତ୍ର ଅଭିନୟ କରିଥିଲେ। ଅଧ୍ୟକ୍ଷ ଉପେନ୍ଦ୍ର କୁମାର ସାମଲ ମଞ୍ଚକୁ ଉଦ୍‌ଘାଟନ କରିଥିଲେ। ଅଧ୍ୟାପକ ଅରୁଣ ସାମଲ, ଗଗନ ବିହାରୀ ବେହେରା, ଗାୟତ୍ରୀ ଧଳଙ୍କ ସମେତ ସମସ୍ତ ଅଧ୍ୟାପିକାଅଧ୍ୟାପକ ଓ କର୍ମଚାରୀ କାର୍ଯ୍ୟକ୍ରମ ପରିଚାଳନାରେ ସହଯୋଗ କରିଥିଲେ।

ସମସ୍ୟା ସମାଧାନ ପାଇଁ ବିଧାୟକଙ୍କ ପ୍ରତିଶ୍ରୁତି

ଧର୍ମଶାଳା ଅବସରପ୍ରାପ୍ତ କର୍ମଚାରୀ ସଂଘ ସମ୍ମିଳନୀରେ ମଞ୍ଚାସୀନ ଅତିଥି।

ଧର୍ମଶାଳା ଅବସରପ୍ରାପ୍ତ କର୍ମଚାରୀ ସଂଘର ବାର୍ଷିକ ସମ୍ମିଳନୀ

ଧର୍ମଶାଳା,୯।୨(ବଟକୃଷ୍ଣ ପରିଡ଼ା):

ଧର୍ମଶାଳା ଅବସରପ୍ରାପ୍ତ କର୍ମଚାରୀ ସଂଘର ୨୭ତମ ବାର୍ଷିକ ସମ୍ମିଳନୀ ଧର୍ମଶାଳା ମହାବିଦ୍ୟାଳୟ ପରିସରରେ ସଂଘ ସଭାପତି ଆଶାତରୁ ନାୟକଙ୍କ ଅଧ୍ୟକ୍ଷତାରେ ରବିବାର ଅନୁଷ୍ଠିତ ହୋଇଯାଇଛି। ମୁଖ୍ୟଅତିଥି ଭାବେ ଧର୍ମଶାଳା ବିଧାୟକ ହିମାଂଶୁ ଶେଖର ସାହୁ ଯୋଗଦେଇ ସମ୍ମିଳନୀକୁ ଉଦ୍‌ଘାଟନ କରିଥିଲେ। ଏଥିସହିତ ଅବସରପ୍ରାପ୍ତ କର୍ମଚାରୀଙ୍କ ବିଭିନ୍ନ ସମସ୍ୟା ସମାଧାନ ପାଇଁ ବିଭାଗୀୟ ମନ୍ତ୍ରୀଙ୍କ ସହ ଆଲୋଚନା କରିବେ ବୋଲି ପ୍ରତିଶ୍ରୁତି ଦେଇଥିଲେ। ଅତିଥି ଭାବେ ରାଜ୍ୟ ଅବସରପ୍ରାପ୍ତ କର୍ମଚାରୀ ମହାସଂଘ କାର୍ଯ୍ୟକାରୀ ସଭାପତି ନିର୍ମଳ ଚନ୍ଦ୍ର ଦାସ, ରାଜ୍ୟ ମହାସଂଘ ମହାସଚିବ ଗୋକୁଳାନନ୍ଦ ବେହେରା, ଜିଲା ସଂଘ ସଭାପତି ରବି ଶତପଥୀ, ଜିଲସଂଘ ସମ୍ପାଦକ ବିବେକାନନ୍ଦ ନାୟକ, ସାହିତ୍ୟିକ ରାଜକିଶୋର ପାଢ଼ୀ ପ୍ରମୁଖ ଯୋଗଦେଇ ସଂଘର ସାଙ୍ଗଠନିକ ଅଭିବୃଦ୍ଧି ଓ ଅବସରପ୍ରାପ୍ତ କର୍ମଚାରୀଙ୍କ ବିଭିନ୍ନ ସମସ୍ୟା ଉପରେ ଆଲୋକପାତ କରିଥିଲେ।

ପ୍ରଶାନ୍ତ କୁମାର ସ୍ୱାଇଁ ଅତିଥିଙ୍କୁ ସ୍ୱାଗତ କରିବା ସହ ଅତିଥି ପରିଚୟ ପ୍ରଦାନ କରିଥିଲେ। ସଂଘର ସାଧାରଣ ସମ୍ପାଦକ ପ୍ରଫୁଲ୍ଲ କୁମାର ସ୍ୱାଇଁ ସମ୍ପାଦକୀୟ ବିବରଣୀ ପ୍ରଦାନ କରିଥିଲେ। ଅତିଥିମାନେ ସଂଘର ମୁଖପତ୍ର 'ଅବସର ଜ୍ୟୋତି'କୁ ଲୋକାର୍ପଣ କରିଥିଲେ। ପଣ୍ଡିତ ବ୍ରଜକିଶୋର ଦାଶ ପ୍ରକାଶିତ ପତ୍ରିକା ଉପରେ ଆଲୋକପାତ କରିଥିଲେ। ଏହି ଅବସରରେ ବ୍ଲକର ମାଟ୍ରିକ୍ ଏ-ୱାନ୍ ହୋଇଥିବା ପ୍ରଣତି ବି ମଣ୍ଡଳ ଓ ବରୁଣ କୁମାର କରଙ୍କୁ ଆର୍ଥିକ ସହାୟତା ସହ ମାନପତ୍ର ପ୍ରଦାନ କରି ସମ୍ବର୍ଦ୍ଧିତ କରାଯାଇଥିଲା। ସାମାଜିକ କର୍ମୀ ମନୋଜ କୁମାର ଧୀର, ଖବରଦାତା ବିଶ୍ୱନାଥ ସାମଲ ଓ ୧୧ ଅବସରପ୍ରାପ୍ତ କର୍ମଚାରୀଙ୍କୁ ସମ୍ବର୍ଦ୍ଧିତ କରାଯାଇଥିଲା। ପ୍ରଦତ୍ତ ମାନପତ୍ରଗୁଡ଼ିକୁ ବିଜୟ ମିଶ୍ର, ସୁନାକର ସାହୁ, ଅମୂଲ୍ୟ ସୁତାର, ସୁବାସ ଚନ୍ଦ୍ର ବେହେରା, ବିଜୟ ଦେବତା, ପୁରୁଷୋତ୍ତମ ଜେନା, ପୀତବାସ ପାତ୍ର, ଭାସ୍କର ନାରାୟଣ ସେଠୀ ପ୍ରମୁଖ ପାଠ କରିଥିଲେ। ସରୋଜିନୀ କଳା ନିକେତନ ଛାତ୍ରୀଛାତ୍ର ସ୍ୱାଗତ ସଂଗୀତ ଗାନ କରିଥିଲେ। ଆଦିକନ୍ଦ ସ୍ୱାଇଁ ଧନ୍ୟବାଦ ଦେଇଥିଲେ।

କରଦା ହରିହାଟ ମହୋତ୍ସବରେ ବଢ଼ିଲା ଗହଳି

ପାଣିକୋଇଲି,୯।୨(ବିକାଶ ମଲ୍ଲିକ):

କୋରେଇ ବ୍ଲକ ଅନ୍ତର୍ଗତ କରଦାର ଗଣପର୍ବ ହରିହାଟ ମହୋତ୍ସବର ତୃତୀୟ ସନ୍ଧ୍ୟାରେ ଗହଳି ବଢ଼ିଛି। କେବେଳ କୋରେଇ ନୁହେଁ ଯାଜପୁର, ରସୁଲପୁର ବ୍ଲକ୍ ସମେତ ଭଦ୍ରକ ଜିଲାରୁ ଦର୍ଶକ ଆସୁଛନ୍ତି। ମହୋତ୍ସବର ତୃତୀୟ ସନ୍ଧ୍ୟା ରାଜ୍ୟ ପ୍ରଦେଶ କଂଗ୍ରେସ ସାଧାରଣ ସମ୍ପାଦକ ରାକେଶ ସାହୁଙ୍କ ସଭାପତିତ୍ୱରେ ଅନୁଷ୍ଠିତ ହୋଇଥିଲା। ମୁଖ୍ୟ ଅତିଥିଭାବେ ଶ୍ରମିକ ନେତା ରାମଚନ୍ଦ୍ର ଖୁଣ୍ଟିଆ ଯୋଗଦେଇ ମହୋତ୍ସବ ସ୍ଥାନୀୟ ଅଞ୍ଚଳବାସୀଙ୍କୁ ଏକତା ସୂତ୍ରରେ ବାନ୍ଧି ରଖିବା ସହ ଭାଇଚାରାକୁ ବଢାଏ ବୋଲି ମତବ୍ୟକ୍ତ କରିଥିଲେ। ଅନ୍ୟତମ ଅତିଥିଭାବେ କଂଗ୍ରେସ ନେତା ମଧୁସୂଦନ ସାହୁ ଯୋଗେଦଇ କରଦା ମେଳା ଓ ମହୋତ୍ସବ କୋରେଇର ଗୌରବ ବଢାଇବାରେ ସହାୟକ ହେଉଛି ବୋଲି କହିଥିଲେ। ସାମ୍ବାଦିକ ମାନସ ରଞ୍ଜନ ଧଳଙ୍କୁ ଅତିଥିଙ୍କ ଦ୍ୱାରା ମାନପତ୍ର ଓ ଉପଢୌକନ ଦେଇ ସମ୍ବର୍ଦ୍ଧିତ କରାଯାଇଥିଲା। ମହୋତ୍ସବ କମିଟି ସମ୍ପାଦକ ପ୍ରମୋଦ ସାହୁ, ରଙ୍ଗାଧର ସାହୁ, ଚିନ୍ତାମଣି ସାହୁ, ରତ୍ନାକର ସାହୁ, ବିଶ୍ୱନାଥ ପଣ୍ଡା, ରାଜକିଶୋର ଦାସ, କାର୍ତ୍ତିକ ସ୍ୱାଇଁ, ଦୁର୍ଗାପ୍ରସାଦ ପଣ୍ଡା, ତୁଷାର ରଞ୍ଜନ ଦାସ, ପ୍ରଭାତ ପଣ୍ଡା ପ୍ରମୁଖ ଯୋଗଦେଇ ମହୋତ୍ସବ ଦ୍ୱାରା କିପରି ସ୍ଥାନୀୟ ଅଞ୍ଚଳରେ ଭାଇଚାରା ସୃଷ୍ଟି ହୋଇଛି ସେ ନେଇ ମତବ୍ୟକ୍ତ କରିଥିଲେ। ପରେ ସାଂସ୍କୃତିକ କାର୍ଯ୍ୟକ୍ରମ ଅନୁଷ୍ଠିତ ହୋଇଥିଲା। ମୁଖ୍ୟ ଆକର୍ଷଣ ସାଜିଥିଲା ଭୁବନେଶ୍ୱରର ଶିଳ୍ପିକା ଗ୍ରୁପର ନୃତ୍ୟ। ଏହା ଦର୍ଶକଙ୍କୁ ଝୁମାଇଥିଲା। ସେହିପରି ଯାଜପୁର କଳିଙ୍ଗ ଭାରତୀ, କଣ୍ଟିଗଡ଼ିଆ ଉଚ୍ଚ ପ୍ରାଥମିକ ବିଦ୍ୟାଳୟ, ଅମୃତିଆ ଉଚ୍ଚ ବିଦ୍ୟାଳୟ ଛାତ୍ରୀଛାତ୍ରଙ୍କ ଦ୍ୱାରା ନୃତ୍ୟ ପରିବେଷଣ କରାଯାଇଥିଲା। ମେଳାରେ ଲାଗିଥିବା ଦୋଳି ଓ ଷ୍ଟଲ ଗୁଡିକରେ ଭିଡ଼ ଲାଗିରହିଥିଲା। ଶାନ୍ତିଶୃଙ୍ଖଳା ରକ୍ଷା ଦିଗରେ ପାଣିକୋଇଲି ପୋଲିସ ପକ୍ଷରୁ ବ୍ୟାପକ ବନ୍ଦୋବସ୍ତ କରାଯାଇଥିବା ଦେଖିବାକୁ ମିଳିଛି।

ମହୋତ୍ସବରେ ମଞ୍ଚାସୀନ ଅତିଥି।

ଧର୍ମଶାଳା ମୁନିସମାଜର ବାର୍ଷିକ ସମ୍ମିଳନୀ

ଧର୍ମଶାଳା,୯।୨(ବଟକୃଷ୍ଣ ପରିଡ଼ା):

ଧର୍ମଶାଳା ମୁନିସମାଜର ବାର୍ଷିକ ସମ୍ମିଳନୀ ନାଉପାଳ ଗ୍ରାମରେ ଯୋଗାଚାର୍ଯ୍ୟ ଧ୍ରୁବ ଚରଣ ପ୍ରଧାନଙ୍କ ସଭାପତିତ୍ୱରେ ଅନୁଷ୍ଠିତ ହୋଇଯାଇଛି। ଏଥିରେ ମୁଖ୍ୟ ଅତିଥି ରୂପେ ଯୋଗାଚାର୍ଯ୍ୟ ବାଇଧର ମୁନି ଯୋଗଦେଇ ମୁନିସମାଜର ତତ୍ତ୍ୱ ଉପସ୍ଥାପନ କରିଥିଲେ। ଅନ୍ୟମାନଙ୍କ ମଧ୍ୟରେ ଯୋଗାଚାର୍ଯ୍ୟ ସୁଧାଂଶୁ ସାମଲ, ଯୋଗୀ ବନମାଳୀ ରାଉତ, ଯୋଗୀ ରମେଶ ବେହେରା, ମୁନିରାଜ ପୁରୁଷୋତ୍ତମ ମହାନ୍ତି, ମୁନି ଲିଟୁ ବେହେରା, ତୋଫାନ ପରିଡ଼ା, ସୁରେଶ ଖଟୁଆ, ମାଧବ ମୁନି, ରଘୁନାଥ ଦାସ ପ୍ରମୁଖ ଆଲୋଚନାରେ ଭାଗ ନେଇଥିଲେ। ମୁନିରତ୍ନ ଯୋଗୀ ନାରାୟଣ ବିଶ୍ୱାଳ ଉପସ୍ଥିତ ସଦସ୍ୟାସଦସ୍ୟଙ୍କୁ ଉପଢୌକନ ଦେଇ ସମ୍ବର୍ଦ୍ଧିତ କରିଥିଲେ। କାର୍ଯ୍ୟକ୍ରମରେ ରଥିଆ, ଧର୍ମଶାଳା, ଫାଜିଲପୁର, ଛତିଆ, ବାଢ଼ୋ, କୁରିକଣା, ମହୀଶରା, ଲକ୍ଷ୍ମାଧରପୁର, ସୁକିନ୍ଦା, ମର୍ଯ୍ୟାଦାପୁର ଓ ଶକୁନ୍ତଳାପୁର ଆଶ୍ରମରୁ ଶତାଧିକ ମୁନି ଯୋଗ ଦେଇଥିଲେ।

ଶିଶୁ ମନ୍ଦିରରେ ପରିବାର ଏକତ୍ରୀକରଣ କାର୍ଯ୍ୟକ୍ରମ

କାର୍ଯ୍ୟକ୍ରମରେ ଯୋଗଦେଇଥିବା ଅତିଥି ଓ ଅନ୍ୟମାନେ।

ସିଂହପୁର,୯।୨(ଅନଙ୍ଗ ଉଦୟ ବେଉରିଆ):

ବିଞ୍ଝାରପୁର ବ୍ଲକ ଅନ୍ତର୍ଗତ ସିଂହପୁରସ୍ଥିତ ସରସ୍ୱତୀ ଶିଶୁ ବିଦ୍ୟା ମନ୍ଦିରରେ ଛାତ୍ରୀଛାତ୍ରଙ୍କ ଅଭିଭାବକଙ୍କୁ ନେଇ ପରିବାର ଏକତ୍ରୀକରଣ କାର୍ଯ୍ୟକ୍ରମ ରବିବାର ଅନୁଷ୍ଠିତ ହୋଇଯାଇଛି। ଯାଜପୁର ନରସିଂହ ଚୌଧୁରୀ ସ୍ୱୟଂଶାସିତ ମହାବିଦ୍ୟାଳୟ ଅଧ୍ୟକ୍ଷ ରଞ୍ଜନ କୁମାର ବେହେରା ମୁଖ୍ୟଅତିଥି ଭାବେ ଯୋଗଦେଇ କାର୍ଯ୍ୟକ୍ରମକୁ ଉଦ୍‌ଘାଟନ କରିଥିଲେ। ମୁଖ୍ୟବକ୍ତା ଭାବେ ପଣ୍ଡିତ ଭୂପତି ଭୂଷଣ ମିଶ୍ର ଯୋଗଦେଇ ଉପସ୍ଥିତ ଅଭିଭାବକଙ୍କୁ ମାର୍ଗଦର୍ଶନ ପ୍ରଦାନ କରିଥିଲେ। ବିଦ୍ୟା ମନ୍ଦିର ସଭାପତି ଅଧ୍ୟାପକ ପ୍ରସନ୍ନ ବିଶ୍ୱାଳ ସଭାପତିତ୍ୱ କରିଥିଲେ। ସମ୍ପାଦକ ସୁଶାନ୍ତ ସାମଲ ଅତିଥି ପରିଚୟ ପ୍ରଦାନ କରିଥିଲେ। ପ୍ରଧାନ ଆଚାର୍ଯ୍ୟ ବୀରକିଶୋର ବେହେରା କାର୍ଯ୍ୟକ୍ରମ ସମ୍ପର୍କରେ ସୂଚନା ପ୍ରଦାନ କରିଥିଲେ। ସମ୍ମାନିତ ଅତିଥି ଭାବେ ସଂକୁଳ ପ୍ରମୁଖ ଅଧ୍ୟାପକ ଗଗନ ବିହାରୀ ବେହେରା, ଜିଲା ସହ ପ୍ରମୁଖ ଅଜୟ କୁମାର ପଣ୍ଡା ଯୋଗ ଦେଇ ମାର୍ଗଦର୍ଶନ ପ୍ରଦାନ କରିଥିଲେ। ଉପସଭାପତି ଗାୟତ୍ରୀ ଧଳ, ସହ ସମ୍ପାଦକ ରତ୍ନାକର ସାହୁ, କୋଷାଧ୍ୟକ୍ଷ ନିର୍ମଳ ଚନ୍ଦ୍ର ମଲ୍ଲିକ, ବାଇଧର ନାୟକ, ଦିଲୀପ ଜେନା, ପ୍ରମୋଦ କୁମାର ସାହୁ ଉପସ୍ଥିତ ରହି କାର୍ଯ୍ୟକ୍ରମକୁ ତ୍ୱରାନ୍ୱିତ କରିଥିଲେ। ବିଭିନ୍ନ କ୍ଷେତ୍ରରେ ପାରଦର୍ଶିତା ଲାଭ କରିଥିବା ଛାତ୍ରୀଛାତ୍ରଙ୍କୁ ପୁରସ୍କାର ବିତରଣ କରାଯାଇଥିଲା। ପରେ ଛାତ୍ରୀଛାତ୍ରୀଙ୍କ ଦ୍ୱାରା ସାଂସ୍କୃତିକ କାର୍ଯ୍ୟକ୍ରମ ଅନୁଷ୍ଠିତ ହୋଇଥିଲା। ସମସ୍ତ ଆଚାର୍ଯ୍ୟ ଓ ସେବକ ଉପସ୍ଥିତ ରହି କାର୍ଯ୍ୟକ୍ରମ ପରିଚାଳନାରେ ସହଯୋଗ କରିଥିଲେ।

ବର୍ଦ୍ଧିତ ଭତ୍ତା ଅପେକ୍ଷାରେ ବହୁ ହିତାଧିକାରୀ

ରସୁଲପୁର ବ୍ଲକ୍ କାର୍ଯ୍ୟାଳୟ

ରସୁଲପୁର,୯।୨(ରଞ୍ଜିତ ରାଉତ):

ରସୁଲପୁର ବ୍ଲକ ଅଧୀନରେ ପ୍ରାୟ ୨ ହଜାରରୁ ଊର୍ଦ୍ଧ୍ୱ ୮୦ବର୍ଷୀୟ ଓ ୮୦%ରୁ ଅଧିକ

ସଂକ୍ଷେପରେ

ଦିବଂଗତ ସହପାଠୀଙ୍କ ପାଇଁ ପୁରାତନ ଛାତ୍ରୀଛାତ୍ରଙ୍କ ଶ୍ରଦ୍ଧାଞ୍ଜଳି ସଭା

ଜଗତ୍‌ସିଂହପୁର, ୯।୨
(ପ୍ରମୋଦ କୁମାର ନାୟକ)

ବିରିଡି ବ୍ଲକର ସର୍ବପୁରାତନ ଅଳକା ହାଇସ୍କୁଲ ୧୯୮୮ ବ୍ୟାଚର ଏକାଠି ପାଠ ପଢୁଥିବା ଛାତ୍ରୀଛାତ୍ରମାନେ ରବିବାର ସ୍ଥାନୀୟ ଭଗବତୀ ପୀଠରେ ଏକତ୍ରିତ ହୋଇଥିଲେ। ଏହି ବ୍ୟାଚର ଜଣେ ଛାତ୍ରଙ୍କ ଦେହାନ୍ତ ହୋଇଯାଇଥିବାରୁ ଦିବଂଗତ ଆତ୍ମାର ସଦ୍‌ଗତି କାମନା କରି ଶ୍ରଦ୍ଧାଞ୍ଜଳି ଦେଇଥିଲେ। ପରେ ସୁଶାନ୍ତ କୁମାର ମଲ୍ଲିକଙ୍କ ଅଧକ୍ଷତାରେ ଅନୁଷ୍ଠିତ ଆଲୋଚନାରେ ସମସ୍ତ ପୁରାତନ ଛାତ୍ରୀଛାତ୍ର ଅଂଶ ଗ୍ରହଣ କରି ସମାଜରେ ଏକତା ରକ୍ଷା କରି ସମ୍ପର୍କ ସ୍ଥାପନ କରିବା ଦ୍ୱାରା ଉନ୍ନତ ସାଧନ ହୋଇପାରିବ ବୋଲ ମତ ରଖିଥିଲେ। ଏଥିରେ ସୁଶାନ୍ତ ମଲ୍ଲିକ, ଅଶ୍ୱିନୀ ସାହୁ, ଅଷ୍ଟିନ ସାହୁ, ପ୍ରକାଶ ବେଜ, ଆଲୋକ ଦାସ, ଚିତ୍ତ ସାହୁ, ଶ୍ରୀକାନ୍ତ ସାହୁ, ନୀଳମଣି ବେହେରା, ରଞ୍ଜିତ ଦାସ, ଗଙ୍ଗାଧର ଜେନା, କମଳ ଦାସ, ନମିତା ସାହୁ, ପ୍ରଶାନ୍ତି ସାହୁ, ପାର୍ବତୀ ପଣ୍ଡା, କାଞ୍ଚନ ସ୍ୱାଇଁ, ପ୍ରଭାକର ବେହେରା, ଶରତ ସାହୁ, ସଞ୍ଜୟ ସାହୁ, ସୁଶୀଲ ପଟ୍ଟନାୟକ, ପ୍ରମୋଦ ନାୟକ, ଜୟଶ୍ରୀ ସାହୁ, କାମଳକାନ୍ତ ଦାସ ପ୍ରମୁଖ ଅଂଶ ଗ୍ରହଣ କରିଥିଲେ।

ସାମାଜିକ କର୍ମୀଙ୍କ ବିୟୋଗରେ ଶୋକ

କୁଜଙ୍ଗ, ୯।୨ (ମନୋଜ ପ୍ରଧାନ)

କୁଜଙ୍ଗ ଥାନା ଅନ୍ତର୍ଗତ ଗୋପିଆକୁଦ ପଞ୍ଚାୟତ ବରିହା ଗ୍ରାମର ସାମାଜିକ କର୍ମୀ ତଥା ଗ୍ରାମ ମୁରବି ସୁରେନ୍ଦ୍ର ପରିଡ଼ା(୬୮)ଙ୍କ ଭୁବନେଶ୍ୱରସ୍ଥିତ ଏକ ଘରୋଇ ହସ୍ପିଟାଲରେ ଚିକିତ୍ସାଧୀନ ଅବସ୍ଥାରେ ପରଲୋକ ଘଟିଛି। ସେ ହେଲେ ଗୋପିଆକୁଦର ପୂର୍ବତନ ସରପଞ୍ଚ ତଥା ଗ୍ରାମ ମୁରବି ସ୍ୱର୍ଗତ ସପନି ପରିଡ଼ାଙ୍କର ଜ୍ୟେଷ୍ଠ ପୁତ୍ର। ସେ ପୂର୍ବତନ ଜିଲା ପରିଷଦ ସଭ୍ୟା ସୁଶ୍ରୀ ପ୍ରିୟଦର୍ଶିନୀଙ୍କ ବାପା ହୋଇଥିବାବେଳେ ବର୍ତ୍ତମାନର ଗୋପିଆକୁଦ ସରପଞ୍ଚ ଭାଜପା ନେତା ଶ୍ରୀନିବାସ ସ୍ୱାଇଁଙ୍କ ଶ୍ୱଶୁର। ସେ ମଧ୍ୟ ପୂର୍ବତନ ପଞ୍ଚାୟତ ସମିତି ଉପାଧ୍ୟକ୍ଷ ପ୍ରକାଶ ଚନ୍ଦ୍ର ପରିଡ଼ାଙ୍କ ଭାଇ। ଶିକ୍ଷା ଗ୍ରହଣ ପରେ ସୁରେନ୍ଦ୍ର ତାଙ୍କ ବାପାଙ୍କ ପଦାଙ୍କ ଅନୁକରଣ କରି ସମାଜସେବାରେ ନିଜକୁ ନିୟୋଜିତ କରିଥିଲେ। ତାଙ୍କ ବିୟୋଗରେ ଶିଳ୍ପମନ୍ତ୍ରୀ ସମ୍ପଦ ଚନ୍ଦ୍ର ସ୍ୱାଇଁ, ଜଗତ୍‌ସିଂହପୁର ଏମ୍‌ପି ବିଭୁ ପ୍ରସାଦ ତରାଇ, ଜଗତ୍‌ସିଂହପୁରର ପୂର୍ବତନ ଏମ୍‌ପି ତଥା ସୁରେନ୍ଦ୍ରଙ୍କ ଭିଣୋଇ ଡାକ୍ତର କୁଳମଣି ସାମଲ, କୁଜଙ୍ଗ ସରପଞ୍ଚ ବନ୍ଦିତା ଦାସ, ଡ. ସୁଧାଂଶୁ ମହାପାତ୍ର, ପ୍ରକାଶ ଚନ୍ଦ୍ର ବେହେରା, ଭାଜପା ନେତା ରାଜେନ୍ଦ୍ର ନାରାୟଣ ଦାସ, ସଞ୍ଜୀବ ବେହେରା, ଦେବରାଜ ସାମଲଙ୍କ ସହ ଅଞ୍ଚଳର ବହୁ ବିଶିଷ୍ଟ ବ୍ୟକ୍ତି ଶୋକବ୍ୟକ୍ତ କରିଛନ୍ତି।

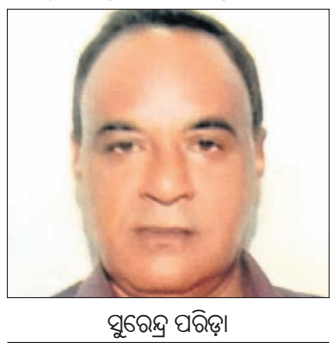

ସୁରେନ୍ଦ୍ର ପରିଡ଼ା

ତିନିଦିନ ହେଲା ଧାନ ଜଗିଛନ୍ତି ଚାଷୀ

ମିଲରଙ୍କ ଦେଖା ନାହିଁ

ଏରସମା, ୯। ୨ (ଦୀପ୍ତି ଖଣ୍ଡୁଆଳ)

ଏରସମା ବ୍ଲକ ଅନ୍ତର୍ଗତ ନାରଦିଆ ସେବା ସମବାୟ ସମିତିରେ ମିଲରଙ୍କ ଦେଖା ମିଳୁନାହିଁ। ଫଳରେ ଚାଷୀମାନେ ନାହିଁ ନ ଥିବା ଅସୁବିଧାର ସମ୍ମୁଖୀନ ହେଉଛନ୍ତି। ୩ ଦିନ ହେଲା ଚାଷୀମାନେ ଧାନ ବିକ୍ରି ପାଇଁ ଜଗି ରହିଛନ୍ତି।

ମିଳିଥିବା ସୂଚନା ଅନୁଯାୟୀ, ମଣ୍ଡି ନିୟମ ଅନୁସାରେ ପ୍ରଥମ ପର୍ଯ୍ୟାୟରେ ୨୨୫୦ କୁଇଣ୍ଟାଲ ଧାନ କ୍ରୟ କରିବା ପାଇଁ ସମ୍ପୃକ୍ତ ପଞ୍ଚାୟତର ୬୪ ଜଣ ଚାଷୀଙ୍କୁ ସମବାୟ ପକ୍ଷରୁ ସମ୍ପାଦକ କ୍ଷୀରୋଦ ଚନ୍ଦ୍ର ସେଠୀ ସୂଚନା ପ୍ରଦାନ କରିଥିଲେ। ଖବରପାଇ ଗତ ଶୁକ୍ରବାର ସମ୍ପୃକ୍ତ ଚାଷୀମାନେ ଧାନ ଆଣି ନାରାଦିଆ ବହୁମୁଖୀ ଆଶ୍ରୟସ୍ଥଳ ସମ୍ମୁଖରେ ରଖିଥିଲେ। ଧାନ ମାନ ନିୟନ୍ତ୍ରଣ ନିରୀକ୍ଷକ ଶଶୀକାନ୍ତ ମହାପାତ୍ର, ସତ୍ୟବ୍ରତ ସେଠୀଙ୍କ ସହ ନାରାଦିଆ ସେବା ସମବାୟ ସମିତିର ସଭାପତି ଦୀନକୃଷ୍ଣ ସ୍ୱାଇଁ, ସମ୍ପାଦକ ସେଠୀ ପ୍ରମୁଖ ଶୁକ୍ରବାର ଉପସ୍ଥିତ ଥିଲେ। ମିଲର ଶୁକ୍ରବାର ମଣ୍ଡିରେ ଉପସ୍ଥିତ ହୋଇ ଧାନ କ୍ରୟ କରିବା କଥା। ମାତ୍ର ମିଲର ଆସୁ ନ ଥିବାରୁ ଚାଷୀଙ୍କ ଚିନ୍ତା ବଢ଼ିଯାଇଛି। ସେମାନେ ସେଠାରେ ରାତି ଦିନ କୁହୁଡି କାକର ଓ ମଶା ଉପଦ୍ରବରେ ଧାନକୁ ଜଗିବାକୁ ବାଧ୍ୟ ହେଉଛନ୍ତି।

ଏ ସମ୍ପର୍କରେ ସମ୍ପାଦକ ସେଠୀଙ୍କୁ ପଚାରିବାରୁ ମିଲର ପ୍ରତିଶ୍ରୁତି ଦେଲେ ବୋଲି ଆମେ ଧାନ ଆଣିବା ପାଇଁ ଚାଷୀଙ୍କୁ ଜଣାଇଥିଲୁ। ମାତ୍ର ବାରମ୍ବାର ଫୋନ ଯୋଗେ ଯୋଗାଯୋଗ କଲେ ମଧ୍ୟ ଏବେ ଯିବୁ, ଗାଡ଼ି ଗଲାଣି, କାଲି ପହଞ୍ଚିବୁ ଏଭଳି କହି ମିଲର ଦିନ ଗଡ଼ାଇ ଚାଲିଛନ୍ତି। ଫଳରେ ମୋତେ ଚାଷୀଙ୍କ ଆକ୍ରୋଶର ଶିକାର ହେବାକୁ ପଡୁଛି। ଏ ସମ୍ପର୍କରେ ନାରାଦିଆ ସେବା ସମବାୟ ସମିତି ସଭାପତି ଦୀନକୃଷ୍ଣ ସ୍ୱାଇଁଙ୍କୁ ପଚାରିବାରୁ, ସରକାର ଯେଉଁ ମିଲରଙ୍କୁ ଧାନ ନେବାପାଇଁ ସ୍ଥିର କରୁଛନ୍ତି, ସେମାନଙ୍କ ସହ ଚୁକ୍ତିପତ୍ରରେ ସ୍ୱାକ୍ଷର କରିବା ଉଚିତ। ସେଥିରେ ଖିଲାପ ହେଲେ କାର୍ଯ୍ୟାନୁଷ୍ଠାନ ନେବା ଉଚିତ। ମିଲର ପ୍ରତିଶ୍ରୁତି ରକ୍ଷା କରୁ ନ ଥିବାରୁ ଅସନ୍ତୁଷ୍ଟ ଚାଷୀ ଜିଲାପାଳଙ୍କ କାର୍ଯ୍ୟାଳୟ ସମ୍ମୁଖରେ ଧାରଣା ଦେବେ। ନଚେତ ବାଧ୍ୟ ହୋଇ ଆତ୍ମାହୁତି ଦେବା ପାଇଁ ନିଷ୍ପତ୍ତି ନେଇଛନ୍ତି ବୋଲି କହିଥିଲେ। ଜିଲା ପ୍ରଶାସନ ଏଥିପ୍ରତି ଦୃଷ୍ଟିଦେଇ ତୁରନ୍ତ ପଦକ୍ଷେପ ନେବାକୁ ଚାଷୀ ବିଜ୍ଞାନ ସ୍ୱାଇଁ, ରମ୍ୟରଞ୍ଜନ ରାମ, ଜଗବନ୍ଧୁ ବେହେରା, କାବୁଲା ରାମ, ନାରାୟଣ ମହାନ୍ତି ପ୍ରମୁଖ ଦାବି କରିଛନ୍ତି।

ନାରାଦିଆ ବହୁମୁଖୀ ଆଶ୍ରୟସ୍ଥଳ ସମ୍ମୁଖରେ ଚାଷୀମାନେ ଧାନବସ୍ତା ରଖି ଜଗି ରହିଛନ୍ତି।

ଭାଙ୍ଗିଦେଲେ ସୂଚନା ଫଳକ

ମନ୍ଦିର ନାହିଁ, ମରାମତିରେ ଲକ୍ଷାଧିକ ଖର୍ଚ୍ଚ ଘଟଣା

ଏରସମା, ୯।୨ (ଦୀପ୍ତି ଖଣ୍ଡୁଆଳ)

ଏରସମା ବ୍ଲକ ଅନ୍ତର୍ଗତ ପଲ୍ଲୀକଣ୍ଠା ପଞ୍ଚାୟତସ୍ଥିତ ଗୋପାଳପୁର ଗ୍ରାମରେ ମନ୍ଦିର ନ ଥାଇ ମରାମତିରେ ଲକ୍ଷାଧିକ ଖର୍ଚ୍ଚ ହେବା ଘଟଣା ଭିନ୍ନ ମୋଡ଼ ନେଇଛି। କୌଣସି ଦୁର୍ବୃତ୍ତ ଉଦ୍ଦେଶ୍ୟମୂଳକଭାବେ ସେଠାରେ ଲଗାଇଥିବା ସୂଚନା ଫଳକକୁ ଭାଙ୍ଗି ଦେଇଥିବା ଚର୍ଚ୍ଚା ହେଉଛି। ଏହି ସୂଚନା ଫଳକରେ ଜଗନ୍ନାଥ ମନ୍ଦିର ପୁନରୁଦ୍ଧାର ପାଇଁ ୨ଲକ୍ଷ ୫୦ ହଜାର ଟଙ୍କା ଖର୍ଚ୍ଚ କରାଯାଇଥିବା ଦର୍ଶାଯାଇଥିଲା।

ସୂଚନାଯୋଗ୍ୟ,ଗୋପାଳପୁର ଗାଁରେ ଜଗନ୍ନାଥ ମନ୍ଦିର କି ଅନ୍ୟ କୌଣସି ମନ୍ଦିର ନାହିଁ। ମାତ୍ର ୨୦୨୩-୨୪ ଆର୍ଥିକ ବର୍ଷରେ ଜଗନ୍ନାଥ ମନ୍ଦିର ପୁନଃ ନିର୍ମାଣ ପାଇଁ ୨. ୫ ଲକ୍ଷ ଅର୍ଥ ଖର୍ଚ୍ଚ ହୋଇଥିବା ସରକାରୀସ୍ତରରେ ଦର୍ଶାଯାଇଛି। ଏନେଇ ଗା ମୁଣ୍ଡରେ ସୂଚନା ଫଳକ ନମାଣ କରାଯାଇ ସେଠାରେ ଉପରୋକ୍ତ ସୂଚନା ଦିଆଯାଇଥିଲା। ଏହା କିପରି ସମ୍ଭବ ବୋଲି ଗ୍ରାମବାସୀ ଅକ୍ଷୟ ପ୍ରଧାନ, ସନ୍ତୋଷ କୁମାର ମହାନ୍ତି, ଜୟନ୍ତୀ ମହାନ୍ତି, ମମତା ମହାନ୍ତି, ବ୍ରହ୍ମାନନ୍ଦ ମହାନ୍ତି, ଅକ୍ଷୟ ମହାନ୍ତି ପ୍ରମୁଖ ପ୍ରଶ୍ନ ଉଠାଇ ଥିଲେ। ମନ୍ଦିର ନ ଥାଇ ଏତେ ଗୁଡ଼ାଏ ଅର୍ଥ କିଏ ଆତ୍ମସାତ କଲା, ତାହା ଉପରେ ଉଚ୍ଚସ୍ତରୀୟ ତଦନ୍ତ କରିବାକୁ ଦାବି କରିଥିଲେ। ଧରିତ୍ରୀ ଖବରକାଗଜରେ ଏବିଷୟରେ ଖବର ପ୍ରକାଶ ପାଇବା ପରେ ଫଳକ ଭାଙ୍ଗି ଦିଆଯାଇଥିବା କୁହାଯାଇଛି।

ଦୁର୍ବୃତ୍ତମାନେ ଭାଙ୍ଗି ଦେଇଥିବା ସୂଚନାଫଳକ ।

ଦେଶ ମାତୃକାର ସେବକ ହେବାକୁ ଶିକ୍ଷାଦିଏ ଭାରତୀୟ ସଂସ୍କୃତି

ଛାତ୍ରୀମାନେ ନୃତ୍ୟ ପରିବେଷଣ କରୁଛନ୍ତି।

ତିର୍ତ୍ତୋଲ, ୯।୨ (ଗୌରାଙ୍ଗ ଚରଣ ସ୍ୱାଇଁ)

ତିର୍ତ୍ତୋଲ ବ୍ଲକ ଅନ୍ତର୍ଗତ ସାମନ୍ତରାପୁର ପଞ୍ଚାୟତ ଅନ୍ତର୍ଗତ ସିରସ୍ତାସ୍ଥିତ ସରସ୍ୱତୀ ଶିଶୁ ବିଦ୍ୟାମନ୍ଦିରର ୨୩ ତମ ବାର୍ଷିକ ଉତ୍ସବ ଶନିବାର ସନ୍ଧ୍ୟାରେ ଅନୁଷ୍ଠିତ ହୋଇଯାଇଛି। ବିଦ୍ୟା ମନ୍ଦିର ପ୍ରଧାନ ଆଚାର୍ଯ୍ୟ ଅଭିରାମ ସେଣ୍ଠଙ୍କ ନେତୃତ୍ୱରେ ଅନୁଷ୍ଠିତ ଏହି ବାର୍ଷିକ ଉତ୍ସବରେ ମୁଖ୍ୟଅତିଥି ଭାବେ ଶିଳ୍ପ, ଦକ୍ଷତା ବିକାଶ ଓ ବୈଷୟିକ ଶିକ୍ଷା ବିଭାଗ ମନ୍ତ୍ରୀ ସମ୍ପଦ ଚନ୍ଦ୍ର ସ୍ୱାଇଁ ଯୋଗଦେଇ ଭାରତୀୟ ସଂସ୍କୃତି ଓ ପରମ୍ପରା ଆଧାରିତ ଶିକ୍ଷା, ବିଦ୍ୟାର୍ଥୀଙ୍କ ମନରେ ଦେଶ ମାତୃକାର ସେବକ ହେବାର ଶିକ୍ଷା ଦେଇଥାଏ ବୋଲି ମତବ୍ୟକ୍ତ କରିଥିଲେ। ସମ୍ମାନିତ ଅତିଥି ଭାବେ ଜଗତ୍‌ସିଂହପୁର ଏମ୍‌ପି ବିଭୁପ୍ରସାଦ ତରାଇ, ମୁଖ୍ୟବକ୍ତା ଭାବେ କଟକ ଜିଲା ରାଷ୍ଟ୍ରୀୟ ସ୍ୱୟଂ ସେବକ ସଂଘର ବୌଦ୍ଧିକ ପ୍ରମୁଖ ବିଜୟ କୁମାର ନାୟକ, ସରସ୍ୱତୀ ଶିଶୁ ବିଦ୍ୟା ମନ୍ଦିର ପରିଚାଳନା କମିଟି ସଭାପତି ସୁକାନ୍ତ ସାହୁ, ଯୁଗ୍ମ ସମ୍ପାଦକ, ଉମାକାନ୍ତ ମହାନ୍ତି, କୋଷାଧ୍ୟକ୍ଷ, ବିଷ୍ଣୁ ଚରଣ ଦାସ, ସଦସ୍ୟା ମାଳବିକା ମହାପାତ୍ର, ସ୍ୱର୍ଣ୍ଣଲତା ମହାପାତ୍ର ପ୍ରମୁଖ ଯୋଗଦେଇଥିଲେ। ସମ୍ପାଦକ ସୁଚିତ୍ର କୁମାର ସାହୁ ଅତିଥି ପରିଚୟ ଓ ସ୍ୱାଗତ ଭାଷଣ ଦେଇଥିଲେ। ପ୍ରଧାନ ଆଚାର୍ଯ୍ୟ ଅଭିରାମ ସେଣ୍ଠ ବାର୍ଷିକ ବିବରଣୀ ପାଠ କରିଥିଲେ। ଏହି ଅବସରରେ ଶିକ୍ଷା ବିକାଶ ସମିତି ଓଡ଼ିଶାଙ୍କ ସଂସ୍କାର କେନ୍ଦ୍ର ସଂଯୋଜକ ନରୋତ୍ତମ ମିଶ୍ର ଉପସ୍ଥିତ ଥିଲେ। ବିଦ୍ୟାଳୟର ଗୁରୁମା ବିନୋଦିନୀ ମହାପାତ୍ର, ଅନୁପମା ସ୍ୱାଇଁ, ସାଧନାମୟୀ ଦାସ, ସିଲୁବାଳା ବାରିକ, ଶିବାନୀ ମୁଦୁଲି, ଲକ୍ଷ୍ମୀପ୍ରିୟା ଦାସ, ପ୍ରିୟଙ୍କା ସାହୁ, ଶର୍ମିଷ୍ଠା ନାୟକ, ଇତିଶ୍ରୀ ନାୟକ, ସୋନାଲି ମହାନ୍ତି, ପୂଜାଶ୍ରୀ ମଲ୍ଲିକ, ସ୍ୱପ୍ନା ନାୟକ, ମୋନାଲିସା ମଲ୍ଲ, ସେବିକା ମଧୁସ୍ମିତା ବାରିକ ଉପସ୍ଥିତ ରହି କାର୍ଯ୍ୟକ୍ରମ ପରିଚାଳନାରେ ସହଯୋଗ କରିଥିଲେ। ଉପସଭାପତି ବାମଦେବ ସାହୁ ଧନ୍ୟବାଦ ଅର୍ପଣ କରିଥିଲେ। କୁନି ପିଲାଙ୍କ ଦ୍ୱାରା ନୃତ୍ୟ, ଗୀତ ଓ ନାଟକ ଜୀବନ ଅଧାକୁ ସପନ ଅଧା ପରିବେଷଣ କରାଯାଇଥିଲା।

ଚକ୍ଷୁ ଚିକିତ୍ସା ଶିବିର ହେଉଛି ମହାନ ସାମାଜିକ କାର୍ଯ୍ୟ

ଏରସମା, ୯।୨ (ଦୀପ୍ତି ଖଣ୍ଡୁଆଳ)

ଏରସମା ବ୍ଲକ ଅନ୍ତର୍ଗତ ପୋଖରୀଆପଡା ପଞ୍ଚାୟତସ୍ଥିତ ପଞ୍ଚାୟତ ଉଚ୍ଚ ବିଦ୍ୟାଳୟ ପରିସରରେ ରବିବାର ବରିଷ୍ଠ ନାଗରିକ ମଞ୍ଚ ପକ୍ଷରୁ ଏକ ମାଗଣା ଚକ୍ଷୁ ଚିକିତ୍ସା ଶିବିର ଅନୁଷ୍ଠିତ ହୋଇଯାଇଛି। ଏଏସ୍‌ଜି ଚକ୍ଷୁ ଚିକିତ୍ସାଳୟର ରିମଝିମ କଲାର, ଅନିତା ମହାନ୍ତିଙ୍କ ସହ ମାନସ କୁମାର ସିଂହ, ସୌମ୍ୟ ସୂର୍ଯ୍ୟକାନ୍ତ ବେଉରା ପ୍ରମୁଖ ଉପସ୍ଥିତ ହୋଇ ଚକ୍ଷୁ ପରୀକ୍ଷା କରିଥିଲେ। ମଞ୍ଚର ସ୍ଥାୟୀ ସଭାପତି ପ୍ରଭାକର ସ୍ୱାଇଁଙ୍କ ଅଧ୍ୟକ୍ଷତାରେ ଅନୁଷ୍ଠିତ ସଭାରେ ଜିଲା ପରିଷଦ ସଭ୍ୟ ପୀତବାସ ଗୋଛାୟତ ମୁଖ୍ୟ ଅତିଥି ଭାବରେ ଉପସ୍ଥିତ ହୋଇ ଚକ୍ଷୁ ଚିକିତ୍ସା ଶିବିର ହେଉଛି ଏକ ମହାନ୍ ସାମାଜିକ କାର୍ଯ୍ୟ ବୋଲି କହିଥିଲେ। ମଞ୍ଚ ସମ୍ପାଦକ ନିରୋଦ ବେଉରା ପ୍ରାରମ୍ଭିକ ସୂଚନା ଦେଇଥିଲେ। ସମ୍ମାନିତ ଅତିଥିଭାବେ ଅବସରପ୍ରାପ୍ତ ପ୍ରଧାନ ଶିକ୍ଷକ ନିମାଇଁ ଚରଣ ମଲ୍ଲିକ, ପୂର୍ବତନ ବ୍ଲକ ଅଧ୍ୟକ୍ଷ ମାନସ ରଞ୍ଜନ ସେଠୀ, ପୂର୍ବତନ ପ୍ରଧାନ ଶିକ୍ଷକ ସଚ୍ଚିଦାନନ୍ଦ ନାୟକ, ପୂର୍ବତନ ସରପଞ୍ଚ ରୁନୁବାଳା ବେଉରା, ପ୍ରଣବ ସ୍ୱାଇଁ, ସମ୍ପୃକ୍ତ ବିଦ୍ୟାଳୟର ପ୍ରଧାନ ଶିକ୍ଷକ ଅନିଲ କୁମାର ଜେନା, ଗଦାଧର ମଲ୍ଲିକ, ସୁଶୀଲ ପଟ୍ଟନାୟକ, ପଏଦା ସରପଞ୍ଚ ଦୀପ୍ତିରାଣୀ ପ୍ରଧାନ, ନାରାଦିଆ ବରିଷ୍ଠ ନାଗରିକ ମଞ୍ଚର ସଭାପତି ରାଜେନ୍ଦ୍ର ପ୍ରସାଦ ଜେନା, ବ୍ଲକ ଅଧ୍ୟକ୍ଷା ଲକ୍ଷ୍ମୀପ୍ରିୟା ମହାପାତ୍ର ପ୍ରମୁଖ ଉପସ୍ଥିତ ଥିଲେ।

ପ୍ରାଦେଶିକ ନିଗମାନନ୍ଦ ଭକ୍ତ ସମ୍ମିଳନୀ: ବୃଢ଼ାନ୍ତ ପର୍ଯ୍ୟାୟରେ ପ୍ରସ୍ତୁତି

ଆଜି ହେବ ଶୁଭାଧିବାସ

କୁଜଙ୍ଗ, ୯।୨ (ମନୋଜ ପ୍ରଧାନ)

ଫେବୃୟାରୀ ୧୧ରୁ ତିନିଦିନ ବ୍ୟାପୀ କୁଜଙ୍ଗ ବ୍ଲକ ଅନ୍ତର୍ଗତ ସମାଗୋଳଠାରେ ପ୍ରାଦେଶିକ ନିଗମାନନ୍ଦ ଭକ୍ତ ସମ୍ମିଳନୀ ଅନୁଷ୍ଠିତ ହେବ। ଏନେଇ ପ୍ରସ୍ତୁତି ବୃଢ଼ାନ୍ତ ପର୍ଯ୍ୟାୟରେ ପହଞ୍ଚିଛି। ଉକ୍ତ ଭକ୍ତ ସମ୍ମିଳନୀରେ ଓଡ଼ିଶାର କୋଣ ଅନୁକୋଣରୁ ପ୍ରାୟ ୨୦ ହଜାର ଭକ୍ତ ଯୋଗଦେବେ ବୋଲି ନୀଳାଚଳ ସାରସ୍ୱତ ସଂଘ ପୁରୀର ସଭାପତି ଗଗନେନ୍ଦ୍ର ମହାପାତ୍ର ଏକ ପ୍ରେସ ବିଜ୍ଞପ୍ତି ମାଧ୍ୟମରେ ସୂଚନା ଦେଇଛନ୍ତି। ଜିଲା ପ୍ରଶାସନ, ପୋଲିସ ବିଭାଗ ଓ ଅନ୍ୟାନ୍ୟ ସରକାରୀ ବିଭାଗର ପଦାଧିକାରୀ ମାନେ ବିଭିନ୍ନ ସମୟରେ ସମ୍ମିଳନୀର ସଫଳ ରୂପାୟନ ନିମନ୍ତେ ପ୍ରସ୍ତୁତି ସମୀକ୍ଷା କରିବା ସାଙ୍ଗକୁ ସମସ୍ତ ସହଯୋଗ ଯୋଗାଇ ଦେବେ ବୋଲି କହିଛନ୍ତି। ପ୍ରଶାସନ ତରଫରୁ ବିଜୁଳି, ପାନୀୟ ଜଳ ଯୋଗାଣ, ରାସ୍ତାଘାଟ ମରାମତି କରାଯିବା ସାଙ୍ଗକୁ ଆଇନ ଶୃଙ୍ଖଳା ରକ୍ଷା ନିମନ୍ତେ ବ୍ୟାପକ ପୋଲିସ ମୁତାୟନ ଲାଗି ବ୍ୟବସ୍ଥା କରାଯାଇଛି। ଅଗ୍ନିଶମ ବାହିନୀକୁ ସଜାଗ ରହିବା ପାଇଁ ନିର୍ଦ୍ଦେଶ ଦିଆଯାଇଛି। ସମ୍ମିଳନୀ ସ୍ଥଳକୁ ୨୪ ଘଣ୍ଟିଆ ଜଳ ଯୋଗାଣ ବ୍ୟବସ୍ଥା କରାଯାଇଛି। ରାଜ୍ୟର ବିଭିନ୍ନ ପ୍ରାନ୍ତରୁ ଆସିବାକୁ ଥିବା ଭକ୍ତମାନଙ୍କ ଯାତାୟାତ ପାଇଁ ଭିନ୍ନ ଭିନ୍ନ ରାସ୍ତାକୁ ଚିହ୍ନଟ କରାଯାଇ ପୋଲିସ ପକ୍ଷରୁ ଟ୍ରାଫିକ ନିୟନ୍ତ୍ରଣ ପାଇଁ ବ୍ୟବସ୍ଥା କରାଯାଇଛି। ଭକ୍ତମାନଙ୍କ ଆବାସ ସ୍ଥଳୀ, ଭୋଜନ ସ୍ଥଳୀ ଓ ପ୍ରାର୍ଥନା ସଭାସ୍ଥଳୀ ପ୍ରସ୍ତୁତି ଶେଷ ପର୍ଯ୍ୟାୟରେ ପହଞ୍ଚିଛି। ଅଭ୍ୟର୍ଥନା କମିଟି ଅଧ୍ୟକ୍ଷ ତଥା ପାରାଦୀପ ବିଧାୟକ ଏବଂ ରାଜ୍ୟ ଶିଳ୍ପ ଦକ୍ଷତା ବିକାଶ ଓ ବୈଷୟିକ ମନ୍ତ୍ରୀ ସମ୍ପଦ ଚନ୍ଦ୍ର ସ୍ୱାଇଁ ସମ୍ମିଳନୀ ଯେପରି ସୁରୁଖୁରୁରେ ଶେଷ ହେବ ଓ ଭକ୍ତମାନେ ଯେପରି କୌଣସି ଅସୁବିଧାର ସମ୍ମୁଖୀନ ନ ହୁଅନ୍ତି ସେଥିପ୍ରତି ଦୃଷ୍ଟି ଦେବାକୁ ପ୍ରଶାସନକୁ ନିର୍ଦ୍ଦେଶ ଦେଇଛନ୍ତି। ସମ୍ମିଳନୀ ଆରମ୍ଭର ପୂର୍ବଦିନ ଅର୍ଥାତ୍ ସୋମବାର ଶୁଭାଧିବାସ କରାଯିବ। ସମ୍ମିଳନୀର ଉଦ୍‌ଘାଟନୀ ଉତ୍ସବରେ ମନ୍ତ୍ରୀ ସ୍ୱାଇଁ ଯୋଗଦେବାକୁ ଥିଲାବେଳେ ଅପରାହ୍ନ ଅଧିବେଶନରେ ରାଜ୍ୟ ଆଇନମନ୍ତ୍ରୀ ପୃଥ୍ୱୀରାଜ ହରିଚନ୍ଦନ ଯୋଗଦେବାର ଅଛି ବୋଲି ସଭାପତି ମହାପାତ୍ର, ନିତ୍ୟ ପରିଚାଳକ ନୀଳାଚଳ ସାରସ୍ୱତ ସଂଘ ପୁରୀର ଦୁର୍ଗାଚରଣ ଓ ଭକ୍ତ ସମ୍ମିଳନୀ ଆବାହକ କମିଟି ସଭାପତି କଳ୍ପତରୁ ସେନାପତି ସୂଚନା ଦେଇଛନ୍ତି।

ସିକୋ ବିଦ୍ୟାଳୟରେ ବାର୍ଷିକୋତ୍ସବ

ରାଜକନିକା, ୯।୨ (ରବୀନ୍ଦ୍ର କୁମାର ଦାସ)

ରାଜକନିକା ବ୍ଲକ ସିକୋ ନିମ୍ନ ମୌଳିକ ବିଦ୍ୟାଳୟର ୮୯ତମ ବାର୍ଷିକୋତ୍ସବ ଅନୁଷ୍ଠିତ ହୋଇଯାଇଛି। ବିଦ୍ୟାଳୟର ପ୍ରଧାନ ଶିକ୍ଷୟିତ୍ରୀ ସୁମତି କୁମାରୀ ଦାସଙ୍କ ସଭାପତିତ୍ୱ ରେ ଅନୁଷ୍ଠିତ ଉତ୍ସବରେ ମୁଖ୍ୟ ଅତିଥି ଭାବେ ଅବସରପ୍ରାପ୍ତ ଶିକ୍ଷକ ପ୍ୟାରୀ ମୋହନ ସ୍ୱାଇଁ, ମୁଖ୍ୟ ବକ୍ତା ଭାବେ ଡାଳିକାଏନ୍ଦା କ୍ଲଷ୍ଟରର ପୂର୍ବତନ ସିଆର୍‌ସିସି ନିର୍ମଳ ଚନ୍ଦ୍ର ଜେନା, ସମ୍ମାନିତ ଅତିଥି ଭାବେ ରାଜକନିକା ଏବିଇଓ ସୁରୁଚି ପ୍ରଭା ଦାଶ, ବିଦ୍ୟାଳୟର ପୂର୍ବତନ ପ୍ରଧାନ ଶିକ୍ଷକ ବିନୟ ଭୂଷଣ ଜେନା, ଅବସରପ୍ରାପ୍ତ ଶିକ୍ଷକ ମକରଧ୍ୱଜ ଜେନା, ସ୍ଥାନୀୟ ସରପଞ୍ଚ ଗଙ୍ଗାଧର ବେହେରା, ସ୍ୱତନ୍ତ୍ର ଅତିଥି ଭାବେ ସିଆର୍‌ସିସି ସବ୍ୟସାଚୀ ଶତପଥୀ, ସହକାରୀ ଶିକ୍ଷୟିତ୍ରୀ ଲତିକାରାଣୀ ମହାପାତ୍ର, ଶିକ୍ଷୟିତ୍ରୀ ନନ୍ଦିତା ବେହେରା, କୁମାରୀ ପ୍ରଭାସିନୀ ମିଶ୍ର, ବିଦ୍ୟାଳୟ ପରିଚାଳନା କମିଟିର ସ୍ଥାୟୀ ସଭାପତି ରତିକାନ୍ତ ରାୟ, ବ୍ରଜ ମହାକାଳୀ କମିଟିର ସଭାପତି ଶୁଭକାନ୍ତ ମାହୁନ୍ତ ପ୍ରମୁଖ ଯୋଗଦେଇଥିଲେ। ବିଭିନ୍ନ ପ୍ରତିଯୋଗିତାରେ କୃତିତ୍ୱ ହାସଲ କରିଥିବା ଛାତ୍ରୀଛାତ୍ରଙ୍କୁ ଅତିଥିମାନେ ପୁରସ୍କାର ବିତରଣ କରିଥିଲେ। ଏହି ଅବସରରେ ଛାତ୍ରୀଛାତ୍ରଙ୍କ ଦ୍ୱାରା ସାଂସ୍କୃତିକ କାର୍ଯ୍ୟକ୍ରମ ଅନୁଷ୍ଠିତ ହୋଇଥିଲା। ଶେଷରେ ବିଦ୍ୟାଳୟର ସଭାପତି ରତିକାନ୍ତ ରାୟଙ୍କ ରଚନାରେ ଓ ନାଟ୍ୟଗୁରୁ

ସଂକ୍ଷେପରେ

କିଶୋର ନ୍ୟାୟ ପୋଲିସ୍ ୟୁନିଟ୍ ଦାୟିତ୍ୱ, ଭୂମିକା ଉପରେ କର୍ମଶାଳା

ପାରଳାଖେମୁଣ୍ଡି, ୯।୨ (ଗିରିଧାରୀ ପରିଛା)

ପାରଳାଖେମୁଣ୍ଡି ଠାରେ କିଶୋର ନ୍ୟାୟରେ ପୋଲିସ୍‌ର ଭୂମିକା ଉପରେ ପୋଲିସ୍ ୟୁନିଟ୍ ସଦସ୍ୟଙ୍କ ନିମନ୍ତେ ଜିଲାପାଳଙ୍କ ସମ୍ମିଳନ କକ୍ଷରେ ଏକ ଦିବସୀୟ ପ୍ରଶିକ୍ଷଣ କାର୍ଯ୍ୟକ୍ରମ ଅନୁଷ୍ଠିତ ହୋଇଯାଇଛି। ଏଥିରେ ଜିଲ୍ଲା ଆରକ୍ଷୀ ଅଧିକ୍ଷକ ଯତୀନ୍ଦ୍ର ପଣ୍ଡାଙ୍କ ଅଧକ୍ଷତା କରିଥିବା ବେଳେ ଏସ୍‌ଡିପିଓ ମାଧବାନନ୍ଦ ନାୟକଙ୍କ ଉପସ୍ଥିତ ଥିଲେ। ଏହି ପରିପ୍ରେକ୍ଷୀରେ ଯତୀନ୍ଦ୍ର ପଣ୍ଡା ନିଜର ବକ୍ତବ୍ୟରେ କହିଥିଲେ ଯେ, ଜିଲାରେ ଘଟୁଥିବା ଶିଶୁମାନଙ୍କ ପ୍ରତି ନର୍ଯ୍ୟାତନା, ଶୋଷଣ ଏବଂ ଆଇନ ସହ ଦ୍ୱନ୍ଦ ଏବଂ ଆଇନ ସହିତ ସଂଶ୍ଳିଷ୍ଟ ଥିବା ଶିଶୁଙ୍କୁ କିପରି ତୁରନ୍ତ ଉଦ୍ଧାର କରି ସେବା ଯୋଗାଇବା ସହ ଥଇଥାନ ପାଇଁ ଜିଲା ପ୍ରଶାସନର ସମସ୍ତ ବିଭାଗର ସହଯୋଗ ନେଇ ଶିଶୁକୁ ମୁଖ୍ୟ ସ୍ରୋତରେ ସାମିଲ୍ କରିହେବ ସେଥିପାଇଁ ଅଧିକାରୀଙ୍କୁ ପରାମର୍ଶ ଦେଇଥିଲେ। ଏହି କାର୍ଯ୍ୟକ୍ରମରେ ଜିଲ୍ଲାର ମୋଟ ୧୦ଟିଥାନାର ଇନସପେକ୍ଟର ଓ ସବ୍-ଇନସପେକ୍ଟର ଓ ୬ଟି ଫାଣ୍ଡିର ସମସ୍ତ ଶିଶୁ କଲ୍ୟାଣ ଅଧିକାରୀ ଅଂଶଗ୍ରହଣ କରିଥିଲେ। ପରେ ଭୁବନେଶ୍ୱରରୁ ଆସିଥିବା ସାଧନ ବ୍ୟକ୍ତି ମନୋଜ ତ୍ରିପାଠୀ ଶିଶୁ ଅଧିକାରର ବିଭିନ୍ନ ଧାରା ବିଷୟରେ ବୁଝାଇଥିଲେ। ଅଧକ୍ଷ, ଶିଶୁ ମଙ୍ଗଳ ସମିତି ଅଶ୍ୱିନି ମହାପାତ୍ର ଯୋଗଦେଇ ଶିଶୁମାନଙ୍କର ଅଧିକାରକୁ ସୁନିଶ୍ଚିତରେ ପୋଲିସ୍‌ର ଭୂମିକା ଉପରେ ଆଲୋଚନା କରିଥିଲେ।

ମୋହନଦାସ କରମଚାନ୍ଦ ଶିକ୍ଷା ନିକେତନର ବାର୍ଷିକୋତ୍ସବ

ଫୁଲବାଣୀ, ୯।୨ (ରାକେଶ କୁମାର ରାଉତ)

ଫୁଲବାଣୀ ମୋହନଦାସ କରମଚାନ୍ଦ ଶିକ୍ଷା ନିକେତନ (ଏମକେଏସପି)ର ୧୮ତମ ବାର୍ଷିକୋତ୍ସବ ପାଳିତ ହୋଇଯାଇଛି। ଆଇନଜୀବୀ ବିଜୟ କୃଷ୍ଣ ପଟ୍ଟନାୟକଙ୍କ ଅଧକ୍ଷତାରେ ମୁଖ୍ୟ ଅତିଥି ରୂପେ ବରିଷ୍ଠ ଆଇନଜୀବୀ ବିଜୟ ମହାନ୍ତି ଓ ସମ୍ମାନିତ ଅତିଥି ରୂପେ ଏମ୍‌କେଏସ୍‌ପିର ସାଧାରଣ ସମ୍ପାଦକ ଶରତ ସାହୁ ଯୋଗଦେଇ ଛାତ୍ରୀଛାତ୍ରଙ୍କୁ ପାଠ ପଢ଼ିବା ସହ ଉତ୍ତମ ଚରିତ୍ରଗଠନ କରିବା ନିମନ୍ତେ ପରାମର୍ଶ ଦେଇଥିଲେ। ପ୍ରାରମ୍ଭରେ ପ୍ରଧାନ ଶିକ୍ଷୟିତ୍ରୀ ସରୋଜିନୀ ପଟ୍ଟନାୟକ ବାର୍ଷିକ ବିବରଣୀ ପାଠ କରିଥିବା ବେଳେ ପରିଚାଳକ ଶରତ ଚନ୍ଦ୍ର ମହାନ୍ତି ବିଦ୍ୟାଳୟର ଆୟବ୍ୟୟ ଓ ସୁବିଧା ଅସୁବିଧା ଉପରେ ଆଲୋଚନା କରିଥିଲେ। ଦ୍ୱିତୀୟ ଭାଗରେ ସୁଦୂର ହରିଦାରରୁ ଆସିଥିବା ସାଧୁ ସ୍ୱାମୀ ଆନନ୍ଦ ସ୍ୱରୂପାନନ୍ଦ ସରସତୀ ଓ ସ୍ୱାମୀ ଦେବଭକ୍ତାନନ୍ଦ ସରସ୍ୱତୀ ଜୀବନରେ କିପରି ପ୍ରକୃତ ଶାନ୍ତି ଅନୁଭୂତ ହୋଇପାରିବ ତାହା ଉପରେ ଦିବ୍ୟ ପ୍ରବଚନ ଦେଇଥିଲେ। ଏହା ରୋଟାରୀ କ୍ଲବ ସଭାପତି ବିପ୍ରଚରଣ ପାତ୍ରଙ୍କ ଦ୍ୱାରା ଆୟୋଜିତ ହୋଇଥିଲା। ଶେଷରେ ପୁରସ୍କାର ବଣ୍ଟନ କରାଯାଇଥିଲା। ବନବିହାରୀ ନନ୍ଦ ଧନ୍ୟବାଦ ଅର୍ପଣ କରିଥିବା ବେଳେ ସତ୍ୟବ୍ରତ ପାତ୍ର, ବିପିନ ପଟ୍ଟନାୟକ,ସଚ୍ଚିଦାନନ୍ଦ ମହାପାତ୍ର, ମଧୁସ୍ମିତା କୁଦେଇ, ପୂର୍ଣ୍ଣିମା ନାୟକ, ରଶ୍ମିତା ଭୋଇ, ପ୍ରମୋଦିନୀ ପାଣିଗ୍ରାହୀ କାର୍ଯ୍ୟକ୍ରମ ପରିଚାଳନା କରିଥିଲେ।

ଅନ୍ୱେଷା ଅନ୍ତେବାସୀଙ୍କୁ ମାନସିକ ଚାପ, ଦୁର୍ବ୍ୟବହାର ଅଭିଯୋଗ

ଦାୟିତ୍ୱରୁ ହଟିଲେ ହଷ୍ଟେଲ ସୁପରିଣ୍ଟେଣ୍ଡେଣ୍ଟ, ତଦନ୍ତ ରିପୋର୍ଟ ଆଧାରରେ ହେବ କାର୍ଯ୍ୟାନୁଷ୍ଠାନ

ପାରଳାଖେମୁଣ୍ଡି,୯।୨ (ଗିରିଧାରୀ ପରିଛା)

ଶିକ୍ଷାର ବିକାଶ ଓ ଆଦିବାସୀ ଅନୁନ୍ନତ ଅଞ୍ଚଳରେ ଶିକ୍ଷାର ମାନ ବଢାଇବା ପାଇଁ ସରକାର କୋଟି କୋଟି ଟଙ୍କା ଖର୍ଚ୍ଚ କରୁଛନ୍ତି। ଛାତ୍ରଛାତ୍ରୀଙ୍କ ସଂଖ୍ୟା ବୃଦ୍ଧି ଓ ଶିକ୍ଷା ପ୍ରତି ସେମାନଙ୍କ ଆଗ୍ରହ ସୃଷ୍ଟି ଲାଗି ସହରାଞ୍ଚଳରେ ହଷ୍ଟେଲ ନିର୍ମାଣ କରି ପିଲାଙ୍କ ସବୁ ଖର୍ଚ୍ଚ ବହନ କରୁଛନ୍ତି। ହେଲେ ହଷ୍ଟେଲରେ ରହୁଥିବା ଅନ୍ତେବାସୀଙ୍କ ଉପରେ ମାନସିକ ଚାପ ପକାଇବା ସହ ଅଶାଳୀନ ବ୍ୟବହାର କରାଯିବା ନେଇ ଅଭିଯୋଗ ହେଉଛି। ଗଜପତି ଜିଲା ପାରଳାଖେମୁଣ୍ଡି ଉପକଣ୍ଠ ବେତାଗୁଡାସ୍ଥିତ ଅନ୍ୱେଷା ହଷ୍ଟେଲରେ ଏପରି ଦେଖିବାକୁ ମିଳିଛି।

ଗତ କିଛି ଦିନ ତଳେ ଏହି ହଷ୍ଟେଲରେ ଜଣେ ଆଦିବାସୀ ଛାତ୍ରୀଙ୍କୁ ମାଡ ମାରିବା ସହ ଧମକ ଦେଇ ଦୁର୍ବ୍ୟବହାର କରାଯାଇଥିବା ନେଇ ହଷ୍ଟେଲ ସୁପରିଟେଣ୍ଡେଣ୍ଟଙ୍କ ବିରୋଧରେ ଅଭିଯୋଗ ଆସିଛି। ଜଣେ ଯୁବ ଆଇନଜୀବୀ ମଜେଶ ଦଳ ବେହେରା ଏହି ଅଭିଯୋଗ ଆଣିଛନ୍ତି। ଏନେଇ ଏକ ଅଭିଯୋଗ ପତ୍ର ଗତ ୧ ତାରିଖରେ ଗଜପତି ଜିଲାପାଳ ଓ ଏସ୍‌ପିଙ୍କୁ ସେ ପ୍ରଦାନ କରିବା ସହ ସମ୍ପୃକ୍ତ ଅଧିକାରୀଙ୍କ ବିରୋଧରେ କାର୍ଯ୍ୟନୁଷ୍ଠାନ ଗ୍ରହଣ କରିବା ପାଇଁ ଦାବି କରିଥିଲେ। ଅଭିଯୋଗ ପାଇବା ପରେ ଜିଲାପାଳଙ୍କ ନିର୍ଦ୍ଦେଶରେ ଘଟଣାର ସବିଶେଷ ତଥ୍ୟ ଅନୁଧ୍ୟାନ ପାଇଁ ଶିଶୁ ସୁରକ୍ଷା ୟୁନିଟ ଓ ଜିଲା ମଙ୍ଗଳ ବିଭାଗ ପକ୍ଷରୁ ଦୁଇଟି ଟିମ ଗଠନ ହୋଇଥିଲା। ତେବେ ବର୍ତ୍ତମାନ ପର୍ଯ୍ୟନ୍ତ ତଦନ୍ତ ରିପୋର୍ଟ ସ୍ୱଚ୍ଛ ହୋଇନାହିଁ। ଜିଲାପାଳଙ୍କ ନିର୍ଦ୍ଦେଶରେ ଜିଲା ଶିଶୁ ସୁରକ୍ଷା ଅଧିକାରୀ ଜଣେ ପୋଲିସ ଅଧିକାରୀଙ୍କ ସହାୟତାରେ ପ୍ରାଥମିକ ତଦନ୍ତ କରିଥିଲେ । ଯାହାର ରିପୋର୍ଟ ଜିଲାପାଳଙ୍କୁ ପ୍ରଦାନ କରାଯାଇଥିବା ଜିଲା ଶିଶୁ ସୁରକ୍ଷା ଅଧିକାରୀ ଅରୁଣ କୁମାର ତ୍ରିପାଠୀ କହିଛନ୍ତି। ସୂଚନାଯୋଗ୍ୟ, ସମ୍ପୃକ୍ତ ହଷ୍ଟେଲରେ ସୁପରିଟେଣ୍ଡେଣ୍ଟ ଦୀର୍ଘ ବର୍ଷ ହେଲା କାର୍ଯ୍ୟ କରି ଆସୁଥିଲେ। ଏତେଦିନ ଧରି ପୁଣି ଜଣେ ପୁରୁଷ କର୍ମଚାରୀ ଛାତ୍ରୀନିବାସର ସୁପରିଟେଣ୍ଡେଣ୍ଟ ଦାୟିତ୍ୱରେ ଗୋଟିଏ ଜାଗାରେ କିପରି ରହିଲେ ତାହା ପ୍ରଶ୍ନବାଚୀ ସଅଷ୍ଟି କରିଛି। ଏହି ଘଟଣାରେ ଯୁବ ଆଇନଜୀବୀ ମଜେସ ଦଳବେହେରା ଆହୁରି ଅଭିଯୋଗ ଆଣିଛନ୍ତି ଯେ, ସୁପରିଟେଣ୍ଡେଣ୍ଟ ଜଣକ ଛାତ୍ରୀଛାତ୍ରଙ୍କୁ ଦୁର୍ବ୍ୟବହାର କରିବା ସହ ଯେଉଁମାନେ ପ୍ରତିବାଦ କରୁଥିଲେ ସେମାନଙ୍କୁ ହଷ୍ଟେଲରୁ ବାହାର କରିଦେବାକୁ ଧମକ ଦେଉଥିଲେ। ସେହିପରି ପୂର୍ବରୁ ସେହି ଅନ୍ୱେସା ହଷ୍ଟେଲରେ କାର୍ଯ୍ୟରତ ଜଣେ ମହିଳା କର୍ମଚାରୀଙ୍କୁ ମଧ୍ୟ ସମ୍ପୃକ୍ତ ସୁପରିଟେଣ୍ଡେଣ୍ଟ ନିର୍ଯାତନା ଦେବାରୁ ସେ ସହି ନ ପାରି ଚାକିରି ଛାଡି ଦେଇଥିବା କହିଛନ୍ତି ଆଇନଜୀବୀ ଦଳବେହେରା।

ତେବେ ଜିଲାପାଳ ବିଜୟ କୁମାର ଦାସଙ୍କୁ ପଚାରିବାରୁ ସେ କହିଲେ, ପ୍ରାଥମିକ ସ୍ତରରେ ତଦନ୍ତ ଆରମ୍ଭ ପୂର୍ବରୁ ସୁପରିଟେଣ୍ଡେଣ୍ଟଙ୍କୁ ସେହି ହଷ୍ଟେଲ ଦାୟିତ୍ୱରୁ ହଟାଯାଇଛି। ତଦନ୍ତ ରିପୋର୍ଟ ଆଧାରରେ କାର୍ଯ୍ୟାନୁଷ୍ଠାନ ଗ୍ରହଣ କରାଯିବ ବୋଲି ସେ କହିଛନ୍ତି। ଏ ନେଇ ପଚାରବାକୁ ସମ୍ପୃକ୍ତ ସୁପରିଟେଣ୍ଡେଣ୍ଟଙ୍କ ସହ ବାରମ୍ବାର ଯୋଗାଯୋଗ କରିବାକୁ ଚେଷ୍ଟା କରିଥିଲେ ମଧ୍ୟ ସେ ଫୋନ ରିସିଭ କରି ନ ଥିଲେ।

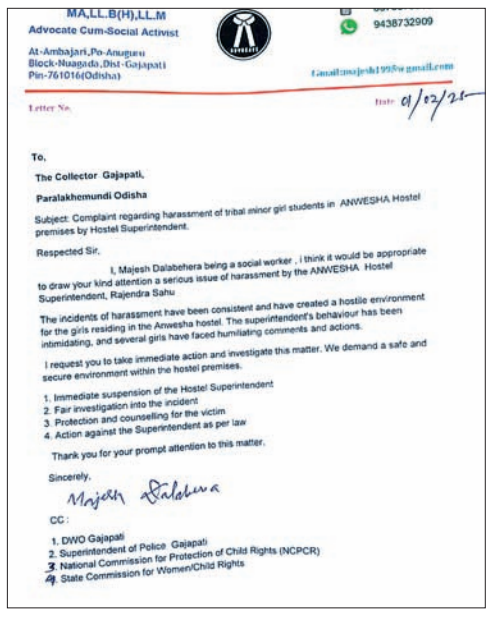

MA,LL.B(H),LL.M
Advocate Cum-Social Activist
At-Ambajari,Po-Anuguru
Block-Nuagada,Dist-Gajapati
Pin-761016(Odisha)
9438732909
Gmail:majesh1995@gmail.com

Letter No.
Date 01/02/25

To,
The Collector Gajapati,
Paralakhemundi Odisha

Subject: Complaint regarding harassment of tribal minor girl students in ANWESHA Hostel premises by Hostel Superintendent.

Respected Sir,

I, Majesh Dalabehera being a social worker , i think it would be appropriate to draw your kind attention a serious issue of harassment by the ANWESHA Hostel Superintendent, Rajendra Sahu

The incidents of harassment have been consistent and have created a hostile environment for the girls residing in the Anwesha hostel. The superintendent's behaviour has been intimidating, and several girls have faced humiliating comments and actions.

I request you to take immediate action and investigate this matter. We demand a safe and secure environment within the hostel premises.

1. Immediate suspension of the Hostel Superintendent
2. Fair investigation into the incident
3. Protection and counselling for the victim
4. Action against the Superintendent as per law

Thank you for your prompt attention to this matter.

Sincerely,
Majesh Dalabehera

CC:
1. DWO Gajapati
2. Superintendent of Police Gajapati
3. National Commission for Protection of Child Rights (NCPCR)
4. State Commission for Women/Child Rights

ଛାତ୍ରୀଙ୍କୁ ମାଡ ଘଟଣାରେ ଅଭିଯୋଗ ହୋଇଥିବା ଚିଠି ।

ରାଧାଗୋବିନ୍ଦ ସଭାପତି, ପୂର୍ଣ୍ଣଚନ୍ଦ୍ର ଉପସଭାପତି

ଉପସ୍ଥିତ ନିର୍ବାଚିତ ପ୍ରତିନିଧିମାନେ।

ଛତ୍ରପୁର,୯।୨ (ଦିଲ୍ଲୀପ ସାମଲ)

ଛତ୍ରପୁର ବ୍ଲକ ଅନ୍ତର୍ଗତ ବିପୁଳିଙ୍ଗି ମା' ବୀରସିଂହ ପୀଠ ନିକଟରେ ଥିବା ଷୋହଳଖଣ୍ଡ ଗୋପାଳ ସମାଜ ତେରସ୍ଥାନ ତାଲୁକା କୁଳ ଗୃହରେ ପରିଚାଳନା ପରିଷଦର ନିର୍ବାଚନ ଅନୁଷ୍ଠିତ ହୋଇଯାଇଛି। ତେରସ୍ଥାନ ତାଲୁକା ସଭାପତି ରାଧା ଗୋବିନ୍ଦ ଗୌଡ଼, ପୂର୍ବଖଣ୍ଡ ତାଲୁକା ସଭାପତି ଶିବରାମ ଗୌଡ଼ ଓ ବଡ଼ଖେମୁଣ୍ଡି (କ) ତାଲୁକା ସଭାପତି ମନୋରଞ୍ଜନ ଗୌଡ଼ଙ୍କ ପୌରୋହିତ୍ୟରେ ଏହି ନିର୍ବାଚନ ହୋଇଥିଲା। ଏଥିରେ ବିଭିନ୍ନ ତାଲୁକାର କର୍ମକର୍ତ୍ତା ଓ ଷ୍ଟିଅରିଂ କମିଟି ଉପସ୍ଥିତିରେ ସର୍ବସମ୍ମତି କ୍ରମେ

ଗୋପାଳ ସମାଜ ପରିଚାଳନା ପରିଷଦର ନିର୍ବାଚନ

ଆଗାମୀ ୫ବର୍ଷ ନିମନ୍ତେ କର୍ମକର୍ତ୍ତା ଚୟନ କରାଯାଇଥିଲା। ସଭାପତି ଭାବେ ରାଧାଗୋବିନ୍ଦ ଗୌଡ଼, ଉପସଭାପତି ଭାବେ ପୂର୍ଣ୍ଣଚନ୍ଦ୍ର ଗୌଡ଼, ସମ୍ପାଦକ ଭାବେ ରବିନ୍ଦ୍ର ଗୌଡ଼, ସହ ସମ୍ପାଦକ ଭାବେ ମହନ୍ତର ଗୌଡ଼ ଓ କୋଷାଧ୍ୟକ୍ଷ ଭାବେ ବୃନ୍ଦାବନ ଗୌଡ଼ ନିର୍ବାଚିତ ହୋଇଥିଲେ। ସେହିପରି ଉପଦେଷ୍ଟା ଭାବେ ଶିବରାମ ଗୌଡ଼, ପତ୍ର ବାହାକ ଭାବେ କପିଳ ମହାଙ୍କୁଡ ଓ ନବଘନ ଗୌଡ଼ଙ୍କୁ ମନୋନୀତ କରାଯାଇଥିଲା।

ବିଜେଡିର ବନ୍ଧୁମିଳନ, ସାଙ୍ଗଠନିକ ଆଲୋଚନା

ହିଞ୍ଜିଳିକାଟୁ, ୯।୨ (ଦ୍ୱିତୀକୃଷ୍ଣ ପଣ୍ଡା)

ହିଞ୍ଜିଳିକାଟୁ ବ୍ଲକ ଅନ୍ତର୍ଗତ ଘୋଡ଼ାଇଶୁଣି ପୀଠରେ ହିଞ୍ଜିଳି ବିଧାୟକ ନବୀନ ପଟ୍ଟନାୟକଙ୍କ ନିର୍ଦ୍ଦେଶକ୍ରମେ ବିଜେଡ଼ି ପକ୍ଷରୁ ବନ୍ଧୁ ମିଳନ ଓ ସାଙ୍ଗଠନିକ ଆଲୋଚନା କାର୍ଯ୍ୟକ୍ରମ ଶନିବାର ପୂର୍ବାହ୍ନ ଅନୁଷ୍ଠିତ ହୋଇଛି। ନବୀନ ପଟ୍ଟନାୟକଙ୍କ ଡିଆରଡିଏ ପ୍ରତିନିଧି ଦେବାନନ୍ଦ ମହାପାତ୍ରଙ୍କ ସଂଯୋଜନାରେ ଆୟୋଜିତ ଏହି କାର୍ଯ୍ୟକ୍ରମରେ ରଞ୍ଜିତା ସାହୁ ସମ୍ମାନିତ ଅତିଥି ଭାବେ ଯୋଗଦେଇ ଦଳୀୟ ସଙ୍ଗଠନକୁ ଆଗକୁ ବଢ଼ାଇବାକୁ ପରାମର୍ଶ ଦେଇଥିଲେ।

ଲୋକଙ୍କ ସ୍ୱାର୍ଥ ନେଇ ସବୁଠି ଉଠିବ ସ୍ୱର, ସଭିଙ୍କୁ ସାଥିରେ ନେଇ ଲଢ଼େଇ ଜୋରଦାର କରିବାକୁ ଆହ୍ୱାନ ଦେଇଥିଲେ ବିରୋଧୀ ଦଳ ନେତାଙ୍କ ନିର୍ବାଚନମଣ୍ଡଳୀ ପ୍ରତିନିଧି। ହିଞ୍ଜିଳିକାଟୁ ବ୍ଲକର ବରିଷ୍ଠ ନେତା ସୁରେନ୍ଦ୍ର ପ୍ରଧାନ, ଏନ୍ ରଘୁନାଥ, ଦୁର୍ଗା ମହାନ୍ତି ଓ ସରପଞ୍ଚ ସମିତି ସଭ୍ୟମାନେ ଉପସ୍ଥିତ ଥିଲେ।

ଭଞ୍ଜନଗର ଏନ୍‌ଏସିର ଭୂମିହୀନଙ୍କୁ ଥଇଥାନ ଯୋଜନା

ବିଧାୟକ, ଅଧକ୍ଷ ଲୋକଙ୍କ ଗୁହାରି ଶୁଣିଲେ

ଭଞ୍ଜନଗର,୯।୨ (ବାବୁଲା ପ୍ରଧାନ)

ଭଞ୍ଜନଗର ଏନ୍‌ଏସିରେ ଅନେକ ଗରିବଙ୍କ ଜମି ପଟ୍ଟା ନ ଥିବା ଯୋଗୁ ସରକାର ସେମାନଙ୍କୁ ପ୍ରଧାନମନ୍ତ୍ରୀ ଆବାସ ଯୋଜନାରେ ପକ୍କାଘର ଯୋଗାଇ ପାରୁନାହାନ୍ତି। ଆସନ୍ତା ୧୫ ତାରିଖରେ ରାଜସ୍ୱ ମନ୍ତ୍ରୀ ସୁରେଶ ପୂଜାରୀ ଭଞ୍ଜନଗର ଗସ୍ତରେ ଆସିବେ। ମନ୍ତ୍ରୀ ଏବଂ ଭଞ୍ଜନଗର ବିଧାୟକ ପ୍ରଦ୍ୟୁମ୍ନ କୁମାର ନାୟକ ଭଞ୍ଜନଗର ନିର୍ବାଚନ ମଣ୍ଡଳୀର ଶତାଧିକ ହିତାଧିକାରୀଙ୍କୁ ଜମି ପଟ୍ଟା ପ୍ରଦାନ କରିବା କାର୍ଯ୍ୟକ୍ରମ ରହିଛି। ଜଗନ୍ନାଥପ୍ରସାଦ ଏବଂ ଭଞ୍ଜନଗରରେ ମନ୍ତ୍ରୀଙ୍କ ବିଭିନ୍ନ କାର୍ଯ୍ୟକ୍ରମ ରହିଛି। ଏହାପୂର୍ବରୁ ବିଧାୟକ ନାୟକ, ଏନ୍‌ଏସି ଅଧକ୍ଷ ଗୋପବନ୍ଧୁ ମହାପାତ୍ର ରବିବାର ଭଞ୍ଜନଗର ଏନ୍‌ଏସି ୧୪ ନଂ. ୱାର୍ଡରେ ପହଞ୍ଚି ଲୋକଙ୍କ ସୁବିଧା ଅସୁବିଧା ପଚାରିଥିଲେ। ଲୋକେ ଶ୍ମଶାନ ଘାଟ ନିର୍ମାଣ ଏବଂ ମନ୍ଦିର ମରାମତି ପାଇଁ ସହଯୋଗ କାମନା କରିଥିଲେ। ଏଥିସହ ଶ୍ରୀରାମ ନଗର ମୁଖ୍ୟ ରାସ୍ତା କଡ଼ରେ ରହୁଥିବା ଲୋକଙ୍କ ଘରପଟ୍ଟା ନ ଥିବା ଯୋଗୁ ସେମାନେ ସରକାରୀ ସୁବିଧା ପାଇ ପାରୁନାହାନ୍ତି ବୋଲି କହିଥିଲେ। ସରକାରଙ୍କ ନୀତି ନିୟମ ଅନୁସାରେ ଯାହାକିଛି ସୁବିଧା ସମ୍ଭବ ଯୋଗାଇ ଦିଆଯିବ ବୋଲି ବିଧାୟକ କହିଥିଲେ। ବିଧାୟକଙ୍କ ଗସ୍ତ ବେଳେ ଏନଏସି ନିର୍ବାହୀ ଅଧିକାରୀ ମୁରଲୀ କ୍ରିଷ୍ଣା ପଣ୍ଡା, ଅଧକ୍ଷ ଗୋପବନ୍ଧୁ ମହାପାତ୍ର, କାଉନସିଲର ଶିବରାମ ନାୟକ, ଭାଜପା ନେତା ଧୋବା ଗୌଡ ପ୍ରମୁଖ ଉପସ୍ଥିତ ଥିଲେ। ସୂଚନାଯୋଗ୍ୟ, ବହୁବର୍ଷ ପରେ ବର୍ତ୍ତମାନ ଭଞ୍ଜନଗର ସହରର ମାଷ୍ଟର ପ୍ଲାନ ପ୍ରସ୍ତୁତ ଚାଲିଛି। ଡ୍ରେନେଜ ବ୍ୟବସ୍ଥା ଉପରେ ମଧ୍ୟ ନଜର ହେଉଛି। ଆଗାମୀ ଦିନରେ ସହରକୁ ସୁନ୍ଦର କରିବା ପାଇଁ ସମସ୍ତ ପ୍ରକାର ପ୍ରସ୍ତୁତି ଚାଲିଥିବା ଜଣାପଡିଛି ।

ବିଧାୟକ ଏବଂ ଅଧକ୍ଷ ଲୋକଙ୍କ ଅଭିଯୋଗ ଶୁଣୁଛନ୍ତି।

୧୮ରୁ ବେଲଘର ଡିମ୍ବୁଲି ମହୋତ୍ସବ

ବାଲିଗୁଡା,୯।୨ (ସଞ୍ଜୟ କୁମାର ପାଣିଗ୍ରାହୀ)

ବାଲିଗୁଡା ଉପଖଣ୍ଡ ଅନ୍ତର୍ଗତ ତୁମୁଡିବନ୍ଧ ବ୍ଲକ ବେଲଘର ନିକଟ ତର୍ଗାବାଲି ଠାରେ ଡିମ୍ବୁଲି ମହୋତ୍ସବ ସମାରୋହ ସମିତି ଆନୁକୂଲ୍ୟରେ ଡିମ୍ବୁଲି ମହୋତ୍ସବ ଚଳିତ ମାସ ୧୮ଓ ୧୯ ଦୁଇଦିନ ଧରି ମହୋତ୍ସବ ସଭାପତି ଗୌରଚନ୍ଦ୍ର ମାଝିଙ୍କ ଅଧକ୍ଷତାରେ ଅନୁଷ୍ଠିତ ହେବ। ଏ ନେଇ ସମସ୍ତ କାର୍ଯ୍ୟକ୍ରମ ବୃତାନ୍ତ ପର୍ଯ୍ୟାୟରେ ପହଞ୍ଚିଛି। ପ୍ରଥମ ତଥା ଉଦ୍‌ଘାଟନ ଦିନ ସକାଳ ୯ଘଣ୍ଟ ସମୟରେ ଶ୍ରୀମୁଲି ଡିମ୍ବୁଲି ତୀର୍ଥକ୍ଷେତ୍ର ପରିକ୍ରମା, ଅପରାହ୍ନରେ ପାରମ୍ପରିକ ନୃତ୍ୟ ବାଦ୍ୟ ସହ ନଗର ପରିକ୍ରମା, ଅପରାହ୍ନରେ ସଭା କାର୍ଯ୍ୟକ୍ରମ ଆରମ୍ଭ, ସନ୍ଧ୍ୟାରେ କ୍ଲାମ୍ବୁ ମୁଖିଆଙ୍କୁ ସମ୍ମାନ ପରେ ବିଭିନ୍ନ ସାଂସ୍କୃତିକ କାର୍ଯ୍ୟକ୍ରମ ଆୟୋଜନ କରାଯିବା ପାଇଁ ସ୍ଥିର କରାଯାଇଥିବା ବେଳେ ତଥା ଉଦଯାପନୀ ଉତ୍ସବରେ ସଭା କାର୍ଯ୍ୟ ଆରମ୍ଭ ସହ ନିଜନିଜ କ୍ଲାମ୍ବୁ ଅନୁସାରେ ବୈଠକ, ଅପରାହ୍ନରେ ବାର ଭାଇ କ୍ଲାମ୍ବୁ ଅନୁସାରେ ବନ୍ଧୁ ମିଳନ ଓ ପୁରସ୍କାର ବିତରଣ ଉତ୍ସବ ଆୟୋଜିତ ହେବ।

ଫାଦରଙ୍କ ପାଇଁ ଥାନା ସମ୍ମୁଖରେ ଧାରଣା

ଧାରଣା ଦେଉଥିବା ଲୋକମାନଙ୍କୁ ବୁଝାଶୁଝା କରାଯାଇଛି।

ମୋହନା,୯।୨ (ମନ୍ମଥ ମିଶ୍ର)

ଦୁଇଦିନ ଧରି ଦୁଇ ଗୋଷ୍ଠୀ ମୋହନା ଥାନା ସମ୍ମୁଖରେ ଶତାଧିକ ଲୋକ ରୁଣ୍ଡ ହୋଇଥିଲେ। ଚାନ୍ଦିପୁଟ ଚର୍ଚ୍ଚର ଫାଦର ଜୋସେଫ୍ ପାଣିଙ୍କୁ ନିଜ ବାସ ଭବନରୁ ଶନିବାର କିଛି ଲୋକେ ଉଠାଇ ଆଣି ଥାନା ଜିମା ଦେଇଥିଲେ। ପୋଲିସ୍‌ର ବୁଝାଶୁଝା ପରେ ଶନିବାର ବିଳମ୍ବିତ ରାତିରେ ଲୋକଙ୍କ ସହ ଫାଦରଙ୍କୁ ନିଜ ପରିବାରଙ୍କୁ ହସ୍ତାନ୍ତର କରିଥିଲେ। ପୁଣି ରବିବାର ଫାଦରଙ୍କ ସହ ସହ ସମର୍ଥକ ଥାନା ସମ୍ମୁଖରେ ଦିନ ୨ଟାରୁ ସନ୍ଧ୍ୟା ୭ଟା ପର୍ଯ୍ୟନ୍ତ ବସି ରହିଥିଲେ। ସୂଚନା ମୁତାବକ ଦୀର୍ଘ ବର୍ଷ ହେଲାଣି ଚାନ୍ଦିପୁଟରେ ଥିବା ଚର୍ଚ୍ଚରେ ଜଣେ ଫାଦର ରହିଆସୁଛନ୍ତି। ହେଲେ ତାଙ୍କୁ ଚାନ୍ଦିପୁଟର ଖ୍ରୀଷ୍ଟିଆନ ସମ୍ପ୍ରଦାୟର ଲୋକମାନେ ଫାଦର ବୋଲି ମାନୁନାହାନ୍ତି । ନିଜ ଭଉଣୀଙ୍କ ସହ ଫାଦର ଜୋସେଫ୍ ପାଣି ଚର୍ଚ୍ଚରେ ରହୁଥିବାରୁ ଚାନ୍ଦିପୁଟ ଖ୍ରୀଷ୍ଟିଆନ୍ ସମାଜର କିଛି ଲୋକେ ବିରୋଧ କରି ମୋହନା ଥାନାକୁ ଆଣିଥିଲେ। ଯେଉଁଥିପାଇଁ ପୋଲିସ ଦୀର୍ଘ ସମୟ ଧରି ହଟହଟା ହୋଇଥିଲା। ଆଜିପୁଣି ଫାଦରଙ୍କ ସମର୍ଥକ ଫାଦର ଚାନ୍ଦିପୁଟ ଚର୍ଚ୍ଚ ପରିସରରେ ଥିବା ବାସଭବନରେ ରହିବା ନେଇ ଜିଦ୍ ଧରି ଦୀର୍ଘ ୬ ଘଣ୍ଟା ଥାନା ସମ୍ମୁଖରେ ରହିଥିଲେ। ଶତାଧିକ ଲୋକେ ଥାନା ସମ୍ମୁଖରେ ରହିଥିବାରୁ ପୋଲିସକୁ ନାକେଦମ ହେବାକୁ ପଡ଼ିଥିଲା।

କାମାକ୍ଷା ପୀଠରେ ବିଜେଡ଼ିର ବୈଠକ

ଏକଜୁଟ ହୋଇ ରହିବାକୁ ଆହ୍ୱାନ

ଶେରଗଡ଼,୯।୨ (ସୂର୍ଯ୍ୟନାରାୟଣ ଦାଶ)

ଶେରଗଡ଼ ବ୍ଲକ ନରେନ୍ଦ୍ରପୁର ଗ୍ରାମ ସ୍ଥିତ କାମାକ୍ଷା ପୀଠରେ ବିଜେଡ଼ିର ବୈଠକ ଅନୁଷ୍ଠିତ ହୋଇଛି। ଏଥିରେ ବ୍ଲକ ବିଜେଡି ସଭାପତି ଶରତଚନ୍ଦ୍ର ପାତ୍ର ଅଧକ୍ଷତା କରିଥିଲେ। ବିଧାୟକ ପ୍ରତିନିଧି ଦିଗାମ୍ବର ନାହାକ ଓ ବ୍ଲକ୍ ଅଧକ୍ଷ କୃଷ୍ଣଚନ୍ଦ୍ର ନାୟକ ସଂଯୋଜନାରେ ଅନୁଷ୍ଠିତ ବୈଠକରେ କର୍ମୀମାନେ ଏକଜୁଟ ହୋଇ ନବୀନ ପଟ୍ଟନାୟକଙ୍କ ହାତକୁ ଟାଣ କରିବା ସହ ସଭ୍ୟ ସଂଗ୍ରହକୁ ଜୋରଦାର କରିବାକୁ କହିଥିଲେ। ବିଜେଡି ସରକାର ସମୟରେ ହୋଇଥିବା ଜନ ହିତକର ଯୋଜନାକୁ ନେଇ ଲୋକମାନଙ୍କୁ ସଚେତନ କରିବା ସହ ପୁଣି ଯେପରି ବିଜେଡ଼ି ରାଜ୍ୟ ଶାସନକୁ ଆସିବା ସେ ଦିଗରେ ପ୍ରତ୍ୟେକ ନେତା କର୍ମୀ ଲାଗି ପଡ଼ିବାକୁ ବୈଠକରେ ଆଲୋଚନା ହୋଇଥିଲା। ଭାଜପାର ଡବନ ଇଞ୍ଜିନ୍ ସରକାରକୁ ତୀବ୍ର ସମାଲୋଚନା କରିବା

ନିଶାଙ୍କ ନାଚକୁ ନେଇ ଛୁରାମାଡ଼, ୨ ଗୁରୁତର

ପାଟକୁରା ୯।୨(ରବୀନ୍ଦ୍ର ନାଥ ବାରିକ)

- ମାଘ ମେଳାରେ ଯାତ୍ରା ପରିବେଷଣ ବେଳେ ଗଣ୍ଡଗୋଳ
- ନୃତ୍ୟ ଆରମ୍ଭରୁ ଯାତ୍ରା ବନ୍ଦ
- ପୋଲିସର ଅବହେଳାକୁ ଦାୟୀ କଲା ଯାତ୍ରା କମିଟି

ନିଶାଙ୍କ ନାଚ ପରିବେଷଣ ବେଳେ ଚେୟାର ଫିଙ୍ଗା, ଛୁରାମାଡ଼ରେ ୨ ଆହତ ।

ଯାତ୍ରାରେ ଆଇଟମ୍ ଗର୍ଲ ନିଶା ମହାରଣାଙ୍କ ନାଚକୁ ନେଇ ଛୁରାମାଡ଼ ହୋଇଛି। ଏଥିରେ ୨ଜଣ ଗୁରୁତର ହୋଇ ନିଶ୍ଚିନ୍ତକୋଇଲି ଗୋଷ୍ଠୀ ସ୍ୱାସ୍ଥ୍ୟକେନ୍ଦ୍ରର ଚିକିତ୍ସିତ ହେଉଛନ୍ତି। ଶନିବାର ରାତିରେ ଯାତ୍ରା ଆରମ୍ଭରୁ ବନ୍ଦ ହୋଇଯାଇଛି। ଧସ୍ତାଧସ୍ତି, ପିଟାପିଟି, ଚେୟାର ଫୋପଡ଼ା ଓ ଭାଙ୍ଗିବା ଯୋଗୁ ଶତାଧିକ ଦର୍ଶକ ଆହତ ହୋଇଛନ୍ତି। ଯାତ୍ରା କଳାକାରମାନେ ନିଜର ସୁରକ୍ଷା ପାଇଁ ଗୋଟିଏ ସ୍ଥାନରେ ଏକଜୁଟ ହେବା ସହ ନିଶା ଭୟରେ ଅଧାନାଚରୁ ପେଣ୍ଡାଲ ଛାଡ଼ି ପଳାଇ ଯାଇଥିଲେ। ଉପସ୍ଥିତ ଦର୍ଶକ ନାଟକ ନ ଦେଖି ନିରାଶ ହୋଇ ଅଧରାତିରେ ଘରକୁ ଫେରିଛନ୍ତି। ତେବେ ସ୍ଥାନୀୟ ପୋଲିସର ଅବହେଳା ଯୋଗୁ ଏପରି ଅଭାବନୀୟ ଘଟଣା ଘଟିଲା ବୋଲି ଯାତ୍ରା କମିଟି ପକ୍ଷରୁ ଅଭିଯୋଗ କରାଯାଇଛି। ଅଶ୍ଳୀଳ ନୃତ୍ୟ ନ କରିବା ପାଇଁ ପରାମର୍ଶ ଦିଆଯାଇଥିଲା ବୋଲି ପୋଲିସ ପକ୍ଷରୁ ପାଲଟା ଜବାବ ଦିଆଯାଇଛି।

ଗରଦପୁର ବ୍ଲକ କୁଦାନଗରୀ ଥାନା ଅଧୀନରେ କୁଦାନଗରୀଠାରେ ମାଘ ସପ୍ତମୀଠାରୁ ମେଳା ଅନୁଷ୍ଠିତ ହେଉଛି। ଏହି ମେଳାରେ ଶୁକ ପରିକ୍ଷିତ ସାଂସ୍କୃତିକ ପରିଷଦ, କୁଦାନଗରୀ ପକ୍ଷରୁ ଅପେରା ସ୍ୱର୍ଣ୍ଣ ମହଲ ଯାତ୍ରା ପରିବେଷଣ କରୁଥିଲା। ମେଳାର ଅପରପାର୍ଶ୍ୱରେ ଅନ୍ୟ ଏକ କମିଟି ଯାତ୍ରା କରୁଥିବା ଯୋଗୁ ଶୁକ ପରିକ୍ଷିତ ସାଂସ୍କୃତିକ ପରିଷଦ କମିଟି ଅଧିକ ଦର୍ଶକ ଲାଗି ଶନିବାର ଆଇଟମ୍ ଗର୍ଲ ନିଶା ମହାରଣାଙ୍କୁ ଷ୍ଟେଜ ଶୋ' ପାଇଁ ଆଣିଥିଲେ। ହେଲେ ନିଶା ତାଙ୍କ ନାଚ ଆରମ୍ଭ କରିବାର କିଛି ସମୟ ପରେ ଦର୍ଶକମାନେ ଠିଆ ହୋଇ ନାଚ ବନ୍ଦ ପାଇଁ କହିବା ସହ ହୋହଲ୍ଲା କରିଥିଲେ। ସେପଟେ ଯାତ୍ରା କମିଟି ଓ କେତେଜଣ ଦର୍ଶକ ନିଶା ନାଚ କରନ୍ତୁ ବୋଲି ଜିଦି ଧରିବାରୁ ସେମାନଙ୍କ ମଧ୍ୟରେ ବଚସା, ଧସ୍ତାଧସ୍ତି ଆରମ୍ଭ ହୋଇଥିଲା। ହେଲେ ଏତିକିରେ ନାଚ ବନ୍ଦ ସମର୍ଥକ ଦର୍ଶକ ଶାନ୍ତ ହୋଇ ନ ଥିଲେ। ପୁଣି ନିଶା ତାଙ୍କ ନାଚ ଆରମ୍ଭ କରିବା କ୍ଷଣି ବନ୍ଦ କରୁଥିବା ଦର୍ଶକ ତାଙ୍କ ଉପରକୁ ଜଳନ୍ତା ସିଗାରେଟ୍ ଫୋପାଡ଼ିବା ଓ ଗାଳିଗୁଳଜ କରିବା ଦ୍ୱାରା ସେ ବାଧ୍ୟ ହୋଇ ଯାତ୍ରା ପେଣ୍ଡାଲ ଛାଡ଼ି ଚାଲି ଯାଇଥିଲେ। ପରେ ଗଣ୍ଡଗୋଳ ଉଗ୍ରରୂପ ନେଇଥିଲା। ଏଭଳି ଦୃଶ୍ୟ ଦେଖି ଦର୍ଶକମାନେ ଛିନ୍ନଛତ୍ର ହୋଇ କିଏ କେଉଁ ବାଟେ ପଳାଇ ଯାଇଥିଲେ। ଅବସ୍ଥା ଅଣାୟତ୍ତ ଦେଖି କିଛି ଦର୍ଶକ ଓ ଯାତ୍ରା କମିଟି ପକ୍ଷରୁ ଯେତେ ବୁଝାଶୁଝା ପରେ ବି ସମାଧାନ ହୋଇ ନ ପାରିବା ହେତୁ ବାଧ୍ୟ ହୋଇ କମିଟି ପକ୍ଷରୁ ନାଟକ ପରିବେଷଣ ବନ୍ଦ କରାଯାଇଥିଲା। ତେବେ ଏତିକିରେ ପରିସ୍ଥିତି ଶାନ୍ତ ପଡ଼ି ନ ଥିଲା। ଯାତ୍ରା କମିଟିର ୨ ସଦସ୍ୟ ସ୍ୱପ୍ନଜିତ ମହାପାତ୍ର ଓ ଜିତେନ୍ଦ୍ର ସାହୁ ନାଟକ ପରିବେଷଣ ବନ୍ଦ ହେବା ପରେ ନିଜ ଘର ବଡ଼ବେତରାକୁ ଫେରୁଥିଲେ। ନାଗଣପୁର ଗ୍ରାମ ନିକଟରେ ବନ୍ଦ ସମର୍ଥକମାନେ ସେମାନଙ୍କୁ ସଂଘବଦ୍ଧ ମରଣାନ୍ତକ ଆକ୍ରମଣ କରିଥିଲେ। ସ୍ୱପ୍ନଜିତ୍‌ଙ୍କୁ ଜୀବନରେ ମାରିଦେବାକୁ ଛୁରାମାଡ଼ କରିଥିଲେ। ହେଲେ ସ୍ୱପ୍ନଜିତ୍ ନିଜକୁ ରକ୍ଷା କରିବାକୁ ଯିବାବେଳେ ଛୁରି ତାଙ୍କ ମୁଣ୍ଡ ଓ ହାତରେ ବାଜିବାରୁ ସେ ଗୁରୁତର ହୋଇଥିଲେ। ସ୍ୱପ୍ନଜିତ୍‌ଙ୍କ ସହ ଥିବା ଜିତେନ୍ଦ୍ରଙ୍କୁ ସେମାନେ ରଡ଼ ଓ ଠେଙ୍ଗାରେ ବାଡ଼େଇବାରୁ ତାଙ୍କ ମୁଣ୍ଡ ଫାଟି ଯାଇଥିଲା। ପରେ ଆନ୍ଦୋଳନକାରୀ ଯୁବକମାନେ ସେମାନଙ୍କୁ ଛାଡ଼ି ପଳାଇ ଯାଇଥିଲେ। ଏହି ଖବର ପାଇ କମିଟି ସଦସ୍ୟ ଓ ପରିବାର ଲୋକ ସେମାନଙ୍କୁ ନିଶ୍ଚିନ୍ତକୋଇଲି ଗୋଷ୍ଠୀ ସ୍ୱାସ୍ଥ୍ୟକେନ୍ଦ୍ରକୁ ନେଇଥିଲେ। ଏହି ଘଟଣା ଘଟିବା ପରେ ଯାତ୍ରା କମିଟି ପକ୍ଷରୁ ସଭାପତି ଜ୍ଞାନ ରଞ୍ଜନ ରାଉତ, ବନ ବିହାରୀ ପାତ୍ର, ଅକ୍ଷୟ କୁମାର ସାହୁ, ଶାରଦା ପ୍ରସାଦ ବାରିକ, ଜ୍ୟୋତି ରଞ୍ଜନ ମିଶ୍ର ପ୍ରମୁଖ କୁଦାନଗରୀ ଥାନାରେ ନୃତ୍ୟ ବନ୍ଦ କରୁଥିବା, ପେଣ୍ଡାଲ ଓ ଚେୟାର ଭାଙ୍ଗିଥିବା ଯୁବକମାନଙ୍କ ନାମରେ ଏତଲା ଦେବା ସହ ଯାତ୍ରା ପାର୍ଟିର କ୍ଷତି ହୋଇଥିବା ଜିନିଷ ପାଇଁ କ୍ଷତିପୂରଣ ଦାବି କରିଛନ୍ତି। ସେପଟେ ଗୁରୁତର ସ୍ୱପ୍ନଜିତ୍ ଓ ଜିତେନ୍ଦ୍ର ମଧ୍ୟ ପୃଥକ୍ ପୃଥକ୍ ଆନ୍ଦୋଳନକାରୀ ଯୁବକଙ୍କ ନାମରେ ଥାନାରେ ଲିଖିତ ଅଭିଯୋଗ କରିଛନ୍ତି। ତେବେ ଉକ୍ତ ଅଭାବନୀୟ ଘଟଣାକୁ ନେଇ ଯାତ୍ରା କମିଟି ସ୍ଥାନୀୟ କୁଦାନଗରୀ ପୋଲିସକୁ ଦାୟୀ କରିଛି। ଏହି ମେଳାକୁ ହଜାର ହଜାର ଲୋକ ଦେଖିବାକୁ ଆସିଥାନ୍ତି। ମାତ୍ର ଥାନା ପକ୍ଷରୁ ୪ ଜଣ ପୋଲିସ କର୍ମଚାରୀଙ୍କୁ ନିୟୋଜିତ କରାଯାଇଥିଲା। ଏପରିକି ଆଇଟମ୍ ଗର୍ଲ ନିଶା ମହାରଣା ଆସିବା ନେଇ ମଧ୍ୟ ଅବଗତ କରାଯାଇଥିଲା। ଏ ସମ୍ପର୍କରେ ଯାତ୍ରା କମିଟି ସଦସ୍ୟ ରବିବାର ଏସ୍‌ପିଙ୍କୁ ଭେଟି ତଦନ୍ତ କରି ଦୋଷୀଙ୍କ ବିରୋଧରେ କାର୍ଯ୍ୟାନୁଷ୍ଠାନ ପାଇଁ ଅନୁରୋଧ କରିଛନ୍ତି। ଥାନାରେ ଯାତ୍ରା କମିଟି ଅଭିଯୋଗ କ୍ରମେ ନଂ. ୪୮/୨୫ ଓ ଆହତ ଦ୍ୱୟଙ୍କ ଅଭିଯୋଗକୁ ଭିତ୍ତିକରି ୪୯/୨୫ରେ ମାମଲା ରୁଜୁ ହୋଇଛି। ଏ ସମ୍ପର୍କରେ ଆଇଆଇସି ଅମ୍ବିକା ଦାସଙ୍କୁ ପଚାରିବାରେ ଯାତ୍ରା ସମୟରେ ଆଇଟମ ଗର୍ଲ, ଅଶ୍ଳୀଳ ନାଚ, ଗୀତ ପ୍ରଦର୍ଶନ ଓ ଜୁଆ ନ ଖେଳିବାକୁ ମନା କରାଯାଇଥିଲା। ଏହି ଘଟଣାର ଅନୁସନ୍ଧାନ ପରେ ଦୋଷୀଙ୍କ ବିରୋଧରେ ଆଇନଗତ କାର୍ଯ୍ୟାନୁଷ୍ଠାନ ନିଆଯିବ ବୋଲି ସେ କହିଛନ୍ତି।

ପଞ୍ଜାବ ନ୍ୟାଶନାଲ ବ୍ୟାଙ୍କରେ ଅଗ୍ନିକାଣ୍ଡ

ବ୍ୟାଙ୍କରେ ଲାଗି ଥିବା ନିଆଁକୁ ଅଗ୍ନିଶମ କର୍ମୀମାନେ ଆୟତ୍ତ କରୁଛନ୍ତି ।

- ଶର୍ଟସର୍କିଟ୍ ଯୋଗୁ ଅଘଟଣ ଆଶଙ୍କା
- କମ୍ପ୍ୟୁଟର, ସିସିଟିଭି, ଏସି ଓ ବୈଦ୍ୟୁତିକ ତାର ଆଦି କ୍ଷତିଗ୍ରସ୍ତ

ଜଗତ୍‌ସିଂହପୁର,୯।୨ (ପ୍ରମୋଦ କୁମାର ନାୟକ):

ଜଗତ୍‌ସିଂହପୁର ସଦରସ୍ଥିତ ପଞ୍ଜାବ ନ୍ୟାଶନାଲ ବ୍ୟାଙ୍କ (ପିଏନ୍‌ବି)ର ଦୁର୍ଗାବଜାର ଶାଖାରେ ରବିବାର ଅଗ୍ନିକାଣ୍ଡ ଘଟି ଅନେକ କ୍ଷୟକ୍ଷତି ହୋଇଛି। ବ୍ୟାଙ୍କରୁ ପ୍ରବଳ ଧୂଆଁ ବାହାରିବାରୁ ସ୍ଥାନୀୟ ଲୋକେ ଭୟଭୀତ ହୋଇଯାଇଥିଲେ। ଜଗତ୍‌ସିଂହପୁର ଅଗ୍ନିଶମ ବାହିନୀକୁ ସୂଚନା ଦିଆଗଲା ପରେ ବିଭାଗୀୟ କର୍ମଚାରୀମାନେ ବ୍ୟାଙ୍କରେ ପହଞ୍ଚି ନିଆଁକୁ ଆୟତ୍ତ କରିବାରେ ସକ୍ଷମ ହୋଇଛନ୍ତି । ଏ ସମ୍ପର୍କରେ ଶାଖା ମୁଖ୍ୟ ସୁଶାନ୍ତ କୁମାର ବେହେରା ଜଗତ୍‌ସିଂହପୁର ଥାନାରେ ଅଭିଯୋଗ କଲାପରେ ମାମଲା ରୁଜୁ ହେବା ସହ ତଦନ୍ତ ଚାଲିଛି। ଶର୍ଟ ସର୍କିଟ୍ ଯୋଗୁ ଅଗ୍ନିକାଣ୍ଡ ଘଟିଥିବା ଅନୁମାନ କରାଯାଉ ଥିବାବେଳେ ବାସ୍ତବ କାରଣ ଏପର୍ଯ୍ୟନ୍ତ ସ୍ପଷ୍ଟ ହୋଇ ନ ଥିବା ବ୍ୟାଙ୍କ ପକ୍ଷରୁ କୁହାଯାଇଛି। ଏ ସମ୍ପର୍କରେ ଶାଖା ମୁଖ୍ୟ ବେହେରା ଥାନାରେ କରିଥିବା ଅଭିଯୋଗ ଅନୁଯାୟୀ, ସକାଳ ୭ଟା ୪୫ରେ ଶାଖାରେ ଅଗ୍ନିକାଣ୍ଡ ସମ୍ପର୍କରେ ବ୍ୟାଙ୍କ କର୍ମଚାରୀମାନେ ତାଙ୍କୁ ସୂଚନା ଦେଇଥିଲେ। ତା'ପରେ ଜଗତ୍‌ସିଂହପୁର ଅଗ୍ନିଶମ ବାହିନୀଙ୍କୁ ସୂଚନା ଦିଆଯାଇଥିଲା। ଦମକଳ ବାହିନୀ କର୍ମଚାରୀମାନେ ୮ଟାରେ ପହଞ୍ଚି ନିଆଁ ନିଭାଇବାକୁ ଚେଷ୍ଟା କରିଥିଲେ। ପ୍ରବଳ ଧୂଆଁ ବାହାରୁଥିବାରୁ ଗ୍ଲାସ ଝରକା ଭଙ୍ଗାଯାଇଥିଲା। ବ୍ୟାଙ୍କ ଭିତରକୁ ପ୍ରବେଶ କରିବାରେ ଅସୁବିଧା ହେବାରୁ ଗ୍ରିଲ୍ ଓ ଶଟର ଭଙ୍ଗାଯାଇଥିଲା। ତେବେ ବ୍ୟାଙ୍କରେ ଥିବା ଟଙ୍କା ନଷ୍ଟ ହୋଇନାହିଁ। ଷ୍ଟ୍ରଙ୍ଗରୁମ୍‌ରେ ଥିବା ଡକୁମେଣ୍ଟ ମଧ୍ୟ ସୁରକ୍ଷିତ ଅଛି। କିନ୍ତୁ କାଉଣ୍ଟର ପିସି, ପ୍ରିଣ୍ଟର, ଆଲାର୍ମ ସିଷ୍ଟମ୍, ସିସିଟିଭି, ଏସି ଏବଂ ହଲ୍‌ର ବୈଦ୍ୟୁତିକ ତାର ଆଦି ଗୁରୁତର ଭାବେ କ୍ଷତିଗ୍ରସ୍ତ ହୋଇଛି।

ବ୍ୟାଙ୍କ ଶାଖାର ଗ୍ରିଲ୍, ଶଟର, ଝରକା ଏବଂ ବିଦ୍ୟୁତ ସରବରାହ ଆଦି ସ୍ୱାଭାବିକ ହେବା ପର୍ଯ୍ୟନ୍ତ ୪୮ ଘଣ୍ଟିଆ ସୁରକ୍ଷା ବ୍ୟବସ୍ଥା ଗ୍ରହଣ କରିବାକୁ ପୋଲିସର ସହାୟତା ନିଆଯାଇଥିବା ଶାଖା ମୁଖ୍ୟ ବେହେରା ଦର୍ଶାଇଛନ୍ତି ।

ହିମେସ ରେସମିୟାଙ୍କ ଗୀତରେ ଝୁମିଲେ ଦର୍ଶକ

ସୁକିନ୍ଦା ଶିଳ୍ପ ମହୋତ୍ସବ ଉଦ୍‌ଯାପିତ

କଳିଙ୍ଗନଗର,୯।୨(ଶୁଭାଶିଷ ରାଉତ):

ସୁକିନ୍ଦା ଶିଳ୍ପ ମହୋତ୍ସବ ଶନିବାର ରାତିରେ ଉଦ୍‌ଯାପିତ ହୋଇଯାଇଛି। ଉଦ୍‌ଯାପନୀ ଦିବସରେ ବଲିଉଡ ଗାୟକ ହିମେଶ ରେସମେୟା ଯୋଗଦେଇ ନିଜର ଗୀତରେ ଦର୍ଶକଙ୍କୁ ମତୁଆଲା କରିଥିଲେ। ସେହିପରି ଓଡ଼ିଆ ସିନେମା ଜଗତର ହାସ୍ୟଅଭିନେତା ପପୁ ପମପମ ଦର୍ଶକଙ୍କୁ ହସେଇ ହସେଇ ବେଦମ କରିଥିଲେ। ଓଲିଉଡ କଣ୍ଠଶିଳ୍ପୀ ଅନ୍ତରା ଚକ୍ରବର୍ତ୍ତୀ ଗୀତ ଗାଇ ଦର୍ଶକଙ୍କ ମନମୁଗ୍ଧ କରିଥିଲେ। ମଞ୍ଚରେ ବିଭିନ୍ନ ନୃତ୍ୟ ଗ୍ରୁପ ନୃତ୍ୟ ପରିବେଷଣ କରିଥିଲେ। ମହୋତ୍ସବର ଅନ୍ତିମ ଦିନରେ ଦର୍ଶକଙ୍କ ବହୁ ଭିଡ଼ ଦେଖିବାକୁ ମିଳିଥିଲା। ମୀନା ବଜାରରେ ମଧ୍ୟ ଗହଳି ହୋଇଥିଲା। ଅନେକ ନେତା ମହୋତ୍ସବକୁ ଆସି ସୁକିନ୍ଦାର ଗୁଣଗାନ କରିଥିଲେ। କଳିଙ୍ଗନଗରରେ ଥିବ ଥିବା ସମସ୍ତ ଶିଳ୍ପ ସଂସ୍ଥା ସହଯୋଗରେ ମହୋତ୍ସବ ଆୟୋଜନ କରାଯାଇଥିଲା। ଶେଷରେ ଗୀତିକାର ହିମେସ ରେସମିୟାଙ୍କୁ ହସ୍ତତନ୍ତ, ବୟନ ଶିଳ୍ପ ଓ ହସ୍ତଶିଳ୍ପ ମନ୍ତ୍ରୀ ପ୍ରଦୀପ ବଳସାମନ୍ତ ଟ୍ରଫି ଓ ଉପଢ଼ୌକନ ଦେଇ ସମ୍ମାନିତ କରିଥିଲେ।

ମନ୍ତ୍ରୀ ପ୍ରଦୀପ ବଳସାମନ୍ତ ହିମେସ ରେସମିୟାଙ୍କୁ ଟ୍ରଫି ପ୍ରଦାନ କରି ସମ୍ମାନିତ କରୁଛନ୍ତି ।

ପରିତ୍ୟକ୍ତ ପୋଖରୀରୁ ମାଈ ହରିଣ ଉଦ୍ଧାର

ରଘୁନାଥପୁର,୯।୨(ରାଜେନ୍ଦ୍ର ନାରାୟଣ ସିଂହ):

ରଘୁନାଥପୁର ବ୍ଲକ ରେଡୁଆ କଲେଜ ପାଖ ଏକ ପରିତ୍ୟକ୍ତ ପୋଖରୀରୁ ସ୍ଥାନୀୟ ଲୋକେ ଏକ ମାଈ ହରିଣକୁ ଉଦ୍ଧାର କରି ବନବିଭାଗ କର୍ମଚାରୀଙ୍କୁ ହସ୍ତାନ୍ତର କରିଛନ୍ତି। ବନ ବିଭାଗ କର୍ମଚାରୀମାନେ ଉକ୍ତ ହରିଣକୁ ନେଇ ନିକଟବର୍ତ୍ତୀ ଧଳତଙ୍ଗଗଡ ଜଙ୍ଗଲରେ ଛାଡ଼ିଛନ୍ତି। ଇତସ୍ତତ ଭାବେ ବୁଲୁଥିବା ମାଈ ହରିଣଟି ବୁଲା କୁକୁରଙ୍କ ହାବୁଡରୁ ରକ୍ଷା ପାଇବା ପାଇଁ ପୋଖରୀ ଭିତରକୁ ପଶିଯାଇଥିବା ଆଶଙ୍କା କରାଯାଉଛି। ସ୍ଥାନୀୟ ଲୋକେ ତାକୁ ଧରି ରେଡୁଆ ସରପଞ୍ଚ କିଶୋର ଚନ୍ଦ୍ର ବେହେରାଙ୍କୁ ଜଣାଇଥିଲେ। ସରପଞ୍ଚ ବେହେରା ତୁରନ୍ତ ରେଞ୍ଜର ରାଜେନ୍ଦ୍ର ସାମନ୍ତରାୟଙ୍କୁ ଏ ବିଷୟରେ ଅବଗତ କରାଇଥିଲେ। ରାତିରେ ନିକଟସ୍ଥ ଜଙ୍ଗଲରୁ ଖାଦ୍ୟ ଅନ୍ୱେଷଣରେ ହରିଣଟି ପାର୍ଶ୍ୱବର୍ତ୍ତୀ ଗ୍ରାମକୁ ଆସି ଆଉ ଫେରିପାରି ନ ଥିଲା। ସକାଳ ହୋଇଯିବାରୁ ଦିଗହରା ହୋଇ ଉକ୍ତ ପୋଖରୀରେ ପଶି ଯାଇଥିଲା। ତେବେ ରାତି ହୋଇଥିଲେ ହରିଣଟି ଜଙ୍ଗଲକୁ ଫେରି ଆସିଥାନ୍ତା ବୋଲି ରେଞ୍ଜର ସାମନ୍ତରାୟ ପ୍ରକାଶ କରିଛନ୍ତି।

ଯାଜପୁର ଜିଲା ମହୋତ୍ସବ ଯଯାତିର ୨ୟ ସନ୍ଧ୍ୟା

ସତ୍ୟଜିତ ପ୍ରଧାନ ଗୀତ ଗାଉଛନ୍ତି ।

କଳାକାରମାନେ ଛଉ ନୃତ୍ୟ ପରିବେଷଣ କରୁଛନ୍ତି ।

ନୃତ୍ୟ, ଗୀତରେ ଜମିଲା ମଞ୍ଚ

ଯାଜପୁର ଟାଉନ,୯।୨(ପ୍ରଯକ୍ତା ପ୍ରିୟଦର୍ଶିନୀ ମହାନ୍ତି):

ଯାଜପୁର ପ୍ରଶାସନିକ ଭବନ ପଡ଼ିଆଠାରେ ଅନୁଷ୍ଠିତ ହେଉଥିବା ଜିଲା ମହୋତ୍ସବ ଯଯାତି-୨୦୨୫ର ୨ୟ ସନ୍ଧ୍ୟା ରବିବାର ପାଳିତ ହୋଇଯାଇଛି। ଏହିସନ୍ଧ୍ୟାରେ ନୃତ୍ୟ, ଗୀତରେ ମଞ୍ଚ କମ୍ପିଛି। ଓଲିଉଡ୍ ଗାୟକ ସତ୍ୟଜିତ ପ୍ରଧାନ ଗୀତ ଗାଇ ଦର୍ଶକଙ୍କ ମନମୁଗ୍ଧ କରିଥିଲେ। ପରେ ରାଜସ୍ଥାନୀ ଚକ୍ରି ଡ୍ୟାନ୍ସ, ଗୁଞ୍ଜାନ ଡ୍ୟାନ୍ସ, ଓଡ଼ିଶୀ ଡ୍ୟାନ୍ସ ଓ ପୁରୁଲିଆ ଛାଉ ନୃତ୍ୟ ପରିବେଷଣ କରାଯାଇଥିଲା। ୨ୟ ସନ୍ଧ୍ୟାକୁ ଜିଲାପାଳ ପି.ଅନ୍ୱେଷା ରେଡ୍ଡୀ ଉଦ୍‌ଘାଟନ କରିଥିଲେ। ଅତିରିକ୍ତ ଜିଲାପାଳ ନବକୃଷ୍ଣ ଜେନା, ଏଡିଏମ ଶୁଭେନ୍ଦ୍ର କୁମାର ସାମଲ, ଯାଜପୁର ଜିଲା ପ୍ରକଳ୍ପ ଅଧିକାରୀ ଅଶୋକ କୁମାର ବେହୁରିଆ, ଉପଜିଲାପାଳ ଦାୟିତ୍ୱରେ ଥିବା ଲମ୍ବୋଦର ଖୁଣ୍ଟିଆ, ଡିଏମଏଫ୍ ଅଧିକାରୀ ଡ. କୁମାର ସୁବାଶିଷ ପ୍ରମୁଖ ଉପସ୍ଥିତ ଥିଲେ। ଘୋଷକ ସଞ୍ଜିବ ଏବଂ ଘୋଷିକା ଲୋରିଆ ମଞ୍ଚ ପରିଚାଳନା କରିଥିଲେ।

ମହୋତ୍ସବରେ କଳାକାରମାନଙ୍କ ଦ୍ୱାରା ଓଡ଼ିଶୀ ନୃତ୍ୟ ପରିବେଷଣ କରାଯାଉଛି ।

ସେଲ୍‌ଫି କର୍ନର ଧରିତ୍ରୀ DHARITRI
ଆମକୁ ପଠାନ୍ତୁ ଆପଣଙ୍କ ସେଲ୍‌ଫି
metroselfie@gmail.com

@ ଆଶିଷ

@ ପ୍ରଦୀପ୍ତ

@ ଶକ୍ତି ପ୍ରସନ୍ନ

@ ସୁବ୍ରତ

ସେଲ୍‌ଫି ପଠାଇବା ସମୟରେ ନିଜର ନାମ ଏବଂ ମୋବାଇଲ ନମ୍ବର ଦେବାକୁ ଭୁଲନ୍ତୁ ନାହିଁ । ଯୋଗ୍ୟବିବେଚିତ ଫଟୋ ପ୍ରକାଶ ପାଇବ।

ଜାତୀୟ ରାଜଧାନୀ କ୍ଷେତ୍ର ଯୋଜନା ପରିଷଦ
(ଆବାସ ଏବଂ ସହରାଞ୍ଚଳ ବ୍ୟାପାର ମନ୍ତ୍ରଣାଳୟ, ଭାରତ ସରକାରଙ୍କ ଅଧୀନରେ ଏକ ବୈଧାନିକ ନିକାୟ)
୧ମ ମହଲା, କୋର୍-୪ବି, ଇଣ୍ଡିଆ ହାବିଟାଟ୍ ସେଣ୍ଟର, ଲୋଧି ରୋଡ୍, ନୂଆଦିଲ୍ଲୀ - ୧୧୦୦୦୩

ଫାଇଲ୍ ନଂ. ୯୧୮୮୯୫୧

ଜାତୀୟ ରାଜଧାନୀ କ୍ଷେତ୍ର ଯୋଜନା ପରିଷଦରେ ନିମ୍ନଲିଖିତ ପଦବୀ ନିମନ୍ତେ ନିମ୍ନପ୍ରଦତ୍ତ ବିବରଣୀ ଅନୁଯାୟୀ ଇଚ୍ଛୁକ ଏବଂ ଯୋଗ୍ୟ ପ୍ରାର୍ଥୀମାନଙ୍କଠାରୁ ଦରଖାସ୍ତ ଆହ୍ୱାନ କରାଯାଉଛି:-

ପଦବୀର ନାମ	ନିଯୁକ୍ତିର ପଦ୍ଧତି	ବେତନ ହାର
ଷ୍ଟେନୋଗ୍ରାଫର୍ ଗ୍ରେଡ୍ ସି	ପ୍ରତ୍ୟକ୍ଷ ନିଯୁକ୍ତି ଦ୍ୱାରା	ସ୍ତର-୭ (₹୪୪,୯୦୦-୧,୪୨,୪୦୦) ପେ' ମାଟ୍ରିକ୍ସରେ ।
ଷ୍ଟେନୋଗ୍ରାଫର୍ ଗ୍ରେଡ୍ ଡି	ପ୍ରତ୍ୟକ୍ଷ ନିଯୁକ୍ତି ଦ୍ୱାରା	ସ୍ତର-୪ (₹୨୫,୫୦୦-୮୧,୧୦୦) ପେ' ମାଟ୍ରିକ୍ସରେ ।
ମଲ୍ଟି-ଟାସ୍କିଂ ଷ୍ଟାଫ୍ (ଏମ୍‌ଟିଏସ୍)	ପ୍ରତ୍ୟକ୍ଷ ନିଯୁକ୍ତି ଦ୍ୱାରା	ସ୍ତର-୧ (₹୧୮,୦୦୦-୫୬,୯୦୦) ପେ' ମାଟ୍ରିକ୍ସରେ ।

ସବୁ ଦୃଷ୍ଟିରୁ ବିଧିବଦ୍ଧ ଭାବେ ସମ୍ପୂର୍ଣ୍ଣ ଏବଂ ପ୍ରାର୍ଥୀଙ୍କ ଦ୍ୱାରା ସ୍ୱାକ୍ଷରିତ ନିର୍ଦ୍ଧାରିତ ଫର୍ମାଟ୍‌ରେ ଦରଖାସ୍ତ ସହିତ କାଗଜପତ୍ର ଇତ୍ୟାଦିର ସେଲ୍‌ଫ-ଆଟେଷ୍ଟେଡ୍ ପ୍ରତିଲିପି ସମେତ ଦରଖାସ୍ତ ଦେୟ ବାବଦରେ ଏନ୍‌ସିଆର୍ ଯୋଜନା ପରିଷଦ ସପକ୍ଷରେ ନୂଆଦିଲ୍ଲୀଠାରେ ପେଠଯୋଗ୍ୟ ₹୧୦୦ର ଆଇପିଓ/ଡିମାଣ୍ଡ ଡ୍ରାଫ୍ଟ (ଅଣ-ଫେରସ୍ତଯୋଗ୍ୟ) ସଭ୍ୟ ସଚିବ, ଏନ୍‌ସିଆର୍ ଯୋଜନା ପରିଷଦ, ୧ମ ମହଲା, କୋର୍-୪ବି, ଇଣ୍ଡିଆ ହାବିଟାଟ୍ ସେଣ୍ଟର, ଲୋଧି ରୋଡ୍, ନୂଆଦିଲ୍ଲୀ-୧୧୦୦୦୩ଙ୍କ ନିକଟରେ ପହଞ୍ଚିବା ଆବଶ୍ୟକ । ଦରଖାସ୍ତ ଦେୟ ଅନ୍‌ଲାଇନ୍‌ରେ ମଧ୍ୟ ପେଠ କରାଯାଇପାରିବ ।

ପଦବୀଗୁଡ଼ିକର ସଂଖ୍ୟା, ଯୋଗ୍ୟତା ମାନଦଣ୍ଡ, ଶିକ୍ଷାଗତ ଯୋଗ୍ୟତା, ସଂରକ୍ଷଣ, ବୟସ, ଦରଖାସ୍ତ ଫର୍ମର ଫର୍ମାଟ୍, ଅନ୍‌ଲାଇନ୍ ଦେୟ ପରିଶୋଧର ବିବରଣୀ ଏବଂ ଦରଖାସ୍ତ ପ୍ରାପ୍ତିର ଶେଷ ତାରିଖ ଆଦି ବିବରଣୀ ଆମର ୱେବ୍‌ସାଇଟ୍ https://ncrpb.nic.inରେ ଉପଲବ୍ଧ ।

କୌଣସି କାରଣ ନ ଦର୍ଶାଇ ଉପରୋକ୍ତ ପଦବୀଗୁଡ଼ିକୁ ପୂରଣ ନ କରିବାର ଅଧିକାର ପରିଷଦ ନିକଟରେ ସଂରକ୍ଷିତ ।

CBC 44103/12/0010/2425

ସ୍ୱା./- (ସଭ୍ୟ ସଚିବ)

ସଂକ୍ଷେପରେ

ଦଶପଲ୍ଲା ଟିମ୍ ଚାମ୍ପିୟନ
ମା'ମଙ୍ଗଳା କ୍ରିକେଟ ଟୁର୍ନାମେଣ୍ଟ

ଖଣ୍ଡପଡ଼ା,୯।୨(ଅଜୟ କୁମାର ମହାରଣା)

ଖଣ୍ଡପଡ଼ା ବ୍ଲକ ଅଧୀନ କୁୟାରପଡା ବାବା ସାହେବ ମିନି ଷ୍ଟାଡିୟମ ପଡ଼ିଆରେ ମା'ମଙ୍ଗଳା କ୍ରିକେଟ କ୍ଲବ ପକ୍ଷରୁ ଚାଲିଥିବା ଟି-୨୦ କ୍ରିକେଟ୍ ଟୁର୍ନାମେଣ୍ଟ ରବିବାର ଉଦ୍‌ଯାପିତ ହୋଇଯାଇଛି । ଫାଇନାଲ ମ୍ୟାଚ୍‌ରେ ଦଶପଲ୍ଲା କ୍ରିକେଟ କ୍ଲବ୍ କିଶୋରପ୍ରସାଦ କ୍ରିକେଟ କ୍ଲବ୍‌କୁ ହରାଇ ଚାମ୍ପିୟନ ହୋଇଛି । ପ୍ରଥମେ କିଶୋର ପ୍ରସାଦ ଟିମ୍ ଟସ୍ ଜିଣି ବ୍ୟାଟିଂ ଆରମ୍ଭ କରି ନିର୍ଦ୍ଧାରିତ ୧୫ ଓଭରରେ ୬ ଉଇକେଟ ହରାଇ ୧୨୮ ରନ୍ ସଂଗ୍ରହ କରିଥିଲା । ଜବାବ୍‌ରେ ଦଶପଲ୍ଲା ଦଳ ୧୪ ଓଭରରେ ୫ ଉଇକେଟ ବିନିମୟରେ ୧୩୦ ରନ ସଂଗ୍ରହ କରି ବିଜୟୀ ହୋଇଥିଲା । ଖେଳକୁ ମହେନ୍ଦ୍ର ସ୍ୱାଇଁ ଓ ବଳିଆ ନାହାକ ପରିଚାଳନା କରିଥିଲେ । ଆଲୋକ ନାହାକ ଓ ଆଲୋକ ପଣ୍ଡା କାର୍ଯ୍ୟକ୍ରମ ପରିଚାଳନା କରିଥିଲେ । ବିଧାୟକ ଦୁଷ୍ମନ୍ତ କୁମାର ସ୍ୱାଇଁ ମୁଖ୍ୟ ଅତିଥି ଭାବରେ ଯୋଗଦେଇ ଖେଳାଳୀ ଓ ଆୟୋଜକମାନଙ୍କୁ ଉତ୍ସାହିତ କରିଥିଲେ । ଅନୁଷ୍ଠାନର ସମସ୍ତ ସଦସ୍ୟ ସହଯୋଗ କରିଥିଲେ ।

ସଡ଼କ ଦୁର୍ଘଟଣାରେ ଯୁବକ ଗୁରୁତର

ଖଣ୍ଡପଡ଼ା,୯।୨(ଅଜୟ କୁମାର ମହାରଣା)

ଖଣ୍ଡପଡ଼ାରୁ ଖଳିସାହିକୁ ସଂଯୋଗ କରୁଥିବା ରାସ୍ତାର ସଙ୍କ ନିରଙ୍କାରୀ ଆଶ୍ରମ ସମ୍ମୁଖରେ ଏକ ଗାଡ଼ି ଧକ୍କାରେ ଖଳିସାହି ଲକ୍ଷ୍ମୀବଜାର ବାସିନ୍ଦା ପ୍ରଭାତ କୁମାର ସାହୁ(୩୫) ଗୁରୁତର ହୋଇଛନ୍ତି । ଏବେ ସେ ଭୁବନେଶ୍ୱରର ଏକ ଘରୋଇ ହସ୍ପିଟାଲରେ ଚିକିତ୍ସିତ ହେଉଛନ୍ତି । ପ୍ରଭାତ ଖଣ୍ଡପଡା ସହରର ଏକ ଗ୍ୟାରେଜରେ କାମ କରନ୍ତି। ଶନିବାର ରାତି ୧ଟା ସମୟରେ ସେ କାମ ସାରି ଘରକୁ ଫେରୁଥିବା ବେଳେ ବାଟରେ ଦୁର୍ଘଟଣାର ସମ୍ମୁଖୀନ ହୋଇଥିଲେ। ଦୁର୍ଘଟଣାରେ ବାଇକ୍‌ର କିଛି ଅଂଶ ରାସ୍ତା ପାର୍ଶ୍ୱ ଆମ୍ବଗଛ ଉପରେ ଲଟକି ରହିଥିଲା । ଖବର ପାଇ ପୋଲିସ ତାଙ୍କୁ ଉଦ୍ଧାର କରି ପ୍ରଥମେ ଖଣ୍ଡପଡା ଗୋଷ୍ଠୀ ସ୍ୱାସ୍ଥ୍ୟକେନ୍ଦ୍ରରେ ଭର୍ତ୍ତି କରିଥିଲା । ପରେ ତାଙ୍କୁ ଭୁବନେଶ୍ୱର ସ୍ଥାନାନ୍ତର କରାଯାଇଛି। ଏ ସମ୍ପର୍କରେ ପ୍ରଭାତଙ୍କ ମାଆ ପାଲି ସାହୁଙ୍କ ଲିଖିତ ଅଭିଯୋଗ କ୍ରମେ ଖଣ୍ଡପଡା ଥାନାରେ ଏକ ମାମଲା ରୁଜୁ ହୋଇଛି ।

ନିଯୁକ୍ତି ପାଇଲେ ୧୩ ମହିଳା ସ୍ୱାସ୍ଥ୍ୟକର୍ମୀ

ଖଣ୍ଡପଡ଼ା,୯।୨(ଅଜୟ କୁମାର ମହାରଣା)

ଖଣ୍ଡପଡ଼ା ବ୍ଲକ୍ ଅଧୀନ ବିଭିନ୍ନ ଗୋଷ୍ଠୀ ସ୍ୱାସ୍ଥ୍ୟକେନ୍ଦ୍ର ଓ ପ୍ରାଥମିକ ସ୍ୱାସ୍ଥ୍ୟକେନ୍ଦ୍ରରେ ୧୩ ଜଣ ମହିଳା ସ୍ୱାସ୍ଥ୍ୟକର୍ମୀଙ୍କୁ ନିଯୁକ୍ତି ମିଳିଥିବା ପ୍ରଶାସନ ସୁତ୍ରରୁ ଜଣାପଡିଛି । ବିଭିନ୍ନ ସ୍ୱାସ୍ଥ୍ୟକେନ୍ଦ୍ରରେ ଖାଲି ପଡିଥିବା ସ୍ୱାସ୍ଥ୍ୟକର୍ମୀ ପଦବୀ ପୂରଣ ପରେ ସ୍ୱାସ୍ଥ୍ୟ ସେବା କ୍ଷେତ୍ରରେ ସାମାନ୍ୟ ଉନ୍ନତି ପରିଲକ୍ଷିତ ହୋଇଛି । ଖଣ୍ଡପଡା ଓ ନୂଆଗଡିଆସାହି ଗୋଷ୍ଠୀ ସ୍ୱାସ୍ଥ୍ୟକେନ୍ଦ୍ରରେ ଖାଲି ପଡିଥିବା ଡ଼ାକ୍ତର ପଦବୀ ପୂରଣ ଦିଗରେ ସ୍ୱାସ୍ଥ୍ୟ ବିଭାଗ ଓ ଖଣ୍ଡପଡ଼ା ବିଧାୟକ ଦୃଷ୍ଟି ଦେବାକୁ ଅଞ୍ଚଳବାସୀ ଦାବି କରିଛନ୍ତି ।

କାର୍ଯ୍ୟକ୍ଷମ ହେଲାନି ଅତ୍ୟାଧୁନିକ ମାଛ ମାର୍କେଟ

- ବ୍ୟବହାର ଅଭାବରୁ ଶୀତଳଭଣ୍ଡାର ନଷ୍ଟ ହେବାକୁ ବସିଲାଣି
- ଲୋକାର୍ପଣର ସାଢ଼େ ୧୧ମାସ ପରେ ବି ନାହିଁ ପଦକ୍ଷେପ
- ୬୦ ପିଣ୍ଡିକୁ ୪୪ ଜଣ ବ୍ୟବସାୟୀଙ୍କୁ ବଣ୍ଟନରେ ଅଟକିଗଲା କାର୍ଯ୍ୟ
- ପାଣିରେ ପଡିଲା ୩ କୋଟି ୨୨ ଲକ୍ଷ
- ରାସ୍ତାକଡ଼ରେ ବିକ୍ରି ହେଉଛି ଆମିଷ

ନୟାଗଡ଼,୯।୨(ଲୋକନାଥ ମିଶ୍ର)

ନୟାଗଡ଼ ଜିଲା ସଦର ମହକୁମାରେ ଗତବର୍ଷ ଫେବୃଆରୀ ୨୩ତାରିଖରେ ଲୋକର୍ପଣ ହୋଇଥିବା ଅତ୍ୟାଧୁନିକ ମାଛ ମାର୍କେଟ ଆଜି ପର୍ଯ୍ୟନ୍ତ କାର୍ଯ୍ୟକ୍ଷମ ହୋଇପାରିନି । ମାଛ ମାର୍କେଟ କାର୍ଯ୍ୟକ୍ଷମ ହୋଇ ପାରୁ ନ ଥିବାବେଳେ ମାର୍କେଟ ଭିତରେ ରହିଥିବା ଶୀତଳଭଣ୍ଡାର ମଧ୍ୟ ବ୍ୟବହାର ଅଭାବରୁ ନଷ୍ଟ ହେବା ଆରମ୍ଭ କରିଛି । ଲୋକର୍ପଣର ସାଢ଼େ ୧୧ ମାସ ପରେ ମାଛ ମାର୍କେଟ ପରିତ୍ୟକ୍ତ ହୋଇ ପଡି ରହିବା ଘଟଣା ପୌର ପ୍ରଶାସନର କାର୍ଯ୍ୟଦକ୍ଷତା ଉପରେ ପ୍ରଶ୍ନବାଚୀ ଲଗାଇଛି । ଏଣୁ ମାଛ ମାର୍କେଟ ଓ ଶୀତଳଭଣ୍ଡାର ପାଇଁ ବ୍ୟୟ ହୋଇଥିବା ୩କୋଟି ୨୨ ଲକ୍ଷ ସରକାରୀ ଅନୁଦାନ ପାଣିରେ ପଡିଲା ବୋଲି ଅଭିଯୋଗ ହେଉଛି । ଏଭଳିସ୍ଥଳେ ରାସ୍ତାକଡରେ ଆମିଷ କାରବାର ବନ୍ଦ ହୋଇ ପାରୁନି । ନୟାଗଡ଼ ପରି ସହରରେ ଅତ୍ୟାଧୁନିକ ମାଛ ମାର୍କେଟ ପ୍ରକଳ୍ପ ବିଫଳ ହେବା ସାଧାରଣରେ ଅସନ୍ତୋଷ ସୃଷ୍ଟି କରିଛି । ୩ କୋଟି ୨୨ ଲକ୍ଷ ଖର୍ଚ୍ଚ କରାଯାଇ ୬୦ ପିଣ୍ଡି କରାଯାଇଛି । ୪୬ ବ୍ୟବସାୟୀଙ୍କୁ ଚିହ୍ନଟ କରି ୨୦୨୪ ନଭେମ୍ବର ୨୮ରେ ଲଟେରି କରାଯାଇଥିଲା । ୪୪ ଜଣ ଲଟେରିରେ ଭାଗ ନେଇଥିବାବେଳେ ସମସ୍ତଙ୍କୁ ପିଣ୍ଡି ବଣ୍ଟନ ହୋଇଛି । ଏଭଳିସ୍ଥଳେ ଅତ୍ୟାଧୁନିକ ମାଛ ମାର୍କେଟ ଥାଇ ବି ନୟାଗଡ଼ ସହରର ନୟାଗଡ଼ ସ୍ୱୟଂଶାସିତ ମହାବିଦ୍ୟାଳୟ ନିକଟରେ, ଦ୍ରିନାଥ ଛକ, କଲେଜ ଲେନ ସ୍କୁଲ ସମ୍ମୁଖ, ନୟାଗଡ଼ ଷ୍ଟେଟ ବ୍ୟାଙ୍କ ସମ୍ମୁଖ, ଖଣ୍ଡପଡ଼ା ରୋଡ,ଖୋର୍ଦ୍ଧାରୋଡ଼ ପରି ବିଭିନ୍ନ ଅଞ୍ଚଳର ରାସ୍ତା କଡରେ ମାଛ, ମାଂସ, ଶୁଖୁଆ ପରି ବିଭିନ୍ନ ଆମିଷ ଦ୍ରବ୍ୟ ବିକ୍ରି ହେଉଛି । ରାସ୍ତାକଡରେ ଛେଳି ଓ କୁକୁଡ଼ାକୁ ହତ୍ୟା କରାଯାଉଛି । ରାସ୍ତାରେ ସ୍କୁଲ ଓ କଲେଜ ଛାତ୍ରୀଛାତ୍ର ଯିବାବେଳେ ମାଂସ କଟାଯିବା ଖରାପ ପ୍ରଭାବ ପଡୁଛି। ପୁଣି ବିକ୍ରି ହେଉଥିବା ମାଛ ଓ ମାଂସର କ୍ୱାଲିଟି କେତେଦୂର ଠିକ୍ ତାର ବି ଯାଞ୍ଚ ହେଉନି । ସହରର ବିଭିନ୍ନ ସ୍ଥାନରେ ମାଛ ବିକ୍ରି ହେବାରୁ ଦୁର୍ଗନ୍ଧ ବାହାରୁଛି । ଗୋଟିଏ ସ୍ଥାନରେ ମାଛ ମାର୍କେଟ ହେଲେ ଲୋକଙ୍କୁ ଆମିଷ କିଣିବା ସୁବିଧା ହେବ । ଏନେଇ ମାଛ ବ୍ୟବସାୟୀ ଇସାକ ଖାଁ କୁହନ୍ତି, ମାଛ ବ୍ୟବସାୟୀଙ୍କ ଲଟେରି ନଭେମ୍ବର ମାସରୁ ହେଲାଣି । ହେଲେ ଏଯାବତ ଆମକୁ ଆମିଷ ବିକ୍ରି କରିବାକୁ ମାଛ ମାର୍କେଟରେ ସୁଯୋଗ ମିଳିଲାନି । ଏନେଇ ଜଣେ ମାଛ ବ୍ୟବସାୟୀ ନିଜ ନାମ ଗୋପନ ରଖି କହିଛନ୍ତି, ମାଛ ମାର୍କେଟ ଭଲରେ ତିଆରି ହୋଇଛି । ହେଲେ ମାଛ ଓ ମାଂସ ବ୍ୟବସାୟୀଙ୍କ ସହ ଆଲୋଚନା କରି ସେମାନଙ୍କ ପାଇଁ ସୁବିଧା ସୁଯୋଗ କରିବାର ଥିଲା। କିନ୍ତୁ ମାଛ, ମାଂସ ଦୋକାନୀଙ୍କୁ ଅଣଦେଖା କରି ମାଛ ମାର୍କେଟ ତିଆରି କରାଯିବା ପରେ ଅସୁବିଧା ସମାଧାନ ହୋଇ ପାରୁନି। ସରକାରୀ ବାବୁମାନେ ମନଇଚ୍ଛା କାମ କରୁଥିବାରୁ ମାଛ ମାର୍କେଟ ପରି ଅନେକ ପ୍ରକଳ୍ପ ବିଫଳ ହେଉଛି । ଏବେ ପୁଣି ମାଛ ପିଣ୍ଡିର ପୁନରୁଦ୍ଧାର କରା ନ ଗଲେ ଏଠାକୁ ମାଛ ଓ ମାଂସ ବ୍ୟବସାୟୀ ଯିବେନି ବୋଲି କହିଛନ୍ତି। ମ୍ୟୁନିସିପାଲିଟି ନିର୍ବାହୀ ଅଧିକାରୀ ସ୍ନେହଲତା ଆଚାର୍ଯ୍ୟ କୁହନ୍ତି, ମାଛ ମାର୍କେଟର କାମ ଶେଷ ପର୍ଯ୍ୟାୟରେ ପହଞ୍ଚିଲାଣି । ଖୁବ୍‌ଶୀଘ୍ର ମାଛ ମାଂସ ବ୍ୟବସାୟୀଙ୍କୁ ହସ୍ତାନ୍ତର କରାଯିବ ।

କଣ୍ଟିଲୋ ପଞ୍ଚାୟତ କୃଷ୍ଣଚନ୍ଦ୍ରପୁର ପାଟଣା ନିକଟରେ ମା' ମଙ୍ଗଳାଙ୍କ ମନ୍ଦିର ପ୍ରତିଷ୍ଠା ଉତ୍ସବ ଅବସରରେ ଆୟୋଜିତ କଳସ ଶୋଭାଯାତ୍ରା ।

ମା'ମଙ୍ଗଳାଙ୍କ ମନ୍ଦିର, ବିଗ୍ରହ ପ୍ରତିଷ୍ଠା

ଖଣ୍ଡପଡ଼ା,୯।୨(ଅଜୟ କୁମାର ମହାରଣା)

ଖଣ୍ଡପଡ଼ା ବ୍ଲକ୍ କଣ୍ଟିଲୋ ପଞ୍ଚାୟତ ଅଧୀନ କୃଷ୍ଣଚନ୍ଦ୍ରପୁର ପାଟଣା ନିକଟରେ ମା' ମଙ୍ଗଳାଙ୍କ ନୂତନ ମନ୍ଦିର ଓ ବିଗ୍ରହ ପ୍ରତିଷ୍ଠା ଉତ୍ସବ ପାଳିତ ହୋଇଯାଇଛି। ଏଥିପାଇଁ ପାଟଣା ତିଅରସାହି ଗ୍ରାମବାସୀଙ୍କ ପକ୍ଷରୁ ବ୍ୟାପକ ବ୍ୟବସ୍ଥା କରାଯାଇଥିଲା। ରବିବାର ସକାଳ ୭ଟାରେ ଗ୍ରାମର ୨ଶହରୁ ଊର୍ଦ୍ଧ୍ୱ ମହିଳା, ପୁରୁଷ ନୀଳମାଧବ ମନ୍ଦିର ତଟଦେଶରେ ପ୍ରବାହିତ ମହାନଦୀ ଘାଟରୁ କଳସୀରେ ଜଳ ସଂଗ୍ରହ କରିବା ପରେ ଗ୍ରାମ ପରିକ୍ରମା କରି ମନ୍ଦିର ପ୍ରାଙ୍ଗଣରେ ସ୍ଥାପନ କରିଥିଲେ । ଏହି ଶୋଭାଯାତ୍ରା ସମୟରେ ଭୁବନେଶ୍ୱର ଅଞ୍ଚଳର ଚକୁଳିଆପଣ୍ଡା କୃଷ୍ଣଚନ୍ଦ୍ର ରାଉତ କଳସ ଶୋଭାଯାତ୍ରାରେ ସାମିଲ ହୋଇଥିଲେ। ପରେ ଅଙ୍କୁରାରୋପଣ କାର୍ଯ୍ୟକ୍ରମ ଅନୁଷ୍ଠିତ ହୋଇଥିଲା । ସନ୍ଧ୍ୟାରେ ବାଙ୍କୀ ବରହମପୁରା, କଣ୍ଟିଲୋ ଓ ନନ୍ଦନକାନ ଅଞ୍ଚଳର ମହିଳା ସଂକୀର୍ତ୍ତନ ମଣ୍ଡଳୀ ପକ୍ଷରୁ ବାଦି ସଂକୀର୍ତ୍ତନ ଅନୁଷ୍ଠିତ ହୋଇଥିଲା ।

ମା'ବୈଷ୍ଣୋଦେବୀ ମାହାତ୍ମ୍ୟ କାବ୍ୟ ଲୋକାର୍ପିତ

ଶରଣକୁଳ,୯।୨(ଦୀପକ କର)

ଶରଣକୁଳର ସାରସ୍ୱତ ସାଧକ କବି ଡ.ସୁରେଶ ଚନ୍ଦ୍ର ବରାଡଙ୍କ ଆଧ୍ୟାତ୍ମିକ କାବ୍ୟ ମା' ବୈଷ୍ଣୋଦେବୀ ମାହାତ୍ମ୍ୟ ଶରଣକୁଳ ନିକଟସ୍ଥ ଜାମୁକୋଣ ପର୍ବତ ଉପରେ ଥିବା ମା'ଙ୍କ ମନ୍ଦିର ପରିସରରେ ରବିବାର ଉନ୍ମୋଚିତ ହୋଇଯାଇଛି। ପ୍ରଥମେ ମା'ଙ୍କ ଆସ୍ଥାନରେ କାବ୍ୟକୁ ମା'ଙ୍କ ପୂଜକ ବାଣୀ ନୈବେଦ୍ୟ ରୂପରେ ଅର୍ପଣ କରିଥିଲେ। ପରେ ଆୟୋଜିତ ଲୋକାର୍ପଣ ଉତ୍ସବରେ ମୁଖ୍ୟ ଅତିଥି ରୂପେ ନୟାଗଡ଼ ମହାବିଦ୍ୟାଳୟର ଓଡ଼ିଆ ଭାଷା ସାହିତ୍ୟ ବିଭାଗର ପ୍ରାକ୍ତନ ବିଭାଗ ମୁଖ୍ୟ ଡ. ଗୋବିନ୍ଦ ଚନ୍ଦ୍ର ଦାଶ ଯୋଗ ଦେଇଥିଲେ । ମନ୍ଦିର ପ୍ରତିଷ୍ଠାରେ ଅଗ୍ରଣୀ ଭୂମିକା ଗ୍ରହଣ କରିଥିବା ଅଜାତି ରାଉତ ଓ ଅର୍ଜୁନ ପ୍ରଧାନ, ମନ୍ଦିର କ୍ରିୟାନୁଷ୍ଠାନ କମିଟିର ସଭାପତି କବିର ପ୍ରଧାନ, ସମ୍ପାଦକ ବିଜୟ ପ୍ରଧାନ ସମେତ ସମସ୍ତ ସଭ୍ୟ ଓ ଟ୍ରଷ୍ଟ ବୋର୍ଡ଼ର ଟ୍ରଷ୍ଟି ତଥା ଶତାଧିକ ଶ୍ରଦ୍ଧାଳୁ ଉପସ୍ଥିତ ଥିଲେ। ବରିଷ୍ଠ ଖବରଦାତା ସତ୍ୟନାରାୟଣ ମିଶ୍ର ଏହି କାର୍ଯ୍ୟକ୍ରମରେ ପୌରୋହିତ୍ୟ କରିଥିଲେ । କବି କୁସୁମ ନିରାକାର ସ୍ୱାଇଁ ପୁସ୍ତକ ସମୀକ୍ଷା କରିଥିଲେ । କବି କଲ୍ଲୋଳ ଗୋଦାବରୀ ବସନ୍ତିଆ ସଂଯୋଜନା କରିଥିଲେ। କାବ୍ୟଟିରେ ମା' ବୈଷ୍ଣୋଦେବୀଙ୍କ ପୌରାଣିକ ପୃଷ୍ଠଭୂମି, ଜମ୍ମୁକଶ୍ମୀରରେ ଆବିର୍ଭାବ ଏବଂ ନୟାଗଡ଼ ଜିଲାର ଜାମୁକୋଣରେ କିପରି ଆସି ଶ୍ରଦ୍ଧାଳୁଙ୍କ ଦୁଃଖ ହରଣ କରୁଛନ୍ତି ସେ ସମ୍ପର୍କରେ ବିସ୍ତୃତ ବିବରଣୀ ଅଛି। ଶେଷରେ କୁମାର ଚନ୍ଦ୍ର ଦାଶ ଧନ୍ୟବାଦ ଅର୍ପଣ କରିଥିଲେ।

ମା'ବୈଷ୍ଣୋଦେବୀ ମାହାତ୍ମ୍ୟ କାବ୍ୟ ଲୋକାର୍ପଣ ଉତ୍ସବରେ ଯୋଗଦେଇଥିବା ଅତିଥି ଏବଂ ଅନ୍ୟମାନେ।

୩୦ ୟୁନିଟ୍ ରକ୍ତ ସଂଗ୍ରହ

ନୟାଗଡ଼,୯।୨(ଲୋକନାଥ ମିଶ୍ର)

ଗୋତିସାହି ଗ୍ରାମ ପଞ୍ଚାୟତ ବିକାଶ ମଞ୍ଚ ଏବଂ ସଂକଳ୍ପ ଫାଉଣ୍ଡେଶନ ନୟାଗଡ଼ର ମିଳିତ ସହଯୋଗରେ ଓଡ଼ଗାଁ ବ୍ଲକ ଗୋତିସାହି ପଞ୍ଚାୟତ ଅଧୀନ ବାଲୁଙ୍କେଶ୍ୱର ଉଚ୍ଚ ବିଦ୍ୟାଳୟ ଗମ୍ଭାରୀଡ଼ିହିଠାରେ ଏକ ସ୍ୱେଚ୍ଛାକୃତ ରକ୍ତଦାନ ଶିବିର ରବିବାର ଅନୁଷ୍ଠିତ ହୋଇଯାଇଛି । ଏହି ଶିବିରରେ ୩୦ ୟୁନିଟ ରକ୍ତ ସଂଗ୍ରହ ହୋଇଥିଲା। ଶିବିରରେ ସାମାଜିକ କର୍ମୀ ଦାମୋଦର ସାହୁ ଏବଂ ଗୋତିସାହି ଗ୍ରାମ ପଞ୍ଚାୟତ ବିକାଶ ମଞ୍ଚର କାର୍ଯ୍ୟକର୍ତ୍ତା ଉପସ୍ଥିତ ରହି ରକ୍ତଦାନ ଶିବିରକୁ ପରିଚାଳନା କରିଥିଲେ।

ସେଲ୍ଫି କର୍ନର ଧରିତ୍ରୀ

ଆମକୁ ପଠାନ୍ତୁ ଆପଣଙ୍କ ସେଲ୍‌ଫି

metroselfie@gmail.com

@ ଆଶିଷ

@ ପ୍ରଦୀପ୍ତ

@ ଶକ୍ତି ପ୍ରସନ୍ନ

@ ସୁବ୍ରତ

ସେଲ୍‌ଫି ପଠାଇବା ସମୟରେ ନିଜର ନାମ ଏବଂ ମୋବାଇଲ ନମ୍ବର ଦେବାକୁ ଭୁଲନ୍ତୁ ନାହିଁ । ଯୋଗ୍ୟବିବେଚିତ ଫଟୋ ପ୍ରକାଶ ପାଇବ।

ମହୋତ୍ସବ ଆଳରେ ମାଘମେଳାର ଶ୍ରୀବୃଦ୍ଧି ପାଇଁ ପ୍ରୟାସ

ଖଣ୍ଡପଡ଼ା,୯।୨(ଅଜୟ କୁମାର ମହାରଣା)

କଣ୍ଟିଲୋ ଶ୍ରୀ ନୀଳମାଧବଙ୍କ ପବିତ୍ର ମାଘମେଳା ଶନିବାରଠାରୁ ଆରମ୍ଭ ହୋଇଛି। ଏହି ମେଳା ପ୍ରଶାସନିକସ୍ତରରେ ରବିବାର ଠାରୁ ଆସନ୍ତା ୧୩ ତାରିଖ ପର୍ଯ୍ୟନ୍ତ ଚାଲିବ । ମେଳାରେ ଅପେରା ପାର୍ଟି ପକ୍ଷରୁ ନାଟକ ମଞ୍ଚସ୍ଥ ପରେ ମେଳାର ଶ୍ରୀବୃଦ୍ଧି ହେବ ବୋଲି ଜନସାଧାରଣ ଓ ମେଳାକୁ ଆସିଥିବା ବିଭିନ୍ନ ବ୍ୟବସାୟ ପ୍ରତିଷ୍ଠାନ ପକ୍ଷରୁ ଆଶା ପ୍ରକଟ ପାଇଛି । ମେଳାର ଏପରି ଅବସ୍ଥା ପାଇଁ ମୁଖ୍ୟତଃ ଅପେରା କମିଟି ସହ ଜିଲା ପ୍ରଶାସନ ଦାୟୀ ବୋଲି ବୁଦ୍ଧିଜୀବି ମହଲରେ ଆଲୋଚନା ହେଉଛି। ଚଳିତ ବର୍ଷ କିପରି ମେଳାକୁ ସରସ ସୁନ୍ଦର କରାଯାଇ ପାରିବ, ସେଥିପାଇଁ ପଞ୍ଚାୟତ ଓ ଦେବୋତ୍ତର ବିଭାଗ ପକ୍ଷରୁ ରବିବାରଠାରୁ ୫ ଦିନ ବ୍ୟାପୀ ମାଘମେଳା ମହୋତ୍ସବ-୨୦୨୫ର ପରିକଳ୍ପନା କରାଯାଇଛି । ଏହି ୫ ଦିନ ମଧ୍ୟରେ ବିଭିନ୍ନ କାର୍ଯ୍ୟକ୍ରମ ସହ ସାଂସ୍କୃତିକ କାର୍ଯ୍ୟକ୍ରମ ପରିବେଷଣ କରାଯାଇ ମେଳାର ଶ୍ରୀବୃଦ୍ଧି ପାଇଁ ପ୍ରୟାସ କରାଯାଇଛି। ଆଜିର ପ୍ରଥମ ଦିନରେ କଳାହାଣ୍ଡିର ହାରମୋନିୟମ ମେଲୋଡି, ଭୁବନେଶ୍ୱରର ସଙ୍ଗୀତ ସର୍ଜନା ଭଜନ ସନ୍ଧ୍ୟା ପରିବେଷଣ କରିଛନ୍ତି ।

ପଠାଣି ସାମନ୍ତ କପ୍ ଫୁଟବଲ ଟୁର୍ନାମେଣ୍ଟ ଉଦ୍‌ଘାଟିତ

ଖଣ୍ଡପଡ଼ା,୯।୨(ଅଜୟ କୁମାର ମହାରଣା)

ଖଣ୍ଡପଡ଼ା ମଧୁବନ ଷ୍ଟାଡିୟମ ପରିସରରେ ଖଣ୍ଡପଡ଼ା ଯୁବକ ସଂଘ ପକ୍ଷରୁ ପଠାଣି ସାମନ୍ତ କପ୍ ଫୁଟବଲ ଟୁର୍ନାମେଣ୍ଟ ରବିବାର ଅନୁଷ୍ଠିତ ହୋଇଯାଇଛି । ଆଜି ପ୍ରଥମ ଦିବସରେ ରାଜପାଟଣା ଫୁଟବଲ କ୍ଲବକୁ ଖଣ୍ଡପଡା ଫୁଟବଲ କ୍ଲବ ୩-୦ ଗୋଲରେ ହରାଇ ବିଜୟୀ ହୋଇଛି । ପ୍ରଥମାର୍ଦ୍ଧରେ କେହି କାହାରିକୁ ଗୋଲ ଦେଇ ନ ଥିବା ବେଳେ ଖେଳର ଦ୍ୱିତୀୟାର୍ଦ୍ଧ ୨୦ ମିନିଟରେ ଖଣ୍ଡପଡ଼ା ଟିମ୍‌ର ଗାଭାସ୍‌କର ମହାନ୍ତି ୩ଟି ଗୋଲ ସ୍କୋର କରି ଦଳକୁ ବିଜୟୀ କରିଥିଲେ ।

ରାଜପାଟଣାକୁ ହରାଇ ଖଣ୍ଡପଡ଼ା ବିଜୟୀ

ଏଥିସହ ଟୁର୍ନାମେଣ୍ଟର ପ୍ରଥମ ଟିମ୍ ଭାବେ ସେମି ଫାଇନାଲରେ ପ୍ରବେଶ କରିଛି । ବିଜୟୀ ଦଳର ଅବିନାଶ ମଲିକ ଗୋଲ ସ୍କୋର କରି ଆଜିର ଶ୍ରେଷ୍ଠ ଖେଳାଳୀ ଭାବେ ବିବେଚିତ ହୋଇଛନ୍ତି । ଆଜିର ଖେଳରେ ମୁଖ୍ୟ ଅତିଥି ଭାବେ ଶିକ୍ଷାବିତ୍ ଗୋପୀନାଥ ପ୍ରଧାନ, ସମ୍ମାନୀତ ଅତିଥି ଭାବେ ଅଧ୍ୟାପକ ପ୍ରଦୀପ କୁମାର ମିଶ୍ର ପ୍ରମୁଖ ଯୋଗଦେଇ ଟୁର୍ନାମେଣ୍ଟକୁ ଉଦ୍‌ଘାଟନ କରିଥିଲେ । ମୁଖ୍ୟ ରେଫରୀ ଭାବେ ସମୀର ଖୁଣ୍ଟିଆ, ଲାଇନସରେ ସୂର୍ଯ୍ୟକାନ୍ତ ଦଳବେହେରା, ସତ୍ୟନାରାୟଣ ମହାନ୍ତ ପ୍ରମୁଖ ଖେଳକୁ ପରିଚାଳନା କରିଥିଲେ । ଆୟୋଜିତ କାର୍ଯ୍ୟକ୍ରମକୁ ଅନୁଷ୍ଠାନର ବରିଷ୍ଠ ସଦସ୍ୟ ତଥା ସାମାଜିକ କର୍ମୀ ମହେନ୍ଦ୍ର କୁମାର ବାରିକ ଓ ସଭାପତି ସୁକାନ୍ତ କୁମାର ମହାରଣା, ସଭ୍ୟ ପରମେଶ୍ୱର ମହାନ୍ତି, ଅନୁପ ଶତପଥୀ ଓ ବିଦ୍ୟାଧର ପ୍ରଧାନ ପ୍ରମୁଖ ପରିଚାଳନା କରିଥିଲେ । ସୋମବାର ସ୍ପୋର୍ଟସ ହଷ୍ଟେଲ ନୟାଗଡ ସହ ବାଇଗୁଣିଆ ଫୁଟବଲ କ୍ଲବର ମୁକାବିଲା ହେବ ବୋଲି ଆୟୋଜକଙ୍କ ଠାରୁ ପ୍ରକାଶ ।

ମ୍ୟାଚ୍ ପୂର୍ବରୁ ଅତିଥିଙ୍କ ଗହଣରେ ଉଭୟ ଦଳର ଖେଳାଳି।

ନୀଳମାଧବ ବିଦ୍ୟାପୀଠ ୧୯୯୬ ବ୍ୟାଚ୍‌ର ବନ୍ଧୁମିଳନ

ଖଣ୍ଡପଡ଼ା,୯।୨(ଅଜୟ କୁମାର ମହାରଣା)

ଖଣ୍ଡପଡ଼ା ବ୍ଲକ୍ କଣ୍ଟିଲୋ ନୀଳମାଧବ ବିଦ୍ୟାପୀଠ ୧୯୯୬ ମାଟ୍ରିକ ବ୍ୟାଚର ପୁରାତନ ଛାତ୍ରମାନଙ୍କ ଏକ ବନ୍ଧୁ ମିଳନ ଉତ୍ସବ ମା'ନାରାୟଣୀ ପୀଠରେ ରବିବାର ଅନୁଷ୍ଠିତ ହୋଇଯାଇଛି । ସହପାଠୀ ପ୍ରଭାତ କୁମାର ବେହେରା, ଧନେଶ୍ୱର ସାଥୁଆ, ଚିନ୍ତାମଣି ସାହୁ, ଚିରଞ୍ଜିବୀ ସାହୁ, ବିଜୟ କୁମାର ଘଡେଇଙ୍କ ପ୍ରୟାସ କ୍ରମେ ଶିକ୍ଷାନୁଷ୍ଠାନର ୬୦ରୁ ଊର୍ଦ୍ଧ୍ୱ ପୁରାତନ ଛାତ୍ରମାନେ ପଥରଚକଡା ମା'ନାରାୟଣୀ ପୀଠରେ ଏକାଠି ହୋଇଥିଲେ । ସହପାଠୀମାନଙ୍କ ଅନୁରୋଧ କ୍ରମେ ଶିକ୍ଷାନୁଷ୍ଠାନର ତତ୍କାଳୀନ ଅବସରପ୍ରାପ୍ତ ହିନ୍ଦି ଶିକ୍ଷକ ସଂସାରୀ ସ୍ୱାଇଁ, କ୍ରୀଡା ଶିକ୍ଷକ ଭୀମସେନ ରାଉତ, ଚନ୍ଦ୍ରମଣି ସାହୁ, ଖବରଦାତା ପ୍ରଭାକର ଶିରୋମଣୀ ଓ ଶ୍ରୀପତି ମହାରଣା ପ୍ରମୁଖ ବନ୍ଧୁ ମିଳନ କାର୍ଯ୍ୟକ୍ରମରେ ଯୋଗ ଦେଇଥିଲେ । ସହପାଠୀମାନେ ସେମାନଙ୍କୁ ଚନ୍ଦନ ଟିପା ଓ ଉତ୍ତରୀୟ ପ୍ରଦାନ କରି ସ୍ୱାଗତ କରିଥିଲେ । ଅତିଥି ଓ ଶିକ୍ଷକମାନେ ଉପସ୍ଥିତ ଛାତ୍ରମାନଙ୍କୁ

ସଂକ୍ଷେପରେ

ମହାକୁମ୍ଭରେ ୪ର୍ଥ ନିଆଁ

ମହାକୁମ୍ଭ ନଗର,୯।୨

ପ୍ରୟାଗରାଜର ମହାକୁମ୍ଭ ମେଳା ସ୍ଥଳରେ ରବିବାର ପୁଣିଥରେ ଅଗ୍ନିକାଣ୍ଡ ଘଟିଛି। ଗ୍ୟାସ୍ ସିଲିଣ୍ଡରରେ ଲିକ୍ ଯୋଗୁ ସେକ୍ଟର ୧୯ସ୍ଥିତ କଳ୍ପବାସୀ ଶିବିରରେ ନିଆଁ ଲାଗିଥିଲା। ଅଗ୍ନିଶମ କର୍ମଚାରୀମାନେ ତୁରନ୍ତ ଉକ୍ତ ନିଆଁକୁ ଆୟତ୍ତ କରିଥିବାବେଳେ କେହି ମୃତାହତ ହୋଇନାହାନ୍ତି। ଓମ୍‌ପ୍ରକାଶ ପାଣ୍ଡେ ସେବା ସଂସ୍ଥାନ ପକ୍ଷରୁ ଏହି ଟେଣ୍ଟ ପକାଯାଇଥିଲା। ମହାକୁମ୍ଭ ନଗରରେ ଏହା ଚତୁର୍ଥ ଅଗ୍ନିକାଣ୍ଡ। ପୂର୍ବରୁ ଜାନୁଆରୀ ୧୯, ୨୫ ଏବଂ ଫେବୃଆରୀ ୭ରେ ସେଠାରେ ନିଆଁ ଲାଗି ବହୁସଂଖ୍ୟାରେ ଟେଣ୍ଟ ଜଳିଯାଇଥିଲେ ମଧ୍ୟ କେହି ମୃତାହତ ହୋଇ ନ ଥିଲେ।

କୋଲକାତା ବସ୍ତିରେ ନିଆଁ: ଜଣେ ମୃତ

କୋଲକାତା,୯।୨

କୋଲକାତା ମହାନଗର ଅନ୍ତର୍ଗତ ନାରକେଲଡାଙ୍ଗା ଅଞ୍ଚଳରେ ଥିବା ଝୁଞ୍ଚୁଡ଼ି ବସ୍ତିରେ ନିଆଁ ଲାଗିଯାଇଛି। ଏହି ଅଗ୍ନିକାଣ୍ଡରେ ଜଣଙ୍କର ମୃତ୍ୟୁ ଘଟିଥିବାବେଳେ ଅନ୍ୟୂନ ୩୦ଟି ଝୁଞ୍ଚୁଡ଼ି ଜଳିଯାଇଛି। ଶନିବାର ବିଳମ୍ବିତ ରାତିରେ ଏହି ଅଗ୍ନିକାଣ୍ଡ ଘଟିଥିବାବେଳେ ନିଆଁକୁ ଆୟତ୍ତ କରିବା ପାଇଁ ୧୭ଟି ଦମକଳକୁ ନିୟୋଜିତ କରାଯାଇଥିଲା। ଅଗ୍ନିକାଣ୍ଡ ଯୋଗୁ ପ୍ରାୟ ୨୦୦ ଲୋକ ବାସହରା ହୋଇଥିବାବେଳେ ସେମାନଙ୍କୁ ଅସ୍ଥାୟୀ ଆଶ୍ରୟ ଯୋଗାଇଦିଆଯାଇଥିବା ପ୍ରଶାସନ ପକ୍ଷରୁ କୁହାଯାଇଛି। ମୃତକ ଜଣକ ହବିବୁଲ୍ଲା ମୋଲ୍ଲା(୬୫) ବୋଲି ଜଣାପଡ଼ିଛି। ରବିବାର ପଶ୍ଚିମବଙ୍ଗ ପୌରାଞ୍ଚଳ ବ୍ୟାପାର ମନ୍ତ୍ରୀ ଓ କୋଲକାତା ମେୟର ଫିରହାଦ ହାକିମ ଘଟଣାସ୍ଥଳ ପରିଦର୍ଶନ କରିଛନ୍ତି।

ପଣବନ୍ଦୀ ମୁକ୍ତି ଖୁସି ରହିଲାନି

ସ୍ତ୍ରୀ ଓ ୨ ଝିଅଙ୍କ ସହ ଏଲି ଶାରାବୀ।

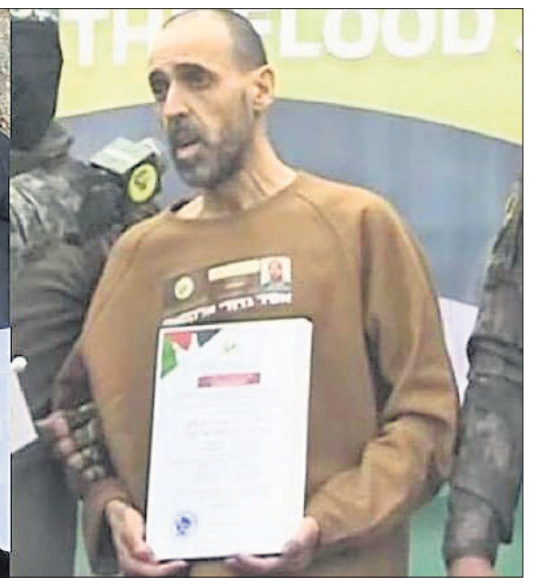

ଶନିବାର ହମାସ୍ ପକ୍ଷରୁ ଶାରାବୀଙ୍କୁ ମୁକ୍ତ କରାଯାଉଛି।

କେରୁଜେଲମ, ୯।୨

ଗାଜାର ସଶସ୍ତ୍ର ଶାସକ ହମାସ୍ ପକ୍ଷରୁ ଶନିବାର ୩ ଇସ୍ରାଏଲୀ ପଣବନ୍ଦୀଙ୍କୁ ମୁକ୍ତ କରାଯାଇଥିଲା। ସେଥିରେ ୫୨ ବର୍ଷୀୟ ଏଲି ଶାରାବୀ ମଧ୍ୟ ସାମିଲ ଥିଲେ। ହମାସ୍ କବଳରେ ୪୯୧ ଦିନ ଧରି ପଣବନ୍ଦୀ ଭାବେ ରହିବା ପରେ ତାଙ୍କୁ ମୁକ୍ତ କରାଯାଇଥିଲା। ଏହି ସମୟରେ ସେ ଖୁବ୍ ଭାବବିହ୍ୱଳ ଥିଲେ। ମୁକ୍ତ ହେବା ପରେ ସେ ଇସ୍ରାଏଲୀ ସୈନିକଙ୍କୁ କହିଥିଲେ, ଦୀର୍ଘଦିନର ବ୍ୟବଧାନ ପରେ ନିଜ ସ୍ତ୍ରୀ ଓ ୨ ଝିଅଙ୍କୁ ଭେଟିବା ପାଇଁ ଉତ୍ସାହିତ ଅଛି। ତେବେ ତାଙ୍କ ବ୍ରିଟିଶ ବଂଶୋଦ୍ଭବ ସ୍ତ୍ରୀ ଲିଆନ୍ ଏବଂ ୨ ଝିଅ ନୋୟା (୧୬) ଏବଂ ୟହଲ (୧୩)ଙ୍କୁ ୨୦୨୩ ଅକ୍ଟୋବର ୭ରେ ହମାସ୍ ହତ୍ୟା କରିଦେଇଥିବା ନେଇ ସେତେବେଳ ସୁଦ୍ଧା ସେ ଜାଣି ନ ଥିଲେ।

ସ୍ତ୍ରୀ, ୨ ଝିଅଙ୍କ ହତ୍ୟା ଖବର ପାଇ ସ୍ତବ୍ଧ ହୋଇଗଲେ

୨୦୨୩ ଅକ୍ଟୋବର ୭ରେ ହମାସ୍ ଇସ୍ରାଏଲ ଉପରକୁ ଆକ୍ରମଣ କରିଥିଲା। ହମାସ୍‌ର ଆତଙ୍କବାଦୀମାନେ ଇସ୍ରାଏଲର ନୋଭା ମ୍ୟୁଜିକ୍ ଫେଷ୍ଟିଭାଲରେ ଆକ୍ରମଣ କରିଥିଲେ। ଏହି ସମୟରେ ସେମାନେ ଶାରାବୀଙ୍କୁ ଅପହରଣ କରି ଗାଜା ଆଣିଥିଲେ ଏବଂ ତାଙ୍କୁ ପଣବନ୍ଦୀ କରି ରଖିଥିଲେ। ଉକ୍ତ ଆକ୍ରମଣରେ ଶାରାବୀଙ୍କ ସ୍ତ୍ରୀ ଓ ତାଙ୍କ ୨ ଝିଅଙ୍କର ମଧ୍ୟ ହତ୍ୟା ହୋଇଥିଲା। ତେବେ ଏନେଇ ଶାରାବୀ ଜାଣି ନ ଥିଲେ। ମୁକ୍ତ ହେବା ପରେ ହମାସ୍ ଶାରାବୀଙ୍କୁ ତାଙ୍କ ଭାଇ ୟୋସିଙ୍କ ମୃତ୍ୟୁ ସମ୍ପର୍କରେ ଜଣାଇଥିଲା। ୟୋସିଙ୍କୁ ମଧ୍ୟ ହମାସ୍ ପଣବନ୍ଦୀ କରି ରଖିଥିଲା। ହମାସ୍ ପକ୍ଷରୁ ଶାରାବୀଙ୍କୁ ଗାଜା ସୀମାରେ ରେଡ୍‌କ୍ରସ୍‌କୁ ହସ୍ତାନ୍ତର କରାଯାଇଥିଲା। ଏହାପରେ ସେ ସେଠାରେ ତାଙ୍କ ଭାଇ ଓ ଭଉଣୀଙ୍କୁ ଭେଟିଥିଲେ। ସ୍ତ୍ରୀ ଓ ୨ ଝିଅଙ୍କର ହତ୍ୟା ହୋଇସାରିଥିବା ନେଇ ସେତେବେଳେ ଶାରାବୀ ଜାଣିବାକୁ ପାଇଥିଲେ। ଦୀର୍ଘବର୍ଷ ପରେ ସ୍ତ୍ରୀ ଓ ୨ ଝିଅଙ୍କ ହତ୍ୟା ଖବର ତାଙ୍କୁ ସ୍ତବ୍ଧ କରିଦେଇଥିଲା। ଶାରାବୀଙ୍କ ଭିଣୋଇ ଷ୍ଟିଭ୍ ବ୍ରିସ୍‌ଲେ କହିଛନ୍ତି, ଏତେଦିନ ପରେ ଶାରାବୀ ମୁକୁଳି ଥିବାରୁ ତାଙ୍କ ସ୍ୱାସ୍ଥ୍ୟ ଉପରେ ପ୍ରଭାବ ପଡ଼ିଛି। ଶନିବାର ପ୍ରଥମେ ସେ ପରିବାରକୁ ଭେଟିବେ ବୋଲି ଖୁସି ଥିଲେ। ପରେ ସେମାନଙ୍କର ମୃତ୍ୟୁ ହୋଇଯାଇଥିବା ଜାଣି ସେ ସ୍ତବ୍ଧ ହୋଇଯାଇଥିଲେ। ଏହି ଖବର ତାଙ୍କୁ ଗଭୀର ଆଘାତ ଦେଇଥିବା ବ୍ରିସ୍‌ଲେ କହିଛନ୍ତି। ପ୍ରକାଶ ଯେ, ଇସ୍ରାଏଲ ଓ ହମାସ୍ ମଧ୍ୟରେ ହୋଇଥିବା ଅସ୍ତ୍ରବିରତି ଚୁକ୍ତି ଅନୁଯାୟୀ, ଶନିବାର ଇସ୍ରାଏଲ ୧୮୩ ଜଣ ପାଲେଷ୍ଟିନୀୟ ବନ୍ଦୀଙ୍କୁ ମୁକ୍ତ କରିଥିଲା।

ଗାଜାରୁ ଇସ୍ରାଏଲୀ ସେନା ପ୍ରତ୍ୟାହାର ଆରମ୍ଭ

ମୁଗ୍ରାକା (ଗାଜା ଷ୍ଟ୍ରିପ୍),୯।୨

ହମାସ୍ ସହ ଯୁଦ୍ଧବିରତି ଚୁକ୍ତିନାମା ଅନୁଯାୟୀ, ଇସ୍ରାଏଲ୍ ଏହାର ପ୍ରତିଶ୍ରୁତିର ଅଂଶ ସ୍ୱରୂପ ରବିବାର ଗାଜାର ଏକ ମୁଖ୍ୟ କରିଡରରୁ ସୈନ୍ୟ ପ୍ରତ୍ୟାହାର ଆରମ୍ଭ କରିଛି। ତେବେ ଯୁଦ୍ଧବିରତିର ପରବର୍ତ୍ତୀ ଯୋଜନା କାର୍ଯ୍ୟକାରୀ କରିବାରେ ଉଭୟ ପକ୍ଷ ବଡ଼ ପରୀକ୍ଷାର ସମ୍ମୁଖୀନ ହୋଇଛନ୍ତି। ଚୁକ୍ତିନାମା ଅନୁଯାୟୀ ଇସ୍ରାଏଲ୍ ୬ କିଲୋମିଟର ନେଟ୍‌ଜାରିମ୍ କରିଡରରୁ ସୈନ୍ୟ ପ୍ରତ୍ୟାହାର କରିନେବାକୁ ରାଜି ହୋଇଥିଲା। ୧୫ ମାସରୁ ଊର୍ଦ୍ଧ୍ୱ ସମୟ ଧରି ଇସ୍ରାଏଲ୍ ଓ ହମାସ୍ ମଧ୍ୟରେ ଯୁଦ୍ଧ ଲାଗି ରହିବା ପରେ ଗତ ମାସରେ ଅସ୍ତ୍ରବିରତି ଆରମ୍ଭ ହୋଇଥିଲା। ଇତିମଧ୍ୟରେ ହମାସ୍ ବିଭିନ୍ନ ପର୍ଯ୍ୟାୟରେ ୧୮ ଜଣ ପଣବନ୍ଦୀଙ୍କୁ ମୁକ୍ତ କଲାଣି। ସେହିପରି ଇସ୍ରାଏଲ୍ ମଧ୍ୟ ବହୁସଂଖ୍ୟାରେ ପାଲେଷ୍ଟିନୀୟ ବନ୍ଦୀଙ୍କୁ ମୁକ୍ତକରି ସେମାନଙ୍କୁ ନେଟ୍‌ଜାରିମ୍ ଅତିକ୍ରମ କରି ଗାଜା ଫେରିଯିବାକୁ ଅନୁମତି ଦେଇଛି। ସୈନ୍ୟ ପ୍ରତ୍ୟାହାର ସହ ଇସ୍ରାଏଲ୍ ଚୁକ୍ତିନାମାର ଆଉ ଏକ ପ୍ରତିଶ୍ରୁତି ପାଳନ କରିଛି। ଚୁକ୍ତିନାମାର ଦ୍ୱିତୀୟ ପର୍ଯ୍ୟାୟ ପାଇଁ ବୁଝାମଣା ଜାରି ରହିଥିଲେ ମଧ୍ୟ ବିଶେଷ ଅଗ୍ରଗତି ହୋଇନାହିଁ।

ପ୍ରିନ୍ସ ହ୍ୟାରିଙ୍କୁ ନିର୍ବାସିତ କରିବାର ଯୋଜନା ନାହିଁ: ଟ୍ରମ୍ପ୍

ୱାଶିଂଟନ, ୯।୨

ଆମେରିକା ରାଷ୍ଟ୍ରପତି ଡୋନାଲ୍ଡ ଟ୍ରମ୍ପ୍ ତାଙ୍କ ଦ୍ୱିତୀୟ ପାଳିରେ ଦେଶରେ ବେଆଇନ ଭାବେ ରହୁଥିବା ପ୍ରବାସୀଙ୍କୁ ନିର୍ବାସିତ କରିବାରେ ସକ୍ରିୟ ଅଛନ୍ତି। ତେବେ ଶନିବାର ଟ୍ରମ୍ପ୍ ନ୍ୟୁୟର୍କ ପୋଷ୍ଟକୁ ଏକ ସାକ୍ଷାତ୍‌କାର ଦେଇ ବ୍ରିଟେନସ୍ଥିତ ୱେଲ୍ସ ରାଜପରିବାରର ପ୍ରିନ୍ସ ହ୍ୟାରିଙ୍କୁ ଆମେରିକାରୁ ନିର୍ବାସିତ କରାଯିବ ନାହିଁ ବୋଲି କହିଛନ୍ତି। ଭିଜା ବିବାଦକୁ ନେଇ ପ୍ରିନ୍ସ ହ୍ୟାରି ଆଇନଗତ ଚ୍ୟାଲେଞ୍ଜର ସମ୍ମୁଖୀନ ହେଉଥିବାବେଳେ ଟ୍ରମ୍ପଙ୍କର ଏହି ବୟାନ ସାମ୍ନାକୁ ଆସିଛି। ଟ୍ରମ୍ପ୍ କହିଛନ୍ତି, ପ୍ରିନ୍ସ ହ୍ୟାରିଙ୍କ ବିରୋଧରେ କୌଣସି କାର୍ଯ୍ୟାନୁଷ୍ଠାନ ନିଆଯିବ ନାହିଁ। ତାଙ୍କୁ ଆମେରିକାରୁ ନିର୍ବାସିତ କରିବାକୁ ସେ ଚାହୁଁନାହାନ୍ତି। ସ୍ତ୍ରୀ ମେଘାନ ମର୍କେଲଙ୍କ ସହ ତାଙ୍କର ବହୁ ସମସ୍ୟା ଲାଗିରହିଛି। ତେଣୁ ସେ ହ୍ୟାରିଙ୍କ ବିରୋଧରେ କାର୍ଯ୍ୟାନୁଷ୍ଠାନ ନେବେ ନାହିଁ ଏବଂ ତାଙ୍କୁ ଏକା ଛାଡ଼ିଦେବେ ବୋଲି ଟ୍ରମ୍ପ୍ କହିଛନ୍ତି। ଏହି ଅବସରରେ ସେ ୱେଲ୍ସ ଯୁବରାଜ ୱିଲିୟମଙ୍କର ପ୍ରଶଂସା କରିଛନ୍ତି। ପ୍ରକାଶ ଯେ, ୱାଶିଂଟନ ଡିସିରେ ପ୍ରିନ୍ସ ହ୍ୟାରିଙ୍କ ଭିଜାକୁ ନେଇ ଆଇନଗତ ମାମଲା ଜାରି ରହିଛି। ପ୍ରିନ୍ସ ହ୍ୟାରି ଅତୀତରେ ବେଆଇନ ଡ୍ରଗ୍ସ ବ୍ୟବହାର ସମ୍ବନ୍ଧିତ ସୂଚନାକୁ ଲୁଚାଇଛନ୍ତି, ଯେଉଁଥିପାଇଁ ସେ ଆମେରିକାର ଭିଜା ପାଇବାକୁ ଅଯୋଗ୍ୟ ବୋଲି ହେରିଟେଜ୍ ଫାଉଣ୍ଡେଶନ ନାମକ ଏକ ସଂସ୍ଥା ପକ୍ଷରୁ ଅଭିଯୋଗ କରାଯାଇଛି। ହେରିଟେଜ୍ ଫାଉଣ୍ଡେଶନ ନିଜ ଅଭିଯୋଗରେ ପ୍ରିନ୍ସ ହ୍ୟାରିଙ୍କ ଆତ୍ମଜୀବନୀ 'ସ୍ପେୟାର'ର ଉଲ୍ଲେଖ କରିଛି, ଯେଉଁଥିରେ ସେ କାନ୍‌ବିସ୍ ଓ କୋକେନ୍ ଭଳି ଡ୍ରଗ୍ସ ବ୍ୟବହାର କରୁଥିବାର ସ୍ୱୀକାର କରିଛନ୍ତି।

ସବୁ ଭାରତୀୟ ମିଶନର ସୁରକ୍ଷା ଆକଳନ କରାଯାଉ

ନୂଆଦିଲ୍ଲୀ,୯।୨

ବହିର୍ବ୍ୟାପାର ମନ୍ତ୍ରଣାଳୟ ଭାରତୀୟମାନେ ରହୁଥିବା ଅନ୍ୟ ଦେଶଗୁଡ଼ିକର ଭୂରାଜନୈତିକ ସ୍ଥିତି, ସମ୍ଭାବ୍ୟ ବିପଦ ଏବଂ ଦୁର୍ବଳ ସ୍ଥିତିକୁ ଦୃଷ୍ଟିରେ ରଖି ସମସ୍ତ ଭାରତୀୟ ମିଶନ ଓ ପଦବୀଗୁଡ଼ିକର ବିସ୍ତୃତ ସୁରକ୍ଷା ଆକଳନ କରିବା ଉଚିତ ବୋଲି ସଂସଦୀୟ କମିଟି ସୁପାରିସ କରିଛି। ୪୨ଟି ଦେଶରେ ସମ୍ପ୍ରତି ଭାରତର ଆବାସିକ ମିଶନ ନ ଥିବା ବହିର୍ବ୍ୟାପାର ସମ୍ପର୍କିତ ସଂସଦୀୟ କମିଟି ରିପୋର୍ଟରେ ଦର୍ଶାଯାଇଛି। ନୂଆ ମିଶନ ପ୍ରତିଷ୍ଠା କରିବାରେ ସମ୍ମୁଖୀନ ହେବାକୁ ପଡୁଥିବା ଆହ୍ୱାନଗୁଡ଼ିକୁ କମିଟି ସ୍ୱୀକାର କରିଛି। ଭାରତର ଉଲ୍ଲେଖନୀୟ ଅର୍ଥନୈତିକ କିମ୍ବା ରଣନୀତିକ ସ୍ୱାର୍ଥ ଥିବା ଅଥବା ଅଧିକ ପ୍ରବାସୀ ଭାରତୀୟ ରହୁଥିବା ଦେଶଗୁଡ଼ିକରେ ଏହି ସମସ୍ୟା କମାଇବା ଦିଗରେ ଉଦ୍ୟମ ବଢ଼ାଇବାକୁ କମିଟି ସୁପାରିସ କରିଛି। କଂଗ୍ରେସ ଏମ୍‌ପି ଶଶୀ ଥରୁରଙ୍କ ଅଧ୍ୟକ୍ଷତାରେ ଗଠିତ କମିଟି ଗତ ସପ୍ତାହରେ ପାର୍ଲାମେଣ୍ଟରେ ଅନୁଦାନ ଦାବି (୨୦୨୪-୨୫) ରିପୋର୍ଟ ଦାଖଲ କରିଥିଲା।

ବହିର୍ବ୍ୟାପାର ମନ୍ତ୍ରଣାଳୟକୁ ସଂସଦୀୟ କମିଟିର ସୁପାରିସ

କଏଦୀଙ୍କୁ ଖସାଇ ନେବାକୁ ରାଷ୍ଟ୍ରପତିଙ୍କ ନାଁରେ ଜାଲ୍ ଚିଠି

ଶାହାରନପୁର, ୯।୨

ଉତ୍ତରପ୍ରଦେଶର ଶାହରନପୁର ଜିଲା କାରାଗାରରେ ଜଣେ ବିଚାରାଧୀନ ହତ୍ୟା ଅଭିଯୁକ୍ତଙ୍କୁ ମୁକୁଳାଇବା ପାଇଁ ରାଷ୍ଟ୍ରପତି ଦ୍ରୌପଦୀ ମୁର୍ମୁଙ୍କ ନାମରେ ଏକ ନକଲି ନିର୍ଦ୍ଦେଶ ହସ୍ତଗତ ହୋଇଛି। ସ୍ଥାନୀୟ ଜନକପୁରୀ ଥାନା ପୋଲିସ ଘଟଣାକୁ ନେଇ ମାମଲା ରୁଜୁ କରିବା ସହ ତଦନ୍ତ ଆରମ୍ଭ କରିଛି। ଶନିବାର ରାଷ୍ଟ୍ରପତିଙ୍କ ନାମରେ ଉକ୍ତ ନିର୍ଦ୍ଦେଶ ଏକ ଚିଠିମାଧ୍ୟମରେ ଶାହରନପୁର ଜିଲା କାରାଗାରର ବରିଷ୍ଠ ଜେଲ ଅଧୀକ୍ଷକ ସତ୍ୟପ୍ରକାଶଙ୍କୁ ମିଳିଥିଲା। ସନ୍ଦେହ ବଢ଼ିବାରୁ ସତ୍ୟପ୍ରକାଶ ଉକ୍ତ ଚିଠିର ତଦନ୍ତ କରାଇଥିଲେ, ଯାହା ନକଲି ବୋଲି ଜଣାପଡ଼ିଥିଲା।

ମାମଲା ରୁଜୁ କଲା ପୋଲିସ

'ବିଜ୍ଞାନରେ ମହିଳା ଓ ବାଳିକା ଅନ୍ତର୍ଜାତୀୟ ଦିବସ' ପାଳନ ଅବ୍ୟବହିତ ପୂର୍ବରୁ ରବିବାର ଜବଲପୁରରେ 'ଶାଡ଼ି ୱାକାଥନ୍' ସଚେତନତା କାର୍ଯ୍ୟକ୍ରମରେ ମହିଳାମାନେ ଭାଗ ନେଇଛନ୍ତି।

ଦିଲ୍ଲୀ ମୁଖ୍ୟମନ୍ତ୍ରୀ ପଦରୁ ଆତିଶୀଙ୍କ ଇସ୍ତଫା

ମୋଦି ଆମେରିକାରୁ ଫେରିଲେ ନୂଆ ମୁଖ୍ୟମନ୍ତ୍ରୀଙ୍କ ଶପଥ

ନୂଆଦିଲ୍ଲୀ,୯।୨(ପି.ଟି.)

ଦିଲ୍ଲୀ ବିଧାନସଭା ନିର୍ବାଚନରେ ଆମ୍ ଆଦ୍‌ମୀ ପାର୍ଟି (ଆପ୍) ଶୋଚନୀୟ ପରାଜିତ ହେବାର ଦିନକ ପରେ ମୁଖ୍ୟମନ୍ତ୍ରୀ ପଦରୁ ଆତିଶୀ ଇସ୍ତଫା ଦେଇଛନ୍ତି। କାଲ୍‌କାଜି ଆସନରୁ ଜିତିଥିବା ଆତିଶୀ ରବିବାର ଉପରାଜ୍ୟପାଳ ଭି.କେ. ସାକ୍ସେନାଙ୍କୁ ଭେଟି ଇସ୍ତଫାପତ୍ର ପ୍ରଦାନ କରିଛନ୍ତି। ନୂଆ ସରକାର ଗଢ଼ାହେବା ପର୍ଯ୍ୟନ୍ତ ବିଦାୟୀ ମୁଖ୍ୟମନ୍ତ୍ରୀଙ୍କୁ ଉକ୍ତ ପଦରେ ରହିବାକୁ ସାକ୍ସେନା କହିଥିବା ତାଙ୍କ କାର୍ଯ୍ୟାଳୟ ପକ୍ଷରୁ ସୂଚନା ଦିଆଯାଇଛି। ପ୍ରଧାନମନ୍ତ୍ରୀ ନରେନ୍ଦ୍ର ମୋଦି ଆମେରିକା ଗସ୍ତରୁ ଫେରିବା ପରେ ଆସନ୍ତା ସପ୍ତାହରେ ଭାଜପା ସରକାର ଗଠନ ପାଇଁ ଦାବି ଉପସ୍ଥାପନ କରିବ ବୋଲି ଆଶା କରାଯାଉଛି। ଶନିବାର ନିର୍ବାଚନ ଫଳ ପ୍ରକାଶ ପାଇବା ପରେ ଉପରାଜ୍ୟପାଳ ଦିଲ୍ଲୀ ବିଧାନସଭା ଭଙ୍ଗ କରିଥିଲେ।

ଗତ ୫ ତାରିଖରେ ଅନୁଷ୍ଠିତ ୭୦ ଆସନ ବିଶିଷ୍ଟ ଦିଲ୍ଲୀ ବିଧାନସଭା ନିର୍ବାଚନରେ ଭାଜପା ୪୮ ଆସନରେ ବିଜୟୀ ହୋଇ ୨୬ ବର୍ଷରୁ ଊର୍ଦ୍ଧ୍ୱ ସମୟ ବ୍ୟବଧାନରେ ଦିଲ୍ଲୀରେ କ୍ଷମତାକୁ ଫେରିଛି। ଅନ୍ୟପକ୍ଷରେ ଶାସକ ଆପ୍ ୨୨ ଆସନରେ ସୀମିତ ରହିଥିବାବେଳେ କଂଗ୍ରେସ କ୍ରମାଗତ ତୃତୀୟ ଥର ପାଇଁ ଖାତା ଖୋଲିପାରି ନାହିଁ। ଅବକାରୀ ଦୁର୍ନୀତି ମାମଲାରେ ଜେଲ୍ ଯିବା ପରେ ପୂର୍ବତନ ମୁଖ୍ୟମନ୍ତ୍ରୀ ଅରବିନ୍ଦ କେଜ୍‌ରିୱାଲ ନିଜ ପଦରୁ ଇସ୍ତଫା ଦେବାରୁ ଗତବର୍ଷ ସେପ୍ଟେମ୍ବରରେ ଆତିଶୀ ମୁଖ୍ୟମନ୍ତ୍ରୀ ଭାବେ ଶପଥ ନେଇଥିଲେ। ଦିଲ୍ଲୀରେ ଆପ୍ ଏକ ଗଠନମୂଳକ ବିରୋଧୀ ଦଳର ଭୂମିକା ନିର୍ବାହ କରିବ ବୋଲି ଦଳୀୟ ମୁଖପାତ୍ର ପ୍ରିୟଙ୍କା କକ୍କର କହିଛନ୍ତି। ୨୬ ବର୍ଷ ପରେ ଭାଜପା ଦିଲ୍ଲୀରେ କ୍ଷମତାକୁ ଫେରିଥିବାରୁ ନୂଆ ସରକାରଙ୍କ ଶପଥ ଗ୍ରହଣ ଉତ୍ସବ ବହୁ ଆଡ଼ମ୍ବର ସହିତ ଆୟୋଜନ ହେବାକୁ ଯାଉଛି। ପ୍ରଧାନମନ୍ତ୍ରୀ ଆମେରିକାରୁ ଫେରିବା ପରେ ଏହି ଉତ୍ସବ ଅନୁଷ୍ଠିତ ହେବ ବୋଲି ଭାଜପା ସୂତ୍ରରୁ ଜଣାପଡ଼ିଛି।

ଦିଲ୍ଲୀ ମୁଖ୍ୟମନ୍ତ୍ରୀ ଆତିଶୀ ଉପରାଜ୍ୟପାଳ ଭି.କେ. ସାକ୍ସେନାଙ୍କୁ ଇସ୍ତଫାପତ୍ର ଦେଉଛନ୍ତି।

ଫୁରସତ୍

ପ୍ରୟାଗରାଜରେ ବାବାଙ୍କ କ୍ରିକେଟ ଖେଳ

ପ୍ରୟାଗରାଜ

ମହାକୁମ୍ଭ ୨୦୨୫ରେ ଅନେକ ବାବା ନିଜର ନିଆରା ଅନ୍ଦାଜ କାରଣରୁ ଚର୍ଚ୍ଚାକୁ ଆସି ଆକର୍ଷଣର କେନ୍ଦ୍ରବିନ୍ଦୁ ପାଲଟିଛନ୍ତି। ସେମାନଙ୍କର ବ୍ୟକ୍ତିତ୍ୱ ଏବଂ ଜୀବନଶୈଳୀ ଲୋକଙ୍କୁ ପ୍ରଭାବିତ କରିପାରିଛି। ତେବେ ମହାକୁମ୍ଭ ମେଳାରେ ଯୋଗ ଦେଇଥିବା ସାଧୁ, ସନ୍ଥ ଏବଂ ବାବାମାନେ କ୍ରିକେଟ ଖେଳୁଥିବାର ଏକ ଭିଡିଓ ଏବେ ଭାଇରାଲ ହେବାରେ ଲାଗିଛି। ଜିତେନ୍ଦ୍ର କୁମାର ସିଂ ନାମକ ଜଣେ ଏକ୍ସ' ୟୁଜର୍ସ ଏହି ଭିଡିଓ ଶେୟାର କରିଛନ୍ତି। ଭିଡିଓରେ ବିଭିନ୍ନ ବାବା ଚୌକା, ଛକା ମାରିବା ସହ କ୍ରିକେଟ ଖେଳର ଭରପୂର ଆନନ୍ଦ ଉଠାଉଥିବାର ନଜରକୁ ଆସିଛନ୍ତି। ଏହି କ୍ରିକେଟ ଖେଳ ଚାଲିଥିବା ବେଳେ ପଡ଼ିଆରେ ଉପସ୍ଥିତ ଦର୍ଶକ କରତାଳି ଦେଇ ବାବାମାନଙ୍କୁ ଉତ୍ସାହିତ କରୁଥିବା ଦେଖିବାକୁ ମିଳିଛି। ଜିତେନ୍ଦ୍ର ଭିଡିଓର କ୍ୟାପ୍‌ଶନ୍‌ରେ ଲେଖିଛନ୍ତି, ମହାକୁମ୍ଭରେ କ୍ରିକେଟ ଖେଳ ପ୍ରତି ବାବାମାନଙ୍କ ପ୍ରେମ। ଏହି ଭିଡିଓ ସୋସିଆଲ ମିଡିଆରେ ଭାଇରାଲ ହେଉଥିବାବେଳେ ଅନେକ ୟୁଜର୍ସ ଏଥିରେ ବିଭିନ୍ନ ମଜାଳିଆ କମେଣ୍ଟ ଦେଉଛନ୍ତି।

ମହାକୁମ୍ଭ ଯିବାକୁ ଡରୁଛନ୍ତି ଭାରତୀ

ମୁମ୍ବାଇ

ଉତ୍ତରପ୍ରଦେଶର ପ୍ରୟାଗରାଜରେ ବିଶ୍ୱର ସର୍ବବୃହତ ଧାର୍ମିକ ମହୋତ୍ସବ ମହାକୁମ୍ଭ ମେଳା ଚାଲିଥିବାବେଳେ ଅନେକ ବଲିଉଡ୍ ସେଲିବ୍ରିଟି ଏଥିରେ ଯୋଗଦେଇ ପବିତ୍ର ତ୍ରିବେଣୀ ସଙ୍ଗମରେ ବୁଡ଼ ପକାଉଛନ୍ତି। ଅଭିନେତା ସୋନୁ ସୁଦ୍, ରାଜକୁମାର ରାଓ, ଅନୁପମ ଖେର, ମିଲିନ୍ଦ ସୋମନ ଏବଂ ଅଭିନେତ୍ରୀ ହେମା ମାଳିନୀ, ଇଶା ଗୁପ୍ତା ପ୍ରମୁଖ ବହୁ ତାରକା ବର୍ତ୍ତମାନ ସୁଦ୍ଧା ମହାକୁମ୍ଭରେ ପହଞ୍ଚି ପବିତ୍ର ସ୍ନାନ କରିସାରିଲେଣି। ତେବେ ରବିବାର ଏକ ସାକ୍ଷାତ୍‌କାରରେ ହାସ୍ୟ ଅଭିନେତ୍ରୀ ଭାରତୀ ସିଂ ମହାକୁମ୍ଭକୁ ଯିବେ ନାହିଁ ବୋଲି ସ୍ପଷ୍ଟ କରିଛନ୍ତି। କିଛିଦିନ ତଳେ ମହାକୁମ୍ଭରେ ଦଳାଚକଟା ଘଟି ଏକାଧିକ ଲୋକଙ୍କର ମୃତ୍ୟୁ ଘଟିଥିଲା। ଏହାପରଠାରୁ ସେ ମହାକୁମ୍ଭ ମେଳାକୁ ଯିବା ପାଇଁ ଭୟ କରୁଥିବା ଭାରତୀ କହିଛନ୍ତି। ଭାରତୀ କହିଛନ୍ତି, ମହାକୁମ୍ଭକୁ ଯିବାକୁ ବହୁ ଇଚ୍ଛା ଥିଲେ ସୁଦ୍ଧା ସେ ଯିବେନାହିଁ। ମହାକୁମ୍ଭରେ ଯେଉଁ ଭଳି ଭାବେ ଶ୍ରଦ୍ଧାଳୁଙ୍କ ସମାଗମ ଘଟୁଛି, ଏପରି ସ୍ଥଳେ ସେଠାକୁ ନ ଯିବା ହିଁ ଠିକ୍ ହେବ। ମହାକୁମ୍ଭ ଗଲେ ବିଭିନ୍ନ ଅଘଟଣ ଘଟିବାର ସମ୍ଭାବନା ରହିଛି। ଏତେ ଲୋକଙ୍କ ଭିଡ଼ ଭିତରେ ସେ ଚେତାଶୂନ୍ୟ ହୋଇଯାଇ ପାରନ୍ତି କିମ୍ବା ତାଙ୍କ ପୁଅ ଓ ସେ ଅଲଗା ହୋଇଯାଇ ପାରନ୍ତି। ପ୍ରତିଦିନ ମହାକୁମ୍ଭରୁ କିଛି ନା କିଛି ଦୁଃଖଦ ଖବର ଶୁଣିବାକୁ ମିଳୁଛି। ନିଜ ପୁଅଙ୍କୁ ଧରି ସେଠାକୁ ଯିବାକୁ ସେ ଭାବି ମଧ୍ୟ ପାରୁନାହାନ୍ତି ବୋଲି ଭାରତୀ କହିଛନ୍ତି। ତେବେ ଭାରତୀଙ୍କର ଏହି ପ୍ରତିକ୍ରିୟାକୁ ନେଇ ସୋସିଆଲ ମିଡିଆରେ ମିଶ୍ର ପ୍ରତିକ୍ରିୟା ପ୍ରକାଶ ପାଇଛି। ଭାରତୀ ଠିକ୍ କହୁଛନ୍ତି ବୋଲି କିଛି ୟୁଜର୍ସ କହୁଛନ୍ତି। ସେହିପରି ଭାରତୀ ଅଯଥା ମହା

ଶିଳ୍ପପତିଙ୍କୁ ୭୩ ଥର ଛୁରିଭୁସି ହତ୍ୟା କଲେ ନାତି

ସମ୍ପତ୍ତି ବିବାଦ

ହାଇଦ୍ରାବାଦ,୯।୨

ଏକ ପାରିବାରିକ ସମ୍ପତ୍ତି ବିବାଦକୁ ନେଇ ଆନ୍ଧ୍ରପ୍ରଦେଶର ୮୬ ବର୍ଷୀୟ ଶିଳ୍ପପତି ଭେଲମତି ଚନ୍ଦ୍ରଶେଖର ଜନାର୍ଦ୍ଦନ ରାଓଙ୍କୁ ତାଙ୍କ ନାତି କୀର୍ତ୍ତି ତେଜା ୭୩ ଥର ଛୁରି ଭୁସି ଅତ୍ୟନ୍ତ ବୀଭତ୍ସ ଭାବେ ହତ୍ୟା କରିଛନ୍ତି। ହାଇଦ୍ରାବାଦ ପୋଲିସ ଅଭିଯୁକ୍ତଙ୍କୁ ଗିରଫ କରିଛି।

ଖବର ଅନୁଯାୟୀ, ଭେଲ୍‌ଜାନ ଗ୍ରୁପ୍ ଅଫ୍ କମ୍ପାନୀର ମୁଖ୍ୟ ଜନାର୍ଦ୍ଦନଙ୍କୁ ଗୁରୁବାର ରାତିରେ ତାଙ୍କ ହାଇଦ୍ରାବାଦସ୍ଥିତ ବାସଭବନରେ ହତ୍ୟା କରାଯାଇଥିଲା। ପୋଲିସ ଶନିବାର ଅଭିଯୁକ୍ତଙ୍କୁ ଗିରଫ କରିବା ପରେ ଘଟଣା ସାମ୍ନାକୁ ଆସିଛି। ସମ୍ପତ୍ତିକୁ ନେଇ ଝଗଡ଼ା ପରେ ଆମେରିକା ଫେରନ୍ତା ୨୯ ବର୍ଷୀୟ ନାତି କୀର୍ତ୍ତି ଅଜା ଜନାର୍ଦ୍ଦନଙ୍କୁ ୭୩ ଥର ଛୁରି ଭୁସିଥିଲେ। ଜନାର୍ଦ୍ଦନ ଏଲୁରୁର ମୂଳ ବାସିନ୍ଦା ହୋଇଥିବାବେଳେ ସେ କିଛି ମାସ ହେଲା ହାଇଦ୍ରାବାଦର ସୋମାଜିଗୁଡ଼ା ଅଞ୍ଚଳରେ ଥିବା ବାସଭବନରେ ରହୁଥିଲେ। ସେ ନିକଟରେ ତାଙ୍କ ବଡ଼ ଝିଅଙ୍କ ପୁଅ ଶ୍ରୀକ୍ରିଷ୍ଣାଙ୍କୁ ଭେଲ୍‌ଜାନ୍ ଗ୍ରୁପ୍‌ର ନିର୍ଦ୍ଦେଶକ ନିଯୁକ୍ତ କରିବା ସହ ଦ୍ୱିତୀୟ ଝିଅ ସରୋଜିନୀ ଦେବୀଙ୍କ ପୁଅ କୀର୍ତ୍ତିଙ୍କ ନାମରେ ୪ କୋଟି ଟଙ୍କାର ଶେୟାର ମଧ୍ୟରେ ପାଟତୁଣ୍ଡ ହୋଇଥିଲା।

ଭେଲମତି ଚନ୍ଦ୍ରଶେଖର ଜନାର୍ଦ୍ଦନ ରାଓ

ହସ୍ତାନ୍ତର କରିଥିଲେ। ପୋଲିସ କହିବା ଅନୁଯାୟୀ, ସରୋଜିନୀ ଓ ତାଙ୍କ ପୁଅ ଗୁରୁବାର ଜନାର୍ଦ୍ଦନଙ୍କ ଘରକୁ ଯାଇଥିଲେ। ସମ୍ପତ୍ତି ବଣ୍ଟନ ଘଟଣାକୁ ନେଇ ଅଜା ଓ ନାତିଙ୍କ କୀର୍ତ୍ତି ଉତ୍ତେଜିତ ହୋଇ ୭୩ ଥର ଛୁରାମାଡ଼ କରିବାରୁ ଘଟଣାସ୍ଥଳରେ ଜନାର୍ଦ୍ଦନଙ୍କର ମୃତ୍ୟୁ ଘଟିଥିଲା। ଏହି ସମୟରେ ରୋଷେଇ ଘରକୁ ଚା' ପାଇଁ ଯାଇଥିବା ସରୋଜିନୀ ପାଟି ଶୁଣି ଆସି ହସ୍ତକ୍ଷେପ ପାଇଁ ଉଦ୍ୟମ କରିବାରୁ ସେ ମଧ୍ୟ କୀର୍ତ୍ତିଙ୍କ ଆକ୍ରମଣର ସମ୍ମୁଖୀନ ହୋଇଥିଲେ। ତାଙ୍କୁ ମଧ୍ୟ ୪ ଥର ଛୁରାମାଡ଼ ହୋଇଛି। କୀର୍ତ୍ତି ସେଠାରେ ଉପସ୍ଥିତ ଥିବା ସୁରକ୍ଷା କର୍ମଚାରୀଙ୍କୁ ଧମକ ଦେଇ ଖସି ପଳାଇଥିଲେ। ପଞ୍ଜାଗୁଟ୍ଟା ପୋଲିସ ଶନିବାର ହତ୍ୟା ମାମଲା ରୁଜୁ କରି ତଦନ୍ତ ଚଳାଇଛି। ଆମେରିକାରୁ ମାଷ୍ଟର ଡିଗ୍ରୀ ହାସଲ କରି ଫେରିଥିବା ଅଭିଯୁକ୍ତ କୀର୍ତ୍ତିଙ୍କୁ ଅଦାଲତ ବିଚାର ବିଭାଗୀୟ ହାଜତକୁ ପଠାଇ ଦେଇଛନ୍ତି।

ସିଲ୍ ହେଲା ନକଲି ଗୁଟ୍‌ଖା କମ୍ପାନୀ

କୁନ୍ଦୁରା,୯।୨(ସନ୍ତୋଷ ପ୍ରହରାଜ)

କୋରାପୁଟ ଜିଲା କୁନ୍ଦୁରା ବ୍ଲକ୍ ମସିଗାଁ ପଞ୍ଚାୟତର ବରଗୁଡା, ତରାପୁଟ ଗାଁ ଓ ଦିଗାପୁର ମୁଖ୍ୟ ରାସ୍ତା ପାର୍ଶ୍ୱରେ ଚାଲିଥିବା ନକଲି ଗୁଟ୍‌ଖା କମ୍ପାନୀ ଉପରେ କେନ୍ଦ୍ର ଏବଂ ଆନ୍ଧ୍ର ଜିଏସ୍‌ଟି ବିଭାଗ ପକ୍ଷରୁ ଶନିବାର ଚଢ଼ାଉ କରି ସିଲ୍ କରାଯାଇଛି। କମ୍ପାନୀ ମୁଖ୍ୟ ଫାଟକ ବାହାରେ ଅଧିକାରୀଙ୍କ ସୁରକ୍ଷା ପାଇଁ ଯବାନ ମୁତୟନ ହୋଇଥିଲେ। କମ୍ପାନୀର ୨ କର୍ମଚାରୀଙ୍କୁ ସେଠାରୁ ନେଇଯାଇଥିବା ଶ୍ରମିକମାନେ କହିଛନ୍ତି। ଏହି ଚଢ଼ାଉ ନେଇ ସ୍ଥାନୀୟ ପୋଲିସ ଓ ଜନ ପ୍ରତିନିଧିଙ୍କ ନିକଟରେ କୌଣସି ସୂଚନା ନ ଥିବା ଜଣାପଡ଼ିଛି। ସୂଚନାଯୋଗ୍ୟ, ଏହି କମ୍ପାନୀରେ ଦଶ ବର୍ଷ ହେବ କାଜୁ ମିଲ୍ ଚାଲିଥିବା ବେଳେ ସ୍ଥାନୀୟ ଶ୍ରମିକ କାମ କରୁଥିଲେ। ଗତ ୨ ବର୍ଷ ହେବ କାଜୁ ମିଲ୍ ବନ୍ଦ ହେବା ପରେ ସେଠାରେ ନକଲି ଗୁଟ୍‌ଖା କମ୍ପାନୀ ଚାଲୁଥିବା ଜଣାପଡ଼ିଛି। କାନପୁର ଓ ମଧ୍ୟପ୍ରଦେଶର ୨୫୩୦ ଶ୍ରମିକ ୩ ମାସ ହେବ କାମ କରୁଥିଲେ। ସେମାନଙ୍କୁ ଗତ ମାସର ମଜୁରି ମିଳି ନ ଥିବା ଓ ଘରକୁ ଫେରିବାକୁ ଟଙ୍କା ନ ଥିବା କହିଛନ୍ତି।

ଷ୍ଟୁଡିଓ ମାଲିକଙ୍କୁ ହତ୍ୟା

ପୂର୍ବ ଶତ୍ରୁତାରୁ ହତ୍ୟା ସନ୍ଦେହ

ଯାଜପୁରରୋଡ୍,୯।୨
(ପବିତ୍ର ରଞ୍ଜନ ମହାନ୍ତି)

ଯାଜପୁରରୋଡ୍ ଥାନା ବ୍ୟାସନଗର ପୌର ପରିଷଦ ଅନ୍ତର୍ଗତ ସୋବାର ଅଞ୍ଚଳରେ ଥିବା ଏକ ଷ୍ଟୁଡିଓରେ ଶନିବାର ରାତିରେ ଜଣେ ଯୁବକଙ୍କୁ ହତ୍ୟା କରାଯାଇଛି। ମୃତକ ହେଲେ ଷ୍ଟୁଡିଓ ମାଲିକ ଏହି ଥାନା ୭ନଂ. ୱାର୍ଡ ସୋବାର ଗ୍ରାମର ଧରଣୀଧର ସାହୁଙ୍କ ପୁଅ ଦୀପକ କୁମାର ସାହୁ(୩୦)। ପୋଲିସ ରବିବାର ସକାଳେ ସେଠାରୁ ଯୁବକଙ୍କ ରକ୍ତ କୁହୁବୁହୁ ମୃତଦେହ ଜବତ କରି ବ୍ୟବଚ୍ଛେଦ ପାଇଁ ପଠାଇଛି। ଏଥିସହିତ ସାଇଣ୍ଟିଫିକ୍ ଟିମ୍ ଏବଂ ସନ୍ଧାନୀ କୁକୁର ଦ୍ୱାରା ତଦନ୍ତ ଚଳାଇଛି।

ଦୀପକ କୁମାର ସାହୁ।

ପାରିପାର୍ଶ୍ୱିକ ପରିସ୍ଥିତିରୁ ଏହା ଏକ ହତ୍ୟାକାଣ୍ଡ ବୋଲି ପୋଲିସ ସନ୍ଦେହ କରୁଛି। ପୂର୍ବ ଶତ୍ରୁତାରୁ ହତ୍ୟାକାଣ୍ଡ ଘଟିଥାଇପାରେ ବୋଲି ପୋଲିସ କହିଛି। ଏ ସମ୍ପର୍କରେ ମୃତ ଯୁବକଙ୍କ ବଡ଼ଭାଇ ପ୍ରଦୀପ କୁମାର ସାହୁ ଯାଜପୁରରୋଡ୍ ଥାନାରେ ହତ୍ୟା ଅଭିଯୋଗ କରିଛନ୍ତି। ଯୁବକଙ୍କ ମୁଣ୍ଡ ଏବଂ ଶରୀରରେ ଗଭୀର କ୍ଷତ ସୃଷ୍ଟି ହୋଇଛି। ଏହ ହତ୍ୟାକାଣ୍ଡର ରହସ୍ୟ ଜଣାପଡ଼ିନାହିଁ। ସ୍ଥାନୀୟ ଲୋକଙ୍କ ମଧ୍ୟରେ ନାନା କଥା ଆଲୋଚନା ହେଉଛି। ମୃତ ଯୁବକଙ୍କ ପରିବାର ଲୋକଙ୍କ କହିବା ଅନୁଯାୟୀ, ଦୀପକଙ୍କ ଅଞ୍ଚଳର କିଛି ବ୍ୟକ୍ତିଙ୍କ ସହ ଜମି ବିବାଦକୁ ନେଇ ପୂର୍ବ ଶତ୍ରୁତା ଥିଲା। ସେ ଶନିବାର ରାତିରେ ଘରେ ଖାଇବା ପରେ ଷ୍ଟୁଡିଓକୁ ଶୋଇବା ପାଇଁ ଆସିଥିଲେ। ସକାଳୁ ତାଙ୍କ ମା' ଦୀପକଙ୍କ ମୋବାଇଲକୁ ଫୋନ କରିଥିଲେ। ହେଲେ ସେ ଫୋନ ଉଠାଇ ନ ଥିଲେ। ପରେ ତାଙ୍କ ମା' ଆସି ଷ୍ଟୁଡିଓ କବାଟ ଖୋଲାଥିବା ଏବଂ ପୁଅର ମୃତଦେହ ରକ୍ତ କୁହୁବୁହୁ ଅବସ୍ଥାରେ ପଡ଼ିଥିବା ଦେଖି ଚିତ୍କାର କରିଥିଲେ। ତାଙ୍କ ପାଟିଶୁଣି ପଡ଼ୋଶୀ ରୁଣ୍ଡହେବା ସହ ପୋଲିସକୁ ଖବର ଦେଇଥିଲେ। ଏନେଇ ଥାନାରେ ଏକ ମାମଲା ନଂ.୭୦/୨୫ ରୁଜୁ ହୋଇଥିବା ପୋଲିସ କହିଛି।

ଝିଅ ଶାଶୁଘର ଆଗରେ ପରିବାର ଲୋକଙ୍କ ଧାରଣା

ଯୌତୁକ ପାଇଁ ବଧୂହତ୍ୟା ଅଭିଯୋଗ: ଶାଶୁ, ଶ୍ୱଶୁର, ନଣନ୍ଦ ଫେରାର

ଖଲ୍ଲିକୋଟ,୯।୨
(ପ୍ରଶାନ୍ତ କୁମାର ମିଶ୍ର)

ଗଞ୍ଜାମ ଜିଲା ଖଲ୍ଲିକୋଟ ଥାନା ଅନ୍ତର୍ଗତ ନୂତନ ଗୁରୁଣ୍ଡି ଗ୍ରାମରେ ଶନିବାର ରାତିରେ ବଧୂହତ୍ୟା ହୋଇଥିବା ଅଭିଯୋଗ ହୋଇଛି। ଯୌତୁକ ପାଇଁ ଝିଅ ଆରତୀକୁ ହତ୍ୟା କରାଯାଇଥିବା ଅଭିଯୋଗ କରି ବାପଘର ଲୋକେ ରାତିସାରା ତାଙ୍କ ଶାଶୁଘର ଆଗରେ ଧାରଣାରେ ବସିଥିଲେ। ଆରତୀଙ୍କ ଶାଶୁ, ଶ୍ୱଶୁର ଓ ନଣନ୍ଦ ଫେରାର ହୋଇଯିବାରୁ ରାତିସାରା ଘରେ ମୃତଦେହ ପଡି ରହିଥିଲା। ପୋଲିସ ଧାରଣାରତ ବାପଘର ଲୋକଙ୍କୁ ବୁଝାଶୁଝା କରି ରବିବାର ସକାଳେ ମାଜିଷ୍ଟ୍ରେଟ ଦାୟିତ୍ୱରେ ଥିବା ଅତିରିକ୍ତ ତହସିଲଦାର ଅଜୟ କୁମାର ସ୍ୱାଇଁଙ୍କ ଉପସ୍ଥିତିରେ ମୃତଦେହ ଜବତ କରି ବ୍ୟବଚ୍ଛେଦ ପାଇଁ ପଠାଇଥିଲା।

ରମ୍ଭା ଥାନା ଅନ୍ତର୍ଗତ ସୁବଳୟା ଗ୍ରାମର ନାରାୟଣ କୋଟିଆରୀଙ୍କ ଝିଅ ଆରତୀଙ୍କର ନୂଆ ଗୁରୁଣ୍ଡି ଗ୍ରାମର ଭାଗ୍ୟଧର ସାହୁଙ୍କ ସହ ୨୦୧୯ ମେ' ୧୨ ତାରିଖରେ ବିବାହ ହୋଇଥିଲା। ନାରାୟଣ ଜଣେ ଦିନ ମଜୁରିଆ ହୋଇଥିଲେ ମଧ୍ୟ ବର ପକ୍ଷର ଦାବି ମୁତାବକ ସମସ୍ତ ଯୌତୁକ ଦେଇଥିଲେ। କିନ୍ତୁ ବିବାହର କିଛି ମାସ ପରେ ଅଧିକ ଯୌତୁକ ଦାବି କରି ଆରତୀଙ୍କୁ ଶାଶୁଘର ଲୋକେ ନିର୍ଯାତନା ଦେଉଥିଲେ। ଶନିବାର ରାତି ପ୍ରାୟ ୯ଟାରେ ହଠାତ୍ ଆରତୀଙ୍କ ମୃତ୍ୟୁ ଖବର ଶୁଣି ବାପଘର ଲୋକେ ଆସି ନୂତନ ଗୁରୁଣ୍ଡି ଗ୍ରାମରେ ପହଞ୍ଚିଥିଲେ। ମୃତଦେହ ଘରେ ତଳେ ପଡ଼ିଥିବା ଓ ପାରିପାର୍ଶ୍ୱିକ ସ୍ଥିତି ଦେଖି ସନ୍ଦେହ ହେବାରୁ ସେମାନେ ପୋଲିସକୁ ଖବର ଦେଇଥିଲେ। ଖଲ୍ଲିକୋଟ ଥାନାଧିକାରୀ ରମେଶ କୁମାର ପ୍ରଧାନ, ଭେଜିପୁଟ ଫାଣ୍ଡି ଅଧିକାରୀ ଦେବାଶିଷ ମିଶ୍ର, ଏସଆଇ ଦେବଦତ୍ତ ପ୍ରିୟଦର୍ଶୀ ପ୍ରମୁଖ ଘଟଣାସ୍ଥଳରେ ପହଞ୍ଚି ତଦନ୍ତ ଆରମ୍ଭ କରିଥିଲେ। ଆରତୀଙ୍କ ସ୍ୱାମୀ ଭାଗ୍ୟଧର ସେନା ବିଭାଗରେ କାର୍ଯ୍ୟ କରୁଛନ୍ତି। ଶାଶୁ, ଶ୍ୱଶୁର, ନଣନ୍ଦ ଫେରାର ହୋଇଯାଇଥିବାରୁ ସେମାନଙ୍କ ଗିରଫ ଦାବି କରି ଆରତୀଙ୍କ ପରିବାର ଲୋକେ ସେଠାରେ ଘର ଆଗରେ ବସି ରହିଥିଲେ। ପୋଲିସ ବୁଝାଶୁଝା କରି ମୃତଦେହ ଜବତ ପରେ ବ୍ରହ୍ମପୁର ବଡ଼ ମେଡିକାଲରେ ବ୍ୟବଚ୍ଛେଦ କରାଇଥିଲା। ଅପରାହ୍ନରେ ବ୍ୟବଚ୍ଛେଦ ହୋଇ ଆସିଲା ପରେ ମଧ୍ୟ ଶାଶୁଘର ଆଗରେ ଦୁଇ ଘଣ୍ଟା ମୃତଦେହ ପଡ଼ିରହିଥିଲା। ତେବେ ପୋଲିସର ହସ୍ତକ୍ଷେପ ପରେ ଗାଁ ଶ୍ମଶାନରେ ଅନ୍ତିମ ସଂସ୍କାର କରାଯାଇଛି। ଏ ନେଇ ଆରତୀଙ୍କ ମା' ସଂଯୁକ୍ତା କୋଟିଆରୀଙ୍କ ଅଭିଯୋଗକୁ ଭିତ୍ତି କରି ଖଲ୍ଲିକୋଟ ଥାନାରେ ନଂ. ୧୨୧/୨୫ ଅନୁଯାୟୀ ମାମଲା ରୁଜୁ କରାଯାଇ ତଦନ୍ତ ଚାଲିଛି।

ଉତ୍ତେଜିତ ଲୋକଙ୍କୁ ବୁଝାଶୁଝା କରୁଛି ପୋଲିସ।

ନବଦମ୍ପତିଙ୍କ ସନ୍ଦେହଜନକ ମୃତ୍ୟୁ

ସଇଁତଲା/ବଲାଙ୍ଗୀର, ୯।୨ (ରାଖାଲ ପ୍ରସାଦ ଶତପଥୀ/ବୀରେନ୍ଦ୍ର କୁମାର ଝାଙ୍କର)

ବଲାଙ୍ଗୀର ଜିଲା ସଇଁତଲା ଥାନା ଚିକ୍ରାପଡ଼ା ଫାଣ୍ଡି ଅନ୍ତର୍ଗତ କେଓମାଲ ଗାଁର ଏକ ଚାଷ ଜମିରୁ ପୋଲିସ ରବିବାର ଏକ ନବଦମ୍ପତିଙ୍କ ମୃତଦେହ ଜବତ କରିଛି। ମୃତ୍ୟୁର କାରଣ ସ୍ପଷ୍ଟ ହୋଇ ନ ଥିବା ବେଳେ ଏହା ଆତ୍ମହତ୍ୟା ନାଁ ହତ୍ୟା ତାକୁ ନେଇ ଚର୍ଚ୍ଚା ଲାଗି ରହିଛି।

ମିଳିଥିବା ତଥ୍ୟ ମୁତାବକ, କେଓମାଲ ଗାଁର ଆକାଶ ଧରୁଆ (୨୧) ଓ ଚୁଡ଼ାପାଲି ଗାଁର ମହିମା ଧରୁଆ (୨୦)ଙ୍କ ମଧ୍ୟରେ ଗତ କିଛି ବର୍ଷ ହେଲା ପ୍ରେମ ସମ୍ପର୍କ ରହିଥିଲା। ଗତ ତିନି ମାସ ପୂର୍ବରୁ ଉଭୟ ପ୍ରେମ ବିବାହ କରିଥିଲେ। ଏହି ବିବାହକୁ କୁଆଡେ ପାରିବାରିକ ସ୍ୱୀକୃତି ମିଳି ନ ଥିଲା। ଶନିବାର ବିଳମ୍ବିତ ରାତିରେ କୌଣସି ଘଟଣାକୁ ନେଇ ନବଦମ୍ପତି ଘରୁ କୁଆଡେ ଚାଲି ଯାଇଥିଲେ। ସକାଳୁ ଗାଁର ଚାଷଜମିରେ ଥିବା ଏକ ଗଛରେ ଯୁବକଙ୍କ ମୃତଦେହ ଝୁଲୁଥିବା ଦେଖାଯାଇଥିଲା ଏବଂ ସେହି ଗଛ ତଳେ ଯୁବତୀଙ୍କ ମୃତଦେହ ମୁହଁ ମାଡି ପଡିଥିବା ଲୋକେ ଦେଖିଥିଲେ।

ଜଗନ୍ନାଥ ମନ୍ଦିରରୁ ହୁଣ୍ଡି ତାଡ଼ିନେଇ ଜଙ୍ଗଲରେ ଫିଙ୍ଗିଦେଲେ

ସୁନା ଚିତା ଚୋରି

ଫୁଲବାଣୀ,୯।୨
(ରାକେଶ କୁମାର ରାଉତ)

ଫୁଲବାଣୀ ଜଗନ୍ନାଥ ମନ୍ଦିରରେ ଶନିବାର ବିଳମ୍ବିତ ରାତିରେ କିଛି ଦୁର୍ବୃତ୍ତ ହୁଣ୍ଡି ତାଡ଼ି ନେଇଛନ୍ତି। ଏଥିସହ ଦିଅଁଙ୍କ ମସ୍ତକରୁ ତିନି ଗୋଟି ସୁନା ଚିତା ଚୋରି ହୋଇଛି। ରବିବାର ଭୋରରୁ ମନ୍ଦିର ବଡ଼ପଣ୍ଡା ପୂଜା ପାଇଁ ପହଞ୍ଚିବା ବେଳେ ମୁଖ୍ୟ କବାଟ ତାଲା ଭାଙ୍ଗିଯାଇଥିବା ସହ ଦ୍ୱିତୀୟ କବାଟ ମଧ୍ୟ ଭଙ୍ଗାଯାଇଥିବା ଦେଖିଥିଲେ। ମନ୍ଦିରର ହୁଣ୍ଡି ନ ଥିବା ମଧ୍ୟ ଦେଖିଥିଲେ। ଭିତରକୁ ଯିବା ପରେ ତିନି ଠାକୁରଙ୍କ ମସ୍ତକରେ ଲାଗିଥିବା ସୁନା ଚିତା ଚୋରି ହୋଇଥିବା ଜାଣିବା ପରେ ପୂଜାରୀ ମନ୍ଦିର ପରିଚାଳନା କମିଟିକୁ ଖବର ଦେଇଥିଲେ। କମିଟି ତରଫରୁ ଟାଉନ ଥାନାରେ ଅଭିଯୋଗ କରାଯାଇଥିଲା। ଖବର ପାଇ ଟାଉନ ଥାନା ପୋଲିସ ଘଟଣା ସ୍ଥଳରେ ପହଞ୍ଚି ତଦନ୍ତ ଆରମ୍ଭ କରିଛି। ଚୋରି ହୋଇଥିବା ହୁଣ୍ଡି ମନ୍ଦିର ପଛପଟ ଜଙ୍ଗଲରେ ପଡ଼ିଥିବା ଦେଖିବାକୁ ମିଳିଥିଲା। ସୂଚନାଯୋଗ୍ୟ, କିଛିଦିନ ତଳେ ମନ୍ଦିରରେ ନୂତନ ପାର୍ଶ୍ୱ ଦେବାଦେବୀଙ୍କ ମନ୍ଦିର ପ୍ରତିଷ୍ଠା ଉତ୍ସବ ହୋଇଥିଲା। ତେଣୁ, ହୁଣ୍ଡିରେ ଲକ୍ଷାଧିକ ଟଙ୍କା ଥିବା ଅନୁମାନ କରାଯାଉଛି ବୋଲି ମନ୍ଦିର ପରିଚାଳନା କମିଟି ସଭାପତି ସୁନାଶୀର ମହାପାତ୍ର କହିଛନ୍ତି।

ଜଙ୍ଗଲରେ ପଡ଼ିଥିବା ହୁଣ୍ଡି।

୪ଜଣଙ୍କୁ ବିବାହ କରିଛନ୍ତି ରସିକିଆ ଡାକ୍ତର

ମହିଳା କମିଶନଙ୍କ ନିକଟରେ ଫେରାଦ ହେଲେ ପୀଡିତା

ଭୁବନେଶ୍ୱର,୯।୨
(ସୂର୍ଯ୍ୟକାନ୍ତ ବେହେରା)

ଆୟୁର୍ବେଦିକ ଡାକ୍ତରଙ୍କ ବିରୋଧରେ ଜଣେ ମହିଳା ଭୁବନେଶ୍ୱରସ୍ଥିତ ମହିଳା କମିଶନଙ୍କ ନିକଟରେ ସଙ୍ଗୀନ ଅଭିଯୋଗ ଆଣିଛନ୍ତି। ପୀଡିତା ମହିଳାଙ୍କ ଘର ନୟାଗଡ ଅଞ୍ଚଳରେ ବୋଲି ଜଣାପଡିଛି। ମହିଳା ଜଣକ ନିଜକୁ ଉକ୍ତ ଡାକ୍ତରଙ୍କ ସ୍ତ୍ରୀ ବୋଲି ଦାବି କରିବା ସହ ତାଙ୍କ ସ୍ୱାମୀ ୪ଜଣଙ୍କୁ ବିବାହ କରିଥିବା ସେ ଅଭିଯୋଗ କରିଛନ୍ତି। ଏନେଇ ପ୍ରତାରିତ ଡାକ୍ତର ସ୍ୱାମୀଙ୍କ ବିରୋଧରେ କାର୍ଯ୍ୟାନୁଷ୍ଠାନ ଗ୍ରହଣ କରିବା ସହ ନ୍ୟାୟ ଦେବାକୁ ସେ ମହିଳା କମିଶନଙ୍କୁ ନିବେଦନ କରିଛନ୍ତି। ଅଭିଯୁକ୍ତ ରସିକିଆ ଡାକ୍ତର କର୍ନାଟକରେ ୨ ଓ ଓଡିଶାରେ ୨ ଜଣଙ୍କୁ ବିବାହ କରିଛନ୍ତି। ଏପରିକି ତାଙ୍କ ସ୍ୱାମୀ କୋର୍ଟରେ ଭରଣପୋଷଣ ଦେବାକୁ କହିଥିଲେ ମଧ୍ୟ କୋର୍ଟଙ୍କ ନିୟମକୁ ସ୍ୱାମୀ ଅବମାନନା କରି ଦେଉ ନ ଥିବା ପୀଡିତା ମହିଳା ତାଙ୍କ ଅଭିଯୋଗପତ୍ରରେ ଉଲ୍ଲେଖ କରିଛନ୍ତି।

ଏଟିଏମ୍‌ରୁ ଟଙ୍କା ଉଠାଇବାକୁ ସାହାଯ୍ୟ ମାଗି ଠକାମିର ଶିକାର

୩୧ ହଜାର ଠକିନେଲେ ଫାଇନାନ୍ସ କର୍ମଚାରୀ

ନବରଙ୍ଗପୁର,୯।୨
(ସଦାଶିବ ପ୍ରହରାଜ)

ଏଟିଏମ୍‌ରୁ ଟଙ୍କା ଉଠାଇବାକୁ ସାହାଯ୍ୟ ମାଗି ଜଣେ ସରକାରୀ କର୍ମଚାରୀ ଠକାମିର ଶିକାର ହୋଇଛନ୍ତି। ଜଣେ ଫାଇନାନ୍ସ କର୍ମଚାରୀ ତାଙ୍କ ଅଜାଣତରେ ଆକାଉଣ୍ଟରୁ ୩୦ହଜାର ଟଙ୍କା ଉଠାଇ ନେଇଥିବା ନବରଙ୍ଗପୁର ତହସିଲ ଅଫିସର ଚତୁର୍ଥ ଶ୍ରେଣୀ କର୍ମଚାରୀ ପତି ଭକ୍ତ ନବରଙ୍ଗପୁର ଥାନାରେ ଅଭିଯୋଗ କରିଛନ୍ତି।

ସୂଚନାଯୋଗ୍ୟ, ଚଳିତ ମାସ ୩ ତାରିଖରେ ପତି ଭକ୍ତ ଏକ ଫାଇନାନ୍ସ କମ୍ପାନୀରୁ ବାଇକ୍ ନେବା ପାଇଁ ଯୋଜନା କରିଥିଲେ। ଫାଇନାନ୍ସ କମ୍ପାନୀର କର୍ମଚାରୀ ଜଣକ ବାଇକ୍ ଇନ୍‌ସ୍ୟୁରାନ୍ସ ପାଇଁ ୧୫୦୦ଟଙ୍କା ପତିଙ୍କୁ ମାଗିଥିଲେ। ହେଲେ ପତି ୫୦୦ ଟଙ୍କା ଦେବା ସହ ଏଟିଏମ୍‌ରୁ ଆଉ ୧୦୦୦ଟଙ୍କା ଉଠାଇ ଦେବେ ବୋଲି କହିଥିଲେ। ଫାଇନାନ୍ସ କର୍ମଚାରୀ ଜଣକ ପତିଙ୍କୁ ସାଥିରେ ନେଇ ପ୍ରଥମେ ଆଇସିଆଇସିଆଇ ବ୍ୟାଙ୍କ୍‌ର ଏଟିଏମ୍‌କୁ ଯାଇ ଟଙ୍କା ଉଠାଇବାକୁ ଉଦ୍ୟମ କରିଥିଲେ। କିନ୍ତୁ ଏଟିଏମ୍‌ରୁ ଟଙ୍କା ବାହାରି ନ ଥିଲା। ଏହା ପରେ ଚାଉଁରିଆଗୁଡାସ୍ଥିତ ଏସ୍‌ବିଆଇ ଏଟିଏମ୍‌କୁ ଯାଇଥିଲେ। ଫାଇନାନ୍ସ କର୍ମଚାରୀ ଜଣକ ଏଟିଏମ୍ ମେଶିନରେ କାର୍ଡ ଲଗାଇ ପତିଙ୍କୁ ପିନ୍‌କୋଡ ମାଗିଥିଲେ। ପତି ପିନ୍‌କୋଡ ଦେବା ପରେ ମଧ୍ୟ ଟଙ୍କା ବାହାରି ନ ଥିଲା। ଶେଷରେ ଫାଇନାନ୍ସ କର୍ମଚାରୀ ଜଣକ ଉକ୍ତ ଏଟିଏମ୍ କାର୍ଡ ପତିଙ୍କୁ ଫେରାଇ ଦେଇଥିଲେ। ପତି ମଧ୍ୟ ସେହି ଏଟିଏମ୍ କାର୍ଡକୁ ପକେଟରେ ରଖି ଘରକୁ ଚାଲିଯାଇଥିଲେ। ତା' ପରଦିନ ପୁଣି ଏଟିଏମ୍‌ରୁ ଟଙ୍କା ଉଠାଇବାକୁ ଯାଇଥିବାବେଳେ ଉକ୍ତ ଏଟିଏମ୍ ତାଙ୍କର ନୁହେଁ ବୋଲି ଜାଣିବାକୁ ପାଇଥିଲେ। ପରେ ସେ ଏସ୍‌ବିଆଇ ବ୍ୟାଙ୍କକୁ ଯାଇ ପାସ୍‌ବୁକ ଅପଡେଟ କରିବାରୁ ତାଙ୍କ ଆକାଉଣ୍ଟରୁ ୩୧ ହଜାର ୪୦୦ ଟଙ୍କା ଗାଏବ ହୋଇଯାଇଥିବା ଜାଣିବାକୁ ପାଇଲେ। ସେହିଦିନ ୧୦ହଜାର ଟଙ୍କା ଲେଖାଏଁ ୩ ଥରରେ ୩୦ହଜାର ଟଙ୍କା ଉଠିଥିବାବେଳେ ଆଉ ୧୪୦୦ ଟଙ୍କା ଭବାନୀପାଟଣା ଏଟିଏମ୍‌ରୁ ଉଠିଥିବା ଜଣାପଡ଼ିଥିଲା। ଏନେଇ ପତି ନବରଙ୍ଗପୁର ଥାନାରେ ଅଭିଯୋଗ କରିବା ପରେ ନବରଙ୍ଗପୁର ବ୍ୟାଙ୍କ କର୍ତ୍ତୃପକ୍ଷଙ୍କୁ ଏଟିଏମ୍‌ର ସିସିଫୁଟେଜ ଯାଞ୍ଚକରି ପୋଲିସକୁ ପ୍ରଦାନ କରିବାକୁ କହିଛି। ଏହି ଘଟଣାର ତଦନ୍ତ ପ୍ରକ୍ରିୟା ଜାରି ରହିଛି, ତଦନ୍ତ ପରେ ସ୍ପଷ୍ଟ ହେବ ବୋଲି ତଦନ୍ତକାରୀ ଅଧିକାରୀ କୁଳଭୂଷଣ ନାୟକ କହିଛନ୍ତି।

OFFICE OF THE EXECUTIVE ENGINEER
RURAL WORKS DIVISION, BALLIGUDA
No.O-1414
Government of Odisha e-Procurement Notice
Bid Identification No. Online Tender - 07/EERWD BLG/2024-25
rw_balliguda@yahoo.com
Letter No. : 315 //RWDBLG Date : 01.02.2025

1	Name of the work	:	**Building Work (01 No.)**
2	Estimated cost	:	Rs. 50.48 Lakhs
3	Period of Completion	:	As per Annexure
4	Date & Time of availability of Bid documents in the Portal	:	From 10.02.2025 at 10.00 A.M. to 15.02.2025 up to 5.00 P.M.
5	Last date / Time for receipt of Bids in the Portal	:	15.02.2025 up to 5.00 P.M.
6	Name and address of the Officer Inviting Bid	:	Executive Engineer, Rural Works Division, Balliguda

The Bidders have to participate in **ONLINE** bidding only. Further details can be displayed from the e-procurement portal website https://www.tendersodisha.gov.in. Any addendum / corrigendum / cancellation of tender can also be seen in the said website only.
Sd./- Executive Engineer
Rural Works Division
Balliguda
OIPR-25164/11/0009/2425

INVITATION FOR BIDS (IFB)
Bid Identification No. BDO-AID-02/2024-25
Dated - 03.02.2025
No.i-475 : The Block Development Officer, Banarpal on behalf of Government of Odisha invites offline sealed tender for the works detailed in the table below.

Sl. No.	Name of the work	Est. cost (in Lakh) (Incl. GST)	Tendered Amount (Excl. GST) (in Rs.) (Offline)	Cost of Tender Paper (Online)	Class of bidder	Period of completion	Name of Bidder
1	2	3	4	5	6	7	8
1	Construction of GPLF Building at Banarpal	30.00	2293312/-	6,000/-	'C' & 'B'	06 Months	Panchayat Samiti Office, Banarpal
2	Construction of GPLF Building at Kurudol	30.00	2498821/-	6,000/-	'C' & 'B'	06 Months	-do-
3	Construction of GPLF Building at Turanga	30.00	2500740/-	6,000/-	'

ଜନ୍ମଦିନର ଶୁଭେଚ୍ଛା

ଗୁନ୍‌ଗୁନ୍
ପରିବାରବର୍ଗ

ଏଠାରେ ୨ X ୨ ସେ.ମି. ଫଟୋ ଲଗାନ୍ତୁ

ନାମ: .....
ବୟସ:.....
ଜନ୍ମ ତାରିଖ: .....

ସର୍ତ୍ତାବଳୀ: ଏହି କୁପନ ବ୍ୟବହାର କରି ସମ୍ପୂର୍ଣ୍ଣ ମାଗଣାରେ ଜନ୍ମଦିନର ଶୁଭେଚ୍ଛା ଜଣାନ୍ତୁ। ଫଟୋଗ୍ରାଫ ସହିତ କୁପନଟି ପ୍ରକାଶନ ତାରିଖର ୭ ଦିନ ପୂର୍ବରୁ ଜନ୍ମଦିନ ଶୁଭେଚ୍ଛା, ଧରିତ୍ରୀ, ବି-୨୬, ରସୁଲଗଡ ଶିଳ୍ପାଞ୍ଚଳ, ଭୁବନେଶ୍ୱର-୧୦ ଠିକଣାରେ ପହଞ୍ଚିବା ଆବଶ୍ୟକ।

୨୦୪୭ ସୁଦ୍ଧା ୩୫୦ ବିଲିୟନ ଡଲାର ଫାର୍ମାସ୍ୟୁଟିକାଲ ରପ୍ତାନି ଆକଳନ

ଭୁବନେଶ୍ୱର,୯।୨(ଅନୁରାଧା ମହାରଣା)

୨୦୨୩ରେ ଭାରତର ଫାର୍ମାସ୍ୟୁଟିକାଲ ରପ୍ତାନି ପରିମାଣ ପ୍ରାୟ ୨୭ ବିଲିୟନ ଡଲାର ଥିବାବେଳେ ୨୦୩୦ ସୁଦ୍ଧା ଏହା ୬୫ ବିଲିୟନ ଡଲାରରେ ବୃଦ୍ଧି ପାଇବ। ୨୦୪୭ ସୁଦ୍ଧା ୩୫୦ ବିଲିୟନ ଡଲାରରେ ପହଞ୍ଚିପାରେ ବୋଲି ଆକଳନ କରାଯାଇଛି। ସର୍ବଭାରତୀୟ ସ୍ତରରେ ଜେନେରିକ ମେଡିସିନ୍ ଯୋଗାଣକାରୀ ଭାବେ ଭାରତ ପରିଚିତ। ବିଶ୍ୱସ୍ତରରେ ବିକ୍ରି ହେଉଥିବା ପ୍ରତି ପାଞ୍ଚଟି ଜେନେରିକ ମେଡିସିନ୍ ମଧ୍ୟରୁ ଗୋଟିଏ ଭାରତରେ ଉତ୍ପାଦିତ ହୁଏ। ରପ୍ତାନି

ମୂଲ୍ୟ ଦୃଷ୍ଟିରୁ ଭାରତ ବର୍ତ୍ତମାନ ଏକାଦଶ ସ୍ଥାନରେ ରହିଛି। ଇଣ୍ଡିଆନ ଫାର୍ମାସ୍ୟୁଟିକାଲ ଆଲାଏନ୍ସ (ଆଇପିଏ), ଇଣ୍ଡିଆନ ଡ୍ରଗ ଉତ୍ପାଦକ ସଂଘ (ଆଇଡିଏମ୍‌ଏ) ଏବଂ ଫାର୍ମାକ୍ସିଲ ସହଯୋଗରେ ପ୍ରସ୍ତୁତ ହୋଇଥିବା ରିପୋର୍ଟରେ ଦର୍ଶାଯାଇଛି ଯେ, ରପ୍ତାନି ମୂଲ୍ୟରେ ୨୦୪୭ ସୁଦ୍ଧା ଭାରତ କିପରି ରପ୍ତାନି କ୍ଷେତ୍ରରେ ନୂତନତା ସୃଷ୍ଟି କରିପାରିବ ଏବଂ ବିଶେଷତଃ ଜେନେରିକ, ବାୟୋସିମିଲାର ଏବଂ ଅଭିନବ ଉତ୍ପାଦକୁ ଅନ୍ତର୍ଭୁକ୍ତ କରିବ। କେନ୍ଦ୍ର ବାଣିଜ୍ୟ ଏବଂ ଶିଳ୍ପ ମନ୍ତ୍ରୀ ପୀୟୂଷ ଗୋୟଲ କହିଛନ୍ତି, ଭାରତ ଦୀର୍ଘ ଦିନ ଧରି ବିଶ୍ୱର ଫାର୍ମାସି ଭାବେ ଉଭା ହୋଇଛି। ବର୍ତ୍ତମାନ ଆମେ ଭାରତ ପାଇଁ ଭାରତର ଏହି ପରିଚୟକୁ 'ବିଶ୍ୱର ସ୍ୱାସ୍ଥ୍ୟ ସୁରକ୍ଷା ସଂରକ୍ଷକ' ଭାବେ ପ୍ରସ୍ତୁତ କରିବାକୁ ଚାହୁଁଛୁ। ଉଦ୍ଭାବନ ଓ ଅନୁସନ୍ଧାନକୁ ପ୍ରୋତ୍ସାହିତ କରି ନିରନ୍ତର ଲକ୍ଷ୍ୟ ହାସଲ କରିବାକୁ ସରକାର ଏହି ପ୍ରତିଶ୍ରୁତିବଦ୍ଧ। କେନ୍ଦ୍ରମନ୍ତ୍ରୀ ଆହୁରି କହିଛନ୍ତି, ଏକାଡେମୀ , ଶିଳ୍ପ ଏବଂ ସରକାରଙ୍କ ମଧ୍ୟରେ ସହଯୋଗକୁ ମଜଭୁତ କରି ଆମେ ଏକ ବିଶ୍ୱସ୍ତରୀୟ ପ୍ରତିଯୋଗିତାମୂଳକ କ୍ଷେତ୍ର ଗଠନ କରିବା ଜାରି ରଖିବୁ, ଯାହା ସମଗ୍ର ବିଶ୍ୱରେ ସ୍ୱାସ୍ଥ୍ୟସେବାରେ ଯୋଗଦାନ କରିବ। ୨୦୪୭ ସୁଦ୍ଧା ଭାରତର ଏପିଆଇ ରପ୍ତାନି ବଜାର ବର୍ତ୍ତମାନ ୫ ବିଲିୟନ ଡଲାରରୁ ୮୦-୯୦ ବିଲିୟନ ଡଲାରକୁ ବୃଦ୍ଧି ପାଇବ ବୋଲି ଆକଳନ କରାଯାଇଛି। ବିଶ୍ୱର ବାୟୋସିମିଲାର୍ ବଜାରରେ ଭାରତୀୟ କମ୍ପାନୀଗୁଡିକର ୫%ରୁ କମ୍ ଅଂଶ ଅଛି । ଅନୁସନ୍ଧାନରେ ନିବେଶ ବୃଦ୍ଧି, ୪୦ରୁ ଅଧିକ ଉତ୍ପାଦର ବିସ୍ତାରିତ ପାଇପଲାଇନ ଏବଂ ପରବର୍ତ୍ତୀ ୩-୪ ବର୍ଷ ମଧ୍ୟରେ ଯୋଜନାବଦ୍ଧ କ୍ଷମତା ଯୋଗ ହେତୁ ଏହା ଅଗ୍ରଗତି ଦେଖାଉଛି। ରିପୋର୍ଟରେ ଦର୍ଶାଯାଇଛି ଯେ, ଭାରତୀୟ ବାୟୋସିମିଲାର ରପ୍ତାନି ବର୍ତ୍ତମାନ ୦.୮ ବିଲିୟନ ଡଲାରରେ ରହିଛି। ୨୦୩୦ ସୁଦ୍ଧା ଏହା ୫ ଗୁଣ ବୃଦ୍ଧି ହୋଇ ୪.୨ ବିଲିୟନ ଡଲାରରେ ପହଞ୍ଚିବ ଏବଂ ୨୦୪୭ ସୁଦ୍ଧା ରପ୍ତାନି ୩୦-୩୫ ବିଲିୟନ ଡଲାରରେ ପହଞ୍ଚିପାରେ।

ନିବେଶର କେନ୍ଦ୍ରବିନ୍ଦୁ ହେବ ସୁନା: ସଞ୍ଜୀୟ

ଭୁବନେଶ୍ୱର,୯।୨

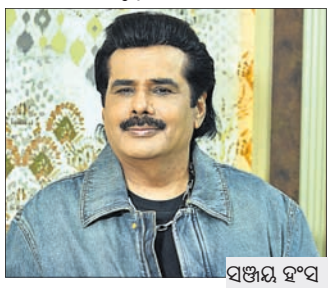

ସଞ୍ଜୀୟ ହଂସ

ବର୍ତ୍ତମାନ ସମୟରେ ସୁନା ଦର ଓ ବଜାରକୁ ନେଇ ସବୁଆଡେ ଚର୍ଚ୍ଚା ହେଉଥିଲାବେଳେ ସୁନା ନିବେଶର ମୁଖ୍ୟ କେନ୍ଦ୍ରବିନ୍ଦୁ ହେବ ବୋଲି ଲାଲ୍‌ଚନ୍ଦ ଜୁଏଲର୍ସର ପ୍ରତିଷ୍ଠାତା ସଞ୍ଜୀୟ ହଂସ ଆକଳନ କରିଛନ୍ତି। ଅପରପକ୍ଷରେ ଟ୍ରମ୍ପଙ୍କ ଆକ୍ରମଣାତ୍ମକ ବାଣିଜ୍ୟ ନୀତି ଓ ତାଙ୍କ ଦ୍ୱାରା ଟାର୍ଗେଟ୍ କରାଯାଇଥିବା ଦେଶଗୁଡ଼ିକଠାରୁ ପ୍ରତିଶୋଧର ଭୟ ସୁନାର ମୂଲ୍ୟକୁ ବୃଦ୍ଧି କରିଛି। ତଥାପି ସୁନା ବଜାର ଉପରେ ଅଭିଜ୍ଞ ସଞ୍ଜୀୟ ହଂସ ବିଶ୍ୱାସ କରନ୍ତି, ସୁନା ବର୍ତ୍ତମାନ ବି ଏକ ସୁରକ୍ଷିତ ନିବେଶ। ଯେତେବେଳେ ଆର୍ଥିକ ଏବଂ ଭୂ-ରାଜନୈତିକ ଅସ୍ଥିରତା ଥାଏ, ସେତେବେଳେ ଏହାକୁ ନିରାପଦ ଭାବେ ବିବେଚନା କରାଯାଏ ବୋଲି ସେ କହିଛନ୍ତି। ସେହିଭଳି ଆମେରିକା ରାଷ୍ଟ୍ରପତି ଡୋନାଲ୍ଡ ଟ୍ରମ୍ପଙ୍କ ଚାଇନା,ମେକ୍ସିକୋ ଏବଂ କାନାଡ଼ା ଭଳି ଦେଶଗୁଡ଼ିକ ଉପରେ ଶାସ୍ତ୍ରମୂଳକ ଶୁଳ୍କ ଲାଗୁ କରିବା ପଦକ୍ଷେପ ଯୋଗୁ ବିଶ୍ୱରେ ବାଣିଜ୍ୟ ଯୁଦ୍ଧର ଆଶଙ୍କା ସୃଷ୍ଟି ହୋଇଛି। ଏହା ସହିତ ଟଙ୍କା ଦୁର୍ବଳ ହେବା କାରଣରୁ ସୁନା ମୂଲ୍ୟ ରେକର୍ଡ ସ୍ତରରେ ପହଞ୍ଚିଯାଇଛି। ବର୍ତ୍ତମାନର ବଜାର ଅସ୍ଥିରତା ମୁଖ୍ୟତଃ ଆମେରିକା ଦ୍ୱାରା ଚାଇନା, ମେକ୍ସିକୋ ଏବଂ କାନାଡ଼ା ଉପରେ ଶୁଳ୍କ ଲାଗୁ କରାଯିବା ଯୋଗୁ ହୋଇଛି ଏବଂ ଫଳସ୍ୱରୂପ ପ୍ରତିଶୋଧମୂଳକ ପଦକ୍ଷେପ ବିଶ୍ୱବଜାରକୁ ଅସ୍ଥିର କରିଛି। ୨୦୨୫ରେ ସୁନା ମୂଲ୍ୟ ପ୍ରାୟ ୧୦% ବୃଦ୍ଧି ପାଇଛି।

ଆୟୁର୍ବେଦର ପ୍ରଚାରପ୍ରସାର ଉପରେ ପତଞ୍ଜଳିର ଗୁରୁତ୍ୱ

ଭୁବନେଶ୍ୱର,୯।୨

ଶିକ୍ଷା ମନ୍ତ୍ରଣାଳୟ ଅଧୀନ ରାଷ୍ଟ୍ରୀୟ ପୁସ୍ତକ ନ୍ୟାସ ତତ୍ତ୍ୱାବଧାନରେ ନୂଆଦିଲ୍ଲୀ ପ୍ରଗତି ମଇଦାନସ୍ଥିତ ଭାରତ ମଣ୍ଡପରେ ୱାର୍ଲ୍ଡ ବୁକ୍ ଫେୟାର ଅନୁଷ୍ଠିତ ହୋଇଯାଇଛି। ଏହି କାର୍ଯ୍ୟକ୍ରମରେ ମୁଖ୍ୟବକ୍ତା ଭାବେ ପତଞ୍ଜଳି ଯୋଗପୀଠର ମହାମନ୍ତ୍ରୀ ଆଚାର୍ଯ୍ୟ ବାଳକ୍ରିଷ୍ଣ ଯୋଗଦେଇଥିଲେ। ଏ ଅବସରରେ ସେ କହିଥିଲେ, ସମଗ୍ର ବିଶ୍ୱରେ 'ଯୋଗ' ଏପରି ଏକ ଶବ୍ଦ ଯାହାକୁ ସମସ୍ତ ଭାଷାଭାଷୀ ଲୋକ ସେହି ସମାନ ଅର୍ଥରେ ବୁଝିପାରନ୍ତି। ବ୍ରିଦିଙ୍ଗ ଏକ୍ସରସାଇଜ୍, ଫିଜିକାଲ ଏକ୍ସରସାଇଜ୍, ଆସନ ଓ ପ୍ରାଣାୟମ ବିଷୟରେ ଅଧିକାଂଶ ଲୋକ ଜାଣନ୍ତି। ଏହାସହ ଆୟୁର୍ବେଦ ପ୍ରଚାର ପ୍ରସାର ଉପରେ ସେ ଗୁରୁତ୍ୱାରୋପ କରିଥିଲେ। ପତଞ୍ଜଳି ପକ୍ଷରୁ ୱାର୍ଲ୍ଡ ଇନ୍‌ସାଇକ୍ଲୋପିଡିଆ ନାମରେ ପ୍ରକାଶିତ ଏକ ମହାଗ୍ରନ୍ଥରେ ୩୨ ହଜାର ଔଷଧୀୟ ବୃକ୍ଷର ସଚିତ୍ର ବର୍ଣ୍ଣନା କରାଯାଇଥିବା ଆଚାର୍ଯ୍ୟ ସୂଚନା ଦେଇଛନ୍ତି। ଏହା ବ୍ୟତୀତ ଆୟୁର୍ବେଦ ଆଧାରିତ ପୁସ୍ତକ 'ସୌମିତ୍ରେୟନିଦାନମ୍' ପ୍ରକାଶ ପାଇଛି। ସେ ଆହୁରି ମଧ୍ୟ କହିଲେ, ପତଞ୍ଜଳି ମାଧ୍ୟମରେ ଯୋଗ, ଆୟୁର୍ବେଦ ଶିକ୍ଷା, ଚିକିତ୍ସା, ଅନୁସନ୍ଧାନ, ପ୍ରାଚୀନ ପାଣ୍ଡୁଲିପି ଆଧାରିତ ଗ୍ରନ୍ଥ ତଥା ପ୍ରେରଣାଦାୟକ ଆଧାତ୍ମିକ ପୁସ୍ତକର ପ୍ରକାଶନ କରାଯାଇଛି। ଭାରତୀୟ ଶିକ୍ଷା ବୋର୍ଡ ଅନ୍ତର୍ଗତ ସ୍ୱଦେଶୀ ଶିକ୍ଷା ବ୍ୟବସ୍ଥାରେ ପ୍ରଥମରୁ ୧୦ମ ଶ୍ରେଣୀ ପର୍ଯ୍ୟନ୍ତ ପାଠ୍ୟକ୍ରମ ପ୍ରକାଶ କରାଯାଉଛି।

ଡିୟୁରେ ଖୋଲିବ ନୂତନ ପାଠ୍ୟକ୍ରମ

ଭୁବନେଶ୍ୱର,୯।୨ (ଅଭୟ ଦାଶ)

ରାଜ୍ୟର ପ୍ରମୁଖ ଘରୋଇ ଶିକ୍ଷାନୁଷ୍ଠାନ ତଥା ଡ୍ରିମ୍‌ସ ୟୁନିଭର୍ସିଟି (ଡିୟୁ) ବୋର୍ଡ ଅଫ୍ ଗଭର୍ନର୍ସର ତୃତୀୟ ବୈଠକ ଶୁକ୍ରବାର ବିଶ୍ୱବିଦ୍ୟାଳୟର ମୁଖ୍ୟ ପ୍ରଶାସନିକ ଭବନ ସମ୍ମିଳନୀ କକ୍ଷରେ ଅନୁଷ୍ଠିତ ହୋଇଯାଇଛି। ବିଶ୍ୱବିଦ୍ୟାଳୟର ପ୍ରତିଷ୍ଠାତା ଅଧ୍ୟକ୍ଷ ଡ. ପ୍ରମୋଦ ଚନ୍ଦ୍ର ରଥଙ୍କ ପୌରୋହିତ୍ୟରେ ଏହି ବୈଠକ ଅନୁଷ୍ଠିତ ହୋଇଯାଇଛି। ବୈଠକ ପ୍ରାରମ୍ଭରେ ଶିକ୍ଷାନୁଷ୍ଠାନର ସ୍ୱପ୍ନଦ୍ରଷ୍ଟା କର୍ମଯୋଗୀ ଧନେଶ୍ୱର ରଥଙ୍କ ପ୍ରତି ଶ୍ରଦ୍ଧାସୁମନ ଅର୍ପଣ କରାଯାଇଥିଲା। ସେହିଭଳି ବିଶ୍ୱବିଦ୍ୟାଳୟର କୁଳପତି ପ୍ରଫେସର ଡ. ପ୍ରକାଶ କୁମାର ହୋତା ଗତ ନଭେମ୍ବରରେ ଅନୁଷ୍ଠିତ ୨ୟ ବୈଠକର ବିବରଣୀ ଉପସ୍ଥାପନ ସହ ବିଶ୍ୱବିଦ୍ୟାଳୟର ପ୍ରଥମ ସମାବର୍ତ୍ତନ ଉତ୍ସବର ସଫଳ ଆୟୋଜନ ନିମନ୍ତେ ବୋର୍ଡର ସମସ୍ତ ସହଯୋଗ ପାଇଁ କୃତଜ୍ଞତା ଓ ସାଧୁବାଦ ଜଣାଇଥିଲେ। ଏଥିସହ ବିଗତ ଏକାଡେମିକ୍ କାଉନସିଲ, ଫି ଷ୍ଟ୍ରକ୍ଚର କମିଟି, ଫାଇନାନ୍ସ କମିଟି ଓ ବୋର୍ଡ ଅଫ୍ ଗଭର୍ନର୍ସ ବୈଠକରେ ଗୃହୀତ ବିଭିନ୍ନ ପ୍ରସ୍ତାବ ଆଲୋଚନାରେ ଅନୁମୋଦନ ଲାଭ କରିଥିଲା। ସେହିପରି ଜାତୀୟ ଶିକ୍ଷାନୀତିକୁ ଗୁରୁତ୍ୱ ଦେଇ ନିଯୁକ୍ତି ସୁଯୋଗ ଥିବା ବିଭିନ୍ନ ସ୍ୱଳ୍ପ ଅବଧିଭିତ୍ତିକ ନୂତନ ପାଠ୍ୟକ୍ରମ ଖୋଲିବାକୁ ବୈଠକରେ ନୀତିଗତ ନିଷ୍ପତ୍ତି ଗ୍ରହଣ କରାଯାଇଥିଲା।

ଏହି ଅବସରରେ ବିଧାୟକ ଛବି ମଲ୍ଲିକଙ୍କ ସମେତ ସହ ଅଧ୍ୟକ୍ଷ ଇଂ ଦୁର୍ଗାପ୍ରସାଦ ରଥ, ପ୍ରଶାସନିକ ନିର୍ଦ୍ଦେଶକ ବଳରାମ କର, ନିର୍ଦ୍ଦେଶକ ପ୍ରଦୀପ୍ତ ଚନ୍ଦ୍ର ରଥ, ନିର୍ଦ୍ଦେଶିକା ଚିନ୍ମୟୀ ରଥ, ନିର୍ଦ୍ଦେଶକ ପ୍ରଫୁଲ୍ଲ କୁମାର ଷଡ଼ଙ୍ଗୀ, ପ୍ରଫେସର ଡା. ବିରଞ୍ଚି ନାରାୟଣ ମହାପାତ୍ର, ପ୍ରଫେସର ଡା. ଶକ୍ତିପ୍ରସାଦ ଦାସ, ଇଂ ଡ. ପ୍ରଭାକର ସ୍ୱାଇଁ, ପ୍ରଫେସର ସୁଶାନ୍ତ କୁମାର ଦାସ, ଇଂ ଅଶୋକ କୁମାର ବାସା, ପ୍ରଫେସର ଡ. ବିଜୟାନନ୍ଦ ସିଂହ ପ୍ରମୁଖ ବୋର୍ଡର ସଦସ୍ୟ ଏବଂ ଡେପୁଟି ରେଜିଷ୍ଟ୍ରାର ଇଂ ଶିଶିର କୁମାର ସାହୁ, ଡିନ୍ ଡ. ନୟନ ରଞ୍ଜନ ସାମଲ ବିଭିନ୍ନ ପ୍ରସଙ୍ଗରେ ଗଠନମୂଳକ ଅଭିମତ ଦେଇଥିଲେ। ପରିଶେଷରେ ରେଜିଷ୍ଟ୍ରାର ଡ. ଭକ୍ତ ଚରଣ ପ୍ରଧାନ ଧନ୍ୟବାଦ ଅର୍ପଣ କରିଥିଲେ ।

ମାର୍ଚ୍ଚ ୪ରେ ୩ଏ ସିରିଜ୍‌ର ଅନାବରଣ

ନୂଆଦିଲ୍ଲୀ,୯।୨

ନଥିଙ୍ଗର ସଦ୍ୟତମ କମ୍ୟୁନିଟି କ୍ୱାର୍ଟେଲ ଅପଡେଟ ଭିଡିଓ ସମ୍ପର୍କରେ ଘୋଷଣା କରାଯାଇଛି। ଏପରିକି ୨୦୨୫ ମାର୍ଚ୍ଚ ୪ ଅପରାହ୍ନ ୩ ଟା ୩୦ ମିନିଟରେ ବ୍ରାଣ୍ଡର ନୂତନ ଫୋନ୍ (୩ଏ) ସିରିଜ୍‌ର ଅନାବରଣ (ଉନ୍ମୋଚନ) ହେବ। ଏ ସମ୍ପର୍କରେ ନଥିଙ୍ଗର ସହ-ପ୍ରତିଷ୍ଠାତା ଏକିସ ଏଭାଲେଡିସ୍ କହିଛନ୍ତି, ଏ ସିରିଜ ପାଇଁ ଆମର ଭିନ୍ନ ସେଗ୍‌ର ୟୁଜର୍ ରହିଛନ୍ତି। ଏପରିକି ଲୋକମାନେ ସ୍ମାର୍ଟଫୋନ୍ କିଣିବା ସମୟରେ କିଛି ଲୋକ ସବୁଠୁ ଶ୍ରେଷ୍ଠ ବିଶିଷ୍ଟତା ଦେଖିଥାନ୍ତି, ସେମାନେ ନୂଆ ଇନୋଭେଶନ୍ ଏବଂ ପ୍ରୋସେସର୍ ଚାହିଁଥାନ୍ତି। ତଥାପି ଆହୁରି କିଛି ୟୁଜର୍ ରହିଛନ୍ତି,ଯେଉଁମାନେ ଟେକ୍‌କୁ ନେଇ ଆଗ୍ରହୀ ଥିଲେ ମଧ୍ୟ ଭଲ ୟୁଜର୍ ଅନୁଭୂତିକୁ ନେଇ ଖୁସି ହୋଇଥାନ୍ତି। ଏମାନଙ୍କ ପାଇଁ ହିଁ (ଏ) ସିରିଜ୍ ଉଦ୍ଦିଷ୍ଟ ରହିଛି।

ସେହିଭଳି କ୍ୟାମେରା, ସ୍କ୍ରିନ୍, ପ୍ରୋସେସର୍ ଏବଂ ନିଶ୍ଚିତ ଭାବେ ଡିଜାଇନ୍ ଆଦି ଉପରେ ଗୁରୁତ୍ୱ ଦେଇ ଆମେ ୟୁଜରଙ୍କ ଆବଶ୍ୟକତା ଉପରେ ଧ୍ୟାନ କେନ୍ଦ୍ରିତ କରିଛୁ।

Classified Everyday
0674-2580101, 9692975378

REAL ESTATE
SALE

Duplex at Retang Medical, Station near C.V. Raman, 4BHK Apartment near Sum Hospital, Kalinganagar, DAV, KV, Bhubaneswar-7008459987. D-76232

BDA & ORERA approved 3BHK Luxurious Apartments, At- Budha Nagar, Kalpana Square, Bhubaneswar. 2BHK Apartments At- Kantilo, Sundarpada, Bhubaneswar nearing completion & ready to possess 2/3BHK flats near Badagada Canal Road, Mouza- Meherpalli for sale. Bank Finance available. Contact: 9861467987, 9861336178. D-2828

Indivisual Re-Sale Plot sale Sundarpada, Hi-Tech Plaza @ 1400/- Nakhara- 1700/. 9776866520. D-76235

ପାଠକଙ୍କ ପାଇଁ ସୂଚନା
କ୍ଲାସିଫାଏଡରେ ପ୍ରକାଶିତ କେତେକ ବିଜ୍ଞାପନକୁ ଭିତ୍ତିକରି କିଛି ପାଠକ ଠକାମିର ଶିକାର ହେଉଥିବା ଆମର ଦୃଷ୍ଟିଗୋଚର ହେଉଛି। ବିଜ୍ଞାପନ ଦେଉଥିବା ସଂସ୍ଥାମାନଙ୍କ ସହ କାରବାର କରିବା ପୂର୍ବରୁ ସବିଶେଷ ତଥ୍ୟ ଓ ନିଜର ବିବେକ ଖଟାଇ କାରବାର କରନ୍ତୁ। ଏଥିପାଇଁ ଧରିତ୍ରୀ କର୍ତ୍ତୃପକ୍ଷ ଦାୟୀ ରହିବେ ନାହିଁ।

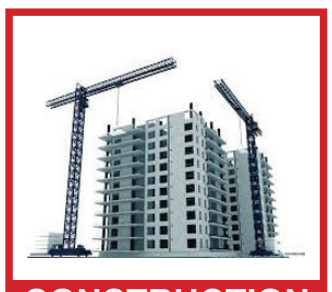

CONSTRUCTION

Free Accommodation for Senior Citizens, Mentally ill person & Drug addicted Person with all facilities. Contact: 9337160036, 7325991853, 9439928693. D-2819

Modern 2BHK with covered car parking in Sector-9, CDA @ Rs.- 15000/-. Contact: 8249311472. D-2831

Ground floor single room 200sqft with attached toilet at VSS Nagar- 7873657633. D-2864

2Acre (87000 sqft) NH facing plot near Chandanpur, Puri for any commercial purposes Rent/Lease. 9438400633 D-76236

Two floor vacant in Second floor-8000 is 1000 sqft. & Third Floor- 9000 is 1200 sqft. with Balcony. 7978141625. D-2862

For Rent/Lease: Commercial space at Keshura, Puri Bypass Road, ideal for Office, Bank or Showroom. Ground Floor: 3000sqft, 1st & 2nd Floor: 4800sqft each. Contact: 9437468247/ 9437035347. D-2839

For Rent/Lease: Commercial space at Palasuni, behind Bhubaneswar Water Works, 6000sqft Godown & 1500sqft Office. Contact: 9437468247/ 9437035347. D-2838

Positively Health benefited spa by expert female therapist, Bapujinagar. 8018429809. D-76194

Positively Health benefited spa by expert female therapist, Nayapalli. 7846814019. D-76195

Herbal full body massage by smart/ expert therapist. 8327740003, 7205178829. D-76413

ନିଜର ପ୍ରିୟଜନମାନଙ୍କୁ ଜନ୍ମଦିନର ଓ ବିବାହ ଶୁଭେଚ୍ଛା ଜଣାନ୍ତୁ କେବଳ ଟ୨୧୦/- ରେ। ରଙ୍ଗୀନ ଟ୪୨୦/- ରେ। (ଫଟୋ ସହ) ବି.ଦ୍ର.: ଶୁଭେଚ୍ଛା ୬ସେମି. (H) X ୪ସେମି. (W) ହେବା ଆବଶ୍ୟକ।

AFFIDAVIT

By virtue of an affidavit sworn before Executive Magistrate, BBSR, on dated 17th January 2025, I GEETHA RANI NAYAK, Village- Hamirpur, Post.- Malanda, P.S.- Tirtol, Dist.- Jagatsinghpur, PIN- 754136, declare that I have changed my name from Gitarani Nayak to GEETHA RANI NAYAK. Henceforth, I shall be known as GEETHA RANI NAYAK for all purposes.
GEETHA RANI NAYAK
D-2861

By virtue of an affidavit sworn before Executive Magistrate, Bhadrak, dtd 06.02.2025, I Ajay Kumar Rout, Vill- Khanpur, P.O.- Panichhatra, P.S.- Khaira, Dist.- Balasore, declare that my daughter's actual name is Rajashree Rout. But wrongly mentioned in her Aadhaar Card Pramita Rout instead of Rajashree Rout but I want to change her name from Pramita Rout to Rajashree Rout in her Aadhaar Card. Henceforth, she will be known as Rajashree Rout for all purposes. D-2866

By virtue of an affidavit sworn before Executive Magistrate, Chandabali, dated 04.01.2025, I, Dharanidhar Bal (42), Address- Vill- Haripur, P.O.- Goudunipokhari, P.S.- Bansada, Dist.- Bhadrak, declare that I have changed my daughter's name from Chitralekha Bal to Donarani Bal. Henceforth, she shall be known as Donarani Bal for all purposes. D-2871

LEGAL NOTICE

**IN THE COURT OF THE JUDGE, FAMILY COURT, BHUBNAESWAR.
C.P. No.- 868/2023
Kamalinee Ghadai .....Petitioner
-Versus-
Padmanav Parida .....Respondent**

**To
Padmanav Parida, aged 24 years, S/o- Sri Prasanna Parida, Permanent resident of Vill- Bhimpur Samantarapur Sasan, P.O.-Bhimpur, P.S.-Banapur, Dist.- Khurda-752031.**

NOTICE UNDER ORDER 5 RULE 20 OF C.P.C.

Whereas the above named Petitioner has instituted this Civil Proceeding against you U/s.27 (1) (d) of the Special Marriage Act, 1954 seeking relief for dissolution of marriage. Summons were issued to you for your appearance but it was returned back un-served as you are avoiding to receive the summon. You are hereby summoned to appear in this Court in person on the 10th day of March, 2025 at 10.30 A.M. to answer all material questions relating to the case.

Take Notice that in default of your appearance on the date fixed the case will be heard and determined in your absence ex-parte.

Given under my hand and seal of the Court this 6th day of Feb. 2025

**Sd./- JUDGE
FAMILY COURT, BHUBANESWAR
D-2869**

ଜିଲ୍ଲା ଖାଉଟି ବିବାଦ ସମାଧାନ ଆୟୋଗ, ପୁରୀ, ଓଡ଼ିଶା ଡିଗ୍ରୀଜାରି ମୋକଦ୍ଦମା ନଂ.୪୭/୨୯୨୪ୟର (ମୂଳ ମୋକଦ୍ଦମା ସି.ସି.ନଂ.୮୫/୨୦୨୧ୟରରୁ ଉଦ୍ଭୂତ)
ସଂଯୁକ୍ତା ସାହୁ ବ୬୪ର୍ଷ, ସ୍ୱାମୀ: ୪ଅରକ୍ଷିତ ସାହୁ, ବ୍ରହ୍ମଗିରି, ପୁରୀ ...ଡିଗ୍ରୀଦାର
ବନାମ
୧. ମ୍ୟାନେଜର, ରିଲିୟାନ୍ସ କମର୍ସିଆଲ ଫାଇନାନ୍ସ ଲିଃ. ଭୁବନେଶ୍ୱର, ୨. ରିଜିଓନାଲ ମ୍ୟାନେଜର, ରିଲାଏସ୍‌ସ କମର୍ସିଆଲ ଫାଇନାନ୍ସ ଲିଃ. କୋଲକତା, ୩. ଚିଫ୍ ମ୍ୟାନେଜର, ରିଲାଏସ୍‌ସ କମର୍ସିଆଲ୍ ଫାଇନାନ୍ସ ଲିଃ. ମୁମ୍ବାଇ ... ଦେଣାଦାରମାନେ
ଦେଓ୍ୱାନୀ କାର୍ଯ୍ୟବିଧି ଆଇନର ଅର୍ଡର-୫, ରୁଲ-୨୦ (ଏ) ମତେ ନୋଟିସ୍
ଏ ତ ଦ୍ୱା ର ।
ଜଣାଇଦିଆଯାଉଛି ଯେ, ଉପରୋକ୍ତ ଆୟୋଗର ଉକ୍ତ ଡିଗ୍ରୀଜାରି ମୋକଦ୍ଦମାରେ ଦେଣାଦାରଙ୍କୁ ବାରମ୍ବାର ନୋଟିସ୍ ପଠାଇବା ସତ୍ତ୍ୱେ ଦେଣାଦାରଙ୍କ ଉପରେ ତାହା ଜାରି ହୋଇପାରୁନାହିଁ । ଏଣୁ ଦେଣାଦାରଙ୍କୁ ନୋଟିସ୍ ଦ୍ୱାରା ଜଣେଇଦିଆଯାଉଛି ଯେ, ଉକ୍ତ ଆୟୋଗରେ ତା ୨୫.୦୨.୨୦୨୫ରିଖ ଦିବା ଘ. ୧୦.୩୦ ମି. ସମୟେ ଆପଣ କିମ୍ବା ଆପଣଙ୍କ କ୍ଷମତାପ୍ରାପ୍ତ ପ୍ରତିନିଧିଙ୍କ ଜରିଆରେ ହାଜର ହୋଇ ଆପତ୍ତି ଜଣାଇବେ । ନଚେତ୍ ଆପଣଙ୍କ ଅନୁପସ୍ଥିତିରେ ମୋକଦ୍ଦମା ଆଇନ ଅନୁସାରେ ଫଇସଲା କରାଯିବ ।
Sd./- ସଭାପତି
ଜିଲ୍ଲା ଖାଉଟି ବିବାଦ ସମାଧାନ ଆୟୋଗ ପୁରୀ, ଓଡ଼ିଶା
ଧ-୨୮୭୦

ମନେ ପଡ଼ନ୍ତି

ପ୍ରଥମ ଶ୍ରାଦ୍ଧବାର୍ଷିକୀ ଉପଲକ୍ଷେ ଅଶ୍ରୁଳ ଶ୍ରଦ୍ଧାଞ୍ଜଳି

୪କମଳା ସାହୁ
ମାଣିଆବନ୍ଧ, ବଡ଼ମ୍ବା, କଟକ
ଆବିର୍ଭାବ: ୧୯୬୦
ତିରୋଧାନ: ୨୦୨୩
ମହାପ୍ରଭୁ ଶ୍ରୀଜଗନ୍ନାଥ ଓ ମା' ଭଟାରିକାଙ୍କ କୃପାରୁ ଯେଉଁଠି ଅଛ ଭଲରେ ଥାଅ ଏବଂ ଆଶୀର୍ବାଦ ପ୍ରଦାନ କରୁଥାଅ ।
-ଆଶୀର୍ବାଦକାଂକ୍ଷୀ-
ଧର୍ମପତି, ପୁତ୍ରବଧୂ, ପୁତ୍ର, ନାତୁଣୀ, ନାତି ଏବଂ ବନ୍ଧୁ ଓ ପରିବାରବର୍ଗ ।
ଧ-୨୮୬୭

ଧରିତ୍ରୀ DHARITRI
Scan & Pay
ଧରିତ୍ରୀ କ୍ଲାସିଫାଏଡ୍ ବିଜ୍ଞାପନ ବାବଦୀୟ ଦେୟକୁ ନିମ୍ନପ୍ରଦତ୍ତ QR Code ସ୍କାନ୍ କରି ଯେକୌଣସି UPI App ମାଧ୍ୟମରେ ସହଜରେ ପେଠ କରନ୍ତୁ ।
BHIM UPI
ଦେୟ ପେଠ ହେଲାପରେ ରସିଦ୍‌ର Screenshotକୁ classifieddharitri@gmail.com ରେ ଇମେଲ୍ କରନ୍ତୁ ।

ଲଦାଖ: ମଙ୍ଗଳ ଗ୍ରହର ଅନୁରୂପ

ପ୍ର. ରମେଶ ଚନ୍ଦ୍ର ପରିଡ଼ା

''ବର୍ତ୍ତମାନ ସୁଦ୍ଧା ଲଦାଖଠାରେ 'ଦ ୟୁରୋପିଆନ୍ ସ୍ପେଶ ଏଜେନ୍ସି'ର 'ଏକ୍ସୋ ମାର୍ସ ମିଶନ' ଦ୍ୱାରା କେତେକ ପରୀକ୍ଷା ହୋଇସାରିଛି। ଏହା ବାୟୁମଣ୍ଡଳରେ ଜଳଚକ୍ର ଏବଂ ମୃତ୍ତିକା ଲବଣ ମଧ୍ୟରେ ଅନ୍ତର୍କ୍ରିୟା ଅଧ୍ୟୟନ କରିଛି। ପୁନଶ୍ଚ ସ୍ଥାନଟିର ବିବିଧ ସୂକ୍ଷ୍ମ ବିଜ୍ଞାନଭିତ୍ତିକ ଅନୁଧ୍ୟାନରୁ ସୂକ୍ଷ୍ମ ଜୀବାଣୁ ସଂଗ୍ରହାଳୟ ସ୍ଥାପନ କରିବା ସମ୍ଭବ ହେଲାବେଳେ ଏହାର ଭୌଗୋଳିକ ମାନଚିତ୍ର ପ୍ରସ୍ତୁତି, ପୃଷ୍ଠ ଦେଶ ଉପରସ୍ଥ 'ପରମା ଫ୍ରୋଷ୍ଟ' ବା ସ୍ଥାୟୀ ତୁଷାର ବ୍ୟବସ୍ଥା ସମ୍ପର୍କରେ ଗୁରୁତ୍ୱପୂର୍ଣ୍ଣ ତଥ୍ୟ ଲୋକଲୋଚନକୁ ଆଣିପାରିଛି। ଏହି ଆବିଷ୍କାରଗୁଡିକ ତଥା ସେହିଭଳି ଅନ୍ୟ କେତୋଟି ଲଦାଖରେ ଏକ ସ୍ଥାୟୀ ପ୍ରତିରୂପ ମହାକାଶ ଗବେଷଣା କେନ୍ଦ୍ର ପ୍ରତିଷ୍ଠା ଲାଗି ମତ ଦେବାରେ ସାହାଯ୍ୟ କରିଛି।''

ଭାରତ ବର୍ତ୍ତମାନ ବିଶ୍ୱର ଅନ୍ୟତମ ଅଗ୍ରଣୀ ଶକ୍ତି। ଚନ୍ଦ୍ର ବିଜୟର ଅଭୂତପୂର୍ବ ସଫଳତା ସହିତ ମଙ୍ଗଳ ଅଭିଯାନ, ସୂର୍ଯ୍ୟ ପର୍ଯ୍ୟବେକ୍ଷଣ ଆଦିର ସଫଳ ସମ୍ପାଦନ ଏହାର କ୍ଷେତ୍ରରେ କୃତିତ୍ୱର ବାର୍ତ୍ତା ବହନ କରିଥାଏ। ପୁନଶ୍ଚ ନିକଟରେ କାର୍ଯ୍ୟକାରୀ ହେବାକୁ ଯାଉଛି ଚନ୍ଦ୍ରଯାନ-୪, ଗଗନାୟନ ଆଦି କାର୍ଯ୍ୟକ୍ରମ। ତେବେ ଏସବୁଠାରୁ ଏହାର ଅଧିକ ଉଚ୍ଚାକାଂକ୍ଷା ରହିଛି ପ୍ରଥମେ ଏକ ସ୍ଥାୟୀ ମହାକାଶ ଗବେଷଣାଗାର ପ୍ରତିଷ୍ଠା (୨୦୩୫ ମସିହା) ଏବଂ ତପ୍ରରେ ଚନ୍ଦ୍ରକୁ (୨୦୪୦ ମସିହା) ଏବଂ ମଙ୍ଗଳକୁ ବ୍ୟୋମଚାରୀଙ୍କ ସହିତ ମହାକାଶଯାନ ପ୍ରେରଣ ଏଥିପାଇଁ ଏବେ ପ୍ରାଥମିକ କାର୍ଯ୍ୟକ୍ରମମାନ ଆରମ୍ଭ ହୋଇଗଲାଣି। ଲଦାଖରେ 'ପୃଥିବୀ ପୃଷ୍ଠରେ ମଙ୍ଗଳ ଅନୁରୂପ ସ୍ଥାପନ ତନ୍ମଧ୍ୟରୁ ଅନ୍ୟତମ।

ସମୁଦ୍ର ପତ୍ତନଠାରୁ ୩୫୦୦ରୁ ୫୭୦୦ ମିଟର ଉର୍ଦ୍ଧ୍ୱରେ ହିମାଳୟ ପର୍ବତମାଳାରେ ଅବସ୍ଥିତ ଏହି ମରୁମୟ ସ୍ଥାନଟିର ପ୍ରାୟ ଦୁଇ ବିଲିୟନ (ହଜାର ନିୟୁତ) ବର୍ଷ ପୂର୍ବେ ବର୍ତ୍ତମାନଠାରୁ ଅଧିକ ଉଷ୍ମ ଏବଂ ଆର୍ଦ୍ର ହୋଇଥିବା ମଙ୍ଗଳପୃଷ୍ଠର ଆନୁମାନିକ ଅବସ୍ଥା ତୁଲ୍ୟ ହୋଇଥିବାର ମନେ କରାଯାଏ। ଏଠାରେ ବାୟୁରେ ରହିଛି ୪୦ ଶତାଂଶ କମ୍ ଅମ୍ଳଜାନ ଏବଂ ଏହାର ତାପମାତ୍ରା ୧୫ ଡିଗ୍ରୀ ସେଲସିୟସରୁ -୧୦ ଡିଗ୍ରୀ ସେଲସିୟସ ମଧ୍ୟରେ ପରିବର୍ତ୍ତିତ ହେଉଥାଏ। ପୁନଶ୍ଚ ଏହି ସ୍ଥାନଟିରେ ରହିଛି ହ୍ରାସ ପାଉଥିବା ହିମବାହ, ଅତ୍ୟଧିକ ଲବଣାକ୍ତ ହ୍ରଦ, ଚିର ତୁଷାରାଚ୍ଛନ୍ନ ଭୂମି ଏବଂ ଉଷ୍ମ ଝରଣା ଇତ୍ୟାଦି। ଏହାବ୍ୟତୀତ ଏଠାରେ ପତିତ ହୁଏ ଅଧିକ ମାତ୍ରାରେ ବିବିଧ ରଶ୍ମି। ଏହା ଉପରେ ଗବେଷଣା ଚଳାଇଥିବା ଅନ୍ୟତମ ବୈଜ୍ଞାନିକ ସିଦ୍ଧାର୍ଥ ପାଣ୍ଡେଙ୍କ ମତରେ ସାଧାରଣତଃ ଏହିଭଳି କଠୋର ପରିବେଶର ସମ୍ମୁଖୀନ ହେବାକୁ ପଡିବ ବ୍ୟୋମଚାରୀମାନଙ୍କୁ ମଙ୍ଗଳ ଗ୍ରହ ପୃଷ୍ଠରେ। ଏଣୁ ସେମାନଙ୍କୁ ଏଠାରେ ରହି ସେହିସବୁ ଅବସ୍ଥା ସହ ପରିଚିତ ହେବା ଲାଗି ଭାରତୀୟ ମହାକାଶ ଗବେଷଣା ସଂସ୍ଥା (ଇସ୍ରୋ) ବିଗତ ନଭେମ୍ବର ୨୦୨୪ରେ ଆରମ୍ଭ କରିଛି ଦେଶର ପ୍ରଥମ 'ଅନୁରୂପ ମହାକାଶ ମିଶନ'। ଏ କାର୍ଯ୍ୟକ୍ରମରେ ସହଭାଗିତା ଅଛନ୍ତି ଏହାର 'ହ୍ୟୁମାନ ସ୍ପେଶ ଫ୍ଲାଇଟ୍ କେନ୍ଦ୍ର', 'ଆକା ସ୍ପେଶ ଷ୍ଟେଶନ', 'ଲଦାଖ ବିଶ୍ୱବିଦ୍ୟାଳୟ' ଏବଂ ମୁମ୍ବାଇର 'ଇଣ୍ଡିଆନ୍ ଇନଷ୍ଟିଚ୍ୟୁଟ୍ ଅଫ ଟେକ୍ନୋଲୋଜି'। ଆଗରୁ ଏଭଳି ୩୦ଟି କେନ୍ଦ୍ର ପ୍ରତିଷ୍ଠା କରିସାରିଲେଣି ଆମେରିକା, ରୁଷିଆ, ଚାଇନା ଏବଂ ପୋଲାଣ୍ଡ ଆଦି ଦେଶ।

ବାଙ୍ଗାଲୋରସ୍ଥିତ ମହାକାଶ ଗବେଷଣା ସଂସ୍ଥା 'ପ୍ରୋଟୋ ପ୍ଲାବେଟ୍' ଏବଂ ଇସ୍ରୋର ହ୍ୟୁମାନ ସ୍ପେଶ ଫ୍ଲାଇଟ୍ ସେଣ୍ଟର ମିଳିତ ଭାବେ ଲାଦାଖର ଲେହଠାରେ ବ୍ୟୋମଚାରୀଙ୍କ ପାଇଁ ବାସସ୍ଥଳୀ ଡିଜାଇନ୍, ସୂକ୍ଷ୍ମ ମାଧ୍ୟାକର୍ଷଣ, ଖଗୋଳ ଜୀବବିଜ୍ଞାନ ଆଦିର ଗବେଷଣା ଲାଗି ଚଳିତ ବର୍ଷ ସୁଦ୍ଧା 'ସ୍ପେଶୱାର୍ଡ ବାଉଣ୍ଡ ଇଣ୍ଡିଆ-୨୦୨୫' କାର୍ଯ୍ୟକ୍ରମ ଆରମ୍ଭ କରିବା ଲାଗି ନିର୍ଣ୍ଣୟ କରିଛନ୍ତି। ଏହି କାର୍ଯ୍ୟକ୍ରମ ପ୍ରାୟ ୧୨ଦିନ ଧରି ଚାଲିବ ଏବଂ ଏହାର ଲକ୍ଷ୍ୟ ରହିବ ମହାକାଶ ଅନୁସନ୍ଧାନ ଗବେଷଣାକୁ ଅଗ୍ରଗାମୀ କରିବା ସହିତ ଆଗାମୀ ପିଢ଼ିର ମହାକାଶ ବିଜ୍ଞାନୀମାନଙ୍କୁ ପ୍ରଶିକ୍ଷଣ ଦେବା।

ବର୍ତ୍ତମାନ ସୁଦ୍ଧା ଲଦାଖଠାରେ 'ଦ ୟୁରୋପିଆନ୍ ସ୍ପେଶ ଏଜେନ୍ସି'ର 'ଏକ୍ସୋ ମାର୍ସ ମିଶନ' ଦ୍ୱାରା କେତେକ ପରୀକ୍ଷା ହୋଇସାରିଛି। ଏହା ବାୟୁମଣ୍ଡଳରେ ଜଳଚକ୍ର ଏବଂ ମୃତ୍ତିକା ଲବଣ ମଧ୍ୟରେ ଅନ୍ତର୍କ୍ରିୟା ଅଧ୍ୟୟନ କରିଛି। ପୁନଶ୍ଚ ସ୍ଥାନଟିର ବିବିଧ ସୂକ୍ଷ୍ମ ବିଜ୍ଞାନଭିତ୍ତିକ ଅନୁଧ୍ୟାନରୁ ସୂକ୍ଷ୍ମ ଜୀବାଣୁ ସଂଗ୍ରହାଳୟ ସ୍ଥାପନ କରିବା ସମ୍ଭବ ହେଲାବେଳେ ଏହାର ଭୌଗୋଳିକ ମାନଚିତ୍ର ପ୍ରସ୍ତୁତି, ପୃଷ୍ଠ ଦେଶ ଉପରସ୍ଥ 'ପରମା ଫ୍ରୋଷ୍ଟ' ବା ସ୍ଥାୟୀ ତୁଷାର ବ୍ୟବସ୍ଥା ସମ୍ପର୍କରେ ଗୁରୁତ୍ୱପୂର୍ଣ୍ଣ ତଥ୍ୟ ଲୋକଲୋଚନକୁ ଆଣିପାରିଛି। ଏହି ଆବିଷ୍କାରଗୁଡିକ ତଥା ସେହିଭଳି ଅନ୍ୟ କେତୋଟି ଲଦାଖରେ ଏକ ସ୍ଥାୟୀ ପ୍ରତିରୂପ ମହାକାଶ ଗବେଷଣା କେନ୍ଦ୍ର ପ୍ରତିଷ୍ଠା ଲାଗି ମତ ଦେବାରେ ସାହାଯ୍ୟ କରିଛି।

ଏହି କେନ୍ଦ୍ର ପୃଥିବୀ ପୃଷ୍ଠର ପ୍ରାଥମିକ ଜୀବନ ସମ୍ପର୍କରେ ଅନ୍ୱେଷଣ କରିବା ସହିତ ଭବିଷ୍ୟତରେ ମଙ୍ଗଳ ବା ଚନ୍ଦ୍ରରେ ବୈଜ୍ଞାନିକ ତଥା ବୈଷୟିକ କ୍ରିୟାକଳାପକୁ ଦିଗଦର୍ଶନ ଦେବ। ପୁଣେସ୍ଥିତ 'ଇଣ୍ଡିଆନ୍ ଇନଷ୍ଟିଚ୍ୟୁଟ ଅଫ ସାଇନ୍ସ ଆଣ୍ଡ ଏଜୁକେଶନ ରିସର୍ଚ୍ଚ'ର କେମିକାଲ ଅରିଜିନ୍ସ ଅଫ୍ ଲାଇଫ୍ ବିଜ୍ଞାନଗାରରେ କାର୍ଯ୍ୟରତ ପ୍ରଫେସର ସୁଧା ରାଜମଣିଙ୍କ ମତରେ ଲଦାଖରେ ଅନେକ ଭୂରାସାୟନିକ ଏବଂ ଭୌଗୋଳିକ ରୂପରେଖ ମଙ୍ଗଳ ଗ୍ରହ ସହିତ ଖାପ୍ ଖାଇଥାଏ। ଏଣୁ ତାହାର ପ୍ରତିରୂପଟି ସ୍ଥାପନ କରି ସେଥି ସମ୍ପର୍କରେ ବିବିଧ ଅଧ୍ୟୟନ ଓ ଗବେଷଣା କରିବା ପାଇଁ ଏହା ଉତ୍କୃଷ୍ଟ ସ୍ଥାନ

ଲଦାଖର ବିଭିନ୍ନ ଚରମ ଅବସ୍ଥାର ସମାହାର ଏହାକୁ ନିର୍ଦ୍ଦିଷ୍ଟ ରୂପେ ବୈଜ୍ଞାନିକମାନଙ୍କ ପାଇଁ ଆକର୍ଷଣୀୟ କରିଛି। କାରଣ ଏହାର ପୃଷ୍ଠଦେଶରେ ଚାଲିଥିବା ପ୍ରକ୍ରିୟାଗୁଡିକ ମଙ୍ଗଳ ଗ୍ରହ ସହ କିଛି ମାତ୍ରାରେ ସମାନ ହୋଇପାରେ ବୋଲି ସେମାନେ ମତ ରଖନ୍ତି। ଏଣୁ ଏଠାରେ ତାହାର ଏକ ଅନୁରୂପ ପ୍ରତିଷ୍ଠା କରି ଭାବି ବ୍ୟୋମଚାରୀମାନଙ୍କୁ ପ୍ରଶିକ୍ଷଣ ଦେବା ସପକ୍ଷରେ ସେମାନେ ମତ ଦିଅନ୍ତି।

ଅବଶ୍ୟ ଏହାର ପ୍ରତିଷ୍ଠା ଏବଂ ତାହାକୁ ଚଳାଇ ରଖିବା ପାଇଁ ଆବଶ୍ୟକ ଅଜସ୍ର ଅର୍ଥ ଏବଂ ମାନବ ସମ୍ବଳ। ତେବେ ଏଥିରୁ ଯଥେଷ୍ଟ ପ୍ରତିଦାନ ମିଳିବାର ସମ୍ଭାବନା ମଧ୍ୟ ଖୁବ୍ ଉଜ୍ଜ୍ୱଳ। କାରଣ ଏହାର ଅନେକ ପୃଥିବୀଭିତ୍ତିକ ବ୍ୟବହାର ରହିଛି। ଉଦାହରଣସ୍ୱରୂପ ସେଗୁଡିକର ଅନ୍ତର୍ଭୁକ୍ତ ହେଲା ଚରମ ପରିବେଶ ମଧ୍ୟରେ ସୂକ୍ଷ୍ମ ଜୀବାଣୁମାନଙ୍କ ଉପରେ ଅଧ୍ୟୟନ, ଯାହାକି ଜୈବପ୍ରଯୁକ୍ତି କ୍ଷେତ୍ରରେ ନୂତନ ତଥା ଗୁରୁତ୍ୱପୂର୍ଣ୍ଣ ଦିଗ୍‌ଦର୍ଶନ ଦେଇପାରେ।

-ଉଷା ନିବାସ, ୧୨୪/୨୪୫,
ଖଣ୍ଡଗିରି ବିହାର, ଭୁବନେଶ୍ୱର
ମୋ : ୯୯୩୭୩୦୧୪୬୦

ଥାଲାସିମିଆ: କିଛି କଥା

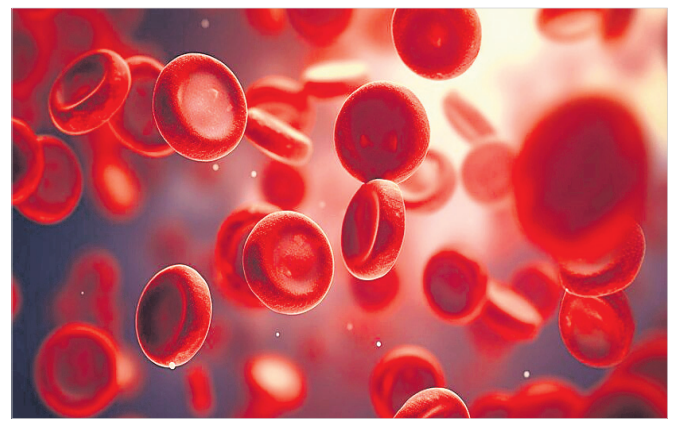

ଥାଲାସିମିଆ ହେଉଛି ଏକ ବଂଶଗତ ରୋଗ। ଏହା ଏକ ଜିନ୍ ରୋଗ ହୋଇଥିବାରୁ ପରିବାରର ଏକାଧିକ ବ୍ୟକ୍ତି ଏଥିରେ ଆକ୍ରାନ୍ତ ହେବାର ଆଶଙ୍କା ରହିଛି। ପୁରୁଷଙ୍କ ଗୋଟିଏ ମାତ୍ର ଜିନ୍‌ରେ ଦୋଷ ଥିଲେ ସେ ଜିନ୍‌ର ବାହକ ଥାଲାସିମିଆ ଟ୍ରେଟ୍। ସେହିପରି ମହିଳାମାନଙ୍କର ଗୋଟିଏ ମାତ୍ର ଜିନ୍‌ରେ ଦୋଷ ଥିଲେ ସେ ମଧ୍ୟ ଥାଲାସିମିଆ ଜିନ୍‌ର ବାହକ ସାଜିଥାଏ। ଥାଲାସିମିଆ ଟ୍ରେଟ୍ ପୁରୁଷ କି ଥାଲାସିମିଆ ଟ୍ରେଟ୍ ମହିଳା ଥାଲାସିମିଆ ରୋଗୀ ନୁହନ୍ତି। ଥାଲାସିମିଆକୁ ସାଧାରଣତଃ ତିନି ଭାଗରେ ବିଭକ୍ତ କରାଯାଇଛି। ତାହା ହେଉଛି- ଥାଲାସିମିଆ ମେଜର, ଥାଲାସିମିଆ ମାଇନର ଏବଂ ଥାଲାସିମିଆ ଇଣ୍ଟରମେଡିଆ। ଥାଲାସିମିଆ ରୋଗୀଠାରେ ହେମୋଗ୍ଲୋବିନ୍‌ର ମାତ୍ରା ଓ ଲୋହିତ ରକ୍ତକୋଷିକାଗୁଡିକର ସଂଖ୍ୟା କମିଯାଇଥାଏ। ଲୋହିତ ରକ୍ତକୋଷିକାଗୁଡିକ ଛୋଟଛୋଟ ହୋଇଯାଆନ୍ତି। ଥାଲାସିମିଆ ମେଜର ବା ବିଟା ଥାଲାସିମିଆ ରୋଗୀଙ୍କୁ ବାରମ୍ବାର ରକ୍ତ ଦେବାକୁ ପଡେ।

ନିୟମିତ ଧୂମପାନ କରୁଥିଲେ...

ନିୟମିତ ଧୂମପାନ କଲେ ହୃଦ୍‌ରୋଗ, ଫୁସ୍‌ଫୁସ୍‌ଜନିତ ରୋଗ ସହିତ ଅନ୍ଧତ୍ୱ, ଟାଇପ-୨ ଡାଇବେଟିସ୍, ଉଚ୍ଚ ରକ୍ତଚାପ, ଯୌନ ଅକ୍ଷମତା, ଅସ୍ଥିର ଦୁର୍ବଳତା ଏପରି କି ଜନ୍ମିତ ଶିଶୁର ବିକଳାଙ୍ଗତା ଇତ୍ୟାଦି ହୋଇଥାଏ। ଧୂମପାନ ଫୁସଫୁସକୁ କ୍ଷତି ପହଞ୍ଚାଇବା ସହିତ ସ୍ୱାସ୍ଥ୍ୟାବସ୍ଥାକୁ ଅଧିକ ମାତ୍ରାରେ କ୍ଷତି କରିଥାଏ। ତମାଖୁର ସୂକ୍ଷ୍ମ କଣିକା ଶରୀର ମଧ୍ୟକୁ ଯାଇ ନିମୋନିଆ,ଏମଫିସିମା, ହୃଦ୍‌ରୋଗ, ଉଚ୍ଚ ରକ୍ତଚାପ ଓ କ୍ୟାନ୍‌ସର ପରି ଜୀବନନାଶକ ରୋଗ ସୃଷ୍ଟି କରିଥାଏ। ପ୍ରକାର ଭେଦରେ ତମାଖୁ ଧୂମବିହୀନ ଏବଂ ଧୂମଯୁକ୍ତ-ଏହି ଦୁଇ ପ୍ରକାରର ଅଟେ। ଧୂମବିହୀନ ତମାଖୁ ମଧ୍ୟ ଅତ୍ୟନ୍ତ କ୍ଷତିକାରକ। ଧୂମପାନ ତ୍ୟାଗ ଅତ୍ୟନ୍ତ ଉପକାରୀ ହୋଇଥାଏ। ଧୂମପାନ ତ୍ୟାଗର ମାତ୍ର କେଇ ମାସ ମଧ୍ୟରେ ଅନେକ ଉନ୍ନତି ମିଳିଥାଏ। ଏହାଦ୍ୱାରା ଉଚ୍ଚ ରକ୍ତଚାପ ହ୍ରାସ, କଫ ଓ କାଶରେ କମ୍ ଏବଂ ନିଃଶ୍ୱାସ ନେବାରେ କ୍ଷମତା ବଢ଼ିଥାଏ। ପ୍ରଥମ ପ୍ରକାର ଧୂମ ହେଲା ଯାହା ଧୂମପାୟୀ ବ୍ୟକ୍ତିର ଶରୀରକୁ ଯାଏ। ଦ୍ୱିତୀୟ ପ୍ରକାର ଧୂମ ହେଲା ଯାହା ଧୂମପାୟୀ ବ୍ୟକ୍ତି ବାହାରକୁ ଛାଡ଼ିଥାଏ ଏବଂ ସେ ବ୍ୟବହାର କରୁଥିବା ଜଳନ୍ତା ସିଗାରେଟ୍ କିମ୍ବା ବିଡିର ଅଂଶରୁ ବାହାରୁଥିବା ଧୂଆଁ। ପରିସଂଖ୍ୟାନ ତଥ୍ୟାନୁଯାୟୀ ଗୋଟିଏ ମାତ୍ର ସିଗାରେଟ୍ ପାନ କଲେ ଆମ ଜୀବନରୁ ୧୧ ମିନିଟ୍ କ୍ଷୟ ହୋଇଥାଏ। ସମସ୍ତ ପ୍ରକାର ହୃଦ୍‌ରୋଗଜନିତ ରୋଗର ୨୦ ପ୍ରତିଶତ ଧୂମପାନ ଯୋଗୁ ହୋଇଥାଏ।

ପ୍ଲାଷ୍ଟିକ ପ୍ରଦୂଷଣ ଓ ଜଳବାୟୁ ପରିବର୍ତ୍ତନ

ପ୍ଲାଷ୍ଟିକ ପ୍ରଦୂଷଣ ଯୋଗୁ ସ୍ଥଳଭାଗରେ ମଧ୍ୟ ବର୍ଷକୁ ପ୍ରାୟ ଏକ ଲକ୍ଷ ଜୀବଙ୍କର ମୃତ୍ୟୁ ଘଟୁଛି ବୋଲି ଏକ ସର୍ଭେରୁ ଜଣାପଡିଛି। ଅଶୋଧିତ ପେଟ୍ରୋଲିୟମରୁ ପ୍ଲାଷ୍ଟିକ ଉତ୍ପାଦନ କରିବାକୁ ହେଲେ ଯେଉଁ ରାସାୟନିକ ପଦ୍ଧତି ଅବଲମ୍ବନ କରାଯାଏ ସେଥିରୁ ଅନେକ ବିଷାକ୍ତ ଓ ସବୁଜଘର ଗ୍ୟାସ୍ ଉତ୍ପନ୍ନ ହୋଇ ପରିବେଶକୁ ନିର୍ଗମନ ଘଟେ। ପୁଣି, ପ୍ଲାଷ୍ଟିକ ପଦାର୍ଥକୁ ଭସ୍ମୀକରଣ ପ୍ରକ୍ରିୟାରେ ପୋଡି ନଷ୍ଟ କରାଯିବା ଦ୍ୱାରା ମଧ୍ୟ ଅନେକ ସବୁଜଘର ଗ୍ୟାସ ବାୟୁମଣ୍ଡଳକୁ ନିର୍ଗତ ହୁଏ। ଗତ ୨୦୧୯ ମସିହାରେ ପ୍ରକାଶିତ ଏକ ରିପୋର୍ଟରୁ ଜଣାଯାଏ ଯେ, ପ୍ଲାଷ୍ଟିକ ଉତ୍ପାଦନ ଓ ଭସ୍ମୀକରଣ ପ୍ରକ୍ରିୟା ଯୋଗୁ ବାୟୁମଣ୍ଡଳକୁ ସମୁଦାୟ ୮୫୦ ମିଲିୟନ ଟନ୍ ସବୁଜଘର ଗ୍ୟାସ ଉତ୍ସର୍ଜିତ ହୋଇଛି। ଆଗାମୀ ୨୦୫୦ ମସିହା ବେଳକୁ ଏହା ଆଶାତୀତ ବୃଦ୍ଧି ପାଇ କେବଳ ପ୍ଲାଷ୍ଟିକ ଯୋଗୁ ଉତ୍ସର୍ଜିତ ସବୁଜଘର ଗ୍ୟାସର ପରିମାଣ ସମୁଦାୟ ବିଶ୍ୱ ଉତ୍ସର୍ଜନର ୧୪% ମାତ୍ରାରେ ପହଞ୍ଚିବ ବୋଲି ଆଶଙ୍କା ରହିଛି। ଏହା ନିଶ୍ଚୟ ଏକ ଉଦ୍‌ବେଗଜନକ ବିଷୟ। ଏହି ବିପୁଳ ସବୁଜଘର ଗ୍ୟାସ୍ ଯେ ଭବିଷ୍ୟତରେ ବିଶ୍ୱତାପନ ପ୍ରକ୍ରିୟାରେ ସହାୟକ ହୋଇ ବିଶ୍ୱ ଜଳବାୟୁ ପରିବର୍ତ୍ତନର ଧାରାକୁ ଘୋର ପ୍ରଭାବିତ କରିବ ଏଥିରେ ସନ୍ଦେହ ନାହିଁ।

ଜାଣି ରଖନ୍ତୁ

- ପ୍ରତିଦିନ ସକାଳୁ କିଛି ସମୟ ଷ୍ଟ୍ରେଚିଙ୍ଗ୍ ଏକ୍ସରସାଇଜ୍ କରନ୍ତୁ। ଏହା ଆମ ଶରୀରରେ ହେଉଥିବା ପାଚନ ପ୍ରକ୍ରିୟାକୁ ଆହୁରି ସକ୍ରିୟ କରିବା ସହ ଅଣ୍ଟାଜନିତ ବ୍ୟଥାରୁ ମଧ୍ୟ କେତେକାଂଶରେ ଉପଶମ ଦେଇଥାଏ।
- ଦିନତମାମ ଖାଉଥିବା ଖାଦ୍ୟ ମଧ୍ୟରେ ଅଧିକ ବ୍ୟବଧାନ ରଖିବା ଠିକ୍ ନୁହେଁ। ଏକାଥରେ ଆବଶ୍ୟକତାଠାରୁ ଅଧିକ ଖାଦ୍ୟ ଖାଇବା ଅଭ୍ୟାସ ବଦଳାନ୍ତୁ। ନିର୍ଦ୍ଦିଷ୍ଟ ସମୟ ଅନ୍ତରାଳରେ ଅଳ୍ପ ଅଳ୍ପ କରି ଖାଦ୍ୟ ଖାଆନ୍ତୁ।
- ବୟସ୍କ ବ୍ୟକ୍ତିମାନେ ସବୁବେଳେ ନିଜକୁ ଚିନ୍ତାଠାରୁ ଦୂରେଇ ରଖିବାକୁ ଚେଷ୍ଟା କରନ୍ତୁ।
- ଖାଇ ସାରିବା ପରେ ଚା', କଫି କିମ୍ବା କୋଲ୍ଡ ଡ୍ରିଙ୍କ୍ସ ଆଦୌ ପିଅନ୍ତୁ ନାହିଁ। କାରଣ ଏହାର ପ୍ରଭାବ ରକ୍ତ ସଞ୍ଚାଳନ ଉପରେ ପଡ଼ିବାର ଆଶଙ୍କା ରହିଛି।
- ମଧୁମେହ କିମ୍ବା ଡାଇବେଟିସ୍ ରୋଗୀମାନେ ଖାଇ ସାରିବା ପରେ ସାଙ୍ଗେ ସାଙ୍ଗେ ପାଣି ପିଇବା ଠିକ୍ ନୁହେଁ। ଏହାଦ୍ୱାରା ଓଜନ ବୃଦ୍ଧି ପାଇଥାଏ।

ଉପକାରୀ ସନ୍ତୁଳିତ ଖାଦ୍ୟ

ସ୍ୱାସ୍ଥ୍ୟର ବିକାଶ ପାଇଁ ଆବଶ୍ୟକ ପରିମାଣର ଭିଟାମିନ୍ ଓ ଖଣିଜ ଲବଣ ଗ୍ରହଣ କରିବା ନିହାତି ଆବଶ୍ୟକ। ଶରୀରର ବିଭିନ୍ନ ଅଙ୍ଗପ୍ରତ୍ୟଙ୍ଗଗୁଡ଼ିକୁ ଶକ୍ତ ରଖିବାରେ ଏମାନେ ମୁଖ୍ୟ ଭୂମିକା ଗ୍ରହଣ କରିଥାନ୍ତି। ତେଣୁ ଏଗୁଡ଼ିକୁ ଶକ୍ତ ଓ ମଜଭୁତ ରଖିବା ପାଇଁ ହେଲେ ଆମକୁ ସୁଷମ ଖାଦ୍ୟ ଖାଇବାକୁ ପଡ଼ିବ। ଏଥିରୁ ମିଳୁଥିବା ଭିଟାମିନ୍ସ ପାଚନ ପ୍ରକ୍ରିୟା ସାହାଯ୍ୟରେ ରକ୍ତ ପାଖରେ ପହଞ୍ଚେ ଏବଂ ଶରୀରରେ ବିଶୁଦ୍ଧ ବାୟୁ ଚଳାଚଳ କରିବାରେ ସାହାଯ୍ୟ କରେ। ଏହା ସହ ଶରୀରରେ ହେଉଥିବା ରାସାୟନିକ ପ୍ରତିକ୍ରିୟାକୁ ମଧ୍ୟ ସନ୍ତୁଳିତ ରଖି ଶରୀରର ସର୍ବାଙ୍ଗୀଣ ବିକାଶରେ ସାହାଯ୍ୟ କରେ। ହାଡ଼, ଅସ୍ଥି ଓ ମଜାଗୁଡ଼ିକୁ ମଜଭୁତ୍ ରଖିବା ପାଇଁ ଅତି କମ୍‌ରେ ୩୦ ପ୍ରକାରର ଭିଟାମିନ୍, ଖଣିଜ ଲବଣ ଏବଂ ଡାଏଟାରୀ କମ୍ପୋନେଟ୍ ଦରକାର ଯାହା ହାଡ଼ ଗଠନ କରିବା ସହିତ କ୍ଷତ ସ୍ଥାନ ପୂରଣ କରି ଶରୀରରେ ରୋଗ ପ୍ରତିରୋଧକ ଶକ୍ତି ବଢ଼ାଏ। ଏତଦ୍‌ବ୍ୟତୀତ ଉପଯୁକ୍ତ ଉତ୍ତମ ଖାଦ୍ୟ ଖାଇବା ଦ୍ୱାରା ସ୍ମରଣ ଶକ୍ତି ବୃଦ୍ଧି ପାଇଥାଏ।

ବୋଷ-ଆଇନଷ୍ଟାଇନ ଘନୀଭବନ ତତ୍ତ୍ୱ

ଇଂ. ମାୟାଧର ସ୍ୱାଇଁ

ଚଳିତ ବର୍ଷ ବୋଷ-ଆଇନଷ୍ଟାଇନ ଘନୀଭବନ ତତ୍ତ୍ୱର ଏକଶତ ବର୍ଷ ପୂରଣ ହୋଇଛି। ସେ ସମ୍ପର୍କରେ ଆଲୋକପାତ...

ଚଳିତ ବର୍ଷ ସମଗ୍ର ପୃଥିବୀରେ ବୋଷ-ଆଇନଷ୍ଟାଇନ୍ ଘନୀଭବନ ତତ୍ତ୍ୱର ଏକଶତ ବର୍ଷ ପାଳନ କରାଯାଇଛି। ଏହି ତତ୍ତ୍ୱର ସ୍ରଷ୍ଟା ହେଉଛନ୍ତି ଭାରତର ସତ୍ୟେନ୍ଦ୍ର ନାଥ ବୋଷ (୧୮୯୪-୧୯୭୪) ଏବଂ ଜର୍ମାନୀର ଆଲବର୍ଟ ଆଇନଷ୍ଟାଇନ (୧୮୭୯-୧୯୫୫)। ଜର୍ମାନୀ ବୈଜ୍ଞାନିକ ମାକ୍ସ ପ୍ଲାଙ୍କ (୧୮୫୮-୧୯୪୭) ୧୯୦୦ ମସିହାରେ ପ୍ରକାଶ କଲେ ଯେ, ଗୋଟିଏ କୃଷ୍ଣ ବସ୍ତୁରୁ ତାହାର ଶକ୍ତି ବିକିରଣ ଅନବରତ ଭାବେ ନ ହୋଇ କ୍ୱାଣ୍ଟା ଆକାରରେ ଆସିଥାଏ। ଏଥିରୁ କ୍ୱାଣ୍ଟମ ବିଜ୍ଞାନର ଉଦ୍ଭବ ହେଲା। ଏଥିପାଇଁ ପ୍ଲାଙ୍କ ଗୋଟିଏ ସମୀକରଣ ପ୍ରକାଶ କରିଥିଲେ। ମାତ୍ର ସେହି ସମୀକରଣ ଗଠନ ପଦ୍ଧତିରେ କେତେକ ଯୁକ୍ତିଯୁକ୍ତ ଅସଙ୍ଗତି ଥିଲା। ସେତେବେଳେ ଢାକା ବିଶ୍ୱବିଦ୍ୟାଳୟର ୩୦ ବର୍ଷ ବୟସ୍କ ପଦାର୍ଥ ବିଜ୍ଞାନ ଅଧ୍ୟାପକ ସତ୍ୟେନ୍ଦ୍ର ନାଥ ବୋଷ ଏହାର ଏକ ସାମଞ୍ଜସ୍ୟପୂର୍ଣ୍ଣ ପଦ୍ଧତି ପାଇଲେ। ସେ ୧୯୨୪ ମସିହାରେ ପ୍ଲାଙ୍କଙ୍କ କ୍ୱାଣ୍ଟମ ତତ୍ତ୍ୱ ଉପରେ ଏକ ନିବନ୍ଧ ଲେଖିଲେ। ଏହାର ନାମ ହେଉଛି 'ପ୍ଲାଙ୍କଙ୍କ ନିୟମ ଏବଂ ଆଲୋକ କ୍ୱାଣ୍ଟମ ତଥ୍ୟ'। ସେ ଏହି ପ୍ରବନ୍ଧକୁ ପ୍ରକାଶ କରିବା ପାଇଁ ଲଣ୍ଡନର ଫିଲୋସୋଫିକାଲ ମାଗାଜିନକୁ ପଠାଇଲେ। ମାତ୍ର ଏହା ପ୍ରକାଶ ପାଇଲା ନାହିଁ। ସେ ଏହାପରେ ଏହାକୁ ଆଇନଷ୍ଟାଇନଙ୍କ ନିକଟକୁ ପଠାଇଲେ ଏବଂ ଏଥିରେ ଟିପ୍ପଣୀ ଦେବାକୁ ଅନୁରୋଧ କଲେ।

ଧରିତ୍ରୀ 51 Years
ଧରିତ୍ରୀ
DHARITRI
www.orissakhabar.com/ www.dharitri.com ପୃଷ୍ଠା ୧୪ Press Regd. No. R.N. 21326/74 Postal Regd. No. BN/42/24-26. ଭୁବନେଶ୍ୱର, ସୋମବାର, ଫେବୃଆରୀ ୧୦/୨୦୨୫ Bhubaneswar, Monday, February 10/ 2025

ରବିବାର ବାରବାଟୀରେ ଭାରତ-ଇଂଲଣ୍ଡ କ୍ରିକେଟ ମ୍ୟାଚ୍‌କୁ ଉପଭୋଗ କରୁଛନ୍ତି ମୁଖ୍ୟମନ୍ତ୍ରୀ ମୋହନ ଚରଣ ମାଝୀ, ଉପମୁଖ୍ୟମନ୍ତ୍ରୀ କନକବର୍ଦ୍ଧନ ସିଂଦେଓ ଓ ଅନ୍ୟ ଅତିଥିମାନେ। ଲିଜେଣ୍ଡସ୍ ଲାଉଞ୍ଜରେ ମ୍ୟାଚ୍ ଉପଭୋଗ କରୁଛନ୍ତି ଅତିଥିଗଣ। (ଫଟୋ: ରାଜକିଶୋର ମହାନ୍ତି)

| ବାରବାଟୀ ବାଉନ୍ସର |

ଦର୍ଶକ ଉତ୍କଣ୍ଠା

କଟକ, ୯।୨ (ତପନ ସ୍ୱାଇଁ): ଦୀର୍ଘ ୫ବର୍ଷ ପରେ ବାରବାଟୀକୁ ଫେରିଛି ଦିନିକିଆ ଅନ୍ତର୍ଜାତୀୟ କ୍ରିକେଟ ମ୍ୟାଚ୍। ଏଥିପାଇଁ ଦର୍ଶକ ମହଲରେ ନାହିଁ ନ ଥିବା ଉତ୍କଣ୍ଠା ପରିଲକ୍ଷିତ ହୋଇଛି। ପୂର୍ବାହ୍ନ ୧୧ଟାରେ ଷ୍ଟାଡିୟମ ଗେଟ୍ ଖୋଲିବାର ଥିଲେ ହେଁ ସକାଳ ୮ଟାରୁ ଦର୍ଶକମାନେ ଆସି ଲାଇନ୍ ଲଗାଇଥିଲେ। ତାପମାତ୍ରା ପାଖାପାଖି ୩୦ ଡିଗ୍ରୀ ଥିଲେ ମଧ୍ୟ ଖରାକୁ ଖାତିର କରି ନ ଥିଲେ କ୍ରିକେଟପ୍ରେମୀ। ମ୍ୟାଚ୍ ଆରମ୍ଭ ହେବାର ବହୁ ପୂର୍ବରୁ ଦର୍ଶକରେ ଷ୍ଟାଡିୟମ ଗ୍ୟାଲେରି ଭରି ଯାଇଥିଲା। ରାଜ୍ୟ ଏବଂ ଦେଶ ବିଦେଶର ଅନେକ ମାନ୍ୟଗଣ୍ୟ ବ୍ୟକ୍ତି ବାରବାଟୀରେ ମ୍ୟାଚ ଉପଭୋଗ କରିଥିଲେ। ଶୃଙ୍ଖଳିତଭାବେ ମ୍ୟାଚ ସାରିବା ପାଇଁ ସୁରକ୍ଷା ବ୍ୟବସ୍ଥାକୁ କଡ଼ାକଡ଼ି କରାଯାଇଥିଲା।

ରଙ୍ଗିନ ପରିବେଶ

ଭାରତ-ଇଂଲଣ୍ଡ ମ୍ୟାଚ୍‌କୁ ନିଜ ନିଜ ଖୁସି ମୁତାବକ ଉପଭୋଗ କରିଥିଲେ ଦର୍ଶକ। ଲମ୍ବା ଲାଇନ୍‌ରେ ଷ୍ଟାଡିୟମରେ ପ୍ରବେଶ ଅବସରରେ ଅନେକ ଦର୍ଶକ ମୁହଁରେ ତ୍ରିରଙ୍ଗା ଏବଂ ସେମାନଙ୍କ ପ୍ରିୟ ଖେଳାଳିଙ୍କ ନାଁ ଚିତ୍ରିତ କରିଥିଲେ। ଅନେକ ଦର୍ଶକ ସେମାନଙ୍କ ପ୍ରିୟ ଖେଳାଳିଙ୍କ ନାମ ଲେଖା ଯାଇଥିବା ଜର୍ସି ପରିଧାନ କରିଥିଲେ। ଫଳରେ ପ୍ରତି ଷ୍ଟାଡିୟମ ଗ୍ୟାଲେରି ପୂରା ରଙ୍ଗିନ ଦେଖାଯାଉଥିଲା। ଛକା ଚୌକା ଓ ଉଇକେଟ ପତନ ସମୟରେ ମ୍ୟୁଜିକ୍‌କୁ ମଧ୍ୟ ଦର୍ଶକ ମନଭରି ଉପଭୋଗ କରିଥିଲେ। ବିଭିନ୍ନ ଦିଗକୁ ସ୍ନାଇଡର କ୍ୟାମେରା ତୀବ୍ର ବେଗରେ ଗତି କରୁଥିବା ମଧ୍ୟ ଦର୍ଶକଙ୍କୁ ଆନନ୍ଦ ଦେଇଥିଲା।

ମ୍ୟାଚ ଉପଭୋଗ କଲେ ଲିଜେଣ୍ଡସ୍

ରାଜ୍ୟର ବିଭିନ୍ନ କ୍ଷେତ୍ରରେ ପ୍ରତିଷ୍ଠିତ ବ୍ୟକ୍ତିମାନଙ୍କ ମ୍ୟାଚ ଉପଭୋଗ ଲାଗି ଏଥର ଓଡ଼ିଶା କ୍ରିକେଟ ଆସୋସିଏଶନ ପକ୍ଷରୁ ଲିଜେଣ୍ଡସ୍ ଲାଉଞ୍ଜର ବ୍ୟବସ୍ଥା କରାଯାଇଥିଲା। ଏଥିରେ ପଦ୍ମ ବିଭୂଷଣ, ପଦ୍ମଶ୍ରୀ, ଅର୍ଜୁନ ପୁରସ୍କାରପ୍ରାପ୍ତ ବ୍ୟକ୍ତିବିଶେଷଙ୍କ ସହ ପୂର୍ବତନ ଅନ୍ତର୍ଜାତୀୟ ଖେଳାଳି ଓ ଅଧିନାୟକ, ବିଭିନ୍ନ ଗଣମାଧ୍ୟମର ସମ୍ପାଦକ ଓ ପ୍ରତିଷ୍ଠାତା, ଚଳଚ୍ଚିତ୍ର ଜଗତର ବିଶିଷ୍ଟ ବ୍ୟକ୍ତି ପ୍ରମୁଖ ମ୍ୟାଚ ଉପଭୋଗ କରିଥିଲେ। ସେମାନଙ୍କ ମଧ୍ୟରୁ ସିଞ୍ଚାଇଏସ୍‌ଡି ଓଡ଼ିଶାର ସହ ପ୍ରତିଷ୍ଠାତା ଜଗଦାନନ୍ଦ, ପଦ୍ମ ବିଭୂଷଣ ସୁଦର୍ଶନ ସାହୁ, ଭାସ୍କର୍ଯ୍ୟ ଶିଳ୍ପୀ ଅଦୈତ ଚରଣ ଗଡ଼ନାୟକ, ଧରିତ୍ରୀ ଓ ଓଡ଼ିଶା ପୋଷ୍ଟର ସମ୍ପାଦକ ତଥାଗତ ସତପଥୀ, ଚଳଚ୍ଚିତ୍ର ନିର୍ଦ୍ଦେଶକ ପ୍ରଶାନ୍ତ ନନ୍ଦ ପ୍ରମୁଖ ଅନ୍ୟତମ।

ରୁଟ୍‌ଙ୍କ ରେକର୍ଡ

ବାରବାଟୀ ଷ୍ଟାଡିୟମରେ ରବିବାର ଅନୁଷ୍ଠିତ ଭାରତ ବିପକ୍ଷ ଦିନିକିଆ କ୍ରିକେଟ ମ୍ୟାଚରେ ଅର୍ଦ୍ଧଶତକ ହାସଲ କରିଥିଲେ ରୁଟ୍। ସେ ୭୨ଟି ବଲ୍‌ର ସମ୍ମୁଖୀନ ହୋଇ ୬ ଚୌକା ସହାୟତାରେ ୬୯ ରନ କରିଥିଲେ। ଏଥିସହ ଦିନିକିଆ ଅନ୍ତର୍ଜାତୀୟ କ୍ରିକେଟରେ ଇଂଲଣ୍ଡ ପକ୍ଷରୁ ସର୍ବାଧିକ ଅର୍ଦ୍ଧଶତକ ହାସଲର ଅଧିକାରୀ ହୋଇଥିଲେ ରୁଟ୍। ଏହାଥିଲା ରୁଟ୍‌ଙ୍କ ୫୬ତମ ଦିନିକିଆ ଅର୍ଦ୍ଧଶତକ।

ଦର୍ଶକରେ ଭରପୂର ବାରବାଟୀ ଷ୍ଟାଡିୟମ।

ବରୁଣଙ୍କ ପାଇଁ ସ୍ମରଣୀୟ

କଟକ, ୯।୨ (ତପନ ସ୍ୱାଇଁ)

ଭାରତର ତାରକା ସ୍ପିନର ବରୁଣ ଚକ୍ରବର୍ତ୍ତୀଙ୍କ ପାଇଁ କଟକର ବାରବାଟୀ ଷ୍ଟାଡିୟମ ସ୍ମରଣୀୟ ହୋଇଛି। କାରଣ ଏଠାରେ ନିଜର ଦିନିକିଆ ଅନ୍ତର୍ଜାତୀୟ ଡେବ୍ୟୁ କରିଛନ୍ତି ବରୁଣ। ଇଂଲଣ୍ଡ ଟସ୍ ଜିତି ବ୍ୟାଟିଂ ନିଷ୍ପତ୍ତି ନେବାପରେ ଅଧିନାୟକ ରୋହିତ ଶର୍ମା ଭାରତୀୟ ଦଳରେ ୨ଟି ପରିବର୍ତ୍ତନ ହୋଇଥିବା ସମ୍ପର୍କରେ ସୂଚନା ଦେଇଥିଲେ। ଏଥିରେ ଯୁବ ଓପନର ଯଶସ୍ୱୀ ଜୟସ୍ୱାଲଙ୍କ ସ୍ଥାନରେ ବିରାଟ କୋହଲି ଓ କୁଲଦୀପ ଯାଦବଙ୍କ ସ୍ଥାନରେ ବରୁଣ ଚକ୍ରବର୍ତ୍ତୀ ଚୂଡ଼ାନ୍ତ ଏକାଦଶରେ ସାମିଲ ହୋଇଥିବା ସେ ପ୍ରକାଶ କରିଥିଲେ। ତେବେ ଭାରତ ପକ୍ଷରୁ ବୟସ୍କ ଖେଳାଳିଭାବେ ଦିନିକିଆ ଡେବ୍ୟୁ କରିବାରେ ଦ୍ୱିତୀୟ ସ୍ଥାନରେ ରହିଥିଲେ ବରୁଣ ଏବଂ ୧୯୭୪ ପରେ ପ୍ରଥମ। ବରୁଣ ୩୩ ବର୍ଷ ୧୬୪ ଦିନରେ ନିଜ କ୍ୟାରିୟରର ପ୍ରଥମ ଦିନିକିଆ ଅନ୍ତର୍ଜାତୀୟ ଖେଳିଛନ୍ତି।

ଭାରତ-ଇଂଲଣ୍ଡ ଦିନିକିଆ ସ୍କୋର ବୋର୍ଡ

ଇଂଲଣ୍ଡ ଇନିଂସ
ଫିଲିପ୍ ସଲ୍ଟ-କ-ବୋ-ବରୁଣ-୨୬
ବେନ୍ ଡକେଟ୍-କ-ହାର୍ଦ୍ଦିକ-ବୋ-ଜାଡେଜା-୬୫
ଜୋ ରୁଟ୍-କ-କୋହଲି-ବୋ-ଜାଡେଜା-୬୯
ହ୍ୟାରୀ ବ୍ରୁକ୍-କ-ଶୁବମନ-ବୋ- ହର୍ଷିତ-୩୧
ଜୋସ୍ ବଟଲର-କ-ଶୁବମନ-ବୋ-ହାର୍ଦ୍ଦିକ-୩୪
ଲିଆମ ଲିଭିଂଷ୍ଟୋନ୍-ରନଆଉଟ- ୪୧
ଜେମି ଓଭରଟନ-କ-ଶୁବମନ-ବୋ-ଜାଡେଜା-୬
ଗସ୍ ଆଟକିନସନ-କ-କୋହଲି-ବୋ-ଶାମି-୩
ଆଡିଲ ରଶିଦ-ରନଆଉଟ-୧୪
ମାର୍କ ଉଡ୍-ରନ ଆଉଟ-୦
ସକିବ ମେହେମୁଦ-ନଟଆଉଟ-୦
ଅତିରିକ୍ତ-୧୫
ମୋଟ: (୪୯.୫ ଓଭର/ଅଲଆଉଟ) ୩୦୪।
ଉଇକେଟ ପତନ : ୧/୮୧ (ସଲ୍ଟ), ୨/୧୦୨ (ଡକେଟ), ୩/୧୬୮ (ହ୍ୟାରି ବ୍ରୁକ୍), ୪/୨୧୯ (ବଟଲର), ୫/୨୪୮ (ରୁଟ୍), ୬/୨୫୮ (ଜେମି ଓଭରଟନ), ୭/୨୭୨ (ଆଟକିନସନ), ୮/୨୯୭ (ଆଡିଲ ରଶିଦ), ୯/୩୦୪ (ଲିଭିଂଷ୍ଟୋନ୍), ୧୦/୩୦୪ (ମାର୍କ ଉଡ୍)।
ବୋଲିଂ (ଭାରତ)
ମହମ୍ମଦ ଶାମି ୭.୫-୦-୬୬-୧
ହର୍ଷିତ ରାଣା ୬-୦-୬୨-୧
ହାର୍ଦ୍ଦିକ ପାଣ୍ଡ୍ୟା ୭-୦-୫୩-୧
ବରୁଣ ଚକ୍ରବର୍ତ୍ତୀ ୧୦-୦-୫୪-୧
ରବୀନ୍ଦ୍ର ଜାଡେଜା ୧୦-୧-୩୫-୩
ଅକ୍ଷର ପଟେଲ ୬-୦-୩୨-୦
ଭାରତ ଇନିଂସ
ରୋହିତ ଶର୍ମା-କ-ଆଦିଲ ରଶିଦ-ବା-ଲିଭିଂଷ୍ଟୋନ-୧୧୯
ଶୁବମନ ଗିଲ୍-ବୋ-ଜେମି ଓଭରଟନ-୬୦
ବିରାଟ କୋହଲି-କ-ସଲ୍ଟ-ବୋ-ଆଦିଲ ରଶିଦ-୫
ଶ୍ରେୟସ ଆୟର-ରନ ଆଉଟ-୪୪
ଅକ୍ଷର ପଟେଲ-ନଟ୍ ଆଉଟ-୪୧
କେ.ଏଲ. ରାହୁଲ-କ-ସଲ୍ଟ-ବୋ-ଜେମି ଓଭରଟନ-୧୦
ହାର୍ଦ୍ଦିକ ପାଣ୍ଡ୍ୟା-କ-ଓଭରଟନ-ବୋ-ଆଟକିନସନ-୧୦
ରବୀନ୍ଦ୍ର ଜାଡେଜା- ନଟଆଉଟ-୧୧
ଅତିରିକ୍ତ:-୮
ମୋଟ: (୪୪.୩ ଓଭର/୬ ଉଇକେଟ) ୩୦୮।
ଉଇକେଟ ପତନ: ୧/୧୩୬ (ଗିଲ୍),୨/୧୫୦ (କୋହଲି), ୩/୨୨୦ (ରୋହିତ), ୪/୨୫୮ (ଶ୍ରେୟସ), ୫/୨୭୫ (ରାହୁଲ), ୬/୨୮୬ (ପାଣ୍ଡ୍ୟା)।
ବୋଲିଂ (ଭାରତ)
ସକିବ ମେହେମୁଦ ୬-୦-୩୬-୦
ଗସ୍ ଆଟକିନସନ ୭-୦-୫୬-୧
ମାର୍କ ଉଡ୍ ୮-୦-୫୭-୦
ଆଦିଲ ରଶିଦ ୧୦-୦-୭୮-୧
ଜେମି ଓଭରଟନ ୫-୦-୨୭-୨
ଲିଆମ ଲିଭିଂଷ୍ଟୋନ ୭-୦-୨୯-୧
ଜୋ ରୁଟ୍ ୧.୩-୦-୧୫-୦।

ଧାମନେଙ୍କୁ ପ୍ରଥମ ପ୍ରୋ-ଆଇଟିଏଫ୍ ସିଙ୍ଗଲ୍ସ ଟାଇଟଲ

ନୂଆଦିଲ୍ଲୀ, ୯।୨ (ପି.ଟି.)

ଭାରତର ଉଦୀୟମାନ ୟଙ୍ଗଷ୍ଟର ମାନସ ଧାମନେ ତାଙ୍କର ପ୍ରଥମ ଆଇଟିଏଫ୍ ସିଙ୍ଗଲ୍ସ ଟାଇଟଲ ହାସଲ କରିଛନ୍ତି। ଟ୍ୟୁନିସିଆର ମୋନାଷ୍ଟିରଠାରେ ଅନୁଷ୍ଠିତ ଏମ୍‌୧୫ ଟୁର୍ନାମେଣ୍ଟର ଫାଇନାଲରେ ଦୃଢ଼ ପ୍ରତ୍ୟାବର୍ତ୍ତନ ସହ ସେ ଇଟାଲୀର ଲୋରେଞ୍ଜୋ କାରବୋନୀଙ୍କୁ ୨-୬, ୬-୦, ୬-୨ରେ ପରାସ୍ତ କରିଛି। ସୂଚନାଯୋଗ୍ୟ, କାର୍ବୋନୀ ହେଉଛନ୍ତି ଗତବର୍ଷର ଜୁନିୟର ଫ୍ରେଞ୍ଚ ଓପନ ସେମିଫାଇନାଲିଷ୍ଟ। ଇଟାଲୀରେ ବିଶିଷ୍ଟ କୋଚ୍ ରିକାର୍ଡୋ ପିଆଟିଙ୍କ ଅଧୀନରେ ଟ୍ରେନିଂ ନେଉଥିବା ୧୭ ବର୍ଷୀୟ ଧାମନେ ଜଣେ କ୍ୱାଲିଫାୟର ଭାବେ ମୁଖ୍ୟ ଡ୍ର'ରେ ପ୍ରବେଶ କରିଥିଲେ। ସେ ସମାନ ଦିନରେ କ୍ରମାଗତ ୮ଟି ମ୍ୟାଚରେ ବିଜୟ ଲାଭ କରିଥିଲେ। କୌତୂହଳର କଥା ସେ ତାଙ୍କର ପ୍ରଥମ ପୁରୁଷ ଫ୍ୟୁଚର ଇଭେଣ୍ଟ ୨୦୨୨ ଜୁନ୍‌ରେ ମୋନାଷ୍ଟରରେ ଖେଳିଥିଲେ। ସେହିବର୍ଷ ସେ ପ୍ରଫେଶନାଲ ହୋଇଥିଲେ। ଏହା ଥିଲା ତାଙ୍କୁ ଚତୁର୍ଥ ସିଧାସଳଖ ଏମ୍ ୧୫ ଟୁର୍ନାମେଣ୍ଟ। ଏଥିରେ ସେ ମୁଖ୍ୟ ଡ୍ର ପାଇଁ କ୍ୱାଲିଫାଏ କରିଥିଲେ। ଧାମନେ ୨୦୨୩ ଟାଟା ଓପନ ମହାରାଷ୍ଟ୍ରରେ ତାଙ୍କର ପ୍ରତିଭା ଦେଖାଇଛନ୍ତି।

4-Printed and published by Adyasha Satpathy on behalf of Navajat Printers & Media Pvt. Ltd. and printed at Navajat Printers, B-15, Industrial Estate, Rasulgarh, Bhubaneswar, Editor - Tathagata Satpathy, ସମ୍ପାଦକ- ତଥାଗତ ସତପଥୀ