ଧରିତ୍ରୀ
DHARITRI

ଧରିତ୍ରୀ 51 Years

ଭୁବନେଶ୍ୱର, ଶନିବାର, ଫେବୃଆରୀ ୧୫/୨୦୨୫ (୧୬ ପୃଷ୍ଠା+ପିଲାଙ୍କ ଧରିତ୍ରୀ) | Bhubaneswar, Saturday, February 15/2025 | Page 16 | ₹ 7.00 | DHENKANAL

୫୧ଶ ଭାଗ ୮୩ ସଂଖ୍ୟା | www.orissakhabar.com/www.dharitri.com | Printed at Angul, Bhubaneswar, Sambalpur & Rayagada | VOLUME 51 ISSUE 83 | ମୂଲ୍ୟ ₹୭/-

ଅର୍ଜୁନ-ମଲାଇକାଙ୍କ ପ୍ୟାଚ୍‌ଅପ୍

ବଲିଉଡ୍‌ର ଚର୍ଚ୍ଚିତ ଯୋଡ଼ି ମଲାଇକା ଅରୋରା ଏବଂ ଅର୍ଜୁନ କପୁର ପରସ୍ପରଠାରୁ ଦୂରେଇ ଯାଇଥିବା କୁହାଯାଉଥିଲା। ସେମାନଙ୍କ ମଧ୍ୟରେ ପୁଣିଥରେ ପ୍ୟାଚ୍‌ଅପ୍ ହୋଇଥିବା ଚର୍ଚ୍ଚା ହେଉଛି।

୦୨

୧୬

ହରମନପ୍ରୀତ ଆଶାବାଦୀ

ଏଫ୍‌ଆଇଏଚ୍ ପ୍ରୋ ଲିଗ୍‌ରେ ଶକ୍ତିଶାଳୀ ଦଳ ଗୁଡ଼ିକ ବିପକ୍ଷରେ ଭାରତ ଭଲ ପ୍ରଦର୍ଶନ କରିବ ବୋଲି ଆଶା ପ୍ରକାଶ କରିଛନ୍ତି ଭାରତୀୟ ଦଳର ଅଧିନାୟକ ହରମନପ୍ରୀତ ସିଂ।

ସୁନାଦର ୮୭,୦୮୦ ଟଙ୍କା

ଭୁବନେଶ୍ୱର,୧୪।୨(ଅଭୟ ଦାଶ)

କ୍ରମାଗତ ଭାବେ ସୁନା ଦର ବଢ଼ି ଚାଲିଥିଲାବେଳେ ରୁପା ଦର ମଧ୍ୟ ବୃଦ୍ଧି ପାଇ ଚାଲିଛି। ଶୁକ୍ରବାର ଭୁବନେଶ୍ୱରରେ ସୁନା ୨୪ କ୍ୟାରେଟ୍ ପ୍ରତି ୧୦ ଗ୍ରାମର ଦାମ୍ ୮୭, ୦୮୦ ଟଙ୍କା ରହିଥିବାବେଳେ ୨୨ କ୍ୟାରେଟ୍‌ର ଦାମ୍ ୭୯,୯୦୦ ଟଙ୍କା ରହିଛି। ଗୋଟିଏ ପଟରେ ଦର ବୃଦ୍ଧି ଯୋଗୁ ବ୍ୟବସାୟ ମାନ୍ଦା ରହିଥିଲାବେଳେ ଅପରପକ୍ଷରେ ବିବାହ ଓ ଅନ୍ୟାନ୍ୟ ଶୁଭକାର୍ଯ୍ୟ ପାଇଁ ସବୁବର୍ଗର ଗ୍ରାହକ ଅତିରିକ୍ତ ଖର୍ଚ୍ଚାନ୍ତ ସହ ଉଚ୍ଚା ଦରରେ ସୁନା ଓ ଅନ୍ୟାନ୍ୟ ମୂଲ୍ୟବାନ୍ ଧାତୁ କ୍ରୟ କରୁଛନ୍ତି।

ଆଜିର ସମ୍ପାଦକୀୟ

ନିଯୁକ୍ତିରେ ପରିବର୍ତ୍ତନ

ଆମେରିକାର ୱାଶିଂଟନ ଡିସିରେ ଆମେରିକା ରାଷ୍ଟ୍ରପତି ଡୋନାଲ୍ଡ ଟ୍ରମ୍ପ ଓ ଭାରତର ପ୍ରଧାନମନ୍ତ୍ରୀ ନରେନ୍ଦ୍ର ମୋଦି କରମର୍ଦ୍ଦନ କରୁଥିବାର ଏକ ବିଶେଷ ମୁହୂର୍ତ୍ତ।

ଭାରତକୁ ଟାରିଫ୍, ମୋଦିଙ୍କୁ ଟାରିଫ୍

ଡୋନାଲ୍ଡ ଟ୍ରମ୍ପ ଦ୍ୱିତୀୟ ଥର ଆମେରିକା ରାଷ୍ଟ୍ରପତି ହେବା ପରେ ଭାରତର ପ୍ରଧାନମନ୍ତ୍ରୀ ନରେନ୍ଦ୍ର ମୋଦି ତାଙ୍କୁ ୱାଶିଂଟନ୍ ଡିସିରେ ଭେଟିଛନ୍ତି। ନିକଟରେ ବେଆଇନ ଭାରତୀୟ ଆପ୍ରବାସୀଙ୍କୁ ଟ୍ରମ୍ପ୍ ପ୍ରଶାସନ ଫେରାଇବା କାର୍ଯ୍ୟ ଆରମ୍ଭ କରିଥିବାବେଳେ ଏଚ୍‌୧ବି ଭିଜା ସଂକ୍ରାନ୍ତରେ କଠୋର ମନୋଭାବ ପୋଷଣ କରିଛି। ଏଭଳି ସ୍ଥଳେ ଆଶା କରାଯାଉଥିଲା, ମୋଦିଙ୍କ ଗସ୍ତ ଦ୍ୱିପାକ୍ଷିକ ସମ୍ପର୍କକୁ ସୁଦୃଢ଼ କରିବ। କିନ୍ତୁ ଟ୍ରମ୍ପ୍ କହିଛନ୍ତି, ଯେଉଁ ରାଷ୍ଟ୍ରଗୁଡ଼ିକ ଆମେରିକୀୟ ସାମଗ୍ରୀ ଉପରେ ଆମଦାନୀ ଟିକସ ବସାଉଛନ୍ତି, ସେମାନଙ୍କ ବିପକ୍ଷରେ ପାରସ୍ପରିକ ଶୁଳ୍କ (ରେସିପ୍ରେକାଲ ଟାରିଫ୍) ଲାଗୁ କରାଯିବ, ସିଏ ବନ୍ଧୁ ରାଷ୍ଟ୍ର ହୁଅନ୍ତୁ ବା ପ୍ରତିଦ୍ୱନ୍ଦ୍ୱୀ । ଆମେରିକାଠାରୁ ତୈଳ, ଗ୍ୟାସ ଓ ପ୍ରତିରକ୍ଷା ସାମଗ୍ରୀ କିଣିବା ଉପରେ ୱାଶିଂଟନ୍ ଦେଇଥିବା ପ୍ରସ୍ତାବକୁ ଭାରତ ମାନିନେଇଛି। ଅନ୍ୟପକ୍ଷରେ ଭାରତର ଦାବି ଉପରେ ମୋଦି–ଟ୍ରମ୍ପ୍ ଭେଟଘାଟରୁ କିଛି ସ୍ପଷ୍ଟ ସୂଚନା ମିଳିପାରି ନାହିଁ। ଟ୍ରମ୍ପ୍ ଭାରତ ଉପରେ ଅତ୍ୟଧିକ ଶୁଳ୍କ (ଇଂଲିଶ୍‌ରେ ଟାରିଫ୍) ବସାଇବା ନେଇ ସ୍ପଷ୍ଟ କରିଥିବାବେଳେ ଭାରତୀୟ ଗଣମାଧ୍ୟମ ମୋଦିଙ୍କୁ ଟ୍ରମ୍ପ୍ ପ୍ରଶଂସା (ହିନ୍ଦୀରେ ତାରିଫ୍)ରେ ପୋତୁଥିବା ବିଷୟରେ ଉଲ୍ଲେଖ କରୁଥିବା ଦେଖିବାକୁ ମିଳିଛି।

ନୂଆଦିଲ୍ଲୀ,୧୪।୨

ପ୍ରଧାନମନ୍ତ୍ରୀ ନରେନ୍ଦ୍ର ମୋଦି ୨ ଦିନିଆ ଆମେରିକା ଗସ୍ତରେ ଯାଇ ଗୁରୁବାର ବିଳମ୍ବିତ ରାତିରେ ରାଷ୍ଟ୍ରପତି ଡୋନାଲ୍ଡ ଟ୍ରମ୍ପ୍‌ଙ୍କ ସହ ବିଭିନ୍ନ ଦ୍ୱିପାକ୍ଷିକ ପ୍ରସଙ୍ଗରେ ଆଲୋଚନା କରିଛନ୍ତି। ହ୍ୱାଇଟ୍ ହାଉସ୍‌ରେ ଟ୍ରମ୍ପ୍‌ପ୍ରଧାନମନ୍ତ୍ରୀଙ୍କୁ ଆଲିଙ୍ଗନ ଓ କରମର୍ଦ୍ଦନ ସହ ଅଭିନନ୍ଦନ ଜଣାଇବା ଅବସରରେ ତାଙ୍କୁ ଜଣେ ଭଲ ମଧ୍ୟସ୍ଥ କହି ତାରିଫ୍ (ପ୍ରଶଂସା) କରିଥିବାବେଳେ ସେପଟେ ଭାରତ ନୂଆ ଟାରିଫ୍ (ଶୁଳ୍କ) ବୋଝ ବହନ କରିବାକୁ ଯାଉଛି। କାରଣ ମୋଦିଙ୍କ ସହ ଆଲୋଚନା ପୂର୍ବରୁ ଟ୍ରମ୍ପ୍ ସହଯୋଗୀ ଓ ପ୍ରତିଦ୍ୱନ୍ଦ୍ୱୀ ରାଷ୍ଟ୍ରଗୁଡ଼ିକ ବିରୋଧରେ ପାରସ୍ପରିକ ଶୁଳ୍କ (ରେସିପ୍ରୋକାଲ ଟାରିଫ୍) ଘୋଷଣା କରିଛନ୍ତି। ଏହି ଟାରିଫ୍ ଲାଗୁ ହେଲେ ଆମେରିକା ସହ ଭାରତର ବାଣିଜ୍ୟ ଗୁରୁତର ପ୍ରଭାବିତ ହେବ ବୋଲି କୁହାଯାଉଛି।

ପ୍ରଧାନମନ୍ତ୍ରୀ ମୋଦି ଆମେରିକାରେ ପହଞ୍ଚିବା ପରଠାରୁ ସବୁକିଛି ଅନୁକୂଳ ଲାଗୁଥିଲା। ସେ ରହିଥିବା ବ୍ଲେୟାର ହାଉସ୍‌ରୁ ଆମେରିକା ପତାକା କଢ଼ାଯାଇ ସେଠାରେ ତ୍ରିରଙ୍ଗା ଲଗାଯାଇଥିଲା, ଯାହାକି ଗସ୍ତରେ ଆସିଥିବା ବିଦେଶୀ ନେତାଙ୍କ ପାଇଁ ଏକ ବିରଳ ଅଭିବ୍ୟକ୍ତି। ଏଥିସହିତ ଟ୍ରମ୍ପ୍ ପ୍ରଶାସନର ଅନେକ ଶୀର୍ଷ ଅଧିକାରୀମାନଙ୍କ ସହ ମୋଦିଙ୍କ ଆଲୋଚନା ହୋଇଥିଲା। ସେମାନଙ୍କ ମଧ୍ୟରେ ଥିଲେ ସ୍ପେସ୍‌ଏକ୍ସ ସିଇଓ ତଥା ଟ୍ରମ୍ପ୍ ପ୍ରଶାସନରେ ସରକାରୀ ଦକ୍ଷତା ବିଭାଗ ମୁଖ୍ୟ ଏଲନ୍ ମସ୍କ, ଜାତୀୟ ସୁରକ୍ଷା ପରାମର୍ଶଦାତା (ଏନ୍‌ଏସ୍‌ଏ) ମିଚେଲ୍ ୱାଲ୍ଟଜ୍ ଏବଂ ଜାତୀୟ ଗୋଇନ୍ଦା ମୁଖ୍ୟ ତୁଲସୀ ଗାବାର୍ଡ ପ୍ରମୁଖ। ହ୍ୱାଇଟ୍ ହାଉସ୍‌ରେ ଟ୍ରମ୍ପ୍ ମୋଦିଙ୍କୁ ଆଲିଙ୍ଗନ ଏବଂ କରମର୍ଦ୍ଦନ କରି ଅଭିନନ୍ଦନ ଜଣାଇବା କିଛି ସେକେଣ୍ଡ ପର୍ଯ୍ୟନ୍ତ ଚାଲିଥିଲା, ଯାହାର ଦୃଶ୍ୟ ପ୍ରସାରିତ ହୋଇଥିଲା। ବିଭିନ୍ନ ଅଧିକାରୀଙ୍କ ସହ ପରିଚୟ କରାଇବା ପୂର୍ବରୁ ପ୍ରିୟ ବନ୍ଧୁ ମୋଦିଙ୍କୁ ଟ୍ରମ୍ପ୍ ପ୍ରଶଂସାରେ ପୋତିପକାଇଥିଲେ। ଦ୍ୱିପାକ୍ଷିକ ଆଲୋଚନା ପାଇଁ ବସିବା ବେଳେ ଟ୍ରମ୍ପ୍ ନିଜେ ମୋଦିଙ୍କ ପାଇଁ ଚେୟାର ଟାଣିଥିଲେ। କେବଳ ☞ପୃଷ୍ଠା–୪

ହଟ୍ଟଗୋଳରେ କମ୍ପିଲା, ଅପରାହ୍ନରେ ଗୃହ ଚାଲିଲା

ଭୁବନେଶ୍ୱର ୧୪।୨ (ବନ୍ଦନା ସେଠୀ)

ବିଧାନସଭା ବଜେଟ ଅଧିବେଶନର ଶୁକ୍ରବାର ଥିଲା ଦ୍ୱିତୀୟ ଦିନ। ଆରମ୍ଭରୁ ହଟ୍ଟଗୋଳ ଓ ଦୁଇଥର ଗୃହ ମୁଲତବୀ ଭିତରେ ମୁଖ୍ୟମନ୍ତ୍ରୀ ମୋହନ ଚରଣ ମାଝୀ ଏକ ବଡ଼ ଘୋଷଣା କରିଥିଲେ। ଗୃହରେ ବିବୃତି ରଖି ମୁଖ୍ୟମନ୍ତ୍ରୀ କହିଲେ, ରାଜ୍ୟ ସରକାର ସିଆର୍‌ପି, ବ୍ୟାଙ୍କମିତ୍ର, ଏମ୍‌ବିକେ (ମାଷ୍ଟର ବୁକ୍ କିପର) ଓ ପ୍ରାଣୀମିତ୍ରଙ୍କୁ ସେମାନଙ୍କ ବକେୟା ପାଉଣା ପ୍ରଦାନ କରିବେ। ରାଜ୍ୟରେ ମୋଟ ୬୨ହଜାର ୩୪୧ଜଣ କମ୍ୟୁନିଟି ସପୋର୍ଟ ଷ୍ଟାଫ୍ ଥିବାବେଳେ ଖୁବ୍‌ଶୀଘ୍ର ସେମାନଙ୍କୁ ୨୦୨୪ ଏପ୍ରିଲ୍‌ଠାରୁ ୧୦ମାସର ବକେୟା ଦରମା ପ୍ରଦାନ କରାଯିବ। ସେହିପରି ରାଜ୍ୟ ସରକାର ମା'ମାନଙ୍କ ସମସ୍ୟା ପ୍ରତି ସମ୍ବେଦନଶୀଳ ଅଛନ୍ତି। ସ୍ୱୟଂ ସହାୟକ ଗୋଷ୍ଠୀର ମହିଳାଙ୍କ ☞ପୃଷ୍ଠା–୪

ଅଷ୍ଟମରେ ୬୯.୫% ପିଲାଙ୍କୁ ଆସୁନି ଫେଡ଼ାଣ (ପୃଷ୍ଠା–୪)

ଟ୍ରମ୍ପଙ୍କ ଟାରିଫ୍: ଯେସାକୁ ତେସା

ପ୍ରଭାବିତ ହେବ ଭାରତ-ଆମେରିକା ବାଣିଜ୍ୟିକ ସମ୍ପର୍କ

ଆମେରିକା ହେଉଛି ଭାରତର ସବୁଠୁ ବଡ଼ ବାଣିଜ୍ୟିକ ସହଯୋଗୀ। ଭାରତ ଆମେରିକାକୁ ଯାନ୍ତ୍ରିକ ଉପକରଣ, ଇଲେକ୍ଟ୍ରୋନିକ୍ ସାମଗ୍ରୀ, ରତ୍ନ, ଅଳଙ୍କାର, ଔଷଧୀୟ ଉତ୍ପାଦ, ଲାଇଟ୍ କ୍ରୁଡ୍ ଅଏଲ୍, ପେଟ୍ରୋଲିୟମ୍ ଓ ଟେକ୍ସଟାଇଲ୍ସ ସାମଗ୍ରୀ ରପ୍ତାନି କରିଥାଏ। ଅନ୍ୟପକ୍ଷେ ଆମେରିକା ଭାରତକୁ ଖଣିଜ ଇନ୍ଧନ ଓ ତୈଳ, ମୁକ୍ତା, ମୂଲ୍ୟବାନ୍ ଧାତୁ, ନ୍ୟୁକ୍ଲିୟର ରିଏକ୍ଟର୍ସ ବୋଇଲର ଓ ଯନ୍ତ୍ରପାତି, ବୈଦ୍ୟୁତିକ ଯନ୍ତ୍ରପାତି ଆଦି ରପ୍ତାନି କରିଥାଏ। ୨୦୨୪ରେ ଭାରତ-ଆମେରିକା ଦ୍ୱିପାକ୍ଷିକ ବାଣିଜ୍ୟ କାରବାର ୧୧୮.୨ ବିଲିୟନ୍ ଡଲାର ରହିଥିଲା। ଭାରତ ଆମେରିକାରୁ ୫,୭୪୯ ସାମଗ୍ରୀ ଆମଦାନୀ କରିଥିଲା, ଯାହାର ମୂଲ୍ୟ ୪୦.୭ ବିଲିୟନ୍ ଡଲାର ହେବ। ସେହିପରି ଆଲୋଚ୍ୟ ଆର୍ଥିକବର୍ଷରେ ଭାରତରୁ ଆମେରିକାକୁ ୭,୩୪୬ ସାମଗ୍ରୀ ରପ୍ତାନି କରାଯାଇଥିଲା, ଯାହାର ମୂଲ୍ୟ ୭୭.୫ ବିଲିୟନ୍ ଡଲାର ରହିଥିଲା। ଇତିମଧ୍ୟରେ ଫେବୃଆରୀ ୧୩ରେ ଆମେରିକାର ସମସ୍ତ ବାଣିଜ୍ୟିକ ସହଯୋଗୀ ରାଷ୍ଟ୍ର ଉପରେ ରାଷ୍ଟ୍ରପତି ଡୋନାଲ୍ଡ ଟ୍ରମ୍ପ୍ ପାରସ୍ପରିକ ଶୁଳ୍କ କଷିବା ପାଇଁ ଏକ ଅର୍ଡରରେ ସ୍ୱାକ୍ଷର କରିଛନ୍ତି। ଆସନ୍ତା ଏପ୍ରିଲ ୨ରୁ ଏହି ନୂଆ ଟାରିଫ୍ ଲାଗୁ ହୋଇପାରେ। ଏଥିଯୋଗୁ ଭାରତ ସମେତ ବିଶ୍ୱର ଅନେକ ରାଷ୍ଟ୍ର ସହ ଆମେରିକାର ବାଣିଜ୍ୟିକ ସମ୍ପର୍କ ପ୍ରଭାବିତ ହୋଇପାରେ। କଜିନ୍ସ ବିଶ୍ଳେଷଣ ଅନୁସାରେ ଭାରତ ଆମେରିକାରୁ ଆମଦାନୀ କରୁଥିବା ସାମଗ୍ରୀଗୁଡ଼ିକ ଉପରେ ୧୦%ରୁ ଅଧିକ ଟିକସ ବସାଇଥାଏ, ଯାହାକି ଆମେରିକା ଭାରତରୁ ଆମଦାନୀ ସାମଗ୍ରୀ ଉପରେ କଷୁଥିବା ଟିକସର ପ୍ରାୟ ୩ ଗୁଣା ଅଧିକ। ପ୍ରଧାନମନ୍ତ୍ରୀ ନରେନ୍ଦ୍ର ମୋଦି ନିଜ ୱାଶିଂଟନ୍ ଗସ୍ତବେଳେ ଆମେରିକା ସହ ଅସନ୍ତୁଳିତ ବାଣିଜ୍ୟିକ କାରବାରରେ ସନ୍ତୁଳନ ଆଣିବାକୁ ପ୍ରୟାସ କରିଥିବାବେଳେ ଟ୍ରମ୍ପଙ୍କ ଟାରିଫ୍ ଭାରତୀୟ ଅର୍ଥନୀତି ପାଇଁ ଶୁଭଙ୍କର ନୁହେଁ ବୋଲି ବଜାର ବିଶେଷଜ୍ଞ ଓ ରେଟିଂ ଏଜେନ୍ସିଗୁଡ଼ିକ ମତ ଦେଇଛନ୍ତି।

ଆମେରିକା ରାଷ୍ଟ୍ରପତି ଡୋନାଲ୍ଡ ଟ୍ରମ୍ପ୍ ରେସିପ୍ରୋକାଲ ଟାରିଫ୍ ଅର୍ଡରରେ ସ୍ୱାକ୍ଷର କରୁଛନ୍ତି।

ୱାଶିଂଟନ୍/ନୂଆଦିଲ୍ଲୀ (ରଏଟର୍ସ/ଏଜେନ୍ସି),୧୪।୨

ପ୍ରଧାନମନ୍ତ୍ରୀ ନରେନ୍ଦ୍ର ମୋଦିଙ୍କୁ ସାକ୍ଷାତ କରିବାର ଠିକ୍ ପୂର୍ବରୁ ଆମେରିକା ରାଷ୍ଟ୍ରପତି ଏକ ନୂଆ ନିର୍ଦ୍ଦେଶନାମାରେ ସ୍ୱାକ୍ଷର କରିଛନ୍ତି। ଏହା ହେଉଛି ରେସିପ୍ରୋକାଲ୍ ଟାରିଫ୍ ବା ପାରସ୍ପରିକ ଶୁଳ୍କ। ଅର୍ଥାତ୍ ଯେଉଁ ଦେଶଗୁଡ଼ିକ ଆମେରିକାଠାରୁ ଆମଦାନୀ କରୁଥିବା ସାମଗ୍ରୀଗୁଡ଼ିକ ଉପରେ ଯେତେ ଟିକସ କଷୁଛନ୍ତି, ଏଣିକି ସେହି ଦେଶରୁ ଆମେରିକାକୁ ରପ୍ତନୀ ହେଉଥିବା ସାମଗ୍ରୀ ଉପରେ ମଧ୍ୟ ସମପରିମାଣର ଶୁଳ୍କ ଲାଗୁହେବ। ଅର୍ଡରରେ ସ୍ୱାକ୍ଷର କରିବା ପରେ ଟ୍ରମ୍ପ୍ କହିଛନ୍ତି, ଯେଉଁ ରାଷ୍ଟ୍ର ଆମେରିକାରେ ଫ୍ୟାକ୍ଟ୍ରି, ପ୍ଲାଣ୍ଟ ଆଦି ପ୍ରତିଷ୍ଠା କରି ସାମଗ୍ରୀ ଉତ୍ପାଦନ କରିବେ, ସେମାନଙ୍କ ମେଡିକାଲ, କାର୍, ଚିପ୍ସ, ସେମିକଣ୍ଡକ୍ଟର ଆଦି ଉତ୍ପାଦିତ ସାମଗ୍ରୀ ଉପରେ ଟିକସ ଲାଗିବ ନାହିଁ। କାରଣ ଏହାଦ୍ୱାରା ଆମେରିକାରେ ଅଧିକ ନିଯୁକ୍ତି ସୁଯୋଗ ସୃଷ୍ଟି ହେବ।

ଟ୍ରମ୍ପଙ୍କ ଏହି ନିଷ୍ପତ୍ତି ଭାରତ ପାଇଁ ବିଶେଷ ଗୁରୁତ୍ୱ ବହନ କରେ। କାରଣ ଟିକସ କ୍ଷେତ୍ରରେ ସେ ଆପଣାଇଥିବା 'ଯେସାକୁ ତେସା' ନୀତିରେ ଭାରତୀୟ ବଜାର ବହୁଳ ଭାବେ କ୍ଷତିଗ୍ରସ୍ତ ହେବ। ଆମେରିକୀୟ ସାମଗ୍ରୀଗୁଡ଼ିକ ଉପରେ ଭାରତ କଷୁଥିବା ହାରାହାରି ଟିକସ ହେଉଛି ୯.୫%। ଅନ୍ୟପକ୍ଷେ ଆମେରିକା ଭାରତୀୟ ସାମଗ୍ରୀ ଉପରେ ୩% ଟିକସ କଷିଥାଏ। ପ୍ରତିଷୋଧମୂଳକ ଟିକସ ଲାଗୁ ହେଲେ ଭାରତୀୟ ସାମଗ୍ରୀଗୁଡ଼ିକୁ ଆମେରିକା ବଜାରରେ ପ୍ରବେଶ ପାଇଁ କଷ୍ଟକର ହୋଇଯିବ। ଏଥିଯୋଗୁ ଭାରତର ରପ୍ତାନି ବାଧାପ୍ରାପ୍ତ ହେବ ବୋଲି ନୋମୁରା ରେଟିଂ ଏଜେନ୍ସିର ବିଷେଜ୍ଞମାନେ ମତ ଦେଇଛନ୍ତି।

ମୋଦିଙ୍କୁ ଭେଟିବା ପୂର୍ବରୁ ଟ୍ରମ୍ପ୍ ଆହୁରି କହିଥିଲେ, ଭାରତ ହେଉଛି 'ବ୍ୟବସାୟ ପାଇଁ କଷ୍ଟକର ସ୍ଥାନ'। କାରଣ ଏହାର ଟାରିଫ୍ ଅତ୍ୟନ୍ତ ଉଚ୍ଚ ରହିଛି। କିନ୍ତୁ ସେମାନେ ଆମ ପାଇଁ ଟିକସରେ ଯେଉଁ ପରିବର୍ତ୍ତନ ଆଣିବେ, ଆମେ ମଧ୍ୟ ଅନୁରୂପ ଆଭିମୁଖ୍ୟ ଗ୍ରହଣ କରିବୁ। ଏପରି ହେଲେ ଉତ୍ତମ କାରବାର ଚାଲିବ। ଏଭଳି ସ୍ଥଳେ ଟ୍ରମ୍ପଙ୍କ ପାରସ୍ପରିକ ଶୁଳ୍କର ପ୍ରଭାବ ସୁଦୂରପ୍ରସାରୀ ହୋଇପାରେ। ଭାରତର ଖାଦ୍ୟ ସାମଗ୍ରୀ, ପନିପରିବା, ଟେକ୍ସଟାଇଲ୍ସ ଓ କପଡ଼ା ସେକ୍ଟର ବିଶେଷ ପ୍ରଭାବିତ ହେବା ଆଶଙ୍କା ସୃଷ୍ଟି ହୋଇଛି। ଇଲେକ୍ଟ୍ରିକାଲ ସାମଗ୍ରୀ, ରତ୍ନ, ଫାର୍ମା ଉତ୍ପାଦ, ଲୌହ, ଷ୍ଟିଲ୍ ଆଦି ମଧ୍ୟ ଭାରତ ଆମେରିକାକୁ ପଠାଇଥାଏ, ଯାହାକି ରପ୍ତାନି କରିବାରେ ଅସୁବିଧା ହେବ। ରପ୍ତାନିରେ ବାଧା ଉପୁଜିଲେ ଏହି ସାମଗ୍ରୀଗୁଡ଼ିକର ଦରଦାମ୍ ଭାରତରେ ବଢ଼ିଯିବା ଆଶଙ୍କା ସୃଷ୍ଟି ହୋଇଛି।

ପ୍ରକାଶ ଯେ, ୟୁଏସ୍ ରେସିପ୍ରୋକାଲ୍ ଟ୍ରେଡ୍ ଏଗ୍ରିମେଣ୍ଟ୍ସ ଆକ୍ଟ, ୧୯୩୪କୁ ସମ୍ପ୍ରତି ଆମେରିକାର ଜାତୀୟ ସ୍ୱାର୍ଥ ଉଦ୍ଦେଶ୍ୟରେ ବ୍ୟବହାର କରାଯାଉଛି। ଏହାଦ୍ୱାରା ଆମେରିକା ଓ ବାଣିଜ୍ୟିକ ସହଯୋଗୀ ପରସ୍ପରର ଉତ୍ପାଦ ଉପରେ ନିମ୍ନ ଟିକସ ଲଗାଇବା ପାଇଁ ମୂଳଚାଲ କ୍ଷମତା ପାଇଛନ୍ତି। ବିଶେଷକରି ଟ୍ରମ୍ପ୍ ୨.୦ ପ୍ରଶାସନ ଏହାକୁ ଆମେରିକାର ନାଗରିକମାନଙ୍କ ଉନ୍ନତି ପାଇଁ ଉପଯୋଗ କରୁଥିବା କହିଛି।

୨୦୨୪ରେ ଭାରତ-ଆମେରିକା ବାଣିଜ୍ୟ କାରବାର ୧୧୮.୨ ବିଲିୟନ ଡଲାର

ଭାରତ ଆମେରିକାକୁ ଯାନ୍ତ୍ରିକ ଉପକରଣ, ଇଲେକ୍ଟ୍ରୋନିକ୍ ସାମଗ୍ରୀ, ରତ୍ନ, ଅଳଙ୍କାର, ଔଷଧୀୟ ଉତ୍ପାଦ, ଲାଇଟ୍ କ୍ରୁଡ୍ ଅଏଲ୍, ପେଟ୍ରୋଲିୟମ୍ ଓ ଟେକ୍ସଟାଇଲ୍ସ ସାମଗ୍ରୀ ରପ୍ତାନି କରିଥାଏ।

ଆମେରିକା ଭାରତକୁ ଖଣିଜ ଇନ୍ଧନ ଓ ତୈଳ, ମୁକ୍ତା, ମୂଲ୍ୟବାନ୍ ଧାତୁ, ନ୍ୟୁକ୍ଲିୟର ରିଏକ୍ଟର୍ସ ବୋଇଲର ଓ ଯନ୍ତ୍ରପାତି, ବୈଦ୍ୟୁତିକ ଯନ୍ତ୍ରପାତି ଆଦି ରପ୍ତାନି କରିଥାଏ।

ଆମେରିକାରୁ ଆଉ ୧୧୯ ବେଆଇନ ପ୍ରବାସୀ ଭାରତୀୟ ବିଦାହେବେ

ଚଣ୍ଡିଗଡ଼,୧୪।୨(ପି.ଟି.)

ଆମେରିକାରୁ ଦ୍ୱିତୀୟ ପର୍ଯ୍ୟାୟରେ ୧୧୯ ଜଣ ବେଆଇନ ପ୍ରବାସୀ ଭାରତୀୟଙ୍କୁ ବିତାଡ଼ିତ କରାଯାଇଛି। ସେମାନଙ୍କୁ ଆଣି ଆସୁଥିବା ଆମେରିକୀୟ ବିମାନ ଶନିବାର ରାତିରେ ଅମୃତସର ବିମାନବନ୍ଦରରେ ଅବତରଣ କରିପାରେ ବୋଲି ଜଣାପଡ଼ିଛି। ଗତ ମାସରେ ଡୋନାଲ୍ଡ ଟ୍ରମ୍ପ୍ ଆମେରିକା ରାଷ୍ଟ୍ରପତି ଭାବେ ଦାୟିତ୍ୱ ଗ୍ରହଣ କରିବା ସମୟରେ ବେଆଇନ ପ୍ରବାସୀଙ୍କୁ ବିଦାକରିବେ ବୋଲି ସଂକଳ୍ପ କରିଥିଲେ। ୧୧୯ ବେଆଇନ ଭାରତୀୟ ପ୍ରବାସୀଙ୍କ ମଧ୍ୟରେ ୬୭ ଜଣ ପଞ୍ଜାବର ହୋଇଥିବାବେଳେ ହରିୟାଣାରୁ ୩୩, ଗୁଜରାଟରୁ ୮, ଉତ୍ତରପ୍ରଦେଶରୁ ୩, ଗୋଆ, ମହାରାଷ୍ଟ୍ର ଓ ରାଜସ୍ଥାନରୁ ୨ ଜଣ ଲେଖାଏ ଏବଂ ହିମାଚଳପ୍ରଦେଶ ଓ ଜମ୍ମୁ-କଶ୍ମୀରରୁ ଜଣେ ଲେଖାଏ ଅଛନ୍ତି। ସୂଚନାଯୋଗ୍ୟ, ଗତ ସପ୍ତାହରେ ଆମେରିକାର ଏକ ସାମରିକ ବିମାନ ୧୦୪ ଜଣ ବେଆଇନ ଭାରତୀୟ ପ୍ରବାସୀଙ୍କୁ ଆଣି ଅମୃତସର ବିମାନବନ୍ଦରରେ ପହଞ୍ଚିଥିଲା। ସେଥିରେ ହରିୟାଣା ଓ ଗୁଜରାଟରୁ ୩୩ ଜଣ ଲେଖାଏ ଏବଂ ପଞ୍ଜାବରୁ ୩୦ ଜଣ ରହିଥିଲେ। ତେବେ ସେମାନଙ୍କ ପ୍ରତି ଦୁର୍ବ୍ୟବହାର କରାଯିବା ସହ ହାତଗୋଡ଼ରେ ବେଡ଼ି ପକାଇ ଅଣାଯାଇଥିବାରୁ ଏହାକୁ ବିଭିନ୍ନ ମହଲରେ ନିନ୍ଦା କରାଯାଇଥିଲା।

ନୂଆ ସିଇସି ଚୟନ ପାଇଁ ୧୭ରେ ବୈଠକ

ନୂଆଦିଲ୍ଲୀ,୧୪।୨(ପି.ଟି.)

ବର୍ତ୍ତମାନର ମୁଖ୍ୟ ନିର୍ବାଚନ କମିଶନର (ସିଇସି) ରାଜୀବ କୁମାରଙ୍କ କାର୍ଯ୍ୟକାଳ ଆସନ୍ତା ୧୮ ତାରିଖରେ ଶେଷ ହେବାକୁ ଯାଉଛି। ତେଣୁ ନୂଆ ସିଇସି ଚୟନ ପାଇଁ ପ୍ରକ୍ରିୟା ଆରମ୍ଭ ହୋଇଛି। ନୂଆ ମୁଖ୍ୟ ନିର୍ବାଚନ କମିଶନରଙ୍କ ନାଁ ବୃତ୍ତାନ୍ତ କରିବା ପାଇଁ ଆସନ୍ତା ସୋମବାର ପ୍ରଧାନମନ୍ତ୍ରୀ ନରେନ୍ଦ୍ର ମୋଦିଙ୍କ ଅଧ୍ୟକ୍ଷତାରେ ଚୟନ କମିଟି ବୈଠକ ବସିବାକୁ ଯାଉଛି। କମିଟିରେ ଲୋକ ସଭାର ବିରୋଧୀ ଦଳ ନେତା ରାହୁଲ ଗାନ୍ଧୀ ଏବଂ ସ୍ୱରାଷ୍ଟ୍ର ମନ୍ତ୍ରୀ ଅମିତ୍ ଶାହା ରହିଛନ୍ତି। ପ୍ରଧାନମନ୍ତ୍ରୀଙ୍କ ସରକାରୀ ବାସଭବନରେ ବୈଠକ ବସି ସର୍ଚ୍ଚ କମିଟି ଦେଇଥିବା ପ୍ରାର୍ଥୀମାନଙ୍କ ସଂକ୍ଷିପ୍ତ ତାଲିକାରୁ ସିଇସି ଚୟନ କରାଯିବ। କମିଟିର ସୁପାରିସ୍‌କ୍ରମେ ନୂଆ ସିଇସି ନିଯୁକ୍ତ ହେବେ। ରାଜୀବ କୁମାରଙ୍କ ପରେ ଜ୍ଞାନେଶ କୁମାର ବରିଷ୍ଠତମ ନିର୍ବାଚନ କମିଶନର ଏବଂ ତାଙ୍କ କାର୍ଯ୍ୟକାଳ ୨୦୨୯ ଜାନୁଆରୀ ୨୬ ପର୍ଯ୍ୟନ୍ତ ରହିଛି।

ମାର୍ଚ୍ଚ ୧୯ରେ ପୃଥିବୀକୁ ଫେରିବେ ସୁନୀତା ୱିଲିୟମ୍ସ

ୱାଶିଂଟନ,୧୪।୨

ଅନ୍ତର୍ଜାତୀୟ ମହାକାଶ କେନ୍ଦ୍ର (ଆଇଏସ୍ଏସ୍)ରେ ଦୀର୍ଘ ୮ ମାସରୁ ଊର୍ଦ୍ଧ୍ୱ ସମୟ ରହିବା ପରେ ନାସା ମହାକାଶଚାରୀ ସୁନୀତା ୱିଲିୟମ୍ସ ଏବଂ ବୁଚ୍ ୱିଲ୍‌ମୋର ମାର୍ଚ୍ଚ ୧୯ରେ ପୃଥିବୀକୁ ଫେରିବେ। ମହାକାଶରୁ ସେମାନଙ୍କ ସୂଚନା ଅନୁଯାୟୀ ମାର୍ଚ୍ଚ ୧୨ରେ କ୍ରିଉ-୧୦ ମିଶନ ମାର୍ଚ୍ଚ ୧୨ରେ ପୃଥିବୀରୁ ଲଞ୍ଚ କରିବ। ସେଥିରେ ଯାଇଥିବା ମହାକାଶଚାରୀଙ୍କୁ ଉଭୟ ସୁନୀତା ଏବଂ ବୁଚ୍ କାର୍ଯ୍ୟ ହସ୍ତାନ୍ତର କରିବା ପରେ ମାର୍ଚ୍ଚ ୧୯ରେ ଡ୍ରାଗନ୍ ସ୍ପେସ୍‌କ୍ରାଫ୍ଟରେ ପୃଥିବୀକୁ ଫେରିବେ। ସମ୍ପ୍ରତି ସୁନୀତା ଉକ୍ତ ଉଡ଼ନ୍ତା ଲାବରେଟୋରିର କମାଣ୍ଡର ରହିଥିବାବେଳେ ମାର୍ଚ୍ଚ ୧୨ରେ ଯିବାକୁ ଥିବା ଅନ୍ୟ ଜଣେ ମହାକାଶଚାରୀ ଏହ ଦାୟିତ୍ୱ ସମ୍ଭାଳିବେ। ଗତବର୍ଷ ଜୁନ୍‌ରେ ସୁନୀତା ଏବଂ ବୁଚ୍ ବୋଇଂର ଷ୍ଟାର୍‌ଲାଇନର କ୍ୟାପ୍‌ସୁଲ୍‌ରେ ଅନ୍ତର୍ଜାତୀୟ ମହାକାଶ କେନ୍ଦ୍ରକୁ ଯାଇଥିଲେ।

ୟୁକ୍ରେନ୍ ଆଣବିକ କେନ୍ଦ୍ରରେ ରୁଷିଆର ଡ୍ରୋନ୍ ଆକ୍ରମଣ

କିଭ,୧୪।୨

ମ୍ୟୁନିକ୍ ସିକ୍ୟୁରିଟି କନ୍‌ଫରେନ୍ସର ଅବ୍ୟବହିତ ପୂର୍ବରୁ ୟୁକ୍ରେନ୍ ପାୱାର ପ୍ଲାଣ୍ଟ ଉପରେ ରୁଷିଆ ଡ୍ରୋନ୍ ଆକ୍ରମଣ କରିଛି। ଗୁରୁବାର ରାତି ୨ଟା ୨ ମିନିଟ୍‌ରେ ବିଶ୍ୱକୁ ବିକିରଣରୁ ସୁରକ୍ଷା ଦେଉଥିବା ଚେର୍ନୋବିଲ୍ ଆଣବିକ କେନ୍ଦ୍ର ଉପରେ ରୁଷିଆ ପକ୍ଷରୁ ଉଚ୍ଚ ବିସ୍ଫୋରକଯୁକ୍ତ ଏକ ଡ୍ରୋନ୍ ଆକ୍ରମଣ କରାଯାଇଛି ବୋଲି ରାଷ୍ଟ୍ରପତି ଭୋଲୋଡିମିର ଜେଲେନ୍‌ସ୍କି ସୂଚନା ଦେଇଛନ୍ତି। ଚେର୍ନୋବିଲ୍ ଆଣବିକ କେନ୍ଦ୍ରର ଚତୁର୍ଥ ପାୱାର ୟୁନିଟ୍‌କୁ ଆକ୍ରମଣ କରାଯିବା ପରେ ସେଠାରେ ବଡ଼ ବିସ୍ଫୋରଣ ହୋଇଛି। ଏଥିରେ ୟୁନିଟ୍‌ର ଛାତରେ ଏକ ବଡ଼ ଗର୍ତ୍ତ ସୃଷ୍ଟି ହୋଇଛି। ଜେଲେନ୍‌ସ୍କି ଏହାକୁ ସାରା ବିଶ୍ୱର ଉପରେ ଏକ ଆତଙ୍କବାଦୀ ଆକ୍ରମଣ ବୋଲି ଅଭିହିତ କରିଛନ୍ତି। ରୁଷୀୟ ସୈନ୍ୟ ସାରା ଦେଶର ବିଭିନ୍ନ ଭାଗରେ ୧୦୦ରୁ ଅଧିକ ଡ୍ରୋନ୍ ଆକ୍ରମଣ କରିଥିବା ୟୁକ୍ରେନୀୟ ବାୟୁସେନା ପକ୍ଷରୁ କୁହାଯାଇଛି।

୨୦୨୨ ଫେବୃଆରୀ ୨୪ରେ ରୁଷିଆ ରାଷ୍ଟ୍ରପତି ଭ୍ଲାଡିମିର ପୁଟିନ୍‌ଙ୍କ ନିର୍ଦ୍ଦେଶକ୍ରମେ ରୁଷୀୟ ସୈନ୍ୟ ପଡ଼ୋଶୀ ୟୁକ୍ରେନ୍ ଉପରେ ଆକ୍ରମଣ କରିଥିଲେ। ସେତେବେଳେ ପୁଟିନ୍ ମନେକରିଥିଲେ, ରୁଷୀୟ ସେନା ସ୍ୱତନ୍ତ୍ର ସାମରିକ ଅଭିଯାନରେ ଖୁବ୍‌ଶୀଘ୍ର ସମଗ୍ର ୟୁକ୍ରେନ୍ ଭୂଖଣ୍ଡକୁ ଦଖଲ କରିବ। ଏହି ଯୁଦ୍ଧ ୭ ଦିନ ଭିତରେ ଶେଷ ହୋଇଯିବ ବୋଲି ସେ ଦୃଢ଼ୋକ୍ତି ପ୍ରକାଶ କରିଥିଲେ। କିନ୍ତୁ ଦିନ କେଇଟା ପରେ ଯୁଦ୍ଧକୁ ୩ ବର୍ଷ ପୂରିବାକୁ ଯାଉଛି। ଇତିମଧ୍ୟରେ ରୁଷିଆର ୟୁକ୍ରେନ୍ ଆକ୍ରମଣକୁ ଅନ୍ତର୍ଜାତୀୟ ସମୁଦାୟ ନିନ୍ଦା କରିଆସିଛନ୍ତି। ଏପରି କି ଆମେରିକା ସମେତ ଅନେକ ୟୁରୋପୀୟ ରାଷ୍ଟ୍ର ରୁଷିଆ ବିରୋଧରେ ଅନେକ ଆର୍ଥିକ ଓ କୂଟନୈତିକ କଟକଣା ଜାରି କରିବା ସହ ୟୁକ୍ରେନ୍‌କୁ ସାମରିକ ତଥା ମାନବୀୟ ସହାୟତା ପ୍ରଦାନ କରିଛନ୍ତି। କିନ୍ତୁ ୨୦୨୫ ଜାନୁଆରୀ ୨୦ରେ ଡୋନାଲ୍ଡ ଟ୍ରମ୍ପ୍ ଦ୍ୱିତୀୟ ଥର ଆମେରିକା ରାଷ୍ଟ୍ରପତି ଭାବେ ଶପଥ ଗ୍ରହଣ କରିବା ସହ ଯୁଦ୍ଧାବସାନର ସଙ୍କେତ ମିଳିଥିଲା। ଫେବୃଆରୀ ୧୨ରେ ରୁଷୀୟ ପ୍ରତିପକ୍ଷ ପୁଟିନ୍‌ଙ୍କ ସହ ଆଲୋଚନା ବେଳେ ଟ୍ରମ୍ପ୍ ଏହି ପ୍ରସଙ୍ଗ ଉଠାଇଥିଲେ। ଏହି ପୃଷ୍ଠଭୂମିରେ ଜର୍ମାନୀର ମ୍ୟୁନିକ୍ ସହରରେ ଶୁକ୍ରବାର ସୁରକ୍ଷା ସମ୍ମିଳନୀ ଆରମ୍ଭ ହୋଇଛି। ୧୬ ତାରିଖ ଯାଏ ଚାଲିବାକୁ ଥିବା ମ୍ୟୁନିକ୍ ସିକ୍ୟୁରିଟି କନ୍‌ଫରେନ୍ସର ଫୋକସ୍ ରୁଷିଆ-ୟୁକ୍ରେନ୍ ଯୁଦ୍ଧ ଉପରେ ରହିଛି। ୟୁକ୍ରେନ୍ ରାଷ୍ଟ୍ରପତି ଭୋଲୋଡମର ଜେଲେନ୍‌ସ୍କି ଏହ ଅବସରରେ ଆମେରିକା ଉପରାଷ୍ଟ୍ରପତି ଜେଡି ଭାନ୍ସଙ୍କୁ ଭେଟିବା କାର୍ଯ୍ୟକ୍ରମ ରହିଛି। ଏଭଳି ସମୟରେ ୟୁକ୍ରେନ୍‌ର ଚେର୍ନୋବିଲ୍ ଆଣବିକ ପ୍ଲାଣ୍ଟକୁ ରୁଷୀୟ ସୈନ୍ୟ ଟାର୍ଗେଟ କରିଛନ୍ତି। ଇଣ୍ଟରନ୍ୟାଶନାଲ ଆଟୋମିକ୍ ଏନର୍ଜି ଏଜେନ୍ସି (ଆଇଏଇଏ) କହିଛି, ଆକ୍ରମଣ ଯୋଗୁ ପ୍ଲାଣ୍ଟ ଭିତରେ ଓ ବାହାରେ ବିକିରଣ ସ୍ତର ସ୍ୱାଭାବିକ ଏବଂ ସ୍ଥିର ରହିଛି। ପ୍ରକାଶ ଯେ, ୟୁକ୍ରେନ୍‌ରେ ଥିବା ନ୍ୟୁକ୍ଲିୟର ପ୍ଲାଣ୍ଟଗୁଡ଼ିକ ଉପରେ ରୁଷିଆ ଆକ୍ରମଣର ସମ୍ଭାବ୍ୟ ବିପଦକୁ ନେଇ ଯୁଦ୍ଧ ଆରମ୍ଭରୁ ଆଇଏଇଏ ସତର୍କ କରାଇଆସୁଛି। ଏହା ପୂର୍ବରୁ ମଧ୍ୟ ରୁଷିଆ ଦକ୍ଷିଣ ୟୁକ୍ରେନସ୍ଥିତ ଜାପୋରିଝିଝିଆ ଆଣବିକ କେନ୍ଦ୍ରକୁ ଜବରଦସ୍ତ ଦଖଲ କରି ଏହାର ନିୟନ୍ତ୍ରଣ ନିଜ ହାତକୁ ନେଇଥିଲା।

କେନ୍ଦ୍ର, ଇସିଙ୍କୁ ଲିଖିତ ଜବାବ ମାଗିଲେ ସୁପ୍ରିମକୋର୍ଟ

ରାଜନୈତିକ ଦଳଙ୍କୁ ଆରଟିଆଇ ଅନ୍ତର୍ଭୁକ୍ତ କରିବାକୁ ଆବେଦନ

ନୂଆଦିଲ୍ଲୀ,୧୪।୨(ପି.ଟି.)

ରାଜନୈତିକ ଦଳଗୁଡ଼ିକୁ ସୂଚନା ଅଧିକାର ଆଇନ (ଆର୍‌ଟିଆଇ) ଅନ୍ତର୍ଭୁକ୍ତ କରିବା ପାଇଁ ହୋଇଥିବା ଆବେଦନ ଉପରେ ସୁପ୍ରିମକୋର୍ଟ ଶୁକ୍ରବାର କେନ୍ଦ୍ର ସରକାର, ନିର୍ବାଚନ କମିଶନ ଏବଂ ୬ଟି ଦଳଠାରୁ ଲିଖିତ ଜବାବ ମାଗିଛନ୍ତି। ରାଜନୈତିକ ଦଳଗୁଡ଼ିକୁ ଉତ୍ତରଦାୟୀ କରାଇବା ଏବଂ ନିର୍ବାଚନରେ କଳାଟଙ୍କାର ବ୍ୟବହାର ରୋକିବା ପାଇଁ ସେଗୁଡ଼ିକୁ ଆର୍‌ଟିଆଇ ପରିସରଭୁକ୍ତ କରିବାକୁ ଡେମୋକ୍ରାଟିକ୍ ରିଫର୍ମ୍ସ (ଏଡିଆର୍) ଏବଂ ଆଇନଜୀବୀ ଅଶ୍ୱିନୀ ଉପାଧ୍ୟାୟଙ୍କ ପକ୍ଷରୁ ସର୍ବୋଚ୍ଚ ଅଦାଲତରେ ଦୁଇଟି ପିଟିଶନ ଦାଏର ହୋଇଥିଲା। ଭାରତର ପ୍ରଧାନ ବିଚାରପତି (ସିଜେଆଇ) ସଞ୍ଜୀବ ଖାନ୍ନା ଏବଂ ଜଷ୍ଟିସ୍ ସଞ୍ଜୟ କୁମାରଙ୍କ ଖଣ୍ଡପୀଠ ଉକ୍ତ ପିଟିଶନ୍‌ର ଶୁଣାଣି କରି ଉପରୋକ୍ତ ନିର୍ଦ୍ଦେଶ ଦେଇଛନ୍ତି।

ଏଡିଆର୍ ତରଫରୁ ପ୍ରତିନିଧିତ୍ୱ କରୁଥିବା ଆଇନଜୀବୀ ପ୍ରଶାନ୍ତ ଭୂଷଣ କହିଥିଲେ, ତାଙ୍କ ଆବେଦନ ୧୦ ବର୍ଷ ହେଲା ବିଚାରାଧୀନ ରହିଛି। ପ୍ରତିପକ୍ଷଗୁଡ଼ିକ ୩ ପୃଷ୍ଠା ମଧ୍ୟରେ ସେମାନଙ୍କ ଲିଖିତ ଜବାବ ଦାଖଲ କରିବାକୁ କୁହାଯାଇଛି। ମାମଲାର ବୃତ୍ତାନ୍ତ ଶୁଣାଣି ଏପ୍ରିଲ ୨୧ରେ ହେବ। ସୂଚନାଯୋଗ୍ୟ, ସମସ୍ତ ଜାତୀୟ ଏବଂ ଆଞ୍ଚଳିକ ରାଜନୈତିକ ଦଳଗୁଡ଼ିକୁ ଆର୍‌ଟିଆଇ ଅଧୀନକୁ ଆଣିବା ପାଇଁ ସେଗୁଡ଼ିକୁ ସରକାରୀ କର୍ତ୍ତୃପକ୍ଷ ଘୋଷଣା କରିବା ନିମନ୍ତେ ଆବେଦନ ଉପରେ ୨୦୧୫ ଜୁଲାଇ ୭ରେ ସର୍ବୋଚ୍ଚ ଅଦାଲତ କେନ୍ଦ୍ର ସରକାର, ନିର୍ବାଚନ କମିଶନ ଏବଂ ୬ଟି ଦଳଙ୍କୁ ନୋଟିସ୍ ଜାରି କରିଥିଲେ। ୨୦୧୯ରେ ଉପାଧ୍ୟାୟ ଦଳଗୁଡ଼ିକୁ ଆର୍‌ଟିଆଇ ପରିସରଭୁକ୍ତ କରିବାକୁ ଅନୁରୂପ ପିଟିଶନ ଦାଏର କରିଥିଲେ। ଦୁର୍ନୀତି ଏବଂ ସାମ୍ପ୍ରଦାୟିକୀକରଣର ବିପଦର ମୁକାବିଲା ପାଇଁ କେନ୍ଦ୍ର ସରକାର ପଦକ୍ଷେପ ନେବାକୁ ଅଦାଲତ ନିର୍ଦ୍ଦେଶ ଦିଅନ୍ତୁ ବୋଲି ଉପାଧ୍ୟାୟ ନିବେଦନ କରିଥିଲେ। ରାଜନୈତିକ ଦଳଗୁଡ଼ିକୁ ସ୍ୱଚ୍ଛ, ଲୋକଙ୍କ ନିକଟରେ ଉତ୍ତରଦାୟୀ ଏବଂ ନିର୍ବାଚନରେ କଳାଟଙ୍କା ଉପଯୋଗ ବନ୍ଦ କରିବା ପାଇଁ ଜନପ୍ରତିନିଧି ଆଇନ, ୧୯୫୧ର ଧାରା ୨୯ଏ'ରେ ପଞ୍ଜୀକୃତ ହୋଇଥିବା ଦଳଗୁଡ଼ିକୁ ସୂଚନା ଅଧିକାର

ସରକାରୀ ବିଶ୍ୱବିଦ୍ୟାଳୟର ୨୦୦୩ ଅଧ୍ୟାପକ ପଦବୀରୁ ୧୩୦୭ ଖାଲି

ଭୁବନେଶ୍ୱର,୧୪।୨(ସୁଚିସ୍ମିତା ସାହୁ)

ଓଡ଼ିଆ, ବିକ୍ରମଦେବ ଓ ଖଲ୍ଲିକୋଟ ଏକକ ବିଶ୍ୱବିଦ୍ୟାଳୟରେ ଖାଲିପଡ଼ିଛି ସବୁ ପଦବୀ

ରାଜ୍ୟର ସରକାରୀ ବିଶ୍ୱବିଦ୍ୟାଳୟଗୁଡିକରେ ଅଧାରୁ ଅଧିକ ଅଧ୍ୟାପକ ପଦବୀ ଖାଲି ପଡିଛି। ୧୭ଟି ସରକାରୀ ବିଶ୍ୱବିଦ୍ୟାଳୟ ଅତିଥି ଅଧ୍ୟାପକ/ଅଧ୍ୟାପିକାଙ୍କ ଭରସାରେ ଚାଲିଛି। ସେହିପରି ୫ଟି ବିଶ୍ୱବିଦ୍ୟାଳୟରେ ଖାଲି ପଡିଛି କୁଳପତି ପଦବୀ। ଶୁକ୍ରବାର ବିଧାୟକ ଅରବିନ୍ଦ ମହାପାତ୍ରଙ୍କ ପ୍ରଶ୍ନର ଉତ୍ତର ରଖି ଉଚ୍ଚଶିକ୍ଷା ମନ୍ତ୍ରୀ ସୂର୍ଯ୍ୟବଂଶୀ ସୂରଜ ବିଧାନସଭାରେ ଉପସ୍ଥାପନା କରିଥିବା ତଥ୍ୟରୁ ଏହା ଜଣାପଡିଛି। ଉକ୍ତ ତଥ୍ୟ ଅନୁଯାୟୀ, ରାଜ୍ୟରେ ଥିବା ୧୭ଟି ସରକାରୀ ବିଶ୍ୱବିଦ୍ୟାଳୟରେ ବିଭିନ୍ନ ବିଭାଗରେ ମୋଟ ୨୦୦୩ଟି ମଞ୍ଜୁରୀପ୍ରାପ୍ତ ଅଧ୍ୟାପକ ପଦବୀ ଅଛି। ସେଥିମଧ୍ୟରୁ ୬୯୬ଟି ପଦବୀରେ ଅଧ୍ୟାପକ/ଅଧ୍ୟାପିକା କାର୍ଯ୍ୟରତ ଥିବାବେଳେ ୧୩୦୭ଟି ପଦବୀ ଖାଲି ପଡିଛି। ତେଣୁ ୯୬୩ଜଣ ଅତିଥି ଅଧ୍ୟାପକଙ୍କୁ ନିଯୁକ୍ତି ଦିଆଯାଇଛି। ସେହିପରି ବିଶ୍ୱବିଦ୍ୟାଳୟଗୁଡିକର ବିଭିନ୍ନ ବିଭାଗରେ ମୋଟ ୨୬୯୨ଟି ମଞ୍ଜୁରୀପ୍ରାପ୍ତ ଅଣଶିକ୍ଷକ ପଦବୀ ରହିଥିବାବେଳେ ୭୮୨ଟି ପଦବୀରେ କର୍ମଚାରୀ କାର୍ଯ୍ୟ କରୁଥିବା ବେଳେ ୧୯୧୦ଟି ପଦବୀ ଖାଲି ପଡିଛି।

ଓଡିଆ ବିଶ୍ୱବିଦ୍ୟାଳୟରେ ୨୧ଟି ଅଧ୍ୟାପକ ପଦବୀ ରହିଛି। ୩ଟି ପ୍ରଫେସର, ୬ଟି ଆସୋସିଏଟ୍ ପ୍ରଫେସର ଓ ୧୨ଟି ଆସିଷ୍ଟାଣ୍ଟ ପ୍ରଫେସର ପଦବୀ ରହିଥିବା ବେଳେ ସବୁ ଖାଲି ପଡିଛି। ୧୦ଜଣ ଅତିଥି ଅଧ୍ୟାପକ (୩ ପ୍ରଫେସର ଓ ୭ ଜଣ ଆସିଷ୍ଟାଣ୍ଟ ପ୍ରଫେସର)ରେ ଏହି ବିଶ୍ୱବିଦ୍ୟାଳୟ ଚାଲିଛି। ସେହିପରି ଖଲିକୋଟ ଏକକ ବିଶ୍ୱବିଦ୍ୟାଳୟରେ ୧୧୨ଟିରୁ ୧୧୨ଟି, ଧରଣୀଧର ବିଶ୍ୱବିଦ୍ୟାଳୟରେ ୯୭ଟିରୁ ୯୭ଟି, ବିକ୍ରମଦେବ ବିଶ୍ୱବିଦ୍ୟାଳୟରେ ୧୧୧ରୁ ୧୧୧ଟି ଅଧ୍ୟାପକ ପଦବୀ ଖାଲି ପଡିଛି। ଉତ୍କଳ ବିଶ୍ୱବିଦ୍ୟାଳୟରେ ମୋଟ ୨୩୯ଟି ପଦରୁ ୧୩୬ଟି ପଦବୀ ଖାଲି ପଡିଛି। ସେଥିରୁ ୪୬ଟି ପ୍ରଫେସର ପଦବୀ ଥିବା ବେଳେ ୩୬ଟି ଖାଲି ପଡିଛି। ସେହିପରି ୭୫ଟି ଆସୋସିଏଟ୍ ପ୍ରଫେସର ପଦବୀ ରହିଥିବା ବେଳେ ୪୫ଟି ଓ ୧୧୮ଟି ଆସିଷ୍ଟାଣ୍ଟ ପ୍ରଫେସର ପଦବୀରୁ ୫୫ଟି ଖାଲି ପଡିଛି। ରେଭେନ୍‌ଶା ବିଶ୍ୱବିଦ୍ୟାଳୟରେ ପ୍ରଫେସର, ଆସୋସିଏଟ୍ ପ୍ରଫେସର ଓ ଆସିଷ୍ଟାଣ୍ଟ ପ୍ରଫେସରକୁ ମିଶାଇ ମୋଟ ୨୬୭ଟି ପଦବୀ ରହିଥିବା ବେଳେ ୧୫୭ଟି ଖାଲି ପଡିଛି। ଏମ୍‌ଏସ୍‌ସିରେ ୧୧୫ଟି ଅଧ୍ୟାପକ ପଦବୀରୁ ୬୫ଟି ଖାଲି ରହିଛି। ବ୍ରହ୍ମପୁର ବିଶ୍ୱବିଦ୍ୟାଳୟରେ ପ୍ରଫେସର, ଆସୋସିଏଟ୍ ପ୍ରଫେସର ଓ ଆସିଷ୍ଟାଣ୍ଟ ପ୍ରଫେସରକୁ ମିଶାଇ ଥିବା ୧୮୨ଟି ପଦବୀରୁ ୯୩ଟି ଖାଲି ପଡିଛି। ଜିଏମ୍ ବିଶ୍ୱବିଦ୍ୟାଳୟରେ ୧୪୪ରୁ ୭୮ଟି, ସମ୍ବଲପୁର ବିଶ୍ୱବିଦ୍ୟାଳୟରେ ୧୩୫ଟିରୁ ୭୧ଟି, ଫକୀର ମୋହନ ବିଶ୍ୱବିଦ୍ୟାଳୟରେ ୧୧୭ଟିରୁ ୪୯ଟି, ଏସ୍‌ଜେଏସ୍‌ଭିରେ ୩୮ଟିରୁ ୧୯ଟି, ରମାଦେବୀ ବିଶ୍ୱବିଦ୍ୟାଳୟରେ ୧୩୭ଟିରୁ ୭୮ଟି, ରାଜେନ୍ଦ୍ର ବିଶ୍ୱବିଦ୍ୟାଳୟରେ ୧୨୬ଟିରୁ ୧୦୬ଟି, ଏମ୍‌ଏସ୍ ଲ' ବିଶ୍ୱବିଦ୍ୟାଳୟରେ ୫୦ରୁ ୩୦ ଓ ମା' ମାଣିକେଶ୍ୱରୀ ବିଶ୍ୱବିଦ୍ୟାଳୟରେ ୧୧୨ଟିରୁ ୮୪ଟି ପଦବୀ ଖାଲି ପଡିଥିବା ମନ୍ତ୍ରୀ ସୂଚନା ଦେଇଛନ୍ତି।

'ଅନୁସନ୍ଧାନ' ପୋର୍ଟାଲ ଲୋକାର୍ପିତ

ଅନ୍‌ଲାଇନରେ ଏଫ୍‌ଆଇଆର୍ ଟ୍ରାକିଂ ସୁଗମ ହେବ

ରାଉରକେଲା,୧୪।୨(ସଙ୍ଗୀତା କେନା)

ନାଗରିକମାନଙ୍କପକ୍ଷରୁଥାନାରେହେଉଥିବା ଏଫ୍‌ଆଇଆର୍‌ର ସୁଗମ ଟ୍ରାକିଂ ଏବଂ ପୋଲିସ କାର୍ଯ୍ୟକଳାପରେ ପାରଦର୍ଶିତା ଆଣିବା ପାଇଁ ରାଉରକେଲାସ୍ଥିତ ଜାତୀୟ ପ୍ରଯୁକ୍ତି ପ୍ରତିଷ୍ଠାନ(ଏନ୍‌ଆଇଟି) ସହଯୋଗରେ ରାଉରକେଲା ପୋଲିସ ପକ୍ଷରୁ 'ଅନୁସନ୍ଧାନ' ନାମରେ ଏକ ପୋର୍ଟାଲ ବିକଶିତ କରାଯାଇଛି। ଶୁକ୍ରବାର ମଧ୍ୟାହ୍ନ ୧୨ଟାରେ ରାଉରକେଲା ଏସ୍‌ପି ନିତେଶ ୱାଧୱାନୀ ଓ ଏନ୍‌ଆଇଟି ନିର୍ଦ୍ଦେଶକ ପ୍ରଫେସର କେ. ଉମା ମହେଶ୍ୱର ରାଓ ମିଳିତ ଭାବେ ଏହି ନୂତନ ପୋର୍ଟାଲର ଶୁଭାରମ୍ଭ କରିଥିଲେ। 'ଅନୁସନ୍ଧାନ' ପୋର୍ଟାଲ ମାଧ୍ୟମରେ ଅଭିଯୋଗକାରୀମାନେ ସେମାନଙ୍କ ଏତଲାର ବର୍ତ୍ତମାନ ସ୍ଥିତି ଯାଞ୍ଚ କରିବାର ସୁବିଧା ପାଇବେ। ଏହାଦ୍ୱାରା ମାମଲା ସହ ଜଡ଼ିତ ଗୁରୁତ୍ୱପୂର୍ଣ୍ଣ ତଥ୍ୟ ପାଇବାରେ ସୁଗମ ଏବଂ ଦକ୍ଷ ଅଭିଜ୍ଞତା ସୁନିଶ୍ଚିତ ହେବ। ଏହି ପୋର୍ଟାଲ ଆଇନଗତ ଅନୁପାଳନ, ଉପଯୋଗକର୍ତ୍ତା ଅନୁକୂଳ ଇଣ୍ଟରଫେସ୍, ସ୍ୱଚ୍ଛତା ଓ ଦାୟିତ୍ୱ, ଡାଟା ସୁରକ୍ଷା ଓ ଗୋପନୀୟତା, ବହୁ ଭାଷା, ସ୍ୱୟଂ ସୂଚନା ନାଗରିକ ଇଣ୍ଟରଫେସ୍, ଅଧିକାରୀ ଇଣ୍ଟରଫେସ୍, କାଗଜବିହୀନ ସୁବିଧା ଆଦି ପ୍ରମୁଖ ବୈଶିଷ୍ଟ୍ୟ ବହନ କରୁଛି। ଏହି ଅବସରରେ ଏସ୍‌ପି ୱାଧୱାନୀ କହିଥିଲେ, ଏନ୍‌ଆଇଟି ସହଯୋଗରେ ବିକଶିତ ହୋଇଥିବା 'ଅନୁସନ୍ଧାନ' ପୋର୍ଟାଲ ରାଜ୍ୟରେ ପ୍ରଥମ। ଏହି ପୋର୍ଟାଲ ଦ୍ୱାରା ନିଜ ମୋବାଇଲ ନମ୍ବରରେ ଦାଖଲ କରାଯାଇଥିବା ଏଫ୍‌ଆଇଆର୍ ଷ୍ଟାଟସ୍ ରିପୋର୍ଟ ସହଜରେ ଦେଖାଯାଇପାରିବ। ମାମଲାର ତଦନ୍ତ କରୁଥିବା ଅଧିକାରୀଙ୍କୁ ଯୋଗାଯୋଗ ନ କରି ଉକ୍ତ ପୋର୍ଟାଲ ଜରିଆରେ ଗତ ୮ ମାସର କେଶ୍ ରିପୋର୍ଟ ଜଣାଯାଇପାରିବ। ଏତଲାକାରୀ ନିଜ ମୋବାଇଲ ଏସ୍‌ଏମ୍‌ଏସ୍ ମାଧ୍ୟମରେ ପୋଲିସର ତଦନ୍ତ ଆଗକୁ କଣ ହେବ ତାହାର ଅପ୍‌ଡେଟ୍ ନେଇପାରିବେ ବୋଲି ଏସ୍‌ପି ୱାଧୱାନୀ କହିଥିଲେ। ଏନ୍‌ଆଇଟି ନିର୍ଦ୍ଦେଶକ ରାଓ କହିଲେ, 'ଅନୁସନ୍ଧାନ' ପୋର୍ଟାଲ ନାଗରିକ ଓ ପୋଲିସ ଯୋଗସୂତ୍ରରେ ପାରଦର୍ଶିତା ବଜାୟ ରଖିବ। ଏହି କାର୍ଯ୍ୟରେ ଏନ୍‌ଆଇଟି ରାଉରକେଲା ଏକ ପ୍ରମୁଖ ଭୂମିକା ନିର୍ବାହ କରିଛି। ଏଥିପାଇଁ ପୋଲିସ ବିଭାଗ ଏନ୍‌ଆଇଟିର ସହଯୋଗ ଲୋଡିଥିଲା ବୋଲି ରାଓ କହିଥିଲେ। କାର୍ଯ୍ୟକ୍ରମରେ ଅତିରିକ୍ତ ଏସ୍‌ପି ରାଜକିଶୋର ମିଶ୍ର, ପ୍ରଭାଶଙ୍କର ନାଏକଙ୍କ ସମେତ ବରିଷ୍ଠ ପୋଲିସ ଅଧିକାରୀମାନେ ଉପସ୍ଥିତ ଥିଲେ।

ପୋଲିସ ମୁଖ୍ୟାଳୟରେ ପୋର୍ଟାଲର ଶୁଭାରମ୍ଭ କରାଯାଉଛି।

ବିକଶିତ ଓଡ଼ିଶାର ସାରଥି ହେବେ ମତ୍ସ୍ୟଚାଷୀ, ପ୍ରାଣୀପାଳକ

ରାଜ୍ୟସ୍ତରୀୟ ମତ୍ସ୍ୟ-ପ୍ରାଣୀ ସମାବେଶ ଉଦ୍‌ଘାଟିତ

ଭୁବନେଶ୍ୱର,୧୪।୨(ଅନୁରାଧା ମହାରଣା)

ରାଜ୍ୟସ୍ତରୀୟ ମତ୍ସ୍ୟ-ପ୍ରାଣୀ ସମାବେଶ ଓଡ଼ିଶା-୨୦୨୫ ଶୁକ୍ରବାର ବରମୁଣ୍ଡା ବିଜୁ ପଟ୍ଟନାୟକ ପଡ଼ିଆଠାରେ ଆରମ୍ଭ ହୋଇଛି। ମୁଖ୍ୟ ଅତିଥିଭାବେ ଯୋଗଦେଇ ଖାଦ୍ୟ ଯୋଗାଣ ଓ ଖାଉଟି କଲ୍ୟାଣ, ବିଜ୍ଞାନ ଓ ପ୍ରଯୁକ୍ତି ବିଦ୍ୟା ମନ୍ତ୍ରୀ କୃଷ୍ଣଚନ୍ଦ୍ର ପାତ୍ର ଏହାକୁ ଉଦ୍‌ଘାଟନ କରିଛନ୍ତି। ଏହି ଅବସରରେ ସେ କହିଛନ୍ତି, ମତ୍ସ୍ୟ ଓ ପ୍ରାଣୀପାଳନ କୃଷି ଅର୍ଥନୀତି ଓ ପ୍ରଗତିକୁ ବହୁଗୁଣିତ କରିବାରେ ସହାୟକ ହେବ। ସମ୍ମାନିତ ଅତିଥି ଭାବେ ମତ୍ସ୍ୟ ଓ ପ୍ରାଣୀସମ୍ପଦ ବିକାଶ, ଅଣୁ, କ୍ଷୁଦ୍ର ଓ ମଧ୍ୟମ ଉଦ୍ୟୋଗ ମନ୍ତ୍ରୀ ଗୋକୁଳାନନ୍ଦ ମଲ୍ଲିକ ଯୋଗଦେଇ କହିଲେ, ବିକଶିତ ଓଡ଼ିଶା ଗଠନରେ ମତ୍ସ୍ୟଚାଷୀ ଓ ପ୍ରାଣୀପାଳକମାନେ ସାରଥି ସାଜିବେ। ଜୀବନ୍ତ ପ୍ରଦର୍ଶନୀରୁ ପ୍ରତ୍ୟକ୍ଷ ଉପଲବ୍ଧି ଆହରଣ, ନୂତନ ଜ୍ଞାନକୌଶଳ ସମ୍ପର୍କରେ ଜ୍ଞାନାର୍ଜନ, ବିଶେଷଜ୍ଞଙ୍କଠାରୁ ମାର୍ଗଦର୍ଶନ, ସଫଳ ଚାଷୀଙ୍କ ସହ ଭାବ ବିନିମୟ ଦ୍ୱାରା ପ୍ରେରିତ ହୋଇ ଚାଷୀମାନେ ଏହାକୁ କର୍ମ କ୍ଷେତ୍ରରେ ପ୍ରୟୋଗ କଲେ ସେମାନଙ୍କ ସାମାଜିକ-ଆର୍ଥିକ ସଶକ୍ତୀକରଣ ହୋଇପାରିବ। ଚାଷୀଙ୍କ ଆୟ ଦୁଇ ଗୁଣା କରିବା ହେଉଛି ଆମ ସରକାରଙ୍କ ଲକ୍ଷ୍ୟ ବୋଲି ମନ୍ତ୍ରୀ ଗୋକୁଳାନନ୍ଦ କହିଛନ୍ତି। ତିନିଦିନ ଧରି ଚାଲିବାକୁ ଥିବା ଏହି ସମାବେଶର ଚଳିତବର୍ଷର ବିଷୟବସ୍ତୁ ରହିଛି 'ମତ୍ସ୍ୟ ଓ ପ୍ରାଣୀପାଳନ, ଜୀବନଜୀବିକା ଜୈବ ସନ୍ତୁଳନ'। ଏଥିରେ ମୋଟ ୧୧ଟି ଇଣ୍ଟରାକ୍ଟିଭ ପ୍ୟାନେଲ ଆଲୋଚନାଚକ୍ର ଆୟୋଜନ ହୋଇଛି। 'ମନ୍ତ୍ରୀଙ୍କୁ ପଚାରନ୍ତୁ' କାର୍ଯ୍ୟକ୍ରମରେ ସିଧାସଳଖ ବିଭାଗୀୟ ମନ୍ତ୍ରୀ ଗୋକୁଳାନନ୍ଦ ମଲ୍ଲିକ ଉତ୍ତର ରଖିବେ। ପ୍ରାୟ ୨୦୦ଟି ଷ୍ଟଲ୍‌ରେ ମତ୍ସ୍ୟ, ପ୍ରାଣୀପାଳନ, ବିଭିନ୍ନ ବିଭାଗ ଓ କମ୍ପାନୀର ଉତ୍ପାଦ ପ୍ରଦର୍ଶିତ ହୋଇଛି। ସେହିପରି ୨ଟି ଖୋଲା ହ୍ୟାଙ୍ଗରରେ ଜୀବନ୍ତ ପ୍ରାଣୀ ଓ ମତ୍ସ୍ୟ ପ୍ରଦର୍ଶନୀ କରାଯାଇଛି। ଉଦ୍‌ଘାଟନୀ ସମାରୋହରେ ମତ୍ସ୍ୟ ନିର୍ଦ୍ଦେଶକ ମହମ୍ମଦ ସାଦିକ ଆଲମ ସ୍ୱାଗତ ଭାଷଣ ଦେଇଥିଲେ। ମତ୍ସ୍ୟ ଓ ପ୍ରାଣୀସମ୍ପଦ ବିକାଶ ବିଭାଗର ପ୍ରମୁଖ ଶାସନ ସଚିବ ସୁରେଶ କୁମାର ବଶିଷ୍ଠ, ଏମ୍‌ପେଡାର ଅଧ୍ୟକ୍ଷ ଡି. ଭି. ସାମୀ, ୱାର୍ଲ୍ଡଫିସ୍‌ର ମହାନିର୍ଦ୍ଦେଶକ ଡ.ଏସାମ ୟାସିନ ମହମ୍ମଦଙ୍କ ସହ ବିଭିନ୍ନ ଜିଲାରୁ ବିଭାଗୀୟ ଅଧିକାରୀ, ମତ୍ସ୍ୟଚାଷୀ ଓ ପ୍ରାଣୀପାଳକମାନେ ଯୋଗଦେଇଥିଲେ। ପ୍ରାଣୀପାଳନ ଓ ପ୍ରାଣୀଚିକିତ୍ସା ନିର୍ଦ୍ଦେଶକ ବିଜୟ ଅମୃତା କୁଲାଙ୍ଗେ ଧନ୍ୟବାଦ ଦେଇଥିଲେ। ଏହି ଅବସରରେ ସଫଳ ମତ୍ସ୍ୟ ଚାଷୀ, ପ୍ରାଣୀ ପାଳକ, ଉଦ୍ୟୋଗୀଙ୍କୁ ପୁରସ୍କୃତ କରାଯାଇଥିଲା। ଏଥିସହ 'କାମଧେନୁ ଯୋଜନା'ରେ ହିତାଧିକାରୀଙ୍କୁ ନୂଆ ଉଦ୍ୟୋଗ ଆରମ୍ଭ ଲାଗି ଗୋ-ଆହେଡ୍ ପ୍ରମାଣପତ୍ର ଦିଆଯାଇଥିଲା। ପରେ ଦୁଇ ମନ୍ତ୍ରୀଙ୍କ ସହ ଅନ୍ୟ ଅତିଥି ଓ ଅଧିକାରୀମାନେ ବିଭିନ୍ନ ପ୍ରଦର୍ଶନୀ ବୁଲି ଦେଖିଥିଲେ।

ମନ୍ତ୍ରୀ କୃଷ୍ଣଚନ୍ଦ୍ର ପାତ୍ର 'କାମଧେନୁ' ଯୋଜନାରେ ଜଣେ ହିତାଧିକାରୀଙ୍କୁ ଉଦ୍ୟୋଗ ପ୍ରତିଷ୍ଠା ପାଇଁ ଗୋ-ଆହେଡ୍ ପ୍ରମାଣପତ୍ର ପ୍ରଦାନ କରୁଛନ୍ତି।

୧୬ରେ ସେଲିବ୍ରିଟି କ୍ରିକେଟ ଲିଗ୍ ବାରବାଟୀରେ ଯାଞ୍ଚ

କଟକ,୧୪।୨(ଶିଳ୍ପା ପ୍ରିୟଦର୍ଶିନୀ)

କଟକ ବାରବାଟୀ ଷ୍ଟାଡିୟମରେ ଆସନ୍ତା ୧୬ ତାରିଖରେ ସେଲିବ୍ରିଟି କ୍ରିକେଟ ଲିଗ୍ ଅନୁଷ୍ଠିତ ହେବ। ଅପରାହ୍ନ ୨ଟାରେ ପଞ୍ଜାବ ଦି ଶେର୍-ଭୋଜପୁରୀ ଦବଙ୍ଗ୍ସ ଏବଂ ଅପରାହ୍ନ ୬ଟା ୩୦ରେ ମୁମ୍ବାଇ ହିରୋଜ୍-ବେଙ୍ଗଲ ଟାଇଗର୍ସ ମଧ୍ୟରେ ମ୍ୟାଚ ଅନୁଷ୍ଠିତ ହେବ। ତେବେ ଷ୍ଟାଡିୟମରେ ଖେଳ ସମୟରେ ସାପ ଭୟକୁ ଦୃଷ୍ଟିରେ ରଖି ଆୟୋଜକ କମିଟି ସ୍ନେକ୍ ହେଲ୍ପଲାଇନର ସହାୟତା ଲୋଡ଼ିଛି। ଶୁକ୍ରବାର ଅପରାହ୍ନ ସମୟରେ ସ୍ନେକ୍ ହେଲ୍ପଲାଇନର ସାଧାରଣ ସମ୍ପାଦକ ଶୁଭେନ୍ଦୁ ମଲ୍ଲିକ ଓ ଅନ୍ୟ ଜଣେ ସଦସ୍ୟ ବାରବାଟୀ ଷ୍ଟାଡିୟମରେ ପହଞ୍ଚି ଯାଞ୍ଚ କରିଛନ୍ତି। ଏନେଇ ଶୁଭେନ୍ଦୁ କହିଛନ୍ତି, ବାରବାଟୀ ଷ୍ଟାଡିୟମରେ ଆଗରୁ ଖେଳ ସମୟରେ କେବେ ସାପ ଦେଖାଯାଇ ନାହିଁ। ହେଲେ ଷ୍ଟାଡିୟମରେ ବର୍ଷାଜଳ ନିଷ୍କାସନ ପାଇଁ ଥିବା ଡ୍ରେନ୍ ସହ ମୁଖ୍ୟ ଡ୍ରେନ୍ ସଂଯୋଗ କରୁଛି। ତେଣୁ ଏହି ଡ୍ରେନ୍ ପଟେ ସାପ ପଶିଆସିବା ଆଶଙ୍କା ରହିଛି। ମ୍ୟାଚ୍ ଓ ଅଭ୍ୟାସ ସମୟରେ ଷ୍ଟାଡିୟମକୁ ସାପ ପଶିଆସିଲେ ତାହାକୁ ଧରିବା ପାଇଁ ୫ଜଣିଆ ଟିମ୍ ଉପସ୍ଥିତ ରହିବ। ୨୦୨୨ରେ ଗୁଆହାଟୀ ଷ୍ଟାଡିୟମରେ ଭାରତ ଓ ଦକ୍ଷିଣ ଆଫ୍ରିକା ମଧ୍ୟରେ ଟି ୨୦ ମ୍ୟାଚ୍ ଚାଲିଥିବାବେଳେ ସାପ ପଶିଥିଲା। ତାହାକୁ ନଜରରେ ରଖି କର୍ତ୍ତୃପକ୍ଷ ଆଗୁଆ ସତର୍କ ହୋଇଥିବା ମଲ୍ଲିକ କହିଛନ୍ତି।

ବାରବାଟୀ ଷ୍ଟାଡିୟମରେ ସ୍ନେକ୍ ହେଲ୍ପଲାଇନର ସାଧାରଣ ସମ୍ପାଦକ ଶୁଭେନ୍ଦୁ ମଲ୍ଲିକ ଯାଞ୍ଚ କରୁଛନ୍ତି।

ମିଠା ହେବ ସମୁଦ୍ର ପାଣି

ଗଞ୍ଜାମ ଜିଲା ପ୍ରଶାସନ-ଆଇଆର୍‌ଇଏଲ୍ ମଧ୍ୟରେ ଏମ୍‌ଓୟୁ

ଛତ୍ରପୁର,୧୪।୨
(ସନ୍ତୋଷ ପାଢ଼ୀ/ଦିଲୀପ ସାମଲ)

ଗଞ୍ଜାମ ଜିଲାରେ ସମୁଦ୍ରର ଲୁଣି ପାଣିକୁ ମଧୁର କରାଯିବ। ଏହି ପ୍ଲାଣ୍ଟ ପ୍ରତିଷ୍ଠା ପାଇଁ ଶୁକ୍ରବାର ଜିଲା ପ୍ରଶାସନ ସହ ଆଇଆର୍‌ଇଏଲ୍ (ଭାରତୀୟ ବିରଳ ମୃତ୍ତିକା ଲିମିଟେଡ)ର ଏମ୍‌ଓୟୁ ସ୍ୱାକ୍ଷର ହୋଇଛି। ଏମ୍‌ଓୟୁ ସ୍ୱାକ୍ଷର ବେଳେ ଗଞ୍ଜାମ ଜିଲାପାଳ ଦିବ୍ୟଜ୍ୟୋତି ପରିଡା ଓ ଆଇଆର୍‌ଇଏଲ୍ ଜେନେରାଲ ମ୍ୟାନେଜର ସି.ଭି.ଆର ମୂର୍ତ୍ତି, ବ୍ରହ୍ମପୁର ଆର୍‌ଡବ୍ଲ୍ୟୁଏସ୍‌ଏସ୍ ବିଭାଗର ନିର୍ବାହୀ ଯନ୍ତ୍ରୀ ବିକାଶ କୁମାର ପତି ଉପସ୍ଥିତ ଥିଲେ। ପ୍ଲାଣ୍ଟ ଦ୍ୱାରା ପ୍ରସ୍ତୁତ ମଧୁର ଜଳକୁ ଗଞ୍ଜାମବାସୀ ବ୍ୟବହାର କରିବେ। ଆଇଆର୍‌ଇଏଲ୍ ପ୍ଲାଣ୍ଟ ପରିସରରେ ଏହି ପ୍ରୋଜେକ୍ଟ ହେବ। ଏହାର କାମ ଗୋଟିଏ ବର୍ଷ ମଧ୍ୟରେ ସରିବ। ପ୍ରଥମ ପର୍ଯ୍ୟାୟରେ ଦୁଇଟି ଗାଁ ଆର୍ଯ୍ୟପଲ୍ଲୀ ଓ ମାଟିଖାଲକୁ ଏହି ପାଣି ଯୋଗାଇ ଦିଆଯିବ। ଆଇଆରଇଏଲ ଓ ଆର୍‌ଡବ୍ଲ୍ୟୁଏସ୍‌ଏସ୍ ମିଳିତ ଭାବେ ଦୈନିକ ୧.୫ ଏମ୍‌ଏଲ୍‌ଡି ପାଣି ଯୋଗାଇଦେବେ। ଏହାଫଳରେ ଖରାଦିନେ ଯେଉଁ ପାଣି ସମସ୍ୟା ରହୁଛି, ତାହା ଦୂର ହୋଇପାରିବ। ଏଥିରେ ୧୫୦୦ରୁ ୨୦୦୦ ପରିବାର ଉପକୃତ ହେବେ। ଆଗକୁ କେତେ ଗାଁକୁ ଜଳ ଯୋଗାଣ ହେବ ତାହା ଏଷ୍ଟିମେଟ ଉପରେ ନିର୍ଭର କରିବ ବୋଲି ଜିଲାପାଳ କହିଛନ୍ତି। ଏହି ପ୍ଲାଣ୍ଟ ପ୍ରତିଷ୍ଠା ପରେ ପାଇପ ବିଛାଯିବା ସହ ପମ୍ପିଂ ଷ୍ଟେଶନ ଓ ଓଭରହେଡ୍ ଟାଙ୍କି ନିର୍ମାଣ କରାଯିବ। ପ୍ରକଳ୍ପ ପାଇଁ ଶୀଘ୍ର ଟେଣ୍ଡର ପ୍ରକ୍ରିୟା ସରିବ ଏବଂ କାମ ଆରମ୍ଭ ହେବ ବୋଲି ସୂଚନା ଦିଆଯାଇଛି। ଓଡ଼ିଶାରେ ୪୮୦ କି.ମି. ସମୁଦ୍ର ତଟରେ ଏଭଳି ପ୍ରକଳ୍ପ ନାହିଁ। ଇଷ୍ଟ କୋଷ୍ଟ ପାଇଁ ଏହି ପ୍ରକଳ୍ପ ଏକ ଉଦାହରଣ ହେବ। ସମୁଦ୍ର ଜଳକୁ ମଧୁର ଜଳ କରିବା ପରେ ଏହା ଉଭୟ ଶିଳ୍ପ ଓ ସାଧାରଣ ଲୋକଙ୍କ ବ୍ୟବହାରଯୋଗ୍ୟ ହୋଇପାରିବ ବୋଲି ଆଇଆରଇଏଲ ଜେନେରାଲ ମ୍ୟାନେଜର ମୂର୍ତ୍ତି କହିଛନ୍ତି।

ଏମ୍‌ଓୟୁ ସ୍ୱାକ୍ଷର ବେଳେ ଉପସ୍ଥିତ ଜିଲାପାଳ ଓ ଅନ୍ୟମାନେ।

୫ ମାସର ଝିଅକୁ ଅନ୍ୟ ହାତକୁ ଟେକିଦେଲେ ମା'

ଦାରିଦ୍ର୍ୟ ଆଗରେ ହାର ମାନିଲା ମାତୃତ୍ୱ

ମୋରଡ଼ା(ସ୍ମାରକ ମାଜୀ)/ ବାରିପଦା (ନୀଳାଦ୍ରି ବିହାରୀ ଦଣ୍ଡପାଟ),୧୪।୨

ମୟୂରଭଞ୍ଜ ଜିଲା ମୋରଡ଼ା ଥାନା ଅଞ୍ଚଳରେ ଏକ ଅଭାବନୀୟ ଘଟଣା ଚର୍ଚ୍ଚାର ବିଷୟ ହୋଇଛି। ଦୁଇ ଓଳି ଖାଇବାକୁ ଦେଇ ନ ପାରି ଜନ୍ମଦାତ୍ରୀ ମା' ୫ ମାସର ଶିଶୁକନ୍ୟାଙ୍କୁ ଅନ୍ୟ ହାତକୁ ଟେକି ଦେଇଛନ୍ତି। ଦାରିଦ୍ର୍ୟ କାରଣରୁ ଅଷ୍ଟମ ଗର୍ଭର ଏହି ଶିଶୁ କନ୍ୟାଙ୍କ ଲାଳନପାଳନ ନିମନ୍ତେ ମାତାପିତା ଚରମ ନିଷ୍ପତ୍ତି ଗ୍ରହଣ କରିବାକୁ ବାଧ୍ୟ ହୋଇଥିବା କହିଛନ୍ତି। ଖବରପାଇ ବ୍ଲକ ପ୍ରଶାସନ ଶିଶୁକନ୍ୟାଙ୍କୁ ଉଦ୍ଧାର କରି ବାରିପଦାସ୍ଥିତ ଜିଲା ଶିଶୁ କଲ୍ୟାଣ ବିଭାଗକୁ ପଠାଇ ଦେଇଛି।

ସୂଚନାଯୋଗ୍ୟ, ଶାମାଖୁଣ୍ଟା ବ୍ଲକ୍ ଆମସିକଡା ଗ୍ରାମର ମୋହନ ହାଁସଦା ମୋରଡ଼ା ବ୍ଲକ କୋହି ପଞ୍ଚାୟତ ଅଧୀନ ସନପୁରିଆ ଗ୍ରାମର ଲାଖିଆ ହାଁସଦାଙ୍କୁ ବିବାହ କରିଥିଲେ। ବିବାହ ପରେ ନିଜ ଗ୍ରାମକୁ ନ ଯାଇ ଶ୍ୱଶୁର ଘର ଗ୍ରାମରେ ଏକ ନୁଆଁଣିଆ ପଲିଥିନ ଢଙ୍କା ଭଙ୍ଗା ଦଦରା ଘରେ ବସବାସ କରୁଥିଲେ। ତାଙ୍କର ୪ପୁଅ ଓ ୪ଝିଅ ଅଛନ୍ତି। ସରକାରୀ ସ୍ତରରେ କେବଳ ରାଶନ କାର୍ଡଟିଏ ରହିଥିବା ବେଳେ ମାସକୁ ୩୦କେଜି ଚାଉଳ ପାଇଥାନ୍ତି। ମୋହନ ଦିନମଜୁରିଆ ଭାବେ କାମ କରି ପାଉଥିବା ଅର୍ଥରେ ପରିବାର ଭରଣପୋଷଣ ସମ୍ଭବ ହୋଇପାରୁ ନ ଥିଲା। ୧୦ପ୍ରାଣୀ କୁଟୁମ୍ବଙ୍କୁ ଦୁଇ ଓଳି ପେଟପୂରା ଖାଇବାକୁ ଦେବା ସକ୍ଷମ ହୋଇପାରୁ ନ ଥିବାରୁ ପିଲାମାନେ ଭୋକ ଉପାସରେ ଦିନ କାଟୁଥିବା ନେଇ ମା'ଲାଖିଆ ପ୍ରକାଶ କରିଛନ୍ତି। ଏପରିକି ଭୋକର ଜ୍ୱାଳା ସହି ନ ପାରି ପିଲାମାନେ ହାଣ୍ଡିଆ ଖାଇ ଦିନ କାଟୁଛନ୍ତି ବୋଲି କୋହଭରା କଣ୍ଠରେ

ଆଜି କ'ଣ କେଉଁଠି

ଭୁବନେଶ୍ୱର
- ଜାତି ନନ୍ଦିଘୋଷ କନ୍‌କ୍ଲେଭ, ସ୍ଥାନ: ସ୍ୱସ୍ତି ପ୍ରିମିୟମ, ସମୟ: ପୂର୍ବାହ୍ନ ୧୧ଟା ।
- ପୃଥ୍ୱୀପନ୍ନା ଫାଉଣ୍ଡେଶନ ଟ୍ରଷ୍ଟ ପକ୍ଷରୁ ନାଟକ 'ଅଗ୍ନିସ୍ନାତ', ସ୍ଥାନ: ଭଞ୍ଜକଳା ମଣ୍ଡପ, ସମୟ: ସନ୍ଧ୍ୟା ୬ଟା ।

କଟକ
- **ପ୍ରଥମ ରାଜ୍ୟସ୍ତରୀୟ ପତିତପାବନ କପ୍ କ୍ରିକେଟ ଟୁର୍ନାମେଣ୍ଟ ଶୁଭାରମ୍ଭ, ସ୍ଥାନ: ଭୋଗଡା ପଞ୍ଚାୟତ ଖେଳ ପଡ଼ିଆ, ଭୋଗଡା, ତିଗିରିଆ, ସମୟ: ପୂର୍ବାହ୍ନ ୧୧ଟା।**

ପୁରୀ
- ସତ୍ୟବାଦୀ ମହୋତ୍ସବର ଦ୍ୱିତୀୟ ସନ୍ଧ୍ୟାର ସାଂସ୍କୃତିକ କାର୍ଯ୍ୟକ୍ରମ, ସ୍ଥାନ: ପଞ୍ଚସଖା ଖେଳପଡ଼ିଆ ମହୋତ୍ସବ ମଞ୍ଚ, ସାକ୍ଷୀଗୋପାଳ, ସମୟ: ଅପରାହ୍ନ ୫ଟା ।

ବାଲେଶ୍ୱର
- ଜଗନ୍ନାଥ ମନ୍ଦିର ପ୍ରତିଷ୍ଠା ଉତ୍ସବର ଦ୍ୱିତୀୟ ଦିବସ, ସ୍ଥାନ: ଝାଡ଼େଶ୍ୱର ମନ୍ଦିର ପରିସର, ନୂଆବଜାର, ବାଲେଶ୍ୱର, ସମୟ: ଦିବସବ୍ୟାପୀ ।
- ବରିଷ୍ଠ ନାଗରିକ ମଞ୍ଚର ବାର୍ଷିକ ଉତ୍ସବ, ସ୍ଥାନ: ଶିକ୍ଷକ ସଂଘ ଭବନ, ଖଇରା, ସମୟ: ପୂର୍ବାହ୍ନ ୧୦ଟା ।
- ଖବରଦାତା ସମ୍ମିଳନୀ, ସ୍ଥାନ: ରୋଟାରୀ ଭବନ, ବାଲେଶ୍ୱର, ସମୟ: ଅପରାହ୍ନ ୧ଟା ।
- କୋଷ୍ଟ କେନାଲ ପୁନରୁଦ୍ଧାର ପାଇଁ କେନ୍ଦ୍ରୀୟ ଟିମ୍‌ର ତଦାରଖ, ସ୍ଥାନ: କୋଷ୍ଟ କେନାଲ ଦକ୍ଷିଣ ମହାବଳାରୁ ଜାମକୁଣ୍ଡା ଲକ୍, ବାଲିଆପାଳ, ସମୟ: ଅପରାହ୍ନ ୧ଟା ।
- ୭୮ତମ ସାର୍ବଜନୀନ ବାଣୀଶ୍ରୀ ମେଳାର ଚତୁର୍ଥ ସନ୍ଧ୍ୟା, ସ୍ଥାନ: ବଗଦା, ଦୁବଲାଗଡ଼ି, ବାଲେଶ୍ୱର, ସମୟ: ଅପରାହ୍ନ ୫ଟା ।
- ଖବରଦାତା ସମ୍ମିଳନୀ, ସ୍ଥାନ: ସର୍କିଟ୍ ହାଉସ, ବାଲେଶ୍ୱର, ସମୟ-ସନ୍ଧ୍ୟା ୬ଟା ୩୦ ।
- ୧୪ତମ ବାର୍ଷିକ ରୂପସା ମହୋତ୍ସବର ପଞ୍ଚମ ସନ୍ଧ୍ୟା, ସ୍ଥାନ: ପୋଡ଼ାଡିହା ମହୋତ୍ସବ ପଡ଼ିଆ, ରୂପସା, ସମୟ: ସନ୍ଧ୍ୟା ୭ଟା ।

ଭଦ୍ରକ
- ବିଜ୍ଞାନ ମେଳା ଓ ପୁରସ୍କାର ବିତରଣ ସଭା, ସ୍ଥାନ: ଓଡ଼ିଶା ବ୍ରିଗେଡ ସ୍କୁଲ, ଆଡ଼ିଆ, ବନ୍ତ, ସମୟ: ପୂର୍ବାହ୍ନ ୧୦ଟା ।
- ମୁନୀସମାଜର ଜିଲା ଅଧିବେଶନ, ସ୍ଥାନ: କଳ୍ପତରୁ ସଂସ୍କୃତ ମହାବିଦ୍ୟାଳୟ ପାଖ ପଡ଼ିଆ, ବାସୁଦେବପୁର, ସମୟ: ପୂର୍ବାହ୍ନ ୧୦ଟା ।
- କାନାରା ବ୍ୟାଙ୍କ ବେଙ୍ଗାଲୁରୁ – ସାପିଏନ୍ସ ଦିଲ୍ଲୀ ମଧ୍ୟରେ ଟିଲୋ କପ୍‌ର ଦ୍ୱିତୀୟ ସେମିଫାଇନାଲ ମ୍ୟାଚ୍, ସ୍ଥାନ: ହନୁମାନ ଜୀଉ ମିନି ଷ୍ଟାଡିୟମ, ଟିଲୋ, ବନ୍ତ, ସମୟ: ମଧ୍ୟାହ୍ନ ୧୨ଟା ।
- ନଟରାଜ ନାଟକ ମହୋତ୍ସବର ତୃତୀୟ ସନ୍ଧ୍ୟା, ସ୍ଥାନ: ଟାଉନ ହଲ, ଭଦ୍ରକ, ସମୟ: ସନ୍ଧ୍ୟା ୬ଟା ।
- ଜିଲା ମହୋତ୍ସବ ଭଦ୍ରାୟଣୀର ତୃତୀୟ ସନ୍ଧ୍ୟା, ସ୍ଥାନ: ନେହେରୁ ଷ୍ଟାଡିୟମ୍, ଭଦ୍ରକ, ସମୟ: ସନ୍ଧ୍ୟା ୬ଟା ୩୦ ।

କେନ୍ଦୁଝର
- ଶ୍ରୀ ଶନିଙ୍କ ମନ୍ଦିରରେ ମେଳା, ପୂଜା ଏବଂ ଭଜନ, କୀର୍ତ୍ତନ, ସ୍ଥାନ: ମୋଟରାଗଡ଼ିଆ, ଛେନାପଦୀ, ହାଟଡ଼ିହୀ, ସମୟ : ସକାଳ ୭ ଏବଂ ସନ୍ଧ୍ୟା ୬ ଟା ।
- ଶ୍ରୀ ଅନନ୍ତ ଗୋପାଳ ମନ୍ଦିରର ରତ୍ନମୁଦ ଉତ୍ସବ, କଳସ ପୂଜା, ସୂର୍ଯ୍ୟ ଏବଂ ଗୋ ପୂଜା, ସ୍ଥାନ: : ବଂଚୋ, ହାଟଡ଼ିହୀ, ସମୟ: ସକାଳ ୮ ଟା ।
- ଶିଶୁ ଶିବିର ଉତ୍ସବ, ସ୍ଥାନ: ବଣିଆପାଟଶିଶୁ ମନ୍ଦିର, କେନ୍ଦୁଝର, ସମୟ : ପୂର୍ବାହ୍ନ ୧୦ଟା ।
- ଅଷ୍ଟମ ପ୍ରହର ନାମଯଜ୍ଞ ଏବଂ ନଗର ଭ୍ରମଣ, ସ୍ଥାନ: ପନ୍ଦାଡ଼ୋ, ହାଟଡ଼ିହୀ, ସମୟ: ଅପରାହ୍ନ ୩ ଟା ।
- ଅଷ୍ଟମପ୍ରହର ନାମଯଜ୍ଞ ଏବଂ ଶୁଭ ଅଧିବାସ, ସ୍ଥାନ: ରମ୍ଭାସ, ହାଟଡ଼ିହୀ, ସମୟ: ସନ୍ଧ୍ୟା ୫ ଟା ।

ମୟୂରଭଞ୍ଜ
- ମା'ହିଙ୍ଗୁଳାଙ୍କ ବାର୍ଷିକ ବଡ଼ପୂଜା ଓ ପୂର୍ଣ୍ଣାହୁତି, ସ୍ଥାନ:କଉଡ଼ିଖଣି, ସୁହାଗପୁର ବଡ଼ସାହି,ସମୟ:ସକାଳ ୭ଟା ।
- ମା' ହିଙ୍ଗୁଳାଙ୍କ ବାର୍ଷିକ ପୂଜା, ସ୍ଥାନ: ଛେଳିଆ(କ), ବଡ଼ସାହି,ସମୟ: ସକାଳ ୭ଟା ।
- ଡିଆର୍‌କେ(ବି) ସହିତ ବିଜେଏମସିସି କ୍ରିକେଟ ମ୍ୟାଚ, ସ୍ଥାନ: ବାରିପଦା ଷ୍ଟାଡିୟମ ପଡ଼ିଆ,ସମୟ: ସକାଳ ୯ଟା ।
- ସର୍ବଭାରତୀୟ ସତ୍ୟ ସ୍ୱରୂପ ମେମୋରିଆଲ କ୍ରିକେଟ ଟୁର୍ନାମେଣ୍ଟ ଉଦ୍‌ଘାଟନ, ସ୍ଥାନ: ଉଦଳା ଏନ୍‌ଏସି ନାଗପାଳ ଖେଳ ପଡ଼ିଆ, ସମୟ: ପୂର୍ବାହ୍ନ ୧୦ଟା ।
- ଭୀମ ମେଳା ଓ ସାଂସ୍କୃତିକ କାର୍ଯ୍ୟକ୍ରମ, ସ୍ଥାନ ପାଉଁଶିଆ ଭୀମ ମେଳା ପଡ଼ଆ, ବଡ଼ସାହି,ସମୟ: ଅପରାହ୍ନ ୫ଟା ।
- ସାଂସ୍କୃତିକ କାର୍ଯ୍ୟକ୍ରମ ଓ ଭଜନ ସନ୍ଧ୍ୟା, ସ୍ଥାନ:କଉଡ଼ିଖଣି, ସୁହାଗପୁର ବଡ଼ସାହି,ସମୟ:ସନ୍ଧ୍ୟା ୬ଟା ।

ଗଞ୍ଜାମ
- ପ୍ରାଥମିକ ବିଦ୍ୟାଳୟ ବାର୍ଷିକୋତ୍ସବ, ସ୍ଥାନ: ଦିଗପହଣ୍ଡି ବ୍ଲକ ମଦନମୋହନପୁର ବିଦ୍ୟାଳୟ ପରିସର,ସମୟ: ଅପରାହ୍ନ ୫ଟା ।
- ୧୧ତମ ବ୍ରହ୍ମପୁର ସାହିତ୍ୟ ଉତ୍ସବ, ସ୍ଥାନ: ଗୋପାଳପୁର ହୋଟେଲ ହିଲ୍‌ଭ୍ୟୁ କଟେଜ୍, ସମୟ: ସନ୍ଧ୍ୟା ୬ଟା ।

କନ୍ଧମାଳ
- ହନୁମାନ ଜୀଉଙ୍କ ବିଗ୍ରହ ଓ ମନ୍ଦିର ପ୍ରତିଷ୍ଠା ଉତ୍ସବ ନିମନ୍ତେ ଦୀକ୍ଷାଗ୍ରହଣ, ଅଙ୍କୁରାରୋପଣ, ସ୍ଥାନ: ବାଲିଗୁଡା ପାଟଖଣ୍ଡା ମନ୍ଦିର ପରିସର,ସମୟ: ପୂର୍ବାହ୍ନ ୧୦ଟା ।

ଜଗତ୍‌ସିଂହପୁର
- ଜଗତ୍‌ସିଂହପୁର ଜିଲା ପ୍ରଶାସନ ପକ୍ଷରୁ ମହିଳା ଅଧିକାର କର୍ମଶାଳା ଓ ବ୍ଲକସ୍ତରୀୟ ସଚେତନତା କାର୍ଯ୍ୟକ୍ରମ, ପାରାଦୀପ କଲେଜ ଅଡିଟୋରିୟମ, ନୂଆବଜାର, ପାରାଦୀପ, ସମୟ: ପୂର୍ବାହ୍ନ ୧୧ଟା ।
- ଶାରଳା ପୀଠରେ ଜଗନ୍ନାଥ ପଞ୍ଚରାତ୍ର ପ୍ରସ୍ତୁତି ନେଇ ଖବରଦାତା ସମ୍ମିଳନୀ, ସ୍ଥାନ: କନକପୁର, ସମୟ: ମଧ୍ୟାହ୍ନ ୧୨ଟା ୩୦ ।
- ସର୍ବଭାରତୀୟ ବୃହତ୍‌ବନ୍ଦର ଫୁଟ୍‌ବଲ ଟୁର୍ନାମେଣ୍ଟର ସେମିଫାଇନାଲ ମ୍ୟାଚ, ସ୍ଥାନ: ଗୋପବନ୍ଧୁ ଷ୍ଟାଡିୟମ, ନୂଆବଜାର, ପାରାଦୀପ, ସମୟ: ଅପରାହ୍ନ ୪ଟା ।

କେନ୍ଦ୍ରାପଡ଼ା
- ଅନ୍ଧବର ଲୋକମେଳା ଓ ବିଶ୍ୱଶାନ୍ତି ମହାଯଜ୍ଞ, ସ୍ଥାନ: ବଙ୍ଗାରୀ, ଗରଦପୁର, ସମୟ: ସକାଳ ୬ଟା ।

ଯାଜପୁର
- ଶ୍ରୀଶ୍ରୀ ରାମେଶ୍ୱର ମହାଦେବଙ୍କ ମନ୍ଦିର ପ୍ରତିଷ୍ଠା ଓ ବିଗ୍ରହ ସ୍ଥାପନା, ସ୍ଥାନ: ଧର୍ମଶାଳା ବ୍ଲକ ଅଧୀନ ଥାନୁଆଳ ପଞ୍ଚାୟତର କାନପୁର ଗ୍ରାମ, ସମୟ: ପୂର୍ବାହ୍ନ ୧୦ଟା ।
- ଧର୍ମଶାଳା ସାହିତ୍ୟ ସମାଜ ପକ୍ଷରୁ ବିଦଗ୍ଧ କବି ଅଭିମନ୍ୟୁ ସାମନ୍ତ ସିଂହାରଙ୍କ ଜୟନ୍ତୀ, ସ୍ଥାନ: ଧର୍ମଶାଳା ବ୍ଲକ ଜାରକା ସ୍ଥିତ ସନ୍‌ସାଇନ୍ ପ୍ଲେ ସ୍କୁଲ ପରିସର, ସମୟ: ଅପରାହ୍ନ ୩ଟା୩୦ ।
- ବ୍ୟାସସରୋବର ମହୋତ୍ସବର ୮ମ ଦିବସ, ସ୍ଥାନ: ବ୍ୟାସସରୋବର ମେଳା ପଡ଼ିଆ, ସମୟ: ଅପରାହ୍ନ ୫ଟା ।
- ଯାଜପୁର ଜିଲା ଭାରତ ସ୍କାଉଟ ଆଣ୍ଡ ଗାଇଡର କେମ୍ପୋରି ଉଦ୍‌ଘାଟନ, ସ୍ଥାନ: ଯାଜପୁର ସରକାରୀ ବାଳିକା ହାଇସ୍କୁଲ, ସମୟ: ଅପରାହ୍ନ ୩ଟା ।

ନୟାଗଡ଼
- ମହାପ୍ରଭୁ ନୀଳମାଧବଙ୍କ ମାଘମେଳାର ଅଷ୍ଟମ ଦିବସ, ସ୍ଥାନ: କଣ୍ଟିଲୋ ମିନି ଷ୍ଟାଡିୟମ, ସମୟ: ସକାଳ ୭ଟା ।
- ମହିଳା ଆତ୍ମ ସୁରକ୍ଷା ଦକ୍ଷତା କର୍ମଶାଳାର ୫ମ ଦିବସ, ସ୍ଥାନ: କଣ୍ଟିଲୋ ନୀଳମାଧବ ମହାବିଦ୍ୟାଳୟ, ସମୟ: ପୂର୍ବାହ୍ନ ୧୦ଟା ।
- ପଠାଣୀ ସାମନ୍ତ ଫୁଟ୍ବଲ ଟୁର୍ନାମେଣ୍ଟ ସପ୍ତମ ଦିବସର ପ୍ରଦର୍ଶନୀ ମ୍ୟାଚରେ ନୟାଗଡ଼ ଜୁନିଅର ବନାମ ଖଣ୍ଡପଡ଼ା ଜୁନିଅର, ସ୍ଥାନ: ଖଣ୍ଡପଡା ମଧୁବନ ମିନି ଷ୍ଟାଡିୟମ, ସମୟ: ଅପରାହ୍ନ ୩ଟା୩୦ ।
- ପଠାଣୀ ସାମନ୍ତ ଫୁଟ୍‌ବଲ ଟୁର୍ନାମେଣ୍ଟ ସପ୍ତମ ଦିବସର ପ୍ରଦର୍ଶନୀ ମ୍ୟାଚରେ ପ୍ରଶାସନ ଏକାଦଶ ବନାମ ସାମ୍ବାଦିକ ଏକାଦଶ, ସ୍ଥାନ: ଖଣ୍ଡପଡ଼ା ମଧୁବନ ମିନି ଷ୍ଟାଡିୟମ, ସମୟ: ଅପରାହ୍ନ ୩ଟା୩୦ ।

ମାଘମେଳା ମହୋତ୍ସବର ଉଦ୍‌ଯାପନ ଉତ୍ସବ, ସ୍ଥାନ: ଖଣ୍ଡପଡ଼ା ବ୍ଲକର କଣ୍ଟିଲୋ ମାଘମେଳା ପଡ଼ିଆ, ସମୟ: ସନ୍ଧ୍ୟା ୭ଟା ।

ରାୟଗଡ଼ା
- ସିବିଏସ୍‌ଇ ମ୍ୟାଟ୍ରିକ ପରୀକ୍ଷା ଆରମ୍ଭ, ସ୍ଥାନ: ସେଣ୍ଟ ଜାଭିଅର ସ୍କୁଲ, ରାୟଗଡ଼ା, ସମୟ: ପୂର୍ବାହ୍ନ ୧୦ଟା ୩୦ରୁ ।

ନବରଙ୍ଗପୁର
- ସିବିଏସ୍‌ଇ ମାଟ୍ରିକ ପରୀକ୍ଷା ଆରମ୍ଭ, ସ୍ଥାନ: ନବରଙ୍ଗପୁର ୟୁନିକ ପବ୍ଲିକ ସ୍କୁଲ, ସମୟ: ପୂର୍ବାହ୍ନ ୧୦ଟା ୩୦ ।

କୋରାପୁଟ
- ସିବିଏସ୍‌ଇ ମାଟ୍ରିକ ପରୀକ୍ଷା ଆରମ୍ଭ, ସ୍ଥାନ: ଜବାହାରଲାଲ ନବୋଦୟ ବିଦ୍ୟାଳୟ, କୋରାପୁଟ, ସମୟ: ପୂର୍ବାହ୍ନ ୧୦ଟା ୩୦ ।
- ବାର୍ଷିକ ଉତ୍ସବ, ସ୍ଥାନ: ସରକାରୀ ଉଚ୍ଚ ବିଦ୍ୟାଳୟ, ଜୟପୁର, ସମୟ: ପୂର୍ବାହ୍ନ ୧୧ଟା ।
- କୋରାପୁଟ ଆଇଟିଡିଏ ସମୀକ୍ଷା ବୈଠକ, ସ୍ଥାନ: ଜିଲାପାଳଙ୍କ କାର୍ଯ୍ୟାଳୟ ସମ୍ମିଳନୀ କକ୍ଷ, କୋରାପୁଟ, ସମୟ :ଅପରାହ୍ନ ୪ ଟା ।

ମାଲକାନଗିରି
- ବ୍ଲକସ୍ତରୀୟ ମହିଳା, ସମାଜ ମଙ୍ଗଳ ଆଇନ ସମ୍ବନ୍ଧୀୟ କାର୍ଯ୍ୟକ୍ରମ, ସ୍ଥାନ: ସଂସ୍କୃତି ଭବନ, ମାଲକାନଗିରି, ସମୟ:ପୂର୍ବାହ୍ନ ୧୦ଟା ୩୦ ।
- ନିପୁଣ ଓଡ଼ିଶା କାର୍ଯ୍ୟକ୍ରମ, ସ୍ଥାନ: ବୁଟିଗୁଡ଼ା ଉଚ୍ଚ ପ୍ରାଥମିକ ବିଦ୍ୟାଳୟ, ସମୟ: ପୂର୍ବାହ୍ନ ୧୧ ଟା ।

ସମ୍ବଲପୁର
- ପତଞ୍ଜଳି ଯୋଗ ସମିତି ପକ୍ଷରୁ ନିଃଶୁଳ୍କ ଯୋଗ ଶିବିର, ସ୍ଥାନ: ସହଯୋଗ ନଗରସ୍ଥିତ ରାଧାକୃଷ୍ଣ ମନ୍ଦିର ପରସର, ସମୟ: ସକାଳ ୬ଟା ।
- ସରକାରୀ ମହିଳା ମହାବିଦ୍ୟାଳୟ ଓ ସରକାରୀ ମହିଳା ଉଚ୍ଚତର ମାଧ୍ୟମିକ ବିଦ୍ୟାଳୟର ବାର୍ଷିକ ଉତ୍ସବ, ସ୍ଥାନ: ମହାବିଦ୍ୟାଳୟ ସ୍ଥିତ ସଭାକକ୍ଷ, ସମୟ: ପୂର୍ବାହ୍ନ ୧୦ଟା ।
- ଜିଲା ବର୍ଷିୟାନ କ୍ରୀଡା ସଂଘ ଆୟୋଜିତ ଦ୍ୱିତୀୟ ଜିଲାସ୍ତରୀୟ ଫୁଟବଲ ଟୁର୍ନାମେଣ୍ଟ ଉଦ୍‌ଘାଟନୀ ଉତ୍ସବ, ସ୍ଥାନ: ବୀର ସୁରେନ୍ଦ୍ର ସାଏ ଷ୍ଟାଡିୟମ, ସମୟ: ଅପରାହ୍ନ ୩ଟା ।
- ସୁର ଘୁଙ୍ଗୁର ଉତ୍ସବ-୨୦୨୫, ସ୍ଥାନ: ରେଢ଼ାଖୋଲସ୍ଥିତ କଦମ୍ବ ପଡିଆ, ସମୟ: ସନ୍ଧ୍ୟା ୬ଟା ।

ବଲାଙ୍ଗୀର
- ଫ୍ରେଣ୍ଡସ୍ କ୍ଲବ ରାଜ୍ୟସ୍ତରୀୟ ଫୁଟବଲ ଟୁର୍ନାମେଣ୍ଟ ଦ୍ୱିତୀୟ ସେମିଫାଇନାଲ ଭୁବନେଶ୍ୱର ବନାମ କଟକ ମ୍ୟାଚ୍ , ସ୍ଥାନ: ପୃଥ୍ୱୀରାଜ ହାଇସ୍କୁଲ ଷ୍ଟାଡିୟମ, ବଲାଙ୍ଗୀର, ସମୟ: ଅପରାହ୍ନ ୩ଟା ୩୦ ମିନିଟ ।

ରାଉରକେଲା
- ଅନ୍ତର୍ଜାତୀୟ ସମ୍ମିଳନୀ ଉଦ୍‌ଯାପନୀ ଦିବସ, ସ୍ଥାନ: ରାଉରକେଲା ଏନ୍‌ଆଇଟି, ସମୟ: ପୂର୍ବାହ୍ନ ୧୦ଟା ।
- ନୃତ୍ୟପଦ୍ମ- ଅନ୍ତର୍ଜାତୀୟ ଶାସ୍ତ୍ରୀୟ ନୃତ୍ୟ ଏବଂ ସଙ୍ଗୀତ କାର୍ଯ୍ୟକ୍ରମ, ସ୍ଥାନ: ସିଭିକ୍ ସେଣ୍ଟର, ସମୟ: ସନ୍ଧ୍ୟା ୬ଟା ।
- ୯୦ଦଶକ ସ୍ମୃତି-ସଙ୍ଗୀତ ଭିତ୍ତିକ କାର୍ଯ୍ୟକ୍ରମ, ସ୍ଥାନ: ସେକ୍ଟର-୫ ଭଞ୍ଜ ଭବନ, ସମୟ: ସନ୍ଧ୍ୟା ୬ଟା ୩୦ ।
- ଲାଜରୁସ୍ ଲାକ୍ରା ମେମୋରିଆଲ ଫୁଟବଲ ଟୁର୍ନାମେଣ୍ଟ, ସ୍ଥାନ: ସେକ୍ଟର-୬ ଗ୍ରାସ୍ ଫିଲ୍ଡ, ସମୟ: ସକାଳ ୯ଟା ।
- ମାତା-ପୂଜନ ଦିବସ, ସ୍ଥାନ: ହନୁମାନ ବାଟିକା, ସତସଙ୍ଗ ଭବନ, ସମୟ: ସନ୍ଧ୍ୟା ୫ଟା ୩୦ ।
- ପ୍ରଗତି ଉତ୍କଳ ସଂଘର ପୁସ୍ତକ ଲୋକାର୍ପଣ ଉତ୍ସବ, ସ୍ଥାନ: ପ୍ରଗତି ଉତ୍କଳ ସଂଘ କାର୍ଯ୍ୟାଳୟ, ସେକ୍ଟର-୭, ସମୟ: ସନ୍ଧ୍ୟା ୬ଟା ୩୦ ।

ସୁନ୍ଦରଗଡ଼
- ଅଖିଳ ଭାରତୀୟ ଅଘରିଆ ସମାଜ, ଓଡିଶା ପ୍ରଦେଶ ଦଶମ ପ୍ରାନ୍ତୀୟ ମହାସମ୍ମିଳନୀ ଏବଂ ଚତୁର୍ଥ ଗାଙ୍ଗପୁର ଆଞ୍ଚଳିକ ବାର୍ଷିକ ସମ୍ମିଳନୀର ଉଦ୍‌ଘାଟନ ସମାରୋହ, ସ୍ଥାନ: ସବଡେଗା, ସମୟ: ସକାଳ୮ଟା ।
- ଅଲ୍ ଇଣ୍ଡିଆ ଅଖଣ୍ଡ ଭୂୟାଁ ସମାଜର ମହାସଭା, ସ୍ଥାନ: ବଡ଼ଗାଁ ଇଲେକ୍ଟ୍ରି ଅଫିସ ନିକଟ ପଡିଆ, ସମୟ: ପୂର୍ବାହ୍ନ ୧୦ଟା ୩୦ ।
- ବ୍ଲକସ୍ତରୀୟ ନିପୁଣ ଓଡିଶା କାର୍ଯ୍ୟକ୍ରମ,ସ୍ଥାନ: କୁଡ୍ରା ଉତ୍କୃଷ୍ଟ ଉଚ୍ଚ ବିଦ୍ୟାଳୟ, ସମୟ: ପୂର୍ବାହ୍ନ ୧୦ଟା ୩୦ ।
- କଟଙ୍ଗ ସେବାଶ୍ରମର ବାର୍ଷିକ ଉତ୍ସବ, ସ୍ଥାନ: ବିଦ୍ୟାଳୟ ପରିସର,ସମୟ: ଅପରାହ୍ନ ୧ଟା ।

ବରଗଡ଼
- ଶ୍ରୀ ଶ୍ରୀ ଗୁପ୍ତେଶ୍ୱର ବାବାଙ୍କ ମନ୍ଦିର ପ୍ରତିଷ୍ଠା ମହୋତ୍ସବ, ସ୍ଥାନ: ଦୁର୍ଗା ମନ୍ଦିର ପରିସର, ବରଗଡ଼, ସମୟ: ସକାଳ ୮ଟା ।
- ବରଗଡ଼ ଟାଉନ ପ୍ରିମିୟର ଲିଗ୍, ସ୍ଥାନ: ଜର୍ଜ ହାଇସ୍କୁଲ ପଡ଼ିଆ, ବରଗଡ଼, ସମୟ: ସକାଳ ୯ଟା ।

କଳାହାଣ୍ଡି
- ଜୁନାଗଡ଼ ମହୋତ୍ସବର ଦ୍ୱିତୀୟ ଦିବସ, ସ୍ଥାନ: ଜୁନାଗଡ଼ ହାଇସ୍କୁଲ ପଡିଆ, ସମୟ: ସନ୍ଧ୍ୟା ୬ଟା ।
- ଟିପିଡବ୍ଲ୍ୟୁଓଡିଏଲ୍ ପକ୍ଷରୁ ଅଭିଯୋଗ ପ୍ରତିବିଧାନ ମଞ୍ଚ, ସ୍ଥାନ: ଭବାନୀପାଟଣା ନକଟିଗୁଡା ସେକ୍ସନ ଅଫିସ, ସମୟ: ପୂର୍ବାହ୍ନ ୧୦ଟା ।
- କମ୍ପାନୀ ସପକ୍ଷରେ ଜିଲାପାଳଙ୍କୁ ଦାବିପତ୍ର ପ୍ରଦାନ, ସ୍ଥାନ: ଭବାନୀପାଟଣାସ୍ଥିତ ଜିଲାପାଳଙ୍କ ଅଫିସ, ସମୟ: ପୂର୍ବାହ୍ନ ୧୧ଟା ।

ଦେବଗଡ଼
- ଜିଲାସ୍ତରୀୟ ନିପୁଣ ଓଡ଼ିଶା ମେଳା, ସ୍ଥାନ: ବାଳକ ପ୍ରାଥମିକ ବିଦ୍ୟାଳୟ, ଦେବଗଡ଼, ସମୟ: ପୂର୍ବାହ୍ନ ୧୦ଟା ।
- ବଜରଙ୍ଗ କ୍ରିକେଟ ଟୁର୍ନାମେଣ୍ଟ, ସ୍ଥାନ: ନାଳ ପଡ଼ିଆ, ଦେବଗଡ଼, ସମୟ: ଅପରାହ୍ନ ୧ଟା ।
- ବାବା ସିଦ୍ଧେଶ୍ୱର ବାବାଙ୍କ ପ୍ରତିଷ୍ଠା ଅବସରରେ କଳସ ଯାତ୍ରା ନଗର ପରିକ୍ରମା, ସ୍ଥାନ: ପ୍ରଧାନପାଟ ଜଳପ୍ରପାତରୁ କନକ ଦୁର୍ଗା ମନ୍ଦିର ପରିସର, ସମୟ: ଅପରାହ୍ନ ୨ଟା ।
- ମା' କନକ ଦୁର୍ଗାଙ୍କ ସନ୍ଧ୍ୟା ଆଳତି, ସ୍ଥାନ: ମଠସାହି, ମା' କନକ ଦୁର୍ଗା ମନ୍ଦିର, ସମୟ: ସନ୍ଧ୍ୟା ୭ଟା ।

ସୁବର୍ଣ୍ଣପୁର
- ସୋନପୁର ବିଜୁ ପଟ୍ଟନାୟକ ମହିଳା ଡିଗ୍ରୀ କଲେଜର ବାର୍ଷିକ ଉତ୍ସବ, ସ୍ଥାନ: କଲେଜ ପରିସର, ସମୟ: ସକାଳ ୯ଟା ।
- ସୋନପୁର କଲେଜର ବାର୍ଷିକ ଉତ୍ସବ, ସ୍ଥାନ: କଲେଜ ପରିସର, ସମୟ: ପୂର୍ବାହ୍ନ ୧୧ଟା ।
- ତରଭା ଶନିଶ୍ଚର ମନ୍ଦିରରେ ମହାଆଳତୀ ଓ ଭଜନ କାର୍ଯ୍ୟକ୍ରମ, ସ୍ଥାନ: ମନ୍ଦିର ପ୍ରାଙ୍ଗଣ, ସମୟ: ସନ୍ଧ୍ୟା ୬ଟା ।

ନୂଆପଡ଼ା
- ଶ୍ରୀମଦ୍ ଭାଗବତ କଥା ଉପଲକ୍ଷେ ଶ୍ରୀକୃଷ୍ଣ ଜନ୍ମକଥା, ସ୍ଥାନ: ନୂଆପଡ଼ା ସଦର ବ୍ଲକ ଭାଇସାତାଲ ଗାଁ, ସମୟ: ଅପରାହ୍ନ ୧ଟା ।
- ରାଧାକୃଷ୍ଣ ମନ୍ଦିର ପ୍ରତିଷ୍ଠା ପାଇଁ ପ୍ରସ୍ତୁତି ବୈଠକ, ସ୍ଥାନ: କୋମନା ବ୍ଲକ ତରବୋଡ ଗାଁ ଯାଦବ ସମାଜ ଭବନ, ସମୟ: ପୂର୍ବାହ୍ନ ୧୦ଟା ।

ଝାରସୁଗୁଡ଼ା
- ପ୍ରଗତିଶୀଳ ଶ୍ରମିକ ମଞ୍ଚ ପକ୍ଷରୁ ରାଲି, ସ୍ଥାନ: ବମ୍ବେ ଛକ, ସମୟ: ପୂର୍ବାହ୍ନ ୧୧ଟା ।
- ମାସିକ ବାଲ୍ମୀକି ରାମାୟଣ ପାଠ, ସ୍ଥାନ: କୁମର କଲ୍ୟାଣ ମଣ୍ଡପ, ସମୟ: ପୂର୍ବାହ୍ନ ୧୧ଟା ।
- ତ୍ରିଦିବସୀୟ କ୍ରିକେଟ ଟୁର୍ନାମେଣ୍ଟ ଫାଇନାଲ ମ୍ୟାଚ୍, ସ୍ଥାନ: ବଇଜୁଣ୍ଡା ଖେଳ ପଡ଼ିଆ, ସମୟ: ମଧ୍ୟାହ୍ନ ୧୨ଟା ।

ଆଜିର ରାଶିଫଳ

ଜ୍ୟୋତିର୍ବିଦ୍ୟା ବିଶାରଦ ପ୍ରସନ୍ନ କୁମାର ମହାପାତ୍ର
ମଙ୍ଗରାଜପୁର ଶାସନ, କାଦୁଆ, ଗଞ୍ଜାମ
Email-pkmahapatro@gmail.com

ମେଷ

ଆଜି ବନ୍ଧୁଙ୍କ କାମରେ ନିଜକୁ ନିୟୋଜିତ କରିପାରନ୍ତି। ଯାତ୍ରା ସମୟରେ ଯାନବାହନ ଚାଳନାରେ ସତର୍କତା ଅବଲମ୍ବନ କରନ୍ତୁ। ପ୍ରଶାସନ, ଆଇନ, କଳା, ସାହିତ୍ୟ କ୍ଷେତ୍ରରେ ପ୍ରଶଂସନୀୟ କାମ କରିପାରନ୍ତି। ପାରିବାରିକ କ୍ଷେତ୍ରରେ ସାମାନ୍ୟ ଯୁକ୍ତିତର୍କ କାରଣରୁ ସାମୟିକ ଅଶାନ୍ତ ରହିପାରନ୍ତି।

ବୃଷ

ପୂର୍ବନିର୍ଦ୍ଧାରିତ ଯୋଜନାନୁଯାୟୀ ବନ୍ଧୁମିଳନ ସାଙ୍ଗକୁ ମନୋରଞ୍ଜନ ପ୍ରତିପ୍ରଦ ହେବ। ପରିସ୍ଥିତିକୁ ସ୍ୱାଭାବିକ କରିବାକୁ ଯାଇ କଅଁଳ କଥା କହି ସବୁ ସମ୍ଭାଳି ନେବେ। ଅଫିସରେ କୌଣସି ନୀତଜାତିର ବ୍ୟକ୍ତିବିଶେଷଙ୍କ ସହାୟତାରୁ ଉପକୃତ ହୋଇପାରନ୍ତି। ଆର୍ଥିକସ୍ଥିତି ଉନ୍ନତ ରହିବା କାରଣରୁ ଅଟକି ରହିଥିବା କାମଗୁଡ଼ିକୁ ତ୍ୱରାନ୍ୱିତ କରିପାରିବେ।

ମିଥୁନ

କର୍ମକ୍ଷେତ୍ରରେ ଅର୍ଥ ଓ ସମ୍ମାନ ପାଇବା ସହ ବନ୍ଧୁବର୍ଗଙ୍କ ସହାନୁଭୂତି ଯୋଗୁ କାର୍ଯ୍ୟରେ ସଫଳତା ଘଟିବ। ନିଜ ବ୍ୟବହାର୍ଯ୍ୟ ଜିନିଷ ପରକୁ ଦେଇ ଅପଦସ୍ଥ ହୋଇପାରନ୍ତି। ବନ୍ଧୁଙ୍କ ଘରୋଇ ସମସ୍ୟାରେ ମନ ବିଚଳିତ ରହିବ। ଉପରିସ୍ଥଙ୍କ ଆଦେଶପ୍ରାପ୍ତ ହୋଇ ଦୂରଯାତ୍ରା କରିବାକୁ ପଡ଼ିପାରେ।

କର୍କଟ

ଜଗନ୍ନାଥ ମନ୍ଦିର ପ୍ରତିଷ୍ଠା ମହୋତ୍ସବ

ମନ୍ଦିର ପ୍ରତିଷ୍ଠା କାର୍ଯ୍ୟକ୍ରମ ଅବସରରେ କଳସଯାତ୍ରା ।

ତାଳଚେର,୧୪।୨(ମନୋଜ ନନ୍ଦ)

ତାଳଚେର ବ୍ଲକ ସୋଲଡ଼ା ଗ୍ରାମସ୍ଥିତ ବାବା ବାଲୁଙ୍କେଶ୍ୱର ମନ୍ଦିର ପରିସରରେ ନବନିର୍ମିତ ଜଗନ୍ନାଥ ମନ୍ଦିରର ଓ ପାର୍ଶ୍ୱ ଦେବତାମାନଙ୍କ ପ୍ରାଣପ୍ରତିଷ୍ଠା ମହୋତ୍ସବ ୧୩ ତାରିଖରୁ ଆରମ୍ଭ ହୋଇଛି। ଏହା ଆସନ୍ତା ୧୭ ତାରିଖ ପର୍ଯ୍ୟନ୍ତ ଚାଲିବ। ଏହି ଅବସରରେ ଏକ କଳସ ଶୋଭାଯାତ୍ରା ଅନୁଷ୍ଠିତ ହୋଇଥିଲା। ଗ୍ରାମର ଶତାଧିକ ଶ୍ରଦ୍ଧାଳୁ ନିକଟସ୍ଥ ବାଲିବନ୍ଧ ପୋଖରୀରୁ ପବିତ୍ର ପାଣି ଆଣି ଶୋଭାଯାତ୍ରାରେ ଗ୍ରାମ ପରିକ୍ରମା କରି ମନ୍ଦିର ପ୍ରାଙ୍ଗଣରେ ସ୍ଥାପନ କରିଥିଲେ। ପରେ ବିଭିନ୍ନ ପୂଜାନୀତି ଆରମ୍ଭ ହୋଇଥିଲା। ଆସନ୍ତା ରବିବାର ବିଗ୍ରହମାନଙ୍କ ନଗର ପରିକ୍ରମା, ସୋମବାର ଦେବତାମାନଙ୍କ ନ୍ୟାସବିଧି, ପ୍ରାଣ ପ୍ରତିଷ୍ଠା ଓ ମନ୍ଦିର ପ୍ରବେଶ ଆଦି କରାଯିବ। ଏହାସହିତ ଜଗନ୍ନାଥ ମନ୍ଦିର ପରିସରରେ ନାମ ସଂକୀର୍ତ୍ତନ ସହ ପ୍ରବଚନ କାର୍ଯ୍ୟକ୍ରମ ଆୟୋଜନ କରାଯାଇଛି ବୋଲି ମନ୍ଦିର ପରିଚାଳନା କମିଟି ପକ୍ଷରୁ ସୂଚନା ଦିଆଯାଇଛି।

RAIN, SUN AND FIREPROOF
KONARK IS THE RIGHT ROOF
KONARK
Right at the top
USE
KONARK
AC SHEETS & ACCESSORIES
UAL - ODISHA
(PROP. : UAL INDUSTRIES LTD.)
(AN ISO 9001, 14001 & 45001 CERTIFIED COMPANY)
ODISHA WORKS
At/P.o. Korian, Dist. Dhenkanal-759013 (Odisha)
Mobile : 9437021312, 9437960758
E-mail : brmohanty@ualind.com
BENGAL WORKS
UAL - BENGAL
Guptamani Kultikri Road, Midnapore (West Bengal)
Phone : (03222) 202401, 202402
Fax : (03222) 257274, E-mail : ual_kgp@ualind.com
U.P. WORK
UAL - UTTAR PRADESH
At- Barmanpur, Tehsil- Kerakat, Dist. Jaunpur - 222129 (U.P.)
Phone : (05450) 249301, E-mail : ual_up@ualind.com

WHILE SOME PERSUE FOR EXCELLENCE
WE ARE BORN TO EXCELL.

ଉଚ୍ଚ ବିଦ୍ୟାଳୟରେ ହୋମଯଜ୍ଞ

ଛେଣ୍ଡିପଦା,୧୪।୨(ଅଜିତ ଧଳ)

ଛେଣ୍ଡିପଦା ବ୍ଲକ ବଡ଼ ମହିତଳାସ୍ଥିତ ଡିଏଭି ସାବିତ୍ରୀ ଜିନ୍ଦଲ ଉଚ୍ଚ ବିଦ୍ୟାଳୟରେ ସ୍ୱାମୀ ଦୟାନନ୍ଦ ସରସ୍ୱତୀଙ୍କ ଜୟନ୍ତୀ ବିଦ୍ୟାଳୟ ଅଧ୍ୟକ୍ଷ ଫକୀର ମୋହନ ସାହୁଙ୍କ ଅଧ୍ୟକ୍ଷତାରେ ପାଳିତ ହୋଇଯାଇଛି। ଉତ୍ସବରେ ବିଦ୍ୟାଳୟର ଛାତ୍ରୀଛାତ୍ର ଓ ସମସ୍ତ ଶିକ୍ଷୟିତ୍ରୀ ଶିକ୍ଷକ ଉପସ୍ଥିତ ରହି ସ୍ୱାମୀ ଦୟାନନ୍ଦଙ୍କ ଫଟୋଚିତ୍ରରେ ପୁଷ୍ପମାଲ୍ୟ ଅର୍ପଣ କରିଥିଲେ। ଏହାପରେ ହୋମଯଜ୍ଞ କରାଯାଇଥିଲା। ପରେ ବକ୍ତୃତା ଓ ବେଦପାଠ ପ୍ରତିଯୋଗିତା କରାଯାଇ କୃତୀ ଛାତ୍ରୀଛାତ୍ରଙ୍କୁ ପୁରସ୍କୃତ କରାଯାଇଥିଲା।

ଓଡ଼ିଆ ସିନେ ପରଦାରେ ଢେଙ୍କାନାଳ ମାଟିର ମହକ

ଜ୍ୟୋତ୍ସ୍ନା ମିଶ୍ର, ରାଲି ନନ୍ଦ ଓ ସ୍ୱପ୍ନା ପ୍ରିୟଦର୍ଶିନୀ

ଢେଙ୍କାନାଳ କଳା, ସଂସ୍କୃତିର ଜିଲା ଭାବେ କେବଳ ରାଜ୍ୟ କାହିଁକି ଜାତୀୟସ୍ତରରେ ମଧ୍ୟ ନିଜର ସ୍ୱତନ୍ତ୍ରତା ବଜାୟ ରଖିଛି। ଢେଙ୍କାନାଳର ପ୍ରତିଭାବାନ କଳାକାରମାନେ କେବଳ ଶାସ୍ତ୍ରୀୟ ନୃତ୍ୟ କାହିଁକି, ମଞ୍ଚ ଅଭିନୟ ଏବଂ ଚଳଚ୍ଚିତ୍ର ଅଭିନୟରେ ନିଜର ପାରଦର୍ଶିତା ଦେଖାଇ ଓଡ଼ିଶାରେ ଢେଙ୍କାନାଳ ପାଇଁ ସାଜିଛନ୍ତି ଗର୍ବ ଓ ଗୌରବର ପ୍ରତୀକ। ସେମାନଙ୍କ ମଧ୍ୟରୁ ଢେଙ୍କାନାଳ ମାଟିର ମହକ ଭାବେ ଶାସ୍ତ୍ରୀୟ ନୃତ୍ୟଶିଳ୍ପୀ ଓ ଗୁରୁ ତଥା ଚଳଚ୍ଚିତ୍ର ଅଭିନେତ୍ରୀ ଜ୍ୟୋତ୍ସ୍ନାରାଣୀ ମିଶ୍ର, ରାଲି ନନ୍ଦ ଓ ସ୍ୱପ୍ନା ପ୍ରିୟଦର୍ଶିନୀ ଅନ୍ୟତମ। ଏହି ୩ଜଣଙ୍କୁ ନେଇ ଆମର ସ୍ୱତନ୍ତ୍ର ଉପସ୍ଥାପନା

ଢେଙ୍କାନାଳର ବରିଷ୍ଠ ସାଂସ୍କୃତିକ ସଂଗଠକ କୃଷ୍ଣ କୁମାର ମିଶ୍ରଙ୍କ ସ୍ତ୍ରୀ ଜ୍ୟୋତ୍ସ୍ନାରାଣୀ ମିଶ୍ର। ସେ ୧୯୮୧ରେ ଓଡ଼ିଆ ଚଳଚ୍ଚିତ୍ର 'କାଚଘର'ରେ ପ୍ରମୁଖ ନାୟିକା ଭାବେ ଅଭିନୟ କରି ଦିଲ୍ଲୀଠାରେ ସେହି ସମୟରେ କ୍ରିଟିକ୍ କାଉନସିଲ ଇଣ୍ଡିଆ ଅନୁଷ୍ଠାନ ପକ୍ଷରୁ ସମ୍ବର୍ଦ୍ଧିତ ହୋଇଥିଲେ। 'କାଚଘର' ବ୍ୟତୀତ ସେ 'ଦେବଯାନୀ' ଓ 'ଉଲ୍କା' ଚଳଚ୍ଚିତ୍ରରେ ମଧ୍ୟ ଅଭିନୟ କରିଛନ୍ତି। ସେ 'ଦେବଯାନୀ' ଚଳଚ୍ଚିତ୍ରରେ ଅଜିତ ଦାସଙ୍କ ସହିତ ଅଭିନୟ କରିଥିଲେ। ଚଳଚ୍ଚିତ୍ର ଅଭିନୟ ଛାଡ଼ିବା ପରେ ସେ ଓଡ଼ିଶୀ ଓ ଅନ୍ୟ ଶାସ୍ତ୍ରୀୟ ନୃତ୍ୟକୁ ଆପଣାଇ ତାଙ୍କର ନିଜସ୍ୱ ଅନୁଷ୍ଠାନ ନଟରାଜ ସଙ୍ଗୀତ ମହାବିଦ୍ୟାଳୟରେ କଳାକାରମାନଙ୍କୁ ଓଡିଶୀ ଓ ଶାସ୍ତ୍ରୀୟ ନୃତ୍ୟ ପ୍ରଶିକ୍ଷଣ ଜାରି ରଖିଛନ୍ତି। ସେ ନୃତ୍ୟ ବିଶାରଦ ପାସ୍ କରିବା ସହିତ ଦୂରଦର୍ଶନରେ ଜଣେ ପଞ୍ଜିକୃତ ବି-ଗ୍ରେଡ୍ କଳାକାର ବୋଲି ଜଣାପଡିଛି। ଜିଲା ପ୍ରଶାସନ ଓ ସଂସ୍କୃତି ପରିଷଦ ପକ୍ଷରୁ ଆୟୋଜିତ ଢେଙ୍କାନାଳ ମହୋତ୍ସବରେ ତାଙ୍କୁ ପ୍ରସିଦ୍ଧ ରାଜ୍ୟସ୍ତରୀୟ ମହିମା ସମ୍ମାନ ପ୍ରଦାନ କରାଯିବା ସହ ବହୁ ସରକାରୀ ଓ ବେସରକାରୀ ଅନୁଷ୍ଠାନ ପକ୍ଷରୁ ମଧ୍ୟ ସମ୍ବର୍ଦ୍ଧିତ ହୋଇଛନ୍ତି।

ସେହିପରି ଢେଙ୍କାନାଳ ମାଟିର ଅନ୍ୟତମ ମହକ ହେଲେ ଓଡ଼ିଆ ଚଳଚ୍ଚିତ୍ର ଅଭିନେତ୍ରୀ ରାଲି ନନ୍ଦ। ରାଲି ନିଜ ଛୋଟ ବେଳୁ ଓଡିଶୀ ନୃତ୍ୟକୁ ଆପଣାଇ ଜଣେ ପ୍ରତିଷ୍ଠିତ ଓଡିଶୀ ନୃତ୍ୟଶିଳ୍ପୀ ଭାବେ ସମଗ୍ର ରାଜ୍ୟରେ ନିଜର ପରିଚୟ ସୃଷ୍ଟି କରିଥିଲେ। ସେ ନିଜର ପ୍ରଥମ ଓଡିଆ ଚଳଚ୍ଚିତ୍ର 'କଳିଙ୍ଗପୁତ୍ର'ରେ ସଫଳ ଅଭିନୟ କରି ୨୦୦୮ରେ ରାଜ୍ୟ ସରକାରଙ୍କର ଚଳଚ୍ଚିତ୍ର ପୁରସ୍କାରରେ ଶ୍ରେଷ୍ଠ ଅଭିନେତ୍ରୀ ଭାବେ ରାଜ୍ୟପାଳଙ୍କ ଠାରୁ ପୁରସ୍କୃତ ହୋଇଥିଲେ। ଏହି ଚଳଚ୍ଚିତ୍ରରେ ସେ ଅଭିନେତା ଆକାଶ ଦାସନାୟକଙ୍କ ସହ ଅଭିନୟ କରିଥିଲେ। ଏହାପରେ ସେ ପଛକୁ ଫେରି ଚାହିଁ ନ ଥିଲେ। ପରେ ପରେ ସେ 'ଆକାଶେ କି ରଙ୍ଗ ଲାଗିଲା' ଅନୁଭବ ମହାନ୍ତିଙ୍କ ସହ, 'ତୁ ଥିଲେ ମୋ ଡର କାହାକୁ'ରେ ବୁଦ୍ଧାଦିତ୍ୟ, ବିଜୟ ମହାନ୍ତି ଓ ମହାଶ୍ୱେତାଙ୍କ ସହ ଅଭିନୟ କରି ବେଶ ପ୍ରଶଂସିତ ହୋଇଥିଲେ। ସେହିପରି 'ମା ଖୋଜେ ମମତା'ରେ ମିହିର ଦାସଙ୍କ ସହ ଅଭିନୟ କରିଥିଲେ। ଏତଦବ୍ୟତୀତ ସେ 'ସୁପରଷ୍ଟାର', 'ଅଭିମାନୀ ପ୍ରିୟା ମୋର', 'ଟଙ୍କା ତୋତେ ସଲାମ', 'ପୁଣି ଦେଖାହେବ ଆର ଜନମରେ', 'ଓଁ ନମଃ ଶିବାୟ', 'ନଈ ସେପାରି କନକଗୋରୀ' ସହିତ ଏକ ଛତିଶଗଡ଼ି ଚଳଚ୍ଚିତ୍ରରେ ମଧ୍ୟ ଅଭିନୟ କରିଛନ୍ତି। ସେ ରାଜ୍ୟ ସମେତ ଢେଙ୍କାନାଳ ଜିଲା ପ୍ରଶାସନ, ସଂସ୍କୃତି ପରିଷଦ ଓ ବିଭିନ୍ନ ସରକାରୀ ଓ ବେସରକାରୀ ଅନୁଷ୍ଠାନ ପକ୍ଷରୁ ନିଜର ପ୍ରତିଭା ପାଇଁ ବହୁବାର ସମ୍ମାନିତ ହୋଇଛନ୍ତି। ସେ ଢେଙ୍କାନାଳର ଇଣ୍ଡିଆ ପୋଷ୍ଟ ପେମେଣ୍ଟ ବ୍ୟାଙ୍କର ବରିଷ୍ଠ ପରିଚାଳକ ପ୍ରଶାନ୍ତ କୁମାର ପଣ୍ଡାଙ୍କୁ ନିଜର ଜୀବନସାଥୀ କରିଛନ୍ତି।

ଜ୍ୟୋତ୍ସ୍ନା ମିଶ୍ର

ରାଲି ନନ୍ଦ

ସ୍ୱପ୍ନା ପ୍ରିୟଦର୍ଶିନୀ

ସେହିପରି ବର୍ତ୍ତମାନ ପିଢ଼ିର ଅଭିନେତ୍ରୀ ଭାବେ ସିନେ ପରଦାରେ ଚର୍ଚ୍ଚିତ ଚେହେରା ହେଉଛନ୍ତି ଢେଙ୍କାନାଳ ମାଟିର ଝିଅ ସ୍ୱପ୍ନା ପ୍ରିୟଦର୍ଶିନୀ। ସ୍ୱପ୍ନା ୨୦୨୧ରେ ଏମ୍ ଟିଭି ସୁପର ମଡେଲ ଅଫ୍ ଦି ଇୟର ସିଜିନ-୨ରେ ପ୍ରଥମ ଓଡ଼ିଆ ଝିଅ ଭାବେ ଶ୍ରେଷ୍ଠ ୩ଜଣଙ୍କ ମଧ୍ୟରେ ରହିଥିଲେ। ଏହାପରେ ସେ ୨୦୨୧ରେ ପ୍ରଥମ ଓଡ଼ିଆ ସିନେମା 'ଟୁ ଟକୋଲେଟ'ରେ ଅଭିନୟ ଜୀବନ ଆରମ୍ଭ କରିଥିଲେ। ଏହାପରେ ସେ ଅନୁଭବ ମହାନ୍ତିଙ୍କ ସହ 'ଲଭ୍ ଇନ୍ ଲଣ୍ଡନ'ରେ ପ୍ରଭାବୀ ଅଭିନୟ କରି ଓଡିଆ ଚଳଚ୍ଚିତ୍ର ଜଗତରେ ଚର୍ଚ୍ଚିତ ହୋଇଥିଲେ। ତାଙ୍କର ଆଗାମୀ ଓଡ଼ିଆ ଚଳଚ୍ଚିତ୍ର 'ଦୋ ଛକି' ମୁକ୍ତିଲାଭ ଅପେକ୍ଷାରେ ରହିଛି। ନିକଟରେ ସେ ଏକ ହିନ୍ଦୀ ମ୍ୟୁଜିକ ଭିଡିଓରେ ହିନ୍ଦୀ ଓ ପଞ୍ଜାବୀ ଜଗତର ବରିଷ୍ଠ ଚଳଚ୍ଚିତ୍ର ଅଭିନେତା କନୱଲଜିତ୍ ଓ ପଞ୍ଜାବୀ ଗାୟକ ଗୁରନଜର ଛଟାଙ୍କ ସହ ଅଭିନୟ କରି ଚର୍ଚ୍ଚିତ ହୋଇଛନ୍ତି। ସେ ମଧ୍ୟ ବମ୍ବେଠାରୁ ଆରମ୍ଭ କରି ବିଭିନ୍ନ ରାଜ୍ୟ ଏବଂ ଓଡ଼ିଶାର ବିଭିନ୍ନ ଅନୁଷ୍ଠାନ ପକ୍ଷରୁ ନିଜର ପ୍ରତିଭା ପାଇଁ ସମ୍ବର୍ଦ୍ଧିତ ହୋଇଛନ୍ତି। ସେ ଢେଙ୍କାନାଳର କୁଞ୍ଜକାନ୍ତ ଅଞ୍ଚଳରେ ରହୁଥିବା ବିଶିଷ୍ଟ ବ୍ୟାଙ୍କ ଅଧିକାରୀ ବିଶ୍ୱଜିତ ରାଉତରାୟ ଓ ମଧୁମିତା ରାଉତରାୟଙ୍କ କନ୍ୟା ଅଟନ୍ତି।

ଢେଙ୍କାନାଳରେ ପ୍ରତିଭାବାନ କଳାକାରମାନେ ନିଜର ପ୍ରତିଭା ପ୍ରଦର୍ଶନ କରି ରାଜ୍ୟ ଓ ଜାତୀୟସ୍ତରରେ ଢେଙ୍କାନାଳକୁ ଗର୍ବିତ କରିବା ସହ ନିଜର ସ୍ୱତନ୍ତ୍ର ପରିଚୟ ସୃଷ୍ଟି କରିଥିବାରୁ ଏହି ମାଟି ପାଇଁ ସେମାନେ ମହକ ବୋଲି କଳା ଓ ସଂସ୍କୃତି ପ୍ରେମୀମାନେ ମତବ୍ୟକ୍ତ କରନ୍ତି।

ରିପୋର୍ଟ– ରତନ ନାୟାର, ଢେଙ୍କାନାଳ

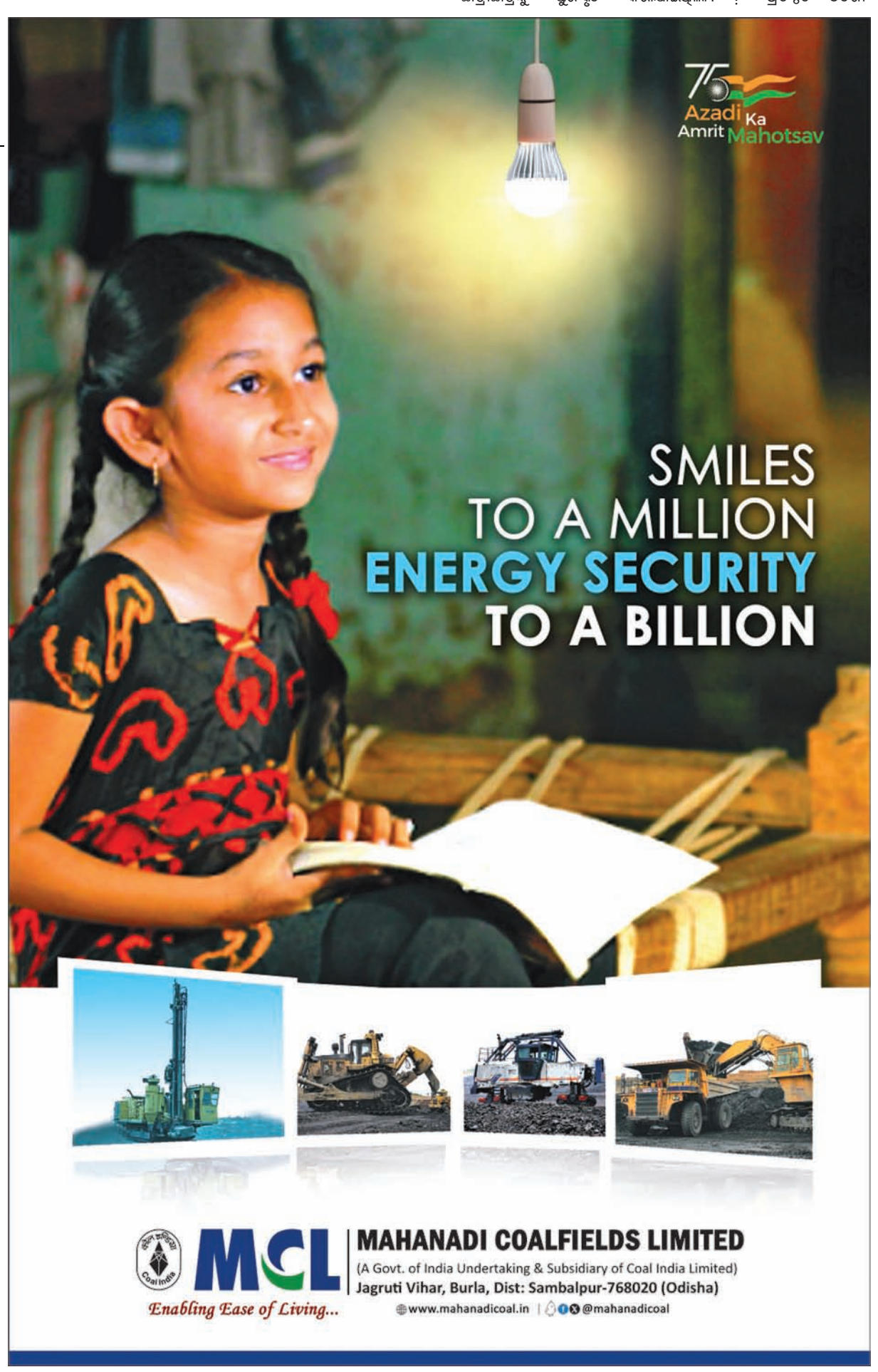

ଯଦି ତୁମେ ସତକୁ ସତ କିଛି ଭଲ କାମ କରିବାକୁ ଚାହଁ– ତା' ହେଲେ ସବୁଠାରୁ ବଡ କାମ ହେବ–ଯଦି ତୁମେ ତୁମ ଚରିତ୍ରରେ ନିଷ୍ଠାପର ଭାବେ ଛୋଟ ଛୋଟ ବିଜୟଗୁଡିଏ ହାସଲ କରିପାରିବ। ତୁମ ଚରିତ୍ରରେ ଗୋଟିକ ପରେ ଗୋଟିଏ ବିଜୟ ଲାଭ କରିବା ଦ୍ୱାରା ହିଁ ତୁମେ ପୃଥିବୀର ସବୁଠାରୁ ବଡ ଉପକାର କରିପାରିବ। –ଶ୍ରୀମା

ନିଯୁକ୍ତିରେ ପରିବର୍ତ୍ତନ

ଦିଲ୍ଲୀକା ବାବୁ

ଦିଲୀପ ଚେରିଏନ୍

ଗତ ସପ୍ତାହରେ ଦିଲ୍ଲୀ ଅମଲାତାନ୍ତ୍ରିକ ପରିସରରେ କିଛି କୌତୂହଳ ଘଟଣା ଘଟିଥିଲା। ସରକାର ଯୁଗ୍ମ ସଚିବ (ଜେଏସ୍) କିମ୍ବା ଜେଏସ୍ ଭଳି ସମାନ ପଦବୀଗୁଡ଼ିକ ପାଇଁ ୪୨ ଅଧିକାରୀଙ୍କ ନିଯୁକ୍ତି ତାଲିକା ଘୋଷଣା କରିଥିଲେ। ଆଶ୍ଚର୍ଯ୍ୟର ବିଷୟ ହେଉଛି, ଏହି ତାଲିକାରେ ୨୦୦୯ ବ୍ୟାଚ୍‌ର କେବଳ ୧୬ ଜଣ ଆଇଏଏସ୍ ଅଧିକାରୀ ଥିଲେ। ଏହା ସ୍ପଷ୍ଟତଃ ଏକ ବିଭାଜନ। ଏହି ସଂଖ୍ୟାକୁ ନେଇ ଆଇଏଏସ୍ କ୍ୟାଡରର ପ୍ରତିନିଧିତ୍ୱ ଭଲ ମନେହେଉଥିଲେ ବି ଏହା ନୈରାଶ୍ୟଜନକ। ସବୁଠୁ ଆଶ୍ଚର୍ଯ୍ୟଜନକ କଥା ହେଉଛି, କେନ୍ଦ୍ରୀୟ ସଚିବାଳୟ ସେବା (ସିଏସ୍‌ଏସ୍) ଅଧିକାରୀମାନେ ଏକ ଗୁରୁତ୍ୱପୂର୍ଣ୍ଣ ଭାଗ ନେଇଥିବା ଜଣାପଡୁଛି। ଏହି ପ୍ରକ୍ରିୟାରୁ ଜଣାପଡୁଛି ଯେ, କେତେଜଣ ଆଇଏଏସ୍ ଅଧିକାରୀ ଜେଏସ୍ ସ୍ତରକୁ ପ୍ରବେଶ କରିଥିବାବେଳେ ସିଏସ୍‌ଏସ୍ ଓ ଅନ୍ୟ କେନ୍ଦ୍ରୀୟ ସେବାରୁ ଆସିଥିବା ଅଣ–ଆଇଏଏସ୍ ଅଧିକାରୀମାନେ ସେମାନଙ୍କ ଅଂଶ ଧୀରେ ଧୀରେ ବୃଦ୍ଧି କରୁଛନ୍ତି। ଏହି ପଦକ୍ଷେପ ସମ୍ଭବତଃ ଆଇଏଏସ୍ ଅଧିକାରୀଙ୍କ ପ୍ରାଧାନ୍ୟକୁ ଦୁର୍ବଳ କରିବା ସହ ଅନ୍ୟ ସେବାଗୁଡ଼ିକ ମଧ୍ୟରେ ଅଧିକ ସମାନ ଭାବେ କ୍ଷମତାର ପୁନଃ ବଣ୍ଟନ କରୁଛି କି ? ଏଭଳି ପଦକ୍ଷେପ ବାବୁ ପରିସରରେ କଳ୍ପନାଜଳ୍ପନା ସହ ଗୁଞ୍ଜରଣ ସୃଷ୍ଟି କରିଛି। ଆଇଏଏସ୍‌ର ପାରମ୍ପରିକ ଆଧିପତ୍ୟକୁ ନେଇ ସରକାର ଅଧିକ ସତର୍କ ବୋଲି କେତେକେ ବିଚାର କରୁଛନ୍ତି। ଅନ୍ୟମାନେ ଯୁକ୍ତି ବାଢୁଛନ୍ତି ଯେ, କେନ୍ଦ୍ରର ଆଶା ପୂରଣ କରୁଥିବା ଏହି ସେବା ନିଜେ ଅଧିକ ବିକଶିତ ହେବାରେ ବିଫଳ ହେଉଛି। ସେ ଯାହା ବି ହେଇଥାଉ, ଏହା ସ୍ପଷ୍ଟ ଯେ, ଗୋଟିଏ ସମୟରେ ଆଇଏଏସ୍ ଅଧିକାରୀଙ୍କ ପାଇଁ ନିଯୁକ୍ତି ତାଲିକାକୁ ଏକ ସ୍ୱାଭାବିକ ପ୍ରଗତି ବୋଲି ବିଚାର କରାଯାଉଥିଲା, ଏବେ ଏଥିରେ ଆଉ ନିଶ୍ଚିତତା ନାହିଁ।

ସମୟୋପଯୋଗୀ ଆଶ୍ୱସ୍ତି

ପ୍ରଧାନମନ୍ତ୍ରୀ ନରେନ୍ଦ୍ର ମୋଦିଙ୍କ ୱାଶିଂଟନ୍ ଗସ୍ତ ପୂର୍ବରୁ ଆମେରିକା ରାଷ୍ଟ୍ରପତି ଡୋନାଲ୍ଡ ଟ୍ରମ୍ପ୍ ଏକ ପଦକ୍ଷେପ ନେଇଥିଲେ। ସେ ଫରେନ୍ କରପ୍ଟ ପ୍ରାକ୍ଟିସ୍ ଆକ୍ଟ (ଏଫ୍‌ସିପିଏ) ବା ବିଦେଶୀ ଦୁର୍ନୀତି ଆଚରଣ ଆଇନ ଅଧୀନରେ ଥିବା ଅଭିଯୋଗକୁ ବନ୍ଦ କରିବା ପାଇଁ ନ୍ୟାୟ ବିଭାଗକୁ ନିର୍ଦ୍ଦେଶ ଦେଇଛନ୍ତି। ଆର୍ଥିକ ଅନିୟମିତତା କାର୍ଯ୍ୟ ପାଇଁ ଆଇନଗତ ଯୁଦ୍ଧର ସମ୍ମୁଖୀନ ହେଉଥିବା ଅନେକେ ବିଶ୍ୱସ୍ତରୀୟ ବିଜନେସ୍‌ର ମାଲିକ ଓ କମ୍ପାନୀ ଉପରେ ଏହାର ଏକ ଦୀର୍ଘମିଆଦୀ ପରିଣାମ ପଡ଼ିବାର ସମ୍ଭାବନା ଦେଖାଦେଇଛି। ଆମ ବିଚାରରେ, ଭାରତର ଜଣେ ଉଦ୍ୟୋଗପତି ଆମେରିକାର ନ୍ୟାୟିକ କ୍ଷମତାପ୍ରାପ୍ତ ସଂସ୍ଥାଗୁଡ଼ିକର ଟାର୍ଗେଟ୍ ବା ଯାଞ୍ଚରେ ରହିଛନ୍ତି, ତାଙ୍କୁ ଏଥିରୁ ଆଶ୍ୱସ୍ତି ମିଳିପାରେ। କିନ୍ତୁ ଗୁରୁତ୍ୱପୂର୍ଣ୍ଣ ବିଷୟ ହେଉଛି, ବାବୁମାନେ ଏବେ ଆଶା ବାନ୍ଧିଛନ୍ତି ଯେ, ସେମାନେ ପୁନର୍ବାର ପ୍ରଶଂସା ପାଇପାରିବେ। ଦେଖିବାକୁ ଗଲେ ବିଜନେସ୍ ଚୁକ୍ତି ହାସଲ କରିବା ପାଇଁ ବିଦେଶୀ ଅଧିକାରୀଙ୍କୁ ଲାଞ୍ଚ ଦେବା ଉପରେ ଏଫ୍‌ସିପିଏ ୧୯୭୭ରୁ କଟକଣା ଲଗାଇଛି। ଅନେକ ବର୍ଷ ମଧ୍ୟରେ ଏହା ଭାରତ ସମେତ ବିଶ୍ୱରେ ଅନେକ କର୍ପୋରେଟ୍ ମାଲିକଙ୍କୁ ଧରିପାରିଛି। ଆମେରିକାର ନ୍ୟାୟିକ ପଦକ୍ଷେପର ଭୟ ଏହାର କମ୍ପାନୀଗୁଡ଼ିକ ଉପରେ ମଧ୍ୟ ଗମ୍ଭୀର ବିପଦ ସୃଷ୍ଟି କରିଛି। ଟ୍ରମ୍ପଙ୍କ ସରକାରୀ ଆଦେଶ ଏଫ୍‌ସିପିଏ ଅଭିଯୋଗ ବିଚାରକୁ ରୋକି ଥିବାବେଳେ ସାମ୍ପ୍ରତିକ ଘଟଣାଗୁଡ଼ିକର ପୁନଃ ମୂଲ୍ୟାୟନ କରାଯାଇପାରେ। ସମ୍ଭବତଃ ଅଭିଯୋଗ କିମ୍ବା ବୁଝାମଣାକୁ ବନ୍ଦ କରିପାରେ, ଯାହା ଅଭିଯୁକ୍ତଙ୍କ ପାଇଁ ଅନୁକୂଳ। ତେବେ ବିଶ୍ୱସ୍ତରରେ କମ୍ପାନୀରେ କାର୍ଯ୍ୟରତ ଲୋକଙ୍କ ମଙ୍ଗଳ ପାଇଁ ଲଢୁଥିବା ବ୍ୟକ୍ତିମାନେ ଯୁକ୍ତି ଉପସ୍ଥାପନ କରନ୍ତି ଯେ, ଦୁର୍ନୀତି ବିରୋଧୀ ଆଇନକୁ ଦୁର୍ବଳ କଲେ ତାହା କର୍ପୋରେଟ୍ ଦୁର୍ନୀତିକୁ ପ୍ରୋତ୍ସାହିତ କରିବ। ଏହାସହ ବିଶ୍ୱରେ ନୈତିକ ମାନକକୁ ମଧ୍ୟ କ୍ଷତି ପହଞ୍ଚାଇବ।

ଅତିରିକ୍ତ ଦାୟିତ୍ୱ

ପୁନର୍ବାର ଗୁଜରାଟ ଅମଲାତାନ୍ତ୍ରିକ ପରିସରରେ ଅଦଳବଦଳ କରାଯାଇଛି। ଏହି କ୍ରମରେ ୯ ଜିଲାପାଳ ଓ ୧୬ ଡିଡିଓଙ୍କ ସମେତ ୬୮ ବରିଷ୍ଠ ଅଧିକାରୀଙ୍କୁ ବଦଳି କରାଯାଇଛି। ଏହି କାର୍ଯ୍ୟ ଶାସନ, ପ୍ରାଥମିକତା ଏବଂ ସ୍ଥାୟିତ୍ୱ ସମ୍ପର୍କରେ ପ୍ରାସଙ୍ଗିକ ପ୍ରଶ୍ନ ଉଠାଇଛି। ମୁଖ୍ୟ ସଚିବ ଭାବେ ପଙ୍କଜ ଜୋଶୀଙ୍କ ନିଯୁକ୍ତିରୁ ଏହା ଆରମ୍ଭ ହୋଇଛି। ସେ ଛାଡ଼ିଯାଇଥିବା ଦାୟିତ୍ୱଗୁଡ଼ିକର ପୁନଃ ବଣ୍ଟନ କରାଯାଇଥିବାବେଳେ ପ୍ରଥମ ଥର ପାଇଁ ଅହମ୍ମଦାବାଦ ଜିଲାପାଳ ଓ ମ୍ୟୁନିସିପାଲ କମିଶନରଙ୍କୁ ଏକାବେଳକେ ବଦଳି କରାଯାଇଥିଲା। ଏହି ନିଷ୍ପତ୍ତି ପଛରେ ଏକ ଗଭୀର ରାଜନୈତିକ ଅଭିସନ୍ଧି ଥିବା କୁହାଯାଉଛି। ଏହା ବ୍ୟତୀତ କିଛି ପୁନଃ ନିଯୁକ୍ତି ଘଟଣା ସାମ୍ନାକୁ ଆସିଛି। ସହର ବିକାଶ ଦାୟିତ୍ୱରେ ଥିବା ଅଶ୍ୱିନୀ କୁମାରଙ୍କୁ ଏବେ ବନ୍ଦର ଓ ପରିବହନ ଦାୟିତ୍ୱ ଦିଆଯାଇଛି। ଅର୍ଥ ବିଭାଗର ଅଭିଜ୍ଞ ଅଧିକାରୀ ଟି. ନଟରାଜନଙ୍କୁ ଗୁଜରାଟ ନର୍ମଦା ଭ୍ୟାଲି ଫର୍ଟିଲାଇଜର କମ୍ପାନୀର ଦାୟିତ୍ୱ ଦିଆଯାଇଛି। ଅଭିଜ୍ଞତାରୁ ଲାଭ ଉଠାଇବା ଲାଗି ଏଭଳି ନିଷ୍ପତ୍ତି ନିଆଯାଇଥିବା କୁହାଯାଉଛି। କିନ୍ତୁ ବରିଷ୍ଠ ଅଧିକାରୀମାନଙ୍କୁ ଏକାଧିକ ଗୁରୁତ୍ୱପୂର୍ଣ୍ଣ ଦାୟିତ୍ୱ ତୁଲାଇବାକୁ ହେଉଛି। ଅତିକମ୍‌ରେ ଏବେ ୧୫ ଅଧିକାରୀ ଗୃହ ବ୍ୟାପାର, ବନ୍ଦର ଓ ଶିଫିଂ ଏବଂ ପ୍ରଯୁକ୍ତି ଶିକ୍ଷା ଭଳି ଗୁରୁତ୍ୱପୂର୍ଣ୍ଣ ସେକ୍ଟରରେ ଅତିରିକ୍ତ ଦାୟିତ୍ୱ ନିର୍ବାହ କରୁଛନ୍ତି। ଏହି ସମୟରେ ଆଇପିଏସ୍ କ୍ୟାଡରରେ ଲଗାତର ପରିବର୍ତ୍ତନ ଜାରି ରହିଛି। ଏକ ଡଜନରୁ ଊର୍ଦ୍ଧ୍ୱ ଅଧିକାରୀ ବିଭିନ୍ନ ଦାୟିତ୍ୱରେ ରହିଛନ୍ତି। ଏପରିକି ଗୁଜରାଟର ଦୁର୍ନୀତି ବିରୋଧୀ ବ୍ୟୁରୋ ମୁଖ୍ୟ ଏବଂ ସିଆଡି କ୍ରାଇମ୍ ଶାଖା ମୁଖ୍ୟ ପଦବୀ ଖାଲିପଡ଼ିଛି। ତେବେ ବଜେଟ ପରେ ଆଉ ଏକ ପର୍ଯ୍ୟାୟ ଅଦଳବଦଳ ହେବ ବୋଲି ଆଶା କରାଯାଉଛି। ତେବେ ଏଭଳି ପରିବର୍ତ୍ତନ କ'ଣ ଉନ୍ନତି ଆଣିପାରିବ।

Email: dilipcherian@gmail.com

ପେନ୍‌ସନ ବ୍ୟବସ୍ଥା ରହିବ ତ

ବୃହସ୍ପତି ସାମଲ

ସାରା ଦେଶର କର୍ମଚାରୀଙ୍କ ପକ୍ଷରୁ ୨୦୦୪ରୁ ପ୍ରଚଳିତ ନୂତନ ପେନ୍‌ସନ ଯୋଜନା (ଏନ୍‌ପିଏସ୍)ର ସମ୍ପୂର୍ଣ୍ଣ ଉଚ୍ଛେଦ ସହ ପୁରାତନ ପେନ୍‌ସନ ଯୋଜନା (ଓପିଏସ୍)ର ପୁନଃ ପ୍ରଚଳନ ପାଇଁ ଦୀର୍ଘ ୨୦ ବର୍ଷ ଧରି ଯେଉଁ ନିରବଚ୍ଛିନ୍ନ ସଂଗ୍ରାମ ଚାଲିଥିଲା ତାହାର ପରିଣତିସ୍ୱରୂପ କେନ୍ଦ୍ର ସରକାର ୨୪ ଅଗଷ୍ଟ ୨୦୨୪ରେ ଏକ ପ୍ରେସ୍ ଇସ୍ତାହାର ଜରିଆରେ ଏକୀକୃତ ପେନ୍‌ସନ ଯୋଜନା (ୟୁନିଫାଏଡ୍ ପେନ୍‌ସନ ସ୍କିମ ବା ୟୁପିଏସ୍) ନାମରେ ଏକ ନୂଆ ପେନ୍‌ସନ ଯୋଜନା ଘୋଷଣା କରି ୨୫ ଜାନୁଆରୀ ୨୦୨୫ରେ ରାଜପତ୍ର ବିଜ୍ଞପ୍ତି ଜାରି କରିଛନ୍ତି। କିଛି ନେତୃମଣ୍ଡଳୀ ଓ ସଂଗଠନ ଏହାକୁ ସ୍ୱାଗତ କରିଥିଲାବେଳେ, ଓପିଏସ୍ ବଦଳରେ କର୍ମଚାରୀଙ୍କ ହିତକୁ ଦୃଷ୍ଟିରେ ରଖି କେନ୍ଦ୍ର ସରକାର ଏନ୍‌ପିଏସ୍‌ରେ ଯଥେଷ୍ଟ ଉନ୍ନତି ଆଣିବାକୁ କର୍ମଚାରୀ ପକ୍ଷକୁ ସରକାରଙ୍କ ବାରମ୍ବାର ପ୍ରତିଶ୍ରୁତି, ଉପରୋକ୍ତ ପ୍ରେସ୍ ଇସ୍ତାହାର ଏବଂ ରାଜପତ୍ର ବିଜ୍ଞପ୍ତି ଭିତରେ ତାଳମେଳ ରହୁ ନ ଥିବାରୁ ବହୁ କର୍ମଚାରୀ ଓ ଶ୍ରମିକ ସଂଗଠନ ନିଜ ନିଜର ଅସନ୍ତୋଷ ଜାହିର କରିବା ସହ ଓପିଏସ୍‌ର ନିଃସର୍ତ୍ତ ପୁନଃ ପ୍ରଚଳନ ଦାବିକୁ ଦୋହରାଉଛନ୍ତି ମଧ୍ୟ। ଇତିମଧ୍ୟରେ, ପେନ୍‌ସନ ନିଧି ନିୟାମକ ଓ ବିକାଶ ପ୍ରାଧିକରଣ (ପିଏଫ୍‌ଆର୍‌ଡିଏ) ୟୁପିଏସ୍‌ର ଚିଠା ନିୟମାବଳୀ ପ୍ରସ୍ତୁତି ପାଇଁ ସର୍ବସାଧାରଣଙ୍କଠାରୁ ଫେବୃଆରୀ ୧୭ ସୁଦ୍ଧା ମତାମତ ଲୋଡ଼ିଥିବା ବେଳେ ଉପରୋକ୍ତ ରାଜପତ୍ର ବିଜ୍ଞପ୍ତିର ଅନେକ ଧାରା ଓ ଶବ୍ଦାବଳୀ କର୍ମଚାରୀଙ୍କ ମନରେ ସନ୍ଦେହ ଓ ଦ୍ୱନ୍ଦ୍ୱ ସୃଷ୍ଟି କରି ବହୁ ପରିମାଣରେ ହତୋତ୍ସାହିତ କରିଛି। ସମସ୍ତଙ୍କ ମନରେ ମାତ୍ର ଗୋଟିଏ ପ୍ରଶ୍ନ, ଆଗକୁ ପେନ୍‌ସନ ବ୍ୟବସ୍ଥା ରହିବ ତ ?

ପ୍ରଥମତଃ, ୟୁପିଏସ୍‌କୁ ଏକ ପେନ୍‌ସନ ଯୋଜନା ଭାବେ ୨୪ ଅଗଷ୍ଟ ୨୦୨୪ରେ ଯେଉଁ କ୍ୟାବିନେଟ ମଞ୍ଜୁରୀ ମିଳିଥିଲା, ୨୫ ଜାନୁଆରୀ ୨୦୨୫ର ରାଜପତ୍ରବିଜ୍ଞପ୍ତିତାହା ଏକ ନୂତନ ପେନ୍‌ସନ ଯୋଜନା ନୁହେଁ, ବରଂ ଏନ୍‌ପିଏସ୍ ଅନ୍ତର୍ଗତ ଏକ ଇଚ୍ଛାଧୀନ ବ୍ୟାପାର ବୋଲି ସ୍ପଷ୍ଟ କଲା। ଜଣେ କର୍ମଚାରୀ ଚାହିଁଲେ ଇଚ୍ଛା ପ୍ରକଟ କରି ୟୁପିଏସ୍‌କୁ ଆପଣେଇ ପାରିବେ ନ ହେଲେ କୌଣସି ବାଧ୍ୟବାଧକତା ବିନା ଏନ୍‌ପିଏସ୍‌ରେ ପୂର୍ବଭଳି ରହିପାରିବେ। ମାତ୍ର ଥରେ ଇଚ୍ଛାକରି ଆପଣେଇ ନେଲେ, ପୁନର୍ବାର ଏନ୍‌ପିଏସ୍‌କୁ ଫେରିବାର ବାଟ ବନ୍ଦ।

ଦ୍ୱିତୀୟତଃ, ପ୍ରେସ୍ ଇସ୍ତାହାରରେ ଯେଉଁ ସବୁ ଅବସରକାଳୀନ ପ୍ରାପ୍ୟ ସ୍ଥିରୀକୃତ ବୋଲି କୁହାଯାଇଥିଲା, ସେସବୁ ପ୍ରକୃତରେ କର୍ମଚାରୀ ଓ ନିଯୁକ୍ତିଦାତାଙ୍କ ଦ୍ୱାରା ନିୟମିତ ବିନିଯୋଗ (ଉଭୟଙ୍କ ତରଫରୁ ମୂଳ ଦରମାର ଓ ମହଙ୍ଗା ଭତ୍ତାର ୧୦% ଲେଖାଏ)ରୁ ସୃଷ୍ଟି ଇକ୍ୱିଟିଭିତ୍ତିଆଲ କର୍ପସ ବା ଆଇସି ଓ ସରକାରଙ୍କ ତରଫରୁ ମହଙ୍ଗା ଭତ୍ତା ସହ ମୂଳ

ଦରମାର ଅତିରିକ୍ତ ୮.୫%ର ବିନିଯୋଗରେ ସୃଷ୍ଟି ଫୁଲ କର୍ପସ ବା ପିସି ଉପରେ ସମ୍ପୂର୍ଣ୍ଣ ନିର୍ଭରଶୀଳ। ତେଣୁ ୟୁପିଏସ୍ ଏକ ପାଣ୍ଠିଭିତ୍ତିକ ଯୋଜନା। ଏହି ଯୋଜନାରୁ ସମ୍ପୂର୍ଣ୍ଣ ସୁବିଧା ପାଇବା ପାଇଁ ଜଣେ କର୍ମଚାରୀଙ୍କୁ ଆଇସିର ସମସ୍ତ ଜମାରାଶି ପିସିକୁ ହସ୍ତାନ୍ତର କରିବାକୁ ହେବ। ଚାକିରିକାଳ ଭିତରେ ଯଦି ଆଂଶିକ ଉଠାଣ ହୋଇଥାଏ, ଏହି ଯୋଜନାରୁ ପୂରା ଲାଭ ଉଠେଇବାକୁ ତାକୁ ଭରଣା କରିବାକୁ ହେବ। ଆଂଶିକ ଉଠାଣ କିମ୍ବା ନିୟମିତ ଦେୟରେ ଖିଲାପ ହୋଇଥିଲେ ପିଏଫ୍‌ଆର୍‌ଡିଏ ଏକ ବେଞ୍ଚମାର୍କ କର୍ପସ (ବିସି) ନିର୍ଦ୍ଧାରଣ କରିବେ। ଆଇସି ଯଦି ନିର୍ଦ୍ଧାରିତ ପରିମାଣରୁ ଅଧିକ ହୋଇଥାଏ, ତେବେ ବଳକା ପରିମାଣ କର୍ମଚାରୀଙ୍କୁ ଫେରେଇ ଦିଆଯିବ। କିନ୍ତୁ ଯଦି କମ୍ ଥାଏ, ନିର୍ଦ୍ଧାରିତ ପ୍ରାପ୍ୟ ସମାନୁପାତିକ ହାରରେ କମିଯିବ। ଅଧିକନ୍ତୁ, ପୂର୍ଣ୍ଣ ପ୍ରାପ୍ୟ (ଅବସର ପୂର୍ବ ୧୨ ମାସର ହାରାହାରି ମୂଳ ଦରମାର ୫୦%) ପାଇଁ ସର୍ବନିମ୍ନ ୨୫ ବର୍ଷର ନିୟମିତ ଚାକିରି ଆବଶ୍ୟକ ଥିବାବେଳେ, ୨୫ ବର୍ଷରୁ କମ୍ ସମୟ ପାଇଁ ମଧ୍ୟ ପ୍ରାପ୍ୟ ସମାନୁପାତିକ ହେବ। ସର୍ବନିମ୍ନ ପ୍ରାପ୍ୟ ୧୦,୦୦୦ ଟଙ୍କା ପାଇଁ ଅତି କମ୍‌ରେ ୧୦ ବର୍ଷର ନିୟମିତ ଚାକିରି କାଳ ଆବଶ୍ୟକ। କିନ୍ତୁ ତାହା ଥାଇ ମଧ୍ୟ ଯଦି ଆଇସି, ବିସିଠାରୁ କମ୍ ହୋଇଯାଏ, ତେବେ ବି ସର୍ବନିମ୍ନ ପ୍ରାପ୍ୟ ଆନୁପାତିକ ଭାବେ ପ୍ରଦାନ କରାଯିବ। ଏହି ସବୁ ଜଟିଳ ସର୍ତ୍ତାବଳୀରୁ ସ୍ପଷ୍ଟ ଅନୁମେୟ ଯେ ୟୁପିଏସ୍‌ରେ କର୍ମଚାରୀଙ୍କୁ ସ୍ଥିରୀକୃତ ପ୍ରାପ୍ୟ ମିଳିବାର ସମ୍ଭାବନା ଅତି କ୍ଷୀଣ।

ତୃତୀୟତଃ, ଏନ୍‌ପିଏସ୍‌ରେ କର୍ମଚାରୀର ଦେୟ ମୂଳ ଦରମା ଓ ମହଙ୍ଗା ଭତ୍ତାର ୧୦% ଥିବା ବେଳେ ନିଯୁକ୍ତି ଦାତାଙ୍କର ୧୪% ରହିଛି। ରାଜପତ୍ର ବିଜ୍ଞପ୍ତି ଅନୁଯାୟୀ ସରକାର ତାଙ୍କର ଦେୟ ପରିମାଣକୁ ୧୪%ରୁ ୧୮.୫%କୁ ବୃଦ୍ଧି କରିବେ। ଅର୍ଥାତ ମୋଟ ୨୮.୫%ରୁ ୨୦%କୁ ନେଇ ଆଇସି ଓ ୮.୫%ରେ ପିସିର ସୃଷ୍ଟି ହେବ ଏବଂ ଯୋଜନାଟି ଏପ୍ରିଲ ୨୦୨୫ରୁ ଲାଗୁ ହେବ। କିନ୍ତୁ ଦୁଃଖର ବିଷୟ ଯେ ସରକାରଙ୍କ ଏଇ ଦେୟ ବୃଦ୍ଧି ବାବଦକୁ ଫେବୃଆରୀ ୧, ୨୦୨୫ରେ ଆଗତ କେନ୍ଦ୍ରୀୟ ବଜେଟରେ କୌଣସି ପ୍ରାବଧାନ ନାହିଁ। ତେଣୁ ୟୁପିଏସ୍‌ର ଫଳପ୍ରଦ କାର୍ଯ୍ୟକାରିତାକୁ ନେଇ ସନ୍ଦେହ ଉପୁଜିବା ଅତି ସ୍ୱାଭାବିକ।

ଏତଦ୍‌ବ୍ୟତୀତ, ସ୍ଥିରୀକୃତ ପ୍ରାପ୍ୟ ପ୍ରଦାନ ପାଇଁ ପ୍ରତିଶ୍ରୁତି ରଖୁଥିବା ୟୁପିଏସ୍ ଯୋଜନାରେ କମ୍ୟୁଟେସନ ତଥା ପରବର୍ତ୍ତୀ ସମୟରେ ପ୍ରାପ୍ୟ ବୃଦ୍ଧିର କିମ୍ବା ସଂଶୋଧନର ପ୍ରାବଧାନ ନାହିଁ। ସେହିଭଳି, ତଥାକଥିତ ସ୍ଥିରୀକୃତ ପାରିବାରିକ ପ୍ରାପ୍ୟ କେବଳ ମୃତ କର୍ମଚାରୀର ସ୍ତ୍ରୀ ଅଥବା ସ୍ୱାମୀଙ୍କ ଭିତରେ ସୀମିତ ରହିଛି। କର୍ମଚାରୀ ହିତରେ ଏନ୍‌ପିଏସ୍‌ରେ ଉନ୍ନତି ଆଣିବାର ପ୍ରତିଶ୍ରୁତି ଦେଇ କେନ୍ଦ୍ର ସରକାର ଏପ୍ରିଲ ୨୦୨୩ରେ ପେନ୍‌ସନ କମିଟି ବସେଇ ଥିଲେ। ହେଲେ ୟୁପିଏସ୍ ନାମରେ ଏକ ଇଚ୍ଛାଧୀନ ପ୍ରସଙ୍ଗକୁ କର୍ମଚାରୀଙ୍କ ପାଖରେ ଉପସ୍ଥାପିତ କରି ସରକାର ପେନ୍‌ସନ ସମସ୍ୟାକୁ ଅଧିକ ଜଟିଳ ଓ ସନ୍ଦେହଜନକ ପରିସ୍ଥିତି ଭିତରକୁ ଠେଲି ଦେଇଛନ୍ତି।

ଶେଷରେ ମୁଖ୍ୟ କଥାଟି ହେଲା, ୨୪ ଅଗଷ୍ଟ ୨୦୨୪ର ପ୍ରେସ ଇସ୍ତାହାର ଅନୁଯାୟୀ ୟୁପିଏସ୍ ସୁନିଶ୍ଚିତ ପେନ୍‌ସନ, ସୁନିଶ୍ଚିତ ପାରିବାରିକ ପେନ୍‌ସନ ଓ ସୁନିଶ୍ଚିତ ସର୍ବନିମ୍ନ ପେନ୍‌ସନ କଥା କୁହାଯାଇଥିବା ବେଳେ, ୨୫ ଜାନୁଆରୀ ୨୦୨୫ର ରାଜପତ୍ର ବିଜ୍ଞପ୍ତି ପେନ୍‌ସନ ବଦଳରେ ପେଆଉଟ ଶବ୍ଦ ବ୍ୟବହାର କରି ଏକ ଭିନ୍ନ ଦିଗକୁ ସୂଚିତ କରୁଛି। ଅର୍ଥାତ୍ ୟୁପିଏସ୍‌ର ପ୍ରଚଳନ ଦ୍ୱାରା ପେନ୍‌ସନ ବ୍ୟବସ୍ଥା ଉଚ୍ଛେଦ ହୋଇ ପେଆଉଟ ବ୍ୟବସ୍ଥାର ଅୟମାରମ୍ଭ ହେଲା ବୋଲି ବୁଝିବାକୁ ହେବ। ଏବେ ଆଉ ଅବସରପ୍ରାପ୍ତ ସରକାରୀ କର୍ମଚାରୀମାନେ ପେନ୍‌ସନଭୋଗୀ ନ ହୋଇ ଅନ୍ୟ କୌଣସି ନାମରେ ହୁଏତ ପରିଚିତ ହେବେ ଯାହାଦ୍ୱାରା ଭବିଷ୍ୟତରେ ଏକ ଭିନ୍ନ ସର୍ତ୍ତାବଳୀର ଅନ୍ତର୍ଭୁକ୍ତ ହୋଇ ସେମାନେ ସରକାରଙ୍କଠାରୁ ପେନ୍‌ସନ ଓ ତତ୍‌ସଂକ୍ରାନ୍ତୀୟ ଲାଭସମୂହ ପାଇବା ପାଇଁ ଦାବି କରିବାର କ୍ଷମତା ହରେଇ ବସିବେ।

ଏହି ପରିପ୍ରେକ୍ଷୀରେ ଭାରତୀୟ ଡାକ ବିଭାଗର ଏକ୍ସଟ୍ରା ଡିପାର୍ଟମେଣ୍ଟାଲ ଏଜେଣ୍ଟ (ଅତିରିକ୍ତ ବିଭାଗୀୟ କର୍ମଚାରୀ) ବା ଇଡିଏ(ଯେଉଁମାନେ ଏବେ ଗ୍ରାମୀଣ ଡାକ ସେବକ ଭାବେ ପରିଚିତ)ଙ୍କ କଥା ନିକେ ଆଲୋଚନା କରିବା ଯୁକ୍ତିସଙ୍ଗତ ମନେହୁଏ। କେନ୍ଦ୍ର ସରକାରଙ୍କ ଅଧୀନରେ ସିଧାସଳଖ କାମକରି ମଧ୍ୟ ଏମାନେ ନିୟମିତ କେନ୍ଦ୍ର ସରକାରୀ କର୍ମଚାରୀର ମାନ୍ୟତା ପାଇଲେ ନାହିଁ କି ପେନ୍‌ସନ ଭଳି ସୁବିଧା ସୁଯୋଗରୁ ବଞ୍ଚିତ ହେଲେ ମଧ୍ୟ। ଅପରପକ୍ଷେ, ଏମାନଙ୍କୁ କେନ୍ଦ୍ର ସରକାରୀ କର୍ମଚାରୀ ଭାବେ ବିଚାର କରି ରାଜ୍ୟ ସରକାର ରାଶନ କାର୍ଡ, ସ୍ୱାସ୍ଥ୍ୟ କଲ୍ୟାଣ କାର୍ଡ, ଆବାସ ଯୋଜନା ଭଳି ବିଭିନ୍ନ କଲ୍ୟାଣକାରୀ ଯୋଜନାରୁ ଦୂରେଇ ରଖୁଛନ୍ତି। ଶବ୍ଦଟିଏ ବଦଳିଲେ ଗୋଟେ କର୍ମଚାରୀର ଭାଗ୍ୟ କେମିତି ବଦଳିଯାଏ, ଗ୍ରାମୀଣ ଡାକ ସେବକମାନେ ତା'ର ନିଚ୍ଛକ ଉଦାହରଣ। ତେଣୁ ପେନ୍‌ସନରୁ ପେଆଉଟର ଯାତ୍ରା ପ୍ରାରମ୍ଭିକ ପର୍ଯ୍ୟାୟରେ ସମସ୍ତ କେନ୍ଦ୍ର ସରକାରୀ କର୍ମଚାରୀ ଓ ପରବର୍ତ୍ତୀ ସମୟରେ ରାଜ୍ୟ ସରକାରୀ କର୍ମଚାରୀଙ୍କ ପେନ୍‌ସନକୁ ଯେ ସମୂଳେ ବିନାଶ ନ କରିବ, ଏକଥା କିଏ କହିବ।

ମୋ: ୯୪୩୭୦୨୨୬୬୯

ବାଲ୍ୟବିବାହ ନିଷେଧ ପାଇଁ ନୂଆ ଅଧିକାରୀ

ଘାସିରାମ ପଣ୍ଡା

ବାଲ୍ୟବିବାହର ନିରାକରଣ ପାଇଁ ସରକାର ବଦ୍ଧପରିକର, ଏକଥା ଆଉ ଥରେ ପ୍ରମାଣିତ ହୋଇଛି। ଗତ ବର୍ଷର ଶେଷ ଦିନରେ ମହିଳାଙ୍କ ସୁରକ୍ଷାକୁ ସୁଦୃଢ଼ କରିବା ପାଇଁ ମୁଖ୍ୟ ଶାସନ ସଚିବଙ୍କ ଅଧ୍ୟକ୍ଷତାରେ ବସିଥିବା ବୈଠକରେ ମହିଳା ଓ ଶିଶୁ ବିକାଶ ବିଭାଗର ପ୍ରମୁଖ ଶାସନ ସଚିବ କିଛି ଗୁରୁତ୍ୱପୂର୍ଣ୍ଣ ପ୍ରସ୍ତାବ ଉପସ୍ଥାପିତ କରିଛନ୍ତି। ସେଗୁଡ଼ିକ ମଧ୍ୟରେ ଏଣିକି ଗ୍ରାମପଞ୍ଚାୟତ କାର୍ଯ୍ୟନିର୍ବହୀ ଅଧିକାରୀମାନଙ୍କୁ ପଞ୍ଚାୟତ ସ୍ତରୀୟ ବାଲ୍ୟବିବାହ ନିଷେଧ ଅ

ପର୍ଯ୍ୟଟନର ନୂଆ ପରିଚୟ

ନାରାୟଣ ସେବାଶ୍ରମ

ପୂରିଲା ପୂରିଲା ଲାଗୁଛି ପ୍ରକୃତି। ଶୋଭା ବର୍ଦ୍ଧନ କରୁଛି ସବୁଜିମା। ଅନନ୍ୟ ଆକର୍ଷଣରେ ଆନମନା ହେଉଛନ୍ତି ଆଗନ୍ତୁକ। ଥରେ ଏଠାରେ ପାଦ ପଡ଼ିଲେ ହାଲ୍‌କା ହୋଇଯାଉଛି ଥକ୍କାପଣ। ସୁଶୋଭିତ ତରୁଲତା ସାଙ୍ଗକୁ ସୁଗନ୍ଧମୟ ପରିବେଶ ତୃପ୍ତ କରିଦେଉଛି ସଭିଙ୍କୁ। ପର୍ଯ୍ୟଟନର ନୂଆ ପରିଚୟ 'ନାରାୟଣ ସେବାଶ୍ରମ' ପୁଲକ ଭରିଦେଉଛି ପର୍ଯ୍ୟଟକଙ୍କ ପ୍ରାଣରେ।

ଅନୁଗୋଳ ଜିଲା ପର୍ଯ୍ୟଟନରେ ଯୋଡ଼ିହୋଇଛି ଏକ ନୂଆ ନାମ। ସାତକୋଶିଆ ଅଭୟାରଣ୍ୟ ପୂର୍ବରୁ ସମସ୍ତଙ୍କ ନିକଟରେ ପରିଚିତ ଥିବାବେଳେ ଜିଲାର ଅନ୍ୟତମ ଆକର୍ଷଣର କେନ୍ଦ୍ରବିନ୍ଦୁ ସାଜିଛି ନାରାୟଣ ସେବାଶ୍ରମ। ବଅଁରପାଳ ବ୍ଲକ କୁକୁଡ଼ାଙ୍ଗଠାରେ ଥିବା ୧୪ ଏକର ପରିମିତର ଏହି ଉପବନ ନାରାୟଣ ସେବାଶ୍ରମକୁ ନିକଟରେ ରାଜ୍ୟ ପର୍ଯ୍ୟଟନ ବିଭାଗ ପକ୍ଷରୁ ପର୍ଯ୍ୟଟନସ୍ଥଳୀର ମାନ୍ୟତା ଦିଆଯାଇଛି। ଏହା ବଅଁରପାଳ ବ୍ଲକ ଅଞ୍ଚଳ ପାଇଁ ଖୁସି ଆଣିଦେଇଥିବା ବେଳେ ଜିଲାର ପର୍ଯ୍ୟଟନ ମାନଚିତ୍ରରେ ନୂଆ ପଦଚିହ୍ନ ସୃଷ୍ଟି କରିଛି।

ବଅଁରପାଳ ବ୍ଲକ ସଦର ମହକୁମାଠାରୁ ଅଳ୍ପ ଦୂର ନନ୍ଦିରା ନଦୀକୂଳ କୁକୁଡ଼ାଙ୍ଗ ନିକଟରେ ପୂର୍ବରୁ ଥିବା ଲଣ୍ଡା ପାହାଡ଼ରେ ସୃଷ୍ଟି କରାଯାଇଛି ସବୁଜିମା। ଏଠାରେ ତୁଳସୀ ବଣ ସମେତ ବିଭିନ୍ନ ଔଷଧୀୟ ବୃକ୍ଷ, ଫୁଲ, ଫଳ ଗଛ, ଶୋ' ଗଛ ଆଦି ରହିଛି। ଉପବନ ଭିତରେ କଂକ୍ରିଟ ପାଦଚଲା ରାସ୍ତା ସହିତ ବିଭିନ୍ନ ଦେବଦେବୀ ଏବଂ ମହାପୁରୁଷଙ୍କ ପଥର ମୂର୍ତ୍ତି ସ୍ଥାପିତ ହୋଇଛି। ପର୍ଯ୍ୟଟକଙ୍କ ବସିବା ପାଇଁ ପକ୍କା ବେଞ୍ଚ ନିର୍ମାଣ କରାଯାଇଛି। ପ୍ରବେଶ ପଥରେ ସୁନ୍ଦର ଫାଟକ ତିଆରି ହୋଇଛି। ନନ୍ଦିରା ନଦୀ ଘାଟରେ ପକ୍କା ପାହାଚ କରାଯାଇଛି। ଆଖପାଖ ଗାଁ ଲୋକମାନେ ଦୈନିକ ଅପରାହ୍ନରେ ନାରାୟଣ ସେବାଶ୍ରମର ସୌନ୍ଦର୍ଯ୍ୟ ଉପଭୋଗ କରୁଥିବା ବେଳେ ଉଦ୍ୟାନ ମଧ୍ୟସ୍ଥଳରେ ରହିଛି ନାରାୟଣ ସେବାଶ୍ରମ। ଏହି ସେବାଶ୍ରମରେ ଧାର୍ମିକ ଅନୁଚିନ୍ତନ, ସଭା, ସତ୍‌ସଙ୍ଗ ଆଦି ଅନୁଷ୍ଠିତ ହେଉଛି। କେଇବର୍ଷ ହେଲା ଏହି ସ୍ଥାନ ପର୍ଯ୍ୟଟକଙ୍କୁ ଆକର୍ଷିତ କରିବାରେ ଲାଗିଛି। ବିଭିନ୍ନ ଶିକ୍ଷାନୁଷ୍ଠାର ଛାତ୍ରୀଛାତ୍ର, ନାଲ୍‌କୋ, ଜିନ୍ଦଲ, ଭୂଷଣ, ଏମ୍‌ସିଏଲ୍ ପରି କମ୍ପାନୀର କର୍ମଚାରୀମାନେ ଏଠାକୁ ବଣଭୋଜି ପାଇଁ ଆସୁଥିବା ଦେଖାଯାଉଛି। ବିଶେଷକରି ପର୍ଯ୍ୟଟନ ଋତୁରେ ପ୍ରାୟ ୫/୬ ହଜାର ପର୍ଯ୍ୟଟକ ଏଠାକୁ ପରିଦର୍ଶନ, ପିକ୍‌ନିକ୍ ପାଇଁ ଆସୁଥିବା ଅଞ୍ଚଳବାସୀ କହିଛନ୍ତି। ସହରଠାରୁ ଦୂରରେ ଥିବା ଏହି ନିରୋଳା ପ୍ରାକୃତିକ ସୌନ୍ଦର୍ଯ୍ୟଭରା ଶାନ୍ତ ପରିବେଶ ସମସ୍ତଙ୍କ ପାଇଁ ଆକର୍ଷଣ ସାଜିଥିବାବେଳେ ବିଶୁଦ୍ଧ ପାନୀୟ ଜଳ, ପାର୍କିଂ ସୁବିଧା, ନିଃଶୁଳ୍କ ପ୍ରବେଶ ଆଦି ପର୍ଯ୍ୟଟକମାନଙ୍କୁ ଏଠାକୁ ଟାଣିଆଣୁଛି।

ରିପୋର୍ଟ– ସୁବାସ ସାହୁ, ବଅଁରପାଳ

ପ୍ରାକୃତିକ ପରିବେଶ ପଛରେ ପ୍ରମୋଦ

୨୦୦୫ ପୂର୍ବରୁ କୁକୁଡ଼ାଙ୍ଗ ଗାଁ ନିକଟରେ ଥିବା ଲଣ୍ଡା ପାହାଡ଼ ସମସ୍ତଙ୍କ ପାଇଁ ପରିତ୍ୟକ୍ତ ସ୍ଥାନ ଥିଲା। ଏହି ପତିତ, ପଥୁରିଆ ଜମିରେ ଦୂବ ବି କଅଁଳୁ ନ ଥିଲା। ହେଲେ କୁକୁଡ଼ାଙ୍ଗ ଗ୍ରାମର ପ୍ରମୋଦ କୁମାର ସାହୁ (୪୩) ଏହି ଲଣ୍ଡା ପାହାଡ଼ରେ ଭରିଦେଇଛନ୍ତି ସବୁଜିମା। ଏହି ପ୍ରାକୃତିକ ପରିବେଶ ସୃଷ୍ଟି ପଛରେ ରହିଛି ତାଙ୍କର ଦୀର୍ଘ ୨୦ ବର୍ଷର ଅକ୍ଳାନ୍ତ ପରିଶ୍ରମ। ତାଳଚେର କୋଇଲା ଖଣିର ଏକ ଠିକା ସଂସ୍ଥାରେ ସୁପରଭାଇଜର କାମ କରୁଥିବା ପ୍ରମୋଦ +୨ ଯାଏ ପଢ଼ିଛନ୍ତି। ପ୍ରକୃତି, ପରିବେଶ ପ୍ରତି ତାଙ୍କ ମନରେ ଥିବା ଆଦର ତାଙ୍କୁ ଏହି କାର୍ଯ୍ୟପାଇଁ ପ୍ରୋତ୍ସାହିତ କରିଥିଲା। ପରିବାର ପରିବର୍ତ୍ତେ ପ୍ରକୃତିକୁ ଅଧିକ ଭଲପାଉଥିବା ପ୍ରମୋଦ ନିଜ ଅର୍ଜିତ ଅର୍ଥକୁ ଏଠାରେ ଖର୍ଚ୍ଚ କରୁଛନ୍ତି। ଦୈନିକ କାମରୁ ଫେରିବା ପରେ ବାକି ସମୟ ସେ ଗଛ ଲଗାଇବା, ଯତ୍ନନେବା, ସଫେଇ, ମୂର୍ତ୍ତିଗଢ଼ା ଆଦିରେ ବିତାଉଛନ୍ତି। ଫଳରେ ଯେଉଁଠି ଦିନେ ଲଣ୍ଡାପାହାଡ଼ ଥିଲା ସେଠାରେ ଆଜି ଗଢ଼ିଉଠିଛି ତାଙ୍କ କଳ୍ପନାର ଉଦ୍ୟାନ। ଅଞ୍ଚଳର ପ୍ରକୃତି ପ୍ରେମୀମାନେ ମଧ୍ୟ ସହଯୋଗର ହାତ ବଢ଼ାଇଛନ୍ତି। ରାଜ୍ୟ ସରକାର ନାରାୟଣ ସେବାଶ୍ରମକୁ ପର୍ଯ୍ୟଟନସ୍ଥଳୀର ମାନ୍ୟତା ଦେଇଥିବାରୁ ପ୍ରମୋଦ ଖୁସିବ୍ୟକ୍ତ କରିବା ସହ ସମସ୍ତଙ୍କୁ ଧନ୍ୟବାଦ ଅର୍ପଣ କରିଛନ୍ତି।

ପ୍ରକୃତି, ସଂସ୍କୃତିର ସଙ୍ଗମସ୍ଥଳ

ଅନୁଗୋଳର ମନ୍ଦରଗିରି

ପ୍ରକୃତି, ପରିବେଶରେ ପରିପୂର୍ଣ୍ଣ ମନ୍ଦରଗିରି। ପ୍ରାଚୀନ କଳା, ସଂସ୍କୃତି, ଭାସ୍କର୍ଯ୍ୟ ଓ ଐତିହ୍ୟର ଏହା ସଙ୍ଗମସ୍ଥଳ। ଏଠାକାର ମାଟି ଓ ବୃକ୍ଷରେ ଭରିରହିଛି ଔଷଧୀୟ ଗୁଣବତ୍ତା। ଗୁମ୍ଫାଗୁଡ଼ିକ ମୁନିମାନଙ୍କ ଆବାସସ୍ଥଳ କୁହାଯାଉଥିବା ବେଳେ ଧାଡ଼ି ଧାଡ଼ି ମନ୍ଦିର ଓ ଦେବଦେବୀଙ୍କୁ ନେଇ ରହିଛି ଅନେକ ଅଲୌକିକ କାହାଣୀ। ନିକଟରେ ଅନୁଗୋଳର ମନ୍ଦରଗିରିକୁ ମିଳିଛି ପର୍ଯ୍ୟଟନସ୍ଥଳୀ ମାନ୍ୟତା। ଏଥିସହ ଜିଲା ପର୍ଯ୍ୟଟନରେ ଯୋଡ଼ିହୋଇଛି ଆଉ ଏକ ନୂଆ ନାମ।

ଅନୁଗୋଳ ସହରଠାରୁ ମାତ୍ର ୧୦ କିଲୋମିଟର ଦୂର ଚନ୍ଦ୍ରବାହାଳ ଗାଁରେ ରହିଛି ମନ୍ଦରଗିରି ପର୍ବତ। ନିକଟରେ ଏହାକୁ ପର୍ଯ୍ୟଟନସ୍ଥଳୀ ମାନ୍ୟତା ଦେଇଛନ୍ତି ରାଜ୍ୟ ସରକାର। ମନ୍ଦରଗିରି ପର୍ବତ ଉପରେ ପ୍ରାଚୀନ ଗୁମ୍ଫା ସହିତ ଶ୍ରୀଶ୍ରୀ ଅନନ୍ତ ନାରାୟଣଙ୍କ ମନ୍ଦିର ରହିଛି। ପଞ୍ଚମହଲାରୁ ଚନ୍ଦ୍ରବାହାଳର ଭାଲିଆବାଟ ପର୍ଯ୍ୟନ୍ତ ପର୍ବତର ଏକ ଅଂଶ କାଳିମା ମନ୍ଦରଗିରି ଭାବେ ଜଣାଶୁଣା। ଭାଲିଆବାଟରୁ ମୂଷାପାପୁଲିର ଭୀମମୁଣ୍ଡିଆ ଅଂଶକୁ ବାବା ମନ୍ଦରଗିରି ବୋଲି କୁହାଯାଏ। ପଶ୍ଚିମଭାଗରେ ଥିବା ପୁରୁଣାଗଡ଼, ବଡ଼କେରା, ଡୁମୁଣୀ ଆଦି ଅଞ୍ଚଳ ଗୋବର୍ଦ୍ଧନ ପର୍ବତ ଭାବେ ପରିଚିତ।

ସ୍ଥାନୀୟ ଅଞ୍ଚଳବାସୀଙ୍କ ଧର୍ମୀୟ ଭାବନା ସହ ମନ୍ଦରଗିରି ଆରମ୍ଭରୁ ଜଡ଼ିତ। ମା' ବନଦୁର୍ଗା ଓ ଅନନ୍ତ ଗୁମ୍ଫା ମଧ୍ୟରେ ଥିବା ମହାଦେବ ଏଠାକାର ମୁଖ୍ୟ ଆରାଧ୍ୟ ହୋଇଥିଲେ ମଧ୍ୟ ପାଦଦେଶରୁ ଶିଖର ପର୍ଯ୍ୟନ୍ତ ଅନେକ ଦେବଦେବୀ ପୂଜା ପାଉଛନ୍ତି। ପର୍ବତ ସୁଡ଼ଙ୍ଗରେ ନାଗ ଦେବତା ରହିଥିବା ବିଶ୍ୱାସ କରାଯାଏ। ଉପରି ଭାଗରେ ବିଷ୍ଣୁଙ୍କ ଅନନ୍ତ ଶୟନ ମନ୍ଦିର ରହିଛି। ତଳେ ମା' ତାରିଣୀଙ୍କ ପୀଠ ସ୍ଥାପନ ହୋଇଥିବାବେଳେ ଯଜ୍ଞ ମଣ୍ଡପ, ରାମ ମନ୍ଦିର ସହ ଅନ୍ୟ ମନ୍ଦିର ରହିଛି। ପ୍ରତିବର୍ଷ ମାଘ ମାସରେ ମନ୍ଦରଗିରି ଉପରେ ହେଉଥିବା ମାଘ ମେଳା ଓ ଯଜ୍ଞ ବେଶ୍ ପ୍ରସିଦ୍ଧ। ୫ ଲକ୍ଷରୁ ଅଧିକ ଲୋକଙ୍କ ସମାଗମ ଏଠାରେ ହୋଇଥାଏ। ଶ୍ରଦ୍ଧାଳୁମାନଙ୍କ କହିବା ଅନୁଯାୟୀ, ଏହି ପର୍ବତ ଏତେ ପବିତ୍ର ଯେ ଏଠାକୁ ଆସି କେହି କେବଳ ମାନସିକ କରି ନ ଥାନ୍ତି, ବରଂ ବିଭିନ୍ନ ରୋଗ ବ୍ୟାଧିରୁ ମୁକ୍ତି ପାଇଁ ଆବଶ୍ୟକ ଔଷଧୀୟ ଗୁଳ୍ମ ସଂଗ୍ରହ କରିନିଅନ୍ତି। ମନ୍ଦିରଗିରି ପର୍ବତ ଔଷଧୀୟ ବୃକ୍ଷଲତାରେ ଭରପୂର। ଅତୀତରେ ରାସ୍ତା ସୁବିଧା ନ ଥିବାରୁ ବହୁ କଷ୍ଟ ସ୍ୱୀକାର କରି ଲୋକେ ଏଠାକୁ ଔଷଧୀୟ ବୃକ୍ଷ ନେବାକୁ ଆସୁଥିବା ନଜିର ରହିଛି। ଭାଦ୍ରବ ଓ ଆଶ୍ୱିନ ମାସରେ ସ୍ଥାନୀୟ ଅଞ୍ଚଳର ଲୋକେ ବନଦୁର୍ଗା, ଅନନ୍ତ ଗୁମ୍ଫା ଓ ଅନନ୍ତ ଶୟନ ମନ୍ଦିରରେ ପୂଜାର୍ଚ୍ଚନା କରିବା ପରେ ବିଭିନ୍ନ ଔଷଧୀୟ ଗଛର ଡାଳ, ପତ୍ର ଓ ଚେର ସଂଗ୍ରହ କରିଥାନ୍ତି। ପର୍ଯ୍ୟଟନ ଦୃଷ୍ଟିରୁ ମଧ୍ୟ ମନ୍ଦରଗିରି ବେଶ୍ ସମୃଦ୍ଧ। ପ୍ରାକୃତିକ ଶୋଭାର ଗନ୍ତାଘର ଏହି ପର୍ବତ ପରିଦର୍ଶନ କରିବାକୁ ପ୍ରତିବର୍ଷ ଲକ୍ଷାଧିକ ପର୍ଯ୍ୟଟକ ଆସିଥାନ୍ତି। ଏହାଛଡ଼ା ଟ୍ରେକିଂ କରିବାକୁ ଅନେକ ଯୁବପିଢ଼ି ଏହି ପର୍ବତକୁ ପସନ୍ଦ କରିଥାନ୍ତି। ରାଜ୍ୟ ପର୍ଯ୍ୟଟନ ମାନଚିତ୍ରରେ ଏହା ସ୍ଥାନିତ ହୋଇଥିବାରୁ ଅନୁଗୋଳ ଜିଲାର ବିଭିନ୍ନ ପର୍ଯ୍ୟଟନସ୍ଥଳକୁ ଆସୁଥିବା ପର୍ଯ୍ୟଟକ ନିଶ୍ଚିତ ମନ୍ଦରଗିରି ପର୍ବତର ପ୍ରାକୃତିକ ଶୋଭା ଦେଖିବାକୁ ମନ ବଳାଇବେ ବୋଲି କୁହାଯାଉଛି।

ରିପୋର୍ଟ– ଜ୍ୟୋତିରଞ୍ଜନ ସାହୁ, ଅନୁଗୋଳ

ପ୍ରକୃତି–ଶିବଙ୍କ ମିଳନ ସ୍ଥଳ

ଆଠମଲ୍ଲିକର ଦେଉଳଝରି

ଏଠାରେ ରହିଛି ପ୍ରାଚୀନ ସଂସ୍କୃତି ଓ ପରମ୍ପରାର ଛାପ। ଅତୀତରୁ ଏଯାଏ ଉଭୟ ସାଂସ୍କୃତିକ ଏବଂ ଆଧ୍ୟାତ୍ମିକ କ୍ଷେତ୍ରରେ ପ୍ରସିଦ୍ଧି ଲାଭ କରିଛି ଦେଉଳଝରି। ଏହା କେବଳ ଶୈବପୀଠ ନୁହେଁ ବରଂ ଶାକ୍ତମାନଙ୍କ ଆରାଧନାର ଏକ ପ୍ରମୁଖ ପୁଣ୍ୟପୀଠ ହୋଇପାରିଛି।

କିଆବଣ ମଧ୍ୟରେ ପୂଜା ପାଉଛନ୍ତି ଆରାଧ୍ୟ ଦେବତା ସିଦ୍ଧେଶ୍ୱର। ପଞ୍ଚଧାରା ଉତ୍ତୁଙ୍ଗ ପର୍ବତ ଶ୍ରେଣୀର ପ୍ରାକୃତିକ ସୌନ୍ଦର୍ଯ୍ୟ ସାଙ୍ଗକୁ ନିକଟରେ ବହିଯାଇଛି ଓଡ଼ିଶାର ଗଙ୍ଗା ମହାନଦୀ। ଶୈବପୀଠ ମଧ୍ୟ ଦେଇ ପ୍ରବାହିତ ୫ଟି କ୍ଷୁଦ୍ର ଚିରସ୍ରୋତା ଝରଣା ଧୋଇଦେଉଛି ବାବା ସିଦ୍ଧେଶ୍ୱର ମହାଦେବଙ୍କ ପାଦ। ଉଭୟ ଦେଉଳ ଓ ଝରର ଅପୂର୍ବ ସମନ୍ୱୟ ହିଁ ଏହାକୁ ଦେଉଳଝରି ନାମରେ ନାମିତ କରାଇଛି। ବିଶାଳ ଶୃଙ୍ଗ ପଞ୍ଚଧାରାର ପାଦଦେଶରେ ପ୍ରତିଷ୍ଠିତ ଅନୁଗୋଳ ଜିଲା ଆଠମଲ୍ଲିକ ଉପଖଣ୍ଡର ପ୍ରସିଦ୍ଧ ଶୈବପୀଠ ଦେଉଳଝରିରେ ଚାରି ଶମ୍ଭୁ ସିଦ୍ଧେଶ୍ୱର, ମହେଶ୍ୱର, କେଦାରଶ୍ୱର ଏବଂ ଜାଗେଶ୍ୱରଙ୍କୁ ପୂଜା କରାଯାଏ। ଏହାସହ ଶାକ୍ତ ଧର୍ମର ପ୍ରଧାନ ଠାକୁରାଣୀ ମା' ମାହେଶ୍ୱରୀ, ମା' ଖମ୍ବେଶରୀ ମଧ୍ୟ ଏଠାରେ ପୂଜା ପାଆନ୍ତି। ପ୍ରକୃତି ଓ ଶିବଙ୍କ ମିଳନ ସ୍ଥଳ ଭାବରେ ଅନୁଗୋଳ ଜିଲାରେ ଏହା ବେଶ୍ ପରିଚିତ ଥିବାବେଳେ ଜିଲାକୁ ବୁଲିବାକୁ ଆସୁଥିବା ପର୍ଯ୍ୟଟକ ଦେଉଳଝରି ନ ଆସିଲେ ସେମାନଙ୍କ ଭ୍ରମଣ ଅଧୁରା ରହିଯାଏ ବୋଲି କୁହାଯାଉଛି।

ଗଜପତି ରାଜା ସୁବର୍ଣ୍ଣ କେଶରୀଙ୍କୁ ହୋଇଥିବା ସ୍ୱପ୍ନାଦେଶ ଅନୁଯାୟୀ ପ୍ରତିଷ୍ଠା ହୋଇଛି ଦେଉଳଝରି। ଏହି ଶୈବପୀଠର ଅଧିକାଂଶ ଭାଗ କିଆ, କେତକୀ ବଣରେ ପରିପୂର୍ଣ୍ଣ। ଏହି ପୀଠର ଆଖପାଖ ଦୁର୍ମୂଲ୍ୟ ଔଷଧୀୟ ଗୁଳ୍ମଲତାରେ ପରିପୂର୍ଣ୍ଣ ଥିବା ଅନେକ ବିଶେଷଜ୍ଞ ମତ ଦିଅନ୍ତି। ଦେଉଳଝରିର ଚାରି ଶମ୍ଭୁଙ୍କ ମଧ୍ୟରେ ମୁଖ୍ୟ ହେଉଛନ୍ତି ବାବା ସିଦ୍ଧେଶ୍ୱର ମହାଦେବ। ୧୯୩୯ରେ ଆଠମଲ୍ଲିକ ଗଡ଼ଜାତର ରାଜା କିଶୋର ଚନ୍ଦ୍ର ଦେଓଙ୍କ ଦ୍ୱାରା ପକ୍କା ମନ୍ଦିର ନିର୍ମାଣ କରାଯାଇଥିଲା। ମନ୍ଦିର ବେଢ଼ା ମଧ୍ୟରେ ମୁଖ୍ୟ ମନ୍ଦିର, ଜଗମୋହନ, ନାଟ ମନ୍ଦିର, ଭୋଗ ମଣ୍ଡପ ଆଦି ରହିଛି। ଜଗମୋହନ ମନ୍ଦିର ଗର୍ଭଗୃହରେ ଶିବ ଓ ପାର୍ବତୀଙ୍କ ଅଷ୍ଟଧାତୁ ପ୍ରତିମା ଭୂପୃଷ୍ଠରୁ ପ୍ରାୟ ୬ଫୁଟ ତଳେ ପ୍ରତିଷ୍ଠିତ। ଏହି ଲିଙ୍ଗର ନିମ୍ନଭାଗକୁ ଏକ ଉଷ୍ଣଝର ଅନବରତ ଧୋଇବାରେ ଲାଗିଛି। ମନ୍ଦିର ଦକ୍ଷିଣ ଦିଗରେ ଗଣେଶ୍ୱର, ପଶ୍ଚିମ ଦିଗରେ କାର୍ତ୍ତିକେଶ୍ୱର ଏବଂ ଉତ୍ତରରେ ଦେବୀ ସରସ୍ୱତୀ ଅବସ୍ଥାନ କରୁଛନ୍ତି। ଦେଉଳଝରି ପରିସରସ୍ଥ ମାହେଶ୍ୱରୀ ମନ୍ଦିର ସମ୍ମୁଖରେ ରହିଛି ଉଷ୍ଣଜଳ କୁଣ୍ଡ। ଗୋଟିଏ କୁଣ୍ଡ ଶିବଙ୍କ ପ୍ରତୀକ ହୋଇଥିବା ବେଳେ ଏକ ହାତ ଦୂରରେ ରହିଛି ଏକ ଶୀତଳ କୁଣ୍ଡ। ଏହି କୁଣ୍ଡ ଦୁଇଟି ବର୍ଷର ସବୁ ସମୟରେ ନିଜର ଉତ୍ତାପ ଅକ୍ଷୁଣ୍ଣ ରଖିଥାନ୍ତି। ଏଥିସହ ହିମକୁଣ୍ଡ, ଅଗ୍ନିକୁଣ୍ଡ, ତପ୍ତକୁଣ୍ଡ, କ୍ଷୀରକୁଣ୍ଡ, ରକ୍ତକୁଣ୍ଡ, ଲବକୁଶ କୁଣ୍ଡ, ଥଣ୍ଡାକୁଣ୍ଡ, ମରିଚୀକୁଣ୍ଡ ଏବଂ ଘୃତକୁଣ୍ଡ ଆଦି ନାମରେ ଏହା ନାମିତ। ପ୍ରତି କୁଣ୍ଡର ବିଶେଷତ୍ୱ ଭିନ୍ନ ଭିନ୍ନ। ସନ୍ତାନହୀନ ନାରୀ ମରିଚୀ କୁଣ୍ଡରେ ସ୍ନାନକଲେ ସନ୍ତାନପ୍ରାପ୍ତ ହୋଇଥାଏ ବୋଲି ସାଧାରଣରେ ବିଶ୍ୱାସ ରହିଛି। ଏଠାରେ ଥିବା କୁଣ୍ଡଗୁଡ଼ିକ ମଧ୍ୟରୁ ସବୁଠାରୁ ଉତ୍ତପ୍ତ ଜଳକୁଣ୍ଡର ଉତ୍ତାପ ହେଉଛି ୧୩୫ ଡିଗ୍ରୀ ସେଲ୍‌ସିୟସ। ତେବେ ଗନ୍ଧକ ମିଶି ରହିଥିବାରୁ ଅଧିକାଂଶ କୁଣ୍ଡର ଜଳ ଉତ୍ତପ୍ତ ହେଉଥିବା ବୈଜ୍ଞାନିକମାନେ ମତ ଦିଅନ୍ତି।

ରିପୋର୍ଟ– ପରିକ୍ଷିତ ସାହୁ, ବଇଣ୍ଡା

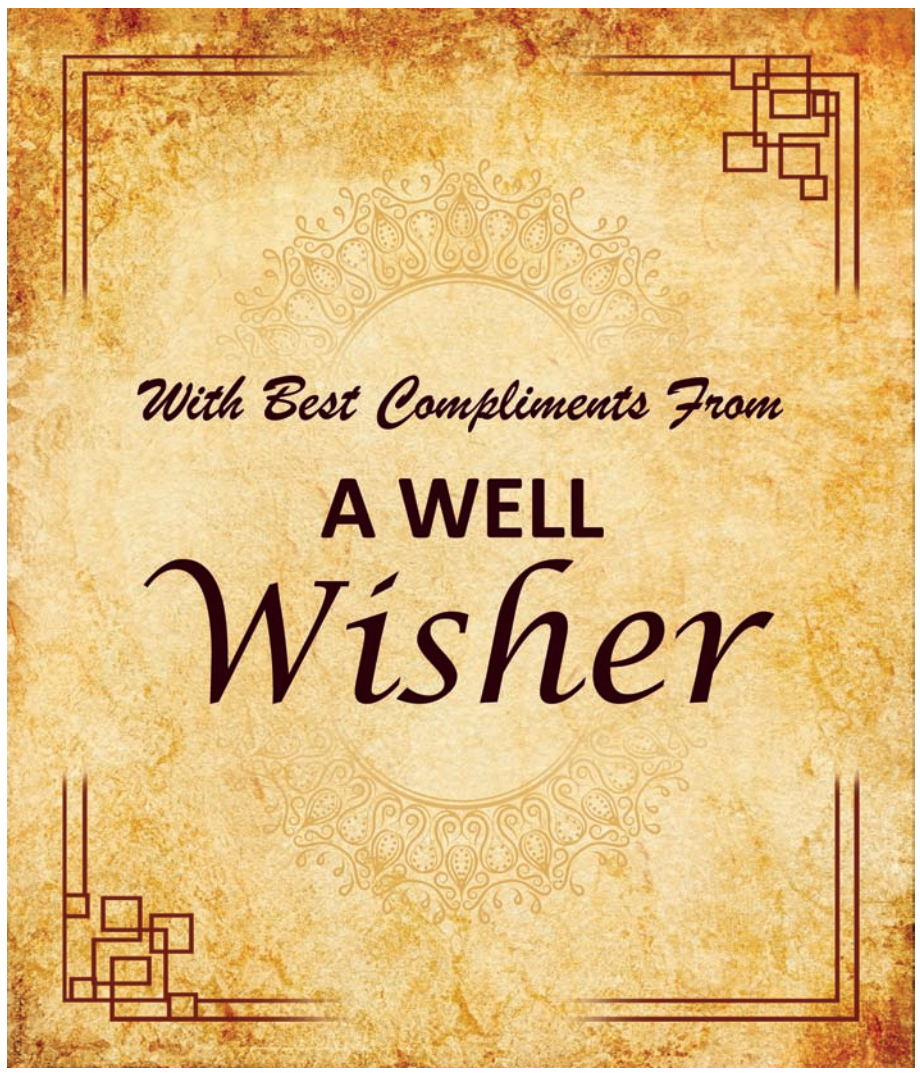

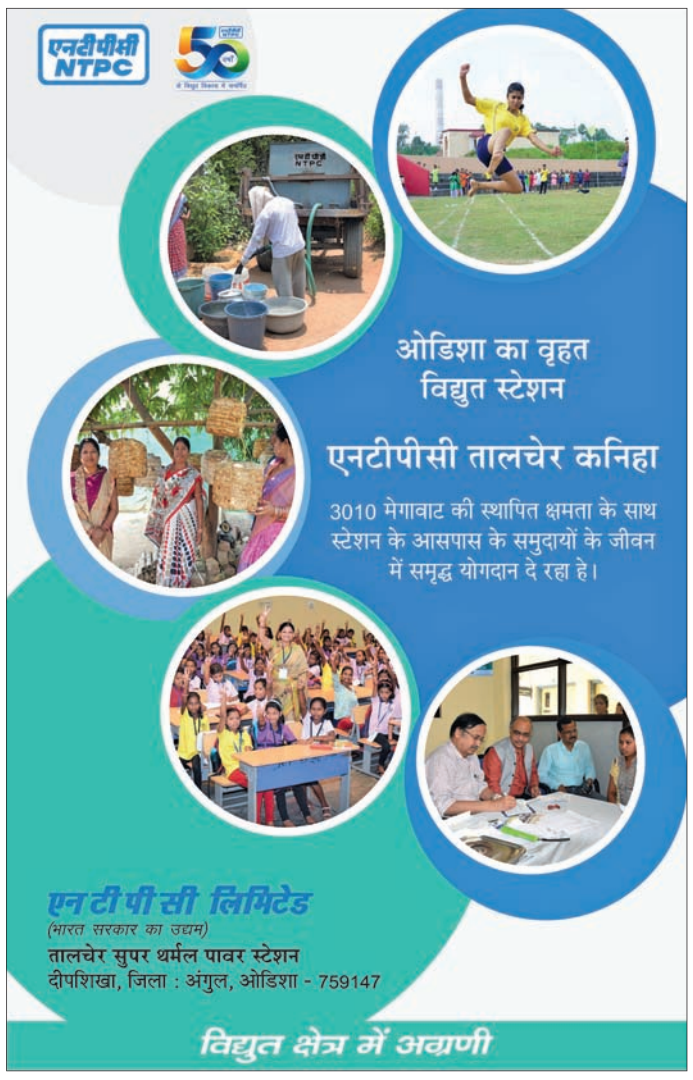

ସହଜୀବୀ ମୋର ଜିଇବା ଓ ଲେଖିବା

– କୃଷ୍ଣା ସୋବତୀ

ଭାରତ-ଭାରତୀ

କିମ୍ବଦନ୍ତୀପ୍ରତିମ ହିନ୍ଦୀ ଲେଖିକା କୃଷ୍ଣା ସୋବତୀଙ୍କ ଜନ୍ମକୁ ଶହେବର୍ଷ ପୂରିବ ଏଇ ୧୮ ଫେବୃଆରୀରେ। ଜିଇଥିଲେ ସେ ପାଦ ଦେଇଥା'ନ୍ତେ ୧୦୧ ବର୍ଷରେ। ଜନ୍ମ-ଶତବାର୍ଷିକୀରେ ଆଜି ଖୁବ୍ ମନେପଡ଼ନ୍ତି କୃଷ୍ଣା। ଯେଉଁମାନେ ତାଙ୍କ ଲେଖା ମନଦେଇ ପଢ଼ିଛନ୍ତି, ଅବଶ୍ୟ ଅଭିଭୂତ ହୋଇଛନ୍ତି ଜୀବନ ଓ ସମାଜ ପ୍ରତି ଥିବା ତାଙ୍କ ସଶ୍ରଦ୍ଧ ପ୍ରତିବଦ୍ଧତାରେ। ଅତ୍ୟନ୍ତ ସ୍ୱାଭିମାନୀ, ଜନଦରଦୀ ଏଇ ଲେଖିକା ନିଜର ଲେଖକୀୟ ହକ୍ ପାଇଁ ବରାବର ଥିଲେ ଯୁଯୁଝୁ। ତାଙ୍କରି ସ୍ମୃତିରେ ଆଜିର ଏ ଆଲେଖ୍ୟ 'ସାହିତ୍ୟାୟନ'ର ପାଠିକାପାଠକଙ୍କ ପାଇଁ...

ପ୍ରସ୍ତୁତି ଡ. ହୃଷୀକେଶ ମଲ୍ଲିକ

କୃଷ୍ଣା ସୋବତୀଙ୍କ ଜନ୍ମ ୧୮ ଫେବୃଆରୀ ୧୯୨୫ରେ ବ୍ରିଟିଶ୍ ଭାରତର ପଞ୍ଜାବ ପ୍ରଦେଶ ଅନ୍ତର୍ଗତ ଗୁଜରାଟ (ଏବର ପାକିସ୍ତାନ)ରେ। ଲାହୋରର ଫତେ ଚାନ୍ଦ ମହିଳା ମହାବିଦ୍ୟାଳୟରେ ପଢୁଥିବାବେଳେ ହେଲା ଭାରତ ବିଭାଜନ। ତାଙ୍କର ବାକି ଶିକ୍ଷା ଦିଲ୍ଲୀ ଓ ସିମ୍‌ଲାରେ। ରାଜସ୍ଥାନ ସିରୋହିର ନାବାଳକ ମହାରାଜା ତେଜସିଂହଙ୍କ ଗୃହଶିକ୍ଷୟିତ୍ରୀ ଭାବେ ଦୁଇବର୍ଷ ପାଇଁ ପାଇଥିଲେ ସେ ନିଯୁକ୍ତି। ୭୦ ବର୍ଷ ବୟସରେ ସମବୟସ୍କ ଡୋଗ୍ରୀ ଲେଖକ ଶିବନାଥଙ୍କ ସହ ବିବାହ ଓ ସ୍ୱାମୀଙ୍କ ବିୟୋଗ ପରେ ଦିଲ୍ଲୀସ୍ଥିତ ମୟୂର ବିହାର ଘରେ ଆମୃତ୍ୟୁ ବସବାସ। ୨୫ ଜାନୁଆରୀ ୨୦୧୯ରେ ପରଲୋକ।

୯୩ ବର୍ଷର ଦୀର୍ଘ ଜୀବଦ୍ଦଶାରେ କୃଷ୍ଣା ଅନେକ କାଳଜୟୀ କୃତି ଛାଡ଼ି ଯାଇଛନ୍ତି, ଯାହାକୁ ଯେତେଥର ପଢ଼ିଲେ ବି ପ୍ରଥମଥର ପଢ଼ିଲା ପରି ଲାଗେ। ନିଜର ଅଙ୍ଗେନିଭା ଅନୁଭୂତି ଓ ନିଜ ସମୟର ଆଖିଦେଖା ବାସ୍ତବତାର ସତ୍ୟନିଷ୍ଠ ଉପସ୍ଥାପନା ତାଙ୍କର ଗଳ୍ପ, ଉପନ୍ୟାସ ଓ ନିବନ୍ଧମାନ। କୃଷ୍ଣାଙ୍କ ପ୍ରସିଦ୍ଧ ରଚନା ମଧ୍ୟରେ ରହିଛି ଉପନ୍ୟାସ: 'ଜିନ୍ଦଗିନାମା', 'ମିତ୍ର ମରଜାନି', 'ଡାର୍ ସେ ବିଛ୍‌ଡି', 'ସୂରଜମୁଖୀ ଅନ୍ଧେରେ କେ' ଓ 'ୟାରୋଁ କେ ୟାର୍' ଇତ୍ୟାଦି। ଖ୍ୟାତନାମା ଗଳ୍ପ ମଧ୍ୟରେ ରହିଛି– 'ନସିଫା', 'ସିକା ବଦଲ ଗୟା', 'ବାଦଲୋଁ କେ ଘେରେ'। 'ସୋବତୀ ଏକ୍ ସୋହାବତ୍' ଶିରୋନାମରେ

ପ୍ରକାଶିତ ତାଙ୍କ ପ୍ରମୁଖ ରଚନାଚୟ। 'ହସ୍‌ମତ' (ଛଦ୍ମନାମ)ରେ ପ୍ରକାଶ ପାଇଛି ପୁସ୍ତକ 'ହମ୍ ହସ୍‌ମତ'। ହସ୍‌ମତ ଏକ ପୁରୁଷ ନାମ। ଏ ସମ୍ପର୍କରେ କୃଷ୍ଣା କହନ୍ତି: ''ହସ୍‌ମତ ଓ କୃଷ୍ଣା ଦୁହେଁ ଭିନ୍ନ ଲୋକ। ଜଣେ ପୁରାତନ ଜଣେ ନୂତନ। ଦୁଇ ବିପରୀତ ଦିଗରୁ ଦୁହିଁଙ୍କର କାମ।''

୧୯୪୪ରେ ପ୍ରକାଶପାଏ କୃଷ୍ଣାଙ୍କର ଗଳ୍ପ 'ଲାମା' (ଜଣେ ତିବ୍ବତୀୟ ବୌଦ୍ଧ ପୁରୋହିତଙ୍କୁ ନେଇ)। ଏଇଠୁ ଆରମ୍ଭ ତାଙ୍କ ଲେଖିକା ଜୀବନ। ସେହିବର୍ଷ ପ୍ରକାଶ ପାଏ ଗଳ୍ପ 'ନସିଫା' ଓ 'ସିକା ବଦଲ ଗୟା' (ଭାରତ-ବିଭାଜନକୁ ନେଇ)। 'ସିକା ବଦଲ ଗୟା' ପ୍ରକାଶ ପାଏ ସଚ୍ଚିଦାନନ୍ଦ ବାତ୍ସାୟନଙ୍କ ସମ୍ପାଦିତ ପତ୍ରିକା 'ପ୍ରତୀକ'ରେ, ବିନା କୌଣସି କାଣ୍ଟଛାଣ୍ଟରେ। 'ଲେଖାକୁ ଯେ ମୁଁ ପେସା କରିପାରିବି'– ଏହି ଆତ୍ମପ୍ରତ୍ୟୟର ଏହା ହିଁ ଥିଲା ସ୍ୱୀକୃତି ବୋଲି କହନ୍ତି ଲେଖିକା। ୧୯୫୨ରେ କୃଷ୍ଣା ତାଙ୍କର ପ୍ରଥମ ଉପନ୍ୟାସ 'ଚନ୍ନା'ର ପାଣ୍ଡୁଲିପି ଛାପିବାକୁ ଦିଅନ୍ତି ଆହ୍ଲାବାଦର ଲିଡର୍ ପ୍ରେସ୍‌କୁ, ପାଣ୍ଡୁଲିପିର କେତେକ ଅଂଶ ଓ ଶବ୍ଦକୁ ଆପତ୍ତିଜନକ ଭାବେ ବଦଳାଇ ଦେବାରୁ ଲେଖିକା କ୍ଷୁବ୍ଧ ହୋଇ ଫେରାଇ ଆଣନ୍ତି ପାଣ୍ଡୁଲିପି। ପରେ ଏହି ଉପନ୍ୟାସ କିଛିଟା ବଦଳାବଦଳି ସହ 'ଜିନ୍ଦଗୀନାମା: ଜିନ୍ଦା ରୁଖ୍' ଶୀର୍ଷକରେ ପ୍ରକାଶ ପାଏ ରାଜକମଲ୍ ପ୍ରକାଶନ ସଂସ୍ଥା ଦ୍ୱାରା ୧୯୭୯ରେ। ଉପନ୍ୟାସର ପୃଷ୍ଠଭୂମି ଊନବିଂଶ ଶତକର ଗ୍ରାମ୍ୟ ପଞ୍ଜାବ ହୋଇଥିଲେ ବି ଏହାର କଥାବସ୍ତୁ ସମକାଳର ରାଜନୈତିକ ଓ ସାମାଜିକ ବାସ୍ତବତାଠାରୁ ଦୂରବର୍ତ୍ତୀ ନ ଥିଲା। ସମାଲୋଚକମାନେ ମତ ଦିଅନ୍ତି ଯେ, ପ୍ରେମଚାନ୍ଦଙ୍କ ପରେ କୃଷି ଓ କୃଷକକୁ ପ୍ରସଙ୍ଗ କରି ଲେଖାଯାଇଥିବା ହିନ୍ଦୀ ଉପନ୍ୟାସ ସାରଣୀରେ 'ଜିନ୍ଦଗୀନାମା' ହେଉଛି ସବୁଠୁଁ ସୁଲିଖିତ ଉପନ୍ୟାସ। ମହାକାବ୍ୟର ଉଚ୍ଚତାକୁ ଛୁଇଁ ଛୁଇଁ ଭାରତୀୟ ସାହିତ୍ୟରେ ଏକ ମାଇଲଖୁଣ୍ଟ ଭାବେ ଆଜି ବି ଏହି ଉପନ୍ୟାସ ଉଭା।

୧୯୫୮ରେ ପ୍ରକାଶପାଏ ସୋବତୀଙ୍କ ଉପନ୍ୟାସ 'ଡାର୍ ସେ ବିଛ୍‌ଡି' (ଦୁଆରରୁ ବିଚ୍ୟୁତି), ଯାହାର ପୃଷ୍ଠଭୂମି ବିଭାଜନ ପୂର୍ବବର୍ତ୍ତୀ ଭାରତ ଓ ପ୍ରସଙ୍ଗ ଏକ ଶିଶୁର ଜୀବନ, ଯାହାର ମାଆବାପା ଅଲଗା ଅଲଗା ଧର୍ମର। ୧୯୬୬ରେ ପ୍ରକାଶପାଏ 'ମିତ୍ର ମରଜାନି' (ମିତ୍ର, ମୁଁ ମରିଯାଏଁ), ଯାହାର ପୃଷ୍ଠଭୂମି ବି ସେଇ ଗ୍ରାମ୍ୟ ପଞ୍ଜାବ ଓ ପ୍ରସଙ୍ଗ ଜଣେ ବିବାହିତା ଯୁବତୀର ଯୌନଜୀବନର ଗ୍ଲାନିହୀନ ସ୍ୱୀକାରୋକ୍ତି। ଗୀତା ରାଜନ ଓ ରାଜି ନରସିଂହା ଏହାର ଇଂଲିଶ୍ ଅନୁବାଦ କରିଛନ୍ତି– 'To Hell you, mitro' ଶୀର୍ଷକରେ।

ଉପନ୍ୟାସଟି ସୋବତୀଙ୍କ ଲେଖକୀୟ ଖ୍ୟାତିକୁ ଉର୍ଦ୍ଧ୍ୱମୁଖୀ କରିଛି। ସେ ପର୍ଯ୍ୟନ୍ତ ହିନ୍ଦୀ ଉପନ୍ୟାସରେ ନାରୀ ଓ ସମାଜ-ବାସ୍ତବବାଦକୁ ନେଇ ଯେଉଁ ଗଡ୍‌ଡାଳିକା ପ୍ରବାହ ଚାଲିଥିଲା, ଏ ଉପନ୍ୟାସଟି ତହିଁରେ ପୂର୍ଣ୍ଣଚ୍ଛେଦ ଟାଣିଥିଲା ଓ ହିନ୍ଦୀ ଉପନ୍ୟାସରେ ସୂତ୍ରପାତ ହୋଇଥିଲା ଏ ନୂଆ ଯୁଗର।

୧୯୬୮ରେ ପ୍ରକାଶ ପାଇଲା ଉପନ୍ୟାସିକା 'ୟାରୋଁ କେ ୟାର' (ବନ୍ଧୁଙ୍କର ବନ୍ଧୁ) ଓ ୧୯୭୨ରେ 'ସୂରଜମୁଖୀ ଅନ୍ଧେରେ କେ'(ଅନ୍ଧକାରର ସୂର୍ଯ୍ୟମୁଖୀ)। 'ଶୈଶବର ଦୁରୁପଯୋଗ' 'ସୂରଜମୁଖୀ ଅନ୍ଧେରେ କେ' ଉପନ୍ୟାସର ପ୍ରସଙ୍ଗ। ସୋବତୀଙ୍କ ଲେଖିକା ଜୀବନର ଶେଷ ପର୍ଯ୍ୟାୟର ଲେଖା ଆତ୍ମଜୀବନୀମୂଳକ ଉପନ୍ୟାସ 'ଗୁଜରାଟ ପାକିସ୍ତାନ ସେ ଗୁଜରାଟ ହିନ୍ଦୁସ୍ତାନ ତକ୍' (ପାକିସ୍ତାନର ଗୁଜରାଟରୁ ଭାରତର ଗୁଜରାଟ), ଯାହା ବହୁ ଭାବେ ଚର୍ଚ୍ଚିତ।

କୃଷ୍ଣାଙ୍କ ଲେଖାର ଭାଷା ଯଦିଓ ହିନ୍ଦୀ, ତେବେ ବର୍ଣ୍ଣିତ ଚରିତ୍ର ଓ ଘଟଣାଗୁଡ଼ିକୁ ଜୀବନ୍ତ କରିବା ପାଇଁ ପ୍ରୟୋଜନସ୍ଥଳେ ସେ ପଞ୍ଜାବୀ, ଉର୍ଦ୍ଦୁ ଓ ରାଜସ୍ଥାନୀ ଶବ୍ଦର ପ୍ରୟୋଗ କରନ୍ତି। ଲେଖାରେ ଲୋକଶବ୍ଦର ଉପଯୋଗ ହେତୁ ତାଙ୍କ ଲେଖାରେ ଥାଏ ଏକ ଘରୋଇ ଖୁସ୍‌ବୁ। ସାଂସ୍କୃତିକ ମୌଳିକତାକୁ ସାହିତ୍ୟରେ ପ୍ରତିଷ୍ଠା ଦିଏ ଶବ୍ଦ–ଏହା ଭଲଭାବେ ଜଣା କୃଷ୍ଣାଙ୍କୁ। ତାଙ୍କ ଚରିତ୍ରମାନେ ଖୁବ୍ ସଶକ୍ତ ଓ ଜୀବନର ପ୍ରତ୍ୟେକଟି ଆହ୍ୱାନକୁ ଛାତି ପତାଇ ମୁକାବିଲା କରିବାରେ ଥାଏ ଦମ୍। 'ମହିଳା ପରିଚିତି' ଓ 'ଯୌନତା'ରେ ଯଦିଓ ଦାଉଦାଉ ତାଙ୍କ ରଚନାଚୟ, ତେବେ ତାଙ୍କର ବରଦାସ୍ତ ହୁଏନାହିଁ ଯଦି ତାଙ୍କ ଉପରେ କେହି ବସାଇ ଦିଏ 'ନାରୀ ଲେଖକ'ର ମୋହର। ସେ କହନ୍ତି: ''ଯିଏ ଲେଖକ, ସେ ନାରୀ ଓ ପୁରୁଷ– ଉଭୟ ଆଖି ନେଇ ଜଗତକୁ ଦେଖେ। ଲିଙ୍ଗଭେଦରେ ତାକୁ ଭାଗଭାଗ କରି ହେବନି।'' ଜୀବନବ୍ୟାପୀ ସାଧନା ପାଇଁ କୃଷ୍ଣା ବହୁ ସମ୍ମାନ ଓ ପୁରସ୍କାରରେ ଭୂଷିତା, ଯହିଁରେ ସାମିଲ – 'ସାହିତ୍ୟ ଏକାଡେମୀ ପୁରସ୍କାର' (୧୯୮୦), 'ଶିରୋମଣି ପୁରସ୍କାର' (୧୯୮୧), 'ହିନ୍ଦୀ ଏକାଡେମୀ ପୁରସ୍କାର' (୧୯୮୨), 'ସାହିତ୍ୟ ଏକାଡେମୀ ଫେଲୋଶିପ୍' (୧୯୯୬), 'କଥା ଚୂଡ଼ାମଣି ପୁରସ୍କାର' (୧୯୯୯) ଓ 'ଜ୍ଞାନପୀଠ ପୁରସ୍କାର' (୨୦୧୭)। ତାଙ୍କର ବହୁ ଗ୍ରନ୍ଥ ଏକାଧିକ ଭାରତୀୟ ଭାଷା ତଥା ସ୍ୱିଡିଶ୍, ରୁଷୀୟ ଓ ଇଂଲିଶ୍ ଭାଷାରେ ଅନୂଦିତ ହୋଇ ବିପୁଳ ପାଠକୀୟ ଆଦୃତି ସାଉଁଟିଛି। 'ଦିଲ୍–ଓ–ଦାନିଶ୍' ଉପନ୍ୟାସ 'The Heart Has Its Reasons' ଶିରୋନାମରେ ରୀମା ଆନନ୍ଦ ଓ ମୀନାକ୍ଷୀ ସ୍ୱାମୀଙ୍କ ଦ୍ୱାରା ଅନୂଦିତ ହୋଇ 'ଅନୂଦିତ ଭାରତୀୟ ଉପନ୍ୟାସ' ବର୍ଗରେ ସମ୍ମାନଜନକ 'Crossword Award' ଲାଭ କରିଛି।

କୃଷ୍ଣାଙ୍କ ସାରସ୍ୱତ ଉପଲବ୍ଧିର ତୁଙ୍ଗିମାକୁ ଚିହ୍ନେଇବା ପାଇଁ ତାଙ୍କର କେତୋଟି ପ୍ରସିଦ୍ଧ ଉକ୍ତିକୁ ଏଠାରେ ଉଦ୍ଧାର କରାଯାଉଛି ତାଙ୍କ ପ୍ରଣୀତ 'ଲେଖକ କା ଜନତନ୍ତ୍ର' ଗ୍ରନ୍ଥରୁ– ୧. ''ସାହିତ୍ୟ ମାତ୍ର ଭାଷାକୀ କୌଶଳପୂର୍ଣ୍ଣ ଉପସ୍ଥିତି ନହାଁ, ଶବ୍ଦ ଔର୍ ବିଚାରକେ ସଂଯୋଜକ କୀ ଓ୍ୱହ ବୈଚାରିକ ପ୍ରସ୍ତୁତି ହୈ।'' ୨. ''ଲେଖକୀୟ ଅସ୍ତିତ୍ୱ ମେଁ ଲେଖକ ଅପନି ଜୀନେ କୀ ସାଧାରଣତା କୋ ସୃଜନ କୀ ଅସାଧାରଣତା ମେଁ ଜୀତା ହୈ।'' ୩. ''ଗଦ୍ୟବାଲୋଁ କୋ ମାନଲେନା ଚାହିଏ କି ଓ୍ୱେ ନମ୍ବର ଦୋ ପର ହୈ, ନମ୍ବର ଏକ ପର କବି ହୈ।'' ୪. ''କବିତା କା ଅଙ୍କୁରଣ୍ ମାତ୍ର ପ୍ରଯତ୍ନୋଁ ସେ ନହାଁ ହୋ ସକତା।'' କୃଷ୍ଣା ଅନୁଭବ କରୁଥିଲେ ଯେ ତାଙ୍କ ଭିତରେ ଗଭୀର ଉଦାସୀନତାର ଏକ ସ୍ରୋତ ଯେପରି ସଦୈବ ପ୍ରବାହିତ। ଜିଇବା ଓ ଲେଖିବା ଥିଲା ତାଙ୍କ ସହଜୀବୀ, ଯେପରି ଦେହ ଓ ଆତ୍ମା। ତାତ୍କାଳିକତାର ଊର୍ଦ୍ଧ୍ୱକୁ ଯାଇ ସାହିତ୍ୟର ଗଂଭୀର, ନ୍ୟାୟୋଚିତ ଅଭିଜ୍ଞାନକୁ ଆପଣାର ସୃଷ୍ଟିରେ ଜିଆଇ ରଖିବାର ତପସ୍ୟାରେ ସେ ଆମୃତ୍ୟୁ ଥିଲେ ଏକନିଷ୍ଠ ତପସ୍ୱିନୀ।

ପୁସ୍ତକ ପରିଚୟ

ସ୍ମୃତିର ଈଶ୍ୱର

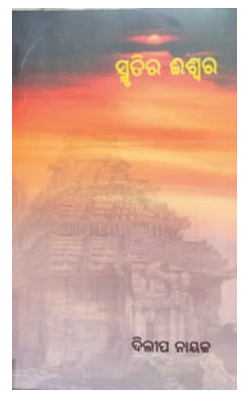

କବି: ଦିଲୀପ ନାୟକ
ପ୍ରକାଶକ: ବର୍ଷା ପବ୍ଲିକେଶନ୍, ନୟାପଲ୍ଲୀ, ଭୁବନେଶ୍ୱର-୧୨
ପ୍ରଥମ ପ୍ରକାଶ: ୨୦୨୪, **ମୂଲ୍ୟ:** ଟ.୨୦୦/–

ମୋଟ ୬୬ଟି କବିତା ୧୦୨ ପୃଷ୍ଠାର କଳେବରରେ। କବିତାଗୁଡ଼ିକର ପ୍ରସଙ୍ଗ ଭିନ୍ନ, କେବେ ସ୍ମୃତି ତ କେବେ ସାମ୍ପ୍ରତିକ ଜୀବନ; କେବେ ମେଘ, ପବନ ତ କେବେ ପାହାଡ଼ ଓ ପଥର। କେବେ ଅନ୍ଧାର ତ କେବେ ଜହ୍ନରାତି, କେବେ ପ୍ରାପ୍ତି ତ କେବେ ଶୂନ୍ୟତା। ଜୀବନ କବି ପାଇଁ କେତେ କିସମର ଅନୁଭବ ସମୟର ପସରାରେ ତୋଳି ଧରିଥାଏ। ଅନୁଭବ ସହ ସଂଘାତ ହିଁ ଯଦି ହୁଏ କବିତା, ତେବେ ଦିଲୀପଙ୍କ କବିତାବହିର ଅନେକ କବିତା ଭଲ କବିତାର ଦାବି ରଖନ୍ତି। କବିଙ୍କ କବିତାର ପ୍ରଶସ୍ତ କାନ୍‌ଭାସ୍‌କୁ ବୁଝିବା ପାଇଁ କେତୋଟି ଦୃଷ୍ଟାନ୍ତ ଏଠାରେ ଉଦ୍ଧାର କରାଯାଇପାରେ– ୧. ''ନିର୍ଜନ ଜହ୍ନ ଆଲୁଅରେ/ କାହାର ଶବ ଶଢ଼େ/ କାହାର ଅବରୁଦ୍ଧ ଲୁହ/ ବାଷ୍ପ ହୋଇ ମିଶେ ଏ ମେଘରେ x x ମୁଁ ତାକୁ ଖୋଜେ ମୋର ଜୀବନର ଅଜ୍ଞାତବାସରେ।'' (ଖୋଜିବାର କ୍ଷୟ, ପୃ: ୦୭), ୨. ''ଦହଗଞ୍ଜା ହୁଏ ପ୍ରାଣ ଛେଚିକୁଟି ଦେହର ଜଡ଼ତା,/ ନିଜକୁ ସେ ପୂରାପୂରି ବିନାସର୍ତ୍ତେ ଦେଇଦେବ,/ ଭୁଲିଯିବ ଅଫିସ୍ ଓ ହାଟ ବଜାରର ହୋହଲ୍ଲା/ ବଢୁ ନ ଥିବା ଦରମା ଓ ପଢ଼ି ହେଉ ନ ଥିବା ଦସ୍ତଖତ/ ସନ୍ଧ୍ୟାର ଟାଉନ୍‌ବସ୍ ଭିଡ଼।'' (ଅନାମିକା, ପୃ: ୧୭), ୩. ''ଆକାଶ ଯେମିତି ତୁମେ ଆସିନାହଁ, ସେମିତି।'' (ପୁରୁଣା ଘାସରେ ସଜ କାକର, ପୃ:୮୦), ୪. ''ସେ ନାହିଁ/ ସେ ଆଉ କେଉଁଠି ବି ନାହିଁ/ ସେ ଆଉ କେବେହେଲେ ନାହିଁ/ ନ ଥିବାରେ ଯାହା ନାହିଁ ତାହା ସେ।'' (ଅନେକ ବର୍ଷ ପରେ, ପୃ: ୫୬)। ଏସବୁ ଉଦ୍ଧୃତିରୁ ମନେହୁଏ କବିଙ୍କ ଚେତନା ଜାଗତିକତାରେ ଛନ୍ଦିହୋଇ ତା'ର ଊର୍ଦ୍ଧ୍ୱରେ ବରାବର ବିଚରଣ ପ୍ରୟାସୀ। ଗୋଟିଏ ଗୋଟିଏ ଚିତ୍ର, ଯାହା ଅସ୍ପଷ୍ଟ ଅଥଚ ଅବୋଧ ନୁହେଁ। ଅର୍ଥରୁ ଅର୍ଥାନ୍ତରକୁ ଘେନିଯିବାର ଉଦ୍ୟମ ଦିଲୀପଙ୍କ କବିତାକୁ ପାଠକମୁଖୀ କରାଏ ଅନୁଭବର ଏକ ଅନନ୍ୟତାରେ।

ଶକ୍ତି ଉପାସନା ଓ ବୈଦିକ ଦେବୀତତ୍ତ୍ୱ

ଲେଖକ: ଅଶ୍ୱିନୀ କୁମାର ଶତପଥୀ
ପ୍ରକାଶକ: ବ୍ଲାକ୍ ଈଗଲ ବୁକ୍ସ, ଭୁବନେଶ୍ୱର, ଓଡ଼ିଶା
ପ୍ରଥମ ପ୍ରକାଶ: ୨୦୨୪,
ମୂଲ୍ୟ: ଟ.୬୦୦/–

ଆଲୋଚ୍ୟ ଗ୍ରନ୍ଥଟି ପାଞ୍ଚଶହ ପୃଷ୍ଠାରୁ ଊର୍ଦ୍ଧ୍ୱ ପରିସରରେ ଶକ୍ତି ଉପାସନା ଓ ବୈଦିକ ଦେବୀତତ୍ତ୍ୱ ସମ୍ବନ୍ଧୀୟ ଏକ ତଥ୍ୟନିଷ୍ଠ ଗ୍ରନ୍ଥ। ସୂକ୍ତ ଓ ସ୍ତୋତ୍ର ସମୂହକୁ ବାଦ୍ ଦେଲେ ନାନା ଅଧ୍ୟାୟରେ ଭାରତୀୟ ସଂସ୍କୃତିରେ ବିଦ୍ୟମାନ ଶକ୍ତି ଉପାସନାର ଉଜ୍ଜ୍ୱଳ ପରମ୍ପରା, ଭାରତୀୟ ପର୍ବପର୍ବାଣି ଓ ଓଷାବ୍ରତରେ ଶାକ୍ତ ଉପାସନାର ସ୍ୱରୂପ, ଉପନିଷଦରେ ଶକ୍ତି ଉପାସନା, ମହାଳୟା ଶ୍ରାଦ୍ଧପକ୍ଷ ପାଳନର ବୈଶିଷ୍ଟ୍ୟ, ଗୟାରେ ପିଣ୍ଡଦାନର ମହତ୍ତ୍ୱ, ବାସନ୍ତିକ ନବରାତ୍ରରେ ଶ୍ରୀଶ୍ରୀ ସପ୍ତଚଣ୍ଡୀ ପଠନର ଫଳାଫଳ, ମହାକାଳୀ ମହାଲକ୍ଷ୍ମୀ ମହାସରସ୍ୱତୀଙ୍କ ପ୍ରାକଟ୍ୟ ରହସ୍ୟ ଓ ତ୍ରିଶକ୍ତି ତତ୍ତ୍ୱ, ଶ୍ରୀକ୍ଷେତ୍ରରେ ଶକ୍ତି ଉପାସନାର ଅନନ୍ୟ ପରମ୍ପରା ଗୋସାଣୀ ଯାତ, ମାର୍ଗଶିର ମାସ ମାଣବସା ଗୁରୁବାର ବ୍ରତ ଓ ଲକ୍ଷ୍ମୀ ଉପାସନା, କାଳୀତତ୍ତ୍ୱ ଓ ତାଙ୍କ ଆରାଧନା, ଉତ୍କଳରେ ଶାକ୍ତ ଉପାସନାର ପରମ୍ପରା ଓ ପ୍ରାଚୀନତା, ଶାକ୍ତ ଚେତନାରେ ଚତୁଃଷଷ୍ଠୀ ଯୋଗିନୀ ଉପାସନାର ବୈଶିଷ୍ଟ୍ୟ, ଶ୍ରୀଜଗନ୍ନାଥ ସଂସ୍କୃତିରେ ଶାକ୍ତ ଉପାସନା ଓ ତାନ୍ତ୍ରିକ ରୀତିନୀତିର ପ୍ରାଧାନ୍ୟ, ଅବତାରବାଦ ଓ ଶକ୍ତିତତ୍ତ୍ୱ ଇତ୍ୟାଦିର ସବିଶେଷ ଆଲୋଚନା ଗ୍ରନ୍ଥଟିକୁ ସାଧାରଣ ପାଠକ ତଥା ତତ୍ତ୍ୱଭିଜ୍ଞ ବ୍ୟକ୍ତିବିଶେଷଙ୍କ ପ୍ରଣିଧାନଯୋଗ୍ୟ କରିପାରିଛି। 'ଆତ୍ମ କଥନ'ରେ ଲେଖକ କହିଛନ୍ତି: ''ଆଲୋଚିତ ପୁସ୍ତକ x x ପିଢ଼ି ପରେ ପିଢ଼ି ଆମର ଭାବୀ ବଂଶଧରମାନଙ୍କୁ ସଂସ୍କାର ଯୋଗାଇ ଚାଲିବ।'' ଲେଖକ 'ଲୋକକଲ୍ୟାଣ ଗ୍ରନ୍ଥମାଳା' ଶୀର୍ଷକରେ ଧର୍ମ ଓ ସଂସ୍କୃତିର ନାନା ଗୂଢ଼ ବିଷୟକୁ ଧାରାବାହିକ ଭାବେ ଆଲୋଚନା କରିବା ଆଜିର କ୍ରମାବକ୍ଷୟୀ ସମାଜ ପାଇଁ ଯେ ଏକାନ୍ତ ଶିକ୍ଷଣୀୟ, ଏଥିରେ ସନ୍ଦେହ ନାହିଁ।

କାଳକାଳକୁ

''ହସ କୌତୁକଠୁଁ ବଳି ସଂକ୍ରାମକ ପୃଥିବୀରେ ଆଉ କିଛି ନାହିଁ।''
– ଚାର୍ଲସ୍ ଡିକେନ୍‌ସ

ଚାର୍ଲସ୍ ଡିକେନ୍‌ସଙ୍କ ଜନ୍ମ ୭ ଫେବୃଆରୀ ୧୮୧୨ ଓ ପରଲୋକ ୯ ଜୁନ୍ ୧୮୭୦ରେ। ଏହି ଲେଖକ ଏକାଧାରରେ ଔପନ୍ୟାସିକ, କଥାକାର, ବାର୍ତ୍ତାଜୀବୀ ଓ ଚିନ୍ତକ। ତାଙ୍କ ଉଲ୍ଲେଖନୀୟ କୃତିଗୁଡ଼ିକ ମଧ୍ୟରେ ଅନ୍ତର୍ଭୁକ୍ତ 'ଦ ପିକ୍‌ୱିକ୍ ପେପର୍‌ସ', 'ଓଲିଭର୍ ଟୁଇଷ୍ଟ୍', 'ଏ କ୍ରୀଷ୍ଟମାସ୍ କେରୋଲ', 'ଡେଭିଡ୍ କପର୍‌ଫିଲ୍ଡ', 'ବ୍ଲିକ୍‌ହାଉସ୍', 'ଲିଟିଲ୍ ଡୋରିଟ୍', 'ଏ ଟେଲ୍ ଅଫ୍ ଟୁ ସିଟିଜ୍' ଓ 'ଗ୍ରେଟ୍ ଏକ୍ସପେକ୍ଟେସନ୍‌ସ'। ଭିକ୍ଟୋରୀୟ ଯୁଗର ଶ୍ରେଷ୍ଠତମ ଲେଖକର ମାନ୍ୟତା ଦିଆଯାଏ ଡିକେନ୍‌ସଙ୍କୁ। ସେ କହନ୍ତି: ''ଆମର ଉଚିତ ହେଉଛି ନିଜର ଲୁହ ପାଇଁ କେବେ ବି ଲଜ୍ଜିତ ନ ହେବା।''

କବିତା

ସୁଚିତ୍ରା ଗାଙ୍ଗୁଲି

ତନ୍ମୟଜ୍ୟୋତି ନାୟକ

''ଆବାର୍ ବଛର୍ କୁଡ଼ି ପରେ ତାର୍ ସାଥେ ଦେଖାହଏ ଯଦି!''– ଜୀବନାନନ୍ଦ ଦାସ

୧ ॥
ତୁମ ଠିକଣା ମୁଁ ଜାଣେ ନାହିଁ
ତୁମ ଅଙ୍କା ତୈଳଚିତ୍ର ଦେଖିଥିଲି ଥରେ
ନନ୍ଦନ ମେଳାର ଏକ ଚିତ୍ରିତ ଗୃହରେ
ତଳେ ଖାଲି ଲେଖାଥିଲା 'ସୁଚିତ୍ରା ଗାଙ୍ଗୁଲି'
ସୁଚିତ୍ରା ! ତୁମରି ସେ ଚିତ୍ର ମୋତେ
କରିଥିଲା ରାତିକ ଅନିଦ୍ରା।
ସନ୍ଧାନ କରି ଏତକ ପାଇଲି ଖବର
ଛାତ୍ରୀ ଥିଲ କଳା ଭବନର।
(ଆହୁରି ବି କେତେ କଥା)
ତୁମେ କାଳେ ଆଙ୍କିପାର
ଆବ୍‌ଷ୍ଟ୍ରାକ୍ଟ, ସିମ୍ବଲିଷ୍ଟ, ନ୍ୟାରେଟିଭ
ଆଉ ତୈଳ ଚିତ୍ର।
ପୁଣି ବିଧାତା ତୁମକୁ କାଳେ ଗଢ଼ିଚି ବିଚିତ୍ର ;
ବାମ ପାଖ ହସ୍ତ ନାହିଁ, ଆଜନ୍ମରୁ ଏକ ଚକ୍ଷୁହୀନା
ତଥାପି ତ କରିପାର ସୁନ୍ଦର ସର୍ଜନା !

୨ ॥
ତୁମରି କଳ୍ପିତ ଛବି କଳ୍ପନାରେ ହଜିଗଲା ପରେ
ଭେଟିଥିଲି ତାକୁ ପୁଣି ଗୌର ପ୍ରାଙ୍ଗଣର
ଆନନ୍ଦ ମେଳାରେ।
କାନଭାସ୍‌ରେ ଅଙ୍କାଥିଲା ବିସ୍ତୀର୍ଣ୍ଣ ଧାନର କ୍ଷେତ,
ଆକାଶରେ ଝଡ଼
ଆଉ ପକ୍ଷୀମାନେ ଫେରୁଛନ୍ତି ନୀଡ଼।
ସେଇ କ୍ଷେତ କଡ଼େ କଡ଼େ କିଶୋରୀଟେ
ଯାଉଅଛି ଚାଲି
ତଳ କୋଣେ ଲେଖା ଥିଲା
ଛଟା ଛଟା ବଙ୍ଗଳାରେ
'ସୁଚିତ୍ରା ଗାଙ୍ଗୁଲି'।

୩ ॥
ଛବି ସିନା ଦେଖିଥିଲି, ଦେଖିନାହିଁ ଛବିର ସ୍ରଷ୍ଟାକୁ
କରିନାହିଁ ତୁମକୁ ସାକ୍ଷାତ
ତଥାପି ମୁଁ ତୁମ ପ୍ରଶଂସକ।
ଆଜି ପୁଣି ଏତେ ବର୍ଷ ପରେ
ଖବରକାଗଜେ ଦେଖେ
ତୁମେ କାଳେ ପାଉଅଛ ଜାତୀୟ ସମ୍ମାନ।
କିଏ ଜଣେ କହ

ବାପୁଜୀ ମହାବିଦ୍ୟାଳୟରେ ଆତ୍ମରକ୍ଷା ତାଲିମ

ଛାତ୍ରୀମାନଙ୍କୁ ଆତ୍ମରକ୍ଷା ସମ୍ପର୍କରେ ପ୍ରଶିକ୍ଷଣ ପ୍ରଦାନ କରାଯାଉଛି ।

ଛେଣ୍ଡିପଦା,୧୪।୨ (ଅଜିତ ଧଳ)

ଅନୁଗୋଳ ଜିଲା ଛେଣ୍ଡିପଦା ବ୍ଲକସ୍ଥିତ ବାପୁଜୀ ମହାବିଦ୍ୟାଳୟ ପରିସରରେ ୮ ଦିନ ଧରି ଚାଲିଥିବା ଯୁକ୍ତ ୩ ପ୍ରଥମ ବର୍ଷର ଛାତ୍ରୀ ଆତ୍ମରକ୍ଷା ତାଲିମ ଶିବର ଉଦ୍‌ଯାପିତ ହୋଇଯାଇଛି । ଏହି ଆତ୍ମରକ୍ଷା ଶିବିରରେ ସମୁଦାୟ ୧୩୯ ଛାତ୍ରୀ ତାଲିମ ଗ୍ରହଣ କରିଥିଲେ । ବାଣିଜ୍ୟ ବିଭାଗ ଅଧ୍ୟାପିକା ନମସ୍ୱିନୀ ଦାସଙ୍କ ତତ୍ତ୍ୱାବଧାନରେ ଆୟୋଜିତ ଉଦ୍‌ଯାପନୀ ଉତ୍ସବରେ ଭାରପ୍ରାପ୍ତ ଅଧ୍ୟକ୍ଷ ପ୍ରଶାନ୍ତ କୁମାର ସାହୁ, ପ୍ରାଧ୍ୟାପିକା ଅନୀତା ପଣ୍ଡା ଓ ଅଧ୍ୟାପକ ସାନିଟିଆଲ ଲୁଗୁନ ପ୍ରମୁଖ ଉପସ୍ଥିତ ରହି ବର୍ତ୍ତମାନ ସମାଜରେ ବଢ଼ି ଚାଲିଥିବା ହିଂସା ଯୋଗୁ ଛାତ୍ରୀମାନଙ୍କ ସୁରକ୍ଷା ଚିନ୍ତାର ବିଷୟ ପାଲଟିଥିବା ମତବ୍ୟକ୍ତ କରିଥିଲେ । ଏଣୁ କିଭଳି ଛାତ୍ରୀମାନେ ନିଜକୁ ନିଜେ ସୁରକ୍ଷା ଦେଇପାରିବେ ସେଥିନେଇ ଗୁରୁତ୍ୱାରୋପ କରିଥିଲେ । ତାଲିମ ପ୍ରଶିକ୍ଷକ ଭାବେ ମମତା ସୁନ୍ଦର ମହାରଣା ଯୋଗଦେଇ ଛାତ୍ରୀମାନଙ୍କୁ ୮ଦିନ ଧରି ତାଲିମ ପ୍ରଦାନ କରିଥିଲେ । ଅଧ୍ୟାପିକା ସୁସ୍ମିତା ଷଡ଼ଙ୍ଗୀ ଧନ୍ୟବାଦ ଅର୍ପଣ କରିଥିଲେ ।

ବାର୍ଷିକ ଉତ୍ସବ, ଅତିରିକ୍ତ ଶ୍ରେଣୀଗୃହର ଭୂମିପୂଜନ

ତାଳଚେର,୧୪।୨ (ମନୋଜ ନନ୍ଦ)

ତାଳଚେରସ୍ଥିତ ଗଡ଼ତଳ ଆଞ୍ଚଳିକ ଉଚ୍ଚ ମାଧ୍ୟମିକ ବିଦ୍ୟାଳୟର ବାର୍ଷିକ ଉତ୍ସବ ପାଳିତ ହୋଇଯାଇଛି । ଏହି ଅବସରରେ ତାଳଚେର ବିଧାୟକ ବ୍ରଜ କିଶୋର ପ୍ରଧାନଙ୍କ ବିଧାୟକ ପାଣ୍ଠିରୁ ୧୦ ଲକ୍ଷ ଟଙ୍କା ଅନୁଦାନ ରାଶିରେ ନିର୍ମାଣ ହେବାକୁ ଥିବା ଅତିରିକ୍ତ ଶ୍ରେଣୀଗୃହର ଭୂମିପୂଜନ କାର୍ଯ୍ୟକ୍ରମ ଅନୁଷ୍ଠିତ ହୋଇଥିଲା । ବିଧାୟକଙ୍କ ପ୍ରତିନିଧି ଭାବେ ଅନୁଗୋଳ କେନ୍ଦ୍ର ସମବାୟ କୋଅପରେଟିଭ ବ୍ୟାଙ୍କ ଲି. ସଭାପତି ସନ୍ତୋଷ କୁମାର ପ୍ରଧାନ ଯୋଗଦେଇ ଏହି ଭୂମିପୂଜନ କରିଥିଲେ । ମୁଖ୍ୟବକ୍ତା ଭାବେ ତାଳଚେର ସ୍ୱୟଂଶାସିତ ମହାବିଦ୍ୟାଳୟ ଅଧ୍ୟକ୍ଷ ମେଜର ସୁବ୍ରତ ଦାସ, ସମ୍ମାନିତ ଅତିଥି ଭାବେ ଦୀପକ କୁମାର ପ୍ରଧାନ, ସଙ୍ଗପଡ଼ା ସରପଞ୍ଚ ସହଦେବ ସାହୁ, ନାଲ୍‌କୋନଗର ଡିପିଏସ୍‌ର ଗଣିତ ବିଭାଗ ମୁଖ୍ୟ ପ୍ରସନ୍ନ କୁମାର ପଣ୍ଡା, ସମିତି ସଭ୍ୟା ବୈଜୟନ୍ତୀ ମହାନ୍ତି, ରୁନ୍ଦୁ ସିଂ ପ୍ରମୁଖ ଯୋଗଦେଇଥିଲେ । ଅଧ୍ୟକ୍ଷ ନରେନ୍ଦ୍ର କୁମାର ପାଇକରାୟ ମଞ୍ଚାସୀନ ଥିଲେ । ବିଦ୍ୟାଳୟ ପ୍ରତିଷ୍ଠାତା ଉଗ୍ରସେନ ବେହେରା, ପରିଚାଳନା କମିଟିର ପୂର୍ବତନ ସଦସ୍ୟ ଭ୍ରବେଣୀ ପ୍ରଧାନ, ସନାତନ ସାମଲ, ପ୍ରତାପ ସାମଲ, ଅଭିମନ୍ୟୁ ସାମଲ, ଆଇଡ୍ରିମ ନିର୍ଦ୍ଦେଶକ ଦୀପ୍ତିରଞ୍ଜନ ବିଶ୍ୱାଳ, ଥର୍ମାଲସ୍ଥିତ ଡିଏଭି ପବ୍ଲିକ ସ୍କୁଲ ଅଧ୍ୟକ୍ଷ ସମୀର କୁମାର କାନୁନ୍‌ଗୋ, ଡିଏଭି ହାୟର ସେକେଣ୍ଡାରୀ ସ୍କୁଲ ଅଧ୍ୟକ୍ଷ ଶୁଭେନ୍ଦୁ କୁମାର ବୋଷ, ସଙ୍ଗପଡ଼ାସ୍ଥିତ ବିବେକାନନ୍ଦ ଶିଶୁମନ୍ଦିର କାର୍ଯ୍ୟକାରୀ ସଭାପତି ବିଜୟ କୁମାର ପ୍ରଧାନ, ଅଧ୍ୟାପକ, ଅଧ୍ୟାପକ, ପ୍ରଧାନଶିକ୍ଷୟିତ୍ରୀ, ପ୍ରଧାନ ଶିକ୍ଷକ, ଅଭିଭାବକ, ସ୍ଥାନୀୟ ବୁଦ୍ଧିଜୀବୀ, ବିଦ୍ୟାଳୟର ସମସ୍ତ କାର୍ଯ୍ୟକର୍ତ୍ତା, ଛାତ୍ରୀଛାତ୍ର ଉପସ୍ଥିତ ଥିଲେ । ଏହି ଅବସରରେ ରକ୍ତଦାନ ଶିବିରରେ ରକ୍ତଦାନ କରିଥିବା ବ୍ୟକ୍ତିମାନଙ୍କୁ ସମ୍ବର୍ଦ୍ଧିତ କରାଯାଇଥିଲା । ବିଭିନ୍ନ ପ୍ରତିଯୋଗିତାର କୃତୀ ଛାତ୍ରୀଛାତ୍ରଙ୍କୁ ପୁରସ୍କୃତ କରାଯାଇଥିଲା । ଇଂରାଜୀ ଅଧ୍ୟାପିକା ବସନ୍ତ ମଞ୍ଜରୀ ମିଶ୍ର ଧନ୍ୟବାଦ ଅର୍ପଣ କରିଥିଲେ ।

ଗଡ଼ତଳ ଆଞ୍ଚଳିକ ଉଚ୍ଚ ମାଧ୍ୟମିକ ବିଦ୍ୟାଳୟର ବାର୍ଷିକ ଉତ୍ସବ ଅବସରରେ ଅଧ୍ୟାପିକା, ପ୍ରଧାନଶିକ୍ଷୟିତ୍ରୀ, ଅଭିଭାବିକା ଓ ଛାତ୍ରୀମାନେ ।

ଜିଲାସ୍ତରକୁ ୧୮ ପ୍ରକଳ୍ପ ମନୋନୀତ

ପବିତ୍ରନଗର,୧୪।୨ (ନିରୋଜ ପ୍ରଧାନ)

କଣିହାଁ ବ୍ଲକସ୍ତରୀୟ ନିପୁଣ ଓଡ଼ିଶା ମେଳା ସ୍ଥାନୀୟ ହଟିଂ ଏରିଆ ସରକାରୀ ପ୍ରାଥମିକ ବିଦ୍ୟାଳୟଠାରେ ଅନୁଷ୍ଠିତ ହୋଇଯାଇଛି । ଗୋଷ୍ଠୀ ଶିକ୍ଷା ଅଧିକାରୀ ନରୋତ୍ତମ ପ୍ରଧାନଙ୍କ ସଭାପତିତ୍ୱରେ ଅନୁଷ୍ଠିତ ଉଦ୍‌ଘାଟନୀ ସଭାରେ ମୁଖ୍ୟ ଅତିଥି ଭାବେ ଜିଲା ପରିଷଦ ସଦସ୍ୟ ରଞ୍ଜନ କୁମାର ସାହୁ, ମୁଖ୍ୟବକ୍ତା ଭାବେ ଅତିରିକ୍ତ ଗୋଷ୍ଠୀ ଶିକ୍ଷାଧିକାରୀ ମଙ୍ଗୁଲୁ ଚରଣ ପ୍ରଧାନ, ସମ୍ମାନିତ ଅତିଥି ଭାବେ ଅତିରିକ୍ତ ଗୋଷ୍ଠୀ ଶିକ୍ଷାଧିକାରୀ ସନ୍ତୋଷ କୁମାର ପ୍ରଧାନ ଓ ସୁଜନ କୁମାର ସାହୁ, ସାମାଜିକ କର୍ମୀ ନିର୍ମଳ ସାହୁ, କଣିହାଁ ସରପଞ୍ଚ ରଞ୍ଜିତ ବେହେରା, ହଟିଂ ଏରିଆ ବିଦ୍ୟାଳୟର ପ୍ରଧାନ ଶିକ୍ଷକ ସୁଧାଂଶୁ ଶେଖର ସେନାପତି, ଏସ୍‌ଏମ୍‌ସି ଅଧ୍ୟକ୍ଷା ଫୁଲମଣି ମୁର୍ମୁ, ସିଆର୍‌ସିସି ମାନସ କୁମାର ସାହୁ ଯୋଗ ଦେଇଥିଲେ । ଶିକ୍ଷୟିତ୍ରୀ ନିରୁପମା ଷଡ଼ଙ୍ଗୀ ଅତିଥି ପରିଚୟ କରାଇବା ସହିତ ମଞ୍ଚ ପରିଚାଳନା କରିଥିଲେ । ୧୭ଟି କ୍ଲଷ୍ଟରରୁ ମନୋନୀତ ପ୍ରକଳ୍ପ ପ୍ରଦର୍ଶିତ ହୋଇଥିଲା । ମୌଳିକ ସାକ୍ଷରତା ଓ ସଂଖ୍ୟା ଜ୍ଞାନ ସମ୍ପର୍କିତ ଶିକ୍ଷଣ ସାଧନ ଉପକରଣ ପ୍ରଦର୍ଶନୀକୁ ଅତିଥିମାନେ ଉଦ୍‌ଘାଟନ ସହ ପରିଦର୍ଶନ କରିଥିଲେ । ଏହି ମେଳାରୁ ୧୮ଟି ପ୍ରକଳ୍ପକୁ ଜିଲାସ୍ତରୀୟ ନିପୁଣ ଓଡ଼ିଶା ମେଳା ପାଇଁ ଚୟନ କରାଯାଇଥିଲା । ପରେ ଆୟୋଜିତ ପୁରସ୍କାର ବିତରଣ ସଭାରେ କୃତୀ ଛାତ୍ରୀଛାତ୍ରମାନଙ୍କୁ ଅତିଥିମାନେ ପୁରସ୍କାର ପ୍ରଦାନ କରିଥିଲେ । ଶିକ୍ଷକ ମୁନା ନାଏକ ସଭା ପରିଚାଳନା କରିଥିଲେ । ହାତିଆଦଣ୍ଡା ଉପ୍ରା ବିଦ୍ୟାଳୟର ପ୍ରଧାନ ଶିକ୍ଷକ ଲିଙ୍ଗରାଜ ବେହେରା ଧନ୍ୟବାଦ ଅର୍ପଣ କରିଥିଲେ । ଏହି କାର୍ଯ୍ୟକ୍ରମରେ ୧୭ କ୍ଲଷ୍ଟରର ସିଆର୍‌ସିସି, ସହକାରୀ ଶିକ୍ଷୟିତ୍ରୀ ଶିକ୍ଷକମାନେ ସହଯୋଗ କରିଥିଲେ ।

ପ୍ରଧାନଶିକ୍ଷକଙ୍କୁ ବିଦାୟକାଳୀନ ସମ୍ବର୍ଦ୍ଧନା

ବଇଣ୍ଡା, ୧୪।୨ (ପରିକ୍ଷିତ ସାହୁ)

ଆଠମଲ୍ଲିକ ବ୍ଲକ ଠାକୁରଗଡ଼ସ୍ଥିତ ପେଡ଼ିପଥର ସରକାରୀ ଉଚ୍ଚ ପ୍ରାଥମିକ ବିଦ୍ୟାଳୟର ପ୍ରଧାନ ଶିକ୍ଷକ ସନ୍ତୋଷ କୁମାର ପ୍ରଧାନଙ୍କୁ ବିଦ୍ୟାଳୟ ପରିଚାଳନା କମିଟି ପକ୍ଷରୁ ଅବସର ସମ୍ବର୍ଦ୍ଧନା ଦିଆଯାଇଛି । ଭାରପ୍ରାପ୍ତ ପ୍ରଧାନ ଶିକ୍ଷକ ଅନୁପ କୁମାର ସାହୁଙ୍କ ସଭାପତିତ୍ୱରେ ଅନୁଷ୍ଠିତ ସମ୍ବର୍ଦ୍ଧନା ସଭାରେ ମୁଖ୍ୟ ଅତିଥି ଭାବେ ଅତିରିକ୍ତ ଶିକ୍ଷା ଅଧିକାରୀ କୈବଲ୍ୟ କଅଁର ଯୋଗଦେଇ ସନ୍ତୋଷଙ୍କ ଶିକ୍ଷକତା ଜୀବନୀ ସମ୍ପର୍କରେ ଆଲୋକପାତ କରିଥିଲେ । ମୁଖ୍ୟବକ୍ତା ଭାବେ ଅବସରପ୍ରାପ୍ତ ପ୍ରଧାନ ଶିକ୍ଷକ ଶରତ ଚନ୍ଦ୍ର ସାହୁ, ଅନ୍ୟତମ ଅତିଥି ଭାବେ ପେଡ଼ିପଥର ହାଇସ୍କୁଲର ପ୍ରଧାନ ଶିକ୍ଷକ ବିଶ୍ୱନାଥ ସାହୁ, ସିଆର୍‌ସିସି ରଞ୍ଜନ କୁମାର ନାୟକ, ଅବସରପ୍ରାପ୍ତ ପ୍ରଧାନ ଶିକ୍ଷୟିତ୍ରୀ ଶୈଳବାଳା ସେଠୀ, କୁଳମଣି ସାହୁ, ହୃଷିକେଶ ପ୍ରଧାନ, ପ୍ରିୟମ୍ବଦା ସାହୁ, ଶିକ୍ଷୟିତ୍ରୀ ସୁଭଦ୍ରା ନାୟକ, ସଚ୍ଚିଦାନନ୍ଦ ପ୍ରଧାନ, ସରିତା ନାୟକ, ବିଦ୍ୟାଳୟ ପରିଚାଳନା କମିଟି ସଭାପତି କୃପାସିନ୍ଧୁ ସାହୁ ଯୋଗଦେଇ ଅବସର ଗ୍ରହଣ କରିଥିବା ଶିକ୍ଷକ ସନ୍ତୋଷଙ୍କୁ ମାନପତ୍ର ଦେଇ ସମ୍ବର୍ଦ୍ଧିତ କରିଥିଲେ । ଶିକ୍ଷକ ମୋହନ ଚରଣ ଦେହୁରୀ କାର୍ଯ୍ୟକ୍ରମ ପରିଚାଳନା କରିଥିଲେ ।

ଅତିଥିମାନେ ବିଦାୟକାଳୀନ ସମ୍ବର୍ଦ୍ଧନା ପ୍ରଦାନ କରୁଛନ୍ତି ।

ବିଭିନ୍ନ ରେଞ୍ଜରେ ଅଗ୍ନି ନିବାରଣ ବୈଠକ

ବୈଠକରେ ବନ ବିଭାଗର ଅଧିକାରୀ ଓ ଅନ୍ୟମାନେ ।

ଅନୁଗୋଳ,୧୪।୨ (ମାନସ ବିଶ୍ୱାଳ)

ଅଗ୍ନି ପରିଚାଳନାକୁ ସୁଦୃଢ଼ କରିବା ଏବଂ ସଚେତନତା ବୃଦ୍ଧି କରିବା ପାଇଁ ଅନୁଗୋଳ ବନ ବିଭାଗର ବିଭିନ୍ନ ରେଞ୍ଜରେ ଅଗ୍ନି ନିବାରଣ ବୈଠକ ଅନୁଷ୍ଠିତ ହୋଇଯାଇଛି । ଏହି ବୈଠକଗୁଡ଼ିକରେ ବନ ଅଧିକାରୀ, ସ୍ଥାନୀୟ ସମ୍ପ୍ରଦାୟ ଏବଂ ଗ୍ରାମ ବନ ସୁରକ୍ଷା ସମାଜ ଏକତ୍ର ହୋଇ ଜଙ୍ଗଲ ନିଆଁ ରୋକିବା ରଣନୀତି ଉପରେ ଆଲୋଚନା କରିଥିଲେ । ଅନୁଗୋଳ, ଜରପଡ଼ା ଏବଂ ଛେଣ୍ଡିପଦା ଭଳି ପ୍ରତି ରେଞ୍ଜରେ ଅଗ୍ନି ସୁରକ୍ଷା, ପ୍ରାରମ୍ଭିକ ଚିହ୍ନଟ ଏବଂ ଅଗ୍ନି ଦମନ ପଦ୍ଧତି ଆଦି ବିଷୟଗୁଡ଼ିକ ଉପରେ ଧ୍ୟାନ ଦିଆଯାଇଥିଲା । ଜଙ୍ଗଲ ଏବଂ ଆଖପାଖ ଅଞ୍ଚଳର ସୁରକ୍ଷା ସୁନିଶ୍ଚିତ କରିବା ପାଇଁ ବନ କର୍ତ୍ତୃପକ୍ଷ ଏବଂ ସ୍ଥାନୀୟ ଅଂଶୀଦାରମାନଙ୍କ ମଧ୍ୟରେ ସହଯୋଗ ଉପରେ ଗୁରୁତ୍ୱାରୋପ କରାଯାଇଥିଲା ।

କ୍ରୀଡ଼ା ପ୍ରତିଯୋଗିତା ଉଦ୍‌ଯାପିତ

କୃତୀ ପ୍ରତିଯୋଗୀଙ୍କୁ ପୁରସ୍କାର ପ୍ରଦାନ କରାଯାଉଛି ।

ବଇଣ୍ଡା,୧୪।୨(ପରିକ୍ଷିତ ସାହୁ)

ଆଠମଲ୍ଲିକ ବ୍ଲକ ଠାକୁରଗଡ ଥାନା କନ୍ତପଡ଼ା ପଞ୍ଚାୟତର ସମସ୍ତ ସରକାରୀ ପ୍ରାଥମିକ ବିଦ୍ୟାଳୟଠାରୁ ଉଚ୍ଚ ବିଦ୍ୟାଳୟ ଛାତ୍ରୀଛାତ୍ରଙ୍କୁ ନେଇ ପଞ୍ଚାୟତସ୍ତରୀୟ କ୍ରୀଡ଼ା ପ୍ରତିଯୋଗିତା ଅନୁଷ୍ଠିତ ହୋଇଯାଇଛି । ଏହି କ୍ରୀଡ଼ାକୁ ସ୍ଥାନୀୟ ସରପଞ୍ଚ ଶୁଭସ୍ମିତା ବାଙ୍କ ଉଦ୍‌ଘାଟନ କରିଥିଲେ । ଏଥିରେ ଦୌଡ, ଲମ୍ବଡିଆଁ, ଉଚ୍ଚଡିଆଁ, ଶଟ୍‌ପୁଟ୍ ଭଳି ଅନେକ କ୍ରୀଡ଼ା ଅନୁଷ୍ଠିତ ହୋଇଥିଲା । ଗୁରୁବାର କ୍ରୀଡ଼ାର ଉଦ୍‌ଯାପନୀ ଉତ୍ସବରେ ମୁଖ୍ୟ ଅତିଥି ଭାବେ ଜିଲା ଶାରୀରିକ ଶିକ୍ଷା ଅଧିକାରୀ ଭିକାରିବନ୍ଧୁ ସାହୁ ଯୋଗଦେଇ କୃତୀ ଛାତ୍ରୀଛାତ୍ରଙ୍କୁ ପୁରସ୍କାର ବଣ୍ଟନ କରିବା ସହ କ୍ରୀଡ଼ା ମଣିଷର ସ୍ୱାସ୍ଥ୍ୟ ଭଲ ରଖେ ବୋଲି କହିଥିଲେ । ଅନ୍ୟତମ ଅତିଥି ଭାବେ ଆଠମଲ୍ଲିକ ବିଇଓ ଦାଶରଥି ଶୁଣ୍ଡୀ ଯୋଗଦେଇଥିଲେ । ଖେଳ ଶିକ୍ଷକ ବୀରେନ୍ କୁମାର ପ୍ରଧାନ ପରିଚାଳନା କରିଥିଲେ ।

CAREER APPOINTMENT
ON EVERY WEDNESDAY & SATURDAY
B/W : ₹. 350 per sq.cm
Colour : ₹. 400 per sq.cm
PAY FOR 1, GET 1 FREE
For Bookings
Call : 0674-2580385
Email : advt@dharitri.com

JPSS PVT. LTD.
REQUIREMENT DEO
Salary: Rs.12,000.00
Send Bio-Data to Whatsapp No.
8093996451

WANTED
Female Diploma Nursing/Matriculate to work in a Clinic at Bhubaneswar.
For Walk in Interview details Call - 9437130007

WANTED
Wanted young & good-looking massage boy for Body Massage Center at Bhubaneswar.
Contact : **9861550765**

WANTED
Temporary Maruti 800 Car Driver Required. Driver should be From Sundarpada area.
Contact - 9439010298

WALK IN INTERVIEW
ORICON EQUIPMENTS PVT. LTD. M&M division requires the following candidates for BHUBANESWAR & CUTTACK
SALES EXECUTIVE
Graduate/Diploma/ITI/+2 up to 0-5 years experience in Automobile, Commercial vehicle, Construction Equipment, Tractor & Agriculture equipment or Fresher smart candidates also apply. Candidate must have their own vehicle.
(Salary is not a constraint for desirable candidate experience or fresher)
Date of Interview : 16th (SUNDAY) & 20th (Thursday) February - 2025, Time - 10A.M. to 3 P.M.
KALINGA AUTOMOBILES PVT. LTD.
PLOT NO : B , UNIT - 1 , BAPUJI NAGAR , BHUBANESWAR, BACK SIDE OF INDIAN PETROL PUMP, PIN-751009, Mob No: 9938044881 & 9938449915
Send your CV : hrofficer@kttorissa.com , careers@kttorissa.com

WANTED
Male Candidates from **Kalahandi** to work at **Lanjigarh**.
1. **SUPERVISOR (Horticulture):** Diploma in Hort with Min. 3 years experience.
2. **SAFETY INCHARGE:** Relevant Educational qualification with Min. 3 years experience in relevant field.
3. **LEAD HR:** HR with Min. 3 years exp.
4. **NURSERY EXPERT:** 1 No., having 3 years experience.
e-mail CV: greenagro2001@gmail.com

TPWODL
TP WESTERN ODISHA DISTRIBUTION LIMITED
(A Joint Venture of Tata Power and Government of Odisha)
TP WESTERN ODISHA DISTRIBUTION LIMITED
Corporate Office : Burla, Dist.-Sambalpur, Pin-768017 (Odisha)
Website : www.tpwodl.com
NOTICE INVITING TENDER
T. Notice No. TPWODL/IA/O/SER/38 **Date : 15.02.2025**
TP Western Odisha Distribution Limited invites tender (2 part bidding) from eligible vendors for the following package:
Call Center Operations in TPWODL for a period of 3 years
Interested bidders to submit Tender Participation Fee and Authorization Letter through email on or before **24th February 2025, 15:00 Hrs.** after which the link from e-Tender system shall be shared.
For detailed tender documents of the above-mentioned tender, please visit Tender section on website : **www.tpwesternodisha.com.** Further details for participating in tender is given in the tender document.
All future correspondence regarding the tender, bid submission, date extension etc. will take place with the participating bidders only through E-Tender system.
Sd/- Head-Contracts and Procurement

OFFICE OF THE SUPERINTENDING ENGINEER
RURAL WATER SUPPLY AND SANITATION DIVISION, CUTTACK
MAHANADI BIHAR, CUTTACK- 753004
Govt. of Odisha e-procurement Notice No.O-1470
Bid Identification No. rwssctc-09/2023-24
The Superintending Engineer, RWS&S Division, Cuttack on behalf of Governor of Odisha invites lump sum bid through e-procurement in double cover system according to norm of e-procurement.

1	Nature of work	:	PWS Schemes under RWSS, Division, Cuttack
2	No. of tenders	:	3 Nos.
3	Tender paper cost	:	10000/-
4	Value of work	:	78.33 lakhs to 115.76 lakhs
5	Class of contractor	:	'A' & 'B' class and only 'B' class
6	Date and time of availability of bid document in portal	:	11 hour of 21.02.25 to 07.03.2025 upto 17 hours
7	Date & time of seeking tender clarification	:	06.03.25 upto 17 hours
8	Date & time of opening of tender	:	10.03.25 at 11.30 hours in the Office of the Superintending Engineer, RWS&S Division, Cuttack
9	Time of completion	:	11 months
10	The bidders have to participate in online biding only. Further details can be seen from the website https://www.tendersorissa.gov.in.		

Sd./- Superintending Engineer, RWS&S Division, Cuttack
OIPR-25022/11/0010/2425

OFFICE OF THE SUPERINTENDING ENGINEER
DHENKANAL (R&B) DIVISION, DHENKANAL
Email: eedklpwd@gmail.com No.B-1006
INVITATION FOR BIDS THROUGH e-Procurement
Bid Identification No. SEDKL (R&B) 40/2024-25
Invitation for Bids

1	The Superintending Engineer, Dhenkanal (R&B) Division, Dhenkanal on behalf of Governor of Odisha, invites percentage rate bids in Double cover system in ONLINE MODE only, for Construction of Building works as detailed below.		
2	Nature of work	:	2 Nos. Road Works
3	No. of work	:	02 Nos.
4	Bid cost	:	Rs.10,000/-
5	Class of contractor	:	'B' Class
6	Availability of bid document in the website	:	From 10.00 A.M. of 20.02.2025 to 5.00 P.M. of 06.03.2025
7	Date of opening of bid	:	Dt.07.03.2025 at 11.00 A.M.
8	The bidders have to participate in ONLINE bidding only. Further details can be seen from the website : https://tendersodisha.gov.in. Any addendum / corrigendum / cancellation of tender can also be seen in the said website only.		

Sd./- Superintending Engineer
Dhenkanal (R&B) Division, Dhenkanal
OIPR-34016/11/0037/2425

OFFICE OF THE EXECUTIVE ENGINEER
RWS&S DIVISION, ATHAGARH
At/P.O.: Athagarh, Email: eerwssathagarh@gmail.com
INVITATIONS FOR BIDS (IFB) [e-Procurement]
Bid Identification No.RWS/ATH/10/2024-25
Letter No. 111/Dt.28.01.25 No.O-1386

1	The Executive Engineer, RWS&S Division, Athagarh on behalf of Governor of Odisha invites lump sum rate bid in double cover system in ONLINE MODE from eligible Civil Contractors for the works as detailed below under RWSS Division, Athagarh.		
2	Nature of work	:	Construction of Govt. Quarter 'C' Type for residence of the Executive Engineer, RWS&S Division, Athagarh under Athagarh Block in the district of Cuttack.
3	No. of work	:	01 (One) No.
4	Class of contractor	:	'B' and 'A'
5	Cost of tender paper	:	Rs.6,000.00
6	Approx. estimated cost	:	Rs.45.80 Lakhs
7	EMD to be deposited	:	1% of estimated cost (Online)
8	Period of completion	:	06 (Six) calendar months
9	Availability of bid documents in the website in the portal	:	From Dt.20.02.2025 at 10.00 A.M. to Dt.03.03.2025 upto 5.30 P.M.
10	Date & time of seeking tender clarification	:	20.02.2025 to 21.02.2025 upto 5.30 P.M.
11	Date of opening of bid	:	On Dt.04.03.2025 at 11.30 A.M. onwards
12	Any corrigendum / amendment / cancellation of IFB will be displayed in the e-tender website only. Cost of tender paper to be made through Online payment system.		

The bidders have to participate in ONLINE bidding only. Further details can be seen from the website i.e. **http://tendersorissa.gov.in**
Sd./- Executive Engineer, RWS&S Division, Athagarh
OIPR-25165/11/0004/2425

PARADIP PORT AUTHORITY
PARADIP-754142, ODISHA (INDIA)
(An autonomous body under Ministry of Ports, Shipping & Waterways, Govt. of India)
No. AD/RSC-22/01/2025/257 Dated, the 07th February, 2025
Advertisement
Applications are invited from Indian Nationals for engagement of 04 (four) nos. of **VTS Operator** on **Contractual basis** in Paradip Port Authority.
For further details, visit our website: **www.paradipport.gov.in**
Sd/- Sr. Asst. Secretary, Paradip Port Authority
PPA/PR/61/2024-25 Dt. 10.02.2025

ODISHA LIFT IRRIGATION CORPORATION LTD.
(A Government of Odisha Undertaking)
Plot No.N-17/2, Nayapalli, Bhubaneswar-751 012
Phone No.: (0674) 2390195 (Off), Fax No.: (0674) 2395844,
E-Mail ID: olicltd123@bsnl.in, olicltd@ymail.com,
http://odishalift.com
NATIONAL COMPETITIVE BIDDING THROUGH e-Procurement
No.IT-15/2025-1295/ OLIC, Dated 13.02.2025
No.CAD-2560:- The Managing Director, OLIC Ltd., Bhubaneswar invites online tender in percentage rate through e-procurement for installation, electrification, energisation & commissioning of Deep Borewells in Balangir district of Odisha state. Interested bidders may visit website: **www.tendersodisha.gov.in** to view and download Detailed Tender Call Notice and bid documents. The bids should be submitted only online in the website **www.tendersodisha.gov.in**.
Important features of this NCB are as under:

A	Brief description of work	:	Installation, electrification, engergisation & commissioning of Deep Borewells in Balangir District (05 Packages)
B	Estimated cost of works	:	Varies from Rs.1248.43 Lakhs to Rs.1566.51 Lakhs
C	Date and time of availability of bid document in the portal	:	From Dt.19.02.2025 to Dt.17.03.2025 (Upto 17.00 hours)
D	Last date / time for receipt of bid in the portal	:	Dt.17.03.2025 upto 17.00 hours
E	Last date of seeking clarification	:	Dt.03.03.2025 upto 17.00 hours
F	Technical bid will be opened on	:	Dt.18.03.2025 at 11.00 hours

Any addendum / corrigendum / cancellation of tender will be available in the said website.
Authority reserves the right to accept / reject any or all the tenders, increase or decrease the quantities of work put to bidding without assigning any reasons thereof.
Sd./- MANAGING DIRECTOR
OLIC LTD., BHUBANESWAR
OIPR-32135/11/0023/2425

ୟୁକୋ ବ୍ୟାଙ୍କ
ଆଞ୍ଚଳିକ କାର୍ଯ୍ୟାଳୟ, ୟୁକୋ ବ୍ୟାଙ୍କ ବିଲ୍ଡିଙ୍ଗ୍, ୨ୟ ମହଲା, ସି-୨, ଅଶୋକ ନଗର, ଭୁବନେଶ୍ୱର-୭୫୧୦୦୯, ଫୋନ୍: ୦୬୭୪-୨୬୨୦୪୨୩
ଡିମାଣ୍ଡ ନୋଟିସ୍ (ସ୍ଥାବର ସମ୍ପତ୍ତି ନିମନ୍ତେ)
କ୍ଷମତାପ୍ରାପ୍ତ ଅଧିକାରୀଙ୍କ ଦ୍ୱାରା ସିକ୍ୟୁରିଟାଇଜେସନ୍ ଆଣ୍ଡ୍ ରିକନ୍‌ଷ୍ଟ୍ରକ୍‌ସନ୍ ଅଫ୍ ଫାଇନାନ୍‌ସିଆଲ୍ ଆସେଟ୍ସ ଆଣ୍ଡ୍ ଏନ୍‌ଫୋର୍ସମେଣ୍ଟ ଅଫ୍ ସିକ୍ୟୁରିଟୀ ଇଣ୍ଟରେଷ୍ଟ ଆକ୍ଟ, ୨୦୦୨ର ଧାରା ୧୩(୨) ଅନୁଯାୟୀ **ୟୁକୋ ବ୍ୟାଙ୍କ, ଗୋପାଳପୁର ଶାଖାର** ନିମ୍ନଲିଖିତ ଋଣଗ୍ରହୀତାଙ୍କୁ ବ୍ୟାଙ୍କ ଦେୟ ପଇଠ କରିବା ନିମନ୍ତେ ଡିମାଣ୍ଡ ନୋଟିସ୍ ଜାରି କରାଯାଇଥିଲା । ସବିଶେଷ ବିବରଣୀ ନିମ୍ନରେ ପ୍ରଦତ୍ତ:

ଗୋପାଳପୁର ଶାଖା / ଋଣଗ୍ରହୀତାଙ୍କ ନାମ ଓ ଠିକଣା	ଡିମାଣ୍ଡ ନୋଟିସ୍ ଅନୁଯାୟୀ ବକେୟା ଦେୟ	ବନ୍ଧକପ୍ରାପ୍ତ ସମ୍ପତ୍ତିଗୁଡ଼ିକର ବିବରଣୀ	ଏନ୍‌ପିଏ ତାରିଖ / ଡିମାଣ୍ଡ ନୋଟିସ୍ ତାରିଖ
ଋଣଗ୍ରହୀତା: ମେସର୍ସ ଶ୍ରୀ କୋଷ୍ଟାଲ ଆକ୍ୱା ମେରାଇନ୍, ସ୍ୱତ୍ୱାଧିକାରୀ: ଶ୍ରୀ ଓ୍ୱାର୍ଦି ନାଗେଶ୍ୱର, ପିତା: ଓ୍ୱାର୍ଦି କ୍ରୀଷ୍ଣା ରାଓ, ସା: ବନ୍ଦର, ପୋ.: ଗୋପାଳପୁର, ଜିଲ୍ଲା: ଗଞ୍ଜାମ-୭୬୧୦୦୨	୩୦.୦୯.୨୦୨୪ ସୁଦ୍ଧା ଟ.୩୨,୦୦,୨୨୧

ସଂଦେହ ଘେରରେ ଯୁବକଙ୍କ ମୃତ୍ୟୁ

ଭୁବନ(ବିପିନ ବିହାରୀ ସେଠୀ): ଢେଙ୍କାନାଳ ଜିଲା ଭୁବନ ଥାନା ଏକତାଳୀ ଗ୍ରାମର ଉପେନ୍ଦ୍ର ସାମଲଙ୍କର ପୁଅ ଉମାକାନ୍ତ ସାମଲ(୩୦)ଙ୍କ ଶୁକ୍ରବାର ମୃତ୍ୟୁ ଘଟିଛି। ତାଙ୍କ ମୃତ୍ୟୁ ନେଇ ସନ୍ଦେହ ସୃଷ୍ଟି ହୋଇଛି । ସେ ଖାଇସାରି ଶୋଇବା ପରେ ଆଉ ଉଠି ନଥିଲେ। ପରିବାର ଲୋକ ଉମାକାନ୍ତଙ୍କୁ ଭୁବନ ଗୋଷ୍ଠୀ ସ୍ୱାସ୍ଥ୍ୟକେନ୍ଦ୍ର ନେଇ ଆସିଥିଲେ । ଡାକ୍ତର ତାଙ୍କୁ ମୃତ ଘୋଷଣା କରିଥିଲେ। ଭୁବନ ପୋଲିସ ମୃତଦେହ ଜବତ କରି ବ୍ୟବଚ୍ଛେଦ ପରେ ପରିବାର ଲୋକଙ୍କୁ ହସ୍ତାନ୍ତର କରିଥିଲେ।

ପ୍ରସିଦ୍ଧ ମହିମାଗାଦି ଯୋରନ୍ଦାକୁ ବିଶ୍ୱସ୍ତରୀୟ କରାଯିବ

ମହିମାପୀଠରେ ସାଧୁସନ୍ଥଙ୍କଠାରୁ ଆଶୀର୍ବାଦ ନେଲେ ମୁଖ୍ୟମନ୍ତ୍ରୀ

■ଯୋରନ୍ଦାରେ ଥାନା, ବ୍ଲକ, ଏନ୍‌ଏସି ଓ ବାଇପାସ୍ ହେବ

ଢେଙ୍କାନାଳ,୧୪।୨(ରତନ ନାୟାର)

ମାଘମେଳାରେ ମୁଖ୍ୟମନ୍ତ୍ରୀ ମୋହନ ଚରଣ ମାଝୀ, ଖାଦ୍ୟ ଯୋଗାଣ ଓ ଖାଉଟି କଲ୍ୟାଣ ମନ୍ତ୍ରୀ କୃଷ୍ଣଚନ୍ଦ୍ର ପାତ୍ର ଓ ସାଧୁସନ୍ଥମାନେ।

ଢେଙ୍କାନାଳ ଜିଲା ଯୋରନ୍ଦାସ୍ଥିତ ବିଶ୍ୱ ପ୍ରସିଦ୍ଧ ମହିମାଗାଦିରେ ପ୍ରସିଦ୍ଧ ମାଘମେଳା ଆୟୋଜିତ ହେଉଥିବା ସମୟରେ ମୁଖ୍ୟମନ୍ତ୍ରୀ ମୋହନ ଚରଣ ମାଝୀ ସପତ୍ନୀକ ଶୁକ୍ରବାର ଅପରାହ୍ନ ୫ଟା ୧୦ମିନିଟରେ ମହିମାଗାଦିରେ ପହଞ୍ଚିଥିଲେ। ସେ ମହିମାଗାଦିର ଧୂନୀ ମନ୍ଦିର, ନିତି ମନ୍ଦିର, ଗାଦି ମନ୍ଦିର, ଭଜନ ମଣ୍ଡପ, ଉପାସନା ପୀଢ଼, ଯତ ମନ୍ଦିର, ବଡ଼ମଠ ଓ ସାନ ମଠ ଆଦି ଦର୍ଶନ କରିବା ସହ ମହିମା ସାଧୁ ସନ୍ନାସୀମାନଙ୍କଠାରୁ ଆଶୀର୍ବାଦ ଗ୍ରହଣ କରିଥିଲେ । ଏହାପରେ ଶୂନ୍ୟ ମନ୍ଦିର ପରିକ୍ରମା କରିଥିଲେ । ସେଠାରେ ବିଶ୍ୱଶାନ୍ତି ପାଇଁ ଘୃତାହୁତି କରି ଖାଡ଼ଦୀପ ପ୍ରଜ୍ୱଳନ ହୋଇଥିବା ଦେଖିଲେ । ଏହାପରେ ଶୂନ୍ୟ ମନ୍ଦିର ନିକଟରେ ଆୟୋଜିତ ଏକ ସାଧାରଣ ସଭାରେ ଯୋଗଦେଇ ମୁଖ୍ୟମନ୍ତ୍ରୀ କହିଲେ ଯେ, ବିଶ୍ୱ ପ୍ରସିଦ୍ଧ ଯୋରନ୍ଦା ମାଘମେଳା ଅବସରରେ ମହିମା ଗୋସାଇଁଙ୍କ ଦର୍ଶନ କରିବା ପାଇଁ ଆମେ ସମସ୍ତେ ଏଠି ଏକତ୍ରିତ । ପବିତ୍ର ମହିମା ପୀଠକୁ ଆସି ମୁଁ ନିଜକୁ ଧନନ୍ୟ ମନେକରୁଛି । ନିରାକାର ବ୍ରହ୍ମ ଉପାସନାର ଏହି କ୍ଷେତ୍ର ଖୁବ ମହିମା ମଣ୍ଡିତ ହୋଇଛି । ବହୁଦିନ ଅପେକ୍ଷା କରିବା ପରେ ମୋର ଡୋର ଲାଗିଛି । ମହିମା ଗୋସାଇଁଙ୍କ ଦ୍ୱାରା ସ୍ଥାପିତ ଏହି ଧର୍ମ ଭାଇଚାରାର ନିଦର୍ଶନ କରିଛି । ଏହି ଧର୍ମର ବିଶିଷ୍ଟ ପ୍ରଚାରକ ସନ୍ଥକବି ଭୀମ ଭୋଇ ଲେଖିଛନ୍ତି ଯେ, 'ପ୍ରାଣୀଙ୍କ ଆରତ ଦୁଃଖ ଅପ୍ରମିତ ଦେଖୁ ଦେଖୁ କିବା ସହୁ, ମୋ ଜୀବନ ପଛେ ନର୍କେ ପଡିଥାଉ, ଜଗତ ଉଦ୍ଧାର ହେଉ ।' ସମାଜରେ ଶାନ୍ତି ଓ ପ୍ରଗତି ପାଇଁ ମହିମା ସାଧୁ ସନ୍ନାସୀଙ୍କର ଅବଦାନ ବହୁତ ଗୁରୁତ୍ୱପୂର୍ଣ୍ଣ । ଏଠାକାର ଐତିହ୍ୟ ଓ ପରମ୍ପରା ଧୀରେ ଧୀରେ କିଭଳି ବିଶ୍ୱ ଦରବାରରେ ପହଞ୍ଚିଛି, ତାହା ସାଧୁ ସନ୍ନ୍ୟାସୀମାନଙ୍କ ଠାରୁ ଜାଣିଲି । ମହିମାଗାଦିର ଭବ୍ୟ ଶୂନ୍ୟ ମନ୍ଦିର ନିର୍ମାଣ ପାଇଁ ସାଧୁସନ୍ଥ, ଭକ୍ତ ଓ ଅଞ୍ଚଳବାସୀ ମୋତେ ଅନୁରୋଧ କରିଥିଲେ । ପୂର୍ବ ସରକାରରେ ଘୋଷଣା କରାଯିବା ପରେ ମଧ୍ୟ ବିକାଶର କାର୍ଯ୍ୟ ହୋଇପାରିଲା ନାହିଁ । ଆଧାତ୍ମିକ ପୀଠକୁ ନେଇ ରାଜନୀତି ହେବା ଉଚିତ ନୁହେଁ । ଏହାକୁ ନେଇ ନକାରାତ୍ମକ ବାତାବରଣ ସୃଷ୍ଟି ହୋଇଥାଏ । ଥରେ ଘୋଷଣା ହେଲେ ତୁରନ୍ତ କାର୍ଯ୍ୟ ଆରମ୍ଭ ହେବା କଥା । ଆମେ ଥରେ ଯାହା କହୁ, କରି ଦେଖାଉ । ପବିତ୍ର ପୀଠ ମହିମାଗାଦି ଯୋରନ୍ଦାର ସମ୍ପୂର୍ଣ୍ଣ ବିକାଶ ପାଇଁ ପ୍ରତିଶ୍ରୁତି ଦେଉଛୁ । ନୂଆ ଡିପିଆର ହେବ । ମହିମାଧର୍ମର ପୀଠ ମହିମାଗାଦି ଯୋରନ୍ଦାକୁ ଅଧିକ ବିଶ୍ୱସ୍ତରୀୟ କରାଯିବ । ଗତ ସରକାର ଘୋଷଣା କରିଥିବା ଠାରୁ ଅଧିକ କାର୍ଯ୍ୟ ହେବ ବୋଲି ପ୍ରତିଶ୍ରୁତି ଦେଉଛୁ । ଏଥିସହିତ ଯୋରନ୍ଦାରେ ବ୍ଲକ, ଏନ୍‌ଏସି, ବାଇପାସ୍ ଓ ଫାଣ୍ଡିକୁ ଥାନାରେ ପରିଣତ କରାଯିବ । ଏଥିପାଇଁ ସେ ତୁରନ୍ତ ଡିପିଆର ପ୍ରସ୍ତୁତ କରି ପଠାଇବା ପାଇଁ ଉପସ୍ଥିତ ଏସ୍‌ପିଙ୍କୁ ନିର୍ଦ୍ଦେଶ ଦେଇଥିଲେ । ଯୋରନ୍ଦାସ୍ଥିତ ପ୍ରାଥମିକ ଚିକିତ୍ସା କେନ୍ଦ୍ରକୁ ଉତ୍ତମ ଚିକିତ୍ସା କେନ୍ଦ୍ରରେ ପରିଣତ କରି ଅଧିକ ଡାକ୍ତର ନିଯୁକ୍ତି କରାଯିବ । ସର୍ବଧର୍ମ ସମନ୍ୱୟ ଓ ଭାଇଚାରାର ଯେଉଁ ଗୁରୁଦାୟିତ୍ୱ ମହିମାଧର୍ମ ଦେଇଛି, ଏଥିରେ ମୁଁ ବହୁତ ଆନନ୍ଦିତ । ମହିମାଗାଦିରେ ଦ୍ରୁତ ଭାବରେ ବିକାଶମୂଳକ କାର୍ଯ୍ୟ ପାଇଁ ଆମ ସରକାର କ୍ୟାବିନେଟରେ ଅନୁମୋଦନ କରି କାର୍ଯ୍ୟ ଆରମ୍ଭ କରିବ ବୋଲି ମୁଖ୍ୟମନ୍ତ୍ରୀ କହିଥିଲେ । ଏହି ଅବସରରେ ମୁଖ୍ୟମନ୍ତ୍ରୀଙ୍କ ସ୍ତ୍ରୀ ପ୍ରିୟଙ୍କା ମାରାଣ୍ଡି ସମ୍ମାନିତ ଅତିଥି ଭାବେ ଯୋଗଦେଇଥିଲେ। ସମ୍ମାନିତ ଅତିଥି ଭାବେ ଯୋଗଦେଇ ରାଜ୍ୟ ଖାଦ୍ୟ ଯୋଗାଣ, ଖାଉଟି କଲ୍ୟାଣ, ବିଜ୍ଞାନ ଓ ପ୍ରଯୁକ୍ତିବିଦ୍ୟା ମନ୍ତ୍ରୀ କୃଷ୍ଣଚନ୍ଦ୍ର ପାତ୍ର କହିଲେ ଯେ, ମୁଖ୍ୟମନ୍ତ୍ରୀ ତାଙ୍କ ତରଫରୁ ପ୍ରୋଗ୍ରାମ କରି ଏଠାକୁ ଆସିଥିବାରୁ ଆମେ ସମସ୍ତେ ଆନନ୍ଦିତ । କିଛିଦିନ ପୂର୍ବରୁ ଏଠାରେ କେନ୍ଦ୍ରମନ୍ତ୍ରୀ ଧର୍ମେନ୍ଦ୍ର ପ୍ରଧାନ ପ୍ରଦାନ କରିଥିବା ଅନୁଦାନରେ ଏକ ମେଗା ପାଣି ପ୍ରକଳ୍ପ ଆରମ୍ଭ ହୋଇଛି । ସେହିପରି ପୂର୍ବତନ ମନ୍ତ୍ରୀ ମନମୋହନ ସାମଲଙ୍କ ସମୟରେ ବିଭିନ୍ନ ଉନ୍ନତିମୂଳକ କାର୍ଯ୍ୟକ୍ରମ ଆରମ୍ଭ ହୋଇଥିବା ମନ୍ତ୍ରୀ କହିଥିଲେ । ଉତ୍ସବରେ ବିଶିଷ୍ଟ ମହିମା ସନ୍ନ୍ୟାସୀ ନିତ୍ୟାନନ୍ଦ ବାବା, ମହିମାଧର୍ମର ଐତିହ୍ୟ ଓ ପରମ୍ପରା ସମ୍ପର୍କରେ ଆଲୋକପାତ କରିବା ସହ ଚଳିତବର୍ଷ ୧୫୨ତମ ମାଘମେଳା ଅନୁଷ୍ଠିତ ହୋଇଥିଲା ବୋଲି ସୂଚନା ଦେଇଥିଲେ । ସେହିପରି ବରିଷ୍ଠ ମହିମା ସନ୍ନ୍ୟାସୀ ରଘୁନାଥ ବାବା ଉଦବୋଧନ ଦେଇଥିଲେ। ସମ୍ମାନିତ ଅତିଥି ଭାବେ ଏମ୍‌ପି ରୁଦ୍ର ନାରାୟଣ ପାଣି, ହିନ୍ଦୋଳ ବିଧାୟିକା ସୀମାରାଣୀ ନାୟକ, କାମାକ୍ଷାନଗର ବିଧାୟକ ଶତ୍ରୁଘ୍ନ ଜେନାଙ୍କ ସମେତ ମହିମା ସନ୍ନ୍ୟାସୀ ଅବିନାଶୀ ବାବା, ଅନାମ ଚରଣ ଦାସ, ସୁଶାନ୍ତ ବାବା ପ୍ରମୁଖ ଉପସ୍ଥିତ ଥିଲେ । ଜିଲାପାଳ ସୋମେଶ କୁମାର ଉପାଧ୍ୟାୟ ଧନ୍ୟବାଦ ପ୍ରଦାନ କରିଥିଲେ । ଅବନୀ ମିଶ୍ର କାର୍ଯ୍ୟକ୍ରମକୁ ସଂଯୋଜନା କରିଥିଲେ। ଉତ୍ତର କେନ୍ଦ୍ରାଞ୍ଚଳ ଆଇଜି ସତ୍ୟବ୍ରତ ଭୋଇ ଓ ଏସ୍‌ପି ଅଭିନବ ସୋନକର ମଧ୍ୟ ଉପସ୍ଥିତ ଥିଲେ ।

ରିଲ୍ସ କରିବା ବେଳେ ବ୍ରାହ୍ମଣୀରେ ଖସି ପଡ଼ିଲେ ଯୁବତୀ

ଢେଙ୍କାନାଳ, ୧୪।୨ (ରତନ ନାୟାର)

କାମାକ୍ଷାନଗର ରାସ୍ତାର ଗେଣ୍ଡୁଟିଆ ଓ କମଗରା ମଧ୍ୟରେ ଥିବା ବ୍ରାହ୍ମଣୀ ନଦୀର ସାରଙ୍ଗଧର ସେତୁ ଉପରେ ଶୁକ୍ରବାର ସକାଳ ୧୧ଟା ସମୟରେ ଜଣେ ଯୁବତୀ ମୋବାଇଲରେ ରିଲ୍ସ କରୁଥିବା ବେଳେ ନଦୀ ମଧ୍ୟକୁ ଖସି ପଡ଼ିଥିଲେ। ସ୍ଥାନୀୟ ଲୋକମାନେ ତାଙ୍କୁ ଉଦ୍ଧାର କରି ଗୁରୁତର ଅବସ୍ଥାରେ ଜିଲା ମୁଖ୍ୟ ଚିକିତ୍ସାଳୟରେ ଭର୍ତ୍ତି କରିଥିଲେ। ଯୁବତୀଙ୍କ ନାମ ଅମ୍ବିକା ନାୟକ (୧୯)। ସେ ନିଜ ମାଉସୀଙ୍କ ସହ ସଦର ଥାନା ତରଭା ଗ୍ରାମରୁ ତୁମୁସିଙ୍ଗା ଥାନା ପଣ୍ଡୁଆ ଫାଣ୍ଡି ଖଟୁଆହତା ଗ୍ରାମକୁ ଯାଉଥିଲେ।

ବ୍ୟବସାୟୀଙ୍କ ପରଲୋକ

କାମାକ୍ଷାନଗର,୧୪।୨ (ସୁଧୀର କୁମାର ପରିଡ଼ା)

ଢେଙ୍କାନାଳ ଜିଲା କାମାକ୍ଷାନଗର ମୁଣ୍ଡିଦେଉଳିର ଗୌରାଙ୍ଗ ଚରଣ ସାହୁଙ୍କ (୮୨) ଶୁକ୍ରବାର ସକାଳୁ ପରଲୋକ ହୋଇଯାଇଛି। ସେ କଛଦିନ ହେବ ମଧୁମେହ ରୋଗରେ ଆକ୍ରାନ୍ତ ହୋଇ ଚିକିତ୍ସିତ ହେଉଥିଲେ । କାମାକ୍ଷାନଗର ଅଞ୍ଚଳରେ ସେ ଜଣେ ପ୍ରତିଷ୍ଠିତ ବ୍ୟବସାୟୀ ଭାବେ ଖ୍ୟାତି ଲାଭ କରିଥିବା ବେଳେ ହନୁମାନ ବଜାରରେ ଦୀର୍ଘଦିନ ହେବ ବ୍ୟବସାୟ ଜାରି ରଖିଥିଲେ। ତାଙ୍କର ମୃତ୍ୟୁରେ ସହରରେ ଶୋକର ଛାୟା ଖେଳିଯାଇଥିଲା। ତାଙ୍କର ସମ୍ମାନାର୍ଥେ ଦିନକ ପାଇଁ ହନୁମାନ ବଜାରର ସମସ୍ତ ବ୍ୟବସାୟ ପ୍ରତିଷ୍ଠାନ ବନ୍ଦ ରହିଥିଲା। ଶେଷ ଦର୍ଶନ ପାଇଁ ପୂର୍ବତନ ମନ୍ତ୍ରୀ ପ୍ରଫୁଲ୍ଲ ମଲିକ, ନଗରପାଳ ଧର୍ମାନନ୍ଦ ପରିଡାଙ୍କ ସମେତ ବହୁ ବ୍ୟକ୍ତି ପହଞ୍ଚିଥିଲେ।

ପ୍ରତି ଜିଲାରେ ଶିଳ୍ପ ହେବ: ମୁଖ୍ୟମନ୍ତ୍ରୀ

ଢେଙ୍କାନାଳ,୧୪।୨(ରତନ ନାୟାର)

ମହିମାଗାଦି ଯୋରନ୍ଦା ଦର୍ଶନ ଓ ଆୟୋଜିତ ସଭାରେ ଯୋଗଦେବା ପରେ ଗଣମାଧ୍ୟମର ପ୍ରତିନିଧିମାନଙ୍କର ବିଭିନ୍ନ ପ୍ରଶ୍ନର ଉତ୍ତର ଦେଇ ମୁଖ୍ୟମନ୍ତ୍ରୀ ମୋହନ ଚରଣ ମାଝୀ କହିଲେ ଯେ, ଓଡିଶାର ପ୍ରତ୍ୟେକ ଜିଲାରେ ଶିଳ୍ପ ହେବ । ଆମେ ବାସ୍ତବତା ମଧ୍ୟରେ ଯାଉଛୁ । ୨୨ଲକ୍ଷ କୋଟି ଟଙ୍କାର ପ୍ରସ୍ତାବ ଅଛି । ୧୭ଲକ୍ଷ କୋଟି ଟଙ୍କା ବିନିଯୋଗ ପାଇଁ ନିଷ୍ପତ୍ତି ନେଇଛୁ । ୧୩ଲକ୍ଷ କୋଟି ଟଙ୍କାର ଆମେ ଏମ୍‌ଓୟୁ ସାଇନ କରିଛୁ । ପ୍ରଶାସନିକ ଅନୁମୋଦନ ଓ ସାହାଯ୍ୟ ସହଯୋଗ ରାଜ୍ୟ ସରକାର କରିବ । ନୂତନ ଶିଳ୍ପ ହେବ । ବେକାରୀ ଯୁବକ ଯୁବତୀଙ୍କ ନିଯୁକ୍ତିକୁ ତ୍ୱରାନ୍ୱିତ କରାଯିବ । ସେହିପରି ଯୋରନ୍ଦାର ବିକାଶ ପାଇଁ ଗତ ସରକାର ଘୋଷଣା କରି ମଧ୍ୟ କିଛି କାର୍ଯ୍ୟ କଲେନି । କିଛି ଅନୁଷ୍ଠାନକୁ ମଧ୍ୟ ଭାଙ୍ଗି ଦେଇଛନ୍ତି । ବାବାମାନଙ୍କ ମଧ୍ୟରେ ବହୁ କ୍ଷୋଭ ଥିଲା ବୋଲି ଶୁଣିବାକୁ ମିଳିଛି । ନୂଆକରି ଗଢି ତୋଳିବା ପାଇଁ ସେମାନେ ମୋତେ କହିଛନ୍ତି । ନୂତନ ଭାବେ ଡିପିଆର କରି ପଠାଇବା ପାଇଁ ଜିଲାପାଳଙ୍କୁ ନିର୍ଦ୍ଦେଶ ଦିଆଯାଇଛି । ଅର୍ଥର ଅଭାବ ରହିବ ନାହିଁ । ଯୋରନ୍ଦା, କପିଳାସ ଓ ପୁରୀ ମଧ୍ୟରେ ପର୍ଯ୍ୟଟକଙ୍କ ଯିବା ଆସିବା ପାଇଁ ଆମ ସରକାର ବସ୍ ଚଳାଚଳ ଆରମ୍ଭ କରିଛନ୍ତି ବୋଲ ମୁଖ୍ୟମନ୍ତ୍ରୀ କହିଥିଲେ ।

ଇନ୍ଦିପୁରରେ ଭକ୍ତ ସମ୍ମିଳନୀ ଓ ସତ୍‌ସଙ୍ଗ ମହୋତ୍ସବ

ଢେଙ୍କାନାଳ,୧୪।୨(ରତନ ନାୟାର)

ଢେଙ୍କାନାଳ ଜିଲା ଓଡ଼ାପଡ଼ା ବ୍ଲକ ଇନ୍ଦିପୁର ଗ୍ରାମ ଗୁଣ୍ଡିଚା ମନ୍ଦିର ପ୍ରାଙ୍ଗଣରେ ଜଗତଗୁରୁ ଠାକୁର ଶ୍ରୀ ଅଭିରାମ ପରମହଂସ ଦେବଙ୍କର ପ୍ରଥମ ବାର୍ଷିକ ଭକ୍ତ ସମ୍ମିଳନୀ ଓ ସତସଙ୍ଗ ମହୋତ୍ସବ ଗୁରୁବାର ଅନୁଷ୍ଠିତ ହୋଇଯାଇଛି । ଇନ୍ଦିପୁର ଗୁରୁ ଆଶ୍ରିତ ପରିବାର ପକ୍ଷରୁ ଆୟୋଜିତ ଏହି କାର୍ଯ୍ୟକ୍ରମରେ ଆଖପାଖ ଅଞ୍ଚଳର ବହୁ ଗୁରୁଭାଇ ଓ କରମଳା ଆଶ୍ରମର ସାଧୁମାନେ ଯୋଗ ଦେଇଥିଲେ । ଏହି କାର୍ଯ୍ୟକ୍ରମ ସକାଳ ୮ଟାରୁ ଆରମ୍ଭ ହେବା ସହିତ ଠାକୁରଙ୍କ ଅମ୍ଳାନ ବିଜେ, ବାଳ ଭୋଗ, ପୂର୍ବାହ୍ନ ୧୦ଟାରେ ଖେଚୁଡି ଭୋଗ, ୧୧ଟାରେ ନଗର କୀର୍ତ୍ତନ, ୧ଟାରେ ଷୋଡଶ ଉପଚାର ପୂଜା, ଅପରାହ୍ନ ୪ଟାରେ ଭଜନ ସମାରୋହ, ୭ଟାରେ ପ୍ରବଚନ ସହିତ ଉଦନ କୀର୍ତ୍ତନ ଅନୁଷ୍ଠିତ ହୋଇଥିଲା।

ବ୍ଲକସ୍ତରୀୟ ଆଇନ ସଚେତନତା

ଢେଙ୍କାନାଳ,୧୪।୨(ରତନ ନାୟାର)

ଢେଙ୍କାନାଳ ପୁରୁଣା ଜିଲା ପରିଷଦ ହଲଠାରେ ବ୍ଲକସ୍ତରୀୟ ଆଇନ ସଚେତନତା ଶିବିର ମଙ୍ଗଳବାର ଅନୁଷ୍ଠିତ ହୋଇଯାଇଛି । ରାଜ୍ୟ ମହିଳା କମିଶନ ଦ୍ୱାରା ଆୟୋଜିତ ଏହି କାର୍ଯ୍ୟକ୍ରମରେ ଅତିରିକ୍ତ ଜିଲାପାଳ ରମେଶଚନ୍ଦ୍ର ସେଠି, ଜିଲା ପରିଷଦ ସଭାପତି ଅର୍ଚ୍ଚନା ପୁହାଣ, ଏମ୍‌ପିଙ୍କ ପ୍ରତିନିଧିନରେଶଚନ୍ଦ୍ର ମହାପାତ୍ର, ଜିଲା ଆଇନସେବା ପ୍ରାଧିକରଣ ସଚିବ ଶୁଭଙ୍କର ମିଶ୍ର, ଜିଲା ସମାଜ ମଙ୍ଗଳ ଅଧିକାରୀ ମିତା ଶର୍ମା ପ୍ରମୁଖ ଅତିଥି ଭାବେ ଯୋଗ ଦେଇଥିଲେ । ଜିଲା ଆଇନସେବା ପ୍ରାଧିକରଣ ମାଧ୍ୟମରେ ସମାଜର ସମସ୍ତ ବର୍ଗର ଲୋକମାନେ ଆଇନସେବା ସହାୟତା ପାଇପାରିବେ। ମହିଳାମାନେ ଯେତେ ସ୍ୱାକ୍ଷର, ସଚେତନ ଓ ସଶକ୍ତ ହେବେ, ଦେଶର ପ୍ରଗତି ସେତେ ଗତିଶୀଳ ହେବ ବୋଲି ପ୍ରାଧିକରଣ ସଚିବ ମତବ୍ୟକ୍ତ କରିଥିଲେ । ଲିଙ୍ଗଗତ ହିଂସା, ସୁରକ୍ଷା, ଆଇନଗତ ଅଧିକାର ସମ୍ପର୍କରେ ଆଇନଜୀବୀମାନେ ମତବ୍ୟକ୍ତ କରିଥିଲେ । ଅନ୍ୟମାନଙ୍କ ମଧ୍ୟରେ ଏହି କାର୍ଯ୍ୟକ୍ରମରେ ଜିଲା ପରିଷଦ ସଭ୍ୟାସଭ୍ୟ, ସମିତି ସଭ୍ୟ, ସରପଞ୍ଚ, ୱାର୍ଡମେମ୍ବର, ଆଶା, ଅଙ୍ଗନୱାଡି କର୍ମୀ, ଏନ୍‌ଜିଓ ପ୍ରତିନିଧି, ସ୍ୱୟଂ ସହାୟକ ଗୋଷ୍ଠୀର ସଦସ୍ୟ, ସଖି ଓ ସଦନର କର୍ମଚାରୀ, ମହିଳା, ମହିଳା ହବ୍ କର୍ମଚାରୀ ଓ କଲେଜ ଛାତ୍ରୀମାନେ ଯୋଗ ଦେଇଥିଲେ । କାର୍ଯ୍ୟକ୍ରମରେ ପ୍ରୋଟେକ୍ସନ ଅଧିକାରୀ କବିତା ଦାଶ ସ୍ୱାଗତ ଭାଷଣ ଓ ଅତିଥି ପରିଚୟ ପ୍ରଦାନ କରିଥିଲେ ।

ଦେଶର ପ୍ରଗତିରେ ବ୍ୟବସାୟୀମାନଙ୍କ ଭୂମିକା ଗୁରୁତ୍ୱପୂର୍ଣ୍ଣ

୧୬ରୁ ଜିଲା ବାଣିଜ୍ୟ ଶିଳ୍ପ ପ୍ରତିଷ୍ଠାନର ସୁବର୍ଣ୍ଣ ଜୟନ୍ତୀ ଉତ୍ସବ

ଢେଙ୍କାନାଳ,୧୪।୨(ରତନ ନାୟାର)

ବାଣିଜ୍ଞ ଶିଳ୍ପ ପ୍ରତିଷ୍ଠାନର ସୁବର୍ଣ୍ଣ ଜୟନ୍ତୀ ଉତ୍ସବ ପାଇଁ ପ୍ରସ୍ତୁତି ବୈଠକ।

ଢେଙ୍କାନାଳ ଜିଲା ବାଣିଜ୍ୟ ଶିଳ୍ପ ପ୍ରତିଷ୍ଠାନର ୫୦ବର୍ଷ ପୂର୍ତ୍ତି ଉପଲକ୍ଷେ ସୁବର୍ଣ୍ଣ ଜୟନ୍ତୀ ଉତ୍ସବ ଆସନ୍ତା ୧୬ ଓ ୧୭ ତାରିଖ ଦୁଇଦିନ ଧରି ସହରସ୍ଥିତ ମିନି ଷ୍ଟାଡିୟମଠାରେ ଆୟୋଜିତ ହେବା ଏ ସଂକ୍ରାନ୍ତରେ ଜିଲା ବାଣିଜ୍ୟ ଓ ଶିଳ୍ପ ପ୍ରତିଷ୍ଠାନ ପକ୍ଷରୁ ଶୁକ୍ରବାର ମଧ୍ୟାହ୍ନ ସାଢେ ୧୨ଟାରେ ସ୍ଥାନୀୟ ବାଣିଜ୍ୟ ଭବନଠାରେ ଏକ ଖବରଦାତା ସମ୍ମିଳନୀରେ ଅନୁଷ୍ଠାନ ପକ୍ଷରୁ ସୂଚନା ଦିଆଯାଇଥିଲା । ଖବରଦାତା ସମ୍ମିଳନୀରେ ସଭାପତିତ୍ୱ କରି ପ୍ରତିଷ୍ଠାନର ସଭାପତି ରାଜେନ୍ଦ୍ର କୁମାର ଦାସ, ଢେଙ୍କାନାଳ ଜିଲା ଶିଳ୍ପ ବାଣିଜ୍ୟ ପ୍ରତିଷ୍ଠାନ ଓଡିଶାର ସର୍ବ ପୁରାତନ ପ୍ରତିଷ୍ଠାନ । ଓଡିଶା ବ୍ୟବସାୟୀ ମହାସଂଘର ମୂଳଘୁଆ ଏଠି ପଡିଥିଲା । ବହୁଦିନ ଅପେକ୍ଷା ସ୍ୱାର୍ଥକୁ ଅନୁଷ୍ଠାନ ଅଗ୍ରାଧିକାର ଦେଇଥାଏ। ଦେଶର ପ୍ରଗତିରେ ବ୍ୟବସାୟୀମାନଙ୍କର ଗୁରୁତ୍ୱପୂର୍ଣ୍ଣ ଭୂମିକା ରହିଥାଏ ବୋଲି ସଭାପତି କହିଥିଲେ। ଉତ୍ସବରେ ପ୍ରାରମ୍ଭିକ ସୂଚନା ପ୍ରଦାନ କରି ଉପସଭାପତି ରାଜକିଶୋର ବେହେରା, ସୁବର୍ଣ୍ଣ ଜୟନ୍ତୀ ସମାରୋହକୁ ସଫଳତାର ସହ ଆୟୋଜନ କରିବା ପାଇଁ ସମସ୍ତଙ୍କ ସହଯୋଗ କାମନା କରିଥିଲେ । ସୁବର୍ଣ୍ଣ ଜୟନ୍ତୀ କମିଟିର ଅଧ୍ୟକ୍ଷ ତଥା କାର୍ଯ୍ୟକାରୀ ସଭାପତି ବିନୋଦ ଅଗ୍ରୱାଲ କହିଥିଲେ, ଆସନ୍ତା ୧୬ ଓ ୧୭ ଦୁଇଦିନ ଧରି ଉତ୍ସବ ମହାସମାରୋହରେ ଅନୁଷ୍ଠିତ ହେବ । ଏହି ଦୁଇଦିନ ମଧ୍ୟରେ ୫୦ଜଣ ବ୍ୟକ୍ତି ବିଶେଷ ସମ୍ବର୍ଦ୍ଧିତ ହେବେ । ସାଂସ୍କୃତିକ କାର୍ଯ୍ୟକ୍ରମ ମଧ୍ୟ ଆୟୋଜିତ ହେବ ବୋଲି ସେ ସୂଚନା ଦେଇଥିଲେ । ସେହିପରି କାର୍ଯ୍ୟକ୍ରମ ସମ୍ପର୍କରେ ଅନ୍ୟତମ ଉପସଭାପତି ଶିବ ପ୍ରସାଦ ପଣ୍ଡା ମଧ୍ୟ ସୂଚନା ଦେଇଥିଲେ । ଅନ୍ୟମାନଙ୍କ ମଧ୍ୟରେ ସମ୍ପାଦକ ଲୋକନାଥ ମହାପାତ୍ର, ବରିଷ୍ଠ ଉପସଭାପତି ବିମଳ ପୋଦାର, ମହେଶ ଅଗ୍ରୱାଲ, କୋଷାଧ୍ୟକ୍ଷ କୃଷ୍ଣଚନ୍ଦ୍ର ଦେବତା ପ୍ରମୁଖ ଉପସ୍ଥିତ ଥିଲେ ।

ରଜ ମହୋତ୍ସବ ପାଇଁ ପ୍ରସ୍ତୁତି ବୈଠକ

ଭୁବନ ୧୪।୨(ବିପିନ ବିହାରୀ ସେଠୀ)

ଢେଙ୍କାନାଳ ଜିଲା ଭୁବନ ରଜ ମହୋତ୍ସବ ଚାରିଟେବୁଲ ଟ୍ରଷ୍ଟ ପକ୍ଷରୁ ଶୁକ୍ରବାର ଚଣ୍ଡି ପୀଠଠାରେ ଚଳିତବର୍ଷ ରଜ ମହୋତ୍ସବ ପାଳନ ପାଇଁ ଏକ ପ୍ରସ୍ତୁତି ବୈଠକ ଅନୁଷ୍ଠିତ ହୋଇଯାଇଛି। ଏହି ସଙ୍ଗଠନ ଦୀର୍ଘ ୬ ବର୍ଷ ହେବ ରଜ ମହୋତ୍ସବ ପାଳନ କରିଆସୁଛି । ଚଳିତ ବର୍ଷ ସ୍ଥାନ ପରିବର୍ତ୍ତନ ନିମନ୍ତେ ଏକ ପଦକ୍ଷେପ ଗ୍ରହଣ କରିଥିଲା। ସେଥିରେ ଉପସ୍ଥିତ ସମସ୍ତ କର୍ମକର୍ତ୍ତା ସମସ୍ତ ନିଜସ୍ୱ ମତ ପ୍ରକାଶ କରିଥିଲେ । ଚଳିତ ବର୍ଷ ମହା ଆଡମ୍ବର ସହ ରଜ ମହୋତ୍ସବ ଭୁବନର ସମସ୍ତ ଜନସାଧାରଣମାନଙ୍କୁ ନେଇ ପାଳନ କରାଯିବ ବୋଲି ସ୍ଥିର କରାଯାଇଥିଲା। ସେଥିରେ ଜୟନ୍ତୀ ପୃଷ୍ଟି ସଭାପତିତ୍ୱ କରିଥିବା ବେଳେ ବରିଷ୍ଠ କର୍ମକର୍ତ୍ତା କମଳ ଲୋଚନ ମହାରଣା କାର୍ଯ୍ୟକ୍ରମକୁ ପରିଚାଳନା କରିଥିଲେ। କର୍ମକର୍ତ୍ତା ତଥା ଉପଦେଷ୍ଟା ମଣ୍ଡଳୀର କର୍ମକର୍ତ୍ତା ସନ୍ଧ୍ୟାରାଣୀ ନାୟକ, ବସନ୍ତ କୁମାର ପୋଥାଳ, ଦିଲିପ ଦାସ, ସୁବାସ ଚନ୍ଦ୍ର ମହାରଣା, ସନ୍ଦୀପ ବେହେରା, ମହେଶର ସାହୁ, ବିଜୟ କୁମାର ବେହେରା, ପ୍ରତିମା ନାୟକ, ଆରତୀ ପୋଥାଳ, ସବିତା ସାହୁ, ଦେବକୀ ପୋଥାଳ, କୁନି ବେହେରା ଓ ହୃଷିକେଶ ଦାସ ପ୍ରମୁଖ ଯୋଗଦେଇ ମତାମତ ରଖିଥିଲେ । ୨ୟ ବୈଠକ ୨୮ ତାରିଖ ଦିନ ସ୍ଥାନୀୟ ଛତାମଠଠାରେ ଆୟୋଜନ କରାଯିବା ବୋଲି ସ୍ଥ

ସଚେତନତାକୁ ଗୁରୁତ୍ୱ

ବିଶ୍ୱ ବଜ୍ରକାପ୍ତା ଦିବସ

■ ସସ୍ମିତା ଲେଙ୍କା

ବିଶ୍ୱ ବଜ୍ରକାପ୍ତା ଦିବସ ହେଉଛି ବିଶ୍ୱର ସର୍ବାଧିକ ଚାଲାଣ ହେଉଥିବା ସ୍ତନ୍ୟପାୟୀ ପ୍ରାଣୀ ବଜ୍ରକାପ୍ତା ବିଷୟରେ ସଚେତନତା ସୃଷ୍ଟି କରିବା ପାଇଁ ଉତ୍ସର୍ଗୀକୃତ। ବଜ୍ରକାପ୍ତା ପାଇଁ ସବୁଠାରୁ ବଡ଼ ବିପଦ ମନୁଷ୍ୟ ଏବଂ ସେମାନଙ୍କର ବଂଶ ବିଲୁପ୍ତ ହେବାର ଦ୍ୱାରଦେଶରେ ଉପନୀତ। ଏହି ଦିବସର ଲକ୍ଷ୍ୟ ଏହି ଅନନ୍ୟ ପ୍ରାଣୀ ଏବଂ ସେମାନଙ୍କର ପ୍ରାକୃତିକ ବାସସ୍ଥାନକୁ ସୁରକ୍ଷା ଦେବାର ଗୁରୁତ୍ୱକୁ ଲୋକଲୋଚନକୁ ଆଣିବା। ୨୦୨୫ ଫେବୃଆରୀ ୧୫ରେ ବିଶ୍ୱବ୍ୟାପୀ ବଜ୍ରକାପ୍ତା ଦିବସ ପାଳନ ହେଉଛି।

ଚାଇନା ତଥା ଭିଏଟ୍‌ନାମ ପରି ଦେଶଗୁଡ଼ିକରେ ପାରମ୍ପରିକ ଔଷଧରେ ବଜ୍ରକାପ୍ତା କାତିର ଚାହିଦା ଥିବାରୁ ବଜ୍ରକାପ୍ତାର ବେଆଇନ ଶିକାର ଏବଂ ଚାଲାଣ ହେବାର ସମ୍ଭାବନା ଅଧିକ। ଆଧୁନିକ ଚିକିତ୍ସାରେ ବଜ୍ରକାପ୍ତା କାତିର ଔଷଧୀୟ ମୂଲ୍ୟ ଥିବାର କୌଣସି ବୈଜ୍ଞାନିକ ପ୍ରମାଣ ନାହିଁ। ଏପରି ବିଶ୍ୱାସ ଏକ ଭୁଲ୍ ଧାରଣା।

ପ୍ରତିବର୍ଷ ଫେବୃଆରୀ ମାସର ତୃତୀୟ ଶନିବାରରେ ବିଶ୍ୱ ବଜ୍ରକାପ୍ତା ଦିବସ ପାଳନ କରାଯାଇଥାଏ। ଏହି କାର୍ଯ୍ୟକ୍ରମ ପ୍ରଥମେ ୨୦୧୨ ମସିହାରେ ପାଳନ କରିବା ଆରମ୍ଭ କରାଯାଇଥିଲା ଏବଂ ବିଶ୍ୱବ୍ୟାପୀ ପ୍ରାଣୀକଲ୍ୟାଣ ସଂଗଠନ ଏବଂ ସଚେତନ ବ୍ୟକ୍ତିବିଶେଷଙ୍କ ଦ୍ୱାରା ଏହାକୁ ଅନ୍ତର୍ଜାତୀୟ ସ୍ୱୀକୃତି ମିଳିଥିଲା। ଏହି ସ୍ୱତନ୍ତ୍ର ଦିନଟି ରିଶଜାକୋଟା ଏବଂ ଅନ୍ୟ ସଂରକ୍ଷଣବାଦୀଙ୍କ ପରିକଳ୍ପନାର ଫଳଶ୍ରୁତି, ଯେଉଁମାନେ ବଜ୍ରକାପ୍ତାକୁ ବିଶ୍ୱସ୍ତରୀୟ ସ୍ୱୀକୃତି ଦେବାକୁ ଚାହୁଁଥିଲେ।

ସଚେତନ ନାଗରିକଙ୍କଠାରୁ ଆରମ୍ଭ କରି ସଂରକ୍ଷଣ ଗୋଷ୍ଠୀ ପର୍ଯ୍ୟନ୍ତ, ପ୍ରତ୍ୟେକ ବ୍ୟକ୍ତି ଏହି ଦିନକୁ ପ୍ରଚାରପ୍ରସାର, ଜ୍ଞାନ ବାଣ୍ଟିବା ଏବଂ ସୁରକ୍ଷା ପ୍ରୟାସକୁ ଉତ୍ସାହିତ କରିବା ପାଇଁ ଉଦ୍ୟମ କରିବା ଆବଶ୍ୟକ। ଏହି ଦିବସ କେବଳ ଶିକ୍ଷାଲାଭ କରିବାର ମାଧ୍ୟମ ନୁହେ ବରଂ କାର୍ଯ୍ୟ କରିବା ପାଇଁ ଏକ ଦିନ, ଯେଉଁଠାରେ ସମସ୍ତ ସମ୍ପ୍ରଦାୟ ଏହି ବିପଦପୂର୍ଣ୍ଣ ପ୍ରାଣୀକୁ ସମର୍ଥନ କରିବା ପାଇଁ ଏକତ୍ର ହୋଇଥାନ୍ତି।

ବିଶ୍ୱର ଏହି ଦିବସରେ ଅଂଶଗ୍ରହଣ କରି, ପ୍ରତ୍ୟେକ ବ୍ୟକ୍ତି ବଜ୍ରକାପ୍ତାର ଅବୈଧ ବାଣିଜ୍ୟ ବିରୋଧରେ ଲଢ଼ିବାରେ ସାହାଯ୍ୟ କରିପାରିବେ ଏବଂ ସଂରକ୍ଷଣକୁ ସମର୍ଥନ କରିପାରିବେ।

ବଜ୍ରକାପ୍ତା, ଯାହାକୁ କାତିଯୁକ୍ତ ଉଇ ଭକ୍ଷକ ମଧ୍ୟ କୁହାଯାଏ, ବିଲୁପ୍ତ ହେବା ବିପଦର ଦ୍ୱାରଦେଶରେ ଅଛନ୍ତି। ଏମାନଙ୍କୁ ବଞ୍ଚାଇ ରଖିବା ଅତ୍ୟନ୍ତ ଗୁରୁତ୍ୱପୂର୍ଣ୍ଣ, କାରଣ ଏମାନେ ବହୁତ ଧୀରେ ପ୍ରଜନନ କରନ୍ତି, ପ୍ରତ୍ୟେକ ମାଈ ବଜ୍ରକାପ୍ତା ସାଧାରଣତଃ ବର୍ଷକୁ ଥରେ ଛୁଆ ଜନ୍ମକରିଥାଏ। ସମଗ୍ର ବିଶ୍ୱରେ ଆଠ ପ୍ରଜାତିର ବଜ୍ରକାପ୍ତା ଅଛନ୍ତି, ଆଫ୍ରିକାରେ ଚାରିଟି ଏବଂ ଏସିଆରେ ଚାରିଟି ପ୍ରଜାତି ରହିଛନ୍ତି। ଜୈବିକ, ସାଂସ୍କୃତିକ ଏବଂ ପରିବେଶଗତ ଦୃଷ୍ଟିରୁ ବଜ୍ରକାପ୍ତା ଗୁରୁତ୍ୱପୂର୍ଣ୍ଣ ଅଟନ୍ତି।

ବଜ୍ରକାପ୍ତାର ଜିଭ ପ୍ରାୟ ଏହାର ସମଗ୍ର ଶରୀରର ଲମ୍ବ ସହିତ ସମାନ ହୋଇଥାଏ, ମାଟିରେ ଗର୍ତ୍ତଖୋଳିବା ପାଇଁ ଲମ୍ବା ନଖ ଏବଂ କେରାଟିନ(ଯାହାକି ମନୁଷ୍ୟର କେଶ ଏବଂ ନଖପରି ସମାନ ସାମଗ୍ରୀ)ରୁ ତିଆରି ତୀକ୍ଷ୍ଣ ଆବରଣ ସେମାନଙ୍କ ଚର୍ମର ଅଧିକାଂଶ ଅଂଶକୁ ଆଚ୍ଛାଦିତ କରିଥାଏ। କାତିର ଏହି ଆବରଣ ସେମାନଙ୍କୁ ଶିକାରୀମାନଙ୍କଠାରୁ ରକ୍ଷାକରେ। ଯେତେବେଳେ ଏମାନେ ବିପଦଗ୍ରସ୍ତ ଅନୁଭବ କରନ୍ତି, ନିଜ ଶରୀରକୁ ଏକ ଗୋଲପେଣ୍ଡୁ ବା ବଲ୍‌ରେ ପରିବର୍ତ୍ତନ କରିଥାନ୍ତି।

ଏହି ରହସ୍ୟମୟ ପ୍ରାଣୀମାନେ ଅନେକ ପୌରାଣିକ କାହାଣୀ, କିମ୍ବଦନ୍ତୀ ଏବଂ ଲୋକକଥାର ବିଷୟବସ୍ତୁ ହୋଇଥାନ୍ତି। ସେମାନେ ପ୍ରାକୃତିକ ଭାବେ ପିମ୍ପୁଡ଼ି ଏବଂ ଉଇ ସଂଖ୍ୟାକୁ ନିୟନ୍ତ୍ରଣ କରି ଏବଂ ଅନ୍ୟ ପ୍ରାଣୀମାନଙ୍କ ଦ୍ୱାରା ବ୍ୟବହୃତ ଗୁମ୍ଫାସ୍ଥାନଗୁଡ଼ିକୁ ଖନନକରି ଗୁରୁତ୍ୱପୂର୍ଣ୍ଣ ପରିବେଶଗତ ସେବା ମଧ୍ୟ ପ୍ରଦାନ କରନ୍ତି।

ଆମ୍ଭମାନଙ୍କୁ ହୃଦୟଙ୍ଗମ କରିବାକୁ ହେବ ଯେ, ଯେତେବେଳେ ଆମେ ବଜ୍ରକାପ୍ତାର ବାସସ୍ଥଳୀକୁ ସଂରକ୍ଷଣ କରୁ, ସେତେବେଳେ ଆମେ କେବଳ ବଜ୍ରକାପ୍ତା ସଂରକ୍ଷଣ କରୁନାହିଁ, ବରଂ ସେହି ସ୍ଥାନରେ ବାସ କରୁଥିବା ସମସ୍ତ ପ୍ରଜାତି ପାଇଁ ସେହି ଆବାସ ସ୍ଥଳକୁ ସଂରକ୍ଷଣ କରିଥାଉ। ବଜ୍ରକାପ୍ତା ସଚେତନତା କାର୍ଯ୍ୟକ୍ରମରେ ସବୁଠାରୁ ବଡ଼ ଆହ୍ୱାନ ହେଉଛି ଲୋକମାନଙ୍କ ମଧ୍ୟରେ ବଜ୍ରକାପ୍ତାର ଅସ୍ତିତ୍ୱ ବିଷୟରେ ସାଧାରଣ ସଚେତନତାର ଅଭାବ।

ଭୌଗୋଳିକ ସ୍ଥଳ ଅନୁସାରେ ବଜ୍ରକାପ୍ତାର ବ୍ୟବହାର ମଧ୍ୟ ଭିନ୍ନ ହୋଇଥାଏ। ଚାଇନାର ଲୋକମାନେ ବିଶ୍ୱାସ କରନ୍ତି ଏହାର କାତି ଗୁଳି ନିରୋଧକ ସାମଗ୍ରୀ ରୂପରେ ବ୍ୟବହାର କରାଯାଇପାରିବ। ଚାଇନା ଏବଂ ଭିଏତନାମରେ ଏହାର କାତି ପାରମ୍ପରିକ ଔଷଧରେ ବ୍ୟବହୃତ ହୋଇଥାଏ। ଏହି ଭ୍ରାନ୍ତ ଧାରଣା ବଜ୍ରକାପ୍ତାର ଶିକାର ଏବଂ ଅବୈଧ ଚୋରାଚାଲାଣ କରିବା ପାଇଁ ଦାୟୀ। ଭାରତର ଉତ୍ତରପୂର୍ବ ରାଜ୍ୟଗୁଡ଼ିକରେ କିଛି ଆଦିବାସୀ ସମ୍ପ୍ରଦାୟଙ୍କ ଭିତରେ ଥିବା କୁସଂସ୍କାର ବା ଅନ୍ଧବିଶ୍ୱାସ ପାଇଁ ବଜ୍ରକାପ୍ତାକୁ ଶିକାର କରାଯାଇଥାଏ। ବଜ୍ରକାପ୍ତା ଏବଂ ଏହାର କାତିର ଅତ୍ୟଧିକ ଚାହିଦା, ଯାହା ସମସ୍ତ ଆଠଟି ପ୍ରଜାତିକୁ ବିଲୁପ୍ତ କରିଦେଉଛି, ତାହା ଏକ ସାଂସ୍କୃତିକ ସମସ୍ୟା। ପ୍ରଚଳିତ କୁସଂସ୍କାର ଏବଂ ଭ୍ରାନ୍ତଧାରଣାକୁ ଦୂରକରିପାରିଲେ ହିଁ ଏସବୁର ସମାଧାନ ହୋଇପାରିବ।

ସ୍ଥାନୀୟ ଏବଂ ଆଦିବାସୀ ସମ୍ପ୍ରଦାୟରେ ରହୁଥିବା ଲୋକମାନେ ବନ୍ୟପ୍ରାଣୀଙ୍କୁ ସୁରକ୍ଷାଦେବା ଏବଂ ଅବୈଧ ବନ୍ୟପ୍ରାଣୀ ବାଣିଜ୍ୟର ମୁକାବିଲା କରିବାରେ ଅଂଶଗ୍ରହଣ କରିବା ଅତ୍ୟନ୍ତ ଜରୁରୀ। ବିଶ୍ୱ ବଜ୍ରକାପ୍ତା ଦିବସ ପାଳନ କରିବାରେ ପ୍ରତିଟି ସଚେତନ ନାଗରିକଙ୍କ ଯୋଗଦାନ ଅପରିହାର୍ଯ୍ୟ।

–ଉପନିର୍ଦ୍ଦେଶକ
ଲୋକୟୁକ୍ତ , ଓଡ଼ିଶା

ପୁଣି ଲାଗିଲା ମାଓବାଦୀ ପୋଷ୍ଟର

ବାଲିଗୁଡ଼ା,୧୪।୨(ସଞ୍ଜୟ କୁମାର ପାଣିଗ୍ରାହୀ)

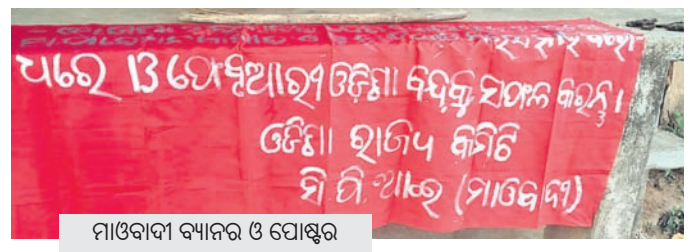

ମାଓବାଦୀ ବ୍ୟାନର ଓ ପୋଷ୍ଟର

କନ୍ଧମାଳ ଜିଲା ବାଲିଗୁଡ଼ା ଉପଖଣ୍ଡ ଅନ୍ତର୍ଗତ କୋଟଗଡ଼ ଥାନା ଅଞ୍ଚଳରେ ଦ୍ୱିତୀୟ ଥର ପାଇଁ ମାଓବାଦୀ ପୋଷ୍ଟର ଲାଗିଛି। ଗତ ୧୦ ତାରିଖରେ ଜାମଖୋର ଗାଁ ନିକଟରେ ବାଘୁନା ଡିଭିଜନାଲ କମିଟି ପକ୍ଷରୁ ମାଓବାଦୀ ପୋଷ୍ଟର ଲାଗିଥିଲା। ଶୁକ୍ରବାର ପୁଣି ସୁବର୍ଣ୍ଣଗିରି ରାସ୍ତାର କହମଗୁଡ଼ା ଛକ ନିକଟରେ ବାଘୁନା ଡିଭିଜନାଲ କମିଟି ନାମ ଥାଇ ଏକାଧିକ ମାଓବାଦୀ ବ୍ୟାନର ଓ ପୋଷ୍ଟର ଲାଗିଥିବା ଦେଖିବାକୁ ମିଳିଛି। ଉକ୍ତ ବ୍ୟାନର ଓ ପୋଷ୍ଟରରେ ଓଡ଼ିଶା ବନ୍ଦ ଡାକରାକୁ ସଫଳ କରିବାକୁ ଓଡ଼ିଶା ରାଜ୍ୟ କମିଟି ସିପିଆଇ ମାଓବାଦୀ ଡାକରା ଦେଇଛି। ଭାଜପା ସରକାରର ରଣନୈତିକ ଆକ୍ରମଣ ଅପରେଶନ୍‌କୁ ବିରୋଧ କରିଛି ଲାଲ ବାହିନୀ। ଓଡ଼ିଶା–ଛତିଶଗଡ଼ ସୀମା କୁଲାଡ଼ି ଘାଟରେ ପୋଲିସ ଦ୍ୱାରା ନିହତ ୧୬ ଜଣ ସାଥି ମାଓବାଦୀଙ୍କ ନରସଂହାରକୁ ବିରୋଧ କରି ସଂଗଠନ ପକ୍ଷରୁ ଏହି ଆହ୍ୱାନ ଦିଆଯାଇଛି। ଶହୀଦଙ୍କ ରକ୍ତ ଛୁଇଁ ଶପଥ ନେଇ ଶତ୍ରୁକୁ ହରାଇ ଜନ ଯୁଦ୍ଧକୁ ତେଜ କରିବାକୁ ଆହ୍ୱାନ ଦେଇଛି ଲାଲବାହିନୀ। ତେବେ କୋଟଗଡ଼ ଅଞ୍ଚଳରେ ଦୀର୍ଘ ଦିନ ପରେ ଗୋଟିଏ ସପ୍ତାହ ମଧ୍ୟରେ ଦୁଇଦୁଇ ଥର ମାଓବାଦୀ ବ୍ୟାନର ଓ ପୋଷ୍ଟର ଲାଗିଥିବାରୁ ସମଗ୍ର ଅଞ୍ଚଳରେ ଭୟର ବାତାବରଣ ସୃଷ୍ଟି ହୋଇଛି।

ମନ୍ଦିରରୁ ଚୋରି ମାମଲାରେ ଦୋଷୀଙ୍କୁ ୩ ବର୍ଷ ଜେଲ

ଚମ୍ପୁଆ,୧୪।୦୨(ମହେଶ୍ୱ ଦାସ): କେନ୍ଦୁଝର ଜିଲା ଚମ୍ପୁଆ ଏସଡିଜେଏମ୍‌ଙ୍କ କୋର୍ଟରେ ଚମ୍ପୁଆ ଚନ୍ଦ୍ରଶେଖର ମହାଦେବ ମନ୍ଦିରରୁ ଚୋରି ମାମଲାର ରାୟ ପ୍ରକାଶ ପାଇଛି। ଏସ୍‌ଡିଜେଏମ୍ ଦୀପକ କୁମାର ସାଥୁଆ ଅଭିଯୁକ୍ତ ରିଙ୍କୁ ନାଏକଙ୍କୁ ଦୋଷୀ ସାବ୍ୟସ୍ତ କରି ୩ ବର୍ଷ ସଶ୍ରମ କାରାଦଣ୍ଡ ଶୁଣାଇଛନ୍ତି। ଏଥି ସହିତ ୩ ହଜାର ଟଙ୍କା ଜରିମାନା କରିଛନ୍ତି। ମାମଲା ବିବରଣୀ ଅନୁଯାୟୀ, ୨୯ ଅପ୍ରେଲ ୨୦୧୯ ରିଖରେ ଚମ୍ପୁଆ ଆରଧ ଦେବତା ଚନ୍ଦ୍ରଶେଖର ମହାଦେବଙ୍କ ମନ୍ଦିରରୁ ବିଭିନ୍ନ ସାମଗ୍ରୀ ଚୋରି ହୋଇଯାଇଥିଲା। ମନ୍ଦିର ପୂଜକ ମୃଣାଳକାନ୍ତି ନନ୍ଦଙ୍କ ଲିଖିତ ଅଭିଯୋଗ ପରେ ପୋଲିସ ମାମଲା(ନଂ.୪୯/୨୦୧୯) ରୁଜୁ କରି ଚମ୍ପୁଆ ରେଭେନ୍ୟୁ କଲୋନୀର ରିଙ୍କୁ ନାଏକଙ୍କୁ ଗିରଫ କରି କୋର୍ଟ ଚାଲାଣ କରିଥିଲା। ୮ ଜଣ ଶାଖିଙ୍କ ବୟାନ ଓ ପୋଲିସ ଅଧିକାରୀ ମନୋରଞ୍ଜନ ପ୍ରଧାନଙ୍କ ତଦନ୍ତ ରିପୋର୍ଟକୁ ଭିତ୍ତି କରି ବିଚାରପତି ଉକ୍ତ ଦଣ୍ଡାଦେଶ ଶୁଣାଇଥିବା ମାମଲା ପରିଚାଳନା କରୁଥିବା ସରକାରୀ ଓକିଲ କିଶୋର କିଶାନ ସୂଚନା ଦେଇଛନ୍ତି।

ADVERTISEMENT

ENGAGEMENT DRIVE FOR OFFICERS OF THE 1ST BATTALION OF ODISHA SPECIAL STRIKING FORCE OF ODISHA POLICE (OSSF)

No.D-

1. Please refer Home Deptt. Govt. of Odisha letter No. 37868/D&A, Bhubaneswar, Dtd. 14.10.2024, letter No. 40282/D&A, Bhubaneswar, Dtd. 30.10.2024, letter No. 0906/D&A, Bhubaneswar, Dtd 04.11.2024 and letter No. 41935/D&A, Bhubaneswar, Dtd. 11.11.2024.
2. Engagement drive for the officers of.1st Battalion of OSSF will be conducted as per the following details.
3. The details of vacancies in different ranks and consolidated remuneration per month are given below :-

Sl. No.	Category	No. of Posts	Consolidated remuneration per month	Rank of Ex-Army, Ex-Air Force, Ex-Navy, Ex-Coast Guard and Ex-CAPF
(a)	Commandant	1	Rs. 80,500/-	Ex-Serviceman in the rank of Col/Lt. Col (Retired) of Army or equivalent rank of Air Force/ Indian Navy/Coast Guard/ CAPF.
(b)	Deputy Commandant	3	Rs. 65,500/-	Ex-Serviceman in the rank of Major (Retired) of Army or equivalent rank of Air Force/ Indian Navy/Coast Guard/CAPF
(c)	Assistant Commandant	7	Rs. 62,500/-	Ex-Serviceman in the rank of Captain (Retired) of Army or equivalent rank of Air Force/ Indian Navy/Coast Guard/ CAPF
	Total	11 Posts		

4. The followings are the mandatory Qualifications -
(a) Should have retired within five years as on 28.02.2025.
(b) Should have been honorably discharged from their service.
(d) Maximum Age for entry in OSSF -55 years as on 28.02.2025.
(e) No OSSF Personnel shall continue in OSSF after attaining the age of 60 years.
(f) Medical Category - **SHAPE-1**
S - Psychiatric
H - Hearing
A - Appendag
P - Physical
E - Eyesight
At the time of discharge from service. Good health at the time of engagement in OSSF as per examination of Medical Officer.
(g) Character - Good & Above.

5. Documents - The applicants are required to submit the scanned copy/ PDF of duly filled up application form along with following documents through e-mail on **comdtsog.orpol@nic.in** by **28.02.2025** :-
(a) Pension payment order.
(b) Discharge Book.
(c) Ex-Servicemen Identity card.
(d) Aadhar Card.

6. Terms of Engagement are as under -
(a) The nature of engagement of OSSF personnel shall be purely on term basis.
(b) The nature of duty of OSSF personnel shall be anti-naxal operations or any other duty in the State of Odisha as decided by DGP, Odisha, from time to time.
(c) The duration of engagement of OSSF personnel shall initially be for a period of one year, which will be extended by one more year in suitable/ deserving cases or till attaining the age of 60 years, whichever is earlier.
(d) In case the engaged personnel is found to be unsuitable later on, his engagement can be terminated by giving him 30 days notice.
(e) The OSSF personnel shall have to wear the uniform and badges, as prescribed by the D.G & I.G of police Odisha.
(f) The persons applying for engagement in OSSF should not have been convicted in any criminal case nor awarded with major punishment in the disciplinary proceedings during his service career. No criminal case should be pending against him at the time of his re-employment in OSSF.
(g) The OSSF personnel shall be governed, among others, by the provisions of section-18 & 19 of Police Act-1861. The OSSF personnel shall have to execute and strictly abide by the agreement enclosed here with. (Detalls is available on Odisha Police website i.e.odishapolice.gov.in).

7. Entitlement -
(a) Retired Ex-servicemen / Ex-CAPFs / Ex-Coast Guard engaged in OSSF shall be allowed Uniform Allowance and Ex-Gratia benefits (in the event of death or incapacitation during active duty) as per relevant resolution/guideline following due process and procedure.
(b) Retired Ex-servicemen / Ex-CAPFs / Ex-Coast Guard engaged in OSSF shall be eligible to get Special Leave of 15 days in a year.

8. Engagement process -
(a) Applicants will submit the application form along with all necessary documents through e-mail on comdtsog.orpol@nic.in by 28.02.2025
(b) After receipt of the applications, all applications will be scrutinized.
(c) After scrutiny of applications, the suitable candidates will be intimated about the date, time and venue of the interview.

9. Contact - Contact Number for clearance of any doubt:-
(a) Sri Tapan Kumar Moharana, Asst. Commandant, SOG (0938408151)
(b) Ex-Sub. Santosh Kumar Behera (09309082891)

Sd./ - IG. of Police (Operations), Odisha, Bhubaneswar

APPLICATION FORM ANNEXURE-II

PHOTO

1. Name & Sex :
2. Father's Name :
3. Permanent Address :
4. Date of birth :
5. Rank last held just before retirement :
6. Organization / Force from where retired :
7. Details of last three postings held, date and duration :
8. Date of retirement :
9. Last pay drawn (Gross) :
10. Nationality :
11. Educational Qualifications
12. Whether able to read, write and speak Oriya :
13. Community-General / SC / ST / OBC :
14. Whether any Criminal case or Vigilance enquiry or Departmental proceeding was initiated during the Service career. If yes, did it lead to conviction or imposition of punishment or it is still pending. Give Details :
15. Details of rewards / punishments (other than above) earned during the service career. :
16. Details of post retirement engagement, if any :
17. Any other information, candidate wants to give :
18. Present Address :
19. Mobile number :
20. E-mail address :

Signature of the Applicant

DECLARATION

I, Sri.....
S/o ..... do hereby solemnly declare that the information furnished above are true to the best of my knowledge. If at any time, the information furnished is found to be incorrect; I will be liable to be discharged from contract without assigning any reason thereof.

Place :
Dated : **Signature of the Applicant**

OIPR-12110/11/0004/2425

See Career Appointment on every Wednesday & Saturday

ZILLA SWASTHYA SAMITI, KENDRAPARA, DPMU, NHM, KENDRAPRA

Advt. No. 837/DPMU/NHM/2025 Date : 12.02.2025

No.E-751 : Applications are invited from the eligible candidates for filling of the following vacant posts under National Urban Health Mission (NUHM) of Kendrapara District. The post is purely temporary and also co-terminus with the continuity of the scheme. The selection process and HR principles is applicable as per the rules of NHM, Odisha. Lower age limit for all the positions is 21 years as on dtd. 31.01.2025.

Sl. No.	Name of the post	Vacancy	Age Limit	Monthly Remuneration (In Rupees)	Mode of Selection
1	Medical Officer, UPHC	2	Up to 68 Years	65,611/- with PI	Walk in Interview Date - 28.02.2025
2	**Part-time Specialists** (O&G/ Pediatric/Medicine/Skin-VD/ Orthopedic/Surgery/ENT/Eye Specialist or Ophthalmologist/ Psychiatric Specialist/ Nutritionist	2 from each category	No age bar (Subject to physical Fitness)	1500/- per session (2 sessions per week for all specialist) and 750/- per sessions (2 sessions per day & 4 days per week) for Nutritionist	
3	**Data Assistant cum Accountant**	2	Up to 40 Years	15,258/- with PI	Applications Invited (on or before 07.03.2025)

Sl. 1 & 2. The eligible candidates are requested to attend the Walk-In-Interview on dated 28.02.2025 with filled up application form, self-attested xerox copy of all testimonials and all original certificates & mark sheet for verification. The registration of candidates for the above post will be held in the above-mentioned date between **10.30 A.M. to 12.30 P.M. at the Office Chamber of CDM & PHO, Old DHH, Kendrapara**. The late comers will not be entrained for registration.
Sl. 3. Candidates fulfilling the eligibility criteria are to apply CDM & PHO-cum-District Mission Director, Kendrapara on or before **07.03.2025 (5 P.M.)** in the prescribed application form along with self-attested copies of all supportive documents through Regd. Post/Speed Post/Courier only and the envelope containing the application should be **superscribed clearly name of the post applied for.**
Interested candidates can download the prescribed Application Form, Selection Procedure & details of said advertisement from the district website **https://kendrapara.odisha.gov.in**. The undersigned has reserved the right to select/cancel/modification of the selection process without assigning any reason thereof. No personal query will be entertained in the recruitment/selection process.

OIPR-10018/11/0008/2425 **Sd./- CDM & PHO-cum-DMD, Kendrapara**

ଓଡ଼ିଶା ସରକାର

ଜିଲ୍ଲାପାଳଙ୍କ କାର୍ଯ୍ୟାଳୟ, ଯାଜପୁର

ଘୋଷଣା

File No.COL/JAJ/IVL-2022-23(VIIL-38)/2022/8297/LA Dated 10.12.2024

No. XXIV-39: ସର୍ବସାଧାରଣଙ୍କ ଅବଗତି ନିମନ୍ତେ, ନ୍ୟାୟୋଚିତ କ୍ଷତିପୂରଣ ଅଧିକାର ଏବଂ ଭୂ–ଅର୍ଜନ, ପୁନର୍ବାସ ଓ ଥଇଥାନ କ୍ଷେତ୍ରରେ ସ୍ୱଚ୍ଛତା ଆଇନ, ୨୦୧୩ (RFCTLAR & R Act.୨୦୧୩)ର ଧାରା ୧୯ର ଅଧିନିୟମ ୧ ଅନୁଯାୟୀ ଏହି ଘୋଷଣାନାମା ଦିଆଯାଉଅଛି ଯେ, ଉକ୍ତ ଆଇନର ଧାରା ୧୫(୨) ଅନୁସାରେ ଜିଲ୍ଲାପାଳଙ୍କ ପ୍ରଦତ୍ତ ରିପୋର୍ଟକୁ ବିବେଚନା କରି ରାଜ୍ୟ ସରକାରଙ୍କୁ ଏହି ଆଇନର ଧାରା ୨(୧) ପ୍ରକାରେ ପ୍ରତୀତ ହେଉଅଛି ଯେ, ମୌଜା–ମକେଇପୁର, ଥାନା–ଯାଜପୁର, ନଂ ୩୩, ତହସିଲ–ଯାଜପୁର, ଜିଲ୍ଲା– ଯାଜପୁରରେ ନିମ୍ନସୂଚିତ 'କ' ତଫସିଲ ଜମି ଏକ ସାର୍ବଜନୀନ ଉଦ୍ଦେଶ୍ୟରେ ଯଥା ଜିଲ୍ଲାରେ ରେଡକ୍ରସ ଛକଠାରୁ ମକେଇପୁର ପର୍ଯ୍ୟନ୍ତ ଚାରି ଥାକ ବିଶିଷ୍ଟ ରାସ୍ତାର ଉନ୍ନତୀକରଣ ନିମନ୍ତେ ଭୂମି ଅର୍ଜନ ଆବଶ୍ୟକ ହେଉଅଛି ।

ଏହି ଭୂମି ଅଧିଗ୍ରହଣ ସମ୍ବନ୍ଧୀୟ ପ୍ରାରମ୍ଭିକ ବିଜ୍ଞପ୍ତି ନ୍ୟାୟୋଚିତ କ୍ଷତିପୂରଣ ଅଧିକାର ଏବଂ ଭୂ–ଅର୍ଜନ, ପୁନର୍ବାସ ଓ ଥଇଥାନ କ୍ଷେତ୍ରରେ ସ୍ୱଚ୍ଛତା ଆଇନ,୨୦୧୩ (RFCTLAR & R Act. ୨୦୧୩)ର ଧାରା ୧୧ (୧) ଅନୁଯାୟୀ ବିଜ୍ଞପ୍ତି ସଂଖ୍ୟା ୧୨୭୨୪/ ତା ୦୬.୧୧.୨୦୨୩ ରିଖରେ ପ୍ରକାଶିତ ହୋଇଅଛି ।

ପୁନଶ୍ଚ ଏହା ଘୋଷଣା କରାଯାଉଅଛି ଯେ ମୌଜା–**ମକେଇପୁର,** ଥାନା–ଯାଜପୁର, ନଂ ୩୩, ତହସିଲ–ଯାଜପୁର, ଜିଲ୍ଲା– ଯାଜପୁରରେ କୌଣସି ବିସ୍ଥାପିତ ପରିବାର ନ ଥିବାରୁ ପୁନର୍ବାସ ଓ ଥଇଥାନ ନିମିତ୍ତ କୌଣସି ଜମି ଚିହ୍ନଟ ଓ ପୁନର୍ବାସ ଓ ଥଇଥାନ ଯୋଜନା ରୂପରେଖର ସାରମର୍ମ ସଂଲଗ୍ନ କରାଯାଇନାହିଁ । ଏହା ମଧ୍ୟ ଜିଲ୍ଲା ୱେବସାଇଟ https://jajpur.odisha.gov.in/ରେ ଏବଂ ରାଜ୍ୟ ସରକାରଙ୍କ ୱେବସାଇଟ www.odisha.gov.in/revenue ରେ ସର୍ବସାଧାରଣଙ୍କ ଅବଲୋକନ ପାଇଁ ଅପଲୋଡ୍ କରାଯାଇଅଛି ।

ତଫସିଲ–କ
(ପ୍ରସ୍ତାବିତ ଭୂମି ଅଧିଗ୍ରହଣ ଅନୁସୂଚୀ)

ତହସିଲ–ଯାଜପୁର ଜିଲ୍ଲା–ଯାଜପୁର

ଗ୍ରାମର ନାମ	ଗ୍ରାମାଞ୍ଚଳ /ସହରାଞ୍ଚଳ	ଖାତା ନଂ.	ପ୍ଲଟ ନଂ.	କିସମ	ପ୍ଲଟର ମୋଟ ରକବା	ଅଧିଗ୍ରହଣ ହେବାକୁ ଥିବା ଜମିର ରକବା	ରୟତଙ୍କ ନାମ
୧	୨	୩	୪	୫	୬	୭	୮
ମକେଇପୁର	ଗ୍ରାମାଞ୍ଚଳ	ଏଥିସହିତ ସଂଲଗ୍ନ ଅଛି	ଏଥିସହିତ ସଂଲଗ୍ନ ଅଛି	ଏଥିସହିତ ସଂଲଗ୍ନ ଅଛି	ଏ ୧.୫୧ ଡି	ଏ. ୦.୬୯୦ ଡି	ଏଥି ସହିତ ସଂଲଗ୍ନ ଅଛି

ତଫସିଲ–ଖ
(ପୁନର୍ବାସ ନିମିତ୍ତ ଚିହ୍ନଟ ଭୂମି ଅନୁସୂଚୀ)

ତହସିଲ–ଯାଜପୁର ଜିଲ୍ଲା–ଯାଜପୁର

ଗ୍ରାମର ନାମ	ଗ୍ରାମାଞ୍ଚଳ /ସହରାଞ୍ଚଳ	ଖାତା ନଂ.	ପ୍ଲଟ ନଂ.	କିସମ	ପ୍ଲଟର ମୋଟ ରକବା	ଅଧିଗ୍ରହଣ ହେବାକୁ ଥିବା ଜମିର ରକବା	ରୟତଙ୍କ ନାମ
୧	୨	୩	୪	୫	୬	୭	୮
ପ୍ରଯୁଜ୍ୟ ନୁହେଁ							

ଅଧିସୂଚନାର ବୈଧ ତାରିଖ– ୨୩.୧୨.୨୩ ।

ରାଜ୍ୟପାଳଙ୍କ ଆଦେଶକ୍ରମେ
ସ୍ୱା./–ଜିଲ୍ଲାପାଳ, ଯାଜପୁର

ଭୂମି ଅନୁସୂଚୀ

ପ୍ରକଳ୍ପ– ରେଡକ୍ରସ ଛକ ଠାରୁ ମକେଇପୁର ପର୍ଯ୍ୟନ୍ତ ଚାରିଥାକ ବିଶିଷ୍ଟ ରାସ୍ତାର ଉନ୍ନତୀକରଣ

ମୌଜା–ମକେଇପୁର, ଥାନା ନଂ–୩୩, ଥାନା/ତହସିଲ/ଜିଲ୍ଲା–ଯାଜପୁର

କ୍ରମିକ ନଂ	ଖାତା ନଂ.	ପ୍ଲଟ ନଂ.	ମୋଟ ରକବା	ଅଧିଗ୍ରହଣ ରକବା	କିସମ	ପ୍ରଜାଙ୍କ ନାମ
୧	୨	୩	୪	୫

ପ୍ରୀତିରଞ୍ଜନ ଦଳୀୟ ଚକ୍ରାନ୍ତର ଶିକାର ହୋଇଥିଲେ: ପ୍ରଫୁଲ୍ଲ

ଜବାବ୍ ରଖିଲେ ବିରୋଧୀ ଦଳ ମୁଖ୍ୟ ସଚେତକ

ଭୁବନେଶ୍ୱର ୧୪।୨ (ବନ୍ଦନା ସେଠୀ)

ପ୍ରଫୁଲ୍ଲ ଘଡାଇ

ପ୍ରୀତିରଞ୍ଜନ ଘଡାଇ

ବିଜେଡିର ପରାଜୟ ପରେ ଜଣଙ୍କ ପରେ ଜଣେ ନେତା ସମ୍ମାକୁ ଆସି ସେମାନଙ୍କର ତୁଣ୍ଡ ଖୋଲୁଛନ୍ତି। ବରିଷ୍ଠ ବିଜେଡି ନେତା ଅମର ଶତପଥୀ, ପ୍ରସନ୍ନ ପାଟ୍ଟଶାଣୀଙ୍କ ପରେ ଏବେ ସାମ୍ନାକୁ ଆସି ନିଜର ଅସନ୍ତୋଷ ବ୍ୟକ୍ତ କରିଛନ୍ତି ପୂର୍ବତନ ମନ୍ତ୍ରୀ ପ୍ରଫୁଲ୍ଲ ଚନ୍ଦ୍ର ଘଡ଼ାଇ। ଏକ କାର୍ଯ୍ୟକ୍ରମରେ ଯୋଗଦେଇ ପ୍ରଫୁଲ୍ଲ ପୁଅ ପ୍ରୀତିରଞ୍ଜନଙ୍କ ସମ୍ପର୍କରେ କହିଛନ୍ତି, ଦଳରେ ଷଡ଼ଯନ୍ତ୍ର ଚାଲିଥିଲା, ଯାହାର ଶିକାର ହୋଇଥିଲେ ପ୍ରୀତିରଞ୍ଜନ। ଫଳରେ ପ୍ରୀତିରଞ୍ଜନଙ୍କୁ କୋରେଇ ଆସନ ଛାଡ଼ିବାକୁ ପଡିଥିଲା। ପ୍ରୀତିରଞ୍ଜନ ଓ କୋରେଇବାସୀଙ୍କ ଇଚ୍ଛା ବିରୋଧରେ ତାଙ୍କୁ ସୁକିନ୍ଦା ଯିବାକୁ ପଡିଥିଲା। ସୁକିନ୍ଦା ପାଇଁ ନୋମିନେଶନ ଫାଇଲ୍ କରିବାକୁ ଯିବାବେଳେ ପ୍ରୀତିରଞ୍ଜନଙ୍କ ଆଖିରୁ ଲୁହ ଝରିପଡୁଥାଏ। କୋରେଇବାସୀ କହୁଥାନ୍ତି ଡାନିଭାଇ ଆମ କୋରେଇ ପାଇଁ ନୋମିନେଶନ କର, ସୁକିନ୍ଦା ପାଇ କରନାହ। ସେ ଦୃଶ୍ୟ ମୁଁ ଦେଖିଛି। ସେ ସମୟରେ ମୋ ଆଖିରୁ ମଧ୍ୟ ଲୁହ ଆସିଯାଉଥାଏ। ଦଳୀୟ ରାଜନୀତିର ଶିକାର ହୋଇ ସେଦିନ ଠାରୁ ସକ୍ରିୟ ରାଜନୀତିରୁ ଦୂରେଇ ଯାଇଥିବା ପ୍ରଫୁଲ୍ଲ କହିଥିଲେ। ସେହିପରି କେବଳ ଅହଙ୍କାର ପାଇଁ ବିଜେଡିର ପରାଜୟ ହୋଇଥିବା ସେ କହିଥିଲେ। ଅପରପକ୍ଷେ ଶୁକ୍ରବାର ପ୍ରଫୁଲ୍ଲଙ୍କ ଏହି ବୟାନର ଜବାବ୍ ରଖିଛନ୍ତି ବିଜେଡି ନେତ୍ରୀ ତଥା ବିରୋଧୀ ଦଳ ମୁଖ୍ୟ ସଚେତକ ପ୍ରମିଳା ମଲ୍ଲିକ। ସେ କହିଛନ୍ତି, କିଏ କେଉଁଠି ଷଡ଼ଯନ୍ତ୍ର କରିଥିଲା ତାହା ପ୍ରଫୁଲ୍ଲ ଜାଣିଥିବେ, ମାତ୍ର ଆମେ ଜାଣିନୁ। ଦଳରେ କୌଣସି ଜାଗାରେ ଷଡ଼ଯନ୍ତ୍ର ଚାଲିନି। ଆଗରୁ ହୋଇ ନଥିଲା କି ଏବେ ବି ହେଉନି। ଦଳ ଯେମତ ନବୀନ ପଟ୍ଟନାୟକଙ୍କ ନେତୃତ୍ୱରେ ଚାଲିଥିଲା ସେମିତି ଚାଲିଛି। ଦଳରେ କାହାର ଅହଙ୍କାର ବଢିନି। ତେବେ ପ୍ରଫୁଲ୍ଲ ଘଡ଼ାଇ କାହିଁକି ଏପରି କହୁଛନ୍ତି ତାଙ୍କୁ ପଚାରନ୍ତୁ ବୋଲି ପ୍ରମିଳା କହିଛନ୍ତି।

ପ୍ରୀତିରଞ୍ଜନଙ୍କୁ କୋରେଇ ପଠାଇବାକୁ ପ୍ରଫୁଲ୍ଲ ଯୋଜନା କରୁଛନ୍ତି: ପ୍ରଦୀପ ବଳ ସାମନ୍ତ

ଅପରପକ୍ଷେ ସମବାୟ ମନ୍ତ୍ରୀ ତଥା ସୁକିନ୍ଦା ବିଧାୟକ ପ୍ରଦୀପ ବଳସାମନ୍ତ ଏ ସମ୍ପର୍କରେ କହିଛନ୍ତି, ପ୍ରଫୁଲ୍ଲ ଘଡାଇ ଯାହା କହିଛନ୍ତି ତା'ର ଅର୍ଥ ପ୍ରୀତିରଞ୍ଜନ ଆଉ ସୁକିନ୍ଦାରେ ଜିତି ପାରିବେନି। ସେଥିପାଇଁ ତାଙ୍କୁ କୋରେଇ ପଠାଇବାକୁ ସେ ଯୋଜନା କରୁଛନ୍ତି। ସେହିପରି ନିଜେ ପ୍ରଫୁଲ୍ଲ ସୁକିନ୍ଦାରୁ ପୁଣି ନିର୍ବାଚନ ଲଢିବାକୁ ଇଚ୍ଛା ରଖିଛନ୍ତି ବୋଲି ପ୍ରଦୀପ କଟାକ୍ଷ କରିଛନ୍ତି।

ଫେବୃଆରୀ ଶେଷ ସୁଦ୍ଧା ବୋର୍ଡ, ନିଗମ, କମିଶନ ଅଧ୍ୟକ୍ଷ ପ୍ରକ୍ରିୟା ସରିବ

ଭୁବନେଶ୍ୱର,୧୪।୨(ସୁନୀତ ମିଶ୍ର)

- ଭାଜପା କୋର୍ କମିଟି ବୈଠକ
- ସରକାର ଓ ସଂଗଠନ ମଧ୍ୟରେ ସମନ୍ୱୟ ରଖିବାକୁ ନେଇ ଆଲୋଚନା

ରାଜ୍ୟରେ ଭାଜପା ସରକାରକୁ ଆସିବାର ୭ ମାସ ବିତି ଯାଇଥିବାବେଳେ ଦଳୀୟ ସଂଗଠନ ଏବଂ ସରକାର ମଧ୍ୟରେ କିପରି ସମନ୍ୱୟ ରକ୍ଷା କରାଯାଇ ଆଗକୁ ବଢ଼ିହେବ, ତା' ଉପରେ ଶୀର୍ଷ ନେତୃତ୍ୱ ଗୁରୁତ୍ୱ ଦେବା ଆରମ୍ଭ କରିଛନ୍ତି। ଏନେଇ ଶୁକ୍ରବାର ଦଳର ରାଜ୍ୟ କାର୍ଯ୍ୟାଳୟଠାରେ କୋର୍ କମିଟି ବୈଠକ ଅନୁଷ୍ଠିତ ହୋଇଯାଇଛି। ମଧ୍ୟାହ୍ନ ୧୨ଟା ୩୦ ମିନିଟ ସମୟରୁ ଆରମ୍ଭ ହୋଇଥିବା ଏହି ବୈଠକରେ ମୁଖ୍ୟମନ୍ତ୍ରୀ ମୋହନ ଚରଣ ମାଝୀ, ରାଜ୍ୟ ସଭାପତି ମନମୋହନ ସାମଲ, ରାଜ୍ୟ ପ୍ରଭାରୀ ବିଜୟ ପାଲସିଂ ତୋମାର, ୨ ଉପମୁଖ୍ୟମନ୍ତ୍ରୀ କନକବର୍ଦ୍ଧନ ସିଂଦେଓ ଓ ପ୍ରଭାତୀ ପରିଡ଼ା, ରାଷ୍ଟ୍ରୀୟ ଉପସଭାପତି ବୈଜୟନ୍ତ ପଣ୍ଡା, ରାଜସ୍ୱ ମନ୍ତ୍ରୀ ସୁରେଶ ପୂଜାରୀ, ସାଂଗଠନିକ ମନ୍ତ୍ରୀ ମାନସ ମହାନ୍ତି ପ୍ରମୁଖ ଏଥିରେ ଯୋଗଦେଇଥିଲେ। ବୈଠକ ପରେ ଗଣମାଧ୍ୟମକୁ ମନ୍ତ୍ରୀ ପୂଜାରୀ କହିଛନ୍ତି, ଖୁବ୍‌ଶୀଘ୍ର ରାଜ୍ୟରେ ଖାଲି ପଡ଼ିଥିବା ସମସ୍ତ ନିଗମ, ବୋର୍ଡ ଓ କମିଶନରେ ନିଯୁକ୍ତି ପ୍ରକ୍ରିୟା ଆରମ୍ଭ ହେବ। ନିଗମ, ବୋର୍ଡ, କମିଶନ ଏବଂ ଜିଲା ପ୍ଲାନିଂ ବୋର୍ଡକୁ ନେଇ ବୈଠକରେ ଆଲୋଚନା ହୋଇଛି। ଚଳିତମାସ ଶେଷ ସୁଦ୍ଧା ଏହାର ଚୟନ ଓ ନିଯୁକ୍ତି ପ୍ରକ୍ରିୟା ଶେଷ ହେବ। ଏହାଛଡ଼ା ଦଳର ସାଂଗଠନିକ ନିର୍ବାଚନ, ରାଜ୍ୟ ସଭାପତି ଚୟନ, ୮ ମାସ ସରକାରଙ୍କ ଗତିବିଧି ଓ କାର୍ଯ୍ୟକୁ ନେଇ ଆଲୋଚନା ହୋଇଛି। ସରକାର ଓ ସଂଗଠନ ମଧ୍ୟରେ କିପରି ସମ୍ପର୍କ ଭଲ ଭାବରେ ରହିପାରିବ, ସେନେଇ ଆଲୋଚନା ହୋଇଥିବା ସେ କହିଛନ୍ତି। ଅନ୍ୟପଟେ ରାଜ୍ୟ ସଭାପତି ଚୟନ ନେଇ କୋର୍ କମିଟିରେ କୌଣସି ଆଲୋଚନା ହୋଇ ନ ଥିବା ବାଲେଶ୍ୱର ଏମ୍‌ପି ପ୍ରତାପ ଷଡ଼ଙ୍ଗୀ ସୂଚନା ଦେଇଛନ୍ତି।

ସୂଚନାଯୋଗ୍ୟ, ଭାଜପାର ରାଜ୍ୟ ସାଂଗଠନିକ ନିର୍ବାଚନୀ ପ୍ରକ୍ରିୟା ଜାରିରହିଛି। ତେବେ ଦଳ କାହାକୁ ସଭାପତି କରିବ ତାହା ଚର୍ଚ୍ଚାର ବିଷୟବସ୍ତୁ ପାଲଟିଛି। କେତେଜଣ ନେତା ବର୍ତ୍ତମାନର ସଭାପତି ମନମୋହନ ସାମଲଙ୍କୁ ପୁଣି ଥରେ ଏହି ଦାୟିତ୍ୱ ମିଳିପାରେ ବୋଲି କହୁଥିବାବେଳେ ଆଉ କେତେଜଣ ନେତାଙ୍କ ନାଁ ମଧ୍ୟ ଚର୍ଚ୍ଚାରେ ରହିଛି। ଗତ ୨ ଦିନ ତଳେ ଅନୁଷ୍ଠିତ ଭାଜପା ବିଧାୟକ ଦଳ ବୈଠକରେ କେତେଜଣ ବିଧାୟକ ସରକାର ଓ ମନ୍ତ୍ରୀଙ୍କ କାର୍ଯ୍ୟକ୍ରମକୁ ନେଇ ପ୍ରଶ୍ନ ଉଠାଇଥିବା କଥା ଚର୍ଚ୍ଚାକୁ ଆସିଥିଲା। ମନ୍ତ୍ରୀମାନେ ବିଧାୟକଙ୍କ ଦାବିକୁ ଅଣଦେଖା କରୁଛନ୍ତି ବୋଲି ବୈଠକରେ କେତେଜଣ ବିଧାୟକ ମତ ରଖିଥିବା ଦଳୀୟ ମହଲରେ ଆଲୋଚନା ହେଉଛି। ଗତ ବିଧାନସଭା ଅଧିବେଶନ ପୂର୍ବରୁ ଅନୁଷ୍ଠିତ ବିଧାୟକ ଦଳ ବୈଠକରେ ମଧ୍ୟ ସମାନ ପରିସ୍ଥିତି ସୃଷ୍ଟି ହୋଇଥିଲା। ବିଧାୟକଙ୍କର ଏହି ଅସନ୍ତୋଷକୁ ପ୍ରଶମିତ କରିବା ନେଇ କୋର୍ କମିଟି ବୈଠକରେ ଆଲୋଚନା ହୋଇଥିବା ବିଶ୍ୱସ୍ତ ସୂତ୍ରରୁ ଜଣାପଡ଼ିଛି।

ଜଣେ ବରିଷ୍ଠ ନେତା ନିଜ ନାମ ଗୋପନ ରଖିବା ସର୍ତ୍ତରେ କହିଛନ୍ତି, ଦଳର ସାଙ୍ଗଠନିକ ନିର୍ବାଚନୀ ପ୍ରକ୍ରିୟା ନେଇ ଶୀର୍ଷ ନେତୃତ୍ୱ ଗୁରୁତ୍ୱ ଦେଉଛନ୍ତି। ଯଥାଶୀଘ୍ର ଏହି ପ୍ରକ୍ରିୟା ଶେଷ ହେବ। ଆସନ୍ତା ୨୨ ତାରଖରେ ଦଳର ରାଜ୍ୟ ସଭାପତି ନିର୍ବାଚନ ନେଇ ନାମାଙ୍କନ ଦାଖଲ କରାଯିବା କଥା ଶୁଣିବାକୁ ମିଳୁଛି। ଏହା ସମ୍ପୂର୍ଣ୍ଣ ଶୀର୍ଷ ନେତୃତ୍ୱଙ୍କ ଉପରେ ନିର୍ଭର କରେ ବୋଲି ସେ କହିଛନ୍ତି। ଏହି କୋର୍ କମିଟି ବୈଠକରେ ରାଷ୍ଟ୍ରୀୟ ସାଧାରଣ ସମ୍ପାଦକ ତରୁଣ ଚୁଘ ମଧ୍ୟ ଉପସ୍ଥିତ ଥିଲେ। ତେବେ ଦିଲ୍ଲୀ ନେତୃତ୍ୱ ଦଳର ରାଜ୍ୟ ସାଂଗଠନିକ ପ୍ରକ୍ରିୟାକୁ ସହଜ କରିବା ନିମନ୍ତେ ଚୁଘଙ୍କୁ ଦାୟିତ୍ୱ ଦେଇ ପଠାଇଥିବା କୁହାଯାଉଛି।

ଶ୍ରୀଜଗନ୍ନାଥଙ୍କ ଆଶୀର୍ବାଦ ପାଇଁ ୬୪ କି.ମି. ପଦଯାତ୍ରା କରିବୁ: ଭକ୍ତ

ପିସିସି ସଭାପତି ହେବା ପରେ ନିଜ ଜନ୍ମପାଟିକୁ ଫେରିଲେ

ଭବାନୀପାଟଣା,୧୪।୨(ଉତ୍ତମ କୁମାର ଦାଶ)

ପିସିସି ସଭାପତିଙ୍କୁ ଦଳୀୟ କାର୍ଯ୍ୟକର୍ତ୍ତା ଶୁଭେଚ୍ଛା ଜଣାଉଛନ୍ତି।

ବରିଷ୍ଠ କଂଗ୍ରେସ ନେତା ଭକ୍ତ ଚରଣ ଦାସ ପିସିସି ସଭାପତି ହେବା ପରେ ପ୍ରଥମଥର ପାଇଁ ଶୁକ୍ରବାର ନିଜ ମାଟି ଭବାନୀପାଟଣାକୁ ଫେରିଛନ୍ତି। ସକାଳେ ତାଙ୍କ ବାସଭବନରେ ଜିଲାର ବିଭିନ୍ନ ସ୍ଥାନରୁ ଶତାଧିକ ଦଳୀୟ କାର୍ଯ୍ୟକର୍ତ୍ତା ଓ ବିଭିନ୍ନ ସଙ୍ଗଠନର ସଦସ୍ୟ ପହଞ୍ଚି ତାଙ୍କୁ ପୁଷ୍ପଗୁଚ୍ଛ ଦେଇ ଶୁଭେଚ୍ଛା ଜଣାଇଥିଲେ। ଏହି ସମୟରେ ପିସିସି ସଭାପତି ଦାସ ଗଣମାଧ୍ୟମ ଆଗରେ କହିଥିଲେ, ଆସନ୍ତା ଦିନରେ ଓଡ଼ିଶା ମାଟି ପାଇଁ ଯେଉଁ ସଂଗ୍ରାମ ହେବ ତାହାକୁ ଆଗକୁ ନେବା ଲାଗି ପ୍ରଭୁ ଶ୍ରୀଜଗନ୍ନାଥଙ୍କ ଆଶୀର୍ବାଦ ନିହାତି ଆବଶ୍ୟକ। ସେହି ଆଶୀର୍ବାଦ ଲାଭ ପାଇଁ ଆମେ ଗାଡି ମୋଟରରେ ଯିବାକୁ ପସନ୍ଦ କରୁନାହୁଁ। ଭୁବନେଶ୍ୱର ଏୟାର ପୋର୍ଟଠାରୁ ପୁରୀକୁ ଆମେ ୬୪କି.ମି. ପାଦରେ ଚାଲିକି ଯିବୁ। ୩ଦିନରେ ଏହି ପଦଯାତ୍ରା ହେବ ଓ ଏଥିରେ ୫ହଜାର ଲୋକ ସାମିଲ ହେବେ।

ଏହି ସଂକଳ୍ପ ଯାତ୍ରା ଜରିଆରେ ଆମେ ପ୍ରଭୁ ଶ୍ରୀଜଗନ୍ନାଥଙ୍କ ଆଶୀର୍ବାଦ ଭିକ୍ଷା କରିବୁ। ସେହିପରି ସୁରେଶ କୁମାର ରାଉତରାୟଙ୍କ ଭଳି ପୁରୁଖା ନେତାଙ୍କୁ ପୁଣିଥରେ କଂଗ୍ରେସକୁ ଆସିବା ପାଇଁ ଆମେ ସ୍ୱାଗତ କରିବୁ ବୋଲି ସେ କହିଥିଲେ।

ଚିତ୍ରକୋଣ୍ଡା ବିଧାୟକ ମଙ୍ଗୁ ଖିଲଙ୍କ ବିରୋଧରେ ମାମଲା

ମାଲକାନଗିରି, ୧୪।୨(ଦୁର୍ଯ୍ୟୋଧନ ପାତ୍ର)

ନିର୍ବାଚନ ସମୟରେ ପ୍ରକୃତ ତଥ୍ୟ ଦେଇ ନ ଥିବା ଅଭିଯୋଗ

ନିର୍ବାଚନ ପ୍ରକ୍ରିୟା ସମୟରେ ଚିତ୍ରକୋଣ୍ଡାର କଂଗ୍ରେସ ବିଧାୟକ ମଙ୍ଗୁ ଖିଲ ମିଥ୍ୟା କାଗଜପତ୍ର ଦର୍ଶାଇବା ଓ ତାଙ୍କ ନାମରେ ମାମଲା ଥିବା ସତ୍ତ୍ୱେ ତାହା ଆଫିଡେଭିଟ୍ ସମୟରେ ଉଲ୍ଲେଖ ନ କରିବା ଅଭିଯୋଗ ନେଇ ଚିତ୍ରକୋଣ୍ଡାର ଆପ୍ ବିଧାୟକ ପ୍ରାର୍ଥୀ ଶରତ ବୁରୁଦା ମାଲକାନଗିରି ଆଦର୍ଶ ଥାନାରେ ଶୁକ୍ରବାର ଲିଖିତ ଅଭିଯୋଗ କରିଛନ୍ତି। ଏହି ଅଭିଯୋଗକୁ ଭିତ୍ତିକରି ଖିଲଙ୍କ ନାମରେ ନଂ.୧୬/୨୫ରେ ଏକ ମାମଲା ରୁଜୁ ହୋଇଛି।

ବୁରୁଦାଙ୍କ ଅଭିଯୋଗ ଅନୁଯାୟୀ, ଚଳିତ ସାଧାରଣ ନିର୍ବାଚନ ସମୟରେ ମଙ୍ଗୁ ଚିତ୍ରକୋଣ୍ଡା ନିର୍ବାଚନମଣ୍ଡଳୀରେ ବିଧାୟକ ପ୍ରାର୍ଥୀ ଭାବେ ଟିକେଟ ପାଇଥିବା ବେଳେ ପ୍ରାର୍ଥପତ୍ର ଦାଖଲ ସମୟରେ ସେ ବହୁ ବିଷୟ ଉଲ୍ଲେଖ କରି ନ ଥିବା ଅଭିଯୋଗ କରିଛନ୍ତି। ବିଶେଷକରି ତାଙ୍କ ନାମରେ ମାଥିଲି ଜେଏମ୍‌ଏଫ୍‌ସି କୋର୍ଟରେ କ୍ରିମିନାଲ କେସ୍ ଥିବା, କଦମଗୁଡ଼ା ମୌଜାରେ ତାଙ୍କ ନାମରେ ୨.୭୫୯ ଆର୍ ଜମି ଥିବା ପ୍ରାର୍ଥପତ୍ର ଦାଖଲ ବେଳେ ଉଲ୍ଲେଖ କରିନାହାନ୍ତି। ସେ ଜାଲିଆତିକରି ପ୍ରାର୍ଥପତ୍ର ଦାଖଲ କରିଛନ୍ତି। ତେଣୁ ଏ ସମ୍ପର୍କରେ ତଦନ୍ତ କରାଯିବା ପାଇଁ ବୁରୁଦା ଦାବିକରି ଥାନାରେ ଅଭିଯୋଗ କରିଛନ୍ତି। ଚିତ୍ରକୋଣ୍ଡା ବିଧାୟକ ମଙ୍ଗୁ ଖିଲଙ୍କୁ ପଚାରବାରୁ ଶରତ ବୁରୁଦା ଯେଉ ଅଭିଯୋଗ କରିଛନ୍ତି, ତାହା ମିଥ୍ୟା ଓ କପୋଳକଳ୍ପିତ । ଏଥିରେ କୌଣସି ସତ୍ୟତା ନାହିଁ ବୋଲି ସେ କହିଛନ୍ତି ।

୧୮ରୁ କଂଗ୍ରେସର ସଂକଳ୍ପ ପଦଯାତ୍ରା

ଭୁବନେଶ୍ୱର,୧୪।୨(ସୁନୀତ ମିଶ୍ର)

ଓଡ଼ିଶା ପ୍ରଦେଶ କଂଗ୍ରେସ କମିଟି ପକ୍ଷରୁ ଆସନ୍ତା ୧୮ରୁ ସଂକଳ୍ପ ପଦଯାତ୍ରା ଆରମ୍ଭ ହେବ। ଏହି ଯାତ୍ରା ଭୁବନେଶ୍ୱର ବିମାନବନ୍ଦଠାରୁ ଆରମ୍ଭ ହୋଇ ପୁରୀ ଶ୍ରୀଜଗନ୍ନାଥ ମନ୍ଦିର ପର୍ଯ୍ୟନ୍ତ ଚାଲିବ। ପଦଯାତ୍ରାରେ ଦଳର ସମସ୍ତ କାର୍ଯ୍ୟକର୍ତ୍ତା ସାମିଲ ହେବା ନେଇ ପିସିସି ସଭାପତି ଭକ୍ତ ଚରଣ ଦାସ ଶୁକ୍ରବାର ନିର୍ଦ୍ଦେଶ ଦେଇଛନ୍ତି। ପଦଯାତ୍ରାକୁ ଶୃଙ୍ଖଳିତ କରିବା ନେଇ ଦଳ ପକ୍ଷରୁ ଏକ କମିଟି ଗଠନ କରାଯାଇଛି। ପୂର୍ବତନ ବିଧାୟକ ଦେବାଶିଷ ପଟ୍ଟନାୟକଙ୍କୁ କମିଟିର ଅଧ୍ୟକ୍ଷ କରାଯାଇଥିବାବେଳେ ଏହି କମିଟିରେ ପୂର୍ବତନ ବିଧାୟକ ମହମ୍ମଦ ମୋକିମ, ବିଧାୟକ ରମେଶ ଜେନା, ଦାଶରଥି ଗମାଙ୍ଗ, ସିଏସ୍ ରାଜନ ଏକ୍କା, କାତ୍ରାକା ଆପାଲାସ୍ୱାମୀ, ଅଶୋକ କୁମାର ଦାସ, ପୂର୍ବତନ ବିଧାୟକ ଉମାବଲ୍ଲଭ ରଥ, ଦଳୀୟ ନେତା ନବଜ୍ୟୋତି ପଟ୍ଟନାୟକ, ମୀନାକ୍ଷୀ ବାହିନୀପତି, ବିଶ୍ୱଜିତ ଦାସ, ବିଶ୍ୱଭୂଷଣ ଦାସ, ମନୋଜ ଜେନା, ରଞ୍ଜିତ ପାତ୍ର, ୟାଶିର ନୱାଜ ଏବଂ ଛାତ୍ର କଂଗ୍ରେସ ସଭାପତି ଉଦିତ ନାରାୟଣ ପ୍ରଧାନ ପ୍ରମୁଖ ରହିଛନ୍ତି।

ଦଳ ଛାଡ଼ି ଚାଲିଯାଇଥିବା ନେତାଙ୍କୁ ପୁନର୍ବାର ଫେରି ଆସିବାକୁ ପିସିସି ସଭାପତିଙ୍କ ନିବେଦନ

ନିଲମ୍ବନ ଓ ବହିଷ୍କାର ଆଦେଶ ପ୍ରତ୍ୟାହାର କରିନେଲେ ନୂଆ ସଭାପତି

ଭୁବନେଶ୍ୱର,୧୪।୨(ସୁନୀତ ମିଶ୍ର): କଂଗ୍ରେସରୁ ବିଗତ ଦିନରେ ଦଳ ବିରୋଧୀ କାର୍ଯ୍ୟ ହେଉ ବା ଅନ୍ୟ କୌଣସି କାରଣରୁ ନିଲମ୍ବିତ ନେତାମାନଙ୍କୁ ପୁଣି ଥରେ ଦଳକୁ ଫେରାଇ ଅଣାଯିବ। ପ୍ରଦେଶ କଂଗ୍ରେସ କମିଟି (ପିସିସି) ସଭାପତି ଭକ୍ତ ଚରଣ ଦାସ ଶୁକ୍ରବାର ଏନେଇ ଏକ ଚିଠି ଜାରି କରିଛନ୍ତି। ସେଥିରେ ସେ ଉଲ୍ଲେଖ କରିଛନ୍ତି, ଯେଉଁମାନଙ୍କୁ ବିଗତ ଦିନରେ କୌଣସି ପରିସ୍ଥିତି ନେଇ ନିଲମ୍ବନ ବା ବହିଷ୍କାର କରାଯାଇଥିଲା, ତାକୁ ପ୍ରତ୍ୟାହାର କରିନିଆଗଲା। ବିଭିନ୍ନ ସମୟରେ କୌଣସି କାରଣରୁ ସେମାନେ ଦଳ ଛାଡ଼ି ଚାଲିଯାଇଛନ୍ତି, ସେମାନେ ପୁନର୍ବାର ଫେରି ଆସିବାକୁ ସଭାପତି ନିବେଦନ କରିଛନ୍ତି।

NOTIFIED AREA COUNCIL, DIGAPAHANDI GANJAM, ODISHA, PIN-761012
Ph:06814-295053, E-mail:dgp_nac@yahoo.com
Letter No. 297/DIGNAC Date:13.02.2024
SHORT QUOTATION CALL NOTICE
No.C-1641:The Executive Officer, NAC Digapahandi, Ganjam invites sealed quotation from the intending and qualified Firms/ Organisations/ Individuals towards "Wall painting under SBM 2.0 in Digapahandi NAC" as per the specification as mentioned below:

Sl.No.	Name and Nature of Work	Unit	Rate (Sq.ft)
01	Wall painting under SBM 2.0 in Digapahandi NAC	1 Sq.ft	

-: Critical Dates:-
1. Starting date for Sale of Quotation Paper is: 14.02.2025, 10.00 AM onwards (During office hours, Except Govt. Holidays) by depositing Rs.200/- (two hundred only) in the counter. 2. Starting date for receipt of quotation paper is : 14.02.2025, 10.00 AM onwards (During office hours, Except Govt. Holidays through Speed Post/ Regd. Post). 3. Last date for receipt of quotation paper is: 17.02.2025 upto 05.30 PM. 4. Date of opening of sealed quotations is: 18.02.2025 at 11.00 AM by the Chairperson, Tender Committee/ the Undersigned in NAC Office, Digapahandi.
(N.B.: If any holiday, then the quotation will open in next working day)
Sd./- Executive Officer, NAC, Digapahandi, Ganjam
OIPR-13117/11/0011/2425

ODISHA POLICE STATE HEADQUARTERS, CUTTACK
Odisha Police
Office of the D.G. & I.G. of Police, Odisha, Cuttack
Tel.:0671-2304001, Website:www.odishapolice.gov.in, Email:pankaj.odpol@gov.in & aig-prov.odpol@gov.in
No.D-261: Online bids through e-Tender Portal https://tendersodisha.gov.in are invited from the eligible bidders for purchase of CCTV with Essential Components for Odisha Police during the current financial year 2024-25 as per the particulars mentioned below.

Sl.No.	Name of Item	RFP No. & Date	Quantity
1	CCTV with Essential Components	52-RFP-CCTV with Essential Components-2024-25, Dtd.12.02.2025	In different quantity

Events	Date
RFP Issue Date	12.02.2025
Date & Time of Pre-Bid Meeting Queries to be submit on dir.bpspa@nic.in and dirbpspa.orpol@nic.in, 2 days prior to the pre-bid meeting as per the format prescribed in Annexure 5	In this connection a pre-bid technical committee will be held in virtual mode based on quires which is submitted by the bidder and the link will be sent through mail for the meeting (Online Link shall be shared based on the request receive from bidder on dir.bpspa@nic.in and dirbpspa.orpol@nic.in before 15.00 hours, by 15.02.2025 by 15.00 PM, Venue_ O/o the BPSPA, Bhubaneswar
RFP Submission Due Date and Time	24.02.2025 12:00 Noon
Date & Time of Opening of Technical Bids	25.02.2025 12:00 Noon
Date & Time of Opening of Financial Bids	To be intimated
Tender Document Fee	In favour of A.I.G. of Police (Prov.), Odisha, Cuttack payable at Cuttack. (Demand Draft)
EMD (Earnest Money Deposit)	In favour of A.I.G. of Police (Prov.), Odisha, Cuttack payable at Cuttack. (Demand Draft)

The bid document with all information relating to the bidding process including cost of bid document, Prequalification criteria and terms & conditions are available in the websites: https://tendersodisha.gov.in. The authority reserves the right to accept/reject any part thereof or all the bids without assigning any reason thereof.
Sd./- A.I.G. of Police (Provisioning) Odisha, Cuttack (Tender Calling Authority)
www.odishapolice.gov.in, Email:sphqrs.odpol@nic.in Buxi Bazar, Cuttack-753001, Tel/Fax No.0671-2304354
OIPR-12029/11/0067/2425

ବିଜ୍ଞାପନ
No.RR-50: ଓଡ଼ିଶା ରାଜ୍ୟ ଅଭିଲେଖାଗାର, ଭୁବନେଶ୍ୱର ତରଫରୁ ବିଭିନ୍ନ ବ୍ୟକ୍ତି ବିଶେଷଙ୍କ ପାଖରେ ଥିବା ପୁରାତନ ଐତିହାସିକ ନଥିପତ୍ର, ସନନ୍ଦ, ରେକର୍ଡ ଏବଂ ଦେଶର ଇତିହାସରେ ଅଂଶଗ୍ରହଣ କରିଥିବା ବିଶିଷ୍ଟ ବ୍ୟକ୍ତି, ଉଚ୍ଚ ସରକାରୀ କର୍ମଚାରୀ, ଲେଖକ, ବୈଜ୍ଞାନିକ ପ୍ରଭୃତିଙ୍କ ବ୍ୟକ୍ତିଗତ ଚିଠି, ଡାଇରୀ ଓ ନଥିପତ୍ର ଇତ୍ୟାଦି ଚଳିତ ଆର୍ଥିକ ବର୍ଷରେ କ୍ରୟ କରିବା ନିମନ୍ତେ ସ୍ଥିର କରାଯାଇଅଛି । ଯେଉଁମାନେ ନିଜପାଖରେ ଥିବା ଏ ସମ୍ବନ୍ଧୀୟ ନଥିପତ୍ର ବିକ୍ରୟ କରିବା ପାଇଁ ଇଚ୍ଛୁକ, ସେମାନେ ଏ ବିଜ୍ଞାପନ ପ୍ରକାଶ ପାଇବାର ୧୨ (ବାର) ଦିନ ମଧ୍ୟରେ ବ୍ୟକ୍ତିଗତ ଭାବରେ ବା ପତ୍ର ମାଧ୍ୟମରେ ନିମ୍ନ ସ୍ୱାକ୍ଷରକାରୀଙ୍କ ସହିତ ଯୋଗାଯୋଗ କରନ୍ତୁ । ଯେଉଁ ନଥିପତ୍ରଗୁଡିକ ବିକ୍ରୟ ନିମନ୍ତେ ଉଦ୍ଦିଷ୍ଟ ତାହାର ଏକ ବିବରଣୀ ସହ ନିମ୍ନ ସ୍ୱାକ୍ଷରକାରୀଙ୍କ ଠିକଣାରେ ଦରଖାସ୍ତ କରିବାକୁ ଅନୁରୋଧ ।
ଅଧୀକ୍ଷକ
ଓଡ଼ିଶା ରାଜ୍ୟ ଅଭିଲେଖାଗାର
ସଚିବାଳୟ ମାର୍ଗ, ଭୁବନେଶ୍ୱର-୭୫୧୦୦୧
ଦୂରଭାଷ ନଂ-୦୬୭୪-୨୫୦୧୬୩୬
ଅଧୀକ୍ଷକ, ଓଡ଼ିଶା ରାଜ୍ୟ ଅଭିଲେଖାଗାର, ଭୁବନେଶ୍ୱର
OIPR-03002/11/0001/2425

OFFICE OF THE MUNICIPAL COUNCIL, DHENKANAL
DHENKANAL (ODISHA), PIN - 759001
Tel. No. 06762-224401 (O), FAX No.: 06762-223355
E-mail: dhenkanalm.hud@gmail.com
No. 583 Date: 11.02.25
CORRIGENDUM NOTICE
No. C-1639: In connection to TCN 393 Dtd.31.01.2025, from the administrative ground following changes has been done in the DTCN and requested to consider as follows:
1. In DTCN Page No. 5 (Eligibility Criteria) there are some changes done in Sl. No. 5, 6 and Sl. No. 8.
2. In DTCN Page No. 10 (Evaluation of Technical Proposals) there are some changes done in Sl. No. 1, 2, 3, 4, 5 and Sl. No. 7 of the table.
All other terms and conditions remain unchanged and also can be seen in **www.tendersorissa.gov.in**.
Sd./- Executive Officer, Dhenkanal Municipality
OIPR-13146/11/0025/2425

STATE FOREST HEADQUARTERS, ODISHA
OFFICE OF THE PRINCIPAL CHIEF CONSERVATOR OF FORESTS & HoFF, ODISHA
Aranya Bhawan, Chandrasekharpur, Bhubaneswar
NIT No. 172/10F (CAMPA)-70/2024
Dated, Bhubaneswar, the 12th Febraury, 2025
No. MM-482: The Principal Chief Conservator of Forests & HoFF, Odisha invites Technical & Financial Proposals in sealed cover from the National Reputed Party agencies for conducting evaluation of projects undertaken under Compensatory Afforestation Fund Management & Planning Authority, CAMPA, 2023-24. Details of the provisions in RFP are available at **www.odishaforest.in & www.odishagov.in** (All Tender Section). Interested agencies should submit their proposal along with other related documents as per the RFP addressed to the Chief Executive Officer, State Authority,

ଶିଶୁପୁତ୍ର ଅପହରଣକାରୀ ଗିରଫ

ରେଳ ଷ୍ଟେଶନରେ ମା'କୋଳରୁ ନେଇଯାଇଥିଲେ

ବ୍ରହ୍ମପୁର,୧୪।୨(ସୁବାସ ଚନ୍ଦ୍ର ପାଢ଼ୀ)

ବ୍ରହ୍ମପୁର ରେଳ ଷ୍ଟେଶନର ୩ନଂ. ପ୍ଲାଟଫର୍ମରୁ ଗୁରୁବାର ବିଳମ୍ବିତ ରାତିରେ ମା' କୋଳରୁ ଅପହରଣ ହୋଇଥିବା ଶିଶୁପୁତ୍ରକୁ କିଛି ଘଣ୍ଟା ପରେ ସରକାରୀ ରେଳବାଇ ପୋଲିସ (ଜିଆର୍‌ପି) ଲାଞ୍ଜିପଲିରୁ ଉଦ୍ଧାର କରିଛି। ସେଠାରୁ ଅପହରଣକାରୀ ଗୁଡସେଡ ରୋଡର ଲିଙ୍ଗରାଜ ମିଶ୍ର(୪୨)ଙ୍କୁ ବାନ୍ଧିଛି। ମାମଲା ନଂ ୨୦/୨୫ରେ ତାଙ୍କୁ କୋର୍ଟ ଚାଲାଣ କରାଯାଇଥିବା ତଦନ୍ତକାରୀ ଅଧିକାରୀ ବି.ଏନ. ମଲିକ କହିଛନ୍ତି।

ଗିରଫ ଅଭିଯୁକ୍ତ

ଖଲ୍ଲିକୋଟ ଅଞ୍ଚଳର ଜଣେ ମହିଳା ତାଙ୍କ ଶିଶୁପୁତ୍ରକୁ ଧରି ଗୁରୁବାର ରାତି ପ୍ରାୟ ୧୧ଟାରେ ବ୍ରହ୍ମପୁର ରେଳ ଷ୍ଟେଶନର ୩ ନଂ. ପ୍ଲାଟଫର୍ମକୁ ଆସିଥିଲେ। ଟ୍ରେନ୍ ଆସିବା ସମୟ ହୋଇ ନ ଥିବାରୁ ସେଠାରେ ପୁଅକୁ ଧରି ଶୋଇ ପଡ଼ିଥିଲେ। ରାତ୍ର ପ୍ରାୟ ୧ଟାରେ କୋଳରେ ପୁଅ ନ ଥିବା ଦେଖି ସେ ବିଚଳିତ ହୋଇପଡିଥିଲେ। ବହୁ ଖୋଜାଖୋଜି କରିବା ପରେ ମଧ୍ୟ ନ ପାଇବାରୁ ରେଳବାଇ ପୋଲିସକୁ ଖବର ଦେଇଥିଲେ। ପୋଲିସ ଘଟଣାର ତଦନ୍ତ କରିଥିଲା। ଅନ୍ୟପଟେ ବିଳମ୍ବିତ ରାତିରେ ଗୁଡସେଡ ରୋଡ ନିକଟସ୍ଥ ଏକ ମନ୍ଦିର ପାଖରେ ଶିଶୁଟିଏ ଚିତ୍କାର କରି କାନ୍ଦୁଥିବା ସ୍ଥାନୀୟ ଲୋକେ ଶୁଣି ପାଖକୁ ଯାଇଥିଲେ। ସେଠାରେ ଲିଙ୍ଗରାଜ ଶିଶୁଟିକୁ ରଖିଥିବା ଜଣାପଡିଥିଲା। ତାଙ୍କୁ ପଚରାଉଚରା ବେଳେ ପିଲାଟି ତାଙ୍କର ନୁହେଁ ବୋଲି ଜାଣିବା ପରେ ସ୍ଥାନୀୟ ଲୋକେ ମାଡ଼ ମାରି କେଉଁଠୁ ଆଣିଛନ୍ତି ବୋଲି ପଚାରିଥିଲେ। ଏହାପରେ ଲୋକେ ଜିଆରପିକୁ ଖବର ଦେବା ପରେ ପୋଲିସ ପହଞ୍ଚି ଶିଶୁକୁ ଉଦ୍ଧାର କରିବା ସହ ଲିଙ୍ଗରାଜଙ୍କୁ ହେପାଜତକୁ ନେଇଥିଲା। ତଦନ୍ତ ବେଳେ ସେ ସବୁଦିନ ଭଳି ରେଳ ଷ୍ଟେଶନ ଦେଇ କାମରୁ ଫେରୁଥିବା ବେଳେ ଗୁରୁବାର ଶିଶୁଟିକୁ ମା' କୋଳରୁ ଅପହରଣ କରି ନେଇଯାଇଥିବା ସାମ୍ନାକୁ ଆସିଥିଲା।

ପୂର୍ବତନ ଫରେଷ୍ଟରଙ୍କୁ ୪ବର୍ଷ ଜେଲ

ସୁନ୍ଦରଗଡ଼,୧୪।୨(ଜୟ ନାରାୟଣ ମେଣ୍ଢୁଳି)

ସୁନ୍ଦରଗଡ଼ ଭିଜିଲାନ୍ସ କୋର୍ଟର ସ୍ୱତନ୍ତ୍ର ଜଜ୍ ଶୁକ୍ରବାର ଏକ ଲାଞ୍ଚ ମାମଲାର ଶୁଣାଣି କରି ରାଉଲଡେଗା ଫରେଷ୍ଟ ସେକ୍ସନର ପୂର୍ବତନ ଫରେଷ୍ଟର ଜଗଦୀଶ ପ୍ରଧାନଙ୍କୁ ଦୋଷୀସାବ୍ୟସ୍ତ କରି ୪ବର୍ଷ ଜେଲଦଣ୍ଡରେ ଦଣ୍ଡିତ କରିଛନ୍ତି। ଏଥିସହିତ ୧୦ହଜାର ଟଙ୍କା ଜରିମାନା ଓ ଅନାଦାୟେ ଅଧିକ ୬ମାସ ଜେଲଦଣ୍ଡ ପାଇଁ ବିଚାରପତି ତାଙ୍କ ରାୟରେ ଆଦେଶ ଦେଇଛନ୍ତି। ମାମଲାର ବିବରଣୀରୁ ପ୍ରକାଶ ଯେ, ତଳସରା ଥାନା ଅନ୍ତର୍ଗତ ଝିଲିମାଲ ଗ୍ରାମର ଅଭିଯୋଗକାରୀ ଯୋଗେନ୍ଦ୍ର ପଟେଲଙ୍କ ଘରେ ବନବିଭାଗ ପକ୍ଷରୁ ୨୦୧୫ ନଭେମ୍ବର ୮ରେ ତଲାସ କରାଯାଇଥିଲା। ତଲାସ ପରେ ଅଭିଯୋଗକାରୀଙ୍କ ଘରୁ କୌଣସି ବେଆଇନ ଜଙ୍ଗଲଜାତ ଦ୍ରବ୍ୟ ଉଦ୍ଧାର କରାଯାଇ ନ ଥିଲା ଏବଂ ଅଭିଯୁକ୍ତ ପୂର୍ବତନ ଫରେଷ୍ଟ ସେତେବେଳେ ଅଭିଯୋଗକାରୀଙ୍କୁ ୫,୦୦୦ ଟଙ୍କା ଲାଞ୍ଚ ଦେବାକୁ ଦାବି କରିଥିଲେ। ନଚେତ ତାଙ୍କ ବିରୋଧରେ ଜଙ୍ଗଲ ମାମଲା ରୁଜୁ କରି କୋର୍ଟରେ ହାଜର କରାଯିବ ବୋଲି କହିଥିଲେ। ଫଳରେ ଅଭିଯୋଗକାରୀ ଏ ସମ୍ପର୍କରେ ଭିଜିଲାନ୍ସ ବିଭାଗକୁ ଜଣାଇଥିଲେ। ଯୋଜନା ମୁତାବକ ଅଭିଯୋଗକାରୀଙ୍କ ନିକଟରୁ ୫ହଜାର ଟଙ୍କା ଲାଞ୍ଚ ଗ୍ରହଣ ବେଳେ ଫରେଷ୍ଟର ଭିଜିଲାନ୍ସ ହାତରେ ଧରାପଡିଥିଲେ। ଭିଜିଲାନ୍ସ ବିଭାଗ ପକ୍ଷରୁ ପୂର୍ବତନ ଫରେଷ୍ଟରଙ୍କ ବିରୋଧରେ ସମ୍ବଲପୁର ଭଜିଲାନ୍ସ ଥାନା କେସ୍ ନଂ. ୯/୧୬ରେ ଲାଞ୍ଚ ମାମଲା ରୁଜୁ କରାଯାଇ ଗିରଫ କରି କୋର୍ଟ ଚାଲାଣ କରାଯାଇଥିଲା। ଶୁକ୍ରବାର ସେ ଦୋଷୀସାବ୍ୟସ୍ତ ହେବାପରେ ବିଚାରପତି ତାଙ୍କୁ ସୁନ୍ଦରଗଡ଼ ଜେଲ ହାଜତକୁ ପଠାଦେଇଛନ୍ତି। ଭିଜିଲାନ୍ସ ଦେବଗଡ଼ ୟୁନିଟ୍ ଡିଏସପି ଜେ.ପି. ପଟେଲ ମାମଲାର ତଦନ୍ତ କରିଥିଲେ। ସରକାରଙ୍କ ପକ୍ଷରୁ ଭିଜିଲାନ୍ସ କୋର୍ଟର ସ୍ୱତନ୍ତ୍ର ପବ୍ଲିକ ପ୍ରସିକ୍ୟୁଟର ଶ୍ୟାମ ସୁନ୍ଦର ମିଶ୍ର ଏବଂ ଆସିଷ୍ଟାଣ୍ଟ ପବ୍ଲିକ ପ୍ରସିକ୍ୟୁଟର ସନ୍ଦୀପ ପଣ୍ଡା ଏହି ମାମଲା ପରିଚାଳନା କରୁଥିଲେ।

ଜଗଦୀଶ ପ୍ରଧାନ

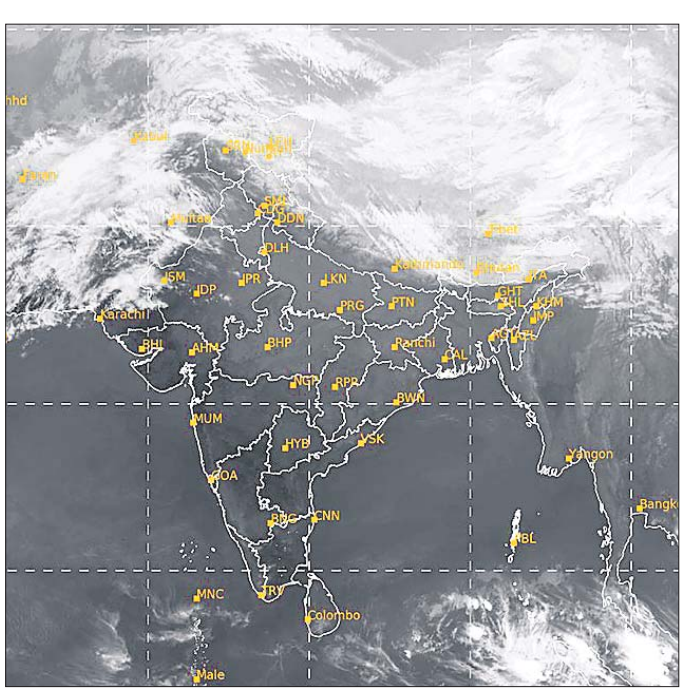

ଶୁକ୍ରବାର ଅପରାହ୍ନ ୫ଟାରେ ମହାକାଶରୁ ଉତ୍ତୋଳିତ ପାଣିପାଗର ଚିତ୍ର।

ଢଗଢମାଳି

(କ୍ରମେ ଲୋକମୁଖରୁ ଓ ଜନମାନସରୁ ବିସ୍ମୃତ ହେଉଥିବା ଢଗଢମାଳିକୁ ପାଠିକା–ପାଠକଙ୍କ ନିକଟରେ ପହଞ୍ଚାଇବା ସକାଶେ ଧରିତ୍ରୀର ପ୍ରୟାସ)

ଠେକା ପଚାରଇ ବେକାରେ
ତୁ କେଉଁ ମଣିଷରେ ଲେଖାରେ ।

ସାଧାରଣତଃ ମଣିଷ କେତେ ଦକ୍ଷ ବା ଯୋଗ୍ୟ ତାହା ତାଙ୍କ କାର୍ଯ୍ୟଶୈଳୀରୁହିଁ ଜଣାପଡ଼ିଥାଏ । ତେବେ କ୍ଷମତାଶାଳୀ ହୋଇ ନ ଥିବା ବା ଦକ୍ଷତା ନ ଥିବା ବ୍ୟକ୍ତି ଅନ୍ୟ ଆଗରେ ନିଜର ବୃଥା ବଡିମା ଦେଖାଇ ବସିଲେ ପରିହାସର ପାତ୍ର ହେବାକୁ ପଡ଼ିଥାଏ । ମଣିଷର ଯୋଗ୍ୟତା ଆକଳନ କରାଯିବା ଅର୍ଥରେ ଏଭଳି ଉକ୍ତି ପ୍ରକାଶ କରାଯାଇଛି ।

ଠାଆରୁ ନ ଉଠେ ବର,
ତାକୁ ଧରିଧାରି ବାହାକର ।

ସାଧାରଣତଃ ଅସମର୍ଥ ଲୋକ ଦ୍ୱାରା କୌଣସି କାର୍ଯ୍ୟ ଠିକ୍ ଭାବେ ହୋଇପାରି ନ ଥାଏ । ଏପରି ଅସମର୍ଥ ବା ଅପାରଗ ଲୋକ ଦ୍ୱାରା ଜବରଦସ୍ତ କରି କୌଣସି କାର୍ଯ୍ୟ କରାଇବା ଅର୍ଥରେ ଏଭଳି ଉକ୍ତି ଉଲ୍ଲେଖ କରାଯାଇଛି ।

ନିର୍ବାଚିତ ଢଗଢମାଳି, ପ୍ରବାଦ, ପ୍ରବଚନ ଓ ଅନ୍ୟାନ୍ୟ – ପ୍ରାଚୀ ସାହିତ୍ୟ ପ୍ରତିଷ୍ଠାନ

ପ୍ରେମ ନିବେଦନକୁ ପ୍ରତ୍ୟାଖ୍ୟାନ
ଯୁବତୀଙ୍କୁ ଏସିଡ୍ ମାଡ଼, ଛୁରିରେ ଆକ୍ରମଣ

ବିଶାଖାପାଟଣା,୧୪।୨

ଶୁକ୍ରବାର ପ୍ରେମର ପ୍ରୀତିକ ଭାଲେଣ୍ଟାଇନ୍ସ ଡେ'ରେ ପ୍ରେମ ନିବେଦନ କରି ବିଫଳ ହେବାରୁ ଜଣେ ଯୁବକ ଗୌତମୀ ନାମ୍ନୀ ଜନୈକା ଯୁବତୀ(୨୪)ଙ୍କୁ ଏସିଡ୍ ମାଡ଼ କରିବା ସହ ଛୁରିରେ ଆକ୍ରମଣ କରିଛନ୍ତି। ଏଭଳି ଜଘନ୍ୟ କାଣ୍ଡ ଘଟିଛି ଆନ୍ଧ୍ରପ୍ରଦେଶର ଦକ୍ଷିଣ–ପୂର୍ବାଞ୍ଚଳ ଜିଲା ଆନ୍ନାମାୟାର ଗୁରାମକୋଣ୍ଡା ମଣ୍ଡଳ ଅନ୍ତର୍ଗତ ପେରାମପାଲିରେ। ଗୌତମୀଙ୍କୁ ତୁରନ୍ତ ନିକଟସ୍ଥ ମାଡ଼ନାପାଲି ସରକାରୀ ହସ୍ପିଟାଲରେ ଭର୍ତ୍ତି କରାଯାଇଛି। ଏସିଡ୍ ପଡ଼ିବା ଯୋଗୁ ତାଙ୍କ ମୁହଁରେ କ୍ଷତ ସୃଷ୍ଟି ହୋଇଥିବାବେଳେ ଛୁରି ମାଡ଼ ଯୋଗୁ ମୁଣ୍ଡରେ ଗଭୀର ଆଘାତ ଲାଗିଛି। ସେ ଆସନ୍ତା ଏପ୍ରିଲ ୨୯ ତାରିଖରେ ଶ୍ରୀକାନ୍ତ ନାମକ ଜଣେ ଯୁବକଙ୍କୁ ବିବାହ କରିବାକୁ ସ୍ଥିର ହୋଇଛି। ଏହାପୂର୍ବରୁ ସେ ଆକ୍ରମଣର ଶିକାର ହୋଇଛନ୍ତି। ଅଭିଯୁକ୍ତ ଜଣକ ହେଲେ ମାଡ଼ନାପାଲିର ଆମ୍ମାଚେରୁଭୁ ମିଚା ଅଞ୍ଚଳର ଗଣେଶ। ଏହି ଘଟଣା ରାଜ୍ୟରେ ଚାଞ୍ଚଲ୍ୟ ଖେଳାଇ ଦେଇଥିବାବେଳେ ମୁଖ୍ୟମନ୍ତ୍ରୀ ଚନ୍ଦ୍ରବାବୁ ନାଇଡୁ ଅଭିଯୁକ୍ତଙ୍କ ବିରୋଧରେ ଦୃଢ଼ କାର୍ଯ୍ୟାନୁଷ୍ଠାନ ଗ୍ରହଣ କରାଯିବ ବୋଲି କହିଛନ୍ତି।

ଭାଲେଣ୍ଟାଇନ୍ସ ଡେ'ରେ ନୃଶଂସ ପାଲଟିଲେ ଯୁବକ

ସୂଚନାନୁଯାୟୀ, ଗୌତମୀ କଲେଜରେ ପଢୁଥିବା ସମୟରୁ ଗଣେଶ ତାଙ୍କୁ ଏକତରଫା ଭଲ ପାଉଥିଲେ। ଶୁକ୍ରବାର ଭାଲେଣ୍ଟାଇନ୍ସ ଡେ' ଥିବାରୁ ଗୌତମୀଙ୍କୁ ତାଙ୍କ ମନର କଥା କହିବାକୁ ନିଷ୍ପତ୍ତି ନେଇଥିଲେ ଗଣେଶ। ତଦନୁଯାୟୀ ଶଫିଂ କରି ଫେରୁଥିବା ଗୌତମୀଙ୍କୁ ଗଣେଶ ପ୍ରେମ ନିବେଦନ କରିଥିଲେ। କିନ୍ତୁ ଗୌତମୀ ତାହାକୁ ପ୍ରତ୍ୟାଖ୍ୟାନ କରିଦେଇଥିଲେ।

ଅଭିଯୁକ୍ତ ଯୁବକ ଗଣେଶ

ଏଥିରେ ଗଣେଶ ଉତ୍କ୍ଷିପ୍ତ ହୋଇ ଗୌତମୀଙ୍କ ମୁହଁ ଉପରକୁ ଏସିଡ୍ ଫିଙ୍ଗି ଦେଇଥିଲେ। ସେ ଯନ୍ତ୍ରଣାରେ ଛଟପଟ ହେଉଥିବାବେଳେ ଗଣେଶ ସାଙ୍ଗରେ ଆଣିଥିବା ଏକ ଛୁରିରେ ତାଙ୍କ ମୁଣ୍ଡକୁ ଭୁସି ଦେଇଥିଲେ। ଗୌତମୀଙ୍କ ଚିତ୍କାର ଶୁଣି ସ୍ଥାନୀୟ ଲୋକେ ଚାଲିଆସିଥିବାରୁ ଗଣେଶ ସେଠାରୁ ଫେରାର ହୋଇଯାଇଥିଲେ। ସ୍ଥାନୀୟ ଲୋକେ ଗୌତମୀଙ୍କୁ ଗୁରୁତର ଅବସ୍ଥାରେ ମାଡ଼ନାପାଲି ସରକାରୀ ହସ୍ପିଟାଲରେ ଭର୍ତ୍ତି କରିଥିଲେ। ସେଠାରେ ତାଙ୍କର ଚିକିତ୍ସା ଚାଲିଥିବାବେଳେ ରାଜ୍ୟ ସରକାରଙ୍କ ପକ୍ଷରୁ ସମସ୍ତ ଖର୍ଚ୍ଚ ବହନ କରାଯାଉଛି। ଅଭିଯୁକ୍ତ ଗଣେଶଙ୍କୁ ଧରିବାକୁ ପୋଲିସ ଉଦ୍ୟମ ଚଳାଇଛି।

ଡାକ୍ତର ମଗାଇଥିଲେ ଲାପ୍‌ଟପ୍, ଆସିଲା ମାର୍ବଲ

ସମ୍ବଲପୁର,୧୪।୨ (ପ୍ରମୋଦ ବହିଦାର)

ଅନ୍‌ଲାଇନ୍‌ରେ ଏକ ଲାପ୍‌ଟପ୍ କ୍ରୟ କରି ସମ୍ବଲପୁରର ଦନ୍ତରୋଗ ବିଶେଷଜ୍ଞ ଡା. ଚୌବର୍ଗ ନାଏକ ଠକେଇର ଶିକାର ହୋଇଛନ୍ତି। ଟାଉନଥାନାରେ ଅଭିଯୋଗ କରିବା ପରେ ଶୁକ୍ରବାର ସନ୍ଧ୍ୟାରେ ପୋଲିସ ଡା. ନାଏକଙ୍କୁ ଥାନାକୁ ଡ଼କାଇ ପଚରାଉଚରା କରୁଛି। ସେ ଅନ୍‌ଲାଇନ୍‌ରେ ଏକ ଲାପ୍‌ଟପ୍ କ୍ରୟ କରିଥିଲେ। ମାତ୍ର ତାଙ୍କୁ ସିଲ୍ ପ୍ୟାକେଟ୍‌ରେ ଏକ ମାର୍ବଲ୍ ପଥରଖଣ୍ଡ ମିଳିଥିଲା। ଏନେଇ ସେ ସମ୍ବଲପୁର ଟାଉନ ଥାନାରେ ଏତଲା ଦେଇଛନ୍ତି। ତାଙ୍କ ଏତଲା ଆଧାରରେ ଟାଉନ୍ ଥାନାରେ ଏକ ମାମଲା ରୁଜୁ ହୋଇଛି। ପୋଲିସ ତଦନ୍ତ କରୁଛି।

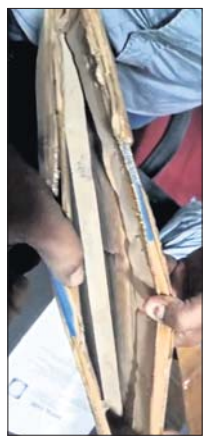

ଠକେଇର ଶିକାର ହୋଇଥିବା ଦନ୍ତରୋଗ ବିଶେଷଜ୍ଞ ଡା. ନାଏକ ପୂର୍ବରୁ ଭିମ୍‌ସାର ଦନ୍ତରୋଗ ବିଭାଗର ସହକାରୀ ପ୍ରଫେସର ଭାବେ କାର୍ଯ୍ୟ କରୁଥିଲେ। ବର୍ତ୍ତମାନ ଟାଉନଥାନା ଅନ୍ତର୍ଗତ ସମ୍ବଲପୁର ମୁଖ୍ୟ ଚିକିତ୍ସାଳୟ ସମ୍ମୁଖରେ ନିଜର ଘରୋଇ କ୍ଲିନିକରେ ରୋଗୀଙ୍କୁ ସେବା ଯୋଗାଉଛନ୍ତି।

ଡା. ନାଏକଙ୍କ କହିବା ଅନୁସାରେ ସେ ଗତ ଫେବୃଆରୀ ୪ରେ ଆମାଜନ ଭଳ ଏକ ନିର୍ଭରଶୀଳ ଅନଲାଇନ୍ ସଂସ୍ଥାରୁ ଅଗ୍ରିମ ଟଙ୍କା ପ୍ରଦାନ କରି ଏକ ଲାପ୍‌ଟପ୍ କ୍ରୟ କରିଥିଲେ। ସେ ଏଚ୍‌ପି କମ୍ପାନୀର ୨୪୦ ଜିଏ(୨୦୨୪) ଇଣ୍ଟେଲ କୋର୍ ଆଇ–୭ ଲାପ୍‌ଟପ୍ ପାଇଁ ଅର୍ଡର ଦେଇ ୬୦,୭୯୯ ଟଙ୍କା ବ୍ୟାଙ୍କ ମାଧ୍ୟମରେ ପଇଠ ମଧ୍ୟ କରିଥିଲେ। ତାଙ୍କ ଅର୍ଡର ଅନୁଯାୟୀ ଉକ୍ତ ସଂସ୍ଥା ପକ୍ଷରୁ ଗତ ଫେବୃଆରୀ ୧୧ରେ ସମ୍ବଲପୁରସ୍ଥିତ ତାଙ୍କ ଘରୋଇ କ୍ଲିନିକ୍‌ରେ ସିଲ୍ ହୋଇଥିବା ଏକ ପ୍ୟାକେଟ୍‌ରେ ଲାପ୍‌ଟପ୍‌କୁ ଡେଲିଭେରି ଦିଆଯାଇଥିଲା। ସେ ସିଲ୍ ନ ଖୋଲି ସେହିପରି ଭାବେ ଏହାକୁ କ୍ଲିନିକ୍‌ରେ ଛାଡ଼ି ଘରକୁ ଚାଲିଯାଇଥିଲେ। ପରଦିନ ଅର୍ଥାତ ୧୨ ତାରିଖରେ ଲାପ୍‌ଟପ୍‌ରେ ସଫ୍ଟୱେର ଇନଷ୍ଟଲେଶନ କରିବାକୁ କମ୍ପ୍ୟୁଟର ଇଞ୍ଜିନିୟରଙ୍କୁ ଡକାଇ ଏହାର ସିଲ୍‌କୁ ଖୋଲିଥିଲେ। ମାତ୍ର ସିଲ୍ ଖୋଲିଲା ବେଳକୁ ସେଥିରେ ଲାପ୍‌ଟପ୍ ବଦଳରେ ଲାପ୍‌ଟପ୍ ଆକାରର ଏକ ମାର୍ବଲ ପଥରଖଣ୍ଡ ବାହାରିଥିଲା। ଯାହାର ସମ୍ପୂର୍ଣ୍ଣ ଭିଡିଓଚିତ୍ର ତାଙ୍କ କ୍ଲିନିକ୍‌ରେ ଥିବା ସିସି କ୍ୟାମେରାରେ ଉତ୍ତୋଳନ ହୋଇଛି। ସେ ସଙ୍ଗେ ସଙ୍ଗେ ସମ୍ବଲପୁରରେ ଥିବା ଆମାଜନ କାର୍ଯ୍ୟାଳୟକୁ ଜଣାଇଥିଲେ। ମାତ୍ର ଉକ୍ତ କାର୍ଯ୍ୟାଳୟ ପକ୍ଷରୁ ତାଙ୍କୁ ସିଧାସଳଖ ଆମାଜନ୍ କମ୍ପାନୀ ସହିତ ଯୋଗାଯୋଗ କରାଯିବାକୁ କୁହାଯାଇଥିଲା। ସେ ସିଧାସଳଖ ଯୋଗାଯୋଗ କରିବାରୁ ଏହାର ସମାଧାନ ପାଇଁ ଠିକ୍ ଭାବେ କିଛି ଉତ୍ତର ନ ଦେଇ କିଛି ଦିନ ସମୟ ମାଗିଥିଲେ। ଆମାଜନ୍ କମ୍ପାନୀର ଫେରସ୍ତ ସୁବିଧା ଥିଲେ ହେଁ ଉକ୍ତ ସାମଗ୍ରୀକୁ ଫେରସ୍ତ ପାଇଁ କମ୍ପାନୀ ୱେବସାଇଟ୍‌ରେ କୌଣସି ସୁବିଧା ବା ଅପ୍‌ଶନ ଦୃଶ୍ୟମାନ ହୋଇ ନ ଥିଲା। ଏହାପରଦିନ ପୁଣି ଏନେଇ ଲିଖିତ ଭାବେ ଅଭିଯୋଗ କରିବା ପରେ ଆମାଜନ କମ୍ପନୀ ପକ୍ଷରୁ ଏକ ମେଲ୍ ଜରିଆରେ ସମାଧାନ ପାଇଁ ପ୍ରତିଶ୍ରୁତି ଦେଇଥିଲେ ମଧ୍ୟ କେତେଦିନ ମଧ୍ୟରେ ସମାଧାନ କରାଯିବ ସେ ସମ୍ପର୍କରେ କିଛି ଜଣାଇ ନ ଥିଲା। ତେଣୁ ସେ ବାଧ୍ୟହୋଇ ଫେବୃଆରୀ ୧୩ରେ ଟାଉନଥାନାରେ ଏତଲା ଦେଇଥିଲେ ବୋଲି କହିଛନ୍ତି।

ଛାତ୍ରୀଙ୍କୁ ଅସଦାଚରଣ ଘଟଣା: ଶିକ୍ଷକ ଗିରଫ, ନିଲମ୍ବିତ

ଧର୍ମଶାଳା,୧୪।୨(ବଟକୃଷ୍ଣ ପରିଡ଼ା)

ଯାଜପୁର ଜିଲା ଜେନାପୁର ଥାନା ଅନ୍ତର୍ଗତ ରେଖିଦେଈପୁର ପଞ୍ଚାୟତ ସରକାରୀ ଉଚ୍ଚ ବିଦ୍ୟାଳୟର ଜଣେ ଛାତ୍ରୀଙ୍କୁ ଅସଦାଚରଣ ଘଟଣାରେ ପୋଲିସ ଅଭିଯୁକ୍ତ ଶିକ୍ଷକଙ୍କୁ ଗିରଫ କରି ଶୁକ୍ରବାର କୋର୍ଟଚାଲାଣ କରିଛି। ଜାମିନ ନାମଞ୍ଜୁର ହେବାରୁ ତାଙ୍କୁ ଜେଲ୍ ହାତଜକୁ ପଠାଇ ଦିଆଯାଇଛି। ଏହାପରେ ଜିଲା ଶିକ୍ଷାଅଧିକାରୀ ତାଙ୍କୁ ନିଲମ୍ବିତ କରିଛନ୍ତି। ସେ ହେଲେ ସହକାରୀ ଶିକ୍ଷକ ଅରୁଣ କୁମାର ମଲ୍ଲ।

ଗତ ମାସ ୩୧ ତାରିଖରେ ଶିକ୍ଷକ ମଲ୍ଲ ଛାତ୍ରୀଙ୍କୁ ଅସଦାଚରଣ କରିଥିଲେ। ଏନେଇ ପୀଡ଼ିତାଙ୍କ ବାପା ଜେନାପୁର ଥାନାରେ ଅଭିଯୋଗ କରିଥିଲେ। ପୋଲିସ ନଂ.୨୭/୨୫ରେ ଏକ ମାମଲା ରୁଜୁ କରି ତଦନ୍ତ ଆରମ୍ଭ କରିଥିଲା। ହେଲେ ପୋଲିସ ଅଭିଯୁକ୍ତ ଶିକ୍ଷକଙ୍କୁ ଗିରଫ ନ କରିବାରୁ ସ୍ଥାନୀୟ ଜନସାଧାରଣ ଓ ଛାତ୍ରୀଛାତ୍ର ଗତ ବୁଧବାର ବିଦ୍ୟାଳୟ ଆଗରେ ଧାରଣା ଦେଇଥିଲେ। ଯାଜପୁର ରୋଡ୍ ଏସ୍‌ଡିପିଓ ସଞ୍ଜୟ କୁମାର ପଟ୍ଟନାୟକ, ଧର୍ମଶାଳା ଅତିରିକ୍ତ ତହସିଲଦାର ଭବେଶ କୁମାର ମାଝି, ଜେନାପୁର ଥାନାଅଧିକାରୀ ନିରୁପମା ଜେନା ପ୍ରମୁଖ ପହଞ୍ଚି ବୁଝାଶୁଝା କରିବା ସହ କାର୍ଯ୍ୟାନୁଷ୍ଠାନ ପ୍ରତିଶ୍ରୁତି ଦେଇଥିଲେ।

ଏଡିଇଓ ପାର୍ଥସାରଥି ଗିରଫ

ଜୟପୁର,୧୪।୨(ପବନ ପାଣିଗ୍ରାହୀ)

ଆୟ ବହିର୍ଭୂତ ସମ୍ପତ୍ତି ଠୁଳ ଅଭିଯୋଗରେ ଜୟପୁର ଭିଜିଲାନ୍ସ ଟିମ୍ କୋଟପାଡ଼ ବ୍ଲକ୍ ବତାସନା ପଞ୍ଚାୟତ ଆକାଉଣ୍ଟାଣ୍ଟ ତଥା ଅତିରିକ୍ତ ଡାଟା ଏଣ୍ଟ୍ରି ଅପରେଟର(ଏଡିଇଓ) ପାର୍ଥସାରଥି ବିଷୋୟୀଙ୍କୁ ଶୁକ୍ରବାର ଗିରଫକରି କୋର୍ଟ ଚାଲାଣ କରିଛି। ପାର୍ଥଙ୍କ ଚମ୍ପିଆସ୍ଥିତ ବାସଭବନ ସହ ୭ଟି ସ୍ଥାନରେ ଏକକାଳୀନ ଗୁରୁବାର ଚଢ଼ାଉ କରାଯାଇଥିଲା। ଏ ନେଇ ପୋଲିସ ଜୟପୁର ଭିଜିଲାନ୍ସ କାର୍ଯ୍ୟାଳୟରେ ଏସ୍‌ପି ପ୍ରଦ୍ୟୁମ୍ନ କୁମାର ଦ୍ୱିବେଦୀ ଗଣମାଧ୍ୟମକୁ ସୂଚନା ଦେଇଛନ୍ତି। ପାର୍ଥ ୨ କୋଟି ୩୬ ଲକ୍ଷରୁ ଊର୍ଦ୍ଧ୍ୱ ତଥା ତାଙ୍କ ଆୟଠାରୁ ୩ଶହ ଗୁଣା ଅଧିକ ସମ୍ପତ୍ତି ଠୁଳ କରିଛନ୍ତି। ତାଙ୍କର ୩ଟି ବିଲ୍ଡିଂ, କୋରାପୁଟ ଜିଲାର ବିଭିନ୍ନ ସ୍ଥାନରେ ୧୫ଟି ପ୍ଲଟ୍, ନଗଦ ୨ ଲକ୍ଷ ୪୫ ହଜାର ଟଙ୍କା, ୨୮୫ ଗ୍ରାମ ସୁନା, ୭୦୩ ଗ୍ରାମ ରୁପା ଓ ୮୫୦୦ ବର୍ଗଫୁଟର କାନ୍ଥୁ ପ୍ରୋସେସିଂ ୟୁନିଟ୍ ଥିବା ଭିଜିଲାନ୍ସ ପକ୍ଷରୁ ସୂଚନା ମିଳିଛି।

ପୁଣି ତଦନ୍ତ କରିବାକୁ ନିର୍ଦ୍ଦେଶ ଦେଲେ ପୋଲିସ ଡିଜି

ଝାରସୁଗୁଡ଼ା,୧୪।୨(ଆଶିଷ ରଞ୍ଜନ ଦାଶ)

ନବ ଦାସଙ୍କ ରୋଷେୟା ଲଳିତ ସାହୁ ଆତ୍ମହତ୍ୟା ମାମଲା ଏବେ ନୂଆମୋଡ଼ ନେଇଛି। ଏହି ମାମଲାର ପୁଣି ତଦନ୍ତ କରିବାକୁ ପୋଲିସ ଡିଜି ଉତ୍ତରାଞ୍ଚଳ ଆଇଜିଙ୍କୁ ନିର୍ଦ୍ଦେଶ ଦେଇଛନ୍ତି। ୨ ବର୍ଷ ୧୦ ମାସ ମାସ ବ୍ୟବଧାନ ପରେ ପୁଣି ଏହାର ତଦନ୍ତ ଫାଇଲ ଖୋଲିବ। ଏହି ସନ୍ଦେହଜନକ ମୃତ୍ୟୁ ଘଟଣାର ନିରପେକ୍ଷ ତଦନ୍ତ ପାଇଁ ଲଳିତଙ୍କ ବାପା ବେଲାଲସେନ ସାହୁ ପୋଲିସ ମହାନିର୍ଦ୍ଦେଶକଙ୍କୁ ଅଭିଯୋଗ କରିବା ଏହାର ପୁନଃ ତଦନ୍ତ ପାଇଁ ଫାଇଲ ଖୋଲିବାକୁ ଯାଉଛି। ପ୍ରକୃତ ଖୋଳତାଡ଼ ହେଲେ ସତ୍ୟ ସାମ୍ନାକୁ ଆସିବ। ଏଥିପାଇଁ ତଦନ୍ତକାରୀ ଅଧିକାରୀ ଭାବେ ଜଣେ ଆଇଆଇସି ଏବଂ ସୁପରଭିଜନ ପାଇଁ ଜଣେ ଅତିରିକ୍ତ ଆରକ୍ଷୀ ଅଧୀକ୍ଷକଙ୍କୁ ଦାୟିତ୍ୱ ଦିଆଯାଇଛି।

ସୂଚନାଯୋଗ୍ୟ ଢେଙ୍କାନାଳ ଜିଲା ହିନ୍ଦୋଳ ବ୍ଲକ ଡେଙ୍ଗବୋରେଇ ଗାଁର ଲଳିତ ସାହୁ ନବ ଦାସଙ୍କ ଝାରସୁଗୁଡ଼ାସ୍ଥିତ ସରବାହାଲ ବାସଭବନରେ ବ୍ୟକ୍ତିଗତ କର୍ମଚାରୀଙ୍କ ପାଇଁ ରୋଷେଇ କରୁଥିଲେ। ୨୦୨୨ ଏପ୍ରିଲ ୧୭ ସନ୍ଧ୍ୟାରେ ରୋଷେୟାଙ୍କ ଝୁଲନ୍ତା ମୃତଦେହ ମନ୍ତ୍ରୀଙ୍କ ସରବାହାଲସ୍ଥିତ ବାସ ଭବନରୁ ମିଳିଥିଲା।

ନବ ଦାସଙ୍କ ରୋଷେୟା ଲଳିତ ସାହୁ ଆତ୍ମହତ୍ୟା ମାମଲା

ସନ୍ଧ୍ୟାରେ ମୃତଦେହ ବ୍ୟବଚ୍ଛେଦ କରିବା ନିୟମ ନ ଥିଲାବେଳେ ସନ୍ଧ୍ୟାରେ ହିଁ ବ୍ୟବଚ୍ଛେଦ କରାଯାଇଥିଲା। ଲଳିତଙ୍କ ବା

ଜନ୍ମଦିନର ଶୁଭେଚ୍ଛା

ସୋନିଆ ପରିବାରବର୍ଗ

ଏଠାରେ ୨ X ୨ ସେ.ମି. ଫଟୋ ଲଗାନ୍ତୁ

ନାମ: .....
ବୟସ:.....
ଜନ୍ମ ତାରିଖ: .....

ସର୍ତ୍ତାବଳୀ: ଏହି କୁପନ ବ୍ୟବହାର କରି ସମ୍ପୂର୍ଣ୍ଣ ମାଗଣାରେ ଜନ୍ମଦିନର ଶୁଭେଚ୍ଛା ଜଣାନ୍ତୁ । ଫଟୋଗ୍ରାଫ ସହିତ କୁପନଟି ପ୍ରକାଶନ ତାରିଖର ୭ ଦିନ ପୂର୍ବରୁ ଜନ୍ମଦିନ ଶୁଭେଚ୍ଛା, ଧରିତ୍ରୀ, ବି-୨୬, ରସୁଲଗଡ ଶିଳ୍ପାଞ୍ଚଳ, ଭୁବନେଶ୍ୱର-୧୦ ଠିକଣାରେ ପହଞ୍ଚିବା ଆବଶ୍ୟକ।

୨୦୨୭ ସୁଦ୍ଧା ୪,୦୦,୦୦୦ ଚାର୍ଜ୍ ପଏଣ୍ଟ ଲକ୍ଷ୍ୟ

ଟାଟା ଇଭିର ନୂଆ ମାଇଲଖୁଣ୍ଟ

ନୂଆଦିଲ୍ଲୀ,୧୪।୨

ଦେଶର ପ୍ରମୁଖ ଇଲେକ୍ଟ୍ରିକ୍ ଭେହିକଲ୍(ଇଭି) କାର୍ ନିର୍ମାତା ତଥା ଟାଟା ମୋଟର୍ସର ସହାୟକ ସଂସ୍ଥା ଟାଟା ଇଭିକୁ ନିକଟରେ ଆଉ ସଫଳତା ମିଳିଛି। ଏପରିକି ଟାଟା ଇଭିର ଚାର୍ଜ ପଏଣ୍ଟ ସଂଖ୍ୟା ନିକଟରେ ୨,୦୦,୦୦୦ ଅତିକ୍ରମ କରି ନୂଆ ମାଇଲଖୁଣ୍ଟ ହାସଲ କରିଛି। ଏହି ପରିପ୍ରେକ୍ଷୀରେ ଟାଟା ଇଭି ଦେଶର ଚାର୍ଜିଂ ମୌଳିକ ସୁବିଧା କ୍ଷେତ୍ରରେ ଦ୍ରୁତ ପରିବର୍ତ୍ତନ କରିବା ପାଇଁ ଏକ ସାହସିକ ଏବଂ ଯୁଗାନ୍ତକାରୀ ପଦକ୍ଷେପ ସମ୍ପର୍କରେ ଘୋଷଣା କରିଛି। ଏପରିକି ୨୦୨୭ ସୁଦ୍ଧା ଟାଟା ଇଭି ୪,୦୦,୦୦୦ ଚାର୍ଜିଂ ପଏଣ୍ଟ ସ୍ଥାପନ ପାଇଁ ଲକ୍ଷ୍ୟ ରଖିଛି।

ବର୍ତ୍ତମାନଠାରୁ ୨ଗୁଣରୁ ଅଧିକ ପଏଣ୍ଟ ସାରା ଦେଶରେ ଉପଲବ୍ଧ ହେବ ବୋଲି କମ୍ପାନୀ ପକ୍ଷରୁ ବିସ୍ତୃତ ଭାବେ କୁହାଯାଇଛି। ଉଲ୍ଲେଖଯୋଗ୍ୟ, ୨୦୧୯ରୁ ଦେଶର ଇଭି ଚାର୍ଜିଂ ସୁବିଧା ଆରମ୍ଭ ହୋଇଥିଲାବେଳେ ଏହି ମୌଳିକ ସୁବିଧା ବିସ୍ତାର କରିବା ପାଇଁ ଟାଟା ଇଭି ପ୍ରଥମରୁ ପ୍ରଚେଷ୍ଟା ଜାରି ରଖିଛି। ପ୍ରଥମେ ଟାଟା ଗ୍ରୁପ୍ କମ୍ପାନୀଗୁଡିକର ସହଭାଗିତାରେ ସିମ୍ପ୍ଲେସ୍ ଘରୋଇ/ହୋମ୍ ଚାର୍ଜିଂ ସମାଧାନର ଶୁଭାରମ୍ଭ କରିଛି ଏବଂ ତା'ପରେ ଇଭି ବହୁଳ ଭାବେ ବ୍ୟବହାର ହେଉଥିବା ସହର ଏବଂ ଏହାର ଆଖପାଖରେ ସାର୍ବଜନୀନ ଚାର୍ଜିଂ ମୌଳିକ ସୁବିଧା ଆରମ୍ଭ କରିବ, ଫଳରେ ବ୍ୟକ୍ତି ବିଶେଷମାନେ ଖୁବ୍‌ଶୀଘ୍ର ଇଭିକୁ ନିଜର ପସନ୍ଦ ପରିବର୍ତ୍ତନ କରିବା ପାଇଁ ମୁଖ୍ୟ ସହାୟତା ଏବଂ ପ୍ରୋତ୍ସାହନ ପ୍ରାପ୍ତ କରିବେ। ଏ ନେଇ ଶୈଳେଶ ଚନ୍ଦ୍ର ପରିଚାଳନା ନିର୍ଦ୍ଦେଶକ ଟାଟା ମୋଟର୍ସ ପାସେଞ୍ଜର ଯାନବାହନ ଏବଂ ଟାଟା ପାସେଞ୍ଜର ଇଲେକ୍ଟ୍ରିକ୍ ମୋବିଲିଟି କହିଥିଲେ, ଟାଟା ଇଭି ହେଉଛି ଭାରତର ଇଭି ବିପ୍ଳବର ଅଗ୍ରଣୀ, କେବଳ ବିଶ୍ୱସ୍ତରୀୟ ଇଲେକ୍ଟ୍ରିକ୍ ଭେହିକଲ୍ ପ୍ରସ୍ତୁତ କରୁଛି, ତାହା ନୁହେଁ ଆମେ 'ଖୋଲା ସହଯୋଗୀତା ୨.୦' ମଧ୍ୟ ଶୁଭାରମ୍ଭ କରିଛୁ ଯାହାର ଲକ୍ଷ୍ୟ ହେଉଛି ଆଗାମୀ ୨ବର୍ଷ ମଧ୍ୟରେ ଅଗ୍ରଣୀ ସିପିଓ ସହଭାଗିତାରେ ଚାର୍ଜିଂ ନେଟ୍‌ୱର୍କକୁ ୪୦୦,୦୦୦ ରୁ ଅଧିକ ପଏଣ୍ଟ ସ୍ଥାପନ କରିବା। ଏହି ପ୍ରଚେଷ୍ଟା ଉପଭୋକ୍ତାମାନଙ୍କର ଚାର୍ଜିଂ ସ୍ପିଡ୍ ବିଶ୍ୱାସଯୋଗ୍ୟତା ଏବଂ ଅନୁଭବ ବୃଦ୍ଧି କରିବ, ଏବଂ ଏହା ସିପିଓମାନଙ୍କର ବ୍ୟବସାୟିକ ଲାଭଦାୟକତା ସମ୍ଭବ କରିବା ସଙ୍ଗେ ସଙ୍ଗେ ସେମାନଙ୍କର ଅଭିବୃଦ୍ଧିରେ ସହାୟକ ହେବ। ଚାର୍ଜିଂ ଅଭିଜ୍ଞତାକୁ ବୃଦ୍ଧି କରିବା ପାଇଁ ଆମେ ସହଯୋଗିତା ମାଧ୍ୟମରେ ପ୍ରମୁଖ ସହର ଏବଂ ଜାତୀୟ ରାଜପଥରେ ଟାଟା ଇଭି ମେଗା ଚାର୍ଜର୍ସ ପଏଣ୍ଟ ଶୁଭାରମ୍ଭ କରୁଛୁ ଏବଂ ତା' ସହ ଗୁଣାତ୍ମକ ମୌଳିକ ସୁବିଧା ସୁନିଶ୍ଚିତ କରି ଟାଟା ଇଭି ଭେରିଫାଏଡ୍ ଚାର୍ଜର୍ସ ମଧ୍ୟ ଶୁଭାରମ୍ଭ କରୁଛୁ।

ଶେୟାର ବଜାରରେ ହ୍ରାସ

ମୁମ୍ବାଇ,୧୪।୨

କ୍ରମାଗତ ଅଷ୍ଟମ ଦିନ ଲାଗି ଘରୋଇ ଶେୟାର ବଜାର କାରବାରରେ ହ୍ରାସ ଘଟିଛି। ଏପରିକି ଚଳିତ ସପ୍ତାହର ଶେଷ କାର୍ଯ୍ୟ ଦିବସ ଫଳାଫଳ ଅନୁଯାୟୀ ଶେୟାର ବଜାରର ନିବେଶକମାନେ ଲକ୍ଷାଧିକ ଟଙ୍କାର ନିବେଶ ହରାଇଛନ୍ତି। ବିଶେଷ କରି ଶୁକ୍ରବାର ବମ୍ବେ ଷ୍ଟକ ଏକ୍ସଚେଞ୍ଜ (ବିଏସଇ) ର ସେନସେକ୍ସ ୨୦୦ (୧୯୯.୭୬) ପଏଣ୍ଟ କମି ୭୫,୯୩୯ (୭୫,୯୩୯.୨୧) ଅଙ୍କରେ କାରବାର ବନ୍ଦ ହୋଇଥିଲା। ସେହିଭଳି ନ୍ୟାଶନାଲ ଷ୍ଟକ ଏକ୍ସଚେଞ୍ଜ (ଏନଏସଇ)ର ନିଫ୍ଟି-୫୦ରେ ମଧ୍ୟ ୧୦୨ (୧୦୨.୧୫) ପଏଣ୍ଟ ହ୍ରାସ ଘଟି ୨୨,୯୨୯(୨୨,୯୨୯.୨୫) ଅଙ୍କରେ କାରବାର ଶେଷ ହୋଇଥିଲା। ଅପରପକ୍ଷରେ ବିଏସଇ ସେନସେକ୍ସର ମିଡକ୍ୟାପ୍ ଓ ସ୍ମଲକ୍ୟାପ୍ ଶେୟାରଗୁଡିକର ଇଣ୍ଡେକ୍ସ ସହିତ ଏନଏସଇ ନିଫ୍ଟି ମିଡକ୍ୟାପ,ସ୍ମଲକ୍ୟାପ ଏବଂ ବ୍ୟାଙ୍କ ଶେୟାରଗୁଡିକର କାରବାରରେ ପରିବର୍ତ୍ତନ ହୋଇଛି।

ପିଏନ୍‌ବିର ଏମ୍‌ଏସ୍‌ଏମ୍‌ଇ ଏକ୍ସପୋ

ଏମ୍‌ଏସ୍‌ଏମ୍‌ଇ ଏକ୍ସପୋ ଉଦ୍‌ଘାଟନୀ ଅବସରରେ ନିମନ୍ତ୍ରିତ ଅତିଥିଙ୍କ ସହ ଅନ୍ୟମାନେ ଉପସ୍ଥିତ ଅଛନ୍ତି।

ଭୁବନେଶ୍ୱର,୧୪।୨

ପଞ୍ଜାବ ନ୍ୟାଶନାଲ ବ୍ୟାଙ୍କ (ପିଏନବି) ର ବହୁ ପ୍ରତିକ୍ଷୀତ ପ୍ରଦର୍ଶନୀ 'ଏମ୍‌ଏସ୍‌ଏମ୍‌ଇ ଏକ୍ସପୋ-୨୦୨୫' ନିକଟରେ ଅନୁଷ୍ଠିତ ହୋଇଯାଇଛି। ଏପରିକି ଏହି ମେଳା ଉଭୟ ଘରୋଇ ଏବଂ ଜାତୀୟ ବଜାରରେ ଆୟୋଜିତ ହୋଇଥିଲାବେଳେ ଓଡିଶାର ଭୁବନେଶ୍ୱର, କଟକ, ବ୍ରହ୍ମପୁର, ସମ୍ବଲପୁର, ବାଲେଶ୍ୱର, ଅନୁଗୁଳ ଏବଂ ଢେଙ୍କାନାଳଠାରେ ମଧ୍ୟ ଏହି ଏମ୍‌ଏସ୍‌ଏମ୍‌ଇ ଏକ୍ସପୋର ଆୟୋଜନ କରାଯାଇଥିଲା। ଏହି ପରିପ୍ରେକ୍ଷୀରେ ପିଏମ୍‌ଇଜିପି, ପିଏମ୍ ସ୍ୱନିଧି, ପିଏମ୍ ବିଶ୍ୱକର୍ମା, ପିଏମ୍ ମୁଦ୍ରା, ପିଏମ୍‌ଏଫ୍‌ଏମ୍‌ଇ ଆଦି ବିଷୟରେ ସଚେତନତା ସୃଷ୍ଟି ସହ ବ୍ୟାଙ୍କର ବିଭିନ୍ନ ଋଣ ଉତ୍ପାଦ ଜିଏସ୍‌ଟି ଏକ୍ସପ୍ରେସ୍, ପ୍ରାଇମ୍ ପ୍ଲସ୍, ପିଏନ୍‌ବି ସମ୍ପତ୍ତି ଆଦି ଯୋଜନା ମାଧ୍ୟମରେ ଗ୍ରାହକମାନଙ୍କୁ ବିତ୍ତୀୟ ସହାୟତା ଯୋଗାଇ ଦେବା ଏହି ଏକ୍ସପୋର ମୂଳ ଲକ୍ଷ୍ୟ ରହିଥିଲା। ସେହିଭଳି ଭୁବନେଶ୍ୱର ମଣ୍ଡଳ କାର୍ଯ୍ୟାଳୟ ପରିସରରେ ଆୟୋଜିତ ଏମ୍‌ଏସ୍‌ଏମ୍‌ଇ ଏକ୍ସପୋକୁ ଓଡ଼ିଶା ସରକାରଙ୍କ ପ୍ରମୁଖ ସଚିବ ସଞ୍ଜୀବ କୁମାର ମିଶ୍ର ଉଦଘାଟନ କରିଥିଲେ।

ରାଜ୍ୟସ୍ତରୀୟ କୁଇଜ୍ ପ୍ରତିଯୋଗିତାରେ ଡ୍ରିମ୍‌ସ ଚାମ୍ପିୟନ

ଭୁବନେଶ୍ୱର,୧୪।୨ (ଅଭୟ ଦାଶ)

ରାଜ୍ୟର ପ୍ରମୁଖ ଘରୋଇ ଶିକ୍ଷାନୁଷ୍ଠାନ ତଥା ଡ୍ରିମ୍‌ସ ବିଶ୍ୱବିଦ୍ୟାଳୟର ସହାୟକ ପ୍ରତିଷ୍ଠାନ 'ଡ୍ରିମ୍‌ସ ମ୍ୟାନେଜମେଣ୍ଟ ସ୍କୁଲ'ର ବିଦ୍ୟାର୍ଥୀ ରାଜ୍ୟସ୍ତରୀୟ କୁଇଜ୍ ପ୍ରତିଯୋଗିତାରେ ଚାମ୍ପିୟନ ହୋଇଛନ୍ତି।

ଉଲ୍ଲେଖଯୋଗ୍ୟ, ଦିଲୀପ ଶତପଥୀ ମେମୋରିଆଲ ଟ୍ରଷ୍ଟ ଏବଂ ସୃଷ୍ଟି ଏକାଡେମୀ ଅଫ୍ ମ୍ୟାନେଜେମେଣ୍ଟର ମିଳିତ ସହଯୋଗରେ ଏହି ରାଜ୍ୟସ୍ତରୀୟ କୁଇଜ୍ ପ୍ରତିଯୋଗିତା ନିକଟରେ ଅନୁଷ୍ଠିତ ହୋଇଯାଇଛି। ଭୁବନେଶ୍ୱରଠାରେ ଆୟୋଜିତ ଏହି ପ୍ରତିଯୋଗିତାରେ ଡ୍ରିମ୍‌ସ ମ୍ୟାନେଜମେଣ୍ଟ ସ୍କୁଲର ଛାତ୍ର ପାର୍ଥସାରଥି ସ୍ୱାଇଁ ଏବଂ ଦେବସ୍ମିତା ମହାନ୍ତଙ୍କ ଯୋଡ଼ି ଚାମ୍ପିୟନ ଟ୍ରଫି ହାସଲ କରିଛନ୍ତି। ଅପରପକ୍ଷରେ ଉଭୟଙ୍କୁ ପୁରସ୍କାର ସ୍ୱରୂପ ୨୫,୦୦୦ ଟଙ୍କାର ଅର୍ଥ ରାଶି ମିଳିଛି।

କୃତୀ ପ୍ରତିଯୋଗୀଙ୍କ ସହ କଲେଜ କର୍ତ୍ତୃପକ୍ଷ ଓ ଅନ୍ୟମାନେ ଉପସ୍ଥିତ ଅଛନ୍ତି।

ସେହିପରି ପାର୍ଥସାରଥି ଏବଂ ଦେବସ୍ମିତା ଡ୍ରିମ୍‌ସ ମ୍ୟାନେଜମେଣ୍ଟ ସ୍କୁଲର ବିବିଏ ଶେଷବର୍ଷରେ ଅଧ୍ୟୟନ କରୁଛନ୍ତି। ଏହି ପୁରସ୍କାର ପାଇବା ପରେ ଶିକ୍ଷାନୁଷ୍ଠାନର ଛାତ୍ରୀଛାତ୍ରୀ ଓ ଅଧ୍ୟାପିକା ଅଧ୍ୟାପକଙ୍କ ମହଲରେ ଖୁସିର ଲହରି ଖେଳିଯାଇଛି।

ଏହି ପରିପ୍ରେକ୍ଷୀରେ ବିଶ୍ୱବିଦ୍ୟାଳୟ ପକ୍ଷରୁ ଏକ ସ୍ୱତନ୍ତ୍ର କାର୍ଯ୍ୟକ୍ରମ ଆୟୋଜନ କରାଯାଇଥିଲା। ଉକ୍ତ କାର୍ଯ୍ୟକ୍ରମରେ ଡ୍ରିମ୍‌ସ ବିଶ୍ୱବିଦ୍ୟାଳୟର ପ୍ରତିଷ୍ଠାତା ଅଧ୍ୟକ୍ଷ ଡ. ପ୍ରମୋଦ ଚନ୍ଦ୍ର ରଥ ଯୋଗଦେଇ କୃତୀ ପ୍ରତିଯୋଗୀଙ୍କୁ ସମ୍ବର୍ଦ୍ଧିତ କରିବା ସହ ସେମାନଙ୍କୁ ଡ୍ରିମ୍‌ସର 'ବ୍ରାଣ୍ଡ ଆମ୍ବାସାଡର' ଭାବେ ବର୍ଣ୍ଣନାକରି ସେମାନଙ୍କର ଉଜ୍ଜ୍ୱଳ ଭବିଷ୍ୟତ କାମନା କରିଥିଲେ।

ଟିଆର୍‌ଇଏଲ୍ ସହ ଟିଆର୍‌ଜିର ବୁଝାମଣା

ନୂଆଦିଲ୍ଲୀ,୧୪।୨

ଟେକ୍ସମାକୋ ରେଲ ଆଣ୍ଡ ଇନିୟରିଂ ଲିମିଟେଡ୍ (ଟିଆର୍‌ଇଏଲ୍) ଏବଂ ଟ୍ରିନିଟି ରେଲ ଗ୍ରୁପ୍ ବା ଟିଆର୍‌ଜି ଏଲ୍‌ଏଲ୍‌ସି ମଧ୍ୟରେ ଏକ ଦ୍ୱିପାକ୍ଷିକ ବୁଝାମଣା ନିକଟରେ ହୋଇଯାଇଛି। ଏପରିକି ଏକ ଗ୍ଲୋବାଲ୍ ସପ୍ଲାୟ ଏବଂ ସେବା ଯୋଗାଇବ ଲକ୍ଷ୍ୟରେ ଏହି ଚୁକ୍ତିନାମା ସ୍ୱାକ୍ଷର କରାଯାଇଛି। ଏହି ଚୁକ୍ତିନାମା ରେଲ୍ ସମାଧାନର ଡିଜାଇନ୍, ଉନ୍ନୟନ ଏବଂ ନବୀନତାରେ କାମ କରିବା ପାଇଁ ଅନେକ ଅଞ୍ଚଳରେ ସହଯୋଗ କରିବ। ଏ ସମ୍ପର୍କରେ ଟେକ୍ସମାକୋ ରେଲ୍ ଏବଂ ଇନିୟରିଂ ଲିମିଟେଡ୍‌ର ଉପାଧ୍ୟକ୍ଷ ଏବଂ କାର୍ଯ୍ୟକାରୀ ନିର୍ଦ୍ଦେଶକ ଇନ୍ଦ୍ରଜିତ ମୁଖାର୍ଜୀ କହିଛନ୍ତି, ଟ୍ରିନିଟି ରେଲ ଗ୍ରୁପ୍ ସହିତ ଏହି ଚୁକ୍ତିନାମା ଟେକ୍ସମାକୋ ଏବଂ ସାରା ଭାରତୀୟ ରେଲ୍ ଶିଳ୍ପ ପାଇଁ ଏକ ମାଇଲଷ୍ଟୋନ୍ ମାନ୍ୟତାରେ ମିଳିଥିବା ସଫଳତା। ଟ୍ରିନିଟିର ଉନ୍ନତ ପ୍ରଯୁକ୍ତି ଏବଂ ଦକ୍ଷତାକୁ ବ୍ୟବହାରକରି ଆମେ ରୋଲିଂ ସ୍ଟକ୍ ଖଣ୍ଡ ଏକ ନୂତନ ପ୍ରାଚ୍ୟୟ ପ୍ରଦାନ କରିବାକୁ ପ୍ରସ୍ତୁତ ଅଛୁ। ସେହିଭଳି ସୁଦୀପ୍ତ ମୁଖାର୍ଜୀ (ପ୍ରବନ୍ଧନ ନିର୍ଦ୍ଦେଶକ, ଟେକ୍ସମାକୋ ରେଲ ଏବଂ ଇନିୟରିଂ ଲିମିଟେଡ୍) କହିଛନ୍ତି, ଟ୍ରିନିଟି ରେଲ୍ ଗ୍ରୁପ୍ ସହିତ ଆମର ଏହି ଚୁକ୍ତିନାମା ଏକ ନୂତନ ଯୁଗର ସୃଷ୍ଟି କରିବାକୁ ଯାଉଛି। ଏହି ସହଯୋଗ ଗ୍ଲୋବାଲ୍ ରେଲ ପ୍ରଯୁକ୍ତିକୁ ଭାରତୀୟ ମାନ୍ୟୁଫାକ୍ଚରିଂ କ୍ଷମତା ସହିତ ଏକତ୍ର କରିବାକୁ ସୂଚିତ କରିଛି। ସେହିପରି ଡାନ୍ ଆଣ୍ଡରସନ୍, ଟ୍ରିନିଟି ରେଲ ଗ୍ରୁପ୍ ଏଲ୍‌ଏଲ୍‌ସି କର୍ପୋରେଟ୍ ଷ୍ଟ୍ରାଟେଜିର ଉପାଧ୍ୟକ୍ଷ କହିଛନ୍ତି, ଟ୍ରିନିଟି ରେଲ ଗ୍ରୁପ୍, ଟେକ୍ସମାକୋ ସହିତ ଏହି ଚୁକ୍ତିନାମାରେ ଯୋଗ ଦେଇ ଏକ ନୂତନ ପରିବର୍ତ୍ତନ କରିବାରେ ଗର୍ବିତ ହୋଇଛି। ଟେକ୍ସମାକୋ ଏବଂ ଟ୍ରିନିଟି ରେଲ୍ ଗ୍ରୁପ୍ ମଧ୍ୟରେ ଏହି ଚୁକ୍ତିନାମା ରେଲ୍ ଟ୍ରାନ୍ସପୋର୍ଟ୍ ଇନ୍‌ଫ୍ରାଷ୍ଟ୍ରକଚରକୁ ଆଧୁନିକ କରିବାକୁ, ପେଲୋଡ୍ କ୍ଷମତାକୁ ବୃଦ୍ଧି କରିବାକୁ ଏବଂ ଇଣ୍ଡଷ୍ଟ୍ରିର ସ୍ଥାୟୀ ବିକାଶକୁ ପ୍ରେରିତ କରିବାକୁ ଆଶା କରାଯାଉଛି।

ଅନ୍‌ଲାଇନରେ ଫାର୍ମାସି ସୁବିଧା

ନୂଆଦିଲ୍ଲୀ,୧୪।୨

ବର୍ତ୍ତମାନର ବ୍ୟସ୍ତବହୁଳ ଜୀବନ ଏବଂ ଅନ୍ୟାନ୍ୟ କାରଣକୁ ଆଖି ଆଗରେ ରଖି ଆମାଜନ ପକ୍ଷରୁ ନୂତନ ସେବାର ଶୁଭାରମ୍ଭ କରାଯାଇଛି। ଏପରିକି ଗ୍ରାହକଙ୍କୁ ଭରସାଯୋଗ୍ୟ ଡୋରଷ୍ଟେପ୍ ଡେଲିଭରି ସହିତ ୧୦୦% ସେବାଯୋଗ୍ୟ ପିନ୍‌କୋଡ୍‌ରେ ଫାର୍ମାସି ସୁବିଧା ଆମାଜନ୍ ଫାର୍ମାସି ଜରିଆରେ ଯୋଗାଇ ଦିଆଯାଉଛି। ଗ୍ରାହକ ଘରେ ବସି ଅନ୍‌ଲାଇନରେ ସେମାନଙ୍କର ଆବଶ୍ୟକ ଔଷଧ ଅର୍ଡର କରିବାର ସୁବିଧା ପ୍ରଦାନ କରୁଛି, ଯେବେ କି ଗ୍ରାହକଙ୍କୁ ଲାଇସେନ୍ସପ୍ରାପ୍ତ ବିକ୍ରେତାଙ୍କ ସହ ଯୋଡ଼ି ବାସ୍ତବରେ ନିରବଚ୍ଛିନ୍ନ ଅନୁଭୂତି ପ୍ରଦାନ କରିବାକୁ ଚେଷ୍ଟା କରୁଛି। ଏହାର ଯାଞ୍ଚ କରାଯାଇଥିବା ବିକ୍ରେତାଙ୍କ ମାଧ୍ୟମରେ ଆପଣ ପ୍ରେସ୍କ୍ରିପସନ୍ ଔଷଧ, ଓଟିସି ଔଷଧ, ଡାକ୍ତରୀ ଉପକରଣ, ସପ୍ଲିମେଣ୍ଟ ଏବଂ ସ୍ୱାସ୍ଥ୍ୟ ଉତ୍ପାଦଗୁଡିକର ଏକ ବିଶାଳ ଚୟନ ଅନୁସନ୍ଧାନ କରିପାରିବେ। ସେହିଭଳି ଆମାଜନର ଦେଶବ୍ୟାପୀ ଲଜିଷ୍ଟିକ୍ ନେଟ୍‌ୱର୍କ ବ୍ୟବହାରକରି ଗ୍ରାହକମାନେ ବର୍ତ୍ତମାନ ବିଭିନ୍ନ ପ୍ରକାର ଔଷଧ ପାଇପାରିବେ।

Classified Everyday
0674-2580101, 9692975378

AUTOMOBILE SALE

Honda Grazia Scooter, Yellow, Three year old, done 9000 kilometers immediate sale 67000/- . 9090057547. D-2896

REAL ESTATE SALE

ହଂସପାଳ ଛକରୁ 8K.M. ଭିଙ୍ଗାରପୁରରେ 1300sqft. 7,80,000/- ପ୍ଲଟ୍ ବିକ୍ରିହେବ। 9114705579. D-76238

Ready to move 2BHK and 3BHK flat for sale near Anandabana at Kalinga Nagar. Contact: 9437309741. D-2801

Ready to move 4BHK flat 1st floor with double parking, Saubhagya Nagar near Narula Sweets, 2049 SBA, 6500/- per sqft. Contact: 7978584549. D-75594

ଆଶ୍ଚର୍ଯ୍ୟଜନକ ଅପ୍ରିୟ ସତ୍ୟ, ଦଶହଜାରରୁ ତିନିଲକ୍ଷ ମଧ୍ୟରେ best investment project- 8917622925. D-2923

Duplex at Retang Medical, Station near C.V. Raman, 4BHK Apartment near Sum Hospital, Kalinganagar, DAV, KV, Bhubaneswar- 7008459987. D-76232

Gharabari converted Plots available near Hitech Square, Sundarpada, Bhubaneswar. For more Details Contact- 9778832554, 9437226965. D-2930

Luxury flat all amenity and newly full furnished (1350sqft) at M.J. Woods Andharua, Jagannath Prasad, Bhubaneswar, Mob- 9078280148 ready to move (no broker). D-2848

Indivisual Re-Sale Plot sale Sundarpada, Hi-Tech Plaza @ 1400/- Nakhara- 1700/. 9776866520. D-76235

ଫୁଲନଖରା ନିକଟସ୍ଥ **Sum Hospital-2** ଓ **Grand Bazar** ସମ୍ମୁଖରୁ ଅଳ୍ପ ଦୂରତାରେ ବାସୋପଯୋଗୀ ଘରବାରି ପ୍ଲଟ୍ କିଣନ୍ତୁ। 6372509299. D-76239

ପାଠକଙ୍କ ପାଇଁ ସୂଚନା

କ୍ଲାସିଫାଏଡରେ ପ୍ରକାଶିତ କେତେକ ବିଜ୍ଞାପନକୁ ଭିତ୍ତିକରି କିଛି ପାଠକ ଠକାମିର ଶିକାର ହେଉଥିବା ଆମର ଦୃଷ୍ଟିଗୋଚର ହେଉଛି। ବିଜ୍ଞାପନ ଦେଉଥିବା ସଂସ୍ଥାମାନଙ୍କ ସହ କାରବାର କରିବା ପୂର୍ବରୁ ସବିଶେଷ ତଥ୍ୟ ଓ ନିଜର ବିବେକ ଖଟାଇ କାରବାର କରନ୍ତୁ। ଏଥିପାଇଁ ଧରିତ୍ରୀ କର୍ତ୍ତୃପକ୍ଷ ଦାୟୀ ରହିବେ ନାହିଁ।

For Rent/Lease: Commercial space at Palasuni, behind Bhubaneswar Water Works, 6000sqft Godown & 1500sqft Office. Contact: 9437468247/ 9437035347. D-2838

For Rent/Lease: Commercial space at Keshura, Puri Bypass Road, ideal for Office, Bank or Showroom. Ground Floor: 3000sqft, 1st & 2nd Floor: 4800sqft each. Contact: 9437468247/ 9437035347. D-2839

Office/ Residence 1475 sqft. 4th Lane, Somanath Nagar, Berhampur. Ph No.- 8847842379, 9437423568. D-2929

Newly open Jyoti spa positively health benefits (Expert therapist). 8458067955 D- 76192

Full body massage experience, good looking therapist @999 (Bhubaneswar). 9078484455. D-2815

Take wellness herbal full body relax massage by trend therapist. 7008773793. D-76193

AFFIDAVIT

By virtue of an affidavit sworn before the Executive Magistrate, Bari, dated 14.02.2025, I, Rabinarayan Behera, Address: At-Malada, P.O.- Udayapur, P.S.- Bariramachandrapur, Dist.-Jajpur, Odisha-755017 declare that I have changed my name from Rabi Behera to Rabinarayan Behera. Henceforth, I shall be known as Rabinarayan Behera for all purposes. D-2926

By virtue of an affidavit sworn before the Executive Magistrate, Dharmasala, dated 14.02.2025, I, Rasananda Dehuri, Address: At-Chheliapada, P.O.-Mahisara, P.S.-Dharmasala, Dist.-Jajpur, Odisha-755023 declare that I have changed my son's name from Anada Dehuri to Ananda Dehuri. Henceforth, he shall be known as Ananda Dehuri for all purposes. D-2927

By virtue of an affidavit sworn before the Executive Magistrate, Keonjhar, dated 13.02.2025, I, Chandrasekhar Das, Address: At-Kusumjodi, P.O.-Sagadapata, P.S.-Harichandanpur, Dist.-Keonjhar, Odisha-758080 declare that I have changed my name from Chandrasekhar Das So-Ramakanta Das to Chandrasekhar Das. Henceforth, I shall be known as Chandrasekhar Das for all purposes. D-2925

By virtue of an affidavit sworn before the Executive Magistrate, Rajgangpur, No.-390, dated 14.02.2025, I, Chandrika Sahu, W/o- Gopal Krishna Behera, R/o- Govt. Medical Campus, Ward No.-4, P.O./P.S.- Rajgangpur, Dist.- Sundargarh, Odisha declare that I have changed my daughter's name from Madhusmita Sahu to Madhusmita Behera. Henceforth, she shall be known as Madhusmita Behera for all purposes.
Chandrika Sahu
D-2928

ନିଜର ପ୍ରିୟଜନମାନଙ୍କୁ ଜନ୍ମଦିନର ଓ ବିବାହ ଶୁଭେଚ୍ଛା ଜଣାନ୍ତୁ କେବଳ ଟ୨୧୦/- ରେ। ରଙ୍ଗୀନ ଟ୪୨୦/- ରେ। (ଫଟୋ ସହ) ବି.ଦ୍ର.: ଶୁଭେଚ୍ଛା ୬ସେମି. (H) X ୪ସେମି. (W) ହେବା ଆବଶ୍ୟକ।

By virtue of an affidavit sworn before the Notary Public, Bhubaneswar, (No.73AA573253) dt. 10.02.2025 that I have changed my name Bandana Kumari Nayak to Bandana Routray, W/o- Ajaya Kumar Routray, Vill/ P.O.- Kulasukarpada, P.S.- Nischintakoili, Dist.- Cuttack for all purposes. D-2924

By an affidavit notarized on Dtd.13.02.2025, I, Karishma Parwin, W/o- Mirza Afroz Baig, Vill.- Akarapada, PO- Nalipur, PS- Mahanga, Dist.- Cuttack, Odisha- 754205 declare that I have changed my name from Sk Karisma to Karishma Parwin. Henceforth, I shall be known as Karishma Parwin for all purposes. D-2933

By virtue of an affidavit sworn before Executive Magistrate, Basudevpur, dated- 10.02.2025, I, Harihar Biswal, S/o- Sibaprasad Biswal, At- Chhatrapur, P.O.- Patnamishrapur, P.S.- Nayakanidhi, Dist.- Bhadrak, declare that my minor daughter wrongly named as Rojalin Biswal in Aadhaar Card. Henceforth. She will be named as Rojali Biswal for all purposes. D-2935

ମନେ ପଡ଼ନ୍ତି

ଅଶ୍ରୁଳ ଶ୍ରଦ୍ଧାଞ୍ଜଳି

ୱସନ୍ନ୍ୟାସୀ ଲେଙ୍କା

ଦେଢ଼ପଛ ଅରାଡ଼, ଫୁଲାଡ଼ି, ବାଲେଶ୍ୱର
ଆବିର୍ଭାବ: ୧୧।୧୨।୧୯୪୪
ତିରୋଧାନ: ୦୫।୦୨।୨୦୨୫
ଆଜି ଆପଣଙ୍କ ତିରୋଧାନର ଏକାଦଶାହରେ ଆପଣଙ୍କ ଆତ୍ମାର ସଦ୍‌ଗତି ନିମନ୍ତେ ପ୍ରଭୁ ଶ୍ରୀଜଗନ୍ନାଥଙ୍କ ଚରଣାରବିନ୍ଦରେ କୋଟି କୋଟି ପ୍ରଣାମ ଜଣାଉଛୁ।
ହତଭାଗ୍ୟ ପତ୍ନୀ– ପୂର୍ଣ୍ଣିମା ଲେଙ୍କା, ଭାଇ ବନା, ଘୁଗୁନା, ରବି ଓ ଶୋକସନ୍ତପ୍ତ ଅନ୍ୟାନ୍ୟ ପରିବାର ସଦସ୍ୟ ମାମା, ହରିଆ ,ଶିବ, ପୁନୁ, ଯନୁ, ଲୁଚୁନୁ, ଲିଙ୍କୁନ, ଲକି, ପାୟଲ, ଗଣେଶ, ବାପୁନୁ, ଦିବ୍ୟାଂଶୁ, ରୁନାଲ ଓ ଆତ୍ମୀୟସ୍ୱଜନ ବୃନ୍ଦ ।
ଧ-୨୯୩୧

**

ଜିଲାପାଳଙ୍କ ଅଫିସ ସମ୍ମୁଖରେ ଶ୍ରମିକ ଧାରଣା

ଅନୁଗୋଳ,୧୪।୨ (ମାନସ ବିଶ୍ୱାଳ)

କେନ୍ଦ୍ରୀୟ ଶ୍ରମିକ ସଙ୍ଗଠନ ପକ୍ଷରୁ ଜିଲାପାଳଙ୍କ କାର୍ଯ୍ୟାଳୟ ସମ୍ମୁଖରେ ଧାରଣା ଦିଆଯାଇଛି।

କେନ୍ଦ୍ରୀୟ ଶ୍ରମିକ ସଙ୍ଗଠନ ଏଆଇୟୁଟିୟୁସି ସର୍ବଭାରତୀୟ କମିଟି ଆହ୍ୱାନରେ ୧୧ରୁ ୧୭ ତାରିଖ ଦାବି ସପ୍ତାହ ଉପଲକ୍ଷେ ଶୁକ୍ରବାର ଅନୁଗୋଳ ଜିଲାପାଳଙ୍କ ଅଫିସ ସମ୍ମୁଖରେ ଏକ ଶ୍ରମିକ ଧାରଣା ଅନୁଷ୍ଠିତ ହୋଇଯାଇଛି। ଶ୍ରମିକ-କର୍ମଚାରୀ ବିରୋଧୀ ୪ଟି ଶ୍ରମକୋଡ ଓ ଅନ୍ୟ କଳା ଆଇନଗୁଡ଼ିକୁ ପ୍ରତ୍ୟାହାର କରିବା, ପ୍ରଚଳିତ ସମସ୍ତ ଶ୍ରମ ଆଇନ କଡ଼ାକଡ଼ି ଭାବେ ଲାଗୁ କରିବା, ଦୈନିକ କାର୍ଯ୍ୟ ନିର୍ଘଣ୍ଟ ୮ରୁ ୧୨ ଘଣ୍ଟାକୁ ବୃଦ୍ଧି ପ୍ରସ୍ତାବ ବାତିଲ କରିବା, କାମ କରିବାର ଅଧିକାରକୁ ସାମ୍ବିଧାନିକ ମୌଳିକ ଅଧିକାର ଭାବେ ସ୍ୱୀକୃତି ଦେବା, ସମସ୍ତ ବେକାର ଯୁବତୀ ଯୁବକଙ୍କୁ ସ୍ଥାୟୀ ଭିତ୍ତିରେ ନିଯୁକ୍ତି ପ୍ରଦାନ କରିବା, ରାଷ୍ଟ୍ରାୟତ୍ତ ଉଦ୍ୟୋଗର ଘରୋଇକରଣ ବନ୍ଦ କରିବା, ସମାନ କାମ ପାଇଁ ସମାନ ମଜୁରି, ମଧ୍ୟାହ୍ନ ଭୋଜନ ପାଚିକା, ସହାୟିକା, ଆଶା, ଅଙ୍ଗନୱାଡି କର୍ମୀ, ସହାୟକଙ୍କୁ ସରକାରୀ କର୍ମଚାରୀ ମାନ୍ୟତା, ମାସିକ ସର୍ବନିମ୍ନ ମଜୁରି ୨୮ହଜାର ଟଙ୍କା ନିର୍ଦ୍ଧାରଣ କରିବା ଆଦି ଦାବି ଉପରେ ପଦକ୍ଷେପ ନେବାକୁ ଦାବି କରାଯାଇଥିଲା। ଏଆଇୟୁଟିୟୁସି ଅନୁଗୋଳ ଜିଲା କମିଟି ସଭାପତି ପ୍ରହ୍ଲାଦ ଚନ୍ଦ୍ର ସାହୁଙ୍କ ସଭାପତିତ୍ୱରେ ଅନୁଷ୍ଠିତ ସଭାରେ ଏଆଇୟୁଟିୟୁସି ରାଜ୍ୟ ସମ୍ପାଦକ ଜୟସେନ ମେହେର, ଜିଲା ସମ୍ପାଦକ ବ୍ରଜବନ୍ଧୁ ସାହୁ, ସମ୍ପାଦକମଣ୍ଡଳୀ ସଭ୍ୟ ତୀର୍ଥଲାସୀ ଭୋଇ, ଗୁନା ନାଏକ ପ୍ରମୁଖ ବକ୍ତବ୍ୟ ରଖିଥିଲେ। ପରେ ଧାରଣାସ୍ଥଳରୁ ଏକ ପ୍ରତିନିଧିମଣ୍ଡଳୀ ଅତିରିକ୍ତ ଜିଲାପାଳଙ୍କୁ ସାକ୍ଷାତ କରି ପ୍ରଧାନମନ୍ତ୍ରୀଙ୍କ ଉଦ୍ଦେଶ୍ୟରେ ୨୬ ଦଫା ସମ୍ବଳିତ ସ୍ମାରକପତ୍ର ପ୍ରଦାନ କରିଥିଲେ। ଅନ୍ୟମାନଙ୍କ ମଧ୍ୟରେ ଏଆଇୟୁଟିୟୁସି ଜିଲା ସମ୍ପାଦକମଣ୍ଡଳୀ ସଭ୍ୟ ଦୁଃଖଶ୍ୟାମ ମଲ୍ଲିକ, ପ୍ରତାପ ପ୍ରଧାନ, ପ୍ରତାପ ଚନ୍ଦ୍ର ସାହୁ, ହେମନ୍ତ କ୍ଷେତ୍ରୀ, ସିଲୁ ଧଳ, ବୁଲି ବାରିକ, ଶୁକଦେବ ସିଂହଙ୍କ ସମେତ ବହୁ ପୁରୁଷ ଓ ମହିଳା ଶ୍ରମିକ ଅଂଶଗ୍ରହଣ କରିଥିଲେ।

ସ୍ନାକ୍ସ ଦୋକାନରେ ଅଗ୍ନିକାଣ୍ଡ

ଛେଣ୍ଡିପଦା,୧୪।୨ (ଅଜିତ ଧଳ)

ଅନୁଗୋଳ ଜିଲା ଜରପଡ଼ା ଥାନା କାତଡ଼ାଠାରେ ଥିବା ଏକ ସ୍ନାକ୍ସ ଦୋକାନରେ ଅଗ୍ନିକାଣ୍ଡ ଘଟି ଲକ୍ଷାଧିକ ଟଙ୍କାର ସାମଗ୍ରୀ ପୋଡି ନଷ୍ଟ ହୋଇଯାଇଛି। ସୂଚନା ଅନୁଯାୟୀ, ପେଡ଼ିପଥର ଗାଁର ସୁଧାକର ସାହୁ ଏହି ସ୍ନାକ୍ସ ଦୋକାନ ଦେଇ ପରିବାର ପ୍ରତିପୋଷଣ କରୁଥିଲେ। ମଧ୍ୟାହ୍ନରେ ସେ ଦୋକାନ ବନ୍ଦ କରି ଖାଇବାକୁ ଯାଇଥିଲେ। ଏହି ସମୟରେ ବନ୍ଦ ଥିବା ଦୋକାନ ଘରୁ ଧୂଆଁ ବାହାରୁଥିବା ସ୍ଥାନୀୟ ଲୋକେ ଦେଖି ସୁଧାକର ଓ ଦମକଳ ବାହିନୀକୁ ଖବର ଦେଇଥିଲେ। ଖବରପାଇ ଦୋକାନ ମାଲିକ ପହଞ୍ଚି ଦୋକାନ ଖୋଲିବା ପରେ ଅଗ୍ନିଶମ ବାହିନୀ ପ୍ରାୟ ୨ ଘଣ୍ଟା ପରିଶ୍ରମ କରି ନିଆଁ ଲିଭେଇବାରେ ସଫଳ ହୋଇଥିଲା। ନିଆଁ କିପରି ଲାଗିଲା ତାହା ଜଣାପଡି ନ ଥିବା ବେଳେ ବିଦ୍ୟୁତ୍ ଶର୍ଟସର୍କିଟରୁ ଏହା ଘଟିଥିବା ଅଗ୍ନିଶମ ବିଭାଗ ପକ୍ଷରୁ ସନ୍ଦେହ କରାଯାଉଛି।

ଦୀପ୍ତିଙ୍କ ସଙ୍ଗୀତରେ ଦର୍ଶକ ମତୁଆଲା

ଅନ୍ତର୍ଜାତୀୟ ମହିମା ମହୋତ୍ସବର ଦ୍ୱିତୀୟ ସନ୍ଧ୍ୟାରେ ମଞ୍ଚାସୀନ ଅତିଥିମାନେ।

ଅନୁଗୋଳ,୧୪।୨ (ମାନସ ବିଶ୍ୱାଳ)

ମହିମା ମହୋତ୍ସବର ଦ୍ୱିତୀୟ ସନ୍ଧ୍ୟା

ଅନୁଗୋଳ ଜିଲା ମହିମାଧାମ ଅଙ୍ଗାରବନ୍ଧରେ ଆୟୋଜିତ ଅନ୍ତର୍ଜାତୀୟ ମହିମା ମହୋତ୍ସବର ଦ୍ୱିତୀୟ ସନ୍ଧ୍ୟାରେ ଗୁରୁବାର ସଂସ୍କୃତି କାର୍ଯ୍ୟକ୍ରମ ସମସ୍ତଙ୍କ ମନ ମୋହିନେଇଥିଲା। ସ୍ଥାନୀୟ କଳାକାର ଓ ରଘୁରାଜପୁରର ଗୋଟି ପୁଅ ନୃତ୍ୟରୁ କାର୍ଯ୍ୟକ୍ରମ ଆରମ୍ଭ ହୋଇଥିଲା। ପରେ ଅନୁଷ୍ଠିତ ସଭାରେ ମୁଖ୍ୟ ଅତିଥି ଭାବେ ଅନୁଗୋଳ ଗ୍ରାମ୍ୟ ଉନ୍ନୟନ ସଂସ୍ଥାର ନିର୍ବାହୀ ଅଧିକାରୀ ଦେବଦତ୍ତ ମହନ୍ତ, ଉପଜିଲାପାଳ ମାୟାଧର ବେହେରା, ଗୋଷ୍ଠୀ ଉନ୍ନୟନ ଅଧିକାରୀ ଡ. ବିଶ୍ୱଭୂଷଣ, ସରପଞ୍ଚ ସୁଜାତା ସାହୁ, ସମିତି ସଭ୍ୟ ସୁଜାତା ସ୍ୱାଇଁ, ବାବା ମଦନ ଦାସ ଓ ମୁଖ୍ୟବକ୍ତା ଭାବେ ଶିକ୍ଷାବିତ୍ ଶାନ୍ତନୁ ସର ଯୋଗଦେଇ ଦ୍ୱିତୀୟ ସନ୍ଧ୍ୟାକୁ ଉଦ୍‌ଘାଟନ କରିଥିଲେ। ମୁଖ୍ୟବକ୍ତା ଶାନ୍ତନୁ ସର ମହିମା ଧାମ ଓ ଧର୍ମର ମହତ୍ତ୍ୱ ସମ୍ପର୍କରେ ମତ ରଖିଥିଲେ। ଉପଜିଲାପାଳ ବେହେରା ମହିମା ଧର୍ମକୁ ନେଇ ନିଜ ଅନୁଭୂତି ବର୍ଣ୍ଣନା କରିଥିଲେ। ମୁଖ୍ୟ ଅତିଥି ମହନ୍ତ ଶୂନ୍ୟ ମନ୍ଦିର ମହତ୍ତ୍ୱ ପରିପ୍ରକାଶ କରିଥିଲେ। ଏହି ଅବସରରେ ଜିଲାର ବିଭିନ୍ନ ଗଣମାଧ୍ୟମ ପ୍ରତିନିଧିଙ୍କୁ ସମ୍ବର୍ଦ୍ଧିତ କରାଯାଇଥିଲା। ସଭା କାର୍ଯ୍ୟ ପରେ ପୁଣି ଆରମ୍ଭ ହୋଇଥିଲା ସଂସ୍କୃତିକ କାର୍ଯ୍ୟକ୍ରମ। ଓଲିଉଡ କଣ୍ଠଶିଳ୍ପୀ ଦୀପ୍ତିରେଖା ପାଢ଼ୀଙ୍କ ଗୋଟିଏ ପରେ ଗୋଟିଏ ହିଟ୍ ସଙ୍ଗୀତ ଦର୍ଶକଙ୍କୁ ମତୁଆଲା କରିଦେଇଥିଲା।

ରସାୟନ, ଗଣିତ ବିଭାଗ ସମ୍ପର୍କରେ ଆଲୋଚନାଚକ୍ର

ଆଲୋଚନାଚକ୍ରରେ ମଞ୍ଚାସୀନ ଶିକ୍ଷାବିତ୍‌ମାନେ।

ବଇଣ୍ଡା, ୧୪।୨ (ପରିକ୍ଷିତ ସାହୁ)

କିଶୋରନଗର ବ୍ଲକ ବଇଣ୍ଡା ଜନତା ମହାବିଦ୍ୟାଳୟ ପରିସରରେ ଶୁକ୍ରବାର ରସାୟନ ଓ ଗଣିତ ବିଭାଗ ସମ୍ପର୍କରେ ଏକ ଆଲୋଚନାଚକ୍ର ଅନୁଷ୍ଠିତ ହୋଇଯାଇଛି। ମହାବିଦ୍ୟାଳୟ ଅଧ୍ୟକ୍ଷ କାଳନ୍ଦୀ ଚରଣ ପ୍ରଧାନଙ୍କ ସଭାପତିତ୍ୱରେ ଅନୁଷ୍ଠିତ ଆଲୋଚନା ଚକ୍ରରେ ବ୍ରହ୍ମପୁର ବିଶ୍ୱବିଦ୍ୟାଳୟର ଅବସରପ୍ରାପ୍ତ ପ୍ରଫେସର ଡ. ବାମାକାନ୍ତ ଗଡ଼ନାୟକ, ଡ. ରାଧେଗୋପାଳ ଖମାରି, ନିକିତା ପ୍ରଧାନ, ବଇଣ୍ଡା କଲେଜ ଅଧ୍ୟାପକ ଅସିତ କୁମାର ଜେନା, ଚନ୍ଦ୍ରଶେଖର ସିଂହ, ଶୁଭ୍ରଶଶୀ ପ୍ରଧାନ, ମଧୁସ୍ମିତା ସାହୁ ଯୋଗ ଦେଇଥିଲେ। ଏଥିରେ ବିଶ୍ୱ ତାପମାତ୍ରାର ପରିଚାଳନା ସମ୍ପର୍କରେ ଆଲୋଚନା କରାଯାଇଥିଲା। ନିକିତା ପ୍ରଧାନ ଓ ସଞ୍ଜିତ ସଂଗ୍ରାମ ସାହୁ କାର୍ଯ୍ୟକ୍ରମ ପରିଚାଳନା କରିଥିଲେ। ମଞ୍ଜରିକା ବିଶ୍ୱାଳ ଧନ୍ୟବାଦ ଅର୍ପଣ କରିଥିଲେ।

କଳା ସମନ୍ୱିତ ଶିକ୍ଷଣ କର୍ମଶାଳା

ବଇଣ୍ଡା,୧୪।୨(ପରିକ୍ଷିତ ସାହୁ)

କାର୍ଯ୍ୟକ୍ରମରେ ମଞ୍ଚାସୀନ ଅତିଥିମାନେ।

ଅନୁଗୋଳ ଜିଲା କିଶୋରନଗରସ୍ଥିତ ସରକାରୀ ପ୍ରାରମ୍ଭିକ ଶିକ୍ଷକ ଶିକ୍ଷା ପ୍ରତିଷ୍ଠାନ ଠାରେ ଏକ ଦିବସୀୟ କଳା ସମନ୍ୱିତ ଶିକ୍ଷଣ କର୍ମଶାଳା ଶୁକ୍ରବାର ଅନୁଷ୍ଠିତ ହୋଇଯାଇଛି। ବରିଷ୍ଠ କଳାପ୍ରଶିକ୍ଷକ କମଳ ଲୋଚନ ମହନ୍ତଙ୍କ ତତ୍ତ୍ୱାବଧାନରେ ଅନୁଷ୍ଠିତ ଏହି ଉଦ୍‌ଘାଟନୀ ଉତ୍ସବରେ ଶିକ୍ଷକ ପ୍ରଶିକ୍ଷିକା ଶିବାନୀ ବେହେରା ଅଧ୍ୟକ୍ଷତା କରିଥିଲେ। ଗ୍ରନ୍ଥାଗାରିକ ବିଭୂତି ଭୂଷଣ ମହାରଣା ଅତିଥି ପରିଚୟ ଦେଇଥିଲେ। ଶିଶୁ ସାହିତ୍ୟିକ ତଥା ଲେଖକ ସଂଗ୍ରାମ କେଶରୀ ପୃଷ୍ଟି ଏଥିରେ ମୁଖ୍ୟ ଅତିଥି ଭାବେ ଯୋଗଦେଇ ଗପ, କବିତା, ଚିତ୍ର, ସଙ୍ଗୀତ ଓ ନୃତ୍ୟ ଆଧାରିତ କଳା ସମନ୍ୱିତ ଶିକ୍ଷା ଛାତ୍ରୀଛାତ୍ରମାନଙ୍କ ଶିକ୍ଷଣ ବିକାଶ ଦିଗରେ ବିଶେଷ ସହାୟକ ହୋଇପାରିବ ବୋଲି ମତପ୍ରକାଶ କରିଥିଲେ। ଶିକ୍ଷକ ସନ୍ତୋଷ କୁମାର ପ୍ରଧାନ କବିତା ମାଧ୍ୟମରେ ଛାତ୍ରୀଛାତ୍ରମାନଙ୍କ ମଧ୍ୟରେ ବ୍ୟାକରଣ ପ୍ରତି ଅନୁରାଗ ସୃଷ୍ଟି କରାଯାଇପାରିବ ବୋଲି ମତ ଦେଇଥିଲେ। ଆକାଶ ନାୟକ ଧନ୍ୟବାଦ ଅର୍ପଣ କରିଥିଲେ। ସାଂସ୍କୃତିକ ସମ୍ପାଦିକା ବୈଶାଖୀ ସାହୁ କାର୍ଯ୍ୟକ୍ରମ ପରିଚାଳନା କରିଥିଲେ। ଶିକ୍ଷକ ପ୍ରଶିକ୍ଷିକ ସୁବ୍ରତ କୁମାର ପାଣିଗ୍ରାହୀଙ୍କ ତତ୍ତ୍ୱାବଧାନରେ ସାମଗ୍ରିକ କାର୍ଯ୍ୟକ୍ରମ ପରିଚାଳିତ ହୋଇଥିଲା।

ପଞ୍ଚାୟତ କାର୍ଯ୍ୟାଳୟରେ ସ୍ୱତନ୍ତ୍ର ଗ୍ରାମସଭା

ବଅଁରପାଳ,୧୪।୨ (ସୁବାସ ସାହୁ)

ଅନୁଗୋଳ ଜିଲା ବଅଁରପାଳ ବ୍ଲକ କୁଲାଡ଼ ପଞ୍ଚାୟତ କାର୍ଯ୍ୟାଳୟ ସମ୍ମିଳନୀ କକ୍ଷରେ ସ୍ୱତନ୍ତ୍ର ଗ୍ରାମସଭା ଅନୁଷ୍ଠିତ ହୋଇଯାଇଛି। ମୁଖ୍ୟ ଅତିଥି ଭାବେ ସରପଞ୍ଚ ଉଷାରାଣୀ ସ୍ୱାଇଁ, ସମିତି ସଭ୍ୟା ପ୍ରିୟଦମ୍ବା ଧୀର, କୁଲାଡ଼ ପଞ୍ଚାୟତ ନିର୍ବାହୀ ଅଧିକାରୀ ପ୍ରୀତିସ୍ମିତା ବିଶ୍ୱାଳ, ଏଡିଇଓ ଧୀରେନ୍ଦ୍ର କୁମାର ସାହୁ, ସମସ୍ତ ୱାର୍ଡମେମ୍ବର, ଏମ୍‌ବିକେ, ସିଆର୍‌ପି, ସାମାଜିକ କର୍ମୀ ବିଜନ ଦଳବେହେରା, ହରି ମହୋନ ସିଂହ, ବିନୋଦ ସେଠ, ନିରୋଦ ଧୀର, ସଞ୍ଜୟ ସେଠ, ବିକ୍ରମ ମହାପାତ୍ର, ପ୍ରଭାତ ବିଶୋଇ, ଗ୍ରାମର ମହିଳାପୁରୁଷ ଯୋଗ ଦେଇଥିଲେ। ଏହି ସଭାରେ ବିକଶିତ ଗାଁ, ବିକଶିତ ଓଡ଼ିଶା ଉପରେ ଆଲୋଚନା କରାଯାଇଥିଲା। ଏଥିସହ ଗ୍ରାମର ମହିଳା ଓ ପୁରୁଷମାନେ ସମସ୍ୟା ନେଇ ଦାବି, ଆପତ୍ତି ଉପସ୍ଥାପନ କରିଥିଲେ। ଉପସ୍ଥିତ ସରପଞ୍ଚ, ପଞ୍ଚାୟତ ଅଧିକାରୀ ଗ୍ରାମବାସୀଙ୍କୁ ସରକାରଙ୍କ ବିଭିନ୍ନ ଲୋକାଭିମୁଖୀ ଯୋଜନା ସମ୍ପର୍କରେ ସୂଚନା ଦେଇଥିଲେ।

ଉପସ୍ଥିତ ମହିଳା ପୁରୁଷଙ୍କୁ ସରକାରୀ ଯୋଜନା ସମ୍ପର୍କରେ ସୂଚନା ଦିଆଯାଉଛି।

ସରକାରୀ ଯୋଜନା ସଫଳ କରିବାକୁ ପରାମର୍ଶ

ବଇଣ୍ଡା,୧୪।୨(ପରିକ୍ଷିତ ସାହୁ)

ଆଠମଲ୍ଲିକ ବ୍ଲକ ଠାକୁରଗଡ଼ ପଞ୍ଚାୟତ ସଭାଗୃହ ପରିସରରେ ଶୁକ୍ରବାର ସ୍ୱତନ୍ତ୍ର ଗ୍ରାମ ସଭା ଅନୁଷ୍ଠିତ ହୋଇଯାଇଛି। ଏଥିରେ ପଞ୍ଚାୟତ ନିର୍ବାହୀ ଅଧିକାରୀ ନିମାଇଁ ଚରଣ ଦେହୁରୀ ସଭାପତିତ୍ୱ କରିଥିଲେ। ସରପଞ୍ଚ ଚାରୁଲତା ମିଶ୍ର, ସମିତିସଭ୍ୟ ମନୋରଞ୍ଜନ ସାହୁ, ଏଡିଇଓ ପ୍ରଶାନ୍ତ କୁମାର ସାହୁ, ସୁଜିତ ଦେହୁରୀ, ଅର୍ଜୁନ ସାହୁ, ଅଜିତ ମିଶ୍ର, ଦିନଦୟ ସାହୁ, ମନୋରଞ୍ଜନ ରାଉତ, ସୁଶୀଲ ପୃଷ୍ଟିଙ୍କ ସମେତ ଅଞ୍ଚଳବାସୀ ଯୋଗ ଦେଇଥିଲେ। ଏଥିରେ ସରକାରଙ୍କ ପ୍ରଚଳିତ ସମସ୍ତ ଯୋଜନା ସମ୍ପର୍କରେ ଆଲୋଚନା କରାଯାଇଥିଲା। ଏପରିକି କିଭଳି ସମସ୍ତ ସରକାରୀ ଯୋଜନାରେ ଲୋକେ ସଫଳ ହେବେ ସେ ନେଇ ସମସ୍ତେ ଧ୍ୟାନ ଦେବାକୁ ପରାମର୍ଶ ଦିଆଯାଇଥିଲା। ଏଥିସହ ଏମ୍‌ଜିଏନ୍‌ଆର୍‌ଇଜିଏସ୍ ଜରିଆରେ କିଭଳି ପଞ୍ଚାୟତର ବିକାଶମୂଳକ କାର୍ଯ୍ୟ ହୋଇପାରିବ ସେ ସମ୍ପର୍କରେ ଆଲୋଚନା କରାଯାଇଥିଲା।

ଠାକୁରଗଡ଼ ପଞ୍ଚାୟତ ସଭାଗୃହ ପରିସରରେ ସ୍ୱତନ୍ତ୍ର ଗ୍ରାମ ସଭା।

କଳମଛୁଇଁରେ ନିପୁଣ ଓଡ଼ିଶା ମେଳା

ତାଳଚେର,୧୪।୨(ମନୋଜ ନନ୍ଦ)

ପୁରସ୍କୃତ ଛାତ୍ରୀଛାତ୍ରଙ୍କ ସହିତ ଅତିଥିମାନେ।

ତାଳଚେର ବ୍ଲକ କଳମଛୁଇଁ କ୍ଲଷ୍ଟରର 'ନିପୁଣ ଓଡ଼ିଶା, ନିପୁଣ ଭାରତ ମେଳା' ସ୍ଥାନୀୟ ଉଚ୍ଚ ପ୍ରାଥମିକ ବିଦ୍ୟାଳୟ ପରିସରରେ ଅନୁଷ୍ଠିତ ହୋଇଯାଇଛି। ଏଥିରେ କଳମଛୁଇଁ କ୍ଲଷ୍ଟର ଅନ୍ତର୍ଗତ ସମସ୍ତ ବିଦ୍ୟାଳୟର ଛାତ୍ରୀଛାତ୍ର ତଥା ଶିକ୍ଷୟିତ୍ରୀ ଶିକ୍ଷକ ଯୋଗ ଦେଇଥିଲେ। ମୁଖ୍ୟ ଅତିଥି ଭାବେ ତାଳଚେର ଗୋଷ୍ଠୀ ଶିକ୍ଷାଧିକାରୀ ଖଗେଶ୍ୱର ବେହେରା, ସମ୍ମାନିତ ଅତିଥି ଭାବେ ଉପ ଗୋଷ୍ଠୀ ଶିକ୍ଷାଧିକାରୀ ଅଜୟ ମହାନ୍ତି, ପ୍ରମୋଦ କୁମାର ବେହେରା, ପୂର୍ବତନ ଗୋଷ୍ଠୀ ଶିକ୍ଷା ସଂଯୋଜକ କିଶୋର ଚନ୍ଦ୍ର ବିଶ୍ୱାଳ, ଶିକ୍ଷକ ସୁବାସ ଚନ୍ଦ୍ର ଜ୍ୟୋତିଷ, ହେମଲତା ସେଠୀ ଓ କଳମଛୁଇଁ ଉଚ୍ଚ ପ୍ରାଥମିକ ବିଦ୍ୟାଳୟର ପ୍ରଧାନଶିକ୍ଷକ ମନୋଜ କୁମାର ଗଡ଼ନାୟକ ପ୍ରମୁଖ ଯୋଗ ଦେଇଥିଲେ। ଏହି ଅବସରରେ ଉପସ୍ଥିତ ଅଭିଭାବକମାନେ ଷ୍କୁଲଗୁଡିକ ପର୍ଯ୍ୟବେକ୍ଷଣ କରିଥିଲେ। ଆଞ୍ଚଳିକ ସାଧନ କେନ୍ଦ୍ର ସଂଯୋଜିକା ପ୍ରତିମା ତରାଇ କାର୍ଯ୍ୟକ୍ରମର ଉଦ୍ଦେଶ୍ୟ ସମ୍ପର୍କରେ ସୂଚନା ପ୍ରଦାନ କରିଥିବା ବେଳେ ଶିକ୍ଷକ ପ୍ରଫୁଲ୍ଲ ଚନ୍ଦ୍ର ପ୍ରଧାନ ସଭା ପରିଚାଳନା କରିଥିଲେ। ଅତିଥିମାନଙ୍କ ଦ୍ୱାରା କୃତୀ ପ୍ରତିଯୋଗୀମାନଙ୍କୁ ପୁରସ୍କାର ବିତରଣ କରାଯାଇଥିଲା। ଶିକ୍ଷକ ସୁଶାନ୍ତ କୁମାର ଜ୍ୟୋତିଷ ଧନ୍ୟବାଦ ଅର୍ପଣ କରିଥିଲେ।

ବିଭିନ୍ନ ସମସ୍ୟା ନେଇ ପୂର୍ବତନ ଏମ୍‌ପିଙ୍କ ଆନ୍ଦୋଳନ ଚେତାବନୀ

ତାଳଚେର,୧୪।୨(ମନୋଜ ନନ୍ଦ)

ତାଳଚେର ଶିଳ୍ପାଞ୍ଚଳରେ ଅନେକ ସମସ୍ୟା ଦେଖାଦେଇଛି। ବିଶେଷକରି ଶିକ୍ଷା, ସ୍ୱାସ୍ଥ୍ୟସେବା ସହିତ ଅସଜଡ଼ା ରାସ୍ତା ସମସ୍ୟା ଦୂର କରିବା, ପାନୀୟ ଜଳ ଯୋଗାଣ ଆଦିରେ ଏଠାରେ କାର୍ଯ୍ୟରତ କମ୍ପାନୀଗୁଡ଼ିକ ବିଫଳ ହୋଇଛନ୍ତି। ଏଥିସହିତ ସ୍ଥାନୀୟ ଲୋକଙ୍କ ନିଯୁକ୍ତି ସମସ୍ୟା, ପରିବେଶ ପ୍ରଦୂଷଣ ଆଦି ଉପରେ କମ୍ପାନୀ କର୍ତ୍ତୃପକ୍ଷ ଆଖି ବନ୍ଦ କରିଦେଇଥିବା ଢେଙ୍କାନାଳର ପୂର୍ବତନ ଏମ୍‌ପି ମହେଶ ସାହୁ ଅଭିଯୋଗ କରିବା ସହିତ ଏହାର ସମାଧାନ କରା ନ ଗଲେ ଆନ୍ଦୋଳନ କରିବାକୁ ଚେତାବନୀ ଦେଇଛନ୍ତି। ଏ ନେଇ ପୂର୍ବତନ ଏମ୍‌ପିଙ୍କ ପକ୍ଷରୁ ଏକ ଦାବିପତ୍ର ଅନୁଗୋଳ ଜିଲାପାଳ, ତାଳଚେର ଉପଜିଲାପାଳଙ୍କୁ ପ୍ରଦାନ କରାଯାଇଛି। ତୁରନ୍ତ ଅନୁଗୋଳ ଓ ତାଳଚେର ଅଞ୍ଚଳରେ କାର୍ଯ୍ୟରତ ଶିଳ୍ପସଂସ୍ଥା ପକ୍ଷରୁ ଏହାର ସମାଧାନ ପାଇଁ ପଦକ୍ଷେପ ଗ୍ରହଣ କରା ନ ଗଲେ ଆଗାମୀ ୨୨ ତାରିଖ ପରେ ତାଳଚେର ଉପଜିଲାପାଳଙ୍କ କାର୍ଯ୍ୟାଳୟ ପରିସରରେ ଥିବା ସହିଦ ସ୍ମୃତି ସ୍ତମ୍ଭ ନିକଟରୁ ପ୍ରତୀକ ଭାବେ ଶାନ୍ତିପୂର୍ଣ୍ଣ ଆନ୍ଦୋଳନ ଆରମ୍ଭ କରାଯିବ ବୋଲି ପୂର୍ବତନ ଏମ୍‌ପି ସାହୁ ଚେତାବନୀ ଦେଇଛନ୍ତି।

ଦାବିପତ୍ର ପ୍ରଦାନ ଅବସରରେ ଅନୁଗୋଳ ଜିଲାପାଳଙ୍କ ସହ ପୂର୍ବତନ ଏମ୍‌ପି ମହେଶ ସାହୁ।

ପ୍ରାଥମିକ ବିଦ୍ୟାଳୟର ବାର୍ଷିକ ଉତ୍ସବ

ମରଣ୍ଡା ସରକାରୀ ପ୍ରାଥମିକ ବିଦ୍ୟାଳୟର ବାର୍ଷିକ ଉତ୍ସବ ଅବସରରେ ଅତିଥିମାନେ।

ବନ୍ତଳା,୧୪।୨(ସୁଶିତ ସାହୁ)

ଅନୁଗୋଳ ବ୍ଲକ ଖିଣ୍ଡା ପଞ୍ଚାୟତ ମରଣ୍ଡା ସରକାରୀ ପ୍ରାଥମିକ ବିଦ୍ୟାଳୟରେ ବାର୍ଷିକ ଉତ୍ସବ ଗୁରୁବାର ମହା ସମାହାରରେ ପାଳିତ ହୋଇଯାଇଛି। ଆୟୋଜିତ ସଭାରେ ପ୍ରଧାନ ଶିକ୍ଷକ ପୁଷ୍କର କୁମାର ତ୍ରିପାଠୀ ଅତିଥି ପରିଚୟ ଦେଇଥିଲେ। ଅବସରପ୍ରାପ୍ତ ପ୍ରଧାନ ଶିକ୍ଷକ ପ୍ରଫୁଲ୍ଲ ମହାପାତ୍ର ମୁଖ୍ୟ ଅତିଥି ଭାବେ ଯୋଗଦେଇ ପିଲାମାନଙ୍କ ସୃଜନଶୀଳତା ଓ ଅନ୍ତର୍ନିହିତ ଗୁଣାବଳୀର ବିକାଶ ଦେଶରେ ଉନ୍ନତି ଆଣିପାରିବ ବୋଲି ମତବ୍ୟକ୍ତ କରିଥିଲେ। ଏହି ଅବସରରେ ଅବସରପ୍ରାପ୍ତ ଏବିଓ ଉଦ୍ଧବ ପ୍ରଧାନ ମୁଖ୍ୟବକ୍ତା ଭାବେ ଯୋଗଦେଇ ପାଠ ସହ ଖେଳର ଆବଶ୍ୟକତା ଓ କ୍ରୀଡ଼ାରେ କ୍ୟାରିୟର ପାଇଁ ସରକାରଙ୍କ ସମସ୍ତ ସୁବିଧା ସୁଯୋଗ ବିଷୟରେ ସୂଚନା ଦେଇଥିଲେ। ଗଡ଼ତରାସ ସିଆରସିସି ପ୍ରଣବ କିଶୋର ନାଏକ, ଗାଁ ସଭାପତି ରୋହିତ କୁମାର ସାହୁ, ପରିଚାଳନା କମିଟି ସଭାପତି ଦୁଃଶାସନ ଦେହୁରୀ ଯୋଗଦେଇ ପିଲାମାନଙ୍କୁ ଉତ୍ସାହିତ କରିଥିଲେ। ବିଭିନ୍ନ ବିଭାଗରେ କୃତୀ ଛାତ୍ରୀଛାତ୍ରମାନଙ୍କୁ ଅତିଥିମାନେ ମାନପତ୍ର ଓ ପୁରସ୍କାର ବିତରଣ କରିଥିଲେ। ଶେଷରେ ଶିକ୍ଷକ ସୁରେଶ ସାହୁ ଧନ୍ୟବାଦ ଅର୍ପଣ କରିଥିବା ବେଳେ ଜୟନ୍ତୀ ବେହେରା, ସୁଢ଼ଳ ସାହୁ ପ୍ରମୁଖ ସହଯୋଗ କରିଥିଲେ।

କଠିନ ପରିଶ୍ରମ କଲେ ଲକ୍ଷ୍ୟସ୍ଥଳରେ ପହଞ୍ଚିହେବ

ବଇଣ୍ଡା,୧୪।୨(ପରିକ୍ଷିତ ସାହୁ)

କିଶୋରନଗର ବ୍ଲକ ଘୋଷରସ୍ଥିତ ରାମକୃଷ୍ଣ ଶିକ୍ଷାନୁଷ୍ଠାନର ବାର୍ଷିକ ଉତ୍ସବ ଅନୁଷ୍ଠିତ ହୋଇଯାଇଛି। ଶିକ୍ଷାନୁଷ୍ଠାନ ସଭାପତି ରଜନୀକାନ୍ତ ସାହୁଙ୍କ ସଭାପତିତ୍

ଧରିତ୍ରୀ DHARITRI
www.orissakhabar.com/ www.dharitri.com ପୃଷ୍ଠା ୧୬ Press Regd. No. R.N. 21326/74 Postal Regd. No. BN/42/24-26. ଭୁବନେଶ୍ୱର, ଶନିବାର, ଫେବୃଆରୀ ୧୫/୨୦୨୫ Bhubaneswar, Saturday, February 15/ 2025

କଳିଙ୍ଗରେ ଆଜିଠୁ ଏଫ୍‌ଆଇଏଚ୍ ପ୍ରୋ ଲିଗ୍

ଜର୍ମାନୀ, ଭାରତ, ସ୍ପେନ୍ ଓ ଇଂଲଣ୍ଡ ଦଳର ଅଧିନାୟିକା ।

ଭୁବନେଶ୍ୱର, ୧୪।୨ (ତପନ ସ୍ୱାଇଁ)

ଏଫ୍‌ଆଇଏଚ୍ ପ୍ରୋ ଲିଗ୍‌ର ଭୁବନେଶ୍ୱର ଚରଣ ଶନିବାରଠାରୁ କଳିଙ୍ଗ ଷ୍ଟାଡିୟମରେ ଅନୁଷ୍ଠିତ ହେବ। ଉଭୟ ମହିଳା ଓ ପୁରୁଷ ବିଭାଗରେ ଏଠାରେ ମୁକାବିଲା ହେବ। ଏଥିପାଇଁ ଶୁକ୍ରବାର ଅନୁଷ୍ଠିତ ପ୍ରି-ମ୍ୟାଚ ଖବରଦାତା ସମ୍ମିଳନୀରେ ଭାରତୀୟ ଦଳର ଅଧିନାୟକ ହରମନପ୍ରୀତ ସିଂ, ସ୍ପେନ୍‌ର ଉପଅଧିନାୟକ ଆଲେକ୍ସ ଆଲୋଁସୋ ଓ ଇଂଲଣ୍ଡ ଅଧିନାୟକ ଟିମ୍ ନର୍ସ ସେମାନଙ୍କ ପ୍ରସ୍ତୁତି ଏବଂ ଲକ୍ଷ୍ୟ ସମ୍ପର୍କରେ ପ୍ରକାଶ କରିଛନ୍ତି। ଭାରତୀୟ ଦଳର ମୁଖ୍ୟ କୋଚ୍ କ୍ରେଗ୍ ଫୁଲଟନ ପ୍ରସ୍ତୁତିକୁ ନେଇ ସନ୍ତୋଷ ପ୍ରକାଶ କରିଛନ୍ତି। ସେହିପରି ମହିଳା ବିଭାଗରେ ୪ ଦଳର ଅଧିନାୟିକା ଭାରତର ସାଲିମା ଟେଟେ, ଜର୍ମାନୀର ଲଇସା ନୋଲ୍‌ଟେ, ସ୍ପେନର ଲୁସିଆ ଜିମେଞ୍ଜ ଓ ଇଂଲଣ୍ଡର ଲିଲି ଓ୍ୱାକର ସେମାନଙ୍କ ମତ ରଖିଛନ୍ତି। ଶନିବାର ପ୍ରଥମ ଦିବସରେ ଭାରତୀୟ ମହିଳା ଦଳ ଇଂଲଣ୍ଡକୁ ଅପରାହ୍ନ ୫ଟା ୧୫ ଓ ପୁରୁଷ ଦଳ ସନ୍ଧ୍ୟା ୭ଟା ୩୦ରେ ସ୍ପେନ୍ ବିପକ୍ଷରେ ଖେଳି ଅଭିଯାନ ଆରମ୍ଭ କରିବ। ଅପରାହ୍ନ ୩ଟାରେ ଅନୁଷ୍ଠିତ ମହିଳା ବିଭାଗ ମ୍ୟାଚରେ ଜର୍ମାନୀ ଓ ସ୍ପେନ୍ ମଧ୍ୟରେ ମୁକାବିଲା ହେବ।

ଭାରତୀୟ ପୁରୁଷ ଦଳ ଏବେ ବିଶ୍ୱ ର୍ୟାଙ୍କିଙ୍ଗ୍‌ରେ ୫ ନମ୍ବର ଏବଂ ପ୍ରଥମ ପ୍ରତିଦ୍ୱନ୍ଦ୍ୱୀ ସ୍ପେନ ୭ ନମ୍ବରରେ ରହିଛି। ଚଳିତ ସିଜନରେ ଭାରତ କଳିଙ୍ଗ ଷ୍ଟାଡିୟମରୁ ଅଭିଯାନ ଆରମ୍ଭ କରିବାକୁ ଯାଉଛି। ତେଣୁ ଘରୋଇ ପରିବେଶରୁ ଫାଇଦା ଉଠାଇ ମୋମେଣ୍ଟମ ହାସଲ କରିବା ଲକ୍ଷ୍ୟରେ ରହିଛି। ୨୦୨୪ ଅଲିମ୍ପିକ୍ସରେ ବ୍ରୋଞ୍ଜ ପଦକ ବିଜୟୀ ଭାରତୀୟ ଦଳ ହରମନପ୍ରୀତଙ୍କ ନେତୃତ୍ୱରେ ଅନ୍ତର୍ଜାତୀୟ ସ୍ତରରେ ପୁଣିଥରେ ଦକ୍ଷତା ପ୍ରମାଣର ସୁଯୋଗ ପାଇଛି। ୨୦୨୪ ଅକ୍ଟୋବରରେ ଭାରତୀୟ ଦଳ ଶେଷ ଥରପାଇଁ ଜର୍ମାନୀ ବିପକ୍ଷରେ ୨ ମ୍ୟାଚ ବିଶିଷ୍ଟ ସିରିଜ ଖେଳିଥିଲା।

ମୁଖ୍ୟ କୋଚ୍ କ୍ରେଗ୍ ଫୁଲଟନ କହିଛନ୍ତି ଯେ, ''ଆଗାମୀ କିଛି ଦିନ ଆମପାଇଁ ଅଲିମ୍ପିକ୍ସରେ ଖେଳିବା ସହ ସମାନ ରହିବ। ଲାଗଲାଗ ମ୍ୟାଚ ଥିବାରୁ ଆମେ ଏକ ବୃହତ୍ ଦଳ ଚୟନ କରିଛୁ। ଏଠାରେ ଆମେ ଚଳିତ ସିଜନ ପାଇଁ ଅଭିଯାନ ଆରମ୍ଭ କରିବୁ। ତେଣୁ ର୍ୟାଙ୍କିଙ୍ଗ୍ ପଏଣ୍ଟ ଅପେକ୍ଷା ଖେଳାଳିଙ୍କ ପ୍ରଦର୍ଶନ ଆମପାଇଁ ଗୁରୁତ୍ୱପୂର୍ଣ୍ଣ। ଏଠାରେ ଖେଳିବାକୁ ଯାଉଥିବା ଦଳ ଗୁଡ଼ିକ ୟୁରୋପରେ କେତେଗୁଡ଼ିଏ ମ୍ୟାଚ ଖେଳି ସାରିଛନ୍ତି। ତେଣୁ ଭଲ ପ୍ରଦର୍ଶନ କରି ମ୍ୟାଚ ଜିତିବା ଆମର ମୁଖ୍ୟ ଲକ୍ଷ୍ୟ ରହିବ''।

ଭାରତୀୟ ପୁରୁଷ ଦଳ ଏହାର ପରବର୍ତ୍ତୀ ମ୍ୟାଚ ୧୬ରେ ସ୍ପେନ୍, ୧୮ରେ ଜର୍ମାନୀ, ୧୯ରେ ଜର୍ମାନୀ, ୨୧ରେ ଆୟର୍ଲାଣ୍ଡ, ୨୨ରେ ଆୟର୍ଲାଣ୍ଡ, ୨୪ରେ ଇଂଲଣ୍ଡ ଓ ୨୫ରେ ଇଂଲଣ୍ଡ ବିପକ୍ଷରେ ଖେଳିବ। ସେହିପରି ମହିଳା ଦଳ ୧୬ରେ ଇଂଲଣ୍ଡ, ୧୮ରେ ସ୍ପେନ୍, ୧୯ରେ ସ୍ପେନ୍, ୨୧ରେ ଜର୍ମାନୀ, ୨୨ରେ ଜର୍ମାନୀ, ୨୪ରେ ନେଦରଲାଣ୍ଡ ଓ ୨୫ରେ ନେଦରଲାଣ୍ଡ ବିପକ୍ଷରେ ଖେଳିବ।

ଏଫ୍‌ଆଇଏଚ୍ ପ୍ରୋ ଲିଗ୍

ଆଜିର ମ୍ୟାଚ (ମହିଳା)
ଜର୍ମାନୀ ବନାମ ସ୍ପେନ୍
ସମୟ: ଅପରାହ୍ନ ୩ଟା
ଭାରତ ବନାମ ଇଂଲଣ୍ଡ
ସମୟ: ଅପରାହ୍ନ ୫ଟା ୧୫
ଆଜିର ମ୍ୟାଚ (ପୁରୁଷ)
ଭାରତ ବନାମ ସ୍ପେନ୍
ସମୟ: ସନ୍ଧ୍ୟା ୭ଟା ୩୦
ସ୍ଥାନ: କଳିଙ୍ଗ ଷ୍ଟାଡିୟମ
ପ୍ରସାରଣ: ସ୍ପୋର୍ଟ୍ସ୧୮, ଷ୍ଟାର ସ୍ପୋର୍ଟ୍ସ

ଭାରତୀୟ ମହିଳା ଦଳ ଇଂଲଣ୍ଡ ଓ ପୁରୁଷ ଦଳ ସ୍ପେନ୍‌କୁ ଭେଟିବ

'ଏଠାରେ ସିଜନ ଆରମ୍ଭ କରିବୁ'

''ନିକଟରେ ଶେଷ ହୋଇଥିବା ହକି ଇଣ୍ଡିଆ ଲିଗ୍‌ରେ ଆମ ଦଳର କେତେକ ଖେଳାଳି ଚମତ୍କାର ପ୍ରଦର୍ଶନ କରିଛନ୍ତି। ଯୁଗରାଜ ସିଂ ଟପ୍ ସ୍କୋରର ପୁରସ୍କାର ଜିତିଥିବାରୁ ମୁଁ ବ୍ୟକ୍ତିଗତଭାବେ ବହୁତ ଖୁସି। ଆମ ଡ୍ରାଗ୍‌ଫ୍ଲିକ୍‌ରେ ଏହା ନୂଆ ଆଶା ସଞ୍ଚାର କରିଛି'' ବୋଲି ଭାରତୀୟ ଦଳର ଅଧିନାୟକ ହରମନପ୍ରୀତ ସିଂ ପ୍ରକାଶ କରିଛନ୍ତି। ଆମପାଇଁ ଏହା ଏକ ଗୁରୁତ୍ୱପୂର୍ଣ୍ଣ ବର୍ଷ। ପ୍ରୋ ଲିଗ୍‌ରୁ ଆମର ଅନ୍ତର୍ଜାତୀୟ ସିଜନ ଏବଂ ନୂଆ ଅଲିମ୍ପିକ୍ ସାଇକେଲ (ଚକ୍ର) ଆରମ୍ଭ ହେବ। ଆଗକୁ ୨୦୨୫ ଏସିଆ କପ୍ ଅଛି। ଏହାକୁ ଜିତିପାରିଲେ ଆମେ ବିଶ୍ୱକପ ଯୋଗ୍ୟତା ପାଇପାରିବୁ। ତେଣୁ ପ୍ରୋ ଲିଗ୍‌ରେ ଆମେ ନିଜକୁ ପରୀକ୍ଷା କରିପାରିବୁ। ଆମର ପ୍ରଦର୍ଶନ କିପରି ଅଛି ଏବଂ ଦୋଷ ଦୁର୍ବଳତା ସମ୍ପର୍କରେ ଜାଣି ପାରିବୁ। ସ୍ପେନ୍, ଜର୍ମାନୀ ଓ ଇଂଲଣ୍ଡ ସମସ୍ତେ ଶକ୍ତିଶାଳୀ ଦଳ। ତେଣୁ ଆମେ ମ୍ୟାଚ ପରେ ମ୍ୟାଚ ରଣନୀତି ପ୍ରସ୍ତୁତ କରି ପଡ଼ିଆକୁ ଓହ୍ଲାଇବୁ ବୋଲି ହରମନପ୍ରୀତ କହିଛନ୍ତି। ଏଫ୍‌ଆଇଏଚ୍

ହରମନପ୍ରୀତ ସିଂ

ପ୍ରୋ ଲିଗ୍‌ର ଗତ ସଂସ୍କରଣରେ ଭାରତ ୭ମ ସ୍ଥାନରେ ରହିଥିଲା।

ତୀର୍ଥ ଭ୍ରମଣ ସ୍ପେଶାଲ

ORGR- BANAMALI PANDA, KHAIRABAD, JAJPUR, M-9437310046, 9668114682

ପ୍ୟାକେଜ୍ ଟ୍ରେନ୍ ଟୁର୍: ୧ମ ଯାତ୍ରା: ତା.୧୯.୦୪.୨୫ରେ ଭୁବନେଶ୍ୱରରୁ ବାହାରି ପ୍ରୟାଗରାଜ ସଙ୍ଗମ, ଅଯୋଧ୍ୟା, କନାରସ, ଗୟା ଓ ବୁଦ୍ଧଗୟା ହୋଇ ତା.୨୫.୦୪ ରିଖରେ ପୁରୀ ପହଞ୍ଚିବ । ୨ୟ ଯାତ୍ରା (ପୂର୍ବ ଭାରତ ଓ ନେପାଳ): ତା.୦୭.୦୫ରେ ଭୁବନେଶ୍ୱରରୁ ବାହାରି କୋଲକାତା ହୋଇ ନିୟୁ ଜଲପାଇଗୁଡ଼ି, ସିଲିଗୁଡ଼ି, ଗ୍ୟାଙ୍ଗଟକ୍, ସିକିମ୍, ବାବାଧାମ, ଦାର୍ଜିଲିଂ, ଟାଇଗର ହିଲ୍, ନେପାଳ, ଜନକପୁର, କାଠମାଣ୍ଡୁ, ସୀତା ଜନ୍ମସ୍ଥାନ, ସୀତା ବିବାହ ମଣ୍ଡପ, ଜ୍ୟୋତିର୍ଲିଙ୍ଗ ବାବା ପଶୁପତି ନାଥ, ବୁଦ୍ଧା ନୀଳକଣ୍ଠ, ଶମ୍ଭୁନାଥ, ଗୌହାଟୀ, ଶକ୍ତିପୀଠ ମା' କାମାକ୍ଷୀ ଦେବୀ, ନବଦୀପଧାମ, ମାୟାପୁରୀ ହୋଇ ତା.୧୯.୦୫ରେ ଭୁବନେଶ୍ୱରରେ ପହଞ୍ଚିବ । ୩ୟ ଯାତ୍ରା (ଉତ୍ତର ଭାରତ): ଭୁବନେଶ୍ୱରରୁ ତା.୨୪.୦୫ରେ ବାହାରି ପ୍ରୟାଗରାଜ, ଆହ୍ଲାବାଦ (ତ୍ରିବେଣୀସଙ୍ଗମ), ଆଗ୍ରା, ଗୋପ, ମଥୁରା, ବୃନ୍ଦାବନ, ଦିଲ୍ଲୀ, ଅମୃତସର, ଓ୍ୱାଘାବର୍ଡର, ଜାମ୍ମୁ, କଟରା, ବୈଷ୍ଣବଦେବୀ, ହରିଦ୍ୱାର, ଋଷିକେଶ, ବଦ୍ରିନାରାୟଣ ଧାମ, କେଦାରନାଥ, ନୂଆ ଅଯୋଧ୍ୟା, କାଶୀ, ବାରଣାସୀ, ଗୟା (ପିଣ୍ଡଦାନ), ବୁଦ୍ଧଗୟା ହୋଇ ତା.୧୦.୦୬ ରିଖରେ ପୁରୀ ପହଞ୍ଚିବ । ୪ର୍ଥ ଯାତ୍ରା: ଉତ୍ତରାଖଣ୍ଡ ଚାରିଧାମ ତା.୨୯.୦୫ରେ ଭୁବନେଶ୍ୱରରୁ ବାହାରି ହରିଦ୍ୱାର, ଋଷିକେଶ, ବଦ୍ରିନାରାୟଣ ଧାମ, ଜ୍ୟୋତିର୍ଲିଙ୍ଗ କେଦାରନାଥ, ଗଙ୍ଗୋତ୍ରୀ ଓ ଯମୁନୋତ୍ରୀ ଦର୍ଶନ ସାରି ତା. ୧୨.୦୬ରେ ପୁରୀ ପହଞ୍ଚିବ ।
ବ୍ୟବସ୍ଥା: ଭଲ ଗାଇଡ୍/ ସମ୍ପୂର୍ଣ୍ଣ ବାଯିବ୍- ସକାଳ ଚା, ବ୍ରେକଫାଷ୍ଟ, ଲଞ୍ଚ, ଧର୍ମଶାଳା ରହଣି ଓ ପାର୍ଶ୍ୱ ଗାଡିଖର୍ଚ୍ଚ ସହ ଜଣପ୍ରତି ୧ମ ଯାତ୍ରା- ଟ.୮,୫୦୦ଙ୍କା, ୩ ଏ ଟ.୧୨,୫୦୦ଙ୍କା । ୨ୟ ଯାତ୍ରା - ଟ.୨୭,୫୭୫ଙ୍କା, ୩ ଏ ଟ.୩୦,୫୫୫ଙ୍କା । ୩ୟ ଯାତ୍ରା- ଟ.୧୮,୫୦୦ଙ୍କା, ୩ ଏ ଟ.୨୬,୫୦୦ଙ୍କା । ୪ର୍ଥ ଯାତ୍ରା- ଟ.୧୭,୫୦୦ଙ୍କା, ୩ ଏ ଟ.୨୦,୫୦୦ଙ୍କା । ପ୍ରତ୍ୟେକ ଯାତ୍ରା ପାଇଁ ଅଗ୍ରିମ ୨୦୦୦/୫୦୦୦ ଟଙ୍କା ଦେଇ ନିମ୍ନ ଠିକଣାରେ ବିମ୍ବା ପରିଚାଳକଙ୍କ ସହ ଯୋଗାଯୋଗ କରି ସିଟ୍ ଶୀଘ୍ର ବୁକିଂ କରନ୍ତୁ । ବିଜ୍ଞାପନ ପ୍ରକାଶ ପାଇବାର ୧୦ ଦିନ ପର୍ଯ୍ୟନ୍ତ ଅଗ୍ରିମ ଗ୍ରହଣ କରାଯିବ ନତେବେ ଟିକେଟ୍ ମିଳିବାର ସମ୍ଭାବନା ଯଥେଷ୍ଟ କମ୍ ।
କଟକ-୯୪୩୮୪୦୮୬୦୫, ଭୁବନେଶ୍ୱର- ୮୮୯୫୮୧୩୨୨୨, ସମ୍ବଲପୁର-୯୪୩୭୫୮୮୪୬୪, ପୁରୀ-୯୪୩୭୪୩୫୦୦୨, ଅନୁଗୁଳ- ୯୮୬୧୪୫୩୬୪୧, ବାରିପଦା- ୭୮୫୪୮୬୧୨୩, ଆଠମଲିକ- ୮୯୧୭୪୯୯୧୭୩, ଢେଙ୍କାନାଳ- ୮୫୯୬୦୬୬୯୦, ବାଲେଶ୍ୱର- ୯୯୩୦୭୪୦୨୩, କେନ୍ଦୁଝର-୯୯୩୮୬୮୨୩୦, ବ୍ରହ୍ମପୁର- ୯୮୬୧୧୭୦୬୮୩, ବଲାଙ୍ଗୀର- ୯୪୩୭୧୯୫୦୪୮, ରାଉରକେଲା- ୬୩୭୦୭୪୭୧୯୭, କଳାହାଣ୍ଡି- ୭୮୯୪୭୩୧୭୭୪, ଭଦ୍ରକ- ୯୬୭୮୧୧୪୭୮୨, ବୌଦ୍ଧ- ୯୭୭୮୮୧୭୩୦୫, କେନ୍ଦ୍ରାପଡା- ୯୦୪୦୪୧୬୬୦୪, ନୟାଗଡ଼- ୬୩୭୧୨୩୩୭୦୫, ଜଗତସିଂହପୁର-୯୯୩୭୧୭୮୨୫୫

ତେନ୍ଦୁଲକର ଭାରତ ଅଧିନାୟକ

ନୂଆଦିଲ୍ଲୀ, ୧୪।୨ (ପି.ଟି.)

ଇଣ୍ଟରନ୍ୟାଶନାଲ ମାଷ୍ଟର୍ସ ଲିଗ୍

ଇଣ୍ଟରନ୍ୟାଶନାଲ ମାଷ୍ଟର୍ସ ଲିଗ୍ (ଆଇଏମ୍‌ଏଲ୍)ରେ ଆଇକନିକ ସଚିନ ତେନ୍ଦୁଲକର ଓ କିମ୍ବଦନ୍ତୀ ଉଇକେଟକିପର-ବ୍ୟାଟର କୁମାର ସାଙ୍ଗକରା ଯଥାକ୍ରମେ ଭାରତ ଓ ଶ୍ରୀଲଙ୍କା ଦଳର ଅଧିନାୟକତ୍ୱ କରିବେ। ଟୁର୍ନାମେଣ୍ଟ ଫେବୃଆରୀ ୨୨ରୁ ମାର୍ଚ୍ଚ ୧୬ ପର୍ଯ୍ୟନ୍ତ ମୁମ୍ବାଇ, ଭଦୋଦରା ଓ ରାୟପୁରରେ ଖେଳାଯିବ। ଭାରତ ମାଷ୍ଟର୍ସ ଦଳର ଖେଳାଳି ତାଲିକା ଶୁକ୍ରବାର ପ୍ରକାଶ ପାଇଛି। ଏଥିରେ ସ୍ଥାନ ପାଇଥିବା ବିଶିଷ୍ଟ ଖେଳାଳିମାନଙ୍କ ମଧ୍ୟରେ ରହିଛନ୍ତି, ବିଶ୍ୱକପ୍ ବିଜେତା ଯୁବରାଜ ସିଂ, ସୁରେଶ ରାଇନା, ଇରଫାନ ପଠାନ ଓ ଅମ୍ବାତି ରାୟୁଡୁ। ନିକଟରେ ବିସିସିଆଇ ପୁରସ୍କାର ବିତରଣ ଉତ୍ସବରେ ତେନ୍ଦୁଲକର ସୂଚନା ଦେଇ କହିଥିଲେ, ସେ ଟୁର୍ନାମେଣ୍ଟ ପାଇଁ ଅଭ୍ୟାସ ଆରମ୍ଭ କରିଦେଲେଣି। ଶ୍ରୀଲଙ୍କା ଦଳରେ ପୂର୍ବତନ ବିସ୍ଫୋରକ ଓପନର ରୋମେଶ କାଲୁଭିଥାରାଣା, ପେସର ସୁରଙ୍ଗ ଲକମଲ ଏବଂ ଓପନର ଉପୁଲ ଥରଙ୍ଗାଙ୍କ ଭଳି ଖେଳାଳି ସ୍ଥାନ ପାଇଛନ୍ତି। ଭାରତ ଓ ଶ୍ରୀଲଙ୍କା ବ୍ୟତୀତ ଇଭେଣ୍ଟରେ ଇଂଲଣ୍ଡ, ଅଷ୍ଟ୍ରେଲିଆ, ୱେଷ୍ଟଇଣ୍ଡିଜ ଓ ଦକ୍ଷିଣ ଆଫ୍ରିକାର ବହୁ ପୂର୍ବତନ ଖେଳାଳିଙ୍କ ଖେଳ ଦେଖିବାକୁ ମିଳିବ।

ଅଷ୍ଟ୍ରେଲିଆକୁ ହରାଇଲା ଶ୍ରୀଲଙ୍କା

କଲମ୍ବୋ, ୧୪।୨ (ଏପି): କୁସାଲ ମେଣ୍ଡିସଙ୍କ ୫ମ ଶତକ, ଏବଂ ଦୁନିଥ ୱେଲାଲେଜଙ୍କ ୪ ଉଇକେଟ ସଫଳତାକୁ ପାଥେୟ କରି ଶ୍ରୀଲଙ୍କା ଏଠାରେ ଶୁକ୍ରବାର ଖେଳାଯାଇଥିବା ଦ୍ୱିତୀୟ ଅନ୍ତର୍ଜାତୀୟ ଦିନିକିଆରେ ଅଷ୍ଟ୍ରେଲିଆକୁ ୧୭୪ ରନରେ ପରାସ୍ତ କରିଛି। ଏଥିସହିତ ଦଳ ଦୁଇ ମ୍ୟାଚ୍ ବିଶିଷ୍ଟ ସିରିଜ ୨-୦ରେ ଜିତି ନେଇଛି।

ସଂକ୍ଷିପ୍ତ ସ୍କୋର

ଶ୍ରୀଲଙ୍କା ଇନିଂସ: ୫୦ ଓଭରରେ ୨୮୧/୪ (କୁସାଲ ମେଣ୍ଡିସ-୧୦୧, ଚାରିଥ ଆସାଲାଙ୍କା-୭୮*, ନିଶାନ ମଦୁସ୍କା-୫୧, ଜାନିଥ ଲିୟାନେଜ-୩୨*; ସିନ୍ ଆବୋଟ-୧/୪୧)। ଅଷ୍ଟ୍ରେଲିଆ ଇନିଂସ: ୨୪.୨ ଓଭରରେ ୧୦୭/ଅଲଆଉଟ (ଷ୍ଟିଭ ସ୍ମିଥ୍-୨୯, ଜୋଶ ଇଂଲିଶ-୨୨; ଦୁନିଥ ୱେଲାଲେଜ୍-୪/୩୫, ଅସିଥା ଫର୍ନାଣ୍ଡୋ-୩/୨୩, ଓ୍ୱାନିନ୍ଦୁ ହସରଙ୍ଗା-୩/୨୩)।

ଭାରତ ଅଲିମ୍ପିକ୍ସ ଆୟୋଜନ ପାଇଁ ପ୍ରସ୍ତୁତ: ଶାହା

ଜାତୀୟ କ୍ରୀଡ଼ାର ଉଦ୍‌ଯାପନୀ ଉତ୍ସବରେ ଉପସ୍ଥିତ ଅଛନ୍ତି ସ୍ୱରାଷ୍ଟ୍ର ମନ୍ତ୍ରୀ ଅମିତ ଶାହା, କ୍ରୀଡ଼ାମନ୍ତ୍ରୀ ମନସୁଖ ମାଣ୍ଡବ୍ୟ, ଉତ୍ତରାଖଣ୍ଡ ମୁଖ୍ୟମନ୍ତ୍ରୀ ପୁଷ୍କର ସିଂ ଧାମି, ଭାରତୀୟ ଅଲିମ୍ପିକ ଆସୋସିଏଶନ (ଆଇଓଏ) ସଭାପତି ପି.ଟି. ଉଷା ଓ ଅନ୍ୟମାନେ ।

ହଲ୍‌ଦ୍ୱାନୀ, ୧୪।୨ (ପି.ଟି.)

୩୮ତମ ଜାତୀୟ କ୍ରୀଡ଼ାର ପ୍ରତିଯୋଗିତାଗୁଡ଼ିକ ଗୁରୁବାର ଶେଷ ହୋଇଥିବା ବେଳେ ସ୍ଥାନୀୟ ଇନ୍ଦିରା ଗାନ୍ଧୀ ଇଣ୍ଟରନ୍ୟାଶନାଲ ସ୍ପୋର୍ଟ୍ସ କମ୍ପ୍ଲେକ୍ସଠାରେ ଉଦ୍‌ଯାପନୀ ଉତ୍ସବ ଶୁକ୍ରବାର ଅନୁଷ୍ଠିତ ହୋଇଯାଇଛି। କେନ୍ଦ୍ର ସ୍ୱରାଷ୍ଟ୍ର ମନ୍ତ୍ରୀ ଅମିତ ଶାହା ଏଥିରେ ସମ୍ମାନିତ ଅତିଥି ଭାବେ ଯୋଗ ଦେଇଥିଲେ। ଏହି ଅବସରରେ ସେ ଉଦ୍‌ବୋଧନ ଦେଇ କ୍ରୀଡ଼ାରେ ଭାରତର ଭବିଷ୍ୟତ ଉଜ୍ଜ୍ୱଳ ଏବଂ ୨୦୩୬ ଅଲିମ୍ପିକ୍ସ ଆୟୋଜନ ପାଇଁ ଆମ ଦେଶ ପ୍ରସ୍ତୁତ ବୋଲି ସେ କହିଛନ୍ତି। ଭାରତୀୟ ଅଲିମ୍ପିକ ଆସୋସିଏଶନ (ଆଇଓଏ) ସଭାପତି ପି.ଟି. ଉଷା ଗେମ୍ସର ପରିସମାପ୍ତି ଘୋଷଣା କରିଥିଲେ। ପରେ ସେ ଗେମ୍ସର ପରବର୍ତ୍ତୀ ଆୟୋଜକ ରାଜ୍ୟ ମେଘାଳୟ ମୁଖ୍ୟମନ୍ତ୍ରୀ କୋନରାଡ୍ ସାଙ୍ଗ୍‌ମାଙ୍କୁ ପତାକା ହସ୍ତାନ୍ତର କରିଥିଲେ। ଶାହାଙ୍କ ବ୍ୟତୀତ କ୍ରୀଡ଼ାମନ୍ତ୍ରୀ ମନସୁଖ ମାଣ୍ଡବ୍ୟ ମଧ୍ୟ ଇଭେଣ୍ଟରେ ଯୋଗଦାନ କରିଥିଲେ। ଗତ ଦୁଇସପ୍ତାହ ଧରି ଆଥ୍‌ଲେଟମାନଙ୍କ ପ୍ରଦର୍ଶନର ସେ ଉଚ୍ଚ ପ୍ରଶଂସା କରିଥିଲେ। ଉତ୍ତରାଖଣ୍ଡ ମୁଖ୍ୟମନ୍ତ୍ରୀ ପୁଷ୍କର ସିଂ ଧାମି ସ୍ୱରାଷ୍ଟ୍ରମନ୍ତ୍ରୀ ଶାହାଙ୍କୁ ସ୍ମାରକୀ, ଏକ ଶାଲ୍ ଏବଂ ଫୁଲତୋଡ଼ା ଦେଇ ସ୍ୱାଗତ କରିଥିଲେ। ସେ ତାଙ୍କ ଭାଷଣରେ କହିଥିଲେ 'ଦେବଭୂମି' କେବଳ ଜାତୀୟ କ୍ରୀଡ଼ା ଯୋଗୁ 'ଖେଳଭୂମି'ରେ ରୂପାନ୍ତରିତ ହୋଇ ନାହିଁ ଏହାର ଆଥ୍‌ଲେଟମାନେ ଗେମ୍ସରେ ଏଥର ଖୁବ୍ ଭଲ ପ୍ରଦର୍ଶନ କରିଛନ୍ତି। ଗେମ୍ସର ଗତ ସଂସ୍କରଣରେ ଉତ୍ତରାଖଣ୍ଡ ପଦକ ତାଲିକାର ୨୧ତମ ସ୍ଥାନରେ ରହିଥିଲା। ଏଥର କିନ୍ତୁ ରାଜ୍ୟ ଓଭରଅଲ୍ ଷ୍ଟାଣ୍ଡିଂର ୭ମ ସ୍ଥାନକୁ ଉନ୍ନୀତ ହୋଇପାରିଛି। ଉଦ୍‌ଯାପନୀ ଉତ୍ସବରେ ଅନ୍ୟମାନଙ୍କ ମଧ୍ୟରେ ଉତ୍ତରାଖଣ୍ଡ କ୍ରୀଡ଼ାମନ୍ତ୍ରୀ ରେଖା ଆର୍ଯ୍ୟ, ବକ୍ସିଂ କିମ୍ବଦନ୍ତୀ ଏମ୍‌ସି ମେରୀକମ୍, ଅଲିମ୍ପିକ ପଦକ ବିଜୟୀ ଶୁଟର ଗଗନ ନାରଙ୍ଗ ଅନ୍ୟତମ। ଗେମ୍ସର ଏହି ସଂସ୍କରଣରେ ସର୍ଭିସେସ୍ ୧୨୧ ପଦକ (୬୮ ସ୍ୱର୍ଣ୍ଣ, ୨୬ ରୌପ୍ୟ, ୨୭ ବ୍ରୋଞ୍ଜ) ସହ ପ୍ରଥମ ସ୍ଥାନ ଅଧିକାର କରିଛି। ଏହା ପୂର୍ବରୁ ସର୍ଭିସେସ୍ କ୍ରମାଗତ ୪ଥର (୨୦୦୭, ୨୦୧୧, ୨୦୧୫ ଓ ୨୦୨୨) ପଦକ ତାଲିକାର ଶୀର୍ଷରେ ରହିଥିଲା। ସର୍ଭିସେସ୍ ତୁଳନାରେ ମହାରାଷ୍ଟ୍ର ଅଧିକ ୧୯୮ (୫୪ ସ୍ୱର୍ଣ୍ଣ, ୭୧ ରୌପ୍ୟ, ୭୩ ବ୍ରୋଞ୍ଜ) ପଦକ ଜିତିଥିଲା, ମାତ୍ର ସ୍ୱର୍ଣ୍ଣ ସଂଖ୍ୟା ତୁଳନାତ୍ମକ ଭାବେ କମ୍ ରହିଥିବାରୁ ଦ୍ୱିତୀୟ ସ୍ଥାନରେ ରହିଥିଲା। ହରିୟାଣା ମଧ୍ୟ ସର୍ଭିସେସ୍ ତୁଳନାରେ ଅଧିକ ୧୫୩ ପଦକ (୪୮ ସ୍ୱର୍ଣ୍ଣ, ୪୭ ରୌପ୍ୟ, ୫୮ ବ୍ରୋଞ୍ଜ) ଜିତିଥିଲା, କିନ୍ତୁ ସମାନ କାରଣରୁ ତୃତୀୟ ସ୍ଥାନରେ ରହିଥିଲା।

ବିଜେତାକୁ ମିଳିବ ୨.୨୪ ନିୟୁତ ଡଲାର

ଦୁବାଇ, ୧୪।୨(ପି.ଟି.)

ଆଇସିସି ଚାମ୍ପିୟନ୍ସ ଟ୍ରଫି

ଅନ୍ତର୍ଜାତୀୟ କ୍ରିକେଟ ପରିଷଦ (ଆଇସିସି) ଚାମ୍ପିୟନ୍ସ ଟ୍ରଫିର ପୁରସ୍କାର ରାଶି ୫୩ ପ୍ରତିଶତ ବୃଦ୍ଧି କରିଛି। ଫଳରେ ୮ଟି ଦଳକୁ ନେଇ ଫେବୃଆରୀ ୧୯ରୁ ହେବାକୁଥିବା ଏହି ଟୁର୍ନାମେଣ୍ଟର ବିଜେତା ଦଳ ୨.୨୪ ନିୟୁତ ଡଲାର ଆର୍ଥିକ ପୁରସ୍କାର ପାଇବ। ଭାରତୀୟ ମୁଦ୍ରାରେ ଏହାର ପରିମାଣ ପ୍ରାୟ ୨୦ କୋଟି ଟଙ୍କା। ରନରଅପ୍ ଦଳ ୧.୧୨ ନିୟୁତ ଡଲାର (ଭାରତୀୟ ମୁଦ୍ରାରେ ୯.୭୨ କୋଟି ଟଙ୍କା) ପାଇବ। ସେହିପରି ପ୍ରତ୍ୟେକ ସେମିଫାଇନାଲିଷ୍ଟ ୫,୬୦,୦୦୦ ଡଲାର (୪.୮୬ କୋଟି ଟଙ୍କା) ଲେଖାଏ ପାଇବେ। ଟୁର୍ନାମେଣ୍ଟର ମୋଟ ପୁରସ୍କାର ରାଶି ୬.୯ ନିୟୁତ ଡଲାର (ପ୍ରାୟ ୬୦ କୋଟି ଟଙ୍କା)କୁ ବୃଦ୍ଧି କରାଯାଇଛି। ପ୍ରତ୍ୟେକ ଗ୍ରୁପ୍ ପର୍ଯ୍ୟାୟ ମ୍ୟାଚ ବିଜେତା ଦଳ ୩୪, ୦୦୦ ଡଲାର (୩୦ଲକ୍ଷ ଟଙ୍କା) ଲେଖାଏ ପାଇବେ। ୫ମ ଓ ୬ଷ୍ଠ ସ୍ଥାନ ସହ ଅଭିଯାନ ଶେଷ କରିଥିବା ଦଳଗୁଡ଼ିକ ୩,୫୦,୦୦୦ ଡଲାର (୩ କୋଟି ଟଙ୍କା) ଏବଂ ୭ମ ଓ ୮ମ ସ୍ଥାନ ଅଧିକାର କରିଥିବା ଦଳ ୧,୪୦,୦୦୦ ଡଲାର (୧.୨ କୋଟି ଟଙ୍କା) ଲେଖାଏ ପାଇବେ। ଏହାଛଡ଼ା ଟୁର୍ନାମେଣ୍ଟରେ ଅଂଶଗ୍ରହଣ କରୁଥିବା ସମସ୍ତ ୮ ଦଳ ଗ୍ୟାରେଣ୍ଟି ରାଶି ବାବଦରେ ୧,୨୫,୦୦୦ ଡଲାର (୧.୦୮ କୋଟି ଟଙ୍କା) ଲେଖାଏ ପାଇବେ। ସୂଚନାଯୋଗ୍ୟ, ୧୯୯୬ ପରେ ପାକିସ୍ତାନ ପ୍ରଥମ ଥର ଏକ ଆଇସିସି ଇଭେଣ୍ଟ ଆୟୋଜନ କରିବାକୁ ଯାଉଛି। ସୁରକ୍ଷାଗତ କାରଣରୁ ପାକିସ୍ତାନ ଯିବା ଲାଗି ମନାକରି ଦେବାରୁ ଭାରତ ଏହ