ଧରିତ୍ରୀ
DHARITRI

ଭୁବନେଶ୍ୱର, ରବିବାର, ଫେବୃଆରୀ ୧୬/୨୦୨୫ (୧୪ ପୃଷ୍ଠା+ଛୁଟିଦିନ) | Bhubaneswar, Sunday, February 16/2025 | Page 14 | ₹ 7.00 | DHENKANAL

୫୧ଶ ଭାଗ ୮୪ ସଂଖ୍ୟା | www.orissakhabar.com/www.dharitri.com | Printed at Angul, Bhubaneswar, Sambalpur & Rayagada | VOLUME 51 ISSUE 84 | ମୂଲ୍ୟ ₹୭/-

ରୋକି ହେଉନାହିଁ ବାଲ୍ୟବିବାହ

୬ବର୍ଷରେ ଅଧିକାର ହରାଇଛନ୍ତି ୮,୧୫୯ ନାବାଳିକା

ରାଜ୍ୟରେ ବାଲ୍ୟବିବାହ ରୋକିବା ପାଇଁ ୨୦୦୬ରୁ ବାଲ୍ୟବିବାହ ନିରୋଧ ଆଇନ କାର୍ଯ୍ୟ କରୁଛି। ୧୮ବର୍ଷରୁ କମ୍ କିଶୋରୀ ଏବଂ ନାବାଳିକାଙ୍କ ବିବାହ ବେଆଇନ। ଏହା ମାଧ୍ୟମରେ ସେମାନଙ୍କ ଉତ୍ତମ ସ୍ୱାସ୍ଥ୍ୟ, ଶିକ୍ଷା ଏବଂ ଉନ୍ନତ ଜୀବନଶୈଳୀ ଅଧିକାରକୁ ସୁନିଶ୍ଚିତ କରାଯାଇଛି। ତେଣୁ ବାଲ୍ୟବିବାହ ରୋକିବା ନିମନ୍ତେ ଦଣ୍ଡବ୍ୟବସ୍ଥା କରାଯିବା ସହ ସରକାରୀସ୍ତରରେ ଏବଂ ସାମାଜିକ ଅନୁଷ୍ଠାନ ଜରିଆରେ ସଚେତନତା ସୃଷ୍ଟି କରାଯାଉଛି। ଏହାସତ୍ତ୍ୱେ ବାଲ୍ୟବିବାହ ବନ୍ଦ ହୋଇପାରୁ ନାହିଁ। ନାବାଳିକାଙ୍କ ଇଚ୍ଛା ବିରୋଧରେ ସେମାନଙ୍କ ଅଧିକାରକୁ କ୍ଷୁଣ୍ଣ କରି ବିବାହ ବନ୍ଧନରେ ବାନ୍ଧି ଦିଆଯାଉଛି। ଶନିବାର ବିଧାନସଭାରେ ଉପମୁଖ୍ୟମନ୍ତ୍ରୀ ପ୍ରଭାତୀ ପରିଡ଼ା ଦେଇଥିବା ତଥ୍ୟ ଅନୁସାରେ ଗତ ୬ବର୍ଷରେ ରାଜ୍ୟରେ ୮,୧୫୯ ବାଲ୍ୟବିବାହ ହୋଇଛି। ନବରଙ୍ଗପୁର ଜିଲାରେ ସର୍ବାଧିକ ୧,୩୪୭ ବୋଲି ତଥ୍ୟରୁ ଜଣାପଡ଼ିଛି। ଅସଚେତନତା, ପୁରୁଣା ମାନସିକତା ଏବଂ ଦୁର୍ବଳ ଆର୍ଥିକସ୍ଥିତି ବାଲ୍ୟବିବାହର ପ୍ରମୁଖ କାରଣ ବୋଲି ସାମାଜିକ କର୍ମୀ ମତପ୍ରକାଶ କରିଛନ୍ତି।

ଭୁବନେଶ୍ୱର, ୧୫।୨ (ବନ୍ଦନା ସେଠୀ)

ବିଧାନସଭାର ବଜେଟ ଅଧିବେଶନର ତୃତୀୟ ଦିନରେ ଉପମୁଖ୍ୟମନ୍ତ୍ରୀ ପ୍ରଭାତୀ ପରିଡ଼ା ଦେଇଥିବା ଲିଖିତ ସୂଚନା ଅନୁଯାୟୀ, ୨୦୧୯ରୁ ୨୦୨୫ ମଧ୍ୟରେ ମୋଟ ୮ ହଜାର ୧୫୯ ବାଲ୍ୟବିବାହ ହୋଇଛି। ସେଥିମଧ୍ୟରୁ ନବରଙ୍ଗପୁର ଜିଲାରେ ସର୍ବାଧିକ ୧,୩୪୭ ବାଲ୍ୟବିବାହ ହୋଇଛି। ଦ୍ୱିତୀୟ ସ୍ଥାନରେ ଗଞ୍ଜାମ ଜିଲା ରହିଥିବାବେଳେ, ଏଠାରେ ୯୬୬ ବାଲ୍ୟ ବିବାହ ହୋଇଛି। ସେହିପରି କୋରାପୁଟରେ ୬୩୬, ମୟୂରଭଞ୍ଜରେ ୫୯୪, ରାୟଗଡାରେ ୪୦୮, ବାଲେଶ୍ୱରରେ ୩୬୧, କେନ୍ଦୁଝରରେ ୩୨୮, ନୟାଗଡ଼ ଓ କନ୍ଧମାଳରେ ୩୦୮ ଲେଖାଏ, କଟକରେ ୧୫୪ ବାଲ୍ୟବିବାହ ହୋଇଛି। ସବୁଠାରୁ ବଡ଼ କଥା ହେଉଛି, ଖୋର୍ଦ୍ଧା ଜିଲା ମଧ୍ୟ ଏହି ତାଲିକାରୁ ବାଦ୍ ପଡିନାହିଁ। ଏଠାରେ ଗତ ୬ବର୍ଷ ମଧ୍ୟରେ ୧୧୦ ବାଲ୍ୟବିବାହ ହୋଇଥିବା ତଥ୍ୟରୁ ସ୍ପଷ୍ଟ ହୋଇଛି। ତେବେ ସରକାର ବାଲ୍ୟବିବାହକୁ ରୋକ ଲଗାଇବା ପାଇଁ ବ୍ଲକସ୍ତରରେ, ଅଙ୍ଗନୱାଡିରେ ସଚେତନତା କାର୍ଯ୍ୟକ୍ରମ ସହିତ ପ୍ରତି ୩ମାସରେ ବ୍ଲକ, ଗ୍ରାମପଞ୍ଚାୟତସ୍ତରରେ ସଚେତନତା ସଭା କରାଯାଉଛି। ଶିଶୁ ବିକାଶ ପ୍ରକଳ୍ପ ଅଧିକାରୀ ସିଡିପିଓ, ପଞ୍ଚାୟତ ଏକ୍‌ଜିକ୍ୟୁଟିଭ୍ ଅଫିସର, ୱାର୍ଡେନ୍/ମାତ୍ରନ ଅଫ୍‌ରେସିଡେନ୍ସିଆଲ୍ ହଷ୍ଟେଲଗୁଡ଼ିକୁ ବାଲ୍ୟବିବାହ ନିଷେଧ ଅଧିକାରୀ ଭାବେ ସୂଚିତ କରାଯାଇଛି। ଏଥିସହ ବିଦ୍ୟାଳୟ ଓ ଗଣଶିକ୍ଷା ବିଭାଗ/ଉଚ୍ଚଶିକ୍ଷା ☞ପୃଷ୍ଠା–୪

ମହାକୁମ୍ଭ: ଗାଡ଼ି ଦୁର୍ଘଟଣାରେ ୧୪ ମୃତ

ପ୍ରୟାଗରାଜ,୧୫।୨

ବିଶ୍ୱର ସର୍ବବୃହତ୍ ମହାକୁମ୍ଭ ମେଳାକୁ ଆସୁଥିବା କିମ୍ବା ଫେରୁଥିବା ଶ୍ରଦ୍ଧାଳୁମାନେ ଅନେକ ସମୟରେ ଦୁର୍ଘଟଣାର ସମ୍ମୁଖୀନ ହେଉଛନ୍ତି। ଶୁକ୍ରବାର ରାତିରେ ପ୍ରୟାଗରାଜର ମେଜା ଥାନା ଅନ୍ତର୍ଗତ ଜାତୀୟ ରାଜପଥରେ ଏକ ବୋଲେରୋ ଓ ବସ୍ ମଧ୍ୟରେ ମୁହାଁମୁହିଁ ଧକ୍କାହେବାରୁ ୧୦ ଜଣଙ୍କ ମୃତ୍ୟୁ ଘଟିଥିବାବେଳେ ଗୁଜରାଟରେ ଅନ୍ୟ ଏକ ଦୁର୍ଘଟଣାରେ ୪ ଜଣଙ୍କ ଜୀବନ ଯାଇଛି। ମିଳିଥିବା ସୂଚନା ଅନୁସାରେ, ଛତିଶଗଡ଼ର କୋର୍ବା ଜିଲାରୁ ୧୦ ଜଣ ଶ୍ରଦ୍ଧାଳୁ ଏକ ବୋଲେରୋରେ କୁମ୍ଭମେଳାରେ ବୁଡ଼ ପକାଇବାକୁ ଯାଉଥିବାବେଳେ ଦୁର୍ଘଟଣାର ସମ୍ମୁଖୀନ ହୋଇଥିଲେ। ବୋଲେରୋର ସମସ୍ତ ୧୦ ଜଣ ଯାତ୍ରୀଙ୍କ ମୃତ୍ୟୁ ଘଟିଥିବାବେଳେ ବସ୍‌ର କେତେଜଣ ଯାତ୍ରୀ ଆହତ ହୋଇଥିବା ଡିସିପି ବିବେକଚନ୍ଦ୍ର ଯାଦବ କହିଛନ୍ତି। ଆହତମାନଙ୍କୁ ସ୍ଥାନୀୟ ହସ୍ପିଟାଲରେ ଭର୍ତ୍ତି ☞ପୃଷ୍ଠା–୪

ଆଜିର ସମ୍ପାଦକୀୟ

ଚାଇନା ଆଗୁଆ

ବନ୍ଦ ଘରୁ ବାପା, ଝିଅ, ନାତିଙ୍କ ମୃତଦେହ ଜବତ

ମୃତ୍ୟୁର କାରଣ ଅସ୍ପଷ୍ଟ

ଢେଙ୍କାନାଳ,୧୫।୨(ରତନ ନାୟାର)

ଢେଙ୍କାନାଳ ଜିଲା ସଦର ଥାନା ଚାଉଳିଆ ଖମାର ଗ୍ରାମରେ ଶନିବାର ଏକ ଅଭାବନୀୟ ଘଟଣା ଘଟିଛି। ଏକ ବନ୍ଦ ଘରର ଦୁଇଟି ପ୍ରକୋଷ୍ଠରୁ ବାପା, ଝିଅ ଓ ନାତିଙ୍କ ମୃତଦେହ ଜବତ କରାଯାଇଛି। ବୁଧବାରଠାରୁ ୩ଜଣ ଯାକ ଆତ୍ମହତ୍ୟା କରିଥିବା ସୂଚନା ମିଳିଛି। ଘର ଭିତରେ ଦୁର୍ଗନ୍ଧ ହେବାରୁ ଶନିବାର ଅପରାହ୍ନ ୨ଟା ପରେ ଘଟଣା ପଦାକୁ ଆସିଥିଲା। ଖବରପାଇ ସଦର ଥାନା ପୋଲିସ ସାଇଣ୍ଟିଫିକ୍ ଟିମ୍ ସହ ପହଞ୍ଚି ମୃତଦେହ ଜବତ କରିଛି। ମୃତକମାନେ ହେଲେ ଗ୍ରାମର ଶଙ୍କର୍ଷଣ ଦାସ (୭୦), ଝିଅ ସୁବର୍ଣ୍ଣ ଦାସ(୪୦) ଓ ☞ପୃଷ୍ଠା–୪

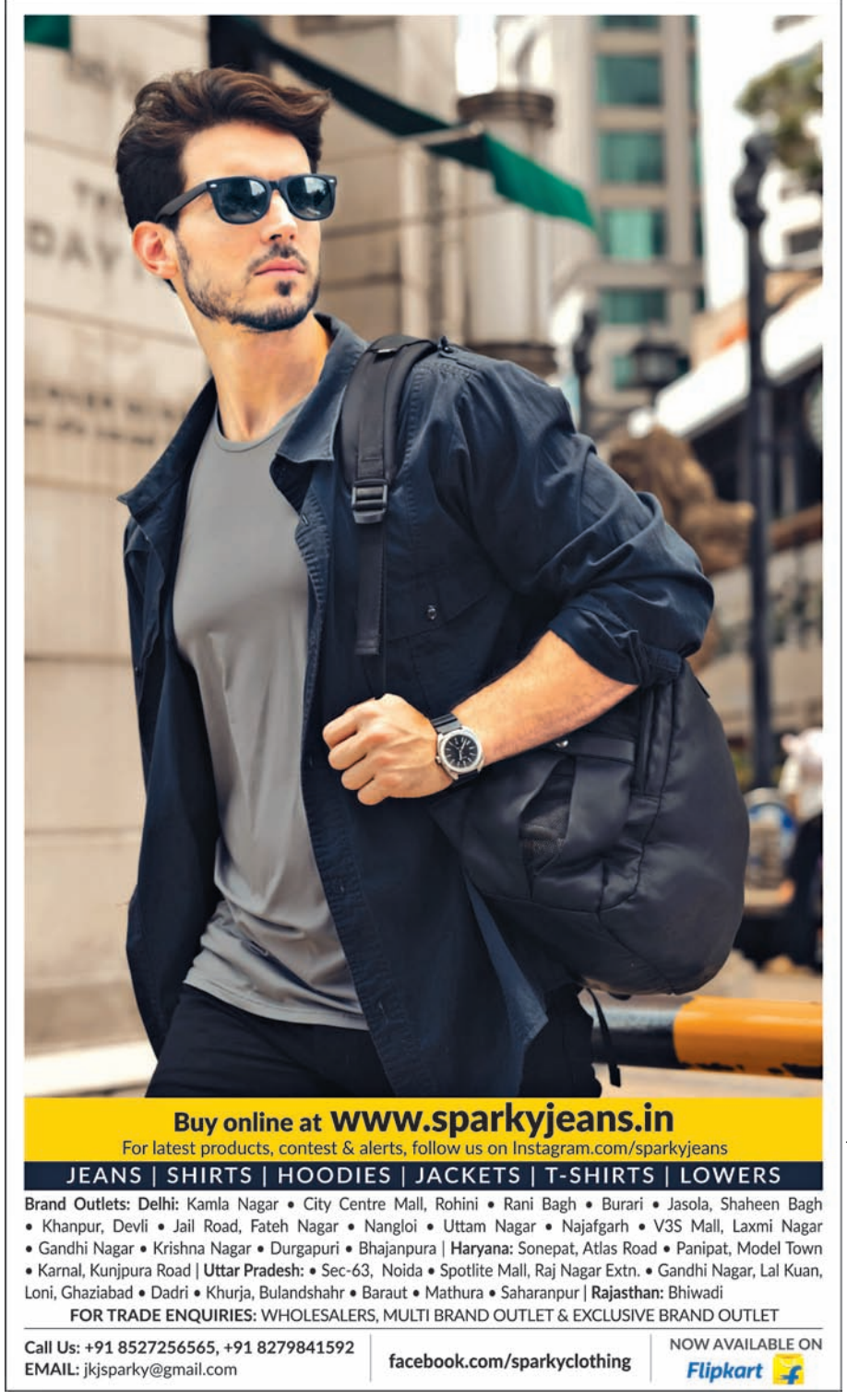

ମହାକୁମ୍ଭରେ ୭ ତମ୍ବୁ ଜଳିଗଲା

ପ୍ରୟାଗରାଜ ମହାକୁମ୍ଭ ମେଳା ସ୍ଥଳରେ ଶନିବାର ପୁଣି ନିଆଁ ଲାଗି ୭ଟି ଟେଣ୍ଟ ଜଳିଯାଇଛି। ସେକ୍ଟର ୧୮ ଏବଂ ୧୯ ମଧ୍ୟଭାଗରେ ଏହି ନିଆଁ ଲାଗିଥିବାବେଳେ ଅଗ୍ନିଶମ ବିଭାଗ ଏହାକୁ ଆୟତ୍ତ କରିଥିଲା। ଏହି ଅଗ୍ନିକାଣ୍ଡରେ କେହି ମୃତାହତ ହୋଇନାହାନ୍ତି। ନିଆଁ ଲାଗିବାର ପ୍ରକୃତ କାରଣ ଜଣାପଡ଼ିନାହିଁ। ସୂଚନାଯୋଗ୍ୟ, ପୂର୍ବରୁ ୪ ଥର ମହାକୁମ୍ଭ ସ୍ଥଳରେ ନିଆଁ ଲାଗିଥିଲା।

ସଂକ୍ଷେପରେ

ଆତଙ୍କବାଦ ସହ ସମ୍ପୃକ୍ତି ଅଭିଯୋଗ

୩ ସରକାରୀ କର୍ମଚାରୀ ବହିଷ୍କୃତ

ଶ୍ରୀନଗର, ୧୫।୨

ଆତଙ୍କବାଦୀଙ୍କ ସହ ସମ୍ପର୍କ ରଖିଥିବା ଅଭିଯୋଗରେ ଶନିବାର ଜମ୍ମୁ-କଶ୍ମୀର ଉପ ରାଜ୍ୟପାଳ ମନୋଜ ସିହ୍ନା ୩ ଜଣ ସରକାରୀ କର୍ମଚାରୀଙ୍କୁ ବହିଷ୍କାର କରିଛନ୍ତି। ବହିଷ୍କୃତ ସରକାରୀ କର୍ମଚାରୀଙ୍କ ମଧ୍ୟରେ ପୋଲିସ କନ୍‌ଷ୍ଟେବଲ ଫିରଦୌସ୍ ଅହମଦ ଭଟ୍ଟ, ଶିକ୍ଷକ ମହମଦ ଅଶ୍ରଫ ଭଟ୍ଟ ଏବଂ ବନ ବିଭାଗରେ କାର୍ଯ୍ୟରତ ଅର୍ଦଲୀ ନସାର ଅହମଦ ଖାନ୍ ରହିଛନ୍ତି। ରାଜ୍ୟ ପୋଲିସ ଏବଂ ବିଭିନ୍ନ ଗୋଇନ୍ଦା ଏଜେନ୍ସିର ତଦନ୍ତ ପରେ ସମ୍ବିଧାନର ଧାରା ୩୧୧(୨) (ସି)ର ବ୍ୟବହାର କରି ଏହି କାର୍ଯ୍ୟାନୁଷ୍ଠାନ ନିଆଯାଇଥିବା ଅଧିକାରୀମାନେ କହିଛନ୍ତି। ସମ୍ପ୍ରତି ଏହି ୩ ବହିଷ୍କୃତ ସରକାରୀ କର୍ମଚାରୀ ଆତଙ୍କବାଦୀଙ୍କ ସହ ଜଡ଼ିତ ବିଭିନ୍ନ ମାମଲାରେ ଜେଲରେ ଅଛନ୍ତି। ପ୍ରକାଶ ଯେ, ୨୦୧୯ ଅଗଷ୍ଟରେ ଜମ୍ମୁ-କଶ୍ମୀରରୁ ଧାରା ୩୭୦ ହଟାଯିବା ପରଠାରୁ ବର୍ତ୍ତମାନ ସୁଦ୍ଧା ୬୯ ଜଣ ସରକାରୀ କର୍ମଚାରୀଙ୍କୁ ଦେଶ ବିରୋଧୀ କାର୍ଯ୍ୟକଳାପ ଏବଂ ଆତଙ୍କବାଦୀଙ୍କ ଲିଙ୍କ୍‌ରେ ଜଡ଼ିତ ଥିବା ଦର୍ଶାଇ ଚାକିରିରୁ ବହିଷ୍କୃତ କରାଯାଇଛି।

'ଶିଶ୍‌ମହଲ' ଦୁର୍ନୀତିର ତଦନ୍ତ ନିର୍ଦ୍ଦେଶ

ନୂଆଦିଲ୍ଲୀ, ୧୫।୨

ଦିଲ୍ଲୀର ପୂର୍ବତନ ମୁଖ୍ୟମନ୍ତ୍ରୀ ଅରବିନ୍ଦ କେଜ୍‌ରିୱାଲଙ୍କ ସରକାରୀ ବାସଭବନ ୬ ଫ୍ଲାଗଷ୍ଟାଫ୍ ବଙ୍ଗଳାରେ ବ୍ୟୟବହୁଳ ନବୀକରଣ ଏବଂ ସେଥିରେ ମୂଲ୍ୟବାନ ସାମଗ୍ରୀ ସାମିଲ କରାଯିବା ଘଟଣାର ସବିଶେଷ ତଦନ୍ତ ପାଇଁ କେନ୍ଦ୍ରୀୟ ଭିଜିଲାନ୍ସ ଆୟୋଗ (ସିଭିସି) ନିର୍ଦ୍ଦେଶ ଦେଇଛନ୍ତି। ୮ ଏକର ଜମି ଉପରେ ଏହି ଶିଶ୍‌ମହଲ ନିର୍ମାଣ ପାଇଁ ବିଲ୍ଡିଂ ନିୟମର ଜାରି ହୋଇଥିବା ଅଭିଯୋଗକୁ କେନ୍ଦ୍ରୀୟ ପୂର୍ତ୍ତ ବିଭାଗ (ସିପିଡବ୍ଲ୍ୟୁଡି) ତଦନ୍ତ କରିବ। କେଜ୍‌ରିୱାଲ୍‌ଙ୍କ ପୂର୍ବ ସରକାରୀ ବାସଭବନ ବେଆଇନ ଭାବେ ନିର୍ମାଣ ହୋଇଥିବା ନେଇ ଭାଜପା ନେତା ବିଜେନ୍ଦ୍ର ଗୁପ୍ତା ଗତବର୍ଷ ଅକ୍ଟୋବର ୧୪ରେ ସିଭିସି ନିକଟରେ ଅଭିଯୋଗ କରିଥିଲେ। ଏଥିପାଇଁ ରାଜପୁର ରୋଡ୍‌ର ୪୫ ଏବଂ ୪୭ ନମ୍ବର ପ୍ଲଟ୍‌କୁ ଏକାଠି କରାଯିବା ସହ ଫ୍ଲାଗ୍‌ଷ୍ଟାଫ୍ ରୋଡ୍‌ର ଦୁଇଟି ବଙ୍ଗଳାକୁ ଭଙ୍ଗାଯାଇ ଏହାକୁ ନୂଆ ବାସଭବନରେ ମିଶାଇ ଦିଆଯାଇଥିଲା, ଯାହା ଫ୍ଲୋର୍ ଏରିଆ ରେସିଓ (ଏଫ୍‌ଏଆର୍) ନିୟମାବଳୀର ଉଲ୍ଲଂଘନ ଏବଂ ଉପଯୁକ୍ତ ଲେ-ଆଉଟ୍ ପ୍ଲାନ୍ ମଞ୍ଜୁର ହୋଇ ନ ଥିବା ଗୁପ୍ତା ଅଭିଯୋଗ କରିଥିଲେ। ଏଥିସହିତ ବିଲ୍ଡିଂ ନିର୍ମାଣରେ ବ୍ୟାପକ ଆର୍ଥିକ ଅନିୟମିତତା ହୋଇଥିଲା। କେଜ୍‌ରିୱାଲ ଉକ୍ତ ବାସଭବନରେ ବିଳାସପୂର୍ଣ୍ଣ ସୁବିଧା ସାମିଲ କରିବା ପାଇଁ କରଦାତାମାନଙ୍କ ବହୁ କୋଟି ଟଙ୍କା ବ୍ୟୟ କରିଥିଲେ ବୋଲି ଗୁପ୍ତା ଅଭିଯୋଗରେ ଦର୍ଶାଇଥିଲେ।

ନ୍ୟୁ ଇଣ୍ଡିଆ କୋ-ଅପରେଟିଭ୍ ବ୍ୟାଙ୍କରୁ ୧୨୨ କୋଟି ଟଙ୍କା ହଡ଼ପ

ମୁମ୍ବାଇ, ୧୫।୨

ନ୍ୟୁ ଇଣ୍ଡିଆ କୋ-ଅପରେଟିଭ୍ ବ୍ୟାଙ୍କ ଗ୍ରେଜେରିରୁ ୧୨୨ କୋଟି ଟଙ୍କା ହଡ଼ପ ଅଭିଯୋଗରେ ମୁମ୍ବାଇ ପୋଲିସ୍‌ର ଅର୍ଥନୈତିକ ଅପରାଧ ଶାଖା (ଇଓଏଫ୍) ଉକ୍ତ ବ୍ୟାଙ୍କର ପୂର୍ବତନ ଜେନେରାଲ ମ୍ୟାନେଜର (ଜିଏମ୍) ହିତେଶ ପ୍ରବୀନଚାନ୍ଦ ମେହେଟ୍ଟାଙ୍କ ନାଁରେ ମାମଲା ରୁଜୁ କରିଛି। ଭାରତୀୟ ନ୍ୟାୟ ସଂହିତାର ଧାରା ୩୧୬(୫) (ବ୍ୟାଙ୍କରଙ୍କ ଦ୍ୱାରା ଆସ୍ଥାର ଆପରାଧିକ ଉଲ୍ଲଂଘନ) ଏବଂ ୬୧(୨) (ଆପରାଧିକ ଷଡ଼ଯନ୍ତ୍ର)ରେ ମାମଲା ରୁଜୁ ହୋଇଛି।

ମେହେଟ୍ଟା ୨୦୨୦ରୁ ୨୦୨୫ ନ୍ୟୁ ଇଣ୍ଡିଆ କୋ-ଅପରେଟିଭ୍ ବ୍ୟାଙ୍କ୍‌ର ଦାଦର ଓ ଗୋରେଗାଁଓ ଶାଖା ପରିଚାଳନା ମୁଖ୍ୟ ଆକାଉଣ୍ଟ ଅଫିସର ଦାଦର ଥାନାରେ ଅଭିଯୋଗ କରିବା ପରେ ପୋଲିସ କାର୍ଯ୍ୟାନୁଷ୍ଠାନ ଗ୍ରହଣ କରିଛି। ମେହେଟ୍ଟାଙ୍କ ସହ ଅନ୍ୟ କେହି ସହଯୋଗୀ ଥିବା ପୋଲିସ ସନ୍ଦେହକରି ଅଧିକ ତଦନ୍ତ ପାଇଁ ଇଓଡବ୍ଲ୍ୟୁକୁ ଦାୟିତ୍ୱ ଦେଇଛି। ପରିଚାଳନାଗତ ତ୍ରୁଟିକୁ ନେଇ ଭାରତର ରିଜର୍ଭ ବ୍ୟାଙ୍କ (ଆର୍‌ବିଆଇ) ଉଦ୍‌ବେଗ ପ୍ରକାଶ କରିବା ସହ ମୁମ୍ବାଇର ଏହି ବ୍ୟାଙ୍କ ବିରୋଧରେ କଠୋର କାର୍ଯ୍ୟାନୁଷ୍ଠାନ ନେଇଛି। ଉକ୍ତ ବ୍ୟାଙ୍କ ଋଣ ମଞ୍ଜୁର କରିବା କିମ୍ବା ନବୀକରଣ କରିବା, ସାନି ଜମା ଗ୍ରହଣ କରିବା କିମ୍ବା ଆର୍‌ବିଆଇର ବିନା ଅନୁମୋଦନରେ ଟଙ୍କା ପୈଠ କରିବା ଉପରେ କଟକଣା ଲଗାଇଛି। ଫେବୃଆରୀ ୧୩ରୁ ଲାଗୁଥିବା ଏହି କଟକଣା ୬ ମାସ ପର୍ଯ୍ୟନ୍ତ ବଳବତ୍ତର ରହିବ। ଏଥିସହିତ ବ୍ୟାଙ୍କର ବୋର୍ଡ ଅଫ୍ ଡାଇରେକ୍ଟର୍ସକୁ ୧୨

ପୂର୍ବତନ ଜିଏମ୍‌ଙ୍କ ନାଁରେ ମାମଲା

ମାସ ପାଇଁ ବଦଳାଇବା ସହିତ ଷ୍ଟେଟ୍ ବ୍ୟାଙ୍କ ଅଫ୍ ଇଣ୍ଡିଆ (ଏସ୍‌ବିଆଇ)ର ପୂର୍ବତନ ଚିଫ୍ ଜେନେରାଲ ମ୍ୟାନେଜର ଶ୍ରୀକାନ୍ତଙ୍କୁ ଏହାର ଆଡମିନିଷ୍ଟ୍ରେଟର ନିଯୁକ୍ତ କରିଛି। ଶ୍ରୀକାନ୍ତ ନ୍ୟୁ ଇଣ୍ଡିଆ କୋ-ଅପରେଟିଭ୍ ବ୍ୟାଙ୍କର ପରିଚାଳନା ତଦାରଖ କରିବେ। ତାଙ୍କୁ କାର୍ଯ୍ୟରେ ସହାୟତା ପାଇଁ ଏକ ପରାମର୍ଶଦାତା କମିଟି ଗଠନ କରାଯାଇଛି। ସେଥିରେ ଏସ୍‌ବିଆଇର ପୂର୍ବତନ ଜିଏମ୍ ରବୀନ୍ଦ୍ର ସାପ୍ରା ଏବଂ ଚାର୍ଟାର୍ଡ ଆକାଉଣ୍ଟାଣ୍ଟ ଅଭିଜିତ ଦେଶମୁଖ ସଦସ୍ୟ ରହିଛନ୍ତି।

ବ୍ୟାଙ୍କ ଜାଲିଆତି ଖବର ପ୍ରକାଶ ପାଇବା ପରେ ଜମାକାରୀଙ୍କ ମଧ୍ୟରେ ଆତଙ୍କ ଖେଳିଯାଇଛି। ଭୟଭୀତ ଜମାକାରୀମାନେ ସେମାନଙ୍କ ଟଙ୍କା ସୁରକ୍ଷିତ କି ନୁହେଁ ଏବଂ ତାହାକୁ ଉଠାଇପାରିବେ କି ନାହିଁ, ଜାଣିବା ପାଇଁ ଶୁକ୍ରବାରଠାରୁ ବ୍ୟାଙ୍କ୍ ଶାଖାରେ ଲାଇନ୍ ଲଗାଇଛନ୍ତି। ୨୦୨୪ ମାର୍ଚ୍ଚ ସୁଦ୍ଧା ନ୍ୟୁ ଇଣ୍ଡିଆ କୋ-ଅପରେଟିଭ୍ ବ୍ୟାଙ୍କର ୩୦ଟି ଶାଖା କାର୍ଯ୍ୟ କରୁଥିବାବେଳେ ଏହାର ଜମା ପରିମାଣ ୨,୪୩୬ କୋଟି ଟଙ୍କା ରହିଛି। ୧,୩୦,୦୦୦ ଜମାକାରୀ ଉକ୍ତ ବ୍ୟାଙ୍କରେ କାରବାର କରୁଥିଲେ। ୨୦୨୩-୨୪ ଆର୍ଥିକ ବର୍ଷରେ ଉକ୍ତ ବ୍ୟାଙ୍କ ୨୨.୭୮ କୋଟି ଟଙ୍କା ଏବଂ ୨୦୨୨-୨୩ରେ ୩୦.୭୪ କୋଟି ଟଙ୍କା କ୍ଷତି ସହିଥିଲା। ଜମାକାରୀ ଟଙ୍କା ଉଠାଇବା ଉପରେ ୬ ମାସ ପାଇଁ ନିଷେଧାଦେଶ ଲାଗିଥିବାବେଳେ ଡିପୋଜିଟ୍ ଇନ୍‌ସ୍ୟୁରାନ୍ସ ଆଣ୍ଡ୍ କ୍ରେଡିଟ୍ ଗ୍ୟାରେଣ୍ଟି କର୍ପୋରେଶନ (ଡିଆଇସିଜିସି)ରେ ବୀମା ହୋଇଥିବାରୁ ଜମାକାରୀଙ୍କ ୫ ଲକ୍ଷ ଟଙ୍କା ପର୍ଯ୍ୟନ୍ତ ଜମା ସୁରକ୍ଷିତ। କଟକଣା ଜାରି ଅଥ ବ୍ୟାଙ୍କର ଲାଇସେନ୍ସ ରଦ୍ଦ ହୋଇନାହିଁ ବୋଲି ଆର୍‌ବିଆଇ କହିଛି।

ଆଉ ୩ ପଣବନ୍ଦୀଙ୍କୁ ମୁକ୍ତକଲା ହମାସ୍

କାଇରୋ/ଜେରୁଜେଲମ୍, ୧୫।୨

ଯୁଦ୍ଧବିରତି ଚୁକ୍ତିନାମା ଅନୁଯାୟୀ ଗାଜାର ଶାସକ ହମାସ୍ ଶନିବାର ଆଉ ୩ ଜଣ ପଣବନ୍ଦୀଙ୍କୁ ମୁକ୍ତ କରିଛି। ଜଣେ ଆମେରିକୀୟଙ୍କ ସମେତ ୩ ପଣବନ୍ଦୀ ମୁକ୍ତ ହୋଇଥିବାବେଳେ ଇସ୍ରାଏଲ୍ ମଧ୍ୟ ୩୬୯ ଜଣ ପାଲେଷ୍ଟିନୀୟ ବନ୍ଦୀ ଏବଂ ଅଟକଙ୍କୁ ମୁକ୍ତ କରିବା ଆରମ୍ଭ କରିଛି। ମୁକ୍ତ ହୋଇଥିବା ପଣବନ୍ଦୀମାନେ ହେଲେ ଲାଇରହର୍ନ, ସାଗୁଇ ଡେକେଲ ଚେନ୍ ଏବଂ ସାଶା (ଆଲେକ୍‌ଜାଣ୍ଡର) ଟ୍ରୋଉଫାନୋଭ୍। ଖାନ୍ ୟୁନିସ୍‌ରେ ସଶସ୍ତ୍ର ହମାସ୍ ଆତଙ୍କବାଦୀମାନେ ପଣବନ୍ଦୀମାନଙ୍କୁ ଆଣି ଇସ୍ରାଏଲୀ ସେନାକୁ ହସ୍ତାନ୍ତର କରିଥିଲେ। ୨୦୨୩ ଅକ୍ଟୋବର ୭ରୁ ହମାସ୍ ଏବଂ ଇସ୍ରାଏଲ୍ ମଧ୍ୟରେ ଯୁଦ୍ଧ ଆରମ୍ଭ ହୋଇଥବାବେଳେ ଇତିମଧ୍ୟରେ ଏହା ୪୯୮ ଦିନରେ ପହଞ୍ଚିଛି। ଆମେରିକା, ଇଜିପ୍ଟ ଏବଂ କାତାର ମଧ୍ୟସ୍ଥମାନଙ୍କ ଦୀର୍ଘଦିନର ଉଦ୍ୟମ ପରେ ଗତ ଜାନୁଆରୀ ୧୯ରୁ ଅସ୍ତ୍ରବିରତି ଚୁକ୍ତିନାମା କାର୍ଯ୍ୟକାରୀ ହୋଇଥିଲା। ଇତିମଧ୍ୟରେ ଗାଜା ୬ ଥର ପଣବନ୍ଦୀଙ୍କୁ ମୁକ୍ତ କରିଥିବାବେଳେ ଏହି ରାଜିନାମା ଆଗକୁ ବଢ଼ିବା ନେଇ ଅନିଶ୍ଚିତତା ଦେଖାଦେଇଥିଲା। ଅସ୍ତ୍ରବିରତି ଭଣ୍ଡୁରହେବା ଆଶଙ୍କା ଦେଖାଦେବାରୁ ମଧ୍ୟସ୍ଥମାନେ ଏହାକୁ ଏଡ଼ାଇବାରେ ସହାୟତା କରିଥିଲେ।

ଆଫଗାନିସ୍ତାନରୁ ସୋଭିଏଟ୍ ସୈନ୍ୟ ପ୍ରତ୍ୟାହାରର ୩୬ତମ ବାର୍ଷିକୀ ଅବସରରେ ଉକ୍ତ ଯୁଦ୍ଧ ବେଳର ଜଣେ ସୈନ୍ୟ ରୁଷିଆର ସେଣ୍ଟ ପିଟର୍ସବର୍ଗସ୍ଥିତ ସ୍ମାରକୀରେ ପୁଷ୍ପ ଅର୍ପଣ କରୁଛନ୍ତି। ୧୦ ବର୍ଷ ଧରି ଚାଲିଥିବା ଏହି ଯୁଦ୍ଧରେ ପ୍ରାଣ ହରାଇଥିବା ସୈନ୍ୟଙ୍କ ସ୍ମୃତିରେ ଉକ୍ତ ସ୍ମାରକୀ ନିର୍ମାଣ କରାଯାଇଛି।

ଡ୍ରୋନ୍ କିଣାରେ ୧୦ ଲକ୍ଷ ଲାଞ୍ଚ ଦାବି କରିଥିଲେ ପ୍ରତିରକ୍ଷା ଅଡିଟର

ନୂଆଦିଲ୍ଲୀ, ୧୫।୨

୩ ଜଣଙ୍କୁ ଗିରଫ କଲା ସିବିଆଇ

ଡ୍ରୋନ୍ କିଣା ବାବଦରେ କମ୍ପାନୀକୁ ୫୫.୯୬ କୋଟି ଟଙ୍କା ପୈଠ ଲାଗି ମଞ୍ଜୁରୀ ପ୍ରଦାନ ନିମନ୍ତେ ପ୍ରତିରକ୍ଷା ମନ୍ତ୍ରଣାଳୟର ପ୍ରିନ୍ସିପାଲ୍ କଣ୍ଟ୍ରୋଲର ଅଫ୍ ଡିଫେନ୍ସ ଆକାଉଣ୍ଟସ୍ (ପିସିଡିଏ) କାର୍ଯ୍ୟାଳୟର ବରିଷ୍ଠ ଅଧିକାରୀ ୧୦ ଲକ୍ଷ ଟଙ୍କା ଲାଞ୍ଚ ମାଗିଥିଲେ। ଟଙ୍କା ନ ଦେଲେ ପରବର୍ତ୍ତୀ ବିଲ୍‌କୁ ଅଟକାଯିବ ବୋଲି ସେ ଧମକ ଦେଇଥିଲେ। ଚୁକ୍ତି ଅନୁଯାୟୀ, ଡ୍ରୋନ୍ ନିର୍ମାତା କମ୍ପାନୀ ରାଫେ ଏମ୍‌ଫିବର ୨୦୨୩ ସେପ୍ଟେମ୍ବର ୨୯ରେ ଭାରତୀୟ ସେନାକୁ ଡ୍ରୋନ୍ ଯୋଗାଇଥିଲା। ସେପ୍ଟେମ୍ବର ୨୯ ଏବଂ ଗତବର୍ଷ ନଭେମ୍ବର ୨୩ରେ ହୋଇଥିବା ଇନ୍‌ଭଏସ୍ ଅନୁଯାୟୀ ପ୍ରତିରକ୍ଷା ମନ୍ତ୍ରଣାଳୟରୁ କମ୍ପାନୀ ୫୫.୯୬ କୋଟି ଟଙ୍କା ପାଇବାର ଥିଲା। ବିଲ୍ ମଞ୍ଜୁର କରିବା ଲାଗି ପ୍ରଥମ ପର୍ଯ୍ୟାୟରେ ପ୍ରତିରକ୍ଷା ବିଭାଗ ଅଧିକାରୀ ୮ ଲକ୍ଷ ଟଙ୍କା ଗ୍ରହଣ କରୁଥିବାବେଳେ ସିବିଆଇ ତାଙ୍କୁ ଧରିଛି। ପ୍ରତିରକ୍ଷା ସାମଗ୍ରୀ କମ୍ପାନୀର ମାଲିକ, ବରିଷ୍ଠ ଅଡିଟରଙ୍କ ସମେତ ୩ ଜଣଙ୍କୁ ଗିରଫ କରାଯାଇଛି। କମ୍ପାନୀ ଅର୍ଥ ବିଭାଗର ବରିଷ୍ଠ ଉପାଧ୍ୟକ୍ଷ ବରୁଣ ନାରଙ୍ଗଙ୍କ ଅଭିଯୋଗ ଆଧାରରେ ଗତ ୭ ତାରିଖରେ ସିବିଆଇ ମାମଲା ରୁଜୁ କରିଥିଲା। ୧୦ ଲକ୍ଷ ଟଙ୍କା ଲାଞ୍ଚ ଦାବି କରିବା ଅଭିଯୋଗରେ ବରିଷ୍ଠ ଅଡିଟର ଦୀପନାରାୟଣ ଯାଦବ ଏବଂ ପ୍ରତିରକ୍ଷା ସପ୍ଲାୟର ଆକାଶ କପୁରଙ୍କ ନାଁରେ ମାମଲା ରୁଜୁ ହୋଇଛି।

ଓବାମାଙ୍କୁ ସମଲିଙ୍ଗୀ କହି ବିବାଦରେ ମସ୍କଙ୍କ ବାପା

ଏରୋଲ ମସ୍କ

ୱାଶିଂଟନ୍, ୧୫।୨

ବିଶ୍ୱର ସବୁଠାରୁ ଧନୀ ବ୍ୟକ୍ତି ଏବଂ ଟେସ୍‌ଲା ତଥା ସ୍ପେସ୍ ଏକ୍ସ' ସିଇଓ ଏଲନ ମସ୍କଙ୍କ ବାପା ଏରୋଲ ମସ୍କ ଶନିବାର ଆମେରିକାର ପୂର୍ବତନ ରାଷ୍ଟ୍ରପତି ବାରାକ୍ ଓବାମା ଓ ତାଙ୍କ ସ୍ତ୍ରୀ ମିଶେଲ ଓବାମାଙ୍କୁ ନେଇ ଏକ ବିବାଦୀୟ ଦାବି କରିଛନ୍ତି। ସୋସିଆଲ ମିଡିଆରେ ବିଭିନ୍ନ ବିବାଦୀୟ ମନ୍ତବ୍ୟ ପାଇଁ ଜଣାଶୁଣା ଏରୋଲ ଶନିବାର ଜୋଶୁଆ ରୁବିନଙ୍କ 'ୱାଇଡ୍ ଆଓ୍ୱେକ ପୋଡ୍‌କାଷ୍ଟ'ରେ ଏକ ସାକ୍ଷାତ୍‌କାର ଦେଇ କହିଛନ୍ତି, ବାରାକ୍ ଓବାମା ଜଣେ ସମଲିଙ୍ଗୀ ଓ ସେ ଜଣେ ପୁରୁଷଙ୍କୁ ବିବାହ କରିଛନ୍ତି, ଯିଏ ମହିଳାଙ୍କ ପରି ପୋଷାକ ପିନ୍ଧନ୍ତି। ଏରୋଲଙ୍କ ଏହି ଦାବିରେ ପୋଡ୍‌କାଷ୍ଟ'ର ହୋଷ୍ଟ ଜୋଶୁଆ ଆଶ୍ଚର୍ଯ୍ୟ ହୋଇ ପଚାରିଥିଲେ, କ'ଣ ମିଶେଲ ଓବାମା ଜଣେ ପୁରୁଷ। ଉତ୍ତରରେ ଏରୋଲ କହିଛନ୍ତି ନିଶ୍ଚିତ। ୨୦୧୪ରେ ଓବାମା ଆମେରିକାର ରାଷ୍ଟ୍ରପତି ଥିବା ସମୟରେ ଆମେରିକୀୟ ହାସ୍ୟାଭିନେତ୍ରୀ ଜନ୍ ରିଭର୍ସ ମିଶେଲଙ୍କ ଲିଙ୍ଗକୁ ନେଇ ଥଟ୍ଟା କରିଥିଲେ। ସେ ବାରାକଙ୍କୁ ସମଲିଙ୍ଗୀ ଓ ତାଙ୍କ ସ୍ତ୍ରୀ ମିଶେଲଙ୍କୁ ପୁରୁଷ ବୋଲି କହିଥିଲେ। ଏହାର ୨ ସପ୍ତାହ ମଧ୍ୟରେ ଜନ୍‌ଙ୍କର ମୃତ୍ୟୁ ହୋଇଥିଲା। ତାଙ୍କ ମୃତ୍ୟୁ ପଛରେ ଏକ ଷଡ଼ଯନ୍ତ୍ର ଥିବା ଏରୋଲ ଦାବି କରିଛନ୍ତି।

ରୁଷିଆ ବିଅର୍ କେନ୍‌ରେ ଗାନ୍ଧିଜୀଙ୍କ ଛବିକୁ ନେଇ ବିବାଦ

ନୂଆଦିଲ୍ଲୀ, ୧୫।୨

ରୁଷିଆର ଏକ ମଦ ପ୍ରସ୍ତୁତ କମ୍ପାନୀ ବିଅର କେନ୍‌ରେ ମହାତ୍ମା ଗାନ୍ଧୀଙ୍କ ଫଟୋ ବ୍ୟବହାର କରି ବିବାଦ ଘେରକୁ ଆସିଛି। ରୁଷିଆ ବ୍ରାଣ୍ଡ୍ ରେଓ୍ୱର୍ଟ ପ୍ରସ୍ତୁତ କରିଥିବା ଉକ୍ତ କେନ୍‌ଗୁଡ଼ିକରେ ମହାତ୍ମା ଗାନ୍ଧୀଙ୍କ ଫଟୋ ଥିବା ଅନ୍‌ଲାଇନରେ ପ୍ରସାରିତ ହେବା ପରେ ବିବାଦ ଜୋର୍ ଧରିଛି। ଭାରତ ସରକାର ଏନେଇ ରୁଷିଆ କର୍ତ୍ତୃପକ୍ଷଙ୍କ ନିକଟରେ ପ୍ରତିବାଦ ଜଣାଇବାକୁ ଦାବି ହୋଇଛି। ସାମାଜିକ ଗଣମାଧ୍ୟମରେ ଏହା ପ୍ରକାଶ ପାଇବା ପରେ ଏଭଳି ଅସମ୍ମାନଜନକ କାର୍ଯ୍ୟକୁ ନେଇ ଅନ୍ୟମାନେ କ୍ଷୁବ୍ଧ ହେବା ସହ ସେମାନଙ୍କ ଅସନ୍ତୋଷ ଜାହିର କରିଛନ୍ତି। ଏହା ଆଦୌ ଗ୍ରହଣୀୟ ନୁହେଁ ବୋଲି ଜଣେ ସୋସିଆଲ୍ ମିଡିଆ ୟୁଜର କହିବା ସହ ମଦ ଏବଂ ଗାନ୍ଧିଜୀଙ୍କ ମଧ୍ୟରେ ସମ୍ପର୍କକୁ ନେଇ ପ୍ରଶ୍ନ ଉଠାଇଛନ୍ତି। ଗାନ୍ଧିଜୀ ମଦଠାରୁ ବହୁ ଦୂରରେ ଥିଲେ। ତେଣୁ ତାଙ୍କ ନାମ ଓ ଫଟୋ ବ୍ୟବହାର ତୁରନ୍ତ ବନ୍ଦ କରାଯାଉ ବୋଲି ସେ ଦାବି କରିଛନ୍ତି। ରେଓ୍ୱର୍ଟ କମ୍ପାନୀ 'ମହାତ୍ମା ଜି' ନାମରେ ବିଅର ବିକ୍ରି କରିବା ଶାନ୍ତି ଓ ସଂଯମତାର ପ୍ରତୀକ ମହାତ୍ମା ଗାନ୍ଧୀଙ୍କ ଲିଗାସି ପ୍ରତି ଉପହାସ। ଏହା ଭାରତୀୟ ମୂଲ୍ୟବୋଧ ଏବଂ ୧୪୦ କୋଟି ଦେଶବାସୀଙ୍କ ପ୍ରତି ଅପମାନ ବୋଲି ଜଣେ ୟୁଜର ଲେଖିଛନ୍ତି।

କ୍ରିପ୍ଟୋ ଠକେଇ ମାମଲା: ଦିଲ୍ଲୀ, ହରିୟାଣାର ୧୧ ସ୍ଥାନରେ ସିବିଆଇ ଚଢ଼ାଉ

ନୂଆଦିଲ୍ଲୀ, ୧୫।୨

୧.୦୮ କୋଟି ଟଙ୍କାର ନଗଦ ରାଶି ଜବତ

୨ ବର୍ଷ ପୁରୁଣା ଏକ କ୍ରିପ୍ଟୋ ଠକେଇ ମାମଲାରେ କେନ୍ଦ୍ରୀୟ ତଦନ୍ତ ବ୍ୟୁରୋ (ସିବିଆଇ) ତଦନ୍ତକୁ ଜୋରଦାର କରିଛି। ଦିଲ୍ଲୀ, ଏନ୍‌ସିଆର୍ ଏବଂ ହରିୟାଣାର ୧୧ ସ୍ଥାନରେ ଶନିବାର ସିବିଆଇ ପକ୍ଷରୁ ଚଢ଼ାଉ କରାଯାଇଛି। ଚଢ଼ାଉ ସମୟରେ କେନ୍ଦ୍ରୀୟ ଏଜେନ୍ସି ୧.୦୮ କୋଟି ଟଙ୍କାର ନଗଦ ରାଶି ଜବତ କରିଛି। ସିବିଆଇର ଜଣେ ବରିଷ୍ଠ ଅଧିକାରୀଙ୍କ ସୂଚନା ଅନୁଯାୟୀ, ନିଜକୁ ସରକାରୀ ଅଧିକାରୀଙ୍କ ପରିଚୟ ଦେଇ ଲୋକଙ୍କୁ ଠକିବାରେ ସମ୍ପୃକ୍ତ ଥିବା ତଥାକଥିତ ସାଇବର ଅପରାଧୀଙ୍କ ବିଭିନ୍ନ ଠିକଣାରେ ଏହି ଚଢ଼ାଉ କରାଯାଇଥିଲା। ଅଭିଯୁକ୍ତମାନେ ନିଜକୁ ସରକାରୀ ଅଧିକାରୀ କହି ବିଭିନ୍ନ ବେଆଇନ କାର୍ଯ୍ୟକଳାପ ଏବଂ କ୍ରିପ୍ଟୋ ଠକେଇରେ ଲିପ୍ତ ଥିଲେ। ସେମାନେ ଲୋକଙ୍କୁ ବିଭିନ୍ନ ନକଲି ବୈଷୟିକ ସହାୟତା ସମ୍ବନ୍ଧିତ ପରାମର୍ଶ ଦେଇ କ୍ରିପ୍ଟୋ କରେନ୍ସି ଆକାରରେ ଅର୍ଥ କାରବାର କରିବାକୁ ଲୋକଙ୍କୁ ପ୍ରବର୍ତ୍ତାଇ ସେମାନଙ୍କୁ ପ୍ରତାରିତ କରୁଥିଲେ। ପରେ ଏହି ଧନରାଶିକୁ ସେମାନେ କ୍ରିପ୍ଟୋ ୱାଲେଟ ମାଧ୍ୟମରେ ପଠାଇ ନଗଦ ଟଙ୍କାରେ ପରିଣତ କରୁଥିଲେ। ବର୍ତ୍ତମାନ ସୁଦ୍ଧା ସିବିଆଇ ଏହି ମାମଲାରେ ୩ ଅଭିଯୁକ୍ତଙ୍କ ବିରୋଧରେ ଆଇପିସିର ଧାରା ୧୨୦(ବି), ୪୨୦ ଏବଂ ୩୮୪ ଏବଂ ଆଇଟି ଆକ୍ଟ, ୨୦୦୦ର ଧାରା ୬୬ଡି ଅନୁଯାୟୀ ଚାର୍ଜଶିଟ ଦାଖଲ କରିସାରିଛି। ଶନିବାର ଚଢ଼ାଉ ସମୟରେ ସିବିଆଇ ବହୁ ଗୁରୁତ୍ୱପୂର୍ଣ୍ଣ ଡିଜିଟାଲ ପ୍ରମାଣ ସଂଗ୍ରହ କରିବା ସହ ୬ଟି ଲାପ୍‌ଟପ୍, ୮ଟି ମୋବାଇଲ ଫୋନ୍ ଏବଂ ଗୋଟିଏ ଆଇ ପ୍ୟାଡ୍ ଜବତ କରିଛି। ସେହିପରି ୧ ହଜାର ଆମେରିକୀୟ ଡଲାର ମୂଲ୍ୟର ବିଦେଶୀ ମୁଦ୍ରା ଓ ୨୫୨ ଗ୍ରାମ ସୁନା ମଧ୍ୟ ଜବତ ହୋଇଛି।

ଫୁର୍‌ସତ୍

ପ୍ରଥମ ଦିନରେ ୫୦ କୋଟି କ୍ଲବ୍‌ରେ 'ଛାବା'

ମୁମ୍ବାଇ

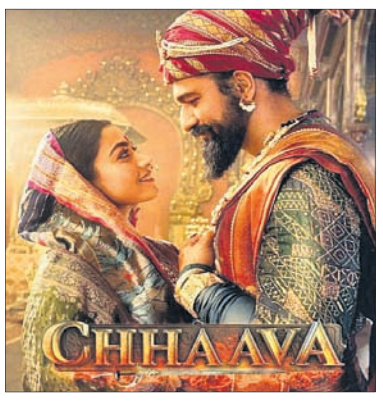

ଉପମୁଖ୍ୟମନ୍ତ୍ରୀଙ୍କୁ ଭେଟିଲେ ଅର୍ଥ କମିଶନ ଚେୟାରମ୍ୟାନ

ଭୁବନେଶ୍ୱର,୧୫।୨
(ଅନୁରାଧା ମହାରଣା)

ଲୋକସେବା ଭବନରେ ଶନିବାର ଷଷ୍ଠ ରାଜ୍ୟ ଅର୍ଥ କମିଶନ ଚେୟାରମ୍ୟାନ ଅରୁଣ କୁମାର ପଣ୍ଡା ଓ ଅନ୍ୟ ସଦସ୍ୟମାନେ ଉପମୁଖ୍ୟମନ୍ତ୍ରୀ କନକ ବର୍ଦ୍ଧନ ସିଂଦେଓଙ୍କ ସହ ସୌଜନ୍ୟମୂଳକ ସାକ୍ଷାତ କରିଛନ୍ତି। ଏହି ଅବସରରେ ରାଜ୍ୟ ଅର୍ଥନୀତି ବିଷୟରେ ଗୁରୁତ୍ୱପୂର୍ଣ୍ଣ ଆଲୋଚନା ହୋଇଛି। ସିଂଦେଓ ନିଜର ପୂର୍ବ ଏବଂ ବର୍ତ୍ତମାନର ଅଭିଜ୍ଞତାକୁ ଆଧାର କରି ତୃଣମୂଳସ୍ତରରୁ ରାଜ୍ୟର ଅର୍ଥନୀତିକୁ ସୁଦୃଢ଼ କରିବା ଦିଗରେ ପରାମର୍ଶ ଦେଇଥିଲେ। ଏହି ଅବସରରେ ଚେୟାରମ୍ୟାନ ଅରୁଣଙ୍କ ସମେତ କମିଶନର ସଦସ୍ୟ ପ୍ରଫେସର ଅସିତ ରଞ୍ଜନ ମହାନ୍ତି, ପ୍ରଫେସର ଅମରେଶ ସାମନ୍ତରାୟ, ଡ. ବିଭୁ ପ୍ରସାଦ ନାୟକ ଏବଂ ଅର୍ଥ ବିଭାଗ ଯୁଗ୍ମ ଶାସନ ସଚିବ ତାରାକାନ୍ତ ଭକ୍ତ ପ୍ରମୁଖ ଉପସ୍ଥିତ ଥିଲେ।

ଉପମୁଖ୍ୟମନ୍ତ୍ରୀ କନକ ବର୍ଦ୍ଧନ ସିଂଦେଓଙ୍କ ସହ ରାଜ୍ୟ ଅର୍ଥ କମିଶନ ଚେୟାରମ୍ୟାନ୍ ଅରୁଣ କୁମାର ପଣ୍ଡାଙ୍କ ଆଲୋଚନା।

ଓୟୁଟିଆର୍‌ରେ 'ପିଏମ୍ ସୂର୍ଯ୍ୟ ଘର ଏବଂ ଉର୍ଜା ସାକ୍ଷରତା' କର୍ମଶାଳା

ଭୁବନେଶ୍ୱର,୧୫।୨
(ଅନୁରାଧା ମହାରଣା)

ଓଡ଼ିଶା ବୈଷୟିକ ଓ ଗବେଷଣା ବିଶ୍ୱବିଦ୍ୟାଳୟ(ଓୟୁଟିଆର)ରେ ଶନିବାର 'ପିଏମ୍ ସୂର୍ଯ୍ୟ ଘର ଏବଂ ଉର୍ଜା ସାକ୍ଷରତା-୨୦୨୫' ସମ୍ପର୍କିତ ଦିନିକିଆ କର୍ମଶାଳା ଅନୁଷ୍ଠିତ ହୋଇଯାଇଛି। ଛାତ ଉପରେ ସୌର ଉର୍ଜା ସଂସ୍ଥାପନକୁ ପ୍ରୋତ୍ସାହନ ଦେବା ଏବଂ ଏଥିପାଇଁ ଅର୍ଥ ସହାୟତା ଦେଇ ଉପଭୋକ୍ତାଙ୍କୁ ନିଶୁଳ୍କ ବିଦ୍ୟୁତ ଉତ୍ପାଦନ କରିବା ପାଇଁ ସହାୟତା ପ୍ରଦାନ କରିବା ଏହି କର୍ମଶାଳାର ଉଦ୍ଦେଶ୍ୟ ଥିଲା। ଏଥିରେ ଓୟୁଟିଆରର କୁଳପତି ବିଭୁତି ଭୂଷଣ ବିଶ୍ୱାଳ ମୁଖ୍ୟ ଅତିଥି ଭାବେ ଯୋଗଦେଇ ସୌର ସମ୍ପଦର ଉଚିତ୍ ବ୍ୟବହାର ଏବଂ ନବୀକରଣ ଉପରେ ଗୁରୁତ୍ୱାରୋପ କରିଥିଲେ। ଇଏସି (ଇଲେକ୍ଟ୍ରିସିଟି) ପ୍ୟାରି ମୋହନ ମିଶ୍ର ତୃଣମୂଳସ୍ତରରେ ଉର୍ଜା କ୍ଷମତା ବୃଦ୍ଧି ଏବଂ ଛାତ୍ରୀଛାତ୍ରଙ୍କ ମାଧ୍ୟମରେ ଉର୍ଜା ସଞ୍ଚୟ ସଚେତନତା ବିସ୍ତାର ଆବଶ୍ୟକତା ବିଷୟରେ ଉଲ୍ଲେଖ କରିଥିଲେ। ପ୍ରଫେସର ଏ. କେ. ବରିସଲ, ପ୍ରଫେସର ଲୋକନାଥ ତ୍ରିପାଠୀ, ପ୍ରଫେସର ଶ୍ରୀବସ୍ ବେହେରା ଏବଂ ୟୁ. କେ. ରାଉତ ଯୁବପିଢିଙ୍କ ମାର୍ଗଦର୍ଶନ କରିଥିଲେ। ବିଦ୍ୟୁତ ସଞ୍ଚୟ, ସୌର ଉର୍ଜାର ଉପକାରିତା ତଥା ଅନ୍ୟାନ୍ୟ ଅଭ୍ୟାସ ସମ୍ପର୍କରେ ଆଲୋଚନା କରିଥିଲେ।

ରାଜ୍ୟର ଚିଠା ଆଇଟି ନୀତି ପାଇଁ ମତାମତ ଲୋଡ଼ିଲେ ସରକାର

ଭୁବନେଶ୍ୱର,୧୫।୨(ଅନୁରାଧା ମହାରଣା)

ରାଜ୍ୟ ସରକାର ଚିଠା ସୂଚନା ପ୍ରଯୁକ୍ତିବିଦ୍ୟା (ଆଇଟି) ନୀତି ଉପରେ ଶିଳ୍ପ ପ୍ରତିନିଧିମାନଙ୍କ ମତାମତ ଲୋଡ଼ିଛନ୍ତି। ରାଜ୍ୟ ସରକାରଙ୍କ ଇଲେକ୍ଟ୍ରୋନିକ୍ସ ଓ ସୂଚନା ପ୍ରଯୁକ୍ତିବିଦ୍ୟା ବିଭାଗ ଏବଂ 'ନାସ୍କମ' ପ୍ରତିନିଧିମାନଙ୍କ ସହ ଆଲୋଚନା କରାଯାଇଛି। ବିଭାଗୀ ମନ୍ତ୍ରୀ ଡ. ମୁକେଶ ମହାଲିଙ୍ଗ, ପ୍ରମୁଖ ଶାସନ ସଚିବ ବିଶାଳ ଦେବ, ସ୍ୱତନ୍ତ୍ର ଶାସନ ସଚିବ ମାନସ ପଣ୍ଡା, ଓକାକ ସିଇଓ ଡ. ପ୍ରଦୀପ ରାଉତ, ନାସ୍କମ ତଥା ଓଡ଼ିଶା ଆଇଟି ଶିଳ୍ପର ପ୍ରତିନିଧିମାନେ ଆଲୋଚନାରେ ଅଂଶଗ୍ରହଣ କରିଥିଲେ। ଏହି ଅବସରରେ ମନ୍ତ୍ରୀ ମହାଲିଙ୍ଗ ଓଡ଼ିଶାରେ ଆଇଟି ଶିଳ୍ପର ଦ୍ରୁତ ଅଭିବୃଦ୍ଧି ଓ ଏହାକୁ ଆଗେଇନେବା ପାଇଁ ସରକାରଙ୍କ ପ୍ରତିବଦ୍ଧତା ସଂପର୍କରେ କହିଥିଲେ। ବିଶାଳ ଦେବ କହିଲେ, ଆଇଟି ଚଠା ନୀତି ପ୍ରତିଯୋଗିତାମୂଳକ ପରିବେଶକୁ ପ୍ରୋତ୍ସାହିତ କରିବାର ଆଭିମୁଖ୍ୟ ରଖିଛି, ଯାହା ଡିଜିଟାଲ ଅର୍ଥନୀତି କ୍ଷେତ୍ରରେ ଓଡ଼ିଶାର ସ୍ଥିତିକୁ ସୁଦୃଢ଼ କରିବ। ମୂଳଢାଞ୍ଚା ପ୍ରସ୍ତୁତିଠାରୁ ଆରମ୍ଭ କରି କୌଶଳ ବିକାଶ, ଗବେଷଣା ଆଦି ଅନେକ ବିଷୟ ଚିଠା ନୀତିରେ ସନ୍ନିବିଷ୍ଟ ହୋଇଛି ବୋଲି ସେ କହିଥିଲେ। ଜନସାଧାରଣଙ୍କ ଅବଗତି ନିମନ୍ତେ ତଥା ସେମାନଙ୍କ ମତାମତ ପାଇଁ ଚିଠା ନୀତିକୁ ଇଲେକ୍ଟ୍ରୋନିକ୍ସ ଓ ସୂଚନା ପ୍ରଯୁକ୍ତିବିଦ୍ୟା ବିଭାଗ ୱେବ୍‌ସାଇଟ (https://it.odisha.gov.in/) ଏବଂ ଓକାକ ୱେବ୍‌ସାଇଟ (https://www.ocac.in/) ରେ ପ୍ରଦାନ କରାଯାଇଛି । ଏ ସମ୍ପର୍କିତ ସମସ୍ତ ମତାମତ ifitp.eit@odisha.gov.inକୁ ପଠାଯାଇପାରିବ।

ସମାନ ପ୍ରସଙ୍ଗକୁ ନେଇ ଆରମ୍ଭରୁ ଘେରିଲେ ବିରୋଧୀ

ଭୁବନେଶ୍ୱର,୧୫।୨(ବନ୍ଦନା ସେଠୀ)

ବିଧାନସଭା ତୃତୀୟ ଦିନ

ହୋଇପାରିଲାନି ପ୍ରଶ୍ନ କାଳ

ବିରୋଧୀଙ୍କ ହଙ୍ଗାମା ପାଇଁ ଲଗାତାର ଦୁଇଦିନ ଧରି ଠିକ୍‌ଭାବେ ଚାଲି ପାରିନି ବିଧାନସଭା। ଶନିବାର ବିଧାନସଭାର ତୃତୀୟ ଅଧିବେଶନରେ ମଧ୍ୟ ସମାନ ସ୍ଥିତି ଦେଖିବାକୁ ମିଳିଥିଲା। ନିୟମ ଅନୁଯାୟୀ ପୂର୍ବାହ୍ନ ୧୦ଟା ୩୦ରେ ଗୃହକାର୍ଯ୍ୟ ଆରମ୍ଭ ହୋଇଥିଲା। ତେବେ ଆରମ୍ଭରୁ ହିଁ ବିରୋଧୀ ବିଜେଡି ଓ କଂଗ୍ରେସ ସଦସ୍ୟ ବାଚସ୍ପତିଙ୍କ ପୋଡିୟମ୍ ନିକଟକୁ ଆସି ନାରାବାଜି ଆରମ୍ଭ କରି ଦେଇଥିଲେ। ଅଦିନିଆ ବର୍ଷାରେ ଫସଲ ଧୋଇଯିବା ଫଳରେ ଚାଷୀ ହନ୍ତସନ୍ତ ପ୍ରସଙ୍ଗକୁ ନେଇ ବିଜେଡି ସଦସ୍ୟ ଗୃହର ମଧ୍ୟଭାଗକୁ ଆସି ହୋହଲ୍ଲା କରିଥିଲେ। ମଣ୍ଡିରେ କଟ୍‌ନୀ ଛଟନ୍ନୀ ହେବ ନାହିଁ ବୋଲି ରାଜ୍ୟ ସରକାର କ୍ଷମତାରେ ଆସିବା ପୂର୍ବରୁ ପ୍ରତିଶ୍ରୁତି ଦେଇଥିଲେ। ମାତ୍ର ପ୍ରତି ମଣ୍ଡିରେ ଏବେ ଚାଷୀ କାନ୍ଦୁଛି, ବ୍ୟାପକ କଟନୀ ଛଟନୀ ହେଉଥିବା ସେମାନେ ଅଭିଯୋଗ କରିଥିଲେ। ସେହିପରି କଂଗ୍ରେସ ସଦସ୍ୟମାନେ ମଧ୍ୟ ରାଜ୍ୟର ବିପର୍ଯ୍ୟସ୍ତ ଆଇନ୍ ଶୃଙ୍ଖଳା, ମହିଳାଙ୍କ ସୁରକ୍ଷା ନେଇ ନାରାବାଜି କରିଥିଲେ। ଫଳରେ ୧୦ଟା ୩୧ରେ ବାଚସ୍ପତି ମଧ୍ୟାହ୍ନ ୧୨ଟା ପର୍ଯ୍ୟନ୍ତ ଗୃହ ମୁଲତବୀ ରଖିଥିଲେ। ଏହି ସମୟ ମଧ୍ୟରେ ଉପମୁଖ୍ୟମନ୍ତ୍ରୀ ପ୍ରଭାତୀ ପରିଡ଼ା ନିଜର ବିବୃତି ପ୍ରଦାନ କରିଥିଲେ। ମଧ୍ୟାହ୍ନ ୧୨ଟା ପରେ ଗୃହକାର୍ଯ୍ୟ ସ୍ୱାଭାବିକ ଭାବେ ଚାଲିଥିଲା।

ଦୁଇଦିନ ଧରି ଗୃହରେ ସମାନ ଅବସ୍ଥା ଲାଗି ରହିଥିବାରୁ ପ୍ରଶ୍ନକାଳ ବ୍ୟାହତ ହୋଇଥିଲା। ଏଥିସହ ବହୁ ଗୁରୁତ୍ୱପୂର୍ଣ୍ଣ ବିଭାଗର ଆଲୋଚନା ମଧ୍ୟ ହୋଇପାରି ନଥିଲା। ଶନିବାର ଆଇନ, ଅବକାରୀ, ପୂର୍ତ୍ତ, ପର୍ଯ୍ୟଟନ, ମହିଳା ଓ ଶିଶୁ ବିକାଶ ଭଳି ଗୁରୁତ୍ୱପୂର୍ଣ୍ଣ ବିଭାଗର ପ୍ରଶ୍ନକାଳ ଆଲୋଚନା ହେବାର ଥିଲା। ତେବେ ପ୍ରଶ୍ନକାଳ ସମୟ ଶେଷ ହୋଇ ଯାଇଥିବାରୁ କେବଳ ରାଜ୍ୟପାଳଙ୍କ ଅଭିଭାଷଣ ଉପରେ ଧନ୍ୟବାଦ ପ୍ରସ୍ତାବ ଆଗତ ହୋଇଥିଲା। ଅପରପକ୍ଷେ ଏଭଳି ସ୍ଥିତିକୁ ନେଇ ଉଭୟ ଶାସକ ଏବଂ ବିରୋଧୀ ପରସ୍ପରକୁ ଦୋଷ ଲଦାଲଦି ହୋଇଛନ୍ତି। ସରକାର କିଛି ଶୁଣୁ ନ ଥିବାରୁ ଏଭଳି ସ୍ଥିତି ଉପୁଜୁଥିବା ବିଜେଡି ବିଧାୟକ ଅରୁଣ ସାହୁ କହିଛନ୍ତି। ସେହିପରି ଭାଜପା ସରକାର କେବଳ କଥାକୁହା ସରକାର, କିଛି କାମ କରୁନି। ଏହି ପ୍ରସଙ୍ଗକୁ ନେଇ ଲଢେଇ ହେବ ବୋଲି ବିଧାୟକ ରଣେନ୍ଦ୍ର ପ୍ରତାପ ସ୍ୱାଇଁ କହିଛନ୍ତି। ସେହିପରି ବିରୋଧୀ ଦଳ ଜାଣିଶୁଣି ଗୃହରେ ହୋହଲ୍ଲା କରୁଥିବା ଭାଜପା ବିଧାୟକ ପଦ୍ମଲୋଚନ ପଣ୍ଡା ପାଲଟା ଅଭିଯୋଗ ଆଣିଛନ୍ତି। ଅଣପ୍ରସଙ୍ଗକୁ ଅଯଥାରେ ପ୍ରସଙ୍ଗ କରୁଛନ୍ତି। ସରକାର ଆଲୋଚନା ପାଇଁ ପ୍ରସ୍ତୁତ ଥିବାବେଳେ, ବିରୋଧୀ ଦଳ ଜାଣିଶୁଣି ଏଭଳି କରୁଥିବା ପଦ୍ମଲୋଚନ କହିଛନ୍ତି।

ଅନ୍ଧାରରେ ୩୧,୪୫୬ ଅଙ୍ଗନୱାଡି କେନ୍ଦ୍ର

ଭୁବନେଶ୍ୱର,୧୫।୨
(ବନ୍ଦନା ସେଠୀ)

ରାଜ୍ୟରେ ଶିକ୍ଷା ବ୍ୟବସ୍ଥା ଦିନକୁ ଦିନ ବିପର୍ଯ୍ୟସ୍ତ ହୋଇପଡୁଛି। ରାଜ୍ୟର ୬୮.୫% ଅଷ୍ଟମ ଶ୍ରେଣୀ ପିଲାଙ୍କୁ ଫେଡାଣ ଆସୁ ନ ଥିବାବେଳେ ୪୮.୫% ପିଲା ଗୁଣନ ଓ ହରଣ ଜାଣି ନ ଥିବା ଶୁକ୍ରବାର ବିଧାନସଭାରେ ଗଣଶିକ୍ଷାମନ୍ତ୍ରୀ ନିତ୍ୟାନନ୍ଦ ଗଣ୍ଡ ତଥ୍ୟ ଉପସ୍ଥାପନ କରିଥିଲେ। ଏହାକୁ ନେଇ ସାଧାରଣରେ ଅସନ୍ତୋଷ ପ୍ରକାଶ ପାଇଥିବାବେଳେ ଶନିବାର ରାଜ୍ୟର ଅଧିକାଂଶ ଅଙ୍ଗନୱାଡିର ଅବସ୍ଥା ମଧ୍ୟ ଶୋଚନୀୟ ରହିଥିବା ତଥ୍ୟ ପ୍ରକାଶ ପାଇଛି। ରାଜ୍ୟର ୩୧ହଜାର ୪୫୬ ଅଙ୍ଗନୱାଡି କେନ୍ଦ୍ର ଅନ୍ଧାରରେ ରହିଥିବାବେଳେ, ୨୧ହଜାର ୪୮୬ ଅଙ୍ଗନୱାଡି କେନ୍ଦ୍ରର ନିଜସ୍ୱ ଗୃହ ନ ଥିବା ଉପମୁଖ୍ୟମନ୍ତ୍ରୀ ପ୍ରଭାତୀ ପରିଡ଼ା ବିଧାନସଭାରେ ତଥ୍ୟ ରଖିଛନ୍ତି। ପାଟକୁରା ବିଧାୟକ ଅରବିନ୍ଦ ମହାପାତ୍ରଙ୍କ ପ୍ରଶ୍ନର ଉତ୍ତର ଦେବାକୁ ଯାଇ ଉପମୁଖ୍ୟମନ୍ତ୍ରୀ କହିଛନ୍ତି ଯେ, ୪୭ହଜାର ୭୩୭ ଅଙ୍ଗନୱାଡି କେନ୍ଦ୍ରରେ ପାଚେରୀ ନାହିଁ। ତେବେ ଅଙ୍ଗନୱାଡି କେନ୍ଦ୍ରରେ ବିଦ୍ୟୁତ୍ ଯୋଗାଣ ନିମନ୍ତେ ସିକ୍ୟୁରିଟି ଡିପୋଜିଟ୍ ସହିତ ଆବଶ୍ୟକ ସ୍ଥାନରେ ନିକଟସ୍ଥ ପୋଲରୁ ଅଙ୍ଗନୱାଡି କେନ୍ଦ୍ର ପର୍ଯ୍ୟନ୍ତ ବିଦ୍ୟୁତ୍ ଯୋଗାଣର ବ୍ୟୟବରାଦ ନିମନ୍ତେ ଜିଲାଗୁଡ଼ିକୁ ପର୍ଯ୍ୟାୟ କ୍ରମେ ପାଣ୍ଠି ପ୍ରଦାନ କରାଯାଉଛି। ବର୍ତ୍ତମାନ ପାଚେରୀ ନିର୍ମାଣ ନିମନ୍ତେ କୌଣସି ପ୍ରସ୍ତାବ ନାହିଁ। ସେହିପରି ଅଙ୍ଗନୱାଡି କେନ୍ଦ୍ରର ଭିତ୍ତିଭୂମି ବିକାଶ ପାଇଁ ପର୍ଯ୍ୟାୟ କ୍ରମେ ଆବଶ୍ୟକ ପଦକ୍ଷେପ ନିଆଯାଉଛି ବୋଲି ପ୍ରଭାତୀ କହିଛନ୍ତି।

୧୭ ଓ ୨୪ରେ ବନ୍ଦ ରହିବ ମୁଖ୍ୟମନ୍ତ୍ରୀ ଅଭିଯୋଗ ଶୁଣାଣି

ଭୁବନେଶ୍ୱର,୧୫।୨
(ଅନୁରାଧା ମହାରଣା)

ଆସନ୍ତା ୧୭ ଏବଂ ୨୪ ତାରିଖରେ ମୁଖ୍ୟମନ୍ତ୍ରୀଙ୍କ ଜନ ଅଭିଯୋଗ ଶୁଣାଣି କାର୍ଯ୍ୟକ୍ରମ ବନ୍ଦ ରହିବ। ସପ୍ତଦଶ ବିଧାନସଭାର ତୃତୀୟ ଅଧିବେଶନ (ବଜେଟ ଅଧିବେଶନ) ଜାରି ରହିଥିବାରୁ ଏହି ସୋମବାରଗୁଡ଼ିକରେ ଭୁବନେଶରର ୟୁନିଟ-୫ସ୍ଥିତ ମୁଖ୍ୟମନ୍ତ୍ରୀଙ୍କ ଅଭିଯୋଗ ପ୍ରକୋଷ୍ଠଠାରେ ଜନ ଅଭିଯୋଗ ଶୁଣାଣି ବନ୍ଦ ରହିବ। ପରବର୍ତ୍ତୀ ଅଭିଯୋଗ ଶୁଣାଣିର ତାରିଖ ଗଣମାଧ୍ୟମ ଜରିଆରେ ଜଣାଇ ଦିଆଯିବ ବୋଲି ରାଜ୍ୟ ସାଧାରଣ ପ୍ରଶାସନ ଓ ସାଧାରଣ ଅଭିଯୋଗ ବିଭାଗ ପକ୍ଷରୁ ସୂଚନା ଦିଆଯାଇଛି।

ସାମୁଦ୍ରିକ ମାଛ ଚାଷରେ ନୂଆ ସୁଯୋଗ

ମତ୍ସ୍ୟ-ପ୍ରାଣୀ ସମାବେଶର ଦ୍ୱିତୀୟ ଦିନ

ଭୁବନେଶ୍ୱର,୧୫।୨
(ଅନୁରାଧା ମହାରଣା)

ବରମୁଣ୍ଡା ବିଜୁ ପଟ୍ଟନାୟକ ପଡ଼ିଆରେ ଚାଲିଥିବା ମତ୍ସ୍ୟ-ପ୍ରାଣୀ ସମାବେଶର ଦ୍ୱିତୀୟ ଦିନରେ 'ସାମୁଦ୍ରିକ ମତ୍ସ୍ୟ ଚାଷରେ ନୂତନ ସୁଯୋଗ' ଶୀର୍ଷକ ଏକ ଆଲୋଚନାଚକ୍ର ଅନୁଷ୍ଠିତ ହୋଇଯାଇଛି। ଅନୁଗୋଳ, ବାଲେଶ୍ୱର, ଭଦ୍ରକ, ମୟୂରଭଞ୍ଜ, ନବରଙ୍ଗପୁର, ନୟାଗଡ, ନୂଆପଡ଼ା, ରାୟଗଡ଼ା, ସୁବର୍ଣ୍ଣପୁର ଆଦି ଜିଲାରୁ ୨୦୦ରୁ ଅଧିକ ମତ୍ସ୍ୟଚାଷୀ ଅଂଶଗ୍ରହଣ କରିଥିଲେ। ସାମୁଦ୍ରିକ ମତ୍ସ୍ୟ କ୍ଷେତ୍ରର ବିକାଶ ପାଇଁ ଥିବା ସମ୍ଭାବନା ସମ୍ପର୍କରେ ବିଶେଷଜ୍ଞମାନେ ଆଲୋକପାତ କରିଥିଲେ। ଏହି କ୍ଷେତ୍ରରେ ପ୍ରୟୋଗ ହେଉଥିବା ନୂଆ ଜ୍ଞାନ କୌଶଳ ସମ୍ପର୍କରେ ମତ୍ସ୍ୟଚାଷୀମାନେ ପଚାରି ବୁଝିଥିଲେ। ଏହି ଆଲୋଚନାଚକ୍ରରେ ଗବେଷକ ଡ. ପି କାର୍ତ୍ତିକ ସାମୁଦ୍ରିକ ଦଳ ଚାଷ ଉପରେ ଆଲୋକପାତ କରିଥିଲେ। ଗଭୀର ସମୁଦ୍ରରେ ମାଛ ଧରିବାର ଜ୍ଞାନକୌଶଳ ବିଷୟରେ ବରିଷ୍ଠ ବୈଜ୍ଞାନିକ ଡ. ବାଇଜୁମ୍ ଭି. ଆଲୋଚନା କରିଥିଲେ। ସମୁଦ୍ରରେ ପଞ୍ଜୁରୀରେ ମାଛ ଚାଷର ବିଭିନ୍ନ ଦିଗ ଉପରେ ଡ. ଭି.ଆର୍. ସୁରେଶ ବିସ୍ତୃତ ସୂଚନା ଦେଇଥିଲେ। ରଙ୍ଗେଇଲୁଣ୍ଡା ମତ୍ସ୍ୟ ବିଜ୍ଞାନ ମହାବିଦ୍ୟାଳୟର ଅବସରପ୍ରାପ୍ତ ଅଧ୍ୟକ୍ଷ ଡ. ସୌମେନ୍ଦ୍ର ନନ୍ଦ ସମନ୍ୱିତ ମାଛ ଚାଷର କୌଶଳ ସମ୍ପର୍କରେ ଚାଷୀମାନଙ୍କୁ ଅବଗତ କରାଇଥିଲେ। ଏଗ୍ରିପୋଷ୍ଟ ଓ ଆକାପୋଷ୍ଟ ମାଗାଜିନର ସମ୍ପାଦକ ପ୍ରଦୀପ ପ୍ରଧାନଙ୍କ ଅଧ୍ୟକ୍ଷତାରେ ଏହି ଆଲୋଚନାଚକ୍ର ଅନୁଷ୍ଠିତ ହୋଇଥିଲା। ଏ ଅବସରରେ ୨୬ ଜଣ ଚାଷୀଙ୍କୁ ପୁରସ୍କୃତ କରାଯାଇଥିଲା।

ରୋମାଞ୍ଚ ଭରିଲା ଡଗ୍ ଶୋ'

ମତ୍ସ୍ୟ-ପ୍ରାଣୀ ସମାବେଶ ଅବସରରେ ବରମୁଣ୍ଡା ବିଜୁ ପଟ୍ଟନାୟକ ଖେଳପଡ଼ିଆରେ ଆୟୋଜିତ 'ଡଗ୍ ଶୋ' ଲୋକଙ୍କ ମନରେ ରୋମାଞ୍ଚ ଭରିଥିଲା। ଗ୍ରେଟ୍ ଡେନ, ଲାବ୍ରାଡର୍ ରିଟ୍ରିଭର୍, ଗୋଲ୍ଡେନ ରିଟ୍ରିଭର୍, ବିଗଲ, ଆକିତା ଇନୁ, ଇଣ୍ଡିଆନ ପରିହା, ସ୍ପିଜ, ଜର୍ମାନ ସେଫର୍ଡ, ଫ୍ରେଞ୍ଚ ବୁଲଡଗ, ରୋଟୱିଲର୍ ଆଦି ୪୮ ପ୍ରଜାତିର ଶ୍ୱାନ ଏହି ଶୋ'ରେ ଅଂଶଗ୍ରହଣ କରିଥିଲେ। ଶ୍ୱାନମାନଙ୍କ ଦକ୍ଷତାର ବୈଶିଷ୍ଟ୍ୟ, ଅନୁସରଣ କ୍ଷମତା ଏବଂ ନିଜସ୍ୱ ବ୍ୟବହାର ଶୈଳୀ ଦେଖଣାହାରୀଙ୍କୁ ଆକର୍ଷିତ କରିଥିଲା। ଶ୍ୱାନ ପ୍ରଶିକ୍ଷକ ରଶ୍ମିତା ଗ୍ରେଟ୍ ଡେନ ପ୍ରଜାତିର ଶ୍ୱାନ ଦ୍ୱାରା ଆଦର୍ଶ ନାଗରିକ ବିଧିକୁ ପ୍ରଦର୍ଶନ କରାଇଥିଲେ। ମତ୍ସ୍ୟ ଓ ପ୍ରାଣିସମ୍ପଦ ବିକାଶ ବିଭାଗ ଏବଂ ଓଡ଼ିଶା କେନେଲ କ୍ଲବର ମିଳିତ ସହଯୋଗରେ ଆୟୋଜିତ ଏହି ପ୍ରଦର୍ଶନୀରେ ମୁଖ୍ୟ ଅତିଥି ଭାବେ ପ୍ରାଣୀପାଳନ ଓ ପ୍ରାଣୀଚିକିତ୍ସା ନିର୍ଦ୍ଦେଶକ ବିଜୟ ଅମୃତା କୁଲାଙ୍ଗେ ଉଦ୍‌ଘାଟନ କରିଥିଲେ। ଓଡ଼ିଶା କେନେଲ କ୍ଲବ ସଭାପତି ସୁବ୍ରତ ପୁଷ୍ଟି ସମସ୍ତ ପ୍ରଜାତିର ଶ୍ୱାନମାନଙ୍କ ବିଷୟରେ ବିସ୍ତୃତ ବିବରଣୀ ପ୍ରଦାନ କରିଥିଲେ। ପ୍ରଦର୍ଶନୀ ଶେଷରେ ଅଂଶଗ୍ରହଣକାରୀଙ୍କୁ ସମ୍ମାନିତ କରାଯାଇଥିଲା। ବିଭାଗର ଯୁଗ୍ମ ନିର୍ଦ୍ଦେଶକ ଡ. ଡମ୍ବରୁଧର ତରାଇ ଧନ୍ୟବାଦ ଦେଇଥିଲେ।

ବିଶ୍ୱର କ୍ଷୁଦ୍ରତମ ଗାଈ 'ପୁଙ୍ଗାନୁର'

ସମାବେଶର ଅନ୍ୟତମ ଆକର୍ଷଣ ସାଜିଛି ବିଶ୍ୱର ସବୁଠାରୁ କ୍ଷୁଦ୍ରତମ କୁଜ ଥିବା ଗୋ ପ୍ରଜାତି 'ପୁଙ୍ଗାନୁର'। ଏହି ଗାଈର ଉଚ୍ଚତା ୭୦-୯୦ ସେଣ୍ଟିମିଟରେ ହୋଇଥିବା ବେଳେ ଓଜନ ୧୧୫-୨୦୦ କିଲୋଗ୍ରାମ। ଏହା କମ ଖାଦ୍ୟ ଆବଶ୍ୟକ କରିଥାଏ ଏବଂ ଉଭୟ ଶୁଷ୍କ ଓ ଉଷ୍ଣ ଜଳବାୟୁରେ ମଧ୍ୟ ଜୀବନଯାପନ କରିପାରେ। ଏହି ପ୍ରଜାତି ଭାରତୀୟ ଜଳବାୟୁ ସହ ଖାପ ଖୁଆଇ ରହିପାରିବ। ଏମାନେ ମୁଖ୍ୟତଃ ଶାନ୍ତ ସ୍ୱଭାବର ଅଟନ୍ତି। ଏହି ଗୋ ପ୍ରଜାତି ଦୈନିକ ହାରାହାରି ୩.୫ ଲିଟର କ୍ଷୀର ଦେଇଥାନ୍ତି ଓ ଏଥିରେ ଘିଅ ଅଂଶ ୮ ପ୍ରତିଶତ ରହିଛି। ବିଶ୍ୱ ପ୍ରସିଦ୍ଧ ତିରୁପତି ଲଡ୍ଡୁ ପୁଙ୍ଗାନୁର ଗାଈର ଘିଅରୁ ପ୍ରସ୍ତୁତ ହୋଇଥାଏ। ଏହି ଗାଈ ଆଞ୍ଚଳିକ ପର୍ବ ପର୍ବାଣୀ, ଉତ୍ସବ ଓ ସମୃଦ୍ଧିର ପ୍ରତୀକ। ପ୍ରଧାନମନ୍ତ୍ରୀ ନରେନ୍ଦ୍ର ମୋଦୀ ୨୦୨୪ ଜାନୁଆରୀ ୧୪ ମକର ସଂକ୍ରାନ୍ତି ଅବସରରେ ତାଙ୍କ ବାସଭବନରେ ପୁଙ୍ଗାନୁର ଗାଈଙ୍କୁ ଆଦର କରିବାର ଭିଡିଓ ସାମାଜିକ ଗଣମାଧ୍ୟମରେ ବେଶ ଭାଇରାଲ ହୋଇଥିଲା। ଏହାପରେ ଏହି ଗାଈ ଲୋକଲୋଚନକୁ ଆସିଥିଲା।

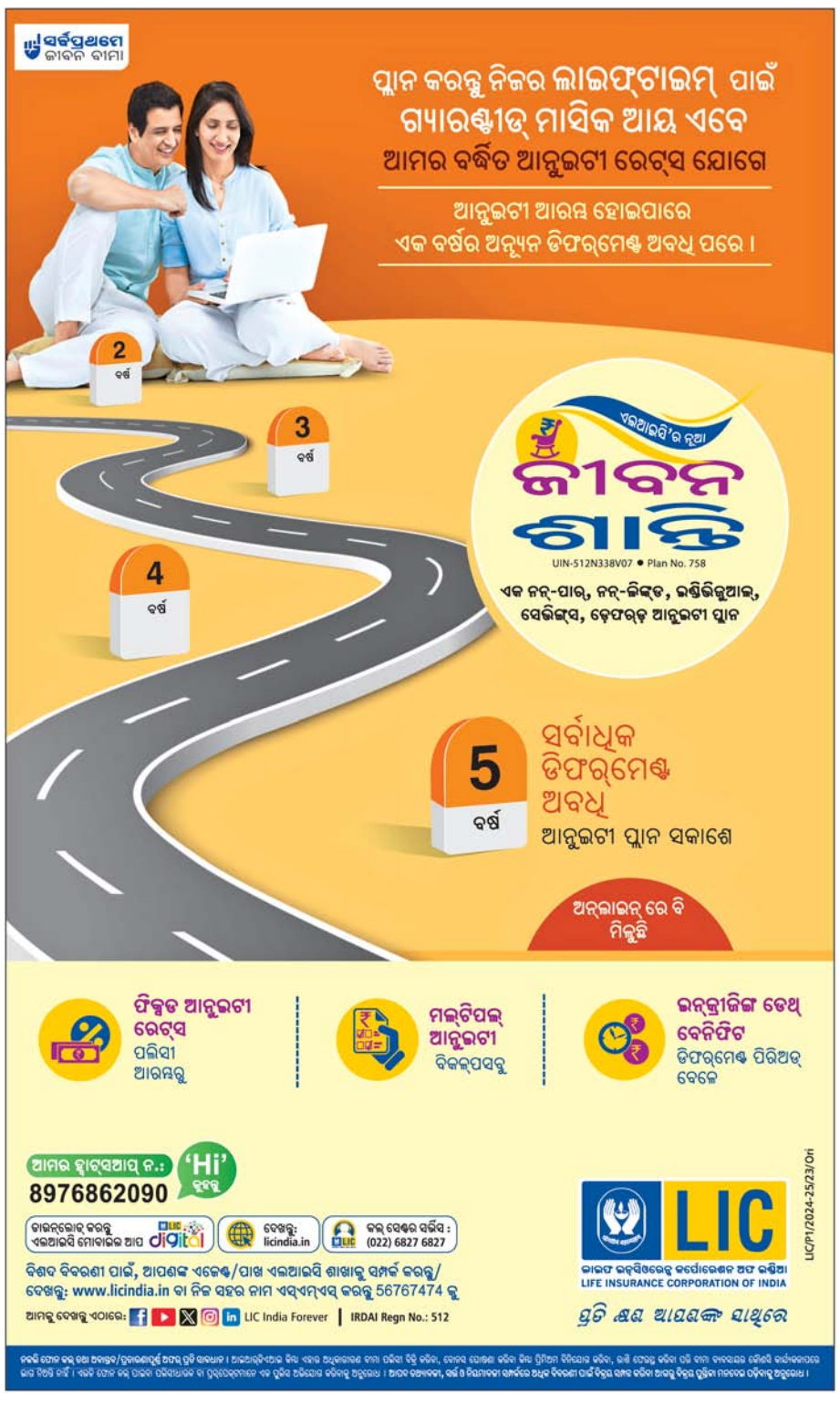
ସର୍ବପ୍ରଥମେ ଜୀବନ ବୀମା
ପ୍ଲାନ କରନ୍ତୁ ନିଜର ଲାଇଫ୍‌ଟାଇମ୍ ପାଇଁ
ଗ୍ୟାରଣ୍ଟୀଡ୍ ମାସିକ ଆୟ ଏବେ
ଆମର ବର୍ଦ୍ଧିତ ଆନୁଇଟୀ ରେଟ୍‌ସ ଯୋଗେ
ଆନୁଇଟୀ ଆରମ୍ଭ ହୋଇପାରେ
ଏକ ବର୍ଷର ଅନ୍ୟୂନ ଡିଫର୍‌ମେଣ୍ଟ ଅବଧି ପରେ ।
2 ବର୍ଷ
3 ବର୍ଷ
4 ବର୍ଷ
5 ବର୍ଷ
ଏଲଆଇସି'ର ନୂଆ
ଜୀବନ ଶାନ୍ତି
UIN-512N338V07 • Plan No. 758
ଏକ ନନ୍-ପାର୍, ନନ୍-ଲିଙ୍କଡ, ଇଣ୍ଡିଭିଜୁଆଲ୍, ସେଭିଙ୍ଗ୍‌ସ, ଡେଫରଡ୍ ଆନୁଇଟୀ ପ୍ଲାନ
ସର୍ବାଧିକ ଡିଫର୍‌ମେଣ୍ଟ ଅବଧି
ଆନୁଇଟୀ ପ୍ଲାନ ସକାଶେ
ଅନ୍‌ଲାଇନ୍ ରେ ବି ମିଳୁଛି
ଫିକ୍ସଡ ଆନୁଇଟୀ ରେଟ୍‌ସ ପଲିସୀ ଆରମ୍ଭରୁ
ମଲ୍‌ଟିପଲ୍ ଆନୁଇଟୀ ବିକଲ୍‌ପସବୁ
ଇନ୍‌ଭ୍ରୀଜିଙ୍ଗ ଡେଥ୍ ବେନିଫିଟ ଡିଫର୍‌ମେଣ୍ଟ ପିରିଅଡ୍ ବେଳେ
ଆମର ହ୍ୱାଟ୍‌ସଆପ୍ ନ.: 8976862090
'Hi' ପଠାନ୍ତୁ
ଡାଉନ୍‌ଲୋଡ୍ କରନ୍ତୁ ଏଲଆଇସି ମୋବାଇଲ ଆପ LIC digital
ଦେଖନ୍ତୁ: licindia.in
କଲ୍ ସେଣ୍ଟର ସର୍ଭିସ : (022) 6827 6827
ବିଶଦ ବିବରଣୀ ପାଇଁ, ଆପଣଙ୍କ ଏଜେଣ୍ଟ/ପାଖ ଏଲଆଇସି ଶାଖାକୁ ସମ୍ପର୍କ କରନ୍ତୁ/ ଦେଖନ୍ତୁ: www.licindia.in ବା ନିଜ

ଆଜି କ'ଣ କେଉଁଠି

ଭୁବନେଶ୍ୱର

- ଶ୍ରୀଶ୍ରୀଠାକୁର ଅନୁକୂଳଚନ୍ଦ୍ରଙ୍କ ୧୩୭ତମ ଜନ୍ମ ମହୋତ୍ସବ ଏବଂ ସତ୍‌ସଙ୍ଗ ବିହାରର ୩୦ତମ ଶ୍ରୀବିଗ୍ରହ ପ୍ରତିଷ୍ଠା ଉତ୍ସବ, ସ୍ଥାନ: ଜନତା ମଇଦାନ, ସମୟ: ସକାଳ ୬ଟାରୁ ରାତି ୯ଟା ୩୦ ।
- ସାପ୍ତାହିକ ଖବରକାଗଜ 'ପ୍ରବାହ'ର ୧୮ତମ ସ୍ୱନକ୍ଷତ୍ର ଉତ୍ସବ, ସ୍ଥାନ: ସୂଚନା ଭବନ, ସମୟ: ପୂର୍ବାହ୍ନ ୧୦ଟା ।
- ମିଡିଆ ଗେଟ୍ ଗୁଗେଦର, ସ୍ଥାନ: ବୁଲନ ଭାଇ ସେବା ଭବନ, ମାଷ୍ଟରକ୍ୟାଣ୍ଟିନ, ସମୟ: ପୂର୍ବାହ୍ନ ୧୧ଟା ।
- ଭାଇବ୍ରେଣ୍ଟ ଓଡ଼ିଶା କନ୍‌କ୍ଲେଭ, ସ୍ଥାନ: ହୋଟେଲ ନ୍ୟୁ ମାରିୟନ, ସମୟ: ପୂର୍ବାହ୍ନ ୧୧ଟା ।
- ଓଡ଼ିଶା ସରକାରୀ ହାଇସ୍କୁଲ (ମାଧ୍ୟମିକ) ନୂତନ ପେନସନ ଯୋଜନାଭୁକ୍ତ ଶିକ୍ଷକ ସଂଘ ପକ୍ଷରୁ ଖବରଦାତା ସମ୍ମିଳନୀ, ସ୍ଥାନ: ଶିକ୍ଷକ ଭବନ, ଖାରବେଳ ନଗର, ସମୟ: ପୂର୍ବାହ୍ନ ୧୧ଟା ୩୦ ।
- ଉତ୍ତର ପୁରୁଷ ନାଟକ ଉତ୍ସବ ନିମନ୍ତେ ଖବରଦାତା ସମ୍ମିଳନୀ, ସ୍ଥାନ: ଉତ୍କଳ କରାଟେ ସ୍କୁଲ ସଭାଗୃହ, ସମୟ: ମଧ୍ୟାହ୍ନ ୧୨ଟା ।
- 'ସଂକଳ୍ପ ପଦଯାତ୍ରା' କମିଟି ପକ୍ଷରୁ ଖବରଦାତା ସମ୍ମିଳନୀ, ସ୍ଥାନ: କଂଗ୍ରେସ ଭବନ, ସମୟ: ମଧ୍ୟାହ୍ନ ୧୨ଟା ୫ ।
- ଅଧ୍ୟାପିକା/ଅଧ୍ୟାପକଙ୍କ ଦରମା ପ୍ରଦାନ ନିମନ୍ତେ ଖବରଦାତା ସମ୍ମିଳନୀ, ସ୍ଥାନ: ଗୋଦାବରିଶ ସାହିତ୍ୟ ସଂସଦ, ଖାରବେଳନଗର, ସମୟ: ଅପରାହ୍ନ ୪ଟା ।
- ସରସ୍ୱତୀ ଶିଶୁ ବିଦ୍ୟାମନ୍ଦିର ରସୁଲଗଡ଼ର ଚତୁର୍ବିଂଶତମ ବାର୍ଷିକୋତ୍ସବ, ସ୍ଥାନ: ଜିଜିପି କଲୋନୀ ହାଇସ୍କୁଲ ପାଖ, ସମୟ: ଅପରାହ୍ନ ୪ଟା ।
- ଅଡିଶନ ପ୍ଲେ ସ୍କୁଲର ବାର୍ଷିକୋତ୍ସବ, ସ୍ଥାନ: ସୂଚନା ଭବନ, ସମୟ: ଅପରାହ୍ନ ୪ଟା ୪୫ ।
- ସଂସ୍କାର ପକ୍ଷରୁ ସଙ୍ଗୀତ ସନ୍ଧ୍ୟା, ସ୍ଥାନ: ରବୀନ୍ଦ୍ର ମଣ୍ଡପ, ସମୟ: ଅପରାହ୍ନ ୫ଟା ୪୫ ।
- ଶତାବ୍ଦୀର କଳାକାର ପକ୍ଷରୁ ନାଟକ 'ବାପା', ସ୍ଥାନ: ବିଜୁ ନାଟ୍ୟ କେନ୍ଦ୍ର, ସମୟ: ସନ୍ଧ୍ୟା ୬ଟା ୩୦ ।

ପୁରୀ

- ସତ୍ୟବାଦୀ ମହୋତ୍ସବର ଉଦ୍‌ଯାପନୀ ଦିବସ, ସ୍ଥାନ: ପଞ୍ଚସଖା ଖେଳପଡ଼ିଆ, ସମୟ: ଅପରାହ୍ନ ୫ଟା ।
- ସତ୍ୟବାଦୀ ମହୋତ୍ସବରେ ମୁଖ୍ୟମନ୍ତ୍ରୀ ମୋହନ ମାଝୀଙ୍କ ଯୋଗଦାନ, ସ୍ଥାନ: ପଞ୍ଚସଖା ଖେଳପଡ଼ିଆ ମହୋତ୍ସବ ମଞ୍ଚ, ସମୟ: ଅପରାହ୍ନ ୫ଟା ୩୦ ।

ବାଲେଶ୍ୱର

- ଜଗନ୍ନାଥ ମନ୍ଦିର ପ୍ରତିଷ୍ଠା ଉତ୍ସବର ତୃତୀୟ ଦିବସ, ସ୍ଥାନ: ଝାଡ଼େଶ୍ୱର ମନ୍ଦିର ପରିସର, ନୂଆବଜାର, ବାଲେଶ୍ୱର, ସମୟ: ଦିବସବ୍ୟାପୀ ।
- ଶ୍ରୀ ଶ୍ରୀ ଠାକୁର ଅନୁକୂଳ ଚନ୍ଦ୍ରଙ୍କ ଜନ୍ମ ମହୋତ୍ସବ, ସ୍ଥାନ: ଆଇଟିଆଇ ପଡ଼ିଆ, ବାଲେଶ୍ୱର, ସମୟ: ଦିବସବ୍ୟାପୀ ।
- ପଞ୍ଚକୁଣ୍ଡୀୟ ଗାୟତ୍ରୀ ମହାଯଜ୍ଞ ଓ ସଂସ୍କାର ମହୋତ୍ସବ, ସ୍ଥାନ: ଭଗବତୀ ବିହାର, ସିମୁଳିଆ, ଗଡ଼ପୋଖରୀ, ଖଇରା, ସମୟ: ସକାଳ ୮ଟା ।
- ସ୍ୱାସ୍ଥ୍ୟ ଶିବିର, ସ୍ଥାନ: ଫକୀରମୋହନ ମହାବିଦ୍ୟାଳୟ, ବାଲେଶ୍ୱର, ସମୟ: ସକାଳ ୯ଟା ୩୦ ।
- ବରିଷ୍ଠ ନାଗରିକ ମଞ୍ଚର ବାର୍ଷିକ ଉତ୍ସବ, ସ୍ଥାନ: ବାଲିଖଣ୍ଡ, ସିମୁଳିଆ, ସମୟ: ପୂର୍ବାହ୍ନ ୧୦ଟା ।
- ପୁରାତନ ଛାତ୍ର ସଂସଦର ୩୧ତମ ବାର୍ଷିକ ଉତ୍ସବ, ସ୍ଥାନ: ଫକୀରମୋହନ ମହାବିଦ୍ୟାଳୟ, ବାଲେଶ୍ୱର, ସମୟ: ଅପରାହ୍ନ ୩ଟା ।
- ୭୮ତମ ସାର୍ବଜନୀନ ବାଣୀଶ୍ରୀ ମେଳାର ପଞ୍ଚମ ସନ୍ଧ୍ୟା, ସ୍ଥାନ: ବଗଦା, ଦୁବଲାଗଡ଼ି, ବାଲେଶ୍ୱର, ସମୟ: ଅପରାହ୍ନ ୫ଟା
- ୧୪ତମ ବାର୍ଷିକ ରୂପସା ମହୋତ୍ସବର ଉଦ୍‌ଯାପନୀ ସନ୍ଧ୍ୟା, ସ୍ଥାନ: ପୋଡ଼ାଡିହା ମହୋତ୍ସବ ପଡ଼ିଆ, ରୂପସା, ସମୟ: ସନ୍ଧ୍ୟା ୭ଟା ।
- ସାଂସ୍କୃତିକ କାର୍ଯ୍ୟକ୍ରମ ସହ ନାଟକ 'ସମ୍ପର୍କ' ମଞ୍ଚସ୍ଥ, ସ୍ଥାନ: ଫକୀରମୋହନ ମହାବିଦ୍ୟାଳୟ, ବାଲେଶ୍ୱର, ସମୟ: ସନ୍ଧ୍ୟା ୭ଟା ।
- ବାଲେଶ୍ୱର ପ୍ରେସ କ୍ଲବର ରୌପ୍ୟଜୟନ୍ତୀ ସମାରୋହ, ସ୍ଥାନ: କ୍ଲବ ପରିସର, ବାଲେଶ୍ୱର, ସମୟ: ସନ୍ଧ୍ୟା ୭ଟା ୩୦ ।

ଭଦ୍ରକ

- ମୁନି ସମାଜର ଜିଲା ଅଧିବେଶନ ଉଦ୍‌ଯାପନୀ, ସ୍ଥାନ: କଣ୍ଟତରୁ ସଂସ୍କୃତ ମହାବିଦ୍ୟାଳୟ ପାଖ ପଡ଼ିଆ, ବାସୁଦେବପୁର, ସମୟ: ପୂର୍ବାହ୍ନ ୧୦ଟା ।
- ଆମ ସାମ୍ବାଦିକ ସଂଘର ୨ୟ ବାର୍ଷିକୋତ୍ସବ, ସ୍ଥାନ: ନୀଳମଣି ଟାଉନହଲ୍, ବାସୁଦେବପୁର, ସମୟ: ପୂର୍ବାହ୍ନ ୧୦ଟା ।
- ଚନ୍ଦ୍ରଶେଖର ରତ୍ନାକର ସହଯୋଗ ହାଇସ୍କୁଲର ବାର୍ଷିକୋତ୍ସବ, ସ୍ଥାନ: ହାଇସ୍କୁଲ ପରିସର, ତିହିଡ଼ି, ସମୟ: ପୂର୍ବାହ୍ନ ୧୦ଟା ।
- ବନ ବିହାରୀ ସରକାରୀ ଉ.ପ୍ରା. ବିଦ୍ୟାଳୟର ବାର୍ଷିକୋତ୍ସବ, ସ୍ଥାନ: ପଧାନପଡ଼ା, ବନ୍ତ, ସମୟ: ପୂର୍ବାହ୍ନ ୧୦ଟା ୩୦ ।
- ଲାୟନ୍ସ କ୍ଲବ ଗଭର୍ନରଙ୍କ ମହାପୁରୁଷ ଆଶ୍ରମ ପରିଦର୍ଶନ, ସ୍ଥାନ: କାଞ୍ଚିଆପାଳ, ଧାମନଗର, ସମୟ: ପୂର୍ବାହ୍ନ ୧୧ଟା ।
- ସର୍ବଭାରତୀୟ ରାମଚନ୍ଦ୍ର ଦାଶ ସ୍ମାରକୀ କ୍ରିକେଟ ଟୁର୍ନାମେଣ୍ଟର ଗ୍ରାଣ୍ଡ ଫାଇନାଲ ମ୍ୟାଚ୍, ସ୍ଥାନ: ଦେହୁଡ଼ି ଆନନ୍ଦପୁର ଖେଳପଡ଼ିଆ, ଧାମନଗର, ସମୟ: ପୂର୍ବାହ୍ନ ୧୧ଟା ।
- ଟିଲୋ କପ୍‌ର ଫାଇନାଲ ମ୍ୟାଚ୍, ସ୍ଥାନ: ହନୁମାନଜୀଉ ମିନି ଷ୍ଟାଡିୟମ, ବନ୍ତ, ସମୟ: ମଧ୍ୟାହ୍ନ ୧୨ଟା ।
- ନଟରାଜ ନାଟକ ମହୋତ୍ସବର ଉଦ୍‌ଯାପନୀ, ସ୍ଥାନ: ଟାଉନ ହଲ୍, ଭଦ୍ରକ, ସମୟ: ସନ୍ଧ୍ୟା ୬ଟା ।
- ଜିଲା ମହୋତ୍ସବ 'ଭଦ୍ରାୟଣୀ'ର ଚତୁର୍ଥ ସନ୍ଧ୍ୟା, ସ୍ଥାନ: ନେହେରୁ ଷ୍ଟାଡିୟମ୍, ଭଦ୍ରକ, ସମୟ: ସନ୍ଧ୍ୟା ୬ଟା ୩୦ ।

କେନ୍ଦୁଝର

- ସତ୍ୟସାଇ ସମିତି ତରଫରୁ ବାଲ ଶିକ୍ଷା କାର୍ଯ୍ୟକ୍ରମ, ସ୍ଥାନ: ମରେଗାଁ, ଡ଼ଅଁର, ହାଟଡିହୀ, ସମୟ : ପୂର୍ବାହ୍ନ ୧୦ଟା ।
- ଲକ୍ଷ୍ମୀ ନାରାୟଣ ସାହିତ୍ୟ ସଂସଦର ୫ମ ବାର୍ଷିକ ଉତ୍ସବ, ସ୍ଥାନ: ମରେଗାଁ ହାଇସ୍କୁଲ, ହାଟଡିହୀ, ସମୟ :ପୂର୍ବାହ୍ନ ୧୧ ଟା ୧୦ ।
- ବାଦୀପାଲା ଉତ୍ସବ, ସ୍ଥାନ : ଶଢା, ହାଟଡିହୀ, ସମୟ : ରାତି ୯ଟା ।

ମୟୂରଭଞ୍ଜ

- ନ୍ୟାସନାଲ ସେମିନାର, ସ୍ଥାନ: ଜେକେସିସି ସହିତ ମୟୂରଭଞ୍ଜ ରେଡ୍ କ୍ରିକେଟ ମ୍ୟାଚ, ସ୍ଥାନ: ବାରିପଦା ଷ୍ଟାଡିୟମ ପଡ଼ିଆ, ସମୟ: ସକାଳ ୯ ଟା ।
- ଶ୍ରୀମା ଅରବିନ୍ଦ ଯୋଗ ସାଧନା କେନ୍ଦ୍ରର ବାର୍ଷିକ ଉତ୍ସବ, ସ୍ଥାନ: ବିଜିପୁର ମାନଗୋବିନ୍ଦପୁର, ବଡ଼ସାହି, ସମୟ: ସକାଳ ୯ ଟା ।
- ୬୧ ତମ ବାର୍ଷିକ ଉତ୍ସବ, ସ୍ଥାନ: ରାଇରଙ୍ଗପୁର କଲେଜ ପରିସର, ରାଇରଙ୍ଗପୁର, ସମୟ: ପୂର୍ବାହ୍ନ ୧୧ ଟା ।
- ଭୀମ ମେଳା ଓ ସାଂସ୍କୃତିକ କାର୍ଯ୍ୟକ୍ରମ, ସ୍ଥାନ: ପାଉଁଶିଆ ଭୀମ ମେଳା ପଡ଼ିଆ, ବଡ଼ସାହି, ସମୟ: ଅପରାହ୍ନ ୫ ଟା ।
- ସାଂସ୍କୃତିକ କାର୍ଯ୍ୟକ୍ରମ ଭଜନ ସନ୍ଧ୍ୟା, ସ୍ଥାନ: କଉଡ଼ିଖଣି ସୁହାଗପୁର, ବଡ଼ସାହି, ସମୟ: ସନ୍ଧ୍ୟା ୬ ଟା ।
- ପୂର୍ଣ୍ଣେଶ୍ୱର ମହାଦେବ ମନ୍ଦିରର ଯଜ୍ଞାନୁଷ୍ଠାନର ଅଧିବାସ, ସ୍ଥାନ: ମୁର୍ମୁ ଛକ କୁଟେଇବୁଢ଼ୀ, ରାଇରଙ୍ଗପୁର, ସମୟ: ସନ୍ଧ୍ୟା ୬ ଟା ।

ଗଞ୍ଜାମ

- ରାଜସ୍ୱମନ୍ତ୍ରୀଙ୍କ ଭଞ୍ଜନଗର ଗସ୍ତ, ସ୍ଥାନ: ଭଞ୍ଜନଗର ଟାଉନ୍ ହଲ୍, ସମୟ: ପୂର୍ବାହ୍ନ ୧୧ ଟା ।
- କଂଗ୍ରେସର ସାମ୍ବାଦିକ ସମ୍ମିଳନୀ, ସ୍ଥାନ: ବୁଗୁଡ଼ା ପୂର୍ତ୍ତ ବିଭାଗ ଡାକ ବଙ୍ଗଳା, ସମୟ: ଅପରାହ୍ନ ୩ଟା ।

କନ୍ଧମାଳ

- ହନୁମାନ ଜିଉଙ୍କ ବିଗ୍ରହ, ମନ୍ଦିର ପ୍ରତିଷ୍ଠା ମହୋତ୍ସବ ନିମନ୍ତେ କଳସ ଯାତ୍ରା, ବନଯାଗ, ମଣ୍ଡଳ କରଣ ଏବଂ ଅଙ୍କୁରା ରୋପଣ ପୂଜା, ସ୍ଥାନ: ପାଟଖଣ୍ଡା ମନ୍ଦିର ପରିସର ବାଲିଗୁଡ଼ା, ସମୟ: ସକାଳ ୯ ଟା ।

ଢେଙ୍କାନାଳ

- ଇଣ୍ଡଷ୍ଟ୍ରିଆଲ ଟ୍ରକ୍ ଓନର୍ସ ଆସୋସିଏଶନ ଉଦ୍‌ଘାଟନ, ସ୍ଥାନ: ମୂଳସିଂହ, ଢେଙ୍କାନାଳ, ସମୟ: ପୂର୍ବାହ୍ନ ୧୦ଟା ।
- ପ୍ରଥମ ସର୍ବଭାରତୀୟ ଢେଙ୍କାନାଳ କପ୍ କ୍ରିକେଟ ଉଦ୍‌ଘାଟନ, ସ୍ଥାନ: ମୁଖ୍ୟ ଷ୍ଟାଡିୟମ, ଢେଙ୍କାନାଳ, ସମୟ: ପୂର୍ବାହ୍ନ ୧୧ଟା ।
- ବୀରବେନୁ କ୍ରିକେଟ ଟୁର୍ନାମେଣ୍ଟ ଫାଇନାଲ ମ୍ୟାଚ, ସ୍ଥାନ: ପରଜଙ୍ଗ ମିନି ଷ୍ଟାଡିୟମ, ସମୟ: ପୂର୍ବାହ୍ନ ୧୧ଟା ।
- କପିଳାସ ପ୍ରମୋଟର୍ସ ପ୍ରାଇଭେଟ୍ ଲିମିଟେଡ୍ ଉଦ୍‌ଘାଟନ ଉତ୍ସବ, ସ୍ଥାନ: ଦିଶା ହସପିଟାଲ ପାଖ, ମହାବୀର ବଜାର, ସମୟ: ମଧ୍ୟାହ୍ନ ୧୨ଟା ।
- ପଞ୍ଚାୟତରାଜ ଉଚ୍ଚବିଦ୍ୟାଳୟର ବାର୍ଷିକ ଉତ୍ସବ 'ସଂକଳ୍ପ', ସ୍ଥାନ: ପଞ୍ଚାୟତରାଜ ଉଚ୍ଚବିଦ୍ୟାଳୟ ପରିସର, କାମାକ୍ଷାନଗର, ସମୟ: ଅପରାହ୍ନ ୩ଟା ।
- ସୁରଭି ସନ୍ଧ୍ୟା, ସ୍ଥାନ: ସାରଙ୍ଗଧର ଷ୍ଟାଡିୟମ, ସମୟ:ଅପରାହ୍ନ ୫ଟା ।
- ମଙ୍ଗଳା ମନ୍ଦିର ପ୍ରତିଷ୍ଠା ନିମନ୍ତେ କଳସ ଯାତ୍ରା, ସ୍ଥାନ: ନୂଆ ରେକୁଳା, ସମୟ: ଅପରାହ୍ନ ୫ଟା ।
- ବାଣିଜ୍ୟ ଓ ଶିଳ୍ପ ପ୍ରତିଷ୍ଠାନର ସୁବର୍ଣ୍ଣ ଜୟନ୍ତୀ ଉଦ୍‌ଘାଟନ, ସ୍ଥାନ: ମିନି ଷ୍ଟାଡିୟମ, ଢେଙ୍କାନାଳ, ସମୟ: ସନ୍ଧ୍ୟା ୬ଟା ।

ଜଗତ୍‌ସିଂହପୁର

- ସର୍ବଭାରତୀୟ ବୃହତ୍ ବନ୍ଦର ଫୁଟବଲ୍ ଟୁର୍ନାମେଣ୍ଟର ଫାଇନାଲ ମ୍ୟାଚ ତଥା ଉଦ୍‌ଯାପନୀ ସମାରୋହ, ସ୍ଥାନ: ଗୋପବନ୍ଧୁ ଷ୍ଟାଡିୟମ, ନୂଆବଜାର, ପାରାଦୀପ, ସମୟ: ଅପରାହ୍ନ ୪ଟା ।

କେନ୍ଦ୍ରାପଡ଼ା

- କେନ୍ଦ୍ରାପଡ଼ା ସାଇକେଲ କ୍ଲବ ପକ୍ଷରୁ ସ୍ୱାସ୍ଥ୍ୟ ସଚେତନତା କାର୍ଯ୍ୟକ୍ରମ, ସ୍ଥାନ: ପୁରୁଣା ବସ୍‌ଷ୍ଟାଣ୍ଡ, ସମୟ: ସକାଳ ୬ଟା ।
- ପରାଗ ସାହିତ୍ୟ ସଂସଦର ପ୍ରତିଭା ସମ୍ମାନ ଓ ବାର୍ଷିକ ଉତ୍ସବ, ସ୍ଥାନ:ମେଣ୍ଟପୁର ପଞ୍ଚାୟତ ଉଚ୍ଚ ବିଦ୍ୟାଳୟ, ପଦନପୁର, ଆଳି, ସମୟ:ପୂର୍ବାହ୍ନ ୧୦ଟା ।
- ଅନ୍ଧବର ଲୋକମେଳା ଓ ବିଶ୍ୱଶାନ୍ତି ମହାଯଜ୍ଞ, ସ୍ଥାନ: ବଙ୍ଗାରୀ, ଗରଦପୁର, ସମୟ:ସକାଳ ୬ଟା ।

ଯାଜପୁର

- ଗଜରାଜ ସଂଗ୍ରହକେନ୍ଦ୍ରର ରୌପ୍ୟ ଜୟନ୍ତୀ ସମାରୋହ, ସ୍ଥାନ: ଧର୍ମଶାଳା ବ୍ଲକ କାଏମାସ୍ଥିତ ଗଜରାଜ ସଂଗ୍ରହ କେନ୍ଦ୍ର, ସମୟ: ପୂର୍ବାହ୍ନ ୧୦ଟା ।
- ଯାଜପୁର ଜିଲା ଟ୍ୟାକ୍ସ ବାର ଆସୋସିଏସନ ପକ୍ଷରୁ ଦିନିକିଆ ଟ୍ୟାକ୍ସ କନଫରେନ୍ସ,ସ୍ଥାନ: ଯାଜପୁର ରୋଡ ସଂସ୍କୃତି ଭବନ,ସମୟ: ପୂର୍ବାହ୍ନ ୧୦ଟା ।
- ବ୍ୟାସ ସରୋବର ମହୋତ୍ସବର ୯ମ ଦିବସ, ସ୍ଥାନ: ବ୍ୟାସ ସରୋବର ମେଳା ପଡିଆ, ସମୟ: ଅପରାହ୍ନ ୫ଟା ।
- ଶ୍ରୀଶ୍ରୀ ରାମେଶ୍ୱର ମନ୍ଦିର ପ୍ରତିଷ୍ଠା ଉପଲକ୍ଷେ ଶ୍ରୀଚରଣ ମହାନ୍ତିଙ୍କ ଭଜନ ସନ୍ଧ୍ୟା କାର୍ଯ୍ୟକ୍ରମ, ସ୍ଥାନ: ଧର୍ମଶାଳା ବ୍ଲକ ଥାମୁଆଳ ପଞ୍ଚାୟତର କାନପୁର ଗ୍ରାମ, ସମୟ: ସନ୍ଧ୍ୟା ୭ଟା ।

ନୟାଗଡ଼

- ମା'ଅନ୍ଧାର ବାଉତୀ ଠାକୁରାଣୀଙ୍କ ହୋମଯଜ୍ଞ ମହୋତ୍ସବର ତୃତୀୟ ଦିବସ, ସ୍ଥାନ:ଓଡ଼ଗାଁ ବ୍ଲକର କଦଳୀବନ୍ଧ ରଗଡି ସାହି, ସମୟ:ସକାଳ ୭ଟା ।
- ମହାପ୍ରଭୁ ନୀଳମାଧବଙ୍କ ମାଘମେଳାର ନବମ ଦିବସ, ସ୍ଥାନ: କଣ୍ଟିଲୋ ମିନି ଷ୍ଟାଡିୟମ, ସମୟ:ସକାଳ ୭ଟା ।
- ରକ୍ତଦାନ ଶିବିର, ଛୋଟ ପିଲାଙ୍କୁ ଖାତା, କଲମ ଓ ବସ୍ତ୍ର ବଣ୍ଟନ, ସ୍ଥାନ:ଦଶପଲ୍ଲା ବ୍ଲକର ଚଢ଼େୟାପଲ୍ଲୀ, ସମୟ:ସକାଳ ୯ଟା ।
- ମହିଳା ଆତ୍ମ ସୁରକ୍ଷା ଦକ୍ଷତା କର୍ମଶାଳାର ଷଷ୍ଠ ଦିବସ, ସ୍ଥାନ: କଣ୍ଟିଲୋ ନୀଳମାଧବ ମହାବିଦ୍ୟାଳୟ, ସମୟ: ପୂର୍ବାହ୍ନ ୧୦ଟା ।
- ସେତୁବନ୍ଧ ପତ୍ରିକାର ଲୋକର୍ପଣ ଓ ସମ୍ବର୍ଦ୍ଧନା ପର୍ବର ପ୍ରଥମ ଅଧିବେଶନ, ସ୍ଥାନ:ନୟାଗଡ଼ ବ୍ଲକ ସଭାଗୃହ, ସମୟ:ପୂର୍ବାହ୍ନ ୧୦ଟା୧୦ ।
- ସେତୁବନ୍ଧ ପତ୍ରିକାର ଲୋକର୍ପଣ ଓ ସମ୍ବର୍ଦ୍ଧନା ପର୍ବର ୨ୟ ଅଧିବେଶନ, ସ୍ଥାନ:ନୟାଗଡ଼, ବ୍ଲକ୍ ସଭାଗୃହ, ସମୟ:ମଧ୍ୟାହ୍ନ ୧୨ଟା ୦୫ ।
- ପଠାଣୀ ସାମନ୍ତ ଫୁଟବଲ ଟୁର୍ନାମେଣ୍ଟର ଫାଇନାଲ ମ୍ୟାଚରେ ଇଟାମାଟି ବନାମ ନୟାଗଡ଼ କ୍ରୀଡା ଛାତ୍ରାବାସ, ସ୍ଥାନ: ଖଣ୍ଡପଡ଼ା ମଧୁବନ ମିନି ଷ୍ଟାଡିୟମ, ସମୟ: ଅପରାହ୍ନ ୩ଟା୩୦ ।
- ସ୍କୁଲର ବାର୍ଷିକୋତ୍ସବ, ସ୍ଥାନ:ସାଇ ଇଣ୍ଟରନ୍ୟାଶନାଲ ସ୍କୁଲ ଖଣ୍ଡପଡା, ସମୟ:ଅପରାହ୍ନ ୪ଟା ।

କୋରାପୁଟ

- ରାଧାଶ୍ୟାମ ମନ୍ଦିର ପ୍ରତିଷ୍ଠା, ସ୍ଥାନ: କେନ୍ଦୁଗୁଡା, କୋଟପାଡ଼,ସମୟ: ପୂର୍ବାହ୍ନ ୧୦ଟା ।
- ରାଜ୍ୟ ଡିଜିଟାଲ ମିଡ଼ିଆ ସଂଘର କର୍ମଶାଳା, ସ୍ଥାନ: କୋରାପୁଟ ଦକ୍ଷତା ବୃଦ୍ଧି ତାଲିମ କେନ୍ଦ୍ର, ସମୟ: ପୂର୍ବାହ୍ନ ୧୦ଟା ।
- ମେଡ଼ିସିନାଲ ପ୍ଲାଣ୍ଟ୍ ଉପରେ କର୍ମଶାଳା, ସ୍ଥାନ: ତେନ୍ତୁଳିଗୁଡା(ଡୋଲିଆମ୍), ସେମିଲିଗୁଡା ବ୍ଲକ୍, ସମୟ: ପୂର୍ବାହ୍ନ ୧୦ଟା ।

ସମ୍ବଲପୁର

- ହେଣ୍ଡଲୁମ ସିଟି କେନାଲ କ୍ଲବ୍ ପକ୍ଷରୁ ଦିନିକିଆ ଡଗ୍ ଶୋ', ସ୍ଥାନ: କାଇଁଶର ଫୁଟବଲ ପଡିଆ, ସମୟ: ଅପରାହ୍ନ ୪ଟା ।
- ଦ୍ୱିତୀୟ ବିଜୟ ବାହାଦୁର ସିଂହ ଓ ଭୀମସେନ ଆନ୍ତଜିଲା ଫୁଟବଲ ପ୍ରତିଯୋଗିତା, ସ୍ଥାନ: ବୀର ସୁରେନ୍ଦ୍ର ସାଏ ଷ୍ଟାଡିୟମ, ସମୟ: ଅପରାହ୍ନ ୩ଟା ।
- ଷ୍ଟେଟିଂ ୟୁନିୟନ ପକ୍ଷରୁ ପ୍ରସ୍ତୁତି ବୈଠକ, ସ୍ଥାନ: ଷ୍ଟେଟିଂ ୟୁନିୟନ କାର୍ଯ୍ୟାଳୟ , ସମୟ: ପୂର୍ବାହ୍ନ ୧୦ ଟା ୩୦
- ସୁରଘୁଙ୍ଗୁର ମହୋତ୍ସବ, ସ୍ଥାନ: ରେଡାଖୋଲ ସ୍ଥିତ କଦମ ପଡିଆ, ସମୟ: ଅପରାହ୍ନ ୫ଟା ।
- କୁଲତା ସମାଜ ସମ୍ବଲପୁରର ବୈଠକ, ସ୍ଥାନ: ଦାନିପାଲି ସ୍ଥିତ ରାମଚଣ୍ଡୀ ସେବା ସଦନ, ସମୟ: ଅପରାହ୍ନ ୫ଟା ।

ବଲାଙ୍ଗୀର

- ଆଗଲପୁର ବ୍ଲକ ରୋଡ ମହାବିଦ୍ୟାଳୟ ପୁରାତନ ଛାତ୍ର ସମ୍ମିଳନୀ, ସ୍ଥାନ କଲେଜ ପରିସର, ସମୟ: ପୂର୍ବାହ୍ନ ୧୦ଟା ।
- ଫ୍ରେଣ୍ଡସ୍ କ୍ଲବ ରାଜ୍ୟସ୍ତରୀୟ ଫୁଟବଲ ଟୁର୍ନାମେଣ୍ଟ ଗ୍ରାଣ୍ଡ ଫାଇନାଲ, ସ୍ଥାନ: ପୃଥ୍ୱୀରାଜ ହାଇସ୍କୁଲ ଷ୍ଟାଡିୟମ୍, ବଲାଙ୍ଗୀର, ସମୟ: ଅପରାହ୍ନ ୩ଟା ୩୦ ।

ରାଉରକେଲା

- କଲ୍ୟାଣୀ ରାୟଙ୍କ ଶ୍ରାଦ୍ଧ ଦିବସ ପାଳନ, ସ୍ଥାନ: ମେ ଫେୟାର ହକି ଭିଲେଜ, ସମୟ: ପୂର୍ବାହ୍ନ ୧୦ଟା ।
- ୨ୟ ରାଉରକେଲା ସାହିତ୍ୟ ଉତ୍ସବ, ସ୍ଥାନ: ସେକ୍ଟର-୫, ଆଦର୍ଶ ପାଠାଗାର, ସମୟ: ଅପରାହ୍ନ ୫ଟା ।
- ଅନ୍ତର୍ଜାତୀୟ ଶାସ୍ତ୍ରୀୟ ନୃତ୍ୟ ଏବଂ ସଙ୍ଗୀତ କାର୍ଯ୍ୟକ୍ରମର ୨ୟ ସନ୍ଧ୍ୟା, ସ୍ଥାନ: ସିଭିକ୍ ସେଣ୍ଟର, ସମୟ: ସନ୍ଧ୍ୟା ୬ଟା ।
- ଶ୍ରୀ ଭେଙ୍କଟେଶ୍ୱରାୟ ସ୍ୱାମୀ ବାଲାଜୀ ମନ୍ଦିର କଲ୍ୟାଣମ୍ (ବିବାହ ଉତ୍ସବ), ସ୍ଥାନ: ପ୍ରଧାନପାଲୀ, ସମୟ: ପୂର୍ବାହ୍ନ ୧୧ଟା ।
- ଡିପ୍ ଲର୍ନର ସଚେତନତା କାର୍ଯ୍ୟକ୍ରମ, ସ୍ଥାନ: ସେକ୍ଟର-୧୪ ଦିଲ୍ଲୀ ପବ୍ଲିକ ସ୍କୁଲ, ସମୟ: ପୂର୍ବାହ୍ନ ୧୦ଟା ।
- ତୃତୀୟ ଲାଜରୁସ୍ ମେମୋରିଆଲ ଫୁଟବଲ ଟୁର୍ନାମେଣ୍ଟ, ସ୍ଥାନ: ସେକ୍ଟର-୬, ଗ୍ରାସ୍ ଫିଲ୍ଡ, ସମୟ: ଅପରାହ୍ନ ୫ଟା ।
- ସ୍ୱସ୍ତି ସାହିତ୍ୟ ସଂସଦ ପକ୍ଷରୁ ମାସିକ ସାହିତ୍ୟ ସମାବେଶ, ସ୍ଥାନ: ଗୋପବନ୍ଧୁ ପାଠାଗାର, ସମୟ: ସନ୍ଧ୍ୟା ୫ଟା ୩୦ ।
- ଇସ୍ପାତ ସାହିତ୍ୟ ସଂସଦର ୫୪ତମ ବାର୍ଷିକ ଉତ୍ସବ, ସ୍ଥାନ: ସଂସଦ କାର୍ଯ୍ୟାଳୟ, ସେକ୍ଟର-୭, ସମୟ: ସକାଳ ୯ଟା ୩୦ ।

ସୁନ୍ଦରଗଡ଼

- ଶ୍ରୀ ଶ୍ରୀ ଠାକୁର ଅନୁକୂଳଚନ୍ଦ୍ରଙ୍କ ୧୩୭ତମ ଜନ୍ମ ମହୋତ୍ସବ ଓ ବ୍ଲକ ସ୍ତରୀୟ ୭ତମ ବାର୍ଷିକ ଜାଗୃତି ଉତ୍ସବ, ସ୍ଥାନ: ସତ୍‌ସଙ୍ଗ ବିହାର, ଲହୁଣୀପଡା ରାଜାମୁଣ୍ଡା, ସମୟ: ସକାଳ ୫ଟା ।
- ନିଖିଳ ଓଡ଼ିଶା ଏମଡିଏମ ପାଚିକା ସହାୟିକା ସଂଘ ସୁନ୍ଦରଗଡ ଜିଲା ପରିଷଦର ପରିବର୍ଦ୍ଧିତ ବୈଠକ, ସ୍ଥାନ: ସୁନ୍ଦରଗଡ ନୂଆ ବସଷ୍ଟାଣ୍ଡ ପାଖ ଲୁହୁରାଢିପା କମ୍ୟୁନିଟି ସେଣ୍ଟର, ସମୟ: ପୂର୍ବାହ୍ନ ୧୧ଟା ।
- ଅଖିଳ ଭାରତୀୟ ଅଘରିଆ ସମାଜ, ଓଡ଼ିଶା ପ୍ରଦେଶ ଦଶମ ପ୍ରାନ୍ତୀୟ ମହାସମ୍ମିଳନୀ ଏବଂ ଚତୁର୍ଥ ଗାଙ୍ଗପୁର ଆଞ୍ଚଳିକ ବାର୍ଷିକ ସମ୍ମିଳନୀର ଉଦ୍‌ଯାପନ ସମାରୋହ, ସ୍ଥାନ: ସବ୍‌ଡେଗା, ସମୟ: ଅପରାହ୍ନ ୩ଟା ୩୦ ।
- ଅଖଣ୍ଡ ଭୂୟାଁ ସମାଜ ମହାସଭା ଉଦଯାପନୀ କାର୍ଯ୍ୟକ୍ରମ, ସ୍ଥାନ: ବଡ଼ଗାଁ ଇଲେକ୍ଟ୍ରିଅଫିସ ନିକଟ ପଡିଆ, ସମୟ: ଅପରାହ୍ନ ୩ଟା ୩୦ ।

ବରଗଡ଼

- ଶ୍ରୀ ଶ୍ରୀ ଗୁପ୍ତେଶ୍ୱର ବାବାଙ୍କ ଭବ୍ୟ ମନ୍ଦିର ପ୍ରତିଷ୍ଠା ମହୋତ୍ସବ,ସ୍ଥାନ: ଦୁର୍ଗା

୨ ବଖରା ଜଳିଗଲା

ବନ୍ତଳା,(ସୁଶିତ ସାହୁ): ଅନୁଗୋଳ ବ୍ଲକ ତଳଗଡ଼ ପ୍ରଧାନ ସାହିରେ ଶନିବାର ନିଆଁଲାଗି ଅଭୟ ପ୍ରଧାନଙ୍କ ୨ ବଖରା ଜଳିଯାଇଛି। ସକାଳେ ପରିବାର ଲୋକେ ବିଲକୁ କାମ କରିବା ପାଇଁ ଯାଇଥିବାବେଳେ ହଠାତ୍ ଘରେ ନିଆଁ ଲାଗି ଯାଇଥିଲା। ଗାଁ ଲୋକଙ୍କ ସହଯୋଗରେ ତୁରନ୍ତ ନିଆଁକୁ ଆୟତ୍ତ କରାଯାଇଥିଲା। ଖବରପାଇ ଅନୁଗୋଳ ଅଗ୍ନିଶମ କର୍ମଚାରୀମାନେ ୨ ଘଣ୍ଟା ବିଳମ୍ବରେ ପହଞ୍ଚିବାର ଉତ୍ତେଜନା ସୃଷ୍ଟି ହୋଇଥିଲା। ଗାଁ ମୁରବିଙ୍କ ହସ୍ତକ୍ଷେପ ଯୋଗୁ ପରିସ୍ଥିତି ଶାନ୍ତ ପଡିଥିଲା। କ୍ଷତିଗ୍ରସ୍ତ ପରିବାରକୁ ତୁରନ୍ତ ସହାୟତା ପ୍ରଦାନ କରିବାକୁ ଦାବି ହୋଇଛି।

ଆବୁଧାବି ବନ୍ଦରରେ ଆଇସିଜିଏସ୍ ସୂର୍

ଭୁବନେଶ୍ୱର,୧୫।୨ (ଅନୁରାଧା ମହାରଣା)

ଭାରତୀୟ ତଟରକ୍ଷୀ ବାହିନୀର ଜାହାଜ 'ଆଇସିଜିଏସ୍ ସୂର' ଶନିବାର ଆବୁଧାବି ବନ୍ଦରରେ ପହଞ୍ଚିଛି। ଏହି ଜାହାଜ ୨୧ ତାରିଖ ପର୍ଯ୍ୟନ୍ତ ଏଠାରେ ରହିବାକୁ ଥିବାବେଳେ ଭାରତ ଏବଂ ୟୁଏଇ ମଧ୍ୟରେ ସାମୁଦ୍ରିକ ସହଯୋଗକୁ ସୁଦୃଢ଼ କରିବ ବୋଲି ଆଶା କରାଯାଉଛି। ଏହି ଗସ୍ତରେ ସମୁଦ୍ର ସୁରକ୍ଷା, ଆଞ୍ଚଳିକ ସ୍ଥିରତା ଏବଂ ଅର୍ଥନୈତିକ ସମୃଦ୍ଧିକୁ ପ୍ରାଧାନ୍ୟ ଦେଉଥିବା ଭାରତର ସାଗର ନୀତି ଗଲ୍ଫ ଅଞ୍ଚଳର ରଣନୈତିକ ଗୁରୁତ୍ୱ ବହନ କରୁଛି। ଆଇସିଜିଏସ୍ ସୂର୍ ୟୁଏଇ ନ୍ୟାଶନାଲ କୋଷ୍ଟଗାର୍ଡ (ୟୁଏଇ ଏନସିଜି) ସହିତ ବୃତ୍ତିଗତ ଯୋଗାଯୋଗ କରିବ, ସାମୁଦ୍ରିକ ସର୍ଚ୍ଚ ଆଣ୍ଡ୍ ରେସ୍କ୍ୟୁ(ଏମ-ସାର୍), ସାମୁଦ୍ରିକ ପ୍ରଦୂଷଣ ପ୍ରତିକ୍ରିୟା (ଏମ୍‌ପିଆର) ଏବଂ ସାମୁଦ୍ରିକ ଆଇନ ପ୍ରବର୍ତ୍ତନ (ଏମଏଲଇ) ଭଳି ଗୁରୁତ୍ୱପୂର୍ଣ୍ଣ କ୍ଷେତ୍ର ଉପରେ ମଧ୍ୟ ଧ୍ୟାନ ଦେବ। ଏହା ସାମୁଦ୍ରିକ ତଟ ସୁରକ୍ଷା ପରିଚାଳନାରେ ଦୁଇ ଦେଶ ମଧ୍ୟରେ ସମନ୍ୱୟ ଏବଂ ସୂଚନା ଆଦାନପ୍ରଦାନ ସହ ଦ୍ୱିପାକ୍ଷିକ ସମ୍ପର୍କକୁ ମଜବୁତ କରିବ। ଏଥିସହ ଆଞ୍ଚଳିକ ସାମୁଦ୍ରିକ ସହଯୋଗକୁ ପ୍ରୋତ୍ସାହିତ କରି ପାରସ୍ପରିକ କାର୍ଯ୍ୟଦକ୍ଷତାକୁ ଉନ୍ନତ କରିବ। ସୁରକ୍ଷା ଆହ୍ୱାନର ମୁକାବିଲା ପାଇଁ ସାମୂହିକ ପ୍ରସ୍ତୁତିରେ ସହାୟକ ହେବ। ଅନ୍ତର୍ଜାତୀୟ ପ୍ରତିରକ୍ଷା ଏବଂ ନାଭାଲ ଡିଫେନ୍ସ ପ୍ରଦର୍ଶନୀ ଏହି ଗସ୍ତର ଏକ ମୁଖ୍ୟ ଆକର୍ଷଣ ରହିବ। ଏଥିସହ ପୁନୀତ ସାଗର ଅଭିଯାନର ଏକ ଅଂଶ ଭାବରେ ୧୫ଟି ନ୍ୟାଶନାଲ କ୍ୟାଡେଟ କର୍ପସ ଆଇସିଜିଏସ୍ ସୂର୍ ୨୫ ତାରିଖରେ ଓମାନର ମସ୍କଟ ପରିଦର୍ଶନ କରିବ ବୋଲି ସୂଚନା ଦିଆଯାଇଛି।

୭ ଗିରଫ, ବିଭିନ୍ନ ସାମଗ୍ରୀ ଜବତ

ପିଲାଙ୍କ ବେକରେ ଛୁରି ଲଗାଇ ଡକାୟତି ଘଟଣା

ଅନୁଗୋଳ,୧୫।୨ (ମାନସ ବିଶ୍ୱାଳ)

ଗିରଫ ଅଭିଯୁକ୍ତମାନଙ୍କୁ ପୋଲିସ ହାଜର କରାଇଛି।

ଅନୁଗୋଳ ଜିଲା ବଅଁରପାଳ ଥାନା ଗଡ଼ସନ୍ତ୍ରୀ ପଞ୍ଚାୟତ ଭାଗବତପୁର ଗ୍ରାମର ବିଜୟ ଭୂତିଆଙ୍କ ଘରୁ ଗତ ୧୧ ତାରିଖ ବିଳମ୍ବିତ ରାତିରେ ହୋଇଥିବା ଡକାୟତି ଘଟଣାରେ ପୋଲିସକୁ ମିଳିଛି ସଫଳତା। ପୋଲିସ ନଂ. ୬୪/୨୫ରେ ମାମଲା ରୁଜୁ କରି ତଦନ୍ତ କରିବା ସହ ୭ ଜଣକୁ ଗିରଫ କରିଛି। ଗିରଫ ଅଭିଯୁକ୍ତମାନେ ହେଲେ ଗୁନା ଭୂତିଆ (୨୪), ସୁଜିତ କୁମାର ନାୟକ (୨୫) , ସୋମାୟ ପ୍ରସାଦ ବେହେରା (୨୦), ଅଭୟ ସାହୁ (୩୦), ଅଜିତ କୁମାର ବେହେରା (୨୮), ରାଜୁ ରାଜେନ୍ଦ୍ର ପରିଡ଼ା (୨୫) ଓ ଲକ୍ଷ୍ମଣ ସାହୁ (୨୬)। ସମସ୍ତଙ୍କୁ କୋର୍ଟଚାଲାଣ କରାଯାଇଛି। ଅଭିଯୁକ୍ତମାନଙ୍କ ଠାରୁ ପୋଲିସ ଗୋଟିଏ ସୁନା ମୁଦି, ସୁନା କାନଫୁଲ (୨ ଯୋଡ଼ା), ସିଲଭର ଆଙ୍କଲେଟ (ଗୋଟିଏ ଯୋଡ଼ା), ୯ଟି ମୋବାଇଲ ଫୋନ, ଗୋଟିଏ ସ୍କୁଟି, ୨ ଛୁରି, ୩ ସୁନା ହାର, ୫ ସୁନା ରିଂ ଏବଂ ୨ଟି ସୁନା କାନଫୁଲ (ପେଣ୍ଡି) ସହ ମୋଟ ୧୧୮. ୮୪୦ ଗ୍ରାମର ସୁନା ଅଳଙ୍କାର ଜବତ କରିଛି। ପୋଲିସ କହିଛି, ୧୧ ତାରିଖ ରାତିରେ ବିଜୟ ଓ ତାଙ୍କ ସ୍ତ୍ରୀ ଯୋରନ୍ଦା ମେଳା ଦେଖିବାକୁ ଚାଲିଯାଇଥିଲେ। ଘରେ କେବଳ ତାଙ୍କ ଭାଇବୋହୂ ଓ ୩ ଜଣ ପିଲା ଥିବା ବେଳେ ଦୁର୍ବୃତ୍ତମାନେ ଘରେ ପ୍ରବେଶ କରି ବିଜୟଙ୍କ ଭାଇବୋହୂଙ୍କ ମୁହଁ ଓ ହାତକୁ ଟେପ୍‌ରେ ବାନ୍ଧି ମାଡ଼ ମାରିଥିଲେ। ଏଥିସହ ବିଜୟଙ୍କ ଝିଅ ବେକରେ ଛୁରି ଲଗାଇ ଓ ଦୁଇ ଛୋଟ ପୁଅଙ୍କୁ ହତ୍ୟା ଧମକ ଦେଇ ନଗଦ ୪ ଲକ୍ଷ ଟଙ୍କା ଏବଂ ପ୍ରାୟ ୭ ଲକ୍ଷ ଟଙ୍କାର ସୁନା ଅଳଙ୍କାର ଲୁଟି ଫେରାର ହୋଇଯାଇଥିଲେ।

ସ୍ୱାମୀଙ୍କ ମାଡ଼ରେ ସ୍ତ୍ରୀଙ୍କ ମୃତ୍ୟୁ

ବଅଁରପାଳ,୧୫।୨ (ସୁବାସ ସାହୁ)/ ସନ୍ତ୍ରିଛକ (ସନ୍ତୋଷ ପରିଡ଼ା)

ଦାମ୍ପତ୍ୟ କଳହ ବେଳେ ସ୍ୱାମୀଙ୍କ ମାଡ଼ରେ ସ୍ତ୍ରୀଙ୍କ ମୃତ୍ୟୁ ହୋଇଛି। ଅନୁଗୋଳ ଜିଲା ବଅଁରପାଳ ଥାନା ନୂଆହତା ପଞ୍ଚାୟତ ପାଟଣାସାହିରେ ଶନିବାର ଅପରାହ୍ନରେ ଏହି ଘଟଣା ଘଟିଥିବା ଥାନାରେ ଅଭିଯୋଗ ହୋଇଛି। ମୃତ ମହିଳା ହେଲେ କେନ୍ଦୁଝର ଜିଲା ବଡ଼ବିଲ ଅଞ୍ଚଳର ଅଜୟ ସାମଲଙ୍କ ପୁଅ ସୁବ୍ରତ ସାମଲଙ୍କ ସ୍ତ୍ରୀ ପାୟଲ ସାମଲ। ପୋଲିସ ମହିଳାଙ୍କ ମୃତଦେହ ଜବତ କରିବା ସହ ସ୍ୱାମୀ ସୁବ୍ରତଙ୍କୁ ଗିରଫ କରିଛି। ସୂଚାନ ଅନୁଯାୟୀ, ବଡବିଲ ଅଞ୍ଚଳର ସୁବ୍ରତ ୮ ବର୍ଷ ତଳେ ପାୟଲଙ୍କୁ ପ୍ରେମ ବିବାହ କରିଥିଲେ। ସୁବ୍ରତ ଢେଙ୍କାନାଳ ଜିଲାର ଏକ କାରଖାନାରେ ଫିଟର ଭାବେ କାମ କରୁଛନ୍ତି। ସେ ବର୍ଷେ ହେଲା ସ୍ତ୍ରୀ ଓ ୫ ବର୍ଷର ଝିଅ ସହିତ ନୂଆହତାସ୍ଥିତ ଭଡ଼ା ଘରେ ରହି ଆସୁଥିଲେ। ସୁବ୍ରତ ଅଧିକାଂଶ ଦିନ ମଦ୍ୟପାନ କରି ଫେରୁଥିବାରୁ ଏହାକୁ ନେଇ ଝଗଡ଼ା ହେଉଥିଲା। ସେହିପରି ଅଭିଯୁକ୍ତ ସ୍ୱାମୀ ସୁବ୍ରତ କହିଛନ୍ତି, ସ୍ତ୍ରୀ ପାୟଲ ଫୋନରେ ଅଧିକାଂଶ ସମୟରେ ଅନ୍ୟ ପୁରୁଷଙ୍କ ସହ କଥା ହୋଇଥାନ୍ତି। ଏହାକୁ ନେଇ ଉଭୟଙ୍କ ମଧ୍ୟରେ ବଚସା ହୋଇଥିଲା। ଏହି ସମୟରେ ଉତ୍କ୍ଷିପ୍ତ ହୋଇ ସେ ମାଡ଼ ମାରିବାରୁ ଘଟଣାସ୍ଥଳରେ ପାୟଲ ଚେତା ହରାଇଥିଲେ। ହେଲେ ପାୟଲ ନ ଉଠିବାରୁ ଭୟଭୀତ ହୋଇ ସେ ଘର ମାଲିକଙ୍କୁ ଜଣାଇଥିଲେ। ଘର ମାଲିକ ଥାନାକୁ ଜଣାଇବା ପରେ ପୋଲିସ ପହଞ୍ଚି ପାୟଲଙ୍କୁ ଜିଲା ମୁଖ୍ୟ ଚିକିତ୍ସାଳୟକୁ ନେଇଥିଲା। ସେଠାରେ ଡାକ୍ତର ତାଙ୍କୁ ମୃତ ଘୋଷଣା କରିଥିଲେ। ଏହାପରେ ପୋଲିସ ମହିଳାଙ୍କ ମୃତଦେହ ଜବତ କରିବା ସହ ଅଭିଯୁକ୍ତ ସ୍ୱାମୀଙ୍କୁ ଗିରଫ କରିଛି।

ନାବାଳିକାଙ୍କୁ ପ୍ରତାରଣା ଅଭିଯୋଗ

ଛେଣ୍ଡିପଦା,୧୫।୨(ଅଜିତ ଧଳ)

ଅନୁଗୋଳ ଜିଲା ବାଗଡ଼ିଆ ଥାନା ଅଞ୍ଚଳର ଜଣେ ନାବାଳିକାଙ୍କୁ ବିବାହ ପ୍ରଲୋଭନ ଦେଖାଇ ଦୀର୍ଘ ୪ବର୍ଷ ହେଲା ଶାରୀରିକ ସମ୍ପର୍କ ରଖିବା ପରେ ପ୍ରତାରଣା କରିଥିବା ନେଇ ଥାନାରେ ଅଭିଯୋଗ ହୋଇଛି। ଏ ନେଇ ବାଗଡ଼ିଆ ପୋଲିସ ନଂ. ୩୧/୨୫ରେ ଏକ ମାମଲା ରୁଜୁ କରିବା ସହିତ ଅଭିଯୁକ୍ତ ଯୁବକକୁ ଧରିବା ପାଇଁ ଉଦ୍ୟମ ଚଳାଇଛି। ପୋଲିସ କହିଛି, ବାଗଡିଆ ଥାନା ଅଞ୍ଚଳର ନାବାଳିକାଙ୍କୁ ସେହି ଅଞ୍ଚଳର ହେମନ୍ତ ନାଏକ ବିବାହ ପ୍ରତିଶ୍ରୁତି ଦେଇ ଶାରୀରିକ ସମ୍ପର୍କ ରଖି ଆସୁଥିଲେ। ହେଲେ ବିବାହ ପାଇଁ ନାବାଳିକା ଜଣଙ୍କ ହେମନ୍ତଙ୍କୁ କହିବା ପରେ ସେ ବିଭିନ୍ନ କଥା କହି ମନା କରିଦେଇଥିଲେ । ନାବାଳିକା ଜଣଙ୍କ ପ୍ରତାରଣାର ଶିକାର ହେବା ପରେ ଥାନାର ଦ୍ୱାରସ୍ଥ ହୋଇଥିଲେ।

ରାଜଭବନ ପହଞ୍ଚି ନ୍ୟାୟ ମାଗିଲେ ପୀଡ଼ିତ ଏଏସ୍‌ଓଙ୍କ ସ୍ତ୍ରୀ

ଭୁବନେଶ୍ୱର,୧୫।୨(ସୂର୍ଯ୍ୟକାନ୍ତ ବେହେରା)

ପୂର୍ବତନ ରାଜ୍ୟପାଳଙ୍କ ପୁଅ ମାଡ଼ ମାରିବା ଘଟଣା

ଓଡ଼ିଶାର ପୂର୍ବତନ ରାଜ୍ୟପାଳ ରଘୁବର ଦାସଙ୍କ ପୁଅ ଲଳିତ କୁମାର ଡ୍ୟୁଟିରେ ଥିବା ଏଏସ୍‌ଓ ବୈକୁଣ୍ଠ ପ୍ରଧାନଙ୍କୁ ମାଡ଼ ଘଟଣାକୁ ଇତିମଧ୍ୟରେ ୬ ମାସ ବିତିଯାଇଛି। ଏଯାଏ ପୋଲିସ କିମ୍ବା ରାଜ୍ୟ ସରକାରଙ୍କ ପକ୍ଷରୁ କୌଣସି କାର୍ଯ୍ୟାନୁଷ୍ଠାନ ଗ୍ରହଣ କରାଯାଇ ନ ଥିବାରୁ ପୀଡିତ ଓ ତାଙ୍କ ପରିବାର ଅସନ୍ତୋଷ ବ୍ୟକ୍ତ କରିଛନ୍ତି। ତେବେ ଓଡିଶାକୁ ନୂଆ ରାଜ୍ୟପାଳ ଆସିବା ପରେ ନ୍ୟାୟ ପାଇବା ଆଶାରେ ଏଏସ୍‌ଓ ବୈକୁଣ୍ଠଙ୍କ ସ୍ତ୍ରୀ ସାୟୋଜ କୁମାରୀ ପ୍ରଧାନ ଶନିବାର ରାଜଭବନରେ ପହଞ୍ଚିଥିଲେ। ସେ ରାଜଭବନରେ ଡିସିଙ୍କୁ ଭେଟି ନ୍ୟାୟ ମାଗିଛନ୍ତି। ଏପଟେ ଘଟଣାକୁ ବହୁ ଦିନ ବିତିଯାଇଥିଲେ ମଧ୍ୟ ବୈକୁଣ୍ଠଙ୍କୁ ନ୍ୟାୟ ମିଳିପାରି ନ ଥିବା ଜଣାଇଛନ୍ତି। ଘଟଣାର ତଦନ୍ତ କେତେ ବାଟ ଯାଇଛି, ସେନେଇ ପୁରୀ ଏସ୍‌ପିଙ୍କୁ ଭେଟି ଚିଠି ନେଇ ଆସିବା ପରେ ରାଜ୍ୟପାଳଙ୍କୁ ଭେଟିବାକୁ ପରାମର୍ଶ ଦେଇଛନ୍ତି ଏଡିସି। ସୂଚନାନୁସାରେ, ଗତ ଜୁଲାଇ ୭ ରାତିରେ ବୈକୁଣ୍ଠ ପୁରୀ ରାଜଭବନ ଦାୟିତ୍ୱରେ ଥିବା ବେଳେ କୌଣସି କାରଣକୁ ନେଇ ପୂର୍ବତନ ରାଜ୍ୟପାଳ ରଘୁବର ଦାସଙ୍କ ପୁଅ ତାଙ୍କୁ ଆକ୍ରମଣ କରି ଆହତ କରିଥିଲେ।

ଭୁବନୀ ବାବାଙ୍କ ପରଲୋକ

ଛେଣ୍ଡିପଦା, ୧୫।୨(ଅଜିତ ଧଳ)

ଅନୁଗୋଳ ଜିଲା ପାତ୍ରପଡ଼ା ବାୟାଣୀପୀଠ ନିକଟସ୍ଥ ବାଘଦାରୀ ମଠର ମଠାଧୀଶ ଭୁବନାନନ୍ଦ ସରସ୍ୱତୀ (ଭୁବନୀ ବାବା)ଙ୍କ ଶନିବାର ଅପରାହ୍ନରେ ପରଲୋକ ହୋଇଯାଇଛି। ସେ ରୋଗରେ ପୀଡିତ ହେବା ସହ କିଛିଦିନ ହେବ ଶଯ୍ୟାଶାୟୀ ଥିଲେ। ବାବାଙ୍କ ଦେହାନ୍ତ ଖବରପାଇ ଆଖପାଖ ଅଞ୍ଚଳରେ ଥିବା ତାଙ୍କ ଶିଷ୍ୟାଶିଷ୍ୟ ଓ ବହୁ ମାନ୍ୟଗଣ୍ୟ ବ୍ୟକ୍ତି ପହଞ୍ଚି ଶେଷଦର୍ଶନ କରିଥିଲେ। ପାତ୍ରପଡ଼ା ଗ୍ରାମବାସୀଙ୍କ ସହଯୋଗରେ ବାବାଙ୍କ ଶେଷକୃତ୍ୟ ସମ୍ପନ୍ନ ହୋଇଛି।

ଏନ୍‌ଟିପିସି କଣିହାଁ ପ୍ରକଳ୍ପକୁ ସାମଗ୍ରିକ ଉତ୍କର୍ଷ ଏବଂ ସ୍ୱର୍ଣ୍ଣଶକ୍ତି ପୁରସ୍କାର

ଏନ୍‌ଟିପିସି ଅଧିକାରୀମାନେ ପୁରସ୍କାର ଗ୍ରହଣ କରୁଛନ୍ତି।

ତାଳଚେର,୧୫।୨(ମନୋଜ ନନ୍ଦ)

ଅନୁଗୋଳ ଜିଲା କଣିହାଁସ୍ଥିତ ଏନ୍‌ଟିପିସିକୁ ସାମଗ୍ରିକ ଉତ୍କର୍ଷ ପୁରସ୍କାର ଏବଂ ସାମଗ୍ରିକ ସୁରକ୍ଷା (ଓଆଣ୍ଡଏମ୍) ୨୦୨୩-୨୪ ବର୍ଷ ନିମନ୍ତେ ସ୍ୱର୍ଣ୍ଣଶକ୍ତି ପୁରସ୍କାର ପ୍ରଦାନ କରାଯାଇଛି। ଆଞ୍ଚଳିକ କାର୍ଯ୍ୟ ନିର୍ବାହୀ ନିର୍ଦ୍ଦେଶକ (ଇଷ୍ଟର୍ନ ରିଜନ-୨) ଅରିନ୍ଦମ ସିହ୍ନା, ଏନ୍‌ଟିପିସି କଣିହାଁ ପ୍ରୋଜେକ୍ଟର ମୁଖ୍ୟ ଏ.କେ. ସେହଗଲ, ସିଏମ୍‌ଡି ଗୁରୁଦୀପ ସିଂ ଏବଂ ଅନ୍ୟ ମାନ୍ୟଗଣ୍ୟ ବ୍ୟକ୍ତିଙ୍କ ଉପସ୍ଥିତିରେ ଏହି ପୁରସ୍କାର ଗୁଡିକ ଗ୍ରହଣ କରିଥିଲେ।

ପ୍ରକାଶ ଯେ, ରାୟପୁରଠାରେ ଗତ ୧୩ ରୁ୧୫ ତାରିଖ ଯାଏ ଭାରତର ସର୍ବବୃହତ୍ ଇଣ୍ଟିଗ୍ରେଟେଡ୍ ପାୱାର ୟୁଟିଲିଟି ଏନ୍‌ଟିପିସି ଲିମିଟେଡ ଏହାର ଫ୍ଲାଗଶିପ୍ ଇଭେଣ୍ଟ, ଇଣ୍ଡିଆନ ପାୱାର ଷ୍ଟେଶନ୍ସ ଓଆଣ୍ଡଏମ ସମ୍ମିଳନୀ (ଆଇପିଏସ୍-୨୦୨୫) ଅନୁଷ୍ଠିତ ହୋଇଥିଲା। ଉଦ୍‌ଘାଟନୀ କାର୍ଯ୍ୟକ୍ରମରେ ଯୋଗଦେଇ ସଚିବ (ଶକ୍ତି) ପଙ୍କଜ ଅଗ୍ରୱାଲ କହିଥିଲେ, ଏନ୍‌ଟିପିସି ସମଗ୍ର ଦେଶରେ ଥର୍ମାଲ ପାୱାର ଷ୍ଟେଶନ ଅପରେଟରମାନଙ୍କ ପାଇଁ ଏକ ମାନଦଣ୍ଡ ସ୍ଥାପନ କରିଛି। ଇତିହାସରେ ପ୍ରଥମ ଥର ପାଇଁ ଏନଟିପିସି ଦ୍ୱାରା ଉଲ୍ଲେଖନୀୟ ଅବଦାନ ସହିତ ୫୦ ମିଲିୟନ ଟନ୍ କୋଇଲା ଷ୍ଟକ ରକ୍ଷଣାବେକ୍ଷଣ କରାଯାଇଛି। କେନ୍ଦ୍ରୀୟ ବିଦ୍ୟୁତ୍ ପ୍ରାଧିକରଣ (ସିଏଏ) ଅଧ୍ୟକ୍ଷ ଘନଶ୍ୟାମ ପ୍ରସାଦ ୫୦ ବର୍ଷ ପୂର୍ତ୍ତି ଅବସରରେ ଏନ୍‌ଟିପିସିକୁ ପ୍ରଶଂସା କରିଥିଲେ। ଏନ୍‌ଟିପିସି ସିଏମ୍‌ଡି ଗୁରୁଦୀପ ସିଂ କହିଥିଲେ, ବିକାଶଶୀଳ ବିଦ୍ୟୁତ୍ ଗ୍ରୀଡ୍ ଏବଂ ଶକ୍ତି କ୍ଷେତ୍ରର ଗତିଶୀଳ ପ୍ରକୃତି ସହିତ, ଆଭିମୁଖ୍ୟରେ ଅଧିକ ଚତୁରତା ଏବଂ ପରୀକ୍ଷାମୂଳକ ହେବା ଜରୁରୀ। ଏନ୍‌ଟିପିସି ପରିବାର ତରଫରୁ ନିର୍ଦ୍ଦେଶକ (ଅପରେଶନ୍ସ) ରବୀନ୍ଦ୍ର କୁମାର ଏହି କାର୍ଯ୍ୟକ୍ରମରେ ଉପସ୍ଥିତ ସମସ୍ତ ପଦାଧିକାରୀଙ୍କୁ କୃତଜ୍ଞତା ଜଣାଇଥିଲେ। ଅନ୍ୟମାନଙ୍କ ମଧ୍ୟରେ ନିର୍ଦ୍ଦେଶକ (ଅର୍ଥ) ଜୟକୁମାର ଶ୍ରୀନିବାସନ, ନିର୍ଦ୍ଦେଶକ (ଇନ୍ଧନ) ଶିବମ ଶ୍ରୀବାସ୍ତବ, ନିର୍ଦ୍ଦେଶକ (ପ୍ରୋଜେକ୍ଟ), କେ.ଏସ୍. ସୁନ୍ଦରମ, ନିର୍ଦ୍ଦେଶକ (ଏଚ୍‌ଆର୍) ଏ.କେ. ଜଡଲି, ସିଭିଓ ରଶ୍ମିତା ଝା ପ୍ରମୁଖ ଉପସ୍ଥିତ ଥିଲେ। ଏହି ଅବସରରେ ପ୍ରକଳ୍ପ ଏବଂ ଷ୍ଟେଶନକୁ ଏନ୍‌ଟିପିସି ସ୍ୱର୍ଣ୍ଣ ଶକ୍ତି ପୁରସ୍କାର (୨୦୨୩-୨୪) ଏବଂ ଏନ୍‌ଟିପିସି ବ୍ୟବସାୟିକ ଉତ୍କର୍ଷ ପୁରସ୍କାର (୨୦୨୪-୨୫) ପ୍ରଦାନ କରାଯାଇଥିଲା। ସ୍ୱର୍ଣ୍ଣ ଶକ୍ତି ଏବଂ ବିଜନେସ ଏକ୍ସିଲେନ୍ସ ଆୱାର୍ଡରେ ଏନ୍‌ଟିପିସି ବିନ୍ଧ୍ୟାଞ୍ଚଳ ସାମଗ୍ରିକ ଚାମ୍ପିୟନ ପୁରସ୍କାର ହାସଲ କରିଥିଲା। ଟେକ୍ନୋ ଗାଲାକ୍ସି ପ୍ରଦର୍ଶନୀ, ଅତ୍ୟାଧୁନିକ ଜ୍ଞାନ କୌଶଳ, ଆର୍ଟିଫିସିଆଲ ଇଣ୍ଟେଲିଜେନ୍ସ, ଡିଜିଟାଲାଇଜେଶନ ଏବଂ ବହୁ ବିକ୍ରେତା, ଉତ୍ପାଦକଙ୍କ ସୃଜନଶୀଳ ସମାଧାନ ଆଦି ଆଇପିଏସ ୨୦୨୫ର ଅନ୍ୟ ପ୍ରମୁଖ ଆକର୍ଷଣ ରହିଥିଲା।

ପୁରୁଷଙ୍କ ଆକାଉଣ୍ଟକୁ ଯାଉଛି ସୁଭଦ୍ରା ଟଙ୍କା

ବୈପାରୀଗୁଡ଼ା, ୧୫।୨ (କଳ୍ପତରୁ ମହାନ୍ତି)

ହିତାଧିକାରୀ ଫୁଲମତି

ସୁଭଦ୍ରା ଯୋଜନାରେ ମହିଳାମାନେ ପ୍ରଥମ କିସ୍ତି ପର୍ଯ୍ୟାୟ କ୍ରମେ ପାଉଥିବା ବେଳେ ବିଭିନ୍ନ କାରଣରୁ କେତେକେ ବାଦ୍ ପଡ଼ିଛନ୍ତି। ବାଟମାରଣାକୁ ସରକାର ରୋକିବାକୁ ବିଭିନ୍ନ ପଦକ୍ଷେପ ନେଉଛନ୍ତି। ଇ-କେୱାଇସି ଆବେଦନ କରିବା ସମୟରେ ହିତାଧିକାରୀଙ୍କ ବାୟୋମେଟ୍ରିକ୍ ବାଧ କରାଯାଇଛି। ଏଥିବ୍ୟତୀତ ଆଧାରକାର୍ଡ ସହ ବ୍ୟାଙ୍କ ଆକାଉଣ୍ଟ ନମ୍ବର ସିଡିଂ ବାଧ୍ୟତାମୂଳକ ହୋଇଛି। ତଥାପି ଏତେ ସବୁ କଟକଣା ସତ୍ତ୍ୱେ ସହାୟତା ରାଶି ଜଣେ ପୁରୁଷଙ୍କ ଜମାଖାତାକୁ ଯିବା ଘଟଣା ଚର୍ଚ୍ଚାର ବିଷୟ ହୋଇଛି।

ସୂଚନାଯୋଗ୍ୟ, ୨୦୨୪ ସେପ୍ଟେମ୍ବର ୧୧ରେ ବୈପାରୀଗୁଡା ବ୍ଲକ୍ ମାଝିଗୁଡା ପଞ୍ଚାୟତ ଅନ୍ତର୍ଗତ ମହୁଲପୁଟ ଗ୍ରାମର ଜଣେ ମହିଳା ଫୁଲମତି ମାଳୀ ସଭଦ୍ରା ଯୋଜନା ପାଇଁ ଆବେଦନ କରିଥିଲେ। ତାଙ୍କ ସହ ଆବେଦନ କରିଥିବା ଗ୍ରାମର ଅନ୍ୟ ମହିଳାମାନେ ସୁଭଦ୍ରା ଟଙ୍କା ପାଇଥିବା ବେଳେ ସେ ପାଇନାହାନ୍ତି। ସେ ବାରମ୍ବାର ବ୍ୟାଙ୍କକୁ ଯାଇ ଜମାଖାତା ଯାଞ୍ଚ କରୁଥିବା ବେଳେ ତାଙ୍କୁ ହତାଶ ହେବାକୁ ପଡୁଛି। ଏ ନେଇ ଫୁଲମତି ଶନିବାର ସ୍ଥାନୀୟ ସିଡିପିଓ କାର୍ଯ୍ୟାଳୟକୁ ଯାଇ ତାଙ୍କ ଆବେଦନ ଫର୍ମର ଷ୍ଟାଟସ୍ ଯାଞ୍ଚ କରିଥିଲେ। ଜାମୁଆରୀ ୧୭ରେ ବୈପାରୀଗୁଡାସ୍ଥିତ ଏସ୍‌ବିଆଇ ଶାଖାରେ ଖାତା (ନଂ.୩୭୧୩୨୪୭୦୪୮୪)କୁ ଟଙ୍କା ଯାଇଥିବା ଷ୍ଟାଟସ୍‌ରୁ ଜଣାପଡ଼ିଥିଲା। କିନ୍ତୁ ଏହି ଆକାଉଣ୍ଟ ନମ୍ବର ଫୁଲମତିଙ୍କର ନ ଥିଲା। ପରେ ସେ ବ୍ୟାଙ୍କକୁ ଯାଇ ବୁଝିବାରୁ ଉକ୍ତ ପାସବୁକ୍ ରାଜୁ ଡାକୁଆ ନାମକ ଜଣେ ବ୍ୟକ୍ତିଙ୍କର ବୋଲି ଜଣାପଡ଼ିଥିଲା। ଏହା ପରେ ସେ ସିଡିପିଓଙ୍କ କାର୍ଯ୍ୟାଳୟରେ ଏହି ଦାୟିତ୍ୱରେ ଥିବା କର୍ମଚାରୀ ବଣି ମହାପାତ୍ରଙ୍କ ସହାୟତା ନେଇଥିଲେ।

ଏ ସମ୍ପର୍କରେ ମହାପାତ୍ରଙ୍କୁ ପଚାରିବାରୁ ସେ ଏ ନେଇ ଜିଲା ଅଧିକାରୀଙ୍କୁ ଅବଗତ କରିବେ ବୋଲି କହିଥିଲେ।

ପୁଲୱାମା ଶହୀଦଙ୍କୁ ଶ୍ରଦ୍ଧାଞ୍ଜଳି

ଶହୀଦଙ୍କୁ ଶ୍ରଦ୍ଧାଞ୍ଜଳି ଅର୍ପଣ କରାଯାଉଛି।

ବଇଣ୍ଡା, ୧୫।୨(ପରିକ୍ଷିତ ସାହୁ)

କିଶୋରନଗର ବ୍ଲକ ବଇଣ୍ଡା ଶିକ୍ଷକପଡ଼ା ନିକଟରେ ପୁଲୱାମା ଶହୀଦଙ୍କ ପାଇଁ ଶ୍ରଦ୍ଧାଞ୍ଜଳି ସଭା ଅନୁଷ୍ଠିତ ହୋଇଯାଇଛି। କାର୍ଯ୍ୟକ୍ରମରେ ମହାଦେବ ବିଶ୍ୱାଳ, ଅକ୍ଷୟ କୁମାର ସାହୁ, ବିକାଶ ରଞ୍ଜନ ସେଠୀ, ରଜତ ପ୍ରଧାନ, ନରେଶ ଜେନା, ଅଶ୍ୱିନୀ ସେଠୀ, ଶରତ ବେହେରା, ଅମିୟ କୁମାର ସାହୁ, ଦୁର୍ଗା ପ୍ରସାଦ ଜେନା, ପରିକ୍ଷିତ ସାହୁଙ୍କ ସମେତ ଅଞ୍ଚଳବାସୀ ଉପସ୍ଥିତ ଥିଲେ।

ସ୍କ୍ରାପ୍ ସହ ଭ୍ୟାନ୍ ଜବତ, ୨ ଗିରଫ

ଛେଣ୍ଡିପଦା,୧୫।୨(ଅଜିତ ଧଳ)

ଅନୁଗୋଳ ଜିଲା ନିଶା ଶିଳ୍ପାଞ୍ଚଳ ପୋଲିସ ଶନିବାର ଏକ ସ୍କ୍ରାପ୍ ବୋଝେଇ ପିକ୍‌ଅପ୍ ଭ୍ୟାନ୍ ଜବତ କରିବା ସହିତ ୨ଜଣଙ୍କୁ ଗିରଫ କରିଛି। ପୋଲିସ କହିଛି, ପାଟ୍ରୋଲିଂ ଚାଲିଥିବା ବେଳେ ବାଲିଚନ୍ଦ୍ରପୁର ଗାଁ ନିକଟରେ ଥିବା ଏକ ପିକ୍‌ଅପ୍ ଭ୍ୟାନ୍‌ରେ ବେଆଇନ ସ୍

ମଣିଷ ପ୍ରକୃତିର ଦିବ୍ୟରୂପାନ୍ତର ହେବ ବୋଲି ଆମେ ଯାହା କହୁଛୁ– ତାହା ହେଲା ତା'ପ୍ରକୃତିର ଏକ ସମ୍ପୂର୍ଣ୍ଣ ଓ ସମାଗ୍ରିକ ପରିବର୍ତ୍ତନ। କେହି ଭାବିବା ଉଚିତ ନୁହେଁ ଯେ, ଏହା କେବଳ ଏକପ୍ରକାର ଉଚ୍ଚସ୍ତରୀୟ ମାନବିକତା ମାତ୍ର। ଦିବ୍ୟରୂପାନ୍ତର ହେଲା ଆମ ଅଜ୍ଞାନ ପ୍ରକୃତିର ମିଥ୍ୟାରୁ ମୁକ୍ତ ହୋଇ ଦିବ୍ୟ– ପ୍ରକୃତିର ସତ୍ୟ ସହିତ ଏକାତ୍ମ ହେବା। –ଶ୍ରୀଅରବିନ୍ଦ

ଚାଇନା ଆଗୁଆ

ଆକାର ପଟେଲ

ଭାରତୀୟ ଜନତା ପାର୍ଟି (ଭାଜପା) ଏଇ ଦଶନ୍ଧିରେ ଭାରତରେ ତାହାର ବିଚାରଧାରାକୁ ଶକ୍ତିଶାଳୀ କରିଥିଲାବେଳେ ଅନ୍ୟ କୌଣସି ବିଷୟରେ ଅଗ୍ରଗତି କରିପାରିଲା ନାହିଁ। ଦେଖିବାକୁ ଗଲେ ୨୦୧୫ରେ ଚାଇନାର ପ୍ରଧାନମନ୍ତ୍ରୀ ଲି କେକିୟାଙ୍ଗ୍ ବିଦେଶୀ ପ୍ରଯୁକ୍ତି ଉପରେ ନିର୍ଭରଶୀଳତା ହ୍ରାସ କରିବା ପାଇଁ ଏକ ୧୦ ବର୍ଷିଆ ଯୋଜନା 'ମେଡ୍ ଇନ୍ ଚାଇନା ୨୦୨୫' ଘୋଷଣା କରିଥିଲେ। ଚାଇନା ଆଗକୁ ବଢ଼ି ଜର୍ମାନୀ, ତାଇୱାନ, ଜାପାନ, କୋରିଆ ଏବଂ ଆମେରିକା ଭଳି ବିକଶିତ ଦେଶ ସହ ସିଧାସଳଖ ପ୍ରତିଯୋଗିତା କରିବା ପାଇଁ ଏଥିରେ ଲକ୍ଷ୍ୟ ରଖାଯାଇଥିଲା। ଏହି ଯୋଜନାରେ ସେମି କଣ୍ଡକ୍ଟର, ଆର୍ଟିଫିସିଆଲ ଇଣ୍ଟେଲିଜେନ୍ସ, ରୋବୋ, କମର୍ସିଆଲ ବିମାନ, ଡ୍ରୋନ୍, ହାଇସ୍ପିଡ୍ ଟ୍ରେନ୍, ବୈଦ୍ୟୁତିକ ଯାନ ଓ ବ୍ୟାଟେରି, ଆଧୁନିକ ଜାହାଜ ଏବଂ ସୋଲାର ପ୍ୟାନେଲ ଆଦିର ବିକାଶ ପାଇଁ ସ୍ଥିର କରି ଏହିସବୁ ସେକ୍ଟରକୁ ବର୍ଗୀକୃତ କରିଥିଲା। କେଉଁସବୁ ସେକ୍ଟରରେ ଏହା କେଉଁଠି ପଛରେ ରହିଥିଲା, କେଉଁଠି 'ପ୍ରତିଯୋଗୀ' ଭାବେ ଥିଲା ଏବଂ କେଉଁଠି ବିଶ୍ୱରେ ଆଗରେ ରହିଥିଲା, ତାହାକୁ ନେଇ ଆକଳନ ମଧ୍ୟ କରିଥିଲା। କ୍ରମବର୍ଗ ଅନୁଯାୟୀ, ୨୦୧୫ରେ ଅଧିକାଂଶ ସେକ୍ଟରରେ ଚାଇନିଜ୍‌ମାନେ ପଛୁଆ ରହିଥିଲେ। ଦୁଇଟି କ୍ଷେତ୍ର(ହାଇସ୍ପିଡ୍ ଟ୍ରେନ୍ ଓ ବ୍ୟାଟେରି) ରେ ପ୍ରତିଦ୍ୱନ୍ଦ୍ୱିତା କରୁଥିଲା ଏବଂ ସୋଲାର ପ୍ୟାନେଲ ଉତ୍ପାଦନରେ ଆଗୁଆ ରହିଥିଲା।

ଚାଇନାର ଯୋଜନା ଘୋଷଣା ହେବା ପରେ,ଏହା ଆମେରିକା ଓ ଏହାର ମେଣ୍ଟକୁ ଚିନ୍ତାରେ ପକାଇଦେଲା। ଆମେରିକା ରାଷ୍ଟ୍ରପତି ମଧ୍ୟ ଚାଇନାର ଉତ୍ଥାନରେ ଭୟଭୀତ ହୋଇପଡ଼ିଲେ। ଏବେ ଚାଇନାର ଅର୍ଥ ବ୍ୟବସ୍ଥାର ଆକାର ଆମେରିକା ଅର୍ଥ ବ୍ୟବସ୍ଥାର ଦୁଇତୃତୀୟାଂଶ ଏବଂ ଆଗାମୀ ୨ଦଶନ୍ଧିରେ ଏହା ସମାନ ହୋଇଯିବାର ସମ୍ଭାବନା ରହିଛି। ଚାଇନାର ମହତ୍ତ୍ୱାକାଂକ୍ଷା ପ୍ରତି ଆମେରିକାର ଘୃଣାଭାବ ଏତେ ଥିଲା ଯେ, ଏହା 'ମେଡ୍ ଇନ୍ ଚାଇନା' ୨୦୨୫ ସମ୍ପର୍କରେ କହିବା ବନ୍ଦ କରିଦେଲା। ୨୦୧୭ରେ ଡୋନାଲ୍ଡ ଟ୍ରମ୍ପ ପ୍ରଥମ ଥର ରାଷ୍ଟ୍ରପତି ହେବା ପରେ ଚାଇନା ଉପରେ ଆମେରିକା ଆମଦାନୀ ଶୁଳ୍କ ଲଗାଇଲା। ତା' ପର ବର୍ଷ ଚାଇନାର କମ୍ପାନୀ ହୁଓ୍ୱି ଉପରେ ପ୍ରତିବନ୍ଧକ ଅଣାଗଲା। ପରେ ଜୋ ବାଇଡେନ୍ ରାଷ୍ଟ୍ରପତି ହେବା ପରେ ଚାଇନାକୁ ଉଚ୍ଚଗୁଣବତ୍ତା ଚିପ୍ସ ବିକ୍ରି ବନ୍ଦ କରିଦେଲେ। ଚାଇନା ଯେଭଳି ଆଗକୁ ଆଉ ବଢ଼ିପାରିବ ନାହିଁ ସେଥିପାଇଁ ଏହିସବୁ ପଦକ୍ଷେପ ନିଆଯାଇଥିଲା। ଏବେ ଚାଇନା 'ମେକ୍ ଇନ୍ ଚାଇନା ୨୦୨୫' ଯୋଜନାକୁ ପ୍ରଚାରକରୁ ନ ଥିବାବେଳେ ଏହାର କାର୍ଯ୍ୟକାରିତା ଜାରି ରଖିଛି। ୨୦୨୫ରେ, ସବୁ କ୍ଷେତ୍ରରେ ଏହା ଏକ ପ୍ରତିଯୋଗୀ ଭାବେ ଉଭାହୋଇଛି ଏବଂ ଏଥିରୁ ଅଧାରେ ବିଶ୍ୱରେ ଆଗୁଆ ହୋଇପାରିଛି। ଗତ ମାସରେ ଆର୍ଟିଫିସିଆଲ ଇଣ୍ଟେଲିଜେନ୍ସ ବା କୃତ୍ରିମ ବୁଦ୍ଧିମତ୍ତା କ୍ଷେତ୍ରରେ ଡିପ୍‌ସିକ୍ ଚାଇନାର ଦକ୍ଷତା ସମ୍ପର୍କରେ ବିଶ୍ୱକୁ ଜଣାଇଦେଇଥିଲା। ଦୁଇଟି କାରଣ ପାଇଁ ଏହା ଆମେରିକାକୁ ଝଟକା ଦେଇଛି। ପ୍ରଥମ କାରଣ ହେଉଛି, ନିଭିଡିଆଠାରୁ ଅତ୍ୟାଧୁନିକ ଚିପ୍ସ ନ ଥାଇ ଏବଂ କାଲିଫର୍ନିଆ ଫାର୍ମଗୁଡ଼ିକ ଭଳି ପୁଞ୍ଜି ନ ପାଇ ମଧ୍ୟ ଚାଇନିଜ୍‌ମାନେ ଏହା କରିପାରିଲେ। ଦ୍ୱିତୀୟ କାରଣ ହେଉଛି, ପ୍ରଶାନ୍ତ ମହାସାଗରୀୟ ଅଞ୍ଚଳର ଏକ କମ୍ପାନୀ ସିଲିକନ୍ ଭ୍ୟାଲି ସହ ସମାନ ହେବ ବୋଲି ଆମେରିକା କେବେ ବି ଭାବି ନ ଥିଲା। ଏବେ ୟୁରୋପ ଏବଂ ଅନ୍ୟ କୌଣସି ଦେଶ ନୁହନ୍ତି, ବରଂ କେବଳ ଚାଇନା ଓ ଆମେରିକା ଆର୍ଟିଫିସିଆଲ ଜେନେରାଲ ଇଣ୍ଟେଲିଜେନ୍ସ (ଏଜିଆଇ) ବିକାଶ କରିବାର ଦକ୍ଷତା ରହିଛି।

ହୁଓ୍ୱି ରପ୍ତାନି ପ୍ରତିବନ୍ଧକର ସମ୍ମୁଖୀନ ହୋଇ ମଧ୍ୟ ଏହା ତାଇୱାନ ନିର୍ମିତ ସବୁଠୁ ଉନ୍ନତ ଚିପ୍ସ ତୁଳନାରେ ସାମାନ୍ୟ ପଛରେ ଥିବା ଚିପ୍ସ ନିର୍ମାଣରେ ସକ୍ଷମ ହୋଇଛି। କମ୍ ସଂସାଧନରେ ଚାଇନିଜ୍‌ମାନେ ନିଆରା ସଫଳତା ହାସଲ କରିପାରନ୍ତି ବୋଲି ଡିପ୍‌ସିକ୍ ମଧ୍ୟ ଦର୍ଶାଇ ଦେଇଛି। ଚାଇନା ତାହାର ନିଜସ୍ୱ ଏୟାରକ୍ରାଫ୍ଟ ଓ ଏଲ୍‌ଏନ୍‌ଜି ବାହକ ଜାହାଜ ନିର୍ମାଣ କରିଛି। ଚଳିତ ବର୍ଷ ଜାନୁଆରୀରେ ଏହା ବିଶ୍ୱର ସବୁଠୁ ଆଧୁନିକ ମିଲିଟାରି ଏୟାରକ୍ରାଫ୍ଟ ପ୍ରଦର୍ଶିତ କରିଥିଲା। ଅବଶ୍ୟ ଏହା ବୈଦ୍ୟୁତିକ କାର୍, ହାଇସ୍ପିଡ୍ ଟ୍ରେନ୍, ସୋଲାର ପ୍ୟାନେଲ, ବ୍ୟାଟେରି ଏବଂ ଡ୍ରୋନ୍ କ୍ଷେତ୍ରରେ ଚାଇନା ଅପ୍ରତିଦ୍ୱନ୍ଦ୍ୱୀ ହୋଇଯାଇଛି। ଏହା ବୈଦ୍ୟୁତିକ କାର୍ ଉତ୍ପାଦନ ଓ ବ୍ୟବହାରରେ ଏବେ ବିଶ୍ୱର ଅଗ୍ରଣୀ ଦେଶ। ଏହା ବିଶ୍ୱର ୮୦ ପ୍ରତିଶତ ସୋଲାର ପ୍ୟାନେଲ, ୭୫ ପ୍ରତିଶତ ଲିଥିୟମ ଆୟନ ବ୍ୟାଟେରି ଏବଂ ୭୫ ପ୍ରତିଶତ ଡ୍ରୋନ୍ ଉତ୍ପାଦନ କରୁଛି। ବିଶ୍ୱର ଦୁଇ ତୃତୀୟାଂଶ ପାଖାପାଖି ୪୦,୦୦୦ କି.ମି.ହାଇସ୍ପିଡ୍ ରେଲ୍ ନେଟ୍‌ୱର୍କ (ଭାରତରେ ଅହମଦାବାଦ– ମୁମ୍ବାଇ ଦୂରତା ୫୦୦ କି.ମି.) ଚାଇନାରେ ଅଛି ଏବଂ ଏହା ବୃଦ୍ଧିପାଉଛି।

ଜାରି ରହିଥିବା ଚାଇନାର ଅଭିବୃଦ୍ଧିକୁ ନେଇ ଅନେକ ପାଶ୍ଚାତ୍ୟ ଦେଶ ବିଶେଷକରି ଆମେରିକା ସଂଶୟରେ ପଡ଼ିଯାଇଛି। ବିଶ୍ୱାସ କରୁଛି ଯେ,ଚାଇନାର ଅଭିବୃଦ୍ଧି ହ୍ରାସ ପାଇବ କିମ୍ବା ଅଟକିଯିବ। ତେବେ ଏହି ଦୃଷ୍ଟିକୋଣ ଦୀର୍ଘ ୨୦ ବର୍ଷ ହେଲା ରହି ଆସିଛି, କିନ୍ତୁ ଚାଇନା ଏହାକୁ ଖାତିର କରୁନାହିଁ। ବିଚାର କରନ୍ତୁ,୧୯୯୦ରେ ଭାରତ ଓ ଚାଇନା ସମାନ ସ୍ଥିତିରେ ଥିଲେ। ଆର୍ଥିକ ସୁଧାର ଦିଗରେ ୨ ଦେଶ ଗୋଟିଏ ସ୍ଥାନରେ ପହଞ୍ଚିଥିଲେ, କିନ୍ତୁ ଏବେ ଚାଇନାର ଅର୍ଥ ବ୍ୟବସ୍ଥା ଆକାର ଭାରତଠାରୁ ୬ଗୁଣ ଅଧିକ। ୨୦୨୦ ପରେ ଭାରତ ଓ ଚାଇନା ମଧ୍ୟରେ ପ୍ରଭେଦ ଦେଖାଗଲା। ପଡ଼ୋଶୀର ଅଗ୍ରଗତି ସମ୍ପର୍କରେ ଆମେ ସ୍ପଷ୍ଟ ଭାବେ ସଚେତନ ନ ଥଲୁ। ଚାଇନା କେବଳ ନିଜ କଥାରେ ମୁଣ୍ଡ ଖେଳାଉଛି ଏବଂ ଏକ ଜଣାଶୁଣା ଇଂଲିଶ ଗଣମାଧ୍ୟମ ନ ଥିବାରୁ ସେମାନଙ୍କ ଅଗ୍ରଗତି ସମ୍ପର୍କରେ ଜାଣିବା ଆମ ପାଇଁ କଷ୍ଟକର ହୋଇଛି। ଚାଇନାର ଅଗ୍ରଗତି ବିଷୟରେ ଜାଣିବାରେ ଆମ ମିଡିଆର ଅଣଦେଖା ଭାବ ଏବଂ ଅନାଗ୍ରହ ଆହୁରି ସମସ୍ୟା ସୃଷ୍ଟିକରିଛି। କିନ୍ତୁ ବିଶ୍ୱ ସ୍ୱୀକାର କରିଛି, ଚାଇନା ୧ ଦଶନ୍ଧି ପୂର୍ବେ ଗ୍ରହଣ ତଥା କାର୍ଯ୍ୟକାରୀ କରିଥିବା ଏକ ଯୋଜନା ମାଧ୍ୟମରେ ଆଗୁଆ ବା ଉନ୍ନତ ଅର୍ଥ ବ୍ୟବସ୍ଥା ହୋଇଯାଇଛି। ୨୦୨୩ରେ ଲି କେକିଆଙ୍ଗଙ୍କ ମୃତ୍ୟୁ ହୋଇଯାଇଛି ସତ, କିନ୍ତୁ ତାଙ୍କ ୧୦ ବର୍ଷର କାର୍ଯ୍ୟକାଳ ମଧ୍ୟରେ ଚାଇନା ଯାହା ହାସଲ କରିଛି ସେଥିରେ ତାହା ସମ୍ଭବତଃ ସନ୍ତୁଷ୍ଟ ହୋଇପାରିଲା। ପୁଣି ଥରେ ପାଠକମାନଙ୍କୁ ମନେପକାଇ ଦିଏ ଯେ, ଏହା ହେଉଛି ସେହି ଦଶନ୍ଧି ଯେଉଁଥିରେ ଭାଜପା ଓ ଆମ ପ୍ରଧାନମନ୍ତ୍ରୀ ସେମାନଙ୍କ ବିଚାରଧାରାରେ ଭାରତକୁ ନିୟନ୍ତ୍ରଣ କରିଛନ୍ତି।

Email:aakar.patel@gmail.com

ଏଇ ସମାଜରେ ଏଇ ମଣିଷ

ଡ. ସତ୍ୟନାରାୟଣ ମିଶ୍ର

ଏକ ସମୃଦ୍ଧ ରାଷ୍ଟ୍ର ଗଠନ କରିବାକୁ ହେଲେ ଏକ ମାନବୀୟ ଶୃଙ୍ଖଳାରେ ନିବଦ୍ଧ ସମାଜ ଗଠନ କରିବାକୁ ପଡ଼ିଥାଏ, ଯେଉଁଥିରେ ଥାଏ ବିବେକର ମର୍ଯ୍ୟାଦା। ଦେବାନେବା ସମାଜରେ ବ୍ୟକ୍ତିର ସମାଜ ପ୍ରତି କିଛି ଦାୟିତ୍ୱ ଓ କର୍ତ୍ତବ୍ୟ ଥାଏ, ସମାଜର ମଧ୍ୟ ସେହିପରି ବ୍ୟକ୍ତି ପ୍ରତି ସହଯୋଗ ଥାଏ। ସମାଜ ଓ ସଭ୍ୟତାର ବୁଝାମଣାରେ ମଣିଷର କ୍ରମବିକାଶ ସମ୍ଭବ ହୋଇ ମଣିଷ ବିକଶିତ ପ୍ରାଣୀର ମାନ୍ୟତା ଲାଭ କରିଛି। ଅନେକ ଶତାବ୍ଦୀ ଧରି ମଣିଷ ଉନ୍ନତ ସଭ୍ୟତା ନିର୍ମାଣ କରି ନିଜକୁ ପରିବାର, ସମାଜ, ଗୋଷ୍ଠୀ ଓ ଦେଶ ପାଇଁ କିଛି ତ୍ୟାଗ କରୁଅଛି; ଯେଉଁଥିପାଇଁ ଆଜି ସମାଜ ଜୀବନ୍ତ ହୋଇପାରିଛି। ମାନବ ସଭ୍ୟତାର ଏକ ଗୁରୁତ୍ୱପୂର୍ଣ୍ଣ ବୈଶିଷ୍ଟ୍ୟ ହେଉଛି ଯେ କେତେକ ଦାୟିତ୍ୱ ମଣିଷ ନିଜ ନିଜ ମଧ୍ୟରେ ବଣ୍ଟନ କରି ସାମାଜିକ ଶୃଙ୍ଖଳାକୁ ନିୟନ୍ତ୍ରିତ କରିଥାନ୍ତି। ବ୍ୟକ୍ତି ସମାଜର ଅର୍ଥନୈତିକ ଅଭିବୃଦ୍ଧିରେ ପ୍ରତ୍ୟକ୍ଷ ଓ ପରୋକ୍ଷ ଭାବରେ ଅବଦାନ ରଖିଥାଏ। ସମାଜରେ କେତେକ ନିୟମ ଯାହା ଲିପିବଦ୍ଧ ଥାଏ ବା ଯାହାକୁ ଆଇନ କୁହାଯାଏ ତାହାକୁ ଯଥାପୂର୍ବକ ପାଳନ କରିବା ହେଉଛି ବ୍ୟକ୍ତିର ଦାୟିତ୍ୱ। ସମାଜରେ ଆଇନ ନୀତି ବା ବାଧ୍ୟବାଧକତା ବ୍ୟତୀତ କେତେକ ଆଦର୍ଶ ରହିଛି; ଯାହାକୁ ନିର୍ଦ୍ଦେଶ ଦେଇଥାଏ ବିବେକ। ମଣିଷ ଚତୁର୍ଦ୍ଦିଗରେ କିଛି କିଛି ନିୟମ ଅନୁଶାସନ ବା ଅନୁଜ୍ଞା ଦ୍ୱାରା ଅନୁବନ୍ଧିତ, ଯାହାକୁ ଅନ୍ୟ ଶୈଳୀରେ କୁହାଯାଇଥାଏ ମାନବିକତା। ଯେତେବେଳେ ମାନବିକତାର ଆଲୋଚନା ହୁଏ, ସେତେବେଳେ ଏହାକୁ ବିଭିନ୍ନ ଦୃଷ୍ଟିକୋଣରୁ ଉପସଂହାରରେ ଉପନୀତ ହେବାକୁ ପଡ଼ିଥାଏ। ଅତଏବ ମାନବିକତାର ରୂପରେଖ ସୂଚିତ ହୋଇ ନ ଥିଲେ ମଧ୍ୟ ଅନୁଶାସନ ଦ୍ୱାରା ପରିବେଷ୍ଟିତ ହୋଇଥାଏ ଯାହା ହେଉଛି ଅନ୍ୟ ଜୀବମାନଙ୍କ ପ୍ରତି ଦୟା ଓ କରୁଣାର ମୂଲ୍ୟ। ଯଦି ଇତିହାସକୁ ପୁନର୍ବାର ରୋମନ୍ଥନ କରିବୁ, ତେବେ ଏଇ ସମାଜରେ ମଣିଷ ଦ୍ୱାରା ଅନେକ ନିର୍ଦ୍ଦୟ କାର୍ଯ୍ୟ ହୋଇଯାଇଛି ଓ ସେହି ସମୟରେ ମଧ୍ୟ ଏଇ ସମାଜ ଦ୍ୱାରା ଅନେକ ମାନବିକତାର କାର୍ଯ୍ୟ ହୋଇଛି। କିନ୍ତୁ ମାନବିକତାର ପ୍ରକୃତ ମହତ୍ତ୍ୱ ଧୀରେ ଧୀରେ ନଷ୍ଟ ହୋଇଯାଉଛି।

ଏଇ ସମାଜରେ ଅନେକ ମହାନ୍ ମାନବବାଦୀ ବିରାଜମାନ କରିଛନ୍ତି ଓ ସମାଜକୁ ଦିଗ୍‌ଦର୍ଶନ ଦେଇଯାଇଛନ୍ତି। ମଦର ଟେରେସା, ମହାତ୍ମା ଗାନ୍ଧୀ, ନେଲସନ ମଣ୍ଡେଲା, ବିବେକାନନ୍ଦ, ସୁଭାଷ ବୋଷ, ଗୋପବନ୍ଧୁ, ରବୀନ୍ଦ୍ରନାଥ ଟାଗୋର, ମଧୁସୂଦନ ଦାସ ପ୍ରମୁଖ ସମଗ୍ର ଦେଶରୁ ଗରିବ ଓ ଅଭାବୀ ଲୋକଙ୍କର ସେବା କରିବା ପାଇଁ ନିଜ ଜୀବନକୁ ଉତ୍ସର୍ଗ କରିଥିଲେ। ଅତଏବ ମାନବିକତା ନିଃସ୍ୱାର୍ଥପର କରୁଣାରୁ ଉତ୍ପନ୍ନ ହୁଏ। ଯେତେବେଳେ ଆମେ ମାନବିକତାର ଅଭ୍ୟାସ ଆରମ୍ଭ କରିବା, ଆମେ ବିଶ୍ୱ ତାପମାତ୍ରା, ପ୍ରଦୂଷଣ, ପଶୁମାନଙ୍କର ବିଲୁପ୍ତି ଓ ମଣିଷର ଅନେକ ବଡ଼ ସମସ୍ୟାକୁ ସମାଧାନ କରିପାରିବା। ମଣିଷ ହେବା ଅର୍ଥ ହେଉଛି ଯୁକ୍ତଯୁକ୍ତ ଭାବରେ ଚିନ୍ତା କରିବାର କ୍ଷମତା ରହିବା ଏବଂ ଉଭୟ ଶାରୀରିକ ଓ ଆଧ୍ୟାତ୍ମିକ ଭାବରେ ସଂଯୋଗ ସ୍ଥାପନ କରିବା ସହିତ ଅନ୍ୟ ଜୀବମାନଙ୍କ ସହିତ ସମ୍ପର୍କ ରଖିବା। ଏଇ ସମାଜରେ ମଣିଷ ଦାନ ସେବା ଆଦି କରୁଛି, ମାତ୍ର ଏଇ ସମାଜରେ ମଧ୍ୟ ମଣିଷ ଜଘନ୍ୟ ଅପରାଧ ଘଟାଉଛି। ଏକ ସୁସ୍ଥ ସମାଜ ଗଠନ କରିବାକୁ ହେଲେ ବ୍ୟକ୍ତି ଓ ସମାଜ ମଧ୍ୟରେ ସମତୁଲତା ଏକାନ୍ତ ଆବଶ୍ୟକ। ଅନେକ ସମୟରେ ଏଇ ସମାଜରେ କୌଣସି ଦୁର୍ଘଟଣା ହେଲେ ମଣିଷ ଫଟୋ, ଭିଡିଓ କରି ବ୍ୟକ୍ତିର ମୂଲ୍ୟବାନ ସାମଗ୍ରୀ ଆଦିକୁ ଲୁଟିନେବାରେ ବ୍ୟସ୍ତ ଥାନ୍ତି। ପୁଣି ଏଇ ସମାଜରେ ମଣିଷ ମଧ୍ୟ ଉକ୍ତ ସମୟରେ ମାନବୀୟ ଚିନ୍ତାଧାରାରେ ଅନେକ ସାହାଯ୍ୟ କରି ଦୁର୍ଘଟଣାଗ୍ରସ୍ତ ବ୍ୟକ୍ତିର ଧନ ଜୀବନ ଉଦ୍ଧାର କରି ନିଜକୁ ସେବାରେ ନିୟୋଜିତ କରିଥାନ୍ତି। ରକ୍ତଦାନ କରି ମଣିଷ ଜୀବନ ବଞ୍ଚାଉଥିବା ବେଳେ ଅସଦ ଉପାୟରେ ମଧ୍ୟ ମଣିଷ ମଣିଷକୁ ଲୁଣ୍ଠନ କରି ହତ୍ୟା କରୁଅଛି ନିଜର ସ୍ୱାର୍ଥକୁ ଉପଲବ୍ଧି ପାଇଁ, ଯାହା ହେଉଛି ଏ ସମାଜର ବିଡମ୍ବନା। ଏକ ନିର୍ଦ୍ଦିଷ୍ଟ ସମାଜ କିମ୍ବା ସଂସ୍କୃତି ସାମାଜିକ ଓ ଅର୍ଥନୈତିକ ଭୂମିକାକୁ ଶୃଙ୍ଖଳାର ନିରବଚ୍ଛିନ୍ନ ସୂତ୍ରରେ ବାନ୍ଧି ରଖିଥାଏ। ସାମାଜିକ ପ୍ରାଧାନ୍ୟ ସୂଚିତ କରେ ଯେ ଗୋଷ୍ଠୀ ଦ୍ୱନ୍ଦ୍ୱ ଓ ଅତ୍ୟାଚାରର ଅଧିକାଂଶ ରୂପ ଯଥା– ଜାତିଭେଦ,

ନୈତିକତା, ଲିଙ୍ଗବାଦ, ଜାତୀୟତା, ଶ୍ରେଣୀବାଦ, ଆଞ୍ଚଳିକତା ଗୋଷ୍ଠୀଭିତ୍ତିକ ସାମାଜିକ କ୍ଷେତ୍ର ଗଠନ ପାଇଁ ସମାନ ମୌଳିକ ମାନବ ସ୍ଥିତିର ଭିନ୍ନ ପ୍ରଦର୍ଶନ ଭାବରେ ବିବେଚନା କରାଯାଇପାରେ। ଯେତେବେଳେ ସାମାଜିକ ସ୍ତରର ଶୀର୍ଷରେ ଥିବା ବ୍ୟକ୍ତିମାନେ ଯାହା ଚାହାନ୍ତି ତାହା ପାଇବାକୁ ପ୍ରବୃତ୍ତି କରନ୍ତି, କିନ୍ତୁ ତଳ ଭାଗରେ ଥିବା ବ୍ୟକ୍ତିମାନେ ସାମଗ୍ରିକ ପୁରସ୍କାର, ସ୍ୱାଧୀନତା ସ୍ୱୀକୃତି, ଅନ୍ୟମାନଙ୍କଠାରୁ ସେବା ଇତ୍ୟାଦିରେ କମ୍ ସୁବିଧା ପାଇଥା'ନ୍ତି।

ଅନେକ ତତ୍ତ୍ୱଜ୍ଞମାନେ ସୂଚାଇ ଦେଇଛନ୍ତି ଯେ ମଣିଷର ଆତ୍ମ–ସଂରକ୍ଷଣ ପାଇଁ ଏକ ପ୍ରବୃତ୍ତି ଅଛି, ଯାହା ସେମାନଙ୍କୁ ସାମାଜିକ ସମ୍ପର୍କର ଏକ ସ୍ଥାନ ପାଇଁ ଲଢ଼ିବାକୁ ପ୍ରେରିତ କରେ ଓ ସେମାନଙ୍କର ଧାରଣା ତଥା ମତାମତକୁ ଧ୍ୟାନରେ ରଖାଯାଏ। ଯେଉଁମାନେ ସାମାଜିକ ସ୍ତରରେ ନିମ୍ନ ମାନ୍ୟତା ପାଇଛନ୍ତି, ସେମାନେ ସେମାନଙ୍କର ସାମାଜିକ ସ୍ଥିତିକୁ ଅନ୍ୟାୟ କିମ୍ବା ଭେଦଭାବର ଏକ ରୂପ ବୋଲି ଅନୁଭବ କରିପାରନ୍ତି ଯାହାକୁ ସେମାନେ ଦୂରେଇବା ପାଇଁ ସଂଘର୍ଷ କରିବାକୁ ପଡ଼ିଥାଏ। କିନ୍ତୁ ନିମ୍ନରେ ଥିବା ବ୍ୟକ୍ତି ସମାଜ ଏହି ସମ୍ପର୍କକୁ ପରିବର୍ତ୍ତନ କରିବାକୁ ଚାହିଁଥାନ୍ତି, ଯେତେବେଳେ ସମାଜର ଉପର ସ୍ତରର ବ୍ୟକ୍ତିମାନେ ଏହାକୁ ଯଥାପୂର୍ବ ବଜାୟ ରଖିବାକୁ ଚାହାନ୍ତି, ଯାହାକୁ ସାମାଜିକ ଅସମାନତା ବୋଲି ନିର୍ଦ୍ଦିଷ୍ଟ କରାଯାଇଥାଏ। ଗୋଟିଏ ସମାଜରେ ଗୋଟିଏ ସମୟରେ ସେହି ସମାଜର ବ୍ୟକ୍ତି ନିଃସ୍ୱାର୍ଥ ଭାବେ ଅନ୍ୟର ସେବା ତଥା ଜାତି ସମାଜର ଉନ୍ନତି ପାଇଁ ବ୍ୟଗ୍ର ଥିବା ବେଳେ, ସେହି ସମାଜରେ ସେହି ସମୟରେ ମଣିଷ ସ୍ୱାର୍ଥର ଅନ୍ଧକାରରେ ବଶୀଭୂତ ହୋଇ ବସ୍ତୁବାଦୀ ଦ୍ରବ୍ୟ ଉପରେ ଗୁରୁତ୍ୱ ଦେଇ ଜୀବନର ପ୍ରକୃତ ମାର୍ଗକୁ କଣ୍ଟକିତ କରିଥାଏ। ମାତ୍ର ପରିତାପର ବିଷୟ ଯେ ସାମ୍ପ୍ରତିକ ଆଧୁନିକ ଜ୍ଞାନକୌଶଳରେ ପରିପୂର୍ଣ୍ଣ ଥିବା ସମାଜ ଯାନ୍ତ୍ରିକ ଜ୍ଞାନରେ ଉତ୍କର୍ଷ ଥିବା ବେଳେ, କିଛି ବ୍ୟକ୍ତି ମାନବିକତାର ମାନସିକ ସନ୍ତୋଷରେ ସମ୍ପୂର୍ଣ୍ଣ ଦରିଦ୍ର ହୋଇ ଜୀବନର ମୂଲ୍ୟାଙ୍କନକୁ କେବଳ ପାର୍ଥିବ ବସ୍ତୁର ଉପଲବ୍ଧରେ ସୀମିତ କରିଥାନ୍ତି। ଏହା ଯୋଗୁ ସମାଜ ପ୍ରତି ବିବେକର ଅଙ୍ଗୀକାରବଦ୍ଧତା କ୍ଷୁଣ୍ଣ ହୋଇଥାଏ। ତେଣୁ ଏଇ ସମାଜରେ ମଣିଷ, ମଣିଷ ଦ୍ୱାରା ବଞ୍ଚୁଥିବା ବେଳେ ଏଇ ସମାଜରେ ମଣିଷ ପୁଣି ଉକ୍ତ ଆଦର୍ଶକୁ ଅମାବାସ୍ୟାର ଅନ୍ଧକାର ମଧ୍ୟରେ ଲୀନ କରୁଛି କେବଳ ପାର୍ଥିବ ଭୋଗ୍ୟ ବସ୍ତୁର ଉନ୍ମାଦନା ପାଇଁ। ଅତଏବ ମଣିଷ ଏହି ଉନ୍ମାଦନାକୁ ପରିହାର କରି ଏଇ ସମାଜରେ ନିଜକୁ ସମାଜର ଏକ ବିଶେଷ ଅଙ୍ଗ ଭାବରେ ଜୀବନ ନିର୍ବାହ କରି ଅନ୍ୟର ବିପଦ ବା ଦୁର୍ଦ୍ଦିନରେ ସହାୟକ ହେବାର ଆଦର୍ଶକୁ ଜାଗ୍ରତ କରିବା ଉଚିତ, ଯାହା ହେବ ସମାଜ ପ୍ରତି କୃତଜ୍ଞତା।

ସହାୟକ ନିର୍ଦ୍ଦେଶକ, ଜାତୀୟ ଅଭିଲେଖାଗାର
ଭାରତ ସରକାର, ଭୁବନେଶ୍ୱର
ମୋ : ୯୯୩୭୩୪୫୯୦୦

ଏକ ରାଷ୍ଟ୍ର, ଏକ ଶିକ୍ଷା ବ୍ୟବସ୍ଥା

ସୌରଜିତ ପ୍ରଧାନୀ

କୌଣସି ରାଷ୍ଟ୍ରର ପ୍ରଗତିର ମୂଳଦୁଆ ହେଉଛି ଶିକ୍ଷା ବ୍ୟବସ୍ଥା। ଏହା ଦେଶର ନାଗରିକମାନଙ୍କ ମନ ଓ ଭବିଷ୍ୟତକୁ ଗଠନ କରିଥାଏ। ଭାରତ ଭଳି ଏକ ବିବିଧତାପୂର୍ଣ୍ଣ ଦେଶରେ, ଯେଉଁଠାରେ ଶିକ୍ଷା ଗୁଣବତ୍ତା ଏବଂ ଅଭିଗମ୍ୟତାରେ ଅସମାନତା ଦେଖିବାକୁ ମିଳେ, ସେଠାରେ ଏକ ରାଷ୍ଟ୍ର, ଏକ ଶିକ୍ଷା ବ୍ୟବସ୍ଥାର ବିଚାର ପରିବର୍ତ୍ତନଶୀଳ ସମ୍ଭାବନାକୁ ଧାରଣ କରିଥାଏ। ଏହି ପରିକଳ୍ପନା ଏକ ସମାନ ଶିକ୍ଷା ବ୍ୟବସ୍ଥା ପାଇଁ ପ୍ରବର୍ତ୍ତାଏ ଯାହା ଆଞ୍ଚଳିକ, ଭାଷାଗତ ଏବଂ ସାମାଜିକ–ଅର୍ଥନୈତିକ ପାର୍ଥକ୍ୟ ଯୋଗୁ ସୃଷ୍ଟି ହୋଇଥିବା ବ୍ୟବଧାନକୁ ଦୂର କରିବା ସହ ସମାନ ଶିକ୍ଷା ସୁଯୋଗ ସୁନିଶ୍ଚିତ କରିବ।

ଭାରତର ଶିକ୍ଷା ବ୍ୟବସ୍ଥା ସଂଘୀୟ ଢାଞ୍ଚା ଦ୍ୱାରା ପରିଚାଳିତ, ଯେଉଁଠି ଉଭୟ କେନ୍ଦ୍ର ଓ ରାଜ୍ୟ ସରକାରଙ୍କର ଦାୟିତ୍ୱ ରହିଛି। ଏହା ଫଳରେ ପାଠ୍ୟକ୍ରମ, ଭାଷା ମାଧ୍ୟମ, ଶିକ୍ଷାଦାନ ପଦ୍ଧତି ଏବଂ ବିଭିନ୍ନ ରାଜ୍ୟରେ ସମ୍ବଳ ଆବଣ୍ଟନରେ ଭିନ

ନୂଆଦିଲ୍ଲୀସ୍ଥିତ ଭାଜପା କାର୍ଯ୍ୟାଳୟରେ ଶନିବାର ଆମ୍ ଆଦ୍‌ମୀ ପାର୍ଟିର ୩ ଜଣ କାଉନ୍‌ସିଲର ଦିଲ୍ଲୀ ଭାଜପା ସଭାପତି ବୀରେନ୍ଦ୍ର ସଚ୍‌ଦେବାଙ୍କ ଉପସ୍ଥିତିରେ ପଦ୍ମ ଧରିଛନ୍ତି।

ବିଜେଡି ଲଲିପପ୍, କଂଗ୍ରେସ ପରିଚୟ ଦେଇଛି: ପ୍ରଫୁଲ୍ଲ ମାଝୀ

ଭୁବନେଶ୍ୱର,୧୫।୨ (ଅନୁରାଧା ମହାରଣା)

ଭୂପିନ୍ଦର, ସୁରେନ୍ଦ୍ର, ପ୍ରଦୀପ ଓ ଚିରଞ୍ଜୀବଙ୍କୁ ନେଇ ଚର୍ଚ୍ଚା

କଂଗ୍ରେସର ନୂଆ ପିସିସି ସଭାପତି ଦାୟିତ୍ୱ ନେବା ଓ ଶୁକ୍ରବାର ଅଜୟ କୁମାରଙ୍କ ବଦଳରେ ନୂଆ ପ୍ରଭାରୀ ଅଜୟ କୁମାର ଲଲୁଙ୍କ ନାମ ଘୋଷଣା ପରେ ଦଳ ଛାଡ଼ିଥିବା ନେତାମାନେ ଉତ୍ସାହିତ ହୋଇପଡ଼ିଛନ୍ତି। ଏହି କ୍ରମରେ ଦେଖିଲେ ତଳସରାର ପୂର୍ବତନ ବିଧାୟକ ତଥା ବିଜେଡି ନେତା ଡା. ପ୍ରଫୁଲ୍ଲ ମାଝୀ ଶନିବାର କହିଛନ୍ତି, ବିଜେଡି ତାଙ୍କୁ ଲଲିପପ୍ ଦେଖାଇ ନିରାଶ କରିଛି। ହେଲେ କଂଗ୍ରେସ ତାଙ୍କୁ ପରିଚୟ ଦେଇଥିଲା। ବିଭିନ୍ନ କାରଣରୁ କଂଗ୍ରେସ ଛାଡ଼ିଥିବା ସେ ଦର୍ଶାଇଛନ୍ତି। ବିଜେଡିକୁ ନେତା ନ ଚଳାଇ ଆଉ ଜଣେ ଚଳାଇଲେ ଧ୍ୱଂସ ହୋଇଯିବ। ଓ ଦଳର ଭବିଷ୍ୟତ କିଛି ନାହିଁ ବୋଲି ପ୍ରଫୁଲ୍ଲ କହିଛନ୍ତି। ଭକ୍ତ ଦାସ ଜଣେ ବଡ଼ ନେତା, ଭଲ କାମ କରନ୍ତୁ କହିବା ସହ ଆଗକୁ କଂଗ୍ରେସର ଭବିଷ୍ୟତ ଉଜ୍ଜ୍ୱଳ ବୋଲି ସେ କହିଛନ୍ତି। ସୂଚନାଯୋଗ୍ୟ, ତିନି ଥର ବିଧାୟକ ହୋଇଥିବା ପ୍ରଫୁଲ୍ଲ ୨୦୨୧ ଡିସେମ୍ବରରେ କଂଗ୍ରେସ ଛାଡ଼ି ବିଜେଡିରେ ଯୋଗ ଦେଇଥିଲେ।

ସେହିପରି କଂଗ୍ରେସକୁ ଫେରିବା ନେଇ ବିଜେଡି ନେତା ଭୂପିନ୍ଦର ସିଂ ସିଧାସଳଖ ହଁ କହି ନ ଥିଲେ ମଧ୍ୟ ମନା କରିନାହାନ୍ତି। ସେ ସମୟକୁ ଅପେକ୍ଷା କରିବାକୁ କହିଛନ୍ତି। ଏହା ସହିତ ଭକ୍ତ ଦାସଙ୍କ ପଦକ୍ଷେପ ନେଇ କହିଛନ୍ତି ଯେ ସବୁ ଦଳ ସଙ୍ଗଠନକୁ ସୁଦୃଢ଼ କରିବାକୁ ଚେଷ୍ଟା କରିବା ସ୍ୱାଭାବିକ କଥା। ସ୍ମରଣ କରାଯାଇପାରେ, ୨୦୧୪ ନିର୍ବାଚନ ବେଳେ ତତ୍କାଳୀନ ବିରୋଧୀ ଦଳ ନେତା ଭୂପିନ୍ଦର ସିଂ ଅଚାନକ ବିଜେଡିରେ ସାମିଲ ହୋଇଥିଲେ। ବିଜେଡି ତାଙ୍କୁ ରାଜ୍ୟ ସଭାକୁ ପଠାଇଥିଲା। ୨୦୦୯ରେ କଂଗ୍ରେସ ଟିକେଟରୁ ନର୍ଲାରୁ ବିଧାନସଭାକୁ ନିର୍ବାଚିତ ହୋଇଥିବା ଭୂପିନ୍ଦର ୨୦୧୯ରେ ବିଜେଡି ଟିକେଟରେ ନର୍ଲାରୁ ଜିତିଥିଲେ। କିନ୍ତୁ ୨୦୨୪ରେ ବିଜେଡି ତାଙ୍କୁ ଟିକେଟ ଦେଇ ନ ଥିବାରୁ ସେ ଅସନ୍ତୁଷ୍ଟ ରହିଆସିଛନ୍ତି।

ଅନୁରୂପ ଭାବେ କଂଗ୍ରେସ ଟିକେଟରେ ତିନିଥର ବିଧାନସଭାକୁ ନିର୍ବାଚିତ ହୋଇଥିବା ସୁରେନ୍ଦ୍ର ସିଂ ଭୋଇ ୨୦୨୪ ନିର୍ବାଚନ ବେଳେ କଂଗ୍ରେସ ଛାଡ଼ି ବିଜେଡିରେ ଯୋଗ ଦେଇ ବଲାଙ୍ଗୀର ଲୋକ ସଭା ଆସନରୁ ପ୍ରାର୍ଥୀ ହୋଇ ପରାଜିତ ହୋଇଥିଲେ। କଂଗ୍ରେସ ସକ୍ରିୟ ହେଉଥିବାରୁ ତାଙ୍କ ନାମକୁ ନେଇ ଚର୍ଚ୍ଚା ମଧ୍ୟ ହେଲାଣି। ସେହିଭଳି ୨୦୨୧ରେ କଂଗ୍ରେସରୁ ଇସ୍ତଫା ଦେଇ ବିଜେଡିରେ ମିଶିଥିଲେ ପ୍ରଦୀପ ମାଝୀ ଓ ୨୦୨୪ ନିର୍ବାଚନ ପୂର୍ବରୁ ବିଜେଡିରେ ଯୋଗ ଦେଇଥିବା ଚିରଞ୍ଜୀବ ବିଶ୍ୱାଳ ଆଗକୁ କଂଗ୍ରେସରେ ଯୋଗଦେବା ନେଇ ରାଜନୈତିକ ସ୍ତରରେ ଆଲୋଚନା ଆରମ୍ଭ ହୋଇଯାଇଛି।

ରାଜ୍ୟପାଳଙ୍କୁ ଭେଟି ଫେରାଦ ହେଲେ ବିଜେଡି ନେତା

ବିଜେଡି ବିଧାୟକମାନେ ଶନିବାର ରାଜ୍ୟପାଳଙ୍କୁ ଚାଷ ଓ ଚାଷୀଙ୍କ ସମସ୍ୟା ନେଇ ଫେରାଦ ହେବା ପରେ ରାଜଭବନରୁ ଫେରୁଛନ୍ତି।

ଭୁବନେଶ୍ୱର, ୧୫।୨ (ବନ୍ଦନା ସେଠୀ)

ବିରୋଧୀ ଦଳ ପଳାୟନପନ୍ଥୀ: ମୁକେଶ ମହାଲିଙ୍ଗ

ବିଜେଡି ଓ କଂଗ୍ରେସ ଦଳର ସ୍ଲୋଗାନ ପାଇଁ ଶନିବାର ଗୃହ କାର୍ଯ୍ୟ ଆରମ୍ଭ ହେଉ ହେଉ ମୁଲତବୀ ହୋଇଥିଲା। ଏହାପରେ ବିରୋଧୀ ଦଳ ବିଜେଡି ପକ୍ଷରୁ ଏକ ଟିମ୍ ରାଜଭବନରେ ରାଜ୍ୟପାଳ ହରିବାବୁ କମ୍ଭମପାଟିଙ୍କୁ ଭେଟି ଚାଷ ଓ ଚାଷୀଙ୍କ ଅବ୍ୟବସ୍ଥା ନେଇ ଫେରାଦ ହୋଇଥିଲା। କଟ୍‌ନୀ ଛଟ୍‌ନୀ ବନ୍ଦ ହେବା, ମଣ୍ଡିରୁ ଚାଷୀର ସମସ୍ତ ଧାନ ଉଠିବା ସହିତ ମିଲର ଏବଂ ସରକାରଙ୍କ ଭିତରେ ମଧୁଚନ୍ଦ୍ରିକା ଯୋଗୁଁ ଚାଷୀ ପ୍ରଭାବିତ ହେଉଛି। ରାଜ୍ୟରେ ଚାଷୀ ମୃତ୍ୟୁ ହେଉଛି। ତେଣୁ ରାଜ୍ୟପାଳଙ୍କ ହସ୍ତକ୍ଷେପ ଲୋଡି ଭେଟିବାକୁ ଯାଇଥିବା ବିଜେଡି ବିଧାୟକ ପ୍ରତାପ ଦେବ ଏହା କହିଛନ୍ତି। ସେହିପରି ଚାଷୀଙ୍କ ସମସ୍ୟା ନେଇ ଆଲୋଚନା କରିବାକୁ କହୁଥିବାବେଳେ ବାଚସ୍ପତି ଶୁଣୁ ନାହାନ୍ତି। ମାତ୍ର ୫୫ମିନିଟ୍‌ରେ ଚାଷୀ ପ୍ରସଙ୍ଗ ଆଲୋଚନା ହୋଇପାରିବ ନାହିଁ। ତେଣୁ ଆମେ ଅଧିକ ସମୟ ଚାହୁଁଛୁ, ମାତ୍ର ସରକାର ଚୁପ୍। ତେଣୁ ଏହାର ପ୍ରତିବାଦ କରି ରାଜ୍ୟପାଳଙ୍କୁ ଭେଟିବାକୁ ଯାଇଥିବା ପ୍ରତାପ କହିଛନ୍ତି। ସେହିପରି କଂଗ୍ରେସ ବିଧାୟକ ରାମଚନ୍ଦ୍ର କଡ଼ାମ କହିଛନ୍ତି, ସରକାରଙ୍କ ଖାମଖିଆଲି ମନୋଭାବ ଯୋଗୁଁ ଚାଷୀ ହନ୍ତସନ୍ତ ହେଉଛନ୍ତି। ସବୁ ମଣ୍ଡିରେ ବ୍ୟାପକ କଟ୍‌ନୀ ଛଟ୍‌ନୀ ହେଉଛି। ସରକାର ଏହାକୁ ବନ୍ଦ କରି ପାରୁନାହାନ୍ତି ତେଣୁ ଏହାର ପ୍ରତିବାଦ କରାଯାଉଛି। ଅପରପକ୍ଷେ ଉଭୟ ବିରୋଧୀ ଦଳଙ୍କ ଏଭଳି ଆଭିମୁଖ୍ୟକୁ ନେଇ ସଂସଦୀୟ ବ୍ୟାପାର ମନ୍ତ୍ରୀ ମୁକେଶ ମହାଲିଙ୍ଗ କହିଛନ୍ତି, ବିରୋଧୀ ଭୟଭୀତ ଓ ପଳାୟନ ପନ୍ଥୀ। ସେମାନେ କେବେ ବିରୋଧୀ ଦଳରେ ବସି ନ ଥିଲେ। ତେଣୁ ବିରୋଧୀ ଦଳ କାର୍ଯ୍ୟ ନିର୍ବାହ କରି ପାରୁ ନାହାନ୍ତି। ପ୍ରଶ୍ନ ଉତ୍ତର କାଳ ବହୁତ ଗୁରୁତ୍ୱପୂର୍ଣ୍ଣ, ଯାହାକୁ ରାଜ୍ୟବାସୀ ଜାଣିବାର ମାଧ୍ୟମ। ବିରୋଧୀ ସରକାରୀ ଦଳର ଉତ୍ତର ଶୁଣିବାକୁ ସାହସ ରଖି ନାହାନ୍ତି। ଶୁକ୍ରବାର କଂଗ୍ରେସ କଟ୍‌ନୀ ଛଟ୍‌ନୀ ନେଇ ଦେଇଥିବା ମୂଲତବୀ ପ୍ରସ୍ତାବକୁ ଗ୍ରହଣ କରାଯାଇଥିଲା। ମାତ୍ର ଏହାସତ୍ତ୍ୱେ ଆଲୋଚନାକୁ କଂଗ୍ରେସ କି ବିଜେଡି ଆସୁ ନାହାଁନ୍ତି। ଯେଉଁ ୧୦୦ ଟଙ୍କା ବୋନସ କଥା ବିଜେଡି ସରକାର ଘୋଷଣା କରିଥିଲା, ତାହା ଦେଲା ନାହିଁ। ଭାଜପା ୩୧୦୦ ଟଙ୍କା ଦେଲା। ତେଣୁ ବିରୋଧୀଙ୍କ କୁମ୍ଭୀର କାନ୍ଦଣା ବନ୍ଦ ହେଉ ବୋଲି ମହାଲିଙ୍ଗ କହିଛନ୍ତି।

ନିଗମ ଅଧ୍ୟକ୍ଷ ପଦ ପାଇଁ ଅନେକ ଆଶାୟୀ

ବ୍ରହ୍ମପୁର,୧୫।୨(ନରସିଂହ ସାହୁ)

ଗଞ୍ଜାମ ଜିଲା ଭାଜପା ରାଜନୀତି ଚଳଚଞ୍ଚଳ

ରାଜ୍ୟରେ ପ୍ରଥମ କରି ଭାଜପା ସରକାର ଗଠନର ୮ ମାସ ପୂରିଛି। ଗଞ୍ଜାମ ଜିଲାର ୧୩ ବିଧାନସଭା ଆସନ ମଧ୍ୟରୁ ୧୧ଟିରେ ଭାଜପା ବିଧାୟକ ନିର୍ବାଚିତ ହୋଇଛନ୍ତି। ତନ୍ମଧ୍ୟରୁ ଦୁଇଜଣ ମନ୍ତ୍ରୀ ପଦ ପାଇଛନ୍ତି। ଜଣେ କ୍ୟାବିନେଟ୍‌ପାହ୍ୟା ପାଇ ୪ ଗୁରୁତ୍ୱପୂର୍ଣ୍ଣ ବିଭାଗ ପାଇଥିବା ବେଳେ ଅନ୍ୟ ଜଣକ ରାଷ୍ଟ୍ର ମନ୍ତ୍ରୀ (ସ୍ୱାଧୀନ) ହୋଇଛନ୍ତି। ଜିଲାର ଦୁଇଟି ଯାକ ଲୋକସଭା ନିର୍ବାଚନ ମଣ୍ଡଳୀରୁ ଭାଜପା ପ୍ରାର୍ଥୀମାନେ ଜିତି ରେକର୍ଡ ସୃଷ୍ଟି କରିଛନ୍ତି। ଅନ୍ୟପକ୍ଷରେ ଦୁଇଦିନ ତଳେ ଭାଜପା ରାଜ୍ୟ ସଙ୍ଗଠନର କୋର କମିଟି ବୈଠକରେ ଖାଲି ପଡ଼ିଥିବା ବିଭିନ୍ନ ନିଗମ ସମେତ ଅନ୍ୟ ଅଧ୍ୟକ୍ଷ ପଦଗୁଡ଼ିକ ଖୁବଶୀଘ୍ର ପୂରଣ ହେବ ବୋଲି ଆଲୋଚନା ହୋଇଥିବାରୁ ଆଶାୟୀଙ୍କ ମଧ୍ୟରେ ଉତ୍କଣ୍ଠା ପ୍ରକାଶ ପାଇଛି। ଦୀର୍ଘବର୍ଷରୁ ଦଳର ସଙ୍ଗଠନରେ ଗୁରୁତ୍ୱପୂର୍ଣ୍ଣ ଭୂମିକା ନେଇଥିବା ନେତା ଓ କର୍ମୀ ଉତ୍ସାହିତ ହୋଇ ଲବି ଜୋରଦାର କରିଛନ୍ତି। ଶନିବାର ୧୦ରୁ ଅଧିକ କର୍ମୀ ଭୁବନେଶ୍ୱର ଯାଇଛନ୍ତି। ସେମାନେ ଜିଲାର ମନ୍ତ୍ରୀ ଓ ରାଜ୍ୟ ନେତାଙ୍କୁ ଭେଟିବା କାର୍ଯ୍ୟକ୍ରମ ରଖିଥିବା ସୂଚନା ମିଳିଛି। ଗଞ୍ଜାମରେ ଭାଜପାର ୩ ସାଙ୍ଗଠନିକ ଜିଲାରୁ ଡଜନରୁ ଅଧିକ ନିଗମ ଓ ବୋର୍ଡରେ ଥଇଥାନ ହେବାକୁ ଆଶା କରିଥିବା ଚର୍ଚ୍ଚା ଆରମ୍ଭ ହୋଇଯାଇଛି।

ଗଞ୍ଜାମ ଜିଲା ଯୋଜନା କମିଟି ଅଧ୍ୟକ୍ଷ ଓ ସଦସ୍ୟ ପଦ ଖାଲି ପଡ଼ିଛି। ବିଜେଡି ଶାସନରେ ବିଧାୟକମାନେ ଅଧ୍ୟକ୍ଷ ହେଉଥିଲେ। ଭାଜପା ସରକାର ଦଳର ନେତାଙ୍କୁ ଦେବେ ନା ବିଧାୟକ ହେବେ ସେ ନେଇ ଅଙ୍କକଷା ଚାଲିଛି। ପୂର୍ବ ସରକାର ଅଧ୍ୟକ୍ଷଙ୍କୁ ରାଷ୍ଟ୍ରମନ୍ତ୍ରୀ ପାହ୍ୟା ଦେଇଥିବା ନଜିର ଅଛି। ବ୍ରହ୍ମପୁର ଉନ୍ନୟନ କର୍ତ୍ତୃପକ୍ଷ (ବିଇଡିଏ) ଅଧ୍ୟକ୍ଷ ହେବାକୁ ମଧ୍ୟ କେତେଜଣ ନେତା ଓ କର୍ମୀ ଆଶା ରଖିଛନ୍ତି। ପରବର୍ତ୍ତୀ ପର୍ଯ୍ୟାୟରେ ଜିଲାର ଦୁଇ ପ୍ରମୁଖ ବ୍ରହ୍ମପୁର ଓ ଆସିକା ସମବାୟ କେନ୍ଦ୍ର ବ୍ୟାଙ୍କ ସମେତ ଅନ୍ୟ ସମବାୟ ବ୍ୟାଙ୍କ ପରିଚାଳନା ବୋର୍ଡ ଭଙ୍ଗାଯିବ। ସେହି ସ୍ଥାନରେ ଦଳୀୟ କର୍ମୀ ଓ ନେତାଙ୍କୁ ଥଇଥାନ କରାଯିବ ବୋଲି ଗଞ୍ଜାମ ଜିଲା ଭାଜପା ସଭାପତି ସରୋଜ ସାବତ ଶନିବାର ସୂଚନା ଦେଇଛନ୍ତି।

କଂଗ୍ରେସକୁ ଫେରିଲେ ସୁର

ପିସିସି ସଭାପତିଙ୍କୁ ଦେଲେ ଧନ୍ୟବାଦ

ସମର୍ଥକଙ୍କ ସହ ଶନିବାର କଂଗ୍ରେସ ଭବନରେ ବରିଷ୍ଠ ନେତା ସୁରେଶ ଚନ୍ଦ୍ର ରାଉତରାୟ।

ଭୁବନେଶ୍ୱର,୧୫।୨ (ଅନୁରାଧା ମହାରଣା)

ଓଡ଼ିଶା ପ୍ରଦେଶ କଂଗ୍ରେସ କମିଟି (ପିସିସି) ସଭାପତି ଭାବେ ଭକ୍ତ ଚରଣ ଦାସ ଦାୟିତ୍ୱ ନେବା ପରେ ଦଳ ଏବେ ଚଳଚଞ୍ଚଳ ହୋଇଥିବା ଲକ୍ଷ୍ୟ କରାଯାଉଛି। ରାଜ୍ୟର ଯେଉଁ କଂଗ୍ରେସ ନେତାଙ୍କୁ କୌଣସି କାରଣରୁ ନିଲମ୍ବନ ବା ବହିଷ୍କାର କରାଯାଇଥିଲା, ସେମାନଙ୍କ ଉପରୁ ସେ ଆଦେଶ ପ୍ରତ୍ୟାହାର କରି ନେଇଥିବାରୁ ପୁରୁଣା ନେତାଙ୍କ ଘରବାହୁଡ଼ା ଆରମ୍ଭ ହୋଇଛି। ଶନିବାର ବରିଷ୍ଠ ନେତା ସୁରେଶ କୁମାର ରାଉତରାୟ କଂଗ୍ରେସକୁ ଫେରିବା ପରେ ଦଳଠାରୁ ଦୂରେଇ ଯାଇଥିବା କେତେଜଣ ନେତା ଫେରିବାର ସମ୍ଭାବନା ଦେଖାଦେଲାଣି।

ଶନିବାର ଭୁବନେଶ୍ୱରସ୍ଥିତ କଂଗ୍ରେସ ଭବନକୁ ସୁର ଓ ତାଙ୍କ ପୁଅ ସିଦ୍ଧାର୍ଥ ଆସି ପହଞ୍ଚିଥିଲେ। ୯ ମାସ ପରେ ସୁର କଂଗ୍ରେସ ଭବନକୁ ଆସିଥିବାରୁ ଭାବବିହ୍ୱଳ ହୋଇ କାନ୍ଦିପକାଇଥିଲେ। ପ୍ରବେଶ ପୂର୍ବରୁ ସେ ସେଠାରେ ମୁଣ୍ଡିଆ ମାରିଥିଲେ। ଗଣମାଧ୍ୟମ ଆଗରେ ତାଙ୍କ ଉପରୁ ନିଲମ୍ବନ ଆଦେଶ ପ୍ରତ୍ୟାହାର କରାଯାଇଥିବାରୁ ସେ ପିସିସି ସଭାପତିଙ୍କୁ ଧନ୍ୟବାଦ ଜଣାଇଥିଲେ। ସେ କହିଥିଲେ ଗତ ୯ ମାସ ଧରି ସେ ବହୁ ଯନ୍ତ୍ରଣାରେ ଥିଲେ, ତାଙ୍କୁ ଚକ୍ରାନ୍ତ କରାଯାଇ ନିଲମ୍ବିତ କରାଯାଇଥିଲା। ଏବେ ସେ ନିଜ ମନ୍ଦିରକୁ ଫେରିଥିବାରୁ ଅତ୍ୟନ୍ତ ଖୁସି ଅନୁଭବ କରୁଛନ୍ତି। ଏହା ସହିତ ଆଗାମୀ ଦିନରେ ଆଉ କୌଣସି କନ୍ଦଳ ରହିବ ନାହିଁ ଏବଂ ସମସ୍ତେ ମିଳିମିଶି ସଙ୍ଗଠନ ପାଇଁ କାମ କରିବେ ବୋଲି କହିଛନ୍ତି। ଏହାସହିତ ସେ ଛାତ୍ର ଓ ଯୁବ କଂଗ୍ରେସକୁ ଦଳକୁ ବଞ୍ଚାଇରଖିଥିବା କହି କୃତଜ୍ଞତା ଜଣାଇଛନ୍ତି।

ପାଣ୍ଡିଆନଙ୍କ କଥାରେ ବିଜେଡି ଗୃହକୁ ଅଚଳ କରୁଛି: ଜୟନାରାୟଣ ମିଶ୍ର

ଭୁବନେଶ୍ୱର, ୧୫।୨ (ବନ୍ଦନା ସେଠୀ)

ଦୁଇଦିନ ଧରି ବିଧାନସଭା ଅଚଳ କରାଯିବାକୁ ନେଇ ଶାସକ ଭାଜପା ଓ ବିରୋଧୀ ବିଜେଡି ମୁହାଁମୁହିଁ ହୋଇଛନ୍ତି। ପଏଣ୍ଟ ଅଫ୍ ଅର୍ଡର ନେଇ ଗୃହରେ ମନ୍ତବ୍ୟ ଦେଇଛନ୍ତି ବରିଷ୍ଠ ଭାଜପା ବିଧାୟକ ଜୟନାରାୟଣ ମିଶ୍ର। ବିରୋଧୀ ବିଜେଡି ଚାଷୀ ପ୍ରସଙ୍ଗରେ ମୁଲତବୀ ଆଣିଥିଲେ, ସରକାର ମଧ୍ୟ ଆଲୋଚନା ପାଇଁ ରାଜି ଥିଲେ। କିନ୍ତୁ ବିନା କାରଣରେ ଦୁଇଦିନ ପର୍ଯ୍ୟନ୍ତ ଗୃହକୁ ମୁଲତବୀ କରାଯାଇଛି। ତେବେ ଲବିରେ କିଛି ବିଜେଡି ବିଧାୟକଙ୍କ ସହ ଆଲୋଚନା କରୁଥିବାବେଳେ ପାଣ୍ଡିଆନଙ୍କ କଥାରେ ଏମିତି କରିଥିବା କିଛି ବିଜେଡି ବିଧାୟକ କହିଛନ୍ତି ବୋଲି ଜୟନାରାୟଣ ଅଭିଯୋଗ କରିଛନ୍ତି। ତେବେ ଏ ଗୃହକୁ କ'ଣ ପାଣ୍ଡିଆନ ଚଳେଇବେ କି ବୋଲି ଜୟନାରାୟଣ ପ୍ରଶ୍ନ କରିଛନ୍ତି। ସେହିପରି ବାହାର ଲୋକ କିଏ କ'ଣ କହିବେ, ଆଉ ଗୃହକୁ ବନ୍ଦ କରିଦିଆଯିବ? ଏଥିପାଇଁ ବିଜେଡି ସଦସ୍ୟ କ୍ଷମା ମାଗିବା ଦରକାର ବୋଲି ସେ କହିଛନ୍ତି। ଅପରପକ୍ଷେ ଜୟନାରାୟଣଙ୍କୁ ମୁହଁତୋଡ଼ ଜବାବ୍ ଦେଇଛନ୍ତି ବିରୋଧୀ ଦଳ ମୁଖ୍ୟ ସଚେତକ ପ୍ରମିଳା ମଲ୍ଲିକ। ପାଣ୍ଡିଆନ୍‌ଙ୍କର କିଛି ପ୍ରଭାବ ନାହିଁ। କେବଳ ନବୀନଙ୍କ ପ୍ରଭାବରେ ବିଜେଡି ଚାଲିଥିବା ସେ କହିଛନ୍ତି। ଶାସକ ଦଳ କେବଳ ଅସତ୍ୟ କଥାକୁ ଉଠାଉଛି। ସେହିପରି କେବଳ ମିଡିଆରେ ନିଜକୁ ପ୍ରଚାର କରିବା ପାଇଁ ଜୟନାରାୟଣ ଏଭଳି କହିଥିବା ପ୍ରମିଳା କହିଛନ୍ତି।

ପୂର୍ବ ତଟ ରେଳପଥ

ଟେଣ୍ଡର ସଂ. eT-CRW-MCS-EL-6-2024

କାର୍ଯ୍ୟର ନାମ : 24 ମାସ ନିମନ୍ତେ ରେଳ ହବା ମରାମତି କାରଖାନା/ମଞ୍ଚେଶ୍ୱର ଠାରେ POH/IOH ସମୟରେ ନନ୍-ଏସି କୋଚ୍‌ଗୁଡ଼ିକର ବିବିଧ କାର୍ଯ୍ୟ ସହିତ ସମ୍ବନ୍ଧୀୟ କାର୍ଯ୍ୟକୁ TL ଶପ୍ (Shop)ରେ LHB ଏବଂ ICF ନନ୍-ଏସି କୋଚ୍‌ଗୁଡ଼ିକରେ କାର୍ଯ୍ୟାନ୍ୱିତ କରିବା।

ବିଜ୍ଞାପିତ ମୂଲ୍ୟ : ₹ 48,01,830.08, EMD : ₹ 96,000/-, ଶେଷ ହେବା ଅବଧି: 24 ମାସ।

ବିଡ୍ ଆରମ୍ଭ ହେବା ତାରିଖ : ତା.17.02.2025ରିଖ

ଟେଣ୍ଡର ବନ୍ଦ ହେବା ତାରିଖ ଓ ସମୟ : ତା.03.03.2025ରିଖ 1500 ଘଟିକାରେ।

ଏହି ଟେଣ୍ଡର ସମ୍ବନ୍ଧରେ ମାନୁଆଲ ଅଫରଗୁଡ଼ିକୁ ଅନୁମତି ଦିଆଯିବ ନାହିଁ ଏବଂ ସେହିଭଳି ପ୍ରାପ୍ତ ଯେକୌଣସି ମାନୁଆଲ ପ୍ରସ୍ତାବକୁ ଗ୍ରହଣ କରାଯିବ ନାହିଁ।
ଇ-ଟେଣ୍ଡର ନଥିପତ୍ର ସହିତ ସଂପୂର୍ଣ୍ଣ ବିସ୍ତୃତ ବିବରଣୀ ଏବଂ ଶୁଦ୍ଧିପତ୍ର www.ireps.gov.inରେ ଉପଲବ୍ଧ ଅଟେ।

ଡେପୁଟି ଚିଫ୍ ଇଲେକ୍ଟ୍ରିକାଲ୍ ଇଂଜିନିୟର/CRW/ମଞ୍ଚେଶ୍ୱର

PR-982/P/24-25

ପୂର୍ବ ତଟ ରେଳପଥ

ଟେଣ୍ଡର ବିଜ୍ଞପ୍ତି ସଂ. ST/OT/SPD-KUR-DIVN-454, ତା.11.02.2025ରିଖ

କାର୍ଯ୍ୟର ନାମ : "IR ରେ ସଂସ୍ଥାପିତ ସିଗ୍ନାଲ ଉପକରଣ ପାଇଁ ସର୍ଜ ଏବଂ ଲାଇଟନିଙ୍ଗ୍ ପ୍ରୋଟେକ୍ସନ ନିମନ୍ତେ ସମାଧାନ" ପ୍ରକଳ୍ପ ଅଧିନରେ ହିନ୍ଦୋଳ ରୋଡ୍ ଏବଂ ତାଳଚେର ରୋଡ୍ ଷ୍ଟେସନରେ ସିଗ୍ନାଲିଙ୍ଗ ଉପକରଣଗୁଡ଼ିକର ଲାଇଟନିଙ୍ଗ୍ ଏବଂ ସର୍ଜ ପ୍ରୋଟେକ୍ସନ ନିମନ୍ତେ ବ୍ୟବସ୍ଥା।

ଟେଣ୍ଡର ମୂଲ୍ୟ : ₹ 1,64,12,710.02, EMD : ₹ 2,32,100/-

ବିଡ୍ ଆରମ୍ଭ ହେବା ତାରିଖ : ତା.17.02.2025ରିଖ

ଟେଣ୍ଡର ବନ୍ଦ ହେବା ତାରିଖ ଓ ସମୟ : ତା.03.03.2025ରିଖ 1100 ଘଟିକା।

ଏହି ଇ-ଟେଣ୍ଡରଗୁଡ଼ିକ ନିମନ୍ତେ ଡାକ / କୋରିୟର / ଫାକ୍ସ ଜରିଆରେ କିମ୍ବା ବ୍ୟକ୍ତିଗତ ରୂପେ ପଠାଯାଇଥିବା କୌଣସି ମାନୁଆଲ ପ୍ରସ୍ତାବ ଅଫର ଗ୍ରହଣଯୋଗ୍ୟ ହେବ ନାହିଁ, ଯଦ୍ୟପି ଏଗୁଡ଼ିକ ଫାର୍ମ (Firm)ର ଲେଟର ହେଡ୍‌ରେ ଦାଖଲ କରାଯାଇଥିବ। ଏହିଭଳି ସମସ୍ତ ମାନୁଆଲ ଅଫରଗୁଡ଼ିକ ଅବୈଧ ବୋଲି ଧରାଯିବ ଏବଂ କୌଣସି ବିଚାର ବିନା ବିଧିବଦ୍ଧ ରୂପେ ନାକଚ କରାଯିବ।
ଉପରୋକ୍ତ ଇ-ଟେଣ୍ଡରର ସମସ୍ତ ବିବରଣୀ ଇ-ଟେଣ୍ଡର ନଥିପତ୍ର ସହିତ ୱେବ୍‌ସାଇଟ୍ www.ireps.gov.inରେ ଉପଲବ୍ଧ ଅଟେ।

ଦ୍ରଷ୍ଟବ୍ୟ : ଏହି ଇ-ଟେଣ୍ଡର ନିମନ୍ତେ ଜାରି କରାଯାଇଥିବା କୌଣସି ପରିବର୍ତ୍ତନ / ଶୁଦ୍ଧିପତ୍ରକୁ ଧ୍ୟାନ ଦେବା ନିମନ୍ତେ ଟେଣ୍ଡର ବନ୍ଦ ହେବା ତାରିଖର 15 ଦିନ ପୂର୍ବରୁ ୱେବ୍‌ସାଇଟକୁ ପୁନଃ ପରିଦର୍ଶନ କରିବା ପାଇଁ ଆଶାୟୀ ଟେଣ୍ଡରଦାତାମାନଙ୍କୁ ପରାମର୍ଶ ଦିଆଯାଉଅଛି।

ବରିଷ୍ଠ ମଣ୍ଡଳ ସଙ୍କେତ ଏବଂ ଦୂରସଞ୍ଚାର ଯନ୍ତ୍ରୀ, ଖୋର୍ଦ୍ଧା ରୋଡ୍

PR-984/P/24-25

OFFICE OF THE PRINCIPAL
GOVERNMENT WOMEN'S COLLEGE, BALANGIR
(Affiliated to Rajendra University, Balangir, Odisha)
P.O./Dist.: Bolangir, Odisha- 767001, India
| womenscollegebalangir.in | womenscollegebalangir@gmail.com |
No.424/ GWC Date: 13.02.2025

QUOTATION CALL NOTICE

Price quotations are invited from registered firms in sealed cover having PAN No. and GST registered for the supply of laboratory equipments by dt.24.02.2025 which will be opened on dt.25.02.2025 at 04.00 P.M.

For details, visit college website or office during working hour.

Sd./- Principal
Govt. Women's College, Balangir

JHARKHAND URBAN INFRASTRUCTURE DEVELOPMENT COMPANY LTD
(A Government of Jharkhand Undertaking)
JUIDCO Bhawan, Kutchery Chowk, Ranchi-834001
E-Mail - pdt.juidco@gmail.com, juidcolimited@gmail.com
CIN: U45200JH2013SGC001752

TENDER CANCELLATION NOTICE

NIT No.: JUIDCO/PMAY/V-III/Kangoi/Mihijam-627
Tender ID : 2024_UDD_89463_1
PR No.: 331842
Name of Work: Construction of 64 Dwelling Units in 8 number of G+1 blocks (including structural design) under Pradhan Mantri Awas Yojana (Urban) at Kangoi, Mihijam.

All the bidders are hereby intimated that the tender for "Construction of 64 Dwelling Units in 8 number of G+1 blocks (including structural design) under Pradhan Mantri Awas Yojana (Urban) at Kangoi, Mihijam", bearing Tender ID : 2024_UDD_89463_1 is hereby cancelled.

For further details bidders may visit e-procurement website of Government of Jharkhand https://jharkhandtenders.gov.in

All the bidders are requested to kindly wait for future correspondence.

Sd/-
(Gopal Jee)
Project Director (Technical)

PR 346476 Urban Development and Housing(24-25)#D

ରଜିଷ୍ଟ୍ରୀ ସଂ. ଡି.ଏଲ.-33004/99 Regd. No. D.L.-33004/99

भारत का राजपत्र
The Gazette of India

ସୀ.ଜୀ.–ସୀ.ଜୀ.–ଅ.–30012025–260602
CG-CG-E-30012025-260602
ଅସାଧାରଣ
EXTRAORDINARY
ଭାଗ II — ଖଣ୍ଡ — 3 — ଉପ–ଖଣ୍ଡ (ii)
ପ୍ରାଧିକରଣ ଦ୍ୱାରା ପ୍ରକାଶିତ
PUBLISHED BY AUTHORITY

451] ନୂଆ ଦିଲ୍ଲୀ, ସୋମବାର, ଜାନୁଆରୀ 27, 2025 / ମାଘ 7, 1946
451] NEW DELHI, MONDAY, JANUARY 27, 2025/ MAGHA 7, 1946

ରେଳ ମନ୍ତ୍ରଣାଳୟ

(ଅଧିସୂଚନା)

ବିଳାସପୁର, ୨୨ ଜାନୁଆରୀ, ୨୦୨୫

(ରେଳବାଇ ଆଇନ, ୧୯୮୯ର ଧାରା ୨୦ (ଇ) ଅନୁଯାୟୀ)

S.O. ୪୫୫ (E) - ଯେହେତୁ, ଭାରତ ସରକାରଙ୍କ ବିଜ୍ଞପ୍

ଅଟୋଚାଳକଙ୍କ ସହ ଝଗଡ଼ା, ପୂର୍ବତନ ବିଧାୟକ ମୃତ

ବେଙ୍ଗାଲୁରୁ, ୧୫।୨

ଜଣେ ଅଟୋଚାଳକଙ୍କ ସହ ଝଗଡ଼ା ଏବଂ ଚାପୁଡ଼ା ମରାମରି ପରେ ଗୋଆର ପୂର୍ବତନ ବିଧାୟକ ଲାଭୋ ସୂରୟାଜୀ ମାମ୍ଲେଦରଙ୍କ ମୃତ୍ୟୁ ଘଟିଛି। କର୍ନାଟକର ବେଲାଗାଭିରେ ଶନିବାର ଅପରାହ୍ନ ପ୍ରାୟ ୨ଟାରେ ଘଟିଛି ଏହି ଘଟଣା। ୬୮ ବର୍ଷୀୟ ଲାଭୋ ୨୦୧୨ରେ ମହାରାଷ୍ଟ୍ରବାଦୀ ଗୋମନ୍ତକ ପାର୍ଟି ଟିକେଟ୍‌ରେ ଗୋଆର ପୋଣ୍ଡା ବିଧାନସଭା ଆସନରୁ ନିର୍ବାଚନ ଲଢ଼ି ବିଜୟୀ ହୋଇଥିଲେ। ପୋଲିସ ଅଭିଯୁକ୍ତ ଅଟୋଚାଳକ ମୁଜାହିଦ୍ ସାନଦିଙ୍କୁ ଗିରଫ କରି ତଦନ୍ତ ଚଳାଇଛି।

ଲାଭୋ ସୂରୟାଜୀ ମାମ୍ଲେଦର

ମିଳିଥିବା ସୂଚନା ଅନୁଯାୟୀ ଲାଭୋ ବେଲାଗାଭର ଖାଡ଼େ ବଜାରରେ ଥିବା ଶ୍ରୀନିବାସ ଲଜ୍‌ର ରୁମ୍ ବୁକ୍ କରିଥିଲେ। ସେ ଶନିବାର ଅପରାହ୍ନ ପ୍ରାୟ ସାଢ଼େ ଗୋଟାଏରେ ହୋଟେଲ ରୁମ୍‌କୁ ଯିବାବେଳେ ତାଙ୍କ କାର୍ ଅଣଓସାରିଆ ରାସ୍ତାରେ ଅଭିଯୁକ୍ତ ସାନଦିଙ୍କ ଅଟୋକୁ ଧକ୍କା ଦେଇଥିଲା। ଏହାପରେ ଲାଭୋ ଏବଂ ସାନଦିଙ୍କ ମଧ୍ୟରେ ବଚସା ହୋଇଥିଲା। ସିସିଟିଭି ଫୁଟେଜ୍ ତଥ୍ୟ ଅନୁଯାୟୀ, ଲାଭୋ ସାନଦିଙ୍କୁ ଚାପୁଡ଼ା ମାରିଥିଲେ। ସାନଦି ମଧ୍ୟ ଲାଭୋଙ୍କୁ ଚାପୁଡ଼ା ମାରିଥିଲେ। ଉଭୟଙ୍କ ମଧ୍ୟରେ ଧସ୍ତାଧସ୍ତି ହେଉଥିବାବେଳେ ସ୍ଥାନୀୟ ଲୋକେ ସେମାନଙ୍କୁ ଅଟକାଇଥିଲେ। ଏହି ସମୟରେ ସାନଦି ପୁଣିଥରେ ଲାଭୋଙ୍କୁ ଚାପୁଡ଼ା ମାରିଥିଲେ। ଲୋକଙ୍କ ହସ୍ତକ୍ଷେପ ପରେ ସ୍ଥିତି ଶାନ୍ତ ପଡ଼ିଥିଲା। ସାନଦି ସେଠାରୁ ପଳାଇ ଯାଇଥିଲେ। ହେଲେ ଲାଭୋ ହୋଟେଲ ରୁମ୍‌କୁ ଯିବା ପାଇ ଶିଡ଼ି ଚଢୁଥିବାବେଳେ ଚଳି ପଡ଼ିଥିଲେ। ତାଙ୍କୁ ତୁରନ୍ତ ସ୍ଥାନୀୟ ହସ୍ପିଟାଲକୁ ନିଆଯାଇଥିଲା। ସେଠାରେ ଡାକ୍ତର ତାଙ୍କୁ ମୃତ ଘୋଷଣା କରିଥିଲେ। ହୋଟେଲ ଏବଂ ଘଟଣାସ୍ଥଳର ସିସିଟିଭି ଫୁଟେଜ୍‌କୁ ସ୍ଥାନୀୟ ପୋଲିସ ଯାଞ୍ଚ କରିବା ସହ ତଦନ୍ତ ଆଗକୁ ବଢ଼ାଇଛି। ଶବ ବ୍ୟବଚ୍ଛେଦ ରିପୋର୍ଟ ଆସିବା ପରେ ମୃତ୍ୟୁର କାରଣ ଜଣାପଡ଼ିବ ବୋଲି ବେଲାଗାଭି ଡିସିପି ଜଗଦୀଶ ରୋହନ କହିଛନ୍ତି।

୨୦୧୨ରୁ ୨୦୧୭ ଯାଏ ବିଧାୟକ ଥିବା ଲାଭୋ ୨୦୨୨ ଜାନୁୟାରୀରେ କଂଗ୍ରେସରେ ଯୋଗଦେଇଛନ୍ତି। ଏହାପୂର୍ବରୁ ସେ ୩ ମାସ ପାଇଁ ତୃଣମୂଳ କଂଗ୍ରେସର ସଦସ୍ୟ ଥିଲେ।

ଇଟାଭାଟି ନିକଟରୁ ଯୁବକଙ୍କ ମୃତଦେହ ଜବତ

■ ହତ୍ୟା ଅଭିଯୋଗ ଆଣିଲେ ପରିବାର

ରାଇଘର, ୧୫।୨ (କିରଣ ପଟ୍ଟନାୟକ)

ନବରଙ୍ଗପୁର ଜିଲା ରାଇଘର ବ୍ଲକ୍ ବିଜୁ ପଟ୍ଟନାୟକ ମଡର୍ନ ସ୍କୁଲ ପାଖ ଏକ ଇଟାଭାଟି ନିକଟରୁ ଶନିବାର ସକାଳେ ଜଣେ ଯୁବକଙ୍କ ମୃତଦେହ ମିଳିଛି। ସେ ହେଲେ ରାଇଘର ବ୍ଲକ୍ ମାରଙ୍ଗପାଲି ଗ୍ରାମର ପବିତ୍ର ହରିଜନ(୨୮)। ମୃତବ୍ୟକ୍ତିଙ୍କ ମୁହଁରେ ଲଙ୍କା ଗୁଣ୍ଡ ଲଗାଯାଇଛି। ଘଟଣାସ୍ଥଳରୁ ମଦ ବୋତଲ ସହ ଲଙ୍କାଗୁଣ୍ଡ ପ୍ୟାକେଟ ମିଳିଛି। ପାରିପାର୍ଶ୍ୱିକ ଅବସ୍ଥା ଦେଖି ଯୁବକଙ୍କୁ ହତ୍ୟା କରାଯାଇଥିବା ସନ୍ଦେହ କରାଯାଇଛି।

ସୂଚନାନୁଯାୟୀ, ପବିତ୍ର ବାହାରେ ଦାଦନ ଖଟିବାକୁ ଯାଆନ୍ତି। ସେ ପ୍ରାୟ ୨ ମାସ ହେବ ଗାଁକୁ ଫେରିଥିଲେ। ଶୁକ୍ରବାର ସକାଳେ ଘରୁ ବାହାରିଥିଲେ। ସେ ଦିନରେ ମା'ଙ୍କ ସହ ଫୋନ୍‌ରେ କଥା ମଧ୍ୟ ହୋଇଥିଲେ। ଦିନବେଳା ରାଇଘର ହାଟରେ ପବିତ୍ର ବୁଲୁଥିବା ନେଇ ସ୍ଥାନୀୟ ଲୋକେ ଦେଖିଥିଲେ। କିନ୍ତୁ ସନ୍ଧ୍ୟାରେ ତାଙ୍କ ମା' ପବିତ୍ରଙ୍କୁ ଫୋନ୍ ଲଗାଇଥିଲେ ମଧ୍ୟ ତାହା ଲାଗି ନ ଥିଲା। ରାତି ପର୍ଯ୍ୟନ୍ତ ଘରକୁ ନ ଫେରିବାରୁ ପରିବାର ଲୋକେ ଖୋଜାଖୋଜି କରିଥିଲେ। କିନ୍ତୁ ତାଙ୍କର କୌଣସି ପତ୍ତା ମିଳି ନ ଥିଲା। ଶନିବାର ସକାଳେ କେତେଜଣ ଲୋକ ଇଟାଭାଟି ରାସ୍ତା ଦେଇ ଯାଉଥିବାବେଳେ ପବିତ୍ରଙ୍କ ମୃତଦେହ ଦେଖିଥିଲେ। ସେମାନେ ରାଇଘର ପୋଲିସ ଓ ପବିତ୍ରଙ୍କ ଘର ଲୋକଙ୍କୁ ଖବର ଦେଇଥିଲେ। ଖବରପାଇ ଉମରକୋଟ ଭାରପ୍ରାପ୍ତ ଏସ୍‌ଡିପିଓ ମୀନାକ୍ଷୀ ଠାକୁର, ରାଇଘର ଥାନାଧିକାରୀ ରଘୁନାଥ ମାଝୀ ସାଇଣ୍ଟିଫିକ ଟିମ୍ ସହ ଘଟଣାସ୍ଥଳରେ ପହଞ୍ଚି ତଦନ୍ତ କରିଥିଲେ। ପୋଲିସ ମୃତଦେହ ବ୍ୟବଚ୍ଛେଦ ପାଇଁ ରାଇଘର ସ୍ୱାସ୍ଥ୍ୟକେନ୍ଦ୍ରକୁ ପଠାଇଥିଲା। ପୁଅଙ୍କୁ ହତ୍ୟା କରାଯାଇଥିବା ନେଇ ମୃତକଙ୍କ ମା' ରାଇଘର ଥାନାରେ ଅଭିଯୋଗ କରିଛନ୍ତି। ପୋଲିସ କେସ୍ ନଂ. ୩୭/୨୫ରେ ଏକ ଅପମୃତ୍ୟୁ ମାମଲା ରୁଜୁକରି ଘଟଣାର ତଦନ୍ତ କରୁଛି।

ପିଇଓଙ୍କଠାରୁ ୮ଲକ୍ଷ ୫୯ ହଜାର ଲୁଟି ନେଲେ ୬ ଦୁର୍ବୃତ୍ତ

ବୋରିଗୁମ୍ମା, ୧୫।୨ (ବିଜୟ ସାହୁ)

କୋରାପୁଟ ଜିଲା ବୋରିଗୁମ୍ମା ବ୍ଲକ୍ ବି.ସିଂହପୁର ଥାନା ଅଞ୍ଚଳରେ ବୋଡିଗାଁ ପିଇଓ ଅର୍ଜୁନ ପାତ୍ରଙ୍କଠାରୁ ଲୁଟ୍ ହୋଇଛି। ରତାଲି-ବୋଡିଗାଁ ରାସ୍ତା ମଝିରେ ଛୁରି ଦେଖାଇ ୬ ଦୁର୍ବୃତ୍ତ ତାଙ୍କଠାରୁ ୮ଲକ୍ଷ ୫୯ ହଜାର ଟଙ୍କା ଲୁଟି ନେଇଛନ୍ତି।

ସୂଚନା ଅନୁଯାୟୀ, ଶନିବାର ସକାଳେ ଅର୍ଜୁନ ବ୍ୟାଙ୍କରୁ ଲୋକଙ୍କ ବାର୍ଦ୍ଧକ୍ୟ ଭତ୍ତା ଟଙ୍କା ଉଠାଇ ବାଇକ୍‌ରେ ପଞ୍ଚାୟତକୁ ଯାଉଥିବା ବେଳେ ଲୁଟ୍ ହୋଇଥିଲା। ଦୁର୍ବୃତ୍ତମାନେ ୩ଟି ବାଇକ୍‌ରେ ଆସି ପିଇଓ ଅର୍ଜୁନଙ୍କୁ ଅଟକାଇ ଛୁରିରେ ଆକ୍ରମଣ କରି ଟଙ୍କା ବ୍ୟାଗ୍ ଧରି ଚମ୍ପଟ ମାରିଥିଲେ। ତାଙ୍କ ମୋବାଇଲ ଛଡାଇ ଦୂରକୁ ଫୋପାଡି ଦେଇଥିଲେ। ଏ ନେଇ ପିଇଓ ପାତ୍ର ବି. ସିଂହପୁର ଥାନାରେ ଲିଖିତ ଅଭିଯୋଗ କରିଥିଲେ। ପୋଲିସ ମାମଲା ରୁଜୁ କରି ତଦନ୍ତ ଆରମ୍ଭ କରିଛି।

ଆନ୍ତଃଜିଲା ଲୁଟେରା ଗ୍ୟାଙ୍ଗଠାରୁ ମୂର୍ତ୍ତି ଉଦ୍ଧାର

■ ପୂର୍ବରୁ ଗିରଫ ୪ ଅଭିଯୁକ୍ତଙ୍କୁ ରିମାଣ୍ଡରେ ଆଣି ପଚରାଉଚରା ପରେ ଘଟଣା ଜଣାପଡ଼ିଲା

■ ସୁବର୍ଣ୍ଣପୁର, ବୌଦ୍ଧ ଓ କନ୍ଧମାଳ ଜିଲାର ବିଭିନ୍ନ ମନ୍ଦିରରୁ ଚୋରି ହୋଇଥିଲା

ଖବରଦାତା ସମ୍ମିଳନୀରେ ପୋଲିସ ଜବତ ମୂର୍ତ୍ତି ଓ ଅନ୍ୟାନ୍ୟ ସାମଗ୍ରୀ ପ୍ରଦର୍ଶନ କରୁଛି।

ଅମରପାଲି, ୧୫।୨ (ପୀତାମ୍ବର ସାହୁ)

ସୁବର୍ଣ୍ଣପୁର ଜିଲା ବୀରମହାରାଜପୁର ପୋଲିସ ଏକ ଆନ୍ତଃ ଜିଲା ମୂର୍ତ୍ତି ଲୁଟେରା ଗ୍ୟାଙ୍ଗଠାରୁ ବିପୁଳ ପରିମାଣର ବିରଳ ଧାତୁନିର୍ମିତ ମୂର୍ତ୍ତି, ମନ୍ଦିରର ଅନ୍ୟାନ୍ୟ ସାମଗ୍ରୀ ଜବତ କରିଛି। ଆକ୍ରମଣ କରି ବାଇକ ଓ ଟଙ୍କା ଲୁଟ୍ ଘଟଣାରେ ଗିରଫ ୪ଜଣଙ୍କୁ ରିମାଣ୍ଡରେ ଆଣି ପଚରାଉଚରା ପରେ ପୋଲିସ ମୂର୍ତ୍ତି ଚୋରି ରାକେଟର ପର୍ଦ୍ଦାଫାଶ କରିଛି। ଖୁବ୍‌ଶୀଘ୍ର ଚୋରିରେ ସମ୍ପୃକ୍ତ ଅନ୍ୟ ୨ଜଣଙ୍କୁ ଗିରଫ କରାଯିବ। ଏନେଇ ଶନିବାର ବୀରମହାରାଜପୁର ଥାନା ପରିସରରେ ଆୟୋଜିତ ଖବରଦାତା ସମ୍ମିଳନୀରେ ସୁବର୍ଣ୍ଣପୁର ଏସ୍‌ପି ରାମ ପ୍ରସାଦ ସାହୁ ସୂଚନା ଦେଇଛନ୍ତି।

ଏସ୍‌ପିଙ୍କ ସୂଚନା ଅନୁସାରେ, ଗତ ୧୮ ତାରିଖ ବୀରମହାରାଜପୁର ଥାନା ସୁନାପାଲି ନିକଟରେ କେତେକ ଲୁଟେରା ଉଫୁଲା ଗ୍ରାମର କୁବେର କର୍ମୀଙ୍କୁ ଆକ୍ରମଣ କରି ତାଙ୍କ ବାଇକ ସହିତ ଟଙ୍କା ଲୁଟ୍ କରିଥିଲେ। ଏନେଇ ବୀରମହାରାଜପୁର ଥାନାରେ ଏକ ମାମଲା ରୁଜୁହୋଇଥିଲା। ଏହା ସହିତ ସେହି ସମାନ ଦିନରେ କେଉଟିବାହାଲି ଗ୍ରାମର ମନୋରଞ୍ଜନ ବେହେରାଙ୍କ ବାଇକ୍ ଚୋରି ହୋଇଥିବା ଅଭିଯୋଗ ହୋଇଥିଲା। ତାଙ୍କ ଏତଲା ଆଧାରରେ ମଧ୍ୟ ଏକ ମାମଲା ରୁଜୁ ହୋଇଥିଲା। ପୋଲିସ ବୀରମହାରାଜପୁର ଥାନା ପଣ୍ଡିଆପାଲିର ମୂଳ ଅଧିବାସୀ ତଥା ବର୍ତ୍ତମାନ ବୌଦ୍ଧ ଜିଲା ମନମୁଣ୍ଡା ଥାନା ଅନ୍ତର୍ଗତ ଖଇରମାଳ(ରଙ୍ଗା)ର ରଞ୍ଜନ ରାଜହଂସ(୩୯), ତରଭା ଥାନା ଚାରନିପାଲିର ଶିବ ସରଭଙ୍ଗ(୩୭) ଏବଂ ଉକ୍ତ ଥାନା ଅନ୍ତର୍ଗତ ଅର୍ଡ଼ାର ଜୟକୃଷ୍ଣ ବାରିକ(୨୫) ଓ ହରି ବାରିକ(୩୭)ଙ୍କୁ ଗିରଫ କରିଥିଲା। ଏହି ଲୁଟେରାମାନଙ୍କୁ ପୋଲିସ ରିମାଣ୍ଡରେ ଆଣି ଅଧିକ ତଦନ୍ତ ପରେ ମୂର୍ତ୍ତି ଚୋରି ରାକେଟର ପର୍ଦ୍ଦାଫାଶ ହୋଇଛି। ଏସ୍‌ପିଙ୍କ ସୂଚନା ଅନୁଯାୟୀ ପୋଲିସ ଦୁଇଟି ଟିମ୍ ଗଠନ କରିଥିଲା। ସୁବର୍ଣ୍ଣପୁର ଅତିରିକ୍ତ ଅଧୀକ୍ଷକ କେ. ହରିପ୍ରସାଦଙ୍କ ନେତୃତ୍ୱରେ ଏକ ଟିମ୍ ବିଭିନ୍ନ ଜିଲା ଓ ବୀରମହାରାଜପୁର ଏସ୍‌ଡିପିଓ ବାସୁଦେବ ଛତ୍ରିଆଙ୍କ ନେତୃତ୍ୱରେ ଗଠିତ ଟିମ ସବ୍‌ଡିଭିଜନସ୍ତରରେ ତଦନ୍ତ କରିଥିଲା। ଉକ୍ତ ଲୁଟେରା ଗ୍ୟାଙ୍ଗରେ ସମୁଦାୟ ୬ ଜଣ ଥିବା ବେଳେ ଏମାନେ ଦୁଇଟି ଦଳରେ ବିଭକ୍ତ ହେଉଥିଲେ। ଗୋଟିଏ ଦଳ ବିଭିନ୍ନ ମନ୍ଦିରରୁ ଧାତୁ ନିର୍ମିତ ମୂର୍ତ୍ତି, ଅନ୍ୟାନ୍ୟ ସାମଗ୍ରୀ ଓ ବାଇକ ଚୋରି କରୁଥିଲେ। ଅନ୍ୟ ଦଳଟି ବିଭିନ୍ନ ସ୍ଥାନରେ ଲୋକଙ୍କୁ ଆକ୍ରମଣ କରି ଟଙ୍କା ଲୁଟ୍ କରୁଥିଲେ। ପୋଲିସ ୪ ଜଣଙ୍କୁ ଗିରଫ କରିଥିବା ବେଳେ ଅନ୍ୟ ୨ଜଣ ଏବେ ଫେରାର ଅଛନ୍ତି। ସେମାନଙ୍କୁ ଖୁବ୍‌ଶୀଘ୍ର ଗିରଫ କରାଯିବ ବୋଲି ଏସ୍‌ପି ସାହୁ କହିଛନ୍ତି। ଲକ୍ଷାଧିକ ଟଙ୍କାର ମୂର୍ତ୍ତି, ୪ଟି ବାଇକ, ୯ଟି ଏଟିଏମ, ୬ଟି ଟାବ୍‌ଲେଟ, ଗୋଟିଏ ସ୍ମାର୍ଟବୋର୍ଡ ଜବତ ହୋଇଛି। ଜବତ ସ୍ମାର୍ଟବୋର୍ଡ ବୀରମହାରାଜପୁର ବ୍ଲକ ଲୁଣ୍ଡୁରପଙ୍କ ଝୁପି ସ୍କୁଲର ହୋଇଥିବା ବେଳେ ତାହା ସ୍କୁଲ କର୍ତ୍ତୃପକ୍ଷଙ୍କୁ ହସ୍ତାନ୍ତର କରାଯାଇଛି। ଉକ୍ତ ଲୁଟେରାମାନେ ରାଜ୍ୟର ବିଭିନ୍ନ ଜିଲାରେ ଲୁଟ୍ କରୁଥିବା ବେଳେ ସେମାନଙ୍କ ନାମରେ ବିଭିନ୍ନ ଥାନାରେ ୩୫ରୁ ଊର୍ଦ୍ଧ୍ୱ ମାମଲା ରହିଥିବା ପୋଲିସ ପକ୍ଷରୁ ସୂଚନା ଦିଆଯାଇଛି। ଉଦ୍ଧାର ମୂର୍ତ୍ତିଗୁଡ଼ିକ ମଧ୍ୟରୁ ପ୍ରସିଦ୍ଧ ପାତାଳୀ ଶ୍ରୀକ୍ଷେତ୍ର, ଗୋଧନେଶ୍ୱର ଶିବ ମନ୍ଦିର, ବରଗଡ ଜିଲା ଗୋଡଭଗାର ଏକ ମନ୍ଦିର ସହ ବୌଦ୍ଧ ଓ କନ୍ଧମାଳ ଜିଲାର କେତେକ ମନ୍ଦିରର ହୋଇଥିବା ସୂଚନା ଦିଆଯାଇଛି। ଅନ୍ୟ ଜିଲାର ପୋଲିସ ମଧ୍ୟ ଗିରଫ ଲୁଟେରାଙ୍କୁ ରିମାଣ୍ଡରେ ନେବା ପାଇଁ ବୀରମହାରାଜପୁର ଏସ୍‌ଡିଜେଏମଙ୍କ ନିକଟରେ ନିବେଦନ କରିଛନ୍ତି। ଖବରଦାତା ସମ୍ମିଳନୀରେ ଅତିରିକ୍ତ ଆରକ୍ଷୀ ଅଧୀକ୍ଷକ କେ. ହରି ପ୍ରସାଦ, ବୀରମହାରାଜପୁର ଏସ୍‌ଡିପିଓ ବାସୁଦେବ ଛତ୍ରିଆ, ଥାନା ଅଧିକାରୀ ଶୋଭାକର ସେଠ ଓ ସୁବଳୟା ଥାନା ଅଧିକାରୀ ସୁଶାନ୍ତ ପ୍ରଧାନ ଉପସ୍ଥିତ ଥିଲେ।

ବଜାରରେ ମାରଣାସ୍ତ୍ରରେ ସ୍ତ୍ରୀଙ୍କୁ ଆକ୍ରମଣ

ସ୍ୱାମୀଙ୍କୁ ନିସ୍ତୁକ ପିଟିଲେ ଲୋକେ

ବାହାନଗା, ୧୫।୨ (ଅରୂପ କୁମାର ଦାସ)

ବାଲେଶ୍ୱର ଜିଲା ବାହାନଗା ବ୍ଲକ ଗୋପାଳପୁର ଜନଗହଳିପୂର୍ଣ୍ଣ ବଜାର ଉପରେ ଶନିବାର ସନ୍ଧ୍ୟାରେ ଜଣେ ମହିଳାଙ୍କୁ ତାଙ୍କ ସ୍ୱାମୀ ମାରଣାସ୍ତ୍ରରେ ଆକ୍ରମଣ କରି ଗୁରୁତର କରିପକାଇଥିଲେ। ଏଭଳି ଆକ୍ରମଣ ଦେଖି ସ୍ଥାନୀୟ ଲୋକେ ଓ ବ୍ୟବସାୟୀମନେ ଆକ୍ରମଣକାରୀ ସ୍ୱାମୀଙ୍କୁ କାବୁ କରି ନିସ୍ତୁକ ମାଡ଼ ମାରିଥିଲେ।

ନୀଳଗିରି ଥାନା ମଧୁକରଖୁଣ୍ଟା ଗ୍ରାମର କୈଳାସ ଚନ୍ଦ୍ର ନାୟକ ୨୦୧୪ରେ ଜଳଖଣ୍ଡୁଆ ଗ୍ରାମର ରବୀନ୍ଦ୍ର ମହାରଣାଙ୍କ ଝିଅ ସନ୍ଧ୍ୟାରାଣୀଙ୍କୁ ବିବାହ କରିଥିଲେ। କିଛି ବର୍ଷ ପରେ ପାରିବାରିକ କଳହ ପାଇଁ ସାନ୍ଧ୍ୟାରାଣୀ ଶାଶୁ ଘର ଛାଡ଼ି ଆସି ଗୋପାଳପୁରଠାରେ ଥିବା ଏକ ଟ୍ୟୁଟୋରିଆଲରେ ଚାକିରି କରି ରହିଆସୁଛନ୍ତି। ଶନିବାର ତାଙ୍କ ସ୍ୱାମୀ କୈଳାସ ଗୋପାଳପୁର ବଜାରକୁ ଆସିଥିବାବେଳେ ସାନ୍ଧ୍ୟାରାଣୀଙ୍କୁ ଦେଖିଥିଲେ। ଉଭୟଙ୍କ ମଧ୍ୟରେ ଯୁକ୍ତିତର୍କ ହେବା ପରେ ଏହା ପରେ ଉଗ୍ରରୂପ ଧାରଣ କରିଥିଲା। ଫଳରେ ସ୍ୱାମୀ କୈଳାସ ଏକ ମାରଣାସ୍ତ୍ରରେ ସନ୍ଧ୍ୟାରାଣୀଙ୍କୁ ଆକ୍ରମଣ କରିଥିଲେ। ଫଳରେ ସେ ଗୁରୁତର ଆହତ ହୋଇ ପଡିଥିଲେ ଏହାଦେଖି ସ୍ଥାନୀୟ ଲୋକେ ଓ କିଛି ଦୋକାନୀ ମହିଳାଙ୍କୁ ଉଦ୍ଧାର କରି ଗୋପାଳପୁର ଗୋଷ୍ଠୀ ସ୍ୱାସ୍ଥ୍ୟକେନ୍ଦ୍ରକୁ ଚିକିତ୍ସା ପାଇଁ ନେଇଥିଲେ। ଖବର ପାଇ ଗୋପାଳପୁର ଥାନା ପୋଲିସ ଘଟଣା ସ୍ଥଳରେ ପହଞ୍ଚିବାରୁ ଲୋକେ କୈଳାସଙ୍କୁ ପୋଲିସକୁ ହସ୍ତାନ୍ତର କରିଥିଲେ। ସଦର ଏସଡିପିଓ ଶୁଭ୍ରାଂଶୁ ଶେଖର ନାୟକ, ଖନ୍ତାପଡ଼ା ଓ ଗୋପାଳପୁର ଥାନା ଦାୟିତ୍ୱରେ ଅଧିକାରୀ ପ୍ରଫୁଲ୍ଲ କୁମାର ମଲ୍ଲିକ ହସ୍ପିଟାଲରେ ପହଞ୍ଚି ତଦନ୍ତ କରିଛନ୍ତି। ଏନେଇ ମହିଳାଜଣକ ଗୋପାଳପୁର ଥାନାରେ ସ୍ୱାମୀଙ୍କ ବିରୋଧରେ ଲିଖିତ ଅଭିଯୋଗ କରିଛନ୍ତି।

ମୋ ବସ୍ ଦୁର୍ଘଟଣା ଚିନ୍ତା ବଢ଼ାଇଛି, କ୍ରୁଟ୍‌ର ତଦନ୍ତ

ଜୀବନ ନେଇଥିବା ଡ୍ରାଇଭର ଗିରଫ

ଭୁବନେଶ୍ୱର, ୧୫।୨ (ସୂର୍ଯ୍ୟକାନ୍ତ ବେହେରା)

ଡ୍ରାଇଭରଙ୍କ ବେପରୁଆ ଗାଡିଚାଳନା ପାଇଁ କ୍ରୁଟ୍ ପରିଚାଳିତ 'ମୋ ବସ୍' ବାରମ୍ବାର ଦୁର୍ଘଟଣାଗ୍ରସ୍ତ ହେଉଛି। ଏଥିପାଇଁ ଜୀବନ ପରେ ଜୀବନ ଯାଉଥିବାରୁ ଚିନ୍ତା ବଢ଼ିଛି। ଭୁବନେଶ୍ୱର ତମାଣ୍ଡୋ ଥାନା ଅନ୍ତର୍ଗତ ପାତ୍ରପଡା ଓଭରବ୍ରିଜ୍ ନିକଟ ନିର୍ମାଣଧୀନ ଫୁଟ୍ ଓଭରବ୍ରିଜ ପାଖରେ ଶୁକ୍ରବାର ରାତିର ଘଟିଥିବା ଛାତିଥରା ଦୁର୍ଘଟଣା ରାଜଧାନୀବାସୀଙ୍କ ସୁରକ୍ଷିତ ଯାତାୟାତକୁ ନେଇ ପ୍ରଶ୍ନବାଚୀ ସୃଷ୍ଟି କରିଛି। ରାସ୍ତା ପାର୍ଶ୍ୱରେ ଠିଆ ହୋଇଥିବା ଲୋକଙ୍କ ଉପରକୁ ମୋ ବସ୍ ମାଡ଼ିଯିବାରୁ ନନ୍ଦିନୀ ପ୍ରଧାନ(୫୦) ନାମୀ ମହିଳାଙ୍କ ମୃତ୍ୟୁ ହୋଇଥିବାବେଳେ ତାଙ୍କ ଭାଇଙ୍କ ସମେତ ୪ଜଣ ଆହତ ହୋଇଛନ୍ତି। ନନ୍ଦିନୀଙ୍କ ଘର ଫୁଲବାଣୀରେ ହୋଇଥିବା ବେଳେ ସେ କଳିଙ୍ଗବିହାରରେ ରହୁଥିଲେ। ତେବେ ତାଙ୍କ ସମ୍ପର୍କୀୟଙ୍କ ଅଭିଯୋଗ ଆଧାରରେ ତମାଣ୍ଡୋ ପୋଲିସ ଘଟଣାର ତଦନ୍ତ କରି କାର୍ଯ୍ୟାନୁଷ୍ଠାନ ଗ୍ରହଣ କରିଛି। ଜୀବନ ନେଇଥିବା ମୋ ବସ୍ ଚାଳକ ପ୍ରଶାନ୍ତ ଛୋଟରାୟଙ୍କୁ ପୋଲିସ ଗିରଫ କରି ଶନିବାର କୋର୍ଟ ଚାଲାଣ କରିଛି।

ଏହାସହ ଦୁର୍ଘଟଣା ଘଟାଇଥିବା ମୋ ବସ୍ ଓ ଦୁର୍ଘଟଣାଗ୍ରସ୍ତ ୨ ଗାଡି ଜବତ କରିଛି। କ୍ୟାପିଟାଲ ହସ୍ପିଟାଲରେ ବ୍ୟବଚ୍ଛେଦ ପରେ ମହିଳାଙ୍କ ମୃତଦେହକୁ ତାଙ୍କ ପରିବାର ଲୋକଙ୍କୁ ପୋଲିସ ହସ୍ତାନ୍ତର କରିଛି। ଅନ୍ୟପଟେ ଏହି ଘଟଣାରେ କ୍ରୁଟ୍ ପକ୍ଷରୁ ତଦନ୍ତ ଆରମ୍ଭ ହୋଇଛି। କେଉଁ ପରିସ୍ଥିତିରେ ଦୁର୍ଘଟଣା ଘଟିଲା, ଡ୍ରାଇଭର ନିଶାସକ୍ତ ଥିଲେ ନା ଆଉ କେଉଁ ଅବସ୍ଥାରେ ଗାଡ଼ି ଚଳାଉଥିଲେ, ଏସବୁ ବିଭିନ୍ନ ଦିଗ ଏବଂ ସିସିଟିଭି ଫୁଟେଜ ଆଧାରରେ ତଦନ୍ତ ଚାଲିଥିବା ସୂଚନା ଦିଆଯାଇଛି।

ସୂଚନା ଅନୁଯାୟୀ, ନନ୍ଦିନୀ, ମା' ରାଜକୁମାରୀ ଓ ଭାଇ ବିଦ୍ୟାସାଗର ପ୍ରଧାନ ଦୁଇଟି ସ୍କୁଟି ଯୋଗେ ଡିଏନ୍ ରେଗାଲିଆ ନିକଟ ବସ୍ ରହଣି ସ୍ଥଳ ପାଖରେ ବସ୍‌କୁ ଅପେକ୍ଷା କରିଥିଲେ। ସେଠାରେ ଅନ୍ୟଜଣେ ମହିଳା ଆଞ୍ଜେଲିନା ନାୟକ, ସ୍ୱାମୀ ସତ୍ୟବାନ ନାୟକ ଏବଂ ତାଙ୍କ କ୍ୱାଇଁ ସିକେନ୍ଦ୍ର ପରିଚ୍ଛା ଛିଡ଼ା ହୋଇଥିଲେ। ଏହି ସମୟରେ ରୁଟ୍ ନଂ.୩୩ (ଭୁବନେଶ୍ୱର ରେଳଷ୍ଟେଶନରୁ ପିପିଲି)ରେ ଚଳାଚଳ କରୁଥିବା ଓଡି୦୨୮ଜେ୯୪୧୦ ନମ୍ବର ବିଶିଷ୍ଟ ମୋ ବସ୍‌ଟି ପାତ୍ରପଡ଼ା ଡିପୋକୁ ଦ୍ରୁତଗତିରେ ଫେରୁଥିବାବେଳେ ସେମାନଙ୍କ ଉପରକୁ ମାଡି ଯାଇଥିଲା। କେତେଜଣଙ୍କୁ ଧକ୍କା ଦେବା ସହ ଆଉ କେତେଜଣଙ୍କ ଉପରେ ଚଢ଼ିଯାଇଥିଲା। ନନ୍ଦିନୀ ଓ ତାଙ୍କ ଭାଇ ବିଦ୍ୟାସାଗରଙ୍କୁ ସଙ୍କଟାପନ୍ନ ଅବସ୍ଥାରେ ଉଦ୍ଧାର କରାଯିବା ପରେ କ୍ୟାପିଟାଲ ହସ୍ପିଟାଲରେ ଭର୍ତ୍ତି କରାଯାଇଥିଲା। ଅନ୍ୟମାନଙ୍କୁ ଏମ୍‌ସକୁ ନିଆଯାଇଥିଲା। ହେଲେ ନନ୍ଦିନୀଙ୍କୁ ଡାକ୍ତର ସେଠାରେ ମୃତ ଘୋଷଣା କରିଥିଲେ। ଦୁର୍ଘଟଣା ଏତେ ଭୟଙ୍କର ଥିଲା ଯେ ରାସ୍ତାରେ ଆଙ୍ଗୁଠି ମଧ୍ୟ ଛିଡିକି ପଡ଼ିଥିବା ଦେଖିବାକୁ ମିଳିଥିଲା। ଏପରିକି ଦୁର୍ଘଟଣା ଘଟାଇବା ପରେ ଅଭିଯୁକ୍ତ ଚାଳକ ପ୍ରଶାନ୍ତ ମୋ ବସ୍ ନେଇ ଖୋର୍ଦ୍ଧା ଅଭିମୁଖେ ଖସି ପଳାଉଥିଲେ। ଏହି ସମୟରେ ରାସ୍ତାରେ ଏକାଧିକ ଗାଡ଼ିକୁ ଧକ୍କା ଦେଇଥିଲା। କେତେଜଣ ଲୋକ ପିଛା କରି ବସ୍‌କୁ ଅଟକାଇବା ସହ ଡ୍ରାଇଭର ପ୍ରଶାନ୍ତଙ୍କୁ ଆକ୍ରମଣ କରିଥିଲେ। ଏଥିସହ ବସ୍ କାଚକୁ ବାଡେଇ ଭାଙ୍ଗି ଦେଇଥିଲେ।

ଢଗଢମାଳି

(କ୍ରମେ ଲୋକମୁଖରୁ ଓ ଜନମାନସରୁ ବିସ୍ମୃତ ହେଉଥିବା ଢଗଢମାଳିକୁ ପାଠିକା-ପାଠକଙ୍କ ନିକଟରେ ପହଞ୍ଚାଇବା ସକାଶେ ଧରିତ୍ରୀର ପ୍ରୟାସ)

ଡଗର ପଠେଇ ଆଣିବେ ଧରି,
ମାଡ଼ ମରେଇବେ ଯନ୍ତାରେ ଭରି।

ଇଂରେଜ ଶାସନ କାଳରେ ଓଡ଼ିଶାର ପ୍ରଜାଙ୍କ ଅବସ୍ଥା ଦୟନୀୟ ହୋଇଥିବା ଇତିହାସ ପୃଷ୍ଠାରୁ ଜଣାଯାଏ। ସେ କାଳରେ ସବୁ ଅନ୍ୟାୟ ଅନୀତିକୁ ଆଖିବୁଜି ସହିଯିବାକୁ ପଡୁଥିଲା। ରାଜା ପିଆଦା ପଠାଇ ଦଣ୍ଡ ଦେ

ସୁନିଦ୍ରା ଜରୁରୀ

ଦିନସାରା କାର୍ଯ୍ୟବ୍ୟସ୍ତତାର ଚାପକୁ ଦୂରକରିବା ଲାଗି ପ୍ରତ୍ୟେକ ମଣିଷକୁ ଏକ ଭଲ ନିଦ୍ରା ନିହାତି ଆବଶ୍ୟକ। କାରଣ ଏହି ସମୟରେ ମସ୍ତିଷ୍କକୁ ମଧ୍ୟ ବିଶ୍ରାମ ମିଳିଥାଏ, ଯାହାଦ୍ୱାରା ଶରୀରର ଥକ୍କାପଣ ଦୂରହେବା ସହ ପୁନର୍ବାର କାର୍ଯ୍ୟ କରିବାର ଊର୍ଜା ମିଳିଥାଏ। ତେବେ ଆବଶ୍ୟକରୁ ବହୁ କମ୍ ଅର୍ଥାତ୍ ଦିନକୁ ମାତ୍ର ୨-୩ ଘଣ୍ଟା କିମ୍ବା ଆବଶ୍ୟକରୁ ଅଧିକ ଅର୍ଥାତ୍ ୮ଘଣ୍ଟାରୁ ଅଧିକ ଶୋଇବା ମଣିଷ ଜୀବନର ଗୁଣବତ୍ତା ଓ ଆୟୁକାଳ ଉଭୟକୁ ପ୍ରଭାବିତ କରିଥାଏ। କାରଣ ଏଭଳି ବ୍ୟକ୍ତିଙ୍କଠାରେ ବିଭିନ୍ନ ସ୍ୱାସ୍ଥ୍ୟ ସମସ୍ୟା ଦେଖାଦେଇଥାଏ। ତେବେ ବର୍ତ୍ତମାନ ଅଧିକାଂଶ ଯୁବପିଢ଼ି ନାଇଟ୍ ଡ୍ୟୁଟି କରିବା, ରାତିରେ ଅଧିକ ସମୟ

ଭଲ ଭାବେ ଶୋଇବା ମଣିଷକୁ ନୀରୋଗ ଏବଂ ମାନସିକ ସ୍ତରରେ ଖୁସି ରଖିବାରେ ବେଶ୍ ସାହାଯ୍ୟକରେ। ହେଲେ ବର୍ତ୍ତମାନର ଅତ୍ୟାଧୁନିକ ଯୁଗରେ ଅସନ୍ତୁଳିତ ଖାଦ୍ୟାଭ୍ୟାସ, ନାଇଟ୍‌ଶିଫ୍ଟ ୱାର୍କ କଲ୍‌ଚର, ଇଲେକ୍ଟ୍ରୋନିକ୍ ଗ୍ୟାଜେଟ୍‌ର ବହୁଳ ବ୍ୟବହାର ଭିତରେ ଜୀବନଶୈଳୀ ଏତେ ମାତ୍ରାରେ ଅବ୍ୟବସ୍ଥିତ ହୋଇପଡ଼ିଛି ଯେ, ଅନେକଙ୍କ ପାଇଁ ପ୍ରତିଦିନ ପର୍ଯ୍ୟାପ୍ତ ମାତ୍ରାରେ ସୁନିଦ୍ରା ନେବା ଯେମିତି ଏକ ସ୍ୱପ୍ନ ପାଲଟିଯାଇଛି। ଏହାଦ୍ୱାରା କେତେଜଣଙ୍କଠାରେ ବିଭିନ୍ନ ଶାରୀରିକ ଓ ମାନସିକ ସମସ୍ୟା ଦେଖିବାକୁ ମିଳୁଛି...

ମୋବାଇଲ ବ୍ୟବହାର କିମ୍ବା ଅନ୍ୟାନ୍ୟ କାରଣରୁ କମ୍ ସମୟ ଶୋଉଥିବା ଦେଖିବାକୁ ମିଳୁଛି। କେବଳ ଏତିକି ନୁହେଁ, ଖାଦ୍ୟପେୟରେ ଅସନ୍ତୁଳନ ଓ ଚିନ୍ତା, ଅବସାଦ ଭଳି କେତେକ କାରଣରୁ ଅନେକେ ନିଦ୍ରାହୀନତାର ଶିକାର ବି ହେଉଛନ୍ତି। ତେଣୁ ପ୍ରତ୍ୟେକଙ୍କୁ ନିଜର ଦୈନନ୍ଦିନ ଜୀବନଶୈଳୀ ଅନୁଯାୟୀ ଶୋଇବା ପାଇଁ ସମୟ ବାହାର କରିବା ନିହାତି ଆବଶ୍ୟକ। ଆଉ ଯେଉଁମାନେ ସମୟ ଥିଲେ ସୁଦ୍ଧା କୌଣସି କାରଣରୁ ନିଦ୍ରାହୀନତାର ଶିକାର ହେଉଥାନ୍ତି ସେମାନେ ଜୀବନଶୈଳୀରେ ପରିବର୍ତ୍ତନ ସହ ଆବଶ୍ୟକ ସ୍ଥଳେ ଡାକ୍ତରଙ୍କ ପରାମର୍ଶନେବା ଜରୁରୀ।

କେମିତି ହେବ ଭଲ ନିଦ

– ଜୀବନଶୈଳୀକୁ ବ୍ୟବସ୍ଥିତ କରନ୍ତୁ। ଏଥିପାଇଁ ଅଧିକ ରାତି ପର୍ଯ୍ୟନ୍ତ କାମ କରିବା, ଟିଭି ଦେଖିବା, ମୋବାଇଲ ବ୍ୟବହାର କରିବା, ବହି ପଢ଼ିବା ଆଦି ଅଭ୍ୟାସ ଥିଲେ ବଦଳାନ୍ତୁ। ଯଦି ନାଇଟ୍ ଡ୍ୟୁଟି କରୁଛନ୍ତି ତେବେ ଦିନରେ ପର୍ଯ୍ୟାପ୍ତ ଶୋଇବାକୁ ଚେଷ୍ଟା କରନ୍ତୁ। ଶରୀରକୁ ଫିଟ୍ ରଖିବାକୁ ହେଲେ ପ୍ରତିଦିନ ଶୋଇବା ଲାଗି ଅତିକମ୍‌ରେ ୬ ରୁ ୭ ଘଣ୍ଟାର ଏକ ନିର୍ଦ୍ଦିଷ୍ଟ ସମୟସୀମା ଧାର୍ଯ୍ୟ କରନ୍ତୁ।

– ପାଠପଢ଼ା, ଜବ୍ ହେଉ କିମ୍ବା ଅନ୍ୟ କୌଣସି କାରଣକୁ ନେଇ ମନକୁ ଭାରାକ୍ରାନ୍ତ କରନ୍ତୁ ନାହିଁ। କାରଣ ମାନସିକ ଚାପ ଅବା ଅବସାଦ ନିଦ୍ରାହୀନତାର ଆଉ ଏକ ବଡ଼ କାରଣ। ତେଣୁ ସବୁବେଳେ ଟେନ୍‌ସନ ଫ୍ରି ରହିବାକୁ ଚେଷ୍ଟାକରନ୍ତୁ। ହାଲୁକା ରହିଲେ ହିଁ ଭଲ ନିଦ ହେବ।

– ତେଲ, ମସଲାଯୁକ୍ତ ଖାଦ୍ୟ ଏବଂ ଜଙ୍କ୍ ଫୁଡ୍, ଫାଷ୍ଟ ଫୁଡ୍ ଆଦି ନିଦ୍ରାହୀନତାର ଅନ୍ୟତମ କାରଣ।

ତେଣୁ ଏଭଳି ଖାଦ୍ୟ ବଦଳରେ ସୁଷମ ଖାଦ୍ୟ ଖାଆନ୍ତୁ। ବିଶେଷକରି ଖାଦ୍ୟ ତାଲିକାରେ ଭିଟାମିନ୍ ବି-୧୨ଯୁକ୍ତ ଖାଦ୍ୟକୁ ସାମିଲକଲେ ମେଲାଟୋନିନ୍ ହରମୋନ୍‌ର କ୍ଷରଣ ବୃଦ୍ଧିହେବା ସହ ନିଦ୍ରାହୀନତା ଦୂରହେବ। ରାତିରେ ଅଧିକ ଚା କିମ୍ବା କଫି ପିଇବା ଅଭ୍ୟାସଠୁ ଦୂରେଇରହନ୍ତୁ। କାରଣ ଏହା ନିଦ ହେବାରେ ବିଳମ୍ବ କରାଇଥାଏ।

– ନିଶାଦ୍ରବ୍ୟ ସେବନ ଶରୀର ଲାଗି ଆଦୌ ହିତକର ନୁହେଁ। ଏହା ବିଭିନ୍ନ ରୋଗ ସୃଷ୍ଟି କରିବା ସହ ନିଦ୍ରାହୀନତାର ମଧ୍ୟ ମୁଖ୍ୟ କାରଣ। ତେଣୁ ଏହାଠାରୁ ନିଜକୁ ଦୂରେଇରଖନ୍ତୁ।

– ପ୍ରତିଦିନ କିଛି ସମୟ ଯୋଗ, ଆସନ, ପ୍ରାଣାୟମ, ବ୍ୟାୟାମ ଆଦିର ଅଭ୍ୟାସ ରଖନ୍ତୁ। ଏହା ଶରୀରକୁ ଫିଟ୍ ରଖିବା ସହ ସୁଖନିଦରେ ସାହାଯ୍ୟ କରିବ। କିଛି ସମୟ ରିଲାକ୍ସିଂ ମ୍ୟୁଜିକ୍ ଶୁଣନ୍ତୁ, ଏହା ବି ମନକୁ ଚାପମୁକ୍ତ କରିବା ସହ ଭଲ ନିଦ ହେବାରେ ସାହାଯ୍ୟ କରିବ।

ସ୍ୱାସ୍ଥ୍ୟ ଉପରେ ପଡ଼ିଥାଏ କୁପ୍ରଭାବ

ପ୍ରତି ୨୪ ଘଣ୍ଟାରେ ଆମର ଶାରୀରିକ, ମାନସିକ ସ୍ଥିତି ଓ ବ୍ୟବହାରରେ ପରିବର୍ତ୍ତନ ଆସିଥାଏ। ଏହାକୁ ସିର୍‌କାଡିଆନ ରିଦିମ୍(Circadian rhythm) ବା Biological clock(ଜୈବିକ ଘଣ୍ଟା) କୁହାଯାଇଥାଏ। ଏହା ମୁଖ୍ୟତଃ ଦିନ ଓ ରାତି ଉପରେ ନିର୍ଭର କରିଥାଏ। ଏହି ଜୈବିକ ଘଣ୍ଟା ଆମର ନିଦ, ଭୋକ, ଦେହରେ ବିଭିନ୍ନ ହରମୋନ କ୍ଷରଣକୁ ପ୍ରଭାବିତ କରିଥାଏ। ଯେଉଁମାନେ ଅଧିକ ଦିନ ପର୍ଯ୍ୟନ୍ତ ରାତିରେ ଡ୍ୟୁଟି କରିଥାନ୍ତି କିମ୍ବା ଶିଫ୍ଟରେ ଡ୍ୟୁଟି କରିଥାନ୍ତି, ଯେଉଁମାନେ ରାତିରେ ଅଧିକ ସମୟ ଇଲେକ୍ଟ୍ରୋନିକ୍ ଗ୍ୟାଜେଟ୍ ବ୍ୟବହାରକରି କମ୍ ସମୟ ଶୋଇଥାନ୍ତି ସେମାନଙ୍କର ଜୈବିକ ଘଣ୍ଟାରେ ଅସମାନତା ଆସିଥାଏ। ଫଳରେ ସେମାନଙ୍କର ସ୍ୱାସ୍ଥ୍ୟ ଉପରେ ଅନେକ କୁପ୍ରଭାବ ପଡ଼ିଥାଏ। ଏଥିମଧ୍ୟରୁ ପ୍ରମୁଖ ହେଲା ଅନିଦ୍ରା, ଦିନବେଳା ନିଦ ଆସିବା, ନିଦରେ ଅଧିକ ସ୍ୱପ୍ନ ଆସିବା, ମାନସିକ ଚାପ(ଷ୍ଟ୍ରେସ୍), ଅବସାଦ ରୋଗ ଓ ଅତ୍ୟଧିକ ଚିଡ଼ିଚିଡ଼ାପଣ ଆଦି। ବିଭିନ୍ନ ଗବେଷଣାରୁ ଜଣାପଡ଼ିଛି ରାତିରେ ଡ୍ୟୁଟି କଲେ କିମ୍ବା ଶିଫ୍ଟରେ ଡ୍ୟୁଟି କଲେ ବିଭିନ୍ନ ପ୍ରକାର ଶାରୀରିକ ସମସ୍ୟା ଯଥା- ଥକ୍କାପଣ, ହୃଦ୍‌ରୋଗ, ହାର୍ଟ ଆଟାକ୍, ଉଚ୍ଚ ରକ୍ତଚାପ,ମେଦବହୁଳତା,ଡାଇବେଟିସ୍,ପେଟରୋଗ,ବଦହଜମି ଓ ବାରମ୍ବାର ମୁଣ୍ଡବିନ୍ଧା ଦେଖାଯିବା ଆଶଙ୍କା ଅଧିକ ଥାଏ। ଏଥିସହ ସେମାନଙ୍କର ସାମାଜିକ ଓ ପାରିବାରିକ ସମ୍ପର୍କରେ ମଧ୍ୟ ଅସୁବିଧା ଦେଖା ଦେଇଥାଏ। ତେଣୁ ରାତିରେ କମ୍ ଶୋଉଥିବା ଯୁବପିଢ଼ି ନିଜର ଶାରୀରିକ ଓ ମାନସିକ ସ୍ୱାସ୍ଥ୍ୟ ସଚେତନତା ଦୃଷ୍ଟିରୁ ପ୍ରତିଦିନ ଖାଦ୍ୟପେୟ ସନ୍ତୁଳିତ ରଖିବା ସହ ଭଲ ଭାବେ ନିଦ୍ରା ଯିବା ଉଚିତ।

–ଡା. ସତ୍ୟକାମ ମହାପାତ୍ର, ମାନସିକ ରୋଗ ବିଶେଷଜ୍ଞ, କଟକ
ମୋ- ୮୮୯୫୨୯୩୯୯୭

ଏ ସପ୍ତାହର ପ୍ରଶ୍ନ

୧– ନ୍ୟାଶନାଲ ୟୁଥ୍ ପାର୍ଲାମେଣ୍ଟ ସ୍କିମ୍ ୨.୦ ..... ପକ୍ଷରୁ ଆରମ୍ଭ କରାଯାଇଛି ?
୨– ଭାରତୀୟ ସହର ..... ଠାରେ ବିଜୟ ଦୁର୍ଗ ରହିଛି ?
୩– ପିନାକ ମଲ୍ଟିପଲ୍ ରକେଟ ଲଞ୍ଚ ସିଷ୍ଟମ ..... ଦ୍ୱାରା ନିର୍ମାଣ କରାଯାଇଛି ?
୪– ଭୀମଗଡ଼ ଅଭୟାରଣ୍ୟ ..... ରାଜ୍ୟରେ ଅବସ୍ଥିତ ?
୫– ନିକଟରେ ..... ରାଜ୍ୟର ମୁଖ୍ୟମନ୍ତ୍ରୀ ବିକଶିତ ଗାଁ ସ୍କିମ୍‌ର ଶୁଭାରମ୍ଭ କରିଛନ୍ତି ?

ଗତ ଥରର ଉତ୍ତର

୧ ମଧ୍ୟ ପ୍ରଦେଶ
୨ ଉତ୍ତର ପ୍ରଦେଶ
୩ ଫେବୃୟାରୀ ୨
୪ ଚାଇନା
୫ ୟୁନାଇଟେଡ୍ ବାଏ ୟୁନିକ୍

ଉତ୍ତରଦାତା

ଚିନ୍ତାମଣି ବିଶାଲ
ବରଗଡ଼

ସ୍ମିତା ନାୟକ,
ଭଞ୍ଜନଗର

ସୁଦୀପ୍ତା ପଟ୍ଟନାୟକ,
ଭୁବନେଶ୍ୱର

ଟପ୍ ୧୦

ସବୁଠୁ ବଡ଼ ୟୁନିଭର୍ସିଟି-୨୦୨୫
(ଦ ୱାର୍ଲ୍ଡ ୟୁନିଭର୍ସିଟି ର୍ୟାଙ୍କିଙ୍ଗ୍)

୧..... ୟୁନିଭର୍ସିଟି ଅଫ୍ ଅକ୍ସଫୋର୍ଡ
୨..... ମାସାଚୁସେଟ୍ସ ଇନ୍‌ଷ୍ଟିଚ୍ୟୁଟ୍ ଅଫ୍ ଟେକ୍ନୋଲୋଜି
୩..... ହାର୍ଭାର୍ଡ ୟୁନିଭର୍ସିଟି
୪..... ପ୍ରିନ୍ସଟନ୍ ୟୁନିଭର୍ସିଟି
୫..... ୟୁନିଭର୍ସିଟି ଅଫ୍ କେମ୍ବ୍ରିଜ୍
୬..... ଷ୍ଟାନ୍‌ଫୋର୍ଡ ୟୁନିଭର୍ସିଟି
୭..... କାଲିଫର୍ନିଆ ଇନ୍‌ଷ୍ଟିଚ୍ୟୁଟ୍ ଅଫ୍ ଟେକ୍ନୋଲୋଜି
୮..... ୟୁନିଭର୍ସିଟି ଅଫ୍ କାଲିଫର୍ନିଆ, ବେର୍କେଲେ
୯..... ଇମ୍ପେରିଆଲ୍ କଲେଜ ଲଣ୍ଡନ
୧୦..... ୟାଲେ ୟୁନିଭର୍ସିଟି

ଜାଣନ୍ତୁ ଦୁନିଆ

ଆରିଜୋନା

ଆମେରିକାର ଦକ୍ଷିଣ-ପଶ୍ଚିମ ରାଜ୍ୟ ଆରିଜୋନା
ଏହାର ଗ୍ରାଣ୍ଡ କ୍ୟାନିଅନ୍ ଭଳି ବିସ୍ମୟ ସ୍ଥାନ ପାଇଁ ପୃଥିବୀ ପ୍ରସିଦ୍ଧ।
ଜାଣନ୍ତୁ , ଏହି ରାଜ୍ୟ ସମ୍ପର୍କରେ କିଛି କୌତୂହଳପୂର୍ଣ୍ଣ ତଥ୍ୟ...

▶▶ ମେକ୍ସିକାନ୍-ଆମେରିକାନ୍ ୱାର୍ ବା ଯୁଦ୍ଧ ପରେ ଆମେରିକା ମେକ୍ସିକୋର ପ୍ରାୟ ଅଧା ଭାଗ ଦଖଲ କରିନେଲା। ଫଳରେ ପ୍ରଥମେ ମେକ୍ସିକୋରେ ଥିବା ଆରିଜୋନା ୧୯୬୨ରେ ଆମେରିକାର ୪୮ତମ ରାଜ୍ୟର ମାନ୍ୟତା ପାଇଲା। ତେବେ ଜାଣିଲେ ଆଶ୍ଚର୍ଯ୍ୟ ହେବେ ଯେ, ମେକ୍ସିକୋ ପୂର୍ବରୁ ଏହି ରାଜ୍ୟ ସ୍ପେନ୍ ଅଧୀନରେ ରହିଥିଲା।

▶▶ ଏହାର ରାଜଧାନୀ ଫୋଏନିକ୍ସ ହେଉଛି ଆମେରିକାର ସର୍ବାଧିକ ଜନସଂଖ୍ୟା ବିଶିଷ୍ଟ ରାଜ୍ୟ ରାଜଧାନୀ। ଏଠାକାର ଜନସଂଖ୍ୟା ହେଉଛି ୧.୭୬ ମିଲିଅନ। ତେବେ ଏଠାରେ ଜୁନ୍‌ରୁ ସେପ୍ଟେମ୍ବର ପର୍ଯ୍ୟନ୍ତ ତାପମାତ୍ରା ହାରାହାରି ୩୭.୭ଂ ସେଲ୍‌ସିୟସ୍ କିମ୍ବା ଅଧିକ ରହିଥାଏ। ସେଥିପାଇଁ ଏହାକୁ ଆମେରିକାର ସବୁଠୁ ଉତ୍ତପ୍ତ ସହରର ମାନ୍ୟତା ମିଳିଛି।

▶▶ ଏହି ରାଜ୍ୟର ଅଧିକାଂଶ ସ୍ଥାନ ମରୁଭୂମି ଘେରା। ଫଳରେ ସେଠାରେ ଅନେକ ସମୟରେ ଜଳସଙ୍କଟ ଦେଖାଦେଇଥାଏ। ଏଠାକାର ସମସ୍ତ ଜଳ ଯୋଗାଣର ପ୍ରାୟ ୩୬% କଲରାଡୋ ନଦୀରୁ ଆସିଥାଏ।

▶▶ ଏହି ରାଜ୍ୟରେ ମରୁଭୂମି ଅଧିକ ଥିବାରୁ ଜଙ୍ଗଲ, ପାହାଡ଼ ଖୁବ୍ କମ୍ ତଥାପି ଏଠାରେ ୩୫ଟି ନ୍ୟାଶନାଲ ପାର୍କ ରହିଥିବା ବେଳେ ସେଥିମଧ୍ୟରୁ ଗ୍ରାଣ୍ଡ କାନିୟନ ନ୍ୟାଶନାଲ ପାର୍କ ହେଉଛି ଆମେରିକାର ୪ର୍ଥ ବୃହତ୍ତମ ପର୍ଯ୍ୟଟନ ସ୍ଥଳୀ। ଏଠାକୁ ପ୍ରତିବର୍ଷ ପ୍ରାୟ ୫.୯ ମିଲିଅନ ପର୍ଯ୍ୟଟକ ଆସିଥା'ନ୍ତି।

▶▶ ଏହି ରାଜ୍ୟରେ ମ୍ୟୁଜିକ୍‌କୁ ଏକ ବଡ଼ ବିଜ୍‌ନେସ୍ ଭାବେ ଗ୍ରହଣ କରାଯାଏ। କାରଣ ଏଠାରେ ଅଧିକାଂଶ ବାସିନ୍ଦା ସଙ୍ଗୀତପ୍ରେମୀ। ଏଠାରେ ଥିବା ଫୋଏନିକ୍ସଠାରେ ବିଶ୍ୱର ଏକ ବୃହତ୍ତମ ସିମ୍ଫୋନୀ ହାଉସ୍ ରହିଥିବା ବେଳେ ଶହ ଶହ ସଂଖ୍ୟାରେ ମ୍ୟୁଜିକ୍ ହାଉସ୍ ରହିଛି। ସଙ୍ଗୀତପ୍ରେମୀ ପର୍ଯ୍ୟଟକଙ୍କ ପାଇଁ ସେଠାରେ ଥିବା ଫୋଏନିକ୍ସ ମ୍ୟୁଜିକାଲ ଇନ୍‌ଷ୍ଟ୍ରୁମେଣ୍ଟ ମ୍ୟୁଜିଅମ୍ ଏକ ବିଶେଷ ଆକର୍ଷଣ।

▶▶ ଶୀତଦିନେ ଏଠାକାର କେତେକ ନିର୍ଦ୍ଦିଷ୍ଟ ସ୍ଥାନରେ ପ୍ରାୟ ୫ ଇଞ୍ଚ ପର୍ଯ୍ୟନ୍ତ ତୁଷାରପାତ ବା ସ୍ନୋ ଫଲ୍ ହୋଇଥାଏ, ଯାହାକି ପର୍ଯ୍ୟଟକଙ୍କ ଦୃଷ୍ଟି ଆକର୍ଷଣ କରିଥାଏ।

ୟୁଥ୍ ଆଲର୍ଟ

କାକୁଆକ ଶପିଂ ଆଡ୍ ଆସୁଥିଲେ...

ଅନ୍‌ଲାଇନ ଶପିଂ ବର୍ତ୍ତମାନ ବହୁ ପରିମାଣରେ ବୃଦ୍ଧି ପାଇଛି। ତେଣୁ ଯେକୌଣସି ସାଇଟ୍ ଖୋଲିଲେ ବି ବିଭିନ୍ନ ଶପିଂ ବିଜ୍ଞାପନ ଦେଖିବାକୁ ମିଳିଥାଏ, ଯାହାକି ଆମ ରୁଚି ଏବଂ ପୂର୍ବ ଶପିଂ ହିଷ୍ଟ୍ରି ଆଧାରରେ ଦେଖାଯାଇଥାଏ। ହେଲେ ବାରମ୍ବାର ଏପରି ବିଜ୍ଞାପନ ଆସିବା ଦ୍ୱାରା ଶପିଂ କରିବା ବେଳେ ଡାଟା ହ୍ୟାକ୍ ହେବା ଆଶଙ୍କା ବି ରହିଥାଏ। ତେଣୁ କିପରି ଏହି ସମସ୍ୟା ଦୂର କରାଯାଇପାରିବ ଜାଣିରଖନ୍ତୁ...

▶▶ ଫାୟାରଫକ୍ସ ଏବଂ ବ୍ରେବ୍ ଭଳି ବ୍ରାଉଜର ଆପଣଙ୍କ ଅନ୍‌ଲାଇନ ଗତିବିଧିକୁ ଟ୍ରାକ୍ କରିପାରେ। ଫଳରେ ବ୍ୟକ୍ତିଗତ ତଥ୍ୟ ମଧ୍ୟ ଅନ୍ୟ ହାତରେ ପଡ଼ିବା ଯୋଗୁ ଆପଣ ବିଭିନ୍ନ ସମସ୍ୟାର ସମ୍ମୁଖୀନ ହୋଇପାରନ୍ତି। ତେଣୁ ବ୍ରାଉଜରର ପ୍ରାଇଭେସି ସେଟିଂକୁ ଯାଇ କୁକିଜ୍ ଏବଂ ଟ୍ରାକର୍ସକୁ ବ୍ଲକ୍ କରିଦେଇପାରିବେ।

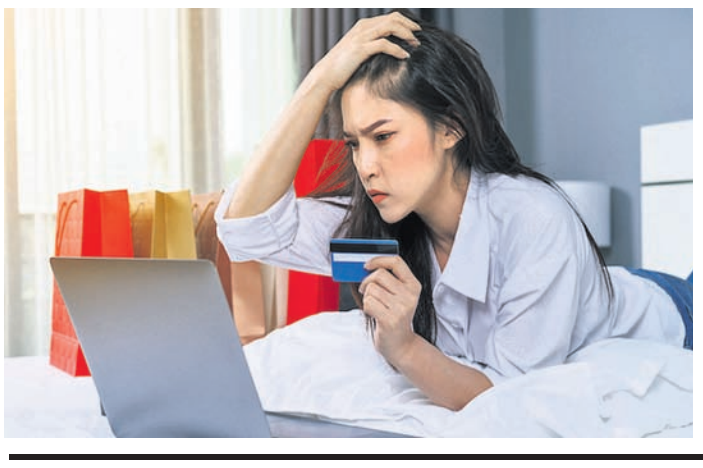

▶▶ ବ୍ରାଉଜର ସେଟିଂକୁ ଯାଇ କୁକିଜ୍‌ଗୁଡିକୁ ନିୟମିତ ଅନ୍ତରାଳରେ ସଫାକରନ୍ତୁ। ଏହାଦ୍ୱାରା ୱେବ୍‌ସାଇଟ୍ ଆପଣଙ୍କ ଶପିଂ ହିଷ୍ଟ୍ରି ଟ୍ରାକ୍ ନ କରିପାରିବା ଯୋଗୁ ବାରମ୍ବାର ଆଡ୍ ଆସିବା ବି କମିଯିବ।

▶▶ ଆଡ୍ ନ ଆସିବା ପାଇଁ କାମ ନ ଥିବା ବେଳେ ଆକାଉଣ୍ଟ ଲଗ୍‌ଆଉଟ୍ କରିବାକୁ ଆଦୌ ଭୁଲନ୍ତୁ ନାହିଁ। କାରଣ କୌଣସି ୱେବ୍‌ସାଇଟ୍ ଲଗ୍‌ଇନ୍ ରଖିଲେ ସେ ଆପଣଙ୍କ ଗତିବିଧି ଉପରେ ନଜର ରଖିବା ସହ ଡାଟା ଟ୍ରାକ୍ କରିପାରେ। ତେଣୁ କାମ ସରିବା ମାତ୍ରେ ଲଗ୍ ଆଉଟ୍ କରିଦିଅନ୍ତୁ, ଏହାଦ୍ୱାରା ପ୍ରାଇଭେସି ବୃଦ୍ଧିପାଇଥାଏ।

▶▶ ଡିସ୍ପୋଜେବଲ୍ ଇ-ମେଲ୍ ଆଇଡି ବ୍ୟବହାରକରି ନିଜ ପ୍ରକୃତ ଆଇଡିକୁ ୱେବ୍‌ସାଇଟ୍‌ଠାରୁ ଗୋପନ ରଖିପାରିବେ। ଏପରି କଲେ ବିଜ୍ଞାପନଦାତା ଉକ୍ତ ଇ-ମେଲ୍ ଆଇଡି ବ୍ୟବହାର କରି କୌଣସି ଆଡ୍‌ଭାର୍ଟାଇଜ୍‌ମେଣ୍ଟ ପଠାଇବେ ନାହିଁ।

ବଢ଼ିଲାଣି ତାତି, ଜଳକଷ୍ଟ ଭୋଗିବେ ଜିଲାବାସୀ

୪ ବର୍ଷ ତଳେ ଟେଣ୍ଡର ହୋଇଥିଲା। ଅଣଓଡ଼ିଆ ଠିକାସଂସ୍ଥା ୬ଟି ମେଗା ପାନୀୟ ପ୍ରକଳ୍ପର କାମ ଆରମ୍ଭ କରିଥିଲା। ନିର୍ଦ୍ଧାରିତ ସମୟସୀମା ଶେଷ ହୋଇସାରିଥିଲେ ମଧ୍ୟ ସମସ୍ତ ପ୍ରକଳ୍ପ ଶେଷ ହୋଇପାରି ନାହିଁ। ଫଳରେ ପ୍ରଚଣ୍ଡ ତାତି ସମୟରେ ଅନୁଗୋଳ ଜିଲାର ଅନେକ ଲୋକଙ୍କ ତୃଷ୍ଣା ମେଣ୍ଟିପାରିବ ନାହିଁ।

ବଅଁରପାଳ ବ୍ଲକରେ ନିର୍ମାଣାଧୀନ ଏକ ମେଗା ପାନୀୟ ଜଳ ପ୍ରକଳ୍ପ।

- ଅନୁଗୋଳ ଜିଲାରେ ୬ ମେଗା ପାନୀୟ ପ୍ରକଳ୍ପରୁ ୨ ଶେଷ, ୪ ଅସମ୍ପୂର୍ଣ୍ଣ
- ବିଭାଗୀୟ ଉଦାସୀନତାକୁ ନାପସନ୍ଦ କରୁଛନ୍ତି ଜନସାଧାରଣ
- ଠିକାସଂସ୍ଥାକୁ ତାଗିଦ କରାଯାଇଥିବା କହିଲେ ବିଭାଗୀୟ ନିର୍ବାହୀଯନ୍ତ୍ରୀ

ଅନୁଗୋଳ,୧୫।୨(ମାନସ ବିଶ୍ୱାଳ)

ମାଘ ମାସରୁ ଟାଣ ଧରିଲାଣି ଖରା। ମାଡ଼ି ଆସୁଛି ଡହ ଡହ ତାତି। ସାଧାରଣତଃ ଅନୁଗୋଳ ଜିଲାରେ ପାରଦ ଉପରମୁହାଁ ରହିଥାଏ। ତେଣୁ ଚଳିତବର୍ଷ ଜିଲାରେ ଗ୍ରୀଷ୍ମପ୍ରବାହ ଯେ ଅସହ୍ୟ ହେବ ତାହା ଏବେକାର ତାପମାତ୍ରା ଦେଖି ଲୋକେ ଅନୁମାନ ଲଗାଇ ସାରିଲେଣି। ହେଲେ ଗ୍ରୀଷ୍ମପ୍ରବାହ ସମୟରେ ପୂର୍ବ ପରି ଚଳିତବର୍ଷ ମଧ୍ୟ ଜିଲାବାସୀ ଜଳକଷ୍ଟ ଭୋଗିବେ ବୋଲି କୁହାଯାଉଛି। କାରଣ ଜିଲାର ଅନୁଗୋଳ, ବଅଁରପାଳ, ତାଳଚେର, କଣିହାଁ, ଛେଣ୍ଡିପଦା, ଆଠମଲ୍ଲିକ, କିଶୋରନଗର ଓ ପାଲଲହଡ଼ା ବ୍ଲକରେ ନିର୍ମାଣ ହେଉଥିବା ୬ଟି ମେଗା ପାନୀୟଜଳ ପ୍ରକଳ୍ପ ମଧ୍ୟରୁ ଇତିମଧ୍ୟରେ କେବଳ ୨ଟିର କାର୍ଯ୍ୟ ଶେଷ ହୋଇଛି ବା ଶେଷ ପର୍ଯ୍ୟାୟରେ ପହଞ୍ଚିଛି। ବାକି ୪ଟି ମେଗା ପ୍ରକଳ୍ପ ଅସମ୍ପୂର୍ଣ୍ଣ ରହିଛି। ଏସବୁ ପ୍ରକଳ୍ପ ୨୦୨୩ ଡିସେମ୍ବରରେ ଶେଷ ହେବାର ଥିଲା। କିନ୍ତୁ ଟେଣ୍ଡର ନେଇଥିବା ଏକ ଅଣଓଡ଼ିଶା ଠିକାସଂସ୍ଥା ନିର୍ଦ୍ଧାରିତ ସମୟସୀମା ମଧ୍ୟରେ କାର୍ଯ୍ୟ ଶେଷ କରିପାରି ନ ଥିବାରୁ ଜିଲାବାସୀଙ୍କୁ ଜଳକଷ୍ଟ ଭୋଗିବାକୁ ପଡ଼ିବ ବୋଲି ଆଲୋଚନା ହେଉଛି।

ସୂଚନା ଅନୁଯାୟୀ, ଅନୁଗୋଳ ଜିଲାର ୮ଟି ବ୍ଲକର ଲୋକଙ୍କୁ ବିଶୁଦ୍ଧ ପାନୀୟ ଜଳ ଯୋଗାଇ ଦେବାକୁ ସରକାରଙ୍କ ପକ୍ଷରୁ ୬ଟି ମେଗା ପାନୀୟଜଳ ପ୍ରକଳ୍ପକୁ ଅନୁମୋଦନ ଦିଆଯାଇଥିଲା। ଗତ ୪ ବର୍ଷ ଭିତରେ ଏସବୁ ପ୍ରକଳ୍ପର ଟେଣ୍ଡର ସରି କାମ ଆରମ୍ଭ ହୋଇଥିଲା। ହାଇଦ୍ରାବାଦର ଏକ ଠିକାସଂସ୍ଥା ଏହି ସମସ୍ତ ପ୍ରକଳ୍ପର ଟେଣ୍ଡର ପାଇଥିଲା। କିନ୍ତୁ ବର୍ତ୍ତମାନସୁଦ୍ଧା ପାଲଲହଡ଼ାରେ ୪୬୭ କୋଟି ଟଙ୍କା ବ୍ୟୟରେ ନିର୍ମିତ ମେଗା ପ୍ରକଳ୍ପ କାର୍ଯ୍ୟ ଗତ ଡିସେମ୍ବରରେ ଶେଷ କରାଯାଇଛି। ଫଳରେ ଚଳିତ ଗ୍ରୀଷ୍ମଋତୁରେ ଏହି ବ୍ଲକର ୨୬୩ ଗାଁର ଲୋକଙ୍କୁ ଜଳକଷ୍ଟରୁ ମୁକ୍ତି ମିଳିବାର ଆଶା ସଞ୍ଚାର ହୋଇଛି। ସେହିପରି ଅନୁଗୋଳ ଓ ବଅଁରପାଳ ବ୍ଲକର କିଛି ପଞ୍ଚାୟତବାସୀଙ୍କ ପାଇଁ ବଅଁରପାଳଠାରେ ୩୫୪ କୋଟି ଟଙ୍କା ବ୍ୟୟରେ ହେଉଥିବା ମେଗା ପ୍ରକଳ୍ପ ଆସନ୍ତା ମାର୍ଚ୍ଚରେ ଶେଷ ହେବାର ସମ୍ଭାବନା ଥିବାରୁ ଏହି ବ୍ଲକ ଦ୍ୱୟର ୨୭୮ ଗାଁରେ ଖରାଦିନେ ପିଇବା ପାଣି ସମସ୍ୟା ଦୂର ହୋଇପାରେ। ହେଲେ ଏହି ବଅଁରପାଳ ବ୍ଲକରେ ଚାଲିଥିବା ଅନ୍ୟ ଏକ ମେଗା ପ୍ରକଳ୍ପ କାର୍ଯ୍ୟ ଶେଷ ହୋଇପାରି ନ ଥିବାବେଳେ ଛେଣ୍ଡିପଦା ବ୍ଲକରେ ୪୧୫ କୋଟି ବ୍ୟୟରେ ହେଉଥିବା ମେଗା ପାନୀୟଜଳ ପ୍ରକଳ୍ପ, କିଶୋରନଗର ଓ ଆଠମଲ୍ଲିକ ବ୍ଲକ ପାଇଁ କିଆକଟା ପାଖରେ ନିର୍ମାଣାଧୀନ ୧୬୨ କୋଟି ଟଙ୍କାର ପ୍ରକଳ୍ପ ଏବଂ ତାଳଚେର, କଣିହାଁ ଓ ବଅଁରପାଳ ବ୍ଲକର କେତୋଟି ପଞ୍ଚାୟତକୁ ନେଇ ୩୫୭ କୋଟିର ନିର୍ମାଣାଧୀନ ପ୍ରକଳ୍ପ କାର୍ଯ୍ୟ ସମ୍ପୂର୍ଣ୍ଣ ହେବାକୁ ଆହୁରି ବହୁ ଅଧିକ ସମୟ ଲାଗିବ ବୋଲି ସୂଚନା ମିଳିଛି। ଫଳରେ ଛେଣ୍ଡିପଦା, କିଶୋରନଗର, ଆଠମଲ୍ଲିକ, ତାଳଚେର, କଣିହାଁ ବ୍ଲକ ସହ ବଅଁରପାଳ ବ୍ଲକର କେତୋଟି ପଞ୍ଚାୟତର ଲୋକେ ଗ୍ରୀଷ୍ମପ୍ରବାହ ବେଳେ ପାଣି ପାଇଁ ଡହଳବିକଳ ହେବା ନିଶ୍ଚିତ ବୋଲି ଅନୁଗୋଳବାସୀ ରବୀନ୍ଦ୍ର ମହାରଣା, ଅରବିନ୍ଦ ସେଠୀ, ସୂର୍ଯ୍ୟକାନ୍ତ ପରିଡ଼ା ଓ ବିଶ୍ୱରଞ୍ଜନ ସାହୁ ପ୍ରମୁଖ କହିବା ସହ ଏ ଦିଗରେ ପ୍ରଶାସନର ହସ୍ତକ୍ଷପ ଦାବି କରିଛନ୍ତି।

ଏ ସମ୍ପର୍କରେ ଅନୁଗୋଳ ବ୍ଲକ ଗ୍ରାମ୍ୟ ଜଳଯୋଗାଣ ଓ ପରିମଳ ବିଭାଗ ଅଧିକାରୀ ଦିଲୀପ କୁମାର ସାହୁ କହିଛନ୍ତି, ବଅଁରପାଳଠାରେ ହେଉଥିବା ପ୍ରକଳ୍ପ କାର୍ଯ୍ୟ ନିର୍ଦ୍ଧାରିତ ସମୟରେ ଶେଷ କରିବାକୁ ଦ୍ରୁତ ଗତିରେ କାମ ହେଉଛି। ଅନୁଗୋଳ ସହର ଗ୍ରାମ୍ୟ ଜଳଯୋଗାଣ ଓ ପରିମଳ ବିଭାଗ ଅଧିକାରୀ ପ୍ରଶାନ୍ତ କୁମାର ବେହେରା କହିଛନ୍ତି, ସହରର ପ୍ରକଳ୍ପଗୁଡ଼ିକ ଚଳିତବର୍ଷ ମାର୍ଚ୍ଚ ସୁଦ୍ଧା ଶେଷ ହେବ। ଗ୍ରାମ୍ୟ ଜଳଯୋଗାଣ ଓ ପରିମଳ ବିଭାଗ ନିର୍ବାହୀଯନ୍ତ୍ରୀ ସୌରଭ ଦୀକ୍ଷିତ କହିଛନ୍ତି, ବିଭିନ୍ନ କାରଣରୁ କାମ ବିଳମ୍ବ ହେଉଛି। ଟେଣ୍ଡର ନେଇଥିବା ଠିକାସଂସ୍ଥାକୁ ତାଗିଦ କରାଯାଇଛି। ବିଭିନ୍ନ ବିଭାଗ ପକ୍ଷରୁ ଲୋକଙ୍କୁ ଯୁଦ୍ଧକାଳୀନ ଭିତ୍ତିରେ ପାଇପ୍ ଯୋଗେ ପାନୀୟଜଳ ଦେବାକୁ ଚେଷ୍ଟା କରାଯାଉଛି। ୨୦୨୫ ମାର୍ଚ୍ଚ ସୁଦ୍ଧା ମେଗା ପ୍ରକଳ୍ପ ସାରିବାକୁ ଯୋଜନା ରହିଛି ବୋଲି ପ୍ରକାଶ କରିଛନ୍ତି।

ଓ.ପି. ଜିନ୍ଦଲ ସ୍କୁଲକୁ ଶିକ୍ଷା ଉତ୍କର୍ଷ ପୁରସ୍କାର

ଅନୁଗୋଳର ଓ.ପି. ଜିନ୍ଦଲ ସ୍କୁଲକୁ ପୁରସ୍କାର ପ୍ରଦାନ କରାଯାଉଛି।

ଅନୁଗୋଳ, ୧୫।୨ (ମାନସ ବିଶ୍ୱାଳ)

ଅନୁଗୋଳ ସହର ଉପକଣ୍ଠସ୍ଥିତ ଓ.ପି. ଜିନ୍ଦଲ ସ୍କୁଲକୁ ଏଜୁକେଶନ ଏକ୍ସଲେଣ୍ଟ ଏମ୍ପାୱାରିଂ ଇଣ୍ଡିଆ ଆୱାର୍ଡ (ଶିକ୍ଷା ଉତ୍କର୍ଷ ସଶକ୍ତୀକରଣ ଭାରତ ପୁରସ୍କାର)ରେ ପୁରସ୍କୃତ କରାଯାଇଛି। ଓଡ଼ିଶାରେ ଶିକ୍ଷା କ୍ଷେତ୍ରରେ ଉତ୍କର୍ଷ ଏବଂ ଅର୍ନ୍ତଭୁକ୍ତ ଶିକ୍ଷା ଦିଗରେ ପଦକ୍ଷେପ ପାଇଁ ନୂଆଦିଲ୍ଲୀରେ ଅନୁଷ୍ଠିତ ଏକ ଭବ୍ୟ ସମାରୋହରେ ଏହି ପୁରସ୍କାର ପ୍ରଦାନ କରାଯାଇଛି। ଶିକ୍ଷାବିତ୍‌ଙ୍କ ଏକ ବିଶିଷ୍ଟ ପ୍ୟାନେଲଙ୍କ ଉପସ୍ଥିତିରେ ଓ.ପି. ଜିନ୍ଦଲ ସ୍କୁଲ ଅଧ୍ୟକ୍ଷ ଡ. ଅଶ୍ୱିନୀ କୁମାର ସାହୁଙ୍କୁ କେନ୍ଦ୍ର ଶିକ୍ଷା ରାଷ୍ଟ୍ରମନ୍ତ୍ରୀ ଡ. ସୁକାନ୍ତ ମଜୁମଦାର ଏହି ଟ୍ରଫି ପ୍ରଦାନ କରିଥିଲେ। ଦେଶର ଶ୍ରେଷ୍ଠ ବିଦ୍ୟାଳୟଗୁଡ଼ିକ ମଧ୍ୟରେ ଏକ କଠୋର ମୂଲ୍ୟାଙ୍କନ ପ୍ରକ୍ରିୟା ପରେ ଏହି ସ୍ୱୀକୃତି ପ୍ରଦାନ କରାଯାଇଥିଲା। ଗୁଣାତ୍ମକ ଶିକ୍ଷାର ବିକାଶ କ୍ଷେତ୍ରରେ ଉଲ୍ଲେଖନୀୟ ଅବଦାନ ପାଇଁ ଦିଲ୍ଲୀର ଆରୁକୁକ ମିଡିଆ ପକ୍ଷରୁ ଏହି ପୁରସ୍କାର ପ୍ରଦାନ କରାଯାଇଥିଲା। ପୁରସ୍କାର ଗ୍ରହଣ କରିବା ପରେ ସ୍କୁଲ ପରିଚାଳନା ଦାୟିତ୍ୱରେ ଥିବା କର୍ତ୍ତୃପକ୍ଷ, ଅନୁଷ୍ଠାନର ପୃଷ୍ଠପୋଷକ ଜିନ୍ଦଲ ଷ୍ଟିଲ ଆଣ୍ଡ ପାୱାର ଏବଂ ଶାଲୁ ଜିନ୍ଦଲଙ୍କ ନେତୃତ୍ୱରେ ପରିଚାଳିତ ଜେଏସ୍‌ପିର ସାମାଜିକ ଶାଖା ଜିନ୍ଦଲ ଫାଉଣ୍ଡେଶନ ଏବଂ ସ୍ଥାନୀୟ ସମ୍ପ୍ରଦାୟଙ୍କୁ କୃତଜ୍ଞତା ଜଣାଇଥିଲେ ସ୍କୁଲ ଅଧ୍ୟକ୍ଷ ଡ. ଅଶ୍ୱିନୀ କୁମାର ସାହୁ। ଗୁଣାତ୍ମକ ଶିକ୍ଷା ପ୍ରଦାନ କରିବାରେ ଏହି ସମସ୍ତଙ୍କ ସମର୍ଥନ ଆମକୁ ଉତ୍ସାହିତ କରିଆସୁଛି ବୋଲି ସେ କହିଥିଲେ। ଏହି ସଫଳତା ସହ ଅନୁଗୋଳର ଓ.ପି. ଜିନ୍ଦଲ ସ୍କୁଲ ଏକ ଅଗ୍ରଣୀ ଶିକ୍ଷାନୁଷ୍ଠାନ ଭାବେ ନିଜ ଉପସ୍ଥିତିକୁ ଆହୁରି ସୁଦୃଢ଼ କରିପାରିଛି।

ଉ.ପ୍ରା. ବିଦ୍ୟାଳୟର ବାର୍ଷିକ ଉତ୍ସବ

ଅନୁଗୋଳ, ୧୫।୨ (ଜ୍ୟୋତିରଞ୍ଜନ ସାହୁ)

ଅନୁଗୋଳ ଟାଉନ ସରକାରୀ ଉ.ପ୍ରା. ବିଦ୍ୟାଳୟରେ ବାର୍ଷିକ ଉତ୍ସବ ପାଳିତ ହୋଇଯାଇଛି। ପ୍ରଧାନ ଶିକ୍ଷୟିତ୍ରୀଙ୍କ ସଭାପତିତ୍ୱରେ ଅନୁଷ୍ଠିତ କାର୍ଯ୍ୟକ୍ରମରେ ବିଇଡି କଲେଜ ଅଧ୍ୟକ୍ଷା ଦ୍ରୌପଦୀ ପଟେଲ ମୁଖ୍ୟ ଅତିଥି ଭାବେ ଯୋଗଦେଇଥିଲେ। ମୁଖ୍ୟବକ୍ତା ଭାବେ ସ୍ଥାନୀୟ କାଉନସିଲର ସୂର୍ଯ୍ୟସ୍ମିତା ସାହୁ, ସମ୍ମାନିତ ଅତିଥି ଭାବେ ଅନୁଗୋଳ ବ୍ଲକ ଶିକ୍ଷାଧିକାରୀ ଲୋପାମୁଦ୍ରା ପଟ୍ଟନାୟକ ଓ ବିଦ୍ୟାଳୟ ପରିଚାଳନା କମିଟି ସଭାପତି ରଶ୍ମିତା ଦାସ ମଞ୍ଚାସୀନ ଥିଲେ। ବାର୍ଷିକ ଉତ୍ସବ ପାଇଁ ପୂର୍ବରୁ କରାଯାଇଥିବା ବିଭିନ୍ନ ଖେଳାକୁଦରେ ଭାଗ ନେଇ କୃତକାର୍ଯ୍ୟ ହୋଇଥିବା ଛାତ୍ରୀଛାତ୍ରଙ୍କୁ ପୁରସ୍କାର ପ୍ରଦାନ କରାଯାଇଥିଲା। ଛାତ୍ରୀଛାତ୍ରଙ୍କ ଦ୍ୱାରା ସାଂସ୍କୃତିକ କାର୍ଯ୍ୟକ୍ରମ ପରିବେଷଣ କରାଯାଇଥିଲା।

କାର୍ଯ୍ୟକ୍ରମରେ ମଞ୍ଚାସୀନ ଅତିଥିମାନେ।

ବିକଶିତ ଗାଁ ବିକଶିତ ଓଡ଼ିଶା ପ୍ରକଳ୍ପକୁ ଅନୁମୋଦନ

ପବିତ୍ରନଗର,୧୫।୨(ନିରୋକ ପ୍ରଧାନ)

କଣିହାଁ ବ୍ଲକ ପବିତ୍ରମୋହନ ସଭାଗୃହରେ ଶନିବାର ବିକଶିତ ଗାଁ ବିକଶିତ ଓଡ଼ିଶା କାର୍ଯ୍ୟକ୍ରମକୁ ନେଇ ଏକ ସ୍ୱତନ୍ତ୍ର ସାଧାରଣ ସଭା ଅନୁଷ୍ଠିତ ହୋଇଯାଇଛି। ବୈଠକରେ ବ୍ଲକ ଅଧ୍ୟକ୍ଷ ରାମକୃଷ୍ଣ ପ୍ରଧାନ ସଭାପତିତ୍ୱ କରିଥିଲେ। ମୁଖ୍ୟ ଅତିଥି ଭାବେ ପାଲଲହଡ଼ା ବିଧାୟକ ଅଶୋକ ମହାନ୍ତି ଯୋଗ ଦେଇଥିଲେ। ବିଡିଓ ଦେବଦତ୍ତ ପ୍ରଧାନ, ଜିଲା ପରିଷଦ ସଦସ୍ୟ ରଞ୍ଜନ ସାହୁ, ସହକାରୀ ନିର୍ବାହୀ ଯନ୍ତ୍ରୀ ସଲିଳ ସ୍ୱାଇଁ ପ୍ରମୁଖ ମଞ୍ଚାସୀନ ଥିଲେ। ଭାରପ୍ରାପ୍ତ ପଞ୍ଚାୟତ ଅଧିକାରୀ ବିଜୟ ସାହୁ ସଭା ପରିଚାଳନା କରିଥିଲେ। ମୌଳିକ ଭିତ୍ତିଭୂମି ବିକାଶ ସହ ଗ୍ରାମୀଣ ଯୋଗାଯୋଗ ବ୍ୟବସ୍ଥାର ସୁଦୃଢ଼ୀକରଣ, ଆଭ୍ୟନ୍ତରୀଣ ଆନ୍ତଃ ଗ୍ରାମ୍ୟ ସଡ଼କ ସଂଯୋଗୀକରଣ, ଶିକ୍ଷା ଓ କ୍ରୀଡ଼ା ଭିତ୍ତିଭୂମିର ସମ୍ପ୍ରସାରଣ ଏବଂ ଆଧୁନିକୀକରଣ କରାଯିବା ନିମନ୍ତେ ଜନ ମଙ୍ଗଳକାରୀ ବହୁମୁଖୀ ପ୍ରକଳ୍ପର ନିର୍ମାଣ କରାଯିବା ଏହି କାର୍ଯ୍ୟକ୍ରମର ମୁଖ୍ୟ ଲକ୍ଷ୍ୟ ବୋଲି ଅଧିକାରୀମାନେ ପ୍ରକାଶ କରିଥିଲେ। ପଞ୍ଚାୟତସ୍ତରୀୟ ଗ୍ରାମସଭା ମାଧ୍ୟମରେ ଆସିଥିବା ବିଭିନ୍ନ ପ୍ରକଳ୍ପର ଖସଡ଼ା ଏକ ବର୍ଷ ନିମନ୍ତେ କରାଯାଇଥିବା ବେଳେ ଏଗୁଡିକୁ ବ୍ଲକ କାର୍ଯ୍ୟାଳୟରେ ସ୍ୱତନ୍ତ୍ର ସାଧାରଣ ସଭାରେ ଅନୁମୋଦନ କରାଯାଇଥିଲା। ଏହି ଯୋଜନା ଗୁଡ଼ିକ ମଧ୍ୟରେ ଗାଁ କଲ୍ୟାଣ ମଣ୍ଡପ, କ୍ଷୁଦ୍ର ପର୍ଯ୍ୟଟନସ୍ଥଳ, ପୂଜାପୀଠ, ଗୋଷ୍ଠୀ ସଭାଗୃହ, ପିଇବାପାଣି, ରାସ୍ତା, ପୋଖରୀ ଖନନ ସମେତ ଅନେକ ଉନ୍ନୟନ କାର୍ଯ୍ୟର ପ୍ରସ୍ତାବ ରହିଛି। ବିଭିନ୍ନ ପଞ୍ଚାୟତର ନିର୍ବାଚିତ ଲୋକପ୍ରତିନିଧି ଓ ଅଧିକାରୀମାନେ ଉପସ୍ଥିତ ଥିଲେ।

ସ୍ୱତନ୍ତ୍ର ସାଧାରଣ ସଭାରେ ଉପସ୍ଥିତ ଜନପ୍ରତିନିଧି ଓ ଅଧିକାରୀମାନେ।

ଡାକସେବା ପକ୍ଷରୁ ସଚେତନତା ଶିବିର

ବନ୍ତଳା,୧୫।୨(ସୁଶିତ ସାହୁ)

ଅନୁଗୋଳ ବ୍ଲକ ଅଙ୍ଗୁଲିଆ ପଞ୍ଚାୟତ ସଭାଗୃହଠାରେ ଦଣ୍ଡସିଂହା ଡାକଘର ପକ୍ଷରୁ ବିଭିନ୍ନ ଜନହିତକର ଯୋଜନା ସମ୍ବନ୍ଧୀୟ ସଚେତନତା ଶିବିର ଅନୁଷ୍ଠିତ ହୋଇଯାଇଛି। ସରପଞ୍ଚ ମଧୁସ୍ମିତା ସାହୁ ସଭାପତିତ୍ୱ କରିଥିବାବେଳେ ମୁଖ୍ୟ ଅତିଥି ଭାବେ ବ୍ଲକ ଅଧ୍ୟକ୍ଷା ରାଜଶ୍ରୀ ସାହୁ, ସମ୍ମାନିତ ଅତିଥି ଭାବେ ଉପାଧ୍ୟକ୍ଷ ପ୍ରକାଶଚନ୍ଦ୍ର ପ୍ରଧାନ, ସମିତି ସଭ୍ୟା ନମିତା ସାହୁ, ପୋଷ୍ଟାଲ ସୁପରିଣ୍ଟେଣ୍ଡେଣ୍ଟ ଜଗଦୀଶ ପ୍ରସାଦ ଦାସ, ଡାକ ନିରୀକ୍ଷକ ପ୍ରୀତମ ବାତାବ୍ୟଲ, ଆପିପିବିର ମ୍ୟାନେଜର୍ ସୁଜିତ୍ କୁମାର ନନ୍ଦ ପ୍ରମୁଖ ଯୋଗଦେଇଥିଲେ। ସୁପରିଣ୍ଟେଣ୍ଡେଣ୍ଟ ଦାସ ଡାକସେବାର ସମସ୍ତ ଯୋଜନା ଓ ଇଣ୍ଡିଆନ ପୋଷ୍ଟାଲ ପେମେଣ୍ଟ ବ୍ୟାଙ୍କ ମ୍ୟାନେଜର ନନ୍ଦ ସୁଭଦ୍ରା ଯୋଜନାରେ କିପରି ସମସ୍ତ ମହିଳା ଅର୍ନ୍ତର୍ଭୁକ୍ତ ହେବେ ତାହା ଉପରେ ଆଲୋକପାତ କରିଥିଲେ। ଓଭର୍‌ସିୟର୍ ପ୍ରିୟବ୍ରତ ପ୍ରଧାନ, ପ୍ରଭାତ ସାହୁ ଓ ସମସ୍ତ ଶାଖା ଡାକପାଳ ଏବଂ ଶତାଧିକ ମହିଳା ଯୋଗଦାନ କରିଥିଲେ। ଶାଖା ଡାକପାଳ ରବୀନ୍ଦ୍ର କୁମାର ସାହୁ ଧନ୍ୟବାଦ ଦେଇଥିଲେ।

ସଚେତନତା କାର୍ଯ୍ୟକ୍ରମରେ ମଞ୍ଚାସୀନ ଅତିଥିମାନେ।

ପ୍ରଶାସନର ଚଢ଼ାଉ, ୨ ବାଲି ଗାଡ଼ି ଜବତ

ଚଢ଼ାଉରେ ସାମିଲ ହୋଇଥିବା ଅଧିକାରୀମାନେ।

ବଇଣ୍ଡା,୧୫।୨(ପରିକ୍ଷିତ ସାହୁ)

କିଶୋରନଗର ତହସିଲ ପ୍ରଶାସନ, ତାଳଚେର ଖଣି ବିଭାଗ ଓ କିଶୋରନଗର ପୋଲିସ ପକ୍ଷରୁ ମିଳିତ ଭାବେ କିଶୋରନଗର ଅଞ୍ଚଳରେ ଶନିବାର ଚଢ଼ାଉ କରାଯାଇ ବେଆଇନ ଭାବେ ବାଲି ଚୋରା ଚାଲାଣ କରୁଥିବା ୨ଟି ହାଇୱାକୁ ଜବତ କରାଯାଇଚି। ତହସିଲଦାର ମନୋଜ କୁମାର ପ୍ରଧାନ କହିଛନ୍ତି, ମହାନଦୀରୁ କିଛିଦିନ ହେବ ବେଆଇନ ଭାବେ ବିଭିନ୍ନ ଠିକାସଂସ୍ଥା ଟିକସ ଫାଙ୍କି ବାଲି ଚାଲାଣ କରୁଥିବା ଜିଲାପାଳଙ୍କଠାରେ ଅଭିଯୋଗ ହୋଇଥିଲା। ଜିଲାପାଳଙ୍କ ନିର୍ଦ୍ଦେଶକ୍ରମେ ଚଢ଼ାଉ କରାଯାଇ ୨ ଗାଡିକୁ ଜବତ ସହ ୫୦ ହଜାର ଟଙ୍କା ଜରିମାନା ଆଦାୟ କରାଯାଇଛି। ଚଢ଼ାଉବେଳେ ତହସିଲଦାର ଓ ଅତିରିକ୍ତ ତହସିଲଦାର ସୁଜିତ କୁମାର ଭୋଇ, ମାଇନ୍ସ ବିଭାଗ ଅଧିକାରୀ ସାମିଲ ହୋଇଥିଲେ।

ବ୍ଲକସ୍ତରୀୟ ଆଇନ ସଚେତନତା ଶିବିର

ପାଲଲହଡ଼ା,୧୫।୨(ଦିବ୍ୟଜ୍ୟୋତି ଦାସ)

ଅନୁଗୋଳ ଜିଲା ପାଲଲହଡ଼ା ଉପଖଣ୍ଡସ୍ଥିତ ଶରତ ଚନ୍ଦ୍ର କ୍ଲବ୍‌ଠାରେ ଜିଲା ପ୍ରଶାସନ ଅନୁଗୋଳ ଏବଂ ଜିଲା ସମାଜ ମଙ୍ଗଳ ବିଭାଗ ସହଯୋଗରେ ଓଡ଼ିଶା ରାଜ୍ୟ ମହିଳା କମିଶନ ଦ୍ୱାରା ଶନିବାର ବ୍ଲକସ୍ତରୀୟ ଆଇନ ସଚେତନତା ଶିବିର ଅନୁଷ୍ଠିତ ହୋଇଯାଇଛି। ମୁଖ୍ୟ ଅତିଥି ଭାବେ ପାଲଲହଡ଼ା ବିଧାୟକ ଅଶୋକ ମହାନ୍ତି ଯୋଗଦେଇ ଥିବାବେଳେ ଉପଜିଲାପାଳ ରବୀନ୍ଦ୍ର କୁମାର ପଟେଲ, ଗୋଷ୍ଠୀ ଉନ୍ନୟନ ଅଧିକାରୀ ନିଶାନ ମିଶ୍ର, ଜିଲା ସମାଜ ମଙ୍ଗଳ ଅଧିକାରୀ, ଜିଲା ଶିଶୁ ସୁରକ୍ଷା ଅଧିକାରୀ, ଜିଲା ବାଲ୍ୟବିବାହ ନିରାକରଣ ସଂଯୋଜକ, ସିଡିପିଓ, ଏସ୍‌ଡିପିଓ ପ୍ରମୁଖ ସମ୍ମାନିତ ଅତିଥି ଭାବେ ଯୋଗଦେଇଥିଲେ। ଉପସ୍ଥିତ ଅତିଥିମାନେ ମହିଳା ସୁରକ୍ଷା ଆଇନ ଅନ୍ତର୍ଗତ ଘରୋଇ ହିଂସା, ବାଲ୍ୟ ବିବାହ ସହିତ ମହିଳା ସୁରକ୍ଷା ଯୋଜନା ଅନ୍ତର୍ଗତ ମମତା, ସୁଭଦ୍ରା, ଲକ୍ଷପତି ଦିଦି, ଆୟୁଷ୍ମାନ ଯୋଜନା ବିଷୟରେ ଆଲୋଚନା କରି ଉପସ୍ଥିତ ମହିଳାଙ୍କୁ ସଚେତନ କରିଥିଲେ। କାର୍ଯ୍ୟକ୍ରମରେ ପ୍ରାୟ ୩୦୦ରୁ ଊର୍ଦ୍ଧ୍ୱ ଅଙ୍ଗନୱାଡ଼ି କର୍ମୀ, କଲେଜ ଛାତ୍ରୀ, ସ୍ୱୟଂ ସହାୟକ ଗୋଷ୍ଠୀ ସଦସ୍ୟା ପ୍ରମୁଖ ଯୋଗଦେଇଥିଲେ।

ବ୍ଲକସ୍ତରୀୟ ଆଇନ ସଚେତନତା ଶିବିରରେ ମଞ୍ଚାସୀନ ଅଧିକାରୀମାନେ।

ବିଭିନ୍ନ ସମସ୍ୟା ନେଇ ଏମ୍‌ପିଙ୍କୁ ଦାବିପତ୍ର

ଏମ୍‌ପିଙ୍କ ସହ ବଇଣ୍ଡାବାସୀ ଆଲୋଚନା କରୁଛନ୍ତି।

ବଇଣ୍ଡା,୧୫।୨(ପରିକ୍ଷିତ ସାହୁ)

ଅନୁଗୋଳ ଜିଲା କିଶୋରନଗର ବ୍ଲକ ବଇଣ୍ଡାଠାରେ ଶନିବାର ଢେଙ୍କାନାଳ ଏମ୍‌ପି ରୁଦ୍ର ନାରାୟଣ ପାଣିଙ୍କୁ ବଇଣ୍ଡା ଗ୍ରାମବାସୀ ଓ ଭାଜପା ତରଫରୁ ସମ୍ବର୍ଦ୍ଧନା ଦିଆଯାଇଛି। ଏମ୍‌ପି ପାଣି ବଇଣ୍ଡାରେ ପହଞ୍ଚିବା ପରେ ଅଞ୍ଚଳବାସୀଙ୍କ ସହ ଆଲୋଚନା କରିଥିଲେ। ଏହି ଅବସରରେ ଅଞ୍ଚଳବାସୀ ବଇଣ୍ଡାର ବିଭିନ୍ନ ସମସ୍ୟାର ସମାଧାନ ପାଇଁ ଏକ ଦାବିପତ୍ର ପ୍ରଦାନ କରିଥିଲେ। ଏଥିରେ ବାବା ବିଷ୍ଣୁ ଆଦିନନ୍ଦାନନ୍ଦ ଦାସ, ଭାଜପା ମଣ୍ଡଳ ସଭାପତି ହେମନ୍ତ ବିଶ୍ୱାଳ, ଅରବିନ୍ଦ ସାହୁ, ସ୍ୱୟମ୍ବର ପ୍ରଧାନ, ରାଜେନ୍ଦ୍ର ସାହୁ, ଧ୍ରୁବ ଚରଣ ସାହୁ, ଆନୁକୂଲ୍ୟ ବେହେରା, ଗୋପୀନାଥ ସାହୁ, ଅରକ୍ଷିତ ସାହୁ, ସୁମନ୍ତ ପ୍ରଧାନ, ଶ୍ରବଣ ପ୍ରଧାନ, ପ୍ରବୀଣ ପ୍ରଧାନ, ଚିତ୍ରସେନ ପ୍ରଧାନ, ରାଜେଶ ପ୍ରଧାନ, ବିଶ୍ୱଜିତ ମିଶ୍ର, ତ୍ରିନାଥ ପ୍ରଧାନ ପ୍ରମୁଖ ଉପସ୍ଥିତ ଥିଲେ।

'ସରସ୍ୱତୀ ଶିଶୁ ବିଦ୍ୟାମନ୍ଦିର ଏକ ଆନ୍ଦୋଳନ'

କାର୍

ଗାଲେରି ଅଞ୍ଚଳରେ କାଉ ମଡ଼କ

ମୃତ କାଉ ।

ଭଞ୍ଜନଗର, ୧୫।୨ (ବାବୁଲା ପ୍ରଧାନ)

ଗଞ୍ଜାମ ଜିଲା ଭଞ୍ଜନଗର ବ୍ଲକ୍ ଗାଲେରି ଅଞ୍ଚଳରେ କିଛିଦିନ ହେବ କାଉ ମଡ଼କ ଦେଖାଦେଇଛି। ଗତ ୩ରୁ ୪ ଦିନ ମଧ୍ୟରେ ଶତାଧିକ କାଉଙ୍କର ମୃତ୍ୟୁ ହେଲାଣି ; ଯାହାକୁ ନେଇ ଅଞ୍ଚଳବାସୀ ଆତଙ୍କିତ ଅବସ୍ଥାରେ ଅଛନ୍ତି। କାଉଙ୍କ ବେକ ଫୁଲି ଯାଇଥିବା ବେଳେ ମରିବା ପୂର୍ବରୁ ଆଖି ମିଟି ମିଟି କରି ଥରୁଛନ୍ତି। ତେଣୁ କେଉଁ କାରଣରୁ କାଉଙ୍କ ମୃତ୍ୟୁ ହେଉଛି ସେନେଇ ଠିକ୍‌ଭାବେ ଜଣାପଡ଼ିନାହିଁ। ଏନେଇ ଭଞ୍ଜନଗର ପ୍ରାଣୀ ବିଶେଷଜ୍ଞ ଡା. ନିଶିକାନ୍ତ ବଳଙ୍କ ସହ ଯୋଗାଯୋଗ କରିବାରୁ ସେ କହିଛନ୍ତି, ଯାଞ୍ଚ ପରେ ମୃତ୍ୟୁର କାରଣ ଜଣାପଡ଼ିବ। ଆମ ପାଖରେ ଏଭଳି କୌଣସି ସୂଚନା ନାହିଁ। ରବିବାର ପରୀକ୍ଷା କରିବା ପରେ ଜଣାପଡ଼ିବ। କାଉଙ୍କ କୌଣସି ରୋଗ ଯୋଗୁ ମୃତ୍ୟୁ ହୋଇଥାଇପାରେ ବୋଲି ଡା. ନିଶିକାନ୍ତ ସୂଚନା ଦେଇଛନ୍ତି।

ଭୁଲ୍ ଇଞ୍ଜେକ୍‌ଶନରୁ ମହିଳାଙ୍କ ମୃତ୍ୟୁ ଅଭିଯୋଗ

ସୁବର୍ଣ୍ଣପୁର ଜିଲା ମୁଖ୍ୟ ଚିକିତ୍ସାଳୟରେ ଉତ୍ତେଜନା

ସୋନପୁର, ୧୫।୨ (ମୃତ୍ୟୁଞ୍ଜୟ ଶତପଥୀ)

ଡାକ୍ତରଙ୍କ ଭୁଲ ଇଞ୍ଜେକ୍‌ଶନ ଯୋଗୁ ସୁବର୍ଣ୍ଣପୁର ଜିଲା ମୁଖ୍ୟ ଚିକିତ୍ସାଳୟରେ ଚିକିତ୍ସିତ ହେଉଥିବା ଜଣେ ମହିଳାଙ୍କ ମୃତ୍ୟୁ ଘଟିଛି। ମୃତ ମହିଳାଙ୍କ ପରିବାର ଲୋକେ ଏହି ଅଭିଯୋଗ କରିବା ସହ ଶୁକ୍ରବାର ବିଳମ୍ବିତ ରାତିରେ ଚିକିତ୍ସାଳୟ ପରିସରରେ ହୋହଲ୍ଲା କରିଥିଲେ। ଆଇନଶୃଙ୍ଖଳା ପରିସ୍ଥିତିକୁ ଦୃଷ୍ଟିରେ ରଖି ସୋନପୁର ଆଇଆଇସି ରଞ୍ଜିତ କୁମାର ସାହୁଙ୍କ ନେତୃତ୍ୱରେ ପୋଲିସ ଟିମ୍ ଚିକିତ୍ସାଳୟ ପରିସରରେ ମୁତୟନ ହୋଇଥିଲେ। ରାତି ସାରା ମହିଳାଙ୍କ ମୃତଦେହ ଚିକିତ୍ସାଳୟ ପରିସରରେ ପଡି ରହିଥିଲା। ବୁଝାଶୁଝା କରିବା ପରେ ପରିବାର ଲୋକେ ଭୋର ୫ଟା୩୦ରେ ମହିଳାଙ୍କ ମୃତଦେହ ସତ୍କାର ପାଇଁ ଘରକୁ ନେଇଥିଲେ। ତେବେ ଚିକିତ୍ସାରେ ଅବହେଳା କିମ୍ବା ଭୁଲ ଇଞ୍ଜେକଶନ ଯୋଗୁ ମହିଳାଙ୍କ ମୃତ୍ୟୁ ହୋଇଥିବା ଅଭିଯୋଗକୁ ଚିକିତ୍ସାଳୟ ପକ୍ଷରୁ ଖଣ୍ଡନ କରାଯାଇଛି।

ବୌଦ୍ଧ ଜିଲା ଜହ୍ନାପଙ୍କ ଅଞ୍ଚଳର ହରିହର ପଟେଲଙ୍କ ସ୍ତ୍ରୀ ଅନୁପମା(୨୭) ଅସୁସ୍ଥ ଅନୁଭବ କରିବାରୁ ପରିବାର ଲୋକେ ତାଙ୍କୁ ଶୁକ୍ରବାର ପୂର୍ବାହ୍ନରେ ସୁବର୍ଣ୍ଣପୁର ମୁଖ୍ୟ ଚିକିତ୍ସାଳୟ ଆଣିଥିଲେ। ସ୍ତ୍ରୀ ଓ ପ୍ରସୂତି ବିଭାଗ ଡାକ୍ତର ତାଙ୍କୁ ଚିକିତ୍ସା କରିଥିଲେ। ଅନୁପମା ରାତି ୮ଟା ୩୦ ପର୍ଯ୍ୟନ୍ତ ସୁସ୍ଥ ଥିଲେ। ପରିବାର ଲୋକଙ୍କ ସହିତ ଫୋନରେ କଥା ମଧ୍ୟ ହୋଇଥିଲେ। ଡାକ୍ତରଙ୍କ ପରାମର୍ଶ କ୍ରମେ ଶନିବାର ସକାଳେ ଘରକୁ ଯିବେ ବୋଲି ଅନୁପମା କୁଆଡେ କହିଥିଲେ। ହରିହରଙ୍କ କହିବା ଅନୁଯାୟୀ ରାତି ୯ଟାରେ ହଠାତ୍ କୁହାଗଲା ଯେ ଅନୁପମାଙ୍କ ସ୍ୱାସ୍ଥ୍ୟବସ୍ଥା ସଙ୍କଟାପନ୍ନ ଅଛି। ତାଙ୍କ ଶରୀରର ରଙ୍ଗ ବଦଳି ଗଲାଣି, ସେ ଚେତାଶୂନ୍ୟ ଅବସ୍ଥାରେ ଅଛନ୍ତି। ସେ ଓ ତାଙ୍କ ସମ୍ପର୍କୀୟମାନେ ଯାଇ ଦେଖିବା ବେଳକୁ ଡାକ୍ତରମାନେ ଅନୁପମାଙ୍କ ଚେଷ୍ଟକୁ ପମ୍ପିଂ କରୁଛନ୍ତି। ଦୀର୍ଘ ୨ ଘଣ୍ଟା ପର୍ଯ୍ୟନ୍ତ ରୋଗୀଙ୍କ ବିଷୟରେ କିଛି ସୂଚନା ଦିଆଗଲାନି। ପରେ କୁହାଗଲା ତାଙ୍କର ମୃତ୍ୟୁ ହୋଇଛି। ମୃତାଙ୍କ ଏକ ୬ ମାସର ପିଲା ରହିଛି। ଡାକ୍ତର, ନର୍ସଙ୍କ ଚିକିତ୍ସାରେ ଅବହେଳା ଓ ଟେଷ୍ଟ ନକରି ଭୁଲ ଇଞ୍ଜେକ୍‌ଶନ ଦେବା କାରଣରୁ ଅନୁପମାଙ୍କ ମୃତ୍ୟୁ ଘଟିଥିବା ପରିବାର ଲୋକେ ଅଭିଯୋଗ କରିଛନ୍ତି। ଘଟଣାର ତଦନ୍ତ ଦାବି କରି ମୃତ ମହିଳାଙ୍କ ସମ୍ପର୍କୀୟମାନେ ଚିକିତ୍ସାଳୟ ପରିସରରେ ହୋହଲ୍ଲା କରିଥିଲେ। ଏ ସମ୍ପର୍କରେ ଜିଲା ମୁଖ୍ୟ ଚିକିତ୍ସା ଓ ଜନସ୍ୱାସ୍ଥ୍ୟ ଅଧିକାରୀ ଡାକ୍ତର ପ୍ରଦୀପ କୁମାର ଗୁରୁ କହିଛନ୍ତି, ମହିଳାଙ୍କ ଗର୍ଭପାତ କରାଇବା ପାଇଁ ପୂର୍ବରୁ ବଟିକା ଖାଇବାକୁ ଦିଆଯାଇଥିଲା। ଏଥିଯୋଗୁ ତାଙ୍କର ରକ୍ତସ୍ରାବ ବନ୍ଦ ହୋଇ ନଥିଲା। ଅସୁସ୍ଥତା ଅନୁଭବ କରିବାରୁ ତାଙ୍କୁ ଚିକିତ୍ସାଳୟ ଅଣାଯାଇଥିଲା। ସ୍ତ୍ରୀ ଓ ପ୍ରସୂତି ବିଭାଗ ଡାକ୍ତର ତାଙ୍କୁ ଆବଶ୍ୟକ ଚିକିତ୍ସା କରିଥିଲେ। ଚିକିତ୍ସାଧୀନ ଅବସ୍ଥାରେ ତାଙ୍କର ହୃଦ୍‌ଘାତଜନିତ ମୃତ୍ୟୁ ଘଟିଥିଲା ବୋଲି ଡାକ୍ତର ଗୁରୁ କହିଛନ୍ତି।

THE ODISHA STATE COOPERATIVE BANK LTD.
Pandit Jawaharlal Nehru Marg, Bhubaneswar - 751 001

Ref. No. OSCB/HRDD/ 6399 /2024-25 Date : 13.02.2025

TENDER CALL NOTICE

No.LL-20 : Tenders invited from registered and reputed insurance companies/brokers for Group Health Insurance policy of Employees and their dependents of the Odisha State Cooperative Bank, Pandit Jawaharlal Nehru Marg, Bhubaneswar - 751001 by quoting premium for a period of 1(one) year from 07.03.2025 to 06.03.2026.

The detailed list can be obtained only from the official website www.odishascb.com from 15.02.2025 to 25.02.2025. For any queries, please consult the HRD Department of OSCB in the office hours or through No. 0674-2374194/155/156.

OIPR-39012/11/0013/2425 Sd./- Managing Director

CHIEF DISTRICT MEDICAL & PUBLIC HEALTH OFFICER, KEONJHAR (ZILLA SWASTHYA SAMITI (ZSS), KEONJHAR)

Advt. Letter No. 843 Date : 14.02.2025

REQUEST FOR PROPOSAL (RFP) FOR SELECTION OF AGENCY FOR OPERATION & MANAGEMENT OF MAA GRUHA (MATERNITY WAITING HOME) IN KEONJHAR DISTRICT UNDER DMF

No.E-755 : A Request for Proposal (RFP) is invited from the reputed and experienced Agencies/Organizations/Firm for **"Operation & Management of Maa Gruha (Maternity Waiting Home) in Keonjhar District under DMF"**. The eligibility criteria and detailed requirements for said RFP and the formats for submission of proposal are set forth in the RFP document which can be downloaded from the district Portal website i.e. **https://kendujhar.odisha.gov.in**. Interested bidders fulfilling the eligibility criteria may submit their proposal & documents as set forth in this RFP and submit to the undersigned in sealed envelope (s) clearly super scribing **"RFP for Operation & Management of Maa Gruha (Maternity Waiting Home) in Keonjhar District under DMF"** . Proposal(s) complete in all respect should reach the Office of the **CDM & PHO, Keonjhar-758001** by **Speed Post/Regd.Post/ Courier** only on or before **dt. 17.03.2025 till 5.00 P.M.** The proposal(s) shall be opened on **dt. 18.03.2025 at 11.00 A.M.** in NHM Conference Hall, DHH, Keonjhar. Incomplete applications received in an open envelope/applications received after the due date will be summarily rejected.

The authority reserves the right cancel or reject the any or all RFP without assigning any reason thereof. No personal query shall be entertained. The decision of the committee will be treated as final.

Sd./- Chief District Medical & Public Health Officer, Keonjhar

OIPR-10033/11/0032/2425

OFFICE OF THE DEPUTY DIRECTOR OF TEXTILES, CUTTACK

At/PO - Jagatpur, Dist. - Cuttack, PIN - 754021,
Tele Fax : 0671-2549133 (Off.) E-mail : ddtex.cuttack@gmail.com
Letter No. 802/Dt.14.02.2025

No.PP-54 : Sealed Tender/Quotations are invited from the registered suppliers / manufacturers / dealers/ firms having valid PAN and GST registration with up to date Income Tax & GST clearance certificate, for supply of different handloom items like-Frame looms (56" & 60" wood), stainless steel reed (54X52, 56X52, 60X52, 72X52) wire heald (10.5"), Bhapur Shuttle, Nylon Bobbin (2.5X5.5"), Nylon Pirn (3.5' & 4.5"), Cycle rim wooden charkha, warping drum (6' dia), iron jacquard (120 hooks), comber board, harness cord, mail eye, lingoes (10gm), punching plate and board (120 hook), wooden tie and dye frame(4X6.6"), stainless steel top(20-30Ltr), thermometer(100 degree), plastic beaker(100ml), stainless steel pipe(both side close(1X30"), corrosion free gloves, SS mug(1 ltr), gas stove, steel spoon (30ml) for the weavers of Cuttack zone under the scheme "Promotion of Handloom Industries" for the year 2024-25.

Interested supplier may quote their lowest rate with detailed specifications (material to be used/size/specification/brand etc.) along with the copy of Income Tax certificate, GST registration and proof of execution of such order earlier if any to the undersigned on or before date 06.03.2025 by 5.30 P.M. through regd/ speed post only. The tender/quotation received either in incomplete form/after the due date and time will not be considered and treated as cancelled. The tender / quotation will be opened on dated 07.03.2025 at 11.30 A.M. (for POHI 2024-25) and 1.00 P.M. for skill upgradation training 2024-25 in the office of the undersigned in the presence of quotationers or their authorized representatives and members of purchase committee.

The quotationers or their authorized representatives if any must present on that day with samples of the quoted items, failing which the related quotations shall not be considered. N.B: (Sealed Quotations/tender must be submitted for each programme in separate envelopes i.e. super scribed as Quotation/ tender for POHI' 2024-25 & Quotation for Skill up- gradation Training' 2024-25)

For more details, term & condition etc. for supply of the items, please visit the official website of Directorate of Textiles Odisha, Bhubaneswar www.textiles.odisha.gov.in or State Agency for Development of Handloom Cluster (SADHAC), Bhubaneswar - www.Sadhacodisha.org or official website of Odisha State Handloom Weavers Co-operative Societies Ltd, Bhubaneswar (BOYANIKA)-www.boyanika.com or Official website of Sambalpuri Bastralay Weavers Co-operative Society Ltd., Bargarh - www.sambalpuribastralaya.com and may contact the Deputy Director of Textiles, Cuttack in the above listed address, email & Phone number.

The undersigned reserves the right to reject or accept any or all the quotations without assigning any reason thereof.

OIPR-31035/11/0003/2425 Sd./- Deputy Director of Textiles, Cuttack

No.C-1652

SAMBALPUR MUNICIPAL CORPORATION

Notice No. 1412/SMC Date. 13.02.2025

SEALED REQUEST FOR PROPOSAL FOR SELECTION OF CONSULTING FIRM/AGENCIES FOR ESTABLISHMENT OF PROJECT MANAGEMENT UNIT AT SAMBALPUR MUNICIPAL CORPORATION. The tender documents should be received through Registered/Speed Post only in address to the Commissioner, Sambalpur Municipal Corporation, Durgapali, Sambalpur, PIN-768006 on or before **28.02.2025 by 5.00 P.M.** The tender document along the items list can be downloaded from SMC official website www.smcsambalpur.nic.in.

The Authority reserves the right to cancel any or all the Bids without assigning any reason thereof.

Sd./- Municipal Commissioner
OIPR-13122/11/0077/2425 Sambalpur Municipal Corporation

GOVERNMENT OF ODISHA, DEPARTMENT OF WATER RESOURCES
OFFICE OF THE ADDITIONAL CHIEF ENGINEER,CENTRAL IRRIGATION CIRCLE,BHUBANESWAR

No.A-1070: **'e' Procurement Notice No. ACECIC-17/2024-25**

Procurement Officer	Bid Identification No.	Name of Work	Cost of Work (Rs.in Lakhs)	Bid Security (Rs.) E.M.D.	Cost of Bid documents (Rs.)	Class of Contractor	Bid documents available online for bidding		Date of opening of Technical Bid	Period of Completion of work
							From	To		
ACECIC, Bhubaneswar	PID-10/ 2024-25	C.C. Lining of Sukal Distributary from RD 10.00 Km to 15.800 Km.	778.23	778300/- (Online)	10000/- (Online)	"A" & "Special" Class	17.02.2025 At 10.00 Hours	03.03.2025 At 17.00 Hours	04.03.2025 At 11.00 Hours	12 (Twelve) Calendar Months)

e-mail Id:secic_dowr@yahoo.com.
Further details conditions can be seen from Govt. website www.tenderorissa.gov.in.

OIPR-32160/11/0021/2425 Sd./- Additional Chief Engineer, Central Irrigation Circle

ଭୁବନେଶ୍ୱର ଉନ୍ନୟନ କର୍ତ୍ତୃପକ୍ଷ
ଆକାଶ ଶୋଭା ବିଲ୍‌ଡିଂ
ପଣ୍ଡିତ ଜବାହାରଲାଲ ନେହରୁ ମାର୍ଗ, ଭୁବନେଶ୍ୱର-୭୫୧୦୦୧

ପତ୍ର ସଂଖ୍ୟା 2623/ଭୁ.ଉ.କ., ଭୁବନେଶ୍ୱର ତା.04.02.25 ରିଖ
EAV-83/78

ସୂଚନା

No.CAD-2568: ଏତଦ୍ ଦ୍ୱାରା ସର୍ବସାଧାରଣଙ୍କ ଅବଗତି ନିମନ୍ତେ ଜଣାଇ ଦିଆଯାଉଅଛି କି ବରଗଡ଼ ହାଉସିଂ ସ୍କିମ୍, ବରଗଡ, ଭୁବନେଶ୍ୱର ଅନ୍ତର୍ଗତ ଗୃହ ନଂ-EA-36କୁ ଭୁବନେଶ୍ୱର ଉନ୍ନୟନ କର୍ତ୍ତୃପକ୍ଷଙ୍କ କାର୍ଯ୍ୟାଳୟ ଆଦେଶ ସଂଖ୍ୟା ୧୧୪୧୬, ତା.୧୬.୦୩.୨୦୨୪ ରିଖ ଅନୁଯାୟୀ ତୃତୀୟପକ୍ଷ ଅନ୍ତରଣ ଆଧାରରେ ଶ୍ରୀମତୀ ବନଲତା ମହାନ୍ତି, ସ୍ୱାମୀ-ହିମାଂଶୁ ଶେଖର ମହାନ୍ତି, ଗ୍ରାମ/ପୋଷ୍ଟ-ରାଉପୁର, ଥାନା-ବାଲିଚନ୍ଦ୍ରପୁର, ଜିଲ୍ଲା-ଯାଜପୁର, ଓଡ଼ିଶାଙ୍କ ନାମରେ ଆବଣ୍ଟନ ପରିବର୍ତ୍ତନ କରାଯାଇଥିଲା ।

ବର୍ତ୍ତମାନ ଆବଣ୍ଟନଗ୍ରାହୀ ଶ୍ରୀମତୀ ବନଲତା ମହାନ୍ତି ଉକ୍ତ ଗୃହକୁ ତୃତୀୟ ପକ୍ଷ ଅନ୍ତରଣ ଆଧାରରେ ଶ୍ରୀ ସମର କୁମାର ଜେନା, ପିତା- ସ୍ୱର୍ଗତ ଅଜୟ କୁମାର ଜେନା, ଗ୍ରାମ-ମାଣିକ ଶିମୁଳିଆ, ପୋଷ୍ଟ-ଜଗାଇ, ଥାନା-ବାଲିଆପାଳ, ଜିଲ୍ଲା-ବାଲେଶ୍ୱର, ଓଡ଼ିଶାଙ୍କ ନାମରେ ମାଲିକାନା ପରିବର୍ତ୍ତନ କରିବା ନିମନ୍ତେ ଭୁବନେଶ୍ୱର ଉନ୍ନୟନ କର୍ତ୍ତୃପକ୍ଷଙ୍କୁ ଆବେଦନ କରିଅଛନ୍ତି ।

ଏଣୁ ଉକ୍ତ ଗୃହର ତୃତୀୟପକ୍ଷ ଅନ୍ତରଣ ଆଧାରରେ ମାଲିକାନା ପରିବର୍ତ୍ତନ ସମ୍ବନ୍ଧରେ ଯଦି କାହାର କିଛି ଦାବି/ଆପତ୍ତି ଥାଏ, ତାହେଲେ ଏହି ନୋଟିସ୍ ପ୍ରକାଶନର ୧୫ (ପନ୍ଦର) ଦିନ ମଧ୍ୟରେ ନିମ୍ନ ସ୍ୱାକ୍ଷରକାରୀଙ୍କୁ ଲିଖିତ ଭାବେ ଜଣାଇବେ । ତତ୍‌ପରେ ଏ ସମ୍ବନ୍ଧରେ କୌଣସି ଆପତ୍ତି/ ଅଭିଯୋଗ ଶୁଣାଯିବ ନାହିଁ ଏବଂ ଗୃହର ମାଲିକାନା ପରିବର୍ତ୍ତନ ଆଇନ୍ ଅନୁଯାୟୀ ସମ୍ପାଦନ କରାଯିବ ।

ସ୍ୱା./- ଆବଣ୍ଟନ ଅଧିକାରୀ-୧
OIPR-13033/11/0242/2425 ଭୁବନେଶ୍ୱର ଉନ୍ନୟନ କର୍ତ୍ତୃପକ୍ଷ

ରାଜ୍ୟ ପରିବହନ ପ୍ରାଧିକାରୀଙ୍କ କାର୍ଯ୍ୟାଳୟ, ଓଡ଼ିଶା, କଟକ

ବସ୍ ମାଲିକଙ୍କ ପାଇଁ ବିଶେଷ ସୂଚନା

ଭଦ୍ରକ-ଚାନ୍ଦବାଲି ମାର୍ଗରେ ଯାତାୟାତ କରୁଥିବା ଯାତ୍ରୀବାହୀ ଯାନଗୁଡିକର ଚିଠା ସୁବ୍ୟବସ୍ଥାକରଣ ସମୟସାରଣୀ

No.JJ-57: ଏତଦ୍ୱାରା ଭଦ୍ରକ-ଚାନ୍ଦବାଲି ମାର୍ଗରେ ଚଳାଚଳ କରୁଥିବା ସମସ୍ତ ଯାତ୍ରୀବାହୀ ବସ୍ ମାଲିକମାନଙ୍କ ଅବଗତି ନିମନ୍ତେ ଜଣାଇ ଦିଆଯାଉଅଛି ଯେ, ଉକ୍ତ ମାର୍ଗରେ ଚଳାଚଳ କରୁଥିବା ସମସ୍ତ ବସ୍ ମାଲିକମାନଙ୍କର ଯାତାୟାତ କରୁଥିବା ସମୟକୁ ସୁବ୍ୟବସ୍ଥାକରଣ କରି ଚିଠା ସମୟସାରଣୀ (Draft Rationalized time) ପ୍ରସ୍ତୁତ କରାଯାଇଅଛି, ଯାହାକି STA websiteରେ ଉପଲବ୍ଧ ଅଟେ ।

ପ୍ରସ୍ତୁତ କରାଯାଇଥିବା ଚିଠା ସୁବ୍ୟବସ୍ଥାକରଣ ସମୟ (Draft Rationalized time) ସାରଣୀରେ ଯଦି କୌଣସି ବସ୍‌ମାଲିକମାନଙ୍କର କିଛି ଆପତ୍ତି ଅଭିଯୋଗ ଥାଏ ସେମାନେ ତାଙ୍କର ଲିଖିତ ଅଭିଯୋଗ ରାଜ୍ୟ ପରିବହନ ପ୍ରାଧିକାରୀଙ୍କ କାର୍ଯ୍ୟାଳୟରେ ଖବରକାଗଜରେ ପ୍ରକାଶିତ ଦିନଠାରୁ ୩୦ ଦିନ ମଧ୍ୟରେ ଦାଖଲ କରିପାରିବେ । ନିର୍ଦ୍ଧାରିତ ସମୟ ପରେ ଅଭିଯୋଗଗୁଡିକୁ ବିଚାରକୁ ନିଆଯିବ ନାହିଁ । ନିର୍ଦ୍ଧାରିତ ସମୟ ମଧ୍ୟରେ ଦାଖଲ କରାଯାଇଥିବା ଅଭିଯୋଗଗୁଡିକୁ ତର୍ଜମା କରାଯାଇ ଅନ୍ତିମ ସୁବ୍ୟବସ୍ଥାକରଣ (Final Rationalized time) ସମୟସାରଣୀ ପ୍ରସ୍ତୁତ କରାଯାଇ କାର୍ଯ୍ୟକାରୀ କରାଯିବ । ଯେଉଁ ଯାତ୍ରୀବାହୀ ବସ୍‌ଗୁଡ଼ିକୁ ଚିଠା ସୁବ୍ୟବସ୍ଥାକରଣ ସମୟ ସାରଣୀରେ (Draft Rationalized time) ଅନ୍ତର୍ଭୁକ୍ତ କରାଯାଇଅଛି ଉକ୍ତ ବସ୍‌ଗୁଡିକର ପଞ୍ଜୀକୃତ ନମ୍ବର ଓ ସମୟ ସାରଣୀ STA websiteରେ ଉପଲବ୍ଧ ଅଛି । STA websiteର ଠିକଣା ମଧ୍ୟ ନିମ୍ନରେ ପ୍ରଦାନ କରାଗଲା ।

Website:- www.odishatransport.gov.in

ସ୍ୱା./- ସଚିବ,
OIPR-38003/11/0050/2425 ରାଜ୍ୟ ପରିବହନ ପ୍ରାଧିକାରୀ, ଓଡ଼ିଶା, କଟକ

DISTRICT PROJECT OFFICE SAMAGRA SHIKSHA, MALKANGIRI

Letter No. 862/2025 Dated. 13.02.2025

CORRIGENDUM

No.n-223 : In pursuance of this office Tender Call Notice No. 762 dated. 30.01.2025, Sealed Tenders was invited by the undersigned for printing and supply of MLE Text Book (Bonda & Koya, (Class I to V) and Didayi (Class I to IV) for the year 2025-26. Due to technical problem of the Computer, the sample Tender Paper was not uploaded in the Malkangiri District website. Now, the prescribed Tender Paper, Terms and Conditions is uploaded in the Malkangiri District website i.e. **http://malkangiri.odisha.gov.in.** The same may be downloaded from the website and tender paper along with required documents may be submitted in the prescribed tender paper. The last date for receipt of tender paper is extended up to **20.02.2025 (up to 5.00 P.M.)**. Paper should be sent through Regd. Post/Speed Post/ Courier only, which will be opened on **21.02.2025 at 4.00 P.M.** at Collectorate in presence of District Level Committee and Tenderer or their authorized persons. **The tender received after 5.00 P.M. of 20.02.2025 shall not be entertained**. In case of any bidder who has submitted the tender paper, his EMD & Tender paper processing fee will not be required second time.

The undersigned reserves every right to reject any or all the tenders without assigning any reason thereof.

Sd./- DEO-cum-DPC,
OIPR-27064/11/0010/2425 Samagra Shiksha, Malkangiri

See Career Appointment on every **Wednesday & Saturday**

ରାଜ୍ୟ ପ୍ରଦୂଷଣ ନିୟନ୍ତ୍ରଣ ବୋର୍ଡ, ଓଡ଼ିଶା
(ଜଙ୍ଗଲ, ପରିବେଶ ଓ ଜଳବାୟୁ ପରିବର୍ତ୍ତନ ବିଭାଗ, ଓଡ଼ିଶା ସରକାର)
ପରିବେଶ ଭବନ, ଏ/୧୧୮, ନୀଳକଣ୍ଠନଗର, ୟୁନିଟ୍-୮
ଭୁବନେଶ୍ୱର-୭୫୧୦୧୨

ସଂଖ୍ୟା 2920 IND-II-PH-୧୨୫୬ ତା.13.02.2025
No. CAD-2567

ବିଜ୍ଞାପନ

ଏତଦ୍ୱାରା ସମସ୍ତଙ୍କ ଅବଗତି ନିମନ୍ତେ ଜଣାଇ ଦିଆଯାଉଅଛି ଯେ, ମେସର୍ସ ଭାରତୀୟ ଜାତୀୟ ରାଜପଥ ପ୍ରାଧିକରଣ (National Highways Authority of India) ଓଡ଼ିଶାର ସମ୍ବଲପୁର ଜିଲ୍ଲାରେ ଡିଜାଇନ୍ ସିଏଚ୍: ୦+୦୦୦ ରୁ ୩୫+୩୮୩.୯୦୭ ପର୍ଯ୍ୟନ୍ତ ୩୫.୩୮୪ କିଲୋମିଟର ଲମ୍ବ ରିଙ୍ଗ ରୋଡ୍ ସହିତ ଭାରତମାଳା ପରିଯୋଜନା (ପ୍ୟାକେଜ୍ ୫/ଲଟ୍ଟ-୫) ଅଧୀନରେ ଭାରତରେ ମାଲ ପରିବହନର ଦକ୍ଷତା ବୃଦ୍ଧି କରିବା ପାଇଁ ଅର୍ଥନୈତିକ କରିଡର ଏବଂ ଫିଡର ରୁଟ୍‌ର ବିକାଶ ପାଇଁ ପରିବେଶୀୟ ମଞ୍ଜୁରୀ ନିମନ୍ତେ ଆବଶ୍ୟକ ପଡୁଥିବା ସର୍ବସାଧାରଣ ଶୁଣାଣି ପାଇଁ ପରିବେଶ, ଜଙ୍ଗଲ ଏବଂ ଜଳବାୟୁ ପରିବର୍ତ୍ତନ ମନ୍ତ୍ରଣାଳୟ (MoEF&CC) ଭାରତ ସରକାରଙ୍କ ଦ୍ୱାରା ପରିବେଶୀୟ ମଞ୍ଜୁରୀ ନିମନ୍ତେ ଆବଶ୍ୟକ ପଡୁଥିବା ସର୍ବସାଧାରଣ ଶୁଣାଣି ନିମନ୍ତେ ଓଡ଼ିଶା ପ୍ରଦୂଷଣ ନିୟନ୍ତ୍ରଣ ବୋର୍ଡକୁ ଆବେଦନ କରିଛନ୍ତି ।

ଭାରତ ସରକାର ପରିବେଶ, ଜଙ୍ଗଲ ଏବଂ ଜଳବାୟୁ ପରିବର୍ତ୍ତନ ମନ୍ତ୍ରଣାଳୟର ପରିବେଶୀୟ ମଞ୍ଜୁରୀ ନିମନ୍ତେ ଅଧିସୂଚନା ସଂଖ୍ୟା ଏସ୍.ଓ. ୧୫୩୩ (ଇ), ତା୧୪.୦୯.୨୦୦୬ରିଖ ଅନୁଯାୟୀ ରାଜ୍ୟ ପ୍ରଦୂଷଣ ନିୟନ୍ତ୍ରଣ ବୋର୍ଡ, ଓଡ଼ିଶା, ଭୁବନେଶ୍ୱରଙ୍କୁ ସର୍ବସାଧାରଣ ଶୁଣାଣି କରିବାର କ୍ଷମତା ପ୍ରଦାନ କରିଛନ୍ତି । ଏଥିନିମନ୍ତେ ବୋର୍ଡ, ସର୍ବସାଧାରଣଙ୍କ ସମେତ ପ୍ରକୃତ ଅଧିବାସୀ, ପରିବେଶୀୟ ସଂସ୍ଥା ଏବଂ ପ୍ରସ୍ତାବିତ ପ୍ରକଳ୍ପ ସ୍ଥାପନ ହେଉଥିବା ସ୍ଥାନରେ ଜନବର୍ଗ ପ୍ରକଳ୍ପ ଯୋଗୁ ଉଚ୍ଛେଦ ହେଉଥିବା ବାସିନ୍ଦା, ପ୍ରକଳ୍ପ ଯୋଗୁ ପ୍ରଭାବିତ ହେଉଥିବା ବାସିନ୍ଦାମାନଙ୍କଠାରୁ ପ୍ରକଳ୍ପ ସ୍ଥାପନ ଯୋଗୁଁ ପରିବେଶୀୟ ପ୍ରଭାବ ସମ୍ବନ୍ଧୀୟ ପ୍ରସ୍ତାବ, ମତାମତ, ମନ୍ତବ୍ୟ ଓ ଆପତ୍ତିପତ୍ର ଆହ୍ୱାନ କରୁଛନ୍ତି । ଏଥିନିମନ୍ତେ ବ୍ୟକ୍ତିର ଅର୍ଥ କେବଳ ନିମ୍ନମତେ ବୁଝାଯାଉଛି:

(କ) ପରିବେଶୀୟ ମଞ୍ଜୁରୀ ଦ୍ୱାରା ପ୍ରଭାବିତ ହେଉଥିବା ବା ହେବାକୁଥିବା ଯେ କୌଣସି ବ୍ୟକ୍ତି ।
(ଖ) ପ୍ରକଳ୍ପ ସମ୍ବନ୍ଧିତ ପରିବେଶୀୟ ମଞ୍ଜୁରୀ ପାଇଁ ଆଗତ ଦରଖାସ୍ତ ପରିପ୍ରେକ୍ଷୀରେ ତହିଁ ଉପରେ କର୍ତ୍ତୃତ୍ୱ ଜାହିର କରିପାରୁଥିବା କୌଣସି ବ୍ୟକ୍ତିବିଶେଷ ।
(ଗ) ପରିବେଶ କ୍ଷେତ୍ରରେ କାର୍ଯ୍ୟ କରୁଥିବା କିମ୍ବା / ଏବଂ ପ୍ରସ୍ତାବିତ ପ୍ରକଳ୍ପ ଦ୍ୱାରା ପ୍ରଭାବିତ ହେଉଥିବା (ପଞ୍ଜୀକୃତ ବା ଅଣପଞ୍ଜୀକୃତ) ଯେ କୌଣସି ବ୍ୟକ୍ତି ସମୂହଙ୍କ ସଂଘ ।
(ଘ) ପ୍ରସ୍ତାବିତ ପ୍ରକଳ୍ପର ସ୍ଥାନୀୟ ସୀମାଭୁକ୍ତ ନିକଟବର୍ତ୍ତୀ ଅଞ୍ଚଳରେ ଯେ କୌଣସି ସ୍ଥାନୀୟ କର୍ତ୍ତୃପକ୍ଷ ।

ଉପରୋକ୍ତ ବ୍ୟକ୍ତିମାନେ ସେମାନଙ୍କର ପ୍ରସ୍ତାବ, ମତାମତ, ମନ୍ତବ୍ୟ ଏବଂ ଆପତ୍ତି ଇତ୍ୟାଦିକୁ ସଦସ୍ୟ ସଚିବ, ରାଜ୍ୟ ପ୍ରଦୂଷଣ ନିୟନ୍ତ୍ରଣ ବୋର୍ଡ, ଓଡ଼ିଶାଙ୍କୁ ଲିଖିତ ଆକାରରେ ଏହି ବିଜ୍ଞାପନ ପ୍ରକାଶନର ୩୦ ଦିନ ମଧ୍ୟରେ ରେଜିଷ୍ଟ୍ରି ଡାକ ଯୋଗେ ଜଣାଇପାରିବେ । ଏହାଛଡ଼ା ଉକ୍ତ ପ୍ରସ୍ତାବିତ ପ୍ରକଳ୍ପ ଉପରେ ଲିଖିତ ବା ମୌଖିକ ଭାବେ ମତାମତ ଦେବା ପାଇଁ ଇଚ୍ଛୁକ ବ୍ୟକ୍ତିମାନେ **ତା୧୮.୦୩.୨୦୨୫ ରିଖ ଦିବା ୧୧.୦୦ ଘଟିକା ସମୟରେ ସମ୍ବଲପୁର ଜିଲ୍ଲା, ସମ୍ବଲପୁର ସଦର ଥାନା, ପୋଷ୍ଟ ଅଫିସ ଜୟନ୍ତପୁର, ଏନ୍‌ଏଚ୍-୫୩ ନିକଟ ଜୟନ୍ତପୁର ଛକସ୍ଥିତ ଜୟନ୍ତପୁର ଉଚ

ଜନ୍ମଦିନର ଶୁଭେଚ୍ଛା

ଏଠାରେ ୨ X ୨ ସେ.ମି. ଫଟୋ ଲଗାନ୍ତୁ

ନାମ: .....
ବୟସ:.....
ଜନ୍ମ ତାରିଖ: .....

ଗୁନ୍‌ଗୁନ୍
ପରିବାରବର୍ଗ

ସର୍ତ୍ତାବଳୀ: ଏହି କୁପନ ବ୍ୟବହାର କରି ସମ୍ପୂର୍ଣ୍ଣ ମାଗଣାରେ ଜନ୍ମଦିନର ଶୁଭେଚ୍ଛା ଜଣାନ୍ତୁ। ଫଟୋଗ୍ରାଫ ସହିତ କୁପନଟି ପ୍ରକାଶନ ତାରିଖର ୭ ଦିନ ପୂର୍ବରୁ ଜନ୍ମଦିନ ଶୁଭେଚ୍ଛା, ଧରିତ୍ରୀ, ବି-୨୬, ରସୁଲଗଡ ଶିଳ୍ପାଞ୍ଚଳ, ଭୁବନେଶ୍ୱର-୧୦ ଠିକଣାରେ ପହଞ୍ଚିବା ଆବଶ୍ୟକ।

୨୦୨୫-୨୬ ରେ ୨.୫୨ ଲକ୍ଷ କୋଟିର ଋଣ ଆକଳନ

ବ୍ୟବସାୟକୁ ତିନିଗୁଣ ବଢ଼ାଇବାକୁ ଲକ୍ଷ୍ୟ

ନୂଆଦିଲ୍ଲୀ,୧୫।୨

ଦେଶର ପ୍ରମୁଖ ଘରୋଇ ସଂସ୍ଥା ତଥା ବୟନ ଶିଳ୍ପ କ୍ଷେତ୍ରରେ ଏକ ବିଶ୍ୱସ୍ତରୀୟ କମ୍ପାନୀ ଗ୍ରାଇଡେଣ୍ଟ ଗ୍ରୁପ୍ ଭାରତ ଟେକ୍ସ ୨୦୨୫ରେ ଉଚ୍ଚାଭିଳାଷୀ ଯୋଜନା ଘୋଷଣା କରିଛି। ଏପରି କି ୨୦୨୭ ସୁଦ୍ଧା କମ୍ପାନୀ ଭାରତରେ ତା'ର ବ୍ୟବସାୟକୁ ତିନିଗୁଣ ବଢ଼ାଇବାକୁ ଲକ୍ଷ୍ୟ ରଖିଛି। ଘରୋଇ ବୟନ ଶିଳ୍ପ, ସୂତା ଏବଂ ଶକ୍ତି ବ୍ୟବସାୟରେ ସ୍ଥିରତା, ଆଧୁନିକୀକରଣ ଏବଂ ସମ୍ପତ୍ତି ବୃଦ୍ଧି ଉପରେ ଧ୍ୟାନ ଦେଇ ୨୦୨୫-୨୬ ଆର୍ଥିକ ବର୍ଷରେ କମ୍ପାନୀ ୧୦୦୦କୋଟି ଟଙ୍କାର ପୁଞ୍ଜି ବ୍ୟୟ ମାଧ୍ୟମରେ ଏହି ଅଭିବୃଦ୍ଧି ହାସଲ କରିବା ପାଇଁ ଗ୍ରୁପ ଯୋଜନା କରିଛି। ଗ୍ରାଇଡେଣ୍ଟ ଗ୍ରୁପର ଅଧ୍ୟକ୍ଷ ପଦ୍ମଶ୍ରୀ (ଡ.) ରାଜିନ୍ଦର ଗୁପ୍ତା କହିଥିଲେ, ଆମେ ନବସୃଜନ ଏବଂ ସ୍ଥାୟିତ୍ୱକୁ ସମନ୍ୱିତ କରି ବୟନ ଶିଳ୍ପର ଭବିଷ୍ୟତକୁ ରୂପ ଦେବା ପାଇଁ ପ୍ରତିଶ୍ରୁତିବଦ୍ଧ। ଆଧୁନିକୀକରଣ, ମୂଲ୍ୟ ସୃଷ୍ଟି ଏବଂ ବିଶ୍ୱ ସମ୍ପ୍ରସାରଣ ଉପରେ ଆମର ଅଟୁଟ ଧ୍ୟାନ ରହିଛି।

ମନେ ପଡ଼ନ୍ତି

ଦଶାହ ଉପଲକ୍ଷେ

✓ସୁଲକ୍ଷଣା ମିଶ୍ର
ବୀରବଳଭଦ୍ରପୁର, ଚନ୍ଦନପୁର, ପୁରୀ
ଆବିର୍ଭାବ: ୦୪।୦୨।୧୯୨୩
ତିରୋଧାନ: ୦୭।୦୨।୨୦୨୫
ଆପଣଙ୍କ ଅମର ଆତ୍ମାର ସଦ୍‌ଗତି ନିମନ୍ତେ ମହାପ୍ରଭୁ ଶ୍ରୀଜଗନ୍ନାଥଙ୍କ ଚରଣରେ ଭକ୍ତିପୂତ ପ୍ରାର୍ଥନା ।
ଶୋକସନ୍ତପ୍ତ: ପୁଅ, ବୋହୂ, ଝିଅ, ଜ୍ୱାଇଁ, ନାତି, ନାତୁଣୀ, ଝିଆରୀ, ପୁତୁରା, ଅଣନାତି, ପଣନାତି, ବନ୍ଧୁ ଓ ପରିବାରବର୍ଗ ।
ଧ-୨୯୧୭

ଷ୍ଟେଟ କ୍ରେଡିଟ୍ ସେମିନାର-୨୦୨୫ ଉଦ୍‌ଘାଟିତ

ଭୁବନେଶ୍ୱର,୧୫।୨ (ଅଭୟ ଦାଶ)

ଜାତୀୟ କୃଷି ଏବଂ ଗ୍ରାମୀଣ ବିକାଶ ବ୍ୟାଙ୍କ ବା ନାବାର୍ଡର ବହୁ ପ୍ରତୀକ୍ଷିତ କାର୍ଯ୍ୟକ୍ରମ ତଥା ଷ୍ଟେଟ କ୍ରେଡିଟ ସେମିନାର-୨୦୨୫ ଶନିବାର ଉଦ୍‌ଘାଟିତ ହୋଇଯାଇଛି। ଏପରି କି ଭୁବନେଶ୍ୱରଠାରେ ଆୟୋଜିତ ଏହି ସେମିନାର ଅବସରରେ ନାବାର୍ଡ ପକ୍ଷରୁ ଓଡ଼ିଶା ପାଇଁ ଏକ ସ୍ୱତନ୍ତ୍ର ଷ୍ଟେଟ୍ ଫୋକସ୍ ପେପର୍ ପ୍ରକାଶ ପାଇଥିଲା। ଏହି ପେପର ଆଧାରରେ ଚଳିତ ଆର୍ଥିକବର୍ଷ ପାଇଁ ଋଣ ଆକଳନ ସହ ପ୍ରାଥମିକତା କ୍ଷେତ୍ର ଅଧୀନରେ ସାମଗ୍ରିକ ଟଙ୍କା ରହିବ ବୋଲି ଉକ୍ତ ପେପରରେ ଦର୍ଶାଯାଇଥିଲା। ସେହିଭଳି ଏହି ଅବସରରେ ଏକ ସ୍ୱତନ୍ତ୍ର ଆଲୋଚନା ଚକ୍ରର ଆୟୋଜନ କରାଯାଇଥିଲା।

ଉପମୁଖ୍ୟମନ୍ତ୍ରୀ କନକବର୍ଦ୍ଧନ ସିଂଦେଓ ଜଣେ ସଫଳ ଉଦ୍ୟୋଗୀଙ୍କୁ ପୁରସ୍କୃତ କରୁଥିବାବେଳେ ଅନ୍ୟମାନେ ନିକଟରେ ଉପସ୍ଥିତ ଅଛନ୍ତି।

ଏହି ପରିପ୍ରେକ୍ଷୀରେ ଉପମୁଖ୍ୟମନ୍ତ୍ରୀ କନକ ବର୍ଦ୍ଧନ ସିଂଦେଓ ମୁଖ୍ୟ ଅତିଥି ଭାବେ ଯୋଗଦେଇ ଏହାର ଉଦ୍‌ଘାଟନ କରିଥିଲେ। ଅନ୍ୟମାନଙ୍କ ମଧ୍ୟରେ ମୁଖ୍ୟ ଶାସନ ସଚିବ ମନୋଜ ଆହୁଜା, ସମବାୟ ସଚିବ ରାଜେଶ ପ୍ରଭାକର ପାଟିଲ ଏବଂ ଏସ୍‌ଏଲ୍‌ବିସିର ଆବାହକ ଗୌତମ ପାତ୍ରଙ୍କ ସମେତ ଓଡ଼ିଶା ସରକାରଙ୍କ ବହୁ ବରିଷ୍ଠ ଅଧିକାରୀ ଏବଂ ନାବାର୍ଡର ଅଂଶୀଦାର ଓ ବିଭିନ୍ନ ଜିଲାର ନିୟନ୍ତ୍ରଣକାରୀ ବ୍ୟାଙ୍କ ମୁଖ୍ୟ, କୃଷକ, ସ୍ୱୟଂ ସହାୟକ ଗୋଷ୍ଠୀ (ଏସ୍‌ଏଚ୍‌ଜି) ସଦସ୍ୟମାନେ ଉପସ୍ଥିତ ଥିଲେ।

ଏ ନେଇ ନାବାର୍ଡର ମୁଖ୍ୟ ମହାପ୍ରବନ୍ଧକ ଡ. ଏସ୍. କେ. କେ. ମିଶ୍ରା କହିଥିଲେ, ଗ୍ରାମୀଣ ଜନସାଧାରଣଙ୍କ ମଧ୍ୟରେ ସଚେତନତା ସହ ଋଣ ପହଞ୍ଚାଇବାକୁ ଗୁରୁତ୍ୱ ଦିଆଯାଉଛି। ଏପରି କି ୨୦୨୫-୨୬ ବର୍ଷ ପାଇଁ ନାର୍ବାଡ ୨,୫୨,୦୦୦ କୋଟି ଟଙ୍କାର ଋଣ ଆକଳନ କରିଛି। ଏହି ଋଣ ଅଗ୍ରାଧିକାର କ୍ଷେତ୍ର ପାଇଁ ଲକ୍ଷ୍ୟ ଧାର୍ଯ୍ୟ କରାଯାଇଛି।

ଏହି ଅବସରରେ ଉପମୁଖ୍ୟମନ୍ତ୍ରୀ ସିଂଦେଓ ନାବାର୍ଡକୁ ଋଣ ଯୋଜନା କାର୍ଯ୍ୟ ଠିକ୍ ସମୟରେ ଶେଷ କରିଥିବାରୁ ଅଭିନନ୍ଦନ ଜଣାଇବା ସହ ଓଡ଼ିଶାରେ ଅଗ୍ରାଧିକାର କ୍ଷେତ୍ର ପାଇଁ ବ୍ୟାଙ୍କ ଋଣ ବୃଦ୍ଧି ଉପରେ ଗୁରୁତ୍ୱ ଦେଇଥିଲେ। ଅପରପକ୍ଷରେ ମୁଖ୍ୟ ଶାସନ ସଚିବ ମନୋଜ ଆହୁଜା କହିଥିଲେ, ଓଡ଼ିଶା ଦ୍ରୁତଗତିରେ ବୃଦ୍ଧି ପାଉଛି ଏବଂ ବ୍ୟାଙ୍କଗୁଡ଼ିକ ଋଣର ଗୁଣବତ୍ତାରେ ଉନ୍ନତି ଆଣିବାକୁ ପଡ଼ିବ ବୋଲି ସେ ବିସ୍ତୃତ ଭାବେ ମତପ୍ରକାଶ କରିଥିଲେ।

ସମବାୟ ସଚିବ ରାଜେଶ ପ୍ରଭାକର ପାଟିଲ ଏବଂ ଏସ୍‌ଏଲ୍‌ବିସି କନ୍‌ଭେନର ଗୌତମ ପାତ୍ର ରାଜ୍ୟରେ ନାବାର୍ଡର ଭୂମିକା ଓ କାର୍ଯ୍ୟକ୍ରମ ଆଦି ବିଷୟରେ କହିଥିଲେ। ପରିଶେଷର ସଫଳ ଚାଷୀ ଓ ଉଦ୍ୟୋଗୀମାନଙ୍କୁ ସମ୍ମାନିତ କରାଯାଇଥିଲା।

ବିଓବିର ଗ୍ରାହକ ସଂଯୋଗୀକରଣ କାର୍ଯ୍ୟକ୍ରମ

ଭୁବନେଶ୍ୱର,୧୫।୨

ବ୍ୟାଙ୍କ ଅଫ୍ ବରୋଦା(ବିଓବି)ର ଗ୍ରାହକ ସଂଯୋଗୀକରଣ କାର୍ଯ୍ୟକ୍ରମ ନିକଟରେ ଅନୁଷ୍ଠିତ ହୋଇଯାଇଛି। ଏପରିକି ବିଓବି ଭୁବନେଶ୍ୱର କ୍ଷେତ୍ର ପକ୍ଷରୁ ଖୋର୍ଦ୍ଧା ଏବଂ ନୟାଗଡ଼ ଜିଲାର ୫ଟି ଶାଖାରେ ଗ୍ରାହକ ସଂଯୋଗୀକରଣ କାର୍ଯ୍ୟକ୍ରମ ଆୟୋଜନ କରାଯାଇଥିଲା। ସେହିଭଳି ବିଓବି ଭୁବନେଶ୍ୱର କ୍ଷେତ୍ରର ଉପ ମହାପ୍ରବନ୍ଧକ ତଥା କ୍ଷେତ୍ରୀୟ ମୁଖ୍ୟ ଭିଏମ୍‌ଏନ୍‌ଏସ୍ ସାଇବାବୁଙ୍କ ଅଧ୍ୟକ୍ଷତାରେ ଆୟୋଜିତ ଏହି କାର୍ଯ୍ୟକ୍ରମରେ ବିଓବିର କ୍ଷେତ୍ରୀୟ କାର୍ଯ୍ୟାଳୟ ଅଧିକାରୀ ଓ ଅନ୍ୟ କର୍ମଚାରୀମାନେ ଉପସ୍ଥିତ ଥିଲେ।

ଏହି ପରିପ୍ରେକ୍ଷୀରେ ବିଓବିର ପ୍ରମୁଖ ଉତ୍ପାଦ (କାସା, ରିଟେଲ ଆସେଟ୍ସ, ଏମ୍‌ଏସ୍‌ଏମ୍‌ଇ, ଖୁଚୁରା ସମ୍ପତ୍ତି ଏବଂ କୃଷି ସମ୍ବନ୍ଧୀୟ ଉତ୍ପାଦ)ଗୁଡ଼ିକୁ ପ୍ରଦର୍ଶିତ କରାଯାଇଥିଲା। ଏହି ଅବସରରେ ପ୍ରତ୍ୟେକ ଶାଖାର ଜଣେ ମହିଳା ଏବଂ ଜଣେ ବରିଷ୍ଠ ନାଗରିକ ଗ୍ରାହକଙ୍କୁ ସମ୍ବର୍ଦ୍ଧିତ କରାଯାଇଥିଲା।

ପ୍ରଥମ ଥର ପାଇଁ ଗୋଟିଏ କାର୍ଯ୍ୟକ୍ରମରେ ଇଟିବି ଏବଂ ଏନ୍‌ଟିବି ସହିତ ସଂଯୋଗ ସ୍ଥାପନ କରିବା ଏହି ସଂଯୋଗୀକରଣ କାର୍ଯ୍ୟକ୍ରମର ମୂଳ ଲକ୍ଷ୍ୟ ଥିଲା।

ଜୟଆଲୁକ୍କାସ୍‌ରେ ସର୍ବବୃହତ୍ ଅଳଙ୍କାର ସେଲ୍

ଭୁବନେଶ୍ୱର,୧୫।୨

ଦେଶର ଅଗ୍ରଣୀ ଅଳଙ୍କାର ପ୍ରତିଷ୍ଠାନ ତଥା ବୈଶ୍ୱିକ ଗହଣା ବ୍ରାଣ୍ଡ 'ଜୟଆଲୁକ୍କାସ୍'ର ବହୁ ପ୍ରତୀକ୍ଷିତ ବିକ୍ରୟ ଅଫର ସମ୍ପର୍କରେ ଘୋଷଣା କରାଯାଇଛି। ଏପରିକି ବର୍ଷର ସର୍ବବୃହତ୍ ଅଳଙ୍କାର ବିକ୍ରୟ (ଦି ବିଗେଷ୍ଟ ଜୁଏଲେରି ସେଲ୍‌ସ ଅଫ୍ ଦି ଇୟର) ନିକଟରେ ଆରମ୍ଭ ହୋଇଯାଇଛି। ଏହି ପରିପ୍ରେକ୍ଷୀରେ ଆକର୍ଷଣୀୟ ଅଫର ସାଙ୍ଗକୁ ମେକିଂ ଚାର୍ଜ (ଭିଏ) ଉପରେ ଫ୍ଲାଟ୍ ୫୦% ରିହାତି ପ୍ରଦାନ କରାଯାଉଛି।

Happy Marriage Anniversary

Sudhir & Sona
May every day of your life be full of love, happiness and prosperity !
The true love and trust you share with each other make you the best couple in the world.
D-2944

Classified Everyday
0674-2580101, 9692975378

MATRIMONIAL

BRIDE WANTED

Handsome Karan Boy 1994, 6ft., B.Tech, MBA (NIT), serving MNC Hyderabad. "Sunasansar". 9937512659 D-76239

ମନବୁଝା ସନ୍ତାନଯୋଗ୍ୟା ସଂସ୍କାରୀ ପାତ୍ରୀ ଆବଶ୍ୟକ। ଯୁବସୁଲଭ ଯୋଗାଭ୍ୟାସୀ ଡାଇଭର୍ସଡ୍ ବୟସ୍କ ବ୍ରାହ୍ମଣ ଉଚ୍ଚଶିକ୍ଷାପ୍ରାପ୍ତ ସରକାରୀ ଆୟୁର୍ବେଦ ଡାକ୍ତର। ସକାରାତ୍ମକ; ବେଳହୁଁ ପହଞ୍ଚ ସ୍ୱାଗତଯୋଗ୍ୟ। 9437593214. D-2939

GROOM WANTED

Beautiful Teli girl 28+ Govt. II Officer (Caste No bar). 9938199964. D-2938

REAL ESTATE

SALE

Duplex at Retang Medical, Station near C.V. Raman, 4BHK Apartment near Sum Hospital, Kalinganagar, DAV, KV, Bhubaneswar-7008459987. D-76232

One Acre NH facing commercial plot between Bhubaneswar-Cuttack, suitable for Vehicle Showroom, Hospital, available for outright sale. Contact: 9937805500. D-75595

ହଂସପାଳ ଛକରୁ 8K.M. ଭିଙ୍ଗାରପୁରରେ 1300sqft. 7,80,000/- ପ୍ଲଟ୍ ବିକ୍ରିହେବ। 9114705579. D-76238

Indivisual Re-Sale Plot sale Sundarpada, Hi-Tech Plaza @ 1400/- Nakhara- 1700/. 9776866520. D-76235

ଫୁଲନଖରା ନିକଟସ୍ଥ Sum Hospital-2 ଓ Grand Bazar ସମ୍ମୁଖରୁ ଅଳ୍ପ ଦୂରତାରେ ବାସୋପଯୋଗୀ ଘରବାରି ପ୍ଲଟ୍ କିଣନ୍ତୁ। 6372509299. **D-76239**

(A) Commercial Plot, facing to NH Road, Nakhara to Niali NH 10,000 Sq.ft., 3 Sides Road, (B) Residential Plot Near Petal English Medium School 1250 Sq.ft. with Boundarywall at Brahmanjharilo, Cuttack, 11 Km. to BBSR. Personal Plots, No Builders. 7809525452. D-76417

ଆଶ୍ଚର୍ଯ୍ୟଜନକ ଅପ୍ରିୟ ସତ୍ୟ, ଦଶହଜାରରୁ ତିନିଲକ୍ଷ ମଧ୍ୟରେ best investment project-8917622925. D-2923

Gharabari Converted Plots Available Near Hitech Square Sundarpada Bhubaneswar. For More Details Contact- 9437054765, 9853035888. D-2937

Luxury flat all amenity and newly full furnished (1350sqft) at M.J. Woods Andharua, Jagannath Prasad, Bhubaneswar, Mob- 9078280148 ready to move (no broker). D-2848

Ready to move 4BHK flat 1st floor with double parking, Saubhagya Nagar near Narula Sweets, 2049 SBA, 6500/- per sqft. Contact: 7978584549. D-75594

CONSTRUCTION

Construct your Dream home @ 460/-, 850/-, 1325/- with Branded material along with 3Years AMC & 50 years structural guarantee. We provide plan approval, Boring, Bank Estimate. Contact The Engineering Pvt. Ltd. 9439856856. D-2630

FOR RENT

2Acre (87000 sqft) NH facing plot near Chandanpur, Puri for any commercial purposes Rent/Lease. 9438400633 D-76236

Ground floor single room 200sqft with attached toilet at VSS Nagar-7873657633. D-2864

Office/ Residence 1475 sqft. 4th Lane, Somanath Nagar, Berhampur. Ph No.- 8847842379, 9437423568. D-2929

ଧରିତ୍ରୀ DHARITRI
Scan & Pay
ଧରିତ୍ରୀ କ୍ଲାସିଫାଏଡ୍ ବିଜ୍ଞାପନ ବାବଦୀୟ ଦେୟକୁ ନିମ୍ନପ୍ରଦତ୍ତ QR Code ସ୍କାନ୍ କରି ଯେକୌଣସି UPI App ମାଧ୍ୟମରେ ସହଜରେ ପୈଠ କରନ୍ତୁ ।
BHIM UPI
ଦେୟ ପୈଠ ହେଲାପରେ ରସିଦ୍‌ର Screenshotକୁ
classifieddharitri@gmail.com
ରେ ଇମେଲ୍ କରନ୍ତୁ ।

AFFIDAVIT

By virtue of an affidavit sworn before Executive Magistrate, Bhadrak, dated 07.02.2025, I, Rajesh Das (24yrs), S/o- Amina Das, Address: Vill./P.O.- Rambhila, P.S.- Bhadrak (R), Dist.- Bhadrak, Odisha, PIN- 756111 declare that I have changed my name Rajesh Kumar Das to Rajesh Das. Henceforth, I shall be known as Rajesh Das for all purposes. D-2943

By virtue of an affidavit sworn before Executive Magistrate, Balasore dated 06.01.2025, I, Kartik Behera, Address: Village- Susa, P.O.- Saragan, P.S.- Sadar, Dist.- Balasore, Odisha 756002, declare that I have changed my daughter's name from Suchismita Behera to Susmita Behera. Henceforth, she shall be known as Susmita Behera for all purposes.
Kartik Behera
D-2936

ନିଜର ପ୍ରିୟଜନମାନଙ୍କୁ ଜନ୍ମଦିନର ଓ ବିବାହ ଶୁଭେଚ୍ଛା ଜଣାନ୍ତୁ କେବଳ ଟ୨୧୦/- ରେ। ରଙ୍ଗୀନ ଟ୪୨୦/- ରେ। (ଫଟୋ ସହ) ବି.ଦ୍ର.: ଶୁଭେଚ୍ଛା ୬ସେମି. (H) X ୪ସେମି. (W) ହେବା ଆବଶ୍ୟକ।

LEGAL NOTICE

ମାନ୍ୟବର ଶ୍ରୀଯୁକ୍ତ ପ୍ରଦୀପ କୁମାର ନାୟକ, ଅତିରିକ୍ତ କମିଶନର, ଅତିରିକ୍ତ ରିଭିଜିନାଲ୍ କୋର୍ଟ ନଂ.- ୪, ସ୍ଥାନ- ସରକାରୀ ଅଫିସ୍ ୟୁନିଟ୍- ୫, ୪ର୍ଥ ମହଲା, ବିଭାଗୀୟ ମୁଖ୍ୟ ଦପ୍ତର କୋଠା, ଭୁବନେଶ୍ୱର, ଜିଲ୍ଲା- ଖୋର୍ଦ୍ଧା
ଓ.ଏସ୍.ଏସ୍. କେସ୍ ନଂ.- ୧୩୫୧/୨୦୨୨

ପ୍ରମିଳା ରଥ ...ବାଦୀ
ବନାମ
ଦିଗାମ୍ବର ଚକ୍ରବର୍ତ୍ତୀ ....ପ୍ରତିବାଦୀ
ନୋଟିସ ସି.ପି.ସି. ଅର୍ଡର- ୫, ରୁଲ୍-୨୦ ମୁତାବକ

୩. ଦିଗାମ୍ବର ଚକ୍ରବର୍ତ୍ତୀ, ପିତା ଗୌରାଙ୍ଗ ଚକ୍ରବର୍ତ୍ତୀ, ସ୍ଥାନ-ଜଗଦୀଶପୁର, ଯାଜପୁର

ପ୍ରାପ୍ତେଷୁ,

ଉପରୋକ୍ତ ରିଭିଜନ କେସ୍ ବାଦୀ ଓଡ଼ିଶା ସର୍ଭେ ଓ ସେଟଲ୍‌ମେଣ୍ଟ୍ ଆଇନର ଧାରା ୧୫ (ଖ) ଅନୁଯାୟୀ ମାନ୍ୟବର ସଦସ୍ୟ ରାଜସ୍ୱ ପର୍ଷଦଙ୍କ ଇଜିଲାସରେ ଦାଖଲ କରିଅଛନ୍ତି। ଯେହେତୁ ପ୍ରତିବାଦୀ ନଂ.-୩ଙ୍କୁ ନୋଟିସ ଜାରି ହୋଇ ବିଭିନ୍ନ କାରଣରୁ ଫେରସ୍ତ ଆସିଅଛି। ସେଥିପାଇଁ ଉକ୍ତ ବିଜ୍ଞାପନ ମାଧ୍ୟମରେ ତାଙ୍କୁ କିମ୍ବା ତାଙ୍କର ଯଦି କେହି ଉତ୍ତରାଧିକାରୀ ଥାନ୍ତି ତେବେ ସେମାନଙ୍କର ଅବଗତି ନିମନ୍ତେ ଜଣାଇ ଦିଆଯାଉଅଛି ଯେ ଉପରୋକ୍ତ ମାମଲାର ଶୁଣାଣି ମାନ୍ୟବର ଅତିରିକ୍ତ କମିଶନର ଅଦାଲତ ନଂ.-୪ ଇଜିଲାସ ୪ର୍ଥ ମହଲା ହେବୁ ଅଫ୍ ଡିପାର୍ଟମେଣ୍ଟ ବିଲ୍ଡିଂ, ଭୁବନେଶ୍ୱର କାର୍ଯ୍ୟାଳୟଠାରେ ଆସନ୍ତା ତା୨୧।୦୪।୨୦୨୫ ଘଟିକା ସମୟରେ ଶୁଣାଣି କରାଯିବା ନିମନ୍ତେ ସ୍ଥିର କରାଯାଇଛି। ବାଦୀଙ୍କ ଦ୍ୱାରା ଦାଖଲ ହୋଇଥିବା ଉକ୍ତ ମାମଲାର ତଫସିଲଭୁକ୍ତ ଜମିର ବିବରଣୀ ନିମ୍ନରେ ପ୍ରଦାନ କରାଗଲା।

ତଫସିଲ ସମ୍ପତ୍ତିର ବିବରଣୀ

ମୌଜା-ଗୋଠପାଟଣା, ତହସିଲ- ଭୁବନେଶ୍ୱର, ଥାନା- ଚନ୍ଦକା, ଜିଲ୍ଲା- ଖୋର୍ଦ୍ଧା ।
ସାବକ ଖାତା ନଂ.-୬୭, ସାବକ ପ୍ଲଟ୍ ନଂ.-୪୪୪, ଏରିଆ- ୨୬୧ଡି. ମୋଟ ସମ୍ପତ୍ତି ଏ୩.୨୫୦ଡି., ହାଲ୍ ଖାତା ନଂ.-୨୧୨, ହାଲ୍ ପ୍ଲଟ୍ ନଂ.-୨୦୦୫, ଏରିଆ- ୨୬୧ଡି.

ଏଣୁ ଉପରୋକ୍ତ ମାମଲାର ଉପରଲିଖିତ ପ୍ରତିବାଦୀ କିମ୍ବା ତାଙ୍କର କେହି ଉତ୍ତରାଧିକାରୀ ଥାଆନ୍ତି ତେବେ ସେମାନେ ନିଜେ କିମ୍ବା ସେମାନଙ୍କର କ୍ଷମତାପ୍ରାପ୍ତ ପ୍ରତିନିଧିଙ୍କ ଜରିଆରେ ଉପର ନିର୍ଦ୍ଧାରିତ ତାରିଖ ଓ ସମୟରେ ଉକ୍ତ ଇଜିଲାସରେ ଉପସ୍ଥିତ ହୋଇ ଉପରୋକ୍ତ ମାମଲାରେ ପକ୍ଷଭୁକ୍ତ ହେବା ନିମନ୍ତେ ଆପତ୍ତି କରିପାରିବେ ଅନ୍ୟଥା ଆଇନ ଅନୁଯାୟୀ ଉକ୍ତ ମକଦ୍ଦମା ଫଇସଲା କରାଯିବ।

ଅତିରିକ୍ତ କମିଶନର ଅଦାଲତ ନଂ.-୪ଙ୍କ ଆଦେଶକ୍ରମେ
ସ୍ୱା./- କୋର୍ଟ ଅଧିକାରୀ
ଧ-୨୯୪୦

ପାଠକଙ୍କ ପାଇଁ ସୂଚନା

କ୍ଲାସିଫାଏଡରେ ପ୍ରକାଶିତ କେତେକ ବିଜ୍ଞାପନକୁ ଭିତ୍ତିକରି କିଛି ପାଠକ ଠକାମିର ଶିକାର ହେଉଥିବା ଆମର ଦୃଷ୍ଟିଗୋଚର ହେଉଛି। ବିଜ୍ଞାପନ ଦେଉଥିବା ସଂସ୍ଥାମାନଙ୍କ ସହ କାରବାର କରିବା ପୂର୍ବରୁ ସବିଶେଷ ତଥ୍ୟ ଓ ନିଜର ବିବେକ ଖଟାଇ କାରବାର କରନ୍ତୁ। ଏଥିପାଇଁ ଧରିତ୍ରୀ କର୍ତ୍ତୃପକ୍ଷ ଦାୟୀ ରହିବେ ନାହିଁ।

ସବର୍ଣ୍ଣ-ଅସବର୍ଣ୍ଣ ବିବାଦ ଥମିବାର ନାଁ ଧରୁନି

ପୁଣି ଉଭୟ ପକ୍ଷରୁ ଥାନାରେ ଅଭିଯୋଗ

ପରଜଙ୍ଗ, ୧୫।୨(ନିଗମାନନ୍ଦ ଦଳବେହେରା)

ଢେଙ୍କାନାଳ ଜିଲା ପରଜଙ୍ଗ ଗ୍ରାମ ଭାଲିଆ ତଇଲା ଦଳିତ ବସ୍ତି ଏବଂ ଖଣ୍ଡୁଆଳମୁଣ୍ଡା ଗ୍ରାମର ସବର୍ଣ୍ଣ ଓ ଅସବର୍ଣ୍ଣ ଯୁବକଙ୍କ ମଧ୍ୟରେ ବିବାଦ ଥମିବାର ନାଁ ଧରୁନାହିଁ। ଏ ନେଇ ଶନିବାର ପୁଣି ଉଭୟ ପକ୍ଷରୁ ଥାନାରେ ଅଭିଯୋଗ ହୋଇଛି।

ସୂଚନାଯୋଗ୍ୟ, ଖଣ୍ଡୁଆଳମୁଣ୍ଡା ସବର୍ଣ୍ଣ ସାହିରେ ବୁଧବାର ମାଘ ପୂର୍ଣ୍ଣିମା ଯାତ୍ରା ହୋଇଥିବା ବେଳେ ରାତିରେ ଦଣ୍ଡ ନାଚ ପରିବେଷଣ ହୋଇଥିଲା। ସେହିଦିନ ଭାଲିଆ ତଇଲା ସାହିର ଜଣେ ଯୁବକଙ୍କ ସହ ଖଣ୍ଡୁଆଳମୁଣ୍ଡା ସବର୍ଣ୍ଣ ସାହିର କିଛି ଯୁବକଙ୍କ ସହ ଝଗଡ଼ା ହୋଇଥିଲା। ଏହାକୁ ନେଇ ଖଣ୍ଡୁଆଳମୁଣ୍ଡାର ୫ ଜଣଙ୍କ ନାମରେ ମାମଲା ହୋଇଛି। ତେବେ ଭାଲିଆତଇଲା ଦଳିତ ବସ୍ତିର ଯେଁଉ ଯୁବକ ସହିତ ଗଣ୍ଡଗୋଳ ହୋଇଥିଲା ସେହିଁ ଯୁବକ ଶୁକ୍ରବାର କିଛି ସାଙ୍ଗମାନଙ୍କ ସହ ଖଣ୍ଡୁଆଳମୁଣ୍ଡା ଗ୍ରାମର ଜଣେ ନିରୀହ ଯୁବକଙ୍କୁ ଆକ୍ରମଣ କରିଥିଲେ। ଏନେଇ ମଧ୍ୟ ଭାଲିଆତଇଲା ଦଳିତ ବସ୍ତିର ୪ ଜଣଙ୍କ ନାମରେ ମାମଲା ରୁଜୁ ହୋଇଛି। ଏହି ଘଟଣାକୁ ନେଇ ଖଣ୍ଡୁଆଳ ମୁଣ୍ଡା ଗ୍ରାମର ଶତାଧିକ ଯୁବକ ହାତରେ ଠେଙ୍ଗା ଧରି ଭାଲିଆତଇଲା ଦଳିତ ବସ୍ତି ଉପରେ ଆକ୍ରମଣ କରିବାକୁ ଯାଇଥିବା ବେଳେ ପୋଲିସ ପହଞ୍ଚି ସ୍ଥିତି ନିୟନ୍ତ୍ରଣ କରିଥିଲା। ଉଭୟ ଘଟଣାରେ କାହାରିକୁ ଗିରଫ କରାଯାଇନାହିଁ। ତେବେ ଶୁକ୍ରବାର ସନ୍ଧ୍ୟାରେ ପୁଣି ଭାଲିଆତଇଲା ଦଳିତ ବସ୍ତିର କିଛି ଯୁବକ ହାତରେ ଖଣ୍ଡା, ଭୁଜାଲି ଧରି ବାଇକ୍ ଯୋଗେ ଖଣ୍ଡୁଆଳମୁଣ୍ଡା ସବର୍ଣ୍ଣ ସାହି ରାସ୍ତାରେ ବିଭିନ୍ନ ଭାଷାରେ ଗାଳି ଗୁଲଜ କରି ହତ୍ୟା ଧମକ ଦେଇ ପଳାଇଥିଲେ, ଯାହାକୁ ନେଇ ଖଣ୍ଡୁଆଳ ମୁଣ୍ଡା ଗ୍ରାମବାସୀ ପରଜଙ୍ଗ ଥାନାରେ ଶୁକ୍ରବାର ରାତିରେ ଲିଖିତ ଅଭିଯୋଗ ହୋଇଛି । ଖଣ୍ଡୁଆଳମୁଣ୍ଡା ଗ୍ରାମ ମୁଣ୍ଡରେ ରହିଥିବା ୭ଟି ସବର୍ଣ୍ଣ ପରିବାରଙ୍କ ଘରକୁ ଖଣ୍ଡୁଆଳମୁଣ୍ଡା ଗ୍ରାମର ଅସବର୍ଣ୍ଣ ଯୁବକ କିଛି ଆସି ଘର ଉପରକୁ ପଥର ମାଡ଼ କରିଛନ୍ତି। ଏହି ୭ ସବର୍ଣ୍ଣ ପରିବାର ଶନିବାର ସକାଳେ ପରଜଙ୍ଗ ଥାନାରେ ଖଣ୍ଡୁଆଳ ମୁଣ୍ଡା ଗ୍ରାମର କିଛି ଯୁବକଙ୍କ ନାମରେ ଲିଖିତ ଅଭିଯୋଗ କରିଛନ୍ତି। ବର୍ତ୍ତମାନ ଭାଲିଆ ତଇଲା ଦଳିତ ବସ୍ତିରେ ପୋଲିସ ଫୋର୍ସ ମୁତୟନ ଅଛନ୍ତି। ପରଜଙ୍ଗ ଥାନାଧିକାରୀ ପ୍ରିୟବ୍ରତ ଦାସ ଉଭୟ ପକ୍ଷଙ୍କୁ ଡକାଇ ସମାଧାନ କରିବାକୁ ଚେଷ୍ଟା କରୁଛନ୍ତି ବୋଲି କହିଛନ୍ତି ।

ଖଣ୍ଡୁଆଳମୁଣ୍ଡା ଗ୍ରାମର ଅସବର୍ଣ୍ଣ ଲୋକମାନେ ପରଜଙ୍ଗ ଥାନାକୁ ଅଭିଯୋଗ କରିବାକୁ ଆସିଛନ୍ତି।

ଆଜିଠାରୁ ପ୍ରଥମ ସର୍ବଭାରତୀୟ ଢେଙ୍କାନାଳ କପ୍ କ୍ରିକେଟ

୮ ଦଳ ଭାଗନେବେ, ୨୩ରେ ଫାଇନାଲ ମ୍ୟାଚ

ଢେଙ୍କାନାଳ,୧୫।୨(ରତନ ନାୟାର)

ଢେଙ୍କାନାଳର ସ୍ୱେଚ୍ଛାସେବୀ ଅନୁଷ୍ଠାନ ପ୍ରୟାସ ପକ୍ଷରୁ ସ୍ଥାନୀୟ ମୁଖ୍ୟ ଷ୍ଟାଡିୟମଠାରେ ରବିବାରଠାରୁ ଆସନ୍ତା ୨୩ ତାରିଖ ପର୍ଯ୍ୟନ୍ତ ପ୍ରଥମ ସର୍ବଭାରତୀୟ ଢେଙ୍କାନାଳ କପ୍ କ୍ରିକେଟ ପ୍ରତିଯୋଗିତା ଅନୁଷ୍ଠିତ ହେବା ଏହି ୨୦-୨୦ ପ୍ରତିଯୋଗିତାରେ ୮ଟି ଦଳ ଭାଗନେବେ ବୋଲି ଶନିବାର ଅପରାହ୍ନ ସାଢେ ୫ଟାରେ ଷ୍ଟାଡିୟମଠାରେ ଆୟୋଜିତ ଏକ ଖବରଦାତା ସମ୍ମିଳନୀରେ ଆୟୋଜକ ପ୍ରୟାସ ଅନୁଷ୍ଠାନ ପକ୍ଷରୁ ନବକିଶୋର ଗୁରୁ, ଏମ୍‌ଜେ ମହିମା, ରଣଜିତ ବିଶ୍ୱାଳ ଓ ଅଭିମନ୍ୟୁ ପଣ୍ଡା ପ୍ରମୁଖ ସୂଚନା ଦେଇଛନ୍ତି। ପ୍ରତିଯୋଗିତାର ଉଦଘାଟନୀ ମ୍ୟାଚ ରାମେଶ୍ୱର ସ୍ପୋର୍ଟିଂ ଢେଙ୍କାନାଳ ଓ ସିଏଲ୍‌ଡବ୍ଲୁ କଲିକତା ମଧ୍ୟରେ ପୂର୍ବାହ୍ନ ୧୧ଟାରେ ଅନୁଷ୍ଠିତ ହେବ । ମୁଖ୍ୟ ଅତିଥି ଭାବେ ଯୋଗଦେଇ ରାଜ୍ୟ ସରକାରଙ୍କ ଖାଦ୍ୟ ଯୋଗାଣ, ଖାଉଟି କଲ୍ୟାଣ, ବିଜ୍ଞାନ ଓ ପ୍ରଯୁକ୍ତିବିଦ୍ୟା ମନ୍ତ୍ରୀ କୃଷ୍ଣଚନ୍ଦ୍ର ପାତ୍ର ପ୍ରତିଯୋଗିତାକୁ ଉଦଘାଟନ କରିବେ ବୋଲି ସୂଚନା ଦିଆଯାଇଥିଲା। ପ୍ରତିଯୋଗିତାରେ ସିଏଲ୍‌ଡବ୍ଲୁ କଲିକତା, ଫରେଷ୍ଟ-୧୧ ଛତିଶଗଡ, ରାଇଜିଙ୍ଗ ଅଫ୍ କ୍ରିକେଟ ଏକାଡେମୀ ଜୟପୁର-ରାଜସ୍ଥାନ ଓ ସେରସା ରାଞ୍ଚି ସମେତ ଓଡ଼ିଶାର ଏମ୍‌ଏମ୍‌ସିସି ସମ୍ବଲପୁର, ରାଇଜିଂ ଷ୍ଟୁଡେଣ୍ଟ କଟକ, ସୋଲାର କ୍ରିକେଟ କ୍ଲବ କଟକ ଓ ରାମେଶ୍ୱର ସ୍ପୋର୍ଟିଂ ଢେଙ୍କାନାଳ ଦଳ ପ୍ରତିଯୋଗିତାରେ ଭାଗ ନେଉଛନ୍ତି । ପ୍ରତିଯୋଗିତାର ଫାଇନାଲ ମ୍ୟାଚ ଆସନ୍ତା ୨୩ ତାରିଖ ଦିନ ଅନୁଷ୍ଠିତ ହେବ । ଏହି ପ୍ରତିଯୋଗିତାରେ ଚାମ୍ପିୟନ ଦଳକୁ ୧ଲକ୍ଷ ଟଙ୍କା ନଗଦ ଅର୍ଥ ପୁରସ୍କାର ସହ ଦୁଇଗ୍ରାମ ସୁନା କଏନ୍ ଏବଂ ଢେଙ୍କାନାଳ କପ୍ ଏବଂ ରନର୍ସଅପ୍ ଦଳକୁ ନଗଦ ୭୫ହଜାର ଟଙ୍କା ଓ ଟ୍ରଫି ପ୍ରଦାନ କରାଯିବ । ସେହିପରି ପ୍ରତିଦିନ ଖେଳର ମ୍ୟାନ୍ ଅଫ୍ ଦି ମ୍ୟାଚକୁ ୧୧୦୦ଟଙ୍କା, ହ୍ୟାଟ୍ରିକ୍ ଛକା ମାରିଲେ ୧୧୦୦ ଟଙ୍କା ଓ ହ୍ୟାଟ୍ରିକ୍ ୱିକେଟ ନେଲେ ୧୧୦୦ଟଙ୍କା, ମ୍ୟାନ୍ ଅଫ୍ ଦି ସିରିଜକୁ ୨୧୦୦ଟଙ୍କା ପୁରସ୍କାର ପ୍ରଦାନ କରାଯିବ ବୋଲି ସୂଚନା ଦିଆଯାଇଥିଲା । ଉଦଯାପନ ଉତ୍ସବରେ ରାଜ୍ୟ ଓ ଜାତୀୟ ଦଳରେ ଖେଳିଥିବା ବହୁ ପୁରାତନ ଖେଳାଳି ଯୋଗଦେବାର କାର୍ଯ୍ୟକ୍ରମ ରହିଛି ।

ପ୍ରଥମ ସର୍ବଭାରତୀୟ ଢେଙ୍କାନାଳ କପ୍ କ୍ରିକେଟ ପ୍ରତିଯୋଗିତା ପାଇଁ ଖବରଦାତା ସମ୍ମିଳନୀ।

ସୂର୍ଯ୍ୟ ନାରାୟଣ ସଭାପତି ଓ ସୁନୀଲ ସମ୍ପାଦକ

ନୂଆଶାସନ ମହାଜନ ସଭାର ନୂତନ କର୍ମକର୍ତ୍ତା

ଢେଙ୍କାନାଳ,୧୫।୨(ରତନ ନାୟାର)

ଢେଙ୍କାନାଳ ନୂଆଶାସନ ମହାଜନ ସଭାର ନୂତନ କର୍ମକର୍ତ୍ତା ନିର୍ବାଚନ ସ୍ଥାନୀୟ ଶ୍ରୀ ନୀଳକଣ୍ଠେଶ୍ୱର ମହାଦେବ ମନ୍ଦିର ପରିସରରେ ଗୁରୁବାର ଅନୁଷ୍ଠିତ ହୋଇଯାଇଛି । ପୂର୍ବତନ ସଭାପତି କମଳ କୁମାର ନନ୍ଦ, ସମ୍ପାଦକ କମଳ କୁମାର ମିଶ୍ର ଏବଂ କୋଷାଧ୍ୟକ୍ଷ ଦିଲୀପ କୁମାର ନନ୍ଦଙ୍କ ଦେଇଥିବା ଇସ୍ତଫାପତ୍ରକୁ ଗ୍ରହଣ କରିବା ପରେ ସେମାନଙ୍କୁ ଅନୁଷ୍ଠାନ ପକ୍ଷରୁ ଧନ୍ୟବାଦ ପ୍ରଦାନ କରାଯାଇଥିଲା। ଏହାପରେ ନୂତନ କର୍ମକର୍ତ୍ତା ଚୟନ ହୋଇଥିଲା । ସର୍ବସମ୍ମତି କ୍ରମେ ସଭାପତ ଭାବେ ସୂର୍ଯ୍ୟନାରାୟଣ ମିଶ୍ର, ଉପସଭାପତି ଭାବେ ପ୍ରବୋଧ କୁମାର ମିଶ୍ର, ସମ୍ପାଦକ ଭାବେ ସୁନିଲ କୁମାର ଦାଶ, ସହ ସମ୍ପାଦକ ଭାବେ ଦିବ୍ୟଜ୍ଞାନ ମିଶ୍ର ଓ କୋଷାଧ୍ୟକ୍ଷ ଭାବେ ପ୍ରଦୋଶ କୁମାର ମିଶ୍ର ଚୟନ ହୋଇଥିଲେ । ଉପଦେଷ୍ଟା ଭାବେ ଦିଲୀପ କୁମାର ନନ୍ଦ, ରାମଚନ୍ଦ୍ର ମିଶ୍ର, କମଳ କୁମାର ନନ୍ଦ, କମଳ କୁମାର ମିଶ୍ର, ପ୍ରକାଶ କୁମାର ସାହୁ, ମାନସ ରଞ୍ଜନ ମିଶ୍ର ଓ ସନାତନ ନାଥ ମନୋନୀତ ହୋଇଥିଲେ। ଶେଷରେ ଦିଲୀପ କୁମାର ନନ୍ଦ ଧନ୍ୟବାଦ ପ୍ରଦାନ କରିଥିଲେ ।

ଓଡ଼ିଶା ସ୍ୱଚ୍ଛସାଥୀ ଓ ସୁପରଭାଇଜର ସଂଘ ପକ୍ଷରୁ ଦାବିପତ୍ର ପ୍ରଦାନ

ଓଡ଼ିଶା ସ୍ୱଚ୍ଛସାଥୀ ଓ ସୁପରଭାଇଜର ସଂଘର ସଦସ୍ୟମାନେ ଦାବିପତ୍ର ପ୍ରଦାନ କରିବାକୁ ଯାଉଛନ୍ତି।

ଢେଙ୍କାନାଳ,୧୫।୨(ରତନ ନାୟାର)

ଓଡ଼ିଶା ସ୍ୱଚ୍ଛସାଥୀ ଓ ସୁପରଭାଇଜର ସଂଘ ଢେଙ୍କାନାଳ ଶାଖା ପକ୍ଷରୁ ଶନିବାର ୯ଦଫା ଦାବି ନେଇ ମୁଖ୍ୟମନ୍ତ୍ରୀଙ୍କ ଉଦ୍ଦେଶ୍ୟରେ ଜିଲାପାଳଙ୍କ ଜରିଆରେ ଏକ ଦାବିପତ୍ର ପ୍ରଦାନ କରାଯାଇଛି । ରାଜ୍ୟର ସହରାଞ୍ଚଳରେ ସଫେଇ ଓ ପରିମଳ କାର୍ଯ୍ୟରେ ନିୟୋଜିତ ସ୍ୱଚ୍ଛସାଥୀ ଓ ସୁପରଭାଇଜରମାନଙ୍କର ବର୍ଦ୍ଧିତ ଦରମାକୁ ବିନା କୌଣସି ସର୍ତ୍ତରେ ପ୍ରଦାନ କରିବା ପ୍ରମୁଖ ଦାବି ରହିଛି । ସେହିପରି ୟୁଜର୍ସ ଫି' ସଂଗ୍ରହ ଆଧାରରେ ମାସିକ ପାରିତୋଷିକ ଦରମା ସ୍ଥିର କରିବା ଅନ୍ୟାୟ । ଏହି ସର୍ତ୍ତକୁ ବାତିଲ କରାଯାଉ। ସାରା ରାଜ୍ୟ ପାଇଁ ଗୋଟିଏ ବା ଏକକ ନିୟମ ଲାଗୁ କରାଯାଉ । ସ୍ୱଚ୍ଛସାଥି ଓ ସୁପରଭାଇଜରମାନଙ୍କୁ ସେମାନଙ୍କ ନିର୍ଦ୍ଧାରିତ କାର୍ଯ୍ୟ ବାହାରେ ଅନ୍ୟ ଅତିରିକ୍ତ କାମରେ ନିୟୋଜିତ କରାନଯାଉ । ସରକାରୀ କର୍ମଚାରୀଙ୍କ ପରି ପ୍ରତିମାସରେ ସବେତନିକ ଛୁଟି ପ୍ରଦାନ କରାଯାଉ । ସ୍ୱଚ୍ଛସାଥୀ ଓ ସୁପରଭାଇଜରମାନଙ୍କୁ ବୀମାଭୁକ୍ତ କରିବା ସହିତ ସାମାଜିକ ସୁରକ୍ଷା ଓ ୟୁନିଫର୍ମ ପ୍ରଦାନ, ପ୍ରସୂତି ସମୟରେ ୬ମାସ ସବେତନିକ ଛୁଟି ପ୍ରଦାନ, ଅନ୍ୟ କର୍ମଚାରୀଙ୍କ ଭଳି ଇପିଏଫ୍ ଓ ଇଏସ୍‌ଆଇର ସୁବିଧା ପ୍ରଦାନ କରାଯାଉ । କୌଣସି ଗୁରୁତର ଅବହେଳା କିମ୍ବା ବିଶୃଙ୍ଖଳାକୁ ଛାଡିଲେ ସ୍ୱଚ୍ଛସାଥୀ ଓ ସୁପରଭାଇଜରମାନଙ୍କୁ ମନଇଚ୍ଛା ଛଟେଇ କରାନଯାଉ ଆଦିକୁ ନେଇ ଦାବିପତ୍ର ପ୍ରଦାନ କରାଯାଇଥିଲା ବୋଲି ଜିଲା ସଭାପତି ଦୀପାଞ୍ଜଳି ବେହେରା, ସଭ୍ୟା ବନ୍ଦନା ପାଢୀ, ମୀନା ନାୟକ, କଲ୍ୟାଣୀ ଆଚାର୍ଯ୍ୟ, ସୁନନ୍ଦା ରାଉଳ, ଗୀତାଞ୍ଜଳି ଖଟୁଆ, ମଞ୍ଜୁବାଳା ବେହେରା, ଚଞ୍ଚଳା ସାହୁ, ଅଭାଗୀ ସାହୁ, ଜ୍ୟୋତ୍ସ୍ନା ମଲ୍ଲିକ, ସରିତା ସେଠି, ଝରଣା ନାୟକ, ମଣି ସାହୁ, ମାତାଜୀ ବେହେରା, ରୁକ୍ମଣୀ ଦଳେଇ, ଚାରୁଲତା ମହାନ୍ତି, ପାର୍ବତୀ ସାହୁ, ସୁକାନ୍ତି ସାହୁ, ସୁଷମା ସାହୁ ଓ ଅନିତା ସାହୁ ସୂଚନା ଦେଇଥିଲେ ।

ସଦର ତହସିଲଦାରଙ୍କ ବଦଳି

ଢେଙ୍କାନାଳ,୧୫।୨(ରତନ ନାୟାର)

ସଦର ତହସିଲଦାରଙ୍କ ବଦଳି ଢେଙ୍କାନାଳ ସଦର ତହସିଲଦାର ଲିଡୁସ୍ମିତା ମିଶ୍ରଙ୍କର ଖୋର୍ଦ୍ଧା ଜିଲା କାର୍ଯ୍ୟାଳୟକୁ ଡେପୁଟି କଲେକ୍ଟର ଭାବେ ବଦଳି ହୋଇଛି । ଶନିବାର ଓଡ଼ିଶା ସରକାରଙ୍କ ରାଜସ୍ୱ ଓ ବିପର୍ଯ୍ୟୟ ପରିଚାଳନା ବିଭାଗ ପକ୍ଷରୁ ଆରବିଏମ୍-ଜିଓଇଏ-ପିଏମ୍-୦୦୦୪-୨୦୫-୬୨୮୮ନଂରେ ପ୍ରକାଶିତ ଓଡିଶା ପ୍ରଶାସନିକ ସେବା ଅଧିକାରୀଙ୍କ ବଦଳି ନୋଟିସ୍‌ରେ ଏହା ପ୍ରକାଶିତ ହୋଇଛି । ତାଙ୍କ ସ୍ଥାନରେ ଜୁଜୁମରାର ତହସିଲଦାର ସ୍ୱାଧୀନ କୁମାର ବେହେରାଙ୍କ ଢେଙ୍କାନାଳ ତହସିଲଦାର ଭାବେ ବଦଳି ହୋଇଥିବା ଜଣାପଡିଛି ।

ମେଡିକାଲ କଲେଜ ପ୍ରତିଷ୍ଠା ପଦକ୍ଷେପ ନ ନେଲେ ଆନ୍ଦୋଳନ

ପୂର୍ବତନ ଏମ୍‌ପିଙ୍କ ଚେତାବନୀ

ଢେଙ୍କାନାଳ,୧୫।୨(ରତନ ନାୟାର)

ଢେଙ୍କାନାଳର ପୂର୍ବତନ ଏମ୍‌ପି ବିଜେଡିର ବରିଷ୍ଠ ନେତା ମହେଶ ସାହୁ ଢେଙ୍କାନାଳରେ ମେଡିକାଲ କଲେଜ ପ୍ରତିଷ୍ଠା କାର୍ଯ୍ୟକ୍ରମ ସମ୍ପର୍କରେ ତୁରନ୍ତ ରାଜ୍ୟ ଓ କେନ୍ଦ୍ର ସରକାର ପଦକ୍ଷେପ ଗ୍ରହଣ ନ କଲେ ଆସନ୍ତା ୨୫ ତାରିଖ ପରେ ଜିଲାରେ ଧାରଣା ଏବଂ ଅର୍ଥନୈତିକ ଅବରୋଧ କରିବେ ବୋଲି ଶନିବାର ଏକ ପ୍ରେସ୍ ବିଜ୍ଞପ୍ତି ମାଧ୍ୟମରେ ଚେତାବନୀ ଦେଇଛନ୍ତି। ସେ ଏ ସମ୍ପର୍କରେ ଢେଙ୍କାନାଳ ଜିଲାପାଳ ଓ ହିନ୍ଦୋଳ ଉପଜିଲାପାଳଙ୍କୁ ଲିଖିତ ଭାବରେ ଜଣାଇଥିବା ସୂଚନା ଦେଇଛନ୍ତି। ପ୍ରଧାନମନ୍ତ୍ରୀଙ୍କ ଘୋଷଣା ଅନୁଯାୟୀ ଢେଙ୍କାନାଳଠାରେ ମେଡିକାଲ କଲେଜ ପ୍ରତିଷ୍ଠା ସମ୍ପର୍କରେ ତୁରନ୍ତ ପଦକ୍ଷେପ ନେବା ପାଇଁ ସେ ଜଣାଇଛନ୍ତି।

ବିଶ୍ୱ ରେଡିଓ ଦିବସ ପାଳିତ

ଢେଙ୍କାନାଳ,୧୫।୨(ରତନ ନାୟାର)

ଢେଙ୍କାନାଳ ସହରସ୍ଥିତ ଗଣେଶ ବଜାରଠାରେ ଥିବା ମିଶନ ରିକନଷ୍ଟ୍ରକସନ ପରିଚାଳନାରେ ବେସିକ ଇନଫର୍ମେସନ ଓ ମିଡିଆ ସର୍ଭିସ୍ ସେଣ୍ଟରର ରେଡିଓ ରିଲେ କେନ୍ଦ୍ରରେ ଗୁରୁବାର ବିଶ୍ୱ ରେଡିଓ ଦିବସ ପାଳିତ ହୋଇଯାଇଛି। କାର୍ଯ୍ୟକ୍ରମରେ ଓଡିଆ ହାଇକୋର୍ଟ ରାଜ୍ୟ ସଂଗ୍ରହଳୟ ପରାମର୍ଶଦାତା ବିଜୟ ଚନ୍ଦ୍ର ମହାପାତ୍ର ଯୋଗଦେଇ ସ୍ୱାଧୀନତା ପୂର୍ବରୁ ଓ ପରେ ରେଡିଓର ଭୂମିକା ରହିଛି । ରେଡିଓ ଲୋକମାନଙ୍କ ପାଇଁ ସୂଚନା ସହିତ ମନୋରଞ୍ଜନର ମାଧ୍ୟମ ସାଜିଥାଏ । ସବୁ ବର୍ଗର ଲୋକଙ୍କ ପାଖରେ ରେଡିଓ ପହଞ୍ଚିପାରିଥାଏ ବୋଲି କହିଥିଲେ । ପୂର୍ବତନ ଜିଲା ପଞ୍ଚାୟତ ଅଧିକାରୀ ନିରଞ୍ଜନ ମିଶ୍ର ଓ ଜିଲା ରେଡକ୍ରସ ଉପସଭାପତି ବିରଞ୍ଚି ନାରାୟଣ ପାଣି କହିଲେ ଯେ, ରେଡିଓ ହେଉଛି ଲୋକମାନଙ୍କର ହୃଦୟର ମନକୁ ଛୁଇଁଛି । ବର୍ତ୍ତମାନ ଇ-ରେଡିଓର ଚାହିଦା ବଢିଛି । ପ୍ରଧାନମନ୍ତ୍ରୀଙ୍କ ମନ୍ କୀ ବାତ୍ ମଧ୍ୟ ରେଡିଓର ଚାହିଦାକୁ ବଢାଇଛି ବୋଲି କହିଥିଲେ । ଢେଙ୍କାନାଳ କଲେଜର ସହକାରୀ ପ୍ରଫେସର ସୁମିତ୍ର ବେହେରା, ଭାରତୀୟ ଜନସଂଚାର ଛାତ୍ରୀଛାତ୍ର ସୁଜଳ ଶର୍ମା, ମନୋଜ ସିଂ ନେଗୀ, କାଜଲ କାହ୍ନଆ, ସାବିତ୍ରୀ ସ୍ନେହା ପ୍ରମୁଖ ରେଡିଓର ବିଭିନ୍ନ ଦିଗ ଓ ଗୁରୁତ୍ୱ ଉପରେ ଆଲୋଚନା କରିଥିଲେ । ମିଶନ ରିକନଷ୍ଟ୍ରକଶନ ସାଧାରଣ ସମ୍ପାଦକ ମନୋଜ କୁମାର ପଟ୍ଟନାୟକ, ପରାମର୍ଶଦାତା ଡ. ବିରଞ୍ଚି ସେଠ୍ ରେଡିଓ ରିଲେ କେନ୍ଦ୍ରର କାର୍ଯ୍ୟକ୍ରମ, କମ୍ୟୁନିଟି ରେଡିଓ ଏବଂ ଇ-ରେଡିଓ ଉପରେ ଉପସ୍ଥାପନା କରିଥିଲେ ।

ପ୍ରତି ପଞ୍ଚାୟତରେ ଶୀତଳଭଣ୍ଡାର ପାଇଁ ଅନୁରୋଧ

ଢେଙ୍କାନାଳ,୧୫।୨(ରତନ ନାୟାର)

ଓଡ଼ିଶାର ସମସ୍ତ ଚାଷୀଙ୍କ ପାଇଁ ପ୍ରତ୍ୟେକ ପଞ୍ଚାୟତରେ ୧କୋଟି ଟଙ୍କା ବ୍ୟୟରେ ଗୋଟିଏ ଲେଖାଏଁ ମିନି ଶୀତଳ ଭଣ୍ଡାର କରିବା ପାଇଁ ଭାଜପା ନେତା ଇଂ. ଦେବାଶିଷ ହୋତା ଶୁକ୍ରବାର ଦାବି କରିଛନ୍ତି। ସେ ମୁଖ୍ୟମନ୍ତ୍ରୀଙ୍କ ଉଦ୍ଦେଶ୍ୟରେ ଢେଙ୍କାନାଳ ଏମ୍‌ପି ରୁଦ୍ର ନାରାୟଣ ପାଣିଙ୍କ ଜରିଆରେ ଅନୁରୋଧ କରିଛନ୍ତି। ସେ ମୁଖ୍ୟମନ୍ତ୍ରୀଙ୍କ ଉଦ୍ଦେଶ୍ୟରେ ୧୪ ପୃଷ୍ଠା ସମ୍ବଳିତ ଏକ ପତ୍ର ପ୍ରଦାନ କରିଛନ୍ତି। ଓଡିଶା ଏକ କୃଷି ପ୍ରଧାନ ରାଜ୍ୟ । ଶୀତଳ ଭଣ୍ଡାର ନଥିବା ଯୋଗୁ ଚାଷୀମାନେ ସେମାନଙ୍କର ଉତ୍ପାଦନର ମୂଲ୍ୟ ଓ ପ୍ରକୃତ ବିକ୍ରି ସହାୟତା ପାଇପାରୁନାହାନ୍ତି। ତେଣୁ ଚାଷୀମାନଙ୍କର ଉତ୍ପାଦକକୁ ଅଧିକ ଦିନ ପର୍ଯ୍ୟନ୍ତ ସତେଜ ରଖି ଉଚିତ ମୂଲ୍ୟ ପ୍ରଦାନରେ ଶୀତଳ ଭଣ୍ଡାରଗୁଡିକର ଭୂମିକା ଅତ୍ୟନ୍ତ ଗୁରୁତ୍ୱପୂର୍ଣ୍ଣ । ୧୦ଟନ କ୍ଷମତା ବିଶିଷ୍ଟ ଏହି ମିନି ଶୀତଳ ଭଣ୍ଡାର ନିର୍ମାଣ ହେଲେ ଓଡ଼ିଶାର ସମସ୍ତ ଚାଷୀ ନିଜନିଜ ଘର ପାଖରେ ନିଜର ଉତ୍ପାଦକକୁ ଅଧିକ ଦିନ ପାଇଁ ସତେଜ ରଖି ଉଚିତ ମୂଲ୍ୟ ପାଇପାରିବେ ଏବଂ ଏହାଦ୍ୱାରା ଆଉ ଅଭାବି ବିକ୍ରିର ସମ୍ମୁଖୀନ ହେବେ ନାହିଁ ବୋଲି ଦେବାଶିଷ ସୂଚନା ଦେଇଛନ୍ତି।

ପିଲାଙ୍କୁ ସଂସ୍କାର ଦେବାରେ ମାତାପିତାଙ୍କ ଭୂମିକା ଗୁରୁତ୍ୱପୂର୍ଣ୍ଣ

ଛେଣ୍ଡିପଦା, ୧୫।୨(ଅଜିତ ଧଳ)

ଛେଣ୍ଡିପଦା ସପୋଇସାହିସ୍ଥିତ ସରସ୍ୱତୀ ଶିଶୁବିଦ୍ୟାମନ୍ଦିର ଆବାସିକ ବିଦ୍ୟାଳୟ ଓ ବିବେକାନନ୍ଦ ଟ୍ୟୁଟୋରିୟାଲର ଦ୍ୱିତୀୟ ବାର୍ଷିକ ଉତ୍ସବ, ପିତୃମାତୃ ପୂଜନ ପର୍ବ ଓ ଶହୀଦ ସମ୍ମାନ କାର୍ଯ୍ୟକ୍ରମ ଶନିବାର ଅନୁଷ୍ଠିତ ହୋଇଯାଇଛି। ବିଦ୍ୟାମନ୍ଦିର ସମ୍ପାଦିକା ସନ୍ଧ୍ୟାରାଣୀ ବିଶ୍ୱାଳ ଓ ସଭାପତି ଅରୁଣ କୁମାର ସାହୁଙ୍କ ଅଧ୍ୟକ୍ଷତାରେ ଆୟୋଜିତ କାର୍ଯ୍ୟକ୍ରମରେ ଅନୁଷ୍ଠାନ ପ୍ରତିଷ୍ଠାତା ଶରତ କୁମାର ସାହୁ ଅତିଥି ପରିଚୟ ଦେଇଥିଲେ। ସହ ସମ୍ପାଦିକା ସନ୍ଧ୍ୟାରାଣୀ ବିଶ୍ୱାଳ ବିବରଣୀ ପାଠ କରିଥିଲେ। ପ୍ରଧାନ ଆଚାର୍ଯ୍ୟ ଗୌରାଙ୍ଗ ବିଶ୍ୱାଳ ପ୍ରାରମ୍ଭିକ ଅଭିଭାଷଣ ଦେଇଥିଲେ ।ମୁଖ୍ୟ ଅତିଥି ଭାବେ ଶିକ୍ଷା ଓ ପ୍ରଶିକ୍ଷଣ ପ୍ରତିଷ୍ଠାନ ଅଧ୍ୟକ୍ଷ ବିକ୍ରମ ସାହୁ, ମୁଖ୍ୟବକ୍ତା ଭାବେ ସଂସ୍ଥାନର ପ୍ରାନ୍ତ ନିରୀକ୍ଷକ ଡାକ୍ତର ନିତ୍ୟାନନ୍ଦ ଖମାରୀ, ସ୍ୱତନ୍ତ୍ର ଅତିଥି ଭାବେ ଛେଣ୍ଡିପଦା ଥାନା ଅଧୀକାରୀ ବିଭୂଦତ୍ତ ରାଉତରାୟ, ସମ୍ମାନିତ ଅତିଥି ଭାବେ ଜିଲା ପରିଷଦ ସଭ୍ୟ ଯଶୋବନ୍ତ ପ୍ରସାଦ ବେହେରା ଓ ଛେଣ୍ଡିପଦା ସରପଞ୍ଚ ସୁଦୀପ୍ତ ପ୍ରଧାନ ପ୍ରମୁଖ ଯୋଗଦେଇ ସଂସ୍କାର ଓ ସଂସ୍କୃତି ସମ୍ପନ୍ନ ଶିଶୁ ଗଠନରେ ମାତାପିତାଙ୍କ କର୍ତ୍ତବ୍ୟ ଉପରେ ମାର୍ଗଦର୍ଶନ କରାଇଥିଲେ। କୃତୀ ପ୍ରତିଯୋଗୀଙ୍କୁ ଅତିଥିମାନେ ପୁରସ୍କାର ବିତରଣ କରିଥିଲେ। ସମସ୍ତ ଗୁରୁମା ଓ ଗୁରୁଜୀ ସହଯୋଗ କରିଥିଲେ।

ମା' ଗ୍ରାମେଶ୍ୱରୀ କ୍ରିକେଟ ଟୁର୍ନାମେଣ୍ଟ ଉଦ୍‌ଯାପିତ

ପରଜଙ୍ଗ ଟିମ୍ ଚାମ୍ପିଅନ

ପରଜଙ୍ଗ, ୧୫।୨(ନିଗମାନନ୍ଦ ଦଳବେହେରା)

ପରଜଙ୍ଗ ପଞ୍ଚାୟତ ଜହ୍ନାପଡ଼ା ଗ୍ରାମ ଖେଳ

ଧରିତ୍ରୀ DHARITRI
www.orissakhabar.com/ www.dharitri.com ପୃଷ୍ଠା ୧୪ Press Regd. No. R.N. 21326/74 Postal Regd. No. BN/42/24-26. ଭୁବନେଶ୍ୱର, ରବିବାର, ୧୬ ଫେବୃଆରୀ, ୨୦୨୫ Bhubaneswar, Sunday, 16 February, 2025

ବିଜୟ ସହ ଭାରତୀୟ ମହିଳା ଦଳର ଅଭିଯାନ

ଇଂଲଣ୍ଡ ବିପକ୍ଷ ମହିଳା ଏଫ୍‌ଆଇଏଚ୍ ପ୍ରୋ ଲିଗ୍ ମ୍ୟାଚ୍‌ରେ ଗୋଲ୍ ସ୍କୋର କରିବାକୁ ଉଦ୍ୟମ କରୁଛନ୍ତି ଜଣେ ଭାରତୀୟ ଖେଳାଳି। (ଫଟୋ: ବିକାଶ ନାୟକ)

ଭୁବନେଶ୍ୱର, ୧୫।୨ (ତପନ ସ୍ୱାଇଁ)

ଭୁବନେଶ୍ୱରକୁ ଫେରିଛି ହକି ଆକ୍ସନ। ଶନିବାରଠାରୁ ଏଠାରେ ଆରମ୍ଭ ହୋଇଛି ଏଫ୍‌ଆଇଏଚ୍ ପ୍ରୋ ଲିଗ୍। ଉଭୟ ମହିଳା ଓ ପୁରୁଷ ବିଭାଗରେ ହେଉଛି ଏହି ଗୁରୁତ୍ୱପୂର୍ଣ୍ଣ ପ୍ରତିଯୋଗିତା। ପ୍ରଥମ ଦିବସରେ ମହିଳା ବିଭାଗରେ ୨ଟି ଓ ପୁରୁଷ ବିଭାଗରେ ଗୋଟିଏ ମ୍ୟାଚ ଅନୁଷ୍ଠିତ ହୋଇଛି। ସବୁଠାରୁ ଗୁରୁତ୍ୱପୂର୍ଣ୍ଣ ହେଲା ଭାରତ ପ୍ରୋ ଲିଗ୍ ୨୦୨୪-୨୫ ସିଜନ ଏହି କଳିଙ୍ଗ ଷ୍ଟାଡିୟମରୁ ହିଁ ଆରମ୍ଭ କରିଛି। ଏଫ୍‌ଆଇଏଚ୍‌ର ନିୟମ ଅନୁସାରେ ପ୍ରୋ ଲିଗ୍‌ର ବିଜେତା ସିଧାସଳଖ ୨୦୨୬ ହକି ବିଶ୍ୱକପ୍ ପାଇଁ ଯୋଗ୍ୟତା ଅର୍ଜନ କରିବ। ତେଣୁ ଘରୋଇ ପରିବେଶରେ ଏଠାରେ ଅନୁଷ୍ଠିତ ମ୍ୟାଚଗୁଡ଼ିକ ଭାରତୀୟ ମହିଳା ଓ ପୁରୁଷ ଦଳ ପାଇଁ ବେଶ୍ ଗୁରୁତ୍ୱପୂର୍ଣ୍ଣ। ଘରୋଇ ଦର୍ଶକଙ୍କ ସମର୍ଥନରେ ଭାରତୀୟ ମହିଳା ଦଳ ଏଠାରେ ଆରମ୍ଭରୁ ଉତ୍ସାହ ପ୍ରଦର୍ଶନ କରିଛି। ପ୍ରଥମ ମ୍ୟାଚରେ ଇଂଲଣ୍ଡକୁ ୩-୨ ଗୋଲରେ ହରାଇ ବିଜୟ ସହ ଅଭିଯାନ ଆରମ୍ଭ କରିଛନ୍ତି ଭାରତୀୟ ମହିଳା। ଫଳରେ ଭାରତ ଏହି ମ୍ୟାଚରୁ ପୂରା ୩ ପଏଣ୍ଟ ହାସଲ କରିଛି। ମ୍ୟାଚର ୬ଷ୍ଠ ମିନିଟରେ ଦଳକୁ ପ୍ରଥମ ପେନାଲ୍ଟି କର୍ନର ମିଳିଥିଲା। ଭିଥାଲ ବୈଷ୍ଣବୀ ଫାଲ୍‌କେ ଏହାକୁ ଗୋଲରେ ପରିଣତ କରି ଭାରତକୁ ଅଗ୍ରଣୀ କରିଥିଲେ। ମାତ୍ର ଏହାର ୬ ମିନିଟ ପରେ ଅର୍ଥାତ୍ ୧୨ଶ ମିନିଟରେ ଇଂଲଣ୍ଡର ଡାର୍ସି ବୋର୍ନେ ଗୋଲଟିକୁ ପରିଶୋଧ କରି ଦେଇଥିଲେ। ଫଳରେ ମ୍ୟାଚ ୧-୧ ସ୍ଥିତିକୁ ଆସି ଯାଇଥିଲା। ୨୫ତମ ମିନିଟରେ ଭାରତକୁ ମିଳିଥିବା ଆଉ ଏକ ପେନାଲ୍ଟି କର୍ନରକୁ ଗୋଲରେ ପରିଣତ କରି ଦୀପିକା ଭାରତକୁ ପୁଣି ଅଗ୍ରଣୀ କରିଥିଲେ। ପ୍ରଥମାର୍ଦ୍ଧ ଶେଷ ବେଳକୁ ଭାରତ ୨-୧ରେ ଅଗ୍ରଣୀ ରହିଥିଲା।

ଏଫ୍‌ଆଇଏଚ୍ ପ୍ରୋ ଲିଗ୍

ତୃତୀୟ କ୍ୱାର୍ଟରରେ ଭାରତ ଏକାଧିକ ସୁଯୋଗ ସୃଷ୍ଟି କରିଥିଲେ ହେଁ ଫିନିଶିଂ ଅଭାବରୁ ଗୋଲ ହୋଇପାରି ନ ଥିଲା। ଚତୁର୍ଥ ତଥା ଅନ୍ତିମ କ୍ୱାର୍ଟରରେ ଜୋରଦାର ଟକ୍କର ହୋଇଥିଲା। ବିଶେଷ କରି ୫୮ତମ ମିନିଟରେ ଇଂଲଣ୍ଡର ଫିଓନା କ୍ରାକ୍‌ଲେସ ଗୋଲ ପରିଶୋଧ କରିବାରୁ ମ୍ୟାଚ ୨-୨କୁ ଚାଲି ଆସିଥିଲା ଏବଂ ଡ୍ର ସମ୍ଭାବନା ବଢ଼ିଥିଲା। ତେବେ ଶେଷ କ୍ଷଣରେ ଅର୍ଥାତ୍ ୫୯ତମ ମିନିଟରେ ଭାରତର ନଭନିତ କୌର ଏକ ଫିଲ୍ଡ ଗୋଲ କରି ଭାରତକୁ ବିଜୟ ମୁକୁଟ ପିନ୍ଧାଇଥିଲେ। ନଭନିତ କୌରଙ୍କ ଗୋଲ ସହ ଷ୍ଟାଡିୟମରେ ଉପସ୍ଥିତ ଦର୍ଶକମାନେ ଖୁସିରେ ଝୁମି ଉଠିଥିଲେ। ଭାରତ ରବିବାର ପୁଣି ଇଂଲଣ୍ଡ ବିପକ୍ଷରେ

ଜର୍ମାନୀ ଓ ସ୍ପେନ୍ ମଧ୍ୟରେ ଅନୁଷ୍ଠିତ ମ୍ୟାଚ୍‌ର ଏକ ସଂଘର୍ଷପୂର୍ଣ୍ଣ ମୁହୂର୍ତ୍ତ।

ଏଫ୍‌ଆଇଏଚ୍ ପ୍ରୋ ଲିଗ୍

ଆଜିର ମ୍ୟାଚ (ମହିଳା)
ସ୍ପେନ ବନାମ ଜର୍ମାନୀ:
ସମୟ- ଅପରାହ୍ନ ୩ଟା ୧୫ ମିନିଟ।
ଭାରତ ବନାମ ଇଂଲଣ୍ଡ:
ସମୟ- ଅପରାହ୍ନ ୫ଟା ୧୫।
ଆଜିର ମ୍ୟାଚ (ପୁରୁଷ)
ଭାରତ ବନାମ ସ୍ପେନ୍
ସମୟ: ସନ୍ଧ୍ୟା ୭ଟା ୩୦
ସ୍ଥାନ: କଳିଙ୍ଗ ଷ୍ଟାଡିୟମ
ପ୍ରସାରଣ: ସ୍ପୋର୍ଟ୍ସ୧୮, ଷ୍ଟାର ସ୍ପୋର୍ଟ୍ସ

ଜର୍ମାନୀକୁ ହରାଇଲା ସ୍ପେନ୍

କଳିଙ୍ଗ ଷ୍ଟାଡିୟମରେ ଶନିବାର ଅନୁଷ୍ଠିତ ଏଫ୍‌ଆଇଏଚ୍ ପ୍ରୋ ଲିଗ୍‌ର ମହିଳା ବିଭାଗ ପ୍ରଥମ ମ୍ୟାଚରେ ଉଚ୍ଚ ର୍ୟାଙ୍କପ୍ରାପ୍ତ ଜର୍ମାନୀକୁ ସ୍ପେନ୍ ୨-୧ ଗୋଲରେ ପରାସ୍ତ କରିଛି। ଏଫ୍‌ଆଇଏଚ୍ ର୍ୟାଙ୍କିଙ୍ଗ୍‌ରେ ଜର୍ମାନୀ ସମ୍ପ୍ରତି ୪ ଓ ସ୍ପେନ୍ ୮ ନମ୍ବର ସ୍ଥାନରେ ରହିଛି। ମାତ୍ର ଏଠାରେ ପ୍ରଭାବୀ ପ୍ରଦର୍ଶନ କରି ସ୍ପେନ୍ ବାଜି ମାରିଛି। ତୀବ୍ର ସଂଘର୍ଷପୂର୍ଣ୍ଣ ମ୍ୟାଚରେ ପ୍ରଥମ ଦୁଇ କ୍ୱାର୍ଟର ଗୋଲଶୂନ୍ୟ ରହିବାରୁ ପ୍ରଥମାର୍ଦ୍ଧ ୦-୦ ସ୍ଥିତିରେ ଥିଲା। ତୃତୀୟ କ୍ୱାର୍ଟର ଆରମ୍ଭରେ ଅର୍ଥାତ୍ ୩୫ତମ ମିନିଟରେ ସ୍ପେନ୍‌ର ଇସ୍ରେଲ ପେଚାମି ଏକ ଫିଲ୍ଡ ଗୋଲ ଦେଇ ଦଳକୁ ଅଗ୍ରଣୀ କରିଥିଲେ। ତୃତୀୟ କ୍ୱାର୍ଟର ଶେଷ ହେବାକୁ ଅଳ୍ପ କିଛିକ୍ଷଣ ଥିବାବେଳେ ଜର୍ମାନୀର ସୋଫିଆ ସ୍ନାବେ ୪୪ତମ ମିନିଟରେ ଗୋଲଟିକୁ ପରିଶୋଧ କରି ଦେଇଥିଲେ। ଫଳରେ ସ୍ୱାଭାବିକ ଭାବେ ଚତୁର୍ଥ ତଥା ଅନ୍ତିମ କ୍ୱାର୍ଟର ବେଶ୍ ରୋମାଞ୍ଚକ ରହିଥିଲା। ଅଗ୍ରଣୀ ନେବା ପାଇଁ ଉଭୟ ପକ୍ଷ ଜୋରଦାର ଉଦ୍ୟମ କରିଥିବାବେଳେ ଶେଷ କ୍ଷଣରେ ଅର୍ଥାତ୍ ୫୯ତମ ମିନିଟରେ ଆଗୁଲୋ ବେର୍ଗା ଏକ ଫିଲ୍ଡ ଗୋଲ ଦେଇ ସ୍ପେନ୍‌କୁ ବିଜୟ ମୁକୁଟ ପିନ୍ଧାଇଥିଲେ। ମ୍ୟାଚରେ ଜର୍ମାନୀ ଗୋଟିଏ ମାତ୍ର ପେନାଲ୍ଟି କର୍ନର ସୁଯୋଗ ସୃଷ୍ଟି କରିଥିବାବେଳେ ସ୍ପେନ୍ ୪ ପେନାଲ୍ଟି କର୍ନର ପାଇଥିଲା। ମାତ୍ର ଏଥିରେ ଗୋଟିଏ ହେଲେ ଗୋଲ ହୋଇପାରି ନ ଥିଲା। ୪ ମ୍ୟାଚରୁ ସ୍ପେନ୍‌ର ଏହା ପ୍ରଥମ ବିଜୟ ହୋଇଥିବାବେଳେ ଜର୍ମାନୀ ସମାନ ସଂଖ୍ୟକ ମ୍ୟାଚ ଖେଳି ଦ୍ୱିତୀୟ ପରାଜୟ ବରଣ କରିଛି।

ଟିକେଟ ସୋଲ୍ଡ ଆଉଟ, ଗ୍ୟାଲେରି ଫାଙ୍କା

ଭୁବନେଶ୍ୱର, ୧୫।୨ (ତପନ ସ୍ୱାଇଁ)

କଳିଙ୍ଗ କର୍ନର

କଳିଙ୍ଗ ଷ୍ଟାଡିୟମରେ ଶନିବାର ଆରମ୍ଭ ହୋଇଥିବା ଏଫ୍‌ଆଇଏଚ୍ ପ୍ରୋ ଲିଗ୍ ପାଇଁ ହକି ଇଣ୍ଡିଆ ପକ୍ଷରୁ ଟିକେଟ ଫ୍ରି କରାଯାଇଥିଲା। ଦର୍ଶକମାନେ ଅନ୍‌ଲାଇନରେ ଟିକେଟ କିଣି ଏହାକୁ ଷ୍ଟାଡିୟମ ନିକଟରେ ଥିବା କାଉଣ୍ଟରରେ ଦେଖାଇ ଅସଲ ଟିକେଟ ଆଣି ପାରିବେ ବୋଲି କୁହାଯାଇଥିଲା। ଶନିବାର ମ୍ୟାଚ ପାଇଁ ଶୁକ୍ରବାର ଅନ୍‌ଲାଇନରେ ଟିକେଟ ସୋଲ୍ଡ ଆଉଟ ଦେଖାଇଥିଲା। ମାତ୍ର ମ୍ୟାଚ ସମୟରେ ୪ଟି ଯାକ ଗ୍ୟାଲେରିର ଅଧିକାଂଶ ଭାଗ ଫାଙ୍କା ରହିଥିବା ପରିଲକ୍ଷିତ ହୋଇଥିଲା। ଅନ୍‌ଲାଇନରେ ମାଗଣାରେ ଟିକେଟ ଉପଲବ୍ଧ ହେଉଥିବାରୁ ଦର୍ଶକମାନେ ଏକାଧିକ ଟିକେଟ କିଣି ଦେଇ ପରେ ଷ୍ଟାଡିୟମକୁ ସମ୍ଭବତଃ ଆସି ନ ଥିଲେ। ଭାରତ-ଇଂଲଣ୍ଡ ମହିଳା ହକି ମ୍ୟାଚ ବେଳେ ଇଷ୍ଟ ଗ୍ୟାଲେରିରେ କିଛି ସ୍କୁଲ ପିଲାଙ୍କୁ ଦେଖିବାକୁ ମିଳିଥିଲା। ପ୍ରଥମ ଦିବସ ହୋଇଥିବାରୁ ଅଧିକ ସଂଖ୍ୟାରେ ସ୍କୁଲ ପିଲା ସମ୍ଭବତଃ ଆସି ନ ଥିଲେ ବୋଲି ମଧ୍ୟ ଆଲୋଚନା ହେଉଥିଲା। ତେବେ ଯେତିକି ସଂଖ୍ୟାରେ ବି ଦର୍ଶକ ଉପସ୍ଥିତ ଥିଲେ ଭାରତୀୟ ଦଳର ମ୍ୟାଚକୁ ଖୁବ୍ ମନଭରି ଉପଭୋଗ କରିଥିଲେ।

ପୁରୁଷ ଦଳ ପରାସ୍ତ

ଭୁବନେଶ୍ୱର, ୧୫।୨ (ତପନ ସ୍ୱାଇଁ)

ଭାରତୀୟ ପୁରୁଷ ହକି ଦଳର ଏଫ୍‌ଆଇଏଚ୍ ପ୍ରୋ ଲିଗ୍ ୨୦୨୪-୨୫ ଅଭିଯାନ ଭଲରେ ଆରମ୍ଭ ହୋଇନାହିଁ। କଳିଙ୍ଗ ଷ୍ଟାଡିୟମରେ ଶନିବାର ଅନୁଷ୍ଠିତ ନିଜର ପ୍ରଥମ ମ୍ୟାଚରେ ଭାରତ ୧-୩ ଗୋଲରେ ସ୍ପେନ୍ ନିକଟରୁ ହାରି ଯାଇଛି। ଫଳରେ ପରାଜୟ ସହ ଭାରତର ଅଭିଯାନ ଆରମ୍ଭ ହୋଇଛି। ମ୍ୟାଚ ଆରମ୍ଭରେ ଉପମୁଖ୍ୟମନ୍ତ୍ରୀ କନକ ବର୍ଦ୍ଧନ ସିଂ ଦେଓ, କ୍ରୀଡ଼ାମନ୍ତ୍ରୀ ସୂର୍ଯ୍ୟବଂଶୀ ସୂରଜ ଖେଳାଳିଙ୍କ ସହ ପରିଚିତ ହୋଇଥିଲେ। ହକି ଇଣ୍ଡିଆ ସଭାପତି ଦିଲୀପ ତିର୍କୀ ଓ ସମ୍ପାଦକ ଭୋଳାନାଥ ସିଂ ଉପସ୍ଥିତ ଥିଲେ। ଏହି ସମୟରେ ଭାରତୀୟ ଖେଳାଳିମାନେ ଉଭୟ ଅତିଥିଙ୍କୁ ହକି ଷ୍ଟିକ୍ ଦେଇଥିଲେ। ପ୍ରଥମ ଉପମୁଖ୍ୟମନ୍ତ୍ରୀ ଓ ପରେ କ୍ରୀଡ଼ାମନ୍ତ୍ରୀ ଏହି ଷ୍ଟିକ୍ ସହାୟତାରେ ବଲ୍ ଗଡ଼ାଇଥିଲେ। ଏହାପରେ ହକି ଇଣ୍ଡିଆ ପକ୍ଷରୁ କନକ ବର୍ଦ୍ଧନ ଓ ସୂର୍ଯ୍ୟବଂଶୀଙ୍କୁ ଫଳକ ଦିଆଯାଇ ସମ୍ମାନିତ କରାଯାଇଥିଲା। ମ୍ୟାଚଟି ଆରମ୍ଭରୁ ବେଶ୍ ସଂଘର୍ଷପୂର୍ଣ୍ଣ ହୋଇଥିଲା। ପ୍ରଥମ କ୍ୱାର୍ଟରରେ ଲଢ଼େଇ ଜୋରଦାର ଥିଲେ ମଧ୍ୟ କୌଣସି ଦଳର ଖେଳାଳି ଗୋଲ ଦେଇପାରି ନ ଥିଲେ। ଦ୍ୱିତୀୟ କ୍ୱାର୍ଟର ଘଟଣା ବହୁଳ ରହିଥିଲା। ୩୪ତମ ମିନିଟରେ ସୁଖଜିତ ସିଂ ଏକ ଗୋଲ ଦେଇ ଭାରତକୁ ଅଗ୍ରଣୀ କରିଥିଲେ। ମାତ୍ର ଭାରତୀୟ ଦଳର ଏହି ଖୁସି ବେଶୀ ସମୟ ରହି ନ ଥିଲା। ୩ ମିନିଟ ପରେ ୨୮ତମ ମିନିଟରେ ଭାରତୀୟ ରକ୍ଷଣଭାଗରେ ବଡ଼ ଗ୍ୟାପ୍‌ର ସୁଯୋଗ ନେଇ ବୋର୍ଜା ଲାସାଲେ ଗୋଲଟିକୁ ପରିଶୋଧ କରି ଦେଇଥିଲେ। ପଲ୍ କୋବ୍ରେ ଭେର୍ଡେଲ ଚତୁରତାର ସହ ଲାସାଲେଙ୍କ ନିକଟକୁ ବଲ୍ ବଢ଼ାଇ ଦେଇଥିଲେ। ଲାସାଲେଙ୍କ ଷ୍ଟିକ୍ ବାଜି ବଲ୍ ଭାରତୀୟ ଗୋଲପୋଷ୍ଟରେ ପ୍ରବେଶ କରିଥିଲା। ଫଳରେ ପ୍ରଥମାର୍ଦ୍ଧ ଶେଷରେ ସ୍କୋର ୧-୧ ରହିଥିଲା। ତୃତୀୟ କ୍ୱାର୍ଟରରେ ଉଭୟ ଦଳ ଏକାଧିକ ପେନାଲ୍ଟି କର୍ନର ପାଇଥିଲେ। ମାତ୍ର ସ୍ପେନ୍‌ର ଇଗ୍ନାସିଓ କୋବୋସ ୩୮ତମ ମିନିଟରେ ଗୋଲ ଦେଇ ସ୍ପେନ୍‌କୁ ଆଗୁଆ କରିଥିଲେ। ୪୭ତମ ମିନିଟରେ ଗୋଲ ପରିଶୋଧ ପାଇଁ ବଡ଼ ସୁଯୋଗ ଆସିଥିଲା। ମାତ୍ର ପେନାଲ୍ଟି କର୍ନରରୁ ଅଧିନାୟକ ହରମନପ୍ରୀତ ସିଂ ମାରିଥିବା ଶଟ୍‌ର ଦମ୍ ନ ଥିଲା। ମ୍ୟାଚ ଶେଷ ହେବାପାଇଁ ୪ ମିନିଟ ବାକି ଥିବାବେଳେ ସ୍ପେନ୍‌କୁ ମିଳିଥିବା ପେନାଲ୍ଟି କର୍ନରକୁ ଆଭିଲା ବ୍ରୁନୋ ଗୋଲରେ ପରିଣତ କରିବାରୁ ଭାରତ ପରାଜୟ ଏକପ୍ରକାର ନିଶ୍ଚିତ ହୋଇ ଯାଇଥିଲା। ଉନ୍ନତ ପ୍ରଦର୍ଶନ ପାଇଁ ସ୍ପେନର ଗେରାଡ କ୍ଲାପେସ ପ୍ଲେୟର ଅଫ୍ ଦି ମ୍ୟାଚ ବିବେଚିତ ହୋଇଥିଲେ।

ଜାନିକ ସିନରଙ୍କୁ ୩ ମାସ ବାସନ୍ଦ

ଲଣ୍ଡନ, ୧୫।୨(ଏପି)

ୱାର୍ଲ୍ଡ ଆଣ୍ଟି ଡୋପିଙ୍ଗ୍ ଏଜେନ୍ସି (ୱାଡା) ସହିତ ଆପୋସ ବୁଝାମଣା ପରେ ଶୀର୍ଷ ର୍ୟାଙ୍କିଙ୍ଗପ୍ରାପ୍ତ ଟେନିସ ଖେଳାଳି ଜାନିକ ସିନରଙ୍କୁ ୩ ମାସ ବାସନ୍ଦ କରାଯାଇଛି। ସିନର ଦୁଇଥର ଡୋପ୍ ଟେଷ୍ଟରେ ବିଫଳ ହୋଇଥିଲେ। ସିନରଙ୍କୁ ଅତିକମ୍‌ରେ ଏକ ବର୍ଷ ବାସନ୍ଦ କରିବା ଲାଗି ୱାଡା ଚାହୁଁଥିଲା।

ରାମେଶ୍ୱର-ବାପୁଜୀ ଫାଇନାଲ

ଭୁବନେଶ୍ୱର, ୧୫।୨ (ବିଜୟ ରଣା)

ମୁନ୍ ଲାଇଟ୍ ୟୁଥ୍ କ୍ଲବ ଆନୁକୂଲ୍ୟରେ ବିଜେବି କଲେଜ ପଡ଼ିଆରେ ଚାଲିଥିବା ୮ମ ନବ ଦାଶ ଏବଂ ୪ର୍ଥ ପ୍ରଶାନ୍ତ ମହାପାତ୍ର ସ୍ମାରକୀ ଟି୨୦ କ୍ରିକେଟ ଟୁର୍ନାମେଣ୍ଟର ଶନିବାର ଅନୁଷ୍ଠିତ ୨ଟି ସେମିଫାଇନାଲ ମ୍ୟାଚରେ ରାମେଶ୍ୱର ସ୍ପୋର୍ଟିଂ ଓ ବାପୁଜୀ କ୍ରିକେଟ କ୍ଲବ ବିଜୟୀ ହୋଇଛନ୍ତି। ପ୍ରଥମ ସେମିଫାଇନାଲରେ ଟସ୍ ଜିତି ପ୍ରଥମେ ବ୍ୟାଟିଂ କରିଥିବା ରାମେଶ୍ୱର ସ୍ପୋର୍ଟିଂ ନିର୍ଦ୍ଧାରିତ ୨୦ ଓଭରରେ ୮ଉଇକେଟ ବିନିମୟରେ ୧୬୦ ରନ କରିଥିଲା। ଦଳ ପକ୍ଷରୁ ସାରାଂଶ କୁମାର ୨୧ ବଲ୍‌ରୁ ୩୧ (୩ ଚୌକା, ୧ ଛକା) କରିଥିଲେ। ବିପକ୍ଷ ଦଳର ବସନ୍ତ ମହାନ୍ତି ତାଙ୍କ ୪ ଓଭର ବୋଲିଂରେ ୨୪ ରନ ବିନିମୟରେ ୩ ଉଇକେଟ ଅକ୍ତିଆର କରିଥିଲେ। ଜବାବରେ ପ୍ରଗତି ସ୍ପୋର୍ଟିଂ ୧୮.୩ ଓଭରରେ ୧୨୦ ରନ କରି ଅଲଆଉଟ ହୋଇଯାଇଥିଲା। ଆୟୁଷ କୁମାର ବାରିକ ୪୧ ରନ (୨୯ ବଲ୍, ୩ ଚୌକା ୩ ଛକା) କରିଥିଲେ। ରାମେଶ୍ୱର ସ୍ପୋର୍ଟିଂର ଆଶୁତୋଷ ନାୟକ ପ୍ଲେୟର ଅଫ୍ ଦି ମ୍ୟାଚ ବିବେଚିତ ହୋଇଥିଲେ। ସେ ୫ ବଲ୍‌ରେ ୧୨ ରନ କରିବା ସହ ତାଙ୍କ ୪ ଓଭର ବୋଲିଂରେ ୨୨ ରନ ଦେଇ ୩ ଉଇକେଟ ଅକ୍ତିଆର କରିଥିଲେ। ଦ୍ୱିତୀୟ ସେମିଫାଇନାଲରେ ବାପୁଜୀ କ୍ରିକେଟ କ୍ଲବ ପ୍ରଥମେ ବ୍ୟାଟିଂ କରିବାକୁ ଯାଇ ନିର୍ଦ୍ଧାରିତ ୨୦ ଓଭରରେ ୩ ଉଇକେଟ ବିନିମୟରେ ୨୧୬ ରନ କରିଥିଲା। ଅଧିନାୟକ ସିଦ୍ଧାନ୍ତ କୁମାର ଜେନା ୬୩ ବଲ୍‌ରୁ ୧୦୩ ରନ (୮ ଚୌକା ଓ ୯ ଛକା) କରିଥିବାବେଳେ କ୍ଷମାସାଗର ବଳ ୨୭ ବଲ୍‌ରୁ ୫୫ ରନ କରିଥିଲେ। ବିପକ୍ଷ କଟକ ୟୁନିୟନ ସ୍ପୋର୍ଟିଂ ଦଳର ଜ୍ୟୋତିରଞ୍ଜନ ଦଳାଇ ତାଙ୍କ ୪ ଓଭର ବୋଲିଂରେ ୩୩ ରନ ଦେଇ ୨ ଉଇକେଟ ନେଇଥିଲେ। ୨୧୭ ରନର ବିଜୟ ଲକ୍ଷ୍ୟକୁ ପିଛା କରି ୟୁନିୟନ ସ୍ପୋର୍ଟିଂ ବ୍ୟାଟିଂ ବିପର୍ଯ୍ୟୟର ସମ୍ମୁଖୀନ ହୋଇଥିଲା। ଦଳ ୧୦.୫ ଓଭରରେ ମାତ୍ର ୫୮ ରନ କରି ଅଲଆଉଟ ହୋଇଯାଇଥିଲା। ଦଳର ଟପ୍ ସ୍କୋରର ବିନାୟକ ସାହୁ ୧୭ ରନ କରିଥିଲେ। ବାପୁଜୀ ଦଳର ମନୋଜ କୁମାର ବାରିକ ତାଙ୍କ ୩ ଓଭର ବୋଲିଂରେ ୨୪ ରନ ଦେଇ ୩ଉଇକେଟ ନେଇଥିବା ବେଳେ ଅତୁଲ ୧.୫ ଓଭର ବୋଲିଂ କରି ମାତ୍ର ୨ ରନ ବିନିମୟରେ ୩ ଉଇକେଟ ହାସଲ କରିଥିଲେ। ସିଦ୍ଧାନ୍ତ ଜେନା ପ୍ଲେୟର ଅଫ୍ ଦି ମ୍ୟାଚ ବିବେଚିତ ହୋଇଥିଲେ।

କାନାରା ବ୍ୟାଙ୍କକୁ ହରାଇ ସାପିଏନ୍ସ ଫାଇନାଲରେ

ବନ୍ତ,୧୫।୨(ହରିନାରାୟଣ ମହାନ୍ତି)

ଟିଲୋ କପ୍

ଭଦ୍ରକ ଜିଲା ବନ୍ତ ବ୍ଲକର ଟିଲୋ ଆଥ୍‌ଲେଟିକ ଆସୋସିଏଶନ ପକ୍ଷରୁ ହନୁମାନଜୀଉ ମିନିଷ୍ଟାଡିୟମ୍‌ରେ ଚାଲିଥିବା ଅନ୍ତର୍ଜାତୀୟ ଟିଲୋ କପ୍‌ର ୯ମ ଦିନର ଦ୍ୱିତୀୟ ସେମିଫାଇନାଲ ମ୍ୟାଚ୍ ଶନିବାର ଅନୁଷ୍ଠିତ ହୋଇଯାଇଛି। ଏଥିରେ କାନାରା ବ୍ୟାଙ୍କ ବେଙ୍ଗାଲୁରୁକୁ ହରାଇ ଗୁରୁଗାଁଓ ସାପିଏନ୍ସ ଫାଇନାଲରେ ପ୍ରବେଶ କରିଛି। ସାପିଏନ୍ସ ନିର୍ଦ୍ଧାରିତ ୨୦ ଓଭରରେ ୯ ଉଇକେଟ ହରାଇ ୧୭୮ ରନ୍ କରିଥିଲା। ଦଳ ପକ୍ଷରୁ ଶିବା ସିଂହ ୮୦ ଓ ଶୁଭମ୍ ଗରିୱାଲ ୨୧ ରନ୍ କରିଥିଲେ। ପ୍ରତିପକ୍ଷ ବୋଲର ଦୀପରାଜ ଗାଁଓକର ୨ ଉଇକେଟ୍ ନେଇଥିଲେ। ୧୭୯ ରନ୍‌ର ବିଜୟ ଲକ୍ଷ୍ୟ ନେଇ କାନାରା ବ୍ୟାଙ୍କ ୨୦ ଓଭରରେ ୬ ଉଇକେଟ୍ ହରାଇ ୧୭୧ ରନ୍ କରିବାକୁ ସକ୍ଷମ ହୋଇଥିଲା। ଦଳ ପକ୍ଷରୁ ଭରତ ଚିପଲି ୫୭ ଓ କେଭି ସିଦ୍ଧାର୍ଥ ୩୯ ରନ୍ କରିଥିଲେ। ପ୍ରତିପକ୍ଷ ବୋଲର ମୟାଙ୍କ ରାୱତ୍ ୨ ଉଇକେଟ ନେଇଥିଲେ। ସାପିଏନ୍ସ ୭ ରନ୍‌ରେ ବିଜୟୀ ହୋଇଥିଲା। ସାପିଏନ୍ସର ଶିବା ସିଂହ ମ୍ୟାନ୍ ଅଫ୍ ଦି ମ୍ୟାଚ୍ ବିବେଚିତ ହୋଇଥିଲେ।

ଆସୋସିଏଶନର ସଭାପତି ଇଂ. ଲକି ମାଷ୍ଟର ସ୍ୱାଇଁଙ୍କ ସଭାପତିତ୍ୱରେ ଅନୁଷ୍ଠିତ ପୁରସ୍କାର ବିତରଣ ସଭାରେ ଅତିଥି ଭାବେ ଅବସରପ୍ରାପ୍ତ ଯନ୍ତ୍ରୀ ପ୍ରଶାନ୍ତ ପୃଷ୍ଟି, ଲଣ୍ଡନସ୍ଥିତ ପ୍ରବାସୀ ଭାରତୀୟ ଇଂ. ତରୁଣ ଦାସ, ଯୁବନେତା ହୃଦୟ ରଞ୍ଜନ ମହାପାତ୍ର, ଓଡ଼ଙ୍ଗ ସରପଞ୍ଚ ପ୍ରତିନିଧି ଚିନ୍ମୟ ଦାସ, ଇଂ.ପ୍ରସନ୍ନଜିତ୍ ରାଜ, ରମାକାନ୍ତ ପାଣିଗ୍ରାହୀ, ଶଙ୍କର୍ଷଣ ଧଳ ଓ ଅନିନ୍ଦିତା ଜେନା ଯୋଗ ଦେଇଥିଲେ। ଅତିଥିମାନେ ଗଣିଜାଙ୍ଗ ଏକାଡେମିକ୍ ସ୍କୁଲ ପ୍ରଦତ୍ତ ମ୍ୟାନ୍ ଅଫ୍ ଦି ମ୍ୟାଚ୍ ପୁରସ୍କାର ପ୍ରଦାନ କରିଥିଲେ।

ଅତିଥିମାନେ ମ୍ୟାନ୍ ଅଫ୍ ଦି ମ୍ୟାଚ୍ ପୁରସ୍କାର ପ୍ରଦାନ କରୁଛନ୍ତି।

ଦୁବାଇରେ ଭାରତୀୟ କ୍ରିକେଟ ଦଳ

ମୁମ୍ବାଇ,୧୫।୨(ପି.ଟି.)

ଆଇସିସି ଚାମ୍ପିୟନ୍ସ ଟ୍ରଫି ଟୁର୍ନାମେଣ୍ଟ ଖେଳିବା ଲାଗି ଭାରତୀୟ କ୍ରିକେଟ ଦଳ ଶନିବାର ସ୍ଥାନୀୟ ଛତ୍ରପତି ଶିବାଜୀ ମହାରାଜ ଅନ୍ତର୍ଜାତୀୟ ବିମାନବନ୍ଦରରୁ ବିମାନ ଯୋଗେ ଦୁବାଇରେ ପହଞ୍ଚିଛନ୍ତି। ଅଧିନାୟକ ରୋହିତ ଶର୍ମା, ଉପଅଧିନାୟକ ଶୁବମନ ଗିଲ୍ ଏବଂ ଷ୍ଟାର ବ୍ୟାଟର ବିରାଟ କୋହଲି ଏବଂ ମୁଖ୍ୟକୋଚ୍ ଗୌତମ ଗମ୍ଭୀରଙ୍କ ସମେତ ଦଳର ଅଧିକାଂଶ ସଦସ୍ୟ ଟିମ୍ ବସ୍ ଯୋଗେ ବିମାନ ବନ୍ଦରରେ ପହଞ୍ଚିଥିଲେ। ଦଳକୁ ବିଦାୟ ଜଣାଇବା ଲାଗି ବହୁ ଖେଳାଳି ଉପସ୍ଥିତ ଥିଲେ। ସେମାନଙ୍କ ମଧ୍ୟରୁ କେତେଜଣ ସେମାନଙ୍କ ପ୍ରିୟ ଖେଳାଳିଙ୍କଠାରୁ ଅଟୋଗ୍ରାଫ୍ ନେଇଥିଲେ। ଗତ ଜୁନ୍‌ରେ ଟି୨୦ ବିଶ୍ୱକପ୍ ଜିତିଥିବା ଭାରତ ଆଉ ଏକ ବିଶ୍ୱକପ୍ ଟ୍ରଫି ଜିତିବା ଲାଗି ଆଶା ରଖିଛି। ଯଶପ୍ରୀତ୍ ବୁମ୍‌ରାଙ୍କ ବିନା ଭାରତ ଦୁବାଇରେ ଫେବୃଆରୀ ୨୦ରେ ବାଂଲାଦେଶକୁ ଭେଟି ଏହାର ଅଭିଯାନ ଆରମ୍ଭ କରିବ। ପରେ ଫେବୃଆରୀ ୨୩ରେ ଦଳ ଏହାର ପାରମ୍ପରିକ ପ୍ରତିଦ୍ୱନ୍ଦ୍ୱୀ ପାକିସ୍ତାନକୁ ଭେଟିବ। ମାର୍ଚ୍ଚ ୨ରେ ଦଳ ଏହାର ଅନ୍ତିମ ଲିଗ୍ ମ୍ୟାଚରେ ନ୍ୟୁଜିଲାଣ୍ଡ ସହିତ ମୁକାବିଲା କରିବ। ନିକଟରେ ଇଂଲଣ୍ଡ ବିପକ୍ଷରେ ୩-୦ରେ ଅନ୍ତର୍ଜାତୀୟ ଦିନିକିଆ ସିରିଜ ବିଜୟ ପରେ ଭାରତର ଆତ୍ମବିଶ୍ୱାସ ବୃଦ୍ଧି ପାଇଛି। ଚାମ୍ପିୟନ୍ସ ଟ୍ରଫିରେ