ଧରିତ୍ରୀ
DHARITRI

ଧରିତ୍ରୀ 51 Years

ଭୁବନେଶ୍ୱର, ସୋମବାର, ମାର୍ଚ୍ଚ ୩/୨୦୨୫ (୧୪ ପୃଷ୍ଠା) | Bhubaneswar, Monday, March 3/2025 | Page 14 | ₹ 7.00 | BERHAMPUR

୫୧ଶ ଭାଗ ୯୯ ସଂଖ୍ୟା | www.orissakhabar.com/www.dharitri.com | Printed at Bhubaneswar, Sambalpur, Rayagada & Angul | VOLUME 51 ISSUE 99 | ମୂଲ୍ୟ ₹୭/-

'ବାଗି ୪': ଟାଇଗରଙ୍କ ଲୁକ୍ ଉପରୁ ପରଦା ଉଠିଲା

ଅଭିନେତା ଟାଇଗର ଶ୍ରଫ୍‌ଙ୍କ ଆଗାମୀ ଫିଲ୍ମ 'ବାଗି ୪'ର ନୂତନ ପୋଷ୍ଟର ରବିବାର ରିଲିଜ୍ ହୋଇଛି। ଏହି ପୋଷ୍ଟରରେ 'ବାଗି ୪' ଫିଲ୍ମରେ ଟାଇଗରଙ୍କ ଲୁକ୍ ଉପରୁ ପରଦା ଉଠିଛି।

୦୨

୧୪

ଦୁବେ ପ୍ଲେୟର ଅଫ୍ ଦି ସିରିଜ

ରଣଜୀ ଟ୍ରଫି କ୍ରିକେଟରେ ପ୍ଲେୟର ଅଫ୍ ଦି ସିରିଜ ବିବେଚିତ ହୋଇଛନ୍ତି ବିଦର୍ଭର ହର୍ଶ ଦୁବେ ।

'ପାଟଣାରେ ହେବ ମେଗା ଷ୍ଟିଲ୍ ପ୍ଲାଣ୍ଟ'

ଚନ୍ଦ୍ରଶେଖର ମହାବିଦ୍ୟାଳୟ ବାର୍ଷିକ ଉତ୍ସବରେ ମୁଖ୍ୟମନ୍ତ୍ରୀଙ୍କ ଘୋଷଣା

କେନ୍ଦୁଝର ଜିଲାକୁ ସୁନାର କେନ୍ଦୁଝର କରାଯିବା ଚମ୍ପୁଆ ଉପଖଣ୍ଡ ମଧ୍ୟରେ ରହିଥିବା ପ୍ରାଚୁର୍ଯ୍ୟତା ଭିତରେ ଦାରିଦ୍ର୍ୟତାକୁ ଦୂରେଇବାକୁ ପଡ଼ିବା ଶିକ୍ଷା, ନିଯୁକ୍ତି କ୍ଷେତ୍ରରେ ସୁଦୃଢ଼ ହେବା ପାଇଁ ସରକାର ସମସ୍ତ ଯୋଜନା କରୁଛନ୍ତି। ଓଡ଼ିଶାରେ ବିଦେଶୀ ପୁଞ୍ଜି ନିବେଶ କରି ଶିଳ୍ପ ବିପ୍ଳବ ସୃଷ୍ଟି କରାଯିବା ପାଟଣା ଅଞ୍ଚଳରେ ୩୦ ରୁ ୪୦ ହଜାର କୋଟି ଟଙ୍କା ବ୍ୟୟରେ ମେଗା ଷ୍ଟିଲ୍ ପ୍ଲାଣ୍ଟ ନିର୍ମାଣ କରାଯିବା ଏଥିପାଇଁ ଜେଏସ୍‌ଡବ୍ଲ୍ୟୁ ଏବଂ ପୋସ୍କୋ କମ୍ପାନୀ ସହିତ ବୁଝାମଣା ପତ୍ର ସ୍ୱାକ୍ଷର ହୋଇସାରିଛି। ଖୁବ୍‌ଶୀଘ୍ର ଏହାକୁ କାର୍ଯ୍ୟକାରୀ କରାଯିବ ବୋଲି ରବିବାର ଚମ୍ପୁଆ ଚନ୍ଦ୍ରଶେଖର ମହାବିଦ୍ୟାଳୟର ବାର୍ଷିକ ଉତ୍ସବରେ ମୁଖ୍ୟମନ୍ତ୍ରୀ ମୋହନ ଚରଣ ମାଝୀ ଏହା କହିଛନ୍ତି।

ଚମ୍ପୁଆ, ୨।୩(ମହେଶ୍ୱର ଦାସ)

କେନ୍ଦୁଝର ଜିଲା ଚମ୍ପୁଆ ଚନ୍ଦ୍ରଶେଖର ମହାବିଦ୍ୟାଳୟର ୪୮ତମ ବାର୍ଷିକ ଉତ୍ସବରେ ମୁଖ୍ୟମନ୍ତ୍ରୀ ମୋହନ ଚରଣ ମାଝୀ ମୁଖ୍ୟ ଅତିଥିଭାବେ ଯୋଗଦେଇ କହିଥିଲେ, ଚମ୍ପୁଆ ଏକ ଉପାନ୍ତ ଓ ଆଦିବାସୀ ଅଞ୍ଚଳ ହୋଇଥିବାବେଳେ

ମୁଖ୍ୟମନ୍ତ୍ରୀ ମୋହନ ଚରଣ ମାଝୀ ଉଦ୍‌ବୋଧନ ଦେଉଛନ୍ତି।

ଚନ୍ଦ୍ରଶେଖର ମହାବିଦ୍ୟାଳୟ ବିଭିନ୍ନ ଘାତ ପ୍ରତିଘାତ ଭିତରେ ଆଜି ନିଜର ଅସ୍ତିତ୍ୱ ବଜାୟ ରଖିଛି। ଏହି ମହାବିଦ୍ୟାଳୟରେ ପଢ଼ି ଅନେକ ଛାତ୍ର ଦେଶ ବିଦେଶରେ ନାଁ କରିଛନ୍ତି। ଏହି ବିଦ୍ୟାଳୟରେ ପାଠ ପଢ଼ି ଆଜି ମୁଖ୍ୟମନ୍ତ୍ରୀ ଭାବରେ କାର୍ଯ୍ୟ କରିବାକୁ ସୁଯୋଗ ପାଇଥିବା ମୁଖ୍ୟମନ୍ତ୍ରୀ କହିଥିଲେ। ଚମ୍ପୁଆ ଚନ୍ଦ୍ରଶେଖର ମହାବିଦ୍ୟାଳୟକୁ ସ୍ୱୟଂଶାସିତ ମହାବିଦ୍ୟାଳୟ ଭାବେ ଗଢ଼ି ତୋଳିବାକୁ ଆବଶ୍ୟକ ପଦକ୍ଷେପ ଗ୍ରହଣ କରିବା ସହିତ ଖୋଲାଯାଇ ନ ଥିବା କମର୍ସ, ସଂସ୍କୃତ, ଏମ୍‌ଏ, ଏମ୍‌ଏସି ଆଦି ପାଠ୍ୟକ୍ରମ ଖୋଲିବା ପାଇଁ ପଦକ୍ଷେପ ନିଆଯିବ। ଉଚ୍ଚ ଶିକ୍ଷାମନ୍ତ୍ରୀ ଏହି ମହାବିଦ୍ୟାଳୟ ପାଇଁ ୩.୫ କୋଟି ଟଙ୍କା ଘୋଷଣା କରିଥିବାବେଳେ ମୁଖ୍ୟମନ୍ତ୍ରୀ ୪କୋଟି ଟଙ୍କା ପ୍ରଦାନ କରିବାକୁ ଘୋଷଣା କରିଥିଲେ। ଏହି ଅର୍ଥରେ ମହାବିଦ୍ୟାଳୟର ଭିତ୍ତିଭୂମି (ଇନ୍‌ଫ୍ରାଷ୍ଟ୍ରକ୍ଚର) ଉନ୍ନତି କରାଯିବ ବୋଲି ମୁଖ୍ୟମନ୍ତ୍ରୀ କହିଥିଲେ।

ଚାକିରି କ୍ଷେତ୍ରରେ ପୂର୍ବ ସରକାର ଠିକା ନିଯୁକ୍ତିକୁ ଗୁରୁତ୍ୱ ଦେଇଆସୁଥିଲେ। ନୂଆ ସରକାର ଗଠନ ହେବା ଦିନଠାରୁ ୨୪ ହଜାରରୁ ଅଧିକ ନିଯୁକ୍ତି ପ୍ରଦାନ କରାଯାଇଛି। ଆସନ୍ତା ୨ ବର୍ଷରେ ନିଯୁକ୍ତିକୁ ଅଧିକ କରାଯିବ। ଓଡ଼ିଶାରେ ବିଦେଶୀ ପୁଞ୍ଜି ନିବେଶ କରି ଶିଳ୍ପ ବିପ୍ଳବ ସୃଷ୍ଟି କରାଯିବ। ଭାରତ ବର୍ଷର ୨୬ ପ୍ରତିଶତ ଲୁହାପଥର ଚମ୍ପୁଆ ଉପଖଣ୍ଡ ଭିତରେ ରହିଛି। ମାତ୍ର ପ୍ରାଚୁର୍ଯ୍ୟତା ଭିତରେ ଦାରିଦ୍ର୍ୟତାକୁ ଦୂରେଇବାକୁ ପଡ଼ିବ। ନିକଟ ଅତୀତରେ ଉତ୍କର୍ଷ ଓଡ଼ିଶା କନ୍‌କ୍ଲେଭରେ ୧୭ଲକ୍ଷ କୋଟି ଅର୍ଥ ବ୍ୟୟବରାଦ କରି ୯ ଲକ୍ଷ ନିଯୁକ୍ତି ସୁଯୋଗ ସୃଷ୍ଟି କରିବାକୁ ସରକାର ଚେଷ୍ଟିତ ଅଛନ୍ତି। ଶିକ୍ଷା, କ୍ରୀଡ଼ା ଆଦିର ବିକାଶ ପାଇଁ ପଞ୍ଚାୟତ ଓ ବ୍ଲକ୍‌ସ୍ତରରେ ବିକଶିତ ଓଡ଼ିଶା କାର୍ଯ୍ୟକ୍ରମ ମାଧ୍ୟମରେ ପଦକ୍ଷେପ ଗ୍ରହଣ କରାଯାଉଛି। ଏଥିସହ ପାଟଣା ଅଞ୍ଚଳରେ ୩୦ରୁ ୪୦ ହଜାର କୋଟି ଟଙ୍କା ବ୍ୟୟରେ ☞ପୃଷ୍ଠା–୪

ଦୁବାଇ ଇଣ୍ଟରନ୍ୟାଶନାଲ କ୍ରିକେଟ ଷ୍ଟାଡିୟମରେ ରବିବାର ନ୍ୟୁଜିଲାଣ୍ଡ ବିପକ୍ଷ ଚାମ୍ପିୟନ୍ସ ଟ୍ରଫି ମ୍ୟାଚରେ ଅର୍ଦ୍ଧଶତକୀୟ ପାର୍ଟନରଶିପ ଅବସରରେ ଭାରତର ଶ୍ରେୟସ ଆୟାର ଓ ଲୋକେଶ ରାହୁଲ।

ମାର୍ଚ୍ଚ ୩୧ ସୁଭଦ୍ରା ଆବେଦନର ଶେଷ ତାରିଖ

ଭୁବନେଶ୍ୱର, ୨।୩ (ବନ୍ଦନା ସେଠୀ)

ମାର୍ଚ୍ଚ ୩୧ ହେଉଛି ସୁଭଦ୍ରା ଆବେଦନର ଶେଷ ତାରିଖ। ଇତିମଧ୍ୟରେ ୧ କୋଟିରୁ ଊର୍ଦ୍ଧ୍ୱ ଯୋଗ୍ୟ ମହିଳା ରାଜ୍ୟ ସରକାରଙ୍କ ଐତିହାସିକ ଯୋଜନା 'ସୁଭଦ୍ରା'ରୁ ସହାୟତା ଅର୍ଥ ପାଇସାରିଛନ୍ତି। ମାତ୍ର ୮ମାସ ଭିତରେ ଗୋଟିଏ ଯୋଜନାରେ ଏତେ ସଂଖ୍ୟକ ହିତାଧିକାରୀ ସାମିଲ ହୋଇ ଲାଭାନ୍ୱିତ ହେବା ଏକ ଇତିହାସ ବୋଲି ଉପମୁଖ୍ୟମନ୍ତ୍ରୀ ପ୍ରଭାତୀ ପରିଡା କହିଛନ୍ତି। ହିତାଧିକାରୀଙ୍କୁ ପ୍ରଥମ, ଦ୍ୱିତୀୟ, ତୃତୀୟ ଓ ଚତୁର୍ଥ ପର୍ଯ୍ୟାୟରେ ସୁଭଦ୍ରା ଟଙ୍କା ମିଳିସାରିଛି। ଚଳିତ ମାସ ୬ ତାରିଖରେ ସୁଭଦ୍ରା ପ୍ରଥମ କିସ୍ତିର ୫ମ ପର୍ଯ୍ୟାୟ ଟଙ୍କା ମିଳିବ। ଏହି ପର୍ଯ୍ୟାୟରେ ୧ଲକ୍ଷ ୭୦ହଜାର ମହିଳା ସୁଭଦ୍ରା ଟଙ୍କା ପାଇବେ। ସେହିଭଳି ମାର୍ଚ୍ଚ ୮ ଅନ୍ତର୍ଜାତୀୟ ମହିଳା ଦିବସରେ ଦ୍ୱିତୀୟ କିସ୍ତି ପ୍ରଦାନ କରାଯିବ। ଏହାପରେ ରକ୍ଷା ବନ୍ଧନରେ ମଧ୍ୟ ସୁଭଦ୍ରା ଟଙ୍କା ମିଳିବ ବୋଲି ଉପମୁଖ୍ୟମନ୍ତ୍ରୀ ସୂଚନା ଦେଇଛନ୍ତି। ୨୦୨୪-୨୫ ପାଇଁ ଆସନ୍ତା ୩୧ ତାରିଖ ଆବେଦନର ଶେଷ ତାରିଖ ରହିଛି। ତା' ଭିତରେ ଯେଉଁମାନେ ବି ଆବେଦନ କରିବେ, ସମସ୍ତଙ୍କୁ ସୁଭଦ୍ରା ଟଙ୍କା ପ୍ରଦାନ କରାଯିବ ବୋଲି ସେ କହିଛନ୍ତି। ସୂଚନାଯୋଗ୍ୟ, ୨୦୨୪ରେ ରାଜ୍ୟରେ ସୁଭଦ୍ରା ଯୋଜନାର ଶୁଭାରମ୍ଭ ହୋଇଥିଲା। ଭୁବନେଶ୍ୱରରେ ଆୟୋଜିତ ସ୍ୱତନ୍ତ୍ର କାର୍ଯ୍ୟକ୍ରମରେ ପ୍ରଧାନମନ୍ତ୍ରୀ ନରେନ୍ଦ୍ର ମୋଦି ଯୋଗଦେଇ ଏହାର ଶୁଭାରମ୍ଭ କରିଥିଲେ। ସରକାର ପ୍ରତିବର୍ଷ ୨ଟି କିସ୍ତିରେ ୧କୋଟିରୁ ଊର୍ଦ୍ଧ୍ୱ ଯୋଗ୍ୟ ମହିଳାଙ୍କୁ ୧୦ହଜାର ଟଙ୍କା ଲେଖାଏ ଦେବେ।

ଆଜିର ସମ୍ପାଦକୀୟ

ଓଭାଲ ଅଫିସ୍ ଶିକ୍ଷା

ଆଜିର ମନ୍ତବ୍ୟ

"ମୋ ପାଇଁ ଦଳ ସର୍ବୋପରି, ଏହାପରେ ଯାଇ ପାରିବାରିକ ସମ୍ପର୍କ। ଜୀବିତ ଥିବା ଯାଏ ଉତ୍ତରାଧିକାରୀ ଘୋଷଣା କରିବିନି।

-ମାୟାବତୀ, ବିଏସ୍‌ପି ସୁପ୍ରିମୋ

୩୮.୨ ଡିଗ୍ରୀରେ ବୌଦ୍ଧ

ଭୁବନେଶ୍ୱର, ୨।୩ (ଅନୁରାଧା ମହାରଣା)

ରାଜ୍ୟରେ ପ୍ରବଳ ଖରା ସହ ଗ୍ରୀଷ୍ମ ପ୍ରବାହ ଯୋଗୁ ସାଧାରଣ ଜୀବନଯାତ୍ରା ପ୍ରଭାବିତ ହେଉଛି। ରବିବାର ୩୮.୨ ଡିଗ୍ରୀ ସେଲସିୟସ୍ ତାପମାତ୍ରା ସହ ବୌଦ୍ଧ ରାଜ୍ୟର ସବୁଠୁ ଉତ୍ତପ୍ତ ସହର ପାଲଟିଛି। ସେହିପରି ଅନ୍ୟ ୧୦ ସହରର ତାପମାତ୍ରା ୩୭ ଡିଗ୍ରୀ ଛୁଇଁଛି। ଆଞ୍ଚଳିକ ପାଣିପାଗ ବିଜ୍ଞାନ କେନ୍ଦ୍ର ପକ୍ଷରୁ ମିଳିଥିବା ସୂଚନାନୁସାରେ, ବଲାଙ୍ଗୀରରେ ୩୮.୧ ଡିଗ୍ରୀ ରେକର୍ଡ କରାଯାଇଥିବାବେଳେ ଅନୁଗୋଳରେ ୩୭.୯, ଟିଟିଲାଗଡ଼ ୩୭.୬, ଭଦ୍ରକ ୩୭.୫, ଝାରସୁଗୁଡା ୩୭.୫, ଯାଜପୁର ୩୭.୨, ବାରିପଦା ୩୭, ସୋନପୁର ୩୭ ଓ ଭବାନୀପାଟଣା ୩୭ ଡିଗ୍ରୀ ଛୁଇଁଛି। ତେବେ ରାଜଧାନୀରେ ଦିନକ ମଧ୍ୟରେ ତାପମାତ୍ରା ପ୍ରାୟ ୨ ଡିଗ୍ରୀ ବୃଦ୍ଧି ପାଇଛି। ଶନିବାର ଭୁବନେଶ୍ୱରର ତାପମାତ୍ରା ୩୪.୨ ଡିଗ୍ରୀ ରହିଥିବାବେଳେ ରବିବାର ଏହା ୩୬.୧କୁ ବୃଦ୍ଧି ପାଇଛି। ଅନ୍ୟପଟେ କଟକରେ ଦିନର ସର୍ବୋଚ୍ଚ ତାପମାତ୍ରା ୩୪.୨ ଡିଗ୍ରୀ ରେକର୍ଡ କରାଯାଇଛି। ତେବେ ଆସନ୍ତା ୪ରୁ ୫ଦିନ ମଧ୍ୟରେ ରାଜ୍ୟ ପାଣିପାଗରେ ବିଶେଷ ପରିବର୍ତ୍ତନ ହେବ ନାହିଁ ବୋଲି ପାଣିପାଗ ବିଜ୍ଞାନ କେନ୍ଦ୍ର ପକ୍ଷରୁ ସୂଚନା ଦିଆଯାଇଛି।

ମାସକର ଶିଶୁକୁ ୪୦ରୁ ଊର୍ଦ୍ଧ୍ୱ ନିଆଁ ଚେଙ୍କ

ଉମରକୋଟ, ୨।୩(ସନ୍ତୋଷ ଶତପଥୀ)

ଆଜିର ଆଧୁନିକ ଯୁଗରେ ଏବେ ବି ଅନେକ କୁପ୍ରଥା ଏବଂ ଅନ୍ଧବିଶ୍ୱାସର ଚାଲିଆସିଛି। ଅସୁସ୍ଥ ପିଲାକୁ ଚିକିତ୍ସା ସେବା ଯୋଗାଇଦେବା ପରିବର୍ତ୍ତେ ତାକୁ ଅମାନୁଷିକ ଭାବେ ଚେଙ୍କ ଦିଆଯାଇଛି। ଏକ ମାସର ପୁତ୍ର ସନ୍ତାନ ପ୍ରାୟ ସମୟରେ କାନ୍ଦିବା ସହ ମୋଡ଼ିମାଡ଼ି ହେଉଥିବାରୁ ପରିବାର ଲୋକେ ଉକ୍ତ ଶିଶୁ ଦେହରେ ୪୦ରୁ ଊର୍ଦ୍ଧ୍ୱ ନିଆଁ ଚେଙ୍କ ଦେଇଛନ୍ତି। ଫଳରେ ଶିଶୁଟି ଏବେ ଗୁରୁତର ଅବସ୍ଥାରେ ମେଡିକାଲରେ ଭର୍ତ୍ତି ହୋଇଛି। ଏପରି ଏକ ଘଟଣା ଉମରକୋଟ ଚନ୍ଦାହାଣ୍ଡି ବ୍ଲକର ଗମ୍ଭାରୀଗୁଡ଼ା ଗ୍ରାମ ପଞ୍ଚାୟତର ଫୁଣ୍ଡେଲପଡ଼ା ଗ୍ରାମରେ ଦେଖିବାକୁ ମିଳିଛି।

ମିଳିଥିବା ସୂଚନା ଅନୁସାରେ, ଫୁଣ୍ଡେଲପଡ଼ା ଗ୍ରାମର ଜନୈକ ବ୍ୟକ୍ତିଙ୍କ ପୁଅ ଜନ୍ମ ହେବାର ୧୦ ଦିନ ପରେ ଦେହ ମୋଡ଼ାମୋଡ଼ି ହେବା ସହ ସବୁବେଳେ କାନ୍ଦୁଥିଲା। ଛୁଆର ପେଟରେ ଏବଂ ମୁଣ୍ଡରେ ନିଆଁ ଚେଙ୍କ ଦେଲେ ଦେହ ମୋଡ଼ାମୋଡ଼ି ଏବଂ

ଗୁରୁତର ଅବସ୍ଥାରେ ହସ୍ପିଟାଲରେ ଭର୍ତ୍ତି

କାନ୍ଦ ବନ୍ଦ ହୋଇଯିବ ବୋଲି କାହାଠାରୁ ଶୁଣି ପିଲାଟିର ମୁଣ୍ଡ ଓ ପେଟରେ ୪୦ରୁ ଊର୍ଦ୍ଧ୍ୱ ଚେଙ୍କ ଦେଇଥିଲେ। ପରିବାର ଲୋକଙ୍କ କହିବା ଅନୁଯାୟୀ, ନିଆଁ ଚେଙ୍କ ମାରିବା ପରେ କିଛି ଦିନ ପୁଅ ଆଉ କାନ୍ଦି ନ ଥିଲା, କିନ୍ତୁ ବର୍ତ୍ତମାନ ଦୁଇ ଦିନ ହେଲା ଚେଙ୍କର ଯନ୍ତ୍ରଣା ସମ୍ଭାଳି ନ ପାରି କାନ୍ଦିବା ଆରମ୍ଭ କରିଥିଲା। ତେଣୁ ବାଧ୍ୟ ହୋଇ ରବିବାର ମଧ୍ୟାହ୍ନ ୧ଟାରେ ଉମରକୋଟ ଚିକିତ୍ସାଳୟକୁ ଆଣିଛୁ। ତେବେ ବରିଷ୍ଠ ଶିଶୁ ରୋଗ ବିଶେଷଜ୍ଞ ତଥା ନବରଙ୍ଗପୁର ଜିଲା ମୁଖ୍ୟ ଚିକିତ୍ସା ଅଧିକାରୀ ସନ୍ତୋଷ କୁମାର ପଣ୍ଡା ଶିଶୁର ଅବସ୍ଥା ଦେଖି ତୁରନ୍ତ ଚିକିତ୍ସା ଆରମ୍ଭ କରି ଦେଇଥିଲେ। ଚିକିତ୍ସା ପରେ ଶିଶୁ ସୁସ୍ଥ ଥିବା ଶିଶୁ ରୋଗ ବିଶେଷଜ୍ଞ ଡାକ୍ତର ପଣ୍ଡା କହିଛନ୍ତି। ନବରଙ୍ଗପୁର ଜିଲାରେ ଦୀର୍ଘ ଦିନ ପରେ ଚେଙ୍କ ଘଟଣା ସାମ୍ନାକୁ ଆସୁଥିବାରୁ ଡକ୍ଟର ପଣ୍ଡା ଦୁଃଖ ପ୍ରକାଶ କରିବା ସହ ଜିଲାରେ ଚେଙ୍କ ବିରୋଧରେ ପୁଣି ସଚେତନତା ଆରମ୍ଭ କରିବା ଆବଶ୍ୟକତା ଅଛି ବୋଲି କହିଥିଲେ। ଶିଶୁ ଯେପରି ଅତିଶୀଘ୍ର ଭଲ ହୋଇ ଘରକୁ ଫେରିବ, ସେଥିପାଇଁ ଚେଷ୍ଟା କରାଯାଉଛି ବୋଲି ଡାକ୍ତର ପଣ୍ଡା କହିଛନ୍ତି।

୨ ସ୍କୁଟି ଧକ୍କା: ଚାଲିଗଲା ୩ ଜୀବନ

କରଞ୍ଜିଆ/ଠାକୁରମୁଣ୍ଡା, ୨।୩ (କବିତା ମହାନ୍ତ/ ତାରାକାନ୍ତ ପଟ୍ଟନାୟକ)

ମୟୂରଭଞ୍ଜ ଜିଲା ସିଙ୍ଗଡ଼ା ନିକଟ କରଞ୍ଜିଆ-ଖିଚିଂ ରାସ୍ତାର ଦୁର୍ଗା କନ୍‌ଷ୍ଟ୍ରକ୍ସନ କ୍ୟାମ୍ପ ମହାଦେବଶାଳ ନିକଟରେ ରବିବାର ଅପରାହ୍ନ ୩ଟା ବେଳେ ଏକ ମର୍ମନ୍ତୁଦ ସଡ଼କ ଦୁର୍ଘଟଣା ଘଟିଛି। ୨ ସ୍କୁଟି ମଧ୍ୟରେ ଧକ୍କା ଯୋଗୁ ୩ଜଣଙ୍କ ଜୀବନ ଯାଇଥିବା ବେଳେ ଜଣେ ଗୁରୁତର ହୋଇଛନ୍ତି। ମୃତକମାନେ ହେଲେ ରରୁଆଁ ଥାନା ଅଧୀନ ବାରିଆ ପଞ୍ଚାୟତ କୁଦସାହି ଗାଁର ମାଟରାମ ଗାଗରାଇ(୬୦), ଗହ୍ଣାସାହିର ରଜତ କୁମାର ଚାତର(୨୬) ଓ ଅନ୍ୟ ଜଣଙ୍କ ପରିଚୟ ମିଳିପାରି ନାହିଁ। ଗୁରୁତର ଥିବା କୁଦସାହିର ଶିବପ୍ରସାଦ ଜେରାଇ(୨୮) କରଞ୍ଜିଆ ଉପଖଣ୍ଡ ଚିକିତ୍ସାଳୟରେ ଚିକିତ୍ସାଧୀନ ଅଛନ୍ତି। ସୂଚନା ଅନୁଯାୟୀ, ମାଟରାମ, ଶିବପ୍ରସାଦ ଓ ରଜତ ଏକ ☞ପୃଷ୍ଠା–୪

ବୁଝୁଥିବା ଭାଷାରେ ୪୦%ଙ୍କୁ ମିଳୁନି ଶିକ୍ଷା

ଭାଷା ଶିକ୍ଷା ଏକ ଅଧିକାର। ହେଲେ ଏବେବି ବିଶ୍ୱର ୪୦% ପିଲା ଯେଉଁ ଭାଷାରେ କଥା ହେଉଛନ୍ତି ବା ବୁଝୁଛନ୍ତି ସେହି ଭାଷାରେ ସେମାନେ ଶିକ୍ଷା ପାଇବାରୁ ବଞ୍ଚିତ ହେଉଛନ୍ତି। ଏପରି କି କେତେକ ନିମ୍ନ ଏବଂ ମଧ୍ୟମ ଆର୍ଥିକ ବର୍ଗର ରାଷ୍ଟ୍ରଗୁଡ଼ିକରେ ୯୦% ପିଲା ନିଜର ବ୍ୟବହାରିକ ଭାଷା ଶିକ୍ଷାରୁ ମଧ୍ୟ ବଞ୍ଚିତ ହେଉଥିବା ଜଣାପଡ଼ିଛି। ଏହାକୁ ନେଇ ୟୁନେସ୍କୋ ପକ୍ଷରୁ ଉଦ୍‌ବେଗ ପ୍ରକାଶ କରାଯାଇଛି। ପ୍ରତ୍ୟେକ ଦେଶ ସେମାନଙ୍କ ସମସ୍ତ ପିଲାଙ୍କୁ ବ୍ୟବହାରିକ ଭାଷା ଶିକ୍ଷା ପ୍ରଦାନକୁ ସୁନିଶ୍ଚିତ କରିବା ସହ ଏକାଧିକ ଭାଷା ଶିକ୍ଷା ନୀତି ଏବଂ ବ୍ୟବହାର ଉପରେ ଗୁରୁତ୍ୱ ଦେବା ଜରୁରୀ ବୋଲି ଗ୍ଲୋବାଲ ଏଜୁକେଶନ ମନିଟରିଂ(ଜିଇଏମ୍) ଟିମ୍ ପକ୍ଷରୁ କୁହାଯାଇଛି।

ନୂଆଦିଲ୍ଲୀ, ୨।୩

ବୈଶ୍ୱିକ ଜନସଂଖ୍ୟାର ୪୦% ଲୋକ ସେମାନେ କହିପାରୁଥିବା କିମ୍ବା ବୁଝିପାରୁଥିବା ଭାଷାରେ ଶିକ୍ଷା ହାସଲ କରିବାର ସୁବିଧା ପାଇପାରୁ ନାହାନ୍ତି। କିଛି ସ୍ୱଳ୍ପ ଏବଂ ମଧ୍ୟମ ଆୟ ବର୍ଗ ଦେଶରେ ଏହି ସଂଖ୍ୟା ୯୦% ପର୍ଯ୍ୟନ୍ତ ରହିଥିବା ନେଇ ଜାତିସଂଘର ଶୈକ୍ଷିକ, ବୈଜ୍ଞାନିକ ଏବଂ ସାଂସ୍କୃତିକ ସଙ୍ଗଠନ(ୟୁନେସ୍କୋ)ର ଗ୍ଲୋବାଲ ଏଜୁକେଶନ ମନିଟରିଂ(ଜିଇଏମ୍) ଟିମ୍ ପକ୍ଷରୁ କରାଯାଇଥିବା ଏକ ଅଧ୍ୟୟନରେ କୁହାଯାଇଛି। କହିପାରୁଥିବା କିମ୍ବା ବୁଝିପାରୁଥିବା ଭାଷାରେ ଶିକ୍ଷାଦାନ ପାଇପାରୁ ନ ଥିବାରୁ ବୈଶ୍ୱିକ ୨୫ କୋଟିରୁ ଅଧିକ ଶିକ୍ଷାର୍ଥୀ ପ୍ରଭାବିତ ହେଉଛନ୍ତି। ୟୁନେସ୍କୋର ଜିଇଏମ୍ ଟିମ୍ ପକ୍ଷରୁ 'ଲାଙ୍ଗୁଏଜେସ୍ ମ୍ୟାଟର, ଗ୍ଲୋବାଲ ଗାଇଡାନ୍ସ ଅନ୍ ମଲ୍ଟି ଲିଙ୍ଗୁଆଲ ଏଜୁକେଶନ' ଶୀର୍ଷକ ଏହି ରିପୋର୍ଟରେ କୁହାଯାଇଛି, ଘରୋଇ ଭାଷାର ଭୂମିକାକୁ ନେଇ ଅଧିକାଂଶ ଦେଶ ଅବଗତ ଥିବାବେଳେ ଉକ୍ତ ଭାଷାରେ ଶିକ୍ଷାଦାନ ସମ୍ବନ୍ଧିତ ନୀତି ପ୍ରଣୟନକୁ କେବଳ ସୀମିତ ଦେଶ କାର୍ଯ୍ୟକାରୀ କରିଛନ୍ତି। ଘରୋଇ ଭାଷାକୁ ବ୍ୟବହାର କରିବାରେ ଶିକ୍ଷକମାନଙ୍କ ସୀମିତ କ୍ଷମତା, ଘରୋଇ ଭାଷା ସମ୍ବନ୍ଧିତ ସାମଗ୍ରୀର କମ୍

ଉପଲବ୍ଧତା ଏବଂ ବିଭିନ୍ନ ସମ୍ପ୍ରଦାୟର ବିରୋଧ ଯୋଗୁ ଏହାର କାର୍ଯ୍ୟାନ୍ୱୟନରେ ଅନେକ ଚ୍ୟାଲେଞ୍ଜ ରହିଥିବା ଏହି ରିପୋର୍ଟ କହିଛି। ବହୁ ଭାଷୀ ଶିକ୍ଷା ନୀତିକୁ କାର୍ଯ୍ୟକାରୀ କରିବା ପାଇଁ ଏହି ରିପୋର୍ଟରେ ରାଷ୍ଟ୍ରଗୁଡ଼ିକୁ ପରାମର୍ଶ ଦିଆଯାଇଛି। ଏପରି କରାଗଲେ ଶିକ୍ଷାର୍ଥୀମାନେ ଉପକୃତ ହେବେ ବୋଲି ୟୁନେସ୍କୋ ପକ୍ଷରୁ ଜାରି ଏହି ରିପୋର୍ଟ ପ୍ରକାଶ କରିଛି। ସମଗ୍ର ବିଶ୍ୱରେ ପ୍ରବାସ ବଢ଼ିବା ସହ ଭାଷାଭିତ୍ତିକ ବିବିଧତା ଏକ ବିଶ୍ୱସ୍ତରୀୟ ବାସ୍ତବତାରେ ଧୀରେ ଧୀରେ ପରିଣତ ହେଉଛି। ସମ୍ପ୍ରତି ଶ୍ରେଣୀଗୃହ ମଧ୍ୟରେ ବିଭିନ୍ନ ଭାଷା ଏବଂ ପୃଷ୍ଠଭୂମିର ଶିକ୍ଷାର୍ଥୀ ରହିବା ଅତି ସାଧାରଣ କଥା ପାଲଟିଛି। ୩.୧ କୋଟିରୁ ଅଧିକ ବିସ୍ଥାପିତ ଯୁବପିଢ଼ି ସେମାନଙ୍କ ଶିକ୍ଷାରେ ଭାଷାଜନିତ ପ୍ରତିବନ୍ଧକକୁ ସାମ୍ନା କରୁଥିବା ଏହି ରିପୋର୍ଟ ପ୍ରକାଶ କରିଛି। ଅନ୍ତର୍ଜାତୀୟ ମାତୃଭାଷା ଦିବସର ୨୫ତମ ବାର୍ଷିକୀ ଅବସରରେ ଜିଇଏମ୍ ପକ୍ଷରୁ ଉକ୍ତ ରିପୋର୍ଟକୁ ପ୍ରସ୍ତୁତ କରାଯାଇଥିଲା। ତେବେ ଏହି ରିପୋର୍ଟ ଏପରି ଏକ ସମୟରେ ଆସିଛି, ଯେତେବେଳେ ଭାରତ ନୂତନ ଜାତୀୟ ଶିକ୍ଷା ନୀତି (ଏନ୍‌ଇପି)-୨୦୨୦କୁ କାର୍ଯ୍ୟକାରୀ କରିବା ପ୍ରକ୍ରିୟା ଆରମ୍ଭ କରିଛି। ଏନ୍‌ଇପି ବହୁ ଭାଷୀ ଶିକ୍ଷାକୁ ☞ପୃଷ୍ଠା–୪

ମାଧବୀଙ୍କ ବିରୋଧରେ ଏତଲା ଦାଏର ପାଇଁ କୋର୍ଟଙ୍କ ନିର୍ଦ୍ଦେଶ

ମୁମ୍ବାଇ, ୨।୩

ଷ୍ଟକ୍ ମାର୍କେଟ ଜାଲିଆତି

ଷ୍ଟକ୍ ମାର୍କେଟ ଜାଲିଆତି ଏବଂ ନିୟମ ଉଲ୍ଲଂଘନ ଅଭିଯୋଗରେ ଭାରତର ପ୍ରତିଭୂତି ଓ ବିନିମୟ ବୋର୍ଡ (ସେବି)ର ପୂର୍ବତନ ଅଧ୍ୟକ୍ଷା ମାଧବୀ ପୁରୀ ବୁଚ୍‌ଙ୍କ ବିରୋଧରେ ଏତଲା ଦାଏର ପାଇଁ ଶନିବାର ମୁମ୍ବାଇର ଏକ ସ୍ୱତନ୍ତ୍ର ଅଦାଲତ ଦୁର୍ନୀତି ନିରୋଧୀ ବ୍ୟୁରୋ (ଏସିବି)କୁ ନିର୍ଦ୍ଦେଶ ଦେଇଛନ୍ତି। ତାଙ୍କ ବ୍ୟତୀତ ଏହି ଦୁର୍ନୀତି ସହ ଜଡ଼ିତ ଥିବା ଅନ୍ୟ ୫ ଜଣ ଅଧିକାରୀଙ

ସଂକ୍ଷେପରେ

କେନ୍ଦ୍ରମନ୍ତ୍ରୀଙ୍କ ଝିଅଙ୍କୁ ଉତ୍ପୀଡ଼ନ

ମୁମ୍ବାଇ, ୨।୩

ମହାରାଷ୍ଟ୍ରର ଜଲଗାଁଓସ୍ଥିତ ମୁକ୍ତାଇନଗରଠାରେ ଚାଲିଥିବା ସନ୍ଥ ମୁକ୍ତାଇ ମେଳାରେ କେନ୍ଦ୍ର କ୍ରୀଡ଼ା ରାଷ୍ଟ୍ରମନ୍ତ୍ରୀ ରକ୍ଷା ଖଡ଼ସେଙ୍କ ଝିଅଙ୍କୁ ଉତ୍ପୀଡ଼ନ କରାଯାଇଥିବା ଅଭିଯୋଗ ହୋଇଛି। ରକ୍ଷାଙ୍କ ଅଭିଯୋଗ ଆଧାରରେ ମୁକ୍ତାଇନଗର ପୋଲିସ ମାମଲା ରୁଜୁ କରିବା ସହ ଜଣଙ୍କୁ ଗିରଫ କରିଛି। ଶନିବାର ରକ୍ଷାଙ୍କ ଝିଅ ତାଙ୍କର ଜଣେ ବନ୍ଧୁଙ୍କ ସହ ମେଳାକୁ ଯାଇଥିବାବେଳେ ସେଠାରେ କେତେଜଣ ଯୁବକ ଦୁର୍ବ୍ୟବହାର କରିବା ସହ ଉତ୍ପୀଡ଼ନ ଦେଇଥିଲେ। ଖୁବ୍‌ଶୀଘ୍ର ଅନ୍ୟ ଅଭିଯୁକ୍ତଙ୍କୁ ଗିରଫ କରାଯିବ ବୋଲି ମୁଖ୍ୟମନ୍ତ୍ରୀ ଦେବେନ୍ଦ୍ର ଫଡ଼୍‌ନବିଶ କହିଛନ୍ତି।

ହିମସ୍ଖଳନ ମୃତ୍ୟୁସଂଖ୍ୟା ୮କୁ ବୃଦ୍ଧି

ଡେରାଡୁନ୍, ୨।୩

ଉତ୍ତରାଖଣ୍ଡର ଚାମୋଲି ଜିଲା ଅନ୍ତର୍ଗତ ମାନା ଗ୍ରାମରେ ଶୁକ୍ରବାର ହିମସ୍ଖଳନ ଯୋଗୁ ସୀମାନ୍ତ ସଡ଼କ ସଂଗଠନ (ବିଆର୍‌ଓ)ର ୫୫ ଜଣ ଶ୍ରମିକ ପୋତିହୋଇ ପଡ଼ିଥିଲେ। ରବିବାର ଆଉ ୪ ଜଣଙ୍କ ମୃତ୍ୟୁଦେହକୁ ବାହାର କରାଯାଇଛି। ଫଳରେ ହିମସ୍ଖଳନଜନିତ ମୃତ୍ୟୁସଂଖ୍ୟା ୮କୁ ବୃଦ୍ଧି ପାଇଛି। ଶନିବାର ୫୦ ଜଣଙ୍କୁ ଉଦ୍ଧାର କରାଯାଇଥିବାବେଳେ ସେମାନଙ୍କ ମଧ୍ୟରୁ ୪ ଜଣଙ୍କ ମୃତ୍ୟୁ ଘଟିଥିଲା। ନିଖୋଜ ଶ୍ରମିକଙ୍କୁ ଚିହ୍ନଟ ପାଇଁ ଜିପିଆର୍, ସନ୍ଧାନୀ କୁକୁର, ଥର୍ମାଲ ଇମେଜିଂ କ୍ୟାମେରା ଏବଂ ହେଲିକପ୍ଟର ବ୍ୟବହାର କରାଯାଇଥିଲା।

କ୍ରୁଜ୍ ଜାହାଜ ଢଳିବାରୁ ୧୬ ଯାତ୍ରୀ ଆହତ

ୱେଲିଂଟନ୍, ୨।୩

ନ୍ୟୁଜିଲାଣ୍ଡ ନିକଟ ମିଲ୍‌ଫୋର୍ଡ ସାଉଣ୍ଡ ଦେଇ ଯାତ୍ରୀମାନଙ୍କୁ ନେଇ ଯାଉଥିବା କ୍ରାଉନ୍ ପ୍ରିନ୍ସେସ୍ ନାମକ କ୍ରୁଜ୍ ଜାହାଜ ସାମାନ୍ୟ ଢଳିଯିବାରୁ ୧୬ ଜଣ ଯାତ୍ରୀ ଓ କ୍ୟୁ ସଦସ୍ୟ ଆହତ ହୋଇଛନ୍ତି। ଗତ ମାସ ୨୫ ତାରିଖରେ ଏହି ଦୁର୍ଘଟଣା ଘଟିଛି। ଜାହାଜଟି ୧୪ ଡିଗ୍ରୀ ଢଳିଯିବାରୁ ଯାତ୍ରୀଙ୍କ ମଧ୍ୟରେ ହଇଚଇ ସୃଷ୍ଟି ହୋଇଥିଲା। କେତେକ ଯାତ୍ରୀ ଜାହାଜ ଭିତର ପାର୍ଶ୍ୱରେ ପିଟିହୋଇ ଯାଇଥିଲେ। କିଚିନ୍ ମଧ୍ୟରେ କେତେଜଣ କର୍ମଚାରୀ କାଉଣ୍ଟରରେ ପିଟି ହେଉଥିବା ଭିଡିଓରୁ ଦେଖିବାକୁ ମିଳିଛି।

ଗାଜାକୁ ସହାୟତା ରୋକିଲା ଇସ୍ରାଏଲ୍

■ ନୂଆ ଯୁଦ୍ଧବିରତି ପ୍ରସ୍ତାବ ଗ୍ରହଣ କରିବାକୁ ଚାପ ■ ଶସ୍ତା ବ୍ଲାକ୍‌ମେଲ୍ କହିଲା ହମାସ୍

ତେଲ୍ ଆଭିଭ୍, ୨।୩

ଗାଜା ଷ୍ଟ୍ରିପ୍‌କୁ ସହାୟତା ସାମଗ୍ରୀ ନେଇ ଯାଉଥିବା ଗାଡ଼ିଗୁଡ଼ିକୁ ରବିବାର ଇସ୍ରାଏଲ୍ ଅଟକାଇଛି। ଯୁଦ୍ଧବିରତି ସମୟସୀମା ବଢ଼ାଇବା ପାଇଁ ନୂଆ ପ୍ରସ୍ତାବକୁ ହମାସ୍ ଯଦି ଗ୍ରହଣ ନ କରେ, ତେବେ ଏହାର ଅତିରିକ୍ତ ପରିଣାମ ପାଇଁ ଜେରୁଜେଲମ୍ ଚେତାବନୀ ଦେଇଛି। ଅନ୍ୟପକ୍ଷରେ ବର୍ତ୍ତମାନର ଯୁଦ୍ଧବିରତି ଚୁକ୍ତିନାମାକୁ ପଥଚ୍ୟୁତ କରିବା ପାଇଁ ଇସ୍ରାଏଲ୍ ଉଦ୍ୟମ କରୁଥିବା ହମାସ୍ ଅଭିଯୋଗ କରିଛି। ସହାୟତା ବନ୍ଦ କରିବା ଏକ ଶସ୍ତା ବ୍ଲାକ୍‌ମେଲ୍, ଯୁଦ୍ଧ ଅପରାଧ ଏବଂ ଅସ୍ତ୍ରବିରତି ଉପରେ ଖୋଲା ଆକ୍ରମଣ ବୋଲି ହମାସ୍ କହିଛି।

୧୩ ମାସରୁ ଊର୍ଦ୍ଧ୍ୱ ସମୟ ଧରି ଚାଲିଥିବା ହମାସ୍-ଇସ୍ରାଏଲ୍ ଯୁଦ୍ଧକୁ ବନ୍ଦ କରିବା ପାଇଁ ବର୍ଷେରୁ ଅଧିକ ସମୟ ବୁଝାମଣା ପରେ ଗତ ଜାନୁଆରୀ ୧୯ରେ ଯୁଦ୍ଧବିରତି ଚୁକ୍ତିନାମା କାର୍ଯ୍ୟକାରୀ ହୋଇଥିଲା। ଇତିମଧ୍ୟରେ ୬ ପର୍ଯ୍ୟାୟରେ ହମାସ୍ ଅନେକ ପଣବନ୍ଦୀଙ୍କୁ ଫେରାଇ ଦେଇଥିବାବେଳେ ଏହା ବଦଳରେ ଇସ୍ରାଏଲ୍ ପାଲେଷ୍ଟିନୀୟ ବନ୍ଦୀମାନଙ୍କୁ ମୁକ୍ତ କରିଥିଲା। ପ୍ରଥମ ପର୍ଯ୍ୟାୟ ଅସ୍ତ୍ରବିରତି ଶନିବାର ଶେଷ ହୋଇଥିବାବେଳେ ଦ୍ୱିତୀୟ ପର୍ଯ୍ୟାୟ ପାଇଁ ଉଭୟ ପକ୍ଷ ଏପର୍ଯ୍ୟନ୍ତ ଆଲୋଚନା କରିନାହାନ୍ତି। ଦ୍ୱିତୀୟ ପର୍ଯ୍ୟାୟରେ ହମାସ୍‌କୁ ଅନେକ ପଣବନ୍ଦୀ ମୁକ୍ତ କରିବାକୁ ଥିବାବେଳେ ଇସ୍ରାଏଲ୍ ନିଜ ସୈନ୍ୟଙ୍କୁ ପ୍ରତ୍ୟାହାର କରିନେବ ଓ ସ୍ଥାୟୀ ଯୁଦ୍ଧବିରତି ହୋଇପାରିବ। ତେବେ ଆମେରିକା ରାଷ୍ଟ୍ରପତି ଡୋନାଲ୍ଡ ଟ୍ରମ୍ପ୍ ପ୍ରଶାସନ ସହ ଯୋଗାଯୋଗ ପରେ ସହାୟତା ସ୍ଥଗିତ ରଖିବାକୁ ନିଷ୍ପତ୍ତି ହୋଇଥିବା ଜଣେ ଇସ୍ରାଏଲୀ ଅଧିକାରୀ ନିଜ ନାମ ଗୋପନ ରଖିବା ସର୍ତ୍ତରେ ଗଣମାଧ୍ୟମକୁ କହିଛନ୍ତି। ତେବେ ଗାଜାକୁ ସହାୟତା ବନ୍ଦ ପ୍ରସ୍ତାବ ଉପରେ ଆମେରିକା ପକ୍ଷରୁ କୌଣସି ମନ୍ତବ୍ୟ ଦିଆଯାଇ ନାହିଁ।

ଯୁଦ୍ଧ କ୍ଷତିଗ୍ରସ୍ତ ଗାଜାରେ ଲୋକେ ଖାଦ୍ୟ ଓ ଅତ୍ୟାବଶ୍ୟକ ସାମଗ୍ରୀ ଅଭାବ କାରଣରୁ ନାହିଁ ନ ଥିବା ଅସୁବିଧା ମଧ୍ୟରେ କାଳାତିପାତ କରିଆସୁଛନ୍ତି। ଜାନୁଆରୀ ୧୯ରେ ଯୁଦ୍ଧବିରତି କାର୍ଯ୍ୟକାରୀ ହେବା ପରେ ଗାଜାକୁ ସହାୟତା ସାମଗ୍ରୀ ନେଇ ପ୍ରତିଦିନ ଶତାଧିକ ଟ୍ରକ୍ ପ୍ରବେଶ କରୁଥିଲା। ସହାୟତା ବନ୍ଦ କରିଦେଲେ ଏହାର କିଭଳି ପରବର୍ତ୍ତୀ ଯୁଦ୍ଧବିରତି ଚୁକ୍ତିନାମା ପାଇଁ ଇସ୍ରାଏଲ୍ ବୁଝାମଣା ପାଇଁ ପ୍ରସ୍ତୁତ। ତେବେ ଆଲୋଚନା ସମୟରେ ହମାସ୍ ଅଧିକ ପଣବନ୍ଦୀଙ୍କୁ ମୁକ୍ତ କରିବା ପାଇଁ ଚାହୁଁଛୁ ବୋଲି ଇସ୍ରାଏଲ୍ ବହିର୍ବ୍ୟାପାର ମନ୍ତ୍ରୀ ଗିଡେଅନ୍ ସାର କହିଛନ୍ତି। ସ୍ୱତଃପ୍ରବୃତ୍ତ ଭାବେ ଦ୍ୱିତୀୟ ପର୍ଯ୍ୟାୟ ଯୁଦ୍ଧବିରତି ନ ଲଗାଇବା ପାଇଁ ଆମେରିକା ଇସ୍ରାଏଲ୍‌କୁ ଏକ ପତ୍ର ପଠାଇଥିଲା। ତେବେ ଯୁଦ୍ଧବିରତି ଚୁକ୍ତିନାମାକୁ ବିଳମ୍ବ କିମ୍ବା ବାତିଲ କରିବାକୁ ଉଦ୍ୟମ କରାଯିବାର ପରିଣତି ପଣବନ୍ଦୀମାନଙ୍କ ଉପରେ ପଡ଼ିବ ବୋଲି ହମାସ୍ ସତର୍କ କରାଇଛି। ସେମାନଙ୍କୁ ମୁକ୍ତ କରିବାର ଏକମାତ୍ର ଉପାୟ ହେଲା ବର୍ତ୍ତମାନର ଚୁକ୍ତିନାମାକୁ କାର୍ଯ୍ୟକାରୀ କରିବା ବୋଲି ହମାସ୍ କହିଛି। ଦ୍ୱିତୀୟ ପର୍ଯ୍ୟାୟରେ ସବୁ ପଣବନ୍ଦୀଙ୍କୁ ଏକସଙ୍ଗେ ମୁକ୍ତ କରିଦେବା ପାଇଁ ହମାସ୍ ପ୍ରସ୍ତୁତ ଅଛି। ଏହା ବଦଳରେ ଅଧିକ ପାଲେଷ୍ଟିନୀୟ ବନ୍ଦୀଙ୍କୁ ଛଡ଼ାଯିବା ସହ ସ୍ଥାୟୀ ଅସ୍ତ୍ରବିରତି ଏବଂ ଇସ୍ରାଏଲ୍ ସେନା ପ୍ରତ୍ୟାହାର ପାଇଁ ସେମାନେ ଦାବି କରିଛନ୍ତି। ଯୁଦ୍ଧ ବନ୍ଦ ନ କରି ଅବଶିଷ୍ଟ ପଣବନ୍ଦୀଙ୍କୁ ଫେରାଇ ନେବା ଲକ୍ଷ୍ୟ ରଖିଥିବା ନୂଆ ପ୍ରସ୍ତାବକୁ ହମାସ୍ ଏବଂ ଇଜିପ୍ଟ ଗ୍ରହଣ କରିବେ ନାହିଁ ବୋଲି ଇଜିପ୍ଟର ଜଣେ ଅଧିକାରୀ କହିଛନ୍ତି। ପ୍ରଭାବ ପଡ଼ିବ, ତାହା ସ୍ପଷ୍ଟ ହୋଇନାହିଁ।

ଇସ୍ରାଏଲ୍ କହିବା ଅନୁଯାୟୀ, ଆମେରିକା ସମର୍ଥିତ ନୂଆ ଯୁଦ୍ଧବିରତି ପ୍ରସ୍ତାବ ରମଜାନ ମାସ ଯାଏ ବଢ଼ାଇବାକୁ କୁହାଯାଇଛି। ଇସ୍ରାଏଲ୍ ପ୍ରଧାନମନ୍ତ୍ରୀ ବେଞ୍ଜାମିନ୍ ନେତାନ୍ୟାହୁଙ୍କ କାର୍ଯ୍ୟାଳୟର ସୂଚନା ଅନୁଯାୟୀ, ହମାସ୍ ଦ୍ୱିତୀୟ ପର୍ଯ୍ୟାୟ ଯୁଦ୍ଧବିରତିର ପ୍ରଥମ ଦିନରେ ଅଧା ପଣବନ୍ଦୀଙ୍କୁ ମୁକ୍ତ କରିବ ଏବଂ ସ୍ଥାୟୀ ଯୁଦ୍ଧବିରତି ଚୁକ୍ତିନାମା ବୁଡ଼ାନ୍ତ ହେବା ପରେ ଅବଶିଷ୍ଟ ପଣବନ୍ଦୀଙ୍କୁ ଛାଡ଼ିବ।

ମାନବୀୟ ସହାୟତା ନେଇ ଯାଉଥିବା ଏକ ଟ୍ରକ୍‌କୁ ଗାଜା ସୀମାରେ ଅଟକିଛି।

ଡୁପ୍ଲିକେଟ୍ ଭୋଟରକାର୍ଡ ନମ୍ବର ଅର୍ଥ ଜାଲ୍ ଭୋଟର ନୁହନ୍ତି: ଇସି

ନୂଆଦିଲ୍ଲୀ, ୨।୩ (ପି.ଟି.)

ଦୁଇ ଭିନ୍ନ ରାଜ୍ୟରେ ମତଦାତାଙ୍କୁ ସମାନ ଭୋଟର କାର୍ଡ ନମ୍ବର ଇସ୍ୟୁ କରାଯାଇଥିବା ଅଭିଯୋଗ ହୋଇଥିଲା। ତେବେ ଡୁପ୍ଲିକେଟ୍ ନମ୍ବର ପାଇଥିବା ମତଦାତା ଜାଲ୍ ଭୋଟର ନୁହନ୍ତି ବୋଲି ନିର୍ବାଚନ କମିଶନ ରବିବାର କହିଛନ୍ତି। କାରଣ ଭୋଟର ଫଟୋ ପରିଚୟପତ୍ରର ନମ୍ବର ସମାନ ଥିଲେ ମଧ୍ୟ ଅନ୍ୟାନ୍ୟ ବିବରଣୀ ଯଥା ନିର୍ବାଚନ ମଣ୍ଡଳୀ, ପୋଲିଂ ବୁଥ୍ ଆଦି ଭିନ୍ନ ରହିଛି। ସମାନ ନମ୍ବର ଥିବା ଭୋଟର କେବଳ ନିଜ ରାଜ୍ୟ ବା କେନ୍ଦ୍ରଶାସିତ ଅଞ୍ଚଳର ନିର୍ଦ୍ଦିଷ୍ଟ ନିର୍ବାଚନ ମଣ୍ଡଳୀରେ ଭୋଟ ଦେଇପାରିବେ, ଯେଉଁଠି ତାଙ୍କର ଭୋଟର ତାଲିକା ରହିଥିବ। ବିକେନ୍ଦ୍ରୀକରଣ ଏବଂ ମାନୁଆଲ୍ ବ୍ୟବସ୍ଥା ଯୋଗୁ ବିଭିନ୍ନ ରାଜ୍ୟ ଓ କେନ୍ଦ୍ରଶାସିତ ଅଞ୍ଚଳରେ ଗୋଟିଏ ନମ୍ବର ବା ସିରିଜ୍ ଅନ୍ୟ ରାଜ୍ୟର ଭୋଟରଙ୍କୁ ଦିଆଯାଇଥାଏ। ପୂର୍ବରୁ ଏହି ବ୍ୟବସ୍ଥା ଚାଲିଆସୁଥିଲା ବୋଲି ଇସି କହିଛନ୍ତି। ସୂଚନାଯୋଗ୍ୟ, ଆସନ୍ତାବର୍ଷ ପଶ୍ଚିମବଙ୍ଗ ବିଧାନସଭା ନିର୍ବାଚନ ଥିବାବେଳେ ଭାଜପା ନିର୍ବାଚନ କମିଶନଙ୍କ ସହ ଅନୈତିକ ବୁଝାମଣା କରି ଡୁପ୍ଲିକେଟ୍ ଭୋଟର କାର୍ଡ ନମ୍ବର ଜାରି କରି ଅନ୍‌ଲାଇନ ଜରିଆରେ ଜାଲ୍ ଭୋଟରଙ୍କୁ ସାମିଲ କରୁଥିବା ମୁଖ୍ୟମନ୍ତ୍ରୀ ମମତା ବାନାର୍ଜୀ ପୂର୍ବରୁ ଅଭିଯୋଗ କରିଥିଲେ।

ଯୁଦ୍ଧବିରତି ପାଇଁ ବ୍ରିଟେନ୍, ଫ୍ରାନ୍ସ, ୟୁକ୍ରେନ୍ ଏକାଠି କାମ କରିବେ: ଷ୍ଟାର୍ମର

ଲଣ୍ଡନ, ୨।୩

ରୁଷିଆ-ୟୁକ୍ରେନ୍ ଯୁଦ୍ଧର ଅବସାନ ପାଇଁ ଅସ୍ତ୍ରବିରତି ଯୋଜନା ଉପରେ ବ୍ରିଟେନ୍, ଫ୍ରାନ୍ସ ଏବଂ ୟୁକ୍ରେନ୍ ଏକାଠି କାର୍ଯ୍ୟ କରିବାକୁ ରାଜି ହୋଇଛନ୍ତି। ପରେ ଏହି ଯୋଜନା ଆମେରିକା ନିକଟରେ ଉପସ୍ଥାପନ କରାଯିବ ବୋଲି ବ୍ରିଟେନ୍ ପ୍ରଧାନମନ୍ତ୍ରୀ କେର୍ ଷ୍ଟାର୍ମର କହିଛନ୍ତି।

ହ୍ୱାଇଟ୍ ହାଉସ୍‌ର ଓଭାଲ ଅଫିସରରେ ଶୁକ୍ରବାର ରାତିରେ ରାଷ୍ଟ୍ରପତି ଡୋନାଲ୍ଡ ଟ୍ରମ୍ପ୍ ଏବଂ ତାଙ୍କ ୟୁକ୍ରେନ୍ ପ୍ରତିପକ୍ଷ ଭୋଲୋଡିମିର ଜେଲେନ୍‌ସ୍କିଙ୍କ ମଧ୍ୟରେ ତୀବ୍ର କଥା କଟାକଟି ପରେ ୪ ଦେଶର ନେତାଙ୍କ ମଧ୍ୟରେ ଆଲୋଚନା ହୋଇଥିଲା। ଏହାପରେ ଯୁଦ୍ଧବିରତି ଯୋଜନା ନିମନ୍ତେ କାର୍ଯ୍ୟ କରିବାକୁ ଦେଶଗୁଡ଼ିକ ରାଜି ହୋଇଛନ୍ତି। ଷ୍ଟାର୍ମର କହିଛନ୍ତି, ଆମେରିକା ରାଷ୍ଟ୍ରପତି ୟୁକ୍ରେନ୍‌ରେ ସ୍ଥାୟୀ ଶାନ୍ତି ଚାହୁଁଥିବା ସେ ବିଶ୍ୱାସ କରୁଛନ୍ତି। କାରଣ ଏହାକୁ

ବ୍ରିଟେନ୍ ପ୍ରଧାନମନ୍ତ୍ରୀ କେର୍ ଷ୍ଟାର୍ମରଙ୍କ ସହ ୟୁକ୍ରେନ୍ ରାଷ୍ଟ୍ରପତି ଭୋଲୋଡିମିର ଜେଲେନ୍‌ସ୍କି।

ଆମେରିକାର ସହଯୋଗ ନିଆଯିବ

ବଜାୟ ରଖିବା ପାଇଁ ଆମେରିକାର ସୁରକ୍ଷା ଗ୍ୟାରେଣ୍ଟି ଆବଶ୍ୟକ ବୋଲି ସେ ବାରମ୍ବାର କହିଥିଲେ। ୟୁକ୍ରେନ୍ ପ୍ରସଙ୍ଗ ଆଲୋଚନା ପାଇଁ ଷ୍ଟାର୍ମର ଲଣ୍ଡନରେ ରବିବାର ୟୁରୋପୀୟ ନେତାମାନଙ୍କ ଏକ ସମିଟ୍‌ର ଆୟୋଜନ କରିଥିଲେ। ତେବେ ଟ୍ରମ୍ପ୍-ଜେଲେନ୍‌ସ୍କି ବିବାଦ ଯୋଗୁ ସମିଟ୍‌ର ଗୁରୁତ୍ୱ କମିଯାଇଛି। ବୈଠକରେ ଯୁଦ୍ଧ କ୍ଷତିଗ୍ରସ୍ତ ସହଯୋଗୀଙ୍କୁ ସୁରକ୍ଷା ଦେବା ଏବଂ ମହାଦେଶର ପ୍ରତିରକ୍ଷା ବଢ଼ାଇବାକୁ ଅଧିକ ଗୁରୁତ୍ୱ ଦିଆଯାଇଛି।

ପୁତୁରା ଆକାଶଙ୍କୁ ଦଳୀୟ ପଦରୁ ହଟାଇଲେ ମାୟାବତୀ

ଲକ୍ଷ୍ନୌ, ୨।୩

ବହୁଜନ ସମାଜ ପାର୍ଟି (ବିଏସ୍‌ପି) ସୁପ୍ରିମୋ ମାୟାବତୀ ରବିବାର ତାଙ୍କ ପୁତୁରା ଆକାଶ ଆନନ୍ଦଙ୍କୁ ସମସ୍ତ ଦଳୀୟ ପଦରୁ ହଟାଇ ଦେଇଛନ୍ତି। ସେ ଜୀବିତ ଥିବା ଯାଏ ତାଙ୍କ ଉତ୍ତରାଧିକାରୀଙ୍କ ନାମ ଘୋଷଣା କରିବେ ନାହିଁ ବୋଲି ଏହି ଅବସରରେ ମାୟାବତୀ କହିଛନ୍ତି। ସେ କହିଛନ୍ତି, ତାଙ୍କ ପାଇଁ ଦଳ ସର୍ବୋପରି ହୋଇଥିବାବେଳେ ଏହା ପଛକୁ ପାରିବାରିକ ସମ୍ପର୍କ ରହିଛି। ଆକାଶଙ୍କୁ ସମସ୍ତ ଦଳୀୟ ପଦରୁ ହଟାଇବା ପାଇଁ ମାୟାବତୀ ତାଙ୍କ ଶ୍ୱଶୁର ଅଶୋକ ସିଦ୍ଧାର୍ଥଙ୍କୁ ଦାୟୀ କରିଛନ୍ତି। ଦଳ ବିରୋଧୀ କାର୍ଯ୍ୟକଳାପ ଯୋଗୁ ଅଶୋକଙ୍କୁ ଗତ ବର୍ଷ ବିଏସ୍‌ପିରୁ ବହିଷ୍କୃତ କରାଯାଇଥିଲା। ବିଭିନ୍ନ ଜାତୀୟ ଗଣମାଧ୍ୟମର ରିପୋର୍ଟ ଅନୁଯାୟୀ, ରବିବାର ଦଳର ଶୀର୍ଷ ନେତାଙ୍କ ସହ ଏକ ବୈଠକରେ ମାୟାବତୀ ତାଙ୍କ ଭାଇ ଆନନ୍ଦ କୁମାର ଏବଂ ରାମଜୀ ଗୌତମଙ୍କୁ ବିଏସ୍‌ପିର ଜାତୀୟ ସଂଯୋଜକ ଭାବେ ନିଯୁକ୍ତି ଦେଇଛନ୍ତି। ଏହି ବୈଠକରେ ସେ ଉଭୟ ଆନନ୍ଦ ଓ ରାମଜୀଙ୍କୁ ସେମାନଙ୍କ ସାଙ୍ଗଠନିକ ଦକ୍ଷତା ପାଇଁ ପ୍ରଶଂସା କରିଛନ୍ତି।

'ଜୀବିତ ଥିବା ଯାଏ ଉତ୍ତରାଧିକାରୀଙ୍କ ନାମ କହିବିନି'

ମାୟାବତୀ ଆକାଶ ଆନନ୍ଦ

ଏନ୍‌ଇପିକୁ ନେଇ ବଢୁଛି ଡିଏମ୍‌କେ-ଭାଜପା ବିବାଦ

ନୂଆଦିଲ୍ଲୀ, ୨।୩

ଜାତୀୟ ଶିକ୍ଷା ନୀତି (ଏନ୍‌ଇପି)କୁ ଜବରଦସ୍ତ ଲାଗୁ କରିବା ପାଇଁ କେନ୍ଦ୍ର ସରକାର ଚାପ ପକାଉଥିବାରୁ ଏହାକୁ ନେଇ ତାମିଲନାଡୁର ଶାସକ ଡିଏମ୍‌କେ ଏବଂ ଭାଜପା ମଧ୍ୟରେ ବିବାଦ ତୀବ୍ର ରୂପ ଧାରଣ କରିଛି। ଶିକ୍ଷା ଅଧିକାର ଯୋଜନାରେ କେନ୍ଦ୍ରୀୟ ପାଣ୍ଠିକୁ ସ୍ଥଗିତ ରଖାଯାଇଥିବାରୁ ତାମିଲନାଡୁ ଏହାର ପ୍ରତିବାଦ ଜଣାଇଛି। ରାଜ୍ୟଗୁଡ଼ିକରେ ଏନ୍‌ଇପି ଲାଗୁ କରିବା ସହ ଏହି ପାଣ୍ଠି ଜଡ଼ିତ ଥିବା କେନ୍ଦ୍ର କହୁଥିବାବେଳେ ଏହା ଭାଷାଯୁଦ୍ଧକୁ ବଢ଼ାଇଛି। ଡିଏମ୍‌କେ ଏବଂ ଭାଜପା ମଧ୍ୟରେ ଚାଲିଥିବା ଏହି ବିବାଦରେ ଅନ୍ୟ କୌଣସି ଦଳ ସାମିଲ ହେବେ କି ନାହିଁ, ତାହାକୁ ନେଇ ସାଧାରଣରେ ଆଗ୍ରହ ବଢ଼ିଛି।

ଶିକ୍ଷା ଅଧିକାର ଯୋଜନାରେ ୨,୫୧୨ କୋଟି ଟଙ୍କା ପ୍ରଦାନ ଦାବିରେ ତାମିଲନାଡୁ ମୁଖ୍ୟମନ୍ତ୍ରୀ ଏମ୍.କେ. ଷ୍ଟାଲିନ୍ ପ୍ରଧାନମନ୍ତ୍ରୀ ନରେନ୍ଦ୍ର ମୋଦିଙ୍କ ପାଖକୁ ପତ୍ର ଲେଖିଥିଲାବେଳେ ତାମିଲନାଡୁ ଏନ୍‌ଇପିର ଅନୁପାଳନ କରି ନ ଥିବା କେନ୍ଦ୍ର କହିଥିଲା। ଏହାଠାରୁ ଯଥେଷ୍ଟ ଅଧିକ ପାଣ୍ଠି ଦେଲେ ବି ହିନ୍ଦୀ ଭାଷାକୁ ରାଜ୍ୟରେ ଲଦିଦିଆଯିବ ନାହିଁ ବୋଲି ଷ୍ଟାଲିନ୍ ଘୋଷଣା କରିଥିଲେ। ରାଜନୈତିକ ଉଦ୍ଦେଶ୍ୟରେ ଭାଜପା ହିନ୍ଦୀକୁ ଲଦିଦେବାକୁ ଚାହୁଁଥିଲା ବେଳେ ଷ୍ଟାଲିନ୍‌ଙ୍କ ମନ୍ତବ୍ୟରୁ ରାଜ୍ୟରେ କେବଳ ତାମିଲ ଏବଂ ଇଂଲିଶ ଦୁଇ ଭାଷା ନୀତି ବଳବତ୍ତର ରହିବା ପ୍ରତିଫଳିତ ହେଉଛି। ସେହିପରି ପଞ୍ଜାବ ଏବଂ ତେଲଙ୍ଗାନା ଯଥାକ୍ରମେ ପଞ୍ଜାବୀ ଓ ତେଲୁଗୁକୁ ମୁଖ୍ୟ ଭାଷା କରିବାକୁ ଘୋଷଣା କରିଛନ୍ତି।

ଚନ୍ଦ୍ରରେ ଅବତରଣ କଲା 'ବ୍ଲୁ ଘୋଷ୍ଟ'

ୱାଶିଂଟନ, ୨।୩

ଆମେରିକୀୟ ଘରୋଇ ଏରୋସ୍ପେସ୍ କମ୍ପାନୀ 'ଫାୟାରଫ୍ଲାଏ ଏରୋସ୍ପେସ୍'ର 'ବ୍ଲୁ ଘୋଷ୍ଟ' ଲୁନାର ଲାଣ୍ଡର ରବିବାର ଚନ୍ଦ୍ରପୃଷ୍ଠରେ ଅବତରଣ କରିଛି। ଏନେଇ ଟେକ୍ସାସ୍‌ସ୍ଥିତ କମ୍ପାନୀର ମିଶନ କଣ୍ଟ୍ରୋଲ ରୁମ୍ ପକ୍ଷରୁ ସୂଚନା ଦିଆଯାଇଛି। ଫାୟାରଫ୍ଲାଏ କମ୍ପାନୀ ପକ୍ଷରୁ ନିଜ ସୋସିଆଲ ମିଡିଆ ହ୍ୟାଣ୍ଡେଲରେ ଏହାର ଫଟୋକୁ ଶେୟାର କରାଯାଇଛି।

ଅବତରଣ କରିବାର ଅଧ ଘଣ୍ଟା ପରେ ବ୍ଲୁ ଘୋଷ୍ଟ ଚନ୍ଦ୍ରପୃଷ୍ଠର ଚିତ୍ର ପଠାଇବା ଆରମ୍ଭ କରିଛି। ପ୍ରଥମ ଫଟୋରେ ଏକ ସେଲ୍‌ଫି ରହିଥିଲା, ଯେଉଁଥିରେ ସୂର୍ଯ୍ୟଙ୍କ ଆଲୋକ କିଛି ମାତ୍ରାରେ ଦୃଶ୍ୟମାନ ହେଉଥିବା ନେଇ ଦେଖିବାକୁ ମିଳିଛି। କମ୍ପାନୀର ସୂଚନା ଅନୁଯାୟୀ, ଚନ୍ଦ୍ରରେ ଅବତରଣ କରିଥିବା ବ୍ଲୁ ଘୋଷ୍ଟ ଏକ ଛୋଟ ଲୁନାର ଲାଣ୍ଡର ହୋଇଥିବାବେଳେ ଏହାର ଲମ୍ବ ୬ ଫୁଟ ୬ ଇଞ୍ଚ (୨ ମିଟର) ଏବଂ ଏହାର ପରିଧି ୧୧ ଫୁଟ (୩.୫ ମିଟର) ରହିଛି।

ଗତ ଜାନୁଆରୀ ୧୫ରେ ଫ୍ଲୋରିଡାର କେନେଡ଼ି ସ୍ପେସ୍ ସେଣ୍ଟରରୁ ବ୍ଲୁ ଘୋଷ୍ଟ ଲୁନାର ଲାଣ୍ଡରକୁ ଲଞ୍ଚ୍ କରାଯାଇଥିଲା। ଏହି ଲାଣ୍ଡର ନାସା ପାଇଁ ଚନ୍ଦ୍ରରେ ୧୦ ବିଭିନ୍ନ ପରୀକ୍ଷଣ କରିବ। ବ୍ଲୁ ଘୋଷ୍ଟ ଲାଣ୍ଡରରେ ଏକ ସ୍ୱତନ୍ତ୍ର ଭାକ୍ୟୁମ ଉପକରଣ ସ୍ଥାପନ କରାଯାଇଛି, ଯାହା ବିଶ୍ଳେଷଣ ପାଇଁ ଚନ୍ଦ୍ରପୃଷ୍ଠରେ ଥିବା ମାଟିକୁ ସୁରକ୍ଷିତ ରଖିପାରିବ। ସେହିପରି ଏହି ଲାଣ୍ଡରରେ ଏକ ଡ୍ରିଲ ମଧ୍ୟ ସ୍ଥାପନ କରାଯାଇଛି, ଯାହା ଚନ୍ଦ୍ରପୃଷ୍ଠର ୧୦ ଫୁଟ ତଳ ପର୍ଯ୍ୟନ୍ତ ପହଞ୍ଚି ସେଠାକାର ତାପମାତ୍ରାକୁ ରେକର୍ଡ କରିପାରିବ।

ଚନ୍ଦ୍ର ପୃଷ୍ଠରେ ବ୍ଲୁ ଘୋଷ୍ଟ ଅବତରଣ କରିବା ପରେ ନାସା ପକ୍ଷରୁ ଜାରି ଫଟୋ।

ଫୁରସତ୍

ଦୈନିକ ୭୦ କେ.ଜି. ଓଜନ ଉଠାଉଛନ୍ତି ବୃଦ୍ଧା

ୱେଟ୍‌ଲିଫ୍ଟର ଜେଜେ ମା' ଭାବେ ଯୁବପିଢ଼ିଙ୍କ ମଧ୍ୟରେ ପରିଚିତ

ନୂଆଦିଲ୍ଲୀ

ସାଧାରଣତଃ ବୃଦ୍ଧାବସ୍ଥାରେ ଶରୀର ଦୁର୍ବଳ ହୋଇଯାଇଥାଏ। ସେଥିପାଇଁ ଅଧିକାଂଶ ଲୋକ ଚାଲିବାରେ ଅସୁବିଧା ଅନୁଭବ କରିଥାନ୍ତି। ତେବେ ରୋଶନୀ ଦେବୀ ସାଙ୍ଗୱାନ୍ ନାମ୍ନୀ ଜଣେ ୭୦ ବର୍ଷ ବୟସ୍କା ଦୈନିକ ୭୦ କେ.ଜି. ପର୍ଯ୍ୟନ୍ତ ଓଜନ ଉଠାଇ ସମସ୍ତଙ୍କୁ ଚକିତ କରି

‘ଚାଷୀଙ୍କ ଆୟ ବୃଦ୍ଧି ଦିଗରେ କାର୍ଯ୍ୟ କରୁଛୁ’

କେନ୍ଦୁଝର,୨।୩ (ନରେଶ ଚନ୍ଦ୍ର ପଟ୍ଟନାୟକ/ଦୀପକ ମିଶ୍ର)

ମୁଖ୍ୟମନ୍ତ୍ରୀ ମୋହନ ଚରଣ ମାଝୀ ଜଣେ ମହିଳା ଚାଷୀଙ୍କୁ କୃଷି କଲ୍ୟାଣ ଯୋଜନାରେ ସହାୟତା ପ୍ରଦାନ କରୁଛନ୍ତି।

- **ଆଞ୍ଚଳିକ କୃଷି ଯନ୍ତ୍ରପାତି ମେଳା ଉଦ୍‌ଘାଟିତ**
- **ଯନ୍ତ୍ରପାତି ମେଳା କୃଷି ପଦ୍ଧତିକୁ ଆଧୁନିକୀକରଣ କରିବ**

ସମାଜର ସବୁଠାରୁ ମହତ୍ତ୍ୱପୂର୍ଣ୍ଣ ଅଙ୍ଗ ହେଉଛନ୍ତି କୃଷକ। କୃଷକ ସମାଜ ଖରା, ବର୍ଷା, ଶୀତକୁ ଭ୍ରୁକ୍ଷେପ ନ କରି ହାଡ଼ଭଙ୍ଗା ପରିଶ୍ରମ ଦ୍ୱାରା ଆମ୍ଭ ସମସ୍ତଙ୍କୁ ଆହାର ଦେଇଥାନ୍ତି। ସେମାନଙ୍କ ବିନା ସମାଜର ପରିକଳ୍ପନା ଅସମ୍ଭବ। ଅନ୍ନଦାତାଙ୍କୁ ଯେତେ ଧନ୍ୟବାଦ ଦେଲେ ମଧ୍ୟ ତାହା ସବୁବେଳେ କମ୍ ହିଁ ହେବ। ତେଣୁ ସେମାନଙ୍କ ଆୟ ବୃଦ୍ଧି ଦିଗରେ ରାଜ୍ୟ ସରକାର କାର୍ଯ୍ୟ କରୁଛନ୍ତି ବୋଲି କେନ୍ଦୁଝରରେ ଆଞ୍ଚଳିକ କୃଷି ଯନ୍ତ୍ରପାତି ମେଳା ଉଦ୍‌ଘାଟନ ଅବସରରେ ମୁଖ୍ୟମନ୍ତ୍ରୀ ମୋହନ ଚରଣ ମାଝୀ ମତବ୍ୟକ୍ତ କରିଛନ୍ତି।

ଧରଣୀଧର ବିଶ୍ୱବିଦ୍ୟାଳୟ ଖେଳ ପଡ଼ିଆଠାରେ ୫ ଦିନ ବ୍ୟାପୀ ଆୟୋଜିତ ହେବାକୁ ଥିବା ଆଞ୍ଚଳିକ କୃଷି ଯନ୍ତ୍ରପାତି ମେଳାକୁ ରବିବାର ଉଦ୍‌ଘାଟନ କରି ନିଜ ଅଭିଭାଷଣରେ ମୁଖ୍ୟମନ୍ତ୍ରୀ ଆହୁରି କହିଥିଲେ ଯେ, ଓଡ଼ିଶା ଏକ କୃଷି ଭିତ୍ତିକ ରାଜ୍ୟ। ଏଠାରେ ୬୦ ପ୍ରତିଶତରୁ ଊର୍ଦ୍ଧ୍ୱ ଲୋକ କୃଷି ଏବଂ ଆନୁଷଙ୍ଗିକ କାର୍ଯ୍ୟ ଉପରେ ନିର୍ଭରଶୀଳ। ତେଣୁ ଆମ ସରକାର ଆସିବାର ମାତ୍ର ୨୪ ମିନ୍ଟ ମଧ୍ୟରେ ରାଜ୍ୟର ଚାଷୀ ଭାଇ ଓ ଭଉଣୀଙ୍କ ଆୟ ବୃଦ୍ଧି କରିବା ପାଇଁ କୃଷକ ସମୃଦ୍ଧି ଯୋଜନା କାର୍ଯ୍ୟକାରୀ କରିବା ପାଇଁ ନିଷ୍ପତ୍ତି ନିଆଯାଇଥିଲା। ଯାହା ଆମ ସରକାରଙ୍କ କୃଷି ଓ କୃଷକଙ୍କ କଲ୍ୟାଣ ନିମନ୍ତେ ଥିବା ପ୍ରତିଶ୍ରୁତିବଦ୍ଧତାକୁ ପ୍ରଦର୍ଶନ କରୁଛି। କୃଷି କ୍ଷେତ୍ରରେ ଅତ୍ୟାଧୁନିକ ଜ୍ଞାନକୌଶଳରେ ନିର୍ମିତ କୃଷି ଯନ୍ତ୍ରପାତିର ବ୍ୟବହାର ଦ୍ୱାରା ଦକ୍ଷତା, ଉତ୍ପାଦକତା ଏବଂ ଲାଭଦାୟକତା ବୃଦ୍ଧି କରାଯାଇପାରିବ। କୃଷି ପଦ୍ଧତିକୁ ଆଧୁନିକୀକରଣ କରିବା ସହିତ ଚାଷୀଙ୍କୁ ବିଶ୍ୱ ବଜାରରେ ପ୍ରତିଯୋଗୀ ଭାବେ ଗଢ଼ି ତୋଳିବାରେ ଏହା ସକ୍ଷମ ହେବ। ୨୦୨୫-୨୬ ବଜେଟରେ କୃଷି ଓ କୃଷକଙ୍କ କଲ୍ୟାଣ ନିମନ୍ତେ ବହୁବିଧ ଯୋଜନା ପ୍ରସ୍ତୁତ କରାଯାଇ ପର୍ଯ୍ୟାପ୍ତ ଅର୍ଥର ବ୍ୟବସ୍ଥା କରାଯାଇଛି। ସମୃଦ୍ଧ କୃଷକ ଯୋଜନା ଅନ୍ତର୍ଗତ ଚାଷୀଙ୍କଠାରୁ କୁଇଣ୍ଟାଲ ପିଛା ୩୧୦୦ ଟଙ୍କାରେ ଧାନ କିଣାଯାଉଛି। ଏହି ଯୋଜନାରେ ବଜେଟ ୫୦୦୦ କୋଟିରୁ ୬୦୦୦ କୋଟିକୁ ବୃଦ୍ଧି କରାଯାଇଛି। ସେହିପରି କେନ୍ଦ୍ର ସରକାରଙ୍କ ‘ପିଏମ୍ କିଷାନ’କୁ ରାଜ୍ୟ ଯୋଜନା ‘ସିଏମ୍ କିଷାନ’ ସହିତ ସମ୍ମିଶ୍ରଣ କରାଯାଇ କୃଷକଙ୍କ ଆୟ ବୃଦ୍ଧି ଲକ୍ଷ୍ୟକୁ ସାକାର ପାଇଁ ବଜେଟରେ ୨୦୨୦ କୋଟି ଟଙ୍କାର ପ୍ରସ୍ତାବ ରଖାଯାଇଛି। ମାଣ୍ଡିଆ ଚାଷ ଦ୍ୱାରା ଖାଦ୍ୟ ସୁରକ୍ଷା ଓ ପୋଷଣର ଆବଶ୍ୟକତାକୁ ପୂରଣ ପାଇଁ ‘ଶ୍ରୀ ଅନ୍ନ ଅଭିଯାନ’କୁ ସମସ୍ତ ୩୦ ଜିଲାର ୧୭୭ ବ୍ଲକ୍‌କୁ ସମ୍ପ୍ରସାରିତ କରାଯିବାର ଲକ୍ଷ୍ୟ ନେଇ ବଜେଟରେ ସ୍ୱତନ୍ତ୍ର ଅର୍ଥ ବ୍ୟବସ୍ଥା କରାଯାଇଛି। କୃଷି ଯାନ୍ତ୍ରିକୀକରଣ ଓ କୃଷିଭିତ୍ତିକ ଉଦ୍ୟୋଗର ବିକାଶ ନିମନ୍ତେ ୪୨୫ କୋଟି ବ୍ୟୟ ବରାଦ ହୋଇଛି। ସେହିପରି କୃଷି ଉଦ୍ୟୋଗର ପ୍ରୋତ୍ସାହନ, ବ୍ୟବସାୟ ସୁଗମ ପାଇଁ ମୁଖ୍ୟମନ୍ତ୍ରୀ କୃଷି ଉଦ୍ୟୋଗ ଯୋଜନା ନିମନ୍ତେ ୨୬୪ କୋଟି ଟଙ୍କା ବ୍ୟୟବରାଦ କରାଯାଇଥିବା ମୁଖ୍ୟମନ୍ତ୍ରୀ ସୂଚନା ଦେଇଥିଲେ। ପ୍ରାରମ୍ଭରେ ମୁଖ୍ୟମନ୍ତ୍ରୀ କୃଷି ଯନ୍ତ୍ରପାତି ଓ ଅନ୍ୟ କୃଷି ଆନୁଷଙ୍ଗିକ ଉପକରଣ ପ୍ରଦର୍ଶିତ ହେଉଥିବା ବିଭିନ୍ନ ଷ୍ଟଲ ବୁଲି ଦେଖିଥିଲେ। ଏହି ଅବସରରେ ୧୧ ଜଣ ଚାଷୀ ଭଉଣୀ, ଭାଇଙ୍କୁ ରାଜ୍ୟ ସରକାରଙ୍କ ବିଭିନ୍ନ କୃଷି କଲ୍ୟାଣ ଯୋଜନାର ସୁବିଧା ହସ୍ତାନ୍ତର କରାଯାଇଥିଲା।

ଅନ୍ୟମାନଙ୍କ ମଧ୍ୟରେ କେନ୍ଦୁଝର ଏମ୍‌ପି ଅନନ୍ତ ନାୟକ, ତେଲକୋଇ ବିଧାୟକ ଡ. ଫକୀର ମୋହନ ନାଏକ, ପାଟଣା ବିଧାୟକ ଅଖିଳଚନ୍ଦ୍ର ନାଏକ, ଜିଲାପାଳ ବିଶାଲ ସିଂହ, ଅତିରିକ୍ତ ନିର୍ଦ୍ଦେଶକ କୃଷି ବିଭାଗ ଜାମି ସୂର୍ଯ୍ୟା ରାଓ, କେନ୍ଦୁଝରଗଡ଼ ପୌରାଧକ୍ଷା ନିକୁ ସାହୁ ପ୍ରମୁଖ ଉପସ୍ଥିତ ଥିଲେ।

ଅନିଶ୍ଚିତତା ଭରା ବିଶ୍ୱରେ ଆମ ନୀତି, ଅଭ୍ୟାସର ବ୍ୟାପକ ଢାଞ୍ଚା ରହିବା ଆବଶ୍ୟକ: ଡ. ପି.କେ. ମିଶ୍ର

ଭୁବନେଶ୍ୱର, ୨।୩(ବନ୍ଦନା ସେଠୀ)

ଭାରତ ସରକାରଙ୍କ ବ୍ୟବସ୍ଥାରେ ଯେ କୌଣସି ନୀତି ନିର୍ଦ୍ଧାରଣ କରିବା ସମୟରେ ଅନିଶ୍ଚିତତାକୁ ଧ୍ୟାନରେ ରଖି ଏକ ବ୍ୟାପକ ରୂପରେଖ ଏବଂ ଫଳାଫଳ ଆଧାରିତ ସୃଜନଶୀଳ ମାନସିକତା ଉପରେ ଗୁରୁତ୍ୱାରୋପ କରିବାର ଆବଶ୍ୟକତା ରହିଛି। ପ୍ରଧାନମନ୍ତ୍ରୀଙ୍କ ପ୍ରମୁଖ ସଚିବ ଡ. ପି.କେ. ମିଶ୍ର ନୂଆଦିଲ୍ଲୀରେ ଆୟୋଜିତ ବିଜ୍‌ନେସ୍ ଷ୍ଟାଣ୍ଡାର୍ଡ ମନ୍ଥନ ଶିଖର ସମ୍ମିଳନୀରେ ଜଣେ ବରିଷ୍ଠ ସାମ୍ବାଦିକଙ୍କ ସହ କଥା ହେବାବେଳେ ଏହା କହିଛନ୍ତି। ଏହି ଅବସରରେ ବିଭିନ୍ନ ପ୍ରସଙ୍ଗ ଉପରେ ମତ ରଖି ସେ କହିଲେ, ସରକାର ଆତ୍ମନିର୍ଭର ହେବା ଉପରେ ଧ୍ୟାନ ଦେଇ କୋଭିଡ୍-୧୯ ମହାମାରୀ, ୟୁକ୍ରେନ-ରୁଷ ବିବାଦ ଏବଂ ପଶ୍ଚିମ ଏସିଆ ସଙ୍କଟ କାରଣରୁ ଉପୁଜିଥିବା ଅସ୍ଥିର ପରିସ୍ଥିତିକୁ ସଫଳତାର ସହ ମୁକାବିଲା କରିଥିଲେ। ପ୍ରଧାନମନ୍ତ୍ରୀଙ୍କ ଦୂରଦୃଷ୍ଟିସମ୍ପନ୍ନ ନେତୃତ୍ୱରେ ଭାରତୀୟ ଅର୍ଥ ବ୍ୟବସ୍ଥା କିଭଳି ଭାବେ ଅନେକ ଆହ୍ୱାନର ସାମ୍ନା କରିଥିଲା ଓ ବଦଳୁଥିବା ପରିସ୍ଥିତିରେ ଦେଖାଦେଉଥିବା ବହୁ ସମସ୍ୟାର ମୁକାବିଲା ପାଇଁ ପ୍ରଧାନମନ୍ତ୍ରୀ ବହୁ ସଂସ୍କାର ପ୍ରବର୍ତ୍ତନ କରିଥିବା ସେ କହିଥିଲେ। ଭୂ-ରାଜନୈତିକ ଉତ୍ତେଜନା, ବିଶ୍ୱ ଯୋଗାଣ ଶୃଙ୍ଖଳାରେ ବ୍ୟାଘାତ ଓ ଶକ୍ତିକ୍ଷେତ୍ରରେ ପରିବର୍ତ୍ତନକୁ ଭାରତ ଦୃଢ଼ ଭାବେ ମୁକାବିଲା କରିଥିଲା। କୋଭିଡ୍ ସମୟରେ ସମଗ୍ର ବିଶ୍ୱ ଅଶାନ୍ତ ଅବସ୍ଥାରେ ଥିଲାବେଳେ ଭାରତ ଆହ୍ୱାନଗୁଡ଼ିକୁ ପ୍ରଭାବୀ ଢଙ୍ଗରେ ସଫଳତାର ସହ ମୁକାବିଲା କରିପାରିଥିଲା। ଦେଶ ଉତ୍ପାଦନଭିତ୍ତିକ ପ୍ରୋତ୍ସାହନ (ପିଏଲ୍‌ଆଇ) ଯୋଜନା ସମେତ କେତେକ ପ୍ରୋତ୍ସାହନ ପ୍ୟାକେଜ ପ୍ରଦାନ କରିବା ସହିତ ଆର୍ଥିକ ସଂସ୍କାର ପାଇଁ ବହୁ ପଦକ୍ଷେପ ନେବାରୁ ଅଭିବୃଦ୍ଧି ଗତି ପୁନଃସ୍ଥାପିତ ହୋଇଥିଲା। ବର୍ତ୍ତମାନ ଚାଲିଥିବା ସଂରକ୍ଷଣବାଦ ଏବଂ ୱାଶିଂଟନ ସର୍ବସମ୍ମତିର ଭାଙ୍ଗିବା ପରିପ୍ରେକ୍ଷୀରେ ଉଲ୍ଲେଖ କରି ଡ. ମିଶ୍ର କହିଲେ, ବିଶ୍ୱ ସହିତ ଭାରତର ଆର୍ଥିକ ସମ୍ପର୍କରେ ଆମର ନୀତିଗତ ଆଭିମୁଖ୍ୟ ଅତ୍ୟନ୍ତ ସୁସଙ୍ଗତ ରହିଛି। ନିକଟରେ ଅଷ୍ଟ୍ରେଲିଆ, ୟୁଏଇ ଏବଂ ଇଏଫ୍‌ଟିଏ ସହିତ ହୋଇଥିବା ଏଫ୍‌ଟିଏର ଉଦାହରଣ ଦେଇ ବ୍ରିଟେନ ଏବଂ ୟୁରୋପୀୟ ସଂଘ ସହିତ ଚାଲିଥିବା ଆଲୋଚନା ବିଷୟରେ ସେ ଉଲ୍ଲେଖ କରିଥିଲେ। ଏକ ନୂତନ ଆଭିମୁଖ୍ୟ ସହିତ ଅନିଶ୍ଚିତତାର ମୁକାବିଲା କରିବାର ଆବଶ୍ୟକତା ଉପରେ ଗୁରୁତ୍ୱାରୋପ କରିଥିଲେ, ଯେଉଁଠାରେ କେବଳ ବିପଦ ଆକଳନ ନୁହେଁ ବରଂ ଏକ ‘ଅଭଙ୍ଗୁର ବ୍ୟବସ୍ଥା’ ନିର୍ମାଣ କରିବା ଆମର ଉଦ୍ଦେଶ୍ୟ ହେବା ଉଚିତ ବୋଲି ସେ କହିଥିଲେ।

ପ୍ରଧାନମନ୍ତ୍ରୀଙ୍କ ସଦ୍ୟ ଆମେରିକା ଗସ୍ତ ବିଷୟରେ ଉଲ୍ଲେଖ କରି ସେ ଏହାକୁ କେବଳ ସଙ୍କଟ ମୁକାବିଲା ପାଇଁ ଜବାବୀ ପଦକ୍ଷେପ ପରିବର୍ତ୍ତେ ବାଣିଜ୍ୟ ସମ୍ପର୍କ ବୃଦ୍ଧି ଏବଂ ସୁଯୋଗ ଦିଗରେ ଆଗକୁ ବଢିବା ଦୃଷ୍ଟିକୋଣରୁ ଅତ୍ୟନ୍ତ ସକାରାତ୍ମକ ବୋଲି ବର୍ଣ୍ଣନା କରିଥିଲେ। ଭାରତର ବ୍ୟାପକ ଉପଭୋକ୍ତା ଆଧାର ଏବଂ ଜନସାଂଖ୍ୟିକ ଲାଭକୁ ନେଇ ସେ ଆଶା ବ୍ୟକ୍ତ କରିଥିଲେ। ଦେଶର ମୋଟ ଶ୍ରମଶକ୍ତିର ପ୍ରାୟ ୪୬ ପ୍ରତିଶତ କୃଷି କ୍ଷେତ୍ରରେ ରହିଛି। ମୋଟ୍ ଘରୋଇ ଉତ୍ପାଦ (ଜିଡିପି)ରେ ଏହାର ଅଂଶ ୧୯୭୦ ଦଶକରେ ପ୍ରାୟ ୫୦ ପ୍ରତିଶତରୁ ବର୍ତ୍ତମାନ ୧୮ ପ୍ରତିଶତକୁ ହ୍ରାସ ପାଇଛି। କୃଷିରେ ବିବିଧତା ଆଣିବା ଗୁରୁତ୍ୱପୂର୍ଣ୍ଣ ବୋଲି ସେ ମତବ୍ୟକ୍ତ କରିଥିଲେ। ସେହିପରି ପ୍ରଶାସନର ପରିବର୍ତ୍ତିତ ଆବଶ୍ୟକତା ସହିତ ତାଳଦେଇ ପ୍ରଶାସନିକ ସେବା କ୍ଷେତ୍ରର ଆଧୁନିକୀକରଣ ଏବଂ ସୁଦୃଢ଼ୀକରଣ ପାଇଁ ଭାରତ ସରକାର ନିରନ୍ତର ଓ ବିକାଶଶୀଳ ପ୍ରୟାସ ପ୍ରଦର୍ଶନ କରୁଛି। ନିରନ୍ତର ନବସୃଜନ, ଆଜୀବନ ଶିକ୍ଷା ଏବଂ ସ୍ଥିର ବିଶ୍ୱସନୀୟତା ମଧ୍ୟ ଏହି ଆଭିମୁଖ୍ୟରେ ରହିଛି। ‘ମିଶନ କର୍ମଯୋଗୀ’ ଏବଂ ’ସମନ୍ୱିତ ସରକାରୀ ଅନ୍‌ଲାଇନ ତାଲିମ’ (ଆଇଜିଓଟି) ମଞ୍ଚ ଭଳି ନୂତନ ପଦକ୍ଷେପଗୁଡ଼ିକ କାର୍ମିକ ପରିଚାଳନା କ୍ଷେତ୍ରରେ ଦକ୍ଷତା ଆଧାରିତ ଏବଂ ସାମଗ୍ରିକ ଆଭିମୁଖ୍ୟ ସ୍ପଷ୍ଟ କରୁଛି। ପ୍ରଶାସନକୁ ଅଧିକ ସୁଗମ୍ୟ, ଦକ୍ଷ ଏବଂ ନାଗରିକ ଅନୁକୂଳ କରିବା ପାଇଁ ଆର୍ଟିଫିସିଆଲ ଇଣ୍ଟେଲିଜେନ୍ସ ଭଳି ନୂତନ ପ୍ରଯୁକ୍ତିବିଦ୍ୟା ଗ୍ରହଣ ଭଳି କ୍ଷେତ୍ରରେ ସଂସ୍କାର ଜାରି ରହିବ ବୋଲି ପ୍ରଧାନମନ୍ତ୍ରୀଙ୍କ ପ୍ରମୁଖ ସଚିବ ଡ. ମିଶ୍ର କହିଛନ୍ତି।

୮୦ ହଜାର ଅଯୋଗ୍ୟ ହିତାଧିକାରୀ ଫେରାଇଲେଣି ୧୨ ହଜାର ରାଶନ କାର୍ଡ

ଭୁବନେଶ୍ୱର,୨।୩(ଅନୁରାଧା ମହାରଣା)

ରାଶନକାର୍ଡ ପାଇଁ ଯୋଗ୍ୟତା ନିର୍ଦ୍ଧାରଣ କରାଯାଇଛି। ହିତାଧିକାରୀଙ୍କ ପାଇଁ ନିର୍ଦ୍ଧାରିତ ଆୟଠାରୁ ଅଧିକ ରହିଥିଲେ, ସ୍ୱତଃପ୍ରବୃତ୍ତ ଭାବେ ରାଶନକାର୍ଡ ଫେରାଇବାକୁ ଖାଦ୍ୟ ଯୋଗାଣ ଓ ଖାଉଟି କଲ୍ୟାଣ ମନ୍ତ୍ରୀ କୃଷ୍ଣଚନ୍ଦ୍ର ପାତ୍ର ଅପିଲ କରିଛନ୍ତି। ମନ୍ତ୍ରୀ କହିଛନ୍ତି, ପାଖାପାଖି ୮୦ ହଜାର ଅଯୋଗ୍ୟ ହିତାଧିକାରୀ ୧୨ ହଜାରରୁ ଅଧିକ କାର୍ଡ ଫେରେଇଲେଣି। ବର୍ତ୍ତମାନ ମଧ୍ୟ ଅଯୋଗ୍ୟ ହିତାଧିକାରୀଙ୍କ କାର୍ଡ ଫେରାଇବା ପ୍ରକ୍ରିୟା ଜାରି ରହିଛି। ସେଥିରୁ ସାଢେ ୪ ହଜାର ସରକାରୀ କର୍ମଚାରୀ କାର୍ଡ ଫେରାଇଛନ୍ତି। ପ୍ରତିଦିନ ୩ରୁ ୪ ହଜାର ଲୋକ କାର୍ଡ ଫେରାଉଛନ୍ତି। ୪ ଲକ୍ଷ ମୃତ ହିତାଧିକାରୀଙ୍କ କାର୍ଡ ବି କଟାଯାଇଛି। ନୂଆ ଆବେଦନ ପାଇଁ ଶନିବାରଠାରୁ ପୋର୍ଟାଲ ଖୋଲାଯାଇଛି। ଦେଢ଼ ହଜାର ନୂଆ ଆବେଦନ ହୋଇଥିବାବେଳେ ପୂର୍ବରୁ ୬ ଲକ୍ଷ ଆବେଦନକାରୀ ଅପେକ୍ଷାରେ ଅଛନ୍ତି। ସେମାନଙ୍କୁ ଖୁବ୍‌ଶୀଘ୍ର କାର୍ଡ ଦେବା ପ୍ରକ୍ରିୟା ଆରମ୍ଭ ହେବ। ଆୟକର ଦେଉଥିବା ହିତାଧିକାରୀଙ୍କର ବି ଫିଜିକାଲ ଭେରିଫିକେଶନ କରି କାର୍ଡ କଟାଯିବ ବୋଲି ମନ୍ତ୍ରୀ କହିଛନ୍ତି। ଗ୍ରାମୀଣ ଅଞ୍ଚଳରେ ଯେଉଁମାନଙ୍କର ମାସିକ ଆୟ ୧୦ ହଜାର ଟଙ୍କା, ସହରାଞ୍ଚଳରେ ୧୫ ହଜାର ଟଙ୍କା ରହିଛି, ସେମାନେ କାର୍ଡ ରଖିଥିଲେ ଫେରାଇ ଦିଅନ୍ତୁ। ବର୍ତ୍ତମାନ କାର୍ଡ ଫେରାଇଲେ ସରକାର କୌଣସି କାର୍ଯ୍ୟାନୁଷ୍ଠାନ ନେବେ ନାହିଁ। ପରବର୍ତ୍ତୀ ସମୟରେ ଆଉ ଥରେ ଯାଞ୍ଚ ହେବ ଓ ଧରା ପଡ଼ିଲେ କାର୍ଯ୍ୟାନୁଷ୍ଠାନ ନିଆଯିବ ବୋଲି ମନ୍ତ୍ରୀ ପାତ୍ର ଚେତାଇ ଦେଇଛନ୍ତି।

ମକଦ୍ଦମା ରୁଜୁବେଳେ ଲାଗିବ ୧୦୦ ଟଙ୍କିଆ କର୍ପସ ଫଣ୍ଡ୍ ଷ୍ଟାମ୍ପ

ଖବରଦାତା ସମ୍ମିଳନୀରେ ରାଜ୍ୟ ଆଇନଜୀବୀ ପରିଷଦ ଅଧ୍ୟକ୍ଷ ସୀତାଂଶୁ ମୋହନ ଦ୍ୱିବେଦୀ ଓ ଅନ୍ୟମାନେ।

କଟକ,୨।୩(କାର୍ତ୍ତିକ ସାହୁ)

ଏପ୍ରିଲ ପହିଲାରୁ ରାଜ୍ୟରେ ଲାଗୁ

- **ଆଇନଜୀବୀଙ୍କ କଲ୍ୟାଣାର୍ଥେ ବିନିଯୋଗ ହେବ**
- **ଯୁବ ଆଇନଜୀବୀଙ୍କୁ ଦିଆଯିବ ଷ୍ଟାଇପେଣ୍ଡ**

ରାଜ୍ୟର ଆଇନଜୀବୀମାନଙ୍କର ସର୍ବୋଚ୍ଚ ନିୟାମକ ସଂସ୍ଥା ରାଜ୍ୟ ଆଇନଜୀବୀ ପରିଷଦ ଆଇନଜୀବୀ କଲ୍ୟାଣ କର୍ପସ ଫଣ୍ଡ୍ ଆଇନ ୨୦୨୦କୁ କାର୍ଯ୍ୟକାରୀ କରିବାକୁ ନିଷ୍ପତ୍ତି ନେଇଛି। ଦୀର୍ଘବର୍ଷ ଧରି ଏହି ଆଇନ ପ୍ରଣୟନ କରାଯାଇଥିଲେ ମଧ୍ୟ ନବ ନିର୍ବାଚିତ ଆଇନଜୀବୀ ପରିଷଦର ସଭ୍ୟମାନଙ୍କର ମିଳିତ ନିଷ୍ପତ୍ତିକ୍ରମେ ଏହା ଆସନ୍ତା ଏପ୍ରିଲ ୧ରୁ କାର୍ଯ୍ୟକାରୀ ହେବ। ଫଳସ୍ୱରୂପ ଆଇନଜୀବୀ ନିଜ ମହକିଲଙ୍କ ପ୍ରତ୍ୟେକ ମକଦ୍ଦମା ରୁଜୁ କଲାବେଳେ ୧୦୦ ଟଙ୍କାର ଆଡ୍‌ଭୋକେଟ୍ ୱେଲ୍‌ଫେୟାର କର୍ପସ ଫଣ୍ଡର ଷ୍ଟାମ୍ପ ଲଗାଇବା ବାଧ୍ୟତାମୂଳକ ହେବେ। ଏହି ଫଣ୍ଡରେ କେନ୍ଦ୍ର ସରକାର, ରାଜ୍ୟ ସରକାର, ଭାରତୀୟ ବାର୍ କାଉନ୍‌ସିଲ, ଘରୋଇ କମ୍ପାନୀ କିମ୍ବା ବ୍ୟକ୍ତିବିଶେଷ ମଧ୍ୟ ଅନୁଦାନ ଦେଇପାରିବେ। ଏହି କର୍ପସ ଫଣ୍ଡରେ ଆଦାୟ ହୋଇଥିବା ଅର୍ଥର ୨୦% ପଞ୍ଜିକୃତ ବାର୍ ଆସୋସିଏଶନଗୁଡ଼ିକୁ ଫେରାଇବା ପାଇଁ ପ୍ରାବଧାନ କରାଯାଇଛି। ସେହିପରି ୪% ପଞ୍ଜିକୃତ ବାର୍ ଆସୋସିଏଶନ ଲାଇବ୍ରେରି ନବୀକରଣ, ୩% ଯୁବ ଆଇନଜୀବୀଙ୍କୁ ଷ୍ଟାଇପେଣ୍ଡ, ୧୨% ଆଇନଜୀବୀଙ୍କ ଚିକିତ୍ସା, ୧୦% ମୃତ୍ୟୁକାଳୀନ ସହାୟତା,୧୦% ଜରୁରିକାଳୀନ ପରିସ୍ଥିତି, ୧% ରାଜ୍ୟ ଆଇନଜୀବୀ ପରିଷଦର ପାଠାଗାର ଓ ୨୦% ଓଡ଼ିଶା ଆଇନଜୀବୀ ପରିଷଦର ସାମୂହିକ ଖର୍ଚ୍ଚ ନିମନ୍ତେ ବିନିଯୋଗ କରାଯିବ। ଏହାଛଡ଼ା ଉକ୍ତ ଅର୍ଥରୁ ପ୍ରତ୍ୟେକ ବାର୍ ଆସୋସିଏଶନରେ ମଧୁବାବୁଙ୍କ ପ୍ରତିମୂର୍ତ୍ତି ସ୍ଥାପନ ଓ ଆଲୋଚନାଚକ୍ର ପାଇଁ ଅନୁଦାନ ଯୋଗାଇଦେବାର ବ୍ୟବସ୍ଥା ରହିଛି। ଏଥିସହ ହାର୍ଟ, କିଡ୍‌ନୀ, ଲିଭର ଭଳି ଗୁରୁତର ରୋଗରେ ପୀଡ଼ିତ ଆଇନଜୀବୀଙ୍କ ଚିକିତ୍ସା ନିମନ୍ତେ ଆର୍ଥିକ ସହାୟତାର ବ୍ୟବସ୍ଥା ରହିଛି। ସେହିପରି ରାଜ୍ୟ ଆଇନଜୀବୀ ପରିଷଦର ସାମୂହିକ ସୁରକ୍ଷା ଓ କଲ୍ୟାଣକୁ ଧ୍ୟାନ ଦେଇ ତୁରନ୍ତ ମଧୁବାବୁ ସ୍ୱାସ୍ଥ୍ୟବୀମା ୧୦ ଲକ୍ଷ ଟଙ୍କା, ଆଡ୍‌ଭୋକେଟ୍ ଏକାଡେମୀ ପ୍ରତିଷ୍ଠା, ରାଜ୍ୟ ସରକାରଙ୍କ ପୂର୍ବରୁ ମିଳୁଥିବା ଅନୁଦାନ ରାଶି ୧୦ କୋଟିରୁ ୫୦ କୋଟିକୁ ବୃଦ୍ଧି କରିବା ଓ ଆଇନଜୀବୀଙ୍କ ସୁରକ୍ଷା ନିମନ୍ତେ ଆଇନ ପ୍ରଣୟନ କରିବାକୁ ଆଇନଜୀବୀ ପରିଷଦ ପକ୍ଷରୁ ୨୦୨୪ ନଭେମ୍ବର ୧୪ରେ ପତ୍ର ମାଧ୍ୟମରେ ସରକାରଙ୍କ ନିକଟରେ ଦୃଢ଼ ଦାବି କରାଯାଇଛି।

ଓଡ଼ିଶା ରାଜ୍ୟ ଆଇନଜୀବୀମାନଙ୍କ ସାମୂହିକ ସ୍ୱାର୍ଥକୁ ଆଖି ଆଗରେ ରଖି ଉକ୍ତ କର୍ପସ ଫଣ୍ଡର ଆବଶ୍ୟକତା ନିହାତି ଜରୁରୀ ରହିଛି। ଓଡ଼ିଶା ରାଜ୍ୟ ଆଇନଜୀବୀ ପରିଷଦ ପକ୍ଷରୁ କଟକ ଚାନ୍ଦିନୀଚୌକସ୍ଥିତ କାର୍ଯ୍ୟାଳୟରେ ରବିବାର ଆୟୋଜିତ ଖବରଦାତା ସମ୍ମିଳନୀରେ ପରିଷଦର ଅଧ୍ୟକ୍ଷ ସିତାଂଶୁ ମୋହନ ଦ୍ୱିବେଦୀ ଏନେଇ ସୂଚନା ଦେଇଛନ୍ତି। ଏଥିରେ ରାଜ୍ୟର ଆଇନଜୀବୀମାନେ ସହଯୋଗ କରିବାକୁ ସେ ନିବେଦନ କରିଛନ୍ତି। ଏହି ଖବରଦାତା ସମ୍ମିଳନୀରେ ପରିଷଦର ଉପାଧ୍ୟକ୍ଷ ରାଜୀବ କୁମାର ମହାନ୍ତି, କାର୍ଯ୍ୟନିର୍ବାହୀ ଅଧ୍ୟକ୍ଷ ଅରୂପାନନ୍ଦ ଦାସ, ଅର୍ଥ ଅଧ୍ୟକ୍ଷ ମାନସ ଚାନ୍ଦ, ଆଡ୍‌ଭୋକେଟ୍ ଏକାଡେମୀ ଆବାହକ ବିଭୁପ୍ରସାଦ ତ୍ରିପାଠୀ, ସଦସ୍ୟ ସୌରଚନ୍ଦ୍ର ମହାପାତ୍ର, ଦେବୀପ୍ରସାଦ ଧଳ, ଆତ୍ମାପ୍ରକାଶ ମହାନ୍ତି, ଧନଞ୍ଜୟ ମୁଣ୍ଡ, ଲକ୍ଷ୍ମୀନାରାୟଣ ପଟେଲ ଓ ଗିରିଧାରୀ ମହାପାତ୍ର ଉପସ୍ଥିତ ଥିଲେ।

ଟ୍ରକ୍-କାର ମୁହାଁମୁହିଁ ଧକ୍କା: ଚାଳକ ମୃତ

କୋରାପୁଟ,୨।୩(ଅମିତାଭ ବେହେରା)

ଦୁର୍ଘଟଣାଗ୍ରସ୍ତ କାର।

କୋରାପୁଟ-ବିଶାଖାପାଟଣା ୨୬ ନଂ. ଜାତୀୟ ରାଜପଥର ସରକାରୀ ମହାବିଦ୍ୟାଳୟ ନିକଟରେ ଟ୍ରକ୍ ସହ କାର ମୁହାଁମୁହିଁ ଧକ୍କା ହୋଇ ୨ ଜଣ ଗୁରୁତର ହୋଇଥିବା ବେଳେ ଚାଳକଙ୍କ ମୃତ୍ୟୁ ହୋଇଛି। ମୃତକ ହେଲେ ନନ୍ଦପୁର ବ୍ଲକ ଅନ୍ତର୍ଗତ ଥୁବା ଗ୍ରାମର ସାୟଦ ହନିଫ(୨୯)। ଗୁରୁତର ହେଲେ ସାବେରା ବିବି(୪୫) ଓ ହାଜରା ବିବି(୪୩)। କୋରାପୁଟ ଟାଉନ ପୋଲିସ ସମସ୍ତଙ୍କୁ ଉଦ୍ଧାର କରି ସ୍ଥାନୀୟ ଶହୀଦ ଲକ୍ଷ୍ମଣ ନାୟକ ମେଡିକାଲକୁ ସ୍ଥାନାନ୍ତର କରିଛି। ଟ୍ରକ୍ ଡ୍ରାଇଭର ମଧ୍ୟପ୍ରଦେଶ ସାହଦୋଲର ଜୟଭାନ ସିଂହ(୩୨)କୁ ପୋଲିସ ଅଟକ ରଖି ପଚରାଉଚରା କରୁଛି। ଦୁର୍ଘଟଣାରେ କାରଟି ସମ୍ପୂର୍ଣ୍ଣ

ଆଜି କ'ଣ କେଉଁଠି

ଭୁବନେଶ୍ୱର
- ଓଡ଼ିଶା ୱାଇଲ୍ଡ ଲାଇଫ୍ କନ୍‌କ୍ଲେଭର ଉଦ୍‌ଘାଟନୀ ସମାରୋହ ଓ ନ୍ୟାଶନାଲ ସେମିନାର, ସ୍ଥାନ: ସୂଚନା ଭବନ, ସମୟ: ପୂର୍ବାହ୍ନ ୧୦ଟା ।
- ଡାଇନୋସର ପାର୍କର ଉଦ୍‌ଘାଟନୀ, ସ୍ଥାନ: ରିଜିଓନାଲ ସାଇନ୍ସ ସେଣ୍ଟର, ସମୟ: ସନ୍ଧ୍ୟା ୬ଟା ।
- ଓଡ଼ିଆ ଭାଷା, ସାହିତ୍ୟ ଓ ସଂସ୍କୃତି ବିଭାଗ ଆନୁକୂଲ୍ୟରେ ଉତ୍କଳ ସଙ୍ଗୀତ ମହାବିଦ୍ୟାଳୟ ପକ୍ଷରୁ ସାଂସ୍କୃତିକ କାର୍ଯ୍ୟକ୍ରମ 'ସଙ୍ଗୀତାୟନ', ସ୍ଥାନ: ରବୀନ୍ଦ୍ର ମଣ୍ଡପ, ସମୟ: ସନ୍ଧ୍ୟା ୬ଟା ୩୦ ।

ବାଲେଶ୍ୱର
- ମିଳିତ ଜନ ଅଭିଯୋଗ ଶୁଣାଣି ଶିବିର, ସ୍ଥାନ: ଜିଲାପାଳଙ୍କ ଅଭିଯୋଗ ଶୁଣାଣି ପ୍ରକୋଷ୍ଠ, ବାଲେଶ୍ୱର, ସମୟ:ପୂର୍ବାହ୍ନ ୧୦ଟା ।
- ବିକଶିତ ଗାଁ ବିକଶିତ ଓଡ଼ିଶା ପଞ୍ଚବାର୍ଷିକ ପ୍ରକଳ୍ପର ଚୁଡ଼ାନ୍ତ ତାଲିକା ଅନୁମୋଦନ ପାଇଁ ବୈଠକ, ସ୍ଥାନ: ବ୍ଲକ କାର୍ଯ୍ୟାଳୟ ସଭାଗୃହ, ଖଇରା,ସମୟ:ଅପରାହ୍ନ ୩ଟା ।
- ମହିମା ମେଳା ମହୋତ୍ସବ, ସ୍ଥାନ: ଜିଆଣିପଦା ମହିମାଶ୍ରମ, ଖଇରା,ସମୟ: ଅପରାହ୍ନ ୪ଟା ।

ଭଦ୍ରକ
- ବିଶ୍ୱଶାନ୍ତି ମହାଯଜ୍ଞ, ସ୍ଥାନ: ଅଲେଖ ମହିମା ଆଶ୍ରମ, ବାସୁଦେବପୁର, ସମୟ: ସକାଳ ୯ଟା ।
- ମିଳିତ ଜନଶୁଣାଣି ଶିବିର, ସ୍ଥାନ: ଜିଲାପାଳଙ୍କ କାର୍ଯ୍ୟାଳୟ, ଭଦ୍ରକ, ସମୟ: ପୂର୍ବାହ୍ନ ୧୦ଟା ।
- ରମାକାନ୍ତ ଫାଉଣ୍ଡେଶନର ପ୍ରତିଭା ସମ୍ବର୍ଦ୍ଧନା ସଭା, ସ୍ଥାନ: ନାୟକାଣିତିହି, ବାସୁଦେବପୁର, ସମୟ: ପୂର୍ବାହ୍ନ ୧୦ଟା ।
- ଡା. ମାୟାଧର ପଣ୍ଡାଙ୍କ ଶ୍ରଦ୍ଧାଞ୍ଜଳି ସଭା, ସ୍ଥାନ: ବିଲଣା, ଡିହିଡ଼ି, ସମୟ: ପୂର୍ବାହ୍ନ ୧୧ଟା ।
- ଅନନ୍ତ ନାରାୟଣ ମନ୍ଦିର ପ୍ରତିଷ୍ଠା ଓ ପୂର୍ଣ୍ଣାହୁତି, ସ୍ଥାନ: ସାହାଡ଼ା, ଭଦ୍ରକ, ସମୟ: ପୂର୍ବାହ୍ନ ୧୧ଟା ।
- ନବଗ୍ରହ ମନ୍ଦିରର ନୂତନ ମନ୍ଦିର ପ୍ରତିଷ୍ଠା ଉତ୍ସବ, ସ୍ଥାନ: ତେନ୍ତୁଳିଆସ୍ଥିତ ନବଗ୍ରହ ମନ୍ଦିର ପରିସର, ବାସୁଦେବପୁର, ସମୟ: ଅପରାହ୍ନ ୫ଟା ।

ମୟୂରଭଞ୍ଜ
- ମିଳିତ ଜନଅଭିଯୋଗ ଶୁଣାଣି ଶିବିର, ସ୍ଥାନ: ଜିଲାପାଳଙ୍କ କାର୍ଯ୍ୟାଳୟ ପରିସର, ବାରିପଦା, ସମୟ: ପୂର୍ବାହ୍ନ ୧୦ଟା ।
- ଜାଗର ମେଳା, ସ୍ଥାନ: ବାବା କଖାରୁଆ ବୈଦ୍ୟନାଥ ମନ୍ଦିର, ବଡ଼ସାହି, ସମୟ: ପୂର୍ବାହ୍ନ ୧୦ଟା ।
- ଜାଗର ମେଳା, ସ୍ଥାନ: ଶିମିଳେଶ୍ୱର ମହାଦେବଙ୍କ ମନ୍ଦିର ପ୍ରାଙ୍ଗଣ, ଶିମିଳା, ବାଙ୍ଗିରିପୋଷି, ସମୟ: ପୂର୍ବାହ୍ନ ୧୦ଟା ।
- ଜାଗର ମେଳା, ସ୍ଥାନ: ବୁଦ୍ଧେଶ୍ୱର ମହାଦେବଙ୍କ ମନ୍ଦିର, ଦେବଶୂଳ, ରାସଗୋବିନ୍ଦପୁର, ସମୟ: ପୂର୍ବାହ୍ନ ୧୦ଟା ।
- ଜାଗର ମେଳା, ସ୍ଥାନ: ଝିଙ୍କେଶ୍ୱର ମହାଦେବ ମନ୍ଦିର, ଝିଙ୍କପଦା, କପ୍ତିପଦା, ସମୟ: ପୂର୍ବାହ୍ନ ୧୦ଟା ।
- ଭାରତୀୟ ହସ୍ତଶିଳ୍ପ ଓ ହସ୍ତତନ୍ତ ମେଳା, ସ୍ଥାନ: ଛଉ ପଡ଼ିଆ, ବାରିପଦା, ସମୟ: ପୂର୍ବାହ୍ନ ୧୧ଟା ।

ବ୍ରହ୍ମପୁର
- ନାଟକ ସମାରୋହ ସମିତି ପକ୍ଷରୁ ଖବରଦାତା ସମ୍ମିଳନୀ, ସ୍ଥାନ: ଉତ୍କଳ ଆଶ୍ରମ ସଭାଗୃହ, ସମୟ: ଅପରାହ୍ନ ୧୨ଟା ।

କନ୍ଧମାଳ
- ଚିରନ୍ତନ ପର୍ଯ୍ୟଟନର ବିକାଶ ସମ୍ବନ୍ଧୀୟ ଆଲୋଚନାଚକ୍ର, ସ୍ଥାନ: ଜାଗୃତି ସଭାଗୃହ, ସମୟ: ପୂର୍ବାହ୍ନ ୧୧ ଟା ।
- ଅଷ୍ଟ ପ୍ରହର ନାମଯଜ୍ଞ, ସ୍ଥାନ : ସାରକେତା କ,ନୂଆଗାଁ କନ୍ଧମାଳ , ସମୟ: ସକାଳ ୯ଟା ।

ଗଜପତି
- ମିଳିତ ଜନ ଅଭିଯୋଗ ଶୁଣାଣି, ସ୍ଥାନ: ପାରଳାଖେମୁଣ୍ଡିସ୍ଥିତ ଜିଲାପାଳଙ୍କ କାର୍ଯ୍ୟାଳୟ, ସମୟ: ପୂର୍ବାହ୍ନ ୧୦ଟା ।

ଢେଙ୍କାନାଳ
- ମିଳିତ ଜନ ଅଭିଯୋଗ ଶୁଣାଣି ଶିବିର, ସ୍ଥାନ: କାମାକ୍ଷାନଗର ବ୍ଲକ କାର୍ଯ୍ୟାଳୟ, ସମୟ: ପୂର୍ବାହ୍ନ ସାଢେ ୧୦ଟା ।
- ୪୮ତମ ଶ୍ରୀରାମଚରିତ ମାନସ ନବାହ୍ନ ପାରାୟଣ ମହାଯଜ୍ଞ, ସ୍ଥାନ: ଯାଉଁଳି ପୋଖରୀ ମଠ, ଢେଙ୍କାନାଳ, ସମୟ: ସକାଳ ୮ଟା ।
- ଶ୍ରୀଶ୍ରୀ ଗୁପ୍ତେଶ୍ୱର ମହାଦେବଙ୍କ ନବନିର୍ମିତ ମନ୍ଦିର ପ୍ରତିଷ୍ଠା ଉତ୍ସବ, ସ୍ଥାନ: ରାଣିବଣିଆ, ଧଳପୁର, ଓଡାପଡା ବ୍ଲକ, ସମୟ: ସକାଳ ୬ଟା ।

ଜଗତ୍‌ସିଂହପୁର
- ନୀଳାଚଳ ସାରସ୍ୱତ ସଂଘର ବାର୍ଷିକ ଉତ୍ସବ, ସ୍ଥାନ: ନିଗମାନନ୍ଦ ଆଶ୍ରମ, ନୂଆବଜାର,ପାରାଦୀପ, ସମୟ: ସକାଳ ୬ଟା ।
- ବିବେକାନନ୍ଦ ୟୁଥ କ୍ଲବ୍ ପକ୍ଷରୁ ରକ୍ତଦାନ ଶିବିର, ସ୍ଥାନ: ବିଜୟଚନ୍ଦ୍ରପୁର,ଅଠରବାଙ୍କୀ, ପାରାଦୀପ, ସମୟ: ସକାଳ ୮ଟା ।

କେନ୍ଦ୍ରାପଡ଼ା
- ପ୍ରଶାସନର ମିଳିତ ଜନଶୁଣାଣୀ ଶିବିର, ସ୍ଥାନ: ଟାଉନହଲ, କେନ୍ଦ୍ରାପଡ଼ା ସହର, ସମୟ: ପୂର୍ବାହ୍ନ ୧୦ଟା ।

ଯାଜପୁର
- ଜିଲାସ୍ତରୀୟ ମିଳିତ ଜନଅଭିଯୋଗ ଶୁଣାଣି ଶିବିର, ସ୍ଥାନ: ଯାଜପୁର ଜିଲା ପରିଷଦ ସମ୍ମିଳନୀ ଗୃହ, ସମୟ: ପୂର୍ବାହ୍ନ ୧୦ଟା ।

ଜୟାଗଡ଼
- ନାଟ୍ୟଧାରା ପକ୍ଷରୁ ପଞ୍ଚମ ରାଜ୍ୟସ୍ତରୀୟ ନାଟ୍ୟମେଳାର ୨ୟ ଦିବସର ନାଟକ ଭିନ୍ନ ଏକ ସହଯାତ୍ରୀ, ସ୍ଥାନ:ପଠାଣି ସମାନ୍ତ ଅଡିଟୋରିୟମ, ସମୟ:ସନ୍ଧ୍ୟା ୭ଟା ।
- ଲଡୁବାବାଙ୍କ ପୀଠରେ ଜାଗର ଯାତ୍ରାର ଷଷ୍ଠ ଦିବସ, ସ୍ଥାନ:ଶରଣକୁଳ ଲଡୁବାବାଙ୍କ ପୀଠ, ସମୟ: ଅପରାହ୍ନ ୪ଟା ।
- ଭାପୁର ରାଜ୍ୟସ୍ତରୀୟ ଫୁଟବଲ ଟୁର୍ନାମେଣ୍ଟର ୨ୟ ଦିବସରେ ୱେଲ ଫେୟାର ୟୁଥ୍ କ୍ଲବ ରାଉରକେଲା ବନାମ ମଙ୍ଗଳା କ୍ଲବ କଟକ, ସ୍ଥାନ: ଭାପୁର ବ୍ଲକ ଭାପୁର ଖେଳ ପଡିଆ, ସମୟ:ଅପରାହ୍ନ ସାଢ଼େ ୩ଟା ।
- ଜିଲାପାଳଙ୍କ ଜନଶୁଣାଣୀ ଶିବିର, ସ୍ଥାନ: ନୟାଗଡ଼ ଜିଲାପାଳଙ୍କ ସମ୍ମିଳନୀ କକ୍ଷ, ସମୟ:ପୂର୍ବାହ୍ନ ୧୦ଟା ।
- ମହେନ୍ଦ୍ର ସ୍ୱାଇଁ ସ୍ମାରକୀ ଫୁଟବଲ ଟୁର୍ନାମେଣ୍ଟରରେ ବନ୍ଧୁତ୍ୱପୂର୍ଣ୍ଣ ୨ ପ୍ରଦର୍ଶନୀ ମ୍ୟାଚ, ସ୍ଥାନ:ଖଣ୍ଡପଡା ମଧୁବନ ମିନି ଷ୍ଟାଡିୟମ, ସମୟ:ଅପରାହ୍ନ ସାଢ଼େ ୩ଟା ।

ରାୟଗଡ଼ା
- ଜିଲାପାଳଙ୍କ ଯୁଗ୍ମ ଅଭିଯୋଗ ଶୁଣାଣି କାର୍ଯ୍ୟକ୍ରମ, ସ୍ଥାନ: ଜିଲା ପରିଷଦ ସମ୍ମିଳନୀ କକ୍ଷ, ରାୟଗଡା, ସମୟ: ପୂର୍ବାହ୍ନ ୧୦ଟା ।
- ଗ୍ରାମ ପଞ୍ଚାୟତ ଅଭିଯୋଗ ଶୁଣାଣି କାର୍ଯ୍ୟକ୍ରମ, ସ୍ଥାନ: ରେଖାପଦର ଗ୍ରାମ ପଞ୍ଚାୟତ କାର୍ଯ୍ୟାଳୟ, କୋଳନରା, ସମୟ: ପୂର୍ବାହ୍ନ ୧୦ ।

ନବରଙ୍ଗପୁର
- ମିଶନ ଶକ୍ତି କାଫେ ଉଦ୍‌ଘାଟନ କାର୍ଯ୍ୟକ୍ରମ, ସ୍ଥାନ ; କୋଷାଗୁମୁଡ଼ା, ସମୟ: ସକାଳ ୯ ଟା ।

କୋରାପୁଟ
- ନୂତନ ପ୍ରଧାନଶିକ୍ଷକଙ୍କ ଦାୟିତ୍ୱ ଗ୍ରହଣ, ସ୍ଥାନ: ଜୟ ପ୍ରକାଶ ଉଚ୍ଚ ବିଦ୍ୟାଳୟ, ମାନିଆ, ସମୟ: ପୂର୍ବାହ୍ନ ୧୦ଟା ।
- ପଞ୍ଚାୟତସ୍ତରୀୟ ମିଳିତ ଜନଶୁଣାଣି, ସ୍ଥାନ: ଦେବୀଘାଟ ପଞ୍ଚାୟତ କାର୍ଯ୍ୟାଳୟ, ଦେବୀଘାଟ, କୋରାପୁଟ, ସମୟ: ପୂର୍ବାହ୍ନ ୧୦ଟା ।
- ପଞ୍ଚାୟତସ୍ତରୀୟ ଜନଶୁଣାଣି, ସ୍ଥାନ: ହାଟଗୁଡ଼ା ପଞ୍ଚାୟତ କାର୍ଯ୍ୟାଳୟ, ସେମିଳିଗୁଡା ବ୍ଲକ୍, ସମୟ: ପୂର୍ବାହ୍ନ ୧୦ଟା ।
- ମିଳିତ ଅଭିଯୋଗ ଶୁଣାଣି, ସ୍ଥାନ: ବୈପାରୀଗୁଡା ବ୍ଲକ କାର୍ଯ୍ୟାଳୟ ପରିସର, ବୈପାରୀଗୁଡା, ସମୟ: ପୂର୍ବାହ୍ନ ୧୦ଟା ୩୦ ।
- ପାନୀୟ ଜଳ ଯୋଗାଣ ନେଇ ସମୀକ୍ଷା, ସ୍ଥାନ: ଓସ୍ୱାନ ସମ୍ମିଳନୀ କକ୍ଷ,କୋରାପୁଟ, ସମୟ: ଅପରାହ୍ନ ୫ଟା ।
- ନଗର କୀର୍ତ୍ତନ ଓ ନାଟକ ପରିବେଷଣ, ସ୍ଥାନ: ସିନେମା ହଲ ପଡ଼ିଆ, ସେମିଳିଗୁଡା, ସମୟ: ସନ୍ଧ୍ୟା ୬ଟା ।

ମାଲକାନଗିରି
- ବତଯାତ୍ରା ନୈବିହାର, ସ୍ଥାନ–ପୋଲେରୁ, ସମୟ– ସକାଳ ୯ଟା

ସମ୍ବଲପୁର
- ଜିଲା ପ୍ରଶାସନର ମିଳିତ ଜନ ଶୁଣାଣି, ସ୍ଥାନ: ଧନଉକଡା ବ୍ଲକ ପରିସରସ୍ଥ ସଭାକକ୍ଷ, ସମୟ : ପୂର୍ବାହ୍ନ ୧୦ଟା ।
- ଜିଲା କ୍ରୀଡା ସଂଘ ଓ ସମଲେଶ୍ୱରୀ ସ୍ପୋର୍ଟିଂ ଆୟୋଜିତ ସର୍ବଭାରତୀୟ ସମ୍ବଲପୁର କପ୍ ଫୁଟ୍‌ବଲ ଟୁର୍ନାମେଣ୍ଟ ଫାଇନାଲ ମ୍ୟାଚ ଓଡ଼ିଶା ବନାମ ହାଇଦ୍ରାବାଦ, ସ୍ଥାନ : ବୀରସୁରେନ୍ଦ୍ର ସାଏ ଷ୍ଟାଡିୟମ, ସମୟ : ଅପରାହ୍ନ ୨ଟା ୩୦ ।
- ସେଲିବ୍ରିଟି କ୍ଲବ କ୍ରିକେଟ ଟୁର୍ନାମେଣ୍ଟ ପ୍ରସ୍ତୁତି ବୈଠକ, ସ୍ଥାନ : ସାମ୍ବାଦିକ ଭବନ, ସମୟ : ସନ୍ଧ୍ୟା ୬ଟା ।

ବଲାଙ୍ଗୀର
- ସୁଭଦ୍ରା ଶକ୍ତି ମେଳା, ସ୍ଥାନ: କୋଶଳ କଳା ମଣ୍ଡଳ ପଡିଆ, ବଲାଙ୍ଗୀର, ସମୟ: ପୂର୍ବାହ୍ନ ୧୧ଟା ।
- ବଲାଙ୍ଗୀର ବହିହାଟର ଅଷ୍ଟମ ଦିବସ, ସ୍ଥାନ: କୋଶଳ କଳା ମଣ୍ଡଳ, ବଲାଙ୍ଗୀର, ସମୟ: ଅପରାହ୍ନ ୨ଟା ।

ରାଉରକେଲା
- ରାଉରକେଲା ଡେ ପାଳନ ନେଇ ମାରାଥନ, ସ୍ଥାନ: ସେକ୍ଟର–୧୩ ମେଳଣ ପଡିଆ, ସମୟ: ସକାଳ ୬ଟା ।
- କାନ୍‌ଭାସ୍ ପକ୍ଷରୁ ରାଉରକେଲା ଦିବସ 'ରନ୍ ଫର୍ ରାଉରକେଲା', ସ୍ଥାନ: ସେକ୍ଟର–୧୩ ପଡିଆ, ସମୟ: ସକାଳ ୭ଟା ।
- ବେଦବ୍ୟାସ ସଂସ୍କୃତ କଲେଜରେ ବୈଦିକ ଆଲୋଚନାଚକ୍ର, ସ୍ଥାନ: ବେଦବ୍ୟାସ, ସମୟ: ପୂର୍ବାହ୍ନ ୧୦ଟା ।
- ମିରର୍ ଅନୁଷ୍ଠାନର ବାର୍ଷିକୋତ୍ସବ, ସ୍ଥାନ: ସି. ୩୧୭ ସେକ୍ଟର–୧୬, ସମୟ: ୧୦ଟା ୩୦ ।
- କ୍ୟାରିଅର୍ କାଉନସେଲିଂ କାର୍ଯ୍ୟକ୍ରମ, ସ୍ଥାନ: ଡିପିଏସ୍ ସେକ୍ଟର–୧୪, ସମୟ: ପୂର୍ବାହ୍ନ ୧୧ଟା ।
- ନରସେବା ନାରାୟଣ ସେବା ପକ୍ଷରୁ ମାଗଣା ହାଟ, ସ୍ଥାନ: ଶନି ମନ୍ଦିର ପରିସର, ବାସନ୍ତୀ କଲୋନି, ସମୟ: ପୂର୍ବାହ୍ନ ୧୧ଟା ।

ସୁନ୍ଦରଗଡ଼
- ଜିଲା ପ୍ରଶାସନ ପକ୍ଷରୁ ଯୁଗ୍ମ ଜନ ଅଭିଯୋଗ ଶୁଣାଣୀ ଶିବିର, ସ୍ଥାନ: ବଣାଇ ବ୍ଲକ ସମ୍ମିଳନୀ କକ୍ଷ, ସମୟ: ପୂର୍ବାହ୍ନ ୧୦ଟା୩୦ ।

ବରଗଡ଼
- ମିଳିତ ଜନ ଅଭିଯୋଗ ଶୁଣାଣି ଶିବିର, ସ୍ଥାନ: ପଞ୍ଚାୟତ ସମିତି ସଭାକକ୍ଷ, ଝାରବନ୍ଧ, ସମୟ: ପୂର୍ବାହ୍ନ ୧୦ଟା ।
- ସମୃଦ୍ଧି ମ୍ୟୁଜିକ ପରିବାରର ସମ୍ବର୍ଦ୍ଧନା ସମାରୋହ ଓ ଆଲୋଚନାଚକ୍ର, ସ୍ଥାନ: ବିଜୁ ପଟ୍ଟନାୟକ ହଲ, ବରଗଡ଼, ସମୟ: ସନ୍ଧ୍ୟା ୬ଟା ।

କଳାହାଣ୍ଡି
- ଜିଲାପାଳଙ୍କ ଅଭିଯୋଗ ଶୁଣାଣୀ ଓ ସମାଧାନ ଶିବିର, ସ୍ଥାନ: ଭବାନୀପାଟଣା ଜିଲାପାଳଙ୍କ ସମ୍ମିଳନୀ କକ୍ଷ,ସମୟ:ପୂର୍ବାହ୍ନ ୧୦ ।
- ବିଦ୍ୟୁତ୍ କର୍ମଚାରୀ ଶ୍ରମିକ ସଂଘର ବିକ୍ଷୋଭ,ସ୍ଥାନ:ଭବାନୀପାଟଣା, ବାହାଦୂର ବଗିଚା ପଡା ସ୍ଥିତ ମୁଖ୍ୟ ଅଧିକ୍ଷଣ ଯନ୍ତ୍ରୀ କାର୍ଯ୍ୟାଳୟ,ସମୟ:ପୂର୍ବାହ୍ନ ୧୦ଟା ।

ବୌଦ୍ଧ
- ଜିଲାପାଳଙ୍କ ଯୁଗ୍ମ ଜନଶୁଣାଣି ଶିବିର, ସ୍ଥାନ: ବୌଦ୍ଧ ପଞ୍ଚାୟତ ସମିତି କାର୍ଯ୍ୟାଳୟ, ସମୟ ପୂର୍ବାହ୍ନ ୧୦ଟା ।
- ଷୋହଳତମ ଅଲ୍ ଇଣ୍ଡିଆ ଡିଏସ୍ କପ୍ ଫୁଟବଲ ଟୁର୍ନାମେଣ୍ଟର ଦ୍ୱିତୀୟ ଦିବସ, ସ୍ଥାନ: ଜିଲା ଷ୍ଟାଡିୟମ, ବୌଦ୍ଧ, ସମୟ: ଅପରାହ୍ନ ୩ଟା ।

ଦେବଗଡ଼
- ଜିଲାପାଳଙ୍କ ଯୁଗ୍ମ ଅଭିଯୋଗ ଶୁଣାଣି, ସ୍ଥାନ: ଜିଲାପାଳଙ୍କ କାର୍ଯ୍ୟାଳୟ, ଦେବଗଡ଼, ସମୟ: ପୂର୍ବାହ୍ନ ୧୦ଟା ।
- ଜିଲା ଠିକାଦାରଙ୍କ ପକ୍ଷରୁ ବିଭାଗୀୟ କାର୍ଯ୍ୟାଳୟ ତାଲାବନ୍ଦ ଆନ୍ଦୋଳନ ଓ ଧାରଣା, ସ୍ଥାନ: ଆର୍‌ଏଣ୍ଡବି କାର୍ଯ୍ୟାଳୟ, ଦେବଗଡ଼, ସମୟ: ପୂର୍ବାହ୍ନ ୧୦ଟା ।
- ମା' କନକ ଦୁର୍ଗାଙ୍କ ସନ୍ଧ୍ୟା ଆଳତି, ସ୍ଥାନ: ମଠସାହି, ମା' କନକ ଦୁର୍ଗା ମନ୍ଦିର, ଦେବଗଡ଼, ସମୟ: ସନ୍ଧ୍ୟା ୭ଟା ।

ସୁବର୍ଣ୍ଣପୁର
- ରାମାୟଣ ପାରାୟଣ, ସ୍ଥାନ: ଟିକିରାପଡା,ବୀରମହାରାଜପୁର ବ୍ଲକ, ସମୟ: ସକାଳ ୯ଟା ।
- ଜିଲାପାଳ ଓ ଏସ୍‌ପିଙ୍କ ମିଳିତ ଅଭିଯୋଗ ଶୁଣାଣି ଶିବିର, ସ୍ଥାନ: ସୁବର୍ଣ୍ଣପୁର ଜିଲା ପରିଷଦ ସଭାଗୃହ, ସମୟ: ପୂର୍ବାହ୍ନ ୧୦ଟା ।
- ସପ୍ତାହ ପାରାୟଣର ପଞ୍ଚମ ଦିବସ, ସ୍ଥାନ: ବଡ଼ମାଳ–ବହଳପଦର ମଠ,ବୀରମହାରାଜପୁର ବ୍ଲକ, ସମୟ: ପୂର୍ବାହ୍ନ ୧୦ଟା ।
- ପଞ୍ଚାୟତ ସ୍ତରୀୟ ଅଭିଯୋଗ ଶୁଣାଣୀ ଶିବିର, ସ୍ଥାନ: ଜଟେସିଂହା ଗ୍ରାମ ପଞ୍ଚାୟତ କାର୍ଯ୍ୟାଳୟ,ବୀରମହାରାଜପୁର ବ୍ଲକ, ସମୟ: ପୂର୍ବାହ୍ନ ୧୦ଟା ।
- ଗ୍ରାମ୍ୟ ପରିଚାଳନା କମିଟିର ବୈଠକ, ସ୍ଥାନ: ଅମରପାଲି, ବୀରମହାରାଜପୁର ବ୍ଲକ, ସମୟ: ସନ୍ଧ୍ୟା ୭ଟା ।
- ଛପନ ପ୍ରହର ନମଯଜ୍ଞ ର ଅଧିବାସ, ସ୍ଥାନ: ଟିକିରାପଡା,ବୀରମହାରାଜପୁର ବ୍ଲକ, ସମୟ: ରାତି ୮ଟା ।

ନୂଆପଡ଼ା
- ଗ୍ରାମକୁ ପ୍ରଶାସନ କାର୍ଯ୍ୟକ୍ରମ,ସ୍ଥାନ:କୋମନା ବ୍ଲକ କୁରୁମପୁରି ପଞ୍ଚାୟତ କାର୍ଯ୍ୟାଳୟ ସମୟ ପୂର୍ବାହ୍ନ ୧୦ ଟା ।
- ଷୋହଳ ପ୍ରହରୀ ଅଖଣ୍ଡ ନାମଯଜ୍ଞ ନାମ ଧାରଣ ଅବ୍ୟାହତ ଓ ଆଳତି, ସ୍ଥାନ:କୋମନା ବ୍ଲକ୍ ତରବୋଡ ସପ୍ତାହିକ ବଜାର ପଡ଼ିଆ, ସମୟ:ସକାଳ ୫ଟା ୧୫ ।
- ଷୋହଳ ପ୍ରହରୀ ଅଖଣ୍ଡ ନାମଯଜ୍ଞ ନାମଧାରଣ, ସ୍ଥାନ:କୋମନା ବ୍ଲକ ସିଳଭା ପଞ୍ଚାୟତ ଠାକୁରପାଲି ଗାଁ, ସମୟ: ସକାଳ ୯ଟା ।

ଝାରସୁଗୁଡ଼ା
- ୨୪ ପ୍ରହର ନାମ ସଂକୀର୍ତ୍ତନ, ସ୍ଥାନ: ସାଲେଟିକ୍ରା, ସମୟ: ସକାଳ ୮ଟା ।
- ଜିଲାପାଳ ଓ ଆରକ୍ଷୀ ଅଧୀକ୍ଷକଙ୍କ ଅଭିଯୋଗ ଶୁଣାଣି ଶିବି, ସ୍ଥାନ: ଜିଲପାଳଙ୍କ କାର୍ଯ୍ୟାଳୟ, ଝାରସୁଗୁଡ଼ା, ସମୟ: ପୂର୍ବାହ୍ନ ୧୦ଟା ।
- ଦୋଳ ପୂର୍ଣ୍ଣିମା ପାଇଁ ପ୍ରସ୍ତୁତି ବୈଠକ, ସ୍ଥାନ: ଖଲିଆକାନି କଲ୍ୟାଣ ମଣ୍ଡପ, ସମୟ: ପୂର୍ବାହ୍ନ ୧୦ଟା ।
- ଘିଚାମୁରା ବିଦ୍ୟାଳୟ ବାର୍ଷିକ ଉତ୍ସବ, ସ୍ଥାନ: ଘିଚାମୁରା ଉଚ୍ଚ ପ୍ରାଥମିକ ବିଦ୍ୟାଳୟ, ସମୟ: ପୂର୍ବାହ୍ନ ୧୧ଟା ।
- ମାସିକ ବାଲ୍ମୀକି ରାମାୟଣ ପାଠ, ସ୍ଥାନ: କୁମର କଲ୍ୟାଣ ମଣ୍ଡପ, ସମୟ: ପୂର୍ବାହ୍ନ ୧୧ଟା ।

ଆଜିର ରାଶିଫଳ

ଜ୍ୟୋତିର୍ବିଦ୍ୟା ବିଶାରଦ ପ୍ରସନ୍ନ କୁମାର ମହାପାତ୍ର
ମଙ୍ଗରାଜପୁର ଶାସନ, କାଦୁଆ, ଗଞ୍ଜାମ
Email–pkmahapatro@gmail.com

ମେଷ
ଆଜିର ପ୍ରତ୍ୟୁଷ ଯାତ୍ରାରେ ବନ୍ଧୁ ମିଳନ ଓ ନୂତନ ସ୍ଥାନ ପରିଦର୍ଶନର ସୁଯୋଗ ପାଇବେ । ବହୁପୂର୍ବରୁ ଯେଉଁ କାମଟିକୁ କରିବା ପାଇଁ ଇଚ୍ଛା କରୁଥିଲେ ଆଜି ତାହା ଆରମ୍ଭ କରିପାରନ୍ତି । ପ୍ରିୟ ବ୍ୟକ୍ତିଟିର ନିକଟ ଭବିଷ୍ୟତରେ ଅନୁପସ୍ଥିତି ଆଶଙ୍କା କରି ମନ ବ୍ୟାକୁଳ ହେବ । ଆବଶ୍ୟକତା ଅନୁଯାୟୀ ଅର୍ଥ ବନ୍ଧୁଙ୍କ ନିକଟରୁ କଷ୍ଟରେ ପାଇବେ ।

ବୃଷ
ଦୀର୍ଘଦିନରୁ ପାଇବାକୁ ଥିବା ଟଙ୍କା ପଇସା ପାଇବାରେ କିଛି ଅସୁବିଧା ହେବ ନାହିଁ । ସ୍ଥଗିତ କାମକୁ ତ୍ୱରାନ୍ୱିତ କରିବା ସକାଶେ ଜୋରଦାର ଉଦ୍ୟମ କରି ସଫଳତା ହାସଲ କରିବେ । ଅତି ନିଜର ବୋଲି ଭାବୁଥିବା ବନ୍ଧୁଟି ହିଁ ସ୍ୱାର୍ଥକେନ୍ଦ୍ରିକ ହୋଇପାରେ । ପରିବାର ଭିତରେ ସବୁକଥାକୁ ହାଲୁକା ଭାବେ ଗ୍ରହଣ କଲେ କ୍ଷତିରେ ପଡିପାରନ୍ତି ।

ମିଥୁନ
ଆକର୍ଷଣୀୟ ବ୍ୟବହାର ଦ୍ୱାରା ଅନ୍ୟକୁ ଆକର୍ଷିତ କରି ପାରିବେ । ବାଣିଜ୍ୟ ଓ ପରିବହନ କ୍ଷେତ୍ରରେ ସମସ୍ୟା ସମାଧାନ କଷ୍ଟକର ହୋଇପାରେ । ଅନ୍ତର୍ଦ୍ୱନ୍ଦ୍ୱ କାରଣରୁ ପାରିବାରିକ ଅଶାନ୍ତି ବଢୁଥିବାରୁ ଜାଣିଶୁଣି ମଧ୍ୟ ନୀରବ ରହିବାକୁ ବାଧ୍ୟ ହେବେ । ନିଜର ଆତ୍ମୀୟସ୍ୱଜନମାନଙ୍କ ସହ ଆନୁଷ୍ଠାନିକ କାର୍ଯ୍ୟ ସକାଶେ ଆଲୋଚନା କରିପାରନ୍ତି ।

କର୍କଟ
ପଦାଧିକାରୀଙ୍କ ସାହାଯ୍ୟରେ କର୍ମକ୍ଷେତ୍ରରେ ବିଷମ ପରିସ୍ଥିତିକୁ ନିୟନ୍ତ୍ରଣ କରିପାରିବେ । ଅତ୍ୟାବଶ୍ୟକ ଜିନିଷଟି ପରକୁ ଦେଇ ଅପଦସ୍ଥ ହୋଇପାରନ୍ତି । ନିର୍ମାଣ କାର୍ଯ୍ୟ, ସଭାସମିତି, ଗବେଷଣା, ନୃତ୍ୟ ଓ ସଙ୍ଗୀତାଦି କ୍ଷେତ୍ରରେ ଗଠନମୂଳକ ପ୍ରେରଣା ଦେଇ ପ୍ରଶଂସିତ ହେବେ । ପାରିବାରିକ ଅସହଯୋଗ କାରଣରୁ କାମ ସମ୍ପନ୍ନ କଷ୍ଟକର ହେବ ।

ସିଂହ
ଆଜି ସାଧାରଣ କଥାକୁ କେନ୍ଦ୍ରକରି ପରିବାରରେ ଅଶାନ୍ତ ପରିସ୍ଥିତି ସୃଷ୍ଟି ହେବ । ଆପଣଙ୍କ କାର୍ଯ୍ୟରେ ଅସନ୍ତୁଷ୍ଟ ହୋଇ କେତେକ ବନ୍ଧୁ ମୁହଁ ଫେରାଇ ନେଇପାରନ୍ତି । ଅପରାହ୍ନ ସମୟରେ ସାମାନ୍ୟ ଶାରୀରିକ ଅସୁସ୍ଥତା ଅନୁଭବ କରିପାରନ୍ତି । ଭ୍ରମଣ ସୁଯୋଗ ଲାଭ କରିବେ ଓ ବ୍ୟବସାୟିକ ସଫଳତା ଅବଶ୍ୟ ମିଳିବ ।

କନ୍ୟା
ବିଭିନ୍ନ ମାନସିକ ଅଶାନ୍ତିଜନିତ ଅଭାବନୀୟ ପରିସ୍ଥିତି ସୃଷ୍ଟି ଆଶଙ୍କା ରହିଛି । କୌଣସି ନୂତନ କର୍ମାରମ୍ଭ ସକାଶେ ଅର୍ଥ ଆବଶ୍ୟକ ହୋଇପାରେ, ଯାହାକି ଆପଣଙ୍କ ଟେନ୍ସନକୁ ବୃଦ୍ଧି କରିବ । ପ୍ରିୟ ବାନ୍ଧବୀ ସହ ସନ୍ଦେହ ଓ ଭୁଲ ବୁଝାମଣା ହେତୁ ସମସ୍ୟା ବଢିପାରେ । କର୍ମକ୍ଷେତ୍ରରେ ଭୁଲ ଖବର ପାଇ ସାମୟିକ ଭାବରେ ବିବ୍ରତ ହୋଇପାରନ୍ତି ।

ତୁଳା
ହାତକୁ ନେଇଥିବା କାମ ସୁବିଧାରେ ସମ୍ପନ୍ନ ନ ହେବାରୁ ଟେନସନ ଲାଗି ରହିବ । ଶିଳ୍ପ, ବାଣିଜ୍ୟ ଓ ପରିବହନରୁ ଲାଭବାନ ହେବେ । ଦୀର୍ଘ ଦିନରୁ ଆଶା କରିଥିବା କୌଣସି ଖବର ଆଜି ଅପରାହ୍ନେ ପାଇ ଖୁସି ହେବେ । ବନ୍ଧୁଙ୍କ କାର

ମହିଳା କଂଗ୍ରେସ କର୍ମୀଙ୍କୁ ହତ୍ୟା, ସୁଟ୍‌କେସ୍‌ରୁ ମିଳିଲା ମୃତଦେହ

ନୂଆଦିଲ୍ଲୀ, ୨।୩

ହରିୟାଣାର ରୋହତକ ଜିଲାରେ ୨୩ ବର୍ଷୀୟା ଜଣେ ମହିଳା କଂଗ୍ରେସ କର୍ମୀଙ୍କୁ ହତ୍ୟା କରାଯାଇଛି। ତାଙ୍କ ମୃତଦେହ ଶନିବାର ରୋହତକ-ଦିଲ୍ଲୀ ହାଇୱେର ସାମ୍ପଲା ବସ୍‌ଷ୍ଟାଣ୍ଡ ନିକଟରେ ଏକ ସୁଟ୍‌କେସ୍‌ରୁ ମିଳିଛି। ମୃତକ ହେଲେ ହିମାନୀ ନରୱାଲ, ଯିଏକି ରାହୁଲ ଗାନ୍ଧୀଙ୍କ ଭାରତ ଯୋଡ଼ୋ ଯାତ୍ରାରେ ସାମିଲ ହୋଇଥିଲେ। ତେବେ ଦଳର କେତେଜଣ ଲୋକ କିମ୍ବା ସାଙ୍ଗ ହିମାନୀଙ୍କ ହତ୍ୟାକାଣ୍ଡରେ ସମ୍ପୃକ୍ତ ଥାଇପାରନ୍ତି ବୋଲି ତାଙ୍କ ମା' ସବିତା ନରୱାଲ ଗଣମାଧ୍ୟମକୁ କହିଛନ୍ତି। ରାଜ୍ୟରେ ଚାଲିଥିବା 'ପୌର ନିର୍ବାଚନ' ଏବଂ 'ଦଳ' ତାଙ୍କ ଝିଅର ଜୀବନ ନେଲା ବୋଲି ସେ କହିଛନ୍ତି। କାରଣ ତାଙ୍କ ଝିଅ ହିମାନୀଙ୍କ ଉଜ୍ଜ୍ୱଳ ରାଜନୈତିକ କ୍ୟାରିୟରରେ ଦଳର କେତେଜଣ ଭୟଭୀତ ହୋଇପଡ଼ିଥିବା ନେଇ ସେ ଅନୁଭବ କରିଥିବା ସବିତା କହିଛନ୍ତି। ଝିଅ ମୃତ୍ୟୁ ପରେ କଂଗ୍ରେସରୁ କେହି ବି ନେତା ତାଙ୍କ ସହ ଯୋଗାଯୋଗ କରି ନ ଥିବା ସବିତା କହିବା ସହ ଘଟଣା ଉଚ୍ଚସ୍ତରୀୟ ତଦନ୍ତ ଦାବି କରିଛନ୍ତି। କଂଗ୍ରେସ ପାଇଁ ହିମାନୀ ବହୁତ ତ୍ୟାଗ କରିଛନ୍ତି ଏବଂ ଦଳର ବହୁ ସଦସ୍ୟ ଘରକୁ ଯାଆସ କରନ୍ତି, ଯାହାକି ଦଳର କେତେଜଣଙ୍କ ପାଇଁ ଅସହ୍ୟ ଥିଲା। ତେଣୁ ସେମାନେ ଏଭଳି ହତ୍ୟାକାଣ୍ଡ ଘଟାଇ ଥାଇପାରନ୍ତି ବୋଲି ସବିତା କହିଛନ୍ତି। ଏହାକୁ ନେଇ ରବିବାର ରାଜନୀତି ସରଗରମ ହୋଇଛି। କଂଗ୍ରେସର କେତେଜଣ ସଦସ୍ୟଙ୍କ ଆପରାଧିକ ରେକର୍ଡକୁ ନେଇ ଭାଜପା ସମାଲୋଚନା କରିଛି।

ଭାରତ ଯୋଡ଼ୋ ଯାତ୍ରା ସମୟରେ ରାହୁଲ ଗାନ୍ଧୀଙ୍କ ସହ ହିମାନୀ।(ଫାଇଲ୍ ଫଟୋ)

ନୂଆଦିଲ୍ଲୀରେ ପୁଅ ଯତୀନଙ୍କ ସହ ରହୁଥିବା ସବିତା ଶେଷଥର ପାଇଁ ଗତ ୨୭ ତାରିଖରେ ଝିଅ ହିମାନୀଙ୍କ ସହ ଫୋନରେ କଥା ହୋଇଥିଲେ। ଏହାର ଦିନକ ପରେ ଅର୍ଥାତ୍ ୨୮ ତାରିଖରେ ହିମାନୀ ବରିଷ୍ଠ କଂଗ୍ରେସ ନେତା ଭୂପିନ୍ଦର ସିଂ ହୁଡ଼ାଙ୍କ ରାଲିରେ ଯୋଗଦେବାର କାର୍ଯ୍ୟକ୍ରମ ଥିଲା। କିନ୍ତୁ ପରଦିନ ଫୋନ୍ କରିବାରୁ ହିମାନୀଙ୍କ ମୋବାଇଲ ସୁଇଚ୍ ଅଫ୍ ଦର୍ଶାଇଥିଲା ବୋଲି ସବିତା କହିଛନ୍ତି। ଆଇନ ଛାତ୍ରୀ ହିମାନୀ ପ୍ରାୟ ୧୦ ବର୍ଷ ହେଲା କଂଗ୍ରେସ ସହ ଯୋଡ଼ି ହୋଇ ରହିଛନ୍ତି। ଏପରି କି ପୂର୍ବରୁ ଭାରତ ଯୋଡ଼ୋ ଯାତ୍ରା ସମୟରେ ହିମାନୀ ରାହୁଲ ଗାନ୍ଧୀଙ୍କ ସହ ଶ୍ରୀନଗର ଯାଇଥିଲେ। ସେ ସବୁବେଳେ ସ୍ୱଚ୍ଛ ରାଜନୀତି ଚାହୁଁଥିଲେ, କିନ୍ତୁ କେତେଜଣ ତାଙ୍କୁ ସମସ୍ୟା ମଧ୍ୟରେ ଛନ୍ଦି ଦେବାକୁ ଷଡ଼ଯନ୍ତ୍ର ରଚୁଥିଲେ। ସେ ଅନେକ ଥର ପାର୍ଟିରେ ଥିବା ସମସ୍ୟା ସମ୍ପର୍କରେ ସ୍ୱର ଉଠାଉଥିଲେ ଏବଂ ବରିଷ୍ଠ ନେତାମାନଙ୍କ ସହ ଯୁକ୍ତିତର୍କ କରୁଥିଲେ। କେହିଜଣେ ତାଙ୍କୁ କୌଣସି କଥାରେ ଆପୋସ ସମାଧାନ କରିବାକୁ କହୁଥିଲେ। କିନ୍ତୁ ହିମାନୀ ସେଥିରେ ରାଜି ନ ହେବା ସହ ଯାହା ଭୁଲ, ତାହା ଭୁଲ ଏବଂ ଯାହା ଠିକ୍, ତାହା ଠିକ୍ ବୋଲି କହିଥିବା ସବିତା କହିଛନ୍ତି। ସେହିପରି ଭାରତ ଯୋଡ଼ୋ ଯାତ୍ରା ସମୟରେ ରୁମ୍ ଶେୟାରିଂ ବ୍ୟବସ୍ଥାକୁ ନେଇ ଦଳର ସଦସ୍ୟମାନଙ୍କ ସହ ହିମାନୀ ଅସହମତ ଥିଲେ। କାରଣ ସେ ପିଆଜ, ରସୁଣ ଖାଆନ୍ତି ନାହିଁ, ତେଣୁ ଏକାକୀ ରହିବାକୁ ଚାହୁଁଥିଲେ ବୋଲି ସବିତା କହିଛନ୍ତି। ଝିଅର ହତ୍ୟାକାରୀଙ୍କୁ ଫାଶୀଦଣ୍ଡ ଦେବାକୁ ସେ ଦାବି କରିଛନ୍ତି।

ଅନ୍ୟପକ୍ଷରେ ହରିୟାଣା ପୋଲିସ ଘଟଣାର ତଦନ୍ତ ପାଇଁ ୪ଟି ସ୍ୱତନ୍ତ୍ର ଟିମ୍ ଗଠନ କରିଛି। ତଦନ୍ତ ବେଳେ କିଛି ସୁରାକ୍ ମିଳିଛି, ଖୁବ୍‌ଶୀଘ୍ର ସତ୍ୟ ଉନ୍ମୋଚନ କରିବ ବୋଲି ଜଣେ ସାମ୍ପଲା ଡିଏସ୍‌ପି ରାଜନୀଶ କୁମାର କହିଛନ୍ତି। ହିମାନୀଙ୍କ ଭାଇ ଯତୀନ କହିଛନ୍ତି ଯେ, ତାଙ୍କ ଭଉଣୀଙ୍କ ସୁଟ୍‌କେସ୍‌ରୁ ହିଁ ମୃତଦେହ ମିଳିଛି। ଅର୍ଥାତ୍ କେହିଜଣେ ପରିଚିତ ହିଁ ତାଙ୍କୁ ହତ୍ୟା କରିଥିବା କହିଛନ୍ତି। ନ୍ୟାୟ ନ ମିଳିବା ଯାଏ ହିମାନୀଙ୍କ ମୃତଦେହ ସତ୍କାର କରିବୁ ନାହିଁ ବୋଲି ସେ କହିଛନ୍ତି।

ହିମାନୀ ଭୂପିନ୍ଦର ସିଂ ହୁଡ଼ାଙ୍କ ସ୍ତ୍ରୀ ଆଶା ହୁଡାଙ୍କ ଖୁବ୍ ନିକଟତର ଥିଲେ। ହେଲେ ଆଶା ତାଙ୍କ ଫୋନ କଲ୍‌କୁ ଉଠାଇ ନ ଥିବା ସବିତା କହିଛନ୍ତି। ଏହାକୁ ଭାଜପା ନେତା ଅମିତ୍ ମାଲବ୍ୟ 'ଏକ୍ସ'ରେ ଉଲ୍ଲେଖ କରି କଂଗ୍ରେସକୁ କଡ଼ା ସମାଲୋଚନା କରିଛନ୍ତି। ତନ୍ଦୁର ଘଟଣା ପରେ ଏବେ ସୁଟ୍‌କେସ ଘଟଣା ଘଟିଛି ବୋଲି ମାଲବ୍ୟ ତାଙ୍କ ପୋଷ୍ଟରେ ଉଲ୍ଲେଖ କରିବା ସହ ମହିଳା କର୍ମୀଙ୍କୁ ଶୋଷଣ ଓ ହତ୍ୟା କଂଗ୍ରେସର ପରିଚୟ ପାଲଟିଥିବା ଦର୍ଶାଇଛନ୍ତି। ସୂଚନାଥାଉ କି, ୧୯୯୫ରେ ଦିଲ୍ଲୀର ପଞ୍ଚତାରକା ହୋଟେଲରେ ନୈନା ସାହନୀ ନାମ୍ନୀ ଜଣେ ମହିଳାଙ୍କୁ ତାଙ୍କ ସ୍ୱାମୀ ତଥା କଂଗ୍ରେସ ନେତା ସୁଶୀଲ ଶର୍ମା ହତ୍ୟା କରିବା ପରେ ତନ୍ଦୁର ଚୁଲାରେ ପୋଡ଼ି ଦେଇଥିଲେ। ପରେ ସୁଶୀଲ ଦୋଷୀ ସାବ୍ୟସ୍ତ ହୋଇଥିଲେ।

ଏସ୍‌ପି ବାସଭବନ ଆଗରେ ବୃଦ୍ଧଙ୍କୁ ହତ୍ୟା

ନୂଆପଡ଼ା, ୨।୩ (ମକାରୁ ବେମାଲ)

ନୂଆପଡ଼ା ସଦର ମହକୁମାସ୍ଥିତ ଜିଲା ଆରକ୍ଷୀ ଅଧୀକ୍ଷକଙ୍କ ବାସଭବନ ସମ୍ମୁଖରେ ରବିବାର ରାସ୍ତା ମଝିରେ ଜଣେ ବୃଦ୍ଧଙ୍କୁ ହତ୍ୟା କରାଯାଇଛି। ମୃତ ବୃଦ୍ଧ ଜଣକ ନୂଆପଡ଼ା ଏନ୍‌ଏସି ୧୨ ନମ୍ବର ୱାର୍ଡ ସିରତୋଲର ସୁକଲାଲ ସାହୁ (୮୦)। ହତ୍ୟାପରେ ଦୁର୍ବୃତ୍ତମାନେ ଘଟଣାସ୍ଥଳରୁ ଫେରାର ହୋଇଯାଇଛନ୍ତି। ପୋଲିସ ମୃତଦେହ ଜବତ କରି ସନ୍ଧାନୀ କୁକୁର ଓ ସାଇଣ୍ଟିଫିକ୍ ଦଳ ସହ ତଦନ୍ତ ଆରମ୍ଭ କରିଛି। ହତ୍ୟାର କାରଣ ଜଣାପଡ଼ି ନ ଥିବା ବେଳେ ଗୁଣିଗାରେଡ଼ି ନେଇ ଏଭଳି ଘଟିଥିବା ସନ୍ଦେହ କରାଯାଉଛି।

ସୁକଲାଲ ପ୍ରତିଦିନ ପରି ରବିବାର ଭୋର ୪ଟାରେ ବିଛଣାରୁ ଉଠି ନିଜ ଜମି ପଟେ ଯାଉଥିଲେ। ଏହି ସମୟରେ ୨ ଜଣ ଦୁର୍ବୃତ୍ତ ଆସି ୩୫୩ ନମ୍ବର ଜାତୀୟ ରାଜପଥ ଜିଲା ଆରକ୍ଷୀ ଅଧୀକ୍ଷକଙ୍କ ବାସଭବନ ଆଗରେ ସୁକଲାଲଙ୍କୁ ଅତର୍କିତ ଭାବରେ ଆକ୍ରମଣ କରିଥିଲେ। ଏସ୍‌ପିଙ୍କ ବାସଭବନରେ କାର୍ଯ୍ୟରତ ଥିବା ପୋଲିସ କର୍ମଚାରୀମାନେ ଦୌଡ଼ି ଆସିବାରୁ ଦୁର୍ବୃତ୍ତମାନେ ସେଠାରୁ ଫେରାର ହୋଇଯାଇଥିଲେ। ବୃଦ୍ଧଙ୍କୁ ଗୁରୁତର ଅବସ୍ଥାରେ ଉଦ୍ଧାର କରାଯାଇ ଜିଲା ମୁଖ୍ୟ ଚିକିତ୍ସାଳୟରେ ଭର୍ତ୍ତି କରାଯାଇଥିଲା। ସେଠାରେ ଡାକ୍ତର ତାଙ୍କୁ ମୃତ ଘୋଷଣା କରିଥିଲେ। ଏହି ଘଟଣାକୁ ୧୨ ଘଣ୍ଟା ବିତି ଯାଇଥିଲେ ମଧ୍ୟ ପୋଲିସ ଅଭିଯୁକ୍ତଙ୍କ ଟେର ପାଉ ନ ଥିବାରୁ ଲୋକଙ୍କ ମଧ୍ୟରେ ଅସନ୍ତୋଷ ବୃଦ୍ଧି ପାଇଛି। ବୃଦ୍ଧଙ୍କ ମୃତଦେହ ବ୍ୟବଚ୍ଛେଦ ପରେ ପରିବାର ଲୋକଙ୍କୁ ହସ୍ତାନ୍ତର କରାଯାଇଛି।

ଜେଲଫେରନ୍ତା ବଳାତ୍କାରୀଙ୍କୁ ହତ୍ୟା

ତୀରମାରି ହତ୍ୟା କରିଥିବା ଦମ୍ପତି ଗିରଫ

କୁଆଁରମୁଣ୍ଡା, ୨।୩(ମହେନ୍ଦ୍ର କୁମାର ସାହୁ)

ଜଣେ ଜେଲ ଫେରନ୍ତା ବଳାତ୍କାରୀଙ୍କୁ ତୀର ମାରି ହତ୍ୟା କରାଯାଇଛି। ଶନିବାର ଏଭଳି ଘଟଣା ଘଟିଛି ସୁନ୍ଦରଗଡ଼ ଜିଲା ବୀରମିତ୍ରପୁର ଥାନା ଅଞ୍ଚଳରେ। ମୃତକ ହେଲେ ବିହାର ରାଜ୍ୟ ଔରଙ୍ଗାବାଦ ଅଞ୍ଚଳର ଅନୁରାଜ ଓରଫ ରାଜ କୁମାର ଯାଦବ(୩୬)। ହତ୍ୟାକାରୀ ହେଉଛନ୍ତି ବଳାତ୍କାରର ଶିକାର ମହିଳା(୩୨) ଏବଂ ତାଙ୍କ ସ୍ୱାମୀ (୩୫)। ପୋଲିସ ଏକ ମାମଲା(୭୧/୨୫) ରୁଜୁ କରି ଘଟଣାର ତଦନ୍ତ ଜାରି ରଖିଛି।

ପୋଲିସ ସୂଚନା ଅନୁଯାୟୀ, ମୃତ ରାଜକୁମାର ପାଣିପାଇପ ମିସ୍ତ୍ରି ଥିଲେ। ସେ କୁଆଁରମୁଣ୍ଡା ବ୍ଲକ ପଛପାର୍ଶ୍ୱ ନିର୍ମାଣାଧୀନ ପାଣି ଟାଙ୍କିରେ କାମ କରୁଥିଲା ନିକଟସ୍ଥ ଜଣଙ୍କ ଘରେ ଭଡ଼ାରେ ରହୁଥିଲେ। ୨୦୨୩ରେ ରାଜକୁମାର ସେଠାକାର ଜଣେ ମହିଳାଙ୍କୁ ବଳାତ୍କାର କରିବା ଅଭିଯୋଗରେ ଜେଲ ଯାଇଥିଲେ। ନିକଟରେ ଜାମିନରେ ଆସିଥିଲେ। ଶନିବାର ରାତିରେ ପୁଣି ସେହି ମହିଳାଙ୍କ ଘରେ ପଶି ଧମକଚମକ ସହ ଅସଦାଚରଣ କରିଥିଲେ। ଏଥିରେ ଅତିଷ୍ଠ ହୋଇ ମହିଳା ଓ ତାଙ୍କ ସ୍ୱାମୀ ରାଜକୁମାରଙ୍କୁ ତୀରମାଡ଼ କରିଥିଲେ। ରବିବାର କୁଆଁରମୁଣ୍ଡା ବ୍ଲକ ପଛ ପାର୍ଶ୍ୱ ପାଣିଟାଙ୍କି ନିକଟସ୍ଥ ପୋଖରୀରୁ ତୀରବିଦ୍ଧ ମୃତ ଶରୀରକୁ କୁଆଁରମୁଣ୍ଡା ପୋଲିସ ସୁନ୍ଦରଗଡ଼ ଅଗ୍ନିଶମ ଟିମ୍ ଓ ସାଇଣ୍ଟିଫିକ ଟିମ୍ ଉପସ୍ଥିତିରେ ଜବତ କରିଛି। ମୃତକଙ୍କ ଛାତିରେ ପଶିଥିବା ୩ଟି ବିଷବୋଳା ତୀର ଜବତ ହୋଇଛି। ଅନ୍ୟ ଏକ ତୀରକୁ ପୋଲିସ ମହିଳାଙ୍କ ଘରୁ ଜବତ କରିଛି। ବୀରମିତ୍ରପୁର ଥାନାଧିକାରୀ ରାମପ୍ରସାଦ ନାଗ, କୁଆଁରମୁଣ୍ଡା ଫାଣ୍ଡି ଅଧିକାରୀ ଅଭୟ ମହାପାତ୍ର ଓ ସୁନ୍ଦରଗଡ ସାଇଣ୍ଟିଫିକ ଟିମ ଘଟଣା ସ୍ଥଳରେ ପହଞ୍ଚି ତଦନ୍ତ ଜାରି ରଖିଛନ୍ତି। ରାଜକୁମାର ଜେଲରୁ ଫେରିବା ପରେ ପୁଣି ଉକ୍ତ ମହିଳାଙ୍କୁ ବଳାତ୍କାର କରିବାକୁ ଉଦ୍ୟମ କରୁଥିଲେ। ଏଥିରେ ସ୍ୱାମୀ ଓ ସ୍ତ୍ରୀ ଅତିଷ୍ଠ ହୋଇ ତାଙ୍କୁ ହତ୍ୟା କରିଥିବା ନେଇ ସ୍ୱୀକାର କରିଛନ୍ତି ବୋଲି ପୋଲିସ କହିଛି।

୨୧ ଲକ୍ଷ ଠକେଇ, ଜଣେ ଗିରଫ

ଭୁବନେଶ୍ୱର, ୨।୩(ସୂର୍ଯ୍ୟକାନ୍ତ ବେହେରା)

୨୧ ଲକ୍ଷ ଟଙ୍କା ଧାର ସୂତ୍ରରେ ନେଇଥିଲେ। ହେଲେ ଏହାକୁ ଚୁକ୍ତି ଅନୁସାରେ ଫେରାଇଲେ ନାହିଁ। ଓଲଟା ଠକିବା ସହ ଧମକଚମକ ଦେଇଥିଲେ। ଅଭିଯୋଗକାରୀ ଧୀରେନ୍ଦ୍ର କୁମାର ଦାସଙ୍କ ଅଭିଯୋଗ ଆଧାରରେ ଭରତପୁର ପୋଲିସ ଜଣଙ୍କୁ ଗିରଫ କରିଛି। ସେ ହେଲେ ଜୟଦେବ ବିହାରରେ ରହୁଥିବା ଜୟ ଜିତେନ୍ଦ୍ର ନନ୍ଦ।

ସୂଚନା ଅନୁସାରେ ଧୀରେନ୍ଦ୍ର ଏକ ଶିକ୍ଷାନୁଷ୍ଠାନରେ ଜେନେରାଲ ମ୍ୟାନେଜର ଭାବେ କାମ କରନ୍ତି। ଅଭିଯୁକ୍ତ ଜୟ ଜିତେନ୍ଦ୍ରଙ୍କ ନୟାପଲ୍ଲୀ ଅଞ୍ଚଳରେ ଏକ ଜୁଏଲେରୀ ଦୋକାନ ୧୯୯୯ ରୁ ୨୦୨୨ ପର୍ଯ୍ୟନ୍ତ ଚାଲିଥିଲା। ଜୟ ଜିତେନ୍ଦ୍ର ଉକ୍ତ ଗହଣା ଦୋକାନର ମୁଖ୍ୟ ଥିଲେ। ଦୋକାନ ୪ଜଣଙ୍କ ମଧ୍ୟରେ ଭାଗୀଦାରିରେ ଚାଲିଥିବାରୁ ପରସ୍ପର ମଧ୍ୟରେ କୌଣସି ବ୍ୟକ୍ତିଗତ ବିଶୃଙ୍ଖଳା ଯୋଗୁଁ ତାହା ବନ୍ଦ ହୋଇଯାଇଥିଲା। ଏଥିରେ ଜୟ ଜିତେନ୍ଦ୍ର ୨୦୨୩ ମେ'ରେ ଧୀରେନ୍ଦ୍ରଙ୍କ ଘରୁ ଯାଇ ଆର୍ଥିକ ସାହାଯ୍ୟ ପାଇଁ ଅନୁରୋଧ କରିଥିଲେ। ଧୀରେନ୍ଦ୍ର ଅଭିଯୁକ୍ତଙ୍କୁ ଚିହ୍ନିଥିବାରୁ ସେ ତାଙ୍କୁ ୨୧ ଲକ୍ଷ ଟଙ୍କା ନଗଦ ଆକାରରେ ଦେଇଥିଲେ। ଏହି ସମୟରେ ଅଭିଯୁକ୍ତ ଅଭିଯୋଗକାରୀଙ୍କୁ ଏକ ଚେକ୍ ଦେବା ସହ ଏକ ଚୁକ୍ତିପତ୍ର ମଧ୍ୟ କରିଥିଲେ। ଚୁକ୍ତିନାମାରେ ମାସକୁ ୩୦ ହଜାର ଟଙ୍କା ଲେଖାଏଁ କିସ୍ତି ବାବଦକୁ ଦେବେ ବୋଲି ଲେଖିଥିଲେ। କିନ୍ତୁ ଅଭିଯୁକ୍ତ ଟଙ୍କା ନେବା ପରେ ଧୀରେନ୍ଦ୍ରଙ୍କୁ ଆଉ କୌଣସି ଟଙ୍କା ଫେରାଇ ନଥିଲେ କି ତାଙ୍କ ସହ ଆଉ କୌଣସି ଯୋଗାଯୋଗ ମଧ୍ୟ ରକ୍ଷା କରି ନ ଥିଲେ। ଧୀରେନ୍ଦ୍ରଙ୍କ ବାରମ୍ବାର ଅନୁରୋଧ ସତ୍ତ୍ୱେ ଜୟ ଜିତେନ୍ଦ୍ର ଏକ ଚେକ୍ ଦେଇଥିଲେ। ଚେକ୍‌କୁ ଧୀରେନ୍ଦ୍ର ବ୍ୟାଙ୍କରେ ଲଗାଇବାରୁ ଆକାଉଣ୍ଟରେ ପର୍ଯ୍ୟାପ୍ତ ଟଙ୍କା ଅଭାବରୁ ଚେକ୍‌ଟି ବାଉନ୍‌ସ ହୋଇଯାଇଥିଲା। ଏନେଇ ଧୀରେନ୍ଦ୍ର ଭରତପୁର ଥାନାର ଦ୍ୱାରସ୍ଥ ହୋଇଥିଲେ।

ବିଦେଶିନୀଙ୍କ ଜଙ୍ଘରେ ଜଗନ୍ନାଥ ଟାଟୁ, ଥାନାରେ ଏତଲା

ଭୁବନେଶ୍ୱର, ୨।୩(ସତ୍ୟଜିତ୍ ରାଉତ)

ବିଦେଶୀ ମହିଳାଙ୍କ ଜଙ୍ଘରେ ଜଗନ୍ନାଥଙ୍କ ଟାଟୁ କରି ଜଣେ ଆର୍ଟିଷ୍ଟ୍ ଅଡୁଆରେ ପଡ଼ିଛନ୍ତି। ଭୁବନେଶ୍ୱର ଶହୀଦନଗର ଥାନାରେ ରକି ଟାଟୁଜ୍ ଷ୍ଟୁଡିଓର ମାଲିକ ରକି ରଞ୍ଜନ ବିଶୋଇଙ୍କ ବିରୋଧରେ ରବିବାର କେତେଜଣ ସାମାଜିକ କର୍ମୀ ଏତଲା ଦେଇ କାର୍ଯ୍ୟାନୁଷ୍ଠାନ ଦାବି କରିଛନ୍ତି। ଜଗନ୍ନାଥ ସଂସ୍କୃତିକୁ ରକି ଅପମାନିତ କରିଥିବାରୁ ତାଙ୍କୁ ଗିରଫ କରିବାକୁ ମଧ୍ୟ ଦାବି କରାଯାଇଛି। ପୋଲିସ ଏହି ଘଟଣା ସଂକ୍ରାନ୍ତରେ ପ୍ରାଥମିକ ତଦନ୍ତ ଆରମ୍ଭ କରିଛି।

ଶହୀଦନଗରରେ ଥିବା ରକିଙ୍କ ଷ୍ଟୁଡିଓ ପକ୍ଷରୁ ଜଣେ ମହିଳାଙ୍କ ଜଙ୍ଘରେ ଜଗନ୍ନାଥଙ୍କ ଟାଟୁ କରାଯିବା ସହ ଉକ୍ତ ଫଟୋକୁ ଇନ୍‌ଷ୍ଟାଗ୍ରାମ ଓ ହ୍ୱାଟ୍‌ସଆପ୍‌ରେ ଶେୟାର କରାଯାଇଥିଲା। ଏହାପରେ ଘଟଣା ପଦାକୁ ଆସିଥିଲା। ଏହା ହିନ୍ଦୁ ଧର୍ମୀୟ ଭାବନାରେ କୁଠାରାଘାତ ସହ ଜଗନ୍ନାଥଙ୍କୁ ଅପମାନିତ କରାଯାଇଥିବା

ଅଭିଯୋଗକାରୀ ସାଗର କୁମାର ସାହୁ, ବିନ୍ଦୁଜା ଉପାଧ୍ୟାୟ ପ୍ରମୁଖ କହିଛନ୍ତି। ଜଗନ୍ନାଥ କ'ଣ ତାଙ୍କର ପୈତୃକ ସମ୍ପତ୍ତି କି ବୋଲି ବିନ୍ଦୁଜା ପ୍ରଶ୍ନ କରିବା ସହ ଏହାକୁ ଅଭଦ୍ର ଆଚରଣ ବୋଲି ଅଭିହିତ କରିଛନ୍ତି। ଏପରିକି ଟାଟୁ ଆର୍ଟିଷ୍ଟଙ୍କୁ ଗିରଫ କରିବାକୁ ସେ କମିଶନରେଟ୍ ପୋଲିସକୁ ନିବେଦନ କରିଛନ୍ତି। ଅପରପକ୍ଷରେ ରକି ରଞ୍ଜନ ନିଜ ଇନ୍‌ଷ୍ଟାଗ୍ରାମରେ ଭିଡିଓ ଶେୟାର କରି ଏହି କାମକୁ ଭୁଲ୍ ଦର୍ଶାଇବା ସହ କ୍ଷମା ପ୍ରାର୍ଥନା କରିଛନ୍ତି। ଇଟାଲୀର ଯୁବତୀ ଜଣକ ଶନିବାର ଷ୍ଟୁଡିଓକୁ ଆସି ଜଙ୍ଘରେ ଟାଟୁ କରିବାକୁ ଅନୁରୋଧ କରିବାରୁ ଜଣେ ଆର୍ଟିଷ୍ଟ୍ ତାହା କରିଦେଇଥିଲେ। ଏଥିପାଇଁ ଷ୍ଟୁଡିଓ ଏବଂ ଆର୍ଟିଷ୍ଟ୍‌ଙ୍କ ପକ୍ଷରୁ ରକି ସମସ୍ତଙ୍କୁ କ୍ଷମା ମାଗିଛନ୍ତି। ଉକ୍ତ ଟାଟୁ କରିଥିବା ଯୁବତୀଙ୍କୁ ସେ ଯୋଗାଯୋଗ କରିଛନ୍ତି। ବର୍ତ୍ତମାନ ଉକ୍ତ ଟାଟୁକୁ ଲିଭାଗଲେ ସଂକ୍ରମଣ ହୋଇଯିବାର ଆଶଙ୍କା ରହିଛି। ଯୁବତୀ ଜଣକ ୨୫ ଦିନ କିମ୍ବା ମାସେ ପରେ ଏଠାକୁ ଆସି ଟାଟୁକୁ ଲିଭାଇବେ କିମ୍ବା ତାହା ପରିବର୍ତ୍ତେ ସେହି ସ୍ଥାନରେ ଆଉ କିଛି ଆର୍ଟ କରିବେ ବୋଲି ସେ ଜଣାଇଥିବା ରକି କହିଛନ୍ତି।

କାଠଫାଳିଆ ମାଡ଼ରେ ଯୁବକଙ୍କ ମୃତ୍ୟୁ ଘଟଣାରେ ୫ ଗିରଫ

ଗିରଫ ୫ ଅଭିଯୁକ୍ତ।

ବୁଗୁଡ଼ା, ୨।୩(କାଳିଚରଣ ଦାଶ)

ବୁଗୁଡ଼ା ଥାନା ବିରଞ୍ଚିପୁର ପଞ୍ଚାୟତ ଅନ୍ତର୍ଗତ ରାମଚନ୍ଦ୍ରପୁର ଖଦାଳ ସାହିରେ ଥଟ୍ଟାମଜାରୁ ଗଣ୍ଡଗୋଳ ଏବଂ କାଠଫାଳିଆ ମାଡ଼ରେ ଯୁବକଙ୍କ ମୃତ୍ୟୁ ଘଟଣାରେ ବୁଗୁଡ଼ା ପୋଲିସ ରବିବାର ୫ ଜଣଙ୍କୁ ଗିରଫ କରି କୋର୍ଟ ଚାଲାଣ କରିଥିବା ଥାନାଧିକାରୀ ସିତାଂଶୁ ଶେଖର ମାନ୍ଧାତା ସୂଚନା ଦେଇଛନ୍ତି। ଗିରଫ ଅଭିଯୁକ୍ତମାନେ ହେଲେ ବୁଗୁଡ଼ା ଥାନା ଅନ୍ତର୍ଗତ ରାମଚନ୍ଦ୍ରପୁର ଗାଁର ସୀମାଞ୍ଚଳ ନାୟକ(୨୩), ଯାଜ୍ଞସେନୀ ନାୟକ(୨୨), ସଞ୍ଜୁ ନାୟକ(୩୦), ସ୍ୱାମୀ ବାବୁଲା(୩୯) ଏବଂ ସଞ୍ଜୁ ନାୟକ(୫୦)। ମୃତକ ହେଲେ ଉକ୍ତ ଗ୍ରାମର ଅଭିମନ୍ୟୁ ନାଇକଙ୍କ ପୁଅ ବଳରାମ ନାଇକ(୩୫)। ପ୍ରକାଶ ଯେ, ଶୁକ୍ରବାର ଅପରାହ୍ନରେ ବଳରାମ ଭୋଜି ଖାଇ ଫେରି ତାଙ୍କର ସମ୍ପର୍କୀୟଙ୍କ ନିକଟରେ ମଦ ପିଇ ଥଟ୍ଟାମଜା କରୁଥିବା ବେଳେ ତାହା ଭୟଙ୍କର ଗଣ୍ଡଗୋଳରେ ପରିଣତ ହୋଇଥିଲା ଏବଂ ସମ୍ପର୍କୀୟ ୫ ଜଣଙ୍କ ମିଳିତ କାଠ ଫାଳିଆ ଆକ୍ରମଣରେ ସେ ଆହତ ହୋଇ ଘରକୁ ଫେରିଥିଲେ। ରାତି ପ୍ରାୟ ୧୦ଟା ବେଳକୁ ବଳରାମଙ୍କ ଅବସ୍ଥା ଗୁରୁତର ହୋଇପଡ଼ିଥିଲା। ତାଙ୍କୁ ବୁଗୁଡ଼ା ମେଡିକାଲକୁ ଅଣାଯାଇଥିଲା ବେଳେ ସେଠାରେ ଚିକିତ୍ସାଧୀନ ଅବସ୍ଥାରେ ମୃତ୍ୟୁ ଘଟିଥିଲା।

ଢଗଢମାଳି

(କ୍ରମେ ଲୋକମୁଖରୁ ଓ ଜନମାନସରୁ ବିସ୍ମୃତ ହେଉଥିବା ଢଗଢମାଳିକୁ ପାଠିକା-ପାଠକଙ୍କ ନିକଟରେ ପହଞ୍ଚାଇବା ସକାଶେ ଧରିତ୍ରୀର ପ୍ରୟାସ)

ଚାଉଳ ଭାଜିଲି ଝାଇଁ
ଦି' ସଉତୁଣୀ ଜଗି ବସିଛ
ଘଇତା ଆସିବା ପାଇଁ।

ଦି' ସଉତୁଣୀ ମଧ୍ୟରେ ଅହିନକୁଳ ସମ୍ପର୍କ ରହିଥାଏ। କେହି କାହାର ଶିରି ଦେଖି ସହି ପାରିନଥାନ୍ତି। ସ୍ୱାମୀ ଆଗରେ ନିଜର ପଣିଆ ଦେଖେଇ ହେବାକୁ ଯାଇ କେହି କାହାଠାରୁ ପଛରେ ପଡ଼ିଯିବାକୁ ଚାହିଁ ନଥାନ୍ତି। ଏପରିସ୍ଥଳେ ପତି ସୋହାଗିନୀ ଜାହିର କରିବାକୁ ନେଇ ପରସ୍ପର ମଧ୍ୟରେ ଟଣାଓଟରା ବା ପ୍ରତିଦ୍ୱନ୍ଦ୍ୱିତା କରି ବସୁଥିବା ଅର୍ଥରେ ଏଭଳି ଉକ୍ତି ଉଲ୍ଲେଖ କରାଯାଇଛି।

ଚାଲ ଧଡ଼ପଡ଼ ପାଇଟି ଅଛି
ଘଇତା ମଲେ ଦିଅର ଅଛି।

କିଛି ବ୍ୟକ୍ତି ଯେକୌଣସି ପରିସ୍ଥିତିରେ ମଧ୍ୟ ଫାଇଦା ଉଠାଇବାରେ ସିଦ୍ଧହସ୍ତ ହୋଇଥାନ୍ତି। ନିଜର ସୁଖ ସୁବିଧା ପାଇଁ ଯେକୌଣସି ସ୍ତରକୁ ମଧ୍ୟ ଖସିଯିବାରେ ପଛଘୁଞ୍ଚା ଦେଇ ନଥାନ୍ତି। ଗଳିପଶି ଏ ପାଖ ନହେଲେ ସେ ପାଖରେ ଯାଇ ସୁବିଧା ହାସଲ କରୁଥିବା ବ୍ୟକ୍ତି ପ୍ରତି ଏଭଳି ଉକ୍ତି ପ୍ରକାଶ କରାଯାଇଛି।

ଓଡ଼ିଆ ଢଗଢମାଳି ଓ ଲୋକଗୀତ – ଫ୍ରେଣ୍ଡସ୍ ପବ୍ଲିଶର୍ସ

୫ ଘରୁ ଟଙ୍କା, ସୁନାଗହଣା ଚୋରି

- ଜାଗରଯାତ୍ରାବେଳେ ଗାଁରୁ ସିରିଜ୍ ଚୋରି
- ପୋଲିସ, ସାଇଣ୍ଟିଫିକ୍ ଟିମ୍‌ର ତଦନ୍ତ

**ବାଙ

ପ୍ରଭୁ ! ଆମ ଭିତରେ ଯାହାକିଛି କୃତ୍ରିମତା ଓ ମିଥ୍ୟାଚାର ରହିଛି– ଯାହାକିଛି ରହିଛି ପ୍ରତାରଣା, ଛଳନା– ସେସବୁ କିଛି ଏହି ବର୍ଷଟି ସହିତ ଲୋପ ପାଇଯାଉ । ଯାହାକିଛି ସଂପୂର୍ଣ୍ଣ ସତ୍ୟ, ନିଷ୍ଠାପର, ସରଳ ଓ ଶୁଦ୍ଧ ତାହା ଯେପରି ଆଗାମୀ ବର୍ଷଟି ଆମ ପ୍ରକୃତି ଭିତରେ ସଂଚାରିତ ହେଉ । –ଶ୍ରୀମା

ଓଭାଲ ଅଫିସ ଶିକ୍ଷା

ରାଜନୀତିରେ ନେତାଙ୍କ କାର୍ଯ୍ୟକାଳ ସ୍ୱଳ୍ପସ୍ଥାୟୀ । ତାହାକୁ ଯେଉଁମାନେ ଦୀର୍ଘସ୍ଥାୟୀ ଭାବି ନେଇଥାଆନ୍ତି ତାହା ଅପରିଣାମଦର୍ଶିତାର ଫଳ ଦେଇଥାଏ । ୟୁକ୍ରେନ୍ ରାଷ୍ଟ୍ରପତି ଭୋଲୋଡିମିର ଜେଲେନ୍‌ସ୍କି ଭାବିଥିଲେ ଆମେରିକାର ତତ୍‌କାଳୀନ ରାଷ୍ଟ୍ରପତି ଜୋ ବାଇଡେନ୍ ଓ ତାଙ୍କ ଦଳ ପୁନର୍ବାର କ୍ଷମତାକୁ ଫେରିବେ । ସମ୍ଭବତଃ ସେହି ଆଶା ରଖି ସେ ୨୦୨୪ ଆମେରିକାର ରାଷ୍ଟ୍ରପତି ନିର୍ବାଚନରେ ପରିବର୍ତ୍ତିତ ପରିସ୍ଥିତିରେ ଡେମୋକ୍ରାଟିକ୍ ପ୍ରାର୍ଥୀ ହୋଇଥିବା କମଲା ହାରିସଙ୍କ ପାଇଁ ପେନ୍‌ସିଲଭାନିଆରେ ନିର୍ବାଚନ ପ୍ରଚାର କରିଥିଲେ । ଡେମୋକ୍ରାଟିକ୍ ପାର୍ଟି ହାରିଯିବା ପରେ ଆମେରିକାରୁ ଜେଲେନ୍‌ସ୍କି ଯେଉଁ ସାମରିକ ଓ ଆର୍ଥିକ ସମର୍ଥନ ପାଉଥିଲେ ତାହା ବନ୍ଦ ହୋଇଯାଇଛି । କାରଣ ବାଇଡେନ୍ ପ୍ରଶାସନର ବହିର୍ବ୍ୟାପାର ନୀତିରେ ଆମେରିକା ରାଷ୍ଟ୍ରପତି ଡୋନାଲ୍ଡ ଟ୍ରମ୍ପ୍ ବ୍ୟାପକ ପରିବର୍ତ୍ତନ ଆଣିଛନ୍ତି । ଆମେରିକା ଅର୍ଥନୀତି ପୂର୍ବଭଳି ଭଲ ନ ଥିବାରୁ ଟ୍ରମ୍ପ୍ ନିଜ ଦେଶକୁ ଆର୍ଥିକ ଭାବେ ସୁଦୃଢ଼ କରିବା ଲାଗି ସବୁ ପ୍ରୟାସ କରୁଛନ୍ତି । 'ମେକ୍ ଆମେରିକା ଗ୍ରେଟ୍ ଏଗେନ୍' ବା ମାଗା ଚିନ୍ତାଧାରା ରଖି କାର୍ଯ୍ୟ କରିବା ତାଙ୍କ ପାଇଁ ସର୍ବୋଚ୍ଚରେ ରହିଛି । ସେଥିପାଇଁ ଆମେରିକା ଦୀର୍ଘବର୍ଷ ଧରି ବିଶ୍ୱର ଅନ୍ୟାନ୍ୟ ରାଷ୍ଟ୍ରକୁ ଯେଉଁ ଆର୍ଥିକ ସହାୟତା ଦେଇ ଆସୁଥିଲା ତାହାକୁ ଏକପ୍ରକାର ବନ୍ଦ କରିଦେଲାଣି । ଆମେରିକୀୟ କରଦାତାଙ୍କ ଅର୍ଥ ଅନ୍ୟ କାହାର ମଙ୍ଗଳରେ କାହିଁକି ଆସିବ ବୋଲି ଟ୍ରମ୍ପ୍ ଯୁକ୍ତି ବାଢୁଛନ୍ତି । ନିଜ ଅର୍ଥନୀତି ଦୁର୍ବଳ ହୋଇଯାଉଥିବା ବେଳେ ଅନ୍ୟ କାହା କଥା ଚିନ୍ତା କରିବା ତାଙ୍କ ଦେଶର ଲକ୍ଷ୍ୟ ନୁହେଁ ବୋଲି ସେ କହୁଛନ୍ତି । ତାଙ୍କର ଏହି ଆଭିମୁଖ୍ୟକୁ ଦୋଷ ଦେଇହେବ ନାହିଁ । କାରଣ ନିଜ ଦେଶର ଉନ୍ନତି ସବୁ ନେତାଙ୍କ ପାଇଁ ଗୁରୁତ୍ୱ ରଖିବା କଥା ।

୨୮ ଫେବୃଆରୀରେ ହ୍ୱାଇଟ୍ ହାଉସର ଓଭାଲ ଅଫିସ୍‌ରେ ରାଷ୍ଟ୍ରପତି ଟ୍ରମ୍ପ୍, ଉପରାଷ୍ଟ୍ରପତି ଜେ.ଡି. ଭାନ୍ସ ଯେଭଳି ଭାବେ ୟୁକ୍ରେନ୍ ରାଷ୍ଟ୍ରପତି ଜେଲେନ୍‌ସ୍କିଙ୍କୁ ଅପଦସ୍ଥ କଲେ ସେଇ ଘଟଣା ଏବେ ସମଗ୍ର ବିଶ୍ୱରେ ଚହଳ ପକାଇଛି । ୩ ବର୍ଷରୁ ଅଧିକ ସମୟ ଧରି ରୁଷିଆ–ୟୁକ୍ରେନ୍ ଯୁଦ୍ଧ ଲାଗି ରହିଥିବାରୁ ତାହାକୁ ବନ୍ଦ କରି ଶାନ୍ତି ସ୍ଥାପନ ନିମନ୍ତେ ଜେଲେନ୍‌ସ୍କି ଆମେରିକା ଗସ୍ତରେ ଥିଲେ । ଜେଲେନ୍‌ସ୍କି ଓ ଟ୍ରମ୍ପ୍‌ଙ୍କ ମଧ୍ୟରେ ପ୍ରାରମ୍ଭିକ କଥାବାର୍ତ୍ତା ସୌହାର୍ଦ୍ଦ୍ୟପୂର୍ଣ୍ଣ ଥିଲା । ଯେତେବେଳେ ଖଣିଜ ଚୁକ୍ତି ନେଇ ଆଲୋଚନା ହୋଇଥିଲା ସେତେବେଳେ ଜେଲେନ୍‌ସ୍କି ପ୍ରତିକ୍ରିୟା ପ୍ରକାଶ କରିଥିଲେ । ୟୁକ୍ରେନ୍‌କୁ ୩୫୦ ବିଲିୟନ୍ ଡଲାର ଆର୍ଥିକ ସହାୟତା ଦେଇଥିବାରୁ ସେଠାକାର ଗୁରୁତ୍ୱପୂର୍ଣ୍ଣ ଖଣିଜ ପଦାର୍ଥ ଉପରେ ଆମେରିକାର ଅଧିକାର ରହିବା ନେଇ ଟ୍ରମ୍ପ୍ ମତ ରଖିଥିଲେ । ଏହା ବଦଳରେ ଚୁକ୍ତିରେ ରୁଷିଆଠାରୁ ନିଜ ଦେଶକୁ ରକ୍ଷା କରିବା ଲାଗି ଜେଲେନ୍‌ସ୍କି ଆମେରିକାଠାରୁ ପୂର୍ଣ୍ଣ ନିରାପତ୍ତା ସୁନିଶ୍ଚିତ କରିବା ସଂକ୍ରାନ୍ତ କଥା ଉଠାଇବାରୁ ଦୁଇ ନେତାଙ୍କ ମଧ୍ୟରେ ତିକ୍ତତା ବଢ଼ିଯାଇଥିଲା । ଟେଲିଭିଜନ୍‌ରେ ସିଧା ପ୍ରସାରଣ ହେଉଥିବା ଏହି ଶାନ୍ତି ଆଲୋଚନା ଏକ ବିରକ୍ତିକର ଯବନିକା ଟାଣିଥିବାରୁ ରୁଷିଆ–ୟୁକ୍ରେନ୍ ଯୁଦ୍ଧକୁ ନେଇ ପ୍ରଶ୍ନବାଚୀ ସୃଷ୍ଟି ହୋଇଛି । ଇତିମଧ୍ୟରେ ୟୁରୋପୀୟ ସଂଘ ୟୁକ୍ରେନ୍‌କୁ ସମର୍ଥନ କରିବେ ବୋଲି ଆଗେଇ ଆସିଛି । କିନ୍ତୁ ବାସ୍ତବରେ ଆମେରିକା ଯେଭଳି ଜେଲେନ୍‌ସ୍କିଙ୍କୁ ସାମରିକ ଓ ଆର୍ଥିକ ସହାୟତା ଦେଇଥିଲା, ଅନ୍ୟ ୟୁରୋପୀୟ ରାଷ୍ଟ୍ରଗୁଡ଼ିକ ଭବିଷ୍ୟତରେ କିଭଳି ଆଭିମୁଖ୍ୟ ରଖିବେ ତାହା ମଧ୍ୟ ଏବେଠୁ କହିହେବ ନାହିଁ । ହ୍ୱାଇଟ୍‌ହାଉସ୍‌ରେ ଘଟିଥିବା ଘଟଣାରେ କେତେକେ ଜେଲେନ୍‌ସ୍କିଙ୍କୁ ହିରୋ ଆଖ୍ୟା ଦେଉଥିବା ବେଳେ ରୁଷିଆ–ୟୁକ୍ରେନ୍ ମଧ୍ୟରେ ଶାନ୍ତି ସ୍ଥାପନ ନେଇ ଟ୍ରମ୍ପ୍ ନେଇଥିବା ପଦକ୍ଷେପକୁ କିଛି ସମର୍ଥନ କରୁଛନ୍ତି । କିନ୍ତୁ ଯାହା ଦୃଶ୍ୟମାନ ହେଉଛି ଆମେରିକାର ବିନା ସମର୍ଥନରେ ୟୁକ୍ରେନ୍ ନିଜର ଅସ୍ତିତ୍ୱ ବଜାୟ ରଖିବା ସମ୍ଭବ ହୋଇ ନ ପାରେ । କାରଣ ରୁଷିଆ ରାଷ୍ଟ୍ରପତି ଭ୍ଲାଡିମିର ପୁଟିନ୍‌ଙ୍କୁ ଟ୍ରମ୍ପ୍‌ଙ୍କ ସମର୍ଥନ ରହିଲେ ବିଶ୍ୱର ଅନ୍ୟ ଦେଶଗୁଡ଼ିକ ଜେଲେନ୍‌ସ୍କିଙ୍କୁ ପୂର୍ଣ୍ଣମାତ୍ରାରେ ସହଯୋଗ କରିବାକୁ ହୁଏତ କୁଣ୍ଠିତ ହୋଇପାରନ୍ତି । ଏହି କଥା ହୃଦୟଙ୍ଗମ କରିବା ପରେ ଜେଲେନ୍‌ସ୍କି ବର୍ତ୍ତମାନ କହିଲେଣି ଯେ ଶାନ୍ତି ଆଲୋଚନା ପାଇଁ ଆମେରିକା ସହାୟତା ଜରୁରୀ ।

ଜେଲେନ୍‌ସ୍କିଙ୍କୁ ଏଭଳି ବ୍ୟବହାର ଦେଖାଇ ରାଷ୍ଟ୍ରପତି ଟ୍ରମ୍ପ୍ ଓ ଉପରାଷ୍ଟ୍ରପତି ଜେଡି ଭାନ୍ସ ଏକ ନୂଆ ସମୀକରଣ ଆରମ୍ଭ କରିଦେଲେ । ଟ୍ରମ୍ପ୍‌ଙ୍କ ଦ୍ୱାରା କରାଯାଇଥିବା ଦାବି ଯେ ଆମେରିକା ସବୁଜାଗାରେ ଶାନ୍ତି ପ୍ରତିଷ୍ଠା କରିବାକୁ ଉଦ୍ୟମ କରିବ ବୋଲି ଯେଉଁ କଥା ଉଠୁଛି, ତାହା ଇସ୍ରାଏଲ୍–ହମାସ ଯୁଦ୍ଧରେ ଦେଖିବାକୁ ମିଳୁନାହିଁ । ଅନ୍ୟପଟେ ଯଦି ଆମେରିକା ଓ ରୁଷିଆ ମିଶି ଚାଇନା ସହିତ ବନ୍ଧୁତ୍ୱ ଗଢ଼ିଦେଲେ, ତେବେ ଅନ୍ୟ ଦେଶଙ୍କ ପାଇଁ ଏକ ଭିନ୍ନ ସମସ୍ୟା ସୃଷ୍ଟି ହୋଇପାରେ । ଉଦାହରଣସ୍ୱରୂପ, ତାଇୱାନ ଉପରେ ଚାଇନା ରଖିଥିବା ଦୃଷ୍ଟି ସମଗ୍ର ପୃଥିବୀ ଜାଣିଛି । ଥରେ ବୁଝାମଣା ହୋଇଗଲେ ହୁଏତ ତାଇୱାନକୁ ଚାଇନା ମାଡ଼ିବସିଲା ବେଳକୁ ଆମେରିକା କୌଣସି ପ୍ରତିକ୍ରିୟା ପ୍ରକାଶ କରିବ ନାହିଁ । ସେହିଭଳି କେବଳ ୟୁକ୍ରେନରେ ନୁହେଁ, ପୋଲାଣ୍ଡ ଓ ଅନ୍ୟ କେତେକ କ୍ଷୁଦ୍ର ଦେଶକୁ ରୁଷିଆ ଜୋର୍ ଜବରଦସ୍ତ ନିଜ ଅକ୍ତିଆରକୁ ନେବାକୁ ଚେଷ୍ଟା କଲାବେଳକୁ ବାଡ଼ ପକାଇବାକୁ କେହି ନ ଥିବେ । ବିଶ୍ୱକୁ ମିଳୁଥିବା ବାର୍ତ୍ତା ସମସ୍ତଙ୍କୁ ବିଚଳିତ କରିପାରେ । କିଛିମାସ ପରେ ତାଇୱାନକୁ ନିଜ ସାଙ୍ଗରେ ମିଶାଇନେବା ପରେ ଚାଇନାର ଦୃଷ୍ଟି ଭାରତର କେତେକ ଅଞ୍ଚଳ ଯଥା ଅରୁଣାଚଳ ପ୍ରଦେଶରେ ପଡ଼ିବା ଅସମ୍ଭବ ନୁହେଁ । ଆମେ ସମସ୍ତେ ଜାଣିଛୁ ଯେ ଚାଇନା ସହ ସାମରିକ ମୁକାବିଲା କରିବା ପାଇଁ କୌଣସି ଶକ୍ତି ଏସିଆ ମହାଦେଶରେ ନାହିଁ । ଏଥିରୁ ଶିକ୍ଷା ନେଇ ଭାରତ ଭଳି ଦେଶକୁ ନିଜର ପଡ଼ୋଶୀ ରାଷ୍ଟ୍ରଗୁଡ଼ିକ ସହ ସୁସମ୍ପର୍କ ଗଢ଼ିବା ସହିତ ନିଜର ଅର୍ଥନୈତିକ ପରିସ୍ଥିତିରେ ଖୁବ୍‌ଶୀଘ୍ର ସୁଧାର ଆଣିବାକୁ ପଡ଼ିବ । ତାହା ଅର୍ଥନୀତିରେ ବିକାଶ ଆସିଲେ ସାମରିକ ଶକ୍ତି ବଢ଼ିବା ସମ୍ଭବପର । ସେଥିରେ ମଧ୍ୟ ପେଟ୍ରୋଲିୟମ୍ ବିହୀନ ଭାରତ ପାଇଁ ବିରାଟ ଆହ୍ୱାନ ରହିଛି । ଏହି ସମସ୍ୟା ଦୂର ଭବିଷ୍ୟତ ନୁହେଁ, ଅତି ନିକଟ ଭବିଷ୍ୟତରେ ସାମ୍ନା କରିବାକୁ ପଡ଼ିପାରେ ।

ସୈନ୍ୟ ମିଳିବେ ନାହିଁ ଯୁଦ୍ଧ କରିବାକୁ

ସହଦେବ ସାହୁ

ଏଣିକି ଯୁଦ୍ଧ ଆରମ୍ଭ କରିବା ପୂର୍ବରୁ ଆକ୍ରମଣ କରିବାକୁ ଚାହୁଁଥିବା ନେତା ଓ ତାଙ୍କ ଅନୁଗାମୀମାନେ ଚିନ୍ତାରେ ପଡ଼ିଲେଣି, ସେନାବାହିନୀ ଯଥେଷ୍ଟ ନ ଥିଲେ ଯୁଦ୍ଧ କରିବା ବୃଥା । ନୌ ଓ ବାୟୁସେନା ଧ୍ୱସ୍ତବିଧ୍ୱସ୍ତ କରିଦେବ ସିନା ବିଜିତ ଅଞ୍ଚଳକୁ ଅକ୍ତିଆରରେ ରଖିବାକୁ ସୈନ୍ୟବଳ ଦରକାର । ମନେପକାନ୍ତୁ ୧୯୪୪ରେ ନର୍‌ମାଣ୍ଡି ଆକ୍ରମଣ ପାଇଁ ୧,୫୬,୦୦୦ ସୈନ୍ୟ ଫ୍ରାନ୍ସର ଉପକୂଳରେ ଓହ୍ଲାଇଥିଲେ । କେତେକ ଓସ୍ତାଦ କହୁଛନ୍ତି, ଯଦି ଚାଇନା ତାଇୱାନକୁ ଆକ୍ରମଣ କରେ ପ୍ରାୟ ୧୦ ଲକ୍ଷ ସୈନ୍ୟ ଦରକାର କରିବ । ଯଦି ଆମେରିକା ଫର୍ମୋଜାକୁ (ଗୋଟିଏ ଟାପୁକୁ) ରକ୍ଷା କରିବାକୁ ଚାହେଁ, ପ୍ରଥମ ୩ ସପ୍ତାହରେ ଯାହାଙ୍କୁ ମରଣମୁହଁକୁ ଠେଲିଦେବ ତାହା ଇରାକ–ଆଫଗାନିସ୍ଥାନରେ ୨୦ ବର୍ଷର ଯୁଦ୍ଧରେ ହରାଇଥିବା ସୈନ୍ୟସଂଖ୍ୟାର ପ୍ରାୟ ଅଧା ହେବ ବୋଲି ପଣ୍ଡିତମାନେ ହିସାବ କରୁଛନ୍ତି । ଏମାନଙ୍କ ଭିତରେ ଅଧିକାଂଶ ହୋଇଥିବେ ଜବରଦସ୍ତିରେ ନିଯୁକ୍ତ, କନ୍‌ସ୍କ୍ରିପ୍ଟ ବା ଇଚ୍ଛା ବିରୋଧରେ ଭର୍ତ୍ତି ହୋଇଥିବା ନବଯୁବକ (ଏଯାଏ ଯୁବତୀଙ୍କୁ ନିଆଯିବାର ଆଇନ କୌଣସି ଦେଶ କରିନାହାନ୍ତି) । ସାମରିକ ଶକ୍ତି ବଢ଼ିଚାଲିଛି, କିନ୍ତୁ ସେନା ମିଳୁନାହାନ୍ତି । ରୁଷିଆ–ୟୁକ୍ରେନ ଯୁଦ୍ଧ ଜଣାଉଛି ରୁଷିଆ କିପରି ଅନ୍ୟ ଦେଶର ଲୋକଙ୍କୁ ମଜୁରି ଦେଇ ଲଢ଼ିବାକୁ କହୁଛି । ୟୁଏସ୍‌ଏ ଓ ଚାଇନା ଭିତରେ ଯୁଦ୍ଧ ହେଲେ କେତେ ସୈନ୍ୟ ଲାଗିବେ ଭାବି ହେଉ ନାହିଁ । ଭିଏତ୍‌ନାମ ଯୁଦ୍ଧରେ ଯୁକ୍ତରାଷ୍ଟ୍ର ଆମେରିକା ୨୭ ଲକ୍ଷ ସେନା ଓ ସେନାଧିକାରୀଙ୍କୁ ଲଗାଇଥିଲା, ତହିଁରୁ ୫୮,୦୦୦ ମଲେ ଯୁଦ୍ଧର ପ୍ରଥମ ୩ ସପ୍ତାହରେ, ସେମାନଙ୍କ ଭିତରେ ୩୦% ଥିଲେ ସଦ୍ୟ–ଜବରଦସ୍ତ ନିଯୁକ୍ତ ସୈନ୍ୟ । ସେଣ୍ଟର ଫର୍ ଏ ନିୟୁ ଆମେରିକାନ୍ ସେକ୍ୟୁରିଟି (CNAS) ନାମକ ଏକ ପ୍ରତିରକ୍ଷା ଚିନ୍ତନ ସଂସ୍ଥା ଅନୁଶୀଳନ କରିଛି: ଯଦି କେବେ ଯୁଦ୍ଧ ହୁଏ, ଆମେରିକାକୁ ୧୯୩ ଦିନରେ ଲକ୍ଷେ ଜବରଦସ୍ତ ସୈନିକ ନିଯୁକ୍ତ କରିବାକୁ ପଡ଼ିବ ତାହାର ତାଇୱାନ ଯୁଦ୍ଧ ସାଙ୍ଗକୁ ନିଜର ପଶ୍ଚିମ ଉପକୂଳକୁ ଚାଇନା ଆକ୍ରମଣରୁ ରକ୍ଷା କରିବାକୁ । ୫ ଲକ୍ଷ ଯୁବକଙ୍କୁ ଧରିଆଣିଲେ ଲକ୍ଷେ ବି ମିଳିବା କଷ୍ଟ । ଆମେରିକା ଆଇନ କହେ ୧୮ରୁ ୨୫ ବର୍ଷ ବୟସ ଭିତରେ ଥିବା ସମସ୍ତଙ୍କୁ ନୋଟିସ୍ ପଠାହେବ, ଅନେକଙ୍କ ଠିକଣା ଠିକ୍ ନ ଥିବ, ଅନେକେ ସାମର୍ଥ୍ୟ ନାହିଁ କାରଣ ଦେଖାଇବେ, କେତେ ବି କୋର୍ଟର ଆଶ୍ରୟ ନେବେ, ବହୁତ ଜନପ୍ରତିବାଦ ହେବ, କେତେକ ବଛା ହୋଇଥିବା ଲୋକ ଯୁଦ୍ଧ କରିବାକୁ ବିବେକ କହୁନାହିଁ ବୋଲି ପ୍ରତିବାଦ କରିବେ, (ଭିଏତ୍‌ନାମ ଯୁଦ୍ଧରେ ତ ୩ ଲକ୍ଷ ଗଲେ ନାହିଁ ବା ଯାଇଥିବା ଅନେକେ ଯୁଦ୍ଧକ୍ଷେତ୍ର ଛାଡ଼ି ପଳାଇଲେ । ନିଜେ ପେଣ୍ଟାଗନ (ଆମେରିକାର ପ୍ରତିରକ୍ଷା ବିଭାଗ) ହିସାବ କରିଛି ଯେ, ଯୁବ ଆମେରିକାନ୍‌ମାନଙ୍କ ଭିତରେ ୭୭% ସେନାବାହିନୀରେ ପଶିବାର ଅଯୋଗ୍ୟ । କାରଣ ମୋଟାପା, ନିଶାସେବନ, ଶାରୀରିକ ବା ମାନସିକ

ଅକ୍ଷମତା । ତା' ଉପରେ ପୁଣି ଯନ୍ତ୍ରପାତି, ଟ୍ରେନିଂ ସୁବିଧା, ରସଦ ଯୋଗାଡ଼, ପରିବହନ ଇତ୍ୟାଦିର ସମସ୍ୟା ଅଛି । ୨୦୨୩ ଅକ୍ଟୋବର ୭ର ହମାସ୍ ଆକ୍ରମଣ ପରେ ଇସ୍ରାଏଲ୍‌ଙ୍କୁ ୩ ଲକ୍ଷ ରିଜର୍ଭ ଥିବା ଲୋକଙ୍କୁ ଯେତେବେଳେ ଡାକିଲା, ପ୍ରସ୍ତୁତି ନିଅଣ୍ଟ ଦିଶିଲା, ଯାନବାହନ, ଯନ୍ତ୍ରପାତି, ଟ୍ରେନିଂ ସୁବିଧା ଓ ସ୍ଥାନ ଇତ୍ୟାଦିର ଅସୁବିଧା । ତାହାହେଲେ କ'ଣ ବିନା ସୈନିକରେ ଯୁଦ୍ଧ ହେବ ? ବିମାନ ବାହିନୀ ଓ ସାମୁଦ୍ରିକ ବାହିନୀ ଦ୍ୱାରା ଧୂଳିସାତ୍ କରିଥିବା (ଜିତିଥିବା) ଭୂଇଁକୁ ଜଗିବ କିଏ ?

ଯୁକ୍ତରାଷ୍ଟ୍ର ଆମେରିକାରେ ସୈନ୍ୟବାହିନୀରେ ଯୋଗଦେବାକୁ ଲୋକ ମିଳୁନାହାନ୍ତି, ହଜାର ହଜାର ପାହ୍ୟାରେ ଅଧିକାରୀ ନାହାନ୍ତି, ସମ୍ପ୍ରତି ରାଷ୍ଟ୍ରପତି ହୋଇଥିବା ଟ୍ରମ୍ପ୍ ପରା ହାଡ଼ବଙ୍କା (BONE SPURS) ରୋଗ ହୋଇଛି ଦେଖାଇ ଭିଏତ୍‌ନାମ ଯୁଦ୍ଧରେ ଭର୍ତ୍ତି ହେବାରୁ ମନା କରିଥିଲେ, ଯେତେବେଳେ ଆମେରିକା ସେନା–ରିକ୍ରୁଟ୍‌ମେଣ୍ଟ ବୟସ ୧୯କୁ କମାଇ ଦେଇଥିଲା । ଜର୍ମାନୀରେ ରିକ୍ରୁଟ୍‌ମେଣ୍ଟ ସତ୍ତ୍ୱେ ତା'ର ସାମରିକ ବାହିନୀ ଗତ କେତେ ବର୍ଷ ହେଲା ସଂକୁଚିତ ହେଉଛି । ବିଲାତ ସରକାର ତାଙ୍କର ୪ଟି ଯୁଦ୍ଧ ଜାହାଜକୁ ଅଚଳ କରିବାକୁ ଯାଉଛନ୍ତି, କାରଣ ସେଗୁଡ଼ିକୁ ଚଳାଇବାକୁ ନାବିକ ମିଳୁନାହାନ୍ତି । ଚାଇନା ସହ ସମ୍ପର୍କ ତିକ୍ତ ହେଉଥିବାରୁ ଜାପାନ ସାମରିକ ବାହିନୀ ବଢ଼ାଇବାକୁ ଚାହୁଁଥିଲେ ବି ଜାପାନର ସୁରକ୍ଷା ବାହିନୀ (Self-Defense Forces) ତା'ର ରିକ୍ରୁଟମେଣ୍ଟ ଲକ୍ଷ୍ୟ ପୂରଣ କରିପାରୁନାହିଁ । ବିଶ୍ୱର ବୃହତ୍ତମ ସାମରିକ ଶକ୍ତି ବୋଲାଉଥିବା ଚାଇନା ତା'ର କ୍ରମୋନ୍ନତ ଅସ୍ତ୍ରଶସ୍ତ୍ର ବ୍ୟବହାର କରିବା ଲାଗି ଯୋଗ୍ୟ ହାଇସ୍କୁଲ–ପାସ୍ ଲୋକ ପାଉନାହିଁ । କେତେକ ପଣ୍ଡିତ ସନ୍ଦେହ କରୁଛନ୍ତି କି ତାଇୱାନ ଆକ୍ରମଣ କରିବାକୁ ଦରକାର ବାହିନୀ ଯଥେଷ୍ଟ ପରିମାଣରେ ଚାଇନା ପାଉନାହିଁ ବୋଲି ଆଲିଯାଏ ଆକ୍ରମଣ କରିନାହିଁ । କେତେକ ଦେଶର ନେତା କନସ୍କ୍ରିପ୍‌ସନ୍ ପ୍ରସ୍ତାବ ଆଣିବାକୁ ଡରୁଛନ୍ତି, କାଳେ ଭୋଟରମାନେ ସେମାନଙ୍କୁ ହରାଇଦେବେ । ଆମ ଦେଶରେ ଅଗ୍ନିବୀର ଭଳି ୪ ବର୍ଷିଆ (ସ୍ଥାୟୀ ନୁହେଁ) ଚାକିରି ଆରମ୍ଭ ହୋଇଛି: ଯୋଜନାର ନାଁ ଅଗ୍ନିପଥ, ନିଆଁର ବାଟ । ରୁଷ୍–ୟୁକ୍ରେନ କ'ଣ ଶିଖାଉଛି ? ଖାତ ଖୋଳା ଯୁଦ୍ଧ, ଟାଙ୍କ୍ ଯୁଦ୍ଧ, ତୋପ ଯୁଦ୍ଧ ଭଳି ଆଗକାଳର ଯୁଦ୍ଧ ଆଗରେ ରୁଷ୍ ବେଶି ଆଗେଇ ପାରୁନାହିଁ, ୩ ବର୍ଷ ଯୁଦ୍ଧ ପରେ ବି କେତେଟା ଗାଁ ବା ଛୋଟ ସହର ଥରେ ଦଖଲ କରୁଛି ତ ପୁଣି ବେଦଖଲ ହେଉଛି । ବର୍ଷେ କାଳ ଚାଲିଥିବା ବାଖମୁଟ୍ ଲଢ଼େଇରେ ରୁଷିଆ ୱାଗନର୍ ଗ୍ରୁପ୍ ନାମକ ଠିକାଦାରକୁ ଲଢେଇ ଦାୟିତ୍ୱ ଦେଲା, ଅଧିକାର କଲା ୟୁକ୍ରେନ–ପୂର୍ବାଞ୍ଚଳର ଏହି ଛୋଟ ସହରଟିକୁ । ଏ ଯାବତ୍ ୧୯,୫୦୦ ରୁଷ୍ ସୈନ୍ୟ ମଲେଣି । ୧୯୮୦ ଦଶକର ଦଶବର୍ଷିଆ ଆଫଗାନିସ୍ଥାନ ଯୁଦ୍ଧରେ ଏତେ ସୈନ୍ୟ ମରିନଥିଲେ । କନ୍‌ସ୍କ୍ରିପ୍ଟମାନେ ରୁଷିଆ ବାହାରେ କାମ କରିପାରିବେ ନାହିଁ ବୋଲି ରୁଷୀୟ ନିୟମ । ୨୦୨୨ରେ ରୁଷିଆ ଆଂଶିକ ମୋବିଲାଇଜେଶନ୍ ଜାରି କରି ୩ ଲକ୍ଷ ସୈନ୍ୟ ନିଯୁକ୍ତ କରିବାର ଯୋଜନା କରିଥିଲା, ତା'ର ଦୁଇଗୁଣ ଲୋକ ଜବରଦସ୍ତ ନିଯୁକ୍ତିକୁ ଏଡ଼ାଇବା ଲାଗି ଦେଶ ଛାଡ଼ି ପଳାଇଲେ । ଏହାକୁ ରୋକିବା ଲାଗି ରୁଷିଆ ଦୁଇଗୁଣ ଦରମା ଦେଲା, ଜେଲ୍ ଭୋଗୁଥିବା ଲୋକଙ୍କୁ ସେନାରେ ଯୋଗ ଦେଲେ କ୍ଷମା ଦେଲା ।

ରୁଷ ଆକ୍ରମଣ ଆରମ୍ଭରେ ବହୁଳ ସଂଖ୍ୟାରେ ୟୁକ୍ରେନୀୟ ମାତୃଭୂମିର ରକ୍ଷା ପାଇଁ ଆଗେଇ ଆସିଲେ, ତିନି ବର୍ଷ ପରେ ୨୦୨୫ ଆରମ୍ଭରେ ସମ୍ମୁଖ–ଲଢ଼େଇ ପାଇଁ ଲୋକ ମିଳୁନାହାନ୍ତି । ଏବେ ୟୁକ୍ରେନୀୟ ସୈନ୍ୟଙ୍କ ହାରାହାରି ବୟସ ୪୦, ବିଶ୍ୱମାନଦଣ୍ଡରେ ବୁଢ଼ା । ଭାଲୋଡୋମିର ଜେଲେନ୍‌ସ୍କି ରିକ୍ରୁଟମେଣ୍ଟ ବୟସ ୨୭ରୁ ୨୫କୁ କମାଇଲେଣି, ଜେଲରୁ ବନ୍ଦୀଙ୍କୁ ମୁକୁଲେଇ ଯୁଦ୍ଧରେ ଲଗାଇଲେଣି । ୟୁକ୍ରେନ୍‌ର ଆଉ ଏକ ସମସ୍ୟା ଯେ, ତା'ର ଜନସଂଖ୍ୟା କମୁଛି, ୧୯୯୧ରେ ସ୍ୱାଧୀନତା ପର ଜନସଂଖ୍ୟା ଥିଲା ୫୧୫ ଲକ୍ଷ, ୨୦୧୯ ବେଳକୁ କମି ୩୭୯ ଲକ୍ଷ, ଆମ ଓଡ଼ିଶାଠୁଁ କୋଟିଏ କମ୍ । ଏବେ ଯୁଦ୍ଧ ଭୟରେ ୬୦ ଲକ୍ଷରୁ ବେଶି ଦେଶ ଛାଡ଼ି ପଳାଇଛନ୍ତି, ଦେଶର ଅର୍ଥନୀତି ଶୋଚନୀୟ, ଶ୍ରମିକ ମିଳୁନାହାନ୍ତି । କ'ଣ କିଶୋରମାନଙ୍କୁ ବଳିଦେବାକୁ ପଡ଼ିବ ?

ଜନ୍ମହାର କମି ଯାଉଥିବା ଦକ୍ଷିଣ କୋରିଆ ଉତ୍ତର କୋରିଆର ଶତ୍ରୁତାକୁ ମୁକାବିଲା କରିବାର ରାସ୍ତା ଖୋଜୁଛି । ଉପସ୍ଥିତ ସ୍ତରରେ ସେନା ରଖିବାକୁ ହେଲେ ବର୍ଷକୁ ୨ ଲକ୍ଷ ପୁରୁଷ ଦରକାର, କିନ୍ତୁ ବୟସ ୨୦ ତଳେ ସଉଆ ଲକ୍ଷେରୁ ବେଶି ମିଳୁନାହାନ୍ତି । ପ୍ରାଚ୍ୟ ଏସିଆ ଭଳି ପ୍ରାଚ୍ୟ ୟୁରୋପର ଜନସଂଖ୍ୟା, କମ୍ ବଳ ଥିବାରୁ ସେମାନେ ମେଣ୍ଟ ହୋଇ ଲଢ଼ିବାକୁ ନାଟୋ ଗଢ଼ିଛନ୍ତି । 'ପ୍ରତି ପରିବାରରେ ଗୋଟିଏ ଛୁଆ' ଚିନ୍ତାରେ ଅତିଷ୍ଠ ହୋଇ ଚାଇନା ଓଲଟା ପେନ୍‌ସନ ଆଇନ କଲାଣି: ଯୁଦ୍ଧରେ ପିଲା ମଲେ ମା'ବାପା ପେନ୍‌ସନ୍ ଆଦି ପାଇବେ । ବୁଢ଼ାବୁଢ଼ୀଙ୍କ ସଂଖ୍ୟା ବଢ଼ିବା ଶାନ୍ତିର ସମୟ (geriatric peace) ଆଣୁଛି କି ? ବର୍ତ୍ତମାନର ସମର୍ଥ ଯୁବଶକ୍ତି ଉଚ୍ଚ ଆୟର ନିଯୁକ୍ତି ପାଉଛନ୍ତି, ଯାହା ଶାନ୍ତି ସମୟ ଚାହେଁ । ସାଧାରଣ ଅଣରାଜନୀତିର ଲୋକେ କୋର୍ଟ, ଗଭର୍ନମେଣ୍ଟ, ମିଡିଆ ଓ ସାମରିକ ବାହିନୀ ପ୍ରତି ଆସ୍ଥା ହରାଉଛନ୍ତି । କିଛି ଦିନ ପରେ କେହି ଯୁଦ୍ଧ ଚାହିଁବେ ନାହିଁ ବୋଲି ଭ୍ଲାଡିମିର ପୁଟିନ୍ ବା ଜି ଜିନ୍‌ପିଙ୍ଗ କଳନା କରିନେଲେଣି କି ଆଉ ବେଳ ମିଳିବ ନାହିଁ (କ୍ଷମତା ହସ୍ତାନ୍ତର ତତ୍ତ୍ୱ, power transition theory), ଏବେ ସୈନ୍ୟବାହିନୀ ଶକ୍ତ ଥିଲା ବେଳେ, ଯାହା ପାରୁଛ ନେଇନିଅ, ନୂଆ ଭୂଇଁକୁ ଅଧିକାରରେ (ପାଦତଳେ) ରଖିବା ସଂଖ୍

ସଂକ୍ଷେପରେ

ଯୁବକଙ୍କ ମୃତଦେହ ଜବତ

ପାରଳାଖେମୁଣ୍ଡି, ୨।୩(ଗିରିଧାରୀ ପରିଛା)

ରେଳ ଧାରଣାରେ ବିଶାଖାପାଟଣା ଗୁଣ୍ଡୁପୁର ପାସେଞ୍ଜର ଟ୍ରେନରେ କଟି ମୃତ୍ୟୁବରଣ କରିଥିବା ଜଣେ ଯୁବକଙ୍କ ମୃତଦେହକୁ ରେଳବାଇ ପୋଲିସ ରବିବାର ଅପରାହ୍ନରେ ଜବତ କରିଛି। ମୃତକ ଜଣକ ସ୍ଥାନୀୟ ଓଡିଆ ସାହିର ଗୋପାଳ ଜେନା (୫୨) ବୋଲି ଜଣାପଡିଛି। ସେ ପାରିବାରିକ କଳହରୁ ଜୀବନ ହାରିଥିବା ପ୍ରାଥମିକ ତଦନ୍ତରୁ ଜଣାପଡ଼ିଛି। ପୋଲିସ ମୃତଦେହକୁ ଜିଲା ମୁଖ୍ୟ ଚିକିତ୍ସାଳୟକୁ ପଠାଇ ବ୍ୟବଚ୍ଛେଦ କରାଇଛି।

ବିଧାୟକଙ୍କ ପରାମର୍ଶରେ ମୃତକ ପରିବାରକୁ ସହାୟତା ଦେଲା ବ୍ଲକ ପ୍ରଶାସନ

ରମ୍ଭା, ୨।୩(ବନବାସୀ ସେଠୀ)

ରମ୍ଭା ପନ୍ଦରା ସାହିର ଅଟୋ ଚାଳକ ଅଶୋକ ସେନାପତିଙ୍କ ମୃତ୍ୟୁରେ ଦୁଃଖ ପ୍ରକାଶ କରି ଛତ୍ରପୁର ବିଧାୟକ କୃଷ୍ଣଚନ୍ଦ୍ର ନାୟକ ରବିବାର ତାଙ୍କ ପରିବାର ଲୋକଙ୍କୁ ଭେଟିଛନ୍ତି। ବିଧାୟକ ନାୟକଙ୍କ ପରାମର୍ଶରେ ବ୍ଲକ ପ୍ରଶାସନ ପକ୍ଷରୁ ଅତିରିକ୍ତ ନିର୍ବାହୀ ଯନ୍ତ୍ରୀ ସୁଶୀଲ ପଣ୍ଡା ଓ ସହକର୍ମୀ ମୃତକଙ୍କ ପରିବାର ଲୋକଙ୍କ ନିକଟରେ ପହଞ୍ଚି ଅଶୋକଙ୍କ ସ୍ତ୍ରୀ ପୂଜା ପରିଡାଙ୍କୁ ୩୦ହଜାର ଟଙ୍କା ପ୍ରଦାନ କରିଥିଲେ। ଏହି ସମୟରେ ବିଧାୟକ ପ୍ରତିନିଧି ମାନସ ରଞ୍ଜନ ନାହାକ, ସାନରାମଚନ୍ଦ୍ରପୁର ସରପଞ୍ଚ ପ୍ରତିନିଧି ରମାକାନ୍ତ ନାହାକ, ମଣ୍ଡଳ ସଭାପତି ସିମାଞ୍ଚଳ ବାଡତ୍ୟା, ରମ୍ଭା ଏନଏସି ଅଧ୍ୟକ୍ଷା ପ୍ରତିନିଧି କାହ୍ନା ସ୍ୱାଇଁ, ଉପାଧ୍ୟକ୍ଷ କାଳିଆ ତରେଇ, ଘନଶ୍ୟାମ ବେହେରା, କେଦାର ବାରିକ, ଦିଲ୍ଲୀପ ନାୟକ, ଦିବାକର ତରେଇ, ଟୁନା ବାଡତ୍ୟା ପ୍ରମୁଖ ଉପସ୍ଥିତ ଥିଲେ। ସୂଚନାଯୋଗ୍ୟ, ୨୦ ତାରିଖରେ ଅଶୋକ ଅଟୋରେ ଯାତ୍ରୀଧରି ଧରି ଯାଉଥିବା ବେଳେ ପାନନୂଆଁ ଗାଁ ପାଖରେ ଏକ କାର ଅଟୋକୁ ଧକ୍କା ଦେଇଥିଲା। ଏଥିରେ ଅଶୋକ ଗୁରୁତର ହୋଇଥିଲେ। ତାଙ୍କୁ ପ୍ରାଥମିକ ଚିକିତ୍ସା ପରେ ବ୍ରହ୍ମପୁର ସ୍ଥାନାନ୍ତର କରାଯାଇଥିଲା। ବ୍ରହ୍ମପୁର ନେଉଥିବା ବେଳେ ବାଟରେ ତାଙ୍କର ମୃତ୍ୟୁ ହୋଇଥିଲା।

କାଗଜପତ୍ର ଯାଞ୍ଚ ପରେ ମାମଲା ରୁଜୁ ହେବ: ଆରଟିଓ

ଫୁଲବାଣୀ, ୨।୩ (ରାକେଶ କୁମାର ରାଉତ)

ଅଙ୍ଗନୱାଡି କର୍ମୀଙ୍କ ଉପରକୁ ଓଏସ୍‌ଆର୍‌ଟିସି ବସ୍ ମାଡିଯିବା ଘଟଣା

- ବିନା ପରିମିଟ, ଫିଟନେସ୍‌ରେ ପରିଚାଳକ ଚଳାଉଛନ୍ତି ବସ୍
- ବିଳମ୍ବିତ ରାତିରେ ହଟିଲା ରାସ୍ତାରୋକୋ

କନ୍ଧମାଳ ଜିଲା ତୁମୁଡିବନ୍ଧରେ ରାଜ୍ୟ ସଡକ ପରିବହନ ନିଗମ (ଓଏସ୍‌ଆରଟିସି) ବସ୍ ଦୁର୍ଘଟଣାରେ ଜଣେ ଅଙ୍ଗନୱାଡି କର୍ମୀଙ୍କ ମୃତ୍ୟୁ ପରେ ବିଭାଗର କଳା କାରନାମା ପଦାକୁ ଆସିଛି । ଯେଉଁ ଗାଡି ଦୁର୍ଘଟଣା ଘଟାଇଛି ତାହା ଆଜିକୁ ବହୁ ଦିନ ହେଲା ବିନା ପରିମିଟ, ବିନା ଫିଟନେସରେ ଏହି ରୁଟ୍‌ରେ ଚାଲିଛି। ଫଳରେ ଓଏସ୍‌ଆରଟିସି ପରିଚାଳକ ଏହି ବସ୍ ଚଳାଇବାକୁ ନେଇଥିବା ନିଷ୍ପତ୍ତି ନେଇ ପ୍ରଶ୍ନ ଉଠିଛି । କେବଳ ଏହି ବସ୍ ନୁହେଁ, ଆହୁରି କେତେ ରୁଟରେ ଏଭଳି ବସ୍ ଚାଲିଥିବା ଅନୁମାନ କରାଉଛି ।

ଏ ନେଇ ଓଏସ୍‌ଆର୍‌ଟିସି ପରିଚାଳକ ଅଭିଷେକ ସାମନ୍ତରାୟଙ୍କୁ ପଚାରିବାରୁ ସେ କହିଉେ, ଗାଡିର ଫିଟନେସ ପାଇଁ ଆମେ ଆବେଦନ କରିଛୁ । ଯେଉଁ ବସ୍‌ଟି ଏହି ରୁଟ୍‌ରେ ଚାଲୁଥିଲା ତାହା ଖରାପ ଅଛି । ଏଥିଯୋଗୁ ରୁଟ୍‌ରେ ବସ୍ ଚଳାଚଳ ବନ୍ଦ ରହିଥିଲା। ପରବର୍ତ୍ତୀ ସମୟରେ ବହୁ ଲୋକ ଆମକୁ ଉକ୍ତ ରୁଟ୍‌ରେ ବସ୍ ଚଳାଇବାକୁ ଦାବି କରିବାରୁ ଆମେ ସ୍ପେୟାର ଗାଡି ଦେଇଥିଲୁ। ଲୋକଙ୍କ ଦାବିକୁ ଗୁରୁତ୍ୱ ଦେଇ ଏଭଳି ନିଷ୍ପତ୍ତି ନେଇଥିଲୁ । ମୃତକଙ୍କ ପରିବାର କିପରି କ୍ଷତିପୂରଣ ପାଇବେ ତାହା ସରକାର ନିଷ୍ପତ୍ତି ନେବେ ବୋଲି ସାମନ୍ତରାୟ କହିଛନ୍ତି। ତେବେ ବିଭାଗକୁ ନ ଜଣାଇ ଏଭଳି ନିଷ୍ପତ୍ତି ନେବା କେତେଦୂର ଠିକ୍ ବୋଲି ପଚାରିବାରୁ ସେ ନୀରବ ରହିଥିଲେ। ଜିଲା ଆଞ୍ଚଳିକ ପରିବହନ ଅଧିକାରୀ (ଆରଟିଓ) ଶିଶିର ସାହୁଙ୍କୁ ଏ ବିଷୟରେ ପଚାରିବାରୁ ସେ କହିଲେ, ଗାଡିର ଫିଟନେସ ପରିମିଟ ନ ଥିଲେ ଗାଡି ଗଡିବା କଥା ନୁହେଁ। ଆମେ ଗାଡିର କାଗଜପତ୍ର ଯାଞ୍ଚ କରିବୁ । ଏହା ଉପରେ ମାମଲା ରୁଜୁ ହେବ ବୋଲି ସେ ପ୍ରକାଶ କରିଥିଲେ।

ସୂଚନାଯୋଗ୍ୟ, ଉସାବାଲିଅଙ୍ଗନୱାଡିକର୍ମୀ ଲତା ମଝିଆସେଟ ଅଙ୍ଗନୱାଡି କେନ୍ଦ୍ରରେ ନିଜ କାର୍ଯ୍ୟ ସାରି ସମ୍ବିତ ଶିଶୁ ବିକାଶ କାର୍ଯ୍ୟାଳୟକୁ ଯିବାକୁ ଶନିବାର ତୁମୁଡିବନ୍ଧ ଆମେଡକର ଛକରେ ବସ୍‌କୁ ଅପେକ୍ଷା କରିଥିଲେ। ଏହି ସମୟରେ ବେଲଘରରୁ ଫୁଲବାଣୀ ଯାଉଥିବା ଓଏସ୍‌ଆର୍‌ଟିସି ବସ୍ (ଓଆର ୧୨-୭୦୨୭) ଦ୍ରୁତ ଗତିରେ ଆସି ସ୍ନେହଲତାଙ୍କ ଉପରେ ମାଡି ଯାଇଥିଲା । ପରିବାର ଓ ସ୍ଥାନୀୟ ଲୋକେ କ୍ଷତି ପୂରଣ ଦାବିରେ ରାସ୍ତାରେ ମୃତଦେହ ରଖି ରାସ୍ତାରୋକୋ କରିଥିଲେ। ପରିବାର ଲୋକେ ୨୦ ଲକ୍ଷ ଟଙ୍କା କ୍ଷତିପୂରଣ ଦାବି କରିଥିଲେ । ପ୍ରଶାସନିକ ଅଧିକାରୀମାନେ ଘଟଣା ସ୍ଥଳରେ ପହଞ୍ଚି ଉତ୍ତ୍ୟକ୍ତ ଲୋକଙ୍କୁ ବୁଝାଶୁଝା କରିଥିଲେ ମଧ୍ୟ ସେମାନେ ନିଜ ଜିଦିରେ ଅଟଳ ଥିଲେ। ରାତି ୯ଟାଯାଏ ରାସ୍ତାରୋକୋ ଆନ୍ଦୋଳନ ଚାଲିଥିଲା। ପରେ ସ୍ଥାନୀୟ ବିଧାୟକ ୫୦ ହଜାର, ବ୍ଲକ ବିଜେଡି ସଭାପତି ପ୍ରମୋଦ ସାହୁ ୫୦ ହଜାର, ଜିଲା ରେଡକ୍ରସରୁ ୨୦ ହଜାର ଏବଂ ହରିଶ୍ଚନ୍ଦ୍ର ଯୋଜନାରେ ୩ ହଜାର ଟଙ୍କା ସହାୟତା ମିଳିବା ପରେ ରାସ୍ତାରୋକୋ ବିଳମ୍ବିତ ରାତିରେ ହଟିଥିଲା।

କଳିଙ୍ଗା ଘାଟିରେ ଓଲଟିଲା ପରିବା ବୋଝେଇ ପିକ୍‌ଅପ୍

୨ ମାସରେ ୬ ଦୁର୍ଘଟଣା ପ୍ରଶାସନ ନୀରବ

କି.ଉଦୟଗିରି/ଭଞ୍ଜନଗର, ୨।୩ (ଚିନ୍ମୟ କୁମାର ସେଠୀ/ବାବୁଲା ପ୍ରଧାନ)

ଦୁର୍ଘଟଣାଗ୍ରସ୍ତ ଗାଡ଼ି।

ଗଞ୍ଜାମ-କନ୍ଧମାଳ ଜିଲା ସୀମାରେ ଥିବା କଳିଙ୍ଗା ଘାଟିରେ ରବିବାର ଅପରାହ୍ନରେ ପରିବା ବୋଝେଇ ପିକ୍‌ଅପ୍ ଭାରସାମ୍ୟ ହରାଇ ଓଲଟି ପଡ଼ିଛି। ଚଳିତ ବର୍ଷ ୨ମାସ ଭିତରେ କଳିଙ୍ଗା ଘାଟିରେ ୬ଟି ଦୁର୍ଘଟଣା ଘଟିଥିବା ବେଳେ ଜିଲା ପ୍ରଶାସନ ଓ ପରିବହନ ବିଭାଗ ନୀରବଦ୍ରଷ୍ଟା ସାଜିଛି। ପ୍ରଶାସନ ତରଫରୁ ଘାଟିରେ ଦୁର୍ଘଟଣା ଏଡ଼ାଇବା ପାଇଁ କୌଣସି ତତ୍ପରତା ଦେଖିବାକୁ ମିଳୁନି। ଯାହାକୁ ନେଇ ଅଞ୍ଚଳରେ ଆଲୋଚନା ହେଉଛି। ରବିବାର ବ୍ରହ୍ମପୁର ଯାଉଥିବା ପରିବା ବୋଝେଇ ଟ୍ରକ୍‌ଟି ଦୁର୍ଘଟଣା ପରେ କିଛି ସମୟ ଯାତାୟାତ ବାଧାପ୍ରାପ୍ତ ହୋଇଥିଲା। ଦୁର୍ଘଟଣାରେ ଡ୍ରାଇଭର ଏବଂ ହେଲପର ସୁରକ୍ଷିତ ଥିବା ଜଣାପଡ଼ିଛି। ଖବର ପାଇ ଭଞ୍ଜନଗର ପୋଲିସ ଘଟଣାସ୍ଥଳରେ ପହଞ୍ଚି ତଦନ୍ତ ଚଳାଇଛି। ଉକ୍ତ ଘାଟିର ବୁଲାଣି ସ୍ଥାନରେ ବାରମ୍ବାର ଦୁର୍ଘଟଣା ଘଟୁଛି। ଏନେଇ ଜିଲା ଠାରୁ ଆରମ୍ଭ କରି ରାଜ୍ୟ ଓ କେନ୍ଦ୍ର ପର୍ଯ୍ୟନ୍ତ ସମସ୍ତ ଉଚ୍ଚ ପଦସ୍ଥ ଅଧିକାରୀ ଓ ଜନ ପ୍ରତିନିଧି ଅବଗତ ଥିବା ସତ୍ତ୍ୱେ କୌଣସି ସମାଧାନ ମୂଳକ ପଦକ୍ଷେପ ନିଆଯାଇ ନାହିଁ। ଦୁର୍ଘଟଣାର କାରଣ ଖୋଜି ତାହାର ସମାଧାନ କରିବାକୁ ଅଞ୍ଚଳବାସୀ ଦାବି କରିବା ସହ ଠିକ୍ ଜାଗାରେ ଠିକ୍ ସୂଚନା ଫଳକ ଲଗାଯିବା ପୂର୍ବରୁ ସ୍ପିଡ୍ ବ୍ରେକର ତିଆରି କରିବା ପାଇଁ ଦାବି ହୋଇଛି।

କେନ୍ଦ୍ର,ରାଜ୍ୟ ବଜେଟ ଦୂରଦୃଷ୍ଟି ସମ୍ପନ୍ନ: ଉପ ମୁଖ୍ୟମନ୍ତ୍ରୀ

କାର୍ଯ୍ୟକ୍ରମରେ ମଞ୍ଚାସୀନ ଅତିଥି।

ଆସିକା, ୨।୩ (ସୁରେନ୍ଦ୍ର ନାଥ ସାହୁ)

ଭାଜପା ଆସିକା ସାଙ୍ଗଠନିକ ଜିଲା ପକ୍ଷରୁ ରବିବାର ସ୍ଥାନୀୟ ଅଶୋକ ସିନେମା ହଲ ପରିସରରେ ବିକଶିତ ଭାରତ ପାଇଁ କେନ୍ଦ୍ର ଓ ରାଜ୍ୟ ବଜେଟ ୨୦୨୫ ଉପରେ ଏକ ଆଲୋଚନା ଚକ୍ର ଅନୁଷ୍ଠିତ ହୋଇଥିଲା । ଆସିକା ସାଙ୍ଗଠନିକ ଜିଲା ସଭାପତି ବିଜୟ କୁମାର ସ୍ୱାଇଁଙ୍କ ଅଧ୍ୟକ୍ଷତାରେ ଅନୁଷ୍ଠିତ ଏହି କାର୍ଯ୍ୟକ୍ରମରେ ଉପମୁଖ୍ୟମନ୍ତ୍ରୀ କନକବର୍ଦ୍ଧନ ସିଂହଦେଓ, ଆସିକା ଏମ୍‌ପି ଅନିତା ଶୁଭଦର୍ଶନୀ, ବିଧାୟକ ସରୋଜ କୁମାର ପାଢୀ, ଖଲ୍ଲିକୋଟ ବିଧାୟକ ପୂର୍ଣ୍ଣଚନ୍ଦ୍ର ସେଠୀ, ଭଞ୍ଜନଗର ବିଧାୟକ ପ୍ରଦ୍ୟୁମ୍ନ କୁମାର ନାୟକ, ସୋରଡା ବିଧାୟକ ନିଳମଣି ବିଷୋୟୀ, କବିସୂର୍ଯ୍ୟନଗର ବିଧାୟକ ପ୍ରତାପ ଚନ୍ଦ୍ର ନାୟକ, ଦଳୀୟ ନେତା ଉତ୍ତମ ପାଣିଗ୍ରାହୀ, ଶିଶିର ମିଶ୍ର ପ୍ରମୁଖ ମଞ୍ଚାସୀନ ଥିଲେ। ଏହି ଅବସରରେ ଉପମୁଖ୍ୟମନ୍ତ୍ରୀ ସିଂହଦେଓ ବିକଶିତ ଭାରତ ଲକ୍ଷ୍ୟରେ କେନ୍ଦ୍ର ଓ ରାଜ୍ୟ ପକ୍ଷରୁ ପ୍ରସ୍ତୁତ କରାଯାଇଥିବା ବଜେଟକୁ ଦୂରଦୃଷ୍ଟି ସମ୍ପନ୍ନ ବୋଲି କହିବା ସହ ଜନସାଧାରଣଙ୍କ ସାମଗ୍ରୀକ ସ୍ୱାର୍ଥକୁ ଦୃଷ୍ଟିରେ ରଖି ବଜେଟ ପ୍ରସ୍ତୁତ କରାଯାଇଥିବା ଓ ସମସ୍ତ ବର୍ଗ ଏହା ଦ୍ୱାରା ବିଶେଷ ଉପକୃତ ହେବେ ବୋଲି ପ୍ରକାଶ କରିଥିଲେ । କାର୍ଯ୍ୟକ୍ରମରେ ଆସିକା ଭାଜପାର ବରିଷ୍ଠ ନେତା ଶିବ ନାହାକ, ସନ୍ଦିପ ପାଢୀ, ସଙ୍ଗୀତ ପାଢୀ, ନାରାୟଣ ବେହେରା, ଡାକ୍ତର ଶ୍ୟାମଘନ ବିଶ୍ୱାଳ, ବିଜୟ କୁମାର ସ୍ୱାଇଁଙ୍କ ସମେତ ବହୁ କର୍ମୀ ସାମିଲ ଥିଲେ । ପ୍ରଧାନମନ୍ତ୍ରୀ ନରେନ୍ଦ୍ର ମୋଦିଙ୍କ ନିର୍ଦ୍ଦେଶକ୍ରମେ ବଜେଟ ସମ୍ପର୍କରେ ବୁଦ୍ଧିଜୀବୀ ମାନଙ୍କ ସହ ଆଲୋଚନା ମାଧ୍ୟମରେ ଏହା ଯେପରି ତୃଣମୂଳସ୍ତରରେ ପହଞ୍ଚିପାରିବ ସେଥିଲାଗି ଦଳ ପକ୍ଷରୁ ଏପରି କାର୍ଯ୍ୟକ୍ରମ କରାଯାଉଥିବା ସିଂହଦେଓ ସୂଚନା ଦେଇଥିଲେ ।

ସ୍ୱୟଂ ସେବକ ସଂଘର ବାର୍ଷିକ ଉତ୍ସବ

ଆସିକା, ୨।୩(ସୁରେନ୍ଦ୍ର ନାଥ ସାହୁ)

ଆସିକା ଟାଉନ ହଲଠାରେ ରବିବାର ରାଷ୍ଟ୍ରୀୟ ସ୍ୱୟଂ ସେବକ ସଂଘ ମା' ଖମେଶ୍ୱରୀ ପ୍ରଭାତ ଶାଖାର ବାର୍ଷିକ ଉତ୍ସବ ଅନୁଷ୍ଠିତ ହୋଇଯାଇଛି। କାର୍ଯ୍ୟକ୍ରମରେ ଘୁମସର ଜିଲା ସହ ସଂଘ ଚାଳକ ବିଶ୍ୱନାଥ ସେଠୀ, ଗଂଜାମ ଜିଲା ବିଭାଗ ସମ୍ପର୍କ ପ୍ରମୁଖ ସୁନୀଲ ଗୌଡ, ନଗର କାର୍ଯ୍ୟବାହ ଶ୍ରୀନିବାସ ପାତ୍ର, ନାଗେଶ୍ୱର ପାତ୍ର, ଶ୍ରୀକାନ୍ତ ରେଡି, ନଗର ପ୍ରଚାରକ ମାର୍କଣ୍ଡ ନାୟକ, ବ୍ରଜବନ୍ଧୁ ଆଚାରୀ, ସୀମାଞ୍ଚଳ ମହାରଣା, ଶାଖା କାର୍ଯ୍ୟାଳୟ ପ୍ରମୁଖ ରାଧାକୃଷ୍ଣ ପାଣିଗ୍ରାହୀ, ନଗର ବୌଦ୍ଧିକ ପ୍ରମୁଖ ରବୀନ୍ଦ୍ର ଆଚାରୀ ପ୍ରମୁଖ ଯୋଗଦେଇଥିଲେ । ଏହି ଅବସରରେ ସଂଘର ବର୍ଷକ ମଧ୍ୟରେ ହୋଇଥିବା ବିଭିନ୍ନ କାର୍ଯ୍ୟକ୍ରମ ସମ୍ପର୍କରେ ଆଲୋଚନା କରାଯିବା ସହ ସଂଘର ସଦସ୍ୟତା ବୃଦ୍ଧି, ବିଭିନ୍ନ କାର୍ଯ୍ୟକ୍ରମର ଖସଡା ଓ ସେବା କାର୍ଯ୍ୟ ସମ୍ପର୍କରେ ଆଲୋଚନା ହୋଇଥିଲା ।

ବିଜେଡିର ପ୍ରସ୍ତୁତି ବୈଠକ

କାର୍ଯ୍ୟକ୍ରମରେ ମଞ୍ଚାସୀନ ଅତିଥି।

ଆସିକା, ୨।୩ (ସୁରେନ୍ଦ୍ର ନାଥ ସାହୁ)

ଆସିକା ବିଧାନସଭା ନିର୍ବାଚନ ମଣ୍ଡଳୀ ବିଜେଡି ପକ୍ଷରୁ ଆସନ୍ତା ୫ତାରିଖରେ ପ୍ରବାଦ ପୁରୁଷ ବିଜୁ ପଟ୍ଟନାୟକଙ୍କ ଜୟନ୍ତୀ ଏବଂ ୮ ତାରିଖରେ ମହିଳା ଦିବସ ପାଳନ କରାଯିବ। ଏହାର ସୁଚାରୁ ପରିଚାଳନା ଲାଗି ରବିବାର ସ୍ଥାନୀୟ କଳିଙ୍ଗାରୋଡସ୍ଥିତ ବିଜେଡି କାର୍ଯ୍ୟାଳୟ ଠାରେ ଏକ ପ୍ରସ୍ତୁତି ବୈଠକ ଅନୁଷ୍ଠିତ ହୋଇଥିଲା। ପୂର୍ବତନ ବିଧାୟିକା ମଞ୍ଜୁଳା ସ୍ୱାଇଁଙ୍କ ଅଧ୍ୟକ୍ଷତାରେ ଅନୁଷ୍ଠିତ କାର୍ଯ୍ୟକ୍ରମରେ ଯୁବନେତା ନଚିକେତା ସ୍ୱାଇଁ, ଭବାନୀ ଶଙ୍କର ମଲିକ, ଶିବ ନାହାକ, ଅନିଲ ନାୟକ, ବିଦ୍ୟାନ୍ତ ଚର୍ଚ୍ଚି, ସନ୍ତୋଷ କୁମାର ନାୟକ, ବିଜୟ ନାହାକ, ରଞ୍ଜନ ବିଷୋୟୀଙ୍କ ସମେତ ବହୁ କର୍ମୀ ସାମିଲ ଥିଲେ । ବୈଠକରେ ବିଜୁ ଜୟନ୍ତୀ କାର୍ଯ୍ୟକ୍ରମରେ ବିଜୁ ପଟ୍ଟନାୟକ ଛକରେ ବିଜୁବାବୁଙ୍କ ପ୍ରତିମୂର୍ତ୍ତିରେ ପୁଷ୍ପମାଲ୍ୟାର୍ପଣ ପରେ ସ୍ଥାନୀୟ ସରକାରୀ ଡାକ୍ତରଖାନାରେ ରୋଗୀଙ୍କୁ ଫଳ ବଣ୍ଟନ କରାଯିବ । ଏଥିସହ ବାଇକ ଶୋଭାଯାତ୍ରା କରାଯିବ । ସେହିଭଳି ମହିଳା ଦିବସରେ ନିର୍ବାଚନ ମଣ୍ଡଳିର ବିଭିନ୍ନ ସ୍ଥାନରୁ ଏକ ହଜାରରୁ ଊର୍ଦ୍ଧ୍ୱ ମହିଳାଙ୍କ ଏକ ସମାବେଶ ଲାଗି ବୈଠକରେ ନିଷ୍ପତ୍ତି ନିଆଯାଇଛି । କର୍ମୀମାନେ ହତୋତ୍ସାହିତ ନହୋଇ ଦଳିୟ ସାଂଗଠନିକ ଅଭିବୃଦ୍ଧି ଘଟାଇ ନବୀନବାବୁଙ୍କ ହାତମୁଠାକୁ ଟାଣ କରିବା ଲାଗି ସଂକଳ୍ପବଦ୍ଧ ହେବାକୁ ଆହ୍ୱାନ ଦିଆଯାଇଥିଲା ।

କ୍ଷୁଧା ମୁକ୍ତ କନ୍ଧମାଳ ପାଇଁ ଖାଦ୍ୟ ସୁରକ୍ଷା କର୍ମଶାଳା

ଫୁଲବାଣୀ, ୨।୩(ରାକେଶ କୁମାର ରାଉତ)- ଫୁଲବାଣୀ ପ୍ରେସ କ୍ଲବରେ କ୍ଷୁଧା ମୁକ୍ତ କନ୍ଧମାଳ ପାଇଁ ଖାଦ୍ୟ ସୁରକ୍ଷା କର୍ମଶାଳା ଅନୁଷ୍ଠିତ ହୋଇଛି । କିପରି ଜଣେ ପ୍ରକୃତ ହିତାଧିକାରୀ ଜାତୀୟ ଖାଦ୍ୟ ସୁରକ୍ଷା ଆଇନ ୨୦୧୩ରୁ ବାଦ ନ ପଡିବେ, ପୋଷଣଯୁକ୍ତ ଖାଦ୍ୟ, ମୁଣ୍ଡ ପିଛା ୧୪ କି.ଗ୍ରା. ଚାଉଳ, ଠିକ୍ ସମୟ ଓ ସହଜରେ ହିତାଧିକାରୀଙ୍କୁ ରାଶନ ପ୍ରଦାନ ସମ୍ପର୍କରେ ଆଲୋଚନା କରାଯାଇଥିଲା । ୧୨ଟି ବ୍ଲକରୁ ୫୦ରୁ ଊର୍ଦ୍ଧ୍ୱ ଲୋକ, ସାମାଜିକ କର୍ମୀ, ପଞ୍ଚାୟତ ପ୍ରତିନିଧି, ବରିଷ୍ଠ ନାଗରିକ, ବୁଦ୍ଧିଜୀବୀ ଯୋଗ ଦେଇଥିଲେ । ଫୁଲବାଣୀ ସ୍ୱେଚ୍ଛାସେବୀ ମହାସଂଘ ଅଧ୍ୟକ୍ଷ ରାମଚନ୍ଦ୍ର ଦାସ ପୌରହିତ୍ୟ କରିଥିଲେ। ଓଡିଶା ଖାଦ୍ୟ ସୁରକ୍ଷା ଅଭିଯାନ ଆବାହକ ସମିତ ପଣ୍ଡା ଖାଦ୍ୟସୁରକ୍ଷାର ବିଭିନ୍ନ ଦିଗ ଉପରେ ମତ ରଖିଥିଲେ। ଓଡିଶା ସୁରକ୍ଷା ମଞ୍ଚର ଅରୁଣ ପ୍ରସାଦ ଦିହୁଡି ପ୍ରଯୁକ୍ତି ବିଦ୍ୟା ମାଧ୍ୟମରେ ସଂଯୋଗ କରି ଉପଯୁକ୍ତ ହିତାଧିକାରୀଙ୍କୁ ଯୋଡିବା ଓ କାଢିବା ବ୍ୟବସ୍ଥାକୁ ସୁଦୃଢୀକରଣ କରିବା ନେଇ ଗୁରୁତ୍ୱ ଦେଇଥିଲେ । ବରିଷ୍ଠ ନାଗରିକ ମଞ୍ଚ ସମ୍ପାଦକ ପ୍ରଣବ ମଣ୍ଡଳ ସମସ୍ତ ବରିଷ୍ଠ ନାଗରିକଙ୍କ ପେନସନ ନେଇ ପ୍ରଶାସନ ପାଖରେ ଦାବି ଉପସ୍ଥାପନ କରିବେ ବୋଲି କହିଥିଲେ । ପି.ଏ.ଜି. ଆବାହକ ହରି ଶଙ୍କର ରାଉତ କାର୍ଯ୍ୟକ୍ରମ ସଂଯୋଜନା କରିଥିଲେ। ପ୍ରଦୀପ ସ୍ୱାଇଁ, ବିଶ୍ୱରଞ୍ଜନ କର, ବିପ୍ର ଚରଣ ସାହୁ, ବିଷ୍ଣୁପ୍ରିୟା ପ୍ରଧାନ ସହଯୋଗ କରିଥିଲେ।

ନେକ୍ସଟ ଜେନ କମ୍ପ୍ୟୁଟର ଏକାଡେମୀ ଉଦ୍‌ଘାଟିତ

ଭଞ୍ଜନଗର, ୨।୩(ବାବୁଲା ପ୍ରଧାନ)

କାର୍ଯ୍ୟକ୍ରମରେ ଉପସ୍ଥିତ ବିଧାୟକ ଓ ଅନ୍ୟମାନେ।

ଭଞ୍ଜନଗର ମେଡିକାଲ ସମ୍ମୁଖରେ ରବିବାର ନେକ୍ସଟ ଜେନ କମ୍ପ୍ୟୁଟର ଏକାଡ଼େମୀ ଉଦ୍‌ଘାଟିତ ହୋଇଛି। ଏହାକୁ ଭଞ୍ଜନଗର ବିଧାୟକ ପ୍ରଦ୍ୟୁମ୍ନ କୁମାର ନାୟକ ମୁଖ୍ୟ ଅତିଥି ଭାବେ ଯୋଗଦେଇ ଉଦ୍‌ଘାଟନ କରିଥିଲେ। ଏହି ଅବସରରେ ସେ କହିଥିଲେ ଯେ ଚଳିତ ବଜେଟରେ ସବୁ ବର୍ଗର ଉନ୍ନତି ପାଇଁ ବ୍ୟବସ୍ଥା ହୋଇଛି। ଗରିବ ଛାତ୍ରୀଛାତ୍ର ମାନେ ମାଗଣାରେ ବିଭିନ୍ନ ତାଲିମ ପାଉଛନ୍ତି। ସାଧାରଣ ବର୍ଗର ଛାତ୍ରୀମାନେ ମଧ୍ୟ କିଭଳି ଏହି ଅନୁଷ୍ଠାନରେ ସରକାରୀ ଯୋଜନାରେ ମାଗଣାରେ ପାଠ ପଢିପାରିବେ ସେଥିପାଇଁ ପଦକ୍ଷେପ ନିଆଯିବ। ଭଞ୍ଜନଗର ଅଞ୍ଚଳର ସମସ୍ତ ଶିକ୍ଷାନୁଷ୍ଠାନର ବିକାଶ ପାଇଁ ପଦକ୍ଷେପ ନିଆଯାଇଛି ବୋଲି ବିଧାୟକ ନାୟକ ପ୍ରକାଶ କରିଥିଲେ। ଅନ୍ୟ ମାନଙ୍କ ମଧ୍ୟରେ ଏନ୍‌ଏସି ଅଧ୍ୟକ୍ଷ ଗୋପବନ୍ଧୁ ମହାପାତ୍ର, ରୋଟାରି କ୍ଲବ ସଭାପତି ରଞ୍ଜିତ ବାରିକ, ବିପଦର ବନ୍ଧୁ ଉପଦେଷ୍ଟା କେ. ଶଙ୍କର ନାରାୟଣ ପାତ୍ର, ବିପଦର ବନ୍ଧୁ ଓଡ଼ିଶା ପ୍ରତିଷ୍ଠାତା ଜି. ଶିବରାମ ପାତ୍ର, ଜେଆଇଟିଏମ୍‌ଏସ୍‌ର ନିର୍ଦ୍ଦେଶକ ସହଦେବ ପ୍ରଧାନ ଓ କେସିଏଲ୍ ନିର୍ଦ୍ଦେଶକ ଶ୍ରୀକାନ୍ତ ମହାନ୍ତି, ନେକ୍ସଟ ଜେନ କର୍ମକର୍ତ୍ତା ଆଲୋକ ନାୟକ ପ୍ରମୁଖ ଉପସ୍ଥିତ ଥିଲେ। ନେକ୍ସଟ ଜେନ କର୍ମକର୍ତ୍ତା ପ୍ରଶାନ୍ତ ରାଉତ ଅଧ୍ୟକ୍ଷତା କରିଥିଲେ। ବିପଦର ବନ୍ଧୁ କର୍ମକର୍ତ୍ତା ଅରକ୍ଷିତ ପରିଛା ସଂଯୋଜନା କରିଥିଲେ।

ଦାରିଙ୍ଗବାଡ଼ିରେ ସମ୍ବର୍ଦ୍ଧିତ ହେଲେ ଜିଲା ସଭାପତି

ଭାଜପାର ମିଶ୍ରଣ ପର୍ବ

ମିଶ୍ରଣ ପର୍ବରେ ଜିଲା ସଭାପତି ଓ ଅନ୍ୟମାନେ।

ଦାରିଙ୍ଗବାଡ଼ି,୨।୩(ଅରୁଣ ସାହୁ): ଭାଜପାର କନ୍ଧମାଳ ଜିଲା ସଭାପତି ଭାବେ ପଣ୍ଡିତ ବିଶିମାଝି ଦଳ ନିଯୁକ୍ତି ଦେବା ପରେ ତାଙ୍କୁ ଦାରିଙ୍ଗବାଡ଼ି ଭାଜପାମଣ୍ଡଳ ପକ୍ଷରୁ ରବିବାର ସ୍ୱାଗତ ସମ୍ବର୍ଦ୍ଧନା ଦିଆଯାଇଛି। ଏହି ଅବସରରେ ଦାରିଙ୍ଗବାଡ଼ି ମଣ୍ଡଳ ସଭାପତି ମିଟୁ ସାହୁଙ୍କ ନେତୃତ୍ୱରେ ଦାରିଙ୍ଗବାଡ଼ି ପୂର୍ତ୍ତ ବିଭାଗ ବଙ୍ଗଳାଠାରୁ ଜିଲା ସଭାପତି ଶୋଭାଯାତ୍ରରେ ନିଆଯାଇ ଚାରି ଛକ, ଲକ୍ଷ୍ମୀ ବଜାର, ରାଧାକୃଷ୍ଣ ମନ୍ଦିର, ଶିବମନ୍ଦିର ସା

ସଂକ୍ଷେପରେ

ବିଶ୍ୱନାଥପୁର ଓ ମନ୍ତ୍ରୀଡି ପଞ୍ଚାୟତରେ କିଶୋରୀ, କିଶୋର ମେଳା

ଗୋପାଳପୁର,୨।୩(ନବୀନ ରାଜ ଆଚାରୀ)

ଆଇସିଡିଏସ୍ ପକ୍ଷରୁ ରଙ୍ଗେଇଲୁଣ୍ଡା ବ୍ଲକ୍ ବିଶ୍ୱନାଥପୁର ଓ ମନ୍ତ୍ରୀଡି ପଞ୍ଚାୟତରେ କିଶୋରୀ ଓ କିଶୋର ମେଳା ଅନୁଷ୍ଠିତ ହୋଇଛି। ମନ୍ତ୍ରୀଡି ଗ୍ରାମ ସ୍ଥିତ ମିଶନ ଶକ୍ତି ଗୃହରେ ଆୟୋଜିତ କାର୍ଯ୍ୟକ୍ରମରେ ମୁଖ୍ୟଅତିଥି ଭାବେ ବ୍ଲକ୍ ଅଧକ୍ଷ ସିଏଚ୍ ଉଷା ରାଣୀ, ରଙ୍ଗେଇଲୁଣ୍ଡା ସିଡ଼ିପିଓ ସଂଘମିତ୍ରା ମିଶ୍ର, ସୁପରଭାଇଜର ସରସ୍ୱତୀ ବେହେରା, ସରପଞ୍ଚ ଦମୟନ୍ତୀ ରେଡି ଓ ସମିତି ସଭ୍ୟ ବିଷ୍ଣୁପ୍ରିୟା ନାୟକ ଯୋଗଦେଇ ଶୁଭାରମ୍ଭ କରିଥିଲେ। ବାଲ୍ୟ ବିବାହ ଦୂରୀକରଣ, ଲିଙ୍ଗ ଭେଦ ଭାବ ଉପରେ ସଚେତନ କରାଯାଇଥିଲା। ପୁଷ୍ଟିକର ଖାଦ୍ୟର ଫଳ ମୂଳ ମେଳାରେ ପ୍ରଦର୍ଶନ କରାଯାଇଥିଲା। ଖୋଟି, ବକ୍ତୃତା, ସଂଗୀତ, ନାଚ ଓ ଅନ୍ୟ ପ୍ରତିଯୋଗିତାରେ ଭାଗନେଇଥିବା କିଶୋରୀ ଓ କିଶୋର ମାନଙ୍କୁ ପୁରସ୍କାର ପ୍ରଦାନ କରିଥିଲେ।

'ଫିଟନେସ କି ଡୋଜ ଅଧା ଘଣ୍ଟା ରୋଜ' କାର୍ଯ୍ୟକ୍ରମ

ପାରଳାଖେମୁଣ୍ଡି,୨।୩(ଗିରିଧାରୀ ପରିଛା)

ଜିଲା ପ୍ରଶାସନ ପକ୍ଷରୁ ରବିବାର 'ଫିଟନେସ କି ଡୋଜ ଅଧା ଘଣ୍ଟା ରୋଜ' କାର୍ଯ୍ୟକ୍ରମ ଅନୁଷ୍ଠିତ ହୋଇଛି। ଏହି ଅବସରରେ ଏକ ସାଇକେଲ ଶୋଭାଯାତ୍ରା ହୋଇଥିଲା। ଫିଟ୍‌ନେସ୍ ରହିବା ଲାଗି ବାର୍ତ୍ତା ପ୍ରଚାର ନେଇ ଆୟୋଜିତ ଏହି ସଚେତନତାମୂଳକ କାର୍ଯ୍ୟକ୍ରମକୁ ଜିଲାପାଳ ବିଜୟ କୁମାର ଦାସ ସବୁଜ ପତାକା ଦେଖାଇ ଉଦ୍‌ଘାଟନ କରିଥିଲେ। ଅତିରିକ୍ତ ଜିଲାପାଳ ରାଜେନ୍ଦ୍ର ମିଞ୍ଜ ଓ ଅନ୍ୟ ଅଧିକାରୀମାନେ ଉପସ୍ଥିତ ଥିଲେ। ସକାଳୁ ଜିଲାପାଳଙ୍କ କାର୍ଯ୍ୟାଳୟ ପରିସରରୁ ଏହି ସାଇକେଲ ଶୋଭାଯାତ୍ରା ବାହାରି ସହର ପରିକ୍ରମା କରିଥିଲା। ଶରୀରକୁ ସୁସ୍ଥ ରଖିବା ପାଇଁ ସବୁ ପିଢ଼ି ପ୍ରତ୍ୟହ ଦିନକୁ ନିଜ ପାଇଁ ଅଧା ଘଣ୍ଟା ସମୟ ଦେବା ଏବଂ ଏହି ସମୟରେ ଶାରୀରିକ ବ୍ୟାୟାମ କରିବାକୁ ବାର୍ତ୍ତା ପ୍ରଚାର କରାଯାଇଥିଲା।

କମ୍ପ୍ୟୁଟର ତାଲିମ କେନ୍ଦ୍ର ଉଦ୍‌ଘାଟିତ

ଚିକିଟି,୨।୩(ପ୍ରକାଶ ଚନ୍ଦ୍ର ସାହୁ)

ଚିକିଟି ବ୍ଲକ ଅନ୍ତର୍ଗତ ଚାନ୍ଦପୁର ବଜାରରେ ରବିବାର ସିଦ୍ଧି ବିନାୟକ କମ୍ପ୍ୟୁଟର ଶିକ୍ଷା କେନ୍ଦ୍ର ଉଦଘାଟିତ ହୋଇଯାଇଛି। ନୂଆପଡା ଶ୍ରୀ ବାଲାଜୀ ମହାବିଦ୍ୟାଳୟ ଅଧ୍ୟାପକ ସରୋଜ କୁମାର ଦାଶଙ୍କ ସଭାପତିତ୍ୱରେ ଅନୁଷ୍ଠିତ କାର୍ଯ୍ୟକ୍ରମରେ ସୁନ୍ଦରଡ଼ା ଉଚ୍ଚ ବିଦ୍ୟାଳୟର ପ୍ରଧାନ ଶିକ୍ଷକ ଶିବ ପ୍ରଶାଦ ପଣ୍ଡା, ସମ୍ମାନିତ ଅତିଥି ଭାବେ ଡଭାର ପ୍ରାଥମିକ ବିଦ୍ୟାଳୟର ସହକାରୀ ଶିକ୍ଷକ ନରେନ୍ଦ୍ର କୁମାର ସାହୁ, ପାତ୍ର ଉଚ୍ଚ ବିଦ୍ୟାଳୟର ସହକାରୀ ଶିକ୍ଷକ ସୁନୀଲ କୁମାର ପ୍ରଧାନ, ନୂଆପଡା ଶ୍ରୀ ବାଲାଜୀ ମହାବିଦ୍ୟାଳୟର ଅଧ୍ୟାପିକା ଜ୍ୟୋତିମୟୀ ବଡ ଜେନା ଓ ତୃପ୍ତି ମୟୀ ପ୍ରଧାନ ଯୋଗ ଦେଇ କମ୍ପ୍ୟୁଟର ଶିକ୍ଷା କ୍ଷେତ୍ରରେ ଏକ ଅପରିହାର୍ଯ୍ୟ ଅଂଶ ବୋଲି କହିଥିଲେ। କମ୍ପ୍ୟୁଟର ଶିକ୍ଷା କେନ୍ଦ୍ରର ନିର୍ଦ୍ଦେଶକ ସରୋଜ କୁମାର ଦାଶ କାର୍ଯ୍ୟକ୍ରମ ପରିଚାଳନା କରିଥିଲେ।

୨୦୨୨ରେ ଉଚ୍ଛେଦ ହୋଇଥିଲେ ପୁଣି ମାଡ଼ି ବସିଲେ

ଜବରଦଖଲକାରୀଙ୍କ କବଳରେ ସରକାରୀ ଜମି

ପାରଳାଖେମୁଣ୍ଡି,୨।୩(ଗିରିଧାରୀ ପରିଛା)

ଗଜପତି ଜିଲା ପାରଳାଖେମୁଣ୍ଡି ଉପକଣ୍ଠ ବେତାଗୁଡା ଅଞ୍ଚଳରେ କିଛି ଜମି ବେପାରି ଓ ଜବରଦଖଲକାରୀ ସରକାରୀ ଜମି ନିଜ କବ୍‌ଜାକୁ ନେଇ ଏହାକୁ କିଣାବିକା କରୁଛନ୍ତି। ବିନା ରେଜିଷ୍ଟ୍ରେସନରେ ଏହି ଜମି କିଣାବିକା ଚାଲୁଥିବା ଅଭିଯୋଗ ହେଉଛି। ପ୍ରଶାସନ ସାମ୍ନାରେ ସବୁ କାରବାର ହେଉଥିଲେ ମଧ୍ୟ ଏହା ଦେଖି ନ ଦେଖିବା ଭଳି ପ୍ରଶାସନିକ ଅଧିକାରୀମାନେ ଚୁପ ରହୁଛନ୍ତି। ଭୂମିହୀନଙ୍କୁ ଘର ଖଣ୍ଡିଏ କରିବା ପାଇଁ ସରକାରଙ୍କ ନିକଟରେ ଆବେଦନ କଲେ ମଧ୍ୟ ଗୃହ ନିର୍ମାଣ ପାଇଁ ଜମି ଖଣ୍ଡେ ମିଳୁ ନ ଥିବା ବେଳେ ବେତଗୁଡା ଅଞ୍ଚଳରେ ଏପରି ଜମି କାରବାର ନିର୍ବିଘ୍ନରେ ଚାଲିଛି। ଉକ୍ତ ଅଞ୍ଚଳରେ ୨ ଏକର ୩୦ସେଣ୍ଟ ସରକାରୀ ଜମି ଜବରଦଖଲ କରି ଏହାକୁ ସଂଖ୍ୟାଲଘୁ ଆଳରେ ଜବରଦସ୍ତ ମାଡିବସି ଗୃହ ନିର୍ମାଣ କରି ଜମି ବେପାରି ଓ ଜବରଦଖଲକାରୀ କିଣାବିକା କରୁଛନ୍ତି। ବେତାଗୁଡାର ଏହି ଜମିଟି ପୂର୍ବରୁ ଗଜପତି ରାଜ ପରିବାରର ରହିଥିଲା। ପରବର୍ତ୍ତୀ ସମୟରେ ରାଜ ପରିବାର ସରକାରଙ୍କୁ ପ୍ରଦାନ କରିଥିଲେ। ଏବେ ଜବର ଦଖଲକାରୀ ସେହି ଜମିକୁ ଅକ୍ତିଆର କରି ମହାରାଜା କଲୋନି ନାମରେ ନାମିତ କରି କିଣାବିକା ଚଳାଇଛନ୍ତି। ୨୦୨୨ରେ ଜିଲା ପ୍ରଶାସନ ପକ୍ଷରୁ ଜବରଦଖଲକାରୀଙ୍କୁ ସେହି ଜାଗାରୁ ହଟାଯାଇ ଘରଦ୍ୱାର ଉଚ୍ଛେଦ କରାଯାଇଥିଲା। ମାତ୍ର ସେମାନେ ପୁଣିଥରେ ସେଠାରେ ଘର କରି ଜବରଦସ୍ତ ରହୁଛନ୍ତି। କିଛି ଜାଗାକୁ ବିନା ରେଜିଷ୍ଟ୍ରେସନରେ ଜମି ବେପାରିଙ୍କ ମାଧ୍ୟମରେ ବିକ୍ରି କରୁଥିବା ଅଭିଯୋଗ ହେଉଛି। ଏ ନେଇ ପ୍ରଶାସନ ନିକଟରେ ଅନେକ ଥର ଅଭିଯୋଗ ହୋଇଥିଲେ ମଧ୍ୟ କିଛି ପଦକ୍ଷେପ ନିଆଯାଇନାହିଁ ବୋଲି ଅଞ୍ଚଳର ସାମାଜିକ କର୍ମୀ ଅରୁଣିମା ସାହୁ ଓ ସୂଚନା ଅଧିକାର କର୍ମୀ ପ୍ରଣଜ ପଟ୍ଟନାୟକ କହିଛନ୍ତି। ଏସମ୍ପର୍କରେ ଜିଲାପାଳ ବିଜୟ କୁମାର ଦାସଙ୍କୁ ପଚାରିବାରୁ ସେ କହିଲେ,ଏନେଇ ଜିଲା ପ୍ରଶାସନ ଅବଗତ ରହିଛି। ଗୁମ୍ମା ତହସିଲଦାରଙ୍କୁ ସ୍ଥିତି ପରଖି କାର୍ଯ୍ୟାନୁଷ୍ଠାନ ଗ୍ରହଣ ପାଇଁ କୁହାଯାଇଛି । ଶୀଘ୍ର ଜବରଦଖଲରେ ଥିବା ଏହି ଜମିକୁ ଖାଲି କରାଯିବ ବୋଲି ସେ କହିଛନ୍ତି।

ଜବରଦଖଲକାରୀ କରିଥିବା ଘର।

ଯୋଗଦେବେ ୬୦ରୁ ଊର୍ଦ୍ଧ୍ୱ କର୍ମ ସଂସ୍ଥାନ

ଛତ୍ରପୁର,୨।୩(ସନ୍ତୋଷ ପାଢ଼ୀ)

୨୧ରେ ମେଗା କର୍ମ ନିଯୁକ୍ତି ମେଳା

ଚଳିତ ମାସ ୨୧ ତାରିଖରେ ଛତ୍ରପୁର ଖେଳ ପଡ଼ିଆଠାରେ କର୍ମ ନିଯୁକ୍ତି ମେଳା ଅନୁଷ୍ଠିତ ହେବ। ରାଜ୍ୟ ଦକ୍ଷତା ବିକାଶ ଓ ବୈଷୟିକ ଶିକ୍ଷା ବିଭାଗ ତଥା ଗଞ୍ଜାମ ଜିଲା ପ୍ରଶାସନ ମିଳିତ ଆନୁକୂଲ୍ୟରେ ହେବାକୁ ଥିବା ଏହି ମେଳାରେ କିଭଳି ଜିଲାର କୋଣ ଅନୁକୋଣର ଶିକ୍ଷିତ ଯୁବକ ବହୁ ସଂଖ୍ୟାରେ ଯୋଗଦାନ କରି କର୍ମନିଯୁକ୍ତି ସୁଯୋଗ ପାଇବେ ସେ ନେଇ ଶୁକ୍ରବାର ଗଞ୍ଜାମ ଜିଲାପାଳ ଦିବ୍ୟ ଜ୍ୟୋତି ପରିଡ଼ାଙ୍କ ଅଧକ୍ଷତାରେ ଏକ ବୈଠକ ଅନୁଷ୍ଠିତ ହୋଇଛି। ପ୍ରତି ବ୍ଲକ୍‌ରୁ ଯେଭଳି ଯୁବତୀଯୁବକମାନେ ଏଥିରେ ସାମିଲ ହେବେ ସେଥି ପାଇଁ ବୈଷୟିକ ଶିକ୍ଷାନୁଷ୍ଠାନ ଆଇଟିଆଇ, ପଲିଟେକନିକ୍, ଜିଲା ଶିଳ୍ପକେନ୍ଦ୍ର ସମେତ ସବସ୍ତ ବ୍ଲକର ବିଡିଓଙ୍କୁ ପଦକ୍ଷେପ ନେବାକୁ ଜିଲାପାଳ ନିର୍ଦ୍ଦେଶ ଦେଇଛନ୍ତି। କର୍ମ ନିଯୁକ୍ତି ସଂସ୍ଥାର ଉପ ନିର୍ଦ୍ଦେଶକ ଫାଲଗୁନୀ ସହାୟ ନାୟକ ଏହି ମେଗା ନିଯୁକ୍ତି ମେଳାର ସମସ୍ତ ପ୍ରସ୍ତୁତି ଉପରେ ସୂଚନା ଦେଇଥିଲେ। ନିଯୁକ୍ତି ମେଳାରେ ୬୦ରୁ ଊର୍ଦ୍ଧ୍ୱ କର୍ମ ସଂସ୍ଥାନ ଯୋଗ ଦେବେ। ଏଥିରେ ଜିଲାର ତିନି ହଜାର ପ୍ରାର୍ଥୀ ଅଂଶ ଗ୍ରହଣ କରିବା ଲକ୍ଷ୍ୟ ରଖାଯାଇଛି। ପ୍ରଚାର ପ୍ରସାର ପାଇଁ ପ୍ରଚାର ପତ୍ର, ପ୍ଲାକସ୍, ପୋଷ୍ଟର ବହୁ ପୂର୍ବରୁ ଲଗାଇବାକୁ ବିଡିଓମାନଙ୍କୁ ଏବଂ ବ୍ରହ୍ମପୁର ମହାନଗର ନିଗମକୁ କୁହାଯାଇଛି।

ପୋତି ହୋଇଛି ମାଛଧରା ଜେଟି ମୁହାଣ

ମାଛଧରା ଜେଟି।

ଛତ୍ରପୁର,୨।୩(ସନ୍ତୋଷ ପାଢ଼ୀ)

ଖନନ ନ ହେଲେ ଆନ୍ଦୋଳନ ଚେତାବନୀ

ଗଞ୍ଜାମ ଜିଲ୍ଲା ଛତ୍ରପୁର ବ୍ଲକ ଆର୍ଯ୍ୟପଲ୍ଲୀ ନିକଟରେ ଥିବା ମତ୍ସ୍ୟ ବିଭାଗର ମାଛଧରା ଜେଟି ମୁହାଣ ପୋତି ହୋଇଯାଇଛି । ଏଥିଲାଗି ମତ୍ସ୍ୟଜୀବୀ ମାଛ ଧରି ପାଇଁ ଡଙ୍ଗାରେ ସମୁଦ୍ର କୂଳକୁ ଆସି ପାରୁନାହାନ୍ତି । ଜୁଆରରେ ଡଙ୍ଗା ଭାଙ୍ଗିବା ସହ ମାଛ ନଷ୍ଟ ହେଉଛି । ମତ୍ସ୍ୟଜୀବୀମାନେ ଆହତ ହେଉଥିବା ଅନେକ ସମୟରେ ଦେଖାଯାଉଛି। ଯଦ୍ୱାରା ଜୀବନ ଜୀବିକା ବିଶେଷ ପ୍ରଭାବିତ ହୋଇଛି। ପରିବାର ଚଳାଇବା ପାଇଁ ବହୁ ମତ୍ସ୍ୟଜୀବୀଙ୍କୁ ଗାଁ ଛାଡି ଗୋଆ, କେରଳ, ମୁମ୍ବାଇ, ଚେନ୍ନାଇ ଆଦି ସ୍ଥାନକୁ ଯାଇ ସେଠାରେ ଫିସିଂ ହାର୍ବରରେ କାମ କରିବାକୁ ପଡୁଛି।

ଏବେ ଯେଉଁ ମାଛଧରା ଜେଟି ଗୋପାଳପୁର ପୋର୍ଟ ପରିସରରେ ଅଛି, ମୁହାଣ ପୋତି ହୋଇଯିବାରୁ ମତ୍ସ୍ୟଜୀବୀଙ୍କୁ ସେମାନଙ୍କ ଡଙ୍ଗା ଗୁଡିକୁ ସୁରକ୍ଷିତ ସ୍ଥାନକୁ ଆଣିବାରେ ଅସୁବିଧା ହେଉଛି। ଏହି ମୁହାଣକୁ ଖନନ କରିବା ପାଇଁ ପୋର୍ଟକୁ ଦୀର୍ଘ ବର୍ଷ ହେଲା ବିଭିନ୍ନ ସମୟରେ ସରକାର ନିର୍ଦ୍ଦେଶ ଦେଉଥିଲେ ମଧ୍ୟ ଏହା ଖନନ କରାଯାଉନି । ବାରମ୍ବାର ଏ ନେଇ ପ୍ରତିଶ୍ରୁତି ମିଳୁଛି, ହେଲେ ସମସ୍ୟା ସମାଧାନ ହୋଇପାରୁନି। ଏଥିସହ ଏଠାରେ ସମୁଦ୍ର କୂଳ ଖାଉଥିବାରୁ ଲୋକେ ବିପଦର ସମ୍ମୁଖୀନ ହେଉଛନ୍ତି। ସମୁଦ୍ର କୂଳ ଖାଇ ଆର୍ଯ୍ୟପଲି ପଞ୍ଚାୟତର ବିଭିନ୍ନ ଗାଁ ଆଡ଼କୁ ମାଡି ଆସୁଥିବା ଦେଖାଯାଉଛି । ଏହାର ନିରାକରଣ ଲାଗି ସମୁଦ୍ରରେ ପଥର ବନ୍ଧେଇ ଜରୁରୀ ହୋଇପଡିଛି। ମାଛଧରା ଜେଟିର ସମୁଦ୍ର ମୁହାଣ ଖନନ କରିବା ଏବଂ ଉପକୂଳ ସୁରକ୍ଷା ପାଇଁ ସମୁଦ୍ରରେ ପଥର ବନ୍ଧେଇ କରିବା ଦାବି ନେଇ ସାନ ଆର୍ଯ୍ୟପଲିର ଶ୍ରୀମୁତ୍ୟାଲୁ ପୋଲାମ୍ମା ଗ୍ରାମ୍ୟ କମିଟି ପକ୍ଷରୁ ଜିଲା ପ୍ରଶାସନ ଓ ଗୋପାଳପୁର ପୋର୍ଟ କର୍ତ୍ତୃପକ୍ଷଙ୍କୁ ବାରମ୍ବାର ଅବଗତ କରାଯାଇଥିଲେ ମଧ୍ୟ କୌଣସି ପଦକ୍ଷେପ ନିଆଯାଉନି। ପୁଣି ଗତ ୨୫ ତାରିଖରେ ଲିଖିତ ଭାବେ ଅବଗତ କରାଯାଇଥିବା କମିଟି ପକ୍ଷରୁ ସୂଚନା ଦିଆଯାଇଛି। ସମସ୍ୟା ସମାଧାନ କରା ନଗଲେ ଆନ୍ଦୋଳନ କରାଯିବ ବୋଲି କମିଟି ନିଷ୍ପତ୍ତି ନେଇଛି। ଅପରପକ୍ଷରେ ଛତ୍ରପୁର ବ୍ଲକ ଆର୍ଯ୍ୟପଲ୍ଲୀ ନିକଟ ସମୁଦ୍ର କୂଳରେ ହେବାକୁ ଥିବା ମାଛଧରା ଜେଟି (ଫିସିଂ ହାର୍ବର) ନିର୍ମାଣ ପ୍ରସ୍ତାବରେ ଅଟକି ରହିଛି। ସୂଚନାଯୋଗ୍ୟ, ସାନଆର୍ଯ୍ୟପଲ୍ଲୀ, ବଡ ଆର୍ଯ୍ୟପଲ୍ଲୀ ମଧ୍ୟରେ ଏକ ମାଛଧରା ଜେଟି ନିର୍ମାଣ ଲାଗି ପରିକଳ୍ପନା କରାଯାଇଥିଲା । ଏଥିପାଇଁ ବାରମ୍ବାର ଦେଶର ବିଭିନ୍ନ ସ୍ଥାନରୁ ବିଶେଷଜ୍ଞ ଟିମ ଆସି ସର୍ଭେ କରିଛନ୍ତି।

ଆଜିଠୁ ଏଲ୍‌ଆଇ, ଫରେଷ୍ଟର ଚାକିରି ଆବେଦନକାରୀଙ୍କ ଶାରୀରିକ ପରୀକ୍ଷା

ପ୍ରାର୍ଥୀ ଛତା, ଟୋପି ବ୍ୟବହାର କରିପାରିବେ

ଛତ୍ରପୁର,୨।୩(ସନ୍ତୋଷ ପାଢ଼ୀ)

ଗଞ୍ଜାମ ଜିଲାର ରଙ୍ଗେଇଲୁଣ୍ଡା ଏୟାରଷ୍ଟ୍ରିପ୍ ଠାରେ ଓଡିଶା ସବଓଡ଼ିନେଟ ଷ୍ଟାଫ ସିଲେକ୍ସନ କମିଶନ ପକ୍ଷରୁ ଲାଇଭଷ୍ଟକ ଇନ୍ସପେକ୍ଟର (ଏଲ୍‌ଆଇ), ଫରେଷ୍ଟର ଓ ଫରେଷ୍ଟ ଗାର୍ଡ ଚାକିରି ନିମନ୍ତେ ଆବେଦନ କରିଥିବା ପ୍ରାର୍ଥୀ ମାନଙ୍କର ଶାରୀରିକ ପରୀକ୍ଷା ଅନୁଷ୍ଠିତ ହେବ। ସୋମବାରଠାରୁ ୫ ତାରିଖ ପର୍ଯ୍ୟନ୍ତ ୩ ଦିନ ସକାଳ ୭ଟାରେ ଏହି ଶାରିରୀକ ପରୀକ୍ଷା ହେବ। ଖରାକୁ ଦୃଷ୍ଟିରେ ରଖି ପ୍ରାର୍ଥୀମାନେ ଚାଲିବା ପରୀକ୍ଷା ସମୟରେ ଛତା କିମ୍ବା ଟୋପି ପରିଧାନ କରି ଚାଲିବା ନିମନ୍ତେ କମିଶନର ଅନୁମତି ଦେଇଥିବା ଜିଲା ପ୍ରଶାସନ ପକ୍ଷରୁ ଅତିରିକ୍ତ ଜିଲାପାଳ ଡ଼. ପ୍ରମୋଦ କୁମାର ପୃଷ୍ଟି ଚୟନ ପରୀକ୍ଷା ନିମନ୍ତେ ଆସୁଥିବା ପ୍ରାର୍ଥୀମାନଙ୍କୁ ଅବଗତ କରାଇଛନ୍ତି।

ଉପମୁଖ୍ୟମନ୍ତ୍ରୀଙ୍କୁ ସ୍ୱାଗତ ସମ୍ବର୍ଦ୍ଧନା

ସର୍କିଟହାଉସରେ ଉପମୁଖ୍ୟମନ୍ତ୍ରୀଙ୍କ ସହ ଅନ୍ୟମାନେ।

ଛତ୍ରପୁର,୨।୩(ଦିଲ୍ଲୀପ ସାମଲ)

ଉପମୁଖ୍ୟମନ୍ତ୍ରୀ କନକ ବର୍ଦ୍ଧନ ସିଂହ ଦେଓ ରବିବାର ଗଞ୍ଜାମ ଜିଲାକୁ ଦିନିକିଆ ଗସ୍ତରେ ଆସିଥିବା ବେଳେ ଛତ୍ରପୁରସ୍ଥିତ ସର୍କିଟ ହାଉସ ଠାରେ ତାଙ୍କୁ ସ୍ୱାଗତ ସମ୍ବର୍ଦ୍ଧନା ଦିଆଯାଇଛି। ଛତ୍ରପୁର ବିଧାୟକ କୃଷ୍ଣ ଚନ୍ଦ୍ର ନାୟକ, ଗଞ୍ଜାମ ଜିଲାପାଳ ଦିବ୍ୟଜ୍ୟୋତି ପରିଡା, ମୁଖ୍ୟ ଜିଲ୍ଲା କୃଷି ଅଧିକାରୀ ରବି ନାରାୟଣ ପଣ୍ଡା, ଉପ ନିର୍ଦ୍ଦେଶକ ଉଦ୍ୟାନ ବିଭାଗ ଡ଼. କନ୍ଧ ଜେନାଙ୍କ ସମେତ ଅନ୍ୟାନ୍ୟ ଜିଲାସ୍ତରୀୟ ଅଧିକାରୀ ମାନେ ଉପସ୍ଥିତ ରହି ଉପମୁଖ୍ୟମନ୍ତ୍ରୀ ଦେଓଙ୍କୁ ପୁଷ୍ପଗୁଚ୍ଛ ସହ ଉତ୍ତରୀୟ ପ୍ରଦାନ କରି ଥିଲେ। ଛତ୍ରପୁର ଏନଏସି ଅଧକ୍ଷା ଶର୍ମିଷ୍ଠା ପ୍ରଧାନ, ଛତ୍ରପୁର ଓକିଲ ସଂଘ ସଭାପତି ପ୍ରଦୀପ କୁମାର ପାଢ଼ୀ, ବସନ୍ତ ବେହେରା, ରୁଲନା ପଟ୍ଟନାୟକ, ଲକ୍ଷ୍ମୀ ନାରାୟଣ ପଣ୍ଡା,ରାଜେନ୍ଦ୍ର ପଲାଇ, ବନୋଜ ନାହାକଙ୍କ ସମେତ ଛତ୍ରପୁର ନିର୍ବାଚନ ମଣ୍ଡଳୀର ବହୁ ଭାଜପା ନେତା ଓ କର୍ମୀ ମଧ୍ୟ ଉପମୁଖ୍ୟମନ୍ତ୍ରୀ ଦେଓଙ୍କୁ ଭେଟି ସ୍ୱାଗତ ଜଣାଇଥିଲେ।

ଶୁଖି ଯାଇଥିବା ଗଛରେ ପାଣି ଦେଲା ବିଭାଗ

ରାଇକିଆ,୨।୩(ପ୍ରଦୀପ ବେହେରା)

ଧରିତ୍ରୀରେ ଖବର ପ୍ରକାଶ ପରେ ତତ୍ପରତା

ପଥପାର୍ଶ୍ୱ ଗଛଗୁଡିକରେ ପାଣି ପକାଯାଉଛି।

ବନୀକରଣ ପାଇଁ ପ୍ରତ୍ୟେକ ବର୍ଷ ବ୍ୟାପକ ଚାରାରୋପଣ କରାଯାଉଛି । ପରବର୍ତ୍ତୀ ସମୟରେ ଗଛଗୁଡ଼ିକର ସୁରକ୍ଷା ପାଇଁ ଠିକ ରୂପେ ତଦାରଖ କରାଯାଉ ନାହିଁ। ଫଳରେ ଅନେକ ସ୍ଥାନରେ ଅଧିକାଂଶ ଚାରା ଶୁଖି ମରିଯାଉଛି। ବିଶେଷ କରି ଏମ୍‌ଜିଏନଆର୍‌ଇଜିଏସ୍‌ରେ ଯେଉଁ ସବୁ ଚାରାରୋପଣ କରାଯାଏ ସେହି ଚାରାଗୁଡ଼ିକରେ ଡିସେମ୍ବରରୁ ମାର୍ଚ୍ଚ ପର୍ଯ୍ୟନ୍ତ ଆବଶ୍ୟକ ଅନୁଯାୟୀ ନିୟମିତ ପାଣି ଦେବା ନିୟମ ରହିଛି । ସେଥିପାଇଁ ଅର୍ଥ ମଧ୍ୟ ବ୍ୟୟବରାଦ କରାଯାଉଛି । ମାତ୍ର କନ୍ଧମାଳ ଜିଲା ରାଇକିଆ ବନାଞ୍ଚଳର ରାଇକିଆ ରେଞ୍ଜ ଅଧୀନରେ ବିଭିନ୍ନ ସ୍ଥାନରେ ଚାରା ଲଗାଯାଇ ତାରବଡ ଘେରାଉ କରି ସୁରକ୍ଷିତ କରାଯାଇଥିବା ଚାରାରେ ବିଭାଗ ପକ୍ଷରୁ ପାଣି ଦିଆଯାଉନାହିଁ। ଫଳରେ ଚାରାଗୁଡ଼ିକ ନଷ୍ଟ ହେଉଛି। ଏ ନେଇ ଗତ ୨୩ ତାରିଖରେ ଏକ ଖବର ଧରିତ୍ରୀରେ ପ୍ରକାଶ ପାଇଥିଲା। ଖବର ପ୍ରକାଶ ପରେ ବିଭାଗ ପକ୍ଷରୁ ତତ୍ପରତା ପ୍ରକାଶ ପାଇଛି। ଶୁଖି ଯାଇଥିବା ଗଛଗୁଡ଼ିକରେ ଟ୍ରାକ୍ଟର ଟ୍ୟାଙ୍କର ମାଧ୍ୟମରେ ପାଣି ପକାଯାଇଛି। ତେବେ ଗଛଗୁଡିକରେ ଆବଶ୍ୟକ ଅନୁସାରେ ନିୟମିତ ପାଣି ଦେବାକୁ ଦାବି ହେଉଛି । ସୂଚନାଯୋଗ୍ୟ, ରାଇକିଆ ବନାଞ୍ଚଳର କଲେଜ ଛକଠାରୁ ବୀର ଛକ ପର୍ଯ୍ୟନ୍ତ ୧୦ କି.ମି. ବ୍ୟାପୀ ଏମ୍‌ଜିଏନଆରଇଜିଏସ୍‌ରେ ୨୦୨୪–୨୦୨୫ ଆର୍ଥିକ ବର୍ଷରେ ପଥପାର୍ଶ୍ୱ ଚାରାରୋପଣ କରାଯାଇଥିଲା। ଠିକ ସମୟରେ ଆବଶ୍ୟକ ଅନୁଯାୟୀ ଚାରାଗୁଡ଼ିକରେ ପାଣି ନ ଦେବାରୁ ତାର ଜାଲି ଭିତରେ ଥିବା ଗଛସବୁ ପାଣି ଅଭାବରୁ ଶୁଖିଯାଇଥିଲା।

କ୍ଲକ୍ ଟାୱାର ମରାମତି ଦାବି

ବୁଗୁଡ଼ା,୨।୩(କାଳିଚରଣ ଦାଶ)

ବୁଗୁଡ଼ା ସହରର ମଦନ ମୋହନ ଛକରେ ଶୋଭା ପାଉଥିବା କ୍ଲକ୍ ଟାୱାରରେ ଲାଗିଥିବା ୪ କ୍ଲକ୍ ଦୀର୍ଘ ଦିନ ହେଲା ଖରାପ ହୋଇପଡ଼ିଥିଲା ବେଳେ ଏନ୍‌ଏସି କର୍ତ୍ତୃପକ୍ଷଙ୍କ ପକ୍ଷରୁ କୌଣସି ପଦକ୍ଷେପ ଗ୍ରହଣ କରାଯାଉ ନ ଥିବାରୁ ସାଧାରଣରେ ଅସନ୍ତୋଷ ଦେଖାଦେଇଛି। ଗତ ବର୍ଷ ଫେବୃୟାରୀ ୨ରେ ମଦନ ମୋହନ ଛକରେ ସ୍ଥାପିତ ଉକ୍ତ କ୍ଲକ ଟାୱାରଟି ଉଦ୍‌ଘାଟିତ ହୋଇଥିଲା। ହେଲେ ଏବେ ଟାୱାରରେ ଲାଗିଥିବା ଘଡ଼ି ୪ଟି ସଠିକ୍ ଭାବେ କାମ କରୁ ନ ଥିବାରୁ ଲୋକଙ୍କ ମଧ୍ୟରେ ଅସନ୍ତୋଷ ପ୍ରକାଶ ପାଉଛି। ଏନେଇ ଅଭିଯୋଗ କଲେ ମଧ୍ୟ ଏନ୍‌ଏସି କର୍ତ୍ତୃପକ୍ଷଙ୍କ ଉଦାସୀନତା ମନୋଭାବ ଯୋଗୁ କୌଣସି ସୁଫଳ ମିଳୁନାହିଁ। ବାରମ୍ବାର ଅଭିଯୋଗ ସତ୍ତ୍ୱେ କେଉଁ କାରଣରୁ ଘଡି ସଜଡା ଯାଉନାହିଁ ସେ ନେଇ ସାଧାରଣରେ ପ୍ରଶ୍ନବାଚୀ ସୃଷ୍ଟି ହୋଇଛି। ଅନ୍ୟପକ୍ଷରେ ସେହି କ୍ଲକ୍ ଟାୱାରରେ ଲାଗିଥିବା ୪ଟି ଘଡିକୁ ସଜାଡିବାକୁ ଏନ୍‌ଏସି କର୍ତ୍ତୃପକ୍ଷ ତୁରନ୍ତ ପଦକ୍ଷେପ ଗ୍ରହଣ କରିବାକୁ ସାଧାରଣରେ ଦାବି ହେଉଛି।

ଅଚଳ ହୋଇପଡିଥିବା କ୍ଲକ୍ ଟାୱାର।

ପୁରୁଣା ପାଣିରେ ବିକାଶ ଅପହଞ୍ଚ

ଅବହେଳିତ ମୁନିଗଡିଆ,ଲମ୍ବାଗୁଡ଼ା, ଆଲାରା ସହ ରାମଗୁଡ଼ାବାସୀ

ଆର. ଉଦୟଗିରି,୨।୩(ମନୋଜ କୁମାର ପାଢ଼ୀ)

ଗଜପତି ଜିଲାର ଦୁର୍ଗମ ଅଞ୍ଚଳରେ ଅନେକ ପଞ୍ଚାୟତ ରହିଛି। ଏଯାଏ ବିକାଶ ଅପହଞ୍ଚ ହୋଇ ରହିଛି। ସରକାରଙ୍କ ଦୃଷ୍ଟି ଆଡୁଆଳରେ ରହିଛି ଏପରି ଅନେକ ଗାଁ। ଯେଉଁଠିକୁ ପହଞ୍ଚିନି ସରକାରୀ ଯୋଜନା। ଫଳରେ ସମ୍ପୃକ୍ତ ଅଞ୍ଚଳବାସୀ ମୌଳିକ ସୁବିଧା ସୁଯୋଗରୁ ବଞ୍ଚିତ ହୋଇ ଦିନ କାଟୁଛନ୍ତି। ସେହି ଗାଁଗୁଡିକ ହେଲା ଜିଲାର ଆର.ଉଦୟଗିରି ବ୍ଲକ ପୁରୁଣା ପାଣି ପଞ୍ଚାୟତର ମୁନିଗଡିଆ

ଟ୍ରକ୍ ଚାପାରେ ବୃଦ୍ଧାଙ୍କ ମୃତ୍ୟୁ

ବୁଗୁଡ଼ା,୨।୩(କାଳିଚରଣ ଦାଶ)

ବୁଗୁଡ଼ା ନୂଆଁ ବସଷ୍ଟାଣ୍ଡ ଓ ସଙ୍ଗମ ହୋଟଲ ସମ୍ମୁଖସ୍ଥ ମୁଖ୍ୟରାସ୍ତାରେ ଟ୍ରକ୍ ଚାପାରେ ବୃଦ୍ଧାଙ୍କ ମୃତ୍ୟୁ ହୋଇଛି। ମୃତକ ଜଣକ ହେଲେ ବୁଗୁଡ଼ା ବ୍ଲକ୍ କାନକୁଟୁରୁ ଗ୍ରାମର ବିନାୟକ ସାହୁଙ୍କ ପତ୍ନୀ କନକ ସାହୁ (୬୧)। ଘଟଣାରୁ ପ୍ରକାଶ ଯେ, ରବିବାର ଅପରାହ୍ନରେ କନକ ବନ୍ଧୁଘର ବୁଗୁଡ଼ାକୁ ଆସି ସେଠାରୁ ତାଙ୍କ ଭାଇଙ୍କ ସ୍କୁଟିରେ ବସି ଗାଁକୁ ଫେରୁଥିବା ବେଳେ ସ୍ଥାନୀୟ ସଙ୍ଗମ୍ ହୋଟଲ ସମ୍ମୁଖ ମୁଖ୍ୟ ରାସ୍ତାରେ ସ୍କୁଟିରୁ ହଠାତ୍ ଖସି ପଡ଼ିଥିଲେ ଏବଂ ପଛରେ ଆସୁଥିବା ଏକ ସିମେଣ୍ଟ ବୋଝେଇ ଟ୍ରକର ଚକାତଳେ ଚାପି ହୋଇଯାଇଥିଲେ। ତାଙ୍କୁ ସଙ୍ଗେ ସଙ୍ଗେ ଘଟଣା ସ୍ଥଳରୁ ଉଦ୍ଧାର କରି ମେଡିକାଲକୁ ନିଆଯାଇଥିଲା। ସେଠାରେ ଚିକିତ୍ସାଧିନ ଅବସ୍ଥାରେ ତାଙ୍କର ମୃତ୍ୟୁ ଘଟିଥିଲା। ଖବର ପାଇ ପୋଲିସ ମେଡିକାଲରେ ପହଞ୍ଚି ମୃତଦେହକୁ ଜବତ କରିବା ସହ ସମ୍ପୃକ୍ତ ଟ୍ରକ(ନଂ ଓଆର୍ -୦୭ ଏଲ୍ ୧୨୫୭)କୁ ନିଜ ହେପାଜତକୁ ନେଇ ଘଟଣାର ତଦନ୍ତ ଚାଳାଇଛି।

ଏମ୍‌କେସିଜି ରକ୍ତଭଣ୍ଡାରରେ ଦଲାଲ ସକ୍ରିୟ

ବ୍ରହ୍ମପୁର, ୨।୩(ସୁବାସ ଚନ୍ଦ୍ର ପାଢ଼ୀ)

- ଏ-ପଜିଟିଭ ୟୁନିଟ୍ ପିଛା ନେଉଛନ୍ତି ୩ ହଜାର
- ଓ-ପଜିଟିଭ ୟୁନିଟ୍ ପିଛା ୨୫୦୦

ଏମକେସିଜି ମେଡିକାଲ କଲେଜ ଓ ହସ୍ପିଟାଲ ରକ୍ତଭଣ୍ଡାରରେ ମାଳ ମାଳ ଦଲାଲ ବୁଲୁଛନ୍ତି। ରକ୍ତଦାତା ଯୋଗାଡ଼ କରି ରୋଗୀ ସମ୍ପର୍କୀୟଙ୍କୁ ଶୋଷିବାରେ ଲାଗିଛନ୍ତି। ଏ-ପଜିଟିଭ ରକ୍ତ ୟୁନିଟ ପିଛା ୩୦୦୦ ଟଙ୍କା, ବି-ପଜିଟିଭ ଏବଂ ଓ-ପଜିଟିଭ ଭଳି ରକ୍ତ ୟୁନିଟ ପିଛା ୨୫୦୦ ଟଙ୍କାରେ ବିକ୍ରି କରୁଛନ୍ତି। ଦଲାଲ୍ ମୂଳପୋଛ ପାଇଁ କୌଣସି ଉଦ୍ୟମ ହେଉ ନ ଥିବାରୁ ଖାଲି ରକ୍ତଭଣ୍ଡାର ନୁହେଁ ମେଡିକାଲର ଅନ୍ୟାନ୍ୟ ବିଭାଗରେ ବି ରୋଗୀ ଶୋଷଣଣ ଶିକାର ହେଉଛନ୍ତି।

ରବିବାର ଜଣେ ରୋଗୀ ସମ୍ପର୍କୀୟ ଏବଂ ଜଣେ ଦଲାଲଙ୍କ ମଧ୍ୟରେ ଫୋନ ଯୋଗେ ହୋଇଥିବା ବାର୍ତ୍ତାଳାପରୁ ଏହା ସ୍ପଷ୍ଟ ହୋଇଛି । ଦଲାଲ ଜଣଙ୍କ ନିଜେ ରକ୍ତଦାତା ଯୋଗାଡ଼ କରିବେ ବୋଲି କହୁଥିବା ଶୁଣିବାକୁ ମିଳୁଛି। ଏମ୍‌କେସିଜି ମେଡିକାଲ ରକ୍ତଭଣ୍ଡାରରେ ପ୍ରାୟ ସବୁ ସମୟରେ ରକ୍ତର ଅଭାବ ଲାଗି ରହୁଛି। ବର୍ତ୍ତମାନ ଆଖିଦୃଶିଆ ରକ୍ତଦାନ ଶିବିର ଆୟୋଜନ ହୋଇପାରୁନାହିଁ । ଫଳରେ ଗୁରୁତର ରୋଗୀଙ୍କୁ ତୁରନ୍ତ ରକ୍ତ ଦିଆଯିବା ବଦଳରେ ରକ୍ତଦାତା ଯୋଗାଡ କଲେ ହିଁ ରକ୍ତ ଦିଆଯାଉଛି। ଯେଉଁମାନେ ରକ୍ତଦାତା ଯୋଗାଡ କରିବାରେ ବିଫଳ ହେଉଛନ୍ତି ସେମାନଙ୍କୁ ଏକାଧିକ ଦିନ ଧରି ଗୋଟିଏ ରକ୍ତ ୟୁନିଟ ମଧ୍ୟ ମିଳିପାରୁନାହିଁ। କନ୍ଧମାଳ, ଗଜପତି ଓ ଗଞ୍ଜାମର ଗ୍ରାମାଞ୍ଚଳରୁ ଆସୁଥିବା ଗରିବ ଓ ଅସହାୟ ରୋଗୀମାନେ ବିଶେଷଭାବେ ହଇରାଣ ହେଉଛନ୍ତି । ବ୍ରହ୍ମପୁର କିମ୍ବା ଆଖାପାଖରେ କେହି ଚିହ୍ନା ପରିଚୟ ନଥିବାରୁ ସେମାନଙ୍କୁ ରକ୍ତଦାତା କିମ୍ବା ରକ୍ତ ମିଳିପାରୁନାହିଁ । ୨ ଦିନ ତଳେ ଜଣେ ବୃଦ୍ଧା ତାଙ୍କ ପୁଅ ପାଇଁ ରକ୍ତ ଯୋଗାଡ କରିବାରେ ବିଫଳ ହୋଇଥିଲେ । ଗୋଟିଏ ଦିନ ପରେ ସ୍ୱେଚ୍ଛାସେବୀମାନେ ପହଞ୍ଚି ରକ୍ତଦାତା ଯୋଗାଡ କରିବା ପରେ ବୃଦ୍ଧାଙ୍କୁ ଗୋଟିଏ ୟୁନିଟ ରକ୍ତ ମିଳିପାରିଥିଲା । ତେବେ ଦୂର ଦୂରାନ୍ତରୁ ଆସୁଥିବା ଲୋକଙ୍କ ଠାରୁ ଟଙ୍କା ନେଇ ରକ୍ତ ଯୋଗାଇଦେବା କାର୍ଯ୍ୟ ଦଲାଲମାନେ କରୁଛନ୍ତି । ରୋଗୀଙ୍କ ରକ୍ତ ଗ୍ରୁପ ଅନୁସାରେ ଦଲାଲମାନେ ରକ୍ତଦାତା ଯୋଗାଡ କରି ଏମକେସିଜି ରକ୍ତଭଣ୍ଡାରକୁ ଆଣୁଛନ୍ତି । ସେଠାରେ ରକ୍ତଦାତାଙ୍କ ଠାରୁ ରକ୍ତ ସଂଗ୍ରହ କରାଯିବା ପରେ ସଂପୃକ୍ତ ରୋଗୀଙ୍କୁ ସେହି ରକ୍ତ ୟୁନିଟ ପ୍ରଦାନ କରାଯାଉଛି । ତେବେ ଏହି ରକ୍ତ ୟୁନିଟ ପାଇଁ ଦଲାଲମାନେ ରୋଗୀ ସମ୍ପର୍କୀୟଙ୍କ ଠାରୁ ୨୫୦୦ ରୁ ୩୫୦୦ ଟଙ୍କା ପର୍ଯ୍ୟନ୍ତ ଆଦାୟ କରୁଛନ୍ତି । ଗଞ୍ଜାମ ଜିଲାର ଜଣେ ବୃଦ୍ଧଙ୍କ ସ୍ୱାସ୍ଥ୍ୟାବସ୍ଥା ସଂକଟାପନ୍ନ ଥିବା ବେଳେ ସେ ଏମକେସିଜି ଆଇସିୟୁରେ ଭର୍ତ୍ତି ହୋଇଛନ୍ତି । ତେବେ ତାଙ୍କୁ ରକ୍ତ ଦେବା ଜରୁରୀ ହୋଇପଡିବାରୁ ପରିବାର ଲୋକେ ରକ୍ତଭଣ୍ଡାରକୁ ଯାଇଥିଲେ। ହେଲେ ସେଠାରେ ରକ୍ତଦାତା ଆଣିବା ପରେ ରକ୍ତ ଦିଆଯିବ ବୋଲି ତାଙ୍କୁ କୁହାଯାଇଥିଲା । ଏହାପରେ ବୃଦ୍ଧଙ୍କ ସମ୍ପର୍କୀୟମାନେ ବି-ପଜିଟିଭ ରକ୍ତଦାତା ଯୋଗାଡ କରିବାକୁ ଚେଷ୍ଟା କରି ବିଫଳ ହେବାରୁ ଜଣେ ଦଲାଲଙ୍କ ମୋବାଇଲ ନମ୍ବର ଯୋଗାଡ କରି ତାଙ୍କ ସହ ଯୋଗାଯୋଗ କରିଥିଲେ । ବି-ପଜିଟିଭ ରକ୍ତ ପାଇଁ ୨୫୦୦ ଟଙ୍କା ଦେବାକୁ ପଡିବ । ଯଦି କହିବ ତେବେ ରକ୍ତଦାତା ଧରି ଏମକେସିଜିକୁ ଯିବି ବୋଲି ଦଲାଲ ଜଣଙ୍କ କହିଥିଲେ। ସେହିପରି ଏ-ପଜିଟିଭ ରକ୍ତ ପାଇଁ ୩୨୦୦ ରୁ ୩୫୦୦ ଟଙ୍କା ପଡିବ ବୋଲି ଦଲାଲ ଜଣଙ୍କ କହୁଥିବା ଜଣାପଡିଛି ।

ବିଶ୍ୱବିଦ୍ୟାଳୟର ବୌଦ୍ଧିକ ପରିବେଶ ଗଠନରେ ପାଠାଗାରର ଭୂମିକା ରହିଛି

ଅତିଥିମାନେ ପୁସ୍ତକ ଲୋକାର୍ପଣ କରୁଛନ୍ତି।

ବ୍ରହ୍ମପୁର, ୨।୩(ସୁବାସ ଚନ୍ଦ୍ର ପାଢ଼ୀ)

ବ୍ରହ୍ମପୁର ବିଶ୍ୱବିଦ୍ୟାଳୟର ଲାଇବ୍ରେରୀ ଓ ସୂଚନା ବିଜ୍ଞାନ ବିଭାଗ ଦ୍ୱାରା ଓଡିଶା ଲାଇବ୍ରେରୀ ଏକାଡେମୀ(ଓଏଲଏ) ସହଯୋଗରେ ଆୟୋଜିତ ଡିଜିଟାଲ ଲାଇବ୍ରେରୀ ଓ ସୂଚନା ପ୍ରଣାଳୀ ଶିକ୍ଷା ଏବଂ ପ୍ରବେଶ ପାଇଁ ସାର୍ବଜନୀନ ସୁଯୋଗ ନିର୍ମାଣ ନେଇ ଜାତୀୟ ସମ୍ମିଳନୀ ରବିବାର ଉଦଘାଟିତ ହୋଇଛି। ନୂତନ ସମ୍ମିଳନୀ କକ୍ଷରେ ଅନୁଷ୍ଠିତ କାର୍ଯ୍ୟକ୍ରମରେ ବିଶ୍ୱବିଦ୍ୟାଳୟ କୁଳପତି ପ୍ରଫେସର ଗୀତାଞ୍ଜଳି ଦାଶ ଅଧ୍ୟକ୍ଷତା କରି ବିଶ୍ୱବିଦ୍ୟାଳୟର ବୌଦ୍ଧିକ ପରିବେଶ ଗଠନରେ ପାଠାଗାରର ଗୁରୁତ୍ୱପୂର୍ଣ୍ଣ ଭୂମିକା ଉପରେ କହିଥିଲେ। ସମ୍ମିଳନୀର ନିର୍ଦ୍ଦେଶିକା ପ୍ରଫେସର ଜ୍ୟୋତ୍ସ୍ନା ସାହୁ ସମ୍ମିଳନୀର ଆଭିମୁଖ୍ୟ କହିଥିଲେ। ମୁଖ୍ୟ ଅତିଥି ଭାବେ ଡିଜିଟାଲ ଲାଇବ୍ରେରୀର ଉପଦେଷ୍ଟା ତଥା ପୂର୍ବତନ ଜାତୀୟ ନିର୍ଦ୍ଦେଶକ ଡା. ଜଗଦୀଶ ଆରୋରା ଯୋଗଦେଇ ବର୍ତ୍ତମାନ ବିଜ୍ଞାନ କୈନ୍ଦ୍ରିକ ବିଶ୍ୱରେ ଉପରୋକ୍ତ ଶୀଷର୍କ ଉପରେ କହିଥିଲେ। ସମ୍ମାନନୀୟ ଅତିଥି ଭାବେ ଓଡିଶା ଲାଇବ୍ରେରି ଏକାଡେମୀର ପୂର୍ବତନ ସଭାପତି ତଥା ଉକ୍ତ ସମ୍ମିଳନୀର ସଂଯୋଜକ ପ୍ରଫେସର ବିଭୁତି ଭୂଷଣ ସାହୁ ଯୋଗଦେଇ ଓଏଲଏର ଅବଦାନ ଉପରେ କହିଥିଲେ। ଅନ୍ୟତମ ସମ୍ମାନନୀୟ ଅତିଥି ଭାବେ ସମ୍ବଲପୁର ବିଶ୍ୱବିଦ୍ୟାଳୟର ପୂର୍ବତନ ପ୍ରଫେସର କେ. ସି. ପଣ୍ଡା ଯୋଗଦେଇ ଲାଇବ୍ରେରିଆନ ମାନଙ୍କର ବିକାଶିତ ଭୂମିକା, ଶିକ୍ଷା ଓ ପ୍ରଯୁକ୍ତି ବିଦ୍ୟାର ଆବଶ୍ୟକତା ଉପରେ ଆଲୋକପାତ କରିଥିଲେ। ସମ୍ମାନନୀୟ ଅତିଥି ଭାବେ ବ୍ରହ୍ମପୁର ବିଶ୍ୱବିଦ୍ୟାଳୟର ପିଜି କାଉନ୍ସିଲ ଅଧ୍ୟକ୍ଷ ପ୍ରଫେସର ସୁକାନ୍ତ କୁମାର ତ୍ରିପାଠୀ କହିଥିଲେ ଯେ, ଶିକ୍ଷାଗତ ଓ ଗବେଷଣା ଲକ୍ଷ୍ୟକୁ ଆଗକୁ ବଢ଼େଇବାରେ ଲାଇବ୍ରେରୀର ଗୁରୁତ୍ୱପୂର୍ଣ୍ଣ ଭୂମିକା ରହିଛି। ସମ୍ମିଳନୀର ସଂଗଠକ ଡା. ରାଜ କିଶୋର କାମ୍ପା ଧନ୍ୟବାଦ ଦେଇଥିଲେ। ସମ୍ମିଳନୀର ପୁସ୍ତିକାକୁ ଅତିଥି ମାନଙ୍କ ଦ୍ୱାରା ଉନ୍ମୋଚନ କରାଯାଇଥିଲା।

ପୁରୁଣା କର୍ମଚାରୀଙ୍କ ଛଟେଇ ବନ୍ଦ ନ ହେଲେ ଆନ୍ଦୋଳନ

ବ୍ରହ୍ମପୁର,୨।୩(ସୁବାସ ଚନ୍ଦ୍ର ପାଢ଼ୀ)

ବ୍ରହ୍ମପୁର ଗେଟ ବଜାର ସ୍ଥିତ ଏନଜିଓ ହଲରେ ଓଡିଶା ସରକାରୀ ଆଉଟସୋର୍ସିଂ କର୍ମଚାରୀ ମହାସଂଘର ଜିଲାସ୍ତରୀୟ ସମାବେଶ ଜିଲା ସଭାପତି ବିଜୟ କୁମାର ମଲ୍ଲିକଙ୍କ ଅଧ୍ୟକ୍ଷତାରେ ରବିବାର ଅନୁଷ୍ଠିତ ହୋଇଯାଇଛି । ଜିଲାର ସମସ୍ତ ସରକାରୀ ବିଭାଗରେ କାର୍ଯ୍ୟରତ ଆଉଟସୋର୍ସିଂ କର୍ମଚାରୀ ସଂଘ ଯୋଗ ଦେଇଥିଲେ । ଅତୀତରେ ଆଉଟସୋର୍ସିଂ କର୍ମଚାରୀଙ୍କ ଲଢେଇ ଫଳରେ ପୂର୍ବ ସରକାର ଅନେକ ଗୁଡ଼ିଏ ଦାବିକୁ ମାନି ନେଇଥିଲେ ବି ଆହୁରି ଅନେକ ଦାବି ପୂରଣ ହୋଇପାରି ନଥିଲା। ମାସିକ ଦରମାରେ କାର୍ଯ୍ୟରତ ଆଉଟସୋର୍ସିଂ କର୍ମଚାରୀଙ୍କ ଦରମାକୁ ବୃଦ୍ଧି କରିଥିଲେ ମଧ୍ୟ ଦୈନିକ ମଜୁରୀ ହିସାବରେ କାର୍ଯ୍ୟରତ ଆଉଟସୋର୍ସିଂ କର୍ମଚାରୀଙ୍କ ଦରମାକୁ ବଢାଯାଇ ନଥିଲା । ଏହାଛଡା କର୍ମଚାରୀମାନେ ପାଉଥିବା ସ୍ୱଳ୍ପ ଦରମାରୁ ବି ସରକାର ଅନ୍ୟାୟ ଭାବେ ପ୍ରାୟ ଏକ ପଞ୍ଚମାଂସ ବା ୧୮% ଜିଏସଟି ବାବଦରେ କାଟି ନେଉଛନ୍ତି। ପୁରୁଣା କର୍ମଚାରୀଙ୍କୁ ଛଟେଇ କରି ନିଜର ମନ ମୁତାବକ ନୂଆ କର୍ମଚାରୀଙ୍କୁ ନିଯୁକ୍ତି ଦିଆଯାଉଛି । ପୂର୍ବ ସରକାରଙ୍କ ଦ୍ୱାରା କର୍ମଚାରୀଙ୍କ ବିଭିନ୍ନ ଦାବି ବର୍ତ୍ତମାନ ସୁଦ୍ଧା କାର୍ଯ୍ୟକାରୀ କରାଯାଉ ନାହିଁ । ସରକାର କାଳ ବିଳମ୍ବ ନକରି ତୁରନ୍ତ ମହାସଂଘ ସହ ଆଲୋଚନା କରି ସମାଧାନର ବାଟ ବାହାର କରିବାକୁ ଅନୁରୋଧ କରାଯାଇଛି। ସମସ୍ୟାର ସମାଧାନ ତଥା ପୁରୁଣା କର୍ମଚାରୀଙ୍କ ଛଟେଇ ବନ୍ଦ ନହେଲେ ରାଜ୍ୟସ୍ତରୀୟ ଆନ୍ଦୋଳନ କରିବାକୁ ଚେତାବନୀ ଦିଆଯାଇଛି। ମହସଂଘର ଉପଦେଷ୍ଟା ଭାଲଚନ୍ଦ୍ର ଷଡ଼ଙ୍ଗୀ, ସର୍ବଭାରତୀୟ ଶ୍ରମିକ ସଂଗଠନ 'ଇଫଟୁ'ର ରାଜ୍ୟ ସଭାପତି ପ୍ରତାପ ପ୍ରଧାନ, ରାଜ୍ୟ କାର୍ଯ୍ୟକାରିଣୀ କମିଟି ସଭ୍ୟ ପ୍ରଶାନ୍ତ ମହାରଣା, ମେଡିକାଲ କର୍ମଚାରୀ ନେତ୍ରୀ ରାଧିକା ବିଷୋୟୀ, ସୂର୍ଯ୍ୟ ନାରାୟଣ ବେହେରା, ପ୍ରେମାନନ୍ଦ ସାହୁ, ଶଶାଙ୍କ ପଣ୍ଡା, ବିନାୟକ ପତି, ସୁରକ୍ଷା କର୍ମଚାରୀ ନେତା ବିଚିତ୍ର ସାହୁ, ସଫେଇ କର୍ମଚାରୀ ସଂଘ ତରଫରୁ ଆଶୁତୋଷ ଘଡ଼ାଇ, ନମିତା ନାୟକ, ପୌର କର୍ମଚାରୀ ସଂଘ ପକ୍ଷରୁ ମାଧୁରୀ ନାୟକ, ଧରିତ୍ରୀ ନାୟକଙ୍କ ସହ ୪୧ ସଂଘର କର୍ମକର୍ତ୍ତା ଉପସ୍ଥିତ ଥିଲେ।

ବିଜ୍ଞାନରେ ଦକ୍ଷ ହେବାକୁ ଛାତ୍ରୀଛାତ୍ରଙ୍କୁ ପରାମର୍ଶ

ଅତିଥି ଓ ଶିକ୍ଷୟିତ୍ରୀଙ୍କ ମହଲରେ ଉପସ୍ଥିତ ଛାତ୍ରୀଛାତ୍ର।

ବ୍ରହ୍ମପୁର, ୨।୩(ସୁବାସ ଚନ୍ଦ୍ର ପାଢ଼ୀ)

ସ୍ଥାନୀୟ ଗାନ୍ଧୀନଗର ସ୍ଥିତ ସରକାରୀ ପୌର ବାରାକ୍ସ ଉଚ୍ଚବିଦ୍ୟାଳୟ ଠାରେ ଜାତୀୟ ବିଜ୍ଞାନ ଦିବସ ପାଳିତ ହୋଇଯାଇଛି। ପ୍ରଧାନଶିକ୍ଷୟିତ୍ରୀ ସୁଚିତ୍ରା ବେହେରାଙ୍କ ଅଧ୍ୟକ୍ଷତାରେ ଆୟୋଜିତ କାର୍ଯ୍ୟକ୍ରମରେ ଅତିଥି ରୂପେ ସମଗ୍ର ଶିକ୍ଷା ଅଧିକାରୀ ରବୀନ୍ଦ୍ର ମହାରଣା ଓ କେ. ସରସ୍ୱତୀ ଉପସ୍ଥିତ ରହି କହିଲେ ଯେ, ଦୈନନ୍ଦିନ ଜୀବନରେ ବିଜ୍ଞାନର ମୂଲ୍ୟ ବହୁତ। ଆଧୁନିକ ଯୁଗରେ ବିଜ୍ଞାନ ବହୁ ଅଗ୍ରଗତି କରିଛି। ଏଭଳି ହେଲାଣି ଯେ, ବିଜ୍ଞାନ ବିନା ଜିଇବା ଦୁର୍ବିସହ। ତେଣୁ ଛୋଟ ସମୟରୁ ପିଲାମାନେ ବିଜ୍ଞାନରେ ନିଜକୁ ଦକ୍ଷ କରିବାକୁ ପରାମର୍ଶ ଦେଇଥିଲେ। ଛାତ୍ରୀଛାତ୍ରଙ୍କ ଦ୍ୱାରା ଗଣିତ ଓ ବିଜ୍ଞାନ ପ୍ରକଳ୍ପ ପ୍ରଦର୍ଶନ କରାଯାଇଥିଲା। ବିଦ୍ୟାଳୟର ବଂଶୀଧର ବିଶ୍ୱାଳ, ସମ୍ମିତା ପଣ୍ଡା, ରୌପ୍ୟମୟୀ ଶତପଥୀ, ତୃପ୍ତି ମିଶ୍ର, ମମତା କୁମାରୀ ପଣ୍ଡା, ସମ୍ମିତା ବେହେରା, ମଧୁସ୍ମିତା ପଣ୍ଡା, ମୀରାବାଇ ପଣ୍ଡା, ସରୋଜ କୁମାର ଦାଶ, ଗୌରୀ ପଣ୍ଡା ପ୍ରମୁଖ ଉପସ୍ଥିତ ରହି ସହଯୋଗ କରିଥିଲେ। କୃତୀ ପ୍ରତିଯୋଗୀଙ୍କୁ ଅତିଥିଙ୍କ ଦ୍ୱାରା ପୁରସ୍କୃତ କରାଯାଇଥିଲା।

ଅଲିଭରିଡ୍‌ଲେ ଗବେଷଣା କେନ୍ଦ୍ର ନିର୍ମାଣ କାର୍ଯ୍ୟ ଆରମ୍ଭ ହେଲାନି

ଗଞ୍ଜାମ,୨।୩(ବିଦ୍ୟାଧର ସାହୁ)

ରାଜ୍ୟରେ ପ୍ରଥମ ଅଲିଭରିଡ୍‌ଲେ କଇଁଛ ଗବେଷଣା ଓ ସଂରକ୍ଷଣ କେନ୍ଦ୍ର ପ୍ରତିଷ୍ଠା ହେବ। ଅଲିଭରିଡ୍‌ଲେଙ୍କ ଆଗମନ, ଜୀବନଶୈଳୀ ଓ ଅନ୍ୟାନ୍ୟ ତଥ୍ୟ ସମ୍ପର୍କରେ ଅନୁଧ୍ୟାନ କରାଯିବା ଲାଗି ଏହା ନିର୍ମାଣ ହେବ। ଏହି ଗବେଷଣା କେନ୍ଦ୍ର ପାଇଁ ରାଜ୍ୟ ସରକାରଙ୍କ ପକ୍ଷରୁ ଯୋଜନା ପ୍ରସ୍ତୁତ ହେବା ସହ ୨୦୨୪ ମାର୍ଚ୍ଚ ୬ ତାରିଖରେ ଗଞ୍ଜାମ ଋଷିକୂଲ୍ୟା ମୁହାଣ ନିକଟସ୍ଥ ପୁରୁଣାବନ୍ଧ ଠାରେ ଭିତ୍ତିପ୍ରସ୍ତର ସ୍ଥାପନ କରାଯାଇଥିଲା। ବ୍ରହ୍ମପୁର ଆଞ୍ଚଳିକ ମୁଖ୍ୟ ତଥା ବନ ସଂରକ୍ଷକ ଡ଼ ସଞ୍ଜୟ ସ୍ୱାଇଁ ଏହାର ଭିତ୍ତିପ୍ରସ୍ତର କରିଥିଲେ। ଏଥିପାଇଁ ୨ କୋଟିରୁ ଅଧିକ ଟଙ୍କା ବ୍ୟୟ ଅଟକଳ ହୋଇଛି। ଭିତ୍ତିପ୍ରସ୍ତର ସ୍ଥାପନକୁ ବର୍ଷେ ପୂରିବାକୁ ଯାଉଛି, ମାତ୍ର ଏଯାଏଁ ନିର୍ମାଣ ସ୍ଥଳରେ ଖଣ୍ଡିଏ ଇଟା କିମ୍ବା ପଥର ପଡ଼ିନି।

ଗଞ୍ଜାମ ଜିଲା ଋଷିକୁଲ୍ୟା ମୁହାଣ ଅଲିଭରିଡ୍‌ଲେଙ୍କ ସୁରକ୍ଷିତ ଅଣ୍ଡାଦାନ ସ୍ଥଳ ପାଲଟିଛି। ଏହି ମୁହାଣକୁ ପ୍ରତିବର୍ଷ ଲକ୍ଷାଧିକ ସଂଖ୍ୟରରେ ଅଲିଭରିଡ୍‌ଲେ କଇଁଛଙ୍କ ଆଗମନ ହେଉଛି। ପୂର୍ବ ବର୍ଷ ଗୁଡିକ ତୁଳନାରେ ଚଳିତ ବର୍ଷ ଗଣ ଅଣ୍ଡାଦାନରେ ଋଷିକୂଲ୍ୟା ମୁହାଣ ନୂଆ ରେକର୍ଡ଼ କରିଛି। ସର୍ବକାଳୀନ ରେକର୍ଡ଼ ସଂଖ୍ୟକ ୬ ଲକ୍ଷ ୯୮ ହଜାର ୭୧୮ଟି କଇଁଛ ଗଣ ଅଣ୍ଡାଦାନ କରିଛନ୍ତି। ଏମାନଙ୍କୁ ଦେଖିବା ପାଇଁ ବହୁ ସଂଖ୍ୟାରେ ପର୍ଯ୍ୟଟକଙ୍କ ସମାଗମ ହେଉଥିଲା। ତେଣୁ ଅତିଥି ଅଲିଭରିଡ୍‌ଲେ କଇଁଛଙ୍କ ଉପରେ ଅଧିକ ଗବେଷଣା ସହ ପର୍ଯ୍ୟଟକଙ୍କୁ ବିଭିନ୍ନ ସୂଚନା ଦେବା ପାଇଁ ଏଠାରେ ଏହି କେନ୍ଦ୍ର ପ୍ରତିଷ୍ଠା କରାଯିବ ବୋଲି ନିଷ୍ପତ୍ତି ହୋଇଥିଲା। ୨୦୧୬ରେ ସରକାର ଋଷିକୂଲ୍ୟା ମୁହାଣରେ ଅଲିଭରିଡଲେ ସାମୁଦ୍ରିକ କଇଁଛ ଗବେଷଣା କେନ୍ଦ୍ର ପ୍ରତିଷ୍ଠା ପ୍ରସ୍ତାବ

ଭିତ୍ତିପ୍ରସ୍ତରକୁ ବର୍ଷେ ପୂରିବ

ସୂଚନା ଫଳକ ।

ଦେଇଥିଲେ। ୨୦୨୧ରେ ପୁରୁଣାବନ୍ଧରେ ଜମି ଚିହ୍ନଟ ସହ ୨ କୋଟି ଟଙ୍କା ବନ ବିଭାଗକୁ ପ୍ରଦାନ କରାଯାଇଥିଲା। ପରେ ୨୦୨୩ ଡିସେମ୍ବରରେ ତତ୍କାଳୀନ ମୁଖ୍ୟ ଶାସନ ସଚିବ ଓ ବନ ବିଭାଗର ବରିଷ୍ଠ ଅଧିକାରୀଙ୍କୁ ନେଇ ରାଜ୍ୟସ୍ତରୀୟ ବୈଠକ ଭୁବନେଶ୍ୱରରେ ହୋଇଥିଲା। ଏହା ସ୍ଥାପନ ହେଲେ ରାଜ୍ୟର ପ୍ରଥମ ଅଲିଭରିଡ଼ଲେ କଇଁଛ ଗବେଷଣା କେନ୍ଦ୍ର ହେବ। ଅଲିଭରିଡ଼ଲେ ବିଷୟରେ ଏଠାରେ ବିସ୍ତୃତ ଅଧ୍ୟୟନ ସହ ଗବେଷଣା କରାଯିବ। ସେଥିପାଇଁ ରାଜ୍ୟ ସରକାର ସମ୍ପୂର୍ଣ୍ଣ ସହାୟତା ଯୋଗାଇ ଦେବାକୁ କହିଥିଲେ। ଗବେଷଣା କେନ୍ଦ୍ର ବ୍ୟତୀତ ଏଠାରେ ଏକ ମ୍ୟୁଜିୟମ୍ ମଧ୍ୟ ପ୍ରତିଷ୍ଠା କରାଯିବ। ସେଠାରେ ଅଲିଭରିଡ଼ଲେ ସମ୍ବନ୍ଧୀୟ ତଥ୍ୟ, ସୂଚନା ପ୍ରଦର୍ଶନ କରଯିବ। ଏଥିସହ ଅଲିଭରିଡଲେ ସମ୍ବନ୍ଧୀୟ ଗବେଷଣା ହେବ। ଏଥିରେ ସାମୁଦ୍ରିକ ବିଜ୍ଞାନ ବିଭାଗ ପିଏଚଡି ସ୍କଲାରଙ୍କୁ ନିୟୋଜିତ କରାଯିବ ବୋଲି ସେ ସମୟରେ ବ୍ରହ୍ମପୁର ବନଖଣ୍ଡ ଅଧିକାରୀ ସନି ଖୋଖର କହିଥିଲେ। ବର୍ତ୍ତମାନ ସେ କହିଛନ୍ତି ଯେ, ରାଜସ୍ୱ ବିଭାଗରୁ ବନ ବିଭାଗକୁ ଜମି ହସ୍ତାନ୍ତର ହୋଇସାରିଛି। ଗବେଷଣା କେନ୍ଦ୍ର ପାଇଁ ଡିପିଆର ପ୍ରସ୍ତୁତ ଚାଲିଛି, ଖୁବଶୀଘ୍ର ନିର୍ମାଣ କାର୍ଯ୍ୟ ଆରମ୍ଭ ହେବ।

କୃଷି ପ୍ରସାରଣ କାର୍ଯ୍ୟକ୍ରମ

ବ୍ରହ୍ମପୁର,୨।୩(ସ୍ମୃତି ରଞ୍ଜନ ମହାଲିକ)

ପଞ୍ଜାବ ନ୍ୟାଶନାଲ ବ୍ୟାଙ୍କ(ପିଏନ୍‌ବି) ଦ୍ୱାରା ଦେଶର ବିଭିନ୍ନ ସ୍ଥାନରେ କୃଷି ପ୍ରସାରଣ କାର୍ଯ୍ୟକ୍ରମ ଅନୁଷ୍ଠିତ ହୋଇଯାଇଛି। ଏହି ଅବସରରେ ବ୍ୟାଙ୍କର ବ୍ରହ୍ମପୁର ମଣ୍ଡଳ କାର୍ଯ୍ୟାଳୟ ପକ୍ଷରୁ କରାପଲୀସ୍ଥିତ କୃଷକ ପ୍ରଶିକ୍ଷଣ କେନ୍ଦ୍ରଠାରେ ଅନୁଷ୍ଠିତ କାର୍ଯ୍ୟକ୍ରମକୁ ପିଏନ୍‌ବି ମୁଖ୍ୟ କାର୍ଯ୍ୟାଳୟର ମହାପ୍ରବନ୍ଧକ ପରେଶ କୁମାର ଦାଶ ଉଦଘାଟନ କରିଥିଲେ। ବ୍ରହ୍ମପୁର ମଣ୍ଡଳର ମଣ୍ଡଳ ମୁଖ୍ୟ ଡ ଆଲୋକ ରଞ୍ଜନ ସେନାପତି, ଭୁବନେଶ୍ୱର ଆଞ୍ଚଳିକ କାର୍ଯ୍ୟାଳୟର ସହାୟକ ମହାପ୍ରବନ୍ଧକ ଶେଖ ନସରୁଲ୍ଲା ଏବଂ ରଙ୍ଗେଇଲୁଣ୍ଡା ମତ୍ସ୍ୟ ବିଜ୍ଞାନ ମହାବିଦ୍ୟାଳୟର ପ୍ରଫେସର ନିତ୍ୟାନନ୍ଦ ଦାଶ ଯୋଗ ଦେଇଥିଲେ। ସରକାରୀ ପ୍ରାୟୋଜିତ ବିଭିନ୍ନ ଯୋଜନା ପିଏମ୍‌ଏଫ୍‌ଏମ୍‌ଇ, ଏଆଇଏଫ୍, ଲକ୍ଷପତି ଦିଦି ଓ ଅନ୍ୟାନ୍ୟ ଋଣ ସୁବିଧା ସମ୍ପର୍କରେ ସ୍ୱୟଂ ସହାୟକ ଗୋଷ୍ଠୀଙ୍କୁ ଅବଗତ କରାଇବା କାର୍ଯ୍ୟକ୍ରମର ମୂଳ ଉଦ୍ଦେଶ

ସିପିଆଇ(ଏମ୍‌ଏଲ୍) ଜାତୀୟ ସମ୍ପାଦକ ଦୀପଙ୍କର ଭଟ୍ଟାଚାର୍ଯ୍ୟ ପାଟନାର ଗାନ୍ଧୀ ମଇଦାନରେ ରବିବାର 'ବଦ୍‌ଲୋ ବିହାର ମହାଜୁଟାନ୍' ରାଲିରେ ଉଦ୍‌ବୋଧନ ଦେଉଛନ୍ତି ।

କେନ୍ଦ୍ରୀୟ ବଜେଟରୁ ବିକଶିତ ଓଡ଼ିଶାର ବାଟ ଖୋଲିବ

ଖବରଦାତା ସମ୍ମିଳନୀରେ ଏମ୍‌ପି ବୈଜୟନ୍ତ ପଣ୍ଡା, ମନ୍ତ୍ରୀ ସୂର୍ଯ୍ୟବଂଶୀ ସୂରଜ ଓ ଅନ୍ୟମାନେ ।

କେନ୍ଦ୍ରାପଡ଼ା, ୨।୩(ଜଗନ୍ନାଥ ଧଳ)

ଚଳିତ ବର୍ଷର କେନ୍ଦ୍ରୀୟ ବଜେଟ ତୃଣମୂଳସ୍ତରରେ ଥିବା ସାଧାରଣ ଲୋକଙ୍କ ପାଇଁ ଉପାଦେୟ । ପ୍ରଧାନମନ୍ତ୍ରୀ ନରେନ୍ଦ୍ର ମୋଦୀଙ୍କ ନେତୃତ୍ୱରେ ଅର୍ଥମନ୍ତ୍ରୀ ନିର୍ମଳା ସୀତାରାମନଙ୍କ ଉପସ୍ଥାପିତ ଏହି ବଜେଟରେ ଓଡ଼ିଶାକୁ ଗୁରୁତ୍ୱ ଦିଆଯାଇଥିବାରୁ ରାଜ୍ୟବାସୀ ଉପକୃତ ହେବେ । ଏପରି ଆଭିମୁଖ୍ୟ ରଖି କେନ୍ଦ୍ରାପଡ଼ା ଜିଲା ଭାଜପା ପକ୍ଷରୁ ଏକ ଖବରଦାତା ସମ୍ମିଳନୀ ଡେରାବିଶ ବ୍ଲକ ଉଦୟନଗରସ୍ଥିତ ଜିଲା ସଂସ୍କୃତି ଭବନଠାରେ ରବିବାର ଆୟୋଜନ କରାଯାଇ ସୂଚନା ଦିଆଯାଇଛି । ଜିଲା ସଭାପତି ଶଶାଙ୍କ ଶେଖର ସେଠୀଙ୍କ ଅଧ୍ୟକ୍ଷତାରେ ଅନୁଷ୍ଠିତ ଏହି ସମ୍ମିଳନୀରେ ରାଷ୍ଟ୍ରୀୟ ଉପାଧ୍ୟକ୍ଷ ତଥା କେନ୍ଦ୍ରାପଡ଼ା ଏମ୍‌ପି ବୈଜୟନ୍ତ ପଣ୍ଡା, କ୍ରୀଡ଼ାମନ୍ତ୍ରୀ ସୂର୍ଯ୍ୟବଂଶୀ ସୂରଜ, ମହାକାଳପଡ଼ା ବିଧାୟକ ଦୁର୍ଗାପ୍ରସନ୍ନ ନାୟକ ପ୍ରମୁଖ ସାମିଲ ହୋଇଥିଲେ । ସେମାନେ କହିଥିଲେ, ୨୦୩୬ରେ ଓଡ଼ିଶା ରାଜ୍ୟ ଗଠନ ଓ ୨୦୪୭ରେ ଭାରତ ସ୍ୱାଧୀନତାର ୧୦୦ ବର୍ଷ ପୂରଣ କରିବ । ବିକଶିତ ରାଜ୍ୟ ଓ ଦେଶକୁ ଦୃଷ୍ଟିରେ ରଖାଯାଇ ଏହି ବଜେଟ୍ ପ୍ରସ୍ତୁତ କରାଯାଇଛି । ଆର୍ଥିକସ୍ତରରେ ନିମ୍ନରେ ଥିବା ସାଧାରଣ ଲୋକଙ୍କ ସହିତ ମଧ୍ୟବିତ ଓ ଧନୀ ବ୍ୟକ୍ତିଙ୍କ ପାଇଁ ବଜେଟ୍‌ରେ ସ୍ୱତନ୍ତ୍ର ଗୁରୁତ୍ୱ ଦିଆଯାଇଛି । ଓଡ଼ିଶାରେ କୃଷି, ମହିଳା ଉଦ୍ୟୋଗ, ଆତ୍ମନିର୍ଭରଶୀଳତା ଯୁବବର୍ଗଙ୍କ ଉତ୍ସାହ ବଢ଼ାଇବ । ସ୍ୱାସ୍ଥ୍ୟସେବା, ଦକ୍ଷତା ବିକାଶଠାରୁ ଆରମ୍ଭ କରି ପର୍ଯ୍ୟଟନ ଶିଳ୍ପରେ ବିଭିନ୍ନ ଯୋଜନା ଲାଗୁ କରାଯାଇଛି । କୃଷିକ୍ଷେତ୍ର ପାଇଁ ଜଳ ପରିଚାଳନା, ପାନୀୟ ଜଳ ବ୍ୟବସ୍ଥା, ମିଶନ ମୋଡରେ କୃଷି ଉତ୍ପାଦ ଆଧାରରେ ଏହି ଅନୁଦାନ ବ୍ୟୟ ହେବ । ଷ୍ଟାର୍ଟଅପ୍ ପାଇଁ ରଣ ଗ୍ୟାରେଣ୍ଟିକୁ ୧୦ କୋଟିରୁ ୨୦ କୋଟି କରାଯାଇଥିବା ସେମାନେ ମତ ରଖିଥିଲେ ।

ନବଙ୍କ ପରିବାର ଜଣାଇଲେ ବିଜେଡିର ଦୁଇଟି ବଡ଼ ମୁଣ୍ଡ ଫସିଯିବେ: ପ୍ରଦୀପ ପୁରୋହିତ

ଭୁବନେଶ୍ୱର, ୨।୩ (ଅନୁରାଧା ମହାରଣା)

ପୂର୍ବତନ ସ୍ୱାସ୍ଥ୍ୟମନ୍ତ୍ରୀ ନବ ଦାସ ହତ୍ୟା ମାମଲାର ତଦନ୍ତକୁ ନେଇ ସୋମବାର କ୍ରାଇମବ୍ରାଞ୍ଚ ଆଗରେ ତାଙ୍କ ଝିଅ ତଥା ପୂର୍ବତନ ବିଧାୟିକା ଦୀପାଳି ଓ ପୁଅ ବିଶାଲ ଦାସ ନିଜ ଆଭିମୁଖ୍ୟ ସ୍ପଷ୍ଟ କରିବେ । ମାତ୍ର କ୍ରାଇମବ୍ରାଞ୍ଚ ନୋଟିସ ପରେ ରାଜନୈତିକ ବୟାନବାଜି ସାମନାକୁ ଆସିଛି । ବରଗଡ଼ର ଭାଜପା ଏମ୍‌ପି ପ୍ରଦୀପ ପୁରୋହିତ ଗଣମାଧ୍ୟମ ଆଗରେ ବିସ୍ଫୋରକ ମନ୍ତବ୍ୟ ଦେଇଛନ୍ତି । ସେ କହିଛନ୍ତି, ସିବିଆଇ ତଦନ୍ତ ପାଇଁ ନବଙ୍କ ପରିବାର ଲିଖିତ ଭାବେ ଜଣାଇଲେ ବିଜେଡିର ଦୁଇଟି ବଡ଼ ମୁଣ୍ଡ ଫସିଯିବେ । ସେ ଆହୁରି କହିଛନ୍ତି, ନବ ଦାସ ମୁଖ୍ୟମନ୍ତ୍ରୀ ହୋଇଯିବେ ଭାବି ତାଙ୍କୁ ରାସ୍ତାରୁ ହଟେଇ ଦିଆଗଲା । ବର୍ତ୍ତମାନ ନବ ଦାସଙ୍କ ପରିବାର ଉପରେ ବିଜେଡି ଚାପ ସୃଷ୍ଟି କରୁଥିବା ପୁରୋହିତ କହିଛନ୍ତି । ସିବିଆଇ ତଦନ୍ତ ପାଇଁ ଲିଖିତ ଭାବେ ଦେବା ଲାଗି ବିଜେଡି ହିଁମନା କରିଛି ବୋଲି ସେ କହିଛନ୍ତି । ଶନି ମନ୍ଦିରରୁ ପୂଜା ସାରି ଆସିବା ପରେ ନବ ଦାସ କାଳେ ମୁଖ୍ୟମନ୍ତ୍ରୀ ହୋଇଯିବେ ସେଥିପାଇଁ ନବ ଦାସଙ୍କୁ ରାସ୍ତାରୁ ହଟେଇ ଦିଆଗଲା । ଯଦି ସିବିଆଇ ତଦନ୍ତ ହେବ ତା'ହେଲେ ଏହାର ପର୍ଦ୍ଦାଫାଶ ହେବ । ଭାଜପା ସରକାର ଚାହୁଁଛି ନବ ଦାସଙ୍କ ହତ୍ୟାକାଣ୍ଡର ପୁଙ୍ଖାନୁପୁଙ୍ଖ ତଦନ୍ତ ହେଉ । ସେଥିପାଇଁକ୍ରାଇମବ୍ରାଞ୍ଚ ଦୀପାଳିଓବିଶାଲଙ୍କୁ ନୋଟିସ କରିଛି ବୋଲି ପୁରୋହିତ କହିଛନ୍ତି ।

ଆଭାସ ପାଇଥିଲେ ଭାଜପା ନେତା ସତ ସାମ୍ନାକୁ ଆଣନ୍ତୁ: ପ୍ରଦୀପ ଦିଶାରୀ

ନବ ଦାସ ହତ୍ୟା ମାମଲାରେ ପ୍ରଦୀପ ପୁରୋହିତଙ୍କ ବୟାନକୁ ବିଜେଡି ବିଧାୟକ ପ୍ରଦୀପ ଦିଶାରୀ କାଉଣ୍ଟର କରିଛନ୍ତି । ଦିଶାରୀ କହିଛନ୍ତି, ଦୀପାଳି ସିବିଆଇ ତଦନ୍ତ ପାଇଁ କହିଛନ୍ତି ଓ ଭାଜପା ନେତା ମଧ୍ୟ ସିବିଆଇ ତଦନ୍ତ ସପକ୍ଷରେ ଅଛନ୍ତି । ମାତ୍ର ସିବିଆଇ ତଦନ୍ତ ପାଇଁ ସରକାର କାହିଁକି ପଛଘୁଞ୍ଚା ଦେଉଛନ୍ତି ବୋଲି ଦିଶାରୀ ପ୍ରାନ କରିଛନ୍ତି । ମୁଖ୍ୟମନ୍ତ୍ରୀ ହେବା ପାଇଁ ନବ ଦାସଙ୍କୁ ହତ୍ୟା କରାଯାଇଥିବା ସେମାନେ କହୁଛନ୍ତି । ଭାଜପା ନେତା ଯଦି ଏନେଇ କିଛି ଆଭାସ ପାଇଛନ୍ତି ତେବେ ସତ ସାମ୍ନାକୁ ଆଣନ୍ତୁ ବୋଲି ଦିଶାରୀ କହିଛନ୍ତି ।

ବିଜୁ ଜନତା ଦଳ (ବିଜେଡି) ସଭାପତି ନବୀନ ପଟ୍ଟନାୟକଙ୍କୁ ବ୍ୟାସନଗର ମ୍ୟୁନିସିପାଲିଟିର ବିଜେଡି କାଉନସିଲରମାନେ ରବିବାର ନବୀନ ନିବାସରେ ଭେଟିଛନ୍ତି । ନିଜ ଅଞ୍ଚଳରେ ହେଉଥିବା ବିକାଶମୂଳକ କାର୍ଯ୍ୟ ସମ୍ପର୍କରେ ଆଲୋଚନା କରାଯାଇଛି ।

ଅନ୍ୟାନ୍ୟ ଖବର

ରାଜଧାନୀରେ ଆତଙ୍କ ଖେଳାଇଲେ ଦୁର୍ବୃତ୍ତ

ଭୁବନେଶ୍ୱର, ୨।୩(ସୂର୍ଯ୍ୟକାନ୍ତ ବେହେରା)

ରାଜଧାନୀ ଭୁବନେଶ୍ୱରରେ ଚୋରି, ଛିନତାଇ, ଆକ୍ରମଣ ଭଳି ଆପରାଧିକ କାର୍ଯ୍ୟକଳାପକୁ ନେଇ ଚିନ୍ତା ବଢ଼ିଛି । ଅପରାଧୀମାନେ ରାସ୍ତାରୁ କଲୋନୀ ଆତଙ୍କ ଖେଳାଉଥିବାରୁ ସହରବାସୀ ନିଜ ଧନଜୀବନକୁ ନେଇ ଅସୁରକ୍ଷିତ ମଣୁଛନ୍ତି । ଘଟଣାକ୍ରମରେ ଦୁଇଜଣ ଦୁର୍ବୃତ୍ତ ଘର ଆଗରେ ଥୁଆ ହୋଇଥିବା ଏକ ସ୍କର୍ପିଓରେ ପେଟ୍ରୋଲ ଢାଳି ନିଆଁ ଲଗାଇ ଦେଇଛନ୍ତି । ଖଣ୍ଡଗିରି ଥାନା ଅନ୍ତର୍ଗତ ଡୁମୁଡୁମା ଫେଜ୍-୫ ଅଞ୍ଚଳରେ ଶନିବାର ରାତିରେ ଏଭଳି ଘଟଣା ଘଟିଛି । ସିସି କ୍ୟାମେରାରେ ପୂରା ଘଟଣା କଏଦ ହୋଇଥିବାବେଳେ ନେଇ ଗାଡି ମାଲିକାଣୀ ରଞ୍ଜିତା ପଟ୍ଟନାୟକ ରବିବାର ଥାନାରେ ଏତଲା ଦେଇଛନ୍ତି । ପୋଲିସ ଏକ ମାମଲା ରୁଜୁ କରି ସିସିଟିଭି ଫୁଟେଜ ଆଧାରରେ ଅଭିଯୁକ୍ତଙ୍କୁ ଚିହ୍ନଟ କରି ଘଟଣାର ତଦନ୍ତ ଆରମ୍ଭ କରିଛି । ପୂର୍ବ ଶତ୍ରୁତାରୁ ଅଭିଯୁକ୍ତମାନେ ଏଭଳି କାଣ୍ଡ ଘଟାଇଥିବା ଅନୁମାନ କରାଯାଉଥିବା ପୋଲିସ କହିଛି । ତେବେ ଦୁର୍ବୃତ୍ତଙ୍କ ଏଭଳି କାରନାମା ପାଇଁ ସ୍ଥାନୀୟ ଅଞ୍ଚଳରେ ଭୟର ବାତାବରଣ ଦେଖାଯାଇଛି । ଅଧିକାଂଶ ମହିଳା ନିଜ ଜୀବନ ପ୍ରତି ବିପଦ ଥିବା କହିବା ସହ ପୋଲିସ ଅଭିଯୁକ୍ତଙ୍କ ବିରୋଧରେ

ପେଟ୍ରୋଲ ଢାଳି ସ୍କର୍ପିଓରେ ନିଆଁ ଲଗାଇଦେଲେ

ଦୃଢ କାର୍ଯ୍ୟାନୁଷ୍ଠାନ ଗ୍ରହଣ କରିବାକୁ ଦାବି କରିଛନ୍ତି । ଏହାସହ ଅଞ୍ଚଳରେ ପାଟ୍ରୋଲିଂ କରିବାକୁ ପୋଲିସକୁ ଅନୁରୋଧ କରିଛନ୍ତି ଅଞ୍ଚଳବାସୀ । ଅପରପକ୍ଷେ ଉକ୍ତ ସ୍କର୍ପିଓ ପାଖରେ ଅନ୍ୟ ଗାଡି, ବାହାଘର ପାଇଁ ପ୍ରସ୍ତୁତ ଟେଣ୍ଟ ଓ ଘର ରହିଥିଲା । ନିଆଁ ବ୍ୟାପିବା ପୂର୍ବରୁ ସ୍ଥାନୀୟ ଲୋକେ ତାହାକୁ ଲିଭାଇ ଦେଇଥିବାରୁ ବଡ଼ ଦୁର୍ଘଟଣା ଟଳି ଯାଇଛି ।

ପୋଲିସ ସୂଚନାନୁସାରେ, ରଞ୍ଜିତା ତାଙ୍କ ପୁଅ ସହ କୌଣସି କାମରେ ଶନିବାର ରାତି ପାଖାପାଖି ୧୧ ଟାରେ ନୟାପଲ୍ଲୀ ଯାଇଥିଲେ । ଘର ପାଖରେ ତାଙ୍କ ସ୍କର୍ପିଓ ରହିଥିଲା । ସେମାନେ ଯିବାର ୧୦ ମିନିଟ ପରେ ଦୁଇ ବ୍ୟକ୍ତି ଗୋଟିଏ ବୁଲେଟରେ ରଞ୍ଜିତାଙ୍କ ଗାଡି ପାଖକୁ ଯାଇଥିଲେ । ହାତରେ ପେଟ୍ରୋଲ ଭର୍ତ୍ତି ବୋତଲ ମଧ୍ୟ ରହିଥିଲା । ଏହାପରେ ଜଣେ ବୁଲେଟରେ ବସିଥିବା ବେଳେ ଅନ୍ୟଜଣେ ଯୁବକ ଗାଡିର ଚାରିପଟେ ପେଟ୍ରୋଲ ଛିଞ୍ଚି ଦିଆସିଲିରେ ନିଆଁ ଲଗାଇ ଘଟଣାସ୍ଥଳରୁ ଫେରାର ହୋଇଯାଇଥିଲେ । ଗାଡିଟି ହୁଡୁହୁଡୁ ହୋଇ ଜଳୁଥିବା ନେଇ ଜଣେ ପଡୋଶୀ ସିସିଟିଭିରୁ ଦେଖିବା ପରେ ବାହାରକୁ ଆସି ବଡ଼ପାଟିରେ ଡାକ ପକାଇଥିଲେ । ଆଖପାଖରେ ରହୁଥିବା ଲୋକେ ଦୌଡି ଆସି ପାଣି ପକାଇ ନିଆଁକୁ ଆୟତ୍ତ କରିଥିଲେ ।

ଅଙ୍ଗନୱାଡ଼ି ଅଣ୍ଡା ମୂଲ୍ୟ ୨ ଟଙ୍କା ବୃଦ୍ଧି ନିଷ୍ପତ୍ତି

ଭୁବନେଶ୍ୱର, ୨।୩(ସୁଚିସ୍ମିତା ସାହୁ)

ଅଙ୍ଗନବାଡି କେନ୍ଦ୍ର ପାଇଁ ଦିଆଯାଉଥିବା ଅଣ୍ଡାର ଦାମ୍ ୨ ଟଙ୍କା ବୃଦ୍ଧି କରିବାକୁ ରାଜ୍ୟ ସରକାର ନିଷ୍ପତ୍ତି ନେଇଛନ୍ତି । ଗୋଟିଏ ଅଣ୍ଡାର ଦାମ୍ ୫ ଟଙ୍କାରୁ ୭ ଟଙ୍କା କରାଯାଇଛି । ବର୍ତ୍ତମାନର ବଜାର ସ୍ଥିତିକୁ ଦୃଷ୍ଟିରେ ରଖି ମହିଳା ଓ ଶିଶୁଙ୍କ ପୋଷଣକୁ ଗୁରୁତ୍ୱ ଦେଇ ଏହି ନିଷ୍ପତ୍ତି ନିଆଯାଇଥିବା ସୂଚନା ଦିଆଯାଇଛି । ଏଥିପାଇଁ ସରକାର ଅଧିକ ୧୭୫.୧୪ କୋଟି ଖର୍ଚ୍ଚ କରିବେ । ଏହି ନିଷ୍ପତ୍ତି ପାଇଁ ମୁଖ୍ୟମନ୍ତ୍ରୀ ମୋହନ ମାଝୀଙ୍କୁ କୃତଜ୍ଞତା ଜଣାଇଛନ୍ତି ଉପମୁଖ୍ୟମନ୍ତ୍ରୀ ପ୍ରଭାତୀ ପରିଡ଼ା । ବଜାରରେ ଅଣ୍ଡାର ଦାମ୍ ଉଚ୍ଚା ରହୁଥିବାରୁ ଅଙ୍ଗନୱାଡ଼ି ଭୋଜନରେ ୫ ଟଙ୍କାରେ ଅଣ୍ଡା ଦେବା କଷ୍ଟକର ହୋଇପଡୁଥିଲା । ଅଙ୍ଗନବାଡି ପିଲାଙ୍କୁ ମାସକୁ ୨୦ଟି ବଦଳରେ ମାତ୍ର ୧୫ଟି ଅଣ୍ଡା ମିଳୁଥିଲା । ଗର୍ଭବତୀ ଓ ପ୍ରସୂତିଙ୍କୁ ମାସିକ ୧୨ଟି ଅଣ୍ଡା ଦେବା ବ୍ୟବସ୍ଥା ରହିଥିବାବେଳେ ଅଙ୍ଗନୱାଡି ଦିଦିମାନେ ୮ରୁ ୯ଟି ଲେଖାଏଁ ଅଣ୍ଡା ଦେଉଥିବା ବାରମ୍ବାର ଅଭିଯୋଗ ହେଉଥିଲା । ତେଣୁ ଏହାର ମୂଲ୍ୟକୁ ବୃଦ୍ଧି କରିବା ପାଇଁ ବାରମ୍ବାର ଦାବି ହୋଇଆସୁଥିଲା ।

'ଜିଆର୍‌ଏପି କଟକଣା ପ୍ରଭାବିତ ନିର୍ମାଣ ଶ୍ରମିକଙ୍କୁ କ୍ଷତିପୂରଣ ଦିଅ'

ନୂଆଦିଲ୍ଲୀ, ୨।୩ (ପି.ଟି.)

୩ ରାଜ୍ୟକୁ ସୁପ୍ରିମକୋର୍ଟଙ୍କ ନିର୍ଦ୍ଦେଶ

ଦିଲ୍ଲୀ-ଏନ୍‌ସିଆର୍‌ରେ ଗ୍ରେଡେଡ୍ ରେସ୍ପନ୍‌ସ ଆକ୍ସନ ପ୍ଲାନ୍ (ଜିଆର୍‌ଏପି)ର କାର୍ଯ୍ୟକାରିତା ଦ୍ୱାରା ବନ୍ଦ ହୋଇଥିବା ବିଭିନ୍ନ କାର୍ଯ୍ୟକଳାପ ଏବଂ ଗତିବିଧି ଯୋଗୁ ପ୍ରଭାବିତ ହେଉଥିବା ନିର୍ମାଣ ଶ୍ରମିକଙ୍କୁ କ୍ଷତିପୂରଣ ଦିଆଯାଉ ବୋଲି ସର୍ବୋଚ୍ଚ ଅଦାଲତ ଶନିବାର ହରିୟାଣା, ଉତ୍ତରପ୍ରଦେଶ ଏବଂ ରାଜସ୍ଥାନ ସରକାରଙ୍କୁ ନିର୍ଦ୍ଦେଶ ଦେଇଛନ୍ତି । ଶ୍ରମିକମାନଙ୍କ ପାଇଁ ସଂଗୃହୀତ ପାଣ୍ଠିକୁ ବ୍ୟବହାର କରି ଏହି କ୍ଷତିପୂରଣ ଦିଆଯାଉ ବୋଲି ଜଷ୍ଟିସ୍ ଅଭୟ ଏସ୍. ଓକା ଏବଂ ଜଷ୍ଟିସ୍ ଉଜ୍ଜଲ ଭୂୟାନ୍‌ଙ୍କୁ ନେଇ ଗଠିତ ଖଣ୍ଡପୀଠ କହିଛନ୍ତି । ଆଗାମୀ ଦିନରେ ଯେବେ ବି ଜିଆର୍‌ଏପିର କାର୍ଯ୍ୟକାରିତା ହେତୁ ନିର୍ମାଣ କାର୍ଯ୍ୟ ବନ୍ଦ ହେବ, ସେ ସମୟରେ ଅଦାଲତଙ୍କ କୌଣସି ସ୍ୱତନ୍ତ୍ର ନିର୍ଦ୍ଦେଶ ବିନା ବିଭିନ୍ନ ରାଜ୍ୟ ସରକାର ନିର୍ମାଣ ଶ୍ରମିକଙ୍କୁ କ୍ଷତିପୂରଣ ଦେଇପାରିବେ ବୋଲି ସୁପ୍ରିମକୋର୍ଟ କହିଛନ୍ତି ।

ମାର୍ଚ୍ଚରେ ଭାଜପାର ନୂଆ ଅଧ୍ୟକ୍ଷ

ନୂଆଦିଲ୍ଲୀ, ୨।୩

ମାର୍ଚ୍ଚ ମାସରେ ଭାଜପା ନିଜର ନୂତନ ରାଷ୍ଟ୍ରୀୟ ଅଧ୍ୟକ୍ଷଙ୍କ ନାମ ଘୋଷଣା କରିବ । ଦଳର ରାଜ୍ୟ ୟୁନିଟ୍‌ଗୁଡ଼ିକରେ ସଭାପତି ନିର୍ବାଚନ ଶେଷ ହେବା ପରେ ରାଷ୍ଟ୍ରୀୟ ସଭାପତିଙ୍କର ଚୟନ କରାଯିବ । ନୂତନ ଭାଜପା ରାଷ୍ଟ୍ରୀୟ ଅଧ୍ୟକ୍ଷଙ୍କ ଘୋଷଣା ନିମନ୍ତେ ଚୟନ ପ୍ରକ୍ରିୟା ମୂଳତଃ ଜାନୁଆରୀରେ ହେବା ନେଇ ପୂର୍ବରୁ ସ୍ଥିର ହୋଇଥିବାବେଳେ ଦିଲ୍ଲୀ ବିଧାନସଭା ନିର୍ବାଚନ ଏବଂ କିଛି ରାଜ୍ୟରେ ଦଳୀୟ ସଭାପତି ଚୟନ ପ୍ରକ୍ରିୟାରେ ବିଳମ୍ବ ଘଟିଥିବାରୁ ଏହାକୁ ସ୍ଥଗିତ ରଖାଯାଇଥିଲା । ଭାଜପାର ସମ୍ବିଧାନ ଅନୁଯାୟୀ, ରାଷ୍ଟ୍ରୀୟ ସଭାପତି ଚୟନ ପୂର୍ବରୁ ଅତି କମ୍‌ରେ ୫୦% ରାଜ୍ୟ ୟୁନିଟ୍‌ରେ ସଭାପତି ଚୟନ ପ୍ରକ୍ରିୟା ଶେଷ ହେବା ଆବଶ୍ୟକ । ବର୍ତ୍ତମାନ ସୁଦ୍ଧା ଭାଜପାର ୩୬ ରାଜ୍ୟ ୟୁନିଟ୍ ମଧ୍ୟରୁ ୧୨ ୟୁନିଟ୍‌ରେ ଦଳୀୟ ସଭାପତି ନିର୍ବାଚନ ଶେଷ ହୋଇଛି । ତେଣୁ ନୂତନ ରାଷ୍ଟ୍ରୀୟ ସଭାପତି ଚୟନ ପ୍ରକ୍ରିୟା ପାଇଁ ଭାଜପାର ଆଉ ୬ ରାଜ୍ୟ ୟୁନିଟ୍‌ରେ ସଭାପତି ଚୟନ ପ୍ରକ୍ରିୟା ଶେଷହେବାର ଆବଶ୍ୟକତା ରହିଛି । ଦଳୀୟ ସୂତ୍ର ଅନୁଯାୟୀ, ଆଗାମୀ ୭ରୁ ୧୦ ଦିନ ମଧ୍ୟରେ ଉତ୍ତରପ୍ରଦେଶ, ବିହାର, ମଧ୍ୟପ୍ରଦେଶ, କର୍ନାଟକ, ହରିୟାଣା ପରି ପ୍ରମୁଖ ରାଜ୍ୟରେ ଭାଜପାର ରାଜ୍ୟ ସଭାପତି ନିର୍ବାଚନ ଶେଷ ହେବ । ଏହି ନିର୍ବାଚନ ଶେଷହେବା ପରେ ଭାଜପା ନିଜର ନୂତନ ରାଷ୍ଟ୍ରୀୟ ଅଧ୍ୟକ୍ଷଙ୍କୁ ଚୟନ କରିବା ଦିଗରେ ଆଗକୁ ବଢ଼ିବ । ୨୦୨୦ ଜାନୁଆରୀରୁ ଜେ.ପି. ନଡ୍ଡା ଭାଜପା ରାଷ୍ଟ୍ରୀୟ ଅଧ୍ୟକ୍ଷ ପଦରେ ଅବସ୍ଥାପିତ ଅଛନ୍ତି । ସେ ଭାଜପାର ୧୧ତମ ରାଷ୍ଟ୍ରୀୟ ଅଧ୍ୟକ୍ଷ ଭାବେ ନିର୍ବାଚିତ ହୋଇଥିଲେ । ତାଙ୍କ ନେତୃତ୍ୱରେ ଭାଜପା ୩୫ ରାଜ୍ୟରେ ନିର୍ବାଚନ ଲଢ଼ିଥିବାବେଳେ ସେଥିମଧ୍ୟରୁ ୧୬ ରାଜ୍ୟରେ ବିଜୟୀ ହୋଇଛି ।

ଡେଙ୍ଗ ଥାଇ ଅଧା ଫୁଟିଥିବା ପଦ୍ମଫୁଲ ଆକୃତିର କଳସ ସ୍ଥାପନ ହୋଇଥିଲା

ଡ. ସୁରେନ୍ଦ୍ର କୁମାର ମିଶ୍ର

ଆମେ ପୂର୍ବରୁ ଦୁଇଟି ବିଷୟ ସମ୍ପର୍କରେ ସୂଚନା ଦେଇଥିଲୁ । ଗୋଟିଏ ଶ୍ରୀପଦ୍ମକେଶର ମନ୍ଦିର 'କଳସ' ସମ୍ବନ୍ଧରେ, ଅନ୍ୟଟି 'ଧ୍ୱଜପଦ୍ମ' ସମ୍ବନ୍ଧରେ । କଳସଟି ତିନି ହାତ ଉଚ୍ଚତା ବିଶିଷ୍ଟ ଥିଲା, ଡେଙ୍ଗ ସହିତ ଅଧା ଫୁଟିଥିବା ପଦ୍ମଫୁଲ ଆକୃତିର । ନୀଳମୁଗୁନି ପଥରରେ ଏହା ନିର୍ମିତ ହୋଇଥିଲା । ପୂର୍ବରୁ ପୋଥି ଆଧାରରେ ଆମେ ଆଲୋଚନା କରିଥିଲେ ସମସ୍ତ ନୀଳମୁଗୁନି ପଥର ବାଲେଶ୍ୱରର ନୀଳଗିରି ପାହାଡ଼ରୁ କୋଣାର୍କକୁ ଆସିଥିଲା ।

ଅର୍ଦ୍ଧ ପ୍ରସ୍ଫୁଟିତ ପଦ୍ମଫୁଲର 'ବଇଠି' ଥିଲା, ଯାହା ଫୁଲର ମୂଳରେ ରହିଥିଲା । ବାଙ୍ଗରଗଡ଼ର ରାମ ମହାପାତ୍ର ସାତଜଣ ପଥୁରିଆଙ୍କ ସହଯୋଗରେ ଏହାକୁ ନିର୍ମାଣ କରିଥିଲେ । ମୁଖ୍ୟ ମନ୍ଦିରରେ କଳସ ବସିବା ପୂର୍ବରୁ ମୁଖଶାଳାରେ କଳସ ଖଞ୍ଜା ସରିଥିଲା । ଆଶ୍ୱିନ ଶୁକ୍ଳ ଦଶମୀ ଅର୍ଥାତ୍ ଦଶହରାଦିନ ବେଦପୁରର ବ୍ରାହ୍ମଣମାନେ ପୂଜା କରିବା ପରେ ବାରଜଣ ପାଇଟିଆଳ ତାହାକୁ ଆଣିଥିଲେ । ତାହା ଦୁଇ ଭାଗରେ ନିର୍ମିତ ହୋଇଥିଲା । ପୂଜା ସମୟରେ ରାଜଗୁରୁ ଓ ଶିବେଇ ସାମନ୍ତରା ଉପସ୍ଥିତ ଥିଲେ । ମୁଖଶାଳାର କଳସ ନିର୍ମାଣ ହୋଇଥିଲା କଳାମୁଗୁନି ପଥରରେ । କଳସର ଦୁଇଭାଗ ମଝିରେ ଥିବା ରନ୍ଧ୍ରକୁ ସୂତ୍ରଧର ସଂଯୋଗ କରିଥିଲେ । ସେଥିପାଇଁ ଏକ ପାରିଭାଷିକ ଶବ୍ଦ ବ୍ୟବହାର ହୋଇଛି 'ଯନ୍ତ୍ର' । ସେହି ଯନ୍ତ୍ରରେ ରଖାଯାଇଥିଲା ଏକ ଗୌଣି ଧାନ, ଗୌଣିଏ ବିରି, କିଛି ଦହି, ନବରତ୍ନ ପଥର (ନବଗ୍ରହଙ୍କ ପାଇଁ ନଅ ପ୍ରକାରର ପଥର) । ଏଗାରଟି ସୁନାରେ ନିର୍ମିତ ଗ୍ରହାଦି ମଣ୍ଡଳୀ ଫଳକ । ଏହି ଫଳକରେ 'ଆଦିତ୍ୟ'ଙ୍କୁ ବାଦ ଦିଆଯାଇଥିଲା । ସୂର୍ଯ୍ୟତନ୍ତ୍ର ଗ୍ରନ୍ଥ ଅନୁଯାୟୀ ଏହି ନିଷ୍ପତ୍ତି ନିଆଯାଇଥିଲା । ଯଦି ସୂର୍ଯ୍ୟଙ୍କ ପାଇଁ ମନ୍ଦିର ହୋଇଥିବ, ପୀଠରେ ଯଦି ଭାସ୍କର ରହିବେ, ତେବେ 'ରବି' ମୁଖଶାଳାରେ ପୂଜିତ ହେବେ । ଭାସ୍କର କେବେ ବି ମୁଖଶାଳାରେ ରହିବେ ନାହିଁ । ତେଣୁ ୧୧ଟି ଗ୍ରହାଦିମଣ୍ଡଳ ଫଳକ ରହିବ ।

କଳିଙ୍ଗ ଶୈଳୀର ମନ୍ଦିରରେ ଏବେ ବି ଏହି ପ୍ରଥା ଅନୁସୃତ ହୋଇ ଆସୁଛି । ପୀଠର ପୀଠାଧୀଶ୍ୱର ବା ମନ୍ଦିରର ମୁଖ୍ୟ ଦେବୀ/ଦେବତା ମୁଖଶାଳାରେ ରହିବେ ନାହିଁ । ଶ୍ରୀଜଗନ୍ନାଥଙ୍କ ମନ୍ଦିରରେ କୋଣାର୍କଠାରେ ମନ୍ଦିର ନିର୍ମାଣ ପୂର୍ବରୁ ତାହା ଅନୁସୃତ ହୋଇଥିଲା । ପରେ ପ୍ରକୃତ ସିଂହଦ୍ୱାର ପରିବର୍ତ୍ତେ ମେଘନାଦ ପ୍ରାଚୀର ହେବାରୁ ପ୍ରବେଶପଥ ଗୁମୁଟକୁ ସିଂହଦ୍ୱାର ଲୋକ ଚଳଣିରେ ଜୁହାଯାଉଛି । ପ୍ରକୃତ ସିଂହଦ୍ୱାର ଦେଇ ଏବେ ବି ମହାପ୍ରଭୁ ମନ୍ଦିରରୁ ବାହାର ପାହାଚ ଏବଂ ଗୁମୁଟ ଦେଇ ବଡ଼ଦାଣ୍ଡକୁ ଆସୁଛନ୍ତି ।

କୋଣାର୍କର ଶ୍ରୀ ସୂର୍ଯ୍ୟ ଭାସ୍କରଙ୍କ ପୂର୍ଣ୍ଣାବୟବ ବିଗ୍ରହ । ଜାତୀୟ ସଂଗ୍ରହାଳୟ, ନୂଆଦିଲ୍ଲୀ
(ଫଟୋ ସୌଜନ୍ୟ: ଡ. କୁମାର ଅରକ୍ଷୋତି)

ଆନନ୍ଦବଜାରରୁ ବାହାର ପାହାଚକୁ ଆସିବା ପାଇଁ ଯେଉଁ ଦ୍ୱାର ତାହା ପ୍ରକୃତ ସିଂହଦ୍ୱାର । ସେଠାରେ ମନ୍ଦିରର ମୁଖ୍ୟ ଅଧୀଶ୍ୱରଙ୍କ ବିଗ୍ରହ ନାହିଁ । ବାହାର ପାହାଚ ସଂସ୍କୃତ ପୁସ୍ତକରେ 'ବହିସ୍ଥ ପାହାଚ' ଭାବରେ ବର୍ଣ୍ଣିତ । ବହିସ୍ଥ

ପରିତ୍ୟକ୍ତ କୂଅରୁ ହାତୀର ଗଳିତ ମୃତଦେହ ଠାବ

କୂଅ ଭିତରେ ପଡ଼ିଥିବା ହାତୀର ଗଳିତ ମୃତଦେହ।

ଆଠଗଡ଼, ୨।୩(ସତ୍ୟ ପ୍ରସାଦ ରଥ)

କଟକ ଜିଲା ଆଠଗଡ଼ ବନଖଣ୍ଡରେ ହାତୀ ମୃତ୍ୟୁ କମିବାର ନାଁ ନେଉନାହିଁ। ରବିବାର ଆଠଗଡ଼-ମୁଣ୍ଡଳି ରାସ୍ତାର କେନ୍ଦୁ ଟୋକଳି ଗ୍ରାମ ନିକଟସ୍ଥ ଏକ ପରିତ୍ୟକ୍ତ କୂଅରୁ ଏକ ହାତୀର ଗଳିତ ମୃତଦେହ ଠାବ କରାଯାଇଛି। ଗ୍ରାମ ନିକଟ ରାସ୍ତା କଡଠାରୁ ୨୦୦ ମିଟର ଦୂରରେ ଏହି କୂଅଟି ରହିଛି। ହାତୀର ମୃତଦେହଟି ୩ ମାସରୁ ଊର୍ଦ୍ଧ୍ୱ ସମୟ ଏଠାରେ ପଡ଼ିରହିଥିବା ପ୍ରାଥମିକ ତଦନ୍ତରୁ ଜଣାପଡ଼ିଛି। ସୂଚନାପାଇ ଆଠଗଡ଼ ବନାଞ୍ଚଳ ଅଧିକାରୀ ରବୀନ୍ଦ୍ରନାଥ ନାୟକ, ବନଖଣ୍ଡ ଅଧିକାରୀ ଡ. ଯଜ୍ଞଦତ୍ତ ପତି ଘଟଣାସ୍ଥଳରେ ପହଞ୍ଚି ତଦନ୍ତ କରିଛନ୍ତି। ହାତୀର ମୃତଦେହ ଶତକଡା ୮୦ ପ୍ରତିଶତ ନଷ୍ଟ ହୋଇଯାଇଥିବାରୁ ତା'ର ବୟସ ଓ ଲିଙ୍ଗ ନିରୂପଣ ସମ୍ଭବ ହୋଇପାରିନାହିଁ। ଏଥିପାଇଁ ଅଧିକ ବୈଜ୍ଞାନିକ ପଦ୍ଧତି ଆବଶ୍ୟକ ବୋଲି ମୃତଦେହ ବ୍ୟବଚ୍ଛେଦ କରିଥିବା ଆଠଗଡ଼ ପ୍ରାଣୀଧନ ବିଶେଷଜ୍ଞ ଅନ୍ତର୍ଯାମୀ ବାରିକ ସୂଚନା ଦେଇଛନ୍ତି। ବ୍ୟବଚ୍ଛେଦ ପରେ ଉକ୍ତ ପରିତ୍ୟକ୍ତ କୂଅ ନିକଟରେ ମିଳିତ ଟାସ୍କ ଫୋର୍ସର କାର୍ଯ୍ୟକର୍ତ୍ତା ଅରବିନ୍ଦ ମିଶ୍ରଙ୍କ ଉପସ୍ଥିତିରେ ମୃତ ହାତୀକୁ ପୋତି ଦିଆଯାଇଛି।

ରାସ୍ତାର ଅପରପାର୍ଶ୍ୱରେ ଥିବା ସୁକାସନ-କ ସଂରକ୍ଷିତ ଜଙ୍ଗଲରୁ ହାତୀଟି ଫସଲ ଖାଇବା ଉଦ୍ଦେଶ୍ୟରେ ଆସିଥିବାବେଳେ କୂଅରେ ପଡିଯିବାରୁ ତା'ର ମୃତ୍ୟୁ ଘଟିଥାଇପାରେ ବୋଲି ବନାଞ୍ଚଳ ଅଧିକାରୀ ନାୟକ ଆଶଙ୍କା ବ୍ୟକ୍ତ କରିଛନ୍ତି। ଲୋକେ ସବୁବେଳେ ଏହି ରାସ୍ତା ଦେଇ ଯାତାୟାତ କରୁଥିବାବେଳେ ଏ ବିଷୟରେ ବନ ବିଭାଗ କିପରି ଜାଣିପାରିଲା ନାହିଁ ସେନେଇ ସନ୍ଦେହଜାତ ହୋଇଛି।

ସୂଚନାଯୋଗ୍ୟ, ଫେବୃଆରୀ ୨୭ରେ ଆଠଗଡ ବନାଞ୍ଚଳ ଅନ୍ତର୍ଗତ କୁଲାଇଲୋସ୍ଥିତ ବିରିବୋଲୁଆ କ୍ରଶର ପଡ଼ିଆରେ ବିଦ୍ୟୁତ୍ ସଂସ୍ପର୍ଶରେ ଆସି ଏକ ୩୫ ବର୍ଷୀୟା ଦନ୍ତାର ମୃତ୍ୟୁ ଘଟିଥିଲା। ଏହାର ୩ ଦିନ ପରେ ପୁଣି ଏକ ହାତୀର ଗଳିତ ମୃତଦେହ ଠାବ ହେବା ସେମାନଙ୍କ ସୁରକ୍ଷା ପ୍ରତି ପ୍ରଶ୍ନବାଚୀ ସୃଷ୍ଟି କରିଛି।

ମାରାଥନରେ ଭାଗନେଲେ ମୁଖ୍ୟମନ୍ତ୍ରୀ

ବାରିପଦା, ୨।୩
(ନୀଳାଦ୍ରି ବିହାରୀ ଦଣ୍ଡପାଟ)

ମୟୂରଭଞ୍ଜ ଜିଲା ଶିମିଳିପାଳ ଅଭୟାରଣ୍ୟର ସୁରକ୍ଷା ବାର୍ତ୍ତା ନେଇ ମୁଖ୍ୟମନ୍ତ୍ରୀ ମୋହନ ଚରଣ ମାଝୀ ରବିବାର ସକାଳ ୮ଟାରେ ଶିମିଳିପାଳ ମିନି ମାରାଥନକୁ ସବୁଜ ପତାକା ଦେଖାଇ ଶୁଭାରମ୍ଭ କରିଛନ୍ତି। ଜଙ୍ଗଲ ଓ ପରିବେଶ ବିଭାଗ ଆନୁକୂଲ୍ୟରେ ଅନୁଷ୍ଠିତ ରନ୍ ଫର୍ ଶିମିଳିପାଳ ମାରାଥନରେ ମୁଖ୍ୟମନ୍ତ୍ରୀ ଦୌଡ଼ିଥିଲେ। ଶିମିଳିପାଳର ସୁରକ୍ଷା ପାଇଁ ପୂଜାପାଠ କରି ମୁଖ୍ୟମନ୍ତ୍ରୀ ଗଛଟିଏ ଲଗାଇ ସୁରକ୍ଷା ଦିଗରେ ସମସ୍ତଙ୍କ ଦାୟିତ୍ୱ ଓ କର୍ତ୍ତବ୍ୟ ରହିଛି ବୋଲି କହିଥିଲେ। ଶିମିଳିପାଳକୁ ବନାଗ୍ନିରୁ ରକ୍ଷା କରିବା, ଶିକାର ଓ ଶିକାରୀ ମୁକ୍ତ କରିବା ଏବଂ ବନ୍ୟଜନ୍ତୁଙ୍କ ସୁରକ୍ଷାକୁ ନେଇ ବ୍ୟାପକ ଜନ ସଚେତନତା ବାର୍ତ୍ତା ବାଣ୍ଟିବା ଲକ୍ଷ୍ୟରେ ଆୟୋଜିତ ମାରାଥନକୁ ସେ ପ୍ରଶଂସା କରିଥିଲେ। ଶିମିଳିପାଳ ବ୍ୟାଘ୍ର ସଂରକ୍ଷଣ ପ୍ରକଳ୍ପର ତତ୍ତ୍ୱାବଧାନରେ ଯଶିପୁରସ୍ଥିତ ରାମତୀର୍ଥ ବନ ବିଭାଗ କାର୍ଯ୍ୟାଳୟଠାରୁ ଏହି ମାରାଥନ ଆରମ୍ଭ ହୋଇ ହାଣ୍ଡିପୁହାଣଠାରେ ଶେଷ ହୋଇଥିଲା। ଏଥିରେ ୯୦୦ରୁ ଊର୍ଦ୍ଧ୍ୱ ପ୍ରତିଯୋଗୀ ଅଂଶଗ୍ରହଣ କରିଥିଲେ। ମୁଖ୍ୟମନ୍ତ୍ରୀଙ୍କ ସହ ଜଙ୍ଗଲ, ପରିବେଶ ଓ ଜଳବାୟୁ ନିୟନ୍ତ୍ରଣ ବିଭାଗ ମନ୍ତ୍ରୀ ଇଂ. ଗଣେଶ ରାମସିଂ ଖୁଣ୍ଟିଆ, ମୟୂରଭଞ୍ଜ ଏମ୍‌ପି ନବଚରଣ ମାଝୀ, ସାରସକଣା ବିଧାୟକ ଭାଦବ ହାଁସଦା, ଆଞ୍ଚଳିକ ମୁଖ୍ୟ ବନ୍ୟପ୍ରାଣୀ ସଂରକ୍ଷକ ତଥା ବ୍ୟାଘ୍ର ସଂରକ୍ଷଣ ପ୍ରକଳ୍ପର କ୍ଷେତ୍ର ନିର୍ଦ୍ଦେଶକ ଡ.ପ୍ରକାଶ ଚାନ୍ଦ ଗୋଗିନେନୀ, ଜିଲାପାଳ ହେମକାନ୍ତ ସୟ, ଏସ୍‌ପି ବରୁଣ ଗୁଣ୍ଡୁପାଲି, ଶିମିଳିପାଳ ବ୍ୟାଘ୍ର ସଂରକ୍ଷଣ ପ୍ରକଳ୍ପ ଉତ୍ତର ଡିଭିଜନର ଉପ ନିର୍ଦ୍ଦେଶକ ସାଇ କିରଣ, ରାଇରଙ୍ଗପୁର ଓ କରଞ୍ଜିଆ ବନଖଣ୍ଡ ଅଧିକାରୀ ପ୍ରମୁଖ ଉପସ୍ଥିତ ଥିଲେ।

ମାରାଥନରେ ଅଂଶ ଗ୍ରହଣ କରିଥିବା ମୁଖ୍ୟମନ୍ତ୍ରୀ ମୋହନ ଚରଣ ମାଝୀ ଓ ଅନ୍ୟମାନେ।

ଆନ୍ଦୋଳନକାରୀଙ୍କୁ ଉଠାଇ ନେଲା ପୋଲିସ

ବାଲେଶ୍ୱର(ବାଞ୍ଛାନିଧି ଦେ)/
ରେମୁଣା(ରବୀନ୍ଦ୍ର ମହାକୁଡ଼), ୨।୩

ବାଲେଶ୍ୱର ବାମପଦାସ୍ଥିତ ବିର୍ଲା ଟାୟାର୍ସ (ଡାଲମିଆ ଭାରତ ଏବଂ ହିମାଦ୍ରି କେମିକାଲ୍‌ସ) ଫାଟକ ସମ୍ମୁଖରେ ରବିବାର ଉତ୍ତେଜନା ଦେଖାଦେଇଛି। ଦୀର୍ଘଦିନ ଧରି ଫାଟକ ସମ୍ମୁଖରେ ବସିଥିବା ଆନ୍ଦୋଳନକାରୀଙ୍କୁ ପୋଲିସ ଉଠାଇ ନେଇଛି। ଏଥିସହିତ ଜିଲା ପ୍ରଶାସନ ପକ୍ଷରୁ କାରଖାନାଠାରୁ ୨୦୦ ମିଟର ପରିଧି ମଧ୍ୟରେ ୧୬୩ ଧାରା ଜାରି କରାଯାଇଛି। ଏହି ଆଇନ ବଳରେ ୫ଜଣରୁ ଅଧିକ ବ୍ୟକ୍ତି ଏକତ୍ରିତ ହୋଇପାରିବେ ନାହିଁ। କୌଣସି ସଭା, ଶୋଭାଯାତ୍ରା ହୋଇପାରିବ ନାହିଁ। ଏହି ଆଇନର ଉଲ୍ଲଂଘନ କଲେ ଆଇନଗତ କାର୍ଯ୍ୟାନୁଷ୍ଠାନ ଗ୍ରହଣ କରାଯିବ ବୋଲି ମାଇକ୍ ଯୋଗେ ଘୋଷଣା କରାଯାଇଛି।

ସୂଚନାଯୋଗ୍ୟ, ବିର୍ଲା ଟାୟାର୍ସ ଦୀର୍ଘଦିନ ଧରି ବନ୍ଦ ରହିବା ଫଳରେ କମ୍ପାନୀର ହଜାର ହଜାର କର୍ମଚାରୀ ଏବଂ ଶ୍ରମିକଙ୍କୁ ଚାକିରି ହରାଇବାକୁ ପଡ଼ିଥିଲା। ଏବେ ଏହି କମ୍ପାନୀର ମାଲିକାନା ଡାଲମିଆ ଭାରତ ଏବଂ ହିମାଦ୍ରି କେମିକାଲ୍‌ସ ହାତକୁ ଯିବା ପରେ ନୂତନ ଭାବେ ଏହି କମ୍ପାନୀ ଚାଲୁ ହେବାକୁ ଯାଉଛି। ତେବେ ବିର୍ଲା ଟାୟାର୍ସ ବନ୍ଦ ହେବା ବେଳେ ଯେଉଁମାନେ ଚାକିରି ହରାଇଥିଲେ, ସେମାନେ ନୂତନ କମ୍ପାନୀରେ ପୁନଃ ନିଯୁକ୍ତି ଏବଂ କ୍ଷତିପୂରଣ ଦାବି କରିଥିଲେ। ଏନେଇ ବାରମ୍ବାର ଧାରଣା, ଆନ୍ଦୋଳନ ଏବଂ ବିକ୍ଷୋଭ ଜାରି ରହିଥିବା ବେଳେ କମ୍ପାନୀ କର୍ତ୍ତୃପକ୍ଷ, ପ୍ରଶାସନ ଓ ଜନପ୍ରତିନିଧି ସେମାନଙ୍କୁ ବୁଝାଇବାରେ ବିଫଳ ହୋଇଥିଲେ। ଦୀର୍ଘ ୪ମାସ ଧରି ଡାଲମିଆ ଭାରତ ଫାଟକ ସମ୍ମୁଖରେ ଉକ୍ତ ଶ୍ରମିକମାନେ ଦାବି ପୂରଣ ନିମନ୍ତେ

ବିର୍ଲା ଟାୟାର୍ସରେ ଜାରି ହେଲା ୧୬୩ ଧାରା

ଫାଟକ ସମ୍ମୁଖରେ ମୁତୟନ ହୋଇଥିବା ପୋଲିସ।

ଧାରଣାରେ ବସିରହିଥିଲେ। ଆନ୍ଦୋଳନ ପ୍ରତ୍ୟାହାର ପାଇଁ ପ୍ରଶାସନ ପକ୍ଷରୁ ସେମାନଙ୍କୁ କୁହାଯାଇଥିଲା। ମାତ୍ର ଆନ୍ଦୋଳନକାରୀମାନେ ସେଥିପ୍ରତି ଗୁରୁତ୍ୱ ନ ଦେବାରୁ ବାଧ୍ୟହୋଇ ପୋଲିସ ସେମାନଙ୍କୁ ଉଠାଇ ନେଇ ନିଜ ହେପାଜତରେ ରଖିଛି। ଅପରପକ୍ଷରେ କାରଖାନା ନିକଟରେ ପୋଲିସ ଫୋର୍ସ ମୁତୟନ କରାଯାଇଛି।

BIJU PATTANAIK FILM & TELEVISION INSTITUTE OF ODISHA, CUTTACK (An Institute Under Govt. of Odisha)
No.CAD-2724
The following 4-year Degree Courses (affiliated to BPUT,Rourkela)are offerd:
ADMISSION OPEN NOW
CINEMATOGRAPHY
+2 Science from any State Board ICSE, CBSE,or Equivalent as Declaed by CHSE' Odisha
SOUND RECORDING & SOUND DESIGN
+2 Science from any State Board ICSE, CBSE,or Equivalent as Declaed by CHSE' Odisha
FILM EDITING
+2 Science, Arts and Commerce from any State Board ICSE, CBSE,or Equivalent as Declaed by CHSE' Odisha
LAST DATE
20th MARCH 2025
Filling up of online application cum registration through
www.ojee.nic.in/www.odishajee.com
Course Fee
₹31,000 for the 1st year ₹25,000 each for the 2nd, 3rd & 4th year
FOR ANY QUERIES CONTACT
8249889162,9437069564,9439978071
FOR MORE DETAILS VISIT
www.bpftio.ac.in E-mail:bpftio123@gmail.com BOSE Campus, Cuttack-753007
OIPR-44029/11/0004/2425

GOVERNMENT OF ODISHA
OFFICE OF THE PURI MUNICIPALITY, PURI
Email: enfpuri.od@gov.in
NATIONAL COMPETITIVE BIDDING THROUGH e-Procurement
Identification No. P.M. 04/2024-25
Notice No. 1768 Dated: 27.02.25
No. C-1774: 1. Type of Work: Civil Work, 2. Total No. of Works: 61 Nos. of Individual Works, 3. Estimate Cost: Rs.254230/- to Rs.4494309, 4. Period of Completion: 45 to 150 Days, 5. Date & time of availability of bid document in the portal: From 03 P.M. of 04.03.2025 to 05 P.M. of 24.03.2025, 6. Last date/time for receipt of bid in the portal: Upto 05 P.M. of 24.03.2025, 7. Date of opening of Bid: 11 A.M. of Dtd.25.03.2025, 8. Name & address of the Officer Inviting Bid: Executive Officer, Puri Municipality, Puri. Further detail can be seen from the e-procurement portal www.tendersorissa.gov.in.
Sd./- Executive Officer
Puri Municipality, Puri
OIPR-13159/11/0038/2425

OFFICE OF THE ROURKELA MUNICIPAL CORPORATION, ROURKELA
INVITATION FOR BID
No. 2942 Dated: 28.02.25
Bid Identification No. MC/RMC/12/2025
No. C-1786: The Municipal Commissioner, Rourkela Municipal Corporation on behalf of Rourkela Municipal Corporation invites bids for works on percentage rate basis in Single Cover on online mode. Bid Identification No. MC/RMC/12/2025 for 12 Nos. Civil work with value of Rs.5.73 lakh to 39.72 Lakh.
1. Bid documents will be available in website www.tendersorissa.gov.in from 01.03.2025.
2. Bids must be submitted on "Online" on or before 10.03.2025 by 17.00 hours.
3. Bids shall be opened at 11.00 hours on 11.03.2025 in the office of the undersigned in the presence of the bidders or their authorized agents.
4. Other details will be available in the website tendersorissa.gov.in.
Sd./- Municipal Commissioner
Rourkela Municipal Corporation
OIPR-13131/11/0099/2425

GOVERNMENT OF ODISHA No. B-1049
OFFICE OF THE CHIEF CONSTRUCTION ENGINEER, NORTHERN (R&B) CIRCLE, SAMBALPUR
Mail ID: sepwdsbp@rediffmail.com
e-Procurement
BID IDENTIFICATION No. CCENC (R AND B)/21/2024-25
No. 664 Dtd.21.02.25
1. The Chief Construction Engineer, Northern (R&B) Circle, Sambalpur on behalf of Governor of Odisha invites Percentage Rate bids in Double Cover System in ONLINE MODE for the construction of Road Work as detailed in the DTCN from the eligible class of contractors.
2. No. of Works : 01 (ONE) (Road Work)
3. Tender Cost : Rs.10,000/-
4. Class of Contractor : "A" Class and "Special" Class
5. Date & time of available in website & receipt of Bids : From 03.03.2025 to 17.00 hours of 18.03.2025
6. Date of opening of technical Bid : 19.03.2025 at 11.00 hours
7. The bidders have to participate in ONLINE bidding only. Further details can be seen from the website www.tendersodisha.gov.in.
8. Any corrigendum/addendum will be displayed in the website www.tendersodisha.gov.in.
Sd./- Chief Construction Engineer
Northern (R&B) Circle, Sambalpur
OIPR-34035/11/0023/2425

OFFICE OF THE ROURKELA MUNICIPAL CORPORATION, ROURKELA
INVITATION FOR BID
No. 2945 Dated: 28.02.25
Bid Identification No. MC/RMC/13/2025
No. C-1785: The Municipal Commissioner, Rourkela Municipal Corporation on behalf of Rourkela Municipal Corporation invites bids for works on percentage rate basis in Single Cover on online mode. Bid Identification No. MC/RMC/13/2025 for 05 Nos. Electrical work with value of Rs.4.99 lakh to 7.45 Lakh.
1. Bid documents will be available in website www.tendersorissa.gov.in from 01.03.2025.
2. Bids must be submitted on "Online" on or before 13.03.2025 by 17.00 hours.
3. Bids shall be opened at 11.00 hours on 17.03.2025 in the office of the undersigned in the presence of the bidders or their authorized agents.
4. Other details will be available in the website tendersorissa.gov.in.
Sd./- Municipal Commissioner
Rourkela Municipal Corporation
OIPR-13131/11/0100/2425

ବିଜ୍ଞାପିତ ଅଞ୍ଚଳ ପରିଷଦ କାର୍ଯ୍ୟାଳୟ, ଭୁବନ
OFFICE OF THE NOTIFIED AREA COUNCIL, BHUBAN
e-Mail: bhubann.hud@nic.in
Letter No. 313 Date: 27.02.2025
QUOTATION CALL NOTICE
No. C-1776: Sealed quotations are invited from the intending Supplier/ Authorised Dealer/Agencies for supplying, fixing and fitting of Sculptures. The rate should be quoted including all taxes. The sculptures should be delivered & installed within the jurisdiction of Bhuban NAC in good condition including transportation charges. The Tender Paper Cost Rs.6000/- and EMD Rs.15000/- has to deposit along with quotation paper in shape of DD in favour of "Executive Officer, NAC Bhuban payable at Bhuban. The quotation paper will be available in office hour except Govt. Holiday from 27.02.2025 to 07.03.2025. The quotation should reach in the office of the undersigned on or before 07.03.2025 at 3.00 P.M. The undersigned will not take any responsibility of delay in receive the quotation through post or by hand in office after deadline fixed for receiving the tenders. The quotation will be opened on the said date 07.03.2025 at 4.00 P.M. in the presence of the suppliers or their authorised representatives. The authority reserves the right to reject at any or all quotation without assigning any reason thereof. The quotationers are essentially required to enclose up-to-date valid GST Clearance Certificate and PAN Card. The details of sculptures required for Bhuban NAC is available in office website i.e. www.bhubannac.in.
1) MSME firm having own manufacturing unit.
2) Having Turn over of min 1.5 to 3 Cr.
3) Firm should have working in minimum 10 ULB of Odisha.
4) Original M.R. towards purchase of Tender Paper.
OIPR-13096/11/0005/2425 Sd./- Executive Officer, Bhuban NAC

Startup Odisha ଷ୍ଟାର୍ଟଅପ୍ ଓଡ଼ିଶା
under MS & ME Department, Government of Odisha
Ref. No.: SO/V/2024-25/411/4537 Date: 28.02.2025
TENDER FOR SELECTION OF AGENCY FOR HIRING OF VEHICLE IN STARTUP ODISHA, BHUBANESWAR FOR OFFICIAL USE
No. CAD-2718: M/s. Startup Odisha, Bhubaneswar invites sealed in proposals on L1 method for the Selection of Agency for Hiring of Vehicles in Startup Odisha. The details of Terms of Reference (ToR) can be downloaded from the website of Startup Odisha, i.e. www.startupodisha.gov.in. Interested agencies may submit their proposals in a sealed cover super-scribing as "Tender for Selection of Agency for Hiring of Vehicles in Startup Odisha" and send it to the Chief Administrative Officer, Startup Odisha, 2nd Floor, O Hub Building, SEZ Area, Infocity, Bhubaneswar - 751024, through Speed Post/Registered Post (Courier Services only), which should reach on or before 17.03.2025, 05.00 P.M. positively and the same will be opened at 18.03.2025, at 04.00 P.M. Proposals received after the due date and time shall be rejected. The undersigned reserves the right to reject any or all the tender(s) without assigning any reason thereof. For any queries, you may reach out through email at startup.odisha@gov.in or Toll Free at 1800-345-7100.
By order of Principal Secretary
Sd./- (Kamaljit Das)
Chief Administrative Officer
Startup Odisha
OIPR-43007/11/0015/2425
(2nd Floor, Tower-A, Odisha Startup Incubation Centre (O-Hub), SEZ Road, Chandaka, Bhubaneswar - 751024, Odisha
Email: startup.odisha@gov.in, Website: www.startupodisha.gov.in, Toll Free: 1800-345-7100, Ph.: 06725816/2581677

ପରିବହନ ଆୟୁକ୍ତଙ୍କ କାର୍ଯ୍ୟାଳୟ, ଓଡ଼ିଶା, କଟକ
ବିଜ୍ଞାପନ
No. JJ-62: ଏତଦ୍ୱାରା ସମସ୍ତ ବସ୍ ମାଲିକ ତଥା ଜନସାଧାରଣଙ୍କ ଅବଗତି ନିମନ୍ତେ ଜଣାଇ ଦିଆଯାଉଅଛି ଯେ, ଓଡ଼ିଶା ଓ ବିହାର ଆନ୍ତଃରାଜ୍ୟ ଯାତ୍ରୀ ପରିବହନ ନିମନ୍ତେ ଅନୁପୂରକ ପାରସ୍ପରିକ ବନ୍ଦୋବସ୍ତ (Reciprocal Transport Agreement) ପରିବହନ ବିଭାଗ ଅଧିସୂଚନା ସଂଖ୍ୟା ୭୮୯୮/ପ.କ. ତା୦୧୦୮।୨୦୨୪ରିଖରେ ପ୍ରକାଶିତ ହୋଇଅଛି। ଯଦି ଉକ୍ତ ଚିଠା ବିଜ୍ଞପ୍ତି ଉପରେ କାହାର କିଛି ମତାମତ (ଆପତ୍ତି ଓ ଅଭିଯୋଗ) ଥାଏ ତାହା ଏହି ବିଜ୍ଞାପନ ପ୍ରକାଶିତ ଦିନଠାରୁ ୩୦ଦିନ ମଧ୍ୟରେ ଲିଖିତ ଆକାରରେ ପରିବହନ ପ୍ରାଧିକରଣଙ୍କ କାର୍ଯ୍ୟାଳୟ, ୬ଷ୍ଠ ମହଲା, ରାଜସ୍ୱ ପର୍ଷଦ ଭବନ, ଓଡ଼ିଶା, କଟକଙ୍କ ପାଖରେ ଦାଖଲ କରିପାରିବେ। ନିର୍ଦ୍ଧାରିତ ସମୟ ମଧ୍ୟରେ ଦାଖଲ କରାଯାଇଥିବା ଆପତ୍ତି ଓ ଅଭିଯୋଗଗୁଡ଼ିକୁ ପରିବହନ କମିଶନର ତା୦୩।୦୪।୨୦୨୫ରିଖରେ ପରିବହନ ପ୍ରାଧିକରଣଙ୍କ କାର୍ଯ୍ୟାଳୟ, ୬ଷ୍ଠ ମହଲା, ରାଜସ୍ୱ ପର୍ଷଦ ଭବନ, ଓଡ଼ିଶା, କଟକଠାରେ ଦିବା ୧୨.୩୦ ଘଟିକାରେ ଶୁଣାଣି କରିବେ।
ଉପରୋକ୍ତ ଅଧିସୂଚନାର ସବିଶେଷ ତଥ୍ୟ ରାଜ୍ୟ ପରିବହନ ପ୍ରାଧିକରଣଙ୍କ Website: http://odishatransport.gov.inରେ ଉପଲବ୍ଧ।
ସ୍ୱା./- ସଚିବ
ରାଜ୍ୟ ପରିବହନ ପ୍ରାଧିକାରୀ, ଓଡ଼ିଶା, କଟକ
OIPR-38003/11/0055/2425

SECTION - 1 No.i-522
GOVERNMENT OF ODISHA
OFFICE OF THE
PANCHAYAT SAMITI, BALANGIR, BALANGIR
Email : ori-bbalangir@nic.in
Identification No.04/2024-25/BALANGIR BLOCK
1. The BDO, Bolangir BLOCK, Bolangir on behalf of the Governor of Odisha invites percentage rate bid in Single cover system in ONLINE MODE for construction of building work detailed in the table below from eligible contractors.
2. Nature of work : Building Work
3. No. of tender : 04 Nos. Building Work
4. Tender cost : Rs.6,000/- (Tender paper cost)
5. Class of Contractor : "D" and "C" (Registered with CDMS)
6. Date & Time of Sale & Receipt of Bids : From Dt. 25.02.2025, 3.00 P.M. Dt. 10.03.2025 up to 5.30 P.M.
7. Date of opening bid : Dt. 11.03.2025 at 11.30 A.M.
8. The bidders have to participate in ONLINE bidding only. Further details can be seen from the website : http://tendersodisha.gov.in
OIPR-19128/11/0002/2425 Sd./- BDO, Bolangir Block

GOVERNMENT OF ODISHA No.A-1137
DEPARTMENT OF WATER RESOURCES
Office of the Additional Chief Engineer,
Rushikulya Bahuda Basin, Berhampur - 760004
e-mail id : se_sicbam@yahoo.com
e-Procurement Notice No. ACE, RBB - 14/2024-25
1. Type of Work : Flood Protection Works. 2. Total No. of Works : 02 (Two) Nos. 3. Amount put to tender : Rs.833.40 Lakh to Rs.546.22 Lakh. 4. Period of Completion : 11 (Eleven) calendar months. 5. Class of Contractor : 'A' & 'Spl'

Procurement Officer	Bid Identification No.	Name of Work	Bid Amount (Rs. in lakh)	Availability & Submission of Bid On-line
Additional Chief Engineer, Rushikulya Bahuda Basin, Berhampur	ACE, RBB (BNID) - 28/2024-25	Improvement to LFB of river Rushikulya near village Aska town	833.40	From 06.03.2025, 10.00 A.M. to 21.03.2025, 5.00 P.M.
	ACE, RBB (BNID) - 29/2024-25	Improvement to RFB of river Rushikulya near village Tanhara	546.22	

Date of opening of the Technical Bid : 24.03.2025 at 11.30 A.M.
Further details can be seen from the Govt. website www.tendersodisha.gov.in
Sd./- Additional Chief Engineer,
Rushikulya Bahuda Basin, Berhampur
OIPR-32411/11/0021/2425

GOVERNMENT OF ODISHA
COMMERCE & TRANSPORT DEPARTMENT
REQUEST FOR QUOTATION
(Reference No. 2621/T Dt.28.02.2025)
Request for Quotation (RFQ) for Preparatory Training for Airline Cadet Program (CPP) for Students of Odisha
No. JJ-64: The Government of Odisha, Commerce & Transport Department desires to hire a Professional Agency for Preparatory Training for Airline Cadet Pilot Assessment to short list Tribal community of Odisha covering all selection parameters of Airline Cadet Assessment including training program offered by leading Airline Operators. The selected Agency shall be responsible for shortlisting eligible candidates from a target group of 300 students, conducting aptitude tests and personnel interviews, giving orientation classes and conducting Preparatory Training professionally for a group of 50 aspiring pilots.
Eligible and interested Professional Agency may download the Request for Quotation (RFQ) document which contains the details of the requirements from the following website of the Commerce and Transport Department and submit their offer:
https://ct.odisha.gov.in/tenders
Proposals complete in all respects should reach the undersigned latest by 05:00 PM on 14.03.2025 through e-mail at transcivilaviation@gmail.com / bpacproject@gmail.com. Bids received after the above deadline shall be summarily rejected. The authority reserves the right to reject any or all the proposals without assigning any reason thereof.
Sd./- Additional Secretary to Govt. & Director of Aviation, Commerce & Transport Department, Government of Odisha
OIPR-38001/11/0021/2425

ODISHA PUBLIC SERVICE COMMISSION
NOTICE
No.1355/P.S.C., Dt. 28.02.2025
(1E-14-2024/25) (DR-II)
No.D-281 : In continuation to this office Notice No.963/PSC, dt. 11.02.2025, it is for information of all concerned that the Written Examination for recruitment to the post of Assistant Agriculture Officer, Group-B under Agriculture & Farmers' Empowerment Department, pursuant to the Advertisement No. 06 of 2024-25 will be held at Cuttack and Bhubaneswar zones as per the following programme :
Programme of Examination

Date	Time	Subject Code	Total Candidates alloted
09.03.2025 (Sunday)	Paper - I 10.00 A.M. to 12.00 Noon (10.00 A.M. to 12.40 P.M. for PWD Candidates)	01	4743
	Paper - II 2.00 P.M. to 4.00 P.M. (2.00 P.M. to 4.40 P.M. for PWD Candidates)	02	

The candidates are required to download their "Admission Certificate" and "Instruction to Candidates" from website of the Commission (www.opsc.gov.in) from 03.03.2025 onwards.
OIPR-12002/11/0161/2425 Sd./- Secretary

GOVERNMENT OF ODISHA No.O-1562
OFFICE OF THE SUPERINTENDING ENGINEER
RURAL WORKS DIVISION, JAJPUR
Letter No. 1221/Date : 27.02.2025
1st Corrigendum to Bid Identification No. Tender Online 13 JJPT of 2024-25 invited this office Letter No. 862, Dtd. 27.01.2025. The Change as detailed below are hereby made in the above N.I.T

Procurement Officer	Bid Identification No.	Availability of Tender on-line for bidding From		To		Last date & time of seeking tender clarification		Date & Time of opening of Technical Bid	
1	2	3	4	5	6	7	8	9	10
		As earlier	Modified	As earlier	Modified	As earlier	Modified	As earlier	Modified
Superintending Engineer, Rural Works Division, Jajpur	Tender online 13 JJPT of 2024-25	14.02.2025 at 10.00 A.M.	03.03.2025 at 10.00 A.M.	21.02.2025 up to 5.00 P.M.	11.03.2025 up to 12.00 P.M.	20.02.2025 up to 1.00 P.M.	07.03.2025 up to 2.00 P.M.	24.02.2025 at 11.30 A.M.	11.03.2025 at 04.00 P.M

If situation arises, the transparent lottery will be held among all the qualified L-1 bidders on 12.03.2025 at 12.00 P.M.
Sd./- Executive Engineer
R.W. Division, Jajpur
OIPR-25047/11/0030/2425

ଓଡ଼ିଶା ଗ୍ରାମ୍ୟ ଉନ୍ନୟନ ଓ ବିପଣନ ସମିତି
ପଞ୍ଚାୟତିରାଜ ଓ ପାନୀୟ ଜଳ ବିଭାଗ, ଓଡ଼ିଶା ସରକାର
Odisha Rural Development & Marketing Society
creating competence and values in rural Odisha
Panchayati Raj and Drinking Water Department, Government of Odisha
ORMAS
SIRD & PR Campus
Unit - VIII, Bhubaneswar
Odisha-751012, India
Tel : 0674-2565870/71
Email : ormashq@gmail.com
Website : www.ormas.org
RFP No. : 661 Date : 01.03.2025
PT2-ORMAS-ADMIN-SERVC-0007-2021
REQUEST FOR PROPOSAL
Selection of Agency for providing Manpower to ORMAS for implementation of various schemes or projects
No.CAD-2715 : Odisha Rural Development & Marketing Society (ORMAS), Panchayati Raj & DW Department, Govt. of Odisha invites sealed proposals from eligible bidders to carry out "Selection of Agency for providing Manpower to ORMAS for implementation of various schemes or projects". Bidders fulfilling the prescribed eligibility criteria of the RFP can access and download the complete RFP Document and other details from www.ormas.org/panchayat.odisha.gov.in./ www.tendersodisha.gov.in. The major events under the bid process are :

Sl.	List of Key Events	Critical Dates
1	Date of Issue of RFP	02.03.2025
2	Last Date for Submission of Proposal	25.03.2025 by 2 P.M.
3	Date of Opening of Technical Proposal	25.03.2025, 3 PM
4	Date of Opening of Financial Proposal	26.03.2025, 3 P.M.

The bidders must apply their proposal through e-tender process www.tendersodisha.gov.in latest by 25.03.2025 by 2 P.M. In case of any Addendum/ Clarification/ Corrigendum/ Extension regarding this tender, the same will be published in e tender portal. The proposals received beyond the last date and time will be rejected without assigning any reason. The authority reserves all the rights to reject any/all propos

ଜନ୍ମଦିନର ଶୁଭେଚ୍ଛା

ଏଠାରେ ୨ X ୨ ସେ.ମି. ଫଟୋ ଲଗାନ୍ତୁ

ନାମ: .....
ବୟସ:.....
ଜନ୍ମ ତାରିଖ: .....

ଗୁନ୍‌ଗୁନ୍
ପରିବାରବର୍ଗ

ସର୍ତ୍ତାବଳୀ: ଏହି କୁପନ ବ୍ୟବହାର କରି ସମ୍ପୂର୍ଣ୍ଣ ମାଗଣାରେ ଜନ୍ମଦିନର ଶୁଭେଚ୍ଛା ଜଣାନ୍ତୁ। ଫଟୋଗ୍ରାଫ ସହିତ କୁପନଟି ପ୍ରକାଶନ ତାରିଖର ୭ ଦିନ ପୂର୍ବରୁ ଜନ୍ମଦିନ ଶୁଭେଚ୍ଛା, ଧରିତ୍ରୀ, ବି-୨୬, ରସୁଲଗଡ ଶିଳ୍ପାଞ୍ଚଳ, ଭୁବନେଶ୍ୱର-୧୦ ଠିକଣାରେ ପହଞ୍ଚିବା ଆବଶ୍ୟକ।

୨୦୩୪ ସୁଦ୍ଧା ଖୁଚୁରା ବଜାର ଆକାର ୧୯୦ ଲକ୍ଷ କୋଟି ଆକଳନ

ଭୁବନେଶ୍ୱର,୨।୩ (ଅନୁରାଧା ମହାରଣା)

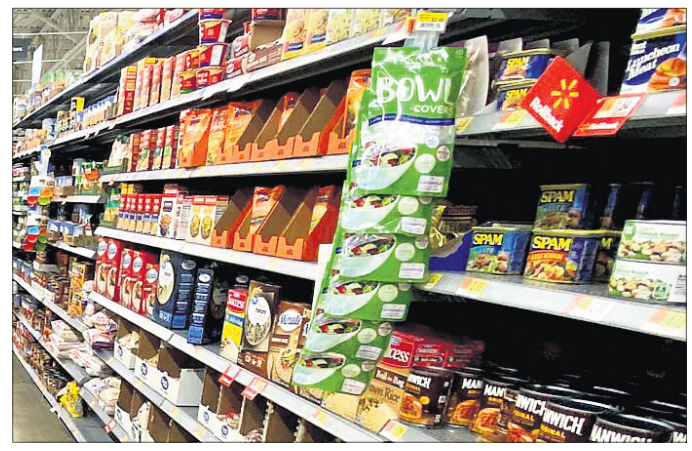

ଦେଶର ଖୁଚୁରା ବଜାରରେ ଅଭିବୃଦ୍ଧି ପରିଲକ୍ଷିତ ହେଉଥିବାବେଳେ ୨୦୩୪ ସୁଦ୍ଧା ଏହାର ଆକାର ୧୯୦ ଲକ୍ଷ କୋଟି ଟଙ୍କାରୁ ଅଧିକ ହେବ ବୋଲି ଆଶା କରାଯାଉଛି। ଦେଶରେ ବହୁ ସଂଖ୍ୟକ ଖୁଚୁରା ବ୍ୟବସାୟୀ ଏଥିରୁ ଉପକୃତ ହେବେ। ବୋଷ୍ଟନ କନ୍ସଲ୍ଟିଂ ଗ୍ରୁପ ଏବଂ ରିଟେଲର୍ସ ଆସୋସିଏଶନ ଅଫ ଇଣ୍ଡିଆ ଦ୍ୱାରା ପ୍ରସ୍ତୁତ ଏକ ରିପୋର୍ଟରେ କୁହାଯାଇଛି ଯେ, ଦେଶର ବିଭିନ୍ନ ବର୍ଗର ଗ୍ରାହକଙ୍କ ଆବଶ୍ୟକତା ମଧ୍ୟ ଭିନ୍ନ ଏବଂ ଖୁଚୁରା ବ୍ୟବସାୟୀମାନେ ସେମାନଙ୍କୁ ଜାଣିବା ଏବଂ ବୁଝିବାର ସୁଯୋଗ ପାଇବେ। ଅନ୍ୟପଟେ 'ଓ୍ୱିନିଂ ଇନ୍ ଭାରତ ଆଣ୍ଡ୍ ଇଣ୍ଡିଆ: ଦ ରିଟେଲ କାଲେଡୋସ୍କୋପ' ଶୀର୍ଷକ ସହିତ ଏହି ରିପୋର୍ଟରେ ଦର୍ଶାଯାଇଛି ଯେ, ୨୦୧୪ ପର୍ଯ୍ୟନ୍ତ ଭାରତରେ ଖୁଚୁରା ବଜାରର ଆକାର ୩୫ ଲକ୍ଷ କୋଟି ଥିଲା, ଯାହା ୨୦୨୪ ସୁଦ୍ଧା ୮୨ ଲକ୍ଷ କୋଟି ଟଙ୍କାକୁ ବୃଦ୍ଧି ପାଇବ। ଗତ ଦଶନ୍ଧିରେ ୮.୯%ରୁ ଅଧିକ ବୃଦ୍ଧି ଘଟିଛି। ଏହା ପଛରେ ଦେଶର ଅର୍ଥନୈତିକ ଅଭିବୃଦ୍ଧି , ବୁଦ୍ଧିଜୀବୀ ଏବଂ ବିଭିନ୍ନ ବର୍ଗର ଗ୍ରାହକଙ୍କ ସଂଖ୍ୟା ବଢୁଛି। ରିପୋର୍ଟରେ କୁହାଯାଇଛି ଯେ କୋଭିଡ -୧୯ ମହାମାରୀ ବ୍ୟତୀତ ଭାରତର କଞ୍ଜପଶନ୍ ଗ୍ରୋଥ୍ ସମାନ ରହିଥିଲା ଏବଂ ବ୍ୟବହାରରେ ସର୍ବାଧିକ ଅଭିବୃଦ୍ଧି ୨୦୨୪ ରୁ ୨୦୩୪ ମଧ୍ୟରେ ଦେଖାଯିବ। ରିପୋର୍ଟରେ ଆହୁରି ମଧ୍ୟ କୁହାଯାଇଛି ଯେ ଭାରତର ଖୁଚୁରା ବଜାର ବୃହତ ଏବଂ ଦ୍ରୁତ ଗତିରେ ବଢୁଛି, ଯାହା ୨୦୩୪ ସୁଦ୍ଧା ୧୯୦ ଲକ୍ଷ କୋଟ ଟଙ୍କାରୁ ଅଧିକ ହେବ ବୋଲି ଆଶା କରାଯାଉଛି। ରିପୋର୍ଟରେ ଏହା ମଧ୍ୟ ଉଲ୍ଲେଖ କରାଯାଇଛି ଯେ, ଯଦିଓ ଭାରତର ଅର୍ଥନୀତି ଦ୍ରୁତ ଗତିରେ ବଢୁଛି, ତଥାପି ଏହାର ଜନସଂଖ୍ୟାରେ ଅନେକ ବିରୋଧାଭାସ ଦେଖିବାକୁ ମିଳୁଛି। ଦ୍ରୁତ ଗତିରେ ବଢୁଥିବା ମଧ୍ୟବିତ୍ତ, ଧନୀକ ଶ୍ରେଣୀର ମାତ୍ର ମୂଲ୍ୟ ସଚେତନ ଗ୍ରାହକ, ୪୫ ବର୍ଷରୁ ଅଧିକ ବୟସ ବର୍ଗରେ ମଧ୍ୟ ଜନସଂଖ୍ୟା ବୃଦ୍ଧି ପରିଲକ୍ଷିତ ହେଉଛି। ଏହା ସହିତ ମହିଳା ଶ୍ରମିକଙ୍କ ବଢୁଥିବା ସଂଖ୍ୟା କ୍ରୟ ବଜାରକୁ ନୂଆ ରୂପ ଦେଉଛି।

ପତଞ୍ଜଳି ବିଶ୍ୱବିଦ୍ୟାଳୟର ବାର୍ଷିକ ଉତ୍ସବ

ଭୁବନେଶ୍ୱର,୨।୩ (ଅନୁରାଧା ମହାରଣା)

ହରିଦ୍ୱାରସ୍ଥିତ ପତଞ୍ଜଳି ବିଶ୍ୱବିଦ୍ୟାଳୟର ବାର୍ଷିକୋତ୍ସବ 'ଅଭ୍ୟୁଦୟ' ଅନୁଷ୍ଠିତ ହୋଇଯାଇଛି। କାର୍ଯ୍ୟକ୍ରମରେ କେନ୍ଦ୍ର ଶିକ୍ଷାମନ୍ତ୍ରୀ ଧର୍ମେନ୍ଦ୍ର ପ୍ରଧାନ ମୁଖ୍ୟ ଅତିଥି ଭାବେ ଯୋଗଦେଇ ଶିକ୍ଷା ଓ ସ୍ୱାସ୍ଥ୍ୟକ୍ଷେତ୍ରରେ ପତଞ୍ଜଳି ବିଶ୍ୱବିଦ୍ୟାଳୟର ଅବଦାନକୁ ପ୍ରଶଂସା କରିଥିଲେ। ସେ କହିଥିଲେ, ଯୋଗକୁ ଲୋକମାନେ କେବଳ ବରିଷ୍ଠ କିମ୍ବା ସନ୍ଥଙ୍କ କାର୍ଯ୍ୟ ବୋଲି ବିଚାର କରୁଥିବାବେଳେ ପତଞ୍ଜଳି ବିଶ୍ୱବିଦ୍ୟାଳୟ ଏହାକୁ ଏକ ଜନଆନ୍ଦୋଳନର ରୂପ ଦେଇଛି। ଏହି ଅବସରରେ ବିଶ୍ୱବିଦ୍ୟାଳୟ କୁଳାଧିପତି ସ୍ୱାମୀ ରାମଦେବ ଏବଂ କୁଳପତି ଆଚାର୍ଯ୍ୟ ବାଲକୃଷ୍ଣ ଧର୍ମେନ୍ଦ୍ରଙ୍କୁ 'ଅଭିନନ୍ଦନପତ୍ର' ସମ୍ମାନରେ ସମ୍ମାନିତ କରିଥିଲେ। ଯୋଗଗୁରୁ ରାମଦେବ କହିଛନ୍ତି, ପତଞ୍ଜଳି ବିଶ୍ୱବିଦ୍ୟାଳୟକୁ କେମ୍ବ୍ରିଜ୍ ଓ ଅକ୍ସଫୋର୍ଡ ବିଶ୍ୱବିଦ୍ୟାଳୟଠାରୁ ମଧ୍ୟ ବଡ଼କରି ଗଢ଼ିତୋଳିବାର ଲକ୍ଷ୍ୟ ରଖାଯାଇଛି। ସେହିପରି ଆଚାର୍ଯ୍ୟ ବାଲକୃଷ୍ଣ ପତଞ୍ଜଳି ବିଶ୍ୱବିଦ୍ୟାଳୟର ସହଯୋଗୀ ସଂସ୍ଥା 'ପତଞ୍ଜଳି ରିସର୍ଚ୍ଚ ଫାଉଣ୍ଡେଶନ'ର କାର୍ଯ୍ୟ ସମ୍ପର୍କରେ ବିସ୍ତୃତ ସୂଚନା ଦେଇଥିଲେ। କାର୍ଯ୍ୟକ୍ରମରେ ଉତ୍ତରାଖଣ୍ଡର ଶିକ୍ଷାମନ୍ତ୍ରୀ ଧନ ସିଂହ ରାୱତ ସମ୍ମାନିତ ଅତିଥି ଭାବେ ଯୋଗଦେଇ ଅନୁଷ୍ଠାନ ପକ୍ଷରୁ କରାଯାଉଥିବା ଗବେଷଣାତ୍ମକ କାର୍ଯ୍ୟଧାରାକୁ ପ୍ରଶଂସା କରିଥିଲେ। କାର୍ଯ୍ୟକ୍ରମରେ ଅନ୍ୟମାନଙ୍କ ମଧ୍ୟରେ ଅଧ୍ୟକ୍ଷ ଡା. ଏନ୍.ପି. ସିଂହ, ପ୍ରଫେସର ଦେବପ୍ରିୟା, ପ୍ରଫେସର ମୟଙ୍କ କୁମାର ଅଗ୍ରୱାଲ, ଡା. ସତ୍ୟେନ୍ଦ୍ର ମିତ୍ତଲ, କୁଳସଚିବ ଆଲୋକ କୁମାର ସିଂହ, ସ୍ୱାମୀ ଆର୍ଷଦେବ, ପ୍ରଫେସର ଅନିଲ କୁମାରଙ୍କ ସମେତ ବିଶ୍ୱବିଦ୍ୟାଳୟର ଅଧିକାରୀ ଓ କର୍ମଚାରୀ ଉପସ୍ଥିତ ଥିଲେ।

ପ୍ରଥମ ବର୍ଷରେ ୧୪.୫ ନିୟୁତ ଉପଭୋକ୍ତା

ନୂଆଦିଲ୍ଲୀ,୨।୩

ଦେଶର ପ୍ରମୁଖ ଇ-କମର୍ସ କମ୍ପାନୀ 'ମିଶୋ' ଭାରତର ସବୁଠାରୁ ବଡ଼ କ୍ରିଏଟର ମାର୍କେଟପ୍ଲେସ୍ ଭାବେ ଉଭା ହୋଇଛି। ଏପରିକି ପ୍ଲାଟଫର୍ମର ବିଷୟବସ୍ତୁ ବାଣିଜ୍ୟ ରଣନୀତିର ଏକ ଅଂଶ ଭାବେ କାର୍ଯ୍ୟ କରୁଛି, ପ୍ଲାଟଫର୍ମ ସ୍କେଲରେ ଇମର୍ସିଭ୍ ଏବଂ ଇଣ୍ଟରାକ୍ଟିଭ୍ ସପିଂ ଅଭିଜ୍ଞତା ପ୍ରଦାନ କରିବା ପାଇ ଡନୋଟ ପ୍ରମୁଖ ସ୍ତମ୍ଭ ମଶୋ କ୍ରିଏଟର କ୍ଲବ୍, ଭିଡିଓ ଖୋଜା ଏବଂ ଲାଇଭ୍ ଶପ୍ ଭଳି ସୁବିଧା ପ୍ରଚଳନ କରୁଛି। ସେହିଭଳି ପ୍ଲାଟଫର୍ମ ପ୍ରଥମ ବର୍ଷରେ ୧୪.୫ ନିୟୁତରୁ ଅଧିକ ଉପଭୋକ୍ତାଙ୍କ ନିକଟରେ ପହଞ୍ଚିଛି। ବିଶେଷ କରି ଏହାକୁ ଭାରତୀୟ ବଜାର ପାଇଁ ଡିଜାଇନ୍ କରାଯାଇଛି। ଏହି ରଣନୀତି ମହିଳା ପାଶ୍ଚାତ୍ୟ ପୋଷାକ, ଅଳଙ୍କାର, ଗୃହ ସାଜସଜ୍ଜା, ଫର୍ଣ୍ଣିସିଂ, ଶିଶୁ ପୋଷାକ ଏବଂ ଖେଳଣା ସହିତ ସୌନ୍ଦର୍ଯ୍ୟ ଏବଂ ବ୍ୟକ୍ତିଗତ ଯତ୍ନ ଭଳି ପ୍ରମୁଖ ବର୍ଗଗୁଡ଼ିକରେ ପ୍ରାୟ ୧୦ ଗୁଣ ଅଭିବୃଦ୍ଧି ଆଣିଛି, ଯାହା ସପିଂ ଆଚରଣ ଉପରେ ପ୍ରାମାଣିକ, ସମ୍ପର୍କିତ ବିଷୟବସ୍ତୁର ପ୍ରଭାବକୁ ପ୍ରଦର୍ଶନ କରୁଛି। ମିଶୋର ମନିଟାଇଜେଶନ୍ ଏବଂ କଣ୍ଟେଟ ବାଣିଜ୍ୟର ମହାପ୍ରବନ୍ଧକ ପ୍ରସନ୍ନ ଅରୁଣାଚଳମ୍ କହଛନ୍ତ, ଭାରତର କ୍ରିଏଟର୍ ଅର୍ଥନୀତି ଦ୍ରୁତ ଗତିରେ ବିକଶିତ ହେଉଛି ଏବଂ ଆମେ ପ୍ରଭାବଶାଳୀମାନଙ୍କ ପାଇଁ ଆର୍ଥିକ ସୁଯୋଗଗୁଡ଼ିକୁ ଉନ୍ମୁକ୍ତ କରିବାର ଆଗରେ ରହିବାକୁ ଉତ୍ସାହିତ, ମେଟ୍ରୋ ଏବଂ ଟାୟାର ୨+ ସହରଗୁଡ଼ିକରେ ବଡ଼ ଏବଂ କ୍ଷୁଦ୍ର କ୍ରିଏଟର୍ ଉଭୟଙ୍କ ପାଇଁ ଏକ ସମାନ ଖେଳ କ୍ଷେତ୍ର ସୃଷ୍ଟି କରିଛି।

ପ୍ରିନ୍ସ କୁମାର ପୁରୁଷ ବର୍ଗରେ ବିଜେତା

■ କୋଲ ଇଣ୍ଡିଆର ୫୦ବର୍ଷ ପୂର୍ତ୍ତି ଉତ୍ସବ

■ ଏମ୍‌ସିଏଲ୍ ପକ୍ଷରୁ କୋଲ୍ ଇଣ୍ଡିଆ ଭୁବନେଶ୍ୱର ହାଫ୍ ମାରାଥନ

ଭୁବନେଶ୍ୱର,୨।୩ (ଅଭୟ ଦାଶ)

ମାରାଥନ ବିଜେତା ପ୍ରିନ୍ସ କୁମାରଙ୍କୁ ଉପ ମୁଖ୍ୟମନ୍ତ୍ରୀ ପ୍ରଭାତୀ ପରିଡ଼ା ଏବଂ ସାଇନା ନେହ୍ୱାଲ ପୁରସ୍କୃତ କରୁଛନ୍ତି। ଏହି ଅବସରରେ ଅନ୍ୟମାନେ ଉପସ୍ଥିତ ଅଛନ୍ତି ।

କୋଲ୍ ଇଣ୍ଡିଆର ୫୦ବର୍ଷ ପୂର୍ତ୍ତି ଉତ୍ସବ ନିକଟରେ ପାଳିତ ହୋଇଯାଇଛି। ଏହି ପରିପ୍ରେକ୍ଷୀରେ ମହାନଦୀ କୋଲ ଫିଲ୍ଡସ ଲିମିଟେଡ୍ (ଏମ୍‌ସିଏଲ୍) ପକ୍ଷରୁ ଏକ ମେଗା ଦୌଡ ପ୍ରତିଯୋଗିତା 'କୋଲ୍ ଇଣ୍ଡିଆ ଭୁବନେଶ୍ୱର ହାଫ୍ ମାରାଥନ' ରବିବାର ଭୁବନେଶ୍ୱରର କଳିଙ୍ଗ ଷ୍ଟାଡିୟମ୍‌ଠାରେ ଆୟୋଜନ କରାଯାଇଥିଲା। ଏପରିକି ଦୌଡ ପ୍ରତିଯୋଗିତା ୪ଟି (୨୧କିମି ହାଫ୍ ମାରାଥନ, ୧୦କିମି ରନ୍, ୫ କିମି ଏବଂ ୧.୫ କିମି) ଫନ୍ ରନ୍ ବର୍ଗରେ ଆୟୋଜିତ ହୋଇଥିଲାବେଳେ ବିଭିନ୍ନ ବୟସ ବର୍ଗର ୫ହଜାରରୁ ଅଧିକ ମାରାଥନ ଧାବକ ଏବଂ ଉତ୍ସାହୀ ପ୍ରତିଯୋଗୀମାନେ ଅଂଶଗ୍ରହଣ କରିଥିଲେ। ଏହି ହାଫ୍ ମାରାଥନ୍‌ରେ ପଶ୍ଚିମବଙ୍ଗରୁ ଲଲ ଦାଶ ଏବଂ ଉତ୍ତର ପ୍ରଦେଶରୁ ପ୍ରିନ୍ସ କୁମାର ଯଥାକ୍ରମେ ୨୧ କିମି ହାଫ୍ ମାରାଥନ ମହିଳା ଓ ପୁରୁଷ ବର୍ଗରେ ବିଜେତା ହୋଇଥିଲେ।

ଉଲ୍ଲେଖଯୋଗ୍ୟ, ଗତ ୫ଦଶନ୍ଧି ଧରି କୋଲ୍ ଇଣ୍ଡିଆର ସଫଳ ଓ ଅନନ୍ୟ ଯାତ୍ରାକୁ ସ୍ମରଣୀୟ କରିବା ପାଇଁ ଓଡ଼ିଶା ସରକାରଙ୍କ କ୍ରୀଡ଼ା ବିଭାଗ ସହଭାଗିତାରେ ଆୟୋଜିତ ଏହି ମାରାଥନ ଏକ ଅଭିନବ ପ୍ରୟାସ ଥିଲା।

ଏହି ଅବସରରେ ଭାରତୀୟ କ୍ରୀଡାବିତ (ବ୍ୟାଡ୍‌ମିଣ୍ଟନ୍) ସାଇନା ନେହ୍ୱାଲ,ଉପ-ମୁଖ୍ୟମନ୍ତ୍ରୀ ପ୍ରଭାତୀ ପରିଡ଼ା, ରାଜସ୍ୱ ମନ୍ତ୍ରୀ ସୁରେଶ ପୂଜାରୀ, କ୍ରୀଡ଼ାମନ୍ତ୍ରୀ ସୂର୍ଯ୍ୟବଂଶୀ ସୂରଜ, ଏମ୍‌ପି ପ୍ରଦୀପ ପୁରୋହିତ, ବିଧାୟକ ଅଶୋକ ମହାନ୍ତି, ବିଧାୟକ ଅଗସ୍ତି ବେହେରା, ବିଧାୟକ ପ୍ରତାପ ଚନ୍ଦ୍ର ପ୍ରଧାନ,ବିଧାୟକ ବ୍ରଜ କିଶୋର ପ୍ରଧାନଙ୍କ ସମେତ ମୁଖ୍ୟ ସଚିବ ମନୋଜ ଆହୁଜା, କୋଲ ଇଣ୍ଡିଆ ଅଧ୍ୟକ୍ଷ ପି. ଏମ୍ ପ୍ରସାଦ, ଏମ୍‌ସିଏଲ୍ ମୁଖ୍ୟ ପରିଚାଳନା ନିର୍ଦ୍ଦେଶକ ଉଦୟ ଅନନ୍ତ କାଓଲେ ଏବଂ କୋଲ୍ ଇଣ୍ଡିଆର ସଞ୍ଚାଳନା ନର୍ଦ୍ଦେଶକ ତଥା ଓଡ଼ିଶାର ବିଭିନ୍ନ ଜିଲାର ବରିଷ୍ଠ ଏମ୍‌ସିଏଲ୍ ଅଧିକାରୀମାନେ ଯୋଗ ଦେଇଥିଲେ।

ସେହିପରି ସାଇନା ନେହ୍ୱାଲ ଏହି କାର୍ଯ୍ୟକ୍ରମରେ ଆତ୍ମସାତର ଭାବେ ଯୋଗ ଦେଇ ନିଜର କ୍ରୀଡ଼ା ଯାତ୍ରା ଅନୁଭୂତି ବର୍ଣ୍ଣନା କରିବା ସହ ଉତ୍ସାହୀ ପ୍ରତିଯୋଗୀମାନଙ୍କ ମନୋବଳ ବଢ଼ାଇଥିଲେ।

ପରିଶେଷରେ ଉପ-ମୁଖ୍ୟମନ୍ତ୍ରୀ ପ୍ରଭାତୀ ପରିଡ଼ା, ସାଇନା ନେହ୍ୱାଲ ଓ ଅନ୍ୟ ଅତଥିମାନେ ୪୫.୩୪ଲକ୍ଷ ଟଙ୍କାର ପୁରସ୍କାର ରାଶି ବିତରଣ କରିଥିଲେ।

କେବଳ କୋଲ୍ ଇଣ୍ଡିଆର ଉତ୍କର୍ଷର ଏହି ୫୦ବର୍ଷକୁ ପାଳନ କରିବା ପାଇଁ ନୁହେଁ ବରଂ ଏକ ସୁସ୍ଥ ଜୀବନଶୈଳୀର ଗୁରୁତ୍ୱକୁ ଲୋକଙ୍କ ନିକଟରେ ପହଞ୍ଚାଇବା ଲକ୍ଷ୍ୟ ନେଇ ଏହି ମାରାଥନ ଆୟୋଜିତ ହୋଇଥିଲା।

ଶହେ ମେଧାବୀଙ୍କୁ ରିଲାଏନ୍ସ ଫାଉଣ୍ଡେଶନ୍ ପିଜିଏସ୍

ମୁମ୍ବାଇ, ୨।୩

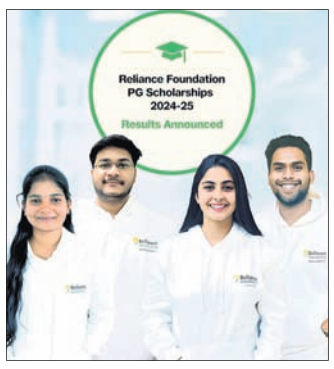

ରିଲାଏନ୍ସ ଫାଉଣ୍ଡେଶନ୍‌ର ବହୁ ପ୍ରତୀକ୍ଷିତ ପୋଷ୍ଟଗ୍ରାଜୁଏଟ୍ ସ୍କଲାରଶିପ୍ (ପିଜିଏସ ୨୦୨୪-୨୫)ର ଫଳାଫଳକୁ ନିକଟରେ ଘୋଷଣା କରାଯାଇଛି। ଏପରିକି ଇଞ୍ଜିନିୟରିଂ, ଟେକ୍ନୋଲୋଜି, ଶକ୍ତି ଏବଂ ଲାଇଫ ସାଇନ୍ସ ବିଷୟରେ ଅଧ୍ୟୟନ କରୁଥିବା ୧୦୦ ଜଣ ମେଧାବୀ ଛାତ୍ରୀଛାତ୍ରଙ୍କୁ ଏହି ମେଧାବୃତ୍ତି ପ୍ରଦାନ କରାଯାଇଛି। ଚଳିତ ବର୍ଷ ଜାତୀୟ ବିଜ୍ଞାନ ଦିବସ ଅବସରରେ ଉକ୍ତ ବୃତ୍ତି ଫଳାଫଳକୁ ଆନୁଷ୍ଠାନିକ ଭାବେ ଘୋଷଣା କରାଯାଇଛି, ଯାହା ବିଜ୍ଞାନ ଏବଂ ନବସୃଜନକୁ ପ୍ରୋତ୍ସାହିତ କରିବା ଦିଗରେ ଫାଉଣ୍ଡେଶନର ପ୍ରତିବଦ୍ଧତାକୁ ପ୍ରତିଫଳିତ କରୁଛି। ଅପରପକ୍ଷରେ ଛାତ୍ରବୃତ୍ତି ଅଧୀନରେ ମନୋନୀତ ଛାତ୍ରୀଛାତ୍ରମାନଙ୍କୁ ୬ଲକ୍ଷ ଟଙ୍କା ପର୍ଯ୍ୟନ୍ତ ଆର୍ଥିକ ସହାୟତା, ପରାମର୍ଶଦାତା, ଇଣ୍ଡଷ୍ଟ୍ରି ଏକ୍ସପୋଜର ଏବଂ ଗବେଷଣା ସୁଯୋଗ ପ୍ରଦାନ କରାଯିବ। ଏହି ପଦକ୍ଷେପର ଉଦ୍ଦେଶ୍ୟ ହେଉଛି,ଦେଶର ପ୍ରତିଭାବାନ ବୈଜ୍ଞାନିକ, ଇଞ୍ଜିନିୟର୍ ଏବଂ ଅନୁସନ୍ଧାନକାରୀ ବା ଗବେଷକମାନଙ୍କୁ ସଶକ୍ତ କରିବା, ଯାହାଦ୍ୱାରା ସେମାନେ ଭାରତର ବିଜ୍ଞାନ ଏବଂ ପ୍ରଯୁକ୍ତିବିଦ୍ୟା କ୍ଷେତ୍ରରେ ମହତ୍ତ୍ୱପୂର୍ଣ୍ଣ ଯୋଗଦାନ କରିପାରିବେ। ଚଳିତ ବର୍ଷ ସାରା ଦେଶର ୪୪ ଟି ପ୍ରମୁଖ ଅନୁଷ୍ଠାନରୁ ଛାତ୍ରୀଛାତ୍ରୀ ଚୟନ କରାଯାଇଥିଲା। ଚୟନ ପ୍ରକ୍ରିୟାରେ ଛାତ୍ରୀଛାତ୍ରମାନଙ୍କ ଶିକ୍ଷାଗତ ଉତ୍କର୍ଷ, ନେତୃତ୍ୱ କ୍ଷମତା ଏବଂ ବିଜ୍ଞାନ ଓ ପ୍ରଯୁକ୍ତିବିଦ୍ୟାରେ ଯୋଗଦାନ ଦିଗରେ ପ୍ରତିବଦ୍ଧତାକୁ ପ୍ରାଧାନ୍ୟ ଦିଆଯାଇଥିଲା।

ଏପରିକି ୮ଟି ବିଭାଗର ଛାତ୍ରମାନଙ୍କୁ ଏହି ଛାତ୍ରବୃତ୍ତି ପ୍ରଦାନ କରାଯାଇଛି, ଯାହା ମଧ୍ୟରେ କମ୍ପ୍ୟୁଟର ସାଇନ୍ସ, ଆର୍ଟିଫିସିଆଲ୍ ଇଣ୍ଟେଲିଜେନ୍ସ, ଲାଇଫ୍ ସାଇନ୍ସେସ୍, ଇଲେକ୍ଟ୍ରିକାଲ୍ ଏବଂ ଇଲେକ୍ଟ୍ରୋନିକ୍ସ ଇଞ୍ଜିନିୟରିଂ, ମେକାନିକାଲ୍ ଇଞ୍ଜିନିୟରିଂ, ଅକ୍ଷୟ ଏବଂ ନୂତନ ଶକ୍ତି, କେମିକାଲ ଇଞ୍ଜିନିୟରିଂ, ଗଣିତ ଏବଂ କମ୍ପ୍ୟୁଟିଙ୍ଗ ଭଳି ବିଷୟ ସାମିଲ ରହିଛି। ଏ ସମ୍ପର୍କରେ ରିଲାଏନ୍ସ ଫାଉଣ୍ଡେଶନର ମୁଖପାତ୍ର କହିଛନ୍ତି, ଜାତୀୟ ବିଜ୍ଞାନ ଦିବସରେ ଆମେ ଜ୍ଞାନ ଏବଂ ନବସୃଜନର ଶକ୍ତିର ଉତ୍ସବ ପାଳନ କରୁଛୁ। ରିଲାଏନ୍ସ ଫାଉଣ୍ଡେଶନ ଯୁବ ପ୍ରତିଭାମାନଙ୍କୁ ସଶକ୍ତ କରିବାକୁ ପ୍ରତିବଦ୍ଧ ରହିଛୁ, ଯେଉଁମାନେ ବିଜ୍ଞାନ ଏବଂ ପ୍ରଯୁକ୍ତିବିଦ୍ୟା କ୍ଷେତ୍ରରେ ଭାରତର ଭବିଷ୍ୟତ ସ୍ଥିର କରିବେ। ଆମର ଛାତ୍ରବୃତ୍ତିଧାରୀମାନେ ଜିଜ୍ଞାସା ଏବଂ ଉତ୍କର୍ଷର ପ୍ରତୀକ ଏବଂ ସେମାନଙ୍କ ସଫଳତାରେ ଯୋଗଦାନ କରି ଆମେ ଗର୍ବିତ ଅଛୁ।

ବେଦାନ୍ତ ଡିମର୍ଜରକୁ ସମର୍ଥନ

ନୂଆଦିଲ୍ଲୀ,୨।୩

ବେଦାନ୍ତ ଲିମିଟେଡ୍‌କୁ ୫ଟି ସ୍ୱାଧୀନ ଓ କ୍ଷେତ୍ର ଆଧାରିତ କମ୍ପାନୀରେ ଭାଗ କରିବା ସମ୍ପର୍କିତ ପ୍ରସ୍ତାବକୁ ଅଂଶଧନକାରୀ ଓ ଋଣ ପ୍ରଦାନକାରୀଙ୍କ ଅନୁମୋଦନ ମିଳିଛି। ଏ ନେଇ କମ୍ପାନୀ ବିସ୍ତୃତ ଭାବେ ଷ୍ଟକ୍ ଏକ୍ସଚେଞ୍ଜକୁ ଜଣାଇଛି। ବେଦାନ୍ତର ୯୯.୯୯% ଅଂଶଧନକାରୀ ଡିମର୍ଜର ସପକ୍ଷରେ ଭୋଟ ଦେଇଛନ୍ତି।

ଚେକ୍‌ପଏଣ୍ଟ ଟେଷ୍ଟ ସିରିଜ୍‌ର ବିସ୍ତାର

ନୂଆଦିଲ୍ଲୀ,୨।୩

କେମ୍ବ୍ରିଜ୍ ୟୁନିଭର୍ସିଟି ପ୍ରେସ୍ ଆଣ୍ଡ ଆସେସ୍‌ମେଣ୍ଟ(କେମ୍ବ୍ରିଜ) ର ଇଣ୍ଟରନ୍ୟାଶନାଲ ଏଜୁକେଶନ ଗ୍ରୁପ୍ ପକ୍ଷରୁ କେମ୍ବ୍ରିଜ ଚେକ୍‌ପଏଣ୍ଟ ଟେଷ୍ଟ ସିରିଜ୍‌ର ବିସ୍ତାର ସମ୍ପର୍କରେ ଘୋଷଣା କରାଯାଇଛି। ଏପରିକି ପ୍ରାଥମିକ ଓ ନିମ୍ନ ମାଧ୍ୟମିକ ଛାତ୍ରୀଛାତ୍ରଙ୍କ ଶିକ୍ଷାର ଆବଶ୍ୟକତାଗୁଡ଼ିକୁ ଚିହ୍ନଟ କରିବାରେ ବିଦ୍ୟାଳୟଗୁଡ଼ିକୁ ସହଯୋଗ କରିବା କ୍ଷେତ୍ରରେ ଏହି ପରୀକ୍ଷାର ଗୁରୁତ୍ୱପୂର୍ଣ୍ଣ ଭୂମିକା ରହିଛି। ସେହିଭଳି ୧୦୧ଟି ଦେଶର ୧୬୦୦ରୁ ଅଧିକ ସ୍କୁଲ ନିଜର ଛାତ୍ରୀଛାତ୍ରଙ୍କ ପ୍ରଦର୍ଶନରେ ଏକ ଅନ୍ତର୍ଜାତୀୟ ବେଞ୍ଚମାର୍କ ହାସଲ କରିବା ପାଇଁ ଗତବର୍ଷ କେମ୍ବ୍ରିଜ ଚେକ୍‌ପଏଣ୍ଟ ଟେଷ୍ଟକୁ ବ୍ୟବହାର କରିଥିଲେ। କେମ୍ବ୍ରିଜ ବିଶ୍ୱବ୍ୟାପୀ ବଢୁଥିବା ଚାହିଦାକୁ ପୂରଣ କରିବା ଲାଗି ୨୦୨୬ ମାର୍ଚ୍ଚରେ ଏକ ୩ୟ ଟେଷ୍ଟ ସିରିଜ୍ ଆରମ୍ଭ କରିବାକୁ ଯାଉଛି। ଏ ସମ୍ପର୍କରେ କେମ୍ବ୍ରିଜରେ ଇଣ୍ଟରନ୍ୟାଶନାଲ ଏଜୁକେଶନ ବିଭାଗର ଗ୍ରୁପ୍ ପରିଚାଳନା ନିର୍ଦ୍ଦେଶକ ରଡ୍ ସ୍ମିଥ୍ କହିଛନ୍ତି, କେମ୍ବ୍ରିଜ ଚେକ୍‌ପଏଣ୍ଟ ପରୀକ୍ଷାଗୁଡ଼ିକ ସ୍କୁଲଗୁଡ଼ିକୁ ଯୁବ ଶିକ୍ଷାର୍ଥୀଙ୍କ ପ୍ରଗତିକୁ ଟ୍ରାକ୍ କରିବା ଏବଂ ପ୍ରଭାବୀ ସହଯୋଗ ପ୍ରଦାନ କରିବା ପାଇଁ ସାହାଯ୍ୟ କରିବାରେ ଏକ ଗୁରୁତ୍ୱପୂର୍ଣ୍ଣ ଭୂମିକା ଗ୍ରହଣ କରିଥାନ୍ତି।

Classified Everyday
0674-2580101, 9692975378

REAL ESTATE
SALE

BDA & ORERA approved 3BHK Luxurious Apartments, At- Budha Nagar, Kalpana Square, Bhubaneswar. 2BHK Apartments At- Kantilo, Sundarpada, Bhubaneswar nearing completion & ready to possess 2/3BHK flats near Badagada Canal Road, Mouza- Meherpalli for sale. Bank Finance available. Contact: 9861467987, 9861336178. D-2828

Get most bigest asset for future investment on land/plots in BDA proposed greater Bhubaneswar area for uncomparable return in short period. 7978701424. D-76242

ଭୁବନେଶ୍ୱର Sum Hospital-2 ନଖରା ତ୍ରିନାଥବଜାର ନିକଟରେ ସଙ୍ଗେସଙ୍ଗେ ଘର କଲାଭଳି ଘରବାରି ପ୍ଲଟ୍ ରୋଡ୍, ଇଲେକ୍ଟ୍ରିସିଟି ଥାଇ ବିକ୍ରିହେବ । 9090142564, 8018608500. D-76243

CONSTRUCTION

Construct your dream home @950/-, 1500/- with branded materials we provide plan approval, Interior work, Borewell & Vastu complaints. Krishna Construction- 9438315332. D-3127

ନିଜର ପ୍ରିୟଜନମାନଙ୍କୁ ଜନ୍ମଦିନର ଓ ବିବାହ ଶୁଭେଚ୍ଛା ଜଣାନ୍ତୁ କେବଳ ଟ୨୧୦/- ରୋ ରଙ୍ଗୀନ ଟ୪୨୦/

ୟଙ୍ଗଙ୍କ ଯୁଗ୍ମ ଦ୍ୱାରକ ପରୀକ୍ଷଣ ଓ କ୍ୱାଟମ୍ ତତ୍ତ୍ୱ

ଭୀଷ୍ମ ଦେବ ବାଗ୍

''ଦୁନିଆର ସବୁକିଛି କେବଳ କଣିକା ଓ ପଦାର୍ଥରେ ତିଆରି ହୋଇନାହିଁ, ସେଥିରୁ କିଛି ଶକ୍ତି ଓ ବିକିରଣ ବି ରହିଛି। ଯେମିତି କି ଆଲୋକ ଏକପ୍ରକାର ବିକିରଣ। ଏହି ଶକ୍ତି ଶୂନ୍ୟରେ ବି ଯାତ୍ରା କରିପାରେ। ଆମେ ପୋଖରୀରେ ପଥର ପକାଇଲେ ତରଙ୍ଗ ଉତ୍ପନ୍ନ ହୁଏ। ଏହି ବ୍ରହ୍ମାଣ୍ଡରେ ଅନେକ ପ୍ରକାର ବିଦ୍ୟୁତ୍ ତରଙ୍ଗ ଆଉ ଚୁମ୍ବକୀୟ ତରଙ୍ଗ ରହିଛି। ଆଲୋକ କଣିକା କି ତରଙ୍ଗ ବୋଲି ୧୮୦୧ ମସିହାରେ ବୈଜ୍ଞାନିକ ଥୋମାସ୍ ୟଙ୍ଗ୍ ଜାଣିବା ପାଇଁ ସୁନ୍ଦର ପରୀକ୍ଷାଟିଏ କରିଥିଲେ, ଯାହାକୁ 'ଯୁଗ୍ମ ଦ୍ୱାରକ ପରୀକ୍ଷଣ' ନାମରେ ଆମେ ଜାଣୁ।''

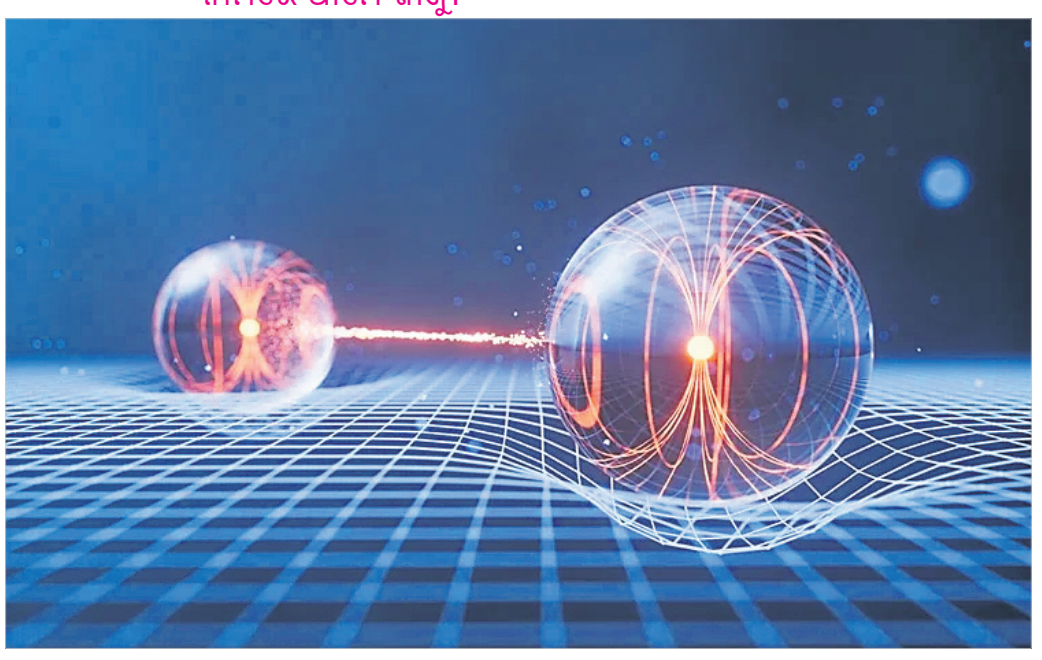

ବେଳେବେଳେ ଆମ ମନରେ ଧାରଣା ହୁଏ ଯେ ଆମେ ଦୁନିଆର ସବୁ ଜାଣି ଗଲେଣି। କିନ୍ତୁ ଛୋଟ ଛୋଟକୁ ଆଧାର କରି ବୈଜ୍ଞାନିକମାନେ ଅନେକ ନୂଆ କଥା ଉଦ୍ଭାବନ କରନ୍ତି। କାରଣ ସବୁବେଳେ ନୂଆ କଥା ଜାଣିବା ଏବଂ ତାହାକୁ ଲୋକଲୋଚନକୁ ଆଣିବାକୁ ସେମାନେ ସର୍ବଦା ଚେଷ୍ଟାରତ। ପୂର୍ବ କିଛି ଶତାବ୍ଦୀରେ ବିଜ୍ଞାନ ଅନ୍ତରୀଣ ଆବିଷ୍କାର ଅଣୁବୀକ୍ଷଣ ସ୍ତର ଯାଏ ଗବେଷଣା ହେଲା। ସେହିପରି ଏକ ଗବେଷଣା ଥିଲା 'ଯୁଗ୍ମ ଦ୍ୱାରକ ପରୀକ୍ଷଣ' (ଡବଲ୍ ସ୍ଲିଟ୍ ଏକ୍ସପେରିମେଣ୍ଟ)। ଏହି ପରୀକ୍ଷଣରେ ଏମିତି କି ଜିନିଷ ଆସିଲା ଯେ ବୈଜ୍ଞାନିକମାନଙ୍କର ଚିନ୍ତାଧାରାକୁ ପରିବର୍ତ୍ତନ କରିଦେଲା।

ପ୍ରାଚୀନ ଦାର୍ଶନିକମାନେ କହିଥିଲେ ଯେ, ବହୁତ ଛୋଟ ଛୋଟ ପରମାଣୁ ମିଶି ଏହି ଜୀବମଣ୍ଡଳ ତିଆରି ହୋଇଛି। ଏମାନେ କହିଥିଲେ ଯେ ଏହି ପରମାଣୁ ଆମକୁ ଖାଲି ଆଖିରେ ଦେଖାଯାଏ ନାହିଁ। ଏହି ପଦାର୍ଥକୁ ବିଭାଜନ କରିହେବ ନାହିଁ। ପ୍ରମାଣ ସକାଶେ ପରମାଣୁ ତତ୍ତ୍ୱର ପରୀକ୍ଷା ଆଜକୁ ୨୦୦ ବର୍ଷ ପୂର୍ବରୁ ଆସିଥିଲା। ଦୁନିଆରେ ଏମିତି କିଛି ଉପାଦାନ ଅଛି ଯେଉଁଥିରେ ଅଣୁ-ପରମାଣୁ ତିଆରି ହୋଇ ଦୁନିଆ ସୃଷ୍ଟି ହୋଇଛି। ଯୁଗ ଯେତିକି ଆଗକୁ ଯାଉଥିଲା ସେହି ଅନୁସାରେ ବୈଜ୍ଞାନିକମାନଙ୍କର ଚିନ୍ତାଧାରା ବି ବଦଳୁଥିଲା। ପରିଣାମସ୍ୱରୂପ ଅଣୁବୀକ୍ଷଣ ଯନ୍ତ୍ର ଉଦ୍ଭାବନ, ରଞ୍ଜନ ରଶ୍ମି (ଏକ୍ସ-ରେ) ଏବଂ ଅନ୍ୟ ବିକିରଣର ଆବିଷ୍କାର କରାଗଲା। ଏଭଳି ଏକାଧିକ ଉଦ୍ଭାବନ ଓ ଆବିଷ୍କାରର ସାହାଯ୍ୟ ନେଇ ଆମକୁ ପଦାର୍ଥ ଶରୀରର ଆଉ ଟିକେ ଭିତରକୁ ପ୍ରବେଶ କରି ଅଧିକ ଜାଣିବା ପାଇଁ ସୁଯୋଗ ମିଳିଲା। ପରମାଣୁ ଆହୁରି ସୂକ୍ଷ୍ମ କଣିକା ତିଆରି କରିଛି, ଯାହାକୁ ଉପ-ପରମାଣୁ କଣିକା କୁହାଯାଉଛି। ପଦାର୍ଥ ପରମାଣୁରୁ ତିଆରି ହୋଇଛି। ଆଉ ସବୁ ପରମାଣୁ ଏହି ତିନିଟା ଉପ-ପରମାଣୁ କଣିକାରୁ ତିଆରି ହୋଇଛି।

ଦୁନିଆର ସବୁକିଛି କେବଳ କଣିକା ଓ ପଦାର୍ଥରେ ତିଆରି ହୋଇ ନାହିଁ, ସେଥିରୁ କିଛି ଶକ୍ତି ଓ ବିକିରଣ ବି ରହିଛି। ଯେମିତି କି ଆଲୋକ ଏକପ୍ରକାର ବିକିରଣ। ଏହି ଶକ୍ତି ଶୂନ୍ୟରେ ବି ଯାତ୍ରା କରିପାରେ। ଆମେ ପୋଖରୀରେ ପଥର ପକାଇଲେ ତରଙ୍ଗ ଉତ୍ପନ୍ନ ହୁଏ। ଏହି ବ୍ରହ୍ମାଣ୍ଡରେ ଅନେକ ପ୍ରକାର ବିଦ୍ୟୁତ୍ ତରଙ୍ଗ ଆଉ ଚୁମ୍ବକୀୟ ତରଙ୍ଗ ରହିଛି। ଆଲୋକ କଣିକା କି ତରଙ୍ଗ ବୋଲି ୧୮୦୧ ମସିହାରେ ବୈଜ୍ଞାନିକ ଥୋମାସ୍ ୟଙ୍ଗ୍ ଜାଣିବା ପାଇଁ ସୁନ୍ଦର ପରୀକ୍ଷାଟିଏ କରିଥିଲେ, ଯାହାକୁ 'ଯୁଗ୍ମ ଦ୍ୱାରକ ପରୀକ୍ଷଣ' ନାମରେ ଆମେ ଜାଣୁ। ଦୁଇଟା ଅତିକ୍ଷୁଦ୍ର ଫାଟ ରହିଥାଏ। କଣିକା ବଦଳରେ ତରଙ୍ଗକୁ ଏହି ଦୁଇଟି ଫାଟରେ ପଠାଇଲେ ସୁନ୍ଦର ପରିପାଟୀ ଦେଖିବାକୁ ମିଳେ, ଯେଉଁଟା ସାଧାରଣ ନୁହେଁ। ଅବଶ୍ୟ ଆମେ ତାକୁ ପାଣିର ତରଙ୍ଗ ବ୍ୟବହାର କରି ଦେଖିପାରିବା। ଦୁଇଟି ଅତି ସରୁ ଫାଟରୁ ବାହାରୁଥିବା ତରଙ୍ଗ ପରସ୍ପର ସହିତ ମିଶିଯାଇ ଗୋଟିଏ ନୂଆ ତରଙ୍ଗ ସୃଷ୍ଟି କରନ୍ତି, ଯାହାକୁ 'ଦ୍ୱିତୀକରଣ' (Interference) କହନ୍ତି। ମଜା କଥା, ଗୋଟିଏ ଫାଟ ଦେଇ ଆଲୋକ ଗଲେ ଫାଟ ପଛପଟେ ରହିଥିବା ପରଦା ସାଧାରଣ ଭାବରେ ଆଲୋକିତ ହୁଏ। କିନ୍ତୁ ଦୁଇଟା ଫାଟ ଦେଇ ଆଲୋକ ଗଲେ ଫାଟ ପଛପଟେ ରହିଥିବା ପରଦା ଉପରେ କଳା-ଧଳା ପରିପାଟୀ ସୃଷ୍ଟି ହୁଏ, ଯାହାକି ସାଧାରଣ ଭାବରେ ଆଲୋକିତ ହୁଏ ନାହିଁ। ଏହି ସାଧାରଣ ପରୀକ୍ଷାରେ ଥୋମାସ୍ ୟଙ୍ଗ୍ ଜାଣି ପାରିଥିଲେ ଯେ ସେହି ପରୀକ୍ଷାରେ ଆଲୋକ ତରଙ୍ଗ ପ୍ରକୃତି ବ୍ୟବହୃତ ହୁଏ।

କେବଳ ଆଲୋକ ତରଙ୍ଗ ନୁହେଁ, ବରଂ ଇଲେକ୍‌ଟ୍ରନ୍ କଣିକାରେ ମଧ୍ୟ ଏହା ସମ୍ଭବ ହୋଇଥାଏ। ବୈଜ୍ଞାନିକମାନେ ଚିନ୍ତା କରୁଥିଲେ ଯେ ଇଲେକ୍‌ଟ୍ରନ୍ ବହୁତ ଛୋଟ ଅଟେ। କିନ୍ତୁ ଏହାର ମୂଳଧାର ହେଉଛି କଣିକାର ଅଂଶ। ଏହାର ବ୍ୟବହାର ବି କଣିକା ଭଳି ହୋଇଥାଏ। କିନ୍ତୁ ଆଶ୍ଚର୍ଯ୍ୟର କଥା, ଯଦି ଇଲେକ୍‌ଟ୍ରନ୍‌କୁ ଯୁଗ୍ମ ଦ୍ୱାରକରେ ପଠାଇଲେ ଆମକୁ ଚକିତ କରି ହେବା ଭଳି ବ୍ୟତୀକରଣ-ପରିପାଟୀ ଆମ ସାମ୍ନାରେ ଦେଖାଯିବ। କିନ୍ତୁ ଫାଟ ଭିତରେ ତରଙ୍ଗ ଗଲା ପରେ ଏମିତିକା ପରିପାଟୀ ତିଆରି ହୁଏ। ଏମିତି ଦୁଇଟା ପରିସ୍ଥିତିରେ ସମାନ ପରିପାଟୀ ଯେତେବେଳେ ବୈଜ୍ଞାନିକମାନଙ୍କ ପାଖରେ ଆସି ପହଞ୍ଚିଲା, ସେମାନେ ଚିନ୍ତା କଲେ ଯେ ଯନ୍ତ୍ରରେ କିଛି ଭୁଲ୍ ଅଛି। ହୋଇପାରେ, ଇଲେକ୍‌ଟ୍ରନ୍ ବହୁତ ଛୋଟ ହୋଇଥିବାରୁ ଫାଟ ସହ ବାଜି ବାଜି ଏପଟ ସେପଟ ହୋଇଯାଉଛନ୍ତି। ତେଣୁ ଇଲେକ୍‌ଟ୍ରନ୍ ମଧ୍ୟ ବ୍ୟତୀକରଣ-ପରିପାଟୀ ସୃଷ୍ଟି କରୁଛି। ଶେଷରେ ସୂକ୍ଷ୍ମ ଇଲେକ୍‌ଟ୍ରନ୍ କଣିକାର ତରଙ୍ଗ ରୂପ ଅଛି ବୋଲି ପ୍ରମାଣିତ ହେଲା।

ମାକ୍ସ ପ୍ଲାଙ୍କ, ଆଇନ୍‌ଷ୍ଟାଇନ୍ ଆଉ ଅନେକ ବୈଜ୍ଞାନିକ ପରୀକ୍ଷା କରି ଦେଖାଇଲେ ଯେ ଆଲୋକ ତରଙ୍ଗ ହେଲେ ବି କେତେକ କ୍ଷେତ୍ରରେ କଣିକା ପରି ବ୍ୟବହାର ଦେଖାଉଛି। ଆଲୋକ ରଶ୍ମିର ସୂକ୍ଷ୍ମତମ କଣିକାକୁ 'ଫୋଟନ୍' କୁହାଗଲା। ତେଣୁ ଫୋଟନ୍ କଣିକାରେ ଆଲୋକ ତିଆରି। ଆଲୋକର ସୂକ୍ଷ୍ମ କଣିକା 'ଫୋଟନ୍' ସହିତ ସମ୍ବନ୍ଧ ଥିବା ଗବେଷଣା 'ଆଲୋକ-ବିଦ୍ୟୁତ୍ ପ୍ରଭାବ' ସକାଶେ ଆଇନ୍‌ଷ୍ଟାଇନ୍‌ଙ୍କୁ ୧୯୨୧ର ପଦାର୍ଥ ବିଜ୍ଞାନରେ ନୋବେଲ ପୁରସ୍କାର ପ୍ରଦାନ ପାଇଁ ଘୋଷଣା କରାଗଲା। ଆଜି ସେହି ସତ୍ୟ ସମସ୍ତଙ୍କ ପାଖରେ ପହଞ୍ଚି ସାରିଛି। ଆଜି ଆମେ ଜାଣିପାରିଛୁ ଯେ ବ୍ରହ୍ମାଣ୍ଡର ସବୁ ଜିନିଷ ଉଭୟ କଣିକା ଓ ତରଙ୍ଗ ପରି ବ୍ୟବହାର କରେ। କିଏ କେତେବେଳେ କେଉଁ ରୂପରେ ବ୍ୟବହାର କରିବ ଏହା ଏଥିରେ ନିର୍ଭର କରେ ଯେ ତାକୁ କିଏ ଦେଖୁଛି କି ନାହିଁ। ଆମ ଆଖ ପାଖର ବ୍ରହ୍ମାଣ୍ଡ ରହିଛି କଣିକା-ତରଙ୍ଗ ପରି ଏକ ମିଶ୍ରଣ ଅବସ୍ଥାରେ। ଆଲୋକର ଦୁଇଟା ପ୍ରକୃତି ବିଷୟରେ ଜାଣିବା ପରେ ଅନ୍ୟ ସବୁ କଣିକାରେ ଏହି ସବୁ ଦ୍ୱୈତ ପ୍ରକୃତି ରହିଛି ବୋଲି ଦେଖାଗଲା। ବିଜ୍ଞାନର ଏଭଳି ନୂତନ ଆଧାରକୁ ଆଜି 'କ୍ୱାଟମ ତତ୍ତ୍ୱ' ବୋଲି କୁହାଯାଉଛି।

-ପୂର୍ବତନ ଏମ୍‌ଫିଲ୍ ଛାତ୍ର (ପଦାର୍ଥ ବିଜ୍ଞାନ)
ସମ୍ବଲପୁର ବିଶ୍ୱବିଦ୍ୟାଳୟ
ଜ୍ୟୋତି ବିହାର, ବୁର୍ଲା
ମୋ: ୯୪୩୯୫୮୫୫୮୯

ଉପକାରୀ ଅଙ୍ଗୁର

ଅଙ୍ଗୁରରେ ଆମ ସ୍ୱାସ୍ଥ୍ୟ ପାଇଁ ଅଙ୍ଗୁର ବେଶ୍ ଉପକାରୀ। ଏଥିରେ ଭିଟାମିନ୍ ଏବଂ ଆଣ୍ଟି ଅକ୍ସିଡାଣ୍ଟ ରହିଛି। ଏହାକୁ ଖାଇବା ଦ୍ୱାରା ଡାଇବେଟିସ, କ୍ୟାନ୍‌ସର, ହାର୍ଟ ଆଟାକ୍ ଆଦିର ଆଶଙ୍କା କେତେକାଂଶରେ କମ୍ କରିଥାଏ ବୋଲି ଟୋକିଓ ବିଶ୍ୱବିଦ୍ୟାଳୟର ପୁଷ୍ଟିବିଜ୍ଞାନୀମାନେ ପ୍ରକାଶ କରିଛନ୍ତି। ଶରୀରରେ ଯଦି ପୋଟାସିୟମ୍ ଓ ସୋଡ଼ିୟମ୍‌ର ମାତ୍ରା କମିଯାଏ, ତେବେ ଅଙ୍ଗୁର ଖାଇଲେ ତାହା କେତେକାଂଶରେ ପୂରଣ ହୋଇଥାଏ। ଉଚ୍ଚ ରକ୍ତଚାପରେ ଆକ୍ରାନ୍ତ ବ୍ୟକ୍ତି ଏହାକୁ ନିଜର ଦୈନନ୍ଦିନ ଖାଦ୍ୟ ତାଲିକାରେ ସାମିଲ କରିପାରନ୍ତି। ଏହାର ଆଉ ଏକ ଉପକାରୀ ଗୁଣ ରହିଛି। ଏହାକୁ ନିୟମିତ ଖାଇଲେ ତାହା କୋଲେଷ୍ଟ୍ରଲ୍‌ର ମାତ୍ରାକୁ ସନ୍ତୁଳିତ ରଖିଥାଏ। ଅଙ୍ଗୁର ଦୃଷ୍ଟି ଶକ୍ତିକୁ ଆହୁରି ପ୍ରଖର କରେ। ଆପଣ ସ୍ମରଣ ଶକ୍ତିଜନିତ ସମସ୍ୟା ସହ ଜଡିତ କି ? ଯଦି ହଁ, ତେବେ ଏହାର ସରଳ ସମାଧାନ ଉପାୟ ହାତ ପାଆନ୍ତାରେ ରହିଛି। ନିୟମିତ ଅଙ୍ଗୁର ଖାଇଲେ ତାହା ଆମର ସ୍ମରଣ ଶକ୍ତି ବଢ଼ାଇବା ସହ ମସ୍ତିଷ୍କ କାର୍ଯ୍ୟଧାରାକୁ ଆହୁରି ସକ୍ରିୟ କରିଥାଏ। ଏହାକୁ ଖାଇବା ଦ୍ୱାରା ଆମର ଅସ୍ଥି ମଧ୍ୟ ଶକ୍ତ ରହେ। ଏଥିରେ ଭିଟାମିନ୍-ସି ଅଧିକ ଥିବାରୁ ଏହା ଶରୀରରେ ରୋଗ ପ୍ରତିରୋଧକ ଶକ୍ତି ବଢ଼ାଇଥାଏ। ଶରୀରରେ ବ୍ୟାକ୍ଟେରିଆ, ଭାଇରସ୍ ସଂକ୍ରମଣରୁ ମଧ୍ୟ ଏହା ଆମକୁ ସୁରକ୍ଷା ପ୍ରଦାନ କରେ। ଅଙ୍ଗୁର ଶରୀରକୁ ମଧ୍ୟ ସତେଜ ରଖିଥାଏ।

ଧୂମପାନ କରୁଥିଲେ..

ଧୂମପାନ ଏଭଳି ଏକ ନିଶା, ଯାହା କବଳକୁ ଥରେ ଚାଲିଥଲେ ସେଥିରୁ ମୁକୁଳିବା ସହଜ ହୋଇ ନ ଥାଏ। ଏହା ଅଭ୍ୟାସରେ ପରିଣତ ହୋଇଯିବା ପରେ ପରୋକ୍ଷରେ ଅନେକ ରୋଗର କାରଣ ସାଜିଥାଏ। ଏପରିକି ଅକାଳ ମୃତ୍ୟୁକୁ ଏହା ମଧ୍ୟ ଡାକି ଆଣେ। ତେଣୁ ନିଜକୁ ସୁସ୍ଥ ରଖିବାକୁ ନିଶାଦ୍ରବ୍ୟ ସେବନଠାରୁ ନିଜକୁ ଦୂରେଇ ରଖିବା ନିହାତି ଦରକାର। ଆଜିକାଲି ଅନେକ ଧୂମପାନର ବଶବର୍ତ୍ତୀ ହେଉଛନ୍ତି। ତେବେ ୟୁନିଭର୍ସିଟି ଅଫ ସିଓଲ ପକ୍ଷରୁ ଏ ନେଇ ଏକ ସଦ୍ୟତମ ତଥ୍ୟ ପ୍ରକାଶ ପାଇଛି। ଏଥିରେ ଉଲ୍ଲେଖ କରାଯାଇଛି ଯେ, ଏହାଦ୍ୱାରା ସଂପୃକ୍ତ ବ୍ୟକ୍ତିଙ୍କର ଏକଗ୍ରତା ପ୍ରଭାବିତ ହେବାର ଯଥେଷ୍ଟ ଆଶଙ୍କା ରହିଛି। ବିଶେଷଭାବରେ ଟେନସନ୍‌ରୁ ମୁକୁଳିବା ପାଇଁ କିମ୍ବା ସଉକରେ ହେଉ ଅନେକ ଧୂମପାନ କରନ୍ତି। ତେବେ ଏହାର ପ୍ରଭାବ କିପରି ଏକଗ୍ରତା ଉପରେ ପଡିଥାଏ ସେ ନେଇ ଉକ୍ତ ବିଶ୍ୱବିଦ୍ୟାଳୟ ପକ୍ଷରୁ ଏକ ସର୍ଭେ କରାଯାଇଥିଲା। ଏହାର ପରିସରଭୁକ୍ତ ବ୍ୟକ୍ତିମାନଙ୍କର ଏକଗ୍ରତା ଧୂମପାନ ଦ୍ୱାରା କିପରି ପ୍ରଭାବିତ ହେଉଛି ତାହାକୁ ବିଶେଷଜ୍ଞମାନେ ତନ୍ନ ତନ୍ନ କରି ତର୍ଜମା କରିଥିଲେ। ପ୍ରାୟ ଛଅ ମାସ ଧରି ଏହି ତର୍ଜମା ଚାଲୁ ରହିଥିଲା। ପରିଶେଷରେ ଜଣାପଡିଲା ଯେ, ନିୟମିତ ଧୂମପାନ କରିବା ଦ୍ୱାରା ସେମାନଙ୍କ ମଧ୍ୟରୁ ପ୍ରାୟ ୪୦ ପ୍ରତିଶତ ବ୍ୟକ୍ତିଙ୍କର ଏକଗ୍ରତା ପ୍ରଭାବିତ ହେଉଥିଲା। କେବଳ ସେତିକି ନୁହେଁ, ଏହାଦ୍ୱାରା ସେମାନଙ୍କର ଦୈନନ୍ଦିନ ଜୀବଶୈଳୀ ଏପରିକି ନିଦ୍ରା ପ୍ରଭାବିତ ହେଉଥିବାର ବିଶେଷଜ୍ଞମାନେ ଜାଣିବାକୁ ପାଇଥିଲେ। ଏଭଳି ଅଭ୍ୟାସ ସହ ଜଡିତ ବ୍ୟକ୍ତିମାନେ ଏହାକୁ ବର୍ଜନ କରିବାକୁ ସେମାନେ ପରାମର୍ଶ ଦେଇଛନ୍ତି। ଯଦି ଆପଣ ଜଣେ ନିୟମିତ ଧୂମପାନକାରୀ ଏବଂ ଏଥିରୁ ନିଜକୁ ନିବୃତ୍ତ ରଖିବାକୁ ଚାହୁଁଛନ୍ତି, ତେବେ ଧୂମପାନ ଠାରୁ ପ୍ରଥମେ ନିଜ ମନକୁ ଦୂରେଇ ନେବାକୁ ଚେଷ୍ଟା କରନ୍ତୁ। ଏ ନେଇ ମନସ୍ତତ୍ତ୍ୱବିତ୍‌ଙ୍କ ସହ ପରାମର୍ଶ କରିପାରନ୍ତି।

ରକ୍ତଦାନ କରୁଥିଲେ...

ରକ୍ତଦାନ ଦ୍ୱାରା ଆମେ ଜଣେ ବ୍ୟକ୍ତିଙ୍କର ଜୀବନ ବଞ୍ଚାଇବାରେ ଅନେକାଂଶରେ ସହାୟତା କରିପାରିବା-ଏକଥା ସମସ୍ତେ ହୃଦୟଙ୍ଗମ କରିବା ଦରକାର। ବିଶ୍ୱରେ କୋଟି କୋଟି ରକ୍ତଦାତା ଅଛନ୍ତି। ସେମାନେ ନିଜ ପଟରୁ ଏଭଳି ମହତ କାମ ପାଇଁ ହାତ ବଢ଼ାଇ ଥାଆନ୍ତି। ସେମାନଙ୍କ ଏଭଳି ମହତ କାମକୁ ଆମେ ଅନୁସରଣ କରିବା ଦରକାର। ରକ୍ତଦାନ କରିବା ପୂର୍ବରୁ ସମ୍ପୃକ୍ତ ବ୍ୟକ୍ତିଙ୍କର ଶରୀରରେ ଜଳୀୟଅଂଶ ସନ୍ତୁଳିତ ରହିବା ନିହାତି ଦରକାର। ତେଣୁ ପୂର୍ବଦିନ ପ୍ରଚୁର ପାଣି ପିଅନ୍ତୁ। ରକ୍ତଦାନକୁ ନେଇ ମନରେ କୌଣସି ଆଶଙ୍କା ଥିଲେ ଅଭିଜ୍ଞ ରକ୍ତରୋଗ ବିଶେଷଜ୍ଞଙ୍କ ସହ ଆଲୋଚନା କରନ୍ତୁ। କାରଣ ଏହାପୂର୍ବରୁ ମନରେ ଉଙ୍କି ମାରୁଥିବା ପ୍ରଶ୍ନଗୁଡିକର ସମାଧାନ ହୋଇଯିବା ଆବଶ୍ୟକ। ରକ୍ତଦାନ କରୁଥିବା ବ୍ୟକ୍ତି ମନକୁ ହାଲୁକା ରଖନ୍ତୁ। ଆପଣ ଯଦି କୌଣସି ରୋଗରେ ଆକ୍ରାନ୍ତ ତେବେ ରକ୍ତଦାନ କରିବା କେତେ ସମୀଚୀନ ତାହା ବୁଝି ନିଅନ୍ତୁ। ରକ୍ତଦାନ ପୂର୍ବରୁ ରକ୍ତଦାନ କେନ୍ଦ୍ରରେ ନିଜ ସମ୍ପର୍କିତ ସମସ୍ତ ସୂଚନାକୁ ପଞ୍ଜୀକରଣ କରିବାକୁ ଭୁଲନ୍ତୁ ନାହିଁ।

ଜାଣି ରଖନ୍ତୁ

ପ୍ରାରମ୍ଭିକ ଅବସ୍ଥାରେ ଲୋକେ ମାନସିକ ରୋଗଗୁଡ଼ିକର ଲକ୍ଷଣକୁ ଚିହ୍ନିବାରେ ସାଧାରଣତଃ ବିଳମ୍ବ କରିଥାଆନ୍ତି। କେତେକ ଲୋକ ମାନସିକ ସମସ୍ୟାଗୁଡ଼ିକୁ କୌଣସି ରୋଗର ଲକ୍ଷଣ ବୋଲି ନ ମାନି, ଆମ ସମାଜରେ ପ୍ରଚଳିତ ଅନ୍ଧବିଶ୍ୱାସ ଯୋଗୁ ରୋଗୀକୁ ଗୁଣିଆ ପାଖକୁ ନେଇ ଅଯଥା ସମୟ ନଷ୍ଟ କରାଯାଇଥାଏ। ଏସବୁ ଦ୍ୱାରା ରୋଗର ପ୍ରକୋପ ବଢ଼େ ଓ ଡେରିରେ ଚିକିତ୍ସା ଆରମ୍ଭକଲେ ବେଶି ଦିନ ଔଷଧ ସେବନ କରିବାକୁ ପଡ଼ିଥାଏ କିମ୍ବା ରୋଗ ସମ୍ପୂର୍ଣ୍ଣ ଭାବେ ଠିକ୍ ହେବା ସମ୍ଭାବନା କମି ଯାଇଥାଏ। ବିଭିନ୍ନ ମାନସିକ ସମସ୍ୟାର ଚିକିତ୍ସା ନିମନ୍ତେ ଉଦ୍ଦିଷ୍ଟ ଔଷଧର ଏକ ନିର୍ଦ୍ଦିଷ୍ଟ କୋର୍ସ ରହିଥାଏ, ଯାହା କି ସାଧାରଣତଃ ରୋଗର ତୀବ୍ରତା ଉପରେ ନିର୍ଭର କରିଥାଏ। ଏହି କୋର୍ସ ଅନୁସାରେ ଔଷଧ ଖାଇଲେ ଆଉ ରୋଗର ଲକ୍ଷଣ ଦେଖାଯାଇ ନ ଥାଏ। ରୋଗର ତୀବ୍ରତା କମିଲେ ଔଷଧଗୁଡ଼ିକର ମାତ୍ରା ମଧ୍ୟ ଧୀରେ ଧୀରେ କମାଇ ଦିଆଯାଏ। ମାନସିକ ରୋଗ ବିଶେଷଜ୍ଞଙ୍କ ବିନା ପରାମର୍ଶରେ ଔଷଧ ବନ୍ଦ କରିଦେଲେ ରୋଗ ପୁନର୍ବାର ଦେଖାଯିବା ଆଶଙ୍କା ରହିଥାଏ। ବର୍ତ୍ତମାନର ଆଧୁନିକ ଚିକିତ୍ସା ଯୁଗରେ ମାନସିକ ରୋଗଗୁଡ଼ିକର ଚିକିତ୍ସା ପାଇଁ ବ୍ୟବହାର କରାଯାଉଥିବା ଔଷଧଗୁଡ଼ିକ ସମ୍ପୂର୍ଣ୍ଣ ରୂପେ ସୁରକ୍ଷିତ ଓ ଏଗୁଡ଼ିକର କୌଣସି ବଡ଼ ପାର୍ଶ୍ୱ ପ୍ରତିକ୍ରିୟା ନାହିଁ। ଆମ ସମାଜରେ ଲୋକଙ୍କ ମଧ୍ୟରେ ଧାରଣା ଅଛି ଯେ ବିବାହ ଦ୍ୱାରା ବିଭିନ୍ନ ମାନସିକ ରୋଗ ଠିକ୍ ହୋଇଯାଏ। ମାତ୍ର ଏହି ଧାରଣା ସମ୍ପୂର୍ଣ୍ଣ ଭୁଲ୍।

ବୟସ୍କ ବ୍ୟକ୍ତି ଓ ଉଦାସୀନତା

ସାଧାରଣତଃ ନିଜ ପରିବାର ସହ ହସ, ଖୁସି ଓ ଆନନ୍ଦରେ ରହିବାକୁ ବୟସ୍କ ବ୍ୟକ୍ତିମାନେ ଚାହିଁଥାନ୍ତି। ଏବେ କିଛି ବୟସ୍କ ବ୍ୟକ୍ତି କେତେକ କାରଣରୁ ସେମାନଙ୍କ ପରିବାରଠାରୁ ଅଲଗା ରହିବାକୁ ପସନ୍ଦ କରୁଛନ୍ତି। ଏକା ରହିବା ଦ୍ୱାରା ସେମାନଙ୍କ ଉପରେ ଏହାର ନକାରାତ୍ମକ ପ୍ରଭାବ ପଡୁଛି। ତା'ସହ ସେମାନେ ନିଜକୁ ଏକାକୀ ଅନୁଭବ କରୁଛନ୍ତି। ଅନେକ ସମୟରେ ନାନା ପ୍ରକାର କଥାକୁ ନେଇ ସେମାନେ ଚିନ୍ତାଗ୍ରସ୍ତ ହୋଇପଡ଼ନ୍ତି। ସବୁଠାରୁ ଖାସ୍ କଥା ହେଲା ଅଧିକାଂଶ ବର୍ଷ ଧରି ଏକୁଟିଆ ରହିବା ଦ୍ୱାରା ସେମାନଙ୍କର ସ୍ମରଣଶକ୍ତି ଏହାଦ୍ୱାରା ପ୍ରଭାବିତ ହେଉଥିବାର ଜଣାପଡିଛି। ଲଣ୍ଡନ ୟୁନିଭର୍ସିଟି ଦ୍ୱାରା ହୋଇଥିବା ଏକ ସଦ୍ୟତମ ଗବେଷଣାରୁ ଏହା ଜଣାପଡ଼ିଛି। ଏତଦ୍‌ବ୍ୟତୀତ ବୟସ୍କମାନେ ଏକୁଟିଆ ରହିବା ଦ୍ୱାରା ସେମାନଙ୍କଠାରେ ବିରକ୍ତ ଭାବ ମଧ୍ୟ ଦେଖିବାକୁ ମିଳିଥିଲା। ସେମାନେ ନିସଙ୍ଗତା ସହ ଏଭଳି ଜଡିତ ହୋଇ ଯାଆନ୍ତି ଯେ ନିଜର ସ୍ୱାସ୍ଥ୍ୟ ପରୀକ୍ଷା କରିବାରେ ଅବହେଳା କରିଥାଆନ୍ତି ବୋଲି ପ୍ରକାଶିତ ରିପୋର୍ଟରେ ଉଲ୍ଲେଖ କରାଯାଇଛି। ସେମାନେ ଏହି ସମୟରେ ସାଙ୍ଗସାଥୀଙ୍କ ସହିତ କଥା ହେବା ଏବଂ ମନ ପସନ୍ଦର ବହି ପଢ଼ିଲେ ନିଜକୁ ଉଦାସୀନତା ଠାରୁ କେତେକାଂଶରେ ଦୂରେଇ ରଖି ପାରିବେ।

ସ୍ୱାସ୍ଥ୍ୟ ସୂଚନା

➤ଯଦି ଆପଣଙ୍କର ଦୃଷ୍ଟିଶକ୍ତିଜନିତ ସମସ୍ୟା ରହିଛି ଏବଂ ଆପଣ ଚଷମା ପିନ୍ଧୁଛନ୍ତି, ତେବେ ନିୟମିତ ସମୟ ଅନ୍ତରାଳରେ ଚକ୍ଷୁ ପରୀକ୍ଷା କରାଇ ନେବାକୁ ଭୁଲନ୍ତୁ ନାହିଁ।

➤ଯଦି ଆପଣ ଦୀର୍ଘ ସମୟ ଧରି ଗୋଟିଏ ଜାଗାରେ ବସି କାମ କରୁଛନ୍ତି, ତେବେ କିଛି ସମୟ ଅନ୍ତରାଳରେ ଟିକେ ଉଠି ବୁଲାବୁଲି କରନ୍ତୁ। ଏହାଦ୍ୱାରା ଅଣ୍ଟାକୁ ଆରାମ ଲାଗିବ।

➤ ମନକୁ ଅଧିକାଂଶ ସମୟ ଭାରାକ୍ରାନ୍ତ କରି ରଖନ୍ତୁ ନାହିଁ। କାରଣ ମନରେ ସକାରାତ୍ମକ ଭାବନା ରହିଲେ ତାହା କାମ କରିବା ପ୍ରତି ଅଧିକ ଆଗ୍ରହ ସୃଷ୍ଟି କରେ।

➤ପ୍ରତିଦିନସବୁ ବେଳେ ଲିଫ୍ଟରେ ଯିବା ଆସିବା କରିବା ପରିବର୍ତ୍ତେ ସପ୍ତାହରେ କିଛି ଦିନ ଶିଡି ବ୍ୟବହାର କରନ୍ତୁ। ଯଦି ଆପଣଙ୍କର ଆଣ୍ଠୁଗଣ୍ଠିଜନିତ ସମସ୍ୟା ରହିଛି, ତେବେ ଶିଡ଼ି ଯେତେ କମ୍ ଚଢ଼ିବେ ସେତେ ଭଲ।

➤ଶାରୀରିକ ବ୍ୟାୟାମ ସହ ମାନସିକ ଯୋଗର ମଧ୍ୟ ଆବଶ୍ୟକ ରହିଛି। ସବୁବେଳେ ସକାରାତ୍ମକ ଚିନ୍ତନ କରି ଖୁସି ରହିବା ଦ୍ୱାରା ମାନସିକ ଭାବେ ଆମେ କେତେକାଂଶରେ ସୁସ

ଧରିତ୍ରୀ DHARITRI
www.orissakhabar.com/ www.dharitri.com ପୃଷ୍ଠା ୧୪ Press Regd. No. R.N. 21326/74 Postal Regd. No. BN/42/24-26. ଭୁବନେଶ୍ୱର, ସୋମବାର, ମାର୍ଚ୍ଚ ୩/୨୦୨୫ Bhubaneswar, Monday, March 3/ 2025

ନ୍ୟୁଜିଲାଣ୍ଡକୁ ହରାଇଲା ଭାରତ

ଦୁବାଇ, ୨।୩

ଆଇସିସି ଚାମ୍ପିୟନ୍ସ ଟ୍ରଫି ଟୁର୍ନାମେଣ୍ଟର ଅନ୍ତିମ ଲିଗ ମ୍ୟାଚରେ ରବିବାର ଭାରତ ୪୪ ରନ୍‌ରେ ନ୍ୟୁଜିଲାଣ୍ଡକୁ ପରାସ୍ତ କରିଛି। ଭାରତର ୨୫୦ ରନ୍‌ର ଟାର୍ଗେଟ ଆଗରେ ନ୍ୟୁଜିଲାଣ୍ଡ ସମସ୍ତ ଉଇକେଟ ହରାଇ ୨୦୫ ରନ୍ କରିବାକୁ ସକ୍ଷମ ହୋଇଥିଲା। ଏହି ବିଜୟ ସହ ଭାରତ ଗ୍ରୁପ-ଏ'ରେ ସର୍ବାଧିକ ୬ ପଏଣ୍ଟ ସହ ଶୀର୍ଷରେ ରହିଛି। ଏହି ମ୍ୟାଚର ଫଳାଫଳ ସହିତ ସେମିଫାଇନାଲ ଲାଇନଅପ୍ ଚୂଡ଼ାନ୍ତ ହୋଇଯାଇଛି। ରୋହିତ ଶର୍ମାଙ୍କ ନେତୃତ୍ୱାଧୀନ ଭାରତୀୟ ଦଳ ଆସନ୍ତା ୪

ସେମିରେ ଅଷ୍ଟ୍ରେଲିଆକୁ ଭେଟିବ ଭାରତ

ତାରିଖରେ ପ୍ରଥମ ସେମିଫାଇନାଲରେ ଅଷ୍ଟ୍ରେଲିଆକୁ ଭେଟିବ। ସେହିଭଳି ନ୍ୟୁଜିଲାଣ୍ଡ ଓ ଦକ୍ଷିଣ ଆଫ୍ରିକା ମଧ୍ୟରେ ଦ୍ୱିତୀୟ ସେମିଫାଇନାଲ ୫ ତାରିଖରେ ଖେଳାଯିବ।

ପ୍ରଥମେ ବ୍ୟାଟିଂ କରିଥିବା ଭାରତ ଇନିଂସ ଆରମ୍ଭରୁ କ୍ରମାଗତ ବ୍ୟବଧାନରେ ୩ ପ୍ରମୁଖ ବ୍ୟାଟରଙ୍କୁ ହରାଇଥିଲା। ଅଧିନାୟକ ରୋହିତ ଶର୍ମା ୧୫ ଓ ଶୁବମନ ଗିଲ ୨ ରନ କରି ଆଉଟ ହୋଇଥିବା ବେଳେ ଅନ୍ତର୍ଜାତୀୟ କ୍ୟାରିୟରର ୩୦୦ତମ ମ୍ୟାଚ ଖେଳୁଥିବା ବିରାଟ କୋହଲି ୧୧ ରନ କରି ଗ୍ଲେନ ଫିଲିପ୍ସଙ୍କ ଏକ ଚମତ୍କାର କ୍ୟାଚର ଶିକାର ହୋଇଥିଲେ। ଏଭଳି ପରିସ୍ଥିତିରେ ଶ୍ରେୟସ ଆୟର ଓ

୫ ଉଇକେଟ ସଫଳତା ହାସଲ କରିଥିବା ବରୁଣ ଚକ୍ରବର୍ତ୍ତୀ।

ଅକ୍ଷର ପଟେଲ ଧୈର୍ଯ୍ୟର ସହ ବ୍ୟାଟିଂ କରି ଚତୁର୍ଥ ଉଇକେଟ ଲାଗି ୯୮ ରନ ଯୋଡ଼ିଥିଲେ। ଅକ୍ଷର ୬୧ ବଲରେ ୩ ଚୌକା ଓ ୧ ଛକା ୪୨ ରନ କରି ଆଉଟ ହୋଇଥିଲେ। କ୍ରିଜରେ ସେଟ ଥିବା ଶ୍ରେୟସ ଆୟାର ୩୭ତମ ଓଭରରେ ଏକ ବଡ଼ ଶଟ ଖେଳିବାକୁ ଯାଇ ଆଉଟ ହୋଇଥିଲେ। ସେ ଆଉଟ ହେବା ପୂର୍ବରୁ ୪ ଚୌକା ଓ ୨ ଛକା ସହିତ ୭୯ ରନ କରିଥିଲେ। ଏହାପରେ ଲୋକେଶ ରାହୁଲ ୨୩ ଓ ହାର୍ଦ୍ଦିକ ପାଣ୍ଡ୍ୟା ୪୫, ରନ କରିଥିଲେ। ଫଳରେ ଭାରତ ୫୦ ଓଭରରେ ୯ ଉଇକେଟ ହରାଇ ୨୪୯ ରନ କରିଛି। ନ୍ୟୁଜିଲାଣ୍ଡ ପକ୍ଷରୁ ମାଟ ହେନରୀ ୫ ଉଇକେଟ ନେଇଥିଲେ। ଏହା ତାଙ୍କ କ୍ୟାରିୟରର ତୃତୀୟ ୫ ଉଇକେଟ ସଫଳତା। ଜବାବରେ ନ୍ୟୁଜିଲାଣ୍ଡ ଇନିଂସ ଆରମ୍ଭରୁ ଭାରତୀୟ ସ୍ପିନରଙ୍କ ଆଗରେ ସଂଘର୍ଷ କରିଥିଲା। କେନ ଉ୍ଲିୟମସନ ଗୋଟିଏ ପକ୍ଷରେ ଧୈର୍ଯ୍ୟର ସହ ବ୍ୟାଟିଂ କରୁଥିବା ବେଳେ ଅନ୍ୟ ପଟେ ଉଇକେଟ ପତନ ଜାରି ରହିଥିଲା। ଫଳରେ ନ୍ୟୁଜିଲାଣ୍ଡ ୪୫.୩ ଓଭରରେ ୨୦୫ ରନରେ ଅଲଆଉଟ ହୋଇଯାଇଥିଲା। ଦଳ ପକ୍ଷରୁ ଉ୍ଲିୟମସନ ସର୍ବାଧିକ ୮୧ ଓ ଅଧିନାୟକ ମିଚେଲ ସାଣ୍ଟନର ୨୮ ରନ କରିଥିଲେ। ଭାରତ ପାଇଁ ବରୁଣ ଚକ୍ରବର୍ତ୍ତୀ ୫ ଉଇକେଟ ସଫଳତା ହାସଲ କରିଥିଲେ।

ସଂକ୍ଷିପ୍ତ ସ୍କୋର

ଭାରତ ୫୦ ଓଭରରେ ୨୪୯/୯ (ଶ୍ରେୟସ ଆୟାର-୭୯, ହାର୍ଦ୍ଦିକ ପାଣ୍ଡ୍ୟା-୪୫, ଅକ୍ଷର ପଟେଲ-୪୨, ମ୍ୟାଟ ହେନରୀ-୫/୪୨, କାଇଲ ଜେମିସନ-୧/୩୧)। ନ୍ୟୁଜିଲାଣ୍ଡ ୪୫.୩ ଓଭରରେ ୨୦୫/ଅଲଆଉଟ(କେନ ଉ୍ଲିୟମସନ-୮୧, ମିଚେଲ ସାଣ୍ଟନର-୨୮, ଉ୍ଲିଲ ୟଙ୍ଗ-୨୨, ବରୁଣ ଚକ୍ରବର୍ତ୍ତୀ-୫/୪୨, କୁଲଦୀପ ଯାଦବ-୨/୫୬)।

ହକି ଓଡ଼ିଶା ଦ୍ୱାରା ଝାରସୁଗୁଡ଼ା ପୁରସ୍କୃତ

ଝାରସୁଗୁଡ଼ା ଜିଲାକୁ ଶ୍ରେଷ୍ଠ ହକି ଜିଲା ଭାବେ ପୁରସ୍କୃତ କରାଯାଉଛି।

ଝାରସୁଗୁଡ଼ା, ୨।୩ (ଆଶିଷ ରଞ୍ଜନ ଦାଶ)

ଭୁବନେଶ୍ୱର କଳିଙ୍ଗ ଷ୍ଟାଡିୟମ ସମ୍ମିଳନୀ କକ୍ଷରେ ହକି ସଂଘ ଓଡ଼ିଶା ପକ୍ଷରୁ ବାର୍ଷିକ ସାଧାରଣ ବୈଠକ ରବିବାର ଅନୁଷ୍ଠିତ ହୋଇଯାଇଛି। ଏଥିରେ ହକି ସଂଘ ଓଡ଼ିଶାର ସଭାପତି ପଦ୍ମଶ୍ରୀ ଡ. ଦିଲୀପ ତିର୍କୀ ସଭାପତିତ୍ୱ କରିଥିବା ବେଳେ ସମ୍ମାନିତ ଅତିଥି ଭାବେ କ୍ରୀଡ଼ା ବିଭାଗ ଉପଶାସନ ସଚିବ ଅମିତ କୁମାର ନାୟକ ଏବଂ ଅନ୍ୟ ସମ୍ମାନିତ ଅତିଥି ଭାବେ ଓଡ଼ିଶା ଅଲିମ୍ପିକ ସଂଘ ବରିଷ୍ଠ ସଦସ୍ୟ ନଳିନୀ କୁମାର ଦାସ ଯୋଗଦେଇଥିଲେ। ସାଧାରଣ ବୈଠକରେ ୩୦ଟି ଜିଲା ହକି ସଂଘର ପୁରୁଷ ଓ ମହିଳା କର୍ମକର୍ତ୍ତା ଯୋଗଦେଇଥିବା ବେଳେ ୧୨ଟି ବିଭିନ୍ନ କ୍ରୀଡା ସଂସ୍ଥାନର ପୁରୁଷ ଏବଂ ମହିଳା ପ୍ରତିନିଧିମାନେ ଉପସ୍ଥିତ ଥିଲେ। ହକି ଓଡ଼ିଶା ସଂଘ ଉପସଭାପତି ଜୀବନ ମହାନ୍ତି ଅତିଥିମାନଙ୍କ ପରିଚୟ ପ୍ରଦାନ କରିଥିଲେ। ହକି ସଂଘ ଓଡ଼ିଶାର ସାଧାରଣ ସମ୍ପାଦକ ସନାତନ ସାହୁ ବାର୍ଷିକ ବିବରଣୀ ପାଠ କରିବା ସହିତ ଚଳିତ ବର୍ଷର ବିଭିନ୍ନ କାର୍ଯ୍ୟସୂଚୀ ଉପରେ ବର୍ଣ୍ଣନା କରିଥିଲେ। ଏହି ଅବସରରେ ହକି ଓଡ଼ିଶା ସଂଘ ପକ୍ଷରୁ କମିଟି ଦ୍ୱାରା ସର୍ଭେ କରାଯାଇ ଝାରସୁଗୁଡା ଜିଲାକୁ ହକିର ପ୍ରଚାର ପ୍ରସାର ଦିଗରେ ଓ ଖେଳାଳିମାନଙ୍କୁ ହକି ଖେଳ ପ୍ରତି ଅନୁଗାମୀ କରୁଥିବାରୁ ସର୍ବଶ୍ରେଷ୍ଠ ଜିଲା ଭାବେ ଘୋଷିତ କରାଯାଇଥିଲା। ହକି ଓଡ଼ିଶାର ସଭାପତି ଓ ସମ୍ପାଦକ ଝାରସୁଗୁଡ଼ା ଜିଲାର ଯୋଗଦେଇଥିବା ଜୀବନ ମହାନ୍ତି, ଅଶ୍ୱିନୀ ପାଣ୍ଡେ ଓ ରୀନା ରଶ୍ମି ତିର୍କୀଙ୍କୁ ସମ୍ମାନିତ କରିବା ସହିତ ୫୦ ହଜାର ଟଙ୍କାର ପ୍ରୋତ୍ସାହନ ରାଶି ବାବଦ ଚେକ ପ୍ରଦାନ କରିଥିଲେ। ସାଧାରଣ ବୈଠକରେ ହକି ଓଡ଼ିଶାର ନୂତନ ପଦବୀ ସୃଷ୍ଟି କରିବା ଓ ବିଭିନ୍ନ ପ୍ରତିଯୋଗିତା ଏବଂ ହକି ଅନୁଷ୍ଠାନଗୁଡ଼ିକୁ ଅନୁମୋଦନ କରାଯାଇଥିଲା। ବିଭିନ୍ନ ଜିଲାରୁ ଆସିଥିବା ସଦସ୍ୟମାନେ ଓଡ଼ିଶାରେ ହକିର ଉନ୍ନତି ପାଇଁ ବିଭିନ୍ନ ମତ ପ୍ରଦାନ କରିଥିଲେ। ହକି ସଂଘ ଓଡ଼ିଶା କୋଷାଧ୍ୟକ୍ଷ ପି.କେ. ମହାନ୍ତି ଧନ୍ୟବାଦ ଅର୍ପଣ କରିଥିଲେ।

ସର୍ବଭାରତୀୟ ତୀରନ୍ଦାଜୀ ପ୍ରତିଯୋଗିତା ଆରମ୍ଭ

ପ୍ରତିଯୋଗିତା ଉଦ୍‌ଘାଟନ ଅବସରରେ ଅତିଥିଙ୍କ ଗହଣରେ ଖେଳାଳିମାନେ।

ପୁରୀ, ୨।୩(ଅଜିତ୍ କୁମାର ମହାନ୍ତି)

ଶ୍ରୀଜଗନ୍ନାଥ କ୍ରିକେଟ ଷ୍ଟାଡିୟମରେ ରବିବାରଠାରୁ ତୃତୀୟ ଏନ୍‌ଟିପିସି ସର୍ବଭାରତୀୟ ର୍ୟାଙ୍କିଙ୍ଗ ତୀରନ୍ଦାଜୀ ପ୍ରତିଯୋଗିତା ଆରମ୍ଭ ହୋଇଛି। ଏହା ୧୦ଦିନ ଧରି ଚାଲିବ। ପ୍ରଥମ ଦିନରେ ସିନିୟର ବିଭାଗର ମ୍ୟାଚ୍ ଅନୁଷ୍ଠିତ ହୋଇଛି। ଉଦ୍‌ଘାଟନୀ ଉତ୍ସବରେ ମୁଖ୍ୟ ଅତିଥି ଭାବେ କ୍ରୀଡ଼ା ନିର୍ଦ୍ଦେଶକ ଦୀପଙ୍କର ମହାପାତ୍ର ଯୋଗଦେଇ କହିଥିଲେ, ମୟୂରଭଞ୍ଜ, କେନ୍ଦୁଝର ଓ ସୁନ୍ଦରଗଡ଼ ଜିଲାରେ ତୀରନ୍ଦାଜୀ ଟ୍ରେନିଂ ସେଣ୍ଟର ଖୋଲିବା ପାଇଁ ଏନ୍‌ଟିପିସି ଏବଂ ରାଜ୍ୟ କ୍ରୀଡ଼ା ବିଭାଗ ମଧ୍ୟରେ ଏକ ବୁଝାମଣାପତ୍ର ସ୍ୱାକ୍ଷରିତ ହୋଇଛି। ଆଗାମୀ ଦିନରେ ଓଡ଼ିଶାରେ ତୀରନ୍ଦାଜୀର ବିକାଶ ପାଇଁ ରାଜ୍ୟ ସରକାର ସମସ୍ତ ସହଯୋଗ ଯୋଗାଇଦେବାକୁ ପ୍ରତିଶ୍ରୁତିବଦ୍ଧ ବୋଲି ସେ ପ୍ରକାଶ କରିଥିଲେ। ଏଥିପାଇଁ ଆସୋସିଏଶନ ସଭାପତି ଗୋକୁଳ ଚନ୍ଦ୍ର ପତି ସରକାରଙ୍କୁ ଧନ୍ୟବାଦ ଜଣାଇଥିଲେ। ଏହି ପ୍ରତିଯୋଗିତାରେ ଅଲିମ୍ପିଆନ ଦୀପିକା କୁମାରୀ, ଅତନୁ ଦାସ, ବି. ଧୀରଜ, ଜୟନ୍ତ ତାଲୁକଦାରଙ୍କ ସମେତ ୩୭୬ ଜଣ ପ୍ରତିଯୋଗୀ ଭାଗନେଇଥିବା ସମ୍ପାଦକ ସମ୍ପୂର୍ଣ୍ଣାନନ୍ଦ ଦାସ କହିଥିଲେ। ତୀରନ୍ଦାଜୀର ଉନ୍ନତି ପାଇଁ ଏନ୍‌ଟିପିସି ଦୀର୍ଘ ୧୫ ବର୍ଷ ହେଲା କାର୍ଯ୍ୟ କରିଆସୁଥିବାବେଳେ ଗତବର୍ଷ ଭାରତ ସରକାରଙ୍କଠାରୁ 'ସ୍ପୋର୍ଟସ୍‌ଷ୍ଟାର ଏସ୍' ପୁରସ୍କାର ପାଇଛି ବୋଲି ଏନ୍‌ଟିପିସିର ଆଞ୍ଚଳିକ ନିର୍ଦ୍ଦେଶକ ଅରିନ୍ଦମ ସିହ୍ନା କହିଥିଲେ। ପୁରୀ ଜିଲା ଆଥ୍‌ଲେଟିକ୍ ଆସୋସିଏଶନ୍‌ର ପୂର୍ବତନ ସମ୍ପାଦକ ରବିଶଙ୍କର ପ୍ରତିହାରୀ ଓ କ୍ରୀଡ଼ାବିତ୍ ରାମଚନ୍ଦ୍ର ଦାସ ମହାପାତ୍ର ଏହି ପ୍ରତିଯୋଗିତା ଆୟୋଜନ ପାଇଁ ଆର୍ଚେରୀ ଆସୋସିଏଶନ ଅଫ ଇଣ୍ଡିଆ ଏବଂ ଓଡ଼ିଶା ଆର୍ଚେରୀ ଆସୋସିଏଶନକୁ ଧନ୍ୟବାଦ ଜଣାଇଥିଲେ। ଶେଷରେ ପୁରୀ ଜିଲା ସମ୍ପାଦକ ଜିତେନ୍ଦ୍ରନାଥ ଦାସ ଧନ୍ୟବାଦ ପ୍ରଦାନ କରିଥିଲେ। ସୂଚନାଯୋଗ୍ୟ, ଗୋଟିଏ କ୍ୟାଲେଣ୍ଡର ବର୍ଷରେ ଫାଇନାଲ ସହ ୪ଟି ଏନ୍‌ଆର୍‌ଏଟିଏସ୍ ଆୟୋଜନ ହୋଇଥାଏ। ପ୍ରତିଷ୍ଠିତ ତୀରନ୍ଦାଜମାନେ ଏହାମାଧ୍ୟମରେନିଜରୟାଙ୍କିଙ୍ଗସୁଧାରିଥାନ୍ତି।

୨୦୩୬ ଅଲିମ୍ପିକ୍ସ ଲାଗି ଭାରତ ଦୃଢ଼ ଦାବିଦାର

ନୂଆଦିଲ୍ଲୀ, ୨।୩ (ପି.ଟି.)

ଇଣ୍ଟରନ୍ୟାଶନାଲ ଅଲିମ୍ପିକ କମିଟି (ଆଇଓସି) ସଭାପତି ପଦ ଲାଗି ମୁଖ୍ୟ ଦାବିଦାର ସେବାଷ୍ଟିଆନ କୋଏଙ୍କ ମତରେ ୨୦୩୬ ଅଲିମ୍ପିକ ଗେମ୍ସ ଆୟୋଜନ କରିବା ଲାଗି ଭାରତ ପ୍ରବଳ ଦାବିଦାର। କିନ୍ତୁ ଏହି ଆୟୋଜନ ଅଧିକାର ଲାଗି ଅନ୍ୟ ଦେଶ ମଧ୍ୟ ଇଚ୍ଛୁକ ଥିବାରୁ ପ୍ରତିଯୋଗିତା କଷ୍ଟକର ହେବ। ଭାରତ ପକ୍ଷରୁ ଆଇଓସିର ଫ୍ୟୁଚର ହୋଷ୍ଟ କମିଟି ନିକଟରେ ୨୦୩୬ ଅଲିମ୍ପିକ୍ସ ଓ ପାରାଲିମ୍ପିକ୍ସ ଆୟୋଜନ କରିବା ଲାଗି 'ଲେଟର ଅଫ ଇଣ୍ଟେଣ୍ଟ' ଦାଖଲ କରାଯାଇସାରିଛି। ମୋ ଷ୍ଟ୍ରଷ୍ଟଭୂମିକୁ ଦୃଷ୍ଟିରେ ରଖି ମୁଁ ଯାହା କହୁଛି, ତାହାକୁ ନେଇ ଚକିତ ହୁଅନ୍ତୁ ନାହିଁ। ନିର୍ଦ୍ଦିଷ୍ଟ ଭାବେ ଅଲିମ୍ପିକ ଭଳି ବିଶ୍ୱସ୍ତରୀୟ କ୍ରୀଡ଼ା ଲାଗି ଭାରତର ପ୍ରତିବଦ୍ଧତା ଦେଖି ମୁଁ ବହୁତ ଖୁସି। କିନ୍ତୁ ଆୟୋଜନ ଲାଗି ବିଡ୍ ପ୍ରତିଯୋଗିତା ଖୁବ୍ ପ୍ରତିଦ୍ୱନ୍ଦ୍ୱିତାପୂର୍ଣ୍ଣ ହେବ। ଏଥିରେ କେବଳ ଗୋଟିଏ ଦେଶ ଭାଗନେବ ନାହିଁ। କିନ୍ତୁ ଭାରତ ମୁଖ୍ୟ ଦାବିଦାର ବୋଲି ସେବାଷ୍ଟିଆନ ଏକ ସାକ୍ଷାତକାରରେ କହିଛନ୍ତି। ଭାରତ ବ୍ୟତୀତ ପୋଲାଣ୍ଡ, ଇଣ୍ଡୋନେସିଆ, ଦକ୍ଷିଣ ଆଫ୍ରିକା, କାତାର, ହଙ୍ଗେରୀ, ତୁର୍କୀ, ମେକ୍ସିକୋ ଓ ଇଜିପ୍ଟ ୨୦୩୬ ଅଲିମ୍ପିକ୍ସ ଆୟୋଜନ କରିବା ଲାଗି ଇଚ୍ଛାପ୍ରକଟ କରିଛନ୍ତି।

ରବୀନ୍ଦ୍ର ଚାମ୍ପିୟନ, ସ୍ୱପ୍ନିଳ ରନର ଅପ୍

ଟ୍ରଫି ଓ ପ୍ରମାଣପତ୍ର ସହ କୃତୀ ପ୍ରତିଯୋଗୀ।

ଭୁବନେଶ୍ୱର, ୨।୩ (ବିଜୟ ରଣା)

ରାଜ୍ୟ ଓପନ ଚେସ୍

କେଶୁରାସ୍ଥିତ ରୟାଲ ପବ୍ଲିକ ସ୍କୁଲ ପରିସରରେ ରବିବାର ଅନୁଷ୍ଠିତ ଓଡ଼ିଶା ରାଜ୍ୟ ଚେସ୍ ଆସୋସିଏଶନ ଆନୁକୂଲ୍ୟରେ ୪ର୍ଥ ନଳିନୀ ରାଜଗୁରୁ ମେମୋରିଆଲ ରାଜ୍ୟ ଓପନ ଚେସ୍ ଚାମ୍ପିୟନଶିପ୍ ଅନୁଷ୍ଠିତ ହୋଇଯାଇଛି। ୫ରାଉଣ୍ଡ ବିଶିଷ୍ଟ ଏହି ଟୁର୍ନାମେଣ୍ଟରେ କଟକର ରବୀନ୍ଦ୍ର କୁମାର ଓଝା (୪.୫ ପଏଣ୍ଟ) ଚାମ୍ପିୟନ ହୋଇଥିବା ବେଳେ ଭୁବନେଶ୍ୱରର ସ୍ୱପ୍ନିଳ ପ୍ରିୟଦର୍ଶୀ (୪.୫) ରନରଅପ୍ ହୋଇଛନ୍ତି। ଜଟଣୀର ଅବିନାଶ ବଲିୟାର ସିଂ (୪.୦) ତୃତୀୟ ସ୍ଥାନ ଅଧିକାର କରିଥିବା ବେଳେ ଭୁବନେଶ୍ୱରର ତନ୍ମୟ ତ୍ରିପାଠୀ, ପ୍ରଦ୍ୟୁମ୍ନ ମହାପାତ୍ର ଓ ଇଶାନ୍ତ ଦାସ ଯଥାକ୍ରମେ ୪ର୍ଥ, ୫ମ ଓ ୬ଷ୍ଠ ସ୍ଥାନ ଅଧିକାର କରିଛନ୍ତି। ଯାଜପୁରର ରଶ୍ମି ରଞ୍ଜନ ନାୟକ ୭ମ ହୋଇଛନ୍ତି। ମନୋଜ କୁମାର ଦାସ (୬୧ବର୍ଷ) ଶ୍ରେଷ୍ଠ ଭେଟେରାନ ଖେଳାଳି ବିବେଚିତ ହୋଇଛନ୍ତି। ଏହାଛଡ଼ା ବାଳିକା, ୧୩ ବର୍ଷରୁ କମ୍, ୧୧ ବର୍ଷରୁ କମ୍ , ୯ବର୍ଷରୁ କମ୍ ଓ ୭ ବର୍ଷରୁ କମ୍ ବିଭାଗରେ ମଧ୍ୟ ପ୍ରତିଯୋଗିତା ଅନୁଷ୍ଠିତ ହୋଇଥିଲା। ଟାଟା କ୍ରୋମାର ଚିଫ୍ ଏଚ୍‌ଆର ସୁଧାଂଶୁ ଶେଖର ମିଶ୍ର ଚାମ୍ପିୟନଶିପର ଉଦ୍‌ଘାଟନ କରିଥିଲେ। ପୁରସ୍କାର ବିତରଣ ଉତ୍ସବରେ ଯୋଗ ଦେଇଥିବା ଅତିଥିମାନଙ୍କ ମଧ୍ୟରେ ରୟାଲ ପବ୍ଲିକ ସ୍କୁଲର ପ୍ରିନ୍ସିପାଲ ସର୍ବେଶ୍ୱର ସାମଲ, ଗୋଦରେଜ ଜେନେରାଲ ମ୍ୟାନେଜର ଦିବ୍ୟେଂଶୁ ରାଜଗୁରୁ, ଓଡ଼ିଶା ରାଜ୍ୟ ଚେସ୍ ଆସୋସିଏଶନର ନିର୍ଦ୍ଦେଶକ ଦେବାଶିଷ ପାଣିଗ୍ରାହୀ, ଇନ୍‌ଫୋସିସ୍ ଗ୍ରୁପ୍ ମ୍ୟାନେଜର ସିତେନ୍ଦୁ ରାଜଗୁରୁ ପ୍ରମୁଖ ଉପସ୍ଥିତ ଥିଲେ।

ପାରାମାଉଣ୍ଟକୁ ହରାଇଲା ପ୍ରଗତି

ଭୁବନେଶ୍ୱର, ୨।୩(ବିଜୟ ରଣା)

ମହେନ୍ଦ୍ର ଜେନା ସ୍ମାରକୀ କ୍ରିକେଟ

ସ୍ଥାନୀୟ ଟାଉନ୍ କ୍ଲବ ଆନୁକୂଲ୍ୟରେ ଚାଲିଥିବା ମହେନ୍ଦ୍ର ଜେନା ସ୍ମାରକୀ କ୍ରିକେଟ ଟୁର୍ନାମେଣ୍ଟର ତୃତୀୟ ମ୍ୟାଚରେ ପ୍ରଗତି ସ୍ପୋର୍ଟିଂ ୧୧୭ ରନରେ ପାରାମାଉଣ୍ଟ ସ୍ପୋର୍ଟିଂକୁ ପରାସ୍ତ କରିଛି। ଗ୍ରୁପ୍ 'ଏ'ର ତୃତୀୟ ଲିଗ୍ ମ୍ୟାଚରେ ପ୍ରଗତି ଟସ୍ ଜିତି ପ୍ରଥମେ ବ୍ୟାଟିଂ କରିବାକୁ ଯାଇ ନିର୍ଦ୍ଧାରିତ ୩୫ ଓଭରରେ ୬ ଉଇକେଟ ବିନିମୟରେ ୨୩୪ ରନ କରିଥିଲା। ପ୍ରଗତି ପକ୍ଷରୁ ରଘୁନାଥ ମଲ୍ଲ ସର୍ବାଧିକ ୯୯ (୮୦ବଲ୍) ଓ ସାନୁନୁ ମିଶ୍ର ୩୦ (୫୩ ବଲ୍) ରନ କରିଥିଲେ। ପାରାମାଉଣ୍ଟ ପକ୍ଷରୁ ରିତିଶ ପ୍ରିୟରଞ୍ଜନ, ସ୍ୱୟମ୍ବ ରାଉତରାୟ, ଅଂଶୁମାନ ରାୟ ଓ ବିଦ୍ୟାଧର ବେହେରା ପ୍ରମୁଖ ଗୋଟିଏ ଲେଖାଏ ଉଇକେଟ ଅକ୍ତିଆର କରିଥିଲେ। ୨୩୫ ରନର ବିଜୟ ଲକ୍ଷ୍ୟ ପିଛା କରି ପାରାମାଉଣ୍ଟ ଦଳ ୨୨.୧ ଓଭରରେ ସମସ୍ତ ଉଇକେଟ ହରାଇ ୧୧୭ ରନରେ ଅଲ୍‌ଆଉଟ ହୋଇଯାଇଥିଲା। ଦଳର ଟପ୍ ସ୍କୋରର ସୟେଦ ତୁଫେଲ ଅହମଦ ୩୬ ରନ କରିଥିଲେ। ପ୍ରଗତି ପକ୍ଷରୁ ସାର୍ଥକ

ପ୍ଲେୟର୍ ଅଫ୍ ଦି ମ୍ୟାଚ୍‌ଙ୍କୁ ପୁରସ୍କୃତ କରାଯାଉଛି।

ସୌରଭ କୁମାର ୬ ଏବଂ ସୁମନ ଦାସ ୨ ଉଇକେଟ ଅକ୍ତିଆର କରିଥିଲେ। ସାର୍ଥକ ସୌରଭ କୁମାର ପ୍ଲେୟର ଅଫ୍ ଦି ମ୍ୟାଚ ବିବେଚିତ ହୋଇଥିଲେ। ସୋମବାର ଟୁର୍ନାମେଣ୍ଟର ଚତୁର୍ଥ ମ୍ୟାଚ ସହିଦ ସ୍ପୋର୍ଟିଂ ଓ ମୁକ୍ତେଶ୍ୱର କ୍ରିକେଟ କ୍ଲବ ମଧ୍ୟରେ ହେବ।

ରଣଜୀ ଟ୍ରଫି: ବିଦର୍ଭକୁ ତୃତୀୟ ଟାଇଟଲ

ନାଗପୁର, ୨।୩(ପି.ଟି.)

ବିଦର୍ଭ ରବିବାର ତୃତୀୟ ଥର ପାଇଁ ରଣଜୀ ଟ୍ରଫି ଟାଇଟଲ ପାଇଛି। ବିଦର୍ଭ କ୍ରିକେଟ ଆସୋସିଏଶନ ଷ୍ଟାଡିୟମରେ ଅନୁଷ୍ଠିତ କେରଳ ବିପକ୍ଷ ଫାଇନାଲ ଡ୍ର' ଭାବେ ଶେଷ ହୋଇଛି ଏବଂ ବିଦର୍ଭ ପ୍ରଥମ ଇନିଂସ ଅଗ୍ରଣୀ ଭିତ୍ତିରେ ମ୍ୟାଚକୁ ଜିତି ନେଇଛି। ଏଥିପୂର୍ବରୁ ବିଦର୍ଭ ଦଳ ୨୦୧୭-୧୮ ଓ ୨୦୧୮-୧୯ ସିଜନରେ ରଣଜୀ ଟ୍ରଫି ଜିତିଥିଲା। ଗତ ସଂସ୍କରଣ ଫାଇନାଲରେ ମୁମ୍ବାଇଠାରୁ ହାରି ବିଦର୍ଭ ରନରଅପ ଭାବେ ଅଭିଯାନ ଶେଷ କରିଥିଲା। ଏହା ଦର୍ଶାଉଛି ଯେ, ବିଦର୍ଭ ଭାରତୀୟ ଘରୋଇ କ୍ରିକେଟରେ ଏକ ଶକ୍ତିଶାଳୀ ଦଳ ଭାବେ ଉଭା ହୋଇଛି। ଅନ୍ୟପକ୍ଷରେ ପ୍ରଥମ ଥର ପାଇଁ ରଣଜୀ ଟ୍ରଫି ଫାଇନାଲ ଖେଳିଥିବା କେରଳ ରନରଅପ ଭାବେ ଅଭିଯାନ ଶେଷ କରିଛି। ଚଳିତ ସିଜନରେ ଦଳ ବିଜୟ ହଜାରେ ଟ୍ରଫିରେ ମଧ୍ୟ

ରଣଜୀ ଟ୍ରଫି ସହ ବିଦର୍ଭ ଖେଳାଳି।

ରନରଅପ ହୋଇଥିଲା। ଚାମ୍ପିୟନ ଦଳ ପାଇଁ ଅଲରାଉଣ୍ଡ ପ୍ରଦର୍ଶନ କରିଥିବା ହର୍ଶ ଦୁବେଙ୍କୁ ପ୍ଲେୟର ଅଫ ଦି ସିରିଜ ବିବେଚିତ କରାଯାଇଛି। ସେ ଚଳିତ ରଣଜୀ ଟ୍ରଫିରେ ରେକର୍ଡ ୬୯ ଉଇକେଟ ନେବା ସହ ୪୭୬ ରନ କରିଥିଲେ।

ମ୍ୟାଚର ପ୍ରଥମ ଇନିଂସରେ ବିଦର୍ଭ ୩୭୯ ରନ କରିଥିବା ବେଳେ କେରଳ ୩୪୨ ରନ କରିଥିଲା। ଫଳରେ ୩୭ ରନରେ ଆଗରେ ଥିବା ବିଦର୍ଭ ଅସମାପ୍ତ ଦ୍ୱିତୀୟ ଇନିଂସ ସ୍କୋର ୨୪୯/୪ରୁ ବ୍ୟାଟିଂ ଜାରି ରଖି ପଞ୍ଚମ ଦିନ ଶେଷ ସୁଦ୍ଧା ୯ ଉଇକେଟ ହରାଇ ୩୭୫ ରନ କରିଥିଲା। ଦଳ ପକ୍ଷରୁ କରୁନ ନାୟର ୧୩୫, ଡାନିଶ ମାଲେୱାର ୭୩ ରନ କରିଥିବା ବେଳେ ଦର୍ଶନ ନାଲକଣ୍ଡେ ୫୧ ରନ କରି ଅପରାଜିତ ରହିଥିଲେ। କେରଳ ପକ୍ଷରୁ ଆଦିତ୍ୟ ସରୱତେ ୪ଟି ଉଇକେଟ ନେଇଥିଲେ।

ସଂକ୍ଷିପ୍ତ ସ୍କୋର

ବିଦର୍ଭ ପ୍ରଥମ ଇନିଂସ: ୩୭୯

କେରଳ ପ୍ରଥମ ଇନିଂସ: ୩୪୨

ବିଦର୍ଭ ଦ୍ୱିତୀୟ ଇନିଂସ: ୩୭୫/୯ (କରୁନ ନାୟର-୧୩୫, ଡାନିଶ ମାଲୱାର-୭୩, ଦର୍ଶନ ନାଲକଣ୍ଡେ-୫୧*, ଆଦିତ୍ୟ ସରୱତେ-୪/୯୬)।

4-Printed and published by Adyasha Satpathy on behalf of Navajat Printers & Media Pvt. Ltd. and printed at Navajat Printers, B-15, Industrial Estate, Rasulgarh, Bhubaneswar, Editor - Tathagata Satpathy, ସମ୍ପାଦକ- ତଥାଗତ ସତପଥୀ