ଧରିତ୍ରୀ
DHARITRI

ଧରିତ୍ରୀ 51 Years

ଭୁବନେଶ୍ୱର, ମଙ୍ଗଳବାର, ମାର୍ଚ୍ଚ ୧୧/୨୦୨୫ (୧୨ ପୃଷ୍ଠା) | Bhubaneswar, Tuesday, March 11/2025 Page 12 | ₹ 7.00 | BERHAMPUR

୫୧ଶ ଭାଗ ୧୦୭ ସଂଖ୍ୟା | www.orissakhabar.com/www.dharitri.com | Printed at Bhubaneswar, Sambalpur, Rayagada & Angul | VOLUME 51 ISSUE 107 | ମୂଲ୍ୟ ₹୭/-

ପୁରସ୍କାର ଦୌଡ଼ରେ ଅମିତ

ଓଡ଼ିଶାର ଅମିତ ରୋହିଦାସ ଓ ସୁନେଲିତା ଟପ୍ପୋ ହକି ଇଣ୍ଡିଆ ପୁରସ୍କାର ଦୌଡ଼ରେ ରହିଛନ୍ତି।

୧୨ ୦୨

ହୋଲିକୁ ନେଇ 'ବମ୍ ବମ୍ ଭୋଲେ'

ଅଭିନେତା ସଲମାନ ଖାନ୍‌ଙ୍କ ଆଗାମୀ ଫିଲ୍ମ 'ସିକନ୍ଦର'ର 'ବମ୍ ବମ୍ ଭୋଲେ' ଗୀତର ଟିଜର ସୋମବାର ଜାରି ହୋଇଛି।

ଆମ୍ବୁଲାନ୍ସକୁ ଧକ୍କାଦେଲା ଟ୍ରେନ୍

ବର୍ତ୍ତିଗଲେ ୭ ରୋଗୀ

ରାୟଗଡ଼ା, ୧୦।୩
(ଆଶିଷ ରଞ୍ଜନ ପଣ୍ଡା)

ରାୟଗଡ଼ା ଜିଲା କଲ୍ୟାଣସିଂହପୁର ବ୍ଲକ୍ ଶିକରପାଇ ଓ ଭାଲୁମସ୍କା ରେଳ ଷ୍ଟେଶନର ମଧ୍ୟବର୍ତ୍ତୀ ସ୍ଥାନରେ ସୋମବାର ଏକ ଆମ୍ବୁଲାନ୍ସକୁ ମାଲବାହୀ ଟ୍ରେନ୍ ଧକ୍କା ଦେଇଛି। ଦୁର୍ଘଟଣା ପୂର୍ବରୁ ଆମ୍ବୁଲାନ୍ସ ଡ୍ରାଇଭରଙ୍କ ସହ ସେଥିରେ ଥିବା ୭ ଜଣ ରୋଗୀ ବାହାରକୁ ପଳାଇ ଆସିଥିବାରୁ ଅଳ୍ପକେ ବର୍ତ୍ତି ଯାଇଛନ୍ତି । ଟ୍ରେନ୍‌ର ଗତି କମ୍ ଥିବାରୁ ଧକ୍କଦେବା ପରେ ମଧ୍ୟ ଆମ୍ବୁଲାନ୍ସର ଅଧିକ କ୍ଷତି ହୋଇ ନ ଥିବା ଜଣାପଡ଼ିଛି। ଖବରପାଇ ରାୟଗଡ଼ା ଡିଭିଜନ ଡିଆର୍‌ଏମ୍ ଅମିତାଭ ସିଂଘଲ ଘଟଣାସ୍ଥଳରେ ପହଞ୍ଚି ତଦନ୍ତ କରିଥିଲେ। ଆମ୍ବୁଲାନ୍ସ ଡ୍ରାଇଭରଙ୍କ ଖାମଖିଆଲ କାର୍ଯ୍ୟ ପାଇଁ ଏହି ଦୁର୍ଘଟଣା ଘଟିଥିବା ସୂଚନା ମିଳିଛି। ଘଟଣାରୁ ପ୍ରକାଶ, ଶିକରପାଇଠାରେ ସୋମବାର ଏକ ଚକ୍ଷୁ ଚିକିତ୍ସା ଶିବିର ଅନୁଷ୍ଠିତ ହୋଇଥିଲା। ଏହି ଶିବିରକୁ କଞ୍ଜାମଯୋଡି ☞ ପୃଷ୍ଠା–୪

ରାୟଗଡ଼ା ଜିଲା ଶିକରପାଇ ଓ ଭାଲୁମସ୍କା ରେଳ ଷ୍ଟେଶନ ମଝିରେ ଏକ ଆମ୍ବୁଲାନ୍ସକୁ ପାସେଞ୍ଜର ଟ୍ରେନ୍ ଧକ୍କାଦେଇଛି।

୧୪ରେ ପୂର୍ଣ୍ଣ ଚନ୍ଦ୍ରଗ୍ରହଣ

ଭୁବନେଶ୍ୱର, ୧୦।୩(ସୁଚିସ୍ମିତା ସାହୁ)

ଚଳିତବର୍ଷ ମୋଟ ୪ଟି ସୂର୍ଯ୍ୟୋପରାଗ ଓ ଚନ୍ଦ୍ରଗ୍ରହଣ ସଂଗଠିତ ହେବ। ଦୁଇଟି ଆଂଶିକ ସୂର୍ଯ୍ୟୋପରାଗ ଏବଂ ଦୁଇଟି ପୂର୍ଣ୍ଣ ଚନ୍ଦ୍ରଗ୍ରହଣ ଦେଖିବାକୁ ମିଳିବ। ବର୍ଷର ପ୍ରଥମ ପୂର୍ଣ୍ଣ ଚନ୍ଦ୍ରଗ୍ରହଣ ମାର୍ଚ୍ଚ ୧୪ରେ ହେବ। ଏହା ଆମେରିକା, ପଶ୍ଚିମ ୟୁରୋପ, ପଶ୍ଚିମ ଆଫ୍ରିକା, ଉତ୍ତର ଏବଂ ଦକ୍ଷିଣ ଆଟଲାଣ୍ଟିକ ମହାସାଗର ଆଦି ଅଞ୍ଚଳରେ ଦେଖାଯିବ। ହେଲେ ଏହା ଭାରତକୁ ଦୃଶ୍ୟମାନ ହେବ ନାହିଁ। ଭାରତୀୟ ସମୟ ପୂର୍ବାହ୍ନ ୧୦ଟା ୩୯ ମିନିଟରେ ଚନ୍ଦ୍ର ଗ୍ରହଣ ଆରମ୍ଭ ହୋଇ ଅପରାହ୍ନ ୨ଟା ୧୮ରେ ଶେଷ ହେବ। କିନ୍ତୁ ପୂର୍ଣ୍ଣ ଗ୍ରହଣ ପୂର୍ବାହ୍ନ ୧୧ଟା ୫୬ରୁ ଅପରାହ୍ନ ୧ଟା ୧ ପର୍ଯ୍ୟନ୍ତ ଦେଖାଯିବ। ସେହି ସମୟରେ ଚନ୍ଦ୍ର ସମ୍ପୂର୍ଣ୍ଣ ରକ୍ତ ବର୍ଣ୍ଣ ଧାରଣ କରିବ। ଭାରତରେ ଦିନ ସମୟରେ ଚନ୍ଦ୍ରଗ୍ରହଣ ଘଟୁଥିବାରୁ ଦେଶର କୌଣସି ସ୍ଥାନରେ ଏହା ଦୃଶ୍ୟମାନ ହେବନାହିଁ ବୋଲି ଜ୍ୟୋତିର୍ବିଜ୍ଞାନୀ ଡ. ଶୁଭେନ୍ଦୁ ପଟ୍ଟନାୟକ ସୂଚନା ଦେଇଛନ୍ତି। ସେହିପରି ମାର୍ଚ୍ଚ ୨୯ରେ ଆଂଶିକ ସୂର୍ଯ୍ୟୋପରାଗ ☞ ପୃଷ୍ଠା–୪

ଧର୍ମେନ୍ଦ୍ର ଅହଂକାରୀ, ତୁଣ୍ଡରେ ଲଗାମ ଦିଅନ୍ତୁ: ଷ୍ଟାଲିନ୍

ତାମିଲନାଡୁର ଥାଞ୍ଜାଭୁରରେ କେନ୍ଦ୍ର ଶିକ୍ଷାମନ୍ତ୍ରୀ ଧର୍ମେନ୍ଦ୍ର ପ୍ରଧାନଙ୍କ କୁଶପୁତ୍ତଳିକା ଦାହକରୁଛନ୍ତି ଡିଏମ୍‌କେ କର୍ମୀ।

ତାମିଲନାଡୁ ମୁଖ୍ୟମନ୍ତ୍ରୀ ଏମ୍.କେ. ଷ୍ଟାଲିନ୍ ସୋମବାର କେନ୍ଦ୍ର ଶିକ୍ଷାମନ୍ତ୍ରୀ ଧର୍ମେନ୍ଦ୍ର ପ୍ରଧାନଙ୍କୁ 'ଅହଂକାରୀ' କହି ଭର୍ତ୍ସନା କରିଛନ୍ତି । ଧର୍ମେନ୍ଦ୍ର ନିଜକୁ ଜଣେ ରାଜା ମନେକରୁଛନ୍ତି । ସେ ତାଙ୍କ ଭାଷା ଉପରେ ନିୟନ୍ତ୍ରଣ ରଖିବା ଉଚିତ ବୋଲି ଷ୍ଟାଲିନ୍ ଧର୍ମେନ୍ଦ୍ରଙ୍କୁ ପରାମର୍ଶ ଦେଇଛନ୍ତି । ବଜେଟ ଅଧିବେଶନର ଦ୍ୱିତୀୟ ପର୍ଯ୍ୟାୟ ପ୍ରଥମ ଦିନରେ ଲୋକ ସଭାରେ ଡିଏମ୍‌କେ ସଦସ୍ୟମାନେ ତାମିଲନାଡୁକୁ ପାଣ୍ଠି ପ୍ରଦାନରେ କେନ୍ଦ୍ରର ପାତରଅନ୍ତର ପ୍ରସଙ୍ଗ ଉଠାଇଥିବାବେଳେ ଧର୍ମେନ୍ଦ୍ର ସେମାନଙ୍କୁ 'ଅସଭ୍ୟ', 'ଅଗଣତାନ୍ତ୍ରିକ' ଓ 'ଅସାଧୁ' କହି ସମାଲୋଚନା କରିଥିଲେ । ଏହାକୁ ନେଇ ଗୃହରେ ପ୍ରବଳ ହଙ୍ଗାମା ହୋଇଥିଲା । ସୋସିଆଲ ମିଡିଆ ପ୍ଲାଟ୍‌ଫର୍ମ ଏକ୍ସ'ରେ ଏହା ଉପରେ ଷ୍ଟାଲିନ୍ ପ୍ରତିକ୍ରିୟା ରଖି ଧର୍ମେନ୍ଦ୍ରଙ୍କୁ ଏଭଳି ଅସଂସଦୀୟ ଶବ୍ଦ ଉପରେ ଲଗାମ ଲଗାଇବାକୁ କହିଛନ୍ତି । ଜାତୀୟ ଶିକ୍ଷା ନୀତି (ଏନ୍‌ଇପି) ଅଧୀନ ୩–ଭାଷା ନୀତି ଅନୁଯାୟୀ ଦକ୍ଷିଣ ଭାରତୀୟ ରାଜ୍ୟଗୁଡ଼ିକ ଉପରେ ହିନ୍ଦୀ ଲଦାଯିବା ଅଭିଯାନ ଏବଂ ପ୍ରସ୍ତାବିତ ସଂସଦୀୟ କ୍ଷେତ୍ର ସୀମା ପୁନଃ ନିର୍ଦ୍ଧାରଣ (ଡିଲିମିଟେଶନ୍) ପ୍ରସଙ୍ଗକୁ ନେଇ କେନ୍ଦ୍ର ଓ ତାମିଲନାଡୁ ସରକାର ମୁହାଁମୁହିଁ ଅବସ୍ଥାରେ ଥିବାବେଳେ ଷ୍ଟାଲିନ୍‌ଙ୍କ ମନ୍ତବ୍ୟ ଜାତୀୟ ରାଜନୀତିକୁ ଚଳଚଞ୍ଚଳ କରିଦେଇଛି । ଡିଏମ୍‌କେ କର୍ମୀମାନେ ତାମିଲନାଡୁର ତିର୍ଚି ଓ ଥାଞ୍ଜାଭୁର ସମେତ ବିଭିନ୍ନ ସ୍ଥାନରେ ଧର୍ମେନ୍ଦ୍ରଙ୍କ କୁଶପୁତ୍ତଳିକା ଦାହକରି ତାଙ୍କଠାରୁ କ୍ଷମା ଦାବି କରିଛନ୍ତି ।

ନୂଆଦିଲ୍ଲୀ/ଚେନ୍ନାଇ ,୧୦।୩ (ଏଜେନ୍ସି)

ପାର୍ଲାମେଣ୍ଟର ବଜେଟ ଅଧିବେଶନ ଦ୍ୱିତୀୟ ପର୍ଯ୍ୟାୟ ସୋମବାର ଆରମ୍ଭ ହୋଇଥିବାବେଳେ ପ୍ରଥମ ଦିନରେ ଜାତୀୟ ଶିକ୍ଷାନୀତି (ଏନ୍‌ଇପି) କାର୍ଯ୍ୟକାରିତାକୁ ନେଇ ଲୋକ ସଭାରେ ପ୍ରବଳ ହଙ୍ଗାମାରୁ ଅଚଳାବସ୍ଥା ସୃଷ୍ଟି ହୋଇଛି। ପିଏମ୍ ସ୍କୁଲ୍ସ ଫର୍ ରାଇଜିଂ ଇଣ୍ଡିଆ (ପିଏମ୍‌ଶ୍ରୀ) ଯୋଜନା କାର୍ଯ୍ୟକାରୀ ପ୍ରସଙ୍ଗରେ ତାମିଲନାଡୁ ସରକାର ଅସାଧୁ ଓ ଅସଭ୍ୟ ବୋଲି କେନ୍ଦ୍ର ଶିକ୍ଷାମନ୍ତ୍ରୀ ଧର୍ମେନ୍ଦ୍ର ପ୍ରଧାନ କହିବାରୁ ଡିଏମ୍‌କେ ସଦସ୍ୟମାନେ ଏହାର ଦୃଢ଼ ପ୍ରତିବାଦ କରିଥିଲେ। ଫଳରେ ଗୃହରେ ଅଚଳାବସ୍ଥା ଦେଖାଦେବା ସହ ଲୋକ ସଭାକୁ ମୁଲତବୀ ରଖାଯାଇଥିଲା।

ପିଏମ୍‌ଶ୍ରୀ ଯୋଜନା ସମ୍ପର୍କିତ ଏକ ପ୍ରଶ୍ନର ଉତ୍ତର ଦେବାକୁ ଯାଇ ଧର୍ମେନ୍ଦ୍ର କହିଥିଲେ, କେନ୍ଦ୍ର ପ୍ରାୟୋଜିତ ଯୋଜନା କାର୍ଯ୍ୟକାରୀ କରିବାରେ ତାମିଲନାଡୁର ଡିଏମ୍‌କେ ନେତୃତ୍ୱାଧୀନ ☞ ପୃଷ୍ଠା–୪

ଆଇପିଏଲ୍ ବେଳେ ଗୁଟ୍‌ଖା, ମଦ ବିଜ୍ଞାପନ ମନା

ନୂଆଦିଲ୍ଲୀ, ୧୦।୩(ପି.ଟି.)

ଇଣ୍ଡିଆନ ପ୍ରିମିୟର ଲିଗ (ଆଇପିଏଲ୍)ରେ ସମସ୍ତ ପ୍ରକାର ଗୁଟ୍‌ଖା ଓ ମାଦକ ଦ୍ରବ୍ୟର ପ୍ରତ୍ୟକ୍ଷ ଅବା ପରୋକ୍ଷରେ ବିଜ୍ଞାପନ ପ୍ରସାରଣକୁ ବାରଣ କରାଯାଇଛି। ଆସନ୍ତା ୨୨ ତାରିଖରୁ ଆଇପିଏଲ୍‌ର ୧୮ତମ ସଂସ୍କରଣ ଆରମ୍ଭ ହେବାକୁ ଯାଉଛି। ଏହି ଲୋକପ୍ରିୟ ଇଭେଣ୍ଟ ସମୟରେ ଦେଶର ବହୁ ଖେଳପ୍ରେମୀ ଟିଭି ସହିତ ଯୋଡ଼ି ହୋଇଥାନ୍ତି। ଏଥିଯୋଗୁ ବିଜ୍ଞାପନ ଲାଗି ଟୁର୍ନାମେଣ୍ଟ ସବୁଠୁ ବଡ଼ ପ୍ଲାଟଫର୍ମ ପାଲଟିଯାଇଛି।

ସ୍ୱାସ୍ଥ୍ୟସେବାର ମହାନିର୍ଦ୍ଦେଶକ ଅତୁଲ ଗୋଏଲ ଇତିମଧ୍ୟରେ ଆଇପିଏଲ୍ ଚେୟାରମ୍ୟାନ ଅରୁଣ ଧୁମଲଙ୍କୁ ଏକ ଚିଠି ଲେଖିଛନ୍ତି। ଏଥିରେ ସେ ଉଲ୍ଲେଖ କରିଛନ୍ତି ଯେ, କ୍ରିକେଟ ଖେଳାଳିମାନେ ଭାରତର ଯୁବ ପିଢ଼ି ଲାଗି ରୋଲ ମଡେଲ। ଏଣୁ ସେମାନେ ପ୍ରତ୍ୟକ୍ଷ ଓ ପରୋକ୍ଷରେ କୌଣସି ପ୍ରକାର ଗୁଟ୍‌ଖା କିମ୍ବା ମାଦକ ଦ୍ରବ୍ୟ ବିଜ୍ଞାପନ ସହ ଯୋଡ଼ି ହେବା ଉଚିତ ନୁହେଁ। ମ୍ୟାଚ କିମ୍ବା ଆଇପିଏଲ ଇଭେଣ୍ଟ ହେଉଥିବା ଷ୍ଟାଡିୟମ ପରିସର ମଧ୍ୟରେ ଏବଂ ଜାତୀୟ ଟେଲିଭିଜନରେ ପ୍ରସାରଣ ବେଳେ ଗୁଟ୍‌ଖା ଓ ସମସ୍ତ ପ୍ରକାର ମାଦକ ଦ୍ରବ୍ୟର ବିଜ୍ଞାପନକୁ ବାରଣ କରିବା ନୀତିକୁ ଆଇପିଏଲ କଡ଼ାକଡ଼ି ଭାବେ ପାଳନ କରିବା ଉଚିତ। ପ୍ରତ୍ୟକ୍ଷ ଓ ପରୋକ୍ଷ ଭାବେ ଗୁଟ୍‌ଖା କିମ୍ବା ମାଦକ ଦ୍ରବ୍ୟ ଲାଗି ପ୍ରଚାର କରୁଥିବା ଭାଷ୍ୟକାର ଓ କ୍ରୀଡ଼ାବିତ୍‌ଙ୍କୁ ପ୍ରଚାରରୁ ଦୂରେଇ ରହିବା ଉଚିତ। ଭାରତରେ ଅଣ ସଂକ୍ରମିତ ରୋଗ, ହୃଦ୍‌ରୋଗ, କର୍କଟ, ଫୁସ୍‌ଫୁସ୍ ରୋଗ, ଡାଇବେଟିସ, ହାଇପରଟେନ୍‌ସନ ଆଦି ରୋଗରେ ପୀଡ଼ିତ ବ୍ୟକ୍ତିଙ୍କ ସଂଖ୍ୟାରେ ଅହେତୁକ ବୃଦ୍ଧି ଆସିଛି। ବାର୍ଷିକ ୭୦ରୁ ଅଧିକ ପ୍ରତିଶତ ମୃତ୍ୟୁ ଗୁଟ୍‌ଖା ☞ ପୃଷ୍ଠା–୪

ଆଜିର ସମ୍ପାଦକୀୟ

ଶିକ୍ଷାପାଣ୍ଠି

ଦ୍ୱିତୀୟ ବିବାହ ପାଇଁ ୨ ପୁଅଙ୍କୁ ହତ୍ୟା

ନୟାଗଡ଼, ୧୦।୩(ଲୋକନାଥ ମିଶ୍ର)

ମୃତ ଦୁଇଭାଇ ଆକାଶ ଓ ଆଦିତ୍ୟ।

ନୟାଗଡ଼ ଜିଲା ଫତେଗଡ଼ ଥାନା ଧାନଚେଙ୍ଗୋଡ଼ା ଗାଁରେ ସୋମବାର ବାପା ପ୍ରକାଶ ମହାନ୍ତି ଦ୍ୱିତୀୟ ବିବାହ କରିବା ଲାଗି ୨ ପୁଅଙ୍କୁ ହତ୍ୟା କରିଥିବା ଅଭିଯୋଗ ହୋଇଛି। ୨ ମୃତଦେହ ଘରର ଶିଡ଼ି ରେଲିଂରେ ଝୁଲୁଥିଲା ବୋଲି କୁହାଯାଉଛି। ଅଭିଯୋଗ ପରେ ପୋଲିସ ୨ ଭାଇ ଆକାଶ (୧୪) ଓ ସାନ ଭାଇ ଆଦିତ୍ୟ (୯)ଙ୍କ ମୃତଦେହକୁ ଜବତ କରି ବ୍ୟବଚ୍ଛେଦ କରାଇ ପରିବାର ଲୋକଙ୍କୁ ହସ୍ତାନ୍ତର କରିଛି। ପୋଲିସ ନଂ. ୬୧/୨୫ରେ ମାମଲା ରୁଜୁ କରି ଅଭିଯୁକ୍ତ ପ୍ରକାଶଙ୍କୁ ଅଟକ ରଖି ଘଟଣା ସମ୍ପର୍କରେ ପଚରାଉଚୁରା ଜାରି ରଖିଛି। ନୟାଗଡ଼ ଏସ୍‌ପି ଏସ୍. ସୁଶ୍ରୀ ଘଟଣାସ୍ଥଳରେ ତଦନ୍ତ କରି ଫେରିଛନ୍ତି। ସେହିପରି ସାଇଣ୍ଟିଫିକ୍ ଟିମ୍ ଘଟଣାସ୍ଥଳରୁ ତଦନ୍ତ କରି ଫେରିଛି। ୨ ଭାଇଙ୍କ ମୃତ୍ୟୁ ଖବର ଗାଁରେ ଶୋକାକୁଳ ପରିବେଶ ସୃଷ୍ଟି କରିଛି।

ପୋଲିସ ସୂଚନା ଅନୁସାରେ, ଆକାଶ ଓ ଆଦିତ୍ୟ ଧାନଚେଙ୍ଗୋଡ଼ା ସ୍କୁଲରେ ପଢ଼ନ୍ତି। ଉଭୟଙ୍କୁ ବାପା, ଜେଜେବାପା, ଜେଜେ ମା', ପିଉସା ଓ ପିଉସୀ ମିଳିମିଶି ହତ୍ୟା କରିଥିବା ମାମୁଘର ପକ୍ଷରୁ ଥାନାରେ ଅଭିଯୋଗ କରାଯାଇଛି। ଅଭିଯୋଗ ପରେ ବାପାଙ୍କୁ ଅଟକ ରଖାଯାଇ ମାମଲା ରୁଜୁ କରାଯାଇ ଘଟଣାର ତଦନ୍ତ ଚାଲିଛି। ଏସ୍‌ପି ଏସ୍. ସୁଶ୍ରୀ କହିଛନ୍ତି, ଧାନଚେଙ୍ଗଡ଼ା ଗାଁରେ ୨ ଜଣ ନାବାଳକଙ୍କ ମୃତ୍ୟୁ ପରେ ହତ୍ୟା କି ଆତ୍ମହତ୍ୟା ଜାଣି ହେଉନି। ବ୍ୟବଚ୍ଛେଦ, ସାଇଣ୍ଟିଫିକ୍ ଟିମର ରିପୋର୍ଟ ଓ ପୋଲିସର ପଚରାଉଚୁରା ପରେ ପରବର୍ତ୍ତୀ ପଦକ୍ଷେପ ନିଆଯିବ। ଅଭିଯୋଗ ଆଧାରରେ ବାପାଙ୍କୁ ଅଟକ ରଖି ପଚରାଉଚୁରା ଜାରି ରହିଛି। ଖଣ୍ଡପଡା ଏସ୍‌ଡିପିଓ ଧାନଚେଙ୍ଗୋଡ଼ା ଗାଁକୁ ଆସି ଘଟଣା ସମ୍ପର୍କରେ ପଚରାଉଚୁରା ମଧ୍ୟ କରିଛନ୍ତି। ଆଲ୍ଲ ଖଣ୍ଡପଡ଼ା ଥାନା ବେଣାଗାଡିଆ ପଞ୍ଚାୟତ କୁଞ୍ଜପଲ୍ଲୀ ଗାଁର ମାଗୁଣି ନାୟକ ଅଭିଯୋଗ କରିଛନ୍ତି, ଜ୍ୱାଇଁଙ୍କ ପରକୀୟା ପ୍ରୀତି ଜଣାପଡ଼ିବା ପରେ ଝିଅ ଜ୍ୱାଇଁଙ୍କ ମଧ୍ୟରେ ବିବାଦ ହୋଇଥିଲା। ପରବର୍ତ୍ତୀ ଅବସ୍ଥାରେ ପାରିବାରିକ ଅଶାନ୍ତି ସୃଷ୍ଟି ହୋଇଥିଲା। ଜ୍ୱାଇଁଙ୍କ ନିର୍ଯାତନା ସହ୍ୟ କରି ନ ପାରି ଝିଅ ପ୍ରାୟ ୩ ବର୍ଷ ତଳେ ଆତ୍ମହତ୍ୟା କରିଥିଲା। ଝିଅ ଆତ୍ମହତ୍ୟା ପରେ ଦୁଇ ନାତିଙ୍କୁ ମୋ ☞ ପୃଷ୍ଠା–୪

ସେମିଳିଗୁଡ଼ାରେ ଅଭିନେତ୍ରୀ ପ୍ରିୟଙ୍କା ଚୋପ୍ରା

ସୁନାବେଡ଼ା/ସେମିଳିଗୁଡ଼ା, ୧୦।୩
(କୃତିବାସ ପ୍ରଧାନ/ବାସୁଦେବ ବରାଡ଼)

କୋରାପୁଟ ଜିଲା ସେମିଳିଗୁଡ଼ା ବ୍ଲକ୍ ଅନ୍ତର୍ଗତ ତଳମାଳି ପାହାଡ଼ରେ ଦକ୍ଷିଣ ଫିଲ୍ମ ଇଣ୍ଡଷ୍ଟ୍ରି ଡାଇରେକ୍ଟର ଏସ୍.ଏସ୍ ରାଜାମୌଳୀଙ୍କ ନିର୍ଦ୍ଦେଶନାରେ ନିର୍ମିତ ଏସ୍‌ଏସ୍‌ଏମ୍‌ବି୨୯ ଫିଲ୍ମର ଶୁଟିଂ ଚାଲିଥିବା ବେଳେ ସୋମବାର ଅପରାହ୍ନରେ ଅଭିନେତ୍ରୀ ପ୍ରିୟଙ୍କା ଚୋପ୍ରା ସେଟ୍‌ରେ ଯୋଗଦେଇଛନ୍ତି। ତେଲୁଗୁ ସୁପରଷ୍ଟାର ମହେଶ ବାବୁଙ୍କୁ ନେଇ ଗୁରୁବାର ଶୁଟିଂ ଆରମ୍ଭ ହୋଇଥିଲା। ତଳମାଳି ପାହାଡ଼ରେ ଏକ ଆକ୍ସନ ସିନ୍ ଶୁଟିଂ କରାଯାଉଥିବା ସୂଚନା ରହିଛି। ଫିଲ୍ମରେ ପ୍ରିୟଙ୍କା ମୁଖ୍ୟ ଭୂମିକାରେ ରହିଛନ୍ତି। ୫୦୦ରୁ ଊର୍ଦ୍ଧ୍ୱ ଆକ୍ଟର, କୋଆକ୍ଟର ଓ କର୍ମଚାରୀ ସେମିଳିଗୁଡାରେ ପହଞ୍ଚିଥିଲେ। ମହେଶ ବାବୁ ଓ ନିର୍ଦ୍ଦେଶକ ରାଜାମୌଳୀ ଦେଓମାଳି ପାହାଡ଼ରେ ଥିବା କଟେଜ୍‌ରେ ରହୁଥିବା ଜଣାପଡ଼ିଛି। ପ୍ରିୟଙ୍କା ଏଠାରେ ପହଞ୍ଚି ତଳମାଳି ବୁଲି ଦେଖିଥିଲେ। ମଙ୍ଗଳବାରଠାରୁ ପ୍ରିୟଙ୍କା ଶୁଟିଂରେ ଯୋଗଦେବା ସୂଚନା ରହିଛି।

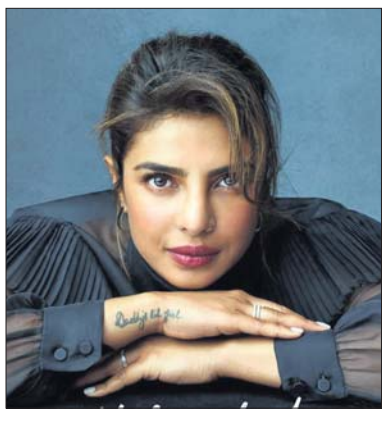

୬ ଘଣ୍ଟାରୁ କମ୍ ଶୋଉଛନ୍ତି ୫୯% ଭାରତୀୟ

ନୂଆଦିଲ୍ଲୀ, ୧୦।୩

ଭାରତରେ ନିଦ୍ରା ଅଭାବ ଏକ ଗୁରୁତର ସମସ୍ୟାରେ ପରିଣତ ହେବାରେ ଲାଗିଛି। ଦେଶରେ ଲୋକଙ୍କର ଶୋଇବା ଅଭ୍ୟାସକୁ ବିଶ୍ଳେଷଣ କରି ପ୍ରମୁଖ କମ୍ୟୁନିଟି ସୋସିଆଲ ମିଡିଆ ପ୍ଲାଟ୍‌ଫର୍ମ 'ଲୋକାଲ ସର୍କଲ୍ସ' ପକ୍ଷରୁ କରାଯାଇଥିବା ଏକ ସର୍ଭେ ଅନୁଯାୟୀ, ୫୯% ଭାରତୀୟ ଦୈନିକ ନିରନ୍ତର ଭାବେ ୬ ଘଣ୍ଟାରୁ କମ୍ ସମୟ ଶୋଇଥାନ୍ତି। ତେବେ ସେମାନଙ୍କ ମଧ୍ୟରୁ ପ୍ରାୟ ଅଧା ଲୋକ କେବଳ ନିଜ ୱିକ୍‌ଏଣ୍ଡ୍ ଛୁଟିରେ ୬ ଘଣ୍ଟାରୁ ଅଧିକ ସମୟ ଶୋଇପାରନ୍ତି। ଏହି ସର୍ଭେରେ ଲୋକମାନେ କମ୍ ଶୋଇବାକୁ ନେଇ ଅନେକ କାରଣ ଦର୍ଶାଇଛନ୍ତି। କର୍ମଜନିତ କାର୍ଯ୍ୟ ଯୋଗୁ ବିଳମ୍ବରେ ଶୋଇବା କିମ୍ବା ଶୀଘ୍ର ଉଠିବାକୁ ପଡ଼ିବା, ଶୋଇବା ସମୟରେ ବାରମ୍ବାର ଶୌଚାଳୟ ଯିବା, ମଶାର ପ୍ରାଦୁର୍ଭାବ, ବାହ୍ୟ ଶବ୍ଦ ଆଦି କାରଣ ଯୋଗୁ ଲୋକମାନେ ଆବଶ୍ୟକ ମୁତାବକ ଶୋଇପାରୁ ନ ଥିବା ଏହି ସର୍ଭେ କହିଛି। ୪୦ ହଜାର ଭାରତୀୟଙ୍କୁ ନେଇ କରାଯାଇଥିବା ଏହି ସର୍ଭେରେ ୬୧% ପୁରୁଷ ଏବଂ ୩୯% ମହିଳା ଉତ୍ତରଦାତା ନିଜ ଶୋଇବା ପ୍ରବୃତ୍ତି ସମ୍ପର୍କରେ ଆଲୋଚନା କରିଛନ୍ତି। ସର୍ଭେ ଅନୁଯାୟୀ ୩୯% ଲୋକ ଦୈନିକ ୬ରୁ ୮ ଘଣ୍ଟା ପର୍ଯ୍ୟନ୍ତ ଶୋଇପାରୁଥିବା ବେଳେ ମାତ୍ର ୨% ଲୋକ ଦୈନିକ ୮ ଘଣ୍ଟାରୁ ଅଧିକ ସମୟ ଧରି ଶୋଇପାରୁଛନ୍ତି। ସେହିପରି ୩୯% ଲୋକ ଦୈନିକ ୪ରୁ ୬ ଘଣ୍ଟା ଶୋଇବାକୁ ସକ୍ଷମ ହେଉଥିବାବେଳେ ୨୦% ଲୋକ ଦୈନିକ କେବଳ ୪ ଘଣ୍ଟା ଶୋଇପାରୁଥିବା ଏହି ସର୍ଭେ କହିଛି।

ଆସନ୍ତା ମାର୍ଚ୍ଚ ୧୪ରେ ପାଳନ ହେବାକୁ ଥିବା ବିଶ୍ୱ ନିଦ୍ରା ଦିବସକୁ ଦୃଷ୍ଟିରେ ରଖି ଭାରତର ୩୪୮ ଜିଲାରେ ଏହି ସର୍ଭେ କରାଯାଇଛି। ଶୋଇଥିବା ସମୟରେ ଏକାଧିକବାର ଶୌଚାଳୟ ଯିବାକୁ ପଡୁଥିବାରୁ ଶୋଇବା ସମୟରେ ହ୍ରାସ ଘଟୁଥିବା ନେଇ ୭୨% ଲୋକ ମତ ରଖିଛନ୍ତି। ସେହିପରି କର୍ମଜନିତ କାର୍ଯ୍ୟ ବିଳମ୍ବିତ ରାତି ଯାଏ କିମ୍ବା ଅତି ସକାଳେ ରହୁଥିବା ଦର୍ଶାଇ ୨୫% ଲୋକ ଆବଶ୍ୟକଠାରୁ କମ୍ ସମୟ ଶୋଇପାରୁଥିବା କହିଛନ୍ତି। ମଶାଙ୍କ ପ୍ରକୋପ କିମ୍ବା ବାହ୍ୟ ଶବ୍ଦ ଯୋଗୁ ଅନେକ ସମୟ ଧରି ରାତି ଅନିଦ୍ରା ରହିବାକୁ ପଡୁଛି ବୋଲି ଏହି ସର୍ଭେରେ ୨୨% ଉତ୍ତରଦାତା କହିଛନ୍ତି। ସେହିପରି କମ୍ ଶୋଇବା ☞ ପୃଷ୍ଠା–୪

ସଂକ୍ଷେପରେ

ବାଣ ଦୋକାନରେ ନିଆଁ, ୩ ଶିଶୁଙ୍କ ସମେତ ୫ ମୃତ

ରାଞ୍ଚି, ୧୦।୩

ଝାଡ଼ଖଣ୍ଡର ଗଡ଼ୱା ଜିଲା ଝାଡ଼ଖଣ୍ଡ–ଛତିଶଗଡ଼ ସୀମାନ୍ତ ଗୋଦମାନା ବଜାରରେ ଥିବା ଏକ ବାଣ ଦୋକାନରେ ସୋମବାର ନିଆଁ ଲାଗି ୩ ଶିଶୁଙ୍କ ସମେତ ୫ ଜଣଙ୍କର ମୃତ୍ୟୁ ହୋଇଯାଇଛି। ମୃତକଙ୍କ ମଧ୍ୟରେ ଦୋକାନର ମାଲିକ ଏବଂ ଜଣେ ଗ୍ରାହକ ରହିଛନ୍ତି। ସେହିପରି ମୃତ ୩ ଶିଶୁଙ୍କ ମଧ୍ୟରେ ଜଣେ ଶିଶୁକନ୍ୟା ଥିବାନେଇ ଗଡ଼ୱା ଏସ୍‌ପି ଦୀପକ ପାଣ୍ଡେ ସୂଚନା ଦେଇଛନ୍ତି। ବାଣ ଦୋକାନରେ ନିଆଁ କିପରି ଲାଗିଲା, ସେନେଇ ତଦନ୍ତ ଜାରି ରହିଛି। ସମସ୍ତ ମୃତଦେହକୁ ଛତିଶଗଡ଼ର ରାମାନୁଜଗଞ୍ଜ ହସ୍ପିଟାଲର ଶବ ସଂରକ୍ଷଣ ଗୃହରେ ରଖାଯାଇଥିବା ସେ କହିଛନ୍ତି।

ଭୋଟର ତାଲିକା ଉପରେ ଆଲୋଚନା ଦାବି କଲେ ରାହୁଲ

ନୂଆଦିଲ୍ଲୀ, ୧୦।୩

ଭୋଟର ତାଲିକାକୁ ନେଇ ବିରୋଧୀ ଦଳଗୁଡ଼ିକ ପ୍ରଶ୍ନ ଉଠାଇଥିବାରୁ ଲୋକ ସଭାରେ ଏହା ଉପରେ ଆଲୋଚନା ପାଇଁ ବିରୋଧୀ ଦଳ ନେତା ରାହୁଲ ଗାନ୍ଧୀ ସୋମବାର ଦାବି କରିଛନ୍ତି। ଶୂନ୍ୟକାଳରେ ରାହୁଲ କହିଥିଲେ, ଭୋଟର ତାଲିକା ଉପରେ ଆଲୋଚନା ପାଇଁ ସମସ୍ତ ବିରୋଧୀ ଦଳ ଦାବି କରୁଛନ୍ତି। ସରକାର ଭୋଟର ତାଲିକା କରନ୍ତି ନାହିଁ ବୋଲି କହିଥିବାବେଳେ, ଆମେ ଉକ୍ତ ମନ୍ତବ୍ୟକୁ ଗ୍ରହଣ କରୁଛୁ। ତେବେ ଏହା ଉପରେ ଆଲୋଚନା ହେବା ଆବଶ୍ୟକ ବୋଲି କଂଗ୍ରେସ ନେତା କହିଛନ୍ତି। ମହାରାଷ୍ଟ୍ର ସମେତ ପ୍ରତ୍ୟେକ ରାଜ୍ୟରେ ଭୋଟର ତାଲିକାକୁ ନେଇ ବିରୋଧୀ ପ୍ରଶ୍ନ ଉଠାଇଛନ୍ତି। ଟିଏମ୍‌ସି ସଦସ୍ୟ ସୌଗତ ରାୟ କହିଥିଲେ, ଭୋଟର ତାଲିକାରେ କେତେକ ତ୍ରୁଟି ରହିଛି। ପଶ୍ଚିମବଙ୍ଗ ମୁଖ୍ୟମନ୍ତ୍ରୀ ପୂର୍ବରୁ ଡୁପ୍ଲିକେଟ୍ ଭୋଟର ଫଟୋ ପରିଚୟ ପତ୍ର ଅଭିଯୋଗ ଆଣିଥିଲେ। ଅନ୍ୟ ରାଜ୍ୟର ଭୋଟରମାନଙ୍କୁ ପଶ୍ଚିମବଙ୍ଗ ଭୋଟରଙ୍କ ସହ ସମାନ ନମ୍ବରରେ ପରିଚୟପତ୍ର ଦିଆଯାଇଥିବା ସେ ଅଭିଯୋଗ କରିବା ସହ ଆଗାମୀ ନିର୍ବାଚନରେ ବାହାର ରାଜ୍ୟର ଭୋଟର ପଶ୍ଚିମବଙ୍ଗରେ ଭୋଟ ଦେବା ସୁଯୋଗ ପାଇବେ ବୋଲି କହିଥିଲେ। ପଶ୍ଚିମବଙ୍ଗ ବିଧାନସଭା ନିର୍ବାଚନ ପୂର୍ବରୁ ଭୋଟର ତାଲିକାର ଉପଯୁକ୍ତ ସମୀକ୍ଷା ପାଇଁ ସୌଗତ ଦାବି କରିଥିଲେ।

ରମଜାନ୍‌ରେ ଫ୍ୟାଶନ ଶୋ': କଶ୍ମୀରରେ ବିବାଦ

କ୍ଷମା ମାଗିଲେ ଆୟୋଜକ

ଗୁଲମର୍ଗ ଫ୍ୟାଶନ ଶୋ'ରେ ଭାଗ ନେଇଥିବା ଜଣେ ମଡେଲ।

ଶ୍ରୀନଗର, ୧୦।୩

ଜମ୍ମୁ–କଶ୍ମୀରର ଗୁଲମର୍ଗରେ ଆଉଟଡୋର ଫେଶନ ଶୋ'ର ଆୟୋଜନକୁ ନେଇ ବିବାଦ ଦେଖାଦେଇଛି। ରମଜାନ୍ ମାସ ଚାଲିଥିବା ସମୟରେ ଏହି ଫ୍ୟାଶନ ଶୋ'କୁ କଶ୍ମୀରର ବିଭିନ୍ନ ରାଜନୈତିକ ଦଳର ନେତାମାନେ ବିରୋଧ କରିବା ସହ ଏହି କାର୍ଯ୍ୟକ୍ରମ ଅଶ୍ଳୀଳତାକୁ ଦର୍ଶାଉଥିବା କହିଛନ୍ତି। ସୋମବାର ଜମ୍ମୁ–କଶ୍ମୀର ବିଧାନସଭାରେ ଗୁଲମର୍ଗ ଫ୍ୟାଶନ ଶୋ'କୁ ନେଇ ବହୁ ବିଧାୟକ ଆପତ୍ତି ଉଠାଇଥିଲେ। ଘଟଣାକୁ ନେଇ ବିବାଦ ବଢ଼ିବା ପରେ ଜମ୍ମୁ–କଶ୍ମୀର ମୁଖ୍ୟମନ୍ତ୍ରୀ ଓମାର ଅବଦୁଲ୍ଲାଙ୍କ କାର୍ଯ୍ୟାଳୟ ପକ୍ଷରୁ ଅସନ୍ତୋଷ ପ୍ରକାଶ କରାଯିବା ସହ ୨୪ ଘଣ୍ଟା ମଧ୍ୟରେ ରିପୋର୍ଟ ପ୍ରଦାନ କରିବାକୁ ସ୍ଥାନୀୟ ଅଧିକାରୀଙ୍କୁ ନିର୍ଦ୍ଦେଶ ଦିଆଯାଇଛି। ଏହି ରିପୋର୍ଟକୁ ଭିତ୍ତିକରି ମୁଖ୍ୟମନ୍ତ୍ରୀଙ୍କ କାର୍ଯ୍ୟାଳୟ ପକ୍ଷରୁ କାର୍ଯ୍ୟାନୁଷ୍ଠାନ ନିଆଯିବ ବୋଲି କୁହାଯାଇଛି। ଏହି ଫ୍ୟାଶନ ଶୋ'କୁ ନେଇ ବିବାଦ ବଢ଼ିବା ପରେ ଏହାର ଆୟୋଜକ ତଥା ଫ୍ୟାଶନ ଡିଜାଇନର ଶିବନ ଓ ନରେଶ କ୍ଷମା ମାଗିଛନ୍ତି।

ମଦ ଦୁର୍ନୀତି

ଭୂପେଶଙ୍କ ଘରେ ପଶିଲା ଇଡି

ହଙ୍ଗାମା ପରେ ଛତିଶଗଡ଼ ବିଧାନସଭାରୁ କଂଗ୍ରେସ ବିଧାୟକ ନିଲମ୍ବିତ

ରାୟପୁର, ୧୦।୩

ଛତିଶଗଡ଼ ମଦ ଦୁର୍ନୀତି ମାମଲାର ମନିଲଣ୍ଡରିଂ ଦିଗ ଉପରେ ତଦନ୍ତ କରୁଥିବା ପ୍ରବର୍ତ୍ତନ ନିର୍ଦ୍ଦେଶାଳୟ (ଇଡି)ର ଅଧିକାରୀମାନେ ସୋମବାର ପୂର୍ବତନ ମୁଖ୍ୟମନ୍ତ୍ରୀ ତଥା କଂଗ୍ରେସ ନେତା ଭୂପେଶ ବଘେଲଙ୍କ ବାସଭବନରେ ଚଢ଼ାଉ କରିଥିଲେ। ଭୂପେଶଙ୍କ ପୁଅ ଚୈତନ୍ୟ ବଘେଲଙ୍କ ଭିଲାଇସ୍ଥିତ ବାସଭବନରେ ମଧ୍ୟ ଚଢ଼ାଉ ହୋଇଛି। ମଦ ଦୁର୍ନୀତି ଚୈତନ୍ୟ ଘନିଷ୍ଠ ଭାବେ ସମ୍ପୃକ୍ତ ଥିବା କୁହାଯାଉଛି। ଏଥିସହିତ ଅନ୍ୟ ଅଭିଯୁକ୍ତ ଲକ୍ଷ୍ମୀନାରାୟଣ ବଂଶଲ ଓରଫ ପପୁ ବଂଶଲ ଓ ଅନ୍ୟ କେତେଜଣଙ୍କ ଘରେ ଇଡି ଚଢ଼ାଉ କରିଛି। ମଦ ଦୁର୍ନୀତିରୁ ଚୈତନ୍ୟ ଟଙ୍କା ପାଇଥିବା ସନ୍ଦେହ କରାଯାଉଛି। ବଘେଲଙ୍କ ଘରେ ଚଢ଼ାଉ ବେଳେ ଇଡି ଅଧିକାରୀମାନଙ୍କ କାର୍‌କୁ ପଥର ମାଡ଼ ହୋଇଥିବା ଜଣାପଡ଼ିଛି।

ବଘେଲଙ୍କ ଘରେ ଇଡି ଚଢ଼ାଉକୁ ନେଇ ଛତିଶଗଡ଼ ବିଧାନସଭାରେ ସୋମବାର ପ୍ରବଳ ହଙ୍ଗାମା ହୋଇଥିଲା। କଂଗ୍ରେସ ବିଧାୟକମାନେ ଗୃହ ମଧ୍ୟଭାଗକୁ ଚାଲିଯାଇ ଶାସକ ଭାଜପା ବିରୋଧରେ ସ୍ଲୋଗାନ ଦେଇଥିଲେ। ଗୃହ ଚଳାଇ ନ ଦେବା ଏବଂ ବିଶୃଙ୍ଖଳିତ କାର୍ଯ୍ୟ ପାଇଁ ବିଧାନସଭାର କେତେଜଣ କଂଗ୍ରେସ ସଦସ୍ୟଙ୍କୁ ନିଲମ୍ବନ କରାଯାଇଛି। ଗୃହକାର୍ଯ୍ୟ ଆରମ୍ଭ ହେବା କ୍ଷଣି କଂଗ୍ରେସ ବିଧାୟକମାନେ ପ୍ରଶ୍ନୋତ୍ତର କାଳରେ ଇଡି ଚଢ଼ାଉ ପ୍ରସଙ୍ଗ ଉଠାଇ ହଙ୍ଗାମା କରିଥିଲେ। ଯେଉଁମାନେ ପୂର୍ବ ସରକାରରେ ଦୁର୍ନୀତି ହୋଇଥିବା ନେଇ ପ୍ରଶ୍ନ କରୁଛନ୍ତି, ସେମାନେ କେନ୍ଦ୍ରୀୟ ଏଜେନ୍ସିକୁ ଲଗାଇ ଟାର୍ଗେଟ କରିଆସୁଛନ୍ତି। ରାଜ୍ୟରେ ଗଣତନ୍ତ୍ରକୁ ହତ୍ୟା କରାଯାଇଛି କହି ପୂର୍ବତନ ମନ୍ତ୍ରୀ ତଥା କଂଗ୍ରେସ ବିଧାୟକ ଉମେଶ ପଟେଲ ଭାଜପା ବିରୋଧରେ ସ୍ଲୋଗାନ ଦେବା ଆରମ୍ଭ କରିଥିଲେ। ମୁଖ୍ୟ ବିରୋଧୀ ଦଳ ଶୂନ୍ୟ କାଳରେ ସେମାନଙ୍କ ପ୍ରସଙ୍ଗ ଉଠାଇବେ ବୋଲି ବାଚସ୍ପତି ରମନ ସିଂ କହିବା ସତ୍ତ୍ୱେ କଂଗ୍ରେସ ବିଧାୟକମାନେ ନାରାବାଜି ଜାରି ରଖିଥିଲେ। ବିଶୃଙ୍ଖଳିତ କାର୍ଯ୍ୟ ଯୋଗୁ ବିଧାନସଭା ନିୟମାବଳୀ ଅନୁଯାୟୀ କଂଗ୍ରେସ ବିଧାୟକମାନେ ସ୍ୱତଃ ନିଲମ୍ବିତ ହୋଇଥିବା ବାଚସ୍ପତି କହିଛନ୍ତି। ହଙ୍ଗାମା ବେଳେ ଭୂପେଶ ବଘେଲ ଗୃହରେ ଉପସ୍ଥିତ ନ ଥିଲେ।

ଛତିଶଗଡ଼ରେ ୨,୧୦୦ କୋଟି ଟଙ୍କାର ମଦ ଦୁର୍ନୀତି ହୋଇଛି। ଏହି ଦୁର୍ନୀତି ଯୋଗୁ ରାଜ୍ୟ ରାଜକୋଷକୁ ବିପୁଳ କ୍ଷତି ସହିବାକୁ ପଡ଼ିଥିବାବେଳେ ମଦ ସିଣ୍ଡିକେଟ୍‌ର ଅଂଶୀଦାରମାନଙ୍କ ପକେଟ୍ ଭରିଥିଲା। ଏହି ମାମଲାରେ ପୂର୍ବରୁ ଇଡି ପୂର୍ବତନ ମନ୍ତ୍ରୀ ତଥା କଂଗ୍ରେସ ନେତା କାୱାସି ଲଖ୍‌ମା, ରାୟପୁର ମେୟରଙ୍କ ବଡ଼ଭାଇ ଅନୱର ଧେବାର, ପୂର୍ବତନ ଆଇଏଏସ୍ ଅଫିସର ଡୁଡେଜା, ଭାରତୀୟ ଟେଲିକମ୍ ସେବା ଅଧିକାରୀ ଅରୁଣପତି ତ୍ରିପାଠୀଙ୍କୁ ଗିରଫ କରିଥିଲା। ଛତିଶଗଡ଼ରେ ବଘେଲଙ୍କ ନେତୃତ୍ୱାଧୀନ କଂଗ୍ରେସ ସରକାର ସମୟରେ ୨୦୧୯ରୁ ୨୦୨୨ ମଧ୍ୟରେ ଏହି ଅବକାରୀ ଦୁର୍ନୀତି ହୋଇଥିଲା।

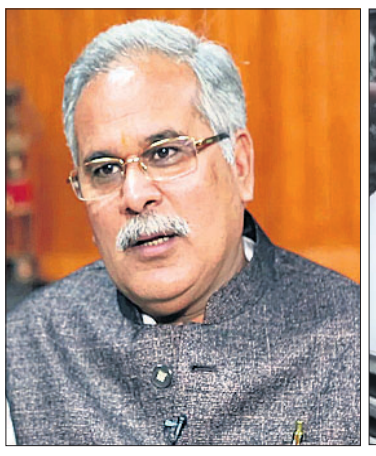

ଭୂପେଶ ବଘେଲ

ଚଢ଼ାଉବେଳେ ଇଡି ଅଧିକାରୀଙ୍କ କାର୍‌କୁ ଟେକା ମାଡ଼ ହୋଇଛି।

ଲଳିତ ମୋଦିଙ୍କ ପାସ୍‌ପୋର୍ଟ ଖାରଜ କଲା ବାନୁଆଟୁ

ପୋର୍ଟ ଭିଲା, ୧୦।୩

ଇଣ୍ଡିଆନ୍ ପ୍ରିମିୟର ଲିଗ୍ (ଆଇପିଏଲ୍)ର ପ୍ରତିଷ୍ଠାତା ଲଳିତ ମୋଦିଙ୍କୁ ଦିଆଯାଇଥିବା ପାସ୍‌ପୋର୍ଟକୁ ଖାରଜ କରିଦେବା ନିମନ୍ତେ ବାନୁଆଟୁ ପ୍ରଧାନମନ୍ତ୍ରୀ ଜୋଥାମ୍ ନାପାଟ୍ ସୋମବାର ଦେଶର ନାଗରିକତ୍ୱ କମିଶନଙ୍କୁ ନିର୍ଦ୍ଦେଶ ଦେଇଛନ୍ତି। ଲଳିତ ପ୍ରତ୍ୟର୍ପଣରୁ ବର୍ତ୍ତିବା ପାଇଁ ଉକ୍ତ ପାସ୍‌ପୋର୍ଟକୁ ବ୍ୟବହାର କରୁଥିବା ନାପାଟ୍ କହିଛନ୍ତି। ଭାରତୀୟ ପାସ୍‌ପୋର୍ଟ ସମର୍ପଣ କରିବାକୁ ଲଳିତ ଗତ ୭ ତାରିଖରେ ଲଣ୍ଡନସ୍ଥିତ ଭାରତୀୟ ଉଚ୍ଚାୟୁକ୍ତଙ୍କଠାରେ ଆବେଦନ କରିଥିଲେ। ସେ ଦକ୍ଷିଣ ପ୍ରଶାନ୍ତ ମହାସାଗରୀୟ ଦ୍ୱୀପଦେଶର ନାଗରିକତ୍ୱ ଗ୍ରହଣ କରିଥିବା ଜଣାପଡ଼ିଥିଲା। ବହୁକୋଟି ଟଙ୍କା ଦୁର୍ନୀତିରେ ଜଡ଼ିତ ଲଳିତ ୨୦୧୦ରେ ଭାରତରୁ ପଳାଇଯାଇ ଲଣ୍ଡନରେ ରହିଛନ୍ତି। ତାଙ୍କ ନାଁରେ ଆଲର୍ଟ ନୋଟିସ ଜାରି ପାଇଁ ଭାରତୀୟ କର୍ତ୍ତୃପକ୍ଷଙ୍କ ନିବେଦନ ସତ୍ତ୍ୱେ ଉପଯୁକ୍ତ ନ୍ୟାୟିକ ପ୍ରମାଣ ଅଭାବରୁ ଇଣ୍ଟରପୋଲ୍ ଏହାକୁ ୨ ଥର ଖାରଜ କରିଥିଲା।

ବଜେଟ ଅଧିବେଶନ ଦ୍ୱିତୀୟ ପର୍ଯ୍ୟାୟର ପ୍ରଥମ ଦିନରେ ପାର୍ଲାମେଣ୍ଟ ପରିସରରେ ଲୋକ ସଭାର ବିରୋଧୀ ଦଳ ନେତା ରାହୁଲ ଗାନ୍ଧୀ, କଂଗ୍ରେସ ଏମ୍‌ପି ପ୍ରିୟଙ୍କା ଗାନ୍ଧୀ ଭଦ୍ରା, କେ.ସି. ବେଣୁଗୋପାଳ, କେ. ସୁରେଶ ଓ ଅନ୍ୟମାନେ।

ମାର୍କ କାର୍ନି କାନାଡାର ନୂଆ ପ୍ରଧାନମନ୍ତ୍ରୀ ନିର୍ବାଚିତ

ଓଟ୍ଟାୱା, ୧୦।୩

ଆମେରିକା ରାଷ୍ଟ୍ରପତି ଡୋନାଲ୍ଡ ଟ୍ରମ୍ପଙ୍କ ବାଣିଜ୍ୟ ଯୁଦ୍ଧ ଏବଂ କାନାଡାକୁ ଆମେରିକାରେ ମିଶାଇବାକୁ ଉଦ୍ୟମ ହେଉଥିବାବେଳେ ଦେଶର ଲିବେରାଲ ପାର୍ଟି ରବିବାର ମାର୍କ କାର୍ନିଙ୍କୁ ଦେଶର ପରବର୍ତ୍ତୀ ପ୍ରଧାନମନ୍ତ୍ରୀ ନିର୍ବାଚିତ କରିଛି। କାନାଡା ଅର୍ଥନୀତିଜ୍ଞ ତଥା ରାଜନେତା ୫୯ ବର୍ଷୀୟ କାର୍ନି ବର୍ତ୍ତମାନର ପ୍ରଧାନମନ୍ତ୍ରୀ ଜଷ୍ଟିନ୍ ଟ୍ରୁଡୋଙ୍କ ସ୍ଥାନ ନେବାକୁ ଯାଉଛନ୍ତି। ସେ ୨୦୦୮ରୁ ୨୦୧୩ କାନାଡା ବ୍ୟାଙ୍କ ଗଭର୍ନର ଏବଂ ୨୦୧୩ରୁ ୨୦୧୮ ବ୍ୟାଙ୍କ ଅଫ୍ ଇଂଲଣ୍ଡର ଗଭର୍ନର ଥିଲେ। କାର୍ନି ବ୍ୟାଙ୍କ ଅଫ୍ କାନାଡାର ମୁଖ୍ୟ ଥିବାବେଳେ ଦେଶ ଆର୍ଥିକ ସଙ୍କଟରୁ ମୁକ୍ତ ହୋଇଥିଲା।

ଗତ ଜାନୁଆରୀରେ ଟ୍ରୁଡୋ ଇସ୍ତଫା ଦେଇଥିବାବେଳେ ତାଙ୍କ ଉତ୍ତରାଧିକାରୀ ଶପଥ ନେବା ପର୍ଯ୍ୟନ୍ତ ସେ ପ୍ରଧାନମନ୍ତ୍ରୀ ପଦରେ ରହିବେ। ନୂଆ ପ୍ରଧାନମନ୍ତ୍ରୀ କାର୍ନି ଦାୟିତ୍ୱ ଗ୍ରହଣ କରିବା ପରେ ଭାରତ ସହ କାନାଡାର ସମ୍ପର୍କ ପୁନଃ ନିର୍ମାଣ କରିବେ ବୋଲି କହିଛନ୍ତି। ସମଭାବାପନ୍ନ ଦେଶଗୁଡ଼ିକ ସହ ଆମର ବାଣିଜ୍ୟ ସମ୍ପର୍କ ବିଭିନ୍ନ ରୂପରେ ବିକଶିତ ହେବ ବୋଲି ସେ ଶାସକ ଲିବେରାଲ ପାର୍ଟି ନେତା ନିର୍ବାଚିତ ହେବା ପୂର୍ବରୁ କହିଥିଲେ। ତଦନୁଯାୟୀ ଭାରତ ସହ ସମ୍ପର୍କ ନୂଆ ରୂପ ନେବାର ସୁଯୋଗ ରହିଛି। ବାଣିଜ୍ୟିକ ସମ୍ପର୍କ ସହ ମୂଲ୍ୟବୋଧର ଆଦାନପ୍ରଦାନ ଆବଶ୍ୟକ ବୋଲି କାର୍ନି କହିଥିଲେ। ସୂଚନାଯୋଗ୍ୟ, ଖଲିସ୍ତାନୀ ନେତା ହରଦୀପ ସିଂ ନିଜ୍ଜାର ହତ୍ୟା ଘଟଣା ପାଇଁ କାନାଡା ପ୍ରଧାନମନ୍ତ୍ରୀ ଟ୍ରୁଡୋ ଭାରତକୁ ଦାୟୀ କରିବା ପରେ ଦୁଇ ଦେଶର ସମ୍ପର୍କରେ ତିକ୍ତତା ଦେଖାଦେଇଥିଲା। ବିରୋଧୀ କଞ୍ଜରଭେଟିଭ୍ ପାର୍ଟି ଟ୍ରୁଡୋଙ୍କୁ ପୁନଃ ନିର୍ବାଚିତ କରିବାକୁ ଆଶା ରଖିଥିଲେ ମଧ୍ୟ ଖାଦ୍ୟ ଓ ଗୃହନିର୍ମାଣ ମହଙ୍ଗା ହେବା ଏବଂ ଆପ୍ରବାସନ ସମସ୍ୟାକୁ ନେଇ ତାଙ୍କ ଲୋକପ୍ରିୟତା ହ୍ରାସ ପାଇଥିଲା।

ମାର୍କ କାର୍ନି

ସରକାରୀ ପରୀକ୍ଷାରେ ସାଲିସ୍ ପ୍ରଶାସନ ଉପରୁ ଆସ୍ଥା ହଟାଉଛି: ସୁପ୍ରିମକୋର୍ଟ

ନୂଆଦିଲ୍ଲୀ, ୧୦।୩

ସରକାରୀ ପରୀକ୍ଷାର ପବିତ୍ରତାରେ ସାଲିସ୍ ସାଧାରଣ ପ୍ରଶାସନ ଏବଂ ସରକାରଙ୍କ ଉପରୁ ଲୋକଙ୍କ ଆସ୍ଥା ହଟାଉଛି ବୋଲି ସୁପ୍ରିମକୋର୍ଟ କହିଛନ୍ତି। ଏକ ନିଯୁକ୍ତି ପରୀକ୍ଷାରେ ଡମି ପ୍ରାର୍ଥୀ ବ୍ୟବହାର କରିଥିବା ଅଭିଯୁକ୍ତଙ୍କ ଜାମିନକୁ ସର୍ବୋଚ୍ଚ ଅଦାଲତ ଖାରଜ କରିଦେଇଛନ୍ତି। ରାଜସ୍ଥାନ ହାଇକୋର୍ଟ ଜାମିନ ପ୍ରଦାନ କରିବାକୁ ନିର୍ଦ୍ଦେଶ ଦେଇଥିବାବେଳେ ରାଜ୍ୟ ସରକାର ଏହାକୁ ସୁପ୍ରିମକୋର୍ଟରେ ଚ୍ୟାଲେଞ୍ଜ କରିଥିଲେ। ଜଷ୍ଟିସ୍ ସଞ୍ଜୟ କାରୋଲ ଏବଂ ଅହସନୁଦ୍ଦିନ ଅମାନୁଲ୍ଲାଙ୍କ ଖଣ୍ଡପୀଠ ରାଜ୍ୟ ସରକାରଙ୍କ ଅପିଲ୍‌କୁ ଶୁଣାଣି ପାଇଁ ଗ୍ରହଣ କରିଥିଲେ। ସେମାନେ କହିଛନ୍ତି, ଥରେ ଜାମିନ ପ୍ରଦାନ କରାଗଲେ, ତାହାକୁ ସାଧାରଣତଃ ଖାରଜ କରାଯାଇ ନ ଥାଏ ଏବଂ ଆମେ ଏହି ମତାମତକୁ ପୂର୍ଣ୍ଣମାତ୍ରାରେ ଏହାକୁ ସମର୍ଥନ କରୁଛୁ। ତେବେ ଅଭିଯୁକ୍ତମାନେ କରିଥିବା କାର୍ଯ୍ୟ ସମାଜକୁ ପ୍ରଭାବିତ କରୁଛି। ଭାରତରେ ଉପଲବ୍ଧ ନିଯୁକ୍ତି ଠାରୁ ନିଯୁକ୍ତି ଆଶାୟୀଙ୍କ ସଂଖ୍ୟା ଯଥେଷ୍ଟ ଅଧିକ। ତେଣୁ ପରୀକ୍ଷା ପବିତ୍ରତାରେ ସାଲିସ୍ ଯୋଗୁ ପ୍ରଶାସନ ଉପରୁ ଲୋକଙ୍କ ତୁଟିଯାଉଥିବା ଖଣ୍ଡପୀଠ କହିଛନ୍ତି। ସୂଚନାଯୋଗ୍ୟ, ୨୦୨୨ର ଆସିଷ୍ଟାଣ୍ଟ ଇଞ୍ଜିନିୟର ସିଭିଲ୍ ପରୀକ୍ଷାରେ ଇନ୍ଦ୍ରଜ ସିଂ ପରୀକ୍ଷାରେ ଜଣେ ଡମି ପ୍ରାର୍ଥୀ ଦେଇଥିଲେ। ଉପସ୍ଥାନ ଫର୍ଦ୍ଦରେ ଜାଲିଆତି କରାଯିବା ସହ ମୂଳ ଆଡମିଟ୍ କାର୍ଡରେ ଜାଲ୍ ପ୍ରାର୍ଥୀଙ୍କ ଫଟୋ ଲଗାଯାଇଥିଲା। ଅଭିଯୁକ୍ତଙ୍କୁ ୨ ସପ୍ତାହ ମଧ୍ୟରେ ସମ୍ପୃକ୍ତ ଅଦାଲତରେ ଆତ୍ମସମର୍ପଣ କରିବାକୁ ସର୍ବୋଚ୍ଚ ଅଦାଲତ ନିର୍ଦ୍ଦେଶ ଦେଇଛନ୍ତି।

ଆଇଆଇଏଫ୍‌ଏ ଆୱାର୍ଡ୍ସ ୨୦୨୫

'ଲାପତା ଲେଡିଜ୍'କୁ ୧୦ ଟ୍ରଫି

ଜୟପୁର, ୧୦।୩

ରାଜସ୍ଥାନର ଜୟପୁରରେ ୨ ଦିନିଆ 'ଇଣ୍ଟରନ୍ୟାଶନାଲ ଇଣ୍ଡିଆନ ଫିଲ୍ମ ଏକାଡେମୀ ଆୱାର୍ଡ୍ସ (ଆଇଆଇଏଫ୍‌ଏ) ୨୦୨୫' ସମାରୋହ ରବିବାର ଶେଷ ହୋଇଛି। 'ଆଇଆଇଏଫ୍‌ଏ'ର ଏହି ୨୫ତମ ସଂସ୍କରଣର ଦ୍ୱିତୀୟ ଦିନରେ ଚଳିତ ବର୍ଷର ଓସ୍କାର ପାଇଁ ମନୋନୀତ ହୋଇଥିବା 'ଲାପତା ଲେଡିଜ୍' ଫିଲ୍ମର ଜଲୱା ଦେଖିବାକୁ ମିଳିଥିଲା। ବିଭିନ୍ନ ବର୍ଗରେ ଏହି ଫିଲ୍ମକୁ ୧୦ ଟ୍ରଫି ମିଳିଛି। ୨୦୨୪ର ଶ୍ରେଷ୍ଠ ଫିଲ୍ମ ଭାବେ 'ଲାପତା ଲେଡିଜ୍'କୁ ପୁରସ୍କୃତ କରାଯାଇଛି। ସେହିପରି 'ଭୁଲ୍ ଭୁଲୈୟା ୩' ଫିଲ୍ମ ପାଇଁ ଅଭିନେତା କାର୍ତ୍ତିକ ଆର୍ଯ୍ୟନଙ୍କୁ ଶ୍ରେଷ୍ଠ ଅଭିନେତା ଏବଂ 'ଲାପତା ଲେଡିଜ୍' ଫିଲ୍ମ ପାଇଁ ଅଭିନେତ୍ରୀ ନିତାଂଶୀ ଗୋୟଲଙ୍କୁ ଶ୍ରେଷ୍ଠ ଅଭିନେତ୍ରୀ ଭାବେ ପୁରସ୍କୃତ କରାଯାଇଛି। 'ଲାପତା ଲେଡିଜ୍' ଫିଲ୍ମ ପାଇଁ କିରନ୍ ରାଓଙ୍କ ନାମକୁ ଶ୍ରେଷ୍ଠ ନିର୍ଦ୍ଦେଶିକା ଭାବେ ଘୋଷଣା କରାଯାଇଛି। 'କିଲ୍' ଫିଲ୍ମ ପାଇଁ ଅଭିନେତା ରାଘବ ଜୁଏଲଙ୍କୁ ଶ୍ରେଷ୍ଠ ଖଳନାୟକ ଭାବେ ପୁରସ୍କୃତ କରାଯାଇଛି। ଏହି ଆଇଆଇଏଫ୍‌ଏ

ଆଇଆଇଏଫ୍‌ଏ ଆୱାର୍ଡ୍ସ: ଶ୍ରେଷ୍ଠ ଅଭିନେତା ଭାବେ କାର୍ତ୍ତିକ ଆର୍ଯ୍ୟନ, ଶ୍ରେଷ୍ଠ ନିର୍ଦ୍ଦେଶିକା ଭାବେ କିରନ ରାଓ ପୁରସ୍କୃତ ହେଉଛନ୍ତି।

କାର୍ତ୍ତିକ ଆର୍ଯ୍ୟନ ଶ୍ରେଷ୍ଠ ଅଭିନେତା

୨୦୨୫ ଆୱାର୍ଡ ସମାରୋହରେ ଶ୍ରେଷ୍ଠ ଗାୟକ (ମହିଳା) ବର୍ଗରେ ଶ୍ରେୟା ଘୋଷାଲ ଏବଂ ଶ୍ରେଷ୍ଠ ଗାୟକ (ପୁରୁଷ) ବର୍ଗରେ ଜୁବିନ୍ ନୌଟିଆଲଙ୍କ ନାମକୁ ଘୋଷଣା କରାଯାଇଛି। 'ଲାପତା ଲେଡିଜ୍' ଫିଲ୍ମ ପାଇଁ ରାମ ସମ୍ପଥଙ୍କୁ ଶ୍ରେଷ୍ଠ ସଙ୍ଗୀତ ନିର୍ଦ୍ଦେଶକ ଭାବେ ଏହି ଆୱାର୍ଡ ସମାରୋହରେ ପୁରସ୍କୃତ କରାଯାଇଛି। ଅଭିନେତା ଶାହରୁଖ୍ ଖାନ୍, ଶାହୀଦ କପୁର, ଅଭିନେତ୍ରୀ କରୀନା କପୁର ଖାନ୍, ମାଧୁରୀ ଦୀକ୍ଷିତ ଏବଂ କ୍ରିତି ସାନନ୍ ପ୍ରମୁଖ ଏହି ଆୱାର୍ଡ ସମାରୋହରେ ନିଜ ପର୍‌ଫର୍‌ମାନ୍ସ ମାଧ୍ୟମରେ ଉପସ୍ଥିତ ଅତିଥିଙ୍କୁ ମତୁଆଲା କରିଥିଲେ।

ଫୁରସତ୍

ଜିପିଏସ୍‌ରେ ଡାନ୍ସିଂ ଫିଗର କରିବାକୁ ୧,୧୦୫ କି.ମି. ଦୌଡ଼ିଲେ

ଟରଣ୍ଟୋ

ଜଣେ କାନାଡୀୟ ବ୍ୟକ୍ତି ଦୌଡ଼କୁ ଏକ ନୂତନ ସ୍ତରକୁ ନେଇଛନ୍ତି। ସେ ଦୌଡ଼ ମାଧ୍ୟମରେ ଫିଟ୍‌ନେସ୍, ଟେକ୍ନୋଲୋଜି ଏବଂ କଳାକୁ ଏକ ନିଆରା ଢଙ୍ଗରେ ଯୋଡିପାରିଛନ୍ତି। ଜିପିଏସ୍ ଟ୍ରାକିଂ ଆପ୍ ସାହାଯ୍ୟରେ ସେ ତାଙ୍କ ମାର୍ଗକୁ ଏପରି ଭାବରେ ଯୋଜନା କରିଥିଲେ ଯେ, ଏହା ଗ୍ଲୋବାଲ ପୋଜିଶିଓନିଂ ସିଷ୍ଟମ (ଜିପିଏସ୍) ମାନଚିତ୍ରରେ ଏକ ବିଶାଳ ଡ୍ୟାନ୍ସିଂ ଫିଗର (ନୃତ୍ୟ କରୁଥିବା ଆକୃତି) ସୃଷ୍ଟି କରିପାରିଥିଲା। ଏସମ୍ପର୍କରେ ଏକ ପୋଷ୍ଟ ସୋସିଆଲ ମିଡିଆରେ ଭାଇରାଲ ହେବାରେ ଲାଗିଛି। ଏହି ପୋଷ୍ଟ ଅନୁଯାୟୀ, କାନାଡାର ଟରଣ୍ଟୋରେ ଜଣେ ଧାବକ ବର୍ଷକ ସମୟ ମଧ୍ୟରେ ଦୌଡ଼ି ଦୌଡ଼ି ୧,୧୦୫ କି.ମି. (୬୮୭ ମାଇଲ) ଦୂରତା ଅତିକ୍ରମ କରିଥିଲେ। ଦୌଡୁଥିବା ସମୟରେ ସେ ନିଜର ମାର୍ଗକୁ ଯତ୍ନର ସହ ଜିପିଏସ୍‌ରେ ଟ୍ରାକିଂ କରୁଥିଲେ। ଏପରି କରି ସେ ଜିପିଏସ୍‌ରେ ଏକ ନିଆରା ଡ୍ୟାନ୍ସିଂ ଫିଗର ପ୍ରସ୍ତୁତ କରିଛନ୍ତି, ଯାହା ସୋସିଆଲ ମିଡିଆରେ ଅନେକଙ୍କୁ ଆଶ୍ଚର୍ଯ୍ୟ କରିଛି। 'ଆଉଟ ଅଫ୍ କଣ୍ଟେକ୍ଷ୍ଟ ହ

ପାରାଦୀପ ଫସ୍‌ଫେଟ୍ ଲିମିଟେଡ(ପିପିଏଲ୍)ର କର୍ପୋରେଟ ଆଫେୟାର୍ସ ହେଡ୍ ସୁଧୀ ରଞ୍ଜନ ମିଶ୍ର ସୋମବାର ଭୁବନେଶ୍ୱର ରାଜଭବନରେ ରାଜ୍ୟପାଳ ଡ. ହରିବାବୁ କମ୍ଭମ୍‌ପାଟିଙ୍କୁ ସୌଜନ୍ୟମୂଳକ ସାକ୍ଷାତ୍ କରିଛନ୍ତି। ଏହି ପରିପ୍ରେକ୍ଷୀରେ ସେ ରାଜ୍ୟପାଳଙ୍କୁ ପୁଷ୍ପଗୁଚ୍ଛ ଦେଇ ଶୁଭେଚ୍ଛା ଜଣାଇଛନ୍ତି।

ଗ୍ରୀଷ୍ମପ୍ରବାହ: ୭ ଜିଲାକୁ ୟେଲୋ ୱାର୍ନିଂ

ଭୁବନେଶ୍ୱର,୯।୩
(ଅନୁରାଧା ମହାରଣା)

ରାଜ୍ୟରେ ଗତ କିଛିଦିନ ହେଲା ଅଧିକାଂଶ ସ୍ଥାନରେ ତାପମାତ୍ରା ୩୭° ଡିଗ୍ରୀ ସେଲସିୟସ୍ ଉପରେ ରହୁଛି। ସୋମବାର ଟିଟିଲାଗଡ଼ରେ ସର୍ବୋଚ୍ଚ ତାପମାତ୍ରା ୩୮ଡିଗ୍ରୀ ସେଲସିୟସ୍ ରେକର୍ଡ କରାଯାଇଛି। ସେହିପରି ବଲାଙ୍ଗୀର ଓ ଝାରସୁଗୁଡ଼ାରେ ୩୭.୪, ସୋନପୁର ୩୭.୨, ଭବାନୀପାଟଣା ୩୭, ସୁନ୍ଦରଗଡ଼ ଓ ସମ୍ବଲପୁରରେ ତାପମାତ୍ରା ୩୬.୯ ଡିଗ୍ରୀ ରହିଥିଲା। ତେବେ ଆଗକୁ ପାରଦ ୪୦ ଡିଗ୍ରୀ ଟପିଯିବ ବୋଲି ଆଞ୍ଚଳିକ ପାଣିପାଗ ବିଜ୍ଞାନ କେନ୍ଦ୍ର ପକ୍ଷରୁ ପୂର୍ବାନୁମାନ କରାଯାଇଛି। ଅନ୍ୟପଟେ ଆସନ୍ତା ୧୩ରୁ ୧୫ ତାରିଖ ପର୍ଯ୍ୟନ୍ତ ରାଜ୍ୟରେ ହିଟ୍ ୱେଭ୍ ନେଇ ବିଭିନ୍ନ ଜିଲାକୁ ୟେଲୋ ୱାର୍ନିଂ ଜାରି କରାଯାଇଛି। ବୌଦ୍ଧ, ସମ୍ବଲପୁର, ସୋନପୁର, ବଲାଙ୍ଗୀର, କଳାହାଣ୍ଡି ଓ ଝାରସୁଗୁଡ଼ା ଆଦି ୭ଜିଲାରେ ହିଟ୍ ୱେଭ୍ ଜାରି ରହିବାର ସମ୍ଭାବନା ଥିବାରୁ ସମ୍ପୃକ୍ତ ଜିଲାଗୁଡିକୁ ୟେଲୋ ୱାର୍ନିଂ ଦେଇଛି ପାଣିପାଗ କେନ୍ଦ୍ର।

ସବୁଜ ଶକ୍ତିର ବ୍ୟବହାର, ଉତ୍ପାଦନ ପାଇଁ ପ୍ରତିଶ୍ରୁତିବଦ୍ଧ: ସିଂଦେଓ

୧୦୦୦ ମେଗାୱାଟ୍‌ର ପିଏସ୍‌ପି ପ୍ରକଳ୍ପ ନେଇ ସମୀକ୍ଷା ବୈଠକ

ସମୀକ୍ଷା ବୈଠକରେ ଉପମଖ୍ୟମନ୍ତ୍ରୀ କନକ ବର୍ଦ୍ଧନ ସିଂଦେଓଙ୍କ ସହ ଅଧିକାରୀମାନେ।

ଭୁବନେଶ୍ୱର,୧୦।୩
(ଅନୁରାଧା ମହାରଣା)

ରାଜ୍ୟରେ ହେବାକୁ ଥିବା ୧୦୦୦ ମେଗାୱାଟ କ୍ଷମତା ବିଶିଷ୍ଟ ପମ୍ପଡ ଷ୍ଟୋରେଜ ପ୍ରୋଜେକ୍ଟ (ପିଏସ୍‌ପି) ନେଇ ସମୀକ୍ଷା ବୈଠକ ସୋମବାର ଅନୁଷ୍ଠିତ ହୋଇଯାଇଛି। ଉପମୁଖ୍ୟମନ୍ତ୍ରୀ ତଥା ଶକ୍ତିମନ୍ତ୍ରୀ କନକ ବର୍ଦ୍ଧନ ସିଂଦେଓ ଏଥିରେ ଅଧ୍ୟକ୍ଷତା କରି କହିଲେ, ଓଡ଼ିଶା ପ୍ରାକୃତିକ ସମ୍ପଦରେ ଭରପୂର। ଏସବୁର ସଦୁପଯୋଗ କରି ଅକ୍ଷୟ ଶକ୍ତିର ଉତ୍ସକୁ ବିକଶିତ କରାଯାଉଛି। ଅକ୍ଷୟ ଶକ୍ତିରେ ପିଏସ୍‌ପିର ଗୁରୁତ୍ୱ ରହିଛି। ବର୍ତ୍ତମାନ ଓଡ଼ିଶାର ୪୫ଟି ସ୍ଥାନକୁ ପିଏସ୍‌ପି ପ୍ରକଳ୍ପ ପାଇଁ ଚିହ୍ନଟ କରାଯାଇଛି। ସେଥିରୁ ୧୦ଟି ପ୍ରକଳ୍ପ ସରକାରୀ ସ୍ତରରେ ବିଭିନ୍ନ ପିଏସ୍‌ୟୁଙ୍କ ଦ୍ୱାରା କରାଯିବା ଯୋଜନା ରହିଛି। ଏହା ବ୍ୟତୀତ କିଛି କମ୍ପାନୀ କେତେକ ସ୍ଥାନକୁ ନିଜସ୍ୱ ଭାବେ ଚିହ୍ନଟ କରିଛନ୍ତି। ଏସବୁର ବିକାଶ କାର୍ଯ୍ୟ ପ୍ରଥମେ ଆବେଦନ କରିଥିବା କମ୍ପାନୀଗୁଡ଼ିକୁ ଅଗ୍ରାଧିକାର ଭିତ୍ତିରେ ପ୍ରଦାନ କରାଯିବ ବୋଲି ସିଂଦେଓ କହିଛନ୍ତି। ନିକଟରେ ଅନୁଷ୍ଠିତ ଉତ୍କର୍ଷ ଓଡ଼ିଶା କନ୍‌କ୍ଲେଭ୍‌ରେ ତେଲଙ୍ଗାନାର ସଙ୍ଗମମ୍ ପାୱାର୍ ପ୍ରୋଜେକ୍ଟ କମ୍ପାନୀ ଓଡ଼ିଶା ସରକାରଙ୍କ ସହ ପିଏସ୍‌ପି ପ୍ରକଳ୍ପ ପାଇଁ ବୁଝାମଣାପତ୍ର ସ୍ୱାକ୍ଷର କରିଥିଲା। ଏହି ପ୍ରକଳ୍ପ କାର୍ଯ୍ୟର ଅଗ୍ରଗତି ନେଇ ମଧ୍ୟ ଉପମୁଖ୍ୟମନ୍ତ୍ରୀ ସିଂଦେଓ ଆଲୋଚନା କରିଥିଲେ। ବୈଠକରେ ସ୍ୱଚ୍ଛ ଇନ୍ଧନ, ସବୁଜ ଶକ୍ତିର ବ୍ୟବହାର ନେଇ ପ୍ରଧାନମନ୍ତ୍ରୀଙ୍କ ପରାମର୍ଶରେ ଅନୁପ୍ରାଣିତ ହୋଇ ଓଡ଼ିଶା ମଧ୍ୟ ସବୁଜ ଶକ୍ତିର ଉତ୍ପାଦନ ତଥା ବ୍ୟବହାର ପାଇଁ ପ୍ରତିଶ୍ରୁତିବଦ୍ଧ ବୋଲି ସେ କହିଛନ୍ତି।

ସୂଚନାଥାଉକି, କୋରାପୁଟ ଜିଲାର ସୁଙ୍କିଠାରେ ପିଏସ୍‌ପି କରିବା ପାଇଁ ସଙ୍ଗମମ ପାୱାର୍ ପ୍ରୋଜେକ୍ଟ କମ୍ପାନୀ କାର୍ଯ୍ୟସାରଣୀ ବା ଡିପିଆର୍ ପ୍ରସ୍ତୁତ କରିଛନ୍ତି। ୧୦୦୦ ମେଗାୱାଟ କ୍ଷମତା ବିଶିଷ୍ଟ ଏହି ପ୍ରକଳ୍ପ ଦିନକୁ ୬ ଘଣ୍ଟା ବିଦ୍ୟୁତ ଉତ୍ପାଦନ କରିବ। ପ୍ରକଳ୍ପ ଆରମ୍ଭ ନିମନ୍ତେ ରାଜ୍ୟ ସରକାରଙ୍କଠାରୁ ସିଙ୍ଗଲ ୱିଣ୍ଡୋ କ୍ଲିୟରାନ୍ସ ଓ ଅନ୍ୟାନ୍ୟ ସରକାରୀ ପ୍ରୋତ୍ସାହନ ଯୋଗାଇଦେବା ପାଇଁ କମ୍ପାନୀ କର୍ତ୍ତୃପକ୍ଷ ଉପମୁଖ୍ୟମନ୍ତ୍ରୀ ସିଂଦେଓ ଏବଂ ଅନ୍ୟ ଅଧିକାରୀଙ୍କୁ ଅନୁରୋଧ କରିଛନ୍ତି। ବୈଠକରେ ଉନ୍ନୟନ କମିଶନର ଅନୁ ଗର୍ଗ, ଶିଳ୍ପ ବିଭାଗ ଅତିରିକ୍ତ ମୁଖ୍ୟ ଶାସନ ସଚିବ ହେମନ୍ତ ଶର୍ମା, ଶକ୍ତି ବିଭାଗ ପ୍ରମୁଖ ଶାସନ ସଚିବ ବିଶାଲ କୁମାର ଦେବ, ଇଡ୍‌କୋ ମ୍ୟାନେଜିଂ ଡାଇରେକ୍ଟର ଭୂପେନ୍ଦ୍ର ସିଂ ପୁନିଆ, ସଙ୍ଗମମ୍ ପାୱାରର ଡାଇରେକ୍ଟର ଦୀପକ ମାଥୁର, ଭାସ୍କର ରାଓ ପ୍ରମୁଖ ଉପସ୍ଥିତ ଥିଲେ।

ଛାତ୍ରୀନିବାସରେ ନିଆଁ

ବାରିପଦା (ନୀଳାଦ୍ରି ବିହାରୀ ଦଣ୍ଡପାଟ)/ କୁଳିଅଣା (ଗୋପୀନାଥ ବେହେରା),୧୦।୩

ମୟୂରଭଞ୍ଜ ଜିଲା କୁଳିଅଣା ବ୍ଲକ୍ ଅଧୀନ ଚାମୁଆସ୍ଥିତ ସରକାରୀ କସ୍ତୁରବା ଗାନ୍ଧୀ ବାଳିକା ବିଦ୍ୟାଳୟର ଛାତ୍ରୀନିବାସରେ ସୋମବାର ଅପରାହ୍ନ ୧ଟା ୩୦ ସମୟରେ ଅଗ୍ନିକାଣ୍ଡ ଘଟିଛି। ଜେନେରେଟର ଥିବା କୋଠରିରେ ଶର୍ଟ ସର୍କିଟ ଯୋଗୁ ନିଆଁ ଲାଗି ଲକ୍ଷାଧିକ ଟଙ୍କାର ବିଜ୍ଞାନ ଉପକରଣ ଓ ଆସବାବପତ୍ର ପୋଡ଼ି ପାଉଁଶ ହୋଇଯାଇଛି। ଖବରପାଇ ଦମକଳ ବାହିନୀ ପହଞ୍ଚି ନିଆଁକୁ ଆୟତ୍ତ କରିଥିଲା। ବିଦ୍ୟାଳୟରେ ଷଷ୍ଠରୁ ଅଷ୍ଟମ ଶ୍ରେଣୀ ପର୍ଯ୍ୟନ୍ତ ମୋଟ ୧୩୮ ଛାତ୍ରୀଛାତ୍ର ଅଧ୍ୟୟନ କରନ୍ତି। ସେଥିମଧ୍ୟରୁ ୧୨୭ ଜଣ ବାଳିକା ଅନ୍ତେବାସୀ ଭାବେ ଛାତ୍ରୀନିବାସରେ ରୁହନ୍ତି। ଅଗ୍ନିକାଣ୍ଡ ପରେ ସମସ୍ତ ଛାତ୍ରୀଙ୍କୁ ସୁରକ୍ଷିତ ଭାବେ ବାହାରକୁ ଅଣାଯାଇଥିବା ଓ କାହାର କିଛି କ୍ଷତି ଘଟି ନ ଥିବା ବିଦ୍ୟାଳୟର ପ୍ରଧାନ ଶିକ୍ଷୟିତ୍ରୀ ଆର୍ଣ୍ଣୁମଣି ବାସ୍କେ କହିଛନ୍ତି।

ଜଳୁଛି ଶାଗୁଆନ ଜଙ୍ଗଲ

ଜଳୁଥିବା ଶାଗୁଆନ ଜଙ୍ଗଲ।

- ନଷ୍ଟ ହେଉଛି ମୂଲ୍ୟବାନ୍ ଗଛ
- ନିଆଁ ରୋକିବାରେ ବିଫଳ ବନ ବିଭାଗ
- ଧୂଆଁରେ ଅଣନିଃଶ୍ୱାସୀ ଲୋକେ

କୋରୁକୋଣ୍ଡା, ୧୦।୩(ଶିବଦତ୍ତ ସାହୁ)

କୋରୁକୋଣ୍ଡା ବ୍ଲକ ପେଟ୍ରେଲ ଛକଠାରୁ କିଛି ଦୂରରେ ଥିବା କୁପୁଲିଗୁଡା ଗ୍ରାମକୁ ଲାଗିଥିବା ଶାଗୁଆନ ଜଙ୍ଗଲରେ ସୋମବାର ନିଆଁ ଲାଗି ଜଳୁଥିବା ବେଳେ ଏହାର ଆଲୋକ ଓ ଧୂଆଁ ବହୁ ଦୂର ପର୍ଯ୍ୟନ୍ତ ଦୃଶ୍ୟମାନ ହୋଇଥିଲା। ସକାଳୁ ଅପରାହ୍ନ ପର୍ଯ୍ୟନ୍ତ ଏ ସମ୍ପର୍କରେ ବନ ବିଭାଗ ପାଖରେ କୌଣସି ସୂଚନା ନ ଥିଲା। ଅପରାହ୍ନ ପ୍ରାୟ ୧ଟାରେ ବନ ବିଭାଗର ଦୁଇଜଣ କର୍ମଚାରୀ ପହଁଞ୍ଚି ଥିଲେ। ଏମାନେ ପହଞ୍ଚିବା ପୂର୍ବରୁ ଜଳୁଥିବା ନିଆଁ ପ୍ରଭାବରେ ସେହି ଜଙ୍ଗଲରେ ଥିବା ବହୁ ମୂଲ୍ୟବାନ ଗଛ ସମେତ ଅନ୍ୟାନ୍ୟ ଗଛମୂଳ ପୋଡି ଯାଇଥିବା ଦେଖିବାକୁ ମିଳିଛି।

ସୂଚନାଯୋଗ୍ୟ, ଗତ ଶନିବାର ଏହି ଅଞ୍ଚଳର ତଥା ତେନ୍ତୁଳିଗୁଡ଼ା ଗ୍ରାମ ନିକଟ ବାଲିମେଳା –ମାଲକାନଗିରି ମୁଖ୍ୟ ରାସ୍ତା ପାର୍ଶ୍ୱ ଜଙ୍ଗଲରେ ନିଆଁ ଲାଗି ବହୁ ଗଛ ପୋଡି ଯାଇଥିଲା। ସେହିପରି ଫେବୃଆରୀ ୨୮ ରେ ଏମ୍‌ଭି–୩୫ ଗ୍ରାମ ଛକ ନିକଟ ମୁଖ୍ୟ ରାସ୍ତା ପାର୍ଶ୍ୱରେ ଥିବା ଶାଗୁଆନ ଜଙ୍ଗଲରେ ନିଆଁ ଲାଗି ନଷ୍ଟ ହୋଇଥିଲା। ଫେବୃଆରୀ ୧୭ ରେ ପୋଟ୍ରେଲ ପଞ୍ଚାୟତ କ୍ରସର ନିକଟରେ ଥିବା ପାହାଡ଼ରେ ନିଆଁ ଲାଗି ବହୁ ଗଛ କ୍ଷତିଗ୍ରସ୍ତ ହୋଇଥିଲା। ଏହାକୁ ରୋକିବାରେ ବନ ବିଭାଗ ବିଫଳ ହୋଇଥିବା ଲୋକେ କହିଛନ୍ତି। ପ୍ରବଳ ଧୂଆଁରେ ଅଞ୍ଚଳବାସୀ ଅଣନିଃଶ୍ୱାସୀ ହେବା ସହିତ ବହୁ ଅସୁବିଧାର ସମ୍ମୁଖୀନ ହେଉଛନ୍ତି। ଏ ନେଇ ଅଞ୍ଚବାସୀଙ୍କୁ ବନ ବିଭାଗ ପକ୍ଷରୁ ସଚେତନ କରାଯାଉ ନ ଥିବାରୁ ଏଭଳି ପରିସ୍ଥିତି ଉପୁଜୁଛି ବୋଲି ଅଞ୍ଚଳବାସୀ ଅଭିଯୋଗ କରିଛନ୍ତି।

ରାଉରକେଲା ମହାନଗର ନିଗମକୁ ବଦଳି ହେଲେ ବିପୁଳ ନାୟକ

ଭୁବନେଶ୍ୱର,୧୦।୩
(ବନ୍ଦନା ସେଠୀ)

ଭୁବନେଶ୍ୱର ମହାନଗର ନିଗମ (ବିଏମ୍‌ସି)ରେ ଆସିଷ୍ଟାଣ୍ଟ ଟାଉନ୍ ପ୍ଲାନର ଭାବେ କାର୍ଯ୍ୟ କରୁଥିବା ବିପୁଳ ନାୟକଙ୍କୁ ରାଉରକେଲା ମହାନଗର ନିଗମକୁ ବଦଳି କରାଯାଇଛି। ବିପୁଳ ସେଠାରେ ଆସିଷ୍ଟାଣ୍ଟ ଟାଉନ୍ ପ୍ଲାନର ଭାବେ ଦାୟିତ୍ୱ ତୁଲାଇବେ। ଏନେଇ ସୋମବାର ଗୃହ ଓ ନଗର ଉନ୍ନୟନ ବିଭାଗ ପକ୍ଷରୁ ବିଜ୍ଞପ୍ତି ପ୍ରକାଶ ପାଇଛି।

ଶ୍ରେଣୀଗୃହ ବାହାରେ ପାଠ ପଢ଼ିଲେ ୩ ପିଲା

ଅଣଶୁଦ୍ଧିଆ ଥିବାରୁ ବାହାର କରାଯାଇଥିବା ଚର୍ଚ୍ଚା

ବାଲିକୁଦା, ୧୦।୩(ତାପସ ସ୍ୱାଇଁ)

ଜଗତ୍‌ସିଂହପୁର ଜିଲା ବାଲିକୁଦା ବ୍ଲକ ଅନ୍ତର୍ଗତ ଠାକୁରପାଟଣା ପ୍ରାଥମିକ ବିଦ୍ୟାଳୟରେ ୩ ଜଣ ଛାତ୍ରୀଛାତ୍ରଙ୍କୁ ଶ୍ରେଣୀଗୃହ ବାହାରେ ବସି ପାଠପଢୁଥିବା ଭିଡିଓ ଭାଇରାଲ ହୋଇଛି। ପରିବାରରେ ଅଣଶୁଦ୍ଧିଆ ଚାଲିଥିବାରୁ ସମ୍ପୃକ୍ତ ଛାତ୍ରୀଛାତ୍ରଙ୍କୁ ପ୍ରଧାନଶିକ୍ଷୟିତ୍ରୀ ଶ୍ରେଣୀଗୃହ ବାହାରେ ବସେଇଥିବା ଚର୍ଚ୍ଚା ହେଉଛି। ଏହି ଭିଡିଓ ଭାଇରାଲ ହେବାପରେ ପ୍ରଧାନଶିକ୍ଷୟିତ୍ରୀଙ୍କ ଛୁଆଁଅଛୁଆଁ ମନୋଭାବକୁ ନେଇ ଅଭିଭାବକମାନେ ଅସନ୍ତୋଷବ୍ୟକ୍ତ କରିଛନ୍ତି। ଏ ସମ୍ପର୍କରେ ବିଇଓ ବିଜୟ ସ୍ୱାଇଁଙ୍କୁ ପଚାରିବାରେ ଘଟଣା ସମ୍ପର୍କରେ ସେ ଅବଗତ ଅଛନ୍ତି। ଏହାର ତଦନ୍ତ କରାଯିବ। ଏ ସମ୍ପର୍କରେ ପ୍ରଧାନ ଶିକ୍ଷୟିତ୍ରୀ ସସ୍ମିତା ସ୍ୱାଇଁଙ୍କୁ ପଚାରିବାରେ ଏହାପଛରେ ତାଙ୍କର କୌଣସି ମନ୍ଦ ଉଦ୍ଦେଶ୍ୟ ନାହିଁ। ପିଲାମାନେ ଦୁଷ୍ଟାମି କରୁଥିବାରୁ ବରକ୍ତ ହୋଇ ୩ ଜଣଙ୍କୁ ଅଲଗା ବସାଇଥିବା କହିଛନ୍ତି।

ମାଟ୍ରିକ୍ ପରୀକ୍ଷାଖାତା ଦେଖା ପାଇଁ ପରୀକ୍ଷକ ନିଯୁକ୍ତି

କଟକ,୧୦।୩(କାର୍ତ୍ତିକ ସାହୁ)

ଆସନ୍ତା ୧୯ ତାରିଖରୁ ମାଟ୍ରିକ୍ ପରୀକ୍ଷା ଖାତା ଦେଖା ଆରମ୍ଭ ହେବ। ମାଧ୍ୟମିକ ଶିକ୍ଷା ପରିଷଦ (ବୋର୍ଡ) ପକ୍ଷରୁ ଏଥିପାଇଁ ପରୀକ୍ଷକ ନିଯୁକ୍ତି ପ୍ରକ୍ରିୟା ଆରମ୍ଭ ହୋଇଛି। ପରୀକ୍ଷକମାନଙ୍କ ନିଯୁକ୍ତିପତ୍ର ବୋର୍ଡ ୱେବ୍‌ସାଇଟ୍ (www.bseodisha.ac.in)ରେ ସୋମବାରଠାରୁ ଉପଲବ୍ଧ ହୋଇଛି। ହାଇସ୍କୁଲର ମୁଖ୍ୟମାନେ ବୋର୍ଡ ୱେବ୍‌ସାଇଟ୍‌ରେ ପ୍ରଦତ୍ତ ଲିଙ୍କ୍‌ରୁ ପରୀକ୍ଷକଙ୍କ ନିଯୁକ୍ତିପତ୍ର ଡାଉନ୍‌ଲୋଡ୍ କରିପାରିବେ। ଏଥିସହ ପ୍ରତି ହାଇସ୍କୁଲରୁ ଶିକ୍ଷୟିତ୍ରୀ/ଶିକ୍ଷକମାନେ ପରୀକ୍ଷକ ଭାବେ ନିଯୁକ୍ତି ପାଇଛନ୍ତି କି ନାହିଁ ତାହା ଜାଣିପାରିବେ। ପରୀକ୍ଷକ ଭାବେ ନିଯୁକ୍ତ ହୋଇଥିବା ଶିକ୍ଷୟିତ୍ରୀ/ଶିକ୍ଷକଙ୍କୁ ବୋର୍ଡ ଦ୍ୱାରା ନିର୍ଦ୍ଧାରିତ ସମୟାନୁସାରେ ରିଲିଭ କରିବାକୁ ବୋର୍ଡ ପକ୍ଷରୁ କୁହାଯାଇଛି। ଏହାଦ୍ୱାରା ସେମାନେ ମୂଲ୍ୟାୟନ କେନ୍ଦ୍ରରେ ଆସନ୍ତା ୧୮ ତାରିଖରେ ଯୋଗଦାନ କରିପାରିବେ।

କୋରାପୁଟର ଏକ ହୋଟେଲରେ ନିର୍ଦ୍ଦେଶକ ରାଜାମୌଲୀଙ୍କ ସହ ଅଭିନେତ୍ରୀ ପ୍ରିୟଙ୍କା ଚୋପ୍ରା।
(ଫଟୋ: ଅମିତାଭ ବେହେରା/କୃତିବାସ ପ୍ରଧାନ)

ହୋଲି ପାଇଁ ଗଡ଼ିବ ସ୍ୱତନ୍ତ୍ର ଟ୍ରେନ୍

ଭୁବନେଶ୍ୱର,୧୦।୩
(ଅନୁରାଧା ମହାରଣା)

ଯାତ୍ରୀ ଚାହିଦାକୁ ଦୃଷ୍ଟିରେ ରଖି ଗୁରୁତ୍ୱପୂର୍ଣ୍ଣ ଟ୍ରେନ ରୁଟ୍‌ରେ ଚାଲୁଥିବା ନିୟମିତ ଟ୍ରେନ୍‌ରେ ଯାତ୍ରୀଙ୍କ ଅତିରିକ୍ତ ଭିଡ଼ ଦୂର ପାଇଁ ପୂର୍ବତଟ ରେଳପଥ ପକ୍ଷରୁ ହୋଲି ଉତ୍ସବ ସମୟରେ ସ୍ୱତନ୍ତ୍ର ଟ୍ରେନ ଚଳାଚଳ କରାଇବାକୁ ନିଷ୍ପତ୍ତି ନିଆଯାଇଛି। ପୂର୍ବତଟ ରେଳପଥ ପରିସୀମା ମଧ୍ୟରୁ ୩ ଯୋଡା ହୋଲି ସ୍ୱତନ୍ତ୍ର ଟ୍ରେନ୍ ଚେରଲାପାଲ୍ଲୀ (ହାଇଦ୍ରାବାଦ), କୋଲକାତା ଏବଂ ବେଙ୍ଗାଲୁରୁକୁ ଚଳାଚଳ କରାଇବ। ସେହିଭଳି ଏହିବାଟ ଦେଇ ପୂର୍ବରୁ ଚଳାଚଳ କରୁଥିବା କିଛି ସ୍ୱତନ୍ତ୍ର ଟ୍ରେନର ସେବାକୁ ମଧ୍ୟ ବର୍ଦ୍ଧିତ କରାଯାଇଛି। ଭୁବନେଶ୍ୱର–ଚେରଲାପାଲି (ହାଇଦ୍ରାବାଦ)–ଭୁବନେଶ୍ୱର ହୋଲି ସ୍ପେଶାଲ ମାର୍ଚ୍ଚ ୧୦ରୁ ୨୪ ତାରିଖ ମଧ୍ୟରେ ପ୍ରତି ସୋମବାର ଭୁବନେଶ୍ୱରରୁ ଛାଡ଼ିବ। ଫେରିବା ମାର୍ଗରେ, ଚେରଲାପାଲି–ଭୁବନେଶ୍ୱର ହୋଲି ସ୍ପେଶାଲ ମାର୍ଚ୍ଚ ୧୧ରୁ ୨୫ ତାରିଖ ମଧ୍ୟରେ ପ୍ରତି ମଙ୍ଗଳବାର ଚେରଲାପାଲିରୁ ଛାଡି ଭୁବନେଶ୍ୱର ଯାତ୍ରା କରିବ। କୋଲକାତା–ପୁରୀ–କୋଲକାତା ହୋଲି ସ୍ପେଶାଲ ମାର୍ଚ୍ଚ ୧୩, ୧୮ ଏବଂ ୨୦ରେ କୋଲକାତାରୁ ଛାଡ଼ିବ। ଫେରିବା ଦିଗରେ ପୁରୀରୁ ପୁରୀ–କୋଲକାତା ହୋଲି ସ୍ପେଶାଲ ମାର୍ଚ୍ଚ ୧୪, ୧୯ ଏବଂ ୨୧ ତାରିଖରେ ଛାଡି କୋଲକାତା ଯାତ୍ରା କରିବ। ବିଶାଖାପାଟଣା – ବେଙ୍ଗାଲୁରୁ – ବିଶାଖାପାଟଣା ହୋଲି ସ୍ପେଶାଲ ବିଶାଖାପାଟଣାରୁ ୨୩ ମାର୍ଚ୍ଚ ମଧ୍ୟରେ ପ୍ରତି ରବିବାର ଅପରାହ୍ନ ୩ଟା ୩୦ରେ ଛାଡ ବେଙ୍ଗାଲୁରୁ ଯାତ୍ରା କରିବ। ଫେରିବା ଦିଗରେ ଏହି ଟ୍ରେନ୍ ବେଙ୍ଗାଲୁରୁରୁ ମାର୍ଚ୍ଚ ୧୦ରୁ ୨୪ ମଧ୍ୟରେ ପ୍ରତି ସୋମବାର ଅପରାହ୍ନ ୩ଟା ୩୦ରେ ଛାଡି ବିଶାଖାପାଟଣା ଯାତ୍ରା କରିବ।

ଅନ୍ୟପକ୍ଷରେ ଉଧନା (ସୁରଟ)–ଖୋର୍ଦ୍ଧା ରୋଡ ସ୍ପେଶାଲ ଟ୍ରେନ୍ ବ୍ରହ୍ମପୁର–ବିଜିଆନଗରମ–ରାୟଗଡ଼ା–ଟିଟିଲାଗଡ଼ ଏବଂ ରାୟପୁର ମାର୍ଗ ଦେଇ ଉଧନା (ସୁରଟ)–ଖୋର୍ଦ୍ଧା ରୋଡ୍–ଉଧନା ମଧ୍ୟରେ ଚଳାଚଳ କରୁଥିବା ସ୍ୱତନ୍ତ୍ର ଟ୍ରେନ ଚଳାଚଳ ଅବଧିକୁ ଏପ୍ରିଲ ଶେଷ ସପ୍ତାହ ପର୍ଯ୍ୟନ୍ତ ବୃଦ୍ଧି କରାଯାଇଛି। ସାନ୍ତ୍ରାଗାଛି–ପୁରୀ–ସାନ୍ତ୍ରାଗାଛି ସାପ୍ତାହିକ ବିଶେଷ ଟ୍ରେନ, ଶାଲିମାର–ପୁରୀ–ଶାଲିମାର ସାପ୍ତାହିକ ସ୍ପେଶାଲ ଏବଂ ଭଞ୍ଜପୁର (ବାରିପଦା)–ପୁରୀ–ଭଞ୍ଜପୁର ଦ୍ୱିସାପ୍ତାହିକ ସ୍ପେଶାଲ ଟ୍ରେନ ଚଳାଚଳ ଅବଧିକୁ ଜୁନ ଶେଷ ସପ୍ତାହ ପର୍ଯ୍ୟନ୍ତ ବୃଦ୍ଧି କରାଯାଇଛି। ଭୁବନେଶ୍ୱର–ଯଶବନ୍ତପୁର (ବାଙ୍ଗାଲୋର)–ଭୁବନେଶ୍ୱର ସାପ୍ତାହିକ ସ୍ପେଶାଲ, ସମ୍ବଲପୁର–ଏରୋଡ (ତାମିଲନାଡୁ)–ସମ୍ବଲପୁର ସାପ୍ତାହିକ ସ୍ପେଶାଲ, ବିଶାଖାପାଟଣା–ଶାଲିମାର–ବିଶାଖାପାଟଣା ସାପ୍ତାହିକ ସ୍ପେଶାଲ ଏବଂ ଭୁବନେଶ୍ୱର–ଧାନବାଦ–ଭୁବନେଶ୍ୱର ଦୈନିକ ଚଳାଚଳ କରୁଥିବା ସ୍ପେଶାଲ ଟ୍ରେନ, ବିଶାଖାପାଟଣା–ତିରୁପତି–ବିଶାଖାପାଟଣା ସାପ୍ତାହିକ ସ୍ପେଶାଲ ଟ୍ରେନ ଚଳାଚଳ ଦିବସକୁ ଏପ୍ରିଲ ଶେଷ ସପ୍ତାହ ପର୍ଯ୍ୟନ୍ତ ବୃଦ୍ଧି କରାଯାଇଛି।

ଆଜି କ'ଣ କେଉଁଠି

ଭୁବନେଶ୍ୱର

- ଆଇସିଏଆର୍ ପକ୍ଷରୁ ଜାତୀୟ ସେମିନାର, ସ୍ଥାନ: ଆର୍‌ଆଇଇ କ୍ୟାମ୍ପସ, ୟୁନିଟ୍-୯, ସମୟ: ସକାଳ ୯ଟା ୩୦ ।
- ଓଡ଼ିଶା ସାହିତ୍ୟ ଏକାଡେମୀ, ରମାଦେବୀ ମହିଳା ବିଶ୍ୱବିଦ୍ୟାଳୟ ଭାଷା ସାହିତ୍ୟ ବିଭାଗ ଜୀବନପଥେ ସାହିତ୍ୟ ଆସର କାର୍ଯ୍ୟକ୍ରମ ଏବଂ ଝୁଲୁକା ଫାଉଣ୍ଡେଶନ ଟ୍ରଷ୍ଟ ମିଳିତ ଆନୁକୂଲ୍ୟରେ ଆଲୋଚନା ଚକ୍ର, ସ୍ଥାନ: ପୁରୁଣା ଅଡିଟୋରିୟମ୍, ବିଶ୍ୱବିଦ୍ୟାଳୟ ପରିସର, ସମୟ: ପୂର୍ବାହ୍ନ ୧୦ଟା ୩୦ ।
- ଜାତୀୟ ଅଭିଲେଖାଗାରର ୧୩୫ତମ ପ୍ରତିଷ୍ଠା ଦିବସ, ସ୍ଥାନ: ସମ୍ମିଳନୀ କକ୍ଷ, ଜାତୀୟ ଅଭିଲେଖାଗାର, ସମୟ: ପୂର୍ବାହ୍ନ ୧୧ଟା ।
- ଓଡ଼ିଶା କ୍ଷେତ ମଜଦୁର ୟୁନିୟନ, ଓଡ଼ିଶା ରାଜ୍ୟ କମିଟି ପକ୍ଷରୁ ରାଜ୍ୟସ୍ତରୀୟ ବିକ୍ଷୋଭ, ସ୍ଥାନ: ମହାତ୍ମା ଗାନ୍ଧୀ ମାର୍ଗ, ସମୟ: ପୂର୍ବାହ୍ନ ୧୧ଟା ୩୦ ।
- ଉତ୍କଳ ସମ୍ମିଳନୀ ପକ୍ଷରୁ ଶାସ୍ତ୍ରୀୟ ଓଡ଼ିଆ ଭାଷା ଦିବସ ପାଳନ, ସ୍ଥାନ: ଉତ୍କଳ ସମ୍ମିଳନୀ କେନ୍ଦ୍ରୀୟ କାର୍ଯ୍ୟାଳୟ, ଭି.ଏ.-୯/୧, ଅଶୋକ ନଗର, ସମୟ: ଅପରାହ୍ନ ୫ଟା ।
- ଓଡ଼ିଶା ସରକାରୀ ଆଉଟସୋର୍ସିଂ କର୍ମଚାରୀ ମହାସଂଘ ପକ୍ଷରୁ ଖବରଦାତା ସମ୍ମିଳନୀ, ସ୍ଥାନ: ଲୋହିଆ ଏକାଡେମୀ, ସମୟ: ଅପରାହ୍ନ ୫ଟା ।
- ୩ ପୁସ୍ତକ ଉନ୍ମୋଚନ, ସ୍ଥାନ: ରାଜ୍ୟ ସଂଗ୍ରହାଳୟ ସଭାକକ୍ଷ, ସମୟ: ସନ୍ଧ୍ୟା ୬ଟା ।
- ନୃତ୍ୟଯା ପକ୍ଷରୁ ୩ୟ ନବନୁରାଙ୍ଗ ଫେଷ୍ଟିଭାଲ, ସ୍ଥାନ: ରବୀନ୍ଦ୍ର ମଣ୍ଡପ, ସମୟ: ସନ୍ଧ୍ୟା ୬ଟା ୩୦ ।
- ଉତ୍କଳ ସଙ୍ଗୀତ ମହାବିଦ୍ୟାଳୟର ୫୯ତମ ବାର୍ଷିକୋତ୍ସବ 'ଜୟଦେବ ସମାରୋହ-୨୦୨୫', ସ୍ଥାନ: ଉତ୍କଳ ମଣ୍ଡପ, ସମୟ: ସନ୍ଧ୍ୟା ୬ଟା ୩୦ ।
- ଓଡ଼ିଆ ଭାଷା, ସାହିତ୍ୟ ଓ ସଂସ୍କୃତି ବିଭାଗ ଏବଂ ସଂସ୍କୃତି ବିଭାଗ, ଭାରତ ସରକାର ତଥା ଅସୀମ ବସୁ ଫାଉଣ୍ଡେଶନ ପକ୍ଷରୁ ଅସୀମ ନାଟ୍ୟ ଉତ୍ସବରେ ନାଟକ 'ପଞ୍ଚାନନ ଉପାଖ୍ୟାନ', ସ୍ଥାନ: ଭଞ୍ଜକଳା ମଣ୍ଡପ, ସମୟ: ସନ୍ଧ୍ୟା ୭ଟା ୧୫ ।

ଖୋର୍ଦ୍ଧା

- ବିଶ୍ୱଶାନ୍ତି ମହାଯଜ୍ଞ ଓ ମନ୍ଦିର ପ୍ରତିଷ୍ଠା ଉତ୍ସବ ଉଦ୍‌ଯାପନୀ, ସ୍ଥାନ: ଲବଣଗିରି ପାହାଡ଼, ଜଟଣୀ, ସମୟ: ଅପରାହ୍ନ ୫ଟା ।

ବାଲେଶ୍ୱର

- ରକ୍ତଦାନ ଶିବିର, ସ୍ଥାନ: ଆୟୁଷ୍ମାନ ଭବନ, ଗୋପାଳଗାଁ, ବାଲେଶ୍ୱର, ସମୟ: ସକାଳ ୯ଟା ।
- ଜିଲାସ୍ତରୀୟ ଲକ୍ଷପତି ଦିଦି କର୍ମଶାଳା, ସ୍ଥାନ: ନୋସି, ରେମୁଣା, ବାଲେଶ୍ୱର, ସମୟ: ସକାଳ ୯ଟା ୩୦ ।

ଭଦ୍ରକ

- ଲକ୍ଷପତି ଦିଦି କର୍ମଶାଳା, ସ୍ଥାନ: ଆର୍‌ଏମ୍‌ସି ପଡ଼ିଆ, ଭଦ୍ରକ ବାଇପାସ୍, ସମୟ: ପୂର୍ବାହ୍ନ ୧୦ଟା ।
- ମୁନସୀ ମେଳଣ, ସ୍ଥାନ: ଭଣ୍ଡାରିପୋଖରୀ, ସମୟ: ଅପରାହ୍ନ ୫ଟା ।

କେନ୍ଦୁଝର

- ଶ୍ରୀଗୁରୁକୁଳ ଇଂଲିଶ ମିଡିୟମ ସ୍କୁଲର ବାର୍ଷିକ ଉତ୍ସବ, ସ୍ଥାନ: କୁଢ଼ଟାଙ୍ଗାର, ଢେଙ୍କିକୋଟ, ସମୟ: ସନ୍ଧ୍ୟା ୬ଟା ।
- ୨ୟ ବାର୍ଷିକ ଅଷ୍ଟମପ୍ରହର ନାମଯଜ୍ଞ, ଶୁଭାଧିବାସ, ସ୍ଥାନ: ବର୍ଦ୍ଧନପୁର, ଛେନାପଦି, ସମୟ: ରାତି ୯ ଟା ।

ମୟୂରଭଞ୍ଜ

- ଲକ୍ଷପତି ଦିଦି ନିମନ୍ତେ ଜିଲାସ୍ତରୀୟ ତାଲିମ ଶିବିର, ସ୍ଥାନ: କଲେଜ ପଡ଼ିଆ, ବାରିପଦା, ସମୟ: ପୂର୍ବାହ୍ନ ୧୧ଟା ।
- ଶିକ୍ଷଣ ସାମଗ୍ରୀ ପ୍ରସ୍ତୁତି କର୍ମଶାଳା,ସ୍ଥାନ: ସରକାରୀ ଉଚ୍ଚ ପ୍ରାଥମିକ ବିଦ୍ୟାଳୟ, ଦାନ୍ତିଆମୁଁହା, ମୋରଡ଼ା,ସମୟ: ପୂର୍ବାହ୍ନ ୧୧ଟା ।
- ୧୦୦ତମ ହୋଲି ମହୋତ୍ସବ ଉପଲକ୍ଷେ ସାଂସ୍କୃତିକ କାର୍ଯ୍ୟକ୍ରମ, ସ୍ଥାନ: ତାଳପଦା ଦୁର୍ଗାମାଧବ ପଡ଼ିଆ, ବଡ଼ସାହି,ସମୟ: ସନ୍ଧ୍ୟା ୭ଟା ।
- ଭାରତୀୟ ହସ୍ତଶିଳ୍ପ ଓ ହସ୍ତତନ୍ତ ମେଳା, ସ୍ଥାନ: ଛଉ ପଡ଼ିଆ, ବାରିପଦା,ସମୟ: ପୂର୍ବାହ୍ନ ୧୧ଟାରୁ ରାତି ୧୦ଟା ।

ବ୍ରହ୍ମପୁର

- ଜୟ ଜଗନ୍ନାଥ ନିର୍ମାଣ ଶ୍ରମିକ ସଂଘ ପକ୍ଷରୁ ସ୍ମାରକପତ୍ର ପ୍ରଦାନ,ସ୍ଥାନ: ଆର୍‌ଡିସି କାର୍ଯ୍ୟାଳୟ, ସମୟ: ପୂର୍ବାହ୍ନ ୧୧ଟା ।

ଗଞ୍ଜାମ

- ଲକ୍ଷପତି ପଦକ୍ଷେପ ସମ୍ପର୍କିତ ଜିଲାସ୍ତରୀୟ କର୍ମଶାଳା,ସ୍ଥାନ: ଛତ୍ରପୁର ଅନସ୍ଲୋ ଖେଳପଡିଆ,ସମୟ : ପୂର୍ବାହ୍ନ ୧୦ଟା ।

ଗଜପତି

- ଲକ୍ଷପତି ଦିଦି ସମ୍ପର୍କିତ ଜିଲାସ୍ତରୀୟ କର୍ମଶାଳା, ସ୍ଥାନ: ପାରଳାଖେମୁଣ୍ଡିସ୍ଥିତ ଷ୍ଟାଡିୟମ,ସମୟ:ପୂର୍ବାହ୍ନ ୧୦ଟା ।

ଢେଙ୍କାନାଳ

- ଲକ୍ଷପତି ଦିଦି ହିତାଧିକାରୀଙ୍କ ପାଇଁ ଜିଲାସ୍ତରୀୟ କର୍ମଶାଳା, ସ୍ଥାନ: ପଲ୍ଲିଶ୍ରୀ ମେଳା ପଡିଆ, ମହିଷାପାଟ ଢେଙ୍କାନାଳ, ସମୟ: ସକାଳ ୯ଟା୩୦ ।

ଜଗତ୍‌ସିଂହପୁର

- ଦିବଙ୍ଗତ ରାଜନେତା ଡା.ଦାମୋଦର ରାଉତଙ୍କ ପ୍ରଥମ ଶ୍ରାଦ୍ଧବାର୍ଷିକୀ ଉପଲକ୍ଷେ ଶ୍ରଦ୍ଧାଞ୍ଜଳି ସଭା, ସ୍ଥାନ ଗଡ଼କୁଜଙ୍ଗ ଜଗନ୍ନାଥ ମନ୍ଦିର, ଏରସମା, ସମୟ: ୧୧ଟା ।
- ମା'ନାରାୟଣୀ ଡ୍ରାମାଟିକ୍ କ୍ଲବ ପକ୍ଷରୁ ମୁକ୍ତମଞ୍ଚ ନାଟକ, ସ୍ଥାନ: ନିମିଡି ଗ୍ରାମ, ପାରାଦୀପ, ସମୟ: ସନ୍ଧ୍ୟା ୬ଟା ।

କେନ୍ଦ୍ରାପଡ଼ା

- ହରିବାସର ଯୁବକ ସଂଘ ପକ୍ଷରୁ ମା' ଶୀତଳା ଦେବୀଙ୍କ ବାର୍ଷିକ ପୂଜା ଓ ନାମଯଜ୍ଞ, ସ୍ଥାନ: ସୁନୀତି, ମହାକାଳପଡ଼ା, ସମୟ: ସକାଳ ୬ଟା ।
- ଜିଲାସ୍ତରୀୟ ଲକ୍ଷପତି ଦିଦି ସଚେତନତା କର୍ମଶାଳା, ସ୍ଥାନ: କେନ୍ଦ୍ରାପଡ଼ା ସ୍ୱୟଂଶାସିତ ମହାବିଦ୍ୟାଳୟ ଖେଳପଡ଼ିଆ, କେନ୍ଦ୍ରାପଡା, ସମୟ: ପୂର୍ବାହ୍ନ ୧୧ଟା ।
- ସାଂସ୍କୃତିକ ପରିଷଦ ପକ୍ଷରୁ ସାଗରବେଳା ମହୋତ୍ସବ, ସ୍ଥାନ: ପେଣ୍ଡ, ରାଜନଗର, ସମୟ: ଅପରାହ୍ନ ୫ଟା ।
- ଭାଗବତ ପାରାୟଣ ଓ ପ୍ରବଚନ କାର୍ଯ୍ୟକ୍ରମ, ସ୍ଥାନ: ଶ୍ରୀଗୁରୁ ମହାରାଜ ମଠ, କଳଦିଆ, ଆଳି, ସମୟ: ସନ୍ଧ୍ୟା ୬ଟା ।

ଯାଜପୁର

- ଜିଲାସ୍ତରୀୟ ଲକ୍ଷପତି ଦିଦି ଇନିସିଏଟିଭ୍‌ର ଦିନିକିଆ କର୍ମଶାଳା, ସ୍ଥାନ: ଯାଜପୁର ପ୍ରଶାସନିକ ଭବନ, ସମୟ: ସକାଳ ୯ଟା ।
- ଯାଜପୁର ଜିଲାସ୍ତରୀୟ ମେଗା ନିଯୁକ୍ତି ମେଳା, ସ୍ଥାନ: ଯାଜପୁର ଏନସି ସ୍ୱୟଂଶାସିତ କଲେଜ ପରିସର,ସମୟ: ପୂର୍ବାହ୍ନ ୧୦ଟା୩୦ ।

ନୟାଗଡ଼

- ବିଶ୍ୱଶାନ୍ତି ଯଜ୍ଞ ଅବସରରେ ଚଣ୍ଡିପ୍ରସାଦର ରାମ ଜନ୍ମ ନାଟକ, ସ୍ଥାନ: ନୟାଗଡ଼ ବ୍ଲକର ଭାଟସାହି ସିଦ୍ଧେଶ୍ୱର ଜୀଉଙ୍କ ପୀଠ, ସମୟ: ପୂର୍ବାହ୍ନ ୧୦ଟା ।
- ଲକ୍ଷପତି ଦିଦିଙ୍କ ସଚେତନତା ଉପରେ ଜିଲାସ୍ତରୀୟ କର୍ମଶାଳା, ସ୍ଥାନ: ନୟାଗଡ଼ ଷ୍ଟାଡିୟମ, ସମୟ: ପୂର୍ବାହ୍ନ ୧୧ଟା ।
- ବିଶ୍ୱଶାନ୍ତି ଯଜ୍ଞ ଅବସରରେ ଖଡିଆର ରୁକ୍ମୁଣି ସତ୍ୟଭାମା କଳି ପୌରାଣିକ ନାଟକ, ସ୍ଥାନ: ନୟାଗଡ଼ ବ୍ଲକର ଭାଟସାହି ସିଦ୍ଧେଶ୍ୱର ଜୀଉଙ୍କ ପୀଠ, ସମୟ: ରାତି ୧୦ଟା

ରାୟଗଡ଼ା

- ଜିଲାସ୍ତରୀୟ ଲକ୍ଷପତି ଦିଦି କର୍ମଶାଳା, ସ୍ଥାନ: ଜିସିଡି ଖେଳ ପଡିଆ, ରାୟଗଡା, ସମୟ: ପୂର୍ବାହ୍ନ ୧୦ ଟା ।
- ଉତ୍କଳ ଦିବସ ପାଳନ ନିମନ୍ତେ ପ୍ରସ୍ତୁତି ବୈଠକ, ସ୍ଥାନ: ଗୁଣପୁର ଉପ ଜିଲାପାଳଙ୍କ ସଦ୍‌ଭାବନା ସଭା ଗୃହ, ସମୟ: ପୂର୍ବାହ୍ନ ୧୧ଟା ।

ନବରଙ୍ଗପୁର

- ଟେକୁଲିଝୁଣ୍ଟି ବ୍ଲକ କୃଷି ବିଭାଗ ସୌଜନ୍ୟରେ ମୃତ୍ତିକା ସ୍ୱାସ୍ଥ୍ୟକାର୍ଡ ବଣ୍ଟନ, ସ୍ଥାନ: ଜବାହର ନବୋଦୟ ବିଦ୍ୟାଳୟ, ଖାତିଗୁଡ଼ା, ସମୟ: ପୂର୍ବାହ୍ନ ୧୦ଟା ।
- ଲକ୍ଷପତି ଦିଦି ଜିଲାସ୍ତରୀୟ କର୍ମଶାଳା, ସ୍ଥାନ: ଶୁଭ ଅଭିନନ୍ଦନ କଲ୍ୟାଣ ମଣ୍ଡପ, ସମୟ: ପୂର୍ବାହ୍ନ ୧୦ଟା ୩୦ ।

କୋରାପୁଟ

- ଲକ୍ଷପତି ଦିଦି ନେଇ କର୍ମଶାଳା, ସ୍ଥାନ: କୋରାପୁଟ ପୋଲିସ ପଡ଼ିଆ, ସମୟ: ପୂର୍ବାହ୍ନ ୧୦ ଟା । ଜିଲା ରାଜସ୍ୱ ବୈଠକ, ସ୍ଥାନ: କୋରାପୁଟ ଦକ୍ଷତା ବୃଦ୍ଧି ତାଲିମ କେନ୍ଦ୍ର ସଭାଗୃହ, ସମୟ: ପୂର୍ବାହ୍ନ ୧୦ ଟା ।
- ଏକ ବିଂଶ ଶତାବ୍ଦୀରେ ଓଡ଼ିଆ ଭାଷା ସ୍ଥିତି ଓ ଗତି ନେଇ ଆଲୋଚନା ଚକ୍ର, ସ୍ଥାନ: କୋରାପୁଟ ସରକାରୀ କଲେଜର ସମ୍ମିଳନୀ କକ୍ଷ, ସମୟ: ପୂର୍ବାହ୍ନ ୧୦ ଟା ୩୦ ।
- ଜଙ୍ଗଲ ଅଧିକାର ଆଇନ ନେଇ ଜିଲାସ୍ତରୀୟ କମିଟି ବୈଠକ, ସ୍ଥାନ: କୋରାପୁଟ ଜିଲାପାଳଙ୍କ ସମ୍ମିଳନୀ କକ୍ଷ, ସମୟ: ଅପରାହ୍ନ ୪ ଟା ।

ସମ୍ବଲପୁର

- ଗୋଲଡେନ କପ କ୍ରିକେଟ ଟୁର୍ନାମେଣ୍ଟ, ହାଓ୍ୱା ମଇଦାନ, ସମୟ : ସକାଳ ୮ଟା ।
- ଏଲଆଇସି ଏଜେଣ୍ଟଙ୍କ ବୈଠକ, ସମୟ : ପୂର୍ବାହ୍ନ ୧୦ଟା, ସ୍ଥାନ : ସାମ୍ବାଦିକ ଭବନ ।
- ଜିଲା ପ୍ରଶାସନ ଆୟୋଜନରେ ସୁଭଦ୍ରା ଶକ୍ତି ମେଳାରେ ସମ୍ବଲପୁରୀ ଲୋକ ନୃତ୍ୟ କାର୍ଯ୍ୟକ୍ରମ, ସ୍ଥାନ : ଅଇଁଠାପାଲି ପିଏଚ୍‌ଡି ପଡିଆ, ସମୟ : ସନ୍ଧ୍ୟା ୬ଟା ।

ବଲାଙ୍ଗୀର

- ଲୋଇସିଂହା ଓ ଆଗଲପୁର ବ୍ଲକ ମିଳିତ କୃଷକ ସଂଘର୍ଷ ସମିତିର ଗୁରୁତ୍ୱପୂର୍ଣ୍ଣ ବୈଠକ, ସ୍ଥାନ: ରୁଚୁଡ଼ିଖାଲ ରାମ ମନ୍ଦିର, ସମୟ: ପୂର୍ବାହ୍ନ ୧୦ଟା ।
- ଲୋଇସିଂହା ବ୍ଲକ ବୁର୍ଡା ପ୍ରାଥମିକ କୃଷି ସମବାୟ ସମିତିର ବୈଠକ, ସ୍ଥାନ: ସମବାୟ ସମିତି କାର୍ଯ୍ୟାଳୟ, ସମୟ: ପୂର୍ବାହ୍ନ ୧୦ଟା ।

ରାଉରକେଲା

- କନ୍ୟକା ମଣ୍ଡପରେ ଗଣେଶ ମନ୍ଦିର ପ୍ରତିଷ୍ଠା, ସ୍ଥାନ: ବାସନ୍ତୀ କଲୋନି, ସମୟ: ସକାଳ ୬ଟା ୩୦ ।
- ଆଖଣ୍ଡଳ ମଣି ରୁଦ୍ର ମହାଯଜ୍ଞ ଆରମ୍ଭ, ସ୍ଥାନ: ସିଭିଲଟାଉନଶିପ୍, ସମୟ: ସକାଳ ୮ଟା ।
- ଶାସ୍ତ୍ରୀୟ ଓଡିଆ ଭାଷା ଦିବସ ପାଳନ ସମାରୋହ, ସ୍ଥାନ: ରାଉରକେଲା ମହାବିଦ୍ୟାଳୟ, ସମୟ: ପୂର୍ବାହ୍ନ ୧୦ଟା ୩୦ ।
- ଆଇଏସ୍‌ଏଫ୍‌ଓ ଗଣିତ ଅଲମ୍ପିଆଡ୍, ସ୍ଥାନ: ସେକ୍ଟର-୧୪ ଡିପିଏସ୍ ସ୍କୁଲ, ସମୟ: ପୂର୍ବାହ୍ନ ୧୧ଟା ୩୦ ।
- ଶାସ୍ତ୍ରୀୟ ଓଡିଆ ଭାଷା ଦିବସ ପାଳନ ସମାରୋହ, ସ୍ଥାନ-ସେକ୍ଟର-୭, ପ୍ରଗତି ଉତ୍କଳ ସଂଘ, ସମୟ: ସନ୍ଧ୍ୟା ୬ଟା ୪୫ ।

ସୁନ୍ଦରଗଡ଼

- ବଡ଼ଗାଁସ୍ଥିତ ନର୍ସିଂ କଲେଜର ବାର୍ଷିକ ଉତ୍ସବ ଓ ଫୁଡ ଫେଷ୍ଟିଭାଲ, ସ୍ଥାନ: ନର୍ସିଂ କଲେଜ ପରିସର,ସମୟ: ପୂର୍ବାହ୍ନ ୧୦ଟା୩୦ ।
- ଜିଲା ସ୍ତରୀୟ ଲକ୍ଷପତି ଦିଦି କର୍ମଶାଳା, ସ୍ଥାନ:ସୁନ୍ଦରଗଡ ସରକାରୀ କଲେଜ ପଡିଆ,ସମୟ: ପୂର୍ବାହ୍ନ ୧୦ଟା ।

ବରଗଡ଼

- ରାମାୟଣ ପାରାୟଣ, ସ୍ଥାନ: ଜଗନ୍ନାଥ ମନ୍ଦିର ପ୍ରାଙ୍ଗଣ, ଗାଇସିଲେଟ୍, ସମୟ: ସକାଳ ୯ଟା ।
- ଦିବ୍ୟାଙ୍ଗଙ୍କ ରାସ୍ତା ଅବରୋଧ, ସ୍ଥାନ: ହଲଦୀପାଲି ବିରଛକ, ବରଗଡ଼, ସମୟ: ପୂର୍ବାହ୍ନ ୯ଟା ୩୦ ।
- ଲକ୍ଷପତି ଦିଦି କର୍ମଶାଳା, ସ୍ଥାନ: ଜର୍ଜ ହାଇସ୍କୁଲ ପଡ଼ିଆ, ବରଗଡ଼, ସମୟ: ପୂର୍ବାହ୍ନ ୧୧ଟା ।
- ସ୍ୱେଚ୍ଛାକୃତ ରକ୍ତଦାନ ଶିବିର, ସ୍ଥାନ: ମାଲିପାଲି (ଗାଇସୀମା) ଫୁଟ୍‌ବଲ ପଡ଼ିଆ, ବରଗଡ଼, ସମୟ: ଅପରାହ୍ନ ୫ଟା ।

କଳାହାଣ୍ଡି

- ଜିଲାସ୍ତରୀୟ ଲକ୍ଷପତି ଦିଦି ସମାରୋହ, ସ୍ଥାନ: ଭବାନୀପାଟଣାସ୍ଥିତ ମା' ମାଣିକେଶ୍ୱରୀ ବିଶ୍ୱବିଦ୍ୟାଳୟ ଖେଳପଡିଆ, ସମୟ: ପୂର୍ବାହ୍ନ ୧୧ଟା ।
- ଫଗୁ ମହୋତ୍ସବ ଆରମ୍ଭ, ସ୍ଥାନ: ଜୁନାଗଡ଼ ବ୍ଲକ ନୂଆଗୁଡ଼ା, ସମୟ: ଅପରାହ୍ନ ୫ଟା ।

ଆଜିର ରାଶିଫଳ

ଜ୍ୟୋତିର୍ବିଦ୍ୟା ବିଶାରଦ ପ୍ରସନ୍ନ କୁମାର ମହାପାତ୍ର
ମଙ୍ଗରାଜପୁର ଶାସନ, କାଦୁଆ, ଗଞ୍ଜାମ
Email-pkmahapatro@gmail.com

ମେଷ

ଆଜିର ଅନୁକୂଳ ଗ୍ରହ ସ୍ଥିତି ପ୍ରଭାବରେ ପାରିବାରିକ ଏବଂ କର୍ମକ୍ଷେତ୍ରର ପାରିପାର୍ଶ୍ୱିକ ପରିସ୍ଥିତି ଭଲ ରହିବ। ଦୈହିକ ସୁସ୍ଥତା, ଅର୍ଥ ଲାଭ ସାଙ୍ଗକୁ ଯାତ୍ରା, ବାଣିଜ୍ୟ, କ୍ରୟବିକ୍ରୟ କ୍ଷେତ୍ରରୁ ଉପକୃତ ହେବେ। ସାହିତ୍ୟ , ସଙ୍ଗୀତ, ଚଳଚ୍ଚିତ୍ର ଓ ରଚନାତ୍ମକ କାର୍ଯ୍ୟରେ ଅଗ୍ରଗତି ଘଟିବ। ସଭାକୁ ନିମନ୍ତ୍ରଣ ଏବଂ ସାମାଜିକ ସ୍ତରରେ ସମ୍ମାନିତ ହେବେ।

ବୃଷ

ମଙ୍ଗଳଙ୍କ ପ୍ରଭାବରେ ରୁକ୍ଷ ବ୍ୟବହାରଜନିତ ପାରିବାରିକ ଅସ୍ଥିରତା ମାନସିକ ସ୍ଥିତିକୁ ବିଗାଡ଼ିଦେବ। ବୁଧଙ୍କ ଶୁଭଦୃରୁ ଆଶା କରୁଥିବା ଦିଗରୁ ଅର୍ଥ ପାଇ ଖୁସି ହେବେ। ବନ୍ଧୁଙ୍କଠାରୁ ଉତ୍ସାହ ଓ ପ୍ରେରଣା ପାଇ ଦୁଃସାଧ କାର୍ଯ୍ୟ ସାଧନ କରିପାରନ୍ତି। ଆଲୋଚନା କ୍ଷେତ୍ରରେ ବନ୍ଧୁ ଗହଣରେ ଗୁରୁତ୍ୱପୂର୍ଣ୍ଣ ନିଷ୍ପତ୍ତିନେବାକୁ ପଡ଼ିପାରେ।

ମିଥୁନ

କର୍ମଭାବସ୍ଥ ବୁଧ ଓ ଶୁକ୍ର ବନ୍ଧୁଙ୍କ ସହ ଆଲୋଚନା, ନୂତନ ସମ୍ପର୍କ ସୃଷ୍ଟି ସକାଶେ ଅନୁକୂଳ ପରିବେଶ ସୃଷ୍ଟି କରିବାକୁ ପଡ଼ିପାରେ। ପ୍ରତ୍ୟୁଷ ଯାତ୍ରା ପାଇଁ ପ୍ରତିକୂଳ ନ ହେଲେ ମଧ୍ୟ ଖର୍ଚ୍ଚାନ୍ତ ହୋଇ କାମ ହାସଲ କରିବେ। ବ୍ୟବସାୟରେ ଲକ୍ଷ୍ୟ ହାସଲରେ ଅସୁବିଧା ହେବ ନାହିଁ। କେତେକ କାମ ସକାଶେ ପରିବାରରୁ ସମାଲୋଚିତ ହେବାକୁ ପଡ଼ିବ।

କର୍କଟ

ସ୍ୱଗୃହୀ ରାଶିସ୍ଥ ଚନ୍ଦ୍ର ପ୍ରଭାବରେ କୌଣସି କାମ ଅଟକିବ ନାହିଁ ତଥାପି ଟେନ୍‌ସନ ଲାଗି ରହିବ। ଆଜି ଆର୍ଥିକ ସ୍ଥିତି ଭଲ ରହିବ କିମ୍ବା ଅର୍ଥ ସମ୍ପର୍କିତ ସମସ୍ୟା ରହିଥିଲେ ତାହା ସୁଧୁରିଯିବ। ଆଜିର କର୍ମକ୍ଷେତ୍ରରେ ଦ୍ୱନ୍ଦ୍ୱରେ ପଡ଼ି ଠିକ୍ ନିଷ୍ପତ୍ତି ନେଇପାରିବେ ନାହିଁ। ଉଚ୍ଚବର୍ଗଙ୍କ ସାହାଯ୍ୟ ଓ ବନ୍ଧୁମିଳନରୁ ଉତ୍ସାହିତ ହେବେ।

ସିଂହ

ବିଶିଷ୍ଟ ବ୍ୟକ୍ତିଙ୍କ ପୃଷ୍ଠପୋଷକତା ମାଧ୍ୟମରେ କାର୍ଯ୍ୟ ହାସଲ କରିବେ। ମାଲିମକଦ୍ଦମାରେ ବିଚାର ବିଳମ୍ବିତ ହେବାରୁ ମନ ଭଲ ରହି ନ ପାରେ। କର୍ମକ୍ଷେତ୍ରରେ ଅସମ୍ପୂର୍ଣ୍ଣ କାମକୁ ସମ୍ପୂର୍ଣ୍ଣ କରିବା ଦିଗରେ ଆଜି ଦିନଟିର ଅଧିକାଂଶ ସମୟ ବିତିବ। ବ୍ୟବସାୟ ଓ ପରିବହନରେ ହଠାତ୍ କୌଣସି ବିବାଦୀୟ ପରିସ୍ଥିତି ସୃଷ୍ଟିହେବା ଆଶଙ୍କା ରହିଛି।

କନ୍ୟା

ରାଶ୍ୟାଧିପତିଙ୍କ ଶୁଭଦୃଷ୍ଟିରୁ ବନ୍ଧୁଙ୍କ ସହାୟତାରେ କାର୍ଯ୍ୟସିଦ୍ଧି ଘଟିବ। ଆଜି ଯାହା କରନ୍ତୁନା କାହିଁକି ଅଧିକ ଖର୍ଚ୍ଚାନ୍ତ ହୋଇ କାମ ହାସଲ କରିବେ। ସହକର୍ମୀଙ୍କ ପାରସ୍ପରିକ ସାହାଯ୍ୟ ଓ ସହଯୋଗର ଅଭାବରୁ କର୍ମକ୍ଷେତ୍ରରେ ଅସ୍ଥିରତା ସୃଷ୍ଟି ସମ୍ଭାବନା ରହିଛି। ଘର ଲୋକଙ୍କୁ ଉପେକ୍ଷାକରି ପରକଥାରେ ଭୁଲ୍ ମାର୍ଗର ଅନୁସରଣ କରିପାରନ୍ତି।

ତୁଳା

ଭାଗ୍ୟାଧିପ ବୁଧ ଦୁଃସ୍ଥାନରେ ବଳହୀନ ହେବାରୁ କାର୍ଯ୍ୟରେ ସାହାଯ୍ୟ କରିବାକୁ ଅସମର୍ଥ ହୋଇପାରନ୍ତି। ସମ୍ପର୍କୀୟଙ୍କଠାରୁ ଆଶାନୁରୂପ ସାହାଯ୍ୟ ପାଇବା କାଠିକର ପାଠ ହେବ। ପାରିବାରିକ ଅଶାନ୍ତି ହେତୁକ କୌଣସି କାମ ଉତ୍ସାହପ୍ରଦ ହେବ ନାହିଁ। ମାଲିମକଦ୍ଦମା, ଆପୋସ ଆଲୋଚନା ଦ୍ୱାରା ସମସ୍ୟାର ସମାଧାନ ହୋଇଯିବ।

ବିଛା

ବକ୍ରୀ ଶୁକ୍ରଙ୍କ ସହ ରାହୁ ଓ ବୁଧ ଅବସ୍ଥାନ ପରିପ୍ରେକ୍ଷୀରେ ମନରେ ବିବାଦୀୟ ଚିନ୍ତାଧାରା ଉତ୍ପନ୍ନ ହେବ। ପରିବାରର ବିଭିନ୍ନ ସମସ୍ୟା ଚିନ୍ତାକରି ମନ ଭାରାକାନ୍ତ ରହିବ। ଆବଶ୍ୟକତା ପୂରଣ କରିବାକୁ ଯାଇ ଧାରକରଜକରି ଆବଶ୍ୟକତା ଚଳାଇ ନେବେ। ସଙ୍ଗୀତ, ଚଳଚ୍ଚିତ୍ର, କ୍ରୀଡ଼ା, ପ୍ରତିଯୋଗିତା କ୍ଷେତ୍ରରେ ସଫଳତା ପାଇବେ।

ଧନୁ

ଗୁରୁ ଓ ଶୁକ୍ରଙ୍କ କ୍ଷେତ୍ର ବିନିମୟର ସୁଫଳ ସ୍ୱରୂପ ପ୍ରତ୍ୟେକ କାର୍ଯ୍ୟରେ ସଫଳତା ପାଇବେ। ସାହିତ୍ୟଚର୍ଚ୍ଚା, ସାମ୍ବାଦିକତା, ଯାନବାହନ, ନିର୍ମାଣ ଓ ଯାତ୍ରାରୁ ସୁଫଳ ମିଳିବ। କଠୋର କଥା କହିବାରୁ ପରିବାରରେ ନିଜ ନିଜ ମଧ୍ୟରେ କଳହ ଦେଖାଦେବ। ନିକଟ ସମ୍ପର୍କୀୟଙ୍କ ମିଥ୍ୟା ଗୁଜବରେ ଆତଙ୍କିତ ହୁଅନ୍ତୁ ନାହିଁ।

ମକର

ଆଜିର ଚର ରାଶିସ୍ଥ ସପ୍ତମ ଚନ୍ଦ୍ର ଆପଣଙ୍କୁ ଭାବପ୍ରବଣ କରାଇବା ସହ ମାନସିକ ଅସ୍ଥିରତା ସୃଷ୍ଟି କରାଇବ। ପରିବାରରେ ଭୁଲ୍ ବୁଝାମଣା କାରଣରୁ କଳହର ସମ୍ମୁଖୀନ ହୋଇପାରନ୍ତି। ଘରର କେତେକ ଅତ୍ୟାବଶ୍ୟକ ଜିନିଷ ଆଣିବାକୁ ବାଧ୍ୟ ହୋଇପାରନ୍ତି। କର୍ମକ୍ଷେତ୍ରରେ ସମସ୍ୟା କାରଣରୁ ମନ ବିଚଳିତ ଅବଶ୍ୟ ରହିପାରେ।

କୁମ୍ଭ

ଆଜିର ଗ୍ରହ ସ୍ଥିତି ପ୍ରଭାବରେ ମନ ଯେମିତି ଚାହୁଁଛି ସେମିତି କାମ କରିବାରେ ଅସୁବିଧା ରହିବ ନାହିଁ। ଧାର୍ମିକ ଅନୁଷ୍ଠାନ, ସଭାସମିତି, ପ୍ରଶାସନିକ ସ୍ତ

ବିରୋଧୀଙ୍କ ହଙ୍ଗଗୋଳରେ ଦିନତମାମ ହୁଲ୍‌ସ୍ଥୂଳ ବିଧାନସଭା

- ଜୟନାରାୟଣଙ୍କ ମନ୍ତବ୍ୟକୁ ନେଇ ଶାସକ ଦଳକୁ ବିଜେଡିର ଟାର୍ଗେଟ
- ମହିଳା ସୁରକ୍ଷା ପ୍ରସଙ୍ଗରେ କଂଗ୍ରେସର ପ୍ରତିବାଦ
- ବାଚସ୍ପତିଙ୍କ ମାଇକ୍ ଭାଙ୍ଗିଦେଲେ ତାରା, ଉପରକୁ ପ୍ଲାକାର୍ଡ, ବ୍ୟାନର ଫିଙ୍ଗିଲେ
- ଗାନ୍ଧୀ ମୂର୍ତ୍ତି ତଳେ କଂଗ୍ରେସ, ଗୋପବନ୍ଧୁ ମୂର୍ତ୍ତି ତଳେ ବିଜେଡି ସଦସ୍ୟଙ୍କ ଧାରଣା

ଭୁବନେଶ୍ୱର, ୧୦।୩(ସୁନିତ୍ ମିଶ୍ର)

ବିଜେଡିର ଓଡ଼ିଆ ଅସ୍ମିତା ଏବଂ କଂଗ୍ରେସ ନାରୀ ସୁରକ୍ଷା ପ୍ରସଙ୍ଗରେ ସୋମବାର ଦିନତମାମ ବିଧାନସଭା ହୁଲ୍‌ସ୍ଥୂଳ ହୋଇଛି। କୌଣସି ପରିସ୍ଥିତିରେ ଦିନଯାକ ଭିତରେ ଗୃହରେ ଶାନ୍ତି ଫେରିପାରି ନ ଥିଲା। ପ୍ରଥମାର୍ଦ୍ଧରେ ୩ଥର ଏବଂ ଦ୍ୱିତୀୟାର୍ଦ୍ଧରେ ୩ଥର ମୁଲତବୀ ହେବା ସତ୍ତ୍ୱେ ବିରୋଧୀ ସେମାନଙ୍କ ଜିଦ୍‌ରେ ଅଟଳ ରହିଥିଲେ। ସେହି ହୋହଲ୍ଲା ଭିତରେ ସୋମବାର ଗୃହ କାର୍ଯ୍ୟ ଶେଷ ହୋଇଯାଇଛି।

ଭାଜପା ବିଧାୟକ ଜୟନାରାୟଣ ମିଶ୍ରଙ୍କ ମନ୍ତବ୍ୟକୁ ବିଜେଡି ଦିନତମାମ୍ ବିଧାନସଭାରେ ନାରାବାଜି ପ୍ରତିବାଦ କରିଥିବା ଦେଖିବାକୁ ମିଳିଛି। ସେହିପରି ନାରୀ ସୁରକ୍ଷା ପ୍ରସଙ୍ଗ ଉଠାଇ କଂଗ୍ରେସ ମଧ୍ୟ ଗୃହରେ ପ୍ରବଳ ହଙ୍ଗଗୋଳ କରିଥିବା ଲକ୍ଷ୍ୟ କରାଯାଇଛି। ଗୃହ ୧୦ଟା ୩୦ରେ ଆରମ୍ଭ ହେବା ମାତ୍ରେ ବିଜେଡି ଓ କଂଗ୍ରେସ ସଦସ୍ୟମାନେ ହାତରେ ପ୍ଲାକାର୍ଡ ଧରି ବାଚସ୍ପତିଙ୍କ ପୋଡିୟମ ତଳକୁ ଆସି ପ୍ରବଳ ହଙ୍ଗଗୋଳ କରିଥିଲେ। 'ଓଡିଆ ଅସ୍ମିତା କୁଆଡେ ଗଲା ଜବାବ ଦିଅ' ନାରାରେ ବିଜେଡି ସଦସ୍ୟମାନେ ଗୃହ ହୁଲ୍‌ସ୍ଥୂଳ କରିବା ଆରମ୍ଭ କରିଦେଲେ। ସେହିପରି ନାରୀ ସୁରକ୍ଷା ସମ୍ବନ୍ଧୀୟ ନାରା ଦେଇ କଂଗ୍ରେସ ସଦସ୍ୟମାନେ ପାଟିତୁଣ୍ଡ କରିଥିଲେ। ୧୦ଟା ୩୦ରେ ପୂର୍ବତନ ବିଧାୟକ ତଥା ମନ୍ତ୍ରୀ ଅନନ୍ତ ଦାସଙ୍କ ବିୟୋଗରେ ଗୃହରେ ଶୋକପ୍ରସ୍ତାବ ଆଗତ ହୋଇଥିଲା। ଏକ ମିନିଟ୍ ଲାଗି ନୀରବ ପ୍ରାର୍ଥନା ହୋଇଥିଲା। ଏହାପରଠାରୁ ଗୃହ କାର୍ଯ୍ୟ ହଙ୍ଗଗୋଳ ଭିତରେ ୧୦ଟା ୪୧ ପର୍ଯ୍ୟନ୍ତ ଚାଲିପାରିଥିଲା। ବାଚସ୍ପତି ୧୦ଟା ୪୧ରେ ଗୃହକୁ ୧୨ଟା ୯ ପର୍ଯ୍ୟନ୍ତ ମୁଲତବୀ ଘୋଷଣା କରିଥିଲେ। ୧୨ଟା ୯ରୁ ପୁଣିଥରେ ଗୃହ କାର୍ଯ୍ୟ ଆରମ୍ଭ ହେବା ମାତ୍ରେ ପୂର୍ବସ୍ଥିତି ଦେଖିବାକୁ ମିଳିଥିଲା। ଏହାପରେ ବାଚସ୍ପତି ଗୃହକାର୍ଯ୍ୟ ୧୨ଟା ୨୨ ମିନିଟ୍‌ରୁ ୧ଟା ପର୍ଯ୍ୟନ୍ତ ମୁଲତବୀ ଘୋଷଣା କଲେ। ପୁଣିଥରେ ଦିନ ୧ଟାରୁ ଆରମ୍ଭ ହୋଇ ୧୦ ମିନିଟ୍ ଚାଲିବା ପରେ ବାଚସ୍ପତି ଅପରାହ୍ନ ୪ଟା ପର୍ଯ୍ୟନ୍ତ ଗୃହକୁ ମୁଲତବୀ ରଖିଥିଲେ। ସମାନ ସ୍ଥିତି ଭିତରେ ଅପରାହ୍ନ ୪ଟା ପରଠାରୁ ଗୃହ ୩ ଥର ବନ୍ଦ ହେବାପରେ ହଙ୍ଗଗୋଳ ଭିତରେ ବାଚସ୍ପତି ଅନୁସୂଚିତ ଜନଜାତି ଓ ଅନୁସୂଚିତ ଜାତି ଉନ୍ନୟନ ଏବଂ ସଂଖ୍ୟାଲଘୁ ସମ୍ପ୍ରଦାୟ ଓ ପଛୁଆ ବର୍ଗ କଲ୍ୟାଣ ବିଭାଗର ଖର୍ଚ୍ଚଦାବି ପାରିତ କରିଛନ୍ତି। ଗୃହ ମୁଲତବୀ ଘୋଷଣା ହେବାମାତ୍ରେ କଂଗ୍ରେସ ସଦସ୍ୟମାନେ ବିଧାନସଭା ପରିସରରେ ଥିବା ଗାନ୍ଧୀମୂର୍ତ୍ତି ତଳେ ଏବଂ ବିଜେଡି ସଦସ୍ୟମାନେ ମଧୁବାବୁଙ୍କ ମୂର୍ତ୍ତି ତଳେ ପ୍ଲାକାର୍ଡ ଧରି ଧାରଣାରେ ବସିଥିଲେ।

ସୋମବାର ଦ୍ୱିତୀୟ ଭାଗ ବିଧାନସଭା ଅଧିବେଶନ ଅପରାହ୍ନ ୪ଟା ସମୟରେ ଆରମ୍ଭ ହେବା ମାତ୍ରେ ବିରୋଧୀ ସମାନ ଢଙ୍ଗରେ ଗୃହ ମଧ୍ୟଭାଗକୁ ଆସି ଓଡ଼ିଆ ଅସ୍ମିତା ଓ କଂଗ୍ରେସ ନାରୀ ନିର୍ଯାତନା କଥା ଉଠାଇ ହୋହଲ୍ଲା ଆରମ୍ଭ କରିଥିଲେ। ଗୃହକୁ ସ୍ୱାଭାବିକ କରିବା ଲାଗି ବିରୋଧୀ ସଦସ୍ୟମାନଙ୍କୁ ବାଚସ୍ପତି ନିଜ ଆସନକୁ ଯିବା ଲାଗି ଅନୁରୋଧ କରିଥିଲେ। ହେଲେ ବିରୋଧୀ ସଦସ୍ୟମାନେ ନିଜ ଜିଦ୍‌ରେ ଅଟଳ ରହିଥିଲେ। ୪ଟା ୨ରେ ବାଚସ୍ପତି ଗୃହ କାର୍ଯ୍ୟ ସ୍ୱାଭାବିକ କରିବା ଲାଗି ଗୃହକୁ ୩୦ ମିନିଟ୍ ପାଇଁ ମୁଲତବୀ ରଖିଥିଲେ। ବିରୋଧୀ ଦଳ ଉପନେତା ପ୍ରସନ୍ନ ଆଚାର୍ଯ୍ୟ, ଉପମୁଖ୍ୟମନ୍ତ୍ରୀ କନକ ବର୍ଦ୍ଧନ ସିଂଦେଓ, ସଂସଦୀୟ ବ୍ୟାପାର ମନ୍ତ୍ରୀ ମୁକେଶ ମହାଲିଙ୍ଗ, ମନ୍ତ୍ରୀ ପୃଥ୍ୱୀରାଜ ହରିଚନ୍ଦନ, ଶାସକ ଦଳ ମୁଖ୍ୟ ସଚେତକ ସରୋଜ କୁମାର ପ୍ରଧାନ, କଂଗ୍ରେସ ବିଧାୟକ ଦଳ ନେତା ରାମଚନ୍ଦ୍ର କାଡାମ, ବିରୋଧୀ ଦଳ ଉପମୁଖ୍ୟ ସଚେତକ ପ୍ରତାପ ଦେବ ଏବଂ ସିପିଆଇ ବିଧାୟକ ଲକ୍ଷ୍ମଣ ମୁଣ୍ଡାଙ୍କୁ ବାଚସ୍ପତି ଗୃହକୁ କିପରି ସୁରୁଖୁରୁରେ ଚଳାଇ ହେବ ତା' ଉପରେ ଆଲୋଚନା କରିବାକୁ ତାଙ୍କ ଚାମ୍ବରକୁ ଡକାଇଥିଲେ। ହେଲେ ଏହି ସମୟରେ ବରୋଧୀ ଦଳ ଉପନେତା ତାଙ୍କ ଆସନରୁ ଯାଇ ନ ଥିଲେ। ଉପବାଚସ୍ପତି ୪ଟା ୩୨ ମିନିଟ୍‌ରେ ଆସି ଗୃହ କାର୍ଯ୍ୟକୁ ଆହୁରି ୩୦ ମିନିଟ୍ ଲାଗି ମୁଲତବୀ ଘୋଷଣା କରିଥିଲେ। ପୁଣିଥରେ ୫ଟା ୨ ମିନିଟ୍‌ରେ ଉପବାଚସ୍ପତି ଆଉଥରେ ବାହାରକୁ ଆସି ଆହୁରି ୨୦ ମିନିଟ୍ ଲାଗି ଗୃହକୁ ମୁଲତବୀ ଘୋଷଣା କରିଥିଲେ। ୩ ଥର ମୁଲତବୀ ହେବାପରେ ଗୃହ ଯେତେବେଳେ ୫ଟା ୨୨ ମିନିଟ୍‌ରେ ଆରମ୍ଭ ହୋଇଥିଲା ବିରୋଧୀ ସଦସ୍ୟମାନେ ପୁଣି ସମାନ ସ୍ଥିତି ସୃଷ୍ଟି କରିଥିଲେ। ବିଜେଡି ସଦସ୍ୟମାନେ ଓଡ଼ିଆ ଅସ୍ମିତା କୁଆଡେ ଗଲା ଜବାବ ଦିଅ, ଓଡ଼ିଶାକୁ ବିଭାଜନ କରିବା ଚଳିବ ନାହିଁ ବୋଲି ନାରାବାଜି ଦେଇଥିଲେ। ଏହି ସମୟରେ କଂଗ୍ରେସ ସଦସ୍ୟମାନେ ମଧ୍ୟ ହଙ୍ଗଗୋଳ କରିଥିଲେ। ଏହି ସମୟରେ ବାଚସ୍ପତି ବିରୋଧୀ ସଦସ୍ୟମାନଙ୍କୁ ନିଜ ଆସନକୁ ଯିବା ଲାଗି ଅନୁରୋଧ କରିଥିଲେ। ହେଲେ ଏହି ସମୟରେ କଂଗ୍ରେସ ସଦସ୍ୟ ତାରାପ୍ରସାଦ ବାହିନୀପତି ଏବଂ ବିଜେଡି ସଦସ୍ୟ ରୋମାଞ୍ଚ ରଞ୍ଜନ ବିଶ୍ୱାଳ ବାଚସ୍ପତିଙ୍କ ପୋଡିୟମ ଉପରକୁ ଚଢିବା ଲାଗି ଉଦ୍ୟମ କରିଥିଲେ। ତାରା ବାହିନୀପତି ବାଚସ୍ପତିଙ୍କ ପୋଡିୟମ ପାଖରୁ ଲାଗିଥିବା ମାଇକ୍ କାଢି ଫୋପାଡି ଦେଇଥିଲେ। ଏହି ହଙ୍ଗଗୋଳ ଭିତରେ ଅନୁସୂଚିତ ଜନଜାତି ଓ ଅନୁସୂଚିତ ଜାତି ଉନ୍ନୟନ ଏବଂ ସଂଖ୍ୟାଲଘୁ ସମ୍ପ୍ରଦାୟ ଓ ପଛୁଆ ବର୍ଗ କଲ୍ୟାଣ ବିଭାଗର ଖର୍ଚ୍ଚଦାବି ପାରିତ କରାଯାଇଛି। ବିଭାଗୀୟ ମନ୍ତ୍ରୀ ଉତ୍ତର ରଖିବା ବେଳେ କଂଗ୍ରେସ ସଦସ୍ୟମାନେ ଏହାକୁ ବିରୋଧ କରିଥିଲେ। ବେକରେ ପକାଇଥିବା ନାରୀ ନିର୍ଯାତନା ସମ୍ପର୍କିତ ବ୍ୟାନର ଏବଂ ପ୍ଲାକାର୍ଡକୁ ବାଚସ୍ପତିଙ୍କ ଉପରକୁ ଫୋପାଡିଥିଲେ। ତାହା ମଧ୍ୟ ବାଚସ୍ପତିଙ୍କ ଉପରେ ପଡ଼ିଥିଲା। ଏହାପରେ ସେମାନେ ଗୃହ ଛାଡି ଚାଲିଯାଇଥିଲେ। ମନ୍ତ୍ରୀ ତାଙ୍କ ବିଭାଗର ଖର୍ଚ୍ଚଦାବି ଉପରେ ଉତ୍ତର ରଖିବା ପରେ ଏହାକୁ ଗୃହରେ ମଞ୍ଜୁର କରାଯାଇଥିଲା। ଶେଷରେ ୬ଟା ୭ ମିନିଟ୍ ସମୟରେ ବାଚସ୍ପତି ମଙ୍ଗଳବାର ପର୍ଯ୍ୟନ୍ତ ଗୃହକୁ ମୁଲତବୀ ଘୋଷଣା କରିଥିଲେ।

ମହିଳାଙ୍କ ସୁରକ୍ଷା ଦେବାରେ ଭାଜପା ସରକାର ବିଫଳ ହୋଇଥିବା ନେଇ କଂଗ୍ରେସ ନେତାମାନେ ପ୍ଲାକାର୍ଡ ଧରି ପ୍ରତିବାଦ କରୁଛନ୍ତି।

ମହିଳାଙ୍କୁ ନ୍ୟାୟ ଓ ସୁରକ୍ଷା କଂଗ୍ରେସର ଏକମାତ୍ର ଦାବି: ଭକ୍ତ

ମହିଳା ସୁରକ୍ଷା ନେଇ କଂଗ୍ରେସର ରାଜ୍ୟବ୍ୟାପୀ ପ୍ରତିବାଦ

ଭୁବନେଶ୍ୱର, ୧୦।୩(ସୁନିତ୍ ମିଶ୍ର)

ରାଜ୍ୟରେ ମହିଳାମାନଙ୍କ ପ୍ରତି ଅତ୍ୟାଚାର, ଅସଦାଚରଣ, ବଳାତ୍କାର, ଗଣବଳାତ୍କାର ବହୁମାତ୍ରାରେ ଦିନକୁ ଦିନ ବଢ଼ି ବଢ଼ିଚାଲିଥିବା କଂଗ୍ରେସ ଅଭିଯୋଗ କରିଛି। ଏହାର ପ୍ରତିବାଦରେ ସୋମବାର ପ୍ରଦେଶ କଂଗ୍ରେସ କମିଟି(ପିସିସି) ସଭାପତି ଭକ୍ତଚରଣ ଦାସଙ୍କ ଆହ୍ୱାନକ୍ରମେ ରାଜ୍ୟବ୍ୟାପୀ କଂଗ୍ରେସ ପକ୍ଷରୁ ପ୍ରତିବାଦ କରାଯାଇଛି। ପ୍ରତ୍ୟେକ ଜିଲାରେ ଜିଲାପାଳଙ୍କ କାର୍ଯ୍ୟାଳୟ ଆଗରେ ଦଳୀୟ ନେତା ଓ କର୍ମୀ ଧାରଣା ଓ ପ୍ରତିବାଦ କରିଛନ୍ତି। ସମାନଭାବେ ଭୁବନେଶ୍ୱର ଜିଲା କଂଗ୍ରେସ ତରଫରୁ ଉପଜିଲାପାଳଙ୍କ କାର୍ଯ୍ୟାଳୟ ସମ୍ମୁଖରେ ଏକ ଗଣବିକ୍ଷୋଭ ଓ ପ୍ରତିବାଦ ସଭା ଆୟୋଜିତ ହୋଇଛି। ମହିଳା ଅତ୍ୟାଚାର ପ୍ରତିବାଦରେ ଭୁବନେଶ୍ୱର ଜିଲା କଂଗ୍ରେସ ତରଫରୁ ପ୍ରଦେଶ କଂଗ୍ରେସ ସଭାପତିଙ୍କ ସମେତ ବହୁ ବରିଷ୍ଠ କଂଗ୍ରେସ ନେତୃବୃନ୍ଦ ଉପଜିଲାପାଳଙ୍କ ମାଧ୍ୟମରେ ରାଜ୍ୟପାଳଙ୍କ ଉଦ୍ଦେଶ୍ୟରେ ଏକ ଦାବିପତ୍ର ପ୍ରଦାନ କରିଛନ୍ତି।

ଏହି ଅବସରରେ ଗଣମାଧ୍ୟମକୁ ପ୍ରତିକ୍ରିୟା ଦେଇ ଭକ୍ତ ଚରଣ ଦାସ କହିଛନ୍ତି, ରାଜ୍ୟରେ ମହିଳାମାନେ ଆଜି ନିଜକୁ ଅସୁରକ୍ଷିତ ମଣୁଛନ୍ତି। ଜନସଂଖ୍ୟାର ୫୦ ପ୍ରତିଶତ ମହିଳା ଥିବାବେଳେ ଏହି ବର୍ଗଙ୍କୁ ରାଜ୍ୟ ସରକାର ଯଦି ସୁରକ୍ଷା ପ୍ରଦାନ କରିପାରୁନାହାନ୍ତି, ତେବେ କିଭଳି ଏକ ବିକଶିତ ଓଡ଼ିଶାର ସ୍ୱପ୍ନ ଦେଖୁଛନ୍ତି। ବର୍ତ୍ତମାନ ତାହା ବଡ଼ ପ୍ରଶ୍ନବାଚୀ ହୋଇଛି। ତେଣୁ ମହିଳାଙ୍କୁ ନ୍ୟାୟ ଓ ସୁରକ୍ଷା ଦେବା, ରାଜ୍ୟ କଂଗ୍ରେସର ଏକମାତ୍ର ଦାବି ବୋଲି ଭକ୍ତ କହିଛନ୍ତି।

ଖୁବ୍‌ଶୀଘ୍ର ଦଳର ରାଜ୍ୟ ସଭାପତିଙ୍କ ନାଁ ଘୋଷଣା: ଚୁଗ୍

ଭୁବନେଶ୍ୱର, ୧୦।୩(ସୁନିତ୍ ମିଶ୍ର)

ଭାଜପାର ନୂଆ ରାଜ୍ୟ ସଭାପତିଙ୍କ ନାମ ଘୋଷଣା ଏବଂ ରାଜ୍ୟ ସରକାରଙ୍କ ପକ୍ଷରୁ ନିଗମ ଓ ବୋର୍ଡରେ ଅଧ୍ୟକ୍ଷ ନିଯୁକ୍ତି ନେଇ ଚର୍ଚ୍ଚା ଜୋର୍ ଧରିବାରେ ଲାଗିଛି। ସୋମବାର ଭାଜପା ରାଜ୍ୟ କାର୍ଯ୍ୟାଳୟରେ ଏକ ଗୁରୁତ୍ୱପୂର୍ଣ୍ଣ ବୈଠକକୁ ନେଇ ପୁଣିଥରେ ଦଳର ରାଜ୍ୟ ସଭାପତିଙ୍କ ନାମ ଘୋଷଣାକୁ ନେଇ ଆଲୋଚନା ହୋଇଛି। ବୈଠକ ପରେ ଗଣମାଧ୍ୟମକୁ ପ୍ରତିକ୍ରିୟା ରଖି ରାଜ୍ୟ ସଭାପତି ମନମୋହନ ସାମଲ କହିଛନ୍ତି, ଦଳରେ ପ୍ରତି ୨ରୁ ୪ ଦିନ ଧରି ବୈଠକ ବସୁଛି। ସରକାର ଓ ସଙ୍ଗଠନ ମଧ୍ୟରେ କିପରି ସମନ୍ୱୟ ରଖି ହେବ ସେ ନେଇ ବିଚାରବିମର୍ଶ ହେଉଛି। ବୈଠକରେ ୭ରୁ ୮ ଜଣ ବସିଥିଲେ। ଠିକ୍ ସମୟରେ ବୋର୍ଡ ଏବଂ ନିଗମର ଘୋଷଣା ହେବ। ଏନେଇ ବାରମ୍ବାର ଆଲୋଚନା ଚାଲିଛି। ବିଳମ୍ବ ହେଉ ନାହିଁ। ଦଳର ରାଜ୍ୟ ସଭାପତି ଯିଏ ହେବେ ତାଙ୍କୁ ସମସ୍ତେ ମାନି ଚାଲିବେ ବୋଲି ମନମୋହନ କହିଛନ୍ତି। ରାଜସ୍ୱ ମନ୍ତ୍ରୀ ସୁରେଶ ପୂଜାରୀ କହିଛନ୍ତି, ଦଳର ସବୁକଥା ବାହାରକୁ କୁହାଯାଏ ନାହିଁ। ବହୁତ କଥା ଅଛି, ତାହା ଦଳର ଆଭ୍ୟନ୍ତରୀଣ ବିଷୟ। ଦଳର ପ୍ରଭାରୀ ବିଜୟ ପାଲ ସିଂ ତୋମାର, ରାଷ୍ଟ୍ରୀୟ ନେତା ତରୁଣ ଚୁଗ୍ ମଧ୍ୟ ବୈଠକରେ ଥିଲେ, ଆଲୋଚନା ଚାଲିଛି ବୋଲି ପୂଜାରୀ କହିଛନ୍ତି। ରାଷ୍ଟ୍ରୀୟ ସାଧାରଣ ସମ୍ପାଦକ ତରୁଣ ଚୁଗ୍ କହିଛନ୍ତି, ଖୁବଶୀଘ୍ର ଭାଜପା ସଭାପତିଙ୍କ ନାମ ଘୋଷଣା କରାଯିବ। ଆଲୋଚନା ହୋଇଛି, ତାହା ଖୁବ୍‌ଶୀଘ୍ର ଘୋଷଣା ହୋଇଯିବ ବୋଲି ସେ କହିଛନ୍ତି। ବୈଠକରେ ମୁଖ୍ୟମନ୍ତ୍ରୀ ମୋହନ ଚରଣ ମାଝୀ, ବିଜୟ ପାଲ ସିଂ ତୋମାର, ତରୁଣ ଚୁଗ୍, ସୁରେଶ ପୂଜାରୀ, ଦୁଇ ଉପମୁଖ୍ୟମନ୍ତ୍ରୀ ପ୍ରଭାତୀ ପରିଡ଼ା ଏବଂ କେ.ଭି ସିଂଦେଓ, ପୂର୍ବତନ ରାଜ୍ୟ ସଭାପତି ସମୀର ମହାନ୍ତି ଏବଂ ବସନ୍ତ ପଣ୍ଡା ମଧ୍ୟ ଉପସ୍ଥିତ ଥିଲେ।

ସୂଚନାଯୋଗ୍ୟ, ଭାଜପା ରାଜ୍ୟରେ ୧୦ମାସ ହେବ ସରକାର କଲାଣି। କିଛିଦିନ ତଳୁ ଦଳର ସାଙ୍ଗଠନିକ ନିର୍ବାଚନ ଚାଲିଛି। ହେଲେ ଏ ପର୍ଯ୍ୟନ୍ତ ଦଳର ରାଜ୍ୟ ସଭାପତିଙ୍କ ନାମ ଘୋଷଣା ହୋଇ ନପାରିବାରୁ ରାଜନୀତି ଜୋର୍ ଧରିଛି।

ସୁହାଗପୁର ସରପଞ୍ଚ ଅଯୋଗ୍ୟ ଘୋଷିତ

କାକଟପୁର/ଅସ୍ତରଙ୍ଗ,୧୦।୩(ଶୁଭ ଦର୍ଶନ ମିଶ୍ର/ପ୍ରଦୀପ୍ତ କୁମାର ଦୀକ୍ଷିତ)

ପୁରୀ ଜିଲା ନିମାପଡ଼ା ସିଭିଲ ଜଜ୍ ମିଥ୍ୟା ସତ୍ୟପାଠ ମାମଲାରେ ସୋମବାର ଜଣେ ସରପଞ୍ଚଙ୍କ ପଦବୀକୁ କୋର୍ଟ ଅସିଦ୍ଧ ଘୋଷଣା କରିବା ପରେ ପୁନଃ ନର୍ବାଚନ ଆଦେଶ ଦେଇଛନ୍ତି। ୨୦୨୨ ପଞ୍ଚାୟତ ନିର୍ବାଚନ ଲଢ଼ିବା ସମୟରେ ଅବତାର ଶିକ୍ଷାଗତ ଯୋଗ୍ୟତା ନେଇ ମିଥ୍ୟା ସତ୍ୟପାଠ କରିଥିଲେ। ସୋମବାର ଏହା ମିଥ୍ୟା ପ୍ରମାଣିତ ହେବା ପରେ ସିଭିଲ ଜଜ୍ ଜୁନିଅର ଡିଭିଜନ (ନିର୍ବାଚନ) ସୌମ୍ୟ ରାଓ କାକଟପୁର ବ୍ଲକ ସୁହାଗପୁର ସରପଞ୍ଚ ଅବତାରଙ୍କ ନୋମିନେଶନ ରଦ୍ଦ କରିବା ସହିତ ପଦବୀକୁ ଅସିଦ୍ଧ ଘୋଷଣା କରିଥିବା ସୂଚନା ଦେଇଛନ୍ତି। ସୂଚନାଯୋଗ୍ୟ, ୨୦୨୨ରେ ଅବତାର ସରପଞ୍ଚ ନିର୍ବାଚନ ହୋଇଥିବା ବେଳେ ଏନେଇ ନିର୍ବାଚନରେ ପ୍ରତିଦ୍ୱନ୍ଦ୍ୱିତା କରୁଥିବା ବିଜେଡି ସମର୍ଥିତ ପ୍ରାର୍ଥିନୀ ଶାନ୍ତିଲତା ମିଶ୍ର ୩ବର୍ଷ ତଳେ ତାଙ୍କ ବିରୋଧରେ ମାମଲା ରୁଜୁ କରିଥିଲେ।

ରାଜ୍ୟ ଖବର

ହଂସିତାଙ୍କୁ ଗୋଟିଏ ମାମଲାରେ ମିଳିଲା ଜାମିନ

କଟକ,୧୦।୩(କାର୍ତ୍ତିକ ସାହୁ)

ବହୁଚର୍ଚ୍ଚିତ ହାଇପ୍ରୋଫାଇଲ୍ ଠକେଇରେ ସମ୍ପୃକ୍ତ ହଂସିତା ଅଭିଲିପ୍ସାଙ୍କୁ ଗୋଟିଏ ମାମଲାରେ ହାଇକୋର୍ଟ ସୋମବାର ସର୍ତ୍ତମୂଳକ ଜାମିନ ପ୍ରଦାନ କରିଛନ୍ତି। ଭୁଲ୍ ତଥ୍ୟ ଦେଇ ପାସ୍‌ପୋର୍ଟ ହାତେଇବା ମାମଲାରେ ହାଇକୋର୍ଟ ଏହି ଜାମିନ ଦେଇଛନ୍ତି। ହେଲେ ଅନ୍ୟଏକ ଠକେଇ ମାମଲାର ଶୁଣାଣି ଶେଷ ହୋଇଛି। ହାଇକୋର୍ଟ ଉକ୍ତ ମାମଲାର ରାୟକୁ ସଂରକ୍ଷିତ ରଖିଛନ୍ତି। ସେହିପରି ହଂସିତାଙ୍କ ସହଯୋଗୀ ଅନିଲ ମହାନ୍ତିଙ୍କ ଜାମିନ ଆବେଦନର ଶୁଣାଣି ବି ଶେଷ ହୋଇଛି। ସୂଚନାଯୋଗ୍ୟ, ବହୁ ବ୍ୟବସାୟୀ ଓ କର୍ପୋରେଟ୍ ସଂସ୍ଥାଠାରୁ ଆର୍ଥିକ ଠକେଇ କରିଥିବା ଅଭିଯୋଗରେ ହଂସିତା ଓ ତାଙ୍କ ସ୍ୱାମୀ ପୋଲିସ ଦ୍ୱାରା ଗିରଫ ହୋଇଛନ୍ତି। ଭୁବନେଶ୍ୱରର ଇନ୍‌ଫୋସିଟି ଥାନାରେ ତାଙ୍କ ନାମରେ ୨ଟି ମାମଲା ରୁଜୁ ହୋଇଥିଲା।

୨ ମାଓବାଦୀଙ୍କ ଆତ୍ମସମର୍ପଣ

ଆତ୍ମସମର୍ପଣ କରିଥିବା ମାଓବାଦୀଙ୍କୁ ଚେକ୍ ପ୍ରଦାନ କରାଯାଇଛି।

ମାଲକାନଗିରି, ୧୦।୩ (ଦୁର୍ଯ୍ୟୋଧନ ପାତ୍ର)

ଛତିଶଗଡ ବିଜାପୁର ପୋଲିସ ନିକଟରେ ୨ ଲକ୍ଷ ପୁରସ୍କାର ଘୋଷିତ ଦୁଇଜଣ ମାଓବାଦୀ ସୋମବାର ଆତ୍ମସମର୍ପଣ କରିଛନ୍ତି। ସେମାନେ ହେଲେ ସୁଖରାମ ଫରସିକ ଓ ଇନାମୀ ପାଣ୍ଡୁ ଫରସିକ। ଏମାନେ ୨୦୦୬ ରେ ସଂଗଠନରେ ସକ୍ରୀୟ ଭାବେ କାର୍ଯ୍ୟ ତୁଲାଇ ଆସୁଥିବା ବେଳେ ବର୍ତ୍ତମାନ ଛତିଶଗଡ ପୋଲିସ ବିଭିନ୍ନ ସ୍ଥାନରେ କ୍ୟାମ୍ପ ପ୍ରତିଷ୍ଠା, ଗ୍ରାମଗୁଡିକର ଉନ୍ନତି, ଛତିଶଗଡ ସରକାର ଦ୍ୱାରା ଉନ୍ନୟନମୂଳକ କାର୍ଯ୍ୟ ଚାଲୁଥିବା ଯୋଗୁ ଏଥିରେ ଅନୁପ୍ରାଣିତ ହୋଇ ଏହି ଦୁଇଜଣ ଆତ୍ମସମର୍ପଣ କରିଛନ୍ତି। ଏମାନଙ୍କୁ ବିଜାପୁର ପୋଲିସ ତରଫରୁ ୨୫ ହଜାର ଟଙ୍କା ଲେଖାଏ ଅର୍ଥ ରାଶି ଚେକ୍ ପ୍ରଦାନ କରାଯାଇଛି। ସରକାରଙ୍କ ଥଇଥାନ ନୀତି ଅନୁଯାୟୀ ଏହି ଦୁଇଜଣଙ୍କୁ ସମସ୍ତ ପ୍ରକାର ସୁବିଧା ସୁଯୋଗ ଯୋଗାଇ ଦିଆଯିବ ବୋଲି ବିଜାପୁର ପୋଲିସ କହିଛି।

ଆଜି ଶାସ୍ତ୍ରୀୟ ଓଡ଼ିଆ ଭାଷା ଦିବସ

ଭୁବନେଶ୍ୱର,୧୦।୩ (ସୌମ୍ୟରଞ୍ଜନ ରାଉତ)

ଓଡ଼ିଆ ଭାଷାକୁ କେନ୍ଦ୍ର ସରକାର ୨୦୧୪ ଫେବୃଆରୀ ୨୦ରେ ଶାସ୍ତ୍ରୀୟ ମାନ୍ୟତା ଦେଇଥିଲେ। ଏନେଇ ମାର୍ଚ୍ଚ ୧୧ରେ ଗେଜେଟ ନୋଟିଫିକେଶନ ଜାରି କରାଯାଇଥିଲା। ତେବେ ୨୦୧୫ରୁ ଏହି ଦିବସଟିକୁ ଶାସ୍ତ୍ରୀୟ ଓଡ଼ିଆ ଭାଷା ଦିବସ ଭାବେ ପାଳନ ପାଇଁ ସରକାରୀ ସ୍ତରରେ ନିଷ୍ପତ୍ତି ନିଆଗଲା। ତେବେ ଓଡ଼ିଆ ଭାଷା ସମ୍ପର୍କରେ ବ୍ୟାପକ ସଚେତନତା ସୃଷ୍ଟି ଲାଗି ଏହି ଦିବସ ପାଳନ କରାଯାଇଆସୁଅଛି।

ଖଣ୍ଡି ଓଡ଼ିଆ ନ କହି ଶୁଦ୍ଧ ଓଡ଼ିଆ ଭାଷା ବ୍ୟବହାର କରିବା ଆବଶ୍ୟକ

ଓଡ଼ିଆ ଭାଷା ବାରତବର୍ଷର ଷଷ୍ଠ ଶାସ୍ତ୍ରୀୟ ଭାଷା। ପୋଥି, ପଥର, ସାହିତ୍ୟରେ ସାଇତା ଏହ ଭାଷାର ସୁରକ୍ଷା ଓ ସଂରକ୍ଷଣ ଆମର ଦାୟିତ୍ୱ। କେବଳ ସରକାରଙ୍କ ଉପରେ ଦୋଷ ଲଦିଦେଲେ ଆମେ ଆମ ଭାଷାକୁ ସୁରକ୍ଷିତ କରିପାରିବା ନାହିଁ। ଘରେ ଓ ବାହାରେ ସଭା ସମିତିରେ ଅଧିକରୁ ଅଧିକ ଓଡ଼ିଆ ଭାଷା ବ୍ୟବହାର କରିବାର ଆବଶ୍ୟକତା ଅଛି। ନିଜ ପାଣ୍ଡିତ୍ୟ କି ଅହମିକା ଦେଖାଇବା ପାଇଁ ହିନ୍ଦୀ, ଇଂରାଜୀ ଶବ୍ଦ ମିଶାଇ ଖଣ୍ଡି ଓଡ଼ିଆ ନ କହି ନିର୍ଭୁଲ୍ , ଶୁଦ୍ଧ ଓଡ଼ିଆ ଭାଷା ବ୍ୟବହାର କରିବା ଜରୁରୀ। ଆମକୁ ମନେରଖିବାକୁ ହେବ - ' ଆଉ ଯେତେ ଭାଷା ଶିଖୁଛ ଶିଖ, ନିଜର ମାତୃଭାଷାର ମହତ ରଖ'।

**- ଡ. ଦେବାଶିଷ ମହାପାତ୍ର,

ଭଗବାନଙ୍କ ବ୍ୟତୀତ ଅନ୍ୟ କାହାରିଠାରୁ ଆଶ୍ରୟ, ସାହାଯ୍ୟ ବା ନିରାପତ୍ତା ଆଶା କରିବାର ମନୋଭାବ କଦାପି ପୋଷଣ କରନାହିଁ। ...ମନ୍ଦିରର ଖୁବ୍ ଗଭୀରକୁ ଚାଲିଯାଅ। ସେଠାରେ ହିଁ ମୋତେ ଦେଖିପାରିବ। –ଶ୍ରୀମା

-ସାମାନ୍ୟ ଗୋବିନ୍ଦ
ଦ୍ୱାଦଶୀ ସ୍ନାନ

ଶିକ୍ଷାପାଣ୍ଡି

ମାର୍ଚ୍ଚ ୧୦ ତାରିଖରେ ଲୋକ ସଭାରେ କେନ୍ଦ୍ର ଶିକ୍ଷାମନ୍ତ୍ରୀ ଧର୍ମେନ୍ଦ୍ର ପ୍ରଧାନ ତାମିଲନାଡୁର ଡିଏମ୍‌କେ ସରକାରଙ୍କୁ ସମାଲୋଚନା କରି କହିଛନ୍ତି ଯେ, ଜାତୀୟ ଶିକ୍ଷାନୀତି (ଏନ୍‌ଇପି) ଓ ପିଏମ୍‌ଶ୍ରୀ ଯୋଜନାକୁ ଅଗ୍ରାହ୍ୟ କରି ପିଲାମାନଙ୍କ ଭବିଷ୍ୟତକୁ ବିପଦରେ ପକାଉଛନ୍ତି। ତେବେ ତାମିଲନାଡୁ ମୁଖ୍ୟମନ୍ତ୍ରୀ ଏମ୍.କେ. ଷ୍ଟାଲିନ୍ ଶିକ୍ଷାମନ୍ତ୍ରୀଙ୍କ ମନ୍ତବ୍ୟକୁ ତୀବ୍ର ନିନ୍ଦା କରିବା ସହ ସେ ଅହଂକାର ପ୍ରଦର୍ଶନ କରୁଥିବା ଏବଂ ତାମିଲନାଡୁର ଲୋକେ ଜାତୀୟ ଶିକ୍ଷାନୀତିକୁ ବିରୋଧ କରୁଥିବାରୁ ସେମାନଙ୍କୁ ଅସମ୍ମାନ କରିଥିବା ଅଭିଯୋଗ କରିଛନ୍ତି। ଭାଷାରେ ବାଧା ସୃଷ୍ଟି କରିବା ଡିଏମ୍‌କେର ମୁଖ୍ୟ କାମ ଏବଂ ତାମିଲନାଡୁ ସରକାର ରାଜନୀତି କରୁଛନ୍ତି, ସେମାନେ ଅଗଣତାନ୍ତ୍ରିକ ଓ ଅସଭ୍ୟ ବୋଲି କହିଥିବା ଶିକ୍ଷାମନ୍ତ୍ରୀଙ୍କ ମନ୍ତବ୍ୟକୁ ଷ୍ଟାଲିନ୍ ବିରୋଧ କରିଛନ୍ତି। ତାମିଲନାଡୁ ଲୋକଙ୍କ ପ୍ରତି ଏଭଳି ଅପମାନକୁ ପ୍ରଧାନମନ୍ତ୍ରୀ ସମର୍ଥନ କରୁଛନ୍ତି କି ବୋଲି ଷ୍ଟାଲିନ୍ ପ୍ରଶ୍ନ ଉଠାଇଛନ୍ତି। ଏହାପରେ ଧର୍ମେନ୍ଦ୍ର ପ୍ରଧାନ ଦେଇଥିବା ତାଙ୍କ ମନ୍ତବ୍ୟକୁ ସଂସଦର ରେକର୍ଡରୁ କାଟିଦେବା ପାଇଁ ବାଚସ୍ପତି ନିର୍ଦ୍ଦେଶ ଦେଲେ। ପରବର୍ତ୍ତୀ ସମୟରେ ଶିକ୍ଷାମନ୍ତ୍ରୀ ତାଙ୍କର ଏହି ମନ୍ତବ୍ୟକୁ ପ୍ରତ୍ୟାହାର କରିନେଇଛନ୍ତି ବୋଲି ଘୋଷଣା କରିଛନ୍ତି। ଏତିକିରେ ଷ୍ଟାଲିନ୍ ଅଟକି ଯାଇନାହାନ୍ତି, ଶିକ୍ଷାମନ୍ତ୍ରୀ ମଧ୍ୟ କେନ୍ଦ୍ରର ସମଗ୍ର ଶିକ୍ଷା ଅଭିଯାନରେ ତାଙ୍କ ରାଜ୍ୟକୁ ପାଣ୍ଠି ଯୋଗାଣରେ ବିଳମ୍ବ କରୁଥିବା କହିଛନ୍ତି। ଏହା ବ୍ୟତୀତ ଷ୍ଟାଲିନ୍ ପ୍ରଶ୍ନ କରିଛନ୍ତି ଯେ, ଆମ ଉପରେ ଟିକସ ଲଦିଦେବା ପରିବର୍ତ୍ତେ ଛାତ୍ରୀଛାତ୍ରଙ୍କ ପାଇଁ ପାଣ୍ଠି ଯୋଗାଇବା ସମ୍ଭବ କି ନାହିଁ ମନ୍ତ୍ରୀ ସିଧା ଉତ୍ତର ଦେଇପାରିବେ କି । ଏଠାରେ ସୂଚିତ କରାଯାଇପାରେ ଯେ, ନିକଟରେ ତାମିଲନାଡୁ ଏନ୍‌ଇପିର ତିନି ଭାଷା ଫର୍ମୁଲାକୁ ଗ୍ରହଣ କରିବାକୁ ମନା କରିଦେଇଥିଲା।

ଦେଖିବାକୁ ଗଲେ ଭାରତ ଭଳି ବିଶାଳ ଗଣତାନ୍ତ୍ରିକ ଦେଶରେ ସଂଘୀୟ ବ୍ୟବସ୍ଥାରେ ଉଭୟ କେନ୍ଦ୍ର ଓ ରାଜ୍ୟର ଭୂମିକା ରହିଛି। କେନ୍ଦ୍ରର କେତେକ କାର୍ଯ୍ୟର ଦାୟିତ୍ୱ ଥିବାବେଳେ ରାଜ୍ୟଗୁଡ଼ିକର ମଧ୍ୟ କେତେକ ନିର୍ଦ୍ଦିଷ୍ଟ ଦାୟିତ୍ୱ ରହିଛି। ତତ୍‌ସଙ୍ଗେ ସଙ୍ଗେ ଗୋଟିଏ ମିଳିତ ତାଲିକା ରହିଛି ଯେଉଁଥିପାଇଁ ଉଭୟେ ଦାୟୀ। ସେଥିମଧ୍ୟରେ ଶିକ୍ଷା ହେଉଛି ଭାରତ ସମ୍ବିଧାନର ଏକ ବିଷୟ, ଯେଉଁଥିରେ ଉଭୟ କେନ୍ଦ୍ର ଓ ରାଜ୍ୟର ଦାୟିତ୍ୱ ରହିଛି। ଉଭୟ ଏହା ଉପରେ ଆଇନ ତିଆରି କରି ଲାଗୁ କରିପାରିବେ। କିନ୍ତୁ ରାଜ୍ୟ ପାଇଁ କେନ୍ଦ୍ର କରୁଥିବା ଯୋଜନା କେତେ ଭଲ ତାହା ରାଜ୍ୟଗୁଡ଼ିକ ପାଖରେ ସମୀକ୍ଷା କରିବାର ଅଧିକାର ରହିଛି। ଶିକ୍ଷା ସମ୍ପର୍କିତ ସବୁ କେନ୍ଦ୍ରୀୟ ନିଷ୍ପତ୍ତିକୁ ରାଜ୍ୟଗୁଡ଼ିକ ଉପରେ ଲଦି ଦିଆଗଲେ ସେମାନେ ସମ୍ବିଧାନ ଅନୁଯାୟୀ ମାନିବାକୁ ବାଧ୍ୟ ନୁହନ୍ତି। ତେଣୁ ଶିକ୍ଷା ଭଳି ବିଷୟ କନ୍‌କରେଣ୍ଟ ବା ମିଳିତ ତାଲିକାରେ ଥିବା ହେତୁ ରାଜ୍ୟଗୁଡ଼ିକ ସହିତ ଆଲୋଚନା କରି ନିଷ୍ପତ୍ତି ନେବା ହେଉଛି କେନ୍ଦ୍ରର ଦାୟିତ୍ୱ। ଏହା ସ୍ୱୀକାର କରାଯାଇପାରେ ଯେ ହିନ୍ଦୀକୁ ସବୁ ରାଜ୍ୟ ଉପରେ ଲଦିଦେବା ପାଇଁ ଏକ ବଡ଼ଧରଣର ଲୁକ୍କାୟିତ ରାଜନୈତିକ ମସୁଧା କିଛିବର୍ଷ ହେଲା ଉଗ୍ରରୂପ ଧାରଣ କରିଛି। ଓଡ଼ିଶା ଭଳି ରାଜ୍ୟରେ ନିଜ ମାତୃଭାଷା ପାଇଁ ସାଧାରଣ ନାଗରିକଙ୍କର ଶ୍ରଦ୍ଧାର ବିଶେଷ ଅଭାବ ଥିବା ହେତୁ କେନ୍ଦ୍ରର ନିଷ୍ପତ୍ତି ମୁଣ୍ଡପାତି ସହିଯିବାକୁ ଉଭୟ ସରକାର ଏବଂ ଜନସାଧାରଣ ପସନ୍ଦ କରିଥାନ୍ତି। କିନ୍ତୁ ତାମିଲନାଡୁ ଭଳି ସ୍ୱାଭିମାନୀ ରାଜ୍ୟରେ ନିଜ ମାତୃଭାଷା ପାଇଁ ପ୍ରେମ ଏକ ବଡ଼ ଶକ୍ତି ଭାବେ ଦୀର୍ଘଦିନ ଧରି ଗଢ଼ିଉଠିଛି। ସେଥିପାଇଁ ଓଡ଼ିଶା ସମେତ ଉତ୍ତର ଭାରତର ଅନେକ ରାଜ୍ୟରୁ ଯୁବତୀଯୁବକ ତାମିଲନାଡୁ, କର୍ନାଟକ ଭଳି ଦକ୍ଷିଣ ରାଜ୍ୟକୁ ଯାଇ ଚାକିରି ଖୋଜୁଛନ୍ତି। ଏହା କୁହାଯାଇପାରେ ଯେ କ୍ୱଚିତ ଯୁବକ ଦକ୍ଷିଣ ରାଜ୍ୟରୁ ଆସି ଓଡ଼ିଶା କିମ୍ବା କୌଣସି ହିନ୍ଦୀ ଭାଷାଭାଷୀ ଅଞ୍ଚଳରେ ଚାକିରି ଖୋଜୁଛନ୍ତି। ଏହାର ଅର୍ଥ ହେଲା ହିନ୍ଦୀ ଶିଖୁଥିବା ଯୁବପିଢ଼ିଙ୍କର ଭବିଷ୍ୟତ ଉଜ୍ଜ୍ୱଳ ନୁହେଁ। ଏହା ପରିବର୍ତ୍ତେ ଇଂଲିଶ ଶିଖିଲେ ଦେଶ ଛଡ଼ା ବିଦେଶରେ ମଧ୍ୟ କାର୍ଯ୍ୟ କରିବା ସହଜ ହୋଇଥାଏ। ଏହି ମୌଳିକ ସତ୍ୟକୁ ଅଣଦେଖା କଲେ ଭାରତର ଭବିଷ୍ୟତକୁ ତ୍ରୁଟିପୂର୍ଣ୍ଣ ଶିକ୍ଷାନୀତି ମାଧ୍ୟମରେ ଅନ୍ଧକାରର ଯୁଗକୁ ଠେଲିଦେବାର ଚେଷ୍ଟା କରାଯାଉଛି ବୋଲି କୁହାଯାଇପାରିବ। ଏହାଛଡ଼ା ମନେରଖିବାକୁ ହେବ ଯେ ତାମିଲନାଡୁ, କର୍ନାଟକ, ମହାରାଷ୍ଟ୍ର ଭଳି ଅନ୍ୟ କେତୋଟି ରାଜ୍ୟ ଦ୍ୱାରା କେନ୍ଦ୍ର ସରକାରଙ୍କୁ ବହୁମାତ୍ରାରେ ଟିକସ ଯୋଗାଇ ଦିଆଯାଉଛି। ବିଶେଷକରି ଦକ୍ଷିଣ ରାଜ୍ୟଗୁଡ଼ିକଠାରୁ ଜିଏସ୍‌ଟି ସଂଗ୍ରହର ପରିମାଣ ବହୁତ ଅଧିକ ରହୁଛି। ସେହି ତଥ୍ୟ ଦେଖିଲେ ବୁଝାପଡ଼େ ଯେ କେନ୍ଦ୍ରମନ୍ତ୍ରୀଙ୍କ ଦ୍ୱାରା ଦିଆଯାଉଥିବା ଶିକ୍ଷା ସହିତ ଜଡ଼ିତ ଅର୍ଥ ମିଳିବା ଉପରେ ମନ୍ତବ୍ୟ କାହାରି ଦ୍ୱାରା ଗ୍ରହଣୀୟ ହେବ ନାହିଁ। କାରଣ ଟିକସ ଆଦାୟ କେବଳ ରାଜ୍ୟଗୁଡ଼ିକଠାରୁ ହୋଇଥାଏ, ଏହାର ଲାଭ କେନ୍ଦ୍ରକୁ ମିଳିଥାଏ।

ମନେରଖିବାକୁ ହେବ ଯେ ତାମିଲନାଡୁ, କର୍ନାଟକ, ମହାରାଷ୍ଟ୍ର ଭଳି ଅନ୍ୟ କେତୋଟି ରାଜ୍ୟ ଦ୍ୱାରା କେନ୍ଦ୍ର ସରକାରଙ୍କୁ ବହୁମାତ୍ରାରେ ଟିକସ ଯୋଗାଇ ଦିଆଯାଉଛି। ବିଶେଷକରି ଦକ୍ଷିଣ ରାଜ୍ୟଗୁଡ଼ିକଠାରୁ ଜିଏସ୍‌ଟି ସଂଗ୍ରହର ପରିମାଣ ବହୁତ ଅଧିକ ରହୁଛି। ସେହି ତଥ୍ୟ ଦେଖିଲେ ବୁଝାପଡ଼େ ଯେ କେନ୍ଦ୍ରମନ୍ତ୍ରୀଙ୍କ ଦ୍ୱାରା ଦିଆଯାଉଥିବା ଶିକ୍ଷା ସହିତ ଜଡ଼ିତ ଅର୍ଥ ମିଳିବା ଉପରେ ମନ୍ତବ୍ୟ କାହାରି ଦ୍ୱାରା ଗ୍ରହଣୀୟ ହେବ ନାହିଁ।

ଘରୋଇ ଶିକ୍ଷାର ଅନ୍ତରାଳେ

ଅକ୍ଷୟ କୁମାର ମିଶ୍ର

ସମ୍ପ୍ରତି ଶିକ୍ଷା ବ୍ୟବସ୍ଥାରେ ଘରୋଇକରଣର ତୀବ୍ରତା ଯେ ଅଧିକ ଏହାକୁ ସ୍ୱୀକାର କରିବାକୁ ପଡ଼ିବ। ଗାଆଁରୁ ସହର ସବୁଠି, ପ୍ରାଥମିକରୁ ଉଚ୍ଚଶିକ୍ଷା ସବୁ ସ୍ତରରେ ଶିକ୍ଷା ଏକ ପଣ୍ୟ ଦ୍ରବ୍ୟ ଭାବରେ କ୍ରୟ ବିକ୍ରୟ ହେଉଛି। ତେବେ ଶିକ୍ଷା ପଣ୍ୟଦ୍ରବ୍ୟ ରୂପେ ବିକ୍ରି ହେଲେ ଅସୁବିଧା କ'ଣ? ଅନେକ ଲୋକ ଭାବନ୍ତି ଏହା ବରଂ ଭଲ। ସାମର୍ଥ୍ୟ ଅନୁଯାୟୀ ପିତାମାତାମାନେ ତାଙ୍କ ପୁଅଝିଅଙ୍କୁ ଉତ୍ତମ ତଥା ଉପଯୁକ୍ତ ଶିକ୍ଷା ପ୍ରଦାନ କରିପାରିବେ। ଇଚ୍ଛା ଅନୁଯାୟୀ ଶିକ୍ଷାନୁଷ୍ଠାନ ଚୟନ କରିପାରିବେ ଏବଂ ବଜାରର ଚାହିଦାକୁ ଲକ୍ଷ୍ୟକରି ମାର୍ଗ ବାଛିବେ। ସରକାରଙ୍କ ଉପରୁ ବୋଝ କମିବ , ବ୍ୟୟଭାର ହ୍ରାସ ହେବ। ଯେଉଁମାନେ ପାରୁନାହାନ୍ତି ସେମାନଙ୍କ କଥା ସରକାର ବୁଝନ୍ତୁ। ସମସ୍ତଙ୍କ ଦାୟିତ୍ୱ ନେବାକୁ ଗଲେ ଗୁଣାତ୍ମକ ଶିକ୍ଷା ଯୋଗାଇବାରେ ସରକାର ବ୍ୟର୍ଥ ହେବେ। ଫଳରେ ଆଖୁ ସାଙ୍ଗକୁ ଅନାବନା ଘାସ ପାଣି ପାଇବା ପରି ସଭିଏଁ ସମଦଶା ଭୋଗିବେ। ଏହା କେତେ ଯୁକ୍ତିସଙ୍ଗତ ଏବଂ ସୁସ୍ଥ ସମାଜ ଗଠନରେ ସହାୟକ ହେବ ତାହା ହିଁ ଆଲୋଚ୍ୟ ବିଷୟ।

ଶିକ୍ଷା ଏମିତି ଏକ ବ୍ୟବସ୍ଥା ଯାହା ମଣିଷର ଜୀବିକା, ଜୀବନଚର୍ଯ୍ୟା, ବ୍ୟବହାର, ଚାଲିଚଳନ ସବୁକିଛି ଉପରେ ପ୍ରତ୍ୟକ୍ଷ ପ୍ରଭାବ ପକାଇଥାଏ। ଶିକ୍ଷା ମଣିଷର କେବଳ ଶାରୀରିକ, ମାନସିକ, ବୌଦ୍ଧିକ ବିକାଶର ଚାବିକାଠି ନୁହେଁ ବରଂ ମଣିଷର ଚେତନାର ଅବରୁଦ୍ଧ ଦ୍ୱାରକୁ ଖୋଲିବାରେ ଏହା ଖୋରାକ ଯୋଗାଏ। ଏହା ମଣିଷକୁ ଆତ୍ମନିର୍ଭରଶୀଳ ହେବାରେ ଯେତିକି ସାହାଯ୍ୟକରେ ସେତିକି ଆତ୍ମସଂଯମୀ କରାଏ। ଏହା ଅଜ୍ଞତାରୁ ମୁକ୍ତିଦିଏ, ଅପସଂସ୍କୃତିଠାରୁ ଦୂରେଇ ନିଏ। କିନ୍ତୁ ଶିକ୍ଷା ଯେତେବେଳେ ବିକ୍ରୟ ଓ କ୍ରୟ ପରିସରଭୁକ୍ତ ହୋଇଯିବ ସେତେବେଳେ ପୁଞ୍ଜିନିବେଶର କଥା ଉଠିବ। ଯିଏ ପୁଞ୍ଜିବିନିଯୋଗକରି ଶିକ୍ଷାନୁଷ୍ଠାନ ଖୋଲିବ ସେ ସେଠାରୁ ଲାଭ କେମିତି ଆସିବ ତାହା ଚିନ୍ତା କରିବ। ଲାଭରୁ ଆସିବ ଲୋଭ। ଲୋଭ ବଢ଼ିଲେ ମୂଲ୍ୟବୋଧ କମିବ। ମୂଲ୍ୟବୋଧର ହ୍ରାସ ହେଲେ ଶୋଷଣ ଅବାଧ ଗତିରେ ଚାଲିବ। ଏମିତି ଗୋଟିଏ ବି ଘରୋଇ ଶିକ୍ଷାନୁଷ୍ଠାନ ନାହିଁ ଯେଉଁଠି ଛାତ୍ରୀଛାତ୍ରମାନେ ଶୋଷଣର ଶିକାର ହେଉ ନାହାନ୍ତି। ଏହାକୁ ଅତି ସହଜରେ ବୁଝିହେବ ଯଦି ପ୍ରତ୍ୟେକ ଘରୋଇ ଶିକ୍ଷାନୁଷ୍ଠାନର ଶୈଶବ ଓ କୈଶୋର ଅବସ୍ଥାର ଚେହେରାକୁ ବିଶ୍ଳେଷଣ କରାଯାଏ। ୧୦/୧୫ ବର୍ଷ ଭିତରେ ଅଭୂତପୂର୍ବ ପରିବର୍ତ୍ତନ ଘଟୁଛି ଏହି ଧରଣର ଶିକ୍ଷାନୁଷ୍ଠାନଗୁଡ଼ିକରେ। ବିସ୍ତୀର୍ଣ୍ଣ ପରିସର, ଆଖି ପାଏ ନାହିଁ। ଅନେକ ନଭଶୁମ୍ବୀ ଅଟ୍ଟାଳିକା ଛିଡ଼ା ହୋଇଯାଏ କେତୋଟି ବର୍ଷ ଭିତରେ। ସାଙ୍ଗକୁ ଅତ୍ୟାଧୁନିକ ଭିତ୍ତିଭୂମି, ଆଖି ଝଲସିଲା ଭଳି ସାଜସଜ୍ଜା ସବୁ କିଛିରେ ଯାଦୁକରୀ ପରିବର୍ତ୍ତନ। ଦେଶ ବିଦେଶରୁ ଛାତ୍ରୀଛାତ୍ରଙ୍କୁ ଆକୃଷ୍ଟ କରିବା ପାଇଁ ବହୁ କୋଟି ଟଙ୍କା ବିନିମୟରେ ବହୁଳ ପ୍ରଚାର ଅଭିଯାନ ଚାଲୁଛି। ଏତେ ଅର୍ଥ ଆସୁଛି କେଉଁଠୁ ? ଗୋଟିଏ ମାତ୍ର

ଉତ୍ତର ଉତ୍ତମ ଶିକ୍ଷା ପାଇଁ ଯେଉଁ ଛାତ୍ରୀଛାତ୍ରମାନେ ଏହିସବୁ ଶିକ୍ଷାନୁଷ୍ଠାନରେ ଭର୍ତ୍ତି ହେଉଛନ୍ତି ସେମାନଙ୍କ ଅଭିଭାବକଙ୍କଠାରୁ ନିଶ୍ଚୟ। ଆମେ କହିପାରିବା ନାହିଁ ଯେଉଁ ଅଭିଭାବକମାନେ ତାଙ୍କ ପିଲାମାନଙ୍କୁ ଏହିସବୁ ବିଦ୍ୟାଳୟ, ମହାବିଦ୍ୟାଳୟ ଅଥବା ବିଶ୍ୱବିଦ୍ୟାଳୟରେ ପଢ଼ାଉଛନ୍ତି ସେମାନେ ସମସ୍ତେ ଧନୀ ଏବଂ ସମସ୍ତଙ୍କ ନିକଟରେ ପର୍ଯ୍ୟାପ୍ତ ପରିମାଣରେ ଅର୍ଥ ମହଜୁଦ ଅଛି। ଯଦି ନିରପେକ୍ଷ ତଦନ୍ତ କରାଯାଏ ତେବେ ଜଣାପଡ଼ିବ ଯେ ଏମାନଙ୍କ ଭିତରୁ ଅନେକେ ଏହି ଅର୍ଥକୁ ଭରଣାକରିବା ପାଇଁ ଜମିବାଡ଼ି ବିକ୍ରି କରିଦେଉଛନ୍ତି, କେହି କେହି ଋଣ ଯନ୍ତା ଭିତରେ ପଡ଼ି ଛଟପଟ ହେଉଛନ୍ତି।

ମାତ୍ର ଦିନକୁ ଦିନ ଘରୋଇ ଶିକ୍ଷାର ଚାହିଦା ବଢୁଛି। ଡିଗ୍ରୀଧାରୀ ବେକାର ଯୁବତୀଯୁବକଙ୍କର ଅଭାବ ନାହିଁ, ଯେଉଁମାନେ ପାଠ ପଢ଼ାଇବେ। ଶିକ୍ଷାନୁଷ୍ଠାନ ପ୍ରତିଷ୍ଠା ପାଇଁ ସରକାରୀ ନୀତି ଅତୀବ କୋହଳ। ମିଛସତ କହି ପିଲା ଗୋଟାଇବା ପାଇଁ ଦଲାଲ ଅଛନ୍ତି। ବାସ୍, ଘରଟିଏ ଭଡ଼ା ନେଇ ଶିକ୍ଷା ଶିଳ୍ପଟିଏ ଖୋଲି ଦେଲେ କେଇଟା ଦିନରେ ମାଲାମାଲ୍। ମାଛତେଲରେ ମାଛ ଭଜାହେବ। ନିଜସ୍ୱ କ୍ୟାମ୍ପସ୍ ତିଆରି କରିବାକୁ ବେଶିଦିନ ଲାଗିବନାହିଁ। ଆଉ ଯିଏ ନେଇଆଣି ଥୋଇ ପାରିଲା, ପ୍ରଶାସନ ଏବଂ ସରକାରଙ୍କ ସହ ଭିତିରି ସମ୍ପର୍କ ରଖିପାରିଲା ତା'ର କଚେପୁଅ ବାର। ଏହାକୁ ଦେଖାଦେଖି ଏହି ପ୍ରକାର ଶିଳ୍ପ ଗାଆଁଠାରୁ ସହର ଯାଏ ସବୁଠି ଛତୁଫୁଟିବା ପରି ଗଢ଼ି ଉଠିଛି, ଉଠୁଛି। ଆଜି ଦେଶରେ କେତୋଟି ଘରୋଇ ବିଶ୍ୱବିଦ୍ୟାଳୟ, ମହାବିଦ୍ୟାଳୟ, ବିଦ୍ୟାଳୟ ଅଛି ତା'ର ହିସାବ କେହି କହିପାରିବେ ନାହିଁ।

ଘରୋଇ ଶିକ୍ଷା ବ୍ୟବସ୍ଥାରେ କେବଳ ଶିକ୍ଷା ଗ୍ରହୀତାମାନେ ଶୋଷଣର ଶିକାର ହେଉଛନ୍ତି ତାହା ନୁହେଁ, ଯେଉଁମାନେ ଶିକ୍ଷା ଦେଉଛନ୍ତି ସେମାନେ ମଧ୍ୟ ଶୋଷିତ ହେଉଛନ୍ତି। ସରକାରୀ ଶିକ୍ଷା ବ୍ୟବସ୍ଥାରେ ଶିକ୍ଷକ, ଅଧ୍ୟାପକ, ପ୍ରାଧ୍ୟାପକମାନଙ୍କ ପାଇଁ ମାସିକ ବେତନର ବ୍ୟବସ୍ଥା ଥିବାବେଳେ ଘରୋଇ ଶିକ୍ଷାନୁଷ୍ଠାନରେ ବାର୍ଷିକ ପ୍ୟାକେଜ୍ ତାହା ପୁଣି ମାଲିକଙ୍କ ମର୍ଜି ଉପରେ ନିର୍ଭରକରେ। ବାର୍ଷିକ ଦରମା ବୃଦ୍ଧି ବ୍ୟବସ୍ଥା ରହିବା ସହ ୬ମାସ ଅନ୍ତରରେ ବର୍ଦ୍ଧିତ ମହଙ୍ଗା ଭତ୍ତା ମୂଲ୍ୟ ସୂଚକାଙ୍କକୁ ଦୃଷ୍ଟିରେ ରଖି ପ୍ରଦାନ କରାଯାଏ ସରକାରୀ ସ୍ତରରେ। ସୁନିର୍ଦ୍ଦିଷ୍ଟ ଚାକିରି ସର୍ତ୍ତାବଳୀ ସାଙ୍ଗକୁ ଅବସରକାଳୀନ ସୁବିଧା ସୁଯୋଗ ମଧ୍ୟ ରହିଛି। ମାତ୍ର ଘରୋଇ ଶିକ୍ଷାନୁଷ୍ଠାନରେ ଯେଉଁମାନେ ଶିକ୍ଷକତା କରୁଛନ୍ତି ସେମାନଙ୍କ କ୍ଷେତ୍ରରେ ଏସବୁର ବ୍ୟବସ୍ଥା ନ ଥିବା ବେଳେ ଯାହା ବି ଅଛି ତା'ର କୌଣସି ସ୍ଥାୟିତ୍ୱ ନାହିଁ। ଘଡ଼ିକେ ଘୋଡ଼ା ଛୁଟିଲା ଭଳି ନିୟମ ପରିବର୍ତ୍ତନ ହୁଏ। ସରକାରୀ ଭାବେ ନିଯୁକ୍ତ ବେତନ ଆୟୋଗ ଯେଉଁ ବେତନ ନିର୍ଦ୍ଧାରଣ କରନ୍ତି ତାହା କୌଣସି ଘରୋଇ ଶିକ୍ଷାନୁଷ୍ଠାନରେ ଲାଗୁ ହୁଏନାହିଁ। ଏମାନେ ବର୍ଦ୍ଧିତ ବେକାରି ହାରର ସୁଯୋଗ ନେଇ ଉଚ୍ଚଶିକ୍ଷିତ ଯୁବତୀଯୁବକଙ୍କୁ କମ୍ ପାରିଶ୍ରମିକ ଦେଇ ବେଶି କାମ ଆଦାୟ କରନ୍ତି। ତଥାପି ଏମାନେ ପ୍ରତିବାଦ କରିପାରନ୍ତି ନାହିଁ। ପାଟି ଖୋଲିଲେ ବହିଷ୍କାରର ଭୟ। ସବୁ ଅନ୍ୟାୟ ଅନୀତିକୁ ମଥାପାତି ମାନି ନିଅନ୍ତି ଏହି ଶିକ୍ଷିତ ଯୁବତୀଯୁବକମାନେ। ଏମିତିକି ସରକାର ନିର୍ଦ୍ଧାରଣ କରିଥିବା କୁଶଳୀ କାରିଗରଠାରୁ ମଧ୍ୟ କମ୍ ପାରିଶ୍ରମିକରେ ଏମାନେ ଶିକ୍ଷାଦାନ କରୁଛନ୍ତି।

କେବଳ ଶୋଷଣ ନୁହେଁ , ବହୁ ଲକ୍ଷ ଟଙ୍କା ବିନିମୟରେ ଯେଉଁମାନେ ଶିକ୍ଷାକୁ କ୍ରୟ କରୁଛନ୍ତି ସେମାନଙ୍କ ଭିତରେ ଏକ ବ୍ୟବସାୟିକ ମନୋବୃତ୍ତି ସୃଷ୍ଟି ହୋଇଯାଉଛି। ମାନବୀୟ ମୂଲ୍ୟବୋଧ କମି କମି ଆସୁଛି। ଉଦାହରଣ ସ୍ୱରୂପ କୋଟିଏ ଟଙ୍କା ଖର୍ଚ୍ଚକରି ଡାକ୍ତର ହେବା ପରେ ସେ ରୋଗୀ ସେବା କରିବ ନା ଯେକୌଣସି ପ୍ରକାରେ ବହୁ କୋଟି ଟଙ୍କା ଉପାର୍ଜନ କରିବାକୁ ମନ ବଳାଇବ ତାହା ହିଁ ବିଚାର ସାପେକ୍ଷ। ଦ୍ୱିତୀୟରେ ଡାକ୍ତରୀ ପାଠ ପଢ଼ିବା ପାଇଁ ଯେଉଁ ଯୋଗ୍ୟତା ହାସଲ କରିବାକୁ ପଡ଼େ ତାହା ନ କରି ମଧ୍ୟ ପ୍ରଚୁର ଟଙ୍କା ଖର୍ଚ୍ଚକରି ଏହା ଅଧ୍ୟୟନ କରୁଛନ୍ତି। ଏହା କେବଳ ଘରୋଇ ଶିକ୍ଷାନୁଷ୍ଠାନରେ ସମ୍ଭବ ହୋଇପାରେ। ଏହା ଫଳରେ ଦକ୍ଷତା ଆଜି ସନ୍ଦେହର କାଠଗଡ଼ାରେ।

କୌଣସି ଘରୋଇ ଶିକ୍ଷାନୁଷ୍ଠାନ ସାମୂହିକ ଦକ୍ଷତା ଉପରେ ଗୁରୁତ୍ୱ ଦିଏନାହିଁ। ସେଇଥିପାଇଁ ସଂଘୀୟ କାର୍ଯ୍ୟକ୍ରମର ଏମାନେ ପରିପନ୍ଥୀ। ବିଦ୍ୟାର୍ଥୀ କେବଳ ନିଜେ ନିଜର ଅଭାବ ଅସୁବିଧା ସମ୍ପର୍କରେ କର୍ତ୍ତୃପକ୍ଷଙ୍କୁ ଅବଗତ କରାଇପାରିବେ। କିନ୍ତୁ ଅନ୍ୟର ଅସୁବିଧା ସମ୍ପର୍କରେ ଜଣାଇବାର ସ୍ୱାଧୀନତା କାହାକୁ ଦିଆଯାଏ ନାହିଁ। ସଂଘ, ସଙ୍ଗଠନ, ସଂସଦ ଗଢ଼ିବାର ଅଧିକାର ଏଠାରେ ନାହିଁ। ଫଳରେ ଏହିସବୁ ଶିକ୍ଷାନୁଷ୍ଠାନରେ ଯେତେ ଅନ୍ୟାୟ, ଅନୀତି, ଦୁର୍ନୀତି, ଶୋଷଣ, କଷଣ, କେଳେଙ୍କାରୀ ହେଲେ ମଧ୍ୟ ଛାତ୍ରୀଛାତ୍ରଙ୍କ ଅସନ୍ତୋଷ ଦେଖିବାକୁ ମିଳେ ନାହିଁ। ଭବିଷ୍ୟତକୁ ଦୃଷ୍ଟିରେ ରଖି ସହିଯିବାକୁ ଏମାନେ ବାଧ୍ୟ ହୁଅନ୍ତି। ଭିତରର ଗୁମର ପଦାକୁ ଆସେ ନାହିଁ। ମନଲୋଭା ବାହ୍ୟ ପରିବେଶ, ନିଯୁକ୍ତିର ମିଛ ଗ୍ୟାରେଣ୍ଟି ତଥା ମିଛ ମାନ୍ୟତାକୁ ଲକ୍ଷ୍ୟକରି ଧନ, ମନ, ଯୌବନ ଅଜାଡ଼ି ଦିଅନ୍ତି ଛାତ୍ରୀଛାତ୍ରମାନେ।

ଉପସଂହାରରେ ଏତିକି କହିବି, ଶିକ୍ଷାରେ ଘରୋଇକରଣ ଅଥବା ବ୍ୟବସାୟୀକରଣ ଦ୍ୱାରା ମଣିଷର ବୌଦ୍ଧିକ ବିକାଶ ହୁଏତ କେତେକାଂଶରେ ସମ୍ଭବ ହୁଏ, କିନ୍ତୁ ତା'ର ସର୍ବାଙ୍ଗୀନ ବିକାଶ ଘଟେ ନାହିଁ। ସମାଜର ସମତୁଲ ବିକାଶ ହେବା ପରିବର୍ତ୍ତେ ବୈଷମ୍ୟ ତୀବ୍ରତର ହୁଏ। ଏହା କଦାପି ସାର୍ବଜନୀନ ଶିକ୍ଷାର ବିକଳ୍ପ ହୋଇପାରିବ ନାହିଁ। ପ୍ରତ୍ୟେକଟି ଶିଶୁ, କିଶୋର ଓ ଯୁବକକୁ ଶିକ୍ଷା ଅଧିକାର ଆଇନର ପରିସରଭୁକ୍ତ କରିବାକୁ ହେଲେ ଶିକ୍ଷାର ବଜାରୀକରଣକୁ ନିରୁତ୍ସାହିତ କରିବା ସଙ୍ଗେ ସଙ୍ଗେ ସରକାରୀ ସାର୍ବଜନୀନ ଶିକ୍ଷା ଉପରେ ଅଧିକ ଗୁରୁତ୍ୱ ଦେବା ବାଞ୍ଛନୀୟ।

ସଭାପତି, ଓଷ୍ଟା
ମୋ:୯୯୩୮୭୬୩୨୩୭

ସଫଳତାର ପ୍ରଥମ ପାହାଚ ଜିଜ୍ଞାସା

ଡ. ମନୋରଞ୍ଜନ ପ୍ରଧାନ

ସମସ୍ତେ ସଫଳତାର ପଛରେ ଧାବମାନ। କିନ୍ତୁ ସଫଳତା ବିଶୁଦ୍ଧ ଯୋଜନା ଓ ଉପଯୁକ୍ତ କ୍ରିୟାନ୍ୱୟନର ଫଳ ଶ୍ରୁତି । ସେଥିପାଇଁ ପ୍ରଥମ ପାହାଚ ହେଉଛି ଜିଜ୍ଞାସା। ଯେଉଁ ବିଷୟରେ ବି କିଛି କରିବାକୁ ଯାଉଛନ୍ତି ତାହା ସମ୍ବନ୍ଧରେ ବିଶେଷ ଜ୍ଞାନ, ଦକ୍ଷତା ଓ ଅନୁଭବ ବିନା କାର୍ଯ୍ୟସିଦ୍ଧି ଅସମ୍ଭ

ଦଳିତ ଗର୍ଭବତୀଙ୍କୁ ବଳାତ୍କାରକରି କନଷ୍ଟେବଲ୍ ଗିରଫ

ବୟାନ ରେକର୍ଡ କରିବା ବାହାନାରେ ୩ବର୍ଷର ପୁଅ ଆଗରେ ବଳାତ୍କାର

ଜୟପୁର(ରାଜସ୍ଥାନ),୧୦।୩

ଏକ ମାମଲାରେ ବୟାନ ରେକର୍ଡ କରିବା ବାହାନା ଦେଖାଇ ଜଣେ କନଷ୍ଟେବଲ୍ ଦଳିତ ଗର୍ଭବତୀ ମହିଳାଙ୍କୁ ବଳାତ୍କାର କରିଛନ୍ତି। ଏପରି କି ମହିଳାଙ୍କ ୩ ବର୍ଷର ପୁଅ ସମ୍ମୁଖରେ ବଳାତ୍କାର କରିବା ପରେ ଏନେଇ କାହାରିକୁ କହିଲେ ସ୍ୱାମୀଙ୍କୁ ଜେଲରେ ପୂରାଇ ଦେବାକୁ ଧମକ ଦେଇଥିଲେ। ପରେ ମହିଳାଙ୍କ ସ୍ୱାମୀଙ୍କ ଅଭିଯୋଗ ଆଧାରରେ ଜୟପୁର ସାଙ୍ଗନେର ପୋଲିସ ସମ୍ପୃକ୍ତ କନଷ୍ଟେବଲଙ୍କୁ ଗିରଫ କରିଛି। ଅଭିଯୁକ୍ତ କନଷ୍ଟେବଲ୍ ହେଉଛନ୍ତି ସାଙ୍ଗନେର ପୋଲିସ ଷ୍ଟେଶନରେ କାର୍ଯ୍ୟରତ ଭାଗରାମ। ଅଭିଯୁକ୍ତଙ୍କୁ ରବିବାର ଗିରଫ କରାଯିବା ସହ ପରବର୍ତ୍ତୀ ତଦନ୍ତ ଚାଲିଛି ବୋଲି ସାଙ୍ଗନେର ଆସିଷ୍ଟାଣ୍ଟ ପୋଲିସ କମିଶନର(ଏସିପି) ବିନୋଦ କୁମାର ଶର୍ମା କହିଛନ୍ତି। ଏହି ଘଟଣା ରାଜସ୍ଥାନ ମୁଖ୍ୟମନ୍ତ୍ରୀଙ୍କ ନିଜ ନିର୍ବାଚନ ମଣ୍ଡଳୀରେ ଘଟିଥିବାରୁ ମହିଳାଙ୍କ ସୁରକ୍ଷାକୁ ନେଇ ପୂର୍ବତନ ମୁଖ୍ୟମନ୍ତ୍ରୀ ଅଶୋକ ଗେହଲଟ୍ ପ୍ରଶ୍ନ ଉଠାଇଛନ୍ତି।

ସୂଚନା ଅନୁସାରେ, ପଡ଼ୋଶୀଙ୍କ ସହ ଗଣ୍ଡଗୋଳ ଘଟଣାରେ ଅଭିଯୋଗକାରୀ ଥାନାରେ ଶୁକ୍ରବାର ଏକ ଅଭିଯୋଗ କରିଥିଲେ। ଶନିବାର ଅଭିଯୋଗକାରୀ ତଥା ପୀଡ଼ିତାଙ୍କ ସ୍ୱାମୀ କାମକୁ ଯାଇଥିବାବେଳେ ଅଭିଯୁକ୍ତ କନଷ୍ଟେବଲ ଭାଗରାମ ଉକ୍ତ ମାମଲାରେ ବୟାନ ରେକର୍ଡ ପାଇଁ ମହିଳାଙ୍କୁ ଫୋନ କରି ଏକ ହୋଟେଲକୁ ଡାକିଥିଲେ। ମହିଳା ଜଣକ ଗର୍ଭବତୀ ଥିବାରୁ ତାଙ୍କୁ ଏବଂ ତାଙ୍କ ୩ବର୍ଷର ପୁଅକୁ ଅଭିଯୁକ୍ତ କନଷ୍ଟେବଲ ମୋଟର ସାଇକେଲରେ ହୋଟେଲକୁ ନେଇଥିଲେ। ସେଠାରେ ମହିଳାଙ୍କୁ ଏକ ରୁମ୍‌କୁ ନେଇ ବୟାନ ରେକର୍ଡ କରିବା ପରିବର୍ତ୍ତେ ମହିଳାଙ୍କୁ ତାଙ୍କ ପୁଅ ସମ୍ମୁଖରେ ବଳାତ୍କାର କରିଥିଲେ। ମହିଳା ଏହାକୁ ବିରୋଧ କରିବାରୁ ଘଟଣା ସମ୍ପର୍କରେ କାହାରିକୁ ଜଣାଇଥିଲେ ତାଙ୍କ ସ୍ୱାମୀଙ୍କୁ ଜେଲରେ ପୂରାଇଦେବେ ବୋଲି ଧମକ ଦେଇଥିଲେ। ପୀଡ଼ିତାଙ୍କ ଡାକ୍ତରୀମାଇନା କରାଯିବା ସହ ଅଭିଯୁକ୍ତ ଭାଗରାମଙ୍କୁ ଗିରଫ କରାଯାଇ କୋର୍ଟ ଚାଲାଣ କରାଯାଇଛି ବୋଲି ଏସିପି ଶର୍ମା କହିଛନ୍ତି। ଅପରପକ୍ଷରେ ଏହି ଘଟଣାକୁ ନେଇ ରାଜନୀତି ଜୋର ଧରିଛି। ଘଟଣାଟି ମୁଖ୍ୟମନ୍ତ୍ରୀ ଭଜନଲାଲ୍ ଶର୍ମାଙ୍କ ନିର୍ବାଚନମଣ୍ଡଳୀରେ ଘଟିଥିବାରୁ ପୂର୍ବତନ ମୁଖ୍ୟମନ୍ତ୍ରୀ ଗେହଲଟ ରାଜ୍ୟରେ ମହିଳାଙ୍କ ସୁରକ୍ଷାକୁ ନେଇ ପ୍ରଶ୍ନ ଉଠାଇଛନ୍ତି। ମହିଳା ଦିବସରେ ମୁଖ୍ୟମନ୍ତ୍ରୀଙ୍କ ନିଜ ନିର୍ବାଚନ ମଣ୍ଡଳୀରେ ଜଣେ ଦଳିତ ଗର୍ଭବତୀ ମହିଳାଙ୍କୁ ପୋଲିସ କନଷ୍ଟେବଲ ବଳାତ୍କାର କରିବା ଘଟଣା ଅନତ୍ୟନ୍ତ ନିନ୍ଦନୀୟ। ରାଜ୍ୟରେ ମହିଳାମାନେ ସୁରକ୍ଷିତ ନୁହନ୍ତି ବୋଲି ଗେହଲଟ କହିଛନ୍ତି। ଏଥିସହ ଅଭିଯୁକ୍ତ କନଷ୍ଟେବଲଙ୍କୁ ତୁରନ୍ତ ଚାକିରିରୁ ବହିଷ୍କୃତ କରିବାକୁ ଦାବି କରିଛନ୍ତି।

ଆମ୍ବୁଲାନ୍ସରେ ଚାଲାଣ ହେଉଥିଲା କଫ୍ ସିରପ

ପୋଲିସ ଜବତ କରିଥିବା କଫ୍ ସିରପ୍ ଓ ଗିରଫ ୨ ଅଭିଯୁକ୍ତ।

ବଲାଙ୍ଗୀର, ୧୦।୩
(ବୀରେନ୍ଦ୍ର କୁମାର ଝାଙ୍କର)

■୧୮୦୦ ବୋତଲ କଫ୍ ସିରପ ଜବତ, ୨ ଗିରଫ

■ଆମ୍ବୁଲାନ୍ସ, କାର୍, ସ୍କୁଟି ଜବତ: ଜଣେ ଅଭିଯୁକ୍ତ ଫେରାର

ଘରୋଇ ଆମ୍ବୁଲାନ୍ସରେ ବେଆଇନ କଫ୍ ସିରପ ଚାଲାଣ ହେଉଥିଲା। ପୋଲିସ ଆଖିରେ ଧୂଳି ଦେଇ କଫ୍ ସିରପ ବେପାରୀମାନେ ଏଭଳି ଅଭିନବ ଉପାୟରେ ବେଆଇନ ବେପାର ଚଲାଇଛନ୍ତି। ସୋମବାର ବଲାଙ୍ଗୀର ଟାଉନ୍ ଥାନା ପୋଲିସ କଫ୍ ସିରପ ଚାଲାଣ ଅଭିଯୋଗରେ ପୋଲିସ ୨ ଅଭିଯୁକ୍ତଙ୍କୁ ଗିରଫ କରିଛି। ସେମାନେ ହେଲେ ତରଭା ଥାନା ମେଣ୍ଡା ଗାଁର ଅଭିଯୁକ୍ତ ରାକେଶ ଓରଫ୍ ମିଲୁ ପଧାନ (୨୮) ଏବଂ ବଲାଙ୍ଗୀର ଟାଉନ୍ ଥାନା ଶାସ୍ତ୍ରୀନଗରର ବବଲୁ ଓରଫ୍ ହରିହର ମିଶ୍ର (୩୭)। ପୋଲିସ ସେମାନଙ୍କ ନିକଟରୁ ୧୮୦୦ ବୋତଲ କଫ୍ ସିରପ ଜବତ କରିଛି। ଏହାସହିତ କଫ୍ ସିରପ ଚାଲାଣ ହେଉଥିବା ଏକ ଘରୋଇ ଆମ୍ବୁଲାନ୍ସ, କାର୍, ଗୋଟିଏ ସ୍କୁଟି, ୨ଟି ମୋବାଇଲ ଫୋନ, ଏଟିଏମ୍ କାର୍ଡ, ଡ୍ରାଇଭିଂ ଲାଇସେନ୍ସ, ୧୧୫୦ ଟଙ୍କା, ଏକ ଗାଡ଼ି ରେଜିଷ୍ଟ୍ରେଶନ୍ ସାର୍ଟିଫିକେଟ୍, ଭୋଟର ପରିଚୟ ପତ୍ରକୁ ପୋଲିସ ଜବତ କରିଛି। ଏସଂକ୍ରାନ୍ତରେ ଟାଉନ୍ ଥାନାରେ ଏକ ମାମଲା(ନଂ.୧୮୩/୨୫) ରୁଜୁ ହୋଇଛି। ଘଟଣା ସମ୍ପର୍କରେ ଅଧିକ ତଦନ୍ତ ଜାରି ରହିଛି। ଜଣେ ଅଭିଯୁକ୍ତ ଘଟଣାସ୍ଥଳରୁ ଫେରାର ହୋଇଯିବାକୁ ସକ୍ଷମ ହୋଇଥିବା ଜଣାପଡ଼ିଛି। ବଲାଙ୍ଗୀର ଏସ୍‌ପି ଅଭିଳାଷ ଜି. ଏକ ପ୍ରେସ୍ ବିଜ୍ଞପ୍ତିରେ ଏନେଇ ସୂଚନା ଦେଇଛନ୍ତି।

ମିଳିଥିବା ସୂଚନା ଅନୁସାରେ, ଏକ ଘରୋଇ ଆମ୍ବୁଲାନ୍ସରେ ବେଆଇନ କଫ୍ ସିରପ ବଲାଙ୍ଗୀର ସହର ବ୍ରାହ୍ମଣପଡ଼ାରୁ ଟିଲାଗଡ ରୋଡ୍‌କୁ ଚାଲାଣ ହେଉଥିବା ସମ୍ପର୍କରେ ଟାଉନ୍ ଥାନା ପୋଲିସକୁ ଖବର ମିଳିଥିଲା। ସୋମବାର ଅପରାହ୍ନ ୧ଟାରେ ବିଶାଳ ମେଗା ମାର୍ଟ ନିକଟରେ ପୋଲିସ ପକ୍ଷରୁ ନାକା କରାଯାଇଥିଲା। ପୋଲିସ ଟିମ୍ ଏକ ଘରୋଇ ଆମ୍ବୁଲାନ୍ସ (ଓଡିଶାବି ୩୪୯୦), ଏକ କାର ନଂ.ଡବ୍ଲୁବି୨୦-ଜେଡ୍-୮୧୫୨ ଏବଂ ଏକ ସ୍କୁଟି ଓଡି୦୩-ଏସ୍ - ୧୬୪୧କୁ ଅଟକାଇ ଥିଲା। ୨ ଗାଡ଼ି ଯାଞ୍ଚ ବେଳେ ୧୫ ପେଟିରେ ୧୮୦୦ ବୋତଲ ଓ୍ୱିନରେକ୍ସ କଫ୍ ସିରପକୁ ପୋଲିସ ଜବତ କରିଥିଲା।

ବାଣ ବିସ୍ଫୋରଣରେ ୨ ଗୁରୁତର

ନୟାଗଡ଼,୧୦।୩(ଲୋକନାଥ ମିଶ୍ର)

ନୟାଗଡ଼ ସଦର ଥାନା ନୂଆଗାଁ ବ୍ଲକ୍ ମାଳିସାହି ପଞ୍ଚାୟତର ହୀରାଦେଇପୁର(ବୁଢ଼ାମୁଣ୍ଡା) ଗାଁରେ ସୋମବାର ମଧ୍ୟାହ୍ନରେ ବାଣ ବିସ୍ଫୋରଣରେ ମଉସା ଓ ପୁତୁରା ଗୁରୁତର ହୋଇଛନ୍ତି। ଦଶପଲ୍ଲା ଥାନା ଶ୍ରୀରାମପୁର ଗାଁର ଅମିୟ ନାୟକ(୪୬) ଗୁରୁତର ଅବସ୍ଥାରେ ଭୁବନେଶ୍ୱରରେ ଚିକିତ୍ସିତ ହେଉଛନ୍ତି। ବୁଢ଼ାମୁଣ୍ଡା ଗାଁର ତାଙ୍କ ପୁତୁରା ଶୁଭ ନାୟକ(୨୫) ନୟାଗଡ଼ ଜିଲା ମୁଖ୍ୟ ଚିକିତ୍ସାଳୟରେ ଚିକିତ୍ସିତ ହେଉଛନ୍ତି। ବାଣ ବିସ୍ଫୋରଣରେ ଗାଁ ଲୋକେ ଭୟଭୀତ ହୋଇପଡ଼ିଛନ୍ତି।

ପୋଲିସ ସୂଚନା ମୁତାବକ, ଶ୍ରୀରାମପୁର ଗାଁର ଅମିୟ ନାୟକ ନୟାଗଡ଼ ଟାଉନ ଥାନା ନବଘନପୁରରେ ବାଣ ଫୁଟାଇବାକୁ ଏକ କଲ୍ ରଖିଥିଲେ। ସୋମବାର ନବଘନପୁରରେ ବାଣ ଫୁଟିବାର ରହିଥିଲା। ନବଘନପୁର ଯିବା ପାଇଁ ଅମିୟ ସତ୍ତୁଘର ବୁଢ଼ାମୁଣ୍ଡା ଗାଁକୁ ସୋମବାର ବାଣ ଧରି ଆସିଥିଲେ। ବାଣକୁ ଘର କାନ୍ଥରେ ଝୁଲାଇ ପୁତୁରା ଓ ମଉସା କଥା ହେଉଥିଲେ। ମଧ୍ୟାହ୍ନ ଖରାରେ ବାଣ ବିସ୍ଫୋରଣ ହୋଇଥିଲା। ବିସ୍ଫୋରଣରେ ବାଣ ନଷ୍ଟ ହୋଇଯିବା ଦେଖି ଅମିୟ ଫୁଟି ନ ଥିବା ବାଣକୁ ଆଣିବାକୁ ଯାଇଥିଲେ। ନିଆଁ ଓ ବାଣର ପ୍ରକୋପରେ ଅମିୟଙ୍କ ପ୍ରାୟ ୮୫ ପ୍ରତିଶତ ଶରୀର ପୋଡ଼ିଯାଇଥିଲା। ଅମିୟଙ୍କୁ ଉଦ୍ଧାର କରିବାକୁ ଶୁଭ ଗଲା ବେଳେ ସେ ମଧ୍ୟ ଆହତ ହୋଇଛନ୍ତି। ପୁତୁରାଙ୍କ ପ୍ରାୟ ୨୦ ପ୍ରତିଶତ ପୋଡ଼ିଯାଇଛି । ଉଭୟଙ୍କୁ ନୟାଗଡ଼ ଜିଲା ମୁଖ୍ୟ ଚିକିତ୍ସାଳୟରେ ଭର୍ତ୍ତି କରାଯାଇଥିଲା। ମଉସାଙ୍କ ଅବସ୍ଥାରେ ଉନ୍ନତି ନ ଆସିବାରୁ ଭୁବନେଶ୍ୱର ଏମ୍ସକୁ ସ୍ଥାନାନ୍ତର କରାଯାଇଛି।

ବାଣୁଆ କି ବ୍ୟବସାୟ ସନ୍ଦେହ

ଦଶପଲ୍ଲା ଶ୍ରୀରାମପୁରର ଅମିୟ ନାୟକ ବାଣୁଆ ନା ବ୍ୟବସାୟୀ ତାହା ସନ୍ଦେହ ପ୍ରକାଶ ପାଇଛି। ଅଧିକାଂଶ ଲୋକ ଅମିୟଙ୍କୁ ବାଣୁଆ କହୁଥିବାବେଳେ ପୋଲିସ ବ୍ୟବସାୟୀ ବୋଲି କହିଛି। ଅମିୟ ବାଣ ବିକ୍ରି କରିବାକୁ ଅନୁମତି ପାଇଛନ୍ତି କି ନାହିଁ ତାହା ଜଣାପଡିନାହିଁ। ଏହା ତଦନ୍ତ ସାପେକ୍ଷ। କେତେଜଣ ଲୋକଙ୍କ ସୂଚନା ଅନୁସାରେ, ଅମିୟ ବାଣ ନିଜେ ତିଆରି କରନ୍ତି। ବିସ୍ଫୋରଣ ପରେ ସେ ବାଣୁଆ ବୋଲି ପରିଚୟକୁ ଲୁଚାଯାଉଛି ବୋଲି ଅଭିଯୋଗ ରହିଛି। ଅନ୍ୟପକ୍ଷେ ବାଣ ବିସ୍ଫୋରଣ ପରେ ନୟାଗଡ଼ ସଦର ଥାନାରେ ଏ ନେଇ ମାମଲା ହୋଇନାହିଁ। ବାଣ ବିସ୍ଫୋରଣ ନେଇ କେହି ଥାନାରେ ଅଭିଯୋଗକରି ନ ଥିବାରୁ ପୋଲିସ ମାମଲା ରୁଜୁକରି ନ ଥିବା ଆଇଆଇସି ଧର୍ମେନ୍ଦ୍ର ସିଆଳ କହିଛନ୍ତି। ଲୋକଙ୍କ ଅଭିଯୋଗ ଓ ବାଣ ବିସ୍ଫୋରଣର ପାରିପାର୍ଶ୍ୱିକ ସ୍ଥିତିକୁ ଅନୁଧ୍ୟାନକଲେ ଜିଲାରେ ବେଆଇନ ଭାବେ ବାଣ ପ୍ରସ୍ତୁତି ଓ ବିକ୍ରି ହୋଇ ଆସୁଥିଲେ ମଧ୍ୟ ପୋଲିସର ପଦକ୍ଷେପ ନ ଥିବା ସାଧାରଣରେ କୁହାଯାଉଛି।

ଭରତପୁର ଥାନା ନିର୍ଯାତନା ଘଟଣା
ସରକାରଙ୍କୁ ରିପୋର୍ଟ ପ୍ରଦାନକଲେ ତଦନ୍ତ କମିଶନ

ଭୁବନେଶ୍ୱର,୧୦।୩(ସତ୍ୟଜିତ୍ ରାଉତ): ଭରତପୁର ଥାନାରେ ଆର୍ମି ଅଫିସର ଓ ତାଙ୍କ ବାନ୍ଧବୀଙ୍କୁ ନିର୍ଯାତନା ଘଟଣାରେ ସରକାରଙ୍କ ନିକଟରେ ତଦନ୍ତ ରିପୋର୍ଟ ଦାଖଲ ହୋଇଛି। କମିଶନ ଜଷ୍ଟିସ ଚିତ୍ତରଞ୍ଜନ ଦାସଙ୍କ ପକ୍ଷରୁ ୨୮୨ ପୃଷ୍ଠାର ତଦନ୍ତ ରିପୋର୍ଟ ସୋମବାର ଗୃହ ସଚିବଙ୍କୁ ପ୍ରଦାନ କରାଯାଇଛି। ଗତ ସେପ୍ଟେମ୍ବର ୧୪ ରାତିରେ ରାସ୍ତାରେ ଅସାମାଜିକଙ୍କ ଦୁର୍ବ୍ୟବହାରକୁ ନେଇ ଅଭିଯୋଗ କରିବାକୁ ଆର୍ମି ଅଫିସର ଓ ବାନ୍ଧବୀ ଭରତପୁର ଥାନା ଯାଇଥିଲେ। ହେଲେ ସେଠାରେ ଥାନା କର୍ମଚାରୀଙ୍କ ଦ୍ୱାରା ନିର୍ଯାତନାର ଶିକାର ହୋଇଥିବା ଅଭିଯୋଗ କରିଥିଲେ। ଏହି ଘଟଣାରେ ଥାନା ଆଇଆଇସିଙ୍କ ସହ ୪ଜଣ ପୋଲିସ କର୍ମଚାରୀଙ୍କୁ ଚାକିରିରୁ ନିଲମ୍ବନ କରାଯାଇଥିଲା। ରାଜ୍ୟ ସରକାର ଘଟଣାକୁ ଗୁରୁତ୍ୱର ସହ ନେଇ କ୍ରାଇମବ୍ରାଞ୍ଚକୁ ତଦନ୍ତଭାର ଦେବା ସହ ବିଚାରବିଭାଗୀୟ ତଦନ୍ତ ନିର୍ଦ୍ଦେଶ ଦେଇଥିଲେ। ତେବେ କମିଶନ ଘଟଣାସ୍ଥଳ ପରିଦର୍ଶନ କରିବା ସହ ଏକାଧିକ ଲୋକଙ୍କୁ ପଚରାଉଚରା କରି ତଥ୍ୟ ହାସଲ କରିଥିଲେ। ତେବେ ପୋଲିସ ଅଫିସରଙ୍କ ଓକିଲଙ୍କ ପକ୍ଷରୁ ଆର୍ମି ଅଫିସର ଓ ତାଙ୍କ ବାନ୍ଧବୀଙ୍କୁ ଜେରା କରାଯାଇଥିଲା। ହେଲେ ସମୟ ଅଭାବରୁ ନିଲମ୍ବିତ ଇନ୍ସପେକ୍ଟର ଦୀନକୃଷ୍ଣ ମିଶ୍ରଙ୍କ ସମେତ ୩୫ଜଣ ପୋଲିସ ଅଫିସରଙ୍କୁ ଆର୍ମି ଅଫିସର ଓ ବାନ୍ଧବୀଙ୍କ ଓକିଲଙ୍କ ପକ୍ଷରୁ ଜେରା ହୋଇପାରି ନ ଥିଲା। ଫେବୃଆରୀ ୫ରେ କମିଶନ ତଦନ୍ତ ଶେଷ କରିଥିଲେ।

ଗଞ୍ଜେଇ ଜବତ, ୨ ଗିରଫ

ଭୁବନେଶ୍ୱର,୧୦।୩
(ସୂର୍ଯ୍ୟକାନ୍ତ ବେହେରା):

ମୋଟରସାଇକେଲରେ ଗଞ୍ଜେଇ ଚାଲାଣ ବେଳେ ନୟାପଲ୍ଲୀ ପୋଲିସ ଏକାମ୍ର ପାର୍କ ନିକଟରେ ଚଢ଼ାଉକରି ୨ ନିଶା ବେପାରୀଙ୍କୁ ଗିରଫ କରିଛି। ଅଭିଯୁକ୍ତଦ୍ୱୟ ହେଲେ ଗଞ୍ଜାମ କୋଦଳା ଥାନା ଅଞ୍ଚଳର ତୋଫାନ ବେହେରା ଓ ଟୁକୁନା ପଣ୍ଡା। ତାଙ୍କଠାରୁ ୯ କେଜି ଗଞ୍ଜେଇ ଓ ୩୦୦ ଟଙ୍କା ଓ ଅପରାଧରେ ବ୍ୟବହୃତ ବାଇକ୍ ଜବତ ହୋଇଛି। ଏନେଇ ପୋଲିସ ଏକ ମାମଲା ରୁଜୁ କରି ଅଭିଯୁକ୍ତଦ୍ୱୟଙ୍କୁ ସୋମବାର କୋର୍ଟ ଚାଲାଣ କରିଥିଲା। ଜାମିନ ନ ମିଳିବାରୁ ଉଭୟଙ୍କୁ ବିଚାରବିଭାଗୀୟ ହାଜତକୁ ପଠାଇ ଦିଆଯାଇଛି।

ମଦ ପିଇବାକୁ ଟଙ୍କା ନ ଦେବାରୁ ସ୍ତ୍ରୀଙ୍କୁ କଟୁରି ଚୋଟ,ସ୍ୱାମୀ ଗିରଫ

ଭୁବନେଶ୍ୱର,୧୦।୩(ସୂର୍ଯ୍ୟକାନ୍ତ ବେହେରା): ମଦ ପିଇବାକୁ ଟଙ୍କା ନ ଦେବାରୁ ସ୍ତ୍ରୀଙ୍କୁ ନିର୍ଯାତନା ଦେବା ସହ କଟୁରିରେ ମୁଣ୍ଡକୁ ଆକ୍ରମଣ କରିଛନ୍ତି ସ୍ୱାମୀ। ଲକ୍ଷ୍ମୀସାଗର ଥାନା ଅଞ୍ଚଳରେ ଏହି ଘଟଣା ଘଟିଛି। ଆହତ ରାନୁ ଦଳେଇ ଚିକିତ୍ସିତ ହେବାପରେ ସ୍ୱାମୀଙ୍କ ବିରୋଧରେ ମହିଳା ଥାନାରେ ଅଭିଯୋଗ କରିଥିଲେ। ପୋଲିସ ଅଭିଯୁକ୍ତ ସ୍ୱାମୀ ଚିନ୍ତାମଣି ଦଳେଇ(୩୫)ଙ୍କୁ ଗିରଫ କରି ସୋମବାର କୋର୍ଟ ଚାଲାଣ କରିଥିଲା। ଜାମିନ ନ ମିଳିବାରୁ ଚିନ୍ତାମଣିଙ୍କୁ ବିଚାରବିଭାଗୀୟ ହାଜତକୁ ପଠାଇ ଦିଆଯାଇଛି।

THE ASKA CO-OPERATIVE SUGAR INDUSTRIES LTD.
P.O.: Nuagam, (Aska)-761111, Dist-Ganjam, State-Odisha
Email Id:askasugar@yahoo.co.in, GSTIN:21AAAAT5989L1ZO

CANCELLATION OF TENDER CALL NOTICE

Letter No.2816 Dated 10.03.2025

The Aska Co-operative Sugar Industries Ltd. at Aska the following Tender Call Notice No. Dist-2757, MM- 2769, Pur- 2761, 2765, dtd.28.02.2025, Mktg- 2743/2742 Pur- 2728/ 2729/ 2730/2731/2732 dtd.27.02.2025 and Mktg- 2789 dtd.05.03.2025 are hearby withdrawn Please visit our website: www.askasugar.com.

Sd./- Managing Director

ODISHA COAL AND POWER LTD.
(A GOVT. OF ODISHA COMPANY)
Odisha Coal and Power Limited — OCPL
Zone-A, Fourth Floor, Fortune Towers, Chandrasekharpur, Bhubaneswar - 751023, Odisha, Ph. No. : 0674-2300654 / 2300664

SHORT TENDER NOTICE

NIT No : OCPL/SER-192/2024 **Date : 11/03/2025**

Sealed bids in prescribed format are invited from Companies / firms / agencies for the following work :

Sl. No.	Name of the work	Cost of Tender Paper	Issue of Tender Document	Last date of Download of Tender Document	Last date of Submission / Opening of bid
1	Supply and Installation of Street Lights on the Road Connecting ManoharpurTownship to CHP Main Gate at Manoharpur, Sundargarh, Odisha	Rs.1,180/- (Rupees One Thousand One Hundred Eighty only) including GST	11/03/2025	18/03/2025	03:00 PM / 03:30 PM on 25/03/2025

For further details, bidders may visit our website, i.e., www.ocpl.org.in. Any clarification may please be addressed to the undersigned at the above address or by email to : contracts@ocpl.org.in

Sd./- Chief Operating Officer

ଜାନାରା ବ୍ୟାଙ୍କ Canara Bank
A Government of India Undertaking
ସିଣ୍ଡିକେଟ Syndicate

କ୍ଷେତ୍ରୀୟ କାର୍ଯ୍ୟାଳୟ, କଟକ, ଶ୍ରୀଜୀ କମ୍ପ୍ଲେକ୍ସ, ପ୍ଲଟ୍ ନଂ.: ୮୪୦/୮୫୮ ଏବଂ ୮୪୦/୮୫୯, କଟକ ଟାଉନ, ୟୁନିଟ୍ ନଂ.- ୧୭, ମାଛୁଆ ବଜାର, କଟକ-୭୫୩୦୦୧

ଡିମାଣ୍ଡ ନୋଟିସ୍

ସିକ୍ୟୁରିଟାଇଜେସନ୍ ଆଣ୍ଡ ରିକନ୍‌ଷ୍ଟ୍ରକ୍‌ସନ୍ ଅଫ୍ ଫାଇନାନ୍ସିଆଲ୍ ଆସେଟ୍‌ସ ଆଣ୍ଡ ଏନ୍‌ଫୋର୍ସମେଣ୍ଟ ଅଫ୍ ସିକ୍ୟୁରିଟୀ ଇଣ୍ଟରେଷ୍ଟ ଆକ୍ଟ, ୨୦୦୨ ଅନ୍ତର୍ଗତ ଧାରା ୧୩(୨) ଅନୁଯାୟୀ ଡିମାଣ୍ଡ ନୋଟିସ୍

ସିକ୍ୟୁରିଟାଇଜେସନ୍ ଆଣ୍ଡ ରିକନ୍‌ଷ୍ଟ୍ରକ୍‌ସନ୍ ଅଫ୍ ଫାଇନାନ୍ସିଆଲ୍ ଆସେଟ୍‌ସ ଆଣ୍ଡ ଏନ୍‌ଫୋର୍ସମେଣ୍ଟ ଅଫ୍ ସିକ୍ୟୁରିଟୀ ଇଣ୍ଟରେଷ୍ଟ ଆକ୍ଟ, ୨୦୦୨ ର ଧାରା ୧୩(୨) ଅନୁଯାୟୀ ସୁରକ୍ଷିତ ଋଣଦାତା ଭାବେ କାନାରା ବ୍ୟାଙ୍କ ଦ୍ୱାରା ଜାରିକରାଯାଇଥିବା ଡିମାଣ୍ଡ ନୋଟିସ୍ ଯାହା ଏହାର ନିମ୍ନଦର୍ଶିତ ଶାଖାର ଋଣଗ୍ରହୀତା/ଜାମିନ୍‌ଦାରମାନଙ୍କ ନିମନ୍ତେ ତାହାର ସବିଶେଷ ବିବରଣୀ ନିମ୍ନରେ ପ୍ରଦାନ କରାଗଲା।

ଆପଣ ନିମ୍ନଦର୍ଶିତ ଋଣଗ୍ରହୀତା/ଜାମିନ୍‌ଦାର/ବନ୍ଧକଦାତାମାନେ ଆମର ନିମ୍ନଦର୍ଶିତ ଶାଖା ସହ ଚୁକ୍ତିନାମା ଅନୁଯାୟୀ ନିମ୍ନ ସାରଣୀରେ ଦର୍ଶାଯାଇଥିବା ଋଣ ଏବଂ ତତ୍‌ପରବର୍ତ୍ତି ସୁଧ ପଇଠ କରିବାରେ ଅସମର୍ଥ ହୋଇଛନ୍ତି। ନିମ୍ନରେ ଦର୍ଶାଯାଇଥିବା ସାରଣୀରେ ଉଲ୍ଲେଖିତ ବକେୟା ଦେୟ ବାବଦ ରାଶି ପଇଠ କରିବା ନିମନ୍ତେ କଥିତ ଆଇନ୍ ଅନୁଯାୟୀ ବ୍ୟାଙ୍କ ପକ୍ଷରୁ ନୋଟିସ୍ ଜାରିକରାଯାଇଥିଲା। ଋଣ ପରିଶୋଧରେ ଅନିୟମିତତା ଯୋଗୁଁ ଆପଣଙ୍କ ଆକାଉଣ୍ଟ ଅଣକାର୍ଯ୍ୟକାରୀ ସମ୍ପତ୍ତିରେ ପରିଣତ ହୋଇଛି। ଏତଦ୍‌ଦ୍ୱାରା ଆପଣଙ୍କୁ ଜଣାଇ ଦିଆଯାଉଅଛି କି ଏହି ନୋଟିସ୍ ପ୍ରକାଶନର ୬୦ ଦିନ ମଧ୍ୟରେ ଆପଣ ସୁରକ୍ଷିତ ଋଣଦାତାଙ୍କ (ବ୍ୟାଙ୍କ) ନିକଟରେ ସମସ୍ତ ବକେୟା ଦେୟ (ଧାର୍ଯ୍ୟ ତାରିଖ ସୁଦ୍ଧା) ସହିତ ସେବାବଦ ଭବିଷ୍ୟତ ସୁଧ ପରିଶୋଧ କରିବେ ଅନ୍ୟଥା ଆମେ ଉପରୋକ୍ତ ସିକ୍ୟୁରିଟି ଇଣ୍ଟରେଷ୍ଟ ଆକ୍ଟ ୨୦୦୨ର ଧାରା ୧୩(୪) ଏବଂ ଅନ୍ୟାନ୍ୟ ଧାରା ଅନୁଯାୟୀ କାର୍ଯ୍ୟାନୁଷ୍ଠାନ ଗ୍ରହଣ କରିବାକୁ ବାଧ୍ୟ ହେବୁ। ଆପଣଙ୍କୁ ଜଣାଇ ଦିଆଯାଉଛି କି କଥିତ ସିକ୍ୟୁରିଟି ଇଣ୍ଟରେଷ୍ଟ ଆକ୍ଟର ଧାରା ୧୩(୧୩) ନିୟମାବଳୀ ଅନୁସାରେ ଆପଣ ଏହି ନୋଟିସ୍ ପ୍ରାପ୍ତି ପରେ ବ୍ୟାଙ୍କର ଲିଖିତ ସହମତି ବିନା ନିମ୍ନ ବର୍ଣ୍ଣିତ ସୁରକ୍ଷିତ ସମ୍ପତ୍ତିକୁ ବିକ୍ରି କିମ୍ବା ଲିଜ୍ କିମ୍ବା ଅନ୍ୟ କୌଣସି ମାଧ୍ୟମରେ ହସ୍ତାନ୍ତରିତ କରିପାରିବେ ନାହିଁ। କଥିତ ସିକ୍ୟୁରିଟି ଇଣ୍ଟରେଷ୍ଟ ଆକ୍ଟ-୨୦୦୨ ପ୍ରଦତ୍ତ କୌଣସି ବ୍ୟବସ୍ଥାରେ ହସ୍ତକ୍ଷେପ / ବାଧା ପହଞ୍ଚାଇବା ଅପରାଧ ଅଟେ। ଉପରୋକ୍ତ ଜାରି ନୋଟିସ୍‌ଟି କଥିତ ସିକ୍ୟୁରିଟି ଇଣ୍ଟରେଷ୍ଟ ଆକ୍ଟ ୨୦୦୨ କିମ୍ବା ବଳବତ୍ତର ଥିବା ଅନ୍ୟ କୌଣସି ଆଇନ ଅନୁଯାୟୀ ଏହା ଆମ୍ଭ ବ୍ୟାଙ୍କର କୌଣସି ଅଧିକାରକୁ ପ୍ରତିହତ କରିବ ନାହିଁ। ଏହି ନୋଟିସ୍ ଅନୁସାରେ ଦାବୀ କରାଯାଇଥିବା ରାଶି ପରିଶୋଧ କରି ସମସ୍ତ ପ୍ରକାର ଅସୁବିଧାକୁ ପରିହାର କରନ୍ତୁ ଅନ୍ୟଥା ପରିବର୍ତ୍ତି କାର୍ଯ୍ୟାନୁଷ୍ଠାନ ଗ୍ରହଣ କରାଯିବ ଏବଂ ଆପଣ ସେବାବଦ ସମସ୍ତ ଖର୍ଚ୍ଚ ଓ ଫଳାଫଳ ନିମନ୍ତେ ଦାୟୀ ରହିବେ। ଉପଧାରା (୨)ରେ ଧାର୍ଯ୍ୟ ସମୟସୀମା ମଧ୍ୟରେ ଋଣଗ୍ରହୀତା/ଜାମିନ୍‌ଦାର/ବନ୍ଧକଦାତାମାନେ ବକେୟା ରାଶି ସମ୍ପୂର୍ଣ୍ଣ ଭାବେ ପୈଠ ନକଲେ ସୁରକ୍ଷିତ ଋଣଦାତା ସୁରକ୍ଷିତ ଋଣରାଶି ଆଦାୟ କରିବା ନିମନ୍ତେ ନିମ୍ନଲିଖିତ ପଦକ୍ଷେପ ମଧ୍ୟରୁ ଗୋଟିଏ କିମ୍ବା ଅଧିକ ଗ୍ରହଣ କରିପାରନ୍ତି। କ) ସୁରକ୍ଷିତ ଋଣରାଶି ଆଦାୟ ନିମନ୍ତେ ଋଣଗ୍ରହୀତାଙ୍କ ସୁରକ୍ଷିତ ସ

ପାରିବାରିକ କଳହ ତାଲା ଭାଙ୍ଗି ଘରେ ପଶିଲେ ସ୍ତ୍ରୀଙ୍କ ପରିବାର

ଜଗନ୍ନାଥ ପ୍ରସାଦ,୧୦।୩(ବିଭୁ ପ୍ରସାଦ ପଟ୍ଟନାୟକ)

ଜଗନ୍ନାଥ ପ୍ରସାଦ ଥାନା ଅଞ୍ଚଳରେ ଘରୋଇ କଳିରେ ଜଣେ ବିଧବା ମା' ଓ ପୁଅଙ୍କୁ ବାହାରେ ବସାଇ ବୋହୂଙ୍କ ପରିବାର ଲୋକେ ସେହି ଘରେ ରହିଥିବା ଅଭିଯୋଗ ହୋଇଛି। ଜଗନ୍ନାଥ ପ୍ରସାଦ ହନୁମାନ ମନ୍ଦିର ପଛ ଗଳିରେ ରହୁଥିବା ସ୍ୱର୍ଣ୍ଣବାଳା ମହାପାତ୍ର ଅସୁସ୍ଥ ଥିବାରୁ ବ୍ରହ୍ମପୁର ମେଡିକାଲକୁ ଚିକିତ୍ସା ପାଇଁ ଯାଇଥିଲେ। ଫେରିବା ବେଳକୁ ଘର ତାଲା ଏବଂ ସିସିଟିଭି ଭଙ୍ଗା ହୋଇଥିବା ଦେଖିବାକୁ ପାଇଥିଲେ। ଘରେ ବୋହୂ ଓ ତାଙ୍କ ପରିବାର ଲୋକେ ଥିଲେ। ଏନେଇ ଜଗନ୍ନାଥ ପ୍ରସାଦ ଥାନାରେ ସ୍ୱର୍ଣ୍ଣବାଳା ସୋମବାର ଅଭିଯୋଗ କରଛନ୍ତି। ଥାନା ଅଧିକାରୀ ଅରୁଣ ସିଂ ଘଟଣାସ୍ଥଳରେ ପହଞ୍ଚି ତଦନ୍ତ ଆରମ୍ଭ କରିଛନ୍ତି। ଖବରରୁ ଜଣାପଡିଛି, ପୂର୍ବରୁ ସ୍ୱର୍ଣ୍ଣବାଳାଙ୍କ ପରିବାରରେ ପୁଅ ସୋମ୍ୟରଞ୍ଜନ ଓ ବୋହୂଙ୍କ ପରିବାର ଲୋକଙ୍କ ମଧ୍ୟରେ ଅଶାନ୍ତି ଲାଗି ରହିଥିଲା। ଏହାକୁ ନେଇ ବୋହୂ ଖଲିକୋଟ ଥାନା କେଶପୁର ଅଞ୍ଚଳରେ ଥିବା ତାଙ୍କ ବାପଘରକୁ ଚାଲିଯାଇଥିଲେ। କିଛି ଦିନ ପରେ ସ୍ୱର୍ଣ୍ଣବାଳା ଓ ତାଙ୍କ ପରିବାର ବୋହୂଙ୍କୁ ଘରକୁ ଫେରି ଆସିବାକୁ ଡାକି ଯାଇଥିଲେ। ମାତ୍ର ବୋହୂ ଆସି ନ ଥିଲେ। ନିକଟରେ ବୋହୂଙ୍କୁ ତାଙ୍କ ବାପଘର ଲୋକେ ଧରି ଶାଶୁଘରକୁ ଆସିବାରୁ ସ୍ୱର୍ଣ୍ଣବାଳା ତାଙ୍କୁ ଗ୍ରହଣ କରି ନ ଥିଲେ। ସେ ପୁଣି ବାପଘରକୁ ଫେରି ଯାଇଥିଲେ। ଏହି ଘଟଣା ଥାନାରେ ପହଞ୍ଚିଥିଲା। ସୌମ୍ୟ ଓ ତାଙ୍କ ପରିବାରକୁ ଆପୋଷ ବୁଝାମଣା ପାଇଁ ଥାନା ଅଧିକାରୀ ଡାକିଥିଲେ। କୌଣସି କାରଣରୁ ସେମାନେ ଆସି ପାରି ନ ଥିଲେ। ଅନ୍ୟ ପକ୍ଷରେ ସ୍ୱର୍ଣ୍ଣବାଳାଙ୍କ ସ୍ୱାସ୍ଥ୍ୟ ଖରାପ ହେବାରୁ ସେ ପୁଅ ସୌମ୍ୟକୁ ଧରି ଚିକିତ୍ସା ପାଇଁ ଘର ତାଲା ପକାଇ ବ୍ରହ୍ମପୁର ଯାଇଥିଲେ। ସୋମବାର ମା'ପୁଅ ଫେରିବା ବେଳକୁ ଘରେ ତାଲା ପଡିଥିବା ଏବଂ ସିସିଟିଭି ଭଙ୍ଗା ଯାଇଥିବା ଦେଖିବାକୁ ପାଇଥିଲେ। ଘର ଭିତରେ ବୋହୂ ଓ ତାଙ୍କ ପରିବାର ଲୋକେ ଥିଲେ। ଏନେଇ ସୌମ୍ୟ ଓ ସ୍ୱର୍ଣ୍ଣବାଳା ପୋଲିସକୁ ଅବଗତ କରାଇଥିଲେ।

ଜିଲାର ୨୪୦ ସ୍ୱାସ୍ଥ୍ୟ କର୍ମଚାରୀ ସମୂହ ଛୁଟିରେ

ବ୍ରହ୍ମପୁର,୧୦।୩(ସୁବାସ ଚନ୍ଦ୍ର ପାଢ଼ୀ)

ଓଡିଶା ସ୍ୱାସ୍ଥ୍ୟ ମିଶନ ପରିଚାଳନା କର୍ମଚାରୀ ସଂଘ ପକ୍ଷରୁ ୨ ଦଫା ଦାବିନେଇ ସମସ୍ତ କର୍ମଚାରୀ ସମୂହ ଛୁଟିରେ ରହି ଭୁବନେଶ୍ୱରଠାରେ ଧାରଣା ଦେଇଛନ୍ତି। ଏଥିରେ ଗଞ୍ଜାମ ଜିଲାର ୨୪୦ରୁ ଅଧିକ ଏନଏଚଏମ କର୍ମଚାରୀ ସାମିଲ ଅଛନ୍ତି। ଜାତୀୟ ସ୍ୱାସ୍ଥ୍ୟ ମିଶନ ଅଧୀନରେ କାର୍ଯ୍ୟକ୍ରମ ପରିଚାଳନା କର୍ମଚାରୀଙ୍କ ସମସ୍ୟା ବିଷୟରେ ଅବହେଳା ନୀତି ପୋଷଣ କରୁଥିବା ଅଭିଯୋଗରେ ଏମାନେ ଧାରଣା ଦେଇଛନ୍ତି। ବିଭିନ୍ନ ଦାବି ସହ ପଦବୀ ସୃଷ୍ଟି କରିବା ଓ ବିଭିନ୍ନ ସ୍ୱାସ୍ଥ୍ୟକେନ୍ଦ୍ରରେ କାର୍ଯ୍ୟରତ କର୍ମଚାରୀଙ୍କୁ ନିୟମିତ କରିବା ଦାବି ରହିଥିବା ଗଞ୍ଜାମ ଜିଲା ସଭାପତି ପଞ୍ଚାନନ ଦାସ ସୂଚନା ଦେଇଛନ୍ତି। ଅନ୍ୟପଟେ ବିଭିନ୍ନ ସ୍ୱାସ୍ଥ୍ୟ କେନ୍ଦ୍ରରେ କର୍ମଚାରୀ ନଥିବାରୁ ସମସ୍ୟା ସୃଷ୍ଟି ହେଉଛି। ଧାରଣାରେ ସଭାପତି ପଞ୍ଚାନନ ଦାସ, ସମ୍ପାଦକ ମହେଶ ସାହୁ, ସଂଯୋଜକ ବିଦେଶୀ ଜେନା ପ୍ରମୁଖଙ୍କ ସହ କର୍ମଚାରୀ ଯୋଗଦେଇଛନ୍ତି।

ବିଜିପୁର ମୁଖ୍ୟ ଛକରୁ ଅନ୍ଧପସରା ଯାଏ ବିଦ୍ୟୁତ୍ ପୋଲ ସ୍ଥାପନ

ବ୍ରହ୍ମପୁର,୧୦।୩(ସ୍ମୃତି ରଞ୍ଜନ ମହାଲିକ)

ବିଜିପୁର ମୁଖ୍ୟ ଛକଠାରୁ ଗୋସାଣୀ ନୂଆଗାଁ ଓ ଅନ୍ଧପସରା ରାସ୍ତା ଯାଏଁ ବିଭିନ୍ନ ସମୟରେ ଦୁର୍ଘଟଣା ଘଟି ଡିଭାଇଡରରେ ଥିବା ବିଦ୍ୟୁତ ପୋଲଗୁଡିକ ଭାଙ୍ଗିଯାଇଥିଲା। ଅନେକ ପୁରୁଣା ପୋଲକୁ ବାହାର କରି ରଖାଯାଇଥିବା ବେଳେ ତାହା ଚୋରି ହୋଇଯାଇଥିଲା। ବିଇଏମସି ପକ୍ଷରୁ ନୂତନ ପୋଲ ସ୍ଥାପନ ନେଇ ଦୀର୍ଘଦିନ ଧରି କୌଣସି ପଦକ୍ଷେପ ଗ୍ରହଣ କରାଯାଇ ନ ଥିଲା। ଯଦ୍ୱାରା ଉକ୍ତ ରାସ୍ତାରେ ଯା'ଆସ ବେଳେ ସାଧାରଣ ଗାଡି ଚାଳକ ଦୁର୍ଘଟଣାର ସମ୍ମୁଖୀନ ହେଉଥିଲେ। ସ୍ଥାନୀୟ କର୍ପୋରେଟର ଧୀରେଶ ସାବତ ବିଇଏମସି କର୍ପୋରେଶନ ବୈଠକରେ ନୂତନ ପୋଲ ସ୍ଥାପନ ନେଇ ବାରମ୍ବାର ଦାବି ଉଠାଇଥିଲେ। ବିଳମ୍ବରେ ହେଲେ ବି ବର୍ତ୍ତମାନ ନୂତନ ବିଦ୍ୟୁତ ପୋଲ ସ୍ଥାପନ ପାଇଁ ନିଗମ ପକ୍ଷରୁ ପଦକ୍ଷେପ ଗ୍ରହଣ କରାଯାଇଛି। ଏହାଦ୍ୱାରା ରାସ୍ତା ଆଲୋକୀକରଣ ସହ ଦୁର୍ଘଟଣା ମଧ୍ୟ ରୋକାଯାଇପାରିବ ବୋଲି ସ୍ଥାନୀୟ ବାସିନ୍ଦା ଓ ବ୍ୟବସାୟୀ କହିଛନ୍ତି।

ଉଗ୍ରରୂପ ନେଲା ମୁହାଣଖୋଳା ବିବାଦ: ଆକ୍ରମଣ, ପ୍ରତିଆକ୍ରମଣରେ ୫ ଗୁରୁତର

ଚିକିଟି,୧୦।୩(ପ୍ରକାଶ ଚନ୍ଦ୍ର ସାହୁ)

ଘଟଣାସ୍ଥଳରେ ଉତ୍ତେଜିତ ଗ୍ରାମବାସୀ।

ଚିକିଟି ବ୍ଲକ ଅନ୍ତର୍ଗତ କତୁରୁ ମୌଜା ନିକଟରେ ସମୁଦ୍ରକୁ ସଂଯୋଗ କରୁଥିବା ବଡ଼ନାଳଠାରେ ନୂଆ ମୁହାଣ ଖୋଳାକୁ ନେଇ ଦୀର୍ଘଦିନ ଧରି କତୁରୁ ଓ ରାମେୟା ପାଟଣା ଗ୍ରାମବାସୀଙ୍କ ମଧ୍ୟରେ ଲାଗି ରହିଥିବା ବିବାଦ ସୋମବାର ଉଗ୍ରରୂପ ଧାରଣ କରିଛି। ଦୁଇ ଗ୍ରାମବାସୀଙ୍କ ମଧ୍ୟରେ ଆକ୍ରମଣ ଓ ପ୍ରତି ଆକ୍ରମଣରେ ୧୦ରୁ ଊର୍ଦ୍ଧ୍ୱ ସାମାନ୍ୟ ଆହତ ହୋଇଥିବା ବେଳେ କତୁରୁ ଗ୍ରାମର ୫ ଜଣ ଗୁରୁତର ଆହତ ହୋଇ ବ୍ରହ୍ମପୁର ବଡ଼ ମେଡିକାଲରେ ଭର୍ତ୍ତି ହୋଇଛନ୍ତି। ଗୁରୁତରମାନେ ହେଲେ କତୁରୁ ଗ୍ରାମର ଜୟରାମ ବେହେରା (୪୦), ଟଙ୍କଧର ବେହେରା (୬୦), ଭାନୁମତି ବେହେରା(୫୦), ପାର୍ବତୀ ବେହେରା(୪୦), ଦୁର୍ଯ୍ୟୋଧନ ବେହେରା (୪୦)।

ସମୁଦ୍ରକୁ ସଂଯୋଗ କରୁଥିବା ବଡ଼ନାଳ ନିକଟରେ ନିଜର ଜୀବନ ଜୀବିକାକୁ ଲକ୍ଷ୍ୟ ରଖି ନୂଆ ମୁହାଣ ଖୋଳାକୁ ନେଇ କତୁରୁ ଓ ରାମେୟା ପାଟଣା ଗ୍ରାମବାସୀ ବ୍ଲକ ପ୍ରଶାସନଠାରୁ ଆରମ୍ଭ କରି ଜିଲା ପ୍ରଶାସନ ପର୍ଯ୍ୟନ୍ତ ଲିଖିତ ଅଭିଯୋଗ ଜଣାଇଥିଲେ। ରବିବାର ଉଭୟ ଗ୍ରାମବାସୀ ମୁହାଣ ନିକଟରେ ମୁହାଁମୁହିଁ ହୋଇଥିଲେ। ଏହାକୁ ନେଇ ଉଭୟ ପକ୍ଷ ଗୋଳଛରା ଥାନାରେ ଅଭିଯୋଗ କରିଥିଲେ। ସୋମବାର ଅପରାହ୍ନରେ ଗ୍ରାମବାସୀଙ୍କ ମଧ୍ୟରେ ଆପୋଷ ବୁଝାବଣା ପାଇଁ ମୁହାଣ ନିକଟରେ ବୈଠକ ବସିଥିଲା। ଉକ୍ତ ବୈଠକରେ ଚିକିଟି ତହସିଲଦାର ବିଶ୍ୱରଞ୍ଜନ କହର, ବିଡ଼ିଓ ଲକ୍ଷ୍ମଣ ସୁରେନ, ଗୋଳଛରା ଥାନାଧିକାରୀ ବିବେକାନନ୍ଦ ସ୍ୱାଇଁ ଉପସ୍ଥିତ ଥିଲେ। ଏଥିସହ ଏକ ପ୍ଲାଟୁନ ପୋଲିସ ଫୋର୍ସ ମୂତୟନ ଥିଲେ। ବୈଠକରେ ଆଲୋଚନା ସମୟରେ ଉଭୟ ଗ୍ରାମବାସୀ ସେମାନଙ୍କ ଜିଦରେ ଅଟଳ ଥିଲେ। ଧୀରେ ଧୀରେ ଉଗ୍ର ରୂପ ଧାରଣ କରି ଆକ୍ରମଣ ଓ ପ୍ରତି ଆକ୍ରମଣ ହୋଇଥିଲା। ସ୍ଥାନୀୟ ଲୋକେ ଆହତଙ୍କୁ ଉଦ୍ଧାର କରି ବ୍ରହ୍ମପୁର ବଡ଼ ମେଡିକାଲରେ ଭର୍ତ୍ତି କରିଥିଲେ। ଘଟଣା ସ୍ଥଳକୁ ବ୍ରହ୍ମପୁର ଏସପି ଡ଼. ସର୍ବଣା ବିବେକ ଏମ ଅନୁଧ୍ୟାନ କରି ଫେରିଥିବା ଜଣାପଡିଛି। ଏହାକୁ ନେଇ ଦୁଇ ଗ୍ରାମରେ ଚାପା ଉତ୍ତେଜନା ଲାଗିରହିଛି।

ଉପାନ୍ତ ଅଞ୍ଚଳବାସୀଙ୍କ ସମସ୍ୟା ସମାଧାନ ଦାବିରେ ବିକ୍ଷୋଭ

ସୋରଡ଼ା,୧୦।୩(ରଜନୀ ମହାପାତ୍ର)

ସୋରଡ଼ା ଗୌଡ଼ଗୋଠ ପଞ୍ଚାୟତର ୧ ନଂ. ଓ ୨ ନଂ. ୱାର୍ଡ ଆଦିବାସୀ ଉପାନ୍ତ ଅଞ୍ଚଳବାସୀ ଘାଟି ବଣ ପାହାଡ଼ ଗାଁରୁ ଆସି ରାଶନ ଚାଉଳ ଓ ବାର୍ଦ୍ଧକ୍ୟ, ବିଧବା ତଥା ଭିନ୍ନକ୍ଷମ ଭତ୍ତା ଆଣିବା ପାଇଁ ବହୁ ଅସୁବିଧାର ସମ୍ମୁଖୀନ ହେଉଛନ୍ତି। ତୁରନ୍ତ ଏହି ଅଞ୍ଚଳରେ ସୁବିଧାରେ ସରକାରୀ ଯୋଜନା ପହଞ୍ଚାଇବା ଦାବି ନେଇ ଚାଷୀ ମୂଲିଆ ସଂଘ, ଓଡ଼ିଶା ଅଲ ଇଣ୍ଡିଆ କ୍ଷେତ ମଜଦୁର କିଷାନ ସଭା (ଏଆଇକେଏମକେଏସ୍) ସହ ଅନୁବନ୍ଧିତ ସୋରଡ଼ା ବ୍ଲକ୍ କମିଟି ପକ୍ଷରୁ ଶୋଭାଯାତ୍ରା ବାହାରି ବିଡ଼ିଓଙ୍କ ଅଫିସ ସମ୍ମୁଖରେ ବିକ୍ଷୋଭ ପ୍ରଦର୍ଶନ କରାଯାଇଛି। ଗୌଡ଼ଗୋଠ ପଞ୍ଚାୟତକୁ ଆସିବା ପାଇଁ ପ୍ରାୟ ୧୨କିମି ରାସ୍ତା ବଣ ପାହାଡ଼ ଘାଟି ରାସ୍ତା ଦେଇ ଚାଲକି ଆସି ରାଶନ ଚାଉଳ ଓ ବାର୍ଦ୍ଧକ୍ୟ, ବିଧବା, ଭିନ୍ନକ୍ଷମ ଭତ୍ତା ନେବାକୁ ପଡୁଛି। ଅନ୍ୟପଟେ କନ୍ଧମାଳ ଜିଲା ହୋଇ ଗୌଡ଼ଗୋଠ ପଞ୍ଚାୟତକୁ ଆସିଲେ ପ୍ରାୟ ୫୦ କିମି ଯିବାକୁ ପଡୁଛି। ଗର୍ଭବତୀ ଓ ଅନ୍ୟ ରୋଗୀଙ୍କୁ ୧୨ କିମି ଦୋଳା କରି ଧରି ଆଣିଲା ବେଳେ ଅଧା ବାଟରେ ଜୀବନ ଚାଲିଯିବାର ନଜିର ଅଛି। ଏହି ଆଦିବାସୀ ଗ୍ରାମ ଗୁଡ଼ିକର ବିଭିନ୍ନ ମୌଳିକ ସମସ୍ୟାର ତୁରନ୍ତ ସମାଧାନ ପାଇଁ ଦଶ ଦଫା ଦାବି ପତ୍ର ଜିଲାପାଳ ଓ ବିଡିଓଙ୍କୁ ପ୍ରଦାନ କରାଯାଇଛି। ଏହି ବିକ୍ଷୋଭରେ ବ୍ଲକ୍ ସଭାପତି କୈଳାଶ ମଳିକ, ସମ୍ପାଦକ ନମଶିବା ନାଇକଙ୍କ ନେତୃତ୍ୱରେ ବରିଷ୍ଠ ଆଇନଜୀବୀ ଅବନୀ କୁମାର ଗୟା, ଚାଷୀ ମୂଲିଆ ସଂଘ, ଓଡ଼ିଶାର ରାଜ୍ୟ ନେତା ନିରାକାର ନାୟକ, ୱାର୍ଡ ମେମ୍ବର ଅନାମ ମଳିକ, ଅରବିନ୍ଦ ମଳିକ, ଅଞ୍ଚଳ କମିଟି ଆବ୍ରହାମମଳିକ, କପିଳେନ୍ଦ୍ର ମଳିକ, ରଶାନ୍ତ ମଳିକ,ସନାତନ ମଳିକ ପ୍ରମୁଖ ନେତୃତ୍ୱ ନେଇଥିଲେ।

ବ୍ରହ୍ମପୁର ବିଶ୍ୱବିଦ୍ୟାଳୟ ଏମ୍‌ବିଏ ବିଭାଗର ଜାତୀୟ ସମ୍ମିଳନୀ ଉଦ୍‌ଯାପିତ

ବ୍ରହ୍ମପୁର,୧୦।୩(ସୁବାସ ଚନ୍ଦ୍ର ପାଢ଼ୀ)

କାର୍ଯ୍ୟକ୍ରମରେ ଉପସ୍ଥିତ ଅତିଥି।

ବ୍ରହ୍ମପୁର ବିଶ୍ୱବିଦ୍ୟାଳୟ ଏମବିଏ ବିଭାଗର ଚାଲିଥିବା ଦୁଇ ଦିନିଆ ଜାତୀୟ ସମ୍ମିଳନୀ ରବିବାର ଉଦଯାପିତ ହୋଇଛି। ମୁଖ୍ୟ ଅତିଥି ଭାବେ ଜିଓଲୋଜିକାଲ ସର୍ଭେ ଅଫ ଇଣ୍ଡିଆର ଅବସରପ୍ରାପ୍ତ ନିର୍ଦ୍ଦେଶକ ଡ଼. ନରେନ୍ଦ୍ର କୁମାର ପାଲ ଯୋଗ ଦେଇ ଟେକ୍ନୋଲୋଜି ଉପରେ ଆଲୋକପାତ କରିଥିଲେ। ମୁଖ୍ୟବକ୍ତା ଭାବେ କିଟ ବିଶବିଦ୍ୟାଳୟର ସ୍କୁଲ ଅଫ ମେନେଜମେଣ୍ଟର ପୂର୍ବତନ ପ୍ରଫେସର ରବି.ନାରାୟଣ ଶୁଦ୍ଧି ଯୋଗ ଦେଇ ମ୍ୟାନେଜମେଣ୍ଟ ଓ ଟେକ୍ନୋଲୋଜିକୁ ମିଶ୍ରଣ କରି ବ୍ୟବସାୟକୁ ବୃଦ୍ଧି କରିବା ନେଇ ଆଲୋକପାତ କରିଥିଲେ। ସମ୍ମାନନୀୟ ଅତିଥି ଭାବେ ବ୍ରହ୍ମପୁର ପ୍ରେସିଡେନ୍ସି ଗ୍ରୁପର ଅଧ୍ୟକ୍ଷ ପ୍ରଫେସର ଶ୍ରୀନିବାସ ମହାପାତ୍ର,ବ୍ରହ୍ମପୁର ବିଶ୍ୱବିଦ୍ୟାଳୟର ଆଇଆରଏଣ୍ଡପି ଏମର ପୂର୍ବତନ ପ୍ରଫେସର ବିଭୂତି ଭୂଷଣ ମହାପାତ୍ର, ବ୍ରହ୍ମପୁରର ସବିତା ଏସପୋର୍ଟ ହାଉସର ଏମ ଡ଼ି ମିତେନ୍ଦ୍ର ଭୂୟାଁ ଯୋଗ ଦେଇ ଶୀର୍ଷକ ଉପରେ ମତ ରଖିଥିଲେ। ସମ୍ମିଳନୀର ଆବାହକ ଡ଼. ସୁନୀଲ କୁମାର ପ୍ରଧାନ ସମ୍ମିଳନୀର ବିବରଣୀ ପାଠ କରିଥିଲେ। ଏହି ଅବସରରେ ବେଷ୍ଟ ପେପର ପ୍ରଦର୍ଶନରେ ୧୨ ଜଣଙ୍କୁ ପ୍ରଶଂସାପତ୍ର ପ୍ରଦାନ କରାଯାଇଥିଲା। ଡ଼. ସୁମନ କଲ୍ୟାଣ ଚୌଧୁରୀ ଧନ୍ୟବାଦ ଦେଇଥିଲେ। ଡଃ ସାରଦା ପ୍ରସାଦ ସାହୁ,ଡଃ ବିଶ୍ୱଜିତ ପ୍ରସାଦ ଛଟୋଇ,ଶୁଭେନ୍ଦୁ ବେହେରା ,ଅଶୋକ କୁମାର ପାତ୍ର, ସୌଦାମିନୀ ସାହୁ ପ୍ରମୁଖ ଉପସ୍ଥିତ ଥିଲେ।

କଟକ ରାଇଜିଂ ଷ୍ଟୁଡେଣ୍ଟ କ୍ଲବ ଚାମ୍ପିୟନ, ଆଲଫା ରନର୍ସ ଅପ

ଅତିଥିଙ୍କ ଗହଣରେ ଟ୍ରଫି ସହ ଚାମ୍ପିୟନ ଟିମ୍‌ର ଖେଳାଳିମାନେ।

ବ୍ରହ୍ମପୁର,୧୦।୩(ସ୍ମୃତି ରଞ୍ଜନ ମହାଲିକ)

ମହାତ୍ମାଗାନ୍ଧୀ ଷ୍ଟାଡିୟମ ପରିସରରେ ଅନୁଷ୍ଠିତ ୧୫ ତମ ବିଜୁ ପଟ୍ଟନାୟକ ମେମୋରିଆଲ କ୍ରିକେଟ ଟୁର୍ନାମେଣ୍ଟ୍ ସୋମବାର ଉଦଯାପିତ ହୋଇଯାଇଛି। ଫାଇନାଲ ମ୍ୟାଚ ଜିତି କଟକ ରାଇଜିଂ ଷ୍ଟୁଡେଣ୍ଟ କ୍ଲବ ଚାମ୍ପିୟନ ହୋଇଥିବା ବେଳେ ବ୍ରହ୍ମପୁର ଆଲଫା ସ୍ପୋର୍ଟିଂ କ୍ଲବ ରନର୍ସ ଅପ ହୋଇଛି। ଆଲଫା କ୍ଲବ ୨୭ ଓଭରରେ ୧୩୧ ରନ କରିଥିଲା। ଜବାବରେ ରାଇଜିଂ ଷ୍ଟୁଡେଣ୍ଟ ଟିମ ୧୩୨ ରନ କରି ବିଜୟୀ ହୋଇଥିଲା। ଆଦିତ୍ୟ ରାଉତ ମ୍ୟାନ ଅଫ ଦି ମ୍ୟାଚ, ଶ୍ରେଷ୍ଠ ବ୍ୟାଟର ଭାବେ ବିଶାଖାପାଟଣା ଦଳର ହେମନ୍ତ ରେଡି, ଶ୍ରେଷ୍ଠ ବୋଲର ରାଇଜିଂ ଦଳର ଜାମୁଲା ବି ମହାପାତ୍ର ଓ ମ୍ୟାନ ଅଫ ଦି ସିରିଜ ଭାବେ ବିଶାଖାପାଟଣା ଦଳର ବି.ସତ୍ୱଭିକଙ୍କୁ ପୁରସ୍କୃତ କରାଯାଇଥିଲା। ଉଦଯାପନୀ ଦିବସରେ ଟୁର୍ନାମେଣ୍ଟ ଅଧ୍ୟକ୍ଷ ଡା ରମେଶ ଚନ୍ଦ୍ର ଚ୍ୟାଉ ପଟ୍ଟନାୟକ, ବରିଷ୍ଠ ବିଜେଡି ନେତା ଭୃଗୁ ବକ୍ସି ପାତ୍ର, ସୁବାଷ ମହାରଣା, ଜଗନ୍ନାଥ ସାବତ, ଓଡିଶା ବାସ୍କେଟ ବଲ ସଂଘର ରାଜ୍ୟ ସଂପାଦକ ଅଶୋକ ସାହୁ, ଜାତୀୟ ବକ୍ସି ରେଫରୀ ଶିଶିର କୁମାର ପାଣିଗ୍ରାହୀ, ପୂର୍ବତନ ରାଜ୍ୟ ଖେଳାଳି ବସନ୍ତ କୁମାର ପାଣିଗ୍ରାହୀ, ମହିଳା କ୍ରିକେଟ ସଂଘ ସଂପାଦିକା ନିବେଦିତା ପାଢି, ଆଲଫା ସ୍ପୋର୍ଟିଂ କ୍ଲବ ସଂପାଦକ ବିଜୟ ଭାସ୍କର ସିଂ ସାମନ୍ତ ପ୍ରମୁଖ ଅତିଥି ରୂପେ ଯୋଗ ଦେଇ ବିଜୟୀ ଓ ରନର୍ସ ଅପ ଟିମକୁ ପୁରସ୍କୃତ କରିଥିଲେ। ଓଡିଶା ରଣଜୀ ଖେଳାଳି ସ୍ୱସ୍ତିକ ସାମଲ, ଆଲଫା ସ୍ପୋର୍ଟିଂ କ୍ଲବର ଅଭାନିତ କୁମାର ପଟ୍ଟନାୟକ, ପୂର୍ବତନ ରାଜ୍ୟସ୍ତରୀୟ ଖେଳାଳି ବସନ୍ତ କୁମାର ପାଣିଗ୍ରାହୀ, ବକ୍ସି ରେଫରୀ ଓ ବାସ୍କେଟ ବଲ ସଂଘ ରାଜ୍ୟ ସଂପାଦକଙ୍କୁ ସମ୍ମାନିତ କରାଯାଇଥିଲା। ଆଲଫା ସ୍ପୋର୍ଟିଂ କ୍ଲବର କିରଣ କୁମାର ସାହୁ, ସୀମାଞ୍ଚଳ ସାହୁ ଓ ନରସିଂହ ପଟ୍ଟନାୟକ ମ୍ୟାଚ ପରିଚାଳନାରେ ସହଯୋଗ କରିଥିଲେ।

ବିଜୁ ପଟ୍ଟନାୟକ ମେମୋରିଆଲ କ୍ରିକେଟ

ଗାଡ଼ିରୁ ଖସିପଡ଼ି ଆଶାକର୍ମୀଙ୍କ ମୃତ୍ୟୁ

ପୁରୁଷୋତ୍ତମପୁର,୧୦।୯ (ସିମାଞ୍ଚଳ ମିଶ୍ର)

ପୁରୁଷୋତ୍ତମପୁର ସହର ଧୋବାସାହିଛକ ନିକଟରେ ସୋମବାର ସନ୍ଧ୍ୟାରେ ଟିଭିଏସ ଏକ୍ସଲ ଗାଡିରୁ ଖସିପଡ଼ି ଆଛୁଲି ଗ୍ରାମର ଆଶାକର୍ମୀ ପ୍ରମିଳା ପଣ୍ଡା (୫୫)ଙ୍କ ମୃତ୍ୟୁ ଘଟିଛି। ପ୍ରଧାନମନ୍ତ୍ରୀ ସୁରକ୍ଷିତ ମାତୃତ୍ୱ ଅଭିଯାନ କାର୍ଯ୍ୟକ୍ରମ ଲାଗି ଜଣେ ଗର୍ଭବତୀଙ୍କୁ ନେଇ ସେ ପୁରୁଷୋତ୍ତମପୁର ଗୋଷ୍ଠୀ ସ୍ୱାସ୍ଥ୍ୟକେନ୍ଦ୍ରକୁ ଆସିଥିଲେ। କାମ ସାରି ଜଣେ ବ୍ୟକ୍ତିଙ୍କ ଗାଡ଼ିରେ ବସି ଘରକୁ ଫେରିବା ବେଳେ ଅସାବଧାନତାରୁ ତାଙ୍କ ଶାଢ଼ୀଟି ଚକରେ ଗୁଡ଼ାଇହୋଇ ଲାଗିଯିବାରୁ ପ୍ରମିଳା ଖସିପଡ଼ି ଗୁରୁତର ହୋଇଥିଲେ। ତାଙ୍କୁ ପ୍ରଥମେ ଚିକିତ୍ସା ପାଇଁ ପୁରୁଷୋତ୍ତମପୁର ଗୋଷ୍ଠୀ ସ୍ୱାସ୍ଥ୍ୟକେନ୍ଦ୍ରକୁ ନିଆଯାଇଥିବାବେଳେ ଅବସ୍ଥା ଗୁରୁତର ଥିବାରୁ ବ୍ରହ୍ମପୁର ବଡମେଡିକାଲକୁ ନିଆଯାଇଥିଲା। ହେଲେ ସେଠାରେ ତାଙ୍କର ମୃତ୍ୟୁ ହୋଇଛି ।

ଦଣ୍ଡନାଚରେ ପୌରାଣିକ ନାଟକ ମଞ୍ଚସ୍ଥ ନିଷ୍ପତ୍ତି

ଶେରଗଡ଼,୧୦।୩(ସୂର୍ଯ୍ୟ ନାରାୟଣ ଦାଶ)

ଶେରଗଡ଼ ନିକଟସ୍ଥ ଶାମଲାଇ ପୀଠରେ ଗଞ୍ଜାମ ଜିଲା ଦଣ୍ଡନାଚ ମହାସଂଘର ଏକ ବୈଠକ ଅନୁଷ୍ଠିତ ହୋଇଯାଇଛି। ବୈଠକରେ ଗଞ୍ଜାମ ଜିଲାର ସମସ୍ତ ଦଣ୍ଡନାଚ ଦଳର ସଭାପତି ସମ୍ପାଦକମାନେ ଯୋଗ ଦେଇ ଥିଲେ। ଗଞ୍ଜାମ ଜିଲ୍ଲାର ଦଣ୍ଡନାଚ ମହାସଂଘ ସଭାପତି ଶିବରାମ ପ୍ରଧାନ ଅଧ୍ୟକ୍ଷତା କରିଥିଲେ। ଜୋନ ସମ୍ପାଦକ ଅଖିଳ ପଟ୍ଟନାୟକ ସଂଯୋଜନା କରିଥିଲେ। ଚଳିତବର୍ଷଠାରୁ ଦଣ୍ଡ ଦଳରେ ସାମାଜିକ ନାଟକ ମଞ୍ଚସ୍ଥ ହେବନାହିଁ। ସମସ୍ତ ଦଣ୍ଡନାଚ ଦଳ କେବଳ ପୌରାଣିକ ନାଟକ ମଞ୍ଚସ୍ଥ କରିବାକୁ ନିଷ୍ପତ୍ତି ହୋଇଥିଲା। ଅତିଥି ଭାବେ ଉପସ୍ଥିତ ଥିବା ଜିଲା ସୂଚନା ଓ ଲୋକସମ୍ପର୍କ ଅଧିକାରୀ ରବିନାରାୟଣ ବେହେରା ମହାସଂଘର ଏପରି ପଦକ୍ଷେପକୁ ପ୍ରଶଂସା କରିଥିଲେ। ସମସ୍ତ ଦଣ୍ଡନାଚ ମହାସଂଘର ସଭାପତି, ସମ୍ପାଦକ ମାନଙ୍କୁ ଉପଢୌକନ ଦେଇ ସମ୍ବର୍ଦ୍ଧିତ କରାଯାଇଥିଲା। ଉପସଭାପତି ମାନସ ରଞ୍ଜନ ପ୍ରଧାନ, ସମ୍ପାଦକ ଶରତଚନ୍ଦ୍ର ସିଂ, କଳା ସଂସ୍କୃତି ସମ୍ପାଦକ ଅରୁଣ ଶତପଥୀଙ୍କ ସମେତ ଅନ୍ୟମାନେ ଆଲୋଚନାରେ ଅଂଶଗ୍ରହଣ କରିଥିଲେ।

ଯୁବକଙ୍କୁ ମରଣାନ୍ତକ ଆକ୍ରମଣ

ବୁଗୁଡା,୧୦।୩(କାଳିଚରଣ ଦାଶ)

ବୁଗୁଡା ଥାନା ଅନ୍ତର୍ଗତ ପଙ୍କଳସାହି ଗାଁର ଗୌରହରି ଦଳରା(୨୧)କିଛି ଦୁର୍ବୃତ୍ତଙ୍କ ଆକ୍ରମଣରେ ଆହତ ହୋଇଥିବା ନେଇ ଥାନାରେ ଅଭିଯୋଗ ପରେ ପୋଲିସ ପକ୍ଷରୁ କେଶ୍ ନଂ.୧୩୪/୨୫ରେ ମାମଲା ରୁଜୁ ହୋଇଛି। କିଛିଦିନ ତଳେ ଗୌରହରି ଓ ତାଙ୍କ ଗ୍ରାମର ମଙ୍ଗୁଲୁ ଦଳେଇ ମଧ୍ୟରେ ପାଟିତୁଣ୍ଡ ହୋଇଥିଲା। ଏହାକୁ ନେଇ ରବିବାର ଅପରାହ୍ନରେ ଗୌରହରି ଘରେ ଥିବାବେଳେ ମଙ୍ଗୁଲୁ, ବୁଗୁଡ଼ାର

ସଂକ୍ଷେପରେ

ଭାଲୁ ଆକ୍ରମଣରେ ଯୁବକ ଆହତ

ଖଜୁରୀପଡ଼ା,୧୦।୩ (ବିଦୁର ବେହେରା)

ଖଜୁରିପଡ଼ା ବ୍ଲକ୍ ଅନ୍ତର୍ଗତ ସୁଜୁ କୁଞ୍ଜା ପଞ୍ଚାୟତର ଟାଡମେରୁ ଗାଁର ସ୍ୱପ୍ନେଶ୍ୱର ମଲ୍ଲିକ (୪୦)ଙ୍କୁ ଗରୁବାର ଭାଲୁ ଆକ୍ରମଣ କରଥିଲା। ଏଥିରେ ସେ ଗୁରୁତର ହୋଇଥିଲେ। ସ୍ୱପ୍ନେଶ୍ୱର ଜଙ୍ଗଲ ନିକଟସ୍ଥ ପଡ଼ିଆକୁ ଶୌଚ ପାଇଁ ଯାଇଥିବା ବେଳେ ଏକ ଭାଲୁ ତାଙ୍କୁ ଅତର୍କିତ ଭାବେ ଆକ୍ରମଣ କରିଥିଲା। ଜୀବନ ବଞ୍ଚାଇବା ପାଇଁ ଭାଲୁ ସହିତ ବହୁ ସମୟ ସଂଘର୍ଷ ପରେ ସେ ଚିତ୍କାର କରିଥିଲେ। ପରିବାର ବର୍ଗ ପହଞ୍ଚି ତାଙ୍କୁ ସେଠାରୁ ଉଦ୍ଧାର କରି ଚିକିତ୍ସା ପାଇଁ ଫୁଲବାଣୀ ମେଡିକାଲରେ ଭର୍ତ୍ତି କରିଥିଲେ। ସେଠାରେ ୪ ଦିନ ରହି ଚିକିତ୍ସିତ ହେବା ପରେ ସୋମବାର ଘରକୁ ଫେରିଛନ୍ତି ସ୍ୱପ୍ନେଶ୍ୱର। ସେ ଘରର ଏକ ମାତ୍ର ରୋଜଗାରିଆ ହୋଇ ଥିବାରୁ ଏବେ ପରିବାର ପୋଷଣକୁ ନେଇ ସେ ଚିନ୍ତାରେ ଅଛନ୍ତି। ଘଟଣାକୁ ୪ ଦିନ ବିତି ଯାଇଥିଲେ ସୁଦ୍ଧା ବନବିଭାଗ ପକ୍ଷରୁ କୌଣସି ସହାୟତା ତାଙ୍କୁ ମିଳିନାହିଁ ବୋଲି ପରିବାର ଲୋକେ କହିଛନ୍ତି। ଏ ନେଇ ବନବିଭାଗ ରେଞ୍ଜର ମାନସ ରଞ୍ଜନ ସାହୁ କହିଛନ୍ତି ଯେ, ଏହାର ତଦନ୍ତ କରାଯାଇ ପଦକ୍ଷେପ ଗ୍ରହଣ କରାଯିବ।

ଜିଲାପାଳଙ୍କ ଯୁଗ୍ମ ଅଭିଯୋଗ ଶୁଣାଣି

ଚକାପାଦ,୧୦।୩(ପ୍ରତାପ କିଶୋର ବେହେରା)

ଚକାପାଦ ବ୍ଲକରେ ସୋମବାର ମିଳିତ ଅଭିଯୋଗ ଶୁଣାଣି ଅନୁଷ୍ଠିତ ହୋଇଛି। ଜିଲାପାଳଙ୍କ ଅନୁପସ୍ଥିତି ହେତୁ ଶୁଣାଣିକୁ ଆସିଥିବା ଅଧିକାଂଶ ଲୋକେ ନିରାଶରେ ଫେରିଥିଲେ। ଜିଲା ପ୍ରକଳ୍ପ ଅଧିକାରୀ ଶମ୍ଭୁ ନାଥ ନନ୍ଦି ଆସିଥିବା ୪୯ଟି ଅଭିଯୋଗର ଶୁଣାଣି କରିଥିଲେ। ସେଥିରୁ ୪୬ଟି ବ୍ୟକ୍ତିଗତ ଓ ୩ଟି ସାମୁହିକ ଅଭିଯୋଗ ରହିଥିଲା। ଚକାପାଦ ବ୍ଲକ ସରପଞ୍ଚ ସଂଘ ସେମାନଙ୍କ ବିଭିନ୍ନ ସମସ୍ୟା ନେଇ ଅଭିଯୋଗ କରିଥିଲେ। ବର୍ତ୍ତମାନ ଗ୍ରୀଷ୍ମ ଋତୁ ଆରମ୍ଭରୁ ପାଣିର ସମସ୍ୟା ଦେଖା ଦେବାରୁ ବହୁ ଅସୁବିଧା ଭୋଗ କରିବାକୁ ପଡୁଛି ବୋଲି କେତେ ଜଣ ଗ୍ରାମବାସୀ ଅଭିଯୋଗ କରିଥିଲେ। ଯେପରି ପିଇବା ପାଣିର ସମସ୍ୟା ନ ହୁଏ ସେଥିପ୍ରତି ଦୃଷ୍ଟି ଦେବାକୁ ଆରଡବ୍ଲ୍ୟୁଏସ୍ କନିଷ୍ଠ ଯନ୍ତ୍ରୀଙ୍କୁ ନନ୍ଦି ପରାମର୍ଶ ଦେଇଥିଲେ। କନ୍ଧମାଳ ଜିଲା ନିଖିଳ ଉତ୍କଳ କଲ୍ୟାଣ ଶିକ୍ଷକ ଓ ଶିକ୍ଷାନି ଶିକ୍ଷକ ସଂଘ ସଭାପତି ସୁରଥ ଚନ୍ଦ୍ର ମୁନି ଓ ସଂଘ କର୍ମକର୍ତ୍ତା ୯ଟି ଦାବିପତ୍ର ଦେଇଥିଲେ। ଏହି ଜନଶୁଣାଣି ଶିବିରରେ ଜିଲା ଆରକ୍ଷୀ ଅଧୀକ୍ଷକ ହରିଶ ଚନ୍ଦ୍ର ବିଶି, ଗଙ୍ଗାଧର ପାତ୍ର. ବାଲିଗୁଡା ପିଏଆଇଟିଡିଏ, ବ୍ଲକ ଅଧକ୍ଷା ବୈନେତ୍ରୀ କହଁର ଓ ଉପାଧକ୍ଷା ସୋମନାଥ ବେହେରା ଉପସ୍ଥିତ ଥିଲେ।

ମାଟ୍ରିକ୍ ଛାତ୍ରୀଛାତ୍ରଙ୍କୁ ବିଦାୟ ସମ୍ବର୍ଦ୍ଧନା

ଆର.ଉଦୟଗିରି,୧୦।୩ (ମନୋଜ କୁମାର ପାଢୀ)

ଆର.ଉଦୟଗିରି ବ୍ଲକ୍ ଅନ୍ତର୍ଗତ କେ.ଏମ୍. ଭାଳିଆସାହି ସରକାରୀ ଉଚ୍ଚ ବିଦ୍ୟାଳୟରେ ରବିବାର ବିଦାୟକାଳୀନ ସମ୍ବର୍ଦ୍ଧନା ସଭା ଅନୁଷ୍ଠିତ ହୋଇଯାଇଛି। ଉକ୍ତ ସଭାରେ ବିଦ୍ୟାଳୟର ପ୍ରଧାନ ଶିକ୍ଷକ ପ୍ରହ୍ଲାଦ ଶିଅଳ ସଭାପତିତ୍ୱ କରିଥିଲା ବେଳେ ସହ ଶିକ୍ଷକ ରାମଚନ୍ଦ୍ର ଦଳବେହେରା, ଟିକାମାଳ ଉଚ୍ଚ ବିଦ୍ୟାଳୟର ପ୍ରଧାନ ଶିକ୍ଷକ ଅଭୟ ଦାସ ଏବଂ ସନ୍ତୋଷ ସମ୍ମାନିତ ଅତିଥିଭାବେ ଯୋଗ ଦେଇଥିଲେ। ଚଳିତ ବର୍ଷ ଉକ୍ତ ବିଦ୍ୟାଳୟରେ ଅଧ୍ୟୟନ କରୁଥିବା ଦଶମ ଶ୍ରେଣୀର ୬୧ ଛାତ୍ରୀଛାତ୍ରଙ୍କୁ ବିଦାୟ ସମ୍ବର୍ଦ୍ଧନା ଦିଆଯାଇଥିଲା। ଶିକ୍ଷକ ଶିକ୍ଷୟିତ୍ରୀ ଆମର ପଥପ୍ରଦର୍ଶକ, ମାର୍ଗଦର୍ଶକ ସେମାନଙ୍କୁ ଆମେ କେବେବି ଭୁଲି ପାରିବୁ ନାହିଁ ବୋଲି ଛାତ୍ରୀଛାତ୍ରମାନେ କହିଥିଲେ। ଶିକ୍ଷୟିତ୍ରୀ ଶିକ୍ଷକ ମାନେ ବିଦାୟୀ ଛାତ୍ରୀଛାତ୍ରଙ୍କର ଉଜ୍ଜଳ ଭବିଷ୍ୟତ କାମନା କରି ସେମାନଙ୍କୁ ଶୁଭାଶୀର୍ବାଦ ପ୍ରଦାନ କରିଥିଲେ।

ଆନ୍ଦୋଳନକୁ ଓହ୍ଲାଇଲା କଂଗ୍ରେସ

ଛତ୍ରପୁର/ଭଞ୍ଜନଗର,୧୦।୩(ସନ୍ତୋଷ ପାଢ଼ୀ/ଦିଲୀପ ସାମଲ/ବାବୁଲା ପ୍ରଧାନ):

ଛତ୍ରପୁରରେ ଗଞ୍ଜାମ ଜିଲାପାଳଙ୍କ କାର୍ଯ୍ୟାଳୟ ସମ୍ମୁଖରେ କଂଗ୍ରେସ କର୍ମକର୍ତ୍ତାମାନେ ଧାରଣାରେ ବସିଛନ୍ତି।

ରାଜ୍ୟରେ ନାରୀ ନିର୍ଯାତନା ବଢୁଥିବା ପ୍ରତିବାଦରେ ସୋମବାର ଗଞ୍ଜାମ ଜିଲ୍ଲା କଂଗ୍ରେସ ପକ୍ଷରୁ ଛତ୍ରପୁରସ୍ଥିତ ଜିଲାପାଳଙ୍କ କାର୍ଯ୍ୟାଳୟ ଘେରାଉ କରାଯାଇଛି। ପରେ ରାଜ୍ୟପାଳଙ୍କ ଉଦ୍ଦେଶ୍ୟରେ ଜିଲାପାଳଙ୍କୁ ସ୍ମାରକପତ୍ର ପ୍ରଦାନ କରାଯାଇଛି। ରାଜ୍ୟରେ ମହିଳା ସୁରକ୍ଷା ଏବଂ ବିକାଶର ସ୍ଲୋଗାନ ଦେଇ ଶାସନକୁ ଆସିଥିବା ଭାଜପା ସରକାରର ୮ ମାସର ଶାସନ କାଳରେ ମହିଳା ହିଂସା ଘଟଣା ସୀମା ଟପିଛି ବୋଲି କଂଗ୍ରେସ ଅଭିଯୋଗ କରିଛି। ରାଜ୍ୟରେ ୨୪ ବର୍ଷର କୁଶାସନ ଯିବା ପରେ ଏବେ ଦୁଃଶାସନ ଯୋଗୁ ମହିଳାମାନେ ଅସୁରକ୍ଷିତ ଅଛନ୍ତି। ଗତ ୮ ମାସ ଭିତରେ ୫୪ଟି ଗଣବଳାତ୍କାର ଘଟଣା ସହ ୨ ଛାତ୍ରୀ ମା' ହେବା ଘଟଣା ସରକାରଙ୍କ ଆଇନ ଶୃଙ୍ଖଳା ବିଫଳତାକୁ ପଦାରେ ପକାଇଛି ବୋଲି କଂଗ୍ରେସ କହିଛି । ଏହି ସମସ୍ତ ମାମଲାରେ ଅଧିକ ଘଟଣାର ଯାଞ୍ଚ ତଥା ପୀଡିତଙ୍କ ସୁରକ୍ଷା ପାଇଁ ଅପରାଧୀଙ୍କ ବିରୋଧରେ କୌଣସି କଠୋର ତଥା ପ୍ରତିରୋଧମୂଳକ କାର୍ଯ୍ୟାନୁଷ୍ଠାନ ଗ୍ରହଣ କରାଯାଇ ନାହିଁ। ଗତ ୫ ବର୍ଷ ମଧ୍ୟରେ ଓଡିଶାରେ ୩୬,୪୨୦ ମହିଳା ଏବଂ ୮୪୦୩ ଶିଶୁ ନିଖୋଜ ହୋଇଯାଇଛନ୍ତି ଏବଂ ୪୨୧ ଜଣ ମହିଳା ଭାରତର ବିଭିନ୍ନ ରାଜ୍ୟକୁ ଚାଲାଣ ହୋଇଥିବା କଂଗ୍ରେସ ଅଭିଯୋଗ କରିଛି । ଗତ ୮ ମାସ ମଧ୍ୟରେ ରାଜ୍ୟରେ ୧୬ ଶହ ଏଫଆଇଆର୍ ପଞ୍ଜୀକୃତ ହେବା ରାଜ୍ୟର ଶାସନ ବ୍ୟବସ୍ଥା ପ୍ରତି କୁଠାରାଘାତ ବୋଲି କଂଗ୍ରେସ ପକ୍ଷରୁ ଅଭିଯୋଗ କରାଯାଇଛି। ଗଞ୍ଜାମ ଜିଲ୍ଲା କଂଗ୍ରେସ ମହିଳା କମିଟି ସଭାପତି ସୁବାସିନୀ ପଟ୍ଟନାୟକ, ପୂର୍ବତନ ଏମ୍‌ପି ନକୁଳ ନାୟକ, ରାମଚନ୍ଦ୍ର ବେହେରା, କ୍ରିଷ୍ଣା ରେଡି, ଅଶୋକ ପଟ୍ଟନାୟକ, ରଞ୍ଜନ ପଟ୍ଟନାୟକ, ଭାଗିରଥି ବେହେରା, ଗଣପତି ବାରିକ ସାକା ସୁଜିତ ପ୍ରମୁଖ କଂଗ୍ରେସ ନେତା ଓ କର୍ମୀ ଆନ୍ଦୋଳନରେ ସାମିଲ ଥିଲେ।

ସେହିପରି ଭଞ୍ଜନଗରରେ ଗଞ୍ଜାମ ଜିଲା କଂଗ୍ରେସ କମିଟି(ପଶ୍ଚିମ) ପକ୍ଷରୁ ଆନ୍ଦୋଳନ କରାଯିବା ସହ ରାଜ୍ୟପାଳଙ୍କ ଉଦ୍ଦେଶ୍ୟରେ ଉପଜିଲ୍ଲାପାଳଙ୍କୁ ସ୍ମାରକପତ୍ର ପ୍ରଦାନ କରାଯାଇଛି। ଜିଲା କଂଗ୍ରେସ କମିଟି(ପଶ୍ଚିମ) ସଭାପତି ରବୀନ୍ଦ୍ର ନାଥ ଶର୍ମାଙ୍କ ନେତୃତ୍ୱରେ ଆନ୍ଦୋଳନ ହୋଇଥିଲା। ଜିଲା କଂଗ୍ରେସ କମିଟି(ପଶ୍ଚିମ)ର ବିଭିନ୍ନ ନିର୍ବାଚନ ମଣ୍ଡଳୀର ନେତା ଏବଂ ଶତାଧିକ କର୍ମୀ ଉପସ୍ଥିତ ଥିଲେ। ଭଞ୍ଜନଗର କଂଗ୍ରେସ ବିଧାୟକ ପ୍ରାର୍ଥୀ ପ୍ରଶାନ୍ତ ବିଷୋୟୀ, ଆସିକା ଲୋକସଭା ପ୍ରାର୍ଥୀ ଦେବକାନ୍ତ ଶର୍ମା, ଆସିକା ବିଧାୟକ ପ୍ରାର୍ଥୀନୀ ସୁରଭି ବିଷୋୟୀ, କବିସୂର୍ଯ୍ୟନଗର ବିଧାୟକ ପ୍ରାର୍ଥୀ ସଞ୍ଜୟ ମଣ୍ଡଳ, ପୋଲସରା ବିଧାୟକ ପ୍ରାର୍ଥୀ ଅଗସ୍ତି ବରାଡ, ଖଲ୍ଲିକୋଟ ବିଧାୟକ ପ୍ରାର୍ଥୀ ଚିତ୍ରସେନ ବେହେରା, ସୋରଡା ବିଧାୟକ ପ୍ରାର୍ଥୀ ହରେକୃଷ୍ଣ ରଥ, ହିଞ୍ଜିଳିକାଟୁ ବିଧାୟକ ପ୍ରାର୍ଥୀ ରଜନୀ କାନ୍ତ ପାଢ଼ୀ , ପ୍ରଦେଶ କଂଗ୍ରେସ କମିଟି ମହିଳା ଶାଖାର ପୂର୍ବତନ ସମ୍ପାଦିକା ସୁଦିପ୍ତା ଦାସ, ସନ୍ତୋଷ ଦିଗାଲ ପ୍ରମୁଖ ଉପସ୍ଥିତ ଥିଲେ। ପର୍ଯ୍ୟବେକ୍ଷକ ଭାବେ ବରିଷ୍ଠ କଂଗ୍ରେସ ନେତା ବିଜୟ ପ୍ରଧାନ ଥିଲେ। ଆଇନଶୃଙ୍ଖଳା ଦୃଷ୍ଟିରୁ ଭଞ୍ଜନଗର ଏସ ଡି ପି ଓ ସୁଜିତ୍ କୁମାର ନାୟକ, ଥାନା ଅଧିକାରୀ ଜିବନାନନ୍ଦ ଜେନା ପ୍ରମୁଖ ଉପସ୍ଥିତ ଥିଲେ।

ରାଜ୍ୟରେ ବଢୁଛି ମହିଳା, ନାବାଳିକା ନିର୍ଯାତନା

ଗଞ୍ଜାମ ଜିଲାବାସୀଙ୍କ ପାଇଁ 'ଇ-ନିବେଦନ'

ଲୋକେ ଅଭିଯୋଗ କରିବେ, ସମସ୍ୟା ସମାଧାନ ହେବ

ଛତ୍ରପୁର,୧୦।୩(ସନ୍ତୋଷ ପାଢ଼ୀ):

ଗଞ୍ଜାମ ଜିଲାବାସୀଙ୍କ ପାଇଁ 'ଇ-ନିବେଦନ' କାର୍ଯ୍ୟକ୍ରମର ଶୁଭାରମ୍ଭ ହୋଇଛି। ଜିଲାପାଳ ଦିବ୍ୟଜ୍ୟୋତି ପରିଡା ଏହି ସୂଚନା ଦେଇଛନ୍ତି। 'ଇ-ନିବେଦନ' ହେଉଛି ଏଆଇ ସମର୍ଥିତ ଅଭିଯୋଗ ସମାଧାନ ପୋର୍ଟାଲ, ଯାହା ଗଞ୍ଜାମ ଜିଲାର ନାଗରିକଙ୍କ ଅଭିଯୋଗ ସମାଧାନ ପ୍ରକ୍ରିୟାକୁ ସରଳ ଏବଂ ପ୍ରଭାବଶାଳୀ କରିବ। ଏହି ପ୍ରଣାଳୀ ମାଧ୍ୟମରେ ଜିଲାବାସୀ ହ୍ୱାଟ୍ସଆପ (ନଂ. ୭୬୫୩୮୦୭୯୫୩)କିମ୍ବା ୱେବପ୍ଲାଟଫର୍ମ (ଇନିବେଦନ.ଓଡିଶା.ଗଭ.ଇନ) (https://enibedan.odisha.gov.in) ମାଧ୍ୟମରେ ଅଭିଯୋଗ କରିପାରିବେ। ଏହା ସହିତ ନିଜ ଅଭିଯୋଗର ସ୍ଥିତି ଟ୍ରାକ୍ କରିପାରିବେ ଏବଂ ପ୍ରଶାସନଙ୍କ ଠାରୁ ସମୟୋଚିତ ପ୍ରତିକ୍ରିୟା ପାଇପାରିବେ ବୋଲି ଜିଲ୍ଲାପାଳଙ୍କ ଅଫିସରୁ ସୂଚନା ଦିଆଯାଇଛି ।

ଆଶାକର୍ମୀ ସଂଘର ବିକ୍ଷୋଭ, ସ୍ମାରକପତ୍ର ପ୍ରଦାନ

ଆଶାକର୍ମୀମାନେ ବିକ୍ଷୋଭ ପ୍ରଦର୍ଶନ କରୁଛନ୍ତି।

ଛତ୍ରପୁର,୧୦।୩ (ସନ୍ତୋଷ ପାଢ଼ୀ/ଦିଲୀପ ସାମଲ):

ଓଡିଶା ଆଶାକର୍ମୀ ସଂଘ ଗଞ୍ଜାମ ଜିଲା ଶାଖା ପକ୍ଷରୁ ସୋମବାର ଛତ୍ରପୁରସ୍ଥିତ ଜିଲ୍ଲାପାଳଙ୍କ କାର୍ଯ୍ୟାଳୟ ପର୍ଯ୍ୟନ୍ତ ରାଲି ହୋଇଥିଲା। ସେଠାରେ ବିକ୍ଷୋଭ ପ୍ରଦର୍ଶନ କରାଯିବା ସହ ସଂଘ ପକ୍ଷରୁ ପ୍ରଧାନମନ୍ତ୍ରୀ ଓ ମୁଖ୍ୟମନ୍ତ୍ରୀଙ୍କ ଉଦ୍ଦେଶ୍ୟରେ ୧୦ ଦଫା ଦାବି ସମ୍ବଳିତ ସ୍ମାରକପତ୍ର ଜିଲାପାଳଙ୍କୁ ପ୍ରଦାନ କରାଯାଇଛି। ଦାବିଗୁଡିକ ମଧ୍ୟରେ ଆଶାକର୍ମୀଙ୍କୁ ସର୍ବନିମ୍ନ ୧୮ ହଜାର ଟଙ୍କା ପାରିଶ୍ରମିକ ପ୍ରଦାନ, ଇଏସଆଇରେ ଅନ୍ତର୍ଭୁକ୍ତ ସହ ସାମାଜିକ ସୁରକ୍ଷା ବାବଦରେ ପେନସନ ପ୍ରଦାନ, କାର୍ଯ୍ୟ କରୁଥିବା ବେଳେ ଦୁର୍ଘଟଣାରେ ମୃତ୍ୟୁ ହେଲେ ୫ ଲକ୍ଷ ଟଙ୍କା କ୍ଷତିପୂରଣ, ଅଭିଜ୍ଞ ଆଶାକର୍ମୀଙ୍କୁ ଟିକାକାରଣ ପାଇଁ ପ୍ରଶିକ୍ଷଣ, ଯୋଗ୍ୟତା ଅନୁସାରେ ଆଶାକର୍ମୀଙ୍କୁ ଏନ୍‌ଏଏମ ଭାବେ ନିଯୁକ୍ତି, ବର୍ଷକ ମଧ୍ୟରେ ଆଶାକର୍ମୀଙ୍କୁ ୨ ଥର ୟୁନିଫର୍ମ ପ୍ରଦାନ, ଚିକିତ୍ସାଳୟରେ ବସିବା ପାଇଁ କକ୍ଷ ବ୍ୟବସ୍ଥା, ଯାତ୍ରା ଭତ୍ତା ଆଦି ରହିଛି। ସ୍ମାରକପତ୍ର ପ୍ରଦାନ ବେଳେ ଓଡିଶା ଆଶାକର୍ମୀ ସଂଘ ଗଞ୍ଜାମ ଜିଲା ସଭାନେତ୍ରୀ ରେଣୁବାଳା ସାହୁ, ସମ୍ପାଦିକା ବବିତା, ରାଜ୍ୟ ବିଏମଏସ କାର୍ଯ୍ୟକାରୀ କମିଟି ସଭ୍ୟ ଲିଙ୍ଗରାଜ ସାହୁ ପ୍ରମୁଖ ସାମିଲ ଥିଲେ।

ନବନିର୍ମିତ ମନ୍ଦିରକୁ ବିଜେକଲେ ଚତୁର୍ଦ୍ଧାମୂର୍ତ୍ତି

ରତ୍ନ ସିଂହାସନରେ ବିଜେ କରିଥିବା ଚତୁର୍ଦ୍ଧାମୂର୍ତ୍ତି।

ରାଇକିଆ,୧୦।୩ (ପ୍ରଦୀପ ବେହେରା)

କନ୍ଧମାଳ ଜିଲା ରାଇକିଆଠାରେ ଏକ ସପ୍ତାହ ବ୍ୟାପୀ ଚାଲିଥିବା ଜଗନ୍ନାଥ ମନ୍ଦିର ପ୍ରତିଷ୍ଠା ଉତ୍ସବ ଓ ମନ୍ଦିର ପ୍ରବେଶ ଉତ୍ସବ ଶେଷ ହୋଇଛି। ସୋମବାର ପୂର୍ବାହ୍ନ ୧୦ଟା ପରେ ଗଣେଶ, ଲକ୍ଷ୍ମୀ, ସନ୍ତୋଷୀ, ବିମଳାଙ୍କ ବିଗ୍ରହ ସ୍ଥାପନ ପରେ ପୂର୍ବରୁ ଥିବା ଅସ୍ଥାୟୀ ମଣ୍ଡପରୁ ନବନିର୍ମିତ ମନ୍ଦିରକୁ ଚତୁର୍ଦ୍ଧାମୂର୍ତ୍ତିଙ୍କୁ ଅଣାଯାଇ ରତ୍ନ ସିଂହାସନରେ ବିଜେ କରାଯାଇଥିଲା। କର୍ତ୍ତା ଭାବେ କମିଟି ସଭାପତି ସତ୍ୟବାନ ପାତ୍ର, ସମ୍ପାଦକ ବାଇନାଥ ଦାସ, ବିକ୍ରମ ପାଳ, ରାମଚନ୍ଦ୍ର ପଣ୍ଡା, ଭଜରାମ ପତି, ରାମକୃଷ୍ଣ ପାତ୍ର ଏବଂ ବାବୁଲି ପାଳ ଦାୟିତ୍ୱ ତୁଲାଇଥିଲେ। ଏହି ଅବସରରେ ନାମ ଯଜ୍ଞ, ଘୃତ ଯଜ୍ଞ, ଜ୍ଞାନ ଯଜ୍ଞ, ଅନ୍ନ ଯଜ୍ଞ ହୋଇଥିଲା। ସନ୍ଧ୍ୟାରେ ଭଜନ ସମାରୋହ କାର୍ଯ୍ୟକ୍ରମ ହୋଇଥିଲା। କମିଟିର ସମସ୍ତ ସଦସ୍ୟ କାର୍ଯ୍ୟକ୍ରମ ପରିଚାଳନା କରିଥିଲେ। ବହୁ ଶ୍ରଦ୍ଧାଳୁ ଚତୁର୍ଦ୍ଧାମୂର୍ତ୍ତିଙ୍କ ଦର୍ଶନ କରିଥିଲେ ।

କାଜୁ ଜଙ୍ଗଲରୁ ୨୫୫୫କେଜି ଗଞ୍ଜେଇ ଜବତ

ଦାରିଙ୍ଗବାଡ଼ି,୧୦।୩ (ଅରୁଣ ସାହୁ)

ଦାରିଙ୍ଗବାଡି ବ୍ଲକ୍ ବ୍ରାହ୍ମଣୀଗାଁ ଥାନା ପୋଲିସକୁ ସଫଳତା ମିଳିଛି। ଅମଳ ପରେ ବାହାରକୁ ଚାଲାଣ ପାଇଁ କାଜୁ ଜଙ୍ଗଲରେ ଲୁଚାଇ ରଖାଯାଇଥିବା ୨୫୫୫କେଜି ଗଞ୍ଜେଇକୁ ପୋଲିସ ସୋମବାର ଜବତ କରି ଥାନାକୁ ଆଣିଛି। ଏଥିରେ କେହି ଗିରଫ ହୋଇ ନ ଥିବା ବେଳେ ପୋଲିସ ଅଭିଯୁକ୍ତଙ୍କୁ ଖୋଜୁଛି। ପ୍ରକାଶ ଯେ, ଉକ୍ତ ଥାନା କୁମ୍ଭାରୀଗାଁ ପଞ୍ଚାୟତ ପାଡିକିଆ ଗ୍ରାମରେ ଥିବା ଏକ କାଜୁ ଜଙ୍ଗଲ ଭିତରେ ଗଞ୍ଜେଇ ଭର୍ତ୍ତି ବସ୍ତା ରହିଥିବା ପୋଲିସକୁ କୌଣସି ସୂତ୍ରରୁ ସୂଚନା ମିଳିଥିଲା ସବ୍‌ଇନ୍ସପେକ୍ଟର ଅମରେନ୍ଦ୍ର ସୁବୁଦ୍ଧିଙ୍କ ନେତୃତ୍ୱ ରେ ସଦଳବଳ ପହଞ୍ଚି ଗଞ୍ଜେଇକୁ ଜବତ କରାଯାଇଥିଲା। ଏନେଇ ପୋଲିସ ଏକ ମାମଲା (୨୭/୨୫)ରୁଜୁ କରି ଅଧିକା ତଦନ୍ତ ଚାଳାଇଛି ।

ଛାତ୍ରୀଛାତ୍ରଙ୍କୁ ପର୍ଯ୍ୟଟନକ୍ଷେତ୍ର ବୁଲାଇବା ନାଁରେ ଚଞ୍ଚକତା

ଦାରିଙ୍ଗବାଡ଼ି,୧୦।୩ (ଅରୁଣ ସାହୁ)

ରାଜ୍ୟ ସଂଗ୍ରହାଳୟ ଦେଖିବାରୁ ବଞ୍ଚିତ ଛାତ୍ରୀଛାତ୍ର

ଛାତ୍ରୀଛାତ୍ରଙ୍କୁ ଶିକ୍ଷାଦାନ ସମେତ ବିଭିନ୍ନ କାର୍ଯ୍ୟକ୍ରମ ମାଧ୍ୟମରେ ଅଧିକା ଶିକ୍ଷା ପ୍ରଦାନ କରାଯାଉଛି। ଏହି କ୍ରମରେ ଦାରିଙ୍ଗବାଡ଼ି ବ୍ଲକ୍‌ର ୨୫୪ ବିଦ୍ୟାଳୟରୁ ବିଦ୍ୟାଳୟ ପିଛା ଗୋଟିଏ ଲେଖାଏଁ ଛାତ୍ରୀଛାତ୍ରଙ୍କୁ ପର୍ଯ୍ୟଟନକ୍ଷେତ୍ର ବୁଲିବା ପାଇଁ ରାଜ୍ୟ ସରକାର ଦାରିଙ୍ଗବାଡ଼ି ବ୍ଲକ୍ ପାଇଁ ୪.୫୪ଲକ୍ଷ ଟଙ୍କା ଅନୁଦାନ ପ୍ରଦାନ କରିଥିଲେ। କିନ୍ତୁ ବିଇଓଙ୍କ କାର୍ଯ୍ୟାଳୟର କିଛି କର୍ମଚାରୀଙ୍କ ଏହି ଅର୍ଥକୁ ଚଞ୍ଚକତା କରାଯାଇ ଆବଶ୍ୟକ ଖର୍ଚ୍ଚ ବଦଳରେ ତାକୁ ତୋସାରପାତ କରିବାକୁ ଉଦ୍ୟମ କରାଯାଉଥିବା ଏବେ ଚର୍ଚ୍ଚା ହେଉଛି। ପ୍ରକାଶ ଯେ, ବ୍ଲକ୍ ଅଞ୍ଚଳରେ ୨୫ପଞ୍ଚାୟତରେ ରହିଥିବା ପ୍ରାୟ ୨୫୪ ବିଦ୍ୟାଳୟରୁ ୨୩୪ ଜଣ ଛାତ୍ରୀଛାତ୍ରଙ୍କୁ ଭୁବନେଶ୍ୱର ବୁଲାଇବାକୁ ଶୁକ୍ରବାର ବିଳମ୍ବିତ ରାତ୍ରୀରେ ଦାରିଙ୍ଗବାଡ଼ି ବିଇଓଙ୍କ କାର୍ଯ୍ୟାଳୟରୁ ୪ ଟି ଘରୋଇ ବସକୁ ଭଡା ସୂତ୍ରରେ ନିଆଯାଇଥିଲା। ଏଥିରେ ଗାଇଡ଼ କରିବାକୁ ବ୍ଲକ୍‌ର ସମସ୍ତ ପଞ୍ଚାୟତର ସିଆରସିସି, ପ୍ରାୟ ୧୦ ଶିକ୍ଷୟିତ୍ରୀ, ଜଣେ ଆକାଉଣ୍ଟେଣ୍ଟ, ଏବିଇଓ ଓ ରୋଷେୟା ମିଶି ପ୍ରାୟ ୩ ଶହ ଜଣ ୪ଟି ବସ୍‌ରେ ଯାତ୍ରା କରିଥିଲେ। ତେବେ ଏତେଜଣ ଯାତ୍ରୀଙ୍କୁ ୪ଟି ବସରେ ଭିଡ଼ ଭିତରେ ଗୁଞ୍ଜା ଗୁଞ୍ଜିରେ ଯାତ୍ରା କରିଥିବା ବେଳେ ସେମାନଙ୍କୁ ନନ୍ଦନକାନନ ଓ ବାଟରେ ପଡୁଥିବା ଅତ୍ରିକୁ ବୁଲାଇ ଘରକୁ ଅଣାଯାଇଥିଲା ସମୟର ଅଭାବ ଦର୍ଶାଇ ଛାତ୍ରୀଛାତ୍ରଙ୍କୁ ରାଜ୍ୟ ସଂଗ୍ରାହଳୟ ଓ ଅଡ଼ିଟୋରିୟମକୁ ନିଆଯାଇନଥିବା ନେଇ ଅଭିଭାବକ ମହଲରେ ତୀବ୍ର ଅସନ୍ତୋଷ ଦେଖାଯାଇଛି। ଅଧିକା ବୁଲିଲେ ବସ୍‌ର ଭଡ଼ା ଅଧିକା ହେବା ଆଶଙ୍କାରେ ଏଭଳି ସମସ୍ତ ସ୍ଥାନରୁ ଛାତ୍ରୀଛାତ୍ରଙ୍କୁ ବଞ୍ଚିତ କରାଯିବା ପଛରେ ବିଇଓ କାର୍ଯ୍ୟାଳୟର କର୍ମଚାରୀ ଓ ଅଧିକାରୀଙ୍କୁ କ'ଣ ଫାଇଦା ମିଳିଲା ବୋଲି ଆଲୋଚନା ହେଉଛି। ଏନେଇ ବିଇଓ ହାଡ଼ିବନ୍ଧୁ ବେହେରାଙ୍କୁ ଯୋଗାଯୋଗ କରାଯାଇଥିଲେ ମଧ୍ୟ ତାହା ସମ୍ଭବ ହୋଇନାହିଁ। ବିଆରସିସି ତଥା ଏବିଇଓ ଗୋକୁଳାନନ୍ଦ ନାୟକଙ୍କୁ ପଚାରିବୁଝିବାରୁ ସେ ପାଖାପାଖି ୩ ଶହ ଛାତ୍ରୀଛାତ୍ର ଓ କର୍ମଚାରୀ ଯାଇଥିବା ସ୍ୱୀକାର କରିବା ସହ ଏହାର ଆକାଉଣ୍ଟ ଦାୟିତ୍ୱରେ ଥିବା ଜୟନାରାୟଣ ପତି ସମସ୍ତ ଦାୟିତ୍ୱ ବୁଝିଛନ୍ତି କେତେ ଖର୍ଚ୍ଚ କରାଯାଇଛି ସେ ସମ୍ପର୍କରେ ହିସାବ କରାଯାଇ ନ ଥିବା ସେ କହିଛନ୍ତି। ଏନେଇ ବସରେ ଅଧିକା ଯାତ୍ରୀ ନେଇଥିବା ସମ୍ପର୍କରେ କନ୍ଧମାଳ ଆଞ୍ଚଳିକ ପାରିବହନ ଅଧିକାରୀ ଶିଶିର ସାହୁଙ୍କୁ ପଚାରିବାରୁ ଏଭଳି ଆବଶ୍ୟକତା ଠାରୁ ଅଧିକା ପାରିବହନ ଆଇନର ଉଲଘଂନ ବୋଲି କହିବା ସହ ଏବେ ପ୍ରଚଣ୍ଡ ଗରମ ଯୋଗୁଁ ଗାଡ଼ି ଚାଳକଙ୍କୁ ଆମେ ସଚେତନ କରୁଛ। ଏହି ଘଟଣାରେ ଉଦ୍‌ବେଗ ପ୍ରକାଶ କରିବା ସହ ଏହାର ତଦନ୍ତ କରାଯିବ ବୋଲି ସେ କହିଛନ୍ତି।

ଜିଲାପାଳଙ୍କ ଅଫିସ ଘେରିଲା କଂଗ୍ରେସ

ପାରଳାଖେମୁଣ୍ଡି/ଫୁଲବାଣୀ,୧୦।୩ (ଗିରିଧାରୀ ପରିଛା/ରାକେଶ କୁମାର ରାଉତ)

ପାରଳାଖେମୁଣ୍ଡିରେ ଗଜପତି ଜିଲା କଂଗ୍ରେସ କର୍ମକର୍ତ୍ତାମାନେ ଦାବିପତ୍ର ଦେଉଛନ୍ତି।

ରାଜ୍ୟରେ ଦିନକୁ ଦିନ ବଢି

ଶେୟାର ବଜାରରେ ହ୍ରାସ

ମୁମ୍ବାଇ: କ୍ରମାଗତ ଭାବେ ଘରୋଇ ଶେୟାର ବଜାର କାରବାରରେ ପରିବର୍ତ୍ତନ ଘଟୁଛି। ଏପରିକି ଚଳିତ ସପ୍ତାହର ପ୍ରଥମ କାର୍ଯ୍ୟ ଦିବସ ଫଳାଫଳ ଅନୁଯାୟୀ ଶେୟାର ବଜାରର ନିବେଶକମାନେ ଲକ୍ଷାଧିକ ଟଙ୍କାର ନିବେଶ ହରାଇଛନ୍ତି। ବିଶେଷ କରି ସୋମବାର ବମ୍ବେ ଷ୍ଟକ ଏକ୍ସଚେଞ୍ଜ (ବିଏସ୍‌ଇ) ର ସେନ୍‌ସେକ୍ସ ୨୧୭ (୨୧୭.୪୧) ପଏଣ୍ଟ ହ୍ରାସ ଘଟି ୭୪,୧୧୫ (୭୪,୧୧୫.୧୭) ଅଙ୍କରେ କାରବାର ବନ୍ଦ ହୋଇଥିଲା। ସେହିଭଳି ନ୍ୟାଶନାଲ ଷ୍ଟକ ଏକ୍ସଚେଞ୍ଜ (ଏନଏସଇ) ର ନିଫ୍ଟି-୫୦ ରେ ମଧ୍ୟ ୯୨ (୯୨.୨୦) ପଏଣ୍ଟ କମି ୨୨,୪୬୦ (୨୨,୪୬୦.୩୦) ଅଙ୍କରେ କାରବାର ଶେଷ ହୋଇଥିଲା।

ଜନ୍ମଦିନର ଶୁଭେଚ୍ଛା

ଗୁନ୍‌ଗୁନ୍
ପରିବାରବର୍ଗ

ନାମ: .....
ବୟସ:.....
ଜନ୍ମ ତାରିଖ: .....

ଏଠାରେ ୨ X ୨ ସେ.ମି. ଫଟୋ ଲଗାନ୍ତୁ

ସର୍ତ୍ତାବଳୀ: ଏହି କୁପନ ବ୍ୟବହାର କରି ସମ୍ପୂର୍ଣ୍ଣ ମାଗଣାରେ ଜନ୍ମଦିନର ଶୁଭେଚ୍ଛା ଜଣାନ୍ତୁ। ଫଟୋଗ୍ରାଫ ସହିତ କୁପନଟି ପ୍ରକାଶନ ତାରିଖର ୭ ଦିନ ପୂର୍ବରୁ ଜନ୍ମଦିନ ଶୁଭେଚ୍ଛା, ଧରିତ୍ରୀ, ବି-୨୬, ରସୁଲଗଡ ଶିଳ୍ପାଞ୍ଚଳ, ଭୁବନେଶ୍ୱର-୧୦ ଠିକଣାରେ ପହଞ୍ଚିବା ଆବଶ୍ୟକ।

ଟ୍ରାଇଡେଣ୍ଟର ୨ଦିନିଆ ହାକାଥନ୍ ଉଦ୍‌ଯାପିତ

ଟ୍ରାଇଥନ୍ -୨୦୨୫ରେ ଯୋଗଦେଇଥିବା ନିମନ୍ତ୍ରିତ ଅତିଥି।

ଭୁବନେଶ୍ୱର,୧୦।୩

ରାଜ୍ୟର ପ୍ରମୁଖ ଘରୋଇ ଶିକ୍ଷାନୁଷ୍ଠାନ ତଥା ଟ୍ରାଇଡେଣ୍ଟ ଗ୍ରୁପର ବୈଷୟିକ ଅନୁଷ୍ଠାନ ଟାଇଡ୍ରେଣ୍ଟ ଏକାଡେମୀ ଅଫ ଟେକ୍ନୋଲୋଜି (ଟିଏଟି)ପକ୍ଷରୁ ଏକ ୨ ଦିନିଆ ହାକାଥନ୍ ପ୍ରତିଯୋଗିତା 'ଟ୍ରାଇଥନ୍ -୨୦୨୫' ନିକଟରେ ଉଦ୍‌ଯାପିତ ହୋଇଯାଇଛି। ଏପରି କି ୨୦୨୫ ମାର୍ଚ୍ଚ ୮ ଏବଂ ୯ରେ ଟ୍ରାଇଡେଣ୍ଟର ଶୋଭନା ହଲରେ ଏହି ଇଣ୍ଟର-କଲେଜ ହାକାଥନ୍ କାର୍ଯ୍ୟକ୍ରମ ଅନୁଷ୍ଠିତ ହୋଇଯାଇଛି। ସେହିଭଳି ଏହି କାର୍ଯ୍ୟକ୍ରମ ଟ୍ରାଇଡେଣ୍ଟ ଗ୍ରୁପର ୬ଷ୍ଠତମ ସଂସ୍କରଣ ହୋଇଥିବା ବେଳେ ଏଥିରେ ପ୍ରାୟ ୩୦୦ରୁ ଊର୍ଦ୍ଧ୍ୱ ଟିମ୍ ଅଶଂଗ୍ରହଣ କରିଥିଲା ବେଳେ ସ୍ଥାୟୀ ଭବିଷ୍ୟତରେ ପ୍ରଯୁକ୍ତିବିଦ୍ୟାର ଗୁରୁତ୍ୱ ଏହି ପ୍ରତିଯୋଗିତାର ବିଷୟବସ୍ତୁ ଥିଲା। ସେହିପରି ପୂର୍ବଭାରତ ସ୍ତରୀୟ ଇଣ୍ଟର-କଲେଜ ପ୍ରତିଯୋଗିତାରେ ଅଧିକାଂଶ ପ୍ରତିଯୋଗୀ ଓଡ଼ିଶା ଏବଂ ପଶ୍ଚିମବଙ୍ଗରୁ ହୋଇଥିବାବେଳେ ସମସ୍ତ ପ୍ରତିଯୋଗୀ ସ୍ନାତକ ଇଞ୍ଜିନିୟରିଂର ଛାତ୍ରୀଛାତ୍ର ଥିଲେ। ପ୍ରତ୍ୟେକ ଟିମ୍‌ରେ ୬ ଜଣ ସଦସ୍ୟଙ୍କ ମଧ୍ୟରେ ଜଣେ ମହିଳା ପ୍ରତିଯୋଗୀ ଅଶଂଗ୍ରହଣ କରିଥିଲେ।

ଏହି କାର୍ଯ୍ୟକ୍ରମରେ ମୁଖ୍ୟ ଅତିଥି ଭାବେ ଟି-କ୍ୟୁବର ପ୍ରତିଷ୍ଠାତା ତଥା ଆକ୍ସେଞ୍ଚରର ଏମ୍‌ଡି ସବ୍ୟସାଚୀ ପଟ୍ଟନାୟକଙ୍କ ସହ ସ୍ପାର୍କ ପ୍ରାଇଭେଟ୍ ଲିମିଟେଡ୍‌ର ସିଏମ୍‌ଡି ଶୁଭଦର୍ଶୀ ମିଶ୍ର ଯୋଗଦେଇ ପ୍ରତିଯୋଗୀଙ୍କୁ ଉତ୍ସାହିତ କରିଥିଲେ। ଏହି ପ୍ରତିଯୋଗିତାରେ ଅଶଂଗ୍ରହଣ କରିଥିବା ୩୦୦ରୁ ଊର୍ଦ୍ଧ୍ୱ ଟିମ୍ ମଧ୍ୟରୁ ୪୫ଟି ଟିମ୍ ଅନ୍ତିମ ପର୍ଯ୍ୟାୟ ପାଇଁ ମନୋନୀତ ହୋଇଥିଲା। ଏଥି ସହ ପୁରସ୍କାର ବିତରଣ ଉତ୍ସବରେ ରାଷ୍ଟ୍ରୀୟ ସୂଚନା ବିଜ୍ଞାନ କେନ୍ଦ୍ରର ନିର୍ଦ୍ଦେଶକ ତଥା ଯାଜପୁର ଲୋକ ସଭା ସାଂସଦ ଏବଂ ଭାରତୀୟ ପ୍ରଯୁକ୍ତି ପ୍ରତିଷ୍ଠାନର ପ୍ରତିନିଧି ଡ. ଆର.ଏନ୍. ବେହେରା ଅତିଥି ଭାବେ ଯୋଗଦେଇ ବିଜେତା ଟିମ୍‌କୁ ୧,୦୦,୦୦୦ ଟଙ୍କା ପୁରସ୍କାର ଅର୍ଥରାଶି ସହ ମାନପତ୍ର ପ୍ରଦାନ କରିଥିଲେ।

ସୌନକ ଇମ୍ଫାର ନୂଆ ସିଏଫ୍‌ଓ

ଭୁବନେଶ୍ୱର,୧୦।୩ (ଅଭୟ ଦାଶ)

ଇଣ୍ଡିଆନ୍ ମେଟାଲ୍ସ ଆଣ୍ଡ ଫେରୋ ଆଲଏଜ ଲିମିଟେଡ୍ (ଇମ୍ଫା) ର ନୂତନ ମୁଖ୍ୟ ବିତ୍ତୀୟ ଅଧିକାରୀ (ସିଏଫ୍‌ଓ) ଭାବେ ସୌନକ ଗୁପ୍ତାଙ୍କୁ ନିକଟରେ ନିଯୁକ୍ତ କରାଯାଇଛି। ଏହା ପୂର୍ବରୁ ସେ କମ୍ପାନୀର ଡେପୁଟି ସିଏଫ୍‌ଓ ଭାବେ କାର୍ଯ୍ୟ କରୁଥିଲେ। ସେହିଭଳି ଦୁଇ ଦଶକ ଧରି ଇମ୍ଫାର ସିଏଫ୍‌ଓ ଏବଂ କମ୍ପାନୀ ସଚିବ ଭାବେ ଦାୟିତ୍ୱ ତୁଲାଉଥିବା ପ୍ରେମ୍ ଖଣ୍ଡେଲୱାଲଙ୍କ କାର୍ଯ୍ୟକାଳ ସମାପନ ପରେ କମ୍ପାନୀ ପକ୍ଷରୁ ଏହି ନିଷ୍ପତ୍ତି ଗ୍ରହଣ କରାଯାଇଛି।

ଏ ସମ୍ପର୍କରେ ଇମ୍ଫାର ଏମ୍‌ଡି ଶୁଭ୍ରକାନ୍ତ ପଣ୍ଡା କହିଛନ୍ତି, ସୌନକ ବହୁତ କମ୍ ସମୟ ମଧ୍ୟରେ ବିତ୍ତୀୟ କାର୍ଯ୍ୟରେ ନିଜର ଗୁରୁତ୍ୱପୂର୍ଣ୍ଣ ଯୋଗଦାନ ଦେବା ସହିତ ଇମ୍ଫାର ରଣନୈତିକ ପ୍ରାଥମିକତାକୁ ଆକାର ଦେବାରେ ମହତ୍ତ୍ୱପୂର୍ଣ୍ଣ ଯୋଗଦାନ କରିଛନ୍ତି। ଏପରିକି ମୁଁ ଏହି ଅବସରରେ ପ୍ରେମ୍ ଖଣ୍ଡେଲୱାଲଙ୍କ ନେତୃତ୍ୱ, କୌଶଳ ଓ କମ୍ପାନୀରେ ତାଙ୍କର ଗୁରୁତ୍ୱପୂର୍ଣ୍ଣ ଯୋଗଦାନକୁ ପ୍ରଂଶସା କରୁଛି।

ସେହିଭଳି ସିଏଫ୍‌ଓ ସୌନକ ଗୁପ୍ତା କହିଛନ୍ତି, ଇମ୍ଫା ମଜଭୁତ ବାଲାନ୍ସ ସିଟ୍ ଓ ସମ୍ପ୍ରସାରିତ ଏବଂ ବିବିଧ ଯୋଜନା ସହିତ ଅଭିବୃଦ୍ଧି ପାଇଁ

ସୌନକ ଗୁପ୍ତା

ପ୍ରସ୍ତୁତ ରହିଛି। ଏପରିକି ଅଭିବୃଦ୍ଧି ଓ ଅଂଶୀଦାରମାନଙ୍କ ଅଭିଜ୍ଞତାକୁ ସୁଗମ କରିବା ପାଇଁ କମ୍ପାନୀର ଦୀର୍ଘକାଳୀନ ରଣନୈତିକ ଯୋଜନାଗୁଡ଼ିକ ତ୍ୱରାନ୍ୱିତ କରିବା ଉପରେ ମୋର ବିଶେଷ ଗୁରୁତ୍ୱ ରହିବ। ଅପରପକ୍ଷରେ ଗୁପ୍ତା ଜଣେ ବରିଷ୍ଠ ଚାର୍ଟାର୍ଡ ଆକାଉଣ୍ଟାଣ୍ଟ, କମ୍ପାନୀ ସେକ୍ରେଟାରି ଓ କଷ୍ଟ ଆକାଉଣ୍ଟାଣ୍ଟ ଭାବେ ବେଶ୍ ପରିଚିତ ଥିଲାବେଳେ ଦୀର୍ଘ ୨୬ବର୍ଷର କ୍ୟାରିୟର ମଧ୍ୟରେ ସେ ବ୍ଲୁ ଷ୍ଟାର, ୱିପ୍ରୋ, ବର୍ଜର ପେଣ୍ଟସ୍ ଏବଂ ପିଡବ୍ଲ୍ୟୁସି ଭଳି ବିଭିନ୍ନ ବିବିଧ ଉଦ୍ୟୋଗରେ କାର୍ଯ୍ୟ କରିଛନ୍ତି। ଏପରିକି ସେ କମ୍ପାନୀର ବିଲୟ, ଅଧିଗ୍ରହଣ, ରଣନୈତିକ ଯୋଜନା ଓ ବ୍ୟାପାରର ସମ୍ପ୍ରସାରଣ ପାଇଁ ଟ୍ରେଜେରି ଓ ବିତ୍ତୀୟ ନିୟୋଜନ ପ୍ରବନ୍ଧନ ସହିତ ଅନେକ କାର୍ଯ୍ୟ ସମ୍ପାଦନ କରିଛନ୍ତି।

ଜେଏସ୍‌ଏଲ୍‌ର ପରିବେଶ ସମ୍ବନ୍ଧୀୟ ଆର୍ଥିକ ବିବରଣୀ

ନୂଆଦିଲ୍ଲୀ,୧୦।୩

ଜିନ୍ଦଲ ଷ୍ଟେନଲେସ୍ ଲିମିଟେଡ୍ (ଜେଏସ୍‌ଏଲ୍) ର ବହୁ ପ୍ରତୀକ୍ଷିତ ରିପୋର୍ଟ ତଥା ପରିବେଶ ସମ୍ବନ୍ଧୀୟ ଆର୍ଥିକ ବିବରଣୀ (ଟିଏନ୍‌ଏଫ୍‌ଡି)କୁ ନିକଟରେ ଅନାବରଣ/ ଉନ୍ମୋଚନ କରାଯାଇଛି। ଏପରି କି ଏହା କମ୍ପାନୀର ପ୍ରଥମ ଟାସ୍କ ଫୋର୍ସ ରିପୋର୍ଟ ହୋଇଥିଲା ବେଳେ ନିରନ୍ତର ବିକାଶ ଯାତ୍ରାରେ ଏହା ଏକ ଗୁରୁତ୍ୱପୂର୍ଣ୍ଣ ମାଇଲଖୁଣ୍ଟ ବୋଲି କୁହାଯାଉଛି। ଉକ୍ତ ରିପୋର୍ଟରେ ଜଳବାୟୁ ପରିବର୍ତ୍ତନ ଭଳି ବୈଶ୍ୱିକ ଆହ୍ୱାନର ମୁକାବିଲା ସମ୍ପର୍କରେ କମ୍ପାନୀର ଅଭିବୃଦ୍ଧି ଏବଂ ସାମାଜିକ ଦାୟିତ୍ୱକୁ ସନ୍ତୁଳିତ କରିବା ସହିତ ବ୍ୟବସାୟିକ କାର୍ଯ୍ୟରେ ପ୍ରକୃତି ସମ୍ବନ୍ଧୀୟ ବିଚାରକୁ ସାମିଲ କରିବା ପାଇଁ ଥିବା ରଣନୈତିକ ଆଭିମୁଖ୍ୟ ଏବଂ ସ୍ଥାୟିତା, ଜୈବ ବିବିଧତା ସଂରକ୍ଷଣ ତଥା ସକ୍ରିୟ ବିପଦ ପରିଚାଳନା ପ୍ରତି କମ୍ପାନୀର ପ୍ରତିବଦ୍ଧତାକୁ ଦର୍ଶାଇଛି।

ଏ ସମ୍ପର୍କରେ ଜେଏସ୍‌ଏଲ୍‌ର ସିଏସ୍‌ଓ କଲ୍ୟାଣ ଭଟ୍ଟାଚାର୍ଜୀ କହିଛନ୍ତି, ଏହି ରିପୋର୍ଟ କମ୍ପାନୀ ପ୍ରତ୍ୟେକ କାର୍ଯ୍ୟରେ ପ୍ରକୃତି କୈନ୍ଦ୍ରିକ ଚିନ୍ତାଧାରାକୁ ସାମିଲ କରିବା ପାଇଁ ଆମର ପ୍ରତିବଦ୍ଧତାକୁ ପ୍ରତିଫଳିତ କରିଥାଏ, ଯାହା କନମିଙ୍ଗ-ମଣ୍ଡ୍ରିଏଲ ବୈଶ୍ୱିକ ଜୈବବିବିଧତା ଢାଞ୍ଚା ଭଳି ବିଶ୍ୱସ୍ତରୀୟ ଲକ୍ଷ୍ୟ ସହିତ ସମନ୍ୱିତ ରହିଛି। ଟିଏନ୍‌ଏଫ୍‌ଡି ଢାଞ୍ଚାକୁ ଆପଣାଇ ଜେଏସ୍‌ଏଲ୍ ଭାରତର ଧାତୁ କ୍ଷେତ୍ରରେ ନେତୃତ୍ୱ ନେଇ ଗର୍ବ ଅନୁଭବ କରୁଛି। ଏହା ସ୍ୱଚ୍ଛତା, ସୁଚିନ୍ତିତ ଯୋଜନା ଓ ପ୍ରକୃତି ସମ୍ବନ୍ଧୀୟ ବିପଦ ଏବଂ ସୁଯୋଗର ଦକ୍ଷ ପରିଚାଳନା ପ୍ରତି ଆମର ପ୍ରତିବଦ୍ଧତାକୁ ଦର୍ଶାଉଛି।

Classified Everyday

0674-2580101, 9692975378

REAL ESTATE SALE

Get most bigest asset for future investment on land/plots in BDA proposed greater Bhubaneswar area for uncomparable return in short period. 7978701424. D-76242

Positivelyhealthbenefited SPA by expert female therapist, Bapujinagar. 8018429809. D-76901

Full body massage by Odia therapist in homely atmosphere. 9556498382. D-75364

Positively health benifited spa by expert therapist. 8658088274. D-76903

AFFIDAVIT

By virtue of an affidavit sworn before the Executive Magistrate, Dharmasala, dated-16.02.2025, I, Joschanarani Ghadai, At- Mangalpur, P.O.- Kotapur, P.S.- Dharmasala, Dist.- Jajpur, PIN- 755008, Odisha declare that I have changed my name from Joschana Rani to Joschanarani Ghadai. Henceforth, I shall be known as Joschanarani Ghadai for all future purposes.
Joschanarani Ghadai
D- 3239

By virtue of an affidavit sworn before the Executive Magistrate, Dharmasala, dated 18.02.2025, I, Subhadra Kumari Dhal, Address: At- Chakroda, P.O.- Mirzapur, P.S.- Dharmasala, Dist.- Jajpur, Odisha- 755008 declare that I have changed my daughter's name from Lipsha Mohanty to Lipsa Dhal. Henceforth, she shall be known as Lipsa Dhal for all purposes. D-3245

By virtue of an affidavit sworn before the Notary, Puri, dated 27Feb.2025, Karttik Dasamahapatra and Kartik Kumar Dasmohapatra reflected in the Aadhaar Card (XXXX XXXX 6193) belongs to one and the same person the son of Late Gangadhar Daitapati. Henceforth, I shall be known as Kartik Kumar Dasmohapatra instead of Karttik DasaMahapatra for all purposes. D-3250

By virtue of an affidavit sworn before Notary Public, Bhubaneswar, dated 10.03.2025, I, Shiba Prasad Jena, Address: At/Village- Rudrapur, P.O.- Balamukuli Hat, P.S.- Binjharpur, Dist.- Jajpur, PIN- 755012 declare that I have changed my name from Siba Prasad Jena to Shiba Prasad Jena. Henceforth, I shall be known as Shiba Prasad Jena for all purposes.
Shiba Prasad Jena
D-3246

Your Classified Advertisement published in Dharitri will be listed free in Dharitri Online Edition: **dharitriepaper.in**

I, Baneswar Behera, R/o. Village- Kundapitha, P.S./ Dist.- Deogarh, Odisha declare that my daughter's name has been wrongly mentioned as Bhenkateswari Behera, DOB- 09.10.2009 in her Aadhaar card bearing No.- xxxx xxxx 5790. That by this affidavit No.- 795 dt.06.03.2025 I have changed her name and DOB from Bhenkateswari Behera, DOB- 09.10.2009 to Vikenteswari Behera, DOB- 29.06.2009. Now onwards she shall be known as Vikenteswari Behera, DOB- 29.06.2009 for all purposes. D-3242

By virtue of an affidavit sworn before Executive Magistrate, Bhadrak, I Sabitarani Nath (53 yrs), W/o- Pramod Kumar Nath, Vill- Darapur, P.O.- Jamjodi, P.S.- Pirahat Bazar, Dist.- Bhadrak, declare that I changed my name in my LIC Policy bearing No.- 586566307 from Anita Nath to Sabitarani Nath. Henceforth I shall be known as Sabitarani Nath for all purposes. D-3247

By virtue of which an affidavit Before Notary, Bhubaneswar vide Sl. No.- 113 dt 06.03.2025 I, Debasish Sahu, Plot No.-1012, Samantrapur, Bhubaneswar-2, I have changed my daughter's name from Deblin Prusty to Deblin Sahu. Henceforth, she shall be known as Deblin Sahu for all purposes. D-3249

ନିଜର ପ୍ରିୟଜନମାନଙ୍କୁ ଜନ୍ମଦିନର ଓ ବିବାହ ଶୁଭେଚ୍ଛା ଜଣାନ୍ତୁ କେବଳ ଟ୨୧୦/- ରେ। ରଙ୍ଗୀନ ଟ୪୨୦/- ରେ। (ଫଟୋ ସହ) ବି.ଦ୍ର.: ଶୁଭେଚ୍ଛା ୬ସେମି. (H) X ୪ସେମି. (W) ହେବା ଆବଶ୍ୟକ।

By virtue of an affidavit No.-65AA 583876, dt.24.02.2025 sworn before the Executive Magistrate, Rasgovindpur, Mayurbhanj, I, Smt. Jayanti Soren, age about 35 years, W/o- Karamchand Soren & D/o-Sri Sitaram Beshra, Vill-Parulia, P.O.-Gobara, P.S.- Rasgovindpur, Dist.-Mayurbhanj, Odisha-757016, that his Birth Certificate his name mentioned Abhigyan Satyaprakash Nageswar Soren, S/o- Karamchand Soren, but his Aadhaar name has been mentioned Abhigyan Soren,S/o- Karamchand Soren. Abhigyan Soren & Abhigyan Satyaprakash Nageswar Soren, S/o- Karamchand Soren belongs to one & same person. Henceforth, he shall be known as Abhigyan Satyaprakash Nageswar Soren, S/o- Karamchand Soren for all purposes. D-3251

By virtue of which an affidavit Before Notary, Bhubaneswar vide Sl. No.- 114 dt 06.03.2025 I, Debasish Sahu, Plot No.-1012, Samantrapur, Bhubaneswar-2, I have changed my daughter's name from Debanshee to Debanshee Sahu. Henceforth, she shall be known as Debanshee Sahu for all purposess. D-3248

I, Susila Bhatara, W/o- Balaba Bhatara of Vill- Nenganal, P.O.- Rajoda, Dist.- Nabarangpur, state that my name is wrongly mentioned as Shushila Bhatara instead of Shusila Bhatara in my Aadhaar Card Vide No.- xxxx xxxx 9510 and my S.B.I. Mokia Branch Account. Both Susila Bhatara and Shushila Bhatara is one and same person. D-3230

LOST

Notice is hereby given to General Public that, I Smt. Sukesini Pradhan has lost the original link RSD bearing No.-11091200856 dt.25.05.2012, executed in favour of Anita Mohanty, in respect of Plot No.-3606 from Khata No.- 1376/240, Tahasil- Balianta Mouza- Prataprudrapur Dist.- Khordha and ROR No.- 1376/369 in the name of Anita Mohanty while she was coming from Court to his residence at Prataprudrapur, Balianta, Bhubaneswar lost the original sale deed somewhere and inspite of his best efforts failed to trace the same. Therefore, if anyone has found the same, please contact Advocate Sri. N.C. Pattnaik, Mob- 9853311189 of LICHFL at Link Road, Cuttack within 15 days from the date of the publication, failing which the document will lose its legal force and any misuse of the document will be punishable under law. D-76902

I, Pragyan Parimita, aged about 36years, daughter of Purna Chandra Sahoo, resident of near Chauliaganj Police Outpost, Cuttack Sadar, Cuttack, Odisha, 753004, do hereby solemnly affirm and state as follows: 1). That, I have passed the 10th Examination from S.C.B. Medical Public School, Cuttak in the year 2003 and was issued a 10th Pass Certificate by ICSE, Index No.- T/2263/082. 2) That the above said Certificate was lost by me while travelling and is untraceable. 3)That, I am in need of a duplicate copy of the said Certificate for higher study/service purpose, 4) That, the facts stated above are true to the best of my knowledge and belief.
Sd./- Pragyan Parimita
D-3244

ମନେ ପଡ଼ନ୍ତି

ପ୍ରଥମ ଶ୍ରାଦ୍ଧବାର୍ଷିକୀ

ୱ ସରୋଜିନୀ ତ୍ରିପାଠୀ
ପଲ୍ଲୀକଣ୍ଟା, ଏରସମା, ଜଗତ୍‌ସିଂହପୁର
ଆବିର୍ଭାବ: ୧୮।୧୨।୧୯୪୨
ତିରୋଧାନ: ୨୨।୦୩।୨୦୨୪
ବୋଉ, ତୋର ଆଦର୍ଶର ପ୍ରତିଛବି ତୋର ଉଦାରତାର ପ୍ରତିଫଳନ ଏବଂ ନୈତିକତାର ମାର୍ଗଦର୍ଶନ, ଆଉ ହଠାତ୍ ଏ ଅପୂରଣୀୟ ଶୂନ୍ୟସ୍ଥାନ ଆମକୁ ସଦା ଆନ୍ଦୋଳିତ କରିବ । ତୋର ଆତ୍ମାର ସଦ୍‌ଗତି ତଥା ତୋର ଶୁଭାଶୀର୍ବାଦ ହିଁ କେବଳ ମାତ୍ର କାମ୍ୟ ।
ଶୋକସନ୍ତପ୍ତ: ଆତ୍ମୀୟସ୍ୱଜନ ଓ ପରିବାରବର୍ଗ ।
ଧ-୩୨୪୦

୨୩ତମ ଶ୍ରାଦ୍ଧବାର୍ଷିକୀ ଉପଲକ୍ଷେ

ସ୍ୱର୍ଗତା କ୍ଷେତ୍ରମଣି ପଟ୍ଟନାୟକ
ଆବିର୍ଭାବ: ୧୩।୦୩।୧୯୩୧
ତିରୋଧାନ: ୨୬।୦୨।୨୦୦୨
ବିତିଲା ୨୩ବର୍ଷ ତୋର ଆବର୍ତ୍ତମାନକୁ, ଏବେବି ଲାଗେ ତୁ ପାଖେ ପାଖେ ଅଛୁ। ତୋ ସଙ୍ଗେ ବିତାଇଥିବା ସେ ସମୟ ଅତୁଲା । ତୋର ଆଶୀର୍ବାଦ ଏବଂ ଉପଦେଶ ଆମ ଚଳାପଥ କୁସୁମିତ କରିଛି। ତୋର ଆଦର୍ଶ ଆମ ପାଇଁ ସର୍ବଦା ପ୍ରେରଣାଦାୟୀ ହେଉ ।
ଆପଣଙ୍କ: ପୁଅ, ବୋହୂ, ଝିଅ, ଜ୍ୱାଇଁ, ନାତି ଓ ନାତୁଣୀମାନେ ।
ଧ-୩୨୩୨

ଶ୍ରଦ୍ଧାଞ୍ଜଳି

ଶ୍ରଦ୍ଧାଞ୍ଜଳି
୧୬ତମ ଶ୍ରାଦ୍ଧବାର୍ଷିକୀ
ୱ ରତ୍ନାକର ତ୍ରିପାଠୀ
ରତାଦିଆ ଖଣ୍ଡସାହି, କେନ୍ଦ୍ରାପଡ଼ା
ଆବିର୍ଭାବ - ୧୮.୦୨.୧୯୪୨
ତିରୋଧାନ - ୦୯.୦୩.୨୦୦୯
ଆପଣଙ୍କ କର୍ମପ୍ରବଣତା ଏବଂ ମୂଲ୍ୟବୋଧ ଆମର ପ୍ରେରଣା ହୋଇ ରହୁ ଏବଂ ଆପଣଙ୍କ ଅମର ଆତ୍ମାର ସଦଗତି ପାଇଁ ଶ୍ରୀ ଜଗନ୍ନାଥଙ୍କ ନିକଟରେ ପ୍ରାର୍ଥନା ।
ବନ୍ଧୁ ଓ ପରିବାର ବର୍ଗ
ସୌଜନ୍ୟ : ଗଣେଷ ଇନିଷ୍ଟିଚ୍ୟୁଟ୍ ଅଫ୍ ଇଞ୍ଜିନିୟରିଂ ଆଣ୍ଡ ଟେକ୍‌ନୋଲୋଜି, ଏକାମ୍ର ବିହାର, ଭୁବନେଶ୍ୱର ।
ଧ-୩୨୪୩

ଶ୍ରଦ୍ଧାଞ୍ଜଳି ଉପଲକ୍ଷେ

ୱ ପଣ୍ଡିତ ଭାଗୀରଥି ରଥ
ଶାନ୍ତିନଗର, ୟୁନିଟ୍-୪, ପ୍ଲଟ୍ ନଂ-୪୭, ଭୁବନେଶ୍ୱର
ଆବିର୍ଭାବ: ୧୯୩୦ ମେ ମାସ, ଅକ୍ଷୟ ତୃତୀୟା,
ତିରୋଧାନ: ୧୯୯୬ ମାର୍ଚ୍ଚ ଦ୍ୱାଦଶୀ
ନନା, ତୁମ ଅମର ଆତ୍ମାର ସଦ୍‌ଗତି ନିମନ୍ତେ ପ୍ରଭୁ ଶ୍ରୀଜଗନ୍ନାଥଙ୍କ ପାଖରେ ପ୍ରାର୍ଥନା କରୁଛୁ ।
ଶୋକସନ୍ତପ୍ତ:-
ପୁଅ ଜୟନ୍ତ, ପ୍ରଶାନ୍ତ, ଝିଅ, ଜ୍ୱାଇଁ, ବୋହୂ, ନାତି, ନାତୁଣୀ, ପରିବାରବର୍ଗ ।
ଧ-୩୨୪୧

ପାଠକଙ୍କ ପାଇଁ ସୂଚନା

କ୍ଲାସିଫାଏଡରେ ପ୍ରକାଶିତ କେତେକ ବିଜ୍ଞାପନକୁ ଭିତ୍ତିକରି କିଛି ପାଠକ ଠକାମିର ଶିକାର ହେଉଥିବା ଆମର ଦୃଷ୍ଟିଗୋଚର ହେଉଛି। ବିଜ୍ଞାପନ ଦେଉଥିବା ସଂସ୍ଥାମାନଙ୍କ ସହ କାରବାର କରିବା ପୂର୍ବରୁ ସବିଶେଷ ତଥ୍ୟ ଓ ନିଜର ବିବେକ ଖଟାଇ କାରବାର କରନ୍ତୁ। ଏଥିପାଇଁ ଧରିତ୍ରୀ କର୍ତ୍ତୃପକ୍ଷ ଦାୟୀ ରହିବେ ନାହିଁ।

ବ୍ଲାକ୍ ଆଉଟ୍‌ଫିଟ୍

ଷ୍ଟାଇଲିଶ୍ ଓ ଗ୍ଲାମର୍ସ ଦେଖାଯିବା ପାଇଁ ହେଲେ ପ୍ରଥମେ ନିଜ ଆଉଟ୍‌ଫିଟ୍ ଉପରେ ଧ୍ୟାନଦେବାକୁ ହେବ। ତେବେ ବ୍ଲାକ୍ କଲର ଆଉଟ୍‌ଫିଟ୍ ମୋଟାପଣକୁ କମ୍ ଦେଖାଇଥାଏ। ତେଣୁ ପ୍ଲସ୍ ସାଇଜ୍ ମହିଳା ଏହି ରଙ୍ଗର ବିଭିନ୍ନ ଡିଜାଇନ ଆପଣାଇ ପାରିବେ...

- ବ୍ଲାକ୍ କଲର ଡ୍ରେସ୍ କିଣୁଥିଲେ ପ୍ରିଣ୍ଟେଡ୍‌ର ଲମ୍ବା ଡ୍ରେସ୍ କିଣନ୍ତୁ। ଏଭଳି ଡ୍ରେସ୍ ପିନ୍ଧିଲେ ପତଳା ଦେଖାଯିବେ।
- ଯଦି ହାଇଟ୍ ଠିକ୍ ଥିବ ଓ ପ୍ଲସ୍ ସାଇଜ୍ ହୋଇଥିବ ତା'ହେଲେ ଭର୍ଟିକାଲ ଲାଇନ୍ ପ୍ରିଣ୍ଟଥିବା ଡ୍ରେସ୍ ପିନ୍ଧନ୍ତୁ।
- ବ୍ଲାକ୍‌ର ବେଲ୍ଟ ଡ୍ରେସ୍ ମଧ୍ୟ ପ୍ଲସ୍ ସାଇଜ୍ ମହିଳାଙ୍କୁ ଭଲ ଲାଗିବ। ଏଭଳି ଡ୍ରେସ୍‌ରେ ବଡି ଫ୍ୟାଟ୍ କମ୍ ଲାଗିବ। ତେବେ ମୋଟା ବେଲ୍ଟ ପିନ୍ଧନ୍ତୁ, କିଛି ମାତ୍ରାରେ ପେଟ ଚାପି ହୋଇ ଛୋଟ ଲାଗିବ।
- କଟନ୍ ଓ ଡେନିମ୍ ଫାବ୍ରିକ୍‌ର ଡ୍ରେସ୍ ପିନ୍ଧନ୍ତୁ ନାହିଁ, ଏଥିରେ ଅଧିକ ମୋଟା ଜଣାପଡ଼ିବ।
- ଲାଇଲନ୍ କ୍ରେପ୍ ଓ ଶିଫନ୍ ଭଳି ଫାବ୍ରିକ୍‌ର ଫିଟିଂ ଡ୍ରେସ୍ ପିନ୍ଧନ୍ତୁ, ପତଳା ଦେଖାଯିବେ।
- ବ୍ଲାକ୍ ଶାଢ଼ିରେ ମଧ୍ୟ ମୋଟାପଣକୁ କିଛି ମାତ୍ରାରେ ଲୁଚାଇ ହେବ। ଶାଢ଼ିରେ ମଧ୍ୟ ଭର୍ଟିକାଲ୍ ପ୍ରିଣ୍ଟ ପିନ୍ଧନ୍ତୁ ଅଧିକ ପତଳା ଲାଗିବେ। ତେବେ ଶାଢ଼ି ପିନ୍ଧିବା ସମୟରେ ପେଟିକୋଟ୍ ଠିକ୍ ଭାବେ ବାନ୍ଧନ୍ତୁ ନଚେତ୍ ମୋଟା ଲାଗିବେ।

ସ୍କୁଲ ପାଇଁ...

ସକାଳୁ ସକାଳୁ ପିଲାଙ୍କୁ ସ୍କୁଲ ନିମନ୍ତେ କିଭଳି ସହଜରେ ପ୍ରସ୍ତୁତି କରାଇବେ ସେନେଇ ଜାଣନ୍ତୁ କିଛି କଥା...

- ପିଲାଙ୍କର ସକାଳୁଆ ସ୍କୁଲ ଥିଲେ ପୂର୍ବଦିନ ରାତିରୁ ହିଁ କିଛି ପ୍ରସ୍ତୁତି କରି ରଖନ୍ତୁ। ଅର୍ଥାତ୍ ପିଲାଙ୍କ ବହିପତ୍ର ସଜାଡ଼ି ରଖିବା, ୟୁନିଫର୍ମ, ପାଣି ବୋତଲକୁ ବାହାରକରି ଏକ ସ୍ଥାନରେ ରଖିବା କାମ କରିଦିଅନ୍ତୁ। ଏମିତିକି ପିଲାଙ୍କୁ କ'ଣ ଟିଫିନ୍ ଦେବେ ସେକଥା ମଧ୍ୟ ପୂର୍ବ ରାତିରୁ ସ୍ଥିରକରି ସବୁ ଜିନିଷ ଅଛି କି ନାହିଁ ଦେଖି ନିଅନ୍ତୁ। ସେହି ଅନୁସାରେ ଯଦି କିଛି ଜିନିଷ ନ ଥାଏ ତେବେ ଆଗୁଆ ଆଣି ରଖିପାରିବେ।
- ସକାଳୁଆ ସ୍କୁଲ ହେଲେ ପିଲାଙ୍କୁ ଉଠାଇବା ସବୁଠୁ କଷ୍ଟ କାମ ହୋଇଥାଏ। ତେଣୁ ସେମାନଙ୍କୁ ଏକ ନିର୍ଦ୍ଦିଷ୍ଟ ସମୟରେ ଉଠାଇବାର ଅଭ୍ୟାସ କରାନ୍ତୁ। ଏହା ବ୍ୟତୀତ ପିଲାଙ୍କୁ ରାତିରେ ଶୀଘ୍ର ଖାଇବାକୁ ଦେଇ ଶୀଘ୍ର ଶୋଇବାର ଅଭ୍ୟାସ କରାନ୍ତୁ।
- ସକାଳୁ ଉଠି କେତେଜଣ ପିଲା ଟିଭି କିମ୍ବା ଫୋନ୍ ଦେଖିବାରେ କିଛି ସମୟ ନଷ୍ଟ କରିଦିଅନ୍ତି। ତେଣୁ ସେମାନଙ୍କର ଏହି ଅଭ୍ୟାସ ବଦଳାଇବା ପାଇଁ ତାଙ୍କ ଉପରେ ଦୃଷ୍ଟି ରଖନ୍ତୁ। କେଉଁ କାମକୁ କେତେ ଶୀଘ୍ର କରିପାରିବେ ସେନେଇ ପରାମର୍ଶ ବି ଦିଅନ୍ତୁ।
- ପିଲାଙ୍କୁ ମଧ୍ୟ ସେମାନଙ୍କ କାମ କରିବା ପାଇଁ ଶିଖାନ୍ତୁ।

ଭିନ୍ନତାରେ ସମତା

ଏକ ମଧୁର ବନ୍ଧନର ଅନୁଭୂତି ଦେଇଥାଏ ବିବାହ। ଦୁଇଟି ପରିବାର ଭିତରେ ଗଢ଼ିହୁଏ ଏକ ମଜଭୁତ ସମ୍ପର୍କ। ହେଲେ ଭିନ୍ନ ପରମ୍ପରା ଆଉ ସଂସ୍କୃତି ଯୋଗୁଁ କେତେକ କ୍ଷେତ୍ରରେ ଖାପଖୁଆଇବାକୁ ପଡିଥାଏ। ଏଥିପାଇଁ ଲାଇଫ୍‌ଷ୍ଟାଇଲ୍‌ରେ କିଛି ପରିବର୍ତ୍ତନକୁ ସାମ୍ନା କରିବାକୁ ପଡ଼ିଥାଏ ମହିଳାଙ୍କୁ। ଚଳଣିକୁ ଗ୍ରହଣ କରିନେଲେ ହିଁ ସମସ୍ୟା ଆପେ ଦୂରେଇ ଯିବ...

ପାରିବାରିକ ଚାଲିଚଳନ, କଥାବାର୍ତ୍ତା ଆଉ ସଂସ୍କୃତି ସମସ୍ତଙ୍କ ପାଇଁ ଭିନ୍ନ ହୋଇଥାଏ। ତେଣୁ ବିବାହ ପରେ ନାରୀମାନଙ୍କୁ ଅନେକ କିଛି ପରିବର୍ତ୍ତନର ସାମ୍ନା କରିବାକୁ ପଡ଼ିଥାଏ। ଆଉ ସେହି ଅନୁସାରେ ନିଜ ଲାଇଫ୍‌ଷ୍ଟାଇଲ୍ ବଦଳାଇବାକୁ ବି ପଡ଼ିଥାଏ।

ଲାଳନପାଳନ, ଚାଲିଚଳନ ଓ କଥାବାର୍ତ୍ତା, ପର୍ବପର୍ବାଣି ସଂସ୍କୃତି କ୍ଷେତ୍ରରେ ଅନେକ କିଛି ଭିନ୍ନତା ରହିଥାଏ ସବୁ ପରିବାର ଭିତରେ। ସେଥିପାଇଁ ତ ବିବାହ ପରେ ଶାଶୁଘରକୁ ଯିବା ପରେ ଝିଅଟିଏ ବହୁ କିଛି ପରିବର୍ତ୍ତନକୁ ସାମ୍ନା କରିଥାଏ। ଧୀରେ ଧୀରେ ଶାଶୁଘରର ଚାଲିଚଳନକୁ ଆପଣାଇ ସେମାନଙ୍କ ପରମ୍ପରାରେ ସାମିଲହେବାର ଚେଷ୍ଟା ଚଳାଇଥାଏ। ତେବେ ବିବାହ ପରେ ନୂଆ ପରିବାରର ଲାଇଫ୍‌ଷ୍ଟାଇଲକୁ ଆପଣାଇ ସମ୍ପର୍କକୁ ନିବିଡ଼ କରିବାକୁ ଚାହୁଁଥିଲେ କିଛି ଦିଗ ପ୍ରତି ବିଶେଷଭାବରେ ଦୃଷ୍ଟିଦେବାକୁ ହେବ। ବେଳେବେଳେ ଚାଲିଚଳନଠାରୁ ଆରମ୍ଭକରି ଖାଇବା, ପିଇବାରେ ମଧ୍ୟ ଅନେକ ପ୍ରକାର ଭିନ୍ନତାକୁ ସାମ୍ନାକରିବାକୁ ପଡ଼େ ଗୃହିଣୀମାନଙ୍କୁ। ସେହି କ୍ଷେତ୍ରରେ ସାମାନ୍ୟ ଭୁଲ୍ ପଦକ୍ଷେପ ବି ପାରିବାରିକ ସମ୍ପର୍କରେ ବହୁ ସମସ୍ୟା ସୃଷ୍ଟି କରିଥାଏ। ଏହି କ୍ଷେତ୍ରରେ କିଭଳି ନିଜକୁ ଆଡ୍‌ଜଷ୍ଟ

କରିବେ ସେନେଇ କେତେକ ଦିଗ ଉପରେ ଦୃଷ୍ଟିଦେବାକୁ ହେବ।

ଖୋଲା ଆଲୋଚନା: ନୂଆ ପରିବାରକୁ ଆସିଲେ ପ୍ରଥମେ ବୋହୂଟିଏ ସେହି ଘରର ସଂସ୍କୃତି ଓ ପରମ୍ପରା ସମ୍ପର୍କରେ ଠିକ୍ ଭାବରେ ଜାଣି ନ ଥାଏ। ତେଣୁ ସେହି କ୍ଷେତ୍ରରେ କୌଣସି ଉତ୍ସବ ଅଥବା କାର୍ଯ୍ୟକ୍ରମ ଥିଲେ ଆଗୁଆ ଘର ଲୋକଙ୍କ ସହ କଥାବାର୍ତ୍ତା ହୋଇ କ'ଣ ସବୁ କରିବାକୁ ହେବ ଜାଣିରଖିବା ଦରକାର। ବିଶେଷକରି ନିଜ ପାର୍ଟନରଙ୍କ ସହ ଏନେଇ କଥା ହୋଇ ସବୁ ବିଷୟକୁ ବୁଝିବାକୁ ହେବ। କେଉଁଭଳି ବ୍ୟବହାର କଲେ ପରିବାରରେ ସମସ୍ତେ ଖୁସି ହୋଇ ଗ୍ରହଣ କରିପାରିବେ ସେଥିପାଇଁ ନିଜକୁ ପ୍ରସ୍ତୁତ କରିବାକୁ ହେବ। ତେଣୁ ନିଜର ଅଜ୍ଞତା ବିଷୟରେ ଆଗୁଆ ଖୋଲାଖୋଲି ଆଲୋଚନା କରି କିଭଳି ପ୍ରସ୍ତୁତି କରିବେ ଜାଣିରଖନ୍ତୁ।

ସାଂସ୍କୃତିକ ଭିନ୍ନତାକୁ ଗ୍ରହଣ କରନ୍ତୁ: ବିବାହ ପରେ ଅନ୍ୟ ଏକ ପରିବାରକୁ ଆସି ସେହି ପରିବାରର ପର୍ବପର୍ବାଣି ସମ୍ପର୍କରେ କେବଳ ଜାଣିବା ଯଥେଷ୍ଟ ନୁହେଁ, ନିଜକୁ ସେହି ଅନୁସାରେ ପ୍ରସ୍ତୁତ କରିବା ଅଧିକ ଗୁରୁତ୍ୱପୂର୍ଣ୍ଣ। ଅର୍ଥାତ୍ ଶାଶୁଘରର ପରମ୍ପରାକୁ ଆପଣାଇ ସାଂସ୍କୃତିକ କାର୍ଯ୍ୟକ୍ରମରେ ନିଜକୁ ସାମିଲ କରିବା ଦରକାର। ଯଦି ଘରେ କୌଣସି ଉତ୍ସବ ହେଉଥାଏ ତେବେ ସେଥିରେ ନିଜକୁ ସାମିଲ କରି ଖୁସି ହୁଅନ୍ତୁ। ଏପରି ହେଲେ ନିଜେ ଖୁସିହେବା ସହ ପରିବାରର ଅନ୍ୟମାନଙ୍କୁ ମଧ୍ୟ ଖୁସି ଦେଇପାରିବେ।

ଶିଖିବାର ପ୍ରୟାସ: ସବୁ ପରିବାରରେ ଖାଦ୍ୟପେୟକୁ ନେଇ ମଧ୍ୟ କିଛି ପାର୍ଥକ୍ୟ ରହିଥାଏ। ସମାନ ଖାଦ୍ୟକୁ ହୁଏତ ସେଠାରେ ଭିନ୍ନ ଢଙ୍ଗରେ ପ୍ରସ୍ତୁତ କରାଯାଇପାରେ। ତେଣୁ ବିବାହ ପୂର୍ବରୁ ନିଜ ଘରର ରୋଷେଇ ଷ୍ଟାଇଲ୍‌କୁ ସେଠାରେ ପ୍ରୟୋଗ ନ କରିବା ଭଲ। ପର୍ବପର୍ବାଣିଗୁଡ଼ିକରେ ତିଆରି ହେଉଥିବା ପିଠାପଣା କିମ୍ବା ଅନ୍ୟ ରୋଷେଇ ସବୁ ଶିଖିବାକୁ ଚେଷ୍ଟା କରନ୍ତୁ। ଏପରି ହେଲେ ପରସ୍ପର ମଧ୍ୟରେ ସମ୍ପର୍କ ଅଧିକ ମଜଭୁତ ହେବ। ଅବଶ୍ୟ ଅନ୍ୟ ଜଣଙ୍କ ଲାଇଫ୍‌ଷ୍ଟାଇଲକୁ ଏତେ ଶୀଘ୍ର ଆପଣେଇବାକୁ ବହୁ ସମୟ ଲାଗିଥାଏ। କିନ୍ତୁ ଏ ଦିଗରେ ଶିଖିବା ପାଇଁ ନିଜର ଆଗ୍ରହ ହିଁ ସମସ୍ତଙ୍କୁ ପ୍ରଭାବିତ କରିବା ସହ ଆପଣାର କରିଥାଏ।

ଧୈର୍ଯ୍ୟ ଜରୁରୀ: ଭିନ୍ନ ପରମ୍ପରାକୁ ଆପଣାଇବାକୁ ଗୃହିଣୀମାନଙ୍କର ଧୈର୍ଯ୍ୟ ରହିବା ଜରୁରୀ। ସବୁ ପରିସ୍ଥିତିରେ ନିଜକୁ ସାମିଲକରିବା ସହ ନିଜର ଇଚ୍ଛା ଓ ଅନିଚ୍ଛାକୁ ମଧ୍ୟ ଭୁଲିବାକୁ ହେବ। ଆମର ଚଳଣି ଏମିତି, ମୁଁ ଏମିତି ଶିଖିଛି ଏପରି କହି ହଠାତ୍ କିଛି ବଦଳାଇବାକୁ ଚେଷ୍ଟା କରନ୍ତୁ ନାହିଁ। ପରିବର୍ତ୍ତନ ବଦଳରେ ଗ୍ରହଣ କରିବା ଉପରେ ଅଧିକ ଜୋର୍ ଦିଅନ୍ତୁ। ଏପରି ସ୍ଥଳେ ନିଜକୁ କଷ୍ଟ ଲାଗିଲେ ବି ଧୈର୍ଯ୍ୟର ସହ ସାମ୍ନା କରିବା ଦରକାର। ଏହା ବ୍ୟତୀତ ନିଜକୁ ଶାଶୁଘରର ପରମ୍ପରାରେ ସାମିଲକରିବା ସହ ବାପଘର ଲୋକଙ୍କୁ ମଧ୍ୟ ନୂଆ ପରମ୍ପରା ସମ୍ପର୍କରେ ଜଣାନ୍ତୁ। ଦରକାର ହେଲେ ସେମାନଙ୍କୁ ମଧ୍ୟ ଶାଶୁଘରର କାର୍ଯ୍ୟକ୍ରମରେ ସାମିଲ କରିବା ପାଇଁ ସୁଯୋଗ ଦିଅନ୍ତୁ। ଏପରି ହେଲେ ଦୁଇ ପରିବାର ମଧ୍ୟରେ ସମ୍ପର୍କ ଭଲ ହୋଇପାରିବ।

ଏମାନେ କ'ଣ କରନ୍ତି

ଏବେ ସବୁ କରିପାରୁଛି

ଶାଶୁଘରକୁ ଆସିବା ପରେ ମତେ ବହୁ କିଛି ଭିନ୍ନତାକୁ ସାମ୍ନା କରିବାକୁ ପଡ଼ିଥିଲା। ପ୍ରଥମରୁ କିଛି ଜାଣି ନ ଥିଲି। ପ୍ରାୟ ବର୍ଷେ ଯାଏ ସବୁ ସମୟରେ କେବଳ ଲକ୍ଷ୍ୟ କରୁଥିଲି ଓ ବଡ଼ମାନଙ୍କୁ ସାହାଯ୍ୟ କରୁଥିଲି। ପରେ ଧୀରେ ଧୀରେ ନିଜେ ଦାୟିତ୍ୱ ନେଇ କାମ ଆରମ୍ଭ କରିଥିଲି। ଆଉ ଏବେ ଏଠାକାର ସବୁ ପରମ୍ପରା ଓ ସଂସ୍କୃତିକୁ ଆପଣାଇ ନେଇଛି। କେଉଁ ଉତ୍ସବ ସମୟରେ କ'ଣ କରିବାକୁ ହେବ ଏବେ ସେସବୁ ପାଇଁ ଆଗୁଆ ପ୍ରସ୍ତୁତି କରି ଦେଉଛି। ସେଥିପାଇଁ ଶାଶୁଘରେ ସମସ୍ତେ ଖୁସି।

– ***ସୀମା ପାଣି,*** *ଗୃହିଣୀ, ଚକେଇସିହାଣୀ, ଭୁବନେଶ୍ୱର*

ଅଧିକ ଭିନ୍ନତା ନ ଥିଲା

ସେମ୍ କାଷ୍ଟରେ ମ୍ୟାରେଜ୍ ହୋଇଥିବାରୁ ଶାଶୁଘରେ ପ୍ରାୟ ସବୁ ପରମ୍ପରା ଏକାଭଳି। କିନ୍ତୁ ଖାଇବା, ପିଇବା ଓ ପୂଜାପଦ୍ଧତିକୁ ନେଇ କିଛିଟା ଭିନ୍ନତା ଥିଲା। ସେସବୁ କିଛି ଅସୁବିଧା ଭଳି ଲାଗି ନ ଥିଲା। କାହିଁକିନା ଗୋଟେ ଥର ପୂଜା କାମରେ ଶାଶୁଙ୍କ ପାଖରେ ରହିବା ପରେ ତା' ପରଠାରୁ ସବୁକିଛି ନିଜେ କରିପାରିଥିଲି। ମତେ ଅସୁବିଧା ହୋଇଥିଲା କେବଳ ଲୋକଙ୍କ ସହ ମିଶିବାରେ। ବନ୍ଧୁବାନ୍ଧବ ଓ ଗୁରୁଜନଙ୍କ ମଧ୍ୟରୁ କାହା ସହ କିଭଳି କଥା ହେବାକୁ ପଡ଼ିବ ଓ କିଭଳି ଦେବାନେବା କରିବାକୁ ହେବ ସେନେଇ ଚଳଣି ଶିଖିବାରେ ମତେ ଟିକେ ବେଶି ସମୟ ଲାଗିଥିଲା। ହେଲେ ଏବେ ଶାଶୁଙ୍କ ଭଳି ସମସ୍ତଙ୍କ ସହ ଭଲ ସମ୍ପର୍କ ରଖିବାରେ ସମର୍ଥ ହୋଇଛି। ସେଥିପାଇଁ ସମସ୍ତେ ମତେ ପ୍ରଶଂସା ବି କରନ୍ତି।

– ***ସୁସ୍ମିତା ସାହୁ,*** *ଗୃହିଣୀ, ମହାନଦୀବିହାର, କଟକ*

ସୌନ୍ଦର୍ଯ୍ୟ

ସୁନ୍ଦରତା ବଢ଼ାଏ ବେଲପତ୍ର

ପୂଜା ପାଇଁ ବ୍ୟବହୃତ ହେଉଥିବା ବେଲପତ୍ରକୁ ସୌନ୍ଦର୍ଯ୍ୟ ଉପଚାରରେ ମଧ୍ୟ ବ୍ୟବହାର କରିହେବ। ତ୍ୱଚାରୁ ଆରମ୍ଭ କରି କେଶର ବିଭିନ୍ନ ସମସ୍ୟାକୁ ବେଲପତ୍ର ବ୍ୟବହାର କରି ସମାଧାନ କରିହେବ...

- ତ୍ୱଚାରେ ଯଦି ବିଭିନ୍ନ ପ୍ରକାର ଦାଗ ରହିଥାଏ ଅଥବା କୁଣ୍ଡାଇ ହେଉଥାଏ ତେବେ ବେଲପତ୍ରକୁ ବାଟି ସେହି ସ୍ଥାନରେ ଲଗାନ୍ତୁ। କିଛିଦିନ ପରେ ଏହି ସମସ୍ୟା ରହିବ ନାହିଁ। ଏହା ବ୍ୟତୀତ ଯଦି ଦେହରୁ ଖାଳ ଗନ୍ଧ ହେଉଥାଏ ତେବେ କିଛିଦିନ ପର୍ଯ୍ୟନ୍ତ ବେଲପତ୍ରକୁ ବାଟି ଲଗାନ୍ତୁ। ଏହା ସହ ସ୍ନାନ ସମୟରେ ବେଲପତ୍ରର ତେଲକୁ ଲଗାନ୍ତୁ।
- ଯଦି କେଶ ଝଡ଼ିବାର ସମସ୍ୟା ରହିଥାଏ ତେବେ ବେଲପତ୍ର ରସ ପ୍ରତିଦିନ ପିଅନ୍ତୁ। ଏହା ସହ ବେଲପତ୍ରକୁ ବାଟି ସେଥିରେ ୧ ଚାମଚ ମହୁ ମିଶାଇ କେଶ ମୂଳରେ ଲଗାନ୍ତୁ। କିଛି ଘଣ୍ଟା ରଖିବା ପରେ କେଶ ଧୋଇ ଦିଅନ୍ତୁ। କିଛିଦିନ ଏପରି କରିବା ଫଳରେ କେଶ ଝଡ଼ିବା କମ୍ ହେବା ସହ କେଶ ଅଧିକ କୋମଳ ହୋଇଯିବ।
- କେଶରେ ଯଦି ରୂପି ସମସ୍ୟା ରହିଥାଏ ତେବେ ବେଲପତ୍ରକୁ ବାଟି ରସ ବାହାରକରି ଦିଅନ୍ତୁ। ଏବେ ଏଥିରେ ଅଳ୍ପ କର୍ପୂର ଓ ରାଶି ତେଲ ମିଶାଇ କେଶ ମୂଳରେ ଲଗାନ୍ତୁ। ପ୍ରାୟ ୧ ଘଣ୍ଟା ପରେ କେଶ ଧୋଇଦିଅନ୍ତୁ। ନିୟମିତ ଏପରି କରିବା ଫଳରେ ରୂପି ସମସ୍ୟା ଦୂର ହୋଇଯିବ।
- ବେଲପତ୍ରରେ ବହୁ ଔଷଧୀୟ ଗୁଣ ରହିଛି। ତେଣୁ ଶରୀରର କୌଣସି ସ୍ଥାନରେ ଯଦି ଧଳାଦାଗର ସମସ୍ୟା ରହିଥାଏ ତେବେ ବେଲପତ୍ର ବ୍ୟବହାର କରିହେବ। ଏଥିପାଇଁ ବେଲପତ୍ରକୁ ବାଟି ଅଧଘଣ୍ଟା ପର୍ଯ୍ୟନ୍ତ ସେହି ସ୍ଥାନରେ ଲଗାନ୍ତୁ। ଏହାପରେ ଧୋଇଦିଅନ୍ତୁ। କିଛିଦିନ ପରେ ଧଳାଦାଗ ଦୂରହେବା ସହ ତ୍ୱଚା ଅଧିକ କୋମଳ ହୋଇପାରିବ।

ଖାଦ୍ୟରୁଚି

ସୋୟା କଟ୍‌ଲେଟ୍

ଆବଶ୍ୟକ ସାମଗ୍ରୀ

ସୋୟାବିନ୍– ୫୦ ଗ୍ରାମ୍, ଆଳୁ– ୫୦ ଗ୍ରାମ୍ (ସିଝା), ଗରମ ମସଲା– ଅଧା ଚାମଚ, ଧନିଆପତ୍ର– ଅଳ୍ପ, ଗୋଲମରିଚ ଗୁଣ୍ଡ– ଅଳ୍ପ, ଗାଜର– ୨ ବଡ଼ ଚାମଚ (କଟା), ବ୍ରେଡ୍ ଗୁଣ୍ଡ– ଅଳ୍ପ, ବେସନ– ୨ ଚାମଚ, ରସୁଣ– ୧ ଚାମଚ (କଟା), ଆବଶ୍ୟକ ଅନୁସାରେ ଲୁଣ, ହଳଦୀ ଓ ତେଲ।

ପ୍ରସ୍ତୁତି ପ୍ରଣାଳୀ– ପ୍ରଥମେ ସୋୟାବିନ୍‌କୁ ଗରମପାଣିରେ କିଛି ସମୟ ଭିଜାଇ କାଢ଼ି ରଖନ୍ତୁ। ଆଳୁକୁ ସିଝାଇ ସେଥିରୁ ଚୋପାର ବାହାର କରିଦିଅନ୍ତୁ। ଗାଜରକୁ ଛୋଟ ଛୋଟ କାଟି ରଖନ୍ତୁ। ଏକ ପାତ୍ରରେ ପ୍ରଥମେ ବେସନରେ ଲୁଣ ଓ ପାଣି ମିଶାଇ ଏକ ଗାଢ଼ ଘୋଳ ପ୍ରସ୍ତୁତ କରନ୍ତୁ। ଏହାପରେ ଅନ୍ୟ ଏକ ପାତ୍ରରେ ସିଝା ଆଳୁ ସହ କଟା ଗାଜର ଓ ଅନ୍ୟ ସମସ୍ତ ମସଲାଗୁଣ୍ଡ, ଲୁଣ, ହଳଦୀ ଆଦି ପକାନ୍ତୁ। ସୋୟାବିନ୍‌କୁ ଛୋଟ ଛୋଟ କରି ଏଥିରେ ପକାଇ ଭଲଭାବେ ଚକଟି ନିଅନ୍ତୁ। ଏହି ମିଶ୍ରଣକୁ ହାତରେ ଛୋଟ ଛୋଟ ଗୋଲକରି ରଖନ୍ତୁ। ଏହାପରେ ଛାଣିବା ପାଇଁ କଡ଼େଇରେ ତେଲ ଗରମ କରନ୍ତୁ। ତେଲ ଭଲଭାବେ ଗରମ ହୋଇଗଲେ ପ୍ରସ୍ତୁତ ହୋଇଥିବା ମିଶ୍ରଣକୁ ପ୍ରଥମେ ବେସନ ଘୋଳରେ ବୁଡ଼ାଇ ତା'ପରେ ବ୍ରେଡ୍ ଗୁଣ୍ଡରେ ଗଡ଼ାଇ ଛାଣିନିଅନ୍ତୁ। ଏବେ ଏହି କଟ୍‌ଲେଟଗୁଡ଼ିକୁ ଚଟଣି କିମ୍ବା ସସ୍ ସହ ଖାଆନ୍ତୁ।

ଧରିତ୍ରୀ 51 Years
ଧରିତ୍ରୀ DHARITRI
www.orissakhabar.com/ www.dharitri.com ପୃଷ୍ଠା ୧୨ Press Regd. No. R.N. 21326/74 Postal Regd. No. BN/42/24-26. ଭୁବନେଶ୍ୱର, ମଙ୍ଗଳବାର, ମାର୍ଚ୍ଚ ୧୧/୨୦୨୫ Bhubaneswar, Tuesday, March 11/ 2025

ପୁରସ୍କାର ଦୌଡ଼ରେ ଓଡ଼ିଶାର ଅମିତ, ସୁନେଲିତା

ନୂଆଦିଲ୍ଲୀ, ୧୦।୩ (ପି.ଟି.)

ହକି ଇଣ୍ଡିଆ ଏହାର ବାର୍ଷିକ ପୁରସ୍କାର ଉତ୍ସବ ପାଇଁ ରେକର୍ଡ ୧୨ କୋଟି ଟଙ୍କାର ପୁରସ୍କାର ରାଶି ଘୋଷଣା କରିଛି। ଏଥର ୭ଟି ବିଭାଗରେ ୩୨ଜଣ ଖେଳାଳିଙ୍କୁ ପୁରସ୍କୃତ କରାଯିବ। ଏହି ଇଭେଣ୍ଟ ଏଠାରେ ଶନିବାର ଅନୁଷ୍ଠିତ ହେବ। ୨୦୨୪ ସିଜନରେ ଉଚ୍ଚକୋଟୀର ପ୍ରଦର୍ଶନ କରିଥିବା ଖେଳାଳିଙ୍କୁ ପୁରସ୍କୃତ କରାଯିବ। ବର୍ଷର ଶ୍ରେଷ୍ଠ ପୁରୁଷ ଓ ମହିଳା ଖେଳାଳିଙ୍କୁ ମର୍ଯ୍ୟାଦାପୂର୍ଣ୍ଣ ବଲବୀର ସିଂ ସିନିୟର ପୁରସ୍କାର ପ୍ରଦାନ କରାଯିବ। ଯୁବ ଖେଳାଳିଙ୍କୁ ଉତ୍ସାହିତ କରିବା ଲାଗି

ହକି ଇଣ୍ଡିଆ ବାର୍ଷିକ ପୁରସ୍କାର

ମଧ୍ୟ ପୁରସ୍କାର ବ୍ୟବସ୍ଥା କରାଯାଇଛି। ଏହି କାଟେଗୋରିରେ ଅପ୍ କମିଙ୍ଗ ପ୍ଲେୟର ଅଫ୍ ଦି ଇୟର (ପୁରୁଷ) ଏବଂ ଅପ୍ କମିଙ୍ଗ ପ୍ଲେୟର ଅଫ୍ ଦି ଇୟର (ମହିଳା) ପାଇଁ ଅସୁନ୍ତା ଲାକ୍ରା ପୁରସ୍କାର ପ୍ରଦାନ କରାଯିବ। ଏହା ବ୍ୟତୀତ ବିଭିନ୍ନ ପୋଜିଶନରେ ଭଲ ପ୍ରଦର୍ଶନ କରିଥିବା ଖେଳାଳି ଯଥା ଗୋଲ୍‌କିପର ଅଫ୍ ଦି ଇୟର ପାଇଁ ବଲ୍‌ଜିତ ସିଂ ପୁରସ୍କାର, ଡିଫେଣ୍ଡର ଅଫ୍ ଦି ଇୟର ପାଇଁ ପରଗତ ସିଂ ପୁରସ୍କାର, ମିଡ୍‌ଫିଲ୍‌ଡର ଅପ୍ ଦି ଇୟର ପାଇଁ ଅଜିତ ପାଲ୍ ସିଂ ପୁରସ୍କାର ଏବଂ ଫରୱାର୍ଡ ଅଫ୍ ଦି ଇୟର ପାଇଁ ଧନରାଜ ପିଲ୍ଲେ ପୁରସ୍କାର

ଅମିତ ରୋହିଦାସ

ସୁନେଲିତା ଟପ୍ପୋ

ପ୍ରଦାନ କରାଯିବ। ଓଡ଼ିଶାର ଅମିତ ରୋହିଦାସ ପୁରୁଷ ଡିଫେଣ୍ଡର ଅଫ୍ ଦି ଇୟର ପୁରସ୍କାର ଦୌଡ଼ରେ ରହିଛନ୍ତି। ମହିଳା ବିଭାଗ ଅପ୍ କମିଙ୍ଗ ପ୍ଲେୟର ଅଫ୍ ଦି ଇୟର ସମ୍ଭାବ୍ୟ ତାଲିକାରେ ଓଡ଼ିଶାର ସୁନେଲିତା ଟପ୍ପୋ ସ୍ଥାନ ପାଇଛନ୍ତି। ୧୯୭୫ରେ ଭାରତୀୟ ପୁରୁଷ ଦଳ ଯେଉଁ ଦିନ ଏହାର ପ୍ରଥମ ଏବଂ ଏକମାତ୍ର ବିଶ୍ୱକପ୍ ହାସଲ କରିଥିଲା, ତାହାର ୫୦ବର୍ଷ ପୂର୍ତ୍ତି ଅବସରରେ ସେହିଦିନ ଏଥର ବାର୍ଷିକ ପୁରସ୍କାର କାର୍ଯ୍ୟକ୍ରମର ଆୟୋଜନ କରାଯାଇଛି। ଏହାଛଡ଼ା ୨୦୨୫ରେ ଭାରତୀୟ ହକିର ୧୦୦ବର୍ଷ ପୂରଣ ହେଉଛି। ୧୯୨୫ ନଭେମ୍ବର ୭ରେ ଦେଶ ଅନ୍ତର୍ଜାତୀୟ ହକି ମହାସଂଘ(ଏଫ୍‌ଆଇଏଚ୍) ଦ୍ୱାରା ସ୍ୱୀକୃତି ଲାଭ କରିଥିଲା। ଶନିବାର ଆହୁରି ମଧ୍ୟ ଗତବର୍ଷ ଏସିଆନ ଚାମ୍ପିୟନ୍ସ ଟ୍ରଫି ଜିତିଥିବା ପୁରୁଷ ଓ ମହିଳା ଦଳ ସହିତ ଭାରତର ଅଲିମ୍ପିକ ବ୍ରୋଞ୍ଜ ବିଜୟୀ ଦଳକୁ ସମ୍ବର୍ଦ୍ଧିତ କରାଯିବ। ପୁରସ୍କାର ବିତରଣ ଉତ୍ସବରେ ଜୁନିୟର ଏସିଆ କପ୍ ବିଜୟୀ ପୁରୁଷ ଓ ମହିଳା ଦଳକୁ ମଧ୍ୟ ସମ୍ମାନିତ କରାଯିବ। ଏହି ପରିପ୍ରେକ୍ଷୀରେ ହକି ଇଣ୍ଡିଆ ସଭାପତି ଦିଲୀପ ତିର୍କୀ କହିଛନ୍ତି, ହକି ଇଣ୍ଡିଆର ୭ମ ବାର୍ଷିକ ପୁରସ୍କାର ଉତ୍ସବ ଭାରତୀୟ ହକିରେ ରହିଥିବା ଅସାଧାରଣ ପ୍ରତିଭାଙ୍କ ଏକ ଉତ୍ସବ। ଏହା କେବଳ ବ୍ୟକ୍ତିଗତ ସଫଳତାକୁ ସ୍ୱୀକୃତି ଦେବା ନୁହେଁ ବରଂ ୨୦୨୪ରେ ଭାରତୀୟ ହକିର ସାମୂହିକ ଭାବନାକୁ ସମ୍ମାନ ଦେବା।

ହକି ଇଣ୍ଡିଆ ପୁରସ୍କାର ଦୌଡ଼ରେ ଥିବା ଖେଳାଳି

ଗୋଲ୍‌କିପର ଅଫ୍ ଦି ଇୟର: ବିଚୁ ଦେବୀ ଖରିବାମ୍, କ୍ରିଷନ ବାହାଦୁର ପାଠକ, ପି.ଆର. ଶ୍ରୀଜେସ ଓ ସବିତା।

ଡିଫେଣ୍ଡର ଅଫ୍ ଦି ଇୟର: ସଞ୍ଜୟ, ଅମିତ ରୋହିଦାସ, ହରମନପ୍ରୀତ ସିଂ ଓ ଉଦିତା।

ମିଡ୍‌ଫିଲ୍ଡର ଅଫ୍ ଦି ଇୟର: ଜର୍ମନପ୍ରୀତ ସିଂ, ହାର୍ଦ୍ଦିକ ସିଂ, ନୀଳକାନ୍ତ ଶର୍ମା ଓ ସୁମିତ।

ଫରୱାର୍ଡ ଅଫ୍ ଦି ଇୟର: ଲାଲରେମସିଆମି, ଅଭିଷେକ, ସୁଖଜିତ ସିଂ ଓ ନବନୀତ କୌର।

ଅପ୍ କମିଙ୍ଗ ପ୍ଲେୟର ଅଫ୍ ଦି ଇୟର (୨୧ ବର୍ଷରୁ କମ୍ ମହିଳା): ବିୟୁଟି ଡୁଙ୍ଗଡୁଙ୍ଗ୍, ଦୀପିକା, ବୈଷ୍ଣବୀ ବିଥାଲ ଫାଲ୍‌କେ ଓ ସୁନେଲିତା ଟପ୍ପୋ।

ଅପ୍ କମିଙ୍ଗ ପ୍ଲେୟର ଅଫ୍ ଦି ଇୟର (୨୧ ବର୍ଷରୁ କମ୍ ପୁରୁଷ): ଅର୍ଶଦୀପ ସିଂ, ଅମିର ଅଲି, ଶ୍ରଦ୍ଧାନନ୍ଦ ତିୱାରୀ, ଅରାଇଜିତ୍ ସିଂ ହୁଣ୍ଡାଲ।

ପ୍ଲେୟର ଅଫ୍ ଦି ଇୟର (ମହିଳା): ସବିତା ପୁନିଆ, ସାଲିମା ଟେଟେ, ସଙ୍ଗିତା କୁମାରୀ ଓ ନବନୀତ କୌର।

ପ୍ଲେୟର ଅଫ୍ ଦି ଇୟର (ପୁରୁଷ): ଅଭିଷେକ, ହାର୍ଦ୍ଦିକ ସିଂ, ହରମନପ୍ରୀତ ସିଂ ଓ ସୁଖଜିତ ସିଂ।

ଆଇସିସି ନିକଟରେ ପ୍ରତିବାଦ କରିବ ପିସିବି

ଲାହୋର, ୧୦।୩(ପି.ଟି.)

ଦୁବାଇଠାରେ ଅନୁଷ୍ଠିତ ଆଇସିସି ଚାମ୍ପିୟନ୍ସ ଟ୍ରଫିର ଉଦ୍‌ଯାପନୀ ଉତ୍ସବରେ ପାକିସ୍ତାନ କ୍ରିକେଟ ବୋର୍ଡ (ପିସିବି)ର ସିଇଓ ଏବଂ ଟୁର୍ନାମେଣ୍ଟ ଡାଇରେକ୍ଟର ସୁମେର ଅହମ୍ମଦ ସୟଦଙ୍କୁ ଅଣଦେଖା କରାଯାଇଥିଲା। ଏଥିଲାଗି ପିସିବି ଆନୁଷ୍ଠାନିକ ଭାବେ ଅନ୍ତର୍ଜାତୀୟ କ୍ରିକେଟ ପରିଷଦ (ଆଇସିସି) ନିକଟରେ ପ୍ରତିବାଦ କରିବ। ପୁରସ୍କାର ବିତରଣ ଉତ୍ସବରେ ସୟଦଙ୍କୁ ମଞ୍ଚ ଉପରକୁ ଆମନ୍ତ୍ରଣ କରା ନ ଯିବା ସମ୍ପର୍କରେ ଆଇସିସି ପକ୍ଷରୁ ରଖାଯାଇଥିବା ଉତ୍ତରରେ ପିସିବି ଚେୟାରମ୍ୟାନ ମହସିନ ନକ୍‌ଭି ସନ୍ତୁଷ୍ଟ ନୁହନ୍ତି। ଆଇସିସି ପକ୍ଷରୁ କୁହାଯାଇଥିଲା ଯେ, ପୁରସ୍କାର ବିତରଣ ଲାଗି ନକ୍‌ଭିଙ୍କୁ ମଞ୍ଚ ଉପରକୁ ଆମନ୍ତ୍ରଣ କରିବାକୁ ଯୋଜନା କରାଯାଇଥିଲା। ହେଲେ ଫାଇନାଲ ମ୍ୟାଚ ଲାଗି ସେ ନଜର ନ ଆସିବାରୁ ସେମାନେ ସେମାନଙ୍କ ଯୋଜନାରେ ପରିବର୍ତ୍ତନ କରିଥିଲେ। ଆଇସିସିର ଏହି ଉତ୍ତରକୁ ପ୍ରତ୍ୟାଖ୍ୟାନ କରିବା ସହ ପିସିବି ପକ୍ଷରୁ କୁହାଯାଇଛି ଯେ, ଟୁର୍ନାମେଣ୍ଟ ବେଳେ ଆଇସିସି ଅନେକ ତ୍ରୁଟି କରିଛି। ଭାରତ ଓ ବାଂଲାଦେଶ ମଧ୍ୟରେ ଖେଳାଯାଇଥିବା ମ୍ୟାଚର ପ୍ରସାରଣ ବେଳେ 'ସିଟି୨୦୨୫' ଲୋଗୋରେ ପରିବର୍ତ୍ତନ କରାଯିବା ସହିତ ଲାହୋରରେ ଅଷ୍ଟ୍ରେଲିଆ-ଇଂଲଣ୍ଡ ମ୍ୟାଚରେ ଭାରତୀୟ ଜାତୀୟ ସଂଗୀତ ଲଗାଯିବା ଭଳି ତ୍ରୁଟି ହୋଇଥିଲା। ତେବେ ଆଇସିସି ପକ୍ଷରୁ ଦାବି କରାଯାଇଥିଲା ଯେ, ପ୍ଲେ-ଲିଷ୍ଟ

ଚାମ୍ପିୟନ୍ସ ଟ୍ରଫି ଉଦ୍‌ଯାପନୀରେ ପିସିବି ପ୍ରତିନିଧିଙ୍କୁ ଅଣଦେଖା ଘଟଣା

ମିଶି ଯାଇଥିବାରୁ କିଛି ସେକେଣ୍ଡ ପାଇଁ ଭାରତୀୟ ଜାତୀୟ ସଂଗୀତ ବାଜିଥିଲା। ବିସିସିଆଇ ସଭାପତି ରୋଜର ବିନି ଭାରତୀୟ ଖେଳାଳିଙ୍କୁ ଧଳା ଜ୍ୟାକେଟ ଓ ମ୍ୟାଚ ଅଫିସିଆଲଙ୍କୁ ପଦକ ଦେଇଥିଲେ। ଆଇସିସି ଚେୟାରମ୍ୟାନ ଜୟ ଶାହା ଭାରତୀୟ ଦଳର ଅଧିନାୟକ ରୋହିତ ଶର୍ମାଙ୍କୁ ଚାମ୍ପିୟନ୍ସ ଟ୍ରଫି ପ୍ରଦାନ କରିବା ସହ ଚାମ୍ପିୟନ ଦଳର ଖେଳାଳିଙ୍କୁ ପଦକ ପ୍ରଦାନ କରିଥିଲେ। ବିସିସିଆଇ ସମ୍ପାଦକ ଦେବଜିତ ସାଇକିଆ ଓ ନ୍ୟୁଜିଲାଣ୍ଡ କ୍ରିକେଟର ସିଇଓ ରୋଜର ଟୁସେ ମଞ୍ଚରେ ଉପସ୍ଥିତ ଥିଲେ।

କାରଣ କ'ଣ ?

ଟୁର୍ନାମେଣ୍ଟର ଆୟୋଜକ ହେବା ସତ୍ତ୍ୱେ ପିସିବି ପକ୍ଷରୁ ଫାଇନାଲ ଲାଗି କୌଣସି ନିର୍ବାଚିତ ସଦସ୍ୟ ପଠାଯାଇ ନ ଥିଲା। ପିସିବି ଚେୟାରମ୍ୟାନ ମହସିନ ନକ୍‌ଭି ଉଦ୍‌ଯାପନୀ ଉତ୍ସବ ପାଇଁ ଦୁବାଇ ଯାତ୍ରା କରି ନ ଥିଲେ। ପିସିବି ପକ୍ଷରୁ ଟୁର୍ନାମେଣ୍ଟ ଡାଇରେକ୍ଟର ସୁମେର ଅହମ୍ମଦଙ୍କୁ ପିସିବିର ପ୍ରତିନିଧି ଭାବେ ପଠାଯାଇଥିଲା। କିନ୍ତୁ ନିୟମ ଅନୁଯାୟୀ, ମଞ୍ଚରେ କେବଳ ନିର୍ବାଚିତ ସଦସ୍ୟ କିମ୍ବା ବୋର୍ଡର ଡାଇରେକ୍ଟରମାନେ ଉପସ୍ଥିତ ରହିପାରିବେ। କୌଣସି କର୍ମଚାରୀ ମଞ୍ଚରେ ରହିବାର ଅନୁମତି ନାହିଁ। ଏଥିଯୋଗୁ ଆଣ୍ଡ୍ରେ ରସେଲଙ୍କୁ ମଧ୍ୟ ମଞ୍ଚ ଉପରକୁ ଆମନ୍ତ୍ରଣ କରାଯାଇ ନ ଥିଲା।

ଓଡ଼ିଶା ଏଫ୍‌ସିର ଭାଗ୍ୟ ନିର୍ଦ୍ଧାରଣ ଆଜି

- ■ ଆଇଏସ୍‌ଏଲ୍ ପ୍ଲେ-ଅଫ୍ ଯୋଗ୍ୟତା
- ■ ବେଙ୍ଗାଲୁରୁକୁ ଭେଟିବ ମୁମ୍ବାଇ ସିଟି ଏଫ୍‌ସି

ଭୁବନେଶ୍ୱର, ୧୦।୩ (ତପନ ସ୍ୱାଇଁ)

ଇଣ୍ଡିଆନ ସୁପର ଲିଗ୍ (ଆଇଏସ୍‌ଏଲ୍)ର ଚଳିତ ସଂସ୍କରଣରେ ଓଡ଼ିଶା ଏଫ୍‌ସି ପ୍ଲେ-ଅଫ୍‌କୁ ଯାଇ ପାରିବ କି ନାହିଁ ତାହା ମଙ୍ଗଳବାର ସ୍ପଷ୍ଟ ହେବ। କାରଣ ବର୍ତ୍ତମାନ ଓଡ଼ିଶା ଏଫ୍‌ସି ସହ ସମାନ ପଏଣ୍ଟରେ ଥିବା ମୁମ୍ବାଇ ସିଟି ଏଫ୍‌ସି ଏହାର ଶେଷ ଲିଗ୍ ମ୍ୟାଚ ବେଙ୍ଗାଲୁରୁ ଏଫ୍‌ସି ବିପକ୍ଷରେ ଖେଳିବ। ଯଦି ମୁମ୍ବାଇ ସିଟି ଏଫ୍‌ସି ଏହି ମ୍ୟାଚ ଜିତେ କିମ୍ବା ଡ୍ର' ରଖେ ତେବେ ପ୍ଲେ-ଅଫ୍ ଯୋଗ୍ୟତା ହାସଲ କରିବ। ଆଉ ଯଦି ପରାଜିତ ହୁଏ ତେବେ ଓଡ଼ିଶା ଏଫ୍‌ସି ପାଇଁ ରାସ୍ତା ଖୋଲିଯିବ। ଶ୍ରେଷ୍ଠ ୬ ଦଳ ମଧ୍ୟରେ ରହି ଓଡ଼ିଶା ଏଫ୍‌ସି ଆଗକୁ ବଢ଼ିବ। ବର୍ତ୍ତମାନ ଓଡ଼ିଶା ଏଫ୍‌ସି ୨୪ଟି ଯାକ ଲିଗ୍ ମ୍ୟାଚ ଖେଳି ସାରିଥିବାବେଳେ ୮ ବିଜୟ, ୯ ଡ୍ର ଓ ୭ ପରାଜୟ ସହ ୩୩ ପଏଣ୍ଟ ପାଇ ୬ଷ୍ଠ ସ୍ଥାନରେ ରହିଛି। ଏହି ଦଳ ୪୪ଟି ଗୋଲ ଦେଇଥିବାବେଳେ ୩୭ଟି ବରଣ କରିଛି। ଗୋଲ ବ୍ୟବଧାନ ରହିଛି +୭। ଅନ୍ୟପକ୍ଷରେ ମୁମ୍ବାଇ ସିଟି ଏଫ୍‌ସି ୨୩ ମ୍ୟାଚରୁ ୮ ବିଜୟ, ୯ ଡ୍ର ଓ ୬ ପରାଜୟ ସହ ୩୩ ପଏଣ୍ଟରେ ରହିଛି। ଦଳ ୨୭ଟି ଗୋଲ ଦେଇଥିବାବେଳେ ୨୮ଟି ବରଣ କରିଛି। ଅର୍ଥାତ୍ ଗୋଲ ବ୍ୟବଧାନ -୧ ରହିଛି। ମାତ୍ର ଏହି ଦଳ ଯଦି ଆଗାମୀ ମ୍ୟାଚ ଜିତେ କିମ୍ବା ଡ୍ର ରଖେ ତେବେ ଏହି ପରିସଂଖ୍ୟାନର କୌଣସି ମାନେ ରହିବ ନାହିଁ। ଓଡ଼ିଶା ଏଫ୍‌ସିଠାରୁ ଅଧିକ ପଏଣ୍ଟ ଭିତ୍ତିରେ ଦଳ ପ୍ଲେ-ଅଫ୍‌ରେ ପ୍ରବେଶ କରିବ। ତେଣୁ ବେଙ୍ଗାଲୁରୁ ବିପକ୍ଷ ମୁମ୍ବାଇର ମ୍ୟାଚ ଓଡ଼ିଶା ଏଫ୍‌ସି ପାଇଁ ଅନେକ ଗୁରୁତ୍ୱ ବହନ କରିବ। ମୁମ୍ବାଇ ଦଳ ୨୨ଟି ମ୍ୟାଚରୁ ୩୩ ପଏଣ୍ଟରେ ପହଞ୍ଚି ସାରିଥିଲା। ମାତ୍ର ପୂର୍ବ ମ୍ୟାଚରେ କେରଳ ବ୍ଲାଷ୍ଟର୍ସ ନିକଟରୁ ୦-୧ ଗୋଲରେ ହାରିଯିବାରୁ ଓଡ଼ିଶା ଏଫ୍‌ସିର ଆଶା ଉଜ୍ଜୀବିତ ରହିଛି। ଟେବୁଲର ପ୍ରଥମ ୫ ସ୍ଥାନରେ ଥିବା ମୋହନ ବାଗାନ ସୁପର ଜାଏଣ୍ଟ (୫୬ ପଏଣ୍ଟ), ଏଫ୍‌ସି ଗୋଆ (୪୮), ନର୍ଥ ଇଷ୍ଟ ୟୁନାଇଟେଡ (୩୮), ବେଙ୍ଗାଲୁରୁ ଏଫ୍‌ସି (୩୮) ଓ ଜାମସେଦପୁର ଏଫ୍‌ସି (୩୮) ପ୍ଲେ-ଅଫ୍ ଯୋଗ୍ୟତା ପାଇ ସାରିଛନ୍ତି। ଅବଶିଷ୍ଟ ଗୋଟିଏ ସ୍ଥାନ କେଉଁ ଦଳ ହାସଲ କରିବ ତାହା ଆଗାମୀ ମ୍ୟାଚପରେ ସ୍ପଷ୍ଟ ହୋଇଯିବ। ପ୍ରକାଶ ଯୋଗ୍ୟ ଯେ, ପ୍ରତିଯୋଗିତାର ଗତ ସଂସ୍କରଣରେ ଓଡ଼ିଶା ଏଫସି ୪ର୍ଥ ସ୍ଥାନରେ ରହି ପ୍ଲେ-ଅଫ୍ ଯୋଗ୍ୟତା ସହ ସେମିଫାଇନାଲ ଖେଳିଥିଲା।

ରାଜ୍ୟଗୋଷ୍ଠୀ କ୍ରୀଡ଼ା ମହାସଂଘର ନାମ ପରିବର୍ତ୍ତନ

ଲଣ୍ଡନ, ୧୦।୩ (ପି.ଟି.): କମନୱେଲ୍‌ଥ ଗେମ୍ସ ଫେଡେରେଶନ(ସିଜିଏଫ୍) ଅବା ରାଜ୍ୟଗୋଷ୍ଠୀ କ୍ରୀଡ଼ା ମହାସଂଘର ନାମ ପରିବର୍ତ୍ତନ କରାଯାଇଛି। ଏଣିକି ଏହା କମନୱେଲ୍‌ଥ ସ୍ପୋର୍ଟ୍ସ ଅବା ରାଜ୍ୟଗୋଷ୍ଠୀ କ୍ରୀଡ଼ା ନାମରେ ପରିଚିତ ହେବ। ମାର୍ଚ୍ଚ ୧୦ରେ ରାଜ୍ୟଗୋଷ୍ଠୀ ଦିବସ ଅବସରରେ ଏହା ଘୋଷଣା କରାଯାଇଛି। ରାଜ୍ୟଗୋଷ୍ଠୀ କ୍ରୀଡ଼ା ସିଇଓ କେଟି ସାଡଲିଅର କହିଛନ୍ତି, କ୍ରୀଡ଼ା ମହାସଂଘକୁ ଏକ କ୍ରୀଡ଼ା ଆନ୍ଦୋଳନରେ ପରିଣତ କରିବା ଉଦ୍ଦେଶ୍ୟରେ ଏହା କରାଯାଇଛି। କିନ୍ତୁ ଆଇନଗତ ପରିଚୟ ଦୃଷ୍ଟିରୁ ରାଜ୍ୟଗୋଷ୍ଠୀ କ୍ରୀଡ଼ା ମହାସଂଘ ଅବା 'କମନୱେଲ୍‌ଥ ଗେମ୍ସ ଫେଡେରେଶନ' ଏହାର ନାମ ବଜାୟ ରଖିବ। ଅନ୍ୟପକ୍ଷରେ ରାଜ୍ୟଗୋଷ୍ଠୀ କ୍ରୀଡ଼ାର ପୃଷ୍ଠପୋଷକ କିଙ୍ଗ୍ ଚାର୍ଲ୍ସ ସୋମବାର ରାଜ୍ୟଗୋଷ୍ଠୀ ଦିବସ ଅବସରରେ ବକିଙ୍ଗହାମ୍ ପ୍ୟାଲେସ୍‌ଠାରେ ଗ୍ଲାସ୍‌ଗୋ ୨୦୨୬ ରାଜ୍ୟଗୋଷ୍ଠୀ କ୍ରୀଡ଼ା ଉଦ୍‌ଘାଟନୀ ପାଇଁ କମନୱେଲ୍‌ଥ ସ୍ପୋର୍ଟ୍ସ କିଙ୍ଗ୍ସ ବାଟନ ରିଲେ ବିଧିବଦ୍ଧ ଉନ୍ମୋଚନ କରିଛନ୍ତି। ସେ ପ୍ରଥମ ବାଟନଧାରୀ ସାର୍ ଖ୍ରିସ୍ ହଏଙ୍କୁ ବାଟନ ହସ୍ତାନ୍ତର କରିଛନ୍ତି। ଏଥିସହିତ ଗ୍ଲାସ୍‌ଗୋ ୨୦୨୬ ଉଦ୍‌ଘାଟନୀ ଉତ୍ସବ ପର୍ଯ୍ୟନ୍ତ ୫୦୦ ଦିନ ଧରି ରିଲେ ଆରମ୍ଭ ହୋଇଛି। ରାଜ୍ୟଗୋଷ୍ଠୀ କ୍ରୀଡ଼ା ପାଇଁ ସବୁଠାରୁ ଅଧିକ ଦିନ ଧରି ଏହି ବାଟନ ରିଲେ ଅନୁଷ୍ଠିତ ହେବ।

ଚାମ୍ପିୟନ୍ସ ଟ୍ରଫିରେ ଭାରତୀୟ ସ୍ପିନରଙ୍କ କମାଲ

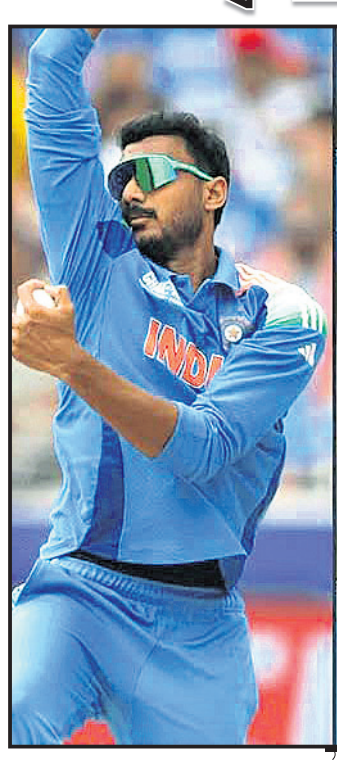

ଅକ୍ଷର ପଟେଲ
ମ୍ୟାଚ: ୫
ଓଭର: ୪୫
ଉଇକେଟ: ୫
ଆଭରେଜ: ୩୯.୨୦
ଇକୋନୋମି: ୪.୩୫

କୁଲଦୀପ ଯାଦବ
ମ୍ୟାଚ: ୫
ଓଭର: ୪୬.୩
ଉଇକେଟ: ୭
ଆଭରେଜ: ୩୧.୮୫
ଇକୋନୋମି: ୪.୭୯

ରବୀନ୍ଦ୍ର ଜାଡେଜା
ମ୍ୟାଚ: ୫
ଓଭର: ୪୨
ଉଇକେଟ: ୫
ଆଭରେଜ: ୩୬.୬୦
ଇକୋନୋମି: ୪.୩୫

ବରୁଣ ଚକ୍ରବର୍ତ୍ତୀ
ମ୍ୟାଚ: ୩
ଓଭର: ୩୦
ଉଇକେଟ: ୯
ଆଭରେଜ: ୧୫.୧୧
ଇକୋନୋମି: ୪.୫୩

ପାରା ଜୁଡୋ ଆଥ୍‌ଲେଟ୍ ମୋହନଙ୍କୁ ୨ବ୍ରୋଞ୍ଜ

ମୋହନ ସାହୁଙ୍କୁ ସମ୍ବର୍ଦ୍ଧିତ କରାଯାଉଛି।

ଭୁବନେଶ୍ୱର, ୧୦।୩ (ବିଜୟ ରଣା)

ଓଡ଼ିଶାର ଆଦିବାସୀ ଅଧ୍ୟୁଷିତ କଳାହାଣ୍ଡି ଜିଲାର ମୋହନ ସାହୁ ୧୩ତମ ଜାତୀୟ ପାରା ଜୁଡୋ ଚାମ୍ପିୟନଶିପ୍ ୨୦୨୫ରେ ଦୁଇଟି ବ୍ରୋଞ୍ଜ ପଦକ ହାସଲ କରିଛନ୍ତି। ମୋହନ ଜୁନିୟର ଜେଆଇ (୬୬କେଜି) ଓ ସିନିୟର ଜେଆଇ (୬୪କେଜି) ଶ୍ରେଣୀରେ ଏହି ସଫଳତା ପାଇଛନ୍ତି। ବର୍ତ୍ତମାନ ସେ ଉଜ୍‌ବେକିସ୍ତାନର

ଜାତୀୟ ଚାମ୍ପିୟନଶିପ୍

ତାସ୍‌କେଣ୍ଟଠାରେ ହେବାକୁଥିବା ଏସିଆନ ପାରା ଜୁଡୋ ଚାମ୍ପିୟନଶିପ୍ ୨୦୨୫ ପାଇଁ ଭାରତୀୟ ଦଳରୁ ପ୍ରତିନିଧିତ୍ୱ କରିବା ଲାଗି ନିଜକୁ ପ୍ରସ୍ତୁତ କରୁଛନ୍ତି। ବେଦାନ୍ତ ଆଲୁମିନିୟମଠାରୁ ତାଙ୍କୁ ଯୋଉଁ ପ୍ରୋତ୍ସାହନ ଓ ସହାୟତା ମିଳିଛି ସେଥି ପାଇଁ ସେ କୃତଜ୍ଞ। କାରଣ ଏଥିଯୋଗୁ ସେ ବର୍ତ୍ତମାନ ଉଚ୍ଚସ୍ତର ପ୍ରତିଯୋଗିତାରେ ଭାଗ ନେବାଲାଗି ଆତ୍ମ ବିଶ୍ୱାସ ଆଣି ଦେଇଛି। ଏହି ଅବସରରେ ବେଦାନ୍ତ ଆଲୁମିନିମୟର ଚିଫ୍ ଅପରେଟିଂ ଅଫିସର ସୁନିଲ ଗୁପ୍ତା କହିଛନ୍ତି, ସ୍ଥାନୀୟ ପ୍ରତିଭାଙ୍କୁ ବିକଶିତ କରିବାରେ ତାଙ୍କ କମ୍ପାନୀର ଉତ୍ସର୍ଗିକୃତ ଆଭିମୁଖ୍ୟ ରହିଛି।

ହ୍ୟାରୀ ବ୍ରୁକ୍ ୨ ବର୍ଷ ବାସନ୍ଦ

ଲଣ୍ଡନ, ୧୦।୩ (ପି.ଟି.): ଆସନ୍ତା ୨୨ ତାରିଖରୁ ଆରମ୍ଭ ହେବାକୁ ଥିବା ଆଇପିଏଲ ପୂର୍ବରୁ ଦିଲ୍ଲୀ କ୍ୟାପିଟାଲ୍ସ ସହ ହୋଇଥିବା ଚୁକ୍ତିରୁ ଇଂଲଣ୍ଡ ବ୍ୟାଟର ହ୍ୟାରୀ ବ୍ରୁକ ଓହରି ଯାଇଛନ୍ତି। ଏଥିଯୋଗୁ ତାଙ୍କୁ ଆଇପିଏଲରୁ ଦୁଇ ବର୍ଷ ଲାଗି ବାସନ୍ଦ କରାଯାଇଛି। ଲଗାତର ଦ୍ୱିତୀୟ ସିଜନ ଲାଗି ନିଜକୁ ଅନୁପଲବ୍ଧ କରିଥିବା ବ୍ରୁକ ଦିଲ୍ଲୀ ଫ୍ରାଞ୍ଚାଇଜ୍ ଓ ଏହାର ସମର୍ଥକଙ୍କଠାରୁ କ୍ଷମାପ୍ରାର୍ଥନା କରିଛନ୍ତି। ମୁଁ ଆଗାମୀ ଆଇପିଏଲ୍‌ରୁ ଓହରିବାକୁ କଷ୍ଟକର ନିଷ୍ପତ୍ତି ନେଇଛି। ଏଥିଲାଗି ମୁଁ ଦିଲ୍ଲୀ କ୍ୟାପିଟାଲ୍ସ ଓ ଏହାର ସମର୍ଥକଙ୍କଠାରୁ କ୍ଷମାପ୍ରାର୍ଥନା କରୁଛି। ଏହା ଇଂଲଣ୍ଡ କ୍ରିକେଟ ଲାଗି ଖୁବ ଗୁରୁତ୍ୱପୂର୍ଣ୍ଣ ସମୟ। ଆଗାମୀ ସିରିଜ ପାଇଁ ପ୍ରସ୍ତୁତିରେ ମୁଁ ସମୟ ଦେବାକୁ ଚାହୁଁଛି। ମୋତେ ମୋ କ୍ୟାରିୟରର ସବୁଠୁ ବ୍ୟସ୍ତବହୁଳ କାର୍ଯ୍ୟସୂଚୀ ଲାଗି ନିଜକୁ ରିଚାର୍ଜ କରିବା ଦରକାର। ମୁଁ ଜାଣିଛି, ଏହାକୁ ସମସ୍ତେ ବୁଝିପାରିବେ ନାହିଁ ଏବଂ ମୁଁ ଏହା ଆଶା ବି କରୁନାହିଁ। କିନ୍ତୁ ଯାହା ଉଚିତ ବୋଲି ମୁଁ ବିଶ୍ୱାସ କରେ, ମୋତେ ତାହା କରିବାକୁ ପଡ଼ିବ। ମୁଁ ଦେଶ ପାଇଁ ଖେଳିବାକୁ ପ୍ରାଥମିକତା ଦଉଛି ବୋଲି ବ୍ରୁକ ସୋସିଆଲ ମିଡିଆରେ ପୋଷ୍ଟ କରିଛନ୍ତି।

ସଫଳ କୋଚ୍ ସତ୍ୟପ୍ରଜ୍ଞଙ୍କୁ ଭବ୍ୟ ସ୍ୱାଗତ

ଭୁବନେଶ୍ୱର, ୧୦।୩ (ତପନ ସ୍ୱାଇଁ)

ମଣ୍ଟେନେଗ୍ରୋରେ ଅନୁଷ୍ଠିତ ବିଶ୍ୱ ଜୁନିୟର ଚେସ୍ (୨୦ ବର୍ଷରୁ କମ୍)ରେ ନିଜ ଦାୟିତ୍ୱକୁ ସୁଚାରୁରୂପେ ସମ୍ପାଦନ କରି ଓଡ଼ିଶାର ଅନ୍ତର୍ଜାତୀୟ ମାଷ୍ଟର ସ୍ୱୟଂଶୁ ସତ୍ୟପ୍ରଜ୍ଞ ସୋମବାର ଭୁବନେଶ୍ୱର ପ୍ରତ୍ୟାବର୍ତ୍ତନ କରିଛନ୍ତି। ସର୍ବଭାରତୀୟ ଚେସ୍ ଫେଡେ