# ଧରିତ୍ରୀ
DHARITRI

ଭୁବନେଶ୍ୱର, ବୁଧବାର, ମାର୍ଚ୍ଚ ୧୨/୨୦୨୫ (୧୬ ପୃଷ୍ଠା) | Bhubaneswar, Wednesday, March 12/2025 | Page 16 | ₹ 7.00 | RAYAGADA

୫୧ଶ ଭାଗ ୧୦୮ ସଂଖ୍ୟା | www.orissakhabar.com/www.dharitri.com | Printed at Rayagada, Bhubaneswar, Sambalpur & Angul | VOLUME 51 ISSUE 108 | ମୂଲ୍ୟ ₹୭/-

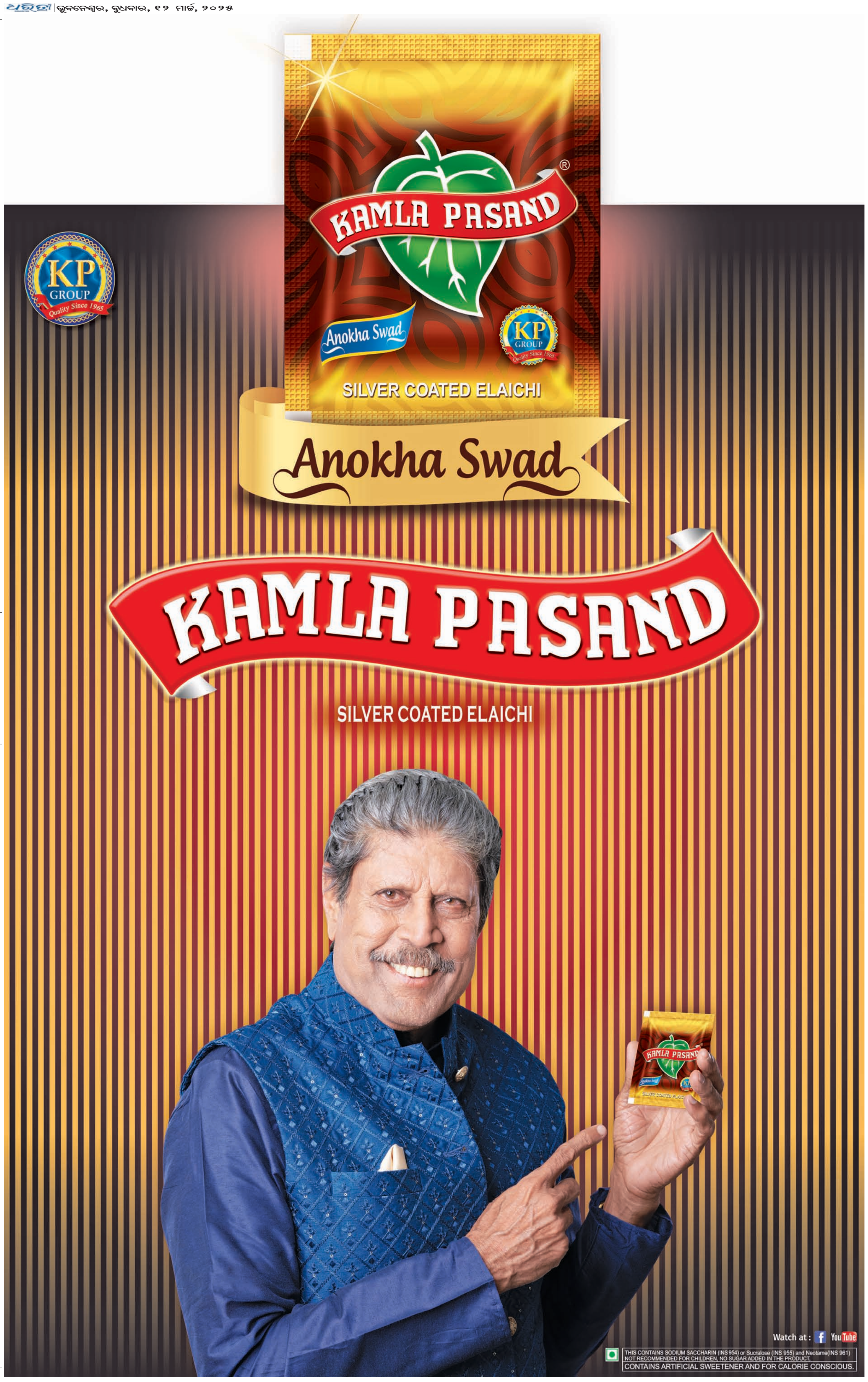
KP GROUP
Quality Since 1965
KAMLA PASAND
Anokha Swad
SILVER COATED ELAICHI
Anokha Swad
KAMLA PASAND
SILVER COATED ELAICHI
Watch at :
THIS CONTAINS SODIUM SACCHARIN (INS 954) or Sucralose (INS 955) and Neotame(INS 961)
NOT RECOMMENDED FOR CHILDREN, NO SUGAR ADDED IN THE PRODUCT,
CONTAINS ARTIFICIAL SWEETENER AND FOR CALORIE CONSCIOUS.

ଧରିତ୍ରୀ DHARITRI 51 Years

# ଧରିତ୍ରୀ
DHARITRI

ଭୁବନେଶ୍ୱର, ବୁଧବାର, ମାର୍ଚ୍ଚ ୧୨/୨୦୨୫ | Bhubaneswar, Wednesday, March 12/2025 | ପୃଷ୍ଠା-୧

## କୁଶ ମାଇନି ରିଜର୍ଭ ଡ୍ରାଇଭର
ଅଲ୍‌ପାଇନ୍ ଫର୍ମୁଲା ୱାନ ଟିମ୍‌ର ରିଜର୍ଭ ଡ୍ରାଇଭରକୁ ପଦୋନ୍ନତି ପାଇଛନ୍ତି ଭାରତର କୁଶ ମାଇନି।

୧୪ ୦୮

## 'ମା': ଅନ୍ୟାୟ ବିରୋଧରେ ଲଢ଼ିବେ କାଜଲ
ଆସନ୍ତା ଜୁନ୍ ୨୭ରେ ରିଲିଜ୍ ହେବାକୁ ଥିବା 'ମା' ଫିଲ୍ମରେ ଅଭିନେତ୍ରୀ କାଜଲ ଦେବଗନ୍ ଅନ୍ୟାୟ ବିରୋଧରେ ଲଢ଼ୁଥିବାର ନଜରକୁ ଆସିବେ।

ବିଧାନସଭା ଅଧିବେଶନ ପ୍ରଥମାର୍ଦ୍ଧରେ ଗୃହରେ ଶାସକ-ବିରୋଧୀଙ୍କ ମଧ୍ୟରେ ଧସ୍ତାଧସ୍ତି ପରିସ୍ଥିତି ସୃଷ୍ଟି ହୋଇଛି। (ଫଟୋ: ମନୋରଞ୍ଜନ ମିଶ୍ର)

# ପାକିସ୍ତାନରେ ଟ୍ରେନ୍ ଅପହରଣ

- ୨୦ ସୁରକ୍ଷା କର୍ମୀ ନିହତ, ବହୁ ଯାତ୍ରୀ ଆହତ
- ୧୮୨ ଯାତ୍ରୀଙ୍କୁ ପଣବନ୍ଦୀ କଲା ବିଏଲ୍‌ଏ

କରାଚୀ,୧୧।୩ (ପି.ଟି.)

ପାକିସ୍ତାନର ବେଲୁଚିସ୍ତାନ ପ୍ରଦେଶରେ ମଙ୍ଗଳବାର ଆତଙ୍କବାଦୀମାନେ ଏକ ଏକ୍ସପ୍ରେସ୍ ଟ୍ରେନ୍ ଉପରେ ଆକ୍ରମଣ କରିଛନ୍ତି। ଆତଙ୍କବାଦୀଙ୍କ ଗୁଳିମାଡ଼ରେ ୨୦ ଜଣ ସୁରକ୍ଷା କର୍ମୀ ନିହତ ହୋଇଥିବାବେଳେ ଅନେକ ଯାତ୍ରୀ ଆହତ ହୋଇଛନ୍ତି। ସେମାନେ ୧୮୨ ଜଣ ଯାତ୍ରୀ ଓ ସୁରକ୍ଷା କର୍ମୀଙ୍କୁ ପଣବନ୍ଦୀ ରଖିଥିବା ଦାବି କରିଛନ୍ତି। ଯଦି ପାକିସ୍ତାନ ସାମରିକ କାର୍ଯ୍ୟାନୁଷ୍ଠାନ ଆରମ୍ଭ କରେ, ତେବେ ସମସ୍ତ ପଣବନ୍ଦୀଙ୍କୁ ମାରିଦିଆଯିବ ବୋଲି ଆତଙ୍କବାଦୀ ସଙ୍ଗଠନ ବିଏଲ୍‌ଏ ଚେତାବନୀ ଦେଇଛି।

ଆକ୍ରମଣ ଘଟଣା ପରେ ବେଲୁଚିସ୍ତାନ ପ୍ରାଦେଶିକ ସରକାର ଜରୁରିକାଳୀନ ପଦକ୍ଷେପ ନେବା ପାଇଁ କର୍ତ୍ତୃପକ୍ଷଙ୍କୁ ନିର୍ଦ୍ଦେଶ ଦେଇଛନ୍ତି। ଜାଫର ଏକ୍ସପ୍ରେସ୍ କ୍ୱେଟାରୁ ପେଶାୱର ଯାଉଥିବାବେଳେ ପେହରୋ କୁଣ୍ଡ୍ରି ଏବଂ ଗଦାଲର ମଧ୍ୟବର୍ତ୍ତୀ ଏକ ଟନେଲ ନିକଟରେ ଆକ୍ରମଣ ହୋଇଛି। ଆକ୍ରମଣ ପାଇଁ ବେଲୁଚିସ୍ତାନ ଲିବରେଶନ ଆର୍ମି (ବିଏଲ୍‌ଏ) ନିଜକୁ ଦାୟୀ କରିଛି।

ସେମାନେ ଟ୍ରେନ୍‌କୁ ଲାଇନଚ୍ୟୁତ କରାଇବା ସହ ନିଜ ନିୟନ୍ତ୍ରଣକୁ ନେଇଥିବା କହିଛନ୍ତି। ଆତଙ୍କବାଦୀମାନେ କର୍ତ୍ତବ୍ୟରତ ସୁରକ୍ଷା କର୍ମଚାରୀଙ୍କ ସମେତ ଶତାଧିକ ଯାତ୍ରୀଙ୍କୁ ପଣବନ୍ଦୀ ରଖିଥିବା ଦାବି କରିଛନ୍ତି। ସୂଚନାଯୋଗ୍ୟ, ବିଏଲ୍‌ଏକୁ ପାକିସ୍ତାନ, ବ୍ରିଟେନ୍ ଏବଂ ଆମେରିକାରେ ବେଆଇନ ସଂଗଠନ ଘୋଷଣା କରାଯାଇଛି।

ବିଚ୍ଛିନ୍ନତାବାଦୀ ଆତଙ୍କବାଦୀଙ୍କ ଆକ୍ରମଣରେ କେତେଜଣ ମୃତାହତ ହୋଇଛନ୍ତି, ତାହା ସରକାରୀ ଭାବେ ସ୍ପଷ୍ଟ ହୋଇନାହିଁ। ତେବେ ଗୁଳିମାଡ଼ରେ ଟ୍ରେନ୍ ଡ୍ରାଇଭର ଓ କେତେଜଣ ଯାତ୍ରୀ ଆହତ ହୋଇଥିବା ସୁରକ୍ଷାବଳ ସୂତ୍ରରୁ କୁହାଯାଇଛି। ସୁରକ୍ଷା ବଳ ଏବଂ ଉଦ୍ଧାରକାରୀ ଟିମ୍ ଘଟଣାସ୍ଥଳରେ ପହଞ୍ଚିଥିବାବେଳେ ଆତଙ୍କବାଦୀମାନଙ୍କୁ ଧରିବା ପାଇଁ ଉଦ୍ୟମ ଜାରି ରହିଛି। ସ୍ଥାନୀୟ ସିବି ହସ୍ପିଟାଲରେ ଏମର୍ଜେନ୍ସି ଜାରି କରାଯାଇଛି। ଟ୍ରେନ୍ ଡ୍ରାଇଭର ଗୁରୁତର ହୋଇଥିବା ରେଲୱେ ଅଧିକାରୀ ସ୍ପଷ୍ଟ କରିଛନ୍ତି। ସହାୟତା ପାଇଁ ଜରୁରୀ ରିଲିଫ୍ ଟ୍ରେନ୍ ପଠାଯାଇଛି। ୯ କୋଚ୍ ବିଶିଷ୍ଟ ଉକ୍ତ ଟ୍ରେନ୍‌ରେ ପ୍ରାୟ ୫୦୦ ଯାତ୍ରୀ ଥିଲେ ବୋଲି ରେଲୱେ କଣ୍ଟ୍ରୋଲର ମହମ୍ମଦ କଶିଫ୍ କହିଛନ୍ତି। ଉକ୍ତ ଅଞ୍ଚଳର ରେଳଲାଇନରେ ୧୭ଟି ଟନେଲ ଥିବାବେଳେ ଟ୍ରେନ୍‌ର ବେଗ କମ୍ ରହିଥିଲା। ସୂଚନାଯୋଗ୍ୟ, ପୂର୍ବରୁ ବେଲୁଚ୍ ଆତଙ୍କବାଦୀମାନେ ☞ ପୃଷ୍ଠା-୨

**ଅସ୍ମିତା ଓ ମହିଳା ପ୍ରସଙ୍ଗରେ କମ୍ପିଲା ବିଧାନସଭା**

# ଶାସକ-ବିରୋଧୀ ଧସ୍ତାଧସ୍ତି

ଭୁବନେଶ୍ୱର,୧୧।୩(ରବିନାରାୟଣ ଜେନା)

ନାରୀ ଓ ଅସ୍ମିତା ପ୍ରସଙ୍ଗକୁ ନେଇ ମଙ୍ଗଳବାର ବିଧାନସଭାରେ ଅସ୍ୱାଭାବିକ ସ୍ଥିତି ଉପୁଜିଥିବା ଦେଖିବାକୁ ମିଳିଛି। ଏପରିକି ଶାସକ ଓ ବିରୋଧୀ ସଦସ୍ୟଙ୍କ ମଧ୍ୟରେ ଧସ୍ତାଧସ୍ତି ଭଳି ଘଟଣା ଉପୁଜିବା ପରେ ଗୃହର ବାତାବରଣ ସରଗରମ ହୋଇଥିଲା। ଫଳରେ ବାଚସ୍ପତି ସୁରମା ପାଢ଼ୀ ଗୃହକୁ ବାରମ୍ବାର ମୁଲତବୀ କରିଥିଲେ। କଂଗ୍ରେସ ସଦସ୍ୟ ତାରାପ୍ରସାଦ ବାହିନୀପତିଙ୍କୁ ସସ୍‌ପେଣ୍ଡ କରାଯାଇଥିବା ଯାଏ ମଧ୍ୟ କଥା ଯାଇଛି।

ଗୃହରେ ବିରୋଧୀ କଂଗ୍ରେସ ପକ୍ଷରୁ ମୂଳରୁ ଶାସକ ଦଳକୁ ଟାର୍ଗେଟ କରାଯାଇଥିଲା। ସରକାରଙ୍କ ଗୁଣ୍ଡାଗର୍ଦ୍ଦି ଚଳିବ ନାହିଁ। ଗଣତନ୍ତ୍ରକୁ ହତ୍ୟା କରାଯାଉଛି। ରାଜ୍ୟରେ ମହିଳାମାନେ ଅସୁରକ୍ଷିତ ଅଛନ୍ତି। ଦିନ ଦ୍ୱିପ୍ରହରରେ ବଳାତ୍କାର ଓ ନାରୀ ନିର୍ଯାତନା ବଢ଼ିଚାଲିଛି। ସରକାର ନୀରବଦ୍ରଷ୍ଟା ସାଜିଛନ୍ତି ବୋଲି କଂଗ୍ରେସ ସଦସ୍ୟମାନେ କହିଥିଲେ। ସେହିପରି ବିରୋଧୀ ବିଜେଡି ସରକାରୀ ଦଳ ଭାଜପାକୁ ଉପଲକ୍ଷ୍ୟ କରି ଓଡ଼ିଶା ବିଭାଜନକାରୀ ହାଏ ହାଏ ସ୍ଲୋଗାନ ଦେଇଥିଲା। ବିଜେଡି ସଦସ୍ୟମାନେ ଗୃହର ମଧ୍ୟଭାଗକୁ ଆସି ଅସ୍ମିତାର ଦ୍ୱହିଦେଇ ସରକାରକୁ ଆସିଥିବା ଭାଜପାର ସଭ୍ୟମାନେ ଓଡ଼ିଶା ବିଭାଜନ କରିବାକୁ ଆହ୍ୱାନ ଦେଉଛନ୍ତି ବୋଲି କହିଥିଲେ। ଗୋଟିଏପଟେ କଂଗ୍ରେସ ନାରୀ ନିର୍ଯାତନା ପ୍ରସଙ୍ଗରେ, ଅନ୍ୟପଟେ ବିଜେଡି ଅସ୍ମିତା ପ୍ରସଙ୍ଗରେ ସରକାରଙ୍କୁ ସଣ୍ଢୁଆଶି ଆକ୍ରମଣ କରିଥିଲେ। ଏହି ସମୟରେ ବିରୋଧୀଙ୍କ ପ୍ରବଳ ହଙ୍ଗାମାରେ ଗୃହ ହୁଲସ୍ଥୁଲ ହୋଇଥିଲା। ପରେ ଏକ ଘଟଣାକ୍ରମେ ସ୍ଥିତି ଏପରି ହୋଇଥିଲା ଯେ, ଶାସକ-ବିରୋଧୀ ସଭ୍ୟମାନେ ଧସ୍ତାଧସ୍ତି ଓ ଶାର୍ଟ କଲାର ଧରି ଠେଲାପେଲା ପର୍ଯ୍ୟନ୍ତ କଥା ଯାଇଥିଲା। ଏଭଳି ଅପ୍ରୀତିକର ପରିସ୍ଥିତି ମଙ୍ଗଳବାର ଗୃହର ପ୍ରଥମାର୍ଦ୍ଧରେ ଦେଖିବାକୁ ମିଳିଥିଲା। ଅପରପକ୍ଷରେ ବିରୋଧୀଙ୍କ ଏଭଳି ଆଚରଣକୁ ନିନ୍ଦା କରିବା ସହ ଅଶୋଭନୀୟ ଆଚରଣ ପ୍ରଦର୍ଶନ କରିଥିବା ବିରୋଧୀ ଦଳର ସଦସ୍ୟଙ୍କୁ ବହିଷ୍କାର କରାଯାଉ ବୋଲି ଭାଜପା ସଦସ୍ୟମାନେ ଦାବି କରିଥିଲେ। ବାଚସ୍ପତି ସୁରମା ପାଢ଼ୀ ଗୃହକୁ ସ୍ୱାଭାବିକ ସ୍ଥିତିକୁ ଫେରାଇ ଆଣିବାକୁ ୩ଥର ମୁଲତବୀ ଘୋଷଣା କରିଥିଲେ। ମାତ୍ର ବିରୋଧୀ ତାଙ୍କ ଜିଦ୍‌ରେ ଅଡ଼ିବସିବାରୁ ବାଚସ୍ପତି ଗୃହକୁ ଅପରାହ୍ନ ୪ଟା ପର୍ଯ୍ୟନ୍ତ ମୁଲତବୀ ଘୋଷଣା କରିଥିଲେ।

ମଙ୍ଗଳବାର ପୂର୍ବାହ୍ନରେ ପ୍ରଶ୍ନୋତ୍ତର ଆଲୋଚନା କାଳରେ ନଗର ଉନ୍ନୟନ ମନ୍ତ୍ରୀ ଡ. କୃଷ୍ଣଚନ୍ଦ୍ର ମହାପାତ୍ର ଭାଜପା ସଦସ୍ୟ ମନୋରଞ୍ଜନ ଦ୍ୟାନସାମନ୍ତରାୟଙ୍କ ପ୍ରଶ୍ନର ଉତ୍ତର ରଖୁଥିଲେ। ଏହି ସମୟରେ କଂଗ୍ରେସ ସଦସ୍ୟ ତାରାପ୍ରସାଦ ବାହିନୀପତି ଗୃହ ମଧ୍ୟକୁ ପଶି ☞ ପୃଷ୍ଠା-୨

## ତାରା ନିଲମ୍ବିତ

ଭୁବନେଶ୍ୱର, ୧୧।୩(ସୁନିତ୍ ମିଶ୍ର)

ବିଧାନସଭାରେ ମଙ୍ଗଳବାର ବିରୋଧୀଙ୍କ ହଙ୍ଗାମାରେ ଗୃହ କାର୍ଯ୍ୟ ସମ୍ପୂର୍ଣ୍ଣ ବାଧାପ୍ରାପ୍ତ ହୋଇଛି। ପ୍ରଥମ ପର୍ଯ୍ୟାୟରେ ବିରୋଧୀ ଓ ଶାସକ ଦଳ ସଦସ୍ୟମାନଙ୍କ ମଧ୍ୟରେ ମୁହାଁମୁହିଁ ସ୍ଥିତି ସୃଷ୍ଟି ହେବାପରେ ଦ୍ୱିତୀୟାର୍ଦ୍ଧରେ ଗୃହ ମଧ୍ୟଭାଗକୁ ଆସି ବିରୋଧୀ ବିଜେଡି ଏବଂ କଂଗ୍ରେସ ସଦସ୍ୟମାନେ ସରକାରୀ ଦଳର ଗୁଣ୍ଡାଗର୍ଦ୍ଦି ଚଳିବ ନାହିଁ, ଡବଲ ଇଞ୍ଜିନ ହାଏ ହାଏ, ନାରୀ ସୁରକ୍ଷା ଆମର ଦାବି, ଭାଜପା ସରକାର ହାଏ ହାଏ ନାରାବାଜି କରି ପ୍ରତିବାଦ ଆରମ୍ଭ କରିଥିଲେ। ୪ଟା ସମୟରେ ବାଚସ୍ପତି ସୁରମା ପାଢ଼ୀ ଗୃହକୁ ୩୦ ମିନିଟ୍ ଲାଗି ମୁଲତବୀ ଘୋଷଣା କରିଥିଲେ। ଏହାପରେ ୪ଟା ୩୦ରୁ ଆଉ ଥରେ ୩୦ ମିନିଟ୍, ତାପରେ ୨୦ ମିନିଟ୍ ପୁଣି ଥରେ ୨୦ ମିନିଟ୍ ଏବଂ ଶେଷରେ ୧୦ ମିନିଟ୍ ଲାଗି ଗୃହକୁ ସେ ମୁଲତବୀ ଘୋଷଣା କରିଥିଲେ। ଏହିପରି ଗୃହକାର୍ଯ୍ୟକୁ ଦ୍ୱିତୀୟାର୍ଦ୍ଧରେ ବାଚସ୍ପତି ଏବଂ ଉପବାଚସ୍ପତି ୫ଥରରେ ମୋଟ୍ ୧ ଘଣ୍ଟା ୫୦ ମିନିଟ୍ ଲାଗି ବନ୍ଦ ରଖିଥିଲେ। ଶେଷରେ କଂଗ୍ରେସ ସଦସ୍ୟ ତାରାପ୍ରସାଦ ବାହିନୀପତିଙ୍କୁ ୭ ଦିନ ଲାଗି ଗୃହରୁ ନିଲମ୍ବନ କରାଯିବା ନେଇ ପ୍ରସ୍ତାବ ପାରିତ କରାଯାଇଥିଲା। ☞ ପୃଷ୍ଠା-୨

# ଇଂଲିଶ୍ କୋର୍ ପରିବର୍ତ୍ତେ ଇଲେକ୍ଟିଭ୍ ପ୍ରଶ୍ନପତ୍ର

## ଉତ୍ତର ଲେଖିପାରିଲେନି ଛାତ୍ରୀଛାତ୍ର

ବାରିପଦା,୧୧।୩(ନୀଳାଦ୍ରି ବିହାରୀ ଦଣ୍ଡପାଟ)

ବିଦ୍ୟାଳୟ କର୍ତ୍ତୃପକ୍ଷଙ୍କ ତ୍ରୁଟି ଯୋଗୁ ୩୦ଜଣ ସିବିଏସ୍‌ଇ +୨ ବିଜ୍ଞାନ ଛାତ୍ରୀଛାତ୍ରଙ୍କ ଭବିଷ୍ୟତକୁ ନେଇ ପ୍ରଶ୍ନବାଚୀ ସୃଷ୍ଟି ହୋଇଛି। ସେମାନେ ଇଂଲିଶ୍ କୋର୍ ବିଷୟରେ ବର୍ଷତମାମ ପାଠ ପଢ଼ିଥିଲେ। ହେଲେ ମଙ୍ଗଳବାର ଅନୁଷ୍ଠିତ ପରୀକ୍ଷାରେ ସେମାନେ ଇଂଲିଶ୍ ଇଲେକ୍ଟିଭ୍ ବିଷୟର ପ୍ରଶ୍ନପ୍ରତ୍ର ପାଇଥିଲେ। ଫଳରେ ଉତ୍ତର ଲେଖି ନ ପାରି ଅଡୁଆରେ ପଡ଼ିଛନ୍ତି। ମୟୂରଭଞ୍ଜ ଜିଲା ବଡ଼ସାହିସ୍ଥିତ ଓଡ଼ିଶା ଆଦର୍ଶ ବିଦ୍ୟାଳୟ ଛାତ୍ରୀଛାତ୍ରଙ୍କ କ୍ଷେତ୍ରରେ ଏଭଳି ଘଟଣା ଘଟିଛି। ବିକଳ୍ପ ବ୍ୟବସ୍ଥା ସ୍ୱରୂପ ପୁନଃ ପରୀକ୍ଷା କରାଯିବାକୁ ଛାତ୍ରୀଛାତ୍ର ଓ ସେମାନଙ୍କ ଅଭିଭାବକମାନେ ଦାବି କରିଛନ୍ତି। ଅନ୍ୟଥା ଆନ୍ଦୋଳନ କରିବେ ବୋଲି ଚେତାବନୀ ଦେଇଛନ୍ତି।। ପରୀକ୍ଷା ହଲ୍‌ରୁ ବାହାରିବା ପରେ ଛାତ୍ରୀଛାତ୍ର ଓ ଅଭିଭାବକମାନେ ଜିଲାପାଳ ହେମକାନ୍ତ ସୟଙ୍କୁ ଭେଟି ଅଭିଯୋଗ କରିଛନ୍ତି। ତଦନ୍ତ ପରେ ଅବହେଳା ପ୍ରଦର୍ଶନ କରିଥିବା କର୍ମଚାରୀଙ୍କ ବିରୋଧରେ ଦୃଢ଼ କାର୍ଯ୍ୟାନୁଷ୍ଠାନ ଗ୍ରହଣ କରାଯିବ ବୋଲି ଜିଲାପାଳ ପ୍ରତିଶ୍ରୁତି ଦେଇଛନ୍ତି।

+୨ ବିଜ୍ଞାନର ବାର୍ଷିକ ପରୀକ୍ଷା ସକାଶେ ବଡ଼ସାହି ଓଡ଼ିଶା ଆଦର୍ଶ ବିଦ୍ୟାଳୟ(ଓଏଭି)ର ଛାତ୍ରୀଛାତ୍ରମାନେ ଇଂଲିଶର କୋର୍ ବିଷୟ ପାଇଁ ଫର୍ମପୂରଣ କରିଥିଲେ। ବିଦ୍ୟାଳୟରେ ସେମାନେ ଇଂଲିଶର କୋର୍ ବିଷୟରେ ☞ ପୃଷ୍ଠା-୨

# ବିଶ୍ୱର ସବୁଠୁ ପ୍ରଦୂଷିତ ୨୦ ସହର ମଧ୍ୟରୁ ଭାରତରେ ୧୩

ନୂଆଦିଲ୍ଲୀ,୧୧।୩(ପି.ଟି.)

ବିଶ୍ୱରେ ସବୁଠାରୁ ପ୍ରଦୂଷିତ ୨୦ ସହର ମଧ୍ୟରୁ ଭାରତର ୧୩ ସହର ରହିଛି। ସୁଇସ୍ ଏୟାର କ୍ୱାଲିଟି ଟେକ୍ନୋଲୋଜି କମ୍ପାନୀ 'ଆଇକ୍ୟୁ ଏୟାର' ପକ୍ଷରୁ ମଙ୍ଗଳବାର ଜାରି କରାଯାଇଥିବା 'ବିଶ୍ୱ ବାୟୁ ଗୁଣବତ୍ତା ରିପୋର୍ଟ ୨୦୨୪' ଅନୁଯାୟୀ, ମେଘାଳୟର ବର୍ନିହାଟ ହେଉଛି ବିଶ୍ୱର ସବୁଠୁ ପ୍ରଦୂଷିତ ସହର। ସେହିପରି ଭାରତର ରାଜଧାନୀ ଦିଲ୍ଲୀ ମଧ୍ୟ ସବୁଠାରୁ ପ୍ରଦୂଷିତ ରାଜଧାନୀ ହୋଇଥିବା ନେଇ 'ଆଇକ୍ୟୁ ଏୟାର' ପକ୍ଷରୁ କରାଯାଇଥିବା ଏକ ଅଧ୍ୟୟନରେ କୁହାଯାଇଛି। ୨୦୨୪ରେ ଭାରତ ବିଶ୍ୱର ପଞ୍ଚମ ସବୁଠାରୁ ପ୍ରଦୂଷିତ ଦେଶ ହୋଇଥିବା ଏହି ରିପୋର୍ଟ କହିଛି। ୨୦୨୩ରେ ଭାରତ ଏହି ତାଲିକାର ତୃତୀୟ ସ୍ଥାନରେ ଥିଲା।

୨୦୨୩ଠାରୁ ୨୦୨୪ରେ ଭାରତର ପିଏମ୍ ୨.୫ ସାନ୍ଦ୍ରତାରେ ୭% ହ୍ରାସ ଲକ୍ଷ୍ୟ କରାଯାଇଛି। ୨୦୨୩ରେ ଭାରତର ବାର୍ଷିକ ହାରାହାରି ପିଏମ୍ ୨.୫ ସାନ୍ଦ୍ରତା ୫୪.୪ ମାଇକ୍ରୋଗ୍ରାମ/କ୍ୟୁବିକ୍ ମିଟର ଥିବାବେଳେ ୨୦୨୪ରେ ଏହି ସଂଖ୍ୟା ସାମାନ୍ୟ ଖସି ୫୦.୬ ମାଇକ୍ରୋଗ୍ରାମ/କ୍ୟୁବିକ୍ ମିଟରରେ ପହଞ୍ଚିଛି। ବିଶ୍ୱର ସବୁଠାରୁ ୧୦ ପ୍ରଦୂଷିତ ସହର ମଧ୍ୟରେ ଭାରତର ୬ ସହର ଥିବା ଏହି ରିପୋର୍ଟ କହିଛି। ଦିଲ୍ଲୀରେ ଲଗାତର

## ଦିଲ୍ଲୀ ସବୁଠୁ ପ୍ରଦୂଷିତ ରାଜଧାନୀ

ଭାବେ ଉଚ୍ଚ ପ୍ରଦୂଷଣ ସ୍ତର ରେକର୍ଡ ହୋଇଛି। ଏହାର ବାର୍ଷିକ ହାରାହାରି ପିଏମ୍ ୨.୫ ସାନ୍ଦ୍ରତା ୧୦.୮.୩ ମାଇକ୍ରୋଗ୍ରାମ/କ୍ୟୁବିକ୍ ମିଟର ରହିଛି, ଯାହା ଗତବର୍ଷ ୧୦୨.୪ ମାଇକ୍ରୋଗ୍ରାମ/କ୍ୟୁବିକ୍ ମିଟର ରହିଥିଲା। ବିଶ୍ୱର ୨୦ ପ୍ରଦୂଷିତ ସହର ମଧ୍ୟରେ ଥିବା ୧୩ ଭାରତୀୟ ସହର ହେଉଛି ବର୍ନିହାଟ, ଦିଲ୍ଲୀ, ନୂଆଦିଲ୍ଲୀ, ପଞ୍ଜାବର ମୁଲ୍ଲାନପୁର, ହରିୟାଣାର ଫରିଦାବାଦ, ଗୁରୁଗ୍ରାମ, ଉତ୍ତରପ୍ରଦେଶର ଲୋନି, ଗ୍ରେଟରନୋଏଡା, ନୋଏଡା, ମୁଜାଫରନଗର, ରାଜସ୍ଥାନର ଗଙ୍ଗାନଗର, ଭିୱାଡ଼ି, ହନୁମାନଗଡ଼। ୩୫% ଭାରତୀୟ ସହରର ପ୍ରଦୂଷଣ ସ୍ତର ବିଶ୍ୱ ସ୍ୱାସ୍ଥ୍ୟ ସଙ୍ଗଠନ (ଡବ୍ଲ୍ୟୁଏଚ୍‌ଓ) ପକ୍ଷରୁ ଜାରି କରାଯାଇଥିବା ସୀମା ୫ ମାଇକ୍ରୋଗ୍ରାମ/କ୍ୟୁବିକ୍ ମିଟରଠାରୁ ଅତିକମ୍‌ରେ ୧୦ ଗୁଣା ଅଧିକ ରହିଥିବା ନେଇ ଏହି ଅଧ୍ୟୟନ କହିଛି। ଏହି ରିପୋର୍ଟ ଅନୁଯାୟୀ, ବିଶ୍ୱର ୨୦ ପ୍ରଦୂଷିତ ସହର ମଧ୍ୟରେ ପାକିସ୍ତାନର ୪ ଏବଂ ଚାଇନାର ଗୋଟିଏ ସହର ରହିଛି। ଆଫ୍ରିକୀୟ ଦେଶ ଚାଡ୍ ବିଶ୍ୱର ସବୁଠାରୁ ପ୍ରଦୂଷିତ ହୋଇଥିବାବେଳେ ବାଂଲାଦେଶ ଏବଂ ପାକିସ୍ତାନ ଯଥାକ୍ରମେ ବିଶ୍ୱର ଦ୍ୱିତୀୟ ଏବଂ ତୃତୀୟ ସବୁଠୁ ପ୍ରଦୂଷିତ ଦେଶ ହୋଇଥିବା ଏହି ରିପୋର୍ଟ କହିଛି। ସବୁଠାରୁ ପ୍ରଦୂଷିତ ଦେଶ ତାଲିକାର ଚତୁର୍ଥ ଏବଂ ପଞ୍ଚମ ସ୍ଥାନରେ ଯଥାକ୍ରମେ ଡେମୋକ୍ରାଟିକ୍ ରିପବ୍ଲିକ୍ ଅଫ୍ କଙ୍ଗୋ ଏବଂ ଭାରତ ରହିଛନ୍ତି।

# ଜୟନାରାୟଣଙ୍କ ବିବୃତିରେ ସହମତ ନାହାନ୍ତି ସରକାର: ଆଇନ ମନ୍ତ୍ରୀ

ଭୁବନେଶ୍ୱର,୧୧।୩(ସୁନିତ୍ ମିଶ୍ର)

ଭାଜପା ବିଧାୟକ ଜୟନାରାୟଣ ମିଶ୍ରଙ୍କ ବୟାନକୁ ନେଇ ଦୁଇ ଦିନ ହେଲା ଗୃହ କମ୍ପୁଥିବା ବେଳେ ଶେଷରେ ଏ ପ୍ରସଙ୍ଗରେ ଆଇନ ମନ୍ତ୍ରୀ ପୃଥ୍ୱିରାଜ ହରିଚନ୍ଦନ ମୁହଁ ଖୋଲିଛନ୍ତି। ଗୃହରେ ଏନେଇ ପ୍ରତିକ୍ରିୟା ରଖି ଆଇନ ମନ୍ତ୍ରୀ କହିଛନ୍ତି, ବିଧାୟକ ଜୟନାରାଣ ମିଶ୍ର ବିଧାନସଭା ବାହାରେ ଏକ ସାଧାରଣ ସଭାରେ ଦେଇଥିବା ବିବୃତିରେ ସରକାର ସହମତି ନାହାନ୍ତି। ଏହା ତାଙ୍କର ବ୍ୟକ୍ତିଗତ ମତାମତ। ଓଡ଼ିଶା ପ୍ରଦେଶର ଏକତା, ଅଖଣ୍ଡତା ପାଇଁ ସରକାର ବଦ୍ଧପରିକର। ଏନେଇ କାହା ମନରେ ଦ୍ୱନ୍ଦ ରହିବା ଆବଶ୍ୟକ ନାହିଁ। ରାଜ୍ୟର ପ୍ରତ୍ୟେକ ଅଞ୍ଚଳର ବିକାଶ ପାଇଁ ସରକାର କାର୍ଯ୍ୟରତ ଏବଂ ଏଥିଲାଗି ଦକ୍ଷିଣ ତଥା ଉତ୍ତର ଓଡିଶା ବିକାଶ ପରିଷଦ ଗଠନ କରି ସରକାର ସାମଗ୍ରିକ ବିକାଶ ପାଇଁ ଗଠନ ମୂଳକ କାର୍ଯ୍ୟ କରୁଛନ୍ତି। ରାଜନୀତିରେ ଆଲୋଚନା, ସମାଲୋଚନା ଏବଂ ବିକ୍ଷୋଭ ପ୍ରଦର୍ଶନ ଏକ ସାମ୍ବିଧାନିକ ଅଧିକାର ମାତ୍ର ଅହିଂସା ମାଧ୍ୟରେ ମଙ୍ଗଳବାର ☞ ପୃଷ୍ଠା-୨

**ଆଜିର ସମ୍ପାଦକୀୟ**

**କାର୍ଯ୍ୟ ନୁହେଁ କେବଳ କଥା**

ନବୀନ ନିବାସଠାରେ ମଙ୍ଗଳବାର ବିଜେଡି ସଭାପତି ନବୀନ ପଟ୍ଟନାୟକଙ୍କୁ ଭେଟି ନିମନ୍ତ୍ରଣ ଦେଉଛନ୍ତି ଡିଏମ୍‌କେ ଏମ୍‌ପି ଦୟାନିଧି ମାରାନ୍ (ମଝି)।

# ସୀମା ପୁନଃ ନିର୍ଦ୍ଧାରଣ ନେଇ ଷ୍ଟାଲିନ୍‌ଙ୍କ ବୈଠକରେ ଯୋଗଦେବ ବିଜେଡି

ଭୁବନେଶ୍ୱର,୧୧।୩(ସୁନିତ୍ ମିଶ୍ର)

ନିର୍ବାଚନମଣ୍ଡଳୀ ସୀମା ପୁନଃ ନିର୍ଦ୍ଧାରଣ ପ୍ରସଙ୍ଗ ନେଇ ତାମିଲନାଡୁ ମୁଖ୍ୟମନ୍ତ୍ରୀ ଏମ୍.କେ. ଷ୍ଟାଲିନ୍ ଡାକିଥିବା ବୈଠକରେ ବିଜେଡି ଯୋଗଦେବ। ମଙ୍ଗଳବାର ଡିଏମ୍‌କେ ସାଂସଦ ଦୟାନିଧି ମାରାନ୍ ବିଜେଡି ସଭାପତି ନବୀନ ପଟ୍ଟନାୟକଙ୍କୁ ନବୀନ ନିବାସରେ ଭେଟିଥିଲେ। ନବୀନ ଏବଂ ମାରାନ୍‌ଙ୍କ ମଧ୍ୟରେ ଦୀର୍ଘ ସମୟ ଧରି ଆଲୋଚନା ହେବାପରେ ମାରାନ୍ ଏହି ସୂଚନା ଦେଇଛନ୍ତି। ମାରାନ୍ ଏବଂ ତାଙ୍କ ସହ ତାମିଲନାଡୁ ଶିଳ୍ପ ମନ୍ତ୍ରୀ ଟି.ବି.କେ. ରାଜା ନବୀନ ନିବାସ ଯାଇ ଏନେଇ ନବୀନଙ୍କୁ ନିମନ୍ତ୍ରଣ ଦେଇଛନ୍ତି। ସୀମା ପୁନଃ ନିର୍ଦ୍ଧାରଣ ନେଇ ଆସନ୍ତା ୨୨ରେ ତାମିଲନାଡୁ ମୁଖ୍ୟମନ୍ତ୍ରୀ ଏକ ସ୍ୱତନ୍ତ୍ର ବୈଠକ ଡକାଇଛନ୍ତି। ଉକ୍ତ ବୈଠକରେ ଯୋଗଦେବା ଲାଗି ନବୀନ ସହମତି ଜଣାଇଥିବା ଜଣାପଡ଼ିଛି। ସୀମା ପୁନଃ ନିର୍ଦ୍ଧାରଣ ନେଇ ଓଡ଼ିଶାର କ'ଣ ସବୁ କ୍ଷତି ହେବ ସେନେଇ ଶୀଘ୍ର ବୈଠକ ଅନୁଷ୍ଠିତ ହେବା ସହ ଆଲୋଚନା ହେବ ବୋଲି ବିଜେଡି ପକ୍ଷରୁ କୁହାଯାଇଛି। ☞ ପୃଷ୍ଠା-୨

# ଆଜି କ'ଣ କେଉଁଠି

## ଭୁବନେଶ୍ୱର
- ସାଧାରଣ ପ୍ରଶାସନ ଓ ସାଧାରଣ ଅଭିଯୋଗ ବିଭାଗ ସାଂସ୍କୃତିକ ଓ କ୍ରୀଡ଼ା ସଂସଦର ବାର୍ଷିକୋତ୍ସବ, ସ୍ଥାନ: ରବୀନ୍ଦ୍ର ମଣ୍ଡପ ପ୍ରେକ୍ଷାଳୟ, ସମୟ: ସନ୍ଧ୍ୟା ୬ଟା ୩୦ ।
- ଉତ୍କଳ ସଙ୍ଗୀତ ମହାବିଦ୍ୟାଳୟର ୫୯ତମ ବାର୍ଷିକୋତ୍ସବ 'ଜୟଦେବ ସମାରୋହ–୨୦୨୫', ସ୍ଥାନ: ଉତ୍କଳ ମଣ୍ଡପ, ସମୟ: ସନ୍ଧ୍ୟା ୬ଟା ୩୦ ।

## କଟକ
- ବ୍ଲକସ୍ତରୀୟ ଇସି ସଭ୍ୟାଙ୍କ ଧାରଣା, ସ୍ଥାନ: ତିଗିରିଆ ବ୍ଲକ କାର୍ଯ୍ୟାଳୟ ସମ୍ମୁଖ, ସମୟ: ପୂର୍ବାହ୍ନ ୧୧ଟା ।

## ବାଲେଶ୍ୱର
- ଆନ୍ତର୍ଜାତିକ ଆଲୋଚନା ଚକ୍ର, ସ୍ଥାନ: ଉପେନ୍ଦ୍ରନାଥ ମହାବିଦ୍ୟାଳୟ, ସୋର, ସମୟ: ପୂର୍ବାହ୍ନ ୧୦ଟା ।
- ହରିହର ମିଳନ ଉତ୍ସବ, ସ୍ଥାନ: ବଟେଶ୍ୱର ମହାଦେବ ମନ୍ଦିର ପ୍ରାଙ୍ଗଣ, ଖଇରା, ସମୟ: ଅପରାହ୍ନ ୪ଟା ।
- ହରାଇଜନ୍ ଆୱାର୍ଡ ସମାରୋହ, ସ୍ଥାନ: ଆତିଥ୍ୟ ଭବନ, ବାଲେଶ୍ୱର, ସମୟ: ସନ୍ଧ୍ୟା ୬ଟା ।

## ଭଦ୍ରକ
- ମୁନସୀ ମେଳଣ ଉଦ୍‌ଯାପନ, ସ୍ଥାନ: ଭଣ୍ଡାରିପୋଖରୀ, ସମୟ: ପୂର୍ବାହ୍ନ ୧୦ଟା ।
- ସୂଚନା ଅଧିକାର କର୍ମଶାଳା, ସ୍ଥାନ: ଜିଲା ସଂସ୍କୃତି ଭବନ, ଭଦ୍ରକ, ସମୟ: ପୂର୍ବାହ୍ନ ୧୦ଟା ୩୦ ।
- ଗାଁସାଥୀଙ୍କ ଗଣଧାରଣା, ସ୍ଥାନ: ଜିଲାପାଳଙ୍କ କାର୍ଯ୍ୟାଳୟ ସାମ୍ନା, ଭଦ୍ରକ, ସମୟ: ପୂର୍ବାହ୍ନ ୧୧ଟା ୩୦ ।
- ଓଡ଼ିଶା ଦିବସ ପାଳନ ନେଇ ପ୍ରସ୍ତୁତି ବୈଠକ, ସ୍ଥାନ: ଜିଲା ସଂସ୍କୃତି ଭବନ, ଭଦ୍ରକ, ସମୟ: ଅପରାହ୍ନ ୪ଟା ୩୦ ।
- ସର୍ବଭାରତୀୟ ପାରେଶ୍ୱର ମେମୋରିଆଲ ଭଲିବଲ୍ ଟୁର୍ନାମେଣ୍ଟର ଉଦ୍‌ଯାପନୀ, ସ୍ଥାନ: ମଣ୍ଡଳପୋଖରୀ, ବାସୁଦେବପୁର, ସମୟ: ସନ୍ଧ୍ୟା ୬ଟା ।

## କେନ୍ଦୁଝର
- ୨ୟ ବାର୍ଷିକ ଅଷ୍ଟପ୍ରହର ନାମଯଜ୍ଞ, ନାମ ସଂକୀର୍ତ୍ତନ, ସ୍ଥାନ: ବର୍ଦ୍ଧନପୁର, ଛେନାପଦି, ସମୟ: ସକାଳ ୬ଟା ।

## ମୟୂରଭଞ୍ଜ
- ଷୋହଳ ପ୍ରହର ନାମଯଜ୍ଞ ଅବସରରେ ଘଟୋତ୍କଳନ, ସ୍ଥାନ:ମଧୁବନ ୱାର୍ଡନଂ.୯, ବାରିପଦା,ସମୟ:ସକାଳ ୯ଟା ।
- ଚନ୍ଦନପୁର ଆଶ୍ରମ ବିଦ୍ୟାଳୟର ବାର୍ଷିକ ଉତ୍ସବ,ସ୍ଥାନ: ଚନ୍ଦନପୁର,ପୁରୁଣା ଆଶ୍ରମ ବିଦ୍ୟାଳୟ ଗୌଡଗାଁ, ମାଣତ୍ରୀ, ବଡ଼ସାହି,ସମୟ: ଅପରାହ୍ନ ୪ଟା ।
- ୧୦୦ତମ ହୋଲି ମହୋତ୍ସବ ଉପଲକ୍ଷେ ସାଂସ୍କୃତିକ କାର୍ଯ୍ୟକ୍ରମ ଡ୍ୟାନ୍ସ ମହଲ, ସ୍ଥାନ: ତାଳପଦା ଦୁର୍ଗାମାଧବ ପଡ଼ିଆ, ବଡ଼ସାହି,ସମୟ: ସନ୍ଧ୍ୟା ୭ଟା ।

## ବ୍ରହ୍ମପୁର
- ବୁଢୀ ଠାକୁରାଣୀ ଯାତ୍ରା ଶୁଭଖୁଣ୍ଟି ସ୍ଥାପନ,ସ୍ଥାନ: ଦେଶୀ ବେହେରା ସାହି,ସମୟ: ରାତି ୯ଟା ୩୦ ।

## ଗଞ୍ଜାମ
- ଚବିଶି ପ୍ରହର ନାମ ସଂକୀର୍ତ୍ତନ ଆରମ୍ଭ, ସ୍ଥାନ: ବୁଗୁଡା,ଆଦିପୁର,ସମୟ: ସକାଳ ୬ଟା ।

## ଜଗତ୍‌ସିଂହପୁର
- ତ୍ରିନାଥ କଲୋନୀ ବାସିନ୍ଦାଙ୍କ ପକ୍ଷରୁ ଅଷ୍ଟପ୍ରହରୀ ନାମଯଜ୍ଞ, ସ୍ଥାନ: ବାଲିଝରା, ପାରାଦୀପ, ସମୟ: ସକାଳ ୬ଟା ।
- ଜାତୀୟ ସମର ଶିକ୍ଷାର୍ଥୀ ବାହିନୀ(ଏନ୍‌ସିସି)ପକ୍ଷରୁ ସଡ଼କ ସୁରକ୍ଷା ଉଦ୍ଦେଶ୍ୟରେ ସାଇକ୍ଲୋଥନ ରାଲି, ସ୍ଥାନ: ପାରାଦୀପ କଲେଜ ରୋଡ, ନୂଆବଜାର, ପାରାଦୀପ, ସକାଳ ୮ଟା ।

## କେନ୍ଦ୍ରାପଡ଼ା
- ହରିବାସର ଯୁବକ ସଂଘ ପକ୍ଷରୁ ମା' ଶୀତଳା ଦେବୀଙ୍କ ବାର୍ଷିକ ପୂଜା ଓ ନାମଯଜ୍ଞ, ସ୍ଥାନ: ସୁନୀତି, ମହାକାଳପଡ଼ା, ସମୟ: ସକାଳ ୬ଟା ।
- ସାଂସ୍କୃତିକ ପରିଷଦ ପକ୍ଷରୁ ସାଗରବେଳା ମହୋତ୍ସବ, ସ୍ଥାନ: ପେଣ୍ଡ, ରାଜନଗର, ସମୟ: ଅପରାହ୍ନ ୫ଟା ।
- ଭାଗବତ ପାରାୟଣ ଓ ପ୍ରବଚନ କାର୍ଯ୍ୟକ୍ରମ, ସ୍ଥାନ: ଶ୍ରୀଗୁରୁ ମହାରାଜ ମଠ, କଳଦିଆ, ଆଳି, ସମୟ: ସନ୍ଧ୍ୟା ୬ଟା ।

## ଯାଜପୁର
- ଶ୍ରୀ ରଘୁନାଥଜୀଉଙ୍କ ୧୨୫ତମ ମେଳଣ ଉତ୍ସବ, ସ୍ଥାନ: ଚନ୍ଦମା ଗ୍ରାମ ମେଳଣ ପଡ଼ିଆ, ସମୟ: ସକାଳ ୬ଟା ।
- ୧ମ ଯାଜପୁର ଜିଲା ଯୁବ ମହୋତ୍ସବ–୨୦୨୫, ସ୍ଥାନ: ଯାଜପୁର ରୋଡ୍ ଏନ୍.ସି. ହାଇସ୍କୁଲ ପଡ଼ିଆ, ସମୟ : ସନ୍ଧ୍ୟା ୬ଟା ।

## ନୟାଗଡ଼
- ମଦନ ମୋହନଙ୍କ ବାର୍ଷିକ ଉତ୍ସବରେ ଚାଉପଲ୍ଲୀ ମହୋତ୍ସବର ୨ୟ ଦିବସ, ସ୍ଥାନ: ଖଣ୍ଡପଡ଼ା ବ୍ଲକ ମର୍ଦ୍ଦରାଜପୁର ପଞ୍ଚାୟତର ଚାଉପଲ୍ଲୀ, ସମୟ: ସକାଳ ୮ଟା ।
- ଡାକ୍ତର ଅଭାବ ପ୍ରତିବାଦରେ ଓଡଗାଁରେ ଦୋକାନ ବଜାର ବନ୍ଦ ସହ ଗଣଧାରଣା, ସ୍ଥାନ: ଓଡ଼ଗାଁ ଗୋଷ୍ଠୀ ସ୍ୱାସ୍ଥ୍ୟକେନ୍ଦ୍ର ସମ୍ମୁଖ, ସମୟ: ସକାଳ ୮ଟା ।
- ବିଶ୍ୱଶାନ୍ତି ମହାଯଜ୍ଞ , ସ୍ଥାନ: ଖଣ୍ଡପଡ଼ା ବ୍ଲକ ବେଣାଗାଡିଆ ପଞ୍ଚାୟତ କାଦୁଆ ଗତିଶ୍ୱର ମହାଦେବ ମନ୍ଦିର, ସମୟ: ସକାଳ ୮ଟା ।
- ଭାଗବତ ପାରାୟଣ ଓ ଗୀତା ଯଜ୍ଞର ୪ର୍ଥ ଦିବସ, ସ୍ଥାନ: ଖଣ୍ଡପଡା ବ୍ଲକର ଖଲିସାହି ଜଗନ୍ନାଥ ମନ୍ଦିର, ସମୟ: ସକାଳ ୮ଟା ।
- ବିଶ୍ୱଶାନ୍ତି ଯଜ୍ଞ ଅବସରରେ କରଡାପଲ୍ଲୀର ସିତା ଚୋରି ନାଟକ, ସ୍ଥାନ: ନୟାଗଡ଼ ବ୍ଲକର ଭାଟସାହି ସିଦ୍ଧେଶ୍ୱର ଜୀଉଙ୍କ ପୀଠ, ସମୟ: ସକାଳ ୧୦ଟା ।
- କାମ୍ପୋରୀ ଉତ୍ସବର ୨ୟ ଦିବସ, ସ୍ଥାନ: ଖଣ୍ଡପଡ଼ା ବ୍ଲକର ଆରସି ହାଇସ୍କୁଲ, ସମୟ: ସନ୍ଧ୍ୟା ୭ଟା ।
- ବିଶ୍ୱଶାନ୍ତି ଯଜ୍ଞ ଅବସରରେ ମଜୁରିଆପଲ୍ଲୀର ନାଟକ ନର୍କ ଭୁଣ୍ଡେ ନାରାୟଣ, ସ୍ଥାନ: ନୟାଗଡ଼ ବ୍ଲକର ଭାଟସାହି ସିଦ୍ଧେଶ୍ୱର ଜୀଉଙ୍କ ପୀଠ, ସମୟ: ରାତି ୧୦ଟା ।

## ନବରଙ୍ଗପୁର
- ୫୭ତମ ବର୍ଷିକ ଉତ୍ସବ, ସ୍ଥାନ: ଝରିଗାଁ ସରକାରୀ ନୋଡାଲ ପଞ୍ଚାୟତ ଉଚ୍ଚ ବିଦ୍ୟାଳୟ, ସମୟ: ପୂର୍ବାହ୍ନ ୧୦ଟା ।

## ସମ୍ବଲପୁର
- ଗୋଲଡେନ କପ କ୍ରିକେଟ ଟୁର୍ନାମେଣ୍ଟ, ହାୱା ମଇଦାନ, ସମୟ : ସକାଳ ୮ଟା ।
- ସମ୍ବଲପୁର ଜିଲା ଆଉଟ ସୋର୍ସିଂ ସଂଘ ପକ୍ଷରୁ ରାଲି, ସ୍ଥାନ: ମ୍ୟୁନିସିପାଲିଟି ଛକ, ସମୟ : ପୂର୍ବାହ୍ନ ୧୦ଟା ।
- କଲମ ଅନୁଷ୍ଠାନର ବୈଠକ, ସ୍ଥାନ : ସାମ୍ବାଦିକ ଭବନ, ସମୟ : ସନ୍ଧ୍ୟା ୬ଟା ।

## ବଲାଙ୍ଗୀର
- ଜିଲା ଆଦିବାସୀ କଲ୍ୟାଣ ସଂଘ ପକ୍ଷରୁ ବିଶାଳ ଆଦିବାସୀ ମହାରାଲି, ସ୍ଥାନ: କୋଶଳ କଳାମଣ୍ଡଳ ପଡିଆ, ବଲାଙ୍ଗୀର, ସମୟ: ପୂର୍ବାହ୍ନ ୧୦ଟା ।

## ରାଉରକେଲା
- ମ୍ୟୁନିସିପାଲ କଲେଜରେ ଶାସ୍ତ୍ରୀୟ ଓଡିଆ ଭାଷା ଦିବସ କାର୍ଯ୍ୟକ୍ରମ, ସ୍ଥାନ: ଉଦିତନଗର, ସମୟ: ପୂର୍ବାହ୍ନ ୧୦ଟା ।
- ବେଦବ୍ୟାସ ସଂସ୍କୃତ କଲେଜରେ ଶାସ୍ତ୍ରୀୟ ଓଡିଆ ଭାଷା ଦିବସ ପାଳନ ସମାରୋହ, ସ୍ଥାନ: ବେଦବ୍ୟାସ, ସମୟ: ପୂର୍ବାହ୍ନ ୧୦ଟା ୩୦ ।

## ବରଗଡ଼
- ପର୍ଯ୍ୟଟନ ସଚିବଙ୍କ ପରିଦର୍ଶନ, ସ୍ଥାନ: ନୃସିଂହନାଥ, ପାଇକମାଳ, ସମୟ:ସକାଳ ୮ଟା ।
- ଶିଶୁ ସୁରକ୍ଷା କମିଟିର କର୍ମଶାଳା,ସ୍ଥାନ: ବୟନ ଶିଳ୍ପ କାର୍ଯ୍ୟାଳୟ ସମ୍ମିଳନୀ କକ୍ଷ, ବରଗଡ଼,ସମୟ:ପୂର୍ବାହ୍ନ ୧୦ଟା ।
- ନିଯୁକ୍ତି ମେଳା,ପାଣି ପଞ୍ଚାୟତ ଭବନ, ବରଗଡ଼,ସମୟ: ପୂର୍ବାହ୍ନ ୧୦ଟା ୩୦ ।
- ପର୍ଯ୍ୟଟନ ସଚିବଙ୍କ ଧନୁଯାତ୍ରା ପଡ଼ିଆ ପରିଦର୍ଶନ,ସ୍ଥାନ:ବରଗଡ଼ ଧନୁଯାତ୍ରା ପଡ଼ିଆ,ସମୟ:ମଧ୍ୟାହ୍ନ ୧୨ଟା ।

## କଳାହାଣ୍ଡି
- ଲାଞ୍ଜିଗଡ଼ ପିଭିଟିଜି ବାଳକ ଆଶ୍ରମ ବିଦ୍ୟାଳୟର ବାର୍ଷିକ ଉତ୍ସବ, ସ୍ଥାନ: ଆଶ୍ରମ ବିଦ୍ୟାଳୟ ପରିସର, ସମୟ: ସକାଳ ୧୦ଟା ।
- ମା' ମାଣିକେଶ୍ୱରୀ ବିଶ୍ୱବିଦ୍ୟାଳୟର ପ୍ରଥମ ବାର୍ଷିକ ଉତ୍ସବ, ସ୍ଥାନ: ଭବାନୀପାଟଣାସ୍ଥିତ ବିଶ୍ୱବିଦ୍ୟାଳୟ ପରିସର, ସମୟ: ଅପରାହ୍ନ ୪ଟା ।
- ବୃନ୍ଦାବନ ସ୍ମାର୍ଟ ସ୍କୁଲର ତୃତୀୟ ବାର୍ଷିକ ଉତ୍ସବ, ସ୍ଥାନ: ଭବାନୀପାଟଣାସ୍ଥିତ ସ୍କୁଲ ପରିସର, ସମୟ: ଅପରାହ୍ନ ୪ଟା ୧୫ ।

## ବୌଦ୍ଧ
- ନିରାକାର ବ୍ରହ୍ମ ଯଜ୍ଞ ପୂର୍ଣ୍ଣାହୁତି, ସ୍ଥାନ: ଜଗନ୍ନାଥ ମନ୍ଦିର ପ୍ରାଙ୍ଗଣ, ବୌଦ୍ଧ, ସମୟ: ସନ୍ଧ୍ୟା ୬ଟା ।

## ଦେବଗଡ଼
- ଜିଲାସ୍ତରୀୟ ନିଯୁକ୍ତି ମେଳା, ସ୍ଥାନ: ଇନ୍‌ଷ୍ଟର ଷ୍ଟାଡିୟମ୍, ଦେବଗଡ଼, ସମୟ: ପୂର୍ବାହ୍ନ ୧୧ଟା ।
- ମା' କନକ ଦୁର୍ଗାଙ୍କ ସନ୍ଧ୍ୟା ଆଳତି, ସ୍ଥାନ: ମଠସାହି, ମା' କନକ ଦୁର୍ଗା ମନ୍ଦିର, ଦେବଗଡ଼, ସମୟ: ସନ୍ଧ୍ୟା ୭ଟା ।

## ସୁବର୍ଣ୍ଣପୁର
- ତରଭା ବ୍ଲକ ସରଧାପାଲିରେ ଜଗନ୍ନାଥ ମନ୍ଦିର ପ୍ରତିଷ୍ଠା ପାଇଁ ଚବିଶ ପ୍ରହର ନାମଯଜ୍ଞ ଆରମ୍ଭ, ସ୍ଥାନ: ମନ୍ଦିର ପ୍ରାଙ୍ଗଣ, ସମୟ: ସକାଳ ୯ଟା ।
- ସୋନପୁର ମୋଡେଲ ଡିଗ୍ରୀ କଲେଜର ବାର୍ଷିକ ଉତ୍ସବ, ସ୍ଥାନ: କଲେଜ ପରିସର, ସମୟ: ପୂର୍ବାହ୍ନ ୧୦ଟା ।
- ତରଭା ପ୍ରିମିୟର କ୍ରିକେଟ୍ ଲିଗ୍‌ର ଦ୍ୱିତୀୟ ଦିବସ, ସ୍ଥାନ: ତରଭା ହାଇସ୍କୁଲ ଖେଳ ପଡିଆ, ସମୟ: ପୂର୍ବାହ୍ନ ୧୦ଟା ।

## ନୂଆପଡ଼ା
- ଜିଲା ଶ୍ରମିକ ମହାସଂଘ ନୂଆପଡ଼ା ପକ୍ଷରୁ ଜିଲା ଶ୍ରମ କାର୍ଯ୍ୟାଳୟ ଘେରାଉ, ସ୍ଥାନ: ଜିଲା ଶ୍ରମ କାର୍ଯ୍ୟାଳୟ ଖରିଆର ରୋଡ, ସମୟ: ପୂର୍ବାହ୍ନ ୧୦ଟା ।
- ଯଜ୍ଞବେଦୀ ରତ୍ନମୁଦ ଉପଲକ୍ଷେ ଷୋହଳପ୍ରହର ଅଖଣ୍ଡ ନାମଯଜ୍ଞ ପୂର୍ଣ୍ଣାହୁତି, ସ୍ଥାନ: କୋମନା ବ୍ଲକ ତରବୋଡ ପଞ୍ଚାୟତ ଗୋହିରାପଦର ଗାଁ, ସମୟ: ପୂର୍ବାହ୍ନ ୧୦ଟା ୧୫ ।
- ଷୋହଳ ପ୍ରହର ଅଖଣ୍ଡ ନାମଯଜ୍ଞ ଉପଲକ୍ଷେ କଳସ ଶୋଭାଯାତ୍ରା, ସ୍ଥାନ: ସିନାପାଲି ବ୍ଲକ ହାତୀବନ୍ଧା ଗାଁ, ସମୟ: ଅପରାହ୍ନ ୩ଟା ।

## ଝାରସୁଗୁଡ଼ା
- ୨୪ପ୍ରହର ନାମ ସଂକୀର୍ତ୍ତନ, ସ୍ଥାନ: ରାଉତବନ୍ଧ କୀର୍ତ୍ତନ ମଣ୍ଡପ, ରାଉତବନ୍ଧ, ସମୟ: ସକାଳ ୭ଟା ।
- ୨୪ ପ୍ରହର ନାମଯଜ୍ଞ, ସ୍ଥାନ: ସରବାହାଲ ନାମ ମଣ୍ଡପ, ସମୟ: ସକାଳ ୮ଟା ।
- ଶିବ ଚତୁର୍ଦଶୀ ଉପବାସ ବ୍ରତ ପାଳନ, ସ୍ଥାନ: ବାଗଡ଼ିହି ମହାକାଳ ମନ୍ଦିର, ସମୟ: ସକାଳ ୯ଟା ।
- ମାସିକ ବାଲ୍ମୀକି ରାମାୟଣ ପାଠ, ସ୍ଥାନ: କୁମର କଲ୍ୟାଣ ମଣ୍ଡପ, ସମୟ: ପୂର୍ବାହ୍ନ ୧୧ଟା ।

ପ୍ରଥମ ପୃଷ୍ଠାରୁ...

## ପାକିସ୍ତାନରେ ଟ୍ରେନ୍...

ଅନେକ ଥର ଉକ୍ତ ଅଞ୍ଚଳର ରେଳଲାଇନ୍ ଉପରେ ରକେଟ୍ ଓ ବୋମାମାଡ଼ କରିଥିଲେ। କ୍ୱେଟା ଓ ପେଶାୱର ମଧ୍ୟରେ ଦେଢ଼ମାସ ଟ୍ରେନ୍ ସେବା ବନ୍ଦ ରହିବା ପରେ ଗତବର୍ଷ ଅକ୍ଟୋବରରେ ପୁନବାର ଆରମ୍ଭ ହୋଇଥିଲା। ଗତବର୍ଷ ନଭେମ୍ବରରେ କ୍ୱେଟା ରେଳଷ୍ଟେଶନରେ ଆତଙ୍କବାଦୀଙ୍କ ଆତ୍ମଘାତୀ ବିସ୍ଫୋରଣରେ ୨୬ ଜଣଙ୍କ ମୃତ୍ୟୁ ଘଟିବା ସହ ୬୨ ଆହତ ହୋଇଥିଲେ। ଇରାନ ଏବଂ ଆଫଗାନିସ୍ତାନ ସୀମାକୁ ଲାଗିଥିବା ଏହି ରାଜ୍ୟରେ ଦୀର୍ଘବର୍ଷ ହେଲା ଆତଙ୍କବାଦୀଙ୍କ ହିଂସାତ୍ମକ କାର୍ଯ୍ୟ ଜାରି ରହିଛି। ବେଲୁଚ୍ ଆତଙ୍କବାଦୀ ସଂଗଠନ ମୁଖ୍ୟତଃ ସୁରକ୍ଷା କର୍ମୀ ଏବଂ ସରକାରୀ ପ୍ରକଳ୍ପକୁ ଟାର୍ଗେଟ କରି ଆକ୍ରମଣ କରିଥାନ୍ତି।

## ଶାସକ-ବିରୋଧୀ...

ମନ୍ତ୍ରୀ ଡ. ମହାପାତ୍ରଙ୍କୁ ଉତ୍ତର ବନ୍ଦ କରିବାକୁ କହିଥିଲେ। ବାହିନୀପତି ପ୍ରଥମେ ହାତଯୋଡ଼ି ଅନୁରୋଧ କରିବା ପରେ ମନ୍ତ୍ରୀଙ୍କ ମାଇକ୍ରୋଫୋନ୍ ଟଣାଓଟରା କରିଥିଲେ। ଏହାକୁ ଶାସକ ଦଳ ସଭ୍ୟ ସହ୍ୟ କରିପାରି ନ ଥିଲେ। ବିରୋଧୀଙ୍କ ହୋହଲ୍ଲା ଭିତରେ ସରକାରୀ ଦଳ ଭାଜପା ସଦସ୍ୟଙ୍କ ସହ କଂଗ୍ରେସ ଓ ବିଜେଡି ସଦସ୍ୟଙ୍କ ହାତାହାତି ପରିସ୍ଥିତି ପରେ ମଧ୍ୟ ବିରୋଧୀ ପ୍ରତିବାଦ ଜାରି ରଖିଥିଲେ।

ଏହି ସମୟରେ ଭାଜପା ସଦସ୍ୟ ଇରାଶିଷ ଆଚାର୍ଯ୍ୟ କହିଥିଲେ ଯେ, ବିଧାନସଭାରେ ଏକ ଅଶୋଭନୀୟ ଦୃଶ୍ୟ ଦେଖିବାକୁ ମିଳିଲା। ନଗର ଉନ୍ନୟନ ମନ୍ତ୍ରୀ ଗୃହରେ ଉତ୍ତର ରଖୁଥିବା ବେଳେ ବିରୋଧୀ କଂଗ୍ରେସର ବରିଷ୍ଠ ସଦସ୍ୟ ତାରା ତାଙ୍କ ମାଇକ୍ ଭାଙ୍ଗିବା ପାଇଁ ଚେଷ୍ଟାକଲେ। କାଗଜ ଛଡ଼ାଇଲେ, ସୋମବାର ବାଚସ୍ପତିଙ୍କ ଉପରକୁ ପୋଷ୍ଟର ମଧ୍ୟ ଫୋପାଡ଼ିଥିଲେ। ଗୃହର ବାଚସ୍ପତି ଜଣେ ମହିଳା ବର୍ଗର। କଂଗ୍ରେସ ଗୃହରେ ମହିଳା ଅସୁରକ୍ଷିତ କଥା କହୁଛି। ମାତ୍ର ମହିଳା ବାଚସ୍ପତିଙ୍କ ପ୍ରତି ଅଶୋଭନୀୟ ଆଚରଣ କରୁଛି। ଏସବୁ ଓଡ଼ିଶାବାସୀ ଦେଖୁଛନ୍ତି। ବିରୋଧୀ ରାଜ୍ୟବାସୀଙ୍କ ସ୍ୱାର୍ଥ କଥା ଚିନ୍ତା କରୁନାହାନ୍ତି। ପୋଡିୟମ ଉପରେ ଚଢ଼ି ବିରୋଧୀ ସଦସ୍ୟମାନେ ପ୍ରତିବାଦ କରୁଛନ୍ତି। ରିପୋର୍ଟରମାନଙ୍କୁ ତାଙ୍କ କାମ କରିବାକୁ ଦେଉନାହାନ୍ତି। ବିଜେଡିର ବରିଷ୍ଠ ସଦସ୍ୟ ବିଶୃଙ୍ଖଳା କରିବାକୁ ପ୍ରୋତ୍ସାହିତ କରୁଛନ୍ତି। ବାଚସ୍ପତିଙ୍କ ପ୍ରତି ଅଶୋଭନୀୟ ଆଚରଣ ପ୍ରଦର୍ଶନ କରୁଥିବା ସଦସ୍ୟଙ୍କ ଉପରେ ଦୃଢ଼ କାର୍ଯ୍ୟାନୁଷ୍ଠାନ ଗ୍ରହଣ କରାଯାଉ ବୋଲି ଆଚାର୍ଯ୍ୟ ଦାବି କରିଥିଲେ।

ଭାଜପା ସଦସ୍ୟ ଜଲେନ୍ ନାଏକ କହିଥିଲେ ଯେ, ଗତ ଦୁଇଦିନ ହେଲା ବିରୋଧୀ ବିଜେଡି ଓ କଂଗ୍ରେସ ଗୃହକୁ ଅଚଳ କରୁଛନ୍ତି। ବିରୋଧୀ ମହିଳା ନିର୍ଯାତନା କଥା କହୁଛନ୍ତି, ହେଲେ ମହିଳା ବାଚସ୍ପତିଙ୍କୁ ଅଶୋଭନୀୟ ଆଚରଣ ପ୍ରଦର୍ଶନ କରୁଛନ୍ତି। ସୋମବାର ବାଚସ୍ପତିଙ୍କ ଉପରକୁ କଂଗ୍ରେସର ବରିଷ୍ଠ ସଦସ୍ୟ ପୋଷ୍ଟର ଫୋପାଡ଼ିଲେ। ତଥାପି ଧୈର୍ଯ୍ୟର ସହ ବାଚସ୍ପତି ଗୃହ ପରିଚାଳନା କରୁଛନ୍ତି। ଯେଉଁମାନେ ଏଭଳି ଆଚରଣ କରୁଛନ୍ତି ତାଙ୍କ ବିରୋଧରେ କଠୋରରୁ କଠୋର କାର୍ଯ୍ୟାନୁଷ୍ଠାନ ଗ୍ରହଣ କରାଯାଉ ବୋଲି ସେ କହିଥିଲେ। ଭାଜପା ସଦସ୍ୟ ଓମ୍ ପ୍ରକାଶ ମିଶ୍ର କହିଥିଲେ, ବିଜେଡି ଓ କଂଗ୍ରେସ ମିଳିମିଶି ଗୃହକୁ ଅଚଳ କରୁଛନ୍ତି। ମହିଳାଙ୍କୁ ସୁରକ୍ଷା ଦେଇ ନ ପାରି କଂଗ୍ରେସ ୨୬ ବର୍ଷ ହେଲା କ୍ଷମତାଠାରୁ ଦୂରରେ ରହିଥିବାବେଳେ ବିଜେଡି ଆଜି ବିରୋଧୀ ଆସନରେ ବସିଛି।

ଭାଜପା ସଦସ୍ୟ ଅଶୋକ ମହାନ୍ତି କହିଥିଲେ, ବିଧାନସଭା ଇତିହାସରେ ଏକ କଳଙ୍କିତ ଅଧ୍ୟାୟ ସୃଷ୍ଟିହେଲା। ବିରୋଧୀଙ୍କ ଆଚରଣ ପୀଡ଼ାଦାୟକ। ବିରୋଧୀଙ୍କ ଅସହିଷ୍ଣୁତା ଚରମସୀମାରେ ପହଞ୍ଚିଲାଣି। ମନ୍ତ୍ରୀଙ୍କୁ ଗୃହରେ ଆକ୍ରମଣ କରୁଛନ୍ତି। ବିରୋଧୀ ଦଳର ବିଧାୟକ ଗୁଣ୍ଡା ଭଳି ଆଚରଣ କରୁଛନ୍ତି। ତାଙ୍କ ବିରୋଧରେ ଦୃଷ୍ଟାନ୍ତମୂଳକ କାର୍ଯ୍ୟାନୁଷ୍ଠାନ ଗ୍ରହଣ କରାଯାଉ ବୋଲି ସେ ଦାବି କରିଥିଲେ। ଭାଜପା ସଦସ୍ୟ ମନୋରଞ୍ଜନ ଦ୍ୟାନସାମନ୍ତରାୟ, ଆଶ୍ରିତ ପଟ୍ଟନାୟକ, ଅମର ନାୟକ, ସନାତନ ବିଜୁଳି, ପ୍ରତାପ ଚନ୍ଦ୍ର ନାୟକ, ରୂପୁ ଭତ୍ରା, ଭାସ୍କର ମଢ଼େଇ, ବାବୁ ସିଂ, ସନ୍ତୋଷ ଖଟୁଆ ପ୍ରମୁଖ ବିରୋଧୀଙ୍କୁ କଟୁ ସମାଲୋଚନା କରିଥିଲେ। କଂଗ୍ରେସ ସରକାର ନାରୀ ନିର୍ଯାତନାରେ ରେକର୍ଡ କରିଥିବା ବେଳେ ଏବେ ତାଙ୍କ ଦଳର ସଦସ୍ୟମାନେ ନାରୀଙ୍କ ସୁରକ୍ଷା କଥା କହି ଗୃହ ଅଚଳ କରିବା ଲଜ୍ଜାଜନକ। ମୋହନ ମାଝୀଙ୍କ ସରକାରରେ ଅସହିଷ୍ଣୁ ହୋଇ ବିରୋଧୀ ଏଭଳି ଅଶୋଭନୀୟ ଆଚରଣ ପ୍ରଦର୍ଶନ କରୁଛନ୍ତି ବୋଲି ଭାଜପା ସଦସ୍ୟମାନେ କହିଥିଲେ।

## ତାରା ନିଲମ୍ବିତ...

ଗୃହକାର୍ଯ୍ୟ ଆରମ୍ଭ ହେବା ମାତ୍ରେ ବାଚସ୍ପତି ସରକାରୀ ଦଳ ମୁଖ୍ୟ ସଚେତକଙ୍କୁ କହିବା ଲାଗି ପ୍ରସ୍ତାବ ଦେଇଥିଲେ। ଏହି ସମୟରେ ସରକାରୀ ଦଳ ମୁଖ୍ୟ ସଚେତକ କହିଥିଲେ, ଗୃହରେ ବିରୋଧୀ ସଦସ୍ୟ ଅଶୋଭନୀୟ ଘଟଣା ଘଟାଇଛନ୍ତି। ଏହା ଏକ ଦୁର୍ଭାଗ୍ୟଜନକ ଘଟଣା। ଏହା ଆଗକୁ ସମସ୍ତଙ୍କ ପାଇଁ ଅସୁବିଧା ସୃଷ୍ଟି କରିବ। ବିଜେଡି ଏବଂ କଂଗ୍ରେସ ସଦସ୍ୟମାନେ ଯେପରି ବାଚସ୍ପତିଙ୍କ ପ୍ରତି ବ୍ୟବହାର ଦେଖାଇଛନ୍ତି ତାହା ଦୁର୍ଭାଗ୍ୟଜନକ। ତେଣୁ ଏଭଳି ଆଚରଣ ଦେଖାଇଥିବା କଂଗ୍ରେସ ସଦସ୍ୟ ତାରାପ୍ରସାଦ ବାହିନୀପତିଙ୍କୁ ଗୃହରୁ ନିଲମ୍ବନ କରିବା ଲାଗି ସେ ମୋଶନ ଜରିଆରେ ପ୍ରସ୍ତାବ ଆଗତ କରିଥିଲେ। ଏହାକୁ ବାଚସ୍ପତି ଅନୁମୋଦିତ କରିବା ପରେ ତାଙ୍କୁ ଗୃହରୁ ବିଦାହେବା ଲାଗି ମାର୍ଶଲଙ୍କୁ ବାଚସ୍ପତି ନିର୍ଦ୍ଦେଶ ଦେଇଥିଲେ। ଏହି ସମୟରେ ବିଜେଡି ସଦସ୍ୟ ଅରୁଣ କୁମାର ସାହୁ ସରକାରୀ ଦଳ ମୁଖ୍ୟ ସଚେତକ ସରୋଜ କୁମାର ପ୍ରଧାନ ଆଣିଥିବା ମୋଶନ ବିରୋଧରେ ଭୋଟିଂ କରିବା ଲାଗି ଦାବି କରିଥିଲେ। ତାଙ୍କ ସହ ଉଭୟ ବିଜେଡି ଓ କଂଗ୍ରେସ ସଦସ୍ୟମାନେ ମଧ୍ୟ ଦାବି କରିଥିଲେ। ଏହାପରେ ବିରୋଧୀ ଦଳ ଉପନେତା ପ୍ରସନ୍ନ ଆଚାର୍ଯ୍ୟ କିଛି କହିବାକୁ ଦାବି କରିଥିଲେ ମଧ୍ୟ ତାଙ୍କୁ ବାଚସ୍ପତି କହିବାର ସୁଯୋଗ ଦେଇ ନ ଥିଲେ। ଫଳରେ ୫ଟା ୫୮ ମିନିଟ୍ ସମୟରେ ବିଜେଡି ସଦସ୍ୟମାନେ ବାଚସ୍ପତିଙ୍କ ନିଷ୍ପତ୍ତିର ପ୍ରତିବାଦ ଜମାଇ ଗୃହତ୍ୟାଗ କରିଥିଲେ। କଂଗ୍ରେସ ବିଧାୟକ ଦଳ ନେତା ରାମଚନ୍ଦ୍ର କାଟାମ କହିବାକୁ ଚାହିଁଥିଲେ ମଧ୍ୟ ବାଚସ୍ପତି ତାଙ୍କୁ ଏହି ସୁଯୋଗ ଦେଇ ନ ଥିଲେ। ତେଣୁ କଂଗ୍ରେସ ସଦସ୍ୟମାନେ ମୁହଁରେ କଳାପଟି ବାନ୍ଧି ବାଚସ୍ପତିଙ୍କ ପୋଡିୟମ ତଳେ ଧ

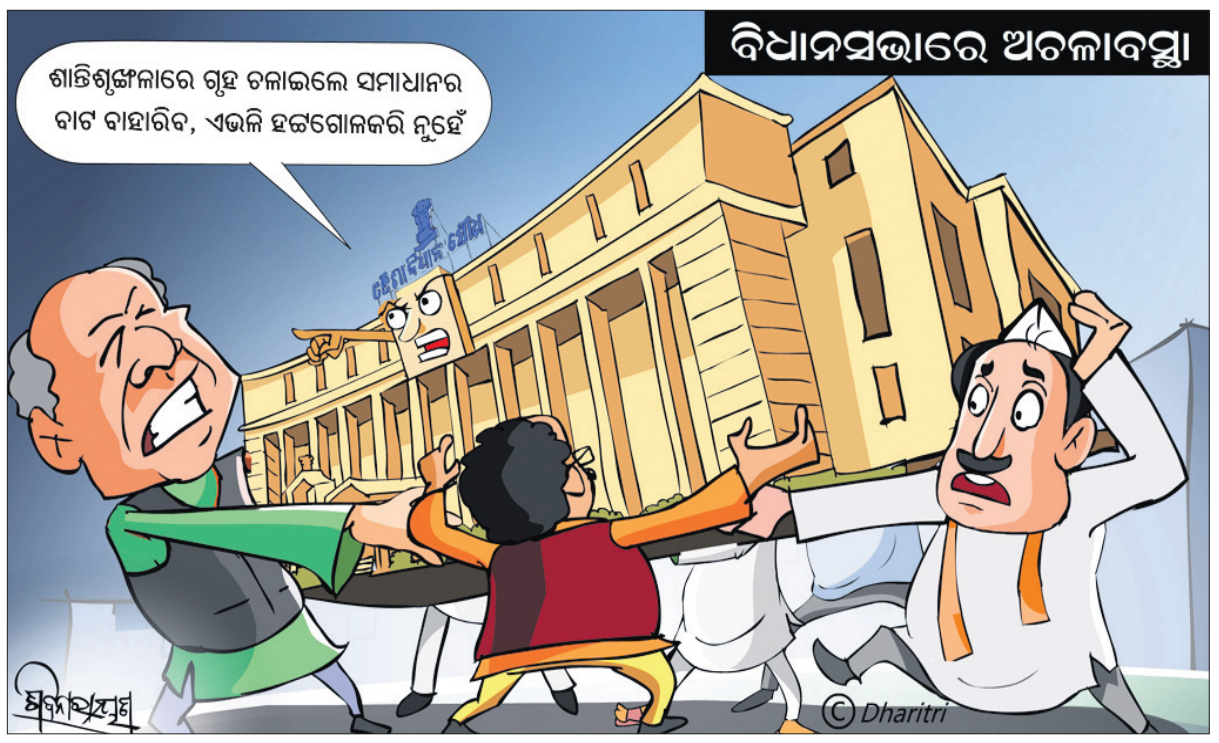


# ଭିତରକନିକାରେ ୪ ପ୍ରଜାତିର ୫୦୫ ଡଲ୍‌ଫିନ୍

**ରାଜନଗର, ୧୧।୩**
**(ଭାସ୍କର ରାଉତରାୟ)**

ଚଳିତ ବର୍ଷ ଡଲ୍‌ଫିନ୍ ଗଣନା ରିପୋର୍ଟ ମଙ୍ଗଳବାର ପ୍ରକାଶ ପାଇଛି। ଏହି ଅନୁଯାୟୀ ସାରା ଓଡ଼ିଶାରେ ୭୧୦ଟି ଦେଖିବାକୁ ମିଳିଛି। କେବଳ ଭିତରକନିକରେ ୪ ପ୍ରଜାତିର ୫୦୫ଟି ଡଲ୍‌ଫିନ୍ ଚିହ୍ନଟ କରାଯାଇଛି। ୨୦୨୪ ରେ ୫୦୨ଟି ଡଲ୍‌ଫିନ୍ ଥିବାବେଳେ ଚଳିତବର୍ଷ ୩ଟି ବଢିଛନ୍ତି।

ବିଶ୍ୱ ପ୍ରସିଦ୍ଧ ଭିତରକନିକା ଜାତୀୟ ଉଦ୍ୟାନ ଓ ଗହୀରମଥାରେ ସାମୁଦ୍ରିକ ଅଭୟାରଣ୍ୟରେ ଜାନୁଆରୀ ୨୭ରୁ ୨୯ତାରିଖ ଯାଏ ଡଲ୍‌ଫିନ ଗଣନା କରାଯାଇଥିଲା। ଧାମରା ମୁହାଣଠାରୁ ଦେବୀ ମୁହାଣ ଯାଏ ସମୁଦ୍ର ମଧ୍ୟରେ ଓ ଭିତରକନିକା ମଧ୍ୟରେ ଥିବା କ୍ରିକ୍ ଓ ନଦୀରେ ୯ଟି ଗଣନାକାରୀ ଟିମ୍ ଡଲ୍‌ଫିନ୍ ଗଣନା କରିଥିଲେ। ଭିତରକନିକା ସହ ଚିଲିକା, ପୁରୀ, ବ୍ରହ୍ମପୁର, ଭଦ୍ରକ ଓ ବାଲେଶ୍ୱରରେ ଡଲ୍‌ଫିନ୍‌ଙ୍କ ଗଣନା କରାଯାଇଥିଲା। ରିପୋର୍ଟ ଅନୁସାରେ ଭିତରକନିକରେ ଇରାୱାର୍ଡ ଡଲ୍‌ଫିନ୍ ୨୨ଟି , ବଟରନୋଜ୍ ୫ଟି, ହମ୍ପବ୍ୟାକ୍ ୪୭୦ଟି, ସ୍ପିନର ୮ଟିକୁ ମିଶାଇ ୫୦୫ଟି ଡଲ୍‌ଫିନ୍ ଦେଖିବାକୁ ମିଳିଛି। ଚିଲିକାରେ ଇରାୱାର୍ଡ ଡଲ୍‌ଫିନ୍ ୧୫୯ଟି, ହମ୍ପବ୍ୟାକ ୧୫ଟି ମୋଟ ୧୭୪ଟି

ଚିହ୍ନଟ କରାଯାଇଛି। ଏଥିସହ ପୁରୀରେ ୭ଟି , ବ୍ରହ୍ମପୁର ୧୩ଟି, ଭଦ୍ରକରେ ୪ଟି ଓ ବାଲେଶ୍ୱରରେ ୭ଟି ଡଲ୍‌ଫିନ୍ ଦେଖିବାକୁ ମିଳିଛି।

ସୂଚନାଯୋଗ୍ୟ, ପୂର୍ବରୁ କେବଳ ଚିଲିକାରେ ଡଲ୍‌ଫିନ୍ ଗଣନା କରାଯାଉଥିଲା। ରାଜ୍ୟ ସରକାରଙ୍କ ଜଙ୍ଗଲ, ପରିବେଶ ଓ ଜଳବାୟୁ ପରିବର୍ତ୍ତନ ବିଭାଗର ନିଷ୍ପତ୍ତିକ୍ରମେ ୨୦୧୫ ମସିହାଠାରୁ ଭିତରକନିକା ଅଞ୍ଚଳରେ ଡଲ୍‌ଫିନ୍ ଗଣନା କରାଯାଉଛି। ଭିତରକନିକା ଅଞ୍ଚଳରେ ଡଲ୍‌ଫିନ୍ ଗଣନା ପାଇଁ ଚଳିତବର୍ଷ ୯ଟି ଟିମ୍ ଗଣନା କରିଥିଲେ। ସମୁଦ୍ର ମଧ୍ୟରେ ୫ଟି ଟିମ୍ ଓ ନଦୀ, କ୍ରିକ୍ ୪ଟି ଟିମ୍ ଡଲ୍‌ଫିନ୍‌ମାନଙ୍କର ଗଣନା କରିଥିଲେ।

# ବରଗଡ଼-ନୂଆପଡ଼ା ରୋଡ୍ ରେଳ ଲାଇନ ପାଇଁ ଜମି ଅଧିଗ୍ରହଣ

**ଭୁବନେଶ୍ୱର, ୧୧।୩**
**(ଅନୁରାଧା ମହାରଣା)**

ବରଗଡ଼ ରୋଡ୍-ନୂଆପଡ଼ା ରୋଡ୍ ନୂତନ ରେଳପଥ ଭାୟା ପଦମପୁର ପ୍ରସ୍ତାବିତ ରେଳପଥର ନିର୍ମାଣ କାର୍ଯ୍ୟ ପାଇଁ ଜମି ଅଧିଗ୍ରହଣ ଚାଲିଛି। ଏକ ସ୍ୱତନ୍ତ୍ର ରେଳ ପ୍ରକଳ୍ପ ଭାବେ ଘୋଷିତ ୧୩୮.୩୨ କିଲୋମିଟର ଦୀର୍ଘ ନୂତନ ରେଳଲାଇନ ୨,୬୨୧.୯୨ କୋଟି ନିବେଶରେ ନିର୍ମାଣ କରାଯାଉଛି। ପ୍ରକଳ୍ପ ପାଇଁ ୯୨୪.୬୪ ହେକ୍ଟର ଜମି ଆବଶ୍ୟକ, ଯେଉଁଥିରେ ୭୫୨.୫୨୪ ହେକ୍ଟର ଘରୋଇ ଜମି, ୧୨୩.୨୩୩ ହେକ୍ଟର ସରକାରୀ ଜମି ଏବଂ ୪୮.୯୧୩ ହେକ୍ଟର ଜଙ୍ଗଲ ଜମି ଅନ୍ତର୍ଭୁକ୍ତ। ଜମି ଅଧିଗ୍ରହଣ ପାଇଁ ଆନୁମାନିକ ମୂଲ୍ୟ ପ୍ରାୟ ୩୬୪ କୋଟି ରହିଛି। ବରଗଡ଼ ତହସିଲ ଅନ୍ତର୍ଗତ ବରଗଡ଼ ଏବଂ ସରସରା ମଧ୍ୟରେ ପ୍ରଥମ ବ୍ଲକ ସେକ୍ସନର ଜମି ଅଧିଗ୍ରହଣ ପାଇଁ ବିଜ୍ଞପ୍ତି ପ୍ରକାଶିତ ହୋଇସାରିଛି।

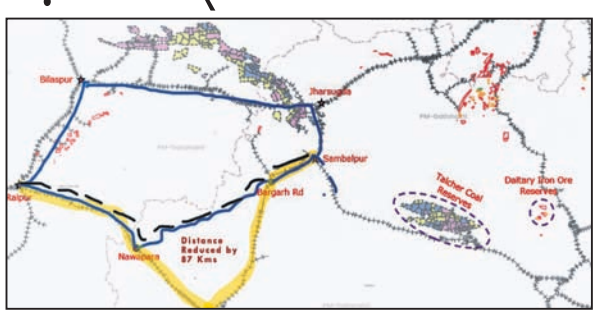


ଏହି ବିଜ୍ଞପ୍ତି ବରଗଡ଼ ଜିଲାର ୫ଟି ଗ୍ରାମକୁ ଅନ୍ତର୍ଭୁକ୍ତ କରୁଛି। ଏହି ୫ଟି ଗ୍ରାମର ଜମି ସୂଚୀ ଜିଲା କର୍ତ୍ତୃପକ୍ଷ ଯାଞ୍ଚ କରିଛନ୍ତି। ରେଳ ସଂଶୋଧନ ଆଇନର ବ୍ୟବସ୍ଥା ଅନୁଯାୟୀ ଜମି ଅଧିଗ୍ରହଣ ପ୍ରକ୍ରିୟା କରାଯାଇଛି ଏବଂ ପ୍ରଥମ ବ୍ଲକ ସେକ୍ସନ ପାଇଁ ୨୦-ଏ ବିଜ୍ଞପ୍ତି ମଧ୍ୟ ହୋଇସାରିଛି। ଏହି ପ୍ରକଳ୍ପର ସଫଳ କାର୍ଯ୍ୟାନ୍ୱୟନ ପାଇଁ ଓଡ଼ିଶା ସରକାର ମାଗଣାରେ ଜମି ଯୋଗାଇଦେବା ସହ ୩୦୦ କୋଟିର ଅନୁଦାନ ମଞ୍ଜୁର କରିଛନ୍ତି। ନୂତନ ରେଳ ଲାଇନ ସମ୍ବଲପୁର-ଝାରସୁଗୁଡ଼ା-ରାୟପୁର ରେଳ ମାର୍ଗ ତୁଳନାରେ ୫୩ କିଲୋମିଟର ଏବଂ ସମ୍ବଲପୁର-ଟିଟିଲାଗଡ଼-ରାୟପୁର ରେଳ ମାର୍ଗ ତୁଳନାରେ ୮୭ କିଲୋମିଟର ଯାତ୍ରା ଦୂରତା ହ୍ରାସ କରିବ। ଏହି ପ୍ରସ୍ତାବିତ ରେଳ ଲାଇନ କୋଇଲା, ଲୁହାପଥର, ଇସ୍ପାତ, ସିମେଣ୍ଟ, କୃଷିଭିତ୍ତିକ ଶିଳ୍ପ ଏବଂ ଅନ୍ୟାନ୍ୟ ଶିଳ୍ପ ସାମଗ୍ରୀର ଦ୍ରୁତ ପରିବହନକୁ ସହଜ କରିବ, ଯାହା ବରଗଡ଼, ଝାରସୁଗୁଡ଼ା, ରାୟପୁର ଏବଂ ଟିଟିଲାଗଡ଼ର ଶିଳ୍ପ ବିକାଶ କରିବ। ଏଥିସହ ମାତ୍ରାଧିକ ଯାତ୍ରା ଭିଡ଼ ଥିବା ଝାରସୁଗୁଡ଼ା-ବିଳାସପୁର-ରାୟପୁର ରେଳ ମାର୍ଗକୁ ଏଡ଼ାଇ ପଶ୍ଚିମ ଓଡ଼ିଶା ଏବଂ ଛତିଶଗଡ଼ ମଧ୍ୟରେ ସିଧାସଳଖ ସଂଯୋଗ କରିବ। ଦୁର୍ଗମ ଏବଂ ଅନୁନ୍ନତ ଅଞ୍ଚଳଗୁଡ଼ିକୁ ସେବା ଯୋଗାଇବ, ଯାହା ଶିକ୍ଷା, ସ୍ୱାସ୍ଥ୍ୟସେବା, ନିଯୁକ୍ତି ଏବଂ ପର୍ଯ୍ୟଟନ ସୁଯୋଗକୁ ବୃଦ୍ଧି କରିବ ବୋଲି ଆଶା କରାଯାଉଛି। ଏହି ପ୍ରକଳ୍ପରେ ୧୩ଟି ରେଳଷ୍ଟେଶନ ରହିବ, ଯେଉଁଥିରେ ୧୧ଟି ନୂତନ ଷ୍ଟେଶନ ଏବଂ ୨ଟି ପୂର୍ବରୁ ଥିବା ଷ୍ଟେଶନ ଅନ୍ତର୍ଭୁକ୍ତ। ଏହି ରେଳମାର୍ଗର ଆଲାଇନମେଣ୍ଟରେ ଥିବା ପ୍ରମୁଖ ଷ୍ଟେଶନଗୁଡ଼ିକ ମଧ୍ୟରେ ବରଗଡ଼ ରୋଡ, ସରସରା, ଡୁମେରପାଲି, ବିଜେପୁର, ବାଦିପାଲି, ଧୌରାମୁଣ୍ଡା, ପଦମପୁର, ଭଗତପୁର, ମାଝିପାଲି, ପାଇକମାଲ ରୋଡ, ବରଡୁଣ୍ଡା, ଅଁଳାଛୁବା ଏବଂ ନୂଆପଡ଼ା ରୋଡ ଷ୍ଟେଶନ ରହିଛି।

# ଘଉଡ଼ାଇବା ବେଳେ ଜଣକ ଜୀବନ ନେଲା ହାତୀ

**ବନ୍ତଳା, ୧୧।୩**
**(ସୁଶିତ ସାହୁ)**

ଅନୁଗୋଳ ବନାଞ୍ଚଳ ଅନ୍ତର୍ଗତ କରତପଟା ସେକ୍ସନ ଶଙ୍ଖପୁର ଗାଁରେ ସୋମବାର ବିଳମ୍ବିତ ରାତିରେ ହାତୀ ଘଉଡ଼ାଇବା ବେଳେ ଧୋକୁଟା ହରିଜନ ସାହିର ବିଜୟ ନାଏକ (୫୦)ଙ୍କ ହାତୀ ଆକ୍ରମଣରେ ମୃତ୍ୟୁ ହୋଇଛି। ସୂଚନା ଅନୁଯାୟୀ, ଏକ ହାତୀପଲ ଏହି ଅଞ୍ଚଳ୍‌ରେ କିଛିଦିନ ହେବ ରହି ଉପଦ୍ରବ ଚଳାଇଛନ୍ତି। ବିଳମ୍ବିତ ରାତିରେ ହାତୀପଲ ଧୋକୁଟା ହରିଜନ ସାହି ପାଖାପାଖି ଥିବା ଖବରପାଇ ଘଉଡ଼ାଇବା ପାଇଁ ବନବିଭାଗ କର୍ମଚାରୀ ପହଞ୍ଚିଥିଲେ। କର୍ମଚାରୀମାନେ ହାତୀ ଘଉଡ଼ାଇବା ବେଳେ କିଛି ଲୋକ ସେଠାରେ ଉପସ୍ଥିତ ଥିଲେ। ଏହି ସମୟରେ ଏକ ହାତୀ ଲୋକମାନଙ୍କୁ ଗୋଡ଼ାଇଥିଲା। ବିଜୟ ହାବୁଡ଼ରେ ପଡ଼ିଯିବାରୁ ହାତୀ ତାଙ୍କୁ ଟେକି କଚାଡ଼ି ଦେଇଥିଲା। ଫଳରେ ଘଟଣାସ୍ଥଳରେ ବିଜୟଙ୍କ ମୃତ୍ୟୁ ହୋଇଥିଲା। ଘଟଣା ପରେ ଗ୍ରାମରେ ଉତ୍ତେଜନା ଦେଖାଦେଇଥିଲା। ପୂର୍ବତନ ସରପଞ୍ଚ ହରେକୃଷ୍ଣ ବେହେରାଙ୍କ ନେତୃତ୍ୱରେ ଗ୍ରାମବାସୀ ବନ ବିଭାଗ କର୍ମଚାରୀଙ୍କୁ ଘେରାଉ କରିଥିଲେ। ବିଳମ୍ବିତ ରାତି ଯାଏ ଆଲୋଚନା ପରେ ମୃତ ବିଜୟଙ୍କ ପୁଅଙ୍କୁ ଗଜ ସାଥୀ ଭାବେ ନିଯୁକ୍ତି ଦିଆଯିବା ସହ ସରକାରଙ୍କ ଦ୍ୱାରା ନିର୍ଦ୍ଧାରିତ ଅନୁକମ୍ପା ରାଶି ପ୍ରଦାନ ପାଇଁ ନିଷ୍ପତ୍ତି ହୋଇଥିଲା। ଏହାପରେ ବନ୍ତଳା ପୋଲିସ ମୃତଦେହ ଜବତ କରିବା ସହ ଏକ ମାମଲା ରୁଜୁ କରି ତଦନ୍ତ ଚଳାଇଛି।

# ରାଜା ଚକ୍ରଙ୍କ ସମେତ ୫ ଜଣଙ୍କୁ ଅନ୍ତରୀଣ ସୁରକ୍ଷା

**ଗନ୍ଧମାର୍ଦ୍ଦନ ଖଣି ଅର୍ଥ ହେରଫେର ମାମଲା**

**କଟକ, ୧୧।୩(କାର୍ତ୍ତିକ ସାହୁ)**

ଓଡ଼ିଶା ଖଣି ନିଗମ ସହ ସହବନ୍ଧିତ ଥିବା କେନ୍ଦୁଝର ଶୁଆକାଟିସ୍ଥିତ ଗନ୍ଧମାର୍ଦ୍ଦନ ଲୋଡିଂ ଏଜେନ୍ସିରେ ପ୍ରାୟ ୫୦ କୋଟି ଟଙ୍କା ହେର୍‌ଫେର ଘଟଣାରେ ଅଭିଯୁକ୍ତ ବିଜେଡି ନେତା ରାଜା ଚକ୍ରଙ୍କ ସମେତ ୫ ଜଣଙ୍କୁ ହାଇକୋର୍ଟ ମଙ୍ଗଳବାର ଅନ୍ତରୀଣ ସୁରକ୍ଷା ପ୍ରଦାନ କରିଛନ୍ତି। ହାଇକୋର୍ଟ ବିଚାରପତି ଭି. ନରସିଂହ ମାମଲାର ଶୁଣାଣି କରି ପରବର୍ତ୍ତୀ ନିର୍ଦ୍ଦେଶ ପର୍ଯ୍ୟନ୍ତ ଅନ୍ତରୀଣ ସୁରକ୍ଷା ବଳବତ୍ତର ରହିବ ବୋଲି ସ୍ପଷ୍ଟ କରିଛନ୍ତି। ଫଳରେ ଏହିସମୟ ଅବଧି ମଧ୍ୟରେ ସେମାନଙ୍କ ବିରୋଧରେ କୌଣସି କଠୋର କାର୍ଯ୍ୟାନୁଷ୍ଠାନ ଗ୍ରହଣ କରାଯାଇପାରିବ ନାହିଁ। ସୂଚନାଯୋଗ୍ୟ, ଉପରୋକ୍ତ ଅର୍ଥ ହେର୍‌ଫେର ମାମଲାରେ ରାଜା ଚକ୍ରଙ୍କ ସମେତ ଅନ୍ୟ ୫ ଜଣ ଜାମିନ ପାଇଁ ହାଇକୋର୍ଟରେ ଆବେଦନ କରିଥିଲେ। ଅନ୍ତରୀଣ ସୁରକ୍ଷା ପାଇଁ ସେମାନଙ୍କ ଆବେଦନକୁ ହାଇକୋର୍ଟ ଅନୁମତି ଦେବା ସହ ଶୁଣାଣି ଶେଷ କରିଛନ୍ତି। ହେଲେ ମାମଲାର ରାୟକୁ ହାଇକୋର୍ଟ ସଂରକ୍ଷିତ ରଖିଛନ୍ତି।

# ବୌଦ୍ଧ ରାଜ୍ୟର ଉତ୍ତପ୍ତ ସହର

**୩୭ ଡିଗ୍ରୀ ଉପରେ ୧୧ ସହରର ତାପମାତ୍ରା**

**ଭୁବନେଶ୍ୱର, ୧୧।୩**
**(ଅନୁରାଧା ମହାରଣା)**

ରାଜ୍ୟରେ ଗ୍ରୀଷ୍ମ ପ୍ରବାହ ଜାରି ରହିଥିବାବେଳେ ୩୯.୨ଡିଗ୍ରୀ ସେଲସିୟସ୍ ତାପମାତ୍ରା ସହ ବୌଦ୍ଧ ରାଜ୍ୟର ଉତ୍ତପ୍ତ ସହର ପାଲଟିଛି। ଆଞ୍ଚଳିକ ପାଣିପାଗ ବିଜ୍ଞାନ କେନ୍ଦ୍ର ପକ୍ଷରୁ ମିଳିଥିବା ସୂଚନାନୁଯାୟୀ, ମଙ୍ଗଳବାର ରାଜ୍ୟର ୧୧ଟି ସହରର ତାପମାତ୍ରା ୩୭ ଡିଗ୍ରୀ ସେଲସିୟସ୍ ଉପରେ ରହିଥିଲା। ଝାରସୁଗୁଡ଼ାରେ ୩୮.୬, ବଲାଙ୍ଗୀରରେ ୩୮.୫, ସମ୍ବଲପୁରରେ ୩୮.୩, ଟିଟିଲାଗଡ଼ରେ ୩୭.୫, ହୀରାକୁଦ, ସୁନ୍ଦରଗଡ଼ ଓ ପାରଳାଖେମୁଣ୍ଡିରେ ୩୭.୨, ଅନୁଗୋଳରେ ୩୭.୧, ମାଲକାନଗିରି ଓ ବାରିପଦାରେ ୩୭ ଡିଗ୍ରୀ ସେଲସିୟସ୍ ତାପମାତ୍ରା ରେକର୍ଡ ହୋଇଛି। ସେହିପରି ଭୁବନେଶ୍ୱରରେ ୩୫.୪ ଏବଂ କଟକରେ ୩୫ ଡିଗ୍ରୀ ସେଲସିୟସ୍ ତାପମାତ୍ରା ଅନୁଭୂତ ହୋଇଛି। ତେବେ ରାଜ୍ୟରେ ଆସନ୍ତା ୫ଦିନ ମଧ୍ୟରେ ତାପମାତ୍ରା ୨ରୁ ୩ ଡିଗ୍ରୀ ସେଲସିୟସ ପର୍ଯ୍ୟନ୍ତ ବୃଦ୍ଧି ପାଇପାରେ। ୧୫ ତାରିଖ ପର୍ଯ୍ୟନ୍ତ ହିଟ୍‌ୱେଭ୍ ନେଇ ଆଞ୍ଚଳିକ ପାଣିପାଗ ବିଜ୍ଞାନ କେନ୍ଦ୍ର ପକ୍ଷରୁ ପୂର୍ବାନୁମାନ କରାଯାଇଥିବାବେଳେ ଜନସାଧାରଣ ସଚେତନ ରହିବା ପାଇଁ ସ୍ୱତନ୍ତ୍ର ରିଲିଫ୍ କମିଶନଙ୍କ ପକ୍ଷରୁ ପରାମର୍ଶ ଦିଆଯାଇଛି। ବୌଦ୍ଧ, ସୁବର୍ଣ୍ଣପୁର, ବଲାଙ୍ଗୀର, ବରଗଡ଼, ସୁନ୍ଦରଗଡ଼, ଝାରସୁଗୁଡ଼ା, ଅନୁଗୋଳ ଓ ସମ୍ବଲପୁର ଆଦି ଜିଲାକୁ ୧୫ ତାରିଖ ପର୍ଯ୍ୟନ୍ତ ଏନେଇ ୟେଲୋ ୱାର୍ନିଂ ଜାରି କରାଯାଇଛି। ଗ୍ରୀଷ୍ମପ୍ରବାହ ମୁକାବିଲା ପାଇଁ ପ୍ରସ୍ତୁତ ରହିବାକୁ ସମସ୍ତ ଜିଲାପାଳଙ୍କୁ ନିର୍ଦ୍ଦେଶ ଦିଆଯାଇଛି। ବିଶେଷକରି ବୟସ୍କ, ଶିଶୁ ଓ ରୋଗୀ ସତର୍କ ରହିବାକୁ ପରାମର୍ଶ ଦିଆଯାଇଛି।

# ଆଜି ପ୍ରଦୀପ ମାଝୀଙ୍କ ଶୁଭ ପରିଣୟ

**ନବରଙ୍ଗପୁର, ୧୧।୩**
**(ସଦାଶିବ ପ୍ରହରାଜ)**

ନବରଙ୍ଗପୁର ପୂର୍ବତନ ଏମ୍‌ପି ତଥା ବିଜେଡି ବରିଷ୍ଠ ନେତା ପ୍ରଦୀପ ମାଝୀ ୧୨ ତାରିଖ ବୁଧବାର ବିବାହ କରିବେ। ସେ ନିଜ ବାନ୍ଧବୀ ସଙ୍ଗୀତା ସାହୁଙ୍କୁ ବିବାହ କରିବାକୁ ଯାଉଛନ୍ତି। ସଙ୍ଗୀତାଙ୍କ ଘର କେନ୍ଦ୍ରାପଡ଼ା ଜିଲାରେ। ସେ ଭୁବନେଶ୍ୱରରେ ନିଜସ୍ୱ ଡିଜିଟାଲ ମାର୍କେଟିଂ କାର୍ଯ୍ୟ କରୁଥିଲେ। ତେବେ ଉଭୟେ

ପ୍ରଦୀପ ମାଝୀ ଓ ସଙ୍ଗୀତା ସାହୁ।

ଗୋଆସ୍ଥିତ ପଞ୍ଜିମ କେଡିନା ହାଉସ୍‌ରେ ଡେଷ୍ଟିନେଶନ ୱେଡିଂ କରିବେ। ଉଭୟ ପରିବାର ଓ କେତେଜଣ ହାତ ଗଣତି ଲୋକ ହିଁ ଏହି ବିବାହ କାର୍ଯ୍ୟକ୍ରମରେ ଯୋଗଦେବେ। ପ୍ରଦୀପଙ୍କ ବାପା ତଥା ପୂର୍ବତନ ରାଜ୍ୟ ସଭା ସଦସ୍ୟ ଭଗବାନ ମାଝୀ, ପୂର୍ବତନ ବ୍ଲକ୍ ଅଧ୍ୟକ୍ଷ ଭାଇ ପ୍ରସନ୍ନ ମାଝୀ ପ୍ରମୁଖ ବିବାହରେ ସାମିଲହେବାକୁ ଗୋଆ ଯାତ୍ରା କରିଥିବା ସୂଚନା ମିଳିଛି।

ଇନ୍ଦ୍ରିୟ ସୁଖ ପାଇଁ ମଣିଷ ସର୍ବଦା ଆତୁର ହୁଏ । ସେଥିପାଇଁ ତାକୁ ଦୁଃଖ ଓ ଯନ୍ତ୍ରଣାର କୁଆଳି କାନ୍ଧରେ ବହନ କରିବାକୁ ପଡ଼େ । କାରଣ, ଅବିମିଶ୍ର ଆନନ୍ଦ ଭୋଗ କରନ୍ତି କେବଳ ଯେଉଁମାନେ ମୁକ୍ତ ଓ ନିଷ୍କାମ ଆତ୍ମା । କିନ୍ତୁ ମଣିଷ ଭିତରେ ଯେଉଁ ସତ୍ତା କେବଳ ଇନ୍ଦ୍ରିୟ ସୁଖ ଖୋଜୁଥାଏ– ତାହା ହେଲା ଏକ ଯନ୍ତ୍ରଣାଦଗ୍ଧ– କଷ୍ଟଭୋଗୀ ସତ୍ତା । –ଶ୍ରୀଅରବିନ୍ଦ

# କାର୍ଯ୍ୟ ନୁହେଁ କେବଳ କଥା

୨୦୨୫ ଆଇସିସି ଚାମ୍ପିୟନ୍ସ ଟ୍ରଫିରେ ଭାରତୀୟ ଟିମ୍ ଚାମ୍ପିୟନ ହୋଇ କ୍ରିକେଟପ୍ରେମୀ ଓ ଦେଶବାସୀଙ୍କ ଆଶା ପୂରଣ କରିଛି । ଏବେ ଇଣ୍ଡିଆନ ପ୍ରିମିୟର ଲିଗ୍(ଆଇପିଏଲ୍)କୁ ନେଇ ସେମାନଙ୍କ ଉତ୍କଣ୍ଠା ବଢ଼ିଯାଇଛି । ୨୦୦୮ରେ ଆରମ୍ଭ ହୋଇଥିବା ଆଇପିଏଲ୍‌ର ୧୮ତମ ସଂସ୍କରଣ ୨୨ ମାର୍ଚ୍ଚରେ କଲିକତାରେ ଆରମ୍ଭ ହେବାକୁ ଯାଉଛି । ଏହା ପୂର୍ବରୁ ମାର୍ଚ୍ଚ ୧୦ ତାରିଖରେ କେନ୍ଦ୍ର ସ୍ୱାସ୍ଥ୍ୟ ମନ୍ତ୍ରଣାଳୟ ଆଇପିଏଲ୍‌କୁ ଏକ ଚିଠି ଜାରିକରି ଖେଳ ହେଉଥିବା ଷ୍ଟାଡିୟମ ପରିସର ଓ ଜାତୀୟ ଟେଲିଭିଜନ ପ୍ରସାରଣ ବେଳେ ସମସ୍ତ ପ୍ରକାର ମାଦକଦ୍ରବ୍ୟର ବିଜ୍ଞାପନକୁ ବାରଣ କରିଛି । ଆଇପିଏଲ୍ ଚେୟାରମ୍ୟାନ ଅରୁଣ ଧୁମଲଙ୍କୁ ଦିଆଯାଇଥିବା ଚିଠିରେ ସ୍ୱାସ୍ଥ୍ୟସେବାର ମହାନିର୍ଦ୍ଦେଶକ ଅତୁଲ ଗୋଏଲ ଉଲ୍ଲେଖ କରିଛନ୍ତି ଯେ, ଭାରତରେ ତମାଖୁ ଓ ମଦ ସେବନ ଅଣ ସଂକ୍ରମିତ ରୋଗ ଯଥା ହୃଦ୍‌ରୋଗ, କର୍କଟ, ଫୁସ୍‌ଫୁସ୍ ରୋଗ, ଡାଇବେଟିସ୍ ଓ ଉଚ୍ଚ ରକ୍ତଚାପର ମୁଖ୍ୟ କାରଣ ହୋଇଛି ଏବଂ ବର୍ଷକୁ ଭାରତରେ ହେଉଥିବା ମୋଟ ମୃତ୍ୟୁ ମଧ୍ୟରୁ ୭୦ ପ୍ରତିଶତରୁ ଊର୍ଦ୍ଧ୍ୱ ଏହିସବୁ ରୋଗ ଯୋଗୁ ହେଉଛି । ତମାଖୁ ସେବନଜନିତ ମୃତ୍ୟୁରେ ବିଶ୍ୱରେ ଭାରତର ସ୍ଥାନ ଦ୍ୱିତୀୟ ଓ ଏହା ଯୋଗୁ ବର୍ଷକୁ ପାଖାପାଖି ୧୪ ଲକ୍ଷ ଲୋକ ମୃତ୍ୟୁମୁଖରେ ପଡୁଛନ୍ତି । ଗୋଏଲ କହିଛନ୍ତି, ଯୁବପିଢ଼ିଙ୍କ ପାଇଁ କ୍ରିକେଟ ଖେଳାଳିମାନେ ରୋଲ୍ ମଡେଲ । ଏଣୁ ଖେଳାଳିମାନେ ଏକ ସୁସ୍ଥ ଓ ସକ୍ରିୟ ଜୀବନଶୈଳୀ ପାଇଁ ଯୁବପିଢ଼ିକୁ ଉତ୍ସାହିତ କରିପାରିବେ । ସାର୍ବଜନୀନ ସ୍ୱାସ୍ଥ୍ୟ ଓ ଏ ସମ୍ପର୍କିତ ସରକାରଙ୍କ କାର୍ଯ୍ୟକ୍ରମକୁ ସହଯୋଗ କରିବାରେ ଦେଶର ସବୁ ବଡ଼ କ୍ରୀଡ଼ା ପ୍ଲାଟ୍‌ଫର୍ମ ଭାବେ ଆଇପିଏଲ୍‌ର ଏକ ସାମାଜିକ ଓ ନୈତିକ ଦାୟିତ୍ୱ ରହିଛି ବୋଲି ଗୋଏଲ ଦର୍ଶାଇଛନ୍ତି । ଗୋଏଲଙ୍କ ପତ୍ର ନିଶ୍ଚିତ ଭାବରେ ଉଚ୍ଚକୋଟୀର । ତାଙ୍କର ମହତ ଚିନ୍ତାଧାରା ପଛରେ ସରକାରଙ୍କର ଅନ୍ୟ ଅଙ୍ଗଗୁଡ଼ିକର କେତେ ଆନ୍ତରିକ ସମର୍ଥନ ରହିଛି ସେ ସମ୍ପର୍କରେ ଦେଶବାସୀ ବହୁ ବର୍ଷ ଧରି ଦେଖିଆସୁଛନ୍ତି । ନଦୀକୁ ଶୁଖାଇବାକୁ ହେଲେ ଝରଣାକୁ ବନ୍ଦ କରିବାକୁ ହୋଇଥାଏ । ଗୋଏଲ ମାଦକଦ୍ରବ୍ୟ ବିଜ୍ଞାପନ ବନ୍ଦ କରିବାକୁ ଲେଖିଥିବା ପତ୍ର ଅନ୍ୟ ଏକ ବିଷୟକୁ ମନେପକାଏ । ବିଭିନ୍ନ ସମୟରେ ପ୍ରାୟ ଭାରତର ସବୁ ରାଜ୍ୟ ସରକାର ଏବଂ ଅନେକ ଥର କେନ୍ଦ୍ର ସରକାର ପ୍ଲାଷ୍ଟିକ୍ ବ୍ୟାଗ୍ ବ୍ୟବହାର ବନ୍ଦ କରିବାକୁ ଘୋଷଣାକରି ଆସୁଛନ୍ତି । ଅନ୍ୟପଟେ ସବୁ ରାଜ୍ୟକୁ ବିଭିନ୍ନ ମନ୍ତ୍ରୀ ଯାଇ ବିଭିନ୍ନ ସ୍ଥାନରେ ପ୍ଲାଷ୍ଟିକ୍ ବ୍ୟାଗ୍ ନିର୍ମାଣକାରୀ ଶିଳ୍ପକୁ ଉଦ୍‌ଘାଟନ କରୁଛନ୍ତି । ଅର୍ଥାତ୍ ସେଭଳି ବ୍ୟବସାୟକୁ ଜମି, ଋଣ, ବିଦ୍ୟୁତ୍ ଓ ଜଳ ଯୋଗାଣ ସରକାରୀ ବ୍ୟବସ୍ଥାରେ ଯୋଗାଇ ଦିଆଯାଉଛି । ତେଣୁ ପ୍ଲାଷ୍ଟିକ୍ ବ୍ୟାଗ୍ ବ୍ୟବହାର ବନ୍ଦହୋଇପାରୁ ନାହିଁ କିମ୍ବା ପ୍ରଦୂଷଣ ହ୍ରାସ ପାଉନାହିଁ । କାର୍ଯ୍ୟ ନୁହେଁ କେବଳ କଥା । ତେବେ ଗୁଟ୍‌ଖା ହେଉ କିମ୍ବା ଅନ୍ୟ ସବୁ ମାଦକଦ୍ରବ୍ୟ ବିଜ୍ଞାପନ ଆଇପିଏଲ୍ ସମୟରେ ରୋକାଗଲେ ଏହାର କୌଣସି ପ୍ରଭାବ ପଡ଼ିବ ନାହିଁ । ଏହାର ମୂଳ ସମସ୍ୟା ଯେଉଁଠି ରହିଛି ତାହା ଉପରେ ଗୁରୁତ୍ୱ ଦେବାର ସମୟ ଏବେ ଉପନୀତ । ବିଶ୍ୱ ସ୍ୱାସ୍ଥ୍ୟ ସଙ୍ଗଠନ ଅନୁଯାୟୀ ଭାରତରେ ୨୫ କୋଟିରୁ ଊର୍ଦ୍ଧ୍ୱ ଲୋକ ତମାଖୁ ସେବନ କରନ୍ତି, ଯାହା ବିଶ୍ୱର ସବୁଠୁ ଅଧିକ । ଏମାନଙ୍କ ମଧ୍ୟରୁ କେବଳ ୧୦–୧୪ ବର୍ଷ ବୟସ ମଧ୍ୟରେ ୨ କୋଟି ପିଲା ତମାଖୁ କବଳିତ ବୋଲି ଭାରତ ସରକାରଙ୍କ ନ୍ୟାଶନାଲ ସାମ୍ପଲ ସର୍ଭେ ଅର୍ଗାନାଇଜେଶନ ରିପୋର୍ଟରୁ ଜଣାପଡ଼ିଛି । ଏହାସହ କଲେଜ ଛାତ୍ରମାନଙ୍କ ମଧ୍ୟରେ ଏବେ ଇ–ସିଗାରେଟ୍ ଓ ଅନ୍ୟ ମାଦକଦ୍ରବ୍ୟ ସେବନ ବୃଦ୍ଧି ପାଇଚାଲିଛି । ସ୍କୁଲ,କଲେଜ, ଦେବାଳୟ କିମ୍ବା ଅନ୍ୟ ସାର୍ବଜନୀନ ସ୍ଥାନରେ ମଦ , ଗୁଟ୍‌କା କିମ୍ବା ସିଗାରେଟ୍‌ର ବଡ଼ ବଡ଼ ଲୁକ୍କାୟିତ ବିଜ୍ଞାପନ ଦେଖିବାକୁ ମିଳୁଛି । ଯଥା ବିଭିନ୍ନ ମଦ ବାହାରେ ସୋଡ଼ା ବୋତଲ ଦର୍ଶାଯିବାର କୌତୂହଳ ବିଜ୍ଞାପନ ସମସ୍ତେ ବୁଝିଲା ଭଳି ଦେଖିବାକୁ ମିଳୁଛି ।

ଯଦି ଓଡ଼ିଶା କଥା ଦେଖିବା ତେବେ ତମାଖୁ ସେବନ ଏକ ଚିନ୍ତାଜନକ ସ୍ଥିତିରେ ପହଞ୍ଚିଥିବା ସରକାରୀ ତଥ୍ୟରୁ ଜଣାପଡ଼େ । ଏକ ଦଶନ୍ଧି ମଧ୍ୟରେ ରାଜ୍ୟରେ ତମାଖୁ ବିକ୍ରି ହାର ୧୦ ଗୁଣ ବୃଦ୍ଧିପାଇଛି । ଏଣୁ କେବଳ ଓଡ଼ିଶା ନୁହେଁ, ଜାତୀୟ ସ୍ତରରେ ମଧ୍ୟ ତମାଖୁ ବ୍ୟବହାର ବୃଦ୍ଧି ପାଇବାରେ ଲାଗିଛି । ନିକଟ ଭବିଷ୍ୟତରେ ଏହାର ନିୟନ୍ତ୍ରଣ ସମ୍ଭବ ହେବା ଜଣାପଡୁନାହିଁ । କାରଣ ଗୋଟିଏ ପଟେ ସ୍ୱାସ୍ଥ୍ୟରକ୍ଷା ଚିନ୍ତା କରାଯାଉଥିବା ସମୟରେ ଅନ୍ୟପଟେ ତମାଖୁଜାତ ସାମଗ୍ରୀ କିମ୍ବା ମଦରୁ ବିପୁଳ ରାଜସ୍ୱ ମିଳୁଛି । ରାଜସ୍ୱ ପାଇବାର ନିଶା ଯୋଗୁ ମାଦକଦ୍ରବ୍ୟ ନିୟନ୍ତ୍ରଣ ସମ୍ଭବ ହୋଇପାରୁନାହିଁ । ଏହା ବ୍ୟତୀତ ବିଦେଶରୁ ସମୁଦ୍ରପଥ ଦେଇ ଗୁଜରାଟର କେତୋଟି ବଛା ଘରୋଇ ବନ୍ଦରକୁ ଅନେକ ଦାମିକା ମାଦକ ଦ୍ରବ୍ୟ ଆସୁଛି । ଆଖିଦୃଶିଆ ଭାବେ ଅଳ୍ପ କିଛି ପରିମାଣ ଧରାପକାଇ ଜନସାଧାରଣଙ୍କୁ ବାଉଳା କରାଯାଉଛି । କିନ୍ତୁ ଭାରତର ଅନେକ ବୃହତ୍ ବ୍ୟବସାୟୀ ଏବଂ ତଥାକଥିତ ଶିଳ୍ପପତି ମାଦକଦ୍ରବ୍ୟ ବ୍ୟବସାୟରୁ ବିପୁଳ ଅର୍ଥ ଉପାର୍ଜନ କରି ରାଜନୀତିରେ ଖର୍ଚ୍ଚ କରୁଥିବାରୁ ସେମାନଙ୍କ ଉପରେ କୌଣସି ଅଙ୍କୁଶ ଲଗାଯାଇପାରୁନାହିଁ । ଆଇପିଏଲ୍‌ରେ ତମାଖୁ ଓ ଅନ୍ୟ ମାଦକଦ୍ରବ୍ୟ ବିଜ୍ଞାପନ ବନ୍ଦ କରିବାର ନିର୍ଦ୍ଦେଶ ଦେବା କେବଳ ଆଖିଦୃଶିଆ ପଦକ୍ଷେପ ଭଳି ମନେହେଉଛି ।

# ହାତମୁଠା ଭାଙ୍ଗିଯାଉ, ମୁଠା ନ ଫିଟୁ

ଜ୍ୟୋତି ପ୍ରକାଶ କର

ସତ୍ୟାଗ୍ରହ ସଂଗ୍ରାମ, ଗୋଟିଏ ନୂତନ କୌଶଳ ଓ ନୂତନ ପ୍ରେରଣାର ଉଦ୍ଦେଶ୍ୟ ନେଇ ଇଂରେଜ ସରକାରଙ୍କ ଅନ୍ୟାୟ ଓ ଯଥେଚ୍ଛାପୂର୍ଣ୍ଣ ଦମନ ନୀତିର ଉତ୍ତର ଦେବା ପାଇଁ ଗାନ୍ଧିଜୀଙ୍କ ଲବଣ ସତ୍ୟାଗ୍ରହର ପରିକଳ୍ପନା । କୌଣସି ନୂତନ ପନ୍ଥା ଅବଲମ୍ବନ କରିବା ପୂର୍ବରୁ ଗାନ୍ଧିଜୀ ତାହା ଅପରପକ୍ଷକୁ ନ ଜଣାଇ କିଛି କରନ୍ତି ନାହିଁ କିମ୍ବା କହନ୍ତି ନାହିଁ । ସତ୍ୟାଗ୍ରହ ସଂଗ୍ରାମର ଏହା ହିଁ ହେଉଛି ବିଶେଷତ୍ୱ । ଏହା ହିଁ ସତ୍ୟର ସଂଗ୍ରାମ ଓ ସତ୍ୟକୁ ଲୁଚାଇ କିଛି କରିବା ସତ୍ୟାଗ୍ରହର ପରିପନ୍ଥୀ । ଗୁଜରାଟର ସୁରଟ ଜିଲା ଧର୍ଷଣାରେ ସରକାରଙ୍କ ଏକ ବଡ଼ ଲୁଣଗୋଲା ଥାଏ । ଧର୍ଷଣା ଲୁଣଗୋଲା ଆକ୍ରମଣ କରିବା ପୂର୍ବରୁ ଗାନ୍ଧିଜୀ ଲର୍ଡ ଇରଉଇନ୍‌ଙ୍କୁ ଜଣାଇ ଦେଇଥିଲେ । ଯୁଦ୍ଧରେ ସେନାପତି ତା'ର ରଣକୌଶଳ ଅପରପକ୍ଷଙ୍କୁ ଜଣାଏ ନାହିଁ କିନ୍ତୁ ଗାନ୍ଧିଜୀ ବଡ଼ଲାଟ୍‌ଙ୍କୁ ଏହା ଜଣାଇ ଦେବା ଦ୍ୱାରା ସରକାର ସାବଧାନ ହୋଇ ସମ୍ମୁଖୀନ ହେବା ପାଇଁ କଠୋର ବ୍ୟବସ୍ଥା ଅବଲମ୍ବନ କଲେ । ଅତର୍କିତ ଆକ୍ରମଣ କରି ଲୁଣଗୋଲାରୁ ଲୁଣ ଲୁଟ୍‌କରି ଆଣିବା ଅତି ସହଜ ହୋଇଥାନ୍ତା । କିନ୍ତୁ ଏହା ହିଁ ଥିଲା ଗାନ୍ଧୀ ନୀତିର ମହତ୍ତ୍ୱ । ଲୁଣ ଲୁଟ୍ କରି ଆଣିବା ଲକ୍ଷ୍ୟ ନ ଥିଲା ବରଂ ଉଦ୍ଦେଶ୍ୟ ଭାରତବାସୀ ଭୀରୁ, ଦୁର୍ବଳ ଓ ନିଃସହାୟ ନୁହନ୍ତି ସୂଚେଇ ଦେବା । ଲୁଣ ଲୁଟ୍ କରିବାର ପ୍ରଶ୍ନ ଅପେକ୍ଷା ଲୁଣ ଗୋଲା ଆକ୍ରମଣ କରି ଲୁଣ ଲୁଟ୍‌କରି ଆଣି ନ ପାରିଲେ ସତ୍ୟାଗ୍ରହର ଉଦ୍ଦେଶ୍ୟ ବିଫଳ ହେଲା ଓ ସତ୍ୟାଗ୍ରହୀ ହାର୍ ମାନିଲେ ବୋଲି ଏକ ନକାରାତ୍ମକ ବାର୍ତ୍ତାର ସୁଦୂର ପ୍ରସାରୀ ପ୍ରଭାବ ପରିଲକ୍ଷିତ ହେବ । ସରକାରୀ କର୍ମଚାରୀ ଚାହିଁଥିବେ ସେମାନଙ୍କ ଆଖି ଆଗରେ ଲୁଣ ଆଇନ ଭଙ୍ଗକରି ଲୁଣମାରି ଲୋକେ ନେଇଯାଉଥିବେ । ଏହା ଅଧିକ ଦିନ ସହ୍ୟ କରିବା ଅସମ୍ଭବ, କାରଣ ଏହା ହେଲେ ପରାକ୍ରମୀ ଇଂରେଜ ଶାସନର ଅସ୍ତିତ୍ୱ ନ ଥିବା ପ୍ରମାଣିତ ହେବ । ତେଣୁ ସତ୍ୟାଗ୍ରହୀଙ୍କୁ ଜେଲ, ଜରିମାନା, ଲାଠିମାଡ଼, ତଳେ ପକାଇ ଘୋଷାରିବା ଓ ଶେଷରେ ଗୁଳି ମଧ୍ୟ ଚାଲିଲା । ତଥାପି ଲୋକେ ଡରିଲେ ନାହିଁ କି ଆନ୍ଦୋଳନ ଦବିଗଲା ନାହିଁ, ଲୁଣମାରି ସେହି ଲୁଣକୁ ବିକ୍ରି କରିବା କାର୍ଯ୍ୟକୁ ପରମ ସୌଭାଗ୍ୟ ମନେକଲେ ।

ଲୁଣଗୋଲା ଆକ୍ରମଣ କରିବାର କଳ୍ପନା ଓ ତାକୁ ରୂପାନ୍ୱିତ କରିବା ପାଇଁ ଗାନ୍ଧିଜୀଙ୍କର ଆହ୍ୱାନ ଥିଲା 'ହାତମୁଠା ଭାଙ୍ଗିଯାଉ କିନ୍ତୁ ମୁଠା ନ ଫିଟୁ' । କିନ୍ତୁ ହାତମୁଠା ଭାଙ୍ଗି ନିର୍ଯାତନା ସହିବାର ସୀମା ବି ଅଛି । ଲାଠିମାଡ଼ରେ କାହାର ଆଖି ଫୁଟିଯାଉଛି, କାହାର ଗୋଡ଼ ହାତ ଭାଙ୍ଗିଯିବାରୁ ସେ ଅକର୍ମଣ୍ୟ । ଲାଠିମାଡ଼ ଖାଇ ଅଚେତ ଅବସ୍ଥାରେ ପଡ଼ିଥିବା ସତ୍ୟାଗ୍ରହୀଙ୍କ ଉପରେ ଘୋଡ଼ା ଚଢ଼େଇ ଦିଆଯାଉଛି, ଅଚେତ ସତ୍ୟାଗ୍ରହୀଙ୍କୁ ଉଠାଇ କଣ୍ଢାବୁଦା ଉପରକୁ ଫିଙ୍ଗି ଦେଉଛନ୍ତି । ସତ୍ୟାଗ୍ରହ ସଂଗ୍ରାମକୁ ଦମନ କରିବା

ପାଇଁ ଦିନକୁ ଦିନ ନୂଆ ଉପାୟ ଅବଲମ୍ବନ କରି ନିଷ୍ଠୁର କର୍ମ କରିବାରେ ସରକାରୀ କର୍ମଚାରୀମାନେ ତିଳେମାତ୍ର ଦ୍ୱିଧାବୋଧ କରୁନାହାନ୍ତି । ପରିସ୍ଥିତିର ଭୟାବହତା ଦେଖି ଗାନ୍ଧିଜୀ କହିଲେ, ସରକାରଙ୍କ ହିଂସା ପ୍ରଣୋଦିତ କ୍ଷୁଧା ଯେପରି ପ୍ରବଳ ଆକାର ଧାରଣ କରୁଛି, ସେଥିରେ ଲାଠିମାଡ଼ ଖାଇ ଭୂପତିତ ସତ୍ୟାଗ୍ରହୀର ରୁଧିରରେ ସେ କ୍ଷୁଧା ତୃପ୍ତି ହେବନାହିଁ । ସତ୍ୟାଗ୍ରହୀର ଜୀବନଦାନରେ ତାହା ତୃପ୍ତିଲାଭ କରିବ । କେବଳ ଧର୍ଷଣା ଲୁଣଗୋଲା ନୁହେଁ ବରଂ ଯେଉଁଠାରେ ସରକାରୀ ଲୁଣ କାରଖାନା ଅଛି ସେ ସବୁ ଲୁଟ୍ କରି ନେବାକୁ ଗାନ୍ଧିଜୀଙ୍କର ବାର୍ତ୍ତା ଥିଲା ।

ଇଂରେଜ ସରକାର ପ୍ରଥମେ ଏହି ଆନ୍ଦୋଳନ ପ୍ରତି ଗୁରୁତ୍ୱ ଦେଉ ନ ଥିଲେ ଓ ଦେଶର ନରମପନ୍ଥୀମାନେ ଉପହାସ କରି କହୁଥିଲେ, ଲୁଣମାରି ଦେଶକୁ ସ୍ୱାଧୀନ କରାଯାଇ ନ ପାରେ । ତେଣୁ ଏହି ଆନ୍ଦୋଳନକୁ ଭୂକ୍ଷେପ ନ କଲେ ଏହା ଆପେ ଆପେ ମିଳେଇଯିବ । କିନ୍ତୁ ଏହା ଧିମେଇ ନ ଯାଇ ବରଂ ତୀବ୍ର ରୂପ ଧାରଣ କଲା ଓ ସତ୍ୟାଗ୍ରହୀମାନେ ଲୁଣ ମାରି ତାଙ୍କୁ ଆଣି ହାଟ ବଜାରରେ ବିକ୍ରି କଲେ ଓ ଏହା ସରକାରଙ୍କ ଅସହ୍ୟ ହୁଅନ୍ତେ ଆନ୍ଦୋଳନକୁ ସମୂଳେ ଉତ୍ପାଟନ କରିବା ପାଇଁ ଦମନମୂଳକନୀତି ଅବଲମ୍ବନ କଲେ । ଲୁଣ ଲୁଟ୍, ଆନ୍ଦୋଳନ ଚାଲିଥିବା ବେଳେ ଗାନ୍ଧିଜୀଙ୍କୁ ଲୋକେ ଅତି ଶ୍ରଦ୍ଧାରେ 'ନମକ ଚୋର ଗାନ୍ଧୀ' ବୋଲି କହିବା ଆରମ୍ଭ କଲେ । ଏହା ଶୁଣିବା ପରେ ଗାନ୍ଧିଜୀଙ୍କ ପ୍ରତିକ୍ରିୟା ଥିଲା, ଭାରତରେ ମହାତ୍ମା ପାଇବା ଅତି ସହଜ କିନ୍ତୁ ନମକ ଚୋର ପଦ ପାଇବା ସହଜ ନୁହେଁ । ଧର୍ଷଣା ଲୁଣଗୋଲା ଦଖଲ ନ କଲା ପର୍ଯ୍ୟନ୍ତ ମତେ ନମକ ଚୋର କହିବାର କୌଣସି ଅର୍ଥ ନାହିଁ । ଲୁଣ ଗୋଲାରୁ ଲୁଣ ଆଣିଲା ବେଳେ ତାହାର ପରିମାଣ ପ୍ରତି ଦୃଷ୍ଟିଦେବା ଉଚିତ ନୁହେଁ, ତାହା ସେର, ଏକ ମୁଠା ଓ ଚିମୁଟା ଲୁଣ ହୋଇପାରେ, ଏହା ସ୍ୱାଭିମାନର କଥା । ସରକାର ଏହାକୁ ପିଲାଖେଳ ଭାବିପାରନ୍ତି କିନ୍ତୁ ଏହି ପିଲାଖେଳରୁ ହିଁ ମହାଭାରତର ମହାସମର ସୃଷ୍ଟି ହେବ । ଗାନ୍ଧିଜୀଙ୍କର ଏହି ଉଦ୍‌ବୋଧନ ପରେ ସରକାର କ୍ରୋଧାନ୍ୱିତ ହେଲେ ଓ ଗାନ୍ଧିଜୀ ଅଟକ ହୋଇପାରନ୍ତି କିମ୍ବା ତାଙ୍କୁ ହତ୍ୟା କରାଯାଇପାରେ ବୋଲି ଲୋକଙ୍କ ମନରେ ଭାବନା ସୃଷ୍ଟି ହେଲା । ସତକୁ ସତ ଦିନେ ଗାନ୍ଧିଜୀ ଗୋଟିଏ ଗଛ ତଳେ ଖଣ୍ଡିଏ ଦଉଡ଼ିଆ ଖଟରେ ଶୋଇଥିବା ଅବସ୍ଥାରେ ତାଙ୍କୁ ଧରି ନେଇଥିଲେ । ଗାନ୍ଧିଜୀ ଧରାହୋଇ ଅଟକବନ୍ଦୀ କରିବାକୁ ଯାଇଥିବା ମାଜିଷ୍ଟ୍ରେଟ୍ ଭାବବିହ୍ୱଳ ହୋଇ ଭାବିଲେ, ଏହି ବ୍ୟକ୍ତି କ'ଣ ସେହି ଗାନ୍ଧୀ ଯାହାଙ୍କ କଥା ଆଜି ପୃଥିବୀରେ ଚହଳ ପକାଇ ଦେଇଛି; ଯାହାଙ୍କ କାର୍ଯ୍ୟ ପ୍ରବଳ ପରାକ୍ରମୀ ଇଂରେଜ ସରକାରଙ୍କୁ ବିବ୍ରତ କରିପକାଇଛି । ଗାନ୍ଧିଜୀ ଧରାହୋଇ ଅଟକବନ୍ଦୀ ହୋଇ ରହିବା ଖବର ପ୍ରଚାରିତ ହେବା ପରେ ଭାରତର କୋଣ ଅନୁକୋଣରୁ ଅସଂଖ୍ୟ ନରନାରୀ ସମରଯାତ୍ରା ଆରମ୍ଭ କରି ଲୁଣମାରି ତାକୁ ବିକ୍ରି କରିବା କାର୍ଯ୍ୟରେ ଆତ୍ମହରା ହୋଇପଡ଼ିଲେ । ଗୁଜରାଟର ଧର୍ଷଣା ଓ ବମ୍ବେ ନିକଟସ୍ଥ ୱାଦଲା ଲୁଣଗୋଲାରେ ଆକ୍ରମଣ ହେଲା ।

ଧର୍ଷଣା ଲୁଣଗୋଲା ଚାରିପାଖରେ ପାଣି ଭର୍ତ୍ତି ଗଭୀର ଖାଇ ଓ ଖାଲର ଉଭୟ ପାର୍ଶ୍ୱରେ ପୋଲିସ ଫୌଜଙ୍କ ପହରା । ଲୁଣ ଲୁଟ୍ କରିବାକୁ ହେଲେ ପୋଲିସ ଧାଡ଼ିକୁ ଅତିକ୍ରମ କରି ଖାଇ ପାରହେବ ତା'ପରେ ଦ୍ୱିତୀୟ ପୋଲିସ ଧାଡ଼ି ପାର ହୋଇ ଲୁହାକଣ୍ଟାର ବାଡ଼ଡେଇଁ ଗୋଲା ଭିତରେ ପ୍ରବେଶ କରିପାରିଲେ ଲୁଣ ଆଣିପାରିବ । ଲୁଣ ଧରି ଫେରିଲା ବେଳକୁ ପୂର୍ବପରି ଲୁହାକଣ୍ଟାର ତାରବାଡ଼ ଡେଇଁ ପୋଲିସ ଧାଡ଼ି ଓ ଖାଇ ପାରହୋଇ ଫୁଣି ଥରେ ପୋଲିସ ଘେର ଭାଙ୍ଗି ଲୁଣ ଧରି ବାହାରିବାକୁ ପଡ଼ିବ । ଧର୍ଷଣା ଆକ୍ରମଣ ଧରାବକ୍ଷରେ ହିଂସା–ଅହିଂସା ଆୟୁଧର ଶକ୍ତି ଓ ସାମର୍ଥ୍ୟର ପରୀକ୍ଷା କେନ୍ଦ୍ର ପାଲଟି ଯାଇଥିଲା । ଏହା ଥିଲା ଲବଣ ସତ୍ୟାଗ୍ରହ ସଂଗ୍ରାମର ବିଭୀଷିକା, ଯାହା ଭାରତର ଆବାଳ ବୃଦ୍ଧବନିତାଙ୍କ ହୃଦୟକୁ ସ୍ପର୍ଶ କରିପାରିଥିଲା ଓ ରକ୍ତ ମାଂସଧାରୀ ମଣିଷର ପରାକାଷ୍ଠା ପ୍ରଦର୍ଶନ, ଯାହା ବିଶ୍ୱକୁ ବିସ୍ମିତ କରିପାରିଥିଲା ।

ସତ୍ୟ ଓ ଅହିଂସାକୁ ପାଥେୟ କରି ୧୯୩୦ ମାର୍ଚ୍ଚ ୧୨ରେ ମହାତ୍ମାଗାନ୍ଧୀ ସାବରମତି ଆଶ୍ରମରୁ ଆରମ୍ଭ କରିଥିଲେ ଭାରତୀୟଙ୍କ ପାଇଁ ଏକ ସମର ଯାତ୍ରା – ଦାଣ୍ଡିଯାତ୍ରା । ଓଡ଼ିଶାରେ ହରେକୃଷ୍ଣ ମହତାବ ବାଲେଶ୍ୱରର ଇଞ୍ଚୁଡ଼ିକୁ ପ୍ରଥମ ରଣ ପ୍ରାଙ୍ଗଣରେ ପରିଣତ କରିବା ପ୍ରସ୍ତାବକୁ ପଣ୍ଡିତ ପ୍ରାଣକୃଷ୍ଣ ପଢ଼ିଆରୀ, ଗୋପବନ୍ଧୁ ଚୌଧୁରୀ, ଗୋବିନ୍ଦ ଚନ୍ଦ୍ର ମିଶ୍ର, ନୀଳକଣ୍ଠ ଦାସ, ଜଗନ୍ନାଥ ରଥ ପ୍ରମୁଖ ସମର୍ଥନ କରିଥିଲେ । 'ସର୍ଦ୍ଦାର ସୁରେନ୍ଦ୍ର' ନାମରେ ଖ୍ୟାତି ଅର୍ଜନ କରିଥିବା ବାଲେଶ୍ୱରର ସଂଗ୍ରାମୀ ସୁରେନ୍ଦ୍ର ନାଥ ଦାସ ସତ୍ୟାଗ୍ରହୀଙ୍କ ପାଇଁ ଇଞ୍ଚୁଡ଼ିରେ ସଂଗଠନ ଦାୟିତ୍ୱ ବହନ କରିଥିଲେ । ମୁଣ୍ଡିତ ମସ୍ତକ, କପାଳରେ ସିନ୍ଦୂର ଟୋପା, ପରିଧାନରେ ଖଣ୍ଡିଏ କ୍ଷୁଦ୍ର ଧୋତି, ହସ୍ତରେ ପତାକା ଶୋଭିତ ଯଷ୍ଟି ଧରି ମୁକ୍ତିବାହିନୀର ପ୍ରଥମ ସେନାପତି ଭାବେ ଗୋପବନ୍ଧୁ ଚୌଧୁରୀ ପ୍ରାୟ ୨୧ଜଣ ସ୍ୱେଚ୍ଛାସେବୀଙ୍କୁ ଧରି ଇଞ୍ଚୁଡ଼ି ଅଭିମୁଖେ କଟକରୁ ବାହାରିଥିଲେ । ଗୋପବନ୍ଧୁ ଚୌଧୁରୀ ଗିରଫ ହେଲାପରେ ଆଚାର୍ଯ୍ୟ ହରିହର ଦାସ ପ୍ରଥମ ବାହିନୀର ଅଧ୍ୟକ୍ଷ ଭାବେ ଇଞ୍ଚୁଡ଼ି ଅଭିମୁଖେ ଗଲେ । ଏହାପରେ ମଦନମୋହନ ପଟ୍ଟନାୟକ ଦ୍ୱିତୀୟ ବାହିନୀର ସେନାପତି ଭାବେ ଇଞ୍ଚୁଡ଼ି ଯାତ୍ରା କଲେ ।

ଶକ୍ତି ନଗର, କଟକ
ମୋ: ୯୪୩୮୫୩୨୪୫୭

# ସଶକ୍ତୀକରଣ ଓ ସୁରକ୍ଷାର ଅଧିକାର

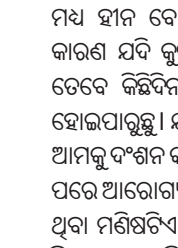

ମୀରା ବେଉରା

ସ୍ୱାଭିମାନ ଓ ସୁରକ୍ଷାର ସହ ବଞ୍ଚିବା ପ୍ରତ୍ୟେକ ଭାରତୀୟ ନାରୀର ଜନ୍ମଗତ ଅଧିକାର । ରାଷ୍ଟ୍ରର ପ୍ରଥମ ଓ ପ୍ରଧାନ ଦାୟିତ୍ୱ ହେଲା ନାରୀକୁ ସୁରକ୍ଷା ଯୋଗାଇ ଦେଇ ତାକୁ ବ୍ୟକ୍ତିଭାବେ ପ୍ରତିଷ୍ଠିତ କରି ତା'ର ମାନବିକ ମୂଲ୍ୟବୋଧକୁ କ୍ଷୁଣ୍ଣ ନ କରି ତା'ର ଅଧିକାର ପ୍ରତି ସଜାଗ ଓ ସଚେତନ ହେବା । ନାରୀ ପ୍ରତି ଅସମ୍ମାନ କରୁଥିବା ରାଷ୍ଟ୍ର ହେଉ ବା ବ୍ୟକ୍ତି ଏହା କଦାପି କ୍ଷମଣୀୟ ନୁହେଁ । ଏହାକୁ ପ୍ରତ୍ୟକ୍ଷଦର୍ଶୀ ଭାବେ ଚଳଚ୍ଚିତ୍ର ପରି ଉପଭୋଗ କରି ପ୍ରତିବାଦ କରୁ ନ ଥିବା ବ୍ୟକ୍ତି ଓ ରାଷ୍ଟ୍ର ତା'ର ଦାୟିତ୍ୱହୀନତାକୁ ସୂଚାଇଥାଏ । ଯେଉଁ ରାଷ୍ଟ୍ର ତା'ର ଗଣତନ୍ତ୍ରର ଅର୍ଦ୍ଧେକ ଜାତିକୁ ସୁରକ୍ଷା ଯୋଗାଇ ପାରିବାରେ ଅସମର୍ଥ ; ସେ ରାଷ୍ଟ୍ର ରାଜନୈତିକ, ସାମରିକ ଓ ଅର୍ଥନୈତିକ କ୍ଷେତ

ଲଣ୍ଠନ ଧରି ମୁଖ୍ୟମନ୍ତ୍ରୀ ମୋହନ ଚରଣ ମାଝୀଙ୍କ ପ୍ରକୋଷ୍ଠ ଆଗରେ ବିଜେଡି ସଦସ୍ୟମାନେ ଅଭିନବ ପ୍ରତିବାଦ କରୁଛନ୍ତି ।

ବରିଷ୍ଠ କଂଗ୍ରେସ ନେତା ତାରା ବାହିନୀପତିଙ୍କୁ ସସ୍‌ପେଣ୍ଡ କରାଯିବା ପରେ କଂଗ୍ରେସ ବିଧାୟକମାନେ ଗାନ୍ଧୀମୂର୍ତ୍ତି ସମ୍ମୁଖରେ ଧାରଣା ଦେଇଛନ୍ତି ।

# ଖୋଜିଲା ବିଜେଡି: ଗର୍ଜିଲା କଂଗ୍ରେସ

**ଭୁବନେଶ୍ୱର,୧୧।୩**
**(ରବିନାରାୟଣ ଜେନା)**

## ଆଚରଣ, ଉଚ୍ଚାରଣ ସୀମା ଟପିଛି : ମନ୍ତ୍ରୀ

ମହିଳା ଓ ଅସ୍ମିତା ପ୍ରସଙ୍ଗକୁ ନେଇ ମଙ୍ଗଳବାର ବିରୋଧୀ ବିଜେଡି ଏବଂ କଂଗ୍ରେସର ଭିନ୍ନ ରୂପ ଦେଖିବାକୁ ମିଳିଥିଲା । ବିଜେଡି ଅସ୍ମିତା ପ୍ରସଙ୍ଗରେ ମୁଖ୍ୟମନ୍ତ୍ରୀ ଚୁପ୍ କାହିଁକି ବୋଲି କହି ଲଣ୍ଠନ ଧରି ଗୃହ ବାହାରେ ମୁଖ୍ୟମନ୍ତ୍ରୀଙ୍କୁ ଖୋଜିଥିଲା । ପରେ ମୁଖ୍ୟମନ୍ତ୍ରୀଙ୍କ ପ୍ରକୋଷ୍ଠ ସମ୍ମୁଖରେ ପ୍ରତିବାଦ ଜଣାଇବା ସହ ବିଧାନସଭା ପରିସରରେ ଥିବା ମଧୁବାବୁଙ୍କ ପ୍ରତିମୂର୍ତ୍ତି ତଳେ ଧାରଣା ଦେଇଥିଲା । ସେହିପରି କଂଗ୍ରେସ ମହିଳା ନିର୍ଯାତନାକୁ ପ୍ରସଙ୍ଗକରି ସରକାରଙ୍କ ଉପରେ ଗର୍ଜିଥିଲା । ଗୃହ ଭିତରେ ତୁମ୍ବିତୋଫାନ କରିବା ସହିତ ଗୃହ ବାହାରେ ମହାତ୍ମା ଗାନ୍ଧୀଙ୍କ ପ୍ରତିମୂର୍ତ୍ତି ତଳେ ବସି ପ୍ରତିବାଦ ଜଣାଇଥିଲା । ସେପଟେ ନଗର ଉନ୍ନୟନ ମନ୍ତ୍ରୀ ଡ. କୃଷ୍ଣଚନ୍ଦ୍ର ମହାପାତ୍ର ବିରୋଧୀଙ୍କୁ ଗୃହବାହାରେ କଡ଼ା ଜବାବ ଦେଇଛନ୍ତି । ସେ କହିଛନ୍ତି ଯେ, ବିରୋଧୀଙ୍କ ଆଚରଣ ଓ ଉଚ୍ଚାରଣ ସୀମା ଟପିଛି ।

ମଙ୍ଗଳବାର ପ୍ରଥମାର୍ଦ୍ଧରେ ୧୧ଟା ୦୩ ମିନିଟ୍‌ରେ ଗୃହ ମୁଲତବୀ ହେବା ପରେ ବିରୋଧୀ ବିଜେଡି ଏକ ଶୋଭାଯାତ୍ରାରେ ବାହାରି ପ୍ରଥମେ ମଧୁବାବୁଙ୍କ ପ୍ରତିମୂର୍ତ୍ତି ତଳେ ପ୍ରତିବାଦ ଜଣାଇଥିଲା । ଏହି ସମୟରେ ବିଜେଡିର ବରିଷ୍ଠ ସଦସ୍ୟ ଅରୁଣ ସାହୁ ହାତରେ ଲଣ୍ଠନ ଧରି ବିଧାନସଭା ପରିସରରେ ସରକାର ବିରୋଧୀ ନାରା ଦେଇଥିଲେ । ସେ କହିଥିଲେ ଯେ, ଯେଉଁ ଭାଜପା ସରକାର ଅସ୍ମିତାର ଦ୍ୱାହି ଦେଇ ଶାସନକୁ ଆସିଛି ଆଜି ସେ ଓଡ଼ିଆ ଅସ୍ମିତା ଭୁଲିଯାଇଛି । ଓଡ଼ିଶାକୁ ବିଭାଜନ କରିବା ପାଇଁ ଭାଜପା ସଦସ୍ୟ ଏକ ସରକାରୀ ସଭାରେ ଖୋଲା ଆହ୍ୱାନ ଦେଉଥିବାବେଳେ ଓଡ଼ିଶାର ଅସ୍ମିତା ତଥା ଉତ୍କଳ ସଙ୍ଗୀତ ବନ୍ଦେ ଉତ୍କଳ ଜନନୀ ଗାନ ବେଳେ ଅସମ୍ମାନ ପ୍ରଦର୍ଶନ କରୁଛି । ଏ ସମ୍ପର୍କରେ ବିରୋଧୀ ମୁଖ୍ୟମନ୍ତ୍ରୀଙ୍କଠାରୁ ଜବାବ ଲୋଡୁଛନ୍ତି । ହେଲେ ସେ ତିନିଦିନ ହେଲା ଦେଖାଦେଉନାହାନ୍ତି, ତେଣୁ ତାଙ୍କୁ ଆମେ ଲଣ୍ଠନ ଧରି ଖୋଜୁଛୁ । ଏହି ଅବସରରେ ବିଜେଡିର ବରିଷ୍ଠ ସଦସ୍ୟ ପ୍ରତାପ ଦେବ କହିଥିଲେ, ସରକାରଙ୍କ ଅହଂକାର ବଢ଼ିଯାଇଛି । ସେଥିପାଇଁ ଓଡ଼ିଆ ଅସ୍ମିତାକୁ ଅସମ୍ମାନ କରିଚାଲିଛନ୍ତି । ସରକାରୀ ସଭାରେ ଉତ୍କଳ ସଙ୍ଗୀତ ଗାନ ବେଳେ ଭାଜପା ସଦସ୍ୟ ନିଜ ଆସନରେ ବସିରହିଲେ । ଉକ୍ତ ସଭାରେ କ୍ୟାବିନେଟ୍ ମନ୍ତ୍ରୀ ମଧ୍ୟ ଉପସ୍ଥିତ ଥିଲେ । ଏହା କ'ଣ ଭାଜପାର ଅସ୍ମିତା ବୋଲି କହି ସେ ସରକାରଙ୍କୁ ପ୍ରଶ୍ନ କରିଥିଲେ ।

ସେହିପରି ମହିଳା ନିର୍ଯାତନା ପ୍ରସଙ୍ଗକୁ ଅସ୍ତ୍ରକରି କଂଗ୍ରେସ ଗାନ୍ଧୀ ମୂର୍ତ୍ତି ତଳେ ଧାରଣା ଦେଇଥିଲା । ଏହି ସମୟରେ କଂଗ୍ରେସ ବିଧାୟକ ଦଳ ନେତା ରାମଚନ୍ଦ୍ର କାଡ଼ାମ କହିଥିଲେ ଯେ, ସରକାର ସବୁ ସୀମା ଟପିଯାଇଛନ୍ତି । ମହିଳା ନିର୍ଯାତନା ପ୍ରସଙ୍ଗରେ ଆମେ ମୁଖ୍ୟମନ୍ତ୍ରୀଙ୍କଠାରୁ ଉତ୍ତର ଲୋଡୁଛୁ । ହେଲେ ସେ ନୀରବ ରହିଛନ୍ତି । ସେହିପରି ସଦସ୍ୟ ତାରାପ୍ରସାଦ ବାହିନୀପତି କହିଥିଲେ, ଗଣତନ୍ତ୍ରକୁ ହତ୍ୟା କରାଯାଉଛି । ରାଜ୍ୟରେ ଆଇନଶୃଙ୍ଖଳା ଭୁଶୁଡ଼ି ପଡ଼ିଲାଣି । ଦିନଦ୍ୱିପ୍ରହରେ ମହିଳାମାନଙ୍କ ଉପରେ ଅକଥନୀୟ ନିର୍ଯାତନା ହେଉଛି । ମହିଳା ହତ୍ୟାରେ ଓଡ଼ିଶା ରେକର୍ଡ ସୃଷ୍ଟିକଲାଣି । ଏ ସରକାର ମହିଳାଙ୍କୁ ସୁରକ୍ଷା ଦେବ ବୋଲି ପ୍ରତିଶ୍ରୁତି ଦେଇଥିଲା, ହେଲେ ରାଜ୍ୟରେ ଆଜି ମହିଳା ସମ୍ପୂର୍ଣ୍ଣ ଅସୁରକ୍ଷିତ ବୋଲି କହି ବାହିନୀପତି ସରକାରଙ୍କ ଉପରେ ବର୍ଷିଥିଲେ ।

ଅନ୍ୟପକ୍ଷରେ ନଗର ଉନ୍ନୟନ ମନ୍ତ୍ରୀ ଡ. କୃଷ୍ଣଚନ୍ଦ୍ର ମହାପାତ୍ର କହିଛନ୍ତି ଯେ, ବିରୋଧୀ ଆଜି ଯେଭଳି ଅଶୋଭନୀୟ ଆଚରଣ ପ୍ରଦର୍ଶନ କଲେ ତାହା ଅସାମ୍ବିଧାନିକ । ଗୃହ ଭିତରେ ସୋମବାର ବାଚସ୍ପତିଙ୍କ ଉପରକୁ କାଗଜଗୁଳା ଫିଙ୍ଗିବା ସହିତ ମଙ୍ଗଳବାର ମୋ ଉପରକୁ ଆକ୍ରମଣସ୍ୱରୂପ ଅଶୋଭନୀୟ ଆଚରଣ ପ୍ରଦର୍ଶନ କଲେ । ବିରୋଧୀଙ୍କୁ ବିରୋଧ କରିବା ମନାନାହିଁ । ହେଲେ ତାଙ୍କ ନିକଟରେ କୌଣସି ପ୍ରସଙ୍ଗ ନ ଥିବାରୁ ଅଯଥାରେ ଗୃହ ଭିତରେ ଅପ୍ରସଙ୍ଗକୁ ପ୍ରସଙ୍ଗ କରୁଛନ୍ତି । ରାଜ୍ୟ ସରକାର ସବୁପ୍ରକାର ଆଲୋଚନା ପାଇଁ ପ୍ରସ୍ତୁତ, ହେଲେ ବିରୋଧୀ ଆଲୋଚନାକୁ ଡରି ଏଭଳି ନାଟକବାଜି କରୁଛନ୍ତି ବୋଲି ମନ୍ତ୍ରୀ ମହାପାତ୍ର କହିଥିଲେ ।

## ତାରାଙ୍କ କଲାର ଧରିଲେ ଜୟନାରାୟଣ

**ଭୁବନେଶ୍ୱର,୧୧।୩ ରବିନାରାୟଣ ଜେନା)**

ବିଧାନସଭାରେ ମଙ୍ଗଳବାର ନଗର ଉନ୍ନୟନ ମନ୍ତ୍ରୀ କୃଷ୍ଣଚନ୍ଦ୍ର ମହାପାତ୍ର ଏକ ପ୍ରଶ୍ନର ଉତ୍ତର ରଖୁଥିବାବେଳେ କଂଗ୍ରେସର ବରିଷ୍ଠ ସଦସ୍ୟ ତାରାପ୍ରସାଦ ବାହିନୀପତି ମହିଳା ନିର୍ଯାତନା ପ୍ରସଙ୍ଗ ଉଠାଇ ମନ୍ତ୍ରୀଙ୍କୁ ହାତଯୋଡ଼ି ଉତ୍ତର ବନ୍ଦ କରିବାକୁ ଅନୁରୋଧ କରିଥିଲେ । ମାତ୍ର ମନ୍ତ୍ରୀ ତାଙ୍କ କଥା ନ ଶୁଣି ଉତ୍ତର ଜାରି ରଖିଥିଲେ । ଏଥିରେ ଉତ୍କ୍ଷିପ୍ତ ହୋଇ ବାହିନୀପତି ମନ୍ତ୍ରୀଙ୍କ ଡେସ୍କରେ ଥିବା କାଗଜ ଓ ମାଇକ୍ରୋଫୋନ୍ ଟଣାଭିଡ଼ା କରିଥିଲେ । ଏହି ସମୟରେ ଶାସକଦଳ ସଭ୍ୟ ହଠାତ୍ ତାରାଙ୍କ ଉପରକୁ ମାଡ଼ି ଆସିଥିଲେ । ଭାଜପାର ଜୟନାରାୟଣ ମିଶ୍ର ତାରାଙ୍କ ଶାର୍ଟ କଲାର ଧରି କିଛି ବାଟ ଘୋଷାଡ଼ି ନେଇଥିଲେ । ଏହି ଅବସରରେ କଂଗ୍ରେସ ଓ ଶାସକଦଳ ମଧ୍ୟରେ ଧସ୍ତାଧସ୍ତି ଓ ଠେଲାପେଲା ଜୋରଦାର ହୋଇଥିଲା ।

## ୨ ବିଜେଡି ବିଧାୟକଙ୍କ ଆବେଦନ ହାଇକୋର୍ଟରେ ଖାରଜ

**ଜଳେଶ୍ୱର, ନର୍ଲା ନିର୍ବାଚନ ଅନିୟମିତତା ମାମଲାର ଶୁଣାଣି ହେବ**

**କଟକ,୧୧।୩(କାର୍ତ୍ତିକ ସାହୁ)**

ଓଡ଼ିଶା ବିଧାନସଭାର ୨ ଜଣ ବିଜେଡି ବିଧାୟକ ତାଙ୍କ ବିରୋଧରେ ହୋଇଥିବା ୨୦୨୪ ନିର୍ବାଚନ ଅନିୟମିତତା ମାମଲାକୁ ଖାରଜ ପାଇଁ କରିଥିବା ଆବେଦନକୁ ହାଇକୋର୍ଟ ମଙ୍ଗଳବାର ପ୍ରତ୍ୟାଖ୍ୟାନ କରିଦେଇଛନ୍ତି । ଏହି ଆବେଦନକାରୀଦ୍ୱୟ ହେଲେ ବାଲେଶ୍ୱର ଜିଲା ଜଳେଶ୍ୱର ବିଧାୟକ ଅଶ୍ୱିନୀ ପାତ୍ର ଓ କଳାହାଣ୍ଡି ଜିଲା ନର୍ଲା ବିଧାୟକ ମନୋରମା ମହାନ୍ତି । ଉଭୟ ବିଧାୟକ ହାଇକୋର୍ଟରୁ ନିରାଶ ହୋଇଛନ୍ତି । ସେମାନଙ୍କ ବିରୋଧରେ ହୋଇଥିବା ନିର୍ବାଚନ ଅନିୟମିତତା ମାମଲାର ଶୁଣାଣି ଚାଲିବ ବୋଲି ହାଇକୋର୍ଟ ଆଦେଶ ଦେଇଛନ୍ତି । ମାମଲାର ବିବରଣୀ ଅନୁସାରେ, ଜଳେଶ୍ୱର ବିଜେଡି ବିଧାୟକ ଅଶ୍ୱିନୀ ପାତ୍ର ୨୦୨୪ ନିର୍ବାଚନରେ ଅନିୟମିତତା କରିଥିବା ନେଇ ପରାଜିତ ଭାଜପା ପ୍ରାର୍ଥୀ ବ୍ରଜ ମୋହନ ପ୍ରଧାନ ହାଇକୋର୍ଟରେ ମାମଲା ରୁଜୁ କରିଥିଲେ । ଏହି ମାମଲାକୁ ଖାରଜ ପାଇଁ ବିଧାୟକ ହାଇକୋର୍ଟରେ ଏକ ପିଟିଶନ ଜରିଆରେ ଆବେଦନ କରିଥିଲେ । ସେହିପରି ନର୍ଲା ବିଜେଡି ବିଧାୟିକା ମନୋରମା ମହାନ୍ତିଙ୍କ ବିରୋଧରେ ପରାଜିତ କଂଗ୍ରେସ ପ୍ରାର୍ଥୀ ଭକ୍ତ ଚରଣ ଦାସ ନିର୍ବାଚନ ଅନିୟମିତତା ମାମଲା ଦାଏର କରିଥିଲେ । ତେବେ ତାଙ୍କ ବିରୋଧରେ ଦାଏର ନିର୍ବାଚନ ଅନିୟମିତତା ମାମଲା ଅସତ୍ୟ, ଭିତ୍ତିହୀନ ଦର୍ଶାଇ ତାହାକୁ ଶୁଣାଣି ନ କରି ଖାରଜ କରିଦେବା ପାଇଁ ମନୋରମା ହାଇକୋର୍ଟଙ୍କୁ ପ୍ରାର୍ଥନା କରିଥିଲେ ।

**ଦ.ପୂ. ରେଳପଥ – ଟେଣ୍ଡର**

ଭାରତର ରାଷ୍ଟ୍ରପତିଙ୍କ ପାଇଁ ଏବଂ ତରଫରୁ ମହାପ୍ରବନ୍ଧକ (ଯାନ୍ତ୍ରିକ), ଦକ୍ଷିଣ ପୂର୍ବ ରେଳପଥ, ଗାର୍ଡେନ୍ ରିଚ୍, କୋଲକାତା–୭୦୦୦୪୩ ନିମ୍ନଲିଖିତ କାର୍ଯ୍ୟ ପାଇଁ ଇ–ଟେଣ୍ଡର ଆହ୍ୱାନ କରୁଛନ୍ତି: **କ୍ର.ସଂ.: ୧; ଟେଣ୍ଡର ନଂ.: ବିଆର୍-ଏଚକ୍ସ-କେଜିପି-୨୪-୨୫-୩୩; କାର୍ଯ୍ୟର ବର୍ଣ୍ଣନା:** "ଖଡ଼ଗପୁର ମଣ୍ଡଳର ଏଏକ୍ସଇଏନ୍/ବିଆର୍ଏଲ୍/କେଜିପିଙ୍କ କ୍ଷେତ୍ରାଧିକାର ଅଧୀନରେ ହାଓଡା–ଖଡ଼ଗପୁର ସେକ୍ସନ ଷ୍ଟିଲ୍ ଗିର୍ଡର୍ ବ୍ରିଜ୍‌ଗୁଡ଼ିକରେ ୟୁ୧–ଏମ୍୧ ଏବଂ ୟୁ୧୩–ଏମ୍୧୩ ମେସର୍ସ ବ୍ୟତୀତ ବ୍ରିଜ୍ ନଂ. ୫୭ ଅପ୍ (୪x୩୦.୫ ମିଟର + ୭x୯୧.୬ ମିଟର) ୟୁ୧–ଏମ୍୧ ଏବଂ ୟୁ୧୩–ଏମ୍୧୩ ଏବଂ ବ୍ରିଜ୍ ନଂ. ୫୭ ଡାଉନ୍ (୪x୩୦.୫ ମିଟର+୭x୯୧.୬ ମିଟର)ର ରେଟ୍ରୋଫିଟିଂ ଏବଂ ସୁଦୃଢ଼ୀକରଣ ।" **ଟେଣ୍ଡର ମୂଲ୍ୟ: ₹୨,୦୬,୫୩,୫୯୨.୨୬; ଅମାନତ ରାଶି (ଟ.): ₹୨,୫୩,୩୦୦.୦୦; ଟେଣ୍ଡର ବସ୍ତାବିଜ ମୂଲ୍ୟ (ଟ.):** ଶୂନ୍ୟ; **ଟେଣ୍ଡର ବନ୍ଦ ହେବାର ତାରିଖ ଓ ସମୟ:** ତା୦୨।୦୪।୨୦୨୫ରିଖ ୧୧.୩୦ ଘଟିକା; **ସମାପ୍ତି ଅବଧି:** ୮ ମାସ । ଟେଣ୍ଡରଗୁଡ଼ିକର ପୂର୍ଣ୍ଣ ବିବରଣୀ/ବର୍ଣ୍ଣନା ଏବଂ ନିଜର ବିଡ୍ ଅନ୍‌ଲାଇନରେ ଦାଖଲ କରିବା ପାଇଁ ଆଗ୍ରହୀ ଟେଣ୍ଡରଦାତାମାନେ ୱେବ୍‌ସାଇଟ୍ **www.ireps.gov.in** ପରିଦର୍ଶନ କରିପାରନ୍ତି । ଏହି କାର୍ଯ୍ୟ ପାଇଁ କୌଣସି କ୍ଷେତ୍ରରେ ମଧ୍ୟ ମାନୁଆଲ ଟେଣ୍ଡର ଗ୍ରହଣ କରାଯିବ ନାହିଁ । **ବି.ଦ୍ର.:** ସମସ୍ତ ଟେଣ୍ଡରରେ ଅଂଶଗ୍ରହଣ କରିବା ପାଇଁ ସମ୍ଭାବ୍ୟ ବିଡରମାନେ ନିୟମିତ ଭାବେ **www.ireps.gov.in** ପରିଦର୍ଶନ କରିପାରନ୍ତି । (PR-1222)

**ପୂର୍ବ ତଟ ରେଳପଥ**

ଟେଣ୍ଡର ବିଜ୍ଞପ୍ତି ସଂ.SBP-ELECT-2025-T-236

**କାର୍ଯ୍ୟର ନାମ :** ତିନି ବର୍ଷ ଅବଧି ନିମନ୍ତେ ସମ୍ବଲପୁର ମଣ୍ଡଳର ସମ୍ବଲପୁର କୋଚିଙ୍ଗ ଡିପୋରେ ପାଣ୍ଡାର କାର୍ ରେ ସଜ୍ଜିତ KOEL ନିର୍ମିତ DA ସେଟ୍ ଅର୍ଥାତ B-ଟେକ୍, C-ଟେକ୍ ଏବଂ D2ର ବାର୍ଷିକ ସିଡ୍ୟୁଲ୍ ରକ୍ଷଣାବେକ୍ଷଣ ଚୁକ୍ତି ।

**କାର୍ଯ୍ୟର ଆନୁମାନିକ ମୂଲ୍ୟ :** ₹ 1,04,93,614.53, **EMD :** ₹ 2,02,500/-, **କାର୍ଯ୍ୟ ଶେଷ ହେବା ଅବଧି :** ସ୍ୱୀକୃତିପତ୍ର ଜାରି ହେବା ତାରିଖ ଠାରୁ ତିନି ବର୍ଷ ।

**ଟେଣ୍ଡର ବନ୍ଦ ହେବା ତାରିଖ ଓ ସମୟ:** ତା.04.04.2025ରିଖ 1530 ଘଟିକାରେ ।

ଏହି ଇ-ଟେଣ୍ଡରଗୁଡ଼ିକ କ୍ଷେତ୍ରରେ ଡାଇନାମିକ୍‌ଇଉଜ୍‌ପାଟ୍ସ ମାଧ୍ୟମରେ କିମ୍ବା ବ୍ୟକ୍ତିଗତ ରୂପେ ପଠାଯାଇଥିବା କୌଣସି ପ୍ରକାର ମାନୁଆଲ ଅଫର ଗ୍ରହଣଯୋଗ୍ୟ ହେବ ନାହିଁ, ଯଦ୍ୟପି ଏଗୁଡ଼ିକ ଫାର୍ମ (Firm)ର ଲେଟର ହେଡ୍‌ରେ ଦାଖଲ କରାଯାଇଥିବ ଏବଂ ଯଥା ସମୟରେ ଗ୍ରହଣ କରାଯାଇଥିବ । ଏହିଭଳି ସମସ୍ତ ମାନୁଆଲ ଅଫରଗୁଡ଼ିକ ଅବୈଧ ବୋଲି ଧରାଯିବ ଏବଂ କୌଣସି ବିଚାର ବିନା ବିଧିବଦ୍ଧ ରୂପେ ନାକଚ କରାଯିବ ।
ଉପରୋକ୍ତ ଇ-ଟେଣ୍ଡରର ସମସ୍ତ ବିବରଣୀ ଇ-ଟେଣ୍ଡର ନଥିପତ୍ର ସହିତ ୱେବ୍‌ସାଇଟ୍ **www.ireps.gov.in** ରେ ଉପଲବ୍ଧ ଅଛେ ।

**ଦ୍ରଷ୍ଟବ୍ୟ :** ଏହି ଇ-ଟେଣ୍ଡର ନିମନ୍ତେ ଜାରି କରାଯାଇଥିବା କୌଣସି ପରିବର୍ତ୍ତନ/ଶୁଦ୍ଧିପତ୍ରକୁ ଧ୍ୟାନ ଦେବା ନିମନ୍ତେ ଟେଣ୍ଡର ବନ୍ଦ ହେବା ତାରିଖର 15 (ପନ୍ଦର) ଦିନ ପୂର୍ବରୁ ୱେବ୍‌ସାଇଟକୁ ପୁନଃ ପରିଦର୍ଶନ କରିବା ପାଇଁ ଆଶାୟୀ ଟେଣ୍ଡରଦାତାମାନଙ୍କୁ ପରାମର୍ଶ ଦିଆଯାଉଅଛି । ଟେଣ୍ଡରଦାତା/ ବିଡ଼ରମାନଙ୍କ ପାଖରେ ନିଶ୍ଚିତ ଭାବେ କ୍ଲାସ-III ଡିଜିଟାଲ ସ୍ୱାକ୍ଷର ପ୍ରମାଣପତ୍ର ଥିବା ଆବଶ୍ୟକ ଏବଂ ସେମାନେ ନିଶ୍ଚିତ ଭାବେ IREPS ପୋର୍ଟାଲରେ ପଞ୍ଜୀକୃତ ହୋଇଥିବେ । କେବଳ ପଞ୍ଜୀକୃତ ଟେଣ୍ଡରଦାତା/ ବିଡ଼ରମାନେ ଇ-ଟେଣ୍ଡରିଙ୍ଗ୍‌ରେ ଅଂଶଗ୍ରହଣ କରିପାରିବେ ।

ବରିଷ୍ଠ ମଣ୍ଡଳ ବିଦ୍ୟୁତ ଯନ୍ତ୍ରୀ (ସାମାନ୍ୟ)/ ସମ୍ବଲପୁର
PR-1067/P/24-25

**ପୂର୍ବ ତଟ ରେଳପଥ**

ଟେଣ୍ଡର ବିଜ୍ଞପ୍ତି ସଂ. 61/ET/SBP/ ENGG/2024-25, ତା.27.02.2025ରିଖ

(1) ଇ-ଟେଣ୍ଡର ସଂ.39-eT-SDENW-SBP-24

**କାର୍ଯ୍ୟର ନାମ :** ସମ୍ବଲପୁର ମଣ୍ଡଳର ବରିଷ୍ଠ ମଣ୍ଡଳ ଯନ୍ତ୍ରୀ/ପଶ୍ଚିମ ପରିସୀମା ଅଧୀନସ୍ଥ ଲଖୋଲୀ-ଟିଟିଲାଗଡ଼ ସେକ୍ସନରେ ବିଭିନ୍ନ ଷ୍ଟେସନ ୟାର୍ଡରେ କ୍ଷତିଗ୍ରସ୍ତ କ୍ରସିଙ୍ଗ୍‌ର ରୋବୋଟିକ୍ ରିକଣ୍ଡିସନିଙ୍ଗ୍ ।

**କାର୍ଯ୍ୟର ଆନୁମାନିକ ମୂଲ୍ୟ :** ₹ 84,41,524.00, **ବିଡ୍ ସିକ୍ୟୁରିଟୀ :** ₹ 1,68,900/-

(2) ଇ-ଟେଣ୍ଡର ସଂ.41-eT-SDENW-SBP-24

**କାର୍ଯ୍ୟର ନାମ :** ସମ୍ବଲପୁର ମଣ୍ଡଳର ବରିଷ୍ଠ ମଣ୍ଡଳ ଯନ୍ତ୍ରୀ/ପଶ୍ଚିମ/ସମ୍ବଲପୁର ଏବଂ ମଣ୍ଡଳ ଯନ୍ତ୍ରୀ/ଦକ୍ଷିଣ/ ସମ୍ବଲପୁର ପରିସୀମା ଅଧୀନସ୍ଥ ବିଭିନ୍ନ ଷ୍ଟେସନ ୟାର୍ଡରେ H3C ଇଲେକ୍ଟ୍ରୋଡ୍ ଦ୍ୱାରା କ୍ଷତିଗ୍ରସ୍ତ ପଏଣ୍ଟଗୁଡ଼ିକର ରିକଣ୍ଡିସନିଙ୍ଗ୍ ଏବଂ ଅନ୍ୟ ସମ୍ବନ୍ଧିତ କାର୍ଯ୍ୟସମୂହ ।

**କାର୍ଯ୍ୟର ଆନୁମାନିକ ମୂଲ୍ୟ :** ₹ 72,39,198.08, **ବିଡ୍ ସିକ୍ୟୁରିଟୀ :** ₹ 1,44,800/-

(3) ଇ-ଟେଣ୍ଡର ସଂ.58-eT-DENS-SBP-24

**କାର୍ଯ୍ୟର ନାମ :** ସମ୍ବଲପୁର ମଣ୍ଡଳର ମଣ୍ଡଳ ଯନ୍ତ୍ରୀ/ ଦକ୍ଷିଣ ଏବଂ ବରିଷ୍ଠ ମଣ୍ଡଳ ଯନ୍ତ୍ରୀ/ପଶ୍ଚିମ ପରିସୀମା ଅଧୀନସ୍ଥ ବିଭିନ୍ନ ସ୍ଥାନରେ 60KG/60EI - R260 ରେଲ୍ ନିମନ୍ତେ ଏଲୁମିନୋ ଥର୍ମିକ (Alumino Thermic) ୱେଲ୍ଡିଙ୍ଗ ଅଂଶର ଯୋଗାଣ ।

**କାର୍ଯ୍ୟର ଆନୁମାନିକ ମୂଲ୍ୟ :** ₹ 1,75,32,827.07, **ବିଡ୍ ସିକ୍ୟୁରିଟୀ :** ₹ 2,37,700/-

**କାର୍ଯ୍ୟ ଶେଷ ହେବା ଅବଧି :** 12 (ବାର) ମାସ (କ୍ରମ ସଂଖ୍ୟା 1 ରୁ 2 ପାଇଁ) ଏବଂ 18 (ଅଠର) ମାସ (କ୍ରମ ସଂଖ୍ୟା 3 ପାଇଁ) ।

**ଟେଣ୍ଡର ବନ୍ଦ ହେବା ତାରିଖ ଓ ସମୟ :** 28.03.2025, 1500 ଘଟିକା (ସମସ୍ତ ଟେଣ୍ଡର ପାଇଁ) ।

ଏହି ଇ-ଟେଣ୍ଡରଗୁଡ଼ିକ ନିମନ୍ତେ ଡାକ / କୋରିୟର / ଫାକ୍ସ ଜରିଆରେ କିମ୍ବା ବ୍ୟକ୍ତିଗତ ରୂପେ ପଠାଯାଇଥିବା କୌଣସି ମାନୁଆଲ ପ୍ରସ୍ତାବ ଅଫର ଗ୍ରହଣଯୋଗ୍ୟ ହେବ ନାହିଁ, ଯଦ୍ୟପି ଏଗୁଡ଼ିକ ଫାର୍ମ (Firm)ର ଲେଟର ହେଡ୍‌ରେ ଦାଖଲ କରାଯାଇଥିବ । ଏହିଭଳି ସମସ୍ତ ମାନୁଆଲ ଅଫରଗୁଡ଼ିକ ଅବୈଧ ବୋଲି ଧରାଯିବ ଏବଂ କୌଣସି ବିଚାର ବିନା ବିଧିବଦ୍ଧ ରୂପେ ନାକଚ କରାଯିବ ।
ଉପରୋକ୍ତ ଇ-ଟେଣ୍ଡରର ସମସ୍ତ ବିବରଣୀ ଇ-ଟେଣ୍ଡର ନଥିପତ୍ର ସହିତ ୱେବ୍‌ସାଇଟ୍ **www.ireps.gov.in** ରେ ଉପଲବ୍ଧ ଅଛେ ।

**ଦ୍ରଷ୍ଟବ୍ୟ :** ଏହି ଇ-ଟେଣ୍ଡର ନିମନ୍ତେ ଜାରି କରାଯାଇଥିବା କୌଣସି ପରିବର୍ତ୍ତନ/ ଶୁଦ୍ଧିପତ୍ରକୁ ଧ୍ୟାନ ଦେବା ନିମନ୍ତେ ଟେଣ୍ଡର ବନ୍ଦ ହେବା ତାରିଖର 15 (ପନ୍ଦର) ଦିନ ପୂର୍ବରୁ ୱେବ୍‌ସାଇଟକୁ ପୁନଃ ପରିଦର୍ଶନ କରିବା ପାଇଁ ଆଶାୟୀ ଟେଣ୍ଡରଦାତାମାନଙ୍କୁ ପରାମର୍ଶ ଦିଆଯାଉଅଛି । ଟେଣ୍ଡରଦାତା/ ବିଡ଼ରମାନଙ୍କ ପାଖରେ ନିଶ୍ଚିତ ଭାବେ କ୍ଲାସ-III ଡିଜିଟାଲ ସ୍ୱାକ୍ଷର ପ୍ରମାଣପତ୍ର ଥିବା ଆବଶ୍ୟକ ଏବଂ ସେମାନେ ନିଶ୍ଚିତ ଭାବେ IREPS ପୋର୍ଟାଲରେ ପଞ୍ଜୀକୃତ ହୋଇଥିବେ । କେବଳ ପଞ୍ଜୀକୃତ ଟେଣ୍ଡରଦାତା/ ବିଡ଼ରମାନେ ଇ-ଟେଣ୍ଡରିଙ୍ଗ୍‌ରେ ଅଂଶଗ୍ରହଣ କରିପାରିବେ ।

ମଣ୍ଡଳ ରେଳ ପ୍ରବନ୍ଧକ (ଇଂଜିନିୟରିଂ)/ ସମ୍ବଲପୁର
PR-1058/P/24-25

**NOTICE**
**IN THE DEBTS RECOVERY TRIBUNAL: CUTTACK**
**C-71, Sector-7, CDA, Cuttack-753014**
**O.A No. 645 of 2024**

**Bank of India, Rourkela Branch** ...Applicant
**Versus**
**M/s. Graphic Zone and others** ...Defendants
**To**

1. **M/s. Graphic Zone,** Partnership Firm At: Shop No.: 2, 1st Floor, Razak Talkies Complex, Main Road, Rourkela, PIN-769001, District: Sundargarh, PAN No.: AAVF3650P Represented by its Prop.: Mohammed Irfan
2. **Mr. Mohammed Irfan Ekhlaque,** S/o.: Mohammed Ekhlaque, At: RDA 4/12, Mahatab Road, Plant Side, P.O.: Rourkela, District: Sundargarh, PIN-769001
3. **Mrs. Sana Arju,** C/o: Mohammed Irfan, Ekhlaque At: RDA 4/12, Mahatab Road, Plant Side, P.O.: Rourkela, District: Sundargarh, PIN-769001

**SUMMONS BY PAPER PUBLICATION FOR SHOWING CAUSE AS TO WHY THE RELIEF PRAYED SHOULD NOT BE GRANTED**

Take notice that the Applicant has instituted a suit in **O.A. No. 645** of **2024** in the court of Debts Recovery Tribunal at cuttack for recovery of **Rs.35,69,833/-** only together with current and future interest, costs and other reliefs. The above mentioned defendants are therefore hereby directed to appear before the Registrar of this Tribunal in person or through an Advocate or duly authorized agent, in support of their defence to show cause on Dt of **23/05/2025** at **10:30 A.M** as to why reliefs prayed for should not be granted.

Take notice that in case of default, the application will be heard and determined in their absence.

Given under my hand and seal of this Tribunal on this **10th day of March 2025.**

**Sd/- Registrar,**
**Debts Recovery Tribunal, Cuttack**
**(Nikhila Ranjan Pati)**

**Jharkhand Urja Sancharan Nigam Ltd.**
**(CIN: U40108JH2013SGC001704)**
**Regd. Office: 2nd Floor, JUSNL (SLDC) Building, Kusai Colony, Doranda, Ranchi-02 (E-mail:cetjusnl@gmail.com)**

**SHORT e-TENDER NOTICE**

**NIT No.–551 /PR/JUSNL/ 2024-25**

E-tender in two parts i.e. Technical (Part-I) and Financial (Part – II) is invited from reputed, capable, experienced and financially sound firm for the following works :-

| Name of work | Deployment of surveyor to carry out detailed survey & estimate for the transmission line required for 04 nos. Railway owned TSS at Tatisilwai, Lodhma, Lohardaga & Bano in connection with 2x25 kV up gradation work. |
|---|---|
| Estimated cost (Rs.) | Rs. 25,80,559.00 (including GST) |
| Earnest Money Deposit | Rs. 51,700.00 On line mode |
| Completion Period | 45 Days |
| e-Tender fee | Rs. 5,000.00 + 18% GST On line mode. |
| Start Date & Time of Download the Tender Documents | 10.03.2025 at 11:00 AM |
| Start Date and time of upload of BID | 10.03.2025 at 11:00 AM |
| End date and time of upload of BID | 24.03.2025 upto 04:00 PM |
| BID Opening date for technical part | 25.03.2025 at 04:00 PM |
| BID Opening date for price part | Will

**ମଣ୍ଡିରୁ ଧାନ ନ ଉଠିବାରୁ ଚାଷୀଙ୍କ ରାସ୍ତାରୋକୋ**

ଟିକିରି,(ପ୍ରଫୁଲ୍ଲ କୁମାର ବେହେରା) : କାଶୀପୁର ବ୍ଲକ ଟିକିରିସ୍ଥିତ ମଣ୍ଡିରୁ ଧାନ ଉଠା ନ ଯିବା ପ୍ରତିବାଦରେ ବୁଧବାର ଚାଷୀ ଟିକିରି ମୁଖ୍ୟରାସ୍ତାରେ ଧାନବସ୍ତା ରଖି ଧାରଣାରେ ବସିଥିଲେ। ଫଳରେ ଉଭୟ ପାର୍ଶ୍ୱରେ ଲମ୍ବାଲାଇନରେ ଗାଡି ଛିଡା ହୋଇ ରହିଥିଲା। ଖବରପାଇ ଟିକିରି ପୋଲିସ ଘଟଣାସ୍ଥଳରେ ପହଞ୍ଚି ଚାଷୀଙ୍କୁ ବୁଝାଶୁଝା କରିଥିଲେ । ଏହା ପରେ ମଣ୍ଡିରୁ ଧାନ ଉଠିବା ପାଇଁ ଦୁଇଟି ଟ୍ରକ୍ ଆସିବା ପରେ ରାସ୍ତା ଅବରୋଧ ହଟିଥିଲା । ସୂଚନା ଥାଉକି, ପ୍ରାୟ ୯ ଧରି ଧାନ ବସ୍ତା ସବୁ ବାହାରେ ପଡି ରହିଥିଲେ ମଧ୍ୟ ଧାନ କିଣାଯାଇ ନ ଥିଲା।

# ଛାତ୍ରଙ୍କ ସହ ଆଲୋଚନା କଲେ ବିଜେଡି, ବିଏସ୍‌ପି ନେତା

**ଅନ୍ୱେଷା ହଷ୍ଟେଲରେ ରାଗିଂ ଘଟଣା**

**ମଙ୍ଗଳ ସମ୍ପ୍ରସାରଣ ଅଧିକାରୀଙ୍କ ଭୂମିକା ଉପରେ ଉଠାଇଲେ ପ୍ରଶ୍ନ**

ଗୁଣପୁର,୧୧।୩(ପ୍ରଦୀପ କୁମାର ପାଢୀ)

ଦୁଇ ଦଳର ନେତା ପିଲାଙ୍କ ସହ ଆଲୋଚନା କରୁଛନ୍ତି।

ରାୟଗଡା ଜିଲା ଗୁଣପୁର ଅନ୍ୱେଷା ହଷ୍ଟେଲରେ ଗତ ୪ ତାରିଖରେ ରାଗିଂ ଘଟଣାରେ ଜିଲା ପ୍ରଶାସନ ପକ୍ଷରୁ ବିଶୃଙ୍ଖଳାକାରୀଙ୍କ ବିରୋଧରେ କଡା କାର୍ଯ୍ୟାନୁଷ୍ଠାନ ଗ୍ରହଣ କରାଯାଇଛି। ଏପରି ଘଟଣା କ୍ରମ ମଧ୍ୟରେ ମଙ୍ଗଳବାର ବିଜେଡିର ପୂର୍ବତନ ବିଧାୟକ ରଘୁନାଥ ଗମାଙ୍ଗ ଏବଂ ବିଏସ୍‌ପି ନେତା ତଥା ଜିଲା ସଭାପତି ଜିତୁ ଜାକାସିକାଙ୍କ ନେତୃତ୍ୱରେ ଦଳର ଅନ୍ୟ ନେତାମାନେ ହଷ୍ଟେଲକୁ ଯାଇ ପିଲାଙ୍କ ସହ ବିଭିନ୍ନ ପ୍ରସଙ୍ଗରେ ଆଲୋଚନା କରିଛନ୍ତି। ସରକାରଙ୍କ ଗାଇଡଲାଇନ ମଙ୍ଗଳ ବିଭାଗ ମାନି ନ ଥିବାରୁ ଏପରି ପରିସ୍ଥିତି ସୃଷ୍ଟି ହୋଇଥିବା ଉଭୟ ଦଳର ନେତାଙ୍କ ପକ୍ଷରୁ ଅଭିଯୋଗ କରାଯାଇଛି। ତଳଆ କର୍ମଚାରୀଙ୍କ ବିରୋଧରେ କାର୍ଯ୍ୟାନୁଷ୍ଠାନ ଗ୍ରହଣ କରାଯାଇଥିବାବେଳେ ମଙ୍ଗଳ ସମ୍ପ୍ରସାରଣ ଅଧିକାରୀଙ୍କ ପ୍ରତି ସହାନୁଭୂତି କାହିଁକି ବୋଲି ନେତାମାନେ ପ୍ରଶ୍ନ ଉଠାଇଥିଲେ। ବାଳକ ହଷ୍ଟେଲରେ କିପରି ମହିଳା କର୍ମଚାରୀଙ୍କୁ ନିଯୁକ୍ତି ଦିଆଯାଇଥିଲା ବୋଲି ପ୍ରଶ୍ନ କରିବା ସହ ମଙ୍ଗଳ ସମ୍ପ୍ରସାରଣ ଅଧିକାରୀଙ୍କୁ କାହିଁକି ଘଣ୍ଟି ଘୋଡାଯାଉଛ ବୋଲି ଅଭିଯୋଗ କରିଥିଲେ। ହଷ୍ଟେଲରେ ବ୍ୟାପକ ଅବ୍ୟବସ୍ଥା ରହିଥିବାବେଳେ ମଙ୍ଗଳ ସମ୍ପ୍ରସାରଣ ଅଧିକାରୀ ପରିଚାଳନା ଦାୟିତ୍ୱରେ ରହିଥିଲେ ମଧ୍ୟ ପ୍ରଶାସନ ତାଙ୍କ ପ୍ରତି କାହିଁକି କୋହଳ ମନୋଭାବ ପୋଷଣ କରୁଛନ୍ତି ବୋଲି ଉଭୟ ଦଳର ନେତା ଅଭିଯୋଗ କରିଥିଲେ।

ସୂଚନାଯୋଗ୍ୟ, ରାଗିଂ ଘଟଣା ଘଟିବା ପରେ ତଦନ୍ତ କରାଯାଇ ଜଲା ପ୍ରଶାସନ ପକ୍ଷରୁ ୯ ଜଣ ଛାତ୍ରଙ୍କୁ ହଷ୍ଟେଲ ସହ ସ୍କୁଲରୁ ଅନିର୍ଦ୍ଦିଷ୍ଟ କାଳ ପାଇଁ ନିଲମ୍ବନ କରାଯାଇଛି। ସେମାନଙ୍କ ମଧ୍ୟରୁ ୮ ପିଲାଙ୍କ ନାମରେ ମଙ୍ଗଳ ସମ୍ପ୍ରସାରଣ ଅଧିକାରୀ ଗଙ୍ଗାଧର ବେହେରା ଗୁଣପୁର ଥାନାରେ ମାମଲା ରୁଜୁ କରିଛନ୍ତି। ସହକାରୀ ସୁପରିଣ୍ଟେଣ୍ଡେଣ୍ଟ ରଶ୍ମିତା ସାହୁଙ୍କୁ ନିଲମ୍ବନ କରାଯାଇଥିବାବେଳେ ୩ ଜଣ ରୋଷେୟା ତନ୍ଦ୍ରକା ଶବର, ରମ୍ଭା ମାଣ୍ଡାଙ୍ଗି ଓ ମମତା ପରଜାଙ୍କୁ କାର୍ଯ୍ୟରୁ ବହିଷ୍କାର କରାଯାଇଛି। କୁଜେନ୍ଦ୍ରି ଉଚ୍ଚ ବିଦ୍ୟାଳୟର ସହକାରୀ ଶିକ୍ଷକ ଅନୀଲ କୁମାର ଦାସଙ୍କୁ ଅନ୍ୱେଷା ହଷ୍ଟେଲର ସହକାରୀ ସୁପରିଣ୍ଟେଣ୍ଡେଣ୍ଟ ଭାବେ ନିଯୁକ୍ତି ଦିଆଯାଇଛି। ମାମଲାର ଗମ୍ଭିରତାକୁ ଦୃଷ୍ଟିରେ ରଖି ଭାରପ୍ରାପ୍ତ ଜିଲାପାଳ ତଥା ଅତିରିକ୍ତ ଜିଲାପାଳ ନିହାର ରଞ୍ଜନ କହଁର ଅନ୍ୱେଷା ହଷ୍ଟେଲରେ ପହଞ୍ଚି ଅଭିଭାବକ ଏବଂ ପିଲାଙ୍କ ସହ ଆଲୋଚନା କରିଥିଲେ।

ଗତ ୪ ତାରିଖରେ ୩ରୁ ୪ ଜଣ ଛାତ୍ର ସହପାଠୀ ଛାତ୍ରଙ୍କୁ ଶାର୍ଟ କାଢି ନିଯୁକ ମାଡ ମାରିବା ,ରାଗିଂ କରାଯିବା ଘଟଣାର ଭିଡିଓ ଭାଇରାଲ ହେବା ପରେ ମଙ୍ଗଳ ବିଭାଗ ପକ୍ଷରୁ ଘଟଣାର ତଦନ୍ତ କରାଯାଇ କାର୍ଯ୍ୟାନୁଷ୍ଠାନ ଗ୍ରହଣ କରାଯାଇଥିଲା। ମଙ୍ଗଳ ସମ୍ପ୍ରସାରଣ ଅଧିକାରୀଙ୍କ ଦାୟିତ୍ୱ ଏବଂ କର୍ତ୍ତବ୍ୟରେ ଅବହେଳାର ଅଭିଯୋଗ ସମ୍ପର୍କରେ ଜିଲା ମଙ୍ଗଳ ସମ୍ପ୍ରସାରଣ ଅଧିକାରୀ ଅସିମା ରାଓଙ୍କ ସହ ଯୋଗାଯୋଗ କରାଯିବାରୁ ସେ ତାଙ୍କ ଦାୟିତ୍ୱ ଠିକ ଏବଂ ସୂଚାରୁ ରୂପେ ତୁଲାଇଛନ୍ତି। ତାଙ୍କର କୌଣସି ତ୍ରୁଟି ନାହିଁ କିପରି ତାଙ୍କ ବିରୋଧରେ କାର୍ଯ୍ୟାନୁଷ୍ଠନ ଗ୍ରହଣ କରିବୁ ବୋଲି ରାଓ ପାଲଟା ପ୍ରଶ୍ନ କରିଥିଲେ।

# ଜିଲା, ବ୍ଲକ୍ କଳା ସଂସ୍କୃତି ସଂଘର ସମୀକ୍ଷା ବୈଠକ

ବୈଠକରେ ଅତିରିକ୍ତ ଜିଲାପାଳଙ୍କ ସହ କଳା ସଂସ୍କୃତି ସଂଘର କର୍ମକର୍ତ୍ତା।

ରାୟଗଡ଼ା,୧୧।୩(ଆଶିଷ ରଞ୍ଜନ ପଣ୍ଡା)

ରାୟଗଡ଼ା ଜିଲା ସଂସ୍କୃତି ଭବନଠାରେ ଜିଲା ତଥା ବ୍ଲକ କଳା ସଂସ୍କୃତି ସଂଘର ସମୀକ୍ଷା ବୈଠକ ଅନୁଷ୍ଠିତ ହୋଇଯାଇଛି । ବୈଠକରେ ଅତିରିକ୍ତ ଜିଲାପାଳ ନବୀନ ଚନ୍ଦ୍ର ନାୟକ, ଜିଲା ସୂଚନା ଓ ଲୋକ ସମ୍ପର୍କ ଅଧିକାରୀ ତଥା ଉପ ନିର୍ଦ୍ଦେଶକ ବସନ୍ତ କୁମାର ପ୍ରଧାନ, ଜିଲା ସଂସ୍କୃତି ଅଧିକାରୀ ସୁସ୍ମିତା ବାଉରୀ ମଞ୍ଚାସୀନ ରହି କଳା ସଂସ୍କୃତି ସଂଘ ଅଧିକ ସକ୍ରିୟ ଓ ତ୍ୱରାନିତ କରିବା ପାଇ ଆଲୋଚନା ହୋଇଥିଲା। ଉପସ୍ଥିତ ଉପ ସଭାପତି ନିଜ ନିଜ ନିଜ ଅଞ୍ଚଳର ସମସ୍ୟାଗୁଡ଼ିକ ଉପସ୍ଥାପନ କରିଥିଲେ । ଅତିରିକ୍ତ ଜିଲାପାଳ ସମସ୍ତ ସମସ୍ୟାକୁ ଶୁଣିବା ପରେ ସମସ୍ତ ସମସ୍ୟାର ସମାଧାନ ପାଇଁ ଉଚିତ୍ ପଦକ୍ଷେପ ନିଆଯିବ ବୋଲି କହିଥିଲେ। ଏହି ସମୟରେ ଜିଲା କଳା ସଂସ୍କୃତି ସଂଘ ଉପସଭାପତି ସନ୍ତୋଷ କୁମାର ବଛା, ରାୟଗଡ଼ା ବ୍ଲକ୍ ଉପ ସଭାପତି ସନ୍ତୋଷ କୁମାର ତାଣ୍ଡି, ରାୟଗଡ଼ା ନଗରରୁ ଜେ ସୁକାନ୍ତ, କାଶୀପୁର ବ୍ଲକ ଉପ ସଭାପତି କୃଷ୍ଣ ଚନ୍ଦ୍ର ପୂଜାରୀ, ବିଷମକଟକ ବ୍ଲକ ଉପ ସଭାପତି ମଧୁସୂଦନ ମହାପାତ୍ର, ଗୁଣପୁର ବ୍ଲକ୍ ଉପ ସଭାପତି ଅଗନ୍ତି ଶବର, ଗୁଣପୁର ନଗରରୁ ସୋମନାଥ ପାଣି, ରାମନାଗୁଡ଼ା ବ୍ଲକ୍ ଉପ ସଭାପତି ରମେଶ ଶବର, ମୁନିଗୁଡା ବ୍ଲକ ଉପ ସଭାପତି ଲକ୍ଷ୍ମୀକାନ୍ତ ନାୟକ, କୋଲନରା ବ୍ଲକ୍ ଉପ ସଭାପତି ତ୍ରିପତି କଣ୍ଟାବଂଶ, ପଦ୍ମପୁର ବ୍ଲକ ଉପ ସଭାପତି ଶ୍ୟାମ ସୁନ୍ଦର୍ ସାହୁ ପ୍ରମୁଖ ଉପସ୍ଥିତ ଥିଲେ।

# ନାରୀ ନିର୍ଯାତନା, ଗଣବଳାତ୍କାରକୁ ନେଇ ଏମ୍‌ପିଙ୍କ ଉଦ୍‌ବେଗ

ରାୟଗଡ଼ା,୧୧।୩(ଆଶିଷ ରଞ୍ଜନ ପଣ୍ଡା)

ଓଡ଼ିଶାରେ ହେଉଥିବା ନାରୀ ନିର୍ଯାତନା, ଗଣବଳାତ୍କାର ଓ ମହିଳାଙ୍କ ଉପରେ ହେଉଥିବା ଅତ୍ୟାଚାରକୁ ନେଇ ସଂସଦ ଗୋଟିଏ ଦିନ ବାତିଲ କରି ତାହା ଉପରେ ଆଲୋଚନା କରିବା ନେଇ ଲୋକସଭା ସାଧାରଣ ସମ୍ପାଦକଙ୍କୁ ଚିଠି ଲେଖିଛନ୍ତି କୋରାପୁଟ ଏମ୍‌ପି ସପ୍ତଗିରିଶଙ୍କର ଉଲାକା। ସେ ଚିଠିରେ ଓଡ଼ିଶାରେ ହୋଇଥିବା ୫୪ଟି ଗଣବଳାତ୍କାର ମାମଲା ଓ ମହିଳାଙ୍କ ଉପରେ ହୋଇଥିବା ୧୬୦୦ଟି ଅତ୍ୟାଚାର ମାମଲା ଉପରେ ଆଲୋଚନା ପାଇଁ ଦାବି କରିଛନ୍ତି। ଗତ ୪ବର୍ଷର ତଥ୍ୟକୁ ଦେଖିଲେ ରାଜ୍ୟରେ ଆଇନ ବାଟବଣା ହୋଇଛି ଏବଂ ୩୬୪୨୦ ମିହଳା ଓ ୮୪୦୩ ଶିଶୁ ନିଖୋଜ ହୋଇଥିବା ଏବଂ ୪୨୧ ମହିଳା ଓ ଯୁବତୀ ଚାଲାଣ ହୋଇଥିବା ଜଣାପଡ଼ିଛି। ମହିଳାଙ୍କ ବିରୋଧରେ ରାଜ୍ୟରେ ଅପରାଧ ବୃଦ୍ଧି ହେବାରେ ଲାଗିଛି ବୋଲି ଏମ୍‌ପି ଉଲାକା ଚିଠିରେ ଉଲ୍ଲେଖ କରିଛନ୍ତି। ଗତ ସପ୍ତାହ ମଧ୍ୟରେ ମାଲକାନଗିରି ଜିଲାରେ ନାବାଳିକା ଛାତ୍ରୀ ଗର୍ଭବତୀ ହେବା, ପ୍ରସବ କରିବା, କେନ୍ଦୁଝର ଜିଲା ଚମ୍ପୁଆର ଜଣେ ଷଷ୍ଠ ଶ୍ରେଣୀ ଛାତ୍ରୀ ଗର୍ଭବତୀ ହେବା ଆଦି ଅପରାଧ ରହିଛି । ସେହିଭଳି ୨୦୨୪ ଜୁଲାଇଠାରୁ ଅଦ୍ୟାବଧି ୨୬ଜଣ ଛାତ୍ରୀଛାତ୍ର ହଷ୍ଟେଲରେ ମୃତ୍ୟୁବରଣ କରିଛନ୍ତି । ତେଣୁ ରାଜ୍ୟ ସରକାର ଏସବୁ ପ୍ରତି ଧ୍ୟାନ ଦେଇ ହଷ୍ଟେଲମାନଙ୍କରେ ସିସି ଟିଭି ଲଗାଇବା ସହିତ ସୁରକ୍ଷା ବ୍ୟବସ୍ଥା କଡ଼ାକଡ଼ି କରିବା ଏବଂ ରାଜ୍ୟର କାର୍ଯ୍ୟକାରିତା ଉପରେ ପ୍ରଧାନମନ୍ତ୍ରୀ ଓ ଗୃହମନ୍ତ୍ରୀ ହସ୍ତକ୍ଷେପ କରିବା ପାଇଁ ଏମ୍‌ପି ଉଲାକା ଦାବି କରିଛନ୍ତି।

## ସଂକ୍ଷେପରେ

# ଓଡ଼ିଶା ଦିବସ ପାଳନ ପ୍ରସ୍ତୁତି ବୈଠକ

ଗୁଣପୁର,୧୧।୩(ପ୍ରଦୀପ କୁମାର ପାଢ଼ୀ)– ରାୟଗଡ଼ା ଜିଲା ଗୁଣପୁର ଉପଜିଲାପାଳ କିରନଦୀପ କୌରଙ୍କ ନିର୍ଦ୍ଦେଶକ୍ରମେ ସହକାରୀ ଜିଲାପାଳ ବିପିନ ଚନ୍ଦ୍ର ନାୟକଙ୍କ ଅଧ୍ୟକ୍ଷତାରେ ଉପଖଣ୍ଡସ୍ତରୀୟ ଓଡ଼ିଶା ଦିବସ–୨୦୨୫ ପାଳନ ନିମନ୍ତେ ଏକ ପ୍ରସ୍ତୁତି ବୈଠକ ସଦ୍‌ଭାବନା ସଭାଗୃହଠାରେ ମଙ୍ଗଳବାର ଅନୁଷ୍ଠିତ ହୋଇଯାଇଛି। ଉପଖଣ୍ଡ ସୂଚନା ଓ ଲୋକ ସମ୍ପର୍କ ଅଧିକାରୀ ଧନଞ୍ଜୟ ବେହେରା କାର୍ଯ୍ୟକ୍ରମ ସଂଯୋଜନା କରିଥିଲେ । ଓଡ଼ିଶା ଦିବସ ପାଳନ ପୂର୍ବରୁ ୨୬, ୨୭ ଓ ୨୮ ତାରିଖରେ ଓଡ଼ିଶୀ ସଙ୍ଗୀତ, ଚିତ୍ରାଙ୍କନ, ଶୁଦ୍ଧ ଓଡ଼ିଆ ଲିଖନ, ପଠନ ଭଳି ବିଭିନ୍ନ ପ୍ରତିଯୋଗିତା ସ୍ଥାନୀୟ ଗୋଷ୍ଠୀ ଶିକ୍ଷା ତାଲିମ କେନ୍ଦ୍ରଠାରେ ଅନୁଷ୍ଠିତ ହେବ ।ଏପ୍ରିଲ ପହିଲା ଓଡ଼ିଶା ଦିବସ ଦିନ ସକାଳ ୭ଟା ୩୦ରେ ଗୋଷ୍ଠୀ ଶିକ୍ଷା ତାଲିମ କେନ୍ଦ୍ରଠାରୁ ଶୋଭାଯାତ୍ରା ଆରମ୍ଭ ହୋଇ ପୁନଶ୍ଚ ସେହିଠାରେ ଶେଷ ହେବ । ଅପରାହ୍ନରେ ମେଡିକାଲ ଛକଠାରୁ ହଳଦିଆ ନାଳ ଛକ ମଧ୍ୟରେ ପଥୋତ୍ସବ ମାଧ୍ୟମରେ ସାଂସ୍କୃତିକ କାର୍ଯ୍ୟକ୍ରମ, ସାଧାରଣ ସଭା, ପୁରସ୍କାର ବିତରଣ କାର୍ଯ୍ୟକ୍ରମ ଅନୁଷ୍ଠିତ ହେବା ସହ ବିଭିନ୍ନ କାର୍ଯ୍ୟକ୍ରମ ଅନୁଷ୍ଠିତ ହେବ । ଝୋଟି, ବିଭିନ୍ନ ପ୍ରକାର କ୍ରୀଡ଼ା ଆଦିର ପ୍ରଦର୍ଶନୀ ମଧ୍ୟ ଅନୁଷ୍ଠିତ ହେବ ବୋଲି ବୈଠକରେ ନିଷ୍ପତ୍ତି ହୋଇଥିଲା। ବୈଠକରେ ଅତିରିକ୍ତ ଯୋଗାଣ ଅଧିକାରୀ ଦେବବ୍ରତ ମହାପାତ୍ର, ଭାରତୀୟ ସଂରକ୍ଷିତ ବାହିନୀ ଭାମିନି, ବିଭିନ୍ନ ଶିକ୍ଷାନୁଷ୍ଠାନ ମୁଖ୍ୟ, ଡ. ପ୍ରଶାନ୍ତ ହୋତା, ମହିଳା ମହାବିଦ୍ୟାଳୟ ଅଧ୍ୟକ୍ଷ ସୁଜାତା ଦାସଙ୍କ ସମେତ ସମସ୍ତ ଖବରଦାତା ଉପସ୍ଥିତ ଥିଲେ । ଅନନ୍ତ ପାତ୍ର ପରିଚାଳନା କରିଥିଲେ ଓ ଧନ୍ୟବାଦ ଅର୍ପଣ କରିଥିଲେ ।

# ମହିଳାଙ୍କୁ ସ୍ୱାବଲମ୍ବୀ, ଆର୍ଥିକ ସ୍ଥିତି ସୁଦୃଢ଼ ଲକ୍ଷ୍ୟ

**ଲକ୍ଷପତି ଦିଦି ସମ୍ପର୍କିତ ଜିଲାସ୍ତରୀୟ କର୍ମଶାଳା**

ଲକ୍ଷପତି ଦିଦି କାର୍ଯ୍ୟକ୍ରମରେ ଉପସ୍ଥିତ ଏସ୍‌ଏଚଜି ସଦସ୍ୟା।

ରାୟଗଡା,୧୧।୩(ଆଶିଷ ରଞ୍ଜନ ପଣ୍ଡା)

ରାୟଗଡା ସଦର ମହକୁମାସ୍ଥିତ ଗୋବିନ୍ଦ ଚନ୍ଦ୍ର ଉଚ୍ଚ ବିଦ୍ୟାଳୟ ପଡିଆଠାରେ ମଙ୍ଗଳବାର ଜିଲାସ୍ତରୀୟ ଲକ୍ଷପତି ଦିଦି କାର୍ଯ୍ୟକ୍ରମ ଅନୁଷ୍ଠିତ ହୋଇଯାଇଛି । ରାୟଗଡା ଅତିରିକ୍ତ ଜିଲାପାଳ ତଥା ଭାରପ୍ରାପ୍ତ ଜିଲାପାଳ ନିହାର ରଞ୍ଜନ କହଁର ମୁଖ୍ୟ ଅତିଥି ରୂପେ ଯୋଗଦାନ କରି ଏହାର ଶୁଭାରମ୍ଭ କରିଥିଲେ। ମିଶନ ଶକ୍ତି ବିଭାଗ ଅନ୍ତର୍ଗତ ଓଡିଶା ଜୀବୀକା ମିଶନ ଦ୍ୱାରା ଓଡିଶାର ପ୍ରତ୍ୟେକ ମହିଳା କିଭଳି ଆର୍ଥକ ସ୍ଥିତିରେ ସୁଦଢ ହେବା ସହ ସ୍ୱାବଲମ୍ବୀ ହେବା ଲକ୍ଷପତି ଦିଦି କାର୍ଯ୍ୟକ୍ରମର ଲକ୍ଷ୍ୟ ବୋଲି ମୁଖ୍ୟ ଅତିଥି କହିଥିଲେ। ପ୍ରତ୍ୟେକ ମହିଳା କୃଷି ଓ ବ୍ୟବସାୟ ସମ୍ପର୍କିତ ଜ୍ଞାନ ଆହରଣ କରି ବିଭିନ୍ନ ବିଭାଗ ଦ୍ୱାରା ପ୍ରଦତ୍ତ ଯୋଜନାରେ ସାମିଲ ହୋଇ ସେଥିରୁ ଉପକୃତ ହୋଇ ନିଜକୁ ସୁଦୃଢ କରିପାରିବେ । କୃଷିଭିତ୍ତିକ ପନିପରିବା ଚାଷ ତଥା ବ୍ୟାଙ୍କ ସେବା ମାଧ୍ୟମରେ ବିଭିନ୍ନ ରୋଜଗାର ପନ୍ଥା ଗ୍ରହଣ କରି ନିଜର ଆର୍ଥିକ ମାନଦଣ୍ଡର ଉନ୍ନତି ଆଣି ନିଜେ ସ୍ୱାବଲମ୍ବୀ ହେବା ସହିତ ନିଜ ପରିବାରବର୍ଗଙ୍କ ଉନ୍ନତି ଦିଗରେ ଯଥା ଶିକ୍ଷା, ସ୍ୱାସ୍ଥ୍ୟର ଯତ୍ନ ନେଇପାରିବେ । ନିଜ ଗାଁ ତଥା ନିଜେ ବସବାସ ଅଞ୍ଚଳର ସମ୍ବଳକୁ ନେଇ ବିନିଯୋଗ କରିପାରିବେ, ଯଦ୍ୱାରା ନିଜେ ରୋଜଗାର କରି ତାହାର ସଞ୍ଚୟ କରି ଲକ୍ଷପତି ଦିଦି ହେବାର ସୁଯୋଗ ପାଇପାରିବେ ବୋଲି ସୂଚନା ଦିଆଯାଇଥିଲା। କାର୍ଯ୍ୟକ୍ରମରେ ଜିଲା ପରିଷଦ ମୁଖ୍ୟ ଉନ୍ନୟନ ଅଧିକାରୀ ତଥା କାର୍ଯ୍ୟ ନିର୍ବାହୀ ଅଧିକାରୀ ଅକ୍ଷୟ କୁମାର ଖେମୁଣ୍ଡୁ ପ୍ରାରମ୍ଭିକ ବକ୍ତବ୍ୟ ପ୍ରଦାନ କରି କାର୍ଯ୍ୟକ୍ରମର ଆଭିମୁଖ୍ୟ ସମ୍ପର୍କରେ ଅବଗତ କରାଇଥିଲେ। କର୍ମଶାଳାର ପ୍ରାରମ୍ଭରେ ଓଡିଶା ଜୀବୀକା ମିଶନର ଡିପିଏମ୍ ଶଙ୍କର ଚାଲାନ ପ୍ରାରମ୍ଭିକ ସୂଚନା ପ୍ରଦାନ କରିଥିଲେ। ଏହି କର୍ମଶାଳାରେ ଅନ୍ୟାନ୍ୟ ବିଭାଗର ଅଧିକାରୀମାନେ ଯୋଗଦେଇଥିଲେ ।

# କାଠମାଣ୍ଡୁ କେନ୍ଦ୍ରୀୟ ବିଦ୍ୟାଳୟର ସଂସ୍କୃତ ଅଧ୍ୟାପକ ଭାବେ ରାୟଗଡ଼ାର ଦେବଦତ୍ତ ଚୟନ

ରାୟଗଡା, ୧୧।୩ (ଭାଗ୍ୟଶ୍ରୀ ମିଶ୍ର )

ନେପାଳ ରାଜଧାନୀ କାଠମାଣ୍ଡୁସ୍ଥିତ ଭାରତୀୟ ରାଜଦୂତାବାସ କେନ୍ଦ୍ରୀୟ ବିଦ୍ୟାଳୟର ସଂସ୍କୃତ ଅଧ୍ୟାପକ ଭାବେ ରାୟଗଡ଼ା କେନ୍ଦ୍ରୀୟ ବିଦ୍ୟାଳୟର ବିଶିଷ୍ଟ ସଂସ୍କୃତ ଅଧ୍ୟାପକ ଦେବଦତ୍ତ ପ୍ରସାଦ ଦାସ ଚୟନ ହୋଇଛନ୍ତି। କାଠମାଣ୍ଡୁ କେନ୍ଦ୍ରୀୟ ବିଦ୍ୟାଳୟର ସଂସ୍କୃତ ଅଧ୍ୟାପକ ପଦବୀ ପାଇଁ ସମଗ୍ର ଭାରତର ୨୫ଟି ସଂଭାଗ ଓ ୧୨୫୬ଟି କେନ୍ଦ୍ରୀୟ ବିଦ୍ୟାଳୟରୁ ଅଧ୍ୟାପକ ମାନେ ଭାଗ ନେଇଥିଲେ। ସେମାନଙ୍କ ମଧ୍ୟରୁ ଦେବଦତ୍ତଙ୍କୁ ଚୟନ କରାଯାଇଛି। ଭାରତୀୟ ଭାଷା ପରମ୍ପରାକୁ ବିଦେଶରେ ଅବସ୍ଥାପନା କରିବାର ସୁଯୋଗ ମିଳିଥିବାରୁ ଖୁସିବ୍ୟକ୍ତ କରିଛନ୍ତି ଦେବଦତ୍ତ। କାଠମାଣ୍ଡୁ କେନ୍ଦ୍ରୀୟ ବିଦ୍ୟାଳୟ ନିମନ୍ତେ ଚୟନ ହୋଇଥିବାରୁ ସଂସ୍କୃତ ଭାଷାକୁ ଅନ୍ତରାଷ୍ଟ୍ରୀୟସ୍ତରରେ ପ୍ରଚାର ଓ ପ୍ରସାର କରିବା ସହ ଏହି ଭାରତୀୟ ପ୍ରାଚୀନ ଭାଷାର ବିକାଶ ନିମନ୍ତେ ନିଜର ଯୋଗଦାନ ନିମନ୍ତେ ସୁଯୋଗ ପ୍ରଦାନ କରିବେ ବୋଲି ଦେବଦତ୍ତ କହିଛନ୍ତି । ସୂଚନାଯୋଗ୍ୟ, କାଠମାଣ୍ଡୁରେ ଥିବା କେନ୍ଦ୍ରୀୟ ବିଦ୍ୟାଳୟରେ ବିଭିନ୍ନ ଦେଶର ଛାତ୍ରୀଛାତ୍ର ଅଧ୍ୟୟନ କରୁଛନ୍ତି।

ଦେବଦତ୍ତ ପ୍ରସାଦ ଦାସ

# ଟେନିସ୍ ବଲ କ୍ରିକେଟ ଲିଗ୍‌ର ଭାଗ–୧ ଉଦ୍‌ଘାଟିତ

ଅତିଥିମାନେ କ୍ରିକେଟ ମ୍ୟାଚ ଉଦଘାଟନ କରୁଛନ୍ତି।

ଗୁଣପୁର,୧୧।୩(ପ୍ରଦୀପ କୁମାର ପାଢ଼ୀ)

ଗୁଣପୁର ମିନି ଷ୍ଟାଡିୟମରେ ମଙ୍ଗଳବାର ଟେନିସ୍ ବଲ କ୍ରିକେଟ ଲିଗ ଭାଗ –୧କୁ ଜିଆଇଇଟି ବିଶ୍ୱବିଦ୍ୟାଳୟର ଉପ ସଭାପତି ଡ. ଚନ୍ଦ୍ରଧଜ ପଣ୍ଡା ମୁଖ୍ୟ ଅତିଥି ଭାବେ ଯୋଗଦେଇ ଉଦ୍‌ଘାଟନ କରିଛନ୍ତି। ସମ୍ମାନିତ ଅତିଥି ଭାବେ ପୌର ପରିଷଦ ଉପାଧ୍ୟକ୍ଷ ଶିବ ପ୍ରସାଦ ଗୌଡ, କାଉନସିଲର ଦେବୀ ପ୍ରସାଦ ଆଚାର୍ଯ୍ୟ, ଭାଗିରଥି ବିଶୋଇ, କଳିଙ୍ଗ ବୈଷ୍ଣ୍ୟ ସଂଘର ସଭାପତି ଏସ. ବାବା ପ୍ରସାଦ, ବିଜେଡି ନଗର ସଭାପତି ରାମଚନ୍ଦ୍ର ପଣ୍ଡା, କ୍ରୀଡାବିତ୍ ଦେବ ପ୍ରସାଦ ପାଢ଼ୀ ପ୍ରମୁଖ ଉପସ୍ଥିତ ଥିଲେ। ୱାରୀୟ ୧୧ ଓ ଲାୟୋନ ୧୧ ମଧ୍ୟରେ ପ୍ରଥମ ମ୍ୟାଚ ଅନୁଷ୍ଠିତ ହୋଇଥିଲା। ଲାୟୋନ ୧୧ ଦଳ ୧୦.୪ ଓଭରରେ ୮୦ ରନ ସଂଗ୍ରହ କରି ବିଜୟୀ ହୋଇଥିଲେ। ସେହିଭଳି ଅପରାହ୍ନରେ ଆର ଆର ଟିମ୍ ଏବଂ ଜିଅସକେର ମୁକାବିଲା ହୋଇଥିଲା। ଏଥିରେ ଆରଆର ୪୧ ରନରେ ବିଜୟ ହାସଲ କରିଥିଲେ। ଏହି ମ୍ୟାଚରେ ରଞ୍ଜନ ଜେନା, ବୈଖୁଣ୍ଠ ଶବର ଅମ୍ପାୟାର ଥିବା ବେଳେ ଉମା ଶଙ୍କର ବାଉରୀ ସ୍କୋରର ଦାୟିତ୍ୱ ତୁଲାଇଥିଲେ। ଫାଇନାଲ ମ୍ୟାଚ ଆସନ୍ତା ୨୩ ତାରିଖରେ ଅନୁଷ୍ଠିତ ହେବ ।

# କେନ୍ଦ୍ରୀୟ ଜଳଶକ୍ତି ଅଭିଯାନ ଟିମ୍‌ର ବିଭିନ୍ନ କାର୍ଯ୍ୟ ସମୀକ୍ଷା

ରାୟଗଡ଼ା,୧୧।୩(ଆଶିଷ ରଞ୍ଜନ ପଣ୍ଡା)

କେନ୍ଦ୍ରୀୟ ଜଳଶକ୍ତି ବିଭାଗର ଯୁଗ୍ମ କମିଶନର ତଥା ନୋଡାଲ ଅଧିକାରୀ ସମୀର କୁମାର ପାଣ୍ଡେଙ୍କ ନେତୃତ୍ୱରେ କେନ୍ଦ୍ରୀୟ ଟିମ୍ ଦୁଇଦିନିଆ ରାୟଗଡ଼ ଜିଲା ଗସ୍ତରେ ଆସି ବିଭିନ୍ନ ଅଞ୍ଚଳ ଗସ୍ତ କରି ଉନ୍ନୟନ କାର୍ଯ୍ୟ ଅନୁଧ୍ୟାନ କରିଥିଲେ । ଜିଲା ପରିଷଦ ମୁଖ୍ୟ ଉନ୍ନୟନ ଅଧିକାରୀ ତଥା କାର୍ଯ୍ୟ ନିର୍ବାହୀ ଅଧିକାରୀ ଅକ୍ଷୟ କୁମାର ଖେମୁଣ୍ଡୁଙ୍କ ତତ୍ତ୍ୱାବଧାନରେ ଜିଲାର କୋଲନରା, ରାମନାଗୁଡ଼ା, ପଦ୍ମପୁର ଓ ଗୁଣପୁର ଓ ରାୟଗଡ଼ା ବ୍ଲକ ଗସ୍ତ କରିଥିଲେ। ଏହି ପରିଦର୍ଶନ ସମୟରେ ପଞ୍ଚାୟତରାଜ ଓ ପାନୀୟ ଜଳ ବିଭାଗ, କ୍ଷୁଦ୍

# ଜିଲାସ୍ତରୀୟ ଲକ୍ଷପତି ଦିଦି କର୍ମଶାଳା

ମାଲକାନଗିରି,୧୧।୩(ଗୌରୀଶଙ୍କର ପଣ୍ଡା)

କାର୍ଯ୍ୟକ୍ରମରେ ଯୋଗଦେଇଥିବା ଅତିଥି ।

ଜିଲା ପ୍ରଶାସନ ପକ୍ଷରୁ ମାଲ୍ୟବନ୍ତ ଛାତ୍ରାବାସ ପ୍ରାଙ୍ଗଣରେ ଜିଲାସ୍ତରୀୟ ଏକଦିବସୀୟ ଲକ୍ଷପତି ଦିଦି କର୍ମଶାଳା ମଙ୍ଗଳବାର ଅନୁଷ୍ଠିତ ହୋଇଯାଇଛି। ଜିଲାପାଳ ଆଶିଷ ଈଶ୍ୱର ପାଟିଲଙ୍କ ତତ୍ତ୍ୱାବଧାନରେ ଅନୁଷ୍ଠିତ କାର୍ଯ୍ୟକ୍ରମରେ ଜିଲା ପରିଷଦ ମୁଖ୍ୟ ଉନ୍ନୟନ ଅଧିକାରୀ ନରେଶ ଚନ୍ଦ୍ର ଶବର ସଭାପତିତ୍ୱକରି କର୍ମଶାଳାର ଆଭିମୁଖ୍ୟ ସମ୍ପର୍କରେ କହିଥିଲେ। ରାଜ୍ୟ ସରକାରଙ୍କ ପକ୍ଷରୁ ମହିଳାଙ୍କୁ ଉଦ୍ୟୋଗୀ ହେବା ନିମନ୍ତେ ସମସ୍ତ ଆର୍ଥିକ ସୁବିଧା ଯୋଗାଇ ଦିଆଯାଉଛି। ବ୍ୟବସାୟ କରିବା ପାଇଁ ସବ୍‌ସିଡି ବ୍ୟବସ୍ଥା ରହିଛି। ୬୦ ହଜାରରୁ ୧ ଲକ୍ଷ ଟଙ୍କା ପର୍ଯ୍ୟନ୍ତ ଯାହାର ରୋଜଗାର ରହିଛି ସେମାନଙ୍କୁ ଲକ୍ଷପତି ଦିଦି କରିବା ନିମନ୍ତେ ଅଗ୍ରାଧିକାର ଦିଆଯାଉଛି। ଏହା ସହ ଅନ୍ୟ ମହିଳାମାନଙ୍କୁ ମଧ୍ୟ ଲକ୍ଷପତି ଦିଦି ହେବା ପାଇଁ କର୍ମଶାଳାରେ ପ୍ରୋତ୍ସାହିତ କରାଯାଇଛି ବୋଲି ଶବର କହିଥିଲେ। ଅନ୍ୟତମ ଅତିଥି ଭାବେ ସମନ୍ୱିତ ଆଦିବାସୀ ଉନ୍ନୟନ ସଂସ୍ଥା ପ୍ରକଳ୍ପ ପ୍ରଶାସକ ହଳଧର ଶବର ଉପସ୍ଥିତ ରହି ବିଭିନ୍ନ ଯୋଜନା ବିଷୟରେ ଆଲୋକପାତ କରିଥିଲେ। ଓଡ଼ିଶା ଜୀବିକା ମିଶନ, କୃଷି, ଶିଳ୍ପ, ଉଦ୍ୟାନ ମତ୍ସ୍ୟ, ବ୍ୟାଙ୍କ ଓ ଓର୍‌ମାସ୍ ତରଫରୁ ଅଧିକାରୀମାନେ ଉପସ୍ଥିତ ରହି ସରକାରଙ୍କର ବିଭିନ୍ନ ଯୋଜନା ବିଷୟରେ କହିଥିଲେ। ଅନ୍ୟମାନଙ୍କ ମଧ୍ୟରେ ସଦର ବିଡିଓ ତପନ କୁମାର ସେନାପତି, ମିଶନ ଶକ୍ତି ଡିପିଏମ୍ ହର୍ଷାନନ୍ଦ ପ୍ରଧାନ ଓ ବାଲାଜୀ ପଟ୍ଟନାୟକ ଉପସ୍ଥିତ ଥିଲେ। କାର୍ଯ୍ୟକ୍ରମକୁ ଜିଲା ସୂଚନା ଓ ଲୋକ ସମ୍ପର୍କ ଅଧିକାରୀ ପ୍ରମିଳା ମାଝୀ ପରିଚାଳନା କରିଥିଲେ। ଜିଲା ପରିଷଦ କାର୍ଯ୍ୟକ୍ରମ ପରିଚାଳକ ମାନସ ମିଶ୍ର ଧନ୍ୟବାଦ ଅର୍ପଣ କରିଥିଲେ। ଏଥିରେ ପ୍ରାୟ ୪ ହଜାର ସ୍ୱୟଂସହାୟକ ଗୋଷ୍ଠୀ, ପ୍ରାଣୀ ମିତ୍ର, କୃଷିମିତ୍ର ଯୋଗଦେଇଥିଲେ।

# ମିଲିସିଆ କମାଣ୍ଡର ଗିରଫ

ମାଲକାନଗିରି,୧୧।୩(ଦୁର୍ଯ୍ୟୋଧନ ପାତ୍ର)

ଗିରଫ ମିଲିସିଆ କମାଣ୍ଡର ।

ଛତିଶଗଡ଼ ସୁକ୍‌ମା ଜିଲା ପୋଲିସ ୨ ଲକ୍ଷ ଟଙ୍କା ପୁରସ୍କାର ଘୋଷିତ ମିଲିସିଆ କମାଣ୍ଡରଙ୍କୁ ମଙ୍ଗଳବାର ଗିରଫ କରିଛି। କୋଣ୍ଟା ପୋଲିସ ଓ ସିଆର୍‌ପିଏଫ୍ ୨୨୮ ବାହିନୀ ମୁରଲିଗୁଡ଼ା ଅଞ୍ଚଳରେ ସର୍ଚ୍ଚ ସମୟରେ ଜଣେ ବ୍ୟକ୍ତି ପୋଲିସକୁ ଦେଖି ଲୁଚିବାକୁ ଚେଷ୍ଟା କରୁଥିଲା ବେଳେ ତାଙ୍କୁ ଗିରଫ କରିଥିଲେ। ପଚରାଉଚୁରା କରିବାରୁ ତାଙ୍କ ନାଁ ମାଡକାମ ରାମା ବୋଲି କହିଥିଲେ। ସେ ମିଲିସିଆ କମାଣ୍ଡର ଭାବେ ଗୋମପାଡ୍ ଆର୍‌ପିସିରେ କାର୍ଯ୍ୟ କରୁଥିବା ସ୍ୱୀକାର କରିଥିଲେ। ତାଙ୍କୁ ଗିରଫକରିବା ସହ ତାଙ୍କ ନିକଟରୁ ପୋଷ୍ଟର ବ୍ୟାନର ଓ ଧନୁତୀର ଇତ୍ୟାଦି ଜବତ କରାଯାଇଛି। ସେ କୋଣ୍ଟା ଅଞ୍ଚଳର ୮ ଘଟଣାରେ ସମ୍ପୃକ୍ତ ଥିବା ପୋଲିସ ରେକର୍ଡରେ ଉଲ୍ଲେଖ ରହିଛି। ମଙ୍ଗଳବାର ତାଙ୍କୁ କୋର୍ଟ ଚାଲାଣ କରାଯାଇଥିବା ପୋଲିସ ସୂତ୍ରରୁ ପ୍ରକାଶ ।

# ଜମିରେ ନିଆଁ ଲଗାଇବାରୁ ନଷ୍ଟହେଉଛି ଉର୍ବରତା

## ଚାଷୀଙ୍କୁ କରାଯାଉନି ସଚେତନ

କୋରୁକୋଣ୍ଡା,୧୧।୩(ଶିବଦତ୍ତ ସାହୁ)

କୋରୁକୋଣ୍ଡା ବ୍ଲକ୍‌ର ବିଭିନ୍ନ ଅଞ୍ଚଳରେ ଥିବା ବହୁ ହେକ୍ଟର ଜଙ୍ଗଲ ଓ ଚାଷ ଜମିରେ ନିଆଁ ଲାଗିଥିବା ଦେଖିବାକୁ ମିଳୁଛି। ଚାଷ ସରି ଫସଲ ଅମଳ ହେବାପରେ ଜମିଗୁଡିକରେ ନିଆଁ ଲଗାଇବା ପ୍ରକ୍ରିୟା ଦୀର୍ଘ ବର୍ଷ ଧରି ଚାଲି ଆସୁଛି। ଅଧିକାଂଶ ଲୋକ ନିଜ ନିଜ ଜମିରେ ନିଆଁ ଲଗାଇ ଉକ୍ତ ଜମିରେ ଥିବା ଘାସ ଓ ଅନାବନା ଗଛଗୁଡିକୁ ପୋଡ଼ି ପକାଉଛନ୍ତି। ଏପରି କରିବା ଦ୍ୱାରା ଜମି ସଫା ହୋଇଯାଉଛି ସତ, କିନ୍ତୁ ଉର୍ବରତା ହ୍ରାସ ପାଇବାରେ ଲାଗିଛି। ଧୂଆଁ ଯୋଗୁ ସାଧାରଣ ଜୀବନଯାତ୍ରା ବ୍ୟାହତହେବା ସହ ପରିବେଶ ଦୂଷିତ ହେଉଛି। ଏମିତିକି କେତେଜଣ ମାଲିକ ନିଜ ଜମିରେ ନିଆଁ ଲଗାଇ ଛାଡ଼ି ଦେଉଥିବାରୁ ଏହା ଉଗ୍ରରୂପ ଧାରଣକରି ଚାରିଆଡ଼େ ବ୍ୟାପିଯାଉଛି। ନିଆଁ ଲାଗିବାରୁ ଅତ୍ୟଧିକ ମାତ୍ରାରେ ଧୂଆଁହେବା ସହ ଉକ୍ତ ଜମିଗୁଡିକର ଆଖପାଖରେ ଥିବା ଗାଁରେ ମଧ୍ୟ ତାପମାତ୍ରା ବୃଦ୍ଧି ପାଉଛି। ବ୍ଲକ୍‌ର ୧୨ ପଞ୍ଚାୟତ ଅଧୀନରେ ଥିବା ଅଧିକାଂଶ ଜମିରେ ନିଆଁ ଲଗାଯାଇଥିବା ଦେଖିବାକୁ ମିଳିଛି। ମୁଖ୍ୟତଃ ଚାଷଜମିରେ ନିଆଁ ନ ଲଗାଇବା ପାଇଁ କୃଷି ବିଭାଗ ଓ ସ୍ଥାନୀୟ ପ୍ରଶାସନ ପକ୍ଷରୁ ଚାଷୀଙ୍କୁ ସଚେତନ କରାଯାଉ ନାହିଁ। ଫଳରେ ପ୍ରତିବର୍ଷ ନିଆଁ ଲଗାଇବା ବୃଦ୍ଧି ପାଇବାରେ ଲାଗିଛି ବୋଲି ସ୍ଥାନୀୟ ଅଞ୍ଚଳବାସୀ କହିଛନ୍ତି। ପ୍ରଶାସନ ପକ୍ଷରୁ ପଦକ୍ଷେପ ଗ୍ରହଣ କରିବାକୁ ଲୋକେ ଦାବି କରିଛନ୍ତି।

ଜମିରେ ନିଆଁ ଲାଗିଛି।

# ଗର୍ତ୍ତ ସୃଷ୍ଟିହୋଇ ଦବିଲାଣି କୋରୁକୋଣ୍ଡା ପୋଲ

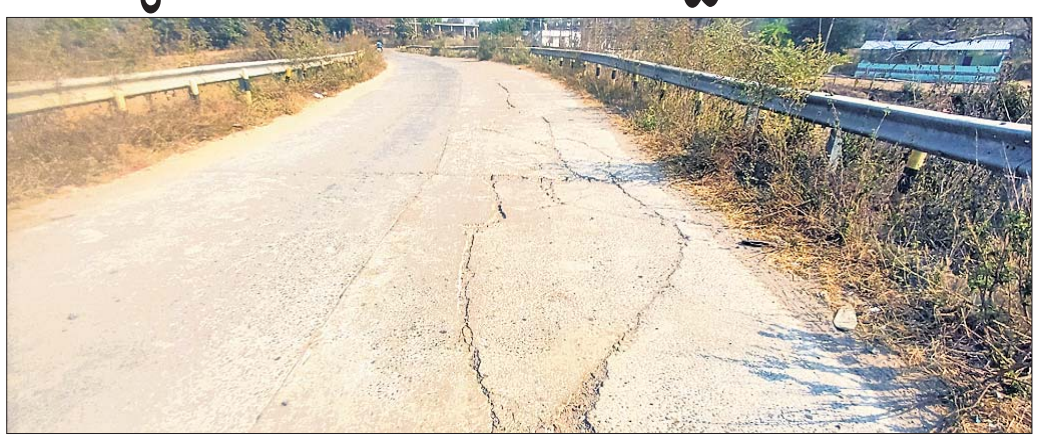

ପୋଲ ମଝି ଅଂଶ ଫାଟି ଦବିଯାଇଛି।

## ବାଲିମେଳା–ମାଲକାନଗିରି ମୁଖ୍ୟ ରାସ୍ତା

କୋରୁକୋଣ୍ଡା,୧୧।୩(ଶିବଦତ୍ତ ସାହୁ)

ମାଲକାନଗିରି–ବାଲିମେଳା ଅଞ୍ଚଳକୁ ସଂଯୋଗ କରୁଥିବା ମୁଖ୍ୟରାସ୍ତା କୋରୁକୋଣ୍ଡା ସଦରଠାରୁ ମାତ୍ର ୧ କି.ମି. ଦୂରରେ ଥିବା ପୋଲ ଉପର କେତେକ ସ୍ଥାନରୁ କଂକ୍ରିଟ ଉଠିଯିବା ଯୋଗୁ ଗର୍ତ୍ତ ସୃଷ୍ଟି ହୋଇଛି। ଏହାର ପାର୍ଶ୍ୱକୁ ସଂଯୋଗ କରୁଥିବା କଂକ୍ରିଟ ରାସ୍ତା ବହୁ ସ୍ଥାନରେ ଦବିଯାଇ ଫାଟିଯାଇଥିବା ଦେଖିବାକୁ ମିଳିଛି। ଫଳରେ ଏହି ରାସ୍ତାଦେଇ ପ୍ରତ୍ୟେକ ଦିନ ଯାତାୟାତ କରୁଥିବା ଗାଡ଼ି ଓ ବାଇକ୍ ଚାଳକ ବହୁ ଅସୁବିଧାର ସମ୍ମୁଖୀନ ହେଉଛନ୍ତି। ସୂଚନାଯୋଗ୍ୟ, କିଛି ବର୍ଷ ପୂର୍ବେ ଏହି ପୋଲ ପୂର୍ତ୍ତ ବିଭାଗ ଦ୍ୱାରା ବହୁ ଟଙ୍କା ବ୍ୟୟରେ ନିର୍ମାଣ କରାଯାଇଥିଲା। ନିର୍ମାଣ ହେବାଠାରୁ ଆଜି ପର୍ଯ୍ୟନ୍ତ ଦୀର୍ଘ ବର୍ଷ ବିତିଯାଇଥିଲେ ମଧ୍ୟ ଏହାର ଉଦ୍‌ଘାଟନ ହୋଇପାରିନାହିଁ । ବିଭାଗ ପକ୍ଷରୁ ଏହି ପୋଲର ଉପଯୁକ୍ତ ରକ୍ଷଣାବେକ୍ଷଣ କରାଯାଉ ନ ଥିବାରୁ ଏଭଳି ପରିସ୍ଥିତି ଉପୁଜିଛି ବୋଲି କେତେଜଣ ଯାତ୍ରୀ ଅଭିଯୋଗ ଆଣିଛନ୍ତି। ଏ ସମ୍ପର୍କରେ ପୂର୍ତ୍ତ ବିଭାଗ ଏସ୍‌ଡିଓ ମକର୍ଷଣ ବେହେରାଙ୍କୁ ପଚାରିବାରୁ ଏ ସମ୍ପର୍କରେ ସେ ଅବଗତ ନାହାନ୍ତି। ତେବେ ତୁରନ୍ତ ଖାଲଖମାଗୁଡ଼ିକୁ ମରାମତି କରାଯିବ ବୋଲି କହିଥିଲେ।

# ବାଲି ଚାଲାଣ: ୪ ଗାଡ଼ି ଜବତ

କୋରୁକୋଣ୍ଡା,୧୧।୩(ଶିବଦତ୍ତ ସାହୁ)

ଜବତ ବାଲି ଟ୍ରାକ୍ଟର ।

ଓର୍କେଲ ପୋଲିସ ବାଲି ନେଇ ଯାଉଥିବା ଗୋଟିଏ ମିନି ଟ୍ରକ୍ ଓ ତିନୋଟି ଟ୍ରାକ୍ଟରକୁ ମଙ୍ଗଳବାର ଜବତ କରିଛି। ସୂଚନା ମୁତାବକ ଓର୍କେଲ ଥାନା ଅଧିକାରୀ ଧୀରେନ ପଟ୍ଟନାୟକଙ୍କ ନିର୍ଦ୍ଦେଶକ୍ରମେ ଏସ୍‌ଆଇ ଅଜିତ ସିଂ ବରିହାଙ୍କ ନେତୃତ୍ୱରେ ଏକ ପୋଲିସ ଟିମ୍ ବାଲିମେଳା–କୁଡୁମୁଲୁଗୁମ୍ପା ରାସ୍ତାରେ ପାଟ୍ରୋଲିଂ କରୁଥିବା ବେଳେ ଉକ୍ତ ରାସ୍ତାରେ ଗାଡ଼ିରେ ବାଲି ବୋଝଇକରି ଆସୁଥିବା ଗୋଟିଏ ମିନି ଟ୍ରକ୍ ନମ୍ବର ଓଡିଏ୦ୱାଇ ୬୯୩୭ ଗାଡି ସହ ଟ୍ରାକ୍ଟର ନମ୍ବର ଓଡିଏ୦ଏସ୨୯୦୩, ଅନ୍ୟ ଏକ ଟ୍ରାକ୍ଟର ନମ୍ବର ଓଡିଶା୦ଇ୦୦୨୧ ଏବଂ ଅନ୍ୟ ଏକ ନମ୍ବର ବିହୀନ ଟ୍ରାକ୍ଟର ୪ ବାଲି ବୋଝଇ ଗାଡି ଅଟକାଇ ଯାଞ୍ଚ କରିଥିଲା। ଉକ୍ତ ଚାରୋଟି ଗାଡ଼ିର ଚାଳକମାନେ କୌଣସି କାଗଜପତ୍ର ଦେଖାଇ ନ ପାରିବାରୁ ଏସ୍‌ଆଇ ବରିହା ସମସ୍ତ ଗାଡି ଜବତକରି ଥାନାକୁ ଆଣିଥିଲେ। ଏ ନେଇ ଓର୍କେଲ ଥାନାରେ ବେଆଇନ ଲଘୁ ଖଣିଜ ଦ୍ରବ୍ୟ ତଥା ବାଲି ଚାଲାଣ ଘଟଣାରେ ପୃଥକ୍ ପୃଥକ୍ ମାମଲା ନଂ. ୭୮/୨୫, ୭୯/୨୫, ୮୦/୨୫ ଏବଂ ୮୧/୨୫ରେ ମାମଲା ରୁଜୁ କରାଯାଇଛି ବୋଲି ଥାନା ଅଧିକାରୀ ପଟ୍ଟନାୟକ ସୂଚନା ଦେଇଛନ୍ତି।

# ବଲ୍‌ଦା ଖଣି ଖନନ ଜନଶୁଣାଣିକୁ ବାତିଲ ଦାବିକଲା ଜନ ସୁରକ୍ଷା ସଂଘ

କୋରାପୁଟ,୧୧।୩(ଅମିତାଭ ବେହେରା)

ମାର୍ଚ୍ଚ ୬ରେ ହୋଇଥିବା ବଲ୍‌ଦା ଖଣି ଖନନ ଜନଶୁଣାଣିକୁ ବାତିଲ କରିବାକୁ ମା' ନାଗେଶ୍ୱର ଜଙ୍ଗଲ ସୁରକ୍ଷା ସମିତି ଓ କୋରାପୁଟିଆ ଜନ ସୁରକ୍ଷା ସଂଘ ସ୍ଥାନୀୟ ନିଶାଣିମୁଣ୍ଡାରେ ଆୟୋଜିତ ଖବରଦାତା ସମ୍ମିଳନୀରେ ଦାବି କରିଛନ୍ତି। ବଲଦା ବକ୍ସାଇଟ୍ ସଂରକ୍ଷଣ ଉପରେ ଶୁଣାଣିରେ ଆଦିବାସୀମାନେ ଭୁଲ୍ କାର୍ଯ୍ୟ କରୁଥିବା ଅଭିଯୋଗ କରିଛନ୍ତି। ନନ୍ଦପୁର ବ୍ଲକ୍‌ର ଆଦିବାସୀ ବାସିନ୍ଦା ଜିଲା ପ୍ରଶାସନ ଏବଂ ଜଣେ ଆଦିବାସୀ କଂଗ୍ରେସ ନେତାଙ୍କୁ ମାର୍ଚ୍ଚ ୬ରେ ଅନୁଷ୍ଠିତ ବଲ୍‌ଦା ବକ୍ସାଇଟ୍ ସଂରକ୍ଷଣର ପରିବେଶଗତ ମଞ୍ଜୁରୀ ପାଇଁ ଜନଶୁଣାଣି ସମ୍ପର୍କରେ ଭ୍ରମିତ କରୁଥିବା ଅଭିଯୋଗ କରିଛନ୍ତି। ବୈଠକରେ ବ୍ୟାପକ ବିରୋଧ ପ୍ରଦର୍ଶନ କରାଯାଇଥିଲା। ୩୦ ବକ୍ତାଙ୍କ ମଧ୍ୟରୁ ୨୩ଜଣ ପ୍ରକଳ୍ପକୁ ବିରୋଧ କରିଥିଲେ। ବଲଦା ନାଗେଶ୍ୱରୀ ପର୍ବତକୁ ରକ୍ଷା କରିବା ପ୍ରତିଶ୍ରୁତି ଦେଇ ଗତ ସାଧାରଣ ନିର୍ବାଚନରେ କଂଗ୍ରେସ ଦଳକୁ ସମର୍ଥନ କରିଥିବା ନନ୍ଦପୁର ବ୍ଲକ୍‌ର ୫ ପଞ୍ଚାୟତର ଲୋକମାନେ ଶୁଣାଣି ସମୟରେ ପ୍ରମୁଖ ନେତାଙ୍କ ଅନୁପସ୍ଥିତିକୁ ନେଇ ନିରାଶ ହୋଇଥିଲେ। ଏହା ବଦଳରେ ସେମାନଙ୍କ ପ୍ରତିନିଧି, ସ୍ଥାନୀୟ ବିଧାୟକ ଓ ସିଏଲ୍‌ପି ନେତା ରାମଚନ୍ଦ୍ର କାଡାମଙ୍କ ପକ୍ଷରୁ କାମେଶ କାମଦି ଏବଂ କୋରାପୁଟ ଏମ୍‌ପିଙ୍କ ପାଇଁ ଗୋପାଳ ମାଟାମ ଅଂଶଗ୍ରହଣ କରିଥିଲେ। କିନ୍ତୁ ଆଦିବାସୀଙ୍କ ଚିନ୍ତାକୁ ପୂର୍ଣ୍ଣ ସମର୍ଥନ କରି ନ ଥିଲେ ବୋଲି ସଂଘର ବହୁ ନେତା ଅଭିଯୋଗ କରିଥିଲେ। କାର୍ଯ୍ୟକ୍ରମରେ ମା' ନାଗେଶ୍ୱର ଜଙ୍ଗଲ ସୁରକ୍ଷା ସମିତିର ସଭାପତି ବିଜୟ କୁମାର ମୁଦୁଲି, ରବୀନ୍ଦ୍ର ପାଙ୍ଗି, ଲକ୍ଷ୍ମୀ ସୀସା,କୋରାପୁଟିଆ ଜନ ସୁରକ୍ଷା ସଂଘର ସଭାପତି ଦାସୀ ନନ୍ଦିବାଲି, ତ୍ରିଲୋଚନ ମୁଦୁଲି, କୋଡିଙ୍ଗାମାଳି ସୁରକ୍ଷା ମଞ୍ଚର ସଭାପତି କାହ୍ନୁ ଚରଣ କନ୍ଧପାନ,ଦିବାକର ସାହୁ, ଲମ୍ବୁ ହନ୍ତାଲ ଓ ଅଜୟ ମୁଦୁଲି ପ୍ରମୁଖ ଉପସ୍ଥିତ ଥିଲେ।

ଖବରଦାତା ସମ୍ମିଳନୀରେ ମା' ନାଗେଶ୍ୱର ଜଙ୍ଗଲ ସୁରକ୍ଷା ସମିତି ଓ କୋରାପୁଟିଆ ଜନ ସୁରକ୍ଷା ସଂଘର ସଦସ୍ୟମାନେ।

# ସେମିଳିଗୁଡ଼ା ଥାନାରେ ଯୋଗଦେଲେ ନୂତନ ଅଧିକାରୀ

ସେମିଳିଗୁଡ଼ା/ସୁନାବେଡ଼ା,୧୧।୩(ବାସୁଦେବ ବରାଡ଼/କୃତିବାସ ପ୍ରଧାନ)–

ଅନିତା କୁଜୁର ।

ସେମିଳିଗୁଡ଼ା ଥାନାରେ ପ୍ରଥମ କରି ମହିଳା ଅଧିକାରୀ ଅନିତା କୁଜୁର ଯୋଗଦେଇଛନ୍ତି। ସେମିଳିଗୁଡା ଥାନା ଅଧିକାରୀ ସଜିନ୍ଦ୍ର ପ୍ରଧାନଙ୍କ ଜୟପୁର ସଦର ଥାନାକୁ ବଦଳି ପରେ ସେଠାରୁ ବଦଳି ହୋଇ ଥାନା ଅଧିକାରୀ କୁଜୁର ଯୋଗଦେଇଛନ୍ତି। ସେମିଳିଗୁଡା ଅଞ୍ଚଳରେ ଚୋରି ଡକାୟତି,ଜୁଆଡି, ନିଶାଡି ଓ ନମ୍ବର ବିହୀନ ଗାଡ଼ି ଚଳାଚଳ ଆଦି ବିଭିନ୍ନ ଅସାମାଜିକ ଦିଗ ଉପରେ ବିଶେଷ ଧ୍ୟାନ ଦିଆଯିବା ସହ ଆଇନ ଶୃଙ୍ଖଳା ଓ ଟ୍ରାଫିକ ନିୟନ୍ତ୍ରଣ ଉପରେ ଗୁରୁତ୍ୱ ଦେବେ ବୋଲି ନୂତନ ଥାନା ଅଧିକାରୀ କୁଜୁର କହିଛନ୍ତି।

# ‘୨୦୩୬ ମଧ୍ୟରେ ଏକ ସମୃଦ୍ଧ ଓଡ଼ିଶା କରି ଦେଖାଇବୁ’

## ବିଧାନସଭାରେ ବିଜେଡିକୁ କୋଟପାଡ଼ ବିଧାୟକଙ୍କ ଟାର୍ଗେଟ

କୁନ୍ଦୁରା,୧୧।୩ (ସନ୍ତୋଷ ପ୍ରହରାଜ/ରାଜଶେଖର ରାଓ)

ବିଧାନସଭାରେ କୋଟପାଡ଼ ବିଧାୟକ ରୁପୁ ଭତ୍ରା ।

କୋରାପୁଟ ଜିଲା କୋଟପାଡ଼ ନିର୍ବାଚନ ମଣ୍ଡଳୀ ବିଧାୟକ ରୁପୁ ଭତ୍ରା ବିଜେଡିର ବିଶୃଙ୍ଖଳିତ କାର୍ଯ୍ୟକୁ ନେଇ ବିଧାନସଭାରେ ଟାର୍ଗେଟ କରିଛନ୍ତି। ବିଜେଡି ଗତ ଦିନରେ ରାଜ୍ୟରେ ସରକାରୀ ଚାକିରିଆଙ୍କ ହାତବାରିସୀ ସାଜି ଦୁର୍ନୀତିରେ ଲିପ୍ତ ରହି ବିକାଶ ଭୁଲି ଯାଇଥିଲା। ବିଧାନସଭା ଭଳି ଏକ ପବିତ୍ର ଗୃହର ଗାରିମାକୁ ବିଜେଡି କ୍ଷୁର୍ଣ୍ଣ କରିଛି। ଏହାକୁ କ୍ଷମା ମିଳିପାରିବନି। ଦୀର୍ଘ ବର୍ଷ ଧରି ଶାସନରେ ରହି ରାଜ୍ୟକୁ ଲୁଟିବାରେ ବ୍ୟସ୍ତ ରହି ଉନ୍ନୟନମୂଳକ କାର୍ଯ୍ୟକୁ ଭୁଲି ଯାଇଛନ୍ତି। ଆମେ ଏହି ଗୃହର ନୂଆ ହୋଇଥିବା ବେଳେ ଆମକୁ ପୁରୁଣା ସଦସ୍ୟ ତଥା ବିଧାୟକମାନେ କିଛି ଶିକ୍ଷା ଏବଂ ଗୁରୁତ୍ୱପୂର୍ଣ୍ଣ କାର୍ଯ୍ୟ ବିଷୟରେ ଆଲୋକପାତ କରିବା ବଦଳରେ ଆଶାନ୍ତି ସୃଷ୍ଟି କରୁଛନ୍ତି ଯାହାକୁ ମୁଁ ନିନ୍ଦା କରୁଛି। ଏଭଳି ପ୍ରକୃତି ଏବଂ ବ୍ୟବହାର ଯୋଗୁ ୨୦୨୪ ସାଧାରଣ ନିର୍ବାଚନରେ ଓଡ଼ିଶାବାସୀ ଏହି ଦଳକୁ ପ୍ରତ୍ୟାଖ୍ୟାନ କରି ରାଜ୍ୟରେ ଏକ ନୂଆ ଅଧ୍ୟାୟ ସୃଷ୍ଟି କରିଛନ୍ତି। ମୁଁ ଜଣେ ସାଧାରଣ ଆଦିବାସୀ ପରିବାରରୁ ଆସି ପୂର୍ଣ୍ଣ ସମର୍ଥନ ପାଇ ମୋ ଅଞ୍ଚଳ ଲୋକଙ୍କ ବିକାଶ କରିବାକୁ ଚାହୁଁଛି। କିନ୍ତୁ ଗତ ଦିନରେ ମୋ ନିର୍ବାଚନମଣ୍ଡଳୀର କଂଗ୍ରେସ ଏବଂ ବିଜେଡି ଆଦିବାସୀଙ୍କ ଭୋଟ ପାଇ ସେମାନଙ୍କ ଉନ୍ନତି କଥା କେବେ ମଧ୍ୟ ଚିନ୍ତାକରି ନାହାନ୍ତି। ଗରିବ ଆଦିବାସୀଙ୍କୁ ଭୋଟ ବ୍ୟାଙ୍କ କରି ଦୀର୍ଘ ବର୍ଷ ହେବ ଲୁଟିବାରେ ବ୍ୟସ୍ତ ରହି ଅଞ୍ଚଳରେ ବିକାଶମୂଳକ କାର୍ଯ୍ୟ କରିବାକୁ ଭୁଲି ଯାଇଥିଲେ। ଅନେକ ଗ୍ରାମକୁ ବିଜୁଳି ଓ ପିଇବା ପାଣି ପ୍ରତିଶ୍ରୁତି ଦେଇ ୨୪ ବର୍ଷରେ ପୂରଣ କରି ନ ଥିଲେ। ଇଣ୍ଟରନେଟ୍ ସେବାରୁ ଅନେକ ଗାଁ ବଞ୍ଚିତ ରହିଛି। ରାଜ୍ୟରେ ଡବଲ ଇଞ୍ଜିନ ସରକାରଙ୍କ ବିକଶିତ ଗାଁ ବିକଶିତ ଓଡ଼ିଶାକୁ ସହ୍ୟ ନ କରି ଗୃହକୁ ଚଳାଇ ଦେଉନାହାନ୍ତି। ଆମେ ରହିବୁ ଆପଣମାନେ ମଧ୍ୟ ରହିବେ, କିନ୍ତୁ ରାଜ୍ୟ କିଭଳି ବିକଶିତ ହୁଏ ୨୦୩୬ ମଧ୍ୟରେ ଏକ ସମୃଦ୍ଧ ଓଡ଼ିଶା କରି ଦେଖାଇବୁ ବୋଲି କୋଟପାଡ଼ ବିଧାୟକ ଭତ୍ରା କହିଛନ୍ତି।

# ଅଟୋ,ବାଇକ୍ ଧକ୍କା, ଜଣେ ମୃତ

ପଟ୍ଟାଙ୍ଗି,୧୧।୩(ଶରତ କୁମାର ଧଳ)

କୋରାପୁଟ ଜିଲା ପଟ୍ଟାଙ୍ଗି ଥାନା ଅନ୍ତର୍ଗତ ମାଳିପୁଟ ଛକ ତଥା ଜାତୀୟ ରାଜପଥରେ ଏକ ଅଟୋ ସହ ବାଇକ୍ ଧକ୍କା ହୋଇ ଅଟୋ ଚାଳକ ଶିବ ହନ୍ତାଳଙ୍କ ଚିକିତ୍ସାଧୀନ ଅବସ୍ଥାରେ ମୃତ୍ୟୁ ହୋଇଛି। ବାଇକ୍ ଆରୋହୀ ବିସମ ପାଙ୍ଗି ଗୁରୁତର ରହିଛନ୍ତି। ସୂଚନା ଅନୁଯାଇ ସୋମବାର ବିଳମ୍ବିତ ରାତିରେ ସେମିଳିଗୁଡାରୁ ପଟ୍ଟାଙ୍ଗି ଅଭିମୁଖେ ଆଗ ପଛ ହୋଇ ଆସୁଥିବା ଅଟୋ(ଓଡି–୧୦ୟୁ–୭୫୮୯) ଡାହାଣ ଦିଗକୁ ଗତି କରିବାକୁ କିଛି ଦୂର ଆଗକୁ ଆସିବା ବେଳେ ଏହାର ପଛରେ ଥିବା ଅନ୍ୟ ଏକ ବାଇକ୍(ଓଡି–୧୦ଭି–୮୮୮୪) ଅଟୋକୁ ଧକ୍କା ଦେଇଥିଲା। ଏହି ସମୟରେ ଅଟୋ ରାଜପଥ ଉପରେ ଓଲଟି ପଡିବାରୁ ଚାଳକ ଗୁରୁତର ହୋଇ ରାଜପଥରେ ପଡି ରହିଥିଲେ। ବାଇକ୍‌ଆରୋହୀ ଅଟୋକୁ ଧକ୍କା ଦେଇ ଛିଟିକି ପଡି ଗୁରୁତର ହୋଇଥିଲେ। ୨ ଗୁରୁତରଙ୍କୁ ଉଦ୍ଧାର କରି ଆମ୍ବୁଲାନ୍ସ ଯୋଗେ ପଟ୍ଟାଙ୍ଗି ସ୍ୱାସ୍ଥ୍ୟକେନ୍ଦ୍ରରେ ପ୍ରାଥମିକ ଚିକିତ୍ସା ପରେ କୋରାପୁଟ ମେଡ଼ିକାଲ କଲେଜକୁ ସ୍ଥାନାନ୍ତର କରାଯାଇଥିଲା। ଚିକିତ୍ସାଧୀନ ଅବସ୍ଥାରେ ଶିବଙ୍କ ମୃତ୍ୟୁ ହୋଇଥିଲା। ପୋଲିସ ଦୁର୍ଘଟଣାଗ୍ରସ୍ତ ୨ ଗାଡ଼ିକୁ ଜବତ କରି ତଦନ୍ତ ଆରମ୍ଭ କରିଛି।

# ଗଛରୁ ପଡ଼ି ଆହତ ଯୁବକଙ୍କ ଚିକିତ୍ସା ପରେ ମୃତ୍ୟୁ

ପଟ୍ଟାଙ୍ଗି,୧୧।୩(ଶରତ କୁମାର ଧଳ)–କୋରାପୁଟ ଜିଲା ପଟ୍ଟାଙ୍ଗି ବ୍ଲକ୍ ଅନ୍ତର୍ଗତ ତଥା ସୁଙ୍କି ଥାନା ଅଧୀନ ତଳଗୋଲୁର ପଞ୍ଚାୟତର ବଡ଼ ଡଙ୍ଗର ଗ୍ରାମରେ ଏକ ଗଛରୁ ତଳେ ଖସି ପଡ଼ି ଆହତ ଜଣେ ଯୁବକଙ୍କ ପ୍ରାଥମିକ ଚିକିତ୍ସା ପରେ ମୃତ୍ୟୁ ହୋଇଥିବା ଥାନାରେ ଅଭିଯୋଗ ହୋଇଛି। ବଡ଼ ଡଙ୍ଗର ଗ୍ରାମର ଜାନି ଆପାନ୍ନା ଗ୍ରାମ ନିକଟରେ ଥିବା ଏକ ଗଛରେ ଚଢ଼ି ଥିବା ବେଳେ ଭାରସାମ୍ୟ ହରାଇ ତଳେ ପଡ଼ି ଗୁରୁତର ହୋଇଥିଲେ। ଜାନିଙ୍କୁ ଉଦ୍ଧାର କରାଯାଇ ସୁଙ୍କି ସ୍ୱାସ୍ଥ୍ୟକେନ୍ଦ୍ରରେ ପ୍ରାଥମିକ ଚିକିତ୍ସା କରାଯାଇଥିଲା ଅବସ୍ଥା ସଙ୍କଟାପନ୍ନ ଥିବାରୁ ତାଙ୍କୁ ପଟ୍ଟାଙ୍ଗି ଗୋଷ୍ଠୀ ସ୍ୱାସ୍ଥ୍ୟକେନ୍ଦ୍ରକୁ ସ୍ଥାନାନ୍ତର କରାଯାଇଥିଲା। ଚିକିତ୍ସା ଆରମ୍ଭ ହେବା ପୂର୍ବରୁ ତାଙ୍କର ମୃତ୍ୟୁ ହୋଇଥିଲା। ସୁଙ୍କି ପୋଲିସ ସ୍ୱାସ୍ଥ୍ୟକେନ୍ଦ୍ରରେ ପହଞ୍ଚି ମୃତଦେହ ବ୍ୟବଚ୍ଛେଦ ପରେ ପରିବାର ବର୍ଗଙ୍କୁ ହସ୍ତାନ୍ତର କରିଛି। ଏ ନେଇ ମାମଲା ର

# ଲକ୍ଷପତି ଦିଦିମାନେ ମହିଳା ସଶକ୍ତୀକରଣର ଉଦାହରଣ

ଲକ୍ଷପତି ଦିଦି କର୍ମଶାଳାରେ ଜିଲାପାଳ ଅଭିଭାଷଣ ଦେଉଛନ୍ତି ।

## ନବରଙ୍ଗପୁରରେ ଜିଲାସ୍ତରୀୟ କର୍ମଶାଳା

**ନବରଙ୍ଗପୁର,୧୧।୩(ସଦାଶିବ ପ୍ରହରାଜ)**

ଗ୍ରାମୀଣ ମହିଳାମାନଙ୍କୁ ଅର୍ଥନୈତିକ ସ୍ୱାଧୀନତା ଏବଂ ଉଦ୍ୟୋଗ ମାଧ୍ୟମରେ ସଶକ୍ତ କରିବା, ବିଭିନ୍ନ ଜୀବିକା ଉପରେ କୌଶଳ ବୃଦ୍ଧି ସହ ମହିଳା ସଶକ୍ତିକରଣ ପାଇଁ 'ଲକ୍ଷପତି ଦିଦି' ସୃଷ୍ଟି କରିବା କେନ୍ଦ୍ର ଓ ରାଜ୍ୟ ସରକାରଙ୍କ ଏକ ମହତ ଯୋଜନା ଓ ଅଭିଯାନ। ଏହି ପରିପେକ୍ଷୀରେ ମଙ୍ଗଳବାର ସ୍ଥାନୀୟ ଶୁଭ ଅଭିନନ୍ଦନ କଲ୍ୟାଣ ମଣ୍ଡପରେ ଓଡ଼ିଶା ଜୀବିକା ମିଶନ ସୌଜନ୍ୟତାରେ ଜିଲାସ୍ତରୀୟ କର୍ମଶାଳା ଲକ୍ଷପତି ଦିଦି ଅନୁଷ୍ଠିତ ହୋଇଯାଇଛି। ଜିଲାପାଳ ଡ ଶୁଭଙ୍କର ମହାପାତ୍ର ମୁଖ୍ୟ ଅତିଥିଭାବେ ଯୋଗଦେଇଥିଲେ। ନିଜ ପରିବାରର ଆର୍ଥିକ ଅଭିବୃଦ୍ଧି ପାଇଁ ପରିଶ୍ରମ କରିଥିବା ଏବଂ ସମାଜରେ ଜଣେ ମହିଳା ଉଦ୍ୟୋଗୀ ଭାବେ ପରିଚୟ ସୃଷ୍ଟି କରିଥିବା ଲକ୍ଷପତି ଦିଦିମାନେ ମହିଳା ସଶକ୍ତିକରଣର ଏକ ଉଦାହରଣ ବୋଲି କହିଥିଲେ।

ଜିଲା ପରିଷଦ ମୁଖ୍ୟ ଉନ୍ନୟନ ଅଧିକାରୀ ବିରଞ୍ଚି ନାରାୟଣ ଦରୱାନ, ଅତିରିକ୍ତ ମୁଖ୍ୟ ଉନ୍ନୟନ ଅଧିକାରୀ ଯଦୁମଣି ନାୟକ, ଡିପିଏମ୍ (ଓଏଲ୍‌ଏମ)ସମ୍ବିତା ସାମନ୍ତରାୟ ମଞ୍ଚାସୀନ ଥିଲେ। ନବରଙ୍ଗପୁର ଜିଲାରେ ୧୦ ବ୍ଲକରେ ୮୮୦୨ ଲକ୍ଷପତି ଦିଦି ସୃଷ୍ଟି ଲକ୍ଷ୍ୟ ରହିଛି। ସେଥିରୁ ୪୩୧୦ ଜଣ ଲକ୍ଷପତି ଦିଦି ତିଆରି ହୋଇଛନ୍ତି । ଯେଉଁମାନଙ୍କ ନିଜସ୍ୱ ବାର୍ଷିକ ଆୟ ୧ଲକ୍ଷରୁ ଊର୍ଦ୍ଧ୍ୱ। ଯେଉଁ ଏସ୍‌ଏଚ୍‌ଜି ସଭ୍ୟାମାନଙ୍କର ବାର୍ଷିକ ଆୟ ୧ ଲକ୍ଷରୁ ଅଧିକ କିମ୍ବା ଅତିକମ୍‌ରେ ୪ଟି କୃଷି ବା ବ୍ୟବସାୟ ଚକ୍ରରୁ ହାରାହାରି ମାସିକ ଆୟ ୧୦ହଜାର ଟଙ୍କାରୁ ଅଧିକ ସେମାନଙ୍କୁ ଲକ୍ଷପତି ଦିଦି କୁହାଯିବ। ଲକ୍ଷପତି ଦିଦି ଡାବୁଗାଁ ବ୍ଲକ୍‌ର ସୁନାମଣି ଭାତ୍ରା, ପାର୍ବତୀ ହରିଜନ, ପାପଡ଼ାହାଣ୍ଡି ବ୍ଲକର କୁମୁଦିନୀ ସାହୁ, କରୁଣା ନାଗ, ଆରିକା ଭତ୍ରା, ନନ୍ଦାହାଣ୍ଡିର ମିନି ସାହୁ, ନବରଙ୍ଗପୁରର ପଦ୍ମିନୀ ଖାଟି ପ୍ରମୁଖ ନିଜର ଜୀବିକା ଅର୍ଜନ, ଅନୁଭୂତି ଓ ଉଦ୍ୟମକୁ ସମସ୍ତଙ୍କ ସାମ୍ନାରେ ରଖିଲେ। ଏଥିସହ ସରକାରଙ୍କୁ ଧନ୍ୟବାଦ ଅର୍ପଣ କରିଥିଲେ। ଲକ୍ଷପତି ଦିଦି ମାନଙ୍କର ଦକ୍ଷତା ବୃଦ୍ଧି ଓ ଆର୍ଥିକ ଅଭିବୃଦ୍ଧି ପାଇଁ ଉପଯୁକ୍ତ ତାଲିମ ପ୍ରଦାନ ନିମନ୍ତେ ଅଧିକାରୀଙ୍କୁ ଫର୍ମରେ ତଥ୍ୟ ପୂରଣ କରିବାକୁ ଜିଲାପାଳ କହିଥିଲେ। କର୍ମଶାଳାରେ ଜିଲା ମୁଖ୍ୟ କୃଷି ଅଧିକାରୀ, ଜିଲା ମୃଖ୍ୟ ପ୍ରାଣୀ ସମ୍ପଦ ଅଧିକାରୀ, ଜିଲା ଉଦ୍ୟାନ ଅଧିକାରୀ, ଜିଲା ମତ୍ସ୍ୟ ଅଧିକାରୀ, ଡିପିସି, ମିଶନ ଶକ୍ତି, ଏଲ୍‌ଡିଏମ୍ ପ୍ରମୁଖ ନିଜ ବିଭାଗ ର ବିଭିନ୍ନ ସ୍କିମ ଓ ଆର୍ଥିକ ସହାୟତା ଉପରେ ବିଶେଷ ସୂଚନା ଦେଇଥିଲେ। କର୍ମଶାଳାରେ ୪ହଜାରରୁ ଊର୍ଦ୍ଧ୍ୱ ଲକ୍ଷପତି ଦିଦି, ସମ୍ଭାବ୍ୟ ଲକ୍ଷପତି ଦିଦି, କମ୍ୟୁନିଟି ସପୋର୍ଟ ଷ୍ଟାଫ, ଏସ୍‌ଏଚ୍‌ଜି ସଭ୍ୟା,ଏମବିକେ, ବ୍ୟାଙ୍କ ମିତ୍ର, ପ୍ରାଣୀ ମିତ୍ରଙ୍କ ସମେତ ଓରମାସ ଅଧିକାରୀ, ଡିଆଇପିଆର୍‌ଓ, ବିଭିନ୍ନ ବିଭାଗୀୟ ଅଧିକାରୀ, ଖବରଦାତାମାନେ ଉପସ୍ଥିତ ଥିଲେ।

# ଆମ ସଂସ୍କୃତି ଓ ଆମ ଖେଳନା ବାର୍ଷିକ ଉତ୍ସବ

**ଉମରକୋଟ, ୧୧।୩(ସନ୍ତୋଷ ଶତପଥୀ)**

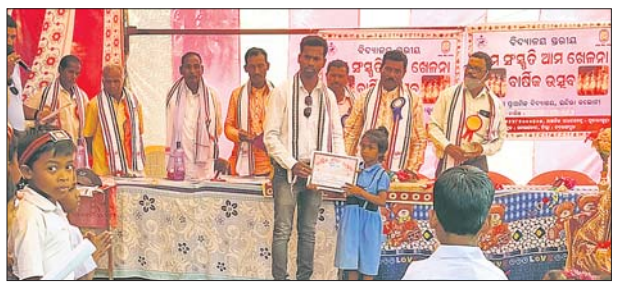

ଜଣେ ପ୍ରତିଯୋଗୀଙ୍କୁ ପୁରସ୍କୃତ କରାଯାଉଛି ।

ଉମରକୋଟ ବ୍ଲକ ଅଧୀନ ଇନ୍ଦିରାକଲୋନୀ ସରକାରୀ ପ୍ରାଥମିକ ବିଦ୍ୟାଳୟ ଓ ପୂଜାରୀଗୁଡା ସରକାରୀ ପ୍ରାଥମିକ ବିଦ୍ୟାଳୟ ମିଳିତ ଆନୁକୂଲ୍ୟରେ ବଡ଼ଭରଣ୍ଡୀ ପଞ୍ଚାୟତ ଅଧୀନ ପୂଜାରୀଗୁଡ଼ା ପ୍ରାଥମିକ ବିଦ୍ୟାଳୟରେ ଆମ ସଂସ୍କୃତି ଓ ଆମ ଖେଳନା ବାର୍ଷିକ ଉତ୍ସବ ପାଳିତ ହୋଇଯାଇଛି। ଏହି ଅବସରରେ ମୁଖ୍ୟ ଅତିଥିଭାବେ ଝରୀଗାଁ ବିଧାୟକ ପ୍ରତିନିଧି ସୋନା ମାଝୀ ଯୋଗ ଦେଇଥିଲେ। ସମ୍ମାନୀତ ଅତିଥିଭାବେ ବାଲସାଇ ବାଘ, ହରପ୍ରସାଦ ପାଣିଗ୍ରାହୀ, ଈଶ୍ୱର ମାଝୀ, ପଦଲାମ ଗଣ୍ଡ, କମଳସାଇ ହରିଜନ ଯୋଗ ଦେଇଥିଲେ। ମୁଖ୍ୟବକ୍ତା ଭାବେ ଏବିଇଓ ଦେବେନ୍ଦ୍ର ବାଘ, ଉପଦେଷ୍ଟା ଭାବେ ପୂର୍ଣଚନ୍ଦ୍ର ଅଚାରୀ ମଞ୍ଚାସୀନ ଥିଲେ। ଏହିଭଳି କାର୍ଯ୍ୟକ୍ରମ ମାଧ୍ୟମରେ ପିଲାଙ୍କୁ ଉତ୍ସାହିତ କରିଲେ ଖେଳ ପ୍ରତି ପିଲାଙ୍କ ଆଗ୍ରହ ବଢିବ ବୋଲି ମୁଖ୍ୟ ଅତିଥି କହିଛନ୍ତି। ବିଭିନ୍ନ ପ୍ରକାର କ୍ରୀଡା ପ୍ରତିଯୋଗିତାର କୃତୀ ପ୍ରତିଯୋଗୀଙ୍କୁ ମୁଖ୍ୟ ଅତିଥି ପୁରସ୍କୃତ କରିଛନ୍ତି। ସେହିଭଳି ଆମ ସଂସ୍କୃତି ଓ ଆମ ଖେଳନା ସମ୍ପର୍କିତ ମାଟି ତିଆରି ମାଟିରେ ତିଆରି ଖେଳନା ଆଣିଥିଲେ। ଏହି ଅବସରରେ ସମସ୍ତ ଖେଳନା ପ୍ରଦର୍ଶିତ କରାଯାଇଥିଲା। କାର୍ଯ୍ୟକ୍ରମ ଶେଷରେ ସାଂସ୍କୃତିକ କାର୍ଯ୍ୟକ୍ରମ କରାଯାଇଥିଲା। ଅନ୍ୟମାନଙ୍କ ମଧ୍ୟରେ ପ୍ରଧାନ ଶିକ୍ଷୟିତ୍ରୀ ମନୋରମା ପାଢ଼ୀ, ସରୋଜିନୀ ମଣି, ସାରଥୀରାଣୀ ସରକାର, ଗୀତା ନାୟକ, ମନୀଷା ରଥ ଉପସ୍ଥିତ ଥିଲେ। ଶିକ୍ଷକ କାବୁଲ ସନ୍ତ୍ରା ମଞ୍ଚ ପରିଚାଳନା କରିଥିଲେ।

## ଜୟ ବାବା ସେବା ଦଳର ଜଳଛତ୍ର

**ନବରଙ୍ଗପୁର,୧୧।୩(ସଦାଶିବ ପ୍ରହରାଜ)**

ଜୟ ବାବା ସେବା ଦଳ ପକ୍ଷରୁ ନବରଙ୍ଗପୁର ସହରର ଗୌଡ଼ ସାହି ଛକଠାରେ ଜଳଛତ୍ର ଉଦ୍‌ଘାଟନ କରାଯାଇଛି। ଆଗକୁ ଖରା ଓ ଗରମ ବଢ଼ିବାରେ ଲାଗିଛି । ବିଭିନ୍ନ କାମରେ ବାହାରକୁ ଆସିଥିବା ଲୋକେ ପାଣିପାଇଁ ଖର୍ଚ୍ଚାନ୍ତ ହେଉଛନ୍ତି। ଏହି ସମସ୍ତ ଘଟଣାକୁ ଦୃଷ୍ଟିରେ ରଖି ଏହି ଜଳ ଛତ୍ର ଖୋଲାଯାଇଥିବା ସେବା ଦଳର ସଦସ୍ୟମାନେ କହିଛନ୍ତି।

**ଭାରତୀୟ ରିଜର୍ଭ ବ୍ୟାଙ୍କ**
ସମ୍ପଦା ବିଭାଗ, ପଣ୍ଡିତ ଜବାହାରଲାଲ ନେହେରୁ ମାର୍ଗ,
ଭୁବନେଶ୍ୱର - 751001

**ଟେଣ୍ଡର ବିଜ୍ଞପ୍ତି**

ଭାରତୀୟ ରିଜର୍ଭ ବ୍ୟାଙ୍କ, ଭୁବନେଶ୍ୱର ନିଜର ନୟାପଲ୍ଲୀସ୍ଥିତ ଅଫିସ୍‌ର କଲୋନୀରେ ଥିବା ୭ଟି ଗ୍ରେଡ୍ ଏ ଫ୍ଲାଟର ନବୀକରଣ (ଇଲେକ୍ଟ୍ରିକାଲ୍ କାର୍ଯ୍ୟ) ପାଇଁ ଯୋଗ୍ୟ ସଂସ୍ଥାମାନଙ୍କଠାରୁ ଦୁଇଟି ଭାଗରେ ଇ-ଟେଣ୍ଡର ଆହ୍ୱାନ କରୁଅଛି।
ଆଗ୍ରହୀ ସଂସ୍ଥାମାନେ ବିସ୍ତୃତ ବିବରଣୀ ପାଇଁ ବ୍ୟାଙ୍କର ୱେବସାଇଟ୍ **www.rbi.org.in** ଦେଖିପାରିବେ କିମ୍ବା ବ୍ୟାଙ୍କର ସମ୍ପଦା ବିଭାଗ ସହିତ ଯୋଗାଯୋଗ କରିପାରିବେ। MSTC ପୋର୍ଟାଲ **www.mstcecommerce.com/eprocn**ରେ ଆବେଦନର ଶେଷ ତାରିଖ **ମାର୍ଚ୍ଚ ୨୭, ୨୦୨୫ ଅପରାହ୍ନ ୦୨.୦୦ଟା ଅଟେ।**

**କ୍ଷେତ୍ରୀୟ ନିର୍ଦ୍ଦେଶକ, ଭୁବନେଶ୍ୱର**

# ମୃତ୍ତିକାର ଆବଶ୍ୟକତା ଅନୁଯାୟୀ ସାର ପ୍ରୟୋଗକୁ ଗୁରୁତ୍ୱ

ଅତିଥିଙ୍କ ସହ ମୃତ୍ତିକା କାର୍ଡ ପାଇଥିବା ଚାଷୀମାନେ ।

## ମୃତ୍ତିକା ସ୍ୱାସ୍ଥ୍ୟକାର୍ଡ ବଣ୍ଟନ କାର୍ଯ୍ୟକ୍ରମ

**ତେନ୍ତୁଳିଖୁଣ୍ଟି, ୧୧।୩(ବିଦାନନ୍ଦ ସାହୁ)**

ନବରଙ୍ଗପୁର ଜିଲା ତେନ୍ତୁଳିଖୁଣ୍ଟି ବ୍ଲକ ଖାତିଗୁଡ଼ାସ୍ଥିତ ପିଏମ୍‌ଶ୍ରୀ ଜବାହର ନବୋଦୟ ବିଦ୍ୟାଳୟରେ ୩୦ରୁ ଊର୍ଦ୍ଧ୍ୱ କୃଷକଙ୍କୁ ମୃତ୍ତିକା ସ୍ୱାସ୍ଥ୍ୟ କାର୍ଡ ବଣ୍ଟନ କରାଯାଇଛି। ମୃତ୍ତିକା ପରୀକ୍ଷଣ କାହିଁକି ଜରୁରୀ, ଏହାର ଲାଭ ସମ୍ପର୍କରେ ଚାଷୀମାନଙ୍କୁ ବୁଝାଯାଇଥିଲା। ରସାୟନ ସାର ପରିବର୍ତ୍ତେ ଜୈବିକ ସାର ପ୍ରୟୋଗ ଉପରେ ଗୁରୁତ୍ୱ ଦିଆଯାଇଛି। ମୃତ୍ତିକାର ଆବଶ୍ୟକତା ଅନୁଯାୟୀ ସାର ପ୍ରୟୋଗ କରି ଅଯଥା ଖର୍ଚ୍ଚରୁ ବର୍ତ୍ତିବାକୁ ଚାଷୀଙ୍କୁ କୁହାଯାଇଛି।

ମୃତ୍ତିକା ପରୀକ୍ଷଣ ଉପକାରିତା ଓ ଆବଶ୍ୟକତା ସମ୍ପର୍କରେ ପ୍ରଚାର ପ୍ରସାର ତଥା ଶିକ୍ଷା ଦେବା ପାଇଁ କେନ୍ଦ୍ରୀୟ ବିଦ୍ୟାଳୟ, ଜବାହର ନବୋଦୟ ବିଦ୍ୟାଳୟ ଛାତ୍ରୀଛାତ୍ରଙ୍କୁ ମୃତ୍ତିକା ପରୀକ୍ଷଣ ପ୍ରୋଜେକ୍ଟରେ ସାମିଲ କରାଯାଇଛି। ନବରଙ୍ଗପୁର ଜିଲା ତେନ୍ତୁଳିଖୁଣ୍ଟି ବ୍ଲକ ମୃତ୍ତିକା ପରୀକ୍ଷଣ ପ୍ରୋଜେକ୍ଟରେ ଖାତିଗୁଡ଼ାସ୍ଥିତ ଜବାହର ନବୋଦୟ ବିଦ୍ୟାଳୟକୁ ସାମିଲ କରାଯାଇଛି। ବିଦ୍ୟାଳୟ ଅଧ୍ୟକ୍ଷ ରତ୍ନାକର ସାହୁଙ୍କ ଅଧ୍ୟକ୍ଷତାରେ ମୃତ୍ତିକା ସ୍ୱାସ୍ଥ୍ୟ ପରୀକ୍ଷା କାର୍ଡ ବଣ୍ଟନ କାର୍ଯ୍ୟକ୍ରମ ଅନୁଷ୍ଠିତ ହୋଇଥିଲା। ଏଥିରେ ନବରଙ୍ଗପୁର ଏଡିଓ ଅନୀଲ କୁମାର ପ୍ରହରାଜ ମୁଖ୍ୟ ଅତିଥିଭାବେ ଯୋଗଦେଇଥିଲେ। ମମତା ପାତ୍ର କାର୍ଯ୍ୟକ୍ରମ ସଂଯୋଜନା କରିଥିଲେ। ଅଧ୍ୟକ୍ଷ ରତ୍ନାକର ସାହୁ କାର୍ଯ୍ୟକ୍ରମ ଆରମ୍ଭ କରିଥିଲେ। ବିଜ୍ଞାନ ଶିକ୍ଷକ ସଞ୍ଜୟ ସିଂ ଭୋରାଙ୍କ ତତ୍ତ୍ୱାବଧାନରେ ଛାତ୍ରୀଛାତ୍ର ଲମତାଗୁଡ଼ା ପଞ୍ଚାୟତ ଲକିଗୁଡ଼ା, ବେଳୁଗୁଡା, ଖୁଣ୍ଟିଆଗୁଡ଼ା, ପରଜାବାରଙ୍ଗପଦର ପଞ୍ଚାୟତ ଗତିପୁଟ, ପରଜାବାରଙ୍ଗ ପଦର, ଖାତିଗୁଡ଼ାର ପ୍ରାୟ ପଚାଶରୁ ଊର୍ଦ୍ଧ୍ୱ ଚାଷୀଙ୍କ ଜମିରୁ ମାଟି ଆଣି ମୃତ୍ତିକା ପରୀକ୍ଷା କରାଯାଇଥିଲା। ବିଦ୍ୟାଳୟ ଛାତ୍ରୀ ଛାତ୍ରଙ୍କୁ କାହିଁକି ମୃତ୍ତିକା ପରୀକ୍ଷଣ ପ୍ରୋଜେକ୍ଟ ଶିକ୍ଷା ଦିଆଯାଇଛି, ସେମାନେ ଏହି ପ୍ରୋଜେକ୍ଟରୁ କଣ ସବୁ ଶିଖିବେ ସେ ସମ୍ପର୍କରେ କୃଷି ଓଭରସିୟର ମଧୁସ୍ମିତା ପତି ବୁଝାଇଥିଲେ। କାର୍ଯ୍ୟକ୍ରମରେ କୃଷକ ସାଥୀ ଭୀମ ବିଷୋୟୀ ଓ ଶିବ ସୌରା ଉପସ୍ଥିତ ଥିଲେ। ଏଟିଏମ୍ ବାଳଗୋବିନ୍ଦ ସାହୁ କାର୍ଯ୍ୟକ୍ରମ ପରିଚାଳନାରେ ସହଯୋଗ କରିଥିଲେ।

## ଓଡ଼ିଶା ଦିବସ ପ୍ରସ୍ତୁତି ବୈଠକ

**ରାଇଘର, ୧୧।୩ (କିରଣ ପଟ୍ଟନାୟକ)**

ଓଡ଼ିଶା ଦିବସ ପାଳନ କରିବା ନେଇ ନବରଙ୍ଗପୁର ଜିଲା ରାଇଘର ଡିଏନ୍‌କେ ଧବଳେଶ୍ୱର ମନ୍ଦିର ପ୍ରାଙ୍ଗଣରେ ଏକ ପ୍ରସ୍ତୁତି ବୈଠକ ଅନୁଷ୍ଠିତ ହୋଇଯାଇଛି। ରାଇଘରର ବହୁ ଶିକ୍ଷକ, ଉତ୍କଳପ୍ରେମୀ ଯୋଗଦେଇଥିଲେ। କବିତା ପାଠୋତ୍ସବ, ଅନ୍ତାକ୍ଷରୀ, ସାଧାରଣ ସଭା ଓ ନାଟକ ପରିବେଷଣ କରାଯିବାକୁ ଆଲୋଚନା ହୋଇଛି। କାର୍ଯ୍ୟକ୍ରମକୁ ପରିଚାଳନା ନିମନ୍ତେ ନୂତନ କମିଟି ଗଠନ କରାଯାଇଛି। ଆଇନଜୀବୀ କିରଣ ପଟ୍ଟନାୟକ ସଭାପତି, ଉପସଭାପତି ଶିକ୍ଷକ କିରଣ ମହାପାତ୍ର, ରାଇଘର କଲେଜ ଅଧ୍ୟକ୍ଷ ପରିକ୍ଷିତ ସାହୁ ସମ୍ପାଦକ, ଶିକ୍ଷକ ପ୍ରଦୀପ୍ତ ମଲ୍ଲିକ ସହ ସମ୍ପାଦକ, ଶିକ୍ଷକ ଗୌତମ ରାଉତଙ୍କୁ କୋଷାଧ୍ୟକ୍ଷ ଦାୟିତ୍ୱ ପ୍ରଦାନ କରାଯାଇଛି। ବୈଠକରେ ଗୁଚାଗୁଡ଼ା ବିଦ୍ୟାଳୟ ପ୍ରଧାନ ଶିକ୍ଷକ ଅଭିରାମ ଲେଙ୍କା, ଶିକ୍ଷକ ତଥା କବି ସଂଗ୍ରାମ କିଶୋର ପରିଡ଼ା, ଅଭିନେତା ତଥା ରତ୍ନମଞ୍ଜରୀ ଆର୍ଟ ଗ୍ରୁପ୍ ପ୍ରଯୋଜକ ଧନଞ୍ଜୟ ମଲ୍ଲ, ସାମାଜିକ କର୍ମୀ ସଂଗ୍ରାମ ନାୟକ, ଶିକ୍ଷକ ପ୍ରଣବ ଦାଶ, ବଂଶୀଧର ଜେନା, ସଙ୍ଗଠକ ପ୍ରକାଶ ସାମଲ, ଶିକ୍ଷକ ବିଶ୍ୱେଶ୍ୱର ପଢ଼ିଆରୀ, ଶିକ୍ଷକ ରବୀନ୍ଦ୍ର ନନ୍ଦୀ, ଖବରଦାତା ଅମିୟ ମହାପାତ୍ର ପ୍ରମୁଖ ଯୋଗଦେଇଥିଲେ।

## ଜଙ୍ଗଲରେ ଅବକାରୀ ଚଢ଼ାଉ

ଜୟପୁର, ୧୧।୩ (ପବନ ପାଣିଗ୍ରାହୀ): ଜୟପୁର ସଦର ଥାନା ଅନ୍ତର୍ଗତ ରାଣିପୁଟ ଜଙ୍ଗଲରେ ଅବକାରି ଚଢାଉ କରାଯାଇଛି। ଦେଶୀ ମଦ ପ୍ରସ୍ତୁତ ସହ ଲୁଚାଇ ରଖିଥିବା ବେଳେ ବ୍ୟବସାୟୀମାନେ ଚମ୍ପଟ ମାରିଥିଲେ। ଅବକାରୀ ବିଭାଗ ମଦ ଭାଟି ଭଙ୍ଗିବା ସହ ୯ ଶହ ଲିଟର ପୋଚ ଓ ୩୦ ଲିଟର ଦେଶୀ ମଦ ନଷ୍ଟ କରିଛି। ମଦ ସରଞ୍ଜାମ ଓ ଡ୍ରମ ଆଦିକୁ ଜବତ କରାଯାଇଥିବା ଅବକାରୀ ଓଆଇସି ହିରଣ ସୁବ୍ରତ ସୂଚନା ଦେଇଛନ୍ତି।

**Government of Odisha**
**Higher Education Department**

**Important notice for the applicants seeking admission into P.G. Courses at State Public Universities and Colleges participating under SAMS for the Academic Session 2025-26**

**No.N-193** : It is for information of all concerned that admission into P.G. Courses for the current Academic Session: 2025-26 at the HEIs participating under SAMS shall be done through a **Common PG Entrance Test (CPET-2025)**. Accordingly, the candidates are hereby instructed to fill-up the Common Application Form by visiting the SAMS P.G. portal as per the timeline mentioned below. Common Prospectus (CP) for CPET-2025 is available on the SAMS P.G. Portal. Applicants are advised to refer to the CP before filling up the CAF. The key points of P.G. e-Admission for the Academic Year 2025-26 are as follows.

1. **For the academic session 2025-26, P.G. admissions will be based exclusively on the scores secured in the Common Postgraduate Entrance Test (CPET). The earlier year's practice of applying the 80:20 ratio (CPET marks: Career marks) for preparing the statewide merit rank will be discontinued.**
2. **In the current academic session, Phase-I admission will be conducted initially. Based on the availability of vacant seats, the Higher Education Department may consider conducting Phase-II or SPOT admissions later only for the left out or fresh applicants.**
3. **The Phase-I admission will consists of 4 rounds of selection.** The reservation and weightage will be continued for 1st and 2nd rounds of selection. In the 3rd round, the de- reservation of seats will be carried out in case of absence of the eligible applicants of a specific category. The 4th round will be the last round for Phase-I, which will be a Waiting list admission process.
4. **Applicants who got selected and taken admission during the Phase-I admission process (in any of the rounds) in any subject at any Higher Education Institutions (HEIS) will not be eligible to participate in further phase/round of admission process, which will be available exclusively for the left out or fresh students.**
5. **This implies, only the left out applicants who have not been admitted to any of the HEIs in Phase-I admission process will be allowed to participate in the further phase/round of admission process.**
6. An applicant with **Elective Papers which carries at least 24 credits at U.G. Level are eligible to apply for that subject** to get admission into P.G. Courses. If an applicant enters incorrect details (not having at least 24 credits but mentioned the same in the CAF), **his/her candidature will be cancelled during the admission and document verification process or even after the admission is completed.**
7. For this Academic Year, applicants wish to be considered for scholarship from the Higher Education Department must upload the Residence, Income & Caste Certificates while filling up the CAF. Hence, they are advised to keep ready the required certificates in well advance before filling up the CAF. If the applicants fail to upload the certificates during filling up the CAF, another chance will be given to upload the certificates during updation of graduation marks/choice filling timeline.
8. **For the current academic session 2025-26, the P.G. admission process will start early, regardless of the declaration of final results. However, admitted students must submit their graduation or equivalent certificate to their respective institutions within two months of admission. If students fail to provide the required certificates within two months from the date of admission or their final marks do not meet the eligibility criteria specified in the Common Prospectus, their admission will be cancelled by the concerned University/ College. Further, those seats can be allotted to other eligibile applicants.**
9. Whenever a seat is allocated, applicants are compulsorily required to choose one of the option - **Freeze, Float or Slide** - carefully. The detail process of "Freeze", "Slide" and "Float" is mentioned in the Common Prospectus (CP) availbale on the SAMS portal. **If the applicant will not choose any of these options that implies the applicant is rejecting the offered/allocated seat and s/he will be out of the counselling process for the subsequent rounds of that Phase.**

**Timeline for e-Admission into P.G. Courses under SAMS in the State Public Universities and Colleges for the Academic Session: 2025-26**

The timeline for e-Admission into P.G. Courses for the session 2025-26 in the State Public Universities and Colleges participating in project 'Student Academic Management System (SAMS)' is given below. Any changes in the dateline will be published in the newspapers as well as in the website www.samsodisha.gov.in. The Common Prospectus (CP) for the said Course is available on the SAMS Portal. Kindly refer the CP for the below mentioned activities.

| Sl# | Activities | Timeline |
|---|---|---|
| 1 | Availability of Online CAF in the website www.samsodisha.gov.in | 10-Mar-2025 (Monday) **(04:00 P.M.)** |
| 2 | Last date of applying online CAF through www.samsodisha.gov.in | 28-Mar-2025 (Friday) **(11.45 P.M.)** |
| 3 | Editing of the CAF (If required), by the eligibile applicants for the CAF submitted earlier (New CAF submission is not allowed on this day) | 29-Mar-2025 (Saturday) **(10.00 A.M. to 11.45 P.M.)** |
| 4 | Submision of applicant's data to State selection Board (SSB) by OCAC | 04-April-2025 (Friday) |
| 5 | Availability of Hall Ticket/Admit Card on the website of the State selection Board (www.ssbodisha.ac.in) for downloading by the Applicants | 28-April-2025 (Monday) **(11.00 A.M. onwards)** |
| 6 | Conduct of Entrance Examination (CPET-2025) | 04-May-2025 (Sunday) to 18-May-2025 (Sunday) |
| 7 | Handing over the entrance marks to OCAC by SSB, Odisha | 26-May-2025 (Monday) |
| 8 | Publication of subject-wise and State-wide merit list, Updation of Graduation/Equivalent marks, Choice filling of HEIs by the eligible applicants and Publication of Provisional Allotment of Seats for different Rounds | Dates will be notified by the Higher Education Department Later |

**For more details please contact : e-Admission Helpline (Toll Free) Number 155335 / 1800-345-6770**

**N.B. :** To enroll into the P.G. Courses, the applicants must have completed their graduation/ equivalent courses from an UGC recognized university. Subject Wise eligibility criteria is available on the SAMS portal. Applicants are advised to check the same before filling the Common Application Form (CAF). Candidates, whose final U.G. results are awaiting (not published), can also apply on-line by filling up the Common Application Form (CAF) to appear the CPET-2025.

**Sd./- Deputy Director, PTC section**

**OIPR-11001/11/0040/2425**

# ଚିତାପାରି-୪ଠାରୁ ପୁରୁଣା ଚିତାପାରି ରାସ୍ତା କାମ ଆରମ୍ଭ

**ଧରିତ୍ରୀ ପ୍ରଭାବ**

- ୨.୫ କି.ମି. ପାଇଁ ଖର୍ଚ୍ଚ ହେବ
- ୧ କୋଟି ୪ଲକ୍ଷ ୫୨ ହଜାର ଟଙ୍କା
- ସୂଚନା ଫଳକ ନ ଥିବାରୁ ଅସନ୍ତୋଷ

ରାସ୍ତାକାମ କରାଯାଉଛି ।

**କୋରୁକୋଣ୍ଡା,୧୧।୩(ଶିବଦତ୍ତ ସାହୁ)**

୨୦୧୪-୧୫ରେ ଗ୍ରାମ୍ୟ ଉନ୍ନୟନ ବିଭାଗ ପକ୍ଷରୁ ମାଲକାନଗିରି ଜିଲା ବାଲିମେଳା ସହର ଚିତାପାରି-୪ ଗ୍ରାମଠାରୁ ପୁରୁଣା ଚିତାପାରି ପର୍ଯ୍ୟନ୍ତ ୨.୫ କି. ମି.ରାସ୍ତା ନିର୍ମାଣ କରାଯାଇଥିଲା। ପ୍ରଧାନମନ୍ତ୍ରୀ ଗ୍ରାମ ସଡ଼କ ଯୋଜନାରେ ପ୍ରାୟ ୧ କୋଟି ୩୦ ଲକ୍ଷ ୧୩ ଲକ୍ଷ ଟଙ୍କା ବ୍ୟୟରେ ରବୀନ୍ଦ୍ର କୁମାର ଭୋଳଙ୍କ ଦ୍ୱାରା କାର୍ଯ୍ୟ କରାଯାଇଥିଲା। ଆସନ୍ତା ୫ ବର୍ଷ ପର୍ଯ୍ୟନ୍ତ ଏହାର ରକ୍ଷଣାବେକ୍ଷଣ ନିମନ୍ତେ ବିଭାଗ ପକ୍ଷରୁ ୭ ଲକ୍ଷ ୨୨ ହଜାର ଟଙ୍କା ବ୍ୟବସ୍ଥା ହୋଇଥିଲା। ତେବେ ନିମ୍ନମାନର କାର୍ଯ୍ୟ ଓ ରକ୍ଷଣାବେକ୍ଷଣ ଅଭାବରୁ ଏହା ମରଣଯନ୍ତା ପାଲଟିଥିବା ସ୍ଥାନୀୟ ଅଞ୍ଚଳବାସୀ ଅଭିଯୋଗ କରିଛନ୍ତି।

ଏ ସମ୍ପର୍କରେ ମାର୍ଚ୍ଚ ୮ରେ ଧରିତ୍ରୀରେ ଖବର ପ୍ରକାଶ ପାଇବାପରେ ଠିକାଦାର ସୋମବାରଠାରୁ କାମ ଆରମ୍ଭ କରିଛନ୍ତି। ନିର୍ମାଣ ପାଇଁ ବିଭାଗ ପକ୍ଷରୁ ପ୍ରଧାନମନ୍ତ୍ରୀ ଗ୍ରାମ ସଡ଼କ ଯୋଜନାରେ ପ୍ରାୟ ୧ କୋଟି ୪ ଲକ୍ଷ ୫୨ ହଜାର ଟଙ୍କା ବ୍ୟୟ ଅଟକଳରେ ୨୦୨୩ରେ ଟେଣ୍ଡର କରାଯାଇଥିଲା। ଟେଣ୍ଡର ସରିବା ପରେ କୋରାପୁଟ ଜିଲା ସେମିଳିଗୁଡ଼ା ଅଞ୍ଚଳର ସମ୍ବିତା ବେହେରାଙ୍କୁ କାର୍ଯ୍ୟାଦେଶ ଦିଆଯାଇଥିଲା। କାର୍ଯ୍ୟ ୧୯।୩।୨୩ ରୁ ଆରମ୍ଭ କରି ୧୮।୪।୨୪ ରେ ଶେଷ କରିବାକୁ ଚୁକ୍ତି ହୋଇଥିଲା। କେବେ ନିର୍ମାଣ କାର୍ଯ୍ୟ ସରୁଛି ତାହା ଦେଖିବାକୁ ବାକି ରହିଲା। କାର୍ଯ୍ୟର ସୂଚନା ଫଳକ ଲଗାଯାଇ ନ ଥିବାରୁ ସ୍ଥାନୀୟ ଅଞ୍ଚଳବାସୀଙ୍କ ମଧ୍ୟରେ ଅସନ୍ତୋଷ ସୃଷ୍ଟି ହୋଇଛି।

# ରାସ୍ତା ଉପରେ ଢଳି ରହିଛି ବିଦ୍ୟୁତ୍ ଖୁଣ୍ଟ

**ସୁନାବେଡ଼ା,୧୧।୩(କୃତିବାସ ପ୍ରଧାନ):** ସେମିଳିଗୁଡ଼ା ୨୫ ନମ୍ବର ୱାର୍ଡ ଗୋପବନ୍ଧୁ ନଗର ପୁରୁଣା ଚର୍ଚ୍ଚ ନିକଟରେ ଗୋଟିଏ ବିଦ୍ୟୁତ୍ ଖୁଣ୍ଟ

## ସଂକ୍ଷେପରେ

### ଭିଜା ଥାଇ ଆମେରିକାରୁ ବିଦାହେଲେ ପାକ୍ କୂଟନୀତିଜ୍ଞ

ଇସ୍‌ଲାମାବାଦ, ୧୧।୩

ବୈଧ ଭିଜା ଏବଂ ଆଇନଗତ ଗସ୍ତ କାଗଜପତ୍ର ଥିବା ସତ୍ତ୍ୱେ ତୁର୍କମେନିସ୍ତାନ ପାଇଁ ପାକିସ୍ତାନର ରାଷ୍ଟ୍ରଦୂତ ଥିବା କେ.କେ. ଅହସାନ ୱାଗନ୍‌ଙ୍କୁ ଆମେରିକାରେ ପ୍ରବେଶ ଅନୁମତି ମିଳିନାହିଁ। ତାଙ୍କୁ ଲସ୍ ଏଞ୍ଜେଲ୍ସରୁ ବିଦା କରିଦିଆଯାଇଛି। ୱାଗନ୍ ଛୁଟି କଟାଇବା ପାଇଁ ଲସ୍ ଏଞ୍ଜେଲ୍ସ ଯାଉଥିବାବେଳେ ଆମେରିକାର ଆପ୍ରବାସନ କର୍ତ୍ତୃପକ୍ଷ ସେମାନଙ୍କୁ ବିମାନବନ୍ଦରରେ ଅଟକାଇଥିଲେ। ତାଙ୍କ ଭିଜା ସୁପାରିସ୍‌କୁ ନେଇ ବିବାଦ ରହିଥିବା ଆମେରିକା କର୍ତ୍ତୃପକ୍ଷ ଜାଣିବାକୁ ପାଇଥିଲେ। ତେବେ ତାଙ୍କୁ ବିଦା କରାଯିବାର ନିର୍ଦ୍ଦିଷ୍ଟ କାରଣ ସେମାନେ ଜଣାଇ ନାହାନ୍ତି।

### ମରିସସ୍ ପ୍ରଧାନମନ୍ତ୍ରୀଙ୍କୁ ଓସିଆଇ କାର୍ଡ ଦେଲେ ମୋଦି

ପୋର୍ଟ ଲୁଇସ୍, ୧୧।୩(ପି.ଟି.)

ମରିସସ୍ ଗସ୍ତରେ ଯାଇଥିବା ପ୍ରଧାନମନ୍ତ୍ରୀ ନରେନ୍ଦ୍ର ମୋଦି ମଙ୍ଗଳବାର ତାଙ୍କ ପ୍ରତିପକ୍ଷ ନବୀନ ରାମଗୁଲାମ୍ ଓ ତାଙ୍କ ସ୍ତ୍ରୀ ବୀଣା ରାମଗୁଲାମଙ୍କୁ ଭାରତର ଦରିଆପାରି ନାଗରିକ (ଓସିଆଇ) କାର୍ଡ ପ୍ରଦାନ କରିଛନ୍ତି। ଏକ କମ୍ୟୁନିଟି କାର୍ଯ୍ୟକ୍ରମରେ ପ୍ରଧାନମନ୍ତ୍ରୀ ଏହି କାର୍ଡ ପ୍ରଦାନ କରିଥିବାବେଳେ ସେଠାରେ ମରିସସ୍ କ୍ୟାବିନେଟ ସଦସ୍ୟ, ନ୍ୟାଶନାଲ ଆସେମ୍ବ୍ଲି ସଦସ୍ୟ ଏବଂ ସରକାରୀ ଅଧିକାରୀଙ୍କ ସମେତ ୩,୫୦୦ ଲୋକ ଉପସ୍ଥିତ ଥିଲେ। ଏହା ମୋ ପାଇଁ ଅତ୍ୟନ୍ତ ଖୁସି ଓ ବିସ୍ମୟ ବୋଲି ରାମଗୁଲାମ ତାଙ୍କ ପ୍ରତିକ୍ରିୟାରେ କହିଛନ୍ତି। ମରିସସ୍ ସହ ଭାରତର ଐତିହାସିକ ସମ୍ପର୍କ ରହିଆସିଛି। ମରିସସ୍ କେବଳ ଏକ ସହଯୋଗୀ ଦେଶ ନୁହେଁ ବରଂ ପରିବାର ବୋଲି ପ୍ରଧାନମନ୍ତ୍ରୀ ମୋଦି କହିଛନ୍ତି। ମରିସସ୍‌ର ଜାତୀୟ ଦିବସରେ ମୁଖ୍ୟ ଅତିଥି ଭାବେ ଯୋଗଦେବା ପାଇଁ ମୋଦି ୨ ଦିନିଆ ଗସ୍ତରେ ଯାଇଛନ୍ତି। ବ୍ରିଟିଶ ଶାସନ କାଳରୁ ମରିସସ୍ ସହ ଭାରତର ଗଭୀର ସମ୍ପର୍କ ରହିଆସିଛି। ମରିସସ୍ ସଙ୍କଟରେ ପଡ଼ିଲେ, ଭାରତ ପ୍ରଥମେ ସହାୟତାର ହାତ ବଢ଼ାଇଥାଏ ବୋଲି ମୋଦି କହିଛନ୍ତି।

### କେଜ୍‌ରିୱାଲଙ୍କ ବିରୋଧରେ ମାମଲା ରୁଜୁ କରିବାକୁ କୋର୍ଟଙ୍କ ନିର୍ଦ୍ଦେଶ

ନୂଆଦିଲ୍ଲୀ, ୧୧।୩

ଦିଲ୍ଲୀର ପୂର୍ବତନ ମୁଖ୍ୟମନ୍ତ୍ରୀ ଅରବିନ୍ଦ କେଜ୍‌ରିୱାଲଙ୍କ ବିରୋଧରେ ମାମଲା ରୁଜୁ ପାଇଁ ଦିଲ୍ଲୀର ଏକ ଅଦାଲତ ମଙ୍ଗଳବାର ନିର୍ଦ୍ଦେଶ ଦେଇଛନ୍ତି। ୨୦୧୯ରେ ଦିଲ୍ଲୀର ଦ୍ୱାରକାରେ ଜନସାଧାରଣଙ୍କ ଅର୍ଥର ଦୁରୁପଯୋଗ କରି କେଜ୍‌ରିୱାଲଙ୍କର ହୋର୍ଡିଂ ଲଗାଯାଇଥିବା ଅଭିଯୋଗ ହୋଇଥିଲା। ଏଥିପାଇଁ ଆପ୍ ମୁଖ୍ୟଙ୍କ ବିରୋଧରେ ମାମଲା ରୁଜୁ ହେଉ ବୋଲି ଦିଲ୍ଲୀର ରାଉଜ୍ ଆଭେନ୍ୟୁ କୋର୍ଟଙ୍କ ନିକଟରେ ଏକ ଆବେଦନ ଦାଖଲ ହୋଇଥିଲା। ମଙ୍ଗଳବାର ଏହି ଆବେଦନର ଶୁଣାଣିକରି ଅଦାଲତ ମାମଲା ରୁଜୁକରିବାକୁ ନିର୍ଦ୍ଦେଶ ଦେଇଛନ୍ତି।

# ଖାର୍ଗେଙ୍କ ମନ୍ତବ୍ୟକୁ ନେଇ ରାଜ୍ୟ ସଭାରେ ହଙ୍ଗଗୋଳ

ନୂଆଦିଲ୍ଲୀ, ୧୧।୩ (ପି.ଟି.)

ରାଜ୍ୟ ସଭାରେ ମଙ୍ଗଳବାର ବିରୋଧୀ ଦଳ ନେତା ମଲ୍ଲିକାର୍ଜୁନ ଖାର୍ଗେଙ୍କ ଅଣସଂସଦୀୟ ମନ୍ତବ୍ୟକୁ ନେଇ ପ୍ରବଳ ହଙ୍ଗଗୋଳ ହୋଇଛି। ତେବେ କେନ୍ଦ୍ର ସରକାର ଦେଶକୁ ଆଞ୍ଚଳିକତା ଭିତ୍ତିରେ ଭାଗ ଭାଗ କରିବାକୁ ଉଦ୍ୟମ କରୁଥିବାରୁ ସେ ଏଭଳି ମନ୍ତବ୍ୟ ଦେଇଥିବା ସ୍ୱୀକାରକରଣରେ କହିବା ସହ ଗୃହ ଅଧ୍ୟକ୍ଷଙ୍କୁ କ୍ଷମା ମାଗିଛନ୍ତି।

ପାର୍ଲାମେଣ୍ଟର ଉଚ୍ଚ ସଦନରେ ପ୍ରଶ୍ନୋତ୍ତର କାଳ ଶେଷରେ ଶିକ୍ଷା ମନ୍ତ୍ରଣାଳୟର କାର୍ଯ୍ୟକୁ ନେଇ ଆଲୋଚନା ଆରମ୍ଭ ହୋଇଥିଲା। ତାମିଲନାଡୁ ସରକାରଙ୍କ ବିରୋଧରେ କେନ୍ଦ୍ର ଶିକ୍ଷାମନ୍ତ୍ରୀ ଧର୍ମେନ୍ଦ୍ର ପ୍ରଧାନ ଦେଇଥିବା ମନ୍ତବ୍ୟ ପାଇଁ କ୍ଷମା ମାଗନ୍ତୁ ବୋଲି ବହୁ ବିରୋଧୀ ସଦସ୍ୟ ଦାବି କରିଥିଲେ। ସୋମବାର ଲୋକ ସଭାରେ ଧର୍ମେନ୍ଦ୍ର ଜାତୀୟ ଶିକ୍ଷାନୀତି (ଏନ୍‌ଇପି) ଅଧୀନରେ ତ୍ରିଭାଷୀ ନୀତି ଉପରେ ତାମିଲନାଡୁ ସରକାରଙ୍କ ଆଭିମୁଖ୍ୟକୁ ସମାଲୋଚନା କରିଥିଲେ। ରାଜ୍ୟ ସରକାର ରାଜନୀତି ପାଇଁ ଛାତ୍ରୀଛାତ୍ରଙ୍କ ଭବିଷ୍ୟତ ନଷ୍ଟ କରୁଥିବା ସେ କହିଥିଲେ। ମଙ୍ଗଳବାର ଗୃହର ଉପାଧ୍ୟକ୍ଷ ହରିବଂଶ କଂଗ୍ରେସ ନେତା ଦିଗ୍‌ବିଜୟ ସିଂଙ୍କୁ ଶିକ୍ଷା ମନ୍ତ୍ରଣାଳୟର କାର୍ଯ୍ୟ ସମ୍ପର୍କରେ ଆଲୋଚନା ଆରମ୍ଭ କରିବାକୁ ଡାକିଥିଲେ।

କଂଗ୍ରେସ ଅଧ୍ୟକ୍ଷ ମଲ୍ଲିକାର୍ଜୁନ ଖାର୍ଗେ ରାଜ୍ୟ ସଭାରେ ଉଦ୍‌ବୋଧନ ଦେଉଛନ୍ତି।

ନିର୍ବାଚନମଣ୍ଡଳୀ ସୀମା ପୁନଃ ନିର୍ଦ୍ଧାରଣ ଏବଂ ଏନ୍‌ଇପିକୁ ବିରୋଧ କରି ଗୃହରେ କଳା ପୋଷାକ ପିନ୍ଧିଥିବା ଡିଏମ୍‌କେ ସଦସ୍ୟମାନେ ଛିଡ଼ାହୋଇ ଧର୍ମେନ୍ଦ୍ର ପ୍ରଥମେ କ୍ଷମା ମାଗନ୍ତୁ ବୋଲି ଦାବି କରିଥିଲେ। ହଙ୍ଗଗୋଳ ଲାଗିରହିଥିବାବେଳେ ବିରୋଧୀ ଦଳ ନେତା ଖାର୍ଗେ ଏଥିରେ ହସ୍ତକ୍ଷେପ କରିଥିଲେ। ତେବେ ତାଙ୍କୁ ପୂର୍ବରୁ କହିବା ପାଇଁ ସୁଯୋଗ ଦିଆଯାଇଥିବାରୁ ଏବେ ଦିଗ୍‌ବିଜୟଙ୍କ ପାଳି ବୋଲି ଗୃହରେ ଅଧ୍ୟକ୍ଷତା କରୁଥିବା ହରିବଂଶ କହିବା ସତ୍ତ୍ୱେ ବିରୋଧୀ ଦଳ ସରକାରଙ୍କୁ ଘେରିବା ପାଇଁ ପ୍ରସ୍ତୁତ ଥିବା କଂଗ୍ରେସ ଅଧ୍ୟକ୍ଷ ହିନ୍ଦୀରେ କହିବା ସହ ମର୍ଯ୍ୟାଦାହାନି ହେଲାଭଳି ଶବ୍ଦ କହିଥିଲେ। ତାଙ୍କ ମନ୍ତବ୍ୟକୁ ସରକାରୀ ଦଳର ସଦସ୍ୟମାନେ ଅଣସଂସଦୀୟ କହିବା ସହ ହୋହଲ୍ଲା କରିଥିଲେ। ଗୃହର ନେତା ଜେ.ପି. ନଡ୍ଡା ହସ୍ତକ୍ଷେପ କରି କହିଥିଲେ, ଗୃହର ଅଧ୍ୟକ୍ଷଙ୍କୁ ଆକ୍ଷେପ କରି ବିରୋଧୀ ଦଳ ନେତାଙ୍କ ମନ୍ତବ୍ୟ ନିନ୍ଦନୀୟ। ସେ କ୍ଷମା ମାଗନ୍ତୁ ଓ ନିଜ ମନ୍ତବ୍ୟକୁ ଫେରାଇ ନିଅନ୍ତୁ ବୋଲି ନଡ୍ଡା ଦାବି କରିଥିଲେ। ଖାର୍ଗେ ତୁରନ୍ତ କ୍ଷମା ମାଗିବା ସହ ସେ ଗୃହର ଅଧ୍ୟକ୍ଷଙ୍କ ଉଦ୍ଦେଶ୍ୟରେ ନୁହେଁ ବରଂ ସରକାରଙ୍କ ନୀତିକୁ ନେଇ ଏଭଳି ମନ୍ତବ୍ୟ ଦେଇଥିବା କହିଥିଲେ। ସରକାରୀ ଦଳକୁ ଲକ୍ଷ୍ୟ କରି ଖାର୍ଗେ କହିଥିଲେ, ଦେଶର ଗୋଟିଏ ଭାଗ ଏବଂ ଏହାର ଲୋକମାନଙ୍କ ଆତ୍ମସମ୍ମାନକୁ ଆପଣମାନେ ଆଘାତ ଦେଇଛନ୍ତି। ସେମାନଙ୍କୁ ଅସଭ୍ୟ ଓ ଅଭଦ୍ର କହିଛନ୍ତି। ସେହି ମନ୍ତ୍ରୀ ଇସ୍ତଫା ଦେବା ଉଚିତ। ସେମାନେ ଦେଶକୁ ଭାଗ ଭାଗ କରିବା କଥା କହୁଛନ୍ତି ବୋଲି ଖାର୍ଗେ ସ୍ୱୀକାରକରଣରେ କହିଥିଲେ। ଗୃହର ଅଧ୍ୟକ୍ଷଙ୍କୁ ଖାର୍ଗେ କ୍ଷମା ମାଗିଥିବାରୁ ନଡ୍ଡା ଏହାର ପ୍ରଶଂସା କରିଥିଲେ। ତେବେ ମନ୍ତବ୍ୟ ସରକାରଙ୍କ ପ୍ରତି ହୋଇଥିଲେ ତାହା ମଧ୍ୟ ନିନ୍ଦନୀୟ ବୋଲି କହିଥିଲେ।

## ଲୋକ ସଭାରେ ଆପ୍ରବାସନ ବିଲ୍ ଆଗତ

ନୂଆଦିଲ୍ଲୀ, ୧୧।୩ (ପି.ଟି.)

ଆପ୍ରବାସନ ଏବଂ ବିଦେଶୀମାନଙ୍କ ପ୍ରବେଶ, ପ୍ରସ୍ଥାନ ଏବଂ ଭାରତରେ ରହିବା ସମ୍ପର୍କିତ ବିଭିନ୍ନ ସେବା କାର୍ଯ୍ୟପ୍ରଣାଳୀରେ ସୁଧାର ଆଣିବା ପାଇଁ କେନ୍ଦ୍ର ସରକାର ମଙ୍ଗଳବାର ଲୋକ ସଭାରେ ଇମିଗ୍ରେଶନ ଆଣ୍ଡ ଫରେନର୍ସ ବିଲ୍, ୨୦୨୫ ଆଗତ କରିଛନ୍ତି। ତେବେ ଏହା ସାମ୍ବିଧାନିକ ବ୍ୟବସ୍ଥାର ଉଲ୍ଲଂଘନ କହି ବିରୋଧୀ ସଦସ୍ୟମାନେ ପ୍ରତିବାଦ କରିଥିଲେ। ସଂଘୀୟ ତାଲିକା ଅନୁଯାୟୀ ଆପ୍ରବାସନ ଏବଂ ବିଦେଶୀ ସେବା ସମ୍ପର୍କିତ ବିଧେୟକ ଆଣିବାର ସମସ୍ତ ଅଧିକାର କେନ୍ଦ୍ର ସରକାରଙ୍କର ରହିଥିବା ସ୍ୱରାଷ୍ଟ୍ର ରାଷ୍ଟ୍ରମନ୍ତ୍ରୀ ନିତ୍ୟାନନ୍ଦ ରାୟ କହିଥିଲେ। ସେ କହିଥିଲେ, ପର୍ଯ୍ୟଟକମାନଙ୍କୁ ଭାରତ ଆସିବା ପାଇଁ ସ୍ୱାଗତ କରାଯାଉଥିବାବେଳେ ଦେଶର ଶାନ୍ତି ଏବଂ ସାର୍ବଭୌମତ୍ୱ ଯେପରି ଅକ୍ଷୁଣ୍ଣ ରହେ ତାହା ସୁନିଶ୍ଚିତ କରିବା ସରକାରଙ୍କ ଦାୟିତ୍ୱ। ବିଲ୍‌କୁ ବିରୋଧ କରି କଂଗ୍ରେସ ସଦସ୍ୟ ମନୀଷ ତିୱାରୀ କହିଥିଲେ, ଏହା ସମ୍ବିଧାନର ଅନେକ ବ୍ୟବସ୍ଥା ଏବଂ ବିଭିନ୍ନ ଆଇନର ଉଲ୍ଲଂଘନ କରୁଛି। ଏହା ମୌଳିକ ଅଧିକାର ସିଦ୍ଧାନ୍ତର ଉଲ୍ଲଂଘନ। ବର୍ତ୍ତମାନ ଶାସନରେ ଥିବା ଲୋକଙ୍କ ବିଚାରଧାରାରେ ସହମତ ନ ଥିବା ଲୋକଙ୍କ ପ୍ରବେଶକୁ ବାରଣ କରିବା ପାଇଁ ସରକାର ପ୍ରସ୍ତାବିତ ଆଇନର ବ୍ୟବସ୍ଥାକୁ ବ୍ୟବହାର କରିପାରନ୍ତି ବୋଲି ମନୀଷ କହିଥିଲେ। ଟିଏମ୍‌ସିର ସୌଗତ ରାୟ କହିଥିଲେ, ପ୍ରସ୍ତାବିତ ଆଇନ ବିଦେଶରୁ ବିଭିନ୍ନ କ୍ଷେତ୍ରରେ ମେଧାବୀମାନଙ୍କ ଆଗମନକୁ ରୋକିପାରେ। ଠିକ୍ ଆଇନରେ ରହିଥିବା ତ୍ରୁଟି ଏବଂ ତ୍ରୁଟିକେଟ୍ ବ୍ୟବସ୍ଥାରେ ସଂଶୋଧନ କରାଯାଉ ବୋଲି ସୌଗତ କହିଥିଲେ।

## ଭାରତ ଆମଦାନୀଶୁଳ୍କ ହ୍ରାସ କରିବା ଖବରକୁ କେନ୍ଦ୍ରର ଖଣ୍ଡନ

ନୂଆଦିଲ୍ଲୀ, ୧୧।୩ (ପି.ଟି.)

ଆମେରିକା ସାମଗ୍ରୀ ଉପରୁ ଭାରତ ଆମଦାନୀ ଶୁଳ୍କ ହ୍ରାସ କରିବାକୁ ରାଜି ହୋଇଥିବା ରାଷ୍ଟ୍ରପତି ଡୋନାଲ୍ଡ ଟ୍ରମ୍ପ ଘୋଷଣା କରିଥିବାବେଳେ କେନ୍ଦ୍ର ସରକାର ଏହାକୁ ଖଣ୍ଡନ କରିଛନ୍ତି। ଟାରିଫ୍ ହ୍ରାସ କରିବା ପାଇଁ ଭାରତ ପ୍ରତିଶ୍ରୁତି ଦେଇ ନ ଥିବା ସରକାର ସଂସଦୀୟ କମିଟିକୁ କହିଛନ୍ତି। ଭାରତ ଆମ ସାମଗ୍ରୀ ଉପରେ ଅତ୍ୟଧିକ ଶୁଳ୍କ ଲଗାଇଥିବା ଟ୍ରମ୍ପ ବାରମ୍ବାର ଅଭିଯୋଗ କରିବା ସହ ଏପ୍ରିଲ ୨ରୁ ଭାରତୀୟ ସାମଗ୍ରୀ ଉପରେ ପାରସ୍ପରିକ ଶୁଳ୍କ ଲଗାଇବାକୁ ଘୋଷଣା କରିଥିଲେ। ଆମେରିକା ରାଷ୍ଟ୍ରପତି ଉଠାଉଥିବା ଅଭିଯୋଗର ସମାଧାନ ପାଇଁ ଉଦ୍ୟମ ଚାଲିଛି ଏବଂ ସେପ୍ଟେମ୍ବର ଯାଏ ସମୟ ମଗାଯାଇଥିବା କେନ୍ଦ୍ର କହିଛି। ମଙ୍ଗଳବାର ଲୋକ ସଭାରେ ବାଣିଜ୍ୟ ଓ ଶିଳ୍ପ ରାଷ୍ଟ୍ରମନ୍ତ୍ରୀ ଜିତିନ ପ୍ରସାଦ କହିଛନ୍ତି, ବର୍ତ୍ତମାନ ସୁଦ୍ଧା ଆମେରିକା ଭାରତ ଉପରେ ରେସିପ୍ରୋକାଲ ଟାରିଫ୍ ଲଗାଇନାହିଁ। ପାରସ୍ପରିକ ଲାଭ, ବିଭିନ୍ନ କ୍ଷେତ୍ରରେ ଦ୍ୱିପାକ୍ଷିକ ବାଣିଜ୍ୟ ଚୁକ୍ତିନାମା ପାଇଁ ବୁଝାମଣା ନିମନ୍ତେ ୨ ଦେଶ ଯୋଜନା କରୁଛନ୍ତି। ବଜାର ପ୍ରବେଶ ବଢ଼ାଇବା, ଶୁଳ୍କ ହ୍ରାସ ଏବଂ ଅଣଶୁଳ୍କ ପ୍ରତିବନ୍ଧକ ହଟାଇବା ଉପରେ ଉଭୟ ଦେଶ ଗୁରୁତ୍ୱ ଦେଉଥିବା ମନ୍ତ୍ରୀ କହିଛନ୍ତି।

ପୋର୍ଟ ଲୁଇସ୍‌ରେ ମଙ୍ଗଳବାର ପ୍ରଧାନମନ୍ତ୍ରୀ ନରେନ୍ଦ୍ର ମୋଦି ମରିସସ୍ ରାଷ୍ଟ୍ରପତି ଧରମବୀର ଗୋଖୁଲ୍ ଓ ଫାଷ୍ଟଲେଡି ବ୍ରିନ୍ଦା ଗୋଖୁଲ୍‌ଙ୍କୁ ଭେଟି ଗଙ୍ଗାଜଳ ଉପହାର ଦେଉଛନ୍ତି। ମହାକୁମ୍ଭ ବେଳେ ପବିତ୍ର ସଙ୍ଗମରୁ ଏହି ଗଙ୍ଗାଜଳ ନିଆଯାଇଥିଲା।

## ଯୁଦ୍ଧ ବନ୍ଦ ପାଇଁ ୟୁକ୍ରେନ୍-ଆମେରିକା ଆଲୋଚନା

ଜେଦ୍ଦା, ୧୧।୩

ଦୀର୍ଘ ୩ ବର୍ଷ ଧରି ରୁଷିଆ ଏବଂ ୟୁକ୍ରେନ୍ ମଧ୍ୟରେ ଲାଗିରହିଥିବା ଯୁଦ୍ଧର ଅବସାନ ପାଇଁ ମଙ୍ଗଳବାର ଆମେରିକା ଏବଂ ୟୁକ୍ରେନ୍‌ର ବରିଷ୍ଠ ପ୍ରତିନିଧିମାନଙ୍କ ମଧ୍ୟରେ ଆଲୋଚନା ସାଉଦି ଆରବରେ ଆରମ୍ଭ ହୋଇଛି। ତେବେ ଆଲୋଚନାର କିଛି ସମୟ ପୂର୍ବରୁ ୟୁକ୍ରେନ୍ ରୁଷିଆ ଉପରେ ଘନ ଘନ ଡ୍ରୋନ୍ ଆକ୍ରମଣ କରିଥିବାବେଳେ ମସ୍କୋର ଏୟାର ଡିଫେନ୍ସ ୩୩୭ଟି ଡ୍ରୋନ୍‌କୁ ଖସାଇଦେଇଛି। ୟୁକ୍ରେନ୍ ସୀମାବର୍ତ୍ତୀ କର୍ସ୍କ ଅଞ୍ଚଳରେ ୧୨୬ଟି ଡ୍ରୋନ୍‌କୁ ଖସାଯାଇଥିବାବେଳେ ମସ୍କୋ ଅଞ୍ଚଳରେ ୯୧ଟିକୁ ଖସାଇ ଦିଆଯାଇଥିବା ରୁଷିଆ ପ୍ରତିରକ୍ଷା ମନ୍ତ୍ରଣାଳୟ କହିଛି। ରୁଷିଆର ୧୦ଟି ଅଞ୍ଚଳରେ ହୋଇଥିବା ଡ୍ରୋନ୍ ଆକ୍ରମଣରେ ୨ ଜଣଙ୍କ ମୃତ୍ୟୁ ଘଟିଥିବାବେଳେ ୩ ପିଲାଙ୍କ ସମେତ ୧୮ ଜଣ ଆହତ ହୋଇଛନ୍ତି। ଦ୍ୱିତୀୟ ବିଶ୍ୱଯୁଦ୍ଧ ପରେ ୟୁରୋପରେ ୟୁକ୍ରେନ୍-ରୁଷିଆ ଯୁଦ୍ଧ ସର୍ବବୃହତ୍ ହୋଇଥିବାବେଳେ ଏହାକୁ ବନ୍ଦ କରିବା ପାଇଁ ସାଉଦି ଆରବର ବନ୍ଦର ସହର ଜେଦ୍ଦାଠାରେ ଆମେରିକାର ଶୀର୍ଷ କୂଟନୀତିଜ୍ଞମାନଙ୍କ ସହ ୟୁକ୍ରେନୀୟ ପ୍ରତିନିଧି ଆଲୋଚନା କରିଛନ୍ତି। ଏଥିରେ ଆକେରିକା ପରରାଷ୍ଟ୍ର ସଚିବ ମାର୍କୋ ରୁବିଓ ସାମିଲ ହୋଇଛନ୍ତି। ଗତ ମାସ ୨୮ରେ ହ୍ୱାଇଟ୍ ହାଉସ୍‌ରେ ରାଷ୍ଟ୍ରପତି ଡୋନାଲ୍ଡ ଟ୍ରମ୍ପଙ୍କ ସହ ୟୁକ୍ରେନ୍ ପ୍ରତିପକ୍ଷ ଭୋଲୋଡିମିର ଜେଲେନସ୍କିଙ୍କ ମୁହାଁମୁହିଁ ଘଟଣା ପରେ ମଙ୍ଗଳବାରର ଏହି ଆଲୋଚନା ୱାଶିଂଟନ ଏବଂ କିଭ୍ ମଧ୍ୟରେ ସମ୍ପର୍କ ବଢ଼ାଇବାରେ ସହାୟକ ହେବ ବୋଲି କୁହାଯାଉଛି।

## ମ୍ୟାନ୍‌ମାର ସ୍କାମ୍ ସେଣ୍ଟରରୁ ମୁକ୍ତ ୩୦୦ ଭାରତୀୟ ଫେରିଲେ

ନୂଆଦିଲ୍ଲୀ, ୧୧।୩

ମ୍ୟାନ୍‌ମାରର ସ୍କାମ୍ ସେଣ୍ଟରଗୁଡ଼ିକରୁ ମୁକ୍ତ ହୋଇଥିବା ପାଖାପାଖି ୩୦୦ ଭାରତୀୟଙ୍କୁ ସୋମବାର ବାୟୁସେନାର ସି-୧୭ ବିମାନ ଯୋଗେ ଫେରାଇ ଅଣାଯାଇଛି। ବେଆଇନ ଅନ୍‌ଲାଇନ ଜାଲିଆତି ସେଣ୍ଟରଗୁଡ଼ିକରେ ଚଢ଼ାଉ କରାଯାଇ ବିଭିନ୍ନ ଦେଶର ପ୍ରାୟ ୭,୦୦୦ ଲୋକଙ୍କୁ ଉଦ୍ଧାର କରାଯାଇଥିଲା। ସେମାନେ ମ୍ୟାନ୍‌ମାର-ଥାଇଲାଣ୍ଡ ସୀମା ନିକଟରେ ଅତ୍ୟନ୍ତ ଖରାପ ସ୍ଥିତିରେ ଅଟକି ରହିଥିଲେ। ୨୬୬ ପୁରୁଷ ଓ ୧୭ ମହିଳାଙ୍କୁ ଫେରାଇ ଆଣିବା ପାଇଁ ଭାରତୀୟ ଅଧିକାରୀ ୭ଟି ବସ୍ ପଠାଇଥିଲେ। ସେମାନଙ୍କୁ ଥାଇଲାଣ୍ଡର ମାଏ ସଟ୍ ଏୟାରପୋର୍ଟ ଅଣାଯିବା ପରେ ସେଠାରୁ ସି-୧୭ ବିମାନରେ ଭାରତ ଅଣାଯାଇଛି।

## ଚାଇନା ବାହାରେ ଜନ୍ମିତ ହେବେ ଦଲାଇଲାମାଙ୍କ ଉତ୍ତରାଧିକାରୀ

ବେଜିଂ, ୧୧।୩

ତିବ୍ବତୀୟ ଧର୍ମଗୁରୁ ଦଲାଇଲାମା (୮୯)ଙ୍କ ଦ୍ୱାରା ଲିଖିତ ପୁସ୍ତକ 'ଭଏସ୍ ଫର୍ ଦି ଭଏସ୍‌ଲେସ୍' ମଙ୍ଗଳବାର ଉନ୍ମୋଚିତ ହୋଇଛି। ଏହି ପୁସ୍ତକରେ ଦଲାଇଲାମା ଲେଖିଛନ୍ତି, ତାଙ୍କର ଉତ୍ତରାଧିକାରୀ ଚାଇନା ବାହାରେ ମୁକ୍ତ ବିଶ୍ୱର କୌଣସି ଏକ ସ୍ଥାନରେ ଜନ୍ମଗ୍ରହଣ କରିଥିବେ। ତିବ୍ବତୀୟ ପରମ୍ପରା ଅନୁଯାୟୀ, କୌଣସି ବରିଷ୍ଠ ବୌଦ୍ଧଭିକ୍ଷୁଙ୍କ ମୃତ୍ୟୁ ପରେ ତାଙ୍କ ଆତ୍ମା ଏକ ଶିଶୁର ଶରୀରରେ ପୁନର୍ଜନ୍ମ ନେଇଥାଏ। ପୁସ୍ତକରେ ଦଲାଇଲାମା ଲେଖିଛନ୍ତି, ପୁନର୍ଜନ୍ମର ଉଦ୍ଦେଶ୍ୟ ହେଉଛି ପୂର୍ବ ଜନ୍ମର କାର୍ଯ୍ୟକୁ ଆଗକୁ ବଢ଼ାଇବା।

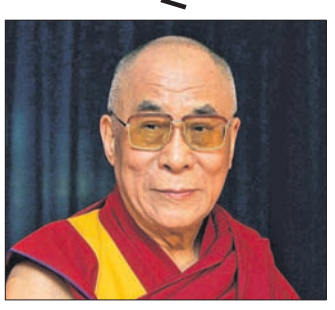

ତେଣୁ ନୂଆ ଦଲାଇଲାମାଙ୍କ ଜନ୍ମ ଚାଇନା ବାହାରେ ହେବ, ଫଳରେ ସେ ସାରା ବିଶ୍ୱରେ କରୁଣାର ସ୍ୱର ହୋଇପାରିବେ। ତେବେ ଦଲାଇଲାମାଙ୍କର ଏହି ମନ୍ତବ୍ୟକୁ ଚାଇନାର ବହିର୍ବ୍ୟାପାର ମନ୍ତ୍ରଣାଳୟ ସମାଲୋଚନା କରିଛି।

## 'ଗଣତନ୍ତ୍ରକୁ ବ୍ୟର୍ଥ କରିବାକୁ ଅମଲାତନ୍ତ୍ରକୁ ଅନୁମତି ଦିଆଯାଇ ପାରିବନି'

ନୂଆଦିଲ୍ଲୀ, ୧୧।୩ (ପି.ଟି.)

ସୁପ୍ରିମକୋର୍ଟ ମଙ୍ଗଳବାର ଏକ ମାମଲାର ଶୁଣାଣି କରି କହିଛନ୍ତି, ତୃଣମୂଳ ସ୍ତରର ଗଣତନ୍ତ୍ରକୁ ବ୍ୟର୍ଥ କରିବାକୁ ଅମଲାତନ୍ତ୍ରକୁ ଅନୁମତି ଦିଆଯାଇ ପାରିବ ନାହିଁ। ମହାରାଷ୍ଟ୍ରର ଏକ ଗ୍ରାମରେ ଜଣେ ମହିଳା ସରପଞ୍ଚଙ୍କୁ ପୁନଃସ୍ଥାପିତ କରିବା ପାଇଁ ବମ୍ବେ ହାଇକୋର୍ଟଙ୍କ ରାୟକୁ କାଏମ ରଖିବା ସହ ସର୍ବୋଚ୍ଚ ଅଦାଲତ କହିଛନ୍ତି, ସମ୍ପ୍ରତି ଏପରି ବିଭିନ୍ନ ଘଟଣା ବାରମ୍ବାର ସାମ୍ନାକୁ ଆସୁଛି ଯେଉଁଥିରେ ଅମଲାମାନଙ୍କ ଦ୍ୱାରା ଗ୍ରାମ ପଞ୍ଚାୟତର ନିର୍ବାଚିତ ପ୍ରତିନିଧିଙ୍କୁ ଅସଦାଚରଣ କରାଯାଉଛି। ଜଷ୍ଟିସ୍ ସୂର୍ଯ୍ୟକାନ୍ତ ଏବଂ

ଜଷ୍ଟିସ୍ ଏନ୍ କୋଟିଶ୍ୱର ସିଂଙ୍କୁ ନେଇ ଗଠିତ ୨ ଜଣିଆ ଖଣ୍ଡପୀଠ କହିଛନ୍ତି, ନିକଟ ଅତୀତରେ ସରକାରୀ ବାବୁମାନେ ନିର୍ବାଚିତ ପ୍ରତିନିଧିଙ୍କୁ ଅସଦାଚରଣ କରୁଥିବା ନେଇ ୨ରୁ ୩ଟି ମାମଲା

### ନିର୍ବାଚିତ ସରପଞ୍ଚଙ୍କୁ ପଦବୀରୁ ହଟାଇଥିଲେ ଜିଲାପାଳ

ସର୍ବୋଚ୍ଚ ଅଦାଲତଙ୍କ ଦ୍ୱାରା ବିଚାର ହୋଇଛି। ଏପରି ଅଧିକ ମାମଲା ମହାରାଷ୍ଟ୍ରରୁ ଆସୁଛି। ଏହି ବାବୁମାନେ ନିର୍ବାଚିତ ପ୍ରତିନିଧିଙ୍କ ଅଧୀନରେ ରହିବା ଉଚିତ। ତୃଣମୂଳ ସ୍ତରର ଗଣତନ୍ତ୍ରକୁ ବ୍ୟର୍ଥ କରିବାକୁ ଏହି ଅମଲାମାନଙ୍କୁ ଅନୁମତି ଦିଆଯାଇ ପାରିବ ନାହିଁ। ଜଷ୍ଟିସ୍ ସୂର୍ଯ୍ୟକାନ୍ତ କହିଛନ୍ତି, ଅମଲାମାନେ ତୃଣମୂଳ ସ୍ତରରେ ନିର୍ବାଚିତ ପ୍ରତିନିଧିଙ୍କର ବିଭିନ୍ନ ପୁରୁଣା ମାମଲା ଖୋଲିବାକୁ ଚେଷ୍ଟା କରିବା ସହ ସେମାନଙ୍କୁ ଅଯୋଗ୍ୟ ଘୋଷିତ କରିବା ପାଇଁ ଷଡ଼ଯନ୍ତ୍ରରେ ଲିପ୍ତ ରହୁଛନ୍ତି।

ପ୍ରକାଶ ଯେ, ଗତବର୍ଷ ଜୁନ୍ ୭ରେ ମହାରାଷ୍ଟ୍ରର ରାଇଗଡ଼ ଜିଲା ରୋହା ବ୍ଲକ୍ ଐଘର ଗ୍ରାମପଞ୍ଚାୟତର ସରପଞ୍ଚ କଳାବତୀ ରାଜେନ୍ଦ୍ର କୋକାଲେଙ୍କୁ ସରପଞ୍ଚ ପଦ ପାଇଁ ଅଯୋଗ୍ୟ ଦର୍ଶାଇ ଗ୍ରାମ ପଞ୍ଚାୟତର ସରପଞ୍ଚ ପଦବୀ ଖାଲି ଥିବା ନେଇ ରାଇଗଡ଼ର ଜିଲାପାଳ ଏକ ଆ

# ଲଖନା ପଞ୍ଚାୟତ: ଅନାସ୍ଥା ଭୋଟ ଶେଷ, ଫଳାଫଳ ସ୍ଥଗିତ

ନୂଆପଡ଼ା,୧୧।୩ (ମକାରୁ ବେମାଲ)

ନୂଆପଡ଼ା ଜିଲା କୋମନା ବ୍ଲକ ଲଖନା ପଞ୍ଚାୟତ କାର୍ଯ୍ୟାଳୟରେ ମଙ୍ଗଳବାର ଅନାସ୍ଥା ଭୋଟ ହୋଇଥିଲେ ମଧ୍ୟ ସରପଞ୍ଚ ହାଇକୋର୍ଟଙ୍କ ଦ୍ୱାରସ୍ଥ ହୋଇଥିବାରୁ ଫଳାଫଳ ଘୋଷଣା କରା ନ ଯାଇ ସ୍ଥଗିତ ରଖାଯାଇଛି। ସରପଞ୍ଚ ଉନ୍ନୟନ କାର୍ଯ୍ୟ ଟଙ୍କା ଆତ୍ମସାତ୍ ସହ ସେମାନଙ୍କୁ ଅଣଦେଖା କରୁଥିବା ନେଇ ୱାର୍ଡ ସଭ୍ୟାସଭ୍ୟ ଅଭିଯୋଗ କରି ତାଙ୍କ ବିରୋଧରେ ଅନାସ୍ଥା ଭୋଟ ପାଇଁ ନୂଆପଡ଼ା ଉପ ଜିଲାପାଳ ଯୋଗେନ୍ଦ୍ର ମାଝିଙ୍କୁ ଲିଖିତ ଭାବେ ଜଣାଇଥିଲେ। ଉପଜିଲାପାଳ ଏହାର ତଦନ୍ତ କରି ମାର୍ଚ୍ଚ ୧୧ରେ ଅନାସ୍ଥା ଭୋଟ ହେବ ବୋଲି ବିଜ୍ଞପ୍ତି ପ୍ରକାଶ କରିଥିଲେ। ତଦନୁଯାୟୀ କୋମନା ତହସିଲଦାର ପ୍ରୟାଶୀ ପ୍ରଧାନଙ୍କ ପରିଚାଳନାରେ ଅନାସ୍ଥା ଭୋଟ ଅନୁଷ୍ଠିତ ହୋଇଥିଲା। ଫଳାଫଳ ଘୋଷଣା ହୋଇ ନ ଥିଲେ ମଧ୍ୟ ବିଶେଷ ସୂତ୍ରରୁ ମିଳିଥିବା ସୂଚନା ଅନୁଯାୟୀ, ନାଏବ ସରପଞ୍ଚ ପଦ୍ମିନୀ ସୁନାନୀଙ୍କ ସପକ୍ଷରେ ୧୧ ଭୋଟ ପଡିଥିବା ବେଳେ ସରପଞ୍ଚ ଜିତେନ୍ଦ୍ର ଠାକୁରଙ୍କ ସପକ୍ଷରେ ମାତ୍ର ଗୋଟିଏ ଭୋଟ ପଡିଥିଲା। ଏହାକୁ ନେଇ ସରପଞ୍ଚ ଠାକୁର ଉଚ୍ଚ ନ୍ୟାୟାଳୟଙ୍କ ଆଶ୍ରୟ ନେଇଛନ୍ତି। ହାଇକୋର୍ଟରେ ତାଙ୍କ ଦ୍ୱାରା ଦାଖଲ ଏକ ରିଟ ପିଟିଶନ ବିଚାର ହୋଇ ପ୍ରଦତ୍ତ ଅନ୍ତରୀଣ ଆଦେଶର ନକଲ ଜିଲାପାଳଙ୍କ ନିକଟରେ ବିଚାର ପାଇଁ ଦାଖଲ କରିଥିବା ଜଣାପଡିଛି। ଏ ସଂକ୍ରାନ୍ତରେ ଉପଜିଲାପାଳ, ଜିଲା ପଞ୍ଚାୟତ ଅଧିକାରୀ ଓ ତହସିଲଦାରଙ୍କୁ ଯୋଗାଯୋଗ ହୋଇ ପାରି ନ ଥିବାରୁ ପ୍ରଶାସନର ପରବର୍ତ୍ତୀ ପଦକ୍ଷେପ ସମ୍ପର୍କରେ ସୂଚନା ମିଳିପାରି ନାହିଁ।

# ରାଜ୍ୟ ପୋଲିସର ସଫଳ କ୍ରୀଡ଼ାବିତ୍‌ଙ୍କୁ ଶୁଭେଚ୍ଛା ଜଣାଇଲେ ଡିଜିପି

ଭୁବନେଶ୍ୱର,୧୧।୩(ସତ୍ୟଜିତ୍ ରାଉତ)

ପୋଲିସ ଡିଜି ଯୋଗେଶ ବାହାଦୁର ଖୁରାନିଆଙ୍କୁ ରାଜ୍ୟ ପୋଲିସର ସଫଳ କ୍ରୀଡ଼ାବିତ୍‌ମାନେ ମଙ୍ଗଳବାର ସୌଜନ୍ୟମୂଳକ ସାକ୍ଷାତ କରିଛନ୍ତି। ଭୁବନେଶ୍ୱରସ୍ଥିତ ଡିଜିପିଙ୍କ କ୍ୟାମ୍ପ ଅଫିସରେ ଆୟୋଜିତ ସ୍ୱତନ୍ତ୍ର ଉତ୍ସବରେ ପଦକ ବିଜେତାମାନଙ୍କୁ ଡିଜିପି ଶୁଭେଚ୍ଛା ଜଣାଇବା ସହ ପ୍ରଶଂସା କରିଥିଲେ। ଏହି ଅବସରରେ ଡିଜିପି ସର୍ବଭାରତୀୟ ପୋଲିସ ଜଳକ୍ରୀଡ଼ାରେ ପ୍ରତ୍ୟେକ ସ୍ୱର୍ଣ୍ଣ ପଦକ ବିଜେତାଙ୍କୁ ୫ ହଜାର ଟଙ୍କା, ରୌପ୍ୟପଦକ ବିଜେତାଙ୍କୁ ୩ ହଜାର ଓ ବ୍ରୋଞ୍ଜ ପଦକ ବିଜେତାଙ୍କୁ ୨ ହଜାର ଟଙ୍କା ଲେଖାଏ ପ୍ରୋତ୍ସାହନ ରାଶି ଦେବାକୁ ଘୋଷଣା କରିଥିଲେ। ଏହି ପଦକ ଓଡ଼ିଶାର ଯୁବ ପ୍ରତିଭାମାନଙ୍କୁ କ୍ରୀଡ଼ା ପ୍ରତି ଆକୃଷ୍ଟ କରିବା ସହ ଆଗକୁ ନୂଆ ମାଇଲଖୁଣ୍ଟ ହାସଲ କରିବାକୁ ପ୍ରେରଣା ଯୋଗାଇବ ବୋଲି ଡିଜିପି ଆଶାବ୍ୟକ୍ତ କରିଥିଲେ।

ସୂଚନାଯୋଗ୍ୟ, ମଧ୍ୟପ୍ରଦେଶ ଭୋପାଳରେ ଆୟୋଜିତ ୨୪ତମ ସର୍ବଭାରତୀୟ ପୋଲିସ ଜଳକ୍ରୀଡ଼ା ଚାମ୍ପିୟନଶିପ୍‌ରେ ଓଡ଼ିଶା ପୋଲିସକୁ ପ୍ରତିନିଧିତ୍ୱ କରିଥିବା ପ୍ରତିଯୋଗୀମାନେ ବିଭିନ୍ନ ପ୍ରତିଯୋଗିତାରେ ୫ଟି ସ୍ୱର୍ଣ୍ଣ ପଦକ, ଗୋଟିଏ ରୌପ୍ୟ ଏବଂ ୪ଟି କାଂସ୍ୟ ପଦକ ଜିତିଥିଲେ। ଏହାସହ ତ୍ରିପୁରାଠାରେ ଆୟୋଜିତ ୭୩ ତମ ସର୍ବଭାରତୀୟ ପୋଲିସ ଫୁଟବଲ ଚାମ୍ପିୟନଶିପ୍‌ରେ ଓଡ଼ିଶା ପୋଲିସ ମହିଳା ଫୁଟବଲ ଟିମ୍ ବ୍ରୋଞ୍ଜ ପଦକ ହାସଲ କରିଥିଲା। ସେହିପରି ପଞ୍ଜାବ ଜଳନ୍ଧରରେ ଆୟୋଜିତ ସର୍ବ ଭାରତୀୟ ପୋଲିସ କବାଡି କ୍ଲଷ୍ଟର ଓଡିଶା ପୋଲିସର ଜିମ୍ନାଷ୍ଟ ସୀତାକାନ୍ତ ଓଝା ବ୍ରୋଞ୍ଜ ପଦକ ହାସଲ କରିଥିବା ସୂଚନା ଦିଆଯାଇଛି।

## ପଦକ ବିଜେତାଙ୍କ ପାଇଁ ପ୍ରୋତ୍ସାହନ ରାଶି ଘୋଷଣା

ଏହି କାର୍ଯ୍ୟକ୍ରମରେ ପୋଲିସ କମିଶନର ଏସ. ଦେବଦତ୍ତ ସିଂ, ଅତିରିକ୍ତ ପୋଲିସ ମହାନିର୍ଦ୍ଦେଶକ (ମୁଖ୍ୟାଳୟ) ଦୟାଳ ଗଙ୍ଗୱାର, ଅତିରିକ୍ତ ପୋଲିସ କମିଶନର ନରସିଂହ ଭୋଳ, ଭୁବନେଶ୍ୱର ଡିସିପି ଜଗମୋହନ ମୀନାଙ୍କ ସମେତ ଟିମ୍ ମ୍ୟାନେଜର, ପ୍ରଶିକ୍ଷକ ଓ ଖେଳାଳିମାନେ ଉପସ୍ଥିତ ଥିଲେ।

# ସମୟ ମିଳିଲେ ସମାଜ ସେବା କରୁଛନ୍ତି ଯବାନ

ଅନୁଗୋଳ,୬।୩ (ମାନସ ବିଶ୍ୱାଳ)

ଦେଶର ସୁରକ୍ଷାରେ ନିୟୋଜିତ ହୋଇଥିଲେ ହେଁ ସମୟ ମିଳିଲେ କରୁଛନ୍ତି ସମାଜ ସେବା। ସ୍ଥାନୀୟ ଯୁବକଙ୍କ ସହ ମିଶି ସାମାଜିକ ସଙ୍ଗଠନ ଗଢ଼ି କରୁଛନ୍ତି ଉନ୍ନତିମୂଳକ, ସଚେତନତା ସମ୍ପର୍କିତ କାର୍ଯ୍ୟ। ଅପହଞ୍ଚ ଗାଁର ମହିଳା ଓ କିଶୋରୀଙ୍କୁ ଋତୁସ୍ରାବକାଳୀନ ସତର୍କତା, ସ୍ୱଚ୍ଛତା ସମ୍ପର୍କରେ ସଚେତନ କରିବା ସହ ବାଣ୍ଟୁଛନ୍ତି ସାନିଟାରି ନାପକିନ୍। ନିଜ ଅର୍ଥରେ ସମାଜର ଉନ୍ନତି ପାଇଁ କାମ କରୁଥିବା ଏହି ଯବାନ ଜଣକ ହେଉଛନ୍ତି ଅନୁଗୋଳ ଜିଲା ବନ୍ତଳା ଗ୍ରାମର ହାସ୍ୟଜିତ ସାହୁ।

ପ୍ରକାଶ ଯେ, ବନ୍ତଳା ଗ୍ରାମର ହାସ୍ୟଜିତ ଆଗ୍ରା ଆର୍ମି ଷ୍ଟେଶନରେ ସପାହୀ ଭାବେ କାର୍ଯ୍ୟରତ। ଗାର କେତେଜଣ ଶିକ୍ଷିତ ଯୁବକଙ୍କୁ ନେଇ ୨୦୨୧ ମସିହାରୁ ସେକେଣ୍ଡ ଲାଇଫ୍ ୟୁଥ୍ ଆସୋସିଏଶନ ନାମକ ଏକ ସାମାଜିକ ସଙ୍ଗଠନ ଗଢ଼ି ସ୍ୱଚ୍ଛ ଭାରତ ଅଭିଯାନ, ଚାରା ରୋପଣ ଭଳି କାର୍ଯ୍ୟକ୍ରମ ଆରମ୍ଭ କରିଥିଲେ। ତାଙ୍କ କାର୍ଯ୍ୟରେ ଅନୁପ୍ରାଣିତ ହୋଇ ଏବେ ୧୫ରୁ ଅଧିକ ଯୁବକ ଉକ୍ତ ସଙ୍ଗଠନ ସହ ଯୋଡ଼ି ହୋଇଛନ୍ତି। ହାସ୍ୟଜିତ୍‌ଙ୍କ ସ୍ତ୍ରୀ ସ୍ୱର୍ଣ୍ଣପ୍ରଭା ମଧ୍ୟ ଏଥିରେ ସହାୟତା କରୁଛନ୍ତି। ସଙ୍ଗଠନ ସଭାପତି ପ୍ରଦୀପ କୁମାର ସାହୁ ବିଭିନ୍ନ କାର୍ଯ୍ୟକୁ ଆଗେଇ ନେବାରେ ସହଯୋଗ କରୁଛନ୍ତି। ହାସ୍ୟଜିତଙ୍କ ପରାମର୍ଶ ଅନୁସାରେ ସଙ୍ଗଠନ ପକ୍ଷରୁ ଗତ ୨୫ ତାରିଖରେ ଅନୁଗୋଳ ବ୍ଲକ ବେତର ଗାଁରେ ଏକ ଋତୁସ୍ରାବକାଳୀନ ସତର୍କତା ସମ୍ପର୍କିତ ସଚେତନତା କାର୍ଯ୍ୟକ୍ରମ କରାଯାଇଥିଲା। ଏହି ଗାଁ ପାହାଡ଼, ଜଙ୍ଗଲ ଘେରା ହୋଇଥିବାବେଳେ ଏଠାକାର ମହିଳା ଓ କିଶୋରୀ ନିଜ ସ୍ୱାସ୍ଥ୍ୟ ସମ୍ପର୍କରେ ଆଦୌ ସଚେତନ ନୁହନ୍ତି। ଏହାକୁ ହୃଦୟଙ୍ଗମ କରି ସେଠାରେ ଏହି ଋତୁସ୍ରାବକାଳୀନ ସତର୍କତା ସମ୍ପର୍କରେ ମହିଳା ଓ କିଶୋରୀଙ୍କୁ ସଚେତନ କରାଯାଇଥିଲା। ଋତୁସ୍ରାବ ସମୟରେ ସାନିଟାରି ନାପକିନ୍ ବ୍ୟବହାର କଲେ ସଂକ୍ରମଣ ରୋକାଯାଇ ପାରିବ ବୋଲି ବୁଝାଯାଇଥିଲା। ଏହି କାର୍ଯ୍ୟକ୍ରମରେ ୨୫ରୁ ଅଧିକ ମହିଳା, କିଶୋରୀ ଯୋଗ ଦେଇଥିଲେ। ହାସ୍ୟଜିତ ୨ ହଜାର ଟଙ୍କାର ପ୍ୟାଡ୍ କଣ ପ୍ରତ୍ୟେକଙ୍କୁ ୩ ପ୍ୟାକେଟ୍ ଲେଖାଏ ବଣ୍ଟନ କରିଥିଲେ। ଏହି କାର୍ଯ୍ୟକ୍ରମରେ ତାଙ୍କ ସ୍ତ୍ରୀ ସ୍ୱର୍ଣ୍ଣପ୍ରଭା ପ୍ରମୁଖ ଭୂମିକା ଗ୍ରହଣ କରିଥିଲେ। ଏ ସମ୍ପର୍କରେ ହାସ୍ୟଜିତ କହିଛନ୍ତି, ଦେଶ ମାତୃକାର ସୁରକ୍ଷା ସହିତ ଦେଶର ମହିଳାମାନଙ୍କୁ ସୁରକ୍ଷିତ ରଖିବା ଏବଂ ସମ୍ମାନ ଦେବା ସମସ୍ତଙ୍କ ଦାୟିତ୍ୱ ଓ କର୍ତ୍ତବ୍ୟ। ମହିଳାଙ୍କ ସ୍ୱାସ୍ଥ୍ୟ ଓ ଶିକ୍ଷାର ଉନ୍ନତି ହେଲେ ଦେଶ ଶକ୍ତିଶାଳୀ ହେବ। ଏଥିପାଇଁ ଛୁଟିରେ ଘରକୁ ଆସିଲେ ଅପହଞ୍ଚ ଗ୍ରାମକୁ ଯାଇ ଏପରି ସଚେତନତା କାର୍ଯ୍ୟକ୍ରମ କରିବାକୁ ଆଗ୍ରହ ରଖିଥାଏ। ଏ ନେଇ ସଙ୍ଗଠନକୁ ଜଣାଇବା ପରେ ସଭାପତି ଓ ସଦସ୍ୟମାନଙ୍କ ନିଷ୍ପତ୍ତି ଅନୁସାରେ କାର୍ଯ୍ୟ କରାଯାଇଥାଏ। ସଙ୍ଗଠନର ସହସ୍ୟମାନେ ନଜସ୍ୱ ଖଜରେ ଏଭଳି କାର୍ଯ୍ୟ କରିଥାନ୍ତି ବୋଲି ହାସ୍ୟଜିତ ପ୍ରକାଶ କରିଛନ୍ତି।

ବେତର ଗ୍ରାମର ମହିଳାଙ୍କୁ ଋତୁସ୍ରାବକାଳୀନ ସତର୍କତା ସମ୍ପର୍କରେ ବୁଝାଉଛନ୍ତି ଯବାନ ହାସ୍ୟଜିତ।


**GOVERNMENT OF ODISHA**
**OFFICE OF THE CHIEF CONSTRUCTION ENGINEER**
**RURAL WORKS CIRCLE, SUNABEDA**
No.O-1588
e-mail: serwsbd2003@yahoo.com
**E-Procurement Notice for PMGSY maintenance works**
1. Name of the Work: Periodical Renewal work of 5 year post DLP PMGSY Roads (06 Nos.) 2. Class of Contractor: "B" & "A" Class of (Odisha PWD) or relevant class of other licensing authority. 3. Estimated Cost: **Varies from Rs.80.28 Lakhs to Rs.292.27 Lakhs (Approximately)**. 4. Details projects as per Annexure attached.

| Procurement Officer | Bid Identification No. | Availability of Tender online for bidding | | Last date & time of seeking tender clarification | Date & Time of opening of tender | |
|---|---|---|---|---|---|---|
| | | From | To | | Technical Bid | Financial Bids |
| 1 | 2 | 3 | 4 | 5 | 6 | 7 |
| Chief Construction Engineer, Rural Works Circle, Sunabeda | CCERWCSBD-Online-22/2024-25 | 12.03.2025 at 11.00 A.M. | 21.03.2025 upto 5.00 P.M. | 20.03.2025 upto 2.00 P.M. | 24.03.2025 at 11.00 A.M. | To be intimated separately |

5. The details of works can be seen from the website **https://www.pmgsytenders.gov.in** for PMGSY maintenance works. 6. Any Corrigendum/Addendum will be displayed in the above e-tender website.
**Sd./- Chief Construction Engineer, Rural Works Circle, Sunabeda**
OIPR-25182/11/0041/2425

**GOVERNMENT OF ODISHA**
**HOUSING AND URBAN DEVELOPMENT DEPARTMENT**
**OFFICE OF THE BIRAMITRAPUR MUNICIPALITY, BIRAMITRAPUR**
No.C-1817
**"e" Procurement Notice**
Tender ID : 2025_ORULB_111464
**Tender Call Notice No : 476 /BM/2024-25 Date : 07.03.2025**
1. Name of work : Civil works as mentioned in DTCN.
2. No. of works : 04 Nos. of work.
3. Bid value : Rs. 4.97 lakhs to Rs. 13.83 lakhs
4. Period of Completion : As per DTCN.
5. Date and time of availability, received of the bid documents in the portal from **10.00 A.M. dated 10.03.2025 to dated 21.03.2025 up-to 05.00 P.M.**
6. Bids received online shall be opened on date **24.03.2025 at. 03.30 P.M.**
7. Name & Address of the Officer inviting Bid : Executive Officer, Birmitrapur Municipality For further details can be seen from the Procurement portal : **https://tendersodisha.gov.in**
**Sd./- Executive Officer Birmitrapur Municipality**
OIPR-13139/11/0007/2425

**OFFICE OF THE SUPERINTENDING ENGINEER, RWSS DIVISION, BERHAMPUR**
Near Jarada Bunglow, Pin - 760004, Ph. - 0680-2296344
eerwss_bam@nic.in, rwssbam@gmail.com
Government of Odisha "e" Procurement Notice
**NATIONAL COMPETITIVE BIDDING**
**Bid Identification No. EERWSSBAM-ID-16-of-2024-25**
**No.O-1587** : The Superintending Engineer, RWS&S Division, Berhampur, Ganjam on behalf of Governor of Odisha invites bids in Double Cover system according to the norm of "e" Procurement system in online mode for electrification works in Ganjam District from the eligible contractors as per DTCN.

| | | |
|---|---|---|
| 1 | Name of the work | Execution of different works of different P.W.S. scheme in Ganjam District |
| 2 | No. of Work (Tender) | 01 No. |
| 3 | Estimated cost (Approximate) | 178.02 Lakhs |
| 4 | Period of completion | 210 days |
| 5 | Date & Time of availability of bid document in the Portal | From 12.03.2025 at 11.00 hrs to 31.03.2025 up to 17.00 hrs |
| 6 | Last date & time for seeking clarification | 28.03.2025 up to 17.00 hrs |
| 7 | Dt. of opening of Bid | 02.04.2025 at 11.00 hrs |
| 8 | Last date / Time for receipt of bids in the Portal | 31.03.2025 up to 17.00 hrs |
| 9 | Name & address of the Officer inviting tender | Superintending Engineer, RWSS Division, Near Jarada Bunglow, berhampur-760004, Dist. Ganjam, Odisha |

Further details can be seen from the e-procurement portal https://tendersorissa.gov.in
**Sd./- Superintending Engineer RWS&S Division, Berhampur**
OIPR-25035/11/0010/2425

**OFFICE OF THE CHIEF ENGINEER, MEGA LIFT, BHUBANESWAR**
Plot No.A-8/2, Bhoi Nagar, Bhubaneswar, Odisha, PIN-751022
No.A-1171: E-mail: cemlpwr.od@gmail.com
**Government of Odisha "e" Procurement Notice**
**Bid Identification No.10ML/2024-25**
Online open tender is invited for EPC Contract (Turn Key basis) for Mega Lift, Odisha
1. Name of Work: Execution of 07 Nos. of Lift Irrigation Schemes with intake points on Udanti River and Lower Indra Reservoir having Command area between 500 Ha. to 2000 Ha. in Cluster No.XXVIII in the district of Nuapada including its distribution network, upto 1 Ha Chak having total planned Culturable Command Area of 8,800 Ha. on "EPC- Turn Key" basis including power system connectivity and Operation & Maintenance of complete commissioned schemes for fifteen years. 2. Period of Completion: 36 (Thirty-six) Calendar months including rainy season. 3. Date & time of availability of bid document in the portal: 13.03.2025, 10 A.M. 4. Last date/time for receipt of bids in the portal: 02.04.2025 upto 5.00 P.M. 5. Name & address of the Officer Inviting Bid: Chief Engineer, Megalift, A-8/2, Bhoi Nagar, Bhubaneswar, Pin-751022.
Further details can be seen from the e-procurement portal "https://tendersodisha.gov.in."
**Sd./- Chief Engineer, Megalift Bhubaneswar**
OIPR-32504/11/0018/2425

**OFFICE OF THE SUPERINTENDING ENGINEER LOWER INDRA CANAL DIVISION, KHARIAR, DIST. - NUAPADA**
Email : eelicd.khr@gmail.com
No.926 Dated : 06.03.2025
**TENDER CALL NOTICE No. SELICD-06/2024-25**
**Dated:-06.03.2024**
**No.A-1176** : Sealed bids in conformity with terms and conditions in the prescribed form are invited from reputed and experienced manpower service provider for providing Outsourcing Personnel in Dam site, Tikhali under office of the Superintending Engineer, Lower Indra Canal Division, Khariar.
The details of the Tender Call Notice and Document are available in the website **https://nuapada.odisha.gov.in** & **https://dowrodisha.gov.in.** The date & time of sale of Bid Document is from **11.03.2025(10.00 A.M.)** to **18.03.2025 (5.00. P.M.).** The last date & time of receipt of Bid at Office of the Superintending Engineer, Lower Indra Canal Division, Khariar is **21.03.2025** up to **01.00 P.M.** and will be opened on **21.03.2025** at **04.00 P.M.**
**Sd./- (Er. Soumya Kishore Jaipuria) Superintending Engineer LI Canal Division, Khariar**
OIPR-32206/11/0006/2425

**Sambalpur Municipal Corporation, Sambalpur**
**Email Id: sambalpurm.hud@nic.in**
**"e" PROCUREMENT NOTICE**
**Bid reference No. 31/SMC_SBP/2024-25**
**Tender Id No.2025_ORULB_111043**
**No.C-1802:**The Municipal Commissioner on behalf of Municipal Corporation, Sambalpur invites tenders in double cover system. Bid documents consisting of specification the schedule of Quantities and the set of terms and conditions of contract and other necessary documents can be seen the Govt. website i.e **https://tendersodisha.gov.in.**
1. Number of Civil Works: 1_ (One) Number
2. Estimated Costs: **51.15 Lakhs**
3. Period of Completion: As per NIT
4. Date and Time of availability of the bid documents in the portal: From 11.00 A.M. of 24.02.2025 to 05.00 PM of 10.03.2025.
5. Last Date/Time for receipt of bids in the portal: 05.00 PM of 10.03.2025.
6. Bids will be opened on: 11.00 AM of Dt.11.03.2025.
7. Name and address of the Officer Inviting Bid: **Municipal Commissioner, Sambalpur Municipal Corporation, Sambalpur.**
**Sd./- Commissioner Sambalpur Municipal Corporation**
OIPR-13122/11/0089/2425

**ODISHA STATE SEEDS CORPORATION LIMITED**
**(A GOVERNMENT UNDERTAKING)**
SANTARAPUR, BHUBANESWAR - 751002.
Tel- MD 0674-2340573, Email- mdosscltd456@gmail.com
**NIT No. - OSSC/Mktg (Hort) - 10/2025**
**Short e-Tender Call Notice for Procurement of Certified Chilli Seeds for Kharif-2025**
**No.CAD-2776** : OSSC Ltd. invites Short e-Tender only from registered Chilli seed producers (and in case of GOI PSUs, their authorized Agencies) on item wise rate contract basis **for Procurement of Certified Chilli Seeds for Kharif-2025** in double cover system through online mode only for the work below.

| | |
|---|---|
| Name of the work | Purchase of Certified Chilli Seeds for Kharif-2025 |
| No. of work | One |
| Availability of bid documents in portal | 15.00 hours on dt.10.03.2025 to 17.00 hrs of dt.19.03.2025 |
| Last date of receipt of tender in portal | 17.00 hrs of dt.19.03.2025 |
| Date and time opening of Bid | 10.30 hrs of dt.20.03.2025 |

The detailed descriptions of crops, varieties, quantity, parameters, terms and conditions and other details of tender specified in the tender schedule would be made available in the e-Tender portal www.tendersodisha.gov.in. Any addendum/ corrigendum/cancellation can also be seen in the said website.
**Sd./- Managing Director OSSC Ltd.**
OIPR-01045/11/0032/2425

GOVERNMENT OF ODISHA
DEPARTMENT OF WATER RESOURCES
**OFFICE OF THE ADDITIONAL CHIEF ENGINEER, CANAL CIRCLE, BURLA- 768017**
**e-Procurement Notice No-ACECCB-06(01-05)/2024-25 to ACECCB-06(05)/2024-25**
**Bid Identification No.-ACECCB-06(01)/2024-25 to ACECCB-06(05)/2024-25**
No.A-1175:

| | | | |
|---|---|---|---|
| 1 | Type of Work | : | Road Works |
| 2 | No. of Works | : | 5 (Five) Nos. |
| 3 | Class of Contractor | : | "A" & "B" Class |
| 4 | Bid Identification No. | : | ACECCB-06 (01)/2024-25 to ACECCB-06 (05)/2024-25 |
| 5 | Estimated Cost | : | Rs.164.95 Lakhs to Rs.254.08 Lakh (Approx) |
| 6 | Period of Completion | : | 11 (Eleven) Calendar Months including rainy season |
| 7 | Date and Time of availability of bid documents in the portal | : | Dt.13.03.2025 at 11.00 AM to Dt.28.03.2025 upto 5.30 PM |
| 8 | Last date/time for receipt of bids in the portal | : | Dt.28.03.2025 upto 5.30 PM |
| 9 | Date of Opening of Technical Bid (Cover-I) | : | Dt.29.03.2025 at 11.30 AM, O/o Additional Chief Engineer, Canal Circle, Burla |
| 10 | Date of Opening of Financial Bid (Cover-II) | : | To be intimated later |
| 11 | Name and Address of the Officer Inviting Bid | : | Additional Chief Engineer, Canal Circle, Burla- 768017 Email Id: aceccburla12@gmail.com |

1. Any Addendum/ Corrigendum / Cancellation/ erratum of tender can also be seen in the said website.
2. Further details can be seen from Government Website **http://tendersodisha.gov.in**
**Sd./- Additional Chief Engineer Canal Circle, Burla**
OIPR-32460/11/0013/2425

**ODISHA LIFT IRRIGATION CORPORATION LTD.**
**(A Government of Odisha Undertaking)**
Plot No. N-17/2, Nayapalli, Bhubaneswar - 751 012
Phone No. : (0674)2390195 (Off), Fax No. : (0674)2395844,
E-Mail ID : olicltd123@bsnl.in, olicltd@ymail.com
http://odishalift.com
**NATIONAL COMPETITIVE BIDDING THROUGH e-Procurement**
**No. IT-23/2025-2003/OLIC, Dated : 07.03.2025**
**No.CAD-2780** : The Managing Director, OLIC Ltd., Bhubaneswar invites percentage rate online tender through e-procurement for installation of Borewells for Solar Pumping System in different districts of Odisha state. Interested Bidders may visit website : www.tendersodisha.gov.in to view and download Detailed Tender Call Notice and bid documents. The bids should be submitted only online in the website www.tendersodisha.gov.in.
**Important features of this NCB are as under :**

| | | | |
|---|---|---|---|
| A. | Brief description of Work | : | Installation of Borewells for Solar Pumping System in Keonjhar & Kalahandi districts of Odisha State (04 Package) |
| B. | Estimated cost of works | : | Varies from Rs. 434.88 Lakhs to Rs. 663.15 Lakhs |
| C. | Date and time of availability of bid document in the portal | : | From dt. 11.03.2025 to dt. 02.04.2025 (up to 17.00 Hours) |
| D. | Last date / time for receipt of bid in the Portal | : | Dt. 02.04.2025 up to 17.00 Hours |
| E. | Last date of seeking clarification | : | Dt. 21.03.2025 up to 17.00 Hours |
| F. | Technical bid will be opened on | : | Dt. 03.04.2025 at 11.00 Hours |

Any Addendum / Corrigendum / Cancellation of tender will be available in the said website.
Authority reserves the right to accept / reject any or all the tenders, increase or decrease the quantities of work put to bidding without assigning any reasons thereof.
**Sd./- MANAGING DIRECTOR OLIC LTD., BHUBANESWAR**
OIPR-32135/11/0029/2425

**GOVERNMENT OF ODISHA**
**OFFICE OF THE CHIEF CONSTRUCTION ENGINEER, SOUTHERN (R&B) CIRCLE, BERHAMPUR**
Phone : 0680-2281582, e-mail : ccescbam@gmail.com
No.B-1068
**INVITATION FOR EXPRESSION OF INTEREST (EOI) [e-Procurement]**
EOI Identification No. CCE, S.C (R&B)-BAM-01/2024-25 No.568 // Dated : 05.03.2025
1. The Chief Construction Engineer, Southern Circle (R&B), Berhampur (the "Authority") on behalf of the Works Department, Government of Odisha (the "Government") invites Expression of Interest (EOI) from eligible consulting firms as mentioned below :
2. Nature of work : DPR Consultancy Service
3. No. of work : 1 No.
4. Available of Bid document in the Website : From 11.00 A.M. of 12.03.2025 to 04.00 P.M. of 26.03.2025
5. Date of opening of Bid : Dt. 27.03.2025 at 4.30 P.M.
The Bidders have to participate in ONLINE bidding only. Further details can be seen from the website **https://tenderodisha.gov.in.** Any addendum / corrigendum / cancellation of tender can also be seen in the said website.
Sd./- (Nihar Ranjan Behera) Chief Construction Engineer, Southern (R&B) Circle, Berhampur
OIPR-34103/11/0018/2425

**OFFICE OF THE SUPERINTENDING ENGINEER DHENKANAL (R&B) DIVISION,DHENKANAL**
No.B-1067: Email- eedklpwd@gmail.com
**INVITATION FOR BIDS THROUGH e-Procurement**
**Bid Identification No.SEDKL (R&B) 50/2024-25**
**Invitation For Bids**

| | | | |
|---|---|---|---|
| 1. | The Superintending Engineer, Dhenkanal (R&B) Division, Dhenkanal on behalf of Governor of Odisha invites percentage rate bids in single cover system in ONLINE MODE only, for Construction of Building work as detailed below. | | |
| 2. | Nature of Work | : | 4 Nos. Buildings Works |
| 3. | No. of Work | : | 04 Nos. |
| 4. | Bid Cost | : | Rs.6,000/- each |
| 5. | Class of Contractor | : | 'C' & 'B' License |
| 6. | Availability of Bid documents in the website | : | From 10.00 AM of 12.03.2025 to 5.00 PM of 26.03.2025 |
| 7. | Date of Opening of Bid | : | Dt.27.03.2025 at 11.00 AM |
| 8. | The Bidders have to participate in ONLINE bidding only. Further details can be seen from the website: https://tendersodisha.gov.in. Any addendum/ corrigendum/cancellation of tender can also be seen in the said website only. | | |

**Sd./- Superintending Engineer Dhenkanal (R&B) Division, Dhenkanal**
OIPR-34016/11/0041/2425

**ମୁଖ୍ୟ ନିର୍ମାଣ ଯନ୍ତ୍ରୀଙ୍କ କାର୍ଯ୍ୟାଳୟ, ଗ୍ରାମ୍ୟ ନିର୍ମାଣ ମଣ୍ଡଳ, ବ୍ରହ୍ମପୁର**
(ଗ୍ରାମ୍ୟ/ପୋଷ୍ଟ-ଆୟପୁଆ, ଆୟକର ଭବନ ନିକଟରେ, ବ୍ରହ୍ମପୁର-୭୬୦୦୧୧, ଗଞ୍ଜାମ, ଓଡ଼ିଶା)
**OFFICE OF THE CHIEF CONSTRUCTION ENGINEER, RURAL WORKS CIRCLE, BERHAMPUR**
No.O-1576: At/Po-Ambapua, Near Income Tax Office, Berhampur-760011, Ganjam, Odisha) (E-Mail: serwbpr2004@yahoo.com, Tel. No.-0680-2404287)
**NATIONAL COMPETITIVE BIDDING THROUGH e-Procurement**
**Bid Identification No.Online Tender/33-2024-25/BPR**

| Identification No. | Name of Work | No. of Works | Approx. Estimated Cost (in Lakh) | Class of Contractor | Period of Completion |
|---|---|---|---|---|---|
| Online_Tender/ 33-2024-25/ BPR | Road Works under MMSY-TRIP & MMSY- IMPROVEMENT TO EXISTING RD ROADS & MMSY-TRIP (Balance Work) | 05 Nos. | From Rs.110.53 Lakhs to Rs.863.43 Lakhs | "B" Class, "A" Class & "Special" Class as applicable | Period of Completion as provided as per Col. No. 5 of Annexure of NIT |

| Procurement Officer | Bid Identification No. | Availability of tender online for bidding | |
|---|---|---|---|
| | | From | To |
| Chief Construction Engineer, R.W.Circle, Berhampur | Online Tender/33-2024-25/ BPR | 12.03.2025 at 10.00 A.M. | 26.03.2025 upto 5.30 P.M. |

**(i) EMD/ Bid Security, Cost of Bid document is to be transferred through Online as per the procedure mentioned in the DTCN.**
**(ii) Non-submission of the information/documents through online by the bidder as per the items mentioned in the eligible criteria of the DTCN will also liable for rejection of his tender.**
**Further details & Corrigendum if any can be seen from the website:- www.tendersodisha.gov.in**
**Sd./- Chief Construction Engineer, R.W.Circle, Berhampur**
OIPR-25071/11/0059/2425

**Government of Odisha**
**Office of the Chief Construction Engineer, Rural Works Circle, Sambalpur**
**E-mail Id serwcirclesbp@yahoo.com**
**Bid Identification No. Road Tender Online RWCSBP-21/2024-25 No: 827 Dated:06.03.25**
**No.O-1574:**The Chief Construction Engineer, Rural Works Circle, Sambalpur on behalf of Governor of Odisha invites online percentage rate Bid from experienced & eligible bidders for MMSY- Transferred Roads Improvement Programme for the year 2024-25.
1 Name of work : MMSY-Transferred Roads Improvement Programme for the year 2024-25.
2. No. of works : 01 No. details as per DTCN
3. Estimated cost : Approximately Rs.831.91 lakhs
4. Class of Contractor : 'A', & 'Special'
5. Cost of tender paper and mode of deposit : Rs. 10,000/- per set.( to be deposited On-line) in favour concerned Executive Engineer.
6 Mode of submission of tender : Tender should be submitted only Online in website **www.tendersorissa.gov.in.** (https//tendersodisha.gov.in)
7 EMD and mode of deposit : **1% of estimated cost of the work to be remitted online as mentioned in DTCN.**
8 Summary of key dates are provided below :

| Procurement Officer | Bid Identification No. | Availability of Tender online for bidding | | Last date & time for see

# ୨ ପିଲାଙ୍କୁ ହତ୍ୟା କରି ଦମ୍ପତିଙ୍କ ଆତ୍ମହତ୍ୟା

**ହାଇଦ୍ରାବାଦ, ୧୧।୩**

ସମ୍ପ୍ରତି ପାରିବାରିକ ସମସ୍ୟା ଏକ ଚିନ୍ତାର କାରଣ ପାଲଟିଛି। ପ୍ରତିକୂଳ ପରିସ୍ଥିତିକୁ ସମ୍ମୁଖୀନ କରିବାକୁ ବିଫଳ ହୋଇ ଅନେକେ ଜୀବନ ହାରିବାକୁ ମଧ୍ୟ ଶ୍ରେୟସ୍କର ମନେ କରୁଛନ୍ତି। ଅଧିକାଂଶ କ୍ଷେତ୍ରରେ ଆର୍ଥିକ ଅନଟନ ଏହାର ମୁଖ୍ୟ କାରଣ ସାଜୁଛି। ଏମିତି ଏକ ଘଟଣା ଘଟିଛି ହାଇଦ୍ରାବାଦରେ। ଆର୍ଥିକ ଅନଟନ କାରଣରୁ ଏକ ଦମ୍ପତି ସେମାନଙ୍କ ୨ପିଲାଙ୍କୁ ହତ୍ୟା କରିବା ପରେ ନିଜେ ଆତ୍ମହତ୍ୟା କରିଥିବା ଜଣାପଡ଼ିଛି। ଏହି ଘଟଣା ସୋମବାର ଘଟିଥିବାବେଳେ ମଙ୍ଗଳବାର ଲୋକଲୋଚନକୁ ଆସିଛି। ମୃତଦେହ ନିକଟରୁ ଏକ ସୁଇସାଇଡାଲ୍ ନୋଟ୍ ଉଦ୍ଧାର ହୋଇଛି। ସେଥିରେ 'ଆମମାନଙ୍କ ମୃତ୍ୟୁ ପାଇଁ ଅନ୍ୟ କେହି ଦାୟୀ ନୁହନ୍ତି' ବୋଲି ଉଲ୍ଲେଖ ରହିଛି। ପୋଲିସ ଘଟଣାର ତଦନ୍ତ ଆରମ୍ଭ କରିଛି।

ମିଳିଥିବା ସୂଚନା ଅନୁସାରେ, ହାଇଦ୍ରାବାଦର ହବ୍‌ସିଗୁଡ଼ା ଅଞ୍ଚଳରେ ଚନ୍ଦ୍ରଶେଖର ରେଡ୍ଡୀ ସ୍ତ୍ରୀ କବିଥା, ୨ପିଲା ଶ୍ରୀଥା ଏବଂ ବିଶ୍ୱାନଙ୍କ ସହ ରୁହନ୍ତି। ସୋମବାର ଚନ୍ଦ୍ରଶେଖରଙ୍କ ଘର ମଧ୍ୟରୁ କୌଣସି ଶବ୍ଦ ନ ଶୁଭିବାରୁ ପଡ଼ୋଶୀଙ୍କ ସନ୍ଦେହ ହୋଇଥିଲା। ପରେ ଜଣେ ପଡ଼ୋଶୀ ଏନେଇ ସ୍ଥାନୀୟ ଓସ୍‌ମାନିଆ ୟୁନିଭର୍ସିଟି ପୋଲିସକୁ ସୂଚନା ଦେଇଥିଲେ। ପୋଲିସ ଘଟଣାସ୍ଥଳରେ ପହଞ୍ଚି ଘରର କବାଟ ଖୋଲିବା ପରେ ୪ଜଣଙ୍କୁ ମୃତ ଅବସ୍ଥାରେ ଦେଖିବାକୁ ପାଇଥିଲା। ପାରିପାର୍ଶ୍ୱିକ ସ୍ଥିତିରୁ ଦମ୍ପତି ସେମାନଙ୍କ ୨ପିଲାଙ୍କୁ ହତ୍ୟା କରିବା ପରେ ନିଜେ ଆତ୍ମହତ୍ୟା କରିଥିବା ପୋଲିସ ଜାଣିବାକୁ ପାଇଛି। ମୃତଦେହ ନିକଟରେ ତେଲୁଗୁରେ ଲେଖାହୋଇଥିବା ଏକ ସୁଇସାଇଡାଲ ନୋଟ ମିଳିଥିଲା। ସେଥିରେ ଆମ ୪ଜଣଙ୍କ ମୃତ୍ୟୁ ପାଇଁ ଅନ୍ୟ କେହି ଦାୟୀ ନୁହନ୍ତି। ଆମେ ବହୁ ଅସୁବିଧାର ସମ୍ମୁଖୀନ ଦେଇ ଗତି କରିଛୁ। ଉଭୟ ଶାରୀରିକ ଓ ମାନସିକ ନିର୍ଯାତନା ମଧ୍ୟ ପାଇଛୁ। ଅନ୍ୟ କୌଣସି ଉପାୟ ନ ପାଇ ଜୀବନ ହାରିବାକୁ ଶ୍ରେୟସ୍କର ମନେକଲୁ। ଆମମାନଙ୍କୁ କ୍ଷମା କରିଦେବ ବୋଲି ଲେଖାଯାଇଥିବା ପୋଲିସ କହିଛି। ପ୍ରକାଶ ଯେ, ଚନ୍ଦ୍ରଶେଖରଙ୍କ ଘର ମେହେବୁବ୍ ନଗରରେ। ଗତ ବର୍ଷେତଳେ ସେ ହବ୍‌ସିଗୁଡ଼ାରେ ଆସି ରହୁଥିଲେ। ଚନ୍ଦ୍ରଶେଖର ଗତ ୬ମାସ ହେଲା କିଛି କାମ କରୁ ନ ଥିଲେ। ଫଳରେ ଆର୍ଥିକ ସମସ୍ୟା ଦେଇ ଗତି କରୁଥିଲେ। ଏହାହିଁ ସେମାନଙ୍କ ମୃତ୍ୟୁର କାରଣ ହୋଇଥାଇପାରେ ବୋଲି ପୋଲିସ ସନ୍ଦେହ କରିଛି। ଏନେଇ ପୋଲିସ ଏକ ମାମଲା ରୁଜୁ କରି ତଦନ୍ତ ଆରମ୍ଭ କରିଛି। ମୃତଦେହଗୁଡ଼ିକୁ ବ୍ୟବଚ୍ଛେଦ ପାଇଁ ପଠାଇବା ସହ ମୃତକଙ୍କ ପରିବାର ଏବଂ ସମ୍ପର୍କୀୟଙ୍କ ସହ ଯୋଗାଯୋଗ କରୁଛି। ସମ୍ପ୍ରତି ଦେଶରେ ଏମିତି ଅନେକ ଘଟଣା ଘଟୁଛି, ଯେଉଁଠାରେ ଆର୍ଥିକ ସମସ୍ୟା କାରଣରୁ ଅନେକେ ଜୀବନ ହାରୁଥିବା ସୁଇସାଇଡାଲ୍ ନୋଟରୁ ଜଣାପଡୁଛି। ୨୦୨୪ ଅକ୍ଟୋବରରେ ମହାରାଷ୍ଟ୍ର ନାଗପୁରରେ ଅନୁରୂପ ଭାବେ ଏକ ଦମ୍ପତି ସେମାନଙ୍କ ୨ପିଲାଙ୍କୁ ହତ୍ୟା କରିବା ପରେ ନିଜେ ଆତ୍ମହତ୍ୟା କରିଥିଲେ। ସେହିପରି ଗତ ପ୍ରାୟ ୫ମାସ ତଳେ ଦିଲ୍ଲୀର ରଙ୍ଗପୁରୀ ଅଞ୍ଚଳରେ ଜଣେ ୫୦ବର୍ଷୀୟ ବ୍ୟକ୍ତି ଏବଂ ତାଙ୍କ ୪ଝିଅଙ୍କ ମୃତଦେହ ଉଦ୍ଧାର କରାଯାଇଥିଲା। ସେମାନେ ସମସ୍ତେ ଭିନ୍ନକ୍ଷମ ଥିବା ଜଣାପଡ଼ିଥିଲା।

## 'ଆମମାନଙ୍କ ମୃତ୍ୟୁ ପାଇଁ ଅନ୍ୟ କେହି ଦାୟୀ ନୁହନ୍ତି'

ମୃତକ ଚନ୍ଦ୍ରଶେଖର, ସ୍ତ୍ରୀ କବିଥା, ଝିଅ ଶ୍ରୀଥା ଏବଂ ପୁଅ ବିଶ୍ୱାନ।

# ୨ ଗାଁର ୪୦ ଜଣ କୋର୍ଟ ଚାଲାଣ

**ଚିକିଟି, ୧୧।୩(ପ୍ରକାଶ ଚନ୍ଦ୍ର ସାହୁ)**

### ମୁହାଣଖୋଳାକୁ ନେଇ ଗୋଷ୍ଠୀ ସଂଘର୍ଷ ଘଟଣା

ଗଞ୍ଜାମ ଜିଲା ଚିକିଟି ବ୍ଲକ ଅନ୍ତର୍ଗତ କଟୁରୁ ଗ୍ରାମ ନିକଟରେ ସମୁଦ୍ରକୁ ସଂଯୋଗ କରୁଥିବା ବଡ଼ନାଳଠାରେ ନୂଆ ମୁହାଣ ଖୋଳାକୁ ନେଇ ରାମାୟପାଟଣା ଓ କଟୁରୁ ଗ୍ରାମବାସୀଙ୍କ ମଧ୍ୟରେ ବିବାଦ ଲାଗିଥିଲା। ସୋମବାର ଏହାକୁ ନେଇ ଏକଜିକ୍ୟୁଟିଭ ମାଜିଷ୍ଟ୍ରେଟ ତଥା ଚିକିଟି ତହସିଲଦାର ବିଶ୍ୱ ରଞ୍ଜନ କଅଁର, ବିଡ଼ିଓ ଲକ୍ଷ୍ମଣ ସୋରେନ, ଗୋଳନ୍ତରା ଥାନା ଆଇଆଇସି ବିବେକାନନ୍ଦ ସ୍ୱାଇଁଙ୍କ ଉପସ୍ଥିତିରେ ଆଲୋଚନା ଚାଲିଥିବା ବେଳେ ଉଭୟ ଗ୍ରାମର ଲୋକେ ପରସ୍ପରକୁ ସଶସ୍ତ୍ର ଆକ୍ରମଣ ଓ ପ୍ରତି ଆକ୍ରମଣ କରିଥିଲେ। ଏଥିରେ ୧୦ରୁ ଊର୍ଦ୍ଧ୍ୱ ଆହତ ହୋଇଥିଲେ। କଟୁରୁ ଗ୍ରାମର ୫ ଜଣ ଗୁରୁତର ଆହତ ହୋଇ ବ୍ରହ୍ମପୁର ବଡ ଡାକ୍ତରଖାନାରେ ଚିକିତ୍ସିତ ହେଉଛନ୍ତି। ଉଭୟ ପକ୍ଷଙ୍କ ଏତଲାକୁ ଭିତ୍ତିକରି ଗୋଳନ୍ତରା ଥାନା ପକ୍ଷରୁ ମକଦ୍ଦମା ରୁଜୁ କରାଯାଇଥିଲା। ଏହି ଘଟଣାରେ ପୋଲିସ ମଙ୍ଗଳବାର କଟୁରୁ ଗ୍ରାମର ୧୯ ଜଣ ଓ ରାମାୟପାଟଣା ଗ୍ରାମର ୨୧ ଜଣ ଅଭିଯୁକ୍ତଙ୍କୁ ଗିରଫ ପରେ କୋର୍ଟ ଚାଲାଣ କରିଛି। ମୁହାଣ ନିକଟରେ ଫୋର୍ସ ମୁତୟନ ସହ ପ୍ରଶାସନ ପକ୍ଷରୁ ସେଠାରେ ୧୬୩ ଧାରା ଜାରି କରାଯାଇଥିବା ସୂଚନା ମିଳିଛି।

ଜୀବନ ଜୀବିକାକୁ ଲକ୍ଷ୍ୟ ରଖି ନୂଆମୁହାଣ ଖୋଳାକୁ ନେଇ କଟୁରୁ ଓ ରାମେୟାପାଟଣା ଗ୍ରାମବାସୀ ବ୍ଲକ ପ୍ରଶାସନଠାରୁ ଆରମ୍ଭ କରି ଜିଲା ପ୍ରଶାସନ ନିକଟରେ ନିଜ ନିଜ ଅଭିଯୋଗ ଜଣାଇଥିଲେ। କଟୁରୁ ଗ୍ରାମବାସୀ ବଡ଼ନାଳରୁ ମାଛ ଧରି ପରିବାର ଚଳାଉଛନ୍ତି। ଅନ୍ୟପଟେ ରାମେୟାପାଟଣା ଗ୍ରାମବାସୀ ମୁହାଣ ଦେଇ ସମୁଦ୍ରକୁ ଡଙ୍ଗା ନେଇ ମାଛ ଧରି ପରିବାର ଚଳାଇବାକୁ ଆଶା କରିଥିଲେ। କଟୁରୁ ଗ୍ରାମବାସୀ ମୁହାଣ ପୋତିଥିବାରୁ ରବିବାର ଉଭୟ ଗ୍ରାମବାସୀ ସେଠାରେ ମୁହାଁମୁହିଁ ହୋଇଥିଲେ। ଏହାକୁ ନେଇ ଉଭୟ ପକ୍ଷ ଗୋଳନ୍ତରା ଥାନାରେ ଅଭିଯୋଗ କରିଥିଲେ। ସୋମବାର ମୁହାଣ ନିକଟରେ ପୋଲିସ ଓ ପ୍ରଶାସନ ଉପସ୍ଥିତିରେ ଉଭୟ ଗ୍ରାମର ଲୋକଙ୍କ ମଧ୍ୟରେ ଯୁକ୍ତିତର୍କରୁ ସଂଘର୍ଷ ହୋଇଥିଲା।

# ଝିଅ, ପୁଅଙ୍କ ସମ୍ମୁଖରେ ବାପାଙ୍କୁ ହତ୍ୟା

### ନାଳରେ ଚୁଆ ଖୋଳିବାକୁ ନେଇ ଶତ୍ରୁତା ଥିଲା

**ସୋନପୁର, ୧୧।୩ (ମୃତ୍ୟୁଞ୍ଜୟ ଶତପଥୀ)**

ସୁବର୍ଣ୍ଣପୁର ଜିଲା ଲଛିପୁର ଥାନା ଲୁପୁରସିଂହା ଗ୍ରାମରେ ଦୁଇ ଝିଅ ଓ ପୁଅଙ୍କ ସମ୍ମୁଖରେ ବାପାଙ୍କୁ ହତ୍ୟା କରାଯାଇଛି। ନାଳରେ ଚୁଆ ଖୋଳିବାକୁ କେନ୍ଦ୍ର କରି ଏହି ହତ୍ୟାକାଣ୍ଡ ଘଟିଛି। ଗ୍ରାମର କାର୍ତ୍ତିକ ବରିହା(୫୦)ଙ୍କୁ ହତ୍ୟା କରାଯାଇଛି। ଲୁପୁରସିଂହାର ଦୈତାରି ପଧାନ, ରାମ ଭୁଏ ଓ ରାମଙ୍କ ବାପା ଶୁକ୍ରୁ ହତ୍ୟା କରିଥିବା ମୃତ କାର୍ତ୍ତିକଙ୍କ ପୁଅ ଶିବ ଥାନାରେ ଲିଖିତ ଅଭିଯୋଗ କରିଛନ୍ତି। ଏହି ଘଟଣା ଅଞ୍ଚଳରେ ଚାଞ୍ଚଲ୍ୟ ସୃଷ୍ଟି କରିଛି।

ପୋଲିସ ସୂତ୍ରରୁ ପ୍ରକାଶ ଯେ, ଗାଁପାର୍ଶ୍ୱରେ ବହି ଯାଇଥିବା ନାଳ ପାଣିକୁ ବ୍ୟବହାର କରି କାର୍ତ୍ତିକ ଓ ଅଭିଯୁକ୍ତମାନେ କ୍ଷେତରେ ଧାନ, ଚଣା ଏବଂ ପନିପରିବା ଚାଷ କରିଛନ୍ତି। ନାଳରେ ଚୁଆ ଖୋଳିବାକୁ ନେଇ କାର୍ତ୍ତିକ ଓ ଅଭିଯୁକ୍ତଙ୍କ ମଧ୍ୟରେ ପୂର୍ବରୁ ଗଣ୍ଡଗୋଳ ହୋଇଥିଲା। ସୋମବାର କାର୍ତ୍ତିକ ଗାଈ ଧରି କ୍ଷେତକୁ ଯାଇଥିଲେ। ପୁଅ ଶିବ କ୍ଷେତରେ ଥିବା ପାଣି ମୋଟର ନିକଟରେ ଥିଲେ। କାର୍ତ୍ତିକଙ୍କ ଦୁଇ ଝିଅ ପଦ୍ମିନୀ ଓ ଶୀର କ୍ଷେତରୁ ଚଣା ତୋଳୁଥିଲେ। ସନ୍ଧ୍ୟାରେ କାର୍ତ୍ତିକ ଗାଈ ଧରି ଘରକୁ ଫେରୁଥିବା ସମୟରେ ଦୈତାରି, ଶୁକ୍ରୁ ଓ ରାମ ଠେଙ୍ଗା, ବାଡିରେ ତାଙ୍କୁ ଆକ୍ରମଣ କରିଥିଲେ। ଏଥିଯୋଗୁ କାର୍ତ୍ତିକଙ୍କ ଶରୀର ଓ ମୁଣ୍ଡରେ ଗଭୀର କ୍ଷତ ସୃଷ୍ଟି ହୋଇଥିଲା। ବାପାଙ୍କ ଚିତ୍କାର ଶୁଣି ନିକଟରେ ଥିବା ଶିବ ତାଙ୍କୁ ଉଦ୍ଧାର କରିବାକୁ ଯାଇଥିଲେ। ଏହି ସମୟରେ ଦୈତାରି ଶିବଙ୍କୁ କାଠଫାଳିଆରେ ଆକ୍ରମଣ କରିଥିଲା। ଶୁକ୍ରୁ ଟାଙ୍ଗିଆରେ ଶିବଙ୍କୁ ହାଣି ଦେବାକୁ ଉଦ୍ୟମ କରିଥିଲେ। ସେହିପରି କାର୍ତ୍ତିକଙ୍କୁ ଅଭିଯୁକ୍ତମାନେ ଘୋଷାରି ନେବା ଦେଖି ଦୁଇ ଝିଅ ପଦ୍ମିନୀ ଓ ଶୀର ଭୟଭୀତ ହୋଇଯାଇଥିଲେ। ପରିବାର ଲୋକେ ଆମ୍ବୁଲାନ୍ସ ଯୋଗେ କାର୍ତ୍ତିକଙ୍କୁ ଡାକ୍ତରଖାନା ନେବା ପାଇଁ ଉଦ୍ୟମ କରିଥିଲେ। ହେଲେ ମୁଣ୍ଡରୁ ପ୍ରଚୁର ରକ୍ତସ୍ରାବ କାରଣରୁ ଘଟଣାସ୍ଥଳରେ ହିଁ ତାଙ୍କର ମୃତ୍ୟୁ ଘଟିଥିଲା। ଖବର ପାଇ ଲଛିପୁର ଆଇଆଇସି ଭୋଜରାଜ ସା ପୋଲିସ ଟିମ୍ ସହ ଘଟଣାସ୍ଥଳକୁ ଯାଇ ତଦନ୍ତ କରିଥିଲେ। ପୋଲିସ ଟିମ୍ ମୃତଦେହକୁ ମଙ୍ଗଳବାର ସକାଳ ପର୍ଯ୍ୟନ୍ତ ଜଗି ରହିଥିଲା। ରାତିରେ ଶୁକ୍ରୁ ଓ ଦୈତାରିଙ୍କୁ ପୋଲିସ ଘରୁ ଉଠାଇ ଆଣି ଥାନାରେ ପଚରାଉଚରା କରିଥିଲା। ସୋନପୁର ଏସ୍‌ଡିପିଓ ପ୍ରତାପ ଚନ୍ଦ୍ର ତ୍ରିପାଠୀ ସାଇଣ୍ଟିଫିକ୍ ଟିମ୍ ସହ ତଦନ୍ତ କରିଛନ୍ତି। ଘଟଣାସ୍ଥଳରୁ ରକ୍ତଭିଜା କାଠଫାଳିଆ, ବାଡି ଓ ରକ୍ତ ଛିଟାର ନମୁନା ଜବତ କରାଯାଇଛି। ବ୍ୟବଚ୍ଛେଦ ପରେ ପୋଲିସ ମୃତଦେହକୁ ପରିବାରବର୍ଗଙ୍କୁ ହସ୍ତାନ୍ତର କରିଛି। ଅଭିଯୁକ୍ତ ରାମ ଫେରାର ଥିବା ବେଳେ ଲଛିପୁର ପୋଲିସ ଅଭିଯୁକ୍ତ ଶୁକ୍ରୁ ଓ ଦୈତାରିଙ୍କୁ ଗିରଫ କରିଛି।

ସୋନପୁର ଏସ୍‌ଡିପିଓ ସାଇଣ୍ଟିଫିକ୍ ଟିମ୍ ସହ ଘଟଣାସ୍ଥଳରେ ତଦନ୍ତ କରୁଛନ୍ତି।

# ନାବାଳିକା ବଳାତ୍କାରୀଙ୍କୁ ୨୦ ବର୍ଷ ଜେଲ

**ବ୍ରହ୍ମପୁର, ୧୧।୩(ସୁବାସ ଚନ୍ଦ୍ର ପାଢ଼ୀ)**

ବ୍ରହ୍ମପୁର ସ୍ୱତନ୍ତ୍ର ପୋକ୍‌ସୋ କୋର୍ଟର ବିଚାରପତି ପ୍ରଣତି ପଟ୍ଟନାୟକ ମଙ୍ଗଳବାର ଜଣେ ନାବାଳିକା ବଳାତ୍କାରୀଙ୍କୁ ୨୦ବର୍ଷ ଜେଲ ଦଣ୍ଡରେ ଦଣ୍ଡିତ କରିଛନ୍ତି। ସେ ହେଲେ ସୋରଡା ଥାନା ଅଞ୍ଚଳର ବାଦଲ ଗୌଡ(୨୨)। ଜେଲ ସହ ଦୋଷୀଙ୍କୁ ୧୦ ହଜାର ଟଙ୍କା ଜରିମାନା କରାଯାଇଛି। ଜରିମାନା ଅନାଦାୟ ଅଧିକ ୧୧ ମାସ ସଶ୍ରମ କାରାଦଣ୍ଡ ଭୋଗିବାକୁ ହେବ ବୋଲି ବିଚାରପତି ରାୟରେ ଉଲ୍ଲେଖ କରିଛନ୍ତି। ଅନ୍ୟପକ୍ଷରେ ପୀଡ଼ିତା ନାବାଳିକାଙ୍କୁ ୧୦ଲକ୍ଷ ୫୦ ହଜାର ଟଙ୍କା ସହାୟତା ଦେବାକୁ ଜିଲା ଆଇନ ସେବା ପ୍ରାଧିକରଣ ସଚିବ(ଡିଏଲ୍‌ଏସ୍‌ଏ)ଙ୍କୁ ନିର୍ଦ୍ଦେଶ ଦେଇଛନ୍ତି।

୨୦୨୩ ଫେବୃଆରୀ ୨୪ ତାରିଖରେ ସୋରଡା ଥାନା ଅଞ୍ଚଳର ୧୨ ବର୍ଷୀୟା ନାବାଳିକା ଘରେ ଶୋଇଥିବା ବେଳେ ଅଧରାତିରେ କେଉଁଆଡେ ଚାଲିଯାଇଥିଲେ। ପରିବାର ଲୋକେ ଖୋଜାଖୋଜି କରିଥିଲେ ବି ତାଙ୍କ ପତ୍ତା ମିଳି ନ ଥିଲା। କିଛି ଘଣ୍ଟା ପରେ ନାବାଳିକା ବାଦଲଙ୍କ ଘରୁ ଆସୁଥିବା ପରିବାର ଲୋକେ ଦେଖିଥିଲେ। ନାବାଳିକାଙ୍କୁ ପଚରାଉଚରା କରିବାରୁ ବାଦଲ ତାଙ୍କୁ ଡରାଇ ଧମକାଇ ଛାତ ଉପରକୁ ନେଇ ବଳାତ୍କାର କରିଥିବା କହିଥିଲେ। ଏନେଇ ପରିବାର ଲୋକେ ସୋରଡା ଥାନାରେ ଅଭିଯୋଗ କରିଥିଲେ। ପୋଲିସ ନଂ.୮୮/୨୫ରେ ମାମଲା ରୁଜୁ କରି ବାଦଲଙ୍କୁ ଗିରଫ ପରେ କୋର୍ଟ ଚାଲାଣ କରିଥିଲା। ମାମଲାର ବିଚାର ବେଳେ ୧୧ ଜଣ ସାକ୍ଷୀଙ୍କ ବୟାନ ରେକର୍ଡ କରାଯାଇଥିଲା। ସରକାରଙ୍କ ପକ୍ଷରୁ ସ୍ୱତନ୍ତ୍ର ପିପି ନାରାୟଣ ପଣ୍ଡା ମକଦ୍ଦମା ପରିଚାଳନା କରିଥିଲେ।

### ଘରେ ପଡ଼ିଛି ସ୍ୱାମୀଙ୍କ ମୃତଦେହ, ସ୍ତ୍ରୀ ଫେରାର ଘଟଣା

# ଅଭିଯୁକ୍ତ ସ୍ତ୍ରୀ ଗିରଫ

ସିନ ରିକ୍ରିଏଶନ ବେଳେ ହାରି ପୋଲିସକୁ ଘଟଣା ସମ୍ପର୍କରେ ଅବଗତ କରାଉଛନ୍ତି।

**ପାରଳାଖେମୁଣ୍ଡି, ୧୧।୩ (ଗିରିଧାରୀ ପରିଛା)**

### ଘଟଣା ସ୍ଥଳକୁ ନେଇ ସିନ ରିକ୍ରିଏଶନ କଲା ପୋଲିସ

ସ୍ୱାମୀଙ୍କ ତଣ୍ଟି କାଟି ଫେରାର ଥିବା ହତ୍ୟାକାରୀ ସ୍ତ୍ରୀଙ୍କୁ ମଙ୍ଗଳବାର ପାରଳାଖେମୁଣ୍ଡି ପୋଲିସ ଗିରଫ କରିଛି। ଗିରଫ ମହିଳା ଜଣକ ହେଲେ ମୃତ ଜଗଦୀଶ ମେଲେକାଙ୍କ ସ୍ତ୍ରୀ ହାରି ରଇତ। ପୋଲିସ ଅଭିଯୁକ୍ତଙ୍କୁ ଧରି ଘଟଣା ସ୍ଥଳରେ ପହଞ୍ଚି ସିନ୍ ରିକ୍ରିଏଶନ କରାଇଛି। ଏଥିରେ ପରିବାର ଲୋକଙ୍କ ଏବଂ ପଡ଼ୋଶୀଙ୍କ ବୟାନ ରେକର୍ଡ କରିଛି। ଗତ ୮ ତାରିଖରେ ପାରଳାଖେମୁଣ୍ଡି ନଗରମପଲ୍ଲି ସାହିରେ ଏକ ଭଡ଼ା ଘରେ ସ୍ୱାମୀ ଜଗଦୀଶଙ୍କ ତଣ୍ଟି କାଟି ହତ୍ୟା କରିବା ପରେ ସ୍ତ୍ରୀ ଘଟଣାସ୍ଥଳରୁ ଫେରାର ହୋଇଯାଇଥିଲେ। ଏନେଇ ଜଗଦୀଶଙ୍କ ପରିବାର ଲୋକେ ପାରଳାଖେମୁଣ୍ଡି ଥାନାରେ ଅଭିଯୋଗ କରିଥିଲେ। ଅଭିଯୋଗକୁ ଭିତ୍ତି କରି ପୋଲିସ ଘଟଣାର ତଦନ୍ତ କରି ଅଭିଯୁକ୍ତ ହାରିଙ୍କୁ ଗିରଫ କରିଛି। ପୋଲିସ ସିନ ରିକ୍ରିଏଶନ ବେଳେ ଅଭିଯୁକ୍ତା ହାରି ହତ୍ୟା ସମ୍ପର୍କରେ ସମସ୍ତ ତଥ୍ୟ ଉପସ୍ଥାପନ କରିଛନ୍ତି। ତେବେ କେଉଁ କାରଣରୁ ସ୍ୱାମୀଙ୍କୁ ହତ୍ୟା କଲେ ସେ ନେଇ ପୋଲିସ ତାଙ୍କୁ ପଚରାଉଚରା କରୁଛି। ଏପରି କି ହତ୍ୟାକାଣ୍ଡରେ ଆଉ କିଏ ସମ୍ପୃକ୍ତ ଅଛନ୍ତି ସେ ନେଇ ମଧ୍ୟ ପୋଲିସ ଛାନ୍‌ଭିନ୍ ଚଳାଇଛି।

ସୂଚନାଯୋଗ୍ୟ, ହାରି ଜଗଦୀଶଙ୍କୁ ବିବାହ ପରେ ପରିବାର ସହ ଗୁଣପୁର ନିକଟ ଜଗନ୍ନାଥପୁର ପଞ୍ଚାୟତ ଅନ୍ତର୍ଗତ ମାଛଗୁଣ୍ଡି ଗ୍ରାମରେ ରହୁଥିଲେ। ମାତ୍ର ପରିବାର ଲୋକଙ୍କ ସହ ହାରିଙ୍କ ସବୁବେଳେ ଝଗଡ଼ା ଲାଗି ରହିବାରୁ ସେ ୪ମାସ ହେଲା ପାରଳାଖେମୁଣ୍ଡି ଚାଲିଆସି ନଗରମପଲ୍ଲୀ ସାହିରେ ଉଭୟ ସ୍ୱାମୀ ସ୍ତ୍ରୀ ଭଡ଼ା ଘରେ ରହୁଥିଲେ। ସେଠାରେ ମଧ୍ୟ ସବୁଦିନ କୌଣସି ନା କୌଣସି କାରଣରୁ ଉଭୟଙ୍କ ମଧ୍ୟରେ ଝଗଡ଼ା ହେଉଥିଲା। ପରେ ଜଗଦୀଶଙ୍କ ମୃତଦେହ ଘର ଭିତରେ ରଖି ସ୍ତ୍ରୀ ହାରି ବାହାରୁ ତାଲା ପକାଇ ଫେରାର ହୋଇଯାଇଥିଲେ। ଘର ଭିତରୁ ଦୁର୍ଗନ୍ଧ ବାହାରିବାରୁ ଗତ ୮ ତାରିଖରେ ପଡ଼ୋଶୀ ଲୋକେ ପୋଲିସକୁ ଖବର ଦେଇଥିଲେ। ପୋଲିସ ପହଞ୍ଚି ପରିବାର ଲୋକଙ୍କୁ ଖବର ଦେଇ ମୃତଦେହ ଜବତ କରିଥିଲା। ସ୍ତ୍ରୀ ହାରି ହିଁ ତାଙ୍କ ପୁଅକୁ ହତ୍ୟା କରି ଫେରାର ହୋଇଯାଇଥିବା ତାଙ୍କ ମା'ଏମ. ଅନୁସୟା ଥାନାରେ ଏତଲା ଦେଇ ଅଭିଯୋଗ କରିଥିଲେ। ପୋଲିସ ଏକ ମାମଲା ରୁଜୁ କରି ଘଟଣାର ତଦନ୍ତ ଜାରି ରଖିଥିଲା।

## ଢଗଢମାଳି

(କ୍ରମେ ଲୋକମୁଖରୁ ଓ ଜନମାନସରୁ ବିସ୍ମୃତ ହେଉଥିବା ଢଗଢମାଳିକୁ ପାଠିକା–ପାଠକଙ୍କ ନିକଟରେ ପହଞ୍ଚାଇବା ସକାଶେ ଧରିତ୍ରୀର ପ୍ରୟାସ)

**ଜଗା ବଳିଆ**
**କାହା ଘରେ ଧାନ ମୁଣ୍ଡିଏ ନ ଥାଏ**
**କାହା ଘରେ ଧାନ ଓଳିଆ।।**

କୁହାଯାଏ ଭଗବାନଙ୍କ କୃପା ଦୃଷ୍ଟି ଥିଲେ ଦୁନିଆରେ କିଛି ବି ଅସମ୍ଭବ ନୁହେଁ। ତାଙ୍କ ଇଙ୍ଗିତରେ ହିଁ ସଂସାର ଆତଯାତ। ଭଗବାନଙ୍କ କୃପା ବଳରେ ମନୁଷ୍ୟର ସକଳ ଆଶା ପୂରଣ ହୋଇଥାଏ, ତାଙ୍କ କୃପା ଥିଲେ ଘରେ ଧନଧାନ୍ୟ ପରିପୂର୍ଣ୍ଣ ହୁଏ। ତାଙ୍କ ଲୀଳା ବୁଝିବା ମନୁଷ୍ୟଙ୍କ ପକ୍ଷେ କଷ୍ଟକର ବୋଲି ଏଠାରେ ଉଲ୍ଲେଖ କରାଯାଇଛି।

**ଜୀବ ଥିଲା ବେଳେ ମୁହିଁ ବଳିଆ**
**ଜୀବ ଗଲାବେଳେ ସାହା କାଳିଆ।।**

ଜୀବଦଶାରେ ମଣିଷ ନିଜକୁ ଅତ୍ୟନ୍ତ ଶକ୍ତିଶାଳୀ ବୋଲି ମନେକରିଥାଏ। କିନ୍ତୁ ସେ ଯେତେବେଳେ ମୃତ୍ୟୁର ସନ୍ନିକଟ ହୁଏ, ସେତେବେଳେ ଭଗବାନଙ୍କୁ ସହାୟ ହେବା ପାଇଁ ନିବେଦନ ଜଣାଏ। ଭଗବାନ ହିଁ ମଣିଷର ମୃତ୍ୟୁକାଳୀନ ସହାୟକ ବୋଲି ଏଠାରେ ପ୍ରକାଶ କରାଯାଇଛି।

**ଓଡ଼ିଆ ଢଗଢମାଳି ଓ ଲୋକଗୀତ – ଫ୍ରେଣ୍ଡସ୍ ପବ୍ଲିଶର୍ସ**

# ୪ ଥାନା ଅଞ୍ଚଳରୁ ୮,୨୮୫ କେଜି ଗଞ୍ଜେଇ ଜବତ

**ଫୁଲବାଣୀ/ବାଲିଗୁଡା, ୧୧।୩(ରାକେଶ ରାଉତ/ସଞ୍ଜୟ କୁମାର ପାଣିଗ୍ରାହୀ)**

କନ୍ଧମାଳ ଜିଲା ପୋଲିସ ୪ଟି ଥାନା ଅଞ୍ଚଳର ବିଭିନ୍ନ ସ୍ଥାନରେ ଚଢାଉ କରି ୮,୨୮୫ କେଜି ଗଞ୍ଜେଇ ଜବତ କରିଛି। ଗୋଚ୍ଛାପଡା ଥାନା ଅଞ୍ଚଳରୁ ୩୬୭୫ କେଜି, ଫୁଲବାଣୀ ସଦର ଥାନା ଅଞ୍ଚଳରୁ ୧୪୪୦ କେଜି, ତୁମୁଡିବନ୍ଧ ଥାନା ଅଞ୍ଚଳରୁ ୬୧୫ କେଜି ଓ ବ୍ରାହ୍ମଣୀଗାଁ ଥାନା ଅଂଚଳରୁ ୨୫୫୫ କେଜି ଗଞ୍ଜେଇ ଜବତ ହୋଇଛି। ଏହି ଘଟଣାରେ କାହାରିକୁ ଗିରଫ କରା ଯାଇନାହିଁ। ସମସ୍ତ ଗଞ୍ଜେଇ ଜଙ୍ଗଲ ଅଞ୍ଚଳରୁ ମିଳିଛି। ଘଟଣାର ଅଧିକ ତଦନ୍ତ ଚାଲିଥିବା କନ୍ଧମାଳ ଏସ୍‌ପି ହରିଶ ବିସି କହିଛନ୍ତି।

# ଘରେ ପଶି ମହିଳାଙ୍କ ବେକରୁ ସୁନା ଚେନ ଲୁଟ ଘଟଣାରେ ଜଣେ ଗିରଫ

**ଅନୁଗୋଳ, ୧୧।୩(ମାନସ ବିଶ୍ୱାଳ)**

ଘରେ ପଶି ଜଣେ ମହିଳାଙ୍କ ବେକରୁ ସୁନାଚେନ ଛିଣ୍ଡାଇ ନେବା ମାମଲାରେ ଅନୁଗୋଳ ପୋଲିସକୁ ସଫଳତା ମିଳିଛି। ପୋଲିସ ଅନୁଗୋଳ ଥାନା କୁଶ ଗ୍ରାମର ବାପୁନ ପ୍ରଧାନ(୨୨)ଙ୍କୁ ଗିରଫ କରିବା ସହ ୧୫ ଗ୍ରାମର ସୁନାଚେନ ଜବତ କରିଛି। ଏଥିସହ ଏକ ସ୍କୁଟି (ନଂ. ଓଆର ୧୯ପି–୯୬୬୩) ଓ ମୋବାଇଲ ଫୋନ ଜବତ କରାଯାଇଥିବା ପୋଲିସ ସୂଚନା ଦେଇଛି।

ପୋଲିସ କହିଛି, ଅନୁଗୋଳ ଥାନା ଗାନ୍ଧୀ ମାର୍ଗ ଗଣପତି ଆପାର୍ଟମେଣ୍ଟର କ୍ୱାର୍ଟର ନଂ. ୨ (ବି)ରେ ବିବେକାନନ୍ଦ ମହନ୍ତ ରହୁଛନ୍ତି। ଗତ ୯ ତାରିଖ ସନ୍ଧ

## ୨୦ରୁ ଆବେଦନ ପାଇଁ ଖୋଲିବ ପାରଦର୍ଶୀ ପୋର୍ଟାଲ

**ଭୁବନେଶ୍ୱର,୧୧।୩(ସୁସ୍ମିତା ସାହୁ)**

ଘରୋଇ ବିଦ୍ୟାଳୟରେ ଆର୍ଥିକ ଅସ୍ୱଚ୍ଛଳ ବର୍ଗ ତଥା ଗରିବ ଶ୍ରେଣୀର ପିଲାଙ୍କ ମାଗଣା ଆଡ୍‌ମିଶନ ପାଇଁ ପାରଦର୍ଶୀ ପୋର୍ଟାଲ ଆବେଦନ ପ୍ରକ୍ରିୟାକୁ ଏକମାସ ଘୁଞ୍ଚାଇ ଦେବାକୁ ବିରୋଧ କରି ଓଡ଼ିଶା ଅଭିଭାବକ ମହାସଂଘର ସଭାପତି ବାସୁଦେବ ଭଜଙ୍କ ନେତୃତ୍ୱରେ ଆମରଣ ଅନଶନ ଚାଲିଥିଲା। ମଙ୍ଗଳବାର ଏହି ପ୍ରସଙ୍ଗରେ ମହାସଂଘର କାର୍ଯ୍ୟକାରୀ ସଭାପତି ପ୍ରସନ୍ନ ବିଶୋୟୀ, ସାଧାରଣ ସମ୍ପାଦକ ଅଶୋକ ପାଇକରାୟ, ଭୁବନେଶ୍ୱର ଆବାହକ ପଦ୍ମନାଭ ସାହୁ ଏବଂ ସଞ୍ଜୟ ଖୁଣ୍ଟିଆଙ୍କୁ ନେଇ ଏକ ପ୍ରତିନିଧି ଦଳ ସଚିବାଳୟରେ ଅତିରିକ୍ତ ସଚିବ ଯଦୁମଣି ମହାପାତ୍ର ଏବଂ ଅତିରିକ୍ତ ନିର୍ଦ୍ଦେଶିକା ସଙ୍ଗୀତା ପଣ୍ଡାଙ୍କୁ ଭେଟି ଆଲୋଚନା କରିଥିଲେ। ଆସନ୍ତା ୨୦ ତାରିଖଠାରୁ ପାରଦର୍ଶୀ ପୋର୍ଟାଲରେ ଛାତ୍ରୀଛାତ୍ରଙ୍କ ଆବେଦନ ଆରମ୍ଭ କରାଯିବାକୁ ଆଲୋଚନାରେ ସହମତି ପ୍ରକାଶ ପାଇଛି।

## ୨ ଶିକାରୀ ଗିରଫ

**ହାଡ଼, ୪ ବନ୍ଧୁକ ଜବତ**

**ନୀଳଗିରି/ ଔପଦା, ୧୧।୩(ପ୍ରଶାନ୍ତ ବିଶ୍ୱାଳ/ ଧରିତ୍ରୀ ପଣ୍ଡା)**

ବାଲେଶ୍ୱର ଜିଲା ନୀଳଗିରି ଉପଖଣ୍ଡ କୁଲଡିହା ଅଭୟାରଣ୍ୟ ଚିତ୍ରାଶୂଳ ବାଘମପଡ଼ା ଗ୍ରାମରୁ ମଙ୍ଗଳବାର ୨ ଶିକାରୀଙ୍କୁ ଗିରଫ କରାଯାଇଛି। ବନବିଭାଗ କର୍ମଚାରୀ ୪ ବନ୍ଧୁକ ସହ ଜନ୍ତୁ ହାଡ଼ ଜବତ କରିଛନ୍ତି। ଶିକାରୀଦ୍ୱୟ ଶିକାର କରି ଫେରୁଥିବା ବେଳେ ବନ କର୍ମଚାରୀ ଙ୍କ ହାବୁଡ଼ରେ ପଡ଼ିଥିଲେ। ପରେ କୁଲଡିହା ବନବିଭାଗ ଅଫିସକୁ ଅଣାଯାଇ ପଚରାଉଚୁରା କରାଯାଉଥିବା ବେଳେ ବନବିଭାଗ ପକ୍ଷରୁ ଆର୍ମ ଆକ୍ଟରେ ମାମଲା ରୁଜୁ କରାଯାଇଛି। ବୁଧବାର କୋର୍ଟଚାଲାଣ କରାଯିବ ବୋଲି ବନବିଭାଗ ଅଧିକାରୀ ସୂଚନା ଦେଇଛନ୍ତି।

# ନକଲି ହନୁମାନ ପଇସା କାରବାର ମୁଖ୍ୟ ଗିରଫ | ମାଉଜର ସହ ଜୀବନ୍ତ ଗୁଳି ଜବତ

**ନୀଳଗିରି, ୧୧।୩ (ପ୍ରଶାନ୍ତ ବିଶ୍ୱାଳ)**

ବାଲେଶ୍ୱର ଜିଲା ନୀଳଗିରିରୁ ନକଲି ହନୁମାନ ପଇସା କାରବାରର ମୁଖ୍ୟ କାର୍ତ୍ତିକ ଓରଫ ରଜନୀ ସାମଲ ପୋଲିସ ହାତରେ ଧରାପଡିଛନ୍ତି। ତାଙ୍କଠାରୁ ମାଉଜର, ଜୀବନ୍ତ ଗୁଳି, ଗୋଟିଏ ବଡ଼ଖଣ୍ଡା, ଝିଙ୍କ କାଠି, ୫ଟି ହନୁମାନ ପଇସା, ୪ଟି ଗୋଲେଇ ଆକୃତିର ଚୁମ୍ବକ, ଛୁଞ୍ଚି, ବ୍ଲେଡଖଣ୍ଡ, ଅରୁଆ ଚାଉଳ, ନଗଦ ୨ଲକ୍ଷ ୩୫ ହଜାର ଟଙ୍କା ଜବତ ହୋଇଛି। ଚଢ଼ାଉ ବେଳେ କାର୍ତ୍ତିକ ଚତୁରତାର ସହ ମାଉଜରକୁ ଘରବାଡ଼ିରେ ପୋତି ଦେଇଥିବା ବେଳେ ପୋଲିସ ଖୋଜି ବାହାର କରିଛି।

ନୀଳଗିରି ଥାନା ଔପଦା ବ୍ଲକ ଶ୍ୟାମସୁନ୍ଦରପୁର ପଞ୍ଚାୟତ ଜୁରିଆପାଟଣା ଗ୍ରାମର କାର୍ତ୍ତିକ ସାମଲ(୪୮) ଅନେକ ଦିନରୁ ହନୁମାନ ପଇସା କାରବାର କରୁଥିବା ନେଇ ପୋଲିସକୁ ସୁରାକ ମିଳିଥିଲା। ଏହାପରେ ନୀଳଗିରି ଏସ୍‌ଡିପିଓ ପ୍ରମୋଦ ମଲ୍ଲିକ ଓ ଆଇଆଇସି ଗୋବର୍ଦ୍ଧନ ନାୟକଙ୍କ ନେତୃତ୍ୱରେ ଏକ ପୋଲିସ ଟିମ୍ ସୋମବାର ସକାଳଠାରୁ ଜାଲ ବିଛାଇଥିଲା। ସନ୍ଧ୍ୟାରେ ଉକ୍ତ ଟିମ୍ କାର୍ତ୍ତିକଙ୍କ ଘରେ ଅଚାନକ ଚଢ଼ାଉ କରିଥିଲା। ସେ ଖସିଯିବାକୁ ଉଦ୍ୟମ କରି ବିଫଳ ହୋଇ ଶେଷରେ ପୋଲିସ ହାତରେ ଧରାପଡ଼ିଥିଲେ। ମଙ୍ଗଳବାର ଅପରାହ୍ନରେ ଖବରଦାତା ସମ୍ମିଳନୀରେ କାର୍ତ୍ତିକ ହନୁମାନ ପଇସା ସାହାଯ୍ୟରେ ଚାଉଳକୁ ଆକର୍ଷିତ କରିବା, ଛୁଞ୍ଚିକୁ ଆକର୍ଷିତ କରିବା, ଉଜାଲା ରଙ୍ଗରେ ବ୍ୟାଟେରୀ ପାଣି ମିଶାଇ ହନୁମାନ ପଇସା ପକାଇ ଧଳାପାଣି କରିବା ଆଦି ଡେମୋ ଦେଖାଇଛି। କାର୍ତ୍ତିକ ଲୋକମାନଙ୍କ ସହ ଭାଣ୍ଡାମୀ କରି ହନୁମାନ ପଇସା ଦେବାର ଲୋଭ ଦେଖାଇ ଲକ୍ଷ ଲକ୍ଷ ଟଙ୍କା ହରିଲୁଟ୍ କରୁଥିବା ବେଳେ ପ୍ରକୃତ ହନୁମାନ ପଇସା ଦେଉ ନ ଥିଲେ। ଓଲଟା ବନ୍ଧୁକ, ଖଣ୍ଡା ଦେଖାଇ ଭୟଭୀତ କରୁଥିବା ନେଇ ପୂର୍ବାଞ୍ଚଳ ଡିଆଇଜି ଡ. ସତ୍ୟଜିତ ନାୟକ, ବାଲେଶ୍ୱର ଏସ୍‌ପି ରାଜପ୍ରସାଦ ଖବରଦାତା ସମ୍ମିଳନୀରେ ସୂଚନା ଦେଇଛନ୍ତି। ଏନେଇ ନୀଳଗିରି ଥାନାରେ ମାମଲା ନଂ. ୯୧ ଭାରତୀୟ ନ୍ୟାୟ ସଂହିତା ଦଫା ୩୧୮(୪) ଏବଂ ଅସ୍ତ୍ରନିରୋଧ ଆଇନ ଦଫା ୨୫ରେ ମାମଲା ରୁଜୁ ହୋଇ ଅଭିଯୁକ୍ତ କାର୍ତ୍ତିକଙ୍କୁ ଗିରଫ କରାଯାଇ କୋର୍ଟଚାଲାଣ କରାଯାଇଛି।

ଜବତ ବନ୍ଧୁକ, ଗୁଳି, ଟଙ୍କା ଓ ବିଭିନ୍ନ ସାମଗ୍ରୀ। ଗିରଫ ଅଭିଯୁକ୍ତ ।

## ସଡ଼କ ଦୁର୍ଘଟଣାରେ ୨ ଯୁବକ ମୃତ

**ଧୁଷୁରୀ,୧୧।୩ (ଦୀପ୍ତିରଞ୍ଜନ ନାୟକ)**

ଭଦ୍ରକ ଜିଲା ଧୁଷୁରୀ ଥାନା ଅଧୀନ ଦୋହରାପାଟଣା ନିକଟରେ ଭଦ୍ରକ-ଆରଡ଼ି ୩୫ନଂ. ରାଜ୍ୟ ରାଜପଥରେ ମଙ୍ଗଳବାର ସନ୍ଧ୍ୟାରେ ଏକ ସଡ଼କ ଦୁର୍ଘଟଣାରେ ୨ ଯୁବକଙ୍କ ମୃତ୍ୟୁ ଘଟିଛି। ମୃତ ଦୁଇ ଯୁବକଙ୍କ ନାମ ଜଣାପଡ଼ି ନ ଥିବାବେଳେ ଜଣେ ତିହିଡ଼ି ବ୍ଲକ ପୀରହାଟ ଥାନା ଅଧୀନ ତଳଦୁଧୁକାର ଓ ଅନ୍ୟ ଜଣେ ଯାଜପୁର ଜିଲା ମଙ୍ଗଳପୁର ଅଞ୍ଚଳର। ଗୋଟିଏ ବାଇକ୍‌ରେ ଦୁଇ ଯୁବକ ଯାଉଥିବା ବେଳେ ଭାରସାମ୍ୟ ହରାଇ ଗାଡ଼ିରୁ ପଡ଼ିଯାଇ ମୃତ୍ୟୁ ଘଟିଥିବା କୁହାଯାଉଛି।


### ଭୂ-ଅର୍ଜନ, ଥଇଥାନ ଏବଂ ପୁନର୍ବସତି ପ୍ରାଧିକାରୀ ଅଦାଲତ, କଟକ

**ନୋଟିସ**

ଆଦେଶ-୫ ନିୟମ-୨୦ ଦେୱାନୀ କାର୍ଯ୍ୟବିଧି ସଂହିତା-୧୯୦୮ ଅନୁଯାୟୀ

**ଏଲ୍.ଏ.କେସ୍ ନଂ.-୨୪୯/୨୦୨୨**

**ଭୂମି ଅଧିଗ୍ରହଣ ଅଧିକାରୀ ତଥା କଲେକ୍ଟର ଖୋର୍ଦ୍ଧା....ଆବେଦନକାରୀ**

**ବନାମ**

No.XXXIII-44: ୧. ପ୍ରଫୁଲ୍ଲି ବେହେରା, ସ୍ୱାମୀ-ନରସିଂହ ବେହେରା, ୨. ରାମଚନ୍ଦ୍ର ବେହେରା, ପିତା-ନରସିଂହ ବେହେରା, ସା-ପାଟଣାସାହି, ପୋ/ଥା-ବାଲୁଗାଁ, ଜିଲ୍ଲା-ଖୋର୍ଦ୍ଧା, ପିନ୍ -୭୫୨୦୩୦, ୩. ସଞ୍ଜୁକ୍ତା ବେହେରା, ପିତା-ନରସିଂହ ବେହେରା, ସ୍ୱାମୀ-କାହ୍ନୁଚରଣ ବେହେରା, ସା-ଗୋପିନାଥପୁର, ହାଟବଜାର, ପୋ/ଥା-ଜଟଣୀ, ଜିଲ୍ଲା-ଖୋର୍ଦ୍ଧା, ୪. ଏ). ଲୋକନାଥ ବେହେରା, ୪.ବି).ସୀମାଞ୍ଚଳ ବେହେରା, ୪.ସି). ଅକ୍ଷୟ କୁମାର ବେହେରା, ୪.ଡି). ଅଜୟ କୁମାର ବେହେରା, ମାତା-ସବିତା ବେହେରା, ସା-ଅଶୋକ ନଗର, ପୋ/ଥା-ବାଲୁଗାଁ, ଜିଲ୍ଲା-ଖୋର୍ଦ୍ଧା, ୫.ଝୁନାରାଣୀ ଦେଈ, ପିତା-ନରସିଂହ ବେହେରା, ସ୍ୱାମୀ-ପ୍ରଶାନ୍ତ କୁମାର ରାଉତ, ସା-ଘର ନଂ.-ବି/୨୩୮, ବଳରମା ଟାଉନସିପ୍, ପୋ-ଏନ୍.ଏସ.ନଗର, ଭରତପୁର, ଥା-ଏକ୍ରାମପୁର, ଜିଲ୍ଲା-ଅନୁଗୁଳ, ପିନ୍ -୭୫୯୧୪୮.... ବିରୋଧୀ ପକ୍ଷମାନେ ।

ଏତଦ୍ୱାରା ଜଣାଇ ଦିଆଯାଉଅଛି କି, ଆବେଦନକାରୀ ଭୂମି ଅଧିଗ୍ରହଣର ସ୍ଥିରୀକୃତ କ୍ଷତିପୂରଣ ଆର୍ଥିକ ରାଶି ଦେଣ ମଞ୍ଜୁରୀ ନିମନ୍ତେ ଭୂ-ଅର୍ଜନ, ଥଇଥାନ ଏବଂ ପୁନର୍ବସତି ପ୍ରାଧିକାରୀ ଅଦାଲତ, କଟକ, ସି.ବି.-୧(ଏ) କ୍ୟାଣ୍ଟନମେଣ୍ଟ ରୋଡ, କଟକଙ୍କ ଇଜିଲାସ/ଅଦାଲତରେ ଏଲ୍.ଏ. କେସ୍ ନଂ.-୨୪୯/୨୦୨୨ ମକଦ୍ଦମା ରୁଜୁ କରିଅଛନ୍ତି । ଅଧିଗୃହୀତ ଭୂମିର ବିସ୍ତୃତ ବିବରଣୀ ଯଥା ଜିଲ୍ଲା-ଖୋର୍ଦ୍ଧା, ମୌଜା- ସାଆନ୍ତରାପୁର, ଖାତା ନଂ-୨୧୩/୬୯୮, ପ୍ଲଟ୍ ନଂ.- ୩୭/୧୮୮୪, ଅଧିଗୃହୀତ ରକବା ଏ ୦.୦୨୧ ଡି ଅଟେ । **ଉକ୍ତ ବିରୋଧୀ ପକ୍ଷଙ୍କ ମଧ୍ୟରୁ ଯଦି କେହି ମୃତ ଥାଆନ୍ତି ତାଙ୍କ ସ୍ଥଳେ ତାଙ୍କର ଉତ୍ତରାଧିକାରୀ ଏହି ମକଦ୍ଦମାରେ ନିଜ ସ୍ୱତ୍ୱ ବିଷୟରେ ସଫେଇ/ତଦ୍‌ବିର କରିପାରିବେ ।** ତେଣୁ ଉପରଲିଖିତ ବିରୋଧୀ ପକ୍ଷମାନଙ୍କୁ ନିର୍ଦ୍ଦେଶ ଦିଆଯାଉଅଛି କି, ସେମାନେ ଧାର୍ଯ୍ୟ ତା.୨୦.୦୨.୨୦୨୫ ରିଖ ପୂର୍ବାହ୍ନ ୧୦ ଘଟିକା ସମୟରେ ଉପରୋକ୍ତ ଅଦାଲତରେ ବ୍ୟକ୍ତିଗତଭାବେ କିମ୍ବା ଓକିଲ କିମ୍ବା କ୍ଷମତାପ୍ରାପ୍ତ ପ୍ରତିନିଧିଙ୍କ ମାଧ୍ୟମରେ ଉପସ୍ଥିତ ହୋଇ ଆବେଦନକାରୀଙ୍କ ପ୍ରାର୍ଥନା କରାଯାଇଥିବା ସ୍ଥିରୀକୃତ ଆର୍ଥିକ ରାଶି ଦେଣ କାହିଁକି ମଞ୍ଜୁର କରା ନ ଯିବ ତାହାର କାରଣ ଦର୍ଶାଇବା ନିମନ୍ତେ ସେମାନଙ୍କ ପକ୍ଷ ରଖିପାରିବେ । ଯଦି ସେମାନେ ଏଥିରେ ଖିଲାପ କରନ୍ତି, ତେବେ ସେମାନଙ୍କ ଅନୁପସ୍ଥିତିରେ ଆଇନ ଅନୁଯାୟୀ ମକଦ୍ଦମାର ଶୁଣାଣି ଏବଂ ବିଚାର କରାଯିବ । ଭୂ-ଅର୍ଜନ ଥଇଥାନ ଏବଂ ପୁନର୍ବସତି ପ୍ରାଧିକାରୀ, ଅଦାଲତ, କଟକଙ୍କ ଦସ୍ତଖତ ଏବଂ ସହିମୋହର ସହ ଦିନାଙ୍କ ତା.୧୨.୧୨.୨୪ ରିଖ । Draft notice is approved. Petitioner to get it published in any of the four most widely circulated odia daily news papers namely The Samaj, The Sambad, The Prameya and The Dharitri within 15 days of its receipt.

ସ୍ୱାକ୍ଷର/- ପ୍ରିଜାଇଡିଂ ଅଫିସର
ଭୂ-ଅର୍ଜନ ଥଇଥାନ ଏବଂ ପୁନର୍ବସତି
ପ୍ରାଧିକାରୀ ଅଦାଲତ, କଟକ

OIPR-24351/14/0052/2425



### ଭୂ-ଅର୍ଜନ, ଥଇଥାନ ଏବଂ ପୁନର୍ବସତି ପ୍ରାଧିକାରୀ ଅଦାଲତ, କଟକ

**ନୋଟିସ**

ଆଦେଶ-୫ ନିୟମ-୨୦ ଦେୱାନୀ କାର୍ଯ୍ୟବିଧି ସଂହିତା-୧୯୦୮ ଅନୁଯାୟୀ

**ଏଲ୍.ଏ.କେସ୍ ନଂ.-୬୬/୨୦୧୯**

**ଭୂମି ଅଧିଗ୍ରହଣ ଅଧିକାରୀ ତଥା କଲେକ୍ଟର ଖୋର୍ଦ୍ଧା....ଆବେଦନକାରୀ**

**ବନାମ**

No.XXXIII-38: ୧. ଉଗ୍ରସେନ ବଳିଆର ସିଂ, ପିତା-ଭରତ ବଳିଆର ସିଂ, ସା-ଦାବୁଠେଙ୍ଗ, ୨.ବବିତା ବାରି, ସ୍ୱାମୀ-ରାମରାଇ ବାରି, ସା-ଶ୍ରୀରାମ ବିହାର ଆପାର୍ଟମେଣ୍ଟ, ନୟାପଲ୍ଲୀ, ଭୁବନେଶ୍ୱର-୭୫୧୦୧୨, ୩.ଅଳକା ନାୟକ, ସ୍ୱାମୀ- ଭବପ୍ରସାଦ ନାୟକ, ସା-ନୀଳିନ୍ଦ୍ରି ବିହାର, ଭୁବନେଶ୍ୱର, ୪.ରାମରାଇ ବାରି, ପିତା-ସାଧୁ ଚରଣ ବାରି, ସା-ଶ୍ରୀରାମ ବିହାର ଆପାର୍ଟମେଣ୍ଟ, ନୟାପଲ୍ଲୀ, ଭୁବନେଶ୍ୱର-୭୫୧୦୧୨, ୫.ପାର୍ବତୀ ଶ୍ରୀଚନ୍ଦନ, ସ୍ୱାମୀ-ଆନନ୍ଦ ଶ୍ରୀଚନ୍ଦନ, ୬.ସ୍ନେହଲତା ମହାପାତ୍ର, ସ୍ୱାମୀ-ଗଗନ ବିହାରୀ ମହାପାତ୍ର, ସା-ଚନ୍ଦକା, ଭୁବନେଶ୍ୱର, ୭.ସାଲୁ ଜାରିକା, ସ୍ୱାମୀ- ରାମରାଇ ଜାରିକା, ସା-ଚାହିଆ, ପୋ-ଗୋବରଘାଟି, ଥାନା-ଝୁଙ୍କିନ୍ଦ, ଜିଲ୍ଲା-ଯାଜପୁର, ୮.ସ୍ୱପ୍ନରାଣି ହେମ୍ବ୍ରମ, ସ୍ୱାମୀ-ସନାତନ ହେମ୍ବ୍ରମ, ସା-ମୃଷାମାରି, ପୋ-ଦେବସୋଇ, ଜିଲ୍ଲା-ମୟୂରଭଞ୍ଜ, ୯.ରାମଚନ୍ଦ୍ର ପୂର୍ତ୍ତୀ, ପିତା-ବିଜୟ ସିଂ ପୂର୍ତ୍ତୀ, ସା-ଗୋଦାବିଦା, ପୋ-ହାତାଗୋଡ଼ା, ଥାନା-ଠାକୁରମୁଣ୍ଡା, ଜିଲ୍ଲା-ମୟୂରଭଞ୍ଜ, ୧୦. ଶୈଳବାଳା ସ୍ୱାଇଁ, ପିତା-ଲାଲମୋହନ ସ୍ୱାଇଁ, ସା-ଝୁମଝୁମା, ପୋ/ଥାନା-ଖଣ୍ଡଗିରି, ଭୁବନେଶ୍ୱର, ଜିଲ୍ଲା-ଖୋର୍ଦ୍ଧା, ୧୧. ଆନନ୍ଦ ରାଓ, ପିତା-ପ.କେଶବ ରାଓ, ସା-ଘର ନଂ.-୨-ଜିବ.ଆଇ.ଡି.ବି.ଆଇ. ଷ୍ଟାଫ୍ କ୍ୱାର୍ଟର, ଜି.ଜି.ପି. କଲୋନୀ, ରସୁଲଗଡ଼, ଭୁବନେଶ୍ୱର, ଜିଲ୍ଲା-ଖୋର୍ଦ୍ଧା, ୧୨. ପି.ବିଜୟଲକ୍ଷ୍ମୀ, ପିତା-ଏ.ଜାମାରାଜୁ, ସା-ଘର ନଂ.-୨-ଜିବ. ଆଇ.ଡି.ବି.ଆଇ. ଷ୍ଟାଫ୍ କ୍ୱାର୍ଟର, ଜି.ଜି.ପି. କଲୋନୀ, ରସୁଲଗଡ଼, ଭୁବନେଶ୍ୱର, ଜିଲ୍ଲା-ଖୋର୍ଦ୍ଧା, ୧୩.ପ୍ରଦୀପ କୁମାର ଦାସ, ପିତା-ଗୌରାଙ୍ଗ ଚରଣ ଦାସ, ସା-ଘର ନଂ-ଏଚ୍.ଆଇ.ଜି.୩ଏ, ଫେଜ୍-୬, ଶୈଳଶ୍ରୀବିହାର, ଭୁବନେଶ୍ୱର, ଜିଲ୍ଲା-ଖୋର୍ଦ୍ଧା, ..... ବିରୋଧୀ ପକ୍ଷମାନେ ।

ଏତଦ୍ୱାରା ଜଣାଇ ଦିଆଯାଉଅଛି କି, ଆବେଦନକାରୀ ଭୂମି ଅଧିଗ୍ରହଣର ସ୍ଥିରୀକୃତ କ୍ଷତିପୂରଣ ଆର୍ଥିକ ରାଶି ଦେଣ ମଞ୍ଜୁରୀ ନିମନ୍ତେ ଭୂ-ଅର୍ଜନ, ଥଇଥାନ ଏବଂ ପୁନର୍ବସତି ପ୍ରାଧିକାରୀ ଅଦାଲତ, କଟକ, ସି.ବି.-୧(ଏ) କ୍ୟାଣ୍ଟନମେଣ୍ଟ ରୋଡ, କଟକଙ୍କ ଇଜିଲାସ/ଅଦାଲତରେ ଏଲ୍.ଏ. କେସ୍ ନଂ.-୬୬/୨୦୧୯ ମକଦ୍ଦମା ରୁଜୁ କରିଅଛନ୍ତି । ଅଧିଗୃହୀତ ଭୂମିର ବିସ୍ତୃତ ବିବରଣୀ ଯଥା ମୌଜା- ସୁନ୍ଦରପୁର, ଖାତା ନଂ-୪୪, ପ୍ଲଟ୍ ନଂ.- ୭୭୫, ଅଧିଗୃହୀତ ରକବା ଏ ୦.୦୧୧ ଡି ଅଟେ । **ଉକ୍ତ ବିରୋଧୀ ପକ୍ଷଙ୍କ ମଧ୍ୟରୁ ଯଦି କେହି ମୃତ ଥାଆନ୍ତି ତାଙ୍କ ସ୍ଥଳେ ତାଙ୍କର ଉତ୍ତରାଧିକାରୀ ଏହି ମକଦ୍ଦମାରେ ନିଜ ସ୍ୱତ୍ୱ ବିଷୟରେ ସଫେଇ/ତଦ୍‌ବିର କରିପାରିବେ ।** ତେଣୁ ଉପରଲିଖିତ ବିରୋଧୀ ପକ୍ଷମାନଙ୍କୁ ନିର୍ଦ୍ଦେଶ ଦିଆଯାଉଅଛି କି, ସେମାନେ ଧାର୍ଯ୍ୟ ତା.୨୦.୦୨.୨୦୨୫ ରିଖ ପୂର୍ବାହ୍ନ ୧୦ ଘଟିକା ସମୟରେ ଉପରୋକ୍ତ ଅଦାଲତରେ ବ୍ୟକ୍ତିଗତଭାବେ କିମ୍ବା ଓକିଲ କିମ୍ବା କ୍ଷମତାପ୍ରାପ୍ତ ପ୍ରତିନିଧିଙ୍କ ମାଧ୍ୟମରେ ଉପସ୍ଥିତ ହୋଇ ଆବେଦନକାରୀଙ୍କ ପ୍ରାର୍ଥନା କରାଯାଇଥିବା ସ୍ଥିରୀକୃତ ଆର୍ଥିକ ରାଶି ଦେଣ କାହିଁକି ମଞ୍ଜୁର କରା ନ ଯିବ ତାହାର କାରଣ ଦର୍ଶାଇବା ନିମନ୍ତେ ସେମାନଙ୍କ ପକ୍ଷ ରଖିପାରିବେ । ଯଦି ସେମାନେ ଏଥିରେ ଖିଲାପ କରନ୍ତି, ତେବେ ସେମାନଙ୍କ ଅନୁପସ୍ଥିତିରେ ଆଇନ ଅନୁଯାୟୀ ମକଦ୍ଦମାର ଶୁଣାଣି ଏବଂ ବିଚାର କରାଯିବ । ଭୂ-ଅର୍ଜନ ଥଇଥାନ ଏବଂ ପୁନର୍ବସତି ପ୍ରାଧିକାରୀ, ଅଦାଲତ, କଟକଙ୍କ ଦସ୍ତଖତ ଏବଂ ସହିମୋହର ସହ ଦିନାଙ୍କ ତା.୧୨.୧୨.୨୪ ରିଖ । Draft notice is approved. Petitioner to get it published in any of the four most widely circulated odia daily news papers namely The Samaj, The Sambad, The Prameya and The Dharitri within 15 days of its receipt.

ସ୍ୱା/- ପ୍ରିଜାଇଡିଂ ଅଫିସର
ଭୂ-ଅର୍ଜନ ଥଇଥାନ ଏବଂ ପୁନର୍ବସତି
ପ୍ରାଧିକାରୀ ଅଦାଲତ, କଟକ

OIPR-24351/11/0050/2425



### ଓଡ଼ିଶା ସରକାର
### ରାଜସ୍ୱ ଓ ବିପର୍ଯ୍ୟୟ ପରିଚାଳନା ବିଭାଗ

**ଘୋଷଣା**

**No.RDM-LAB-BOUDH-0004-2024 2953 / R&DM, Dated 28 JAN 2025**

**No.XXXI-06**: ସର୍ବସାଧାରଣଙ୍କ ଅବଗତି ନିମନ୍ତେ, ନ୍ୟାୟୋଚିତ କ୍ଷତିପୂରଣ ଅଧିକାର ଏବଂ ଭୂ-ଅର୍ଜନ, ପୁନର୍ବାସ ଓ ଥଇଥାନ କ୍ଷେତ୍ରରେ ସ୍ୱଚ୍ଛତା ଆଇନ, ୨୦୧୩ (RFCTLAR & R Act.2013)ର ଧାରା ୧୯ର ଅଧିନିୟମ ୧ ଅନୁଯାୟୀ ଏହି ଘୋଷଣାନାମା ଦିଆଯାଉଅଛି ଯେ, ଉକ୍ତ ଆଇନର ଧାରା ୧୫(୨) ଅନୁସାରେ ଜିଲ୍ଲାପାଳଙ୍କ ଦ୍ୱାରା ପ୍ରଦତ୍ତ ରିପୋର୍ଟକୁ ବିବେଚନା କରି ରାଜ୍ୟ ସରକାରଙ୍କୁ ଏହି ଆଇନର ଧାରା ୨(୧) ପ୍ରକାରେ ପ୍ରତୀତ ହେଉଅଛି ଯେ, ମୌଜା-**ତେନ୍ତୁଳିପଦର**, ଥାନା-ବୌଦ୍ଧ ନଂ.୭୩, ତହସିଲ-ବୌଦ୍ଧ, ଜିଲ୍ଲା-ବୌଦ୍ଧରେ ନିମ୍ନସୂଚିତ 'କ' ତଫସିଲ ଜମି ଏକ ସାର୍ବଜନୀନ ଉଦ୍ଦେଶ୍ୟରେ ଯଥା ଖୋର୍ଦ୍ଧାରୋଡ୍ -ବଲାଙ୍ଗୀର ନୂତନ ଓସାରିଆ ରେଳପଥ ପ୍ରକଳ୍ପ ନିମନ୍ତେ ଭୂମି ଅଧିଗ୍ରହଣ ଆବଶ୍ୟକ ହେଉଅଛି ।

ଏହି ଭୂମି ଅଧିଗ୍ରହଣ ସମ୍ବନ୍ଧୀୟ ପ୍ରାରମ୍ଭିକ ବିଜ୍ଞପ୍ତି ନ୍ୟାୟୋଚିତ କ୍ଷତିପୂରଣ ଅଧିକାର ଏବଂ ଭୂ-ଅର୍ଜନ, ପୁନର୍ବାସ ଓ ଥଇଥାନ କ୍ଷେତ୍ରରେ ସ୍ୱଚ୍ଛତା ଆଇନ, ୨୦୧୩ (RFCTLAR & R Act.2013)ର ଧାରା ୧୧ (୧) ଅନୁଯାୟୀ ବିଜ୍ଞପ୍ତି ସଂଖ୍ୟା ୨୭୬୨୩, ତା.୧୬.୦୮.୨୦୨୪ ରିଖରେ ପ୍ରକାଶିତ ହୋଇଅଛି ।

ପୁନଶ୍ଚ ଏହା ଘୋଷଣା କରାଯାଉଅଛି ଯେ ମୌଜା-**ତେନ୍ତୁଳିପଦର**, ଥାନା-ବୌଦ୍ଧ ନଂ. ୭୩, ତହସିଲ-ବୌଦ୍ଧ, ଜିଲ୍ଲା-ବୌଦ୍ଧରେ କୌଣସି ବିସ୍ଥାପିତ ପରିବାର ନ ଥିବାରୁ ପୁନର୍ବାସ ଓ ଥଇଥାନ ନିମିତ୍ତ କୌଣସି ଜମି ଚିହ୍ନଟ ଓ ପୁନର୍ବାସ ଓ ଥଇଥାନ ଯୋଜନା ରୂପରେଖର ସାରମର୍ମ ସଂଲଗ୍ନ କରାଯାଇନାହିଁ ।

**ତଫସିଲ-କ**

**(ପ୍ରସ୍ତାବିତ ଭୂମି ଅଧିଗ୍ରହଣ ଅନୁସୂଚୀ)**

**ଜିଲ୍ଲା-ବୌଦ୍ଧ** **ତହସିଲ-ବୌଦ୍ଧ**

| ଜିଲ୍ଲା | ତହସିଲ | ଗ୍ରାମ | ଗ୍ରାମାଞ୍ଚଳ/ ସହରାଞ୍ଚଳ | ଖାତା ନଂ. | ପ୍ଲଟ ନଂ. | ପ୍ଲଟର ମୋଟ ରକବା | ଅଧିସୂଚିତ ଜମିର ରକବା | ରୟତଙ୍କ ନାମ |
|---|---|---|---|---|---|---|---|---|
| ବୌଦ୍ଧ | ବୌଦ୍ଧ | ତେନ୍ତୁଳିପଦର | ଗ୍ରାମାଞ୍ଚଳ | ଏଥିସହିତ ସଂଲଗ୍ନ | ଏଥିସହିତ ସଂଲଗ୍ନ | ଏ. ୦.୪୫୦ | ଏ. ୦.୪୫୦ | ଏଥିସହିତ ସଂଲଗ୍ନ |

**ତଫସିଲ-ଖ**

**(ପୁନର୍ବାସ ନିମିତ୍ତ ଚିହ୍ନଟ ଭୂମି ଅନୁସୂଚୀ)**

**ଜିଲ୍ଲା-ବୌଦ୍ଧ** **ତହସିଲ-ବୌଦ୍ଧ**

| ଗ୍ରାମର ନାମ | ଗ୍ରାମାଞ୍ଚଳ /ସହରାଞ୍ଚଳ | ଖାତା ନଂ. | ପ୍ଲଟ ନଂ. | କିସମ | ପ୍ଲଟର ମୋଟ ରକବା | ପୁନର୍ବାସ ନିମିତ୍ତ ଚିହ୍ନଟ ଜମିର ରକବା | ରୟତଙ୍କ ନାମ |
|---|---|---|---|---|---|---|---|
| ୧ | ୨ | ୩ | ୪ | ୫ | ୬ | ୭ | ୮ |
| ପ୍ରଯୁଜ୍ୟ ନୁହେଁ | | | | | | | |

ଅଧିସୂଚନାର ବୈଧ ତାରିଖ- ୧୦.୦୯.୨୦୨୪।

ରାଜ୍ୟପାଳଙ୍କ ଆଦେଶକ୍ରମେ
**ସ୍ୱା./-(ମଧୁସ୍ମିତା ସାହୁ)**
ଅତିରିକ୍ତ ଶାସନ ସଚିବ

**ଜମିର ତାଲିକା**

**ପ୍ରସ୍ତାବିତ ଖୋର୍ଦ୍ଧାରୋଡ-ବଲାଙ୍ଗୀର ନୂତନ ରେଳପଥ ପ୍ରକଳ୍ପ**

**ଗ୍ରାମ-ତେନ୍ତୁଳିପଦର (ଅତିରିକ୍ତ), ତହସିଲ-ବୌଦ୍ଧ, ଥାନା-ବୌଦ୍ଧ (ନଂ.୭୩) ଜିଲ୍ଲା-ବୌଦ୍ଧ**

**ଏ. ବ୍ୟକ୍ତିଗତ ଜମି**

| କ୍ରମିକ ନଂ | ୧ | ୨ | ୩ | ୪ | ୫ | ୬ |
|---|---|---|---|---|---|---|
| | ଖତିୟାନ ନଂ. | ପ୍ଲଟ ନଂ. | ରକବା | ଅଧିଗ୍ରହଣ ରକବା | କିସମ | ଅଭିଲିଖିତ ରୟତଙ୍କ ନାମ |
| ୧ | ୨୫/ ୪୧ | ୧୬୦/ ୬୪୧ | ୦.୪୫୦ | ୦.୪୫୦ | ଶାରଦ-୨ | ସରୋଜ କୁମାର ପ୍ରଧାନ, ପି-ଦୁଃଖିଶ୍ୟାମ ପ୍ରଧାନ |
| | | ମୋଟ ଏ | ୦.୪୫୦ | ୦.୪୫୦ |

**ନିବେଶକ ନିରୁତ୍ସାହିତ**

**ମୁମ୍ବାଇ:** କ୍ରମାଗତ ଭାବେ ଘରୋଇ ଶେୟାର ବଜାର କାରବାରରେ ପରିବର୍ତ୍ତନ ଘଟୁଛି। ଏପରିକି ଚଳିତ ସପ୍ତାହର ଦ୍ୱିତୀୟ କାର୍ଯ୍ୟଦିବସ ଫଳାଫଳ ଅନୁଯାୟୀ ଶେୟାର ବଜାରର ନିବେଶକମାନେ ନିରୁତ୍ସାହିତ ହୋଇଛନ୍ତି। ବିଶେଷକରି ମଙ୍ଗଳବାର ବମ୍ବେ ଷ୍ଟକ୍ ଏକ୍ସଚେଞ୍ଜ (ବିଏସ୍ଇ)ର ସେନ୍‌ସେକ୍ସ ୧୩ (୧୨.୮୫) ପଏଣ୍ଟ ହ୍ରାସ ଘଟି ୭୪,୧୦୨ (୭୪,୧୦୨.୩୨) ଅଙ୍କରେ କାରବାର ବନ୍ଦ ହୋଇଥିଲା। ସେହିଭଳି ନ୍ୟାଶନାଲ ଷ୍ଟକ୍ ଏକ୍ସଚେଞ୍ଜ (ଏନ୍‌ଏସ୍ଇ) ର ନିଫ୍ଟି-୫୦ ରେ ମଧ୍ୟ ୩୮ (୩୭.୬୦) ପଏଣ୍ଟ ବୃଦ୍ଧି ଘଟି ୨୨,୪୯୮ (୨୨,୪୯୭.୯୦) ଅଙ୍କରେ କାରବାର ଶେଷ ହୋଇଥିଲା।

**ଜନ୍ମଦିନର ଶୁଭେଚ୍ଛା**

ନାମ: .....

ବୟସ:.....

ଜନ୍ମ ତାରିଖ: .....

ଗୁନ୍‌ଗୁନ୍ ପରିବାରବର୍ଗ

ଏଠାରେ ୨ X ୨ ସେ.ମି. ଫଟୋ ଲଗାନ୍ତୁ

ସର୍ତ୍ତାବଳୀ: ଏହି କୁପନ ବ୍ୟବହାର କରି ସମ୍ପୂର୍ଣ୍ଣ ମାଗଣାରେ ଜନ୍ମଦିନର ଶୁଭେଚ୍ଛା ଜଣାନ୍ତୁ। ଫଟୋଗ୍ରାଫ ସହିତ କୁପନଟି ପ୍ରକାଶନ ତାରିଖର ୭ ଦିନ ପୂର୍ବରୁ ଜନ୍ମଦିନ ଶୁଭେଚ୍ଛା, ଧରିତ୍ରୀ, କି-୨୬, ରସୁଲଗଡ ଶିଳ୍ପାଞ୍ଚଳ, ଭୁବନେଶ୍ୱର-୧୦ ଠିକଣାରେ ପହଞ୍ଚାଇବା ଆବଶ୍ୟକ।

# ଏପିବିର ନୂଆ ମାଇଲଖୁଣ୍ଟ

**ନୂଆଦିଲ୍ଲୀ, ୧୧।୩**

ଏୟାରଟେଲ୍ ପେମେଣ୍ଟସ ବ୍ୟାଙ୍କ (ଏପିବି)କୁ ନିକଟରେ ଆଉ ଏକ ସଫଳତା ମିଳିଛି। ଏପରିକି ବ୍ୟାଙ୍କ ବର୍ତ୍ତମାନ ୧,୦୦,୦୦୦ ରୁ ଅଧିକ ମହିଳା ବ୍ୟବସାୟ ପ୍ରତିନିଧିଙ୍କ ସହ କାର୍ଯ୍ୟ କରିବା ସହିତ ଏକ ନୂଆ ମାଇଲଖୁଣ୍ଟ ହାସଲ କରିଛି। ସେହିଭଳି ଆର୍ଥିକ ଉପଲବ୍ଧତା ବିସ୍ତାର କରିବାରେ ମହିଳାମାନଙ୍କର ଗୁରୁତ୍ୱପୂର୍ଣ୍ଣ ଭୂମିକାକୁ ବ୍ୟାଙ୍କ ସ୍ୱୀକୃତି ଦେଇଛି। ବିଶେଷତ୍କରି ଅନ୍ତର୍ଜାତୀୟ ମହିଳା ଦିବସ ଅବସରରେ ଏପିବି ବ୍ୟାଙ୍କିଙ୍ଗ୍ ଓ ଅଣସଙ୍ଗଠିତ ସମୁଦାୟଗୁଡିକ ମଧ୍ୟରେ ବ୍ୟବଧାନ ଦୂରକରୁଥିବା ମହିଳା ବ୍ୟବସାୟ ପ୍ରତିନିଧିମାନଙ୍କର ଉଲ୍ଲେଖନୀୟ କାର୍ଯ୍ୟକୁ ସମ୍ମାନ ଜଣାଇଛି। ଏପରିକି ଆର୍ଥିକ ଅନ୍ତର୍ଭୁକ୍ତୀକରଣକୁ ପ୍ରୋତ୍ସାହିତ କରିବାର ଏକ ବିଶାଳ ଲକ୍ଷ୍ୟର ଅଂଶ ଭାବେ ଏପିବି ମହିଳା ଉଦ୍ୟୋଗୀମାନଙ୍କ ଉପରେ ଗୁରୁତ୍ୱ ଦେଉଛି। ଏ ସମ୍ପର୍କରେ ଏପିବିର ସିଓଓ ଗଣେଶ ଅନନ୍ତନାରାୟଣନ କହିଛନ୍ତି, ମହିଳାମାନେ ସବୁବେଳେ ଦେଶର ପ୍ରତ୍ୟେକ କୋଣରେ ଆର୍ଥିକ ସେବା ପହଞ୍ଚାଇବା ପାଇଁ ଆମର ଲକ୍ଷ୍ୟର କେନ୍ଦ୍ରରେ ରହି ଆସିଛନ୍ତି। ଆମର ମହିଳା ବ୍ୟବସାୟ ପ୍ରତିନିଧି ନେଟ୍‌ୱର୍କ ମାଧ୍ୟମରେ ଆମେ କେବଳ ଆର୍ଥିକ ଅନ୍ତର୍ଭୁକ୍ତୀକରଣକୁ ପ୍ରୋତ୍ସାହିତ କରୁନାହୁଁ ବରଂ ମହିଳାମାନଙ୍କୁ ସେମାନଙ୍କ ସମୁଦାୟଗୁଡିକରେ ପରିବର୍ତ୍ତନକାରୀରେ ପରିଣତ ହେବା ପାଇଁ ସଶକ୍ତ କରୁଛୁ।

# ଟାଟା ପାୱାର ଓଡ଼ିଶା ଡିସ୍‌କମ୍‌ର ନୂତନ ଅଭିଯାନ

**ଭୁବନେଶ୍ୱର, ୧୧।୩ (ଅଭୟ ଦାଶ)**

ଟାଟା ପାୱାର ଏବଂ ଓଡ଼ିଶା ସରକାରଙ୍କ ଯୌଥ ଉଦ୍ୟୋଗ ତଥା ଟାଟା ପାୱାର(ଟିପି) ନେତୃତ୍ୱାଧୀନ ଓଡ଼ିଶା ଡିସ୍‌କମ୍ (ଟିପି ସେଣ୍ଟ୍ରାଲ ଓଡ଼ିଶା ଡିଷ୍ଟ୍ରିବ୍ୟୁଶନ ଲିମିଟେଡ୍, ଟିପି ୱେଷ୍ଟର୍ନ ଓଡ଼ିଶା ଡିଷ୍ଟ୍ରିବ୍ୟୁଶନ ଲିମିଟେଡ୍, ଟିପି ସଦର୍ନ ଓଡ଼ିଶା ଡିଷ୍ଟ୍ରିବ୍ୟୁଶନ ଲିମିଟେଡ୍ ଏବଂ ଟିପି ନଦର୍ନ ଓଡ଼ିଶା ଡିଷ୍ଟ୍ରିବ୍ୟୁଶନ ଲିମିଟେଡ୍) ର ନୂତନ ଅଭିଯାନ 'ନୂଆ ଆରମ୍ଭ'କୁ ନିକଟରେ ଶୁଭାରମ୍ଭ କରାଯାଇଛି। ଏପରିକି ଏହି ଅଭିଯାନ ସ୍ୱତନ୍ତ୍ର ଭାବେ ମହିଳାମାନଙ୍କ ପାଇଁ ଆରମ୍ଭ ହୋଇଛି,ଯେଉଁମାନେ କ୍ୟାରିୟରରୁ ସାମାନ୍ୟ ଅବ୍ୟାହତି ନେଇଥିଲେ ଏବଂ ବର୍ତ୍ତମାନ କାର୍ଯ୍ୟକ୍ଷେତ୍ରରେ ପୁନର୍ବାର ପ୍ରବେଶ କରିବାକୁ ଚାହୁଁଛନ୍ତି। ଏହି ଅଭିଯାନ କମ୍ପାନୀର କାର୍ଯ୍ୟକ୍ଷେତ୍ରରେ ମହିଳାଙ୍କ ପାଇଁ ଏକ ସହାୟକ ଏବଂ ଅନ୍ତର୍ଭୁକ୍ତୀକରଣ ପରିବେଶ ସୃଷ୍ଟିକରିବା ପାଇଁ ରହିଥିବା ପ୍ରତିବନ୍ଧତାର ଏକ ପ୍ରମାଣ ବୋଲି କୁହାଯାଉଛି। ଏହି

ଟାଟା ପାୱାରର ଓଡ଼ିଶା ଡିସ୍‌କମ୍‌ରେ ପୁନର୍ନିଯୁକ୍ତ ପାଇଥିବା ପ୍ରାର୍ଥିନୀଙ୍କ ସମେତ ବାଣିଜ୍ୟ ଓ ପରିବହନ ସଚିବ ଉଷା ପାଢ଼ୀ ଓ ଅନ୍ୟମାନେ ଉପସ୍ଥିତ ଅଛନ୍ତି।

ଅବସରରେ ଆୟୋଜିତ ଏକ ସ୍ୱତନ୍ତ୍ର ସମାରୋହରେ ବାଣିଜ୍ୟ ଓ ପରିବହନ ବିଭାଗର ପ୍ରମୁଖ ସଚିବ ଉଷା ପାଢ଼ୀ ସମ୍ମାନିତ ଅତିଥି ଭାବେ ଯୋଗଦେଇଥିଲେ। ଅନ୍ୟମାନଙ୍କ ମଧ୍ୟରେ ଟିପି ଓଡ଼ିଶା ଡିସ୍‌କମ୍‌ଗୁଡ଼ିକର ବରିଷ୍ଠ ଅଧିକାରୀ ଓ ଅନ୍ୟମାନେ ଉପସ୍ଥିତ ଥିଲେ।

ଏ ନେଇ ଉଷା ପାଢ଼ୀ ମହିଳା କର୍ମଚାରୀଙ୍କ ପାଇଁ କାର୍ଯ୍ୟ ଏବଂ ଜୀବନ ମଧ୍ୟରେ ସନ୍ତୁଳନ ଅବଲମ୍ବନ କରିବାର ଗୁରୁତ୍ୱ ଉପରେ ଆଲୋକପାତ କରିଥିଲେ। ଏପରିକି ସେ କାର୍ଯ୍ୟରେ ଯୋଗଦେଇଥିବା ନୂଆ ପ୍ରାର୍ଥିନୀମାନଙ୍କୁ ଦ୍ୱିତୀୟ କ୍ୟାରିୟର ଆରମ୍ଭ କରୁଥିବାରୁ ନିଜର ପ୍ରେରଣା ଏବଂ ଶୁଭେଚ୍ଛା ଜଣାଇଥିଲେ। ଉକ୍ତ ସମାରୋହରେ ଚୟନ କରାଯାଇଥିବା ପ୍ରାର୍ଥୀମାନଙ୍କୁ ଉଷା ପାଢ଼ୀ ସେମାନଙ୍କର ଯୋଗଦାନ କିଟ୍ ପ୍ରଦାନ କରିଥିଲେ। ଏପରିକି ସେମାନେ ଏକ ବିରତି ପରେ କାର୍ଯ୍ୟକ୍ଷେତ୍ରକୁ ଫେରିବାର ନିଜ ନିଜର ହୃଦୟସ୍ପର୍ଶୀ କାହାଣୀ ବାଣ୍ଟିଥିଲେ। ପାଢ଼ୀ ଟିପି ଓଡ଼ିଶା ଡିସ୍‌କମ୍‌ଗୁଡ଼ିକୁ ଏଭଳି ଏକ ଅନନ୍ୟ ଏବଂ ପ୍ରଶଂସନୀୟ ପଦକ୍ଷେପ ଆରମ୍ଭ କରିଥିବାରୁ ପ୍ରଶଂସା କରିଥିଲେ।

# ୫ଜି ନେଟ୍‌ୱର୍କର ଗତି ୪ଜି ତୁଳନାରେ ପ୍ରାୟ ୯ ଗୁଣା ଅଧିକ

**ମୁମ୍ବାଇ, ୧୧।୩**

ଦେଶର ୨ ପ୍ରମୁଖ ଘରୋଇ ଟେଲିକମ୍ ଅପରେଟର ରିଲାଏନ୍ସ ଏବଂ ଭାରତୀ ଏୟାରଟେଲ ମହାକୁମ୍ଭ (କୁମ୍ଭମେଳା)ରେ ସେବା ଯୋଗାଉଥିଲେ। ଏପରିକି ମହାକୁମ୍ଭ ମେଳାରେ ରିଲାଏନ୍ସ ଜିଓର ୫ଜି ନେଟ୍‌ୱର୍କ ଚମତ୍କାର ପ୍ରଦର୍ଶନ କରିଥିଲା ବୋଲି ଓକଲା ଦ୍ୱାରା ପ୍ରକାଶିତ ରିପୋର୍ଟରେ ବିସ୍ତୃତ ଭାବେ ଉଲ୍ଲେଖ କରାଯାଇଛି। ଏହି ରିପୋର୍ଟ ଅନୁଯାୟୀ ମହାକୁମ୍ଭ ମେଳାରେ ରିଲାଏନ୍ସ ଜିଓର ନେଟ୍‌ୱର୍କ ସ୍ପିଡ୍ କେବଳ ଯେ ସବୁଠାରୁ ଦ୍ରୁତ ଥିଲା ତାହା ନୁହେଁ, ଏହା ୫ଜି ନେଟ୍‌ୱର୍କ ଉପଲବ୍ଧତାରେ ପ୍ରତିଦ୍ୱନ୍ଦ୍ୱୀ ଭାରତୀ ଏୟାରଟେଲକୁ ମଧ୍ୟ ପଛରେ ପକାଇଦେଇଛି। ଚଳିତ ମହାକୁମ୍ଭରେ ୫ଜି ନେଟ୍‌ୱର୍କର ଗତି ୪ଜି ତୁଳନାରେ ପ୍ରାୟ ୯ଗୁଣା ଅଧିକ ଥିଲା ବୋଲି ଓକଲା ତା'ର ରିପୋର୍ଟରେ ଉଲ୍ଲେଖ କରିଛି। ସେହିଭଳି ୫ଜି ନେଟ୍‌ୱର୍କ କାର୍ଯ୍ୟଦକ୍ଷତାରେ ଜିଓ ହାରାହାରି ୨୦୧.୮୭ ଏମ୍‌ବିପିଏସ୍ ଡାଉନ୍‌ଲୋଡ୍ ସ୍ପିଡ୍ ସହ ସବୁଠାରୁ ଆଗରେ ରହିଥିବାବେଳେ ଏହା ପଛକୁ ଏୟାରଟେଲ ୧୬୫.୨୩ ଏମ୍‌ବିପିଏସ୍ ସହିତ ଦ୍ୱିତୀୟ ସ୍ଥାନରେ ରହିଥିଲା। ମହାକୁମ୍ଭ ସମୟରେ ରିଲାଏନ୍ସ ଜିଓର ୫ଜି ନେଟ୍‌ୱର୍କର ହାରାହାରି ଡାଉନଲୋଡ୍ ସ୍ପିଡ୍ ଏୟାରଟେଲ ଅପେକ୍ଷା ପ୍ରାୟ ୩୬ ଏମ୍‌ବିପିଏସ୍ ଅଧିକ ରହିଥିଲା। ଭାରତରେ କେବଳ ଜିଓ ଏବଂ ଏୟାରଟେଲ୍ ୫ଜି ସେବା ପ୍ରଦାନ କରିଥାନ୍ତି। ମେଳା ପରିସରରେ ଜିଓର ୫ଜି ନେଟ୍‌ୱର୍କର ଉପଲବ୍ଧତା ୮୯.୯% ଥିଲାବେଳେ ଏୟାରଟେଲର ଉପଲବ୍ଧତା ୪୨.୪% ଏବଂ ଏୟାରଟେଲର ତୁଳନାରେ ଜିଓର ଉପଲବ୍ଧତା ୨ଗୁଣରୁ ଅଧିକ ଥିଲା।

# Classified Everyday

**0674-2580101, 9692975378**

## ମନେ ପଡ଼ନ୍ତି

## MATRIMONIAL

### BRIDE WANTED

ମନବୁଝା ସନ୍ତାନଯୋଗ୍ୟା ସଂସ୍କାରୀ ପାତ୍ରୀ ଆବଶ୍ୟକ। ଯୁବସୁଲଭ ଯୋଗାଭ୍ୟାସୀ ଡାଇଭର୍ସଡ୍ ବୟସ୍କ ବ୍ରାହ୍ମଣ ଉଚ୍ଚ ଶିକ୍ଷାପ୍ରାପ୍ତ ସରକାରୀ ଆୟୁର୍ବେଦ ଡାକ୍ତର। ସକାରାତ୍ମକ; ବେଳହୁଁ ପହଞ୍ଚ ସ୍ୱାଗତଯୋଗ୍ୟ। 9437593214. D-3223

Sundhi Boy 1996, 6', BA., Serving Accountant, only son. "SUNASANSAR". 9937512659. D-3227

ଭୁବନେଶ୍ୱରସ୍ଥିତ 2 ବର୍ଷର ପୁଅ ଥିବା ପରିବାର, **38** ବର୍ଷ ବିବାହିତ ପୁଅଙ୍କ ପାଇଁ ସୁନ୍ଦରୀ ଶିକ୍ଷିତ କନ୍ୟା ଆବଶ୍ୟକ । ଯୋଗାଯୋଗ: **9437307749, WHATSAPP - 8917676959.** D-3213

Handsome Teli Boy, 32+ MBBS/Govt. Doctor. "SUHAG". 9938199964, 9090486408. D-3222

ଜ୍ୟୋତିଷ କନ୍ୟା ପାତ୍ରୀ ଆବଶ୍ୟକ। Age 19 to 40. Mobile- 9237210331. D-3192

### GROOM WANTED

ବିଧବା 41 ବୟସ୍କା Software Engineer ପିପିଲି ବାସିନ୍ଦା ନିଃସନ୍ତାନ ରାଜପୁତ ଜାତି ଝିଅଙ୍କୁ ପୁଅ ଦରକାର। 6370471610. D-3224

Forest departmentରେ ଚାକିରି, ବଡ଼ ଭଉଣୀଙ୍କ ସଙ୍ଗେ ରହୁଥିବା 51 ବୟସ୍କା ବିଧବା ବଙ୍ଗାଳୀ ଝିଅଙ୍କୁ ପୁଅ ଦରକାର। 7064113532. D-3268

## REAL ESTATE

### SALE

**Ready to move 2bhk flat for sale @ 22lakh near Gudiapokhari, Bhubaneswar. Call: 9937544226.** D-3125

Book a 3BHK duplex having land area 1500sqft. and construction 2000sqft. with 30feets road with gated community near Satya Sai Enclave, Kolthia, Khandagiri, Bhubaneswar, handover within 20months. Price- 1.17Cr. 8093402755. D-76803

## CONSTRUCTION

**Construct your dream home @950/-, 1500/- with branded materials we provide plan approval, Interior work, Borewell & Vastu complaints. Krishna Construction- 9438315332.** D-3206

**Construct your Dream home @460/-, 850/-, 1325/- with Branded material along with 3Years AMC & 50 years structural guarantee. We provide plan approval, Boring, Bank Estimate. Contact The Engineering Pvt. Ltd. 9439856856.** D-3219

Newly open Jyoti spa positively health benefits (Expert therapist). 8458067955. D-76200

Full body massage by Odia therapist in homely atmosphere. 9556498382. D-75364

Positively health benefited SPA by expert female therapist, Bapujinagar. 8018429809. D-76901

Positively health benifited spa by expert therapist. 8658088274. D-76903

All types hair cutting, body massage by smart lady room services available. Contact: 7077240328. D-71396

## LOST

I, Raseda Begum have with declare that one of the chain RSD linked to my property 1: Khata No.- 179/744, Plot No.- 211/2398 area Ac 0.038 dec and Property 2: Khata No.- 179/743, Plot No.- 211/2480 area Ac- 0.0052 dec below were being lost details of the same is (1) RSD No.- 10391212630, dated 18.12.2012 excuted by Mirajul Hussainy and Naveed Hussainy in favour of Md. Mustakim Raja. If any person found this, kindly inform me, in the following number Raseda Begum. Mob- 8328922676, 9438856909. D-3263

We, Dillip Kumar Nayak and Neelambar Nayak, S/o-Ullash Nayak, resident of Pipili-752104 lost Sale Deed document No.- 793/1995 on 07.02.2025 while travelling from Bharatipur to Pipili. If anyone find can contact:7008793929. D-3257

I, Damodar Sahoo, S/o- Arakhit Sahoo, resident of Begunia-752061 lost Sale Deed document No.- 1/2002 on 27.02.2025 while travelling from Kalapathar to Raj sunakhala. If anyone find can contact:8917688764. D-3258

ନିଜର ପ୍ରିୟଜନମାନଙ୍କୁ ଜନ୍ମଦିନର ଓ ବିବାହ ଶୁଭେଚ୍ଛା ଜଣାନ୍ତୁ କେବଳ ଟ୨୧୦/- ରେ। ରଙ୍ଗୀନ ଟ୪୨୦/- ରେ। (ଫଟୋ ସହ) ବି.ଦ୍ର.: ଶୁଭେଚ୍ଛା ୬ସେମି. (H) X ୪ସେମି. (W) ହେବା ଆବଶ୍ୟକ।

## AFFIDAVIT

ଘୋଷଣାନାମା- ଏହିକି ଯେ ମୁଁ ଶ୍ରୀ ପ୍ରତାପ କୁମାର ଭଟ୍ଟ, ବୟସ ୩୪ ବର୍ଷ, କାକୁଡ଼ିକୋଶାଙ୍ଗ, ଥାନା- ପିପିଲି, ଜି- ପୁରୀ, କାର୍ଯ୍ୟନିର୍ବାହୀ ମାଜିଷ୍ଟ୍ରେଟ୍, ପିପିଲିଙ୍କ ଇଜିଲାସରେ ତା୦୫।୦୩।୨୦୨୫ରି ଖେ ସତ୍ୟାପନ ନଂ.- 72AA 183794ରେ କରିଥିବା ସତ୍ୟପାଠ ଅନୁଯାୟୀ ଜଣାଉଅଛି କି ଆମ୍ଭର ଆଲ ୱଲାବଣ୍ୟ ଭଟ୍ଟ, ସ୍ୱା- ୱରାମଚନ୍ଦ୍ର ଭଟ୍ଟ, ଗ୍ରାମ- କାକୁଡ଼ିକୋଶାଙ୍ଗ, ଥାନା- ପିପିଲିଙ୍କ ଇଚ୍ଛାରେ ତାଙ୍କ ଅଂଶରେ ପ୍ରତାପ ଭଟ୍ଟ ନାମରେ ପୋଷ୍ୟପୁତ୍ର ହୋଇ ସମସ୍ତ ସମ୍ପତ୍ତି ଭୋଗ ଦଖଲ କରିବାକୁ ଯାଉଅଛି। କାହାର କିଛି ଆପତ୍ତି ଥିଲେ ୭ଦିନ ମଧ୍ୟରେ ଜଣାଇବେ।

ସ୍ୱା.- ପ୍ରତାପ କୁମାର ଭଟ୍ଟ, କାକୁଡ଼ିକୋଶାଙ୍ଗ, ପିପିଲି

ଧ-୩୨୭୦

By virtue of an affidavit sworn before Executive Magistrate, Udala, Mayurbhanj, No.-818, dated 03.03.2025, I, Ajay Mallik, Address: At- Talia, P.O.-Nudadiha, P.S.-Kaptipada, Dist.- Mayurbhanj, Odisha-757077 declare that I have changed my daughter's name from Rupali Mallik to Sonali Mallik. Henceforth, she shall be known as Sonali Mallik for all purposes .

Ajay Mallik D-3256

By virtue of an affidavit in the Court of the Executive Magistrate, Talcher on 10.03.2025, I, Mamita Bisai has changed my name from Mamata Bisoyi to Mamita Bisai. Henceforth, I shall be known as Mamita Bisai instead of Mamata Bisoyi for all my future purposes.

Sd./- Mamita Bisai D-3255

I, Pragyandipta Panda, S/o- Pradipta Kumar Panda, resident of Plot No.- 551, infront of Reliance Fresh, Sahid Nagar, Bhubaneswar, PIN- 751007, Odisha declare by this affidavit No.- 86/2025, dtd. 10.3.25 that now onwards I shall be known as **PRAGYANA DIPTA PANDA** for all future purposes. D-75839

By virtue of an affidavit sworn before the Executive Magistrate, BALIAPAL, on dated 10th March 2025, I, Mrs. SABITRI BISWAL, Address: AT-MADHUPURA, P.O.-PANCHARUKHI, P.S.- BALIAPAL, DIST.- BALASORE, PIN- 756026, Odisha, have changed my name from "SABITRI GIRI" to "SABITRI BISWAL". Henceforth, I shall be known as "SABITRI BISWAL" for all purposes. D-3261

"By virtue of an affidavit sworn before Executive Magistrate, Bhubaneswar, dated 23.03.24, I, Subhashree Barik, Address: Plot No.- 2251/52, Bhotapada, R.E.C. Road, Near Signature Arcade, Mancheswar, Bhubaneswar- 751017 have changed my daughter's name from "Sreedhesha Muduli" to "Shreedisha Barik". Henceforth, she shall be known as Shreedisha Barik for all purposes." D-3262

By virtue of an affidavit sworn before the Executive Magistrate, Nimapara on dated 12.02.2025 that Nazma Begum, At- Sagada Deuli, P.S.- Nimapara, Dist.- Puri, Odisha, PIN-752114. Aadhaar No.- xxxx xxxx 7905 declare that I have changed my name from Nazma Begum to New name Suhana Begum. Henceforth, she shall be known as Suhana Begum for all purpose. D-3266

**ପାଠକଙ୍କ ପାଇଁ ସୂଚନା**

କ୍ଲାସିଫାଏଡରେ ପ୍ରକାଶିତ କେତେକ ବିଜ୍ଞାପନକୁ ଭିତ୍ତିକରି କିଛି ପାଠକ ଠକାମିର ଶିକାର ହେଉଥିବା ଆମର ଦୃଷ୍ଟିଗୋଚର ହେଉଛି। ବିଜ୍ଞାପନ ଦେଉଥିବା ସଂସ୍ଥାମାନଙ୍କ ସହ କାରବାର କରିବା ପୂର୍ବରୁ ସବିଶେଷ ତଥ୍ୟ ଓ ନିଜର ବିବେକ ଖଟାଇ କାରବାର କରନ୍ତୁ। ଏଥିପାଇଁ ଧରିତ୍ରୀ କର୍ତ୍ତୃପକ୍ଷ ଦାୟୀ ରହିବେ ନାହିଁ।

By virtue of an affidavit sworn before the Notary Public, Jajpur, dated 05.03.25, I, Susanta Kumar Jena, Address: At-Badanapanga, P.O.- Bankamunha, Via- Debidwar, P.S.- Bhandaripokhari, Dist.- Bhadrak, PIN- 755007 declare that I have changed my son's name from Sai Prasad Jena to Sai Sriyanshu Jena. Henceforth, he shall be known as Sai Sriyanshu Jena for all purposes.

Susanta Kumar Jena D-76428

By virtue of an affidavit sworn before Executive Magistrate, Bhadrak, I, Mangaraj Behera (41 yrs), S/o- Jatindra Behera, Vill/P.O.- Andheipalli, P.S.- Bhadrak (R), Dist.- Bhadrak declare that I have changed my name in my LIC Policy bearing No.- 587954668 from Satrughan Behera to Mangaraj Behera. Henceforth, Mangaraj Behera and Satrughan Behera same and one person. D-3269

Affidavit No.-184, dt- 10.03.2025 before Executive Magistrate, khurda, my name has changed from Tanmaya Kumar Mahapatra to Tanmaya Kumar Patra. Henceforth, I shall be known as Tanmaya Kumar Patra, D/o- Manoj Kumar Patra, At-Jhadeswarpur, P.O.- Haladia, Dist.-Cuttack for all purpose. D-3271

Your Classified Advertisement published in Dharitri will be listed free in Dharitri Online Edition: **dharitriepaper.in**

**ଏକାଦଶାହ ଉପଲକ୍ଷେ**

**✓ଶିରିଶ ସାମଲ (ସାରି)**

ବୋଉ, ଜେଜମା, ପତ୍ନୀ, ଭଉଣୀ ଏମିତି କେତେ ରୂପରେ ତୁ ଏଇ ପରିବାରକୁ ସ୍ନେହ, ଶ୍ରଦ୍ଧା ଅଜାଡ଼ି ଦେଇ ବାନ୍ଧି ରଖିଥିଲୁ। ଏଇ ବନ୍ଧନର ଡୋରକୁ ଛିଣ୍ଡାଇ ଆମକୁ ଅନାଥ କରି ଦେଇଗଲୁ। ତୋ ସ୍ନେହମମତା ଆଉ ମାର୍ଗଦର୍ଶନର ଅପୂରଣୀୟ ଶୂନ୍ୟସ୍ଥାନ ଆମକୁ ସାରା ଜୀବନ ଆନ୍ଦୋଳିତ କରିବ। ତୋ ଆତ୍ମାର ସଦ୍‌ଗତି ତଥା ତୋର ଶୁଭାଶୀର୍ବାଦ ହିଁ କେବଳ ଏକମାତ୍ର କାମ୍ୟ ।

ଶୋକସନ୍ତପ୍ତ- ପୁଅ ହାରାଚାନ୍ଦା ସାମଲ ଓ ବୋହୂ ସରସ୍ୱତୀ, ହୃଷୀକେଶ ସାମଲ (ସ୍ୱାମୀ), ନାତି, ନାତୁଣୀ, ନାତୁଣୀ ଜ୍ୱାଇଁ, ପୁତୁରା, ଝିଆରୀ, ପୁତୁରାବୋହୂ, ବନ୍ଧୁ ଓ ପରିବାରବର୍ଗ ।

ଧ-୩୨୬୭

**ଦଶମ ଶ୍ରାଦ୍ଧବାର୍ଷିକୀ**

**✓ ଡଃ ନାରାୟଣ ଦାଶ**

ବାଲିଘାଟ, ତୀର୍ଥ ନିବାସ, ପୁରୀ

ଆବିର୍ଭାବ : ୦୧.୦୨.୧୯୪୮

ତିରୋଧାନ : ୧୨.୦୩.୨୦୧୫

ଆପଣଙ୍କର ସ୍ନେହ, ଶ୍ରଦ୍ଧା, ତ୍ୟାଗ, ଉପଦେଶ ଓ ଆଶୀର୍ବାଦ ଆମ୍ଭମାନଙ୍କର ପ୍ରେରଣାର ଉତ୍ସ ହୋଇ ରହିଥାଉ । ପ୍ରଭୁ ଶ୍ରୀଜଗନ୍ନାଥ ଆପଣଙ୍କ ଆତ୍ମାକୁ ସଦ୍‌ଗତି ଦିଅନ୍ତୁ ଏହା ହିଁ ଆମ୍ଭର ବିନମ୍ର ପ୍ରାର୍ଥନା।

ଆପଣଙ୍କ ହତଭାଗିନୀ ସ୍ତ୍ରୀ ବୀଣାପାଣି ଦାଶ ଓ ପରିବାର ବର୍ଗ

ଧ-୭୫୮୩

**ଏକାଦଶାହ ଉପଲକ୍ଷେ ଅଶ୍ରୁଳ ଶ୍ରଦ୍ଧାଞ୍ଜଳି**

**✓ ପଦ୍ମନାଭ ସାହୁ**

ଅରବିନ୍ଦନଗର, ପଣ୍ଡା ଟ୍ରିନିକ୍ ନିକଟ, ନୟାଗଡ଼

ଆବିର୍ଭାବ : ୦୨.୧୦.୧୯୪୪

ତିରୋଧାନ: ୦୨.୦୩.୨୦୨୫

ଆପଣଙ୍କ ବିୟୋଗରେ ଆମେ ଅତ୍ୟନ୍ତ ମ୍ରିୟମାଣ । ଆପଣଙ୍କ ଆତ୍ମା ଚିରଶାନ୍ତି ଲାଭକରୁ ଏହାହିଁ ଶ୍ରୀଜଗନ୍ନାଥଙ୍କ ଚରଣ କମଳରେ ପ୍ରାର୍ଥନା।

ଶୋକସନ୍ତପ୍ତ :

ପୁଅ-ବୋହୂ, ଝିଅ-ଜ୍ୱାଇଁ, ନାତି-ନାତୁଣୀ, ଆତ୍ମୀୟସ୍ୱଜନ ଓ ପରିବାରବର୍ଗ

ଧ-୭୫୮୪୦

# ସବୁଜ ଗୋଖାଦ୍ୟ ଫସଲ

ବର୍ତ୍ତମାନ ସମୟରେ ମକା ଓ ବରଗୁଡ଼ିର ମିଶ୍ରିତ ଫସଲ ସବୁଜ ଗୋଖାଦ୍ୟ ଲାଗି ଉପଯୁକ୍ତ । ଶେଷଓଡ଼ ଚାଷରେ ଏକର ପ୍ରତି ୫ଗାଡ଼ି ଶଢ଼ା ଗୋବର ଖତ,୪୦କି.ଗ୍ରା. ଯବକ୍ଷାରଜାନ ,୪୦କି.ଗ୍ରା. ଫସ୍‌ଫରସ୍ ଓ ୪୦କି.ଗ୍ରା. ପଟାସ ସାର ପ୍ରୟୋଗ କରନ୍ତୁ। ଉଇ ଲାଗିବା ସମ୍ଭବନା ଥିଲେ ଶେଷ ଓଡ଼ ଚାଷରେ ଏକର ପ୍ରତି ୧୦କି.ଗ୍ରା. ଶତକଡ଼ା ୧.୫ଭାଗ କ୍ଲୋରୋପାଇରିଫସ୍ ଗୁଣ୍ଡ ପ୍ରୟୋଗକରି ଭଲଭାବେ ମିଶାଇ ଦିଅନ୍ତୁ। ମକାର ଉପଯୁକ୍ତ ବିହନ କିସମ ହେଲା ଆଫ୍ରିକାନ୍ ଟଲ୍ ଓ ବରଗୁଡ଼ିର ଇସି ୪୨୧୬। ମିଶ୍ରିତ ଫସଲ ପାଇଁ ଏକର ପିଛା ୪୦କି.ଗ୍ରା. ମକା ବିହନ ଓ ୨୦କି.ଗ୍ରା. ବରଗୁଡ଼ି ବିହନ ଦରକାର ହୋଇଥାଏ। ଜମି ପ୍ରସ୍ତୁତ ହେଲା ପରେ ସିଆର ପଛରେ ପ୍ରତି ୨ଧାଡ଼ି ମକା ପରେ ୨ଧାଡ଼ି ବରଗୁଡ଼ି ବୁଣନ୍ତୁ। ବୁଣିବା ପରେ ଜମିରେ ହାଲୁକା ଜଳସେଚନ କରନ୍ତୁ।

## ଚାଷୀଙ୍କ ପାଇଁ

➤ଖରାଦିନିଆ ଗୋଖାଦ୍ୟ ପାଇଁ ଶସ୍ୟଜାତୀୟ ଫସଲ ଯଥା ମକା ଓ ବାଜରା ଏବଂ ଡାଲିଜାତୀୟ ଫସଲ ବରଗୁଡ଼ି ଓ ଡଙ୍ଗରରାଣୀ ଚାଷ କରନ୍ତୁ। ସବୁଦିନିଆ ଗୋଖାଦ୍ୟ ଫସଲ ଯଥା ସଙ୍କର ନେପିଅର ବାଜରା ଓ ଗିନି ଘାସରେ ଏକର ପ୍ରତି ୧୬ କି.ଗ୍ରା. ଯବକ୍ଷାରଜାନ ପ୍ରୟୋଗକରି ଜଳସେଚନ କରନ୍ତୁ।

➤ଗୋରୁଙ୍କ ସାହାଣ, ବଜବଜିଆ ଓ ଫାଟୁଆ ରୋଗ ପାଇଁ ଏଫ୍‌ଏମ୍‌ଡି ଭାକ୍ସିନ୍ ଓ ଛେଳିଙ୍କ ପିପିଆର୍ ରୋଗ ଲାଗି ପିପିଆର୍ ରୋଗ ପ୍ରତିଷେଧକ ଟିକା ବ୍ୟବସ୍ଥା ଗ୍ରହଣ କରନ୍ତୁ।

➤ କୁକୁଡ଼ାଙ୍କର ନାଲିଝାଡ଼ା ହେଉଥିଲେ ଅଧ ଗ୍ରାମ ଫ୍ୟୁରାସଲକୁ ୧ ଲିଟର ପାଣିରେ ମିଶାଇ ୩ ଦିନ ପର୍ଯ୍ୟନ୍ତ ଦିଅନ୍ତୁ।

➤କୁକୁଡ଼ାଙ୍କ ଘୁମାରୋଗର ନିୟନ୍ତ୍ରଣ ପାଇଁ ପ୍ରଥମ ୭ ଦିନ ଭିତରେ ଲାସୋଟା ପ୍ରତିଷେଧକ ଟିକା ଏବଂ ୧୩-୧୫ ଦିନ ଭିତରେ ଆଇବିଟି ଟିକା ଆଖିରେ ପକାଇବାର ବ୍ୟବସ୍ଥା କରନ୍ତୁ।

-ବନରାଜ ଓ ଗ୍ରାମପ୍ରିୟ କୁକୁଡ଼ା ପାଳନ ପ୍ରତି ଲୋକଙ୍କ ଆଗ୍ରହ ବଢୁଥିବା ଯୋଗୁ ଚିଆଁ ପାଇଁ ଆଞ୍ଚଳିକ ସରକାରୀ କୁକୁଡ଼ା ଫାର୍ମ ସହ ଯୋଗାଯୋଗ କରିପାରନ୍ତି।

# ଫସଲ ଉତ୍ପାଦନରେ ବୋରନ୍‌ର ଭୂମିକା

ପ୍ର. ସୁବୋଧ କୁମାର ସାହୁ

କୌଣସି ଫସଲର ଶତପ୍ରତିଶତ ଅମଳ ପାଇବାକୁ ହେଲେ ୧୭ଗୋଟି ଖାଦ୍ୟ ଉପାଦାନ ମାଟିରେ ସୁଷମ ପରିମାଣରେ ରହିବା ଆବଶ୍ୟକ । ଉକ୍ତ ୧୭ ଗୋଟି ଖାଦ୍ୟ ଉପାଦାନ ମଧ୍ୟରୁ ବୋରନ୍ ବା ଟାଙ୍ଗଣା ଅନ୍ୟତମ । ବୋରନ୍ ଫସଲ ପାଇଁ ଏକ ଅଣୁଖାଦ୍ୟ ଉପାଦାନ । ମାଟିରେ ୧୬ ଗୋଟି ଖାଦ୍ୟ ଉପାଦାନ ଥାଇ ଯଦି ବୋରନ୍ ମାଟିରେ ଠିକ୍ ପରିମାଣରେ ନ ଥାଏ ତେବେ ଫସଲ ଅମଳରେ ବାଧା ଆସିବ । କାରଣ ବୋରନ ଅଭାବରେ ଫସଲ ତା'ର ଜୀବନ ଚକ୍ର ପରିପୂର୍ଣ୍ଣ କରିପାରିବ ନାହିଁ।

ବୋରନ୍ ଉଦ୍ଭିଦର ନିର୍ଦ୍ଦିଷ୍ଟ କେତେକ ଏନ୍‌ଜାଇମିକୁ ଠିକ୍ ରୂପେ କାର୍ଯ୍ୟକାରି କରି ଅନେକ ଯୌଗିକ ଜୈବ ପଦାର୍ଥ ପ୍ରସ୍ତୁତକରେ, ଯାହାକି ଫସଲ ଅଭିବୃଦ୍ଧିରେ ବିଶେଷ ସହାୟକ ହୁଏ । ଗଛରେ ପ୍ରସ୍ତୁତ ହେଉଥିବା ସରଳ ଶ୍ୱେତସାର ଖାଦ୍ୟକୁ ବୋରନ୍ ଫସଲର ଝିଲ୍ଲି ମଧ୍ୟ ଦେଇ ତା'ର ବିଭିନ୍ନ ଶାଖା ପ୍ରଶାଖାକୁ ପଠାଇବା ସହ ଜଟିଳ ଶ୍ୱେତସାର ଖାଦ୍ୟ ପ୍ରସ୍ତୁତିରେ ସାହାଯ୍ୟ କରିଥାଏ। ଗଛର କୋଷର ବିଭାଜନରେ ବୋରନ୍ ସାହାଯ୍ୟ କରି ଫସଲର ଅଭିବୃଦ୍ଧି ଘଟାଏ । ବୋରନ୍ ମାଟିରୁ କ୍ୟାଲ୍‌ସିୟମ ଗ୍ରହଣ କରି ଫସଲର ପୋଟାସିୟମ୍ ଏବଂ କ୍ୟାଲ୍‌ସିୟମର ଅନୁପାତକୁ ସୁଦୃଢ଼ କରି ଝିଲ୍ଲି ପ୍ରସ୍ତୁତିରେ ସାହାଯ୍ୟ କରେ । ବୋରନ୍ ଫୁଲର ପରାଗ ନଳୀ, ପରାଗ ପେଟିକା, ପରାଗ ରେଣୁ ଗଠନକୁ ସୁଦୃଢ଼କରି ପରାଗ ସଙ୍ଗମରେ ସାହାଯ୍ୟ କରେ,ଯଦ୍ୱାରା ହୃଷ୍ଟପୁଷ୍ଟ ମଞ୍ଜି ସୃଷ୍ଟି ହୁଏ ।ବୋରନ୍ ଅଣୁଖାଦ୍ୟ ଉପାଦାନ ଅଭାବରେ ଗଛର ମୁକୁଳ ବଢ଼ିପାରେ ନାହିଁ । ଗଛର ନୂଆପତ୍ର ସାଧାରଣ ଗଠନଠାରୁ ମୋଟା ହୁଏ । ଗଛର କାଣ୍ଡ ମୋଟା ହୋଇ ଫାଟିଯାଏ । ଶସ୍ୟଜାତୀୟ ଫସଲର ସାଧାରଣ ଗଠନର ପରିବର୍ତ୍ତନ ଘଟେ । ଫସଲର ଫୁଲ ଆସିବାରେ ବାଧା ଆସେ। ପରାଗ ସଙ୍ଗମ ହୋଇ ନ ପାରି ଫୁଲ ଝଡ଼ିପଡ଼େ । କେତେକ ସ୍ଥଳରେ ଅପରିପକ୍ୱ ଫଳ ଆସେ । ଫଳରେ ମଞ୍ଜି ସୃଷ୍ଟି ହୁଏ ନାହିଁ। ଶ୍ୱେତସାର ଜାତୀୟ ଫସଲର କାଣ୍ଡ ଫୁଲି ନ ପାରି ଫାଟିଯାଏ। ଧାନ ଫସଲର ଅଗାଡ଼ି ସଂଖ୍ୟା ଅଧିକ ହୁଏ । ମକାରେ ମଞ୍ଜି ହୋଇପାରେ ନାହିଁ। ଫୁଲକୋବି ଧଳା ନ ହୋଇ ବାଦାମୀ ରଙ୍ଗର ହୁଏ ଏବଂ କାଣ୍ଡ ଫମ୍ପାହୋଇ ଭିତର ଅଂଶ କଳାପଡ଼େ । ମୂଳା, ଗାଜର, ବିଟ୍ ଏବଂ ଆଳୁ ବଢ଼ି ନ ପାରି ଫାଟେ । ଆଳୁକୁ କାଟିଲେ ଭିତର ଅଂଶ ବାଦାମୀ ରଙ୍ଗ ହୁଏ । ଆଳୁ ଗଛର କାଣ୍ଡ ଛୋଟ ହୁଏ ଏବଂ ଗୋଛାଳିଆ ହୋଇ ବଢ଼େ । ସୂର୍ଯ୍ୟମୁଖୀର କାଣ୍ଡ ଫାଟେ, ଫୁଲ ଛୋଟ ହୁଏ ଏବଂ ଡେମ୍ଫରୁ ଭାଙ୍ଗିଯାଏ। ଚିନାବାଦାମର ଶସ୍ୟ ଛୋଟ ହୁଏ ଏବଂ ଭିତର ଅଂଶ କଳା ପଡ଼େ । କପାଗଛର କାଣ୍ଡର ପବ ଛୋଟ ହୁଏ ଏବଂ ଫଳ ଛୋଟ ହୋଇ ଝଡ଼ିପଡେ । ବିଲାତି ବାଇଗଣର ପତ୍ର ସବୁଜ ନ ହୋଇ କମଳା ରଙ୍ଗର ହୁଏ । ଲେମ୍ବୁଗଛର ନୂଆ ମୁକୁଳ ବଢ଼ି ନ ପାରି ମରିଯାଏ । ଲେମ୍ବୁ ଛୋଟ ଏବଂ ଟାଣ ହୁଏ । ନଡ଼ିଆ ଗୋଟମା ଅପରିପକ୍ୱ ଅବସ୍ଥାରେ ଝଡ଼ି ପଡ଼େ । ପଇଡ଼ ଭିତରେ ପାଣି ଏବଂ ଶସ ହୋଇ ନ ପାରି ଫମ୍ପା ହୁଏ। ଶସ୍ୟ ହେଲେ କଳାରଙ୍ଗ ହୁଏ।

ବାଲିଆ, ଦୋରସା ବାଲିଆ ଏବଂ ବାଲିଆ ଦୋରସା ମାଟିରେ ବୋରନ୍ ବାନ୍ଧିହୋଇ ନ ପାରି ବର୍ଷାଜଳ ଦ୍ୱାରା ଧୋଇହୋଇ ନଷ୍ଟ ହୁଏ । ଅଧିକ ଥର ଜଳସେଚନ ଦ୍ୱାରା ବୋରନ୍ ମାଟିରୁ ଧୋଇ ନଷ୍ଟହୁଏ । ମାଟି ପରୀକ୍ଷାରୁ ବୋରନ୍ ପରିମାଣ ହେକ୍ଟର ପ୍ରତି ୧.୦ କିଲୋ ଗ୍ରାମରୁ କମ୍ ହେଲେ ମାଟିରେ ବୋରନ୍‌ର ଅଭାବ ଥାଏ । ଓଡ଼ିଶାର ବିଭିନ୍ନ ଜିଲାର ମାଟି ପରୀକ୍ଷାରୁ ରାଜ୍ୟର ସମୁଦାୟ ଚାଷଜମିର କ୍ଷେତ୍ରଫଳର ଶତକଡ଼ା ୫୮ଭାଗ ମାଟିରେ ବୋରନ୍ ଅଭାବ ରହିଛି ବୋଲି ଜଣାପଡିଛି। ସେଥିମଧ୍ୟରୁ କୋରାପୁଟ ଜିଲାରେ ସବୁଠାରୁ ଅଧିକ ଅର୍ଥାତ୍ ୮୯ ଶତକଡ଼ା ଜମିରେ ବୋରନ୍ ଅଭାବ ରହିଛି । ବୌଦ୍ଧ ଏବଂ ଗଞ୍ଜାମ ଜିଲାର ଯଥାକ୍ରମେ ୮୧ ଏବଂ ୮୦ ଶତକଡ଼ା ଜମିରେ ବୋରନ୍ ଅଭାବ ଅଛି । ବଲାଙ୍ଗୀର, ବରଗଡ଼ ଏବଂ ଯାଜପୁର ଜିଲାର ଯଥାକ୍ରମେ ୭୨,୬୬ ଏବଂ ୬୫ ଶତକଡ଼ା ଜମିର ବୋରନ୍ ଅଭାବ ରହିଛି। ଅନ୍ୟାନ୍ୟ ଜିଲାରେ ଶତକଡ଼ା ୨୦ ରୁ ୫୧ ଭାଗ ଜମିରେ ବୋରନ୍ ଅଭାବ ଥିବା ପରୀକ୍ଷାରୁ ଜଣା ପଡ଼ିଛି।

ବୋରନ୍ ଅଭାବ ଥିବା ମାଟିରେ ବୋରନ୍ ସାର ଫସଲରେ ପ୍ରୟୋଗ କରାଯାଏ । ବଜାରରେ ବିକ୍ରି ହେଉଥିବା ବୋରନ୍ ସାର ମଧ୍ୟରେ ବୋରାକ୍ସ, ବୋରିକ୍ ଏସିଡ୍, ସଲ୍ୟୁବୋର, ବୋରନେଟେଡ୍ ଏସ୍‌ଏସ୍‌ପି ଏବଂ ବୋରନେଟେଡ୍ ଜିପ୍‌ସମ୍ ମୁଖ୍ୟ । ବୋରାକ୍ସ ଦୁଇଟି ଗ୍ରେଡ୍‌ର ଯଥା ଶତକଡ଼ା ୧୧ ଏବଂ ଶତକଡ଼ା ୧୫ ମିଳେ । ବୋରିକ୍ ଏସିଡ୍‌ରେ ଶତକଡ଼ା ୧୭.୫ ଏବଂ ସଲ୍ୟୁବୋରରେ ଶତକଡ଼ା ୨୦.୫ ଭାଗ ବୋରନ୍ ଥାଏ । ବୋରନେଟେଡ୍ ଜିପ୍‌ସମ୍‌ରେ ଶତକଡ଼ା ୧.୫ ରୁ ୩.୦ ଭାଗ ଏବଂ ବୋରନେଟେଡ୍ ଏସ୍‌ଏସ୍‌ପିରେ ସବୁଠାରୁ କମ୍ ଅର୍ଥାତ୍ ଶତକଡ଼ା ୦.୧୮ ଭାଗ ବୋରନ୍ ଥାଏ । ଆମ ରାଜ୍ୟରେ କୃଷି ବିଭାଗ ଦ୍ୱାରା ଶତକଡ଼ା ୧୧ ଭାଗ ବୋରନ୍ ଥିବା ବୋରାକ୍ସକୁ ଅନୁମୋଦନ କରାଯାଉଛି ।

ବୋରାକ୍ସକୁ ସିଧାସଳଖ ମାଟିରେ କିମ୍ବା ପତ୍ରଛିଞ୍ଚା ଭାବେ ପ୍ରୟୋଗ କରାଯାଇପାରେ। ମାଟିରେ ପ୍ରୟୋଗ ପାଇଁ ବୋରାକ୍ସ ହେକ୍ଟର ପିଛା ୧୦ କି.ଗ୍ରା. ଆବଶ୍ୟକ ହୁଏ । ମଞ୍ଜି ବୁଣା କିମ୍ବା ଚାରା ରୁଆ ସମୟରେ ବୋରାକ୍ସକୁ ଧାଡ଼ିରେ ପ୍ରୟୋଗ କରାଯାଏ । ଫସଲ ପାଇଁ ଅନୁମୋଦିତ ସିଙ୍ଗଲ ସୁପର ଫସ୍‌ଫେଟ୍ ସହ ବୋରାକ୍ସକୁ ମିଶାଇ ଧାଡ଼ିରେ ପ୍ରୟୋଗ କରାଯାଇପାରେ । ସିଙ୍ଗଲ ସୁପର ଫସ୍‌ଫେଟ୍ ପ୍ରୟୋଗ ହୋଇ ନ ଥିଲେ, ଅନୁମୋଦିତ ବୋରାକ୍ସର ୪ ରୁ ୫ ଗୁଣ ଗୁଣ୍ଡଖତ କିମ୍ବା ବାଲି ମିଶାଇ ପ୍ରୟୋଗ କରାଯାଇପାରେ। ଠିଆ ଫସଲରେ ବୋରନ୍ ଅଭାବଜନିତ ଲକ୍ଷଣ ଦେଖାଦେଲେ ବୋରାକ୍ସକୁ ପତ୍ରଛିଞ୍ଚା କରାଯାଇପାରେ । ଏଥିପାଇଁ ଶତକଡ଼ା ୦.୩ଭାଗ ବୋରାକ୍ସ ଅର୍ଥାତ୍ ୧୦ଲିଟର ପାଣିରେ ୩୦ ଗ୍ରାମ ଦ୍ରବଣ ପ୍ରସ୍ତୁତକରି ୧୦ ଦିନ ବ୍ୟବଧାନରେ ୩ ଥର ପତ୍ରଛିଞ୍ଚା କରାଗଲେ ଫସଲରୁ ବୋରନ୍‌ର ଅଭାବ ଦୂର ହୁଏ । ବୋରାକ୍ସ ମାଟିରୁ ବର୍ଷା କିମ୍ବା ଜଳସେଚନ ଦ୍ୱାରା ଶୀଘ୍ର ଧୋଇ ନଷ୍ଟ ହୁଏ । ତେଣୁ ପ୍ରତ୍ୟେକ ଫସଲ ଅମଳ ପରେ ମାଟି ପରୀକ୍ଷାକରି ବୋରନ୍‌ର ସ୍ଥିତି ଜାଣିବା ଉଚିତ । ମାଟି ପରୀକ୍ଷା ହୋଇ ନ ପାରିଲେ ଠିଆ ଫସଲର ବୋରନ୍ ଅଭାବ ଜନିତ ଲକ୍ଷଣ ଜାଣି ବୋରାକ୍ସ ପତ୍ରଛିଞ୍ଚା କରିବା ଉଚିତ । ବରଗଡ଼ ଜିଲାରେ ଅଧିକ ଅମଳକ୍ଷମ ଧାନରେ ବୋରାକ୍ସ ପ୍ରୟୋଗ କରାଯାଇ ୧୫ରୁ ୨୦ ଶତକଡ଼ା ଅଧିକ ଅମଳ ମିଳିବାର ପ୍ରମାଣ ମିଳିଛି । ସେହିପରି ରବି ପନିପରିବାରେ ବୋରାକ୍ସ ପ୍ରୟୋଗ କରାଯାଇ ୨୫ରୁ ୩୦ ଶତକଡ଼ା ଅଧିକ ମିଳିଛି ।

"ବୋରନ୍ ଅଣୁଖାଦ୍ୟ ଉପାଦାନ ଅଭାବରେ ଗଛର ମୁକୁଳ ବଢ଼ିପାରେ ନାହିଁ। ଗଛର ନୂଆପତ୍ର ସାଧାରଣ ଗଠନଠାରୁ ମୋଟା ହୁଏ । ଗଛର କାଣ୍ଡ ମୋଟା ହୋଇ ଫାଟିଯାଏ । ଶସ୍ୟଜାତୀୟ ଫସଲର ସାଧାରଣ ଗଠନର ପରିବର୍ତ୍ତନ ଘଟେ । ଫସଲର ଫୁଲ ଆସିବାରେ ବାଧା ଆସେ । ପରାଗ ସଙ୍ଗମ ହୋଇ ନ ପାରି ଫୁଲ ଝଡ଼ିପଡ଼େ । କେତେକ ସ୍ଥଳରେ ଅପରିପକ୍ୱ ଫଳ ଆସେ । ଫଳରେ ମଞ୍ଜି ସୃଷ୍ଟି ହୁଏ ନାହିଁ । ଶ୍ୱେତସାର ଜାତୀୟ ଫସଲର କାଣ୍ଡ ଫୁଲି ନ ପାରି ଫାଟିଯାଏ । ଧାନ ଫସଲର ଅଗାଡ଼ି ସଂଖ୍ୟା ଅଧିକ ହୁଏ ।"

## ରଜନୀଗନ୍ଧା ୩୦ ଦିନର ହୋଇଥିଲେ...

ଆଗରୁ ଲଗାଯାଇଥିବା ରଜନୀଗନ୍ଧା ୩୦ଦିନର ହୋଇଯାଇଥିଲେ ଏକର ପ୍ରତି ୮୫କି.ଗ୍ରା. ଯବକ୍ଷାରଜାନ ସାର ପ୍ରୟୋଗ କରନ୍ତୁ। ରଜନୀଗନ୍ଧା ନ ଲଗାଇଥିଲେ ଏହା ମେ' ମାସ ପର୍ଯ୍ୟନ୍ତ ଲଗାଇପାରିବେ। କୋଲକାତା ସିଙ୍ଗଲ,ଶ୍ରୀଙ୍ଗାର,କୋଏମ୍ବାଟୋର ସିଙ୍ଗଲ ଓ ସୁହାସିନୀ(ଡବଲ) ଆଦି କିସମ ଲଗାନ୍ତୁ। ବୁଣିବା ପୂର୍ବରୁ ଅନୁମୋଦିତ ସାରର (ଏକର ପ୍ରତି ୧୭୦କି.ଗ୍ରା. ଯବକ୍ଷାରଜାନ,୮୦କି.ଗ୍ରା. ଫସ୍‌ଫରସ୍ ଓ ୮୦କି.ଗ୍ରା. ପଟାସ ସାର) ପ୍ରୟୋଗ କରନ୍ତୁ। ଏକର ପ୍ରତି ପ୍ରାୟ ୪୦,୦୦୦କନ୍ଦା ଆବଶ୍ୟକ। କନ୍ଦାଗୁଡ଼ିକ ୨.୫ସେ.ମି. ବ୍ୟାସ ବିଶିଷ୍ଟ ହୋଇଥିବା ଦରକାର। ଶୀତଳ ଭଣ୍ଡାରରେ ୪-୫ ଡିଗ୍ରୀ ସେଲସିଅସ୍‌ରେ ରହିଥିବା କନ୍ଦାଗୁଡିକ ଭଲ ଗଜା ହୋଇଥାଏ। ସୂତ୍ରଜୀବପ୍ରବଣ ଅଞ୍ଚଳରେ ଲଗାଇବା ପୂର୍ବରୁ ଏକର ପ୍ରତି ୧୬୦କି.ଗ୍ରା. ନିମ୍ବ ପିଡ଼ିଆ ପ୍ରୟୋଗ କରନ୍ତୁ।

# ଅଣଧାନ ଫସଲ ଚାଷ

ଧାନ ବଦଳରେ ଅଣଧାନ ଫସଲ ଯଥା ମକା-ବରଗୁଡ଼ି,ହରଡ଼,ବିରି,ମାଣ୍ଡିଆ, ଚିନାବାଦାମ,ଜଡ଼ା ଓ କନ୍ଦମୂଳ ଇତ୍ୟାଦି ଚାଷ କରନ୍ତୁ। ମରୁଡ଼ି ସହଣି ଥିବା ଗଭୀର ଚେର, ଶୀଘ୍ର ବୃଦ୍ଧି ଓ ସ୍ୱଳ୍ପ ଅବଧି କିସମ ନିର୍ବାଚନ କରନ୍ତୁ। ଫସଲର ସଙ୍କଟ ଅବସ୍ଥାରେ ଜଳସେଚନ ପାଇଁ ବର୍ଷା ପାଣିକୁ ସଞ୍ଚୟକରି ରଖନ୍ତୁ। ଗଡ଼ାଣିଆ ଜମିରେ ଗଡ଼ାଣିର ବିପରୀତ ଦିଗରେ ହୁଡ଼ା ଓ ନାଳ ଅଦଳବଦଳରେ କରନ୍ତୁ, ଯଦ୍ୱାରା ମାଟିରେ ଅଧିକ ବର୍ଷାପାଣି ସଞ୍ଚିତ ହୋଇରହିବ। ଖରାଟିଆ ଚାଷ ନିଶ୍ଚିତ ଭାବେ କରନ୍ତୁ। ଏହାଦ୍ୱାରା ରୋଗପୋକ ଓ ଘାସ ଦମନ କରାଯାଇପାରିବ ଏବଂ ଫସଲ ଶୀଘ୍ର ବୁଣାଯାଇପାରିବ। ଅମ୍ଳମାଟିରେ ଚୂନ, କାଗଜକଳ ମଇଳା ଇତ୍ୟାଦି ମୃତ୍ତିକା ସଂଶୋଧନ ବ୍ୟବହାର କରନ୍ତୁ। ଫଳତଃ ଜମିରେ ଘାସ କମ୍ ହୋଇଥାଏ। ଅଧିକ ଜଳ ସଞ୍ଚିତ ହୁଏ ଓ ଅମଳ ଅଧିକ ହୋଇଥାଏ। ଏକକ ଫସଲ ପରିବର୍ତ୍ତେ ମିଶ୍ରିତ ବା ଅନ୍ତଃ ଫସଲ ଚାଷ କରନ୍ତୁ। ଢିପ ଜମିଗୁଡ଼ିକରେ କେବଳ ଧାନ ନ କରି ଅନ୍ୟ ଫସଲ ଯଥା-ମୁଗ, ବିରି, ହରଡ଼, ମାଣ୍ଡିଆ, ମକା ଆଦି ଫସଲ ଅନ୍ତଃ ଫସଲ ହିସାବରେ ନିଆଯାଇପାରେ। ବୁଣିବାବେଳେ ନାଳିରେ ଖତ ପ୍ରୟୋଗ କରନ୍ତୁ। ମରୁଡ଼ି ସହି ପାରୁଥିବା ଧାନ କିସମ ଯଥା-ଅନ୍ନଦା, ପଥରା, ଯୋଗେଶ, ଖଣ୍ଡଗିରି, କଳିଙ୍ଗ-୩, ହୀରା, ବନ୍ଦନା ଇତ୍ୟାଦି ବ୍ୟବହାର କରନ୍ତୁ।

# ଅଧିକ ଅମଳକ୍ଷମ ହଳଦୀ କିସମ

ରୋମା,ସୁରମା,ରଙ୍ଗ,ରଶ୍ମି ନାମରେ ଚାରୋଟି ହଳଦୀ କିସମ ଆମ ରାଜ୍ୟ ପାଇଁ ଉପଯୁକ୍ତ। ଏକ ଏକର ଜମି ପାଇଁ ୮-୧୦କୁଇଣ୍ଟାଲ ହଳଦୀ ଦରକାର । ହଳଦୀ ଖଣ୍ଡଗୁଡ଼ିକୁ ୨-୩ଟି ଆଖି ଥାଇ ୨୦ରୁ ୨୫ଗ୍ରାମ ଓଜନର ହଳଦୀ ମୁଣ୍ଡା ଓ ଏଥିରୁ ବାହାରିଥିବା ପ୍ରଥମ ପୁଆକୁ ବିହନ ଆକାରରେ ଲଗାନ୍ତୁ। ଜମିକୁ ଗୁଣ୍ଡ ଚାଷକରି ୧ମିଟର ଓସାର ,୧୫ସେ.ମି. ଉଚ୍ଚା ଓ ସୁବିଧା ଅନୁସାରେ ଲମ୍ବା ରଖି ପଟାଳିମାନ କରନ୍ତୁ। ଲଗାଇବା ପୂର୍ବରୁ ପ୍ରତି ୧୦ ଲିଟର ପାଣିରେ ୪୦ଗ୍ରାମ ମାଙ୍କୋଜେବ୍ ଗୁଣ୍ଡ,୧୦ଗ୍ରାମ୍ କାର୍ବେଣ୍ଡାଜିମ୍ ଗୁଣ୍ଡ ଓ ୫ ମି.ଲି. ମାଲାଥିଅନ୍ ଗୋଳାଇ ଏଥିରେ ପ୍ରାୟ ୫୦କି.ଗ୍ରା. ହଳଦୀକୁ ବିଶୋଧନକରନ୍ତୁ। ଏହାପରେ ବିହନକୁ ଛାଇରେ ଶୁଖାନ୍ତୁ। ଶେଷ ଓଡ଼ ଚାଷ ବେଳେ ଏକର ପ୍ରତି ୧୦ଗାଡ଼ି (୫ଟନ) ଓ ହଳଦୀ ଲଗାହେବା ପରେ ସିଆର୍ ଓ ପଟାଳିରେ ୧୦ଗାଡ଼ି ଗୋବର ଖତ ଦିଅନ୍ତୁ। ଏକର ପ୍ରତି ୨୪କି.ଗ୍ରା. ଯବକ୍ଷାରଜାନ ,୧୨କି.ଗ୍ରା. ଫସ୍‌ଫରସ୍,୩୬ କି.ଗ୍ରା. ପଟାସ ୩ ଥରରେ ଦିଅନ୍ତୁ। ପ୍ରଥମ ଥର ସମୁଦାୟ ସୁପର ଫସ୍‌ଫେଟ୍ ଓ ଅଧା ମ୍ୟୁରିଏଟ ଅଫ୍ ପଟାସ ଦେଇ ହଳଦୀ ଲଗାନ୍ତୁ।

ଧରିତ୍ରୀ 51 Years
ଧରିତ୍ରୀ DHARITRI
www.orissakhabar.com/ www.dharitri.com ପୃଷ୍ଠା ୧୪ Press Regd. No. R.N. 21326/74 Postal Regd. No. BN/42/24-26. ଭୁବନେଶ୍ୱର, ବୁଧବାର, ୧୨ ମାର୍ଚ୍ଚ, ୨୦୨୫ Bhubaneswar, Wednesday, 12 March, 2025

# ଡବ୍ଲ୍ୟୁଏଫ୍‌ଆଇ ଉପରୁ ବାସନ୍ଦ ହଟିଲା

## ଏନ୍‌ଏସ୍‌ଏଫ୍ ମାନ୍ୟତା ଫେରାଇଲା କ୍ରୀଡ଼ା ମନ୍ତ୍ରଣାଳୟ

ନୂଆଦିଲ୍ଲୀ,୧୧।୩(ପି.ଟି.)

ଭାରତୀୟ କୁସ୍ତି ମହାସଂଘ (ଡବ୍ଲ୍ୟୁଏଫ୍‌ଆଇ) ଉପରୁ କ୍ରୀଡ଼ା ମନ୍ତ୍ରଣାଳୟ ମଙ୍ଗଳବାର ବାସନ୍ଦାଦେଶ ହଟାଇ ଦେଇଛି। ଏଥିଯୋଗୁ ଦେଶରେ କୁସ୍ତିକୁ ନେଇ ଗତ ୧୫ ମାସ ହେଲା ଦେଖାଦେଇଥିବା ଅନିଶ୍ଚିତତାର ଅନ୍ତ ଘଟିଛି। ଫଳରେ ଅମ୍ମାନଠାରେ ହେବାକୁ ଥିବା ଆଗାମୀ ଏସିଆନ ଚାମ୍ପିୟନଶିପ ଲାଗି ସିଲେକ୍ସନ ଟ୍ରାଏଲ୍ସ ଆୟୋଜନ ହେବାର ବାଟ ଫିଟିଛି।

ପରିଚାଳନାଗତ ତ୍ରୁଟି ଲାଗି ଡବ୍ଲ୍ୟୁଏଫଆଇର ନବ ନିର୍ବାଚିତ କାର୍ଯ୍ୟକାରୀ ପରିଷଦକୁ ୨୦୨୩ ଡିସେମ୍ବର ୨୭ତାରିଖରେ ମନ୍ତ୍ରଣାଳୟ ପକ୍ଷରୁ ବାସନ୍ଦ କରାଯାଇଥିଲା। ମନ୍ତ୍ରଣାଳୟ ପକ୍ଷରୁ ଜାରି କରାଯାଇଥିବା ନିର୍ଦ୍ଦେଶରେ କୁହାଯାଇଛି, ଡବ୍ଲ୍ୟୁଏଫଆଇ ତା'ର ତ୍ରୁଟି ସୁଧାରିବା ପାଇଁ ଦୃଷ୍ଟିମୂଳକ ପଦକ୍ଷେପ ନେଇଛି। ଏଣୁ କ୍ରୀଡ଼ା ଓ ଆଥ୍‌ଲେଟଙ୍କ ବୃହତ୍ ସ୍ୱାର୍ଥକୁ ଦୃଷ୍ଟିରେ ରଖି ମନ୍ତ୍ରଣାଳୟ ବାସନ୍ଦାଦେଶ ଉଠାଇବାକୁ ନିଷ୍ପତ୍ତି ନେଇଛି। ଡବ୍ଲ୍ୟୁଏଫଆଇ ଏବେ ବି ପୂର୍ବତନ ସଭାପତି ବ୍ରିଜ ଭୂଷଣ ଶରନ ସିଂଙ୍କ ଘରୁ କାର୍ଯ୍ୟ କରୁଥିବା ଅଭିଯୋଗ ହୋଇଥିଲା। ଏଥିଯୋଗୁ ମନ୍ତ୍ରଣାଳୟ ପକ୍ଷରୁ ଏକ ଭେରିଫିକେଶନ କମିଟି ଗଠନ କରାଯାଇଥିଲା। ଏହି କମିଟିର ତଦନ୍ତ ପରେ ଫେଡେରେଶନର କାର୍ଯ୍ୟାଳୟ ନୂଆଦିଲ୍ଲୀରେ ଇଷ୍ଟ ବିନୋଦ ନଗରକୁ ସ୍ଥାନାନ୍ତର ହୋଇଥିବା ଜଣାପଡ଼ିଥିଲା।

ଫେଡେରେଶନ ଦ୍ୱାରା ନିଆଯାଇଥିବା ପଦକ୍ଷେପ ଏବଂ କାର୍ଯ୍ୟକାରୀ ପରିଷଦର ଅନୁପସ୍ଥିତି ୨୦୨୬ ଏସିଆନ ଗେମ୍ସ ଓ ୨୦୨୮ ଅଲିମ୍ପିକ ଗେମ୍ସରେ ଭାରତୀୟ କୁସ୍ତି ଯୋଦ୍ଧାଙ୍କ ପଦକ ସମ୍ଭାବନା ପ୍ରଭାବିତ ହେବାର ଆଶଙ୍କାକୁ ଦୃଷ୍ଟିରେ ରଖି ମନ୍ତ୍ରଣାଳୟ ଏହି ନିଷ୍ପତ୍ତି ନେଇଛି। ତେବେ ମନ୍ତ୍ରଣାଳୟ ପକ୍ଷରୁ ଡବ୍ଲ୍ୟୁଏଫଆଇକୁ କିଛି ନିର୍ଦ୍ଦିଷ୍ଟ ନିୟମକୁ ପାଳନ କରିବାକୁ ନିର୍ଦ୍ଦେଶ ଦିଆଯାଇଛି। ଫେଡେରେଶନକୁ ନିର୍ବାଚିତ କର୍ମକର୍ତ୍ତାଙ୍କ ମଧ୍ୟରେ ଶକ୍ତିର ସନ୍ତୁଳନ ନିଶ୍ଚିତ କରିବାକୁ ପଡ଼ିବ ଏବଂ କାର୍ଯ୍ୟକାରୀ ପରିଷଦକୁ ନିଲମ୍ବିତ ଅଧିକାରୀଙ୍କଠାରୁ ଦୂରେଇବା ଦରକାର। ଏ ସମ୍ପର୍କରେ କାର୍ଯ୍ୟକାରୀ ପରିଷଦକୁ ୪ ସପ୍ତାହ ମଧ୍ୟରେ ଅଣ୍ଡରଟେକିଂ ଦେବାକୁ ପଡ଼ିବ। ଅଣ୍ଡରଟେକିଂର ଉଲ୍ଲଂଘନ କଲେ ଉଚିତ ଆଇନଗତ କାର୍ଯ୍ୟାନୁଷ୍ଠାନ ଓ ସ୍ପୋର୍ଟ୍ସ କୋଡ୍ ଅନୁଯାୟୀ କାର୍ଯ୍ୟାନୁଷ୍ଠାନ ନିଆଯିବ। ଏଥିସହିତ ସମସ୍ତ ଅନ୍ତର୍ଜାତୀୟ ଇଭେଣ୍ଟ ଲାଗି ସମସ୍ତ ଚୟନ ପ୍ରକ୍ରିୟା ବେଳେ ସ୍ପୋର୍ଟ୍ସ କୋଡ୍ ମୁତାବକ, ସ୍ୱଚ୍ଛ, ନିରପେକ୍ଷ ଓ ପାରଦର୍ଶିତା ଅବଲମ୍ବନ କରାଯାଉଥିବା ଡବ୍ଲ୍ୟୁଏଫଆଇକୁ ନିଶ୍ଚିତ କରିବାକୁ ପଡ଼ିବ।

ଏଭଳି ନିଷ୍ପତ୍ତି ନେବା ଲାଗି ମୁଁ ସରକାରଙ୍କୁ ଧନ୍ୟବାଦ ଦେଉଛି। ଏହା ଆମକୁ ଉଚିତ ଭାବେ କାର୍ଯ୍ୟ କରିବାକୁ ସୁଯୋଗ ଦେବ। ଦେଶରେ କୁସ୍ତିର ମଙ୍ଗଳ ପାଇଁ ଏହାର ଆବଶ୍ୟକତା ଥିଲା। ଆଥଲେଟଙ୍କୁ ଆବଶ୍ୟକ ପରିମାଣରେ ପ୍ରତିଯୋଗିତାରେ ଖେଳିବାକୁ ସୁଯୋଗ ମିଳୁ ନ ଥିଲା। ଆମେ ଏକ ନୂଆ କାର୍ଯ୍ୟାଳୟକୁ ସ୍ଥାନାନ୍ତର କରି ସାରିଛୁ। ଖୁବ ଶୀଘ୍ର ଆମେ କାର୍ଯ୍ୟକାରୀ ପରିଷଦ ବୈଠକ ଡକାଇବୁ ଏବଂ ସିଲେକ୍ସନ ଟ୍ରାଏଲ୍ସ ଲାଗି ସର୍କ୍ୟୁଲାର ଜାରି କରିବୁ। ସରକାରଙ୍କ ନିର୍ଦ୍ଦେଶ ପାଳନ କରିବାରେ ଆମର କୌଣସି ଅସୁବିଧା ନାହିଁ ବୋଲି ସଭାପତି ସଞ୍ଜୟ ସିଂ କହିଛନ୍ତି।

## 'ରେସ୍‌ଲିଂ ସହ ଜଡ଼ିତ ବ୍ୟକ୍ତିଙ୍କ ଲାଗି ଏକ ଉପହାର'

ଗୋଣ୍ଡା(ଉତ୍ତରପ୍ରଦେଶ), ୧୧।୩(ପି.ଟି.)

ଡବ୍ଲ୍ୟୁଏଫଆଇ ଉପରୁ କ୍ରୀଡ଼ା ମନ୍ତ୍ରଣାଳୟ ବାସନ୍ଦାଦେଶ ହଟାଇବାକୁ ନେଇଥିବା ନିଷ୍ପତ୍ତିକୁ ପୂର୍ବତନ ସଭାପତି ବ୍ରିଜ ଭୂଷଣ ଶରନ ସିଂ ମଙ୍ଗଳବାର ପ୍ରଶଂସା କରିବା ସହ ନ୍ୟାୟ ହୋଇଛି ଏବଂ ଷଡ଼ଯନ୍ତ୍ରକାରୀ ସଫଳ ହୋଇପାରିଲେ ନାହିଁ ବୋଲି କହିଛନ୍ତି। ନିର୍ବାଚନର ୩ ଦିନ ପରେ ତ୍ରୁଟିପୂର୍ଣ୍ଣ ପରିଚାଳନା ଲାଗି ବାସନ୍ଦ ହୋଇଥିବା ଡବ୍ଲ୍ୟୁଏଫଆଇକୁ କ୍ରୀଡ଼ା ମନ୍ତ୍ରଣାଳୟ ତା'ର ଜାତୀୟ କ୍ରୀଡ଼ା ମହାସଂଘ ମାନ୍ୟତା ଫେରାଇ ଦେଇଛି। ଭିନେଶ ଫୋଗତ, ବଜରଙ୍ଗ ପୁନିଆ ଓ ସାକ୍ଷୀ ମଲିକଙ୍କ ଭଳି ଦେଶର ଟପ କୁସ୍ତିଯୋଦ୍ଧାମାନେ ବ୍ରିଜ ଭୂଷଣ ଶରନଙ୍କ ବିରୋଧରେ ଜୁନିୟର ରେସଲରଙ୍କୁ ଯୌନ ନିର୍ଯାତନା ଦେଇଥିବା ଅଭିଯୋଗ କରିଥିଲେ। ଏଥିଲାଗି ୨୦୨୩ ଜାନୁୟାରୀରେ ଜନ୍ତର ମନ୍ତରରେ ଧାରଣା ଦେଇ ବ୍ରିଜ ଭୂଷଣଙ୍କ ଗିରଫଦାରି ଓ ଡବ୍ଲ୍ୟୁଏଫଆଇରେ ଅମୂଳଚୂଳ ପରିବର୍ତ୍ତନ ଦାବି କରିଥିଲେ। ଏହି ମାମଲା ଏବେ କୋର୍ଟରେ ବିଚାରାଧୀନ ଥିବା ବେଳେ ବ୍ରିଜ ଭୂଷଣଙ୍କ ଘନିଷ୍ଠ ସଞ୍ଜୟ ସିଂ ସେହି ବର୍ଷ ନିର୍ବାଚନ ଜିତିଥିଲେ। ଆଇଓଏ ଦ୍ୱାରା ଗଠିତ ଆଡ-ହକ ପ୍ୟାନେଲ କିଛି ମାସ ପର୍ଯ୍ୟନ୍ତ ଡବ୍ଲ୍ୟୁଏଫଆଇର କାର୍ଯ୍ୟଭାର ତୁଲାଇଥିଲେ।

୨୬ ମାସ ଧରି ଅନେକ ଷଡ଼ଯନ୍ତ୍ର କରାଯାଇଥିଲା, ଅନେକ ମିଛ ଅଭିଯୋଗ ଅଣାଯାଇଥିଲା ଓ ଭାରତୀୟ କୁସ୍ତିକୁ ଭାଗ ଭାଗ କରିବାକୁ ଉଦ୍ୟମ କରାଯାଇଥିଲା। କିନ୍ତୁ ଷଡ଼ଯନ୍ତ୍ରକାରୀ ସେମାନଙ୍କ ଲକ୍ଷ୍ୟ ହାସଲ କରିବାରେ ସଫଳ ହେଲେ ନାହିଁ। ଏହି ବିବାଦ ଯୋଗୁ ଭାରତୀୟ ଦଳ ଅନ୍ତର୍ଜାତୀୟ ପ୍ରତିଯୋଗିତାରେ ଭାଗ ନେଇପାରିଲା ନାହିଁ। ସେମାନଙ୍କ ଟ୍ରେନିଂ କ୍ୟାମ୍ପ ଓ ଖେଳ ବାଧାପ୍ରାପ୍ତ ହୋଇଥିଲା। ହୋଲି ପୂର୍ବରୁ ରେସଲିଂ ସହ ଜଡ଼ିତ ସଭିଙ୍କ ଲାଗି ଏହା ଏକ ଉପହାର। ଏଭଳି ପରିସ୍ଥିତି ଖେଳରେ ଦେଖାଦିଏ। କିନ୍ତୁ ବର୍ତ୍ତମାନ ନ୍ୟାୟ ହୋଇଛି ବୋଲି ପୂର୍ବତନ ଭାଜପା ଏମ୍‌ପି କହିଛନ୍ତି।

## ସରିତାଙ୍କୁ ସ୍ୱର୍ଣ୍ଣ ଓ ରୌପ୍ୟ

ଭୁବନେଶ୍ୱର, ୧୧।୩(ତପନ ସ୍ୱାଇଁ)

ରାଉରକେଲାର ବିର୍ସା ମୁଣ୍ଡା ଷ୍ଟାଡିୟମରେ ଅନୁଷ୍ଠିତ ୭ମ ଜାତୀୟ ମାଷ୍ଟର୍ସ ଗେମ୍ସରେ ଓଡ଼ିଶାର ସରିତା ମିଶ୍ର ଗୋଟିଏ ଲେଖାଏ ସ୍ୱର୍ଣ୍ଣ ଓ ରୌପ୍ୟ ପଦକ ହାସଲ କରିଛନ୍ତି। ସେ ୧୫୦୦ ମିଟରରେ ସ୍ୱର୍ଣ୍ଣ ଓ ୫୦୦୦ ମିଟରରେ ରୌପ୍ୟ ଜିତିଛନ୍ତି। ଭୁବନେଶ୍ୱର ଗୌତମ ନଗର ନିବାସୀ ସରିତା ଏହା ପୂର୍ବରୁ ଓଡ଼ିଶା ମହିଳା ଫୁଟ୍‌ବଲ ଦଳର ସଦସ୍ୟା ଥିଲେ। ଫୁଟ୍‌ବଲ ସହ ଆଥ୍‌ଲେଟିକ୍ସରେ ମଧ୍ୟ ସେ ନିଜ ଦକ୍ଷତା ପ୍ରତିପାଦନ କରିଛନ୍ତି।

## ପାକିସ୍ତାନ କ୍ରିକେଟ ଆଇସିୟୁରେ ଅଛି

କରାଚୀ,୧୧।୩(ପି.ଟି.)

ପାକିସ୍ତାନର ପୂର୍ବତନ ଅଧିନାୟକ ଶାହିଦ ଆଫ୍ରିଦୀ ଜାତୀୟ ଟି୨୦ ଦଳକୁ ଅଲରାଣ୍ଡର ଶଦାବ ଖାନଙ୍କ ପ୍ରତ୍ୟାବର୍ତ୍ତନ ଉପରେ ପ୍ରଶ୍ନ ଉଠାଇବା ସହ ତ୍ରୁଟିପୂର୍ଣ୍ଣ ନିଷ୍ପତ୍ତି ଯୋଗୁ ପାକିସ୍ତାନ କ୍ରିକେଟ ଆଇସିୟୁରେ ଥିବା କହିଛନ୍ତି। ଗତ ଟି୨୦ ବିଶ୍ୱକପ୍‌ଠାରୁ ଜାତୀୟ ଦଳରୁ ବାଦ ପଡ଼ିଥିବା ଶଦାବଙ୍କୁ ନ୍ୟୁଜିଲାଣ୍ଡ ବିପକ୍ଷ ସିରିଜ ଲାଗି ଘୋଷିତ ପାକିସ୍ତାନ ଟି୨୦ ଦଳର ଉପ ଅଧିନାୟକ କରାଯାଇଛି। ସଲମାନ ଅଲୀ ଆଘାଙ୍କୁ ଦଳର ନେତୃତ୍ୱ ଭାର ଦିଆଯାଇଛି। କେଉଁ ଆଧାରରେ ତାଙ୍କୁ ଦଳରେ ସାମିଲ କରାଯାଇଛି। ଘରୋଇ କ୍ରିକେଟରେ ତାଙ୍କ ପ୍ରଦର୍ଶନ କେଉଁ ଭଳି ରହିଛି। ତାଙ୍କୁ ପୁଣି ଥରେ କାହିଁକି ଚୟନ କରାଯାଇଛି, ତାହା ବୁଝାପଡୁ ନାହିଁ। ଯେତେବେଳେ ଏକ ବଡ଼ ଇଭେଣ୍ଟ ଆସେ, ଆମେ ପ୍ରସ୍ତୁତି ସମ୍ପର୍କରେ କଥା ହେଉ। ଆମେ ଯେତେବେଳେ ଫ୍ଲପ ହୋଇଯାଉ, ଆମେ ସର୍ଜରୀ ସମ୍ପର୍କରେ କଥା ହେଉ। ସତ କଥା ହେଲା ଯେ, ତ୍ରୁଟିପୂର୍ଣ୍ଣ ନିଷ୍ପତ୍ତି କାରଣରୁ ପାକିସ୍ତାନ କ୍ରିକେଟ ବର୍ତ୍ତମାନ ଆଇସିୟୁରେ ଅଛି। ଆମ ବୋର୍ଡର ନିଷ୍ପତ୍ତି ଓ ନୀତିରେ କୌଣସି ସ୍ଥିରତା ନାହିଁ। ଆମେ ନେତୃତ୍ୱ, କୋଚ ଓ ଦଳରେ କିଛି ଖେଳାଳିଙ୍କୁ ପରିବର୍ତ୍ତନ କରୁ। କିନ୍ତୁ ବୋର୍ଡ ଅଧିକାରୀଙ୍କ ଉତ୍ତର ଦାୟିତ୍ୱ କ'ଣ ବୋଲି ଆଫ୍ରିଦୀ ଏକ ଖବରଦାତା ସମ୍ମିଳନୀରେ କହିଛନ୍ତି। ଏତଦ ବ୍ୟତୀତ ସେ ପ୍ରକାଶ କରିଛନ୍ତି ଯେ, ଯଦି ଆମ ଅଧିନାୟକ ଓ କୋଚଙ୍କ ଉପରେ ସର୍ବଦା ଖଣ୍ଡା ଝୁଲିବ, ତେବେ ଆମ କ୍ରିକେଟ କେଉଁ ଭଳି ଉନ୍ନତି କରିବ। ବର୍ତ୍ତମାନ ପିସିବି ଦାୟିତ୍ୱରେ ଥିବା ମହସିନ ନକଭି ଜଣେ ସକରାତ୍ମକ ବ୍ୟକ୍ତି । କିନ୍ତୁ ସତ କଥା ହେଲା, ତାଙ୍କୁ କ୍ରିକେଟ ବିଷୟରେ ଅଧିକ କିଛି ଜଣା ନାହିଁ। ସେ ପାକିସ୍ତାନ ପାଇଁ ଭଲ କରିବାକୁ ଚାହୁଁଛନ୍ତି।

# କିଟ୍ ମହିଳା କ୍ରିକେଟ ଦଳକୁ ସର୍ବଭାରତୀୟ ଯୋଗ୍ୟତା

କିଟ୍ ମହିଳା କ୍ରିକେଟ ଦଳ।

ଭୁବନେଶ୍ୱର, ୧୧।୩ (ତପନ ସ୍ୱାଇଁ)

ଇଷ୍ଟ ଜୋନ୍ ଆନ୍ତଃ ବିଶ୍ୱବିଦ୍ୟାଳୟ କ୍ରିକେଟରେ ପ୍ରଭାବୀ ପ୍ରଦର୍ଶନ କରି କିଟ୍ ମହିଳା ଦଳ ସର୍ବଭାରତୀୟ ପ୍ରତିଯୋଗିତା ପାଇଁ ଯୋଗ୍ୟତା ହାସଲ କରିଛି। ଆସୋସିଏଶନ ଅଫ୍ ଇଣ୍ଡିଆନ ୟୁନିଭର୍ସିଟିଜ୍ ଓ ଓଡ଼ିଶା କ୍ରିକେଟ ଆସୋସିଏଶନ ସହଯୋଗରେ ପୂର୍ବାଞ୍ଚଳ ପ୍ରତିଯୋଗିତା କିଟ୍ ପରିସରରେ ଅନୁଷ୍ଠିତ ହେଉଛି। ମଙ୍ଗଳବାର ତୃତୀୟ ଦିବସରେ କିଟ୍ ମହିଳା ଦଳ ୬୮ ରନରେ ଅଟଳ ବିହାରୀ ବାଜପାୟୀ ବିଶ୍ୱବିଦ୍ୟାଳୟକୁ ପରାସ୍ତ କରିଛି।

## କୁଶ ମାଇନି ରିଜର୍ଭ ଡ୍ରାଇଭର

ଲଣ୍ଡନ, ୧୧।୩(ପି.ଟି.)

ମାର୍ଚ୍ଚ ୧୬ରେ ମେଲବୋର୍ନରେ ସିଜନ ଓପନ୍‌ର ପୂର୍ବରୁ ଭାରତର କୁଶ ମାଇନି ଅଲ୍‌ପାଇନ୍ ଫର୍ମୁଲା-୧ ଟିମ୍‌ର ରିଜର୍ଭ ଡ୍ରାଇଭରକୁ ପଦୋନ୍ନତି ପାଇଛନ୍ତି। ମାଇନି ଫର୍ମୁଲା-୧ର ଏକ ଫିଡର ସିରିଜ ଫର୍ମୁଲା-୨ର ବିଭିନ୍ନ ରେସ୍‌ରେ ଭାଗ ନେଇସାରିଛନ୍ତି। ବେଙ୍ଗାଲୁରୁର ଏହି ୨୪ ବର୍ଷୀୟ ୨୦୨୩ ଅକ୍ଟୋବରରେ ଅଲ୍‌ପାଇନର ଜୁନିୟର ଡ୍ରାଇଭର ପ୍ରୋଗ୍ରାମରେ ସାମିଲ ହୋଇ ଫ୍ରାନ୍‌କୋ କୋଲାପିଣ୍ଟୋ, ପଲ୍ ଆରନ ଓ ରିଓ ହିରାକାୱାଙ୍କ ସହ ଯୋଗ ଦେଇଛନ୍ତି। ଦୀର୍ଘ ୭୫ ବର୍ଷର ଫର୍ମୁଲା-୧ ଇତିହାସରେ ଟିମ୍‌ଗୁଡ଼ିକ ଜଣେ ଲେଖାଏଁ ରିଜର୍ଭ ଡ୍ରାଇଭର ରଖିଆସୁଥିଲେ। ବର୍ତ୍ତମାନ ଏହି ବିଚାରଧାରା ବଦଳିଛି। ଏବେ ଟିମ୍‌ଗୁଡ଼ିକ ଏକାଧିକ ରିଜର୍ଭ ଡ୍ରାଇଭର ରଖୁଛନ୍ତି। ନାରାୟଣ କାର୍ତ୍ତିକେୟନ ଓ କରୁଣ ଚାଣ୍ଡୋକ୍‌ଙ୍କ ପରେ ମାଇନି ତୃତୀୟ ଭାରତୀୟ ଭାବେ ଫର୍ମୁଲା ୱାନ୍‌ରେ ଅଂଶଗ୍ରହଣ କରିବାକୁ ଯାଉଛନ୍ତି। ଭାରତୀୟ ରେସର ତାଙ୍କର ତୃତୀୟ ଫର୍ମୁଲା-୧ ସିଜନରେ ଡାମ୍ସ ତରଫରୁ ପ୍ରତିନିଧିତ୍ୱ କରିବେ।

ନୂଆଦିଲ୍ଲୀରେ ମଙ୍ଗଳବାର ଆରମ୍ଭ ହୋଇଥିବା ବିଶ୍ୱ ପାରା ଆଥଲେଟିକ୍ସ ଗ୍ରାଁ ପ୍ରିରେ ଭାରତର ସାଗର ଏଫ୍‌୧୧ ବର୍ଗରେ ଡିସ୍‌କସ୍ ଥ୍ରୋ କରୁଛନ୍ତି।

# ଗ୍ରୁପ୍ 'ବି'ରେ ଭାରତ

## ୧୯ ବର୍ଷରୁ କମ୍ ସାଫ୍ ଫୁଟ୍‌ବଲ

ନୂଆଦିଲ୍ଲୀ, ୧୧।୩(ପି.ଟି.)

କାଠମାଣ୍ଡୁଠାରେ ମଙ୍ଗଳବାର ୧୯ ବର୍ଷରୁ କମ୍ ସାଫ୍ ଫୁଟ୍‌ବଲ ଚାମ୍ପିୟନଶିପ୍ ପାଇଁ ଡ୍ର' ଉଠାଣ କାର୍ଯ୍ୟକ୍ରମ ଅନୁଷ୍ଠିତ ହୋଇଯାଇଛି। ଏଥିରେ ଭାରତ ଗ୍ରୁପ୍ 'ବି'ରେ ନେପାଳ ଓ ଶ୍ରୀଲଙ୍କା ସହ ସ୍ଥାନ ପାଇଛି। ମାଲଡିଭ୍ସ, ଭୁଟାନ ଓ ବାଂଲାଦେଶ ଗ୍ରୁପ୍ 'ଏ'ରେ ରହିଛନ୍ତି। ୨୦୨୪ ଡିସେମ୍ବରରେ ଫିଫା ର୍ୟାଙ୍କିଙ୍ଗ୍ ଅନୁସାରେ ଦଳଗୁଡ଼ିକୁ ସିଡେଡ୍ କରାଯାଇଛି। ଅରୁଣାଚଳ ପ୍ରଦେଶର ୟୁପିଆସ୍ଥିତ ଗୋଲ୍ଡେନ ଜୁବିଲି ଷ୍ଟାଡିୟମରେ ଏହି ପ୍ରତିଯୋଗିତା ମେ' ୯ରୁ ୧୮ ପର୍ଯ୍ୟନ୍ତ ଅନୁଷ୍ଠିତ ହେବ। ଏହି ଭେନ୍ୟୁରେ ଗତବର୍ଷ ସନ୍ତୋଷ ଟ୍ରଫି ଫାଇନାଲ ରାଉଣ୍ଡ ଅନୁଷ୍ଠିତ ହୋଇଥିଲା।

ଭାଗ ନେଉଥିବା ୬ ଦଳ ମଧ୍ୟରୁ ଉଭୟ ଗ୍ରୁପ୍‌ର ଶ୍ରେଷ୍ଠ ୨ଟି ଲେଖାଏ ଦଳ ସେମିଫାଇନାଲ ପାଇଁ ଯୋଗ୍ୟତା ଅର୍ଜନ କରିବେ। ମେ' ୧୬ରେ ସେମିଫାଇନାଲ ଓ ୧୮ରେ ଫାଇନାଲ ଅନୁଷ୍ଠିତ ହେବ। ଭାରତ ଏହି ପ୍ରତିଯୋଗିତାରେ ଡିଫେଣ୍ଡିଂ ଚାମ୍ପିୟନଭାବେ ଖେଳିବ। ୨୦୨୩ରେ କାଠମାଣ୍ଡୁରେ ଅନୁଷ୍ଠିତ ଗତ ସଂସ୍କରଣର ଫାଇନାଲରେ ପାକିସ୍ତାନକୁ ୩-୦ ଗୋଲରେ ହରାଇ ଭାରତ ଚାମ୍ପିୟନ ହୋଇଥିଲା। କାର୍ଯ୍ୟସୂଚୀ ଅନୁସାରେ, ଭାରତ ୯ ତାରିଖରେ ଶ୍ରୀଲଙ୍କା ବିପକ୍ଷରେ ଖେଳି ଅଭିଯାନ ଆରମ୍ଭ କରିବ। ପରେ ୧୩ରେ ନେପାଳକୁ ଭେଟିବ।

୨୦୨୪ରେ ପ୍ରତିଯୋଗିତା ୨୦ ବର୍ଷରୁ କମ୍ ବର୍ଗରେ ଖେଳାଯାଇଥିଲା। ସେଥିରେ ଭାରତ ସେମିଫାଇନାଲରେ ବାଂଲାଦେଶ ନିକଟରୁ ହାରିଯାଇଥିଲା। ପ୍ରକାଶଯୋଗ୍ୟ, ଏହାକୁ ମିଶାଇ ଭାରତ ୪ର୍ଥ ଥର ପାଇଁ ଏକ ଏଜ୍ ଗ୍ରୁପ୍ ସାଫ୍ ପ୍ରତିଯୋଗିତା ଆୟୋଜନ କରିବାକୁ ଯାଉଛି। ପୂର୍ବରୁ ୨୦୧୯ରେ କଲ୍ୟାଣୀରେ ୧୫ ବର୍ଷରୁ କମ୍ ପୁରୁଷ, ୨୦୨୨ରେ ଜାମ୍‌ସେଦ୍‌ପୁରରେ ୧୮ ବର୍ଷରୁ କମ୍ ମହିଳା ଓ ସେହିବର୍ଷ ଭୁବନେଶ୍ୱରରେ ୨୦ ବର୍ଷରୁ କମ୍ ପୁରୁଷ ସାଫ୍ ପ୍ରତିଯୋଗିତା ହୋଇଥିଲା।

## ପିସିବିର ପ୍ରତିବାଦ ଉପରେ ଆଇସିସି ପ୍ରତିକ୍ରିୟା ଦେଇ ନ ପାରେ

**ଦୁବାଇ/କରାଚୀ,୧୧।୩(ପି.ଟି.):** ଚାମ୍ପିୟନ୍ସ ଟ୍ରଫିର ଉଦ୍‌ଯାପନୀ ଉତ୍ସବରୁ ବାଦ୍ ପଡ଼ିବା ଘଟଣା ଉପରେ ପାକିସ୍ତାନ କ୍ରିକେଟ ବୋର୍ଡ(ପିସିବି) ପକ୍ଷରୁ ଆନୁଷ୍ଠାନିକ ଭାବେ ପ୍ରତିବାଦ ଦାଖଲ କରାଯାଇଥିଲା। ହେଲେ ଏ ସଂକ୍ରାନ୍ତରେ ପିସିବିକୁ ଆଇସିସି ନିକଟରୁ ପ୍ରତିକ୍ରିୟା ମିଳିବାର ସମ୍ଭାବନା ପ୍ରାୟତଃ ନାହିଁ। ଟୁର୍ନାମେଣ୍ଟର ଡାଇରେକ୍ଟର ଦାୟିତ୍ୱରେ ଥିବା ପିସିବିର ମୁଖ୍ୟ କାର୍ଯ୍ୟକାରୀ ଅଧିକାରୀ(ସିଇଓ) ସୁମେର ଅହମ୍ମଦ ଦୁବାଇ ଅନ୍ତର୍ଜାତୀୟ ଷ୍ଟାଡିୟମରେ ଉପସ୍ଥିତ ଥିଲେ। ହେଲେ ତାଙ୍କୁ ପୁରସ୍କାର ବିତରଣ ଲାଗି ଆମନ୍ତ୍ରଣ କରାଯାଇ ନ ଥିଲା। ଏ ସଂକ୍ରାନ୍ତରେ ପିସିବିର ଜଣେ ଅଧିକାରୀ କହିଛନ୍ତି ଯେ, ଆମେ ଆନୁଷ୍ଠାନିକ ଭାବେ ଆଇସିସି ନିକଟରେ ପ୍ରତିବାଦ ଦାଖଲ କରିଛୁ। କାରଣ ଯାହା ଘଟିଗଲା, ତାହା ଗ୍ରହଣଯୋଗ୍ୟ ନୁହେଁ। ଆମେ ଏଥିଲାଗି ଆଇସିସିଠାରୁ ସ୍ପଷ୍ଟୀକରଣ ଅବା କ୍ଷମାପ୍ରାର୍ଥନା ଚାହୁଁ।

ତେବେ ଏ ସମ୍ପର୍କରେ ଆଇସିସି ସୂତ୍ରରୁ କୁହାଯାଇଛି ଯେ, ଯଦି ପିସିବିର କଥାକୁ ଦୃଷ୍ଟିରେ ରଖାଯାଏ, ତେବେ ଆଇସିସି ସିଇଓ ଜିଓଫ ଅଲାର୍ଡିକ ମଧ୍ୟ ମଞ୍ଚରେ ଉପସ୍ଥିତ ନ ଥିଲେ। ଏହା ପଛର କାରଣ ହେଉଛି ନିୟମ। ସୁମେର ପିସିବିର ଜଣେ କର୍ମଚାରୀ। ସେ କୌଣସି ନିର୍ବାଚିତ ପଦଧିକାରୀ ନୁହନ୍ତି । ଏହା ମଧ୍ୟ ଯାଞ୍ଚ କରିବା ଉଚିତ ଯେ, କେବେ ଓ କେଉଁ ପୁରସ୍କାର ବିତରଣ ଉତ୍ସବରେ ଜଣେ ଟୁର୍ନାମେଣ୍ଟ ଡାଇରେକ୍ଟର ଉପସ୍ଥିତ ଥିଲେ। ଆମେ ଉଦାହରଣ ବି ଦେଇପାରିବୁ। ଆଇସିସିର ନୂଆ କାର୍ଯ୍ୟ ଓ ଯୋଗାଯୋଗ ବିଭାଗର ମୁଖ୍ୟ ଗୌରବ ସକ୍ସେନା ଏକଦା ଦୁବାଇରେ ଏସିଆ କପ୍ ଲାଗି ଟୁର୍ନାମେଣ୍ଟ ଡାଇରେକ୍ଟର ଥିଲେ। ସେ ଅନ୍ତିମ ପୁରସ୍କାର ବିତରଣ ଲାଗି ମଞ୍ଚରେ ଥିଲେ କି। ଉଲ୍ଲେଖଯୋଗ୍ୟ, ବିସିସିଆଇ ସଭାପତି ରୋଜର ବିନି ଭାରତୀୟ ଖେଳାଳିଙ୍କୁ ଧଳା ଜ୍ୟାକେଟ୍ସ ଓ ମ୍ୟାଚ୍ ଅଫିସିଆଲଙ୍କୁ ପଦକ ପ୍ରଦାନ କରିଥିଲେ। ଆଇସିସି ଚେୟାରମ୍ୟାନ ଜୟ ଶାହା ଅଧିନାୟକ ରୋହିତ ଶର୍ମାଙ୍କୁ ଟ୍ରଫି ଓ ବିଜେତାଙ୍କୁ ପଦକ ଦେଇଥିଲେ। ଏହି ଅବସରରେ ବିସିସିଆଇ ସମ୍ପାଦକ ଦେବଜିତ ସାଇକିଆ ଓ ନ୍ୟୁଜିଲାଣ୍ଡ କ୍ରିକେଟ୍‌ର ସିଇଓ ରୋଜର ଟୁସେ ମଧ୍ୟ ଉପସ୍ଥିତ ଥିଲେ।

MARUTI SUZUKI ARENA
ଏହି ମାଛି
ଉଠାନ୍ତୁ ଅବିଶ୍ୱସନୀୟ ଅଫର୍ସର ଆନନ୍ଦ!
3 years 100 000 km WARRANTY**
EXTENDABLE UPTO 6 YEARS
ସ୍ପେଶାଲ୍ ଅଫର୍ସ
WAGONR ₹81 100* / ALTO K10 ₹86 100* / S-PRESSO ₹86 100* / BREZZA ₹48 000*
SWIFT ₹76 100* / CELERIO ₹86 100* / EECO ₹41 100*
SCAN TO CONNECT TO SHOWROOM NEAR YOU
E-BOOK TODAY AT WWW.MARUTISUZUKI.COM
T&C Apply Features and accessories shown may not be part of standard fitment. Black Glass Shade on the vehicle is due to the lighting effect. Images used are for illustration purposes only. Car color may vary due to printing on paper. Offers vary across variants. Maruti Suzuki India Limited reserves the right to discont inue offers without notice. *Offer includes consumer offer, exchange bonus and institutional or rural offer (wherever applicable) on selected models/variants. Above mentioned savings amount is the value of maximum savings on selected models. Offer valid with selected financiers only. **3 years or 100 000 km whichever is earlier. Above offers are valid till 31st March, 2025.
VISIT YOUR NEAREST MARUTI SUZUKI ARENA DEALERSHIP TODAY OR E-BOOK AT WWW.MARUTISUZU