ଧରିତ୍ରୀ
DHARITRI

ଭୁବନେଶ୍ୱର, ସୋମବାର, ମାର୍ଚ୍ଚ ୧୭/୨୦୨୫ (୧୪ ପୃଷ୍ଠା) Bhubaneswar, Monday, March 17/2025 Page 14 ₹ 7.00 | DHENKANAL

୫୧ଶ ଭାଗ ୧୧୧ ସଂଖ୍ୟା www.orissakhabar.com/www.dharitri.com | Printed at Angul, Bhubaneswar, Sambalpur & Rayagada VOLUME 51 ISSUE 111 ମୂଲ୍ୟ ₹୭/-

ଆମେରିକୀୟ ମହାକାଶଚାରୀ ସୁନୀତା ୱିଲିୟମ୍ସ ଓ ବୁଚ୍ ୱିଲମରଙ୍କୁ ଆଇଏସ୍‌ଏସ୍‌ରୁ ପୃଥିବୀ ପୃଷ୍ଠକୁ ଫେରାଇ ଆଣିବା ପାଇଁ ସ୍ପେସ୍‌ଏକ୍ସରେ ଯାଇଥିବା ଆଷ୍ଟ୍ରୋନଟ୍ସ।

ମହାକାଶରେ ପହଞ୍ଚିଲା ସ୍ପେସ୍‌ଏକ୍ସ ଡ୍ରାଗନ

୧୯ରେ ଫେରିବେ ସୁନୀତା, ବୁଚ୍

କେପ୍ କାନାଭେରାଲ/ୱାଶିଂଟନ୍, ୧୬ାମ (ଏପି/ରଏଟର୍ସ)

ଇଣ୍ଟରନ୍ୟାଶନାଲ ସ୍ପେସ୍ ଷ୍ଟେଶନ୍ (ଆଇଏସ୍‌ଏସ୍)ରେ ୯ ମାସରୁ ଊର୍ଦ୍ଧ୍ୱ ସମୟ ଅବସ୍ଥାନ ପରେ ପୃଥିବୀପୃଷ୍ଠକୁ ପ୍ରତ୍ୟାବର୍ତ୍ତନ କରୁଛନ୍ତି ଭାରତୀୟ ବଂଶୋଦ୍ଭବ ଆମେରିକୀୟ ମହାକାଶଚାରୀ ସୁନୀତା ୱିଲିୟମ୍ସ। ୫୯ ବର୍ଷୀୟା ସୁନିଙ୍କ ସହିତ ପ୍ରତ୍ୟାବର୍ତ୍ତନ କରିବେ ତାଙ୍କ ସହଯାତ୍ରୀ ବୁଚ୍ ୱିଲମର। ଆମେରିକାର ନ୍ୟାଶନାଲ ଏରୋନଟିକ୍ସ ଆଣ୍ଡ୍ ସ୍ପେସ୍ ଆଡ୍‌ମିନିଷ୍ଟ୍ରେଶନ୍ (ନାସା) ମହାକାଶଚାରୀ ଦ୍ୱୟ ମାର୍ଚ୍ଚ ୧୯ ତାରିଖ ବୁଧବାର ଫ୍ଲୋରିଡା ଉପକୂଳକୁ ଫେରିବେ ବୋଲି ଆଶା କରାଯାଉଛି। ୨୦୨୪ ଜୁନ୍‌ରୁ ମହାକାଶଯାନ(ବୋଇଂ ଷ୍ଟାରଲାଇନର କ୍ୟାପ୍‌ସୁଲ)ରେ ଯାନ୍ତ୍ରିକ ତ୍ରୁଟି ଯୋଗୁ ଆଇଏସ୍‌ଏସ୍‌ରେ ଫସିରହିଥିବା ସୁନୀତା ଓ ବୁଚ୍‌ଙ୍କୁ ଫେରାଇ ଆଣିବା ପାଇଁ ସ୍ପେସେକ୍ସର କ୍ରିଉ-୧୦ ମିଶନ ଉଦ୍ୟମ ଆରମ୍ଭ କରିଛି। ବିଲିଓନେୟାର ଏଲନ୍ ମସ୍କଙ୍କ ସ୍ପେସେକ୍ସ ପକ୍ଷରୁ ଉକ୍ତ ମିଶନରେ ୪ ନୂଆ କ୍ରିଉ ମେମ୍ବର ସାମିଲ ହୋଇଛନ୍ତି। ରବିବାର ଏହି ୪ ସଦସ୍ୟ ଆଇଏସ୍‌ଏସ୍‌ରେ ପହଞ୍ଚିବା ପରେ ସୁନୀତା ଓ ବୁଚ୍ ସେମାନଙ୍କୁ ଆଲିଙ୍ଗନ କରି ସ୍ୱାଗତ କରିଥିଲେ। ଏହାର ଦୃଶ୍ୟ ଗଣମାଧ୍ୟମରେ ପ୍ରସାରିତ ହେବା ସହ ସୋସିଆଲ ମିଡିଆରେ ଭାଇରାଲ ହୋଇଛି। ଏହି ☞ପୃଷ୍ଠା-୨

ଗରିବ, ମଧ୍ୟବିତ୍ତଙ୍କ ପାଇଁ ପୋଷଣ କେନ୍ଦ୍ର

ପ୍ରାରମ୍ଭିକ ପର୍ଯ୍ୟାୟରେ ରାଜ୍ୟରେ ଖୋଲିବ ୩୫ କେନ୍ଦ୍ର: ମନ୍ତ୍ରୀ

ଭୁବନେଶ୍ୱର, ୧୬ାମ (ରବିନାରାୟଣ ଜେନା)

ରାଜ୍ୟରେ ଗରିବ, ଆର୍ଥିକ ଦୁର୍ବଳଶ୍ରେଣୀ ଏବଂ ମଧ୍ୟବିତ୍ତ ପରିବାରର ଲୋକଙ୍କୁ ରିହାତି ମୂଲ୍ୟରେ ଅତ୍ୟାବଶ୍ୟକ ସାମଗ୍ରୀ ଯୋଗାଇଦେବା ପାଇଁ ସରକାର ନିଷ୍ପତ୍ତି ନେଇଛନ୍ତି। ଖୁବ୍‌ଶୀଘ୍ର ଗୁଜରାଟ ମଡେଲରେ ଓଡ଼ିଶାରେ ଖୋଲାଯିବ ପୋଷଣ କେନ୍ଦ୍ର। ଏହି କେନ୍ଦ୍ରରେ ଲୋକଙ୍କୁ କମ୍ ମୂଲ୍ୟରେ ଚାଉଳ, ଡାଲି, ଅଟା ଏବଂ ଖାଇବାତେଲ ମିଳିବ। ପ୍ରାରମ୍ଭିକ ପର୍ଯ୍ୟାୟରେ ୩୫ଟି ପୋଷଣ କେନ୍ଦ୍ର ଖୋଲାଯିବାକୁ ନିଷ୍ପତ୍ତି ହୋଇଛି। ପରବର୍ତ୍ତୀ ସମୟରେ ରାଜ୍ୟର ପ୍ରତ୍ୟେକ ପଞ୍ଚାୟତରେ ଏହି କେନ୍ଦ୍ର ଖୋଲାଯିବ। ଉଭୟ କେନ୍ଦ୍ର ଏବଂ ରାଜ୍ୟ ସରକାରଙ୍କ ସହଭାଗିତାରେ ଏହି ବ୍ୟବସ୍ଥା କାର୍ଯ୍ୟକାରୀ କରାଯିବ ବୋଲି ରବିବାର ଖାଦ୍ୟ ଯୋଗାଣ ଏବଂ ଖାଉଟି କଲ୍ୟାଣ ବିଭାଗ ମନ୍ତ୍ରୀ କୃଷ୍ଣଚନ୍ଦ୍ର ପାତ୍ର ସୂଚନା ଦେଇଛନ୍ତି।

ରବିବାର ଯୋଗାଣମନ୍ତ୍ରୀ ଗଣମାଧ୍ୟମକୁ ସୂଚନା ଦେଇଛନ୍ତି ଯେ, ଗରିବ ତଥା ମଧ୍ୟବିତ୍ତ ପରିବାରକୁ ଏହି ପୋଷଣ କେନ୍ଦ୍ର ମାଧ୍ୟମରେ ଅଟା, ଚାଉଳ, ଡାଲି ଓ ତେଲ ଯୋଗାଇ ଦିଆଯିବ। ଏଥିପାଇଁ ହିତାଧିକାରୀମାନଙ୍କୁ ସ୍ୱତନ୍ତ୍ର କାର୍ଡ ପ୍ରଦାନ କରାଯିବ। ନମୁନା ପ୍ରକଳ୍ପରେ ୩୫ଟି ପୋଷଣ କେନ୍ଦ୍ର ସଫଳ ହେବା ପରେ, ପରବର୍ତ୍ତୀ ପର୍ଯ୍ୟାୟରେ ପ୍ରତି ପଞ୍ଚାୟତରେ ☞ପୃଷ୍ଠା-୨

ହୋଲିରେ ୭ ହତ୍ୟା

- ଭୁବନେଶ୍ୱରରେ ୨ ହତ୍ୟାକାଣ୍ଡ
- ବ୍ରହ୍ମପୁର, ସମ୍ବଲପୁର, କଟକ, ନିମାପଡ଼ାରେ ମଧ୍ୟ ଗଡ଼ିଲା ମୁଣ୍ଡ
- ଅନୁଗୋଳରେ ହୋଲି ଖେଳବେଳେ ଭୁଜାଲି ଚୋଟ

ଭୁବନେଶ୍ୱର (ସତ୍ୟଜିତ୍ ରାଉତ), କଟକ/କଟକ ସଦର (କାର୍ତ୍ତିକ ସାହୁ/ ସୁଶାନ୍ତ କୁମାର ଜେନା), ଅନୁଗୋଳ (ଜ୍ୟୋତିରଞ୍ଜନ ସାହୁ), ସମ୍ବଲପୁର (ପ୍ରମୋଦ ବହିଦାର), ବ୍ରହ୍ମପୁର (ସୁବାସ ଚନ୍ଦ୍ର ପାଢ଼ୀ)/ ନିମାପଡ଼ା (ବିଚିତ୍ରାନନ୍ଦ ସାହୁ),୧୬ାମ

ରଙ୍ଗର ପର୍ବ ହୋଲିରେ ରାଜ୍ୟର ବିଭିନ୍ନ ସ୍ଥାନରେ ଦେଖିବାକୁ ମିଳିଛି ରକ୍ତର ହୋଲି। ୪ ମହାନଗର ନିଗମରେ ଘଟିଛି ୫ ହତ୍ୟାକାଣ୍ଡ। ସେଥିମଧ୍ୟରେ ଭୁବନେଶ୍ୱରରେ ୨ଟି ଏବଂ ବ୍ରହ୍ମପୁର, ସମ୍ବଲପୁର ଓ କଟକରେ ଗୋଟିଏ ଲେଖାଏ ଘଟଣା ରହିଛି। ସେହିପରି ଅନୁଗୋଳ ସହର ଓ ପୁରୀ ଜିଲାର ନିମାପଡ଼ାରେ ଆଉ ୨ଜଣଙ୍କୁ ହତ୍ୟା କରାଯାଇଛି। ଆଇନଶୃଙ୍ଖଳା ଦିଗକୁ ନେଇ ପୋଲିସ ପକ୍ଷରୁ ସବୁଆଡ଼େ ସୁରକ୍ଷା ବ୍ୟବସ୍ଥା କଡ଼ାକଡ଼ି କରାଯାଇଥିବା କୁହାଯାଇଥିବାବେଳେ ଶନିବାର ଏହି ୭ ହତ୍ୟାକାଣ୍ଡ ଘଟିଯାଇଛି।

ଭୁବନେଶ୍ୱର ଶହୀଦନଗର ଥାନା ଓ ମଞ୍ଚେଶ୍ୱର ଥାନା ଅଞ୍ଚଳରେ ଭିନ୍ନ ଭିନ୍ନ ଘଟଣାରେ ୨ ଜୀବନ ଯାଇଛି। ଶହୀଦନଗର ଥାନା ଅନ୍ତର୍ଗତ ଶାନ୍ତିପଲ୍ଲୀ ବସ୍ତିରେ ଗୋପୀ ଗୁନି (୨୫)ଙ୍କୁ ତାଙ୍କ ସ୍ତ୍ରୀ ଓ ଭାଇମାନଙ୍କ ଆଗରେ ଛୁରି ଭୁସି ହତ୍ୟା କରାଯାଇଛି। ଶନିବାର ଦିନବେଳା ଶାନ୍ତିପଲ୍ଲୀ ବସ୍ତିରେ ହୋଲି ଉତ୍ସବ ଚାଲୁଥିଲା। ଏହି ସମୟରେ ବସ୍ତିର ବାନା ଗୁଣି (୨୦), ପିଙ୍କୁ ଗୁଣି (୩୮) ଏବଂ ଜଣେ ନାବାଳକଙ୍କ ସହ ରଙ୍ଗ ଖେଳକୁ ନେଇ ଗୋପୀଙ୍କ ବଚସା ହୋଇଥିଲା। ପରେ ସ୍ଥିତି ଭୟଙ୍କର ହୋଇଥିଲା। ଗୋପୀଙ୍କୁ ପିଙ୍କୁ ଓ ନାବାଳାକ ଜଣକ ଧରିଥିବାବେଳେ ବାନା ଛୁରି ଭୁସି ହତ୍ୟା କରିଥିଲେ। ଏହି ଘଟଣାରେ କମିଶନରେଟ୍ ପୋଲିସ ରବିବାର ମୁଖ୍ୟ ଅଭିଯୁକ୍ତ ବାନାଙ୍କୁ ଗିରଫ କରିଥିବାବେଳେ ନାବାଳକଙ୍କୁ ଜୁଭେନାଇଲ୍ ଜଷ୍ଟିସ୍ ବୋର୍ଡରେ ହାଜର କରିଛି। ପିଙ୍କୁ ଗୁଣି ଫେରାର ହୋଇଯାଇଛନ୍ତି। ସେହିପରି ମଞ୍ଚେଶ୍ୱର ଶିଳ୍ପାଞ୍ଚଳର ପଞ୍ଜାବ ନ୍ୟାଶନାଲ ବ୍ୟାଙ୍କ ନିକଟରେ ଅନ୍ୟ ଏକ ଘଟଣାରେ ସିମେଇଗାଡ଼ିଆ ଗାଁର ଆୟୁଷ୍ମାନ ପତି (୩୦)ଙ୍କ ଜୀବନ ଯାଇଛି। ପୂର୍ବ ଶତ୍ରୁତାକୁ ନେଇ ସାମାନ୍ୟ ବଚସାରୁ ପୁରୀ ଜିଲା ବେଗୁନିଆ ଅଞ୍ଚଳର ମିଲୁ ଓରଫ ତନ୍ମୟ ବେହେରା (୨୮) ଛୁରି ଭୁସି ଆୟୁଷ୍ମାନଙ୍କୁ ହତ୍ୟା କରିଛନ୍ତି। ଏହି ଘଟଣାରେ ପୋଲିସ ମିଲୁଙ୍କ ସମେତ ତାଙ୍କ ଦୁଇ ଭାଇ ଏବଂ ଅନ୍ୟ ଜଣେ ଡ୍ରାଇଭରଙ୍କୁ ଗିରଫ କରିଛି। ମିଲୁଙ୍କୁ ଗିରଫରୁ ବଞ୍ଚାଇବାକୁ ଫେରାର କରାଇବା ଅଭିଯୋଗରେ ଦୁଇ ଭାଇ ଓ ଡ୍ରାଇଭରଙ୍କୁ ଗିରଫ କରାଯାଇଥିବା ଖବରଦାତା ସମ୍ମିଳନୀରେ ଡିସିପି ଜଗମୋହନ ମୀନା ସୂଚନା ଦେଇଛନ୍ତି। ☞ପୃଷ୍ଠା-୨

ଆଜିର ସମ୍ପାଦକୀୟ

ପାକିସ୍ତାନରେ ପୁଣି ଆତଙ୍କବାଦୀ

ନୀରବିଗଲେ ପଦ୍ମଭୂଷଣ ରମାକାନ୍ତ

ଭୁବନେଶ୍ୱର, ୧୬ାମ (ବନ୍ଦନା ସେଠୀ)

ବିଶିଷ୍ଟ କବି ପଦ୍ମଭୂଷଣ ରମାକାନ୍ତ ରଥଙ୍କର ରବିବାର ଭୋର ପ୍ରାୟ ୪ଟା ୩୦ରେ ଖାରବେଳନଗରସ୍ଥିତ ବାସଭବନରେ ପରଲୋକ ହୋଇଯାଇଛି। ତାଙ୍କୁ ୯୧ବର୍ଷ ବୟସ ହୋଇଥିଲା। ସେ ଦୀର୍ଘଦିନ ଧରି ବାର୍ଦ୍ଧକ୍ୟଜନିତ ରୋଗରେ ପୀଡ଼ିତ ଥିଲେ। ନିଃଶ୍ୱାସ ନେବାରେ କଷ୍ଟ ଅନୁଭବ କରିବାରୁ ଶନିବାର ରାତି ପ୍ରାୟ ୨ଟା ୩୦ ପର୍ଯ୍ୟନ୍ତ ତାଙ୍କର ଅକ୍ସିଜେନ୍ ଲାଗିଥିଲା। ତେବେ ଭୋରରୁ ତାଙ୍କର ଦେହାନ୍ତ ହୋଇଯାଇଥିବା ପରିବାର ପକ୍ଷରୁ ସୂଚନା ଦିଆଯାଇଛି। ସ୍ୱର୍ଗତ ରଥଙ୍କ ଏକମାତ୍ର ପୁଅ ପିନାକୀ ରଥ ସିଙ୍ଗାପୁରରୁ ଆସିବା ପରେ ସୋମବାର ସମ୍ପୂର୍ଣ୍ଣ ରାଷ୍ଟ୍ରୀୟ ମର୍ଯ୍ୟାଦାର ସହ ପୁରୀରେ ତାଙ୍କ ଶେଷକୃତ୍ୟ ସମ୍ପନ୍ନ କରାଯିବ ବୋଲି ସାନଝିଅ ଶ୍ୟାମା ରଥ ସୂଚନା ଦେଇଛନ୍ତି। ରମାକାନ୍ତଙ୍କ ବିୟୋଗରେ ରାଷ୍ଟ୍ରପତି ଦ୍ରୌପଦୀ ମୁର୍ମୁ, ମୁଖ୍ୟମନ୍ତ୍ରୀ ମୋହନ ଚରଣ ମାଝୀ, ବାଚସ୍ପତି ସୁରମା ପାଢ଼ୀ, ଉପମୁଖ୍ୟମନ୍ତ୍ରୀ ପ୍ରଭାତୀ ପରିଡ଼ା, ସଂସ୍କୃତି ମନ୍ତ୍ରୀ ସୂର୍ଯ୍ୟବଂଶୀ ସୂରଜ ପ୍ରମୁଖ ଶୋକ ପ୍ରକାଶ କରିଛନ୍ତି। ୧୯୩୪ ଡିସେମ୍ବର ୧୩ରେ କଟକଠାରେ ରମାକାନ୍ତ ରଥ ଜନ୍ମଗ୍ରହଣ କରିଥିଲେ। ରେଭେନ୍‌ଶା ବିଶ୍ୱବିଦ୍ୟାଳୟରୁ ଇଂଲିଶରେ ସ୍ନାତକୋତ୍ତର ଶେଷ କରିଥିଲେ। ୧୯୫୭ରେ ଭାରତୀୟ ପ୍ରଶାସନିକ ସେବାରେ ଯୋଗଦେଇଥିଲେ। ରାଜ୍ୟର ପ୍ରଥମ ମହିଳା ମୁଖ୍ୟମନ୍ତ୍ରୀ ନନ୍ଦିନୀ ଶତପଥୀଙ୍କ ବ୍ୟକ୍ତିଗତ ସଚିବ ଭାବେ ଦାୟିତ୍ୱ ତୁଲାଇବା ସହିତ ୧୯୯୨ରେ ଚାକିରିରୁ ଅବସର ଗ୍ରହଣ କରିବା ପୂର୍ବରୁ ସେ ଓଡ଼ିଶାର ମୁଖ୍ୟ ଶାସନ ସଚିବ ଭାବେ କାର୍ଯ୍ୟ ନିର୍ବାହ କରିଥିଲେ। ଜଣେ ପ୍ରଶାସନିକ ଅଧିକାରୀ ହୋଇଥିବା ସତ୍ତ୍ୱେ ଓଡ଼ିଆ ସାରସ୍ୱତ ଜଗତକୁ ତାଙ୍କର ଅବଦାନ ଅତୁଳନୀୟ। ତାଙ୍କ ରଚିତ 'କେତେ ଦିନର', 'ଶ୍ରୀରାଧା', 'ସନ୍ଦିଗ୍ଧ ମୃଗୟା', 'ସପ୍ତମ ଋତୁ', 'ସଚିତ୍ର ଅନ୍ଧାର' ଭଳି ଅନେକ ସାହିତ୍ୟ କୃତି ପାଠକଙ୍କ ହୃଦୟରେ ସ୍ୱତନ୍ତ୍ର ସ୍ଥାନ ଦେଇଛି।

ସ୍ୱର୍ଗତ ରଥଙ୍କ ଦେହାନ୍ତ ଖବର ଶୁଣିବା ପରେ ତାଙ୍କ ବାସଭବନକୁ ପାଠକଙ୍କ ସମେତ ବହୁ ବିଶିଷ୍ଟ ବ୍ୟକ୍ତିଙ୍କ ଆଗମନ ହୋଇଥିଲା। ☞ପୃଷ୍ଠା-୨

ରାଷ୍ଟ୍ରପତି, ମୁଖ୍ୟମନ୍ତ୍ରୀଙ୍କ ଶୋକ

ରମାକାନ୍ତ ରଥ

ଆଜିର ମନ୍ତବ୍ୟ

ଭାରତକୁ ଡ୍ରଗ୍ସମୁକ୍ତ କରିବା ପାଇଁ ମୋଦି ସରକାରଙ୍କ ଅଭିଯାନ ତ୍ୱରାନ୍ୱିତ ହୋଇଛି। ନିଶାଦ୍ରବ୍ୟ ଚୋରାକାରବାରରେ ସମ୍ପୃକ୍ତ ଆପରାଧିକ ସଂଗଠନଗୁଡ଼ିକୁ କ୍ଷମା ନାହିଁ।

–ଅମିତ୍ ଶାହା, ସ୍ୱରାଷ୍ଟ୍ର ମନ୍ତ୍ରୀ

ତେଜ୍‌ପ୍ରତାପଙ୍କ ନିର୍ଦ୍ଦେଶରେ ନାଚି ହଟିଲେ ସିପାହି

ପାଟ୍‌ନା, ୧୬ାମ

ବିହାରର ପୂର୍ବତନ ମୁଖ୍ୟମନ୍ତ୍ରୀ ଲାଲୁ ପ୍ରସାଦ ଯାଦବଙ୍କ ପୁଅ ତଥା ରାଷ୍ଟ୍ରୀୟ ଜନତା ଦଳ (ଆର୍‌ଜେଡି)ର ବିଧାୟକ ତେଜପ୍ରତାପ ଯାଦବଙ୍କ ଦ୍ୱାରା ଶନିବାର ଆୟୋଜିତ ହୋଲି ଉତ୍ସବକୁ ନେଇ ବିବାଦ ଦେଖାଦେଇଛି। ଏହି ଉତ୍ସବରେ ତେଜପ୍ରତାପଙ୍କ ନିର୍ଦ୍ଦେଶରେ ତାଙ୍କ ସୁରକ୍ଷାରେ ନିୟୋଜିତ ପୋଲିସ କନ୍‌ଷ୍ଟେବଲ (ସିପାହୀ) ଦୀପକ କୁମାର ପୋଲିସ ୟୁନିଫର୍ମ ପିନ୍ଧି ନାଚିଥିଲେ, ଯାହାର ଭିଡିଓ ଭାଇରାଲ ହୋଇଥିଲା। ରବିବାର ଦୀପକଙ୍କୁ ହଟାଯାଇ ଅନ୍ୟ ଜଣେ ପୋଲିସ କର୍ମୀଙ୍କୁ ତେଜ୍‌ପ୍ରତାପଙ୍କ ଅଙ୍ଗରକ୍ଷୀ ଭାବେ ନିୟୋଜିତ କରାଯାଇଥିବା ନେଇ ପାଟ୍‌ନାସ୍ଥିତ ବରିଷ୍ଠ ପୋଲିସ ଅଧୀକ୍ଷକଙ୍କ କାର୍ଯ୍ୟାଳୟ ପକ୍ଷରୁ ଏକ ବିଜ୍ଞପ୍ତି ପ୍ରକାଶ ପାଇଛି।

ଶନିବାର ତେଜପ୍ରତାପ ଦଳୀୟ ନେତା ଓ କାର୍ଯ୍ୟକର୍ତ୍ତାଙ୍କ ପାଇଁ ଏକ ହୋଲି ଉତ୍ସବର ଆୟୋଜନ କରିଥିଲେ। ଏହି ସମୟରେ ସେ ତାଙ୍କ ଅଙ୍ଗରକ୍ଷୀ ଦୀପକଙ୍କୁ ନାଚିବା ପାଇଁ ନିର୍ଦ୍ଦେଶ ଦେଇଥିଲେ। ସେ ଦୀପକଙ୍କୁ କହିଥିଲେ, ଏ ସିପାହି ଏବେ ଏକ ଗୀତ ବାଜିବ ଯେଉଁଥିରେ ତୁମକୁ ନାଚିବାକୁ ପଡ଼ିବ। ନାଚିବାକୁ ମନାକଲେ ତୁମକୁ ନିଲମ୍ବନ କରାଯିବ। ଏହାପରେ ସେ ମଜାଳିଆ ☞ପୃଷ୍ଠା-୨

ସଂକ୍ଷେପରେ

ତାଳ ଗଛରୁ ଖସିପଡ଼ି ଜଣେ ମୃତ

ଢେଙ୍କାନାଳ,୧୬।୩(ରତନ ନାୟାର): ଢେଙ୍କାନାଳ ଜିଲା ସଦର ଥାନା ଭୋଜଦେଇପୁର ଗ୍ରାମରେ ରବିବାର ପୂର୍ବାହ୍ନ ୧୧ଟାରେ ତାଳ ଗଛରୁ ଖସିପଡ଼ି ସଞ୍ଜୟ ମଲ୍ଲିକ(୨୮) ନାମକ ଜଣେ ଯୁବକଙ୍କର ମୃତ୍ୟୁ ଘଟିଛି। ଗେଣ୍ଡୁଟିଆ ଗ୍ରାମର ସଞ୍ଜୟ କିଛିଦିନ ହେବ ନିଜ ଶ୍ୱଶୁର ଘର ଭୋଜଦେଇପୁର ଶାସନରେ ରହୁଥିଲେ । ସେ ରବିବାର ତାଳ ଗଛରେ ଚଢିଥିବା ବେଳେ ହଠାତ୍ ତଳକୁ ଖସିପଡିଥିଲେ । ଫଳରେ ତାଙ୍କର ମୃତ୍ୟୁ ହୋଇଯାଇଥିଲା । ଖବରପାଇ ସଦର ଥାନା ଓ ଝାରଗାଡିଆ ଫାଣ୍ଡି ପୋଲିସ ଘଟଣା ସ୍ଥଳରେ ପହଁଚି ମୃତଦେହକୁ ଉଦ୍ଧାର କରି ବ୍ୟବଚ୍ଛେଦ ପାଇଁ ପଠାଇବା ସହିତ ତଦନ୍ତ ଜାରି ରଖିଛନ୍ତି । ଏ ସଂକ୍ରାନ୍ତରେ ସଦର ଥାନାରେ କେସ୍ ନଂ-୧୪।୨୫ରେ ଏକ ଅପମୃତ୍ୟୁ ମାମଲା ରୁଜୁ କରାଯାଇଛି ।

ଗୋରୁ ବୋଝେଇ ପିକ୍‌ଅପ ଭ୍ୟାନ ଜବତ, ଜଣେ ଗିରଫ

ଢେଙ୍କାନାଳ,୧୬।୩(ରତନ ନାୟାର)

ଢେଙ୍କାନାଳ ଜିଲା ଗଁଦିଆ ଥାନା ଅଞ୍ଚଳରେ ଗୋରୁ ଚୋରାଚାଲାଣ ହେଉଥିବା ବେଳେ କୌଣସି ସୂତ୍ରରୁ ଖବରପାଇ ସ୍ଥାନୀୟ ପୋଲିସ ଚଢାଉ କରି ଗୋରୁ ବୋଝେଇ ପିକ୍‌ଅପ୍ ଭ୍ୟାନକୁ ଜବତ କରିବା ସହ ବିମଳ ମହାରଣା ନାମକ ଜଣେ ବ୍ୟକ୍ତିଙ୍କୁ ଗିରଫ କରିଛନ୍ତି । ଗଁଦିଆ ଅଞ୍ଚଳରୁ ଏହି ଗୋରୁ ବୋଝେଇ ପିକ୍‌ଅପ୍ ଭ୍ୟାନ କଟକ ଅଞ୍ଚଳକୁ ଚାଲାଣ କରାଯାଉଥିଲା। ଏ ସଂକ୍ରାନ୍ତରେ ଗଁଦିଆ ଥାନାରେ କେସ୍ ନଂ-୧୦୬।୨୫ରେ ଏକ ମାମଲା ରୁଜୁ କରାଯାଇଛି ।

ଫାଷ୍ଟଫୁଡ୍ ଦୋକାନରୁ ମଦ, ଟଙ୍କା ଜବତ

ଢେଙ୍କାନାଳ,୧୬।୩(ରତନ ନାୟାର)

ଢେଙ୍କାନାଳ ଜିଲା କଣ୍ଟାବଣିଆ ଥାନା ଅଞ୍ଚଳରେ ଦୋକାନ ଖୋଲାଅଛି ନାମରେ ଥିବା ଏକ ଫାଷ୍ଟଫୁଡ ଦୋକାନରୁ ଶନିବାର ପୋଲିସ ଚଢାଉ କରି ବିପୁଳ ପରିମାଣରେ ବିଦେଶୀ ମଦ ଓ ନଗଦ ୧୧ହଜାର ୪୦୦ଟଙ୍କା ଜବତ ହୋଇଥିଲା । ଏହି ଘଟଣାରେ ବଣ୍ଟି ନାୟକ ନାମକ ଜଣେ ସେଲ୍ସମ୍ୟାନକୁ ବେନିୟମ ଭାବେ ମଦ ରଖି ବିକ୍ରି କରିବା ଅଭିଯୋଗରେ ଗିରଫ କରାଯାଇଥିଲା। ଏ ସଂକ୍ରାନ୍ତରେ କଣ୍ଟାବଣିଆ ଥାନାରେ କେସ୍ ନଂ-୩୮।୨୫ରେ ଏକ ମାମଲା ରୁଜୁ କରାଯାଇଛି ।

ସଡ଼କ ଦୁର୍ଘଟଣା ଜଣେ ମୃତ, ହୋମଗାର୍ଡ ଗୁରୁତର

କାମାକ୍ଷାନଗର, ୧୬।୩ (ସୁଧୀର କୁମାର ପରିଡ଼ା)

ଢେଙ୍କାନାଳ ଜିଲା କାମାକ୍ଷାନଗର ଥାନା ବଡସୁଆଳୋ ନିକଟରେ ଶନିବାର ରାତିରେ ଦୁଇ ବାଇକ ମଧ୍ୟରେ ମୁହାଁମୁହିଁ ଧକ୍କା ହେବା ଫଳରେ ଜଣଙ୍କର ମୃତ୍ୟୁ ଘଟିଥିଲା ବେଳେ ଅନ୍ୟ ଜଣେ ହୋମଗାର୍ଡ ଗୁରୁତର ଆହତ ହୋଇଛନ୍ତି। କାମାକ୍ଷାନଗର ଥାନାର ହୋମଗାର୍ଡ ଶିରିଣୀ ମହାନ୍ତି ଗୁରୁତର ଆହତ ହୋଇ କଟକ ସ୍ଥାନାନ୍ତର ହୋଇଛନ୍ତି। ମୃତ ଯୁବକ ହେଲେ ଯାଜପୁର ଜିଲା କାଳିଆପାଣି ଥାନା କାଙ୍କଡପାଳ ଗ୍ରାମର କାଳନ୍ଦୀ ନାୟକ। କାମାକ୍ଷାନଗର ପୋଲିସ ମୃତଦେହ ଜବତ କରି ଏକ ମାମଲା ରୁଜୁକରି ତଦନ୍ତ ଆରମ୍ଭ କରିଛି।

ଘୋଷକ ଅମୀୟ ଚାନ୍ଦ ପ୍ରଶଂସିତ

ଢେଙ୍କାନାଳ,୧୬।୩(ରତନ ନାୟାର)

ଚଳିତମାସ ୪ ରୁ ୯ତାରିଖ ପର୍ଯ୍ୟନ୍ତ ୬ଦିନ ବ୍ୟାପୀ କର୍ଣ୍ଣାଟକ ରାଜ୍ୟର କାନ୍ତିର୍ଭା ଷ୍ଟାଡିୟମ୍ ଓ ସ୍ପୋର୍ଟସ୍ ଅଥରିଟି ଅଫ୍ ଇଣ୍ଡିଆ ଷ୍ଟାଡିୟମ୍‌ରେ ୪୫ତମ ଜାତୀୟ ମାଷ୍ଟର୍ସ ଆଥଲେଟିକ୍ ପ୍ରତିଯୋଗିତା ଅନୁଷ୍ଠିତ ହୋଇଯାଇଛି। ପ୍ରତିଯୋଗିତାରେ ଓଡିଶାର ଖ୍ୟାତି ସଂପନ୍ନ ଆନ୍ତର୍ଜାତୀୟ କ୍ରୀଡା ଘୋଷଣ ଡ. ଅମୀୟ କୁମାର ଚାନ୍ଦ ଉତ୍କୃଷ୍ଟ ଘୋଷକ ଭାବେ ଆୟୋଜକ ଭାରତୀୟ ମାଷ୍ଟର୍ସ ଆଥଲେଟିକ୍ସ ଫେଡେରେସନ୍ ତାଙ୍କୁ ଫେଡେରେସନ୍ ଫଳକ ଓ ପ୍ରଶଂସା ପତ୍ର ପ୍ରଦାନ କରିଛନ୍ତି । ପ୍ରତିଯୋଗିତାରେ ଦେଶର ୨୯ଟି ରାଜ୍ୟରୁ ୩ ହଜାରରୁ ଉର୍ଦ୍ଧ୍ୱ ପୁରୁଷ ଓ ମହିଳା ବର୍ଗର ମାଷ୍ଟର୍ସ ଆଥଲେଟିକ୍ସ୍ ମାନେ ଅଂଶଗ୍ରହଣ କରିଥିଲେ । ଏଥିପୂର୍ବରୁ ଶ୍ରୀ ଚାନ୍ଦ ଦୀର୍ଘବର୍ଷ ଧରି ଜିଲା, ରାଜ୍ୟ ଓ ଦେଶ ବିଦେଶରେ ସଫଳ କ୍ରୀଡା ଘୋଷକ ଭାବେ କାର୍ଯ୍ୟ ତୁଲାଇ ଅନେକ ପୁରସ୍କାର ପାଇବା ସହିତ ଗୌରବ ଆଣିଛନ୍ତି ।

ଟ୍ରକ୍ ଧକ୍କାରେ ଜଣେ ମୃତ, ଉତ୍ତେଜନା, ରାସ୍ତାରୋକୋ

ଦୁର୍ଘଟଣା ପରେ ଘଟଣାସ୍ଥଳରେ ଉତ୍ତେଜନା ପ୍ରକାଶ ପାଇବା ସହିତ ଅଞ୍ଚଳବାସୀମାନେ ରାସ୍ତାରୋକୋ କରିଛନ୍ତି।

ଢେଙ୍କାନାଳ,୧୬।୩(ରତନ ନାୟାର)

ଢେଙ୍କାନାଳ ସହର ମହିଷାପାଟ ନିକଟସ୍ଥ ଇଡ୍‌କୋ ଟାୱାର ସମ୍ମୁଖରେ ୫୫ନଂ ଜାତୀୟ ରାଜପଥରେ ଶୁକ୍ରବାର ବିଳମ୍ବିତ ରାତିରେ ଏକ ବାଲି ବୋଝେଇ ହାଇୱା ଟ୍ରକ୍ ଧକ୍କାରେ ସ୍ଥାନୀୟ ଅଞ୍ଚଳର ଚା' ଦୋକାନୀ ମୁରଲି ନାୟକ(୫୭)ଙ୍କ ମୃତ୍ୟୁ ଘଟିଥିଲା । ଏହି ଘଟଣାକୁ ନେଇ ଶୁକ୍ରବାର ବିଳମ୍ବିତ ରାତିରୁ ଶନିବାର ସକାଳ ସାଢେ ୮ଟା ପର୍ଯ୍ୟନ୍ତ ଅଞ୍ଚଳବାସୀ ଜାତୀୟ ରାଜପଥକୁ ଅବରୋଧ କରିଥିଲେ । ଫଳରେ ଉତ୍ତେଜନା ସୃଷ୍ଟି ହୋଇଥିଲା। ବହୁ ସଂଖ୍ୟାରେ ଯାନବାହାନ ରାଜପଥର ଉଭୟ ପାର୍ଶ୍ୱରେ ଅଟକି ରହି ଟ୍ରାଫିକ ସମସ୍ୟା ସୃଷ୍ଟି ହୋଇଥିଲା। ମୁରଲି ରାଜପଥ କଡରେ ଥିବା ନିଜ ଚା' ଦୋକାନରୁ ଚାଲିଚାଲି ଫେରୁଥିବା ବେଳେ ମହିଷାପାଟ ଆଡୁ କୋରିଆଁ ଆଡକୁ ଯାଉଥିବା ଏକ ବାଲିବୋଝେଇ ହାଇୱା ଟ୍ରକ ତାଙ୍କୁ ଚାପି ଦେଇଥିଲା । ଫଳରେ ଘଟଣାସ୍ଥଳରେ ତାଙ୍କର ମୃତ୍ୟୁ ହୋଇଥିଲା। ଖବରପାଇ ଟାଉନ ଥାନା ପୋଲିସ ଘଟଣାସ୍ଥଳରେ ପହଁଚି ଉତ୍ତ୍ୟକ୍ତ ଲୋକଙ୍କୁ ବୁଝାସୁଝା କରିବା ପରେ ରାସ୍ତା ଅବରୋଧ ପ୍ରତ୍ୟାହୃତ ହୋଇଥିଲା। ଯାନବାହାନ ଚଳାଚଳ ସ୍ୱାଭାବିକ ହୋଇଥିଲା । ମୃତ ଦେହକୁ ବ୍ୟବଚ୍ଛେଦ ପାଇଁ ପଠାଯାଇଥିଲା ।

କଂଗ୍ରେସ କାର୍ଯ୍ୟାଳୟରେ ହୋଲି ଉତ୍ସବ

ଢେଙ୍କାନାଳ,୧୬।୩(ରତନ ନାୟାର)

ଢେଙ୍କାନାଳ ଜିଲା କଂଗ୍ରେସ କାର୍ଯ୍ୟାଳୟ ଗାନ୍ଧୀମନ୍ଦିର ଠାରେ ଶନିବାର ହୋଲି ଉତ୍ସବ ପାଳିତ ହୋଇଥିଲା । ଜିଲା ମହିଳା କଂଗ୍ରେସ ସଭାପତି ସ୍ମିତାରାଣୀ ସାମଲଙ୍କ ତତ୍ତ୍ୱାବଧାନରେ ଅନୁଷ୍ଠିତ ଏହି କାର୍ଯ୍ୟକ୍ରମରେ ବରିଷ୍ଠ କଂଗ୍ରେସ ନେତା ରବି ନାରାୟଣ ମହାନ୍ତି ମହାତ୍ମାଗାନ୍ଧୀଙ୍କ ପ୍ରତିମୂର୍ତ୍ତିରେ ପୁଷ୍ପମାଲ୍ୟ ଅର୍ପଣ କରି ସଂଗଠନ ପାଇଁ ସମସ୍ତଙ୍କର ଏକତା ହିଁ ବଳ ବୋଲି କହିଥିଲେ। ଏହାପରେ ପରସ୍ପର ମଧ୍ୟରେ ରଙ୍ଗ ଲଗାଇ ହୋଲି ଖେଳ ହୋଇଥିଲା ଏବଂ ମିଷ୍ଟାନ୍ନ ବଣ୍ଟନ ହୋଇଥିଲା । ପୂର୍ବତନ ଜିଲା ସଭାପତି ସମରେନ୍ଦ୍ର ନନ୍ଦ ସମସ୍ତେ ଏକାଠି ହୋଇ ଦେଶସେବା କରିବାକୁ ଆହ୍ୱାନ ଦେଇଥିଲେ । ବରିଷ୍ଠ କଂଗ୍ରେସ ନେତା ବିପ୍ରବର ସାହୁ, ପ୍ରିୟବ୍ରତ ଗଡନାୟକ, ମଥୁରୀ ସାହୁ, ଶିଳ୍ପୀଶ୍ରୀ ହରିଚନ୍ଦନ, କୈଳାସ ନାୟକ, ସରୋଜ ଶତପଥୀ, ନୁରୁଲ ଇସଲାମ, ଅଜୟାନନ୍ଦ ବିହାରୀ, ହିତେଶ କୁମାର ହୋତା, ମହମ୍ମଦ ଆର୍ଶାଦ, ବିଷ୍ଣୁଚରଣ ସାହୁ, ଅଶ୍ମିନ ଜେନା, ରୋମିନା ବେଗମ ପ୍ରମୁଖ ଉପସ୍ଥିତ ଥିଲେ ।

ଶ୍ରୀଶ୍ରୀ ସୌଭାଗ୍ୟଲକ୍ଷ୍ମୀ ମହାଲକ୍ଷ୍ମୀଙ୍କ ବିଗ୍ରହ ପ୍ରତିଷ୍ଠା ଉତ୍ସବ

ପ୍ରତିଷ୍ଠା ଉତ୍ସବ ପାଇଁ ବିଭିନ୍ନ ଆଲୋକମାଳାରେ ସଜ୍ଜିତ କରାଯାଇଛି।

ଢେଙ୍କାନାଳ,୧୬।୩(ରତନ ନାୟାର)

ଢେଙ୍କାନାଳ ସହରସ୍ଥିତ ଗଣେଶ ବଜାର ପୂଜା କମିଟି ପକ୍ଷରୁ ଶନିବାର ଠାରୁ ୩ଦିନ ଧରି ଶ୍ରୀଶ୍ରୀ ସୌଭାଗ୍ୟଲକ୍ଷ୍ମୀ ମହାଲକ୍ଷ୍ମୀଙ୍କ ବିଗ୍ରହ ପ୍ରତିଷ୍ଠା ଉତ୍ସବ ଓ ଅଷ୍ଟପ୍ରହର ନାମଯଜ୍ଞ ଅନୁଷ୍ଠିତ ହୋଇଛି। ପ୍ରତ୍ୟେକ ବର୍ଷ ଭଳି ଚଳିତବର୍ଷ ମଧ୍ୟ ଏହି ଉତ୍ସବ ଗଣେଶ ବଜାର ପୂଜା ମଣ୍ଡପରେ ଆୟୋଜିତ ହେଉଛି। ହୋଲି ଉତ୍ସବ ଅବସରରେ ବଳରାମ ମନ୍ଦିର ନିକଟସ୍ଥ ପୋଖରୀରୁ ପୂଜାର୍ଚ୍ଚନା କରାଯାଇ ସଂକୀର୍ତ୍ତନ ସହ ଶ୍ରଦ୍ଧାଳୁମାନେ ଶୋଭାଯାତ୍ରାରେ ବଜାର ପରିକ୍ରମା କରି କୁଣ୍ଡରେ କଳସ ସ୍ଥାପନ କରିଥିଲେ । ପରେ ଅଧିବାସ ପୂଜା ଏବଂ ଅଖଣ୍ଡଦୀପ ପ୍ରଜ୍ୱଳନ କରି ବିଭିନ୍ନ ଭୋଗରାଗ କରାଯାଇଥିଲା । ରବିବାର ପ୍ରାତଃରୁ ମା' ସୌଭାଗ୍ୟଲକ୍ଷ୍ମୀଙ୍କର ବିଶେଷ ପୂଜା ପରେ ଅଷ୍ଟପ୍ରହର ନାମ ସଂକୀର୍ତ୍ତନ ହୋଇଥିଲା । ଆଖପାଖ ଅଞ୍ଚଳର ୨୦ଟି ସଂକୀର୍ତ୍ତନ ମଣ୍ଡଳୀ ମହାମନ୍ତ୍ର ସହିତ କିର୍ତ୍ତନ ପରିବେଷଣ କରିଥିଲେ । ନଗର ଭ୍ରମଣ ପରେ ଦହିହାଣ୍ଡ ଭଙ୍ଗାଯାଇ ପୂଜା ସମାପନ ହୋଇଥିଲା। ପୂଜକ ଜଗନ୍ନାଥ ତ୍ରିପାଠୀ ସମସ୍ତ ପୂଜା ସୂଚାରୁରୂପେ ପାଳନ କରିଥିଲେ । ପୂଜା କମିଟି ସଭାପତି ସଞ୍ଜିବ କୁମାର ବେହେରା, ସମ୍ପାଦକ ଏମ୍‌ଡି ରଫିକ, ଟ୍ରଷ୍ଟ ସମ୍ପାଦକ ଅତୁଲ କୁମାର ନାୟକ, କମିଟି ଅଧ୍ୟକ୍ଷ ଶେଖ ହୁସେନ, ଉପଦେଷ୍ଟା ବସନ୍ତ କୁମାର ସାହୁ, ବିଶ୍ୱନାଥ ବେହେରା, ଉପସଭାପତି ଶରତ କୁମାର ସାହୁ, କୋଷାଧ୍ୟକ୍ଷ ବିରଞ୍ଚି ନାରାୟଣ ସେଠି, ସୁଶାନ୍ତ ନାୟକ, ଶ୍ରୀକାନ୍ତ କୁମାର ସାହୁ, ମାଧବ ସିଲ, ଜଗନ୍ନାଥ ହୋତା, ଭଜମନ ସାହୁ, ପ୍ରଫୁଲ କୁମାର ସାହୁ, କରୁଣାକର ସେଠି, ଶ୍ୟାମ ସୁନ୍ଦର ସାହୁ ପ୍ରମୁଖ ପରିଚାଳନାରେ ସହଯୋଗ କରିଥିଲେ ।

ଯୁବକ ନିଖୋଜ

ପରଜଙ୍ଗ, ୧୬।୩ (ନିଗମାନନ୍ଦ ଦଳବେହେରା)

ଢେଙ୍କାନାଳ ଜିଲା ପରଜଙ୍ଗ ଥାନା ଆମ୍ବପଳାଶ ଗ୍ରାମର ମିଲୁ ମହାରଣା (୩୫) ନିଖୋଜ ନେଇ ବଡ଼ଭାଇ ଅମୂଲ୍ୟ ମହାରଣା ପରଜଙ୍ଗ ଥାନାରେ ଲିଖିତ ଅଭିଯୋଗ କରିଛନ୍ତି। ସୂଚନା ମୁତାବକ

ଉକ୍ତ ଗ୍ରାମର ଧିରେନ ସାହୁଙ୍କ ସହ ଗତ ୧ ତାରିଖ ଦିନ କମ୍ପାନୀରେ କାମ କରିବା ପାଇଁ ମିଲୁ ବାଙ୍ଗାଲୋର ଯାଇଥିଲେ। ମିଲୁଙ୍କୁ ସେଠାରେ କାମ କରିବାକୁ ଭଲ ନ ଲାଗିବାରୁ ବଡ଼ଭାଇ ଅମୂଲ୍ୟଙ୍କୁ ଫୋନ କରି ଘରକୁ ଆସିବା ପାଇଁ ଜଣାଇଥିଲେ। ଏହାପରେ ଅମୂଲ୍ୟ ଏ ସମ୍ପର୍କରେ ଧିରେନଙ୍କୁ ଜଣାଇବା ସହ ସାନଭାଇ ମିଲୁ ଏକା ଘରକୁ ଆସିପରିବନି, ତାକୁ ଘରେ ଆଣି ଛାଡ଼ଦିଅ, ତୁମର ସମସ୍ତ ଖର୍ଚ୍ଚ ମୁ ଦେବି ବୋଲି ଫୋନକରି ଜଣାଇଥିଲେ। କିନ୍ତୁ ଧୀରେନ ମିଲୁଙ୍କୁ ନ ଆଣି ୭ ତାରିଖ ଦିନ ଟ୍ରେନରେ ବସାଇ ଦେଇଛନ୍ତି ବୋଲି ଫୋନ କରି ଅମୂଲ୍ୟଙ୍କୁ ଜଣାଇଥିଲେ। କିନ୍ତୁ ରବିବାର ପର୍ଯ୍ୟନ୍ତ ମିଲୁ ଘରେ ପହଞ୍ଚି ନଥିବା ବେଳେ ଫୋନ ମଧ୍ୟ ଉଠାଉ ନାହାନ୍ତି। ତେଣୁ ନିଖୋଜ ନେଇ ଥାନାରେ ଅଭିଯୋଗ କରିଛନ୍ତି ବଡ଼ଭାଇ ଅମୂଲ୍ୟ। ପୋଲିସ ମାମଲା ରୁଜୁକରି ଘଟଣାର ତଦନ୍ତ ଚଳାଇଥିବା ସୂଚନା ଦେଇଛନ୍ତି।

ସାମୂହିକ ବ୍ରତୋପୟନ ପ୍ରସ୍ତୁତି

ପ୍ରସ୍ତୁତି ବୈଠକରେ ସୌର ବ୍ରାହ୍ମଣ ପରିଷଦର ସଦସ୍ୟମାନେ।

ଢେଙ୍କାନାଳ,୧୬।୩(ରତନ ନାୟାର)

ଢେଙ୍କାନାଳ ସୌର ବ୍ରାହ୍ମଣ ପରିଷଦ ପକ୍ଷରୁ ସାମୂହିକ ବ୍ରତୋପୟନ ଆସନ୍ତା ଏପ୍ରିଲ ୯ ତାରିଖ ଦିନ ଯାଉଁଳି ପୋଖରୀ ମଠ ରଘୁନାଥ ମନ୍ଦିରରେ ଅନୁଷ୍ଠିତ ହେଉଅଛି। ଏହି ଅବସରରେ ଯାଉଁଳି ପୋଖରୀ ମଠ ମହନ୍ତ ବ୍ରହ୍ମାନନ୍ଦ ଦାସଜୀ ମହାରାଜଙ୍କ ପରାମର୍ଶ କ୍ରମେ ରବିବାର ଏକ ପ୍ରାକ୍ ପ୍ରସ୍ତୁତି ବୈଠକ ଅନୁଷ୍ଠିତ ହୋଇଥିଲା । ପରିଷଦର ଜିଲା ସଭାପତି ପୁରୁଷୋତ୍ତମ ନାୟକ ବୈଠକରେ ଅଧ୍ୟକ୍ଷତା କରିଥିଲେ । ଏଥିରେ ରାଜ୍ୟ ସଭାପତି ରଘୁନାଥ ଦାଶ ଓ ସମ୍ପାଦକ ନିମାଇଁ ଚରଣ ଦାଶ, ସହ ସମ୍ପାଦକ ଅଚ୍ୟୁତାନନ୍ଦ ନାୟକ, ଉପଦେଷ୍ଟା କୈଳାସଚନ୍ଦ୍ର ଆଚାର୍ଯ୍ୟ, ବିପିନ ବିହାରୀ ରାଜ, ପ୍ରଭାତ ନାୟକ, ଜ୍ୟୋତିଶଙ୍କର ନାୟକ, ଦେବୀ ପ୍ରସାଦ ନାୟକ, ପ୍ରଫୁଲ କୁମାର ନାୟକ, ରବିନାରାୟଣ ନାୟକ ଓ ଦୁର୍ଯ୍ୟୋଧନ ସିଂ ନାୟକ ପ୍ରମୁଖ ଉପସ୍ଥିତ ଥିଲେ ।

ସ୍ୱାସ୍ଥ୍ୟ ମିଶନ ପରିଚାଳନା କର୍ମଚାରୀଙ୍କ ଆନ୍ଦୋଳନ ଜାରି

ସ୍ୱାସ୍ଥ୍ୟ କଲ୍ୟାଣ ଯୋଜନା କାର୍ଯ୍ୟକ୍ରମ ବନ୍ଦ

ଢେଙ୍କାନାଳ,୧୬।୩(ରତନ ନୟାର)

ସ୍ୱାସ୍ଥ୍ୟ ମିଶନ ପରିଚାଳନା କର୍ମଚାରୀ ସଂଘ ପକ୍ଷରୁ ଜନସ୍ୱାସ୍ଥ୍ୟ ପରିଚାଳନା ପଦବୀ ସୃଷ୍ଟି ଓ ସ୍ଥାୟୀ ଚିକାରୀ ଦାବିରେ କର୍ମଚାରୀମାନେ ଆନ୍ଦୋଳନ ଜାରି ରଖିଛନ୍ତି । ଫଳରେ ସ୍ୱାସ୍ଥ୍ୟ କଲ୍ୟାଣ ଯୋଜନା କାର୍ଯ୍ୟକ୍ରମ ବନ୍ଦ ହୋଇପଡିଛି । ଏହି ପରିପ୍ରେକ୍ଷିରେ ଜିଲାର ଏନ୍‌ଏଚ୍‌ଏମ୍ କର୍ମଚାରୀ କାର୍ଯ୍ୟରୁ ବିରତ ରହି ଆନ୍ଦୋଳନରେ ସାମିଲ ହୋଇଛନ୍ତି । ଜିଲାର ସଦର ମହକୁମା ସମେତ ୮ଟି ବ୍ଲକରୁ କର୍ମଚାରୀମାନେ ଭୁବନେଶ୍ୱର ପିଏମ୍‌ଜିଠାରେ ଆନ୍ଦୋଳନରେ ସାମିଲ ହୋଇଛନ୍ତି । ଏହି ଆନ୍ଦୋଳନ ଯୋଗୁ ଯକ୍ଷ୍ମା ନିୟନ୍ତ୍ରଣ କାର୍ଯ୍ୟକ୍ରମ, କୁଷ୍ଠ ଚିହ୍ନଟୀକରଣ, ଟିକାକରଣ, ପ୍ରଧାନମନ୍ତ୍ରୀ ମାତୃତ୍ୱ କାର୍ଯ୍ୟକ୍ରମ, ଅଣ ସଂକ୍ରମିତ ରୋଗ ଚିହ୍ନଟ ପ୍ରକ୍ରିୟା ଓ ବିଭିନ୍ନ ପ୍ରଶିକ୍ଷଣ କାର୍ଯ୍ୟକ୍ରମ ସହିତ ଏନ୍‌ଏଚ୍‌ଏମ୍ ମାଧ୍ୟମରେ ହେଉଥିବା ବିଭିନ୍ନ ସ୍ୱାସ୍ଥ୍ୟ ଯୋଜନାରେ ଆର୍ଥିକ କାରବାର ମଧ୍ୟ ବନ୍ଦ ହୋଇପଡିଛି । ସରକାର ଯେତେଦିନ ପର୍ଯ୍ୟନ୍ତ ନ୍ୟାର୍ଯ୍ୟ ଦାବି ପୂରଣ ନ କରିଛନ୍ତି, ସେତେଦିନ ପର୍ଯ୍ୟନ୍ତ ଆନ୍ଦୋଳନ ଚାଲୁରହିବ ବୋଲି ସଂଘ ପକ୍ଷରୁ ସୂଚନା ଦିଆଯାଇଛି । ଏହି ଆନ୍ଦୋଳନ ସମ୍ପର୍କରେ ସଂଘର ଢେଙ୍କାନାଳ ଜିଲା ଶାଖା ପକ୍ଷରୁ ଜିଲାପାଳ, ସ୍ୱାସ୍ଥ୍ୟ ମିଶନ ନିର୍ଦ୍ଦେଶିକା, ମୁଖ୍ୟମନ୍ତ୍ରୀ, ସ୍ୱାସ୍ଥ୍ୟମନ୍ତ୍ରୀ ଓ ସ୍ୱାସ୍ଥ୍ୟ ସଚିବ ପ୍ରମୁଖଙ୍କୁ ଲିଖିତ ଏବଂ ପୋଷ୍ଟକାର୍ଡ ମାଧ୍ୟମରେ ଦୃଷ୍ଟି ଆକର୍ଷଣ କରାଯାଇଥିଲା ।

ଏନ୍‌ଏଚ୍‌ଏମ୍ ପରିଚାଳନା କର୍ମଚାରୀମାନେ ଆନ୍ଦୋଳନରେ ସାମିଲ ହୋଇଛନ୍ତି।

ଓଜେଏସ୍ ପାଇଲେ ଅଭିଳାଷ

କାମାକ୍ଷାନଗର, ୧୬।୩ (ସୁଧୀର କୁମାର ପରିଡ଼ା)

ଢେଙ୍କାନାଳ ଜିଲା ତୁମୁସିଙ୍ଗା ଥାନା କନ୍ତିଓ ପୁଟସାହିର ଅବସରପ୍ରାପ୍ତ ଶିକ୍ଷକ ଶିବ ପ୍ରସାଦ ଦାଶ ଓ ଦିପ୍ତିମୟୀ ଦାଶଙ୍କ ଏକ

ମାତ୍ର ପୁଅ ଅଭିଳାଷ ଓଡିଶା ଜୁଡିସିଆଲ ପରୀକ୍ଷାରେ ଷଷ୍ଠ ସ୍ଥାନରେ ରହି ସଫଳତା ହାସଲ କରିଛନ୍ତି। ସେ ୨୦୧୯ ରୁ ପ୍ରୟାସ ଆରମ୍ଭ କରିଥିବା ବେଳେ ଦୈନିକ ୧୨ ଘଣ୍ଟା ପରିଶ୍ରମ କରୁଥିଲେ ବୋଲି କହିଛନ୍ତି । ଏହି ସଫଳତାର ଶ୍ରେୟ ବାପା, ମା' ଓ ଗୁରୁଙ୍କୁ ଦେଇଛନ୍ତି । ସାରା ରାଜ୍ୟରେ ଷଷ୍ଠ ସ୍ଥାନ ଅଧିକାର କରି ନିଜ ଗାଁ ତଥା କାମାକ୍ଷାନଗର ଅଞ୍ଚଳ ପାଇଁ ଗର୍ବ ଆଣିଛନ୍ତି।

ଢେଙ୍କାନାଳରେ ହୋଲି ମହୋତ୍ସବ ପାଳିତ

ମନ୍ତ୍ରୀ କୃଷ୍ଣଚନ୍ଦ୍ର ପାତ୍ର ହୋଲି ଖେଳୁଛନ୍ତି।

ଢେଙ୍କାନାଳ,୧୬।୩(ରତନ ନାୟାର)

ଢେଙ୍କାନାଳ ସହରରେ ଶନିବାର ରଙ୍ଗର ପର୍ବ ହୋଲି ଆନନ୍ଦ ଉଲ୍ଲାସର ସହ ପାଳିତ ହୋଇଯାଇଛି । ପ୍ରତିବର୍ଷ ପରି ସହରସ୍ଥିତ ଗୋପବନ୍ଧୁ ଟାଉନ ହଲଠାରେ ଢେଙ୍କାନାଳ ହୋଲି ମହୋତ୍ସବ ଆୟୋଜିତ ହୋଇଥିଲା। ଏହି ଉତ୍ସବରେ ଯୋଗଦେଇ ରାଜ୍ୟ ଖାଦ୍ୟ ଯୋଗାଣ, ଖାଉଟି କଲ୍ୟାଣ, ବିଜ୍ଞାନ ଓ ପ୍ରଯୁକ୍ତିବିଦ୍ୟା ମନ୍ତ୍ରୀ କୃଷ୍ଣଚନ୍ଦ୍ର ପାତ୍ର ସମସ୍ତଙ୍କ ସହ ହୋଲି ଖେଳିଥିଲେ । ଶୁଭେଚ୍ଛା ଜଣାଇଥିଲେ । ଦଳମତ ନିର୍ବିଶେଷରେ ଅନୁଷ୍ଠିତ ଏହି ହୋଲି ମହୋତ୍ସବରେ ବିଭିନ୍ନ ରାଜନୈତିକ ଦଳର ନେତୃବୃନ୍ଦ ଓ କର୍ମୀ, ବିଭିନ୍ନ ସଂଗଠନ ଓ ସାଂସ୍କୃତିକ ଅନୁଷ୍ଠାନର କର୍ମକର୍ତ୍ତା ଓ ସଦସ୍ୟ, କବି,

ପ୍ରସିଦ୍ଧ ବରା ଓ ଘୁଗୁନିର ମଜାନେଲେ ସହରବାସୀ

ସାହିତ୍ୟିକ, ନାଟ୍ୟକାର ଓ ବୁଦ୍ଧିଜୀବୀମାନେ ସାମିଲ ହୋଇଥିଲେ । ଉତ୍ସବରେ ସମସ୍ତେ ଢେଙ୍କାନାଳ ପ୍ରସିଦ୍ଧ ବରା ଓ ଘୁଗୁନି, ଜିଲାପି ଓ ଦହି ସରବତର ମଜା ନେଇଥିଲେ। ବାଦ୍ୟ ସଙ୍ଗୀତ ଓ ନୃତ୍ୟରେ ହୋଲି ଉତ୍ସବ ପାଳିତ ହୋଇଥିଲା । ଉତ୍ସବରେ ପୂର୍ବତନ ମନ୍ତ୍ରୀ ନବୀନଚନ୍ଦ୍ର ନାରାୟଣ ଦାସ, ଅକ୍ଷୟ କୁମାର ମହାନ୍ତି, ବରିଷ୍ଠ ଭାଜପା ନେତା ନରେଶଚନ୍ଦ୍ର ମହାପାତ୍ର, ରାମଚନ୍ଦ୍ର ପାତ୍ର, ହାସ୍ୟକବି ଶତୃଘ୍ନ ମାଟି, ବିଶ୍ୱନାଥ ବେହେରା ପ୍ରମୁଖଙ୍କ ସମେତ ବହୁ ବ୍ୟକ୍ତିବିଶେଷ ସାମିଲ ହୋଇଥିଲେ ।

ଆତ୍ମରକ୍ଷା କୌଶଳ ପ୍ରଶିକ୍ଷଣ ଶିବିର ଉଦ୍‌ଯାପିତ

ଢେଙ୍କାନାଳ,୧୬।୩(ରତନ ନାୟାର)

ଢେଙ୍କାନାଳ ସ୍ୱୟଂଶାସିତ ମହାବିଦ୍ୟାଳୟ ପରିସରରେ ଛାତ୍ରୀ ଆତ୍ମରକ୍ଷା ପ୍ରଶିକ୍ଷଣ ଶିବିର ମଙ୍ଗଳବାର

ଧରିତ୍ରୀ
DHARITRI
51 Years
ଭୁବନେଶ୍ୱର, ସୋମବାର, ମାର୍ଚ୍ଚ ୧୭/୨୦୨୫ | Bhubaneswar, Monday, March 17/2025 | ପୃଷ୍ଠା-୧

ଭୁବନେଶ୍ୱରରେ ରବିବାର ପ୍ରଚଣ୍ଡ ତାତି ଅନୁଭୂତ ହେଉଥିବାରୁ ମହିଳା ଓ ଯୁବତୀମାନେ ଛତାଧରି ଯାଉଛନ୍ତି ।

ଦେଶରେ ବୌଦ୍ଧ ସବୁଠୁ ଉତ୍ତପ୍ତ ସହର, ଝାରସୁଗୁଡ଼ା ଦ୍ୱିତୀୟ

୪୩ ଡିଗ୍ରୀ ଟପିଲା ତାପମାତ୍ରା

ଭୁବନେଶ୍ୱର,୧୬।୩
(ଅନୁରାଧା ମହାରଣା)

ମାର୍ଚ୍ଚରେ ଅସହ୍ୟ ହେଲାଣି ଖରାତାତି। ରାଜ୍ୟରେ ଗତ କିଛିଦିନ ହେବ ଗ୍ରୀଷ୍ମ ପ୍ରବାହ ସହ ଗୁଳୁଗୁଳି ଜାରି ରହିଥିବାବେଳେ ରବିବାର ତାପମାତ୍ରା ୪୩ ଡିଗ୍ରୀ ଟପିଛି। ଭାରତୀୟ ପାଣିପାଗ କେନ୍ଦ୍ର ଅନୁସାରେ, ୪୩.୬ ଡିଗ୍ରୀ ସେଲସିୟସ୍ ତାପମାତ୍ରା ସହ ବୌଦ୍ଧ ଦେଶର ସବୁଠୁ ଉତ୍ତପ୍ତ ସହର ପାଲଟିଛି ଏବଂ ୪୨ ଡିଗ୍ରୀ ସହ ଝାରସୁଗୁଡା ଦେଶର ଦ୍ୱିତୀୟ ଉତ୍ତପ୍ତ ସହର ହୋଇଛି। ସେହିପରି ଅନ୍ୟ ୫ ସହରରେ ମଧ୍ୟ ତାପମାତ୍ରା ୪୦ ଡିଗ୍ରୀ ଉପରେ ରହିଛି। ବଲାଙ୍ଗୀରରେ ପାରଦ ୪୧.୭ ଡିଗ୍ରୀ ଛୁଇଁଥିବାବେଳେ ଅନୁଗୋଳରେ ୪୧.୧, ଟିଟିଲାଗଡ଼ରେ ୪୦.୫, ସୁନ୍ଦରଗଡ଼ରେ ☞ପୃଷ୍ଠା–୨

ଖୁବ୍‌ଶୀଘ୍ର ରାଜ୍ୟରେ ସକାଳୁଆ ସ୍କୁଲ

ଭୁବନେଶ୍ୱର,୧୬।୩
(ସୁଚିସ୍ମିତା ସାହୁ)

ରାଜ୍ୟରେ ଖୁବ୍‌ଶୀଘ୍ର ସକାଳୁଆ ହୋଇପାରେ ସ୍କୁଲ। ମାର୍ଚ୍ଚ ଆରମ୍ଭରୁ ଖରାତାତି ବଢ଼ିବାରେ ଲାଗିଛି। ଟାଇଁ ଟାଇଁ ଖରା ସାଙ୍ଗକୁ ଗ୍ରୀଷ୍ମପ୍ରବାହ ଓ ଗୁଳୁଗୁଳି ଅନୁଭୂତ ହେଉଛି। ଏପରିସ୍ଥିତିରେ ଛୋଟ ପିଲାମାନେ ସ୍କୁଲ ଯିବା ଆସିବା କଷ୍ଟକର ହୋଇପଡୁଛି। ଏହାକୁ ଦୃଷ୍ଟିରେ ରଖି ଏପ୍ରିଲ ପରିବର୍ତ୍ତେ ଚଳିତ ମାସରୁ ସକାଳୁଆ ସ୍କୁଲ କରିବାକୁ ରାଜ୍ୟ ସରକାର ଚିନ୍ତା କରୁଛନ୍ତି। ଏନେଇ ରାଜସ୍ୱ ଓ ବିପର୍ଯ୍ୟୟ ପରିଚାଳନା ବିଭାଗ ସହ ଆଲୋଚନା କରାଯିବ। ସମସ୍ତ ସ୍ଥିତିକୁ ଦୃଷ୍ଟିରେ ରଖି ସକାଳୁଆ ସ୍କୁଲ ଖୋଲିବା ନେଇ ନିଷ୍ପତ୍ତି ନିଆଯିବ ବୋଲି ରବିବାର ବିଦ୍ୟାଳୟ ଓ ଗଣଶିକ୍ଷା ମନ୍ତ୍ରୀ ନିତ୍ୟାନନ୍ଦ ଗଣ୍ଡ ସୂଚନା ଦେଇଛନ୍ତି। ଗତବର୍ଷ ମଧ୍ୟ ଗ୍ରୀଷ୍ମ ପ୍ରବାହକୁ ଦୃଷ୍ଟିରେ ରଖି ରାଜ୍ୟର ସମସ୍ତ ବିଦ୍ୟାଳୟର ପ୍ରଥମରୁ ଦ୍ୱାଦଶ ଶ୍ରେଣୀ ପର୍ଯ୍ୟନ୍ତ ଛାତ୍ରୀଛାତ୍ରଙ୍କ ପାଠପଢ଼ା ସମୟରେ ପରିବର୍ତ୍ତନ କରାଯାଇଥିଲା। ଏପ୍ରିଲ ୨ରୁ ବିଦ୍ୟାଳୟ ଓ ଗଣଶିକ୍ଷା ବିଭାଗ ଅଧୀନ ସରକାରୀ, ସରକାରୀ ଅନୁଦାନପ୍ରାପ୍ତ ଓ ଘରୋଇ ବିଦ୍ୟାଳୟଗୁଡ଼ିକରେ ସକାଳ ୭ଟାରୁ ପୂର୍ବାହ୍ନ ୧୧ଟା ୩୦ ପର୍ଯ୍ୟନ୍ତ ପାଠପଢ଼ା ହେଉଥିଲା। ଏହି ସମୟରେ କ୍ୟାମ୍ପସ୍‌ରେ ସୁରକ୍ଷିତ ପାନୀୟ ଜଳ, ଓଆର୍‌ଏସ୍ ପ୍ୟାକେଟ ମହଜୁଦ ରଖିବା ସହ ଅନ୍ୟାନ୍ୟ ଆବଶ୍ୟକ ପଦକ୍ଷେପ ଗ୍ରହଣ କରିବାକୁ ନିର୍ଦ୍ଦେଶ ଦିଆଯାଇଥିଲା।

ରେରାରେ ଖାଲି ପଡ଼ିଛି ଅଧ୍ୟକ୍ଷ ପଦ

ମେ'ରେ ଅବସର ନେବେ ୨ ସଦସ୍ୟ

ଭୁବନେଶ୍ୱର,୧୬।୩
(ରବିନାରାୟଣ ଜେନା)

ରାଜ୍ୟରେ ବେଆଇନ କୋଠାବାଡ଼ି ନିର୍ମାଣ ଉପରେ ରୋକ୍ ଲଗାଇବା ସହ ପଞ୍ଜୀକରଣକୁ ନୀତିଗତ ଢାଞ୍ଚାରେ କରିବା ପାଇଁ ପ୍ରତିଷ୍ଠା ହୋଇଥିବା ଓଡ଼ିଶା ରିୟଲ ଇଷ୍ଟେଟ ରେଗୁଲୋଟୋରି ଅଥରିଟି (ରେରା)ରେ ଅଧ୍ୟକ୍ଷ ପଦ ଖାଲିପଡ଼ିଛି। ଫଳରେ କୌଣସି ପ୍ରକଳ୍ପ ପଞ୍ଜୀକରଣ ହୋଇପାରୁନାହିଁ। ଏପରି କି ଅଧ୍ୟକ୍ଷ ପଦ ଖାଲି ପଡ଼ିଥିବାରୁ କୌଣସି ନୀତିଗତ ନିଷ୍ପତ୍ତି ଗ୍ରହଣ କରାଯାଇ ପାରୁନାହିଁ। ନୂଆ ଅଧ୍ୟକ୍ଷ ପଦ ପୂରଣ ପାଇଁ ବିଜ୍ଞପ୍ତି ପ୍ରକାଶ ପାଇବାର ୨ମାସ ସମୟ ଲାଗିବ। ତେଣୁ ଏଯାବତ୍ ବିଜ୍ଞପ୍ତି ପ୍ରକାଶ ପାଇ ନ ଥିବାରୁ ଅଧ୍ୟକ୍ଷ ପଦବୀ ପୂରଣ ବିଳମ୍ବ ହୋଇପାରେ ବୋଲି କୁହାଯାଉଛି। ଗୋଟେ ପଟେ ଆଂଶିକ ବା ପାର୍ଟ ପ୍ଲଟ ବିକ୍ରି ବନ୍ଦ ହୋଇଥିବାବେଳେ ଅଧ୍ୟକ୍ଷ ପଦ ଖାଲି ପଡ଼ିବାରୁ ପଞ୍ଜୀକରଣ ନିଷ୍ପତ୍ତି ନେଇ ବିଳମ୍ବ ଘଟୁଛି। ଫଳରେ ରାଜ୍ୟସ୍ୱ ଆଦାୟରେ ମଧ୍ୟ ସରକାର ବିଫଳ ହେଉଛନ୍ତି।

ସୂଚନାଯୋଗ୍ୟ ଯେ, ଓଡ଼ିଶା 'ରେରା'ର ପୂର୍ବତନ ଅଧ୍ୟକ୍ଷ ସିଦ୍ଧାନ୍ତ ଦାସ ଗତ ଫେବୃଆରୀ ୨୮ରେ କାର୍ଯ୍ୟରୁ ଅପସରି ଯାଇଛନ୍ତି। ସରକାରଙ୍କୁ ନୂଆ ଅଧ୍ୟକ୍ଷ ମନୋନୟନ କରିବା ପାଇଁ ଅତି କମ୍‌ରେ ଦୁଇମାସ ସମୟ ଲାଗିବ। ହେଲେ ଏହି ସମୟରେ ସରକାରଙ୍କ ପକ୍ଷରୁ କାହାକୁ କାମଚଳା ଅଧ୍ୟକ୍ଷ ଭାବେ ନିଯୁକ୍ତି ମିଳିନାହିଁ। ଫଳରେ ନୂତନ ପ୍ରକଳ୍ପ ପଞ୍ଜୀକରଣ ହୋଇପାରୁ ନାହିଁ। ଏହାବାଦ୍ କୌଣସି କ୍ଷେତ୍ରରେ ବେଆଇନ ନିର୍ମାଣକାରୀ ସଂସ୍ଥା ଯଦି ଉପଭୋକ୍ତାଙ୍କୁ ଶୋଷଣ କରୁଛନ୍ତି କରୁଛନ୍ତି ତାଙ୍କ ବିରୋଧରେ ସାମାନ୍ୟ ଅଭିଯୋଗ ମଧ୍ୟ ଗ୍ରହଣ ହୋଇପାରୁନାହିଁ। ଏଥିଯୋଗୁ କେତେକ ଉପଯୁକ୍ତ ନିର୍ମାଣକାରୀ ☞ପୃଷ୍ଠା–୨

୭୫ କୋଟିର ଡ୍ରଗ୍ସ ସହ ୨ ବିଦେଶିନୀ ଗିରଫ

ମାଙ୍ଗାଲୁରୁ,୧୬।୩

ବେଙ୍ଗାଲୁରୁ ବିମାନବନ୍ଦରରୁ ୩୭ କିଲୋଗ୍ରାମ୍ ଡ୍ରଗ୍ସ ସହ ନାଇଜେରିଆର ୨ ମହିଳାଙ୍କୁ ଗିରଫ କରାଯାଇଛି। ଜବତ ନିଶାଦ୍ରବ୍ୟର ମୂଲ୍ୟ ୭୫ କୋଟି ଟଙ୍କା ହେବ। କର୍ନାଟକରେ ଏହା ସର୍ବାଧିକ ଡ୍ରଗ୍ସ ଜବତ ବୋଲି ପୋଲିସ କହିଛି। ଗିରଫ ମହିଳା ହେଲେ ବାମ୍ବା ଫାଣ୍ଟା (୩୧) ଏବଂ ଅବିଗୈଲ ଆଡୋନିସ୍ (୩୦)। ସେମାନେ ଦିଲ୍ଲୀରୁ ଆସି ବେଙ୍ଗାଲୁରୁ ଏୟାରପୋର୍ଟରେ ପହଞ୍ଚିଥିବାବେଳେ ସେମାନଙ୍କ ଟ୍ରଲିବ୍ୟାଗ୍‌ରେ ଏମ୍‌ଡିଏମ୍‌ଏ (ମିଥାଇଲିନ୍‌ଡାୟୋକ୍ସିମିଥାମ୍‌ଫେଟାମାଇନ୍) ଥିଲା ବୋଲି ମାଙ୍ଗାଲୁରୁ ପୋଲିସ କମିଶନର ଅନୁପମ ଅଗ୍ରୱାଲ ଗଣମାଧ୍ୟମକୁ କହିଛନ୍ତି। ଏଥିସହ ୪ଟି ମୋବାଇଲ ଫୋନ୍, ପାସ୍‌ପୋର୍ଟ ଏବଂ ନଗଦ ୧୮,୦୦୦ ଟଙ୍କା ଜବତ କରାଯାଇଛି। ସେମାନେ ଦିଲ୍ଲୀରେ ରହିବା ସହ ଭାରତରେ ଏମ୍‌ଡିଏମ୍‌ଏ ଚୋରା ଚାଲାଣରେ ସମ୍ପୃକ୍ତ ଥିଲେ। ସେମାନେ ବିମାନ ଯୋଗେ ଡ୍ରଗ୍ସ ପରିବହନ କରୁଥିଲେ। ଏଥିପାଇଁ ଗତବର୍ଷ ଅଭିଯୁକ୍ତ ମହିଳା ୩୭ ଥର ମୁମ୍ବାଇ ଏବଂ ୨୨ ଥର ବେଙ୍ଗାଲୁରୁ ଯାଇଥିଲେ। ଫାଣ୍ଟା ୨୦୨୦ରେ ଏକ ବ୍ୟବସାୟିକ ଭିଜା ବଳରେ ଭାରତ ଆସିଥିବାବେଳେ ଆଡୋନିସ୍ ୨୦୧୬ରୁ ଏଠାରେ ରହିଆସୁଛନ୍ତି। ସେମାନେ ପ୍ରାୟ ୨ ବର୍ଷ ହେବ ☞ପୃଷ୍ଠା–୨

DSPL-422

ଶ୍ରୀ ନରେନ୍ଦ୍ର ମୋଦୀ
ପ୍ରଧାନମନ୍ତ୍ରୀ

ଓଡ଼ିଶା ସରକାର

ରବି ଧାନ ସଂଗ୍ରହ ପାଇଁ ଚାଷୀ ପଞ୍ଜିକରଣ

ଧାନ ସଂଗ୍ରହ ବର୍ଷ ୨୦୨୪- ୨୦୨୫

ଚଳିତ ରବି ଋତୁ (ଧାନ ସଂଗ୍ରହ ବର୍ଷ ୨୦୨୪-୨୫) ପାଇଁ ରାଜ୍ୟ ସରକାର ପୂର୍ବ ବର୍ଷ ପରି ଚାଷୀମାନଙ୍କଠାରୁ ସେମାନଙ୍କର ବଳକା ଧାନ କ୍ରୟ କରିବେ । ଏଥିପାଇଁ ଚାଷୀମାନେ ସେମାନଙ୍କ ଅଧିକୃତ ପ୍ରାଥମିକ କୃଷି ସମବାୟ ସମିତି ବା ପେକ୍ସ/ଲ୍ୟାମ୍ପସ୍/ ମହିଳା ସ୍ୱୟଂ ସହାୟକ ଗୋଷ୍ଠୀ/ ପାଣି ପଞ୍ଚାୟତ (ସଂକ୍ଷେପରେ, ସମିତି) ରେ ଆଗୁଆ ପଞ୍ଜିକରଣ କରିବା ଆବଶ୍ୟକ । ରବି ଧାନ ସଂଗ୍ରହ ତା.୧.୫.୨୦୨୫ ରୁ ତା.୩୦.୬.୨୦୨୫ ମଧ୍ୟରେ ହେବ ।

ଶ୍ରୀ ମୋହନ ଚରଣ ମାଝୀ
ମୁଖ୍ୟମନ୍ତ୍ରୀ, ଓଡ଼ିଶା

ପୂର୍ବରୁ ପଞ୍ଜିକୃତ ଚାଷୀଙ୍କ ନବୀକରଣ

- ଗତ ରବିଋତୁରେ ପଞ୍ଜିକୃତ ଚାଷୀମାନେ ନବୀକରଣ କରି ଚଳିତ ରବିଋତୁ ପାଇଁ ପୁନଃ ପଞ୍ଜିକୃତ ହେବେ ।
- ନବୀକରଣ ପାଇଁ ଚାଷୀମାନଙ୍କୁ ସେମାନଙ୍କ ସମିତିରୁ ନବୀକରଣ ଫର୍ମ ତା. **୧୨.୩.୨୦୨୫** ରୁ ତା. **୧୯.୩.୨୦୨୫** ମଧ୍ୟରେ ଉପଲବ୍ଧ ।
- ଗତ ରବିଋତୁରେ ଚାଷୀମାନେ ଚାଷ କରିଥିବା କେବଳ ଜଳସେଚିତ ଜମିର ତଥ୍ୟ ଉକ୍ତ ଫର୍ମର ଦ୍ୱିତୀୟ ଭାଗରେ ଖାତା ଓ ପ୍ଲଟୱାରୀ ଉଲ୍ଲିଖିତ ଥିବ।
- ଯଦି ରବି ଋତୁ ପାଇଁ ଉପରୋକ୍ତ ଜମି ବାବଦ ତଥ୍ୟାବଳୀରେ ଚାଷୀ କୌଣସି ପରିବର୍ତ୍ତନ କରିବାକୁ ଚାହୁଁନଥାନ୍ତି, ତେବେ ଉକ୍ତ ଫର୍ମର ତୃତୀୟ ଭାଗରେ ଏହି ମର୍ମରେ ଘୋଷଣାନାମା ପ୍ରଦାନ କରିବେ।
- ଯଦି ଚାଷୀ ଜମି ବାବଦରେ ପରିବର୍ତ୍ତିତ ତଥ୍ୟ ଦେବାକୁ ଚାହୁଁଥାନ୍ତି, ତାହା ଉକ୍ତ ନବୀକରଣ ଫର୍ମର ଚତୁର୍ଥ ଭାଗରେ ଦର୍ଶାଇବେ ।

ନୂତନ ଚାଷୀଙ୍କ ପଞ୍ଜିକରଣ

- ଯେଉଁ ଚାଷୀମାନେ ଗତ ରବିଋତୁରେ ପଞ୍ଜିକରଣ କରିନଥିବେ, ସେମାନେ ସେମାନଙ୍କର ସମିତିରୁ ଗୋଟିଏ ନୂତନ ପଞ୍ଜିକରଣ ଫର୍ମ ନେଇ ପୂରଣ କରିବେ । ଏହା ବିଭାଗର **website www.foododisha.in** ରେ ମଧ୍ୟ ଉପଲବ୍ଧ । ନୂଆ ଫର୍ମରେ ସମସ୍ତ ବ୍ୟକ୍ତିଗତ ତଥ୍ୟ ସହ ଜଳସେଚିତ ଜମି ସଂକ୍ରାନ୍ତୀୟ ଖାତା ଓ ପ୍ଲଟର ବିଶଦ ବିବରଣୀ ଦେବାକୁ ହେବ ।

ଚାଷୀମାନଙ୍କର ଦାୟିତ୍ୱ

- ସମସ୍ତ ଚାଷୀଙ୍କୁ ପଞ୍ଜିକରଣ/ ନବୀକରଣ ପାଇଁ ନିଜ ନିଜ ସମିତିରେ ସମ୍ପର୍କ କରିବାକୁ ଅନୁରୋଧ ।
- ଚାଷୀମାନଙ୍କୁ ଅନୁରୋଧ ସେମାନେ ସେମାନଙ୍କ ନୂତନ ପଞ୍ଜିକରଣ ଫର୍ମ ସହିତ ଆଧାର କାର୍ଡର ନକଲ, ବ୍ୟାଙ୍କ ପାସ ବୁକର ପ୍ରଥମ ପୃଷ୍ଠାର ନକଲ, ଦାଖଲ ହୋଇଥିବା ନୂତନ ଜମି ବିବରଣୀର RoR ନକଲ ଏବଂ ଯଦି ଭାଗଚାଷୀ ହୋଇଥାନ୍ତି, ତେବେ ସଂପୃକ୍ତ ଜମି ମାଲିକଙ୍କ ସହମତି ପତ୍ର/ ଆଧାର/ ମୋବାଇଲ ନମ୍ବର ପ୍ରଦାନ କରିବେ । ଜମି ମାଲିକଙ୍କ ଆଧାର କାର୍ଡର ନକଲ ମଧ୍ୟ ପ୍ରଦାନ କରିବେ। ଜମି ମାଲିକଙ୍କ ସହମତି ପତ୍ର ହସ୍ତଗତ ନ'ହେଲେ ଭାଗଚାଷୀ ପଞ୍ଜିକରଣ ଗ୍ରହଣ ଯୋଗ୍ୟ ହେବ ନାହିଁ ।
- ପଞ୍ଜିକରଣ/ନବୀକରଣ ଫର୍ମ ପୂରଣ କରି ଚାଷୀମାନେ ସମିତି କାର୍ଯ୍ୟାଳୟରେ ତା. **୧୨.୩.୨୦୨୫** ରୁ **୩୧.୩.୨୦୨୫** ମଧ୍ୟରେ ଦାଖଲ କରିବେ ।
- ରବି ଚାଷ କରାଯାଇଥିବା ପ୍ଲଟ ୱାରୀ ଜମି ବିବରଣୀ ବାବଦରେ ସତ୍ୟ ଏବଂ ବାସ୍ତବ ତଥ୍ୟ ପ୍ରଦାନ କରିବେ। ଚାଷ ହେଉଥିବା ଜମିର ପରିମାଣ ସମ୍ବନ୍ଧରେ ମିଥ୍ୟା ତଥ୍ୟ ପ୍ରଦାନ କଲେ ତାହା ଗ୍ରହଣୀୟ ହେବ ନାହିଁ ଏବଂ ସେଥିପାଇଁ ନିୟମ ମତେ କାର୍ଯ୍ୟାନୁଷ୍ଠାନ ଗ୍ରହଣ କରାଯାଇପାରେ ।
- ନିର୍ଦ୍ଧାରିତ ସମୟକୁ ଅପେକ୍ଷା ନକରି ଯଥେଷ୍ଟ ପୂର୍ବରୁ ଚାଷୀମାନେ ପୂରଣ କରାଯାଇଥିବା ଫର୍ମ ସମିତିରେ ଦାଖଲ କରିବାକୁ ଅନୁରୋଧ ।

ଅଭିଯୋଗ/ପରାମର୍ଶ

- ଯଦି କୋଣସି ଅଭିଯୋଗ ଥାଏ ତେବେ ଦେୟମୁକ୍ତ **ହେଲ୍ପଲାଇନ ନମ୍ବର 1967** ରେ ସରକାରୀ କାର୍ଯ୍ୟ ନିର୍ଘଣ୍ଟ ମଧ୍ୟରେ ଯୋଗାଯୋଗ କରିବା ପାଇଁ ଅନୁରୋଧ ।

OIPR-07002/13/0033/2425

ଖାଦ୍ୟ ଯୋଗାଣ ଓ ଖାଉଟି କଲ୍ୟାଣ ବିଭାଗ, ଓଡ଼ିଶା ସରକାର
FoodOdisha @Food_Odisha www.foododisha.in

ଆଜି କ'ଣ କେଉଁଠି

ଭୁବନେଶ୍ୱର
- କଳିଙ୍ଗ ଲିଟେରାରୀ ଫେଷ୍ଟିଭାଲ ଟିମ୍ ପକ୍ଷରୁ ଖବରଦାତା ସମ୍ମିଳନୀ, ସ୍ଥାନ: ମେ ଫେୟାର ଲାଗୁନ, ସମୟ: ଅପରାହ୍ନ ୪ଟା ।

ବାଲେଶ୍ୱର
- ମିଳିତ ଜନ ଅଭିଯୋଗ ଶୁଣାଣି ଶିବିର,ସ୍ଥାନ:ବ୍ଲକ କାର୍ଯ୍ୟାଳୟ, ଔପଦା, ସମୟ: ପୂର୍ବାହ୍ନ ୧୦ଟା ।
- ପୂର୍ବତନ ମନ୍ତ୍ରୀ ଅନନ୍ତ ଦାସଙ୍କ ଉଦ୍ଦେଶ୍ୟରେ ସ୍ମୃତି ସଭା, ସ୍ଥାନ:ପୂର୍ବତନ ଏମ୍‌ପି ଇଂ. ରବୀନ୍ଦ୍ର ଜେନାଙ୍କ କାର୍ଯ୍ୟାଳୟ, ବାଲେଶ୍ୱର,ସମୟ: ଅପରାହ୍ନ ୩ଟା ।

ଭଦ୍ରକ
- ମିଳିତ ଜନଶୁଣାଣି ଶିବିର, ସ୍ଥାନ: ବ୍ଲକ୍ ସମ୍ମିଳନୀ କକ୍ଷ, ଭଦ୍ରକ, ସମୟ: ପୂର୍ବାହ୍ନ ୧୦ଟା ।
- ରାଜ୍ୟସ୍ତରୀୟ ବିକାଶ ମେମୋରିଆଲ ରାତ୍ରିକାଳୀନ କ୍ରିକେଟ ଟୁର୍ନାମେଣ୍ଟ, ସ୍ଥାନ: ନିଲୋକ ମିନିଷ୍ଟାଡିୟମ୍, ସମୟ: ସନ୍ଧ୍ୟା ୬ଟା ।
- ଦୋଳ ମେଳଣ ଉତ୍ସବ, ସ୍ଥାନ: ଗଦଳା ମେଳଣ ପଡ଼ିଆ, ବାସୁଦେବପୁର, ସମୟ: ରାତି ୩ଟା ।
- ଦୋଳ ମେଳଣ ଉତ୍ସବ, ସ୍ଥାନ: ବାଲିମେଦ, ବାସୁଦେବପୁର, ସମୟ: ରାତି ୩ଟା ।
- ଦୋଳ ମେଳଣ ଉତ୍ସବ, ସ୍ଥାନ: କରଞ୍ଜଆଡ଼ିଆ, ବାସୁଦେବପୁର, ସମୟ: ରାତି ୩ଟା ।

କେନ୍ଦୁଝର
- ଭାଗବତ ପାରାୟଣ ଓ ପ୍ରବଚନ କାର୍ଯ୍ୟକ୍ରମ, ସ୍ଥାନ: ସତ୍ୟନାରାୟଣ ପାଲାମଣ୍ଡପ, ଇଶଳାଖସିପୁର, ଛେନାପଦି, ସମୟ: ସକାଳ ୭ ଟା ଓ ସନ୍ଧ୍ୟା ୬ ଟା ।

ମୟୂରଭଞ୍ଜ
- ମିଳିତ ଜନଅଭିଯୋଗ ଶୁଣାଣି ଶିବିର, ସ୍ଥାନ: ଉପଜିଲାପାଳଙ୍କ କାର୍ଯ୍ୟାଳୟ ସମ୍ମିଳନୀ କକ୍ଷ, କରଞ୍ଜିଆ, ସମୟ: ପୂର୍ବାହ୍ନ ୧୦ଟା ।
- ଅନ୍ନଭୋଗ ବିକ୍ରି, ସ୍ଥାନ: ପୂର୍ଣ୍ଣେଶ୍ୱର ମନ୍ଦିର ପରିସର, କରଞ୍ଜିଆ,ସମୟ: ଅପରାହ୍ନ ୨ଟା ।
- କରଞ୍ଜିଆ ମହୋତ୍ସବ,ସ୍ଥାନ: କରଞ୍ଜିଆ,ସମୟ: ସନ୍ଧ୍ୟା ୬ଟା ।

ଢେଙ୍କାନାଳ
- ମିଳିତ ଜନ ଅଭିଯୋଗ ଶୁଣାଣି ଶିବିର, ସ୍ଥାନ: କୁଟୁଣିଆ ଗ୍ରାମପଞ୍ଚାୟତ କାର୍ଯ୍ୟାଳୟ, ହିନ୍ଦୋଳ ବ୍ଲକ, ସମୟ: ପୂର୍ବାହ୍ନ ସାଢେ ୧୦ଟା ।

କେନ୍ଦ୍ରାପଡ଼ା
- ବିଶ୍ୱଶାନ୍ତି ମହାଯଜ୍ଞ, ସ୍ଥାନ: ସୁନିମାତା ଠାକୁରାଣୀ ପୀଠ, କାଉପଡ଼ା, ଡେରାବିଶ, ସମୟ: ସକାଳ ୬ଟା ।
- ନବକୁଣ୍ଡୀୟ ଗାୟତ୍ରୀ ମହାଯଜ୍ଞ, ସ୍ଥାନ: କଣ୍ଡିରା, ରାଜନଗର, ସମୟ: ସକାଳ ୯ଟା ।
- ପ୍ରଶାସନିକ ମିଳିତ ଜନଶୁଣାଣି ଶିବିର, ସ୍ଥାନ: ଶିଳିପୁର, ମାର୍ଶାଘାଇ, ସମୟ: ପୂର୍ବାହ୍ନ ୧୦ଟା ।

ଯାଜପୁର
- ଅଷ୍ଟପ୍ରହରୀ ନାମଯଜ୍ଞ, ସ୍ଥାନ ଧର୍ମଶାଳା ବ୍ଲକ୍ ଗଙ୍ଗାଧରପୁର ପଞ୍ଚାୟତ କଣିପଟିଆ ଗ୍ରାମ, ସମୟ: ସକାଳ ୬ଟା ।
- ୮୮ତମ ଶ୍ରୀଶ୍ରୀ ରାଧାରମଣ ଦେବ ଅଷ୍ଟପ୍ରହରୀ ନାମ ସଂକୀର୍ତ୍ତନ, ସ୍ଥାନ: ବ୍ୟାସନଗର ଚୋର୍ଦ୍ଦା, ସମୟ: ସକାଳ ୭ଟା ।
- ମିଳିତ ଜନଅଭିଯୋଗ ଶୁଣାଣି କାର୍ଯ୍ୟକ୍ରମ, ସ୍ଥାନ: ବରୀ ବ୍ଲକ କାର୍ଯ୍ୟାଳୟ ସମ୍ମିଳନୀ ଗୃହ, ସମୟ: ପୂର୍ବାହ୍ନ ୧୦ଟା ।
- ଐତିହାସିକ ଧର୍ମଶାଳା ମୁନିସୀ ମେଳଣ, ସ୍ଥାନ: ଧର୍ମଶାଳା ହାଟ ପଡ଼ିଆ, ସମୟ : ସନ୍ଧ୍ୟା ୬ଟା ।

ଜୟାଗଡ଼
- ଜିଲାପାଳଙ୍କ ଜନଶୁଣାଣୀ ଶିବିର, ସ୍ଥାନ: ଓଡ଼ଗାଁ ବ୍ଲକ କାର୍ଯ୍ୟାଳୟ, ସମୟ:ପୂର୍ବାହ୍ନ ୧୦ଟା ।

ରାୟଗଡ଼ା
- ଜିଲାପାଳଙ୍କ ଯୁଗ୍ମ ଅଭିଯୋଗ ଶୁଣାଣି କାର୍ଯ୍ୟକ୍ରମ, ସ୍ଥାନ: ପଞ୍ଚାୟତ ସମିତି କାର୍ଯ୍ୟାଳୟ, ବିଷମ କଟକ, ସମୟ: ପୂର୍ବାହ୍ନ ୧୦ ଟା ।

ନବରଙ୍ଗପୁର
- ଯୁଗ୍ମ ଅଭିଯୋଗ ଶୁଣାଣି କାର୍ଯ୍ୟକ୍ରମ, ସ୍ଥାନ: ଡାବୁଗାଁ ବ୍ଲକ ଅଫିସ୍, ସମୟ: ପୂର୍ବାହ୍ନ ୧୦ଟା ୩୦ ।

କୋରାପୁଟ
- ବନ୍ଧୁଗାଁ ବ୍ଲକ୍‌ରେ ମା' ଅଗ୍ନିଗଙ୍ଗାଙ୍କ ଯାତ୍ରାର ମୁଖ୍ୟ ଉତ୍ସବ, ସ୍ଥାନ: ନୀଳାବାଡି ପଞ୍ଚାୟତ ସଦର ମହାକୁମ୍ଭା, ନୀଳାବାଡି, ସମୟ: ସକାଳ ୬ଟା ।
- ଜିଲାପାଳଙ୍କ ମିଳିତ ଅଭିଯୋଗ ଶୁଣାଣି, ସ୍ଥାନ: ନାରାୟପାଟଣା ବ୍ଲକ୍ କାର୍ଯ୍ୟାଳୟ ପରିସର, ନାରାୟଣପାଟଣା, ସମୟ: ପୂର୍ବାହ୍ନ ୧୦ଟା ।
- ପଞ୍ଚାୟତସ୍ତରୀୟ ମିଳିତ ଜନଶୁଣାଣି, ସ୍ଥାନ: କେଦାର ପଞ୍ଚାୟତ କାର୍ଯ୍ୟାଳୟ, ମାଥାଲପୁଟ, ସମୟ: ପୂର୍ବାହ୍ନ ୧୦ଟା ।
- ପଞ୍ଚାୟତସ୍ତରୀୟ ଜନଶୁଣାଣି, ସ୍ଥାନ: ରାଜ ପାଲମା ପଞ୍ଚାୟତ କାର୍ଯ୍ୟାଳୟ, ସେମିଳିଗୁଡା ବ୍ଲକ, ସମୟ: ପୂର୍ବାହ୍ନ ୧୦ଟା ।
- ସିବିଏସ୍‌ଇ ମାଟ୍ରିକ ଓଡ଼ିଆ ପରୀକ୍ଷା, ସ୍ଥାନ: ପିଏମ୍ ଶ୍ରୀ ଜବାହର ନବୋଦୟ ବିଦ୍ୟାଳୟ, କୋରାପୁଟ, ସମୟ: ପୂର୍ବାହ୍ନ ୧୦ଟା ୩୦ ।

ସମ୍ବଲପୁର
- ଅଦୃଶ୍ୟ ନାଟ୍ୟ ଆଶ୍ରମ ଆୟୋଜିତ ପଞ୍ଚମ ହୀରଖଣ୍ଡ ନାଟ୍ୟ ମହୋତ୍ସବର ପ୍ରସ୍ତୁତି ବୈଠକ, ସ୍ଥାନ : ସାମ୍ବାଦିକ ଭବନ, ସମୟ: ପୂର୍ବାହ୍ନ ୧୦ଟା ୩୦ ।
- ବୁଲ୍ଲା ଗଣ୍ଡା ସମାଜ କଲ୍ୟାଣ ପରିଷଦର ବୈଠକ, ସ୍ଥାନ : ସାମ୍ବାଦିକ ଭବନ, ସମୟ : ସମୟ : ଅପରାହ୍ନ ୪ଟା ।

ବଲାଙ୍ଗୀର
- ଜିଲାସ୍ତରୀୟ ଜନଅଭିଯୋଗ ଶୁଣାଣି ସ୍ଥାନ: ପଞ୍ଚାୟତ ସମିତି କାର୍ଯ୍ୟାଳୟ, ଆଗଲପୁର, ସମୟ: ପୂର୍ବାହ୍ନ ୧୦ଟା ୩୦ ମିନଟ ।
- ଆଞ୍ଚଳିକ କୃଷି ଯନ୍ତ୍ରପାତି ମେଳା ତୃତୀୟ ଦିବସ, ସ୍ଥାନ: କୋଶଳ କଳାମଣ୍ଡଳ ପଡିଆ, ବଲାଙ୍ଗୀର, ସମୟ: ପୂର୍ବାହ୍ନ ୧୧ଟା ।

ରାଉରକେଲା
- ଓଡିଶା ଲେଖିକା ସଂସଦର ପଞ୍ଚଦଶ ବାର୍ଷିକୋତ୍ସବ, ସ୍ଥାନ: ମ୍ୟୁଜିକ ସର୍କଲ, ଛେଣ୍ଡ, ସମୟ: ପୂର୍ବାହ୍ନ ୧୦ଟା ।
- ମ୍ୟୁନିସିପାଲ କଲେଜରେ ପ୍ଲାଷ୍ଟିକ ବର୍ଜନ ନେଇ ଆଲୋଚନାଚକ୍ର, ସ୍ଥାନ: ଉଦିତ ନଗର, ସମୟ: ପୂର୍ବାହ୍ନ ୧୦ଟା ।
- ବେଦବ୍ୟାସ ସଂସ୍କୃତ କଲେଜରେ ବୈଦିକ ଶାସ୍ତ୍ର ଆଲୋଚନା, ସ୍ଥାନ: ବେଦବ୍ୟାସ, ସମୟ: ପୂର୍ବାହ୍ନ ୧୦ଟା ୩୦ ।
- ପାନୀୟ ଜଳ ସମସ୍ୟା ନେଇ ୱାର୍‌କୋ ଅଧିକାରୀଙ୍କୁ ସାକ୍ଷାତ, ସ୍ଥାନ: ଉଦିତନଗର କାର୍ଯ୍ୟାଳୟ, ସମୟ: ପୂର୍ବାହ୍ନ ୧୧ଟା ।
- ୧୧ତମ ଦୋଳମେଳଣ ଉତ୍ସବ, ସ୍ଥାନ:ସେକ୍ଟର-୭ ଦୁର୍ଗାପୂଜା ପଡିଆ, ସମୟ: ସନ୍ଧ୍ୟା ୬ଟା ।

ସୁନ୍ଦରଗଡ଼
- ଜିଲା ପ୍ରଶାସନ ପକ୍ଷରୁ ଯୁଗ୍ମ ଜନଶୁଣାଣୀ ଶିବିର,ସ୍ଥାନ: ନୂଆଁଗାଁ ବ୍ଲକ ସମ୍ମିଳନୀ କକ୍ଷ, ସମୟ:ପୂର୍ବାହ୍ନ ୧୦ଟା୩୦ ।

ବରଗଡ଼
- ରାଜ୍ୟସ୍ତରୀୟ କୃଷକ ମହାପଞ୍ଚାୟତ,ସ୍ଥାନ: ସୟାଁ ଖେଳ ପଡ଼ିଆ, ବରଗଡ଼,ସମୟ: ସକାଳ ୯ଟା
- ସ୍ୱେଚ୍ଛାକୃତ ରକ୍ତଦାନ ଶିବିର,ସ୍ଥାନ: ସୟାଁ ଖେଳ ପଡ଼ିଆ, ବରଗଡ଼,ସମୟ:ସକାଳ ୯ଟା ।
- ମିଳିତ ଜନ ଅଭିଯୋଗ ଶୁଣାଣି ଶିବିର, ସ୍ଥାନ: ପଞ୍ଚାୟତ ସମିତି ସଭାକକ୍ଷ, ବିଜେପୁର,ସମୟ:ପୂର୍ବାହ୍ନ ୧୦ଟା
- ବରଗଡ଼ ବାଣିଜ୍ୟ ମେଳା ଉଦ୍‌ଘାଟନୀ ସମାରୋହ,ସ୍ଥାନ: ନିଶାମଣି ସ୍କୁଲ ପଡ଼ିଆ, ବରଗଡ଼,ସମୟ: ସନ୍ଧ୍ୟା ୬ଟା ।

କଳାହାଣ୍ଡି
- ଜିଲାପାଳଙ୍କ ଅଭିଯୋଗ ଶୁଣାଣି ଓ ସମାଧାନ ଶିବିର,ସ୍ଥାନ:ନର୍ଲା ବ୍ଲକ ଅଫିସ ସମ୍ମିଳନୀ କକ୍ଷ, ସମୟ:ପୂର୍ବାହ୍ନ ୧୦ଟା ।
- ନିୟମିତ ଦାବିରେ ଆଉଟ ସୋର୍ସିଂ କର୍ମଚାରୀ କଳବ୍ୟାଜ ପରିଧାନ, ସ୍ଥାନ:ଭବାନୀପାଟଣା ସହର ସ୍ଥିତ ସରକାରୀ ଅଫିସ,ସମୟ:ପୂର୍ବାହ୍ନ ୧୦ଟା ।

ବୌଦ୍ଧ
- ଜିଲାପାଳଙ୍କ ଯୁଗ୍ମ ଜନଶୁଣାଣି ଶିବିର, ସ୍ଥାନ: ପଞ୍ଚାୟତ ସମିତି କାର୍ଯ୍ୟାଳୟ, କଣ୍ଟାମାଳ, ସମୟ: ପୂର୍ବାହ୍ନ ୧୦ଟା ।

ଦେବଗଡ଼
- ମହାବିଷ୍ଣୁ ଅଷ୍ଟପ୍ରହର ନାମଯଜ୍ଞ, ସ୍ଥାନ: ରେଙ୍ଗଲବହାଲ, ସମୟ: ସକାଳ ୮ଟା ।
- ଜିଲାପାଳଙ୍କ ଯୁଗ୍ମ ଅଭିଯୋଗ ଶୁଣାଣି ଶିବିର, ସ୍ଥାନ: ଖିଲେଇ ଗ୍ରାମପଞ୍ଚାୟତ କାର୍ଯ୍ୟାଳୟ, ରିଆମାଳ ବ୍ଲକ, ସମୟ: ପୂର୍ବାହ୍ନ ୧୦ଟା ।
- ମା' କନକ ଦୁର୍ଗାଙ୍କ ସନ୍ଧ୍ୟା ଆଳତି, ସ୍ଥାନ: ମଠସାହି, ମା' କନକ ଦୁର୍ଗା ମନ୍ଦିର, ଦେବଗଡ଼, ସମୟ: ସନ୍ଧ୍ୟା ୭ଟା ।

ସୁବର୍ଣ୍ଣପୁର
- ଜିଲାପାଳ ଓ ଏସ୍‌ପିଙ୍କ ବ୍ଲକସ୍ତରୀୟ ଜନ ଅଭିଯୋଗ ଶୁଣାଣି ଶିବିର, ସ୍ଥାନ: ତରଭା ବ୍ଲକ ସଭାଗୃହ, ସମୟ: ପୂର୍ବାହ୍ନ ୧୦ଟା ।
- ବୀରମହାରାଜପୁର ବ୍ଲକ ସଂଗ୍ରାମପୁରରେ ପଞ୍ଚାୟତସ୍ତରୀୟ ଜନ ଅଭିଯୋଗ ଶୁଣାଣି ଶିବିର, ସ୍ଥାନ: ସଂଗ୍ରାମପୁର ପଞ୍ଚାୟତ କାର୍ଯ୍ୟାଳୟ, ସମୟ: ପୂର୍ବାହ୍ନ ୧୦ଟା ୩୦ ।

ନୂଆପଡ଼ା
- ନୂଆପଡ଼ା ପ୍ରିମିୟମ ଲିଗ କବାଡ଼ି ଉଦ୍‌ଯାପିତ, ସ୍ଥାନ: ନୂଆପଡ଼ା ସଦର ବ୍ଲକ ଦର୍ଲାମୁଣ୍ଡା ଉଚ୍ଚ ବିଦ୍ୟାଳୟ ଖେଳ ପଡ଼ିଆ ସମୟ:ସନ୍ଧ୍ୟା ୭ଟା ।
- ଷୋହଳ ପ୍ରହରୀ ଅଖଣ୍ଡ ନାମ ଯଜ୍ଞ ନାମ ଧାରଣ,ସ୍ଥାନ: କୋମନା ବ୍ଲକ ସିଆଲଲଟି ଗାଁ, ସମୟ: ସକାଳ ୮ଟା ୫୭ ।
- ଜିଲାପାଳଙ୍କ ଯୁଗ୍ମ ଅଭିଯୋଗ ଶୁଣାଣି ଶିବିର, ସିନାପାଲି ପଞ୍ଚାୟତ ସମିତି କାର୍ଯ୍ୟାଳୟ, ସମୟ: ପୂର୍ବାହ୍ନ ୧୦ଟା ।

ଝାରସୁଗୁଡ଼ା
- ୨୪ ପ୍ରହର ନାମ ସଂକୀର୍ତ୍ତନ, ସ୍ଥାନ: ବଡ଼ମାଳ ନାମ ମଣ୍ଡପ, ସମୟ: ସକାଳ ୮ଟା ।
- ଅଭିଯୋଗ ଶୁଣାଣି ଶିବିର, ସ୍ଥାନ: ଝାରସୁଗୁଡ଼ା ପୌର ପରିଷଦ କାର୍ଯ୍ୟାଳୟ, ସମୟ: ପୂର୍ବାହ୍ନ ୧୦ଟା ।
- ଯୁଗ୍ମ ଅଭିଯୋଗ ଶୁଣାଣି ଶିବିର, ସ୍ଥାନ: କିର୍ମିରା ପଞ୍ଚାୟତ ସମିତି କାର୍ଯ୍ୟାଳୟ, ସମୟ: ପୂର୍ବାହ୍ନ ୧୦ଟା ।
- ମାସିକ ବାଲ୍ମୀକି ରାମାୟଣ ପାଠ, ସ୍ଥାନ: କୁମର କଲ୍ୟାଣ ମଣ୍ଡପ, ସମୟ: ପୂର୍ବାହ୍ନ ୧୧ ଟା ।

ଆଜିର ରାଶିଫଳ

ଜ୍ୟୋତିର୍ବିଦ୍ୟା ବିଶାରଦ ପ୍ରସନ୍ନ କୁମାର ମହାପାତ୍ର
ମଙ୍ଗରାଜପୁର ଶାସନ, କାଦୁଆ, ଗଞ୍ଜାମ
Email-pkmahapatro@gmail.com

ମେଷ

ଭାଗ୍ୟସ୍ଥାନକୁ ମଙ୍ଗଳଙ୍କ ଦୃଷ୍ଟିଜନିତ ପାରିବାରିକ ଜୀବନରେ ସୌହାର୍ଦ୍ଦ୍ୟତା ଲାଭ ସାଙ୍ଗକୁ କାର୍ଯ୍ୟକ୍ଷେତ୍ର ପ୍ରତି ଉତ୍ସହିତ ରହିବେ । ସକାଳ ଯାତ୍ରା, ବ୍ୟବସାୟ ଓ ବନ୍ଧୁମିଳନ ପାଇଁ ଦିନଟି ଭଲ । କିନ୍ତୁ ଜମିଜମାକୁ କେନ୍ଦ୍ରକରି କଳହ ସୃଷ୍ଟି ସମ୍ଭାବନା ରହିଛି । ଶନି ଦୃଷ୍ଟ ବୃହସ୍ପତି ହେତୁ ଗ୍ୟାଷ୍ଟ୍ରିକ୍ ରୋଗୀଙ୍କ ସକାଶେ ସମୟ ଅନୁକୂଳ ନୁହେଁ ।

ବୃଷ

କେତୁ ଯୁକ୍ତ ଚନ୍ଦ୍ରଙ୍କ ଯୋଗୁ ମନ ଅନୁଯାୟୀ କାମ ସୁବିଧାରେ ସମ୍ପନ୍ନ କରିପାରିବେ ନାହିଁ । ଉଚ୍ଚାରୋହୀ ରବିଙ୍କ ସ୍ଥିତିରୁ ଅଫିସରେ ଉଚ୍ଚକର୍ତ୍ତୃପକ୍ଷ ସହଯୋଗ କରିବାର ପ୍ରତିଶ୍ରୁତି ଦେବେ । ନୂତନ ଯୋଜନାରେ ଶିଥିଳତା ଦେଖାଦେବାରୁ ମାନସିକ ସ୍ଥିତି ଭଲ ରହି ନ ପାରେ । ପରିବାରରେ ଅଶାନ୍ତି ଦୂର କରିବାରେ ବନ୍ଧୁଙ୍କ ସାହାଯ୍ୟ ନେବେ ।

ମିଥୁନ

ଏକାଦଶସ୍ଥ ବୃହସ୍ପତିଙ୍କ ଯୋଗୁ ଆଜି ଠିକ୍ ନିଷ୍ପତ୍ତି ନେଇ କର୍ମକ୍ଷେତ୍ରରେ ଉଚ୍ଚପ୍ରଶଂସିତ ହେବେ । କର୍ମକ୍ଷେତ୍ରରେ ଅନ୍ୟମନସ୍କ ହେତୁକ କୌଣସି ଭୁଲ୍ କାମ କରି ଅନୁତପ୍ତ ହେବାକୁ ପଡିପାରେ । ପାରିବାରିକ କ୍ଷେତ୍ରରେ ବ୍ୟତିକ୍ରମ ରହିଥିଲେ ମଧ୍ୟ ବିଶେଷ ଅସୁବିଧା ହେବନାହିଁ । କଳା, ସାହିତ୍ୟ, ଶିଳ୍ପ, ବାଣିଜ୍ୟ ଓ ବ୍ୟବସାୟ ପାଇଁ ଦିନଟି ମନ୍ଦ ନୁହେଁ ।

କର୍କଟ

ଆଜିର ଗ୍ରହଯୋଗ ଅନୁସାରେ କୌଣସି କାମ ଅଟକିବ ନାହିଁ । ଆଜି ଅଶ୍ଳେଷା ନକ୍ଷତ୍ର ଯାହା କରିବା ପାଇଁ ଭାବୁଥିବେ ନିର୍ଦ୍ଦିଷ୍ଟ ସମୟର କିଛି ପୂର୍ବରୁ ଅଟକିଯାଇପାରନ୍ତି । ପରିବାର ଭିତରେ ମନର ଭାବକୁ ପ୍ରକାଶ କରିବାରେ ପଛେଇ ଯିବେ । ମାଲିମକଦ୍ଦମା କ୍ଷେତ୍ରରେ ସମସ୍ୟାର ସରଳ ସମାଧାନର ଆଶା କ୍ଷୀଣ ହୋଇପାରେ ।

ସିଂହ

ଅଷ୍ଟମସ୍ଥ ଏକାଧିକ ଗ୍ରହଙ୍କ ସ୍ଥିତି ଆପଣଙ୍କ ପ୍ରତ୍ୟେକ କାମ ପାଇଁ ପ୍ରତିବନ୍ଧକ ସୃଷ୍ଟି କରିବ । ଫଳରେ ନିଜ ଲୋକମାନଙ୍କଠାରୁ ସହଯୋଗ ପାଇବେନି ଏବଂ ଅର୍ଥସଙ୍କଟ ଦେଖାଦେଇପାରେ । ଯାତ୍ରା ସମୟରେ ସତର୍କରେ ଗାଡି ଚଳାନ୍ତୁ , ଅନ୍ୟମନସ୍କ ରହନ୍ତୁ ନାହିଁ । ଶିକ୍ଷା, ପରୀକ୍ଷାଦିରେ ଅଧିକ ନ ହେଲେ ମଧ୍ୟ କିଛି ଖରାପ ହେବନାହିଁ ।

କନ୍ୟା

ତୃତୀୟ ଅଷ୍ଟମାଧିପ ମଙ୍ଗଳ କର୍ମକ୍ଷେତ୍ରରେ ଅପ୍ରୀତିକର ପରିସ୍ଥିତି ସୃଷ୍ଟି କରିପାରନ୍ତି । ସାଂସ୍କୃତିକ କାର୍ଯ୍ୟକ୍ରମରେ ବିଶିଷ୍ଟ ବ୍ୟକ୍ତିଙ୍କ ସାନ୍ନିଧ୍ୟ ଲାଭ ସମ୍ଭାବନା ରହିଛି । ସାହିତ୍ୟ, ସଙ୍ଗୀତ, କ୍ରୀଡ଼ାରେ ସମସ୍ୟା ସମାଧାନ ଆଶା ରହିଛି । ପାରିବାରିକ କ୍ଷେତ୍ରରେ ଲାଗି ରହିଥିବା ସମସ୍ୟା ବନ୍ଧୁଙ୍କ ହସ୍ତକ୍ଷେପ ଫଳରେ ସମାଧାନ ହୋଇଯିବ ।

ତୁଳା

କର୍ମାଧିପ ବ୍ୟୟଭାବସ୍ଥ ଯୋଗୁ ଅଟକି ରହିଥିବା ଅସମ୍ପୂର୍ଣ୍ଣ କାମକୁ ଆଜି ପୂର୍ଣ୍ଣାଙ୍ଗ କରିପାରିବେ ନାହିଁ । ଆନୁଷ୍ଠାନିକ କ୍ଷେତ୍ରରେ ବନ୍ଧୁଙ୍କ ସହ ଏକ ମାମୁଲି ଘଟଣାରେ ଉଚ୍ଚବାଚ ଘଟିପାରେ । ପରିସ୍ଥିତିରେ ପଡି ଘର ସାଜସଜ୍ଜାରେ କିମ୍ବା ମରାମତିରେ ବ୍ୟସ୍ତ ରହିପାରନ୍ତି । ବ୍ୟବସାୟିକ ସ୍ଥିତି ସୁଦୃଢ଼ ରହିବ ।

ବିଛା

ଗୁରୁଙ୍କ ଶୁଭଦୃଷ୍ଟିରୁ କେତେକ ଅପୂରଣୀୟ ଅଭିଳାଷ ପୂରଣ ହୋଇଯିବାର ଆଶା ରହିଛି । ଜ୍ୟେଷ୍ଠା ନକ୍ଷତ୍ରର ମନ ଉଦ୍‌ବେଗଯୁକ୍ତ ରହିଲେ ମଧ୍ୟ ଅନ୍ୟାନ୍ୟ ଦୃଷ୍ଟିକୋଣରୁ ମନ୍ଦ ହେବନି । କର୍ମକ୍ଷେତ୍ରରେ ବାଧ୍ୟବାଧକତାରେ କେତେକ କାମ କରିବାକୁ ପଡ଼ିପାରେ । ଆଶା କରୁଥିବା ଦିଗରୁ ଅର୍ଥ ପାଇବେ ଏବଂ ଉଚ୍ଚସ୍ତରରୁ କିମ୍ବା ସଭାସମିତିରୁ ସମ୍ମାନିତ ହେବେ ।

ଧନୁ

ଏକାଧିକ ଗ୍ରହ କର୍ମଭାବକୁ ଦେଖୁଥିବାରୁ ଛୋଟ ଛୋଟ କଥାକୁ ନେଇ ବ୍ୟସ୍ତ ରହିଥିଲେ ମଧ୍ୟ କୌଣସି ଅସୁବିଧା ହେବନାହିଁ । କର୍ମକ୍ଷେତ୍ରରେ ସମସ୍ୟା ଆସିଲେ ମଧ୍ୟ ତାହାର ସରଳ ସମାଧାନର ଉପାୟ ବାହାର କରିବାରେ ସଫଳ ହେବେ । ବ୍ୟବସାୟିକ କାରବାର ବୃଦ୍ଧି ପାଇବା କାରଣରୁ ଆର୍ଥିକ ସ୍ୱଚ୍ଛଳତା ଫେରି ପାଇପାରନ୍ତି ।

ମକର

ତୃତୀୟସ୍ଥ ଗ୍ରହପ୍ରଭାବରେ ଆକସ୍ମିକ ବନ୍ଧୁଙ୍କ ନିମନ୍ତ୍ରଣ ପାଇ ଦୂରଯାତ୍ରା କରିବାକୁ ପଡିପାରେ । ସ୍ୱାସ୍ଥ୍ୟପ୍ରତି ଅବହେଳା କଲେ ଅନୁତାପ କରିବାକୁ ପଡିପାରେ । ନିଜ ଲୋକମାନଙ୍କ ମଧ୍ୟରେ ପ୍ରତିଯୋଗିତା ମନୋଭାବ ଉପୁଜିବାର ଆଶଙ୍କାକୁ ଏଡ଼ାଇ ହେବନାହିଁ । ବନ୍ଧୁ ସମ୍ପର୍କ, ସାହିତ୍ୟଚର୍ଚ୍ଚା, କଳା, କାରିଗରି ଦିଗରୁ ମନଲାଖି ସୁଫଳ ପାଇବେ ।

କୁମ୍ଭ

ସାମାଜିକ ସ୍ତରରେ ଦକ୍ଷତାଭିତ୍ତିକ ଲୋକସମ୍ପର୍କ ବୃଦ୍ଧି ପାଇବାରୁ ଖୁସିହୋଇପାରନ୍ତି । ଆଜି ଆର୍ଥିକ ଦିଗଟି ବହୁତ ଭଲ ରହିବ, କାରଣ ବିଭିନ୍ନ ସୂତ୍ରରୁ ରୋଜଗାର କରିପାରିବେ । କୁଟନୀତି ପ୍ରୟୋଗ କରି ରାଜନୀତି କିମ୍ବା ପ୍ରଶାସନିକ ସ୍ତରରେ ନିଜର ପ୍ରାଧାନ୍ୟ ବିସ୍ତାର କରି ପାରନ୍ତି । ଶିଳ୍ପ, ରପ୍ତାନିବାଣିଜ୍ୟ ଓ ପରିବହନ ବେଶ୍ ଭଲରେ ଚାଲିବ ।

ମୀନ

ଆଜି ରାଜଯୋଗ କାରଣରୁ କର୍ମକ୍ଷେତ୍ର ସହ ପାରିବାରିକ ଜୀବନ ସରସ ସୁନ୍ଦର ରହିବ । ବନ୍ଧୁଙ୍କ ସାଧାରଣ କଥାକୁ କେନ୍ଦ୍ରକରି ଗୃହରେ କଳହ ସୃଷ୍ଟି ହୋଇପାରେ । ରୋଗ,ଋଣ ଓ ଶତ୍ରୁତା ଆଜିର ଦୁଶ୍ଚିନ୍ତାର ମୁଖ୍ୟ କାରଣ ହେବାର ସୂଚନା ରହିଛି । କିଛି ଜିନିଷ ଅନ୍ୟମନସ୍କତାବଶତଃ କୌଣସି ସ୍ଥାନରେ ହଜାଇ ବ୍ୟସ୍ତ ହେବେ ।

ଆଜି ମାର୍ଚ୍ଚ ୧୭ ତାରିଖ, ଚୈତ୍ର କୃଷ୍ଣ ତୃତୀୟା ସୋମବାର । ରାଶିନକ୍ଷତ୍ର- ଚିତ୍ରା/ତୁଳା । ଦିବା ଘ.୦୨.୪୭ ମି. ଗତେ ସ୍ୱାତୀ ନକ୍ଷତ୍ର, ତୃତୀୟାର ଏକୋଦ୍ଦିଷ୍ଟ ଓ ପାର୍ବଣ ଶ୍ରାଦ୍ଧ । ଦିବା ଘ.୦୫.୫୬ ଗତେ ଘ.୦୭.୨୬ ମଧ୍ୟେ, ଘ.୧୦.୪୩ ଗତେ ଘ.୦୧.୦୬ ମଧ୍ୟେ ଶୁଦ୍ଧ ଶୁଭ ବେଳା । ଦିବା ଘ.୦୭.୨୬ ଗତେ ଘ.୦୮.୫୬ ମଧ୍ୟେ ରାହୁ କାଳ ।

ପାଚେରିରେ ପିଟିହେଲା କାର୍, ଦମ୍ପତିଙ୍କ ମୃତ୍ୟୁ

ବାଲୁଗାଁ,୧୬।୩(ସଂଗ୍ରାମ ପାଇକରାୟ)

ଖୋର୍ଦ୍ଧା ଜିଲା ବାଲୁଗାଁ ଥାନା ଅଧୀନ ୧୬ ନମ୍ବର ଜାତୀୟ ରାଜପଥର ନୂଆଗଡ଼ ଓଭରବ୍ରିଜ୍‌ଠାରେ ଗତ ଶୁକ୍ରବାର ଏକ ମର୍ମନ୍ତୁଦ ସଡ଼କ ଦୁର୍ଘଟଣା ଘଟିଛି । ରାସ୍ତାପାର୍ଶ୍ୱ ଏକ ପାଚେରିରେ କାର୍ ପିଟିହୋଇଯିବାରୁ ଦମ୍ପତିଙ୍କ ମୃତ୍ୟୁ ଘଟିଛି । ସେମାନେ ହେଲେ ଗଞ୍ଜାମ ଜିଲା ଆସିକା ନିକଟ ବାବନପୁର ଗ୍ରାମର ଶିବରାମ ପାଢ଼ୀ(୬୨) ଏବଂ ତାଙ

ସାହିତ୍ୟ ଜଗତର ଉଜ୍ଜ୍ୱଳ ତାରକା

ଓଡ଼ିଆ ସାହିତ୍ୟ ଜଗତର ଉଜ୍ଜ୍ୱଳ ତାରକା ତଥା ଆଧୁନିକ କବି ପଦ୍ମଭୂଷଣ ରମାକାନ୍ତ ରଥଙ୍କ ପରଲୋକ ସମସ୍ତଙ୍କୁ ସ୍ତବ୍ଧ କରିଦେଇଛି। ତାଙ୍କ ପରି ଜଣେ ପ୍ରଶାସନିକ ଅଧିକାରୀ ଓ ସାହିତ୍ୟ ସ୍ରଷ୍ଟାଙ୍କ ଅମାୟିକ ସ୍ୱଭାବ ଏବଂ ସରଳପଣ ତାଙ୍କୁ ସମସ୍ତଙ୍କ ପାଖରେ ଆପଣାର କରି ରଖିଛି। ଅନେକ ପଦ ପଦବୀରେ ଥିଲେ ମଧ୍ୟ ତାଙ୍କ ଚଳଣୀ ଏକଦମ୍ ସାଧାରଣ ଥିଲା। ସେହିପରି ତାଙ୍କ ସାହିତ୍ୟ କୃତି ସବୁ ବର୍ଗର ପାଠକଙ୍କ ହୃଦୟକୁ ଛୁଇଁବା ସହିତ କିଭଳି ସହଜରେ ବୁଝି ହେବ ସେଥିପ୍ରତି ସ୍ୱର୍ଗତ ରଥ ସର୍ବଦା ଧ୍ୟାନ ଦେଉଥିଲେ। ତାଙ୍କ ରଚିତ 'ଶ୍ରୀରାଧା' ପାଇଁ ସେ ଓଡ଼ିଶା ସମେତ ଭାରତରେ ପ୍ରସିଦ୍ଧି ଲାଭ କରିଥିଲେ। ତାଙ୍କ ଅବର୍ତ୍ତମାନ ଓଡ଼ିଆ ସାହିତ୍ୟ ଜଗତ କ୍ଷେତ୍ରରେ ଏକ ଶୂନ୍ୟସ୍ଥାନ ସୃଷ୍ଟି କରିଛି।

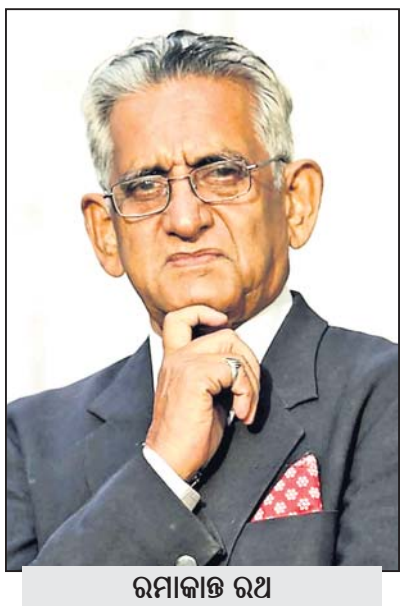
ରମାକାନ୍ତ ରଥ

ସମ୍ମାନ

୧୯୭୮ରେ ସ୍ୱର୍ଗତ ରମାକାନ୍ତ ରଥଙ୍କ କବିତା ସଂକଳନ 'ସପ୍ତମ ରତୁ' ପାଇଁ ତାଙ୍କୁ 'କେନ୍ଦ୍ର ସାହିତ୍ୟ ଏକାଡେମୀ' ପୁରସ୍କାର ପ୍ରଦାନ କରାଯାଇଥିଲା। ପରେ ୧୯୮୪ରେ 'ସଚିତ୍ର ଅନ୍ଧାର' ପାଇଁ ସେ 'ଶାରଳା ପୁରସ୍କାର' ପାଇଥିଲେ। ୨୦୦୬ରେ 'ପଦ୍ମଭୂଷଣ', ୨୦୧୮ରେ 'ଅତିବଡ଼ୀ ଜଗନ୍ନାଥ ଦାସ ସମ୍ମାନ', ୧୯୯୧ରେ 'ବିଶ୍ବୁବ ସମ୍ମାନ', ୨୦୧୧ରେ 'ସାରଳା ସମ୍ମାନ', ୨୦୦୬ରେ 'ସାହିତ୍ୟ ଭାରତୀ ସମ୍ମାନ', ୨୦୦୯ରେ 'କଳିଙ୍ଗ ରତ୍ନ', ୨୦୧୭ରେ 'ଉତ୍କଳ ରତ୍ନ' ଭଳି ଅନେକ ସମ୍ମାନ ଲାଭ କରିଥିଲେ। ୨୦୦୯ ଫେବୃଆରୀରେ ସ୍ୱର୍ଗତ ରଥ କେନ୍ଦ୍ର ସାହିତ୍ୟ ଏକାଡେମୀର ସ୍ୱତନ୍ତ୍ର ସମ୍ମାନ 'ସାହିତ୍ୟ ଏକାଡେମୀ ଫେଲୋଶିପ' ପାଇଥିଲେ।

ପଦବୀ

୧୯୫୭ରୁ ସ୍ୱର୍ଗତ ରଥ ଭାରତୀୟ ପ୍ରଶାସନିକ ସେବାରେ ଯୋଗଦେଇ ୧୯୯୨ରେ ମୁଖ୍ୟ ଶାସନ ସଚିବ ଭାବେ ଅବସର ଗ୍ରହଣ କରିଥିଲେ। ୧୯୯୩ରୁ ୧୯୯୮ ପର୍ଯ୍ୟନ୍ତ କେନ୍ଦ୍ର ସାହିତ୍ୟ ଏକାଡେମୀର ଉପସଭାପତି ଏବଂ ୧୯୯୮ରୁ ୨୦୦୩ ଏକାଡେମୀର ସଭାପତି ଦାୟିତ୍ୱ ତୁଲାଇଥିଲେ।

ରଚନାବଳୀ

ରମାକାନ୍ତ ରଥଙ୍କ କବିତା ରଚନାବଳୀ ମଧ୍ୟରେ 'କେତେ ଦିନର' (୧୯୬୨), 'ଅନେକ କୋଠରି' (୧୯୬୭), 'ସନ୍ଦିଗ୍ଧ ମୃଗୟା' (୧୯୭୧), 'ସପ୍ତମ ରତୁ' (୧୯୭୭), 'ସଚିତ୍ର ଅନ୍ଧାର' (୧୯୮୨), 'ସୀମାନ୍ତ ବାସ', 'ଫେରି ଚାହିଁଲେ', 'ସବୁଦିନେ ସେପାଖେ', ' ନ ଯା ନ ଯା କହୁ କହୁ', 'ସରଳ ହୃଦଗଣିତ', 'ଜାହାଜ ଆସିବ ଓ ଆଉ କେତୋଟି', 'ଧର୍ମପଦର ଆତ୍ମହତ୍ୟା', କବିତା ସମଗ୍ର ୧ମ, ୨ୟ ଓ ୩ୟ, 'ସେବେ, ଏବେ, ସବୁବେଳେ : କବୀରଙ୍କ କବିତା' (ଅନୁବାଦ) ରହିଛି। ସେହିପରି ଲମ୍ବା କବିତା 'ଶ୍ରୀରାଧା' (୧୯୮୪), 'ଶ୍ରୀ ପଳାତକ' (୧୯୯୭) ଏବଂ ଗଳ୍ପ 'ମେଘ ଓ ଅନ୍ୟାନ୍ୟ ଗଳ୍ପ' ପାଠକୀୟ ମହଲରେ ସ୍ୱତନ୍ତ୍ର ପରିଚୟ ଦେଇଥିଲା। ଏଥିସହ ତାଙ୍କର ଅନେକ କବିତା ଇଂଲିଶ ଓ ଅନ୍ୟ ଭାଷାରେ ଅନୁବାଦିତ ହୋଇ ବିଶ୍ୱରେ ବେଶ୍ ଆଦୃତି ଲାଭ କରିଛି।

ଭୁବନେଶ୍ୱର ଖାରବେଳନଗରସ୍ଥିତ ରମାକାନ୍ତ ରଥଙ୍କ ବାସଭବନରେ ତାଙ୍କ ଶେଷ ଦର୍ଶନ କରୁଛନ୍ତି ଗଣ୍ୟମାନ୍ୟ ବ୍ୟକ୍ତିମାନେ।

ବିଭିନ୍ନ ମହଲରେ ଶୋକ

ଭାରତୀୟ ସାହିତ୍ୟକୁ ରଦ୍ଧିମନ୍ତ କରିଛନ୍ତି: ରାଷ୍ଟ୍ରପତି

ରାଷ୍ଟ୍ରପତି ଦ୍ରୌପଦୀ ମୁର୍ମୁ କବି ରମାକାନ୍ତ ରଥଙ୍କ ବିୟୋଗରେ ଶୋକ ପ୍ରକାଶ କରିବା ସହିତ ଅତ୍ୟନ୍ତ ମର୍ମାହତ ଥିବା କହିଛନ୍ତି। ସ୍ୱର୍ଗତ ରଥ ଭାରତୀୟ ସାହିତ୍ୟର ଜଣେ ପ୍ରମୁଖ କବି ଭାବେ ଖ୍ୟାତିଲାଭ କରିଥିଲେ। ସେ ପଦ୍ମଭୂଷଣ ସହିତ ଅନେକ ସମ୍ମାନରେ ସମ୍ମାନିତ ହୋଇଥିଲେ। ଓଡ଼ିଆ ସାହିତ୍ୟକୁ ତାଙ୍କର ଚିରସ୍ମରଣୀୟ ଅବଦାନ ମାଧ୍ୟମରେ ସେ ଭାରତୀୟ ସାହିତ୍ୟକୁ ରଦ୍ଧିମନ୍ତ କରିଛନ୍ତି। ତାଙ୍କ ଶୋକସନ୍ତପ୍ତ ପରିବାରଙ୍କ ପ୍ରତି ରାଷ୍ଟ୍ରପତି ଗଭୀର ସମବେଦନା ଜ୍ଞାପନ କରିଛନ୍ତି।

ଭାରତୀୟ ସାହିତ୍ୟ ଜଗତର ଶ୍ରେଷ୍ଠ କବିଙ୍କ ମଧ୍ୟରେ ଥିଲେ ରମାକାନ୍ତ: ମୁଖ୍ୟମନ୍ତ୍ରୀ

ଆଧୁନିକ ଓଡ଼ିଆ ସାହିତ୍ୟର ପ୍ରଥିତଯଶା କବି ରମାକାନ୍ତ ରଥଙ୍କ ବିୟୋଗରେ ମୁଖ୍ୟମନ୍ତ୍ରୀ ମୋହନ ଚରଣ ମାଝୀ ଗଭୀର ଶୋକବ୍ୟକ୍ତ କରିଛନ୍ତି। ତାଙ୍କ ପରି ମହାନ୍ ସାହିତ୍ୟିକ ଓ ଯୁଗସ୍ରଷ୍ଟାଙ୍କର ସମ୍ପୂର୍ଣ୍ଣ ରାଷ୍ଟ୍ରୀୟ ମର୍ଯ୍ୟାଦା ସହ ଶେଷକୃତ୍ୟ ସମ୍ପନ୍ନ ହେବ ବୋଲି ସେ ନିର୍ଦ୍ଦେଶ ଦେଇଛନ୍ତି। ପଦ୍ମଭୂଷଣ ସ୍ୱର୍ଗତ ରଥ ଭାରତୀୟ ସାହିତ୍ୟ ଜଗତର ଅଳ୍ପ କେତେଜଣ ଶ୍ରେଷ୍ଠ କବିଙ୍କ ମଧ୍ୟରେ ଥିଲେ ଅନ୍ୟତମ। 'ସପ୍ତମ ରତୁ', 'ଶ୍ରୀରାଧା', 'ସଚିତ୍ର ଅନ୍ଧାର', 'କେତେ ଦିନର', 'ଦୁଆର ଏପଟୁ', 'ନ ଯା ନ ଯା କହୁ କହୁ' ପରି ଅନେକ କାଳଜୟୀ ରଚନା ତାଙ୍କୁ ସାହିତ୍ୟ ଜଗତରେ ଚିରଦିନ ପାଇଁ ଅମର କରି ରଖିବା ବିଭିନ୍ନ ବିଭାଗର ସଚିବ ଓ ମୁଖ୍ୟ ଶାସନ ସଚିବ ଭାବେ ମଧ୍ୟ ରାଜ୍ୟର ବିକାଶରେ ସେ ଗୁରୁତ୍ୱପୂର୍ଣ୍ଣ ଭୂମିକା ରଖିଛନ୍ତି। ଓଡ଼ିଆ ସାହିତ୍ୟକୁ ଜାତୀୟ ତଥା ଅନ୍ତର୍ଜାତୀୟ ସ୍ତରରେ ପହଞ୍ଚାଇବାରେ ତାଙ୍କ ଭୂମିକାକୁ ଅସ୍ୱୀକାର କରିହେବନି। ସ୍ୱର୍ଗତ ରଥଙ୍କ ବିୟୋଗ ସାହିତ୍ୟ ଜଗତ ପାଇଁ ଅପୂରଣୀୟ କ୍ଷତି ବୋଲି ମୁଖ୍ୟମନ୍ତ୍ରୀ କହିବା ସହ ତାଙ୍କ ଅମର ଆତ୍ମାର ସଦ୍‌ଗତି କାମନା କରିଛନ୍ତି। ଏଥିସହ ମୁଖ୍ୟମନ୍ତ୍ରୀ ତାଙ୍କ ଶୋକସନ୍ତପ୍ତ ପରିବାର ବର୍ଗଙ୍କ ପ୍ରତି ସମବେଦନା ଜଣାଇଛନ୍ତି।

୨୦୦୬ରେ ତତ୍କାଳୀନ ରାଷ୍ଟ୍ରପତି ଏପିଜେ ଅବଦୁଲ କଲାମଙ୍କଠାରୁ 'ପଦ୍ମଭୂଷଣ' ସମ୍ମାନ ଗ୍ରହଣ କରିବା ଅବସରରେ।

ରମାକାନ୍ତଙ୍କ ଲେଖାରେ ଆଧାତ୍ମିକ, ଆଦିଭୌତିକ କଳ୍ପନାର ବ୍ୟବହାର ଦେଖାଯାଏ: ସୂର୍ଯ୍ୟବଂଶୀ ସୂରଜ

ଓଡ଼ିଆ ସାହିତ୍ୟର ଜଣେ ଆଧୁନିକ କବି ପଦ୍ମଭୂଷଣ ରମାକାନ୍ତ ରଥଙ୍କ ପରଲୋକ ଓଡ଼ିଆ ସାହିତ୍ୟ ଜଗତ ପାଇଁ ଅପୂରଣୀୟ କ୍ଷତି ବୋଲି ସଂସ୍କୃତି ମନ୍ତ୍ରୀ ସୂର୍ଯ୍ୟବଂଶୀ ସୂରଜ କହିଛନ୍ତି। ଜଣେ ଦକ୍ଷ ପ୍ରଶାସକ ଭାବେ ମଧ୍ୟ ସେ ଖ୍ୟାତି ଅର୍ଜନ କରିଥିଲେ। ତାଙ୍କ ରଚିତ ଅନେକଗୁଡିଏ କବିତା ସଂକଳନ ବେଶ୍ ପାଠକୀୟ ଶ୍ରଦ୍ଧା ସାରଣ୍ଟି ପାରିଥିଲା। ତାଙ୍କର କବିତା ସଂକଳନ 'ସପ୍ତମ ରତୁ' ପାଇଁ ସାହିତ୍ୟ ଏକାଡେମୀ ପୁରସ୍କାର ପାଇଥିଲେ। ରମାକାନ୍ତ ରଥଙ୍କ ଲେଖାରେ ଆଧାତ୍ମିକ ଓ ଆଦିଭୌତିକ କଳ୍ପନାର ବ୍ୟବହାର ଦେଖାଯାଏ। ସାହିତ୍ୟ ଜଗତର ଏଭଳି ଜଣେ ମହାମନୀଷୀଙ୍କ ପରଲୋକରେ ମନ୍ତ୍ରୀ ସୂର୍ଯ୍ୟବଂଶୀ ଗଭୀର ଶ୍ରଦ୍ଧାଞ୍ଜଳି ଜଣାଇବା ସହ ଆତ୍ମାର ସଦ୍‌ଗତି କାମନା କରିଛନ୍ତି।

ତାଙ୍କ ଭଲପାଇବା, ସ୍ନେହକୁ ଆମେ ମନେ ପକାଇବୁ: ତଥାଗତ ସତପଥୀ

ରମାକାନ୍ତ ରଥଙ୍କ ସହ ମୋ ସମ୍ପର୍କ ବହୁତ ଦିନର। ମା' ନନ୍ଦିନୀ ଶତପଥୀ ମୁଖ୍ୟମନ୍ତ୍ରୀ ଥିବା ସମୟରେ ରମାକାନ୍ତ ବାବୁ ତାଙ୍କ ବ୍ୟକ୍ତିଗତ ସଚିବ ଥିଲେ। ମା'ଙ୍କ କାର୍ଯ୍ୟରେ ତାଙ୍କର ଅବଦାନ ରହିଥିଲା। ତାଙ୍କର ପ୍ରଶାସନିକ ଦକ୍ଷତା ରହିବା ସହ ସଚ୍ଚୋଟପଣିଆ ରହିଥିଲା। ଏଥିସହ ଜଣେ କବି ଭାବରେ ତାଙ୍କୁ କେବଳ ଓଡ଼ିଶା ନୁହେଁ ଅନେକ ରାଜ୍ୟ ତଥା ଦେଶର ଲୋକମାନେ ତାଙ୍କୁ ଜାଣିଛନ୍ତି। ସେ ଯାହାଙ୍କ ଜୀବନକୁ ଛୁଇଁଛନ୍ତି, ସମସ୍ତେ ତାଙ୍କୁ ମନେ ପକାଇବେ। ତାଙ୍କର ଭଲପାଇବା, ସ୍ନେହକୁ ଆମେସବୁ ମନେ ପକାଇବୁ।

ଅନ୍ୟ ଜାତିରେ ବିବାହ କରିବାରୁ ପ୍ରଦୀପ ମାଝୀ ବାସନ୍ଦ

୧୨ ବର୍ଷ ସମାଜରୁ ବାସନ୍ଦ ପାଇଁ ନିଷ୍ପତ୍ତି ନେଲା ଭତ୍ରା ସମାଜ

ଝରିଗାଁ, ୧୬।୩
(କିଶୋର ଚନ୍ଦ୍ର ମଣ୍ଡଳ)

ନବରଙ୍ଗପୁର ଭଳି ଆଦିବାସୀ ବହୁଳ ଜିଲାରେ ଏବେବି ବଞ୍ଚି ରହିଛି ଜାତିଗତ ପ୍ରଥା। ନିଜ ଜାତି ଛାଡ଼ି ଅନ୍ୟ ଜାତିର ଝିଅଙ୍କୁ ବିବାହ କରିଥିବାରୁ ନବରଙ୍ଗପୁରର ପୂର୍ବତନ ଏମ୍‌ପି ତଥା ବିଜେଡି ନେତା ପ୍ରଦୀପ ମାଝି ୧୨ ବର୍ଷ ପାଇଁ ସାମାଜିକ ବାସନ୍ଦ ଦଣ୍ଡରେ ଦଣ୍ଡିତ ହୋଇଛନ୍ତି। ଝରିଗାଁ ବ୍ଲକ ଧମନାଗୁଡାଠାରେ ଭତ୍ରା ସମାଜର କେନ୍ଦ୍ରୀୟ କମିଟି ଉପସଭାପତି ଗୋପାଳ ପୂଜାରୀଙ୍କ ସଭାପତିତ୍ୱରେ ଶୁକ୍ରବାର ଭତ୍ରା ସମାଜର ଏକ ଗୁରୁତ୍ୱପୂର୍ଣ୍ଣ ବୈଠକ ଅନୁଷ୍ଠିତ ହୋଇଥିଲା। ବୈଠକରେ ପ୍ରଦୀପ ମାଝୀ ନିଜ ଜାତି ଛାଡ଼ି ଅନ୍ୟ ଜାତିରେ ବିବାହ କରିଥିବାରୁ ତାଙ୍କୁ ଏବଂ ତାଙ୍କ ପରିବାରକୁ ୧୨ ବର୍ଷ ପାଇଁ ଜାତିରୁ ସାମାଜିକ ବାସନ୍ଦ କରିବା ଲାଗି ସମାଜର କେନ୍ଦ୍ରୀୟ କମିଟି ପକ୍ଷରୁ ନିଷ୍ପତ୍ତି ନିଆଯାଇଥିଲା। ପ୍ରଦୀପଙ୍କ ପରିବାରର କୌଣସି ଭଲ ମନ୍ଦ କାର୍ଯ୍ୟରେ ଭତ୍ରା ସମାଜର କେହି ଯୋଗ ଦେବେ ନାହିଁ ବୋଲି ବୈଠକରେ କଠୋର ନିଷ୍ପତ୍ତି ନିଆଯାଇଥିଲା। ତେବେ ବାସନ୍ଦ ନିଷ୍ପତ୍ତି ନେଇ ପ୍ରଦୀପ ମାଝୀଙ୍କ ପକ୍ଷରୁ କୌଣସି ପ୍ରତିକ୍ରିୟା ମିଳିପାରି ନାହିଁ।

ସୂଚନା ଅନୁଯାୟୀ, ଚଳିତ ମାସ ୧୨ ତାରିଖରେ ଗୋଆରେ ବହୁ ଆଡ଼ମ୍ବର ସହକାରେ କେନ୍ଦ୍ରାପଡା ଜିଲାର ସୁଶ୍ରୀ ସଙ୍ଗିତା ସାହୁଙ୍କ ସହିତ ପ୍ରଦୀପ ମାଝୀଙ୍କ ବିବାହ ହୋଇଥିଲା। ତେବେ ସଙ୍ଗୀତା ଅନ୍ୟ ଜାତିର ହୋଇଥିଲେ ମଧ୍ୟ ପ୍ରଦୀପ ନିଜ ଜାତି ଛାଡ଼ି ଅନ୍ୟ ଜାତିରେ ବିବାହ କରିଥିବାରୁ ନିଜ ସମାଜ ପ୍ରତି ତାଙ୍କର ଘୃଣାଭାବ ରହିଥିବା କେନ୍ଦ୍ରୀୟ କମିଟି ସଦସ୍ୟ ଅଭିଯୋଗ କରିଛନ୍ତି। ଏହାପୂର୍ବରୁ ମଧ୍ୟ ପ୍ରଦୀପ ନିଜ ଭଉଣୀ ସଞ୍ଜୁଲା ମାଝୀଙ୍କୁ ଏକ ବ୍ରାହ୍ମଣ ପରିବାରରେ କୋରାପୁଟସ୍ଥିତ ଜଗନ୍ନାଥ ମନ୍ଦିରରେ ବିବାହ କରିଥିଲେ। ପ୍ରଦୀପ ନିଜ ଜାତି ପ୍ରତି ଘୃଣାଭାବ ରଖିଥିବା ଅଭିଯୋଗ କରିଛି କେନ୍ଦ୍ରୀୟ କମିଟି। ବୈଠକରେ ଝରିଗାଁ ବ୍ଲକ ଭତ୍ରା ସମାଜର ବ୍ଲକ ସଭାପତି ଚିକଚାନ୍ଦ ମାଝୀ, ଡାବୁଗାଁ ବ୍ଲକ ସଭାପତି ହିରଣ୍ୟ ମାଝୀ, ପରିଚାଳନା କମିଟି ସଭାପତି ରାମଧର ମାଝୀ, ପରମନ ଭତ୍ରା, ମଙ୍ଗନଥ ଭତ୍ରା, ଶଙ୍କର ମାଝୀ, ନୂଆଖାଉ ଭତ୍ରା, ପିତମ ଭତ୍ରା, ରତନ ନାୟକ ପ୍ରମୁଖ ଉପସ୍ଥିତ ଥିଲେ।

ହୋଲି ଅଘଟଣ: ପାଣିରେ ବୁଡ଼ି ୨ ମୃତ

ଭବାନୀପାଟଣା, ୧୬।୩(ଉତ୍ତମ କୁମାର ଦାଶ)

କଳାହାଣ୍ଡି ଜିଲା ଜୁନାଗଡ଼ ଓ ଭବାନୀପାଟଣା ସହରରେ ଶନିବାର ହୋଲ ପର୍ବ ପାଳନ ବେଳେ ଘଟିଛି ଦୁଃଖଦ ଘଟଣା। ପାଣିରେ ବୁଡି ୨ ଯୁବକଙ୍କ ମୃତ୍ୟୁ ଘଟିଛି। ସେମାନେ ହେଲେ ବ୍ରାହ୍ମଣ ପଡ଼ାର ପ୍ରତ୍ୟୁଷ ପାଢ଼ୀ (୨୨) ଓ ଭବାନୀପାଟଣା ସହର ଜେନାଖାଲ ପଡ଼ାର ସରୋଜ ସ୍ୱାଇଁ (୪୨)। ଏନେଇ ଜୁନାଗଡ଼ ଓ ଭବାନୀପାଟଣା ଥାନରେ ୨ଟି ପୃଥକ୍ ମାମଲା ରୁଜୁ ହୋଇଛି।

ମିଳିଥିବା ସୂଚନା ଅନୁସାରେ, ହୋଲି ଖେଳି ସାରିବା ପରେ ପ୍ରତ୍ୟୁଷ ସାଙ୍ଗଙ୍କ ସହ ହାତୀ ନଦୀକୁ ଗାଧୋଇବାକୁ ଯାଇଥିଲେ। ଏହି ସମୟରେ ସେ ନଦୀରେ ଗଭୀର ଥିବା ସ୍ଥାନକୁ ଚାଲିଯାଇଥିଲେ। ସେଠାରୁ ବାହାରକୁ ବାହାରି ନ ପାରି ବୁଡି ଯାଇଥିଲେ। ଅଗ୍ନିଶମ ବାହିନୀ ପହଞ୍ଚି ମୃତଦେହ ଉଦ୍ଧାର କରିଥିଲା। ଏ ନେଇ ଜୁନାଗଡ଼ ଥାନାରେ କେସ ନଂ. ୫/୨୫ରେ ଏକ ଅପମୃତ୍ୟୁ ମାମଲା ରୁଜୁ ହୋଇଛି। ସେହିପରିଭବାନୀପାଟଣା ସଦର ଥାନା ଅନ୍ତର୍ଗତ କଷାକେନ୍ଦୁନିକଟ ଯମୁନାସାଗରର ଏକ ଫାର୍ମ ହାଉସକୁ ସରୋଜ ଭୋଜି କରିବାକୁ ଯାଇଥିଲେ। ଏହି ସମୟରେ ଯମୁନାସାଗରକୁଗାଧୋଇବାକୁଯାଇଥିବାବେଳେ ଗୋଡ଼ ଖସିଯିବାରୁ ଗଭୀର ଜଳକୁ ଚାଲିଯାଇଥିଲେ। ଫଳରେ ତାଙ୍କର ମୃତ୍ୟୁ ଘଟିଥିଲା। ଏନେଇ ଭବାନୀପାଟଣା ସଦର ଥାନାରେ ଏକ ଅପମୃତ୍ୟୁ ମାମଲା (ନଂ.୫/୨୫) ରୁଜୁ ହୋଇଛି।

ତୁମେ ଯେଉଁ ଊର୍ଦ୍ଧ୍ୱ ଆଧ୍ୟାତ୍ମିକ ସ୍ତରକୁ ଯିବାକୁ ଚାହୁଁଛ–ସେଠାରେ ପହଞ୍ଚି ପାରିବା ବିଷୟରେ ତୁମେ ସଂପୂର୍ଣ୍ଣ ନିଶ୍ଚିତ ହେବା ପୂର୍ବରୁ ତୁମ ଭିତରେ ବିଚାର ବୁଦ୍ଧିକୁ ଅବଶ୍ୟ ସଜାଗ ଓ ସକ୍ରିୟ ରଖିବ। ତା'ହେଲେ ଯାଇ ତୁମେ ପଥଚ୍ୟୁତ ବା ପଦସ୍ଖଳନ ହୋଇଯିବାର ଆଶଙ୍କାରୁ ନିଜକୁ ରକ୍ଷା କରିପାରିବ। –ଶ୍ରୀମା

ପାକିସ୍ତାନରେ ପୁଣି ଆତଙ୍କବାଦୀ

ଆତଙ୍କବାଦୀଙ୍କୁ ପ୍ରଶ୍ରୟ ଦେଇଆସୁଥିବା ପାକିସ୍ତାନ ଏବେ ଘୋର ବିପଦର ସମ୍ମୁଖୀନ ହୋଇଛି। ବେଲୁଚିସ୍ତାନ ପ୍ରଦେଶରେ ମାର୍ଚ୍ଚ ୧୧ରେ ବାଲୋଚ ଲିବରେଶନ ଆର୍ମି(ବିଏଲ୍ଏ) କ୍ୱେଟାରୁ ପେଶାୱାର ଯାଉଥିବା ଜାଫର ଏକ୍ସପ୍ରେସକୁ ଅପହରଣ କରି ନେଇଥିଲା। ୪୦୦ରୁ ୫୦୦ ଯାତ୍ରୀଙ୍କୁ ନେଇ ଯାଉଥିବା ଏହି ଟ୍ରେନ୍‌ରେ ଅଧିକାଂଶ ପାକିସ୍ତାନ ସାମରିକ ଅଧିକାରୀ ଓ ଯବାନ ଥିଲେ। ଅପହରଣକାରୀମାନେ ସାଧାରଣ ଲୋକଙ୍କୁ ଛାଡ଼ିଦେଇ ଆର୍ମି ଲୋକଙ୍କୁ ପଣବନ୍ଦୀ ରଖିଥିଲେ। ବାଲୋଚ ରାଜନୈତିକ ବନ୍ଦୀଙ୍କୁ ମୁକ୍ତ କଲେ ପଣବନ୍ଦୀମାନଙ୍କୁ ଛାଡ଼ି ଦିଆଯିବ କହି ବିଏଲ୍ଏ ୧୪ ମାର୍ଚ୍ଚକୁ ଡେଡ୍‌ଲାଇନ୍ ବା ମୃତ୍ୟୁରେଖା ଦେଇଥିଲା। ନିର୍ଦ୍ଦିଷ୍ଟ ସମୟ ସୁଦ୍ଧା କୌଣସି ଅଗ୍ରଗତି ନ ଘଟିବାରୁ ବିଏଲ୍ଏ ୨୧୪ ଜଣ ପାକିସ୍ତାନୀ ମିଲିଟାରୀ ଲୋକଙ୍କୁ ହତ୍ୟା କରିଥିବା ଏବେ ପ୍ରକାଶ କରିଛି। ଏଥିସହିତ କୁହାଯାଇଛି ଯେ, ପାକିସ୍ତାନ ସରକାର ଯେଉଁ ଦାବି କରୁଛନ୍ତି ଯେ, ଟ୍ରେନ୍ ଅବରୋଧ ହଟିବା ସହ ସବୁ ପଣବନ୍ଦୀଙ୍କୁ ମୁକ୍ତ କରାଯାଇଛି ତାହା ସମ୍ପୂର୍ଣ୍ଣ ଭୁଲ୍। ଏକଜିଦିଆ ନିଷ୍ପତ୍ତି ଯୋଗୁ ନିଜ ଲୋକମାନଙ୍କୁ ରକ୍ଷା କରିବାରେ ପାକିସ୍ତାନ ସକ୍ଷମ ହୋଇ ନଥିବା ବିଏଲ୍ଏ ପକ୍ଷରୁ କୁହାଯାଇଛି।

ଉକ୍ତ ଅପହରଣ ଘଟଣାରେ କିଏ କେତେ ସତ କହୁଛନ୍ତି, ତାହା ସ୍ପଷ୍ଟ ହୋଇପାରୁ ନାହିଁ। କିନ୍ତୁ ଏହା ସତ୍ୟ ଯେ, ପାକିସ୍ତାନ ଅତୀତରେ ଆତଙ୍କବାଦୀଙ୍କୁ ଯେଭଳି ପୋଷି ଆସିଥିଲା, ତାହାର ପରିଣାମ ନିଜେ ଭୋଗୁଛି। ପାକିସ୍ତାନ ଅନେକ ଦଶନ୍ଧି ଧରି ଆତଙ୍କବାଦୀଙ୍କ ଭୂସ୍ୱର୍ଗ ପାଲଟି ଆସିଥିଲା। ତା'ର ଅନେକ କାର୍ଯ୍ୟ ଭାରତ ପ୍ରତି ସୀମାପାର ଆତଙ୍କବାଦ ରୂପ ନେଇଥିଲା। ନିଜ ଦେଶ ଭିତରେ ଥିବା ବିଦ୍ରୋହକୁ ଚାପି ଦେଇ ଭାରତ ବିରୋଧରେ ପାକିସ୍ତାନ କ୍ରମାଗତ ଆତଙ୍କବାଦୀ କାର୍ଯ୍ୟକଳାପ ଜାରି ରଖିଆସିଥିଲା। ବିଗତ କିଛି ବର୍ଷ ହେବ ଏହାର ପ୍ରଭାବ ହ୍ରାସ ପାଇଥିଲେ ମଧ୍ୟ ଭାରତ ବିରୋଧୀ ଆଭିମୁଖ୍ୟ କମି ନାହିଁ। ଅନ୍ୟପକ୍ଷରେ ଭାରତର ରାଜନୈତିକ ନେତୃତ୍ୱ ନିଜ ଦେଶର ବୃହତ୍ ସ୍ଥିତିକୁ ଭୁଲିଯାଇ ସବୁବେଳେ କ୍ଷୁଦ୍ର ପାକିସ୍ତାନକୁ ଶତ୍ରୁ ଭାବେ ଦେଖିବାକୁ ସୁବିଧା ମନେକରି ଆସିଛନ୍ତି। ସେହି ଆଳରେ ଭାରତୀୟ ସେନା ବାସ୍ତବ ଶତ୍ରୁ ଚାଇନାକୁ ମୁକାବିଲା ପାଇଁ ପ୍ରସ୍ତୁତ ହେବା ପରିବର୍ତ୍ତେ ପାକିସ୍ତାନକୁ ଲକ୍ଷ୍ୟ ରଖି ନିଜର ଅକ୍ଷମତା ଲୁଚାଇ ଆସିଛି। ଉଦାହରଣସ୍ୱରୂପ, ଅନେକ ସେନା ଅଧିକାରୀ ତାଙ୍କର କାର୍ଯ୍ୟକାଳ ସମୟରେ ସୀମାନ୍ତ ଅଞ୍ଚଳରେ ପୋଷ୍ଟିଂ ହେବା ପରିବର୍ତ୍ତେ ଦେଶର ବିଭିନ୍ନ କ୍ୟାଣ୍ଟନମେଣ୍ଟରେ ଅବସ୍ଥାନ କରି ବରିଷ୍ଠତା ଅର୍ଜନ କରିଛନ୍ତି। ସେଥିପାଇଁ ରାଜନୈତିକ ଚାପ ମଧ୍ୟ ବ୍ୟବହାର କରାଯାଇଥାଏ। ଏବର ପାକିସ୍ତାନ ଘଟଣାକୁ ଦେଖିଲେ ସମ୍ପୃକ୍ତ ଟ୍ରେନ୍ ଅପହରଣ ପାଇଁ ବିଏଲ୍ଏ ନିଜକୁ ସମ୍ପୂର୍ଣ୍ଣ ଦାୟୀ କରିଛି। ଉଲ୍ଲେଖଯୋଗ୍ୟ, ୨୦୦୦ ମସିହାରେ ଏହି ଉଗ୍ରପନ୍ଥୀ ସଙ୍ଗଠନ ଗଢ଼ାଯାଇଥିଲା। ଆଫଗାନିସ୍ତାନର ବେଲୁଚିସ୍ତାନ ଅଞ୍ଚଳରୁ ଏହା ପ୍ରାରମ୍ଭିକ ଅବସ୍ଥାରେ କାର୍ଯ୍ୟ କରିଥିଲା। ପାକିସ୍ତାନର ବେଲୁଚିସ୍ତାନ ପ୍ରଦେଶରୁ ଏହି ସଙ୍ଗଠନ ଅନ୍ତର୍ଘାତୀ କାର୍ଯ୍ୟକଳାପ ଜାରି ରଖିଆସିଛି। ପାକିସ୍ତାନଠାରୁ ବେଲୁଚିସ୍ତାନକୁ ଅଲଗା କରିବା ଲକ୍ଷ୍ୟ ରଖି ବିଏଲ୍ଏ କ୍ରମାଗତ ପାକିସ୍ତାନର ସଶସ୍ତ୍ର ସାମରିକ ବଳ ଓ ତା'ର ନାଗରିକ ଏବଂ ବିଦେଶୀ ନାଗରିକଙ୍କୁ ଟାର୍ଗେଟ କରିଆସିଛି। ପ୍ରାକୃତିକ ସମ୍ପଦରେ ଭରପୂର ବେଲୁଚିସ୍ତାନରୁ ପାକିସ୍ତାନ ସର୍ବାଧିକ ରାଜସ୍ୱ ପାଉଥିଲେ ମଧ୍ୟ ଏହି ପ୍ରଦେଶର ବିକାଶରେ ତାହା ବିନିଯୋଗ କରୁ ନ ଥିବାରୁ ସେଠାକାର ନାଗରିକ ଉତ୍କ୍ଷିପ୍ତ ରହିଛନ୍ତି। ଏଥିସହିତ ବେଲୁଚିସ୍ତାନବାସୀଙ୍କୁ ପାକିସ୍ତାନ ଶାସକ ନ୍ୟୂନ ଦୃଷ୍ଟିରେ ଦେଖିବା ଅସନ୍ତୋଷର ଆଉ ଏକ କାରଣ ପାଲଟିଯାଇଛି। ପାକିସ୍ତାନଠାରୁ ବେଲୁଚିସ୍ତାନକୁ ଅଲଗା କରିବା ଲାଗି ୧୯୭୩ରୁ ୧୯୭୭ ଯାଏ ସ୍ୱାଧୀନ ବେଲୁଚିସ୍ତାନ ଆନ୍ଦୋଳନ ସେତେବେଳେ ଉଗ୍ର ରୂପ ଧାରଣ କରିଥିଲା।

> **ଟ୍ରେନ୍ ଅପହରଣ ଘଟଣାରେ କିଏ କେତେ ସତ କହୁଛନ୍ତି, ତାହା ସ୍ପଷ୍ଟ ହୋଇପାରୁ ନାହିଁ। କିନ୍ତୁ ଏହା ସତ୍ୟ ଯେ, ପାକିସ୍ତାନ ଅତୀତରେ ଆତଙ୍କବାଦୀଙ୍କୁ ଯେଭଳି ପୋଷି ଆସିଥିଲା, ତାହାର ପରିଣାମ ନିଜେ ଭୋଗୁଛି।**

ଆତଙ୍କବାଦ ବିରୋଧରେ ସମସ୍ତେ ଚିତ୍କାର କରୁଛନ୍ତି। କିନ୍ତୁ କେଉଁ କାରଣରୁ ଗୋଟିଏ ଅଞ୍ଚଳରେ ଆତଙ୍କବାଦ ଜନ୍ମ ନେଉଛି, ତାହା କେହ ବୁଝିବାକୁ ଚେଷ୍ଟା କରୁନାହାନ୍ତି। ରୋଗ ବ୍ୟାପିଲା ପରେ ଔଷଧ ଖୋଜା ହେଉଛି। ଏହା ସତ୍ୟ ଯେ, ଇସ୍‌ଲାମୀୟ ଦେଶଗୁଡ଼ିକରେ ଯେଉଁଭଳି ଭାବେ ଆତଙ୍କବାଦୀ ଚିନ୍ତାଧାରା ସୃଷ୍ଟି ହେଉଛି ତାହା ଅନ୍ୟ ଧର୍ମୀୟ ଦେଶରେ ଦେଖାଯାଉ ନାହିଁ। କେବଳ ଭାରତ ନୁହେଁ, ଅଷ୍ଟ୍ରେଲିଆରୁ ଫ୍ରାନ୍ସ ପର୍ଯ୍ୟନ୍ତ ସବୁ ଆତଙ୍କବାଦୀ ଆକ୍ରମଣ ପଛରେ ମୁସଲମାନ ସମ୍ପ୍ରଦାୟର ସିଧାସଳଖ ସମ୍ପୃକ୍ତି ରହିଛି। ଏଥିରୁ ବୁଝିବାକୁ ହେବ ଯେ, ଇସ୍‌ଲାମୀୟ ଦେଶଗୁଡ଼ିକରେ ଅତ୍ୟାଚାର ବୃଦ୍ଧି ପାଉଥିବାରୁ ସେଠାକାର ଲୋକମାନେ ଅତିଷ୍ଠ ହୋଇ ଅନ୍ୟ ଦେଶକୁ ପଳାଉଛନ୍ତି। ସେମାନଙ୍କ ଚରିତ୍ର ବଦଳୁ ନ ଥିବା ହେତୁ ନୂଆ ଦେଶରେ ମଧ୍ୟ ନିଆଁ ଲଗାଉଛନ୍ତି। ପାକିସ୍ତାନ କଥା ଦେଖିଲେ ତା'ର ଅର୍ଥନୀତି ବିପର୍ଯ୍ୟୟର ସମ୍ମୁଖୀନ ହୋଇଛି। ଆତଙ୍କବାଦୀଙ୍କୁ ପ୍ରୋତ୍ସାହନ ଦେଇ ସେହି ଦିଗରେ ଅର୍ଥ ବରବାଦ କରିଥିବା ପାକିସ୍ତାନ ଅର୍ଥନୀତିକୁ ସୁଧାରିବାକୁ ଚାହିଁବା ବେଳକୁ ବିଚ୍ଛିନ୍ନତାବାଦୀଙ୍କ ଆକ୍ରମଣ ଯୋଗୁ ନଇଁପଡ଼ିବା ସ୍ୱାଭାବିକ। କେବଳ ପାକିସ୍ତାନ ନୁହେଁ, ବିଶ୍ୱର ଅନେକ ଇସ୍‌ଲାମିକ ରାଷ୍ଟ୍ର ଆତଙ୍କବାଦ ସହ ଜଡ଼ିତ ରହିଥିବାରୁ ଅସ୍ୱାଭାବିକ ସ୍ଥିତିର ସମ୍ମୁଖୀନ ହେଉଛନ୍ତି। ଆଫଗାନିସ୍ତାନରେ ତାଲିବାନଙ୍କ ପ୍ରାଦୁର୍ଭାବ ଯୋଗୁ ସେହି ଦେଶ ଘୋର ସଙ୍କଟ ଦେଇ ଗତି କରୁଛି। ଇରାକ୍, ଇରାନ୍, ଲିବ୍ୟା, ସିରିଆ ସମେତ ମଧ୍ୟପ୍ରାଚ୍ୟ ଆତଙ୍କବାଦୀ କାର୍ଯ୍ୟକଳାପ ଯୋଗୁ ଅସ୍ଥିରତା ଦେଇ ଗତି କରୁଛି। ଅଲ୍ କାଏଦା ହେଉ ବା ଇସ୍‌ଲାମିକ୍ ଷ୍ଟେଟ(ଆଇଏସ୍) ଭଳି ଆତଙ୍କବାଦୀ ସଙ୍ଗଠନକୁ ପରୋକ୍ଷରେ ଜନ୍ମ ଦେଇଥିବା ଆମେରିକା ମଧ୍ୟ ନିଜେ ଉଗ୍ରବାଦର ସମ୍ମୁଖୀନ ହୋଇଥିବାର ପ୍ରମାଣ ଅତୀତ ଦେଇସାରିଛି। ଯେତେବେଳେ ଆମେରିକା ଭଳି ରାଷ୍ଟ୍ର ଏହାର କୁପ୍ରଭାବକୁ ସାମ୍ନା କଲା, ସେଭଳି ସ୍ଥଳେ ଯୁଦ୍ଧ, ଅନ୍ତର୍ଘାତୀ ବା ଆତଙ୍କବାଦୀ କାର୍ଯ୍ୟକଳାପକୁ ପ୍ରତ୍ୟେକ ଦେଶ ନିରୁତ୍ସାହିତ କରିବା ଦରକାର। ଆସନ୍ନ ବିପଦକୁ ଦେଖିପାରୁ ଥିବା ରାଷ୍ଟ୍ର ଯଦି ଏଭଳି ସମୟରେ ନିଜକୁ ସୁଧାରିବାକୁ ନ ଚାହିଁବ, ତେବେ ତାକୁ ରକ୍ଷା କରିବା ଲାଗି କେହି ଆଗେଇ ଆସିବେ ନାହିଁ। କାରଣ ଭୂରାଜନୈତିକ ଓ ଅର୍ଥନୈତିକ ଅସ୍ଥିରତା ପ୍ରାୟ ପ୍ରତ୍ୟେକ ରାଷ୍ଟ୍ରକୁ କାବୁ କରିସାରିଛି। ନିଜ ଆଭ୍ୟନ୍ତରୀଣ ରାଜନୈତିକ ସମସ୍ୟାରୁ ବଞ୍ଚିବା ପାଇଁ ଅନ୍ୟ ଦେଶରେ ଅସ୍ଥିରତା ସୃଷ୍ଟି କରିବାକୁ ଯାଇ ଆତଙ୍କବାଦ ବ୍ୟବହାର କଲେ ତାହା ଭସ୍ମାସୁର ରୂପ ନେବା ନିଶ୍ଚିତ।

ଏକ ଅନ୍ତର୍ମୁଖୀ ଜୀବନ

ଡ. ନିଖିଳାନନ୍ଦ ପାଣିଗ୍ରାହୀ

ଲଣ୍ଡନ ସହରର ପଶ୍ଚିମ ଦିଗରେ ପ୍ରାୟ ୨୨୫ କିଲୋମିଟର ଦୂରରେ ବନ୍ଦର-ନଗର ବ୍ରିଷ୍ଟଲ ଅବସ୍ଥିତ। ଏହି ସହରରେ ଅନେକ ବରପୁତ୍ର ଜନ୍ମ ହୋଇଛନ୍ତି। ବିଂଶ ଶତାବ୍ଦୀର ବିଖ୍ୟାତ ବ୍ୟକ୍ତିମାନଙ୍କ ମଧ୍ୟରେ ଅନ୍ତର୍ଭୁକ୍ତ ହଲିଉଡ୍ ଅଭିନେତା କେରି ଗ୍ରାଣ୍ଟ (୧୯୦୪-୧୯୮୬), ଯିଏକି ଦୁଇ ଥର ଏକାଡେମୀ ପୁରସ୍କାର ପାଇଁ ମନୋନୀତ ହେବା ସହ ୧୯୭୦ରେ ଲାଇଫ୍ ଟାଇମ୍ ଆଚିଭମେଣ୍ଟ ଆୱାର୍ଡ ପାଇଥିଲେ। ତାଙ୍କ ସମ୍ମାନାର୍ଥେ ବ୍ରିଷ୍ଟଲରେ ବିଜ୍ଞାନ-ମ୍ୟୁଜିୟମ ନିକଟରେ ଏକ ମନଲୋଭା ବ୍ରୋଞ୍ଜ ମୂର୍ତ୍ତି ସ୍ଥାପନ କରାଯାଇଛି। ଏହି ସ୍ଥାନଠାରୁ ଅଳ୍ପ ଦୂରରେ ବ୍ରିଷ୍ଟଲରେ ଜନ୍ମିତ ପଦାର୍ଥଶାସ୍ତ୍ରୀ ପଲ୍ ଡିରାକଙ୍କ ପ୍ରତିମୂର୍ତ୍ତି ମଧ୍ୟ ଶୋଭାପାଉଛି। ଉଭୟ ଗ୍ରାଣ୍ଟ ଓ ଡିରାକ ଏକା ସ୍ଥାନୀୟ ପ୍ରାଥମିକ ବିଦ୍ୟାଳୟରେ ଅଧ୍ୟୟନ କରିଥିଲେ। ପୁଣି ଡିରାକଙ୍କ ପ୍ରତିମୂର୍ତ୍ତି ନିକଟରେ ନିଜ ନାମ ବହନ କରିଥିବା ଗୋଟିଏ କୋଠା ନିର୍ମାଣ କରାଯାଇଛି, ଯେଉଁଠାରେ ଆଇଓପି (ଇନ୍‌ଷ୍ଟିଚ୍ୟୁଟ୍ ଅଫ ଫିଜିକ୍ସ)ର ପ୍ରକାଶନ ସଂସ୍ଥା ଅବସ୍ଥାପିତ। ପ୍ରକାଶ ଥାଉ କି, ଏକଦା ଆଇଜାକ ନିଉଟନ କେମ୍ବ୍ରିଜର କାସିଆନ ପ୍ରଫେସର ଭାବେ ଅଧିଷ୍ଠିତ ହୋଇଥିବା ପଦବୀରେ ଡିରାକ ୧୯୩୨ରେ ସେହି ଆସନରେ ନିଯୁକ୍ତ ହୋଇଥିଲେ। ପୁଣି ମାତ୍ର ୩୧ ବର୍ଷ ବୟସରେ ସେ ପଦାର୍ଥବିଜ୍ଞାନରେ ନୋବେଲ ପୁରସ୍କାର ପାଇଥିଲେ, ଯେଉଁଥିପାଇଁ ତାତ୍ତ୍ୱିକ ପଦାର୍ଥ ବିଜ୍ଞାନରେ ସର୍ବକନିଷ୍ଠ ବିଜେତା ଭାବେ ସେହି ସମୟରେ ତାଙ୍କ ନାମ ଲିପିବଦ୍ଧ ହୋଇଥିଲା। କ୍ୱାଣ୍ଟମ୍ ମେକାନିକ୍ସରେ ତାଙ୍କ ଅଭୂତପୂର୍ବ ସଫଳତା ଲକ୍ଷ୍ୟ କରି କେତେଜଣ ବିଶେଷଜ୍ଞ ମତ ଦିଅନ୍ତି ଯେ, ନିଉଟନଙ୍କ ପରେ ବ୍ରିଟିଶ ଫିଜିସିଷ୍ଟମାନଙ୍କ ମଧ୍ୟରେ ସେ ହେଉଛନ୍ତି ସର୍ବଶ୍ରେଷ୍ଠ।

ତଥାପି ବ୍ରିଷ୍ଟଲ ସହରରେ କେରି ଗ୍ରାଣ୍ଟଙ୍କ ଯେଉଁ ପ୍ରସିଦ୍ଧି ରହିଛି, ଡିରାକ ସେଇ ତୁଳନାରେ ଯଥେଷ୍ଟ ନ୍ୟୂନ। ଏହାର ଗୋଟିଏ କାରଣ ହୋଇପାରେ ଯେ, ଚଳଚ୍ଚିତ୍ର ପରି ବିଜ୍ଞାନ ଜନସାଧାରଣଙ୍କ ମଧ୍ୟରେ ଲୋକପ୍ରିୟତା ହାସଲ କରି ନାହିଁ। ତେବେ ମୁଖ୍ୟତଃ ଡିରାକଙ୍କ କ୍ଷେତ୍ରରେ ଅନ୍ୟ ଏକ ପ୍ରମୁଖ କାରଣ ହେଉଛି ତାଙ୍କ ଚରିତ୍ର ଓ ସ୍ୱଭାବ। ସେ ସ୍ୱଳ୍ପଭାଷୀ ଥିଲେ। ସାମାଜିକ କ୍ଷେତ୍ରରେ ସମ୍ପୃକ୍ତିଠାରୁ ଦୂରରେ ରହୁଥିଲେ। କମ୍ ଶବ୍ଦ ଉଚ୍ଚାରଣ କରୁଥିଲେ। ସେ ଯେତେବେଳେ ଘରୁ ପଦାକୁ ବାହାରୁଥିଲେ, ରାସ୍ତାରେ କାନ୍ଥ କଡ଼ରେ ଲୁଚି ଯାତାୟାତ କରୁଥିଲେ। ପୁଣି ଜଣାଯାଏ ଯେ, ଟିନ୍-ଏଜ୍‌ରେ କିଶୋର କିଶୋରୀମାନେ ସ୍ୱଭାବତଃ ଯୌନ-ଆକର୍ଷଣର ସ୍ପର୍ଶ ଅନୁଭବ କରିଥାନ୍ତି। କିନ୍ତୁ ଏହି ଲକ୍ଷଣ ତାଙ୍କଠାରେ ପ୍ରକଟିତ ହୋଇ ନ ଥିଲା। ତାଙ୍କଠାରେ ପୁଲକ ଉଙ୍କିମାରୁ ନ ଥିଲା।

ମୋଟାମୋଟି ଭାବେ ସମସ୍ତେ ସ୍ୱୀକାର କରିବେ ଯେ, ଡିରାକଙ୍କ ଆଚରଣ ଅସ୍ୱାଭାବିକ ଓ ବିଚିତ୍ର। ଏହି ପରିପ୍ରେକ୍ଷୀରେ ତାଙ୍କ ସମ୍ପର୍କରେ ଯେଉଁ ମନ୍ତବ୍ୟ ପ୍ରକାଶିତ ହୋଇଛି, ତାହା ଉଦ୍ଧାର କରାଯାଇପାରେ, 'ମୌଳିକ କଣିକାମାନଙ୍କ ସମ୍ବନ୍ଧରେ 'ଷ୍ଟ୍ରେଞ୍ଜ୍‌ନେସ୍' ନାମକ ଗୋଟିଏ କ୍ୱାଣ୍ଟମ ନମ୍ବର ରହିଛି। ଏହି ସଂଖ୍ୟାରୁ ଗୋଟିଏ କଣିକା କେତେ ଶୀଘ୍ର କ୍ଷୟ ହୁଏ, ତାହା ଜଣାପଡ଼େ। ଷ୍ଟ୍ରେଞ୍ଜ୍‌ନେସ୍ ନମ୍ବର ପ୍ରୋଟୋନ ଓ ଇଲେକ୍ଟ୍ରୋନ ପାଇଁ ଜିରୋ। କାରଣ ସେମାନଙ୍କଠାରେ ଉଦ୍ଦିଷ୍ଟ ପରିବର୍ତ୍ତନଶୀଳତା ପରିଦୃଷ୍ଟ ହୋଇ ନ ଥାଏ। ତେବେ ଓମେଗା ମାଇନସ୍ ପରି କଣିକାଗୁଡ଼ିକଠାରେ ଏହି ସଂଖ୍ୟା ହେଉଛି ମାଇନସ୍ ତିନି, କାରଣ ସେମାନଙ୍କର ତିନୋଟି କ୍ୱାର୍କ ଅଛି। ... ଯଦି ଡିରାକ ଗୋଟିଏ କଣିକା ହୋଇଥାନ୍ତେ, ତା'ହେଲେ ତାଙ୍କୁ 'ଷ୍ଟ୍ରେଞ୍ଜ୍' ଭାବେ ନିଶ୍ଚିତ ପରିଚିତ କରାଯାଇଥାନ୍ତା।' କ୍ରାଘଙ୍କ ଉପରୋକ୍ତ ତୁଳନାତ୍ମକ ଆକଳନ ନିରାଧାର ବୋଲି କହି ହେବ ନାହିଁ। ଏହି ମର୍ମରେ କେତୋଟି ଘଟଣା ଉପସ୍ଥାପନ କରାଯାଇପାରେ। ଦୀର୍ଘ ଦିନ ଧରି ତାଙ୍କ ସହ ସୁପରିଚିତ ଥିବା କେମ୍ବ୍ରିଜ ବିଶ୍ୱବିଦ୍ୟାଳୟର ଜଣେ ପଦାର୍ଥବିଜ୍ଞାନୀ ଲକ୍ଷ୍ୟ କରିଥିଲେ ଯେ, ଯଦି ବିଜ୍ଞାନ-ସମ୍ପୃକ୍ତ କୌଣସି ପ୍ରଶ୍ନ ତାଙ୍କୁ ପଚରାଯାଏ, ସେ ପାଞ୍ଚ ମିନିଟ ଛାତକୁ ଚାହାନ୍ତି, ପାଞ୍ଚ ମିନିଟ ଝରକାକୁ ଏବଂ ତା'ପରେ ଗୋଟିଏ ପଦରେ ଉତ୍ତର ସାରିଦିଅନ୍ତି: 'ହଁ' କିମ୍ବା 'ନାହିଁ'। କିନ୍ତୁ ଉତ୍ତର ଠିକ୍ ଥାଏ। ବେଳେବେଳେ ସେ ଖୁବ୍ ବେଶିରେ ଆଉ ଦୁଇଟି ଶବ୍ଦ ମିଶେଇଥାନ୍ତି, 'ମୁଁ ଜାଣେ ନାହିଁ।' ଅବଜେକ୍ଟିଭ୍ ପ୍ରଶ୍ନର ଉତ୍ତର ପରି!

ଡିରାକଙ୍କୁ ୨୩ ବର୍ଷ ହୋଇଥିବାବେଳେ ତାଙ୍କ ବଡ଼ ଭାଇ ରେଗିନାଲ୍ଡ ଆତ୍ମହତ୍ୟା କରିଥିଲେ। ସେତେବେଳେ ତାଙ୍କ ବାପା-ମା ଦୁଃଖରେ ଭାଙ୍ଗିପଡ଼ିଲେ। ସେଇ ଅବସରରେ ଡିରାକ ଆଶ୍ଚର୍ଯ୍ୟାନ୍ୱିତ ହୋଇଯାଇଥିଲେ ଓ ବୁଝିପାରି ନ ଥିଲେ, 'ମୋ ବାପା-ମା' ଏତେ ମାତ୍ରାରେ ଯତ୍ନଶୀଳ ଓ ଉତ୍କଣ୍ଠିତ ଥିଲେ ବୋଲି ମୁଁ ଜାଣି ନ ଥିଲି! ମୁଁ କଦାପି ଚିନ୍ତା କରି ନ ଥିଲି ଯେ, ଅଭିଭାବକମାନେ ନିଜ ସନ୍ତାନମାନଙ୍କ ଯତ୍ନ ଓ ଦାୟିତ୍ୱ ନେବା ଆଶା କରାଯାଏ। ତା'ପରଠୁମୁଁ ଏହା ଜାଣିଲି।' ବିଭିନ୍ନ ପ୍ରକାର ପ୍ରବଳ ମାନସିକ ଧକ୍କା ଭୋଗିଥିବା ସତ୍ତ୍ୱେ ଡିରାକ ଜୀବନରେ ଥରେ ମାତ୍ର ୧୯୫୫ରେ କାନ୍ଦିଥିଲେ, ଯେତେବେଳେ ତାଙ୍କ ଅନ୍ତରଙ୍ଗ ଆଇନଷ୍ଟାଇନଙ୍କ ଦେହାବସାନ ଘଟିଲା। ଆବେଗଶୂନ୍ୟ ଓ ଅବିଚଳିତ ଭାବେ ରହିବା ଏକ ଅନନ୍ୟସାଧାରଣ ପ୍ରକୃତି।

ଯେତେବେଳେ ନୋବେଲ ପୁରସ୍କାର ଘୋଷଣା କରାଗଲା, ଡିରାକ ଏହା ପ୍ରତ୍ୟାଖ୍ୟାନ କରିବା ପାଇଁ ଇଚ୍ଛୁକ ଥିଲେ, କାରଣ ସେ ଭୟ କରୁଥିଲେ ଯେ, ସେ ଆଉ ଶାନ୍ତିରେ ରହିପାରିବେ ନାହିଁ। ଅଭିନନ୍ଦନର ସୁଅ ତାଙ୍କୁ ବ୍ୟତିବ୍ୟସ୍ତ କରିବ। ବିଭିନ୍ନ ବ୍ୟକ୍ତି ଓ ସଂଗଠନ ସାକ୍ଷାତ୍‌କାର ଓ ଫଟୋଅପ୍ ପାଇଁ ତାଙ୍କୁ ଅଥୟ କରିଦେବେ। ସର୍ବୋପରି ତାଙ୍କ ଗବେଷଣା କାର୍ଯ୍ୟ ଅତି ମାତ୍ରାରେ ବାଧାପ୍ରାପ୍ତ ହେବ। କିନ୍ତୁ ନୋବେଲ ବିଜୟୀ ଏର୍ନେଷ୍ଟ ରଦରଫୋର୍ଡ (ନ୍ୟୁଜିଲାଣ୍ଡ) ଉପଦେଶ ଦେଲେ ଯେ, ପୁରସ୍କାର ଗ୍ରହଣ ନ କଲେ ସେ ଆହୁରି ଅଧିକ ଆଲୋଚିତ ହେବେ ଓ ସାରାବିଶ୍ୱର ଏହା ଦୃଷ୍ଟିଆକର୍ଷଣ କରିବା ଫଳରେ ସେ ମୁହୂର୍ତ୍ତେ ମଧ୍ୟ ଶାନ୍ତିରେ ରହିପାରିବେ ନାହିଁ। ତେଣୁ ପୁରସ୍କାର ଗ୍ରହଣ କରିବା ଏକ ବିଜ୍ଞ ପଦକ୍ଷେପ ହେବ। ଡିରାକ ରଦରଫୋର୍ଡଙ୍କ ପରାମର୍ଶ ସ୍ୱୀକାର କରିଥିଲେ ପରିଶେଷରେ ଅନିଚ୍ଛା ସତ୍ତ୍ୱେ।

୧୯୫୩ ରେ ତାଙ୍କୁ ବ୍ରିଟିଶ ନାଇଟହୁଡ୍ ପ୍ରଦାନ କରିବାକୁ ପ୍ରସ୍ତାବ ଦିଆଯାଇଥିଲା, କିନ୍ତୁ ସେ ଏହା ପ୍ରତ୍ୟାଖ୍ୟାନ କରିଥିଲେ। କାରଣ ତାଙ୍କ ନାମ ଆଗରେ 'ସାର୍' ଯୋଡ଼ାଯିବ ଓ ସେ 'ସାର୍ ପଲ୍' ଭାବେ ସମ୍ବୋଧିତ ହେବେ! ଏହା ସେ ପସନ୍ଦ କରୁ ନ ଥିଲେ। ଅବଶ୍ୟ ୨୦ ବର୍ଷ ପରେ ୧୯୭୩ରେ ଉଚ୍ଚ ମର୍ଯ୍ୟାଦାସମ୍ପନ୍ନ 'ଅର୍ଡର ଅଫ ମେରିଟ' ଦ୍ୱାରା ମହିମାମଣ୍ଡିତ ହେବାକୁ ନାରାଜ ହୋଇ ନ ଥିଲେ, ଯଦିଚ ଏହା ନାଇଟ-ହୁଡ୍ ଅପେକ୍ଷା ଅଧିକ ଗୌରବାବହ ନ ଥିଲା।

ଲଣ୍ଡନର ଏକ ଖବରକାଗଜ ତାଙ୍କୁ ଲକ୍ଷ୍ୟକରି ଶିରୋନାମା ଲେଖିଥିଲା, 'ଦା ଜିନିଅସ୍ ହୁ ଫିୟର୍‌ସ ଅଲ୍ ଓମେନ... ସାର୍ ଆଜ୍ ଏ ଗଜଲ ଆଣ୍ଡ ମୋଡେଷ୍ଟ ଆଜ୍ ଏ ଭିକ୍ଟୋରିଆନ ମେଡ।' ଅର୍ଥାତ୍ ସେ ଗୋଟିଏ କ୍ଷୁଦ୍ର ନମନୀୟ କୃଷ୍ଣସାର ମୃଗ ପରି ଲଜ୍ଜାଶୀଳ ଥିଲେ। ନିଜ ପୋଷାକ ପରିଚ୍ଛଦ ସମ୍ପୂର୍ଣ୍ଣ ପରିଚ୍ଛନ୍ନ ରଖିବା ସହ ସମୟାନୁବର୍ତ୍ତୀ ହୋଇ କାମ କରୁଥିଲେ, ଯାହାକି ଭିକ୍ଟୋରିଆନ୍ ଚାକରାଣୀର କାର୍ଯ୍ୟପଦ୍ଧତି ସଦୃଶ।

ତାଙ୍କର ଏହି ଲକ୍ଷଣ ଗୋଟିଏ ଘଟଣା ଦ୍ୱାରା ପୁଷ୍ଟ ହେଉଛି। ଯେତେବେଳେ ମହତ୍ତ୍ୱପୂର୍ଣ୍ଣ ସମ୍ମିଳନୀ ଓ ସମ୍ମାନରେ ଯୋଗ ଦେବାକୁ ଥିବା ସଦସ୍ୟମାନେ ପ୍ରଥା ସମର୍ଥିତ ପୋଷାକ ପିନ୍ଧିବା ଘଟଣା ଅନୁସୃତ। ଏକଦା ବ୍ରୁସେଲ୍‌ସରେ ୧୯୨୭ରେ ଅନୁଷ୍ଠିତ ପଞ୍ଚମ ସୋଲ୍‌ଭେ କନ୍‌ଫରେନ୍ସରେ ପରବର୍ତ୍ତୀ ସମୟରେ ତାଙ୍କ ସହ ନୋବେଲ ସହବିଜେତା ସ୍କ୍ରୋଡିର ଗୋଟିଏ ସ୍କୋର୍ଟ୍ସ ଜ୍ୟାକେଟ ଓ ବୋ-ଟାଇ ପିନ୍ଧି ଆସିଥିଲେ। ପରମ୍ପରାର ଖାତିର

ସଂକ୍ଷେପରେ

୨୦ ଛାତ୍ରଙ୍କ ମୃତ୍ୟୁ ଦଣ୍ଡାଦେଶ କାଏମ

ଢାକା, ୧୬।୩ (ପି.ଟି.)

୨୦୧୯ରେ ବାଂଲାଦେଶର ରାଜଧାନୀ ଢାକାସ୍ଥିତ ଏକ ପ୍ରତିଷ୍ଠିତ ବିଶ୍ୱବିଦ୍ୟାଳୟରେ ରାଜନୈତିକ ସଂଶ୍ଳିଷ୍ଟତା କାରଣରୁ ଜଣେ ଦ୍ୱିତୀୟ ବର୍ଷର ଛାତ୍ରଙ୍କୁ ପିଟି ପିଟି ହତ୍ୟା କରାଯାଇଥିଲା। ଉକ୍ତ ହତ୍ୟା ମାମଲାରେ ସମ୍ପୃକ୍ତ ଥିବା ଅଭିଯୋଗରେ ବିଶ୍ୱବିଦ୍ୟାଳୟର ୨୦ ଜଣ ଅନ୍ୟ ଛାତ୍ରଙ୍କୁ ଢାକାସ୍ଥିତ ଟ୍ରାଏଲ କୋର୍ଟଙ୍କ ପକ୍ଷରୁ ପୂର୍ବରୁ ମୃତ୍ୟୁ ଦଣ୍ଡାଦେଶ ଦିଆଯାଇଥିଲା। ଉକ୍ତ ରାୟକୁ ଢାକାସ୍ଥିତ ଏକ ହାଇକୋର୍ଟରେ ଚ୍ୟାଲେଞ୍ଜ କରାଯାଇଥିଲା। ରବିବାର ଏହି ମାମଲାର ଶୁଣାଣି କରି ହାଇକୋର୍ଟ ୨୦ ଛାତ୍ରଙ୍କୁ ମିଳିଥିବା ମୃତ୍ୟୁ ଦଣ୍ଡାଦେଶକୁ କାଏମ ରଖିଛନ୍ତି।

ହସ୍ପିଟାଲରେ ନିଆଁ: ୧୯୦ ରୋଗୀ ଉଦ୍ଧାର

ଗ୍ୱାଲିଅର, ୧୬।୩

ମଧ୍ୟପ୍ରଦେଶର ଗ୍ୱାଲିଅର ସହରରେ ଥିବା ଏକ ସରକାରୀ ହସ୍ପିଟାଲରେ ଶନିବାର ବିଳମ୍ବିତ ରାତିରେ ନିଆଁ ଲାଗିଯାଇଥିଲା। ତେବେ ସେଠାରୁ ୧୯୦ରୁ ଊର୍ଦ୍ଧ୍ୱ ରୋଗୀଙ୍କୁ ଉଦ୍ଧାର କରାଯାଇଥିବାବେଳେ କେହି ମୃତାହତ ହୋଇନାହାନ୍ତି। ରାତି ପ୍ରାୟ ୧ଟା ବେଳେ କମଲା ରାଜା ହସ୍ପିଟାଲ ସ୍ତ୍ରୀ ରୋଗ ବିଭାଗ ଆଇସିୟୁର ଏୟାର କଣ୍ଡିଶନରରେ ନିଆଁ ଲାଗିଯାଇଥିଲା। ଆଇସିୟୁ ଝରକା ଭାଙ୍ଗି ୧୩ ଜଣ ରୋଗୀଙ୍କୁ ବାହାର କରାଯାଇଥିଲା। ସମସ୍ତ ୧୯୦ ରୋଗୀଙ୍କୁ ଅନ୍ୟ ହସ୍ପିଟାଲକୁ ସ୍ଥାନାନ୍ତର କରାଯାଇଛି। ଅଗ୍ନିକାଣ୍ଡର କାରଣ ସମ୍ପର୍କରେ ତଦନ୍ତ କରାଯାଉଛି।

ଟ୍ରମ୍ପଙ୍କ ହୁଟି ଦମନ: ୩୧ ନିହତ

ୟେମେନ୍‌ରେ ଆମେରିକାର ବଡ଼ ଏୟାର ଷ୍ଟ୍ରାଇକ୍

ହମାସ୍‌ର ଇସ୍ରାଏଲ୍ ବିରୋଧୀ ଲଢ଼େଇରେ ବଡ଼ ଭୂମିକା ନେଇଥିବା ୟେମେନ୍‌ର ହୁଟି ବିଦ୍ରୋହୀଙ୍କ ଉପରେ ଶନିବାର ଆମେରିକା ପକ୍ଷରୁ ଏୟାର ଷ୍ଟ୍ରାଇକ୍ କରାଯାଇଛି। ଏଥିରେ ଅନ୍ୟୂନ ୩୧ ଜଣଙ୍କ ପ୍ରାଣହାନି ଘଟିଛି। ଡୋନାଲ୍ଡ ଟ୍ରମ୍ପ୍ ଦ୍ୱିତୀୟ ଥର ରାଷ୍ଟ୍ରପତି ଭାବେ ଶପଥ ନେବା ପରେ ମଧ୍ୟପ୍ରାଚ୍ୟରେ ଏହା ହେଉଛି ଆକାଶମାର୍ଗରୁ ଆମେରିକାର ସବୁଠୁ ବଡ଼ ଅପରେଶନ୍। ଏହି ଅବସରରେ ରାଷ୍ଟ୍ରପତି ଟ୍ରମ୍ପ୍ ଖୋଲା ଧମକ ଦେଇଛନ୍ତି, ହୁଟି ଆତଙ୍କବାଦୀ ସୁଧୁରିଯାଅ, ନଚେତ ଆଗକୁ ଆହୁରି ରକେଟ ବର୍ଷା ହେବା ଇରାନ୍ ମଧ୍ୟ ଆତଙ୍କବାଦୀଙ୍କୁ ସମର୍ଥନ ଦେବା ବନ୍ଦକରୁ ବୋଲି ସେ ଚେତାବନୀ ଦେଇଛନ୍ତି।

ଏୟାରଷ୍ଟ୍ରାଇକ୍ ପରେ ୟେମେନ୍‌ର ଏକ ଅଜ୍ଞାତ ସ୍ଥାନରେ ଜାହାଜରୁ ମିଶାଇଲ ଆକ୍ରମଣ କରାଯାଉଛି।

ୱାଶିଂଟନ୍/ଏଦେନ୍, ୧୬।୩

ରାଷ୍ଟ୍ରପତି ଡୋନାଲ୍ଡ ଟ୍ରମ୍ପଙ୍କ ନିର୍ଦ୍ଦେଶକ୍ରମେ ଆମେରିକା ବାୟୁସେନା ୟେମେନ୍‌ର ହୁଟି ବିଦ୍ରୋହୀଙ୍କ ଉପରେ ବଡ଼ ଧରଣର ଆକ୍ରମଣ କରିଛି। ୟେମେନ୍ ରାଜଧାନୀ ସାନା ସମେତ ସାଦ, ଅଲ୍ ବାୟଦା ଓ ରଦା ଅଞ୍ଚଳରେ ଆକାଶମାର୍ଗରୁ ତୁହାକୁ ତୁହା ରକେଟ ମାଡ଼ରେ ୩୧ ଜଣଙ୍କ ମୃତ୍ୟୁ ଘଟିଥିବାବେଳେ ଶତାଧିକ ଆହତ ହୋଇଛନ୍ତି। ମୃତାହତଙ୍କ ମଧ୍ୟରୁ ଅଧିକାଂଶ ମହିଳା ଓ ଶିଶୁ ବୋଲି ହୁଟି ପରିଚାଳିତ ସ୍ୱାସ୍ଥ୍ୟ ମନ୍ତ୍ରଣାଳୟ ରବିବାର ସୂଚନା ଦେଇଛି। ଆକ୍ରମଣ ଏତେ ଜୋରଦାର ଥିଲା ଯେ, ପାଖପଡ଼ୋଶୀ ଅଞ୍ଚଳରେ ମଧ୍ୟ ଭୂକମ୍ପ ଭଳି ଝଟକା ଅନୁଭୂତ ହୋଇଥିଲା। ସେମାନେ ଆମ ମହିଳା ଓ ଶିଶୁମାନଙ୍କୁ ଆତଙ୍କିତ କରୁଛନ୍ତି ବୋଲି ଜଣେ ସ୍ଥାନୀୟ ବ୍ୟକ୍ତି କହିଛନ୍ତି। ହୁଟିର ପଲିଟିକାଲ ବ୍ୟୁରୋ ଏହି ଷ୍ଟ୍ରାଇକ୍‌କୁ ଟ୍ରମ୍ପଙ୍କ ଯୁଦ୍ଧ ଅପରାଧ ରୂପେ ଅଭିହିତ କରିଛି। ଆକ୍ରମଣର ଜବାବ ପ୍ରତିଆକ୍ରମଣରେ ଦିଆଯିବ। ୟେମେନ୍‌ର ସଶସ୍ତ୍ର ବଳ ଏଥିପାଇଁ ପ୍ରସ୍ତୁତ ରହିଥିବା ବ୍ୟୁରୋ ପକ୍ଷରୁ କୁହାଯାଇଛି।

ଲୋହିତ ସାଗରରେ ପଣ୍ୟବାହୀ ଜାହାଜଗୁଡ଼ିକୁ ଟାର୍ଗେଟ କରିଆସୁଥିବା ହୁଟିଙ୍କ ସମର୍ଥନକାରୀ ଇରାନ୍ ପାଇଁ ଏହାକୁ ଏକ ସ୍ପଷ୍ଟ ସନ୍ଦେଶ ବୋଲି ମନେକରାଯାଉଛି। ଟ୍ରମ୍ପ୍ ଏନେଇ ସୋସିଆଲ ମିଡିଆ ପୋଷ୍ଟରେ ଉଲ୍ଲେଖ କରିଛନ୍ତି, ଲୋହିତ ସାଗରରେ ଜାହାଜଗୁଡ଼ିକ ବିରୋଧରେ ହୁଟିର ଆତଙ୍କକୁ ଜବାବ ଦିଆଯାଇଛି। ହୁଟି ଆତଙ୍କବାଦୀମାନେ ଆକ୍ରମଣ ବନ୍ଦ କରନ୍ତୁ। ଆମେରିକୀୟମାନଙ୍କୁ କିମ୍ବା ବୈଶ୍ୱିକ ଜାହାଜ ଚଳାଚଳ ବ୍ୟବସ୍ଥାକୁ ଭୟଭୀତ କରନ୍ତୁ ନାହିଁ। ଆଗକୁ ଯଦି ଆକ୍ରମଣ କରନ୍ତି, ତେବେ କାହାରିକୁ ଛଡ଼ାଯିବ ନାହିଁ। ଲକ୍ଷ୍ୟ ହାସଲ ନ ହେବା ପର୍ଯ୍ୟନ୍ତ ହୁଟି ଉପରେ ଆହୁରି ଘାତକ ଶକ୍ତି ପ୍ରୟୋଗ କରାଯିବ। ଏହା ଉପରେ ଇରାନ୍ ବହିର୍ବ୍ୟାପାର ମନ୍ତ୍ରୀ ଅବ୍ବାସ ଅରାକ୍‌ଚି କହିଛନ୍ତି, ତେହରାନ୍‌ର ବହିର୍ବ୍ୟାପାର ନୀତି ସମ୍ପର୍କରେ ଆମକୁ ନିର୍ଦ୍ଦେଶ ଦେବାର କର୍ତ୍ତୃତ୍ୱ ଆମେରିକାର ନାହିଁ। ଇସ୍ରାଏଲ୍‌ରେ ଗଣହତ୍ୟା ବନ୍ଦ କର। ଆତଙ୍କବାଦ ବନ୍ଦ କର। ୟେମେନୀ ଲୋକଙ୍କୁ ହତ୍ୟା ବନ୍ଦ କର ବୋଲି ଏୟାରଷ୍ଟ୍ରାଇକ୍ ପରେ ସେ ଏକ୍ସ'ରେ ଉଲ୍ଲେଖ କରିଛନ୍ତି। ସେହିପରି ଇରାନ୍ ରିଭୋଲ୍ୟୁଶନାରି ଗାର୍ଡ଼ର ଶୀର୍ଷ କମାଣ୍ଡର ହୋସେନି ସଲାମି କହିଛନ୍ତି, ଶତ୍ରୁମାନେ ଅଧିକ ଆତଙ୍କ ସୃଷ୍ଟି କଲେ ଆମେ ମଧ୍ୟ ଧ୍ୱଂସର ଲୀଳା ଖେଳାଇଦେବୁ। ପ୍ରକାଶ ଯେ, ଚଳିତମାସରେ ଟ୍ରମ୍ପ୍ ପ୍ରଶାସନ ହୁଟିକୁ ପୁନର୍ବାର ଅନ୍ତର୍ଜାତୀୟ ଆତଙ୍କବାଦୀ ସଙ୍ଗଠନ ରୂପେ ବର୍ଗୀକୃତ କରିଛି। ସଶସ୍ତ୍ର ହୁଟି ମୁଭ୍‌ମେଣ୍ଟ ଗତ ଦଶନ୍ଧିରେ ଅଧିକ ତେଜିୟାନ ହୋଇଥିବାବେଳେ ୨୦୨୩ ଅକ୍ଟୋବରରେ ଇସ୍ରାଏଲ୍-ହମାସ୍ ଯୁଦ୍ଧ ଆରମ୍ଭରୁ ସମୁଦ୍ରରେ ଅନେକ ଥର ଜାହାଜଗୁଡ଼ିକୁ ଆକ୍ରମଣ କରିଛି। ବିଶେଷକରି ଆମେରିକୀୟ ଜାହାଜଗୁଡ଼ିକ ଉପରେ ୧୭୪ ଥର ଓ ଅନ୍ୟ ବ୍ୟବସାୟିକ ଜାହାଜକୁ ୧୪୫ ଥର ଟାର୍ଗେଟ କରିଛି। ଏଥିଯୋଗୁ ବୈଶ୍ୱିକ ବାଣିଜ୍ୟ ପ୍ରଭାବିତ ହୋଇଛି। ଗାଜାରେ ପାଲେଷ୍ଟିନୀୟଙ୍କ ଉପରେ ଆକ୍ରମଣର ପ୍ରତିବାଦରେ ଏପରି କରାଯାଇଥିବା ହୁଟି ଯୁକ୍ତି ବାଢ଼ିଛି।

ବେଲୁଚିସ୍ତାନରେ ଆତଙ୍କବାଦୀ ଆକ୍ରମଣ

୯୦ ପାକ୍ ସୈନ୍ୟ ମରିଥିବା ବିଏଲ୍‌ଏର ଦାବି

କରାଚୀ, ୧୬।୩

ପାକିସ୍ତାନର ବେଲୁଚିସ୍ତାନ ପ୍ରଦେଶରେ ରବିବାର ବେଲୁଚ୍ ଆତ୍ମଘାତୀ ବିସ୍ଫୋରଣରେ ପାକ୍ ସେନାର ୯୦ ଜଣ ସୈନ୍ୟ ନିହତ ହୋଇଥିବା ବେଲୁଚିସ୍ତାନ ଲିବରେଶନ ଆର୍ମି (ବିଏଲ୍‌ଏ) ଉଗ୍ରପନ୍ଥୀମାନେ ଦାବି କରିଛନ୍ତି। ନୁଶ୍‌କି ଜିଲାରେ ଘଟିଥିବା ଏହି ବିସ୍ଫୋରଣରେ ବସ୍‌ଟି ସମ୍ପୂର୍ଣ୍ଣ ଧ୍ୱଂସ ହୋଇଯାଇଥିବାବେଳେ ୫ ଜଣ ସୈନ୍ୟଙ୍କ ମୃତ୍ୟୁ ଘଟିଥିବା ସରକାରୀ ଭାବେ କୁହାଯାଇଛି। ସେନାର ଜବାବୀ ଆକ୍ରମଣରେ ବିସ୍ଫୋରଣକାରୀଙ୍କ ସମେତ ୪ ଆତଙ୍କବାଦୀ ନିହତ ହୋଇଥିବା ସ୍ଥାନୀୟ ଗଣମାଧ୍ୟମ ରିପୋର୍ଟରେ କୁହାଯାଇଛି। ନୁଶ୍‌କି-ଦଲବନ୍ଦିଆ ଜାତୀୟ ରାଜପଥରେ ଅର୍ଦ୍ଧସାମରିକ ବାହିନୀର ସୈନ୍ୟମାନଙ୍କୁ ନେଇ ଯାଉଥିବା ଗାଡ଼ି ସହ ଆତ୍ମଘାତୀ ଆକ୍ରମଣକାରୀ ଏକ ବିସ୍ଫୋରକ ଭର୍ତ୍ତିଗାଡ଼ିକୁ ଧକ୍କା କରାଇଥିଲେ। କ୍ୱେଟାରୁ କେତେକ ବସ୍ ଓ ଅନ୍ୟ ଗାଡ଼ିରେ ସୈନ୍ୟମାନେ ଟାଫଟାନ୍ ଯାଉଥିବାବେଳେ ଏହି ଆକ୍ରମଣ ଘଟିଛି। ଆଇଇଡି ବିସ୍ଫୋରଣରେ ଗୋଟିଏ ବସ୍ ସମ୍ପୂର୍ଣ୍ଣ ଧ୍ୱଂସ ହୋଇଯାଇଥିବାବେଳେ ଅନ୍ୟ ବସ୍‌କୁ ଗ୍ରେନେଡ୍ ଯୋଗେ ଟାର୍ଗେଟ କରାଯାଇଥିଲା।

୨୧୪ ପଣବନ୍ଦୀଙ୍କୁ ହତ୍ୟା କରିଥିବା ବିଏଲ୍‌ଏର ଦାବି

ପାକିସ୍ତାନ ଟ୍ରେନ୍ ଅପହରଣ ଘଟଣା

କ୍ୱେଟା, ୧୬।୩

ପାକିସ୍ତାନ ଟ୍ରେନ୍ ଅପହରଣ ଘଟଣାରେ ବେଲୋଚ ଲିବରେଶନ ଆର୍ମି (ବିଏଲ୍‌ଏ) ଆତଙ୍କବାଦୀମାନେ ୨୧୪ ଜଣ ପଣବନ୍ଦୀଙ୍କୁ ହତ୍ୟା କରିଥିବା ଦାବି କରିଛନ୍ତି। ପଣବନ୍ଦୀଙ୍କ ବଦଳରେ ଯୁଦ୍ଧବନ୍ଦୀଙ୍କୁ ଛାଡ଼ିବା ପାଇଁ ପାକିସ୍ତାନ ସେନାକୁ ବିଏଲ୍‌ଏ ୪୮ ଘଣ୍ଟିଆ ମହଲତ ଦେଇଥିଲା। ଯୁଦ୍ଧବନ୍ଦୀଙ୍କୁ ମୁକ୍ତ କରା ନ ଗଲେ ପଣବନ୍ଦୀଙ୍କୁ ମାରିଦିଆଯିବ ବୋଲି ଚେତାବନୀ ଦେଇଥିଲା। ପାକ୍ ସେନା ଚେତାବନୀର କୌଣସି ଜବାବ ନ ଦେବାରୁ ସମୟସୀମା ପୂରିବା ପରେ ସମସ୍ତ ୨୧୪ ପଣବନ୍ଦୀଙ୍କୁ ହତ୍ୟା କରାଯାଇଥିବା ବିଏଲ୍‌ଏ ମୁଖପାତ୍ର ଜିୟାନ୍ଦ ବେଲୋଚ୍ ଏକ ବିବୃତି ଜାରି କରି କହିଛନ୍ତି। ସେ କହିଛନ୍ତି, ବିଏଲ୍‌ଏ ସବୁବେଳେ ଅନ୍ତର୍ଜାତୀୟ ଆଇନ ଅନୁଯାୟୀ କାର୍ଯ୍ୟ କରିଥାଏ। ପାକିସ୍ତାନର ଜିଦି ଯୋଗୁ ସେମାନଙ୍କ ଲୋକମାନଙ୍କ ଜୀବନ ଗଲା। ଗତ ମଙ୍ଗଳବାର ବିଏଲ୍‌ଏ ଆତଙ୍କବାଦୀମାନେ ଏକ ଟନେଲ୍ ନିକଟରେ ବିସ୍ଫୋରଣ ଘଟାଇ ଜଫର ଏକ୍ସପ୍ରେସ୍‌କୁ ଲାଇନ୍‌ଚ୍ୟୁତ କରାଇବା ସହ ଏହାକୁ ହାଇଜାକ୍ କରି ଯାତ୍ରୀ ଓ ସୁରକ୍ଷା କର୍ମୀମାନଙ୍କୁ ପଣବନ୍ଦୀ ରଖିଥିଲେ।

ହାଫିଜ୍ ସୟିଦଙ୍କ ଭଣଜା ଅବୁ କତଲ ନିହତ

କରାଚୀ, ୧୬।୩

ଲଶ୍କର-ଇ-ତୋଇବାର ମୋଷ୍ଟୱାଣ୍ଟେଡ୍ ଆତଙ୍କବାଦୀ ଅବୁ କତଲଙ୍କୁ ଶନିବାର ରାତିରେ ପାକିସ୍ତାନରେ ହତ୍ୟା କରାଯାଇଛି। ସେ ଲଶ୍କର ସଂଗଠନର ମୁଖ୍ୟ ଅପରେଟିଭ୍ କମାଣ୍ଡର ରହିବା ସହ ଜମ୍ମୁ-କଶ୍ମୀରରେ ଏକାଧିକ ଆକ୍ରମଣର ଯୋଜନା ପ୍ରସ୍ତୁତ କରିଥିଲେ। ସେ ୨୬/୧୧ ମୁମ୍ବାଇ ଆକ୍ରମଣର ମାଷ୍ଟରମାଇଣ୍ଡ ହଫିଜ୍ ସୟିଦଙ୍କ ଭଣଜା ଥିଲେ। କତଲଙ୍କ ପ୍ରକୃତ ନାମ ଜିଆ-ଉର୍ ରେହମାନ। ସେ ନିଜ ସୁରକ୍ଷା କର୍ମୀଙ୍କ ସହ ଶନିବାର ରାତିରେ ଝେଲମ୍ ଅଞ୍ଚଳକୁ ଯାଉଥିବାବେଳେ ଜିନତ ହୋଟେଲ ନିକଟରେ ଆତତାୟୀମାନେ ତାଙ୍କ ଗାଡ଼ିସମୂହ ଉପରକୁ ଗୁଳି ଚଳାଇଥିଲେ। କତଲଙ୍କ ସମେତ ତାଙ୍କର ଜଣେ ସୁରକ୍ଷା କର୍ମୀ ନିହତ ହୋଇଥିବାଳେ ଅନ୍ୟଜଣେ ଗୁରୁତର ହୋଇଛନ୍ତି। କତଲଙ୍କୁ ପାକିସ୍ତାନୀ ସେନା ଏବଂ ଲଶ୍କର ସଂଗଠନ ପକ୍ଷରୁ କଡ଼ା ସୁରକ୍ଷା ଯୋଗାଇ ଦିଆଯାଉଥିଲା। ସୈନ୍ୟମାନେ ସାଦା ପୋଷାକରେ ତାଙ୍କ ସୁରକ୍ଷା ଦାୟିତ୍ୱରେ ରହିଥିଲେ। ହଫିଜ୍‌ଙ୍କ ନିର୍ଦ୍ଦେଶକ୍ରମେ କତଲ କଶ୍ମୀରରେ ବଡ଼ ଆକ୍ରମଣ ଘଟାଉଥିଲେ। ୨୦୨୩ ରାଜୌରୀ ଆକ୍ରମଣରେ ସେ ସମ୍ପୃକ୍ତ ଥିବା ଏନ୍‌ଆଇଏ ଚାର୍ଜଶିଟ୍‌ରେ ଉଲ୍ଲେଖ କରିଥିଲା।

ନର୍ଥ ମାସେଡୋନିଆ ନାଇଟ୍ କ୍ଲବ୍‌ରେ ନିଆଁ: ୫୯ ମୃତ

ସ୍କୋପ୍‌ଜେ, ୧୬।୩

ନର୍ଥ ମାସେଡୋନିଆର କୋସାନି ସହରରେ ଥିବା ଏକ ଭରପୂର ନାଇଟ୍ କ୍ଲବ୍‌ରେ ଶନିବାର ବିଳମ୍ବିତ ରାତିରେ ନିଆଁ ଲାଗିଯିବାରୁ ୫୯ ଜଣଙ୍କ ମୃତ୍ୟୁ ଘଟିବା ସହ ୧୫୦ରୁ ଊର୍ଦ୍ଧ୍ୱ ଆହତ ହୋଇଛନ୍ତି। ପଲ୍ସ ନାଇଟ୍ କ୍ଲବ୍‌ରେ ସ୍ଥାନୀୟ ପପ୍ ଗ୍ରୁପ୍ ଦ୍ୱାରା ସଙ୍ଗୀତ କାର୍ଯ୍ୟକ୍ରମ ଚାଲିଥିଲା। ରାତି ପ୍ରାୟ ୨ଟା ୩୫ ମିନିଟ୍ ସମୟରେ ଛାତ ଉପରେ ବାଣ ଫୁଟାଯାଉଥିବାବେଳେ ନିଆଁ ଲାଗିଯାଇଥିଲା ବୋଲି ନର୍ଥ ମାସେଡୋନିଆ ଗୃହମନ୍ତ୍ରୀ ପାନ୍‌ଚେ ତୋଶକୋଭସ୍କି ଏକ ଖବରଦାତା ସମ୍ମିଳନୀରେ କହିଛନ୍ତି। ଫଳରେ କ୍ଲବ୍ ଭିତରେ ଆତଙ୍କ ଖେଳିଯାଇଥିଲା ଓ ଲୋକେ ଧୂଆଁ ଭିତରେ ଜୀବନ ବଞ୍ଚାଇବା ପାଇଁ ଧାଇଁଥିଲେ। ଯଥାସମ୍ଭବ ଶୀଘ୍ର ବାହାରିଯିବା ପାଇଁ ଲୋକଙ୍କୁ କୁହାଯାଇଥିଲା। ୧୧୮ ଜଣ ଆହତଙ୍କୁ ବିଭିନ୍ନ ହସ୍ପିଟାଲରେ ଭର୍ତ୍ତି କରାଯାଇଥିବା ସ୍ୱାସ୍ଥ୍ୟମନ୍ତ୍ରୀ କହିଛନ୍ତି। ପଡୋଶୀ ଦେଶଗୁଡ଼ିକ ମଧ୍ୟ ସହାୟତାର ହାତ ବଢ଼ାଇଛନ୍ତି। ନିଆଁ ଲାଗିବା ବେଳେ କ୍ଲବ୍‌ରେ ୧,୫୦୦ ଲୋକ ଉପସ୍ଥିତ ଥିଲେ। ୨୦ ଲକ୍ଷ ଜନସଂଖ୍ୟାବିଶିଷ୍ଟ ନର୍ଥ ମାସେଡୋନିଆରେ ଏହା ସବୁଠୁ ଦୁଃଖଦ ଘଟଣା ବୋଲି କୁହାଯାଉଛି। କ୍ଲବ୍‌ର ଲାଇସେନ୍ସ ଏବଂ ସୁରକ୍ଷା ବ୍ୟବସ୍ଥା ସମ୍ପର୍କରେ କର୍ତ୍ତୃପକ୍ଷ ତଦନ୍ତ ଚଳାଇଛନ୍ତି।

ଆମେରିକାରେ ଘୂର୍ଣ୍ଣିଝଡ଼: ୩୨ ମୃତ

ପିଏଡ୍‌ମୋଣ୍ଟ, ୧୬।୩

ଆମେରିକାରେ ଭୀଷଣ ଘୂର୍ଣ୍ଣିଝଡ଼ରେ ଅନ୍ୟୂନ ୩୨ ଜଣଙ୍କ ମୃତ୍ୟୁ ଘଟିବା ସହ ଅନେକ ଘର ଭାଙ୍ଗିଯାଇଛି। ଶୁକ୍ରବାର ରାତିରେ କେନ୍ଦ୍ରୀୟ ଓ ଦକ୍ଷିଣ ଆମେରିକାରେ ଏହି ସାମୁଦ୍ରିକ ଝଡ଼ ବ୍ୟାପକ କ୍ଷୟକ୍ଷତି କରିଛି। ମିସୌରୀରେ ଅନ୍ୟୂନ ୧୨ ଜଣଙ୍କ ମୃତ୍ୟୁ ଘଟିଛି। ବାତ୍ୟାରେ ଜଙ୍ଗଲ ନିଆଁ ବ୍ୟାପିବା ସହ ଧୂଳିଝଡ଼ ହୋଇଥିଲା। ଏଥିରେ ମିସୌରୀ, ଇଲିନୋଇସ୍ ଏବଂ ମିସିସିପି ସର୍ବାଧିକ କ୍ଷତିଗ୍ରସ୍ତ ହୋଇଛି। ଜଙ୍ଗଲ ନିଆଁରେ ବହୁ ଘର ଜଳିଯାଇଛି। ପବନର ବେଗ ୧୦୦ କିଲୋମିଟରରୁ ଅଧିକ ରହିଥିଲା।

ସମାଧାନ ପାଇଁ ଯାଇ ୭ ପୋଲିସ ଆକ୍ରମଣର ଶିକାର

ପାଟନା, ୧୬।୩

ବିହାରରେ ୩ ପୃଥକ୍ ଘଟଣାରେ ଉତ୍ତ୍ୟକ୍ତ ଲୋକଙ୍କ ଆକ୍ରମଣର ସମ୍ମୁଖୀନ ହୋଇ ରବିବାର ୭ ଜଣ ପୋଲିସ କର୍ମଚାରୀ ଆହତ ହୋଇଛନ୍ତି। ରାଜ୍ୟର ଭାଗଲପୁଲ, ମଧୁବନୀ ଓ ନୱାଦା ଜିଲାରେ ପୋଲିସ ବିବାଦ ସମାଧାନ କରିବାକୁ ଯାଇ ଆକ୍ରମଣର ଶିକାର ହୋଇଛି। ଭାଗଲପୁର ଜିଲାର କହାଗାଓଁ ଅଞ୍ଚଳରେ ୨ ଯୁବକଙ୍କ ଝଗଡ଼ାକୁ ସମାଧାନ କରିବା ପାଇଁ ପୋଲିସ ଟିମ୍ ଯାଇଥିବାବେଳେ ସେମାନଙ୍କୁ ସ୍ଥାନୀୟ ଲୋକେ ଆକ୍ରମଣ କରିଥିଲେ ଯେଉଁଥିରେ ୫ ପୋଲିସ ଆହତ ହୋଇଛନ୍ତି। ସେହିପରି ମଧୁବନୀ ଜିଲାର ପରସାହି ଅଞ୍ଚଳରେ ୨ ଗୋଷ୍ଠୀ ମଧ୍ୟରେ ଝଗଡ଼ା ହେଉଥିବାର ଖବର ପାଇ ପୋଲିସ ଘଟଣାସ୍ଥଳକୁ ଯାଇଥିଲା। ସେଠାରେ ଉତ୍ତ୍ୟକ୍ତ ଲୋକଙ୍କ ଆକ୍ରମଣରେ ଜଣେ ପୋଲିସ କର୍ମଚାରୀଙ୍କ ମୁଣ୍ଡରେ ଆଘାତ ଲାଗିଥିଲା। ସେହିପରି ନୱାଦାରେ ମଧ୍ୟ ଅନୁରୂପ ଘଟଣାରେ ଜଣେ ପୋଲିସ କର୍ମଚାରୀ ଆହତ ହୋଇଛନ୍ତି। ୩ ପୃଥକ ଘଟଣାରେ ୫୦ରୁ ଊର୍ଦ୍ଧ୍ୱ ଲୋକଙ୍କ ବିରୋଧରେ ମାମଲା ରୁଜୁ କରି ପୋଲିସ ତଦନ୍ତ ଚଳାଇଛି।

ରାନ୍ୟାଙ୍କ ବାପାଙ୍କୁ ବାଧ୍ୟତାମୂଳକ ଛୁଟି

ନୂଆଦିଲ୍ଲୀ, ୧୬।୩

ବେଙ୍ଗାଲୁରୁ ବିମାନବନ୍ଦରରେ ୧୪.୨ କେ.ଜି. ସୁନା ସହ କନ୍ନଡ ଅଭିନେତ୍ରୀ ରାନ୍ୟା ରାଓ ଗିରଫ ହେବା ପରେ ତାଙ୍କ ସାବତ ବାପା ତଥା ଡିଜିପି ର୍ୟାଙ୍କ୍‌ର ପୋଲିସ ଅଫିସର ରାମଚନ୍ଦ୍ର ରାଓଙ୍କୁ ବାଧ୍ୟତାମୂଳକ ଛୁଟିରେ ରହିବାକୁ ଶନିବାର ନିର୍ଦ୍ଦେଶ ଦିଆଯାଇଛି। ରାନ୍ୟାଙ୍କ ସୁନା ଚୋରାଚାଲାଣ ପଛରେ ରାମଚନ୍ଦ୍ରଙ୍କ ସମ୍ପୃକ୍ତି ଥିବା ନେଇ ସେ ସନ୍ଦେହଘେରରେ ରହିଥିଲେ। ରାମଚନ୍ଦ୍ର କର୍ନାଟକ ରାଜ୍ୟ ପୋଲିସ ଗୃହନିର୍ମାଣ ଓ ଭିତ୍ତିଭୂମି ବିକାଶ ନିଗମର ପରିଚାଳନା ନିର୍ଦ୍ଦେଶକ ଭାବେ କାର୍ଯ୍ୟ କରୁଥିଲେ। ଗତ ୩ ତାରିଖରେ ରାନ୍ୟା ଦୁବାଇରୁ ୧୨.୫୬ କୋଟି ଟଙ୍କା ମୂଲ୍ୟର ସୁନା ଆଣି ଆସୁଥିବାବେଳେ ବେଙ୍ଗାଲୁରୁ ବିମାନବନ୍ଦରରେ ଗିରଫ ହୋଇଥିଲେ। ତାଙ୍କୁ ସହାୟତା କରୁଥିବା ପ୍ରୋଟୋକଲ୍ ଅଫିସର ଡିଜିପି ରାମଚନ୍ଦ୍ରଙ୍କ ନିର୍ଦ୍ଦେଶକ୍ରମେ ଏହା କରୁଥିଲେ ବୋଲି ତଦନ୍ତକାରୀ ଅଧିକାରୀଙ୍କୁ ଜଣାଇଥିଲେ। ସୁନା ଚୋରା କାରବାରବେଳେ ସୁରକ୍ଷା ଯାଞ୍ଚରୁ ବର୍ତ୍ତିବା ପାଇଁ ରାଜ୍ୟର ପୋଲିସ ପ୍ରୋଟୋକଲ୍ ଅଫିସରଙ୍କୁ ବ୍ୟବହାର କରାଯାଉଥିବାରୁ ଏହା ପଛରେ ଜଟିଳ ଷଡ଼ଯନ୍ତ୍ର ଥିବା ତଦନ୍ତକାରୀ ସଂସ୍ଥା ରାଜସ୍ୱ ଗୋଇନ୍ଦା ନିର୍ଦ୍ଦେଶାଳୟ (ଡିଆର୍‌ଆଇ) ଶୁକ୍ରବାର ସ୍ୱତନ୍ତ୍ର ଅଦାଲତଙ୍କୁ ଜଣାଇଥିଲା। ଭାରତରୁ ହାଓ୍ୱଲା କାରବାର ଜରିଆରେ ଦୁବାଇକୁ ଟଙ୍କା ପଠାଯାଇ ସେଠାରୁ ସୁନା କିଣାଯାଉଥିଲା। ଏହା ପଛରେ ବଡ଼ ସିଣ୍ଡିକେଟ୍ ସମ୍ପୃକ୍ତ ଥିବା ଡିଆର୍‌ଆଇ କହିଥିଲା। ରାନ୍ୟା ଗିରଫ ହେବା ପରେ ଆଇପିଏସ୍ ଅଫିସର ନିଜକୁ ଦୂରେଇ ରଖିବା ସହ ସୁନା କାରବାର ସହ ଝିଅଙ୍କ ସମ୍ପୃକ୍ତି ସମ୍ପର୍କରେ ଜାଣି ନ ଥିବା କହିଥିଲେ। ସୁନା କାରବାରରେ ରାମଚନ୍ଦ୍ରଙ୍କ ଭୂମିକା ସମ୍ପର୍କରେ ତଦନ୍ତ କରିବା ପାଇଁ ଗତ ୧୦ ତାରିଖରେ କର୍ନାଟକ ସରକାର ଅତିରିକ୍ତ ମୁଖ୍ୟ ସଚିବ ଗୌରବ ଗୁପ୍ତାଙ୍କୁ ନିଯୁକ୍ତ କରିଥିଲେ।

ରାନ୍ୟା ରାଓ

ରାମଚନ୍ଦ୍ର ରାଓ

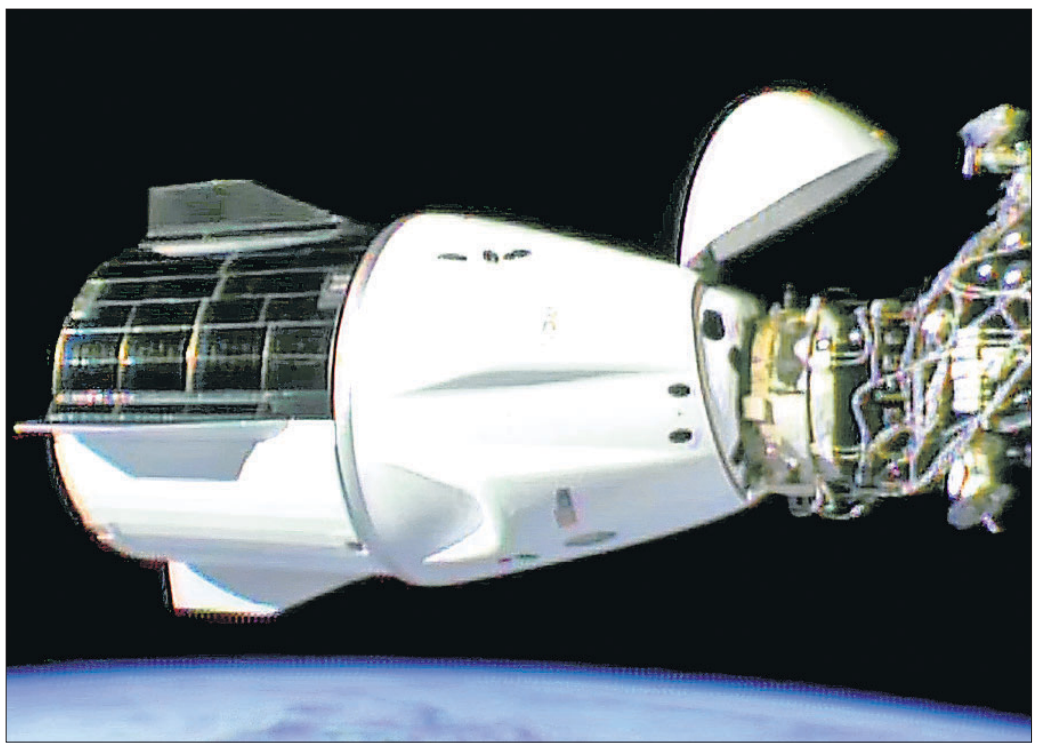

ମହାକାଶରେ ୨୮୪ ଦିନ ଧରି ଫସିରହିଥିବା ସୁନୀତା ୱିଲିୟମ୍ସ ଓ ବୁଚ୍ ୱିଲମରଙ୍କୁ ପୃଥିବୀପୃଷ୍ଠକୁ ଫେରାଇ ଆଣିବା ପାଇଁ ଯାଇଥିବା ସ୍ପେସେକ୍ସ କ୍ରିଉ କ୍ୟାପ୍‌ସୁଲ୍ ରବିବାର ସଫଳତାର ସହ ଆଇଏସ୍‌ଏସ୍‌ରେ ପହଞ୍ଚିଛି।

ପୁଣି ବରୁ

ଗୋଟିଏ ଘରୁ ମହିଳା, ପୁରୁଷଙ୍କ ମୃତଦେହ ଜବତ

ଆତ୍ମହତ୍ୟା ସନ୍ଦେହ

ଭୁବନେଶ୍ୱର, ୧୬।୩
(ସୂର୍ଯ୍ୟକାନ୍ତ ବେହେରା)

ଭୁବନେଶ୍ୱର ଚନ୍ଦ୍ରଶେଖରପୁର ଥାନା ଅନ୍ତର୍ଗତ ହାଉସିଂବୋର୍ଡ କଲୋନୀରେ ଥିବା ଏକ ଘରୁ ପୁରୁଷ ଓ ମହିଳାଙ୍କ ଝୁଲନ୍ତା ମୃତଦେହ ମିଳିଛି। ଶନିବାର ସକାଳେ ଏହି ଘଟଣା ଜଣାପଡ଼ିଥିଲା। ମୃତକ ହେଲେ ନୟାଗଡ଼ ଦଶପଲ୍ଲା ଅଞ୍ଚଳର କୁମାର ଜିତେନ ଓ କାଞ୍ଚନ ନାୟକ। ପ୍ରାଥମିକ ତଦନ୍ତରୁ ଉଭୟ ଆତ୍ମହତ୍ୟା କରିଥିବା ଅନୁମାନ କରାଯାଉଥିବା ପୋଲିସ କହିଛି। ମାତ୍ର ଆତ୍ମହତ୍ୟା ପଛର କାରଣ ଜଣାପଡ଼ି ନାହିଁ। ପୋଲିସ ତଦନ୍ତ ଜାରି ରଖିଛି। ଜିତେନ ଡ୍ରାଇଭର ଭାବେ କାମ କରୁଥିବାବେଳେ ମହିଳା ଜଣକ ଏକ ଘରୋଇ ହସ୍ପିଟାଲରେ ନର୍ସ ଭାବେ କାମ କରୁଥିଲେ।

ପୋଲିସ ସୂଚନାନୁସାରେ, ଜିତେନ ପୂର୍ବରୁ ବିବାହିତ ଓ ତାଙ୍କର ସନ୍ତାନ ଅଛନ୍ତି। କାଞ୍ଚନ ମଧ୍ୟ ପୂର୍ବରୁ ବିବାହିତ ହୋଇଥିବାବେଳେ ଭୁବନେଶ୍ୱରରେ ଚାକିରି କରୁଥିଲେ। ଉଭୟ ଦୂରସମ୍ପର୍କୀୟ ହୋଇଥିବାରୁ ଉଭୟଙ୍କ ମଧ୍ୟରେ ଭଲ ପାଇବା ରହିଥିଲା। ତେଣୁ ଉଭୟ ପ୍ରାୟ ସମୟ ଏକାଠି ହେବା ସହ ଚନ୍ଦ୍ରଶେଖରପୁର ହାଉସିଂବୋର୍ଡ କଲୋନୀରେ ରହୁଥିଲେ। ତେବେ ଉଭୟଙ୍କ ମଧ୍ୟରେ କୌଣସି କାରଣରୁ ଝଗଡ଼ା ହେଉଥିଲା। ଶନିବାର ଅର୍ଥାତ ହୋଲି ଦିନ ସକାଳେ ଛାତ ଉପରେ ଥିବା ଏକ ଆଜବେଷ୍ଟସ୍ ଘରେ ଉଭୟଙ୍କ ଝୁଲନ୍ତା ମୃତଦେହ ଏକ ଓଢ଼ଣିରେ ଝୁଲୁଥିବା ଓ ଉକ୍ତ ଘରର କବାଟ ଖୋଲାଥିବା ଦେଖି ସେଠାରେ ରହୁଥିବା ଜଣେ ଭଡ଼ାଟିଆ ଘର ମାଲିକଙ୍କୁ ଜଣାଇଥିଲେ। ଏହାପରେ ପୋଲିସକୁ ସୂଚନା ଦିଆଯାଇଥିଲା। ସାଇଣ୍ଟିଫିକ୍ ଟିମ୍ ସହାୟତାରେ ଚନ୍ଦ୍ରଶେଖରପୁର ଥାନା ପୋଲିସ ପହଞ୍ଚି ମୃତଦେହ ଜବତ କରି ବ୍ୟବଚ୍ଛେଦ ପାଇଁ କ୍ୟାପିଟାଲ ହସ୍ପିଟାଲ ପଠାଇଥିଲା। ସେଠାରେ ପରିବାର ଲୋକଙ୍କ ଉପସ୍ଥିତିରେ ବ୍ୟବଚ୍ଛେଦ କରାଯାଇଥିଲା। ଘଟଣା ସଂକ୍ରାନ୍ତରେ ଉଭୟଙ୍କ ପରିବାର ପକ୍ଷରୁ ଥାନାରେ ଅଭିଯୋଗ ହେବା ପରେ ପୋଲିସ ଅପମୃତ୍ୟୁ ମାମଲା ରୁଜୁ କରି ଘଟଣାର ଅଧିକ ତଦନ୍ତ ଚଳାଇଛି।

ସ୍ୱାମୀଙ୍କୁ ମଦ ପିଆଇ ସ୍ତ୍ରୀଙ୍କୁ ବଳାତ୍କାର

ଜଳେଶ୍ୱର, ୧୬।୩(ନବୀନ ସାହୁ)

ବାଲେଶ୍ୱର ଜିଲା ଜଳେଶ୍ୱର ଥାନା ଅଞ୍ଚଳରେ ଏକ ଲଜ୍ଜାଜନକ ଘଟଣା ଘଟିଛି। ପୁତୁରାଙ୍କୁ ମଦ ପିଆଇ ସମ୍ପର୍କୀୟ କକା ପୁତୁରା ବୋହୂଙ୍କୁ ବଳାତ୍କାର କରିଥିବା ଥାନାରେ ଅଭିଯୋଗ ହୋଇଛି। ଏ ସମ୍ପର୍କରେ ଏକ ମାମଲା (ନଂ.୧୫୨/୨୫) ରୁଜୁ ହୋଇ ତଦନ୍ତ ଜାରି ରହିଥିବା ଜଳେଶ୍ୱର ଏସ୍‌ଡିପିଓ ଦିଲୀପ କୁମାର

ସମ୍ପର୍କୀୟ କକା ଫେରାର

ସାହୁ ସୂଚନା ଦେଇଛନ୍ତି। ଗିରଫ ଭୟରେ ସମ୍ପର୍କୀୟ କକା କାଳିଆ ସାହୁ ଫେରାର ଥିବା ଜଣାପଡ଼ିଛି।

ଗତ ୬ ମାସ ତଳେ ପୀଡ଼ିତାଙ୍କର ବିବାହ ହୋଇଥିଲା। ତାଙ୍କ ଆଧାରକାର୍ଡରେ କିଛି ତ୍ରୁଟି ଥିବାରୁ ସମ୍ପର୍କୀୟ କକା କାଳିଆ ତାହାକୁ ଠିକ୍ କରିଦେବେ ବୋଲି କହିଥିଲେ। ଗତ ଶୁକ୍ରବାର ଅପରାହ୍ନ ୪ଟା ସମୟରେ ପୁତୁରା ବୋହୂ ଓ ପୁତୁରାଙ୍କୁ ଏକ ବାଇକ୍‌ରେ ବସାଇ କାଳିଆ ସିଂଲା ବଜାରକୁ ନେଇଥିଲେ। ସେଠାରେ ପୁତୁରା ବୋହୂଙ୍କୁ ବସେଇ ପୁତୁରାଙ୍କୁ ନେଇ ମଦ ପିଆଇ ଦେଇଥିଲେ। ପୁତୁରା ନିଶାସକ୍ତ ହୋଇପଡ଼ିବାରୁ ତାଙ୍କୁ କୌଣସି କାମରେ ନାଇକୁଡ଼ି ପଠାଇ ଦେଇ ପୁତୁରା ବୋହୂଙ୍କୁ ଗାଁରେ ଛାଡ଼ି ଦେବେ କହିଥିଲେ। ତେବେ ଗାଁକୁ ଫେରିବା ରାସ୍ତାରେ ସନ୍ଧ୍ୟା ସମୟରେ ହସିମପୁର ନିକଟସ୍ଥ ଏକ ନିଛାଟିଆ ସ୍ଥାନକୁ ନେଇ ଜବରଦସ୍ତି ବଳାତ୍କାର କରିଥିଲେ। ବଳାତ୍କାର ପରେ ପୁତୁରା ବୋହୂଙ୍କୁ ଗାଁରେ ଛାଡ଼ି କାଳିଆ ଚମ୍ପଟ ମାରିଥିଲେ। ମହିଳାଙ୍କ ଅବସ୍ଥା ଗୁରୁତର ହେବାରୁ ପ୍ରଥମେ ତାଙ୍କୁ ସିଂଲା ଓ ପରେ ଜିଲା ମୁଖ୍ୟ ଚିକିତ୍ସାଳୟରେ ଭର୍ତ୍ତି କରାଯାଇଛି।

ପ୍ରତିଶୋଧ ପାଇଁ ବ୍ୟବସାୟୀଙ୍କ ଗଳା କାଟି ହତ୍ୟା

ବାରିପଦା, ୧୬।୩
(ନୀଳାଦ୍ରି ବିହାରୀ ଦଣ୍ଡପାଟ)

ଜଣେ ଯୁବକ ତାଙ୍କ ବାପାଙ୍କ ପ୍ରତିଶୋଧ ନେବାକୁ ଯାଇ ଜଣେ ବ୍ୟବସାୟୀଙ୍କ ଜୀବନ ନେବାକୁ ପଛାଇ ନାହାନ୍ତି। ସେ ବ୍ୟବସାୟୀଙ୍କ ଘରେ ପଶି ତାଙ୍କ ଗଳା କାଟି ହତ୍ୟା କରିଛନ୍ତି। ଶୁକ୍ରବାର ପୂର୍ବାହ୍ନ ୧୦ଟାରେ ମୟୂରଭଞ୍ଜ ଜିଲା ବାରିପଦା ସହର ଭଞ୍ଜପୁର ଥାନା ଫରେଷ୍ଟ କଲୋନୀ ଅଞ୍ଚଳରେ ଏଭଳି ହତ୍ୟାକାଣ୍ଡ ଅଞ୍ଚଳବାସୀଙ୍କୁ ସ୍ତବ୍ଧ କରିଦେଇଛି। ମୃତ ବ୍ୟବସାୟୀ ହେଲେ ସ୍ନେହାଶିଷ ପଣ୍ଡା। ଏହି ଘଟଣାରେ ଅଭିଯୁକ୍ତ ଯଶିପୁର ଥାନା ଅଧୀନ ସୁଆଁପାଳ ଅଞ୍ଚଳର ହିମାଂଶୁ ମହାକୁଡ଼(୨୪)କୁ ପୋଲିସ ଗିରଫ କରିବା ସହ କ୍ରାଇମ୍ ସିନ୍ ରିକ୍ରିଏଟ୍ କରିଛି। ପରେ ଅଭିଯୁକ୍ତଙ୍କୁ କୋର୍ଟଚାଲାଣ କରି ତଦନ୍ତ ଜାରି ରଖିଛି।

ସୂଚନା ଅନୁଯାୟୀ, ହୋଲି ପର୍ବ ପାଳନ ପାଇଁ ସାରା ଜିଲା ଉତ୍ସବମୁଖର ହୋଇଥିବାବେଳେ ବିଭିନ୍ନ ସ୍ଥାନରେ ନାମଯଜ୍ଞ ଓ ହୋମଯଜ୍ଞ ଚାଲୁ ରହିଥିଲା। ଭଞ୍ଜପୁର ଥାନା ଫରେଷ୍ଟ କଲୋନୀରେ ଅଷ୍ଟପ୍ରହର ନାମଯଜ୍ଞ ଚାଲୁଥିବା ସମୟରେ ଏହି ହତ୍ୟାକାଣ୍ଡ ଘଟିଥିଲା। ହିମାଂଶୁଙ୍କ ବାପା ଧରଣୀଧରଙ୍କ ସହ ବ୍ୟବସାୟୀ ସ୍ନେହାଶିଷଙ୍କର ପୂର୍ବରୁ କୌଣସି କାରଣକୁ ନେଇ ବଚସା ହୋଇଥିଲା। ଏହାକୁ କେନ୍ଦ୍ରକରି ବାପାଙ୍କ ପ୍ରତିଶୋଧ ନେବାକୁ ଯାଇ ପୁଅ ହିମାଂଶୁ ବ୍ୟବସାୟୀ ରହୁଥିବା ଉପରମହଲାକୁ ଯାଇଥିଲେ। ସେଠାରେ ସ୍ନେହାଶିଷ ଖାଉଥିବା ସମୟରେ ଏକ ଧାରୁଆ ଅସ୍ତ୍ରରେ ତାଙ୍କ ବେକକୁ କାଟି ଦେବାରୁ ସେ ତଳେ ପଡ଼ିଯାଇ ଚିତ୍କାର କରିଥିଲେ। ହିମାଂଶୁ ସେଠାରୁ ଫେରାର ହୋଇଯାଇଥିଲେ। ପରିବାର ଲୋକେ ପୋଲିସକୁ ଖବର ଦେବା ସହ ସ୍ନେହାଶିଷଙ୍କୁ ନିକଟସ୍ଥ ପିଆର୍‌ଏମ୍ ମେଡିକାଲରେ ଭର୍ତ୍ତି କରିଥିଲେ। ସେଠାରେ ଡାକ୍ତର ତାଙ୍କୁ ମୃତ ଘୋଷଣା କରିଥିଲେ। ଏନେଇ ପୋଲିସ ଏକ ନରହତ୍ୟା ମାମଲା (ନଂ.୭୫/୨୫) ରୁଜୁ କରି ସେହିଦିନ ଅପରାହ୍ନରେ ହିମାଂଶୁଙ୍କୁ ଗିରଫ କରିଥିଲା।

୫ ବର୍ଷୀୟା ଶିଶୁକନ୍ୟାଙ୍କୁ ବଳାତ୍କାର ପରେ ହତ୍ୟା ସନ୍ଦେହ

ଘଟଣାସ୍ଥଳରେ ପୋଲିସ ଓ ସାଇଣ୍ଟିଫିକ୍ ଟିମ୍ ତଦନ୍ତ କରୁଛନ୍ତି।

ଛେଣ୍ଡିପଦା, ୧୬।୩(ଅଜିତ କୁମାର ଧଳ)

ଅନୁଗୋଳ ଜିଲା ନିଶା ଶିଳ୍ପାଞ୍ଚଳ ଥାନା ଅଞ୍ଚଳରେ ଜଣେ ୫ବର୍ଷୀୟା ଶିଶୁକନ୍ୟାଙ୍କୁ ବଳାତ୍କାର ପରେ ହତ୍ୟା କରାଯାଇଥିବା ସନ୍ଦେହ କରାଯାଉଛି। ପୋଲିସ ଶନିବାର ମୃତଦେହ ଜବତ କରି ଜିଲା ମୁଖ୍ୟ ଚିକିତ୍ସାଳୟରେ ବ୍ୟବଚ୍ଛେଦ ପରେ ପରିବାର ସଦସ୍ୟଙ୍କୁ ହସ୍ତାନ୍ତର କରିଛି। ସନ୍ଦେହରେ ପୋଲିସ ଜଣେ ଯୁବକଙ୍କୁ ଅଟକ ରଖିଛି।

ସୂଚନା ମୁତାବକ, ଗୁରୁବାର ମଧ୍ୟାହ୍ନରେ କଙ୍କରେଇ ପିଢଖମଣ ଗାଁର ୫ବର୍ଷୀୟା ଶିଶୁକନ୍ୟା କେଉଁଆଡ଼େ ନିଖୋଜ ହୋଇଯାଇଥିଲେ। ଏନେଇ ପରିବାର ଲୋକ ଖୋଜାଖୋଜି କରିବା ପରେ କୌଣସି ସନ୍ଧାନ ନ ପାଇବାରୁ ଶୁକ୍ରବାର ନିଶା ଶିଳ୍ପାଞ୍ଚଳ ଥାନାରେ ଲିଖିତ ଅଭିଯୋଗ କରିଥିଲେ। ପୋଲିସ ଏକ ମାମଲା (ନଂ.୭୪/୨୫) ରୁଜୁ କରି ତଦନ୍ତ ଆରମ୍ଭ କରିଥିଲା। ଶନିବାର ଘରଠାରୁ ୧୦୦ମିଟର ଦୂରରେ ଥିବା ମହୁଲ ଗଛ ମୂଳରେ ଶିଶୁକନ୍ୟାଙ୍କ ମୃତଦେହ ପଡ଼ିଥିବା ସ୍ଥାନୀୟ ଲୋକେ ଦେଖିଥିଲେ। ଶିଶୁକନ୍ୟାଙ୍କୁ ବଳାତ୍କାର ପରେ ହତ୍ୟା କରାଯାଇଥିବା ସ୍ଥାନୀୟ ଲୋକେ ସନ୍ଦେହ କରି ତଦନ୍ତ ଦାବି କରିଛନ୍ତି। ପୋଲିସ ଶିଶୁକନ୍ୟାଙ୍କ ମୃତଦେହ ଜବତ କରି ସାଇଣ୍ଟିଫିକ ଟିମ ସହାୟତାରେ ତଦନ୍ତ କରୁଛି। ଅନ୍ୟପକ୍ଷରେ ଗ୍ରାମର ଜଣେ ଯୁବକଙ୍କ ଘରେ ରକ୍ତଛିଟା ପଡ଼ିଥିବା ଦେଖି ପୋଲିସ ସଂପୃକ୍ତ ଯୁବକଙ୍କୁ ଅଟକ ରଖି ପଚରାଉଚରା କରୁଛି। ମୃତ ଶିଶୁଙ୍କ ଗାଁରେ ଡିଏସ୍‌ପି ଯୋଗେଶ୍ୱରୀ ବେହେରା, ନିଶା ଥାନା ଅଧିକାରୀ ବିବେକାନନ୍ଦ ମହାନ୍ତ ପ୍ରମୁଖ ପହଞ୍ଚି ଘଟଣାର ଛାନ୍‌ଭିନ୍ ଚଳାଇଛନ୍ତି। ଏହି ଘଟଣାକୁ ନେଇ ଅନୁଗୋଳ ଜିଲା କଂଗ୍ରେସ ପକ୍ଷରୁ ନିନ୍ଦା କରାଯିବା ସହିତ ମୃତଶିଶୁଙ୍କ ପରିବାରଙ୍କୁ ନ୍ୟାୟ ଦେବା ପାଇଁ ଥାନାରେ ଫେରାଦ ହୋଇଛନ୍ତି । ସୋମବାର ରାଜ୍ୟ କଂଗ୍ରେସର ଏକ ଫ୍ୟାକ୍ଟ ଫାଇଣ୍ଡିଂ ଟିମ ମଧ୍ୟ ଘଟଣାସ୍ଥଳକୁ ଆସି ତଦନ୍ତ କରିବ ବୋଲି କଂଗ୍ରେସ ପକ୍ଷରୁ ସୂଚନା ଦିଆଯାଇଛି।

ପ୍ରେସରକୁକର ବୋମା ଜବତ

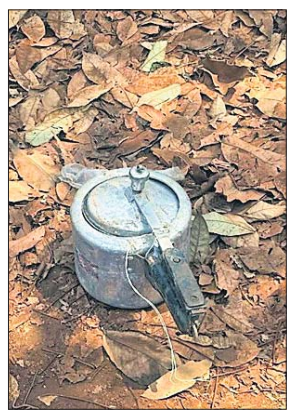

ମାଲକାନଗିରି, ୧୬।୩
(ଦୁର୍ଯ୍ୟୋଧନ ପାତ୍ର)

ଛତିଶଗଡ଼ ନାରାୟଣପୁର ଜିଲା ଅମଦଇ ଖଦାନ ନିକଟରେ ମାଓବାଦୀଙ୍କ ଦ୍ୱାରା ଲୁଚାଯାଇଥିବା ପ୍ରେସରକୁକର ବୋମା ଜବତ କରାଯାଇଛି। ମାଓବାଦୀମାନେ ବହୁ ସ୍ଥାନରେ ଲାଣ୍ଡମାଇନ୍ ଓ ପ୍ରେସରକୁକର ବୋମା ଖଞ୍ଜିଥିବାରୁ ଏହାର ସଂସ୍ପର୍ଶରେ ଆସି ବହୁ ଯବାନ ଓ ନିରୀହ ଲୋକଙ୍କର ମୃତ୍ୟୁ ଘଟୁଛି। ଏହାକୁ ଦୃଷ୍ଟିରେ ରଖି ଜିଲା ପୋଲିସ ବୋମା ନିଷ୍କ୍ରିୟକାରୀ ଦଳ ଓ ଯବାନମାନେ ଜଙ୍ଗଲରେ ସର୍ଚ୍ଚ ଚଳାଇଥିଲେ। ଏହିକ୍ରମରେ ନାରାୟଣପୁର ଜିଲା ଛୋଟେନଗର ଥାନା ଅନ୍ତର୍ଗତ ଅମଦଇ ଖଦାନ(ନିକୋ କମ୍ପାନୀ) ଡମ୍ପ ଅଞ୍ଚଳରେ ମାଓବାଦୀଙ୍କ ଦ୍ୱାରା ଏହି ପ୍ରେସରକୁକର ବୋମା ଖଞ୍ଜା ଯାଇଥିଲା। ଏହାକୁ ଚିହ୍ନଟକରି ପରେ ନିଷ୍କ୍ରିୟ କରାଯାଇଛି।

ନିଜ ବନ୍ଧୁକରୁ ଗୁଳି ଫୁଟି ଶିକାରୀ ମୃତ

ମୋହନା, ୧୬।୩(ମନ୍ମଥ ମିଶ୍ର)

ନିଜ ବନ୍ଧୁକରୁ ଗୁଳି ଫୁଟି ଶୁକ୍ରବାର ବିଳମ୍ବିତ ରାତିରେ ଜଣେ ଶିକାରୀଙ୍କ ମୃତ୍ୟୁ ହୋଇଛି। ଗଜପତି ଜିଲା ମୋହନା ଥାନା କୁଙ୍କୁଣୀ ପଦାସାହି ଗାଁ ପାହାଡ଼ ନିକଟରେ ଏପରି ଘଟଣା ଦେଖିବାକୁ ମିଳିଛି। ମୃତକ ହେଲେ ରାୟଗଡ଼ ଥାନା ସିନ୍ଧିବା ଗାଁର ହରିଶ୍ଚନ୍ଦ୍ର ଭୂୟାଁ। ଗତ ଦୁଇ ମାସ ହେବ ହରିଶ୍ଚନ୍ଦ୍ର କୁଙ୍କୁଣୀ ପଦା ସାହିରେ ରହି ଖଜୁରି ତାଡ଼ି ସଂଗ୍ରହ କରି ବିକ୍ରି କରୁଥିଲେ। ଗତ ଶୁକ୍ରବାର ସନ୍ଧ୍ୟାରେ ହରିଶ୍ଚନ୍ଦ୍ର ଓ ଗାଁର କେତେ ଜଣ ବ୍ୟକ୍ତି ଜଙ୍ଗଲକୁ ଦେଶୀ ବନ୍ଧୁକ ନେଇ ଶିକାର କରିବାକୁ ଯାଇଥିଲେ। ବିଳମ୍ବିତ ରାତିରେ ଗୁଳିଫୁଟି ହରିଶ୍ଚନ୍ଦ୍ରଙ୍କ ମୃତ୍ୟୁ ଘଟିଥିଲା। ପାହାଡ଼ ତଳେ ମୃତଦେହ ପଡ଼ିଥିବା ବେଳେ ଘଟଣା ସ୍ଥଳରେ ଦେଶୀ ବନ୍ଧୁକ, ଗୁଳି, ବାରୁଦ ଓ ଟର୍ଚ୍ଚ ଲାଇଟ ପଡ଼ି ରହିଥିବା ମୃତଦେହ ଜବତ ବେଳେ ଦେଖିବାକୁ ମିଳିଥିଲା। ତେବେ ନିଜ ବନ୍ଧୁକରୁ ଗୁଳି ଫୁଟି ହରିଚନ୍ଦ୍ରଙ୍କ ମୃତ୍ୟୁ ଘଟିଛି ନା ଆଉ କିଛି କାରଣ ରହିଛି ସେନେଇ ମୋହନା ପୋଲିସ ଓ ସାଇଣ୍ଟିଫିକ ଟିମ୍ ତଦନ୍ତ କରୁଛି। ନଂ. ୩୯/୨୫ରେ ଏକ ଅପମୃତ୍ୟୁ ମାମଲା ରୁଜୁ ହୋଇଛି। ମୃତଦେହ ବ୍ୟବଚ୍ଛେଦ ପାଇଁ ବ୍ରହ୍ମପୁର ପଠାଯାଇଛି।

୬୪ ମାଓବାଦୀଙ୍କ ଆତ୍ମସମର୍ପଣ

ଜିଲା ପୋଲିସ ଆଇଜି ଚନ୍ଦ୍ରଶେଖର ରେଡ୍ଡୀଙ୍କ ନିକଟରେ ଆତ୍ମସମର୍ପଣ କରିଥିବା ମାଓବାଦୀ।

ମାଲକାନଗିରି, ୧୬।୩
(ଦୁର୍ଯ୍ୟୋଧନ ପାତ୍ର)

ତେଲଙ୍ଗାନା ଭଦ୍ରାଦ୍ରି କତାଗୁଡେମ ଜିଲା ପୋଲିସ ନିକଟରେ ଛତିଶଗଡ ବିଜାପୁର ଓ ସୁକ୍‌ମାର ୬୪ ମାଓବାଦୀ ରବିବାର ଆତ୍ମସମର୍ପଣ କରିଛନ୍ତି। ସୁକ୍‌ମା ଓ ବିଜାପୁରରେ ଏହି ମାଓବାଦୀମାନେ ଦଳ ସଭ୍ୟଭାବେ କାର୍ଯ୍ୟକରି ଆସୁଥିଲେ। ଏମାନଙ୍କ ମଧ୍ୟରୁ ୧୬ ମହିଳା ଥିବା ବେଳେ ୪୮ ପୁରୁଷ ରହିଛନ୍ତି। ଏ ସମସ୍ତ ମାଓବାଦୀ ସଂଗଠନର ଜନ ମିଲିସିଆ, ଡିଭିସିଏମ୍, ଏସିଏମ୍, ପାର୍ଟି ମେମ୍ବର, ପିପିସିଏମ କ୍ୟାଡରରେ କାର୍ଯ୍ୟ କରୁଥିଲେ। ସଂଗଠନର ହିଡମା ଓ ଦେବା ଭଳି ବଡ ବଡ ନେତାଙ୍କ ଅତ୍ୟାଚାର ଦିନକୁ ଦିନ ବୃଦ୍ଧି ପାଉଥିବା ବେଳେ ନିରୀହ ଆଦିବାସୀଙ୍କୁ ହତ୍ୟା କରୁଛନ୍ତି। ତେଣୁ ଏଥିରେ ନିଜ ଜୀବନ ପ୍ରତି ବିପଦ ଥିବା ଓ ବର୍ତ୍ତମାନ ଛତିଶଗଡରେ ପୋଲିସ ପ୍ରତି ସ୍ଥାନରେ କ୍ୟାମ୍ପ ପ୍ରତିଷ୍ଠା କରି ମାଓବାଦୀଙ୍କୁ ଗିରଫ ଓ ମାରୁଛନ୍ତି। ଅନ୍ୟପକ୍ଷରେ ଏହି ବଡ଼ ନେତାମାନେ ଆତ୍ମସମର୍ପଣକାରୀ ମାଓବାଦୀଙ୍କୁ କୌଣସି ସୁରକ୍ଷା ଦେଉ ନ ଥିବାରୁ ନିଜ ଜୀବନପ୍ରତି ବିପଦ ଥିବା ଜାଣି ଏମାନେ ତେଲଙ୍ଗାନା ଭଦ୍ରାଦ୍ରି କତାଗୁଡେମ ଜିଲା ଆଇଜି ଚନ୍ଦ୍ରଶେଖର ରେଡ୍ଡୀଙ୍କ ନିକଟରେ ଆତ୍ମସମର୍ପଣ କରିଛନ୍ତି।

ହୋଲି ଖେଳରୁ ଗୋଷ୍ଠୀ ସଂଘର୍ଷ, ୫ ଆହତ

ଦିଗପହଣ୍ଡି, ୧୬।୩
(ଅଶେଷ ନାଥ ମିଶ୍ର)

ଗଞ୍ଜାମ ଜିଲା ପାଟପୁର ଥାନା ଡିଡିଖଣ୍ଡି ଗ୍ରାମରେ ଶନିବାର ମଧ୍ୟାହ୍ନରେ ହୋଲିଖେଳକୁ କେନ୍ଦ୍ରକରି ଗୋଷ୍ଠୀ ସଂଘର୍ଷ ଘଟିଛି। ଗ୍ରାମର ଦଳିତ ସାହିର ଦୁଇଗୋଷ୍ଠୀ ଯୁବକଙ୍କ ମଧ୍ୟରେ ପ୍ରଥମେ ବଚସା ହୋଇ ସଂଘର୍ଷ ଘଟିଥିଲା। ଏଥିରେ ଉଭୟ ପକ୍ଷର ୫ ଜଣ ଯୁବକ ଆହତ ହୋଇଛନ୍ତି। ଖବର ପାଇ ପାଟପୁର ପୋଲିସ ପହଞ୍ଚି ସ୍ଥିତି ନିୟନ୍ତ୍ରଣ କରି ଆହତଙ୍କୁ ଆଡପଡ଼ା ଗୋଷ୍ଠୀ ସ୍ୱାସ୍ଥ୍ୟକେନ୍ଦ୍ରରେ ଭର୍ତ୍ତି କରିଥିଲା। ଏନେଇ ଉଭୟପକ୍ଷ ଥାନାରେ ଏତଲା ଦେଇଛନ୍ତି। ଆଇଆଇସି ଦୀପ୍ତି ରଞ୍ଜନ ବେହେରା ଏହାକୁ ଭିତ୍ତିକରି ତଦନ୍ତ ଚଳାଇଛନ୍ତି।

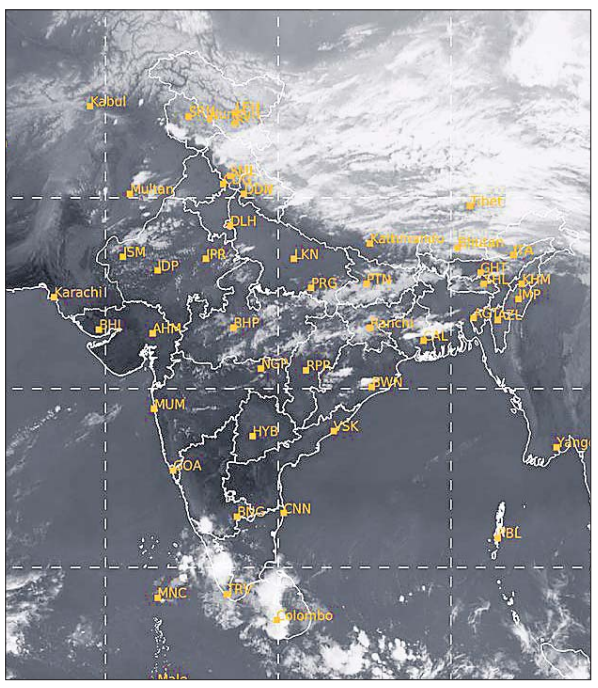

ରବିବାର ଅପରାହ୍ନ ୫ଟାରେ ମହାକାଶରୁ ଉତ୍ତୋଳିତ ପାଣିପାଗର ଚିତ୍ର।

ଜେଲ ଗଲେ ବିଜେଡି ନେତା ରାଜା ଚକ୍ର

ଗନ୍ଧମାର୍ଦ୍ଦନ ଲୋଡିଂ ଏଜେନ୍ସିରେ ଦୁର୍ନୀତି ମାମଲା

ବାଲେଶ୍ୱର, ୧୬।୩(ବାଞ୍ଛାନିଧି ଦେ)

ଓଡ଼ିଶା ଖଣି ନିଗମ ସହ ସହବନ୍ଧିତ ଥିବା କେନ୍ଦୁଝର ଶୁଆକାଟିସ୍ଥିତ ଗାନ୍ଧମାର୍ଦ୍ଦନ ଲୋଡ଼ିଂ ଏଜେନ୍ସି ଆଣ୍ଡ ଟ୍ରାନ୍ସପୋର୍ଟିଂ କୋ-ଅପରେଟିଭ୍ ଲିଃରେ ଅନେକ କୋଟି ଟଙ୍କାର ଦୁର୍ନୀତି ମାମଲାରେ ବିଜେଡି ନେତା ସୌମ୍ୟଶଙ୍କର ଚକ୍ର ଓରଫ ରାଜା ଚକ୍ରଙ୍କୁ ଗୁରୁବାର କ୍ରାଇମ୍ ବ୍ରାଞ୍ଚର ଅର୍ଥନୈତିକ ଅପରାଧ ଶାଖା (ଇଓଡବ୍ଲ୍ୟୁ) ଗିରଫ କରିଥିଲା। ଗତ ୧୪ ତାରିଖରେ ବାଲେଶ୍ୱର ଓପିଆଇଡି କୋର୍ଟରେ ଗିରଫ ରାଜା ଚକ୍ରଙ୍କୁ ଇଓଡବ୍ଲ୍ୟୁ ହାଜର କରିଥିଲା। କୋର୍ଟ ପରିସରରେ ବ୍ୟାପକ ସୁରକ୍ଷା ବ୍ୟବସ୍ଥା ସହ ୨ ପ୍ଲାଟୁନ ପୋଲିସ ଫୋର୍ସ ମୁତୟନ କରାଯାଇଥିଲା। ଏକ ସ୍ୱତନ୍ତ୍ର ଭ୍ୟାନ୍‌ରେ ସୁରକ୍ଷା ବଳୟ ମଧ୍ୟରେ ରାଜାଙ୍କୁ କୋର୍ଟରେ ହାଜର କରାଯାଇଥିଲା। ଆସନ୍ତା ୧୯ତାରିଖ ପର୍ଯ୍ୟନ୍ତ ତାଙ୍କୁ ବିଚାର ବିଭାଗୀୟ ହାଜତକୁ ପଠାଯାଇଛି। ଇଓଡ଼ବ୍ଲ୍ୟୁ ପକ୍ଷରୁ ରିମାଣ୍ଡରେ ନେବା ପାଇଁ ଆବେଦନ କରାଯାଇ ନାହିଁ କି ରାଜାଙ୍କ ପାଇଁ ଜାମିନ ଆବେଦନ କରାଯାଇ ନାହିଁ ବୋଲି ରାଜାଙ୍କ ଓକିଲ ରଘୁନାଥ ପ୍ରଧାନ କହିଛନ୍ତି।

ଏହି ମାମଲାରେ ସମବାୟ ସମିତିର ପୂର୍ବତନ ସଭାପତି ମାନସ ରଞ୍ଜନ ବାରିକ ଓ ସମ୍ପାଦକ ଉତ୍କଳ ଦାସଙ୍କୁ ପୂର୍ବରୁ ଗିରଫ ପରେ କୋର୍ଟ ଚାଲାଣ କରାଯାଇଥିଲା। ସଂସ୍ଥାର ସଭାପତି, ସମ୍ପାଦକ ଓ ଅନ୍ୟ ସହଯୋଗୀଙ୍କୁ ହାତବାରିଶି କରି ରାଜା ଅନେକ କୋଟି ଟଙ୍କା ହଡ଼ପ କରିଥିବା ଅଭିଯୋଗ ହୋଇଥିଲା। ୨୦୧୭-୧୮ରୁ ୨୦୨୪ ମାର୍ଚ୍ଚ ପର୍ଯ୍ୟନ୍ତ ଏହି ସଂସ୍ଥା ୧୮୫ କୋଟି ଟଙ୍କା ଲାଭ କରିଥିବା ଖାତାରେ ଦର୍ଶାଯାଇଛି। କିନ୍ତୁ ୨୦୧୨-୧୩ରୁ ଏଯାବତ୍ ଏହି ସଂସ୍ଥାର ଅଡିଟ୍ କରାଯାଇ ନାହିଁ। ସ୍ଥାନୀୟ ଅଞ୍ଚଳର ବିକାଶ ପାଇଁ ସଂସ୍ଥା ପକ୍ଷରୁ ୩୪ କୋଟି ଟଙ୍କା ଖର୍ଚ୍ଚ କରାଯାଇଥିବା ଦର୍ଶାଯାଇଛି। ସୋସାଇଟିର ଗାଡ଼ି ବଦଳରେ ରାଜା ନିଜ ଗାଡ଼ି, ମେଶିନେରିରେ ୯.୧ କୋଟି ଟଙ୍କାର ତେଲ ପକାଇବା ବାବଦରେ ମା' କାଳୀ ପେଟ୍ରୋଲ ପମ୍ପକୁ ଗନ୍ଧମାର୍ଦ୍ଦନ ଏଜେନ୍ସି ପକ୍ଷରୁ ଏହି ଟଙ୍କା ପ୍ରଦାନ କରାଯାଇଛି। ୪ ବର୍ଷ ଭିତରେ ବିଭିନ୍ନ ଗାଁ ଲୋକଙ୍କ ମୁହଁକୁ ଚୁପ୍ କରି ସମର୍ଥନ ପାଇବାକୁ ସଂସ୍ଥା ପକ୍ଷରୁ ୩୩ କୋଟି ଟଙ୍କା ବଣ୍ଟାଯାଇଛି। ଶ୍ରମିକଙ୍କୁ ଦେୟ ଓ ଲୋଡିଂ ଖର୍ଚ୍ଚ ପାଇଁ ୭୪ କୋଟି ଟଙ୍କା ଦିଆଯାଇଥିବା ତଦନ୍ତରୁ ଜଣାପଡ଼ିଛି। ଏହି ମାମଲାରେ ରାଜାଙ୍କ ୨ ଯାତ୍ରୀବାହୀ ଗାଡ଼ି ଓ ୪୦ ହାଇୱା ଜବତ କରାଯାଇଛି। ଏଥି ସହ ୨ ସ୍କ୍ରିନ୍ ପ୍ଲାଣ୍ଟକୁ ମଧ୍ୟ କ୍ରାଇମବ୍ରାଞ୍ଚ ପକ୍ଷରୁ ଫ୍ରିଜ୍ କରାଯାଇଛି।

ଗିରଫ ରାଜା ଚକ୍ର।

ଏମ୍‌ପି ପ୍ରତିନିଧିଙ୍କୁ ମରଣାନ୍ତକ ଆକ୍ରମଣ, ୨ ଜେଲ ଗଲେ

ଦିଗପହଣ୍ଡି, ୧୬।୩
(ଅଶେଷ ନାଥ ମିଶ୍ର)

ଗଞ୍ଜାମ ଜିଲା ଦିଗପହଣ୍ଡି ବ୍ଲକ୍

ସ୍ୱାସ୍ଥ୍ୟୋପକାରୀ କଳା ଚାଉଳ

ଡ. ଶିବାନୀ ମହାପାତ୍ର

''ଚାଇନାରେ ପ୍ରାଚୀନ କାଳରେ କେବଳ ରାଜପରିବାରର ସଦସ୍ୟମାନଙ୍କ ଦ୍ୱାରା କଳା ଚାଉଳ ବ୍ୟବହାର କରାଯାଉଥିଲା। ଏହା ପୁଷ୍ଟିକର ଲାଭ ପାଇଁ ନୁହେଁ ବରଂ ଔଷଧୀୟ ଗୁଣ ଲାଗି ମଧ୍ୟ ମୂଲ୍ୟବାନ୍ ଥିଲା। ପାରମ୍ପରିକ ଭାବରେ ଚାଇନାର ଆଭିଜାତ୍ୟସମ୍ପନ୍ନ ବ୍ୟକ୍ତିବିଶେଷଙ୍କ ପାଇଁ ଏହାର ବ୍ୟବହାର ସୀମିତ ଥିଲା। କଳା ଚାଉଳ ବ୍ୟବହାର ଦ୍ୱାରା ଦୀର୍ଘାୟୁ ହେବା ସହିତ ସ୍ୱାସ୍ଥ୍ୟର ଉନ୍ନତି କରେ ବୋଲି ବିଶ୍ୱାସ କରାଯାଏ। ଉଚ୍ଚ ଆନ୍ଥୋସାୟାନିନ୍ ସାମଗ୍ରୀ ଯୋଗୁ କଳା ଚାଉଳର ରଙ୍ଗ ଗାଢ଼ କଳା ହୋଇଥାଏ।''

କଳା ଧାନର ବୈଜ୍ଞାନିକ ନାମ 'ଓରାଇଜା ସାଟାଇଭା ଏଲ୍' ଅଟେ। ଏଥିରେ ଆନ୍ଥୋସାୟାନିନ, ଫେନୋଲିକ୍ ଏସିଡ୍ ଏବଂ ଅନ୍ୟାନ୍ୟ ଶକ୍ତିଶାଳୀ ଆଣ୍ଟିଅକ୍ସିଡାଣ୍ଟର ସମୃଦ୍ଧ ଉପାଦାନ ରହିଛି। ଏଥିରେ ବାର୍ଦ୍ଧକ୍ୟ-ପ୍ରତିରୋଧ କ୍ଷମତା ରହିଛି। ତା'ସହ ଚର୍ମ ପାଇଁ ଏହା ମଧ୍ୟ ଉପକାରୀ। ଗବେଷଣାରୁ ଏହାର ବ୍ୟବହାର ଶତ ପ୍ରତିଶତ ପ୍ରମାଣିତ ହୋଇସାରିଛି । ଆମ ଓଡ଼ିଶାରେ ଚାଷ ହେଉଥିବା କଳା ଧାନ ମଧ୍ୟରେ କଳା ଚମ୍ପା ଓ କଳାବତୀ ଇତ୍ୟାଦି ପ୍ରଧାନ ।

ଚାଇନାରେ ପ୍ରାଚୀନ କାଳରେ କେବଳ ରାଜ ପରିବାରର ସଦସ୍ୟମାନଙ୍କ ଦ୍ୱାରା କଳା ଚାଉଳ ବ୍ୟବହାର କରାଯାଉଥିଲା । କେବଳ ପୁଷ୍ଟିକର ଲାଭ ପାଇଁ ନୁହେଁ ବରଂ ଏହା ଔଷଧୀୟ ଗୁଣ ଲାଗି ମଧ୍ୟ ମୂଲ୍ୟବାନ ଥିଲା । ପାରମ୍ପରିକ ଭାବରେ ଚାଇନାର ଆଭିଜାତ୍ୟସମ୍ପନ୍ନ ବ୍ୟକ୍ତିବିଶେଷଙ୍କ ପାଇଁ ଏହାର ବ୍ୟବହାର ସୀମିତ ଥିଲା । କଳା ଚାଉଳର ବ୍ୟବହାର ଦୀର୍ଘାୟୁ କରିଥାଏ ଏବଂ ସାଧାରଣତଃ ଏହା ସ୍ୱାସ୍ଥ୍ୟ ପାଇଁ ବେଶ୍ ଉପକାରୀ ସାବ୍ୟସ୍ତ ହୋଇଥାଏ । ଉଚ୍ଚ ଆନ୍ଥୋସାୟାନିନ ସାମଗ୍ରୀ ଯୋଗୁ କଳା ଚାଉଳର ରଙ୍ଗ ଗାଢ଼ କଳା ହୋଇଥାଏ ।

ପ୍ରାଥମିକ ଅକ୍ସିଡେଟିଭ ଚାପର କାରଣ ହେଉଛି ଆଭ୍ୟନ୍ତରୀଣ ଏବଂ ବାହ୍ୟ ଭାବରେ ପ୍ରେରିତ ଚର୍ମ ବୟସ୍କତା, ଯାହା କୋଷୀୟ କ୍ଷତିର କାରଣ। ଏହି ଚାପ ହିଁ ବୟସ୍କତା ପ୍ରକ୍ରିୟାକୁ ତ୍ୱରାନ୍ୱିତ କରେ। କଳା ଚାଉଳ ଖାଦ୍ୟସାରରେ ଥିବା ସମୃଦ୍ଧ ଆଣ୍ଟିଅକ୍ସିଡାଣ୍ଟ ଯେପରିକି ଆନ୍ଥୋସାୟାନିନ ମୁକ୍ତ ରାଡିକାଲ୍ସକୁ ଦୂର କରିଥାଏ। ତା' ସହ ଚର୍ମ ଉପରେ ଅକ୍ସିଡେଟିଭ ଚାପର ପ୍ରଭାବକୁ ହ୍ରାସ କରଥାଏ। ଏହି ଆଣ୍ଟିଅକ୍ସିଡାଣ୍ଟ କୋଲାଜେନ ଏବଂ ଇଲାଷ୍ଟିନକୁ ସ୍ଥିର କରିଥାଏ, ଯାହା ଚର୍ମ ଏବଂ ଗଠନର ନମନୀୟତାରେ ଗୁରୁତ୍ୱପୂର୍ଣ୍ଣ ଭୂମିକା ନିର୍ବାହ କରିଥାଏ। ଉଦାହରଣ ସ୍ୱରୂପ, ଏଥିରେ ଥିବା ଖାଦ୍ୟସାର ମେଲାନିନ ଉତ୍ପାଦନ ପାଇଁ ଗୁରୁତ୍ୱପୂର୍ଣ୍ଣ। ତା' ସହ ଏନ୍‌ଜାଇମ ଟାଇରୋସିନେଜର କାର୍ଯ୍ୟକଳାପକୁ ବାଧା ଦେଇଥାଏ। କଳା ଚାଉଳ ଉତ୍ପାଦଗୁଡ଼ିକ ମାଇଟୋଜେନ-ସକ୍ରିୟ ପ୍ରୋଟିନ କାଇନେଜ ସିଗନାଲିଂ ପଥ ସମେତ ମେଲାନୋଜେନେସିସ ପଥକୁ ନକାରାତ୍ମକ କରିବାକୁ ଦେଇ ନ ଥାଏ। ଏହା ଫଳରେ ସେଥିରୁ ଉତ୍ପନ୍ନ ତତ୍ତ୍ୱ ବୟସ୍କତା ପ୍ରତିରୋଧୀ ଶକ୍ତି, ମଣିଷ ଶରୀରରେ ବାର୍ଦ୍ଧକ୍ୟ ତଥା ଅକାଳ ବାର୍ଦ୍ଧକ୍ୟକୁ ପ୍ରତିରୋଧ କରିବାକୁ ସକ୍ଷମ ହେଉଛି।

ପ୍ରସାଧନ ସାମଗ୍ରୀ ପ୍ରସ୍ତୁତିରେ କଳା ଚାଉଳର ପ୍ରଭାବକୁ କ୍ଲିନିକାଲ ପରୀକ୍ଷା ଦ୍ୱାରା ବୈଧ କରାଯାଇଛି। ଉଦାହରଣ ସ୍ୱରୂପ, କଳା ଚାଉଳ ଧାରଣ କରିଥିବା ଲୋସନ ମେଲାନିନ ଉତ୍ପାଦନକୁ ଅଧିକ ବାଧା ଦେଇଥାଏ। ଚର୍ମକୁ ମଧ୍ୟ ଉଜ୍ଜ୍ୱଳତା ଦେଇଥାଏ। ମେଲାନୋଜେନେସିସ ଉପରେ କଳା ଚାଉଳର ପ୍ରଭାବ ବିଷୟରେ ଆଉ ଏକ ଗବେଷଣା କରାଯାଇଛି। ଏହାର ରିପୋର୍ଟରେ ଦର୍ଶାଯାଇଛି ଯେ, ଏହି ନିଷ୍କାସନଗୁଡ଼ିକର ପ୍ରୟୋଗ କୃତ୍ରିମ ଉପାଦାନ ଦ୍ୱାରା ପ୍ରାୟତଃ ସୃଷ୍ଟି ହେଉଥିବା ପ୍ରତିକୂଳ ପ୍ରଭାବ ବିନା ଚର୍ମ ସୌନ୍ଦର୍ଯ୍ୟରେ ଉନ୍ନତି ଆଣିପାରେ। ଆଜିକାଲି ମାଇକ୍ରୋଏନ କ୍ୟାପସୁଲେସନ ଏବଂ ଅନ୍ୟାନ୍ୟ ଉନ୍ନତ ବିତରଣ ବ୍ୟବସ୍ଥା ଉପରେ ବହୁତ ଗବେଷଣା ଜାରି ରହିଛି।

କେତେକ ପାରମ୍ପରିକ ପ୍ରସାଧନ ସାମଗ୍ରୀରେ କୃତ୍ରିମ ରାସାୟନିକ ପଦାର୍ଥ ବ୍ୟବହାର କରାଯାଇଥାଏ। ଏକ ସର୍ବେକ୍ଷଣରୁ ଜଣାପଡ଼ିଛି ଯେ ସଂଖ୍ୟାଧିକ ଗ୍ରାହକ ଏପରି ଉତ୍ପାଦ ଚାହାନ୍ତି ଯାହା ପ୍ରଭାବଶାଳୀ କିନ୍ତୁ ବ୍ୟବହାର ପାଇଁ ସୁରକ୍ଷିତ ହୋଇଥିବା ସହ ପରିବେଶ ପାଇଁ କମ୍ କ୍ଷତିକାରକ ହେବା ଦରକାର। ଉଦାହରଣ ସ୍ୱରୂପ, କଳା ଚାଉଳ ନିଷ୍କାସନର ବାଣିଜ୍ୟିକ ଉତ୍ପାଦର ସଫଳ ଉତ୍ପାଦନ ଓ ବିତରଣର ସମନ୍ୱୟ ପାଇଁ ଏକ ନିୟାମକ ଗଠନ କରିବା ଗୁରୁତ୍ୱପୂର୍ଣ୍ଣ। ସୁରକ୍ଷା ଏବଂ ପ୍ରଭାବଶାଳୀ ମାନଦଣ୍ଡ ବ୍ୟତୀତ, ଏହାର ବହୁଳ ଉପଲବ୍ଧି ଏବଂ ଉତ୍ପାଦନର ସ୍ଥାୟିତ୍ୱ ମଧ୍ୟ ଗୁରୁତ୍ୱପୂର୍ଣ୍ଣ। ତେଣୁ, କଳା ଧାନ ଚାଷ ଏକ ଆର୍ଥିକ ଦୃଷ୍ଟିରୁ ଉପଯୁକ୍ତ ଏବଂ ପରିବେଶ ଅନୁକୂଳ ଉପାଦାନ ଭାବରେ ସ୍ଥାୟୀ ହେବା ଆବଶ୍ୟକ, ଯାହା ଉତ୍ପାଦକ ଏବଂ ଗ୍ରାହକ ଉଭୟଙ୍କ ଆଶା ପୂରଣ କରିପାରିବ।

ବର୍ତ୍ତମାନର ଗବେଷଣା ଚର୍ମ ଯତ୍ନରେ ନୂତନ ପ୍ରୟୋଗ ବ୍ୟତୀତ ଏହି ସମ୍ପୂର୍ଣ୍ଣ ଉଦ୍ଭିଦରେ ସକ୍ରିୟ ଯୌଗିକଗୁଡ଼ିକର ନିଷ୍କାସନକୁ ଅଧିକ କରିପାରୁଛି। ତା'ସହ ଜୈବ ଉପଲବ୍ଧତାକୁ ସର୍ବାଧିକ କରିବା ଉପରେ ଧ୍ୟାନ ଦେଉଛି। ତେଣୁ, ନୂତନ ଜୈବପ୍ରଯୁକ୍ତିବିଦ୍ୟା ଉଦ୍ଭାବନ ମାଧ୍ୟମରେ କଳା ଚାଉଳ ନିଷ୍କାସନର ପ୍ରଭାବକୁ ବୃଦ୍ଧି କରି କଳା ଚାଉଳ ନିଷ୍କାସନକୁ ଏକ ବାର୍ଦ୍ଧକ୍ୟ ନିରୋଧୀ ସ୍କିନକେୟାର ଡାଏଟ୍‌ର ମୂଳ ଆଧାର କରିବା ସମ୍ଭବ ହୋଇପାରିଛି। କସମେଟୋଲୋଜିର ବାର୍ଦ୍ଧକ୍ୟ ନିରୋଧୀ ଜଗତରେ କଳା ଚାଉଳ ନିଷ୍କାସନ ଏକ ଗୁରୁତ୍ୱପୂର୍ଣ୍ଣ ଆବିଷ୍କାର। ଏଥିରେ ଥିବା ଅଧିକ ଉପକାରୀ ଗୁଣ ବିଷୟରେ ଜାଣିବା ପାଇଁ ଏବେ ଗବେଷଣା ଜାରି ରହିଛି। ଏହା କୁହାଯାଇପାରେ ଯେ, କଳା ଚାଉଳ କସ୍‌ମେଟିକ ବିଜ୍ଞାନର ଭବିଷ୍ୟତରେ ପ୍ରମୁଖ ଉପାଦାନମାନଙ୍କ ମଧ୍ୟରୁ ଗୋଟିଏ ହେବ। ତେଣୁ କଳା ଚାଉଳ ଅଧିକ ଉତ୍ପାଦନ ପାଇଁ ଅଧିକ ଚେଷ୍ଟା କରାଯିବାର ଆବଶ୍ୟକତା ରହିଛି। ଏପରିକି ଏହା କ୍ୟାନ୍‌ସର, ହୃଦ୍‌ରୋଗ, ଯକୃତ୍‌ଜନିତ ରୋଗ, ମେଦ ବହୁଳତାକୁ ପ୍ରତିରୋଧ କରିପାରିବ ବୋଲି ଗବେଷକମାନେ ମତ ଦେଲେଣି।

-ସହକାରୀ ପ୍ରଫେସର (ଗବେଷଣା)
ଔଦ୍ୟୋଗିକ ଜୈବ ପ୍ରଯୁକ୍ତିବିଦ୍ୟା ଗବେଷଣା କେନ୍ଦ୍ର, ଶିକ୍ଷା ଓ ଅନୁସନ୍ଧାନ ବିଶ୍ୱବିଦ୍ୟାଳୟ, ଭୁବନେଶ୍ୱର
ମୋ: ୬୩୭୨୫୯୮୯୯୩

ସନ୍ତୁଳିତ ପରିବେଶ ଓ ଜୀବନଶୈଳୀ

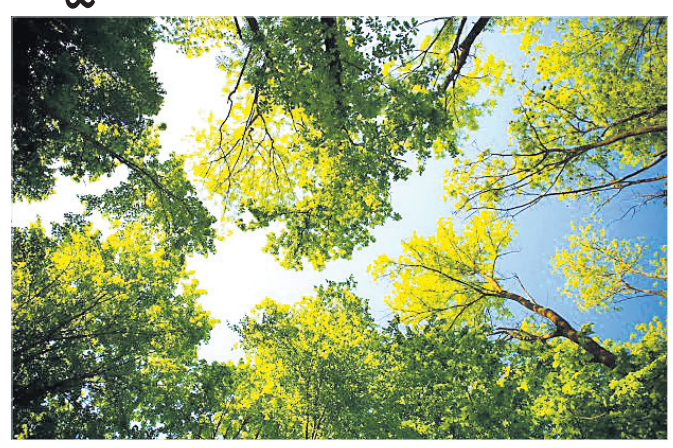

ଆଜିକାଲି ପ୍ରଦୂଷିତ ପରିବେଶ ସମଗ୍ର ବିଶ୍ୱରେ ଚିନ୍ତାର କାରଣ ସାଜିଛି। ଏହାଦ୍ୱାରା କେବଳ ମନୁଷ୍ୟ ନୁହନ୍ତି, ପ୍ରାଣୀ ଜଗତ ମଧ୍ୟ ପ୍ରଭାବିତ ହେଉଛନ୍ତି। ଯଦି ଆପଣ ଏକ ସନ୍ତୁଳିତ ପରିବେଶରେ ରହୁଛନ୍ତି ତେବେ ତାହାର ଭଲ ପ୍ରଭାବ ଆପଣଙ୍କ ଜୀବନଶୈଳୀ ଉପରେ ଅନେକାଂଶରେ ପଡ଼ିଥାଏ। ଏଭଳି ମତବ୍ୟକ୍ତ କରିଛନ୍ତି ୱାଶିଂଟନ ବିଶ୍ୱବିଦ୍ୟାଳୟର ପରିବେଶବିତ୍‌ମାନେ। ଏକ ସଦ୍ୟତମ ସର୍ଭେରୁ ସେମାନେ ଏ ବିଷୟରେ ସୂଚନା ପାଇଛନ୍ତି। କେତେକ ବ୍ୟକ୍ତିଙ୍କ ଜୀବନଶୈଳୀ ଉପରେ ତର୍କମା କରିବା ସମୟରେ ଏଭଳି ତଥ୍ୟ ଜଣାପଡ଼ିଥିଲା। ଏହାର ପରିସରଭୁକ୍ତ ବ୍ୟକ୍ତିମାନଙ୍କ ମଧ୍ୟରୁ ଯେଉଁମାନେ ଅଧିକାଂଶ ସମୟ ସୁସ୍ଥ ପରିବେଶରେ ରହୁଥିଲେ ସେମାନଙ୍କର ଜୀବନଶୈଳୀ ଅନେକାଂଶରେ ସନ୍ତୁଳିତ ରହୁଥିଲା। ଉକ୍ତ ବିଶ୍ୱବିଦ୍ୟାଳୟର ପରିବେଶବିତ୍‌ମାନଙ୍କ ଦ୍ୱାରା ପ୍ରକାଶିତ ସର୍ଭେ ରିପୋର୍ଟରେ ଉଲ୍ଲେଖ କରାଯାଇଛି ଯେ, ଏକ ସୁସ୍ଥ ପରିବେଶରେ ରହିଲେ ଜଣେ ବ୍ୟକ୍ତିଙ୍କର ମାନସିକତା ଅନେକାଂଶରେ ସକାରାତ୍ମକ ରହିଥାଏ, ଯାହାର ସୁପ୍ରଭାବ ଜୀବନଶୈଳୀ ଉପରେ ପଡ଼େ।

ରୋଗ ପ୍ରତିରୋଧକ ଶକ୍ତି ବୃଦ୍ଧି କରେ କଖାରୁଫୁଲ

କଖାରୁଫୁଲ ଆମ ଶରୀର ପାଇଁ ବେଶ୍ ଉପକାରୀ। ଏଥିରେ ଅନେକ ପ୍ରକାର ଭିଟାମିନ୍ ଭରିରହିଛି। ଏହାକୁ ନିୟମିତ ଖାଇଲେ ତାହା ଶରୀରରେ ରୋଗ ପ୍ରତିରୋଧକ ଶକ୍ତି ବୃଦ୍ଧି କରିବାରେ ସହାୟକ ହୋଇଥାଏ ବୋଲି ଜଣାପଡ଼ିଛି। 'ରୋଗ ପ୍ରତିରୋଧକ ଶକ୍ତି ଓ କଖାରୁଫୁଲ' ଶୀର୍ଷକ ବିଷୟ ଉପରେ ଲଣ୍ଡନ ବିଶ୍ୱବିଦ୍ୟାଳୟର ବିଶେଷଜ୍ଞମାନେ ଏକ ସର୍ଭେ କରିଥିଲେ। ଏହାର ପରିସରଭୁକ୍ତ ବ୍ୟକ୍ତିମାନଙ୍କ ମଧ୍ୟରୁ ଯେଉଁମାନେ ପ୍ରାୟ ନିୟମିତ କଖାରୁଫୁଲ ଖାଉଥିଲେ ସେମାନଙ୍କ ମଧ୍ୟରୁ ପ୍ରାୟ ୪୦ ପ୍ରତିଶତ ବ୍ୟକ୍ତିଙ୍କର ରୋଗ ପ୍ରତିରୋଧକ ଶକ୍ତି ପୂର୍ବାପେକ୍ଷା ବୃଦ୍ଧି ପାଉଥିଲା ବୋଲି ସେମାନେ ରିପୋର୍ଟରେ ଉଲ୍ଲେଖ କରିଛନ୍ତି। ଏହାକୁ ନିୟମିତ ଖାଇବା ଦ୍ୱାରା, ଶରୀରରେ ଭିଟାମିନ୍ 'ସି'ର ଅଭାବ କେତେକାଂଶରେ ପୂରଣ ହୋଇଯାଏ। ଏହା ଶରୀରରେ ଲୌହ ଓ ଖଣିଜ ଲବଣ ପରିମାଣକୁ ସନ୍ତୁଳିତ ରଖେ। ଏଥିରେ ଥିବା ଭିଟାମିନ୍ 'ଏ' ଦୃଷ୍ଟିଶକ୍ତି ବୃଦ୍ଧି କରିବାରେ ସହାୟକ ହୋଇଥାଏ। ଏହା ଶରୀରରେ ଶୁଦ୍ଧ ଅମ୍ଳଜାନ ମଧ୍ୟ ତିଆରି କରିଥାଏ। କଖାରୁଫୁଲ ଅସ୍ଥି ଓ ଦାନ୍ତକୁ ମଜଭୁତ କରିବାରେ ସାହାଯ୍ୟ କରେ।

ରାଗ ରୋକିବ ଡିଭାଇସ୍

କେତେଜଣ ବ୍ୟକ୍ତି କଥା କଥାକେ ରାଗି ଯାଇଥାଆନ୍ତି। ପ୍ରାୟ ଅନେକ ଛୋଟବଡ଼ କଥାକୁ ନେଇ କ୍ରୋଧ ପ୍ରକାଶ କରିବାର ବହୁ ଉଦାହରଣ ରହିଛି। ତେବେ ଏହାକୁ ନିୟନ୍ତ୍ରଣରେ ରଖିବା ନିହାତି ଦରକାର। କାରଣ ତାହା ପରୋକ୍ଷରେ କେତେକ ସ୍ୱାସ୍ଥ୍ୟ ସମସ୍ୟାକୁ ଡାକି ଆଣିଥାଏ। ରାଗକୁ ନିୟନ୍ତ୍ରଣରେ ରଖିବାକୁ ବେଜିଂ ବିଶ୍ୱବିଦ୍ୟାଳୟର ବିଶେଷଜ୍ଞମାନେ ଏକ ଅଭିନବ ଉପାୟ ବାହାର କରିଛନ୍ତି। ପ୍ରାୟ ତିନି ବର୍ଷ ଧରି ଏହା ଉପରେ ଗବେଷଣା କରି ସେମାନେ ଏକ ହାଇଟେକ୍ ଡିଭାଇସ୍ ପ୍ରସ୍ତୁତ କରିଛନ୍ତି। ଯଦି ଜଣେ ବ୍ୟକ୍ତି ରାଗିଯାଆନ୍ତି, ତେବେ ଏହାକୁ ବାହୁରେ କିଛି ସମୟ ବାନ୍ଧିଦେଲେ ତାଙ୍କର ରାଗ କେତେକାଂଶରେ ପ୍ରଶମିତ ହୋଇଯାଇଥାଏ ବୋଲି ଉକ୍ତ ବିଶ୍ୱବିଦ୍ୟାଳୟ ପକ୍ଷରୁ ପ୍ରକାଶିତ ରିପୋର୍ଟରେ ଉଲ୍ଲେଖ କରାଯାଇଛି। ଏହି ଡିଭାଇସ୍‌ରେ ଏଭଳି ଶକ୍ତି ରହିଛି ଯାହା ମନର ଉତ୍ତେଜନାକୁ ଧୀରେ ଧୀରେ କମାଇଥାଏ। ପରୀକ୍ଷାମୂଳକ ଭାବରେ ବ୍ୟବହାର କରି ଏଥିରୁ ସଫଳତା ମିଳିଛି ବୋଲି ରିପୋର୍ଟରୁ ଜଣାପଡ଼ିଛି।

ଜଳାତଙ୍କର ଚିକିତ୍ସା

ଜଳାତଙ୍କ ରୋଗର କୌଣସି ନିର୍ଦ୍ଦିଷ୍ଟ ଚିକିତ୍ସା ନାହିଁ। ତେବେ କାଳବିଳମ୍ବ ନ କରି ରୋଗୀକୁ ଡାକ୍ତରଖାନା ନେଇଯିବା ଉଚିତ୍। ଡାକ୍ତରଖାନାକୁ ନେବା ପୂର୍ବରୁ କ୍ଷତ ସ୍ଥାନକୁ ତୁରନ୍ତ ସାବୁନ୍ ଲଗାଇ ବାରମ୍ବାର ଧୋଇ ଦିଅନ୍ତୁ। ହାତ କି ଗୋଡ଼କୁ କାମୁଡ଼ିଥିଲେ ଆକ୍ରାନ୍ତସ୍ଥାନକୁ ଟ୍ୟାପ୍ ପାଣିରେ ଭଲ ଭାବରେ ପ୍ରଥମେ ଧୋଇ ଦିଅନ୍ତୁ। ଏହାଦ୍ୱାରା କେତେକ ଭୂତାଣୁ ଧୋଇ ହୋଇଯାଆନ୍ତି। ସାବୁନ୍‌ରେ ଧୋଇବା ବେଶି ହିତକର। କ୍ଷତ ସ୍ଥାନକୁ ଧୋଇସାରି ସେଠାରେ ସ୍ପିରିଟ୍, ଟିଙ୍କଚର୍ ଆୟୋଡିନ୍ କି ପ୍ରୋଭିଡନ୍ ଆୟୋଡିନ୍ ଲୋସନ୍ ଲଗାନ୍ତୁ। ଶବ୍ଦ, ଆଲୋକ ଓ ଥଣ୍ଡା ପବନ ଜଳାତଙ୍କ ରୋଗୀଠାରେ ପେଶୀ ସଙ୍କୋଚନ ଓ ବାତ ମାରିବା ଲକ୍ଷଣ ସୃଷ୍ଟିର କାରଣ ହେଉଥିବାରୁ ରୋଗୀକୁ ଏକ ନିସ୍ତବ୍ଧ କୋଠରିରେ ରଖାଯାଏ। ବଡ଼ ପାଟିରେ କଥାବାର୍ତ୍ତାର ଶବ୍ଦ, ଲାଉଡ୍ ସ୍ପିକରରୁ ବାହାରୁ ଥିବା ଶବ୍ଦ, ଗାଡ଼ି ମୋଟର ହର୍ନର ଶବ୍ଦ ଓ ଆଖି ଝଲସିଆ ଆଲୋକ ରୋଗୀ ସହିପାରେନି। ଉତ୍କଣ୍ଠା ହ୍ରାସ କରେଇବା ପାଇଁ ରୋଗୀକୁ ନିଦ କରାଉଥିବା ଔଷଧ ଦିଆଯାଏ। ପେଶୀ ସଙ୍କୋଚନ ନିୟନ୍ତ୍ରଣକାରୀ ଔଷଧ ମଧ୍ୟ ଦିଆଯାଏ। କାମୁଡ଼ିଥିବା ପ୍ରାଣୀର ପାଟି ଓ ଦାନ୍ତରେ ରହିଥିବା ଜୀବାଣୁଗୁଡ଼ିକ ଦ୍ୱାରା କ୍ଷତ ସ୍ଥାନ ସଂକ୍ରମିତ ହେବାର ଆଶଙ୍କା ରହିଛି। ତେଣୁ ପ୍ରଥମେ ଟିଟାନସ୍ ଦିଆଯାଏ। ପ୍ରତିଷେଧକ ଟିକା ଦିଆଯିବା ସହ ଓ ଆଣ୍ଟିବାୟୋଟିକ୍ସ ମଧ୍ୟ ଦିଆଯାଏ। ଜାଣି ରଖିବା ଦରକାର ଯେ, ଜଳାତଙ୍କ ଏକ ମାରାତ୍ମକ ସଂକ୍ରାମକ ରୋଗ। ରୋଗୀର ଲାଳ, ଲୁହ, ବାନ୍ତି ଓ ପରିସ୍ରାରେ ଭୂତାଣୁ ରହିଥାନ୍ତି। ତେଣୁ ରୋଗୀର ଚିକିତ୍ସା ଦାୟିତ୍ୱରେ ଥିବା ସ୍ୱାସ୍ଥ୍ୟକର୍ମୀ ତଥା ନର୍ସମାନେ ମୁହଁରେ ମାସ୍କ, ହାତରେ ଗ୍ଲୋଭସ୍, ଆଖିରେ ରଙ୍ଗିନ୍ ଚଷମା ଓ ଦେହରେ ପୁରାହାତ ଆପ୍ରନ୍ ପିନ୍ଧିବା ଅପରିହାର୍ଯ୍ୟ। ଯାହା ଶରୀରରେ କୌଣସି କ୍ଷତ ଥିବ, ସେ ରୋଗୀ ସଂସ୍ପର୍ଶରେ ଆସିବା ଆଦୌ ନିରାପଦ ନୁହେଁ।

ଜାଣିରଖନ୍ତୁ

- ଆଜିକାଲି ଓଜନ ବୃଦ୍ଧି ଏକ ସାଧାରଣ ସମସ୍ୟା ହୋଇଗଲାଣି। ତେଣୁ ଓଜନ ଯେମିତି ସନ୍ତୁଳିତ ରହେ ସେଥିପ୍ରତି ଦୃଷ୍ଟି ଦିଅନ୍ତୁ।
- ରାତିରେ ଖାଇବା ସମୟରେ ଆଦୌ ଗରିଷ୍ଠ ଖାଦ୍ୟ ଖାଆନ୍ତୁ ନାହିଁ। ସବୁବେଳେ ହାଲୁକା ଖାଦ୍ୟ ଖାଆନ୍ତୁ। ଆଉ ମନେରଖନ୍ତୁ ଖାଇବା ପରେ ପରେ ଶୁଅନ୍ତୁ ନାହିଁ।
- ଘରେ ଯଦି କିଛି ମେଡିସିନ୍ ରଖିଛନ୍ତି ତେବେ ସେଗୁଡ଼ିକର ନାମ ଏବଂ ଏକ୍ସପାଏରୀ ତାରିଖ ଡାଏରୀରେ ଟିପି ରଖନ୍ତୁ।
- ବୟସ ବଢ଼ିବା ସଙ୍ଗେ ସଙ୍ଗେ ଆମ ହାଡ଼ ଓ ମାଂସପେଶୀଗୁଡ଼ିକ ଧୀରେ ଧୀରେ ଦୁର୍ବଳ ହୋଇଯାଏ। ତେଣୁ ଚଲାବୁଲା ସମୟରେ ସତର୍କତା ଅବଲମ୍ବନ କରିବା ଦରକାର।
- ଯଦି ଆପଣଙ୍କ ବୟସ ଅଧିକ ଆଉ ଆପଣ ହୃଦ୍‌ରୋଗ, କ୍ୟାନ୍ସର ଭଳି ମାରାତ୍ମକ ରୋଗରେ ପୀଡ଼ିତ, ତେବେ ନିୟମିତ ସମୟ ଅନ୍ତରାଳରେ ଡାକ୍ତରଙ୍କ ସହ ପରାମର୍ଶ କରନ୍ତୁ।
- ସବୁବେଳେ ଏକ ରୁଟିନ୍ ଲାଇଫ୍ ଅନୁସରଣ କରନ୍ତୁ। ତା'ସହ ନିଜର ମାନସିକତାକୁ ସକାରାତ୍ମକ ରଖିବାକୁ ଚେଷ୍ଟା କରନ୍ତୁ।
- ବାହାର ଏବଂ ଫାଷ୍ଟଫୁଡ୍‌ଜାତୀୟ ଖାଦ୍ୟ ଯେତେ କମ୍ ଖାଇବେ ତାହା ସ୍ୱାସ୍ଥ୍ୟ ପାଇଁ ସେତେ ଭଲ।

ସ୍ୱାସ୍ଥ୍ୟ ସୂଚନା

- ବର୍ତ୍ତମାନ ଖରାଦିନ। ତେଣୁ ପ୍ରଚୁର ପରିମାଣରେ ପାଣି ପିଅନ୍ତୁ। କାରଣ ଏହି ଦିନରେ ଯଦି ପାଣି ପିଇବାରେ ଏପଟ ସେପଟ କଲେ ତେବେ ତାହା ଶରୀରରେ ଜଳୀୟ ଶୁଷ୍କତା (ଡିହାଇଡ୍ରେଶନ) ପରିସ୍ଥିତି ସୃଷ୍ଟି କରିବାର ଯଥେଷ୍ଟ ଆଶଙ୍କା ରହିଛି।
- ଯଦି ଆପଣଙ୍କର ଦୃଷ୍ଟିଶକ୍ତିଜନିତ ସମସ୍ୟା ରହିଛି ଏବଂ ଚଷମା ପିନ୍ଧୁଛନ୍ତି, ତେବେ ନିର୍ଦ୍ଦିଷ୍ଟ ସମୟ ଅନ୍ତରାଳରେ ଆଖି ପରୀକ୍ଷା କରାଇ ନିଅନ୍ତୁ।
- ରାତିରେ ଶୋଇବାକୁ ଯିବା ପୂର୍ବରୁ ମନକୁ ଶାନ୍ତ ରଖନ୍ତୁ। ଟେନ୍‌ସନ୍ କିମ୍ବା ଅବସାଦର ବଶବର୍ତ୍ତୀ ହୋଇ ଶୋଇବାକୁ ଗଲେ ତାହାର ପ୍ରଭାବ ନିଦ୍ରା ଉପରେ ପଡ଼ିଥାଏ।
- ନିଜର ଦୈନନ୍ଦିନ ଖାଦ୍ୟ ତାଲିକାରେ ତଟକା ଫଳମୂଳ ଏବଂ ଏଥିରୁ ପ୍ରସ୍ତୁତ ଜୁସ୍ ସାମିଲ କରନ୍ତୁ। କାରଣ ଏଥିରେ ପ୍ରଚୁର ପରିମାଣରେ ଭିଟାମିନ୍ ଭରି ରହିଥାଏ।
- ଅଧିକାଂଶ ସମୟ ଆବଶ୍ୟକତାଠାରୁ ଅଧିକ ଓଜନିଆ ଜିନିଷ ଉଠାନ୍ତୁ ନାହିଁ। କାରଣ ଏହାର ପ୍ରଭାବ ଅଣ୍ଟା ଉପରେ ପଡ଼ିଥାଏ।
- ପେଟରେ ଗ୍ୟାଷ୍ଟ୍ରିକ ସମସ୍ୟା ସୃଷ୍ଟି କରୁଥିବା ଖାଦ୍ୟପେୟଠାରୁ ନିଜକୁ ଯେତେ ସମ୍ଭବ ଦୂରେଇ ରଖନ୍ତୁ।
- ପ୍ରତିଦିନ ସକାଳେ କିଛି ସମୟ ଯୋଗ, ପ୍ରାଣାୟାମ କରନ୍ତୁ। ଏହାଦ୍ୱାରା ମନକୁ ଶାନ୍ତି ମିଳିଥାଏ।

ଜଗିଙ୍ଗ କରିବା ସମୟରେ...

ଆଜିକାଲିର ବ୍ୟସ୍ତମୟ ଜୀବନରେ ନିଜକୁ ସୁସ୍ଥ ରଖିବା କେତେ ଜରୁରୀ ହୋଇପଡ଼ିଛି ତାହା ଅନେକେ ଜାଣନ୍ତି। ତେଣୁ ପ୍ରତିଦିନ ସକାଳୁ କିଛି ସମୟ ବ୍ୟାୟାମ କରିବା ନିହାତି ଦରକାର। କାରଣ ଏହା ଶରୀରକୁ କେତେକାଂଶରେ ସୁସ୍ଥ ରଖିଥାଏ। ଯଦି ଆପଣ ଜଗିଙ୍ଗ କରୁଛନ୍ତି ତେବେ କେତୋଟି ବିଷୟ ପ୍ରତି ଧ୍ୟାନ ଦିଅନ୍ତୁ। ସବୁଦିନ ଅତିକମ୍‌ରେ ୧୫-୩୦ ମିନିଟ୍ ଜଗିଙ୍ଗ କରନ୍ତୁ। ନିୟମିତ ଜଗିଙ୍ଗ କରିବା ଦ୍ୱାରା ଶରୀର ଭିତରକୁ ଫ୍ରେସ୍ ଅମ୍ଳଜାନ ଯାଇଥାଏ। ନିୟମିତ ଏଭଳି କରିବା ଦ୍ୱାରା ଜଣେ ବ୍ୟକ୍ତି ନିଜକୁ ଟେନ୍‌ସନ ଏବଂ ଅବସାଦ ଠାରୁ କେତେକାଂଶରେ ଦୂରେଇ ରଖିପାରିବ। ଏହାଦ୍ୱାରା ଶରୀରର ଅଙ୍ଗପ୍ରତ୍ୟଙ୍ଗ ଦୃଢ଼ ହୋଇଥାଏ। ଜଣେ ଡାଇବେଟିସ୍ ରୋଗୀ ପ୍ରତିଦିନ ଜଗିଙ୍ଗ କରିବା ନି

କେନାଲରେ ବୁଡ଼ି ଯୁବକଙ୍କ ମୃତ୍ୟୁ

ପରଜଙ୍ଗ, ୧୬।୩ (ନିଗମାନନ୍ଦ ଦଳବେହେରା)

ଢେଙ୍କାନାଳ ଜିଲା ପରଜଙ୍ଗ ଥାନା ଦଦରା ଘାଟି ଫାଣ୍ଡି ଅନ୍ତର୍ଗତ ମାଣିକମରା ପଞ୍ଚାୟତର ଜକା ଗ୍ରାମଦେଇ ଯାଇଥିବା ରେଙ୍ଗାଳି ବାମ କେନାଲରେ ଗାଧୋଇବାକୁ ଯାଇ ଜଣେ ଯୁବକଙ୍କ ମୃତ୍ୟୁ ହୋଇଛି। ମୃତ ଯୁବକ ହେଉଛନ୍ତି ସେହି ଗ୍ରାମର ପ୍ରବୀଣ ସାହୁ (୨୮)। ଯୁବକ ଜଣକ ରବିବାର ମଧ୍ୟାହ୍ନରେ କେନାଲକୁ ଗାଧୋଇବାକୁ ଯାଇଥିବା ବେଳେ ବିଳମ୍ବିତ ସମୟ ପର୍ଯ୍ୟନ୍ତ ଫେରିନଥିଲେ। ପରିବାର ଲୋକ ଖୋଜିବାକୁ ଯାଇଥିଲା ବେଳେ କେନାଲ ପାହାଚରେ ତାଙ୍କ ଚପଲ ଥିବା ବେଳେ ତାଙ୍କୁ ପାଇ ନଥିଲେ। କେନାଲରେ ବୁଡି ଯାଇଥିବା ଭାବି ଦମକଳ ବାହିନୀକୁ ଖବର ଦେଇଥିଲେ। ଦମକଳ ବାହିନୀ ପହଞ୍ଚି ଖୋଜିବା ପରେ ତାଙ୍କ ମୃତଦେହ ଉଦ୍ଧାର କରିଥିଲେ। ମୃତଦେହକୁ ପୋଲିସ ଜବତ କରି ବ୍ୟବଚ୍ଛେଦ ପାଇଁ ପଠାଇଥିଲା।

୨ ବାଇକ୍ ମୁହାଁମୁହିଁ ; ଜଣେ ମୃତ, ଜଣେ ଗୁରୁତର

ପରଜଙ୍ଗ, ୧୬।୩ (ନିଗମାନନ୍ଦ ଦଳବେହେରା)

ପରଜଙ୍ଗ ଥାନା ଦଦରାଘାଟି ଫାଣ୍ଡି ଅନ୍ତର୍ଗତ ଆଖୁଆପାଳ ପଞ୍ଚାୟତର ରାଣୀପଡ଼ାଠାରେ ଦୁଇ ମୋଟର ସାଇକେଲ ମଧ୍ୟରେ ମୁହାଁମୁହିଁ ଧକ୍କା ହେବା ଫଳରେ ଜଣଙ୍କର ମୃତ୍ୟୁ ଘଟିଥିବା ବେଳେ ଅନ୍ୟଜଣେ ଆହତ ହୋଇଛନ୍ତି। ମୃତ ବ୍ୟକ୍ତି ଜଣଙ୍କ ହେଲେ ବିଜୟ ସମାଡଙ୍କ ପୁଅ ଦୁର୍ଗା ସମାଡ (୩୫)। ବସୁଲେଇ ପଞ୍ଚାୟତ ରାଣୀପଡ଼ା ଗ୍ରାମର ବୋଲି ଜଣାପଡିଛି। ଗୁରୁତର ଆହତ ବ୍ୟକ୍ତି ଜଣଙ୍କ ଆଖୁଆପାଳ ପଞ୍ଚାୟତ ୪ ନମ୍ବର କଲୋନୀରେ କୀର୍ତ୍ତନ ନାଥଙ୍କ ପୁଅ ଗଗନ ନାଥ (୨୪)। ସ୍ଥାନୀୟ ଲୋକଙ୍କ ସାହାଯ୍ୟରେ ଉଭୟ ଲୋକଙ୍କୁ ପରଜଙ୍ଗ ଡାକ୍ତରଖାନା ଅଣାଯାଇଥିଲା। ଦୁର୍ଗାଙ୍କୁ ଡାକ୍ତର ମୃତ ଘୋଷଣା କରିଥିଲେ ଏବଂ ଗଗନଙ୍କୁ କଟକ ସ୍ଥାନାନ୍ତର କରିବା ପାଇଁ ନିର୍ଦ୍ଦେଶ ଦେଇଥିଲେ।

ଉତ୍କଳ ଦିବସ ପାଳନ ପ୍ରସ୍ତୁତି ବୈଠକ

କାମାକ୍ଷାନଗର, ୧୬।୩ (ସୁଧୀର କୁମାର ପରିଡା)

ଢେଙ୍କାନାଳ ଜିଲା କାମାକ୍ଷାନଗର ଉପଖଣ୍ଡରେ ଉତ୍କଳ ଦିବସ ପାଳନ ନିମନ୍ତେ ଏକ ପ୍ରସ୍ତୁତି ବୈଠକ ଗୁରୁବାର ପଞ୍ଚାୟତ ସମିତି ସଭାଗୃହ ପରିସରରେ ଅନୁଷ୍ଠିତ ହୋଇଯାଇଛି। ଉପଜିଲାପାଳ ଦୀନମଣି ନାୟକଙ୍କ ଅଧ୍ୟକ୍ଷତାରେ ଅନୁଷ୍ଠିତ ବୈଠକରେ ସହକାରୀ ଜିଲାପାଳ ତଥା ଭାରପ୍ରାପ୍ତ ଉପଖଣ୍ଡ ସୂଚନା ଓ ଲୋକସମ୍ପର୍କ ଅଧିକାରୀ ଦୀପକ କୁମାର ମିଶ୍ର ବୈଠକର ଆଭିମୁଖ୍ୟ ପ୍ରକାଶ କରି ପୂର୍ବ ବୈଠକର ବିବରଣୀ ପାଠ କରିଥିଲେ। ଏହି ଦିବସକୁ ସରସ ସୁନ୍ଦର ଭାବେ ପାଳନ କରିବାକୁ ସଭାପତି ସମସ୍ତଙ୍କର ସହଯୋଗ କାମନା କରିଥିଲେ। ବରପୁତ୍ରମାନଙ୍କୁ ପୁଷ୍ପମାଲ୍ୟ ପ୍ରଦାନ କରାଯାଇ ଏକ ସାଧାରଣ ସଭା କରିବାକୁ ନିଷ୍ପତ୍ତି ହୋଇଥିଲା। କଳ୍ପନା କ୍ଲବ ପରିସରରେ ବିଭିନ୍ନ ବକ୍ତାଙ୍କୁ ନିମନ୍ତ୍ରଣ କରାଯାଇ ସ୍ୱାଧୀନତା ସଂଗ୍ରାମୀଙ୍କ ସଂମ୍ପର୍କରେ ଏକ ଆଲୋଚନା କରାଯିବାକୁ ସ୍ଥିର ହୋଇଥିଲା। ବୈଠକରେ ଏନଏସି ଅଧ୍ୟକ୍ଷ ଧର୍ମାନନ୍ଦ ପରିଡା, ପଞ୍ଚାୟତ ସମିତି ଅଧ୍ୟକ୍ଷ ପ୍ରେମାନନ୍ଦ ସାହୁ, ଏନଏସି ନିର୍ବାହୀ ଅଧିକାରୀ ପ୍ରଦତ୍ତ ସାହୁଙ୍କ ସମେତ ବହୁ ବ୍ୟକ୍ତି, ଆଇନଜୀବୀ, ସରକାରୀ ଅଧିକାରୀ ବିଭିନ୍ନ ବିଦ୍ୟାଳୟ ମହାବିଦ୍ୟାଳୟର ପ୍ରତିନିଧି, ଗଣମାଧ୍ୟମ ପ୍ରତିନିଧି ଉପସ୍ଥିତ ଥିଲେ। ସୂଚନା ଲୋକସମ୍ପର୍କ ବିଭାଗ କର୍ମଚାରୀ ଜ୍ୟୋତିରଞ୍ଜନ ପାଢୀ, ହାଡିବନ୍ଧୁ ସାହୁ ସହଯୋଗ କରିଥିଲେ।

ଭାରତୀୟ ଯୋଗ ସଂସ୍ଥାନ ପକ୍ଷରୁ ଶିବିର

ଢେଙ୍କାନାଳ, ୧୬।୩(ରତନ ନାୟାର)

ଢେଙ୍କାନାଳ ଭାରତୀୟ ଯୋଗ ସଂସ୍ଥାନ ପକ୍ଷରୁ ସହରସ୍ଥିତ ସିଦ୍ଧ ବଳଦେବ ଜୀଉ ଯୋଗକେନ୍ଦ୍ର ଆଖଣ୍ଡଳମଣି ମନ୍ଦିର ନିକଟରେ ଏକ ଯୋଗ ଶିବିର ଶନିବାର ଆୟୋଜନ କରାଯାଇଥିଲା । ଶିବିରରେ ଜଳ ନେତି, ସୂତ୍ର ନେତି, କୁଞ୍ଜଲ କ୍ରିୟା ଆଦି ଅଭ୍ୟାସ କରାଯାଇଥିଲା । ଓଡ଼ିଶା ପ୍ରାନ୍ତରୁ ପ୍ରାନ୍ତପ୍ରଧାନ ସୁରେଶ କୁମାର ମହାପାତ୍ରଜୀ, ପ୍ରାନ୍ତ ସଙ୍ଗଠନ ମନ୍ତ୍ରୀ ଅକ୍ଷୟ କୁମାର ସ୍ୱାଇଁଜୀ ଓ ପ୍ରାନ୍ତ ସଦସ୍ୟ ଏମ, ରାମାୟା ରେଡ୍ଡୀଜୀ, ଢ଼େଙ୍କାନାଳ ଜିଲା ଉପ ପ୍ରଧାନ ରଘୁନାଥ ତ୍ରିପାଠୀଜୀ, ଜିଲା ମନ୍ତ୍ରୀ ଦିଲ୍ଲୀପ କୁମାର ମହାନ୍ତିଜୀ, ଜିଲା ସଙ୍ଗଠନ ମନ୍ତ୍ରୀ ଡକ୍ଟର ଏନ.ସି. ରାଉତଜୀ ଉପସ୍ଥିତ ରହି ଅଭ୍ୟାସ କରାଇଥିଲେ । ଏଥିସହିତ ଢେଙ୍କାନାଳର ସମସ୍ତ କ୍ଷେତ୍ର ଅଧିକାରୀ, କେନ୍ଦ୍ର ପ୍ରମୁଖ, ଉପ ପ୍ରମୁଖ ଓ ସାଧକ ସାଧିକା ଯୋଗ ଅଭ୍ୟାସ କରିଥିଲେ । ରଘୁନାଥ ତ୍ରିପାଠୀ ଧନ୍ୟବାଦ ଅର୍ପଣ କରିଥିଲେ । ଏମ. ରାମାୟା ଶାନ୍ତି ପାଠ କରାଇ ଶିବିର ସାଙ୍ଗ କରାଇଥିଲେ ।

ଶିବିରରେ ଯୋଗଦେଇଥିବା ଯୋଗ ସଂସ୍ଥାର ସଦସ୍ୟାସଦସ୍ୟ।

ମାରୱାଡ଼ି ସମାଜ ପକ୍ଷରୁ ହୋଲି ମିଳନ

ଭୁବନ, ୧୬।୩ (ବିପିନ ବିହାରୀ ସେଠୀ)

ଢେଙ୍କାନାଳ ଜିଲା ଭୁବନ ମାରୁୱାଡି ସଂଘ ପକ୍ଷରୁ ଶନିବାର ହୋଲି ଉତ୍ସବ ପାଳିତ ହୋଇଯାଇଛି। ଭୁବନ ମାରୁୱାଡି ସମାଜର ସ୍ଥାୟୀ ବାସିନ୍ଦା ମହିଳା ପୁରୁଷ ସାମିଲ ହୋଇ ରାଧାକୃଷ୍ଣଙ୍କ ପୂଜାର୍ଚ୍ଚନା ପରେ ସମସ୍ତଙ୍କ ମଧ୍ୟରେ ମିଳନ ହୋଇଥିଲା । ଏହି ଅବସରରେ ନୃତ୍ୟ ସଙ୍ଗୀତର ଆୟୋଜନ କରାଯାଇଥିଲା। ସମାଜର ବରିଷ୍ଠ ସଦସ୍ୟ ଈଶ୍ୱର ଚନ୍ଦ୍ର ଲାଲ, କ୍ଷମାଚାନ୍ଦ ଅଗ୍ରୱାଲ, କୈଳାସ ଚନ୍ଦ୍ର ଅଗ୍ରୱାଲ, ଯୁଗଳ କିଶୋର ଅଗ୍ରୱାଲ ଅତିଥି ଭାବେ ଯୋଗଦେଇଥିବା ବେଳେ ପ୍ରଭାତ କୁମାର ଅଗ୍ରୱାଲ ଓ ରାଜେଶର ଅଗ୍ରୱାଲ କାର୍ଯ୍ୟକ୍ରମକୁ ପରିଚାଳନା କରିଥିଲେ।

ROURKELA DEVELOPMENT AUTHORITY
UDITNAGAR: ROURKELA- 769012
No.1024/RDA, dated 11.03.2025

PROCLAMATION

No.CAD-2837: It is hereby informed to the General public that Ashim Kumar Dev, S/o- Late Dhiresh Ranjan Dev, Late Pratima Dev have applied for mutation of House No.-HIG-16 under Gopabandhu Nagar Housing Scheme, Stage-II, Chhend, Rourkela-15 in her favour consequent upon death of his Father Late Dhiresh Ranjan Dev. If anybody has got objection to the proposed mutation, He/She may file objection petition before the undersigned within 15 (fifteen) days from the date of publication of this proclamation. Objection petition shall not be entertained after expiry of the stipulated Period.

Sd./- Secretary
Rourkela Development Authority
OIPR-13250/11/0076/2425

SAMBALPUR UNIVERSITY
JYOTIVIHAR, BURLA, SAMBALPUR (ODISHA), PIN - 768019
[NAAC ACCREDIATED WITH 'A' GRADE] Website : www.suniv.ac.in
No. 0771/Sports Council Dated : 12/03/2025

SHORT QUOTATION CALL NOTICE

No.CAD-2822 : Sealed quotations are invited from the intending registered firms/authorized dealers/manufactures (OEM) for **Supply of Track & Field (Athletics) Equipment** to Sambalpur University. The detail list of items, terms and conditions/ specifications can be had from the University office (Sports Council Section) in person on working days during office hour or from university website : **"www.suniv.ac.in"**. The sealed quotation should accompany with copy of latest GST Registration Certificate, PAN CC along with all supporting documents as mentioned in Tender documents and so as to reach the Office of Registrar, Sambalpur University, Jyoti Vihar, Burla, Sambalpur, Odisha -768019 by Speed post/Regd. Post/courier on or before Dt : 27.03.2025 (12.30 P.M.) which will be opened on the same day at 03.00 P.M. in presence of the bidders or their authorized representatives.

OIPR-11010/11/0022/2425 Sd./- Registrar

ODISHA SPACE APPLICATIONS CENTRE (ORSAC)
Deptt. of Science and Technology, Govt. of Odisha
Plot No.45/48, Jayadev Vihar, Near Gopabandhu Academy of Administration, Unit-16, Bhubaneswar-751023
TENDER NOTICE No. 09 /2025
For CAMC OF AIRCONDITIONERS

No.CAD-2838 : Sealed tenders are invited for Comprehensive Annual Maintenance Contract of Airconditioners for the office at Bhubaneswar from bonafide Manufacturers / Service Providers with established set up in the serviceable reach of the above location. Bidding agencies should have Technical & Financial capabilities along with adequate experience in the concerned field.
For details, please visit https://www.odisha.gov.in or https://www.orsac.odisha.gov.in or to the above office for the tender papers.

OIPR-28007/11/0010/2425 Administrative Officer

STATE FOREST HEADQUARTERS, ODISHA
OFFICE OF THE PRINCIPAL CHIEF CONSERVATOR OF FORESTS & HOFF, ODISHA ARANYA BHAWAN,
CHANDRASEKHARPUR, BHUBANESWAR
e-mail : campa.pccfodisha@gmail.com,
campa.pccfhoff@odisha.gov.in, Tel No. 0674-2302036
NIT No. : 293/10F (CAMPA)-70/2024
Dated, Bhubaneswar, the 13th, March, 2025.

No.MM- : The principal Chief Conservator of Forests & HoFF, Odisha invites Technical & Financial Proposals in Sealed Cover from the National Reputed Party agencies for conducting Evaluation of Projects undertaken under Compensatory Afforestation Fund Management & Planning Authority, CAMPA, 2023-24, Details of the provisions in RFP are available at www.odishaforest.in & www.odishagov.in (All Tender Section). Interested agencies should submit their proposal along with other related documents as per the RFP addressed to the Chief Executive Officer, State Authority, CAMPA, Odisha, O/o the principal Chief Conservator of Forests & HoFF, Odisha, Plot No. GD-2/12. Aranya Bhawan, Chandrasekharpur, Bhubaneswar - 751023 within the stipulated date.

Sd./- Chief Executive Officer, State Authority, CAMPA
OIPR-08002/11/0012/2425

ODISHA POWER TRANSMISSION CORPORATION LIMITED
(A Government of Odisha Undertaking)
EHT (O&M) DIVISION, JHARSUGUDA
CIN:U40102OR2004SGC007553
Lifeline of Odisha

Notification No. 986 Dated : 01.03.2025
No.CAD-2841 **NOTIFICATION**

In accordance with Section-164 of Indian Electricity Act, 2003 and in exercise the power conferred upon OPTCL vide Department of Energy, Government of Odisha Order No: R&R-II-10\2006\2353 dated 09.03.2006, the following transmission scheme, which are intended to be undertaken by the Odisha Power Transmission Corporation Limited for execution, are published for general information. The estimated cost of the project is Rs. 11.18 Crores. It is also notified in the interest of general public that any person interested in making representation regarding the execution of the above scheme, may submit such representation in writing so as to reach the Dy. General Manager (Electrical), EHT (O&M) Division, Jharsuguda, OPTCL, AT-Budhipadar, Po-H.Katapali, Dist-Jharsuguda-768202 within two months from the date of publication of this notification. Full details of the scheme and plan may be seen in the office of the DGM (Elect), EHT (O&M) Division, Jharsuguda, on any working day during office hours.

Name of the Work:- 1)Diversion of 220 kV Budhipadar-Tarkera D/C line from Loc. 33 to Loc. 41(Approx Line length-2.807 KM). 2) Diversion of 132 kV Budhipadar-Sundargarh D/C line from Loc. 35 to Loc. 44(Approx Line length-2.659 KM). 3) Diversion of 132 kV Brajrajnagar-Kalunga-Rajgangpur D/C line from Loc. 201 to Loc. 211(Approx Line length-3.346 KM). 4) Diversion of 132 kV SMC-Kuchinda S/C line from Loc. 210 to Loc. 221(Approx Line length-3.381 KM).

Name of the Village in which the line will Pass :
Tahasil: Jharsuguda, Kirimira, R.I Circle: Durlaga & Arda, **Village:** Talpatia, Arda.

Perceived benefit that may accrue : Diversion of different EHT lines under EHT (O&M) Division, Jharsuguda crossing over proposed NH-49 bypass road at Jharsuguda and development of Odisha State in General.

FIPR-55/2024-25
OIPR-04011/11/0116/2425
Sd/- Dy. General Manager (Electrical), EHT (O&M) Division, Jharsuguda
/optcl.odisha /optcl_odisha

ଓଡ଼ିଶା ସରକାର
ସାଧାରଣ ପ୍ରଶାସନ ଓ ସାଧାରଣ ଅଭିଯୋଗ ବିଭାଗ
ଜନସାଧାରଣଙ୍କ ନିମନ୍ତେ ବିଶେଷ ସୂଚନା

No. T-: ଏତଦ୍ୱାରା ରାଜ୍ୟର ସମସ୍ତ ଜନସାଧାରଣଙ୍କ ଅବଗତି ନିମନ୍ତେ ଜଣାଇ ଦିଆଯାଉଅଛି ଯେ, ସପ୍ତଦଶ ବିଧାନସଭାର ତୃତୀୟ ଅଧିବେଶନ ବଳବତ୍ତର ଥିବା ହେତୁ ଆସନ୍ତା ସୋମବାର, ଇଂରାଜୀ ତା**17.03.2025**ରିଖ ଦିନ ୟୁନିଟ୍–୫, ଭୁବନେଶ୍ୱରସ୍ଥିତ ମୁଖ୍ୟମନ୍ତ୍ରୀଙ୍କ ଅଭିଯୋଗ ପ୍ରକୋଷ୍ଠଠାରେ ମୁଖ୍ୟମନ୍ତ୍ରୀଙ୍କ **ଅଭିଯୋଗ ଶୁଣାଣି ବନ୍ଦ ରହିବ**। ପରବର୍ତ୍ତୀ ଅଭିଯୋଗ ଶୁଣାଣିର ତାରିଖ ଜନସାଧାରଣଙ୍କୁ ସମ୍ବାଦପତ୍ର ମାଧ୍ୟମରେ ଜଣାଇ ଦିଆଯିବ।

ସ୍ୱା./– ଅତିରିକ୍ତ ମୁଖ୍ୟ ଶାସନ ସଚିବ
ସାଧାରଣ ପ୍ରଶାସନ ଓ
ସାଧାରଣ ଅଭିଯୋଗ ବିଭାଗ
OIPR-09014/11/0075/2425

DISTRICT PROJECT OFFICE
SAMAGRA SHIKSHA, KEONJHAR
Email: dpckeonjharssa.opepa.nic.in
ODISHA SCHOOL EDUCATION PROGRAMME AUTHORITY
Letter No. 1193/Equity Date: 12.03.2025
Tender Call Notice for Awareness Programme under Shiksha Sachetanata Rath - 2025

No. n-242: Sealed quotations under a two-bid system are invited from registered firms/organizations with experience in conducting various awareness programs for campaigning the Shiksha Sachetanata Rath in Keonjhar District. The tender documents, containing detailed specifications and application forms for both the Technical and Financial Bids, can be obtained from the official Keonjhar district website. The last date for submission of the tender documents is **24.03.2025 by 1.00 P.M.** and the bids will be opened on **24.03.2025 at 5.00 P.M.** The authority reserves the right to accept or reject any or all tenders without assigning any reason.

By the Order of Collector-cum-Chairperson
Samagra Shiksha, Keonjhar
Sd./- DEO-cum-DPC
OIPR-27120/11/0008/2425 Samagra Shiksha, Keonjhar

OFFICE OF THE NOTIFIED AREA COUNCIL, KESINGA
No.653/NAC(K) Dated 12.03.2025
SHORT QUOTATION CALL NOTICE

No.C-1856: Sealed quotations are invited from the intending suppliers/ firm for Supply of Furniture to NAC, Kesinga at FSTP Dumermunda as per detailed specification & schedule available with the NAC, Kesinga on payment of Rs.4000/- (Non-refundable). The quotation schedule will be available in the office of the undersigned from 14.03.2025 to 24.03.2025 upto 5 P.M. and will be received by 25.03.2025 upto 3.00 P.M. through Regd/Speed Post and the same will be opened on the same day at 4.00 P.M. in presence of the quotationers or their authorised representatives who wish to remain present at that time.
The quotation documents should accompany with Photostat copies of GST, PAN if any alongwith EMD of Rs.10000/- in shape of Demand Draft in favour of E.O., NAC, Kesinga or NAC money receipt. The rates should be quoted inclusive of all taxes, transportation, loading, unloading, fitting, fixing etc. complete in all respect. The undersigned takes no responsibility on losses, mutilated or late delivery of the quotations during transit. The authority reserves the right to accept or reject any or all the quotation without assigning any reason thereof.

Sd./- Executive Officer, N.A.C., Kesinga
OIPR-13109/11/0022/2425

No.D-
ଓଡ଼ିଶା ଲୋକସେବା ଆୟୋଗ
ପ୍ରେସ ଇସ୍ତାହାର
ସଂଖ୍ୟା ୧୭୮୨/ P.S.C.,ତା.୧୩.୦୩.୨୦୨୫ ରିଖ

ଓଡ଼ିଶା ଲୋକସେବା ଆୟୋଗ ଦ୍ୱାରା ପରିଚାଳିତ ଓଡ଼ିଶା ନ୍ୟାୟିକ ସେବା, ୨୦୨୩ର ପରୀକ୍ଷା ଫଳାଫଳ ଆଜି ତା.୧୩.୦୩.୨୦୨୫ ରିଖ ଦିନ ପ୍ରକାଶିତ ହୋଇଅଛି ଏବଂ ଏହାର ସମ୍ପୂର୍ଣ୍ଣ ଚୟନ ତାଲିକା ଆୟୋଗର ୱେବସାଇଟ www.opsc.gov.in ରେ ଉପଲବ୍ଧ ହୋଇଅଛି ।

ଓଡ଼ିଶା ନ୍ୟାୟିକ ସେବା, ୨୦୨୩ ବିଜ୍ଞାପନ ତା.୦୨.୦୩.୨୦୨୪ ଅନୁଯାୟୀ ସମୁଦାୟ ୩୪ (୧୧–ମହିଳା) ପଦବୀ ପ୍ରକାଶିତ ହୋଇଥିଲା । ଓଡ଼ିଶା ନ୍ୟାୟିକ ସେବା ପରୀକ୍ଷା ତିନୋଟି ପର୍ଯ୍ୟାୟରେ ଅନୁଷ୍ଠିତ ହୁଏ, ଯଥା:– ପ୍ରାରମ୍ଭିକ ପରୀକ୍ଷା, ମୁଖ୍ୟ ପରୀକ୍ଷା ଏବଂ ସାକ୍ଷାତକାର ।

ଓଡ଼ିଶା ନ୍ୟାୟିକ ସେବା ୨୦୨୩ ପରୀକ୍ଷା ପାଇଁ ସମୁଦାୟ ୩୧୭୫ (୧୬୭୧–ମହିଳା) ପ୍ରାର୍ଥୀ ଆବେଦନ କରିଥିଲେ ଏବଂ ଏହା ମଧ୍ୟରୁ ୨୫୬୩ (୧୩୯୭–ମହିଳା) ପ୍ରାର୍ଥୀ ତା. ୨୨.୦୬.୨୦୨୪ ରିଖରେ ଅନୁଷ୍ଠିତ ହୋଇଥିବା ପ୍ରାରମ୍ଭିକ ପରୀକ୍ଷା ଦେଇଥିଲେ । ୬୮୦ (୪୦୩–ମହିଳା) ଜଣ ପରୀକ୍ଷାର୍ଥୀ ଏହି ପ୍ରାରମ୍ଭିକ ପରୀକ୍ଷାରେ କୃତକାର୍ଯ୍ୟ ହୋଇଥିଲେ । ଓଡ଼ିଶା ନ୍ୟାୟିକ ସେବା ୨୦୨୩ର ମୁଖ୍ୟ ଲିଖିତ ପରୀକ୍ଷା ତା. ୦୩.୧୧.୨୦୨୪ ରିଖରୁ ତା.୦୬.୧୧.୨୦୨୪ ରିଖ ମଧ୍ୟରେ ଅନୁଷ୍ଠିତ ହୋଇଥିଲା ଏବଂ ଏହି ପରୀକ୍ଷାରେ ୬୧୩ (୩୭୪–ମହିଳା) ପରୀକ୍ଷାର୍ଥୀ ଉପସ୍ଥିତ ଥିଲେ । ଏହା ମଧ୍ୟରୁ ୫୪ (୪୦–ମହିଳା) ପ୍ରାର୍ଥୀଙ୍କୁ ବସ୍ତାବିଜ ଯାଞ୍ଚ ଏବଂ ସାକ୍ଷାତକାର ପରୀକ୍ଷା ପାଇଁ ଆୟୋଗର କାର୍ଯ୍ୟାଳୟରେ ତା.୦୩.୦୩.୨୦୨୫ ରିଖରୁ ତା.୦୭.୦୩.୨୦୨୫ ରିଖ ମଧ୍ୟରେ ଡକାଯାଇଥିଲା ।

ଓଡ଼ିଶା ଲୋକସେବା ଆୟୋଗ, ଓଡ଼ିଶା ନ୍ୟାୟିକ ସେବା–୨୦୨୩ ପାଇଁ ସମୁଦାୟ ୩୩ (୨୪–ମହିଳା) ସଂଖ୍ୟକ ପ୍ରାର୍ଥୀଙ୍କୁ ନିଯୁକ୍ତି ପାଇଁ ସରକାରଙ୍କୁ ସୁପାରିଶ କରିଛନ୍ତି ଏବଂ ସୋମେଶ ରଣବିଜୁଳି ଏହି ଚୟନ ତାଲିକାରେ ପ୍ରଥମ ସ୍ଥାନ ଅଧିକାର କରିଛନ୍ତି । ପ୍ରଥମ ଦଶଜଣ ପ୍ରାର୍ଥୀଙ୍କ ମଧ୍ୟରେ ୦୮ ଜଣ ପ୍ରାର୍ଥିନୀ ସ୍ଥାନିତ ହୋଇଛନ୍ତି ।

କମିଶନଙ୍କ ଆଦେଶ ଅନୁଯାୟୀ
ସ୍ୱା./–ସଚିବ
ଓଡ଼ିଶା ଲୋକସେବା ଆୟୋଗ
OIPR-12002/11/0166/2425

GOVERNMENT OF ODISHA No.C-1866
OFFICE OF THE PURI MUNICIPALITY, PURI
Email - enfpuri.od@gov.in
NATIONAL COMPETITIVE BIDDING THROUGH e-Procurement
Identification No. P.M.05/2024-25
Notice No. 2059 Dated. 11/3/25

1. Type of Work : Drain Cleaning. 2. Total No. of works : 01 no. of Individual Works. 3. Estimate Cost : Rs. 50,33,938/-. 4. Period of completion : 60 Days. 5. Date & time of availability of bid document in the Portal : From 03 P.M. of 13.03.2025 to 05 P.M. of 04.04.2025 6. Last date/Time for receipt of bid in the portal : Up to 05 P.M. of 04.04.2025. 7. Date of Opening of bid : 11 A.M. of dtd 05.04.2025. 8. Name & address of the Officer inviting Bid : Executive Officer, Puri Municipality, Puri.
Further detail can be seen from the e-procurement portal www.tendersorissa.gov.in.

Sd./- Executive Officer, Puri Municipality, Puri
OIPR-13159/11/0043/2425

ODISHA MINING CORPORATION LIMITED
OMC House, Bhubaneswar-751001,Odisha
CIN: U13100OR1956SGC000313, www.omcltd.in
OMC | ODISHA NEW OPPORTUNITIES — Mining Happiness

No.CAD-2835: **E-Procurement Notice**
Bid document No.: OMC/E-PROC/C&P/053/2024-25, Dtd: 13.03.2025

1	Work Name	Supply of Transformers to various mines of OMC (through e-tendering)
2	Availability of tender documents on the e-tendering portal of Government of Odisha	Date: 14.03.2025
3	Bid Due Date	Date: 08.04.2025; Time: 3.00 PM

All other details can be seen from the Tender Document available on the e-procurement portal of the Government of Odisha (www.tendersodisha.gov.in) and on the website of OMC (www.omcltd.in). OMC reserves the right to reject any or all bids without assigning any reason thereof.

Sd./- Head (C&P)
Odisha Mining Corporation Ltd.
(A Gold Category State PSU)
Registered Office: OMC House, Bhubaneswar-751001,
Tel:0674-2377510, 2377488
OIPR-30005/11/0164/2425

GOVERNMENT OF ODISHA No.O-1608
OFFICE OF THE SUPERINTENDING ENGINEER
RURAL WORKS DIVISION, JAJPUR
Letter No. 1588/Date : 10.03.2025

2nd **Corrigendum** to Bid Identification No. Tender Online **13 JJPT** of 2024-25 invited this office **Letter No. 862, Dtd. 27.01.2025.**
The Change as detailed below are hereby made in the above N.I.T

Procurement Officer	Bid Identification No.	Availability of Tender on-line for bidding				Last date & time of seeking tender clarification		Date & Time of opening of Technical Bid	
		From		To					
1	2	3	4	5	6	7	8	9	10
		As earlier	Modified	As earlier	Modified	As earlier	Modified	As earlier	Modified
Superintending Engineer, Rural Works Division, Jajpur	Tender online 13 JJPT of 2024-25	03.03.2025 at 10.00 A.M.	12.03.2025 at 04.00 A.M.	11.03.2025 up to 12.00 P.M.	18.03.2025 up to 01.00 P.M.	07.03.2025 up to 1.00 P.M.	17.03.2025 up to 2.00 P.M.	24.02.2025 at 11.30 A.M.	18.03.2025 at 04.00 P.M

If situation arises, the transparent lottery will be held among all the qualified L-1 bidders on 19.03.2025 at 12.00 P.M.
Sd./- Executive Engineer
R.W. Division, Jajpur
OIPR-25047/11/0033/2425

ODISHA PUBLIC SERVICE COMMISSION, CUTTACK
NOTICE
No. 1775/P.S.C., Dt. 13.03.2025
(1R-40-2024/25) (DR-V)

No.D-298 : It is for information of all concerned that, document verification of the candidate having **PPSAN** mentioned below for the post of **Associate Professor in Electrical Engineering, Govt. College of Engineering, Kalahandi**, Pursuant to Advt. No.03 of 2024-25 shall be held on **04.04.2025** as per the following programme in the office of the Commission at 19, Dr. P. K. Parija Road, Cuttack - 753001.

PROGRAMME OF DOCUMENT VERIFICATION

Date	Time of verification	PPSAN
04.04.2025	10.30 A.M.	P240308666, P240304304 & P240318789 **= 03 Candidates**
	2.30 P.M.	P240306259 & P240308274 **= 02 Candidates**

The candidates are required to submit the following documents (both original & one set of photo-copies) at the time of verification :-
1. The hard copies of **online application forms** indicating their **PPSAN at the top right hand corner**.
2. Four recent passport size **photographs** (unsigned & unattested) which has been uploaded with online application form.
3. Duly filled in & attested **"Attestation Form"** and duly filled in **"Bio- data Form"** (downloaded from the website of the Commission).
4. H.S.C. or equivalent Certificate in support of declaration of age issued by the concerned Board/Council.
5. Bachelor's Degree (BE/B.Tech.) Certificate issued by the recognized University in the relevant branch.
6. M.E./M.Tech./M.S./Integrated M. Tech Certificate issued by the recognized University in the relevant branch.
7. Ph.D. Degree Certificate.
8. Mark-lists in support of all the aforesaid examinations (i.e. H.S.C. to Ph.D.) issued by the concerned Board/ Council/University/Institution.
9. Research Papers.
10. Research Publications.
11. Experience Certificate in support of having minimum 8 years of experience in teaching/research/industry (level 10, entry pay 57770).
12. Experience Certificate in support of having minimum of 02 years of post Ph.D. experience.
13. Caste Certificate wherever applicable.
14. **No Objection Certificate** from the competent authorities in case of Government Servants.
15. Any proof of identity.
16. Any other documents as mentioned in para-09 of Advt. No.32 of 2024-25.

The candidates are advised to report in the office of the Commission **half an hour before the commencement of verification** on the scheduled date & time as mentioned above.

Note : It is also made clear that the candidature of the candidate for the recruitment is purely provisional. The candidature is liable for rejection in the event of inadequacy/ deficiency found at any stage during or after the selection process and is subject to fulfillment of the terms and conditions laid down in the advertisement. Mere participation in the document verification does not reserve any right for selection.

OIPR-12002/11/0169/2425 Sd./- Secretary

'କଞ୍ଚାଲଙ୍କା' ଆଞ୍ଚଳିକ ଭାଷା, ସଂସ୍କୃତିକୁ ଗୁରୁତ୍ୱ ଦେଉଛି

କେନ୍ଦ୍ରାପଡ଼ା ଜିଲାରେ ବିଭୁପ୍ରସାଦ ରଥଙ୍କ ଜନ୍ମ। ପୁରୀ ପରେ ଅହମଦାବାଦରେ ପାଠପଢ଼ା। କର୍ପୋରେଟ କ୍ୟାରିଅର ସମୟରେ ଉତ୍ପାଦନଠାରୁ ଆରମ୍ଭ କରି ସେବା ଏବଂ ମନୋରଞ୍ଜନ ପର୍ଯ୍ୟନ୍ତ ବିଭିନ୍ନ କ୍ଷେତ୍ରରେ ତାଙ୍କର ଅବଦାନ ଥିଲା। ତାଙ୍କ ନେତୃତ୍ୱରେ ସାରା ଓଡ଼ିଶାରେ ଅନେକ ସାଟେଲାଇଟ୍ ଚ୍ୟାନେଲ ବିକଶିତ ହୋଇଥିଲା। ଓଡ଼ିଶାର ସାଟେଲାଇଟ୍ ଟେଲିଭିଜନ ଶିଳ୍ପକୁ ନୂଆ ସଂଜ୍ଞା ଦେବାରେ ଏକ ପ୍ରମୁଖ ଭୂମିକା ଗ୍ରହଣ କରିଛନ୍ତି। ଏବେ ରାଜ୍ୟର ପ୍ରଥମ ଓଟିଟି ପ୍ଲାଟ୍‌ଫର୍ମ 'କଞ୍ଚାଲଙ୍କା'ର ସହପ୍ରତିଷ୍ଠାତା ଭାବେ ସେ ଗୁରୁଦାୟିତ୍ୱ ତୁଲାଉଥିବା ବିଭୁପ୍ରସାଦଙ୍କ ସହ 'ଧରିତ୍ରୀ'ର ସ୍ୱତନ୍ତ୍ର ସାକ୍ଷାତକାର।

ବିଭୁପ୍ରସାଦ ରଥ

ଧରିତ୍ରୀ | OrissaPOST BUSINESS EMINENCE AWARDS

ପ୍ର– ଓଟିଟି ଇଣ୍ଡଷ୍ଟ୍ରି ପ୍ରତି କେବେଠୁ, କାହିଁକି ମନ ବଳାଇଲେ?

ଉ– ୨୦୨୦ ପର୍ଯ୍ୟନ୍ତ ବିଭିନ୍ନ ପ୍ରମୁଖ ସାଟେଲାଇଟ୍ ଚ୍ୟାନେଲ ବିକାଶ କାର୍ଯ୍ୟକାରିତା ଦିଗରେ ମୁଁ କାର୍ଯ୍ୟ କରିଛି। ତେବେ ଡିଜିଟାଲ ଯୁଗ ଆରମ୍ଭରେ ମୁଁ ଏକ ପୂର୍ଣ୍ଣ ବିକଶିତ ପ୍ଲାଟ୍‌ଫର୍ମ ପ୍ରସ୍ତୁତ କରିବାରେ ସଫଳ ହୋଇଥିଲି। ଲୋକମାନେ ପାରମ୍ପରିକ ଟିଭିରୁ ଡିଜିଟାଲ ପ୍ଲାଟ୍‌ଫର୍ମ ପ୍ରତି ଆକର୍ଷିତ ହେଉଥିବା ମୁଁ ଲକ୍ଷ୍ୟ କରିଥିଲି। ୨୦୨୧ରେ ଅକ୍ଷୟ ପରିଜା ଓ ସି.ଆର୍. ନାୟକଙ୍କ ସହ ମୁଁ ସହ ପ୍ରତିଷ୍ଠାତା ଭାବେ ଓଡ଼ିଶାର ପ୍ରଥମ ଓଟିଟି ପ୍ଲାଟ୍‌ଫର୍ମ 'କଞ୍ଚାଲଙ୍କା' ମାଧ୍ୟମରେ ଦର୍ଶକଙ୍କ ମନୋରଞ୍ଜନ କରିବାକୁ ଚାହିଁଥିଲି।

ପ୍ର– କୋଭିଡ୍–୧୯ ପରେ ଓଟିଟି ପ୍ଲାଟ୍‌ଫର୍ମର ଚାହିଦା ବଢ଼ିଥିଲା। ଓଡ଼ିଶାରେ ଏହି ସ୍ଥିତି ସମ୍ପର୍କରେ କ'ଣ କହିବେ?

ଉ– ହଁ, କୋଭିଡ୍ ପରବର୍ତ୍ତୀ ସମୟରେ ଓଡ଼ିଶାରେ ମଧ୍ୟ ଡିଜିଟାଲ ମାଧ୍ୟମର ଚାହିଦା ବେଶ୍ ବଢ଼ିଯାଇଛି। କମ୍ ଖର୍ଚ୍ଚ, ହାଇସ୍ପିଡ୍ ଇଣ୍ଟରନେଟ, ସ୍ମାର୍ଟଫୋନ୍ ବ୍ୟବହାର ବୃଦ୍ଧି ଏବଂ ଆଞ୍ଚଳିକ କାହାଣୀକୁ ନେଇ ପ୍ରସ୍ତୁତ କଣ୍ଟେଣ୍ଟ କାରଣରୁ ଏହି ଚାହିଦା ବୃଦ୍ଧି ପାଇଛି। ନେଟ୍‌ଫ୍ଲିକ୍ସ, ପ୍ରାଇମ୍ ଭିଡିଓ, ଜିଓ ହଟ୍‌ଷ୍ଟାର ଯଦିଓ ଖୁବ୍ ଲୋକପ୍ରିୟତା ସାଉଣ୍ଟିଛି, ଅନୁରୂପ ଭାବେ 'କଞ୍ଚାଲଙ୍କା' ମଧ୍ୟ ଦର୍ଶକଙ୍କ ଦ୍ୱାରା ଆଦୃତ ହୋଇଛି। ଆଞ୍ଚଳିକ ଭାଷା, ସଂସ୍କୃତି ଓ ଅନ୍ୟାନ୍ୟ ଦିଗ ପ୍ରତି ଗୁରୁତ୍ୱ ଦିଆଯାଉଥିବାରୁ ଲୋକେ ଏହାକୁ ଗ୍ରହଣ କରୁଛନ୍ତି।

ପ୍ର– ଏକ୍ଷେତ୍ରରେ କେଉଁସବୁ ସମସ୍ୟା ବା ଆହ୍ୱାନର ସମ୍ମୁଖୀନ ହେବାକୁ ପଡ଼ିଥାଏ?

ଉ– ଦର୍ଶକଙ୍କୁ ସୁହାଇଲା ଭଳି ଭିନ୍ନଧରଣର ମୌଳିକ କାହାଣୀ ଆଧାରିତ କଣ୍ଟେଣ୍ଟ ପ୍ରସ୍ତୁତ କରିବା ଆମ ପାଇଁ ସବୁଠାରୁ ବଡ଼ ଆହ୍ୱାନ। ବର୍ତ୍ତମାନ ଦର୍ଶକଙ୍କ ପାଖରେ ହିନ୍ଦୀ, ତେଲୁଗୁ, ତାମିଲ, ମାଲାୟାଲମ୍, ଇଂଲିଶ ଏବଂ କୋରିୟନ୍ ଭାଷା ଭଳି ଅନେକ ବିକଳ୍ପ ରହିଛି। ତେଣୁ ବିଶ୍ୱସ୍ତରୀୟ ସ୍ୱତନ୍ତ୍ର ଦୃଷ୍ଟିକୋଣକୁ ନେଇ କଣ୍ଟେଣ୍ଟ ପ୍ରସ୍ତୁତ କରି ଦର୍ଶକଙ୍କୁ ବାନ୍ଧିରଖିବାକୁ ପଡ଼ିଥାଏ।

ପ୍ର– 'କଞ୍ଚାଲଙ୍କା'ର ବର୍ତ୍ତମାନ ସ୍ଥିତି ଓ ଆଗକୁ ଯୋଜନା କ'ଣ ରହିଛି?

ଉ– ଭାରତ ସହ ୧୭ଟି ଦେଶରେ ୧୩ଲକ୍ଷ ଲୋକ 'କଞ୍ଚାଲଙ୍କା' ଆପ୍ ଇନ୍‌ଷ୍ଟଲ କରିଛନ୍ତି। ସେଥିମଧ୍ୟରୁ ୪.୨୫ ଲକ୍ଷ ଲୋକ ଏହାକୁ ଆକ୍ଟିଭେଟ୍ କରିଛନ୍ତି। ଉଭୟ ପ୍ଲେଷ୍ଟୋର୍ ଓ ଆପ୍ ଷ୍ଟୋର୍‌ରେ ଏହା ଉପଲବ୍ଧ ହେଉଛି। ଏହା ବ୍ୟତୀତ କଞ୍ଚାଲଙ୍କା ଟିଭି ଓଏସ୍ ପ୍ଲାଟ୍‌ଫର୍ମ ଆଣ୍ଡ୍ରଏଡ୍ ଟିଭି, କ୍ରୋମ୍‌କାଷ୍ଟ, ଆପଲ୍ ଟିଭି ଏବଂ ଫାୟାର୍ ଟିଭିରେ ମଧ୍ୟ ଉପଲବ୍ଧ ହେଉଛି। ଲୋକଙ୍କ ନିକଟରେ ସହଜରେ ପହଞ୍ଚିବା ପାଇଁ ଆମେ ସବୁ ପ୍ରୟାସ କରୁଛୁ। ଷ୍ଟ୍ରିମିଂ ହେଉଥିବା ୧୧୮ଟି ଟାଇଟଲ୍ ମଧ୍ୟରେ ୱେବ୍ ସିରିଜ, ମୁଭିଜ୍, ଶର୍ଟ ଫିଲ୍ମ ଓ ଡକ୍ୟୁମେଣ୍ଟାରୀ ଆଦି ରହିଛି। ଗ୍ୟାଙ୍ଗସ୍ ଅଫ୍ ପୁରୀ, ବାରଙ୍ଗ ୧୯୯୯, ଓଖା ଏକ୍ସପ୍ରେସ୍, ହେଲୋ ରାବଣ, ଭୁବନେଶ୍ୱର ନାଇଟ୍ ଆଦି ଖୁବ୍ ପ୍ରଶଂସା ତଥା ଲୋକପ୍ରିୟତା ହାସଲ ହୋଇଛି। ଗ୍ୟାଙ୍ଗସ୍ ଅଫ୍ ପୁରୀର ସିଜନ୍–୨ ଆସନ୍ତା ମାସ ସୁଦ୍ଧା ପ୍ରଦର୍ଶିତ ହୋଇପାରେ। ଚଳିତବର୍ଷ ଶେଷସୁଦ୍ଧା ଦର୍ଶକ 'ସଚିବ: ଦ ମ୍ୟାନ୍ ଇନ୍ ଏ ହରି' ଦେଖିବାକୁ ପାଇବେ।

ପ୍ରଶ୍ନ: ମନୋରଞ୍ଜନ ଶିଳ୍ପରେ ଭବିଷ୍ୟତ ଗଢ଼ିବାକୁ ଚାହୁଁଥିବା ଉଦ୍ୟୋଗୀଙ୍କ ପାଇଁ କିଛି ପରାମର୍ଶ?

ଉ – ଡିଜିଟାଲ ଯୁଗରେ କଣ୍ଟେଣ୍ଟ ପ୍ରସ୍ତୁତ କରିବା ଉଭୟ ବୈଶ୍ୱିକ ଓ ଗଣତାନ୍ତ୍ରିକ ହୋଇପଡ଼ିଛି। କେବଳ ଓଡ଼ିଶାରେ ନୁହେଁ, ବରଂ ସମଗ୍ର ବିଶ୍ୱରେ ଆମର ପ୍ରତିଯୋଗିତା ଲାଗିରହିଛି। ହାତରେ ଗୋଟିଏ ମୋବାଇଲ୍ ଫୋନ୍ ଥିଲେ ଜଣେ ବ୍ୟକ୍ତିଗତ କଣ୍ଟେଣ୍ଟ କ୍ରିଏଟର୍ ମୌଳିକ କାହାଣୀକୁ ନେଇ ବଡ଼ ବଡ଼ ଅନୁଷ୍ଠାନ ସହ ମଧ୍ୟ ମୁକାବିଲା କରିପାରେ। ତେଣୁ ଯୁବ ଉଦ୍ୟୋଗୀମାନେ ସ୍ୱତନ୍ତ୍ର ଚିନ୍ତାଧାରା ସହ ଆଞ୍ଚଳିକ କଥାବସ୍ତୁକୁ ନେଇ ଆଗକୁ ବଢ଼ିପାରିବେ।

–ସାକ୍ଷାତ୍‌କାର: **ଅନୁରାଧା ମହାରଣା, ଭୁବନେଶ୍ୱର**

୨୦୩୦ ସୁଦ୍ଧା ବେଦାନ୍ତରେ ୩୦% ମହିଳା ପ୍ରତିନିଧିତ୍ୱ ଲକ୍ଷ୍ୟ

ନୂଆଦିଲ୍ଲୀ, ୧୬।୩

ଖଣି ପରିସରରେ ମହିଳା କର୍ମଚାରୀମାନେ ଉପସ୍ଥିତ ଅଛନ୍ତି।

ବେଦାନ୍ତ ଗ୍ରୁପ୍ ଏହାର କାର୍ଯ୍ୟରେ ମହିଳାଙ୍କ ଉଲ୍ଲେଖନୀୟ ଅବଦାନକୁ ପାଳନ କରି ଗର୍ବ ଅନୁଭବ କରୁଛି, କାରଣ ସେମାନେ ପ୍ରତିବନ୍ଧକକୁ ଭାଙ୍ଗି ଶିଳ୍ପର ଭବିଷ୍ୟତକୁ ପୁନଃନିର୍ଦ୍ଧାରଣ କରୁଛନ୍ତି। ଏ ନେଇ ଗ୍ରୁପ୍ ଘୋଷଣା କରିଛି, ୨୧% ଲିଙ୍ଗଗତ ବିବିଧତା ସହିତ ୨୦୩୦ ସୁଦ୍ଧା ୩୦% ମହିଳା ପ୍ରତିନିଧିତ୍ୱ ଲକ୍ଷ୍ୟ ହାସଲ କରିବା ଦିଗରେ ରହିଛି। ଉଲ୍ଲେଖଯୋଗ୍ୟ, ଏହାର ୨୮% ମହିଳା ପ୍ରତିନିଧିତ୍ୱ ନିଷ୍ପତ୍ତି ନେବା ଭୂମିକାରେ ଅଛନ୍ତି, ଯାହା କି ଭାରତର ଧାତୁ ଏବଂ ଖଣି କମ୍ପାନୀଙ୍କ ମଧ୍ୟରେ ସର୍ବାଧିକ ବୋଲି କୁହାଯାଉଛି। ସେହିଭଳି ପ୍ରାକୃତିକ ସମ୍ପଦ କ୍ଷେତ୍ର ଐତିହାସିକ ଭାବେ ଏହାର କର୍ମକ୍ଷେତ୍ରରେ ମହିଳାମାନଙ୍କର ପ୍ରତିନିଧିତ୍ୱର ଘୋର ଅଭାବର ସମ୍ମୁଖୀନ ହୋଇଛି। ବିଶ୍ୱର ଦ୍ରୁତ ଅଭିବୃଦ୍ଧିଶୀଳ ପ୍ରାକୃତିକ ସମ୍ପଦ କମ୍ପାନୀ ଭାବେ ବେଦାନ୍ତ ଯୋଗ୍ୟ ମହିଳାଙ୍କୁ ନିଜ ଦଳରେ ସାମିଲ କରି ପ୍ରତିଭା ବ୍ୟବଧାନକୁ ଦୂର କରୁଛି। ବେଦାନ୍ତର ସ୍ଥାୟିତା ଲକ୍ଷ୍ୟ ସହିତ ସଂଯୁକ୍ତ, କମ୍ପାନୀ ଏହାର କର୍ମଚାରୀମାନଙ୍କୁ ସମର୍ଥନ କରିବା ପାଇଁ ପ୍ରଗତିଶୀଳ ଲୋକ ନୀତି କାର୍ଯ୍ୟକାରୀ କରିଛି, ଯେଉଁଥିରେ ସମୃଦ୍ଧ ଚାକିରି ବିଷୟବସ୍ତୁ, ଟାର୍ଗେଟେଡ୍ ନିଯୁକ୍ତି, ପରାମର୍ଶ କାର୍ଯ୍ୟକ୍ରମ, ଉଚ୍ଚ–ଅଭିବୃଦ୍ଧି ବ୍ୟବସାୟରେ ଦ୍ରୁତ କ୍ୟାରିୟର–ଅଭିବୃଦ୍ଧି ସୁଯୋଗ ଅନ୍ତର୍ଭୁକ୍ତ ରହିଛି। ବେଦାନ୍ତ ଶିକ୍ଷା ଏବଂ ଲିଙ୍ଗଗତ ନିଶ୍ଚିତତା ପ୍ରକ୍ରିୟା ପାଇଁ ଆର୍ଥିକ ସହାୟତା ସୁନିଶ୍ଚିତ କରିଥାଏ, ଯାହା କିନ୍ନର ଅନ୍ତର୍ଭୁକ୍ତୀକରଣ ପ୍ରତି ଏହାର ପ୍ରତିବଦ୍ଧତାକୁ ସୁଦୃଢ଼ କରିଛି।

ଏ ସମ୍ପର୍କରେ ହିନ୍ଦୁସ୍ଥାନ ଜିଙ୍କ୍ ଲିମିଟେଡ୍‌ର ଅଧ୍ୟକ୍ଷା ତଥା ବେଦାନ୍ତ ଲିମିଟେଡ୍‌ର ଅଣ କାର୍ଯ୍ୟନିର୍ବାହୀ ନିର୍ଦ୍ଦେଶିକା ପ୍ରିୟା ଅଗ୍ରୱାଲ ହେଙ୍କର କହିଛନ୍ତି, ବେଦାନ୍ତରେ ଆମେ ସମସ୍ତଙ୍କ ପାଇଁ ଏକ ସମାବେଶୀ କର୍ମକ୍ଷେତ୍ରକୁ ପ୍ରୋତ୍ସାହିତ କରିବାକୁ ପ୍ରତିଶ୍ରୁତିବଦ୍ଧ ରହିଛୁ। ଏପରି କି ମହିଳାଙ୍କ ନେତୃତ୍ୱାଧୀନ ବିକାଶ ଭାରତରେ ସ୍ଥାୟୀ ଅଭିବୃଦ୍ଧିର କେନ୍ଦ୍ରବିନ୍ଦୁ ପାଲଟିଛି ଏବଂ ଆମେ ବେଦାନ୍ତରେ ଏହାକୁ ସମର୍ଥନ କରିବାକୁ ସମର୍ପିତ ରହିଛୁ। ସେହିପରି ଲିଙ୍ଗଗତ ବ୍ୟବଧାନକୁ ବନ୍ଦ କରିବା ଦ୍ୱାରା ଭାରତ ୭୭୦ ବିଲିୟନ ଡଲାର ହାସଲ କରିବାରେ ସହାୟକ ହେବ ଏବଂ ମହିଳା କର୍ମଚାରୀଙ୍କ ଅଂଶଗ୍ରହଣରେ ମାତ୍ର ୧୦% ବୃଦ୍ଧି ଘଟିବ। ଏହି ଦିନଟି କେବଳ ସମାନତା ବିଷୟରେ ନୁହେଁ–ଏହା ଏକ ବିଶାଳ ଅର୍ଥନୈତିକ ସୁଯୋଗ ଖୋଲିବା ବିଷୟରେ କାର୍ଯ୍ୟ କରୁଛି। ତୃଣମୂଳସ୍ତରରେ ମହିଳାଙ୍କ ନେତୃତ୍ୱାଧୀନ ବିକାଶରେ ପୁଞ୍ଜିନିବେଶ କରିବା କେବଳ ଏକ ସାମାଜିକ ଆବଶ୍ୟକତା ନୁହେଁ, ଏହା ହେଉଛି ସବୁଠାରୁ ସ୍ମାର୍ଟ ଅର୍ଥନୈତିକ ନିଷ୍ପତ୍ତି ବୋଲି କୁହାଯାଉଛି।

ଆନ୍ତର୍ଜାତିକ ମହିଳା ଦିବସ ଉଦ୍‌ଯାପିତ

ଭୁବନେଶ୍ୱର, ୧୬।୩

ଡାବୁନାସ୍ଥିତ ବେନିଫିସିଏସନ୍ ପ୍ଲାଣ୍ଟରେ ମହିଳା ଦିବସ ପାଳିତ ହୋଇଯାଇଛି। ଏହି ଅବସରରେ ନିମନ୍ତ୍ରିତ ଅତିଥି ଏବଂ କମ୍ପାନୀର କର୍ମଚାରୀମାନେ ଉପସ୍ଥିତ ଅଛନ୍ତି।

ଆର୍ସେଲର ମିତ୍ତଲ ନିପନ ଷ୍ଟିଲ ବା ଏଏମ୍‌ଏନ୍‌ଏସ୍ ଇଣ୍ଡିଆର ଓଡ଼ିଶା ୟୁନିଟ୍ ପକ୍ଷରୁ ପାଳିତ ଆନ୍ତର୍ଜାତିକ ମହିଳା ଦିବସ ନିକଟରେ ଉଦ୍‌ଯାପିତ ହୋଇଯାଇଛି। ବିଶେଷ କରି ଚଳିତ ବର୍ଷର ବିଷୟ ବସ୍ତୁ 'ଆକ୍ସେଲରେଟ୍ ଆକ୍ସନ' ସହିତ ଲିଙ୍ଗଗତ ସମାନତା ହାସଲ ପାଇଁ ତ୍ୱରିତ ଏବଂ ନିର୍ଣ୍ଣାୟକ ପଦକ୍ଷେପ ନେବାର ବିଶେଷତ୍ୱ ଉପରେ ଗୁରୁତ୍ୱାରୋପ କରାଯାଇଛି। ଏହି କାର୍ଯ୍ୟକ୍ରମରେ କମ୍ପାନୀର ଶ୍ରମିକ, ସହଯୋଗୀ ଓ କର୍ମଚାରୀମାନେ ଅଂଶଗ୍ରହଣ କରିଥିଲେ। ଏପରି କି ସପ୍ତାହବ୍ୟାପୀ ପାଳିତ ଏହି ଦିବସରେ ବିଭିନ୍ନ ପ୍ରକାରର କାର୍ଯ୍ୟକ୍ରମମାନ ଆୟୋଜନ କରାଯାଇଥିଲା।

ପାରାଦୀପ ପେଲେଟ ପ୍ଲାଣ୍ଟରେ ଆୟୋଜିତ ଉଦ୍‌ଯାପନୀ ଉତ୍ସବରେ ଏଏମ୍‌ଏନ୍‌ଏସ୍ ଇଣ୍ଡିଆର ଓଡ଼ିଶା ଅପରେଶନର କାର୍ଯ୍ୟ ନିର୍ବାହୀ ନିର୍ଦ୍ଦେଶକ ସୁରେଶା ଜି ଏବଂ ପାରାଦୀପ ପେଲେଟପ୍ଲାଣ୍ଟ ମୁଖ୍ୟ ୟୁଏସ୍ ରାଜୁଙ୍କ ସମେତ କମ୍ପାନୀର ଅନ୍ୟ ଅଧିକାରୀମାନେ ଉପସ୍ଥିତ ଥିଲେ। ଡାବୁନା ବେନେଫିସିଏସନ ପ୍ଲାଣ୍ଟରେ ବୃକ୍ଷରୋପଣ କାର୍ଯ୍ୟକ୍ରମ ସହ ଉତ୍ସବ ଆରମ୍ଭ ହେବା ପରେ ଆଭ୍ୟନ୍ତରୀଣ ସାଂସ୍କୃତିକ ଓ ଆଲୋଚନା କାର୍ଯ୍ୟକ୍ରମରେ କର୍ମଚାରୀମାନେ ଅଂଶଗ୍ରହଣ କରିଥିଲେ।

ଏଏମ୍‌ଏନ୍‌ଏସ୍ ଇଣ୍ଡିଆର ଡାବୁନାସ୍ଥିତ ବେନିଫିସିଏସନ୍ ପ୍ଲାଣ୍ଟର ମୁଖ୍ୟ ଜୟବର୍ଦ୍ଧନ ପରୋହା ଏବଂ ଡାବୁନା ପ୍ଲାଣ୍ଟର ମୁଖ୍ୟ (ଲଜିଷ୍ଟିକ୍ସ) ଜୟକିଶନ ଶର୍ମା ମହିଳା କର୍ମଚାରୀମାନଙ୍କୁ ସମର୍ଦ୍ଧିତ କରିବା ସହ କାର୍ଯ୍ୟକ୍ରମକୁ ଉତ୍ସାହଜନକ ଓ ସକାରାତ୍ମକ ଭାବେ ଶେଷ କରିଥିଲେ।

ବଡ଼ବିଲ ଖଣି ଡିଭିଜନରେ ମଧ୍ୟ ଆନ୍ତର୍ଜାତିକ ମହିଳା ଦିବସ ବେଶ୍ ଉତ୍ସାହର ସହ ପାଳିତ ହୋଇଯାଇଛି। ମହିଳା କ୍ଲବ ଅଫ୍ ଏଏମ୍‌ଏନ୍‌ଏସ୍ ଇଣ୍ଡିଆ ପକ୍ଷରୁ ଏକ ଅଧିବେଶନର ଆୟୋଜନ କରାଯାଇଥିଲା। କୁଇଜ୍ ପ୍ରତିଯୋଗିତାର କୃତୀ ପ୍ରତିଯୋଗୀଙ୍କୁ ଏଏମ୍‌ଏନ୍‌ଏସ୍ ଇଣ୍ଡିଆର ଖଣି ମୁଖ୍ୟ ଶରଣପ୍ପା କାମ୍ବଲୀ ସମର୍ଦ୍ଧିତ କରିଥିଲେ।

୩ୟ ତ୍ରୈମାସିକରେ ଜିଓର ୨୦ ଲକ୍ଷ ନୂତନ ବ୍ରଡବ୍ୟାଣ୍ଡ ସଂଯୋଗ

Jio AIRFIBER

ମୁମ୍ବାଇ, ୧୬।୩ (ଅଭୟ ଦାଶ)

ରିଲାଏନ୍ସ ଜିଓର ବ୍ରଡବ୍ୟାଣ୍ଡ ବ୍ରାଣ୍ଡ ଜିଓ ଏୟାରଫାଇବରକୁ ନିକଟରେ ଆଉ ଏକ ସଫଳତା ମିଳିଛି। ଏପରି କି ଭାରତରେ ଫିକ୍ସଡ୍ ୱୟାରଲେସ୍ ଆକ୍ସେସ୍ (ଏଫ୍‌ଡବ୍ଲ୍ୟୁଏ) ସେବା ମାଧ୍ୟମରେ ରିଲାଏନ୍ସ ଜିଓର ଜିଓ ଏୟାରଫାଇବର ସେବା ଘରଗୁଡ଼ିକୁ ହାଇସ୍ପିଡ୍ ବ୍ରଡ୍‌ବ୍ୟାଣ୍ଡ ସଂଯୋଗ କରିବାର ଗତିକୁ ଏକ ନୂତନସ୍ତରକୁ ନେଇଯାଇଛି। ସେହିଭଳି ଏକ ସଦ୍ୟତମ ତଥ୍ୟ ଅନୁଯାୟୀ, ଚଳିତ ଆର୍ଥିକ ବର୍ଷର ତୃତୀୟ ତ୍ରୈମାସିକରେ ଜିଓ ୨୦ଲକ୍ଷ ନୂତନ ଘରକୁ ବ୍ରଡ୍‌ବ୍ୟାଣ୍ଡ ସଂଯୋଗ କରିଛି, ଯାହା ଜିଓର ନିକଟତମ ପ୍ରତିଦ୍ୱନ୍ଦ୍ୱୀ ଭାରତୀ ଏୟାରଟେଲ ତୁଳନାରେ ତିନି ଗୁଣ ଅଧିକ ବୋଲି କମ୍ପାନୀ ପକ୍ଷରୁ ବିସ୍ତୃତ ଭାବେ ସୂଚନା ଦିଆଯାଇଛି। ସେହିପରି ଜିଓ ପକ୍ଷରୁ କୁହାଯାଇଛି, ଜିଓର ୪୫ ଲକ୍ଷ ଘର ବର୍ତ୍ତମାନ ୫ଜି ଫିକ୍ସଡ୍ ୱାୟାରଲେସ୍ ଆଧାରିତ ଜିଓ ଏୟାରଫାଇବର ସହିତ ସଂଯୁକ୍ତ ହୋଇଛି, ଯାହା ତୃତୀୟ ତ୍ରୈମାସିକରେ ମୋଟ ନୂତନ ସଂଯୋଗର ୮୫% ବୋଲି କମ୍ପାନୀ ପକ୍ଷରୁ ସୂଚନା ଦିଆଯାଇଛି। ସବୁଠାରୁ ବଡ଼ କଥା ହେଉଛି, ଏହି ଗ୍ରାହକମାନଙ୍କ ମଧ୍ୟରୁ ୭୦% ଦେଶର ୧,୦୦୦ ବଡ ସହର ବାହାରର ହୋଇଥିଲାବେଳେ ଛୋଟ ସହର ଏବଂ ଗ୍ରାମାଞ୍ଚଳ କ୍ଷେତ୍ରରେ ଏହି ସେବାର ଚାହିଦା ବହୁତ ରହିଛି।

ସାଉଣ୍ଡ ଅଫ୍ କଲରର ଶୁଭାରମ୍ଭ

ନୂଆଦିଲ୍ଲୀ, ୧୬।୩

ଜେଏସ୍‌ଡବ୍ଲ୍ୟୁ ପେଣ୍ଟସର ନୂତନ ପ୍ରଚାର ଅଭିଯାନ 'ସାଉଣ୍ଡ ଅଫ୍ କଲର'କୁ ନିକଟରେ ଶୁଭାରମ୍ଭ କରାଯାଇଛି। ଏପରିକି ଏହି ଅଭିଯାନରେ ସଙ୍ଗୀତକୁ ଦୃଶ୍ୟପଟ କାହାଣୀ ବର୍ଣ୍ଣନା ସହ ମିଶ୍ରଣ କରାଯାଇଛି, ଯେଉଁଠାରେ ରଙ୍ଗ ସଙ୍ଗୀତକୁ ପ୍ରେରଣା ଦେଉଛି। ଭାରତର ଅଗ୍ରଣୀ ସ୍ୱାଧୀନ କଳାକାରଙ୍କ ପ୍ଲାଟ୍‌ଫର୍ମ ସଙ୍ଗ୍‌ଡିଓ ସହଯୋଗରେ ଏହି ଅନନ୍ୟ ପ୍ରଚାର ଅଭିଯାନ ଆରମ୍ଭ କରାଯାଇଛି। ଏହି ଅଭିଯାନରେ ୧ ମିନିଟ୍ ଲମ୍ବା ଭିଡିଓ ସହ ସଙ୍ଗୀତ ଟ୍ରାକ୍ ରହିଛି, ଯେଉଁଥିରେ ପ୍ରତ୍ୟେକ ଟ୍ରାକ୍ ଜେଏସ୍‌ଡବ୍ଲ୍ୟୁ ପେଣ୍ଟସ ପୋର୍ଟଫୋଲିଓର ଏକ ନିର୍ଦ୍ଦିଷ୍ଟ ରଙ୍ଗର ସାରମର୍ମକୁ ବର୍ଣ୍ଣନା କରୁଛି।

GOVERNMENT OF ODISHA
OFFICE OF THE CHIEF CONSTRUCTION ENGINEER, CENTRAL (R&B) CIRCLE, BHUBANESWAR
Mail Id: seccbbsr@gmail.com
E-Procurement Tender Call Notice No.21 of 2024-25
No.1173 (Estg.) Bhubaneswar the 7th March-2025
No.B-1069: The Chief Construction Engineer, Central (R&B) Circle Bhubaneswar on behalf of the Governor of Odisha invites percentage rate bids for two number of Annual Comprehensive Maintenance Plan of roads to be received in online bidding, double cover system as detailed in: https://tendersodisha.gov.in. The details of bid documents will be available in the above website from 5.00 P.M. of 19.03.2025 to 4.oo P.M of 29.03.2025. The bidders must possess compatible Digital Signature Certificate of Class II or III. Bids received online shall be opened at 5.00 P.M. of 29.03.2025 in the Office of the Chief Construction Engineer, Central (R&B) Circle, Bhubaneswar.
Further details can be seen from the e-procurement portal www.tendersodisha.gov.in.
Addendum / Corrigendum, if required, will be available only in the Website.
Sd./- Er.M.K.Mahananda
Chief Construction Engineer
Central (R&B) Circle, Bhubaneswar
OIPR-34156/11/0022/2425

GOVERNMENT OF ODISHA
OFFICE OF THE SUPERINTENDING ENGINEER, JEYPORE (R&B) DIVISION, JEYPORE
ID:ee.randbjyp@gmail.com
e-Procurement Notice
Bid Identification No.S.E.(R&B)-07/2024-25/JYP(K)
No.1332, Date:11.3.25
No.B-1075: Bid documents consisting of work, Estimated Cost, Cost of Tender Paper, EMD, Time of Completion, Class of Contractors and the set of terms and conditions of contract and other necessary documents can be seen in Govt. website i.e. www.tendersodisha.gov.in.
1. Name of the Work : Building Works as mentioned in DTCN
2. No. of Works : 2 Nos.
3. Estimated Cost : Rs.59.94 Lakhs to Rs.95.39 Lakhs
4. Period of Completion : 6 (Six) Month to 7 (Seven) Months
5. Date & Time of Bidding : From 11.00 hours of 21.03.2025 upto 17.00 hours of 04.04.2025
6. Last date & time for receipt of bids in portal : 17.00 hours of 04.04.2025
7. Bids received online shall be opened on : 11.00 hours of 05.04.2025
8. Name and address of the Officer Inviting Bid : Superintending Engineer Jeypore (R&B) Division, Jeypore
Further details can be seen from the www.tendersodisha.gov.in.
Sd./- Superintending Engineer
Jeypore (R&B) Division
OIPR-34027/11/0010/2425

'e' PROCUREMENT NOTICE REFERENCE NO.E.E. (A), Kendrapara Division- 07/2024-25 No.L-
Date & time of bidding online-17.03.2025 at 10.00 A.M. to 24.03.2025 upto 5.00 PM
Date of Submission of documents- 17.03.2025 at 10.00 A.M. to 25.03.2025 upto 5.00 P.M. (Except Holidays)

Sl. No.	Name of the Work	Approximate Estimated cost put to Tender (Excluding G.S.T.) (Rs.)	Cost of Bid Documents (in Rs.)	Class of Contractor	Period of Completion	Cost of EMD @1% in the form of TDR
1	2	3	4	5	6	7
1	Beautification with land development of the CDAO office campus, Jajpur	8,42,451.00	4000.00	C&D	2 (Two Calendar Month)	8500.00

Date of Opening of original documents & Online Bid- 26.03.2025 at 11.00 A.M. onwards.
Further details can be seen from the website www.tendersodisha.gov.in
Sd./- Executive Engineer (Agril.),
Agriculture Engineering Division, Kendrapara
OIPR-01471/11/0007/2425

BHUBANESWAR DEVELOPMENT AUTHORITY
BHUBANESWAR
AKASH SHOVA BUILDING,
SACHIVALAYA MARG, BHUBANESWAR-751001
Visit us at: http://www.bda.gov.in
RFP No.266, Date: 13.03.2025
No.CAD-2830: Executive Engineer, Division-IV, BDA, Bhubaneswar on behalf of Bhubaneswar Development Authority invites Request for proposal (RFP) in ONLINE MODE only for the following works.
1. "Selection of an Agency for providing temporary lighting on hire/ Rental Basis for the beautification of streets at various locations and B.D.A. Office Building's in Bhubaneswar for different occasions" and
2. "Selection of an Agency for supply of excavators & machineries with operator on hire basis for BDA"
3. The RFP documents will be available in the website: https://tendersodisha.gov.in from dtd.18.03.2025 to 27.03.2025 upto 5.00 PM. The last date of receipt of proposals in online mode is upto 5.00 PM on Dtd. 03.04.2025 and the RFP will be opened at 11.30 AM on Dtd.04.04.2025 in the office chamber of the Executive Engineer, Division No-IV, BDA, Bhubaneswar in the presence of the bidders or their authorized representatives. Please refer to the RFP documents available in the website https://tendersodisha.gov.in for further details. Any addendum/ corrigendum/ cancellation of RFP can be seen in this website only.
Sd./- Executive Engineer
Division No-IV, BDA
OIPR-13033/11/0255/2425

OFFICE OF THE MUNICIPAL COUNCIL, BHADRAK
BHADRAK, PIN- 756100
E-mail: eobdkmunicipality@gmail.com
INVITATION FOR BIDS
(Through E-Procurement)
Tender Reference No.08/BM/2024-25
Tender Call Notice No.1353/BM/dtd.12.03.2025
Tender ID No.
No.C-1858: The Executive Officer, Bhadrak Municipality, Bhadrak invites percentage rate bids in double cover system through e-procurement in conformity with the detailed tender call notice to be eventually drawn up in Municipal Agreement form for execution of the works as detailed in the table below from eligible class of contractors registered with the State Government/ contractors of equivalent grade/ class registered with Central Government/ MES/ Railways and Municipal Contractors on production of definite proof from the appropriate authority. This tender is of composite nature and only tenderers with sound financial background capable of investing required am

ଜନ୍ମଦିନର ଶୁଭେଚ୍ଛା

ସିଦ୍ଧାର୍ଥ
ପରିବାରବର୍ଗ

ନାମ: .....
ବୟସ:.....
ଜନ୍ମ ତାରିଖ: .....

ଏଠାରେ ୨ X ୨ ସେ.ମି. ଫଟୋ ଲଗାନ୍ତୁ

ସର୍ତ୍ତାବଳୀ: ଏହି କୁପନ ବ୍ୟବହାର କରି ସମ୍ପୂର୍ଣ୍ଣ ମାଗଣାରେ ଜନ୍ମଦିନର ଶୁଭେଚ୍ଛା ଜଣାନ୍ତୁ। ଫଟୋଗ୍ରାଫ ସହିତ କୁପନଟି ପ୍ରକାଶନ ତାରିଖର ୭ ଦିନ ପୂର୍ବରୁ ଜନ୍ମଦିନ ଶୁଭେଚ୍ଛା, ଧରିତ୍ରୀ, ବି-୨୬, ରସୁଲଗଡ ଶିଳ୍ପାଞ୍ଚଳ, ଭୁବନେଶ୍ୱର-୧୦ ଠିକଣାରେ ପହଞ୍ଚିବା ଆବଶ୍ୟକ।

‘କେଦାରନାଥରେ ଅଣହିନ୍ଦୁଙ୍କ ପ୍ରବେଶ ଉପରେ କଟକଣା ଜାରି ହେଉ’

ଭାଜପା ବିଧାୟିକାଙ୍କ ମନ୍ତବ୍ୟକୁ ନେଇ ବିବାଦ

ଡେରାଡୁନ୍, ୧୬।୩

କେଦାରନାଥ ଧାମ୍‌ରେ ଅଣହିନ୍ଦୁଙ୍କ ପ୍ରବେଶ ଓ ଗତିବିଧି ଉପରେ କଟକଣା ଲଗାଯିବା ନେଇ ଚର୍ଚ୍ଚା ବଢ଼ିବାରେ ଲାଗିଛି। ଏନେଇ କେଦାରନାଥର ଭାଜପା ବିଧାୟିକା ଆଶା ନୋଟିୟାଲ କହିଛନ୍ତି, କେତେକ ଅଣହିନ୍ଦୁ ତତ୍ତ୍ୱ କେଦାରନାଥ ଧାମ୍‌ର ପବିତ୍ରତାକୁ ନଷ୍ଟ କରିବା ପାଇଁ ପ୍ରୟାସ କରୁଛନ୍ତି। ସେମାନେ ଏଠାରେ ମାଛ, ମାଂସ, ମଦ ଆଦି ପରଷିବା କାର୍ଯ୍ୟରେ ଲିପ୍ତ ଅଛନ୍ତି। ଫଳରେ କେଦାରନାଥ ଧାମ୍‌ର ଗରିମା ଓ ସମ୍ମାନକୁ କ୍ଷତି ପହଞ୍ଚୁଛି। ଏଭଳି ତତ୍ତ୍ୱଙ୍କୁ ଚିହ୍ନଟ କରି କେଦାରନାଥ ମନ୍ଦିରରେ ସେମାନଙ୍କର ପ୍ରବେଶ ଉପରେ କଟକଣା ଲଗାଇବାକୁ ରାଜ୍ୟ ସରକାର ଯୋଜନା କରୁଥିବା ସେ କହିଛନ୍ତି। ନିକଟରେ ଏହି ପ୍ରସଙ୍ଗକୁ ନେଇ ରାଜ୍ୟ ସରକାରଙ୍କ ମନ୍ତ୍ରୀ ସୌରଭ ବହୁଗୁଣା ଜିଲା ପ୍ରଶାସନିକ ଅଧିକାରୀ ଓ ସ୍ଥାନୀୟ ଲୋକଙ୍କ ସହ ଏକ ବୈଠକ କରିଥିଲେ। କେଦାରନାଥ ଧାମ୍‌କୁ ବଦ୍‌ନାମ କରିବାକୁ ପ୍ରୟାସ କରୁଥିବା ଅଣହିନ୍ଦୁ ତତ୍ତ୍ୱଙ୍କୁ ଚିହ୍ନଟ କରି ମନ୍ଦିର ମଧ୍ୟରେ ସେମାନଙ୍କ ପ୍ରବେଶ ଉପରେ ସମ୍ପୂର୍ଣ୍ଣ ନିଷେଧାଦେଶ ଜାରି କରାଯାଉ ବୋଲି ଏହି ବୈଠକରେ ପ୍ରସ୍ତାବ ଦିଆଯାଇଛି। ତେବେ ଆଶାଙ୍କ ଏହି ମନ୍ତବ୍ୟକୁ ଉତ୍ତରାଖଣ୍ଡର ପୂର୍ବତନ ମୁଖ୍ୟମନ୍ତ୍ରୀ ତଥା ବରିଷ୍ଠ କଂଗ୍ରେସ ନେତା ହରିଶ୍ ରାୱତ ସମାଲୋଚନା କରିଛନ୍ତି। ଏହା ଭାଜପାର ସଙ୍କୀର୍ଣ୍ଣ ମାନସିକତାକୁ ଦର୍ଶାଉଥିବା ସେ କହିଛନ୍ତି।

୨ୟ ଜନ୍ମଦିନର ଶୁଭେଚ୍ଛା

ସିଦ୍ଧାର୍ଥ ମହାନ୍ତି

ଜନ୍ମଦିନର ଶୁଭ ଅବସରରେ ଆମେ ମହାପ୍ରଭୁ ଶ୍ରୀଜଗନ୍ନାଥଙ୍କ ନିକଟରେ ପ୍ରାର୍ଥନା କରୁଛୁ ସେ ତୋର ଚଲାପଥକୁ କୁସୁମିତ କରି ତୋତେ ଦୀର୍ଘାୟୁ କରନ୍ତୁ ।

ଧ-୨୧୨୯

ଏମ୍‌ପିଙ୍କ ହୋଲି କାର୍ଯ୍ୟକ୍ରମରେ ଯୋଗଦେଇ ଚର୍ଚ୍ଚାରେ ମେୟର

କଟକ ଏମ୍‌ପି ଭର୍ତ୍ତୃହରି ମହତାବଙ୍କ ବିହାରୀବାଗସ୍ଥିତ କାର୍ଯ୍ୟାଳୟ ପରିସରରେ ଅନୁଷ୍ଠିତ ହୋଲିବେଳେ ମେୟର ସୁବାସ ସିଂ ଓ ଅନ୍ୟମାନେ ।

ରଙ୍ଗର ପର୍ବରେ ରୋଚକ ମୋଡ଼ ନେଇଛି କଟକ ରାଜନୀତି

କଟକ,୧୬।୩(ଶିଳ୍ପୀ ପ୍ରିୟଦର୍ଶିନୀ)

ରଙ୍ଗର ପର୍ବ ହୋଲିରେ ରଙ୍ଗେଇ ହୋଇଛି କଟକ ରାଜନୀତି। ୩ ପ୍ରମୁଖ ରାଜନୈତିକ ଦଳର ନେତା ହୋଲି ପାଳନ କରିଛନ୍ତି। ଅପରପକ୍ଷରେ ଭାଜପା ଓ ବିଜେଡି ନେତାଙ୍କ ହୋଲି ପାଳନର ଦୃଶ୍ୟପଟ୍ଟରୁ ରାଜନୀତି ବେଶ୍ ବାରି ହେଉଥିଲା। କଟକ ଏମ୍‌ପି ଭର୍ତ୍ତୃହରି ମହତାବଙ୍କ ବିହାରୀବାଗସ୍ଥିତ କାର୍ଯ୍ୟାଳୟଠାରେ ଦୋଳ ପୂର୍ଣ୍ଣିମା ସନ୍ଧ୍ୟା ସମୟରେ ହୋଲି ବନ୍ଧୁମିଳନ କାର୍ଯ୍ୟକ୍ରମ ଅନୁଷ୍ଠିତ ହୋଇଥିଲା। ଏଥିରେ ମାହାଙ୍ଗା ବିଧାୟକ ସାରଦା ପ୍ରଧାନ, କଟକ ମେୟର ସୁବାସ ସିଂଙ୍କ ସମେତ ଭାଜପାର ନେତୃବୃନ୍ଦମାନେ ଯୋଗଦାନ ନେଇ ଚର୍ଚ୍ଚା ବଢିବାରେ ଲାଗିଛି। ବିଜେଡି ସରକାରରୁ ଯିବା ପରେ ଭାଜପା ପ୍ରତି ମେୟରଙ୍କ ଆନ୍ତରିକତା ବଢ଼ିବାକୁ ନେଇ ଲୋକେ ଗୁଞ୍ଜୁଗୁଟାପୁରୁ ହେଉଥିବାବେଳେ ଭର୍ତ୍ତୃହରିଙ୍କ ହୋଲି ବନ୍ଧୁମିଳନରେ ମେୟର ସୁବାସ ଯୋଗଦେଇ ଏହାକୁ ସତରେ ପରିଣତ କରିଥିବା ନେଇ ସାଧାରଣରେ ଆଲୋଚନା ହେଉଛି। ସେହିପରି ଏହି କାର୍ଯ୍ୟକ୍ରମରେ ଭାଜପା ନେତା ଅରିନ୍ଦମ ରାଏ ଯୋଗଦେବା ପରେ ଗଣମାଧ୍ୟମରେ ପ୍ରତିକ୍ରିୟା ଦେଇ କହିଛନ୍ତି, ବହୁ ସୁନ୍ଦର ପରିବେଶରେ ଏହି କାର୍ଯ୍ୟକ୍ରମ ଆୟୋଜନ କରାଯାଇଛି। ହୋଲି ପର୍ବରେ ରାଜନୀତି ନ ଥାଏ। ଲୋକ ସମାନ ରହିଛନ୍ତି, ହେଲେ ସରକାର ବଦଳିଛି। ଓଡ଼ିଶାବାସୀ ପରିବର୍ତ୍ତନ ଚାହୁଁଥିଲେ ଏବଂ ତାହା ହୋଇଛି। ବିଜେଡି ଓ ଭାଜପାର ରଙ୍ଗ ଖେଳ ସମ୍ପୂର୍ଣ୍ଣ ଭିନ୍ନ। ବିଜେଡିରେ ମଳିଆ ରଙ୍ଗ ଥିଲା, ହେଲେ ଭାଜପାର ସ୍ୱଚ୍ଛ ରଙ୍ଗ ଅଛି ବୋଲି ରାଏ କହିଛନ୍ତି। ସେହିପରି ଏମ୍‌ପି ଭର୍ତ୍ତୃହରି କହିଛନ୍ତି, ସକାରାତ୍ମକ ମନୋଭାବ ରଖି ରଙ୍ଗ ଖେଳିଛୁ। ଯେଉଁମାନେ ପରିବର୍ତ୍ତନର ଆହ୍ୱାନରେ ଥିଲେ ସେମାନେ ଏହି ବନ୍ଧୁମିଳନରେ ଉପସ୍ଥିତ ବୋଲି ମହତାବ କହିଛନ୍ତି। ଅପରପକ୍ଷରେ ପ୍ରତିବର୍ଷ ରାଜ୍ୟ ସଭା ସଦସ୍ୟ ତଥା ବିଜେଡି କଟକ ଜିଲା ସଭାପତି ଦେବାଶିଷ ସାମନ୍ତରାୟ ହୋଲି ବନ୍ଧୁମିଳନ କାର୍ଯ୍ୟକ୍ରମ କରିଥାନ୍ତି। ହେଲେ ଚଳିତବର୍ଷ ସେ କଟକରେ ଉପସ୍ଥିତ ନ ଥିବାରୁ ଏହାର ଆୟୋଜନ କରି ନ ଥିବା ସୂଚନା ମିଳିଥିବାବେଳେ ହୋଲି ଅବସରରେ ମେୟର ସୁବାସ ବାରବାଟୀ ଦୁର୍ଗ ପରିସରସ୍ଥ ବାସଭବନରେ ଉତ୍ସବ ପାଳିଥିଲେ। ଏଥିରେ ମେୟରଙ୍କ ସମର୍ଥକଙ୍କ ସମେତ ବିଜେଡିର କେତେଜଣ କର୍ପୋରେଟର ଉପସ୍ଥିତ ଥିଲେ। ହେଲେ ଏହି କାର୍ଯ୍ୟକ୍ରମରେ ଦେବାଶିଷଙ୍କ ସମର୍ଥକ ବା ବିଜେଡିର ନେତୃବୃନ୍ଦଙ୍କୁ ଦେଖିବାକୁ ନ ମିଳିବାରୁ ଦେବାଶିଷ ଓ ସୁବାସଙ୍କ ମଧ୍ୟରେ କନ୍ଦଳ ଥିବା ସ୍ପଷ୍ଟ ବାରି ହୋଇପଡ଼ିଥିଲା। ମେୟର ସୁବାସ ଗଣମାଧ୍ୟମ ପ୍ରତିନିଧିଙ୍କ ସମସ୍ତ ପ୍ରଶ୍ନକୁ ଏଡାଇ ଦେଇ କହିଛନ୍ତି, କଟକ ଭାଇଚାରାର ସହର। ଏଠାରେ ସବୁ ପର୍ବ ପାଳନ ସମୟରେ ଦଳ, ଜାତି, ଧର୍ମ ଦେଖାଯାଏ ନାହିଁ। ଦୋଳ ଉତ୍ସବରେ ସମସ୍ତେ ଏକଜୁଟ୍ ହୋଇଥାଉ। ଅନ୍ୟପଟେ ହୋଲି ଅବସରରେ ଚୌଦ୍ୱାର-କଟକ ପୂର୍ବତନ ବିଧାୟକ ଡ. ପ୍ରଭାତ ରଞ୍ଜନ ବିଶ୍ୱାଳ ମହାନଦୀବିହାରସ୍ଥିତ ତାଙ୍କ ବାସଭବନରେ ନିଜ ସମର୍ଥକ ଓ ଶୁଭେଚ୍ଛୁଙ୍କ ସହ ହୋଲି ଉତ୍ସବ ପାଳନ କରିଥିଲେ। ସେହିପରି ବରିଷ୍ଠ ଭାଜପା ନେତା ନୟନ ମହାନ୍ତି କଟକ ମହାନଦୀବିହାରସ୍ଥିତ ବାସଭବନଠାରେ ମଧ୍ୟ ହୋଲି ଉତ୍ସବ ପାଳନ କରିଛନ୍ତି।

ମଞ୍ଚରେ ବସିବା ଯୋଗ୍ୟତା ନାହିଁ: ଜୟନାରାୟଣ

■ସବୁକଥା ବଡ଼ନେତାମାନଙ୍କୁ ପଚାର

■ପୁଣି ଅସନ୍ତୋଷ ଝାଡ଼ିଲେ ସମ୍ବଲପୁର ବିଧାୟକ

ସମ୍ବଲପୁର,୧୬।୩
(ଭବାନୀ ଶଙ୍କର ଭୋଇ)

ମୁଁ ଜଣେ ଛୋଟକାଟିଆ ନେତା। ପ୍ରସ୍ତୁତି ବୈଠକ ମଞ୍ଚରେ ବସିବା ମୋର ଯୋଗ୍ୟତା ନାହିଁ ବୋଲି କହିଛନ୍ତି ସମ୍ବଲପୁର ବିଧାୟକ ଜୟନାରାୟଣ ମିଶ୍ର। ଆଗାମୀ ୨୨ ତାରିଖରେ ସମ୍ବଲପୁର ଗସ୍ତରେ ଆସୁଛନ୍ତି କେନ୍ଦ୍ର ସ୍ୱରାଷ୍ଟ୍ର ମନ୍ତ୍ରୀ ଅମିତ ଶାହା। ଏଥିପାଇଁ ରବିବାର ପୂର୍ବାହ୍ନରେ ବୁର୍ଲା ଏମ୍‌ସିଏଲ୍ ପରିସରସ୍ଥ ଅତିଥି ଭବନରେ ଅନୁଷ୍ଠିତ ଏକ ପ୍ରସ୍ତୁତି ବୈଠକ ଶେଷ ହେବା ପରେ ଖବରଦାତାଙ୍କୁ ନିଜର ପ୍ରତିକ୍ରିୟାରେ ସେ ଏହା କହିଛନ୍ତି।

ପୂର୍ବ ନିର୍ଦ୍ଧାରିତ କାର୍ଯ୍ୟକ୍ରମ ଅନୁସାରେ କେନ୍ଦ୍ର ସ୍ୱରାଷ୍ଟ୍ର ମନ୍ତ୍ରୀଙ୍କ ଗସ୍ତକୁ ନେଇ ଏମ୍‌ସିଏଲ୍ ଅତିଥି ଭବନରେ ଏକ ପ୍ରସ୍ତୁତି ବୈଠକ ଅନୁଷ୍ଠିତ ହୋଇଥିଲା। ଏଥିରେ ଭାଜପା ରାଜ୍ୟ ସଭାପତି ମନମୋହନ ସାମଲ, ସ୍ୱାସ୍ଥ୍ୟ ଓ ପରିବାର କଲ୍ୟାଣ ମନ୍ତ୍ରୀ ମୁକେଶ ମହାଲିଙ୍ଗ, ପଞ୍ଚାୟତିରାଜ ଓ ପାନୀୟ ଜଳ ମନ୍ତ୍ରୀ ରବି ନାରାୟଣ ନାଏକ, ରାଜ୍ୟ ସାଧାରଣ ସମ୍ପାଦକ ମାନସ ମହାନ୍ତି ପ୍ରମୁଖଙ୍କ ସହିତ ସମ୍ବଲପୁର ବିଧାୟକ ଜୟନାରାୟଣ ମିଶ୍ରଙ୍କୁ ମଞ୍ଚକୁ ଆମନ୍ତ୍ରିତ କରାଯାଇଥିଲା। ମାତ୍ର ସେ ମଞ୍ଚକୁ ଯିବାକୁ ରାଜି ହୋଇ ନ ଥିଲେ। ଏପରିକି ସ୍ୱାସ୍ଥ୍ୟମନ୍ତ୍ରୀ ମହାଲିଙ୍ଗ ତାଙ୍କ ନିକଟକୁ ଆସି ମଞ୍ଚକୁ ସାଙ୍ଗରେ ଯିବାକୁ ନିବେଦନ କରିଥିଲେ ମଧ୍ୟ ଜୟନାରାୟଣ ଅମଙ୍ଗ ହୋଇଥିଲେ। ଏହାର କାରଣ ସ୍ପଷ୍ଟ ହୋଇ ନ ଥିଲେ ହେଁ କଥାବାର୍ତ୍ତାରୁ ତାଙ୍କ ମଧ୍ୟରେ ଥିବା ଅସନ୍ତୋଷ ସ୍ପଷ୍ଟ ବାରି ହୋଇପଡ଼ିଥିଲା । ବୈଠକ ଶେଷରେ ବାହାରକୁ ବାହାରିଲା ପରେ ଜୟନାରାୟଣଙ୍କୁ ବୈଠକରେ କେଉଁ ପ୍ରସଙ୍ଗରେ ଆଲୋଚନା ହେଲା ବୋଲି ଖବରଦାତାମାନେ ପଚାରିବାରୁ ସେ ସିଧାସଳଖ ଅନ୍ୟ ବଡ଼ନେତାମାନଙ୍କୁ ପଚାରନ୍ତୁ ବୋଲି କହିଥିଲେ। ତେବେ ଆପଣ ମଞ୍ଚରେ କାହିଁକି ବସିଲେ ନାହିଁ ବୋଲି ଖବରଦାତାଙ୍କ ପ୍ରଶ୍ନର ଉତ୍ତରରେ ସେ କହିଥିଲେ ଯେ, ତାଙ୍କର ଏଥିପାଇଁ ଯୋଗ୍ୟତା ନାହିଁ। ଉକ୍ତ ମଞ୍ଚ କେବଳ ରାଜ୍ୟ ସଭାପତି, ରାଜ୍ୟ ସାଧାରଣ ସମ୍ପାଦକ ଓ ମନ୍ତ୍ରୀମାନଙ୍କ ପାଇଁ ଉଦ୍ଦିଷ୍ଟ। ତଥାପି ରାଜ୍ୟ ଭାଜପା ପକ୍ଷରୁ ତାଙ୍କୁ ଏହି ବୈଠକକୁ ଡକାଯାଇଥିଲା। ତେଣୁ ସେ କେବଳ ଏଥିରେ ଅନ୍ୟ ବିଧାୟକମାନଙ୍କ ଭଳି ଉପସ୍ଥିତ ଥିଲେ ବୋଲି କହିଥିଲେ। ତେବେ ‘ବନ୍ଦେ ଉତ୍କଳ ଜନନୀ’ ଘଟଣାକୁ ନେଇ ରାଜ୍ୟବ୍ୟାପୀ ତୁମ୍ବିତୋଫାନ ସମ୍ପର୍କରେ ସେ କହିଛନ୍ତି, ମୁଁ ବିବାଦ ବିଷୟରେ କିଛି ଜାଣିନାହିଁ।

ଜୟନାରାୟଣ ମିଶ୍ର ମଞ୍ଚ ତଳେ ଅନ୍ୟ ବିଧାୟକ ଓ ନେତାଙ୍କ ସହ ବସିଛନ୍ତି।

Classified Everyday
0674-2580101, 9692975378

REAL ESTATE

SALE

ଗଙ୍ଗପଡ଼ା Gift କଲେଜ Backsideରେ NH. 16 ରୁ 100 mtr ଦୂରରେ ଘରବାରି, ଇଲେକ୍ଟ୍ରିସିଟି ଥାଇ ପ୍ଲଟ୍ ମିଳୁଅଛି– 7978676652, 9439087845. D-76249

Gharabari plot sale near SUM Hospital-2, Trinath Bazar, Phulnakhara, 1250/-per sqft. whatsapp- 9437011506, 6371462496. D-3297

Duplex sale with gated society near AIIMS Hospital, Bhubaneswar. 9777433701. D-76248

Get most bigest asset for future investment on land/plots in BDA proposed greater Bhubaneswar area for uncomparable return in short period. 7978701424. D-76242

CONSTRUCTION

Construct your dream home @950/-, 1500/- with branded materials we provide plan approval, Interior work, Borewell & Vastu complaints. Krishna Construction- 9438315332. D-3206

Positively health benifited spa by expert therapist. 8658088274. D-76903

Relax, Refresh your body, mind at Saikrupa Spa with best therapies. 8984068077. D-3288

Full body massage experience, good looking therapist @999 (Bhubaneswar). 9078484455. D-3280

AFFIDAVIT

By the virtue of an affidavit sworn before Executive Magistrate, Banarpal, dated-17.02.2025, I, Rohita Kumar Sahu, Address: AT- Raghunathpur, P.O.- Kankalu, Dist.- Dhenkanal, PIN-759121, declare that I have changed my name from Rohit Sahu to Rohita Kumar Sahu. Henceforth, I shall be known as Rohita Kumar Sahu for all purposes. Rohita Kumar Sahu. D-3303

ପାଠକଙ୍କ ପାଇଁ ସୂଚନା– କ୍ଲାସିଫାଏଡରେ ପ୍ରକାଶିତ କେତେକ ବିଜ୍ଞାପନକୁ ଭିତ୍ତିକରି କିଛି ପାଠକ ଠକାମିର ଶିକାର ହେଉଥିବା ଆମର ଦୃଷ୍ଟିଗୋଚର ହେଉଛି। ବିଜ୍ଞାପନ ଦେଉଥିବା ସଂସ୍ଥାମାନଙ୍କ ସହ କାରବାର କରିବା ପୂର୍ବରୁ ସବିଶେଷ ତଥ୍ୟ ଓ ନିଜର ବିବେକ ଖଟାଇ କାରବାର କରନ୍ତୁ। ଏଥିପାଇଁ ଧରିତ୍ରୀ କର୍ତ୍ତୃପକ୍ଷ ଦାୟୀ ରହିବେ ନାହିଁ।

In the Court of the Executive Magistrate, Simulia, on 01.03.25 affidavit No.- 763, I, P.Ojha Alias Ajay Ojha aged about 48 years, S/o- Ananta Ojha, At- Maitapur Sasan, P.O.- Maitapur, P.S.- Simulia, Dist.- Balasore, on dated 18.11.2005 my LIC Policy bearing No.- 586248839, where in my name is P.Ojha and many documents has Ajay Ojha. I declare that both name's are same and one person. D-3306

I, Apun Kumar Mahapatra, aged about 47 years, S/o- Amarendra Mahapatra, resident of D-10, Maitri Vihar, Chandrasekharpur, S.E Rly. Proj. Complex, Bhubaneswar, PIN-751023, Dist.- Khordha, Odisha, hereby declare that I have changed my name from Apun Kumar Mahapatra to Aditya Mahapatra by an affidavit before the Notary Public, Bhubaneswar on Dt. 07.08.2024. Hence, I shall be known as Aditya Mahapatra for all purposes. D-3308

LOST

I, Krupasindhu Mahakul, R/o- Village/ P.O.- Sagada, P.S.- Manamunda, Dist.- Boudh, Odisha declare that I have lost the register sale deed bearing Regd. No.636/2000 dated 20.04.2000 on the way while I was coming from Sagada to Manamunda on dated 12.03.2025. Inspite of my thorough search I could not traced it out. D-3300

ପ୍ରଥମ ଶ୍ରାଦ୍ଧ ବାର୍ଷିକୀ ଉପଲକ୍ଷେ ଭକ୍ତିପୂତ ଶ୍ରଦ୍ଧାଞ୍ଜଳି

ତା୧୭.୦୩.୨୦୨୫ରିଖ

✓ନାରାୟଣ ବାରିକ୍
ଗ୍ରାମ: ରାମେଶ୍ୱର, ଜିଲ୍ଲା: ଖୋର୍ଦ୍ଧା
ଆବିର୍ଭାବ: ୦୬.୦୩.୧୯୪୪
ତିରୋଧାନ:୨୮.୦୩.୨୦୨୪
ତୁମର ଅମର ଆତ୍ମାର ସଦ୍‌ଗତି ନିମନ୍ତେ ଶ୍ରୀ ଜଗନ୍ନାଥଙ୍କ ନିକଟରେ ଆମର ପ୍ରାର୍ଥନା ।
—:: ଶୋକସନ୍ତପ୍ତ ::—
ପୁଅ, ବୋହୂ, ଝିଅ, ଜ୍ୱାଇଁ, ଭଣଜା, ଭାଣେଜୀ, ପୁତୁରା, ଝିଆରୀ, ନାତି, ନାତୁଣୀ, ବନ୍ଧୁ ଓ ପରିବାରବର୍ଗ
ଧ-୩୩୧୨

ଏକାଦଶାହ ଉପଲକ୍ଷେ ଭକ୍ତିପୂତ ଶ୍ରଦ୍ଧାଞ୍ଜଳି

✓ସତ୍ୟନାରାୟଣ ପଟ୍ଟନାୟକ
ଆବିର୍ଭାବ: ୦୭।୧୧।୧୯୩୧ (ଗୁରୁବାର)
ତିରୋଧାନ: ୦୭।୦୩।୨୦୨୫ (ଶୁକ୍ରବାର)
ଚାହୁଁ ଚାହୁଁ ୧୧ ଦିନ ବିତିଗଲା, ତୁମ ଅବର୍ତ୍ତମାନ ପାର୍ଥିବ ଅନୁପସ୍ଥିତି ଆମ ଜୀବନରେ ଏକ ଅପୂରଣୀୟ କ୍ଷତି। ଆପଣଙ୍କ ସ୍ନେହ, ଶ୍ରଦ୍ଧା, ପରୋପକାରିତା, ସରଳ ବ୍ୟକ୍ତିତ୍ୱ, ସମାଜସେବା ଆମମାନଙ୍କର ପ୍ରେରଣାର ଉତ୍ସ। ମହାପ୍ରଭୁଙ୍କ ଚରଣରେ ଆପଣଙ୍କ ଆତ୍ମାର ଶାନ୍ତି ଓ ସଦ୍‌ଗତି ପାଇଁ ପ୍ରାର୍ଥନା କରୁଛୁ।
ଶୋକସନ୍ତପ୍ତ ପଟ୍ଟନାୟକ ପରିବାର :– ପୁତ୍ର-ଭୁବନମୋହନ, ମଦନମୋହନ, ରାଧାମୋହନ, ପୁତ୍ରବଧୂ- ରୋଜି, ସୁନ୍ଦ୍ର, ମିଲି, ଝିଅ- କେତକି, ଜ୍ୱାଇଁ- ଦେବ, ନାତି- ଡ. ସିଦ୍ଧାର୍ଥ, ଡ. ପ୍ରୀତମ, ସାଜ, ନାତୁଣୀ ବୋହୂ- ଡ. ସ୍ୱିତା, ନାତୁଣୀ- ଡ. ସୁଶ୍ରୀ ମାନସୀ, ନାତୁଣୀ ଜ୍ୱାଇଁ- ଡ. ମୃତ୍ୟୁଞ୍ଜୟ, ମନୀଷା, ଅଣନାତି- ଭାବ୍ୟାଂଶ, ଅଣନାତୁଣୀ କଶିଷ ଓ ସାୟାଂଶୀ ।
ଧ-୩୩୧୦

ଏକାଦଶାହ ଉପଲକ୍ଷେ

✓ବୀଣାପାଣି ବଳ
ବୁଢ଼ଙ୍ଗ, ଦୋଳସାହି, ଭଦ୍ରକ
ଆବିର୍ଭାବ–୧୫।୦୩।୧୯୪୩
ତିରୋଧାନ–୦୭।୦୩।୨୦୨୫
ଆପଣଙ୍କ ବିୟୋଗରେ ଆମେ ଅତ୍ୟନ୍ତ ମ୍ରିୟମାଣ । ଅମର ଆତ୍ମାର ଶାନ୍ତି ଓ ସଦ୍‌ଗତି ନିମନ୍ତେ ମହାପ୍ରଭୁ ଶ୍ରୀଜଗନ୍ନାଥଙ୍କ ନିକଟରେ ବିନମ୍ର ପ୍ରାର୍ଥନା।
ଶୋକସନ୍ତପ୍ତ:–
ଆତ୍ମୀୟ ସ୍ୱଜନ ଓ ବନ୍ଧୁ ବାନ୍ଧବ ।
ଧ-୩୩୧୧

ଧରିତ୍ରୀ DHARITRI
Scan & Pay
ଧରିତ୍ରୀ କ୍ଲାସିଫାଏଡ୍ ବିଜ୍ଞାପନ ବାବଦୀୟ ଦେୟକୁ ନିମ୍ନପ୍ରଦତ୍ତ QR Code ସ୍କାନ୍ କରି ଯେକୌଣସି UPI App ମାଧ୍ୟମରେ ସହଜରେ ପୈଠ କରନ୍ତୁ ।
BHIM | UPI
ଦେୟ ପୈଠ ହେଲାପରେ ରସିଦ୍‌ର Screenshotକୁ classifieddharitri@gmail.com ରେ ଇମେଲ୍ କରନ୍ତୁ ।

See Career Appointment on every Wednesday & Saturday

‘ବିଧାନସଭାରେ କୋଶଳ ରାଜ୍ୟ ଗଠନ ପ୍ରସ୍ତାବ ଉଠାଅ’

■ସମ୍ବଲପୁର ବିଧାୟକଙ୍କୁ ସମର୍ଥନ କଲେ କୋଶଲବାଦୀ ସଙ୍ଗଠନ

■କୋଶଳାଞ୍ଚଳର ଅନ୍ୟ ବିଧାୟକଙ୍କୁ ସମର୍ଥନ କରିବାକୁ ଅନୁରୋଧ କଲେ

ବଲାଙ୍ଗୀର, ୧୬।୩ (ବୀରେନ୍ଦ୍ର କୁମାର ଝାଙ୍କର)

ସମ୍ବଲପୁର ବିଧାୟକ ଜୟନାରାୟଣ ମିଶ୍ରଙ୍କୁ ସମର୍ଥନ ଘୋଷଣା କରିଛି କୋଶଳ ରାଜ୍ୟ ସମନ୍ୱୟ ସମିତି। ରବିବାର ସ୍ଥାନୀୟ ଯାଦବ ଭବନଠାରେ ଏକ ଖବରଦାତା ସମ୍ମିଳନୀ ଡାକି କୋଶଳ ରାଜ୍ୟ ସମନ୍ୱୟ ସମିତିର କେନ୍ଦ୍ରୀୟ ଅଧ୍ୟକ୍ଷ ପ୍ରମୋଦ କୁମାର ମିଶ୍ର ସ୍ୱତନ୍ତ୍ର କୋଶଳ ରାଜ୍ୟ ପ୍ରସଙ୍ଗ ଏବଂ ବନ୍ଦେ ଉତ୍କଳ ଜନନୀ ଗୀତକୁ ନେଇ ସମ୍ବଲପୁର ବିଧାୟକ ଜୟନାରାୟଣ ମିଶ୍ର ଦେଇଥିବା ମନ୍ତବ୍ୟକୁ ସ୍ୱାଗତ କରିବା ସହ ତାଙ୍କୁ କୋଶଳବାଦୀ ସଙ୍ଗଠନ ଏବଂ ଏହି ଅଞ୍ଚଳର ଜନସାଧାରଣ ସମର୍ଥନ କରୁଥିବା କହିଥିଲେ। ତୁରନ୍ତ ବିଧାନସଭାରେ ସ୍ୱତନ୍ତ୍ର କୋଶଳ ରାଜ୍ୟ ଗଠନ ପ୍ରସ୍ତାବ ଉଠାଇବା ସହ ବନ୍ଦେ ଉତ୍କଳ ଜନନୀର ରାଜ୍ୟ ସଙ୍ଗୀତ ମାନ୍ୟତା ପ୍ରତ୍ୟାହାର ଦାବି ବିଧାନସଭାରେ କରିବାକୁ ନିବେଦନ କରିଥିଲେ। ଏହି ପ୍ରସଙ୍ଗରେ କୋଶଳାଞ୍ଚଳର ଅନ୍ୟ ବିଧାୟକମାନେ ମଧ୍ୟ ଆଗେଇ ଆସି ଏହି ଦାବି ଉଠାଇବାକୁ ମିଶ୍ର ଅନୁରୋଧ କରିଥିଲେ। ସେ କହିଥିଲେ, ଅତୀତରେ ତତ୍କାଳୀନ ଲୋଇସିଂହା ବିଧାୟକ ବାଳଗୋପାଳ ମିଶ୍ର ଯେତେବେଳେ ବିଧାନସଭାରେ କୋଶଳ ପ୍ରସଙ୍ଗ ଉଠାଇଥିଲେ ଓ ପରବର୍ତ୍ତୀ ସମୟରେ କୋଶଳ ରଥଯାତ୍ରା କରିଥିଲେ, ସେତେବେଳେ ସମଗ୍ର କୋଶଳାଞ୍ଚଳରେ ତାଙ୍କୁ ସମର୍ଥନ ଦିଆଯାଇଥିଲା । ବିଭିନ୍ନ ସମୟରେ କୋଶଳ ଦାବି ସମ୍ପର୍କରେ ମତଦେଇ ପୂର୍ବତନ ମନ୍ତ୍ରୀ ସ୍ୱର୍ଗତ ନବ ଦାସ, ପୂର୍ବତନ ବିଧାୟିକା ରାଧାରାଣୀ ପଣ୍ଡା ସମର୍ଥନ ପାଇଥିଲେ। କୋଶଳ ଆନ୍ଦୋଳନ ସହ ଜଡିତ ସ୍ୱର୍ଗତ ସୁବଳ ସାହୁ ଓ ଏପରିକି ସେତେବେଳେ ପ୍ରଦୀପ ପୁରୋହିତ ବିଧାୟକ ଭାବେ ନିର୍ବାଚିତ ହୋଇଥିଲେ। ବନ୍ଦେ ଉତ୍କଳ ଜନନୀର ରାଜ୍ୟ ସଙ୍ଗୀତ ମାନ୍ୟତାକୁ ବିରୋଧ କରିଥିବାରୁ ପୂର୍ବତନ ମନ୍ତ୍ରୀ ସୁଶାନ୍ତ ସିଂ ମଧ୍ୟ ବିପୁଳ ସମର୍ଥନ ପାଇଥିଲେ। ଏହି ଅଞ୍ଚଳର ଦୁଇ ଜଣ କେନ୍ଦ୍ର ମନ୍ତ୍ରୀ, ଜଣେ ଉପମୁଖ୍ୟମନ୍ତ୍ରୀଙ୍କ ସମେତ ବହୁ ମନ୍ତ୍ରୀ ଏଥର କ୍ୟାବିନେଟରେ ସ୍ଥାନିତ ହୋଇଛନ୍ତି। ତେଣୁ କୋଶଳ ରାଜ୍ୟ ଦାବି ଆମ ଦଳର ଏ

ଚିକିତ୍ସା ଅଭାବରୁ ରୋଗୀଙ୍କ ମୃତ୍ୟୁ

ପରିବାର ଲୋକଙ୍କ ଅଭିଯୋଗ

ଅନୁଗୋଳ, ୧୬ମାର୍ଚ୍ଚ (ମାନସ ବିଶ୍ୱାଳ)

ଅନୁଗୋଳ ଜିଲା ପାତ୍ରପଡ଼ାର ଚକ୍ରଧର ନାୟକ(୪୫)ଙ୍କୁ ଚିକିତ୍ସା ପାଇଁ ଅନୁଗୋଳ ଜିଲା ମୁଖ୍ୟ ଚିକିତ୍ସାଳୟରେ ଶନିବାର ଭର୍ତ୍ତି କରାଯାଇଥିଲା । ଉକ୍ତ ରାତି ପ୍ରାୟ ୧୧ଟା ସମୟରେ ତାଙ୍କର ମୃତ୍ୟୁ ଘଟିଥିଲା । ତେବେ ଡାକ୍ତରଙ୍କର ଚିକିତ୍ସା ଅଭାବରୁ ତାଙ୍କର ଜୀବନ ଯାଇଛି ବୋଲି ପରିବାର ସଦସ୍ୟଙ୍କ ପକ୍ଷରୁ ସାଙ୍ଘାତିକ ଅଭିଯୋଗ କରାଯାଇଛି ।

ଜିଲା ମୁଖ୍ୟ ଚିକିତ୍ସାଳୟରେ ମୃତକଙ୍କ ପରିବାର ଲୋକ ।

ଅନୁଗୋଳ ଜିଲା ପାତ୍ରପଡ଼ାର ଚକ୍ରଧର ନାୟକଙ୍କୁ ରୋଗ ହୋଇଥିବା ବେଳେ ତାଙ୍କୁ ଚିକିତ୍ସା ପାଇଁ ଜିଲା ମୁଖ୍ୟ ଚିକିତ୍ସାଳୟରେ ଶନିବାର ଭର୍ତ୍ତି କରାଯାଇଥିଲା । ତେବେ ଉକ୍ତ ରାତିରେ ତାଙ୍କର ମୃତ୍ୟୁ ଘଟିଥିଲା । କେଉଁ କାରଣରୁ ମୃତ୍ୟୁ ହେଲା ପରିବାର ଲୋକମାନଙ୍କୁ ଡାକ୍ତରଖାନା କର୍ତ୍ତୃପକ୍ଷ ବୁଝାଇ ପାରି ନ ଥିଲେ । ଅନ୍ୟପକ୍ଷରେ ଚକ୍ରଧରଙ୍କୁ ଡାକ୍ତରଖାନାକୁ ଆଣିବାର ଦୀର୍ଘ ସମୟ ପରେ ଚିକିତ୍ସା ଆରମ୍ଭ କରାଯାଇଥିଲା, ଯେଉଁ କାରଣରୁ ତାଙ୍କ ମୃତ୍ୟୁଘଟିଲା ବୋଲି ପରିବାର ଲୋକେ ଅଭିଯୋଗ କରିଛନ୍ତି । ଯଦି ତାଙ୍କୁ ଶୀଘ୍ର ଚିକିତ୍ସା ଆରମ୍ଭ କରାଯାଇଥାନ୍ତା ତେବେ ତାଙ୍କର ଜୀବନ ବଞ୍ଚିଯାଇଥାନ୍ତା ବୋଲି ସେମାନେ କହିଛନ୍ତି । ସ୍ୱାମୀଙ୍କୁ ହରାଇ କାନ୍ଦି କାନ୍ଦି ବେହାଲ ହୋଇଛନ୍ତି ସ୍ତ୍ରୀ । ଭୁଲ୍ ଚିକିତ୍ସା ଯୋଗୁ ସ୍ୱାମୀଙ୍କ ଜୀବନ ଚାଲିଗଲା ବୋଲି ତାଙ୍କ ସ୍ତ୍ରୀ ବାହୁନି ବାହୁନି କାନ୍ଦି କହୁଛନ୍ତି । ସ୍ଥାନୀୟ ଲୋକେ ମୃତକଙ୍କ ପରିବାରକୁ କ୍ଷତିପୂରଣ ଦେବା ସହ ସମ୍ପୃକ୍ତ ଡାକ୍ତରଙ୍କୁ ନିଲମ୍ବିତ କରିବାକୁ ଦାବି କରିଛନ୍ତି ।

ଋଣ କରିଦେବାକୁ କହି ଟଙ୍କା ହଡ଼ପ ଅଭିଯୋଗ

ବଇଣ୍ଡା, ୧୬ମାର୍ଚ୍ଚ (ପରିକ୍ଷୀତ ସାହୁ)

କିଶୋରନଗର ବ୍ଲକ ହଣ୍ଡପା ଥାନା ଗୁଣ୍ଡୁରୀମୁଣ୍ଡା ଗ୍ରାମର ପ୍ରଫୁଲ କୁମାର ନାୟକଙ୍କଠାରୁ ବାଗେଡିଆ ଥାନା ପୁରୁଣାଗଡ ଅଞ୍ଚଳର ପୀତାମ୍ବର ନାୟକ ଋଣ କରେଇ ଦେବା ପାଇଁ ୪ମ୍ପ ହଜାର ଟଙ୍କା ନେଇଯାଇଥିବା ପ୍ରଫୁଲ ହଣ୍ଡପା ଥାନାରେ ଶନିବାର ଅଭିଯୋଗ କରିଛନ୍ତି । ପୋଲିସ ନମ୍ବର ୮୪/୨୫ରେ ଏକ ମାମଲା ରୁଜୁ କରିଛି । ପୋଲିସ କହିଛି ଯେ ପ୍ରଫୁଲଙ୍କୁ ପୀତାମ୍ବର ୫ ଲକ୍ଷ ଟଙ୍କା ଋଣ କରାଇଦେବ ବୋଲି ପ୍ରତିଶ୍ରୁତି ଦେଇଥିଲେ । ସେ ଏକ ଘରୋଇ ଫାଇନାନ୍ସ କମ୍ପାନୀରେ କାମ କରୁଥିବା କହି ତାଙ୍କଠାରୁ ବିଭିନ୍ନ ସମୟରେ ୪ମ୍ପ ହଜାର ଟଙ୍କା ନେଇଥିଲେ । ହେଲେ ଋଣ କରେଇ ଦେଉନଥିଲେ । ଏ ନେଇ ପ୍ରଫୁଲ ବାରମ୍ବାର ପୀତାମ୍ବରଙ୍କୁ କହିଥିଲେ ମଧ୍ୟ ଶୁଣିନଥିଲେ । ଏପରିକି ପ୍ରଫୁଲ ତାଙ୍କ ଟଙ୍କା ଫେରସ୍ତ ମାଗିଥିଲେ ମଧ୍ୟ ଦେଇନଥିଲେ । ଏ ନେଇ ସେ ଥାନାରେ ଅଭିଯୋଗ କରିଛନ୍ତି ।

ହୋଲି ମହୋତ୍ସବରେ ହାସ୍ୟ ବ୍ୟଙ୍ଗ କବିତା ଆସର

ବଅଁରପାଳ, ୧୬ମାର୍ଚ୍ଚ (ସୁବାସ ଚନ୍ଦ୍ର ସାହୁ)

ନାଲକୋନଗରରେ ଶନିବାର ହୋଲି ମହୋତ୍ସବରେ ଏକ ହାସ୍ୟ ବ୍ୟଙ୍ଗ କବିତା ଆସର କମ୍ୟୁନିଟି ସେଣ୍ଟରରେ ଅନୁଷ୍ଠିତ ହୋଇଯାଇଅଛି । ଉକ୍ତ ଉତ୍ସବରେ ମୁଖ୍ୟ ଅତିଥି ଭାବେ ନାଲକୋର ସମୂହ ମହାପ୍ରବନ୍ଧକ ସତ୍ୟବାଦୀ ମିଶ୍ର ଓ ସମ୍ମାନିତ ଅତିଥି ଭାବେ ସୁଷମା ଦାଶ ପ୍ରମୁଖ ଉପସ୍ଥିତ ରହି ଉଦଘାଟନ କରିଥିଲେ । ହାସ୍ୟ ବ୍ୟଙ୍ଗକବି ବିଶାରଦ ଜ୍ଞାନ ହୋତା, ବିଭୁ ମିଶ୍ର, ପ୍ରିୟବ୍ରତ ପଣ୍ଡା, ଚିଲିକା ଚଢ଼େଇ କବୟିତ୍ରୀ ରୋଜୀ ମିଶ୍ର ଓ ବିହାରର ହିନ୍ଦୀ କବି ରାହୁଲ ପ୍ରକାଶ ପ୍ରମୁଖ ଉଚ୍ଚକୋଟୀର ହାସ୍ୟ ବ୍ୟଙ୍ଗ କବିତା ପରିବେଷଣ କରିଥିଲେ । ଅତିଥି ପରିଚୟ ଓ ମଞ୍ଚ ପରିଚାଳନା ନାଲକୋର ବରିଷ୍ଠ ପ୍ରବନ୍ଧକ କିଶୋର କୁମାର ବେହେରା କରିଥିଲେ । ଉତ୍ସବକୁ ନାଲକୋର କମନ ୱେଲଫେୟାର କମିଟିର ପଙ୍କଜ ମହାରଣା, ଘନଶ୍ୟାମ ଦାସ, ଅଟଳ ଷଡ଼ଙ୍ଗୀ, ପ୍ରଶାନ୍ତ ସାହୁ, ଚନ୍ଦ୍ର ମୋହନ ମୁଣ୍ଡାରୀ, ପ୍ରକାଶ ସାହୁ, ପ୍ରଦୀପ୍ତ ସାହୁ, ଅକ୍ଷୟ ବେହେରା, ପଦ୍ମନାଭ, ସୁଶାନ୍ତ ସାହୁ, ଜୟସ୍ୱାଲ, ଲଳିତ ନାୟକ, ବାମଦେବ ସେଠ ଓ ପ୍ରଦିପ ନାୟକଙ୍କ ଦ୍ୱାରା ସୁଚାରୁ ରୂପେ ପରିଚାଳନା କରାଯାଇଥିଲା । ପ୍ରବନ୍ଧକ ପ୍ରଦୀପ କୁମାର ମଲ୍ଲିକଙ୍କ ଦ୍ୱାରା ଧନ୍ୟବାଦ ଅର୍ପଣ କରାଯାଇଥିଲା ।

ପୋଖରୀରେ ବୁଡି ବୃଦ୍ଧ ମୃତ

ପବିତ୍ରନଗର, ୧୬ମାର୍ଚ୍ଚ(ନିରୋକ ପ୍ରଧାନ)

କଣିହାଁ ବ୍ଲକ ସମଲ ଥାନା ବିରୁ ପଞ୍ଚାୟତ ଢୋଲଗଣ୍ଡିଆ ଗ୍ରାମରେ ଜଣେ ବୃଦ୍ଧଙ୍କ ପୋଖରୀରେ ବୁଡି ମୃତ୍ୟୁ ଘଟିଛି । ସେ ହେଉଛନ୍ତି ସେହି ଗ୍ରାମର ଗୋପାଳ ଚନ୍ଦ୍ର ଗଡନାୟକ (୬୩) । ସେ ଶନିବାର ରାତିରେ ଘରକୁ ଫେରି ନଥିଲେ । ପରିବାର ଲୋକେ ଖୋଜାଖୋଜି କରିବା ପରେ ରବିବାର ସକାଳୁ ନିକଟସ୍ଥ ପୋଖରୀରେ ତାଙ୍କ ମୃତଦେହ ଭାସୁଥିବା ଦେଖିଥିଲେ । ରାତିରେ ଶୌଚ ପାଇଁ ଯାଇ ପୋଖରୀରେ ପଡିଯାଇ ମୃତ୍ୟୁବରଣ କରିଥିବା ଅଭିଯୋଗ ହୋଇଛି । ଖବର ପାଇ ରାଜସ୍ୱ ବିଭାଗ ନିରୀକ୍ଷକ ଓ ପୋଲିସ ଘଟଣା ସ୍ଥଳରେ ପହଞ୍ଚି ଥିଲେ । ସମଲ ପୋଲିସ ଏକ ଅପମୃତ୍ୟୁ ମାମଲା ରୁଜୁ କରିବା ସହିତ ମୃତଦେହ ବ୍ୟବଚ୍ଛେଦ ପରେ ପରିବାର ଲୋକଙ୍କୁ ହସ୍ତାନ୍ତର କରିଛି ।

କାଠ ଡିପୋରେ ଅଗ୍ନିକାଣ୍ଡ

ବଇଣ୍ଡା, ୧୬ମାର୍ଚ୍ଚ (ପରିକ୍ଷୀତ ସାହୁ)

ଅନୁଗୋଳ ଜିଲା ହଣ୍ଡପା ଥାନା ଜାମୁନାଳୀ ଠାରେ ଥିବା ବନ ନିଗମ ଲିମିଟେଡ୍‌ର କାଠ ଡିପୋରେ ଶୁକ୍ରବାର ଅଗ୍ନିକାଣ୍ଡ ଘଟିଛି । ଜଙ୍ଗଲରୁ ନିଆଁ ଆସି କାଠ ଡିପୋରେ ଅଗ୍ନିକାଣ୍ଡ ଘଟିଥିବା ଉକ୍ତ ନିଗମର କର୍ମଚାରୀମାନେ କହୁଥିବା ବେଳେ ଏହି ଡିପୋରେ କେହି ନିଆଁ ଲଗାଇଦେଇଥିବା ଜାମୁନାଳୀ ଗ୍ରାମବାସୀ ଅଭିଯୋଗ କରିଛନ୍ତି । ଏହି ଅଗ୍ନିକାଣ୍ଡରେ ଡିପୋରେ ଥିବା ଲକ୍ଷାଧିକ ଟଙ୍କାର କାଠ ଜଳିଯାଇଛି । ହଠାତ ଡିପୋରେ ଅଗ୍ନିକାଣ୍ଡ ଘଟିବାରୁ ନିଆଁକୁ ଆୟତ କରିବା ସମ୍ଭବ ହୋଇପାରିନଥିଲା । ଅଗ୍ନିକାଣ୍ଡ ସମ୍ପର୍କରେ ନିଗମ କର୍ମଚାରୀମାନେ ବାମୁର ଅଗ୍ନିଶମ ବିଭାଗକୁ ସୂଚନା ଦେବା ପରେ ସେମାନେ ଆସି ନିଆଁକୁ ଲିଭାଇ ଥିଲେ । ହଣ୍ଡପା ବନ ବିଭାଗର ଏକ ଟିମ ଘଟଣା ସ୍ଥଳକୁ ଆସି ତଦାରଖ କରୁଛନ୍ତି । ଘଟଣାରୁ ଜଣାପଡିଛି ଯେ ଏହି ଡିପୋରେ ବହୁ ମୂଲ୍ୟବାନ ଶାଳ, ଶିଶୁ, ଶାଗୁଆନ ଭଳି ଗଣ୍ଡିଗୁଡିକ ରହିଛି । କିଛି କର୍ମଚାରୀ ମୂଲ୍ୟବାନ କାଠଗୁଡିକ ମଧ୍ୟରୁ କିଛି କାଠ ବାହାରକୁ ମୋଟା ଅଙ୍କ ନେଇ ଚାଲାଣ କରୁଥିବା ଜାମୁନାଳି ଅଞ୍ଚଳବାସୀ ଅଭିଯୋଗ କରିଛନ୍ତି । କାଳେ ଧରା ପଡିଯିବେ ସେହି ଆଶଙ୍କା କରି ଡିପୋରେ ନିଆଁ ଲଗାଇଦେଇଥିବା ପାର୍ବତୀପୁର ଅଞ୍ଚଳବାସୀ ଅଭିଯୋଗ କରିଛନ୍ତି । ଏହି ଘଟଣାକୁ ନେଇ ତଦନ୍ତ କରିବା ପାଇଁ ବଇଣ୍ଡା ଗ୍ରାମବାସୀ ଦାବି କରିଛନ୍ତି । ଉକ୍ତ ସଂସ୍ଥାର ଏସଡିଏମ ଏସ ମୁଦୁଲିଙ୍କୁ ପଚାରିବାରୁ କୌଣସି ତଥ୍ୟ ନ ଦେଇ ଘଟଣାକୁ ଏଡାଇ ଦେଇଥିଲେ ।

ହୋଲିରେ କ୍ଷେତ୍ର ପ୍ରସ୍ତୁତ କଲା ଅଗ୍ନିଶମ ବାହିନୀ

ସନ୍ତ୍ରୀଛକ, ୧୬ମାର୍ଚ୍ଚ (ସନ୍ତୋଷ ପରିଡ଼ା)

ପବିତ୍ର ହୋଲି ପର୍ବକୁ ଆନନ୍ଦ ଉଲ୍ଲାସରେ ସମସ୍ତେ ଜାକଜମକରେ ପାଳନ କରୁଥିବା ବେଳେ ଜିରୋ ଦୁର୍ଘଟଣା ଅଗ୍ନିଶମ ବିଭାଗ ତା'ର କ୍ଷେତ୍ର ପ୍ରସ୍ତୁତ କରିଛି । ନଦୀରେ ସ୍ନାନ ସମୟରେ ଯେପରି ଅଘଟଣ ନ ଘଟିବ ସେଥିପାଇଁ ଲକ୍ଷ୍ୟ ରଖିଥିଲେ । ଫାୟାର ଅଫିସର କରୁଣାକର ସାମଲ ଦ୍ୱାରା ତିନୋଟି ଟିମ କରାଯାଇ ବିଭିନ୍ନ ନଦୀ ଏବଂ ପୋଖରୀ ଆଦି ଅଞ୍ଚଳରେ ବୋଟ ପାୱାର, ରଶି, ଲାଇଫ ଜ୍ୟାକେଟ ଆଦି ସରି ସଜାଗ ରହିଥିଲେ । କୌଣସି ଦୁର୍ଘଟଣା ଘଟିଲେ ତତକ୍ଷଣାତ ଉଦ୍ଧାର ସୁନିଶ୍ଚିତ ବୋଲି ଟିମର ମୁଖ୍ୟାଗ୍ନି ଦିଲିପ ବେହେରା, ଚାଳକ ଅମ୍ବୁଜ ସାମଲ, ପବିତ୍ର ପାଣିଗ୍ରାହୀ, ଆଗ୍ନିକ ଦୁର୍ଯ୍ୟୋଧନ ପରିଡା, ସୁନିଲ ସାହୁ, ଜଗବନ୍ଧୁ ନାଏକ, ପ୍ରଶାନ୍ତ ଧଳ, ମାନସ ରଞ୍ଜନ ବେହେରା, ଦୀନବନ୍ଧୁ ସାହୁ ପ୍ରମୁଖ ପ୍ରକାଶ କରିଛନ୍ତି ।

ମା' ବାସନ୍ତୀ ଦୁର୍ଗାପୂଜା ପାଇଁ ମାଟି ଅନୁକୂଳ

ଅନୁଗୋଳ, ୧୬ମାର୍ଚ୍ଚ (ମାନସ ବିଶ୍ୱାଳ)

ଅନୁଗୋଳ ସହର ସ୍ଥିତ ଅମଳାପଡ଼ା 'ମା ବାସନ୍ତୀ ଦୁର୍ଗାପୂଜା' ପାଇଁ ମାଟି ଅନୁକୂଳ ହୋଇଯାଇଛି । ଏହି ଅବସରରେ ପାରମ୍ପରିକ ନୀତିକାନ୍ତି ସହ ପୂଜାର୍ଚ୍ଚନା ହୋମ ଆଦି ଅନୁଷ୍ଠିତ ହୋଇଥିଲା । ସାହିର ବରିଷ୍ଠ ନାଗରିକ ବନବିହାରୀ ପଟ୍ଟନାୟକ କର୍ତ୍ତା ଭାବେ ପୂଜା କାର୍ଯ୍ୟକ୍ରମ ତୁଲାଇଥିଲେ । ମାଟି ଅନୁକୂଳ ପରେ କଟକର କାରିଗରମାନେ ମୂର୍ତ୍ତି ନିର୍ମାଣ ଆରମ୍ଭ କରିବେ । ଏହି ମାଟି ଅନୁକୂଳ କାର୍ଯ୍ୟକ୍ରମରେ ପୂଜା କମିଟି ସଭାପତି ଶକ୍ତି ପ୍ରସାଦ ପଟ୍ଟନାୟକ, ସମ୍ପାଦକ ଅନୁପ କୁମାର ମହାନ୍ତି, ଉପ ସଭାପତି ରଶ୍ମି ରଞ୍ଜନ ପ୍ରଧାନ, ସହ ସମ୍ପାଦକ ଗୋପାଳ ଚନ୍ଦ୍ର ପଟ୍ଟନାୟକଙ୍କ ସମେତ ପ୍ରମୁଖ କମିଟି ସଦସ୍ୟ ଉପସ୍ଥିତ ଥିଲେ ।

ଦୋଳମଣ୍ଡପ ଉଦ୍‌ଘାଟନ କଲେ ବିଧାୟକ

ବନ୍ତଳା, ୧୬ମାର୍ଚ୍ଚ (ସୁଶୀତ ସାହୁ)

ଅନୁଗୋଳ ଜିଲା ବନ୍ତଳା ଅଞ୍ଚଳରେ ବିଭିନ୍ନ ଗ୍ରାମରେ ଦୋଳଯାତ୍ରା ସମାପନ ହୋଇଯାଇଛି । ବନ୍ତଳାବଜାର, ପୋକଡୁଙ୍ଗା, ବେଡ଼ା ଶାସନ, ଧନୁର୍ଜୟପୁର, କୁମୁରିସିଂହା, ଗୋପାଳପୁର ଆଦି ଗ୍ରାମରେ ଯାତ୍ରା କମିଟି ସଦସ୍ୟମାନେ ସମସ୍ତ ପ୍ରକାର ସୁବ୍ୟବସ୍ଥା କରିଥିଲେ । ପ୍ରତ୍ୟେକ ଯାତ୍ରା କମିଟି ତରଫରୁ ବାଦଦଣ୍ଡ, ରାମ ଲୀଳା, ଭଜନ ସମାରୋହ କାର୍ଯ୍ୟକ୍ରମ କରାଯାଇଥିଲା । ଧୋକୁଟା ପଞ୍ଚାୟତ ଗୋପାଳପୁର ଗାଁରେ ପୂର୍ବତନ ସରପଞ୍ଚ ତଥା ଯାତ୍ରା କମିଟି ସଭାପତି ହରେକୃଷ୍ଣ ବେହେରାଙ୍କ ନେତୃତ୍ୱରେ ବିଧାୟକ ପାଣ୍ଠିରେ ନୂତନ ଭାବେ ନିର୍ମାଣ ହୋଇଥିବା ଦୋଳମଣ୍ଡପକୁ ମୁଖ୍ୟ ଅତିଥି ଭାବେ ଅନୁଗୋଳ ବିଧାୟକ ପ୍ରତାପ ପ୍ରଧାନ ଯୋଗଦେଇ ଉଦଘାଟନ କରିଥିଲେ । କମିଟି ସଂପାଦକ ପ୍ରଫୁଲ ମାଳୁଆ ଓ ସଦସ୍ୟମାନେ ସମସ୍ତ ସହଯୋଗ କରିଥିଲେ ।

ଓଜେଏସ୍ ପରୀକ୍ଷାରେ ଅଭିପ୍ସାଙ୍କ ସଫଳତା

ଆଠମଲ୍ଲିକ, ୧୬ମାର୍ଚ୍ଚ (ଉଦିପ୍ତ ପୁରୋହିତ)

ଅନୁଗୋଳ ଜିଲା ଆଠମଲ୍ଲିକ ଏନଏସି ଅନ୍ତର୍ଗତ ୬ନଂ ୱାର୍ଡ ବଙ୍ଗଳା ସାହିର ଅଜୟ କୁମାର ମହାକୁଡ଼ ଓ ସଂଜିତା ମହାକୁଡ଼ଙ୍କ ଝିଅ ଅଭିପ୍ସା ଓଜେଏସ ପରୀକ୍ଷାରେ ୧୨ ନଂ ର୍ୟାଙ୍କରେ ଉତ୍ତୀର୍ଣ୍ଣ ହୋଇ ଆଠମଲ୍ଲିକ ପାଇଁ ଗୌରବ ଆଣିଛନ୍ତି । ସେ ବର୍ତ୍ତମାନ ଓଡିଶା ସଚିବାଳୟରେ ଆସିଷ୍ଟାଣ୍ଟ ଡାଇରେକ୍ଟର, ଫାଇନାନ୍ସ ଡିପାର୍ଟମେଣ୍ଟରେ କାର୍ଯ୍ୟରତ ଅଛନ୍ତି । ତାଙ୍କର ପ୍ରାଥମିକ ଶିକ୍ଷା ଶ୍ରୀଅରବିନ୍ଦ ପୂର୍ଣ୍ଣାଙ୍ଗ ଶିକ୍ଷକେନ୍ଦ୍ରରେ ଆରମ୍ଭ କରିଥିବା ବେଳେ କିଟ୍ ବିଶ୍ୱବିଦ୍ୟାଳୟରେ ଉଚ୍ଚଶିକ୍ଷା ଗ୍ରହଣ କରିଥିଲେ । ତାଙ୍କର ଜେଜେବାପା ଶିକ୍ଷାବିତ ଦକ୍ଷେଶ୍ୱର ମହାକୁଡ଼ ଓ ତାଙ୍କ କାକା ବରିଷ୍ଠ ଆଇନଜୀବୀ ବିଜୟ କୁମାର ମହାକୁଡ଼ ଖୁସିବ୍ୟକ୍ତ କରିବା ସହିତ ଉତ୍ତରୋତ୍ତର ଉନ୍ନତି କାମନା କରିଛନ୍ତି ।

କଣିହାଁ ଅଞ୍ଚଳରେ ଦୋଳ ହୋଲି ପାଳିତ

ପରାବିଲ ଗ୍ରାମରେ ଦୋଳମଣ୍ଡପରେ ରାଧାକୃଷ୍ଣ ଦୋଳିରେ ଝୁଲୁଥିବା ବେଳେ ଲୋକମାନେ ଦର୍ଶନ କରୁଛନ୍ତି ।

ପବିତ୍ରନଗର, ୧୬ମାର୍ଚ୍ଚ(ପବିତ୍ରନଗର)

କଣିହାଁ ବ୍ଲକର ବିଭିନ୍ନ ଗ୍ରାମରେ ଦୋଳ ଉତ୍ସବ ସହିତ ଶନିବାର ହୋଲି ଉତ୍ସବ ଧୁମଧାମରେ ପାଳିତ ହୋଇଯାଇଛି । ପରାବିଲ, ବଡ଼ପଥରମୁଣ୍ଡା, କରବଜଗୋଳ, କଣ୍ଟତରୁ ମା'ଭୈରବୀ ଆଶ୍ରମ, ବାରଡାଙ୍ଗୁଆ, ଦଣ୍ଡସିଂହା, ଖଇରନାଳି, ଗଣ୍ଡବେରଣ, ଜୁଲିବନ୍ଧ, ଗୁଣ୍ଡୁରିନାଳି, ବଡ଼ସାନଦ୍ରିବିଘଣ୍ଟିଆନାଳି, ବଜ୍ରକୋଟ, ନାଲମ, ବଡ଼ସମଲ, ଦୁମଦୁମା, ସାନହାର, ବଡ଼ଖଜୁରିଆ ଇତ୍ୟାଦି ଗ୍ରାମରେ ଦୋଳଯାତ୍ରା ପାଳିତ ହୋଇଛି । ରାଧାକୃଷ୍ଣଙ୍କ ଯୁଗଳ ମୂର୍ତ୍ତି ସୁସଜ୍ଜିତ ବିମାନରେ ଗ୍ରାମ ପରିକ୍ରମା କରାଯାଇଥିଲା । ସବୁଠି ପାରମ୍ପରିକ ଲଉଡ଼ି ଖେଳ ବେଶ ଆକର୍ଷଣ ସାଜିଥିଲା । ବିଭିନ୍ନ ଗ୍ରାମରେ ମନୋରଞ୍ଜନ ପାଇ ରାତିରେ ଅପେରା ଅନୁଷ୍ଠିତ ହୋଇଥିଲା । ବିଭିନ୍ନ ରକମର ଦୋକାନ ବଜାର ଯାତ୍ରାପଡିଆରେ ବସିଥିବା ବେଳେ ଲୋକମାନେ ତଥା ବିଶେଷ କରି ମହିଳା ଓ ଶିଶୁମାନେ ବେଶ ଆନନ୍ଦ ଉଲ୍ଲାସର ସହିତ କିଣାକିଣି କରିଥିଲେ ।

ମିଶନ ସୁରକ୍ଷା କାର୍ଯ୍ୟକ୍ରମ ଉଦ୍‌ଯାପିତ

ଢେଙ୍କାନାଳ, ୧୬ମାର୍ଚ୍ଚ(ରତନ ନାୟାର)

ଗୁରୁଦେବଜୀ ଫାଉଣ୍ଡେସନର ମହିଳା ଶାଖା ''ଶକ୍ତି ବାହିନୀ''ର ତୃତୀୟ ବାର୍ଷିକ ଉତ୍ସବ ତଥା ଆନ୍ତର୍ଜାତିକ ମହିଳା ଦିବସ ଉପଲକ୍ଷେ ଆରମ୍ଭ ହୋଇଥିବା ମହିଳା ସଶକ୍ତିକରଣ ସପ୍ତାହ ଗୁରୁବାର ଉଦ୍‌ଯାପିତ ହୋଇଯାଇଛି । ଏହି ପରିପ୍ରେକ୍ଷୀରେ ଢେଙ୍କାନାଳ ଜଲା ଶକ୍ଷା ପ୍ରଶିକ୍ଷଣ ପ୍ରତିଷ୍ଠାନ ପରିସରରେ ୯୦ଜଣ ଗୁରୁଛାତ୍ରୀ ମାନଙ୍କୁ ମହିଳା ସୁରକ୍ଷା, ମୂଲ୍ଲବୋଧକ ଶିକ୍ଷା, ଆତ୍ମରକ୍ଷା କୌଶଳ ଉପରେ ସଚେତନତା କରାଯାଇଥିଲା । ଗୁରୁଦେବଜୀ ଫାଉଣ୍ଡେସନର ଅଧ୍ୟକ୍ଷ ତଥା ଆମେଚର ତାଇକୋଣ୍ଡୋ ଓ ପେନଚାକ ସିଲାଟ ଆସୋସିଏସନର ସମ୍ପାଦକ ଇଂ ସୌମ୍ୟବ୍ରତ ସାହୁଙ୍କ ନେତୃତ୍ୱରେ ଏକ ସ୍ୱତନ୍ତ୍ର ଆତ୍ମରକ୍ଷା କୌଶଳ ମିଶନ ସୁରକ୍ଷା ଶିବିର ଅନୁଷ୍ଠିତ ହୋଇଥିଲା । ଶିବିରରେ ଶକ୍ତି ବାହିନୀର ସଦସ୍ୟା ଗାୟତ୍ରୀ ମିଶ୍ର, ଶ୍ରେୟା ସାହୁ ଉପସ୍ଥିତ ଥିଲେ । ପ୍ରତିଷ୍ଠାନର ଅଧ୍ୟକ୍ଷ ଲକ୍ଷ୍ମଣ କୁମାର ସାହୁ, ବରିଷ୍ଠ ଶିକ୍ଷକ ପ୍ରଶିକ୍ଷକ ହରପ୍ରିୟା ପୃଷ୍ଟି ଓ ବିଦ୍ୟୁତ୍‌ପ୍ରଭା ଶତପଥୀ ଯୋଗଦେଇ ଆତ୍ମରକ୍ଷା କୌଶଳ ଜୀବନରେ ବହୁତ ଜରୁରୀ ବୋଲ ମତ ରଖିଥିଲେ ।

କୁଲାଡ଼ ଗ୍ରାମରେ ଦୋଳ ପୂର୍ଣ୍ଣିମା ମହୋତ୍ସବ

ବଅଁରପାଳ, ୧୬ମାର୍ଚ୍ଚ (ସୁବାସ ସାହୁ)

ଅନୁଗୋଳ ଜିଲା ବଅଁରପାଳ ବ୍ଲକ କୁଲାଡ଼ ଗ୍ରାମରେ ଦୋଳ ପୂର୍ଣ୍ଣିମା ମହୋତ୍ସବ ପାଳିତ ହୋଇଛି । ଢେଙ୍କାନାଳ ଓ ଅନୁଗୋଳରୁ ଦୁଇ ଦଳ ତାଙ୍କର ଖେଳ ପ୍ରଦର୍ଶନ କରିଥିଲେ । ଗୋପାଳ ସମାଜର ସଭାପତି ଆନନ୍ଦ ରାଉତ ଏବଂ ସମ୍ପାଦକ ପ୍ରକାଶ ବେହେରାଙ୍କ ନେତୃତ୍ୱରେ କୁଲାଡ଼ ଗ୍ରାମର ସରପଞ୍ଚ ଉଷାରାଣି ସ୍ୱାଇଁ, ସମତସଭ୍ୟା ପ୍ରୟମ୍ବଦା ଧୀର, ନାଲକୋ ଥାନା ଅଧିକାରୀ ଗଙ୍ଗାଧର ବେହେରା, ଗ୍ରାମ କମିଟି ସଭାପତି ଅଶୋକ ବିଶୋଇ, ଉପସଭାପତି ବିଜନ ଦଳବେହେରା, ନିରୋଦ ଧୀରଙ୍କ ସହିତ ଖବରଦାତା ସୁଜିତ ବେହେରା, ସୁବାଷ ସାହୁଙ୍କ ସହିତ ଗୋପାଳ ସମାଜର ସୁରେଶ ସାହୁ, ବୈଚନ ବେହେରା, ହରଷ ବେହେରା, ପପୁ ବେହେରା, ପୀତବାସ ସାହୁ, ସାନନ୍ଦ ରାଉତ, ବୁଟୁ ବେହେରା ପ୍ରମୁଖ ସହଯୋଗ କରିଥିଲେ ।

ରେଙ୍ଗାଳି ଡ୍ୟାମରେ ବୁଡ଼ି ଜଣେ ନିଖୋଜ

ପବିତ୍ରନଗର, ୧୬ମାର୍ଚ୍ଚ (ନିରୋକ ପ୍ରଧାନ)

କଣିହାଁ ବ୍ଲକ ରେଙ୍ଗାଳି ଡ୍ୟାମ ତଳ ମୁଣ୍ଡରେ ବୁଡି ଜଣେ ବ୍ୟକ୍ତି ନିଖୋଜ ଥିବା ଅଭିଯୋଗ ହୋଇଛି । ନିଖୋଜ ବ୍ୟକ୍ତି ରେଙ୍ଗାଳି ଡ୍ୟାମ ଅଞ୍ଚଳର ଆଇଟିଆଇ ପାଖ ଖପରାଖୋଲ ବସ୍ତିର ଅର୍ଜୁନ ସାହୁ(୫୫) ବୋଲି ଜଣାପଡିଛି । ଶୁକ୍ରବାର ସକାଳେ ଅର୍ଜୁନ ଡ୍ୟାମ ତଳ ପାଖରେ ଗାଧୋଇବା ବେଳେ ପାଣିରେ ପଡ଼ିଯାଇଥିଲେ । ହଠାତ ରେଙ୍ଗାଳି ପାୱାର ହାଉସ ତରଫରୁ ଛଡ଼ାଯାଇଥିବା ପାଣିର ସ୍ରୋତରେ ସେ ଭାସି ଯାଇଥିବା ଚର୍ଚ୍ଚା ହେଉଛି । ତେବେ ଖବରପାଇ ଅଗ୍ନିଶମ ବାହିନୀ ଓ ପରେ ଓଡ୍ରାଫ ଟିମ ପହଞ୍ଚି ତିନିଦିନ ଧରି ଖୋଜିବା ଜାରି ରଖିଥିଲେ ମଧ୍ୟ ମଧ୍ୟ ସଂଧ୍ୟା ପର୍ଯ୍ୟନ୍ତ ତାଙ୍କର ସନ୍ଧାନ ମିଳିନଥିବା ଜଣାପଡିଛି ।

ଦୋଳମଣ୍ଡପକୁ ରୁପା ପାଲିଙ୍କିରେ ଗଲେ ମା' ମାହେଶ୍ୱରୀ

ଆଠମଲ୍ଲିକ, ୧୬ମାର୍ଚ୍ଚ (ଉଦିପ୍ତ ପୁରୋହିତ)

ଗଡ଼ଯାତ ଅଞ୍ଚଳ ଆଠମଲ୍ଲିକରେ ରାଜରାଜୁଡା ସମୟରୁ ପାଳିତ ହୋଇଆସୁଥିବା ଦୋଳଯାତ୍ରା ଚଳିତ ବର୍ଷ ମଧ୍ୟ ଧୂମଧାମରେ ପାଳିତ ହୋଇଯାଇଛି । ପ୍ରାତଃ ରେ ପୂଜକଙ୍

ଧରିତ୍ରୀ DHARITRI
www.orissakhabar.com/ www.dharitri.com ପୃଷ୍ଠା ୧୨ Press Regd. No. R.N. 21326/74 Postal Regd. No. BN/42/24-26. ଭୁବନେଶ୍ୱର, ସୋମବାର, ୧୭ ମାର୍ଚ୍ଚ, ୨୦୨୫ Bhubaneswar, Monday, 17 March, 2025

ନୋରିସ ଜିତିଲେ ଅଷ୍ଟ୍ରେଲିଆନ ଗ୍ରାଁ.ପ୍ରି.

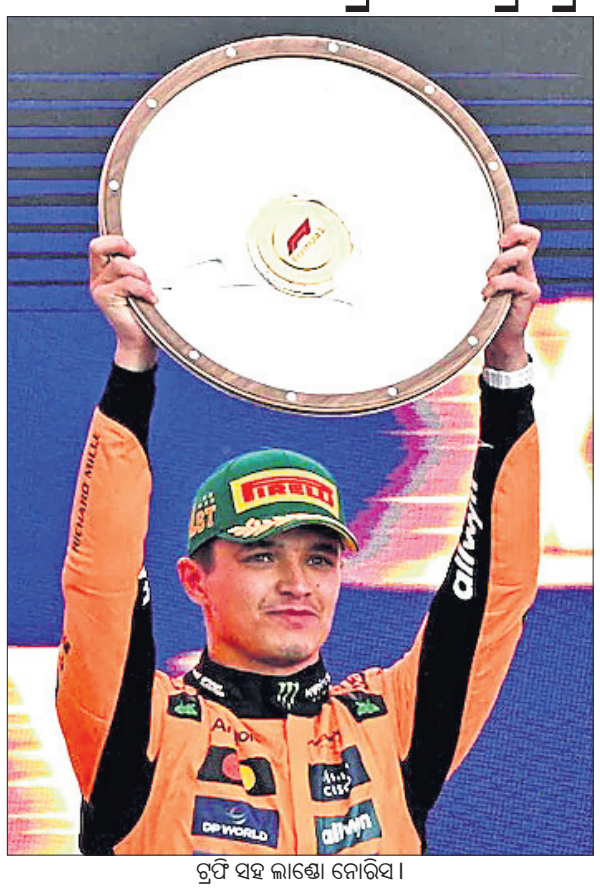

ଟ୍ରଫି ସହ ଲାଣ୍ଡୋ ନୋରିସ।

ମେଲବୋର୍ନ, ୧୬ମାର୍ଚ୍ଚ (ଏପି)

ମ୍ୟାକ୍‌ଲରେନର ଲାଣ୍ଡୋ ନୋରିସ୍ ବର୍ଷାରେ ପ୍ରଭାବିତ ଘଟଣା ବହୁଳ ଅଷ୍ଟ୍ରେଲିଆନ ଫର୍ମୁଲା ୱାନ ଗ୍ରାଁ ପ୍ରି ମୋଟର ରେସ୍ ଜିତିଛନ୍ତି। ଆଲବର୍ଟ ପାର୍କରେ ଏହା ହେଉଛି ତାଙ୍କର ପ୍ରଥମ ବିଜୟ। ରବିବାର ଅନୁଷ୍ଠିତ ଏହି ରେସ୍‌ରେ ବିଳମ୍ବରେ ତୃତୀୟ ସେଫ୍‌ଟି କାର୍ ପରେ ରେଡ୍ ବୁଲ୍‌ର ଭର୍ଷ୍ଟାପେନ୍‌ଙ୍କଠାରୁ ୦.୮୯୫ ସେକେଣ୍ଡ ଆଗରେ ସେ ପ୍ରଥମ ସ୍ଥାନ ଅଧିକାର କରିଥିଲେ। ଅନ୍ୟପକ୍ଷରେ ଫେରାରି ତରଫରୁ ପ୍ରଥମ ପଦାର୍ପଣରେ ଲୁଇସ୍ ହାମିଲଟନଙ୍କ ପ୍ରଦର୍ଶନ ନୈରାଶ୍ୟଜନକ ରହିଛି। ୭ଥର ଚାମ୍ପିୟନ ଏହି ଡ୍ରାଇଭର ୧୦ମ ସ୍ଥାନରେ ରହିଥିଲେ। ରେସ୍‌ରେ ଯଥାକ୍ରମେ ୩ୟରୁ ୧୦ମ ସ୍ଥାନ ରହିଥିବା ଅନ୍ୟ ଡ୍ରାଇଭରମାନେ ହେଲେ ଜର୍ଜ ରସେଲ (ମର୍ସିଡିଜ୍), ଆନ୍ଦ୍ରିଆ କିମି ଆଣ୍ଟୋନେଲି (ମର୍ସିଡିଜ୍), ଆଲେକ୍‌ଜାଣ୍ଡର ଆଲ୍‌ବନ୍ (ୱିଲିୟମ୍ସ), ଲାନ୍ସ ଷ୍ଟ୍ରୋଲ୍ (ଆଷ୍ଟନ ମାର୍ଟିନ), ନିକୋ ହକେନବର୍ଗ (ସୌବେର), ଚାର୍ଲ୍ସ ଲେକ୍‌ରେକ୍ (ଫେରାରି), ଓସ୍କାର ପିଆଷ୍ଟ୍ରି (ମ୍ୟାକଲରେନ), ଲୁଇସ୍ ହାମିଲଟନ (ଫେରାରି)। ସିଜନର ଦ୍ୱିତୀୟ ରେସ୍ ଚାଇନିଜ ଗ୍ରାଁ. ପ୍ରି. ସାଂଘାଇରେ ମାର୍ଚ୍ଚ ୨୩ରେ ଅନୁଷ୍ଠିତ ହେବ।

ଭାରତ ଜିତିଲା ୩୩ ପଦକ

ନୂଆଦିଲ୍ଲୀ, ୧୬ମାର୍ଚ୍ଚ (ପି.ଟି.)

ଇଟାଲୀର ତୁରିନ୍‌ଠାରେ ଅନୁଷ୍ଠିତ ସ୍ପେଶାଲ ଅଲିମ୍ପିକ୍ସ ୱାର୍ଲ୍ଡ ୱିଣ୍ଟର ଗେମ୍ସରେ ଭାରତ ୩୩ ପଦକ ସହ ଏହାର ଅଭିଯାନ ଶେଷ କରିଛି। ଅନ୍ତିମ ଦିବସରେ ଭାରତ ୪ଟି ଇଭେଣ୍ଟରେ ୧୨ ପଦକ ହାସଲ କରିପାରିଛି। ଭାରତ ୮ ସ୍ୱର୍ଣ୍ଣ, ୧୮ ରୌପ୍ୟ ଓ ୭ ବ୍ରୋଞ୍ଜ ପଦକ ହାସଲ କରିବାରେ ସମର୍ଥ ହୋଇଛି। ଅନ୍ତିମ ଦିବସରେ ସ୍କୋଶୋଇଂ ଇଭେଣ୍ଟରେ ୪ ପଦକ ହାସଲ କରିଛି। ପୂର୍ବରୁ ଦେଶ ୬ ପଦକ ଜିତିସାରିଥିଲା। ବାସୁ ତିୱାରୀ, ଶାଳିନୀ ଚୌହାନ ଓ ତନୟା ପ୍ରତ୍ୟେକ ୨୫ ମିଟର ସ୍କୋଶୋଇଂ ଇଭେଣ୍ଟରେ ଏକ ରୌପ୍ୟ ପଦକ ଲାଭ କରିଥିବା ବେଳେ ଜାହାଙ୍ଗୀର ସମାନ କାଟେଗୋରିରେ ଏକ ବ୍ରୋଞ୍ଜ ପଦକ ପାଇଥିଲେ। ଅଲ୍‌ପାଇନ୍ ସ୍କିଂ ସେଗ୍‌ମେଣ୍ଟରେ ମଧ୍ୟ ଭାରତୀୟ ଆଥଲେଟମାନେ ଚମତ୍କାର ପ୍ରଦର୍ଶନ କରିଥିଲେ। ରାଧା ଦେବୀ ଓ ନିର୍ମଳା ଦେବୀ ଇଣ୍ଟରମିଡିଏଟ୍ ସ୍ଲାଲମ (ଯଥାକ୍ରମେ ଏଫ୍୦୧ ଓ ଏଫ୍ ୦୪ କାଟେଗୋରିରେ) ରୌପ୍ୟ ପଦକ ଲାଭ କରିଥିବା ବେଳେ ଅଭିଷେକ କୁମାର ଅନ୍ୟ ଏକ ରୌପ୍ୟ ନୋଭିସ୍ ସ୍ଲାଲମ (ଏମ୍୦୨ କାଟେଗୋରି)ରେ ପାଇଥିଲେ। ସେହିପରି କ୍ରକ୍ କଣ୍ଟ୍ରି ସ୍କିଂରେ ଆକୃତିଙ୍କ ପ୍ରଦର୍ଶନ ଭଲ ରହିଥିଲା। ସେ୧୦୦ମିଟର କ୍ଲାସିକାଲ ଟେକ୍‌ନିକ୍ (ଏଫ୍୦୨ କାଟେଗୋରି)ରେ ଏକ ବ୍ରୋଞ୍ଜ ପଦକ ପାଇଥିଲେ। ସେହିପରି ଫ୍ଲୋରବଲ୍ ଇଭେଣ୍ଟରେ ଇଣ୍ଡିଆନ ଓମେନ୍ସ ଟ୍ରାଡିଶନାଲ ଟିମ୍ ଚମତ୍କାର କ୍ରୀଡ଼ା ନୈପୁଣ୍ୟ ପ୍ରଦର୍ଶନ କରି ଏକ ରୌପ୍ୟ ପଦକ ହାସଲ କରିଛି।

ସ୍ପେଶାଲ ଅଲିମ୍ପିକ୍ସ ୱାର୍ଲ୍ଡ ୱିଣ୍ଟର ଗେମ୍ସ

ଅମିତ ରୋହିଦାସ ଶ୍ରେଷ୍ଠ ଡିଫେଣ୍ଡର

ହକି ଇଣ୍ଡିଆ ପୁରସ୍କାର

ହରମନପ୍ରୀତ୍ ଓ ସବିତା ପୁନିଆ ପ୍ଲେୟର ଅଫ୍ ଦି ଇୟର

ନୂଆଦିଲ୍ଲୀ, ୧୬ମାର୍ଚ୍ଚ (ପି.ଟି.)

ହକି ଇଣ୍ଡିଆର ବାର୍ଷିକ ପୁରସ୍କାର ଉତ୍ସବ ଏଠାରେ ଶନିବାର ଅନୁଷ୍ଠିତ ହୋଇଯାଇଛି। ଏଥିରେ ଓଡ଼ିଶାର ଅମିତ ରୋହିଦାସ ବର୍ଷର ଶ୍ରେଷ୍ଠ ଡିଫେଣ୍ଡର ପୁରସ୍କାର ଲାଭ କରିଛନ୍ତି। ଭାରତର ଅଧିନାୟକ ହରମନପ୍ରୀତ୍ ସିଂ ଓ ସିନିୟର ଗୋଲ୍‌କିପର ସବିତା ପୁନିଆ ଶନିବାର ଯଥାକ୍ରମେ ପୁରୁଷ ଓ ମହିଳା ବିଭାଗ ହକି ଇଣ୍ଡିଆ ବଲ୍‌ବୀର ସିଂ ସିନିୟର ପ୍ଲେୟର ଅଫ୍ ଦି ଇୟର ପୁରସ୍କାର ପାଇଛନ୍ତି। ହରମନପ୍ରୀତ୍‌ଙ୍କ ନେତୃତ୍ୱରେ ଭାରତ ୨୦୨୪ରେ କ୍ରମାଗତ ଦ୍ୱିତୀୟ ଥର ବ୍ରୋଞ୍ଜ ପଦକ ହାସଲ କରିବାରେ ସଫଳ ରହିଥିଲା। ସେ ଆହୁରି ମଧ୍ୟ ଟୋକିଓ ଗେମ୍ସ ବ୍ରୋଞ୍ଜ ପଦକ ବିଜୟୀ ଦଳର ସଦସ୍ୟ ରହିଥିଲେ। ସବିତାଙ୍କ ଲାଗି ଏହାଥିଲା ଦ୍ୱିତୀୟ ଆନନ୍ଦର ବିଷୟ। ସେ ୨୦୨୪ ବର୍ଷ ପାଇଁ ହକି ଇଣ୍ଡିଆ ବଲ୍‌ଜିତ ସିଂ ଗୋଲ୍‌କିପର ଅଫ୍ ଦି ଇୟର ପୁରସ୍କାର ମଧ୍ୟ ଲାଭ କରିଛନ୍ତି। ସବିତା ତୃତୀୟ ଥର ପାଇଁ ଏହି ପୁରସ୍କାର ଜିତିବାର ଗୌରବ ଅର୍ଜନ କରିଛନ୍ତି। ଭାରତୀୟ ହକି ଶତବାର୍ଷିକୀ ପାଳନ ଅବସରରେ ୭ମ ହକି ଇଣ୍ଡିଆ ପୁରସ୍କାର ଉତ୍ସବ ଆୟୋଜିତ ହୋଇଥିଲା। ଏଥିରେ ଆହୁରି ମଧ୍ୟ ୧୯୭୫ରେ କୁଆଲାଲମ୍ପୁରରେ ଦେଶର ବିଶ୍ୱକପ୍ ବିଜୟ ଉତ୍ସବ ପାଳନ କରାଯାଇଥିଲା। ଏହି ଅବସରରେ ୧୯୭୫ ପୁରୁଷ ବିଶ୍ୱକପ୍ ବିଜୟୀ ଦଳକୁ ହକି ଇଣ୍ଡିଆ ମେଜର ଧ୍ୟାନଚାନ୍ଦ ଲାଇଫ୍‌ଟାଇମ୍ ଆଚିଭମେଣ୍ଟ ପୁରସ୍କାର ପ୍ରଦାନ କରାଯାଇଥିଲା। ହାର୍ଦ୍ଦିକ ସିଂଙ୍କୁ ଫରୱାର୍ଡ ଅଫ୍ ଦି ଇୟର ପୁରସ୍କାର ମିଳିଥିବା ବେଳେ ହାର୍ଦ୍ଦିକ ସିଂ ମିଡ୍‌ଫିଲ୍ଡର ଅଫ୍ ଦି ଇୟର ବିବେଚିତ ହୋଇଥିଲେ। ସେହିପରି ଯୁଗରାଜ ସିଂ ୨୧ ବର୍ଷରୁ କମ୍ ପୁରୁଷ ବିଭାଗରେ ପ୍ଲେୟର ଅଫ୍ ଦି ଇୟର ପୁରସ୍କାର ପାଇଥିବା ବେଳେ ଦୀପିକାଙ୍କୁ ୨୧ ବର୍ଷରୁ କମ୍ ମହିଳା ବିଭାଗରେ ପ୍ଲେୟର ଅଫ୍ ଦି ଇୟର ପୁରସ୍କାର ମିଳିଛି। ଏହି ଆଡମ୍ବରପୂର୍ଣ୍ଣ ପୁରସ୍କାର ବିତରଣ ଉତ୍ସବରେ ପୂର୍ବତନ କ୍ରୀଡ଼ା ମନ୍ତ୍ରୀ କିରେନ୍ ରିଜିଜୁ, ହକି ଇଣ୍ଡିଆ ସଭାପତି ଦିଲୀପ ତିର୍କୀ, ହକି ଇଣ୍ଡିଆ ସେକ୍ରେଟାରୀ ଜେନେରାଲ ଭୋଲାନାଥ ସିଂଙ୍କ ସମେତ ଅନ୍ୟ ବହୁ ମାନ୍ୟଗଣ୍ୟ ବ୍ୟକ୍ତି ଉପସ୍ଥିତ ଥିଲେ।

ଅତିଥିଙ୍କଠାରୁ ପୁରସ୍କାର ଗ୍ରହଣ ଅବସରରେ ଅମିତ ରୋହିଦାସ ଓ ହରମନପ୍ରୀତ ସିଂ।

ସର୍ବଭାରତୀୟ ଭଲିବଲ ଟୁର୍ନାମେଣ୍ଟ ଉଦ୍‌ଘାଟିତ

ପ୍ରଥମ ଦିନରେ ଭୁବନେଶ୍ୱର ଦଳ ବିଜୟୀ

ବ୍ରହ୍ମପୁର, ୧୬ମାର୍ଚ୍ଚ (ସ୍ମୃତି ରଞ୍ଜନ ମହାଳିକ)

ଗଞ୍ଜାମ ଜିଲା କ୍ରୀଡା ସଂଘ ଓ ଜିଲା ଭେଟେରିଆନ ଭଲିବଲ କ୍ରୀଡା ସଂଘର ମିଳିତ ଆନୁକୂଲ୍ୟରେ ରବିବାର ଖଲ୍ଲିକୋଟ ଏକକ ବିଶ୍ୱବିଦ୍ୟାଳୟ ଖେଳ ପଡିଆରେ ସର୍ବଭାରତୀୟ ଭଲିବଲ ଟୁର୍ନାମେଣ୍ଟ ଉଦ୍‌ଘାଟିତ ହୋଇଛି। ମୁଖ୍ୟଅତିଥି ରୂପେ ବ୍ରହ୍ମପୁର ବିଶ୍ୱବିଦ୍ୟାଳୟ ପୂର୍ବତନ ପ୍ରାଧ୍ୟାପକ ପ୍ରଫେସର ବିଷ୍ଣୁ ଚରଣ ଚୌଧୁରୀ ଯୋଗ ଦେଇ କ୍ରୀଡାବିତଙ୍କୁ ଉତ୍ସାହିତ କରିଥିଲେ। ସମ୍ମାନିତ ଅତିଥି ରୂପେ ଅବସରପ୍ରାପ୍ତ ପ୍ରାଧ୍ୟାପକ ଡ ବ୍ରଜମୋହନ ସାସମଲ, ଜିଲା କ୍ରୀଡା ସଂଘର ସଂପାଦକ ଜେ. କାମେଶ୍ୱର ରାଓ ଓ ଆୟୋଜକ ସମ୍ପାଦକ ଅରୁଣ ସାସମଲ ଓ ପୂର୍ବତନ ଜିଲା କ୍ରୀଡା ଅଧିକାରୀ ଅକ୍ଷୟ ପଟ୍ଟନାୟକ ଯୋଗ ଦେଇଥିଲେ। ଉଦ୍‌ଘାଟନୀ ଦିବସରେ ଟାଟା ଷ୍ଟିଲ ଡ଼େଙ୍କାନାଳ ଓ ଷ୍ଟାର ସିଟି ଭୁବନେଶ୍ୱର ଦଳ ମଧ୍ୟରେ ଖେଳ ହୋଇଥିଲା। ଭୁବନେଶ୍ୱର ଦଳ ୨-୧ ସେଟରେ ବିଜୟୀ ହୋଇଥିଲା।

ହୋପ୍ସକୁ ହରାଇଲା ନୀତା ଏକାଡେମୀ

ଭୁବନେଶ୍ୱର, ୧୬ମାର୍ଚ୍ଚ (ତପନ ସ୍ୱାଇଁ)

ରବିବାର କାପିଟାଲ ଫୁଟବଲ ଆରେନାରେ ଅନୁଷ୍ଠିତ ଆଇଡବ୍ଲ୍ୟୁଏଲ୍ ମ୍ୟାଚରେ ନୀତା ଫୁଟବଲ ଏକାଡେମୀ ୨-୦ ଗୋଲରେ ହୋପ୍ସ ଫୁଟବଲ କ୍ଲବକୁ ପରାସ୍ତ କରିଛି। ସଂଘର୍ଷପୂର୍ଣ୍ଣ ମ୍ୟାଚର ପ୍ରଥମାର୍ଦ୍ଧ ଗୋଲଶୂନ୍ୟ ରହିବା ପରେ ୬୦ ଓ ୬୩ତମ ମିନିଟରେ ମନୀଷା ନାୟକ ୨ଟି ଗୋଲ ଦେଇ ନୀତା ଏକାଡେମୀକୁ ବିଜୟୀ କରିଥିଲେ। ଏହି ବିଜୟ ଫଳରେ ନୀତା ଫୁଟବଲ ଏକାଡେମୀର ପଏଣ୍ଟ ସଂଖ୍ୟା ୮ ମ୍ୟାଚରୁ ୧୦ରେ ପହଞ୍ଚିଛି। ତେବେ ୯ ଦଳ ବିଶିଷ୍ଟ ଟେବୁଲରେ ନୀତା ଏକାଡେମୀ ୭ମ ସ୍ଥାନରେ ରହିଛି। ଓଡ଼ିଶା ଏଫ୍‌ସି ୮ ମ୍ୟାଚରୁ ୩ ବିଜୟ, ୨ ଡ୍ର ଓ ୩ ପରାଜୟ ସହ ୧୧ ପଏଣ୍ଟ ପାଇ ଟେବୁଲର ୪ର୍ଥ ସ୍ଥାନରେ ରହିଛି।

ବୀର ବାହାଦୁର ଚାମ୍ପିୟନ, କିଟ୍ ରନରଅପ୍

କିଟ୍ ମହିଳା କ୍ରିକେଟ ଦଳର ଖେଳାଳିମାନେ ଅତିଥିଙ୍କ ଗହଣରେ।

ଆନ୍ତଃ ବିଶ୍ୱବିଦ୍ୟାଳୟ ମହିଳା କ୍ରିକେଟ

ଭୁବନେଶ୍ୱର, ୧୬ମାର୍ଚ୍ଚ (ତପନ ସ୍ୱାଇଁ)

ପୂର୍ବାଞ୍ଚଳ ଆନ୍ତଃ ବିଶ୍ୱବିଦ୍ୟାଳୟ ମହିଳା କ୍ରିକେଟ ପ୍ରତିଯୋଗିତା କିଟ୍ କ୍ରିକେଟ ଷ୍ଟାଡିୟମରେ ଅନୁଷ୍ଠିତ ହୋଇଯାଇଛି। ଏଥିରେ ବୀର ବାହାଦୁର ସିଂ ୟୁନିଭର୍ସିଟି, ପୂର୍ବାଞ୍ଚଳ ଚାମ୍ପିୟନ ହୋଇଥିବାବେଳେ କିଟ୍ ରନରଅପ୍ ଟ୍ରଫି ହାସଲ କରିଛି। ଲଳିତ ନାରାୟଣ ମିଥିଲା ବିଶ୍ୱବିଦ୍ୟାଳୟ ତୃତୀୟ ଓ ୟୁନିଭର୍ସିଟି ଅଫ୍ କୋଲକାତା ୪ର୍ଥ ହୋଇଛି। ନିଜର ଅନ୍ତିମ ଲିଗ୍ ମ୍ୟାଚରେ କିଟ୍ ଦଳ ୯ ଉଇକେଟରେ ୟୁନିଭର୍ସିଟି ଅଫ୍ କୋଲକାତାକୁ ପରାସ୍ତ କରିଛି। ଅଲିମ୍ପିଆନ ଅନୁରାଧା ବିଶ୍ୱାଳ ଓ ସିନିୟର ଏନ୍‌ଆଇଏସ୍ କ୍ରିକେଟ କୋଚ୍ ଅଜିତ ମିଶ୍ର ଅତିଥିଭାବେ ଯୋଗଦେଇ ପୁରସ୍କାର ପ୍ରଦାନ କରିଥିଲେ। ପ୍ରକାଶଯୋଗ୍ୟ ଯେ, ପ୍ରତିଯୋଗିତାରେ ପ୍ରଭାବୀ ପ୍ରଦର୍ଶନ କରି କିଟ୍ ବିଶ୍ୱବିଦ୍ୟାଳୟ ସର୍ବଭାରତୀୟ ଯୋଗ୍ୟତା ହାସଲ କରିଛି।

ଇଣ୍ଡିଆ ସୁପର ଲିଗ୍

ପ୍ଲେଅଫ୍ କର୍ଯ୍ୟସୂଚୀ ଘୋଷିତ

ମୁମ୍ବାଇ, ୧୬ମାର୍ଚ୍ଚ (ପି.ଟି.)

ଇଣ୍ଡିଆନ ସୁପର ଲିଗ୍ (ଆଇଏସ୍‌ଏଲ୍) ତରଫରୁ ଶନିବାର ୨୦୨୪-୨୫ ସିଜନ ପାଇଁ ଦୁଇ ପର୍ଯ୍ୟାୟ ବିଶିଷ୍ଟ ସେମିଫାଇନାଲ ସହ ପ୍ଲେଅଫ୍ କାର୍ଯ୍ୟସୂଚୀ ଘୋଷଣା କରାଯାଇଛି। ଏହା ଏପ୍ରିଲ ୨ରୁ ୬ ପର୍ଯ୍ୟନ୍ତ ଖେଳାଯିବ। ଏପ୍ରିଲ ୧୨ରେ ଫାଇନାଲ ଅନୁଷ୍ଠିତ ହେବ। ଲିଗ୍ ପର୍ଯ୍ୟାୟ ମାର୍ଚ୍ଚ ୧୨ରେ ଶେଷ ହୋଇଛି। ନକ୍‌ଆଉଟ ମାର୍ଚ୍ଚ ୨୯ ଓ ୩୦ରେ ଖେଳାଯିବ। ସେମିଫାଇନାଲ ଏପ୍ରିଲ ୨, ୩, ୬ ଓ ୭ରେ ଖେଳାଯିବ। ମୋହନ ବାଗାନ ଏସ୍‌ଜି କ୍ରମାଗତ ଦ୍ୱିତୀୟ ସିଜନ ପାଇଁ ଲିଗ୍ ଶିଲ୍ଡ ହାସଲ କରି ଇତିହାସ ସୃଷ୍ଟି କରିଛି। ଏହି ସଫଳତା ହାସଲ କରିବାରେ ମୋହନ ବାଗାନ ହେଉଛି ଦ୍ୱିତୀୟ ଦଳ। ମୋହନ ବାଗାନ ଏସ୍‌ଜି ବ୍ୟତୀତ ଏଫ୍‌ସି ଗୋଆ (୨ୟ), ବେଙ୍ଗାଲୁରୟୁ ଏଫ୍‌ସି (୩ୟ), ନର୍ଥଇଷ୍ଟ ୟୁନାଇଟେଡ୍ ଏଫ୍‌ସି (୪ର୍ଥ), ଜାମସେଦପୁର ଏଫ୍‌ସି (୫ମ) ଓ ମୁମ୍ବାଇ ସିଟି ଏଫ୍‌ସି (୬ଷ୍ଠ) ଏମାନେ ସମସ୍ତେ ପ୍ଲେ-ଅଫ୍ ପାଇଁ ସେମାନଙ୍କ ସ୍ଥାନ ସ୍ପଷ୍ଟ କରିସାରିଛନ୍ତି। ପ୍ଲେଅଫ୍‌ରେ ୩ୟରୁ ୬ଷ୍ଠ ର୍ୟାଙ୍କରେ ରହିଥିବା ଦଳଗୁଡ଼ିକ ଦୁଇ ସିଙ୍ଗଲ-ଲେଗ୍ ବିଶିଷ୍ଟ ନକ୍‌ଆଉଟ ମ୍ୟାଚ ଖେଳିବେ। ଏଥିରୁ ସିଧାସଳଖ ସେମିଫାଇନାଲରେ ପ୍ରବେଶ କରିଥିବା ମୋହନ ବାଗାନ ଏସ୍‌ଜିତ ଓ ଏଫ୍‌ସିଂ ଗୋଆ ବିପକ୍ଷରେ କେଉଁ ଦଳ ଖେଳିବ ତାହା ଧାର୍ଯ୍ୟ ହେବ। ସେମିଫାଇନାଲ ହୋମ୍ ଓ ଆୱେ ଫର୍ମାଟରେ ଖେଳାଯିବ। ଦୁଇ ଲେଗ୍ ଖେଳର ବିଜେତା ଏପ୍ରିଲ ୧୨ରେ ଫାଇନାଲ ଖେଳିବା ପାଇଁ ଯୋଗ୍ୟତା ହାସଲ କରିବେ। ଲିଗ୍ ଟେବୁଲରେ ଶୀର୍ଷ ସ୍ଥାନ ଅଧିକାର କରିଥିବା ଦଳର ହୋମ୍ ଗ୍ରାଉଣ୍ଡରେ ଏହି ମ୍ୟାଚ ଖେଳାଯିବ।

ମୁମ୍ବାଇ ଇଣ୍ଡିଆନ୍ସକୁ ଦ୍ୱିତୀୟ ଟାଇଟଲ

ଡବ୍ଲ୍ୟୁପିଏଲ୍

ମୁମ୍ବାଇ, ୧୬ମାର୍ଚ୍ଚ(ପି.ଟି.)

ହରମନପ୍ରୀତ କୌରଙ୍କ ଦମ୍‌ଦାର ଇନିଂସ ବଳରେ ମୁମ୍ବାଇ ଇଣ୍ଡିଆନ୍ସ(ଏମ୍‌ଆଇ) ୮ ରନରେ ଦିଲ୍ଲୀ କ୍ୟାପିଟାଲ୍ସ (ଡିସି)କୁ ପରାସ୍ତ କରି ଓମେନ ପ୍ରିମିୟର ଲିଗ୍ (ଡବ୍ଲ୍ୟୁପିଏଲ୍)ରେ ଚାମ୍ପିୟନ ହୋଇଛି। ଏମ୍‌ଆଇ ପକ୍ଷରୁ ଧାର୍ଯ୍ୟ ୧୫୦ ରନର ବିଜୟଲକ୍ଷ୍ୟ ଜବାବରେ ଦିଲ୍ଲୀ କ୍ୟାପିଟାଲ୍ସ (ଡିସି) ୯ ଉଇକେଟ ହରାଇ ୧୪୧ ରନ କରିବାକୁ ସକ୍ଷମ ହୋଇଥିଲା। ମୁମ୍ବାଇ ପାଇଁ ଏହା ଦ୍ୱିତୀୟ ଟାଇଟଲ ହୋଇଥିବା ବେଳେ ଡିସି ଲଗାତର ତୃତୀୟ ଥର ପାଇଁ ରନର ଅପ ଭାବେ ଅଭିଯାନ ଶେଷ କରିଛି। ଚାମ୍ପିୟନ ଦଳର ଅଧିନାୟିକା ହରମନପ୍ରୀତଙ୍କୁ ପ୍ଲେୟର ଅଫ ଦି ମ୍ୟାଚ ଓ ପୂରା ସିଜନରେ ସର୍ବାଧିକ ୫୨୩ ରନ କରିଥିବା ନାଟ ସ୍କିଭର ବ୍ରଣ୍ଟଙ୍କୁ ପ୍ଲେୟର ଅଫ ଦି ସିରିଜ ବିବେଚିତ କରାଯାଇଥିଲା।

ଆମନ୍ତ୍ରଣ ପାଇ ବ୍ୟାଟିଂ କରିଥିବା ଏମ୍‌ଆଇ ଧାର୍ଯ୍ୟ ୨୦ ଓଭରରେ ୭ ଉଇକେଟ ହରାଇ ୧୪୯ ରନ କରିଥିଲା। ଦଳ ପକ୍ଷରୁ ଅଧିନାୟିକା ହରମନପ୍ରୀତ ୬୬ (୯ଚୌକା ଓ ୨ ଛକା) ଓ ସ୍କିଭର ବ୍ରଣ୍ଟ ୩୦ (୪ ଚୌକା) ରନ କରିଥିଲେ। ଜବାବରେ ଡିସି ଶେଷ ପର୍ଯ୍ୟନ୍ତ ଖେଳିବା ସତ୍ତ୍ୱେ ୯ ଉଇକେଟ ହରାଇ ୧୪୧ ରନ କରିବାକୁ ସକ୍ଷମ ହୋଇଥିଲା। ଦଳ ପକ୍ଷରୁ ମାରିଜେନ ୪୦ ରନ କରିଥିଲେ।

ସଂକ୍ଷିପ୍ତ ସ୍କୋର

ମୁମ୍ବାଇ ଇଣ୍ଡିଆନ୍ସ ୨୦ ଓଭରରେ ୧୪୯/୭ (ହରମନପ୍ରୀତ କୌର-୬୬, ନାଟ ସ୍କିଭର ବ୍ରଣ୍ଟ-୩୦, ମାରିଜେନ କାପ୍ପ-୨/୧୧, ଜେସ ଜୋନାସେନ-୨/୨୬)। ଦିଲ୍ଲୀ କ୍ୟାପିଟାଲ୍ସ ୨୦ ଓଭରରେ ୧୪୧/୯ (ମାରିଜେନ କାପ୍ପ-୪୦, ଜେମିମା ରୋଡ୍ରିଗୁଏଜ-୩୦, ନାଟ ସ୍କିଭର ବ୍ରଣ୍ଟ-୩/୩୦, ଆମେଲିଆ କେର-୨/୨୫)।

ଡବ୍ଲ୍ୟୁପିଏଲ୍ ଟ୍ରଫି ସହ ମୁମ୍ବାଇ ଇଣ୍ଡିଆନ୍ସ ଦଳ।

Printed and published by Adyasha Satpathy on behalf of Navajat Printers & Media Pvt. Ltd. and printed at Navajat Printers, S-3/5, Industrial Estate, Angul. Editor- Tathagata Satpathy, ସମ୍ପାଦକ– ତଥାଗତ ସତପଥୀ