ଧରିତ୍ରୀ
DHARITRI

ଧରିତ୍ରୀ 51 Years

ଭୁବନେଶ୍ୱର, ମଙ୍ଗଳବାର, ଜୁଲାଇ ୮/୨୦୨୫ (୧୨ ପୃଷ୍ଠା) | Bhubaneswar, Tuesday, July 8/2025 | Page 12 | ₹ 7.00 | RAYAGADA

୫୧ଶ ଭାଗ ୨୨୩ ସଂଖ୍ୟା | www.orissakhabar.com/www.dharitri.com | Printed at Rayagada, Bhubaneswar, Sambalpur & Angul | VOLUME 51 ISSUE 223 | ମୂଲ୍ୟ ₹୭/-

ସଂଯୋଗ ହେଲେ ଆଇସିସି ସିଇଓ

ଭାରତର ସଂଯୋଗ ଗୁପ୍ତା ଅନ୍ତର୍ଜାତୀୟ କ୍ରିକେଟ୍ ପରିଷଦ(ଆଇସିସି)ର ନୂଆ କାର୍ଯ୍ୟନିର୍ବାହୀ ଅଧିକାରୀ (ସିଇଓ) ମନୋନୀତ ହୋଇଛନ୍ତି।

୧୨ ୦୨

ବିଗ୍‌ବସ୍ ୧୯: ସଲମାନଙ୍କୁ ମିଶାଇ ୪ ହୋଷ୍ଟ

'ବିଗ୍‌ବସ୍‌ର ୧୯'କୁ ଅଭିନେତା ସଲ୍‌ମାନ ଖାନ୍‌ଙ୍କ ସମେତ ୪ ତାରକା ହୋଷ୍ଟ କରିବେ ବୋଲି ସୋମବାର ଏକ ରିପୋର୍ଟ ପ୍ରକାଶ ପାଇଛି।

ବୈତରଣୀ ନଦୀବନ୍ଧ ଧସିଲା, ବନ୍ୟା ଆଶଙ୍କା

୫୦ ଗ୍ରାମର ୧ ଲକ୍ଷରୁ ଊର୍ଦ୍ଧ୍ୱ ଗ୍ରାମବାସୀ ଆତଙ୍କିତ

ଯାଜପୁର ଜିଲା ଦଶରଥପୁର ବ୍ଲକ୍ ନିଜାମପୁର ପଞ୍ଚାୟତ ଅଧୀନ ନୂଆପାଟଣା ଗ୍ରାମ ନିକଟରେ ରବିବାର ରାତି ପ୍ରାୟ ୧୦ ଟାରେ ବୈତରଣୀ ନଦୀବନ୍ଧ ୩୦ ଫୁଟ ପର୍ଯ୍ୟନ୍ତ ଧସିଯାଇଛି। ଏଥିଯୋଗୁ ସେହି ଅଞ୍ଚଳର ପ୍ରାୟ ୧ ଲକ୍ଷ ନଦୀକୂଳିଆବାସୀଙ୍କ ନିଦ ହଜିଯାଇଛି। ଲଘୁଚାପଜନିତ ବର୍ଷା ଯୋଗୁ ଗତ ୨ ସପ୍ତାହ ହେଲା ବୈତରଣୀ ଫୁଲି ଉଠିଛି। ସୋମବାର ଅପରାହ୍ନ ୫ଟା ସୁଦ୍ଧା ନୂଆପାଟଣାର ଉପରମୁଣ୍ଡ ଆଖୁଆପଦାଠାରେ ବୈତରଣୀ ନଦୀଜଳ ବିପଦସଙ୍କେତ ନିକଟରେ ପ୍ରବାହିତ ହେଉଥିଲା। ସେଠାରେ ବିପଦ ସଙ୍କେତ ୧୭.୮୩ ମିଟର ଥିବାବେଳେ ସୋମବାର ୧୭.୮୦ ମିଟର ଜଳ ପ୍ରବାହିତ ହେଉଥିଲା। ଏଭଳିସ୍ଥଳେ ନଦୀବନ୍ଧ ଧସିଯାଇଥିବାରୁ ବନ୍ୟା ଆଶଙ୍କା ଦେଖାଦେଇଛି। ନଦୀବନ୍ଧ ଧସିବା ପାଇଁ ପୂର୍ତ୍ତ ବିଭାଗର ଅବହେଳାକୁ ସ୍ଥାନୀୟ ଲୋକେ ଦାୟୀ କରୁଛନ୍ତି।

ଯାଜପୁର/ଦଶରଥପୁର,୭।୭ (ହର୍ଷବର୍ଦ୍ଧନ ବେହେରା/ସୁଶାନ୍ତ କୁମାର ବେହୁରିଆ)

ଯାଜପୁର ଜିଲାର ନୂଆପାଟଣା ନିକଟରେ ରବିବାର ରାତିରେ ବୈତରଣୀ ନଦୀବନ୍ଧ ଧସିବା ପରେ ସୋମବାର ବାଲିବସ୍ତା ପକାଯାଉଛି।

ନୂଆପାଟଣା ନିକଟରେ ବୈତରଣୀ ନଦୀରେ ପାଣିକୋଇଲି ଆର୍ ଆଣ୍ଡ୍ ବି ତଥା ପୂର୍ତ୍ତବିଭିଜନ ପକ୍ଷରୁ ନିର୍ମାଣାଧୀନ ସେତୁ କାର୍ଯ୍ୟ ବର୍ଷାଦିନ ପୂର୍ବରୁ ଶେଷ ହୋଇପାରିଲା ନାହିଁ। ସେହିପରି ଠିକାସଂସ୍ଥା ଆଶୀର୍ବାଦ କନଷ୍ଟ୍ରକ୍ସନ ସେତୁ ନିର୍ମାଣ ପାଇଁ ଅସ୍ଥାୟୀ ରାସ୍ତା ନିମନ୍ତେ ବ୍ୟବହାର କରିଥିବା ବହ୍ଲା, ବାଲିବସ୍ତା, ପ୍ଲେଟ୍ ଇତ୍ୟାଦି ନ ହଟେଇବା କାରଣରୁ ଜଳସ୍ରୋତ ପ୍ରବାହରେ ବାଧା ସୃଷ୍ଟି କରୁଛି। ଫଳରେ ବୈତରଣୀ ବନ୍ୟାଜଳର ପ୍ରବଳ ସ୍ରୋତ ନଦୀବନ୍ଧ ଉପରେ ମାଡ଼ ହୋଇ ତାହା ଧସିଯାଉଛି ବୋଲି ସ୍ଥାନୀୟ ଲୋକେ କହୁଛନ୍ତି।

ବୈତରଣୀ ନଦୀର ଦକ୍ଷିଣ ପାର୍ଶ୍ୱ, ବ୍ରାହ୍ମଣୀ, ଖରସ୍ରୋତା ଓ ବୁଢା ନଦୀର ବାମପାର୍ଶ୍ୱ, ବିରୂପା ନଦୀର ଦକ୍ଷିଣପାର୍ଶ୍ୱରେ ସମୁଦାୟ ପ୍ରାୟ ୨୧୦ କି.ମି. ନଦୀବନ୍ଧ ଓ ଅପରପାର୍ଶ୍ୱରେ ୧୮୦ କି.ମି. ନଦୀବନ୍ଧ ନିର୍ମାଣ ହୋଇଛି। କିନ୍ତୁ ଏହିସବୁ ନଦୀବନ୍ଧକୁ ଏ ଯାବତ୍ ସୁଦୃଢ଼ କରାଯାଇପାରିଲା ନାହିଁ। ବ୍ୟାପକ ଦୁର୍ନୀତି ଯୋଗୁ ବନ୍ୟାରେ ନିମ୍ନମାନର ବନ୍ଧଗୁଡ଼ିକରେ ଘାଇ ହୋଇ ବ୍ୟାପକ କ୍ଷୟକ୍ଷତି ଘଟାଉଛି। କେବଳ ସେତିକି ନୁହେଁ, ପୂର୍ତ୍ତ ବିଭାଗ ପକ୍ଷରୁ ଖାମଖିଆଲି ଭାବେ ସେତୁ ନିର୍ମାଣ ହେଉଥିବା ଯୋଗୁ ବନ୍ୟା ଆଶଙ୍କା ସୃଷ୍ଟି ହେଉଛି, ଯାହାର ଉଦାହରଣ ବୈତରଣୀ ନଦୀର ନୂଆପାଟଣା ନଦୀବନ୍ଧରେ ଦେଖିବାକୁ ମିଳିଛି। ଏଠାରେ ଯଦି ବନ୍ୟା ସ୍ଥିତି ☞ପୃଷ୍ଠା–୪

୯ରେ ଭାରତ ବନ୍ଦ, ସାମିଲ ହେବେ ୨୫ କୋଟି

କେନ୍ଦ୍ର ସରକାରଙ୍କ ଶ୍ରମିକ ଓ କୃଷକ ବିରୋଧୀ ତଥା କର୍ପୋରେଟ୍ ସପକ୍ଷବାଦୀ ନୀତିକୁ ବିରୋଧ କରି ଆସନ୍ତା ୯ ତାରିଖ ବୁଧବାର ଦେଶର ୧୦ କେନ୍ଦ୍ରୀୟ ଟ୍ରେଡ୍ ୟୁନିୟନ ଓ ସେମାନଙ୍କ ସହଯୋଗୀ ସଙ୍ଗଠନ ପକ୍ଷରୁ ଦେଶବ୍ୟାପୀ 'ଭାରତ ବନ୍ଦ' ଡାକରା ଦିଆଯାଇଛି। ବ୍ୟାଙ୍କିଙ୍ଗ୍, ବୀମା, ଡାକସେବାଠାରୁ ଆରମ୍ଭ କରି ଖଣି ଖନନ, ରାଜପଥ ଏବଂ ନିର୍ମାଣ କାର୍ଯ୍ୟରେ ନିୟୋଜିତ ୨୫ କୋଟିରୁ ଊର୍ଦ୍ଧ୍ୱ କର୍ମଚାରୀ ଓ ଶ୍ରମିକ ଏହି ବନ୍ଦ ପାଳନରେ ସାମିଲ ହେବାକୁ ଥିବାରୁ ଦେଶବ୍ୟାପୀ ସାଧାରଣ ଜୀବନଯାତ୍ରା ବ୍ୟାହତ ହେବା ଆଶଙ୍କା ସୃଷ୍ଟି ହୋଇଛି। ରାଷ୍ଟ୍ରାୟତ୍ତ ଉଦ୍ୟୋଗ ଓ ସରକାରୀ ସେବାର ଘରୋଇକରଣ, ଆଉଟ୍‌ସୋର୍ସିଂ ନୀତି, ଶ୍ରମଶକ୍ତିର ଠିକାଦାରିତା ଆଦି ବିରୋଧରେ ଶ୍ରମିକ ସଙ୍ଗଠନଗୁଡ଼ିକ ଦୀର୍ଘଦିନ ହେଲା ଲଢ଼େଇ କରିଆସୁଛନ୍ତି। ଏମ୍‌ଜିଏନ୍‌ଆର୍‌ଇଜିଏରେ ଶ୍ରମିକମାନଙ୍କ ପାଇଁ କାର୍ଯ୍ୟଦିବସ ବଢ଼ାଇବା ସହ ମଜୁରି ବୃଦ୍ଧି କରିବା ଓ ସହରାଞ୍ଚଳ ପାଇଁ ଅନୁରୂପ ଆଇନ ଲାଗୁ କରିବା ଉପରେ ସେମାନେ ଦାବି କରୁଛନ୍ତି। 'ଇଜ୍ ଅଫ୍ ଡୁଇଂ ବିଜିନେସ୍' ନାମରେ ୪ଟି ଲେବର କୋଡ୍ ଲାଗୁ କରିବାକୁ ହେଉଥିବା ଉଦ୍ୟମକୁ ଏମାନେ ବିରୋଧ କରୁଛନ୍ତି। ବନ୍ଦ ଯୋଗୁ ବ୍ୟାଙ୍କିଙ୍ଗ୍, ପୋଷ୍ଟାଲ, କୋଇଲା ଖଣି, କଳକାରଖାନା, ରାଜ୍ୟ ପରିବହନ ସେବା ଆଦି ଘୋର ପ୍ରଭାବିତ ହେବ ବୋଲି କୁହାଯାଉଛି।

ନୂଆଦିଲ୍ଲୀ,୭।୭

କେନ୍ଦ୍ର ସରକାରଙ୍କ ବିରୋଧରେ ଶ୍ରମିକ ସଙ୍ଗଠନଗୁଡ଼ିକ ପକ୍ଷରୁ ଦିଆଯାଇଥିବା 'ଭାରତ ବନ୍ଦ'କୁ ସଫଳ କରିବା ପାଇଁ ଆହ୍ୱାନ ଦିଆଯାଇଥିବାରୁ ଏନେଇ ସମସ୍ତ ସେକ୍ଟର ସହ ଜଡ଼ିତ ୟୁନିୟନଗୁଡ଼ିକ ପକ୍ଷରୁ ବ୍ୟାପକ ପ୍ରସ୍ତୁତି କରାଯାଇଛି। କୃଷକ ଏବଂ ଗ୍ରାମାଞ୍ଚଳ ଶ୍ରମିକମାନେ ମଧ୍ୟ ଆନ୍ଦୋଳନରେ ସାମିଲ ହେବେ ବୋଲି ଅଲ୍ ଇଣ୍ଡିଆ ଟ୍ରେଡ୍ ୟୁନିୟନ କଂଗ୍ରେସର ଅମରଜିତ୍ କୌର କହିଛନ୍ତି। ବନ୍ଦ ଯୋଗୁ ବ୍ୟାଙ୍କିଙ୍ଗ୍, ପୋଷ୍ଟାଲ, କୋଇଲା ଖଣି, କଳକାରଖାନା, ରାଜ୍ୟ ପରିବହନ ସେବା ପ୍ରଭାବିତ ହେବ ବୋଲି ହିନ୍ଦ୍ ମଜଦୁର ସଭାର ହରଭଜନ ସିଂ ସିଦ୍ଧୁ କହିଛନ୍ତି।

ଶ୍ରମିକ ସଙ୍ଗଠନ ଫୋରମ୍ ପକ୍ଷରୁ କୁହାଯାଇଛି, ଗତବର୍ଷ ସେମାନେ ଶ୍ରମମନ୍ତ୍ରୀ ମନସୁଖ ମାଣ୍ଡବ୍ୟଙ୍କ ନିକଟରେ ୧୭–ସୂତ୍ରୀ ଦାବି ଉପସ୍ଥାପନ କରିଥିଲେ। କେନ୍ଦ୍ର ସରକାର ଗତ ୧୦ ବର୍ଷ ହେଲା ବାର୍ଷିକ ଶ୍ରମିକ ସମ୍ମିଳନୀ ନ କରି ସେମାନଙ୍କ ସ୍ୱାର୍ଥ ବିରୋଧରେ ନିଷ୍ପତ୍ତି ନେବାରେ ଲାଗିଛନ୍ତି। ସଙ୍ଗଠନଗୁଡ଼ିକର ମୂଳଚାଲ କ୍ଷମତାକୁ ଦୁର୍ବଳ କରି ସେଗୁଡ଼ିକୁ ପଙ୍ଗୁ କରିଦେବା ସହ 'ଇଜ୍ ଅଫ୍ ଡୁଇଂ ବିଜିନେସ୍' ନାମରେ ୪ଟି ☞ପୃଷ୍ଠା–୪

ଦୁର୍ଗାପୂଜାରେ ବଣ୍ଟାହେବ ୩୭ ଲକ୍ଷ ଆବାସ: ମନ୍ତ୍ରୀ

ଭୁବନେଶ୍ୱର,୭।୭(ରବିନାରାୟଣ ଜେନା)

ଓଡ଼ିଶାରେ ଜଣେହେଲେ ବି ଯୋଗ୍ୟ ହିତାଧିକାରୀ ପ୍ରଧାନମନ୍ତ୍ରୀ ଆବାସ ଯୋଜନାରୁ ବଞ୍ଚିତ ହେବେନାହିଁ। ପ୍ରତ୍ୟେକ ଗରିବଙ୍କ ମୁଣ୍ଡ ଉପରକୁ ଯେଭଳି ଛାତ ମିଳିବ ସେନେଇ କେନ୍ଦ୍ର ଓ ରାଜ୍ୟର ଡବଲ ଇଞ୍ଜିନ ସରକାର କାମ କରୁଛନ୍ତି। ଦୁର୍ଗାପୂଜାର ପାର୍ବଣ ଅବସରରେ ରାଜ୍ୟର ୩୭ ଲକ୍ଷ ପରିବାରକୁ ପ୍ରଧାନମନ୍ତ୍ରୀ ଆବାସ ଯୋଜନାରେ ପକ୍କାଘର ଯୋଗାଇ ଦିଆଯିବ ବୋଲି ପଞ୍ଚାୟତିରାଜ ମନ୍ତ୍ରୀ ରବିନାରାୟଣ ନାୟକ କହିଛନ୍ତି। ସୋମବାର ☞ପୃଷ୍ଠା–୪

ପାକିସ୍ତାନର ସମ୍ପୃକ୍ତି ମାନିଲେ ତହବୁର

୨୬/୧୧ ମୁମ୍ବାଇ ଆକ୍ରମଣ

ନୂଆଦିଲ୍ଲୀ,୭।୭

୬/୧୧ ମୁମ୍ବାଇ ଆତଙ୍କବାଦୀ ଆକ୍ରମଣ ସହ ପାକିସ୍ତାନ ଗଭୀର ଭାବେ ସମ୍ପୃକ୍ତ ଥିବା ଅନ୍ୟତମ ମୁଖ୍ୟ ଷଡ଼ଯନ୍ତ୍ରକାରୀ ତହବୁର ହୁସେନ୍ ରାଣା ସ୍ୱୀକାର କରିଛନ୍ତି। ଭାରତର ଆର୍ଥିକ ରାଜଧାନୀ ଉପରେ ହୋଇଥିବା ଏହି ମରଣାନ୍ତକ ଆକ୍ରମଣ ବେଳେ ତହବୁର ସେଠାରେ ଉପସ୍ଥିତ ଥିଲେ। ପାକିସ୍ତାନୀ ସେନା ଏବଂ ଗୋଇନ୍ଦା ସଂସ୍ଥା (ଆଇଏସ୍‌ଆଇ) ସହ ତାଙ୍କର ଦୀର୍ଘଦିନର ସମ୍ପର୍କ ରହିଥିବା ମାନିଛନ୍ତି। ଆମେରିକାରୁ ପ୍ରତ୍ୟର୍ପଣ ପରେ ଦିଲ୍ଲୀର ତିହାର ଜେଲ୍‌ରେ ରହିଥିବା ତହବୁର ମୁମ୍ବାଇ କ୍ରାଇମ୍ ବ୍ରାଞ୍ଚକୁ ଜେରା ବେଳେ ଅନେକ ଗୁରୁତ୍ୱପୂର୍ଣ୍ଣ ତଥା ବିସ୍ଫୋରକ ତଥ୍ୟ ଦେଇଛନ୍ତି। ନିଜର ଘନିଷ୍ଠ ସହଯୋଗୀ ଡାଭିଡ୍ କୋଲେମାନ୍ ହେଡ୍‌ଲିଙ୍କ ସମ୍ପର୍କରେ ତହବୁର କହିଛନ୍ତି, ସେ ପାକିସ୍ତାନୀ ଆତଙ୍କବାଦୀ ସଂଗଠନ ଲଶ୍କର–ଇ–ତୋଇବା (ଏଲ୍‌ଇଟି)ର ଅନେକ ପ୍ରଶିକ୍ଷଣ ଶିବିରରେ ଯୋଗ ଦେଇଥିଲେ। ଏଲ୍‌ଇଟି ପ୍ରାଥମିକ ଭାବେ ଏକ ଗୁପ୍ତଚର ନେଟ୍‌ୱର୍କ ଭାବେ ଆଇଏସ୍‌ଆଇ ସହ ସମନ୍ୱୟ ରଖି କାର୍ଯ୍ୟ କରୁଥିଲା। (ସବିଶେଷ ରିପୋର୍ଟ: ପୃଷ୍ଠା–୨)

ଆଜି ମହାପ୍ରଭୁଙ୍କ ନୀଳାଦ୍ରିବିଜେ

ସରିଲା ଅଧରପଣା ନୀତି

ପୁରୀ,୭।୭(ଅଜିତ୍ ମହାନ୍ତି)

ନବଦିନାତ୍ମକ ଯାତ୍ରା ସାରି ଜଗନ୍ନାବେଦିରୁ ବାହୁଡ଼ି ଆସିଛନ୍ତି ଦାରୁଦିଆଁ। ଭଉଣୀ ଭାଇଙ୍କ ସହ ଶ୍ରୀମନ୍ଦିର ସିଂହଦ୍ୱାର ସମ୍ମୁଖସ୍ଥ ତିନିରଥ ଉପରେ ଏବେ ଅବସ୍ଥାନ କରୁଛନ୍ତି ମହାପ୍ରଭୁ। ସୋମବାର ରଥ ଉପରେ ଶ୍ରୀବିଗ୍ରହମାନଙ୍କ ଅଧରପଣା ନୀତି ସମ୍ପନ୍ନ ହୋଇଛି। ଏବେ ଚତୁର୍ଦ୍ଧାମୂର୍ତ୍ତିଙ୍କ ନୀଳାଦ୍ରିବିଜେକୁ ଅପେକ୍ଷା କରିଛନ୍ତି ଭକ୍ତ। ମଙ୍ଗଳବାର ନୀଳାଦ୍ରିବିଜେ ନୀତି ଅନୁଷ୍ଠିତ ହେବ। ଶ୍ରୀମନ୍ଦିର ରତ୍ନବେଦିକୁ ବିଜେ କରିବେ ଦାରୁବିଗ୍ରହ। ଏଥିସହ ଚଳିତବର୍ଷର ବିଶ୍ୱପ୍ରସିଦ୍ଧ ଘୋଷଯାତ୍ରା ଶେଷ ହେବ। ସେହିପରି ନୀଳାଦ୍ରିବିଜେ ପରେ ବୁଧବାରଠାରୁ ପୁଣି ଶ୍ରୀମନ୍ଦିର ଚଳଚଞ୍ଚଳ ହୋଇଉଠିବ ଓ ଭକ୍ତମାନେ ନୀଳାଚଳ ଅବଢ଼ା ପାଇପାରିବେ।

ପରମ୍ପରା ଅନୁଯାୟୀ, ସୋମବାର ତିନିବାଡ଼ରେ ତିନି ରଥ ଉପରେ ୩ଟି ଲେଖାଏ ହିସାବରେ ମୋଟ ୯ଟି ହାଣ୍ଡିରେ ପଣାଭୋଗ କରାଯାଇଥିଲା। ଏଥିପାଇଁ ରାଘବଦାସ ମଠ, ବଡ଼ଓଡ଼ିଆ ମଠ ଏବଂ ଶ୍ରୀମନ୍ଦିର ☞ପୃଷ୍ଠା–୪

ମନମୋହନ ପୁଣି ଭାଜପା ସଭାପତି

ଆଜି ବିଧିବଦ୍ଧ ଘୋଷଣା

ଭୁବନେଶ୍ୱର,୭।୭(ସୁନିତ୍ ମିଶ୍ର)

ଭାଜପା ରାଜ୍ୟ ସଭାପତି ନିର୍ବାଚନ ଲାଗି ସୋମବାର ନାମାଙ୍କନ ପତ୍ର ଦାଖଲ କରାଯାଇଛି। ଦଳର ସଭାପତି ପଦବୀ ଲାଗି ମନମୋହନ ସାମଲ ଏକମାତ୍ର ପ୍ରାର୍ଥୀ ଭାବେ ନାମାଙ୍କନ ଦାଖଲ କରିଛନ୍ତି। ତେଣୁ ମନମୋହନ ନିର୍ଦ୍ୱନ୍ଦ୍ୱରେ ସଭାପତି ଭାବେ ନିର୍ବାଚିତ ହେବା ନେଇ ଏକପ୍ରକାର ସ୍ପଷ୍ଟ ହୋଇଯାଇଛି। ମନମୋହନ ଏଥରକୁ ମିଶାଇଲେ ୪ର୍ଥ ଥର ଲାଗି ଦଳର ସଭାପତି ପଦର ଦାୟିତ୍ୱ ନେବେ। ଗତ ସାଧାରଣ

ମନମୋହନ ସାମଲ

ନିର୍ବାଚନରେ ଭାଜପାର ସଫଳତା ଯୋଗୁ ମନମୋହନଙ୍କୁ ଆଉଥରେ ରିପିଟ୍ କରାଯିବ ବୋଲି ଚର୍ଚ୍ଚା ମଧ୍ୟ ଜୋର୍ ଧରିଥିଲା। ଶେଷରେ ତାହା ହିଁ ହୋଇଛି। ତେବେ ମନମୋହନ ପ୍ରଥମେ ୧୯୯୯ରୁ ୨୦୦୦ ମସିହା ପର୍ଯ୍ୟନ୍ତ ଦଳର ସଭାପତି ଥିଲେ। ଏହାପରେ ୨୦୦୦ରୁ ୨୦୦୪ ପର୍ଯ୍ୟନ୍ତ ଦାୟିତ୍ୱ ନେଇଥିଲେ। ଏହାପରେ ମାର୍ଚ୍ଚ ୨୦୨୩ରୁ ଏଯାଏଁ ୩ୟ ଥର ଲାଗି ସଭାପତି ଦାୟିତ୍ୱରେ ରହିଛନ୍ତି। ମନମୋହନ ସଭାପତି ହେବା ନେଇ ସ୍ପଷ୍ଟ ହେଇସାରିଥିଲେ ମଧ୍ୟ ମଙ୍ଗଳବାର ☞ପୃଷ୍ଠା–୪

ନନ୍ଦନକାନନ: ଦ୍ୱିତୀୟଥର ୧୧ ଛୁଆ ଜନ୍ମଦେଲା ହଳଦିଆ ଆନାକୋଣ୍ଡା

ସଂଖ୍ୟା ୨୫କୁ ବୃଦ୍ଧି

ବାରଙ୍ଗ,୭।୭(ଲିଙ୍ଗରାଜ ରାଉତ)

ନନ୍ଦନକାନନ ପ୍ରାଣୀଉଦ୍ୟାନର ସରୀସୃପ ପାର୍କରେ ରହୁଥିବା ହଳଦିଆ ଆନାକୋଣ୍ଡା ଦ୍ୱିତୀୟଥର ପାଇଁ ମା' ହୋଇଛି। ସୋମବାର ଏହା ଜଣାପଡ଼ିବା ପରେ ନନ୍ଦନକାନନରେ ଖୁସିର ମାହୋଲ ଖେଳିଯାଇଛି। ଜୁଲାଇ ୪ରେ ହଳଦିଆ ଆନାକୋଣ୍ଡା ୧୧ଟି ଛୁଆ ଜନ୍ମ ଦେଇଥିଲା। ୨୦୧୯ ମସିହା ଅକ୍ଟୋବରରେ ମାଡ୍ରାସ କୁମ୍ଭୀର ବ୍ୟାଙ୍କ ଟ୍ରଷ୍ଟରୁ ଅଣ୍ଡିରା ଓ ମାଈ ଆନାକୋଣ୍ଡା ☞ପୃଷ୍ଠା–୪

ଅଭିନୟକୁ ଫେରିଲେ ସ୍ମୃତି ଇରାନୀ

'କ୍ୟୁଁକି ସାସ୍ ଭି କଭି ବହୂ ଥି ୨'ରେ ସ୍ମୃତିଙ୍କ ଫାଷ୍ଟ ଲୁକ୍ ଆଉଟ୍

ମୁମ୍ବାଇ, ୭।୭

ଦୀର୍ଘ ପ୍ରାୟ ୧୨ ବର୍ଷ ଧରି ଅଭିନେତ୍ରୀ ତଥା ଭାଜପା ନେତ୍ରୀ ସ୍ମୃତି ଇରାନୀ ଅଭିନୟ ଜଗତରୁ ଦୂରେଇ ରହିଥିଲେ। ତେବେ ଖୁବ୍‌ଶୀଘ୍ର ତାଙ୍କୁ ପୁଣିଥରେ ଛୋଟ ପରଦାରେ ଦେଖିବାକୁ ମିଳିବ। ଲୋକପ୍ରିୟ ଧାରାବାହିକ 'କ୍ୟୁଁକି ସାସ୍ ଭି କଭି ବହୂ ଥି'ର ଦ୍ୱିତୀୟ ସିଜନ୍‌ରେ ସ୍ମୃତି ତାଙ୍କ ପ୍ରସିଦ୍ଧ ତୁଲସୀ ବିରାନୀଙ୍କ ଭୂମିକାରେ ନଜରକୁ ଆସିବେ। ସୋମବାର ଧାରାବାହିକରେ ସ୍ମୃତିଙ୍କ ପ୍ରଥମ ଲୁକ୍ ଉପରୁ ପରଦା ଉଠିଛି। ଇନ୍‌ଷ୍ଟାଗ୍ରାମରେ ଇନ୍‌ଷ୍ଟାଣ୍ଟ ବଲିଉଡ୍ ନାମକ ଏକ ଆକାଉଣ୍ଟରେ ସ୍ମୃତିଙ୍କ ଏହି ଲୁକ୍‌କୁ ଶେୟାର କରାଯାଇଛି। ଏଥିରେ ସେ ମେରୁନ୍ ରଙ୍ଗର ବନାରସୀ ଶାଢ଼ି, ଲାଲ୍ ରଙ୍ଗର ସିଗ୍‌ନେଚର ବିନ୍ଦି ଏବଂ ପାରମ୍ପରିକ ଅଳଙ୍କାର ପିନ୍ଧିଥିବାର ନଜରକୁ ଆସିଛନ୍ତି। ସ୍ମୃତିଙ୍କୁ ପୁଣିଥରେ ତୁଲସୀ ଭୂମିକାରେ ଦେଖି ତାଙ୍କର ଅନେକ ପ୍ରଶଂସକ 'କ୍ୟୁଁକି ସାସ୍ ଭି କଭି ବହୂ ଥି'ର ପାର୍ଟ–୨କୁ ☞ପୃଷ୍ଠା–୪

ଆଜିର ସମ୍ପାଦକୀୟ | ଶକ୍ତି ଓ ଦୁର୍ବଳତା

ସଂକ୍ଷେପରେ

ଗୁଳିମାଡ଼ରେ ରୁଷିଆର ବହିଷ୍କୃତ ମନ୍ତ୍ରୀଙ୍କ ମୃତ୍ୟୁ

ରୋମାନ ଷ୍ଟାରୋଭୋଏଟ୍

ମସ୍କୋ,୭।୭

ରୁଷିଆ ରାଷ୍ଟ୍ରପତି ଭ୍ଲାଡିମିର ପୁଟିନ୍ ତାଙ୍କ କ୍ୟାବିନେଟର ପରିବହନ ମନ୍ତ୍ରୀ ରୋମାନ ଷ୍ଟାରୋଭୋଏଟ୍‌ଙ୍କୁ ବହିଷ୍କାର କରିବାର କିଛି ଘଣ୍ଟା ପରେ କାର୍ ଭିତରେ ତାଙ୍କର ମୃତ୍ୟୁ ଘଟିଛି। ତାଙ୍କ ଦେହରେ ଗୁଳିମାଡ଼ ସହ ପାଖରେ ତାଙ୍କ ବ୍ୟବହୃତ ବନ୍ଧୁକ ପଡ଼ିଥିବାରୁ ସେ ନିଜକୁ ଗୁଳିକରି ଆତ୍ମହତ୍ୟା କରିଥାଇପାରନ୍ତି ବୋଲି ସନ୍ଦେହ କରାଯାଉଛି। ମନ୍ତ୍ରୀ ହେବା ପୂର୍ବରୁ ରୋମାନ କୁର୍ସ୍କ ପ୍ରଦେଶର ଗଭର୍ନର ଥିବାବେଳେ ହୋଇଥିବା ଦୁର୍ନୀତି ଅଭିଯୋଗର ତଦନ୍ତ ଚାଲିଥିବାରୁ ତାଙ୍କୁ ବହିଷ୍କାର କରାଯାଇଥାଇପାରେ ବୋଲି ରାଜନୈତିକ ସମୀକ୍ଷକମାନେ ଅନୁମାନ କରିଛନ୍ତି।

ମହିଳାଙ୍କୁ ଦୁର୍ବ୍ୟବହାର କଲେ ଏମ୍‌ଏନ୍‌ଏସ୍ ନେତାଙ୍କ ପୁଅ

ମୁମ୍ବାଇ, ୭।୭

ମହାରାଷ୍ଟ୍ର ନବନିର୍ମାଣ ସେନା (ଏମ୍‌ଏନ୍‌ଏସ୍) ନେତା ଜାଭେଦ ଶେଖ୍‌ଙ୍କ ପୁଅ ରାହିଲ ନିଶାସକ୍ତ ହୋଇ ଅର୍ଦ୍ଧନଗ୍ନ ଥିବା ଅବସ୍ଥାରେ ସୋସିଆଲ ମିଡିଆ ଇନ୍‌ଫ୍ଲୁଏନ୍ସର ରାଜଶ୍ରୀ ମୁରେଙ୍କୁ ଦୁର୍ବ୍ୟବହାର କରିଛନ୍ତି। ଏନେଇ ସୋମବାର ରାଜଶ୍ରୀ ଏକ୍ସ'ରେ ଏକ ଭିଡିଓ ଶେୟାର କରିଛନ୍ତି,ଯେଉଁଥିରେ ରାହିଲ ତାଙ୍କୁ ଅପଶବ୍ଦ କହି ଗାଳି ଦେଉଥିବା ଦେଖିବାକୁ ମିଳିଛି। ତାଙ୍କ କାର୍‌କୁ ରାହିଲ ଧକ୍କା ଦେଇଥିଲେ। ସେ ପ୍ରତିବାଦ କରିବାରୁ ରାହୁଲ ତାଙ୍କୁ ଦୁର୍ବ୍ୟବହାର କରିଥିବା ରାଜଶ୍ରୀ କହିଛନ୍ତି। ଏନେଇ ମୁମ୍ବାଇର ଆମ୍ବୋଲି ଥାନାରେ ରାଜଶ୍ରୀ ଏତଲା ଦେଇଛନ୍ତି।

୯ରେ ଇଣ୍ଡିଆ ବ୍ଲକ୍‌ର ବିହାର ବନ୍ଦ ଡାକରା

ଭୋଟର ତାଲିକା ସଂଶୋଧନକୁ ବିରୋଧ

ପାଟନା,୭।୭

ବିହାର ବିଧାନସଭା ନିର୍ବାଚନ ପୂର୍ବରୁ ଭୋଟର ତାଲିକାରେ ସଂଶୋଧନ ପାଇଁ ନିର୍ବାଚନ କମିଶନଙ୍କ ସ୍ପେଶାଲ ଇଣ୍ଟେନ୍‌ସିଭ୍ ରିଭିଜନ (ଏସ୍‌ଆଇଆର୍)କୁ ବିରୋଧୀ ମେଣ୍ଟ ଇଣ୍ଡିଆ ବ୍ଲକ୍ ଦୃଢ଼ ବିରୋଧ କରିବା ସହ ଆସନ୍ତା ୯ ତାରିଖ ବୁଧବାର ରାଜ୍ୟରେ ବନ୍ଦ ପାଳନ ପାଇଁ ଡାକରା ଦେଇଛି। ଏହି ବନ୍ଦରେ ଲୋକ ସଭାର ବିରୋଧୀ ଦଳ ନେତା ରାହୁଲ ଗାନ୍ଧୀ ଯୋଗଦେବେ ବୋଲି ଜଣାପଡ଼ିଛି। ବିହାର ବିଧାନସଭା ନିର୍ବାଚନ ପାଇଁ ଇଣ୍ଡିଆ ବ୍ଲକ୍‌ର ସମନ୍ୱୟ କମିଟି ଅଧ୍ୟକ୍ଷ ଥିବା ଆର୍‌ଜେଡି ନେତା ତେଜସ୍ୱୀ ଯାଦବ କହିଛନ୍ତି, ଭୋଟର ତାଲିକା ସଂଶୋଧନ ବିରୋଧରେ ବିରୋଧୀ ଦଳଗୁଡ଼ିକ ସେମାନଙ୍କ ଅସନ୍ତୋଷ ଦର୍ଶାଇବା ପାଇଁ

ରାହୁଲ ଗାନ୍ଧୀ

ତେଜସ୍ୱୀ ଯାଦବ

ବିହାର ବନ୍ଦ ଡାକରା ଦେଇଛନ୍ତି। ନିର୍ବାଚନ କମିଶନ ଏବଂ କେନ୍ଦ୍ର ସରକାରଙ୍କ କାର୍ଯ୍ୟକୁ ବିରୋଧକରି ବୁଧବାର ଚକା ଜାମ୍ କରାଯିବ ବୋଲି ତେଜସ୍ୱୀ କହିଛନ୍ତି। ତେବେ ଏହି ସମୟରେ ଆମ୍ବୁଲାନ୍ସ ଏବଂ ଜରୁରୀ ସେବା ଗାଡ଼ିଗୁଡ଼ିକ ଅଟକାଯିବ ନାହିଁ। ରାହୁଲ ଏବଂ ତେଜସ୍ୱୀ ବନ୍ଦ ପାଳନର ନେତୃତ୍ୱ ନେବେ।

ପାଟନାର ଇନ୍‌କମ୍ ଟ୍ୟାକ୍ସ ଛକରୁ ରାହୁଲଙ୍କ ନେତୃତ୍ୱରେ ଏକ ଶୋଭାଯାତ୍ରା ବିଧାନସଭା ବାହାରେ ଥିବା ଶହୀଦ ସ୍ମୃତିସ୍ଥଳ ଏବଂ ଏହା ପାଖରେ ଥିବା ନିର୍ବାଚନ କମିଶନଙ୍କ କାର୍ଯ୍ୟାଳୟ ପର୍ଯ୍ୟନ୍ତ ଯିବ ବୋଲି ବିହାର ପ୍ରଦେଶ କଂଗ୍ରେସ କମିଟି ସଭାପତି ରାଜେଶ କୁମାର ଗଣମାଧ୍ୟମକୁ କହିଛନ୍ତି। ଭୋଟର ତାଲିକା ସଂଶୋଧନ ପାଇଁ ନିର୍ବାଚନ କମିଶନ ମାଗିଥିବା ୧୧ଟି ଦସ୍ତାବିଜ୍ ୯୦ ପ୍ରତିଶତ ଲୋକ ଦେଖାଇପାରିବେ ନାହିଁ। ସେଗୁଡ଼ିକୁ ସଂଗ୍ରହ କରିବା ପାଇଁ ବହୁ ସମୟ ଲାଗିବ। ପୂର୍ବରୁ ଏଭଳି ସଂଶୋଧନ ୧୫ ମାସ ଧରି ଚାଲିଥିଲା। ଏବେ ନିର୍ବାଚନ ମାତ୍ର ଅଳ୍ପ କେଇମାସ ରହିଥିବାବେଳେ ତାହା ପୂର୍ବରୁ ଏସ୍‌ଆଇଆର୍ ସମ୍ଭବ ନୁହେଁ। ଏହା ଦ୍ୱାରା ଅନେକ ଯୋଗ୍ୟ ଭୋଟର ମତଦାନ ଅଧିକାର ହରାଇବେ ବୋଲି କୁମାର କହିଛନ୍ତି। ଯଦି ଭୋଟର ତାଲିକାରେ ସଂଶୋଧନ କରିବା କଥା, ତେବେ ନିର୍ବାଚନ କମିଶନ ଜାନୁଆରୀ ୧ରେ ବୃତ୍ତାନ୍ତ ତାଲିକା ପ୍ରକାଶ କରିଥିଲେ କାହିଁକି ବୋଲି ସେ ପ୍ରଶ୍ନ କରିଛନ୍ତି। ଏହାର ୮ ପ୍ରତିଶତ କାର୍ଯ୍ୟ ସମ୍ପୂର୍ଣ୍ଣ ହୋଇ ନ ଥିବାବେଳେ ଜୁଲାଇ ୨୬ ସୁଦ୍ଧା ସମ୍ପୂର୍ଣ୍ଣ ହେବ କିପରି ବୋଲି ସେ କହିଛନ୍ତି।

ବିହାର ବିଧାନସଭା ନିର୍ବାଚନ ପର୍ଯ୍ୟନ୍ତ ଭୋଟର ତାଲିକା ସଂଶୋଧନକୁ ସ୍ଥଗିତ ରଖିବା ପାଇଁ ତେଜସ୍ୱୀ ସୋମବାର ନିର୍ବାଚନ କମିଶନଙ୍କୁ ନିବେଦନ କରିଛନ୍ତି। ଇଣ୍ଡିଆ ବ୍ଲକ୍‌ର ସହଯୋଗୀମାନଙ୍କ ଉପସ୍ଥିତିରେ ଏକ ଖବରଦାତା ସମ୍ମିଳନୀରେ ତେଜସ୍ୱୀ ଏହା କହିଛନ୍ତି।

ଇସ୍ରୋ ମୁଖ୍ୟଙ୍କୁ ଆକ୍ସିଓମ୍ ୪ ମିଶନର ଅପ୍‌ଡେଟ୍ ଦେଲେ ଶୁଭାଂଶୁ

ନୂଆଦିଲ୍ଲୀ, ୭।୭

ଅନ୍ତର୍ଜାତୀୟ ମହାକାଶ କେନ୍ଦ୍ର (ଆଇଏସ୍‌ଏସ୍)ରେ ଥିବା ଭାରତୀୟ ମହାକାଶଚାରୀ ଶୁଭାଂଶୁ ଶୁକ୍ଳା ରବିବାର ଭାରତୀୟ ମହାକାଶ ଗବେଷଣା ସଙ୍ଗଠନ (ଇସ୍ରୋ) ଅଧ୍ୟକ୍ଷ ଭି. ନାରାୟଣନଙ୍କ ସହ ଫୋନ୍‌ରେ କଥା ହୋଇଛନ୍ତି। ଏହି ଅବସରରେ ଶୁଭାଂଶୁ ଇସ୍ରୋ ପାଇଁ କରୁଥିବା ବିଭିନ୍ନ ବୈଜ୍ଞାନିକ ପରୀକ୍ଷଣର ଅଗ୍ରଗତି ସମ୍ପର୍କରେ ଜଣାଇଛନ୍ତି। ଏହି ମିଶନ ଭାରତର ଗଗନଯାନ ମିଶନ ପାଇଁ ଅତ୍ୟନ୍ତ ଗୁରୁତ୍ୱପୂର୍ଣ୍ଣ। ତେଣୁ ପୃଥିବୀ ଫେରିବା ପରେ ଶୁଭାଂଶୁ ଆଇଏସ୍‌ଏସ୍‌ରେ ନିଜ ଅଭିଜ୍ଞତା ଏବଂ ପରୀକ୍ଷଣକୁ ବିସ୍ତୃତ ଭାବେ ଲିପିବଦ୍ଧ କରନ୍ତୁ ବୋଲି ନାରାୟଣନ ତାଙ୍କୁ ପରାମର୍ଶ ଦେଇଥିଲେ। ଇସ୍ରୋ ମୁଖ୍ୟ ଶୁଭାଂଶୁଙ୍କ ସ୍ୱାସ୍ଥ୍ୟାବସ୍ଥା ପଚାରି ବୁଝିଥିଲେ।

ସଂଶୋଧିତ ଜମି ରାଜସ୍ୱ ରେକର୍ଡରେ ପକ୍ଷପାତିତାକୁ ବିରୋଧ କରି ନୋଏଡ଼ାରେ ସୋମବାର କୃଷକମାନେ ବିକ୍ଷୋଭ କରୁଛନ୍ତି।

ବ୍ରିକ୍ସ ରାଷ୍ଟ୍ର ଉପରେ ୧୦% ଅତିରିକ୍ତ ଶୁଳ୍କ ଲଗାଇବାକୁ ଟ୍ରମ୍ପଙ୍କ ଧମକ

ରିଓ ଡି ଜେନେଇରୋ/ବେଜିଂ,୭।୭

ବ୍ରିକ୍ସ ରାଷ୍ଟ୍ରଗୋଷ୍ଠୀର ଆମେରିକା ବିରୋଧୀ ନୀତି ସହ ଯେଉଁମାନେ ରହିଛନ୍ତି, ସେମାନଙ୍କ ବିରୋଧରେ ଅତିରିକ୍ତ ୧୦ ପ୍ରତିଶତ ଟାରିଫ୍ ଲଗାଇବାକୁ ଆମେରିକା ରାଷ୍ଟ୍ରପତି ଡୋନାଲ୍ଡ ଟ୍ରମ୍ପ ଧମକ ଦେଇଛନ୍ତି। ରବିବାର ବ୍ରାଜିଲରେ ବ୍ରିକ୍ସ ରାଷ୍ଟ୍ରର ନେତାମାନଙ୍କ ସମ୍ମିଳନୀ ଆରମ୍ଭ ହୋଇଥିବାବେଳେ ଟ୍ରମ୍ପ୍ ଏଭଳି ଚେତାବନୀ ଦେଇଛନ୍ତି। ଅନ୍ୟପକ୍ଷରେ ବ୍ରିକ୍ସ କାହା ସହ ମୁହାଁମୁହିଁ ହେବାର ସଂଗଠନ ନୁହେଁ ଏବଂ କୌଣସି ତୃତୀୟ ରାଷ୍ଟ୍ରକୁ ଏହା ଟାର୍ଗେଟ କରେନାହିଁ ବୋଲି ଚାଇନା ସୋମବାର କହିଛି। ଦ୍ରୁତ ଅର୍ଥନୈତିକ ଅଭିବୃଦ୍ଧି ବଳରେ ବିକାଶଶୀଳକୁ ବିକଶିତ ରାଷ୍ଟ୍ର ମାନ୍ୟତାରେ ବଦଳାଇଥିବା ଦେଶ ଏବଂ ବିକାଶଶୀଳ ଦେଶ ମଧ୍ୟରେ ସମନ୍ୱୟ ରଖିବା ପାଇଁ ବ୍ରିକ୍ସ ଏକ ଗୁରୁତ୍ୱପୂର୍ଣ୍ଣ ମଞ୍ଚ ବୋଲି ଚାଇନା ବହିର୍ବ୍ୟାପାର ମନ୍ତ୍ରଣାଳୟ ମୁଖପାତ୍ର ମାଓ ନିଙ୍ଗ୍ ଗଣମାଧ୍ୟମକୁ କହିଛନ୍ତି।

୩ୟ ରାଷ୍ଟ୍ରକୁ ଟାର୍ଗେଟ କରେନି ବ୍ରିକ୍ସ: ଚାଇନା

ଟ୍ରମ୍ପଙ୍କ 'ଆମେରିକା ଫାର୍ଷ୍ଟ' ଆଭିମୁଖ୍ୟକୁ ନେଇ ଧନୀ ରାଷ୍ଟ୍ରଗୋଷ୍ଠୀ ଜି୭ ଏବଂ ଜି୨୦ ମଧ୍ୟରେ ମତଭେଦ ଓ ଅସ୍ଥିରତା ଦେଖାଦେଇଛି। ଅନ୍ୟପକ୍ଷରେ ହିଂସାତ୍ମକ ଦ୍ୱନ୍ଦ୍ୱ ଏବଂ ବାଣିଜ୍ୟ ଯୁଦ୍ଧ ମଧ୍ୟରେ ବ୍ରିକ୍ସ ନିଜକୁ ଏକ ବହୁପାକ୍ଷୀୟ କୂଟନୈତିକ ମଞ୍ଚ ଭାବେ ଉପସ୍ଥାପନ କରୁଛି। ରିଓ ଡି ଜେନେଇରୋରେ ରବିବାର ଅପରାହ୍ନରେ ଆରମ୍ଭ ହୋଇଥିବା ବ୍ରିକ୍ସ ସମିଟ୍ ଆରମ୍ଭ ଅବସରରେ ମିଳିତ ବିବୃତି ଜରିଆରେ ବିଶ୍ୱ ବାଣିଜ୍ୟ ପ୍ରତି ବିପଦ ସୃଷ୍ଟି କରିଥିବା ଟାରିଫ୍ ବୃଦ୍ଧିକୁ ନେଇ ଚେତାବନୀ ଦେଇଥିଲା। ଏଥିସହିତ ଟ୍ରମ୍ପଙ୍କ ଟାରିଫ୍ ନୀତିକୁ ଏହା ପରୋକ୍ଷରେ ସମାଲୋଚନା କରିଥିଲା। ଏହି ରାଷ୍ଟ୍ରଗୋଷ୍ଠୀ ସହ ସାମିଲ ହେବାକୁ ଚାହୁଁଥିବା ଦେଶଗୁଡ଼ିକୁ ଅତିରିକ୍ତ ୧୦ ପ୍ରତିଶତ ଶୁଳ୍କ ଲଗାଇ ଦଣ୍ଡିତ କରିବେ ବୋଲି ଏହାର କିଛି ସମୟ ପରେ ଟ୍ରମ୍ପ୍ ଚେତାବନୀ ଦେଇଥିଲେ।

ଆମେରିକା ଜବାବୀ ଶୁଳ୍କ ଲଗାଇବା ପାଇଁ ଜୁଲାଇ ୯କୁ ଶେଷ ତାରିଖ ଧାର୍ଯ୍ୟ କରିଥିବାବେଳେ ଟ୍ରମ୍ପ୍ ପ୍ରଶାସନ ବିଭିନ୍ନ ଦେଶ ସହ ବାଣିଜ୍ୟ ଚୁକ୍ତିନାମା ବୃତ୍ତାନ୍ତ କରିବାକୁ ଉଦ୍ୟମ ଚଳାଇଛି। ବ୍ରାଜିଲ, ରୁଷିଆ, ଭାରତ, ଚାଇନାକୁ ନେଇ ୨୦୦୯ରେ ବ୍ରିକ୍ସର ପ୍ରଥମ ସମ୍ମିଳନୀ ହୋଇଥିବାବେଳେ ପରେ ଏଥିରେ ଦକ୍ଷିଣ ଆଫ୍ରିକା ଯୋଗ ଦେଇଥିଲା। ଗତବର୍ଷ ଏହି ଗ୍ରୁପ୍‌ରେ ଇଜିପ୍ଟ, ଇଥିଓପିଆ, ଇଣ୍ଡୋନେସିଆ, ଇରାନ, ୟୁନାଇଟେଡ୍ ଆରବ ଏମିରେଟ୍ସ ସାମିଲ ହୋଇଥିଲେ। ଅନ୍ୟ ୩୦ଟି ରାଷ୍ଟ୍ର ବ୍ରିକ୍ସରେ ଯୋଗଦେବା ପାଇଁ ଆଗ୍ରହ ପ୍ରକାଶ କରିଛନ୍ତି।

ଟ୍ରେନ୍‌ରେ ମହିଳାଙ୍କୁ ଗଣବଳାତ୍କାର

ପାନିପତ, ୭।୭

ହରିୟାଣାର ପାନିପତରେ ଏକ ଖାଲି ଟ୍ରେନ୍ ବଗି ମଧ୍ୟରେ ମହିଳାଙ୍କୁ ଗଣବଳାତ୍କାର କରାଯାଇଥିବାର ମାମଲା ସାମ୍ନାକୁ ଆସିଛି। ପାନିପତ ରେଳ ଷ୍ଟେଶନରେ ଠିଆ ହୋଇଥିବା ଏକ ଟ୍ରେନ୍‌ର ଖାଲି ବଗିରେ ଜଣେ ୩୫ ବର୍ଷୀୟା ମହିଳାଙ୍କୁ ୩ ଜଣ ଅଭିଯୁକ୍ତ ଗଣବଳାତ୍କାର କରିଛନ୍ତି। ଗଣବଳାତ୍କାର ପରେ ଅଭିଯୁକ୍ତମାନେ ପୀଡ଼ିତାଙ୍କୁ ହରିୟାଣାର ସୋନେପତ ନେଇ ସେଠାରେ ଏକ ରେଳ ଟ୍ରାକ୍‌ରେ ତାଙ୍କୁ ଫିଙ୍ଗି ଫେରାର ହୋଇଯାଇଥିଲେ। ସେହି ସମୟରେ ଏକ ଟ୍ରେନ୍ ଉକ୍ତ ଟ୍ରାକ୍ ଦେଇ ଯାଉଥିବାରୁ ମହିଳାଙ୍କ ଗୋଡ଼ କଟିଯାଇଥିଲା। ତାଙ୍କୁ ଗୁରୁତର ଅବସ୍ଥାରେ ହସ୍ପିଟାଲରେ ଭର୍ତ୍ତି କରାଯାଇଥିଲା।

ସୋମବାର ପୀଡ଼ିତାଙ୍କ ବୟାନ ଆଧାରରେ ପୋଲିସ ପାନିପତର କିଲା ଥାନାରେ ଅଭିଯୁକ୍ତଙ୍କ ବିରୋଧରେ ମାମଲା ରୁଜୁ କରିଛି। ଘଟଣାକୁ ନେଇ ପୋଲିସ ଯାଞ୍ଚ୍ ଆରମ୍ଭ କରିବା ସହ ଅଭିଯୁକ୍ତଙ୍କୁ ଖୋଜିବା ଜାରି ରଖିଛି। ପୀଡ଼ିତା ମହିଳା ଜଣଙ୍କ ଗତ ୨୪ ତାରିଖରୁ ନିଖୋଜ ଥିଲେ ବୋଲି ପୋଲିସ କହିଛି। କିଲା ଥାନା ଇନ୍ସପେକ୍ଟର ଶ୍ରୀନିବାସ କହିଛନ୍ତି, ଗତ ୨୬ ତାରିଖରେ ପୀଡ଼ିତା ଜଣଙ୍କ ନିଖୋଜ ଥିବା ନେଇ ତାଙ୍କ ସ୍ୱାମୀ ଥାନାରେ ଏତଲା ଦେଇଥିଲେ। ପୀଡ଼ିତା ତାଙ୍କ ସହ ଝଗଡ଼ା କରି ଘର ଛାଡ଼ି ଚାଲିଯାଇଥିବା ସେ କହିଥିଲେ। ପୋଲିସ ନିକଟରେ ପୀଡ଼ିତା କହିଛନ୍ତି, ଘରୁ ଚାଲିଆସି ସେ ରେଳ ଷ୍ଟେଶନରେ ବସିଥିଲେ। ଏହି ସମୟରେ ଜଣେ ଅଜଣା ବ୍ୟକ୍ତି ତାଙ୍କ ନିକଟକୁ ଆସିଥିଲେ। ତାଙ୍କ ସ୍ୱାମୀ କହିବାରୁ ସେ ଆସିଛନ୍ତି ବୋଲି ଅଜଣା ବ୍ୟକ୍ତି ଜଣଙ୍କ ପୀଡ଼ିତାଙ୍କୁ କହି ତାଙ୍କ ବିଶ୍ୱାସ ଜିଣିଥିଲେ। ସ୍ୱାମୀଙ୍କ ପାଖରେ ନେଇ ଛାଡ଼ିଦେବାକୁ ଭରସା ଦେଇ ସେ ପୀଡ଼ିତାଙ୍କୁ ଏକ ଖାଲି ଟ୍ରେନ୍ ବଗି ମଧ୍ୟକୁ ନେଇ ଯାଇଥିଲେ ଏବଂ ସେଠାରେ ନିଜର ୨ ସହଯୋଗୀଙ୍କ ସହ ତାଙ୍କୁ ଗଣବଳାତ୍କାର କରିଥିଲେ।

୨୬/୧୧ ଆକ୍ରମଣ ବେଳେ ମୁମ୍ବାଇରେ ଥିଲେ ତହଉର

ପାକ୍ ସେନା, ଆଇଏସ୍‌ଆଇ ସହ ଲିଙ୍କ୍ ଥିବା ମାନିଲେ

ନୂଆଦିଲ୍ଲୀ,୭।୭

୨୬/୧୧ ମୁମ୍ବାଇ ଆତଙ୍କବାଦୀ ଆକ୍ରମଣ ସହ ପାକିସ୍ତାନ ଗଭୀର ଭାବେ ସମ୍ପୃକ୍ତ ଥିବା ଅନ୍ୟତମ ମୁଖ୍ୟ ଷଡ଼ଯନ୍ତ୍ରକାରୀ ତହଉର ହୁସେନ୍ ରାଣା ସ୍ୱୀକାର କରିଛନ୍ତି। ଭାରତର ଆର୍ଥିକ ରାଜଧାନୀ ଉପରେ ହୋଇଥିବା ଏହି ମରଣାନ୍ତକ ଆକ୍ରମଣ ବେଳେ ତହଉର ସେଠାରେ ଉପସ୍ଥିତ ଥିଲେ। ପାକିସ୍ତାନୀ ସେନା ଏବଂ ଗୋଇନ୍ଦା ସଂସ୍ଥା (ଆଇଏସ୍‌ଆଇ) ସହ ତାଙ୍କର ଦୀର୍ଘଦିନର ସମ୍ପର୍କ ରହିଥିବା ମାନିଛନ୍ତି। ଆମେରିକାରୁ ପ୍ରତ୍ୟର୍ପଣ ପରେ ଦିଲ୍ଲୀର ତିହାର ଜେଲ୍‌ରେ ରହିଥିବା ତହଉର ମୁମ୍ବାଇ କ୍ରାଇମ୍ ବ୍ରାଞ୍ଚକୁ ଜେରା ବେଳେ ଅନେକ ଗୁରୁତ୍ୱପୂର୍ଣ୍ଣ ତଥା ବିସ୍ଫୋରକ ତଥ୍ୟ ଦେଇଛନ୍ତି।

ନିଜର ଘନିଷ୍ଠ ସହଯୋଗୀ ଡାଭିଡ୍ କୋଲେମାନ୍ ହେଡ୍‌ଲିଙ୍କ ସମ୍ପର୍କରେ ତହଉର କହିଛନ୍ତି, ସେ ପାକିସ୍ତାନୀ ଆତଙ୍କବାଦୀ ସଂଗଠନ ଲଶ୍କର-ଇ-

ତହଉର ହୁସେନ୍ ରାଣା

ତୋଇବା (ଏଲ୍‌ଇଟି)ର ଅନେକ ପ୍ରଶିକ୍ଷଣ ଶିବିରରେ ଯୋଗ ଦେଇଥିଲେ। ଏଲ୍‌ଇଟି ପ୍ରାଥମିକ ଭାବେ ଏକ ଗୁପ୍ତଚର ନେଟ୍‌ୱର୍କ ଭାବେ ଆଇଏସ୍‌ଆଇ ସହ ସମନ୍ୱୟ ରଖି କାର୍ଯ୍ୟ କରୁଥିଲା। ତହଉର କହିଛନ୍ତି, ମୁମ୍ବାଇରେ ନିଜ କମ୍ପାନୀର ଇମିଗ୍ରେଶନ ସେଣ୍ଟର ଖୋଲିବା ଚିନ୍ତାଧାରା ତାଙ୍କର ବ୍ୟକ୍ତିଗତ ଏବଂ ଏହା ସହ ସମ୍ପୃକ୍ତ ସମସ୍ତ ଆର୍ଥିକ କାରବାରକୁ ବ୍ୟବସାୟିକ ଖର୍ଚ୍ଚ ଭାବେ ଉପସ୍ଥାପନ କରାଯାଇଥିଲା। ତେବେ ୨୬/୧୧ ଆକ୍ରମଣ ବେଳେ ମୁମ୍ବାଇରେ ତାଙ୍କର ଉପସ୍ଥିତି ଅଚାନକ ନ ଥିଲା, ବରଂ ଆତଙ୍କବାଦୀ ଆକ୍ରମଣ ଯୋଜନାର ଅଂଶବିଶେଷ ଥିଲା ବୋଲି ରିପୋର୍ଟରେ କୁହାଯାଇଛି।

ତଦନ୍ତକାରୀ ଅଧିକାରୀମାନଙ୍କୁ ତହଉର ଆହୁରି କହିଛନ୍ତି, ଆକ୍ରମଣ ହେବାକୁ ଥିବା ଛତ୍ରପତି ଶିବାଜୀ ମହାରାଜ ଟର୍ମିନସ୍ (ସିଏସ୍‌ଏମ୍‌ଟି) ସମେତ ବିଭିନ୍ନ ସମ୍ଭାବ୍ୟ ଟାର୍ଗେଟ ଉପରେ ନଜର ରଖିଥିଲେ। ପାକିସ୍ତାନୀ ଗୋଇନ୍ଦା ସଂସ୍ଥା ସହଯୋଗରେ ମୁମ୍ବାଇ ଆତଙ୍କବାଦୀ ଆକ୍ରମଣ ହୋଇଥିବା ତହଉର ସ୍ପଷ୍ଟ କରିଛନ୍ତି। ପାକିସ୍ତାନୀ ସେନା ସହ ତାଙ୍କର ଦୀର୍ଘଦିନର ସମ୍ପର୍କ ବିଷୟରେ ସେ କହିଛନ୍ତି, ପୂର୍ବରୁ ଖଲିଜ ଯୁଦ୍ଧ ବେଳେ ତାଙ୍କୁ ସେନା ସାଉଦି ଆରବ ପଠାଇଥିଲା। ଏହିସବୁ ତଥ୍ୟ ପଦାକୁ ଆସିବା ପରେ ମୁମ୍ବାଇ ପୋଲିସ ଏବେ ତାଙ୍କୁ ଆନୁଷ୍ଠାନିକ ଭାବେ ଗିରଫ କରି ହାଜତକୁ ନେବା ପାଇଁ ପ୍ରସ୍ତୁତି ଚଳାଇଛି।

ପାକିସ୍ତାନୀ ବଂଶୋଦ୍ଭବ କାନାଡୀୟ ନାଗରିକ ତହଉର୍‌ଙ୍କ ପିଟିଶନ୍‌କୁ ଏପ୍ରିଲ ୪ରେ ଆମେରିକା ସୁପ୍ରିମକୋର୍ଟ ଖାରଜ କରିଦେବା ପରେ ତାଙ୍କୁ ଭାରତ ପ୍ରତ୍ୟର୍ପଣ କରାଯାଇଥିଲା। ମେ'ରେ ସେ ଭାରତରେ ପହଞ୍ଚିବା ପରେ ତାଙ୍କୁ ଏନ୍‌ଆଇଏର ବିଚାରବିଭାଗୀୟ ହାଜତରେ ରଖାଯିବା ସହ ତାଙ୍କ ବିରୋଧରେ ଆପରାଧିକ ଷଡ଼ଯନ୍ତ୍ର, ହତ୍ୟା, ଆତଙ୍କବାଦୀ କାର୍ଯ୍ୟ କରିବା ଏବଂ ଜାଲିଆତି ଆଦି ଅଭିଯୋଗରେ ବିଭିନ୍ନ ତଦନ୍ତକାରୀ ସଂସ୍ଥା ଦ୍ୱାରା ତଦନ୍ତ ଚାଲିଛି।

୨୦୦୮ ନଭେମ୍ବର ୨୬ରେ ପାକିସ୍ତାନର ୧୦ ଜଣ ସଶସ୍ତ୍ର ଆକ୍ରମଣକାରୀ ଜଳପଥ ଦେଇ ମୁମ୍ବାଇରେ ପ୍ରବେଶ କରିବା ପରେ ତାଜ୍ ପ୍ୟାଲେସ୍, ହୋଟେଲ, ଓବେରୟ ଟ୍ରିଡେଣ୍ଟ, ଛତ୍ରପତି ଶିବାଜୀ ଟର୍ମିନସ୍ ଏବଂ ନରିମାନ ହାଉସ୍ ଉପରେ ଦୀର୍ଘ ୬୦ ଘଣ୍ଟା ଧରି ଆକ୍ରମଣ ଚଳାଇଥିଲେ। ଏହି ଆକ୍ରମଣରେ ବିଦେଶୀଙ୍କ ସମେତ ୧୬୬ ଜଣଙ୍କ ମୃତ୍ୟୁ ଘଟିବା ସହ ଅନେକେ ଆହତ ହୋଇଥିଲେ। ଏହି ଆକ୍ରମଣ ପାକିସ୍ତାନୀ ଆତଙ୍କବାଦୀ ସଂଗଠନ ଦ୍ୱାରା କରାଯାଇଛି ଓ ସେମାନଙ୍କ ରାଷ୍ଟ୍ର ପ୍ରାୟୋଜକ ଏଥିପାଇଁ ଦାୟୀ ବୋଲି ଭାରତ କ୍ରମାଗତ ଭାବେ କହିଆସିଛି। ତହଉରଙ୍କ ଉପରୋକ୍ତ ସ୍ୱୀକାରୋକ୍ତି ଭାରତର ଅଭିଯୋଗକୁ ଅଧିକ ପୁଷ୍ଟ କରିଛି।

ଫୁର୍‌ସତ୍

ଅକ୍ସଫୋର୍ଡରୁ ଡିଗ୍ରୀ ଥାଇ ଡେଲିଭରି ବୟ

ବେଜିଂ

ସବୁଠୁ ଶିକ୍ଷିତ ଫୁଡ୍ ଡେଲିଭରି ବୟ ଭାବେ ଚର୍ଚ୍ଚିତ

ସମ୍ପ୍ରତି ଚାଇନାର ଜଣେ ଫୁଡ୍ ଡେଲିଭରି ବୟ ଡିଙ୍ଗ୍ ୟୁଆନଝାଓ (୩୯) ସୋସିଆଲ ମିଡିଆରେ ଚର୍ଚ୍ଚାରେ ରହିଛନ୍ତି। ଅସାଧାରଣ ଶିକ୍ଷା ଲାଭ କରିଥିବା ସତ୍ତ୍ୱେ ମଧ୍ୟ ଏକ ସାଧାରଣ ଫୁଡ୍ ଡେଲିଭରି ବୟ ଭାବେ ଜୀବିକା ନିର୍ବାହ କରୁଥିବାରୁ ତାଙ୍କୁ ନେଇ ଚର୍ଚ୍ଚା ଲାଗିରହିଛି। ସୋସିଆଲ ମିଡିଆରେ ତାଙ୍କୁ ସବୁଠାରୁ ଶିକ୍ଷିତ ଡେଲିଭରି ବୟ ବୋଲି କୁହାଯାଉଛି। ଅକ୍ସଫୋର୍ଡ ବିଶ୍ୱବିଦ୍ୟାଳୟ ପରି ବିଶ୍ୱର ବିଭିନ୍ନ ଶ୍ରେଷ୍ଠ ପ୍ରତିଷ୍ଠାନରେ ପଢ଼ିଥିବା ସତ୍ତ୍ୱେ ମଧ୍ୟ ତାଙ୍କୁ ଭଲ ନିଯୁକ୍ତି ମିଳି ନ ଥିଲା। ତେଣୁ ସମ୍ପ୍ରତି ସେ ଜଣେ ଫୁଡ୍ ଡେଲିଭରି ବୟ ଭାବେ କାର୍ଯ୍ୟ କରୁଛନ୍ତି।

ଚାଇନାର ଫୁଜିଆନ୍ ପ୍ରଦେଶ ନିବାସୀ ଡିଙ୍ଗ୍ ଦେଶର ପ୍ରତିଷ୍ଠିତ ସିଂଘୁଆ ବିଶ୍ୱବିଦ୍ୟାଳୟରୁ ରସାୟନ ବିଜ୍ଞାନରେ ସ୍ନାତକ ଡିଗ୍ରୀ ହାସଲ କରିଥିଲେ। ଏହାପରେ ସେ ପେକିଂ

ଡିଙ୍ଗ୍ ୟୁଆନଝାଓ

ବିଶ୍ୱବିଦ୍ୟାଳୟରୁ ଏନର୍ଜି ଇଞ୍ଜିନିୟରିଂରେ ସ୍ନାତକୋତ୍ତର ଡିଗ୍ରୀ ହ

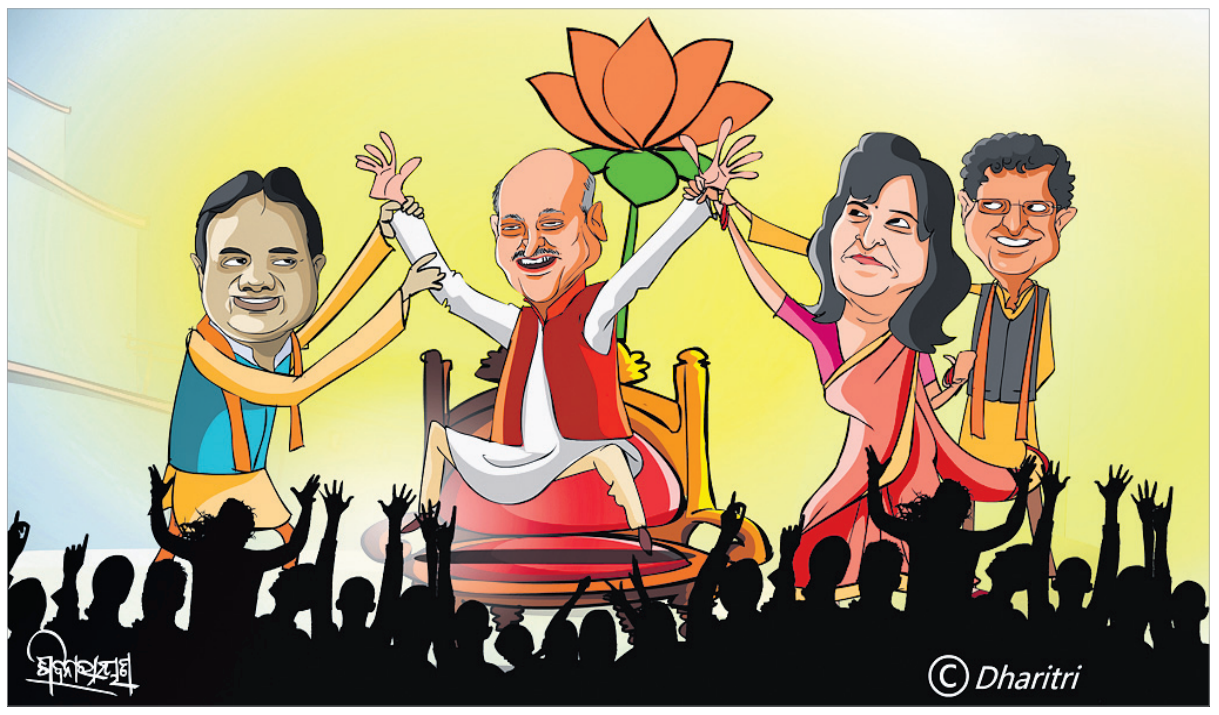

ହସ୍ପିଟାଲରୁ ଡିସ୍‌ଚାର୍ଜ ହେଲେ ନବୀନ

- କିଛିଦିନ ମୁମ୍ବାଇଠାରେ ରହି ଫିଜିଓଥେରାପି ନେବେ
- ୧୨ରେ ଭୁବନେଶ୍ୱର ଫେରିପାରନ୍ତି

ଭୁବନେଶ୍ୱର,୭।୭(ସୁନିତ୍ ମିଶ୍ର)

ବିରୋଧୀ ଦଳ ନେତା ନବୀନ ପଟ୍ଟନାୟକ ସୋମବାର ହସ୍ପିଟାଲରୁ ଡିସ୍‌ଚାର୍ଜ ହୋଇଛନ୍ତି। ମୁମ୍ବାଇସ୍ଥିତ କୋକିଳାବେନ୍ ଧୀରୁଭାଇ ଅମ୍ବାନୀ ହସ୍ପିଟାଲରୁ ସେ ଡିସ୍‌ଚାର୍ଜ ହୋଇଛନ୍ତି। ସର୍ଭାଇକାଲ୍ ଆର୍ଥରାଇଟିସ ଅସ୍ତ୍ରୋପଚାର ପାଇଁ ସେ ଭର୍ତ୍ତି ହୋଇଥିଲେ। ଡିସ୍‌ଚାର୍ଜ ହେବାବେଳେ ନବୀନ ହସ୍ପିଟାଲର ବିଭିନ୍ନ ଡାକ୍ତର ଏବଂ ଅନ୍ୟ କର୍ମଚାରୀଙ୍କୁ ଧନ୍ୟବାଦ ଜଣାଇ ଫେରୁଥିବାର ଏକ ଭିଡିଓ ଜାରି କରିଛନ୍ତି। ଗତ ୨୦ ତାରିଖରେ ମୁମ୍ବାଇ ଗସ୍ତ କରିଥିବା ନବୀନଙ୍କ ୨୨ ତାରିଖରେ ଅସ୍ତ୍ରୋପଚାର କରାଯାଇଥିଲା। ଏବେ ସେ ଡିସ୍‌ଚାର୍ଜ ହେବାପରେ ଡାକ୍ତରଙ୍କ ପରାମର୍ଶକ୍ରମେ ସେ ଆଉ କିଛିଦିନ ମୁମ୍ବାଇରେ ରହିବେ ବୋଲି ନବୀନଙ୍କ ରାଜନୈତିକ ସଚିବ ସପ୍ତୃପ୍ତ ମିଶ୍ର ସୂଚନା ଦେଇଛନ୍ତି। ମିଳିଥିବା ସୂଚନା ମୁତାବକ ସେ ଆଉ ୭ ଦିନ ମୁମ୍ବାଇଠାରେ ରହି ଫିଜିଓଥେରାପି ନେବେ। ଆସନ୍ତା ୧୨ ତାରିଖରେ ସେ ଭୁବନେଶ୍ୱର ଫେରିପାରନ୍ତି ବୋଲି ଦଳୀୟ ମହଲରୁ ଜଣାପଡ଼ିଛି। ନବୀନଙ୍କ ବ୍ୟକ୍ତିଗତ ଡାକ୍ତର ରମାକାନ୍ତ ପଣ୍ଡାଙ୍କ ତତ୍ତ୍ୱାବଧାନରେ ଏହି ଅସ୍ତ୍ରୋପଚାର ଚାଲିଥିଲା।

ସତର୍କ ସଙ୍କେତ ଉପରେ ବୈତରଣୀ

ଆଖୁଆପଦା ଆନିକଟ।

ଭଣ୍ଡାରିପୋଖରୀ, ୭।୭(ରାଜେନ୍ଦ୍ର ଶତପଥୀ)

ଉପରମୁଣ୍ଡରେ ଲଗାଣ ବର୍ଷା ଯୋଗୁ ବୈତରଣୀ ନଦୀ ଉଛୁଳିଛି। ଭଦ୍ରକ ଜିଲା ଭଣ୍ଡାରିପୋଖରୀ ବ୍ଲକର ଆଖୁଆପଦା ଆନିକଟଠାରେ ସତର୍କ ସଂକେତ ଚପିଛି। ସୋମବାର ରାତି ୯ଟା ସୁଦ୍ଧା ଏଠାରେ ନଦୀର ଜଳସ୍ତର ୧୭.୮୯ ମିଟର ରହିଥିଲା। ସୂଚନା ଅନୁଯାୟୀ, ସୋମବାର ସକାଳ ୬ଟାରେ ନଦୀର ଜଳସ୍ତର ୧୮.୦୫ ମିଟରରେ ପହଞ୍ଚି ସ୍ଥିର ରହି ପରେ ହ୍ରାସ ପାଇଥିଲା। ପୁନଶ୍ଚ ଅପରାହ୍ନ ୫ଟାରେ ଜଳସ୍ତର ୧୭.୮୦ ମିଟରରେ ପହଞ୍ଚି ସ୍ଥିର ରହି ପରେ ବଢ଼ିଥିଲା। ନଦୀର ଜଳସ୍ତର ଘଣ୍ଟା ପ୍ରତି ୨ ମିମି ବେଗରେ ବୃଦ୍ଧି ପାଉଛି। ପ୍ରକାଶଥାଉ କି, ଆଖୁଆପଦାଠାରେ ନଦୀର ସତର୍କ ସଂକେତ ୧୭.୭୩ ମିଟର ଥିବାବେଳେ ବିପଦ ସଙ୍କେତ ୧୮.୩୩ ମିଟର ରହିଛି। ଗତ ୨୪ ଘଣ୍ଟା ମଧ୍ୟରେ ନଦୀର ଉପରମୁଣ୍ଡ ଚଣ୍ଡୁଆରେ ୫୩.୦ ମି.ମି., ସ୍ୱାମପାଟଣାରେ ୧୬.୦ ମି.ମି., ଆନନ୍ଦପୁରରେ ୮.୦ମି.ମି. ଓ ଆଖୁଆପଦାରେ ୪.୬ ମି.ମି. ବର୍ଷା ରେକର୍ଡ କରାଯାଇଛି। ତେବେ ନଦୀର ଜଳସ୍ତର ବିପଦ ସଂକେତ ଅତିକ୍ରମ କରିବ ନାହିଁ ବୋଲି ଆକଳନ କରାଯାଇଥିବା ବିଭାଗୀୟ ସହକାରୀ ଯନ୍ତ୍ରୀ ସୁଶାନ୍ତ ଦାସ ସୂଚନା ଦେଇଛନ୍ତି।

ବନ, ପ୍ରାଣୀସମ୍ପଦ ସୁରକ୍ଷା ପାଇଁ ପୁରସ୍କାରର ପୁନର୍ବିନ୍ୟାସ ଘୋଷଣା

୭୬ତମ ବନ ମହୋତ୍ସବ ସପ୍ତାହ

ତୁଲଙ୍ଗପଦ ଓ ପାହାଡ଼ପୁର ବନ ସୁରକ୍ଷା ସମିତିକୁ 'ମୁଖ୍ୟମନ୍ତ୍ରୀ ରାଜ୍ୟସ୍ତରୀୟ ପୁରସ୍କାର'

ଭୁବନେଶ୍ୱର, ୭।୭(ବନ୍ଦନା ସେଠୀ)

ରାଜ୍ୟରେ ଜଙ୍ଗଲ ସମ୍ପଦର ବିକାଶ, ବନ୍ୟପ୍ରାଣୀ ସଂରକ୍ଷଣ ଓ ପରିବେଶ ସୁରକ୍ଷା ଆଦି କାର୍ଯ୍ୟକ୍ରମରେ ଉଲ୍ଲେଖନୀୟ ଯୋଗଦାନ ପାଇଁ ବିଭିନ୍ନ ପୁରସ୍କାର ପ୍ରଦାନ କରାଯାଇଥାଏ। କ୍ଷେତ୍ର କର୍ମଚାରୀ ଓ ଜନସାଧାରଣଙ୍କୁ ଅଧିକ ପ୍ରୋତ୍ସାହିତ କରିବା ଲାଗି ଏହି ପୁରସ୍କାରଗୁଡିକର ପୁନର୍ବିନ୍ୟାସ ଘୋଷଣା କରିଛନ୍ତି ମୁଖ୍ୟମନ୍ତ୍ରୀ ମୋହନ ଚରଣ ମାଝୀ। ପୁରସ୍କାର ସଂଖ୍ୟା ଓ ରାଶି ବୃଦ୍ଧି କରାଯାଇଛି। ଏହି ନୂତନ ପୁରସ୍କାର ସୋମବାରଠାରୁ ଲାଗୁ ହେଲା ବୋଲି କହିଛନ୍ତି।

ସୋମବାର ପୁରୁଣା ଭୁବନେଶ୍ୱରସ୍ଥିତ ବିଏମ୍ ହାଇସ୍କୁଲଠାରେ ୭୬ତମ ବନ ମହୋତ୍ସବ ସପ୍ତାହ ପାଳନ ଅବସରରେ ମୁଖ୍ୟ ଅତିଥି ଭାବେ ଯୋଗଦେଇ ମୁଖ୍ୟମନ୍ତ୍ରୀ କହିଲେ, 'ସବୁଜ ଓଡିଶା' ଲକ୍ଷ୍ୟ ହାସଲ ପାଇଁ ସମ୍ପ୍ରଦାୟ ନେତୃତ୍ୱାଧୀନ ଜଙ୍ଗଲ ଉଦ୍ୟୋଗ ମାଧ୍ୟମରେ ୧୦ଲକ୍ଷ ସବୁଜ ଜୀବିକା ସୃଷ୍ଟି କରାଯିବ। ଓଡ଼ିଶାକୁ ପରିବେଶ ପର୍ଯ୍ୟଟନ କ୍ଷେତ୍ରରେ ଏକ ମଡେଲ ଭାବେ ବିକଶିତ କରାଯିବ। ଏହି ଯୋଜନାରେ ଆଦିବାସୀଙ୍କ ରୋଜଗାର ବୃଦ୍ଧି ପାଇଁ ଶାଳ, ତେନ୍ତୁଳି, ବାଉଁଶ ଓ ଔଷଧୀୟ ଉଦ୍ଭିଦ ପାଇଁ ୧୦୦ରୁ ଅଧିକ ପ୍ରକ୍ରିୟାକରଣ କେନ୍ଦ୍ର ପ୍ରତିଷ୍ଠା କରାଯିବ। ଏହାଦ୍ୱାରା ୫ହଜାର କୋଟି ଟଙ୍କାରୁ ଅଧିକ ଆୟ କରାଯିବାର ଲକ୍ଷ୍ୟ ରଖାଯାଇଛି। 'ଏକ ପେଡ ମା' କେ ନାମ' ଅଭିଯାନରେ ଚଳିତ ବର୍ଷ ୭.୫କୋଟି ଚାରାରୋପଣ କରାଯିବ। ସେହିପରି ବଜ୍ରପାତରୁ ରକ୍ଷା ପାଇବା ପାଇଁ ୧୮ଲକ୍ଷ ତାଳ ଚାରାରୋପଣ କରାଯିବ। ଆମ ଶିମିଳିପାଳ ଯୋଜନାରେ ରାଜ୍ୟ ସରକାର ୫୦କୋଟି ଟଙ୍କା ବ୍ୟୟରେ ବନ୍ୟପ୍ରାଣୀ ଓ ଉଦ୍ଭିଦର ସଂରକ୍ଷଣ ପାଇଁ ଏକ ନୂତନ ପ୍ରୟାସ ଆରମ୍ଭ କରିଛନ୍ତି ବୋଲି ମୁଖ୍ୟମନ୍ତ୍ରୀ କହିଛନ୍ତି। ଜଙ୍ଗଲ ଓ ପରିବେଶ ମନ୍ତ୍ରୀ ଗଣେଶ ରାମ ସିଂ ଖୁଣ୍ଟିଆ କହିଲେ, ପରିବେଶ, ଅର୍ଥନୀତି ଏବଂ ମାନବ କଲ୍ୟାଣ ପାଇଁ ଜଙ୍ଗଲ ବହୁମୁଖୀ ହିତ ସାଧନ କରେ। ଜଳବାୟୁ ନିୟନ୍ତ୍ରଣ, ଜଳ ବିଶୋଧନ ଏବଂ ଜୈବ ବିବିଧତା ସଂରକ୍ଷଣରେ ଜଙ୍ଗଲ ଗୁରୁତ୍ୱପୂର୍ଣ୍ଣ ଭୂମିକା ଗ୍ରହଣ କରିଥାଏ।

ଏହି ଅବସରରେ ଚଳିତବର୍ଷ ବନ ସୁରକ୍ଷା ଓ ସଂରକ୍ଷଣ ପାଇଁ କଳାହାଣ୍ଡି ନର୍ଥ ଫରେଷ୍ଟ ଡିଭିଜନର ତୁଲଙ୍ଗପଦର ବନ ସୁରକ୍ଷା ସମିତି ଏବଂ କରଞ୍ଜିଆ ଫରେଷ୍ଟ ଡିଭିଜନର ପାହାଡ଼ପୁର ବନ ସୁରକ୍ଷା ସମିତିକୁ ଯୁଗ୍ମଭାବେ 'ମୁଖ୍ୟମନ୍ତ୍ରୀ ରାଜ୍ୟସ୍ତରୀୟ ପୁରସ୍କାର' ପ୍ରଦାନ କରାଯାଇଥିଲା। ଉଭୟଙ୍କୁ ମିଳିତ ଭାବେ ୪ଲକ୍ଷ ଟଙ୍କାର ଆର୍ଥିକ ରାଶି ଓ ସାର୍ଟିଫିକେଟ ଦିଆଯାଇଥିଲା। କାର୍ଯ୍ୟକ୍ରମରେ ଏକାମ୍ର ଭୁବନେଶ୍ୱର ବିଧାୟକ ବାବୁ ସିଂ, ଭୁବନେଶ୍ୱର ମେୟର ସୁଲୋଚନା ଦାସ, ଜଙ୍ଗଲ ଓ ପରିବେଶ ବିଭାଗର ଅତିରିକ୍ତ ମୁଖ୍ୟ ଶାସନ ସଚିବ ସତ୍ୟବ୍ରତ ସାହୁ ପ୍ରମୁଖ ଉପସ୍ଥିତ ଥିଲେ।

ମୁଖ୍ୟମନ୍ତ୍ରୀ ମୋହନ ଚରଣ ମାଝୀ ପୁରୁଣା ଭୁବନେଶ୍ୱରସ୍ଥିତ ବିଏମ୍ ହାଇସ୍କୁଲଠାରେ ଚାରା ରୋପଣ କରୁଛନ୍ତି।

ପୁରସ୍କାରଗୁଡ଼ିକର ପୁନର୍ବିନ୍ୟାସ

- 'ରାଜ୍ୟ ବନ ପୁରସ୍କାର' ୪ଜଣ ଫରେଷ୍ଟ ରେଞ୍ଜର, ୧୨ଜଣ ଫରେଷ୍ଟର ଓ ୨୪ଜଣ ଫରେଷ୍ଟ ଗାର୍ଡଙ୍କୁ ମାନପତ୍ର, ମେଡାଲ ସହିତ ୧୦ହଜାର ଟଙ୍କା ଲେଖାଏ ଦିଆଯିବ।
- ବନୀକରଣ କ୍ଷେତ୍ରରେ ପ୍ରତ୍ୟେକ ସବ୍‌ଡିଭିଜନ୍‌ର ଗୋଟିଏ ଶିକ୍ଷାନୁଷ୍ଠାନକୁ ୧୦ହଜାର ଟଙ୍କା ଏବଂ ଗୋଟିଏ ଗ୍ରାମପଞ୍ଚାୟତକୁ ୨୦ହଜାର ଟଙ୍କା ପୁରସ୍କାର ଦିଆଯିବ।
- 'ପ୍ରକୃତି ମିତ୍ର ପୁରସ୍କାର'ରେ ପ୍ରତ୍ୟେକ ବ୍ଲକର ଗୋଟିଏ ଗ୍ରାମ, ଗୋଟିଏ ଶିକ୍ଷାନୁଷ୍ଠାନ କିମ୍ବା ଗୋଟିଏ ପଞ୍ଜୀକୃତ ସଂସ୍ଥାକୁ ୧୦ହଜାର ଟଙ୍କା ପ୍ରଦାନ କରାଯିବ।
- 'ପ୍ରକୃତି ବନ୍ଧୁ ପୁରସ୍କାର'ରେ ପ୍ରତ୍ୟେକ ବ୍ଲକର ଜଣେ ବ୍ୟକ୍ତିଙ୍କୁ ୫ହଜାର ଟଙ୍କା ଲେଖାଏ ଦିଆଯିବ।
- ବନ ସୁରକ୍ଷା ଓ ସଂରକ୍ଷଣ ପାଇଁ ରାଜ୍ୟସ୍ତରୀୟ 'ମୁଖ୍ୟମନ୍ତ୍ରୀ ପୁରସ୍କାର' ବାବଦକୁ ଗୋଟିଏ ବନ ସୁରକ୍ଷା ସମିତିକୁ ପ୍ରମାଣପତ୍ର ସହ ୪ଲକ୍ଷ ଟଙ୍କାର ପୁରସ୍କାର ରାଶି ପ୍ରଦାନ କରାଯିବ। ସେହିପରି ପ୍ରତ୍ୟେକ ସବ୍‌ଡିଭିଜନରେ ମଧ୍ୟ ଗୋଟିଏ ଲେଖାଏ ବନ ସୁରକ୍ଷା ସମିତିକୁ ୫୦ହଜାର ଟଙ୍କାର ପୁରସ୍କାର ରାଶି ଦିଆଯିବ।
- ବନ୍ୟ ପ୍ରାଣୀ ସଂରକ୍ଷଣ ପାଇଁ ରାଜ୍ୟସ୍ତରୀୟ 'ମୁଖ୍ୟମନ୍ତ୍ରୀ ପୁରସ୍କାର' ବାବଦକୁ ୪ଲକ୍ଷ ଟଙ୍କାର ପୁରସ୍କାର ରାଶି ଏବଂ ପ୍ରତ୍ୟେକ ସବ୍‌ଡିଭିଜନ ସ୍ତରରେ ସାର୍ଟିଫିକେଟ ସହ ୨୫ ହଜାର ଟଙ୍କାର ପୁରସ୍କାର ରାଶି ଘୋଷଣା କରାଯାଇଛି।

ମାଟି କାନ୍ଥ ଧସି ଚାଷୀ ମୃତ

ବଣାଇଁ, ୭।୭(ପ୍ରଦୀପ ତ୍ରିପାଠୀ)

ସୁନ୍ଦରଗଡ଼ ଜିଲା ବଣାଇଁ ଉପଖଣ୍ଡ ଟିକାୟତପାଲି ଥାନା ଅନ୍ତର୍ଗତ ସରସରା ଗ୍ରାମରେ ଲଗାଣ ବର୍ଷା ଯୋଗୁ ରବିବାର ବିଳମ୍ବିତ ରାତିରେ ଘରର କାନ୍ଥ ପଡ଼ି ଜଣେ ଚାଷୀଙ୍କ ମୃତ୍ୟୁ ଘଟିଛି। ମୃତ ଚାଷୀ ହେଲେ ଦେବେନ୍ଦ୍ର ଭଇଁସା (୫୪)। ଟିକାୟତପାଲି ଥାନା ପୋଲିସ ଏକ ମାମଲା ରୁଜୁ କରି ଘଟଣାର ତଦନ୍ତ କରୁଛି।

ସୂଚନା ଅନୁଯାୟୀ, ବଣାଇଁ ଅଞ୍ଚଳରେ ଲଘୁଚାପଜନିତ ଲଗାଣ ବର୍ଷା ଯୋଗୁ ଜନ ଜୀବନ ଅସ୍ତବ୍ୟସ୍ତ ହୋଇପଡ଼ିଛି। ରବିବାର ରାତିରେ ପ୍ରବଳ ବର୍ଷା ଯୋଗୁ ଦେବେନ୍ଦ୍ର ନିଜ ବଗିଚାରେ ଲଗାଇଥିବା ପନିପରିବା ଜଗିବାକୁ ଯାଇଥିଲେ। ସେଠାରେ ଥିବା ଏକ ଘରେ ବିଶ୍ରାମ ନେଇଥିଲେ। ବିଳମ୍ବିତ ରାତିରେ ହଠାତ୍ ମାଟି କାନ୍ଥ ଧସି ଯାଇଥିଲା। ଫଳରେ କାନ୍ଥ ତଳେ ଚାପି ହୋଇ ଘଟଣା ସ୍ଥଳରେ ହିଁ ତାଙ୍କର ମୃତ୍ୟୁ ଘଟିଥିଲା। ସୋମବାର ସକାଳୁ ସ୍ଥାନୀୟ ଲୋକେ ଦେଖି ପରିବାର ଲୋକଙ୍କୁ ଖବର ଦେଇଥିଲେ। ପରିବାର ଲୋକେ ପହଞ୍ଚି ଟିକାୟତପାଲି ଥାନାକୁ ଖବର ଦେଇଥିଲେ। ପୋଲିସ ମୃତଦେହ ଜବତ କରି ବ୍ୟବଚ୍ଛେଦ ପରେ ପରିବାର ଲୋକଙ୍କୁ ହସ୍ତାନ୍ତର କରିଛି। ମୃତ ଦେବେନ୍ଦ୍ରଙ୍କ ପରିବାର କ୍ଷତିପୂରଣ ଦାବି କରିଛନ୍ତି।

୨୦ଗେଟ୍ ଦେଇ ବନ୍ୟାଜଳ ନିଷ୍କାସନ

ସମ୍ବଲପୁର, ୭।୭(ପ୍ରମୋଦ ବହିଦାର)

ହୀରାକୁଦ ଜଳଭଣ୍ଡାରର ୨୦ଟି ସ୍ଲୁଇସ୍ ଗେଟ୍ ଜରିଆରେ ଅତିରିକ୍ତ ବନ୍ୟାଜଳ ନିଷ୍କାସନ ଜାରି ରହିଛି। ରୁଲକର୍ଭ ନିୟମ ଅନୁସାରେ ଜୁଲାଇ ୩୧ ସୁଦ୍ଧା ଜଳଭଣ୍ଡାରର ଜଳପତ୍ତନ ୬୦୫ ଫୁଟ୍‌ରେ ସୀମିତ ରଖିବା ଲକ୍ଷ୍ୟରେ ଅତିରିକ୍ତ ବନ୍ୟାଜଳ ନିଷ୍କାସନ ପ୍ରକ୍ରିୟା ଜାରି ରହିଛି। ସୋମବାର ସନ୍ଧ୍ୟା ସାଢ଼େ ୬ଟାରେ ମିଳିଥିବା ସୂଚନା ଅନୁସାରେ ଜଳଭଣ୍ଡାର ଜଳପତ୍ତନ ୬୦୯.୦୨ ଫୁଟ୍‌ରେ ପହଞ୍ଚିଛି। ଏହି ସମୟରେ ଜଳଭଣ୍ଡାରକୁ ପ୍ରତି ସେକେଣ୍ଡରେ ୨ ଲକ୍ଷ ୨୯ ହଜାର ୦୫୬ ଘନଫୁଟ୍ ଜଳ ପ୍ରବେଶ କରୁଥିବାବେଳେ ୩ ଲକ୍ଷ ୩୪ ହାଜର ୫୩୨ ଘନଫୁଟ୍ ଜଳ ନିଷ୍କାସିତ ହେଉଛି। ସେଥିମଧ୍ୟରୁ ଜଳଭଣ୍ଡାରର ବାମ ପାର୍ଶ୍ୱସ୍ଥ ୧୩ଟି ଓ ଦକ୍ଷିଣ ପାର୍ଶ୍ୱସ୍ଥ ୭ଟି ଏହିପରି ୨୦ଟି ସ୍ଲୁଇସ୍ ଗେଟ୍ ଜରିଆରେ ୨ ଲକ୍ଷ ୯୫ ହାଜର ୮୮୦ ଘନଫୁଟ୍, ଶକ୍ତି ଉତ୍ପାଦନ ପାଇଁ ପାୱାର ଚ୍ୟାନେଲରେ ୩୫,୪୧୭ ଘନଫୁଟ୍, ଶିଳ୍ପସଂସ୍ଥା ପାଇଁ ୨୩୪ ଘନଫୁଟ୍ ଏବଂ ଜଳସେଚନ ପାଇଁ ବରଗଡ଼ କେନାଲରେ ୨୭୫୫, ଶାସନ କେନାଲରେ ୨୦୦ ଓ ସମ୍ବଲପୁର କେନାଲରେ ୪୬ ଘନଫୁଟ୍ ଜଳ ମିଶି ମୋଟ ୩୦୦୧ ଘନଫୁଟ୍ ଜଳ ନିଷ୍କାସନ କରାଯାଉଛି।

ହୀରାକୁଦ ଜଳଭଣ୍ଡାର

ପୋଖରୀରେ ବୁଡ଼ି ମା' ଓ ଶିଶୁକନ୍ୟାର ମୃତ୍ୟୁ

ମାଥିଲି,୭।୭(ସୁବାଷ ଖୁଣ୍ଟୁପିଆ)

ମାଲକାନଗିରି ଜିଲା ମାଥିଲି ଥାନା ଅଞ୍ଚଳରେ ମା' ଓ ୫ ମାସର ଶିଶୁ କନ୍ୟା ପୋଖରୀରେ ବୁଡ଼ି ମୃତ୍ୟୁ ହୋଇଛି। ମାଥିଲି କଲୋନି ନିବାସୀ ଗୁରୁନାଥ ବାଗରିଙ୍କ ସ୍ତ୍ରୀ ହୀରା (୨୨) ୫ ମାସ ପୂର୍ବେ ଏକ ଶିଶୁ କନ୍ୟା ଜନ୍ମ ଦେଇଥିଲେ। ତା'ର ନାମକରଣ ନିମନ୍ତେ ଶିଶୁକୁ ନେଇ ବାପଘର ଧଉଡାଗୁଡାକୁ ସୋମବାର ଯାଉଥିଲେ। ମାଥିଲି ଓ ଧଉଡାଗୁଡା ମଝିରେ ଥିବା ବିହାରୀଭାଟି ନିକଟ ଏକ ପୋଖରୀ ହୁଡାଦେଇ ଯାଉଥିବା ବେଳେ ହଠାତ୍ ହୀରାଙ୍କ ଗୋଡଖସି ଯିବାରୁ ଉଭୟ ମା' ଶିଶୁ କନ୍ୟା ପାଣିରେ ବୁଡିଯାଇଥିଲେ। ସ୍ଥାନୀୟ ଲୋକେ ଏହା ଦେଖି ପୋଖରୀରେ ଖୋଜାଖୋଜି କରିଥିଲେ, କିନ୍ତୁ ପାଣି ଭର୍ତ୍ତି ହୋଇଥିବାରୁ ସେମାନଙ୍କ ସନ୍ଧାନ ନ ମିଳିବାରୁ ସଙ୍ଗେ ସଙ୍ଗେ ଅଗ୍ନିଶମ ବିଭାଗକୁ ଖବର ଦେଇଥିଲେ। ଅଗ୍ନିଶମ କର୍ମଚାରୀ ପହଞ୍ଚି ଖୋଜାଖୋଜି କଲାପରେ ମା' ଓ ଶିଶୁ କନ୍ୟାର ମୃତଦେହ ଠାବ କରିଥିଲେ। ପୋଲିସ ଉଭୟଙ୍କ ମୃତଦେହ ବ୍ୟବଚ୍ଛେଦ ପରେ ପରିବାର ଲୋକଙ୍କୁ ହସ୍ତାନ୍ତର କରିଛି। ଥାନାରେ ଏକ ଅପମୃତ୍ୟୁ ମାମଲା ରୁଜୁ ହୋଇଛି।

ଯୁକ୍ତ୨ ପ୍ରଥମ ପର୍ଯ୍ୟାୟ କଟ୍‌ଅଫ୍ ମାର୍କ ପ୍ରକାଶ

କଳା, ବିଜ୍ଞାନ ଓ ବାଣିଜ୍ୟରେ ରେଭେନ୍‌ଶା ଆଗରେ

ଭୁବନେଶ୍ୱର,୭।୭(ସୁଚିସ୍ମିତା ସାହୁ)

ଯୁକ୍ତ୨ ନାମଲେଖା ପାଇଁ ପ୍ରଥମ ପର୍ଯ୍ୟାୟ କଟ୍‌ଅଫ୍ ମାର୍କ ତାଲିକା ସୋମବାର ପ୍ରକାଶ ପାଇଛି। ବିଜ୍ଞାନ, ବାଣିଜ୍ୟ ଓ କଳା କଟ୍‌ଅଫ ମାର୍କରେ ରେଭେନ୍‌ଶା ଉଚ୍ଚ ମାଧ୍ୟମିକ ବିଦ୍ୟାଳୟ ଆଗରେ ରହିଛି। ବିଜ୍ଞାନରେ ସାଧାରଣ ବର୍ଗଙ୍କ ପାଇଁ ୯୧.୮୩% ସହ ରେଭେନ୍‌ଶା ଶୀର୍ଷରେ ରହିଥିବା ବେଳେ ୮୯.୪୦% ମାର୍କ ସହ ବକ୍ସି ଜଗବନ୍ଧୁ ବିଦ୍ୟାଧର ଉଚ୍ଚ ମାଧ୍ୟମିକ ବିଦ୍ୟାଳୟ ଦ୍ୱିତୀୟ ସ୍ଥାନରେ ରହିଛି। ସେହିପରି ୮୭.୫୦% କଟ୍‌ଅଫ୍ ମାର୍କ ସହ ବାଲେଶ୍ୱର ଫକୀର ମୋହନ ଉଚ୍ଚ ମାଧ୍ୟମିକ ବିଦ୍ୟାଳୟ ତୃତୀୟ ସ୍ଥାନରେ ରହିଛି। ବାଣିଜ୍ୟରେ ରେଭେନ୍‌ଶା ସାଧାରଣ ବର୍ଗରେ ୮୦.୨୦% କଟ୍‌ଅଫ୍ ରଖିଥିବାବେଳେ ରାଉରକେଲା ସରକାରୀ ଉଚ୍ଚ ମାଧ୍ୟମିକ ବିଦ୍ୟାଳୟ ୭୮.୬୬% କଟ୍‌ଅଫ୍ ମାର୍କ ରଖି ଦ୍ୱିତୀୟ ସ୍ଥାନରେ ଓ ବକ୍ସି ଜଗବନ୍ଧୁ ବିଦ୍ୟାଧର ଉଚ୍ଚ ମାଧ୍ୟମିକ ବିଦ୍ୟାଳୟ ୭୩.୫୦ % କଟ୍‌ଅଫ୍ ସହିତ ତୃତୀୟ ସ୍ଥାନରେ ରହିଛି । ସେହିଭଳି କଳା ବିଭାଗରେ ୮୧.୩୩% ସହ ରେଭେନ୍‌ଶା ପ୍ରଥମ ସ୍ଥାନରେ ରହିଥିବା ବେଳେ ୭୭.୩୩% ମାର୍କ ସହ ଦ୍ୱିତୀୟରେ ରାଉରକେଲା ସରକାରୀ ଉଚ୍ଚ ମାଧ୍ୟମିକ ବିଦ୍ୟାଳୟ ଓ ତୃତୀୟରେ ଥିବା ବକ୍ସି ଜଗବନ୍ଧୁ ବିଦ୍ୟାଧର ଉଚ୍ଚ ମାଧ୍ୟମିକ ବିଦ୍ୟାଳୟର କଟ୍‌ଅଫ୍ ମାର୍କ ୭୬.୮୬% ରହିଛି।

ଯୁକ୍ତ୨ର ବିଭିନ୍ନ ପାଠ୍ୟକ୍ରମରେ ପଢ଼ିବା ପାଇଁ ୪,୪୬,୨୦୫ ଛାତ୍ରୀଛାତ୍ର ଆବେଦନ କରିଥିଲେ। ସେଥିମଧ୍ୟରୁ ୪,୧୩,୮୦୪ଜଣ ଛାତ୍ରୀଛାତ୍ରଙ୍କୁ ପ୍ରଥମ କଟ୍‌ଅଫ୍ ମାର୍କ ତାଲିକାରେ ନିଜ ବିଭାଗ ଅନୁଯାୟୀ ଚୟନ କରାଯାଇଛି। କଳା ବିଭାଗରେ ୨,୬୪,୭୬୬ ଛାତ୍ରୀଛାତ୍ରଙ୍କୁ ପ୍ରଥମ ପର୍ଯ୍ୟାୟରେ ଚୟନ କରାଯାଇଥିବାବେଳେ ବିଜ୍ଞାନରେ ୧,୧୭,୦୮୯ ଜଣ ଏବଂ ବାଣିଜ୍ୟରେ ୨୦,୫୫୨ ଛାତ୍ରୀଛାତ୍ରଙ୍କୁ ଚୟନ କରାଯାଇଛି। ସେହିପରି ସଂସ୍କୃତରେ ୬,୮୧୧ ଜଣ ଓ ଧନ୍ଦାମୂଳକ ଶିକ୍ଷାରେ ୪,୫୮୬ ଜଣଙ୍କୁ ଚୟନ କରାଯାଇଛି। ଯେଉଁ ଛାତ୍ରୀଛାତ୍ର ପ୍ରଥମ ପର୍ଯ୍ୟାୟରେ ଚୟନ ହୋଇପାରିନାହାନ୍ତି ସେମାନେ ଦ୍ୱିତୀୟ ପର୍ଯ୍ୟାୟ ଏବଂ ସ୍କାଟ୍ ଆଡମିଶନରେ ଭାଗ ନେବାର ସୁଯୋଗ ପାଇବେ। ଜୁଲାଇ ୨୪ରୁ ୨୦୨୫-୨୬ ଶିକ୍ଷାବର୍ଷ ନିମନ୍ତେ ଯୁକ୍ତ୨ ପାଠପଢ଼ା ଆରମ୍ଭ ହେବ ବୋଲି ଉଚ୍ଚ ମାଧ୍ୟମିକ ଶିକ୍ଷା ପରିଷଦ ପକ୍ଷରୁ ସୂଚନା ଦିଆଯାଇଛି।

ହୀରାକୁଦ ଏକ୍ସପ୍ରେସ୍‌ରେ ନିଆଁ, ଯାତ୍ରୀ ଆତଙ୍କିତ

ଯାନ୍ତ୍ରିକ ସମସ୍ୟା ଥିଲା: ପୂର୍ବତଟ ରେଳପଥ

ଭୁବନେଶ୍ୱର,୭।୭(ଅନୁରାଧା ମହାରଣା)

ଭୁବନେଶ୍ୱର ରେଳଷ୍ଟେଶନରେ ହୀରାକୁଦ ଏକ୍ସପ୍ରେସ୍‌ର ଏକ ବଗିରେ ସୋମବାର ସନ୍ଧ୍ୟାରେ କୌଣସି କାରଣରୁ ନିଆଁ ଲାଗିଯାଇଥିଲା। ନିଆଁରେ ଜଣେ ଯାତ୍ରୀଙ୍କ କିଛି ଆସବାବପତ୍ର ପୋଡ଼ିଯାଇଥିବାବେଳେ ଜଣେ ଶିଶୁ ପାଦରେ ସାମାନ୍ୟ ଆଘାତ ଲାଗିଥିଲା। ଟ୍ରେନ୍ ବଗିରେ ନିଆଁ ଦେଖି ଯାତ୍ରୀଙ୍କ ମଧ୍ୟରେ ଭୟର ବାତାବରଣ ଦେଖିବାକୁ ମିଳିଥିଲା। ଯାତ୍ରୀମାନେ ସମ୍ପୃକ୍ତ ବଗି ଛାଡ଼ି ଅନ୍ୟ ବଗିକୁ ପଳାଇଥିଲେ। ସେହିପରି ଆଉକେତେଜଣ ଯାତ୍ରୀ ତଳକୁ ଓହ୍ଲାଇପଡିଥିଲେ। ସନ୍ଧ୍ୟା ପ୍ରାୟ ୬ଟାରେ ଏହି ଘଟଣା ଘଟିଥିଲା ଘଟିଥିବାବେଳେ ୬ଟା ୩୦ ପର୍ଯ୍ୟନ୍ତ ଟ୍ରେନଟି ଅଟକି ରହିଥିଲା। ତେବେ ଉକ୍ତ ବଗିରେ ଯାନ୍ତ୍ରିକ ତ୍ରୁଟିରୁ ଅଗ୍ନିକାଣ୍ଡ ଘଟିଥିଲା ଓ ଆବଶ୍ୟକ ପଦକ୍ଷ

সাপ্তাহিক রাশিফল

মেষ

কাজেতে কাঠখড় পুড়ল, ব্যয়ও কমবে। ভাইবোনের সহায়তায় মনে সাহস পাবেন। শরীরের যত্ন নিন, অবহেলা করবেন না। প্রেমে ধৈর্য ধরুন, তাড়াহুড়ো করা ঠিক নয়। লাল রঙ শুভ। সাদা ফুল দান করুন। শনিবার সন্ধ্যায় প্রদীপ জ্বালান।

বৃষ

নতুন কাজের সুযোগ আসবে, তবে পরিশ্রম বেশি। পরিবারে শান্তি বজায় থাকবে। ব্যবসায়ীরা লাভের মুখ দেখবেন। স্বাস্থ্যের দিকে নজর দিন, পুরনো সমস্যা দেখা দিতে পারে। সবুজ রঙ শুভ। গরিব খাবার দান করুন।

মিথুন

বন্ধুর সাহায্য পাবেন, মনে আনন্দ থাকবে। নতুন পরিচয় থেকে ভবিষ্যতে লাভ হতে পারে। কর্মক্ষেত্রে সহকর্মীদের সহযোগিতা পাবেন। হলুদ রঙ শুভ। মন্দিরে হলুদ দান করুন।

কর্কট

পুরনো বন্ধুর সঙ্গে দেখা হতে পারে, মনে আনন্দ থাকবে। আয় ভালো হবে, তবে খরচ নিয়ন্ত্রণে রাখা জরুরি। পরিবারে শান্তি বজায় থাকবে। সাদা রঙ শুভ। দুধ দান করুন।

সিংহ

নতুন কাজের সুযোগ আসবে, পরিশ্রম বাড়বে। সন্তানের জন্য খরচ হতে পারে। স্বাস্থ্য ভালো থাকবে। লাল রঙ শুভ। গরিব ছাত্রকে সাহায্য করুন।

কন্যা

ব্যবসায় লাভের মুখ দেখবেন। পরিবারে শান্তি বজায় থাকবে। সন্তানের জন্য সময় দিতে হবে। সবুজ রঙ শুভ। গরিব শিশুকে খাবার দান করুন।

তুলা

বিদেশ থেকে সুখবর আসতে পারে। আয় ভালো হবে, খরচও কমবে। স্বাস্থ্য ভালো থাকবে। সাদা রঙ শুভ। মন্দিরে সাদা ফুল দান করুন।

বৃশ্চিক

নতুন কাজের সুযোগ আসবে। পরিবারে শান্তি বজায় থাকবে। স্বাস্থ্যের দিকে নজর দিন। লাল রঙ শুভ। গরিব মেয়ের পড়াশোনার দায়িত্ব নিতে পারেন।

ধনু

ভ্রমণের সুযোগ আসতে পারে। আয় ভালো হবে, খরচও কমবে। পরিবারে শান্তি বজায় থাকবে। হলুদ রঙ শুভ। মন্দিরে হলুদ দান করুন।

মকর

নতুন কাজের সুযোগ আসবে। পরিশ্রম বাড়বে। আয় ভালো হবে। স্বাস্থ্য ভালো থাকবে। নীল রঙ শুভ। গরিব শ্রমিককে খাবার দান করুন।

কুম্ভ

ব্যবসায় লাভের মুখ দেখবেন। পরিবারে শান্তি বজায় থাকবে। স্বাস্থ্যের দিকে নজর দিন। সবুজ রঙ শুভ। গরিব ছাত্রকে সাহায্য করুন।

মীন

নতুন কাজের সুযোগ আসবে। পরিশ্রম বাড়বে। আয় ভালো হবে। স্বাস্থ্য ভালো থাকবে। হলুদ রঙ শুভ। মন্দিরে হলুদ দান করুন।

সাপ্তাহিক রাশিফল

মেষ — কাজে ধৈর্য ধরুন, তাড়াহুড়ো করবেন না। পরিবারে শান্তি বজায় থাকবে। স্বাস্থ্যের দিকে নজর দিন। লাল রঙ শুভ। গরিব ছাত্রকে সাহায্য করুন।

বৃষ — নতুন কাজের সুযোগ আসবে। আয় ভালো হবে। পরিবারে শান্তি বজায় থাকবে। স্বাস্থ্য ভালো থাকবে। সাদা রঙ শুভ। মন্দিরে সাদা ফুল দান করুন।

মিথুন — ব্যবসায় লাভের মুখ দেখবেন। পরিবারে শান্তি বজায় থাকবে। স্বাস্থ্যের দিকে নজর দিন। হলুদ রঙ শুভ। গরিব শিশুকে খাবার দান করুন।

কর্কট — নতুন কাজের সুযোগ আসবে। পরিশ্রম বাড়বে। আয় ভালো হবে। স্বাস্থ্য ভালো থাকবে। নীল রঙ শুভ। গরিব শ্রমিককে খাবার দান করুন।

সিংহ — ব্যবসায় লাভের মুখ দেখবেন। পরিবারে শান্তি বজায় থাকবে। স্বাস্থ্যের দিকে নজর দিন। সবুজ রঙ শুভ। গরিব ছাত্রকে সাহায্য করুন।

কন্যা — নতুন কাজের সুযোগ আসবে। পরিশ্রম বাড়বে। আয় ভালো হবে। স্বাস্থ্য ভালো থাকবে। হলুদ রঙ শুভ। মন্দিরে হলুদ দান করুন।

তুলা — বিদেশ থেকে সুখবর আসতে পারে। আয় ভালো হবে, খরচও কমবে। স্বাস্থ্য ভালো থাকবে। সাদা রঙ শুভ। মন্দিরে সাদা ফুল দান করুন।

বৃশ্চিক — নতুন কাজের সুযোগ আসবে। পরিবারে শান্তি বজায় থাকবে। স্বাস্থ্যের দিকে নজর দিন। লাল রঙ শুভ। গরিব মেয়ের পড়াশোনার দায়িত্ব নিতে পারেন।

ধনু — ভ্রমণের সুযোগ আসতে পারে। আয় ভালো হবে, খরচও কমবে। পরিবারে শান্তি বজায় থাকবে। স্বাস্থ্য ভালো থাকবে। হলুদ রঙ শুভ। মন্দিরে হলুদ দান করুন।

মকর — নতুন কাজের সুযোগ আসবে। পরিশ্রম বাড়বে। আয় ভালো হবে। স্বাস্থ্য ভালো থাকবে। নীল রঙ শুভ। গরিব শ্রমিককে খাবার দান করুন।

কুম্ভ — ব্যবসায় লাভের মুখ দেখবেন। পরিবারে শান্তি বজায় থাকবে। স্বাস্থ্যের দিকে নজর দিন। সবুজ রঙ শুভ। গরিব ছাত্রকে সাহায্য করুন।

মীন — নতুন কাজের সুযোগ আসবে। পরিশ্রম বাড়বে। আয় ভালো হবে। স্বাস্থ্য ভালো থাকবে। হলুদ রঙ শুভ। মন্দিরে হলুদ দান করুন।

সাপ্তাহিক রাশিফল

বেথাবিস্তৃত বৈশাখ প্রবল ঝুপাস নেমেছে
নেকাবন্দুর শহর, কাদুয়া, ভাঙ্গার

Email–pkmahapatra@gumail.com

মেষ

শ্রাবণ শুরু যুব ঝুড় পুষ্করিণ সাবিত্রিক
ধুধরাপ্রিক শ্রাবণ কর্ম। প্রবৃত্তিতে কাঁধপুর
শ্রুয়ারা বস্তুরা শ্রাবণ কর্ম। প্রবৃত্তিতে কর্ম রাখেন।
রাখিব কাজ বস্তুরা। ধারাবর শ্রাবণ
কর্মকর প্রকর্মের বহে বৈশাখ সুপ্রিয় বর্ষিত।

বৃষ

অনুরোধ মেঘের শ্রাবণ। বৈশাখ শ্রাবণ
শ্রাবণ। শ্রাবণ বৈশাখ। বৈশাখ শ্রাবণ
বৈশাখ

ପ୍ରେମିକଙ୍କ ସହ ମିଶି ଶଯ୍ୟାଶାୟୀ ସ୍ୱାମୀଙ୍କୁ ହତ୍ୟା

ନାଗପୁର(ମହାରାଷ୍ଟ୍ର),୭।୭

ସ୍ତ୍ରୀଙ୍କ ପରକୀୟା ପ୍ରୀତିକୁ ବିରୋଧ କରିବା ଜଣେ ପକ୍ଷାଘାତ ରୋଗରେ ପୀଡ଼ିତ ଶଯ୍ୟାଶାୟୀ ସ୍ୱାମୀଙ୍କୁ ଜୀବନ ଦେବାକୁ ପଡ଼ିଛି। ମୃତକ ହେଉଛନ୍ତି ନାଗପୁର ନିବାସୀ ଚନ୍ଦ୍ରସେନ୍ ରାମଟେକ। ଚନ୍ଦ୍ରସେନ୍‌ଙ୍କୁ ତଳେ ପକାଇ ପ୍ରେମିକଙ୍କ ଦ୍ୱାରା ମୁହଁକୁ ତକିଆରେ ଚାପି ହତ୍ୟା କରିଛନ୍ତି ସ୍ତ୍ରୀ ଦିଶା ରାମ୍‌ଟେକ୍। ପରେ ସ୍ୱାମୀଙ୍କ ମୃତ୍ୟୁକୁ ସ୍ୱାଭାବିକ ଦର୍ଶାଇବା ପାଇଁ ବିଭିନ୍ନ ନାଟକ କରିଥିଲେ। ହେଲେ ପୋଷ୍ଟମର୍ଟମ ରିପୋର୍ଟରେ ଏହା ଏକ ହତ୍ୟାକାଣ୍ଡ ବୋଲି ଜଣାପଡ଼ିବା ପରେ ପୋଲିସ ଦିଶା ଏବଂ ତାଙ୍କ ପ୍ରେମିକ ଆସିଫ୍ ଇସ୍‌ଲାମ ଅନ୍‌ସାରୀ ଓରଫ ରାଜାବାବୁ ଟାୟାର ବାଲାଙ୍କୁ ଗିରଫ କରି କୋର୍ଟ ଚାଲାଣ କରିଛି।

ମିଳିଥିବା ସୂଚନା ଅନୁସାରେ ୩୮ବର୍ଷୀୟ ଚନ୍ଦ୍ରସେନ୍ ୧୩ ବର୍ଷ ତଳେ ଦିଶାଙ୍କୁ ବିବାହ କରିଥିଲେ। ସେମାନଙ୍କ ୨ଝିଅ ଏବଂ ୬ବର୍ଷର ଏକ ପୁଅ ଅଛି।

ଗତ ୨ବର୍ଷ ତଳେ ଚନ୍ଦ୍ରସେନ ପକ୍ଷାଘାତ ରୋଗର ଶିକାର ହୋଇଥିଲେ। ଫଳରେ ସେ ଶଯ୍ୟାଶାୟୀ ହୋଇପଡ଼ିଥିଲେ। ଫଳରେ ଦିଶା ପାଣି ଜାର୍ ବିକ୍ରି କରି ଯାହା ଅର୍ଥ ଉପାର୍ଜନ କରୁଥିଲେ ସେଥିରେ ପରିବାର ପ୍ରତିପୋଷଣ କରୁଥିଲେ। ତେବେ ସ୍ତ୍ରୀଙ୍କ ଚରିତ୍ର ଉପରେ ଚନ୍ଦ୍ରସେନ ବିଭିନ୍ନ ସମୟରେ ସନ୍ଦେହ କରି ଆସୁଥିଲେ। ଗତ ୨ମାସ ତଳେ ମେକାନିକ୍ ଆସିଫ୍‌ଙ୍କ ସମ୍ପର୍କରେ ଦିଶା ଆସିଥିଲେ। ଖୁବ୍ କମ୍ ଦିନରେ ଉଭୟଙ୍କ ମଧ୍ୟରେ ସମ୍ପର୍କ ନିବିଡ଼ ହୋଇଯାଇଥିଲା। ଦିଶା ଏବଂ ଆସିଫ୍‌ଙ୍କ ମଧ୍ୟରେ ଅବୈଧ ସମ୍ପର୍କରେ ଜାଣିବା ପରେ ଚନ୍ଦ୍ରସେନ ଏହାକୁ ବିରୋଧ କରିଥିଲେ। ଏପରି କି ଏହି ଘଟଣାକୁ ନେଇ ଉଭୟ ସ୍ୱାମୀସ୍ତ୍ରୀଙ୍କ ମଧ୍ୟରେ କିଛିଦିନ ତଳେ ପାଟିତୁଣ୍ଡ ସହ ଝଗଡ଼ା ମଧ୍ୟ ହୋଇଥିଲା। ସ୍ୱାମୀଙ୍କ ଏଭଳି ବିରୋଧକୁ ସହ୍ୟ କରି ନ ପାରି ତାଙ୍କୁ ଜୀବନରୁ ମାରିଦେବାକୁ ଦିଶା ନିଷ୍ପତ୍ତି ନେଇଥିଲେ। ଏଥିପାଇଁ ପ୍ରେମିକ ଆସିଫ୍‌ଙ୍କ ସହ ମିଶି ସ୍ୱାମୀଙ୍କୁ ମାରିବାକୁ ଦିଶା ଯୋଜନା କରିଥିଲେ। ଗତ ଶୁକ୍ରବାର ଅପରାହ୍ନରେ ଚନ୍ଦ୍ରସେନ୍ ଶୋଇଥିବା ବେଳେ ଦିଶା ତାଙ୍କ ପ୍ରେମିକ ଆସିଫ୍‌ଙ୍କୁ ଫୋନ କରି ଡାକିଥିଲେ। ଆସିଫ୍ ସେଠାରେ ପହଞ୍ଚିବା ପରେ ଦିଶା ସ୍ୱାମୀ ଚନ୍ଦ୍ରସେନଙ୍କୁ ଖଟ ଉପରୁ ତଳକୁ ପକାଇ ଦେଇଥିଲେ। ଏହାପରେ ଆସିଫ୍ ଏକ ତକିଆରେ ଚନ୍ଦ୍ରସେନ୍‌ଙ୍କ ମୁହଁକୁ ଚାପି ଦେଇଥିଲେ। ନିଃଶ୍ୱାସ ବନ୍ଦ ହେବା ପର୍ଯ୍ୟନ୍ତ ତକିଆରେ ଚାପି ଧରିବାରୁ ଚନ୍ଦ୍ରସେନଙ୍କ ମୃତ୍ୟୁ ଘଟିଥିଲା। ପରେ ସ୍ୱାମୀ ଚନ୍ଦ୍ରସେନଙ୍କ ସ୍ୱାଭାବିକ ମୃତ୍ୟୁ ହୋଇଥିବା ସମସ୍ତଙ୍କୁ କହିଥିଲେ। ଖବରପାଇ ପୋଲିସ ମୃତଦେହ ଜବତ କରି ବ୍ୟବଚ୍ଛେଦ ପାଇଁ ପଠାଇଥିଲା। ରିପୋର୍ଟରୁ ଚନ୍ଦ୍ରସେନଙ୍କ ମୃତ୍ୟୁ ଶ୍ୱାସରୁଦ୍ଧ ଯୋଗୁ ହୋଇଥିବା ଜଣାପଡ଼ିବା ପରେ ଦିଶାଙ୍କୁ ପୋଲିସ ଡାକି ପଚରାଉଚରା କରିଥିଲା। ଦିଶା ସ୍ୱାମୀଙ୍କୁ ହତ୍ୟା କରିଥିବା ସ୍ୱୀକାର କରିବା ପରେ ପ୍ରେମିକ ଆସିଫ୍‌ଙ୍କୁ ପୋଲିସ ଗିରଫ କରିଥିଲା।

ଗୁଣିଗାରେଡ଼ି ସନ୍ଦେହରେ ହତ୍ୟା, ଅଭିଯୁକ୍ତ ଗିରଫ

ଟେନ୍‌ସା, ୭।୭(ସମୀର କୁମାର ପାଢ଼ୀ)

ସୁନ୍ଦରଗଡ଼ ଜିଲା କୋଇଡ଼ା ବ୍ଲକ ମାଲଦା ପଞ୍ଚାୟତ କାକରପାଣି ଗ୍ରାମରେ ଶନିବାର ରାତିରେ ଗୁଣିଗାରେଡ଼ି ସନ୍ଦେହରେ ଜଣେ ଯୁବକଙ୍କୁ ପଥରରେ ଛେଚି ହତ୍ୟା କରାଯାଇଛି। ଏହି ଘଟଣାରେ କୋଇଡ଼ା ପୋଲିସ ଅଭିଯୁକ୍ତ ଗାବ୍ରିଏଲ ସୁରିନଙ୍କୁ ଗିରଫ କରି ସୋମବାର ବଣାଇଁ କୋର୍ଟ ଚାଲାଣ କରିଛି। ତାଙ୍କ ଘର ଝାଡଖଣ୍ଡ ଅଞ୍ଚଳରେ ବୋଲି ଜଣାପଡ଼ିଛି। ଏନେଇ ଥାନାରେ କେସ୍ (ନଂ. ୧୨୩/୨୫)ରେ ଏକ ହତ୍ୟା ମାମଲା ରୁଜୁ ହୋଇଛି।

ପୋଲିସ ସୂଚନା ଅନୁଯାୟୀ, ଝାଡ଼ଖଣ୍ଡ ଅଞ୍ଚଳର ଅମ୍ରିତ ଯୋଯୋ ଓ ତାଙ୍କ ସାଙ୍ଗ ଗାବ୍ରିଏଲ କୋଇଡା ଥାନା ଅନ୍ତର୍ଗତ କାକରପାଣି ଗ୍ରାମରେ ରହି ସ୍ଥାନୀୟ ମିଉଲ କମ୍ପାନୀରେ ଶ୍ରମିକଭାବେ କାର୍ଯ୍ୟ କରୁଥିଲେ। କିଛିଦିନ ହେବ ଗାବ୍ରିଏଲ ଅସୁସ୍ଥ ହୋଇପଡ଼ିଥିଲେ। ବହୁ ଚିକିତ୍ସା ପରେ ମଧ୍ୟ ସେ ଆରୋଗ୍ୟ ନ ହେବାରୁ ତାଙ୍କର ଚିନ୍ତା ବଢ଼ିଥିଲା। ତେବେ ଅମ୍ରିତ ତନ୍ତ୍ରମନ୍ତ୍ର ତଥା ଗୁଣିଗାରେଡ଼ି କରୁଥିବାରୁ ଏପରି ହେଉଥିବା ଗାବ୍ରିଏଲ ସନ୍ଦେହ କରିଥିଲେ। ଶନିବାର ସକାଳେ ଏହି ଘଟଣାକୁ ନେଇ ଉଭୟଙ୍କ ମଧ୍ୟରେ ଭୀଷଣ ପାଟିତୁଣ୍ଡ ହୋଇଥିଲା। ଏଥିରେ ଗାବ୍ରିଏଲ ରାଗିଯିବା ସହ ଅମ୍ରିତଙ୍କୁ ଜୀବନରୁ ମାରିଦେବାକୁ ସ୍ଥିର କରିଥିଲେ। ଶନିବାର ରାତି ପ୍ରାୟ ୧୦ଟାରେ କୋଇଡ଼ାରୁ ବାହୁଡ଼ା ଯାତ୍ରା ଦେଖି ଉଭୟ କାକରପାଣି ଗ୍ରାମକୁ ଫେରୁଥିଲେ। ଫେରିବା ବେଳେ ପୁଣି ପୂର୍ବ କଥାକୁ ନେଇ ଉଭୟଙ୍କ ମଧ୍ୟରେ ଝଗଡ଼ା ହୋଇଥିଲା। ଏଥିରେ ଗାବ୍ରିଏଲ ରାଗିଯାଇ ଏକ ବଡ଼ ପଥରରେ ଅମ୍ରିତଙ୍କ ମୁଣ୍ଡକୁ ଛେଚି ହତ୍ୟା କରିଥିଲେ। ପରେ ଘଟଣା ସ୍ଥଳରୁ ଫେରାର ହୋଇଯାଇଥିଲେ। ସ୍ଥାନୀୟ ଲୋକେ ରକ୍ତ ଜୁଡୁବୁଡୁ ଅବସ୍ଥାରେ ମୃତଦେହ ଦେଖି କୋଇଡା ପୋଲିସକୁ ଖବର ଦେଇଥିଲେ। କୋଇଡ଼ା ଥାନା ଅଧିକାରୀ ଜ୍ୟୋତିରଞ୍ଜନ ପତି ଘଟଣାସ୍ଥଳରେ ପହଞ୍ଚି ମୃତଦେହ ଜବତ କରି ବ୍ୟବଚ୍ଛେଦ ପରେ ପରିବାର ଲୋକଙ୍କୁ ହସ୍ତାନ୍ତର କରିଥିଲା।

ଘର ଆଗରେ ଭାଜପାକର୍ମୀଙ୍କୁ ହାଣି ହତ୍ୟା

ଗୋପାଳପୁର,୭।୭ (ନବୀନ ରାଜ ଆଚାରୀ)

ଗଞ୍ଜାମ ଜିଲା ଗୋଳଛରା ଥାନା ସିଙ୍ଗାବାଡି ଗ୍ରାମରେ ରବିବାର ରାତିରେ ଏକ ହତ୍ୟାକାଣ୍ଡ ଘଟିଛି। ଜଣେ ଯୁବକଙ୍କୁ ତାଙ୍କ ଘର ଆଗରେ ହାଣି ହତ୍ୟା କରାଯାଇଛି। ମୃତକ ହେଲେ ଦିଲୀପ କୁମାର ପାତ୍ର(୪୭)। ସେ ଭାଜପାର ଜଣେ କର୍ମୀ ବୋଲି ଜଣାପଡ଼ିଛି। ପୂର୍ବ ଶତ୍ରୁତାରୁ ଏହି ହତ୍ୟାକାଣ୍ଡ ଘଟିଥିବା ପୋଲିସର ପ୍ରାଥମିକ ତଦନ୍ତରୁ ଜଣାପଡିଛି। ଘଟଣାରେ ସମ୍ପୃକ୍ତ ଜଣଙ୍କୁ ଚିହ୍ନଟ କରାଯାଇଛି। ଖୁବ୍‌ଶୀଘ୍ର ଅଭିଯୁକ୍ତମାନଙ୍କୁ ଗିରଫ କରାଯିବ ବୋଲି ବ୍ରହ୍ମପୁର ଏସ୍‌ପି ଡା. ସର୍ବଣା ବିବେକ ଏମ୍. କହିଛନ୍ତି।

ଦିଲୀପ ଗାଁରେ ହାର୍ଡୱେର ଦୋକାନ କରିବା ସହ ଗାଡ଼ି ଭଡ଼ା ଲଗାଇ ଚଳୁଥିଲେ। ରବିବାର ରାତି ପ୍ରାୟ ୧୦ଟାରେ ସେ ଘରେ ଥିବା ବେଳେ ଗ୍ରାମର କେତେଜଣ ପଶି ଆସି କୌଣସି କଥାକୁ ନେଇ ତାଙ୍କ ସହ ଯୁକ୍ତିତର୍କ କରିଥିଲେ। ଗଣ୍ଡଗୋଳ ବଢ଼ିବାରୁ ଦିଲୀପ ନିଜକୁ ବଞ୍ଚାଇବା ପାଇଁ ବାହାରକୁ ଚାଲି ଆସିଥିଲେ। ଘର ବାରଣ୍ଡାରେ ଅଭିଯୁକ୍ତମାନେ ଧାରୁଆ ଅସ୍ତ୍ରରେ ତାଙ୍କ ମୁଣ୍ଡ, ପିଠି ସହ ଶରୀରର ବିଭିନ୍ନ ସ୍ଥାନକୁ ହାଣି ଫେରାର ହୋଇଯାଇଥିଲେ। ଖବରପାଇ ପୋଲିସ ସେଠାରେ ପହଞ୍ଚିଥିଲା। ପରିବାର ଲୋକେ ଓ ପୋଲିସ ମିଶି ଗୁରୁତର ଅବସ୍ଥାରେ ଦିଲୀପଙ୍କୁ ବ୍ରହ୍ମପୁର ବଡ ମେଡିକାଲକୁ ନେଇଥିଲେ। ସେଠାରେ ଡାକ୍ତର ତାଙ୍କୁ ମୃତ ଘୋଷଣା କରିଥିଲେ। ସୋମବାର ବ୍ରହ୍ମପୁର ଏସ୍‌ପି ସର୍ବଣା ବିବେକ ଏମ୍., ସଦର ଏସଡିପିଓ ଶୁଭ୍ରାଂଶୁ ଶେଖର ପରିଡା ଓ ଥାନା ଅଧିକାରୀ ବିବେକାନନ୍ଦ ସ୍ୱାଇଁ ଘଟଣାସ୍ଥଳରେ ପହଞ୍ଚି ଅନୁଧ୍ୟାନ କରିଛନ୍ତି। ସାଇଣ୍ଟିଫିକ ଟିମ୍ ପହଞ୍ଚି ରକ୍ତ ଓ ଅନ୍ୟ ନମୁନା ସଂଗ୍ରହ କରିଛି। ଅଭିଯୁକ୍ତଙ୍କୁ ଧରିବା ପାଇଁ ପୋଲିସ ପକ୍ଷରୁ ଟିମ ଗଠନ କରାଯାଇ ବିଭିନ୍ନ ସ୍ଥାନରେ ଚଢ଼ାଉ ଜାରି ରହିଛି। ୨/୩ ଦିନ ତଳେ ବାଇକ୍ ଦୁର୍ଘଟଣା ପରେ ଦିଲୀପ ଓ ଗ୍ରାମର ପୀତବାସ ଗୌଡ଼ଙ୍କ ମଧ୍ୟରେ ଯୁକ୍ତିତର୍କ ହୋଇଥିଲା। ଦିଲୀପ କ୍ଷତିପୂରଣ ଦେବେ ବୋଲି ପ୍ରତିଶ୍ରୁତି ଦେଇଥିଲେ। ଏହାକୁ ନେଇ ଝଗଡ଼ା ହୋଇଥିବା ଜଣାପଡିଛି। ହତ୍ୟା ନେଇ ଦିଲୀପଙ୍କ ଭାଇ ହରିଶ୍ଚନ୍ଦ୍ର ପାତ୍ରଙ୍କ ଅଭିଯୋଗ ଅନୁସାରେ ନଂ.୨୮୬/୨୫ରେ ମାମଲା ରୁଜୁ ହୋଇଥିବା ଥାନାଧିକାରୀ ସ୍ୱାଇଁ କହିଛନ୍ତି। ବ୍ରହ୍ମପୁରରେ ମୃତଦେହ ବ୍ୟବଚ୍ଛେଦ ପରେ ପରିବାର ଲୋକଙ୍କୁ ହସ୍ତାନ୍ତର କରାଯାଇଛି।

ସିଙ୍ଗାବାଡି ଗ୍ରାମରେ ପୋଲିସ ତଦନ୍ତ କରୁଛି।

ପୋଲିସ ଗୁଳିରେ ଦୁର୍ଦ୍ଦାନ୍ତ ମାଓବାଦୀ ନେତା ସୋଡି ନିହତ

ମାଲକାନଗିରି, ୭।୭ (ଦୁର୍ଯ୍ୟୋଧନ ପାତ୍ର)

ଛତିଶଗଡ଼ ବିଜାପୁର ଜିଲାରେ ପୋଲିସ ସହ ଗୁଳି ବିନିମୟ ଘଟି ଜଣେ ୮ ଲକ୍ଷ ପୁରସ୍କାର ଘୋଷିତ ଦୁର୍ଦ୍ଦାନ୍ତ ମାଓବାଦୀ ନେତା ସୋଡି କାନ୍ନାଙ୍କ ନିହତ ହୋଇଛନ୍ତି। ବିଜାପୁର ଏସ୍‌ପି ଜିତେନ୍ଦ୍ର ଯାଦବଙ୍କ ସୂଚନା ଅନୁଯାୟୀ, ଜିଲାର ନ୍ୟାଶନାଲ ପାର୍କ ଅଞ୍ଚଳରେ ଟପ୍ କ୍ୟାଡର ମାଓବାଦୀମାନେ ଥିବା ସୂଚନା ପାଇ ଡିଆର୍‌ଜି, ଦାନ୍ତେୱାଡା ଏସ୍‌ଟିଏଫ୍, କୋବ୍ରା ଓ ସିଆର୍‌ପିଏଫ୍ ବାହିନୀ ସର୍ଚ୍ଚ କରିଥିଲେ। ନ୍ୟାଶନାଲ ପାର୍କ ଅଞ୍ଚଳରେ ତେଲଙ୍ଗାନା ରାଜ୍ୟ ସମିତି, ନ୍ୟାଶନାଲ ପାର୍କ ଏରିଆ କମିଟି, ପିଏଲଜିଏ ବାଟାଲିୟନ ନଂ. ୧ ତଥା ଅନ୍ୟ ସଶସ୍ତ୍ର ମାଓବାଦୀମାନେ ସକ୍ରିୟ ଥିବା ପୋଲିସକୁ ସୂଚନା ମିଳିଥିଲା। ଗତ ୪ ତାରିଖରୁ ସର୍ଚ୍ଚ ଚାଲିଥିବା ବେଳେ ପୋଲିସ ଓ ମାଓବାଦୀଙ୍କ ମଧ୍ୟରେ ଗୁଳି ବିନିମୟ ଜାରି ରହିଥିଲା। ତେବେ ଗତ ୩ ଦିନଧରି ଗୁଳି ବିନିମୟ ବେଳେ ସୋମବାର ଉକ୍ତ ଅଞ୍ଚଳରେ ସର୍ଚ୍ଚ ସମୟରେ ଘଟଣାସ୍ଥଳରୁ ଜଣେ ମାଓବାଦୀଙ୍କ ମୃତଦେହ ସହ ଅସ୍ତ୍ରଶସ୍ତ୍ର ଜବତ ହୋଇଥିଲା। ଏଥିସହ ଘଟଣାସ୍ଥଳରୁ ୩୦୩ ରାଇଫଲ୍, ୬୪ ଅଫୁଟା ଗୁଳି, ଏକେ ୪୭, ପୋଷାକ, କୋଡେକ୍ସ ତାର, ଡିଟୋନେଟର, ପୁସ୍ତିକା, ରେଡିଓ ଓ ଅନ୍ୟାନ୍ୟ ସାମଗ୍ରୀ ଜବତ ହୋଇଛି।

ଜବତ ବନ୍ଧୁକ ଓ ମାଓବାଦୀ ସାମଗ୍ରୀ।

ଇନ୍‌ଫର୍ମର ସନ୍ଦେହରେ ପୂର୍ବତନ ସରପଞ୍ଚଙ୍କ ଗଳାକାଟି ହତ୍ୟା

ମାଲକାନଗିରି, ୭।୭(ଦୁର୍ଯ୍ୟୋଧନ ପାତ୍ର)

ଛତିଶଗଡ଼ରେ ମାଓବାଦୀମାନେ ପୋଲିସ ଇନ୍‌ଫର୍ମର ସନ୍ଦେହରେ ଜଣେ ପୂର୍ବତନ ସରପଞ୍ଚଙ୍କ ଗଳାକଟି ହତ୍ୟା କରିବା ସହ ମୃତଦେହକୁ ଗାଁ ମୁଣ୍ଡରେ ପୋପାଡି ଚାଲି ଯାଇଛନ୍ତି। ମୃତକ ହେଲେ ବିଜୟ ଜବା।

ଏପରି ଘଟଣା ଦେଖିବାକୁ ମିଳିଛି ବିଜାପୁର ଜିଲାରେ। ମୋଦକାପାଲ ଥାନା ଚିନ୍ନାକୋଡେପାଲ ଗ୍ରାମର ପୂର୍ବତନ ସରପଞ୍ଚ ବିଜୟଙ୍କୁ ରବିବାର ରାତିରେ କେତେଜଣ ସଶସ୍ତ୍ର ମାଓବାଦୀ ତାଙ୍କ ଘରୁ ଉଠାଇନେଇ ଜଙ୍ଗଲରେ ଗଳାକାଟି ହତ୍ୟା କରିଥିଲେ। ପରେ ମୃତଦେହକୁ ଗାଁ ମୁଣ୍ଡରେ ଫୋପାଡି ଚାଲି ଯାଇଥିଲେ। ଏହା ଜଣାପଡିବା ପରେ ଲୋକେ ପୋଲିସକୁ ଖବର ଦେଇଥିଲେ। ବିଜାପୁର ପୋଲିସ ଘଟଣାସ୍ଥଳରେ ପହଞ୍ଚି ତଦନ୍ତ ଚଳାଇଛି।

ରାଜ୍ୟ ଖବର

ଲୋକେ ନିଜକୁ ଅସହାୟ ନ ଭାବନ୍ତୁ: ମୁଖ୍ୟମନ୍ତ୍ରୀ

ଭୁବନେଶ୍ୱର,୭।୭(ସୁନିତ୍ ମିଶ୍ର)

ସମାଜର ଶେଷ ଧାଡ଼ିରେ ଥିବା ଲୋକମାନେ ଯେପରି ନିଜକୁ କେବେ ଅସହାୟ ନ ଭାବନ୍ତି ଏବଂ ସାଧାରଣ ଲୋକଟିଏ ଯେପରି ଅନୁଭବ କରେ, ସରକାର ସୁଖଦୁଃଖରେ ତା' ସହିତ ସବୁବେଳେ ଅଛନ୍ତି, ଏହି ମହତ ଉଦ୍ଦେଶ୍ୟ ରଖି ସରକାର କ୍ରମାଗତ ଭାବେ ଅଭିଯୋଗ ଶୁଣାଣି କାର୍ଯ୍ୟକ୍ରମ ଜାରି ରଖିଛନ୍ତି ବୋଲି ମୁଖ୍ୟମନ୍ତ୍ରୀ ମୋହନ ଚରଣ ମାଝୀ କହିଛନ୍ତି। ମୁଖ୍ୟମନ୍ତ୍ରୀ ଜନଅଭିଯୋଗ ଶୁଣାଣି କାର୍ଯ୍ୟକ୍ରମର ଦ୍ୱାଦଶ ପାଳି ସୋମବାର ଭୁବନେଶ୍ୱର ସ୍ଥିତ ୟୁନିଟ-୨ଠାରେ ଅଭିଯୋଗ ଶୁଣାଣି ପ୍ରକୋଷ୍ଠରେ ଅନୁଷ୍ଠିତ ହୋଇଛି। ପଞ୍ଜୀକୃତ କରିଥିବା ୧୦୦୦ ଅଭିଯୋଗକାରୀ ସେମାନଙ୍କ ଅଭିଯୋଗ ନେଇ ମୁଖ୍ୟମନ୍ତ୍ରୀଙ୍କ ଅଭିଯୋଗ ଶୁଣାଣି ପ୍ରକୋଷ୍ଠକୁ ଆସିଥିଲେ। ମୁଖ୍ୟମନ୍ତ୍ରୀ ଏବଂ ମନ୍ତ୍ରିମଣ୍ଡଳର ୭ ଜଣ ବରିଷ୍ଠ ମନ୍ତ୍ରୀ ଏହି ଅବସରରେ ଲୋକଙ୍କ ଅଭିଯୋଗ ଶୁଣିଛନ୍ତି। ଅତିରିକ୍ତ ମୁଖ୍ୟ ଶାସନ ସଚିବ ଓ ସଚିବ ସ୍ତରୀୟ ଅଧିକାରୀମାନେ ମଧ୍ୟ ଏହି ଅବସରରେ ଉପସ୍ଥିତ ଥିଲେ।

ପ୍ରତିଥର ଭଳି ମୁଖ୍ୟମନ୍ତ୍ରୀ ପ୍ରଥମେ ଅଭିଯୋଗ ପ୍ରକୋଷ୍ଠରେ ପହଞ୍ଚି ଭିନ୍ନକ୍ଷମ ଲୋକଙ୍କ ପାଖକୁ ଯାଇଥିଲେ। ସେଠାରେ ସମସ୍ତଙ୍କ ଅଭିଯୋଗ ଓ ସମସ୍ୟା ଶୁଣିଥିଲେ। ଏହାପରେ ପ୍ରକୋଷ୍ଠ ଭିତରକୁ ଆସି ପଞ୍ଜୀକୃତ କରିଥିବା ଅନ୍ୟ ଅଭିଯୋଗକାରୀଙ୍କ ଅଭିଯୋଗ ଗ୍ରହଣ କରିଛନ୍ତି। ସମସ୍ତ ଅଭିଯୋଗର ପ୍ରତିବିଧାନ ପାଇଁ ଉପସ୍ଥିତ ସମ୍ପୃକ୍ତ ବିଭାଗର ସଚିବମାନଙ୍କୁ ମୁଖ୍ୟମନ୍ତ୍ରୀ ନିର୍ଦ୍ଦେଶ ଦେଇଛନ୍ତି। ସିଙ୍ଗିଲ୍ ୱିଣ୍ଡୋ ସିଷ୍ଟମରେ ଅସାଧ ଓ ଦୁରାରୋଗ୍ୟରେ ପୀଡ଼ିତ ବ୍ୟକ୍ତିଙ୍କୁ ମୁଖ୍ୟମନ୍ତ୍ରୀଙ୍କ ରିଲିଫ୍ ପାଣ୍ଠିରୁ ତୁରନ୍ତ ଚିକିତ୍ସା ସହାୟତା ଯୋଗାଇ ଦିଆଯାଇଛି। ଏହି ବ୍ୟବସ୍ଥାରେ ଚିକିତ୍ସା ଖର୍ଚ୍ଚ ବାବଦକୁ ୧୦ ଜଣଙ୍କ ପାଇଁ ସୋମବାର ୯ ଲକ୍ଷ ୫୦ ହଜାର ଟଙ୍କାର ସହାୟତା ରାଶି ମୁଖ୍ୟମନ୍ତ୍ରୀ ମଞ୍ଜୁର କରିଛନ୍ତି। ଚଳିତ ବର୍ଷ ଆରମ୍ଭରୁ ବର୍ତ୍ତମାନ ସୁଦ୍ଧା ସିଙ୍ଗିଲ ୱିଣ୍ଡୋ ସିଷ୍ଟମରେ ୪୮ ଜଣଙ୍କୁ ୫୩ ଲକ୍ଷ ୫୦ ହଜାର ଟଙ୍କା ପ୍ରଦାନ କରାଯାଇଛି।

ମୁଖ୍ୟମନ୍ତ୍ରୀ ମୋହନ ଚରଣ ମାଝୀ ଜନ ଅଭିଯୋଗ ଶୁଣାଣି କରୁଛନ୍ତି।

ମୁଖ୍ୟମନ୍ତ୍ରୀଙ୍କ ଦ୍ୱାଦଶ ଜନଅଭିଯୋଗ ଶୁଣାଣି

- ୧୦ ଜଣଙ୍କୁ ୯ ଲକ୍ଷ ୫୦ ହଜାର ଟଙ୍କାର ସହାୟତା ରାଶି ପ୍ରଦାନ କରାଗଲା
- ଏଯାଏ ୧୦,୮୯୪ରୁ ୧୦,୧୩୨ ଅଭିଯୋଗର ସମାଧାନ ହୋଇଛି

ସୂଚନାଯୋଗ୍ୟ, ଏହି ଅଭିଯୋଗ ଶୁଣାଣି କାର୍ଯ୍ୟକ୍ରମର ଏକାଦଶ ପାଳି ସୁଦ୍ଧା ଗ୍ରହଣ କରାଯାଇଥିବା ୧୦,୮୯୪ଟି ଅଭିଯୋଗ ମଧ୍ୟରୁ ୧୦,୧୩୨ଟି ଅଭିଯୋଗର ସମାଧାନ କରାଯାଇଛି। ଏହା ଶତକଡ଼ା ୯୩% ଅଟେ, ବକେୟା ଅଭିଯୋଗଗୁଡ଼ିକ ପ୍ରକ୍ରିୟାରେ ରହିଛି। ମୁଖ୍ୟମନ୍ତ୍ରୀଙ୍କ ସହିତ ମନ୍ତ୍ରୀ ସୁରେଶ ପୂଜାରୀ, ମନ୍ତ୍ରୀ ମୁକେଶ ମହାଲିଙ୍ଗ, ମନ୍ତ୍ରୀ ବିଭୂତି ଭୂଷଣ ଜେନା, ମନ୍ତ୍ରୀ ନିତ୍ୟାନନ୍ଦ ଗଣ୍ଡ, ମନ୍ତ୍ରୀ କୃଷ୍ଣ ଚନ୍ଦ୍ର ପାତ୍ର, ମନ୍ତ୍ରୀ ପ୍ରଦୀପ ବଳ ସାମନ୍ତ, ମନ୍ତ୍ରୀ ଗଣେଶ ରାମ ସିଂହ ଖୁଣ୍ଟିଆ ପ୍ରମୁଖ ଉପସ୍ଥିତ ରହି ଲୋକଙ୍କ ଅଭିଯୋଗ ଶୁଣିଛନ୍ତି।

ରତ୍ନଭଣ୍ଡାର ମରାମତି ଶେଷ

ପୁରୀ, ୭।୭(ଅଜିତ୍ କୁମାର ମହାନ୍ତି)

- ୯୫ ଦିନ କାର୍ଯ୍ୟ ହୋଇଛି
- ୫୨୦ ପଥର ବଦଳାଯାଇଛି

ଶ୍ରୀମନ୍ଦିର ପ୍ରଶାସନ ଏବଂ ଛତିଶା ନିଯୋଗର ସହମତିରେ ଭାରତୀୟ ପ୍ରତ୍ନତତ୍ତ୍ୱ ସର୍ବେକ୍ଷଣ ସଂସ୍ଥା (ଏଏସ୍‌ଆଇ) ପକ୍ଷରୁ ଚାଲିଥିବା ଶ୍ରୀମନ୍ଦିର ରତ୍ନଭଣ୍ଡାରର ମରାମତି କାର୍ଯ୍ୟ ଶେଷ ହୋଇଛି। ୯୫ ଦିନ ଧରି କାମ ଚାଲିଥିଲା। ମୋଟ ୩୩୨ ଘଣ୍ଟା ୪୭ ମିନିଟ୍ କାର୍ଯ୍ୟ ହୋଇଛି। ୫୨୦ଟି ପଥର ବଦଳାଯାଇଛି ବୋଲି ଶ୍ରୀମନ୍ଦିର ମୁଖ୍ୟ ପ୍ରଶାସକ ଡ. ଅରବିନ୍ଦ ପାଢ଼ୀ ସୋମବାର ସୂଚନା ଦେଇଛନ୍ତି।

ରତ୍ନଭଣ୍ଡାର ମରାମତି ପାଇଁ ବିଭିନ୍ନ ମହଲରେ ଦାବି ହେବା ପରେ ରାଜ୍ୟ ସରକାରଙ୍କ ପକ୍ଷରୁ ଏହାର ମରାମତି ଓ ସଂରକ୍ଷଣ ଲାଗି ନିଷ୍ପତ୍ତି ନିଆଯାଇଥିଲା। ବାହାର ଓ ଭିତର ରତ୍ନଭଣ୍ଡାର ଖୋଲାଯାଇ ଯାଞ୍ଚ କରାଯାଇଥିଲା। ଯାଞ୍ଚ ବେଳେ ରତ୍ନଭଣ୍ଡାରରେ ଅନେକ ସ୍ଥାନରେ ଫାଟ ଥିବା ଜଣାପଡ଼ିଥିଲା। ପରେ ରାଜ୍ୟ ସରକାରଙ୍କ ଅନୁମୋଦିତ ମାର୍ଗଦର୍ଶିକା ଅନୁଯାୟୀ, ଗତବର୍ଷ ଜୁଲାଇ ୧୪ରେ ବାହାର ରତ୍ନଭଣ୍ଡାର ଏବଂ ୧୮ରେ ଭିତର ରତ୍ନଭଣ୍ଡାର ଖୋଲାଯାଇ ସମସ୍ତ ଅଳଙ୍କାର ତଥା ମୂଲ୍ୟବାନ ସାମଗ୍ରୀ ଅସ୍ଥାୟୀ ଷ୍ଟ୍ରଙ୍ଗରୁମ୍‌କୁ ସ୍ଥାନାନ୍ତର କରାଯାଇଥିଲା। ଅଗଷ୍ଟ ୨୩ରେ ଉଭୟ ବାହାର ଓ ଭିତର ରତ୍ନଭଣ୍ଡାରର ଖାଲି ଆଲମିରା ଓ ସିନ୍ଦୁକଗୁଡ଼ିକୁ ସ୍ଥାନାନ୍ତରିତ କରାଯାଇଥିଲା। ପରେ ଏଏସ୍‌ଆଇକୁ ଏହାର ସଂରକ୍ଷଣ ଓ ମରାମତି କାର୍ଯ୍ୟ ହାତକୁ ନେବାକୁ ଶ୍ରୀମନ୍ଦିର ପ୍ରଶାସନ ଅନୁରୋଧ କରିଥିଲା। ତେବେ ରତ୍ନଭଣ୍ଡାରରେ ଗୁପ୍ତ ସୁଡ଼ଙ୍ଗ ଥିବା ସେବାୟତମାନେ କହିବା ପରେ ଏହାକୁ ନେଇ ସାରା ରାଜ୍ୟରେ ଚର୍ଚ୍ଚା ଜୋର ଧରିଥିଲା। ଏହି ସନ୍ଦେହକୁ ଦୂର କରିବା ପାଇଁ ରାଜ୍ୟ ସରକାର ରତ୍ନଭଣ୍ଡାରର ଜିପିଆର୍ ସର୍ଭେ ପାଇଁ ନିଷ୍ପତ୍ତି ନେଇଥିଲେ। ୨୦୨୪ ସେପ୍ଟେମ୍ବର ୧୮ରେ

ଯଦି ତୁମେ ଠିକ୍ କାର୍ଯ୍ୟ କରୁଛ ବୋଲି ଜାଣୁଥାଅ– ତେବେ ଅନ୍ୟର ମତାମତ ଉପରେ ଗୁରୁତ୍ୱ ଦେବାର କିଛି କାରଣ ନାହିଁ। ଅନ୍ତରର ଯଥାର୍ଥ ପ୍ରେରଣା ଦ୍ୱାରା ପରିଚାଳିତ ହୋଇ ଯାହା କରାଯାଏ, ତାହା ନିର୍ଭୁଲ ହେବା ସ୍ୱାଭାବିକ। କିନ୍ତୁ ଏହି ଯଥାର୍ଥ ପ୍ରେରଣାକୁ ବୁଝିବା ମଧ୍ୟ ସହଜ ନୁହେଁ। –ଶ୍ରୀମା

-ଶ୍ରୀ ଜୀଉଙ୍କ ନୀଳାଦ୍ରିବିଜେ

ଶକ୍ତି ଓ ଦୁର୍ବଳତା

ପହଲଗାମ୍ ଆତଙ୍କବାଦୀ ଆକ୍ରମଣ ପରେ ମେ' ୭ରୁ ୧୦ ଯାଏ ଭାରତ ଓ ପାକିସ୍ତାନ ମଧ୍ୟରେ ଯୁଦ୍ଧ ହୋଇଥିଲା। 'ଅପରେଶନ ସିନ୍ଦୂର'କୁ ଦୁଇ ମାସ ପୂରିଯାଇଥିଲେ ମଧ୍ୟ ଭାରତୀୟ ସାମରିକ ଅଧିକାରୀଙ୍କ ମନର ବ୍ୟଥା ବାରମ୍ବାର ବୟାନ ଆକାରରେ ଆସୁଛି। ସଦ୍ୟ ଘଟଣାକୁ ଦେଖିଲେ ଜୁଲାଇ ୪ରେ ଫେଡେରେଶନ୍ ଅଫ୍ ଇଣ୍ଡିଆନ୍ ଚାମ୍ବର୍ସ ଅଫ୍ କମର୍ସ ଆଣ୍ଡ୍ ଇଣ୍ଡଷ୍ଟ୍ରି(ଫିକି) ପକ୍ଷରୁ ଆୟୋଜିତ 'ନ୍ୟୁ ଏଜ୍ ମିଲିଟାରି ଟେକ୍ନୋଲୋଜି' ଶୀର୍ଷକ ଆଲୋଚନାଚକ୍ରରେ ସ୍ଥଳସେନା ଉପମୁଖ୍ୟ ରାହୁଲ ସିଂ କହିଥିଲେ, ଅପରେଶନ ସିନ୍ଦୂର ଚାଲିଥିବା ବେଳେ ଭାରତର ପ୍ରସ୍ତୁତି ବିଷୟରେ ସବୁ କିଛି ପାକିସ୍ତାନ ଜାଣିଥିଲା। ଡାଇରେକ୍ଟର ଜେନେରାଲ ଅଫ୍ ମିଲିଟାରି ଅପରେଶନ୍ (ଡିଜିଏମ୍ଓ) ସ୍ତରୀୟ କଥାବାର୍ତ୍ତା ବେଳେ ପାକିସ୍ତାନ ବାସ୍ତବରେ ଭାରତୀୟ ପ୍ରତିପକ୍ଷଙ୍କୁ କହିଥିଲା, ଭାରତର କେଉଁ ଯୁଦ୍ଧାସ୍ତ୍ରଗୁଡ଼ିକୁ କେଉଁ ସ୍ଥାନଗୁଡ଼ିକରେ ମୁତୟନ କରାଯାଇଛି, ତାହା ସେମାନେ ଜାଣିପାରୁଥିଲେ। କେବଳ ସେତିକି ନୁହେଁ, କେଉଁ କ୍ଷେପଣାସ୍ତ୍ର ମାଡ଼ କରିବାକୁ ପ୍ରସ୍ତୁତ କରାଯାଉଛି ତାହାର ଅବିକଳ ସ୍ଥଳକୁ ଉଲ୍ଲେଖ କରି ପାକିସ୍ତାନର ଡିଜିଏମ୍ଓ ମେଜର ଜେନେରାଲ କାଶିଫ୍ ଅବ୍ଦୁଲ୍ଲା ତାଙ୍କ ଭାରତୀୟ ପ୍ରତିପକ୍ଷ ଲ୍ୟୁଟ୍‌ନାଣ୍ଟ ଜେନେରାଲ ରାଜୀବ ଘାଇଙ୍କୁ କହିଲେ ଯେ ଭାରତର ଏହି ଅସ୍ତ୍ର ସମ୍ପର୍କରେ ଆମେ ଜାଣିଛୁ ଏବଂ ଆପଣ ତାହାକୁ ଫେରାଇନେବା ଉଚିତ ହେବ। ଲ୍ୟୁଟ୍‌ନାଣ୍ଟ ଜେନେରାଲ ରାହୁଲ ସିଂଙ୍କ ଏହି କଥାରୁ ଜଣାପଡୁଛି ଯେ ପାକିସ୍ତାନ ଏକ ପ୍ରକାର ଧମକାଇବା ପରିସ୍ଥିତିରେ ରହିଛି, କାରଣ ଭାରତର ସମ୍ପୂର୍ଣ୍ଣ ସଶସ୍ତ୍ର ସେନାର ତଥ୍ୟ ତାହା ପାଖରେ ଅଛି। ଆଜିର ଯୁଗରେ ୟୁଟ୍ୟୁବରଙ୍କ ଦ୍ୱାରା ଗୋଇନ୍ଦା କାର୍ଯ୍ୟ କରାଇବାର ପ୍ରୟୋଜନ ନାହିଁ। ଉଚ୍ଚ ପ୍ରଯୁକ୍ତି କୌଶଳ ବ୍ୟବହାର କରାଯାଇ ସବୁ ପ୍ରକାର ତଥ୍ୟ ବାହାର କରିନେବାର କ୍ଷମତା ଚାଇନା ଓ ଆମେରିକା ପାଖରେ ଅଛି। ଉଭୟ ଦେଶ ପାକିସ୍ତାନ ସପକ୍ଷରେ କାର୍ଯ୍ୟ କରିଥିବା ଭଳି ମନେହୁଏ। ରାହୁଲ ଆହୁରି କହିଥିଲେ ଭାରତ ବିପକ୍ଷରେ ଗୋଟିଏ ସୀମାରେ ପାକିସ୍ତାନ ସହ ଅନ୍ୟ ଶତ୍ରୁ ଭିତରେ ଚାଇନା ସହିତ ତୁର୍କୀର ସମ୍ପୃକ୍ତି ରହିଥିଲା। ଏବଂ ସମ୍ଭବତଃ ଅନ୍ୟ ଶକ୍ତିମାନଙ୍କର ସହଯୋଗ ଉପସ୍ଥିତି ଥିଲା। ଯୁଦ୍ଧ ସମୟରେ ଭାରତର ସେନା ଏହିଭଳି ପରିସ୍ଥିତି ଜାଣିପାରିଥିଲା ବୋଲି ରାହୁଲ ସିଂ କହିଛନ୍ତି।

ଭାରତ ଓ ପାକିସ୍ତାନ ଡିଜିଏମ୍ଓ ସ୍ତରରେ ଏଭଳି ପୁଙ୍ଖାନୁପୁଙ୍ଖ ଆଲୋଚନା ଇଙ୍ଗିତ କରୁଥାଇପାରେ ଯେ ଉଭୟ ଦେଶର ଉଚ୍ଚପଦସ୍ଥ ଅଧିକାରୀମାନେ ପରସ୍ପରକୁ ସମ୍ମାନ ଦେଉଛନ୍ତି। ଏଥିସହିତ ଉଭୟ ପକ୍ଷ ଅପରପକ୍ଷର ଶକ୍ତି ଓ ଦୁର୍ବଳତା ସମ୍ପର୍କରେ ଅତି ଭଲ ଭାବେ ଅବଗତ ଅଛନ୍ତି। ତେଣୁ କୌଣସି ପକ୍ଷ ହାରୁ ବୋଲି ମିଲିଟାରି ସ୍ତରରେ ଉଭୟ ପକ୍ଷ ଚାହିଁଲେ ନାହିଁ।

ଟିକେ ପଛକୁ ଗଲେ ଆଉ ଜଣେ ସାମରିକ ଅଧିକାରୀଙ୍କ ମନ୍ତବ୍ୟର ଚର୍ଚ୍ଚା ମଧ୍ୟ ସରିନାହିଁ। ଜୁନ୍ ୧୦ରେ ଇଣ୍ଡୋନେସିଆର ଦିର୍ଗନ୍ତର ମର୍ସେକଲ ସୂର୍ଯ୍ୟଦର୍ମବିଶ୍ୱବିଦ୍ୟାଳୟରେ ଅନୁଷ୍ଠିତ ଏକ ଆଲୋଚନାଚକ୍ରରେ ଭାରତ–ପାକିସ୍ତାନ ଯୁଦ୍ଧ ପରିପ୍ରେକ୍ଷୀରେ ଶକ୍ତି ରଣନୀତି ଉପରେ ନୌସେନା କ୍ୟାପ୍‌ଟେନ ତଥା ଇଣ୍ଡୋନେସିଆର ଭାରତୀୟ ଦୂତାବାସରେ ଡିଫେନ୍ସ ଆତାସେ ଥିବା ଶିବକୁମାର ଦେଇଥିବା ମତ ଗୁରୁତ୍ୱ ବହନ କରିଛି। ପାକିସ୍ତାନୀ ସେନା ପ୍ରତିଷ୍ଠାନ କିମ୍ବା ସେମାନଙ୍କ ବାୟୁସେନା ଘାଟିଗୁଡ଼ିକ ଉପରେ ଆକ୍ରମଣ ନ କରିବା ପାଇଁ ଭାରତର ରାଜନୈତିକ ନେତୃତ୍ୱ ନିର୍ଦ୍ଦେଶ ଦେଇଥିବାରୁ ଇଣ୍ଡିଆନ୍ ଏୟାର ଫୋର୍ସ (ଆଇଏଏଫ୍)କୁ କେତୋଟି ଯୁଦ୍ଧବିମାନ ହରାଇବାକୁ ପଡ଼ିଥିଲା ବୋଲି ଶିବକୁମାର କହିଥିଲେ। ଅନୁରୂପ ଭାବେ ମେ' ୩ରେ ଚିଫ୍ ଅଫ୍ ଡିଫେନ୍ସ ଷ୍ଟାଫ୍ (ସିଡିଏସ୍) ଜେନେରାଲ ଅନିଲ ଚୌହାନ ସିଙ୍ଗାପୁରରେ ଆୟୋଜିତ ଶାଙ୍ଗ୍ରି–ଲା ଡାଏଲଗ୍‌ରେ କହିଥିଲେ, ଭାରତ ଓ ପାକିସ୍ତାନ ମଧ୍ୟରେ ମେ ୭ରୁ ୧୦ ଯାଏ ହୋଇଥିବା ଯୁଦ୍ଧରେ ଭାରତୀୟ ଯୁଦ୍ଧ ବିମାନ ଖସିଥିଲା। କେତେ ଲଢୁଆ ବିମାନ ଖସିଲା ସେହି ସଂଖ୍ୟା ଗୁରୁତ୍ୱପୂର୍ଣ୍ଣ ନୁହେଁ, କିନ୍ତୁ କାହିଁକି ଖସିଥିଲା ତାହା ତାତ୍ପର୍ଯ୍ୟପୂର୍ଣ୍ଣ ବୋଲି ଅନିଲ ଚୌହାନ ମତ ରଖିଥିଲେ।

ଉପରଲିଖିତ ତିନିଜଣ ଅତି ଉଚ୍ଚପଦସ୍ଥ ଭାରତୀୟ ସାମରିକ ଅଧିକାରୀଙ୍କ ମତ ଦେଶବାସୀଙ୍କୁ ବ୍ୟସ୍ତ କରିଛି। ଯୁଦ୍ଧ ଚାଲିଥିବା ବେଳେ ରାଜନୈତିକ ନେତୃତ୍ୱର ନିଷ୍ପତ୍ତିକୁ ସମାଲୋଚନା କରିବାର ଅର୍ଥ ହେଲା ସାମରିକ ବାହିନୀ ଭିତରେ ଅସନ୍ତୋଷ ପ୍ରକାଶ ପାଉଛି। ଏଥିସହିତ ଡିଜିଏମ୍ଓ ସ୍ତରରେ ଏଭଳି ପୁଙ୍ଖାନୁପୁଙ୍ଖ ଆଲୋଚନା ଇଙ୍ଗିତ କରୁଥାଇପାରେ ଯେ ଉଭୟ ଦେଶର ଉଚ୍ଚପଦସ୍ଥ ଅଧିକାରୀମାନେ ପରସ୍ପରକୁ ସମ୍ମାନ ଦେଉଛନ୍ତି। ଏଥିସହିତ ଉଭୟ ପକ୍ଷ ଅପରପକ୍ଷର ଶକ୍ତି ଓ ଦୁର୍ବଳତା ସମ୍ପର୍କରେ ଅତି ଭଲ ଭାବେ ଅବଗତ ଅଛନ୍ତି। ତେଣୁ କୌଣସି ପକ୍ଷ ହାରୁ ବୋଲି ମିଲିଟାରି ସ୍ତରରେ ଉଭୟ ପକ୍ଷ ଚାହିଁଲେ ନାହିଁ। ଆମେରିକା ରାଷ୍ଟ୍ରପତି ଡୋନାଲ୍ଡ ଟ୍ରମ୍ପ୍ ଯେତେ ଛାତି ପିଟି ଶ୍ରେୟ ନେବାକୁ ଚାହୁଁଥିଲେ ବି ବାସ୍ତବ ନିଷ୍ପତ୍ତି ଦୁଇ ଡିଜିଏମ୍ଓଙ୍କ ମଧ୍ୟରେ ନିଆଯାଇଥିଲା ଭଳି ମନେହେଉଛି। ଟ୍ରମ୍ପ୍‌ଙ୍କ ଚାପ ନିଶ୍ଚିତ କାମ କରିଛି, ଏଥିରେ କୌଣସି ସନ୍ଦେହ ନାହିଁ। କିନ୍ତୁ ଭାରତ କିମ୍ବା ପାକିସ୍ତାନ, କୌଣସି ଗୋଟିଏ ପକ୍ଷ ଯଦି ଅମାନ୍ୟ ହୋଇଥାନ୍ତେ, ତେବେ ପରିସ୍ଥିତି ଭୟାବହ ହୋଇଥାଆନ୍ତା। ୨୦୨୫ ମସିହାରେ ଏହି ୪ ଦିନର ଯୁଦ୍ଧ ସମୟରେ ଏବଂ ଯୁଦ୍ଧ ପରେ କୌଣସି ଦେଶ ଭାରତକୁ ସମର୍ଥନ ଜଣାଇ ନ ଥିବା ହେତୁ ଭାରତୀୟ କୂଟନୀତିର ବିଫଳତା ଜଣାପଡ଼ିଲା। ରାହୁଲ ସିଂଙ୍କ କହିବା ଅନୁଯାୟୀ ଏଭଳି ଏକ ଗୁରୁତ୍ୱପୂର୍ଣ୍ଣ ଦୁର୍ବଳତାକୁ ଘୋଡ଼ାଇ ଦେବା ପରିବର୍ତ୍ତେ ଅତି ଶୀଘ୍ର ତାହାକୁ ସାମ୍ନା କରି ଦେଶର ହିତ ପାଇଁ କାର୍ଯ୍ୟ ଆରମ୍ଭ ହେବା ଦରକାର।

ଗୃହଶତ୍ରୁ ଓ ଆଭ୍ୟନ୍ତରଣ ସୁରକ୍ଷା

ଡ. ମନୋଜ କୁମାର ମହାନ୍ତି

ରାଜତନ୍ତ୍ରର ଅସ୍ଥିରତା ସହ ନିଜ ନିଜ ମଧ୍ୟରେ ଷଡ଼ଯନ୍ତ୍ରରେ ଲିପ୍ତଥିବା ଭାରତୀୟଙ୍କୁ ଦିନେ ଘୋରୀ, ଖିଲିଜୀ, ମୋଗଲ ଓ ଇଂରେଜ ଇଷ୍ଟଇଣ୍ଡିଆ କମ୍ପାନୀ ଶାସନ କରିବ ସେ କଥା କେହି କେବେ ଭାବି ନ ଥିଲେ। ଯେଉଁ ମହମ୍ମଦ ଘୋରୀ ପୃଥ୍ୱୀରାଜ ଚୌହାନଠାରୁ ୧୧ଥର ହାରି ନିଜ ଜୀବନ ବଞ୍ଚାଇବା ଭୟରେ ଯୁଦ୍ଧକ୍ଷେତ୍ର ଛାଡ଼ି ପଳାଇଯାଇଥିଲେ, ସେଇ ଘୋରୀ ଦିନେ ବେଇମାନ ଜୟଚନ୍ଦ୍ରଙ୍କ ସାହାଯ୍ୟରେ ପୃଥ୍ୱୀରାଜଙ୍କୁ ହରାଇବାକୁ ସକ୍ଷମ ହୋଇଥିଲେ। ଇବ୍ରହିମ ଲୋଦିକୁ ଦିଲ୍ଲୀ ରାଜଗାଦିରୁ ହଟାଇବା ପାଇଁ ନିଜ ସମ୍ପର୍କୀୟ ଦୌଲତ ଖାଁ ଲୋଦି କାବୁଲ ଶାସକ ବାବରକୁ ଭାରତକୁ ନିମନ୍ତ୍ରଣ କରିବା ଏକ ଷଡ଼ଯନ୍ତ୍ରର ପରିଭାଷା। ବଙ୍ଗ ନବାବ ସିରାଜଉଦୌଲାଙ୍କ ସମ୍ପର୍କୀୟ ବିଶ୍ୱାସଘାତକ ମିର୍ଜାଫରଙ୍କ ପାଇଁ ଇଂରେଜଙ୍କ ଶହେନବେ ବର୍ଷର ନିର୍ଯାତନା ଭାରତୀୟଙ୍କୁ ସହିବାକୁ ପଡ଼ିଥିଲା। ଇଂରେଜଙ୍କଠାରୁ ଝାନ୍ସୀ ସାମ୍ରାଜ୍ୟକୁ ମୁକ୍ତରଖିବା ପାଇଁ ଲକ୍ଷ୍ମୀବାଈ ରଣନୀତି ପ୍ରସ୍ତୁତ କରିଥିଲେ । କିନ୍ତୁ ସଦାଶିବ ନାରାୟଣ ଝାନ୍ସୀ ଦୁର୍ଗର ଦୁର୍ବଳ ପାର୍ଶ୍ୱ ବିଷୟରେ ବ୍ରିଟିଶମାନଙ୍କୁ ଜଣାଇ ଝାନ୍ସୀକୁ ବ୍ରିଟିଶ ଶାସନରେ ଅନ୍ତର୍ଭୁକ୍ତ କରାଇବାରେ ରାସ୍ତା ଉନ୍ମୁକ୍ତ କରିଥିଲେ। ଏହିଭଳି କେତେଜଣ ଭାରତୀୟ ବିଶ୍ୱାସଘାତକ ଇଂରେଜମାନଙ୍କ ସହ ମିଶି ଦେଶର ଏକତାକୁ ନଷ୍ଟ କରିଛନ୍ତି । ସବୁ ଘାତପ୍ରତିଘାତ ସତ୍ତ୍ୱେ ଭାରତ ସ୍ୱାଧୀନତା ସ୍ୱାଦ ଚାଖିବା ପୂର୍ବରୁ ଦୁଇ ପ୍ରମୁଖ ନେତା, ଦୁଇ ପ୍ରମୁଖ ଧାର୍ମିକ ଗୋଷ୍ଠୀଙ୍କ ଜିଦ୍‌ଖୋର ମନୋବୃତ୍ତିର ଫଳାଫଳର ରୂପରେଖ ନେଲା ଭାରତ ଓ ପାକିସ୍ତାନ। ଭାରତକୁ ପୁଣି ଥରେ ରାମରାଜ୍ୟ ପ୍ରତିଷ୍ଠାର ପରିକଳ୍ପନା କରାଗଲା। ରାଜତନ୍ତ୍ରକୁ ସବୁଦିନ ପାଇଁ ଭାରତରୁ ଲୋପକରି ଗଣତନ୍ତ୍ର ସ୍ଥାପନ ପୂର୍ବକ ଜନସାଧାରଣଙ୍କୁ ସେମାନଙ୍କର ସମସ୍ତ ନ୍ୟାଯ୍ୟଦାବି ପ୍ରାପ୍ତି ପାଇଁ ସରକାର ବଦ୍ଧପରିକର ହେଲେ । ପ୍ରତ୍ୟେକ ଜୀବନ ସରକାର ପାଇଁ ମୂଲ୍ୟବାନ୍ ଓ ମହତ୍ତ୍ୱପୂର୍ଣ୍ଣ ତାହା ସର୍ବସମ୍ମୁଖରେ ପ୍ରତିଶ୍ରୁତିବଦ୍ଧ ହେଲା।

ଭାରତୀୟ ଗଣତନ୍ତ୍ରରେ ସ୍ୱାଧୀନତା ପରେ ଜାତୀୟ କଂଗ୍ରେସର ଶାସନ ଓ ପରେ ପରେ ବିଭିନ୍ନ ଜାତୀୟ ଓ ଆଞ୍ଚଳିକ ଦଳ ସୃଷ୍ଟି ହେଲା। ଜନତାଙ୍କ ହାତରେ ସରକାର ତିଆରି କରିବାର ବଡ଼ ଭୂମିକା ସଦାସର୍ବଦା ରହିଆସିଛି। ରାଜନୀତିରେ ଉଷ୍ମତା ସମୟେ ସମୟେ ଦେଖିବାକୁ ମିଳେ। ବିରୋଧାଭାଷ ଗଣତନ୍ତ୍ରର ଏକ ମଜଭୁତ ଅସ୍ତ୍ର। ନଚେତ୍ ଶାସକ ଦଳ ମନମୁଖି ଦୁର୍ନୀତିଖୋର ପାଲଟିଯିବାକୁ ବେଶି ସମୟ ଲାଗିବ ନାହିଁ।

ଦେଶର ଆଇନକାନୁନ,ଶିକ୍ଷା,ସ୍ୱାସ୍ଥ୍ୟ,ଅର୍ଥନୀତି, ବିଦେଶ ନୀତି, ପ୍ରତିରକ୍ଷା ସହ ଭାରତର ପ୍ରଭୁତା ଅଖଣ୍ଡତା ଓ ସର୍ବଭୌମତ୍ୱ ରକ୍ଷାକରିବା ହେଉଛି

ଦେଶର ଶାସନକର୍ତ୍ତାଙ୍କ ଦାୟିତ୍ୱ। ସବୁର ଉର୍ଦ୍ଧ୍ୱରେ ଉଭୟ ଆଭ୍ୟନ୍ତରୀଣ ଓ ବାହ୍ୟ ସୁରକ୍ଷା। କାରଣ ଦେଶର ସୁରକ୍ଷା ବିକାଶ ଓ ପ୍ରଗତି ସହ ସମ୍ପୂର୍ଣ୍ଣ ଜଡ଼ିତ। ଅସୁରକ୍ଷିତ ଦେଶରେ ଅର୍ଥନୈତିକ ଅଭିବୃଦ୍ଧି ସମ୍ଭବ ନୁହେଁ। ବିଶ୍ୱର ପ୍ରତ୍ୟେକ ପ୍ରଗତିଶୀଳ ଦେଶ ପଛରେ ତା'ର ଅଭ୍ୟନ୍ତରୀଣ ସୁରକ୍ଷାର ବୃହତ୍ ଭୂମିକା ଥାଏ। ଶିଳ୍ପ, ଶିକ୍ଷା ବୈଷୟିକ କ୍ଷେତ୍ରରେ ସୁରକ୍ଷିତ ନ ରହିଲେ ପୁଞ୍ଜିନିବେଶ କରିବାକୁ କେହି ଆଗ୍ରହ ପ୍ରକାଶ କରିବେ ନାହିଁ। ୟୁରୋପୀୟ,ପଶ୍ଚିମଦେଶ ଓ ଆରବ ଇସ୍‌ଲାମିକ ଦେଶରେ ଆଭ୍ୟନ୍ତରୀଣ ସୁରକ୍ଷା ଉପରେ ଯଥେଷ୍ଟ ଧ୍ୟାନ ଦିଆଯାଏ। କିନ୍ତୁ ଭାରତ କ୍ଷେତ୍ରରେ ତାହା ସମ୍ପୂର୍ଣ୍ଣ ବିପରୀତ। ଅବୈଧ ଅନୁପ୍ରବେଶକାରୀଭାବେ ପାକିସ୍ତାନୀ,ବାଂଲାଦେଶୀ ଓ ରୋହିଙ୍ଗ୍ୟାମାନେ ପ୍ରାୟ ରାଜ୍ୟରେ ଆଙ୍ଗା ଜମାଇବାରେ ବ୍ୟସ୍ତ। ଖାଲି ସେତିକି ନୁହେଁ, ସେମାନଙ୍କର ଆଧାର କାର୍ଡ, ଭୋଟର ପରିଚୟପତ୍ର,ରାଶନ କାର୍ଡ, ବ୍ୟାଙ୍କ ଆକାଉଣ୍ଟ, ପାସ୍‌ପୋର୍ଟ, ପାନ୍‌କାର୍ଡ ଓ ବାର୍ଦ୍ଧକ୍ୟ ଭତ୍ତା ସବୁ ଭାରତର ହୋଇସାରିଛି। ସେମାନେ ଭାରତର ନାଗରିକ ଭାବେ ନିଜକୁ ସ୍ୱୀକାର କରିସାରିଲେଣି। କାରଣ ଦେଶର ନାଗରିକ ପାଖରେ ହିଁ ଭୋଟ ଦେବାର ଅଧିକାର ରହିଛି। ଭୋଟର ଲିଷ୍ଟ ସହ ଭୋଟର ପରିଚୟପତ୍ର ଯଦି ଜଣେ ବ୍ୟକ୍ତି ପାଖରେ ଅଛି ସ୍ୱାଭାବିକ ଭାବେ ସେ ଏ ଦେଶର ନାଗରିକ। ଦେଶର ନାଗରିକ ସମ୍ବିଧାନର ସମସ୍ତ ଅଧିକାର ପାଇଁ ଲଢ଼େଇ କରିବା ସହ ଭିନ୍ନ ଭିନ୍ନ ସମୟରେ ଧାରଣା , ପ୍ରତିବାଦ ଓ ପ୍ରତିହିଂସା ଭଳି କାର୍ଯ୍ୟରେ ଉପସ୍ଥିତି ସ୍ୱାଭାବିକ । ଅଧିକାଂଶ ସମୟରେ ପ୍ରତିବାଦ ଓ ପ୍ରତିହିଂସା ଅତି ଉଗ୍ରରୂପ ଧାରଣ କରି ସାଧାରଣ ଧନଜୀବନକୁ ବିପର୍ଯ୍ୟସ୍ତ କରୁଛି। ପ୍ରଶ୍ନ ଉଠିବା ସ୍ୱାଭାବିକ ଯେ ଏତେ ଅନୁପ୍ରବେଶକାରୀ ଆସିଲେ କିପରି? ଯଦି ଆସିଲେ, ସେମାନଙ୍କର ଭାରତୀୟ ପରିଚୟପତ୍ର ପ୍ରସ୍ତୁତି ହେଲା କିପରି? ଭାରତୀୟଙ୍କ ପରି ବାହ୍ୟ ଅନୁପ୍ରବେଶକାରୀଙ୍କ ଭୋଟର ପରିଚୟପତ୍ର ପ୍ରସ୍ତୁତି ସହ ଭୋଟର ତାଲିକାରେ ନାମ ପଞ୍ଜୀକରଣ ପଛରେ ରାଜନୈତିକ ଦଳ ପୂର୍ଣ୍ଣମାତ୍ରାରେ ସାମିଲ ଏକଥା ଅସ୍ୱୀକାର କରିହେବ ନାହିଁ। ଭାରତୀୟ ଆଧାର କାର୍ଡ ପ୍ରସ୍ତୁତି ପାଇଁ ଆବଶ୍ୟକ ପ୍ରମାଣପତ୍ର ଭାରତର ଭିନ୍ନ ଭିନ୍ନ ରାଜ୍ୟରୁ କିପରି ସଂଗ୍ରହ କରାଗଲା? ବାଂଲାଦେଶ,ପାକିସ୍ତାନ,ନେପାଳ ଓ ମ୍ୟାନ୍‌ମାରରୁ ଆସୁଥିବା ଲୋକମାନେ ଭାରତୀୟ ପ୍ରମାଣପତ୍ର ହତେଇଲେ କିପରି? ଏସବୁ ଶାସନ ଦାୟିତ୍ୱରେ ଥିବା ଦଳ ତା' ଭୋଟ ପାଇଁ ଯାହାକୁ ନାହିଁ ତାହାର ଭୋଟର ପରିଚୟପତ୍ର , ରାଶନ କାର୍ଡ ପ୍ରସ୍ତୁତି ଚାଲିଛି।

ଗୁଜରାଟର 'ଚଣ୍ଡଲ ତଲବ' ଅଞ୍ଚଳରେ ବାଂଲାଦେଶୀ ଅନୁପ୍ରବେଶକାରୀ ମିନି ବାଂଲାଦେଶ ଭାବେ ବସତି ସ୍ଥାପନ କରିଛନ୍ତି ଦୀର୍ଘ ୨୦ ବର୍ଷରୁ ଅଧିକ ସମୟ ହେବ । ସ୍ଥାୟୀ ବାସିନ୍ଦାଭାବେ ବଂଶବିସ୍ତାର କରିବାକୁ ସୁଯୋଗ ସରକାର ଦେଲେ କିପରି? ସବୁ ଆବଶ୍ୟକ ପରିଚୟପତ୍ର ପ୍ରସ୍ତୁତି ସହ ନିର୍ବାଚିତ ପ୍ରତିନିଧି ବାଛିବା ପରେ ଏବେ ପ୍ରଶାସନର ନିଦ ଭାଙ୍ଗୁଛି। ଭାରତକୁ ନିଜର ବାସସ୍ଥାନ ,କର୍ମଭୂମି ଓ ଅର୍ଥ ରୋଜଗାରର ସ୍ଥଳ ମନେକରୁଥିବା ଲୋକମାନଙ୍କ ଚେର ଏତେ ଭିତରକୁ ଯାଇଛି ଯେ ତା'ର ମୂଳୋତ୍ପାଟନ ସମ୍ଭବ ନୁହେଁ। ଭାରତକୁ କବ୍‌ଜା କରିବା ପାଇଁ କେଉଁ ପ୍ରାଚୀନ କାଳରୁ ପ୍ରୟାସ ଓ ଷଡ଼ଯନ୍ତ୍ର ଚାଲିଛି । ପାର୍ସୀ,ଗ୍ରୀକ୍ ଆଫ୍‌ଗାନ,ମଙ୍ଗୋଲୀୟ,ମୋଗଲ,ପର୍ତ୍ତୁଗୀଜ, ଫ୍ରେଞ୍ଚ ଓ ପରିଶେଷରେ ବ୍ରିଟିଶ ସାମ୍ରାଜ୍ୟ ସେମାନଙ୍କର ଆଧିପତ୍ୟ ବିସ୍ତାର କରିଛନ୍ତି । ସମସ୍ତଙ୍କ ସେଇ ଗୋଟେ ଲକ୍ଷ୍ୟ ଲୁଣ୍ଠନ, ସାମ୍ରାଜ୍ୟ ପ୍ରତିଷ୍ଠା ଓ ବିସ୍ତାର, ବାଣିଜ୍ୟ ଆଧିପତ୍ୟ ସହ ଭାରତୀୟ ସଭ୍ୟତା ସଂସ୍କୃତିକୁ ନଷ୍ଟଭ୍ରଷ୍ଟକରି ଭାରତୀୟଙ୍କୁ ଦମନ କରିବା ତଥା ଭାରତର ଅର୍ଥନୀତିକୁ ଧ୍ୱଂସବିଧ୍ୱଂସ କରି ଅରାଜକତା ଆତଙ୍କ ସୃଷ୍ଟି କରିବା।

ସବୁ ଅରାଜକତା, ଆକ୍ରମଣ ,ଧର୍ମଘଟ ଓ ଅସହିଷ୍ଣୁତା ପଛରେ ଭାରତରେ ଲୁଚି ରହିଥିବା ଗୃହଶତ୍ରୁମାନେ ଭୂମିକା ଗ୍ରହଣ କରିଆସିଛନ୍ତି । ଧର୍ମନିରପେକ୍ଷ ରାଷ୍ଟ୍ରର ଦ୍ୱାହିଦେଇ ଭାରତରେ କ'ଣ ସବୁ ଘଟାଇ ଚାଲିଛନ୍ତି ତାହା ଜଳଜଳ ହୋଇ ଦିଶୁଛି। ଭାରତରେ ଯାହା ସବୁ ଘଟିଚାଲିଛି ସେ ସବୁ ପଛରେ ରାଜନୈତିକ ନେତୃତ୍ୱର ହାତ ସ୍ପଷ୍ଟ ଭାବରେ ବାରି ହେଉଛି। ଏସବୁ ସୁଯୋଗ ନେଇଛନ୍ତି ପଡ଼ୋଶୀ ରାଷ୍ଟ୍ର। ସେମାନେ ଭାରତୀୟଙ୍କ ଏକତାକୁ ସଦାସର୍ବଦା ନଷ୍ଟ କରିବାକୁ ପ୍ରୟାସ କରିଛନ୍ତି।

ନିକଟରେ ପଞ୍ଜାବର ଜ୍ୟୋତି ମାଲହୋତ୍ରା ଆଇଏସ୍‌ଆଇଏସ୍ ଓ ପାକିସ୍ତାନୀ ଆତଙ୍କ ସଂସ୍ଥାକୁ ଭାରତୀୟ ଗୋପନ ତଥ୍ୟ ଓ ସମ୍ବେଦନଶୀଳ ସ୍ଥାନର ଫଟୋଚିତ୍ର ପ୍ରଦାନ କରିଛନ୍ତି। ଜ୍ୟୋତିଙ୍କ ଭଳି ଅନେକ ଅନୁପ୍ରବେଶକାରୀ ଯୁବତୀଯୁବକ ଭାରତରେ ରହି ଭାରତର ଶାନ୍ତିଶୃଙ୍ଖଳା ଭଙ୍ଗ ସହ ଆତଙ୍କବାଦୀ କାର୍ଯ୍ୟକଳାପକୁ ରୂପଦେବାରେ ଲାଗିଛନ୍ତି। ପ୍ରଶ୍ନ ଉଠେ, ଭାରତରେ ଏତେ ସୁରକ୍ଷା କର୍ମୀ, ଗୋଇନ୍ଦା ବିଭାଗ କାର୍ଯ୍ୟରତ ଥାଇ ଅନୁପ୍ରବେଶ ହେଉଛି କିପରି? ଭାରତର ସୀମାରେ ସୁରକ୍ଷା ସହ ଆଭ୍ୟନ୍ତରୀଣ ସୁରକ୍ଷାକୁ ଧ୍ୟାନଦେବାର ଏହା ଏକ ଘଡ଼ିସନ୍ଧି ସମୟ। ଯଦି ଅବହେଳା କରାଯାଏ ତା'ର ପରିଣାମ ଭାରତର ଜନସାଧାରଣଙ୍କୁ ଭୋଗିବାକୁ ପଡ଼ିବ।

ଅଧ୍ୟାପକ, ଦର୍ଶନ ବିଭାଗ, ବି.ଏନ୍.ଏମ୍.ଏ. ମହାବିଦ୍ୟାଳୟ, ଭଦ୍ରକ,
ମୋ: ୮୮୯୫୩୪୧୦୩୩

କାଳିଆ କେଉଁଠି

ଡ.କୁଳାଙ୍ଗାର

ଈଶ୍ୱର ବିଶ୍ୱାସୀ ହେବା ଭଲ କଥା, ତେବେ ଈଶ୍ୱରଙ୍କ ବିଶ୍ୱାସରେ ବସି ରହିଲେ କି ହୁଏ? ଈଶ୍ୱର ଏକ ଆମେ ଅନେକ। ଅତଏବ ସିଏ ଏକା ଏକା ତ ସବୁ ସ୍ଥାନକୁ ଯାଇ ପାରିବେ ନାହିଁ, ତେଣୁ ଆମ ଭିତରେ ଈଶ୍ୱରୀୟ ସତ୍ତା କିଛି ଛାଡି ଦେଇଛନ୍ତି ! ତେବେ ତାହା ସର୍ତ୍ତମୂଳକ, ଆପଣ ଚଳଚଞ୍ଚଳ ରହିଲେ ସେଇ ସତ୍ତାଟି ସକ୍ରିୟ ରହିବ, ଆଉ ଆପଣ ଅଳସୁଆ ହେଲେ ସିଏ ଶୋଇପଡ଼ିବ। ଆପଣ ସକାରାତ୍ମକ ହେଲେ ସେଇ ସତ୍ତାଟି ପ୍ରଚଣ୍ଡ ପ୍ରଭାବଶାଳୀ ହୋଇପଡିବ ଆଉ ନକାରାତ୍ମକ ହେଲେ ସିଏ ଏମିତି ଉଭେଇଯିବ ଯେ ବହୁଦିନ ଯାଏ ଖୋଜି ଖୋଜି ପାଇବେନି!

ତଥାପି ଈଶ୍ୱର ନିର୍ଦ୍ଦୟ ନୁହନ୍ତି। ଯେଉଁମାନେ ବାଲ୍ୟକାଳ ଅତିକ୍ରାନ୍ତ କଳାପରେ ଉପରୋକ୍ତ କାରଣରୁ ନିଜଠାରେ ଈଶ୍ୱର

୩ ଗୁମ୍ଫା, ଗୋଟିଏ ଜଳପ୍ରପାତକୁ ପର୍ଯ୍ୟଟନସ୍ଥଳ ମାନ୍ୟତା ଦାବି

ବିଧାୟକ ରାମଚନ୍ଦ୍ର କାଡାମ ଜିଲାପାଳଙ୍କୁ ପ୍ରସ୍ତାବ ପତ୍ର ପ୍ରଦାନ କରୁଛନ୍ତି ।

ନନ୍ଦପୁର, ୭।୭(ତୁଷାର କାନ୍ତ ମହାନ୍ତି)

ନନ୍ଦପୁର ବ୍ଲକ କାର୍ଯ୍ୟାଳୟ ଜିଲାସ୍ତରୀୟ ଜନଶୁଣାଣି ଶିବିରରେ କୋରାପୁଟ ଜିଲାପାଳ ଭି.କୀର୍ତ୍ତି ୱାସନଙ୍କୁ ପଟ୍ଟାଙ୍ଗି ବିଧାୟକ ରାମଚନ୍ଦ୍ର କାଡାମ ଭେଟି ଆଲୋଚନା କରିବା ସହ ୨ଟି ପ୍ରସ୍ତାବ ସମ୍ବଳିତ ପତ୍ର ସୋମବାର ପ୍ରଦାନ କରିଛନ୍ତି। ବିଧାୟକଙ୍କ କାର୍ଯ୍ୟାଳୟ ପତ୍ର ସଂଖ୍ୟା ୧୧୧/ ସିଏଲପି/୨୫ରେ କୋରାପୁଟ ଜିଲା ନନ୍ଦପୁର ରାଜଦାଣ୍ଡର ଚିହ୍ନଟ ସହ ସମ୍ପ୍ରସାରଣ କରିବାକୁ ଅନୁରୋଧ

ଜିଲାପାଳଙ୍କୁ ବିଧାୟକଙ୍କ ପ୍ରସ୍ତାବ ସମ୍ବଳିତ ପତ୍ର

କରିଛନ୍ତି। ରୁକୁବାଠାରୁ ଡ଼ାରେଙ୍ଗବା, ରାଣୀଡୁଡୁମା, ନନ୍ଦପୁର ରାଜଦାଣ୍ଡ, ବାହାରିପଡା ଦେଇ ନନ୍ଦପୁର କଲେଜ ସହ ଆରଡି କିମ୍ବା ପୂର୍ତ୍ତ ବିଭାଗ ଦ୍ୱାରା ରାସ୍ତା ନିର୍ମାଣ କରି ସଂଯୋଗ କରିବାକୁ ପତ୍ରରେ ପରାମର୍ଶ ଦେଇଛନ୍ତି। ପତ୍ର ସଂଖ୍ୟା ୧୧୨/ସିଏଲପି/୨୫ରେ ନନ୍ଦପୁର ବ୍ଲକ୍ ଅଞ୍ଚଳରେ ଥିବା ଗୋଲୁର ପଞ୍ଚାୟତର ମୟୂର ଖୋଲିଆ ଜଳପ୍ରପାତ, କସନ୍ଦି ପଞ୍ଚାୟତର ପରୁଆମାଳି ଗୁମ୍ଫା, ପାଛଲୁଙ୍ଗ ପଞ୍ଚାୟତର ରାଜ ଗୁମ୍ଫା ଓ ହାତିବାରି ପଞ୍ଚାୟତର ହାତୀଗୁମ୍ଫାକୁ ପର୍ଯ୍ୟଟନସ୍ଥଳୀ ମାନ୍ୟତା ଦେଇ ଏହାର ବିକାଶ କରିବାକୁ ଉଲ୍ଲେଖ କରିଛନ୍ତି। ଜିଲାପାଳ ୱାସନ କୋରାପୁଟ ସିଡିଓ ବେଣୁଧର ଶବର, ଆଇଏଏସ ପ୍ରୋବେସନାରୀ ସନ୍ତୋଷ ପାତ୍ର, ନନ୍ଦପୁର ବିଡିଓ ଦୁର୍ଗା ପ୍ରସାଦ ଦୋରା, ଆରଡି ଓ ପୂର୍ତ୍ତବିଭାଗ ଅଧିକାରୀଙ୍କୁ ବିଧାୟକଙ୍କ ୨ ପରାମର୍ଶ ପତ୍ରର କାର୍ଯ୍ୟକାରିତା ଦିଗରେ ଆବଶ୍ୟକ ରିପୋର୍ଟ ପ୍ରସ୍ତୁତ କରିବାକୁ ନିର୍ଦ୍ଦେଶ ଦେଇଥିଲେ। ଏଥିରେ ନନ୍ଦପୁର ବ୍ଲକ ଏମ୍‌ପି ପ୍ରତିନିଧି ଗୋପାଳ ମାଟାମ ଓ ବ୍ଲକ କଂଗ୍ରେସ ସଭାପତି ଦେବେନ୍ଦ୍ର ଖେମୁଣ୍ଡୁ ଉପସ୍ଥିତ ଥିଲେ।

ବାଲିମେଳା ବସ୍‌ଷ୍ଟାଣ୍ଡ ଅବସ୍ଥା ଶୋଚନୀୟ

କୋରୁକୋଣ୍ଡା, ୭।୭ (ଶିବଦତ୍ତ ସାହୁ)

ବସ୍‌ଷ୍ଟାଣ୍ଡ ଭିତରେ ଖାଲଖମା ସୃଷ୍ଟି ହୋଇଛି ।

ବାଲିମେଳାରେ ଥିବା ବସ୍‌ଷ୍ଟାଣ୍ଡ ଶୋଚନୀୟ ହୋଇପଡିଛି। ବସ୍‌ଷ୍ଟାଣ୍ଡରେ ଖାଲ ଖମା ଓ ବଡ ବଡ ଗର୍ତ୍ତ ଯୋଗୁ ବର୍ଷା ଜଳ ଜମି କୃତ୍ରିମ ଗାଡିଆ ହୋଇଛି। ରାସ୍ତା ଫାଟି ଆଁ କରି ବିଭିନ୍ନ ସ୍ଥାନରେ ଦେଖାଗଲାଣି ରଡ୍ । ଗତ କିଛିଦିନ ହେବ ସହରରେ ଲଗାଣ ବର୍ଷା ଯୋଗୁ ବସ୍‌ଷ୍ଟାଣ୍ଡ ଅବସ୍ଥା ଶୋଚନୀୟ ହୋଇପଡିଛି। ଅଧିକ ବର୍ଷା ହେଲେ ପାଣି ଯାତ୍ରୀ ବିଶ୍ରାମ ଗୃହରେ ଜମୁଛି। ଫଳରେ ଯାତ୍ରୀମାନେ ଅସୁବିଧାର ସମ୍ମୁଖୀନ ହେଉଥିବା ନେଇ ଅଭିଯୋଗ କରିଛନ୍ତି। ଏଠାକୁ ପ୍ରତିଦିନ ପ୍ରାୟ ୫୦ରୁ ଊର୍ଦ୍ଧ୍ୱ ସରକାରୀ ଓ ବେସରକାରୀ ବସ୍ ଆସି ଭୁବନେଶ୍ୱର, କଟକ, ବ୍ରହ୍ମପୁର, ରାୟଗଡା, ବିଶାଖାପାଟଣା, ଛତିଶଗଡ, ଭଦ୍ରାଚଲମ୍, ଇନ୍ଦ୍ରାବତୀ ଓ ଜୟପୁର ଏବଂ ମାଲକାନଗିରି ଜିଲାର ବିଭିନ୍ନ ଅଞ୍ଚଳ ସମେତ ବାହାର ଜିଲାକୁ ଯାତାୟାତ କରିଥାଏ। ଫଳରେ ଲୋକେ ଚାଲିଯିବା ମଧ୍ୟ କଷ୍ଟକର ହୋଇପଡୁଛି। ବିଭିନ୍ନ ସ୍ଥାନର କଂକ୍ରିଟ ରାସ୍ତାରୁ ଲୁହା ରଡ୍ ବାହାରକୁ ଦେଖା ଗଲାଣି। ଭିତର ବିଲଡିଂ ମଧ୍ୟ ଏପରି ତିଆରି ହୋଇଛି, ବର୍ଷା ଜଳ ଜମି ରହୁଛି। ଯାତ୍ରୀ ଏଠାରେ ବିଶ୍ରାମ ନେବାପାଇଁ ଅସୁବିଧାର ସମ୍ମୁଖୀନ ହେଉଛନ୍ତି। କେତେବେଳେ ଭୁଶୁଡିବ ତାହା କହି ହେବନାହିଁ। ତେଣୁ

- ■ ବହୁସ୍ଥାନରେ କୃତ୍ରିମ ଗାଡ଼ିଆ
- ■ ତୁରନ୍ତ ମରାମତି କରାଯିବ:ନିର୍ବାହୀ ଅଧିକାରୀ

ତୁରନ୍ତ ଏହାର ପୁନଃରୁଦ୍ଧାର କରି ସମ୍ମୁଖରର ଥିବା ଖାଲଖମା ରାସ୍ତା ତିଆରି କରିବାକୁ କାଉନସିଲର କୃଷ୍ଣ ବାଘଙ୍କ ସମେତ ବାଲିମେଳା ସହରବାସୀ ଦାବୀ କରିଛନ୍ତି।

ଏ ନେଇ ଏନ୍‌ଏସି ନିର୍ବାହୀ ଅଧିକାରୀ ଦେବୀ ପ୍ରସାଦ ଦୋରାଙ୍କୁ ପଚାରିବାରୁ କଂକ୍ରିଟ ଭାଙ୍ଗି ରଡ୍ ଦେଖା ଯାଉଥିବା ଓ ଖାଲଖମା ସ୍ଥାନଗୁଡିକ ତୁରନ୍ତ ମରାମତି କରାଯିବ। ସେଥିପାଇଁ କନିଷ୍ଠ ଯନ୍ତ୍ରୀ କୁମୁଦିନୀ ସେଠୀକୁ ଦାୟିତ୍ୱ ଦିଆଯାଇଛି। ନୂତନ ବସ୍‌ଷ୍ଟାଣ୍ଡ ତିଆରି ନିମନ୍ତେ ଡିପିଆର ପ୍ରସ୍ତୁତ କରି ଉଚ୍ଚ କର୍ତ୍ତୃପକ୍ଷଙ୍କ ନିକଟକୁ ପଠାଯାଇଛି ବୋଲି ଦୋରା କହିଛନ୍ତି।

ଗଛ ଉପୁଡ଼ି ନନ୍ଦପୁର-ସେମିଳିଗୁଡ଼ା ରାସ୍ତା ଅବରୋଧ

ନନ୍ଦପୁର,୭।୭(ତୁଷାର କାନ୍ତ ମହାନ୍ତି)

ଲଘୁଚାପ ଜନିତ ବର୍ଷା ଯୋଗୁ ଗଛ ଉପୁଡ଼ି ନନ୍ଦପୁର-ସେମିଳିଗୁଡା ଏମଡିଆର-୫୫ ରାସ୍ତା ୪ ଘଣ୍ଟା ଧରି ଅବରୋଧ ହୋଇଥିଲା। କୋରାପୁଟ ଜିଲାପାଳ, ପଟ୍ଟାଙ୍ଗି ବିଧାୟକଙ୍କ ନନ୍ଦପୁର ଗସ୍ତ କାର୍ଯ୍ୟକ୍ରମ ଥିବା ବେଳେ ରାସ୍ତାର ୨ ପାର୍ଶ୍ୱରେ ଅଟକି ଥିବା ଗାଡ଼ିକୁ ପ୍ରଶାସନ ପକ୍ଷରୁ ହଟାଯାଇଥିଲା।

ଅଗ୍ନିଶମ ବାହିନୀ ଗଛ କାଟି ହଟାଉଛନ୍ତି।

ନନ୍ଦପୁର ଥାନା ଅଧିକାରୀ ମମତା ପଣ୍ଡା ନନ୍ଦପୁର ଅଗ୍ନିଶମ ବାହିନୀକୁ ଗଛ ଉପୁଡ଼ିଥିବା ନେଇ ସୂଚନା ଦେଇଥିଲେ। ନନ୍ଦପୁର ଅଗ୍ନିଶମ ବାହିନୀର ଓଆଇସି ହେମନ୍ତ କୁମାର ସାମଲ, ଫାୟାରମ୍ୟାନ୍ ପ୍ରକାଶ କିଶନ, ଦିଲେଶ୍ୱର ସେଠିଆ, ଥବିର ଭୋଇ ଓ ଦୁଃଖ ନାସନ ଖାଡ଼ିଆ ପ୍ରମୁଖ ଗଛକୁ କାଟି ରାସ୍ତାରୁ ଅବରୋଧ ହଟାଇଥିଲେ। ଏହା ପରେ ଯାତାୟାତ ସ୍ୱାଭାବିକ ହୋଇଥିଲା।

ଦେଶୀ ମଦ ଚାଲାଣ, ୨ ଗିରଫ

ଜୟପୁର, ୭।୭(ପବନ ପାଣିଗ୍ରାହୀ)

ଦେଶୀ ମଦ ଚାଲାଣ ବେଳେ ଜୟପୁର ଅବକାରୀ ଥାନା ପକ୍ଷରୁ ଚଢାଉ କରି ୨ ଅଭିଯୁକ୍ତଙ୍କୁ ଗିରଫ କରାଯାଇଛି। ଅଭିଯୁକ୍ତମାନେ ହେଲେ ଉମୁରି ଗ୍ରାମର କରଣ କଟିଆ(୪୫) ଓ ଡଙ୍ଗାଗୁଡାର ଭୀମ ନାୟକ(୩୩)। ଦେଶୀ ମଦ ଚାଲାଣ ହେଉଥିବା ସୂଚନା ପାଇ ଉମୁରି ଗ୍ରାମରେ ଚଢାଉ କରି ୮ ଲିଟର ଓ ଡେପଗୁଡାରେ ୮.୬ ଲିଟର ଭାଟି ମଦ ଜବତ କରାଯାଇଛ। ୨ ଅଭିଯୁକ୍ତଙ୍କୁ ସୋମବାର ସନ୍ଧ୍ୟା ୫ଟାରେ କୋର୍ଟ ଚାଲାଣ କରାଯାଇଥିବା ଜୟପୁର ଅବକାରୀ ଥାନା ପକ୍ଷରୁ ସୂଚନା ଦିଆଯାଇଛି।

ମେଧାବୀଙ୍କୁ ମଗଦା ଯାଦବ ସମାଜର ସମ୍ବର୍ଦ୍ଧନା

ଯାଦବ ସମାଜର ଛାତ୍ରୀଛାତ୍ରଙ୍କୁ ସମ୍ମାନିତ କରାଯାଉଛି ।

ଚନ୍ଦାହାଣ୍ଡି, ୭।୭(ଦିଲୀପ ଦାସ)

ନବରଙ୍ଗପୁର ଜିଲା ଚନ୍ଦାହାଣ୍ଡି ବ୍ଲକ ଝରାବାହଲ ରାଧାକୃଷ୍ଣ ମନ୍ଦିର ପରିସରରେ ଚନ୍ଦାହାଣ୍ଡି ମଗଦା ଯାଦବ ସମାଜ ପକ୍ଷରୁ ୨୦୨୪-୨୫ ଶିକ୍ଷା ବର୍ଷରେ ଉଲ୍ଲେଖନୀୟ ସଫଳତା ହାସଲ କରିଥିବା ସମାଜର ୩ ଛାତ୍ରୀଛାତ୍ରଙ୍କୁ ସମ୍ମାନିତ କରାଯାଇଛି। ପ୍ରଗତି କଲେଜର +୨ବିଜ୍ଞାନରେ ୯୩% ନମ୍ବର ରଖିଥିବା ଚିନ୍ତାମଣି ଗୌଡ଼, ଚନ୍ଦାହାଣ୍ଡି ପାନାବେଡ଼ା ମହାବିଦ୍ୟାଳୟ କଳା ବିଭାଗରେ ୭୬% ରଖିଥିବା ଅରୁଣ କୁମାର ଗୋପାଳ, ଚନ୍ଦାହାଣ୍ଡି ଆଦର୍ଶ ବିଦ୍ୟାଳୟର ୯୪% ନମ୍ବର ସହ ବ୍ଲକ ଟପ୍ପର ହୋଇଥିବା ଅନୁପାନ୍ଦ ବାଗଙ୍କୁ ସମ୍ମାନୀତ କରାଯାଇଛି। ଏହି ଅବସରରେ ଯାଦବ ସମାଜର ସଭାପତି ଜଗଦିଶ ଗୌଡ଼, ବାସୁଦେବ ଗୌଡ଼, ଜିଲା ଯୁବ ଯାଦବ ସମାଜ ସଭାପତି ନବକିଶୋର ଗୌଡ଼, ସମ୍ପାଦକ ଶଭାସିଂ ପୋଡ଼, ନିଲମଣି ଗୌଡ଼, ଭୋଦେବ ବାଗ (ଯୁବ ସଭାପତି), ଅକ୍ଷୟ ମନହିରା, ଘନଶ୍ୟାମ କଟା, ପୁରୁଷୋତ୍ତମ ଗୋପାଳ, ଗିରିଧାର ଗୌଡ଼, କମୁଲୁ ମନହିରା, ତୁଲାରାମ, ତ୍ରିନାଥ କଟା, ତିଳକରାମ ପୋଡ଼, ବୋଲେଖ ହାତୀ, ସଞ୍ଜୁକ୍ତା ବାଗ, ବଂଶୀଧର ଗୋପାଳ, ଶଷ୍ଟି ଗୋପାଳ, ମନହର ଭାଟି, ରମେଶ ବାଗ, ଜୟରାମ ଜାଲ ଏବଂ ଚନ୍ଦାହାଣ୍ଡି ମଗଦା ଯାଦବ ସମାଜର ଅନ୍ୟ କର୍ମକର୍ତ୍ତା ଉପସ୍ଥିତ ଥିଲେ।

OFFICE OF THE HEADMASTER
GOVT.U.P.SCHOOL, BUTIGUDA
Block/Dist : MALKANGIRI, U-DISE CODE : 21300900804
Letter No.: 84/2025 **Date: 07.07.2025**
SHORT TENDER CALL NOTICE

The undersigned this request sealed Quotations or Tenders from respective bidders for the supply of the groceries/sanitary products, vegetables/fruits items, reading and writing materials, non-vegetable items, bakery items to the Netaji Subash Chandra Bose AwasikaVidyalaya(Hostel)at the Govt.U.P.School, Butiguda, Malkangiri. The tender paper, specifications, terms and conditions and the undersigned office are available for purchase for Rs.500/- per tender documents.

Sealed bids will be accepted in the box located at the hostel premises Govt.UPS,Butiguda from 09.07.2025 to 20.07.2025 during school hours, which is 10 AM to 4 PM. The bidders his/her authorized representative must be present for the tender to be opened at the HM Govt. U.P.School (Hostel) office in Butiguda, Malkangiri.

The undersigned retained the right, at its sole discretion to reject any or all of the quotation, giving no explanation.

Sd./- Headmaster,
Govt. U.P.S., Butiguda, Malkangiri

GOVERNMENT OF ODISHA No.B-273
e-Procurement Notice
ANGUL (R&B) DIVISION
Bid Identification No.- 13 of 2025-26
e-mail ID- angulrbdivision@yahoo.co.in

1. Number of Works : 01 (One) number of Electrical work
2. Approximate estimated cost : 47.41 lakh
3. Period of completion : 03 (Three) Calendar months
4. Date & Time of availability of bid document in the portal : **Dt.08.07.2025 at 10.00 A.M.**
5. Last date/ Time for receipt of bid in the portal : **Dt.18.07.2025 up to 5.00 P.M.**
6. Date of opening Bid : **Dt.19.07.2025 at 11.00 A.M.**
7. Name and address of the Office inviting Bid : Superintending Engineer, Angul (R&B) Division, Angul
8. The bidders have to participate in **ONLINE** bidding only. Further details can be seen from the e-procurement portal https:/tendersodisha.gov.in

Sd./- Superintending Engineer
Angul (R&B) Division
OIPR-34074/11/0030/2526

ପୂର୍ବ ତଟ ରେଳପଥ
ଟେଣ୍ଡର ବିଜ୍ଞପ୍ତି ସଂ. 17-SBP-TRD-OT-2025-26, ତା. 01.07.2025 ରିଖ
କାର୍ଯ୍ୟର ନାମ : "ସମ୍ବଲପୁର ମଣ୍ଡଳର ଟିଟିଲାଗଡ଼ - ଥେରୁବାଲି ସେକ୍ସନରେ କି.ମି. 205/27-29 ଠାରେ ଟିଟିଲାଗଡ଼ - କେସିଙ୍ଗା ମଧ୍ୟରେ ମାନବଯୁକ୍ତ ଲେବୁଲ କ୍ରସିଂ ଫାଟକ RV-163 ର ଇଣ୍ଟରଲକିଂ ଏବଂ 20 ହଜାରରୁ ଅଧିକ TVU ଥିବା ଲେବୁଲ କ୍ରସିଂ ଫାଟକ (RV-164, ST-63)ର ଇଣ୍ଟରଲକିଂ" କାର୍ଯ୍ୟ ସହିତ ଜଡିତ TRD ସମ୍ବନ୍ଧୀୟ କାର୍ଯ୍ୟ ।
ଆନୁମାନିକ ମୂଲ୍ୟ (₹): 42,72,739.11, EMD (₹) : 85,500.00, ଶେଷ ହେବା ଅବଧି : 09 ମାସ ।
ଟେଣ୍ଡର ବନ୍ଦ ହେବା ତାରିଖ ଓ ସମୟ : ତା.23.07.2025ରିଖ 1530 ଘଟିକା ।
ଏହି ଇ-ଟେଣ୍ଡରଗୁଡ଼ିକ ନିମନ୍ତେ ଡାକ / କୋରିୟର / ଫାକ୍ସ ଜରିଆରେ କିମ୍ବା ବ୍ୟକ୍ତିଗତ ରୂପେ ପଠାଯାଇଥିବା କୌଣସି ମାନୁଆଲ ପ୍ରସ୍ତାବ ଅଫର ଗ୍ରହଣଯୋଗ୍ୟ ହେବ ନାହିଁ, ଯଦ୍ୟପି ଏଗୁଡ଼ିକ ଫାର୍ମ (Firm)ର ଲେଟର ହେଡ୍‌ରେ ଦାଖଲ କରାଯାଇଥିବ। ଏହିଭଳି ସମସ୍ତ ମାନୁଆଲ ଅଫରଗୁଡ଼ିକ ଅବୈଧ ବୋଲି ଧରାଯିବ ଏବଂ କୌଣସି ବିଚାର ବିନା ବିଧିବଦ୍ଧ ରୂପେ ନାକଚ କରାଯିବ।
ଉପରୋକ୍ତ ଇ-ଟେଣ୍ଡରର ସମସ୍ତ ବିବରଣୀ ଇ-ଟେଣ୍ଡର ନଥିପତ୍ର ସହିତ ୱେବ୍‌ସାଇଟ୍ http://www.ireps.gov.in ରେ ଉପଲବ୍ଧ ଅଟେ।
ଦ୍ରଷ୍ଟବ୍ୟ : ଏହି ଇ-ଟେଣ୍ଡର ନିମନ୍ତେ ଜାରି କରାଯାଇଥିବା କୌଣସି ପରିବର୍ତ୍ତନ / ଶୁଦ୍ଧିପତ୍ରକୁ ଧ୍ୟାନ ଦେବା ନିମନ୍ତେ ଟେଣ୍ଡର ବନ୍ଦ ହେବା ତାରିଖର 15 (ପନ୍ଦର) ଦିନ ପୂର୍ବରୁ ୱେବ୍‌ସାଇଟକୁ ପୁନଃ ପରିଦର୍ଶନ କରିବା ପାଇଁ ଆଶାୟୀ ଟେଣ୍ଡରଦାତାମାନଙ୍କୁ ପରାମର୍ଶ ଦିଆଯାଉଅଛି।
ବରିଷ୍ଠ ମଣ୍ଡଳ ବିଦ୍ୟୁତ୍ ଯନ୍ତ୍ରୀ (TRD), ସମ୍ବଲପୁର
PR-328/Q/25-26

ଦ.ପୂ. ରେଳପଥ – ଟେଣ୍ଡର
ଭାରତର ରାଷ୍ଟ୍ରପତିଙ୍କ ପାଇଁ ଏବଂ ତରଫରୁ ବରିଷ୍ଠ ମଣ୍ଡଳ ବାଣିଜ୍ୟିକ ପ୍ରବନ୍ଧକ/ଚକ୍ରଧରପୁର, ଦକ୍ଷିଣ ପୂର୍ବ ରେଳପଥ, ଚକ୍ରଧରପୁର ନିମ୍ନଲିଖିତ କାର୍ଯ୍ୟ ପାଇଁ ଇ-ଟେଣ୍ଡର ଆହ୍ୱାନ କରୁଛନ୍ତି: କ୍ର.ସଂ.; ଇ-ଟେଣ୍ଡର ବିଜ୍ଞପ୍ତି ନଂ.; କାର୍ଯ୍ୟର ନାମ; ବିଭାଗୀୟ ମୂଲ୍ୟ; ଅମାନତ ରାଶି ନିମ୍ନ ଅନୁଯାୟୀ ଅଟେ: ୧); ସିଓଏମ୍‌ଏସ୍‌ଟି-ଏଏମ୍‌ଏନ୍-ଆର୍‌ଓୟୁ-ସିଏଚ୍-୨୫ ତାରିଖ:୦୧।୦୭।୨୦୨୫; ପରିଣାମ ଭିତ୍ତିରେ ୭୩୦ ଦିନ ଅବଧି ପାଇଁ ରାଉରକେଲା ରେଳ ଷ୍ଟେଶନରେ ଶ୍ରମିକ, ପାର୍ସଲ ଟ୍ରଲି ଓ ହାଇଡ୍ରୋଲିକ୍ ହ୍ୟାଣ୍ଡ ପ୍ୟାଲେଟ୍ ଟ୍ରକ୍ ବ୍ୟବହାର କରି ପାର୍ସଲ ହ୍ୟାଣ୍ଡଲିଂ । ₹୮୧,୩୭,୯୨୩.୨୦; ₹୧,୬୨,୮୦୦.୦୦; ୨); ସିଓଏମ୍‌ଏସ୍‌ଟି-ଏଏମ୍‌ଏନ୍-ଜେଏସ୍‌ଜି-ସିଏଚ୍-୨୫ ତାରିଖ:୦୧।୦୭।୨୦୨୫; ପରିଣାମ ଭିତ୍ତିରେ ୭୩୦ ଦିନ ଅବଧି ପାଇଁ ଝାରସୁଗୁଡ଼ା ରେଳ ଷ୍ଟେଶନରେ ଶ୍ରମିକ, ପାର୍ସଲ ଟ୍ରଲି ଓ ହାଇଡ୍ରୋଲିକ୍ ହ୍ୟାଣ୍ଡ ପ୍ୟାଲେଟ୍ ଟ୍ରକ୍ ବ୍ୟବହାର କରି ପାର୍ସଲ ହ୍ୟାଣ୍ଡଲିଂ । ₹୫୨,୨୦,୧୦୫.୯୦; ₹୧,୦୪,୪୦୦.୦୦; ୪); ସିଓଏମ୍‌ଏସ୍‌ଟି-ଏଏମ୍‌ଏନ୍-ସିକେପି-ସିଏଚ୍-୨୫ ତାରିଖ:୦୧।୦୭।୨୦୨୫; ପରିଣାମ ଭିତ୍ତିରେ ୭୩୦ ଦିନ ଅବଧି ପାଇଁ ଚକ୍ରଧରପୁର ରେଳ ଷ୍ଟେଶନରେ ଶ୍ରମିକ, ପାର୍ସଲ ଟ୍ରଲି ଓ ହାଇଡ୍ରୋଲିକ୍ ହ୍ୟାଣ୍ଡ ପ୍ୟାଲେଟ୍ ଟ୍ରକ୍ ବ୍ୟବହାର କରି ପାର୍ସଲ ହ୍ୟାଣ୍ଡଲିଂ । ₹୨୮,୨୮,୧୮୭.୯୦; ₹୫୬,୬୦୦.୦୦; ୫); ସିଓଏମ୍‌ଟି-ଟିଟିଆର୍‌ଆର୍-ଜେଏସ୍‌ଜି-ଆର୍‌ଓୟୁ-୨୫ ତାରିଖ: ୦୨।୦୭।୨୦୨୫; ପରିଣାମ ଭିତ୍ତିରେ ୧୦୯୬ ଦିନ ଅବଧି ପାଇଁ ରାଉରକେଲା ଓ ଝାରସୁଗୁଡ଼ା ରେଳ ଷ୍ଟେଶନଠାରେ ଟିଟିଲ୍ ରେଷ୍ଟ ରୁମ୍‌ର ରକ୍ଷଣାବେକ୍ଷଣ ଓ ଦେଖାରଖା; ₹୧,୧୧,୩୫,୨୨୮.୪୮; ₹୨,୦୫,୭୦୦; ୬); ସିଓଏମ୍‌ଟି-ଟିଟିଆର୍‌ଆର୍-ସିକେପି-ଟିଏଟିଏ-୨୫ ତାରିଖ: ୦୨।୦୭।୨୦୨୫; ପରିଣାମ ଭିତ୍ତିରେ ୧୦୯୬ ଦିନ ଅବଧି ପାଇଁ ଟାଟାନଗର ଓ ଚକ୍ରଧରପୁର ରେଳ ଷ୍ଟେଶନଠାରେ ଟିଟିଲ୍ ରେଷ୍ଟ ରୁମ୍‌ର ରକ୍ଷଣାବେକ୍ଷଣ ଓ ଦେଖାରଖା; ₹୯୬,୦୯,୭୭୧.୮୪; ₹୧,୯୨,୨୦୦.୦୦; ଟେଣ୍ଡର ଫର୍ମ ମୂଲ୍ୟ: ୫,୦୦୦ (କ୍ର.ସଂ. ୧-୩ ଓ ୫-୬ ପାଇଁ); ୩,୦୦୦ (କ୍ର.ସଂ. ୪ ପାଇଁ) । ଇ-ଟେଣ୍ଡର ବନ୍ଦ ହେବାର ତାରିଖ ଓ ସମୟ: ୨୩.୦୭.୨୦୨୫ ୧୫.୩୦ ଘଟିକା (କ୍ର.ସଂ. ୧ ରୁ ୪ ପାଇଁ) ଏବଂ ୨୪.୦୭.୨୦୨୫ ୧୫.୩୦ ଘଟିକା (କ୍ର.ସଂ. ୫ ଓ ୬ ପାଇଁ); ୱେବ୍‌ସାଇଟ୍ ବିବରଣୀ: www.ireps.gov.in (କ୍ର.ସଂ. ୧ ଓ ୬ ପାଇଁ) । (PR-363)

No.CAD-964
idco Your power to grow ISO 9001 & 14001 Corporation | ODISHA NEW OPPORTUNITIES
OFFICE OF THE CHIEF GENERAL MANAGER (P&C), IDCO, IDCO TOWERS, JANPATH, BHUBANESWAR-751022
Tender Call Notice No. IDCO:H.O./P&C/EST/E-2923/01/2025/19026 Dated : 30.06.2025
NOTICE INVITING TENDER UNDER NATIONAL COMPETITIVE BIDDING THROUGH e-Procurement

1. Name of the work : Converting the entire median to Road in Surge Protection Embankment at Paradeep, Jagatsinghpur District, Odisha
2. Value of the work : Rs.1754.20 Lakhs
3. Period of completion : 08 (Eight) Calendar months
4. Other details :

Procurement Officer	Bid Identification No.	Availability of Tender on-Line for Bidding	
1	2	3	4
Chief General Manager (P&C), IDCO, IDCO Towers, Janpath, Bhubaneswar-751022	P&C/EST/E-23/ 2025-26	10.07.2025 at 17.00 Hrs.	25.07.2025 up to 17.00 Hrs.

Further details can be seen from the e-procurement portal, **www.tendersodisha.gov.in**. and Corrigendum if any will not be published in newspapers and can only be seen in the e-Procurement portal **www.tendersodisha.gov.in** and **www.idco.in**.
Sd./- Chief General Manager (P&C)
OIPR-14003/11/0189/2526 **IDCO, Bhubaneswar**

FORM NO. 13
BEFORE THE DEBTS RECOVERY TRIBUNAL, CUTTACK, ORISSA C-71, SECTOR-7, CDA, CUTTACK, ODISHA.
O.A.No. 527/2024
Bank of Maharashtra, BBSR Branch ..... Applicant
Versus
Biswaranjan Maharana & Others ..... Defendant(s)
To,
D-1) Mr. Biswaranjan Maharana, S/o: Krutibash Maharana, Plot No.: 201/A, Ground Floor, Sai Bijay Palace, Po: Jharpada, Bhubaneswar, Odisha (Borrower).
D-2) Mrs. Rashmita Maharana, W/o: Mr. Biswaranjan Maharana, Plot No.: 201/A, Ground Floor, Sai Bijaya Palace, Po: Jharpada, Bhubaneswar, Odisha (Co-Borrower cum Guarantor).
SUMMONS BY PAPER PUBLICATION
FOR SHOWING CAUSE AS TO WHY THE RELIEF PRAYED SHOULD NOT BE GRANTED
Take notice that the applicant has instituted an **O.A.No. 527/2024** in the court of the Debts of Recovery Tribunal, Cuttack for recovery of **Rs.20,05,440/-** only together with current and future interest, costs and other reliefs. The above mentioned defendants are therefore, directed to appear before this tribunal in person or through an Advocate or duly authorized agent, in support of their defence to show cause within **30 days** from the publication or **on 16.07.2025 at 10.30 a.m.** as to why reliefs prayed for should not be granted.
Take notice that in case of default, the application will be heard and determined in their absence.
Given under my hand seal of this Tribunal on this **7th day of May 2025**.
Sd/- Registrar

FORM NO. 13
BEFORE THE DEBTS RECOVERY TRIBUNAL, CUTTACK, ORISSA C-71, SECTOR-7, CDA, CUTTACK, ODISHA.
O.A.No. 436/2024
Bank of Maharashtra, Berhampur Branch ..... Applicant
Versus
Umesh Chandra Madhi & Others ..... Defendant(s)
To,
Umesh Chandra Madhi, S/o: Satya Bajee Madhi, At/Plot No.: 349, Sikhar Chandi Nagar, Near Big Bazar, Ps: Infocity, Kalarahanga, KIIT, Khordha-751024, Permanent Address: C/o Lalumohan Behera, At: Jayamangal Nagar, Gate Bazar, Berhampur, Po: Berhampur Sadar, Dist Ganjam-760001.
D-2) Smt. Namita Kumari Behera, W/o: Umesh Chandra Madhi, At: Plot No.: 349, Sikhar Chandi Nagar, Ps: Infocity, KIIT, Khordha-751024, Present Address, At/Po: Plot No.: 349, Sikhar Chandi Nagar, KIIT, Khordha-751024.
SUMMONS BY PAPER PUBLICATION
FOR SHOWING CAUSE AS TO WHY THE RELIEF PRAYED SHOULD NOT BE GRANTED
Take notice that the applicant has instituted an **O.A.No. 436/2024** in the court of the Debts of Recovery Tribunal, Cuttack for recovery of **Rs.22,03,694.00/-** only together with current and future interest, costs and other reliefs. The above mentioned defendants are therefore, directed to appear before this tribunal in person or through an Advocate or duly authorized agent, in support of their defence to show cause within **30 days** from the publication or **on 24.09.2025 at 10.30 a.m.** as to why reliefs prayed for should not be granted.
Take notice that in case of default, the application will be heard and determined in their absence.
Given under my hand seal of this Tribunal on this **3rd day of July 2025**.
Sd/- Registrar

TPNODL
TP Northern Odisha Distribution Limited
(A Tata Power & Odisha Govt. Joint Venture)
Regd. Off: Corp. Office, Januganj, Remuna Golei, Balasore, Odisha-756019
CIN No.: U40106OR2021SGC035951; Website: www.tpnodl.com
NOTICE INVITING TENDER (NIT) July 8th, 2025
TP Northern Odisha Distribution Limited invites tender from eligible bidders for the following:

Sl. No.	Tender Enquiry No.	Work Description
1	TPNODL/OT/2025-26/2500000989	RC for Housekeeping and Facility management services at all Circle of PAN TPNODL
2	TPNODL/OT/2025-26/2500000974	Rate Contract for Electrification of Households in Mayurbhanj & Keonjhar districts through Solar PV standalone system
3	TPNODL/OT/2025-26/3000000082	RC for WhatsApp Business API Solution for TPNODL for 1 year
4	TPNODL/OT/2025-26/ 3000000077	RC for Pest Control Services across TPNODL for a period of 1 year
5	TPNODL/OT/2025-26/ 2500001008	Rate Contract of 1 year for supply of Hardware Fittings

* MSMEs registered in the State of Odisha shall pay tender fee of Rs. 1,000/- including GST.
* * EMD is exempted for MSMEs registered in the State of Odisha.
For more details like bid due date, EMD, tender fee, bid opening date etc. of the Tenders, please visit "Tender" section TPNODL website https://tpnodl.com. All tenders will be available on TPNODL website.
Future communication / corrigendum to tender documents, if any, shall be available on website.
Chief- Contracts &MM

TENDER NOTICE
No. MM-115:- Sealed tenders are invited from the intending

୧୭ କେଜି ଗଞ୍ଜେଇ ଜବତ, ଜଣେ ଗିରଫ

ରାୟଗଡ଼ା,୭।୭ (ଆଶିଷ ରଞ୍ଜନ ପଣ୍ଡା)

ରାୟଗଡ଼ା ଜିଲା ଅବକାରୀ ଏବଂ ରେଲୱେ ପୋଲିସ ପକ୍ଷରୁ ସୋମବାର ମିଳିତ ଭାବେ ରାୟଗଡ଼ା ରେଳ ଷ୍ଟେଶନ ଅଞ୍ଚଳରେ ଚଢ଼ାଉ କରାଯାଇ ୧୭ କେଜି ୪୦୦ ଗ୍ରାମ ଗଞ୍ଜେଇ ଜବତ କରାଯାଇଛି। ବାହାର ରାଜ୍ୟକୁ ଗଞ୍ଜେଇ ଚୋରା ଚାଲାଣ ପାଇଁ ଉଦ୍ୟମ ଅଭିଯୋଗରେ ପୋଲିସ ଜଣେ ଅଭିଯୁକ୍ତଙ୍କୁ ଗିରଫ କରିଛି। ଗିରଫ ଅଭିଯୁକ୍ତ ହେଲେ ଦିନେଶ ବିଭର (୨୦)। ଜବତ ଗଞ୍ଜେଇର ଆନୁମାନିକ ବଜାର ମୂଲ୍ୟ ଏକ ଲକ୍ଷ ୭୦ ହଜାର ଟଙ୍କାରୁ ଉର୍ଦ୍ଧ୍ୱ ହେବ ବୋଲି କୁହାଯାଇଛି। ଦିନେଶ ରାୟଗଡା ରେଳ ଷ୍ଟେଶନରୁ ଟ୍ରେନ ଯୋଗେ ଗଞ୍ଜେଇ ଚୋରା ଚାଲାଣ ପାଇଁ ଟ୍ରେନକୁ ଅପେକ୍ଷା କରିଥିବା ବେଳେ ଯାଞ୍ଚରେ ଗଞ୍ଜେଇ ଧରା ପଡିଥିଲା ।

ମିଳିଲା ୧ କୋଟି ୪ ଲକ୍ଷ, ୩୮ ଗ୍ରାମ୍ ସୁନା

ରାୟଗଡ଼ା, ୭।୭ (ଆଶିଷ ରଞ୍ଜନ ପଣ୍ଡା)

ରାୟଗଡ଼ା ଜିଲାର ଅଧିଷ୍ଠାତ୍ରୀ ଦେବୀ ମା' ମଝିଘରିଆଣୀଙ୍କ ମନ୍ଦିରର ୯ଟି ହୁଣ୍ଡି ସୋମବାର ଖୋଲାଯାଇ ଗଣତି କରାଯାଇଛି। ହୁଣ୍ଡିରୁ ନଗଦ ୧ କୋଟି ୪ ଲକ୍ଷ ୩୬ ହଜାର ୯୬୩ ଟଙ୍କା ସହିତ ୩୮ ଗ୍ରାମ ସୁନା ଓ ୨୫୦୫ ଗ୍ରାମ ରୁପା ବାହାରିଥିବା ଜଣାପଡ଼ିଛି। ଏଥିସହିତ ୫ଟି ଦେଶର ୧୨ଟି ବିଦେଶୀ ନୋଟ୍ ମଧ୍ୟ ବାହାରିଛି। ବିଦେଶରେ ରହୁଥିବା କୌଣସି ଭକ୍ତ ମା'ଙ୍କ ଦର୍ଶନ ପାଇଁ ଆସି ଏହି ବିଦେଶୀ ଟଙ୍କା ହୁଣ୍ଡିରେ ଦାନ କରିଥିବା ଅନୁମାନ କରାଯାଉଛି। ସୋମବାର ସକାଳ ୯ଟାରେ ମାଜିଷ୍ଟ୍ରେଟ ଓ ପୋଲିସ ଉପସ୍ଥିତିରେ ମନ୍ଦିର ପରିଚାଳନା କମିଟି ତରଫରୁ ହୁଣ୍ଡି ଖୋଲାଯାଇ ଦୀର୍ଘ ୮ ଘଣ୍ଟା ଧରି ଗଣତି ହୋଇଥିଲା। ଏହା ପୂର୍ବରୁ ଜାନୁଆରୀ ୨୭ରେ ହୁଣ୍ଡିରୁ ନଗଦ ୯୪ ଲକ୍ଷ ୪୯ ହଜାର ୫୪ ଟଙ୍କା ସହିତ ୯୩ ଗ୍ରାମ ସୁନା ଓ ୨୧୭୦ ଗ୍ରାମ ରୁପା ବାହାରିଥିଲା। ଏଥିସହିତ ବିଭିନ୍ନ ପ୍ରକାର ୧୨ଟି ବିଦେଶୀ ନୋଟ ମଧ୍ୟ ବାହାରିଥିଲା।

ସୂଚନାଥାଉକି, ବର୍ଷକୁ ୩ରୁ ୪ ଥର ହୁଣ୍ଡି ଖୋଲାଯାଇ ଗଣତି କରାଯାଉଛି। ହେଲେ ଚଳିତ ଥର ପ୍ରାୟ ୬ ମାସ ପରେ ମା'ଙ୍କ ହୁଣ୍ଡି ଖୋଲାଯାଇଛି। ସୋମବାର ହୁଣ୍ଡିରୁ ବାହାରିଥିବା ଟଙ୍କା ଓଡ଼ିଶା ଗ୍ରାମୀଣ ବ୍ୟାଙ୍କରେ ଗଚ୍ଛିତ ରଖାଯାଇଛି। ସେହିଭଳି ସୁନା ଓ ରୁପା ଜିଲା କୋଷାଗାରରେ ରଖାଯାଇଛି। ଏହି ଗଣତିରେ ବ୍ୟାଙ୍କ କର୍ମଚାରୀଙ୍କ ସମେତ ଅନେକ ସ୍ୱେଚ୍ଛାସେବୀ ସାମିଲ ହୋଇଥିଲେ। ହୁଣ୍ଡି ଖୋଲି ଗଣତି ବେଳେ ପୋଲିସ ଓ ମନ୍ଦିର ସୁରକ୍ଷା କର୍ମୀଙ୍କ ଦ୍ୱାରା ସୁରକ୍ଷା ବ୍ୟବସ୍ଥାକୁ କଡାକଡି କରାଯାଇଥିଲା।

ମଝିଘରିଆଣୀଙ୍କ ମନ୍ଦିର ହୁଣ୍ଡିରୁ ବାହାରିଥିବା ଟଙ୍କା ଗଣତି କରାଯାଉଛି।

ଖୋଲିଲା ମଝିଘରିଆଣୀଙ୍କ ୯ ହୁଣ୍ଡି

■ ୧୨ ବିଦେଶୀ ନୋଟ୍ ସହ ୨୫୦୫ ଗ୍ରାମ ରୁପା

ରାଜସ୍ୱ ଅମଲା ସଂଘର କଳାବ୍ୟାଜ୍ ପରିଧାନ

ଗୁଣପୁର ଉପଜିଲାପାଳଙ୍କ କାର୍ଯ୍ୟାଳୟ ସମ୍ମୁଖରେ ଆନ୍ଦୋଳନରତ କର୍ମଚାରୀ।

ଗୁଣପୁର,୭।୭ (ପ୍ରଦୀପ କୁମାର ପାଢୀ)

ରାୟଗଡ଼ା ଜିଲା ଅମଲା ସଂଘ ତରଫରୁ ୯ ଦଫା ଦାବି ପୂରଣ ନେଇ ସୋମବାଠାରୁ କଳାବ୍ୟାଜ ପରିଧାନ ପୂର୍ବକ ଆନ୍ଦୋଳନ ଆରମ୍ଭ ହୋଇଛି । ରାଜ୍ୟ ଅମଲା ସଂଘଙ୍କ ନିର୍ଦ୍ଦେଶକ୍ରମେ ଜିଲା ସଂଘ ସଭାପତି ମନୋଜ ରଥ, ସମ୍ପାଦକ ଅଜୟ ନାହାକ, ସହ ସମ୍ପାଦକ ବବିତା ପଣ୍ଡା, କାର୍ଯ୍ୟକାରୀ ସଦସ୍ୟ ସୀମାଞ୍ଚଳ ପଣ୍ଡାଙ୍କ ନେତୃତ୍ୱରେ ଜିଲାର ବିଭିନ୍ନ କାର୍ଯ୍ୟାଳୟକୁ ଯାଇ ରାଜସ୍ୱ ଅମଲା କଳାବ୍ୟାଜ ପରିଧାନ କରିବା ନିମନ୍ତେ ଅନୁରୋଧ କରିଛନ୍ତି । ଏହି ପରିପ୍ରେକ୍ଷୀରେ ଏକ ପ୍ରତିନିଧି ଦଳ ଜିଲାପାଳ ପାରୁଲ ପଟୱାରୀଙ୍କୁ ସାକ୍ଷାତ କରି ଅମଲାଙ୍କ ବିଭିନ୍ନ ଦାବି ପୂରଣ ନିମନ୍ତେ ଦାବିପତ୍ର ପ୍ରଦାନ କରିଛନ୍ତି ।

ଅମଲାଙ୍କ ଚାକିରି ପ୍ରବେଶ ମୂଳ ଦରମା ଲେବୁଲ ୯ ଅନୁଯାୟୀ ପ୍ରଦାନ, ଅମଲାଙ୍କ ଗ୍ରେଡ଼ ଗଠନ, ଅମଲାଙ୍କ ପରିବାରର ପ୍ରତି ସଦସ୍ୟଙ୍କ ବୀମା ପ୍ରଦାନ, ୨୦୨୦ ପୂର୍ବରୁ ଥିବା ନିୟମାନୁସାରେ ପୁନଃ ଥଇଥାନ ନିୟମ ଲାଗୁ କରିବା, ପୁରୁଣା ପେନ୍‌ସନ ଲାଗୁ କରିବା ଆଦି ବିଭିନ୍ନ ଦାବି ସରକାର ଯଥାଶୀଘ୍ର ପୂରଣ କରିବା ନେଇ ଅମଲାମାନେ ଦାବି କରିବା ସହ କଳାବ୍ୟାଜ ପରିଧାନ ପୂର୍ବକ ଆନ୍ଦୋଳନ ଜାରି ରଖିଛନ୍ତି । ଯଦି ସରକାର ଏ ଦିଗରେ ତୁରନ୍ତ କୌଣସି ପଦକ୍ଷେପ ଗ୍ରହଣ ନ କରନ୍ତି ତେବେ ୧୪ରୁ ରାଜ୍ୟର ସମସ୍ତ ଅମଲା କାର୍ଯ୍ୟବନ୍ଦ କରିବା ସହ ବିଭିନ୍ନ କାର୍ଯ୍ୟାଳୟ ସମ୍ମୁଖରେ ପ୍ରତୀକ ଧାରଣା ଦେବେ। ଆବଶ୍ୟକ ସ୍ଥଳେ ଶୋଭାଯାତ୍ରା କରି ନିଜର ଦାବି ପୂରଣ ନିମନ୍ତେ ସରକାରଙ୍କ ଦୃଷ୍ଟି ଆକର୍ଷଣ କରିବେ ବୋଲି ସମ୍ପାଦକ ଅଜୟ ନାହାକ ସୂଚନା ଦେଇଛନ୍ତି। ଜିଲାସ୍ତରରେ ଜିଲାପାଳଙ୍କୁ, ଉପଖଣ୍ଡ ସ୍ତରରେ ଉପ ଜିଲାପାଳଙ୍କୁ ସ୍ମାରକ ପତ୍ର ପଦାନ କରାଯାଇଥିଲା। ଗୁଣପୁରରେ ଅଜୟ ନାହାକଙ୍କ ସମେତ ସେକ୍ସନ ଅଫିସର ମନୋରଞ୍ଜନ କାର୍ଜି, ମନୋଜ ପାତ୍ର, ରାଧା ସେଠି, ଘନସି ମାଳି, ନନ୍ଦିତା ଶବର, ସୁମତି ଗମାଙ୍ଗ ପ୍ରମୁଖ ଉପସ୍ଥିତ ଥିଲେ ।

୬୮ ଅଭିଯୋଗ ଶୁଣିଲେ ଜିଲାପାଳ

ଜିଲାପାଳ ପାରୁଲ ପଟୱାରୀ ଜଣେ ମହିଳାଙ୍କ ଅଭିଯୋଗ ଗ୍ରହଣ କରୁଛନ୍ତି।

ରାୟଗଡ଼ା,୭।୭(ଆଶିଷ ରଞ୍ଜନ ପଣ୍ଡା)

ରାୟଗଡ଼ା ଜିଲା ପ୍ରଶାସନ ତରଫରୁ ସଦର ମହକୁମାଠାରେ ସୋମବାର ଯୁଗ୍ମ ଅଭିଯୋଗ ଶୁଣାଣି ଶିବିର ଅନୁଷ୍ଠିତ ହୋଇଛି। ଜିଲା ପରିଷଦ ସଦ୍‌ଭାବନା ସଭାଗୃହରେ ଜିଲାପାଳ ପାରୁଲ ପଟୱାରୀଙ୍କ ଅଧ୍ୟକ୍ଷତାରେ ଆୟୋଜିତ ଶିବିରରେ ଏସ୍‌ପି ସ୍ୱାଥ୍ ଏସ୍. କୁମାର, ଜିଲା ମୁଖ୍ୟ ଉନ୍ନୟନ ଅଧିକାରୀ ଅକ୍ଷୟ କୁମାର ଖେମୁଣ୍ଡୁ, ଉପ ଜିଲାପାଳ ରମେଶ କୁମାର ଜେନା, ଜିଲା ମୁଖ୍ୟ ଚିକିତ୍ସା ତଥା ଜନସ୍ୱାସ୍ଥ୍ୟ ଅଧିକାରୀ ଡାକ୍ତର ସରୋଜିନୀ ଦେବୀ, ଆଇଟିଡିଏ ପ୍ରକଳ୍ପ ପ୍ରଶାସକ ଚନ୍ଦ୍ରକାନ୍ତ ମାଝୀ ଉପସ୍ଥିତ ରହି ଜନସାଧାରଣଙ୍କ ଅଭିଯୋଗ ଶୁଣାଣି କରିଥିଲେ। ମୋଟ ୬୮ଟି ଅଭିଯୋଗପତ୍ର ଜିଲାପାଳ ଗ୍ରହଣ କରିଥିଲେ। ସେଥିରୁ ୫୫ଟି ବ୍ୟକ୍ତିଗତ ୬ଟି ସାମୂହିକ ଅଭିଯୋଗ ରହିଥିଲା। ଜିଲାପାଳ ଅଭିଯୋଗଗୁଡିକ ପାଇବା ପରେ ତୁରନ୍ତ ସମାଧାନ ନିମନ୍ତେ ବିଭାଗୀୟ ଅଧିକାରୀଙ୍କୁ ନିର୍ଦ୍ଦେଶ ଦେଇଥିଲେ । ଜଣଙ୍କ ସ୍ୱାସ୍ଥ୍ୟ ସମସ୍ୟା ଅଭିଯୋଗ ଥିଲା। ଜିଲାପାଳ ୯ ଜଣଙ୍କୁ ୧ ଲକ୍ଷ ୪୫ ହଜାର ଟଙ୍କା ମୁଖ୍ୟମନ୍ତ୍ରୀ ରିଲିଫ ପାଣ୍ଠିରୁ ଆର୍ଥିକ ସାହାଯ୍ୟ ପ୍ରଦାନ କରିଥିଲେ। ଆବାସ ଯୋଜନାରେ ଘର, ସ୍ୱାସ୍ଥ୍ୟଗତ ସମସ୍ୟା, ଜମି ବିବାଦ, ପାରିବାରିକ ସମସ୍ୟା, ଜଳସେଚନ, ଭତ୍ତା, ଯୋଗାଯୋଗ ଆଦି ବିଭିନ୍ନ ସମସ୍ୟା ଅଭିଯୋଗ ପଞ୍ଜୀକୃତ ହୋଇଥିଲା।

ଆଦିବାସୀଙ୍କ ଜମି ଅକ୍ତିଆରକୁ ବିରୋଧ

ଜିଲାପାଳଙ୍କ ନିକଟରେ ଅଭିଯୋଗ

ଅଭିଯୋଗ କରିବାକୁ ଆସିଥିବା ୨ ମହିଳା ।

ରାୟଗଡ଼ା,୭।୭(ଆଶିଷ ରଞ୍ଜନ ପଣ୍ଡା)

ରାୟଗଡା ଜିଲା ସଦର ବ୍ଲକ ପେଣ୍ଡା ପଞ୍ଚାୟତ ଅମଳାଭଙ୍ଗା ଗାଁର କେତେଜଣ ଆଦିବାସୀ ବ୍ୟକ୍ତିଙ୍କ ଜମିକୁ ଜଣେ ବ୍ୟକ୍ତି ଅକ୍ତିଆର କରିବାକୁ ଚେଷ୍ଟା କରୁଥିବାରୁ ଜମି ମାଲିକ ଓ ଗ୍ରାମବାସୀ ଦୃଢ଼ ବିରୋଧ କରିଛନ୍ତି। ଏହି ମାମଲା ଅଦାଲତରେ ବିଚାରାଧୀନ ଥିବାବେଳେ ବ୍ୟକ୍ତି ଜଣକ ତାଙ୍କ ଜମି ଦଖଲ କରିବାକୁ ଉଦ୍ୟମ ଚଳାଇଥିବା ୨ ଆଦିବାସୀ ପଟ୍ଟାଧାରୀଙ୍କ ସହ ଗ୍ରାମବାସୀ ସୋମବାର ଜିଲାପାଳଙ୍କ ନିକଟରେ ଅଭିଯୋଗ କରିଛନ୍ତି।

ମିଳିଥିବା ସୂଚନା ଅନୁଯାୟୀ, ରାୟଗଡ଼ା ତହସିଲ ଅଧୀନ ଅମଳାଭଙ୍ଗା ମୌଜାରେ ଖାତା ନମ୍ବର ୨୬/୨, ପ୍ଲଟ ନମ୍ବର ୧୦ ରେ ସମୁଲୁ ହୁଇକାଙ୍କ ନାଁରେ ୭.୮୦ ଏକର ଜମି ରହିଛି। ସେହିଭଳି ଅମଳାଭଙ୍ଗା ମୌଜାରେ ଖାତା ନମ୍ବର ୧୫, ପ୍ଲଟ ନମ୍ବର ୧୧ରେ ପିଣ୍ଡି ଗୌରାମ୍ପାଙ୍କ ନାଁରେ ୩.୭୫ ଏକରର ଏକ ଜମି ରହିଛି। ପୂର୍ବ ପୁରୁଷରୁ ତାଙ୍କ ପରିବାର ଏଥିରେ ଚାଷ କରି ଆସୁଛନ୍ତି। ତେବେ ନିକଟରେ ଥିବା ଆଉ ଏକ ଜମିକୁ କିଛି ମାସ ତଳେ ଡି. ଶ୍ରୀନୁ ନାମକ ଜଣେ ବ୍ୟକ୍ତି କିଣିଛନ୍ତି। ଗତ ଡିସେମ୍ବର ୬ ତାରିଖରେ ଜେସିବି ଲଗାଇ ଗୌରାମ୍ପା ଓ ସମୁଲୁଙ୍କ ଜମିକୁ ସମତୁଲ ଉଦ୍ୟମ ବେଳେ ୨ ପରିବାର ସମେତ ଗ୍ରାମବାସୀ ପହଞ୍ଚି ବିରୋଧ କରିଥିଲେ। ସେମାନଙ୍କ ଜମି ମାଫିଆଙ୍କୁ ଦିଆଯିବ ନାହିଁ ବୋଲି ନାରା ଦେଇଥିଲେ। ଗ୍ରାମବାସୀ ଜମି ସମତୁଲ କାମ ବନ୍ଦ କରିବା ସହ କାମରେ ନିୟୋଜିତ ଏକ ଠିକା ସଂସ୍ଥାର ଜେସିବିକୁ ତଡ଼ି ଦେଇଥିଲେ। ଏହାପରେ ଗୌରାମ୍ପା ଓ ସମୁଲୁ ସିଭିଲ ଅଦାଲତରେ ମାମଲା ରୁଜୁ କରିଥିଲେ। ତଥାପି ଏହି ଜବରଦଖଲ ଉଦ୍ୟମ ହେଉଥିବା ଜିଲାପାଳଙ୍କ ଅଭିଯୋଗ ଶୁଣାଣି ଶିବିରରେ ଅଭିଯୋଗ କରିଥିଲେ। ଜିଲାପାଳ ଅଭିଯୋଗ ଗ୍ରହଣ କରି ପଦକ୍ଷେପ ନେବାକୁ ରାୟଗଡ଼ା ତହସିଲଦାରଙ୍କୁ ନିର୍ଦ୍ଦେଶ ଦେଇଥିଲେ। ଏ ସମ୍ପର୍କରେ ଡି. ଶ୍ରୀନୁଙ୍କୁ ପଚାରିବାରୁ ସେ ବେନିୟମ ଭାବେ କୌଣସି ଜମି ଜବରଦଖଲ କରିନାହାନ୍ତି ଏବଂ ନିଜ ଜମିରେ ପ୍ଲଟିଂ କରୁଛନ୍ତି। ଅନ୍ୟପଟେ ଏହି ମାମଲା କୋର୍ଟରେ ମଧ୍ୟ ବିଚାରାଧୀନ ରହିଛି ବୋଲି ସେ କହିଛନ୍ତି ।

ଜିଆଇଇଟି, ଗାୟତ୍ରୀ ଫାର୍ମାସି କଲେଜରେ ବନ ମହୋତ୍ସବ

ଜିଆଇଇଟି ପରିସରରେ ଚାରାରୋପଣ କରାଯାଉଛି।

ଗୁଣପୁର,୭।୭(ପ୍ରଦୀପ କୁମାର ପାଢୀ)

ରାୟଗଡ଼ା ଜିଲା ଗୁଣପୁରସ୍ଥିତ ଜିଆଇଇଟି ବିଶ୍ୱ ବିଦ୍ୟାଳୟରେ ସୋମବାର ବନ ମହୋତ୍ସବ କାର୍ଯ୍ୟକ୍ରମ ଅନୁଷ୍ଠିତ ହୋଇଯାଇଛି । ଜାତୀୟ ସେବା ଯୋଜନା ଓ ସମର ଶିକ୍ଷାର୍ଥୀ ବାହିନୀ ପକ୍ଷରୁ ଆୟୋଜିତ ଏହି କାର୍ଯ୍ୟକ୍ରମରେ କୁଳପତି ଡ. ଏଭିଏନ୍‌ଏଲ ଶର୍ମା, ରେଜିଷ୍ଟ୍ରାର ଡ. ଏନ. ଭି. ଜଗନ୍ନାଧା ରାଓ , ପରୀକ୍ଷା ନିୟନ୍ତ୍ରକ ଡ. ପି ବିଜୟ କୁମାର ପ୍ରମୁଖ ଯୋଗଦେଇ ପ୍ରଥମେ ଚାରାରୋପଣ କରି କାର୍ଯ୍ୟକ୍ରମ ଉଦ୍‌ଘାଟନ କରିଥିଲେ । ଏହି ଅବସରରେ ଗୁଣୁପୁର ବନ ବିଭାଗର ବନାଞ୍ଚଳ ଅଧିକାରୀ ଗଙ୍ଗାଧର ମିଶ୍ର, ବନପାଳ ପୂର୍ଣ୍ଣଚନ୍ଦ୍ର ପାତ୍ର, ବନରକ୍ଷୀ ରାମ କୁମାର ନାୟକ, ରତ୍ନମାଳା ହିଆଲା, ସୂର୍ଯ୍ୟ ନାରାୟଣ ମହାଙ୍କୁଡ, କେଦାର ନାୟକ ପ୍ରମୁଖ ଉପସ୍ଥିତ ଥିଲେ । ଜାତୀୟ ସେବା ଯୋଜନାର କାର୍ଯ୍ୟକ୍ରମ ଅଧିକାରୀ ବାଣୀ ପ୍ରସାଦ ନାୟକ, ସଦସ୍ୟ ପ୍ରମୋଦ ରଞ୍ଜନ ପଣ୍ଡା, ଗୋପାଳ କୃଷ୍ଣ ମହାନ୍ତି, ଅଧ୍ୟାପିକା ଡ. ନିର୍ମଳା ପଟେଲ, ଡ. ରଜେଶ୍ୱରୀ ଦାସ, ଡ. ସୁମନ ଜି ସାହୁ, ସୁଚରିତା ପଣ୍ଡାଙ୍କ ସମେତ ସମସ୍ତ ବିଭାଗର ବିଭାଗୀୟ ମୁଖ୍ୟ, ଛାତ୍ରୀଛାତ୍ର ଯୋଗଦେଇ ବିଶ୍ୱବିଦ୍ୟାଳୟ ପରିସରରେ ଚାରା ରୋପଣ କରିଥିଲେ ।

ସେହିପରି ଗୁଣପୁରସ୍ଥିତ ଗାୟତ୍ରୀ ଫାର୍ମାସି ମହାବିଦ୍ୟାଳୟ ପରିସରରେ ପ୍ରିନ୍ସିପାଲ ଡ. କାହ୍ନୁଚରଣ ଚରଣ ପାଣିଗ୍ରାହୀଙ୍କ ଅଧ୍ୟକ୍ଷତାରେ ଏବଂ ଗୁଣପୁର ବନ ବିଭାଗ ଆନୁକୂଲ୍ୟରେ ବନ ମହୋତ୍ସବ ଅନୁଷ୍ଠିତ ହୋଇଯାଇଛି। ଅନୁଷ୍ଠାନର ଅଧ୍ୟକ୍ଷ ଅକ୍ଷୟ ଦାସ ଓ ଗୁଣପୁର ବନ ବିଭାଗର ରେଞ୍ଜର ଯୋଗଦେଇ ଛାତ୍ରୀଛାତ୍ରଙ୍କୁ ବୃକ୍ଷ ରୋପଣ କରିବା ପାଇଁ ଉତ୍ସାହିତ କରିଥିଲେ । ଅନୁଷ୍ଠାନର ଛାତ୍ରୀଛାତ୍ରଙ୍କ ଦ୍ୱାରା ବିଭିନ୍ନ ପ୍ରକାର ଔଷଧୀୟ ଚାରା ରୋପଣ କରାଯାଇଥିଲା । ଏଥିରେ ଅନୁଷ୍ଠାନର ପ୍ରଶାସନିକ ଅଧିକାରୀ ପି.ଭି.କୋଟେଶ୍ୱର ରାଓଙ୍କ ସମେତ ସମସ୍ତ ଅଧ୍ୟାପକ, ଅଧ୍ୟାପିକା ଓ କର୍ମଚାରୀ ଯୋଗ ଦେଇଥିଲେ । ଅନୁଷ୍ଠାନର ନିର୍ଦ୍ଦେଶକ ସଞ୍ଜୟ ସାହୁ ସମସ୍ତଙ୍କୁ ବୃକ୍ଷ ରୋପଣ କରିବା ଆବଶ୍ୟକ ବୋଲି କହିଥିଲେ ।

ରଘୁବାରୀ ଉଚ୍ଚ ବିଦ୍ୟାଳୟରେ ବନ ମହୋତ୍ସବ

ଅମ୍ବାଦଳା,୭।୭ (ରବୀନ୍ଦ୍ର ପଣ୍ଡା)

ବନ ମହୋତ୍ସବ ସପ୍ତାହ ଅବସରରେ ମୁନିଗୁଡ଼ା ବନାଞ୍ଚଳ ଅଧିନସ୍ଥ ଅମ୍ବାଦଳା ସେକ୍ସନ ପକ୍ଷରୁ ବନପାଳ ମାଝୀ ମହାପାତ୍ରଙ୍କ ଉଦ୍ୟମରେ ରଘୁବାରୀ ସରକାରୀ ଉଚ୍ଚ ବିଦ୍ୟାଳୟ ଓ ପ୍ରାଥମିକ ବିଦ୍ୟାଳୟ ପରିସରରେ ବିଭିନ୍ନ ପ୍ରକାରର ଚାରା ରୋପଣ କରାଯାଇଛି। ଉଚ୍ଚ ବିଦ୍ୟାଳୟର ପ୍ରଧାନ ଶିକ୍ଷକ ସୁମନ କୁମାର ତାମ୍ରା ବୃକ୍ଷର ଉପକାରିତା, ବୃକ୍ଷ କିପରି ଆମ ଜୀବନର ଏକ ପ୍ରମୁଖ ଭୂମିକା ତୁଲାଉଛି ସେ ବିଷୟରେ ଛାତ୍ରୀଛାତ୍ରଙ୍କୁ କହିବା ସହ ନିଜ ଘର ବାରି ବଗିଚାରେ ନିଜ ମାଁ'ଙ୍କ ନାରେ ମଧ୍ୟ ଗୋଟିଏ ଗଛ ଲଗାଇବା ପାଇଁ ପିଲାଙ୍କୁ କହିଥିଲେ। ଅମ୍ବାଦଳା ଫରେଷ୍ଟ ଗାର୍ଡ ବିଦ୍ୟାଧର ପାଣ୍ଡେଙ୍କ ସମେତ ଏଲିଫ୍ୟାଣ୍ଟ ସ୍କ୍ୱାଡ୍ ପିତାମ୍ବର ଗୌଡ ପ୍ରମୁଖ ଉପସ୍ଥିତ ରହି ଚାରା ରୋପଣ କରିଥିଲେ। ସହକାରୀ ଶିକ୍ଷକ ଚୁଡମଣି ପ୍ରଧାନ, ଲଳିତ କୁମାର ନାଗ, ସୀତା ହିଆଲ, ରିଲି ପ୍ରଧାନ ଓ ପ୍ରାଥମିକ ବିଦ୍ୟାଳୟର ଶିକ୍ଷକ ସୁଶାନ୍ତ କୁମାର ସେଠୀ, ଗଙ୍ଗା ଶ୍ରୀରାମ, ପି. ଶଙ୍କର ରାଓ, ସନ୍ତୋଷ କୁମାର ହିଓକା, ରବିନ ସାହୁ ପ୍ରମୁଖ ଉପସ୍ଥିତ ରହି ଗଛ ଲଗାଇଥିଲେ। ଚଳିତ ବର୍ଷ ବନ ମହୋତ୍ସବରେ ଅଞ୍ଚଳର ସମସ୍ତ ବିଦ୍ୟାଳୟରେ ସପ୍ତାହ ବ୍ୟାପି ଚାରା ରୋପଣ କରାଯିବ ବୋଲି ବନପାଳ ମହାପାତ୍ର ସୂଚନା ଦେଇଛନ୍ତି।

ଚାରା ରୋପଣ କାର୍ଯ୍ୟକ୍ରମରେ ଅତିଥି, ଶିକ୍ଷକଙ୍କ ସହ ପିଲାମାନେ।

ବାଲି ଅଭାବ ଯୋଗୁ ନିର୍ମାଣ କାର୍ଯ୍ୟ ଠପ୍

ଜିଲାପାଳଙ୍କୁ ଅଭିଯୋଗ କରିବାକୁ ଆସିଥିବା ଗୁଣପୁର ଅଞ୍ଚଳବାସୀ।

ରାୟଗଡା,୭।୭(ଆଶିଷ ରଞ୍ଜନ ପଣ୍ଡା)

ବଂଶଧାରା କୂଳରେ ଅବସ୍ଥିତ ଗୁଣପୁର ସହର। ଏହାସତ୍ତ୍ୱେ ପ୍ରାୟ ୫ ମାସ ହେଲା ଗୁଣପୁର ସହରରେ ବାଲିର ଅଭାବ ଦେଖାଦେଇଛି। ବାଲି ମିଳୁ ନ ଥିବାରୁ ଗୃହ ନିର୍ମାଣ କାମଠାରୁ ଆରମ୍ଭ କରି ଉନ୍ନୟନ କାର୍ଯ୍ୟ ଏକ ପ୍ରକାର ଠପ୍ ହୋଇଯାଇଛି। ଫଳରେ ନିର୍ମାଣ ଶ୍ରମିକ କାମ ନ ପାଇ ହାତବାନ୍ଧି ବସିଛନ୍ତି। ଘର ନିର୍ମାଣ କରୁଥିବା ଲୋକେ ଅଧାରେ କାର୍ଯ୍ୟ ବନ୍ଦ କରି ରଖିଛନ୍ତି। ବାଲି ସମସ୍ୟା ନେଇ ଗୁଣପୁର ସହରର ବହୁ ଶ୍ରମିକ ଏବଂ ସାଧାରଣ ଲୋକ ରାୟଗଡା ଆସି ଜିଲାପାଳ ପାରୁଲ ପଟୱାରିଙ୍କୁ ଭେଟି ଅଭିଯୋଗପତ୍ର ପ୍ରଦାନ କରିଛନ୍ତି। ଦାବିପତ୍ରରେ ଉଲ୍ଲେଖ କରାଯାଇଛି, ଗୁଣପୁରରେ ୩ଟି ବାଲୁକା ଶଯ୍ୟା ରହିଥିବା ବେଳେ ୨ଟି ବନ୍ଦ ପଡିଛି। ଅନ୍ୟ ଗୋଟିଏ କଣ୍ଡୁରୁ, ବିକ୍ରମପୁର, ହାରସିଂଗୁଡା ଗାଁକୁ ଲାଗି ରହିଛି। ଏହି ବାଲୁକା ଶଯ୍ୟାରେ ସବୁ ସୁବିଧା ଥିଲେ ମଧ୍ୟ ବାଲି ବାହାରୁନି। ଉକ୍ତ ଅଞ୍ଚଳରୁ ବାଲି ଉତ୍ତୋଳନ କଲେ ନିକଟସ୍ଥ ଗାଁ ଲୋକଙ୍କ ତରଫରୁ ବିରୋଧ କରାଯାଉଛି। ତେବେ ବାହାରୁ ଆସୁଥିବା ବାଲି ଟ୍ରାକ୍ଟର ପିଛା ୨୫୦୦ ଟଙ୍କାରେ କିଣିବାକୁ ପଡୁଥିବାରୁ ବହୁ ବାଧୁଛି ବୋଲି ଅଭିଯୋଗପତ୍ରରେ ଉଲ୍ଲେଖ ରହିଛି। ଜିଲାପାଳ ଅଭିଯୋଗ ଶୁଣିବା ପରେ ଶୁବଶୀଘ୍ର ଏହି ସମସ୍ୟାର ସମାଧାନ ଦିଗରେ ପଦକ୍ଷେପ ନିଆଯିବ ବୋଲି ପ୍ରତିଶ୍ରୁତି ଦେଇଥିବା ଜଣାପଡିଛି। ଜିଲାପାଳଙ୍କୁ ଭେଟିଥିବା ଲୋକଙ୍କ ମଧ୍ୟରେ ପୂର୍ଣ୍ଣ ବାଉରୀ, ଜିତେନ୍ଦ୍ର ନାୟକ, ଭୈରବ ବେହେରା, କେଶବ ମହାନ୍ତିଙ୍କ ସମେତ ବହୁ ଲୋକ ସାମିଲ ଥିଲେ।

ମା'ଙ୍କ ନାମରେ ଗଛଟିଏ କାର୍ଯ୍ୟକ୍ରମ

ରାୟଗଡ଼ା,୭।୭(ଆଶିଷ ରଞ୍ଜନ ପଣ୍ଡା)

ରାୟଗଡ଼ା ବନଖଣ୍ଡ ଅନ୍ତର୍ଗତ ବାରିଖୋଲା ଗ୍ରାମ ନିକଟସ୍ଥ ନୂତନ ହନୁମାନ ମନ୍ଦିର ପାହାଡରେ ସୋମବାର ବନଖଣ୍ଡ ସ୍ତରୀୟ ୭୬ତମ ବନ ମହୋତ୍ସବ ସପ୍ତାହ – ୨୦୨୫ ପାଳିତ ହୋଇଯାଇଛି । ଏହି କାର୍ଯ୍ୟକ୍ରମରେ ମୁଖ୍ୟ ଅତିଥି ଭାବେ ରାୟଗଡ଼ା ବିଧାୟକ ଆପଲସ୍ୱାମୀ କାଡ୍ରାକା ଯୋଗଦାନ କରି ମା'ଙ୍କ ନାମରେ ଗଛଟିଏ ରୋପଣ କାର୍ଯ୍ୟକ୍ରମର ଶୁଭାରମ୍ଭ କରିଥିଲେ । ଏଥିରେ ଅନ୍ୟ ଅତିଥି ଭାବେ ଜିଲା ପରିଷଦ ଅଧ୍ୟକ୍ଷା ସରସ୍ୱତୀ ମାଝୀ, ଜିଲାପାଳ ପାରୁଲ ପଟୱାରି, ଏସ୍‌ପି ସାଥ୍ ଏସ୍ କୁମାର, ଡିଏଫଓ ସଚିନ ଆନ୍ନା ସାହେବ ଓହେଲ, ଜିଲା ମୁଖ୍ୟ ଉନ୍ନୟନ ଅ

ଜଙ୍ଗଲ ସୁରକ୍ଷା ସଚେତନତାକୁ ଗୁରୁତ୍ୱ

ମାଲକାନଗିରି, ୭।୭(ଦୁର୍ଯ୍ୟୋଧନ ପାତ୍ର)

ମାଲକାନଗିରି ଜିଲା ବନଖଣ୍ଡ ତରଫରୁ ସୋମବାର ଚଲାଣଗୁଡା କସ୍ତୁରବା ଗାନ୍ଧୀ ବିଦ୍ୟାଳୟ ନିକଟ ମିନି ଷ୍ଟାଡିୟମରେ ଡିଏଫ୍‌ଓ ସାଇ କିରଣ ଡିଏନ୍‌ଙ୍କ ଅଧ୍ୟକ୍ଷତାରେ ୭୬ତମ ଜିଲାସ୍ତରୀୟ ବନ ମହୋତ୍ସବ ପାଳିତ ହୋଇଯାଇଛି। ଏଥିରେ ମୁଖ୍ୟ ଅତିଥି ଭାବେ ମାଲକାନଗିରି ବିଧାୟକ ନରସିଂହ ମାଡକାମି ଯୋଗ ଦେଇଥିଲେ। ଅନ୍ୟମାନଙ୍କ ମଧ୍ୟରେ ଜିଲା ପରିଷଦ ଅଧ୍ୟକ୍ଷା ସମାରୀ ତାଙ୍ଗୁଲ, ଜିଲାପାଳ ଆଶିଷ ଈଶ୍ୱର ପାଟିଲ, ଏସ୍‌ପି ବିନୋଦ ପାଟିଲ ଏବଂ ଜିଲା ପରିଷଦ ମୁଖ୍ୟ ଉନ୍ନୟନ ଅଧିକାରୀ ତଥା କାର୍ଯ୍ୟ ନିର୍ବାହୀ ଅଧିକାରୀ ନରେଶ ଚନ୍ଦ୍ର ଶବର ଯୋଗ ଦେଇଥିଲେ। ଏଥିରେ ୭ ଶହରୁ ଊର୍ଦ୍ଧ୍ୱ ଛାତ୍ରୀଛାତ୍ର, ଅଭିଭାବକ ଯୋଗ ଦେଇଥିଲେ। ପ୍ରାରମ୍ଭରେ ଛାତ୍ରୀଛାତ୍ରମାନେ ଅତିଥିଙ୍କୁ ଚାରା ଦେଇ ସ୍ୱାଗତ ସହ ମଞ୍ଚକୁ ପାଛୋଟି ନେଇଥିଲେ। ଅତିଥିମାନେ ବନ ମହୋତ୍ସବର ଉଦ୍ଦେଶ୍ୟ ଏବଂ ଏହା ଦ୍ୱାରା କିପରି ଜିଲାରେ ପ୍ରଚୁର ପରିମାଣରେ ଚାରା ରୋପଣ କରାଯାଇପାରିବ ବୃକ୍ଷର ଉପକାରିତା, ଜଙ୍ଗଲ ସୁରକ୍ଷା ସଚେତନତା, ବୃକ୍ଷ ହିଁ ଆମ ଜୀବନ ସମ୍ପର୍କରେ ଜାଣିପାରିବେ ସେଥିପାଇଁ ଗ୍ରାମ ଗ୍ରାମ, ଘରେ ଘରେ ଏହାର ବାର୍ତ୍ତା ପହଞ୍ଚାଇବା ଆମର ଦାୟିତ୍ୱ ବୋଲି କହିଥିଲେ। ଚାରା ରୋପଣ କରି ତା'ର ଯତ୍ନ ନେଲେ ଆଗାମୀ ଦିନରେ ଏହା ବୃହତ୍ ଆକାର ଧାରଣ କରି ମାନବ ସମାଜ ବଞ୍ଚିବା ପାଇଁ ଅମ୍ଳଜାନ ଯୋଗାଇବା ସହ ପରିବେଶ ସୁସ୍ଥ ରଖିବ। ବର୍ତ୍ତମାନ ପୃଥିବୀରେ ଯେଉଁ ପ୍ରକାର ପରିବେଶ ପରିବର୍ତ୍ତନ ଯୋଗୁ ବିପଦ ମାଡି ଆସୁଛି ତାକୁ ପ୍ରତିରୋଧ କରିବା ଚାରାରୋପଣ ହିଁ ଏକମାତ୍ର ମାଧ୍ୟମ। ତେଣୁ ପୃଥିବୀରେ ପ୍ରାକୃତିକ ବୃକ୍ଷ ରାଜି ବିଲୁପ୍ତି ପାଇଁ ଚାରା ରୋପଣ ଅପରିହାର୍ଯ୍ୟ। ପରେ ଅତିଥି ଏବଂ ଛାତ୍ରୀଛାତ୍ରମାନେ ୫୦୦ରୁ ଊର୍ଦ୍ଧ୍ୱ ବିଭିନ୍ନ କିସମର ଚାରାରୋପଣ କରିଥିଲେ। ଏହି ଅବସରରେ ମାଲକାନଗିରି ଜିଲାରେ ସର୍ବଶ୍ରେଷ୍ଠ ବନ ସୁରକ୍ଷା ସମିତି ଭାବେ ବାଲିମେଳା ରାଉଳିଗୁଡା ବନ ସଂରକ୍ଷଣ ସମିତିକୁ ୨୦ ହଜାର ଟଙ୍କା ପ୍ରଦାନ କରା ଯାଇଥିଲା। ୩ ଜଣଙ୍କୁ ପ୍ରକୃତି ବନ୍ଧୁ ଓ ଜଣଙ୍କୁ ପ୍ରକୃତି ମିତ୍ର ପୁରସ୍କାର ଦିଆଯାଇଥିଲା। କାର୍ଯ୍ୟକ୍ରମରେ ଜିଲାର ସମସ୍ତ ବନାଞ୍ଚଳ ଅଧିକାରୀ, ବନପାଳ ଓ ବନରକ୍ଷୀ ଯୋଗ ଦେଇଥିଲେ। କସ୍ତୁରବା ଗାନ୍ଧୀ ବିଦ୍ୟାଳୟର ସମସ୍ତ ଶିକ୍ଷୟିତ୍ରୀ ଶିକ୍ଷକ କାର୍ଯ୍ୟକ୍ରମରେ ଅଂଶଗ୍ରହଣ କରିଥିଲେ। କାର୍ଯ୍ୟକ୍ରମକୁ ମାଲକାନଗିରି ବନାଞ୍ଚଳ ଅଧିକାରୀ ରମେଶ ଚନ୍ଦ୍ର ରାଉତ ପରିଚାଳନା କରିଥିଲେ।

ବନ ମହୋତ୍ସବ ପାଳନ କରାଯାଉଛି ।

- ଜିଲାସ୍ତରୀୟ ବନ ମହୋତ୍ସବ
- ଚାରାରୋପଣ କଲେ ଛାତ୍ରୀଛାତ୍ର, ଜନସାଧାରଣ

ରାଷ୍ଟ୍ରୀୟ ଧର୍ମ ସୁରକ୍ଷା ମଞ୍ଚର ରାଲି, ଜିଲାପାଳଙ୍କୁ ଦାବିପତ୍ର

ଧର୍ମ ସୁରକ୍ଷା ମଞ୍ଚ କର୍ମକର୍ତ୍ତାମାନେ ରାଲିରେ ଯାଉଛନ୍ତି ।

ମାଲକାନଗିରି, ୭।୭(ଦୁର୍ଯ୍ୟୋଧନ ପାତ୍ର)

ଜିଲାରେ ଧର୍ମ ପ୍ରତିଷ୍ଠା ଓ ସୁରକ୍ଷା ନିମନ୍ତେ ରାଷ୍ଟ୍ରୀୟ ଧର୍ମସୁରକ୍ଷା ମଞ୍ଚ ତରଫରୁ ରାଲି ସହ ଜିଲାପାଳଙ୍କୁ ଏକ ଦାବିପତ୍ର ସୋମବାର ପ୍ରଦାନ କରାଯାଇଛି। ଏଥିରେ ଉଲ୍ଲେଖ ରହିଛି, ଜିଲାରେ ହିନ୍ଦୁ ବ୍ୟତୀତ ଅନ୍ୟ କେଉଁ କେଉଁ ସମ୍ପ୍ରଦାୟର ଧର୍ମପାଳନ କରୁଥିବା ବ୍ୟକ୍ତି ଅଛନ୍ତି, ସେମାନଙ୍କ ସଂଖ୍ୟା ୱାର୍ଡ ୱାରି ପ୍ରଦାନ କରାଯାଉ, ଜିଲାରେ କୋତୋଟି ଗୀର୍ଜା, ପ୍ରାର୍ଥନା ଗୃହ, ଚର୍ଚ୍ଚ, ମସ୍‌ଜିଦ୍, ସାଧୁସନ୍ଥ ଆଶ୍ରମ ରହିଛି ଓ ସେଠାରେ କେତେଜଣ ଲୋକ ଆସୁଛନ୍ତି, ସେମାନଙ୍କର ନାମ ପଞ୍ଜୀକରଣ ସହ ଆଧାର କାର୍ଡ ଓ ଫୋନ୍ ନମ୍ବର ତଥ୍ୟ ପ୍ରଦାନ କରାଯାଉ, ଯେଉଁମାନେ ପ୍ରାର୍ଥନା ପାଇଁ ଆସନ୍ତି ସେମାନେ ଖ୍ରୀଷ୍ଟିଆନ କିମ୍ବା ସେମାନେ ପଞ୍ଜୀକୃତ କି, ଯଦି ନାହିଁ ସେମାନଙ୍କୁ ଆଣିବା ପଛରେ କ'ଣ ସବୁ ରହିଛି ତାହା ଯାଞ୍ଚ କରାଯାଉ, ସେମାନଙ୍କ ପ୍ରକୃତ ନାମ କଣ (ଆଧାର କାର୍ଡ ଅନୁଯାୟୀ) ଧର୍ମ ପରିବର୍ତ୍ତନ ପରେ ସେମାନଙ୍କ ନାମରେ କ'ଣ ପରିବର୍ତ୍ତନ ହୋଇଛି, ସରକାରୀ କିମ୍ବା ବେସରକାରୀ ସଂସ୍ଥାରେ କାର୍ଯ୍ୟ କରୁଥିବା ସମସ୍ତଙ୍କ ନାମ, ଜାତି ଧର୍ମର ତାଲିକା ପ୍ରଦାନ କରାଯିବା ଇତ୍ୟାଦି ଉଲ୍ଲେଖ ରହିଛି। କାର୍ଯ୍ୟକ୍ରମରେ ଅବିଭକ୍ତ କୋରାପୁଟ ଜିଲାର ରାଷ୍ଟ୍ରୀୟ ଧର୍ମ ସୁରକ୍ଷା ମଞ୍ଚରର ଶତାଧିକ ମହିଳା ପୁରୁଷ ଯୋଗ ଦେଇଥିଲେ।

୯ରେ ଟ୍ରେଡ୍ ୟୁନିୟନର ୧୨ ଘଣ୍ଟିଆ ହରତାଳ ଡାକରା

ନବରଙ୍ଗପୁର, ୭।୭(ସଦାଶିବ ପ୍ରହରାଜ)

୯ ତାରିଖରେ କେନ୍ଦ୍ରୀୟ ଟ୍ରେଡ୍ ୟୁନିୟନର ଦେଶବ୍ୟାପୀ ହରତାଳ ଡାକରାକୁ ନବରଙ୍ଗପୁର ଜିଲାର ୬ ଟ୍ରେଡ୍ ୟୁନିୟନ୍ ଓ ୮ ସଙ୍ଗଠନ ସମର୍ଥନ ଜଣାଇଛି। ଉକ୍ତ ଦିନ ନବରଙ୍ଗପୁରରେ ୧୨ ଘଣ୍ଟିଆ ହରତାଳ କରାଯିବା ନେଇ ସୋମବାର ସ୍ଥାନୀୟ ପୂର୍ତ୍ତବଙ୍ଗଳାଠାରେ ଟ୍ରେଡ୍ ୟୁନିୟନ ଓ ସଙ୍ଗଠନ ପକ୍ଷରୁ ଖବରଦାତା ସମ୍ମିଳନୀରେ ସୂଚନା ଦିଆଯାଇଛି। ସିଆଇଟିୟୁ ଜିଲା ସମ୍ପାଦକ ରାଜେଶ ଜାନୀ, ଆଇଏନ୍‌ଟିୟୁସି ଜିଲା ସଭାପତି ବିମ୍ବରାଜ ନାୟକ, ଏଆଇଟିୟୁସିର ଜିଲା ସଭାପତି ସନାତନ ସାହୁ, ଟିୟୁସିସି ଜିଲା ସଭାପତି ସୁଶାନ୍ତ ସୁନା, ଏଆଇକେଏସ୍ ଜିଲା ସମ୍ପାଦକ ଦେବରାଜ ନାଗ, ଡିଏଆଇଏଫ୍‌ଆଇ ସଦସ୍ୟ ଦୟାନିଧି ସୁନା, ରାଷ୍ଟ୍ରୀୟ କିଷାନ ମଜଦୁର ମହାସଂଘ ଜିଲା ସମ୍ପାଦକ ଭଗବାନ ବୈରାଗୀ, ଖ୍ରୀଷ୍ଟିଆନ ମାଇନୋରିଟି ଜିଲା ସଭାପତି ସୁଧୀର ପାତ୍ର, ଓଡ଼ିଶା ଆଦିବାସୀ ଅଧିକାର ମଞ୍ଚ ଜିଲା ସଭାପତି ନୂଆଁ ଖାଉ ଭତ୍ରା, ଓଡ଼ିଶା କୃଷକ ସଭା ଜିଲା ସଭାପତି ଧରମଦାସ ଭତ୍ରା, ଜିଲା ରାଜମିସ୍ତ୍ରି ସଂଘ ସଭାପତି ବିପିନ ନାଗ ପ୍ରମୁଖ ଉପସ୍ଥିତ ଥିଲେ। ସରକାରଙ୍କ ନୀତି ବିରୋଧରେ ୯ ଜୁଲାଇରେ ୧୨ ଘଣ୍ଟିଆ ହରତାଳ ଡାକରା ଦିଆଯାଇଛି। ଦୋକାନ ବଜାର, ଚକ, ଅଖ, ସରକାରୀ ଦପ୍ତର ସବୁ ପ୍ରତିଷ୍ଠାନ ବନ୍ଦ ରହିବ। ଏନେଇ ପ୍ରଚାର କରାଯିବ ବୋଲି ସେମାନେ କହିଛନ୍ତି। କେନ୍ଦ୍ର ସରକାର ଗରିବ ଖଟିଖିଆ ଶ୍ରମିକ, ଚାଷୀଙ୍କୁ ଗୁରୁତ୍ୱ ନ ଦେଇ ଶିଳ୍ପପତି ଓ ପୁଞ୍ଜିପତିଙ୍କ ହାତରେ ଅମୂଲ୍ୟ ସମ୍ପଦକୁ ଟେକିଦେଇଛନ୍ତି ବୋଲି ସଂଘ ଅଭିଯୋଗ କରିଛି। ମାସିକ ମଜୁରି ୨୬ହଜାର, ଏମ୍‌ଜିଏନ୍‌ଆର୍‌ଇଜିଏସ୍ ଶ୍ରମିକଙ୍କୁ ୨୦୦ ଦିନିଆ କାମ, ଶ୍ରମିକ ଓ ଚାଷୀଙ୍କ ପାଇଁ ସ୍ୱାସ୍ଥ୍ୟ ଓ ଶିକ୍ଷାକୁ ମୁକ୍ତ କରିବାକୁ ଦାବି ହୋଇଛି। ଦେଶରେ ଘରୋଇକରଣ ବନ୍ଦ, ଚାଷୀର ସମସ୍ତ ଉତ୍ପାଦିତ ଫସଲ କ୍ରୟ ପାଇଁ ଆଇନଗତ ଗ୍ୟାରେଣ୍ଟି ଓ ଚାଷୀ ଋଣ ଛାଡ଼, ସରକାରୀ କର୍ମଚାରୀଙ୍କ ପାଇଁ ପୁରୁଣା ପେନସନ ଲାଗୁ, ରାଜ୍ୟରେ ଆଦିବାସୀ, ଦଳିତ ଓ ସଂଖ୍ୟାଲଘୁଙ୍କ ଉପରେ ଆକ୍ରମଣ ବନ୍ଦ ଦାବିରେ ଟ୍ରେଡ୍ ୟୁନିୟନ ଓ ସଙ୍ଗଠନ ପକ୍ଷରୁ ନବରଙ୍ଗପୁର ଜିଲାରେ ହରତାଳ ଡାକରା ଦିଆଯାଇଥିବା ଖବରଦାତା ସମ୍ମିଳନୀରେ କୁହାଯାଇଛି।

ଖବରଦାତା ସମ୍ମିଳନୀରେ ଟ୍ରେଡ୍ ୟୁନିୟନ ସଦସ୍ୟମାନେ ।

ପଞ୍ଚାୟତସ୍ତରୀୟ ଜନଶୁଣାଣି ଶିବିର

ଜୟପୁର, ୭।୭(ପବନ ପାଣିଗ୍ରାହୀ)

ଜୟପୁର ବ୍ଲକ ଡଙ୍ଗରଛିଞ୍ଚିରେ ପଞ୍ଚାୟତସ୍ତରୀୟ ଅଭିଯୋଗ ଓ ଜନଶୁଣାଣି ଶିବିର ସୋମବାର ଅନୁଷ୍ଠିତ ହୋଇଯାଇଛି। ଏଥିରେ ଏବିଡିଓ ମନୋଜ ନାୟକ, ସହକାରୀ ନିର୍ବାହୀ ଯନ୍ତ୍ରୀ ବିଜୟ ନନ୍ଦ,ଏପିଓ ସନ୍ତୋଷି ମହାପାତ୍ର, ସହକାରୀ ଯନ୍ତ୍ରୀ ରଞ୍ଜିତା ରାଣୀ ପଣ୍ଡା, ଏକାଉଣ୍ଟସ ଅଫିସର ତପ୍ତମାଶି ଖୁଣ୍ଟିଆ, ଡବ୍ଲ୍ୟୁଓ ଆଭା ପ୍ରଧାନ, କନିଷ୍ଠ ଯନ୍ତ୍ରୀ ଚନ୍ଦନ ମହାରଣା, ପିଇଓ ଶ୍ରୀୟା ସାହୁ ଓ ଅନ୍ୟ ବ୍ଲକସ୍ତରୀୟ ଅଧିକାରୀ ଉପସ୍ଥିତ ଥିଲେ। ଶୁଣାଣିରେ ପଞ୍ଚାୟତର ବିଭିନ୍ନ ଗ୍ରାମର ଗ୍ରାମବାସୀ ରାସ୍ତା, ଡ୍ରେନ, ଅଙ୍ଗନୱାଡି କେନ୍ଦ୍ର ମରାମତି ଆଦି ଅଭିଯୋଗ କରିଥିଲେ।

ଆଦିବାସୀ ଦେବତାଙ୍କ ପ୍ରତିମୂର୍ତ୍ତିକୁ ଅପବ୍ୟବହାର ଅଭିଯୋଗ, ଦାବିପତ୍ର ପ୍ରଦାନ

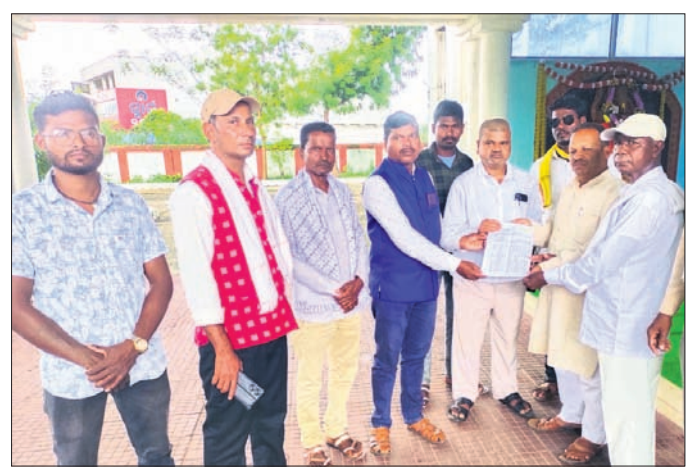
ବଡ ମହାପ୍ରଭୁ ପୂଜା କମିଟି କର୍ମକର୍ତ୍ତାମାନେ ଦାବିପତ୍ର ପ୍ରଦାନ କରୁଛନ୍ତି ।

ମାଲକାନଗିରି,୭।୭(ଦୁର୍ଯ୍ୟୋଧନ ପାତ୍ର)

ମାଲକାନଗିରି ଜିଲା କାଲିମେଳା ବ୍ଲକ ମାନ୍ୟମକୋଣ୍ଡା ବଡ ମହାପ୍ରଭୁ ପୂଜା କମିଟି ତରଫରୁ ସୋମବାର ଜିଲାପାଳଙ୍କୁ ଏକ ଦାବିପତ୍ର ପ୍ରଦାନ କରାଯାଇଛି। ଏଥିରେ ଉଲ୍ଲେଖ ରହିଛି, ଜିଲାରେ ବିଶ୍ୱ ହିନ୍ଦୁ ପରିଷଦ, ବଜରଙ୍ଗ ଦଳ, ଦୁର୍ଗା ବାହିନୀ, ରାଷ୍ଟ୍ରୀୟ ହିନ୍ଦୁ ପରିଷଦ, ବନବାସୀ କଲ୍ୟାଣ ଆଶ୍ରମ, ପର୍ଶୁରାମ ବାହିନୀ ଓ ରାମସେନା ସହ ଅନ୍ୟ ହିନ୍ଦୁ ସଂଗଠନଗୁଡିକ ମିଳିତଭାବେ ଆମ ଦେବତାଙ୍କ ପ୍ରତିଛବି ବ୍ୟବହାର କରି ଆଦିବାସୀଙ୍କ ମଧ୍ୟରେ ବିଭାଜନ ସୃଷ୍ଟି କରୁଛନ୍ତି। ଧର୍ମ ସୁରକ୍ଷା ନାମରେ ହିଂସାକୁ ଉସ୍‌କାଉଛନ୍ତି। ଆଦିବାସୀ ଭାବେ ଆମେ ପ୍ରକୃତିର ପୂଜାରୀ, ଆମର ସ୍ୱତନ୍ତ୍ର ପରମ୍ପରା ଓ ପ୍ରଥା ଅଛି। ଆମେ ପିଢି ପିଢି ଧରି ଆମର ନିଜସ୍ୱ ଧାର୍ମିକ ପ୍ରଥା ଓ ରୀତିନୀତି ପାଳନ କରି ଆସୁଛୁ। ସରକାର ମଧ୍ୟ ଆଦିବାସୀମାନଙ୍କୁ ସେମାନଙ୍କର ନିଜସ୍ୱ ପରମ୍ପରା ଏବଂ ପ୍ରଥା ସହିତ ଏକ ସ୍ୱତନ୍ତ୍ର ସମ୍ପ୍ରଦାୟ ଭାବରେ ସ୍ୱୀକୃତି ଦେଇଛନ୍ତି। ତେଣୁ ଆଦିବାସୀମାନଙ୍କୁ କୌଣସି ଧର୍ମ ନିୟମରେ ଅନ୍ତର୍ଭୁକ୍ତ କରା ଯାଇପାରିବ ନାହିଁ। ସରକାରଙ୍କ ନିୟମକୁ ଦୃଷ୍ଟିରେ ରଖି ଯେଉଁମାନେ ଆମ ଦେବତାଙ୍କ ପ୍ରତିମାକୁ ଅପବ୍ୟବହାର କରି ଜିଲାରେ ହିଂସାକୁ ଉସ୍‌କାଉଛନ୍ତି, ସେମାନଙ୍କ ବିରୋଧରେ କାର୍ଯ୍ୟାନୁଷ୍ଠାନ ଗ୍ରହଣ କରାଯାଉ ବୋଲି ଦାବିପତ୍ରରେ ଉଲ୍ଲେଖ ରହିଛି। ଏହି ଦାବିପତ୍ର ଜିଲାପାଳଙ୍କୁ ପ୍ରଦାନ ସମୟରେ ମାନ୍ୟମକୋଣ୍ଡା ପୂଜା କମିଟି ସଦସ୍ୟ ହରି ଗଲରି, କୁମାର ଗାଦବା, ଏ. କାନ୍ନା ରାଓ ଏବଂ ବାଗା ମାଡକାମିଙ୍କ ସହ ଅନ୍ୟାନ୍ୟ ସଦସ୍ୟ ଉପସ୍ଥିତ ଥିଲେ।

ପେପର ମିଲରୁ ଚୋରି, ଥାନାରେ ଅଭିଯୋଗ

ଜୟପୁର,୭।୭(ପବନ ପାଣିଗ୍ରାହୀ)

କୋରାପୁଟ ଜିଲା ଜୟପୁର ଗାଗନାପୁରସ୍ଥିତ ପେପରମିଲ୍‌ରୁ କେତୋଟି ଟିଣ ବାକ୍ସ ଓ ଡ୍ରମ୍, ଦୁଇଟି ପ୍ଲାଷ୍ଟିକ ଚେୟାର ଚୋରି ହୋଇଥିବା ନେଇ ଜୟପୁର ସଦରଥାନାରେ ସୋମବାର ଏକ ମାମଲା ରୁଜୁ ହୋଇଛି। ରବିବାର ପେପରମିଲ୍ ସୁରକ୍ଷା ଦାୟିତ୍ୱରେ ଥିବା ସୁବାଷ ମିଶ୍ରଙ୍କ ଉପରକୁ କେତେଜଣ ଟେକା ପଥର ମାରିଥିଲେ। ସୁବାଷ ମିଲ ପରିସର ଭିତରେ ବୁଲି ଦେଖିବା ବେଳକୁ ୨ ଜଣ ଦୁର୍ବୃତ୍ତ ଡ୍ରମ୍ ଚୋରି କରି ନେଉଥିବା ଅନ୍ୟ ସିକ୍ୟୁରିଟି ମାନଙ୍କୁ ଡାକିଥିଲେ। ପାଟିଶୁଣି ସେମାନେ ଡ୍ରମ୍ ଓ ଟିଣ ବାକ୍ସ ରଖିଥିବା ଏକ ଅଟୋକୁ ନେଇ ସ୍ଥାନ ଛାଡି ଚାଲିଯାଇଥିଲେ। ପୋଲିସ ଏକ ମାମଲା ରୁଜୁ କରିଥିବା ସଦର ଥାନାଧିକାରୀ ସଚ୍ଚିନ୍ଦ୍ର ପ୍ରଧାନ କହିଛନ୍ତି।

ରାସ୍ତା ଶୋଚନୀୟ: ଭାରରେ ବୁହାହେଲେ ଗର୍ଭବତୀ

ଗୋବିନ୍ଦପଲି, ୭।୭(କାର୍ତ୍ତିକ ରଥ)

ମାଲକାନଗିରି ଜିଲା ଖଇରପୁଟ ବ୍ଲକରେ ଲଗାଣ ବର୍ଷା ଯୋଗୁ ରାସ୍ତା ଶୋଚନୀୟ ହୋଇପଡିଛି। ବଣ୍ଡାଘାଟିର ଅଣ୍ଡରାହାଲ ପଞ୍ଚାୟତ ବଜଗୁଡା ଗ୍ରାମର ଜଣେ ଆଦିମ ଜନଜାତିର ଆସନ୍ନ ପ୍ରସବା ସୁନାଇ ବଜ ସୋମବାର ଗର୍ଭଯନ୍ତ୍ରଣା ଅନୁଭବ କରିଥିଲେ। ସେ ଆଶା କର୍ମୀ ରେଖା ମାଣ୍ଡିଙ୍କ ସହାୟତାରେ ଅମ୍ବୁଲାନ୍ସକୁ ଯୋଗାଯୋଗ କରିଥିଲେ। କିନ୍ତୁ ରାସ୍ତା କାମ ଚାଲୁଥିବାରୁ ତୁସାଇପଡ଼ା ପରେ ଘାଟି ରାସ୍ତା ଦେଇ ଆମ୍ବୁଲାନ୍ସ ଆଗକୁ ଆସି ପାରିଲା ନାହିଁ। ତେଣୁ ପରିବାର ଲୋକେ ଉପାୟ ନ ପାଇ ଗ୍ରାମବାସୀ ଓ ଆଶାକର୍ମୀଙ୍କ ସହାୟତାରେ ସୁନାଇଙ୍କୁ ଭାର ଯୋଗେ ଘାଟି ପାହାଡ଼ ଦେଇ ବୋହି ଆମ୍ବୁଲାନ୍ସ ପର୍ଯ୍ୟନ୍ତ ନେଇଥିଲେ। ଏତିକି ରାସ୍ତା ଅତିକ୍ରମ କରିବାକୁ ତାଙ୍କୁ ପ୍ରାୟ ୩ ଘଣ୍ଟା ସମୟ ଲାଗିଥିଲା। ଏହା ପରେ ଅମ୍ବୁଲାନ୍ସରେ ତାଙ୍କୁ ଖଇରପୁଟ ସ୍ୱାସ୍ଥ୍ୟକେନ୍ଦ୍ରକୁ ନିଆଯାଇଥିଲା। ସେଠାରେ ମହିଳା ଜଣଙ୍କ ଏକ ଶିଶୁପୁତ୍ର ଜନ୍ମ ଦେଇଥିଲେ। ଦୁର୍ଗମ ଅଞ୍ଚଳ ରାସ୍ତାଗୁଡିକୁ ଯଥା ଶୀଘ୍ର ତିଆରି କରାଯିବାକୁ ଆଦିମ ଜନଜାତି ଲୋକେ ଦାବି କରିଛନ୍ତି ।

ମହିଳାଙ୍କୁ ଆମ୍ବୁଲାନ୍ସ ପାଖକୁ ନିଆଯାଉଛି ।

କଳାବ୍ୟାଜ୍ ପରିଧାନ କଲା ଓଡ଼ିଶା ରାଜସ୍ୱ ଅମଲା ସଂଘ

କୋରାପୁଟ/ଜୟପୁର,୭।୭ (ଅମିତାଭ ବେହେରା/ପବନ ପାଣିଗ୍ରାହୀ)

ରାଜ୍ୟ ଅମଲା ସଂଘର ନିଷ୍ପତ୍ତିକୁ ସମ୍ମତି ଜଣାଇ ବିଭିନ୍ନ ଦାବି ପୂରଣ କରିବା ଉଦ୍ଦେଶ୍ୟରେ ସୋମବାର କୋରାପୁଟ ଜିଲା ଓଡ଼ିଶା ରାଜସ୍ୱ ଅମଲା ସଂଘ ପକ୍ଷରୁ କଳାବ୍ୟାଜ୍ ପରିଧାନ କରାଯାଇଛି। ୧୦ ଦଫା ଦାବି ପୂରଣ ନେଇ ଜୁଲାଇ ୧୧ ପର୍ଯ୍ୟନ୍ତ କଳାବ୍ୟାଜ ପରିଧାନ ନିଷ୍ପତ୍ତି ହୋଇଛି। ସମସ୍ତ ରାଜସ୍ୱ ଅମଲା ସରକାରଙ୍କ ବୈମାତୃକ ମନୋଭାବ ପ୍ରତି ଅସନ୍ତୁଷ୍ଟ ହେବା ସହ କ୍ଷୋଭ ପ୍ରକାଶ କରିଛନ୍ତି ବୋଲି ସମ୍ପାଦକ ନିତ୍ୟାନନ୍ଦ ଭତ୍ରା କହିଛନ୍ତି। ଜୁନ ୨୫ରେ କୋରାପୁଟ ଜିଲା ଶାଖା ପକ୍ଷରୁ ଜିଲାପାଳଙ୍କ ଜରିଆରେ ସରକାରଙ୍କୁ ଏକ ସ୍ମାରକ ପତ୍ର ପ୍ରଦାନ କରାଯାଇଥିଲା। ସମୟସୀମା ମଧ୍ୟରେ ନ୍ୟାର୍ଯ୍ୟ ଦାବି ପୂରଣ ନ ହେଲେ ଜୁଲାଇ ୧୪ରୁ କାର୍ଯ୍ୟ ବନ୍ଦ ଆନ୍ଦୋଳନ ନିଶ୍ଚିତ ବୋଲି ସେ କହିଛନ୍ତି। କନିଷ୍ଠ ରାଜସ୍ୱ ସହାୟକଙ୍କ ଦରମା ଓଆରଏସପି-୧୭ ମୁତାବକ ଲେବେଲ-୯ ଅର୍ଥାତ୍ ଗ୍ରେଡ ପେ ୪ହଜାର ୨ଶହ ଟଙ୍କାକୁ ବୃଦ୍ଧି କରାଯାଉ, ନୂତନ ପଦବୀ ଗଠନ ସହ ଶୀଘ୍ର ପଦବୀ ଗୁଡ଼ିକର ପୁର୍ନବିନ୍ୟାସ କରିବା, ପୁରୁଣା ଥଇଥାନ ନୀତିକୁ ପୁନଃ କାର୍ଯ୍ୟକାରୀ କରିବା, ସ୍ୱାସ୍ଥ୍ୟଗତ ବୀମା ୨୦ ଲକ୍ଷକୁ ବୃଦ୍ଧି ଆଦି ୧୦ ଦଫା ସମ୍ବଳିତ ଦାବିକୁ ସରକାର ଜାଣିଶୁଣି ବିଳମ୍ବ କରି ଚାଲିଥିବାରୁ ସମଗ୍ର ରାଜ୍ୟର ରାଜସ୍ୱ ଅମଲାମାନେ ଦୁଃଖିତ। ଏଥିପାଇଁ ଏଭଳି ନିଷ୍ପତ୍ତି ନେବାକୁ ବାଧ୍ୟ ହୋଇଥିବା କହିଛନ୍ତି। ଜିଲାର ସମସ୍ତ ଅଫିସରେ ଯଥା ବ୍ଲକ୍ କାର୍ଯ୍ୟାଳୟରୁ ଆରମ୍ଭ କରି ଜିଲାପାଳଙ୍କ କାର୍ଯ୍ୟାଳୟ ପର୍ଯ୍ୟନ୍ତ ସମସ୍ତେ କଳା ବ୍ୟାଜ୍ ପରିଧାନ କରି ଶାନ୍ତିପୂର୍ଣ୍ଣ ଭାବେ କାର୍ଯ୍ୟ କରିଥିବା ଦେଖିବାକୁ ମିଳିଛି। ସେହିପରି ଜୟପୁର ତହସିଲ, ଆସିଡିଏସ୍ ଓ ବ୍ଲକ କାର୍ଯ୍ୟାଳୟର ରାଜସ୍ୱ ଅମଲାମାନେ ପ୍ରତିବାଦ ଜଣାଇ କଳବ୍ୟାଜ୍ ପିନ୍ଧି କାର୍ଯ୍ୟରତ ଅଛନ୍ତି।

ଅମଲା ସଂଘର ସଦସ୍ୟମାନେ ।

କାମ ନ ହୋଇ ଶ୍ରମିକଙ୍କ ଖାତାକୁ ଯାଉଛି ଏମ୍‌ଜିଏନ୍‌ଆର୍‌ଇଜିଏସ୍ ଟଙ୍କା

କୋରୁକୋଣ୍ଡା,୭।୭(ଶିବଦତ୍ତ ସାହୁ)

ଏମ୍‌ଜିଏନ୍‌ଆରଇଜିଏସ୍ ଜନ ହିତାକାରୀ ଯୋଜନା। କେତେକ ଠିକାଦାର, ମେଶିନ ମାଲିକ ଓ ସ୍ଥାନୀୟ ଜନ ପ୍ରତିନିଧିଙ୍କ ମଧ୍ୟ ଚନ୍ଦ୍ରିକାରୁ ଅଞ୍ଚଳରେ ଦିନକୁ ଦିନ ଦାଦନ ଶ୍ରମିକଙ୍କ ସଂଖ୍ୟା ବଢିବାରେ ଲାଗିଛି। ମାଲକାନଗିରି ଜିଲାକୁ ସରକାରଙ୍କ ତରଫରୁ ବିଭିନ୍ନ ଯୋଜନାରେ ଆସୁଥିବା ଏମ୍‌ଜିଏନ୍‌ଆରଇଜିଏସ୍ କାମ ନିମନ୍ତେ ଶ୍ରମିକ ମିଳୁ ନ ଥିବା ସହିତ ମେଶିନ ଦ୍ୱାରା କାମ ହେଉଛି। ଯଦି ଶ୍ରମିକ ମିଳୁ ନାହାନ୍ତି ତେବେ ଠିକାଦାର ଓ ଅଧିକାରୀ କାହା ଦ୍ୱାରା କାମକରି ଟଙ୍କା ପାଉଛନ୍ତି ଏଥିରୁ ଜଣାପଡୁଛି। ସେ ସମସ୍ତ ଜବ୍‌କାର୍ଡଧାରୀ ନକଲି ଯାହାକି କାମ କରୁଛି ମେଶିନ। ଆଉ କିଛି ପାଉଣା ଆଶାରେ ଟଙ୍କା ଉଠାଇ ଠିକାଦରଙ୍କୁ ଦେଉଛନ୍ତି ନକଲି ଶ୍ରମିକମାନେ। କାମ ନ କରି ଶ୍ରମିକ କାମ କରୁଥିବା ଦର୍ଶାଇ ବହୁ ଅର୍ଥ ଆତ୍ମସାତ କରୁଥିବା ଦେଖିବାକୁ ମିଳୁଛି। କେତେକ ସ୍ଥାନରେ ଏମ୍‌ଜିଏନ୍‌ଆରଇଜିଏସ୍‌ରେ ଆସୁଥିବା କାମ ମେଶିନ କରୁଛି ତ ଆଉ କେଉଁଠି କାମ ନ ହୋଇ ଟଙ୍କା ଜମା ହୋଇଯାଉଛି। କାର୍ଯ୍ୟ ଅନୁଧ୍ୟାନ ନିମନ୍ତେ ପଞ୍ଚାୟତଠାରୁ ଆରମ୍ଭ କରି ବ୍ଲକ ପର୍

ଜାତି ପ୍ରମାଣପତ୍ର ନ ଥିବାରୁ ସମସ୍ତ ସୁବିଧାରୁ ବଞ୍ଚିତ ଛାତ୍ରୀ

କଣ୍ଡା ଦୋରା ସମ୍ପ୍ରଦାୟ ଆଦିବାସୀ ମାନ୍ୟତାରୁ ବାଦ୍ ପଡ଼ିବା ଆଶଙ୍କା

ବୈପାରୀଗୁଡ଼ା, ୭।୭(କଳ୍ପତରୁ ମହାନ୍ତି)

ବୈପାରୀଗୁଡ଼ା ତହସିଲରେ କଣ୍ଡା ଦୋରା ସମ୍ପ୍ରଦାୟ ଆଦିବାସୀ ମାନ୍ୟତାରୁ ବଞ୍ଚିତ ହେବା ନେଇ ଆଶଙ୍କା କରିଛନ୍ତି। ସେମାନଙ୍କୁ ଜାତି ପ୍ରମାଣପତ୍ର ଦେବା ଦେବା ନେଇ ଦ୍ୱନ୍ଦ ସୃଷ୍ଟି ହୋଇଛି। ୨୦୨୪ ସଂଶୋଧିତ ଆଦିବାସୀ ତାଲିକାରେ କ୍ରମିକ ସଂଖ୍ୟା ୩୭ରେ କଣ୍ଡା ଦୋରା ସମ୍ପ୍ରଦାୟ ଆଦିବାସୀ ତାଲିକାରେ ରହିଛନ୍ତି। ଏହି ସମ୍ପ୍ରଦାୟଙ୍କୁ ଜାତି ପ୍ରମାଣପତ୍ର ପ୍ରଦାନ କରାଯାଇଥିବା ବେଳେ ଚଳିତବର୍ଷ ରାଜସ୍ୱ ବିଭାଗର ନିଷ୍ପତ୍ତି ପରିବର୍ତ୍ତନରେ ଛାତ୍ରୀଛାତ୍ରଙ୍କ ଭବିଷ୍ୟତ ଅନ୍ଧାରରେ ଥିବା ଅଭିଯୋଗ ହୋଇଛି। କେଉଁ ଆଧାରରେ ଏହି ନିଷ୍ପତ୍ତି ନିଆଯାଇଛି ତାହା ଅସ୍ପଷ୍ଟ ରହିଛି। ବୈପାରୀଗୁଡା ବ୍ଲକ କାଠପଡ଼ା ପଞ୍ଚାୟତ ଜବା ଗ୍ରାମର ରାମଚନ୍ଦ୍ର ଖଡାଙ୍କ ଝିଅ ଆରତି ଚଳିତ ବର୍ଷ ଜବା ପ୍ରାଥମିକ ବିଦ୍ୟାଳୟରେ ପଞ୍ଚମ ଶ୍ରେଣୀରେ ଉତ୍ତୀର୍ଣ୍ଣ ହେବା ପରେ ଉଚ୍ଚ ଶିକ୍ଷା ପାଇଁ କଲ୍ୟାଣ ବିଭାଗର ଆବାସିକ ସ୍କୁଲରେ ନାମ ଲେଖାଇବାକୁ ଯୋଜନା କରିଥିଲେ। ଏଥିପାଇଁ ଜାତି ସାର୍ଟିଫିକେଟ ମାସକ ତଳେ ଆବେଦନ କରିଥିଲେ। କିନ୍ତୁ ତାହା ରିଜେକ୍ଟ ହୋଇଯିବାରୁ ପୁଣି ଥରେ ଆବେଦନ କରିଥିଲେ। ଜାତି ପ୍ରମାଣପତ୍ର ପାଇବା ଆଶା ନେଇ ରାମଚନ୍ଦ୍ର ଝିଅଙ୍କୁ ଶୁକ୍ରବାର ଜୟପୁର ବ୍ଲକ ବାଲିଆ ଆବାସିକ ବିଦ୍ୟାଳୟରେ ନାମ ଲେଖାଇବାକୁ ନେଇଥିଲେ। ଉକ୍ତ ଆବାସିକ ବିଦ୍ୟାଳୟରେ ସୋମବାର ସୁଦ୍ଧା ଜାତି ପ୍ରମାଣପତ୍ର ଦାଖଲ କରିବାକୁ ପ୍ରତିଶ୍ରୁତି ଦେଇ ଝିଅଙ୍କୁ ଛାଡି ଆସିଥିଲେ। ଦ୍ୱିତୀୟ ଥର ଜାତି ପ୍ରମାଣପତ୍ର ପାଇଁ ଆବେଦନ କରିଥିବା ଫର୍ମ ରିଜେକ୍ଟ ହୋଇଯାଇଥିଲା। ପୂର୍ବରୁ ଗ୍ରାମର ଅଭିନାଥ ଖଡା ୨୦୧୭ରେ ଜାତି ପ୍ରମାଣପତ୍ର ପାଇଥିବା ବେଳେ ୨୦୨୪ରେ ରାମଚନ୍ଦ୍ରଙ୍କ ଝିଆରି ତରୁଣୀ ଖଡା ଜାତି ପ୍ରମାଣପତ୍ର ପାଇ ପଢୁଛନ୍ତି। କିନ୍ତୁ ଆରତିଙ୍କୁ କାହିଁକି ଜାତି ପ୍ରମାଣପତ୍ର ମିଳୁନାହିଁ ସେନେଇ ପ୍ରଶ୍ନବାଚୀ ସୃଷ୍ଟି ହୋଇଛି। ସେହିପରି ଗ୍ରାମର ୨୦୨୪ରେ ଏହି ସମ୍ପ୍ରଦାୟର ଫୁଲମତି ପାଙ୍ଗୀ, ପୂର୍ଣ୍ଣି ହନ୍ତାଳ, ତ୍ରିନାଥ ଖିଲ,୨୦୨୩ରେ ପାର୍ବତୀ ଖରା,ସୁମି ଖିଲ, ୨୦୨୨ରେ ମିନାରୀ ଖରା ପ୍ରମୁଖ ଜାତି ପ୍ରମାଣପତ୍ର ପାଇ କଲ୍ୟାଣ ବିଭାଗର ଆବାସିକ ବିଦ୍ୟାଳୟରେ ପାଠ ପଢୁଛନ୍ତି। ଜାତି ପ୍ରମାଣପତ୍ର ନ ଥିବାରୁ ଆବାସିକ ବିଦ୍ୟାଳୟରେ ସମସ୍ତ ସୁବିଧାରୁ ଝିଅ ବଞ୍ଚିତ ହେଉଥିବା ରାମଚନ୍ଦ୍ର ଅଭିଯୋଗ କରିଛନ୍ତି। ଆରତିଙ୍କ ପାଇଁ ସ୍କୁଲରେ ଖାଦ୍ୟ ମିଳୁ ନ ଥିବା ବେଳେ ସେଠାରେ ପଢୁଥିବା ତାଙ୍କ ଗ୍ରାମର କେତେକ ସହପାଠୀ ନିଜ ଖାଦ୍ୟରୁ ତାଙ୍କୁ ବାଣ୍ଟି ଦେଉଥିବା ରାମଚନ୍ଦ୍ର କହିଛନ୍ତି। ଅନ୍ୟମାନଙ୍କୁ ଜାତି ପ୍ରମାଣପତ୍ର ମିଳୁଥିବା ବେଳେ ଆରତିଙ୍କ ପାଇଁ ଅନ୍ୟ ନିୟମ କାହିଁକି ବୋଲି ସ୍ଥାନୀୟ ତହସିଲଦାର ସ୍ନିଗ୍ଧା ଚୌଧୁରୀଙ୍କୁ ପଚାରିବାରୁ କଣ୍ଡା ଦୋରା ସମ୍ପ୍ରଦାୟ ଆଦିବାସୀ ଅନ୍ତର୍ଭୁକ୍ତ ନୁହଁନ୍ତି ଓ ସେ ଆରତିଙ୍କ ଜାତିପ୍ରମାଣ ପତ୍ର ଫିଜିକାଲ୍ କପି ଦେଖିବା ପରେ ବିଚାର କରିବେ ବୋଲି କହିଛନ୍ତି।

୪୭ ଜବରଦଖଲକାରୀଙ୍କୁ ରାଜସ୍ୱ ବିଭାଗର ନୋଟିସ

- ସରକାରୀ ଜମିରେ ବେଆଇନ ନିର୍ମାଣ ଅଭିଯୋଗ
- ବିଭାଗର କାର୍ଯ୍ୟରେ ଲୋକେ ଅସନ୍ତୋଷ

ସୁନାବେଡ଼ା/ସେମିଲିଗୁଡ଼ା,୭।୭ (କୃତିବାସ ପ୍ରଧାନ/ବାସୁଦେବ ବରାଡ଼)

ସରକାରୀ ଜମିରେ ବେଆଇନ ନିର୍ମାଣକୁ ନେଇ ରାଜସ୍ୱ ବିଭାଗ କାର୍ଯ୍ୟାନୁଷ୍ଠାନ ନେଇଛି। ସେମିଲିଗୁଡ଼ା ତହସିଲ କାର୍ଯ୍ୟାଳୟ ପକ୍ଷରୁ ସୁନାବେଡା ପୌର ପରିଷଦ ଅଧୀନ ସୁନାବେଡ଼ା ସହରାଞ୍ଚଳରେ ଖାଲି ଥିବା ସରକାରୀ ଜାଗା ଜବରଦଖଲ କରି ବେଆଇନ ନିର୍ମାଣ କରିଥିବା ପ୍ରାୟ ୪୭ ଜଣଙ୍କୁ ରାଜସ୍ୱ ବିଭାଗ ନୋଟିସ ଜାରି କରିଛି। କେବଳ ସୁନାବେଡା ଅଞ୍ଚଳବାସୀଙ୍କୁ ନୋଟିସ୍ ହୋଇଥିବାରୁ ଲୋକେ ଅସନ୍ତୋଷ ପ୍ରକାଶ କରିଛନ୍ତି। ସେମିଲିଗୁଡା ଅଞ୍ଚଳର ବିଭିନ୍ନ ସ୍ଥାନରେ ଥିବା ସରକାରୀ ଜମିକୁ ଲୋକେ ଜବରଦଖଲ କରି ବାଣିଜ୍ୟିକ ପ୍ରତିଷ୍ଠାନ ଓ ବାସଗୃହ ନିର୍ମାଣ କରିଥିବା ବେଳେ କେବଳ ସୁନାବେଡ଼ା ଅଞ୍ଚଳବାସୀଙ୍କୁ କାହିଁକି ନୋଟିସ୍ କରାଯାଇଛି ବୋଲି ଲୋକେ ଅଭିଯୋଗ କରିଛନ୍ତି। ସେମିଲିଗୁଡ଼ା ଅଞ୍ଚଳବାସୀଙ୍କୁ ମଧ୍ୟ ନୋଟସ୍ କରିବା କଥା କିନ୍ତୁ କାହିଁକି ହୋଇନାହିଁ ବୋଲି ଲୋକେ ପ୍ରଶ୍ନ କରିଛନ୍ତି। ଏ ସମ୍ପର୍କରେ ସେମିଲିଗୁଡ଼ା ଅତିରିକ୍ତ ତହସିଲଦାର ଦେବୀ ପ୍ରସାଦ ନାୟକଙ୍କୁ ପଚାରିବାରୁ ସୁନାବେଡା ଅଞ୍ଚଳର ୪୭ ଜବରଦଖଲକାରୀଙ୍କୁ ନୋଟିସ ହୋଇଥିବା ସ୍ୱୀକାର କରିଛନ୍ତି। ଏଥିସହ ଅଧିକାଂଶ ଲୋକଙ୍କ ଶୁଣାଣି ମଧ୍ୟ ଶେଷ ହୋଇଥିବା ଓ ୩୦ ଦିନର ମହଲତ ଦିଆଯାଇଥିବା ସେ କହିଛନ୍ତି। ନିର୍ଦ୍ଧାରିତ ସମୟରେ ଜାଗା ଖାଲି ନ କଲେ ବିଭାଗ ପକ୍ଷରୁ ସେଗୁଡ଼ିକୁ ଉଚ୍ଛେଦ କରାଯିବ ବୋଲି ମଧ୍ୟ କହିଛନ୍ତି। କେବଳ ସୁନାବେଡ଼ା ଅଞ୍ଚଳକୁ କାହିଁକି ନୋଟିସ୍ ହୋଇଛି ବୋଲି ପଚାରିବାରୁ ସେମିଲିଗୁଡ଼ା ତହସିଲଦାର ଦେବବ୍ରତ କରାତି କହିଛନ୍ତି, ପ୍ରଥମ ପର୍ଯ୍ୟାୟରେ ସୁନାବେଡା ନୋଟିସ ହୋଇଛି। ଶୀଘ୍ର ସେମଳଗୁଡ଼ାରେ ମଧ୍ୟ ସର୍ଭେ କରି ବେଆଇନ ନିର୍ମାଣ ବିରୋଧରେ କାର୍ଯ୍ୟାନୁଷ୍ଠାନ ନିଆଯିବ।

ବର୍ଷାରେ ଭୁଶୁଡ଼ିଲା ଘର କାନ୍ଥ

ଦଶମନ୍ତପୁର,୭।୭ (ଅରବିନ୍ଦ ନାୟକ)

ଜରାଇମୁଦୁଲି ଓ ତାଙ୍କ ସ୍ୱାମୀ।

କୋରାପୁଟ ଜିଲା ଦଶମନ୍ତପୁର ବ୍ଲକ୍ ଚିକାମ୍ବ ସଦର ପଞ୍ଚାୟତ ଅଧୀନରେ ଥିବା ଆଦିବାସୀ ସାହିରେ ଲଗାଣ ବର୍ଷା ଯୋଗୁ ଜଣଙ୍କ ଘର କାନ୍ଥ ଭୁଶୁଡ଼ି ପଡ଼ିଛି। ଜରାଇମୁଦୁଲି ଓ ତାଙ୍କ ସ୍ୱାମୀ ଦାନୁ ଭୋର ୪ଟାରେ ଶୋଇଥିବା ବେଳେ ଲଗାଣ ବର୍ଷା ଯୋଗୁ ତାଙ୍କ ଘରର କାନ୍ଥ ଭୁଶୁଡ଼ି ପଡ଼ି ୫ଟି ଆଜବେଷ୍ଟସ୍ ଭାଙ୍ଗି ଯାଇଥିଲା। ଉଭୟ ଶବ୍ଦ ଶୁଣି ବାହାରକୁ ବାହାରି ଆସିବାରୁ ଜୀବନ ବର୍ତ୍ତି ଯାଇଥିବା କହିଛନ୍ତି। ଘରେ ଥିବା କିଛି ଖାଦ୍ୟ ସାମଗ୍ରୀ ବର୍ଷାରେ ନଷ୍ଟ ହୋଇଯାଇଛି। ପୁଅ ଅନ୍ୟତ୍ର ରହୁଥିବା ବେଳେ ଉଭୟ ଦମ୍ପତି ଭଡ଼ା ଓ ସରକାରଙ୍କ ପକ୍ଷରୁ ମିଳୁଥିବା ଚାଉଳରେ ଜୀବିକା ନିର୍ବାହ କରୁଥିବାରୁ ପ୍ରଶାସନ ଦୃଷ୍ଟି ଦେଇ ସହାୟତା ଯୋଗାଇ ଦେବାକୁ ନିବେଦନ କରିଛନ୍ତି।

୬୦ ଅଭିଯୋଗର ସମାଧାନ ନିର୍ଦ୍ଦେଶ ଦେଲେ ଜିଲାପାଳ

ଜିଲାସ୍ତରୀୟ ମିଳିତ ଜନଶୁଣାଣି

ନନ୍ଦପୁର,୭।୭(ତୁଷାର କାନ୍ତ ମହାନ୍ତି)

ଶୁଣାଣିରେ ଜିଲାପାଳ ଭି.କୀର୍ତ୍ତି ୱାସନ ଓ ଅନ୍ୟ ଅଧିକାରୀ ଲୋକଙ୍କ ଅଭିଯୋଗ ଶୁଣୁଛନ୍ତି।

ନନ୍ଦପୁର ବ୍ଲକ୍ କାର୍ଯ୍ୟାଳୟ ପରିସରରେ ଜିଲାସ୍ତରୀୟ ଜନ ଅଭିଯୋଗ ଶୁଣାଣି ଶିବିର ସୋମବାର ଅନୁଷ୍ଠିତ ହୋଇଯାଇଛି। ଏଥିରେ କୋରାପୁଟ ଜିଲାପାଳ ଭି.କୀର୍ତ୍ତି ୱାସନ, ପ୍ରୋବେଶନାରୀ ଆଇଏଏସ ସନ୍ତୋଷ ପାତ୍ର, ଜିଲା ପରିଷଦ ମୁଖ୍ୟ ଉନ୍ନୟନ ଅଧିକାରୀ ବେଣୁଧର ଶବର, ଜିଲା ମୁଖ୍ୟ ଚିକିତ୍ସାଧିକାରୀ ବରଦା କାନ୍ତ ସାହୁ, ବ୍ଲକ ଅଧକ୍ଷା ସାବିତ୍ରୀ କାର୍ଗୁଲ, ବିଡିଓ ଦୁର୍ଗା ପ୍ରସାଦ ଦୋରା, ତହସିଲଦାର ଦେବବ୍ରତ ମହାରଣା ଏବଂ ଏସ୍‌ଡିପିଓ ଦେବେନ୍ଦ୍ର ମଲ୍ଲିକ ପ୍ରମୁଖ ଉପସ୍ଥିତ ଥିଲେ। ନନ୍ଦପୁର ବ୍ଲକ ଅଧୀନ ୨୩ ପଞ୍ଚାୟତର ଗ୍ରାମବାସୀ ରାସ୍ତା ସମସ୍ୟା, ପାଣି ସମସ୍ୟା, ବିଦ୍ୟୁତ୍ ଓ ନେଟୱର୍କ ସମସ୍ୟା, ଘରଭଙ୍ଗା ସହାୟତା, ରାଶନକାର୍ଡ, ନନ୍ଦପୁର ରାଜଦାଣ୍ଡ ଚିହ୍ନଟ, ସମ୍ପ୍ରସାରଣ, ମାନସିକ ବିକାରଗ୍ରସ୍ତଙ୍କ ଯତ୍ନକାରୀଙ୍କୁ ଭତ୍ତା, ପର୍ଯ୍ୟଟନସ୍ଥଳୀ ନାଗେଶ୍ୱରୀ ଗୁମ୍ଫା ଓ ପାହାଡ଼ ପ୍ରବେଶ ପଥରୁ ଅବରୋଧ ହଟାଇବା, ନନ୍ଦପୁରରେ ଗ୍ରାମ ନ୍ୟାୟାଳୟ ଓ ଷ୍ଟେଟବ୍ୟାଙ୍କ ପ୍ରତିଷ୍ଠା ଆଦି ୪୧ ଗୋଷ୍ଠୀଗତ ଓ ୧୯ ବ୍ୟକ୍ତିଗତ ସମସ୍ୟା ସମ୍ବଳିତ ଦାବିପତ୍ର ଜିଲାପାଳଙ୍କୁ ପ୍ରଦାନ କରିଥିଲେ। ଏହାକୁ ଅନଲାଇନ୍ ପଞ୍ଜୀକୃତ କରି ସମୟାନୁସାରେ ସମାଧାନ କରିବାକୁ ଜିଲାପାଳ ଜିଲା ଓ ବ୍ଲକସ୍ତରୀୟ ବିଭାଗୀୟ ଅଧିକାରୀଙ୍କୁ ନିର୍ଦ୍ଦେଶ ଦେଇଥିଲେ। ପ୍ରବଳ ବର୍ଷା ସତ୍ତ୍ୱେ ପଞ୍ଚାୟତରୁ ଶତାଧିକ ଲୋକ ଜନଶୁଣାଣିରେ ସାମିଲ ହୋଇଥିଲେ। ଶାନ୍ତି ଶୃଙ୍ଖଳା ରକ୍ଷା ପାଇଁ ଥାନା ଅଧିକାରୀ ମମତା ପଣ୍ଡା ସୁରକ୍ଷା ବ୍ୟବସ୍ଥାର ତଦାରଖ କରିଥିଲେ।

ସ୍କୁଲ, ଗଣଶିକ୍ଷା ବିଭାଗ ନିର୍ଦ୍ଦେଶକଙ୍କ ବିଦ୍ୟାଳୟ ପରିଦର୍ଶନ

ଜୟପୁର,୭।୭(ପବନ ପାଣିଗ୍ରାହୀ)

ସ୍କୁଲ ଓ ଗଣଶିକ୍ଷା ବିଭାଗ ନିର୍ଦ୍ଦେଶକ ବୀରେନ୍ଦ୍ର କର୍କରା ଜୟପୁରର ବିଭିନ୍ନ ବିଦ୍ୟାଳୟକୁ ଅଚାନକ ପରିଦର୍ଶନ କରିଛନ୍ତି। ଜୟପୁର ବ୍ଲକ୍ ପାତ୍ରପୁଟ ନୋଡାଲ ଉଚ୍ଚ ବିଦ୍ୟାଳୟ ଗସ୍ତ କରି ଅନେକ ଅବ୍ୟବସ୍ଥା ନେଇ ଅସନ୍ତୋଷ ପ୍ରକାଶ କରିଥିଲେ। ଜଣେ ଶିକ୍ଷୟିତ୍ରୀ ବିନା ସୂଚନାରେ ଅନୁପସ୍ଥିତ ଥିବାରୁ ଶୃଙ୍ଖଳାଗତ କାର୍ଯ୍ୟାନୁଷ୍ଠାନ ସହ ଗୋଟିଏ ଦିନର ଦରମା କାଟିବାକୁ ସେ ନିର୍ଦ୍ଦେଶ ଦେଇଛନ୍ତି। ବୈପାରୀଗୁଡା ବ୍ଲକ୍ ଚନ୍ଦ୍ରପଡ଼ା ଉନ୍ନୀତ ଉଚ୍ଚ ବିଦ୍ୟାଳୟରେ ପ୍ରଧାନଶିକ୍ଷକ ଅନୁପସ୍ଥିତ ଥିବା ଓ ସ୍କୁଲର ଭିତ୍ତିଭୂମି ଠିକ୍ ଥିଲେ ସୁଦ୍ଧା ଛାତ୍ରୀଛାତ୍ର ଉପସ୍ଥାନ ନୈରାଶ୍ୟଜନକ ଥିବା ନେଇ ଅସନ୍ତୋଷ ପ୍ରକାଶ କରିଥିଲେ। ସ୍କୁଲରେ ଆବଶ୍ୟକୀ ସଂଖ୍ୟକ ଶିକ୍ଷକ ଶିକ୍ଷୟିତ୍ରୀ ନ ଥିବାରୁ ଦୃଷ୍ଟି ଦେବା, ଛାତ୍ରୀଛାତ୍ରଙ୍କ ଅନୁପସ୍ଥିତି ନେଇ ଅଭିଭାବକଙ୍କ ସହ ଶିକ୍ଷକ ଆଲୋଚନା କରି ଛାତ୍ରୀଛାତ୍ରଙ୍କ ଉପସ୍ଥାନ ବଢେଇବା ଓ ଶୈକ୍ଷିକ ବାତାବରଣ ସୃଷ୍ଟି କରିବା ଦିଗରେ ଧ୍ୟାନ ଦେବାକୁ ନିର୍ଦ୍ଦେଶ ଦେଇଥିଲେ। ମଧ୍ୟାହ୍ନ ଭୋଜନର ମାନ ସହ ଡ୍ରପ ଆଉଟ୍ ନେଇ ଆଲୋଚନା କରିଥିଲେ। କାର୍ଯ୍ୟକ୍ରମରେ ଅତିରିକ୍ତ ନିର୍ଦ୍ଦେଶକ ସୁଧାଂଶୁ ପାତ୍ର, ଜିଲା ଶିକ୍ଷାଧିକାରୀ ଡ.ପ୍ରଶାନ୍ତ କୁମାର ମହାନ୍ତି ଓ ଜୟପୁର ଗୋଷ୍ଠୀ ଶିକ୍ଷାଧିକାରୀ ଚନ୍ଦନ ନାୟକ ପ୍ରମୁଖ ଉପସ୍ଥିତ ଥିଲେ।

ଗଣଶିକ୍ଷା ବିଭାଗ ନିର୍ଦ୍ଦେଶକ ଏକ ଶ୍ରେଣୀ ଗୃହ ବୁଲି ଦେଖୁଛନ୍ତି।

ଜିଲାସ୍ତରୀୟ ୭୬ତମ ବନ ମହୋତ୍ସବ

ନବରଙ୍ଗପୁର,୭।୭(ସଦାଶିବ ପ୍ରହରାଜ)

ନବରଙ୍ଗପୁର ଜିଲାସ୍ତରୀୟ ୭୬ତମ ବନ ମହୋତ୍ସବ ସୋମବାର ପାଳିତ ହୋଇଛି। ଜିଲାପାଳ ଡ. ଶୁଭଙ୍କର ମହାପାତ୍ର ମୁଖ୍ୟ ଅତିଥି, ସମ୍ମାନିତ ଅତିଥି ଭାବେ ଏସ୍‌ପି ମଡକର୍ ସନ୍ଦୀପ ସମ୍ପତ, ଡବ୍ଲ୍ୟୁପିଓ (କୋରାପୁଟ) ଧନୁର୍ଜୟ ମହାପାତ୍ର, ଡିଏଫ୍‌ଓ ଶୁଭେନ୍ଦୁ ପ୍ରସାଦ ବେହେରା, ଗାୟତ୍ରୀ ପରିବାରର ସଦସ୍ୟ, ଭି ଏସ୍‌ଏସ୍ ସଦସ୍ୟ ଏବଂ ନବରଙ୍ଗପୁର ବନଖଣ୍ଡର ସମସ୍ତ କର୍ମଚାରୀ ଉପସ୍ଥିତ ଥିଲେ।

ଲକ୍ଷ୍ୟ ପୁସ୍ତିକା ଉନ୍ମୋଚିତ

ନବରଙ୍ଗପୁର,୭।୭(ସଦାଶିବ ପ୍ରହରାଜ)

ନବରଙ୍ଗପୁର ଜିଲା ଉଚ୍ଚ ପ୍ରାଥମିକ ଛାତ୍ରୀଛାତ୍ରଙ୍କ ମଧ୍ୟରେ ଗଣିତ, ଇଂରାଜୀ ଓ ସାହିତ୍ୟ ଭାଷାର ଦକ୍ଷତା ବୃଦ୍ଧି ନିମନ୍ତେ ପ୍ରସ୍ତୁତ କରାଯାଇଥିବା ସହାୟକ ପୁସ୍ତିକା ଲକ୍ଷ୍ୟ ୨.୦ ଓ ନବମ ଶ୍ରେଣୀ ନିମନ୍ତେ ପ୍ରସ୍ତୁତ କରାଯାଇଥିବା ସହାୟକ ପୁସ୍ତିକା ଶିକ୍ଷା ସେତୁଙ୍କୁ ରବିବାର କୋରାପୁଟ ସଦ୍‌ଭାବନା ସଭା ଗୃହରେ କେନ୍ଦ୍ର ଶିକ୍ଷା ମନ୍ତ୍ରୀ ଧର୍ମେନ୍ଦ୍ର ପ୍ରଧାନ ଉନ୍ମୋଚିତ କରିଛନ୍ତି। କାର୍ଯ୍ୟକ୍ରମରେ ବିଦ୍ୟାଳୟ ଓ ଗଣଶିକ୍ଷା ମନ୍ତ୍ରୀ ନିତ୍ୟାନନ୍ଦ ଗଣ୍ଡ, ଉଚ୍ଚ ଶିକ୍ଷା ମନ୍ତ୍ରୀ ସୁରଜ ସୂର୍ଯ୍ୟବଂଶୀ, ନବରଙ୍ଗପୁର ଏମ୍‌ପି ବଳଭଦ୍ର ମାଝୀ, ଗଣଶିକ୍ଷା ଓ ଉଚ୍ଚ ଶିକ୍ଷା ବିଭାଗର ସମସ୍ତ ଅଧିକାରୀ, ନବରଙ୍ଗପୁର, କୋରାପୁଟ, ରାୟଗଡ଼ା ଓ ମାଲକାନଗିରି ଜିଲାର ଜିଲାପାଳ ପ୍ରମୁଖ ଉପସ୍ଥିତ ଥିଲେ। ଭତରା ଓ ହିନ୍ଦୀ ଭାଷାରେ ନବରଙ୍ଗପୁର ଜିଲା ଦ୍ୱାରା ପ୍ରସ୍ତୁତ ଭିଡିଓ ଟ୍ୟୁଟୋରିଆଲକୁ କେନ୍ଦ୍ର ମନ୍ତ୍ରୀ ପ୍ରଶଂସା କରିଥିଲେ। ନବରଙ୍ଗପୁର ଡିଇଓ ଛତ୍ରପତି ସାହୁଙ୍କ ପ୍ରଚେଷ୍ଟାକୁ ପ୍ରଶଂସିତ କରିଥିଲେ। ଏହାକୁ ସାରା ଦେଶରେ କାର୍ଯ୍ୟକାରୀ କରିବା ନିମନ୍ତେ ଡିଇଓ ଏବଂ ତାଙ୍କ ଦଳକୁ ଦିଲ୍ଲୀ ଆସିବାକୁ ନିମନ୍ତ୍ରଣ କରିଥିଲେ।

ପୁସ୍ତିକା ଉନ୍ମୋଚନ କରାଯାଉଛି।

ଫେରାର ଅଭିଯୁକ୍ତ ଗିରଫ

ଏସ୍‌ଏଚ୍‌ଜି ମହିଳାଙ୍କ ଟଙ୍କା ହଡ଼ପ ଘଟଣା

ପାପଡ଼ାହାଣ୍ଡି, ୭।୭(ସ୍ୱପ୍ନଜିତ ପଟ୍ଟନାୟକ)

ନବରଙ୍ଗପୁର ଜିଲା ପାପଡ଼ାହାଣ୍ଡି ଥାନା ପାତ୍ରଗୁଡା ଗ୍ରାମରେ ଏସ୍‌ଏଚ୍‌ଜି ମହିଳାଙ୍କ ଟଙ୍କା ହଡ଼ପ ଘଟଣାରେ ଫେରାର ଅଭିଯୁକ୍ତଙ୍କୁ ସୋମବାର ଗିରଫ ସହ କୋର୍ଟ ଚାଲାଣ କରାଯାଇଛି। ଅଭିଯୁକ୍ତ ହେଲେ କେନ୍ଦ୍ରାପଡ଼ା ଜିଲା ଚନ୍ଦୋଲା ଗ୍ରାମର ଅସିତ ମହାନ୍ତି। ସେ ୩ଲକ୍ଷରୁ ଊର୍ଦ୍ଧ୍ୱ ଟଙ୍କା ସହ ବନ୍ଧକ ସୁନା ନେଇ ଫେରାର ଥିବା ଅଭିଯୋଗ ଥିଲା।

ସୂଚନାନୁଯାୟୀ କେନ୍ଦ୍ରାପଡ଼ା ଜିଲା ଚନ୍ଦୋଲା ଗ୍ରାମର ଅସିତ ମହାନ୍ତି ଓ ତାଙ୍କ ସ୍ତ୍ରୀ ମଧୁସ୍ମିତା ଦୀର୍ଘ ୧୦ ବର୍ଷ ହେଲା ପାପଡ଼ାହାଣ୍ଡି ବ୍ଲକ ପାତ୍ରଗୁଡ଼ାରେ ରହି ଆସୁଥିଲେ। ଏସ୍‌ଏଚ୍‌ଜି ମହିଳାଙ୍କୁ ପ୍ରୋଲଭନ ଦେଖାଇ ବେସରକାରୀ ବ୍ୟାଙ୍କରୁ ଋଣ କରି ଟଙ୍କା ଉଠାଣ କରିଥିଲେ। ପ୍ରାୟ ୧୫ ଜଣ ମହିଳାଙ୍କ ଠାରୁ ୩ ଲକ୍ଷରୁ ଊର୍ଦ୍ଧ୍ୱ ଟଙ୍କା ଓ ଗ୍ରାମବାସୀଙ୍କଠାରୁ ବନ୍ଧକ ରଖିଥିବା ସୁନା ଗହଣା ନେଇ ନଭେମ୍ବର ମାସରୁ ଅସିତ ଓ ମଧୁସ୍ମିତା ଫେରାର ହୋଇଯାଇଥିଲେ। ଏନେଇ ପାତ୍ରଗୁଡା ଗ୍ରାମର ମନମତି ପୂଜାରୀ ଓ ୧୫ ଜଣ ମହିଳା ୨୦୨୪ ନଭେମ୍ବରରେ ପାପଡ଼ାହାଣ୍ଡି ଥାନାରେ ଲିଖିତ ଅଭିଯୋଗ କରିଥିଲେ। ଏନେଇ ପାପଡ଼ାହାଣ୍ଡି ଥାନା ପୋଲିସ କେସ୍ ୨୩୯/୨୪ରେ ମାମଲା ରୁଜୁ କରି ତଦନ୍ତ ଜାରି ରହିଥିଲା। ସୋମବାର ଅସିତଙ୍କୁ ପାପଡ଼ାହାଣ୍ଡି ପୋଲିସ ଗିରଫ କରି କୋର୍ଟ ଚାଲାଣ କରିଥିବା ଥାନା ଅଧିକାରୀ ଦୀପକ କୁମାର ଜେନା ସୂଚନା ଦେଇଛନ୍ତି। ବର୍ତ୍ତମାନ ମଧୁସ୍ମିତା ଫେରାର ରହିଥିବା ସୂଚନା ମିଳିଛି।

ପୋଲିସ ସହ ଫେରାର ଅଭିଯୁକ୍ତ।

୪୦ ଅଭିଯୋଗ ଶୁଣିଲେ ଜିଲାପାଳ, ଏସ୍‌ପି

ନବରଙ୍ଗପୁର,୭।୭(ସଦାଶିବ ପ୍ରହରାଜ)

ଜିଲାପାଳ ଓ ଅନ୍ୟ ଅଧିକାରୀମାନେ ଅଭିଯୋଗର ଶୁଣାଣି କରୁଛନ୍ତି।

ନବରଙ୍ଗପୁର ପୌରପାଳିକା ସମ୍ମିଳନୀ ଗୃହରେ ଜିଲାପାଳ ଡ. ଶୁଭଙ୍କର ମହାପାତ୍ର ଓ ଏସ୍‌ପି ମଡକର୍ ସନ୍ଦୀପ ସମ୍ପତଙ୍କ ଯୁଗ୍ମ ଅଧକ୍ଷତାରେ ସୋମବାର ଏକ ଜନ ଶୁଣାଣି ଶିବିର ଅନୁଷ୍ଠିତ ହୋଇଯାଇଛି। ଏହି ଶିବିରରେ ଜିଲାପରିଷଦ ମୁଖ୍ୟ ଉନ୍ନୟନ ଅଧିକାରୀ ବିରଞ୍ଚି ନାରାୟଣ ଦରୱାନ, ଉପ ଜିଲାପାଳ ପ୍ରକାଶ କୁମାର ମିଶ୍ରଙ୍କ ସମେତ ସମସ୍ତ ଜିଲାସ୍ତରୀୟ ବିଭାଗୀୟ ଅଧିକାରୀ ଉପସ୍ଥିତ ଥିଲେ। ଏହି ଜନ ଶୁଣାଣି ଶିବିରରେ ମୋଟ ୪୦ ଜଣ ଆବେଦନକାରୀ ନିଜର ଅଭିଯୋଗ ପତ୍ର ଦାଖଲ କରିଥିଲେ। ସେଥିମଧ୍ୟରୁ ୩୬ଟି ବ୍ୟକ୍ତିଗତ ଓ ୪ଟି ଗ୍ରାମ୍ୟ ତଥା ସାମୂହିକ ସମସ୍ୟା ସମ୍ମିଳିତ ଥିଲା।

ପାପଡ଼ାହାଣ୍ଡି ସହରରେ ଭାଲୁ

ପାପଡ଼ାହାଣ୍ଡି, ୭।୭ (ସ୍ୱପ୍ନଜିତ ପଟ୍ଟନାୟକ)

ନବରଙ୍ଗପୁର ଜିଲା ପାପଡ଼ାହାଣ୍ଡି ବ୍ଲକ ସଦରରେ ସୋମବାର ଅପରାହ୍ନରେ ଏକ ଜଙ୍ଗଲି ଭାଲୁ ବୁଲୁଥିବା ଦେଖିବାକୁ ମିଳିଥିଲା। ଦୁଲପୁର ନିକଟରେ ଭାଲୁଟିକୁ ଲୋକ ପ୍ରଥମେ ଦେଖିଥିଲେ। ଏହାପରେ ଦଳେଇଗୁଡ଼ା, ଭିତର ସାହି, ପାତ୍ର ସାହି, ପୂଜାରି ସାହି ହୋଇ ଚୁରି ନଦୀ ଅସ୍ଥାୟୀ ପୋଲ ନିକଟରେ ଭାଲୁକୁ ଦେଖିବାକୁ ମିଳିଥିଲା।

ଜନ୍ମଦିନର ଶୁଭେଚ୍ଛା

ଏଠାରେ ୨ X ୨ ସେ.ମି. ଫଟୋ ଲଗାନ୍ତୁ

ନାମ: .....

ବୟସ:.....

ଜନ୍ମ ତାରିଖ: .....

ଗୁନ୍‌ଗୁନ୍ ପରିବାରବର୍ଗ

ସର୍ତ୍ତାବଳୀ: ଏହି କୁପନ ବ୍ୟବହାର କରି ସମ୍ପୂର୍ଣ୍ଣ ମାଗଣାରେ ଜନ୍ମଦିନର ଶୁଭେଚ୍ଛା ଜଣାନ୍ତୁ। ଫଟୋଗ୍ରାଫ ସହିତ କୁପନଟି ପ୍ରକାଶନ ତାରିଖର ୭ ଦିନ ପୂର୍ବରୁ ଜନ୍ମଦିନ ଶୁଭେଚ୍ଛା, ଧରିତ୍ରୀ, ବି-୨୬, ରସୁଲଗଡ ଶିଳ୍ପାଞ୍ଚଳ, ଭୁବନେଶ୍ୱର-୧୦ ଠିକଣାରେ ପହଞ୍ଚିବା ଆବଶ୍ୟକ।

ପୁରୀ ରଥଯାତ୍ରାରେ ୨୦ଲକ୍ଷ ଶ୍ରଦ୍ଧାଳୁଙ୍କୁ ଭୋଜନ ସେବା

■ନବଯୌବନ ଦର୍ଶନରୁ ସୁନାବେଶ ପର୍ଯ୍ୟନ୍ତ ଅନ୍ନ ସେବା

■ଜିନ୍ଦଲ ଫାଉଣ୍ଡେଶନ ପକ୍ଷରୁ ୧୧ ଦିନ ଧରି ଦେୟମୁକ୍ତ ସୁବିଧା

ଭୁବନେଶ୍ୱର,୭।୭ (ଅଭୟ ଦାଶ)

ପ୍ରତି ବର୍ଷ ଭଳି ଚଳିତ ବର୍ଷ ମଧ୍ୟ ଜିନ୍ଦଲ ଫାଉଣ୍ଡେଶନ ବିଶ୍ୱ ପ୍ରସିଦ୍ଧ ପୁରୀ ରଥଯାତ୍ରାରେ ସାମିଲ ହୋଇ ଦେୟ ମୁକ୍ତ ସେବା ଓ ସୁବିଧା ଭକ୍ତମାନଙ୍କୁ ଯୋଗାଇ ଦେଇଥିଲା। ବିଶେଷ କରି ନବଯୌବନ ଦର୍ଶନରୁ ସୁନାବେଶ ପର୍ଯ୍ୟନ୍ତ ଭକ୍ତ ଓ ଅନ୍ୟସମସ୍ତ ସହାୟକଙ୍କୁ ଯୋଗାଇ ଦେଇଥିଲା। ଏପରିକି ଦୀର୍ଘ ୧୧ ଦିନ ଧରି ଦେୟ ମୁକ୍ତ ଅନ୍ନ ସେବା ସ୍ୱେଚ୍ଛାସେବୀଙ୍କ ଜରିଆରେ କରାଯାଉଥିଲା।

ଜିନ୍ଦଲ ଷ୍ଟିଲ ଆଣ୍ଡ ପାୱାର (ଜେଏସ୍‌ପି)ର ସାମାଜିକ ଶାଖା ଜନ୍ଦଲ ଫାଉଣ୍ଡେଶନ ପୁରୀର ପବିତ୍ର ରଥଯାତ୍ରା ସମୟରେ ଭକ୍ତମାନଙ୍କୁ ସେବା କରିବାର ଦୀର୍ଘ ପରମ୍ପରାକୁ ଜାରି ରଖିଛି। ଏପରିକି ଚଳିତ ବର୍ଷ ୨୦ଲକ୍ଷରୁ ଅଧିକ ଭୋଜନ ସେବା ଭକ୍ତମାନଙ୍କ ମଧ୍ୟରେ ବଣ୍ଟନ କରାଯାଇଛି। ନବଯୌବନ ଦର୍ଶନ ଦିନଠାରୁ ଆରମ୍ଭ କରି ସୁନାବେଶ ପର୍ଯ୍ୟନ୍ତ ଦୀର୍ଘ ୧୧ଦିନ ଧରି ଜିନ୍ଦଲ ଫାଉଣ୍ଡେଶନ ସତେଜ ଓ ଗରମ ରନ୍ଧା ଖାଦ୍ୟ ବଣ୍ଟନ କରିଥିଲାବେଳେ ଅଧିକରୁ ଅଧିକ ଶ୍ରଦ୍ଧାଳୁଙ୍କୁ ଭୋଜନ ସେବା ଯୋଗାଇବା ପାଇଁ ପୁରୀ ରେଳଷ୍ଟେଶନ ଏବଂ ଗୁଣ୍ଡିଚା ମନ୍ଦିର ନିକଟସ୍ଥ ବସ୍ ଷ୍ଟାଣ୍ଡଠାରେ ୨ଟି ବୃହତ ଖାଦ୍ୟ ଷ୍ଟଲ୍ ଖୋଲାଯାଇଥିଲା। ଏହି ଷ୍ଟଲଗୁଡିକରେ ସତେଜ ରନ୍ଧା ଯାଇଥିବା ପୁଷ୍କିକର ପାରମ୍ପରିକ ଓଡ଼ିଆ ଖାଦ୍ୟ ଯଥା ଅରୁଆ ଅନ୍ନ, ଡାଲମା ଏବଂ ଖଟା ଆଦି ପ୍ରଦାନ କରାଯାଇଥିଲା। ସେହିପରି ପରିଷ୍କାର ପରିଚ୍ଛନ୍ନ ପରିବେଶରେ ଏହି ଖାଦ୍ୟ ପ୍ରସ୍ତୁତ ହେଉଥିବାବେଳେ ଆଧ୍ୟାତ୍ମିକ ଭାବାବେଗକୁ ମଧ୍ୟ ପ୍ରାଥମିକତା ଦିଆଯାଇଥିଲା। ଏପରିକି ୧୬୦ରୁ ଅଧିକ ସମର୍ପିତ ସ୍ୱେଚ୍ଛାସେବୀ ଓ କର୍ମଚାରୀ ନିରନ୍ତର ଭାବେ ରନ୍ଧନ, ପରିବହନ ଓ ବଣ୍ଟନ କାର୍ଯ୍ୟରେ ନିୟୋଜିତ ଥିଲେ।

ସୂଚନାଯୋଗ୍ୟ, ପୁରୀ ସାଂସଦ ଡ. ସମିତ ପାତ୍ର ବସ୍‌ଷ୍ଟାଣ୍ଡ ଷ୍ଟଲର ଶୁଭାରମ୍ଭ କରିଥିବାବେଳେ ରେଳଷ୍ଟେଶନ ଷ୍ଟଲକୁ ଏଡିଆରଏମ ଡି.କେ.ବେହେରା ଶୁଭାରମ୍ଭ କରିଥିଲେ।

ଏ ନେଇ ଜିନ୍ଦଲ ଫାଉଣ୍ଡେଶନର ଅଧ୍ୟକ୍ଷା ଶାଲୁ ଜିନ୍ଦଲ କହିଛନ୍ତି, ପୁରୀ ରଥଯାତ୍ରା ସମୟରେ ଜଣେ ବି ଶ୍ରଦ୍ଧାଳୁ ଯେପରି ଭୋକରେ ରହିବେ ନାହିଁ, ସେଥିପାଇଁ ବିଗତ ୧୧ ବର୍ଷ ଧରି ଆମେ ଆମର ଏହି ସମର୍ପିତ ପ୍ରୟାସକୁ ଜାରି ରଖିଛୁ। ଏହି ପବିତ୍ର ଶ୍ରଦ୍ଧା ଓ ଏକତାର ପର୍ବରେ ଆମେ ସେବା କରିପାରୁଥିବାରୁ ମହାପ୍ରଭୁ ଜଗନ୍ନାଥଙ୍କୁ ଆମେ ଧନ୍ୟବାଦ ଜଣାଉଛୁ।

ବିଶେଷ କରି ଜେଏସ୍‌ପିର ଅଧ୍ୟକ୍ଷ ନବୀନ ଜିନ୍ଦଲଙ୍କ ଦୂର ଦୃଷ୍ଟିରେ ଅନୁପ୍ରାଣିତ ହୋଇ ଜିନ୍ଦଲ ଫାଉଣ୍ଡେଶନ୍ ୨୦୧୫ରୁ ପୁରୀ ରଥଯାତ୍ରା ସମୟରେ ଭକ୍ତମାନଙ୍କୁ ସେବା ଯୋଗାଇ ଆସୁଛି।

ଅପରପକ୍ଷରେ ଭୋଜନ ସେବା ବ୍ୟତୀତ ଜିନ୍ଦଲ ଫାଉଣ୍ଡେଶନ ପକ୍ଷରୁ ଶ୍ରଦ୍ଧାଳୁମାନଙ୍କ ମଧ୍ୟରେ ୧୦,୦୦୦ ଓଆରଏସ ପ୍ୟାକେଟ ମଧ୍ୟ ବଣ୍ଟନ କରାଯାଇଥିଲା। ଏପରିକି ଜିଲା ପ୍ରଶାସନ ପକ୍ଷରୁ ନିୟୋଜିତ ଆଗଧାଡ଼ିର ସ୍ୱେଚ୍ଛାସେବୀଙ୍କ ସହାୟତା ପାଇଁ ଫାଉଣ୍ଡେଶନ ୬୦୦ ରେନିକୋଟ୍ ମଧ୍ୟ ପ୍ରଦାନ କରାଯାଇଥିଲାବେଳେ ହଜାରେ ଲିଟର ଧାରଣ କ୍ଷମତା ବିଶିଷ୍ଟ ୩ଟି ଶୀତଳ ପାନୀୟ ଜଳ ଟ୍ୟାଙ୍କର ନିରନ୍ତର ଭାବେ ନିୟୋଜିତ ହୋଇଥିଲା। ସାଧାରଣ ଲୋକଙ୍କ ବ୍ୟବହାର ପାଇଁ ତଥା ରଥଯାତ୍ରାରେ ପରିମଳ ବ୍ୟବସ୍ଥାକୁ ସୁନିଶ୍ଚିତ କରିବା ପାଇଁ ଜିଲା ପ୍ରଶାସନକୁ ୫୦ଟି ବାୟୋଟଏଲେଟ ମଧ୍ୟ ପ୍ରଦାନ କରାଯାଇଥିଲା। ଉତ୍ସର୍ଗୀକୃତ ସେବା ଓ ସହଯୋଗ ପାଇଁ ଜିଲା ପ୍ରଶାସନ ପକ୍ଷରୁ ଏକ ସ୍ୱତନ୍ତ୍ର ବାର୍ତ୍ତାରେ ଜିନ୍ଦଲ ଫାଉଣ୍ଡେଶନକୁ ଉଚ୍ଚ ପ୍ରଶଂସା କରାଯାଇଛି।

୨୯୩ କୋଟିର ପାଣ୍ଠି ସଂଗ୍ରହ

ଭୁବନେଶ୍ୱର,୭।୭

ଶକ୍ତି ପମ୍ପ୍‌ସ (ଇଣ୍ଡିଆ) ଲିମିଟେଡ୍‌କୁ ନିକଟରେ ଆଉ ଏକ ସଫଳତା ମିଳିଛି। ବିଶେଷକରି ଏହା ପ୍ରତିଷ୍ଠାନ ନିବେଶକଙ୍କ ପାଇଁ କମ୍ପାନୀର ଯୋଗ୍ୟ ପ୍ରତିଷ୍ଠାନ ପ୍ଲେସମେଣ୍ଟ (କ୍ୱାଲିଫାଏଡ ଇନଷ୍ଟିଚ୍ୟୁଟ ପ୍ଲେସମେଣ୍ଟ/କ୍ୟୁଆଇପି) ସମସ୍ୟାକୁ ସଫଳତାର ସହ ବନ୍ଦ କରିବା ସହିତ ପ୍ରାୟ ୨୯୩ (୨୯୨.୬୦ କୋଟି) କୋଟି ଟଙ୍କା ପାଣ୍ଠି ଆକାରରେ ସଂଗ୍ରହ କରିଛି। ଏ ସମ୍ପର୍କରେ ଶକ୍ତି ପମ୍ପ୍‌ସ (ଇଣ୍ଡିଆ) ଲିମଟେଡ୍‌ର ଅଧ୍ୟକ୍ଷ ଦନେଶ ପାଦୋର କହିଛନ୍ତି, ଆମର କ୍ୟୁଆଇପି ଇସ୍ୟୁ ପ୍ରତି ଉତ୍ସାହୀ ପ୍ରତିକ୍ରିୟା ଦେଖି ଆମେ ବହୁତ ଉତ୍ସାହିତ। ଏହି ସଫଳ ପାଣ୍ଠି ସଂଗ୍ରହ ଆମର ବ୍ୟବସାୟ ମଡେଲ୍ ଏବଂ ଅଭିବୃଦ୍ଧି ରଣନୀତି ଉପରେ ଆମର ନିବେଶକମାନଙ୍କର ବିଶ୍ୱାସକୁ ସ୍ୱଷ୍ଟ କରିଛି। ଆମର ଅଭିବୃଦ୍ଧି ପଦକ୍ଷେପକୁ ଆଗକୁ ବଢ଼ାଇବା ଏବଂ ସମସ୍ତ ଅଂଶୀଦାରଙ୍କ ପାଇଁ ମୂଲ୍ୟ ବୃଦ୍ଧି କରିବା ପାଇଁ ଆମେ ଏହି ପାଣ୍ଠିକୁ ବ୍ୟବହାର କରିବାକୁ ଆଗ୍ରହୀ ଅଛୁ। ଶକ୍ତି ପମ୍ପ୍‌ସ ଏହାର ନିବେଶକମାନଙ୍କୁ ସେମାନଙ୍କର ନିରନ୍ତର ସମର୍ଥନ ପାଇଁ ହୃଦୟର ସହିତ କୃତଜ୍ଞତା ଜଣାଉଛି ଏବଂ କମ୍ପାନୀ ପାଇଁ ଏକ ଆଶାଜନକ ଭବିଷ୍ୟତ ଆଶା କରୁଛି। ସେହିଭଳି କ୍ୟୁଆଇପି ଇସ୍ୟୁର ମୂଲ୍ୟ ପ୍ରତି ଶେୟାର ପିଛା ୯୧୮.୦୦ ଟଙ୍କା ଥିଲା।

ଅବସରପ୍ରାପ୍ତ ଅଧ୍ୟକ୍ଷା ସୁଧାଂଶୁବାଳାଙ୍କ ପିଏଚ୍‌ଡି. ଲାଭ

ଅବସରପ୍ରାପ୍ତ ଅଧ୍ୟକ୍ଷା ଡଃ ସୁଧାଂଶୁବାଳା ପଟ୍ଟନାୟକ ଉତ୍କଳ ବିଶ୍ୱବିଦ୍ୟାଳୟରୁ ନିଜର ଗବେଷଣା ସନ୍ଦର୍ଭ ''ଜୁଡ଼ୁଳା ସ୍ରଷ୍ଟାମାନସର ବର୍ଣ୍ଣବୈଚିତ୍ର୍ୟ'' ଗବେଷଣା କରି ସମ୍ମାନସୂଚକ ଡକ୍ଟରେଟ୍ ଉପାଧି ପ୍ରାପ୍ତ ହୋଇଛନ୍ତି। ଉତ୍କଳ ବିଶ୍ୱବିଦ୍ୟାଳୟ ଓଡ଼ିଆ ବିଭାଗ ପ୍ରଫେସର ରମେଶ ଚନ୍ଦ୍ର ମଲ୍ଲିଙ୍କ ତତ୍ତ୍ୱାବଧାନରେ ଗବେଷଣା କରୁଥିଲେ। ତାଙ୍କ ସନ୍ଦର୍ଭ କୋଲହନ ବିଶ୍ୱବିଦ୍ୟାଳୟ, ଝାଡ଼ଖଣ୍ଡର ଓଡ଼ିଆ ପ୍ରଫେସର ସୁରେଶ ଚନ୍ଦ୍ର ଦାଶ ଓ ଉତ୍କଳ ସଂସ୍କୃତି ବିଶ୍ୱବିଦ୍ୟାଳୟର କୁଳପତି ପ୍ରଫେସର ପ୍ରସନ୍ନ କୁମାର ସ୍ୱାଇଁଙ୍କ ଦ୍ୱାରା ପରୀକ୍ଷିତ ହୋଇ ଉଚ୍ଚ ପ୍ରଶଂସିତ ହୋଇଛି। ଡଃ ପଟ୍ଟନାୟକ କୁଜଙ୍ଗ ମଲ୍ଲିପୁରା ଆଦର୍ଶ ଶିକ୍ଷକ ସ୍ୱର୍ଗତ ଉସବାନଦ ନାୟକ, ସୁନ୍ଦରୀ ଦେବୀଙ୍କ କନ୍ୟା ଓ ଭଦ୍ରକ ଜିଲ୍ଲା ଚାନ୍ଦବାଲି ବଡ଼ବଜାର (ଭୁଇଁବୃତ୍ତି)ସ୍ଥ ସ୍ୱର୍ଗତ ରାମଚନ୍ଦ୍ର ନାୟକଙ୍କ କନିଷ୍ଠ ପୁତ୍ର ଡଃ ବ୍ରଜ କିଶୋର ନାୟକଙ୍କ ପତ୍ନୀ ଓ ପୂର୍ବତନ ସରପଞ୍ଚ ଦୁର୍ଗାଚରଣ ନାୟକ, ନିରଞ୍ଜନଙ୍କ ଭାଇବୋହୂ। ଏ ସଫଳତା ପାଇଁ ପ୍ରଫେସର ନୃସିଂହ ଷଡ଼ଙ୍ଗୀ, ପ୍ରଫେସର ଯୁଧିଷ୍ଠିର ଖଟୁଆ, ପୁତ୍ର ଡଃ ଉତ୍କଳ, କଳିଙ୍ଗ, ସାଧନ, କନ୍ୟା ରେଜିୟା ପ୍ରମୁଖଙ୍କର ପ୍ରତ୍ୟକ୍ଷ ଓ ପରୋକ୍ଷ ସହଯୋଗ ଓ ମାହାଙ୍ଗା ମହିଳା ମହାବିଦ୍ୟାଳୟ ଓ ପୁଷ୍ପଗିରି ମହାବିଦ୍ୟାଳୟର ସହକର୍ମୀମାନଙ୍କର ଗବେଷଣା କ୍ଷେତ୍ରରେ ସହଯୋଗ ପାଇଁ ସମସ୍ତଙ୍କୁ କୃତଜ୍ଞତା ଜ୍ଞାପନ କରିଛନ୍ତି। ସୁଧାଂଶୁବାଳା ପଟ୍ଟନାୟକ

ଧ-୧୧୯୭

ବିଶେଷଜ୍ଞ
ଅର୍ଶ ଭଗନ୍ଦର ମଳକଣ୍ଟକ
ଦୀର୍ଘ ୩୦ ବର୍ଷର ଅଭିଜ୍ଞତା ଥିବା ବିଶ୍ୱସନୀୟ ଚିକିତ୍ସାଳୟ
PILES CLINIC
ADDRESS
DR. R.PRASAD, BAMS
DR. PREM KUMAR, BAMS., LLB (UTKAL)
10 A.M. TO 8 PM.
Near Budheswari Temple, ମତ୍ସ୍ୟ ବିକ୍ରୟ କେନ୍ଦ୍ର ନିକଟ, Cuttack Road, BBSR
9861146916
8917362388
VSS Nagar, BBSR
9861917646

ବେଦାନ୍ତ ମୋବାଇଲ ହେଲ୍‌ଥ ୟୁନିଟର ସମ୍ପ୍ରସାରଣ

ଭୁବନେଶ୍ୱର,୭।୭

ବେଦାନ୍ତ ଆଲୁମିନିୟମର ବହୁ ପ୍ରତୀକ୍ଷିତ କାର୍ଯ୍ୟକ୍ରମ ତଥା ମୋବାଇଲ ହେଲ୍‌ଥ ସ୍ୱାସ୍ଥ୍ୟ ୟୁନିଟ (ଏମ୍‌ଏଚୟୁ) ର ସମ୍ପ୍ରସାରଣ ସମ୍ପର୍କରେ ଘୋଷଣା କରାଯାଇଛି। ଏପରିକି ଏହି ୟୁନିଟର ସେବା କ୍ରମାଗତ ଭାବେ ବୃଦ୍ଧି ପାଉଛି। ବର୍ତ୍ତମାନ ଓଡ଼ିଶାର ୫୨ ଗ୍ରାମରେ ୩୫,୦୦୦ରୁ ଅଧିକ ବାସିନ୍ଦାଙ୍କୁ ଗୁଣାତ୍ମକ ସ୍ୱାସ୍ଥ୍ୟସେବା ଏହା ଜରିଆରେ ପ୍ରଦାନ କରାଯାଉଛି। ବିଶେଷ କରି ରାୟଗଡା, କଳାହାଣ୍ଡି, ସୁନ୍ଦରଗଡ ଏବଂ ଝାରସୁଗୁଡା ଜିଲାରେ କମ୍ପାନୀ ଗତ ଦୁଇ ବର୍ଷ ମଧ୍ୟରେ ୨,୦୦୦ରୁ ଅଧିକ ମାଗଣା ସ୍ୱାସ୍ଥ୍ୟ ଶିବିରର ଆୟୋଜନ କରିଛି, ଯାହା ଅନୁନ୍ନତ ଅଞ୍ଚଳଗୁଡିକରେ ଗୁରୁତ୍ୱପୂର୍ଣ୍ଣ ସ୍ୱାସ୍ଥ୍ୟସେବାର ଆବଶ୍ୟକତାକୁ ପୂରଣ କରିଛି। ଗ୍ରାମୀଣ ଓଡ଼ିଶାର ସ୍ୱାସ୍ଥ୍ୟ ସେବା ବ୍ୟବଧାନ ପୂରଣ ଉପରେ ଧ୍ୟାନ କେନ୍ଦ୍ରିତ କରି ଏହି ସେବା ଓ ଶିବିରଗୁଡ଼ିକ ବିଭିନ୍ନ ପ୍ରକାରର ମାଗଣା ସେବା ପ୍ରଦାନ କରୁଛି। ଯେଉଁଥିରେ ଡାକ୍ତରୀ ଯାଞ୍ଚ, ମ୍ୟାଲେରିଆ ସ୍କ୍ରିନିଂ, ରକ୍ତ ଶର୍କରା ପରୀକ୍ଷା ଏବଂ ଅତ୍ୟାବଶ୍ୟକ ଔଷଧ ବଣ୍ଟନ ଅନ୍ତର୍ଭୁକ୍ତ ରହିଛି। ପ୍ରତ୍ୟେକ ଏମଏଚୟୁ ସମ୍ପୂର୍ଣ୍ଣ ଭାବେ ଡାଇଗ୍ନୋଷ୍ଟିକ୍ସ ଏବଂ ମୌଳିକ ଔଷଧ ସହିତ ସଜ୍ଜିତ ରହିଛି। ତୁରନ୍ତ ସ୍ୱାସ୍ଥ୍ୟସେବାର ଆବଶ୍ୟକତାକୁ ସମ୍ବୋଧିତ କରିବା ସହିତ କମ୍ପାନୀର ଏହି ପଦକ୍ଷେପ ପ୍ରତିରୋଧକ ଯତ୍ନ ଉପରେ ଗୁରୁତ୍ୱାରୋପ କରୁଛି। ଯାହା ସମ୍ପ୍ରଦାୟର ସାମଗ୍ରିକ କଲ୍ୟାଣରେ ଯୋଗଦାନ ଦେଇଥାଏ।

କଳାହାଣ୍ଡିର ଥୁଆମୂଳ ରାମପୁର ବ୍ଲକରେ କମ୍ପାନୀର ଏହି ପଦକ୍ଷେପ ୨୧ଟିଗ୍ରାମରେ ପହଞ୍ଚିଥିବାବେଳେ ରାୟଗଡା ଜିଲାର କାଶୀପୁର ବ୍ଲକରେ ଏହି ସେବା ୧୪ଟି ଗ୍ରାମ ଏବଂ ସୁନ୍ଦରଗଡ ଜିଲାର ହେମଗିର ବ୍ଲକରେ ୧୧ଟି ଗ୍ରାମ ଓ ଝାରସୁଗୁଡା ଜିଲାର ଲଖନପୁର ବ୍ଲକରେ ୬ଟି ଗ୍ରାମରେ ପହଞ୍ଚି ପାରିଛି। ସ୍ୱାସ୍ଥ୍ୟଶିବିରଗୁଡ଼ିକ ସାଧାରଣତଃ ଉଚ୍ଚ ରକ୍ତଚାପ, ଗ୍ୟାସ୍ଟ୍ରିକ ସମସ୍ୟା, ଫଙ୍ଗାଲ ସଂକ୍ରମଣ, ରକ୍ତ ହୀନତା, ସାଧାରଣ ଥଣ୍ଡା, ଗଣ୍ଠି ଯନ୍ତ୍ରଣା, ଶ୍ୱାସକ୍ରିୟା ସଂକ୍ରମଣ, ମଧୁମେହ ଏବଂ ଚର୍ମ ଅବସ୍ଥା ଯେପରିକିସ୍ଥାବସ୍ଥରି ରୋଗଗୁଡ଼ିକର ସମାଧାନ କରିଥାଏ। ପ୍ରତିରୋଧକ ସଚେତନତା ଅବସର ମଧ୍ୟ ଏହି ପଦକ୍ଷେପର ଏକ ପ୍ରମୁଖ ଅଂଶ ବୋଲି କୁହାଯାଉଛି। ଯେଉଁଥିରେ ଋତୁସ୍ରାବ ପରିଚ୍ଛନ୍ନତା, ସ୍ତନ୍ୟପାନ, ତମାଖୁ ବନ୍ଦ, କୃମିନାଶକ, ଦୀର୍ଘକାଳୀନ ରୋଗ ପରିଚାଳନା ଏବଂ ଋତୁକାଳୀନ ରୋଗନିବାରଣ ଭଳି ସମସ୍ୟାର ନିବାରଣ କରିଥାଏ।

ଏନ୍‌ଏଫ୍‌ଓ ଜରିଆରେ ୧୭,୮୦୦ କୋଟି

ଭୁବନେଶ୍ୱର,୭।୭

ଜିଓବ୍ଲାକରକ ଆସେଟ୍ ମ୍ୟାନେଜମେଣ୍ଟ ପ୍ରାଇଭେଟ୍ ଲିମିଟେଡ୍ (ଜିଓବ୍ଲାକରକ ଆସେଟ୍ ମ୍ୟାନେଜମେଣ୍ଟ) କୁ ନିକଟରେ ଏକ ବଡ ସଫଳତା ମିଳିଛି। ଏପରିକି ନ୍ୟୁ ଫଣ୍ଡ ଅଫର (ଏନ୍‌ଏଫ୍‌ଓ) ଜରିଆରେ କମ୍ପାନୀ ମୋଟ ୧୭,୮୦୦ କୋଟି (ପ୍ରାୟ ୨.୧ ବିଲିୟନ ଡଲାର) ରୁ ଅଧିକ ଟଙ୍କାର ନିବେଶ ହାସଲ କରିଛି। ସେହିଭଳି କମ୍ପାନୀ ପକ୍ଷରୁ ୩ଟି ନଗଦ/ଋଣ ମ୍ୟୁଚୁଆଲ୍ ଫଣ୍ଡ ଶୁଭାରମ୍ଭ କରାଯାଇଥିଲାବେଳେ ଏଥିରେ ଜିଓବ୍ଲାକରକ ଓଭରନାଇଟ୍ ଫଣ୍ଡ, ଜିଓବ୍ଲାକରକ ଲିକ୍ୱିଡ୍ ଫଣ୍ଡ ଏବଂ ଜିଓବ୍ଲାକରକ ମନି ମାର୍କେଟ୍ ଫଣ୍ଡ ଅନ୍ତର୍ଭୁକ୍ତ ରହିଥିଲା। ଏହି ଅଫରର ଅବଧି ମଧ୍ୟରେ ୯୦ରୁ ଅଧିକ ସଂସ୍ଥାଗତ ନିବେଶକ ଏବଂ ୬୭,୦୦୦ ରୁ ଅଧିକ ବ୍ୟକ୍ତିବିଶେଷ ଏହି ପାଣ୍ଠିରେ ନିବେଶ କରିଛନ୍ତି। ଜିଓବ୍ଲାକରକ୍ ଆସେଟ୍ ମ୍ୟାନେଜମେଣ୍ଟ କମ୍ପାନୀ ହେଉଛି, ଜିଓ ଫାଇନାନ୍ସିଆଲ୍ ସର୍ଭିସେସ୍ ଲିମିଟେଡ୍ (ଜେଏଫଏସଏଲ) ଏବଂ ବ୍ଲାକରକ୍ ଇଙ୍କର ଏକ ମିଳିତ ଉଦ୍ୟୋଗ। ଏ ସମ୍ପର୍କରେ ଜିଓବ୍ଲାକରକ୍ ଆସେଟ୍ ମ୍ୟାନେଜମେଣ୍ଟର ଏମ୍‌ଡି ତଥା ସିଇଓ ସିଦ୍ ସ୍ୱାମୀନାଥନ୍ କହିଛନ୍ତି, ଆମର ପ୍ରଥମ ଏନଏଫଓକୁ ସଂସ୍ଥାଗତ ଏବଂ ଖୁଚୁରା ନିବେଶକଙ୍କଠାରୁ ଉତ୍ସାହଜନକ ପ୍ରତିକ୍ରିୟା ମିଳିଛି। ଏପରିକି ଏହା ଜିଓବ୍ଲାକରକ ଆସେଟ୍ ମ୍ୟାନେଜମେଣ୍ଟର ନିବେଶ ଦର୍ଶନ, ରିସ୍କ ପରିଚାଳନା କ୍ଷମତା ଏବଂ ଡିଜିଟାଲ୍-ପ୍ରଥମ ଦୃଷ୍ଟିକୋଣକୁ ପ୍ରଦର୍ଶିତ କରୁଛି। ଏହା ଭାରତର ବିକଶିତ ହେଉଥିବା ନିବେଶ ପରିଦୃଶ୍ୟରେ ଏକ ଶକ୍ତି ଭାବେ ଉଭା ହେବା ଦିଗରେ ଏକ ଦୃଢ଼ ପଦକ୍ଷେପ ବୋଲି କୁହାଯାଉଛି।

Classified Everyday

0674-2580101, 9692975378

REAL ESTATE SALE

Stitiban plot sale near IIT Argul, Khurdha, Bhubaneswar immediate Registration possession sqft.- 350/-, SC plot 250/- . 8328868883. D-76284

ସ୍ଥିତିବାନ ଘରବାରି ପାଚେରି ପ୍ଲଟ୍ ବ୍ରାହ୍ମଣଝରିଲୋ ନଖରାରୁ **5K.M 1500sqft.** କିଣି ଘର କରନ୍ତୁ। **7978947520** D-76283

କଟକ-ଭୁବନେଶ୍ୱର ମଧ୍ୟଭାଗରେ ନିର୍ମିତ **Sum Hospital- 2** ଏବଂ **Grand Bazar(NH-16)** ସମ୍ମୁଖରୁ ଅଳ୍ପଦୂରତାରେ ବାସୋପଯୋଗୀ ପ୍ଲଟ୍ କିଣନ୍ତୁ, ଗୃହ ନିର୍ମାଣ କରନ୍ତୁ। **8249422604** D-76281

A Commercial plot 10000sqft facing to NH (Nakhara to Niali) 10km from Nakhara 60x166 3side road personal plot contact only owners- 7809525452 D-76471

Duplex sale near AIIMS Hospital Bhubaneswar, apartment Sum Hospital. 9777433701. D-76285

ପାଠକଙ୍କ ପାଇଁ ସୂଚନା କ୍ଲାସିଫାଏଡରେ ପ୍ରକାଶିତ କେତେକ ବିଜ୍ଞାପନକୁ ଭିତ୍ତିକରି କିଛି ପାଠକ ଠକାମିର ଶିକାର ହେଉଥିବା ଆମର ଦୃଷ୍ଟିଗୋଚର ହେଉଛି। ବିଜ୍ଞାପନ ଦେଉଥିବା ସଂସ୍ଥାମାନଙ୍କ ସହ କାରବାର କରିବା ପୂର୍ବରୁ ସବିଶେଷ ତଥ୍ୟ ଓ ନିଜର ବିବେକ ଖଟାଇ କାରବାର କରନ୍ତୁ। ଏଥିପାଇଁ ଧରିତ୍ରୀ କଳ୍ପୁପକ୍ଷ ଦାୟୀ ରହିବେ ନାହିଁ।

Positively health benefits SPA expert female therapist homely atmosphere. 8658088274. D-1177

AFFIDAVIT

By virtue of an affidavit sworn before Notary Public, Bhubaneswar, dated- 05.07.2025. I, Bhanupratap Sahoo Kundibag, Bhadrak Bypass, Bhadrak, Odisha, PIN-756181 declare that I have changed my name from Bhanu Pratap Sahu to Bhanupratap Sahoo. Henceforth, I shall be known as Bhanupratap Sahoo for all purposes.

Bhanupratap Sahoo D-1196

I, Surendra Nath Parida, S/o- Jaladhar Parida, Resident of At- Balapur, P.O.- Bagalpur, P.S.- Biridi, Dist.- Jagatsinghpur, PIN- 754102, Odisha declare by this affidavit No.- 96/2025, Dated 04.07.2025. That now onwards I shall be known as **SURENDRA PARIDA** for all future purposes. D-1188

By virtue of an affidavit sworn before Notarised Reg. No.- 02/16.06.2025 at Odagaon Notary, I, Santosh Bantha, Address: At- Komanda, P.O.-Godipada, P.S.-Sarankul, Dist.- Nayagarh, PIN-752092, declare that I have corrected my mother's name from Kuni Dei to Kuni Bantha. Henceforth, I shall be known as correct name is Kuni Bantha for all purposes.

Santosh Bantha D-1195

I, Satrujita Mohanty, D/o- Late Prafulla Chandra Mohanty, resident of Plot No.- 124(P), Kali Mandir Lane, Satyanagar, Bhubaneswar, Dist.- Khurda, PIN-751007, Odisha, declare by this affidavit No.- 128/AA dtd.- 24.06.2025 that now onwards I shall be known as SHATRUJITA MOHANTY for all future purposes. D-61976

I, Sudeep Kumar Padhi, S/o- Santilata Padhi, Resident of Gopinathpur, P.O./P.S.- Balugan, Dist.- Khurda, PIN-752030, Odisha declare by this affidavit No.- 1306, dtd.- 26.06.2025. That my mother name is wrong in Passport need to change as Santilata Padhi as per my 10th Certificate. D-1186

By this affidavit sworn before the Notary Public, Nuapada, date 03.07.2025, I, Premamati Majhi, D/o- Ganapati Majhi, R/o. Village- Bhurukadhoda, P.O.- Kurumpuri, P.S.- Lakhna, Dist.- Nuapada declare that my name has been wrongly written as Preamamati Majhi, D/o- Gantayata Majhi in my Aadhaar Card. In order to correct my Aadhaar Card. Henceforth, I shall be known as Premamati Majhi, D/o- Ganapati Majhi for all purposes. D-1193

By virtue of an affidavit sworn in the Court of Executive Magistrate, Bhubaneswar vide C.F. No.-73, dtd. 07.07.2025, I, RUPALI DASH, permanent resident of Bangar Sahi, P.O./P.S.-Badagada, Dist.- Ganjam, Odisha, PIN- 761109, declare that I have changed my name from AJIT DASH to RUPALI DASH. Henceforth, I shall be known as RUPALI DASH for all purposes. D-76473

I, Tushar Ranjan Samal, S/o- Late Rabindra Kumar Samal, resident of Village Aruha, P.O.-Aruha, P.S.- Dharmasala, Dist.- Jajpur, PIN- 755024, Odisha declare by this affidavit No.-1817, dtd.- 05.05.2025. That now onwards I shall be known as Tusharr Ranjan Samal for all future purposes. D-1191

By virtue of an affidavit sworn before Executive Magistrate, Bhubaneswar, dated 04.07.2025, I, Mina Rout, Resident of Kanaguli, Kunjakothi, VTC: Kanaguli, P.O.- Kunjakothi, District.- Jagatsinghpur, Odisha, PIN- 754139 declare that I have changed my name from Mina Mahali to Mina Rout. Henceforth, I shall be known as Mina Rout for all purposes. D-1187

By virtue of an affidavit sworn before Executive Magistrate, Nayagarh, dt. 04.07.2025, I, Raja Sahoo, At- Mardarajpur, P.O.- Biruda, P.S.- Itamati, Dist.- Nayagarh, PIN- 752068 declare that I have changed my name from Rajesh Sahoo to Raja Sahoo. Henceforth, I shall be known as Raja Sahoo for all purposes. D-1189

By virtue of an affidavit sworn before Executive Magistrate, Bhubaneswar, dated- 05.07.2025, I, NEHA DASH, Address- 3/3A, MM LILAVATI Complex, Kalarahanga, Patia, BBSR-24, declare that I have changed my name from NEHA PRIYADARSHINI to NEHA DASH. Henceforth, I shall be known as

ବର୍ଷାଦିନେ ସ୍ୱାସ୍ଥ୍ୟର ଯତ୍ନ

ବର୍ଷାଦିନ ଆରମ୍ଭ ହେଲେ ଚାରିଆଡ଼େ ଗଛଲତାର ସବୁଜିମା ବେଶ୍ ଆକର୍ଷଣୀୟ ଦେଖାଯାଇଥାଏ। ଏଥିସହ ଏହି ଦିନରେ ଜ୍ୱର, ଥଣ୍ଡା, କାଶ, ସଂକ୍ରମଣ ଏବଂ ପେଟଜନିତ ସମସ୍ୟାର ଆଶଙ୍କା ଅଧିକ ରହିଥାଏ। ତେଣୁ ବର୍ଷାଦିନେ ମହିଳାମାନେ କିପରି ନିଜ ସ୍ୱାସ୍ଥ୍ୟ ପ୍ରତି ଅଧିକ ଯତ୍ନବାନ୍ ହେବେ ସେ ବିଷୟରେ ସୂଚନା...

ହଳଦୀ–ତୁଳସୀ କାଢ଼ା
ପ୍ରତିଦିନ ସକାଳେ କିମ୍ବା ସନ୍ଧ୍ୟାରେ ହଳଦୀ ଏବଂ ତୁଳସୀର କାଢ଼ା କରି ପିଅନ୍ତୁ। ଏହା ଶରୀର ଭିତରୁ ଅପରିଷ୍କାର ତତ୍ତ୍ୱକୁ ବାହାର କରିବା ସହିତ ଏହା ରୋଗ ପ୍ରତିରୋଧକ ଶକ୍ତି ବଢ଼ାଇଥାଏ।

ତ୍ରିଫଳା ଚୂର୍ଣ୍ଣ: ତ୍ରିଫଳାକୁ ଆୟୁର୍ବେଦରେ ବହୁତ ଭଲ ବୋଲି ଜଣାଯାଏ। ଏହାକୁ ନିୟମିତ ସେବନ ଦ୍ୱାରା ଏହା ପାଚନ ତନ୍ତ୍ରକୁ ମଜଭୁତ କରିବା ସହିତ ଶରୀରକୁ ଭାଇରାଲ ଇନ୍‌ଫେକ୍‌ସନ୍‌ରୁ ଲଢ଼ିବାରେ ସକ୍ଷମ ହୋଇଥାଏ।

ଉଷୁମ ପାଣି
ଏହି ଦିନରେ ପାଣିକୁ ଫୁଟାଇ ପିଇବା ଆବଶ୍ୟକ। ଥଣ୍ଡା ଏବଂ ବାହାର ପାଣି ପିଇବା ଦ୍ୱାରା ଏହା ପେଟ ଖରାପ କରିବାର ଆଶଙ୍କା ରହିଛି। ଏଥିପାଇଁ ଭଲ ହେବ ସବୁବେଳେ ନଖଉଷୁମ ପାଣି କିମ୍ବା ସିଝା ପାଣି ପିଇବାକୁ ଚେଷ୍ଟା କରନ୍ତୁ।

ଗିଲୟ ଏବଂ ଲିମ୍ବ : ଗିଲୟ ଏବଂ ଲିମ୍ବପତ୍ରକୁ ଫୁଟାଇ ତା'ର କାଢ଼ା ପ୍ରସ୍ତୁତ କରନ୍ତୁ। ଏହା ଶରୀରରେ ରୋଗ ପ୍ରତିରୋଧକ ଶକ୍ତି ବଢ଼ାଇଥାଏ।

ଏହି ଦିନରେ ଓଦା ହେବାଠାରୁ ନିଜକୁ ଦୂରେଇ ରଖନ୍ତୁ। ନ ହେଲେ ଏହାଦ୍ୱାରା ସ୍କିନ୍ ଇନ୍‌ଫେକ୍‌ସନ୍, ଥଣ୍ଡା ଏବଂ କାଶ ଆଦିର ଆଶଙ୍କା ରହିଛି।

ଫ୍ୟାଶନ୍

ବର୍ଷାଦିନରେ ଆରାମଦାୟକ ଡ୍ରେସ୍

କଟନ ଡ୍ରେସ୍: ବର୍ଷାଦିନରେ କର୍ଟନ ଫାବ୍ରିକ୍‌ର ଡ୍ରେସ୍ ବହୁତ ଆରାମଦାୟକ ହୋଇଥାଏ। ଏହି ଫାବ୍ରିକ୍ ସ୍କିନ୍‌ରେ ରାସେସ୍ ହେବାକୁ ଦେଇ ନ ଥାଏ। ଏଥିରେ ଯଦି କୌଣସି ଦାଗ ଲାଗିଯାଏ ତେବେ ଏହା ସହଜରେ ଛାଡ଼ିଯାଇଥାଏ।

ସ୍କିନ୍ ଫିଟ୍ ନ ହୋଇଥିବା ଡ୍ରେସ୍: ବର୍ଷାଦିନରେ ଟାଇଟ୍ ଫିଟିଂ ଡ୍ରେସ ପିନ୍ଧିବା ବଦଳରେ ଢିଲା ଡ୍ରେସ ପିନ୍ଧନ୍ତୁ। ଏଦିନେ ସ୍କିନ୍ ଫିଟିଂ ଜିନ୍ସ ବଦଳରେ କର୍ଟନ ପ୍ୟାଣ୍ଟ ପିନ୍ଧି ପାରିବେ। ଟାଇଟ୍ ପ୍ୟାଣ୍ଟ ବଦଳରେ ପ୍ଲାଜୋ କିମ୍ବା କମ୍ଫର୍ଟେବଲ୍ ପ୍ୟାଣ୍ଟ ପିନ୍ଧିପାରିବେ। ଯାହା ଓଦା ହେଲା ମାତ୍ରେ ସହଜରେ ଶୁଖିଯାଉଥିବ।

ଫାବ୍ରିକ୍: କୌଣସି ଫାବ୍ରିକ୍ କିଣିବା ସମୟରେ ଏହା କେଉଁ ଫାବ୍ରିକ୍‌ର ତାହା ଜାଣିବା ନିହାତି ଜରୁରୀ। କାରଣ ଯଦି ଫାବ୍ରିକ୍ ମୋଟା ଥିବ ତେବେ ଏହା ଶୁଖିବା ଲାଗି ଅଧିକ ସମୟ ଲାଗିଥାଏ। ଯେଉଁ ଫାବ୍ରିକ୍ ଶରୀରରେ ଯେପରି ଲାଖି ନ ରହିବ ଯେମିତିକି ନାଇଲନ୍, ସିଫନ୍, ଲିନେନ୍, ରେୟନ୍ ଆଦି।

ଲାଇଟ୍ କଲର ଡ୍ରେସ : ବର୍ଷାରେ ଓଦା ହେଲା ମାତ୍ରେ ଲାଇଟ୍ କଲର ଡ୍ରେସ ପିନ୍ଧିଥିଲେ ଏହା ଶରୀରରେ ଲାଖିକି ରହିଯାଏ। ଫଳରେ ଶରୀରକୁ ଏହା ଭଲ ମାନି ନ ଥାଏ।

କିଛି କଥା କହିହୁଏନି....

"ଅଧିକାଂଶ ମହିଳା ନିଜର ଛୋଟମୋଟ ସ୍ୱାସ୍ଥ୍ୟ ସମସ୍ୟା ସ୍ୱାମୀଙ୍କୁ ଜଣେଇ ନଥାନ୍ତି। ସେମାନେ ଭାବିଥାନ୍ତି ଏତେ ଛୋଟ ସମସ୍ୟାକୁ କହି କାହିଁକି ଚିନ୍ତିତ କରିବି। ନିଜ ଭିତରେ କଷ୍ଟ ରଖି ନିଜେ କଷ୍ଟ ପାଇଥାନ୍ତି। ସେ ନିଜେ କିଛି ଘରୋଇ ଉପଚାର କରି ଏଥିରୁ ଆରାମ ପାଇବାକୁ ଚେଷ୍ଟା କରିଥାନ୍ତି। ଯଦି କିଛି ଘରୋଇ ଉପାୟ ଦ୍ୱାରା ଏହା ଭଲ ହୋଇ ନ ଥାଏ, ତେବେ ଏହା ବିଷୟରେ ସେ ଶେଷରେ ସ୍ୱାମୀଙ୍କୁ କହିଥାନ୍ତି।"

ଗୋଟେ ଗୀତ ଅଛି 'ପରଦେ ମେଁ ରେହେନେ ଦୋ ପରଦା ନା ଉଠାଓ, ପର୍ଦା ଜୋ ଖୁଲ୍ ଗୟା ତୋ ଭେଦ ଖୁଲ୍ ଜାଏଗା...'। ପୁରୁଷ ହୁଅନ୍ତୁ ଅବା ମହିଳା– କେତେକ କଥାକୁ ମନ ଭିତରେ ଲୁଚାଇ ରଖିଥାଆନ୍ତି। କିନ୍ତୁ ପୁରୁଷଙ୍କ ତୁଳନାରେ ମହିଳାମାନେ ଅଧିକ କଥା ଲୁଚାଇବାକୁ ଚେଷ୍ଟା କରିଥାନ୍ତି। ବେଳେବେଳେ ପରିସ୍ଥିତି ଏଭଳି କରିବାକୁ ବାଧ୍ୟ କରିଥାଏ। ଆଉ କେତେକଙ୍କର ଏହା ଏକ ଅଭ୍ୟାସରେ ପରିଣତ ହୋଇଯାଇଥାଏ। ବିଶେଷଭାବରେ ମହିଳାଙ୍କର ଏମିତି କିଛି ସିକ୍ରେଟ୍ କଥା ରହିଥାଏ, ସେ କାହାକୁ ବି କିଛି କହି ନ ଥାନ୍ତି। ସେଭଳି କେତୋଟି ପ୍ରମୁଖ କଥା ବିଷୟରେ ଆଲୋଚନା..

ଗର୍ଲ୍ସ ଟକ୍
ଝିଅମାନେ ବି ମିଶି କେତେ କଥାବାର୍ତ୍ତା ହୋଇଥାନ୍ତି। ଜଣେ କିଏ ପଚାରିଲେ କାହାକୁ କିଛି କହି ନ ଥାନ୍ତି। କଥାବାର୍ତ୍ତା ହେବାର

କୌଣସି ସୀମା ନ ଥାଏ। ଯଦି ଆପଣ ଏହି ମହିଳାଙ୍କ କଥା ହେଉଥିବାର ଶୁଣି ଦିଅନ୍ତି ଦେଖିବେ ସେ କିପରି ନିଜର ଲୁକ୍ ପରିବର୍ତ୍ତନ କରୁଛନ୍ତି। ସବୁଠାରୁ ମଜା କଥା ହେଲା– ତୁମେ ଯଦି ତାଙ୍କୁ ପଚାରିବ ସାଙ୍ଗମାନେ ମିଶି କେଉଁ ବିଷୟରେ କଥା ହେଉଥିଲ, ସେ ବିଲ୍‌କୁଲ୍ କହିବେ ନାହିଁ।

ଆଫେୟାର୍ସ
ବେଳେବେଳେ ମହିଳା ନିଜ ଆଫେୟାର ବିଷୟରେ ସମସ୍ତଙ୍କୁ ଲୁଚାଇ ଥାନ୍ତି। ବିବାହ ପୂର୍ବରୁ ମଧ୍ୟ ସେ ନିଜର ସାଙ୍ଗସାଥୀଙ୍କୁ ମଧ୍ୟ ଏ ବିଷୟରେ କେବେ ବି କିଛି କହି ନ ଥାନ୍ତି। ତାଙ୍କୁ ଲାଗିଥାଏ ଯେ କଥା ସାମ୍ନାକୁ ଆସୁ ତେବେ ଦେଖିବା, ନ ହେଲେ ନାଇଁ। ମହିଳାମାନେ ତାଙ୍କ ଇମେଜ୍‌କୁ ନେଇ ବହୁତ ସଚେତନ ଥାଆନ୍ତି। ସେ କେବେ ବି ଚାହିଁ ନ ଥାନ୍ତି ତାଙ୍କର ଖରାପ୍ ଇମେଜ୍ କାହା ସାମ୍ନାକୁ ଆସୁ। ବିବାହ ପରେ ନିଜ ସ୍ୱାମୀଙ୍କୁ ମଧ୍ୟ ଏ ବିଷୟରେ ଲୁଚାଇ ଥାନ୍ତି।

ମେକଅପ୍ ସିକ୍ରେଟ୍
ମହିଳାଙ୍କୁ ଯେତେ ପଚାରିବ ଏତେ ସୁନ୍ଦର ଦେଖାଯାଉଛ କ'ଣ ଲଗାଉଛ । ସେ ଉତ୍ତରରେ କହିବେ କିଛି ନାହିଁ ମ, ମୁଁ କ୍ରିମ୍ ପାଉଡର ବ୍ୟବହାର କରେ ନାହିଁ। ମୋତେ ସେଗୁଡ଼ାକ ଜମା ଭଲ ଲାଗେ ନାହିଁ। ଏମିତି କେତେ କଥା କହିବେ, ହେଲେ ସେମାନଙ୍କର କସମେଟିକ୍ ସାମଗ୍ରୀ ବିଷୟରେ ପ୍ରକୃତ କଥା ଜମା ବି ସେ କହି ନ ଥାନ୍ତି। କ'ଣ ଲଗାଇଲେ ସେମାନଙ୍କର ମୁହଁରେ ଏତେ ଗ୍ଲୋ ଆସୁଛି ତାହା ଅନ୍ୟମାନଙ୍କୁ ଜଣାଇବାକୁ ଆଗ୍ରହ ପ୍ରକାଶ କରନ୍ତି ନାହିଁ।

ଅଭ୍ୟାସ
କେତେକ ମହିଳା ଝିଟିପିଟି ଏବଂ ଅସରପାକୁ ଡରିଥାନ୍ତି। ଇଞ୍ଜେକ୍‌ସନ୍ ନେବାକୁ ମଧ୍ୟ ଡରନ୍ତି। ସମସ୍ତଙ୍କ ସାମ୍ନାରେ କମ୍ ଖାଇଥାନ୍ତି କିନ୍ତୁ ଏକୁଟିଆ ଅଧିକ ଖାଇଥାନ୍ତି।

ଏଭଳି ବିଷୟ କିଏ ଜାଣିଲେ ହୁଏତ ତାଙ୍କୁ ନେଇ କିଛି ନେଗେଟିଭ ମନ୍ତବ୍ୟ ଦେଇପାରନ୍ତି–ଏକଥା ଭାବି ସେମାନେ ଏହାକୁ ପ୍ରକାଶ କରନ୍ତି ନାହିଁ। ବାହାରେ କାହାଠୁ ଗାଳି ଶୁଣୁଥିବେ କିନ୍ତୁ ଘରେ ସେହି ବିଷୟରେ ଟିକିଏ ହେଲେ ସୂଚନା ଦିଅନ୍ତି ନାହିଁ।

ଅତୀତ ଘଟଣା
ପିଲାବେଳେ ଯଦି କିଏ ତାଙ୍କୁ ଖରାପ୍ ବ୍ୟବହାର କରିଥାଏ ତେବେ ସେ କଥାକୁ ସେ ଅନ୍ୟ ସାମ୍ନାରେ ଲୁଚାଇଥାନ୍ତି। ଏଥିସହିତ ତାଙ୍କ ଘରେ ହେଉଥିବା ମାତା–ପିତାଙ୍କ ଝଗଡାକୁ ମଧ୍ୟ ଅନ୍ୟ ସାମ୍ନାରେ କହି ନ ଥାନ୍ତି।

ନିଜ ସଞ୍ଚୟ ବିଷୟରେ..
ସଞ୍ଚୟ କରିବା କେତେକ ମହିଳାଙ୍କର ଏକ ଅଭ୍ୟାସ। କେତେକ ମହିଳା ସ୍ୱାମୀଙ୍କ ପର୍ସରୁ ଟଙ୍କା ନେବାର ନଜିର ରହିଛି। ଅବଶ୍ୟ ସେମାନେ ଏହାକୁ ନେଇ କିଛି ଖର୍ଚ୍ଚ କରନ୍ତି ପୁଣି କେତେକ ସଞ୍ଚୟ କରନ୍ତି। ହେଲେ ସେମାନେ କେତେ ସଞ୍ଚୟ କରୁଛନ୍ତି ସେ ବିଷୟରେ କାହାକୁ କିଛି ସୂଚନା ଦିଅନ୍ତି ନାହିଁ। କେତେକ ମହିଳା ଘର ଖର୍ଚ୍ଚକୁ କାଣ୍ଟଛାଣ୍ଟ କରି ସଞ୍ଚୟ କରନ୍ତି, ହେଲେ ଏହାର ସୂରାକ କାହାକୁ ଦେଇ ନ ଥାନ୍ତି।

ସ୍ୱାସ୍ଥ୍ୟ ସମସ୍ୟା
ଅଧିକାଂଶ ମହିଳା ନିଜର ଛୋଟମୋଟ ସ୍ୱାସ୍ଥ୍ୟ ସମସ୍ୟା ସ୍ୱାମୀଙ୍କୁ ଜଣେଇ ନଥାନ୍ତି। ସେମାନେ ଭାବିଥାନ୍ତି ଏତେ ଛୋଟ ସମସ୍ୟାକୁ କହି କାହିଁକି ଚିନ୍ତିତ କରିବି। ନିଜ ଭିତରେ କଷ୍ଟ ରଖି ନିଜେ କଷ୍ଟ ପାଇଥାନ୍ତି। ସେ ନିଜେ କିଛି ଘରୋଇ ଉପଚାର କରି ଏଥିରୁ ଆରାମ୍ ପାଇବାକୁ ଚେଷ୍ଟା କରିଥାନ୍ତି। ଯଦି କିଛି ଘରୋଇ ଉପାୟ ଦ୍ୱାରା ଏହା ଭଲ ନ ହୋଇଥାଏ ତେବେ ଏହା ବିଷୟରେ ସେ ଶେଷରେ ସ୍ୱାମୀଙ୍କୁ କହିଥାନ୍ତି।

ଭବିଷ୍ୟତ ଯୋଜନା
ମହିଳାମାନେ ନିଜ ଭବିଷ୍ୟତ ଯୋଜନାକୁ ନେଇ ବହୁତ ଚିନ୍ତିତ ରୁହନ୍ତି। ଏଥିପାଇଁ କିଛି କଥା ସ୍ୱାମୀଙ୍କ ଠାରୁ ଲୁଚାଇ ରଖିଥାନ୍ତି। ସେମାନେ ଚାହିଁଥାନ୍ତି ତାଙ୍କ ସ୍ୱାମୀ କୌଣସି ଇନ୍‌ସ୍ୟୁରାନ୍ସ ନିଅନ୍ତୁ। ଯଦି କିଛି ସମସ୍ୟା ହୋଇଯାଏ ତେବେ ସେ ଏ ସମୟରେ ପିଲା ଆଉ ତାଙ୍କର କିପରି ଯତ୍ନ ନେବେ।

ନିଷ୍ପତ୍ତି
ବେଳେବେଳେ ଦେଖାଯାଏ ଘରେ କିଛି ନିଷ୍ପତ୍ତି ନିଆଯାଏ, ଯେଉଁଠି ସ୍ୱାମୀ ସ୍ତ୍ରୀଙ୍କ ଉଭୟ ମତ ରହିବା ଜରୁରୀ। ଏମିତି ବି ହୋଇଥାଏ ସ୍ୱାମୀଙ୍କ ନିଷ୍ପତ୍ତିରେ ସ୍ତ୍ରୀ ଖୁସି ନ ହୋଇ ମଧ୍ୟ ଖୁସି ହେବାର ନାଟକ କରିଥାନ୍ତି।

ଫୋନ୍ କଲ
ସାଧାରଣତଃ ଝିଅମାନେ ତାଙ୍କ ମା'ଙ୍କର ଅଧିକ ନିକଟତର ହୋଇଥାନ୍ତି । ମା'ଙ୍କୁ ତାଙ୍କର ସବୁ କଥା ଖୋଲିକି କହିଥାନ୍ତି। କୌଣସି ଶାଶୁ ଘର ଲୋକ ଚାହାନ୍ତିନି ତାଙ୍କ ବୋହୂ ତା' ମା' ସାଥିରେ କଥା ହେଉ। ହେଲେ ମା'ଝିଅ ମଧ୍ୟରେ କ'ଣ କଥା ହେଲା ଏ ବିଷୟରେ ସେ କାହାକୁ କିଛି କହିବାକୁ ପସନ୍ଦ କରି ନ ଥାନ୍ତି।

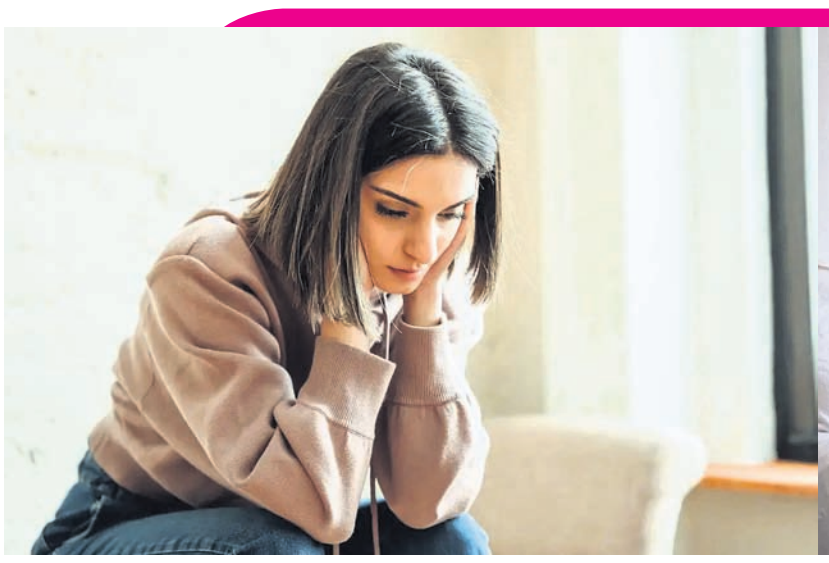

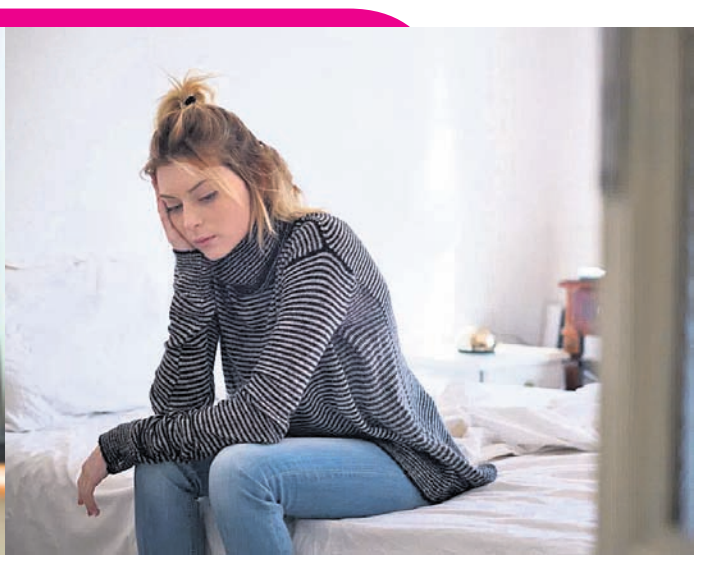

ସୌନ୍ଦର୍ଯ୍ୟ

ମାଲ୍‌ଟାନୀ ସ୍କିନ୍ ଚକ୍‌ଚକିଆ

ବର୍ତ୍ତମାନ ବର୍ଷାଦିନ। ଏହି ସମୟରେ ମହିଳାମାନେ ନିଜର ସ୍କିନ୍‌ର ସ୍ୱତନ୍ତ୍ର ଯତ୍ନ ନେବା ଆବଶ୍ୟକ। ସେ ସମ୍ପର୍କରେ କେତୋଟି ଟିପ୍ସ...

ଗୋଲାପ ଜଳ
ମନ୍‌ସୁନ୍‌ରେ ସ୍କିନ୍‌ରେ ଚମକ ଆଣିବା ପାଇଁ ଆପଣ ଗୋଲାପ ଜଳର ବ୍ୟବହାର କରିପାରିବେ। ଗୋଲାପ ଜଳ ପ୍ରାକୃତିକ ଆଷ୍ଟ୍ରିଜେଣ୍ଟ ପରି କାମ କରିଥାଏ। ଏହାକୁ ସକାଳୁ ସନ୍ଧ୍ୟାରେ କଟନ୍ ସାହାଯ୍ୟରେ ମୁହଁରେ ଲଗାନ୍ତୁ।

ମୁଲ୍‌ତାନୀ ମାଟି ଫେସ୍‌ପ୍ୟାକ୍
ମୁଲ୍‌ତାନୀ ମାଟିର ବ୍ୟବହାର କେବେଠାରୁ ହୋଇଆସୁଛି। ମୁଲ୍‌ତାନୀ ମାଟି ସ୍କିନ୍‌ରୁ ଅତିରିକ୍ତ ତେଲ ଶୋକ୍ କରିବାରେ ସାହାଯ୍ୟ କରିଥାଏ ଏବଂ ମୁହଁକୁ ଥଣ୍ଡା ରଖିଥାଏ। ସପ୍ତାହରେ ଦୁଇଥର ଏହି ଫେସ୍‌ପ୍ୟାକ୍ ଲଗାଇବା ଦ୍ୱାରା ତ୍ୱଚାରୁ ଚିପ୍‌ଚିପା ପଣ ଦୂର ହୋଇଥାଏ।

ନିମ୍ବ, ଆଲୋଭେରା ଜେଲ୍
ନିମ୍ବ ଆଣ୍ଟିବାକ୍ଟେରିଆ ଏବଂ ଆଲୋଭେରା ଜେଲ୍ ସ୍କିନ୍‌କୁ ହାଇଡ୍ରେଟ୍ ରଖିଥାଏ। ଲିମ୍ବ ପତ୍ରକୁ ବାଟି ସେଥିରେ ଆଲୋଭେରା ଜେଲ୍ ମିଶାଇ ଲଗାଇବା ଦ୍ୱାରା ମୁଖବ୍ରଣ ଠାରୁ ରକ୍ଷା ମିଳିଥାଏ।

ଅମୃତଭଣ୍ଡା ଏବଂ ମହୁ
ପାଚିଲା ଅମୃତଭଣ୍ଡା ସ୍କିନ୍‌ରେ ଥିବା ଡେଡ୍ ସେଲ୍‌କୁ ଦୂର କରିଥାଏ। ମହୁ ସ୍କିନ୍‌କୁ ମଶ୍ଚରାଇଜ୍ କରିଥାଏ। ଏହି ସ୍କ୍ରବ୍ ମୁହଁକୁ କ୍ଲିନ୍ ଏବଂ ଫ୍ରେଶ ରଖିବାରେ ସାହାଯ୍ୟ କରିଥାଏ।

ଅଏଲଫ୍ରି ମଶ୍ଚରାଇଜ୍‌ର
ମନସୁନ୍‌ରେ ସ୍କିନ୍‌କୁ ହାଇଡ୍ରେଟ୍ ରଖିବା ନିହାତି ଜରୁରୀ। ଏହି ଦିନରେ ହେଭି କ୍ରିମ୍ ଲଗାନ୍ତୁ ନାହିଁ। କୌଣସି ଲାଇଟ୍ ୱେଟ୍ ଏବଂ ଅଏଲଫ୍ରି ମଶ୍ଚରାଇଜର ଲଗାନ୍ତୁ। ଏହାଦ୍ୱାରା ମୁହଁରେ ଚିପ୍‌ଚିପା ରହିବନି।

ଖାଦ୍ୟରୁଚି

କର୍ନ ପକୋଡ଼ା

ଆବଶ୍ୟକ ସାମଗ୍ରୀ
କର୍ନ ୨୫୦ ଗ୍ରାମ୍, ବେସନ ଦୁଇ ବଡ଼ ଚାମଚ, ଚାଉଳ ଗୁଣ୍ଡ ଦୁଇ ବଡ଼ ଚାମଚ, ଅଦା ପେଷ୍ଟ ଏକ ଛୋଟ ଚାମଚ, ହଳଦୀ ପାଉଡର, କଶ୍ମିରୀ ଚିଲି ପାଉଡର ଛୋଟ ଚାମଚ, ଆମଚୁର ପାଉଡର, ଚାଟ୍ ମସଲା, ସ୍ୱାଦ ଅନୁସାରେ ଲୁଣ, ଭୁର୍ଯୁଙ୍ଗ ପତ୍ର ଅଳ୍ପ, ଛାଣିବା ଲାଗି ଆବଶ୍ୟକ ତେଲ।

ପ୍ରସ୍ତୁତି ପ୍ରଣାଳୀ
ପ୍ରଥମେ ଏକ ପାତ୍ର ନିଅନ୍ତୁ ସେଥିରେ ମକା, ବେସନ, ଚାଉଳଗୁଣ୍ଡ, ଅଦା ପେଷ୍ଟ, ହଳଦୀ ପାଉଡର, କଶ୍ମିରୀ ଚିଲି ପାଉଡର, ଆମଚୁର ପାଉଡର, ଚାଟ୍ ମସଲା, ଭୁର୍ଯୁଙ୍ଗ ପତ୍ର, ଲୁଣକୁ ଭଲ ଭାବେ ମିଶାଇ ଦିଅନ୍ତୁ। ଏବେ ଏହି ମିଶ୍ରଣରେ ଅଳ୍ପ ଟିକେ ପାଣି ଦେଇ ତାକୁ ଛୋଟ ଛୋଟ ବଲ୍ ପରି କରନ୍ତୁ। ବର୍ତ୍ତମାନ ଏକ କଡ଼ାଇ ନେଇ ଚୁଲାରେ ବସାନ୍ତୁ। ଏହି କଡ଼ାଇ ତାତିଲା ପରେ ସେଥିରେ ତେଲ ପକାନ୍ତୁ। ଏହି ତେଲ ତାତିଲା ପରେ ସେଥିରେ କର୍ଣ୍ଣ ବଲ୍‌ଗୁଡ଼ିକୁ ଛାଣିବା ଲାଗି ପକାନ୍ତୁ। ଏହି କର୍ଣ୍ଣ ବଲ୍‌ଗୁଡ଼ିକ ଟିକେ ଗୋଲଡେନ୍ କଲର ହେଲାପରେ ତାକୁ କଡ଼ାଇରୁ କାଢ଼ି ଦିଅନ୍ତୁ। ଏହି କର୍ଣ୍ଣ ପକୋଡ଼ା ପିଲାଙ୍କୁ ଟମୋଟୋ ସସ୍‌ରେ ପରଷନ୍ତୁ।

ଧରିତ୍ରୀ DHARITRI
www.orissakhabar.com/ www.dharitri.com ପୃଷ୍ଠା ୧୨ Press Regd. No. R.N. 21326/74 Postal Regd. No. BN/42/24-26. ଭୁବନେଶ୍ୱର, ମଙ୍ଗଳବାର, ଜୁଲାଇ ୮/୨୦୨୫ Bhubaneswar, Tuesday, July 8/ 2025

ୟୁନେକ୍ସ ସନ୍‌ରାଇଜ ର୍ୟାଙ୍କିଙ୍ଗ ବ୍ୟାଡ୍‌ମିଣ୍ଟନ ଆଜିଠାରୁ

ଭାଗ ନେଉଛନ୍ତି ଦେଶର ୧୫୦୦ ରୁ ଉର୍ଦ୍ଧ୍ୱ ଖେଳାଳି

ଭୁବନେଶ୍ୱର,୭।୭ (ବିଜୟ ରଣା)

ଓଡିଶାରେ ପ୍ରଥମ ଥର ପାଇଁ ୟୁନେକ୍ସ ସନ୍‌ରାଇଜ ସିନିୟର ର୍ୟାଙ୍କିଙ୍ଗ ବ୍ୟାଡମିଣ୍ଟନ୍ ଟୁର୍ନାମେଣ୍ଟର ଆୟୋଜନ କରାଯାଇଛି। ମଙ୍ଗଳବାରଠାରୁ ୧୫ତାରିଖ ପର୍ଯ୍ୟନ୍ତ କଳିଙ୍ଗ ଷ୍ଟାଡିୟମସ୍ଥିତ ଡାଲମିଆ ଭାରତ ଗୋପୀଚାନ୍ଦ ବ୍ୟାଡ୍‌ମିଣ୍ଟନ ହାଇ ପରଫରମାନ୍ସ ସେଣ୍ଟର(ସଟଲ) ଏବଂ ବହୁମାଖୀ ଇନ୍‌ଡୋର ଷ୍ଟାଡିୟମ ପୋଖରୀପୁଟ୍‌ଠାରେ ଏହି ପ୍ରତିଯୋଗିତା ଆରମ୍ଭ ହେବ। ଭାରତୀୟ ବ୍ୟାଡମିଣ୍ଟନ ଦ୍ୱାରା ଅନୁମୋଦିତ ଏହି ସିନିୟର ବର୍ଗର ପ୍ରତିଯୋଗିତା ଓଡିଶା ରାଜ୍ୟ ବ୍ୟାଡ୍‌ମିଣ୍ଟନ ସଂଘ (ଓସ୍‌ବା) ଏବଂ ରାଜ୍ୟ ସରକାରଙ୍କ ସହଯୋଗରେ ଆୟୋଜନ କରାଯାଇଛି। ପ୍ରତିଯୋଗିତାରେ ପୁରୁଷ ସିଙ୍ଗଲ୍ସ, ମହିଳା ସିଙ୍ଗଲ୍ସ, ପୁରୁଷ ଡବଲ୍ସ, ମହିଳା ଡବଲ୍ସ ଏବଂ ମିକ୍ସଡ ଡବଲ୍ସ ଏପରି ୫ଟି ବିଭାଗରେ ସମଗ୍ରଦେଶରୁ ୧୫୦୦ରୁ ଉର୍ଦ୍ଧ୍ୱ ଖେଳାଳି ଏଥିରେ ଭାଗ ନେବେ। ଓସବା ସଭାପତି ରାଜେଶ ପ୍ରଭାକର ପାଟିଲଙ୍କ ନେତୃତ୍ୱ ଏବଂ ଓସବା ରାଜ୍ୟ ସଂପାଦକ ନିଳିନ କୁମାର ପ୍ରତ୍ୟକ୍ଷ ତତ୍ତ୍ୱାବଧାନରେ ଅନୁଷ୍ଠିତ ହେବାକୁ ଥିବା ଏହି ସିନିୟର ବର୍ଗର ପ୍ରତିଯୋଗିତା ରାଜ୍ୟରେ ପ୍ରଥମ ଥର ପାଇଁ ଅନୁଷ୍ଠିତ ହେଉଛି। ଏଥିରେ ଦେଶର ବହୁ ମାନ୍ୟତାପ୍ରାପ୍ତ ଖେଳାଳି ଭାଗ ନେଉଛନ୍ତି। ପ୍ରତିଯୋଗିତା ପ୍ରଥମ ୪ ଦିନ ରେ କ୍ୱାଲିଫାଇଂ ରାଉଣ୍ଡ ଏବଂ ଶେଷ ୪ ଦିନ ମୁଖ୍ୟ ଡ୍ର ଖେଳ ଅନୁଷ୍ଠିତ ହୋଇ ୧୫ ତାରିଖ ଦିନ ଏହାର ଉଦ୍‌ଯାପନୀ ଅନୁଷ୍ଠିତ ହେବ ବୋଲି ଓସବା ସମ୍ପାଦକ ନଳିନୀ କୁମାର ସୂଚନା ଦେଇଛନ୍ତି। ଖେଳ ସୁପରିଚାଳନା ପାଇଁ ପ୍ରଦୀପ କୁମାର ପଟ୍ଟନାୟକ, ପ୍ରଦୀପ କୁମାର ମହାନ୍ତି, ଶୈଳେନ୍ଦ୍ର ଚୌଧୁରୀ, ମନୋରଞ୍ଜନ ପଣ୍ଡା, ସୁରେଶ ପଣ୍ଡା, ଅଜିତ ମହାନ୍ତି, କମଳ ଦାସ, ସନ୍ଦୀପ ମିଶ୍ର, ସୁରୁଲାଲ ମଟାରି ପ୍ରମୁଖ ବିଭିନ୍ନ କମିଟିର ଦାୟିତ୍ୱ ତୁଲାଉଥିବା ବେଳେ ଏହି ସର୍ବ ଭାରତୀୟ ପ୍ରତିଯୋଗିତାର ସଂଯୋଜକ ଭାବେ ସୁଦିପ ବିଶୋଇ, କମଳ ଦାସ, ଶୈଳେନ୍ଦ୍ର ଚୌଧୁରୀ, କମଳ ପଟ୍ଟନାୟକ, ପ୍ରଦୀପ ମହାନ୍ତି ପ୍ରମୁଖ ଦାୟିତ୍ୱ ତୁଲାଉଛନ୍ତି। ମ୍ୟାଚ ପରିଚାଳନା ଦାୟିତ୍ୱରେ ଚିଫ୍ ରେଫରି ଭାବରେ ବିଡବ୍ଲୁଏମ୍ ମାନ୍ୟତାପ୍ରାପ୍ତ ରେଫରି ସି.ଆର. ରାଜିବ, ଅନ୍ତର୍ଜାତୀୟ ରେଫରି ଗୌରବ ଖାନ୍ନା ଦାୟିତ୍ୱରେ ରହିଥିବା ବେଳେ ଡେପୁଟି ରେଫରି ଭାବେ ବିଜୟ କୁମାର ବାଗ୍, ସ୍ଥାନୀୟ ଡେପୁଟି ଭାବରେ ମନୋଜ ସାବତ ଦାୟିତ୍ୱ ତୁଲାଇବେ।

ବିଭୂତି ଶଙ୍କରଙ୍କୁ ସ୍ୱର୍ଣ୍ଣ

ଜାତୀୟ ଶିଶୁ ଓ ମିନି ଅସିଚାଳନା ପ୍ରତିଯୋଗିତା

ଭୁବନେଶ୍ୱର,୭।୭(ଅନାଦି କର)

ମହାରାଷ୍ଟ୍ର ନାସିକର ଡିଭିଜନାଲ ସ୍ପୋର୍ଟ୍ସ କମ୍ପ୍ଲେକ୍ସ ମୀନାତାଇ ଠାକରେ ଷ୍ଟାଡିୟମରେ ଚାଲିଥିବା ଜାତୀୟ ଶିଶୁ ଓ ମିନି ଅସିଚାଳନା ପ୍ରତିଯୋଗିତା ସୋମବାର ଉଦ୍‌ଯାପିତ ହୋଇଯାଇଛି। ଏହି ପ୍ରତିଯୋଗିତାର ୧୨ରୁ କମ୍ ବାଳକ ବର୍ଗରେ ଓଡ଼ିଶାର ବିଭୂତି ଶଙ୍କର ପଟେଲ ଇପି ଇଭେଣ୍ଟରେ ସ୍ୱର୍ଣ୍ଣ ପଦକ ଜିତିଛନ୍ତି।

ବିଭୂତି ଶଙ୍କର ପଟେଲ

ସଂଯୋଗ ଗୁପ୍ତା ଆଇସିସି ସିଇଓ

ଦୁବାଇ, ୭।୭ (ପି.ଟି.)

ଭାରତୀୟ ଗଣମାଧ୍ୟମର ଅନ୍ୟତମ ପ୍ରତିଷ୍ଠିତ ବ୍ୟକ୍ତିତ୍ୱ ସଂଯୋଗ ଗୁପ୍ତା ଅନ୍ତର୍ଜାତୀୟ କ୍ରିକେଟ ପରିଷଦ (ଆଇସିସି)ର ନୂଆ କାର୍ଯ୍ୟନିର୍ବାହୀ ଅଧିକାରୀ (ସିଇଓ) ମନୋନୀତ ହୋଇଛନ୍ତି। ପୂର୍ବରୁ ଏହି ପଦବୀରେ ଥିଲେ ଅଷ୍ଟ୍ରେଲିଆର ଜେଫ୍ ଆଲାରଡିସ। ଚଳିତବର୍ଷ ପ୍ରାରମ୍ଭରେ ଚାମ୍ପିୟନ୍ସ ଟ୍ରଫି ପୂର୍ବରୁ ବ୍ୟକ୍ତିଗତ କାରଣ ଦର୍ଶାଇ ସେ ପଦ ତ୍ୟାଗ କରିଥିଲେ। ଗୁପ୍ତା ଜିଓ ଷ୍ଟାର (ସ୍ପୋର୍ଟ୍ସ ଆଣ୍ଡ୍ ଲାଇଭ୍ ଏକ୍ସପେରିଏନ୍‌ସେସ୍)ର ସିଇଓ ଭାବେ କାର୍ଯ୍ୟ କରୁଥିଲେ। ସେ ତୁରନ୍ତ ତାଙ୍କ ନୂଆ କାର୍ଯ୍ୟରେ ଯୋଗ ଦେବେ। ଗୁପ୍ତା ଆଇସିସିର ୭ମ ସିଇଓ ହେବାକୁ ଯାଉଛନ୍ତି। ଏହି ପଦବୀ ପାଇଁ ୨୫ଟି ଦେଶରରୁ ୨,୫୦୦ ଆବେଦନପତ୍ର ଆସିଥିଲା। ତନ୍ମଧ୍ୟରୁ ୧୨ଜଣ ଶର୍ଟଲିଷ୍ଟରେ ସ୍ଥାନ ପାଇଥିଲେ। ପ୍ରାର୍ଥୀଙ୍କ ମଧ୍ୟରେ କ୍ରୀଡ଼ାର ପରିଚାଳନା ସଂସ୍ଥା ସହିତ ଜଡ଼ିତ ନେତାଙ୍କଠାରୁ ଆରମ୍ଭ କରି ବିଭିନ୍ନ କ୍ଷେତ୍ରର ବରିଷ୍ଠ କର୍ପୋରେଟ୍ କାର୍ଯ୍ୟନିର୍ବାହୀ ପର୍ଯ୍ୟନ୍ତ ସାମିଲ ଥିଲେ। ଆଇସିସି ସିଇଓ ପାଇଁ ଉପଯୁକ୍ତ ପ୍ରାର୍ଥୀଙ୍କୁ ବାଛିବା ଲାଗି ଶର୍ଟଲିଷ୍ଟକୁ ନୋମିନେଶନ କମିଟିକୁ ପଠାଇ ଯାଇଥିଲା, ଯେଉଁଥିରେ କି ଆଇସିସି ଡେପୁଟି ଚେୟାରମ୍ୟାନ ଇମ୍ରାନ ଖ୍ୱାଜା, ଇସିବି ଚେୟାରମ୍ୟାନ ରିଚାର୍ଡ ଥମ୍ପସନ, ଶ୍ରୀଲଙ୍କା କ୍ରିକେଟ (ଏସ୍‌ଏଲ୍‌ସି) ସଭାପତି ଶାମି ସିଲ୍‌ଭା ଏବଂ ବିସିସିଆଇ ସମ୍ପାଦକ ଦେବଜିତ୍ ସାଇକିଆ ସଦସ୍ୟ ରହିଥିଲେ। ଗୁପ୍ତାଙ୍କର ପ୍ରୋ କବାଡ଼ି ଲିଗ୍ ଓ ଇଣ୍ଡିଆ ସୁପର ଲିଗ୍ (ଫୁଟ୍‌ବଲ)ର ପ୍ରତିଷ୍ଠା ଓ ପ୍ରସାର ଏବଂ ପ୍ରିମିୟର ଲିଗ୍ ଓ ଓ୍ୱିମ୍ବଲଡନ ଭଳି ଗ୍ଲୋବାଲ ଇଭେଣ୍ଟଗୁଡ଼ିକର ପ୍ରମୋଟ କରିବାରେ ଭୂମିକା ରହିଛି।

ଆକାଶଙ୍କୁ ଷ୍ଟୋକ୍ସଙ୍କ ପ୍ରଶଂସା

ବର୍ମିଂହାମ,୭।୭(ପି.ଟି.): ଦ୍ୱିତୀୟ ଟେଷ୍ଟ ମ୍ୟାଚ୍‌ରେ ଶୁବମନ ଗିଲ୍‌ଙ୍କ ନେତୃତ୍ୱାଧୀନ ଭାରତୀୟ ଦଳ ପ୍ରତ୍ୟେକ ବିଭାଗରେ ଭଲ ପ୍ରଦର୍ଶନ କରିଥିବା ଇଂଲଣ୍ଡ ଦଳର ଅଧିନାୟକ ବେନ୍ ଷ୍ଟୋକ୍ସ ସ୍ୱୀକାର କରିଛନ୍ତି। ଏଥିସହିତ ଆକାଶ ଦୀପ ଦୁଇ ଦଳ ମଧ୍ୟରେ ପାର୍ଥକ୍ୟ ସାଜିଥିବା ସେ ପ୍ରକାଶ କରିଛନ୍ତି। ସିରିଜ୍‌ରେ ପ୍ରଥମ ମ୍ୟାଚ୍ ଖେଳୁଥିବା ଆକାଶ ଉଭୟ ଇନିଂସ୍‌ରେ ମିଳିତ ଭାବେ ୧୦ ଉଇକେଟ ନେଇ ଭାରତୀୟ ଦଳକୁ ଐତିହାସିକ ବିଜୟ ଆଣିଦେଇଥିଲେ। ୫ ମ୍ୟାଚ୍‌ବିଶିଷ୍ଟ ସିରିଜ୍ ଏବେ ୧-୧ରେ ବରାବର ସ୍ଥିତିରେ ରହିଛି। ସିରିଜ୍‌ର ତୃତୀୟ ମ୍ୟାଚ୍ ଆସନ୍ତା ୧୦ ତାରିଖଠାରୁ ଲର୍ଡ୍ସରେ ଖେଳାଯିବ। ଆକାଶ ଆମ ବ୍ୟାଟିଂ ଲାଇନ୍‌ଅପ୍ ମଧ୍ୟରେ ଥିବା ଦୁର୍ବଳତାକୁ ପଦାରେ ପକାଇଥିଲେ।

ମହାରାଷ୍ଟ୍ର ଦଳ ପାଇଁ ଖେଳିବେ ପୃଥ୍ୱୀ

ମୁମ୍ବାଇ, ୭।୭(ପି.ଟି.)

ଭାରତୀୟ ବ୍ୟାଟର ତଥା ମୁମ୍ବାଇର ପୂର୍ବତନ ଖେଳାଳି ପୃଥ୍ୱୀ ଶ' ସୋମବାର ଆଗାମୀ ଘରୋଇ ସିଜନ ଲାଗି ମହାରାଷ୍ଟ୍ର ଦଳରେ ଯୋଗଦେଇଛନ୍ତି। ଗତମାସରେ ମୁମ୍ବାଇ କ୍ରିକେଟ୍ ଆସୋସିଏଶନ(ଏମ୍‌ସିଏ)ଠାରୁ ନୋ' ଅବ୍‌ଜେକ୍‌ଶନ ସାର୍ଟିଫିକେଟ୍(ଏନ୍‌ଓସି) ଲାଗି ଅନୁରୋଧ କରିଥିଲେ, ଯାହାକୁ କାର୍ଯ୍ୟକାରୀ ପରିଷଦ ମଞ୍ଜୁରୀ ପ୍ରଦାନ କରିଥିଲା। ଶ'ଙ୍କୁ ଫିଟ୍‌ନେସ୍ ଓ ଶୃଙ୍ଖଳାଗତ କାରଣରୁ ମୁମ୍ବାଇ ରେଡ୍-ବଲ୍ ଦଳରୁ ବାଦ୍ ଦିଆଯାଇଥିଲା। ସେ ଅନ୍ତିମଥର ମୁମ୍ବାଇ ପାଇଁ ସୟଦ ମୁସ୍ତାକ୍ ଅଲ୍ଲୀ ଟି୨୦ ଟୁର୍ନାମେଣ୍ଟ ଫାଇନାଲରେ ଖେଳିଥିଲେ।

ପୃଥ୍ୱୀ ଶ'

ଅନ୍ତର୍ଜାତୀୟ କ୍ରିକେଟର ତଥା ଭାରତୀୟ ଦଳର ବିସ୍ଫୋରକ ଟପ୍-ଅର୍ଡର ବ୍ୟାଟର ପୃଥ୍ୱୀ ଶ' ଆନୁଷ୍ଠାନିକ ଭାବେ ମୁମ୍ବାଇଠାରୁ ଅଲଗା ହୋଇଛନ୍ତି। ସେ ଆଗାମୀ ଘରୋଇ ସିଜନରୁ ମହାରାଷ୍ଟ୍ର କ୍ରିକେଟ ଆସୋସିଏଶନ(ଏମ୍‌ସିଏ)କୁ ପ୍ରତିନିଧିତ୍ୱ କରିବେ ବୋଲି ଏମ୍‌ସିଏ ପକ୍ଷରୁ କୁହାଯାଇଛି। ଅନ୍ୟପକ୍ଷରେ ଶ' କହିଛନ୍ତି, ମୋ କ୍ୟାରିୟରର ଏହି ପର୍ଯ୍ୟାୟରେ ମହାରାଷ୍ଟ୍ର ଦଳରେ ଯୋଗଦେବା ଜଣେ କ୍ରିକେଟର ଭାବେ ମୋତେ ଆଗକୁ ବଢ଼ିବାରେ ସହାୟକ ହେବ। ଦୀର୍ଘବର୍ଷ ଧରି ମୋତେ ସମର୍ଥନ ଓ ସୁଯୋଗ ଦେଇଥିବାରୁ ମୁମ୍ବାଇ କ୍ରିକେଟ ଆସୋସିଏଶନ ନିକଟରେ ମୁଁ କୃତଜ୍ଞ।

୪୪ ବର୍ଷରେ ପଦାର୍ପଣ କଲେ ଧୋନୀ

ମୁମ୍ବାଇ, ୭।୭(ପି.ଟି.): କିମ୍ବଦନ୍ତୀ ଭାରତୀୟ ଉଇକେଟ୍‌କିପର-ବ୍ୟାଟର ମହେନ୍ଦ୍ର ସିଂ ଧୋନୀ ସୋମବାର ୪୪ ବର୍ଷରେ ପାଦ ଦେଇଛନ୍ତି। ସେ ବିଶ୍ୱର ଏକମାତ୍ର ଅଧିନାୟକ ଭାବେ ଦିନିକିଆ ଓ ଟି୨୦ ବିଶ୍ୱକପ୍ ସହ ଚାମ୍ପିୟନ୍ସ ଟ୍ରଫି ଜିତିଥିଲେ। ଗତମାସରେ ତାଙ୍କୁ ଆଇସିସି ହଲ୍ ଅଫ୍ ଫେମ୍‌ରେ ସାମିଲ କରାଯାଇଥିଲା। ତାଙ୍କ ନେତୃତ୍ୱରେ ଭାରତ ୧୮ ମାସ ଧରି ଟେଷ୍ଟରେ ନଂ.୧ ପୋଜିଶନରେ ରହିଥିଲା। ଅନ୍ତର୍ଜାତୀୟ କ୍ରିକେଟ୍‌ରୁ ୬ ବର୍ଷ ତଳେ ଅବସର ଘୋଷଣା କରିଥିଲେ ମଧ୍ୟ ଧୋନୀ ଏବେ ବି ଇଣ୍ଡିଆନ ପ୍ରିମିୟର ଲିଗ୍(ଆଇପିଏଲ୍)ରେ ଆଣ୍ଠୁଜନିତ ଇଞ୍ଜୁରି ସତ୍ତ୍ୱେ ଚେନ୍ନାଇ ସୁପର କିଙ୍ଗ୍ସ(ସିଏସ୍‌କେ) ପାଇଁ ଖେଳୁଛନ୍ତି।

କ୍ୱାର୍ଟରରେ ଆନିସିମୋଭା, ବେନ୍‌କିକ୍

ଓ୍ୱିମ୍ବଲଡନ ଚାମ୍ପିୟନଶିପ୍

ଲଣ୍ଡନ, ୭।୭

୧୩ତମ ସିଡ୍ ଆମାଣ୍ଡା ଆନିସିମୋଭା ଓ ସୁଇଜରଲାଣ୍ଡର ବେଲିଣ୍ଡା ବେନକିକ ବିଜୟ ସହ ଚଳିତ ଓ୍ୱିମ୍ବଲଡନ ଚାମ୍ପିୟନଶିପ୍‌ର କ୍ୱାର୍ଟର ଫାଇନାଲରେ ପ୍ରବେଶ କରିଛନ୍ତି।

ସୋମବାର ଖେଳାଯାଇଥିବା ମହିଳା ସିଙ୍ଗଲ୍ସ ପ୍ରି-କ୍ୱାର୍ଟର ଫାଇନାଲରେ ୨୩ ବର୍ଷୀୟା ଆନିସିମୋଭା ୬-୨, ୫-୭, ୬-୪ ସେଟ୍‌ରେ ୩୦ତମ ଲିଣ୍ଡା ନୋସ୍କୋଭାଙ୍କୁ ପରାସ୍ତ କରିଛନ୍ତି। ପରବର୍ତ୍ତୀ ରାଉଣ୍ଡରେ ସେ ଆନାସ୍ତାସିଆ ପାଭ୍ଲ୍ୟୁଚେଙ୍କୋଭାଙ୍କୁ ଭେଟିବେ। ଅନ୍ୟ ଏକ ପ୍ରି-କ୍ୱାର୍ଟର ମ୍ୟାଚ୍‌ରେ ଅଣସିଡ୍ ଖେଳାଳି ବେନ୍‌କିକ୍ ୭-୬(୭/୪), ୬-୪ ସିଧାସଳଖ ସେଟ୍‌ରେ ୧୮ତମ ଏକାଟେରିନା ଆଲେଜାଣ୍ଡ୍ରୋଭାଙ୍କୁ ହରାଇଛନ୍ତି। ଅନ୍ୟପକ୍ଷରେ ପୁରୁଷ ସିଙ୍ଗଲ୍ସରେ ଇଟାଲିର ୨୨ତମ ସିଡ୍ ଫ୍ଲାବିଓ କୋବୋଲି ୬-୪, ୬-୪, ୬-୭(୪/୭), ୭-୬(୭/୩) ସେଟ୍‌ରେ ମାରିନ ସିଲିକଙ୍କୁ ହରାଇ କ୍ୱାର୍ଟର ଫାଇନାଲରେ ସ୍ଥାନ ପକ୍କା କରିଛନ୍ତି।

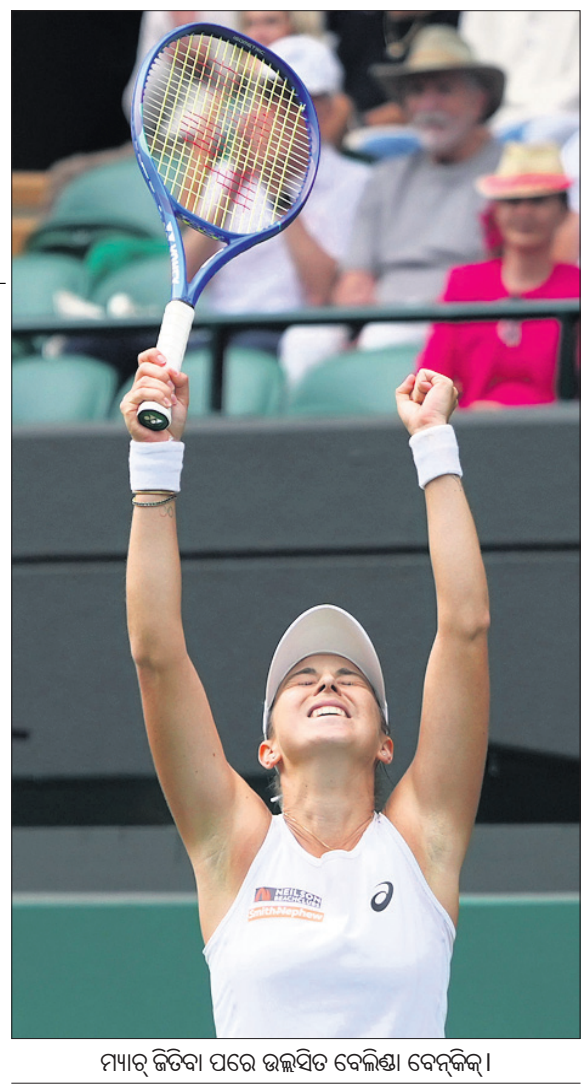
ମ୍ୟାଚ୍ ଜିତିବା ପରେ ଉଲ୍ଲସିତ ବେଲିଣ୍ଡା ବେନ୍‌କିକ୍।

ଭାରତୀୟ ଅଭିଯାନ ଶେଷ

ଟେନିସ୍ ସିଜନର ତୃତୀୟ ଗ୍ରାଣ୍ଡସ୍ଲାମ ଟୁର୍ନାମେଣ୍ଟ ଓ୍ୱିମ୍ବଲଡନ ଚାମ୍ପିୟନଶିପ୍‌ରେ ୟୁକି ଭାମ୍ବ୍ରି ପରାଜୟ ସହ ପୁରୁଷ ଡବଲ୍ସ ବର୍ଗର ପ୍ରି-କ୍ୱାର୍ଟର ଫାଇନାଲରୁ ବିଦାୟ ନେଇଛନ୍ତି। ଏଥିସହିତ ଟୁର୍ନାମେଣ୍ଟରେ ଭାରତୀୟ ପ୍ରତିଦ୍ୱନ୍ଦ୍ୱିତା ଶେଷ ହୋଇଛି।

ସୋମବାର ପୁରୁଷ ଡବଲ୍ସ ପ୍ରି-କ୍ୱାର୍ଟର ଫାଇନାଲରେ ଆମେରିକାର ରବର୍ଟ ଗାଲୋୱେଙ୍କୁ ସାଥିକରି ଖେଳୁଥିବା ଭାମ୍ବ୍ରି ୪-୬, ୬-୩, ୬-୭ (୪/୧୦) ସେଟ୍‌ରେ ଚତୁର୍ଥ ସିଡ୍ ସ୍ୱେନ୍‌ର ମାର୍ସେଲ ଗ୍ରାନୋଲର୍ସ ଓ ହୋରାସିଓ ଜେବାଲସ୍‌ଙ୍କଠାରୁ ପରାସ୍ତ ହୋଇଛନ୍ତି। ଏଥିପୂର୍ବରୁ ରିଥଭିକ ଚୌଦାରୀ ବୋଲିପାଲି ଦ୍ୱିତୀୟ ରାଉଣ୍ଡରେ ଓ ରୋହନ ବୋପାନ୍ନା ପ୍ରଥମ ରାଉଣ୍ଡରେ ପରାଜୟ ସହ ଅଭିଯାନ ଶେଷ କରିଥିଲେ।

ରୟାଲ ବକ୍ସରେ ଫେଡେରର

ରୋଜର ଫେଡେରର ସ୍ତ୍ରୀ ମୀର୍‌କାଙ୍କ ସହ ନୋଭାକ ଜୋକୋଭିଚ୍‌ଙ୍କ ମ୍ୟାଚ୍‌ର ମଜା ନେଉଛନ୍ତି

ଲଣ୍ଡନ, ୭।୭ (ଏପି)

ରୋଜର ଫେଡେରର ଓ୍ୱିମ୍ବଲଡନକୁ ଫେରିଛନ୍ତି। ଅଲ୍ ଇଂଲଣ୍ଡ କ୍ଲବରେ ୮ଥର ଚାମ୍ପିୟନଙ୍କୁ ସୋମବାର ରୟାଲ ବକ୍ସରେ ଦେଖିବାକୁ ମିଳିଥିଲା। ସେଣ୍ଟର କୋର୍ଟଠାର ଆଲେକ୍ସ ଡି' ମିନାଉରଙ୍କ ବିପକ୍ଷରେ ତାଙ୍କ ପୂର୍ବତନ ପ୍ରତିଦ୍ୱନ୍ଦ୍ୱୀ ନୋଭାକ୍ ଜୋକୋଭିଚ୍‌ଙ୍କ ମ୍ୟାଚ ଦେଖିବା ଲାଗି ସେ ଆସିଥିଲେ। ଫେଡେରର ବକ୍ସକୁ ପ୍ରବେଶ କରୁଥିବାବେଳେ ଉପସ୍ଥିତ ଦର୍ଶକ ଜୋରଦାର କରତାଳି ସହ ତାଙ୍କୁ ସ୍ୱାଗତ କରିଥିଲେ। ଫେଡେରରଙ୍କ ସହିତ ସ୍ତ୍ରୀ ମୀର୍‌କା ଆସିଥିଲେ। ସୁଇଜରଲାଣ୍ଡର ଏହି ପୂର୍ବତନ ନମ୍ବର-୧ ଖେଳାଳି ଏଠାରେ ୨୦୦୩ରେ ତାଙ୍କ ପ୍ରଥମ ଗ୍ରାସ୍ କୋର୍ଟ ଗ୍ରାଣ୍ଡସ୍ଲାମ ଟାଇଟଲ ଜିତିଥିଲେ। ଏଠାରେ ସେ ତାଙ୍କର ୮ମ ଟାଇଟଲ ୨୦୧୭ରେ ହାସଲ କରିଥିଲେ। ଫେଡେରର ଓ୍ୱିମ୍ବଲଡନରେ ତାଙ୍କ ଶେଷ ଫାଇନାଲ ୨୦୧୯ରେ ଜୋକୋଭିଚ୍‌ଙ୍କ ବିପକ୍ଷରେ ଖେଳିଥିଲେ। ୫ ସେଟ୍ ବିଶିଷ୍ଟ ଏହି ମ୍ୟାଚ ଓ୍ୱିମ୍ବଲଡନ ଇତିହାସରେ ସବୁଠାରୁ ଲମ୍ବା ମ୍ୟାଚ ଥିଲା। ସୋମବାର ରୟାଲ ବକ୍ସରେ ଅନ୍ୟ ଯେଉଁ କେତେଜଣ ମାନ୍ୟଗଣ୍ୟ ବ୍ୟକ୍ତିତ୍ୱଙ୍କୁ ଦେଖିବାକୁ ମିଳିଥିଲା ସେମାନଙ୍କ ମଧ୍ୟରେ ଡାନମାର୍କର କିଙ୍ଗ୍ ଫ୍ରେଡ୍ରିକ୍ ଏକ୍ସ, ହାସ୍ୟଅଭିନେତା ମାଇକେଲ ମ୍ୟାକ୍‌ଲିଣ୍ଟକ୍, ଅଲ୍ ଇଂଲଣ୍ଡ କ୍ଲାବର ପାଟ୍ରନ ତଥା ଓ୍ୱେଲ୍ସର ପ୍ରିନ୍‌ସେସ୍ କେଟ୍‌ଙ୍କ ପିତାମାତା ମାଇକେଲ ଓ କାରୋଲ ମିଡଲଟନ୍ ଅନ୍ୟତମ।

ବୁମରାଙ୍କ ପାଇଁ ପ୍ରସ୍ତୁତ ହେବାକୁ ପଡ଼ିବ: ମ୍ୟାକକୁଲମ

ବର୍ମିଂହାମ,୭।୭(ପି.ଟି.)

ଭାରତ ବିପକ୍ଷ ଦ୍ୱିତୀୟ ଟେଷ୍ଟରେ ଘରୋଇ ଇଂଲଣ୍ଡ ଦଳ ୫ ଦିନ ଧରି ପଛରେ ରହିଥିଲା। କିନ୍ତୁ ତୃତୀୟ ଟେଷ୍ଟରେ ଯଶପ୍ରୀତ ବୁମରାଙ୍କ ସମ୍ମୁଖୀନ ହେବା ପାଇଁ ଇଂଲଣ୍ଡ ଦଳକୁ ଭଲ ଭାବେ ପ୍ରସ୍ତୁତ ହେବାକୁ ପଡ଼ିବ ବୋଲି ମୁଖ୍ୟ କୋଚ୍ ବ୍ରେଣ୍ଡନ ମ୍ୟାକକୁଲମ କହିଛନ୍ତି। ବୁମରାଙ୍କ ଅନୁପସ୍ଥିତିରେ ଭାରତୀୟ ଦଳ ୩୩୬ ରନରେ ଇଂଲଣ୍ଡକୁ ହରାଇ ଏଜବାଷ୍ଟନଠାରେ ପ୍ରଥମ ଟେଷ୍ଟ ବିଜୟ ହାସଲ କରିଛି। ବୁମରା ତୃତୀୟ ଟେଷ୍ଟ ଲାଗି ଭାରତୀୟ ଦଳକୁ ଫେରିବେ ବୋଲି ଭାରତୀୟ ଦଳର ଅଧିନାୟକ ଶୁବମନ ଗିଲ ଦ୍ୱିତୀୟ ଟେଷ୍ଟ ମ୍ୟାଚ୍‌ରେ କହିଛନ୍ତି।

ବୁମରା ପରବର୍ତ୍ତୀ ମ୍ୟାଚ୍‌ରେ ଖେଳିପାରନ୍ତି। ଏଣୁ ଆମକୁ ତାଙ୍କ ସମ୍ମୁଖୀନ ହେବା ପାଇଁ ଭଲ ଭାବେ ପ୍ରସ୍ତୁତ ହେବାକୁ ପଡ଼ିବ ଏବଂ ପରବର୍ତ୍ତୀ ଚ୍ୟାଲେଞ୍ଜ ପାଇଁ ପ୍ରସ୍ତୁତ ରହିବାକୁ ପଡ଼ିବ। ମୁଁ ଆଶା କରୁଛି, ଲର୍ଡ୍ସରେ ଆମକୁ ଭିନ୍ନ ସର୍ଫେସରେ ଖେଳିବାକୁ ମିଳିବ। ମୋ ମତରେ ତାହା ଆମ ପାଇଁ ଭଲ କଥା। ଆମେ ପୂରା ଦ୍ୱିତୀୟ ଟେଷ୍ଟରେ ପଛରେ ପଡ଼ିଥିଲୁ। ସେମାନେ ପ୍ରତ୍ୟେକ ବିଭାଗରେ ଉଲ୍ଲେଖନୀୟ ପ୍ରଦର୍ଶନ କରିଥିଲେ। ଗିଲ୍ ଏହି ପିଚ୍‌ରେ ଚମତ୍କାର ଖେଳିଲେ। କିନ୍ତୁ ଆମେ ଯେଉଁ ଭଳି ଖେଳିବାକୁ ଚାହୁଁଥିଲୁ, ସେ ଭଳି ଖେଳିପାରିଲୁ ନାହିଁ। ସେମାନେ ବିଜୟର ହକଦାର ଥିଲେ ବୋଲି ମ୍ୟାକକୁଲମ ମ୍ୟାଚ୍ ପରେ ଆୟୋଜିତ ଖବରଦାତା ସମ୍ମିଳନୀରେ କହିଛନ୍ତି। ଏଥିସହିତ ଟସ୍ ଜିତି ଭାରତକୁ ପ୍ରଥମେ ବ୍ୟାଟିଂ ନିଷ୍ପତ୍ତି ଦେବା ସମ୍ପର୍କରେ ସେ ପ୍ରକାଶ କରିଛନ୍ତି ଯେ, ଆମେ ଟସ୍ ବେଳେ ଏକ ସୁଯୋଗ ହାତଛଡ଼ା କରିଥିଲୁ। ପିଚ୍ ଏମିତି ବ୍ୟାଟରଙ୍କୁ ସୁହାଇବ, ଆମେ ଭାବି ନଥିଲୁ। ଏଣୁ ଆମର ଭୁଲ ହୋଇଗଲା।

ବ୍ରେଣ୍ଡନ ମ୍ୟାକକୁଲମ

ଇଷ୍ଟବେଙ୍ଗଲ-ସାଉଥ୍ ୟୁନାଇଟେଡ ଉଦ୍‌ଘାଟନୀ

କୋଲକାତା, ୭।୭ (ପି.ଟି.)

ଡୁରାଣ୍ଡ କପ୍ ଫୁଟ୍‌ବଲ

କୋଲ୍‌କାତା, ୭।୭(ପି.ଟି.): ଡୁରାଣ୍ଡ କପ୍ ଫୁଟ୍‌ବଲ ଟୁର୍ନାମେଣ୍ଟର ୧୩୪ତମ ସଂସ୍କରଣ କାର୍ଯ୍ୟସୂଚୀ ସୋମବାର ପ୍ରକାଶ ପାଇଛି। ଏଥିରେ ମୋଟ୍ ୪୩ଟି ମ୍ୟାଚ୍ ଖେଳାଯିବ। ମ୍ୟାଚ୍‌ଗୁଡ଼ିକ ୫ଟି ରାଜ୍ୟ ପଶ୍ଚିମବଙ୍ଗ, ଝାଡ଼ଖଣ୍ଡ, ମଣିପୁର, ମେଘାଳୟ ଓ ଆସାମରେ ଅନୁଷ୍ଠିତ ହେବ। ଫାଇନାଲ ମ୍ୟାଚ୍ ଅଗଷ୍ଟ ୨୩ରେ କୋଲ୍‌କାତାର ଆଇକନିକ ସଲ୍ଟଲେକ୍ ଷ୍ଟାଡିୟମରେ ଖେଳାଯିବ।

ଜୁଲାଇ ୨୩ରେ ଉଦ୍‌ଘାଟନୀ ମ୍ୟାଚ୍ ସ୍ଥାନୀୟ ବିବେକାନନ୍ଦ ଯୁବ ଭାରତୀ କ୍ରୀଡ଼ାଙ୍ଗନରେ ଇଷ୍ଟବେଙ୍ଗଲ ଏଫ୍‌ସି ଓ ବେଙ୍ଗାଲୁରୁର ସାଉଥ୍ ୟୁନାଇଟେଡ୍ ଏଫ୍‌ସି ମଧ୍ୟରେ ହେବ। ଏଥିରେ ଭାଗନେଉଥିବା ୨୪ଟି ଦଳକୁ ୬ଟି ଗ୍ରୁପ୍‌ରେ ବିଭକ୍ତ କରାଯାଇଛି। ପ୍ରତି ଗ୍ରୁପ୍‌ରେ ଚାରୋଟି ଲେଖାଏଁ ଦଳ ସ୍ଥାନ ପାଇଛନ୍ତି। ପ୍ରତି