ଧରିତ୍ରୀ
DHARITRI

ଧରିତ୍ରୀ 51 Years

ଭୁବନେଶ୍ୱର, ବୁଧବାର, ଜୁଲାଇ ୯/୨୦୨୫ (୧୪ ପୃଷ୍ଠା) | Bhubaneswar, Wednesday, July 9/2025 Page 14 | ₹ 7.00 | BERHAMPUR

୫୧ଶ ଭାଗ ୨୨୪ ସଂଖ୍ୟା | www.orissakhabar.com/www.dharitri.com | Printed at Bhubaneswar, Sambalpur, Rayagada & Angul | VOLUME 51 ISSUE 224 | ମୂଲ୍ୟ ₹୭/-

ଅକ୍ଟୋବର ୨ରେ 'କାନ୍ତାରା ଚାପ୍ଟର ୨'

ଅଭିନେତା ରିଷଭ ଶେଟ୍ଟୀଙ୍କ 'କାନ୍ତାରା ଚାପ୍ଟର ୨' ଫିଲ୍ମ ଆସନ୍ତା ଅକ୍ଟୋବର ୨ରେ ରିଲିଜ୍ ହେବ।

୦୨ ୧୪

ଫ୍ରିଜ୍ ସେମିଫାଇନାଲରେ

ୱିମ୍ବେଲଡନ ଟେନିସ ଚାମ୍ପିୟନଶିପ୍ ପୁରୁଷ ସିଙ୍ଗଲ୍ସ ସେମିଫାଇନାଲରେ ପ୍ରବେଶ କରିଛନ୍ତି ଆମେରିକାର ଟେଲର ଫ୍ରିଜ୍।

ନୀଳାଦ୍ରି ବିଜେ ଅବସରରେ ଦାରୁଦିଅଁଙ୍କ ଦର୍ଶନ ପାଇଁ ବଡ଼ଦାଣ୍ଡରେ ଭକ୍ତଙ୍କ ଭିଡ଼। (ଫଟୋ: ଯଜ୍ଞେଶ୍ୱର ମହାନ୍ତି)

୨,୩୫୫ ଏକ୍ସ' ଆକାଉଣ୍ଟ ବନ୍ଦ କରାଇଥିଲା କେନ୍ଦ୍ର

ବଢ଼ିଲା ସେନ୍‌ସରଶିପ୍ ଚିନ୍ତା, ଅଦାଲତ ଯିବେ ମସ୍କ

ଏଲନ୍ ମସ୍କଙ୍କ ମାଲିକାନାରେ ଥିବା ସୋସିଆଲ ମିଡିଆ ପ୍ଲାଟ୍‌ଫର୍ମ ଏକ୍ସ'କୁ ଭାରତ ସରକାର ଜୁଲାଇ ୩ରେ ୨,୩୫୫ ଆକାଉଣ୍ଟ ବ୍ଲକ୍ କରିବାକୁ ନିର୍ଦ୍ଦେଶ ଦେଇଥିଲେ। ସେଥିମଧ୍ୟରେ ଅନ୍ତର୍ଜାତୀୟ ନ୍ୟୁଜ୍ ଏଜେନ୍ସି ରଏଟର୍ସର ଆକାଉଣ୍ଟ ରହିଥିଲା। ଏହି ନିର୍ଦ୍ଦେଶନାମା ଜାରି ହେବାର ୩ ଦିନ ପରେ ଅର୍ଥାତ୍ ଜୁଲାଇ ୬ ତାରିଖ ରବିବାର ଦିନ ରଏଟର୍ସ ଆକାଉଣ୍ଟକୁ ଭାରତରେ ବ୍ଲକ୍ କରାଯାଇଥିଲା। ଏକ ଆଇନଗତ ଆବଶ୍ୟକତା ଦୃଷ୍ଟିରୁ ଏପରି କରାଯାଇଥିବା ସୋସିଆଲ ମିଡିଆ ପ୍ଲାଟ୍‌ଫର୍ମରେ ନୋଟିସ ପ୍ରଦର୍ଶିତ ହୋଇଥିଲା। ତେବେ ଭାରତ ସରକାରଙ୍କ ପ୍ରଯୁକ୍ତି ମନ୍ତ୍ରଣାଳୟ ରବିବାର ଏହାକୁ ଖଣ୍ଡନ କରି ଏପରି କୌଣସି ନିର୍ଦ୍ଦେଶ ଦିଆଯାଇ ନ ଥିବା କହିଥିଲା। ହେଲେ ଉପରୋକ୍ତ ଆକାଉଣ୍ଟଗୁଡ଼ିକୁ ବ୍ଲକ୍ କରିବା ପାଇଁ ସରକାର ନିର୍ଦ୍ଦେଶ ଦେଇଥିବା ସମ୍ପର୍କରେ ମଙ୍ଗଳବାର ଏକ୍ସ' ସ୍ପଷ୍ଟ କରିଛି। ଆଇଟି ଆକ୍ଟର ଧାରା ୬୯ଏ ଅନୁଯାୟୀ ଏପରି ଅର୍ଡର ଦିଆଯାଇଥିଲା। ଏପରି କି ଏହାର ଅନୁପାଳନ ନ କଲେ ଆପରାଧିକ କାର୍ଯ୍ୟାନୁଷ୍ଠାନ ନିଆଯିବ ବୋଲି ସରକାର ଚେତାବନୀ ଦେଇଥିବା ଏକ୍ସ' ଉଲ୍ଲେଖ କରିଛି। ଭାରତରେ ସାମାଜିକ ଗଣମାଧ୍ୟମ ଉପରେ ସରକାରୀ ସେନ୍‌ସରଶିପ୍ ସମ୍ପର୍କରେ ଏକ୍ସ' ଚିନ୍ତା ପ୍ରକଟ କରିବା ସହ କୋର୍ଟରେ ଏହାକୁ ଚ୍ୟାଲେଞ୍ଜ କରିବା ପାଇଁ ଚିନ୍ତା କରୁଥିବା ସୂଚନା ଦେଇଛି।

Global Government... · 3h

On July 3, 2025, the Indian government ordered X to block 2,355 accounts in India, including international news outlets like @Reuters and @ReutersWorld, under Section 69A of the IT Act. Non-compliance risked criminal liability. The Ministry of Electronics and Information Technology demanded immediate action- within one hour- without providing justification, and required the accounts to remain blocked until further notice.

ନୂଆଦିଲ୍ଲୀ/ନ୍ୟୁୟର୍କ,୮।୭(ଏଜେନ୍ସି)

ବିଶ୍ୱର ଅନ୍ୟତମ ବହୁଳ ବ୍ୟବହୃତ ସୋସିଆଲ ମିଡିଆ ପ୍ଲାଟ୍‌ଫର୍ମ ଏକ୍ସ' ସହ କେନ୍ଦ୍ର ସରକାର ଅନେକ ସମୟରେ ବିଭିନ୍ନ ପ୍ରସଙ୍ଗରେ ମୁହାଁମୁହିଁ ହେଉଥିବା ଦେଖିବାକୁ ମିଳୁଛି। ବିଶେଷକରି ଦେଶରେ ହେଉଥିବା ଆନ୍ଦୋଳନ, ବିକ୍ଷୋଭ ଓ ପ୍ରକାଶ ପାଉଥିବା ସରକାର ବିରୋଧୀ ଅଭିବ୍ୟକ୍ତିକୁ ଚପାଇ ଦେବା ପାଇଁ କେନ୍ଦ୍ର ସରକାର ସୋସିଆଲ ମିଡିଆ ପ୍ଲାଟ୍‌ଫର୍ମ ଉପରେ ଚାପ ସୃଷ୍ଟି କରୁଥିବାର ଅନେକ ନଜିର ରହିଛି। ଏହିକ୍ରମେ ଜୁଲାଇ ୩ରେ ସରକାରଙ୍କ ଇଲେକ୍ଟ୍ରୋନିକ୍ ଆଣ୍ଡ୍ ଆଇଟି ମନ୍ତ୍ରଣାଳୟ ଏକ୍ସ'କୁ ୨,୩୫୫ ଆକାଉଣ୍ଟ ବନ୍ଦ ନିର୍ଦ୍ଦେଶ ଦେଇଥିଲା। କୌଣସି ଯଥାର୍ଥ କାରଣ ନ ଦର୍ଶାଇ ନିର୍ଦ୍ଦେଶ ଦେବାର ଘଣ୍ଟାଏ ଭିତରେ ଉକ୍ତ ଆକାଉଣ୍ଟଗୁଡ଼ିକୁ ଅନ୍ୟାଦେଶ ପର୍ଯ୍ୟନ୍ତ ବନ୍ଦ କରିବାକୁ ନିର୍ଦ୍ଦେଶ ରହିଥିଲା। ଏହାକୁ ନେଇ ୟୁଜର୍ସଙ୍କ ମଧ୍ୟରେ ଉଦ୍‌ବେଗ ପ୍ରକାଶ ପାଇଥିଲା। ବ୍ୟବହାରକାରୀମାନେ ଏହାକୁ ଖୋଲାଖୋଲି ବିରୋଧ କରିବାରୁ ସରକାର ରଏଟର୍ସ ଏବଂ ରଏଟର୍ସ ୱାର୍ଲ୍ଡ ଆକାଉଣ୍ଟକୁ ରବିବାର ରାତିରେ ଅନ୍‌ବ୍ଲକ୍ କରିବାକୁ ଅନୁରୋଧ କରିଥିଲେ ବୋଲି ଏକ୍ସ'ର ଗ୍ଲୋବାଲ ଗଭର୍ନମେଣ୍ଟ ଆଫେୟାର୍ସ ଆକାଉଣ୍ଟରେ ମଙ୍ଗଳବାର ଅପରାହ୍ନରେ ଏକ ପୋଷ୍ଟ ଜରିଆରେ ସୂଚନା ଦିଆଯାଇଛି। ଏଥିରେ ଏକ୍ସ' ଆହୁରି କହିଛି ଯେ, ଭାରତରେ ଏଭଳି ବ୍ଲକ୍ଙ୍କ ଅର୍ଡର ସହ ☞ପୃଷ୍ଠା–୪

ଆଜିର ସମ୍ପାଦକୀୟ | ୮୦ ପ୍ରତିଶତ ଅଣସଙ୍ଗଠିତ

ଆଜି ଭାରତ ବନ୍ଦ

ଶ୍ରମିକ, କୃଷକମାରଣ ନୀତିକୁ ବିରୋଧ

ନୂଆଦିଲ୍ଲୀ,୮।୭

କେନ୍ଦ୍ର ସରକାରଙ୍କ ଶ୍ରମିକ ଓ କୃଷକ ବିରୋଧୀ ତଥା ରାଷ୍ଟ୍ର ବିରୋଧୀ ଏବଂ କର୍ପୋରେଟ୍ ସପକ୍ଷବାଦୀ ନୀତିକୁ ବିରୋଧ କରି ୧୦ଟି କେନ୍ଦ୍ରୀୟ ଟ୍ରେଡ୍ ୟୁନିୟନ ଓ ଏହାର ସହଯୋଗୀ ସଂଗଠନଗୁଡ଼ିକ ପକ୍ଷରୁ ବୁଧବାର ଭାରତ ବନ୍ଦ ପାଇଁ ଡାକରା ଦିଆଯାଇଛି। ଏଥିରେ ବ୍ୟାଙ୍କିଙ୍ଗ୍, ବୀମା, ଡାକସେବାଠାରୁ ଆରମ୍ଭ କରି ଖଣି, ରାଜପଥ ଏବଂ ନିର୍ମାଣ କାର୍ଯ୍ୟ, ପରିବହନ କାର୍ଯ୍ୟରେ ନିୟୋଜିତ ୨୫ କୋଟିରୁ ଊର୍ଦ୍ଧ୍ୱ କର୍ମଚାରୀ ଓ ଶ୍ରମିକ ସାମିଲ ହେବାକୁ ☞ପୃଷ୍ଠା–୪

ଶ୍ରୀମନ୍ଦିରକୁ ବିଜେ କଲେ ଦାରୁଦିଅଁ

ପୁରୀ,୮।୭(ଅଜିତ୍ କୁମାର ମହାନ୍ତି)

- ରସଗୋଲା ଦେଇ ମହାଲକ୍ଷ୍ମୀଙ୍କ ମାନ ଭଞ୍ଜନ କଲେ ମହାପ୍ରଭୁ
- ଆଜିଠୁ ନୀଳାଚଳ ଅବଢ଼ା

ବଡ଼ଭାଇ ପ୍ରଭୁ ବଳଭଦ୍ର ଏବଂ ଭଉଣୀ ଦେବୀ ସୁଭଦ୍ରାଙ୍କ ସହିତ ମହାପ୍ରଭୁ ଶ୍ରୀଜଗନ୍ନାଥ ନବଦିନାତ୍ମକ ଯାତ୍ରା ସାରି ଆଷାଢ଼ ଶୁକ୍ଳ ତ୍ରୟୋଦଶୀ ତିଥି ନୀଳାଦ୍ରି ବିଜେ ଅବସରରେ ମଙ୍ଗଳବାର ଶ୍ରୀମନ୍ଦିର ରତ୍ନସିଂହାସନକୁ ବାହୁଡ଼ା ବିଜେ କରିଛନ୍ତି। ଏଥିସହ ଚଳିତ ବର୍ଷର ଘୋଷଯାତ୍ରା ସମ୍ପନ୍ନ ହୋଇଛି। ବୁଧବାରଠାରୁ ଭକ୍ତଙ୍କୁ ଶ୍ରୀମନ୍ଦିରରେ ଚତୁର୍ଦ୍ଧାମୂର୍ତ୍ତି ଦର୍ଶନ ଦେବେ। ସେହିପରି ଭକ୍ତମାନେ ନୀଳାଚଳ ଅବଢ଼ା ପାଇପାରିବେ। ମଙ୍ଗଳବାର ସକାଳ ୬ଟା ୫୦ରୁ ୭ଟା ୧୦ ମଙ୍ଗଳ ଆଳତି, ମଇଲମ ୭ଟା ୧୫, ତଡ଼ପଲାଗି ୭ଟା ୧୦ରୁ ୭ଟା ୩୦, ଅବକାଶ ୭ଟା ୪୫ରୁ ୮ଟା ୨୦, ବେଶ ୮ଟା ୫୫, ଗୋପାଳବଲ୍ଲଭ ୯ଟା ୪୫ରେ ସରିଥିଲା। ସକାଳଧୂପ ୧୧ଟାରେ ସରି ମଇଲମ ୧୧ଟା ୧୦, ରଥରେ ମହାସ୍ନାନ ଶେଷ ୧୧ଟା ☞ପୃଷ୍ଠା–୪

ଦିଶିଲାନି ଚକାଆଖି

ଶ୍ରୀକ୍ଷେତ୍ରରେ ମହାପ୍ରଭୁଙ୍କ ନବଦିନାତ୍ମକ ଘୋଷଯାତ୍ରା ମଙ୍ଗଳବାର ଶେଷ ହୋଇଛି। ହେଲେ ରଥ ଉପରେ ଶ୍ରୀବିଗ୍ରହଙ୍କ ସମ୍ପୂର୍ଣ୍ଣ ମୁଖ ଦର୍ଶନ କରିପାରି ନ ଥିବାରୁ ଶ୍ରଦ୍ଧାଳୁ ଅସନ୍ତୋଷ ବ୍ୟକ୍ତ କରିଛନ୍ତି। ଏମିତି କୌଣସି ଏକ ମୁହୂର୍ତ୍ତ ଆସିଲାନି, ଯେଉଁଥିରେ ଠାକୁରଙ୍କୁ ପରିଷ୍କାର ଦେଖିବାର ସୁଯୋଗ ମିଳିଲା। ଟେଲିଭିଜନ, ୟୁଟ୍ୟୁବ ଚ୍ୟାନେଲ ମାଧ୍ୟମରେ ମହାପ୍ରଭୁଙ୍କୁ ଦର୍ଶନ କରୁଥିବା ଶ୍ରଦ୍ଧାଳୁ ଠାକୁରମାନଙ୍କୁ ଠିକ୍ ଭାବେ ଦେଖିପାରିଲେ ନାହିଁ ବୋଲି କହିଛନ୍ତି। ରଥାରୁଢ଼ ଠାକୁରଙ୍କ ସମ୍ମୁଖରେ ଅନେକେ ହାଉଜାଉ ହେଉଥିବା ଦୃଷ୍ଟିରୁ ଶ୍ରଦ୍ଧାଳୁମାନେ କେବଳ ଚକାଆଖିର ଫଟୋ ପାଇପାରି ନ ଥିବା କହୁଛନ୍ତି।

ଓଡ଼ିଶା ସରକାର

ଯୋଜନା ଓ ସଂଯୋଜନ ବିଭାଗ

ସଂଖ୍ୟା: ୨ | ତା: ୦୮।୦୭।୨୦୨୫

ସାର୍ବଜନୀନ ବିଜ୍ଞପ୍ତି

No. X-30: ଓଡ଼ିଶା ସରକାରଙ୍କ ଗୃହ (ସ୍ୱତନ୍ତ୍ର ଶାଖା) ବିଭାଗ, ବିଜ୍ଞପ୍ତି ସଂଖ୍ୟା ୧୩୮୯/ସି, ଭୁବନେଶ୍ୱର, ତାରିଖ: ୨୯।୦୬।୨୦୨୫ ଅନୁଯାୟୀ, ତା୨୯।୦୬।୨୦୨୫ରେ ପୁରୀର ଗୁଣ୍ଡିଚା ମନ୍ଦିର ନିକଟରେ ଘଟିଥିବା ଦଳାଚକଟା ଯୋଗୁ ତିନିଜଣ ଭକ୍ତଙ୍କ ମୃତ୍ୟୁ ହୋଇଥିବା ଭଳି ଦୁଃଖଦ ଘଟଣାର ତଦନ୍ତ ପାଇଁ ନିର୍ଦ୍ଦେଶ ଦେଇଛନ୍ତି। ଏହି ତଦନ୍ତ ଉନ୍ନୟନ ଆୟୁକ୍ତ ତଥା ଅତିରିକ୍ତ ମୁଖ୍ୟ ଶାସନ ସଚିବ, ଓଡ଼ିଶାଙ୍କ ଦ୍ୱାରା କରାଯାଉଛି।

କେଉଁ ପରିସ୍ଥିତିରେ ଏହି ଘଟଣା ଘଟିଲା, ସେ ସମ୍ପର୍କରେ କୌଣସି ବ୍ୟକ୍ତି କିମ୍ବା ସଂସ୍ଥା, ଘଟଣାକୁ ନେଇ କୌଣସି ସୂଚନା କିମ୍ବା ତଥ୍ୟ (ଭିଡ଼ିଓ ଫୁଟେଜ୍ ସହିତ) ଥିଲେ, ତାହାକୁ ଆସନ୍ତା ତା୨୦।୦୭।୨୦୨୫ ସୁଦ୍ଧା puritragedy.enquiry@odisha.gov.in ଇ-ମେଲ ଯୋଗେ ପଠାଇବାକୁ ଅନୁରୋଧ କରାଯାଉଛି।

ଉପରୋକ୍ତ ବ୍ୟବସ୍ଥା ବ୍ୟତୀତ, ଆଗ୍ରହୀ ବ୍ୟକ୍ତିମାନେ ନିମ୍ନଲିଖିତ ସ୍ଥାନ ଏବଂ ସମୟରେ ଉନ୍ନୟନ ଆୟୁକ୍ତ ତଥା ଅତିରିକ୍ତ ମୁଖ୍ୟ ଶାସନ ସଚିବଙ୍କୁ ସାକ୍ଷାତ କରିପାରିବେ।

୧. ରାଜ୍ୟ ଅତିଥି ଭବନ-ଆନେକ୍ସ : ଅପରାହ୍ନ ଘ.୩.୦୦ମି. ପରଠାରୁ ଭୁବନେଶ୍ୱର ତା୦୯।୦୭।୨୦୨୫

୨. ସ୍ୱତନ୍ତ୍ର ପ୍ରଦକ୍ଷିଣ ଗୃହ (ସ୍ପେଶାଲ : ଅପରାହ୍ନ ଘ.୩.୦୦ମି. ପରଠାରୁ ସର୍କିଟ୍ ହାଉସ୍), ପୁରୀ ତା୧୦।୦୭।୨୦୨୫

ଅଧିକ ସୂଚନା ପାଇଁ ଟେଲିଫୋନ୍ ନମ୍ବର: **(0674) 2536882/2391970**ରେ ଯୋଗାଯୋଗ କରାଯାଇପାରିବ।

ଅତିରିକ୍ତ ଶାସନ ସଚିବ

OIPR-50001/11/0007/2526

ସ୍କୁଲ୍ ଭ୍ୟାନ୍‌କୁ ଧକ୍କା ଦେଲା ଟ୍ରେନ୍

୩ ପିଲା ମୃତ, ୬ ଆହତ

କୁଣ୍ଡାଲୋର,୮।୭(ପି.ଟି.)

ତାମିଲନାଡୁର କୁଣ୍ଡାଲୋର ନିକଟବର୍ତ୍ତୀ ସେମ୍ମାନକୁପ୍ପମ ଲେବଲ୍ କ୍ରସିଂଠାରେ ମଙ୍ଗଳବାର ସକାଳେ ଏକ ଯାତ୍ରୀବାହୀ ଟ୍ରେନ୍ ସ୍କୁଲ୍ ଭ୍ୟାନ୍‌କୁ ଧକ୍କା ଦେବାରୁ ଅନ୍ୟୂନ ୩ ପିଲାଙ୍କ ମୃତ୍ୟୁ ଘଟିବା ସହ ୬ ଆହତ ହୋଇଛନ୍ତି। ଡ୍ରାଇଭରଙ୍କ ସମେତ ୩ ଜଣଙ୍କ ଅବସ୍ଥା ସଙ୍କଟାପନ୍ନ ରହିଛି। କାର୍ଯ୍ୟରେ ଅବହେଳା ପାଇଁ ଲେବଲ୍ କ୍ରସିଂର ଗେଟ୍ କିପରଙ୍କୁ ଚାକିରିରୁ ନିଲମ୍ବନ କରାଯିବା ସହ ଗିରଫ କରାଯାଇଛି। ଏହି ଦୁର୍ଭାଗ୍ୟପୂର୍ଣ୍ଣ ଘଟଣା ପାଇଁ ସଦର୍ନ ରେଲୱେ ପକ୍ଷରୁ କ୍ଷମା ମଗାଯାଇଛି। ଏଥିସହିତ ମୃତକଙ୍କ ପରିବାର ପାଇଁ ରେଲ୍‌ୱେ ପକ୍ଷରୁ ୫ ଲକ୍ଷ ଟଙ୍କା ଲେଖାଏ, ଗୁରୁତରଙ୍କ ପାଇଁ ୨.୫ ଲକ୍ଷ ଏବଂ ଅନ୍ୟ ଆହତଙ୍କ ପାଇଁ ୫୦ ହଜାର ଟଙ୍କା ସହାୟତା ଘୋଷଣା କରାଯାଇଛି। ☞ପୃଷ୍ଠା–୪

ଭୂସ୍ଖଳନରୁ ୬୭ ଜଣଙ୍କୁ ବଞ୍ଚାଇଲା କୁକୁର

ମଣ୍ଡି, ୮।୭

ହିମାଚଳ ପ୍ରଦେଶର ବିଭିନ୍ନ ସ୍ଥାନରେ ଗତ ଜୁନ୍ ୩୦ ଏବଂ ଜୁଲାଇ ୧ରେ ଲଗାତର ୩୦ ଘଣ୍ଟା ଧରି ବର୍ଷା ହୋଇଥିଲା, ଯାହାଫଳରେ ବିଭିନ୍ନ ସ୍ଥାନରେ ଭୂସ୍ଖଳନ ଏବଂ ବନ୍ୟାସ୍ଥିତି ଦେଖାଦେଇଥିଲା। ତେବେ ମଣ୍ଡି ଜିଲା ଧର୍ମପୁର ବ୍ଲକ୍‌ର ସିୟାଠୀ ଗ୍ରାମରେ ଏକ କୁକୁର ଜୋର୍‌ରେ ଅନେକ ସମୟ ପାଇଁ ଭୁକିବାରୁ ଗ୍ରାମର ୬୭ ଜଣଙ୍କର ଜୀବନ ବଞ୍ଚି ଯାଇଥିଲା।

ସିୟାଠୀ ଗ୍ରାମରେ ରହୁଥିବା ନରେନ୍ଦ୍ରଙ୍କ କହିବା ଅନୁଯାୟୀ, ଗତ ୩୦ ତାରିଖ ରାତିରେ ତାଙ୍କ କୁକୁର ଘରର ଦ୍ୱିତୀୟ ମହଲାରେ ଶୋଇଥିଲା। ତେବେ ଅଧ ରାତିରେ କୁକୁରଟି ଜୋର୍‌ରେ ବହୁ ସମୟ ଧରି ଭୁକିବାକୁ ଲାଗିଥିଲା। ☞ପୃଷ୍ଠା–୪

ସଂକ୍ଷେପରେ

ସବୁ ଭାରତୀୟ ଭାଷା ଜାତୀୟ ଭାଷା: ଆର୍‌ଏସ୍‌ଏସ୍

ନୂଆଦିଲ୍ଲୀ, ୮।୭

ସମ୍ପ୍ରତି ମହାରାଷ୍ଟ୍ର ଏବଂ ତାମିଲନାଡୁରେ ଚାଲିଥିବା ଭାଷା ବିବାଦ ମଧ୍ୟରେ ରାଷ୍ଟ୍ରୀୟ ସ୍ୱୟଂ ସେବକ ସଂଘ (ଆରଏସ୍‌ଏସ୍)ର ଅଖିଳ ଭାରତୀୟ ପ୍ରଚାର ମୁଖ୍ୟ ସୁନୀଲ ଆମ୍ବେକର ମଙ୍ଗଳବାର କହିଛନ୍ତି, ସମସ୍ତ ଭାରତୀୟ ଭାଷା ହେଉଛି ଜାତୀୟ ଭାଷା। ଭାଷା ପ୍ରସଙ୍ଗରେ ଆରଏସ୍‌ଏସ୍‌ର ଦୀର୍ଘ ଦିନ ଧରି ଏହି ସ୍ପଷ୍ଟ ମତ ରହିଆସିଛି। ଦିଲ୍ଲୀରେ ଆରଏସ୍‌ଏସ୍‌ର ପ୍ରାଦେଶିକ ପ୍ରଚାରକଙ୍କ ୩ ଦିନିଆ ବୈଠକ ପରେ ଅନୁଷ୍ଠିତ ଖବରଦାତା ସମ୍ମିଳନୀରେ ଆମ୍ବେକର କହିଛନ୍ତି, ଭାରତରେ ଅଧିକାଂଶ ଲୋକେ ନିଜ ମାତୃଭାଷାରେ କଥା ହୋଇଥାନ୍ତି, ଯାହା ବିଭିନ୍ନ ରାଜ୍ୟ ଏବଂ ପ୍ରାନ୍ତ ଅନୁଯାୟୀ ଭିନ୍ନ ଭିନ୍ନ ରହିଥାଏ। ପ୍ରାଥମିକ ଶିକ୍ଷା ମଧ୍ୟ ମାତୃଭାଷାରେ ମିଳିବା ଆବଶ୍ୟକ। ଆରଏସ୍‌ଏସ୍ ସର୍ବଦା ଏହାକୁ ଗୁରୁତ୍ୱ ଦେଇଆସିଛି। ସ୍କୁଲ ଶିକ୍ଷା ପାଇଁ କୌଣସି ଏକ ଭାଷାକୁ ରାଜ୍ୟଗୁଡ଼ିକ ଉପରେ ଥୋପାଯିବା ପ୍ରକ୍ରିୟାକୁ ଆରଏସ୍‌ଏସ୍ ସମର୍ଥନ କରେ ନାହିଁ ବୋଲି ସେ କହିଛନ୍ତି।

ଗୁଣିଗାରେଡି ସନ୍ଦେହରେ ପରିବାରର ୫ ଜଣଙ୍କୁ ହତ୍ୟା

ପୁର୍ଣିଆ, ୮।୭

ବିହାରର ପୁର୍ଣିଆ ଜିଲାର ତେତ୍‌ମା ଗ୍ରାମରେ ରବିବାର ଗୁଣିଗାରେଡି ସନ୍ଦେହରେ ଗୋଟିଏ ପରିବାରର ୫ ଜଣଙ୍କୁ ହତ୍ୟା କରାଯାଇଛି। ମୃତକଙ୍କ ମଧ୍ୟରେ ୩ ମହିଳା ରହିଛନ୍ତି। ଘଟଣାକୁ ନେଇ ସୋମବାର ପୋଲିସ ୨ ଜଣଙ୍କୁ ଗିରଫ କରିଛି। ଗ୍ରାମର ଏକ ପରିବାର ଗୁଣିଗାରେଡି କରୁଥିବାରୁ ଗାଁରେ ରୋଗ ବ୍ୟାପିବା ସହ କିଛି ଦିନ ମଧ୍ୟରେ ଅନେକଙ୍କ ମୃତ୍ୟୁ ଘଟୁଥିବା ନେଇ ଗ୍ରାମବାସୀ ସନ୍ଦେହ କରୁଥିଲେ। ରବିବାର ରାତିରେ ଗ୍ରାମର ୩୦ରୁ ୪୦ ଲୋକ ଏକାଠି ହୋଇ ଉକ୍ତ ପରିବାରର ୫ ସଦସ୍ୟଙ୍କୁ ମାଡ଼ ମାରି ହତ୍ୟା କରିଥିଲେ। ଏହାପରେ ସେମାନେ ଟ୍ରାକ୍ଟର ଯୋଗେ ମୃତଦେହଗୁଡ଼ିକୁ ନିକଟସ୍ଥ ବୁଦାକୁ ନେଇ ସେଠାରେ ପୋଡ଼ିଦେଇଥିଲେ। ଘଟଣାକୁ ନେଇ ପୋଲିସର ଅନୁଧ୍ୟାନ ଜାରି ରହିଛି।

ଏମ୍‌ଏନ୍‌ଏସ୍‌ର ମରାଠୀ ଅସ୍ମିତା ରାଲି

ନିଜ ସରକାରକୁ ବିରୋଧ କରି ବିକ୍ଷୋଭରେ ଯୋଗଦେଲେ ଶିବସେନା ମନ୍ତ୍ରୀ

ଠାଣେ,୮।୭

ହିନ୍ଦୀକୁ ବିରୋଧ କରି ରାଜ୍ ଠାକ୍‌ରେଙ୍କ ମହାରାଷ୍ଟ୍ର ନବନିର୍ମାଣ ସେନା (ଏମ୍‌ଏନ୍‌ଏସ୍) ଓ ମରାଠୀ ଏକୀକରଣ ସମିତି ପକ୍ଷରୁ ଠାଣେ ଜିଲାର ମୀରା ଭୟନ୍ଦର ଅଞ୍ଚଳରେ ମଙ୍ଗଳବାର ମରାଠୀ ଅସ୍ମିତା ରାଲି ଆୟୋଜନ କରାଯାଇଥିବାବେଳେ ସେଥିରେ ଶିବସେନା (ୟୁବିଟି) ଏବଂ ଏନ୍‌ସିପି(ଏସ୍‌ପି)ର ନେତା ଓ କର୍ମୀ ଯୋଗ ଦେଇଛନ୍ତି। ଏକ ନାଟକୀୟ ଘଟଣାକ୍ରମରେ ମହାରାଷ୍ଟ୍ର ପରିବହନ ମନ୍ତ୍ରୀ ତଥା ଶିବସେନା ନେତା ପ୍ରତାପ ସରନାଏକ୍ ସରକାରଙ୍କୁ ବିରୋଧ କରି ବିରୋଧୀଙ୍କ ବିକ୍ଷୋଭ ରାଲିରେ ସାମିଲ ହୋଇଥିଲେ। ତେବେ ଏମ୍‌ଏନ୍‌ଏସ୍ କର୍ମୀମାନେ ତାଙ୍କୁ ବିରୋଧ କରିବା ସହ ସେଠାରୁ ତଡ଼ିଦେଇଥିଲେ।

ଠାଣେ ଜିଲାରେ ଏମ୍‌ଏନ୍‌ଏସ୍‌ର ମରାଠୀ ଅସ୍ମିତା ରାଲିରେ ରାଜ୍ୟ ପରିବହନ ମନ୍ତ୍ରୀ ପ୍ରତାପ ସରନାଏକ ସାମିଲ ହୋଇଛନ୍ତି।

ସକାଳେ ବିକ୍ଷୋଭ ଶୋଭାଯାତ୍ରାରେ ବାହାରୁଥିବା ବହୁ ଏମ୍‌ଏନ୍‌ଏସ୍ କର୍ମୀଙ୍କୁ ପୋଲିସ ଅଟକ ରଖିଥିଲା।

ମହାରାଷ୍ଟ୍ରରେ ହିନ୍ଦୀ ବିରୋଧୀ ଭାଷା ଆନ୍ଦୋଳନ ତୀବ୍ର ହୋଇଥିବାବେଳେ ମରାଠୀ କହୁ ନ ଥିବା ଜଣେ ଦୋକାନୀଙ୍କୁ ଏମ୍‌ଏନ୍‌ଏସ୍ କର୍ମୀ ମାଡ଼ ମାରିବାକୁ ନେଇ ରାଜନୈତିକ ଉତ୍ତେଜନା ଦେଖାଦେଇଛି। ଆଇନଶୃଙ୍ଖଳା ସ୍ଥିତି ସୃଷ୍ଟି ହେବା ଆଶଙ୍କାରେ ପୋଲିସ ବିକ୍ଷୋଭ ଶୋଭାଯାତ୍ରା ପାଇଁ ଅନୁମତି ଦେବାକୁ ପୂର୍ବରୁ ମନା କରିଥିଲା। ତେବେ ରାସ୍ତାରେ ନାଟକବାଜି ଏବଂ ନେତାମାନଙ୍କ ହସ୍ତକ୍ଷେପ ଯୋଗୁ ପ୍ରସ୍ତାବିତ ରାସ୍ତାରେ ଶୋଭାଯାତ୍ରା ବାହାର କରାଯାଇଥିଲା।

ଆତ୍ମହତ୍ୟା କଲେ ଚାର୍ଟାର୍ଡ ଆକାଉଣ୍ଟାଣ୍ଟ

ମୁମ୍ବାଇ, ୮।୭

୩ କୋଟି ଦେବାକୁ ବ୍ଲାକମେଲିଂ

ମୁମ୍ବାଇର ସାନ୍ତାକ୍ରୁଜ୍ ଅଞ୍ଚଳରେ ପ୍ରତିଷ୍ଠିତ ଚାର୍ଟାର୍ଡ ଆକାଉଣ୍ଟାଣ୍ଟ ରାଜ୍ ଲୀଲା ମୋରେ (୩୨) ସୋମବାର ବିଷଖାଇ ଆତ୍ମହତ୍ୟା କରିଛନ୍ତି। ଏକ ଆଡଲ୍ଟ ଭିଡିଓ ନାମରେ ତାଙ୍କୁ ଲଗାତର ବ୍ଲାକ୍‌ମେଲିଂ କରାଯାଉଥିଲା, ଫଳରେ ମାନସିକ ଭାବେ ପ୍ରତାରିତ ହୋଇ ସେ ଏହି ଚରମ ପଦକ୍ଷେପ ନେଇଛନ୍ତି। ମୋରେଙ୍କ ମୃତଦେହ ନିକଟରୁ ୩ ପୃଷ୍ଠାର ସୁଇସାଇଡ୍ ନୋଟ୍ ମିଳିଛି। ଏଥିରେ ସେ ନିଜ ମୃତ୍ୟୁ ପାଇଁ ସବା କ୍ୟୁରେଶୀ ଏବଂ ରାହୁଲ ପରନଓ୍ୱାନୀ ନାମକ ୨ ବ୍ୟକ୍ତିଙ୍କୁ ଦାୟୀ କରିଛନ୍ତି। ପୋଲିସ ମୋରେଙ୍କ ସୁଇସାଇଡ୍ ନୋଟ୍ ଏବଂ ସମ୍ପର୍କୀୟଙ୍କ ବୟାନ ଆଧାରରେ ଆତ୍ମହତ୍ୟା ପାଇଁ ଉସୁକାଇବା ଏବଂ ଜବରଦସ୍ତ ଟଙ୍କା ଆଦାୟ ପାଇଁ ଧମକ ଦେବା ସମ୍ବନ୍ଧିତ ବିଭିନ୍ନ ଧାରାରେ ସବା ଏବଂ ରାହୁଲଙ୍କ ବିରୋଧରେ ମାମଲା ରୁଜୁକରି ଆତ୍ମହତ୍ୟାର ତଦନ୍ତ ଚଳାଇଛି।

ପୋଲିସ ସୂଚନା ଅନୁଯାୟୀ, ୧୮ ମାସ ତଳେ ସବା ଏବଂ ମୋରେ ସୋସିଆଲ ମିଡିଆରେ ପରସ୍ପରକୁ ଜାଣିବାକୁ ପାଇଥିଲେ। ଧୀରେ ଧୀରେ ଉଭୟଙ୍କ ମଧ୍ୟରେ ସମ୍ପର୍କ ବଢ଼ିଥିଲା ଏବଂ ସେମାନେ ପରସ୍ପରର ନିକଟତର ହୋଇଥିଲେ। ତେବେ ସବାଙ୍କ ସହଯୋଗରେ ରାହୁଲ ମୋରେଙ୍କ ବ୍ୟକ୍ତିଗତ ଭିଡିଓ କରିଥିଲେ। ଉକ୍ତ ଆଡଲ୍ଟ ଭିଡିଓକୁ ଭାଇରାଲ କରିଦେବେ କହି ରାହୁଲ ଏବଂ ସବା ଗତ କିଛି ମାସ ଧରି ମୋରେଙ୍କୁ ଧମକ ଦେଉଥିଲେ। ସେହିପରି ସେମାନଙ୍କ ପାଇଁ ବିଳାସପୂର୍ଣ୍ଣ କାର୍ କିଣିବାକୁ ମଧ୍ୟ ଉଭୟ ଅଭିଯୁକ୍ତ ମୋରେଙ୍କୁ ବାଧ୍ୟ କରିଥିଲେ। ସମ୍ପ୍ରତି ଉଭୟ ଅଭିଯୁକ୍ତ ସବା ଏବଂ ରାହୁଲ ଫେରାର ଥିବାବେଳେ ପୋଲିସ ତାଙ୍କୁ ଖୋଜିବା ଜାରି ରଖିଛି।

ଆମେରିକା ସହ ଡିଲ୍ କରୁଥିବା ଦେଶକୁ ଯୋଗାଣ ଶୃଙ୍ଖଳରୁ ବାଦ୍ ଦେବାକୁ ଚାଇନାର ଚେତାବନୀ

ବେଜିଂ,୮।୭

ପୁଣି ଥରେ ଟାରିଫ୍ ଲଗାଇବାକୁ ଧମକ ଦେଇଥିବା ଆମେରିକା ରାଷ୍ଟ୍ରପତି ଡୋନାଲ୍ଡ ଟ୍ରମ୍ପଙ୍କ ପ୍ରଶାସନକୁ ଚାଇନା ସତର୍କ କରାଇଦେଇଛି। ଟାରିଫ୍ ଲାଗୁ ହେଲେ ଆମେରିକା ସହ ଚୁକ୍ତିନାମା କରୁଥିବା ଦେଶଗୁଡ଼ିକୁ ବିଶ୍ୱ ଯୋଗାଣ ଶୃଙ୍ଖଳରୁ ବାଦ୍ ଦେବା ପାଇଁ ବେଜିଂ କହିଛି। ବାଣିଜ୍ୟ ଯୁଦ୍ଧରେ ବିରାମ ପାଇଁ ଗତ ଜୁନ୍‌ରେ ସହମତି ସତ୍ତ୍ୱେ ଅନିଶ୍ଚିତତା ଜାରି ରହିଛି। ଅଗଷ୍ଟ ୧ରୁ ଟାରିଫ୍ ବଢ଼ାଇବା ପାଇଁ ଆମେରିକା ନିଷ୍ପତ୍ତି ନେଇଥିବାରୁ ଚାଇନା ଉପରୋକ୍ତ ଚେତାବନୀ ଦେଇଛି।

ବିଭିନ୍ନ ଦେଶ ଉପରେ ଆମେରିକା ଲାଗୁ କରିବାକୁ ଥିବା ଜବାବୀ ଶୁଳ୍କକୁ ଅଗଷ୍ଟ ୧ ପର୍ଯ୍ୟନ୍ତ ସ୍ଥଗିତ ରଖିବା ପାଇଁ ନିଷ୍ପତ୍ତି ନେଇଛି। ଆମେରିକା ରାଷ୍ଟ୍ରପତି ଡୋନାଲ୍ଡ ଟ୍ରମ୍ପ ଏନେଇ ବାଂଲାଦେଶ, ଇଣ୍ଡୋନେସିଆ, ଜାପାନ, ଦକ୍ଷିଣ କୋରିଆ, ମାଲେସିଆ, ଥାଇଲାଣ୍ଡ, ଦକ୍ଷିଣ ଆଫ୍ରିକା, ବୋସନିଆ ଏବଂ ହର୍ଜେଗୋଭିନା, କାମ୍ବୋଡିଆ, କାଜାକସ୍ତାନ, ଲାଓ, ସର୍ବିଆ ଓ ଟ୍ୟୁନିସିଆ ଆଦି ଦେଶକୁ ପତ୍ର ମାଧ୍ୟମରେ ଜଣାଇ ଦେଇଛନ୍ତି। ତେବେ ବାଣିଜ୍ୟ ଚୁକ୍ତିନାମା ନେଇ ଭାରତ ଆମେରିକା ସହ ବୁଝାମଣା ଚଳାଇଥିବାରୁ ଉକ୍ତ ତାଲିକାରୁ ବାଦ୍ ପଡ଼ିଛି। ଭାରତ ସମେତ ୨୬ଟି ଦେଶ ଉପରେ ରେସିପ୍ରୋକାଲ ଟାରିଫ୍ ଲଗାଇବାକୁ ଗତ ଏପ୍ରିଲ ୨ରେ ଟ୍ରମ୍ପ ଘୋଷଣା କରିଥିଲେ। ତେବେ ବାଣିଜ୍ୟ ସହଯୋଗୀମାନଙ୍କୁ ବୁଝାମଣା ପାଇଁ ୯୦ ଦିନ ସମୟ ଦେବାକୁ ଟ୍ରମ୍ପ୍ ପ୍ରଶାସନ ନିଷ୍ପତ୍ତି ନେବା ସହ ଜୁଲାଇ ୯କୁ ଶେଷ ତାରିଖ ଧାର୍ଯ୍ୟ କରିଥିଲା। ଏହି ସମୟସୀମାକୁ ଅଗଷ୍ଟ ୧ ପର୍ଯ୍ୟନ୍ତ ବଢ଼ାଇ ଦିଆଯାଇଥିବା ହ୍ୱାଇଟ୍ ହାଉସ୍ ପକ୍ଷରୁ କୁହାଯାଇଛି।

ବିହାରରେ ମହିଳାଙ୍କ ପାଇଁ ୩୫% ନିଯୁକ୍ତି କୋଟା

ପାଟନା,୮।୭

ବିହାର ବିଧାନସଭା ନିର୍ବାଚନ ପୂର୍ବରୁ ମୁଖ୍ୟମନ୍ତ୍ରୀ ନୀତୀଶ କୁମାର ରାଜ୍ୟର ମହିଳାମାନଙ୍କ ପାଇଁ ସରକାରୀ ନିଯୁକ୍ତିରେ ୩୫ ପ୍ରତିଶତ ସଂରକ୍ଷଣ ରଖିବାକୁ ଘୋଷଣା କରିଛନ୍ତି। ଏହା କେବଳ ରାଜ୍ୟର ସ୍ଥାୟୀ ବାସିନ୍ଦାଙ୍କ ମଧ୍ୟରେ ସୀମିତ ରହିବ। ସରକାରୀ ନିଯୁକ୍ତିରେ ବାସିନ୍ଦା ନୀତି କାର୍ଯ୍ୟକାରୀ କରିବାକୁ ଦାବି ହୋଇଆସୁଥିଲା। ବିହାରର ସ୍ଥାୟୀ ବାସିନ୍ଦା ମହିଳାଙ୍କୁ ସରକାରୀ ନିଯୁକ୍ତିରେ ୩୫ ପ୍ରତିଶତ ସଂରକ୍ଷଣ ସୁବିଧା ଯୋଗାଇଦେବା ପାଇଁ ସାଧାରଣ ପ୍ରଶାସନ ବିଭାଗର ଗୁରୁତ୍ୱପୂର୍ଣ୍ଣ ପ୍ରସ୍ତାବକୁ କ୍ୟାବିନେଟ ମଞ୍ଜୁରୀ ପ୍ରଦାନ କରିଛି। ଏହି ନୂଆ ନୀତି ଯୋଗୁ ସ୍ଥାୟୀ ବାସିନ୍ଦା ମହିଳାମାନଙ୍କ ଆର୍ଥିକ ସ୍ୱାଧୀନତା ଏବଂ ନିଯୁକ୍ତି ସୁରକ୍ଷା ବଢ଼ିବ ବୋଲି ଅତିରିକ୍ତ ମୁଖ୍ୟ ସଚିବ ଏସ୍. ସିଦ୍ଧାର୍ଥ କହିଛନ୍ତି।

ସୂଚନାଯୋଗ୍ୟ, ୨୦୧୬ରେ ବିହାର ସରକାର ମହିଳାମାନଙ୍କ ପାଇଁ ସରକାରୀ ଚାକିରିରେ ୩୫% ସଂରକ୍ଷଣ ବ୍ୟବସ୍ଥା

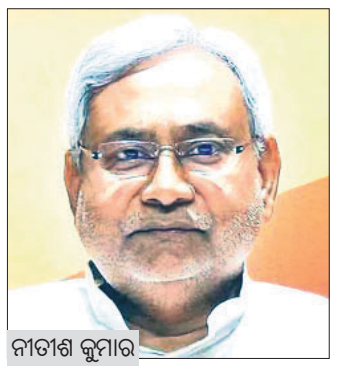

ନୀତୀଶ କୁମାର

କାର୍ଯ୍ୟକାରୀ କରିଥିଲେ, ଯେଉଁଥିରୁ ଯେକୌଣସି ରାଜ୍ୟର ମହିଳା ସୁବିଧା ହାସଲ କରିପାରୁଥିଲେ। ତେବେ ନିର୍ବାଚନ ପୂର୍ବରୁ ବାସିନ୍ଦା ନୀତି କାର୍ଯ୍ୟକାରୀ କରିବା ଦାବି ଜୋର୍ ଧରିଥିଲା। ଆର୍‌ଜେଡି କ୍ଷମତାକୁ ଆସିଲେ ବାସିନ୍ଦାଙ୍କ ପାଇଁ ୧୦୦ ପ୍ରତିଶତ ସଂରକ୍ଷଣ ବ୍ୟବସ୍ଥା କରାଯିବ ବୋଲି ବିରୋଧୀ ଦଳ ନେତା ତେଜସ୍ୱୀ ଯାଦବ ପ୍ରତିଶ୍ରୁତି ଦେଇଥିଲେ। ଭାଜପା ସହଯୋଗୀ ତଥା କେନ୍ଦ୍ରମନ୍ତ୍ରୀ ଚିରାଗ ପାଶ୍ୱାନ ମଧ୍ୟ ବାସିନ୍ଦା ନୀତି ସପକ୍ଷରେ ସ୍ୱର ଉଠାଇଥିଲେ। ଗତ ସପ୍ତାହରେ ବହୁସଂଖ୍ୟାରେ ନିଯୁକ୍ତି ଆଶାୟୀ ପାଟନାରେ ବିକ୍ଷୋଭ କରିବା ସହ ସରକାରୀ ଚାକିରିରେ ବାସିନ୍ଦା ନୀତି କାର୍ଯ୍ୟକାରୀ କରିବା ପାଇଁ ଦାବି କରିଥିଲେ।

ରାଜ୍ୟର ଯୁବବର୍ଗଙ୍କୁ ଅଧିକ ନିଯୁକ୍ତି ସୁଯୋଗ ଯୋଗାଇଦେବା ନିମନ୍ତେ ବିହାର ଯୁବ ଆୟୋଗ ଗଠନ କରିବାକୁ ନୀତୀଶ କୁମାର ସରକାର ମଙ୍ଗଳବାର ନିଷ୍ପତ୍ତି ନେଇଛନ୍ତି। ଏହି ପ୍ରସ୍ତାବକୁ କ୍ୟାବିନେଟ ମଞ୍ଜୁରୀ ମିଳିଛି। ନିର୍ବାଚନ ଆଉ ଅଳ୍ପ କେଇମାସ ଥିବାବେଳେ ରାଜ୍ୟରେ ନିଯୁକ୍ତି ସୁଯୋଗ ଅଭାବକୁ ନେଇ ବିରୋଧୀ ସମାଲୋଚନା କରିଆସୁଥିଲେ। ବିହାରର ଯୁବତୀଯୁବକଙ୍କୁ ତାଲିମ ପ୍ରଦାନ କରି ଅଧିକରୁ ଅଧିକ ନିଯୁକ୍ତି ସୁଯୋଗ ଯୋଗାଇଦେବା ଲକ୍ଷ୍ୟରେ ଓ ସେମାନଙ୍କ ସାମର୍ଥ୍ୟ ବୃଦ୍ଧି କରିବାରେ ରାଜ୍ୟ ସରକାର ବିହାର ୟୁଥ୍ କମିଶନ ଗଠନ କରିବାକୁ ନିଷ୍ପତ୍ତି ନେଇଥିବା ନୀତୀଶ ଏକ୍ସ'ରେ ପୋଷ୍ଟ କରିଛନ୍ତି। ସମାଜର ଯୁବବର୍ଗଙ୍କ ଉନ୍ନତି ସମ୍ପର୍କିତ ସମସ୍ତ ବିଷୟରେ ଏହି କମିଶନ ସରକାରଙ୍କୁ ପରାମର୍ଶ ଦେବାରେ ଗୁରୁତ୍ୱପୂର୍ଣ୍ଣ ଭୂମିକା ନିଭାଇବ।

କେନ୍ଦ୍ର ସରକାର ଧନୀଙ୍କୁ ଅଧିକ ଧନୀ କରାଉଛନ୍ତି: ରାହୁଲ

ନୂଆଦିଲ୍ଲୀ,୮।୭(ପି.ଟି.)

କେନ୍ଦ୍ର ସରକାର ଧନୀଙ୍କୁ ଅଧିକ ଧନୀ କରାଇବା ସହ ସାଧାରଣ ନିବେଶକଙ୍କୁ ବରବାଦ ମଧ୍ୟକୁ ଠେଲିଦେଉଥିବା ଲୋକ ସଭାର ବିରୋଧୀ ଦଳ ନେତା ରାହୁଲ ଗାନ୍ଧୀ ସୋମବାର ଅଭିଯୋଗ କରିଛନ୍ତି। ଫ୍ୟୁଚର୍ସ ଆଣ୍ଡ ଅପ୍ସନ୍ସ(ଏଫ୍ ଆଣ୍ଡ ଓ) ମାର୍କେଟରେ ବଡ଼ ନିବେଶକମାନଙ୍କ ଦ୍ୱାରା ଜାଲିଆତି ହେଉଥିବା ଘଟଣାରେ ସରକାର ଚୁପ୍ କାହିଁକି ବୋଲି ସେ ପ୍ରଶ୍ନ କରିଛନ୍ତି। ଏଫ୍ ଆଣ୍ଡ ଓ ମାର୍କେଟ ବଡ଼ ନିବେଶକଙ୍କ ଅକ୍ତିଆରରେ ଥିବାବେଳେ ଛୋଟ ନିବେଶକମାନେ କ୍ରମାଗତ ଭାବେ ସେଥିରୁ ବାଦ୍ ପଡ଼ିଚାଲିଛନ୍ତି ବୋଲି ରାହୁଲ ଗତବର୍ଷ କହିଥିଲେ। ଜେନ୍ ଷ୍ଟ୍ରିଟ୍ ଗ୍ରୁପ୍ ଅନେକ ହଜାର କୋଟି ଜାଲିଆତିରେ ସମ୍ପୃକ୍ତ ଥିବା ସେବି ସ୍ୱୀକାର କରିଛି। ସେବି ଏପର୍ଯ୍ୟନ୍ତ କ'ଣ ପାଇଁ ନୀରବ ରହିଥିଲା ବୋଲି ରାହୁଲ ପ୍ରଶ୍ନ କରିଛନ୍ତି।

ଗୋପାଳ ଖେମ୍‌କା ହତ୍ୟାକାଣ୍ଡ: ଅଭିଯୁକ୍ତଙ୍କୁ ଏନ୍‌କାଉଣ୍ଟର

ପାଟନା, ୮।୭

ବ୍ୟବସାୟୀ ଗୋପାଳ ଖେମ୍‌କାଙ୍କ ହତ୍ୟାକାଣ୍ଡରେ ମଙ୍ଗଳବାର ବିହାର ପୋଲିସକୁ ସଫଳତା ମିଳିଛି। ପାଟନାର ମାଲ୍ ସଲାମି ଅଞ୍ଚଳରେ ପୋଲିସ ସହ ଗୁଳିବିନିମୟ ବେଳେ ହତ୍ୟାକାଣ୍ଡର ଅନ୍ୟତମ ଅଭିଯୁକ୍ତ ବିକାଶ ଓରଫ୍ ରାଜା (୨୯) ପ୍ରାଣ ହରାଇଛି। ବିକାଶଙ୍କୁ ଗିରଫ କରିବାକୁ ପୋଲିସ ପହଞ୍ଚିଥିବାବେଳେ ସେ ଗୁଳି ଚଳାଇଥିଲେ। ପୋଲିସର ପାଲଟା ଗୁଳିରେ ତାଙ୍କର ମୃତ୍ୟୁ ହୋଇଛି। ଶୁଟର ଉମେଶଙ୍କୁ ପୂର୍ବରୁ ଗିରଫ କରାଯାଇଛି।

୨ ଭିନ୍ନକ୍ଷମ ଝିଅଙ୍କ ପାଇଁ ଉପଯୁକ୍ତ ଘର ମିଳିବାରେ ସମସ୍ୟା ହେଉଛି: ଜଷ୍ଟିସ୍ ଚନ୍ଦ୍ରଚୂଡ଼

ନୂଆଦିଲ୍ଲୀ,୮।୭

ବର୍ଷକ ପୂର୍ବେ ଦେଶର ପ୍ରଧାନ ବିଚାରପତି ଥିବାବେଳେ ଜଷ୍ଟିସ୍ ଚନ୍ଦ୍ରଚୂଡ଼ ନିଜ ମନ୍ତବ୍ୟ ଏବଂ ରାୟ ପାଇଁ ସର୍ବଦା ଗଣମାଧ୍ୟମରେ ଚର୍ଚ୍ଚିତ ରହିଥିଲେ। ତାଙ୍କୁ ଦିଆଯାଇଥିବା ସରକାରୀ ଘର ଖାଲି କରାଇବାକୁ ସୁପ୍ରିମକୋର୍ଟ ରବିବାର କେନ୍ଦ୍ର ସରକାରଙ୍କୁ ଜଣାଇବା ପରେ ସେ ପୁଣିଥରେ ଖବର ଶିରୋନାମା ମଣ୍ଡନ କରିବା ସହ ସୋସିଆଲ ମିଡିଆରେ ଟ୍ରୋଲ ହୋଇଛନ୍ତି। ତେବେ ସେ ନିଜର ସାଧାରଣ ଦାୟିତ୍ୱ ସମ୍ପର୍କରେ ସଚେତନ ଅଛନ୍ତି ଏବଂ ସରକାରୀ ଘରକୁ ଧରିରଖିବାର କୌଣସି ଉଦ୍ଦେଶ୍ୟ ନାହିଁ ବୋଲି ଚନ୍ଦ୍ରଚୂଡ଼ ଗଣମାଧ୍ୟମକୁ କହିଛନ୍ତି। ୨ ଭିନ୍ନକ୍ଷମ ଝିଅଙ୍କ ପାଇଁ ଉପଯୁକ୍ତ ଘର ପାଇବାରେ ସେ ଚ୍ୟାଲେଞ୍ଜର ସମ୍ମୁଖୀନ ହୋଇଛନ୍ତି। ୨ ଝିଅ ପ୍ରିୟଙ୍କା ଏବଂ ମାହି ବିରଳ ଗୁଣସୂତ୍ର ଅସଙ୍ଗତିଜନିତ ମ୍ୟୋପାଥିରେ ପୀଡ଼ିତ, ଯେଉଁଥିରେ କଙ୍କାଳ ମାଂସପେଶୀ ପ୍ରଭାବିତ। ଏହାର କୌଣସି ଚିକିତ୍ସା ନାହିଁ। ସେମାନଙ୍କ ଉପରେ ୨୪ ଘଣ୍ଟା ନଜର ରଖିବା ସହ ଚଳିବାରେ ସୁବିଧା ପାଇଁ ଉପଯୁକ୍ତ ଘରର ଆବଶ୍ୟକତା ରହିଛି। ସେହି କାରଣରୁ ସରକାରୀ ଘର ଖାଲି କରିବାରେ ସମସ୍ୟା ହୋଇଥିବା ଜଷ୍ଟିସ୍ ଚନ୍ଦ୍ରଚୂଡ଼ ଜଣାଇଛନ୍ତି।

ଅହମଦାବାଦ ବିମାନ ଦୁର୍ଘଟଣା

ପ୍ରାଥମିକ ରିପୋର୍ଟ ଦାଖଲ କଲା ଏଏଆଇବି

ନୂଆଦିଲ୍ଲୀ,୮।୭

ଅହମଦାବାଦରେ ଗତ ଜୁନ୍ ୧୨ରେ ହୋଇଥିବା ଏୟାର ଇଣ୍ଡିଆ ବିମାନ ଦୁର୍ଘଟଣାର ତଦନ୍ତ କରୁଥିବା ଏୟାରକ୍ରାଫ୍ଟ ଆକ୍ସିଡେଣ୍ଟ ଇନ୍‌ଭେଷ୍ଟିଗେଶନ ବ୍ୟୁରୋ (ଏଏଆଇବି) ଏହାର ପ୍ରାଥମିକ ରିପୋର୍ଟ ବେସାମରିକ ବିମାନ ଚଳାଚଳ ମନ୍ତ୍ରଣାଳୟ ଓ ଅନ୍ୟାନ୍ୟ କର୍ତ୍ତୃପକ୍ଷଙ୍କୁ ହସ୍ତାନ୍ତର କରିଛି। ଚଳିତ ସପ୍ତାହରେ ଉକ୍ତ ରିପୋର୍ଟକୁ ସାର୍ବଜନୀନ କରାଯିବ ବୋଲି ଜଣେ ଅଧିକାରୀ କହିଛନ୍ତି।

ରିପୋର୍ଟରେ କ'ଣ ଅଛି, ତାହା ଜଣାପଡ଼ି ନ ଥିବାବେଳେ ଦୁର୍ଘଟଣାର କାରଣ ସମ୍ପର୍କରେ ଗୁରୁତ୍ୱପୂର୍ଣ୍ଣ ତଥ୍ୟ ଦିଆଯାଇଥିବା ବିଶ୍ୱାସ କରାଯାଉଛି। ସୂଚନାଯୋଗ୍ୟ, ଜୁନ୍ ୧୨ରେ ଅହମଦାବାଦରୁ ଲଣ୍ଡନ ଯାଉଥିବା ଏୟାର ଇଣ୍ଡିଆ ବିମାନ ଉଡ଼ାଣ ଆରମ୍ଭ କରିବାର ମାତ୍ର କେଇ ମିନିଟ୍ ପରେ ଦୁର୍ଘଟଣାଗ୍ରସ୍ତ ହେବାରୁ ସେଥିରେ ଥିବା ୨୪୧ ଜଣଙ୍କ ସମେତ ମୋଟ ୨୭୪ ଜଣଙ୍କ ମୃତ୍ୟୁ ଘଟିଥିଲା।

ଏଆଇ୧୭୧ ବିମାନ ଦୁର୍ଘଟଣା ସମ୍ପର୍କରେ ସଂସଦୀୟ କମିଟି ମଙ୍ଗଳବାର ବିମାନ ଚଳାଚଳ ମନ୍ତ୍ରଣାଳୟ, ଏୟାରଲାଇନ, ବିମାନବନ୍ଦର ପ୍ରତିନିଧିଙ୍କୁ ବିଭିନ୍ନ ପ୍ରଶ୍ନ କରିଛି। ସରକାରୀ ଭିତ୍ତିଭୂମି ଓ ଅନ୍ୟାନ୍ୟ ସାର୍ବଜନିକ ଉପଯୋଗ ଉପରେ ଶୁଳ୍କ ଓ ନିୟାମକ ଦେୟ ଆଦିକୁ ନେଇ ପ୍ରଶ୍ନ କରାଯାଇଥିଲା। ବୈଠକରେ ଏୟାରଇଣ୍ଡିଆ ସିଇଓ କ୍ୟାମ୍ପବେଲ୍ ୱିଲ୍‌ସନ ଉପସ୍ଥିତ ଥିଲେ।

ଫୁଚ୍‌ସତ୍

ଅକ୍ଟୋବର ୨ରେ 'କାନ୍ତାରା ଚାପ୍ଟର ୨'

ବେଙ୍ଗାଲୁରୁ

ରିଷଭ ଶେଟ୍ଟୀ

୨୦୨୨ରେ ରିଲିଜ୍ ହୋଇଥିବା ଅଭିନେତା ରିଷଭ ଶେଟ୍ଟୀଙ୍କ 'କାନ୍ତାରା'କୁ ଦର୍ଶକଙ୍କ ବହୁ ଭଲ ପାଇବା ମିଳିଥିଲା। ଏବେ ଏହାର ପ୍ରିକ୍ୱେଲ 'କାନ୍ତାରା ଚାପ୍ଟର ୨' ରିଲିଜ୍ ହେବାକୁ ଯାଉଛି, ଯାହାକୁ ନେଇ ସିନେପ୍ରେମୀଙ୍କ ମଧ୍ୟରେ ଜବରଦସ୍ତ କ୍ରେଜ୍ ଲାଗିରହିଛି। ସୋମବାର ଅଭିନେତାଙ୍କ ୪୨ତମ ଜନ୍ମଦିନ ଅବସରରେ ଫିଲ୍ମ ନିର୍ମାତାଙ୍କ ପକ୍ଷରୁ 'କାନ୍ତାରା ଚାପ୍ଟର ୨'ର ନୂତନ ପୋଷ୍ଟର ଜାରି କରାଯାଇ ରିଷଭଙ୍କ ପ୍ରଶଂସକଙ୍କୁ ଉପହାର ଦିଆଯାଇଛି। ଏଥିରେ ରିସଭଙ୍କ ଜବରଦସ୍ତ ଆକ୍ସନ ଅବତାର ଦେଖିବାକୁ ମିଳିଛି।

୬ ଭାଷାରେ ରିଲିଜ ହେବ

ଉକ୍ତ

ବେଆଇନ ବାଣ କାରଖାନାରେ ଅଗ୍ନିକାଣ୍ଡ

■ ବିସ୍ଫୋରଣରେ ଥରି ଉଠିଲା ୨ କି.ମି. ଅଞ୍ଚଳ

■ ଲକ୍ଷାଧିକ ଟଙ୍କାର ବାଣ ଭସ୍ମୀଭୂତ, ପୋଲିସର ତଦନ୍ତଘନ୍ତା

ମହାକାଳପଡ଼ା,୮।୭ (ପ୍ରତାପ ଚନ୍ଦ୍ର ସ୍ୱାଇଁ)

କେନ୍ଦ୍ରାପଡ଼ା ଜିଲା ମହାକାଳପଡ଼ା ବ୍ଲକ କେବିଦାଣ୍ଡୁଆ ପଞ୍ଚାୟତ ପଙ୍କପାଳ ଗ୍ରାମରେ ଥିବା ଏକ ବେଆଇନ ବାଣ କାରଖାନାରେ ମଙ୍ଗଳବାର ପୂର୍ବାହ୍ନରେ ଅଗ୍ନିକାଣ୍ଡ ଘଟି ଲକ୍ଷାଧିକ ଟଙ୍କାର ବାଣ ଭସ୍ମୀଭୂତ ହୋଇଯାଇଛି। ଅଗ୍ନିକାଣ୍ଡ ଯୋଗୁ ଗଚ୍ଛିତ ଥିବା ବାଣ ବିସ୍ଫୋରଣ ଘଟିଥିଲା । ଏହି ଶବ୍ଦ ପ୍ରାୟ ୨ କିମି ଦୂର ପର୍ଯ୍ୟନ୍ତ ଶୁଭିଥିଲା। ବିଶେଷ କରି ମୋଡ଼, ବେଣାକନ୍ଧା, ବଗଗହଣ ଓ ବଡ଼ ଦାଣ୍ଡୁଆ ଅଞ୍ଚଳର ଲୋକମାନେ କ'ଣ ଘଟିଲା ବୋଲି ଘର ଭିତରୁ ପଦାକୁ ଧାଇଁ ଆସିଥିଲେ। ଅଗ୍ନିଶମବାହିନୀ ଓ ସ୍ଥାନୀୟ ଲୋକମାନେ ନିଆଁକୁ ଆୟତ୍ତ କରିଥିଲେ। ହେଲେ ଏହି ଘଟଣାରେ କେହି ମୃତାହତ ହୋଇନାହାନ୍ତି। ତନ୍ତିଆପାଳ ସାମୁଦ୍ରିକ ଥାନା ପୋଲିସ ତଦନ୍ତ ଜାରି ରଖିଛି। ସୂଚନା ଅନୁଯାୟୀ, ଏହି ପଙ୍କପାଳ ଗ୍ରାମରେ ୨୦୦୭ରେ ବାଣ ବିସ୍ଫୋରଣ ଘଟି ଅଶ୍ୱିନ ମଣ୍ଡଳ ଓ ତାଙ୍କ ପୁଅ ରଞ୍ଜନ ମଣ୍ଡଳଙ୍କ ଘଟଣାସ୍ଥଳରେ ମୃତ୍ୟୁ ଘଟିଥିଲା । ଏହାପରେ କିଛି ବର୍ଷ ଏପରି ବେଆଇନ ବାଣ ତିଆରି ବନ୍ଦ ରହିଥିଲା । ହେଲେ ପୁନର୍ବାର ସେହି ଗ୍ରାମରେ ଅମଲ ମଣ୍ଡଳ ଓ ଅସୀମ ମଣ୍ଡଳଙ୍କ ପରିବାର ବାଣ ତିଆରି କରି ବିବାହ, ବ୍ରତ ଓ ଅନ୍ୟାନ୍ୟ ପର୍ବପର୍ବାଣିରେ ବିକ୍ରି କରୁଥିଲେ । ତନ୍ତିଆପାଳ ସାମୁଦ୍ରିକ ଥାନା ଦାୟିତ୍ୱରେ ଥିବା ଅଧିକାରୀ ଦେବାଶିଷ ତିର୍କୀ କହିଛନ୍ତି, ଅଭିଯୋଗ ମିଳିଛି। ପୋଲିସ ତଦନ୍ତ ଆରମ୍ଭ କରିଛି । ରାଜସ୍ୱ ନିରୀକ୍ଷକ ସାହୁ କହିଛନ୍ତି, ବିଦ୍ୟୁତ୍ ଶର୍ଟସର୍କିଟ ଯୋଗୁ ଅଗ୍ନିକାଣ୍ଡ ଘଟିଛି। ସେହି କାରଖାନା ଗାଁଠାରୁ ଦୂରରେ ଥିବାରୁ ଅନ୍ୟ କାହାର କ୍ଷୟକ୍ଷତି ଘଟିନାହିଁ।

ଅଗ୍ନିକାଣ୍ଡରେ କ୍ଷତିଗ୍ରସ୍ତ ହୋଇଥିବା ବାଣ କାରଖାନା ।

ଅଧିକାରୀଙ୍କ ଆର୍ଥିକ କ୍ଷମତା ବୃଦ୍ଧି

ପ୍ରଶାସନିକ ଅଧିକାରୀଙ୍କୁ ୫୦କୋଟିର ଟେଣ୍ଡର କ୍ଷମତା

ଭୁବନେଶ୍ୱର, ୮।୭ (ରବିନାରାୟଣ ଜେନା)

ରାଜ୍ୟ ସରକାରଙ୍କ ପକ୍ଷରୁ ବିଭିନ୍ନ ଟେଣ୍ଡର ନିଲାମବେଳେ ପୂର୍ବରୁ ଅଧିକାରୀଙ୍କୁ ଯେଉଁ ଆର୍ଥିକ କ୍ଷମତା ଦିଆଯାଇଥିଲା ତାକୁ ଏବେ ସରକାର ବୃଦ୍ଧି କରିଛନ୍ତି। ଏପରିକି ବିଭିନ୍ନ କାର୍ଯ୍ୟର ଟେଣ୍ଡର ବେଳେ ଆକଳନ ଖର୍ଚ୍ଚ(ଏଷ୍ଟିମେଟେଡ୍ କଷ୍ଟ) ୫୦ କୋଟି ଟଙ୍କା ପର୍ଯ୍ୟନ୍ତ କ୍ଷମତା ଅଧିକାରୀଙ୍କୁ ପ୍ରଦାନ କରାଯାଇଛି। ଯଦି କୌଣସି କାମର ଆନୁମାନିକ ଖର୍ଚ୍ଚ ୫୦ କୋଟି ଟଙ୍କା ପର୍ଯ୍ୟନ୍ତ ଥାଏ ଏବଂ ଟେଣ୍ଡର ଦ୍ୱାରା ଦିଆଯାଇଥିବା ମୂଲ୍ୟ ଆନୁମାନିକ ଖର୍ଚ୍ଚଠାରୁ ୧୦% କିମ୍ବା ତାହାଠାରୁ ଅଧିକ ରହିଥାଏ, ତେବେ ନିଲାମ ଦେବା ପୂର୍ବରୁ ସଂପୃକ୍ତ ଅଧିକାରୀଙ୍କୁ ଆଉ ପରବର୍ତ୍ତୀ ଉଚ୍ଚ ଅଧିକାରୀଙ୍କ ଅନୁମୋଦନ ନେବା ଆବଶ୍ୟକ ହେବ। ତେବେ ଯେଉଁ କ୍ଷେତ୍ରରେ ପ୍ରଶାସନିକ ବିଭାଗ (ଆଡମିନିଷ୍ଟ୍ରେଟିଭ୍ ଡିପାର୍ଟମେଣ୍ଟ)ର ସଂପୃକ୍ତ ଅଧିକାରୀ ଭାବେ ନିଲାମ କାର୍ଯ୍ୟ କରିବେ ସେକ୍ଷେତ୍ରରେ ପରବର୍ତ୍ତୀ ଉଚ୍ଚ ଅଧିକାରୀଙ୍କର ଅନୁମୋଦନ ଦରକାର ପଡ଼ିବ ନାହିଁ।

ଅର୍ଥ ବିଭାଗ ପକ୍ଷରୁ ଓଡ଼ିଶା ଜେନେରାଲ ଫାଇନାନ୍ସିଆଲ ରୁଲ୍ସ-୨୦୨୩ର ସଂଶୋଧନ ନିୟମ ଅନୁଯାୟୀ, ବିଭାଗୀୟ ଅଧିକାରୀମାନେ ଏଣିକି ଏହି ନିୟମ ଅନୁଯାୟୀ ବିଭିନ୍ନ କାର୍ଯ୍ୟର ଟେଣ୍ଡର କରିପାରିବେ କିମ୍ବା ଦ୍ରବ୍ୟ କ୍ରୟ କରିପାରିବେ ବୋଲି ଅର୍ଥ ବିଭାଗ ପ୍ରମୁଖ ସଚିବ ଶାଶ୍ୱତ ମିଶ୍ର ଦର୍ଶାଇଛନ୍ତି।

ଅର୍ଥ ବିଭାଗର ସଂଶୋଧିତ ନିୟମ ଅନୁଯାୟୀ, ପ୍ରଶାସନିକ ବିଭାଗଗୁଡ଼ିକ ୧୦କୋଟିରୁ ଊର୍ଦ୍ଧ୍ୱ ଟଙ୍କାର ଟେଣ୍ଡର କରିପାରିବେ। ସଂପୃକ୍ତ ବିଭାଗୀୟ ଅଧିକାରୀ ନିଜେ ଟେଣ୍ଡର ଗ୍ରହଣ କରିବା ସହ ଆଉ ଉଚ୍ଚ ଅଧିକାରୀଙ୍କୁ ଫାଇଲ ପ୍ରେରଣ କରିବାକୁ ପଡ଼ିବନାହିଁ। ସେହିପରି ଯଦି ସର୍ବୋଚ୍ଚ ଯନ୍ତ୍ରୀ କୌଣସି କାର୍ଯ୍ୟରେ ଟେଣ୍ଡର କରୁଛନ୍ତି ତେବେ ସେ କ୍ଷେତ୍ରରେ ଆବଶ୍ୟକସ୍ଥଳେ ବିଭାଗର ପ୍ରଶାସନିକ ଅଧିକାରୀଙ୍କଠାରୁ ଅନୁମତି ନେଇପାରିବେ। ସର୍ବୋଚ୍ଚ ଯନ୍ତ୍ରୀଙ୍କ କ୍ଷମତା ୭ କୋଟିରୁ ୧୦ କୋଟି ମଧ୍ୟରେ ରଖାଯାଇଛି। ମୁଖ୍ୟଯନ୍ତ୍ରୀମାନଙ୍କୁ ଟେଣ୍ଡର କ୍ଷମତା ୪ରୁ ୭ କୋଟି ଟଙ୍କା ପର୍ଯ୍ୟନ୍ତ ପ୍ରଦାନ କରାଯାଇଥିବାବେଳେ ଅଧୀକ୍ଷଣ ଯନ୍ତ୍ରୀଙ୍କୁ ୧ରୁ ୪ କୋଟି ଟଙ୍କା ପର୍ଯ୍ୟନ୍ତ ଟେଣ୍ଡର କ୍ଷମତା ପ୍ରଦାନ କରାଯାଇଛି।

ତେବେ ପୂର୍ବରୁ ୫୦ କୋଟିରୁ ଊର୍ଦ୍ଧ୍ୱ ଟଙ୍କାର ଟେଣ୍ଡର ନିଲାମ ବେଳେ ଯଦି ନିଲାମ ଅର୍ଥରେ କୌଣସି ବ୍ୟତିକ୍ରମ ଦେଖାଦେଲା କିମ୍ବା ଅଧିକ ଫରକ ରହିଲା, ତେବେ ସେ କ୍ଷେତ୍ରରେ ସଂପୃକ୍ତ ବିଭାଗ ମନ୍ତ୍ରୀଙ୍କର ଅନୁମୋଦନ ଆବଶ୍ୟକ ପଡୁଥିଲା। ଅର୍ଥ ବିଭାଗର ଏହି ସଂଶୋଧିତ ନିୟମ ଅନୁଯାୟୀ, ଆଉ ଅର୍ଥ ବିଭାଗକୁ ଏସବୁ କ୍ଷେତ୍ରରେ ବାରମ୍ବାର ଫାଇଲ ଯିବନାହିଁ କି ବିଭାଗୀୟ ମୁଖ୍ୟ କିମ୍ବା ମନ୍ତ୍ରୀଙ୍କ ଅନୁମୋଦନ ପର୍ଯ୍ୟନ୍ତ ଅପେକ୍ଷା କରିବାକୁ ପଡ଼ିବ ନାହିଁ।

ସଂଶୋଧିତ ନିୟମ ଅନୁଯାୟୀ, ବିଭାଗୀୟ ଅଧିକାରୀମାନେ ଏଣିକି ୫୦ ହଜାର ଟଙ୍କା ପର୍ଯ୍ୟନ୍ତ କୌଣସି ଦ୍ରବ୍ୟ ସଂଗ୍ରହବେଳେ ଆଉ କୋଟେଶନ ଗ୍ରହଣ କରିବାକୁ ପଡ଼ିବନାହିଁ। ମାତ୍ର ସଂପୃକ୍ତ ଅଧିକାରୀଙ୍କୁ ଏକ ସାର୍ଟିଫିକେଟ୍ ଦେବାକୁ ପଡ଼ିବ, ଯେଉଁଥିରେ ସେ ଉଲ୍ଲେଖ କରିବେ ଯେ ଦ୍ରବ୍ୟ ଯେଉଁଠାରୁ କ୍ରୟ କରୁଛନ୍ତି ସଂପୃକ୍ତ ଭେଣ୍ଡର ଉପରେ ତାଙ୍କର ସମ୍ପୂର୍ଣ୍ଣ ଭରସା ରହିଛି। ଏହାବାଦ୍ ୨୫ ଲକ୍ଷ ଟଙ୍କାର ଦ୍ରବ୍ୟ କିମ୍ବା ସାମଗ୍ରୀ କ୍ରୟବେଳେ ଲୋକାଲ ପର୍ଚେଜ୍ କମିଟି ଜରିଆରେ କିଣାଯାଇ ପାରିବ। ଦ୍ରବ୍ୟ କ୍ରୟ ସମୟରେ ଲୋକାଲ ପର୍ଚେଜ୍ କମିଟିରେ ୩ ଜଣ ସଭ୍ୟଙ୍କ ଜରିଆରେ ଏହାର ମୂଲ୍ୟ ନିରୂପଣ ହେବ। ଉକ୍ତ କମିଟି ଯେଉଁ ମୂଲ୍ୟ ସ୍ଥିର କରିବ ସେନେଇ ସୁପାରିସ୍ କରିବେ। ତେବେ ଲୋକାଲ ପର୍ଚେଜ୍ କମିଟିର ଯେଉଁ ତିନିଜଣ ସଭ୍ୟ ଦ୍ରବ୍ୟ ସଂଗ୍ରହ କମିଟିରେ ରହିବେ ସେମାନେ ସଂପୃକ୍ତ କ୍ଷମତାପ୍ରାପ୍ତ ଅଧିକାରୀଙ୍କ ଦ୍ୱାରା ସ୍ୱୀକୃତିପ୍ରାପ୍ତ ହୋଇଥିବା ଆବଶ୍ୟକ। ଏହିଭଳି ବିଭିନ୍ନ କ୍ଷେତ୍ରରେ ଅଧିକାରୀଙ୍କ କ୍ଷମତା ବଢ଼ାଯାଇଥିବା ନେଇ ଅର୍ଥ ବିଭାଗର ସଂଶୋଧିତ ନିର୍ଦ୍ଦେଶନାମାରେ କୁହାଯାଇଛି।

ଦିଗପହଣ୍ଡିରେ ଡାଇରିଆ ନିୟନ୍ତ୍ରଣାଧୀନ: ସ୍ୱାସ୍ଥ୍ୟ ବିଭାଗ

ଭୁବନେଶ୍ୱର, ୮।୭ (ବନ୍ଦନା ସେଠୀ)

ଗଞ୍ଜାମ ଜିଲା ଦିଗପହଣ୍ଡି ବ୍ଲକ ଉସ୍ତପଲ୍ଲୀ ଗ୍ରାମରେ ଦେଖାଦେଇଥିବା ଡାଇରିଆ ଏବେ ନିୟନ୍ତ୍ରଣାଧୀନ ରହିଛି। ଏହି ରୋଗ ସଂକ୍ରମଣ ରୂପ ନେବା ପୂର୍ବରୁ ବ୍ୟାପକ ସଚେତନତା ଅଭିଯାନ, ଘରକୁ ଘର ନିରୀକ୍ଷଣ ଆଦି ମାଧ୍ୟମରେ ସ୍ଥିତିରେ ଦୃଶ୍ୟମାନ ସୁଧାର ଆସିଛି। ତେଣୁ ସଚେତନତା ଓ ବିଶୋଧନ କାର୍ଯ୍ୟ ଜାରି ରଖିବାକୁ ସ୍ୱାସ୍ଥ୍ୟ ବିଭାଗ ପକ୍ଷରୁ ନିର୍ଦ୍ଦେଶ ଦିଆଯାଇଛି। ଜନସ୍ୱାସ୍ଥ୍ୟ ନିର୍ଦ୍ଦେଶକ ଡା. ନୀଳକଣ୍ଠ ମିଶ୍ର କହିଛନ୍ତି, ୬ ତାରିଖଠାରୁ ମଙ୍ଗଳବାର ଅପରାହ୍ନ ସୁଦ୍ଧା ଉସ୍ତପଲ୍ଲୀ ଗ୍ରାମରେ ୧୧ଜଣ ବ୍ୟକ୍ତି ଡାଇରିଆରେ ଆକ୍ରାନ୍ତ ହୋଇଛନ୍ତି। ସେହି ଗ୍ରାମରୁ ଆଉ କୌଣସି ନୂଆ ରୋଗୀ ହସ୍ପିଟାଲ ଆସିନାହାନ୍ତି। ମଙ୍ଗଳବାର ଅପରାହ୍ନ ସୁଦ୍ଧା ବ୍ରହ୍ମପୁର ଏମ୍‌କେସିଜି ହସ୍ପିଟାଲରେ ଚିକିତ୍ସିତ ହେଉଥିବା ୬ଜଣଙ୍କ ମଧ୍ୟରୁ ୫ଜଣ ଓ ଦିଗପହଣ୍ଡି ଗୋଷ୍ଠୀ ସ୍ୱାସ୍ଥ୍ୟକେନ୍ଦ୍ରରେ ଚିକିତ୍ସିତ ହେଉଥିବା ସମସ୍ତ ୫ଜଣ ରୋଗୀଙ୍କୁ ସୁସ୍ଥ ହେବାପରେ ଡିସ୍‌ଚାର୍ଜ କରାଯାଇଛି। ଜଣେ ୫ବର୍ଷର ଶିଶୁର ଶ୍ୱାସ ସମ୍ବନ୍ଧିତ ଅସୁବିଧା ଥିବାରୁ ତାଙ୍କୁ ସ୍ୱତନ୍ତ୍ର ଚିକିତ୍ସା ଦିଆଯାଉଛି। ଅପରପକ୍ଷେ ଡାଇରିଆରେ ୨ଜଣଙ୍କର ମୃତ୍ୟୁ ଅଭିଯୋଗ ପରେ ପ୍ରାଥମିକ ତଦନ୍ତ କରାଯାଇଥିଲା। ତାହା ଡାଇରିଆଜନିତ ନ ଥିବା ବିଭାଗ ପକ୍ଷରୁ ସୂଚନା ଦିଆଯାଇଛି। ସ୍ୱର୍ଗତ ଦାସ ଶବର ପ୍ରାୟ ୭୦ ବର୍ଷ ବୟସ୍କ ଥିଲେ। ତାଙ୍କର କଳାଝାଡା ରୋଗ ଯୋଗୁ ଜୁଲାଇ ୩ ସକାଳେ ତାଙ୍କର ଦେହାନ୍ତ ହୋଇଥିଲା। ଅନ୍ୟ ମୃତକ ହେଲେ ପ୍ରକାଶ ରାଇତିଆ। ତାଙ୍କ ପେଟରେ ଯନ୍ତ୍ରଣା ଓ ବାନ୍ତି ହେବାରୁ ଜୁଲାଇ ୭ରେ ସେ ନିକଟସ୍ଥ ପ୍ରାଥମିକ ସ୍ୱାସ୍ଥ୍ୟକେନ୍ଦ୍ରକୁ ଆସିଥିଲେ। ବିଶେଷ ଚିକିତ୍ସା ନିମନ୍ତେ ଡାକ୍ତର ତାଙ୍କୁ ଜିଲା ମୁଖ୍ୟ ଚିକିତ୍ସାଳୟ ଯିବାକୁ ପରାମର୍ଶ ଦେଇଥିଲେ। ମାତ୍ର ଦେହ ଭଲ ଲାଗୁଛି କହି ସେ ଘରକୁ ଫେରିଯାଇଥିଲେ। ରାତିରେ ଅଧିକ ଯନ୍ତ୍ରଣା ହେବାରୁ ଘରୁ ଗୋଷ୍ଠୀ ସ୍ୱାସ୍ଥ୍ୟକେନ୍ଦ୍ର ଯାଉଥିବା ବାଟରେ ମୃତ୍ୟୁବରଣ କରିଥିଲେ। ତେବେ ବ୍ୟବଚ୍ଛେଦ ରିପୋର୍ଟ ଆସିଲେ ମୃତ୍ୟୁର କାରଣ ସ୍ପଷ୍ଟ ହେବ ବୋଲି କୁହାଯାଇଛି।

ବନ୍ଦ ହେବ ୩ ସବ୍‌ଜେଲ

ଜିଲା ଜେଲରେ ମିଶିବ

ଭୁବନେଶ୍ୱର, ୮।୭(ସତ୍ୟଜିତ୍ ରାଉତ)

ରାଜ୍ୟର ୩ ଜିଲାରେ ଥିବା ୩ ସବ୍‌ଜେଲକୁ ବନ୍ଦ କରିବାକୁ ଗୃହ ବିଭାଗ ପକ୍ଷରୁ ବିଜ୍ଞପ୍ତି ପ୍ରକାଶ ପାଇଛି। ଭିତ୍ତିଭୂମି ଓ ପ୍ରଶାସନିକ ଆବଶ୍ୟକତାକୁ ଦୃଷ୍ଟିରେ ରଖି ଏହି ୩ ସବ୍‌ଜେଲକୁ ସ୍ଥାୟୀ ଭାବରେ ବନ୍ଦ କରି ଜିଲା ଜେଲରେ ମିଶ୍ରଣ କରାଯିବ। ଖଣ୍ଡପଡା ସବ୍‌ଜେଲକୁ ନୟାଗଡ଼ ଜିଲା ଜେଲ, ନୀଳଗିରି ସବ୍‌ଜେଲକୁ ବାଲେଶ୍ୱର ଜେଲ ଏବଂ ସୋହେଲା ସବ୍‌ଜେଲକୁ ବରଗଡ ଜେଲରେ ମିଶିବ। ଏହି ଜେଲଗୁଡ଼ିକୁ ବିଜ୍ଞାପିତ ଜେଲ ତାଲିକାରୁ ବାଦ୍ ଦିଆଯାଇଛି। ଏନେଇ ଜେଲ ଡିଜି ଆବଶ୍ୟକୀୟ ପଦକ୍ଷେପ ନେବେ। ସବ୍‌ଜେଲଗୁଡ଼ିକରେ ଥିବା ବିଚାରାଧୀନ କଏଦୀ ଏବଂ ଦୋଷୀ କଏଦୀଙ୍କୁ ଜିଲା ଜେଲଗୁଡ଼ିକୁ ସ୍ଥାନାନ୍ତର କରାଯିବ। ସରକାରୀ ରେକର୍ଡ ଅପଡେଟ୍ କରିବା ସହ କୋର୍ଟ, ଜିଲା ପ୍ରଶାସନ ଏବଂ ପୋଲିସ କର୍ତ୍ତୃପକ୍ଷ ସଂପୃକ୍ତ ପକ୍ଷଙ୍କୁ ଏନେଇ ସୂଚନା ଦେବେ।

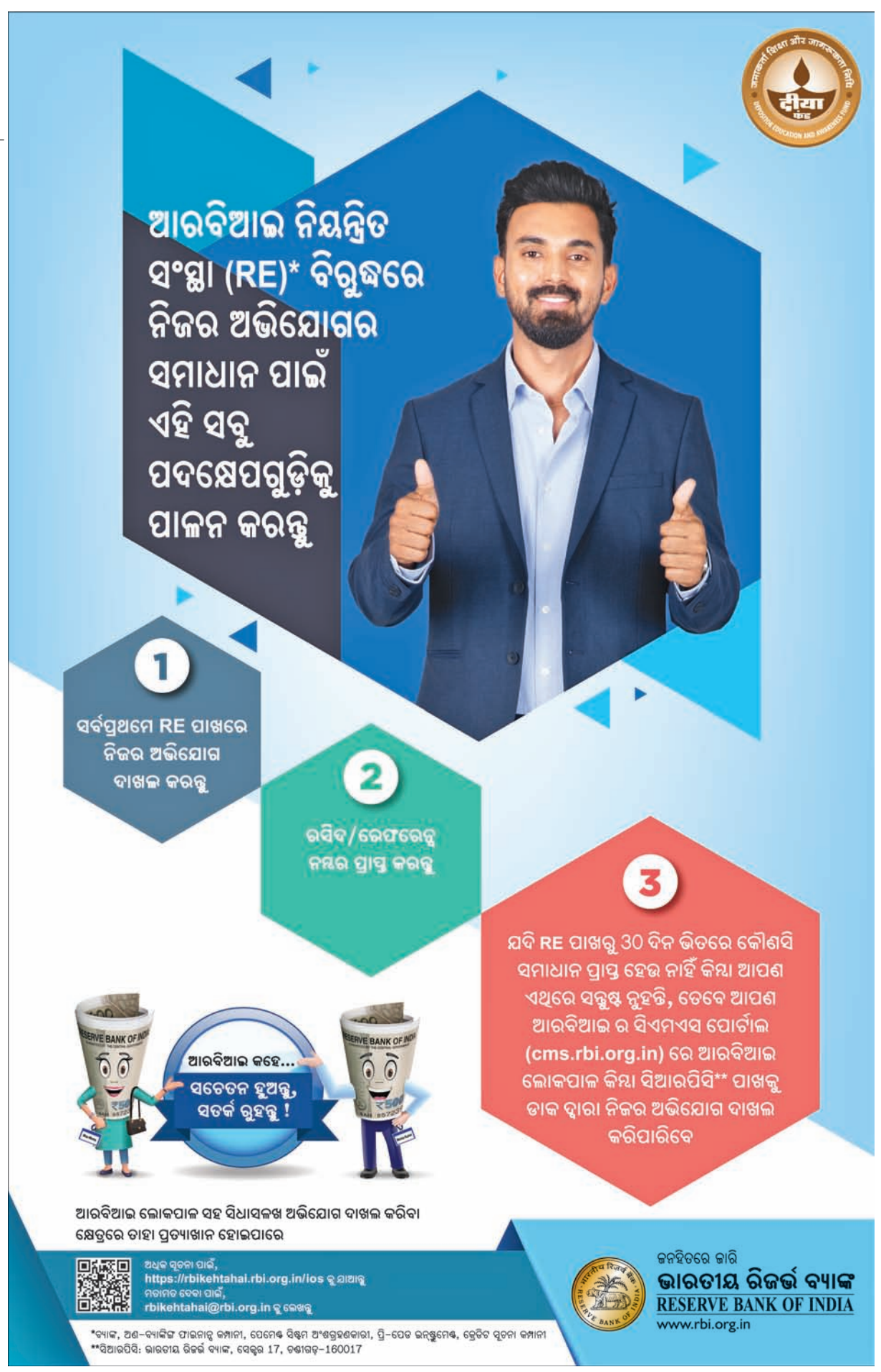

୧୧ ଜୁଲାଇ 'ସମ୍ବିଧାନ ବଞ୍ଚାଅ, ଦେଶ ବଞ୍ଚାଅ' ମହାସମାବେଶ
୧୧ ତାରିଖ ୧୧ଟାରେ ଭୁବନେଶ୍ୱର ଚାଲ
ବହୁ ସଂଖ୍ୟାରେ ଯୋଗ ଦେବାକୁ ଆହ୍ୱାନ
ଆମର ନେତା, ତୁମର ନେତା ରାହୁଲ ଗାନ୍ଧୀ ଦେଶର ନେତା
କଂଗ୍ରେସ ଅହିଂସା ଆନ୍ଦୋଳନ କରି ଦେଶକୁ ସ୍ୱାଧୀନତା ଦେଇଥିଲା। ଅଥଚ ଏବେ ମୋଦୀଙ୍କ ଶାସନରେ ଗୋଟିଏ ପରେ ଗୋଟିଏ ସାମ୍ବିଧାନିକ ଅନୁଷ୍ଠାନକୁ ଦୁର୍ବଳ କରାଯାଉଛି। କଂଗ୍ରେସ ସଦାସର୍ବଦା ଜାତୀୟ ସଂହତି, ଧର୍ମନିରପକ୍ଷତା ଓ ଜନସାଧାରଣଙ୍କ ମୌଳିକ ଅଧିକାର ପାଇଁ ଲଢ଼େଇ କରିଆସିଛି। ଶ୍ରୀ ରାହୁଲ ଗାନ୍ଧୀ କନ୍ୟାକୁମାରୀ ଠାରୁ କାଶ୍ମୀର ପର୍ଯ୍ୟନ୍ତ ଭାରତ ଯୋଡ଼ୋ ପଦଯାତ୍ରା କରି ଯେଉଁ 'ସମ୍ବିଧାନ ବଞ୍ଚାଅ, ଦେଶ ବଞ୍ଚାଅ' ଆହ୍ୱାନ ଦେଇଛନ୍ତି, ସେଥିରେ ଜାତି, ଧର୍ମ, ବର୍ଣ୍ଣ ନିର୍ବିଶେଷରେ ଲକ୍ଷଲକ୍ଷ ଲୋକ ଯୋଗଦେଇ ସେମାନଙ୍କର ସମର୍ଥନ ଜଣାଇଛନ୍ତି।
ପରିତାପର କଥା, ମୋଦୀ ସରକାର ସାମାଜିକ ନ୍ୟାୟର ବିପରୀତ କାର୍ଯ୍ୟ କରୁଛି। ଆଦିବାସୀ, ଦଳିତ ଓ ପଛୁଆବର୍ଗଙ୍କ ପାଇଁ ସମ୍ବିଧାନରେ ଦିଆଯାଇଥିବା ସଂରକ୍ଷଣ ସୁବିଧାକୁ ସୁଦ୍ଧା ହଟେଇ ଦେବା ପାଇଁ ବଡ଼ ଚକ୍ରାନ୍ତ ଚାଲିଛି। ଜାତି ଜନଗଣନା ପାଇଁ କଂଗ୍ରେସ ଯେଉଁ ଆହ୍ୱାନ ଦେଇଥିଲା, ଅନିଚ୍ଛା ସତ୍ତ୍ୱେ କେନ୍ଦ୍ର ବାଧ୍ୟ ହୋଇ ତାକୁ ଗ୍ରହଣ କରିଛି। ନେହେରୁଙ୍କ ପ୍ରଧାନମନ୍ତ୍ରୀତ୍ୱରେ, ସମ୍ବିଧାନ ପ୍ରଣେତା ଡ. ବିଆର୍ ଆମ୍ବେଦକରଙ୍କ ପ୍ରଚେଷ୍ଟାରେ ବିଶ୍ୱର ଏହି ଶ୍ରେଷ୍ଠ ଗଣତାନ୍ତ୍ରିକ ସମ୍ବିଧାନ ତିଆରି ହୋଇଥିଲା। ଏହା ଆମ ଗଣତନ୍ତ୍ରର ସବୁଠାରୁ ବଡ଼ ଧର୍ମଗ୍ରନ୍ଥ। କେନ୍ଦ୍ର ଓ ରାଜ୍ୟର ଡବଲ ଇଞ୍ଜିନ ସରକାର ସମସ୍ତ ବିଧିବ୍ୟବସ୍ଥାକୁ ନଷ୍ଟଭ୍ରଷ୍ଟ କରି ଦେଶରେ ଏକଚ୍ଛତ୍ରବାଦ ପ୍ରତିଷ୍ଠା କରିବାକୁ ଯେଉଁ ଚକ୍ରାନ୍ତ କରୁଛନ୍ତି, ତାକୁ ରୋକିବାକୁ ଶ୍ରୀ ରାହୁଲ ଗାନ୍ଧୀ ଆହ୍ୱାନ ଦେଇଛନ୍ତି।
ଯାଏ କଥା ଗଲା। ହଜାରହଜାର ଭିଆଇପି ଓ ଦଳୀୟ କର୍ମୀଙ୍କୁ ପାସ୍ ଦେଇ ମହାପ୍ରଭୁ ଓ ଭକ୍ତଙ୍କ ମଧ୍ୟରେ ଫାଟ ସୃଷ୍ଟି କରାଗଲା। ଯୁଗଯୁଗରୁ ଚାଲିଆସିଥିବା ଏହି ମହାପ୍ରଭୁ ଓ ଭକ୍ତକୈନ୍ଦ୍ରିକ ରଥଯାତ୍ରାକୁ ଦଳ ଓ ଭିଆଇପିକୈନ୍ଦ୍ରିକ କରିଦିଆଗଲା । ସତେ ଯେମିତି ରଥଯାତ୍ରା ବିଜେପିର ଏକ ଦଳୀୟ ଇଭେଣ୍ଟ ଥିଲା !
ବିଜେପି ସରକାର ନାରା ଦେଲେ ବେଟି ବଚାଓ, ବେଟି ପଢ଼ାଓ । କିନ୍ତୁ ଅସଲରେ ଓଡ଼ିଶାରେ ନାରୀ ଓ ଶିଶୁ ନିର୍ଯାତନା ହୁ ହୁ ହୋଇ ଏମିତି ବଢ଼ିଲା ଯେ, ଆମେରିକା ନିଜ ଲୋକଙ୍କୁ ଓଡ଼ିଶା ବିଷୟରେ ସତର୍କ କରାଇବା ଯାଏ କଥା ଗଲା । ଦୁଷ୍କର୍ମ, ଗଣଦୁଷ୍କର୍ମ ଓ ହତ୍ୟା ଏପରି ନିତିଦିନିଆ ହୋଇଛି (ଦିନକୁ ହାରାହାରି ୧୫ଟି ଦୁଷ୍କର୍ମ ଘଟଣା) ଯେ, ରାଜ୍ୟରେ ନାରୀ ସୁରକ୍ଷିତ ନ ଥିବା ଭଳି ଏକ ଧାରଣା ସୃଷ୍ଟି ହୋଇଛି। ଧରାକୋଟରେ ଯାହା ହୋଇଗଲା, କୌଣସି ସଭ୍ୟ ସମାଜରେ ତାହା ଆଦୌ ଗ୍ରହଣୀୟ ନୁହେଁ।
ସମସ୍ତଙ୍କୁ ପାଇପ ଯୋଗେ ସ୍ୱଚ୍ଛ ପିଇବା ପାଣି ଯୋଗାଣର ପ୍ରତିଶ୍ରୁତି କୁଆଡ଼େ ଗଲା ? ଓଲଟା ରାଜ୍ୟବାସୀଙ୍କୁ ଏହି ସରକାର ହଇଜା ମହାମାରୀ ପରି ଆଉ ଏକ ଉପହାର ଦେଲେ। କିଛି ସ୍ଥାନରେ ବର୍ଷବର୍ଷ ଧରି ପାଇପ୍ ପଡ଼ିଛି, ଠିକାଦାର କିନ୍ତୁ ଛୁ' ବ୍ୟାପକ ହରିଲୁଟ୍; ଫଳ ଶୂନ୍ । ରାଜ୍ୟରେ ଏକତୃତୀୟାଂଶ ଡାକ୍ତର ପଦବି ଖାଲିପଡ଼ିଛି । ହଜାରହଜାର ଶିକ୍ଷକ ଓ ଅଧ୍ୟାପକ ପଦବି ମଧ୍ୟ ଖାଲି। ଠିକା ଭିତ୍ତିରେ ସବୁକିଛି
ରାଜ୍ୟରେ ନାରୀ ଅସୁରକ୍ଷିତ, ବେକାରୀ ଚିନ୍ତିତ, ଚାଷୀ ହତ୍ରସନ୍ତ ତ ସାଧାରଣ ଜନତା ପ୍ରତାରିତ
ଯେଉଁ ରାଜ୍ୟରେ ଜନତା ଓ ଜଗନ୍ନାଥ ସମସ୍ତେ ଅସୁରକ୍ଷିତ, ସେଭଳି ସରକାରଙ୍କୁ ଗାଦିଚ୍ୟୁତ କରିବା ପାଇଁ ଜନତା ଆଗେଇ ଆସିବା ଦରକାରା ତେଣୁ 'ମୋଦୀ ହଟାଅ, ସମ୍ବିଧାନ ଓ ଦେଶ ବଂଚାଅ' କଂଗ୍ରେସର ମୂଳମନ୍ତ୍ର ହୋଇଛି। କଂଗ୍ରେସର ଡାକରାରେ ଆସନ୍ତା ୧୧ ତାରିଖ, ଶୁକ

ଆଜି କ'ଣ କେଉଁଠି

ଭୁବନେଶ୍ୱର
- କେନ୍ଦ୍ରୀୟ ଟ୍ରେଡ୍ ୟୁନିୟନର ମିଳିତ ମଞ୍ଚ ପକ୍ଷରୁ ବିକ୍ଷୋଭ, ସ୍ଥାନ: ରାଜମହଲ ଛକ, ସମୟ: ପୂର୍ବାହ୍ନ ୧୧ଟା।

ବାଲେଶ୍ୱର
- ସାଇକେଲ ରାଲି, ସ୍ଥାନ:ଏଫ୍‌ଏମ୍‌ୟୁ ଓଲ୍ଡ କ୍ୟାମ୍ପସ୍, ବାଲେଶ୍ୱର,ସମୟ:ସକାଳ ୭ଟା।
- ଆଲୁମିନି ମିଟ୍, ସ୍ଥାନ:ଏଫ୍‌ଏମ୍‌ୟୁ ନୂତନ କ୍ୟାମ୍ପସ୍, ବାଲେଶ୍ୱର, ସମୟ:ଅପରାହ୍ନ ୩ଟା।
- ସାଂସ୍କୃତିକ କାର୍ଯ୍ୟକ୍ରମ, ସ୍ଥାନ:ଏଫ୍‌ଏମ୍‌ୟୁ ନୂତନ କ୍ୟାମ୍ପସ୍, ବାଲେଶ୍ୱର, ସମୟ:ସନ୍ଧ୍ୟା ୬ଟା।

ଭଦ୍ରକ
- ଓଡ଼ିଶା ତେଜସ୍ୱିନୀ ମହିଳା ସଙ୍ଗଠନ ପକ୍ଷରୁ ଚାରାରୋପଣ, ସ୍ଥାନ: ହମିରିବିନ୍ଧା ସରକାରୀ ବିଦ୍ୟାଳୟ, ଭଦ୍ରକ, ସମୟ: ଅପରାହ୍ନ ୧ଟା।

ମୟୂରଭଞ୍ଜ
- ଅଖଣ୍ଡ ନାମ ସଙ୍କୀର୍ତ୍ତନ ଓ ସତ୍ୟନାରାୟଣ ପୂଜା,ସ୍ଥାନ:ପୂର୍ଣ୍ଣଚନ୍ଦ୍ରପୁର ଗ୍ରୁପ୍ ଅଫ୍ ଇନଷ୍ଟିଚ୍ୟୁଶନ, ରଘୁନାଥପୁର, ବାରିପଦା,ସମୟ: ସକାଳ ୮ଟା।
- ଚିନ୍ମୟ ମିଶନ ଆନୁକୂଲ୍ୟରେ ରକ୍ତଦାନ ଶିବିର,ସ୍ଥାନ:ଚିନ୍ମୟ ଗୁରୁପାଦ ଆଶ୍ରମ, ମଧୁବନ ବାରିପଦା,ସମୟ:ସକାଳ ୮ଟା।
- ଏକ୍ସପୋ ଆଣ୍ଡ ଫନ୍ ଫେୟାର, ସ୍ଥାନ:ଛଉ ପଡ଼ିଆ, ବାରିପଦା,ସମୟ: ପୂର୍ବାହ୍ନ ୧୦ଟା।

ବ୍ରହ୍ମପୁର
- ବିଇଏମ୍‌ସିର ସ୍ୱତନ୍ତ୍ର ବୈଠକ,ସ୍ଥାନ: ସମ୍ମିଳନୀ କକ୍ଷ, ସମୟ: ପୂର୍ବାହ୍ନ ୧୧ଟା।

ଜଗତ୍‌ସିଂହପୁର
- ତୈଳ ବିଶୋଧନାଗାର ଶ୍ରମିକ ସଂଘ ପକ୍ଷରୁ ଧର୍ମଘଟ, ସ୍ଥାନ: ରଙ୍ଗିଆଗଡ, ପାରାଦୀପ, ସମୟ: ସକାଳ ୬ ଟା।
- ପାରାଦୀପ ବନ୍ଦର ମିଳିତ ଶ୍ରମିକ ସଂଘ ସମନ୍ୱୟ କମିଟି ପକ୍ଷରୁ ଧର୍ମଘଟ, ସ୍ଥାନ: ଅଠରବାଙ୍କି, ପାରାଦୀପ, ସମୟ: ସକାଳ ୬ ଟା।

କେନ୍ଦ୍ରାପଡ଼ା
- ମା' ପାଇଁ ଗଛଟିଏ କାର୍ଯ୍ୟକ୍ରମ, ସ୍ଥାନ: ଭରତପୁର, କେନ୍ଦ୍ରାପଡ଼ା, ସମୟ: ପୂର୍ବାହ୍ନ ୧୦ଟା।

ଯାଜପୁର
- ମିଳିତ ଟ୍ରେଡ୍ ୟୁନିୟନ ପକ୍ଷରୁ ୧୭ ଦଫା ଦାବୀନେଇ ସାଧାରଣ ଧର୍ମଘଟ, ସ୍ଥାନ: ଚୋରଦା ବାଇପାସ, ସମୟ: ପୂର୍ବାହ୍ନ ୧୦ଟା।

ରାୟଗଡ଼ା
- ୧୨ଟି ରାଷ୍ଟ୍ରୀୟ ଶ୍ରମିକ ସଙ୍ଗଠନର ଧର୍ମଘଟ, ସ୍ଥାନ: ରାୟଗଡ଼ାର ମଝିଗୌରୀ ମନ୍ଦିର ଛକ, ଶିରିଗୁଡା ଛକ, କପିଳାସ ଛକ, ସାଇ ଇଣ୍ଟରନ୍ୟାସନାଲ ଛକ, ସମୟ: ସକାଳ ୬ରୁ ସନ୍ଧ୍ୟା ୬ ଟା।

ନବରଙ୍ଗପୁର
- ଷ୍ଟ୍ରାଇକିଂ ଛାଡ଼ ଆନ୍ଦୋଳନ, ସ୍ଥାନ: ଝରିଗାଁ ବ୍ଲକ୍, ସମୟ: ସକାଳ ୬ଟାରୁ ସନ୍ଧ୍ୟା ୬ଟା। ବିଜେଡିର
- ଖବରଦାତା ସମ୍ମିଳନୀ, ସ୍ଥାନ: ହୋଟେଲ ଗ୍ଲୋଜ, ସମୟ : ପୂର୍ବାହ୍ନ ୧୦ଟା୩୦।

ମାଲକାନଗିରି
- ଶ୍ରମିକ ସଙ୍ଗଠନର ଧର୍ମଘଟ, ସ୍ଥାନ: ମାଲକାନଗିରି, ସମୟ: ପୂର୍ବାହ୍ନ ୧୦ ଟା
- ବନ ମହୋତ୍ସବ, ସ୍ଥାନ:ମାଲକାନଗିରି ବୁଟିଗୁଡା ଉଚ୍ଚ ପ୍ରାଥମିକ ବିଦ୍ୟାଳୟ ପରିସର, ସମୟ:ପୂର୍ବାହ୍ନ ୧୦ଟା।

ସମ୍ବଲପୁର
- ଶ୍ରମିକ କର୍ମଚାରୀ ସମନ୍ୱୟ ସମିତି ପକ୍ଷରୁ ସର୍ବ ଭାରତୀୟ ଧର୍ମଘଟ ଉପଲକ୍ଷେ ମୋଟର ସାଇକଲ ରାଲି, ସ୍ଥାନ : ଅଇଁଠାପାଲି ଛକ, ସମୟ : ପୂର୍ବାହ୍ନ ୧୧ଟା।
- ଶ୍ରମିକ ସଙ୍ଗଠନର ବିକ୍ଷୋଭ ସମାବେଶ, ସ୍ଥାନ: ଜିଲାପାଳ ଅଫିସ ସମ୍ମୁଖ ରାସ୍ତା, ସମୟ: ମଧ୍ୟାହ୍ନ ୧୨ଟା୩୦।
- ସାଓଲିନ କୁଣ୍ଡୁ ଉସୁ ଆସୋସିଏଶନ ଆୟୋଜିତ ମାଗଣା ପ୍ରଶିକ୍ଷଣ ଶିବିର, ସ୍ଥାନ: ଜିଲା ଜୁଡୋ ହଲ, ସମୟ: ସନ୍ଧ୍ୟା ୬ଟା ୩୦।

ବଲାଙ୍ଗୀର
- ଭାରତ ବନ୍ଦ ଡାକରା ସମର୍ଥନରେ ଶ୍ରମିକ ସଙ୍ଗଠନର ବିକ୍ଷୋଭ, ସ୍ଥାନ: ଜିଲାପାଳ କାର୍ଯ୍ୟାଳୟ ସମ୍ମୁଖ, ବଲାଙ୍ଗୀର, ସମୟ: ପୂର୍ବାହ୍ନ ୧୦ଟା।

କଳାହାଣ୍ଡି
- ଏଆଇଟିୟୁସିର ଧର୍ମଘଟ, ସ୍ଥାନ: ଭବାନୀପାଟଣା ନକଟିଗୁଡା ଛକ, ସମୟ: ସକାଳ ୭ଟା।
- କଳାହାଣ୍ଡି ଡ୍ରାଇଭର ମହାସଂଘ ପକ୍ଷରୁ ଷ୍ଟ୍ରାଇକିଂ ଛାଡ଼ ଆନ୍ଦୋଳନ, ସ୍ଥାନ: ଜୁନାଗଡ଼ ଓରିଅନ ଛକ, ସମୟ: ସକାଳ ୮ଟା।

ଦେବଗଡ଼
- ଜିଲା ପରିଷଦ ବୈଠକ, ସ୍ଥାନ: ଜିଲା ପରିଷଦ ସମ୍ମିଳନୀ କକ୍ଷ, ସମୟ: ପୂର୍ବାହ୍ନ ୧୦ଟା।
- ମା' କନକ ଦୁର୍ଗାଙ୍କ ସନ୍ଧ୍ୟା ଆଳତି, ସ୍ଥାନ: ମଠ ସାହି, ମା' କନକ ଦୁର୍ଗା ମନ୍ଦିର, ସମୟ: ସନ୍ଧ୍ୟା ୭ଟା।

ସୁବର୍ଣ୍ଣପୁର
- ଡ୍ରାଇଭର ମହାସଂଘର ଆନ୍ଦୋଳନ ଦ୍ୱିତୀୟ ଦିନରେ, ସ୍ଥାନ: ତରଭା ନୂତନ ବ୍ରିଜ୍ ଛକ, ସମୟ: ସକାଳ ୮ଟା।

ନୂଆପଡ଼ା
- ଟିପିଡବ୍ଲ୍ୟୁଓଡିଏଲ୍ ପକ୍ଷରୁ ଭ୍ରାମ୍ୟମାଣ ସ୍ୱାସ୍ଥ୍ୟ ଔଷଧାଳୟ ୟୁନିଟ୍ ଉଦ୍‌ଘାଟନ, ସ୍ଥାନ: ଜିଲାପାଳଙ୍କ କାର୍ଯ୍ୟାଳୟ ନୂଆପଡ଼ା, ସମୟ: ପୂର୍ବାହ୍ନ ୧୦ଟା ୧୫।

କାର୍ଯ୍ୟକର୍ତ୍ତାଙ୍କ ଯୋଗୁ ସାଇନ୍‌ବୋର୍ଡ ପାର୍ଟି ଆଜି ସରକାରୀ ଦଳ: ମନମୋହନ

ଭୁବନେଶ୍ୱର,୮।୭(ସୁନିତ୍ ମିଶ୍ର)

ରାଜ୍ୟ ସଭାପତି ଭାବେ ଯେଉଁ ଦାୟିତ୍ୱ ମିଳିଛି ତାହା କେବଳ ମୋର ନୁହଁ, ଦଳରେ କାର୍ଯ୍ୟ କରୁଥିବା ସବୁ କାର୍ଯ୍ୟକର୍ତ୍ତାଙ୍କର ବୋଲି ରାଜ୍ୟ ଭାଜପାର ନୂଆ ସଭାପତି ମନମୋହନ ସାମଲ କହିଛନ୍ତି। ସେ କହିଛନ୍ତି, ସେମାନେ ପରିଶ୍ରମ କରି ନ ଥିଲେ, ଆମେ ସାଇନବୋର୍ଡ ପାର୍ଟିରୁ ସରକାରୀ ଦଳରେ ପହଞ୍ଚିପାରି ନ ଥାଆନ୍ତୁ। ୧୯୮୮ରେ ଭାଜପାକୁ ସାଇନ୍‌ବୋର୍ଡ ପାର୍ଟି କହି ଅପମାନିତ କରାଯାଉଥିଲା। ଏବେ ସରକାରୀ ଦଳ ଭୂମିକାକୁ ଭାଜପା ଆସିପାରିଛି। ଏହା ହେଉଛି ଏକମାତ୍ର ଦଳ, ଯେଉଁଠି ଜଣେ ଚା' ବିକାଳି ପ୍ରଧାନମନ୍ତ୍ରୀ, ଜଣେ ଶିଶୁମନ୍ଦିର ଶିକ୍ଷକ ମୁଖ୍ୟମନ୍ତ୍ରୀ ହୋଇପାରନ୍ତି। ଦଳର କାର୍ଯ୍ୟକର୍ତ୍ତାଙ୍କ କଠିନ ପରିଶ୍ରମ ଓ ଧୈର୍ଯ୍ୟ ଯୋଗୁ ବାରମ୍ବାର ଅପମାନକୁ ପ୍ରତିହତ କରି ଆଜି ଆମେ କ୍ଷମତା ହାସଲ କରିପାରିଛୁ।

କାର୍ଯ୍ୟକର୍ତ୍ତା ପରିଶ୍ରମ କରି ନ ଥିଲେ ମୋହନ ମାଝୀଙ୍କ ସରକାର ହୋଇ ନ ଥାନ୍ତା ବୋଲି ମନମୋହନ କହିଛନ୍ତି।

ଭାଜପାର ରାଜ୍ୟ ସଭାପତି ପଦ ଲାଗି ମନମୋହନ ସୋମବାର ଏକମାତ୍ର ନାମାଙ୍କନ ପତ୍ର ଦାଖଲ କରିଥିଲେ। ମଙ୍ଗଳବାର ନିର୍ବାଚନ ପର୍ଯ୍ୟବେକ୍ଷକ ସଞ୍ଜୟ ଜୟସ୍ୱାଲ ବିଧିବଦ୍ଧ ଭାବେ ଘୋଷଣା କରିଛନ୍ତି। ମନମୋହନ ୪ର୍ଥ ଥର ଲାଗି ଭାଜପା ରାଜ୍ୟ ସଭାପତି ଦାୟିତ୍ୱ ପାଇଥିବା ବେଳେ ତାଙ୍କୁ ଭବ୍ୟ ସମ୍ବର୍ଦ୍ଧନା ଦେବା ଲାଗି ଦଳୀୟ କାର୍ଯ୍ୟାଳୟ ଠାରେ ଏକ ବଡ଼ ଧରଣର କାର୍ଯ୍ୟକ୍ରମ ଆୟୋଜନ ହୋଇଥିଲା। ଏହି ଅବସରରେ ମନମୋହନ ଆହୁରି କହିଛନ୍ତି, ଆର୍‌ଏସ୍‌ଏସ୍ ବିଚାରଧାରାକୁ ଆଗକୁ ନେବାକୁ ହେବ। ଯେଉଁମାନେ ଆମକୁ ବିରୋଧ କରୁଛନ୍ତି ସେମାନଙ୍କ ହ୍ୟାଙ୍ଗଓଭର ଯାଉନାହିଁ। ସେମାନେ ଏବେ ବିଚଳିତ ବୋଲି ମନମୋହନ କହିଛନ୍ତି।

ମୁଖ୍ୟମନ୍ତ୍ରୀ ମୋହନ ଚରଣ ମାଝୀ କହିଛନ୍ତି, ନୀଳାଦ୍ରିବିଜେ ଅବସରରେ ଭାଜପା ରାଜ୍ୟ ସଭାପତି ଭାବେ ମନମୋହନ ସାମଲ ୪ର୍ଥ ଥର ପାଇଁ ଦାୟିତ୍ୱ ନେଉଛନ୍ତି। ଏନେଇ ତାଙ୍କୁ ହାର୍ଦ୍ଦିକ ଶୁଭେଚ୍ଛା ଓ ଅଭିନନ୍ଦନ ଜଣାଉଛି। ମନମୋହନଙ୍କ ନେତୃତ୍ୱରେ ରାଜ୍ୟରେ ଭାଜପା ଝଣ୍ଡା ଉଡ଼ିଲା। ସେ ଏବିଭିପିରୁ କାମ କରି ବିଧାୟକ, ମନ୍ତ୍ରୀ, ସାଂସଦ ହେବା ସହ ୪ର୍ଥ ଥର ସଭାପତି ହୋଇ ଇତିହାସ ରଚିଛନ୍ତି। ମନମୋହନ ୪ର୍ଥ ଥର ସଭାପତି, ମୋହନ ମାଝୀ ୪ର୍ଥ ଥର ବିଧାୟକ, ଏହି ଯୋଡ଼ାକୁ ଘୋଡ଼ା ସରି ନୁହେଁ। ଭାଜପା ଓ ସରକାର ଗୋଟିଏ ମୁଦ୍ରାର ୨ଟି ପାର୍ଶ୍ୱ ଭଳି। ଗୋଟିଏ ପଟେ ମନମୋହନଙ୍କ ନେତୃତ୍ୱରେ ସଙ୍ଗଠନ ଦାୟିତ୍ୱ ଅନ୍ୟପଟେ ମୋହନ ମାଝୀଙ୍କ ନେତୃତ୍ୱରେ ସରକାର ବୋଲି ମୁଖ୍ୟମନ୍ତ୍ରୀ କହିଛନ୍ତି।

ଭାଜପା ରାଷ୍ଟ୍ରୀୟ ଉପାଧ୍ୟକ୍ଷ ବୈଜୟନ୍ତ ପଣ୍ଡା କହିଛନ୍ତି, ମନମୋହନଙ୍କ ନେତୃତ୍ୱରେ ସରକାର ଓ ସଙ୍ଗଠନ ଆଗକୁ ବଢିବ। ସରକାର ସହ ସଙ୍ଗଠନର ସମନ୍ୱୟ ବଢ଼ିବ। ପୁରୀ ଏମ୍‌ପି ସମିତ ପାତ୍ର କହିଛନ୍ତି, ରାଜ୍ୟରେ ଏବେ ଟ୍ରିପଲ ଏମ୍ ସରକାର ଚାଲିଛି–ମୋଦି, ମୋହନ ଓ ମନମୋହନ ସରକାର। ଦଳ ପାଇଁ ମନମୋହନ ବଡ଼ ବଳିଦାନ ଦେଇଛନ୍ତି ବୋଲି ସମିତ କହିଛନ୍ତି।

୨,୩୫୫ ଏକ୍ସ' ଆକାଉଣ୍ଟ...

ପ୍ରଥମ ପୃଷ୍ଠାରୁ...

ପ୍ରେସ୍ ସେନ୍‌ସରଶିପ୍ ଚିନ୍ତା ବଢ଼ିବାରେ ଲାଗିଛି। ତେଣୁ ପ୍ରଭାବିତ ୟୁଜର୍ସଙ୍କୁ କୋର୍ଟ ଜରିଆରେ ଆଇନଗତ ବିକଳ୍ପର ଆଶ୍ରୟ ନେବାକୁ ପରାମର୍ଶ ଦିଆଯାଉଛି। ଉଲ୍ଲେଖଯୋଗ୍ୟ, ଗତ ମେ'ରେ 'ଅପରେଶନ ସିନ୍ଦୂର' ବେଳେ ରଏଟର୍ସ ସମେତ ଅନେକ ଶହ ଅନ୍ୟ ଆକାଉଣ୍ଟକୁ ବ୍ଲକ୍ ପାଇଁ ଦାବି ହୋଇଥିଲା। ସେତେବେଳେ କିନ୍ତୁ ଏହାକୁ ବ୍ଲକ୍ କରାଯାଇ ନ ଥିଲା। ବର୍ତ୍ତମାନ ଏହା ଅପ୍ରାସଙ୍ଗିକ ହୋଇଯାଇଥିବାବେଳେ ରବିବାର ଦିନକ ପାଇଁ ଏହାର ଆକାଉଣ୍ଟ ବ୍ଲକ୍ କରାଯିବାର କାରଣ ଜଣାପଡ଼ିନାହିଁ। ଏହା ପୂର୍ବରୁ ମଧ୍ୟ ଏକ୍ସ' ଭାରତ ସରକାରଙ୍କ ବିରୋଧରେ କୋର୍ଟଙ୍କ ଆଶ୍ରୟ ନେଇଥିଲା। ଆଇଟି ଆକ୍ଟର ଧାରା ୭୯(୩) (ବି)କୁ କର୍ନାଟକ ହାଇକୋର୍ଟରେ ଚ୍ୟାଲେଞ୍ଜ କରିଥିଲା, ଯାହାର ଶୁଣାଣି ଜାରି ରହିଛି। ସେହିପରି ଧାରା ୬୯ଏ ଅନୁଯାୟୀ ଜାରି ହେଉଥିବା ନିର୍ଦ୍ଦେଶନାମାରେ ସ୍ୱଚ୍ଛତା ନ ଥିବା ଏବଂ ଏହା ଅଭିବ୍ୟକ୍ତି ସ୍ୱାଧୀନତାକୁ ଉଲ୍ଲଂଘନ କରୁଥିବା ଦର୍ଶାଇ ୨୦୨୨ରେ ଏକ୍ସ' ଅଦାଲତଙ୍କ ଆଶ୍ରୟ ନେଇଥିଲା।

ଶ୍ରୀମନ୍ଦିରକୁ ବିଜେ...

୪୫, ତିନିରଥ ସର୍ବାଙ୍ଗ ୧୨ଟା ୧୦, ମଧ୍ୟାହ୍ନ ଧୂପ ୧ଟା ୪୫, ମଇଲମ ଓ ବେଶ ହୋଇ ସନ୍ଧ୍ୟା ଆଳତି, ସନ୍ଧ୍ୟାଧୂପ ଶେଷ ପରେ ତିନି ରଥର ଘୋଡ଼ାଫିଟା ସହ ଚାରମାଳ ବନ୍ଧାଯାଇଥିଲା। ରଥରେ ମୁଦିରସ୍ତ ପୁଷ୍ପାଞ୍ଜଳି ପ୍ରଦାନ କରିଥିଲେ। ଶ୍ରୀମନ୍ଦିର ପ୍ରଶାସନର ନୀତିନିର୍ଘଣ୍ଟଠାରୁ ବିଳମ୍ବରେ ପହଣ୍ଡି ଆରମ୍ଭ ହୋଇଥିଲା। ବିଜେ କାହାଳୀ ବାଜିଥିଲା। ଦାରୁବିଗ୍ରହମାନେ ରଥ ସିଂହାସନ ଛାଡ଼ି ହଂସପଟା ନିକଟକୁ ଆସିବା ପରେ ଟାହିଆ ଲାଗି ହୋଇଥିଲା। ପତିମହାପାତ୍ର ସେବକ ଘଷା ଓ ବିଡ଼ିଆମଣୋହୀ କରିବା ସହ ଆଳତି ବନ୍ଦାପନା କରିଥିଲେ। ପ୍ରଥମେ ରଥରୁ ମଦନମୋହନ, ରାମକୃଷ୍ଣ ଓ ଚକ୍ରରାଜ ଶ୍ରୀସୁଦର୍ଶନ ଗୋଟିପହଣ୍ଡିରେ ଶ୍ରୀମନ୍ଦିରକୁ ବିଜେ କରିଥିଲେ। ପରେ ପ୍ରଭୁ ବଳଭଦ୍ର, ଦେବୀ ସୁଭଦ୍ରା ଓ ଶେଷରେ ମହାପ୍ରଭୁ ଶ୍ରୀଜଗନ୍ନାଥଙ୍କ ପହଣ୍ଡି ହୋଇଥିଲା। ଘଣ୍ଟ, ସଂକୀର୍ତ୍ତନ, ହରିବୋଲ, ହୁଳହୁଳିରେ ପ୍ରକମ୍ପିତ ହୋଇଠିଥିଲା ବଡ଼ଦାଣ୍ଡ। ଶ୍ରୀଜଗନ୍ନାଥ ରଥ ହଂସପଟା ନିକଟକୁ ଆସିବା ପରେ ଲକ୍ଷ୍ମୀଠାକୁରାଣୀଙ୍କୁ ମହାଜନ ସେବକମାନେ ହାତରେ ବିଜେ କରାଇଆଣି ଡମ୍ବରୁ ଉପରେ ବିଜେ କରାଇଥିଲେ। ପତିମହାପାତ୍ର ରଥରେ ମହାପ୍ରଭୁଙ୍କର ଏବଂ ଭେଟମଣ୍ଡପଠାରେ ଭିତରଛ ମହାପାତ୍ର ମହାଲକ୍ଷ୍ମୀଙ୍କ ବନ୍ଦାପନା କରିଥିଲେ। ମହାଲକ୍ଷ୍ମୀ ଶ୍ରୀମନ୍ଦିରକୁ ବିଜେ କରିଥିଲେ। ଶ୍ରୀଜଗନ୍ନାଥ ଆସିବା ପୂର୍ବରୁ ବନ୍ଦ ରଖାଯାଇଥିବା ସିଂହଦ୍ୱାରକୁ ଖୋଲି ଦିଆଯାଇଥିଲା। ମହାପ୍ରଭୁ ପହଣ୍ଡି ହୋଇ ଜୟବିଜୟ ଦ୍ୱାର ପାଖକୁ ଯାଇଥିଲେ। ବନ୍ଦ ଥିବା ଜୟବିଜୟ ଦ୍ୱାର ନିକଟରେ ବଚନିକା ହୋଇଥିଲା। ଏହାପରେ ଜୟବିଜୟ ଦ୍ୱାର ଖୋଲାଯାଇଥିଲା। ଭଣ୍ଡାରଘରଠାରେ ମହାଲକ୍ଷ୍ମୀଙ୍କ ପାଖରେ ମହାପ୍ରଭୁ ବିଜେ ହୋଇଥିଲେ। ଠାକୁର ଠାକୁରାଣୀଙ୍କ ଗଇଁଠାଳ ଫିଟାଯାଇଥିଲା। ବନ୍ଦାପନା ପରେ ମହାଲକ୍ଷ୍ମୀଙ୍କ ମାନଭଞ୍ଜନ ପାଇଁ ରସଗୋଲା ଭୋଗ କରାଯାଇଥିଲା। ମହାପ୍ରଭୁ ଘଷାବିଡିଆ ମଣୋହୀ ହୋଇ ରତ୍ନସିଂହାସନକୁ ବିଜେ କରିଥିଲେ। ପରେ ଅନ୍ୟାନ୍ୟ ନୀତି ସମ୍ପାଦନ ହୋଇଥିଲା।

ଆଜି ଭାରତ ବନ୍ଦ...

ଥିବାରୁ ସାଧାରଣ ଜୀବନଯାତ୍ରା ବ୍ୟାହତ ହୋଇପାରେ। ବନ୍ଦ ଯୋଗୁ ଜନସେବା କ୍ଷେତ୍ର ସର୍ବାଧିକ ପ୍ରଭାବିତ ହେବା ଆଶଙ୍କା କରାଯାଉଥିବାବେଳେ ଶିକ୍ଷାନୁଷ୍ଠାନ ଓ ଘରୋଇ କାର୍ଯ୍ୟାଳୟ ଖୋଲା ରହିବ। ଇଜ୍ ଅଫ୍ ଡୁଇଙ୍ଗ୍ ବିଜ୍‌ନେସ୍ ନାମରେ କେନ୍ଦ୍ର ସରକାର ଆର୍ଥିକ ନୀତି ଏବଂ ଶ୍ରମ କ୍ଷେତ୍ରରେ ସଂସ୍କାର କାର୍ଯ୍ୟକାରୀ କରିବା ପାଇଁ ଯାଉଛନ୍ତି, ଯାହା ଶ୍ରମିକ କର୍ମଚାରୀଙ୍କ ଅଧିକାରକୁ ଦୁର୍ବଳ କରିବା ସହ ସେମାନଙ୍କ ସାମୂହିକ ମୂଲଚାଲ କ୍ଷମତାକୁ ସଂକୁଚିତ କରିବ ଓ କାର୍ଯ୍ୟକ୍ଷେତ୍ର ଅଧିକ ଖରାପ ହେବ ବୋଲି ୟୁନିୟନଗୁଡ଼ିକ ଅଭିଯୋଗ କରିଛନ୍ତି। ରାଷ୍ଟ୍ରାୟତ୍ତ ଉଦ୍ୟୋଗ ଏବଂ ସରକାରୀ ସେବାର ଘରୋଇକରଣ, ଆଉଟ୍‌ସୋର୍ସିଂ ନୀତି, ଶ୍ରମଶକ୍ତିର ଠିକାଦାରିତା ଆଦି ବିରୋଧରେ ଟ୍ରେଡ୍ ୟୁନିୟନଗୁଡ଼ିକ ଦୀର୍ଘଦିନ ହେଲା ଲଢ଼େଇ କରିଆସୁଛନ୍ତି। ପାର୍ଲାମେଣ୍ଟରେ ଗୃହୀତ ୪ ଲେବର କୋଡ୍ ଟ୍ରେଡ୍ ୟୁନିୟନଗୁଡ଼ିକର ଆନ୍ଦୋଳନକୁ ଚାପିଦେବା ଓ ପଙ୍ଗୁ କରିଦେବା ପାଇଁ ଉଦ୍ଦିଷ୍ଟ। ଏହାଦ୍ୱାରା କାର୍ଯ୍ୟ ସମୟ ବୃଦ୍ଧି ପାଇବ। କର୍ମଚାରୀଙ୍କ ଧର୍ମଘଟ କରିବା ଅଧିକାର ରହିବ ନାହିଁ ଏବଂ ନିଯୁକ୍ତିଦାତାଙ୍କ ଦ୍ୱାରା ଶ୍ରମ ଆଇନର ଉଲ୍ଲଂଘନକୁ ଅପରାଧମୁକ୍ତ କରାଯିବ ବୋଲି ଫୋରମ୍ ପକ୍ଷରୁ ଏକ ବିବୃତିରେ କୁହାଯାଇଛି।

ବନ୍ଦ୍‌ରେ ସାମିଲ ହେଉଥିବା ସଂଗଠନ

ବନ୍ଦକୁ ସମର୍ଥନ କରୁଥିବା ଟ୍ରେଡ୍ ୟୁନିୟନଗୁଡ଼ିକ ହେଲେ ଇଣ୍ଡିଆନ ନ୍ୟାଶନାଲ ଟ୍ରେଡ୍ ୟୁନିୟନ କଂଗ୍ରେସ(ଆଇଏନ୍‌ଟିୟୁସି), ଅଲ୍ ଇଣ୍ଡିଆ ଟ୍ରେଡ୍ ୟୁନିୟନ କଂଗ୍ରେସ(ଏଆଇଟିୟୁସି), ହିନ୍ଦ୍ ମଜଦୁର ସଭା (ଏଚ୍‌ଏମ୍‌ଏସ୍), ସେଣ୍ଟର ଅଫ୍ ଇଣ୍ଡିଆନ୍ ଟ୍ରେଡ୍ ୟୁନିୟନ (ସିଆଇଟିୟୁ), ଅଲ୍ ଇଣ୍ଡିଆ ୟୁନାଇଟେଡ୍ ଟ୍ରେଡ୍ ୟୁନିୟନ ସେଣ୍ଟର (ଏଆଇୟୁଟିୟୁସି), ଟ୍ରେଡ୍ ୟୁନିୟନ କୋଅର୍ଡିନେଶନ ସେଣ୍ଟର(ଟିୟୁସିସି), ସେଲ୍ଫ ଏମ୍ପ୍ଲୋଏଡ୍ ୱିମେନ୍ସ ଆସୋସିଏଶନ (ଏସ୍‌ଇଡବ୍ଲ୍ୟୁଏ), ଅଲ୍ ଇଣ୍ଡିଆ ସେଣ୍ଟ୍ରାଲ କାଉନ୍‌ସିଲ୍ ଅଫ୍ ଟ୍ରେଡ୍ ୟୁନିୟନ (ଏଆଇସିସିଟିୟୁ), ଲେବର ପ୍ରୋଗ୍ରେସିଭ୍ ଫେଡେରେଶନ (ଏଲ୍‌ପିଏଫ୍) ଏବଂ ୟୁନାଇଟେଡ୍ ଟ୍ରେଡ୍ ୟୁନିୟନ କଂଗ୍ରେସ (ୟୁଟିୟୁସି)। ଏହା ବ୍ୟତୀତ କୃଷକ ଓ ଗ୍ରାମାଞ୍ଚଳ ଶ୍ରମିକ ସଂଗଠନ ମଧ୍ୟ ବନ୍ଦରେ ଯୋଗଦେବେ।

ବନ୍ଦ ଯୋଗୁ ପ୍ରଭାବିତ ହେବାକୁ ଥିବା ସେକ୍ଟର

ଭାରତ ବନ୍ଦ ଯୋଗୁ ବ୍ୟାଙ୍କିଙ୍ଗ୍ ଓ ଆର୍ଥିକ ସେବା, ପୋଷ୍ଟାଲ ସେବା, କୋଇଲା ଖଣି ଖନନ ଏବଂ ଶିଳ୍ପାଞ୍ଚଳ ଶାଖା, ରାଜ୍ୟ ପରିଚାଳିତ ପରିବହନ ସେବା ପ୍ରଭାବିତ ହେବ। ସେହିପରି ରାଷ୍ଟ୍ରାୟତ୍ତ ଉଦ୍ୟୋଗ (ପିଏସ୍‌ୟୁ), ବିଭିନ୍ନ ସରକାରୀ ବିଭାଗ ଉପରେ ମଧ୍ୟ ବନ୍ଦର ପ୍ରଭାବ ପଡ଼ିବ। ତେବେ ବନ୍ଦ ପାଳନ ବେଳେ ସ୍କୁଲ୍ ଓ କଲେଜ ଖୋଲା ରହିବ। ଘରୋଇ କାର୍ଯ୍ୟାଳୟଗୁଡ଼ିକ ସ୍ୱାଭାବିକ କାର୍ଯ୍ୟ କରିବାକୁ ଥିବାବେଳେ ଟ୍ରେନ୍ ଚଳାଚଳ ବିଳମ୍ବିତ ହୋଇପାରେ ବୋଲି କୁହାଯାଇଛି। ରିପୋର୍ଟ ଅନୁଯାୟୀ, ପଣ୍ଡିଚେରି ଏବଂ ତାମିଲନାଡୁରେ ସମ୍ପୂର୍ଣ୍ଣ ବନ୍ଦ ହେବାକୁ ଥିବାରୁ ବସ୍ ସମେତ ସାଧାରଣ ପରିବହନ ସେବା ବାଧାପ୍ରାପ୍ତ ହେବ। ତେଣୁ ସେଠାରେ ଶିକ୍ଷାନୁଷ୍ଠାନଗୁଡ଼ିକୁ ମଧ୍ୟ ବନ୍ଦ ରଖିବାକୁ କୁହାଯାଇଛି।

ଟ୍ରେନ୍ ଧକ୍କାରେ ଦୁର୍ଘଟଣାଗ୍ରସ୍ତ ସ୍କୁଲ ବସ୍।

ସ୍କୁଲ୍ ଭ୍ୟାନ୍‌କୁ ଧକ୍କା...

କ୍ରିଷ୍ଣାସ୍ୱାମୀ ବିଦ୍ୟାନିକେତନ ସ୍କୁଲର ଭ୍ୟାନ ସକାଳ ୭ଟା ୪୫ରେ କୁଣ୍ଡାଲୋର ଏବଂ ଆଲାପ୍ପୁଝା ମଧ୍ୟବର୍ତ୍ତୀ ୧୭୦ ନମ୍ବର ଲେବଲ କ୍ରସିଂ ଅତିକ୍ରମ କରୁଥିବାବେଳେ ଭିଲୁପୁରମ୍–ମେଇଲାପୁଥୁରାଇ ପାସେଞ୍ଜର ଟ୍ରେନ୍ (ନଂ. ୫୬୮୧୩) ଏହାକୁ ଧକ୍କା ଦେଇଥିଲା। ସେତେବେଳେ ଟ୍ରେନ୍‌ର ବେଗ ଘଣ୍ଟାପ୍ରତି ୯୫ କିଲୋମିଟର ଥିଲା ବୋଲି ରେଲୱେର ଜଣେ ଅଧିକାରୀ କହିଛନ୍ତି। ମୃତ ପିଲାମାନେ ହେଲେ ସୁବ୍ରମଣିପୁରମ୍‌ର ଦ୍ୱାଦଶ ଶ୍ରେଣୀ ଛାତ୍ରୀ ଟି. ଚରୁମଥି, ଏକାଦଶ ଶ୍ରେଣୀରେ ପଢୁଥିବା ତାଙ୍କ ସାନଭାଇ ଟି. ଚେଟ୍ଟିଆନ୍ ଏବଂ ଥୋଣ୍ଡାମନାଥମ୍ ଅଞ୍ଚଳର ଷଷ୍ଠ ଶ୍ରେଣୀରେ ପଢୁଥିବା ଭି. ନିମିଲେଶ। ଚରୁମଥି ଏବଂ ନିମିଲେଶଙ୍କର ଘଟଣାସ୍ଥଳରେ ମୃତ୍ୟୁ ହୋଇଥିବାବେଳେ ଗୁରୁତର ଆହତ ଚେଟ୍ଟିଆନ୍ କୁଣ୍ଡାଲୋର ସରକାରୀ ମେଡିକାଲ କଲେଜ ହସ୍ପିଟାଲରେ ଆଖି ବୁଜିଛନ୍ତି। ଅନ୍ୟ ୬ ଜଣ ଛାତ୍ର ଆହତ ହୋଇଛନ୍ତି। ନିମିଲେଶଙ୍କ ଭାଇ ଭି. ବିଶ୍ୱେଷ (ଏକ

ଶ୍ରମିକ ବିରୋଧୀ ନିଷ୍ପତ୍ତି ଅଗ୍ରହଣୀୟ

କେନ୍ଦ୍ର ସରକାରଙ୍କ ଶ୍ରମିକ ଓ କୃଷକ ବିରୋଧୀ ଆଭିମୁଖ୍ୟକୁ ବିରୋଧ କରି ଦେଶର ୧୦ଟି କେନ୍ଦ୍ରୀୟ ଟ୍ରେଡ୍ ୟୁନିୟନ ଏବଂ ସେମାନଙ୍କ ସହଯୋଗୀ ସଂଗଠନ ଜୁଲାଇ ୯ତାରିଖ ବୁଧବାର ଭାରତ ବନ୍ଦ ଡାକରା ଦେଇଛନ୍ତି। ଏଥିରେ ବ୍ୟାଙ୍କିଙ୍ଗ, ବୀମା, ଡାକସେବାଠାରୁ ଆରମ୍ଭ କରି ବିଭିନ୍ନ ନିର୍ମାଣ କ୍ଷେତ୍ରରେ ନିୟୋଜିତ ପ୍ରାୟ ୨୫କୋଟିରୁ ଊର୍ଦ୍ଧ୍ୱ ଶ୍ରମିକ ଏବଂ କର୍ମଚାରୀ ସାମିଲ ହେବେ ବୋଲି କୁହାଯାଉଛି। କେନ୍ଦ୍ର ସରକାର ପୂର୍ବର ଶ୍ରମ ଆଇନ ପରିବର୍ତ୍ତନ କରି ଆଣିଥିବା ନୂତନ ୪ଟି ଶ୍ରମ କୋର୍ଡ ଲାଗୁ କରିବା ପାଇଁ ଯେଉଁ ନିଷ୍ପତ୍ତି ନେଇଛନ୍ତି ତାହା କର୍ପୋରେଟ ସପକ୍ଷବାଦୀ ବୋଲି ଶ୍ରମିକ ସଂଗଠନଗୁଡ଼ିକ ଅଭିଯୋଗ କରିଛନ୍ତି। ସରକାରଙ୍କ ଶ୍ରମିକ ବିରୋଧୀ ନୀତି କେବେବି ଗ୍ରହଣୀୟ ନୁହେଁ ବୋଲି ବିଭିନ୍ନ ଶ୍ରମିକ ନେତାମାନେ ମତପ୍ରକାଶ କରିଛନ୍ତି।

ଜୁଲାଇ ୯ରେ ଦେଶବ୍ୟାପୀ ଧର୍ମଘଟକୁ ସଫଳ କରିବା ପାଇଁ ମିଳିତ କେନ୍ଦ୍ରୀୟ ଟ୍ରେଡ୍ ୟୁନିୟନ ମଞ୍ଚ ପକ୍ଷରୁ ମଙ୍ଗଳବାର ସନ୍ଧ୍ୟାରେ ଭୁବନେଶ୍ୱରରେ ବାହାରିଥିବା ମଶାଲ ଶୋଭାଯାତ୍ରା।

ସରକାର ଦାବି ନ ମାନିଲେ ଆଗାମୀ ସ୍ଥିତି ଭୟାବହ ହେବ

କେନ୍ଦ୍ର ସରକାର ଶ୍ରମିକମାରଣ ନୀତି ଆପଣାଉଛନ୍ତି। ଫଳରେ ଲକ୍ଷ ଲକ୍ଷ ଶ୍ରମିକଙ୍କ ଜୀବନ ଦୁର୍ବିଷହ ହୋଇପଡିଲାଣି। ସାମ୍ବିଧାନିକ ବ୍ୟବସ୍ଥା ଅନୁଯାୟୀ ପ୍ରତି ୫ବର୍ଷରେ ଥରେ ମଜୁରି ବୃଦ୍ଧି କରାଯିବା ଦରକାର। ପ୍ରତ୍ୟେକ ବର୍ଷ ଇଣ୍ଡିଆନ୍ ଲେବର କନ୍‌ଫରେନ୍ସ ହେଉଥିଲା। ମାତ୍ର ମୋଦି ସରକାର ଆସିବା ପରେ ୨୦୧୪ ପରଠାରୁ ଏହା ହେଉନାହିଁ। ଶ୍ରମକୋଡ୍ ବାତିଲ, ଆଉଟ୍‌ସୋର୍ସିଂ ବନ୍ଦ, ଦରଦାମ୍ ବୃଦ୍ଧି ବନ୍ଦ, ଜାତୀୟ ସମ୍ପଦର ଘରୋଇକରଣ ବନ୍ଦ, ସ୍କିଲ୍ ୱାର୍କରମାନଙ୍କୁ ଶ୍ରମିକର ମାନ୍ୟତା, ସର୍ବନିମ୍ନ ମଜୁରି ୨୬ହଜାର ଟଙ୍କା କରିବାକୁ ଦାବି ହେଉଛି। ସରକାର ନ ମାନିଲେ ଆଗାମୀ ଦିନରେ ପରିସ୍ଥିତି ଆହୁରି ଭୟାବହ ହେବ।

- ମହେନ୍ଦ୍ର ପରିଡ଼ା, ସଂଯୋଜକ, କେନ୍ଦ୍ରୀୟ ଶ୍ରମିକ ସଂଗଠନ ମିଳିତ ମଞ୍ଚ

ଶ୍ରମିକ ମାରଣ ନୀତି ବନ୍ଦ ହେଉ

କେନ୍ଦ୍ର ସରକାରଙ୍କ ଶ୍ରମିକ ମାରଣ ନୀତି ବିରୋଧରେ ସମସ୍ତ କେନ୍ଦ୍ରୀୟ ଶ୍ରମିକ ସଙ୍ଗଠନ ଓ ସ୍ୱାଧୀନ ଫେଡେରେଶନଗୁଡ଼ିକ ପକ୍ଷରୁ ୧୭ ଦଫା ଦାବି ନେଇ ଦେଶବ୍ୟାପୀ ଭାରତ ବନ୍ଦ ଡାକରା ଦିଆଯାଇଛି। ଟିୟୁଏସିସି ନେତୃତ୍ୱରେ ବାଲେଶ୍ୱରରେ ସମସ୍ତ ଶ୍ରମିକ ସଙ୍ଗଠନର ମିଳିତ ମଞ୍ଚ ଶାନ୍ତିପୂର୍ଣ୍ଣ ଭାବେ ବନ୍ଦ ପାଳନରେ ସାମିଲ ହେବେ। ସମସ୍ତ ଗାଡ଼ିମୋଟର, କୋର୍ଟ କଚେରୀ, ସ୍କୁଲ କଲେଜ, ଟ୍ରେନ୍, ସରକାରୀ ଦପ୍ତର, ଶିଳ୍ପାନୁଷ୍ଠାନ, ମାର୍କେଟ୍, ଦୋକାନ ବନ୍ଦ ରହିବ। ଶ୍ରମିକ ବିରୋଧୀ ଶ୍ରମ ଆଇନ୍ ବାତିଲ୍, ଦରଦାମ୍ ବୃଦ୍ଧି ହ୍ରାସ କରିବା ଆଦି ୧୭ ଦଫା ଦାବି ପୂରଣ ଦିଗରେ କେନ୍ଦ୍ର ସରକାର ଖୁବ୍‌ଶୀଘ୍ର ପଦକ୍ଷେପ ଗ୍ରହଣ କରିବା ଆବଶ୍ୟକ।

- ଗୌରାଙ୍ଗ ପାଣିଗ୍ରାହୀ, ଟିୟୁଏସିସିର ସାଧାରଣ ସମ୍ପାଦକ, ବାଲେଶ୍ୱର

ଶ୍ରମିକଙ୍କ ପ୍ରତିବାଦ କରିବାର ଅଧିକାର ରହିବ ନାହିଁ

କେନ୍ଦ୍ର ସରକାର ଶ୍ରମିକମାନଙ୍କ ନ୍ୟାଯ୍ୟ ଅଧିକାର ଶ୍ରମ ଆଇନକୁ ପରିବର୍ତ୍ତନ କରି ଶ୍ରମ କୋଡ୍‌ରେ ପରିଣତ କରିଛନ୍ତି, ଯାହାକି ଶ୍ରମିକଙ୍କ ଅଧିକାରକୁ କ୍ଷୁଣ୍ଣ କରୁଛି। ଏହାଦ୍ୱାରା ଶ୍ରମିକମାନଙ୍କ ଧର୍ମଘଟ କିମ୍ବା ପ୍ରତିବାଦ କରିବାର ଅଧିକାର ରହିବ ନାହିଁ। ସଂଘର ଦାବି ପ୍ରତି କେନ୍ଦ୍ର ସରକାର ବିଚାର କରନ୍ତୁ।

- ରଘୁନାଥ ପଣ୍ଡା, ସଭାପତି, ମୟୂରଭଞ୍ଜ ପରିବହନ ଶ୍ରମିକ ସଂଘ

ଶ୍ରମିକ ବିରୋଧୀ ଆଇନ ରଦ୍ଦ ହେଉ

ସ୍ୱାଧୀନତାର ବହୁ ପୂର୍ବରୁ ଶ୍ରମିକମାନେ ଲଢ଼େଇ କରି ଟ୍ରେଡ୍ ୟୁନିୟନ ଗଠନ କରିବାର ଅଧିକାର, ବୋନସ୍, ପେନ୍‌ସନ ଆଦି ଆଇନଗତ ଅଧିକାର ପାଇଥିଲେ। ଏବେ ସେହି ସମସ୍ତ ୧୫ଟି ଆଇନକୁ ସଂଶୋଧନ କରି କେନ୍ଦ୍ର ସରକାର ଶ୍ରମିକ ବିରୋଧୀ ୪ଟି କୋଡ୍ ଲାଗୁ କରିଛନ୍ତି। ସେହିପରି ଦରଦାମ୍ ଅହେତୁକ ଭାବେ ବଢୁଛି। ବିଦ୍ୟୁତ୍ ସଂଶୋଧନ ବିଲ୍ ପ୍ରଣୟନ କରି ୟୁନିଟ୍ ପିଛା ୯ ଟଙ୍କା କରିବେ ଏବଂ ସ୍ମାର୍ଟ ମିଟର ଲଗାଇ ଉପଭୋକ୍ତାଙ୍କୁ ଶୋଷଣ କରିବେ। ଆଦାନୀ, ଅମ୍ବାନୀ ପରି ଧନୀ ଶ୍ରେଣୀର ଲୋକଙ୍କୁ ଋଣ ଛାଡ଼ କରାଯାଉଥିବା ବେଳେ ସାଧାରଣ ଲୋକଙ୍କ ନିକଟରୁ ଟ୍ୟାକ୍ସ ଆଦାୟ କରାଯାଉଛି। ବ୍ୟାଙ୍କ ସେବା ଭଳି ଗୁରୁତ୍ୱପୂର୍ଣ୍ଣ ବିଭାଗକୁ କର୍ପୋରେଟ୍ କମ୍ପାନୀକୁ ସରକାର ହସ୍ତାନ୍ତର କରୁଛନ୍ତି। ତେଣୁ ଏଭଳି ଶ୍ରମିକ ବିରୋଧୀ ଆଇନ ରଦ୍ଦ କରିବା ଦାବିରେ ବିଭିନ୍ନ କେନ୍ଦ୍ରୀୟ ଶ୍ରମିକ ସଙ୍ଗଠନ ପକ୍ଷରୁ ଭାରତ ବନ୍ଦ ଡାକରା ଦିଆଯାଇଛି।

- ଦିବ୍ୟସିଂହ ନାୟକ, ଟ୍ରେଡ୍ ୟୁନିୟନ ସମନ୍ୱୟ ସମିତିର ଜିଲା ସଭାପତି, ଭଦ୍ରକ

ରାଜ୍ୟ, କେନ୍ଦ୍ର ସରକାରଙ୍କ ଅସଫଳତାର ପ୍ରତିବାଦ କରାଯିବ

କେନ୍ଦ୍ରରେ ଭାଜପା ସରକାର ଆସିବା ପରେ ଭାରତ ସରକାରଙ୍କ ଅଧୀନରେ ଥିବା ବନ୍ଦର, ଏୟାରପୋର୍ଟ ଭଳି ବହୁ ଉଦ୍ୟୋଗ ଏବେ ଆଦାନୀ, ଅମ୍ବାନୀ ଭଳି କମ୍ପାନୀ ହାତରେ ରହିଛି। ଦେଶରେ ଗୋଟିଏ ହେଲେ କଳକାରଖାନା ପ୍ରତିଷ୍ଠା ହୋଇନାହିଁ ବରଂ ବନ୍ଦ ହୋଇଛି। ୧୫ ହଜାର ଟଙ୍କା ଲୋକଙ୍କୁ ମିଳିଲା ନାହିଁ କିମ୍ବା ନିଯୁକ୍ତି ମିଳିଲା ନାହିଁ। ଯାହା ସବୁ ପ୍ରତିଶ୍ରୁତି ଦିଆଯାଇଥିଲା, ସବୁ ମିଛ ପ୍ରମାଣିତ ହୋଇସାରିଛି। ଶ୍ରମିକଙ୍କ କାର୍ଯ୍ୟ ଅବଧିକୁ ୮ ଘଣ୍ଟାରୁ ବୃଦ୍ଧି କରି ୧୦ ଘଣ୍ଟା କରିବାକୁ ଯାଉଛନ୍ତି। କେନ୍ଦୁଝର ଭଳି ଜିଲାରେ ଓଏମ୍‌ଡିସି ସଂସ୍ଥାର କର୍ମଚାରୀ ୯ ମାସ ହେଲା ଦରମା ପାଇ ପାରୁ ନ ଥିବା ବେଳେ ଜିଲାରେ ଐତିହ୍ୟସମ୍ପନ୍ନ କଳିଙ୍ଗ ଲୁହା କାରଖାନାର ପୁନରୁଦ୍ଧାର ହୋଇପାରୁ ନାହିଁ। ଏହିସବୁ କାରଣରୁ ଭାରତ ବନ୍ଦ କରାଯାଇ ଉଭୟ ରାଜ୍ୟ ଓ କେନ୍ଦ୍ର ସରକାରଙ୍କ ଅସଫଳତାର ପ୍ରତିବାଦ କରାଯିବ।

- ଇନ୍ଦ୍ରମଣି ବେହେରା, ସିଆଇଟିୟୁର ରାଜ୍ୟ ଉପସଭାପତି, କେନ୍ଦୁଝର

ଶ୍ରମିକଙ୍କ ଅଧିକାରକୁ ନିୟନ୍ତ୍ରଣ କରିବାକୁ ଉଦ୍ୟମ ଚାଲିଛି

ଦରଦାମ୍ ବୃଦ୍ଧି, ତ୍ରୁଟିପୂର୍ଣ୍ଣ ମଜୁରି ନିର୍ଦ୍ଧାରଣ, ସରକାରଙ୍କ ଶ୍ରମିକ ମାରଣ ନୀତି, ଶ୍ରମକୋଡ୍, ଲଗାମଛଡ଼ା ଘରୋଇକରଣ, ଆଖିବୁଜା ଠିକାକରଣ, ଆଉଟସୋର୍ସିଂ ଆଳରେ ଶୋଷଣ, କର୍ପୋରେଟର ସପକ୍ଷବାଦୀ, କୃଷକ ବିରୋଧୀ ନୀତି ଆଦି ପ୍ରତିବାଦରେ ଭାରତ ବନ୍ଦ ଡାକରା ଦିଆଯାଇଛି। ଶ୍ରମ ଆଇନକୁ ରଦ୍ଦ କରି ତା' ସ୍ଥାନରେ ୪ଟି ଶ୍ରମକୋଡ୍ ପ୍ରସ୍ତୁତ କରି ଲାଗୁ କରି ଶ୍ରମିକମାନଙ୍କ ଅଧିକାରକୁ ନିୟନ୍ତ୍ରଣ କରିବାକୁ ଉଦ୍ୟମ ଚାଲିଛି। ଏହାଦ୍ୱାରା ଶ୍ରମିକମାନଙ୍କ ପ୍ରତି ଅନ୍ୟାୟ ଓ ଶୋଷଣ ବଢ଼ିବ। ଏଣୁ ରଦ୍ଦ ହେବା ଜରୁରୀ। କେନ୍ଦ୍ରୀୟ ଶ୍ରମିକ ସଙ୍ଗଠନଗୁଡ଼ିକ ଏକଜୁଟ ହୋଇ ଏହାର ପ୍ରତିବାଦ, ଆନ୍ଦୋଳନ କରିଆସୁଥିବାବେଳେ ଏବେ ଏଭଳି ଚରମ ନିଷ୍ପତ୍ତି ନେବାକୁ ବାଧ ହୋଇଛନ୍ତି।

- ମହେଶ୍ୱର ରାଉତ, ଏଆଇଟିୟୁସିର ରାଜ୍ୟ କାର୍ଯ୍ୟକାରୀ ସଭାପତି, କେନ୍ଦୁଝର

ଶ୍ରମିକମାନଙ୍କ ସ୍ୱାର୍ଥର ସୁରକ୍ଷା ପାଇଁ ସମର୍ଥନ ଦିଆଯାଇଛି

କେନ୍ଦ୍ର ସରକାର ଶ୍ରମିକମାନଙ୍କୁ ବାରମ୍ବାର ଶୋଷଣ କରୁଛନ୍ତି। ଏହି ଶ୍ରମିକ ମାରଣ ନୀତି ବିରୋଧରେ ଶ୍ରମିକ ସଙ୍ଗଠନଗୁଡ଼ିକ ପକ୍ଷରୁ ଆନ୍ଦୋଳନ ଡାକରା ଦିଆଯାଇଛି। ଶ୍ରମିକମାନଙ୍କ ଏକତା ଓ ସ୍ୱାର୍ଥର ସୁରକ୍ଷା ପାଇଁ ଆନ୍ଦୋଳନକୁ ସମର୍ଥନ ଦିଆଯାଇଛି।

- ଲକ୍ଷ୍ମୀଧର ସାହୁ, ରାଜ୍ୟ ଉପ ସାଧାରଣ ସମ୍ପାଦକ, ହିନ୍ଦ୍ ମଜୁଦର ସଭା, ଢେଙ୍କାନାଳ

ଶ୍ରମିକ କୋର୍ଡ ଆଇନ ଶ୍ରମିକଙ୍କ ସ୍ୱାର୍ଥ ପାଇଁ ନୁହେଁ

କେନ୍ଦ୍ର ସରକାର ଯେଉଁ ଶ୍ରମିକ କୋର୍ଡ ଆଇନ ଆଣୁଛନ୍ତି ତାହା ଶ୍ରମିକଙ୍କ ସ୍ୱାର୍ଥ ପାଇଁ ନୁହେଁ। ଏଥିରୁ ଶ୍ରମିକ ବିବାଦୀୟ ଆଇନ, କାରଖାନା ଆଇନ ଭଳି ୧୫ଟି ଆବଶ୍ୟକ ତଥା ଗୁରୁତ୍ୱପୂର୍ଣ୍ଣ ଆଇନକୁ ବାଦ୍ ଦିଆଯାଇଛି। ଶ୍ରମିକମାନଙ୍କୁ ବୃତ୍ତିଶ୍ରମିକ ଭାବରେ ଖଟାଇବା ପାଇଁ ଏହି ଆଇନ ପ୍ରଣୟନ କରାଯାଉଛି। ଏଥିପାଇଁ ସାରା ଭାରତରେ ଶ୍ରମିକମାନେ ଆନ୍ଦୋଳନକୁ ଓହ୍ଲାଇଛନ୍ତି।

- ଡ. ଉପେନ୍ଦ୍ର କୁମାର ଶର୍ମା, ଅନୁଗୋଳ ଜିଲା ସାଧାରଣ ସମ୍ପାଦକ, ସିଆଇଟିୟୁ

ଶ୍ରମଶୋଷଣ କରୁଛନ୍ତି କେନ୍ଦ୍ର ସରକାର

ଶ୍ରମିକମାନଙ୍କ ପକ୍ଷରୁ ୧୩ଟି ଦାବି କେନ୍ଦ୍ର ସରକାରଙ୍କ ନିକଟରେ ଉପସ୍ଥାପନ କରାଯାଇଛି। କିନ୍ତୁ ଶ୍ରମିକମାନଙ୍କୁ ସହଯୋଗ କରିବା, ସେମାନଙ୍କ ଆର୍ଥିକ ବ୍ୟବସ୍ଥାର ଉନ୍ନତି କରିବା ପରିବର୍ତ୍ତେ କେନ୍ଦ୍ର ସରକାର ସେମାନଙ୍କଠାରୁ ଶ୍ରମଶୋଷଣ କରୁଛନ୍ତି। ସରକାର ବିରୋଧି ଦଳର କୌଣସି ପରାମର୍ଶ ନ ନେବା କାରଣରୁ ଏହି ଆଇନର ପରିପକ୍ୱତା ରହୁନାହିଁ। ନୂତନ ଆଇନ ଆସିଲେ ଶ୍ରମିକମାନେ ବୃତ୍ତି ଶ୍ରମିକ ଭାବେ କାର୍ଯ୍ୟ କରିବେ।

- ବ୍ରଜବନ୍ଧୁ ସାହୁ, ଅନୁଗୋଳ ଜିଲା ସମ୍ପାଦକ, ଏଆଇୟୁଟିୟୁସି

୪ ଶ୍ରମକୋଡ୍‌ର ପ୍ରତ୍ୟାହାର ଜରୁରୀ

କେନ୍ଦ୍ର ସରକାର ଦେଶରେ ଶ୍ରମିକମାନଙ୍କ ଅଧିକାରକୁ ଗୌଣ କରି କର୍ପୋରେଟ ହାଉସ୍ ଓ ପୁଞ୍ଜିପତିମାନଙ୍କୁ ଗୁରୁତ୍ୱ ଦେବାରୁ ସେମାନେ ଲାଭବାନ ହୋଇଚାଲିଛନ୍ତି। ସରକାର ଶ୍ରମିକଙ୍କ ସ୍ୱାର୍ଥ ଲାଗି ପ୍ରଚଳିତ ଥିବା ୪୪ଟି ଶ୍ରମ ଆଇନକୁ ବାତିଲ କରି ୪ଟି ଶ୍ରମକୋଡ୍ ପ୍ରଚଳନ ପାଇଁ ନିଷ୍ପତ୍ତି ନେଇଛନ୍ତି। ସେହି ଶ୍ରମକୋଡ୍ ଶ୍ରମିକଙ୍କୁ ନିରସ୍ତ୍ର କରିବା ପାଇଁ ଉଦ୍ଦିଷ୍ଟ। ଶ୍ରମିକ ବିରୋଧୀ ଶ୍ରମକୋଡ୍‌କୁ ପ୍ରତ୍ୟାହାର ପାଇଁ ୯ ତାରିଖ ଅର୍ଥାତ୍ ବୁଧବାର ସର୍ବଭାରତୀୟ ଟ୍ରେଡ ୟୁନିୟନ ଧର୍ମଘଟ ଡାକରା ଦେଇଛି। ଧର୍ମଘଟରେ କେବଳ ଶ୍ରମିକ ଓ କର୍ମଚାରୀ ନୁହନ୍ତି କୃଷକମାନେ ମଧ୍ୟ ସାମିଲ ହେଉଛନ୍ତି।

- ବିଶ୍ୱନାଥ ମହାପାତ୍ର, ବରିଷ୍ଠ ଶ୍ରମିକ ଓ କୃଷକ ନେତା, ନୟାଗଡ଼

ଶ୍ରମିକଙ୍କ ସ୍ୱାର୍ଥ ପାଇଁ ଆନ୍ଦୋଳନକୁ ଓହ୍ଲାଇଛୁ

ବିନା ବିତର୍କରେ ୨୦୨୦ ଲୋକ ସଭାରେ ଏକ ଅଧ୍ୟାଦେଶ ଜରିଆରେ ୪୪ଟି ଶ୍ରମ ଆଇନକୁ ସଂଶୋଧନ କରି ୪ଟି କୋଡ୍‌ରେ ପରିଣତ କରାଗଲା। ଏଥିରେ ଶ୍ରମିକମାନଙ୍କ ବହୁ ଅଧିକାର ସଙ୍କୁଚିତ ହେଲା। ସ୍ୱାସ୍ଥ୍ୟ, ସୁରକ୍ଷା, ଦରମା, ବିବାଦୀୟ ଆଇନ ଇତ୍ୟାଦିର ଗୁରୁତ୍ୱ ହ୍ରାସ ପାଇଲା। ଶିଳ୍ପପତିମାନଙ୍କୁ ଏହି ଆଇନରେ ସଭ୍ୟ କରାଗଲା। ନୂତନ ଶ୍ରମିକ ସଂଘ ଗଠନ ଉପରେ କଟକଣା ଜାରି ହେଲା। ବିନା କାରଣରେ ଶ୍ରମିକଙ୍କୁ ଛଟେଇ କରାଯିବା ସହ କାର୍ଯ୍ୟ ସମୟ ବୃଦ୍ଧି ହେଲା। ଏହା ବିରୋଧରେ ଆମେ ଗତ ୪ ବର୍ଷ ଧରି ଧର୍ମଘଟ କରିଆସିଛୁ। ସେଥିପାଇଁ ବୁଧବାର ଭାରତ ବନ୍ଦ ଡାକରା ଦେଇଛୁ।

- ବିଦ୍ୟାଧର ମହାନ୍ତି, ଯାଜପୁର ଜିଲା ସଭାପତି, ରାଷ୍ଟ୍ରୀୟ ମଜଦୁର କଂଗ୍ରେସ

ଶ୍ରମିକ,କୃଷକଙ୍କ ଆର୍ଥିକ ସ୍ଥିତି ଅତି ଦୟନୀୟ

ଦେଶର ୯୦ ପ୍ରତିଶତ ଲୋକ ଏବେ ଆର୍ଥିକ ଅନଟନରେ ଅଛନ୍ତି। ଏଥିରେ ଶ୍ରମଜୀବୀଙ୍କଠାରୁ କୃଷକ ପର୍ଯ୍ୟନ୍ତଙ୍କ ଜୀବନ ଅତି ଦୟନୀୟ ହୋଇପଡ଼ିଛି। କେନ୍ଦ୍ର ସରକାରଙ୍କ କୃଷି ନୀତି ସହ ଅନ୍ୟ କେତେକ ଯୋଜନା ଏଥିପାଇଁ ଦାୟୀ। ଭାରତରେ ଦେଶୀ ଓ ବିଦେଶୀ ସାମ୍ରାଜ୍ୟବାଦୀ ତଥା ପୁଞ୍ଜିପତିମାନେ ନିଜର ପ୍ରଭାବ ବିସ୍ତାର କରି ଗରିବଙ୍କୁ ଶୋଷଣ କରୁଛନ୍ତି। ଶ୍ରମକୋଡ୍ ଲାଗୁ କରି ଶ୍ରମିକମାନଙ୍କ ଅଧିକାର ଛଡ଼ାଇନେବାକୁ କେନ୍ଦ୍ର ସରକାର ସୁଯୋଗ ଖୋଜୁଛନ୍ତି। ଏହାର ପ୍ରତିବାଦରେ ଆମେ ଭାରତ ବନ୍ଦ ଡାକରା ଦେଇଛୁ।

- ଗୟାଧର ଧଳ, ଶ୍ରମିକ ନେତା, କେନ୍ଦ୍ରାପଡ଼ା

ଆଗକୁ ଆନ୍ଦୋଳନ ତୀବ୍ର ହେବ

କେନ୍ଦ୍ର ସରକାରଙ୍କ ଶ୍ରମିକ, ଚାଷୀ ମାରଣ ନୀତି, ଚାରି ଶ୍ରମ କୋଡକୁ ବାତିଲ, ସରକାରୀ ଅନୁଷ୍ଠାନଗୁଡିକୁ ଘରୋଇକରଣ କରିବା, ଅହେତୁକ ଦରଦାମ ବୃଦ୍ଧି, ଆଞ୍ଚଳିକ ସମସ୍ୟା ଏବଂ ଗୋପାଳପୁର ପୋର୍ଟ, ଆଇଆରଇଏଲ, ଟାଟା କମ୍ପାନୀରେ ସ୍ଥାନୀୟ ଲୋକଙ୍କୁ ନିଯୁକ୍ତି ମିଳୁ ନ ଥିବା ପ୍ରତିବାଦରେ ଏହି ସର୍ବଭାରତୀୟ ଧର୍ମଘଟ କରାଯାଉଛି। ସମସ୍ୟା ସମାଧାନ ନ ହେଲେ ଆଗକୁ ଆନ୍ଦୋଳନ ତୀବ୍ର ହେବ।

- ଇଜୁ ଆମିନ ଖାନ୍, ଆଇଏନ୍‌ଟିୟୁସି, ଛତ୍ରପୁର

ଶ୍ରମିକଙ୍କ ସୁବିଧା ସୁଯୋଗ ପ୍ରତିହତ ହେବ

କୋଭିଡ ସମୟରେ କେନ୍ଦ୍ର ସରକାର ପୂର୍ବ ୪୪ଟି ଶ୍ରମ ଆଇନକୁ ୪ଟି ଶ୍ରମକୋଡ୍‌ରେ ସୀମିତ ରଖିଛନ୍ତି। ଏହାଦ୍ୱାରା ମୁଖ୍ୟତଃ ଇସ୍ପାତ କାରଖାନାରେ କାର୍ଯ୍ୟରତ ଠିକା ଶ୍ରମିକ, ଘରୋଇ ସଂସ୍ଥାରେ କାମ କରୁଥିବା ଶ୍ରମିକମାନେ ବିଶେଷ ଭାବେ ପ୍ରଭାବିତ ହେବେ। ଏହି ନୂତନ ଆଇନ ଯୋଗୁ ୧୯୬୫ ମସିହା ବୋନସ ଆଇନ ଉଚ୍ଛେଦ ହେବା ସହ ଶ୍ରମିକମାନେ ଯେଉଁ ସୁବିଧା ସୁଯୋଗକୁ ଆଇନଗତ ଲଢ଼େଇ ଦ୍ୱାରା ହାସଲ କରୁଥିଲେ, ତାହା ପ୍ରତିହତ ହେବ। ଏଣୁ ଏହି ବନ୍ଦ ପାଳନକୁ ରାଉରକେଲା ହିନ୍ଦ୍ ମଜଦୁର ସଭା ପୂର୍ଣ୍ଣ ସମର୍ଥନ କରୁଛି।

- ଦିଗମ୍ବର ମହାନ୍ତି, ରାଜ୍ୟ ସମ୍ପାଦକ, ହିନ୍ଦ୍ ମଜଦୁର ସଭା

କେନ୍ଦ୍ର ସରକାରଙ୍କ ମନମାନିକୁ ବିରୋଧ

ସର୍ବନିମ୍ନ ମଜୁରି ମାସିକ ୨୬ ହଜାର ଟଙ୍କା, ସମାନ କାର୍ଯ୍ୟକୁ ସମାନ ଦରମା, ନିତ୍ୟ ବ୍ୟବହାର୍ଯ୍ୟ ଖାଦ୍ୟ ସାମଗ୍ରୀର ଦର ନିୟନ୍ତ୍ରଣ, ଚାଷୀଙ୍କୁ ଫସଲର ସର୍ବନିମ୍ନ ସହାୟତା ମୂଲ୍ୟ ପ୍ରଦାନ, ରାଷ୍ଟ୍ରାୟତ୍ତ ଉଦ୍ୟୋଗର ଘରୋଇକରଣ ବନ୍ଦ, ସର୍ବନିମ୍ନ ମାସିକ ପେନସନ ୯ହଜାର ଟଙ୍କା ସମେତ ୧୭ ଦଫା ଦାବିରେ ବିଭିନ୍ନ ଶ୍ରମ ସଙ୍ଗଠନ ପକ୍ଷରୁ ଦେଶବ୍ୟାପୀ ଧର୍ମଘଟ ଡାକରା ଦିଆଯାଇଛି। ଲୋକମାନେ ଏହି ଧର୍ମଘଟକୁ ନିଶ୍ଚିତ ସଫଳ କରିବେ। ଧର୍ମଘଟରେ ସୁନ୍ଦରଗଡ଼ ଜିଲାର ସମସ୍ତ ପରିବହନ ଶ୍ରମିକ, ଏଲ୍‌ଆଇସି, ବ୍ୟାଙ୍କ ସମେତ ଶ୍ରମିକ ଓ ଜନସାଧାରଣ ଏକାଠି ହୋଇ କେନ୍ଦ୍ର ସରକାରଙ୍କ ମନମାନି ବିରୋଧରେ ସ୍ୱର ଉତ୍ତୋଳନ କରିବେ।

- ବିଷ୍ଣୁ ମହାନ୍ତି, ସିଆଇଟିୟୁ ସର୍ବଭାରତୀୟ ଉପାଧ୍ୟକ୍ଷ

ଶ୍ରମିକ, କୃଷକଙ୍କ ହକ୍ ପାଇଁ ଆନ୍ଦୋଳନ

କେନ୍ଦ୍ର ସରକାରଙ୍କ ଶ୍ରମିକ ଓ କୃଷକ ବିରୋଧୀ ଆଭିମୁଖ୍ୟକୁ ନେଇ ଏହି ସାଧାରଣ ଧର୍ମଘଟର ଆହ୍ୱାନ ଦିଆଯାଇଛି। ପୂର୍ବର ଶ୍ରମ ଆଇନ ପରିବର୍ତ୍ତନ କରି ୪ଟି ଶ୍ରମ କୋଡ୍ କରି ପୁଞ୍ଜିପତି ଓ ଏକଚାଟିଆ ମାଲିକମାନଙ୍କ ସପକ୍ଷରେ ଆଇନ ପ୍ରଣୟନ ହୋଇଛି। ଅଙ୍ଗନୱାଡି, ଆଶାକର୍ମୀଙ୍କ ଭଳି ସ୍କିଲ ୱାର୍କରମାନଙ୍କୁ ସରକାରୀ କର୍ମଚାରୀର ମାନ୍ୟତା ଦେବା ପାଇଁ ପ୍ରତିଶ୍ରୁତି ବଦ୍ଧ ସରକାର ଏଥିରେ ପଛଘୁଞ୍ଚା ଦେଇଛି। କୃଷକଙ୍କ ଉତ୍ପାଦିତ ସାମଗ୍ରୀର ଆଇନ ଅନୁମୋଦିତ ମୂଲ୍ୟ ଧାର୍ଯ୍ୟ ହୋଇପାରୁନାହିଁ। ଶ୍ରମିକ ଏବଂ କୃଷକଙ୍କ ହକ୍ ଦାବି ହାସଲ ପାଇଁ ଏହି ଆନ୍ଦୋଳନ ଡାକରା ଦିଆଯାଇଛି।

- ଅଶୋକ କୁମାର ଦାଶ, ରାଜ୍ୟ ସଭାପତି, ଏଆଇଟିୟୁସି

ପୁଞ୍ଜିପତିଙ୍କୁ ଅନୁକମ୍ପା, ମଧ୍ୟବିତ୍ତଙ୍କୁ ଶୋଷଣ

କେନ୍ଦ୍ର ସରକାର ବାରମ୍ବାର ଶ୍ରମିକଙ୍କୁ ଅଣଦେଖା କରିଚାଲିଛନ୍ତି। ଅନ୍ୟପଟେ ଶ୍ରମିକ ବିରୋଧୀ ଆଇନ ଆଣୁଛନ୍ତି। ଶ୍ରମିକଙ୍କ ମଜୁରୀ ବଢୁନି ହେଲେ ଅତ୍ୟାବଶ୍ୟକ ସାମଗ୍ରୀ

କୁତ୍ସିତ ଓ କଦର୍ଯ୍ୟ ମଧ୍ୟରେ– ଅମଙ୍ଗଳ ମଧ୍ୟରେ ରହିଛନ୍ତି ଯେଉଁ ସୌନ୍ଦର୍ଯ୍ୟମୟ ଭଗବାନ– ତାଙ୍କୁ ଭଲପାଇବା ଓ ଅନୁଭବ କରିବା ସଙ୍ଗେ ସଙ୍ଗେ କୁତ୍ସିତ, କଦର୍ଯ୍ୟ ଓ ଅମଙ୍ଗଳକୁ ନିରାମୟ କରିବା ପାଇଁ ପୂର୍ଣ୍ଣପ୍ରେମରେ ବ୍ୟାକୁଳ ହେବା– ଏହା ହିଁ ଯଥାର୍ଥ ଧର୍ମ ଓ ନୀତି। –ଶ୍ରୀଅରବିନ୍ଦ

୮୦ ପ୍ରତିଶତ ଅଣସଙ୍ଗଠିତ

ଖୋର୍ଦ୍ଧା ବାଲିପାଟଣା ବ୍ଲକ୍ ବେଙ୍ଗବତୀ ଗାଁ ନିକଟରେ ଶ୍ରମିକମାନେ ଡ୍ରେନ୍ ଖୋଲୁଥିବା ବେଳେ ବେଙ୍ଗବତୀ ପ୍ରାଥମିକ ବିଦ୍ୟାଳୟର ପାଚେରି ଭୁଶୁଡ଼ି ୨ ଜଣଙ୍କ ମୃତ୍ୟୁ ହେବା ସହ ଜଣେ ଗୁରୁତର ଆହତ ହୋଇଛନ୍ତି। ସମସ୍ତ ମୃତାହତ ଶ୍ରମିକ କେନ୍ଦୁଝର ଜିଲାର। ରାସ୍ତା ସମ୍ପ୍ରସାରଣ ହେଉଥିବାରୁ ଠିକାଦାର ଶ୍ରମିକମାନଙ୍କୁ ଡ୍ରେନ୍ ଖୋଳା କାମରେ ଲଗାଇଥିଲେ। ଏଭଳି ଦୁର୍ଘଟଣା ନୂଆ ନୁହେଁ, ସମୟାନ୍ତରେ ଅନ୍ୟ କ୍ଷେତ୍ରରେ ଯଥା ପଥର ଖାଦାନ, କ୍ରଶର, ଖଣି ଖନନ, ନିର୍ମାଣ, ଇଟାଭାଟି, କଳକାରଖାନା ଭଳି ଅଣସଙ୍ଗଠିତ କ୍ଷେତ୍ରରେ ଦୁର୍ଘଟଣା ଘଟି ଶ୍ରମିକମାନେ ମୃତାହତ ହେଉଥିବା ଖବର ପ୍ରକାଶ ପାଇବାରେ ଲାଗିଛି। ଚିନ୍ତାର ବିଷୟ ହେଉଛି, ଏହିସବୁ କ୍ଷେତ୍ରରେ କାର୍ଯ୍ୟରତ ଶ୍ରମିକଙ୍କ ସାମାଜିକ, ଅର୍ଥନୈତିକ ଓ ସୁରକ୍ଷା ସମ୍ପର୍କିତ ସ୍ଥିତି ସାମ୍ନାକୁ ଆସିପାରୁନାହିଁ। କେଉଁ ଶ୍ରମିକ କେଉଁଠି କାମ କରୁଛନ୍ତି, କେତେ ଦାଦନ କେଉଁସବୁ ରାଜ୍ୟକୁ ଯାଉଛନ୍ତି କିମ୍ବା ଯାଇଛନ୍ତି ସେ ସମ୍ପର୍କରେ ତଥ୍ୟ କାହାରି ପାଖରେ ନାହିଁ। ଅବଶ୍ୟ ଏ ସମ୍ବନ୍ଧୀୟ କିଛି ତଥ୍ୟ କୋଭିଡ୍ ସମୟରେ ପଦାକୁ ଆସିଥିଲା। କିନ୍ତୁ ସେହି ତଥ୍ୟକୁ ସଂଗଠିତ ଭାବରେ ରଖାଗଲା ନାହିଁ କିମ୍ବା ପରବର୍ତ୍ତୀ ସମୟରେ ତାକୁ ଟାବୁଲେଟ କରାଗଲା ନାହିଁ, ଯାହା ଫଳରେ ଆଜି ମଧ୍ୟ କର୍ତ୍ତୃପକ୍ଷଙ୍କ ପାଖରେ ଏହିଭଳି ତଥ୍ୟ ମିଳିପାରୁନାହିଁ। ଓଡ଼ିଶାରୁ ଆନ୍ଧ୍ର, ତେଲଙ୍ଗାନା ଆଦି ରାଜ୍ୟକୁ ଯାଉଥିବା ଦାଦନ ଶ୍ରମିକଙ୍କର ସେଠାରେ ଇଟାଭାଟି କିମ୍ବା କୌଣସି କାରଖାନାରେ ମୃତ୍ୟୁ ଘଟିଲେ ଅବା ଆହତ ହେଲେ ସେମାନଙ୍କ ମୃତଦେହ ଅଣାଯାଏ ଓ ସ୍ଥଳବିଶେଷରେ ଆହତଙ୍କ ଚିକିତ୍ସା ଖର୍ଚ୍ଚ ସରକାର ବହନ କରନ୍ତି। ସେହି ସମୟରେ ଜଣାପଡ଼େ ସେମାନେ କେଉଁ ଜିଲାର ଆଉ କେଉଁ ଗାଁର। ସରକାର ମଧ୍ୟ କିଛି କ୍ଷତିପୂରଣ ଦେଇଦିଅନ୍ତି, ହେଲେ ତା'ପର ସ୍ଥିତିରେ ସେମାନଙ୍କ ପରିବାର କେମିତି ବଞ୍ଚନ୍ତି, ସେଥିପ୍ରତି କାହାର ଦୃଷ୍ଟି ନ ଥାଏ।

ଦେଖାଯାଏ ଶ୍ରମିକଙ୍କ ମୃତ୍ୟୁ ହେଲେ କିଛି ଦିନ ଧରି ଶ୍ରମ ଆଇନ କିମ୍ବା କାର୍ଯ୍ୟକ୍ଷେତ୍ରର ବୈଧତାକୁ ନେଇ ବିତର୍କ ଚାଲେ। ଦରକାର ପଡ଼ିଲେ ଧର୍ମଘଟ କିମ୍ବା ବନ୍ଦ ଡାକରା ଦିଆଯାଏ। କିନ୍ତୁ ଶ୍ରମିକଙ୍କ ସୁରକ୍ଷା ଦିଗରେ କିଛି ପରିବର୍ତ୍ତନ ହେବା ଦେଖାଯାଉ ନାହିଁ। ଅଳ୍ପକିଛି କ୍ଷତିପୂରଣରେ ସେମାନଙ୍କ ପରିବାରଗୁଡ଼ିକୁ ସନ୍ତୁଷ୍ଟ ହେବାକୁ ପଡ଼େ। ପରବର୍ତ୍ତୀ ସମୟରେ ପରିବାର କିଭଳି ରହେ ତାହାର ଖବର ସମ୍ପୃକ୍ତ ମାଲିକ, କମ୍ପାନୀ କିମ୍ବା ସ୍ଥାନୀୟ ପ୍ରଶାସନ କେହି ରଖନ୍ତି ନାହିଁ। ଖୁବ୍ କମ୍ କ୍ଷେତ୍ରରେ ଅତି ବେଶିରେ ବଡ଼ କମ୍ପାନୀ ପରିବାରରୁ ଜଣକୁ ଥଇଥାନ କରୁଥିବା ଦେଖାଯାଏ। ହେଲେ ଶ୍ରମିକମାନଙ୍କର ସୁରକ୍ଷା ମାନକକୁ ସମ୍ପୂର୍ଣ୍ଣ ଭାବେ ଅଣଦେଖା କରି ବିଭିନ୍ନ ନିର୍ମାଣ କାର୍ଯ୍ୟ କରୁଥିବା ଛୋଟମୋଟ ସଂସ୍ଥା ଓ ଠିକାଦାରମାନେ ସେମାନଙ୍କ ମୃତ୍ୟୁ ପରବର୍ତ୍ତୀ ସ୍ଥାୟିତ୍ୱକୁ ଗୁରୁତ୍ୱ ଦିଅନ୍ତି ନାହିଁ। ଚିନ୍ତାର ବିଷୟ ହେଉଛି ଶ୍ରମିକଙ୍କ ଦୁର୍ଘଟଣା ପରେ ସମ୍ପୃକ୍ତ ସଂସ୍ଥା, ଠିକାଦର, ଇଞ୍ଜିନିୟରଙ୍କ ବିରୋଧରେ କାର୍ଯ୍ୟାନୁଷ୍ଠାନ ହେବା କ୍ୱଚିତ ଦେଖାଯାଏ। ଏକ ଅଣଲାଭଦାୟକ ସର୍ଭେ ସଂସ୍ଥା ଇଣ୍ଡିଆସ୍ପେଣ୍ଡ୍‌ର ୨୦୨୨ର ତଥ୍ୟ ଏଠାରେ ପ୍ରଣିଧାନଯୋଗ୍ୟ। ଏଥିରେ ଦର୍ଶାଯାଇଥିଲା ଯେ, ୨୦୧୮ରୁ ୨୦୨୦ ମଧ୍ୟରେ ଦେଶରେ କେବଳ କଳକାରଖାନାରେ ୩ ହଜାରରୁ ଊର୍ଦ୍ଧ୍ୱ ଶ୍ରମିକଙ୍କ ମୃତ୍ୟୁ ହୋଇଥିବାବେଳେ ଏଥିରେ ସମ୍ପୃକ୍ତ ମାତ୍ର ୧୪ ଜଣଙ୍କ ବିରୋଧରେ ଫ୍ୟାକ୍ଟ୍ରି ଆକ୍ଟରେ କାର୍ଯ୍ୟାନୁଷ୍ଠାନ ଗ୍ରହଣ କରାଯାଇଥିଲା।

ଫେବୃଆରୀ ୨୦୨୫ରେ ତୃଣମୂଳ କଂଗ୍ରେସ ସାଂସଦ ଅଭିଷେକ ବାନାର୍ଜୀଙ୍କ ପ୍ରଶ୍ନର ଉତ୍ତରରେ କେନ୍ଦ୍ର ଶ୍ରମ ରାଷ୍ଟ୍ରମନ୍ତ୍ରୀ ଶୋଭା କରନ୍ଦଲାଜେ ଦର୍ଶାଇଥିଲେ, ୨୦୧୮ରୁ ୨୦୨୨ ପାଞ୍ଚ ବର୍ଷ ମଧ୍ୟରେ ଶିଳ୍ପ ଓ ନିର୍ମାଣ କ୍ଷେତ୍ରରେ କାର୍ଯ୍ୟରତ ୧୪,୨୬୪ ଶ୍ରମିକଙ୍କ ମୃତ୍ୟୁ ଘଟିଛି। ଗୋଟିଏ ପଟେ ଶ୍ରମିକଙ୍କ ସୁରକ୍ଷାକୁ ଗୁରୁତ୍ୱ ଦିଆଯାଉ ନ ଥିବାବେଳେ ସେମାନଙ୍କ କାର୍ଯ୍ୟକୁଶଳତା କିମ୍ବା କାର୍ଯ୍ୟକ୍ଷେତ୍ରରେ ଶାରୀରିକ ନିରାପତ୍ତା ସମ୍ପର୍କରେ ପ୍ରଶିକ୍ଷଣ ଦିଆଯାଉନାହିଁ। ବିନା ପ୍ରଶିକ୍ଷଣରେ ଶ୍ରମିକମାନେ କାମ କରୁଥିବାରୁ ଦୁର୍ଘଟଣା ବଢ଼ିବା ସ୍ୱାଭାବିକ। ରାଜ୍ୟ ଓ ଜାତୀୟ ସ୍ତରରେ ଶ୍ରମିକମାନଙ୍କ ସୁରକ୍ଷା ପାଇଁ କାରଖାନା ଆଇନ–୧୯୪୮, ଶିଳ୍ପ ସମ୍ବନ୍ଧୀୟ ଆଇନ–୧୯୪୭ ଆଦି ଠିକ୍ ଭାବେ କାର୍ଯ୍ୟକାରୀ ହୋଇପାରୁ ନ ଥିବା ଅଭିଯୋଗ ହେଉଛି। ଏଠାରେ ଉଲ୍ଲେଖ କରାଯାଇପାରେ ଯେ, ଶ୍ରମ ବିଭାଗ ଏବଂ ଫ୍ୟାକ୍ଟ୍ରି ଇନ୍‌ସପେକ୍ଟରମାନେ ବଡ଼ ଶିଳ୍ପଠାରୁ ଦୂରେଇ ରୁହନ୍ତି। ଯାହାଦ୍ୱାରା ଅଧିକ ବିପଦ ଥିବା କାରଖାନାଗୁଡ଼ିକରେ ନିରାପତ୍ତାର ବ୍ୟବସ୍ଥାକୁ ଅଣଦେଖା କରାଯାଉଛି। ଅନ୍ୟପଟେ ଏହିସବୁ ସଂସ୍ଥାଗୁଡ଼ିକ କ୍ଷୁଦ୍ର ଓ ମଧ୍ୟମ ଶିଳ୍ପସଂସ୍ଥା ଉପରେ ଅଧିକ ଚଢ଼ାଉ କରି ନିଜର ସୁବିଧା ଦେଖୁଛନ୍ତି। ଏହା ଫଳରେ ଶ୍ରମିକଙ୍କ ଜୀବନ ଯେଉଁଠାରେ ବିପଦାପନ୍ନ ସେଭଳି ଶିଳ୍ପଗୁଡ଼ିକରେ କୌଣସି ତଦାରଖ କରାଯାଉ ନାହିଁ। 'ଇଜ୍ ଅଫ୍ ଡୁଇଂ ବିଜ୍‌ନେସ୍' ନାମରେ ୪ଟି ଲେବର କୋଡ୍ ଲାଗୁ କରିବାକୁ ହେଉଥିବା ଉଦ୍ୟମକୁ ଏବେ ଶ୍ରମିକ ସଙ୍ଗଠନ ପକ୍ଷରୁ ବିରୋଧ କରାଯାଉଛି। ଏପରି କି ୧୦ଟି ଶ୍ରମିକ ସଙ୍ଗଠନ ଓ ସହଯୋଗୀ ସଙ୍ଗଠନ ପକ୍ଷରୁ ୯ ଜୁଲାଇରେ ଭାରତ ବନ୍ଦ ଡାକରା ଦିଆଯାଇଛି। ନୂଆ ଆଇନ ନିଯୁକ୍ତିଦାତା, କର୍ପୋରେଟ ସପକ୍ଷବାଦୀ ହୋଇଥିବା ବେଳେ ଶ୍ରମିକ ବିରୋଧୀ ବୋଲି ସମ୍ପୃକ୍ତ ସଙ୍ଗଠନଗୁଡ଼ିକ ଅଭିଯୋଗ କରୁଛନ୍ତି। ୨୦୧୬ ନଭେମ୍ବରରେ କରାଯାଇଥିବା ବିମୁଦ୍ରୀକରଣରେ ଏହି ଶ୍ରମିକମାନେ ସବୁଠାରୁ ଅଧିକ କ୍ଷତିଗ୍ରସ୍ତ ହୋଇଥିଲେ। ପୁନର୍ବାର କୋଭିଡ୍ ସମୟରେ ହଠାତ୍ ସବୁ ଯାନବାହନ ବନ୍ଦ କରିଦିଆଯିବା ଫଳରେ ଏହି ଶ୍ରେଣୀର ଶ୍ରମିକମାନେ ଅଧିକ ଶିକାର ହୋଇଥିଲେ। ଏହା ସ୍ପଷ୍ଟ ଯେ, ଭାରତର ଶ୍ରମ ଶକ୍ତିର ୮୦ ପ୍ରତିଶତରୁ ଊର୍ଦ୍ଧ୍ୱ ଅଣସଙ୍ଗଠିତ କ୍ଷେତ୍ର ସହ ଜଡ଼ିତ। ଅର୍ଥ ବ୍ୟବସ୍ଥାରେ ଅଣସଂଗଠିତ ଶ୍ରମିକଙ୍କର ଗୁରୁତ୍ୱପୂର୍ଣ୍ଣ ଭୂମିକା ରହିଛି। କିନ୍ତୁ କାର୍ଯ୍ୟକ୍ଷେତ୍ରରେ ସେମାନଙ୍କ ସୁରକ୍ଷାକୁ ଅଣଦେଖା କରାଯିବା ପରିତାପର ବିଷୟ।

ଜନାର୍ଦ୍ଦନ ପତି

ଇରାନର ସ୍ଥିତି

ପଶ୍ଚିମ ଏସିଆର ଦେଶ ଇରାନର ଜନସଂଖ୍ୟା ପ୍ରାୟ ୯.୫କୋଟି। ଇରାନ ବା ପାରସ୍ୟରେ ଏକ ପୁରାତନ ସଭ୍ୟତା ଗଢ଼ ଉଠିଥିଲା ପ୍ରାୟ ଛଅ ହଜାର ବର୍ଷ ତଳେ। ପାରସ୍ୟର ଲିପି ଓ ଭାଷା ମଧ୍ୟ ଭାରତକୁ ପ୍ରଭାବିତ କରିଥିଲା। ବହୁ ପ୍ରାଚୀନ କାଳରୁ ସିନ୍ଧୁସଭ୍ୟତା ସହିତ ପାରସ୍ୟ ସଭ୍ୟତାର ସଂଯୋଗ ରହିଆସିଛି। ଏହି କ୍ଷୁଦ୍ର ଲେଖାରେ ପାରସ୍ୟର ଦୀର୍ଘ ଅତୀତକୁ ବର୍ଣ୍ଣନା କରିବା ସମ୍ଭବ ନୁହେଁ। ୭ମ ଶତାବ୍ଦୀରେ ଇରାନରେ ଇସ୍‌ଲାମ ପ୍ରବେଶ କରିବା ପୂର୍ବରୁ ସେଠାରେ ଜୋରାଷ୍ଟ୍ରିଅନ୍ ଧର୍ମ ପ୍ରଚଳିତ ଥିଲା। ଏହା ପାରସ୍ୟର ପ୍ରାଚୀନଧର୍ମ। ପାରସ୍ୟ ସେତେବେଳକୁ ସାହିତ୍ୟ, ଦର୍ଶନ, କାରିଗରି ବିଦ୍ୟା, ଡାକ୍ତରୀ ଚିକିତ୍ସା, ଔଷଧ, ଧାତବ ଦ୍ରବ୍ୟ ଆଦିର ବ୍ୟବହାର ଜାଣିଥିଲା। ଇସ୍‌ଲାମ ସେ ଦେଶକୁ ଆସିବା ପରେ ପାରସ୍ୟର ବିକାଶ ବଢ଼ି ଯାଇଥିଲା। ବିଶେଷ କରି ବୈଜ୍ଞାନିକ ଗବେଷଣାର ପ୍ରସାର ଘଟିଥିଲା। ୧୬ଶ ଶତାବ୍ଦୀ ବେଳକୁ ପାରସ୍ୟ ଏକ ବିଶ୍ୱଶକ୍ତିରେ ପରିଣତ ହୋଇସାରିଥିଲା। ୧୮ଶ ଶତାବ୍ଦୀରେ ପାରସ୍ୟର ନାଦିର୍ ଶାହା ବିଶ୍ୱରେ ନିଜର ପ୍ରଭାବ ବିସ୍ତାର କରିପାରିଥିଲେ।

ବିଂଶ ଶତାବ୍ଦୀର ଆରମ୍ଭ ବେଳକୁ ପାରସ୍ୟରେ ବିପ୍ଳବ ଦେଖାଦେଲା ଓ ସାମ୍ବିଧାନିକ ବିପ୍ଳବ ଜରିଆରେ ରେଜା ପାଲଭି ରାଷ୍ଟ୍ରମୁଖ୍ୟ ହେଲେ। ସେ ପାରସ୍ୟର ତୈଳ ସଂପଦକୁ ଜାତୀୟକରଣ କରିବା ପରେ ଆମେରିକା ଓ ଇଂଲଣ୍ଡ ପକ୍ଷରୁ ପ୍ରତିବିପ୍ଳବ ସଂଗଠିତ କରାଗଲା ୧୯୫୩ରେ ଓ ଇରାନରେ ଆମେରିକାର ବୋଲକରା ଶାସନ ପ୍ରତିଷ୍ଠା ହେଲା। ଏହି ସରକାର ବିରୋଧରେ ଇସ୍‌ଲାମିକ୍ ବପ୍ଳବ ହେବାରୁ ୧୯୭୯ରେ ଇରାନର ଶାହା ଦେଶ ଛାଡ଼ି ପଳାଇଲେ। ସେବେଠାରୁ ଇରାନ ଏକ ଇସ୍‌ଲାମିକ୍ ଦେଶ ଭାବେ ଗଢ଼ିଉଠିଛି ଓ ମୁଖ୍ୟ ଧର୍ମଗୁରୁ ଆୟାତୋଲ୍ଲା ଖୋମେନେଇ ଦେଶକୁ ନିୟନ୍ତ୍ରଣ କରୁଛନ୍ତି।

ଆୟୋତୋଲ୍ଲା ସେୟେଦ ଅଲ୍ଲୀ ଖୋମେନେଇ ଇରାନର ଶାହାଙ୍କ ଗୁପ୍ତଘାତକ ବାହିନୀ 'ସଭକ' ଦ୍ୱାରା ଅକଥନୀୟ ଅତ୍ୟାଚାରର ଶିକାର ହୋଇଥିଲେ। ତାଙ୍କୁ ଛଅଥର ଗିରଫ କରାଯାଇ ଜେଲର ଯନ୍ତ୍ରଣା କକ୍ଷରେ ନିର୍ଯ୍ୟାତନା ଦିଆଯାଇଥିଲା। ୧୯୫୩ରୁ ୧୯୭୯ ଦୀର୍ଘ ୨୭ବର୍ଷ ଧରି ଇରାନରେ ଆମେରିକାର ବୋଲକରା ଶାହାଙ୍କ ଶାସନ ଚାଲିଥିଲା। ଖୋମେନେଇ ଗୁପ୍ତରେ ଇରାନ ଛାଡ଼ି ତୁର୍କୀ ପଳାଇଲେ। ତା'ପରେ ସେ ଇରାକରେ ରହିଲେ ଲୁକ୍କାୟିତ ଭାବେ। ୧୯୭୮ରେ ସଦ୍ଦାମ ହୁସେନ ତାଙ୍କୁ ଇରାକରୁ ବିତାଡ଼ିତ କରିବା ପରେ ସେ ପ୍ୟାରିସ ପଳାଇଲେ। ଫ୍ରାନ୍ସ ସରକାର ତାଙ୍କୁ ରାଜନୈତିକ ଆଶ୍ରୟ ପ୍ରଦାନ କରିଥିଲା। ୧୯୭୯ରେ ଇରାନରେ ଇସ୍‌ଲାମିକ ବିପ୍ଳବ ସଫଳ ହେବା ପରେ ସେ

ଇରାନକୁ ଆସି ନିଜର ପ୍ରାଧାନ୍ୟ ପ୍ରତିଷ୍ଠା କରିଥିଲେ।

୧୯୭୯ରେ ଇସ୍‌ଲାମିକ ବିପ୍ଳବ ସଫଳ ହେବା ପରେ ୧୯୮୦ରେ ଯୁକ୍ତରାଷ୍ଟ୍ର ଆମେରିକା ଇଙ୍ଗିତରେ ଇରାନ ଉପରେ ଇରାକ ଆକ୍ରମଣ କରିଥିଲା। ଏହି ଯୁଦ୍ଧ ଆଠବର୍ଷ ଚାଲିଲା। ଇରାନକୁ ତଳିତଳାନ୍ତ କରିବାକୁ ଯୁକ୍ତରାଷ୍ଟ୍ର ଆମେରିକା ଚାହିଁଥିଲା, କାରଣ ୧୯୭୯ରେ ଆମେରିକାର ବୋଲକରା ଇରାନର ଶାହା ସରକାର, ଇସ୍‌ଲାମିକ ବିପ୍ଳବୀମାନଙ୍କ ଦ୍ୱାରା ପରାଜିତ ହୋଇ ଦେଶଛାଡ଼ି ପଳାୟନ କରିଥିଲା। ଏହାଦ୍ୱାରା ଇରାନର ତୈଳ ଭଣ୍ଡାର ଉପରେ ଆମେରିକାର ଆଧିପତ୍ୟ ଲୋପ ପାଇଥିଲା।

ପଶ୍ଚିମ ଏସିଆରେ ଏକମାତ୍ର ଦେଶ ଇରାନ ୧୯୭୯ଠାରୁ ଆମେରିକାର ବଶ୍ୟତା ସ୍ୱୀକାର କରିନାହିଁ। ଆମେରିକା ୧୯୪୮ଠାରୁ ଇସ୍ରାଏଲକୁ ଅନେକ ହଜାର କୋଟି ଡଲାର ସହିତ ଯୁଦ୍ଧାସ୍ତ୍ର ଏବଂ ଗୁପ୍ତଚର ଟ୍ରେନିଂ ଦେଇଚାଲିଛି; ଯାହା ଯୋଗୁ ଇସ୍ରାଏଲ ସମସ୍ତ ଆରବ ଦେଶକୁ ପରାସ୍ତ କରି ଚାଲିଛି। ଆମେରିକା ସାହାଯ୍ୟରେ ଇସ୍ରାଏଲ ପରମାଣୁ ବୋମାର ଅଧିକାରୀ ହୋଇଛି। ଇସ୍ରାଏଲ କିନ୍ତୁ ଏନ୍.ପି.ଟି. ରେ ଦସ୍ତଖତ କରିନାହିଁ, ଯଦିଓ ଇରାନ ଏନ୍.ପି.ଟି.ରେ ଦସ୍ତଖତ କରିଛି। ଯୁକ୍ତରାଷ୍ଟ୍ର ଆମେରିକାର ପ୍ରଭାବରେ ସମସ୍ତ ପାଶ୍ଚାତ ରାଷ୍ଟ୍ର ଇସ୍ରାଏଲକୁ ସମର୍ଥନ ଦେବା ସହିତ ଇସ୍ରାଏଲର ଆଣବିକ ଯୁଦ୍ଧାସ୍ତ୍ର ଆହରଣକୁ ବିରୋଧ କରୁନାହାନ୍ତି, ଓଲଟି ଇରାନର ଆଣବିକ ଶକ୍ତି ଉନ୍ନୀକରଣକୁ ତୀବ୍ର ପ୍ରତିରୋଧ କରୁଛନ୍ତି। ଇରାନ ଯେପରି ଆଣବିକ ବୋମାର ଅଧିକାରୀ ନ ହୋଇ ପାରିବ, ସେଥିପାଇଁ ପାଶ୍ଚାତ୍ୟ ଦେଶମାନେ ଇରାନ ଉପରେ ବାସନ୍ଦ ଲାଗୁ କରିବା ସହିତ ଇସ୍ରାଏଲର ଇରାନ ଉପରେ ଆକ୍ରମଣକୁ ସମର୍ଥନ କରୁଛନ୍ତି।

ଇରାନ ଆଣବିକ ଅସ୍ତ୍ର ଉତ୍ପାଦନ ନ କରିବା ପାଇଁ ଏକ ଚୁକ୍ତି ୨୦୧୫ରେ ହୋଇଥିଲା। ରାଷ୍ଟ୍ରସଂଘର ନିରାପତ୍ତା ପରିଷଦର ପାଞ୍ଚ ସ୍ଥାୟୀ ସଭ୍ୟ ଯଥା– ଆମେରିକା, ରୁଷିଆ, ଚାଇନା, ଇଂଲଣ୍ଡ ଓ ଫ୍ରାନ୍ସ ସହିତ ଜର୍ମାନୀ ମଧ୍ୟ ଇରାନ ସହିତ ଏହି ଚୁକ୍ତି କରିଥିଲେ। ଚୁକ୍ତି ଅନୁସାରେ ଇରାନ ଆଣବିକ ବୋମା ନିର୍ମାଣ କରିବା ଦିଗରେ ଅଗ୍ରସର ହେବ ନାହିଁ ଓ ପାଶ୍ଚାତ୍ୟ ଦେଶମାନେ ଇରାନ ଉପରୁ ବାସନ୍ଦ ପ୍ରତ୍ୟାହାର କରିନେବେ। ମାତ୍ର ଡୋନାଲ୍ଡ ଟ୍ରମ୍ପ ରାଷ୍ଟ୍ରପତି ଭାବେ ନିର୍ବାଚିତ ହେବା ପରେ ୨୦୧୮ରେ ଏହି ଚୁକ୍ତିରୁ ଆମେରିକା ଓହରି ଗଲା ଓ ଇରାନ ବିରୋଧରେ ପୁଣି ବାସନ୍ଦ ଲଗାଇଲା।

୨୦୨୫ରେ ଟ୍ରମ୍ପ ପୁନର୍ବାର ରାଷ୍ଟ୍ରପତି ହେବା ପରେ ଆଣବିକ ଶକ୍ତି ଉନ୍ନତୀକରଣ ପ୍ରସ୍ତୁତିକୁ ରୋକିବା ପାଇଁ ଇରାନକୁ ବାଧ୍ୟ କରୁଛନ୍ତି, ଆଉ ଏକ ଚୁକ୍ତିରେ ଦସ୍ତଖତ କରିବା ପାଇଁ। ଏହି ଆଲୋଚନା ଶେଷ ହେବା ପୂର୍ବରୁ ୧୩ ଜୁନ୍, ୨୦୨୫ରେ ଇସ୍ରାଏଲ ପକ୍ଷରୁ ଇରାନ ଉପରେ ଆକସ୍ମିକ ଆକ୍ରମଣ କରାଯାଇଛି। ଇରାନର ବହୁ ଆଣବିକ ବୈଜ୍ଞାନିକ, ସାମରିକ ଅଫିସରଙ୍କ ମୃତ୍ୟୁ ଘଟିଛି। ଇରାନ ଅବଶ୍ୟ ଏହାର ପାଲଟା ଜବାବ ଦେଇଛି। ୨୦୨୫ ଜୁନ୍ ୨୨ରେ ଆମେରିକା ଅତର୍କିତ ଭାବେ ଇରାନର ତିନୋଟି ଆଣବିକ କେନ୍ଦ୍ର ଉପରେ ଆକ୍ରମଣ କରିଛି। ଯୁକ୍ତରାଷ୍ଟ୍ର ଆମେରିକାର ସାହାଯ୍ୟ ନ ପାଇଲେ, ଇସ୍ରାଏଲ ଇରାନ ସହିତ ଯୁଦ୍ଧରେ ବିଜୟୀ ହୋଇପାରିବ ନାହିଁ। ତେଣୁ ଏହି ଯୁଦ୍ଧରେ ଆମେରିକାକୁ ଭାଗୀଦାର ହେବାକୁ ଇସ୍ରାଏଲ ବାଧ୍ୟ କଲା।

୨୦୨୩ ଅକ୍ଟୋବର ୭ରେ ଇସ୍ରାଏଲ ଉପରେ ହମାସ ଆକ୍ରମଣ କରିଥିଲା। ଏହା ପରଠାରୁ ଇସ୍ରାଏଲ ଗାଜା ଉପରେ ନିରବଚ୍ଛିନ୍ନ ଭାବେ ଗଣହତ୍ୟା କରିଚାଲିଛି। ଏହା ବ୍ୟତୀତ ଲେବାନନ, ୟେମେନ୍, ସିରିଆ ଉପରେ ଇସ୍ରାଏଲ ଆକ୍ରମଣ କରିଆସୁଛି। ସିରିଆର 'ଗୋଲାନ ହାଇଟ' ଅଞ୍ଚଳକୁ ଦଖଲ କରିସାରିଛି। ୨୦୨୪ ଡିସେମ୍ବରରେ ସିରିଆର ରାଷ୍ଟ୍ରପତି ଆସାଦ, ଗୃହଯୁଦ୍ଧରେ ପରାସ୍ତ ହୋଇ ଦେଶ ଛାଡ଼ି ପଳାଇଲା ପରେ ଇସ୍ରାଏଲ ସମଗ୍ର ସିରିଆକୁ ଦଖଲ କରିବାକୁ ଲକ୍ଷ୍ୟ ରଖିଛି।

ଜୁନ୍ ୧୩ ରେ ଇରାନର ରାଜଧାନୀ ତେହେରାନ ଉପରେ ଇସ୍ରାଏଲ ଆକ୍ରମଣ କରିବା ପରେ ଇରାନ ପକ୍ଷରୁ ପ୍ରତିଆକ୍ରମଣ କରାଯାଇଥିଲା। ଇରାନର ଆକ୍ରମଣରେ ଇସ୍ରାଏଲର ବ୍ୟାପକ କ୍ଷତି ଘଟିଛି। ଇରାନର ପାଲଟା ଜବାବରେ ଭୟଭୀତ ହୋଇଛି ଇସ୍ରାଏଲ। ଆନ୍ତର୍ଜାତିକ ସ୍ତରରେ ସମସ୍ତ ସାମ୍ରାଜ୍ୟବାଦୀ ଦେଶଗୁଡ଼ିକ ମିଳିତ ଭାବେ ଇସ୍ରାଏଲକୁ ସମର୍ଥନ ଦେବା ସହିତ ଇରାନକୁ ବିରୋଧ କଲାବେଳେ ରୁଷିଆ, ଚାଇନା, ଦକ୍ଷିଣ ଆଫ୍ରିକା, ସ୍ପେନ, ଇଟାଲି, ଉତ୍ତରକୋରିଆ ଆଦି ଇରାନ ଉପରେ ଆକ୍ରମଣକୁ ବିରୋଧ କରିଛନ୍ତି। ଏହି ପରିସ୍ଥିତିରେ ଇସ୍ରାଏଲ–ଇରାନ ମଧ୍ୟରେ ଯୁଦ୍ଧ ବିରତି ଘୋଷଣା ହୋଇଛି।

ଇରାନ ଓ ପାଲେଷ୍ଟାଇନ ଉପରେ ଯୁଦ୍ଧ ବନ୍ଦ ପାଇଁ ଇସ୍ରାଏଲରେ ଇହୁଦିମାନେ ବଡ଼ବଡ଼ ପଟୁଆର କରୁଛନ୍ତି। ବାସ୍ତବରେ ଏ ଯୁଦ୍ଧ ଫଳରେ ଇସ୍ରାଏଲ ଓ ଆମେରିକା ବିଶ୍ୱ ଜନସମର୍ଥନ ହରାଇଛନ୍ତି। ଦେଖିବାକୁ ଗଲେ ଏ ଯୁଦ୍ଧ ବିରତି କ୍ଷଣସ୍ଥାୟୀ। ତେବେ ଇରାନ ଏବେ ସତର୍କ ହୋଇଯାଇଛି। ଯୁକ୍ତରାଷ୍ଟ୍ର ଆମେରିକାର ସଫ୍ଟୱେର, ଜିପିଏସ୍‌କୁ ହଟାଇ ଚାଇନାର ସଫ୍ଟୱେରକୁ ବ୍ୟବହାର କରୁଛି ଓ ଏନ୍.ପି.ଟି.ରୁ ଓହରି ଯିବା ପାଇଁ ନିଷ୍ପତ୍ତି ନେଇଛି। ତେବେ ଇରାନ ଏବଂ ଇସ୍ରାଏଲର ଭବିଷ୍ୟତ ଯୁଦ୍ଧ କି ଧରଣର ହେବ, ତାହା ଏବେଠୁ କହିବା ସମ୍ଭବ ନୁହେଁ।

ମୋ: ୯୪୩୭୦୦୭୭୭୦

ପ୍ର. ଫକୀର ମୋହନ ସାହୁ

ଅସ୍ଥିରତା ଅନ୍ତରାଳେ

ଅସ୍ଥିରତା ଏକ ଅବାଞ୍ଛିତ ମାନସିକ ଅବସ୍ଥା। ଅନେକ ଲୋକଙ୍କର ଧାରଣା ହୋଇପାରେ ଯେ ଏହା କେବଳ ପିଲାମାନଙ୍କ ମଧ୍ୟରେ ସୀମିତ। ଅସ୍ଥିର ପିଲା ଦୀର୍ଘ ସମୟ ଧରି ଗୋଟିଏ ସ୍ଥାନରେ ବସି ଅଙ୍କକଷି ପାରେନାହ, ମନଯୋଗ ଦେଇ କୌଣସି କାମକୁ ସମ୍ପୂର୍ଣ୍ଣ କରିପାରେ ନାହିଁ। ଅଯଥାରେ ରାଗେ ଏବଂ ଅନାବଶ୍ୟକ ଭାବେ ଗୋଡ଼ହାତ ଛାଟି କାନ୍ଦିଥାଏ। ପିଲାମାନଙ୍କ ଏପରି ଅସ୍ଥିରତାର ଚିତ୍ର ଆମ ଆଖିରେ ବେଶି ଧରାପଡ଼ିଲେ ମଧ୍ୟ କିଶୋରୀକିଶୋର ଏବଂ ଯୁବତୀଯୁବକ ଅସ୍ଥିରତାରୁ ମୁକ୍ତ ନୁହନ୍ତି। ଆଜିକାଲି ବଡ଼ ବଡ଼ କର୍ମସଂସ୍ଥାରେ କାର୍ଯ୍ୟକରୁଥିବା ଏବଂ ମାସିକ ଲକ୍ଷାଧିକ ଟଙ୍କା ରୋଜଗାର କରୁଥିବା ବ୍ୟକ୍ତିମାନେ ଅସ୍ଥିରତାର ଶରବ୍ୟ ହୁଅନ୍ତି।

ବୟସ ନିର୍ବିଶେଷରେ ଅସ

ଯୋଗାଣ ବିଭାଗରେ ଚାଉଳ କେଳେଙ୍କାରୀ

ଦୁଇ ଅଧିକାରୀଙ୍କ ଦସ୍ତଖତ ଜାଲ୍ କରି ମା' ତାରିଣୀ ରାଇସ୍ ମିଲ୍ ଡିପୋରେ ଦାଖଲ କଲା ଚାଉଳ

ଛତ୍ରପୁର,୮।୭ (ଦିଲ୍ଲୀପ ସାମଲ)– ଗଞ୍ଜାମ ଜିଲା ସିଭିଲ ସପ୍ଲାଏ ଅଫିସର (ସିଏସ୍ଓ) ଓ ଜିଲା ମୁଖ୍ୟ ଯୋଗାଣ ଅଧିକାରୀଙ୍କ ଡିଜିଟାଲ ଦସ୍ତଖତକୁ ଜାଲିଆତି କରି ପୁରୁଷୋତ୍ତମପୁର ବ୍ଲକ ବାଲିଆ ଗ୍ରାମର ମା' ତାରିଣୀ ରାଇସ ମିଲ୍‌କୁ ଡିପୋରେ ଚାଉଳ ପୈଠ କରିବା ପାଇଁ ଡେଲିଭରି ସାର୍ଟିଫିକେଟ ପ୍ରଦାନ କରାଯାଇଥିବା ଜଣାପଡିବା ପରେ ଏହି ଘଟଣା ଏବେ ଚର୍ଚ୍ଚାର ବିଷୟ ହୋଇଛି। ଥରେ ନୁହେଁ ବାରମ୍ବାର ଏହି ରାଇସ ମିଲ୍‌କୁ ହିଁ ଏପରି ଚାଉଳ ପୈଠ ନେଇ ସାର୍ଟିଫିକେଟ ମିଳୁଥିବା ଜଣାପଡିଛି। ଜଣେ ନୁହେଁ ଦୁଇ ଦୁଇ ଅଧିକାରୀଙ୍କ ଡିଜିଟାଲ ଦସ୍ତଖତକୁ ଚଞ୍ଚକତା କରି ବ୍ଲକଠାରୁ ଜିଲା ଅଫିସ ପର୍ଯ୍ୟନ୍ତ ଏପରି ହୋଇଥିବା ଅଭିଯୋଗ ହେଉଛି। ପୂର୍ବରୁ ମଧ୍ୟ ହୋଇଥିବା ଏଭଳି ଜାଲିଆତିକୁ ଯୋଗାଣ ବିଭାଗ ଆଖି ବୁଜି ଦେଇଥିବା ବେଳେ ଏବେ ପୁର୍ନବାର ଘଟଣାର ପୁନରାବୃତ୍ତି ହେବାରୁ ଯୋଗାଣ ବିଭାଗର ନିଦ ହଜିଯାଇଛି । ଘଟଣାକୁ ନେଇ ଏବେ ରାଜ୍ୟ ସ୍ତରରୁ ତଦନ୍ତ ଆରମ୍ଭ ହୋଇଛି ।

ଜିଲାର ଏଭଳି ଘଟଣା ସମ୍ପର୍କରେ ମୁଖ୍ୟ ଜିଲା ଯୋଗାଣ ଅଧିକାରୀ ପୁଷା ମୁଣ୍ଡା ଜାଣିବା ପରେ ମା' ତାରିଣି ରାଇସ୍ ମିଲ ଡିପୋରେ କରିଥିବା ଚାଉଳ ପୈଠକୁ ବାତିଲ କରି ଦେଇଛନ୍ତି। କାର୍ଯ୍ୟାଳୟରେ ଅଧିକାରୀଙ୍କ ଦସ୍ତଖତକୁ ଜାଲ୍ କରିବାରେ କର୍ମଚାରୀ ସଂପୃକ୍ତ ଥିବା ସନ୍ଦେହରେ ସେ କର୍ମଚାରୀଙ୍କ ବିରୋଧରେ କାର୍ଯ୍ୟାନୁଷ୍ଠାନ ଗ୍ରହଣ କରିବାକୁ ପଦକ୍ଷେପ ନେଇଛନ୍ତି । ଏ ସଂକ୍ରାନ୍ତରେ ସେ ଗତ ୨ ତାରିଖରେ ଯୋଗାଣ ବିଭାଗର ପରିଚାଳନା ନିର୍ଦ୍ଦେଶକଙ୍କୁ ପତ୍ରସଂଖ୍ୟା ୪୦୨୮ରେ ଘଟଣା ବିଷୟରେ ଅବଗତ କରାଇଥିଲେ। ଏହି ପତ୍ରରେ ବିଭିନ୍ନ ଜାଲି ନଥିପତ୍ର ମଧ୍ୟ ସଂଲଗ୍ନ କରିଥିଲେ। ଗଞ୍ଜାମ ମୁଖ୍ୟ ଜିଲା ଯୋଗାଣ ଅଧିକାରୀଙ୍କ ପତ୍ର ଅନୁସାରେ ୨୦୨୪–୨୫ ଖରିଫ ଧାନ ସଂଗ୍ରହ ପ୍ରକ୍ରିୟାରେ ଅଂଶଗ୍ରହଣ କରିଥିବା ମା' ତାରିଣୀ ରାଇସ୍ ମିଲ୍ ଡିପୋରେ ଚାଉଳ ପୈଠ ପାଇଁ ଯେଉଁ ଜାଲ ପ୍ରମାଣପତ୍ର ପାଇଛନ୍ତି ତାହା କିଏ ଏବଂ କିପରି ଭାବରେ ତାଙ୍କୁ ପ୍ରଦାନ କରିଛନ୍ତି ଏହାର ସବିଶେଷ ତଦନ୍ତ କରିବା ନିମନ୍ତେ ରାଜ୍ୟ (ଧାନ ସଂଗ୍ରହ) ମହାପ୍ରବନ୍ଧକ ରାଜ୍ୟ ଖାଦ୍ୟ ଓ ଯୋଗାଣ ବିଭାଗର ପ୍ରୋଜେକ୍ଟ ମ୍ୟାନେଜରଙ୍କୁ ନିର୍ଦ୍ଦେଶ ଦେଇଛନ୍ତି।

ସୂଚନାଯୋଗ୍ୟ, ଗୋଟିଏ ରାଇସ ମିଲ୍‌କୁ ଡିପୋରେ ଚାଉଳ ପୈଠ କରିବାକୁ ହେଲେ ସେ ପ୍ରଥମେ ଯୋଗାଣ ନିରୀକ୍ଷକଙ୍କଠାରୁ ଏକ ଅନୁସନ୍ଧାନ ସାର୍ଟିଫିକେଟ ଆଣିବାକୁ ହେବ। ପରେ ମୁଖ୍ୟ ଜିଲା ଯୋଗାଣ ଅଧିକାରୀଙ୍କଠାରୁ ଡେଲିଭରି ସାର୍ଟିଫିକେଟ ମିଳିବା ପରେ ଡିପୋରେ ସଂପୃକ୍ତ ରାଇସ୍ ମିଲ ଚାଉଳ ପୈଠ କରିବା ପାଇଁ ଅନୁମତି ମିଳିବ। ଏଠାରେ ଯୋଗାଣ ନିରୀକ୍ଷକ ଏବଂ ମୁଖ୍ୟ ଜିଲା ଯୋଗାଣ ଅଧିକାରୀଙ୍କ ଅଙ୍କତସାରରେ ତାଙ୍କ ଡିଜିଟାଲ ଦସ୍ତଖତକୁ ଜାଲ କରି ଏହାକୁ ଦେଖାଇବାରୁ ମା'ତାରାତାରିଣୀ ରାଇସ୍ ମିଲ୍‌କୁ ଡିପୋରେ ଚାଉଳ ପୈଠ କରିବାକୁ ଅନୁମତି ମିଳିଥିଲା । ହସ୍ତଗତ ହୋଇଥିବା ଡେଲିଭରି ସାର୍ଟିଫିକେଟ୍ ଅନୁସାରେ ୧୩ ହଜାର ୯୨୦ ବ୍ୟାଗ (୬୯୬୦ କୁଇଣ୍ଟାଲ) ଚାଉଳ ଡିପୋରେ ପୈଠ କରିବା ପାଇଁ ଅନୁମତି ଥିଲା । ଏହାର ଉଚ୍ଚସ୍ତରୀୟ ତଦନ୍ତ କରି ଦୋଷୀଙ୍କୁ ଧରିବା ଲାଗି ସାଧାରଣରେ ଦାବି ହେଉଛି।

ଆରଏସ୍‌ଏସ୍ ବିରୋଧରେ କଟୁ ମନ୍ତବ୍ୟ ଅଭିଯୋଗ

ପ୍ରତିବାଦରେ ଥାନାରେ ଏତଲା ଦେଲେ କର୍ମକର୍ତ୍ତା

ମୋହନା, ୮।୭(ମନ୍ମଥ ମିଶ୍ର)

ରାଷ୍ଟ୍ରୀୟ ସ୍ୱୟଂସେବକ ସଂଘ (ଆରଏସ୍‌ଏସ୍) ବିରୋଧରେ କଟୁ ମନ୍ତବ୍ୟ ଦେବା ପ୍ରତିବାଦରେ ଗଜପତି ଜିଲା ମୋହନା ଥାନା ସମେତ ବିଭିନ୍ନ ଥାନାରେ ଆରଏସ୍‌ଏସ୍ କର୍ମକର୍ତ୍ତାମାନେ ଅଭିଯୋଗ କରିଛନ୍ତି। ଗତ ୧ ତାରିଖରେ ଭାରତୀୟ ମୁକ୍ତି ମୋର୍ଚ୍ଚା ସହ ବିଭିନ୍ନ ମୋର୍ଚ୍ଚା ଭାରତ ବନ୍ଦ ଡାକରା ଦେଇଥିଲେ। ଏହି ଅବସରରେ ଭାରତୀୟ ମୁକ୍ତି ମୋର୍ଚ୍ଚାର ଜଣେ କର୍ମୀ ବ୍ରାହ୍ମଣ ସମାଜ ଓ ଆରଏସ୍‌ଏସ୍ ବିରୋଧରେ ଆପତ୍ତିଜନକ ମନ୍ତବ୍ୟ ଦେଇଥିଲେ। ବ୍ରାହ୍ମଣମାନେ ବିଦେଶୀ ଓ ଆରଏସଏସ ଆଦିବାସୀଙ୍କୁ ଅତ୍ୟାଚାର କରି ଆସୁଥିବା ନେଇ ମନ୍ତବ୍ୟ ଦେଇଥିଲେ ଏହି କର୍ମୀ ଜଣକ। ଏହାକୁ ମୋହନା ବ୍ରାହ୍ମଣ ସମାଜ ବିରୋଧ କରିବା ସହ ଥାନାରେ ଅଭିଯୋଗ କରିଥିଲେ। ଏବେ ଆରଏସ୍‌ଏସ୍ ଉକ୍ତ ମନ୍ତବ୍ୟରେ ତୀବ୍ର ପ୍ରତିକ୍ରିୟା ପ୍ରକାଶ କରି କର୍ମକର୍ତ୍ତାମାନେ ମୋହନା ସମେତ ବିଭିନ୍ନ ଥାନାରେ ଏତଲା ଦେଇଛନ୍ତି। ତାଙ୍କୁ ଗିରଫ କରା ନ ଗଲେ ଆଗାମୀ ଦିନରେ ବ୍ୟାପକ ଆନ୍ଦୋଳନ କରାଯିବ ବୋଲି ସଂଘ ପକ୍ଷରୁ କୁହାଯାଇଛି। ଏହି ସମୟରେ ଆରଏସଏସ ଜିଲା ବୌଦ୍ଧିକ ପ୍ରମୁଖ ବଙ୍ଗାଳି ଜାନି, ଧର୍ମ ଜାଗରଣ ପ୍ରମୁଖ ପ୍ରଶାନ୍ତ ସୁବୁଦ୍ଧି, ଖଣ୍ଡ କାର୍ଯ୍ୟବାହ ଯୋଗେନ୍ଦ୍ର ଦଳାଇ, ସଂଘ ସ୍ୱୟଂସେବକ ଜିତେନ୍ଦ୍ର ବେହେରା, ନୀଳାଞ୍ଚଳ ସାହୁ, ତପନ ନାୟକ ପ୍ରମୁଖ ଉପସ୍ଥିତ ଥିଲେ।

ଷ୍ଟିଅରିଂ ଛାଡ଼ ଆନ୍ଦୋଳନ

ବାଲିଗୁଡ଼ା/ ଜି.ଉଦୟଗିରି/ ରାମଗିରି,୮।୭ (ସଞ୍ଜୟ କୁମାର ପାଣିଗ୍ରାହୀ/ ଚିନ୍ମୟ କୁମାର ସେଠୀ/ ବୃନ୍ଦାବନ ଗୌଡ଼)

୭ଦଫା ଦାବି ନେଇ ବାଲିଗୁଡା ସଂଘର ଡ୍ରାଇଭରମାନେ ମଧ୍ୟ ସ୍ଥାନୀୟ ଗାନ୍ଧୀ ଛକ ନିକଟରେ ଏକତ୍ରିତ ହୋଇ ଆନ୍ଦୋଳନ କରୁଛନ୍ତି। ଫଳରେ ବାଲିଗୁଡାଠାରୁ କ. ନୂଆଗାଁ, ରାଇକିଆ, ଜି. ଉଦୟଗିରି, ଦାରିଙ୍ଗବାଡି, ତୁମୁଡିବନ୍ଧ, କୋଟଗଡ, ମୁନିଗୁଡା, ରାୟଗଡା, ଭବାନୀପାଟଣା, ଜୟପୁର, ନର୍ଲା, ଏମ. ରାମପୁର, ଟିଲିଗଡ଼, ବଲାଙ୍ଗୀର, କଳିଙ୍ଗା, ଫୁଲବାଣୀ, ଭଞ୍ଜନଗର, ଆସିକା, ବ୍ରହ୍ମପୁର, ଭୁବନେଶ୍ୱର, କଟକ, ପୁରୀ ଆଦି ଅଞ୍ଚଳକୁ ଯାତ୍ରୀବାହୀ ବସ ଚଳାଚକ ସମ୍ପୂର୍ଣ୍ଣ ବନ୍ଦ ରହିଛି। ଭାରୀଯାନ ଟ୍ରକ, ମିନି ଟ୍ରକ, ଜିପ, ଅଟୋ ଚଳାଚଳ ମଧ୍ୟ ବନ୍ଦ ରହିଛି। ଫଳରେ ଯାତ୍ରୀ ଓ ଜନସାଧାରଣ ନାହିଁ ନ ଥିବା ଅସୁବିଧାର ସମ୍ମୁଖୀନ ହୋଇଛନ୍ତି। ଜି.ଉଦୟଗିରି ସହରରେ ଡ୍ରାଇଭର ସଂଘ ଆନ୍ଦୋଳନ ଫଳରେ ଯାତ୍ରୀଙ୍କୁ ଯାତାୟତରେ ବହୁ ଅସୁବିଧା ଭୋଗିବାକୁ ପଡିଛି । ସ୍ଥାନୀୟ ସଂଘ ସଭାପତି ଇଶାକ ନାୟକ, ସମ୍ପାଦକ ଦ୍ୱିଜେନ୍ଦ୍ର ନାଥ ପ୍ରଧାନଙ୍କ ନେତୃତ୍ୱରେ ସକାଳୁ ସହରର ବନ୍ଧଛକ ଠାରେ ଡ୍ରାଇଭରମାନେ ଏକତ୍ରିତ ହୋଇ ଆନ୍ଦୋଳନ କରିଥିଲେ। ସରକାରୀ ବସ ଓ ଲକ୍ଷ୍ମୀ ବସ ଛଡା ଆଉ କୌଣସି ଗାଡ଼ି ଯାତାୟାତ କରୁନଥିବା ଦେଖାଯାଇଥିଲା। ଜି.ଉଦୟଗିରି ଠାରୁ ଅନ୍ୟ ସ୍ଥାନକୁ ଯାଉଥିବା ବସ ଗୁଡ଼ିକର ଯାତାୟାତ ବନ୍ଦ ରହିଛି । ମୁଖ୍ୟତଃ ଶିକ୍ଷକ ଶିକ୍ଷୟତ୍ରୀ ଓ ଯୁକ୍ତ ୨ରେ ନାମ ଲେଖାଇବା ପାଇଁ ଛାତ୍ରୀଛାତ୍ର ମାନେ ଅଟୋ,ବସ ଅପେକ୍ଷା କରି ବିଳମ୍ବ ହେଉଥିବାରୁ ହନ୍ତସନ୍ତ ହୋଇଛନ୍ତି। ସେହିପରି ଗଜପତି ଜିଲା ଆର.ଉଦୟଗିରି ବ୍ଲକ ରାମଗିରି ଅଞ୍ଚଳରେ ସଂଘ ସଭାପତି ଚନ୍ଦ୍ରଶେଖର ଚୌଧୁରୀଙ୍କ ନେତୃତ୍ୱରେ ଡ୍ରାଇଭର ମାନେ ଷ୍ଟିଅରିଂ ଛାଡ ଆନ୍ଦୋଳନ କରିଥିଲେ। ଏଥିଯୋଗୁ ଅଞ୍ଚଳରେ ଯାତ୍ରୀ ଓ ଜନସାଧାରଣ ଅସୁବିଧାର ସମ୍ମୁଖୀନ ହୋଇଛନ୍ତି।

ବନମହୋତ୍ସବ ପାଳିତ

ରମ୍ଭା,୮।୭(ବନବାସୀ ସେଠୀ)

ସୁବଳୟା ପଞ୍ଚାୟତସ୍ଥିତ ଗୋପାଳ କୃଷ୍ଣ ବିଜ୍ଞାନ ଉଚ୍ଚ ମାଧ୍ୟମିକ ବିଦ୍ୟାଳୟରେ ଅଧ୍ୟକ୍ଷ ଡ. ସି. ଏଚ. ସୁଧାକରଙ୍କ ସଭାପତିତ୍ୱରେ ବନ ମହୋତ୍ସବ ପାଳିତ ହୋଇଯାଇଛି। ଏଥିରେ ଅଧ୍ୟାପିକା ଜ୍ୟୋତ୍ସ୍ନା କୁମାରୀ ପ୍ରଧାନ ସ୍ୱାଗତ ଭାଷଣ ଦେବା ସହ ଅତିଥି ପରିଚୟ ପ୍ରଦାନ କରିଥିଲେ। ବିଦ୍ୟାଳୟ ପରିସରରେ ଅତିଥି ମାନଙ୍କ ସହ ଛାତ୍ରୀଛାତ୍ରମାନେ ମିଶି ଚାରାରୋପଣ କରିଥିଲେ। ଜିଲା ଯୁବ ରେଡକ୍ରସ କୋ–ଅର୍ଡିନେଟର ଡ. ଜଗଦୀଶ ଚନ୍ଦ୍ର ପାଲ ଧନ୍ୟବାଦ ଦେଇଥିଲେ। ସେହିପରି ରାମଗଡ଼ ପଞ୍ଚାୟତର ରଘୁନାଥପୁର ସ୍ଥିତ ସ୍ୱାମୀ ବିବେକାନନ୍ଦ ବିଦ୍ୟାମନ୍ଦିରରେ ବନ ମହୋତ୍ସବ ବିଦ୍ୟାଳୟର ସଭାପତି ବିଜୟ କୁମାର ବିଶ୍ୱାଳଙ୍କ ସଭାପତିତ୍ୱରେ ପାଳନ କରାଯାଇଛି। ଏଥିରେ ମୁଖ୍ୟ ଅତିଥିଭାବେ ଚିଲିକା ବନ୍ୟପ୍ରାଣୀ ବନଖଣ୍ଡ ଅଧିକାରୀ ଅମ୍ଳାନ ନାୟକ, ସମ୍ମାନିତ ଅତିଥି ରୂପେ ବାଲୁଗାଁ ବନ୍ୟପ୍ରାଣୀ ଉପବନାଞ୍ଚଳ ଅଧିକାରୀ ରଶ୍ମିତା ଜେନା, ରମ୍ଭା ବନ୍ୟପ୍ରାଣୀ ଉପବନାଞ୍ଚଳ ଅଧିକାରୀ ବବୁଲୁ ମଲ୍ଲିକ, ଦେବଦତ୍ତ ମିଶ୍ର, କରପଡା ବିଦ୍ୟାଳୟର ଅବସର ପ୍ରାପ୍ତ ହିନ୍ଦୀ ଶିକ୍ଷକ ସୁରେନ୍ଦ୍ର ପଣ୍ଡା ପ୍ରମୁଖ ଯୋଗ ଦେଇଥିଲେ। ମୁଖ୍ୟ ଅତିଥି ଚାରାରୋପଣର ଆବଶ୍ୟକତା ବିଷୟରେ ଉଲ୍ଲେଖ କରିଥିଲେ। ବିଦ୍ୟାଳୟର ପ୍ରତିଷ୍ଠାତା ପୂର୍ଣ୍ଣ ଚନ୍ଦ୍ର ପଣ୍ଡା ଅତିଥି ମାନଙ୍କର ପରିଚୟ ପ୍ରଦାନ କରିଥିବା ବେଳେ ଗୁରୁମା ଅଞ୍ଜନା ମୁଦୁଲି କାର୍ଯ୍ୟକ୍ରମ ପରିଚାଳନା କରିଥିଲେ।

୮ ପ୍ରତିଯୋଗୀ ରାଜ୍ୟ ସ୍ତରକୁ ମନୋନୀତ

ସାହିତ୍ୟ ଏକାଡେମୀ ପ୍ରତିଷ୍ଠା ଦିବସ ଅବସରରେ ପ୍ରତିଯୋଗିତା

ଫୁଲବାଣୀ, ୮।୭ (ରାକେଶ କୁମାର ରାଉତ)

ଫୁଲବାଣୀ ସରକାରୀ ବହୁମୁଖୀ ବୈଷୟିକ ଶିକ୍ଷାନୁଷ୍ଠାନରେ ମଙ୍ଗଳବାର ଓଡ଼ିଶା ସାହିତ୍ୟ ଏକାଡେମୀର ପ୍ରତିଷ୍ଠା ଦିବସ ଉପଲକ୍ଷେ ଜିଲାସ୍ତରୀୟ ଓଡ଼ିଆ ପ୍ରବନ୍ଧ, ବକ୍ତୃତା, କବିତା ଆବୃତ୍ତି ଓ ସାଧାରଣ ଜ୍ଞାନ ପ୍ରତିଯୋଗିତା ଅନୁଷ୍ଠିତ ହୋଇଥିଲା। ବରିଷ୍ଠ ବର୍ଗ ପ୍ରବନ୍ଧ ପ୍ରତିଯୋଗିତାରେ ଜିତେନ୍ଦ୍ର ଆଚାର୍ଯ୍ୟ, ବକ୍ତୃତାରେ ପ୍ରେମସାଇ ଶୁଭମ ମହାନ୍ତି, କବିତା ଆବୃତ୍ତିରେ ବିଭୁସ୍ମିତା ପଣ୍ଡା ଓ ସାଧାରଣ ଜ୍ଞାନରେ ଆଦ୍ୟାଶା ପ୍ରଧାନ ପ୍ରଥମ ସ୍ଥାନ ଅଧିକାର କରିଛନ୍ତି। କନିଷ୍ଠ ବର୍ଗ ପ୍ରବନ୍ଧରେ ବୈଶାଖୀ ଦାସ, ବକ୍ତୃତାରେ ହରି ଚରଣ ଦାସ, କବିତାରେ ରୟାଲ ତ୍ରିପାଠୀ ଓ ସାଧାରଣ ଜ୍ଞାନରେ ପୂଜା ସାହୁ ପ୍ରଥମ ସ୍ଥାନ ପାଇ କରି ରାଜ୍ୟସ୍ତରୀୟ ପ୍ରତିଯୋଗିତାରେ ଭାଗ ନେବାକୁ ଯୋଗ୍ୟ ବିବେଚିତ ହୋଇଛନ୍ତି। ପ୍ରତିଯୋଗିତାରେ ପ୍ରଥମ, ଦ୍ୱିତୀୟ ଓ ତୃତୀୟ ସ୍ଥାନ ହାସଲ କରିଥିବା ପ୍ରତିଯୋଗୀଙ୍କୁ ଅତିଥିମାନେ ମାନପତ୍ର ଦେଇ ପୁରସ୍କୃତ କରିଥିଲେ। ଜିଲା ସଂସ୍କୃତି ଅଧିକାରୀ ଅକ୍ଷୟ ସେଠୀ ଉପସ୍ଥିତ ରହି ପ୍ରତିଯୋଗୀଙ୍କୁ ଉତ୍ସାହିତ କରିଥିଲେ। ବିଚାରପତି ଭାବେ ଡ. ପୂର୍ଣ୍ଣେନ୍ଦୁ ତ୍ରିପାଠୀ, ଚନ୍ଦ୍ର ଶେଖର ଦାସ, ରବିନ୍ଦ୍ର ମିଶ୍ର, ରାମକୃଷ୍ଣ ମହାନ୍ତି, ବିଜୟ କୃଷ୍ଣ ପଟ୍ଟନାୟକ, ହରପ୍ରିୟା ମିଶ୍ର, କୈଳାସ ଚନ୍ଦ୍ର ଧଳ, ନୃସିଂହନାଥ ମହାପାତ୍ର, ଅସିତ ନନ୍ଦ, ପ୍ରସନ୍ନ ପଣ୍ଡା, ଅଶୋକ ମହାନ୍ତି, ଆନନ୍ଦ କହଁର ଯୋଗ ଦେଇଥିଲେ। କନ୍ଧମାଳ ଜିଲାର ବିଭିନ୍ନ ଶିକ୍ଷାନୁଷ୍ଠାନର ଶତାଧିକ ଛାତ୍ରୀଛାତ୍ର ଏହି ପ୍ରତିଯୋଗିତାରେ ଅଂଶଗ୍ରହଣ କରିଥିଲେ।

ସ୍ୱାମୀ ବିବେକାନନ୍ଦ ବିଦ୍ୟା ମନ୍ଦିରରେ ବନ ମହୋତ୍ସବ

ଗଞ୍ଜାମ,୮।୭(ବିଦ୍ୟାଧର ସାହୁ)

ଗଞ୍ଜାମ ବ୍ଲକ ରଘୁନାଥପୁରସ୍ଥିତ ସ୍ୱାମୀ ବିବେକାନନ୍ଦ ବିଦ୍ୟା ମନ୍ଦିରରେ ପିଲାଟିଏ ଗଛଟିଏ କାର୍ଯ୍ୟକ୍ରମ କରି ୭୬ ତମ ବନମହୋତ୍ସବ ପାଳିତ ହୋଇଥିଲା। ଏଥିରେ ମୁଖ୍ୟ ଅତିଥିଭାବେ ଚିଲିକା ବନ୍ୟପ୍ରାଣୀ ବନଖଣ୍ଡ ଅଧିକାରୀ ଅମ୍ଳାନ ନାୟକ, ସମ୍ମାନିତ ଅତିଥି ରୂପେ ବାଲୁଗାଁ ବନ୍ୟପ୍ରାଣୀ ଉପବନାଞ୍ଚଳ ଅଧିକାରୀ ରଶ୍ମିତା ଜେନା, ମୁଖ୍ୟବକ୍ତା ଭାବେ ରମ୍ଭା ବନ୍ୟପ୍ରାଣୀ ଉପବନାଞ୍ଚଳ ଅଧିକାରୀ ବବୁଲୁ ମଲ୍ଲିକ ଏବଂ ସମ୍ମାନିତ ଅତିଥି ରୂପେ ଦେବଦତ୍ତ ମିଶ୍ର, କରପଡା ହାଇସ୍କୁଲ ଅବସରପ୍ରାପ୍ତ ହିନ୍ଦୀ ଶିକ୍ଷକ ସୁରେନ୍ଦ୍ର ପଣ୍ଡା ଉପସ୍ଥିତ ଥିଲେ। ରାଜ୍ୟପାଳ ପୁରସ୍କାରପ୍ରାପ୍ତ ପ୍ରଧାନ ଶିକ୍ଷକ ବିଜୟ ବିଶ୍ୱାଳ ସଭାପତିତ୍ୱ କରିଥିଲେ। ପୃଥିବୀକୁ ସନ୍ତୁଳନ ରଖିବା ପାଇଁ ଚାରାରୋପଣର ଆବଶ୍ୟକତା ଉପରେ ଆଲୋକପାତ କରି ଅତିଥିମାନେ ଗଛଟିଏ ପିଲାଟିଏର ମହତ୍ତ୍ୱ ବିଷୟରେ ଉଲ୍ଲେଖ କରିଥିଲେ। ବିଦ୍ୟାଳୟର ପ୍ରତିଷ୍ଠାତା ପୂର୍ଣ୍ଣଚନ୍ଦ୍ର ପଣ୍ଡା ଅତିଥି ପରିଚୟ ଦେଇଥିଲେ। ଗୁରୁମା ଅଞ୍ଜନା ମୁଦୁଲି କାର୍ଯ୍ୟକ୍ରମ ପରିଚାଳନା କରିଥିଲେ। ବିଦ୍ୟାଳୟର ସଭାପତି ଧନ୍ୟବାଦ ଦେଇଥିଲେ।

ସାପ୍ତାହିକ ହାଟ ନିଲାମ

ଚାନ୍ଦିପୁଟ,୮।୭ (କେ. ପ୍ରମୋଦ କୁମାର ଦୋରା)

ମୋହନା ବ୍ଲକ ଅନ୍ତର୍ଗତ ଚାନ୍ଦିପୁଟ ପଞ୍ଚାୟତ ଠାରେ ସାପ୍ତାହିକ ହାଟ ନିଲାମ ସରପଞ୍ଚ କନକ ଲତା ପାଲଙ୍କ ଅଧ୍ୟକ୍ଷତାରେ ଅନୁଷ୍ଠିତ ହୋଇଯାଇଛି। ଏହି ହାଟ ନିଲାମ ସର୍ବୋଚ୍ଚ ୧୪,୭୯,୦୦୦ ଟଙ୍କାରେ କୁଳରତ୍ନ ବେହେରା ଚଳିତ ଆର୍ଥିକ ବର୍ଷ ପାଇଁ ନେଇଛନ୍ତି। ନିଲାମ ସମୟରେ ମୋହନା ପଞ୍ଚାୟତ ସମିତି ଗ୍ରାମ ପଞ୍ଚାୟତ ସମ୍ପ୍ରସାରଣ ଅଧିକାରୀ ଦୀପକ ପ୍ରଧାନ, ଚାନ୍ଦିପୁଟ ପଞ୍ଚାୟତ ନିର୍ବାହୀ ଅଧିକାରୀ ରବୀନ୍ଦ୍ର ପାତ୍ର, ସମିତି ସଭ୍ୟ ସୋମନାଥ ମଣ୍ଡଳ, ନାଏବ ସରପଞ୍ଚ ସମ୍ପଦ ନାୟକ, ଯୋଗାଣ ସହାୟକ ବଦ୍ରିନାଥ ନାୟକ, ପଞ୍ଚାୟତ ସହାୟକ ସିମାଞ୍ଚଳ ବିଜୁଳି, ଉମାକାନ୍ତ ମହାନ୍ତି ଏବଂ ପଞ୍ଚାୟତବାସୀ ଉପସ୍ଥିତ ଥିଲେ।

ଗ୍ରାମରେ ଅଙ୍ଗନୱାଡି ଗୃହ ନିର୍ମାଣ ନେଇ ବିଡିଓଙ୍କୁ ଭେଟିଲେ ଗ୍ରାମବାସୀ

ଜଗନ୍ନାଥ ପ୍ରସାଦ,୮।୭ (ବିଭୁ ପ୍ରସାଦ ପଟ୍ଟନାୟକ)

ଜଗନ୍ନାଥ ପ୍ରସାଦ ବ୍ଲକରାଉତି ପଞ୍ଚାୟତ ଜଗନ୍ନାଥପାଟଣା ଗ୍ରାମର ଅଙ୍ଗନୱାଡି କେନ୍ଦ୍ର ଅନ୍ୟ ଗ୍ରାମରେ ଚାଲିଛି। ଗ୍ରାମଠାରୁ ଏହା ଦୂର ହେଉଥିବାରୁ ଏନେଇ ଗ୍ରାମବାସୀ ମଙ୍ଗଳବାର ବିଡିଓ ମନ୍ମଥ ମଲ୍ଲିକଙ୍କୁ ଭେଟି ଲିଖିତ ଦାବିପତ୍ର ଦେଇଛନ୍ତି। ଜଗନ୍ନାଥପାଟଣାରେ ଅଙ୍ଗନୱାଡି କେନ୍ଦ୍ର ଗୃହ ନିର୍ମାଣ କରିବାକୁ ସେମାନେ ଦାବି କରିଛନ୍ତି। ଜଗନ୍ନାଥପାଟଣା ଅଙ୍ଗନୱାଡି କେନ୍ଦ୍ର ଚାରିକୋଣିଆ ଗୌଡ଼ସାହିରେ ଅସ୍ଥାୟୀ ଭଙ୍ଗା ଘରେ ଚାଲିଛି। ଗ୍ରାମଠାରୁ ଏହାର ଦୂରତା ଦେଢ଼ କି.ମି.। ଗର୍ଭବତୀ ମହିଳା ହୁଅନ୍ତୁ କିମ୍ବା କୁନି କୁନି ଶିଶୁ ଏତେଦୂର ଯିବା ଅସୁବିଧା ହେଉଛି। ଜଗନ୍ନାଥପାଟଣାରେ ଏହି ଗୃହ ନିର୍ମାଣ କରିବାକୁ ଗ୍ରାମବାସୀ ବିଡିଓଙ୍କୁ ଅନୁରୋଧ କରିଥିଲେ। ସୂଚନାଯୋଗ୍ୟ, ଗ୍ରାମର ଅଙ୍ଗନୱାଡି ଗୃହ ଚାରିକୋଣୀୟ ଗ୍ରାମ ଗୌଡ଼ସାହିରେ ନିର୍ମାଣ କରିବାକୁ ଉଦ୍ୟମ ଚାଲିଥିବା ଜାଣିବାକୁ ପାଇ ଗ୍ରାମବାସୀ ଏହାକୁ ବିରୋଧ କରିଥିଲେ। ବିଡିଓଙ୍କ ମାଧ୍ୟମରେ ଗ୍ରାମବାସୀ ଉକ୍ତ ଦାବିପତ୍ରକୁ ଗଞ୍ଜାମ ଜିଲାପାଳ, ଭଞ୍ଜନଗର ଉପଜିଲାପାଳଙ୍କ ନିକଟକୁ ପଠାଯାଇଛି।

ଚାରାରୋପଣ, ସଚେତନତାରେ ବନ ମହୋତ୍ସବ ପାଳିତ

ମୋହନା, ୮।୭(ମନ୍ମଥ ମିଶ୍ର)

ମୋହନା ହିଲ ଟପ ସ୍ନାତକ ମହାବିଦ୍ୟାଳୟର ଜାତୀୟ ସେବା ଯୋଜନା ଅଧିକାରିଣୀ ଅଧ୍ୟାପିକା ରୀତା କୁମାରୀ ଶତପଥୀଙ୍କ ନେତୃତ୍ୱରେ ମଙ୍ଗଳବାର ଛାତ୍ରୀଛାତ୍ର ମାନେ ମହାବିଦ୍ୟାଳୟ ପରିସରରେ ଚାରାରୋପଣ କରିଥିଲେ। ସେମାନେ ଅମୃତଭଣ୍ଡା, ତେନ୍ତୁଳି, ନିମ୍ବ, ଆକାଶିଆ,ଗମ୍ଭାରୀ, ସଜନା, ପିଙ୍ଗୁଳି ଆଦି ଚାରାରୋପଣ କରିଥିଲେ। ଅଧ୍ୟାପକ ମନୋରଞ୍ଜନ ପାଣିଗ୍ରାହୀ, ସୁଖବିନ୍ଦର ସିଂ ସହଯୋଗ କରିଥିଲେ। ସେହିପରି ସୋମବାର ମୋହନା ବ୍ଲକ ଅନ୍ତର୍ଗତ ଗୁଲୁବା ଗ୍ରାମରେ ମୋହନା ବନ ବିଭାଗ ପକ୍ଷରୁ ୭୬ ତମ ବନ ମହୋତ୍ସବ ପାଳନ କରାଯାଇଛି। ବନାଞ୍ଚଳ ଅଧିକାରୀ ଲକ୍ଷ୍ମୀପ୍ରସାଦ ବିଷୋୟୀଙ୍କ ତତ୍ତ୍ୱାବଧାନରେ ସଚେତନତା କାର୍ଯ୍ୟକ୍ରମ ହୋଇଥିଲା। ଏଥିରେ ମୋହନା ବିଧାୟକ ଦାଶରଥି ଗମାଙ୍ଗ ମୁଖ୍ୟ ଅତିଥି, ଡିଏଫଓ କେ.ନାଗରାଜୁ, ଏସିଏଫ ଅରୁଣ ସାହୁ, ସାଇନି ସମ୍ମାନିତ ଅତିଥିଭାବେ ଯୋଗ ଦେଇ ଜଙ୍ଗଲ ସୁରକ୍ଷା, ବିକାଶ ଓ ଏହାଦ୍ୱାରା ଆମର କଣ ଉପକାର, ଚାରା ରୋପଣ କରିବା ଓ ଏହାକୁ ସୁରକ୍ଷା ପ୍ରଦାନ ସଂପର୍କରେ ଉପସ୍ଥିତ ଅଞ୍ଚଳବାସୀ, ବିଦ୍ୟାର୍ଥୀମାନଙ୍କୁ ବୁଝାଇଥିଲେ। କାର୍ଯ୍ୟକ୍ରମକୁ ବନପାଳ ଦୁର୍ଯ୍ୟୋଧନ ଜେନା ଓ କର୍ମଚାରୀ ପରିଚାଳନା କରିଥିଲେ।

**ଏସ୍‌ଏଲଆର୍/ଏଲ୍‌ଭିପିଏଚ୍‌ର ଲିଜିଂ ନିମନ୍ତେ ଇ-ନିଲାମ ବିଜ୍

ସଂକ୍ଷେପରେ

ଷଣ୍ଢ ଆକ୍ରମଣରେ ୨ ଗୁରୁତର

ଦାରିଙ୍ଗବାଡି, ୮।୭ (ଅରୁଣ ସାହୁ)

ଦାରିଙ୍ଗବାଡି ଥାନା ସିମନବାଡି ପଞ୍ଚାୟତର ବଜାର ଓ ଗାଁ ଭିତରେ ଏକ ଷଣ୍ଢ ଆତଙ୍କ ଖେଳାଇଛି। ଷଣ୍ଢଟି ପଞ୍ଚାୟତ ଅଞ୍ଚଳର ୩ ଜଣଙ୍କୁ ଆକ୍ରମଣ କରିଛି। ସେମାନେ ହେଲେ ଦଡିବାଡ଼ି ଗ୍ରାମର ସୁଦର୍ଶନ ଦିଗାଲ, ବାଲେରା ପ୍ରଧାନ ଏବଂ ଉପେନ୍ଦ୍ର ଡିଗାଲ । ଉପେନ୍ଦ୍ର ଏବଂ ସୁଦର୍ଶନଙ୍କ ଅବସ୍ଥା ଗୁରୁତର ରହିଛି । ଉପେନ୍ଦ୍ରଙ୍କୁ ପରିବାର ଲୋକେ ପ୍ରଥମେ ସିମନବାଡି ପ୍ରାଥମିକ ସ୍ୱାସ୍ଥ୍ୟକେନ୍ଦ୍ରକୁ ନେଇଥିଲେ। ପ୍ରାଥମିକ ଚିକିତ୍ସା ପରେ ତାଙ୍କୁ ଅଧିକ ଚିକିତ୍ସା ପାଇଁ ଅନ୍ୟତ୍ର ନେବାକୁ ଡାକ୍ତର ପରାମର୍ଶ ଦେଇଥିବା ପରିବାର ପକ୍ଷରୁ କୁହାଯାଇଛି। ଷଣ୍ଢଟି ପଞ୍ଚାୟତ ଅଞ୍ଚଳର ଦଡିବାଡ଼ି, କୁଡ଼ାବାଡି,ଆସଂକୁପୁଲି ଆଦି ଅଞ୍ଚଳରେ ଘୂରିବୁଲୁଛି। ଆକ୍ରମଣ ଆଶଙ୍କାରେ ଉକ୍ତ ଅଞ୍ଚଳର ଲୋକେ ଭୟଭୀତ ହେଉଥିବା ଜଣାପଡିଛି। ଷଣ୍ଢକୁ କାବୁ କରିବାକୁ ପ୍ରୟାସ ଜାରି ରହିଛି।

ଶିକ୍ଷାନୁଷ୍ଠାନ, ସଂଘ ପକ୍ଷରୁ ଚାରାରୋପଣ

ଧରାକୋଟ,୮।୭(କୃପାସିନ୍ଧୁ ସ୍ୱାଇଁ)

ଧରାକୋଟ ବ୍ଲକ ଅନ୍ତର୍ଗତ ମୁଣ୍ଡମରାଇ ସରସତୀ ଶିଶୁ ମନ୍ଦିର ଆନୁକୁଲ୍ୟରେ ବନ ମହୋତ୍ସବ ସେବା ସପ୍ତାହ ଗତ ଜୁଲାଇ ୧ ତାରିଖ ଠାରୁ ଜୁଲାଇ ୭ ତାରିଖ ପର୍ଯ୍ୟନ୍ତ ୭ ଦିନବ୍ୟାପୀ ପାଳିତ ହୋଇଛି। ପ୍ରଥମ ଦିବସ ଧରାକୋଟ ବନ ବିଭାଗ କର୍ମଚାରୀଙ୍କ ଉପସ୍ଥିତିରେ ସ୍କୁଲ ପରିସରରେ ଚାରାରୋପଣ କାର୍ଯ୍ୟକ୍ରମ ଉଦ୍‌ଘାଟିତ ହୋଇଥିଲା। ରାଷ୍ଟ୍ରୀୟ ସ୍ୱୟଂ ସେବକ ସଂଘ ଖଣ୍ଡ ସେବା ପ୍ରମୁଖ ଦୀନବନ୍ଧୁ ମହାରଣା, ପ୍ରଧାନ ଆଚାର୍ଯ୍ୟ ମହେଶର ସ୍ୱାଇଁ, ବରିଷ୍ଠ ଅଚାର୍ଯ୍ୟ ଗଣେଶ ଚନ୍ଦ୍ର ପାତ୍ର ଉପସ୍ଥିତ ଥିଲେ। ସେହିପରି ମୁଣ୍ଡମରାଇ ଦିବ୍ୟ ଜୀବନ ସଂଘ ଶାଖା ପକ୍ଷରୁ ବନମହୋତ୍ସବ ଅବସରରେ ସଂଘ ସଭାପତି ଅବସରପ୍ରାପ୍ତ ଶିକ୍ଷକ ପି. ତ୍ରିନାଥ ପାତ୍ରଙ୍କ ଦ୍ୱାରା ସ୍ଥାନୀୟ ଉଚ୍ଚ ବିଦ୍ୟାଳୟ ପରିସରରେ ଚାରାରୋପଣ କାର୍ଯ୍ୟକ୍ରମ ହୋଇଥିଲା। ଶାଖାର ସଦସ୍ୟ ନୀତେଶ ସାହୁ, ବାସୁଦେବ ପଣ୍ଡା, ଦୀନବନ୍ଧୁ ମହାରଣା, ୟୁ. ନାଗେଶର ରାଓ, ପ୍ରସାଦ ଆଚାରି ଓ ସଞ୍ଜୟ ପାତ୍ର ଉପସ୍ଥିତ ରହି ଆମ୍ବ, ଲିମ୍ବ, କଦମ୍ବ, ସଜନା ଓ ବାଦାମ ଚାରା ଲଗାଇଥିଲେ।

୧୧୦ ଲିଟର ଦେଶୀ ମଦ ଜବତ, ୨ ଗିରଫ

ବୁଗୁଡା,୮।୭(କାଳିଚରଣ ଦାଶ)

ବୁଗୁଡା ଅବକାରୀ ଥାନା ପକ୍ଷରୁ ମଙ୍ଗଳବାର ଦୁଇଟି ସ୍ଥାନରେ ଚଢାଉ କରାଯାଇ ୧୧୦ ଲିଟର ଦେଶୀ ମଦ ଜବତ କରାଯାଇଛି। ଏଥିରେ ସମ୍ପୃକ୍ତ ୨ ଜଣଙ୍କୁ ଗିରଫ କରାଯାଇଛି। ମଦ ଚାଲାଣରେ ବ୍ୟବହୃତ ବାଇକ୍ ମଧ୍ୟ ଜବତ ହୋଇଥିବା ଅବକାରୀ ଥାନା ଅଧିକାରୀ ଜ୍ୟୋତି ରଞ୍ଜନ ସେନାପତି କହିଛନ୍ତି। ଗିରଫ ଦୁଇ ଜଣ ହେଲେ ଆଦିପୁର ଗ୍ରାମର ଲଡୁ କିଶୋର ଜେନା ଓ ସମୀର ସାହୁ। ମଙ୍ଗଳବାର ସକାଳେ ଲଡୁ କିଶୋର ବାଇକରେ ମଦ ଧରି ବି.ବ୍ରହ୍ମପୁର ଗାଁ ଛକରେ ଥିବା ବେଳେ ଖବର ପାଇ ଥାନା ଅଧିକାରୀ ସେନାପତିଙ୍କ ନେତୃତ୍ୱରେ ଅବକାରୀ ପୋଲିସ ଚଢାଉ କରି ବାଇକ ଓ ୭୦ ଲିଟର ମଦ ତାଙ୍କଠାରୁ ଜବତ କରିଥିଲା। ତାଙ୍କୁ ଗିରଫ କରାଯାଇଥିଲା। ସେହିପରି ଆଦିପୁର ଗ୍ରାମରେ ଚଢାଉ କରି ସମୀରଙ୍କଠାରୁ ୪୦ ଲିଟର ଦେଶୀ ମଦ ମଧ୍ୟ ଜବତ କରାଯାଇଥିଲା। ତାଙ୍କୁ ମଧ୍ୟ ଗିରଫ କରାଯାଇଥିଲା। ଏ ନେଇ ବୁଗୁଡା ଅବକାରୀ ଥାନା ପକ୍ଷର ନଂ. ୪୮/୨୦୨୫ ଏବଂ ୪୯/୨୦୨୫ରେ ମାମଲା ରୁଜୁ କରାଯାଇଛି।

ଶିକ୍ଷକ ଅଭାବ ପ୍ରତିବାଦରେ ବିଦ୍ୟାଳୟରେ ତାଲା

ପାରଳାଖେମୁଣ୍ଡି,୮।୭(ଗିରିଧାରୀ ପରିଚ୍ଛା)

ଗଜପତି ଜିଲା କାଶୀନଗର ବ୍ଲକ ଅଲତା ପଞ୍ଚାୟତ ଅନ୍ତର୍ଗତ ଲେଙ୍ଗତାଗୁଡା ଗ୍ରାମର ପ୍ରାଥମିକ ବିଦ୍ୟାଳୟରେ ଶିକ୍ଷକ ଅଭାବ ପ୍ରତିବାଦରେ ଅଭିଭାବକମାନେ ମଙ୍ଗଳବାର ଫାଟକରେ ତାଲା ପକାଇ ଆନ୍ଦୋଳନ କରିଛନ୍ତି। ଏହି ବିଦ୍ୟାଳୟରେ ୧୨୩ ଜଣ ଛାତ୍ରୀଛାତ୍ର ପଢୁଥିବା ବେଳେ ସେମାନଙ୍କ ପାଇଁ ମାତ୍ର ୨ ଜଣ ଶିକ୍ଷକ ଅଛନ୍ତି। ଏହି ଦୁଇ ଜଣ ଶିକ୍ଷକଙ୍କ ମଧ୍ୟରୁ ଜଣେ ପି ଚିଟ୍ଟିବାବୁ ଭାରପ୍ରାପ୍ତ ପ୍ରଧାନ ଶିକ୍ଷକ ଭାବେ ଦାୟିତ୍ୱ ତୁଲାଉଛନ୍ତି। ତାଙ୍କୁ ଅଫିସ କାର୍ଯ୍ୟ ସହ ଅନ୍ୟାନ୍ୟ କାର୍ଯ୍ୟ କରିବାକୁ ପଡୁଛି। ଫଳରେ ସେ ପିଲାମାନଙ୍କୁ ଠିକ୍ ରୂପେ ପାଠ ପଢାଇପାରୁନାହାନ୍ତି। ସହକାରୀ ଶିକ୍ଷକ ବିନୋଦ ପାଟିକା ବିଏଲଓ ଦାୟିତ୍ୱରେ ଅଛନ୍ତି। ବିଦ୍ୟାଳୟରେ କେବଳ ଇଂଲିଶ ଓ ସାହିତ୍ୟ ପଢ଼ା ଯାଉଛି। ଅନ୍ୟ ବିଷୟଗୁଡିକ ସେମାନେ ପଢିପାରୁ ନାହାନ୍ତି ବୋଲି ବିଦ୍ୟାଳୟର ଛାତ୍ର ଜନ ସିଂ, ଆୟୁଷ ବିଡ଼ିକାଙ୍କ ସହ ଛାତ୍ରୀଛାତ୍ରମାନେ କହିଛନ୍ତି।

ବିଦ୍ୟାଳୟ ଫାଟକରେ ତାଲା ପକାଇ ଆନ୍ଦୋଳନ କରୁଥିବା ଅଭିଭାବକ, ଗ୍ରାମବାସୀ।

ପୂର୍ବତନ ଜିଲା ପରିଷଦ ସଦସ୍ୟା ସୁକାନ୍ତି ଶବର, ସମିତିସଭ୍ୟା ପାର୍ବତୀ ଶବର , ବିଦ୍ୟାଳୟ ପରିଚାଳନା କମିଟି ଉପାଧ୍ୟକ୍ଷା କବିତା ବିଡ଼ିକା, ଗ୍ରାମବାସୀ ବିଶାଳ ଶବର କହିଛନ୍ତି, ବିଦ୍ୟାଳୟ ପାଇଁ ଆଉ ୩ ଜଣ ଶିକ୍ଷକ ଦେବାକୁ ସେମାନେ କାଶୀନଗର ବିଇଓଙ୍କଠାରୁ ଆରମ୍ଭ କରି ଜିଲାପାଳଙ୍କ ଅଭିଯୋଗ ଶୁଣାଣିରେ ମଧ୍ୟ ଜଣାଇଥିଲେ। ମାତ୍ର ଏଯାଏ କିଛି ସୁଫଳ ମିଳିନାହିଁ। କାଶୀନଗର ବିଇଓ ଦାୟିତ୍ୱରେ ଥିବା ଏସ. ଗିରିଧାରୀଙ୍କୁ ଉକ୍ତ ବିଦ୍ୟାଳୟର ଶିକ୍ଷକ ଅଭାବ ସମ୍ପର୍କରେ ଗ୍ରାମବାସୀ ଅବଗତ କରିଥିଲେ। ସେ ବିଧାୟକ କିମ୍ବା ଏମ୍‌ପିଙ୍କ ପାଖକୁ ଯାଇ ଜଣାଇବାକୁ ପରାମର୍ଶ ଦେଇଥିଲେ। ସବୁଆଡୁ ନିରାଶ ହୋଇ ଶେଷରେ ଗ୍ରାମବାସୀ ବିଦ୍ୟାଳୟରେ ତାଲା ପକାଇଛନ୍ତି। ଶିକ୍ଷକ ଅଭାବ ପୂରଣ ନ ହେବା ପର୍ଯ୍ୟନ୍ତ ଏହା ଜାରି ରହିବ ବୋଲି ସେମାନେ କହିଛନ୍ତି। ଏନେଇ ଜିଲା ଶିକ୍ଷା ଅଧିକାରୀ ମାୟାଧର ସାହୁଙ୍କୁ ପଚାରିବାରୁ ସେ କହିଛନ୍ତି, ଆଜି ଦୁଇ ଜଣ ଶିକ୍ଷକଙ୍କୁ ସେହି ସ୍କୁଲରେ ନିଯୁକ୍ତି ଦିଆଯାଇଛି। ବୁଧଠାରୁ ସେମାନେ ସେଠାରେ ଶିକ୍ଷା ଦାନ କରିବେ।

କେଏସ୍‌ୟୁବିରେ ଯୁକ୍ତ ୨ ନାମଲେଖା ଆରମ୍ଭ

ଆନ୍ଦୋଳନ ଯୋଗୁ ମିଡ ସେମିଷ୍ଟର ପରୀକ୍ଷା ସ୍ଥଗିତ

ଭଞ୍ଜନଗର,୮।୭(ବାବୁଲା ପ୍ରଧାନ)

ମଙ୍ଗଳବାରଠାରୁ ରାଜ୍ୟରେ ଯୁକ୍ତ ୨ ପ୍ରଥମ ପର୍ଯ୍ୟାୟ ନାମଲେଖା ଆରମ୍ଭ ହୋଇଛି। ଏହା ୧୪ ତାରିଖ ପର୍ଯ୍ୟନ୍ତ ଚାଲିବ। ଭଞ୍ଜନଗର କବି ସମ୍ରାଟ ଉପେନ୍ଦ୍ର ଭଞ୍ଜ (କେଏସ୍‌ୟୁବି)ମହାବିଦ୍ୟାଳୟରେ ଯୁକ୍ତ ୨ କଳା, ବାଣିଜ୍ୟ, ବିଜ୍ଞାନ ଏବଂ ସରକାରୀ ଧନ୍ଦାମୂଳକ ଶିକ୍ଷା ପାଇଁ ପ୍ରଥମ ବର୍ଷ ନାମଲେଖା ଆରମ୍ଭ ହୋଇଛି। ତେବେ ଆଜି ରାଜ୍ୟରେ ଡ୍ରାଇଭର ସଂଘ କାର୍ଯ୍ୟବନ୍ଦ ଆନ୍ଦୋଳନ କରିଥିବାରୁ ଦୂର ଦୁରାନ୍ତରୁ ଆସିବାକୁ ଥିବା ଛାତ୍ରୀଛାତ୍ରମାନେ ବିଭିନ୍ନ କଲେଜରେ ପହଞ୍ଚିବାରେ ବିଳମ୍ବ ହୋଇଛି। କିନ୍ତୁ ଯେଉଁ ଛାତ୍ରୀଛାତ୍ରମାନେ ଆଜି ନାମ ଲେଖାଇବାରେ କିଛିଟା ଅସୁବିଧା ରହିବ ସେମାନେ ୧୪ ତାରିଖ ମଧ୍ୟରେ ନାମ ଲେଖାଇ ପାରିବେ। ଅନ୍ୟପକ୍ଷରେ କବି ସମ୍ରାଟ ଉପେନ୍ଦ୍ର ଭଞ୍ଜ ମହାବିଦ୍ୟାଳୟରେ ବୁଧବାର ହେବାକୁ ଥିବା ଯୁକ୍ତ ୩ ଦ୍ୱିତୀୟ ମିଡ ସେମିଷ୍ଟର ପରୀକ୍ଷାକୁ ଡ୍ରାଇଭର ସଂଘ ଏବଂ ବାମପନ୍ଥୀ ଦଳର ଆନ୍ଦୋଳନ ଡ଼ାକରା ଯୋଗୁ ଏହାକୁ ସ୍ଥଗିତ ରଖାଯାଇଛି। ଏନେଇ ଆଗାମୀ ଦିନରେ ପୁଣି ମିଡ ସେମିଷ୍ଟର ପରୀକ୍ଷା ନେଇ ତାରିଖ ପ୍ରକାଶିତ ହେବ। ଏଠାରେ ଦ୍ୱିତୀୟ ପର୍ଯ୍ୟାୟ ନାମଲେଖା ପାଇଁ ୨୧ ତାରିଖରେ ତାଲିକା ପ୍ରକାଶିତ ହେବ। ୨୩ ରୁ ୨୮ ତାରିଖ ପର୍ଯ୍ୟନ୍ତ ନାମଲେଖା ହେବ। ଅଧ୍ୟକ୍ଷ ରାଜେନ୍ଦ୍ର ଦାସ, ପ୍ରଶାସନିକ ଅଧିକାରୀ ବିଭାସ ଦାସ, ପ୍ରାଧ୍ୟାପକ କୁମୁଦ୍ଦ ମହାପାତ୍ର, ହର ପ୍ରସାଦ ଶତପଥୀଙ୍କ ତତ୍ତ୍ୱାବଧାନରେ ଚାଲିଥିବା ନାମଲେଖା କାର୍ଯ୍ୟରେ ଅଧ୍ୟାପିକା ଶେଫାଳି ପଟ୍ଟନାୟକ, କଳ୍ପନା ସାଣ୍ଡ, ଅଧ୍ୟାପକ ବୁଧିନାଥ ବେହେରା ଓ ଅନ୍ୟମାନେ ସହଯୋଗ କରୁଛନ୍ତି।

ସରିଲା ନବଦିନାତ୍ମକ ଯାତ୍ରା, ନୀଳାଦ୍ରି ବିଜେ କଲେ ମହାପ୍ରଭୁ

ପୁରୁଷୋତ୍ତମପୁର/ବାଲିଗୁଡା,୭।୭ (ସୀମାଞ୍ଚଳ ମିଶ୍ର/ ସଞ୍ଜୟ କୁମାର ପାଣିଗ୍ରାହୀ)

ଗଞ୍ଜାମ ଜିଲା ପୁରୁଷୋତ୍ତମପୁର ରଥସାହି ଜଗନ୍ନାଥ ମନ୍ଦିରରେ ଶ୍ରୀଜଗନ୍ନାଥଙ୍କ ନିଳାଦ୍ରିବିଜେ ସୋମବାର ବିଳମ୍ବିତ ରାତିରେ ଶେଷ ହୋଇଛି। ଉପସ୍ଥିତ ଶ୍ରଦ୍ଧାଳୁଙ୍କ ହରିବୋଲ ହୁଳହୁଳି ସହ ବାଦ୍ୟ ବାଜଣାରେ ମନ୍ଦିର ପରିସର ପ୍ରକମ୍ପିତ ହୋଇଉଠିଥିଲା। କାଳିଆ ଠାକୁରଙ୍କୁ ରଥରୁ ଓହ୍ଲାଇ ପହଣ୍ଡିକରି ମନ୍ଦିରକୁ ଅଣାଯାଇଥିବା ବେଳେ ଅଭିମାନକରି ମହାଲକ୍ଷ୍ମୀ କବାଟ ପକାଇ ଦେଇଥିଲେ। ମାତ୍ର ଜଗନ୍ନାଥ ସରଗୋଲା ଦେଇ ମହାଲକ୍ଷ୍ମୀଙ୍କ ମାନଭଞ୍ଜନ କରିଥିଲେ। ବାଲିଗୁଡାରେ ମଧ୍ୟ ମହାପ୍ରଭୁଙ୍କ ଘୋଷଯାତ୍ରା ଶେଷ ହୋଇଛି। ସୋମବାର ରାତିରେ ନୀଳାଦ୍ରି ବିଜେ କରିଛନ୍ତି ନୀଳାଦ୍ରିନାଥ। ତେବେ ବଡଠାକୁର ଓ ମା' ସୁଭଦ୍ରା ମନ୍ଦିରକୁ ବିଜେ କରିବା ପରେ ମହାପ୍ରଭୁ ଆସିବା ବେଳେ ମହାଲକ୍ଷ୍ମୀ ଅଭିମାନରେ କାଳିଆ ଠାକୁରଙ୍କୁ କବାଟ ପକାଇ ଦେଇଥିଲେ। ଜଗନ୍ନାଥ ରସଗୋଲା ଦେଇ ମହାଲକ୍ଷ୍ମୀଙ୍କ ମାନଭଞ୍ଜନ କରିଥିଲେ। ପରେ ମହାପ୍ରଭୁ ରତ୍ନ ସଂହାସନକୁ ବିଜେ କରିଥିଲେ।

୧୪ ଦିନ ବିତିଲାଣି, ତଦନ୍ତରେ ଜାରି ରହିଛି ଶିଥିଳତା

ଘଟଣାକୁ ଜାତୀୟ ଯୁବ କଂଗ୍ରେସ, କ୍ରାନ୍ତି ଯୁବ ଛାତ୍ର ସଂଘର ନିନ୍ଦା

ଛତ୍ରପୁର, ୮।୭(ସନ୍ତୋଷ ପାଢ଼ୀ)

ଗଞ୍ଜାମ ଜିଲା ଛତ୍ରପୁର ତାମ୍ପରା ନିକଟ ପ୍ରତିଭା ବିଜ୍ଞାନ ଆବାସିକ ଉଚ୍ଚ ମାଧ୍ୟମିକ ବିଦ୍ୟାଳୟର ଯୁକ୍ତ ୨ ଦ୍ୱିତୀୟ ବର୍ଷ ବିଜ୍ଞାନ ଛାତ୍ର ତଥା କବିସୂର୍ଯ୍ୟନଗର ଥାନା ଖଡ଼ବନ୍ଧର ଶୁଭମ ସ୍ୱାଇଁ (୧୭) ମୃତ୍ୟୁ ଘଟଣାକୁ ୧୪ ଦିନ ବିତିଗଲାଣି। ଏଯାଏ ଏହି ମୃତ୍ୟୁ ରହସ୍ୟ ଉପରୁ ପରଦା ଉଠିନି। ନିଖୋଜ ଶୁଭମଙ୍କ ପତ୍ତା ମିଳିବା ପରେ ପରିବାର ଲୋକେ ମୃତଦେହ ଚିହ୍ନଟ କରିଥିଲେ। ଏହି ଘଟଣାକୁ ଭାରତୀୟ ଜାତୀୟ ଯୁବ କଂଗ୍ରେସ ପକ୍ଷରୁ ନିନ୍ଦା କରାଯାଇଛି। ଘଟଣାର ତଦନ୍ତ ନ ହେବା, କୌଣସି ପଦକ୍ଷେପ ଗ୍ରହଣ କରା ନ ଯିବା ନେଇ କେନ୍ଦ୍ର ଶିକ୍ଷାମନ୍ତ୍ରୀ ଓ ଓଡ଼ିଶା ମୁଖ୍ୟମନ୍ତ୍ରୀଙ୍କୁ ଦଳ କର୍ମକର୍ତ୍ତା ଆକ୍ଷେପ କରି ସ୍କୁଲ ଓ କଲେଜରେ ଛାତ୍ରୀଛାତ୍ର ସୁରକ୍ଷିତ ନ ଥିବା ଅଭିଯୋଗ କରିଛନ୍ତି।

ପ୍ରତିଭା କଲେଜ ଛାତ୍ର ମୃତ୍ୟୁ ଘଟଣା

ଅନ୍ୟପକ୍ଷରେ ଓଡିଶା ଶିକ୍ଷା ବିଭାଗ , ଗଞ୍ଜାମ ଜିଲା ପ୍ରଶାସନ ଏବଂ ଗଞ୍ଜାମ ପୋଲିସ ପକ୍ଷରୁ ଏହାକୁ ଗୁରୁତର ସହ ନିଆଯାଇ ତଦନ୍ତ କରାଯାଉ ନ ଥିବା ଶୁଭମଙ୍କ ପରିବାର ଲୋକେ ଅଭିଯୋଗ କରିଛନ୍ତି। ଯଦି ଶୁଭମଙ୍କୁ ହତ୍ୟା କରାଯାଇଛି ସେଥିରେ କେଉଁମାନେ ସମ୍ପୃକ୍ତ ଅଛନ୍ତି, ଯଦି ସେ ଆତ୍ମହତ୍ୟା କରିଛନ୍ତି ତେବେସେ କାହିଁକି ଆତ୍ମହତ୍ୟା କଲେ ତାହା କାରଣ ସ୍ପଷ୍ଟ କରିବାକୁ ପରିବାର ଲୋକେ ଦାବି କରିଛନ୍ତି। କବିସୂର୍ଯ୍ୟନଗର ବିଧାୟକ ପ୍ରତାପ ନାୟକ ଶୁଭମଙ୍କ ପରିବାରକୁ ଭେଟି ସମାବେଦନା ଜଣାଇବା ସହ ପ୍ରତିଭା କଲେଜ କର୍ତ୍ତୃପକ୍ଷ ଏଥିପାଇଁ ଦାୟୀ ବୋଲି ସିଧାସଳଖ ଅଭିଯୋଗ କରିଛନ୍ତି। କ୍ରାନ୍ତି ଯୁବ ଛାତ୍ର ସଂଘ ପକ୍ଷରୁ ମଧ୍ୟ ଏହି ଘଟଣାର ଦୃଢ ନିନ୍ଦା କରାଯାଇଛି। ଏହାର ତଦନ୍ତ ଶିଥିଳ ହୋଇପଡିଥିବା ଅଭିଯୋଗ କରି ଉକ୍ତ କଲେଜକୁ ତଦନ୍ତ ପରିସରଭୁକ୍ତ କରିବାକୁ ସଂଘ ଦାବି କରିଛି।

ସମସ୍ୟା ସମାଧାନ ନ ହେଲେ ରେଳରୋକୋ

ରେଳ ଗଳାଶଙ୍ଖ ରାସ୍ତା ମରଣଯନ୍ତା

ଛତ୍ରପୁର,୮।୭(ସନ୍ତୋଷ ପାଢ଼ୀ):

ଛତ୍ରପୁର କୋର୍ଟ ଷ୍ଟେଶନ ଗଳାଶଙ୍ଖ ଦେଇ ଯାଇଥିବା ରାସ୍ତା ମରଣଯନ୍ତା ପାଲଟିଛି । ରାସ୍ତାସାରା ଖାଲଖମା ହୋଇଛି। ବର୍ଷାଦିନେ ଉକ୍ତ ରାସ୍ତା କାଦୁଅ ପଚପଚ ହେଉଛି। ଖୋର୍ଦ୍ଧା ରେଳମଣ୍ଡଳ ଏଥିପ୍ରତି ଧ୍ୟାନ ଦେଉ ନ ଥିବାରୁ ରାସ୍ତାଟି ଦିନକୁ ଦିନ ଖରାପ ହୋଇଯାଉଛି। ସାମାନ୍ୟ ବର୍ଷାରେ ମଧ୍ୟ ଉକ୍ତ ରାସ୍ତା ଦେଇ ଯିବା ଏକ ପ୍ରକାରର ମୁସ୍କିଲ ହୋଇପଡୁଛି। ଦୈନିକ ଶହ ଶହ ଜନସାଧାରଣ ଉକ୍ତ ରାସ୍ତା ଦେଇ ଯିବାଆସିବା କରିଥାନ୍ତି। ମହାନାଦପୁର, ବଡଳଗାଁ, ବିପୁଲିଙ୍ଗି ଓ ଚିକଲଖଣ୍ଡି ପଞ୍ଚାୟତ ସମେତ ଆସୁରି ଅନେକ ଗ୍ରାମ ଓ ଛତ୍ରପୁର ଏନଏସିର ୧୪ ନଂ. ୱାର୍ଡର ଜନସାଧାରଣ ଏବଂ ସ୍କୁଲ ଛାତ୍ରଛାତ୍ରୀ ରାସ୍ତା ଖରାପ ପାଇଁ ନାହିଁ ନ ଥିବା ଅସୁବିଧାର ସମ୍ମୁଖୀନ ହେଉଛନ୍ତି। ଏପରିକି ଛୋଟବଡ଼ ଦୁର୍ଘଟଣା ମଧ୍ୟ ଘଟୁଥିବା ନଜିର ରହିଛି। ଗଳାଶଙ୍ଖ ରାସ୍ତା ମରାମତି ସମ୍ପର୍କରେ ରେଳବିଭାଗ ନିକଟରେ ବହୁ ଦିନରୁ ଦାବିହୋଇଆସୁଥିବା ବେଳେ ଏ ଯାଏ କୌଣସି ସୁଫଳ ମିଳିଲାନି। ରାସ୍ତା ବିପର୍ଯ୍ୟସ୍ତ ପାଇଁ ଅଞ୍ଚଳବାସୀ ରେଳବିଭାଗକୁ ଦାୟୀ କରିବା ସହ ଛତ୍ରପୁର ବିଧାୟକ କୃଷ୍ଣଚନ୍ଦ୍ର ନାୟକଙ୍କ ଦୃଷ୍ଟି ଆକର୍ଷଣ କରିଛନ୍ତି। ଏହାର ତୁରନ୍ତ ସମାଧାନ ନ ହେଲେ ଆଗାମୀ ଦିନରେ ରେଳରୋକୋ କରାଯିବାକୁ ଚେତାବନୀ ଦିଆଯାଇଛି।

ଶୋଭାଯାତ୍ରାରେ ସଚେତନ କଲେ ଛାତ୍ରୀଛାତ୍ର

କବିସୂର୍ଯ୍ୟନଗର,୮।୭ (କୃପାସିନ୍ଧୁ ସ୍ୱାଇଁ)

କବିସୂର୍ଯ୍ୟନଗର ବ୍ଲକ ଅନ୍ତର୍ଗତ ବେଲପୁର ପ୍ରାଥମିକ ବିଦ୍ୟାଳୟରେ ବନମହୋତ୍ସବ ପାଳିତ ହୋଇଛି। ପ୍ରଧାନଶିକ୍ଷକ ଅଶୋକ ସ୍ୱାଇଁଙ୍କ ତତ୍ତ୍ୱାବଧାନରେ ଛାତ୍ରୀଛାତ୍ରମାନେ ୩୦ଟି ଚାରା ରୋପଣ କରିଥିଲେ। ଶିକ୍ଷକ ବଂଶୀଧର ନାହାକ, କାଳୁଚରଣ ଭୁୟାଁ ସହଯୋଗ କରିଥିଲେ। ଏହି ଅବସରରେ ଛାତ୍ରୀଛାତ୍ରମାନେ ଏକ ଶୋଭାଯାତ୍ରାରେ ବେଲପୁର ଗ୍ରାମରେ ସଚେତନତା ବାର୍ତ୍ତା ବାଣ୍ଟିଥିଲେ। ବିଭିନ୍ନ ଚାରାରୋପଣର ଉପକାରିତା ସମ୍ପର୍କରେ ଗ୍ରାମବାସୀଙ୍କୁ ଅବଗତ କରାଇଥିଲେ। ବନମହୋତ୍ସବ ଶୀର୍ଷକରେ ଏକ ପ୍ରବନ୍ଧ ଓ ବକ୍ତୃତା ପ୍ରତିଯୋଗିତା କରାଯାଇ କୃତୀ ପ୍ରତିଯୋଗୀଙ୍କୁ ପୁରସ୍କୃତ କରାଯାଇଥିଲା।

ଲଟକା ଲାଗିବା ପରେ ୧୬ ଆତ୍ମସମର୍ପଣ କଲେଣି

୨୧୭ ଫେରାର ଅଭିଯୁକ୍ତଙ୍କ ଘର ଆଗରେ ଲାଗିଥିଲା ଲଟକା

ଛତ୍ରପୁର,୮।୭(ଦିଲ୍ଲୀପ ସାମଲ)

ଗଞ୍ଜାମ ପୋଲିସ ଜିଲା ପକ୍ଷରୁ ବିଭିନ୍ନ ଥାନା ପକ୍ଷରୁ ଫେରାର ଥିବା ୨୧୭ ଅଭିଯୁକ୍ତଙ୍କ ଘର ସମ୍ମୁଖରେ ନୋଟିସ ଲଗାଯାଇଥିଲା। ଏମାନେ ଫେରାର ରହୁଥିବାରୁ ବିଭିନ୍ନ କୋର୍ଟରେ ଚାଲିଥିବା ମାମଲାର ଅଗ୍ରଗତିରେ ବିଳମ୍ବ ହେଉଥିଲା। ନୋଟିସ ଲଗାଯିବାର ୩୦ ଦିନ ମଧ୍ୟରେ କୋର୍ଟରେ ହାଜର ହେବାକୁ କୁହାଯାଇଥିଲା। ନଚେତ ସେମାନଙ୍କ ସମ୍ପତ୍ତି ବ୍ୟାଜପ୍ତ ହେବ ବୋଲି ନୋଟିସରେ ଉଲ୍ଲେଖ ଥିଲା। ଏହି ପରିପେକ୍ଷୀରେ ୨୧୭ ଫେରରା ଅଭିଯୁକ୍ତଙ୍କ ମଧ୍ୟରୁ ୧୬ ଜଣ ଆତ୍ମସମର୍ପଣ କରିଛନ୍ତି। ୫ଜଣଙ୍କୁ ପୋଲିସ ଧରିଛି। କୋଦଳା, ରମ୍ଭା ଓ ଖଲ୍ଲିକୋଟ ଅଞ୍ଚଳର ଜଣେ ଲେଖାଏ ମୋଟ ୩ଜଣଙ୍କ ଦେହାନ୍ତ ହୋଇଯାଇଥିବା ଗଞ୍ଜାମ ଏସ୍‌ପି ଶୁଭେନ୍ଦୁ ପାତ୍ର ସୂଚନା ଦେଇଛନ୍ତି । ଆଗକୁ ମଧ୍ୟ ଫେରାର ଅଭିଯୁକ୍ତମାନେ ଆତ୍ମସମର୍ପଣ କରିବାର ସମ୍ଭାବନା ରହିଛି । ଗଞ୍ଜାମ ପୋଲିସ ଜିଲାର ୨୪ ଥାନା ପକ୍ଷରୁ ୨୧୭ ଫେରାର ଅଭିଯୁକ୍ତଙ୍କ ଘର ଆଗରେ ନୋଟିସ ଲାଗିଥିଲା। ଭଞ୍ଜନଗର ଥାନା ପକ୍ଷରୁ ୧୫ ଜଣଙ୍କ ଘର ଆଗରେ ନୋଟିସ ଲଗାଯାଇଥିବା ବେଳେ ଜଗନ୍ନାଥପ୍ରସାଦରେ ୫ଜଣ, ବେଲଗୁଣ୍ଡାରେ ୨, ତାରସିଂରେ ୧୪, ଗାଙ୍ଗପୁରରେ ୨୧, ବୁଗୁଡାରେ ୧୭, ଆସିକାରେ ୧୧, କୋଟିନଡାରେ ୩, ଶେରଗଡରେ ୯, ଧରାକୋଟରେ ୧୦, ବଡଗଡରେ ୮, ସୋରଡାରେ ୧୬, ପାତ୍ରପୁରରେ ୩, ହିଞ୍ଜିଳିରେ ୧୨, ପୁରୁଷୋତମପୁରରେ ୭, କବିସୂର୍ଯ୍ୟନଗରରେ ୩, ପୋଲସରାରେ ୨୭, କୋଦଳାରେ ୧୧, ବେଗୁନିଆପଡାରେ ୪, ଛତ୍ରପୁରରେ ୭, ଚମାଖଣ୍ଡିରେ ୨, ରମ୍ଭାରେ ୪, ଖଲ୍ଲିକୋଟରେ ୬ ଓ ଗଞ୍ଜାମ ଥାନା ପକ୍ଷରୁ ୧ଟି ନୋଟିସ ଲଗାଯାଇଥିଲା। ତାରସିଂ,ପାତ୍ରପୁର ଓ ରମ୍ଭା ପୋଲିସ ଜଣେ ଲେଖାଏ ଫେରାର ଅଭିଯୁକ୍ତଙ୍କୁ ଧରିଥିବା ବେଳେ ପୁରୁଷୋତ୍ତମପୁର ପୋଲିସ ୨ଜଣଙ୍କୁ ଧରିଛି ।

ଗଞ୍ଜାମ ଜିଲାପାଳ, ଏସ୍‌ପିଙ୍କୁ ଭେଟିଲେ ପରିବାର

ଛତ୍ରପୁର,୮।୭(ଦିଲ୍ଲୀପ ସାମଲ)

ମାଲିରେ ଯୁବକଙ୍କୁ ଅପହରଣ ଘଟଣା

ପଶ୍ଚିମ ଆଫ୍ରିକାର ମାଲିରେ ଥିବା ଏକ ସିମେଣ୍ଟ କାରଖାନା କାର୍ଯ୍ୟ କରୁଥିବା ହିଞ୍

ସଂକ୍ଷେପରେ

ଏମ୍‌କେସିଜି ମେଡିକାଲ ନୂତନ ଅଧୀକ୍ଷକଙ୍କ ଦାୟିତ୍ୱ ଗ୍ରହଣ

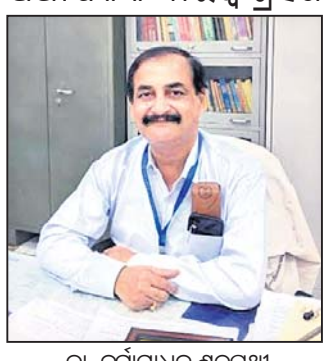

ଡା. ଦୁର୍ଗାମାଧବ ଶତପଥୀ

ବ୍ରହ୍ମପୁର,୮।୭(ସୁବାସ ଚନ୍ଦ୍ର ପାଢ଼ୀ)

ମହାରାଜା କୃଷ୍ଣଚନ୍ଦ୍ର ଗଜପତି (ଏମ୍‌କେସିଜି) ମେଡିକାଲର ନୂତନ ଅଧୀକ୍ଷକ ଭାବେ ପ୍ରଫେସର ଡା. ଦୁର୍ଗାମାଧବ ଶତପଥୀ ମଙ୍ଗଳବାର ଦାୟିତ୍ୱ ଗ୍ରହଣ କରିଛନ୍ତି । ସେ ଏମ୍‌କେସିଜିର ଅଧୀକ୍ଷିକା ପ୍ରଫେସର ଡା. ସୁଚିତ୍ରା ଦାସଙ୍କ ଠାରୁ ଦାୟିତ୍ୱ ଗ୍ରହଣ କରିଥିଲେ । ରୋଗୀମାନଙ୍କୁ ଯେପରି ଉତ୍ତମ ଓ ଉନ୍ନତ ସେବା ମିଳିପାରିବ ସେ ଦିଗରେ ଧ୍ୟାନ ଦେବେ ବୋଲି ଡା. ଶତପଥି କହିଛନ୍ତି। ଏମକେସିଜିର ବିଭିନ୍ନ ବିଭାଗର କର୍ମଚାରୀ ଅଧୀକ୍ଷକଙ୍କ କାର୍ଯ୍ୟାଳୟରେ ପହଞ୍ଚି ତାଙ୍କୁ ପୁଷ୍ପଗୁଚ୍ଛ ଦେଇ ଶୁଭେଚ୍ଛା ଜଣାଇଛନ୍ତି। ସେହିପରି ସ୍ଥାୟୀ ଅଧ୍ୟକ୍ଷ ଭାବେ ଦାୟିତ୍ୱ ନେଇଥିବା ପ୍ରଫେସର ଦାଶଙ୍କୁ ମଧ୍ୟ ବିଭିନ୍ନ ମହଲରୁ ଶୁଭେଚ୍ଛା ଜଣାଯାଇଥିଲା ।

ଆକ୍ରମଣ ଅଭିଯୋଗରେ ଜଣେ ଗିରଫ

ବ୍ରହ୍ମପୁର,୮।୭(ସୁବାସ ଚନ୍ଦ୍ର ପାଢ଼ୀ): ଜଣେ ଯୁବକଙ୍କୁ ଆକ୍ରମଣ କରିବା ଅଭିଯୋଗରେ ବୈଦ୍ୟନାଥପୁର ଥାନା ପୋଲିସ ଅଭିଯୁକ୍ତଙ୍କୁ ବାନ୍ଧିଛି। ସେ ହେଲେ ଦିଗପହଣ୍ଡି ନିମଖଣ୍ଡିପେଣ୍ଡ ଅଞ୍ଚଳର ରାକେଶ ଆଚାର୍ଯ୍ୟ (୨୨)। କମାପଲ୍ଲୀ ନିବାସୀ ମୋହନ ଚନ୍ଦ୍ର ନାୟକ ଗତ ୭ ତାରିଖ ରାତିରେ କୋର୍ଟପେଟା ଛକ ଜଗନ୍ନାଥ ମନ୍ଦିରକୁ ଦର୍ଶନ ପାଇଁ ଯାଇଥିଲେ । ସେଠାରୁ ଫେରୁଥିବା ବେଳେ ଉକ୍ତ ଛକ ନିକଟରେ ଏକ ଘରୋଇ ବସ ଟି ଟ୍ରାଫିକ ନିୟମ ଉଲଘଂନ କରି ରାସ୍ତା ଅତିକ୍ରମ କରୁଥିଲା। ସେ ସମୟରେ ମୋହନ ଓ ସ୍ଥାନୀୟ ଲୋକେ ଉକ୍ତ ବସଟିକୁ ଅଟକାଇଥିଲେ। ଯାହାଫଳରେ ବସ ହେଲପର ଓ ସମ୍ପୃକ୍ତ ଲୋକଙ୍କ ମଧ୍ୟରେ ପାଟିତୁଣ୍ଡ ହୋଇଥିଲା। ଏଥିରେ ଉତକ୍ଷିତ ହୋଇ ବସର ହେଲପର ଓ ମ୍ୟାନେଜର ମୋହନଙ୍କୁ ଆକ୍ରମଣ କରିଥିଲେ। ମୋହନ ଘଟଣାକୁ ନେଇ ଥାନାରେ ଅଭିଯୋଗ କରିବା ପରେ ପୋଲିସ ଏକ ମାମଲା ରୁଜୁ କରି ଅଭିଯୁକ୍ତ ରାକେଶକୁ ଗିରଫ କରିଥିଲା।

ଗାଡ଼ି ଚାଳକଙ୍କ ଧର୍ମଘଟ

ଆସିକା,୮।୭(ସୁରେନ୍ଦ୍ର ନାଥ ସାହୁ)

ଓଡିଶା ଡ୍ରାଇଭର ମହାସଂଘର ଆହ୍ୱାନରେ ଆସିକା ଏବଂ ଆଖପାଖ ଅଞ୍ଚଳର ଗାଡି ଚାଳକମାନେ ମଙ୍ଗଳବାର ଷ୍ଟିଅରିଂ ଛାଡ ଆନ୍ଦୋଳନରେ ସାମିଲ ହୋଇଛନ୍ତି। ଦୀର୍ଘ ଦିନର ଦାବିଗୁଡିକୁ ନେଇ ହୋଇଥିବା ଏହି ଆନ୍ଦୋଳନରେ ବସ, ଟ୍ରକ, ଅଟୋ, ଟ୍ରାକ୍ଟର ଆଦି ଯାନବାହାନର ଚାଳକମାନେ ସାମିଲ ହୋଇଥିବାରୁ ଯାତ୍ରୀଙ୍କ ଗମନାଗମନ ଓ ମାଲ ପରିବହନ ବ୍ୟାହତ ହୋଇଛି । ବସଷ୍ଟାଣ୍ଡ ଓ ରାସ୍ତାଘାଟ ଶୁନଶାନ ରହିଥିଲା ବେଳେ କେବଳ ରାଜ୍ୟ ପରିବହନ ନିଗମର ଯାତ୍ରୀବାହି ବସ ଚଳାଚଳ କରୁଥିବା ଲକ୍ଷ୍ୟ କରାଯାଇଛି ।

ବସ୍ ଚଳାଚଳ ପ୍ରଭାବିତ, ଯାତ୍ରୀ ହଇରାଣ

ବ୍ରହ୍ମପୁର,୮।୭(ସ୍ମୃତି ରଞ୍ଜନ ମହାଲିକ)

ରାଜ୍ୟ ଡ୍ରାଇଭର ମହାସଂଘର ଷ୍ଟିଅରିଂ ଛାଡ ଆନ୍ଦୋଳନର ପ୍ରଭାବ ବ୍ରହ୍ମପୁରରେ ଦେଖିବାକୁ ମିଳିଛି। ମଙ୍ଗଳବାର ସହରର ସିଟି ବସ୍‌ଷ୍ଟାଣ୍ଡ ତଥା ନୂଆ ବସ୍‌ଷ୍ଟାଣ୍ଡରୁ ସମସ୍ତ ବସ ଚଳାଚଳ ବନ୍ଦ ରହିଥିଲା। ଜିଲା ଓ ବ୍ରହ୍ମପୁର ସଂଘର ନିଷ୍ପତ୍ତିକୁ ସମର୍ଥନ ଜଣାଇ ସମସ୍ତ ଡ୍ରାଇଭର ଆନ୍ଦୋଳନରେ ସାମିଲ ହୋଇଥିଲେ। ସଂଘର ଦାବି ଗୁଡିକ ମଧ୍ୟରେ ଅଟୋ ଡ୍ରାଇଭରଙ୍କୁ ମୋଟର ଟ୍ରାନ୍ସପୋର୍ଟ ଡ୍ରାଇଭର ଏବଂ ୱାର୍କର୍ସ ୱେଲଫେୟାର ବୋର୍ଡରେ ସାମିଲ, ଜନସାଧାରଣଙ୍କ ଆକ୍ରୋଶରେ ଶିକାର ହୋଇଥିବା ଡ୍ରାଇଭର ସମାଜର ସୁରକ୍ଷା ପାଇଁ ସ୍ୱତନ୍ତ୍ର ଆଇନ, ବୃତ୍ତିଗତ ଡ୍ରାଇଭରଙ୍କୁ ୬୦ ବର୍ଷ ବୟସ ପରେ ସ୍ୱତନ୍ତ୍ର ଭତ୍ତା, ଗାଡି ପାର୍କିଂ ବ୍ୟବସ୍ଥା, ଡ୍ରାଇଭରଙ୍କ ପାଇଁ ବିଶ୍ରାମଗାର, ୧୦୦ କି.ମି. ଅନ୍ତରରେ ଶୌଚାଳୟ, ଖଣି ଖାଦାନରେ ୭୦ ପ୍ରତିଶତ ଡ୍ରାଇଭରଙ୍କୁ କାମ କରିବା ଅଗ୍ରାଧିକାର, ସେପ୍ଟମ୍ବର ୧ ତାରିଖକୁ ଜାତୀୟ ଡ୍ରାଇଭର ଦିବସ ପାଳନ ଓ ଗାଡିର କାଗଜ ପତ୍ର ଯାଞ୍ଚ ପୋଲିସ ବିଭାଗକୁ ନ ଦେବା ପାଇଁ ସଂଘ ଦାବି କରିଛି। ଏ ନେଇ ଦାବିପତ୍ର ଜିଲା ଶ୍ରମ

ନୂଆ ବସ୍‌ଷ୍ଟାଣ୍ଡରେ ଅଟକି ରହିଥିବା ବସ।

ଷ୍ଟିଅରିଂ ଛାଡ ଆନ୍ଦୋଳନର ପ୍ରଭାବ

ଅଧିକାରୀଙ୍କୁ ପ୍ରଦାନ କରାଯାଇଥିଲା। ଦାବି ପୂରଣ ନ ହେବା ଯାଏଁ ଆନ୍ଦୋଳନ ଜାରି ରହିବ ବୋଲି ସଂଘର ବ୍ରହ୍ମପୁର ଶାଖା ସଭାପତି ଲକ୍ଷ୍ମୀ ନାରାୟଣ ସାହୁ କହିଛନ୍ତି। ବସ ଚଳାଚନ୍ଦ ବନ୍ଦ ରହିବା କାରଣରୁ ବ୍ରହ୍ମପୁରରୁ ଆସିକା, ଭଞ୍ଜନଗର, ହିଞ୍ଜିଳି, ସୋରଡା, ଦିଗପହଣ୍ଡି ଆଦି ଅଞ୍ଚଳକୁ ବସ ଚଳାଚଳ ବନ୍ଦ ରହିଥିଲା। ସେହିପରି କଟକ, ଭୁବନେଶ୍ୱର, ରାଉଲକେଲା, ଫୁଲବାଣୀ, କୋରାପୁଟ, କନ୍ଧମାଳ ଓ ବିଶାଖାପାଟଣାକୁ ଯାଉଥିବା ବସ ମଧ୍ୟ ବନ୍ଦ ରହିଥିଲା। ଏଥିଯୋଗୁ ବହୁ ଦୂରଦୂରାନ୍ତରୁ ଆସିଥିବା ଯାତ୍ରୀ ହଇରାଣ ହୋଇଥିଲେ। ରାଉରକେଲାରୁ ଆସିଥିବା ଯାତ୍ରୀ ସିମାଦ୍ରୀ ସାହୁ କହିଛନ୍ତି, ବସ ଚଳାଚଳ ବନ୍ଦ ସମ୍ପର୍କରେ ଜାଣି ନ ଥିଲି। ଟ୍ରେନ ଯୋଗେ ବ୍ରହ୍ମପୁର ଆସିଥିଲି। ଏହାପରେ ନିଜ ଗାଁ ଭଞ୍ଜନଗର ଯିବା ପାଇଁ ସକାଳୁ ବସଷ୍ଟାଣ୍ଡରେ ଅପେକ୍ଷା କରି ରହିଛି ବୋଲି ସେ କହିଛନ୍ତି। ସେହିପରି ବିଶାଖାପାଟଣାରୁ ଆସିଥିବା ଯାତ୍ରୀ ଏନ. ବେଣୁ ଗୋପାଳ ଟ୍ରେନ ଯୋଗେ ବ୍ରହ୍ମପୁରରେ ଆସି ପହଞ୍ଚିଲେ। ସୋରଡା ଯିବା ପାଇଁ ବସଷ୍ଟାଣ୍ଡକୁ ଆସିଥିଲେ। କିନ୍ତୁ ବସ ବନ୍ଦ ଥିବାରୁ ଅପେକ୍ଷା କରି ରହିଥିବା କହିଛନ୍ତି। ବସ ବନ୍ଦ ଯୋଗୁ ବହୁ ଯାତ୍ରୀ ଅଟୋରେ ବିଭିନ୍ନ ଅଞ୍ଚଳକୁ ଯାଇଥିଲେ। ଅଟୋ ଭଡା ଅଧିକ ଥିବାରୁ ହଇରାଣ ହୋଇଥିଲେ।

ଇଣ୍ଡିଆ ବୁକ୍ ଅଫ୍ ରେକର୍ଡସ୍‌ରେ ରିଆନ୍ସ

୩ ବର୍ଷର ଶିଶୁକୁ ଆଇବିଆର୍ ଆର୍ଚିଭର ଟାଇଟଲ

ବ୍ରହ୍ମପୁର,୮।୭(ସୁବାସ ଚନ୍ଦ୍ର ପାଢ଼ୀ)

ଇଣ୍ଡିଆ ବୁକ ଅଫ ରେକର୍ଡସରେ ସ୍ଥାନ ପାଇଛନ୍ତି ବ୍ରହ୍ମପୁର ପ୍ରହଲାଦନଗରର ୩ ବର୍ଷ ୫ ମାସ ବୟସର ଶିଶୁ ରିଆନ୍ସ କୁମାର ସାହୁ । ଏତେ କମ ବୟସରେ ରିଆନ୍ସଙ୍କ ପ୍ରତିଭା ପାଇଁ ଇଣ୍ଡିଆ ବୁକ ଅଫ ରେକର୍ଡ ପକ୍ଷରୁ ତାଙ୍କୁ 'ଆଇବିଆର ଆର୍ଚିଭର' ଟାଇଟଲ ପ୍ରଦାନ କରାଯାଇଛି । ବ୍ରହ୍ମପୁର ପ୍ରହଲାଦ ନଗର ୨ୟ ଗଳିର କାଶିନାଥ ସାହୁ ଓ ଝୁନୁ ସାହୁଙ୍କ ନାତି ତଥା ଟୁଟୁ ସାହୁ ଓ ଲକ୍ଷ୍ମୀ ସାହୁଙ୍କ ପୁଅ ରିଆନ୍ସ ଦେଶର ୨୮ଟି ରାଜ୍ୟର ନାମ କହିପାରୁଥିବା ବେଳେ ୧୩ଟି ଜାତୀୟ ପ୍ରତୀକ ନାମ, ୨ ଓ ୩ ପଣିକିଆ, ସମସ୍ତ ବାର ଓ ମାସ କହିପାରୁଛନ୍ତି । ସେହିପରି ନିର୍ଦ୍ଧାରିତ ସମୟରେ ୧୫ଟି ସାଧାରଣ ଜ୍ଞାନର ଉତ୍ତର ଦେଇପାରୁଛନ୍ତି। ଇଂରାଜୀର ଏ ଠାରୁ ଜେଡ ଯାଏ ଲେଖିବା, ୧ ଠାରୁ ୪୦ ଯାଏ ସଂଖ୍ୟା ଲେଖିବା, ୮ଟି ଗ୍ରହର ନାମ କହିପାରୁଛନ୍ତି । ରିଆନ୍ସଙ୍କ ଏହି ପ୍ରତିଭାକୁ ନେଇ ତାଙ୍କ ପରିବାର ଲୋକେ ଇଣ୍ଡିଆ ବୁକ ଅଫ ରେକର୍ଡସ ପାଇଁ ଆବେଦନ କରିଥିଲେ । ସେହିକ୍ରମରେ ଇଣ୍ଡିଆ ବୁକ ଅଫ ରେକର୍ଡସ କର୍ତ୍ତୃପକ୍ଷ ବିଧିବଦ୍ଧ ଯାଞ୍ଚ ଓ ପ୍ରକ୍ରିୟା ସମାପ୍ତ କରିବା ପରେ ତାଙ୍କୁ ଟାଇଟଲ ସହ ମାନପତ୍ର, ମେଡାଲ ପ୍ରଦାନ କରିଥିଲେ ।

ରିଆନ୍ସ କୁମାର ସାହୁ

ଜଳୁନି ଅଧିକାଂଶ ଷ୍ଟ୍ରିଟ ଲାଇଟ, ବହୁ ପ୍ରକଳ୍ପ କାର୍ଯ୍ୟ ନିମ୍ନମାନର ଅଭିଯୋଗ

ଗଞ୍ଜାମ,୮।୭(ବିଦ୍ୟାଧର ସାହୁ)

ଗଞ୍ଜାମ ସହରର ପରିମଳ ବ୍ୟବସ୍ଥା ବିପର୍ଯ୍ୟସ୍ତ

୧୨ ୱାର୍ଡକୁ ନେଇ ଗଠିତ ଗଞ୍ଜାମ ଏନଏସି ଏକଦା ଜାତୀୟ ସ୍ତରରେ ସମ୍ମାନିତ ହୋଇ ସାଧାରଣରେ ପ୍ରଶଂସା ସାଉଁଟିଥିଲା। ସ୍ୱଚ୍ଛ ସର୍ବେକ୍ଷଣ ପୁରସ୍କାର ପାଇଥିଲା। ମାତ୍ର ଏବେ ଗଞ୍ଜାମ ସହରର ବହୁ ସମସ୍ୟାରେ ଗତି କରୁଛି। ପରିମଳ ଠାରୁ ଆରମ୍ଭ କରି ପରିଚାଳନା ଓ ରକ୍ଷଣାବେକ୍ଷଣ ପର୍ଯ୍ୟନ୍ତ ସବୁଠି ବ୍ୟାପକ ବ୍ୟତିକ୍ରମ ଦେଖିବାକୁ ମିଳୁଛି। ପରିମଳ ବ୍ୟବସ୍ଥା ସମ୍ପୂର୍ଣ୍ଣ ବିପର୍ଯ୍ୟସ୍ତ ହୋଇପଡିଛି। ସାହି ରାସ୍ତାଠାରୁ ଆରମ୍ଭ କରି ସହରର ମୁଖ୍ୟ ରାସ୍ତାରେ ସବୁଠି ଅଳିଆ, ଆବର୍ଜନା ଓ ଗଛଲତାରେ ପରିପୂର୍ଣ୍ଣ ହୋଇ ରହିଛି। ସହରର ବର୍ଷା ଜଳ ନିଷ୍କାସନ ପାଇଁ ମୁଖ୍ୟ ନାଳ ପୁନଃରୁଦ୍ଧାର ହେଉନାହିଁ। ସହରକୁ ସୁନ୍ଦର ଓ ଆକର୍ଷଣ କରିବା ପାଇଁ ପୂର୍ବରୁ ନିର୍ମାଣ ହୋଇଥିବା ବିଭିନ୍ନ କାର୍ଯ୍ୟର ସୁରକ୍ଷା ଓ ରକ୍ଷଣାବେକ୍ଷଣର ଅଭାବରୁ ସେସବୁ ନଷ୍ଟ ହେବାରେ ଲାଗିଛି। ସହରର ପ୍ରବେଶ ପଥଠାରୁ ଆରମ୍ଭ କରି ଦାମୋଦରପୁର ଛକ, ଜୟଶ୍ରୀ ଛକଠାରୁ ଗଞ୍ଜାମ ଥାନା, ସାନ ବଜାରଠାରୁ କଲେଜ ରାସ୍ତା ଏବଂ ପୋତାଗଡ ଯିବା ରାସ୍ତା ସବୁ ରାସ୍ତା ସନ୍ଧ୍ୟା ହେଲେ ଅନ୍ଧାରରେ ରହୁଛି। ଯାତାୟାତରେ ବହୁ ଅସୁବିଧାର ସମ୍ମୁଖୀନ ହେଉଛନ୍ତି ଅଞ୍ଚଳବାସୀ। ଜଣେ ନିର୍ଦ୍ଦିଷ୍ଟ ଠିକାଦାରଙ୍କ ପ୍ରତି ଅହେତୁକ ଅନୁକମ୍ପା ହେତୁ ବହୁ ପ୍ରକଳ୍ପ ନିମ୍ନମାନର କାର୍ଯ୍ୟ କରାଯାଇଛି। ପ୍ରବେଶ ତୋରଣ ପ୍ରାୟ ସମୟ ବନ୍ଦ ରହୁଥିବା ବେଳେ ମୋ ଲଭ ପଏଣ୍ଟ ଦୀର୍ଘ ଦିନ ହେବ ଖରାପ ହୋଇପଡିଛି। ଦାମୋଦରପୁର ପୁରୁଣା ବସ୍‌ଷ୍ଟାଣ୍ଡ ନିକଟରେ ଥିବା ଅଶୋକ ଚକ୍ରର ଲାଇଟ୍ ସବୁ ଭାଙ୍ଗିରୁଜି ଗଲାଣି। ସହରରେ ଥିବା ଅଧ ଡ଼ଜନରୁ ଅଧିକା ଶୌଚାଳୟ ରକ୍ଷଣାବେକ୍ଷଣ ଅଭାବରୁ ବର୍ତ୍ତମାନ ବ୍ୟବହାର ଅନୁପଯୋଗୀ ହୋଇ ପଡିଛି। ଛକଗୁଡିକରେ ନିର୍ମିତ ବିଭିନ୍ନ ମହାପୁରୁଷଙ୍କ ପ୍ରତିମୂର୍ତ୍ତି ଓ ପ୍ରତିବିମ୍ବ ଗଛ ଲତାରେ ଢାଙ୍କି ହୋଇ ରହିଛି। ସହରର ମୁଖ୍ୟ ରାସ୍ତା ଉପରେ ବୁଲା ଗୋରୁଙ୍କ ଉପଦ୍ରବ ସମସ୍ୟାକୁ ଦିଗୁଣିତ କରୁଛି। ଏସମ୍ପର୍କରେ ଏନଏସି ଇଓ ଅପର୍ଣ୍ଣା ଡାଙ୍ଗୁଆଙ୍କୁ ଫୋନ ଯୋଗେ ଯୋଗାଯୋଗ କରିଥିଲେ ମଧ୍ୟ ସେ ଫୋନ ରିସିଭ କରି ନ ଥିଲେ। ଫଳରେ ତାଙ୍କ ପ୍ରତିକ୍ରିୟା ମିଳି ପାରିନାହିଁ।

ଭିତ୍ତିଭୂମି ଉନ୍ନତୀକରଣ କରୁଛି ଟିପିଏସ୍‌ଓଡିଏଲ୍

ବ୍ରହ୍ମପୁର,୮।୭(ସ୍ମୃତି ରଞ୍ଜନ ମହାଲିକ)

ଟିପିଏସ୍‌ଓଡିଏଲ୍ ପକ୍ଷରୁ ଦକ୍ଷିଣ ଓଡିଶାର ବିଭିନ୍ନ ସ୍ଥାନରେ ନୂତନ କାର୍ଯ୍ୟାଳୟ ସ୍ଥାପନ ହୋଇଛି। ଟିପିଏସ୍‌ଓଡିଏଲ୍ ମୁଖ୍ୟ କାର୍ଯ୍ୟ ନିର୍ବାହୀ ଅଧିକାରୀ ଅମିତ କୁମାର ଗର୍ଗ, କମ୍ପାନୀର ବରିଷ୍ଠ ଅଧିକାରୀ ଏବଂ କର୍ମଚାରୀଙ୍କ ଉପସ୍ଥିତିରେ କାର୍ଯ୍ୟାଳୟ ଉଦଘାଟିତ ହୋଇଯାଇଛି। ନୂତନ କାର୍ଯ୍ୟାଳୟ ଦ୍ୱାରା ବିଦ୍ୟୁତ ବିତରଣ ନେଟୱର୍କ ଓ ଉପଭୋକ୍ତା ସେବା ଅଧିକ ସୁଦୃଢ ହୋଇଛି। ଭିତ୍ତିଭୂମି ବିକାଶ ଦିଗରେ କଂପାନୀର ମିଶନକୁ ସାକାର କରିବାରେ ଉକ୍ତ ଅତ୍ୟାଧୁନିକ କାର୍ଯ୍ୟାଳୟ ସହାୟକ ହେବ। ଗ୍ରାମାଞ୍ଚଳରେ ଉତ୍ତମ ବିଦ୍ୟୁତ ସେବାକୁ ସୁନିଶ୍ଚିତ କରିବ। ନବରଙ୍ଗପୁରରେ ନୂତନ ଡିଭିଜନ ଓ ସବଡିଭିଜନ କାର୍ଯ୍ୟାଳୟ, ପାପଡାହାଣ୍ଡିରେ ଏକ ସମନ୍ୱିତ ସବ ଡିଭିଜନ ଓ ସେକ୍ସନ କାର୍ଯ୍ୟାଳୟ, ମାଲକାନଗିରିର ବାଲିମେଳା ଓ କୋରାପୁଟ ଜିଲାର କୋଟପାଡଠାରେ ନୂତନ ସେକ୍ସନ କାର୍ଯ୍ୟାଳୟ ସ୍ଥାପିତ ହୋଇଛି। ଗ୍ରାହକଙ୍କ ସୁବିଧାକୁ ଦୃଷ୍ଟିରେ ରଖି ପ୍ରତ୍ୟେକ କୋଠାକୁ ଡିଜାଇନ କରାଯାଇଛି। ଯେଉଁଥିରେ ବିଲିଂ କାଉଣ୍ଟର, ଆଧୁନିକ ସୁବିଧା ଓ ଉନ୍ନତ ମାନର ସେବା ଉପଲବ୍ଧ ରହିଛି। ଏ ନେଇ ଗର୍ଗ କହିଛନ୍ତି, ଭିତ୍ତିଭୂମି ବିକାଶ ମାଧ୍ୟମରେ ଭରସାଯୋଗ୍ୟ ଓ ଗ୍ରାହକ କୈନ୍ଦ୍ରିକ ସେବା ସୁନିଶ୍ଚିତ ହୋଇପାରିବ। ନୂଆ କାର୍ଯ୍ୟାଳୟ ଦକ୍ଷିଣ ଓଡିଶାର କୋଣ ଅନୁକୋଣରେ ଉନ୍ନତ ବିଜୁଳି ଯୋଗାଣ ଦିଗରେ ଦୃଢ ପ୍ରତିବଦ୍ଧତାକୁ ପ୍ରତିଫଳିତ କରୁଛି ବୋଲି ସେ କହିଛନ୍ତି।

କାର୍ଯ୍ୟାଳୟ ଉଦ୍‌ଘାଟନୀ କାର୍ଯ୍ୟକ୍ରମରେ ଉପସ୍ଥିତ ଟିପିଏସଓଡିଏଲ କର୍ମଚାରୀ ଓ ଅଧିକାରୀ ବୃନ୍ଦ।

ଦୁଇ ଦୁର୍ଘଟଣାରେ ୬ ଆହତ

ଭଞ୍ଜନଗର,୮।୭(ବାବୁଲା ପ୍ରଧାନ)

ଭଞ୍ଜନଗର ବ୍ଲକ ସମ୍ମୁଖରେ ମଙ୍ଗଳବାର ଅପରାହ୍ନରେ ୨ଟି ବାଇକ୍ ମୁହାଁମୁହିଁ ଧକ୍କା ହୋଇ ୪ ଜଣ ଆହତ ହୋଇଛନ୍ତି। ଆହତମାନେ ହେଲେ ଆଦିତ୍ୟ ପ୍ରଧାନ, ସଂଗ୍ରାମ ମଲ୍ଲିକ, ବିକାଶ ମଲ୍ଲିକ ଓ ଅନିତା ମଲ୍ଲିକ। ଭଞ୍ଜନଗର ଥାନା ଏଏସ୍‌ଆଇ ଶରତ ଚନ୍ଦ୍ର ପଣ୍ଡା ଆହତମାନଙ୍କୁ ଉଦ୍ଧାର କରି ଡାକ୍ତରଖାନାରେ ଚିକିତ୍ସା ପାଇଁ ଭର୍ତ୍ତି କରିଥିଲେ। ସେହିଭଳି ଜିଲୁଣ୍ଡିରେ ଦୁଇଟି ବାଇକ୍ ମଧ୍ୟରେ ମୁହାଁମୁହିଁ ଧକ୍କା ହୋଇଛି। ଏଥିରେ ରିପନ ଜେନା ଓ ରଞ୍ଜନ ମଲ୍ଲିକ ଆହତ ହୋଇଛନ୍ତି। ଦମକଳ ବାହିନୀ ଆହତଙ୍କୁ ଉଦ୍ଧାର କରି ଚିକିତ୍ସା ପାଇଁ ଭଞ୍ଜନଗର ହସ୍ପିଟାଲରେ ଭର୍ତ୍ତି କରିଛି। ରିପନ ଭଞ୍ଜନଗର ମୃତ୍ତିକା ସଂରକ୍ଷଣ ବିଭାଗରେ କାମ କରନ୍ତି। କାମ ସରିବା ପରେ ସେ ସୋରଡ଼ା ଅଭିମୁଖେ ଯାଉଥିଲେ। ଏହି ସମୟରେ ଇଙ୍ଗିନାଠୀର ରଞ୍ଜନ ବିପରୀତ ଦିଗରୁ ଆସୁଥିବା ବେଳେ ଉଭୟଙ୍କ ବାଇକ୍ ମୁହାଁମୁହିଁ ଧକ୍କା ହୋଇଥିଲା। ଅନେକ ସମୟରେ ରାସ୍ତା ଉପରେ ବାଲି, ପଥର, ଗୋଡ଼ି ଗଦା ହେଉଥିବାରୁ ଦୁର୍ଘଟଣା ଘଟିଥାଏ।

ମହିଳାଙ୍କ ସୁନାହାର ଝାମ୍ପିନେଲେ

ବ୍ରହ୍ମପୁର,୮।୭(ସୁବାସ ଚନ୍ଦ୍ର ପାଢ଼ୀ)

ବ୍ରହ୍ମପୁର ସହରରେ କିଛିଦିନର ନିରବତା ପରେ ଲୁଟେରା ଗ୍ୟାଙ୍ଗ ପୁଣି ସକ୍ରିୟ ହୋଇଛନ୍ତି। ନିମଖଣ୍ଡି ଥାନା ଅନ୍ତର୍ଗତ ଶକ୍ତିନଗର ପ୍ରଥମ ଲାଇନରେ ସୋମବାର ସକାଳେ ଜଣେ ମହିଳାଙ୍କ ବେକରୁ ସୁନାଚେନ ଓ ମଙ୍ଗଳସୂତ୍ର ଲୁଟି ନେଇଛନ୍ତି। ଲୁଟ୍‌ର ଶିକାର ହୋଇଥିବା ଶକ୍ତିନଗର ପ୍ରଥମ ଲାଇନର ଏନ. କୁସୁମ କୁମାରୀ(୬୦) ଥାନାରେ ଅଭିଯୋଗ କରିଛନ୍ତି। ସେ ଭୋରରେ ନିଜ ଘର ସମ୍ମୁଖରେ ଫୁଲ ତୋଳୁଥିବା ବେଳେ ଜଣେ ଦୁର୍ବୃତ୍ତ ବେକରୁ ସୁନା ହାର ଝାମ୍ପି ନେଇ ଚମ୍ପଟ ମାରିଥିଲେ ବୋଲି ଅଭିଯୋଗରେ ଦର୍ଶାଇଛନ୍ତି। ପୋଲିସ ଏକ ମାମଲା ରୁଜୁ କରି ତଦନ୍ତ ଆରମ୍ଭ କରିଛି ।

ଏକାଧିକ ବାଇକ୍‌ରୁ ପେଟ୍ରୋଲ ଚୋରି, ୨ ଗିରଫ

ବ୍ରହ୍ମପୁର,୮।୭(ସୁବାସ ଚନ୍ଦ୍ର ପାଢ଼ୀ)

କୁକୁଡାଖଣ୍ଡି ଅଞ୍ଚଳର ବିଭିନ୍ନ ଲୋକଙ୍କ ଘରେ ପଶି ବାଇକ୍‌ରୁ ପେଟ୍ରୋଲ ଚୋରି କରିବା ଅଭିଯୋଗରେ ସଦର ଥାନା ପୋଲିସ ୨ ଜଣଙ୍କୁ ବାନ୍ଧିଛି। ସେମାନେ ହେଲେ କୁକୁଡାଖଣ୍ଡି ଗୌଡ ସାହିର ଚିଦାନନ୍ଦ ଗୌଡ ଓରଫ କାଳିଆ(୨୧) ଓ ଡି. ପୁରୁଷୋତ୍ତମ ପାତ୍ର ଓରଫ ଗୋଲଡେନ(୩୫)। ସେମାନଙ୍କଠାରୁ ୨ ବୋତଲ ପେଟ୍ରୋଲ, ଯାହାକି ସେମାନେ ବିଭିନ୍ନ ବାଇକରୁ ଚୋରି କରିଥିଲେ ତାହା ଜବତ କରିଛି । ସେମାନଙ୍କୁ ମାମଲା ନଂ. ୨୯୯/୨୫ରେ ମଙ୍ଗଳବାର କୋର୍ଟ ଚାଲାଣ କରାଯାଇଛି। କୁକୁଡାଖଣ୍ଡି ଚୌଧୁରୀନଗର ୩ୟ ଲାଇନର ଇ. ସତ୍ୟ ଦୋରା ୬ ତାରିଖରେ ଘରେ ବାଇକ ରଖିଥିଲେ । ୭ ତାରିଖ ସକାଳେ ତାଙ୍କ ଗ୍ରୀଲର ତାଲା ଭଙ୍ଗା ଯାଇଥିବା ଦେଖିଥିଲେ। ଯାଞ୍ଚ କରିବାରୁ ତାଙ୍କ ବାଇକରୁ ସମସ୍ତ ପେଟ୍ରୋଲ ଚୋରି ହୋଇଥିବା ଜାଣିଥିଲେ । ସେହି ରାତିରେ ଅଞ୍ଚଳର ଏକାଧିକ ବାଇକରୁ ପେଟ୍ରୋଲ ଚୋରି ହୋଇଥିବା ଜଣାପଡିଥିଲା। ପେଟ୍ରୋଲ ଚୋରି ବେଳର ଦୃଶ୍ୟ ସିସିଟିଭିରେ କଏଦ ହୋଇଥିଲା ।

୩ ବର୍ଷରେ ବଜ୍ରପାତରେ ଯାଇଛି ୮୩ ଜୀବନ

ବ୍ରହ୍ମପୁର,୮।୭(ସୁବାସ ଚନ୍ଦ୍ର ପାଢ଼ୀ):

ଦିନକୁ ଦିନ ବଜ୍ରପାତରେ ମୃତ୍ୟୁ ସଂଖ୍ୟା ବୃଦ୍ଧି ପାଇବାରେ ଲାଗିଛି। ଦକ୍ଷିଣାଞ୍ଚଳ ପୋଲିସ ରେଞ୍ଜ ଅଧୀନରେ ଗତ ୩ ବର୍ଷରେ ବଜ୍ରପାତରେ ୮୩ ଜଣଙ୍କ ଜୀବନ ଯାଇଛି। ସେଥିମଧ୍ୟରେ ଗଞ୍ଜାମ ଜିଲାରେ ସର୍ବାଧିକ ୪୫ ଜଣଙ୍କ ମୃତ୍ୟୁ ହୋଇଥିବା ଜଣାପଡିଛି। ବଜ୍ରପାତରୁ ସୁରକ୍ଷା ପାଇଁ ବିଭିନ୍ନ ପ୍ରକାର ଉପାୟ ଅବଲମ୍ବନ କରିବାକୁ ରାଜ୍ୟ ସରକାରଙ୍କ ତରଫରୁ ସଚେତନ କରାଯାଉଛି। ତଥାପି ବଜ୍ରପାତଜନିତ ମତ୍ୟୁ ବୃଦ୍ଧି ପାଉଛି। ଦକ୍ଷିଣାଞ୍ଚଳ ରେଞ୍ଜରେ ୨୦୨୨ରେ ବଜ୍ରପାତରେ ୨୪ଜଣଙ୍କ ମୃତ୍ୟୁ ହୋଇଥିଲା। ୨୦୨୩ରେ ୨୭ ଓ ୨୦୨୪ରେ ୩୨ଜଣଙ୍କ ମୃତ୍ୟୁ ଘଟିଛି। ବର୍ତ୍ତମାନ ରାଜ୍ୟର ବିଭିନ୍ନ ସ୍ଥାନରେ ବର୍ଷା ସହ ବଜ୍ରପାତ ହେଉଛି। ଗତ ମେ ୧୬ ତାରିଖରେ କାଳବୈଶାଖୀରୁ ବଜ୍ରପାତ ହୋଇ ୧୪ଜଣଙ୍କ ମୃତ୍ୟୁ ହୋଇଥିଲା। ତନ୍ମଧ୍ୟରେ ଗଞ୍ଜାମ ଜିଲାରେ ୨ଟି ଘଟଣାରେ ୨ଜଣ

ମଲ୍ଲୀ ଗଛରେ ଶୀଘ୍ର ଚେର ହେବା ପାଇଁ

ମଲ୍ଲୀ ଗଛରେ ଅଧିକ ତଥା– ଶୀଘ୍ର ଚେର ହେବା ପାଇଁ ଇଣ୍ଡୋଲ ବ୍ୟୁଟିରିକ୍ ଏସିଡ୍ ୧୦୦୦ରୁ ୨୦୦୦ପିପିଏମ୍‌ର ଏକ ଦ୍ରବଣ ବା ପ୍ରଲେପରେ କଟା ଡାଳରେ ମୂଳ ଅଂଶକୁ ଉପଚାର କରି ପଟାଳିରେ ପୋତନ୍ତୁ। ଏହା ନ ମିଳିଲେ ବଜାରରେ ମିଳୁଥିବା ସେରାଡେକସ୍–ବି ଗୁଟେକ୍ସ ହରମୋନ୍ ପାଉଡର ସଂଗ୍ରହକରି ଏହାର ଏକ ପ୍ରଲେପ କଟାଡାଳର ମୂଳ ଅଂଶରେ ଡାଳ ପୋତିବା ପୂର୍ବରୁ ପ୍ରୟୋଗ କରନ୍ତୁ। ମଲ୍ଲୀଗଛ ସାଧାରଣତଃ ମନ୍ଦାରେ ଲଗାଯାଏ। ମନ୍ଦାଗୁଡିକ ୬୦ସେ.ମି ଲମ୍ବ,୬୦ସେ.ମି ଓସାର ଏବଂ ୬୦ସେ.ମି ଗଭୀର ବିଶିଷ୍ଟ ହେବା ଦରକାର। ମନ୍ଦା ଖୋଳିବା ପରେ ସେଥିରୁ ବାହାରୁଥିବା ମାଟିରେ ୫କି.ଗ୍ରା ରୁ ୧୦କି.ଗ୍ରା ଶଢ଼ା ଗୋବର ଖତ ଭଲ ଭାବରେ ମିଶାଇ ପୁଣି ସେହି ମାଟିକୁ ମନ୍ଦା ମଧ୍ୟରେ ପୂରଣ କରି ଗଛ ଲଗାନ୍ତୁ। ଏହାର ବଂଶବିସ୍ତାର କଟା କଲମି କିମ୍ବା ଗୁଟି କଲମି ଦ୍ୱାରା ହୁଏ। କଟା କଲମି ପାଇଁ ୧୫ରୁ ୨୦ସେ.ମି ପାକଳ ଡାଳ ବ୍ୟବହାର କରାଯାଏ। ଜୁଲାଇ ମାସରେ ପଟାଳି କରି କଲମିଗୁଡ଼ିକୁ ପୋତିଦେଲେ ଦୁଇତିନିମାସ ମଧ୍ୟରେ ଚେର ହୋଇଯାଏ।

ସବୁଜ ଗୋଖାଦ୍ୟ ଫସଲ

ବର୍ତ୍ତମାନ ସମୟରେ ମକା ଓ ବରଗୁଡିର ମିଶ୍ରିତ ଫସଲ ସବୁଜ ଗୋଖାଦ୍ୟ ଲାଗି ଉପଯୁକ୍ତ। ଶେଷଓଡ଼ ଚାଷରେ ଏକର ପ୍ରତି ୫ଗାଡି ଶଢ଼ା ଗୋବର ଖତ,୪୦କି.ଗ୍ରା. ଯବକ୍ଷାରଜାନ, ୪୦କି.ଗ୍ରା. ଫସଫରସ ଓ ୪୦କି.ଗ୍ରା. ପଟାସ ସାର ପ୍ରୟୋଗ କରନ୍ତୁ। ଉଇ ଲାଗିବାର ସମ୍ଭବନା ଥିଲେ ଶେଷ ଓଡ଼ ଚାଷରେ ଏକର ପ୍ରତି ୧୦କି.ଗ୍ରା. ଶତକଡ଼ା ୧.୫ଭାଗ କ୍ଲୋରୋପାଇରିଫସ ଗୁଣ୍ଡ ପ୍ରୟୋଗ କରି ଭଲଭାବେ ମିଶାଇ ଦିଅନ୍ତୁ। ମକାର ଉପଯୁକ୍ତ ବିହନ କିସମ ହେଲା ଆଫ୍ରିକାନ୍ ଟଲ୍ ଓ ବରଗୁଡ଼ିର ଇସି ୪୨୧୬। ମିଶ୍ରିତ ଫସଲ ପାଇଁ ଏକର ପିଛା ୪୦କିଗ୍ରା ମକା ବିହନ ଓ ୨୦କି.ଗ୍ରା. ବରଗୁଡ଼ି ବିହନ ଦରକାର ହୋଇଥାଏ। ଜମି ପ୍ରସ୍ତୁତ ହେଲା ପରେ ସିଆର ପଛରେ ପ୍ରତି ୨ଧାଡ଼ି ମକା ପରେ ୨ଧାଡ଼ି ବରଗୁଡ଼ି ବୁଣନ୍ତୁ। ବୁଣିବା ପରେ ଜମିରେ ହାଲୁକା ଜଳସେଚନ କରନ୍ତୁ।

କୁକୁଡ଼ା ଫାର୍ମରେ ଜଳ ପରିଚାଳନା

ଡା. ବୀର କିଶୋର ପରିଡ଼ା

ଜଳ ପୃଥିବୀର ସମସ୍ତ ଜୀବଜଗତର ଜୀବନଧାରଣ ପାଇଁ ସବୁଠାରୁ ମୂଲ୍ୟବାନ୍ ଓ ଶସ୍ତା ଖାଦ୍ୟସାର ବା ପୋଷକ ରୂପେ ପରିଗଣିତ ହୁଏ । ସାଧାରଣତଃ କୁକୁଡ଼ାଙ୍କ ଶରୀରରେ ସମୁଦାୟ ଜଳ ଅଂଶ ୫୫–୮୫ ପ୍ରତିଶତ ମଧ୍ୟରେ ସୀମିତ ଥାଏ । କମ୍ ବୟସ୍କ କୁକୁଡ଼ାଙ୍କ ଶରୀରରେ ଜଳ ସଂରକ୍ଷଣ ଶକ୍ତି ବୟସ୍କ କୁକୁଡ଼ାଙ୍କ ଅପେକ୍ଷା ବେଶି ଥାଏ । କାରଣ ପ୍ରାପ୍ତବୟସ୍କ କୁକୁଡ଼ାଙ୍କର ଚର୍ବି ଅଂଶ ସମାନୁପାତିକ ଶରୀରର ଜଳ ରୂପକ ଭାବେ ଯତ୍ନ ନେଇଥାଏ। ତେଣୁ ମୋଟ ଉପରେ କହିବାକୁ ଗଲେ, କୁକୁଡ଼ାଙ୍କ ସମୁଦାୟ ଶରୀର ଓଜନର ତିନି ଚତୁର୍ଥାଂଶ ହେଉଛି ଜଳ। ଏତଦ୍ ବ୍ୟତୀତ, ଶରୀରରେ ବଳକା ଜଳ ଅଂଶ ପରିସ୍ରା, ମଳ, ଫୁସ୍‌ଫୁସ୍‌ର ବାଷ୍ପୀକରଣ ପ୍ରକ୍ରିୟା ଏବଂ ଜୀବକୋଷ ଗଠନ ମାଧ୍ୟମରେ ନିର୍ଗତ ହୋଇଥାଏ। କୁକୁଡ଼ାମାନେ ପ୍ରତ୍ୟକ୍ଷ ଭାବେ ଜଳ ପିଇବା ମାଧ୍ୟମରେ ଏବଂ ଆଂଶିକ ଭାବେ ଖାଦ୍ୟ ପଦାର୍ଥରୁ ସେମାନଙ୍କର ଜଳର ଚାହିଦା ମେଣ୍ଟାଇଥାନ୍ତି ।

କୁକୁଡ଼ାଙ୍କ ଶରୀରରେ ଜଳର ଆବଶ୍ୟକତା

➤ରକ୍ତର ମୁଖ୍ୟ ଅଂଶ ହେଉଛି ଜଳ ବା ଜଳୀୟ ପଦାର୍ଥ ଏବଂ ଶରୀରର ଜୀବକୋଷଗୁଡ଼ିକର ଭିତର ଓ ବାହାର ଜଳୀୟ ପଦାର୍ଥ ରୂପେ ଅନ୍ତର୍ନିହିତ କରିଥାଏ। ତେଣୁ ଏହା ଶରୀରର ବିଭିନ୍ନ ଖାଦ୍ୟସାର ଏବଂ ଶରୀରରୁ ଉତ୍ପନ୍ନ ବିଭିନ୍ନ ଦୂଷିତ ବିଷାକ୍ତ ପଦାର୍ଥ ନିଷ୍କାସନ କରିବାର ବାହକ ରୂପେ କାର୍ଯ୍ୟ କରିଥାଏ ।

➤ଏହାର ଶରୀରରେ ଉତ୍ତାପ ନିୟନ୍ତ୍ରଣର ଏଜେଣ୍ଟ ରୂପେ ସହାୟକ ହୋଇଥାଏ ।

➤ଏହା ଶରୀରରେ କ୍ଷାରୀୟ ଅମ୍ଳତା ଭାରସାମ୍ୟ ସହ ପରାସାରଣୀ ଚାପ ଓ ଧାତବ ଲବଣର ଭାରସାମ୍ୟ ରକ୍ଷା କରିଥାଏ ।

➤ଏହା ଶରୀରର ବିଭିନ୍ନ ତରଳ ରାସାୟନିକ ପ୍ରକ୍ରିୟାରେ ଅଂଶଗ୍ରହଣ କରିଥାଏ ।

➤ଏହା ରକ୍ତରୁ ସାରାଂଶ ଗ୍ରହଣ ରୂପକ ଦୈହିକ କ୍ରିୟାର ଜଳୀୟ ପଦାର୍ଥ ବା ମେଟାବୋଲିକ୍ ଜଳ ଉତ୍ପନ୍ନ କରିବାରେ ସହାୟକ ହୋଇ କୁକୁଡ଼ାଙ୍କ ଶରୀରର ବିଭିନ୍ନ ଶାରୀରିକ ପ୍ରକ୍ରିୟାରେ ସାହାଯ୍ୟ କରିଥାଏ।

ସାଧାରଣତଃ କୁକୁଡ଼ାଙ୍କ ଖାଦ୍ୟରେ ୧୦ ପ୍ରତିଶତରୁ ଅଧିକ ଜଳୀୟ ଅଂଶ ନ ଥାଏ । ତେଣୁ କୁକୁଡ଼ାଙ୍କୁ ଯଥେଷ୍ଟ ପରିମାଣରେ ପରିଷ୍କାର ଥଣ୍ଡା ଜଳ ଯୋଗାଇବା ଏକାନ୍ତ ଅପରିହାର୍ଯ୍ୟ। ଜଳବାୟୁର ଉତ୍ତାପ ଏବଂ ଦାନାର ଉପାଦାନଗୁଡ଼ିକ ଉପରେ କୁକୁଡ଼ାଙ୍କ ଜଳର ଆବଶ୍ୟକତା ନିର୍ଭର କରିଥାଏ । ଏହି ଜଳ ପରିଚାଳନା ଉପରେ ହିଁ କୁକୁଡ଼ା ଫାର୍ମର କେତେକ ଆର୍ଥିକ କାରକ ନିର୍ଭର କରିଥାଏ । ଉଦାହରଣ ସ୍ୱରୂପ ଅଣ୍ଡାର ଆକାର, ଅଣ୍ଡାର ଖୋଳ ଝିଲ୍ଲୀ, କୁକୁଡ଼ା ମାଂସର କ୍ୱାଲିଟି ଏବଂ କୁକୁଡ଼ା ଘରର ଲିଟର ଅବସ୍ଥା ଇତ୍ୟାଦି । କୁକୁଡ଼ାଙ୍କ ଜଳ ପିଇବା ଉପରେ ହିଁ ମଳର ଗଠନ ନିର୍ଭର କରିଥାଏ । ବାହ୍ୟ ଜଳବାୟୁର ଉତ୍ତାପ ବୃଦ୍ଧିରେ ମଧ୍ୟ କୁକୁଡ଼ାଙ୍କ ଜଳ ପିଇବାର ଚାହିଦା ବଢ଼ିଥାଏ। କୁକୁଡ଼ାଙ୍କ ଜଳ ପିଇବା ବିଶେଷକରି ଜଳବାୟୁର ଆପେକ୍ଷିକ

> ''ସାଧାରଣତଃ କୁକୁଡ଼ାଙ୍କ ଖାଦ୍ୟରେ ୧୦ ପ୍ରତିଶତରୁ ଅଧିକ ଜଳୀୟ ଅଂଶ ନ ଥାଏ । ତେଣୁ କୁକୁଡ଼ାଙ୍କୁ ଯଥେଷ୍ଟ ପରିମାଣରେ ପରିଷ୍କାର ଥଣ୍ଡା ଜଳ ଯୋଗାଇବା ଏକାନ୍ତ ଅପରିହାର୍ଯ୍ୟ। ଜଳବାୟୁର ଉତ୍ତାପ ଏବଂ ଦାନାର ଉପାଦାନଗୁଡ଼ିକ ଉପରେ କୁକୁଡ଼ାଙ୍କ ଜଳର ଆବଶ୍ୟକତା ନିର୍ଭର କରିଥାଏ। ଏହି ଜଳ ପରିଚାଳନା ଉପରେ ହିଁ କୁକୁଡ଼ା ଫାର୍ମର କେତେକ ଆର୍ଥିକ କାରକ ନିର୍ଭର କରିଥାଏ।''

ଆର୍ଦ୍ରତା ଉପରେ ନିର୍ଭରକରେ । କୁକୁଡ଼ା ଚିଆଁଠାରୁ ଆରମ୍ଭକରି ଅଣ୍ଡାଦେବା ପର୍ଯ୍ୟନ୍ତ ସେମାନଙ୍କର ପାଣି ପିଇବାର ଚାହିଦା ବଢ଼ି ବଢ଼ି ଯାଇଥାଏ। ବଡ଼ ଉନ୍ନତ ଧରଣର କୁକୁଡ଼ା ଅଧିକ ପାଣି ପିଇଥାନ୍ତି । କୁକୁଡ଼ାଙ୍କ ଯୌନାଙ୍ଗ ବୟୋପ୍ରାପ୍ତ ହେବା ପରେ ପରେ ମଧ୍ୟ ଅଧିକ ପାଣି ପିଇଥାନ୍ତି । ଫାର୍ମରେ ଅଣ୍ଡା ଉତ୍ପାଦନର ହାର ମଧ୍ୟ କୁକୁଡ଼ାଙ୍କ ପାଣି ପିଇବା ଉପରେ ପ୍ରଭାବ ପକାଇଥାଏ ।

ଜଳର ଗଠନ ବା ଉପାଦାନରେ ମଧ୍ୟ କୁକୁଡ଼ାଙ୍କ ଜଳ ପିଇବା ନିର୍ଭର କରେ । ଉଦାହରଣ– ଯଦି ପାଣିରେ ବିଭିନ୍ନ ଲବଣ ଯୌଗିକ ପଦାର୍ଥ ଥାଏ ଯଥା – ସୋଡିୟମ୍ କ୍ଲୋରାଇଡ୍, ସୋଡିୟମ୍ ସଲ୍‌ଫେଟ୍ ଆଦି ନିହିତ ଥାଏ, ତେବେ କୁକୁଡ଼ାଙ୍କ ପାଣି ପିଇବା ଦକ୍ଷତା ହ୍ରାସ ପାଇଥାଏ ।

କୁକୁଡ଼ାଙ୍କ ପିଇବା ପାଣିର କ୍ଷାରୀୟ ଅମ୍ଳତା ଅନୁପାତ ୬–୭ରେ ରହିବା ଦରକାର। ଔଷଧ ବ୍ୟବହୃତ ପାଣିର ପି.ଏଚ୍. ୮ ମଧ୍ୟରେ ସୀମିତ ରହିବା ଉଚିତ । ପିଇବା ପାଣିରେ ଯଦି କୁକୁଡ଼ାଙ୍କ ମଳ ମିଶେ, ତେବେ ସେହି ପାଣିରେ ନାଇଟ୍ରେଟ୍ ଏବଂ ଆମୋନିଆ ଅଂଶ ବୃଦ୍ଧି ପାଇ ଶରୀରରେ ପ୍ରଭୂତ କ୍ଷତି ଘଟାଇଥାଏ। ପିଇବା ପାଣିରେ ବିଭିନ୍ନ ନିର୍ଜୀବ ମୌଳିକ ପଦାର୍ଥ ଯଥା – ସୋଡିୟମ୍, ପୋଟାସିୟମ୍ ଏବଂ କ୍ଲୋରିନ୍ ଉପସ୍ଥିତିକୁ ପରୀକ୍ଷା କରିବା ଦରକାର । ଏହି ଧାତବ ଲବଣ କୁକୁଡ଼ାଙ୍କ ପାଣି ପିଇବା ଶକ୍ତି ବଢ଼ାଇଥାଏ । ଫଳରେ କୁକୁଡ଼ାମାନେ ତରଳ ଝାଡ଼ା କରନ୍ତି। ଏହା ଲିଟରକୁ ଓଦା ଅବସ୍ଥା ସୃଷ୍ଟି କରିଥାଏ । ଏହା ଫଳରେ କୁକୁଡ଼ାଘରର ଲିଟର ସନ୍ତସନ୍ତିଆ ରୁହେ ଏବଂ ବିଭିନ୍ନ ରୋଗ ଯଥା – ରକ୍ତଝାଡ଼ା, କୃମି, ନିମୋନିଆ ଇତ୍ୟାଦି ସୃଷ୍ଟି କରିବା ସହ କେତେକ କ୍ଷତିକାରକ ଜୀବାଣୁ ବୃଦ୍ଧି ଘଟାଇବାରେ ସହାୟକ ହୋଇଥାଏ । ଲିଟରରେ ଆମୋନିଆ ଗ୍ୟାସ୍ ସଂଗଠିତ ହେବାରୁ କୁକୁଡ଼ାଙ୍କ ବିଭିନ୍ନ ଶ୍ୱାସରୋଗ ଯଥା – ଫାଉଲ୍ କରିଜା, ଇନ୍‌ଫେକ୍ସିଅସ୍ ବ୍ରୋଙ୍କାଇଟିସ୍ ବା ସିଆର୍‌ଡି ଇତ୍ୟାଦି ସୃଷ୍ଟି ହୋଇଥାଏ । ଅଣ୍ଡାଗୁଡ଼ିକ ତରଳ ମଳରେ ଲାଗି ଅପରିଷ୍କାର ଦିଶେ । ଡ୍ରେନ୍‌ର ଯଦି ଦୂଷିତ ପାଣି ପିଇବା ପାଣି ପାଇପରେ ମିଶେ, ତେବେ ଅଧିକାଂଶ କୁକୁଡ଼ାଙ୍କର ଇସ୍‌ଚେରେ ଜିଆ କୋଲାଇ ଜୀବାଣୁ ଦ୍ୱାରା ସଂକ୍ରମିତ ହୋଇ ମୃତ୍ୟୁମୁଖରେ ପଡ଼ନ୍ତି ।

ପକ୍ଷୀମାନେ ଅନାହାର ହୁଏତ ସମ୍ଭାଳି ପାରିବେ, କିନ୍ତୁ ପିଇବାପାଣି ଅଭାବରେ ସେମାନଙ୍କ ପକ୍ଷେ ବଞ୍ଚିବା କଷ୍ଟକର ହୋଇପଡ଼େ । ଅନ୍ତପୁଟର ଖାଦ୍ୟ ପରିବହନରେ ବିଳମ୍ବ ଘଟିଲେ କୁକୁଡ଼ାଙ୍କ ଖାଦ୍ୟ ବିନିଯୋଗ ଦକ୍ଷତା କମିଯାଏ । ଅନ୍ତପୁଟରୁ ପେଷଣାକୁ ଖାଦ୍ୟପଦାର୍ଥ ପରିବହନ ଶରୀର ଜଳୀୟ ପଦାର୍ଥଦ୍ୱାରା ନିୟନ୍ତ୍ରିତ ହୋଇଥାଏ । କୁକୁଡ଼ାଙ୍କ ଅଧିକ ସମୟ ଅନାହାର ବା ଖାଦ୍ୟ ପଦାର୍ଥରୁ ବଞ୍ଚିତ ହେବା ଓ ରୁଗ୍‌ଣ ଶରୀରରେ ଜଳଶୁଷ୍କତା ଭାବ ପ୍ରକାଶ ପାଇଥାଏ। ପ୍ରାପ୍ତବୟସ୍କ କୁକୁଡ଼ାଙ୍କର ଅଣ୍ଡାଶୟ ଜୀବକୋଷ ନଷ୍ଟ ହେବା, ଗ୍ରଛିଳ ଜଠର ଏବଂ କିଡ଼ନୀରେ ପ୍ରଦାହ ସୃଷ୍ଟି ହେବା ସହିତ କୁକୁଡ଼ାଙ୍କ ଅଣ୍ଡା ଉତ୍ପାଦନ ଶକ୍ତି କମିଯାଇଥାଏ। (କ୍ରମଶଃ..)

–ସହକାରୀ ଅଧ୍ୟାପକ, ପ୍ରାଣୀ ଚିକିତ୍ସା ବିଜ୍ଞାନ ଓ ପ୍ରାଣୀପାଳନ ପ୍ରତିଷ୍ଠାନ, ସୋଆ ବିଶ୍ୱବିଦ୍ୟାଳୟ, ଭୁବନେଶ୍ୱର,
ମୋ : ମୋ : ୯୪୩୭୬୦୭୩୧୨

ଢିପ ଜମିରେ ଡାଲି ଜାତୀୟ ଫସଲ ଚାଷ

ଡାଲି ଫସଲ ପାଇଁ ଜମି ପ୍ରସ୍ତୁତ କରି ନିଗିଡ଼ା ଢିପ ଜମିମାନଙ୍କରେ ହେକ୍ଟର ପ୍ରତି ୨୫ କି.ଗ୍ରା. ମୁଗ ଓ ବିରି, ୧୫–୨୦ କି.ଗ୍ରା. ହରଡ଼ ଅଥବା ୨୦ କି.ଗ୍ରା. ବରଗୁଡ଼ି ବିହନ ଧାଡ଼ିରେ ବୁଣନ୍ତୁ। ହରଡ଼ରେ ଧାଡ଼ିକୁ ଧାଡ଼ି ୪୫–୬୦ ସେ.ମି. ଓ ମଞ୍ଜିକୁ ମଞ୍ଜି ୨୦ ସେ.ମି., ମୁଗ ଓ ବିରି ଫସଲରେ ଧାଡ଼ିକୁ ଧାଡ଼ି ୩୦ ସେ.ମି. ଓ ଗଛକୁ ଗଛ ୧୦ ସେ.ମି. ଏବଂ ବରଗୁଡ଼ିରେ ଧାଡ଼ିକୁ ଧାଡ଼ି ୪୫ ସେ.ମି. ଓ ଗଛକୁ ଗଛ ୧୫ ସେ.ମି. ବ୍ୟବଧାନରେ ରଖିବା ଆବଶ୍ୟକ । ବୁଣିବା ପୂର୍ବରୁ ବିହନ ବିଶୋଧନ କରନ୍ତୁ ଓ ବିଶୋଧନର ୭ ଦିନ (ସପ୍ତାହେ) ପରେ ନିର୍ଦ୍ଦିଷ୍ଟ ଜୀବାଣୁ କଲଚର ଗୋଳାଇ ଛାଇରେ ଶୁଖାଇ ସନ୍ଧ୍ୟା ସମୟରେ ବିହନ ବୁଣନ୍ତୁ । ହେକ୍ଟର ପ୍ରତି ୨୦ କି.ଗ୍ରା. ଯବକ୍ଷାରଜାନ, ୪୦ କି.ଗ୍ରା. ଫସ୍‌ଫରସ୍ ଓ ୪୦ କି.ଗ୍ରା. ପଟାସ୍ ସାର ବୁଣିବା ସମୟରେ ପ୍ରୟୋଗ କରନ୍ତୁ । ଅନୁମୋଦିତ କିସମର ବିହନ ବ୍ୟବହାର କରନ୍ତୁ ।

ପନିପରିବା ଚାଷ

ବାଇଗଣ, ଲଙ୍କାମରିଚ ଫସଲ ତଳି ପକାନ୍ତୁ । ଜଳ ନିଷ୍କାସିତ ଉଚ୍ଚ ନିଗିଡ଼ା ଜମିରେ ତଳି ପ୍ରସ୍ତୁତ କରିବେ। ଏଥିପାଇଁ ୩ ଫୁଟ ଚଉଡ଼ା, ୧୦ ଫୁଟ ଲମ୍ବ ଓ ୬ ଇଞ୍ଚ ଉଚ୍ଚର ପଟି ତିଆରି କରନ୍ତୁ । ଦୁଇ ପଟି ମଧ୍ୟରେ ଯିବା ଆସିବା ଓ ପାଣି ନିଗିଡ଼ିବା ପାଇଁ ଜାଗା ଛାଡ଼ନ୍ତୁ। ପଟିର ଚାରିପଟୁ ମାଟିନେଇ ପଟି ଉପରେ ପକାଇଲେ ତାହା ବିଲଠାରୁ ଉଚ୍ଚ (୬ ଇଞ୍ଚ) ହୋଇଯିବ । ପ୍ରତି ପଟିରେ ୨–୩ ଝୁଡ଼ି ଗୁଣ୍ଡ ଖତ ଦେଇ ମାଟିରେ ମିଶାନ୍ତୁ। ତା' ପରେ ପ୍ରତି ପଟିରେ ପ୍ରାୟ ୭୫ ଗ୍ରାମ୍ ୟୁରିଆ, ୧୦୦ ଗ୍ରାମ୍ ସିଙ୍ଗଲ ସୁପର ଫସ୍‌ଫେଟ୍ ଓ ୨୫ ଗ୍ରାମ୍ ମ୍ୟୁରେଟ୍ ଅଫ୍ ପଟାସ୍ ଦେଇ ଭଲ ଭାବରେ ମାଟିରେ ମିଶାଇ ଦିଅନ୍ତୁ। ତଳି ପଟିରେ ମଞ୍ଜିଗୁଡ଼ିକୁ ଅଧ ଇଞ୍ଚ ଗହୀରରେ ଧାଡ଼ି ଧାଡ଼ି କରି ବୁଣନ୍ତୁ । ଏହି ମଞ୍ଜିକୁ ପ୍ରାୟ ଦେଢ଼ ଗ୍ରାମ୍ ଫିମ୍ପିନାଶକରେ (ଟେବୁକୋନାଜୋଲ୍ ଏସ.ଡି.ସି. ୨ ଗ୍ରାମ୍x ୧ କି.ଗ୍ରା. ମଞ୍ଜି ପ୍ରତି) ବିଶୋଧନ କରି ବୁଣନ୍ତୁ। ମଞ୍ଜି

ବୁଣିବା ପରେ ଛଣ ବା ନଡ଼ା କିମ୍ବା ପଲିଥିନ୍ ଦ୍ୱାରା ପତଳା ଭାବେ ଘୋଡ଼ାଇ ତା' ଉପରେ ଅଳ୍ପ ପାଣି ସିଞ୍ଚି ଦିଅନ୍ତୁ । ତଳିପଟି ଚାରିପଟେ କ୍ଲୋରପାଇରିଫସ୍ ଗୁଣ୍ଡ ପକାଇଲେ ପିମ୍ପୁଡ଼ି ମଞ୍ଜିକୁ ନଷ୍ଟ କରିପାରିବେନି । ୪ରୁ ୫ ଦିନ ପରେ ମଞ୍ଜି ଗଜା ହେଲେ ପଲିଥିନ୍ ବା ନଡ଼ାଗୁଡ଼ିକୁ କାଢ଼ି ଦିଅନ୍ତୁ। ତଳି ୨୫ ରୁ ୩୦ ଦିନର ହୋଇଗଲେ ଚାରା ବିଶୋଧନ କରି ଜମିରେ ଲଗାନ୍ତୁ। ଏକ ଏକର ବାଇଗଣ ଓ ଲଙ୍କାମରିଚ ଚାଷପାଇଁ ଉପରୋକ୍ତ ଆକାରର ତଳି ପଟାଳି ଯଥାକ୍ରମେ ୯ଟି ଏବଂ ୧୫ଟି ଆବଶ୍ୟକ ହୋଇଥାଏ। ଅଧିକ ବର୍ଷାରୁ ତଳି ଘରାକୁ ରକ୍ଷା କରିବା ପାଇଁ ସୁଡ଼ଙ୍ଗ ଆକାରରେ ପଲିଥିନ୍ ବାନ୍ଧି ପଟିରେ ଘୋଡ଼ାଇ ରଖନ୍ତୁ।

ଚିନାବାଦାମ ଚାଷରେ ଜଳ ପରିଚାଳନା

ଚିନାବାଦାମ ଜମିରୁ ପାଣି କାଟି ଦିଅନ୍ତୁ । ଚିନାବାଦାମ ଜମିରେ ପାଣି ଜମି ରହିଲେ ଚେର ଯବକ୍ଷାରଜାନ ପାଏ ନାହିଁ । ଚେରର ଭାଣ୍ଡୁଡ଼ିଗୁଡ଼ିକ ନଷ୍ଟ ହୋଇଯାଏ । ଭଲ ବାଦାମ ଧରେ ନାହିଁ । ତେଣୁ ଜମିରୁ ଜଳ ନିଷ୍କାସନ ନିହାତି କରିବା ଦରକାର। ଟୀକାରୋଗ ପାଇଁ ମାଙ୍କୋଜେବ୍ ୭୫% ଡବ୍ଲୁ.ପି. (୩ ଗ୍ରାମ୍ ପ୍ରତି ୧ ଲିଟର ପାଣିରେ ମିଶାଇ) କିମ୍ବା କ୍ଲୋରୋଥାଲୋନିଲ୍ ୭୫% ଡବ୍ଲୁ.ପି. (୨ ଗ୍ରାମ୍ ପ୍ରତି ୧ ଲିଟର ପାଣିରେ) ସିଞ୍ଚନ କରନ୍ତୁ । ମୂଳସଢ଼ା ରୋଗ ଲାଗିଲେ ମେଟାଲାକ୍‌ସିଲ୍ ୮% ଡବ୍ଲୁ.ପି. ସହ ମାଙ୍କୋଜେବ୍‌କୁ ୬୪% ଡବ୍ଲୁ.ପି. ୨ ଗ୍ରାମ୍ ପ୍ରତି ୧ ଲିଟର ପାଣିରେ ମିଶାଇ ଚିନାବାଦାମ ଫସଲରେ ସିଞ୍ଚନ କରନ୍ତୁ । ବର୍ଷା କମ୍ ଥିବା ଅଞ୍ଚଳରେ ଉଇ ଲାଗିଥିଲେ ଏହାର ଦମନ ପାଇଁ ପ୍ରତି ଲିଟର ପାଣିରେ ୫ ମି.ଲି. ହିସାବରେ କ୍ଲୋର୍‌ପାଇରିଫସ୍ ୨୦ ଇ.ସି. ମିଶାଇ ଗଛ ମୂଳରେ ସିଞ୍ଚନ କରନ୍ତୁ । ଯେପରିକି ମାଟି ଭଲ ଭାବରେ ଭିଜି ପାରିବ ।

ପ୍ରାଣୀଙ୍କ ଯତ୍ନ

➤ପ୍ରାଣୀଙ୍କ ଗୁହାଳ ପରିଷ୍କାର ଓ ଶୁଖିଲା ରଖନ୍ତୁ। ଗୁହାଳ ଓ ଘର ଚାରିପାଖ ଉଜା ଓ ନିଗିଡ଼ା କରନ୍ତୁ, ନଚେତ୍ ପାଣି ଜମି ସନ୍ତସନ୍ତିଆ ହେଲେ ଗୋରୁଙ୍କୁ ବିଭିନ୍ନ ସଂକ୍ରାମକ ରୋଗ ହେବାର ଆଶଙ୍କା ଥାଏ।

➤ମଶା ଓ ମାଛିଙ୍କ ଉପଦ୍ରବରୁ ରକ୍ଷା କରିବାକୁ ଗୁହାଳର ତଳକୁ ଦିନରେ ଅନ୍ତତଃ ଥରେ ବା ଦୁଇଥର ଫିନାଇଲ ପ୍ରଭୃତି ବିଶୋଧକ ପଦାର୍ଥରେ ସଫା କରନ୍ତୁ ।

➤ଫିମ୍ପି ହୋଇଥିବା ଦାନା ଖୁଆନ୍ତୁ ନାହିଁ । ଏହା ସ୍ୱାସ୍ଥ୍ୟ ପକ୍ଷେ କ୍ଷତିକାରକ ।

➤ଗୁହାଳ ତଳ ଓଦା ରଖନ୍ତୁ ନାହିଁ । ଓଦା ରହିଲେ ବିଭିନ୍ନ ରୋଗର ଆଶଙ୍କା ଥାଏ।

ଗୁହାଳ ତଳକୁ ଶୁଖିଲା ରଖିବା ପାଇଁ ପାଉଁଶ ବା ବାଲି ବିଛାନ୍ତୁ । ବର୍ଷାଋତୁରେ ଗୋ–ମହିଷି ଓ ବାଛୁରିଙ୍କୁ ସାହାଣ ଓ ବଜବଜିଆ ରୋଗ ହେବାର ଆଶଙ୍କା ଥାଏ। ଏହି ସଂକ୍ରାମକ ରୋଗ ନ ହେବା ପାଇଁ ପୂର୍ବରୁ ପ୍ରତିଷେଧକ ଟିକା ଦିଅନ୍ତୁ। ରୋଗ ଦେଖାଗଲେ ତୁରନ୍ତ ପ୍ରାଣୀ ଚିକିତ୍ସକଙ୍କ ପରାମର୍ଶ ନିଅନ୍ତୁ ।

➤ ବର୍ଷା ଦିନେ ଗୋ–ମହିଷିଙ୍କୁ ଅଢ଼େଇ ଦିନିଆ ଜ୍ୱର ହୋଇଥାଏ । ଗୋ–ମହିଷିଙ୍କ ଦେହରେ ଅଧିକ ତାତି ରହେ ଓ ଆକ୍ରାନ୍ତ ପ୍ରାଣୀ ଗୋଟିଏ ଗୋଡ଼ ଟେକି ରଖେ । ଏହି ଜ୍ୱରରୁ ଉପଶମ ପାଇଁ ଡାକ୍ତରଙ୍କ ପରାମର୍ଶ ଅନୁସାରେ ଔଷଧ ଖୁଆନ୍ତୁ ।

ତଳିଘରା ପ୍ରସ୍ତୁତ କରୁଥିଲେ...

ଅନୁମୋଦିତ ପ୍ରଣାଳୀରେ ତଳିଘରା ପ୍ରସ୍ତୁତ କରନ୍ତୁ। ଏକ ହେକ୍ଟର ଜମି ପାଇଁ ୨୫ ଡେସିମିଲ ଜମିରେ ତଳି ପକାନ୍ତୁ। ତଳି କିଆରିକୁ ଭଲ ଭାବରେ ଚାଷ କରି ସେଥିରେ ୪୦ ଝୁଡ଼ି ଖତ ଦେଇ ୧ ମିଟର ଓସାର ଏବଂ ୧୫ ସେ.ମି. ଉଚ୍ଚ ପଟାଳି କରନ୍ତୁ। ପଟାଳିଗୁଡ଼ିକର ଲମ୍ବା ସୁବିଧା ଅନୁଯାୟୀ କରନ୍ତୁ । ଦୁଇ ପଟାଳି ମଝିରେ ୩୦ ସେ.ମି. ଓସାର ନାଳ ଛାଡିବେ କାରଣ ସେହି ନାଳଦେଇ ବେଶି ବର୍ଷା ହେଲେ ପାଣି ନିଗିଡ଼ିଯିବ ଏବଂ ଯିବା ଆସିବା ମଧ୍ୟ କରିହେବ। ତଳିଘରାରେ ୫ କି.ଗ୍ରା. ଫସ୍‌ଫରସ୍ ଓ ୫ କି.ଗ୍ରା. ପଟାସ୍ ଖାଦ୍ୟସାରକୁ ଭଲ ଭାବରେ ପଟାଳିଗୁଡ଼ିକରେ ମିଶାଇ ସେଥିରେ ୫ ସେ.ମି. ଛଡ଼ାରେ ଧାଡ଼ି ଧାଡ଼ିକରି ବିହନ ବୁଣି ଘୋଡ଼ାଇ ଦିଅନ୍ତୁ। ବର୍ଷା ନ ହେଲେ ପଟାଳିରେ ପାଣି ସିଞ୍ଚିବେ। ବିହନକୁ ଫିମ୍ପିନାଶକରେ

ବିଶୋଧନକରି ପଟାଳିରେ ବୁଣନ୍ତୁ । ସହଳ କିସମର ଧାନତଳି ୨୦–୨୨ ଦିନର ଓ ବିଳମ୍ବ କିସମ ଧାନତଳି ୨୫–୩୦ ଦିନର ହେଲେ ରୋଇ ଦିଅନ୍ତୁ । ବୁଣାଧା

ଯାତ୍ରୀଙ୍କୁ ଶୋଷୁଛନ୍ତି ଘରୋଇ ବସ୍

ଚୁପ୍ ବସିଛି ଏସ୍‌ଟିଏ, କାର୍ଯ୍ୟାନୁଷ୍ଠାନ ଶୂନ

ଭୁବନେଶ୍ୱର, ୮।୭ (ସତ୍ୟଜିତ୍ ରାଉତ)

ରାଜ୍ୟରେ ଚଳାଚଳ କରୁଥିବା ଅନେକ ଘରୋଇ ବସ୍ ଯାତ୍ରୀଙ୍କୁ ଶୋଷଣ କରୁଛନ୍ତି। ସରକାରଙ୍କ ଦ୍ୱାରା ଧାର୍ଯ୍ୟ ଭଡ଼ାଠାରୁ ଅଧିକ ଅର୍ଥ ନେଉଥିବା ଦେଖିବାକୁ ମିଳୁଛି। ଏନେଇ ଯାତ୍ରୀମାନେ ପ୍ରତିବାଦ କଲେ କଣ୍ଡକ୍ଟର ମନମାନି କରୁଛନ୍ତି। ବସ୍‌ର ଡ୍ରାଇଭର ସିଟ୍ ପାଖରେ ଭଡ଼ା ରେଟ୍ ଚାର୍ଟ ଲଗାଇବାକୁ କଡ଼ା ନିର୍ଦ୍ଦେଶନାମା ଥିବାବେଳେ କେତେକ ଏହାକୁ ମାନୁ ନ ଥିବା ଅଭିଯୋଗ ହେଉଛି। ଏପରିକି କେତେକ ବସ୍ କଣ୍ଡକ୍ଟର ଯାତ୍ରୀଙ୍କଠାରୁ ଭଡ଼ା ନେବା ପରେ ଟିକେଟ ମଧ୍ୟ ଦେଉନାହାନ୍ତି। ଏନେଇ ଆଞ୍ଚଳିକ ପରିବହନ କାର୍ଯ୍ୟାଳୟ(ଆର୍‌ଟିଓ) ପକ୍ଷରୁ କୌଣସି ଯାଞ୍ଚ ହେଉନାହିଁ। ଏପରିକି ରାଜ୍ୟ ପରିବହନ ପ୍ରାଧିକରଣ (ଏସ୍‌ଟିଏ) ମଧ୍ୟ କୌଣସି କାର୍ଯ୍ୟାନୁଷ୍ଠାନ ନେଉ ନ ଥିବା ଅଭିଯୋଗ ହେଉଛି।

ରାଜ୍ୟ ସରକାର ଧାର୍ଯ୍ୟ ବସ୍ ଭଡ଼ା ଚାର୍ଟ ନିର୍ଦ୍ଧାରିତ କରିଛନ୍ତି। ସାଧାରଣ ବସ୍ କିମି ପିଛା ୮୮ ପଇସା, ଦ୍ରୁତଗାମୀ ବସ୍ ୯୨ ପଇସା, ଡିଲକ୍ସ ବସ୍ ୧ ଟଙ୍କା ୨୭ ପଇସା, ଏସି ଡିଲକ୍ସ ବସ୍ ୧ ଟଙ୍କା ୫୫ ପଇସା ଓ ସୁପର ପ୍ରିମିୟମ ବସ୍ କିମି ପିଛା ୨.୪୧ ଦର ସ୍ଥିର ହୋଇଛି। ଏପରି କି ଧାର୍ଯ୍ୟ ମୂଲ୍ୟଠାରୁ କୌଣସି କଣ୍ଡକ୍ଟର ଯାତ୍ରୀଙ୍କଠୁ ଅଧିକ ଭଡା ଆଦାୟ କଲେ କାର୍ଯ୍ୟାନୁଷ୍ଠାନ ନିଆଯିବ ବୋଲି ଏସ୍‌ଟିଏ ପକ୍ଷରୁ ସାମାଜିକ ଗଣମାଧ୍ୟମରେ ଚେତାବନୀ ଦିଆଯାଉଛି। ହେଲେ ଏହା କେବଳ ସୋସିଆଲ୍ ମିଡିଆ ପୋଷ୍ଟରେ ରହିଯାଉଛି। ରବିବାର କଟକ ମହାନଦୀ ବିହାରର ରଶ୍ମିରଞ୍ଜନ ମହାପାତ୍ର ଏକ ଘରୋଇ ବସ୍‌ରେ ଯାଜପୁର ଜିଲା ହରିପୁରରୁ କଟକ ଓଏମ୍‌ପି ଆସିଥିଲେ। ରୁଟର ଦୂରତା ୬୧ କି.ମି. ହୋଇଥିବାବେଳେ ସାଧାରଣ ବସ୍‌ର ଧାର୍ଯ୍ୟ ଭଡ଼ା ଅନୁଯାୟୀ ୫୩ ଟଙ୍କା ୬୮ ପଇସା ହେଉଛି। ହେଲେ ତାଙ୍କଠାରୁ ଉକ୍ତ ବସ୍‌ର କଣ୍ଡକ୍ଟର ୮୦ ଟଙ୍କା ନେଇଥିଲେ। ଏନେଇ ରଶ୍ମିରଞ୍ଜନ କହିଛନ୍ତି, ଏଭଳି ଅଧିକ ଭଡ଼ା ନେବା ଠିକ୍ ନୁହେଁ। ଏସ୍‌ଟିଏ ଏନେଇ ନଜର ଦେଉ ବୋଲି ସେ କହିଛନ୍ତି। ସେହିପରି ଧରିତ୍ରୀ ପ୍ରତିନିଧି ଉକ୍ତ ବସ୍‌ରେ ଯାଜପୁର ଟାଉନରୁ କଟକ ଓଏମ୍‌ପି ଛକ ପର୍ଯ୍ୟନ୍ତ ଆସିଥିଲେ। ଏଥିପାଇଁ ଧାର୍ଯ୍ୟ ଦର ଅନୁସାରେ ୬୫ଟଙ୍କା ଭଡ଼ା ହେଉଥିବାବେଳେ କଣ୍ଡକ୍ଟର ତାଙ୍କୁ ୧୦୦ ଟଙ୍କା ଦାବି କରିଥିଲେ। କାହିଁକି ଅଧିକ ଭଡ଼ା ନେଉଛ ବୋଲି ପଚାରିବାରୁ କଣ୍ଡକ୍ଟର ନାଲି ଆଖି ଦେଖାଇ ଯୁକ୍ତି କରିଥିଲେ। ଶେଷରେ ସେ ୭୦ ଟଙ୍କା ନେଇଥିବା ବେଳେ ଆଉ ତାଙ୍କ ବସ୍‌ରେ ନ ଆସିବାକୁ ଧମକ ଦେଇ ଚେତାବନୀ ଦେଇଥିଲେ। ଏନେଇ ଉକ୍ତ ବସ୍‌ର ମାଲିକଙ୍କ ସହ ଯୋଗାଯୋଗ କରିବାକୁ ଚାହୁଁଛୁ ବୋଲି କଣ୍ଡକ୍ଟରଙ୍କୁ ଅନୁରୋଧ କରିଥିଲେ ସୁଦ୍ଧା ସେ କିଛି ଶୁଣି ନ ଥିଲେ। ଏ ଘଟଣା ଗୋଟିଏ ନୁହେଁ, ବରଂ ବସ୍‌ଗୁଡ଼ିକରେ ନିୟମିତ ଯାତ୍ରୀଙ୍କୁ ଏଭଳି ଅଧିକ ଟଙ୍କା ଦାବି କରାଯାଉଛି। ଏନେଇ ବିଭିନ୍ନ ଲୋକ ସାମାଜିକ ଗଣମାଧ୍ୟମରେ ପୋଷ୍ଟ କରି ଏସ୍‌ଟିଏ ଏବଂ ବାଣିଜ୍ୟ ଓ ପରିବହନ ବିଭାଗର ଦୃଷ୍ଟି ଆକର୍ଷଣ କରୁଛନ୍ତି। କିଛିଦିନ ତଳେ ବାଲେଶ୍ୱର ଅଞ୍ଚଳର ମନୀଷ ଜେନା ଏକ ଟୁଇଟ୍ କରିଥିଲେ। ସେଥିରେ ସେ ଭୋଗରାଇ ବଜାରରୁ ବାଲେଶ୍ୱର ଆସୁଥିବା ନୂରାନି ନାମକ ଏକ ବସ୍‌ର କଣ୍ଡକ୍ଟର ଧାର୍ଯ୍ୟ ଭଡ଼ା ଠାରୁ ତାଙ୍କୁ ଅଧିକ ଦାବି କରିଥିଲେ ବୋଲି ଉଲ୍ଲେଖ କରିବା ସହ ଏସ୍‌ଟିଏର ଦୃଷ୍ଟି ଆକର୍ଷଣ କରିଥିଲେ। ଅପରପକ୍ଷରେ କେତେକ ବସ୍‌ରେ ଷ୍ଟାଣ୍ଡିଂ କାପାସିଟିଠାରୁ ଅଧିକ ଯାତ୍ରୀଙ୍କୁ ନେଇ ବିପଦ ସୃଷ୍ଟି କରୁଛନ୍ତି। ଫିଟ୍‌ନେସ ଓ ଇନ୍‌ସ୍ୟୁରାନ୍ସ ଅବଧି ଯାଞ୍ଚ କରାଯାଉ ନ ଥିବା ଅଭିଯୋଗ ହୋଇଛି। ଭଦ୍ରକର ଉତ୍କଳ କେଶରୀ ସାମଲ କହିଛନ୍ତି, ସେ କେନ୍ଦୁଝରରୁ ପାଣିକୋଇଲିକୁ ବିଭିନ୍ନ ବସ୍‌ରେ ଆସୁଥିବାବେଳେ ତାଙ୍କଠାରୁ ଧାର୍ଯ୍ୟ ଭଡ଼ାଠାରୁ ଅଧିକ ନିଆଯାଉଛି। ଏ ଦିଗରେ ଏସ୍‌ଟିଏ ସ୍ୱତନ୍ତ୍ର ଦୃଷ୍ଟି ଦେଉ ବୋଲି ସେ କହିଛନ୍ତି। ଅନ୍ୟପକ୍ଷରେ ଏହି ପ୍ରସଙ୍ଗରେ ଏକ୍ସରେ ମଧ୍ୟ ବିଭିନ୍ନ ଯାତ୍ରୀ ଅଭିଯୋଗ କରୁଥିବା ଦେଖିବାକୁ ମିଳୁଛି।

ତେଲଖର୍ଚ୍ଚ ପାଇଁ କିଛି ମାଲିକ ଅଧିକ ଭଡ଼ା ନେଉଛନ୍ତି, ଏହାକୁ ବିରୋଧ କରୁଛି

ବର୍ତ୍ତମାନର ଧାର୍ଯ୍ୟ ଭଡ଼ା ଦରରେ ଗାଡ଼ି ଚାଲିବା କଷ୍ଟକର ହୋଇପଡୁଛି। ଭଡ଼ା ବଢ଼ାଇବାକୁ ସରକାରଙ୍କ ନିକଟରେ ପ୍ରସ୍ତାବ ଦିଆଯାଇଥିବାବେଳେ ଏହା ବିଚାରାଧୀନ ଅଛି। ଏଥିପାଇଁ ବୋଧେ କେତେଜଣ ମାଲିକ ତେଲଖର୍ଚ୍ଚ ପାଇଁ ଅଧିକ ଭଡ଼ା ନେଉଥିବା ମୁଁ ଭାବୁଛି। ହେଲେ ଏହାକୁ ମୁଁ ବିରୋଧ କରୁଛି। ସରକାରଙ୍କ ଦ୍ୱାରା ଧାର୍ଯ୍ୟ ଭଡ଼ା ଟଙ୍କା ନେଇ ଚଲାଇବାକୁ ଆମେ କହୁଛୁ। ଭଡ଼ା ଅଧିକ ନେଉଥିବାରୁ ସେମାନଙ୍କୁ କେତେଥର ଡାକି ପଚାରିଲେ ମଧ୍ୟ ମାନୁନାହାନ୍ତି। କେଉଁ ଗାଡ଼ି ଅଧିକ ଭଡ଼ା ନେଉଛନ୍ତି, ସେନେଇ ତଥ୍ୟ ଦେଇ ଅଭିଯୋଗ କଲେ ସେମାନଙ୍କ ବିରୋଧରେ କାର୍ଯ୍ୟାନୁଷ୍ଠାନ ନେବୁ। ଅନ୍ୟାନ୍ୟ ଅଭିଯୋଗ ଉପରେ ମଧ୍ୟ ନଜର ଦେବୁ।

– ଦେବେନ୍ଦ୍ର ସାହୁ, ସାଧାରଣ ସମ୍ପାଦକ, ରାଜ୍ୟ ଘରୋଇ ବସ୍ ମାଲିକ ସଂଘ

ଚଢ଼ାଉ ବ୍ୟାପକ କରାଯିବ

ସରକାରଙ୍କ ଦ୍ୱାରା ଧାର୍ଯ୍ୟ ଭଡ଼ାଠାରୁ ଅଧିକ ନେବା ବେଆଇନ। ମଝିରେ ମଝିରେ ଏଭଳି ନିୟମ ଉଲ୍ଲଙ୍ଘନ କରୁଥିବା ବସ୍‌ଗୁଡ଼ିକ ଉପରେ ଆମ ପକ୍ଷରୁ ଚଢ଼ାଉ କରାଯାଉଛି। ଏହି ସମୟରେ ବସ୍‌ଗୁଡ଼ିକଠାରୁ ଜରିମାନା ଆଦାୟ କରାଯାଉଛି। ଅଧିକ ଭଡ଼ା ସହ ଅନ୍ୟାନ୍ୟ ଅଭିଯୋଗ ଉପରେ ପୁଣିଥରେ ଚଢ଼ାଉ ବ୍ୟାପକ କରାଯିବ।

–ଅମିତାଭ ଠାକୁର, ଚେୟାରମ୍ୟାନ ତଥା ଟ୍ରାନ୍‌ସପୋର୍ଟ କମିଶନର, ଏସ୍‌ଟିଏ

୪୪୪ ସନ୍ଦିଗ୍ଧ ବାଂଲାଦେଶୀ ଅଟକ

ଝାରସୁଗୁଡ଼ା, ୮।୭ (ଆଶିଷ ରଞ୍ଜନ ଦାଶ)

ଝାରସୁଗୁଡ଼ା ଜିଲାର ବିଭିନ୍ନ ଥାନା ଅଞ୍ଚଳରେ ବେଆଇନ ଭାବେ ରହୁଥିବା ୪୪୪ରୁ ଊର୍ଦ୍ଧ୍ୱ ସନ୍ଦିଗ୍ଧ ବାଂଲାଦେଶୀ ଯୁବକଙ୍କୁ ଚିହ୍ନଟ କରାଯାଇଛି। ସେଥିମଧ୍ୟରେ ଝାରସୁଗୁଡ଼ାର ବ୍ଲାକ ଡାଇମଣ୍ଡ କ୍ଲବ୍‌ରେ ୧୮୩ ଓ ବ୍ରଜରାଜନଗର ସୁରଭି କ୍ଲବଠାରେ ୨୬୧ ଜଣଙ୍କୁ ଅଟକ ରଖାଯାଇଛି। ତଦନ୍ତ ପରେ ସେମାନଙ୍କ ଡକ୍ୟୁମେଣ୍ଟ ଯାଞ୍ଚ କରାଯିବ ବୋଲି ଉତ୍ତରାଞ୍ଚଳ ଆଇଜି ହିମାଂଶୁ ଲାଲ ଏବଂ ଝାରସୁଗୁଡ଼ା ଏସ୍‌ପି ସ୍ମିତ ପି. ପରମାର ଜିଲା ପୋଲିସ କାର୍ଯ୍ୟାଳୟରେ ମଙ୍ଗଳବାର ସୂଚନା ଦେଇଛନ୍ତି। ସୂଚନାଯୋଗ୍ୟ, ଝାରସୁଗୁଡ଼ା ଜିଲାରେ ବହୁ ବାଂଲାଦେଶୀ ଯୁବକ ଆସି କାମ କରିବା ବାହାନାରେ ବିଭିନ୍ନ ଅସାମାଜିକ କାର୍ଯ୍ୟରେ ଲିପ୍ତ ରହୁଥିବା ପୂର୍ବରୁ ଜଣାପଡିଥିଲା। ବୁଧବାର ଏହି ଘଟଣା ଉପରେ ସମସ୍ତ ତଥ୍ୟ ପ୍ରଦାନ କରାଯିବ ବୋଲି ଏସ୍‌ପି କହିଛନ୍ତି।

ବ୍ଲାକ୍ ଡାଇମଣ୍ଡ କ୍ଲବ୍‌ରେ ଅଟକ ଥିବା ବାଂଲାଦେଶୀ ଯୁବକ।

ମାଓବାଦୀ କ୍ୟାମ୍ପ ଠାବ, ବିପୁଳ ବିସ୍ଫୋରକ ଜବତ

ନୂଆପଡ଼ା,୮।୭ (ମକାରୁ ବେମାଲ)

ନୂଆପଡ଼ା ଜିଲା ସିନାପାଲି ଥାନା ନାରାୟଣ ଡୋଙ୍ଗରି ସଂରକ୍ଷିତ ଜଙ୍ଗଲରେ ସୋମବାର ଡିଭିଏଫ୍ ବାହିନୀ କୋମ୍ବିଂ ଅପରେଶନ କରୁଥିବା ସମୟରେ ଏକ ମାଓବାଦୀ କ୍ୟାମ୍ପ ଠାବ କରିଛି। ସେଠାରୁ ବିପୁଳ ପରିମାଣର ବିସ୍ଫୋରକ ଓ ମାଓବାଦୀ ସାମଗ୍ରୀ ଜବତ ହୋଇଛି। ଏ ନେଇ ମଙ୍ଗଳବାର ଜିଲା ପୋଲିସ ମୁଖ୍ୟାଳୟଠାରେ ଆୟୋଜିତ ଖବରଦାତା ସମ୍ମିଳନୀରେ ଜିଲା ଆରକ୍ଷୀ ଅଧୀକ୍ଷକ ଗୁଦାଳା ରେଡ୍ଡୀ ରାଘବେନ୍ଦ୍ର ସୂଚନା ଦେଇଛନ୍ତି। ସୂଚନା ଅନୁଯାୟୀ, ଗତ କିଛିଦିନ ହେଲା ଛତିଶଗଡ଼ ସୀମାନ୍ତ ନାରାୟଣ ଡୋଙ୍ଗରି ସଂରକ୍ଷିତ ଜଙ୍ଗଲରେ ମାଓବାଦୀଙ୍କ ଗତିବିଧି ଜାରି ରହିଥିବା ନେଇ ଜିଲା ପୋଲିସକୁ ଗୋଇନ୍ଦା ସୂତ୍ରରୁ ଖବର ମିଳିଥିଲା। ପରେ ଏସ୍‌ପି ରାଘବେନ୍ଦ୍ରଙ୍କ ନିର୍ଦ୍ଦେଶକ୍ରମେ ସୋମବାର ସକାଳେ ଡିଭିଏଫ୍ ଟିମ୍‌ର ଯବାନମାନେ କୋମ୍ବିଂ ଅପରେଶନ ଆରମ୍ଭ କରିଥିଲେ। ଏହି ସମୟରେ ସେମାନେ ଏକ ମାଓବାଦୀ କ୍ୟାମ୍ପ ଠାବ କରିଥିଲେ। ହେଲେ ପୂର୍ବରୁ ଚଢ଼ାଉ ଖବର ପାଇ ମାଓବାଦୀମାନେ ସେଠାରୁ ପଳାୟନ କରିଥିଲେ। ଯବାନମାନେ ସେଠାରୁ ଏକ ଟିଫିନ ବୋମା,୨୦ ଜିଲୋଟିନ, ଗୋଟିଏ ଇଲେକ୍ଟ୍ରି ଡିଟୋନେଟର ଭଳି ବିସ୍ଫୋରକ ଓ ମାଓ ସାମଗ୍ରୀ ଜବତ କରିଛନ୍ତି। ଏହି ଘଟଣା ପରେ ମାଓବାଦୀମାନେ ଜିଲାରେ ଏକ ବଡଧରଣର ଅଘଟଣ ଘଟାଇବା ପାଇଁ ଯୋଜନା କରୁଥିଲେ ବୋଲି ଅନୁମାନ କରାଯାଉଛି। ହେଲେ ଏହା ପୂର୍ବରୁ ଡିଭିଏଫ୍ ବାହିନୀ ମାଓ ସାମଗ୍ରୀ ଜବତ କରି ସେମାନଙ୍କ ଯୋଜନାକୁ ଭଣ୍ଡୁର କରି ଦେଇଛି। ନୂଆପଡା–ଛତିଶଗଡ଼ ସୀମାନ୍ତ ଜଙ୍ଗଲରେ କୋମ୍ବିଂ ଅପରେଶନ ଜୋରଦାର କରାଯିବ ବୋଲି ଏସ୍‌ପି ପ୍ରକାଶ କରିଛନ୍ତି।

OFFICE OF THE COLLECTOR & DISTRICT MAGISTRATE, BALASORE DISTRICT
(DISTRICT SOCIAL WELFARE OFFICE)
No.-2696 Date-05.07.25

TENDER CALL NOTICE

No. g-14:- Sealed tenders are invited from the intending individual/ Company/ Registered Firms/ Authorized licensing Transporting Contractor/ Corporation having registration certificate in support of their transportation work under "The Carriage by Road Act' 2007" and "Carriage by Road Rules, 2011" issued by the State Transport Authority or Regional Transport Authority for appointment of Transporting Agent under SNP Feeding Programme in Balasore district for the year 2025-26. Details of the documents are available on the website (**https://balasore.odisha.gov.in**).

Last date of submission of tender on or before 19.07.2025 at 5.00 PM.

Sd./- District Social Welfare Officer, Balasore
OIPR-24242/11/0013/2526

OFFICE OF THE CDM & PHO & DISTRICT MISSION DIRECTOR, BHADRAK
DISTRICT HEALTH MISSION
(Department of Health & FW, Govt. of Orissa)
Advt. No: 11/2025 Date:05/07/2025

REQUEST FOR PROPOSAL (RFP) FOR OUTSOURCING OF HOUSEKEEPING SERVICES

No. E-216:- Sealed proposals as per the prescribed RFP document are invited from Company (Companies Act 2013) /Partnership Firm (Indian Partnership Act 1932/Limited Liability Partnership Firm 2008)/ Society (Society Registration Act 1860)/ a Trust (Indian Trust Act 1882 & its amendment thereon) for outsourcing of housekeeping services in Govt. Health Institutions of Bhadrak. The eligibility criteria, terms of reference and the formats for submission of Bid are set forth in the RFP document which can be downloaded from the website www.bhadrak.odisha.gov.in. Interested bidders fulfilling the eligibility criteria may submit their proposal(s) (with EMD and documents as per RFP). The bidders have to submit their proposal(s) to the Office of the CDM & PHO, BHADRAK. The details of proposal(s) complete in all respect superscribing **"Tender for outsourcing of housekeeping services in Govt. Health Institutions of Bhadrak"** & the advertisement reference No. _____ on the envelope and should reach to the Office of the **CDM & PHO, Bhadrak on or before 28.07.2025 (till 5 PM) by Speed Post, Registered Posts or Courier Only**. The technical bids shall be opened at the Office of the CDM & PHO, Bhadrak on **29.07.2025 at 11.00 AM**. The authority reserves the right to reject any or all the proposals without assigning any reason thereof.

OIPR-10123/11/0015/2526 **Sd./- CDM & PHO, Bhadrak**

ଆଜି ଜାତୀୟ ବିଦ୍ୟାର୍ଥୀ ଦିବସ

ଶିକ୍ଷା ମାଧ୍ୟମରେ ସଶକ୍ତୀକରଣ

ପ୍ରତିବର୍ଷ ଜୁଲାଇ ୯ରେ ଆମ ଦେଶରେ ପାଳିତ ହୋଇଥାଏ ଜାତୀୟ ବିଦ୍ୟାର୍ଥୀ ଦିବସ। ଅଖିଳ ଭାରତୀୟ ବିଦ୍ୟାର୍ଥୀ ପରିଷଦ(ଏବିଭିପି)ର ପ୍ରତିଷ୍ଠା ଦିବସ(୯ଜୁଲାଇ୧୯୪୯) ଅବସରରେ ପାଳିତ ଏହି ଦିବସ ବିଦ୍ୟାର୍ଥୀମାନଙ୍କୁ ଶିକ୍ଷା, ନୈତିକତା ଓ ସାମାଜିକ ଦାୟିତ୍ୱ ପ୍ରତି ଉତ୍ସାହିତ କରିବାର ଏକ ଅବସର ଆଣିଥାଏ। ଚଳିତ ବର୍ଷ ଏହି ଦିବସ ଲାଗି ବାର୍ତ୍ତା ରହଛି' ଶିକ୍ଷା ମାଧ୍ୟମରେ ସଶକ୍ତୀକରଣ'। ଦେଶର ବିଭିନ୍ନ ଶିକ୍ଷାନୁଷ୍ଠାନରେ ଏହି ଉପଲକ୍ଷେ ବିଭିନ୍ନ କାର୍ଯ୍ୟକ୍ରମ ଆୟୋଜିତ ହୋଇଥାଏ। ଆଲୋଚନାଚକ୍ର, ସାଂସ୍କୃତିକ କାର୍ଯ୍ୟକ୍ରମ ଏବଂ ସାମାଜିକ ସଚେତନତା ଅଭିଯାନ ମାଧ୍ୟମରେ ବିଦ୍ୟାର୍ଥୀମାନଙ୍କୁ ନେତୃତ୍ୱ, ଉଦ୍ଭାବନ ଏବଂ ସାମାଜିକ ପରିବର୍ତ୍ତନରେ ଅଂଶଗ୍ରହଣ ପାଇଁ ପ୍ରେରଣା ଦିଆଯାଇଥାଏ।

ବଜ୍ରପାତ ସତର୍କତା, ୧୪ରୁ ବଢ଼ିବ ବର୍ଷା

ଭୁବନେଶ୍ୱର, ୮।୭ (ଅନୁରାଧା ମହାରଣା)

ରାଜ୍ୟରେ ଗତ କିଛିଦିନ ଲଗାଣ ବର୍ଷା ଜନଜୀବନକୁ ପ୍ରଭାବିତ କରିଥିବାବେଳେ ବୁଧବାରଠାରୁ କମିବ। କିଛି ଜିଲାକୁ ବାଦ୍ ଦେଲେ ପ୍ରାୟ ଅଧିକାଂଶ ଜିଲାରେ ପାଗରେ ସୁଧାର ଆସିବ। ତେବେ ୧୪ ତାରିଖରୁ ପୁଣି ବର୍ଷାର ବିସ୍ତୃତି ବୃଦ୍ଧି ପାଇବ ବୋଲି ଆଞ୍ଚଳିକ ପାଣିପାଗ ବିଜ୍ଞାନ କେନ୍ଦ୍ର ପକ୍ଷରୁ ପୂର୍ବାନୁମାନ କରାଯାଇଛି। ଏଥିସହ ବଜ୍ରପାତ ନେଇ କେତେକ ଜିଲାକୁ ସତର୍କ କରାଯାଇଛି। ବୁଧବାର ମୟୂରଭଞ୍ଜରେ ପ୍ରବଳରୁ ଅତି ପ୍ରବଳ ବର୍ଷା ସହ ୩୦ରୁ ୪୦ କିମି ବେଗରେ ଝଟ୍‌କା ପବନ ନେଇ ଅରେଞ୍ଜ ୱାର୍ନିଂ ଜାରି କରାଯାଇଛି। ସେହିପରି କେନ୍ଦୁଝର, ସୁନ୍ଦରଗଡ଼, ଢେଙ୍କାନାଳ, ଅନୁଗୋଳ, ଦେବଗଡ଼, ସମ୍ବଲପୁର, ବରଗଡ଼, ଝାରସୁଗୁଡ଼ା, ସୋନପୁର ଏବଂ ବୌଦ୍ଧ ଆଦି ଜିଲାରେ ବଜ୍ରପାତ ସହ ବର୍ଷା ନେଇ ୟେଲୋ ୱାର୍ନିଂ ଦିଆଯାଇଛି। ଅନ୍ୟପଟେ ବଜ୍ରପାତ ପାଇଁ ପୁରୀ, ଖୋର୍ଦ୍ଧା, ନୟାଗଡ଼, ବାଲେଶ୍ୱର, ଭଦ୍ରକ, ଯାଜପୁର, କେନ୍ଦ୍ରାପଡ଼ା, କଟକ ଓ ଜଗତସିଂହପୁରକୁ ମଧ୍ୟ ସତର୍କ ସୂଚନା ଜାରି କରାଯାଇଛି।

ODISHA CONSTRUCTION CORPORATION LTD.
(A Govt. of Odisha Undertaking)
OFFICE OF THE GENERAL MANAGER (MECH.), ERECTION AND MAINTENANCE, CENTRAL WORKSHOP, RASULGARH, BHUBANESWAR-751010 (ODISHA)
Tel - 0674 : 2580896, E-mail : gmerectionocc@gmail.com
(GSTIN-21AAACO2571K2ZM)
No.CAD-1015

e - Procurement Notice No. 19/OCCL/2025-26 (on-line)

Type of work : "Erection of 1st stage embedded parts, 2nd stage embedded parts, Gates & its components by fixing of wheels & rubber seal etc., erection of trestle structure & hoisting platform, Rope drum hoists & Central drive units, Rope connection etc., Dogging arrangements, Ladder & hand railing, painting of gates & hoist structures, including 2nd stage concerting works for 02 Nos. of Depletion Sluice Emergency Gates and 02 Nos. Depletion Sluice Service Gates of size 2000mm X 3000mm each at Block No. 12 & 13, Dismantling old Construction Sluice Gates & Platforms etc. with trial, testing & commissioning of above gates pertaining to Kanupur Irrigation Project as per direction of the Engineer-in-Charge on Turnkey basis. ."
Total No. of work : 01 (One)
Period of Completion : 120 (One hundred twenty) days

Tendering Officer	Bid Identification No.	Cost of Tender document (Including GST) through on-line transfer system	Availability of tender (On-line)	Submission of Bid (On-line)
General Manager (Mech.), Erection and Maintenance, OCC Ltd., Central Workshop, Rasulgarh, Bhubaneswar	OCCL-G.M./E&M/03/2025-26	Rs. 7,080/- (Non-refundable)	08.07.2025 10.00 A.M. to 17.07.2025 05.00 P.M.	08.07.2025 10.00 A.M. to 17.07.2025 05.00 P.M.

Date of opening of Bid : **18.07.2025 at 11.30 A.M.**
Further details can be seen from the Govt. website **(www.tendersodisha.gov.in)**
Amendment/corrigendum/cancellation, if any shall be posted on-line only.

Sd./- General Manager (Mech.), Erection and Maintenance, OCC Ltd., Bhubaneswar
OIPR-34163/11/0072/2526

ODISHA LIFT IRRIGATION CORPORATION LTD.
(A GOVERNMENT OF ODISHA UNDERTAKING)
PLOT NO.17/2, NAYAPLLI, BHUBANESWAR-12
Phone : (0674) 2390195, Fax : (0674) 2395844, E-mail : olicltd123@bsnl.com, olicltd@ymail.com
No.4P-18/2025, 5385/OLIC, Dated : 03.07.2025
NATIONAL COMPETITIVE BIDDING THROUGH E-PROCUREMENT

No.CAD-991 : The Managing Director, OLIC Ltd., Bhubaneswar invites online tender through e-procurement with Commercial bid and technical bid for supply of Submersible pump sets in conformity with detail tender call notice are invited from reputed manufacturers as per the schedule.

Sl. No.	Tender Specification No.	Brief Description	Approx. Quantity Required in Nos.	Estimated cost in (Rs. in lakhs) (Inclusive of 18% GST)	EMD to be deposited (Rs. in lakhs)	Cost of Tender Paper (In Rs.)
1	2	3	4	5	6	7
1	IT-05(E) 2025-26	Sumersible Pump set to deliver 2.0 LPS at 60 Mtr. Head	14000	4838.540	48.38540	11,800/- (Inclusive of 18% GST)

1. Period of Completion : 60 days of issue of purchase order.
2. Date & Time of availability of bid document in the portal : From Dt.10.07.2025 to Dt.08.08.2025
3. Last date/Time for receipt of bids in the portal : Dt.08.08.2025 upto 17.00 hrs.
4. Last date of seeking clarification : Dt.18.07.2025 upto 17.00 hrs.
5. Date of opening of Technical Bid : Dt.11.08.2025 at 11.00 hours
6. Name and address of the Officer Inviting Bid : M.D., OLIC, Plot No. N-17/2, Nayaplli, P.B No.155, Bhubaneswar-751 012
7. Further details can be seen from e-procurement portal https://tendersodisha.gov.in

Authority reserves the right to reject any or all the tenders without assigning any reasons thereof.
OIPR-32135/11/0035/2526 **Sd./- MANAGING DIRECTOR**

OFFICE OF THE DEAN & PRINCIPAL VSS INSTITUTE OF MEDICAL SCIENCES & RESEARCH : BURLA
No.4661/VIMSAR/INDENT Dated : 05.07.2025

NOTICE

No.E-220 : Sealed tenders are invited from the interested firms for supply of **"GAME & SPORTS ARTICLES"** during the financial year 2025-26. The detail terms and conditions & make is available in this College website i.e. www.vimsar.ac.in and district website i.e. www.sambalpur.odisha.gov.in. The last date of receipt of tenders will be on **05.08.2025** latest by **5.00 P.M.,** which will be opened on **06.08.2025 at 11:00 A.M.** in the Conference Hall of Dean & Principal, VIMSAR, Burla.

Sd./- Dean & Principal, VIMSAR, Burla
OIPR-11056/11/0038/2526

Advertisement for e-Admission into B.P.Ed. & M.P. Ed. Course for the Session 2025-27 No.TT-10

Dateline for e-Admission in Govt. College of Physical Education, Bhubaneswar for B.P.Ed & M. P. Ed. Course & B.P.Ed course of Govt. College of Physical Education, Kulundi,Sambalpur under Student Academic Management System (SAMS). For details please contact Govt. College of Physical Education (GCPE) Bhubaneswar/Kulundi, Sambalpur or call Sanjog helpline Toll Free (155335/ 18003456770) Number.

Sl. No.	Activities	Timeline
01	Availability of Online Common Application Form (CAF) for B.P.Ed. & M.P.Ed. Course in the Sports and Youth Services Department website www.samsodisha.gov.in www.sportsodisha.gov.in	10.07.2025
02	Last date for applying online CAF	22.07.2025 (11:59 P.M.)
03	Editing CAF	23.07.2025
04	Availability for downloading of Index Card for Physical Fitness Test	25.07.2025
05	Validation of CAF(One day before PFT for each group)	28.07.2025 onwards
06	Date of Physical Fitness Test (Conducted at Bhubaneswar)(Detail of Test Schedule & venue will be mentioned on the index card)(One day after validation for each group)	29.07.2025 onwards
07	a) Publication of General Merit List / Disqualified List b) Publication 1st Selection (College wise)	12.08.2025
08	1st Admission of selected candidates for both the Colleges at Central Admission Centre at Kalinga Stadium, Bhubaneswar (10.00AM to 05.00PM)	18.08.2025 to 19.08.2025
09	Publication of 2nd selection merit list	25.08.2025
10	Admission of selected candidates of 2nd selection for both the Colleges at Central Admission Centre at Kalinga Stadium, Bhubaneswar (10.00AM to 05.00PM)	28.08.2025
11	Publication of 3rd Selection List, if vacancy arises	29.08.2025
12	Admission of selected candidates of 3rd selection for both the Colleges at Central Admission Centre at Kalinga Stadium, Bhubaneswar (10.00AM to 05.00PM)	02.09.2025
13	Classes will start	03.09.2025

For more detail please Contact e-Admission Helpline (Toll free) Number155335-18003456770 or e-Admission Helpdesk @ Govt. College of Physical Education(GCPE) Bhubaneswar - 0674-2476694

N.B. : 1. Changes to the dateline (if occur) will be notified in the website.
OIPR-29001/11/0096/2526 **Principal**

ODISHA PUBLIC SERVICE COMMISSION CUTTACK

NOTICE

No. 4735/PSC, dt. 07.07.25
(1R-12-24/25) (DR-V)

Assistant Professor (Stage-I) in Home Science (Advertisement No.27 of 2023-24)

No. D- :- It is for information of all concerned that, document verification of **88 (Eighty-Eight)** candidates having **PPSAN** mentioned below for the post of **Assistant Professor (Stage-I) "Home Science",** pursuant to Advertisement No.27of 2023/24 shall be held from **17.07.2025 to 21.07.2025 except 20.07.2025** as per the following programme in the office of the Commission at 19, Dr. P. K. Parija Road, Cuttack - 753001.

PROGRAMME OF DOCUMENT VERIFICATION

Classified Everyday

0674-2580101, 9692975378

MATRIMONIAL

BRIDE WANTED

ଚାକିରୀ କରି ଏକାକୀ ରହୁଥିବା 49 ବୟସ ଖଣ୍ଡାୟତ ପୁଅ (Divorcee) ପାଇଁ ଯେକୌଣସି ଜାତିର 30-45 yrs ଝିଅ ଆବଶ୍ୟକ। Candidate- 9861141891. D-1173

GROOM WANTED

Beautiful Bhandari girl 1997, 5'1", MBA, B. COM. need the same caste well established 8249059188. D-1050

Wanted Govt. Service groom for beautiful Brahmin Girl 1998, 5'4", BA, PGDCA, "SUNASANSAR". 9937512659. D-76282

REAL ESTATE

SALE

B.D.A. plot for sale- 40'x60' B.D.A. allotted plot for sale at Prachi Enclave, Chandrasekharpur at a cost of 2.5 crore (Non-negotiable). Only intending buyers (Not brokers) can contact to Mob No.- 9078562890 between 4P.M. to 5 P.M. D-76474

Duplex sale near AIIMS Hospital Bhubaneswar, apartment Sum Hospital. 9777433701. D-76285

BDA Approved Triplex/ Apartment for sale near Fulnakhara Chhack (In- between Twin City CTC- BBSR) Loan facility- Available. details- 9853916309, 9338401309. D-71398

କଟକ ମହାନଦୀବିହାରରେ **2/3 BHK flat** ଗୋପାଳପୁର, ଫୁଲନଖରା ଛକ, ତ୍ରିନାଥବଜାରରେ **3BHK duplex readymade** ଅଛି। **8327785834.** D-76286

Ready to move 3BHK apartment sale at Palasuni Bhubaneswar & Duplex available in Patia after Railway Station. Price 1CR. onwards. 8763887357, 7992736330. D-76276

କଟକ-ଭୁବନେଶ୍ୱର ମଧ୍ୟଭାଗରେ ନିର୍ମିତ **Sum Hospital- 2** ଏବଂ **Grand Bazar(NH-16)** ସମ୍ମୁଖରୁ ଅଳ୍ପଦୂରତାରେ ବାସୋପଯୋଗୀ ପ୍ଲଟ୍ କିଣନ୍ତୁ, ଗୃହ ନିର୍ମାଣ କରନ୍ତୁ। **8249422604** D-76281

ସ୍ଥିତିବାନ ଘରବାରି ପାଚେରି ପ୍ଲଟ୍ ବ୍ରାହ୍ମଣଝରିଲୋ ନଖରାରୁ **5K.M 1500sqft.** କିଣି ଘର କରନ୍ତୁ। **7978947520** D-76283

Commercial land sale Area 2047sqft. NH-57 Pitapalli, Bhubaneswar with boundarywall. 7008634668. D-76287

Stitiban plot sale near IIT Argul, Khurdha, Bhubaneswar immediate Registration possession sqft.- 350/-, SC plot 250/- . 8328868883. D-76284

3 Office space- 1. 2000sqft. in 1st floor, 2. 780sqft. 2nd floor fully furnished Office, 3. 1000sqft. in 3rd floor at 5- Janpath, Unit-3, Kharvelnagar behind Kalsi petrol pump, Bhubaneswar, Odisha-751001. Readily available to operate. Contact: 9437001845, 7504050186. D-76839

Positively health benefits SPA expert female therapist homely atmosphere. 8658088274. D-1177

AFFIDAVIT

By virtue of an affidavit sworn before the Executive Magistrate, Angul, Date.07.07.2025, I, SUKADEV PRADHAN, R/o. Vill/ P.O.-Kumpapada, Via-Jagannathprasad, Dist.-Ganjam (Odisha), PIN Code- 761121 declare that I have changed my name from SARVANGYA PRADHAN to SUKADEV PRADHAN. Henceforth, I shall be known as SUKADEV PRADHAN for all purpose.
Sukadev Pradhan
D-1224

By virtue of an affidavit before Executive Magistrate, Kendrapara, Sl.No.- 4288, dated- 30.06.2025, I Usharani Dash, W/o- Nimain Charan Baral, At/P.O.- Ghagara, P.S.- Nikirai, Dist.- Kendrapara declare that I have changed my name from Usharani Baral to Usharani Dash. Henceforth, I shall be known as Usharani Dash for all purposes. D-1208

"CHANGE OF NAME ANNOUNCEMENT This is to notify that the firm formerly known as M/s J P RAY, located at Plot 1257(P), New Forest Park, Mouza: Bhimpur, Dist:Khurda, Bhubaneswar, Odisha-751009, has changed its name to RAYZEN INFRACON. This change is effective from 26.06.2025 as per Affidavit No.S417141,dated 26.06.2025. For any queries,please contact:rayzen.infracon@gmail.com. D-1210

I, ANISU BIBI, W/o- SHAIKH NAJIRUDDIN, resident of Ward No.- 09, Maligan, P.O./P.S.- Nemalo, Dist.- Cuttack, PIN-754293, Odisha, declare by this affidavit No.1155, dated on 07.07.2025. That now onwards I shall be known as ANISUN BIBI for all future purposes. D-1209

By virtue of an affidavit sworn before Notary Public, Laxmisagar, 04.03.2025, I Muhammad Saad, R/o- Laxmisagar, Bhubaneswar, Dist.- Khordha declare that I have changed my name from Sujan Das to Muhammad Saad. Henceforth, I shall be known as Muhammad Saad for all purposes.
Muhammad Saad
D-1211

By virtue of an affidavit sworn before Notary Public, Bhubaneswar, dated 07.07.2025, I, Harvinder Singh Buhi, Plot No.-89, NAC Colony, Unit-3, Bhubaneswar-751001, Odisha declare that I have changed my name from HIRA SINGH to HARVINDER SINGH BUHI. Henceforth, I shall be known as HARVINDER SINGH BUHI for all purposes. D-74732

By virtue of an affidavit sworn before Executive Magistrate, Angul, dated- 08.07.2025, I, Basanti Pattanaik, aged about 70 years, W/o. Balaram Pattanaik, Address Vill: Lingarajori, P.O.- Hulurisingha, Dist.- Angul, Odisha- 759132 (full address), declare that I have changed my name from Basanti Pattanik to Basanti Pattanaik. Henceforth, I shall be known as Basanti Pattanaik for all purposes.
Basanti Pattanaik
D-1218

By virtue of an affidavit sworn before Executive Magistrate, Bhubaneswar, dated 10.06.2025, I Salaram Majhi, Resident of Darkholi, P.O.- Palashbani, P.S.- Jharpokhoria, Dist.- Mayurbhanj, Odisha, PIN- 757057 declare that I have changed my name from Saluram Hembram to Salaram Majhi. Henceforth, I shall be known as Salaram Majhi for all purposes.
SALARAM MAJHI
D-1219

By virtue of an affidavit sworn before the Executive Magistrate, Junagarh, No.-285, date 07.07.2025, I, Gobinda Hati, R/o. At- Chikili, P.O.- Goudchhendia, PIN-766023, P.S.- Junagarh, Dist.- Kalahandi (Odisha) declare that I have changed my daughter's name from Deepika Hati to Pritimanjari Hati. Henceforth, she shall be known as Pritimanjari Hati for all purposes.
Gobinda Hati
D-1220

I, Laila Karim, W/o- Karim Nassar, resident of At- Flat No.- A/7, Platinum Group Co. Op. Housing Society, Beside Kitab Mahal, P.O.-College Square, P.S.-Malgodown, Dist.- Cuttack-753003, Odisha declare by this affidavit No.- 70AA357379, dated- 08.07.2025. That now onwards I shall be known as Laila Karim Nassar for all future purposes. D-1222

By virtue of an affidavit sworn before Notary Public, Bhubaneswar, dated 08.07.2025, I, RAMANARAYAN DAS, Mandap Basti, near Kanchanjangha, VIP Enclave, Ward No.-9, P.S.- Chandrasekharpur, Bhubaneswar- 751016, Odisha declare that I have changed my name from RANKANATH SWAIN to RAMANARAYAN DAS. Henceforth, I shall be known as RAMANARAYAN DAS for all purposes.
RAMANARAYAN DAS
D-1207

I, Neelam Subudhi, W/o- Asadi Srikrishna Subudhi, resident of Khala Street, Kamapalli, Berhampur, Dist.- Ganjam, Odisha, PIN-760004 declare by this affidavit No.- A432, dated 07.07.2025. That my name as per PAN, AADHAAR and PASSPORT is NEELAM SUBUDHI, but in my daughter's Birth Certificate it is mentioned as Asadi Neelam Subudhi. Now onwards I shall be known as NEELAM SUBUDHI for all future purpose. D-1223

By virtue of an affidavit sworn before Executive Magistrate, Talcher, Odisha, dated- 30.06.2025, Affidavit No.-1347. I GOBARDHAN SETHI, S/o-BANKA SETHI Address- At-Tippo, P.O./P.S.- Samal, Dist.- Angul, State- Odisha, PIN- 759100 declare that I have changed my minor daughter's name from JHARAMA SETHI to JHARANA SETHI. Henceforth, she will be known as JHARANA SETHI for all purpose.
GOBARDHAN SETHI
D-1221

ଧରିତ୍ରୀ DHARITRI
Scan & Pay
ଧରିତ୍ରୀ କ୍ଲାସିଫାଏଡ୍ ବିଜ୍ଞାପନ ବାବଦୀୟ ଦେୟକୁ ନିମ୍ନପ୍ରଦତ୍ତ **QR Code** ସ୍କାନ୍ କରି ଯେକୌଣସି **UPI App** ମାଧ୍ୟମରେ ସହଜରେ ପୈଠ କରନ୍ତୁ।
Q199723846@ybl | T&C Apply
BHIM | UPI
ଦେୟ ପୈଠ ହେଲାପରେ ରସିଦ୍‌ର Screenshotକୁ
classifieddharitri@gmail.com
ରେ ଇମେଲ୍ କରନ୍ତୁ।

LEGAL NOTICE

ମାନ୍ୟବର ଅତିରିକ୍ତ ଆୟୁକ୍ତ (କମିଶନର)ଙ୍କ ଅଦାଲତ କ୍ରମିକ ନମ୍ବର- ୩. (ଶ୍ରୀ ପ୍ରବୀର କୁମାର ନାୟକ) ଓ.ଏ.ସ (ଏସ୍.ଏ.ଜି.) ଚତୁର୍ଥ ମହଲା ବିଭାଗୀୟ ମୁଖ୍ୟ କାର୍ଯ୍ୟାଳୟ. ୟୁନିଟ୍ ନମ୍ବର- ୪. ଭୁବନେଶ୍ୱର
ଓ.ଏସ୍.ଏସ୍ କେସ୍ ୫୦୩/୨୦୨୪
ଡ. ଅମିୟ ରଞ୍ଜନ ସାହୁ ....ଦରଖାସ୍ତକାରୀ
ବନାମ
ଶ୍ରୀ ଲୋକନାଥ ସାହୁ ଏବଂ ଅନ୍ୟମାନେ .....ପ୍ରତିବାଦୀ
ଇସ୍ତାହାର ଦେଓ୍ୱାନୀ କାର୍ଯ୍ୟ ବିଧି ସଂହିତା ମୁତାବକ ଆଦେଶ ୫ ନିୟମ ୨୦ ଉପନିୟମ (୧-ଏ) ଦୈନିକ ଖବରକାଗଜରେ ପ୍ରକାଶନ ପାଇଁ ବିଜ୍ଞପ୍ତି
ଉପରଲିଖିତ ଦରଖାସ୍ତକାରୀ ଓଡ଼ିଶା ଭୂ ବନ୍ଦୋବସ୍ତ ଆଇନ ଧାରା ୧୫(ଖ) ମୁତାବକ ରିଭିଜନ ମାମଲା ମାନ୍ୟବର ଅଦାଲତରେ ଦାଖଲ କରିଅଛନ୍ତି। ନିମ୍ନଲିଖିତ ଭୂ ସମ୍ପତ୍ତିକୁ ତାଙ୍କ ନାମରେ ରେକର୍ଡ଼ କରିବା ପାଇଁ କିନ୍ତୁ ନିମ୍ନଲିଖିତ ପ୍ରତିବାଦୀମାନେ ଉକ୍ତ ମାମଲାରେ ମାନ୍ୟବର ଅଦାଲତରୁ ନୋଟିସ ପ୍ରେରଣ ହୋଇଥିଲା, କିନ୍ତୁ ଉକ୍ତ ନୋଟିସଗୁଡ଼ିକ ବିଭିନ୍ନ କାରଣରୁ ଫେରସ୍ତ ଆସିଅଛି। ଏଣୁ ଆଦ୍ୟ ବିଜ୍ଞାପନ ଦ୍ୱାରା ଜଣାଇ ଦିଆଯାଉଛି, କି ନିର୍ଦ୍ଧାରିତ ତାରିଖ ତା ୨୬।୦୮।୨୦୨୫ରିଖ ସମୟ ୩.୩୦ଘଟିକାରେ ଉପସ୍ଥିତ ହୋଇ ସେମାନେ କିମ୍ବା ସେମାନଙ୍କର ଉତ୍ତରାଧିକାରୀ କିମ୍ବା ମନୋନୀତ ବ୍ୟକ୍ତିମାନେ ଅଦାଲତରେ ଉପସ୍ଥିତ ହୋଇ ସେମାନଙ୍କ ତରଫରୁ ପକ୍ଷ ରଖିବେ, ନତୁବା ଉକ୍ତ ତାରିଖରେ ଆଇନ ମୁତାବକ ଆଦେଶ କରାଯିବ।
ପ୍ରତିବାଦୀମାନଙ୍କ ନାମ ଧାମ:-
(୨)- ଡ. ଜୟଶ୍ରୀ ଆଚାର୍ଯ୍ୟ, ପିତା- ସୂର୍ଯ୍ୟମଣି ଆଚାର୍ଯ୍ୟ, ଗ୍ରାମ/ପୋଷ୍ଟ- ନାହପାର, ଥାନା/ଜିଲ୍ଲା- ଯାଜପୁର, ବର୍ତ୍ତମାନ ଠିକଣା- ପ୍ଲଟ୍ ନଂ. ଏଫ୍- ୩୧/୨. ବି.ଜେ.ବି. ନଗର, ଥାନା- ବଡ଼ଗଡ଼, ଭୁବନେଶ୍ୱର, ଜିଲ୍ଲା- ଖୋର୍ଦ୍ଧା
(୩)- ସ୍ୱାଧୀନ କୁମାର ମହାନ୍ତି, ପିତା- ସ୍ୱର୍ଗତ ପଦ୍ମ ଚରଣ ମହାନ୍ତି, (୪)- ଶ୍ରୀମତୀ ବୈଜୟନ୍ତି ମହାନ୍ତି, ପିତା- ସ୍ୱର୍ଗତ ଯଦୁନାଥ ମହାନ୍ତି। କ୍ରମିକ ନଂ.(୩) ଏବଂ (୪)- ଙ୍କ ଠିକଣା ଗ୍ରାମ- ଗୋଠପାଟଣା, ପୋଷ୍ଟ- ମଳିପଡ଼ା, ଥାନା- ଚନ୍ଦକା, ଜିଲ୍ଲା- ଖୋର୍ଦ୍ଧା। (୯) ଶ୍ରୀ ସୌଭାଗ୍ୟ ଶଙ୍କର ଦେଓ, ପିତା- ସ୍ୱର୍ଗତ ଦୁର୍ଗାମାଧବ ଦେଓ, ଗ୍ରାମ/ପୋଷ୍ଟ- ମଳିପଡ଼ା, ଥାନା- ଚନ୍ଦକା, ଜିଲ୍ଲା- ଖୋର୍ଦ୍ଧା, (୧୦) ଭ୍ରମର ବାର ମହାନ୍ତି, (୧୧) ପଦ୍ମଚରଣ ମହାନ୍ତି, (୧୨) ଅଗାଧୁ ମହାନ୍ତି, (୧୩) ରାଧୁ ମହାନ୍ତି।
କ୍ରମିକ ନମ୍ବର ୧୦ ରୁ ୧୩ ମାନଙ୍କ ପିତା- ସ୍ୱର୍ଗତ ହୃଷୀ ମହାନ୍ତି, (୧୪) କେଳୁ ଚରଣ ମହାନ୍ତି, (୧୫) ବଂଶୀଧର ମହାନ୍ତି, (୧୬) ରତ୍ନାକର ମହାନ୍ତି।
କ୍ରମିକ ନମ୍ବର୧୪ରୁ୧୬ ଙ୍କ ପିତା- ସ୍ୱର୍ଗତ ନାରାୟଣ ମହାନ୍ତି।
କ୍ରମିକ ନ.(୧୦) ରୁ (୧୬)- ଙ୍କ ଠିକଣା ଗ୍ରାମ- ଗୋଠପାଟଣା, ପୋଷ୍ଟ- ମଳିପଡ଼ା, ଥାନା- ଚନ୍ଦକା, ଜିଲ୍ଲା- ଖୋର୍ଦ୍ଧା।

ତଫସିଲବର୍ଣ୍ଣିତ ଭୂ ସମ୍ପତ୍ତିର ବିବରଣୀ

ଜିଲ୍ଲା- ଖୋର୍ଦ୍ଧା, ତହସିଲଦାର- ଭୁବନେଶ୍ୱର, ମୌଜା- ଗୋଠପାଟଣା, ଥାନା- ଚନ୍ଦକା ନମ୍ବର- ୪୭, ସାବିକ ଖାତା ନମ୍ବର- ୧୩୧, ସାବିକ ପ୍ଲଟ୍ ନମ୍ବର- ୪୨୪, ଜମିର ମାପ ମତେ ରକବା- ଏ.ସି. ୦.୧୩୪ ଡିସିମିଲ ଯାହାର ମୂଳ ରକବା ଏ.ସି. ୦.୨୨୫ ଡିସିମିଲ କିସମ- ବିଆଳି, ଯାହାକି ଚଳିତ ହାଲ୍ ବନ୍ଦୋବସ୍ତର ହାଲ୍ ଖାତା ନମ୍ବର- ୪୩୬, ହାଲ୍ ପ୍ଲଟ୍ ନମ୍ବର- ୨୨୨୨, ରକବା ଏ.ସି. ୦.୧୩୪ଡିସିମିଲ ଯାହାର ମୂଳ ରକବା ଏ.ସି ୦.୧୪୮ ଡିସିମିଲ ଅଟେ। କିସମ- ସାରଦା ଅଣ ଜଳସେଚିତ- ୩, ଦରଖାସ୍ତକାରୀ ଉକ୍ତ ହାଲ୍ ପ୍ଲଟ୍‌ରୁ ରକବା ଏ.ସି. ୦.୧୩୪ ଡିସିମିଲକୁ ତାଙ୍କ ନାମରେ ରେକର୍ଡ଼ କରିବା ପାଇଁ ପ୍ରାର୍ଥନା କରିଅଛନ୍ତି।

ଏଣୁ ଆଦ୍ୟ ବିଜ୍ଞପ୍ତି ମାଧ୍ୟମରେ ଉପରଲିଖିତ ଧାର୍ଯ୍ୟ ତାରିଖରେ ବିଚାର ନିମନ୍ତେ ଅଦାଲତରେ ଉପସ୍ଥିତ ରହିବାକୁ ହେବେ।
ସ୍ଥାନ- ଭୁବନେଶ୍ୱର
ତାରିଖ- ୦୪।୦୭।୨୫
ଅତିରିକ୍ତ ରିଭିଜନ କମିଶନ ଅଦାଲତ ନମ୍ବର- ୩, କୋର୍ଟଙ୍କ ଆଦେଶ ମୁତାବକ
ସ୍ୱା./- କୋର୍ଟ ଅଫିସର
ଧ-୧୨୦୪

IR NO.- 975, Date- 10.06.25

ମାନ୍ୟବର ଅତିରିକ୍ତ ଆୟୁକ୍ତଙ୍କ ରିଭିଜନ ଅଦାଲତ ନମ୍ବର- ୨ (ଶ୍ରୀ ପି.କେ. ନାୟକ I.A.S.), ଚତୁର୍ଥ ମହଲା, ବିଭାଗୀୟ ମୁଖ୍ୟ କାର୍ଯ୍ୟାଳୟ, ଭୁବନେଶ୍ୱର, ଜିଲ୍ଲା- ଖୋର୍ଦ୍ଧା, ଓଡ଼ିଶା ସର୍ଭେ ଓ ସେଟଲମେଣ୍ଟ ୧୯୫୮ ଆଇନର ଧାରା ୧୫(ଖ) ଅନୁଯାୟୀ
ଓ.ଏସ୍.ଏସ୍ ମୋକଦ୍ଦମା ନମ୍ବର- ୯୧/୨୦୨୩
ରୀନା ନାୟକ ...ବାଦିନୀ
ବନାମ
ରବୀନ୍ଦ୍ରନାଥ ଦାସ ଏବଂ ଅନ୍ୟମାନେ ...ପ୍ରତିବାଦୀମାନେ
ନୋଟିସ ସି.ପି.ସି. ଅର୍ଡର- ୫ ରୁଲ୍- ୨୦ ମୁତାବକ
ପ୍ରାପ୍ତେଷୁଙ୍କ ନାମ ଓ ଠିକଣା-
୧) ପ୍ରତିବାଦୀ ନମ୍ବର- ୨, ପୂର୍ଣ୍ଣଚନ୍ଦ୍ର ଦାଶ, ପିତା- ୺ ହରିହର ଦାଶ, ଗ୍ରାମ/ପୋଷ୍ଟ- ମଳିପଡ଼ା, ଥାନା- ଚନ୍ଦକା, ଜିଲ୍ଲା- ଖୋର୍ଦ୍ଧା, ୨) ପ୍ରତିବାଦୀ ନଂ- ୩, ନଳିନୀପ୍ରଭା ଦଳେଇ, ପିତା- ବିଶ୍ୱନାଥ ଦଳେଇ, ସା/ପୋ- ବଡ଼ଗଡ଼ ବି.ଜେ.ବି. ନଗର, ଥାନା- ବଡ଼ଗଡ଼, ଜିଲ୍ଲା- ଖୋର୍ଦ୍ଧା।

ଏତଦ୍ୱାରା ସମସ୍ତ ପ୍ରତିବାଦୀମାନଙ୍କ ଅବଗତି ନିମନ୍ତେ ସମ୍ବାଦପତ୍ର ଦ୍ୱାରା ଜଣାଇ ଦିଆଯାଉଅଛି ଯେ, ଉପରୋକ୍ତ ମୋକଦ୍ଦମାରେ ବାଦୀ ନିମ୍ନୋକ୍ତ ଜମିର ହାଲ୍ ଜମିଜମାର ଚୂଡ଼ାନ୍ତ ପ୍ରକାଶନର ରେକର୍ଡ ରିଭିଜନ ନିମନ୍ତେ ମାନ୍ୟବର ଅତିରିକ୍ତ ଆୟୁକ୍ତଙ୍କ ରିଭିଜନ ଅଦାଲତ ନମ୍ବର-୨ରେ ଦାଖଲ କରିଛନ୍ତି। ପ୍ରତିବାଦୀଙ୍କୁ ମୋକଦ୍ଦମାର ଶୁଣାଣି ନିମନ୍ତେ ପଞ୍ଜୀକୃତ ଡାକ ଦ୍ୱାରା ନୋଟିସ ଜାରି ହୋଇଥିଲା, କିନ୍ତୁ ଉକ୍ତ ନୋଟିସ ପ୍ରତିବାଦୀ ନଂ- ୨ ମୃତ ଏବଂ ପ୍ରତିବାଦୀ ନଂ- ୩ ବିଭିନ୍ନ ଭୁଲ୍ ଠିକଣା ଦର୍ଶାଇ ଫେରସ୍ତ ଆସିଅଛି।

ଏଣୁ ଉପରଲିଖିତ ମୋକଦ୍ଦମାର ଶୁଣାଣି ମାନ୍ୟବର ଅତିରିକ୍ତ ଆୟୁକ୍ତଙ୍କ ରିଭିଜନ ଅଦାଲତ ନଂ- ୨, ଚତୁର୍ଥ ମହଲା, ବିଭାଗୀୟ ମୁଖ୍ୟ କାର୍ଯ୍ୟାଳୟ, ଭୁବନେଶ୍ୱର, ଇଜିଲାସରେ ଆସନ୍ତା ତା ୨୨.୦୭.୨୫ରିଖ ୧୧:୧୫ ସମୟରେ ଶୁଣାଣି କରାଯିବା ନିମନ୍ତେ ସ୍ଥିର କରାଯାଇଛି।

ଜମିର ବିବରଣୀ

ଜିଲ୍ଲା- ଖୋର୍ଦ୍ଧା, ତହସିଲ- ଭୁବନେଶ୍ୱର, ଥାନା- ଚନ୍ଦକା, ମୌଜା- ଗୋଠପାଟଣା

ସାବକ

ଖାତା ନଂ- ୧୬୪, ପ୍ଲଟ୍ ନମ୍ବର- ୪୪୩, କିସମ- ଶାରଦ ଅଣଜଳସେଚିତ ତିନି, ରକବା- ଏ.୦.୫୩୦ଡି. ସ୍ଥଧରୁ ଏ.୦.୦୫୧ଡି., ସ୍ୱତ୍ୱ- ସ୍ଥିତିବାନ୍

ହାଲ୍

ଖାତା ନଂ- ୬୭୩, ପ୍ଲଟ୍ ନମ୍ବର- ୨୦୩୭, କିସମ- ଶାରଦ ଅଣଜଳସେଚିତ ତିନି, ରକବା- ଏ.୦.୦୭୬ଡି. ସ୍ଥଧରୁ ଏ.୦.୦୫୧ଡି., ସ୍ୱତ୍ୱ- ସ୍ଥିତିବାନ୍

ଏଣୁ ଉପରୋକ୍ତ ମୋକଦ୍ଦମାର ପ୍ରତିବାଦୀମାନେ ନିଜେ କିମ୍ବା ସେମାନଙ୍କର ଉତ୍ତରାଧିକାରୀମାନେ ତାଙ୍କର କ୍ଷମତାପ୍ରାପ୍ତ ଓକିଲଙ୍କ ଜରିଆରେ ଏହି ଧାର୍ଯ୍ୟ ତାରିଖ ଏବଂ ସମୟରେ ଉକ୍ତ ଇଜିଲାସରେ ଉପସ୍ଥିତ ରହି ମୋକଦ୍ଦମାର ଶୁଣାଣିରେ ଅଂଶଗ୍ରହଣ କରିବେ ଅନ୍ୟଥା ନିୟମ ଅନୁଯାୟୀ ଉକ୍ତ ମୋକଦ୍ଦମା ବିଚାର କରାଯିବ।
ତା:
ଭୁବନେଶ୍ୱର
ଅତିରିକ୍ତ ଆୟୁକ୍ତଙ୍କ ଆଦେଶ ଅନୁଯାୟୀ
ସ୍ୱା./- କୋର୍ଟ ଅଫିସର
ଧ-୧୨୦୪

ମାନ୍ୟବର ଅତିରିକ୍ତ ଆୟୁକ୍ତଙ୍କ ରିଭିଜନ ଅଦାଲତ ନମ୍ବର- ୪ ଶ୍ରୀ ପ୍ରଦୀପ କୁମାର ନାୟକ, ଭାରତୀୟ ପ୍ରଶାସନିକ ସେବା, ଚତୁର୍ଥ ମହଲା, ବିଭାଗୀୟ ମୁଖ୍ୟ କାର୍ଯ୍ୟାଳୟ, ଭୁବନେଶ୍ୱର, ଜିଲ୍ଲା- ଖୋର୍ଦ୍ଧା
ଓ.ଏସ୍.ଏସ୍. କେସ୍ ନମ୍ବର ୯୧୦/୨୦୨୪
(ଦେଓ୍ୱାନୀ କାର୍ଯ୍ୟବିଧି ସଂହିତାର ଆଦେଶ ନମ୍ବର ୫ ଏବଂ ନିୟମ ନମ୍ବର ୨୦ ମୁତାବକ)
ଶୈଳବାଳା ରାଉତରାୟ .... ବାଦୀ/ଦରଖାସ୍ତକାରୀ
ବନାମ
ପ୍ରଫୁଲ୍ଲ କୁମାର ବିଧାର ଓ ଅନ୍ୟମାନେ ...ପ୍ରତିବାଦୀ/ଅପରପକ୍ଷ
ପ୍ରାପ୍ତେଷୁଙ୍କ ନାମ ଓ ଠିକଣା:
ପ୍ରତିବାଦୀ ନଂ. ୧.ବସୁନ୍ଧରା ଏଷ୍ଟେଟ ଏବଂ ଡେଭେଲୋପର ଅଧ୍ୟକ୍ଷ ଶ୍ରୀ ପ୍ରଫୁଲ୍ଲ କୁମାର ବିଧାର, ପିତା- ସ୍ୱର୍ଗତ ବେଣୁଧର ବିଧାର
ଉପରୋକ୍ତ ପ୍ରତିବାଦୀଙ୍କ ଠିକଣା ମଇଜି-II, ଚନ୍ଦ୍ରଶେଖରପୁର, ଭୁବନେଶ୍ୱର, ଜିଲ୍ଲା ଖୋର୍ଦ୍ଧା
୭. କବିନ ସାହୁ, ପିତା- ସ୍ୱର୍ଗତ ଗିରିଧାରୀ ସାହୁ, ୯. ଧନେଶ୍ୱର ସାହୁ, ପିତା- କବିନ ସାହୁ, ୧୦. କାଳିନ୍ଦୀ ସାହୁ, ପିତା- କବିନ ସାହୁ, ୧୧. ସୁକାନ୍ତୀ ସାହୁ, ପିତା- କବିନ ସାହୁ
ପ୍ରତିବାଦୀ ନଂ.- ୯,୧୦,୧୧ଙ୍କ ଠିକଣା ଗ୍ରାମ-ଦାରୁଠେଙ୍ଗ, ପୋଷ୍ଟ- ବାରଙ୍ଗ, ଥାନା- ଚନ୍ଦକା, ଜିଲ୍ଲା- ଖୋର୍ଦ୍ଧା

ଏତଦ୍ୱାରା ସମସ୍ତ ପ୍ରତିବାଦୀଙ୍କ ଅବଗତି ନିମନ୍ତେ ସମ୍ବାଦପତ୍ର ଦ୍ୱାରା ଜଣାଇ ଦିଆଯାଉଅଛି ଯେ, ଉପରୋକ୍ତ ମୋକଦ୍ଦମାରେ ବାଦୀ (ମାନେ) ନିମ୍ନୋକ୍ତ ଜମିର ହାଲ୍ ଜମିଜମାର ଚୂଡ଼ାନ୍ତ ପ୍ରକାଶନର ରେକର୍ଡ ରିଭିଜନ ନିମନ୍ତେ ମାନ୍ୟବର ଅତିରିକ୍ତ ଆୟୁକ୍ତଙ୍କ ରିଭିଜନ ଅଦାଲତ ନମ୍ବର-୪ରେ ଦାଖଲ କରିଛନ୍ତି। ପ୍ରତିବାଦୀଙ୍କୁ ମୋକଦ୍ଦମାର ଶୁଣାଣି ନିମନ୍ତେ ପଞ୍ଜୀକୃତ ଡାକ ଦ୍ୱାରା ନୋଟିସ ଜାରି ହୋଇଥିଲା, କିନ୍ତୁ ଉକ୍ତ ନୋଟିସ ବିଭିନ୍ନ କାରଣ ଦର୍ଶାଯାଇ ଫେରସ୍ତ ଆସିଅଛି। ଏଣୁ ଉପରଲିଖିତ ମୋକଦ୍ଦମାର ଶୁଣାଣି ମାନ୍ୟବର ଅତିରିକ୍ତ ଆୟୁକ୍ତଙ୍କ ରିଭିଜନ ଅଦାଲତ ନମ୍ବର-୪, ଚତୁର୍ଥ ମହଲା, ବିଭାଗୀୟ ମୁଖ୍ୟ କାର୍ଯ୍ୟାଳୟ, ଭୁବନେଶ୍ୱର, ଇଜିଲାସରେ ଆସନ୍ତା ତା୨୫।୮।୨୦୨୫ରିଖ ଦିବା ୧୧.୩୦ ଘଟିକା ସମୟରେ ଶୁଣାଣି କରାଯିବା ନିମନ୍ତେ ସ୍ଥିର କରାଯାଇଅଛି।

ଜମିର ବିବରଣୀ

ଜିଲ୍ଲା- ଖୋର୍ଦ୍ଧା, ତହସିଲ- ଭୁବନେଶ୍ୱର, ଥାନା- ଚନ୍ଦକା, ମୌଜା- ଭୁଆସୁଣୀ

ସାବକ

ଖାତା ନମ୍ବର-୪୪, ପ୍ଲଟ୍ ନମ୍ବର- ୧୮୯, କିସମ- ପୁରାତନପତିତ, ରକବା- ମୋଟ ଏ୦.୯୭୫ରୁ ଏ୦.୫୫ଡେସିମିଲ, ସ୍ୱତ୍ୱ- ସ୍ଥିତିବାନ୍

ହାଲ୍

ଖାତା ନମ୍ବର- ୧୨୩୧, ପ୍ଲଟ୍ ନମ୍ବର- ୧୦୫୨, କିସମ- ପତିତ, ରକବା- ମୋଟ ଏ୦.୪୫ଡେସିମିଲ, ସ୍ୱତ୍ୱ- ସ୍ଥିତିବାନ୍

ଏଣୁ ଉପରୋକ୍ତ ମୋକଦ୍ଦମାର ପ୍ରତିବାଦୀମାନେ ନିଜେ କିମ୍ବା ସେମାନଙ୍କର ଉତ୍ତରାଧିକାରୀମାନେ ତାଙ୍କରି କ୍ଷମତାପ୍ରାପ୍ତ ଓକିଲଙ୍କ ଜରିଆରେ ଏହି ଧାର୍ଯ୍ୟ ତାରିଖ ଏବଂ ସମୟରେ ଉକ୍ତ ଇଜିଲାସରେ ଉପସ୍ଥିତ ରହି ମୋକଦ୍ଦମାର ଶୁଣାଣିରେ ଅଂଶଗ୍ରହଣ କରିବେ, ଅନ୍ୟଥା ନିୟମ ଅନୁଯାୟୀ ଉକ୍ତ ମୋକଦ୍ଦମା ବିଚାର କରାଯିବ।
ତା:
ଭୁବନେଶ୍ୱର
ଅତିରିକ୍ତ ଆୟୁକ୍ତଙ୍କ ଆଦେଶ ଅନୁଯାୟୀ
ସ୍ୱା./- କୋର୍ଟ ଅଫିସର
ଧ-୧୨୦୯

ପାଠକଙ୍କ ପାଇଁ ସୂଚନା
କ୍ଲାସିଫାଏଡରେ ପ୍ରକାଶିତ କେତେକ ବିଜ୍ଞାପନକୁ ଭିତ୍ତିକରି କିଛି ପାଠକ ଠକାମିର ଶିକାର ହେଉଥିବା ଆମର ଦୃଷ୍ଟିଗୋଚର ହେଉଛି। ବିଜ୍ଞାପନ ଦେଉଥିବା ସଂସ୍ଥାମାନଙ୍କ ସହ କାରବାର କରିବା ପୂର୍ବରୁ ସବିଶେଷ ତଥ୍ୟ ଓ ନିଜର ବିବେକ ଖଟାଇ କାରବାର କରନ୍ତୁ। ଏଥିପାଇଁ ଧରିତ୍ରୀ କର୍ତ୍ତୃପକ୍ଷ ଦାୟୀ ରହିବେ ନାହିଁ।

ବିଶ୍ୱରେ ଆଦୃତ ଭାରତର ଡିଜିଟାଲ ପେମେଣ୍ଟ ସିଷ୍ଟମ

ଭୁବନେଶ୍ୱର, ୮।୭(ଅନୁରାଧା ମହାରଣା)

ଭାରତର ଡିଜିଟାଲ ପେମେଣ୍ଟ ସିଷ୍ଟମ ସାରା ବିଶ୍ୱରେ ଆଦୃତ ହେବାରେ ଲାଗିଛି। ଏବେ ତ୍ରିନିଦାଦ ଏବଂ ଟୋବାଗୋର ନାମ ମଧ୍ୟ ୟୁନିଫାଏଡ ପେମେଣ୍ଟ ଇଣ୍ଟରଫେସ(ୟୁପିଆଇ) ଗ୍ରହଣ କରୁଥିବା ଦେଶ ତାଲିକାରେ ଯୋଡ଼ା ଯାଇଛି। ଅର୍ଥାତ୍ ଏବେଠାରୁ ଏଠାରେ ଯେକୌଣସି ଜିନିଷର କାରବାର ପାଇଁ ୟୁପିଆଇ ମାଧ୍ୟମରେ ପେମେଣ୍ଟ କରାଯାଇପାରିବ। ପ୍ରଧାନମନ୍ତ୍ରୀ ନରେନ୍ଦ୍ର ମୋଦି ଭୀମ ଆପ ମାଧ୍ୟମରେ ଡିଜିଟାଲ କାରବାର ସିଷ୍ଟମ ଗ୍ରହଣ କରିଥିବାରୁ ସେମାନଙ୍କୁ ଅଭିନନ୍ଦନ ଜଣାଇଛନ୍ତି। ତ୍ରିନିଦାଦ ଏବଂ ଟୋବାଗୋ ପ୍ରଧାନମନ୍ତ୍ରୀ କମଳା ପ୍ରସାଦ-ବିସେସାରଙ୍କ ନିମନ୍ତ୍ରଣରେ ପ୍ରଧାନମନ୍ତ୍ରୀ ମୋଦି ୩-୪ ଜୁଲାଇରେ ତ୍ରିନିଦାଦ ଏବଂ ଟୋବାଗୋ ଗସ୍ତ କରିଥିଲେ। ଏହି ସମୟ ମଧ୍ୟରେ ଉଭୟ

ଦେଶ ଡିଜିଟାଲ କ୍ଷେତ୍ରରେ ସହଯୋଗ ବୃଦ୍ଧି କରିବାରେ ଆଗ୍ରହ ଦେଖାଇଥିଲେ। ଉଭୟ ଦେଶ ଡିଜିଲକର, ଇ-ସାଇନ ଏବଂ ସରକାରୀ ଇ-ମାର୍କେଟ ପ୍ଲେସ (ଏରଗ) ସମେତ ଇଣ୍ଡିଆ ଷ୍ଟାକ ସଲ୍ୟୁସନ୍ସ କାର୍ଯ୍ୟକାରୀ କରିବାରେ ଆସ୍ଟ୍ରୁରି ସହଯୋଗ କରିବାକୁ ମଧ୍ୟ ରାଜି ହୋଇଥିଲେ। ୨୦୨୪ ମସିହାରେ ୟୁପିଆଇ ଗ୍ରହଣ କରିବାରେ ଫ୍ରାନ୍ସ ପ୍ରଥମ ୟୁରୋପୀୟ ଦେଶ ହୋଇଥିଲା। ନ୍ୟାଶନାଲ ପେମେଣ୍ଟସ୍ କର୍ପୋରେଶନ ଅଫ ଇଣ୍ଡିଆ (ଏନପିସିଆଇ)ର ଅନ୍ତର୍ଜାତୀୟ ୟୁନିଟ ଫ୍ରାନ୍ସର ଡିଜିଟାଲ ପେମେଣ୍ଟ ପ୍ଲାଟଫର୍ମ ଲାଇରା ସହିତ ସହଯୋଗ କରି ଫ୍ରାନ୍ସରେ ଇ-କମର୍ସ ଏବଂ ପ୍ରୋକ୍ସିମିଟି ପେମେଣ୍ଟକୁ ସୁରକ୍ଷିତ କରିବା ପାଇଁ ୟୁପିଆଇ ଲଞ୍ଚ କରିଥିଲା। ଏନପିସିଆଇ ଇଣ୍ଟରନ୍ୟାଶନାଲ ପେମେଣ୍ଟସ୍ ଲିମିଟେଡ (ଏନଆଇପିଏଲ), ନେଟୱର୍କ ଇଣ୍ଟରନ୍ୟାଶନାଲ ସହିତ ସହଭାଗିତାରେ ୨୦୨୧ ମସିହାରେ ସଂଯୁକ୍ତ ଆରବ ଏମିରେଟ୍ସ (ୟୁଏଇ)ରେ କ୍ୟୁଆର୍ କୋଡ-ଆଧାରିତ ୟୁନିଫାଏଡ ପେମେଣ୍ଟ ଇଣ୍ଟରଫେସ (ୟୁପିଆଇ) ପେମେଣ୍ଟସ ସକ୍ଷମ କରିଥିଲା। ଏହା ବର୍ତ୍ତମାନ ଦୁବାଇ ମଲ, ମଲ ଅଫ ଦି ଏମିରେଟ୍ସ ଏବଂ ଦେଶର ଅନେକ ଖୁଚୁରା ଏବଂ ଡାଇନିଂ ଆଉଟଲେଟରେ ପେମେଣ୍ଟ କରିବା ସୁବିଧା ଯୋଗାଉଛି। ଏନଆଇପିଏଲ ଏବଂ ନେପାଳର ସର୍ବବୃହତ ପେମେଣ୍ଟ ନେଟୱର୍କ, ଫୋନ୍‌ପେ' ପେମେଣ୍ଟ ସର୍ଭିସେସ ଲିମିଟେଡ, ୨୦୨୪ରେ ଭାରତ ଏବଂ ନେପାଳ ମଧ୍ୟରେ ସୀମାପାର କାରବାର ପାଇଁ ୟୁପିଆଇ ଆରମ୍ଭ କରିବା ପାଇଁ ହାତ ମିଳାଇଥିଲେ। ଭୁଟାନର ରୟାଲ ମନିଟାରୀ ଅଥରିଟି ୨୦୨୧ରେ ଭୁଟାନରେ କ୍ୟୁଆର୍ କୋଡ୍-ଆଧାରିତ ଅନଲାଇନ ପେମେଣ୍ଟକୁ ସ୍ୱୀକୃତି ଦେବା ପାଇଁ ଏନଆଇପିଏଲ ସହିତ ସହଭାଗୀତା କରିଥିଲେ, କ୍ୟୁଆର୍ କୋଡ୍ ନିୟୋଜନ ପାଇଁ ୟୁପିଆଇ ମାନକ ଗ୍ରହଣ କରିଥିବା ପ୍ରଥମ ଦେଶ ଏବଂ ଭୀମ ଆପ ମାଧ୍ୟମରେ ମୋବାଇଲ-ଆଧାରିତ ପେମେଣ୍ଟ ଗ୍ରହଣ କରିଥିବା ଭାରତର ନିକଟ ପଡ଼ୋଶୀ ଦେଶ ଭାବରେ ପ୍ରଥମ ଦେଶ ହୋଇଥିଲା। ୨୦୨୪ ରେ ମରିସସରେ ୟୁପିଆଇ ସେବା ଆରମ୍ଭ ହୋଇଥିବାବେଳେ ରୁପେ' କାର୍ଡ ବ୍ୟବହାର କରାଯାଉଛି।

ଶେୟାର ବଜାରରେ ଉତ୍ସାହ

ମୁମ୍ବାଇ,୮।୭

କ୍ରମାଗତ ତୃତୀୟ ଦିନ ଲାଗି ଘରୋଇ ଶେୟାର ବଜାର କାରବାରରେ ବୃଦ୍ଧି ଘଟିଛି। ଚଳିତ ସପ୍ତାହର ଦ୍ୱିତୀୟ କାର୍ଯ୍ୟ ଦିବସ ଫଳାଫଳ ଅନୁଯାୟୀ ଶେୟାର ବଜାର କାରବାରରେ ଉତ୍ସାହ ସହ ନିବେଶକମାନେ ଲକ୍ଷାଧିକ ଟଙ୍କାର ନିବେଶ ବଢାଇଛନ୍ତି। ବିଶେଷ କରି ମଙ୍ଗଳବାର ବମ୍ବେ ଷ୍ଟକ ଏକ୍ସଚେଞ୍ଜ (ବିଏସଇ) ର ସେନସେକ୍ସ ୨୭୦ (୨୭୦.୦୧) ପଏଣ୍ଟ ବୃଦ୍ଧି ଘଟି ୮୩,୭୧୨ (୮୩,୭୧୨.୫୧) ଅଙ୍କରେ କାରବାର ବନ୍ଦ ହୋଇଥିଲା। ସେହିଭଳି ନ୍ୟାଶନାଲ ଷ୍ଟକ ଏକ୍ସଚେଞ୍ଜ (ଏନଏସଇ) ର ନିଫ୍ଟି-୫୦ ରେ ମଧ୍ୟ ୬୧ (୬୧.୨୦) ପଏଣ୍ଟ ବଢି ୨୫,୫୨୨ (୨୫,୫୨୨.୫୦) ଅଙ୍କରେ କାରବାର ଶେଷ ହୋଇଥିଲା। ଅପରପକ୍ଷରେ ବିଏସଇ ସେନସେକ୍ସର ମିଡକ୍ୟାପ୍ ଓ ସ୍ମଲକ୍ୟାପ୍ ଶେୟାରଗୁଡିକର ଇଣ୍ଡେକ୍ସ ସହିତ ଏନଏସଇ ନିଫ୍ଟି ମିଡକ୍ୟାପ, ସ୍ମଲକ୍ୟାପ ଏବଂ ବ୍ୟାଙ୍କ ଓ ଆଇଟି ଶେୟାରଗୁଡିକର କାରବାରରେ ମଧ୍ୟ ପରିବର୍ତ୍ତନ ହୋଇଛି। ଏପରିକି ଶେୟାର ବଜାରର ସେକ୍ଟୋରାଲ ଇଣ୍ଡେକ୍ସ କାରବାରରେ ମଧ୍ୟ ବୃଦ୍ଧି ଘଟିଛି।

ଏନ୍‌ଇଇଟି ଫଳାଫଳରେ ଶ୍ରେଷ୍ଠ ସଫଳତା

ଖବରଦାତା ସମ୍ମିଳନୀ ଅବସରରେ ସେଣ୍ଟର ହେଡ୍ ଓ ଅନ୍ୟମାନେ ଉପସ୍ଥିତ ଅଛନ୍ତି।

ଭୁବନେଶ୍ୱର,୮।୭

ପ୍ରତି ବର୍ଷ ଭଳି ଚଳିତ ବର୍ଷ ମଧ୍ୟ ପିଡବ୍ଲ୍ୟୁ ବିଦ୍ୟାପୀଠର ଛାତ୍ରୀଛାତ୍ରମାନେ ଏନଇଇଟି-ୟୁଜି ୨୦୨୫ ଫଳାଫଳରେ ଶ୍ରେଷ୍ଠ ସଫଳତା ହାସଲ କରିଛନ୍ତି। ଏପରିକି ପିଡବ୍ଲ୍ୟୁ ବିଦ୍ୟାପୀଠର ଉଭୟ ଅନ୍‌ଲାଇନ ଓ ଅଫ୍‌ଲାଇନର ବିଦ୍ୟାର୍ଥୀ ଉଲ୍ଲେଖନୀୟ ଫଳାଫଳ ସହ ଶ୍ରେଷ୍ଠ ସ୍ଥାନ ଅଧିକାର କରିଛନ୍ତି। ଏହି ପରିପ୍ରେକ୍ଷୀରେ ପିଡବ୍ଲ୍ୟୁ ବିଦ୍ୟାପୀଠର ଭୁବନେଶ୍ୱର ସେଣ୍ଟର ପକ୍ଷରୁ ଏକ ସମ୍ବର୍ଦ୍ଧନା ସଭାର ଆୟୋଜନ କରାଯାଇଥିଲା। ଏହି ଅବସରରେ ପିଡବ୍ଲ୍ୟୁର ବରିଷ୍ଠ ଅଧିକାରୀ ତଥା ଏଫ୍‌ଏମ୍ ପଙ୍କଜ ସିଜାରିଆ, ସମ୍ପତ୍ତି ସିହ୍ନା ମହାପାତ୍ର, ଆରୁଷୀ ତୁଲିଙ୍କ ସମେତ ଭୁବନେଶ୍ୱର ସେଣ୍ଟର ହେଡ ଶୁଜା

ପିଡବ୍ଲ୍ୟୁ ବିଦ୍ୟାପୀଠର ଟପ୍ପରଙ୍କୁ ସମ୍ବର୍ଦ୍ଧନା

ଅହମ୍ମଦ ଏବଂ ବାଣିଜ୍ୟ ମୁଖ୍ୟ ସିଦ୍ଧାର୍ଥ ଛୋଟରାୟ ପ୍ରମୁଖ ଉପସ୍ଥିତ ଥିଲେ। ଅପରପକ୍ଷରେ ପିଡବ୍ଲ୍ୟୁ ଭୁବନେଶ୍ୱର ସେଣ୍ଟରର ବିଦ୍ୟାର୍ଥୀ ଓମ୍ ପ୍ରକାଶ ରାଜ, ଶୁଭଞ୍ଜନ ସାହୁ, ଆୟୁଷ ଆୟୁଷ୍ମାନ ଭୁୟାଁ, ତଦାଶା ମିଶ୍ର ଏବଂ ଶୁଭାଶିଷ ରଥଙ୍କ ସମେତ ଅନ୍ୟ ଶ୍ରେଷ୍ଠସ୍ଥାନ ହାସଲକାରୀଙ୍କୁ ମଧ୍ୟ ସମ୍ମାନିତ କରାଯାଇଥିଲା। ଉକ୍ତ ଉତ୍ସବରେ ୧୦୦ରୁ ଅଧିକ ଛାତ୍ରୀଛାତ୍ର ଓ ସେଣ୍ଟରର କର୍ମଚାରୀମାନେ ଉପସ୍ଥିତ ଥିଲେ।

ମନୋରଞ୍ଜନର ମୂଳ ମାଧ୍ୟମ ୱାଟର ପାର୍କ

ଭୁବନେଶ୍ୱର,୮।୭

ବର୍ତ୍ତମାନର ବ୍ୟସ୍ତବହୁଳ ସମୟ ମଧ୍ୟରେ ଲୋକ ଆଜି ସବୁ କ୍ଷେତ୍ରରେ ଚିନ୍ତାଗ୍ରସ୍ତ ହୋଇଯାଇଛି। ଦିନତମାମ ଚାପ ଓ ଚିନ୍ତା ପାଇଁ ପରିବାରର ଖୁସି ଏବଂ ନିଜର ମନୋରଞ୍ଜନ ଠିକ୍ ଭାବେ କରାଯାଇପାରୁନାହିଁ। ଫଳରେ ଲୋକମାନେ ଅନେକ ପ୍ରକାରର ସମସ୍ୟା ମଧ୍ୟରେ ଜଡିତ ହୋଇଯାଉଛନ୍ତି। ସେହିଭଳି ଭାରତରେ ଆମେ ମନୋରଞ୍ଜନକୁ ଆବଶ୍ୟକତା ଅପେକ୍ଷା ଏକ ବିଳାସପୂର୍ଣ୍ଣ କାର୍ଯ୍ୟ ଭାବେ ବ୍ୟବହାର କରିଛୁ। ଏପରିକି ଭାରତରେ ବିଶ୍ୱର ସର୍ବାଧିକ ଯୁବ ଜନସଂଖ୍ୟା ଏବଂ ଦ୍ରୁତ ଗତିରେ ବଢୁଥିବା ମଧ୍ୟବିତ୍ତ ଶ୍ରେଣୀ ରହିଛନ୍ତି। ତଥାପି ବିଶ୍ୱସ୍ତରୀୟ ୱାଟର ପାର୍କ, ମନୋରଞ୍ଜନ ପାର୍କ ଏବଂ ଥିମ୍-ଆଧାରିତ ଅଭିଜ୍ଞତା କେନ୍ଦ୍ରଗୁଡ଼ିକର ସଂଖ୍ୟା ବିଶ୍ୱ ମାନକ ତୁଳନାରେ ତୁଳନାତ୍ମକ ଭାବେ କମ୍ ରହିଛି। ନିକଟରେ ହାପିନେସ ଇଣ୍ଡେକ୍ସ ସୂଚୀ ପ୍ରକାଶ ପାଇଛି। ଏହି ସୂଚୀରେ ଭାରତର ସ୍ଥାନ ବହୁ ତଳେ ରହିଛି। ଭାରତ ଏହାର ସମୃଦ୍ଧ ସଂସ୍କୃତି, ପର୍ବପର୍ବାଣି ଏବଂ ପରମ୍ପରା ସତ୍ତ୍ୱେ ଏହି ସୂଚକାଙ୍କରେ ଆଶାଠାରୁ ନିମ୍ନ ସ୍ଥାନ ପାଇଛି। ଏ ସମ୍ପର୍କରେ ୱାଣ୍ଡର ୱାର୍ଲ୍ଡ ୱାଟର ପାର୍କ ଏବଂ ରିସର୍ଟ ପୁରୀର ଭିପି ବିଭୁତେନ୍ଦ୍ର ମହାପାତ୍ର, ଭିପି କହିଥିଲେ, ଓଡ଼ିଶା ପାଇଁ ୱାଟର ପାର୍କ, ମନୋରଞ୍ଜନ ପାର୍କ, ଥିମ୍ ପାର୍କ ଏବଂ ଅଭିଜ୍ଞତା କେନ୍ଦ୍ରଗୁଡ଼ିକୁ ସାମାଜିକ ଭିତ୍ତିଭୂମି ଭାବେ ମାନ୍ୟତା ଦେବାର ସମୟ ଆସିଛି, ଯେପରି ଆମେ ସ୍ୱାସ୍ଥ୍ୟ ପାଇଁ ହସ୍ପିଟାଲ, ଶିକ୍ଷା ପାଇଁ ସ୍କୁଲ ଏବଂ ସଂଯୋଗ ପାଇଁ ରାଜପଥ ନିର୍ମାଣ କରୁ, ସେହିପରି ଆମକୁ ଖୁସି ପାଇଁ ମନୋରଞ୍ଜନ କେନ୍ଦ୍ରରେ ବିନିଯୋଗ କରିବାକୁ ପଡିବ। ଏକ ଦେଶର ପ୍ରଗତି କେବଳ ଏହାର ଜିଡିପି ଦ୍ୱାରା ନୁହେଁ ବରଂ ଏହାର ଲୋକଙ୍କ ଖୁସି ଦ୍ୱାରା ମାପ କରାଯାଏ। ଯଦି ଆମେ ଏକ ସୁଖୀ, ସୁସ୍ଥ ଏବଂ ଅଧିକ ସ୍ପନ୍ଦନଶୀଳ ଓଡ଼ିଶା ଚାହୁଁ ତେବେ ମନୋରଞ୍ଜନକୁ ଏକ ବିଳାସପୂର୍ଣ୍ଣ ଭାବେ ନୁହେଁ ବରଂ ଏକ ଆବଶ୍ୟକତା ଭାବେ ଦେଖାଯିବା ଉଚିତ ବୋଲି ସେ ବିସ୍ତୃତ ଭାବେ ମତପ୍ରକାଶ କରିଛନ୍ତି।

ମନେ ପଡ଼ନ୍ତି

ଏକାଦଶାହ ଉପଲକ୍ଷେ ଶ୍ରଦ୍ଧାଞ୍ଜଳି

✓ଗୋବର୍ଦ୍ଧନ ମହାନ୍ତି
ଆବିର୍ଭାବ: ୦୧.୦୧.୧୯୫୩
ତିରୋଧାନ: ୨୯.୦୬.୨୦୨୫

ତୁମର ଅନୁପସ୍ଥିତି ଆମେ ପ୍ରତି ମୂହୂର୍ତ୍ତରେ ଅନୁଭବ କରୁଛୁ। ତୁମେ ଦେଇଥିବା ସ୍ନେହ, ଶ୍ରଦ୍ଧା ଓ ପ୍ରେରଣା ଆମପାଇଁ ଚିରସ୍ମରଣୀୟ ହୋଇ ରହିଥିବ। ତୁମ ଅମର ଆତ୍ମାର ସଦ୍‌ଗତି ପାଇଁ ମହାପ୍ରଭୁ ଶ୍ରୀଜଗନ୍ନାଥଙ୍କ ଶ୍ରୀଚରଣରେ ପ୍ରାର୍ଥନା କରୁଅଛୁ।

ଶୋକସନ୍ତପ୍ତ: ଆପଣଙ୍କ ଆତ୍ମୀୟସ୍ୱଜନ ଓ ପ୍ରିୟ ପରିବାରବର୍ଗ

ଧ-୭୬୮୩୮

ଅତିଥି ଆଗ୍ରୋର ପ୍ରଥମ ଡିଲର ମିଟ୍

ଡିଲର ମିଟ୍‌ର ଶୁଭାରମ୍ଭ ଅବସରରେ ଅତିଥି ଓ ଅନ୍ୟମାନେ ଉପସ୍ଥିତ ଅଛନ୍ତି।

ଭୁବନେଶ୍ୱର,୮।୭ (ଅଭୟ ଦାଶ)

ଅତିଥି ଆଗ୍ରୋ ପ୍ରଡକ୍ଟସ ଏଲ.ଏଲ.ପି (ଅତିଥି ଆଗ୍ରୋ)ର ପ୍ରଥମ ଡିଲର ମିଟ୍ ନିକଟରେ ହୋଟେଲ ଏଚ୍‌ଏଚ୍‌ଆଇ କୋଲକାତାରେ ଅନୁଷ୍ଠିତ ହୋଇଯାଇଛି। ଏହି ପରିପ୍ରେକ୍ଷୀରେ ଏକ ପ୍ରଥମ ଧରଣର ଡିଲର ମିଟ୍ ସାଙ୍ଗକୁ ଅନ୍ୟାନ୍ୟ କାର୍ଯ୍ୟକ୍ରମ ଓ ବ୍ୟବସାୟରେ ଉଲ୍ଲେଖନୀୟ ସଫଳତା ହାସଲ ଏବଂ ସହଯୋଗ କରିଥିବା ସମସ୍ତ ସହଯୋଗୀଙ୍କୁ ସମ୍ମାନିତ କରାଯାଇଥିଲା।

ଏହି ଅବସରରେ କମ୍ପାନୀ ଅଂଶୀଦାର ଓ ବିଜନେସ ପାର୍ଟନର ଅଶୋକ କୁମାର ଗୋଏଲ, ହରିଶ ଗୋଏଲ, ଆଶିଷ ଗୋଏଲ, ଅଙ୍କିତ ଗୋଏଲ, ଗୌରବ ଗୋଏଲ ଏବଂ ବେଦାନ୍ତ ଗୋଏଲ ପ୍ରମୁଖ ଉପସ୍ଥିତ ଥିଲେ। ସେହିଭଳି ଅତିଥି ଆଗ୍ରୋର କାରବାର, ବ୍ୟବସାୟ ସମ୍ପ୍ରସାରଣ ଓ ନୂତନ ଉତ୍ପାଦ ଆଦି ବିଷୟରେ ବିସ୍ତୃତ ଭାବେ ଆଲୋଚନା କରାଯାଇଥିଲା। ଏପରି କି କମ୍ ସମୟ ମଧ୍ୟରେ କମ୍ପାନୀ ଉଲ୍ଲେଖନୀୟ ସଫଳତା ସହ ବ୍ୟବସାୟ ବୃଦ୍ଧିରେ ମଧ୍ୟ ଅଭିବୃଦ୍ଧି ହାସଲ କରିଛି। ସେହିପରି ଖାଇବା ତେଲ ଶିଳ୍ପରେ ଅତିଥି ଆଗ୍ରୋର ଭୂମିକା ଓ ବ୍ୟବସାୟ ବେଶ୍ ଉତ୍ସାହଜନକ ବୋଲି ଉଭୟ ଡିଲର ଏବଂ ବିଜ୍‌ନେସ ପାର୍ଟନରମାନେ ମତପ୍ରକାଶ କରିଥିଲେ। ଏ ନେଇ କୋଲାକାତା ବ୍ୟବସାୟ ମହାସଂଘର ସଭାପତି ସୁଶୀଲ ପୋଦ୍ଦାର କହିଥିଲେ, ବ୍ୟବସାୟ ଅଭିବୃଦ୍ଧିରେ ଡିଲର ମିଟ୍‌ର ଭୂମିକା ବେଶ୍ ଗୁରୁତ୍ୱପୂର୍ଣ୍ଣ। ଏପରି କି କମ୍ପାନୀର କାରବାରରେ ବୃଦ୍ଧି ସହ ବ୍ୟବସାୟ ସମ୍ପ୍ରସାରଣରେ ମଧ୍ୟ ଏହା ବେଶ୍ ସହାୟକ ହେବ।

ଟାଫେ ସହ ଏଜିସିଓର ବୁଝାମଣା

ଭୁବନେଶ୍ୱର,୮।୭

ଦେଶର ପ୍ରମୁଖ ଟ୍ରାକ୍ଟର ବ୍ରାଣ୍ଡ୍ ତଥା ଟ୍ରାକ୍ଟର ଏବଂ କୃଷି ଉପକରଣ ନିର୍ମାତା 'ଟାଫେ' ସହ ଏଜିସିଓର ବୁଝାମଣା (ସେଟଲମେଣ୍ଟ) ଜାରି ରହିଛି। ଏପରିକି ଏହି ସେଟେଲମେଣ୍ଟ ଅନୁଯାୟୀ ମାସି ଫର୍ଗୁସନ ବ୍ରାଣ୍ଡର ମାଲିକାନା (ଭାରତ, ନେପାଳ ଓ ଭୁଟାନ ପାଇଁ ଏକମାତ୍ର ଓ ସ୍ୱତନ୍ତ୍ର ମାଲିକ ଭାବେ) ଟାଫେ ନିକଟରେ ରହିବ; ଯେଉଁଥିରେ ମାସି ଫର୍ଗୁସନରେ ସମସ୍ତ ଅଧିକାର, ଟାଇଟଲ ଓ ସ୍ୱାର୍ଥ ଏବଂ ସମ୍ବନ୍ଧିତ ଟ୍ରେଡ୍‌ମାର୍କ ଓ ଏହା ସହ ଜଡିତ ସମସ୍ତ ସଦ୍ଭାବନା ମଧ୍ୟ ସାମିଲ ରହିବ। ଟାଫେରେ ଥିବା ଏଜିସିଓର ଶେୟାରଗୁଡିକୁ କମ୍ପାନୀ ୨୬୦ ମିଲିୟନ ଡଲାରରେ କ୍ରୟ କରିବ। ଫଳରେ ଏହାର ମୂଲ୍ୟ ଟାଫେ ଇକ୍ୱିଟିର ୨୦.୭% ହେବ। ଏହା ଟାଫେକୁ ଚେନ୍ନାଇରେ ମୁଖ୍ୟାଳୟ ଥିବା ଏକ ବହୁମୁଖୀ ଶିଳ୍ପ ସଂସ୍ଥା ଆମାଲଗମେଶନ୍ସ ଗ୍ରୁପ୍‌ର ଏକ ସମ୍ପୂର୍ଣ୍ଣ ମାଲିକାନାଯୁକ୍ତ ସହାୟକ କମ୍ପାନୀରେ ପରିଣତ କରିବ। ସେହିଭଳି ଉଭୟ ସଂସ୍ଥାର ବୁଝାମଣା ଅନୁଯାୟୀ ସମସ୍ତ କାର୍ଯ୍ୟ ହେବ। ଏପରିକି ଟାଫେ କମ୍ପାନୀର ବ୍ରାଣ୍ଡ, ବାଣିଜ୍ୟିକ ସମସ୍ୟା ଓ ଶେୟାର ହୋଲ୍ଡିଙ୍ଗ ସମ୍ବନ୍ଧିତ ସମସ୍ତ ପ୍ରସଙ୍ଗ ଉପରେ ଏଜିସିଓ ସହ ଏକ ବିସ୍ତୃତ ସମାଧାନରେ ପହଞ୍ଚିଛି।

ଏ ସମ୍ପର୍କରେ ଟାଫେର ଅଧ୍ୟକ୍ଷ ଏବଂ ଏମ୍‌ଡି ମଲ୍ଲିକା ଶ୍ରୀନିବାସନ କହିଛନ୍ତି, ଆମେ ଟାଫେର ଅଭିବୃଦ୍ଧି କାହାଣୀର ଏକ ନୂତନ ଯୁଗରେ ପ୍ରବେଶ କରିଥିବାରୁ ବେଶ୍ ଉତ୍ସାହିତ ଅଛୁ। ଆମେ ଏଜିସିଓ ସହ ଥିବା ଆମର ଦୀର୍ଘ ସହଭାଗିତାକୁ ସ୍ୱୀକୃତି ଓ ସମ୍ମାନ ଜଣାଉଛୁ ଏବଂ ଏକ ନିୟୋଜିତ ଅଂଶଧାରକ ଭାବେ ଏଜିସିଓକୁ ଆମର ସମର୍ଥନ ବଜାୟ ରଖିବୁ। ଟାଫେ ଓ ମାସି ଫର୍ଗୁସନ ନିଜର ଅଭିନବ ଉତ୍ପାଦ, ସମାଧାନ ଓ ସେବା ମାଧ୍ୟମରେ ଭାରତୀୟ କୃଷି କ୍ଷେତ୍ରର ରୂପାନ୍ତରଣ ପ୍ରତି ପ୍ରତିବଦ୍ଧ ରହିଛି।

ଏହି ସେଟେଲମେଣ୍ଟ ମୁତାବକ ଟାଫେ ୧୬.୩%ର ଏକ ମାଲିକାନା ସ୍ତର ଏଜିସିଓରେ ନିଜର ଶେୟାର ହୋଲ୍ଡିଂ ବଜାୟ ରଖିବ ଏବଂ କିଛି ବ୍ୟତିକ୍ରମ ସ୍ଥିତିରେ ନିଜର ସମାନୁପାତିକ ମାଲିକାନା ବଜାୟ ରଖିବା ପାଇଁ ଏଜିସିଓର ଭବିଷ୍ୟତର ବାଏବ୍ୟାକ୍ ପ୍ରୋଗ୍ରାମରେ ଅଂଶଗ୍ରହଣ କରିବ। ଟାଫେ ଅଂଶଧାରକଙ୍କ ବୈଠକରେ ଏଜିସିଓର ବୋର୍ଡ ଡାଇରେକ୍ଟରମାନଙ୍କ ସମସ୍ତ ସୁପାରିସ ସପକ୍ଷରେ ଏହାର ଅଂଶଧନଗୁଡିକୁ ଚୟନକରି ଏଜିସିଓକୁ ସମର୍ଥନ କରିବ। ଟାଫେ ଏଜିସିଓ ନେତୃତ୍ୱ ସହ ଯୋଜନାବଦ୍ଧ ଆଲୋଚନା ମାଧ୍ୟମରେ ଏଜିସିଓରେ ଦୀର୍ଘାବଧି ନିବେଶକ ଭାବେ ଜାରି ରହିବ। ଟାଫେ ଓ ଏଜିସିଓ ମଧ୍ୟରେ ସମସ୍ତ ବ୍ୟବସାୟିକ ଚୁକ୍ତି ଦ୍ୱିପାକ୍ଷିକ ସହମତିରେ ସହମତ ହେବା ପରେ ଟାଫେ ବଳକା ସପ୍ଲାଇ ଅର୍ଡରକୁ ସମ୍ମାନ ଦେବ ଏବଂ ସହମତ ହୋଇଥିବା ସର୍ତ୍ତରେ ସମସ୍ତ ବଜାର ପାଇଁ ପାର୍ଟସର ଯୋଗାଣ ଜାରି ରଖିବ। ସମସ୍ତ ଜାରି ରହିଥିବା ଆଇନଗତ ପ୍ରକ୍ରିୟାକୁ ବିନା ସର୍ତ୍ତରେ ପ୍ରତ୍ୟାହାର କରାଯିବ।

LEGAL NOTICE

Letter No.- 1275, Dt. 01.07.2025

ମାନ୍ୟବର ଅତିରିକ୍ତ ଆୟୁକ୍ତଙ୍କ ରିଭିଜନ ଅଦାଲତ ନମ୍ବର- ୪, ଶ୍ରୀ ପ୍ରଦୀପ କୁମାର ନାୟକ, ଭାରତୀୟ ପ୍ରଶାସନିକ ସେବା, ଚତୁର୍ଥ ମହଲା, ବିଭାଗୀୟ ମୁଖ୍ୟ କାର୍ଯ୍ୟାଳୟ, ଭୁବନେଶ୍ୱର, ଜିଲ୍ଲା- ଖୋର୍ଦ୍ଧା

ଓ.ଏସ୍.ଏସ୍. କେସ୍ ନମ୍ବର ୧୫୪୪/୨୦୨୨

(ଦେୱାନୀ କାର୍ଯ୍ୟବିଧି ସଂହିତାର ଆଦେଶ ନମ୍ବର ୫ ଏବଂ ନିୟମ ନମ୍ବର ୨୦ ମୁତାବକ)

ସୁଧନବା ଦାସ ... ବାଦୀ/ଦରଖାସ୍ତକାରୀ

ବନାମ

ଓଡ଼ିଶା ସରକାର ଓ ଅନ୍ୟମାନେ ....ପ୍ରତିବାଦୀ/ଅପରପକ୍ଷ

ପ୍ରାପ୍ତେଷୁଙ୍କ ନାମ ଓ ଠିକଣା:

ପ୍ରତିବାଦୀ ନଂ. ୫. ରମଣ କୁମାର ଦାସ, ପିତା- ସ୍ୱର୍ଗତ ଭିକାରି ଚରଣ ଦାସ, ୭. ଯୋଗୀନ୍ଦ୍ର ବେହେରା, ପିତା- ସ୍ୱର୍ଗତ ମାନି ବେହେରା, ୮. ଫକୀର ଚରଣ ବେହେରା, ପିତା- ମାନି ବେହେରା

ପ୍ରତିବାଦୀ ନଂ. ୭, ୮ଙ୍କ ଠିକଣା: ଗ୍ରାମ- ଗମେଇ, ଥାନା- ଜଟଣୀ, ଜିଲ୍ଲା- ଖୋର୍ଦ୍ଧା, ୩. କାଶୀନାଥ ନାୟକ, ପିତା- ଲୋକନାଥ ନାୟକ

ଉପରୋକ୍ତ ପ୍ରତିବାଦୀଙ୍କ ଠିକଣା: ଗ୍ରାମ- ଓଗାଳପଡ଼ା, ପୋଷ୍ଟ- ଯାଆଁଳ, ଥାନା- ଜଟଣୀ, ଜିଲ୍ଲା- ଖୋର୍ଦ୍ଧା

ଏତଦ୍ୱାରା ସମସ୍ତ ପ୍ରତିବାଦୀଙ୍କ ଅବଗତି ନିମନ୍ତେ ସମ୍ବାଦପତ୍ର ଦ୍ୱାରା ଜଣାଇ ଦିଆଯାଉଅଛି ଯେ, ଉପରୋକ୍ତ ମୋକଦ୍ଦମାରେ ବାଦୀ (ମାନେ) ନିମ୍ନୋକ୍ତ ଜମିର ହାଲ୍ ଜମିଜମାର ବୃତ୍ତାନ୍ତ ପ୍ରକାଶନର ରେକର୍ଡ ରିଭିଜନ ନିମନ୍ତେ ମାନ୍ୟବର ଅତିରିକ୍ତ ଆୟୁକ୍ତଙ୍କ ରିଭିଜନ ଅଦାଲତ ନମ୍ବର- ୪ରେ ଦାଖଲ କରିଛନ୍ତି। ପ୍ରତିବାଦୀଙ୍କୁ ମୋକଦ୍ଦମାର ଶୁଣାଣି ନିମନ୍ତେ ପଞ୍ଜୀକୃତ ଡାକ ଦ୍ୱାରା ନୋଟିସ ଜାରି ହୋଇଥିଲା, କିନ୍ତୁ ଉକ୍ତ ନୋଟିସ ବିଭିନ୍ନ କାରଣ ଦର୍ଶାଯାଇ ଫେରସ୍ତ ଆସିଅଛି। ଏଣୁ ଉପରଲିଖିତ ମୋକଦ୍ଦମାର ଶୁଣାଣି ମାନ୍ୟବର ଅତିରିକ୍ତ ଆୟୁକ୍ତଙ୍କ ରିଭିଜନ ଅଦାଲତ ନମ୍ବର- ୪, ଚତୁର୍ଥ ମହଲା, ବିଭାଗୀୟ ମୁଖ୍ୟ କାର୍ଯ୍ୟାଳୟ, ଭୁବନେଶ୍ୱର, ଇଜାଲସରେ ଆସନ୍ତା ତା୧୮।୦୭।୨୦୨୫ରିଖ ଦିବା ୧୧.୩୦ ଘଟିକା ସମୟରେ ଶୁଣାଣି କରାଯିବା ନିମନ୍ତେ ସ୍ଥିର କରାଯାଇଅଛି।

ଜମିର ବିବରଣୀ

ଜିଲ୍ଲା- ଖୋର୍ଦ୍ଧା, ତହସିଲ- ଜଟଣୀ, ଥାନା- ଜଟଣୀ, ଥାନା ନଂ.-୧୫, ମୌଜା- ନୀଳକଣ୍ଠପୁର

ସାବକ

ଖାତା ନମ୍ବର- ୧୦୯, ପ୍ଲଟ୍ ନମ୍ବର- ୨୯୫, କିସମ- ଶାରଦ-୨, ରକବା-

ଧରିତ୍ରୀ DHARITRI
www.orissakhabar.com/ www.dharitri.com ପୃଷ୍ଠା ୧୪ Press Regd. No. R.N. 21326/74 Postal Regd. No. BN/42/24-26. ଭୁବନେଶ୍ୱର, ବୁଧବାର, ଜୁଲାଇ ୯/୨୦୨୫ Bhubaneswar, Wednesday, July 9/ 2025

ଲର୍ଡ୍ସ ପିଚ୍ ଉପରେ ନଜର

ଲର୍ଡ୍ସ, ୮।୭: ଆସନ୍ତା ଗୁରୁବାରଠାରୁ ଭାରତ ଓ ଇଂଲଣ୍ଡ ମଧ୍ୟରେ ଆଣ୍ଡରସନ-ତେନ୍ଦୁଲକର ଟ୍ରଫି(ଏଟିକେ) ସିରିଜ୍‌ର ତୃତୀୟ ଟେଷ୍ଟ ଖେଳାଯିବ। ଏହି ମ୍ୟାଚ୍ 'ହୋମ୍ ଅଫ୍ ଦ କ୍ରିକେଟ୍' ଭାବେ ପରିଚିତ ଲର୍ଡ୍ସରେ ଖେଳାଯିବ। ସିରିଜ୍ ଏବେ ୧-୧ରେ ବରାବର ସ୍ଥିତିରେ ଥିବା ବେଳେ ଲର୍ଡ୍ସ ପିଚ୍‌ରେ ବଲ କେଉଁଭଳି ବ୍ୟବହାର କରିବ, ସେନେଇ ଚର୍ଚ୍ଚା ଜୋର୍ ଧରିଛି। ଏଜ୍‌ବାଷ୍ଟନରେ ବଡ଼ ପରାଜୟ ପରେ ଇଂଲଣ୍ଡ ତା'ର ଷ୍ଟ୍ରାଟେଜିର ମୂଲ୍ୟାଙ୍କନ କରୁଛି। ବର୍ମିଂହାମ୍‌ରେ ଇଂଲଣ୍ଡ ଦଳକୁ ସୁହାଇଲା ଭଳି ଫ୍ଲାଟ୍ ପିଚ୍ ପ୍ରସ୍ତୁତ କରାଯାଇଥିଲା। ହେଲେ ଭାରତୀୟ ଦଳ ପିଚ୍‌ର ଅଧିକ ଫାଇଦା ଉଠାଇଥିଲା। ଦୁଇଟି ଇନିଂସ୍‌ରେ ଭ୍ରମଣକାରୀ ଦଳ ୧୦୦୦ରୁ ଅଧିକ ରନ୍ କରିବା ସହ ଚତୁର୍ଥ ଇନିଂସ୍‌ରେ ୬୦୮ ରନ୍‌ର ଟାର୍ଗେଟ ଛିଡ଼ା କରିଥିଲା। ବାଜବଲ ଷ୍ଟ୍ରାଟେଜି ଫେଲ୍ ମାରିବାରୁ ଇଂଲଣ୍ଡ ୩୩୬ ରନ୍‌ର ବଡ଼ ବ୍ୟବଧାନରେ ପରାଜିତ ହୋଇଥିଲା।

ଦୀର୍ଘ ଦଶନ୍ଧି ହେଲା ସର୍‌କଣ୍ଟିନେଣ୍ଟରେ ସ୍ପିନ୍ ଟ୍ରାକ୍ସ ବ୍ୟବହାର କରାଯିବାକୁ ନେଇ ବିରୋଧ କରୁଥିବା ଭ୍ରମଣକାରୀ ଇଂଲଣ୍ଡ ଦଳ ଅଭିଯୋଗ କରିଆସୁଛି। କିନ୍ତୁ ଏଜ୍‌ବାଷ୍ଟନରେ ପରାଜୟ ପରେ ଅଧିନାୟକ ବେନ୍ ଷ୍ଟୋକ୍ସ ଓ ବ୍ରେଣ୍ଡନ ମ୍ୟାକ୍‌କୁଲମ ପିଚ୍ ଭାରତୀୟ ଦଳକୁ ଅଧିକ ସୁହାଇଥିଲା ବୋଲି କହିଥିଲେ। ଏଣୁ ତୃତୀୟ ଟେଷ୍ଟ ପୂର୍ବରୁ ପିଚ୍‌କୁ ନେଇ ଚର୍ଚ୍ଚା ବୃଦ୍ଧି ପାଇଛି।

ଏକ ରିପୋର୍ଟ ମୁତାବକ, ଇସିବି ପକ୍ଷରୁ ଫାଷ୍ଟ ବୋଲରଙ୍କୁ ସୁହାଇଲା ଭଳି ପିଚ୍ ପ୍ରସ୍ତୁତ କରିବାକୁ କୁହାଯାଇଛି। ଏହାର ଅର୍ଥ ବୋଲରଙ୍କୁ ଅଧିକ ବାଉନ୍ସ, ଅତିରିକ୍ତ ଗତି ଓ ସିମ୍ ମୁଭ୍‌ମେଣ୍ଟ ମିଳିବ। ଏହାକୁ ଦୃଷ୍ଟିରେ ରଖି ଇଂଲଣ୍ଡ ଜୋଫ୍ରା ଆର୍ଚ୍ଚର ଓ ଗସ୍ ଆଟକିନ୍‌ସନଙ୍କୁ ଦଳରେ ସାମିଲ କରିପାରେ। ଦୁଇ ପେସର ଇଞ୍ଜୁରିରୁ ଫେରୁଛନ୍ତି। ସିରିଜ୍‌ର ପ୍ରଥମ ଦୁଇ ମ୍ୟାଚ୍‌ରେ ଭାରତୀୟ ଦଳ ବ୍ୟାଟିଂ ଲାଇନଅପ୍ ଭଲ ପ୍ରଦର୍ଶନ କରିଥିବାରୁ ଇଂଲଣ୍ଡ କଦାପି ଫ୍ଲାଟ୍ ପିଚ୍‌ରେ ଖେଳିବାକୁ ଚାହିଁବ ନାହିଁ। ପେସରଙ୍କୁ ସୁହାଉଥିବା ପିଚ୍‌ରେ ଟିମ୍ ଇଣ୍ଡିଆର ପ୍ରଦର୍ଶନ ଖୁବ୍ ଭଲ ରହିଛି। ୨୦୧୮ରେ ଜୋହାନ୍ସବର୍ଗ, ୨୦୨୧ରେ ଲର୍ଡ୍ସ ଓ ଦି ଓଭାଲରେ ଗ୍ରୀନ୍ ଟ୍ରାକ୍‌ରେ ଭାରତ ପ୍ରତିପକ୍ଷ ଦଳକୁ ପରାଜିତ କରି ଦେଖାଇଛି। ଯଶପ୍ରୀତ ବୁମ୍‌ରା ଫେରୁଥିବାରୁ ଭାରତୀୟ ପେସ୍ ଆଟାକ୍‌କୁ ସମ୍ଭାଳିବା ଆହୁରି କଷ୍ଟକର ହୋଇପଡ଼ିବ।

ସେମିରେ ଫ୍ରିଜ୍

ମ୍ୟାଚ ଜିତିବାପରେ ଉଲ୍ଲସିତ ଟେଲର ଫ୍ରିଜ୍।

ଲଣ୍ଡନ,୮।୭(ପି.ଟି.) ପଞ୍ଚମ ସିଡ୍ ଟେଲର ଫ୍ରିଜ୍ ବର୍ଷର ତୃତୀୟ ଗ୍ରାଣ୍ଡସ୍ଲାମ ଟୁର୍ନାମେଣ୍ଟ ଓ୍ୱିମ୍ବେଲଡନ ଚାମ୍ପିୟନଶିପର ସେମିଫାଇନାଲରେ ପ୍ରବେଶ କରିଛନ୍ତି। ସେହିଭଳି ୱାର୍ଲ୍ଡ ନଂ-୧ ତଥା ଫ୍ରେଞ୍ଚ ଓପନ ଚାମ୍ପିୟନ ପୁରୁଷ ଡବଲ୍ସ ଯୋଡ଼ି ମାର୍ସେଲୋ ଆରେଭାଲୋ ଓ ମାଟେ ପାଭିକ ମଧ୍ୟ ସେମିଫାଇନାଲରେ ସ୍ଥାନ ପକ୍କା କରିଛନ୍ତି।

ମଙ୍ଗଳବାର ଖେଳାଯାଇଥିବା ପୁରୁଷ ସିଙ୍ଗଲ୍ସ କ୍ୱାର୍ଟର ଫାଇନାଲରେ ପଞ୍ଚମ ସିଡ୍ ଟେଲର ଫ୍ରିଜ୍ ୬-୩, ୬-୪, ୧-୬, ୭-୬ (୭/୪) ସେଟ୍‌ରେ ୧୭ତମ ସିଡ୍ ରୁଷିଆର କାରେନ ଖାଚାନୋଭଙ୍କୁ ହରାଇଛନ୍ତି। ଏହି ବିଜୟ ସହ ୨୭ ବର୍ଷୀୟ ଆମେରିକୀୟ ଖେଳାଳି ପ୍ରଥମ ଥର ପାଇଁ

ଓ୍ୱିମ୍ବେଲଡନ ଚାମ୍ପିୟନଶିପ୍

ଓ୍ୱିମ୍ବେଲଡନ ସେମିଫାଇନାଲରେ ପ୍ରବେଶ କରିଛନ୍ତି। ଡବଲ୍ସ କ୍ୱାର୍ଟର ଫାଇନାଲରେ ଆରେଭାଲୋ ଓ ପାଭିକ ୬-୪, ୬-୭(୨/୭), ୭-୬ (୧୦-୫) ସେଟ୍‌ରେ ଦଶମ ସିଡ୍ ହୁଗୋ ନିସ ଓ ଏଡୱାର୍ଡ ରୋଜର-ଭାସେଲିନଙ୍କ ଯୋଡ଼ିକୁ ପରାସ୍ତ କରିଛନ୍ତି। ଆରେଭାଲୋ-ପାଭିକ ସେମିଫାଇନାଲରେ ଅଷ୍ଟ୍ରେଲିଆର ରିଙ୍କି ହିଜିକାତା ଓ ନେଦରଲାଣ୍ଡର ଡାଭିଡ୍ ପେଲଙ୍କୁ ଭେଟିବେ। ହିଜିକାତା ଓ ପେଲ ସେମାନଙ୍କ କ୍ୱାର୍ଟର ଫାଇନାଲ ମୁକାବିଲାରେ ବ୍ରାଜିଲର ରାଫାଲ ମାଟୋସ ଓ ମାର୍ସେଲୋ ମେଲୋଙ୍କୁ ୭-୬(୭/୫), ୬-୪ ସିଧାସଳଖ ସେଟ୍‌ରେ ହରାଇଥିଲେ।

ମହାରାଷ୍ଟ୍ରକୁ ହରାଇଲା ଓଡ଼ିଶା

ଭୁବନେଶ୍ୱର, ୮।୭ (ତପନ ସ୍ୱାଇଁ)

ରାଞ୍ଚିରେ ଚାଲିଥିବା ୧୫ଶ ଜାତୀୟ ସବ୍‌ଜୁନିୟର ମହିଳା ହକି ଚାମ୍ପିୟନଶିପ୍‌ର ମଙ୍ଗଳବାର ଅନୁଷ୍ଠିତ ଏକ ଡିଭିଜନ-ଏ ମ୍ୟାଚରେ ଓଡ଼ିଶା ୩-୦ ଗୋଲରେ ମହାରାଷ୍ଟ୍ରକୁ ପରାସ୍ତ କରିଛି। ପୂରା ମ୍ୟାଚରେ ଓଡ଼ିଶା ଆଧିପତ୍ୟ ବିସ୍ତାର କରି ଖେଳିଥିଲା। ଅଧିନାୟିକା କିରୋ ସଞ୍ଜନା ୩ୟ ମିନିଟରେ ଏକ ଗୋଲ ଦେଇ ଦଳକୁ ଅଗ୍ରଣୀ କରିଥିଲେ। ପ୍ରଥମାର୍ଦ୍ଧ ଶେଷସୁଦ୍ଧା ଓଡ଼ିଶାର ଅଗ୍ରଣୀ ବ୍ୟବଧାନ ୧-୦ରେ ରହିଥିଲା। ତୃତୀୟ କ୍ୱାର୍ଟର ମଧ୍ୟ ଗୋଲଶୂନ୍ୟ ରହିଥିଲା। ତେବେ ୪ର୍ଥ କ୍ୱାର୍ଟରରେ ଅର୍ଥାତ୍ ୫୩ତମ ମିନିଟରେ ପ୍ରିୟଙ୍କା ମିଞ୍ଜ୍ ଓ ୫୮ତମ ମିନିଟରେ ସୁଇଟି କୁଜୁର ଗୋଟିଏ ଲେଖାଏ ଗୋଲ ଦେବାରୁ ଓଡ଼ିଶା ସହଜ ବିଜୟ ହାସଲ କରିଥିଲା। ଡିଭିଜନ-ଏ'ର ଅନ୍ୟ ୨ଟି ମ୍ୟାଚରେ ମଧ୍ୟପ୍ରଦେଶକୁ ୩-୨ରେ ଉତ୍ତର ପ୍ରଦେଶ ହରାଇଥିବାବେଳେ ଝାଡ଼ଖଣ୍ଡ ଓ ହରିୟାଣା ମ୍ୟାଚ ୧-୧ ଗୋଲରେ ଡ୍ର ରହିଥିଲା। ଡିଭିଜନ-ବି'ର ୩ଟି ମ୍ୟାଚରେ ଦାଦ୍ରା ନଗର ହାଭେଲି ଆଣ୍ଡ ଡାମନ ଡିଉ ଦଳ ୪-୧ରେ କର୍ନାଟକ, ଉତ୍ତରାଖଣ୍ଡ ୬-୦ରେ କେରଳ ଏବଂ ଛତିଶଗଡ଼ ୮-୨ରେ ଗୁଜରାଟକୁ ପରାସ୍ତ କରିଛି।

ଓଡ଼ିଶା ନାଭାଲ ଟାଟା ହକି ତୃଣମୂଳ ଲିଗ ଉଦ୍‌ଘାଟିତ

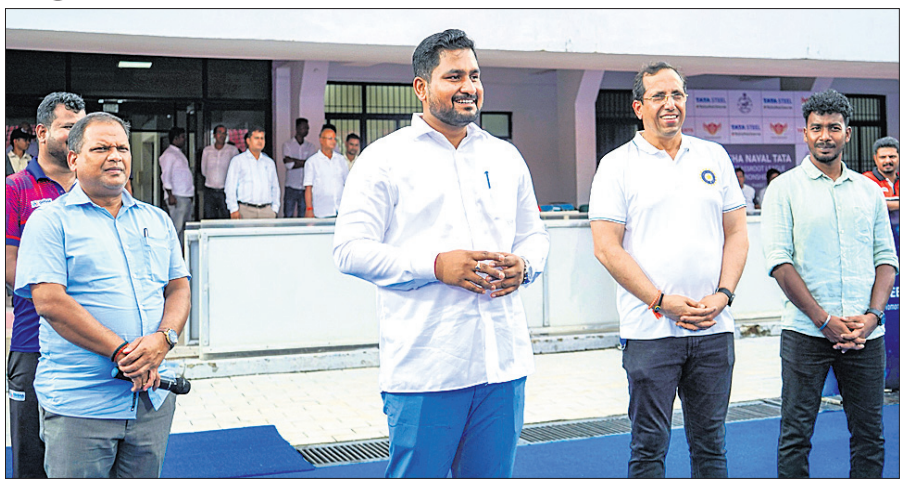

ଉଦ୍‌ଘାଟନୀ କାର୍ଯ୍ୟକ୍ରମରେ କ୍ରୀଡ଼ାମନ୍ତ୍ରୀ ସୂର୍ଯ୍ୟବଂଶୀ ସୂରଜ ଓ ଅନ୍ୟ ଅତିଥିମାନେ।

ଭୁବନେଶ୍ୱର, ୮।୭ (ତପନ ସ୍ୱାଇଁ)

ଜୁଲାଇ ୧୨ରେ ଫାଇନାଲ

କଳିଙ୍ଗ ଷ୍ଟାଡିୟମ୍‌ରେ ଓଡ଼ିଶା ନାଭାଲ ଟାଟା ହକି ତୃଣମୂଳ ଲିଗ-୨୦୨୫ର ୫ମ ସଂସ୍କରଣ ମଙ୍ଗଳବାର ଆରମ୍ଭ ହୋଇଛି। କ୍ରୀଡ଼ାମନ୍ତ୍ରୀ ସୂର୍ଯ୍ୟବଂଶୀ ସୂରଜ ଏହାକୁ ଉଦଘାଟନ କରିଛନ୍ତି। ଏହି ଅବସରରେ ଭାରତୀୟ ଜୁନିୟର ଟିମର ପୂର୍ବତନ ଉପ-ଅଧିନାୟକ ଦୀପସନ ତିର୍କୀ, କ୍ରୀଡା ବିଭାଗ ଅତିରିକ୍ତ ସଚିବ ବିଜୟ କୁମାର ସ୍ୱାଇଁଏବଂ ଓଡ଼ିଶା ନାଭାଲ ଟାଟା ହକିର ପ୍ରକଳ୍ପ ନିର୍ଦ୍ଦେଶକ ରାଜୀବ ସେଠ ପ୍ରମୁଖ ଉପସ୍ଥିତ ଥିଲେ। ଓଡ଼ିଶା ସରକାରଙ୍କ କ୍ରୀଡ଼ା ବିଭାଗ ସହଯୋଗରେ ଓଡ଼ିଶା ନାଭାଲ ଟାଟା ହକି ହାଇ-ପରଫରମାନ୍ସ ସେଣ୍ଟର (ଓଏନଟିଏଚଏଚପିସି) ପକ୍ଷରୁ ଏହି ଚାମ୍ପିଅନଶିପ ଆୟୋଜନ କରାଯାଇଛି। ଏହି ପ୍ରତିଯୋଗିତା ୧୨ ତାରିଖ ପର୍ଯ୍ୟନ୍ତଚାଲିବ। ସାରା ଓଡ଼ିଶାରୁ ଚୟନ ହୋଇଥିବା ୧୬ଟି ଶ୍ରେଷ୍ଠ ଦଳ (୮ ବାଳିକା ଓ ୮ ବାଳକ ଦଳ) ଏଥିରେ ପ୍ରତିଦ୍ୱନ୍ଦ୍ୱିତା କରୁଛନ୍ତି। ପୂର୍ବରୁ ଗଞ୍ଜାମ ଜିଲ୍ଲାର ଛତ୍ରପୁର ଓ ସୁନ୍ଦରଗଡ଼ର ବଣାଇରେ ଅନୁଷ୍ଠିତ କ୍ୱାଲିଫାଇଂ ରାଉଣ୍ଡରେ ଏହି ଦଳଗୁଡ଼ିକ ବିଜୟୀ ହୋଇଥିଲେ। କ୍ୱାଲିଫାଇଙ୍ଗ ରାଉଣ୍ଡରେ ୩୨ଟି ବାଳକ ଓ ୩୨ଟି ବାଳିକା ଦଳ ସମେତ ମୋଟ ୬୪ଟି ଦଳ ଭାଗ ନେଇଥିଲେ। ଯାହା ପ୍ରତିଯୋଗିତାକୁ ଦେଶର ସର୍ବବୃହତ ତୃଣମୂଳ ହକି ଟୁର୍ନାମେଣ୍ଟରେ ପରିଣତ କରିଥିଲା। ଖେଳକୁ ଉପଭୋଗ କରିବାକୁ କ୍ରୀଡ଼ାମନ୍ତ୍ରୀ ଆହ୍ୱାନ କରିବା ସହ ତୃଣମୂଳ ସ୍ତରର ପ୍ରତିଭାଙ୍କ ପାଇଁ ଏହା ଏକ ଶ୍ରେଷ୍ଠ ସୁଯୋଗ ବୋଲି ପ୍ରକାଶ କରିଛନ୍ତି।

ଟୁର୍ ଡି ଫ୍ରାନ୍ସ: ମେର୍ଲିଅର ଜିତିଲେ ତୃତୀୟ ଷ୍ଟେଜ୍

ପ୍ୟାରିସ୍, ୮।୭

ବିଶ୍ୱର ଅନ୍ୟତମ ସର୍ବଶ୍ରେଷ୍ଠ ସାଇକେଲ ରେସ୍ ଟୁର୍ ଡି ଫ୍ରାନ୍ସ-୨୦୨୫ ଆରମ୍ଭ ହୋଇଛି। ପ୍ୟାରିସ୍‌ର ଚାମ୍ପ୍ସ-ଇଲିଲିସ୍‌ଠାରେ ଏହା ୨୭ ତାରିଖରେ ଶେଷହେବ। ୨୧ ଷ୍ଟେଜ୍‌ବିଶିଷ୍ଟ ପ୍ରତିଯୋଗିତାର ତୃତୀୟ ଷ୍ଟେଜ୍‌ରେ ବେଲଜିୟମ୍‌ର ଟିମ୍ ମେର୍ଲିଅର ବିଜୟ ହାସଲ କରିଛନ୍ତି। ଭାଲେନ୍‌ସିଏନ୍ସଠାରୁ ଡୁନକିର୍କ ପର୍ଯ୍ୟନ୍ତ ଏହି ଫ୍ଲାଟ୍ ଷ୍ଟେଜ୍ ୧୭୮.୩ କିଲୋମିଟର (୧୧୦.୩ ମାଇଲ) ବିଶିଷ୍ଟ ଥିଲା। ମେର୍ଲିଅର ହେଉଛନ୍ତି ସୌଡାଲ-କ୍ୱିକ୍‌ଷ୍ଟେପ୍ ଟିମ୍‌ର ସଦସ୍ୟ। ଗତ ୫ ତାରିଖରେ ଲିଲେଠାରୁ ଲିଲେ ପର୍ଯ୍ୟନ୍ତ ଅନୁଷ୍ଠିତ ୧୮୪.୯ (୧୧୪.୯ ମାଇଲ) କିଲୋମିଟର ବିଶିଷ୍ଟ ପ୍ରଥମ ଷ୍ଟେଜ୍‌ରେ ବେଲଜିୟମ୍‌ର ଜାସ୍ପର ଫିଲିପସେନ ଏବଂ ଲୋଓ୍ୱିନ-ପ୍ଲାନ୍‌କ୍ୱିଠାରୁ ବୌଲଙ୍ଗ-ସୁର୍-ମେର୍ ପର୍ଯ୍ୟନ୍ତ ୨୦୯.୧ (୧୨୯.୯ ମାଇଲ) କିଲୋମିଟର ବିଶିଷ୍ଟ ହିଲି ଷ୍ଟେଜ୍‌କୁ ନେଦରଲାଣ୍ଡର ମାଥ୍ୟୁ ଭାନ୍ ଡର୍ ପୋଏଲ ଜିତିଥିଲେ। ପ୍ରତିଯୋଗିତାରେ ମୋଟ ୨୩ଟି ଟିମ୍ ଅଂଶଗ୍ରହଣ କରିଛନ୍ତି। ଅନ୍ତର୍ଜାତୀୟ ସାଇକ୍ଲିଂ ଫେଡେରେଶନ(ୟୁସିଆଇ)ର ସମସ୍ତ ୧୮ଟି ଯାକ ଦଳ ସ୍ୱାଭାବିକଭାବେ ଆମନ୍ତ୍ରିତ ହୋଇଥିବାବେଳେ ୫ ୟୁସିଆଇ ପ୍ରୋ ଟିମ୍ (୨୦୨୪ରେ ଉଚ୍ଚ ର୍ୟାଙ୍କ୍‌ପ୍ରାପ୍ତ ୨ ଦଳ ଏବଂ ଗୁରୁତ୍ୱପୂର୍ଣ୍ଣ ସ୍ପୋର୍ଟିଂ ଇଭେଣ୍ଟ ଆୟୋଜନ କରୁଥିବା ଫ୍ରେଞ୍ଚ୍ କମ୍ପାନୀ ଆମାଉରି ସ୍ପୋର୍ଟ ଅର୍ଗାନାଇଜେଶନ ଦ୍ୱାରା ମନୋନୀତ ୩ ଦଳ) ଏଥିରେ ସାମିଲ ହୋଇଛନ୍ତି। ୩ ଷ୍ଟେଜ୍ ଶେଷରେ ଆଲପେସିନ ଡେକେଉନିକ ଟିମ୍ ରାଇଡର ନେଦରଲାଣ୍ଡର ମାଥ୍ୟୁ ଭାନ୍ ଡର୍ ପୋଏଲ ଅଗ୍ରଣୀ ହାସଲ କରିଛନ୍ତି। ଏକ ଗ୍ରାଣ୍ଡ ଟୁର୍‌ରେ ୨୨ଟି ଦଳକୁ ଅନୁମତି ମିଳିଥାଏ। ଏହା ମଧ୍ୟରେ ୧୮ଟି ୟୁସିଆଇ ୱାର୍ଲ୍ଡ ଟିମ୍, ପୂର୍ବ ସଂସ୍କରଣର ୨ ଉଚ୍ଚ ର୍ୟାଙ୍କ୍‌ପ୍ରାପ୍ତ ୟୁସିଆଇ ପ୍ରୋ ଟିମ୍ ଏବଂ ଆୟୋଜକଙ୍କ ପକ୍ଷରୁ ଆମନ୍ତ୍ରିତ ୨ ଦଳ ଅନ୍ତର୍ଭୁକ୍ତ। ୱାଇଲ୍ଡ କାର୍ଡ ମାଧ୍ୟମରେ ଆଉ ଏକ ଦଳକୁ ସାମିଲ ପାଇଁ ଅନୁରୋଧ କରାଯାଇଥିଲା।

ତୃତୀୟ ଷ୍ଟେଜ ଜିତିବାପରେ ଟିମ୍ ମେର୍ଲିଅର।

ଜିମ୍ବାୱେ ପେସର ମାଟିଜିମୁଙ୍କୁ ଜରିମାନା

ବୁଲୱାୟୋ, ୮।୭ (ପି.ଟି.): ଜିମ୍ବାୱେ ପେସ୍ ବୋଲର କୁଣ୍ଡାଇ ମାଟିଜିମୁଙ୍କୁ ତାଙ୍କ ମ୍ୟାଚ୍ ଫି'ର ୧୫ପ୍ରତିଶତ ଜରିମାନା କରାଯାଇଥିବା ବେଳେ ତାଙ୍କ ଶୃଙ୍ଖଳାଗତ ଖାତାରେ ଏକ ଡିମେରିଟ୍ ପଏଣ୍ଟ ଯୋଗ କରାଯାଇଛି। ଏଠାରେ ଚାଲିଥିବା ଦକ୍ଷିଣ ଆଫ୍ରିକା ବିପକ୍ଷ ଦ୍ୱିତୀୟ କ୍ରିକେଟ ଟେଷ୍ଟର ପ୍ରଥମ ଦିବସରେ ବିପଜ୍ଜନକ ଖେଳ ପାଇଁ ତାଙ୍କୁ ଏହି ଦଣ୍ଡବିଧାନ କରାଯାଇଛି। ଦକ୍ଷିଣ ଆଫ୍ରିକା ପ୍ରଥମ ଇନିଂସର ୭୨ତମ ଓଭରରେ ଏହି ଘଟଣା ଘଟିଥିଲା। ମାଟିଜିମୁ ସେତେବେଳେ ଏକ ବଲ୍‌କୁ ଫିଲ୍‌ଡିଂ କରୁଥିବା ବେଳେ ବ୍ୟାଟର ଲୁହନ ଡି' ପ୍ରିଟୋରିସଙ୍କ ଲକ୍ଷ୍ୟ କରି ଫିଙ୍ଗିଥିଲେ, ଯାହାକି ତାଙ୍କ ହାତ କଚଟିକୁ ଆଘାତ ଦେଇଥିଲା।

କନ୍ଦନ ମୁର୍ମୁ ବିଶ୍ୱ ଜୁଡୋ ରେଫରି

ଭୁବନେଶ୍ୱର, ୮।୭(ତପନ ସ୍ୱାଇଁ): ଓଡ଼ିଶାର କନ୍ଦନ ମୁର୍ମୁ ବିଶ୍ୱ ଜୁଡୋ ରେଫରି ହେବାର ସୌଭାଗ୍ୟ ପାଇଛନ୍ତି। ଅନ୍ତର୍ଜାତୀୟ ଜୁଡୋ ଫେଡେରେଶନ(ଆଇଜେଏଫ୍) ପକ୍ଷରୁ କାଜାଖସ୍ତାନର ଅଲ୍‌ମାଟିରେ ଆୟୋଜିତ ରେଫରି ପରୀକ୍ଷାରେ କନ୍ଦନ ସଫଳତାର ସହ ଉତ୍ତୀର୍ଣ୍ଣ ହୋଇଛନ୍ତି। ୧୧ଟି ଦେଶର ୧୯ ରେଫରି ଏହି ପରୀକ୍ଷାରେ ଅଂଶଗ୍ରହଣ କରିଥିଲେ। ଓଡ଼ିଶା ଜୁଡୋ ମହଲରେ ମନୋଜ ନାମରେ ବିଶେଷ ପରିଚିତ କନ୍ଦନଙ୍କ ଘର ମୟୂରଭଞ୍ଜ ଜିଲା ରାଇରଙ୍ଗପୁରସ୍ଥିତ କଣ୍ଟାବାଞ୍ଜି ଗ୍ରାମରେ। ବିରଞ୍ଚି ଦାସ ଓ ଗୀତାଞ୍ଜଳି ପଣ୍ଡାଙ୍କଠାରୁ ୧୯୯୯ରେ ଜୁଡୋ ପ୍ରଶିକ୍ଷଣ ନେବା ଆରମ୍ଭ କରିଥିବା କନ୍ଦନ ସଫଳତାର ଶିଡ଼ି ଚଢ଼ି କ୍ରମେ ବିଶ୍ୱ ରେଫରି ହେବାର ଯୋଗ୍ୟତା ପାଇଛନ୍ତି। ଏକ ଆଦିବାସୀ ଅଧୁଷିତ ଅନୁନ୍ନତ ଅଞ୍ଚଳରୁ ଆସିଥିଲେ ମଧ୍ୟ ସେ କଠିନ ପରିଶ୍ରମ ଦ୍ୱାରା ଅନ୍ତର୍ଜାତୀୟ ପ୍ଲାଟ୍‌ଫର୍ମରେ ନିଜକୁ ପ୍ରମାଣିତ କରିଛନ୍ତି। ସମ୍ପ୍ରତି ସେ କିସ୍ ବିଶ୍ୱବିଦ୍ୟାଳୟରେ ସିନିୟର ଜୁଡୋ କୋଚ୍ ଭାବେ କାର୍ଯ୍ୟରତ। ନିଜର ଏହି ସଫଳତା ପାଇଁ କନ୍ଦନ ପରିବାରବର୍ଗଙ୍କ ସମେତ କିଟ୍ ଓ କିସ୍‌ର ପ୍ରତିଷ୍ଠାତା ଅଚ୍ୟୁତ ସାମନ୍ତ ଏବଂ ଓଡ଼ିଶା ରାଜ୍ୟ ଜୁଡୋ ଆସୋସିଏଶନ କର୍ମକର୍ତ୍ତାଙ୍କୁ ଧନ୍ୟବାଦ ଜଣାଇଛନ୍ତି।

ଦୀପ୍ତି ଶର୍ମା ଦି ହଣ୍ଡ୍ରେଡ୍‌ରୁ ଓହରିଲେ

ଲଣ୍ଡନ, ୮।୭(ପି.ଟି.): ଭାରତୀୟ ଅଲ୍‌ରାଉଣ୍ଡର ଦୀପ୍ତି ଶର୍ମା ମଙ୍ଗଳବାର ଦି ହଣ୍ଡ୍ରେଡ୍ ଟୁର୍ନାମେଣ୍ଟରୁ ଓହରି ଯାଇଛନ୍ତି। ଆଗକୁ ବ୍ୟସ୍ତବହୁଳ କାର୍ଯ୍ୟସୂଚୀ ଯୋଗୁ ବର୍ତ୍ତମାନ ଇଂଲଣ୍ଡରେ ଥିବା ଦୀପ୍ତି ଏଥର ଟୁର୍ନାମେଣ୍ଟରେ ଭାଗ ନେବେନାହିଁ। ତାଙ୍କ ବଦଳରେ ଅଷ୍ଟ୍ରେଲିଆ ଅଲ୍‌ରାଉଣ୍ଡର ଚାର୍ଲି କ୍ୱଟଙ୍କୁ ସ୍ପିରିଟ୍ସ ଦଳରେ ସାମିଲ କରାଯାଇଛି।

4-Printed and published by Adyasha Satpathy on behalf of Navajat Printers & Media Pvt. Ltd. and printed at Navajat Printers, B-15, Industrial Estate, Rasulgarh, Bhubaneswar, Editor - Tathagata Satpathy, ସମ୍ପାଦକ- ତଥାଗତ ସତପଥୀ