ଧରିତ୍ରୀ
DHARITRI

ଧରିତ୍ରୀ 51 Years

ଭୁବନେଶ୍ୱର, ସୋମବାର, ଅଗଷ୍ଟ ୪/୨୦୨୫ (୧୨ ପୃଷ୍ଠା) | Bhubaneswar, Monday, August 4/2025 | Page 12 | ₹ 7.00 | RAYAGADA

୫୧ଶ ଭାଗ ୨୫୦ ସଂଖ୍ୟା | www.orissakhabar.com/www.dharitri.com | Printed at Rayagada, Bhubaneswar, Sambalpur & Angul | VOLUME 51 ISSUE 250 | ମୂଲ୍ୟ ₹୭/-

ହ୍ୟାରି ବ୍ରୁକ୍‌ଙ୍କ ଶତକ

ଭାରତ ବିପକ୍ଷ ୫ମ କ୍ରିକେଟ ଟେଷ୍ଟର ଚତୁର୍ଥ ଦିବସ ଖେଳରେ ଶତକ ହାସଲ କରିଛନ୍ତି ଇଂଲଣ୍ଡ ବ୍ୟାଟର ହ୍ୟାରି ବ୍ରୁକ୍।

୧୨ ୦୨

କମ୍‌ବ୍ୟାକ୍ କରୁଛନ୍ତି ପ୍ରିୟଙ୍କା

୨୦୨୬ରେ ରିଲିଜ୍ ହେବାକୁ ଥିବା 'ଲଭ୍ ଆଣ୍ଡ୍ ୱାର୍' ଫିଲ୍ମରେ ଅଭିନେତ୍ରୀ ପ୍ରିୟଙ୍କା ଚୋପ୍ରାଙ୍କୁ ଦେଖିବାକୁ ମିଳିପାରେ ବୋଲି ଏକ ରିପୋର୍ଟ ପ୍ରକାଶ ପାଇଛି।

ଆଜିଠୁ ୩ ବର୍ଷିଆ ଇଣ୍ଟିଗ୍ରେଟେଡ୍ ବି.ଏଡ୍, ଏମ୍.ଏଡ୍ ନାମଲେଖା ଆବେଦନ

ଭୁବନେଶ୍ୱର,୩।୮ (ସୁଚିସ୍ମିତା ସାହୁ)

ତିନିବର୍ଷିଆ ଇଣ୍ଟିଗ୍ରେଟେଡ୍ ବି. ଏଡ୍ ଏବଂ ଏମ୍.ଏଡ୍ ନାମଲେଖା ପାଇଁ ସୋମବାରଠାରୁ ଆବେଦନ ଆରମ୍ଭ ହେବ। ମହାରାଜା ଶ୍ରୀରାମ ଚନ୍ଦ୍ର ଭଞ୍ଜଦେଓ ବିଶ୍ୱବିଦ୍ୟାଳୟରେ ରେଗୁଲାର ମୋଡ୍‌ରେ ପାଠପଢ଼ା ସୁବିଧା ଥିବାବେଳେ ସମ୍ବଲପୁର ବିଶ୍ୱବିଦ୍ୟାଳୟ, ରାଜେନ୍ଦ୍ର ବିଶ୍ୱବିଦ୍ୟାଳୟ ଏବଂ ଫକୀର ମୋହନ ବିଶ୍ୱବିଦ୍ୟାଳୟରେ ସେଲ୍ଫ ଫାଇନାନ୍ସ ମୋଡ୍‌ରେ ପାଠପଢ଼ିବାକୁ ନାମଲେଖା ହେବ। ଏଥିପାଇଁ କୌଣସି ପ୍ରବେଶିକା ପରୀକ୍ଷା ଦେବାକୁ ପଡିବ ନାହିଁ। କେବଳ ମାର୍କ ଓ ସଂରକ୍ଷଣ ମାଧ୍ୟରେ ପାଠପଢ଼ି ପାରିବେ। ସୋମବାର ପୂର୍ବାହ୍ନ ୧୧ଟାରୁ ଛାତ୍ରୀଛାତ୍ର ସାମ୍‌ସ ପୋର୍ଟାଲରେ କମନ ଆପ୍ଲିକେଶନ ଫର୍ମ ମାଧ୍ୟମରେ ଆବେଦନ କରିପାରିବେ। ଆବେଦନର ଶେଷ ତାରିଖ ଅଗଷ୍ଟ ୧୭ ରହିଥିବା ବେଳେ ୧୮ ତାରିଖରେ ଫର୍ମର ସଂଶୋଧନ କରିପାରିବେ। ଅଗଷ୍ଟ ୨୨ରେ ପ୍ରଥମ ରାଉଣ୍ଡ୍ ପିଲାଙ୍କୁ ସିଟ ପ୍ରଦାନ କରାଯିବ। ☞ପୃଷ୍ଠା–୪

ଆଜିର ସମ୍ପାଦକୀୟ

ଶିକ୍ଷାରେ ଚୋର

ପ୍ରୟାଗରାଜରେ ବନ୍ୟା: ଉତ୍ତରପ୍ରଦେଶ ପ୍ରୟାଗରାଜ ରାଜାପୁର ଅଞ୍ଚଳରେ ଜଳମଗ୍ନ ଲୋକେ ଡଙ୍ଗାରେ ଯାତ୍ରା କରୁଛନ୍ତି।

ବୋର୍ଡ ଉପସଭାପତି ଗିରଫ

ଓଟିଇଟି ପ୍ରଶ୍ନପତ୍ର ଲିକ୍‌ରେ ବଡ଼ଫୁଣ୍ଡ

ଓଡ଼ିଶା ଟିଚର୍ସ ଏଲିଜିବିଲିଟି ଟେଷ୍ଟ(ଓଟିଇଟି) ପ୍ରଶ୍ନପତ୍ର ଲିକ୍ ଘଟଣାରେ କ୍ରାଇମବ୍ରାଞ୍ଚ ମାଧ୍ୟମିକ ଶିକ୍ଷା ପରିଷଦ(ବୋର୍ଡ) ଉପସଭାପତି ନୀହାର ରଞ୍ଜନ ମହାନ୍ତିଙ୍କୁ ରବିବାର ଗିରଫ କରିଛି। ପୂର୍ବରୁ ଏହି ଘଟଣାରେ ୭ଜଣ ଗିରଫ ହୋଇଛନ୍ତି। ଜୁଲାଇ ୨୦ରେ ପରୀକ୍ଷା ଧାର୍ଯ୍ୟ ହୋଇଥିବାବେଳେ ଏହାର ପୂର୍ବଦିନ ରାତିରେ ନୀହାରଙ୍କ ଲାପ୍‌ଟପ୍‌ରୁ ପ୍ରଶ୍ନପତ୍ର ଲିକ୍ ହୋଇଥିଲା ବୋଲି କ୍ରାଇମବ୍ରାଞ୍ଚ ଜାଣିବାକୁ ପାଇଛି। ଓଟିଇଟି ପ୍ରଶ୍ନପତ୍ର ସମ୍ପର୍କିତ ପାସ୍‌ୱାର୍ଡ ନୀହାରଙ୍କ ପାଖରେ ଥିଲା। ତାଙ୍କ ନିକଟରେ ଥିବା ସରକାରୀ ଲାପ୍‌ଟପ୍‌ରୁ ପାସ୍‌ୱାର୍ଡ ଡିଲିଟ ନ କରି ଡାଟା ଏଣ୍ଟ୍ରି ଅପରେଟର ଜିତନ ମହାରଣାଙ୍କୁ ଲାପ୍‌ଟପ୍ ଦେଇଥିଲେ ବୋଲି କହିବା କେଉଁଠି ନା କେଉଁଠି ତାଙ୍କର ଦାୟିତ୍ୱହୀନତାକୁ ଅଙ୍ଗୁଳି ନିର୍ଦ୍ଦେଶ କରୁଛି। ବିଶେଷକରି ଜିତନ ଡାଟା ଏଣ୍ଟ୍ରି ଅପରେଟର ହୋଇଥିବାବେଳେ ତାଙ୍କର ଓଟିଇଟି ପରୀକ୍ଷା ପରିଚାଳନାରେ କୌଣସି ଭୂମିକା ନାହିଁ, ଏହାସତ୍ତ୍ୱେ ତାଙ୍କ ସହ ନୀହାର ଗତ ୩ମାସ ମଧ୍ୟରେ ଅଫିସ କାର୍ଯ୍ୟ ସମୟ ପରେ ୧୦୦ ଥର ଫୋନ୍‌ରେ କଥା ହେବା ଟ୍ରାକିଂରୁ ଜଣାପଡ଼ିଛି। ଏଥିରୁ ନୀହାରଙ୍କ ପ୍ରଶ୍ନପତ୍ର ଲିକ୍ ଘଟଣାରେ ସମ୍ପୃକ୍ତି ରହିଥିବା ଜଣାପଡ଼ିବା ପରେ ତାଙ୍କୁ ଗିରଫ କରାଯାଇ କୋର୍ଟ ଚାଲାଣ କରାଯାଇଛି, ତାଙ୍କୁ ରିମାଣ୍ଡରେ ଆଣି ଅଧିକ ପଚରାଉଚରା କରାଯିବ ବୋଲି କ୍ରାଇମବ୍ରାଞ୍ଚ ଡିଜି ବିନୟତୋଷ ମିଶ୍ର କହିଛନ୍ତି।

ନୀହାର ରଞ୍ଜନ ମହାନ୍ତି

କଟକ,୩।୮ (କାର୍ତ୍ତିକ ସାହୁ)

ଓଟିଇଟି ପ୍ରଶ୍ନପତ୍ର ପ୍ରଘଟ ଘଟଣାର ମୁଖ୍ୟ ଅଭିଯୁକ୍ତ ତଥା ବୋର୍ଡର ଡାଟା ଏଣ୍ଟ୍ରି ଅପରେଟର ଜିତନ ମହାରଣାଙ୍କ ସହ ଉପସଭାପତି ନୀହାର ରଞ୍ଜନ ମହାନ୍ତିଙ୍କ କାର୍ଯ୍ୟାଳୟ ସମୟ ପରେ ନିବିଡ଼ ସମ୍ପର୍କ ରହିଛି। ସେ ଜାଣିଶୁଣି ସବୁ କରିଛନ୍ତି। ପ୍ରଶ୍ନପତ୍ର ପ୍ରଘଟ ପାଇଁ ସମସ୍ତ ନିୟମକାନୁନ, ପ୍ରୋଟୋକଲ ଉପସଭାପତି ଭଙ୍ଗ କରିଥିବା ନିଶ୍ଚିତ ହେବା ପରେ ତାଙ୍କୁ ଗିରଫ କରାଯାଇଛି ବୋଲି କ୍ରାଇମବ୍ରାଞ୍ଚ ଡିଜି ବିନୟତୋଷ ମିଶ୍ର ପୋଲିସ ମୁଖ୍ୟାଳୟରେ ଆୟୋଜିତ ଖବରଦାତା ସମ୍ମିଳନୀରେ ସୂଚନା ଦେଇଛନ୍ତି। ଏହି ମାମଲାରେ ପୂର୍ବରୁ ୭ଜଣ ଗିରଫ ହୋଇଥିବା ବେଳେ ଏବେ ଗିରଫଦାରି ସଂଖ୍ୟା ୮ରେ ପହଞ୍ଚିଛି। ଆଗକୁ ଗିରଫଦାରି ଆହୁରି ବଢ଼ିବ ବୋଲି ଡିଜି ମିଶ୍ର କହିଛନ୍ତି।

କ୍ରାଇମବ୍ରାଞ୍ଚ ଡିଜି ମିଶ୍ରଙ୍କ ସୂଚନାନୁସାରେ, ଗତ କିଛି ଦିନ ତଳେ ଓଟିଇଟି ପ୍ରଶ୍ନପତ୍ର ପ୍ରଘଟର କପି ପାଇଥିଲୁ। ମୋବାଇଲରୁ ମୋବାଇଲ୍‌କୁ ପ୍ରଶ୍ନପତ୍ର ଓ ଉତ୍ତର ଘୂରି ବୁଲୁଥିଲା। ଏହାର ତଦନ୍ତ କରି ମୁଖ୍ୟ ଅଭିଯୁକ୍ତ ଜିତନଙ୍କୁ କ୍ରାଇମବ୍ରାଞ୍ଚ ଧରିଥିଲା। ତଦନ୍ତରୁ ଜଣାପଡ଼ିଥିଲା ଯେ, ଡାଟା ଏଣ୍ଟ୍ରି ଅପରେଟର ଜିତନଙ୍କ ପ୍ରଶ୍ନପତ୍ର ସେଟିଂରେ କୌଣସି ପ୍ରକାର ସମ୍ପୃକ୍ତି ନ ଥିଲା। ବୋର୍ଡର ବିଭିନ୍ନ କର୍ମଚାରୀ, ଅଧିକାରୀଙ୍କୁ ପଚରାଉଚରା ସହ ପ୍ରୋଟୋକଲ ଆଦି ବାବଦରେ ଖୋଳତାଡ଼ କରିବା ପରେ ଜଣାପଡ଼ିଥିଲା ଯେ, ଭୋପାଳର ଏକ କମ୍ପାନୀ ପ୍ରେସ୍‌ରେ ପ୍ରଶ୍ନପତ୍ର ଛପା ହେଉଥିଲା। ସେହି ପ୍ରେସ୍ ସହ ବୋର୍ଡର ଉପସଭାପତି ☞ପୃଷ୍ଠା–୪

ଆନ୍ଧ୍ର ପଥର ଖଣି ବିସ୍ଫୋରଣରେ ୬ ଓଡ଼ିଆ ମୃତ

ବ୍ରହ୍ମପୁର/ ଦିଗପହଣ୍ଡି/ ମୋହନା, ୩।୮ (ସୁବାସଚନ୍ଦ୍ର ପାଢ଼ୀ /ଅଶେଷନାଥ ମିଶ୍ର /ମନ୍ମଥ ମିଶ୍ର)

- **୪ ଲକ୍ଷ ଲେଖାଏ ସହାୟତା ଘୋଷଣା କଲେ ମୁଖ୍ୟମନ୍ତ୍ରୀ**
- **ହସ୍ପିଟାଲରେ ୧୦ ଗୁରୁତର, ମୃତ୍ୟୁ ସଂଖ୍ୟା ବଢ଼ିବା ଆଶଙ୍କା**

ଆନ୍ଧ୍ରପ୍ରଦେଶରେ ଏକ ପଥର ଖଣିରେ ରବିବାର ପୂର୍ବାହ୍ନରେ ବିସ୍ଫୋରଣ ବେଳେ ୬ ଓଡ଼ିଆ ଶ୍ରମିକଙ୍କ ମୃତ୍ୟୁ ଘଟିଥିବା ବେଳେ ୧୦ ଜଣ ଗୁରୁତର ଆହତ ହୋଇଛନ୍ତି। ମୃତକଙ୍କ ମଧ୍ୟରେ ଗଞ୍ଜାମ ଜିଲାର ୪ ଜଣ ଓ ଗଜପତି ଜିଲା ମୋହନା ଅଞ୍ଚଳର ୨ଜଣ ଥିବା ଜଣାପଡ଼ିଛି। ମୃତକମାନେ ହେଲେ ଦିଗପହଣ୍ଡି ବ୍ଲକ ଫାସିଗୁଡା ପଞ୍ଚାୟତ ବାଙ୍ଗରଡ଼ା ଗ୍ରାମର ବନମାଳୀ ବେହେରା (୩୦), ଚଷା ନିମଖଣ୍ଡିର ଗାଁର ଦଣ୍ଡ ବାଡତ୍ୟା (୪୮) ଓରଫ ବୁଢା, ଧରାକୋଟ ବ୍ଲକ କାସିଆ ଗ୍ରାମର ସନ୍ତୋଷ ଗୌଡ଼ (୩୬), ଗଞ୍ଜାମ ଅଞ୍ଚଳର ମୁସା ଜାନ, ଗଜପତି ଜିଲା ମୋହନା ଥାନା ଢେପାଗୁଡା ପଞ୍ଚାୟତ ଅଲରା ଗାଁର ଭାସ୍କର ବିଷୋୟୀ (୪୦) ଏବଂ ଟୁକୁନା ଦଳାଇ (୩୭)। ଗୁରୁତରଙ୍କ ପରିଚୟ ମିଳିପାରି ନ ଥିବା ବେଳେ ସେମାନଙ୍କୁ ସ୍ଥାନୀୟ ☞ପୃଷ୍ଠା–୪

Government of Odisha
Higher Education Department

Timeline for e-admission into 3 year Integrated B.Ed-M.Ed. courses in the Higher Education Institutions for the Academic Session 2025-26 under SAMS

No.N-142 : It is for information of all concerned that admission into 3 year integrated B.Ed.-M.Ed. course will be held at the below mentioned HEIs under SAMS for the Academic Session:- 2025-26. Accordingly, the candidates are hereby instructed to fill-up the Common Application Form by Visiting the SAMS Portal as per the timeline mentioned below. The Information Brochure for the said course is available on the SAMS portal. Please refer to the Information Brochure before filling up the CAF. The key points for admission into 3 Year Integrated B.Ed.-M.Ed. course for the current Academic Year 2025-26 are as follows.

1. The following HEIs are included under SAMS for admission into 3 Year Integrated B.Ed.-M.Ed. Courses for the academic session: - 2025-26.
   a. Maharaja Sriram Chandra Bhanjadeo University, Baripada, Mayurbhanj 50 seats (Regular Mode)
   b. Sambalpur University, Sambalpur- 50 seats (Self-Financing Mode)
   c. Rajendra University, Bolangir- 50 seats (Self-Financing Mode)
   d. Fakir Mohan University, Balasore- 50 seats (Self-Financing Mode)
2. Provisional allotment of seats will be prepared through centralized selection process (i.e. Freeze and slide) on the basis of the Career marks (%) and reservation. The detailed admission procedure is provided in the Information Brochure. No Entrance Examination will be held for admission into the said course.
3. The applicants who have passed the Post Graduate (P.G.) examination only in Science/ Social Science & Humanities subjects (Please refer the Information Brochure for eligible Subjects) from a recognized Institution shall be eligible for admission into this 3 years Integrated B.Ed.- M.Ed. courses.

Any Change in the timeline will be published on the website https://imed.samsodisha.gov.in/. The applicants are request to read the Information Brochure carefully.

Sl#	Activities	Timeline
1	Student's Activity Availability of online Common Application Form (CAF) on the website www.samsodisha.gov.in	04-Aug-2025 (11:00 AM) (Monday)
2	Student's Activity Last date for applying online CAF through www.samsodisha.gov.in	17-Aug-2025 (11:45 PM) (Sunday)
3	Student's Activity Editing of the CAF in Online Mode (If required) for the CAF submitted earlier (No fresh CAF will be allowed on this day)	18-Aug-2025 (11.00 AM to 11.45 PM) (Monday)
4	1st Round Publication of Provisional Allotment of Seats (For First Round Selection)	22-Aug-2025 (Friday) (02.00 PM)
5	Student's Activity Selection of Slide/ Freeze Option and Online payment of admission fees by the selected students through SAMS [Student's Account] portal	22-Aug-2025 (04.00 PM) (Friday) to 26-Aug-2025 (03.00 PM) (Tuesday)
6	Student's Activity Reporting of applicants at allotted institutions for taking admission (for First Round Selection) (Applicants who have chosen the Freeze option (done payment) will only be required to report for admission)	23-Aug-2025 (10.00 AM) (Saturday) to 26-Aug-2025 (05.00 PM) (Tuesday) (Except Holiday)
7	HEI's Activity Data updation of admitted students in the e-space (for First Round Admission) by the respective Institutions	23-Aug-2025 (10.00 AM) (Saturday) to 26-Aug-2025 (11.45 PM) (Tuesday)
8	2nd / Final Round Publication of Provisional Allotment of Seats (for Second Round Selection)	01-Sep-2025 (Monday) (02.00 PM)
9	Student's Activity (Selection of FREEZE OPTION) & Online payment of admission fees by the selected students through SAMS (Student's login) portal	01-Sep-2025 (04.00 PM) (Monday) to 04-Sep-2025 (03.00 PM) (Thursday)
10	Student's Activity Reporting of applicants at allotted institutions for taking admission (for Second/ Final Round Selection)	02-Sep-2025 (10.00 AM) (Tuesday) to 04-Sep-2025 (05.00 PM) (Thursday) (Except Holiday)
11	HEIs Activity Data updation of admitted students in the e-space (for Second / Final Round Admission) by the respective Institutions	02-Sep-2025 (10.00 AM) (Tuesday) to 04-Sep-2025 (11.45 PM) (Thursday)
12	3rd (Waiting List/Spot) Round Student's Activity Publication of merit wise waiting list at the HEIs e-space as well as the waiting Rank in the Student's login	08-Sep-2025 (04:00 PM) (Monday)
13	Institution Activity: Publication of selected and waitlisted applicant's list by the HEIs at their Notice Board/ Website and the HEIs will also communicate to the applicants via phone call/SMS /whatsapp /e-mail etc. (in 1:50 ratio as per vacancy)	09-Sep-2025 (Tuesday) (03.00 PM)
14	Reporting of selected applicants of waitlisted round to take admission in one of the selected HEIs, where the total/differential admission fees will be deposited directly at the HEIs in online mode (Net Banking/ Bank Challan/NEFT/UPI etc.)	10-Sep-2025 (Wednesday) & 11-Sep-2025 (Thursday) (10.00 AM to 05.00 PM)
15	Reporting of waiting applicants in waitlisted round to take admission in one of the selected HEIS, where the total/differential admission fees will be deposited directly at the HEIs in online mode (Net Banking/ Bank Challan/NEFT/UPI etc.)	12-Sep-2025 (Friday) & 13-Sep-2025 (Saturday) (10.00 AM to 05.00 PM)
16	Admission Updation of the student's data by the HEIs in their e-Space	10-Sep-2025 (Wednesday) & 13-Sep-2025 (Saturday) (11.45 PM)
17	Timeline for commencement of 1st year classes for B.Ed., B.H.Ed., M.Ed. for the AY 2025-26	08-Sep-2025 (Monday)

For more details please contact : e-Admission Helpline (Toll Free) Number 155335 / 1800-345-6770

Sd./- Deputy Director PTC Section

OIPR-11001/11/0098/2526

ସରଯୂ କେନାଲକୁ ବୋଲେରୋ ଖସି ୧୧ ମୃତ

ଲକ୍ଷ୍ନୌ,୩।୮

ଉତ୍ତରପ୍ରଦେଶର ଗୋଣ୍ଡା ଜିଲା ଅନ୍ତର୍ଗତ ସରଯୂ କେନାଲରେ ରବିବାର ଏକ ବୋଲେରୋ ଖସିପଡ଼ିବାରୁ ଅନ୍ୟୂନ ୧୧ ତୀର୍ଥଯାତ୍ରୀଙ୍କ ମୃତ୍ୟୁ ଘଟିବା ସହ ୪ ଜଣ ଗୁରୁତର ଆହତ ହୋଇଛନ୍ତି। ସିହାଗାଁଓ ଗ୍ରାମରୁ ତୀର୍ଥଯାତ୍ରୀମାନେ ଖାର୍ଗୁପୁରର ପୃଥ୍ୱୀନାଥ ମନ୍ଦିରରେ ଜଳଲାଗି କରିବାକୁ ଯାଉଥିବାବେଳେ ବେଲଓ୍ୱା ବାହୁଟାଠାରେ ଦୁର୍ଘଟଣା ଘଟିଛି। ଉକ୍ତ ବୋଲେରୋରେ ଡ୍ରାଇଭର ସମେତ ୧୫ ଜଣ ଥିଲେ। ସ୍ଥାନୀୟ ଲୋକଙ୍କ ସହାୟତାରେ ଉଦ୍ଧାରକାରୀ ଟିମ୍ ବୁଡ଼ିରହିଥିବା ଗାଡ଼ି ଭିତରୁ ମୃତଦେହଗୁଡ଼ିକୁ ବାହାର କରିଛି। ଆହତ ୪ ଜଣଙ୍କୁ ଗୁରୁତର ଅବସ୍ଥାରେ ନିକଟବର୍ତ୍ତୀ ହସ୍ପିଟାଲରେ ଭର୍ତ୍ତି କରାଯାଇଛି। ଏହି ଘଟଣାରେ ଉତ୍ତରପ୍ରଦେଶ ମୁଖ୍ୟମନ୍ତ୍ରୀ ଯୋଗୀ ଆଦିତ୍ୟନାଥ ଦୁଃଖ ପ୍ରକାଶ କରିବା ସହ ମୃତକଙ୍କ ପରିବାରକୁ ୫ ଲକ୍ଷ ଟଙ୍କା ଲେଖାଏ ଆର୍ଥିକ ସହାୟତା ଘୋଷଣା କରିଛନ୍ତି। ପ୍ରଧାନମନ୍ତ୍ରୀ ନରେନ୍ଦ୍ର ମୋଦି ମଧ୍ୟ ମୃତକଙ୍କ ପରିବାରକୁ ୨ ଲକ୍ଷ ଟଙ୍କା ଓ ଆହତମାନଙ୍କୁ ୫୦ ହଜାର ଟଙ୍କା ଲେଖାଏ ସହାୟତା ପ୍ରଦାନ କରିବାକୁ କହିଛନ୍ତି।

୩ ଜିଲାରେ ପ୍ରବଳ ବର୍ଷିବ, ୧୭ ଜିଲାକୁ ବଜ୍ରପାତ ସତର୍କତା

ଭୁବନେଶ୍ୱର,୩।୮ (ଅନୁରାଧା ମହାରଣା)

ରାଜ୍ୟରେ ମୌସୁମୀ ବର୍ଷା ଜାରି ରହିଛି। ରବିବାର ଚାନ୍ଦବାଲିରେ ସର୍ବାଧିକ ୫୨.୬ ମିମି ବର୍ଷା ରେକର୍ଡ କରାଯାଇଥିବାବେଳେ ବାଲେଶ୍ୱରରେ ୧୪.୦ ମିମି, ଭଦ୍ରକରେ ୧୦.୦ ମିମି, କେନ୍ଦ୍ରପଡ଼ାରେ ୬.୪ ମିମି, ରାଉରକେଲାରେ ୩.୧ ମିମି, ଯାଜପୁରରେ ୧.୫ ମିମି, ଭୁବନେଶ୍ୱରରେ ୧.୪ ମିମି, ହୀରାକୁଦ ଓ ଝାରସୁଗୁଡ଼ାରେ ୦.୪ ମିମି ବର୍ଷା ହୋଇଛି। ସୋମବାର ଉତ୍ତର ଓଡ଼ିଶା ସମେତ ଦକ୍ଷିଣ ଓଡ଼ିଶାର କେତେକ ସ୍ଥାନରେ ବଜ୍ରପାତ ସହ ହାଲୁକାରୁ ମଧ୍ୟମ ଧରଣ ☞ପୃଷ୍ଠା–୪

ସଂକ୍ଷେପରେ

ଆମେରିକାରେ କାର୍ ଦୁର୍ଘଟଣାରେ ୪ ଭାରତୀୟ ବଂଶୋଦ୍ଭବଙ୍କ ମୃତ୍ୟୁ

ନୂଆଦିଲ୍ଲୀ,୩।୮

ଆମେରିକାରେ ଭ୍ରମଣ ପାଇଁ ଯାଇ ନିଖୋଜ ଥିବା ୪ ଜଣ ଭାରତୀୟ ବଂଶୋଦ୍ଭବ ବରିଷ୍ଠ ନାଗରିକଙ୍କର କାର୍ ଦୁର୍ଘଟଣାରେ ମୃତ୍ୟୁ ଘଟିଛି। ଶନିବାର ରାତି ୯ଟା ୩୦ ମିନିଟ୍ ସମୟରେ ୱେଷ୍ଟ ଭର୍ଜିନିଆର ମାର୍ଶାଲ କାଉଣ୍ଟି ଅନ୍ତର୍ଗତ ବିଗ୍ ହ୍ୱିଲିଂ କ୍ରିକ୍ ରୋଡ୍‌ରେ ଏକ ଟୟୋଟା କାମ୍ରି କାର୍‌କୁ ଠାବ କରାଯାଇଛି। ମୃତକମାନେ ହେଲେ ଆଶା ଦିବାନ, କିଶୋର ଦିବାନ, ଶୈଳେଶ ଦିବାନ ଓ ଗୀତା ଦିବାନ। ପିଙ୍କର୍ସବର୍ଗ ଯିବା ବାଟରେ ସେମାନେ ନିଖୋଜ ହୋଇଯାଇଥିଲେ। ସେଠାରୁ ସେମାନେ ୱେଷ୍ଟ ଭର୍ଜିନିଆର ମାଉଣ୍ଟସ୍‌ଭିଲେ ଯିବାକୁ ଯୋଜନା କରିଥିଲେ ଓ ପ୍ରଭୁପାଦଙ୍କ ପ୍ୟାଲେସ୍ ଅଫ୍ ଗୋଲ୍ଡରେ ରହିବା ପାଇଁ ଆଗୁଆ ଅର୍ଥ ପୈଠ କରିଥିଲେ। ସେମାନଙ୍କୁ ଖୋଜି ବାହାର କରିବା ପାଇଁ ଶୁକ୍ରବାର ହେଲିକପ୍ଟର ନିୟୋଜିତ କରାଯାଥିଲେ ମଧ୍ୟ ସେମାନଙ୍କ ଗାଡ଼ିର ସନ୍ଧାନ ମିଳି ନ ଥିଲା।

ତାମିଲନାଡୁ ଭୋଟର ତାଲିକାରେ ୬.୫ ଲକ୍ଷ ପ୍ରବାସୀ ଶ୍ରମିକଙ୍କୁ ସାମିଲ କରାଯାଇଛି: ଚିଦାମ୍ବରମ୍

ନୂଆଦିଲ୍ଲୀ,୩।୮

ତାମିଲନାଡୁ ଭୋଟର ତାଲିକାରେ ପ୍ରାୟ ୬.୫ ଲକ୍ଷ ପ୍ରବାସୀ ଶ୍ରମିକଙ୍କୁ ସାମିଲ କରାଯାଇଥିବା ବରିଷ୍ଠ କଂଗ୍ରେସ ନେତା ପି. ଚିଦାମ୍ବରମ ଅଭିଯୋଗ ଆଣିବା ସହ ନିର୍ବାଚନ କମିଶନ (ଇସି)ଙ୍କୁ ସମାଲୋଚନା କରିଛନ୍ତି। ଅନ୍ୟ ପକ୍ଷରେ ବିହାର ଭୋଟର ତାଲିକାରୁ ପ୍ରାୟ ୬୫ ଲକ୍ଷ ଲୋକଙ୍କୁ ସ୍ଥାୟୀ ଭାବେ ସ୍ଥାନାନ୍ତର ହୋଇଥିବା ଦର୍ଶାଇ ବାଦ୍ ଦିଆଯାଇଥିବା ସେ କହିଛନ୍ତି। ଭୋଟର ତାଲିକାର ସ୍ପେଶାଲ ଇଣ୍ଟେନ୍‌ସିଭ୍ ରିଭିଜନ (ଏସ୍‌ଆଇଆର୍) ଚିନ୍ତାଜନକ ଏବଂ ସ୍ପଷ୍ଟ ଭାବରେ ଅବୈଧ ବୋଲି ଚିଦାମ୍ବରମ୍ କହିବା ସହ ନିର୍ବାଚନ କମିଶନଙ୍କ ଦ୍ୱାରା କ୍ଷମତାର ଦୁରୁପଯୋଗ ହେଉଥିବା ଅଭିଯୋଗ କରିଛନ୍ତି। ଏହା ବିରୋଧରେ ରାଜନୈତିକ ଓ ଆଇନଗତ ଭାବେ ଲଢ଼େଇ କରିବାକୁ ହେବ ବୋଲି କଂଗ୍ରେସ ନେତା କହିଛନ୍ତି। ବିହାରରୁ ଅନେକ ଲକ୍ଷ ଲୋକ ସ୍ଥାୟୀ ଭାବେ ସ୍ଥାନାନ୍ତର ହୋଇଥିବା ଦର୍ଶାଇ ସେମାନଙ୍କୁ ଚିଠା ଭୋଟର ତାଲିକାରୁ ବାଦ୍ ଦେବା ଆବଶ୍ୟକ ବୋଲି ଇସି ନିର୍ଦ୍ଧାରଣ କଲେ କିପରି। ଏଭଳି ସିଦ୍ଧାନ୍ତରେ ପହଞ୍ଚିବା ପୂର୍ବରୁ ପ୍ରତି ମାମଲା ଆଧାରରେ ଉପଯୁକ୍ତ ତଦନ୍ତ କରାଯିବା ଆବଶ୍ୟକ। ୩୦ ଦିନ ମଧ୍ୟରେ ୩୭ ଲକ୍ଷରୁ ଊର୍ଦ୍ଧ୍ୱ ଲୋକଙ୍କ ସମ୍ପର୍କରେ ଏଭଳି ଯାଞ୍ଚ କିପରି ହୋଇପାରିବ ବୋଲି ଚିଦାମ୍ବରମ୍ ପ୍ରଶ୍ନ କରିଛନ୍ତି।

ରୁଷିଆରୁ ତୈଳ କିଣିବା ବନ୍ଦ କରିଥିଲେ ଭାରତୀୟ କମ୍ପାନୀ

ଆମଦାନୀ ବନ୍ଦ କରିବାକୁ ନିର୍ଦ୍ଦେଶ ଦିଆଯାଇ ନାହିଁ: ସୂତ୍ର

ନୂଆଦିଲ୍ଲୀ,୩।୮

ଚଳିତ ମାସରେ ରିହାତି ହ୍ରାସ ଏବଂ ଆମେରିକା ରାଷ୍ଟ୍ରପତି ଡୋନାଲ୍ଡ ଟ୍ରମ୍ପଙ୍କ ଚେତାବନୀ କାରଣରୁ ଭାରତୀୟ ରାଷ୍ଟ୍ରାୟତ୍ତ ତୈଳ କମ୍ପାନୀଗୁଡ଼ିକ ଗତ ସପ୍ତାହରେ ରୁଷିଆରୁ ତେଲ କିଣିବା ବନ୍ଦ କରିଥିବା ଏକ ସୂତ୍ରରୁ କୁହାଯାଇଛି। ଇଣ୍ଡିଆନ ଅଏଲ୍ କର୍ପୋରେଶନ, ହିନ୍ଦୁସ୍ଥାନ ପେଟ୍ରୋଲିୟମ କର୍ପୋରେଶନ, ଭାରତ ପେଟ୍ରୋଲିୟମ୍ କର୍ପୋରେଶନ ଏବଂ ମାଙ୍ଗାଲୋର ରିଫାଇନାରି ପେଟ୍ରୋକେମିକାଲ ଲିଃ ଗତ ସପ୍ତାହରେ ରୁଷିଆରୁ ଅଶୋଧିତ ତୈଳ ଆମଦାନୀ କରିନାହାନ୍ତି। ଏହି କମ୍ପାନୀଗୁଡ଼ିକର ତୈଳ କିଣା ଯୋଜନା ସମ୍ପର୍କରେ ଜାଣିଥିବା ୪ଟି ସୂତ୍ର ରଏଟର୍ସକୁ କୌଣସି ପ୍ରତିକ୍ରିୟା ଦେଇ ନ ଥିଲା। ଏହା ଜଣାଇଥିଲେ। ରଏଟର୍ସ ଏହା ଉପରେ ପ୍ରଶ୍ନ କରିବାରୁ ଭାରତର ପେଟ୍ରୋଲିୟମ୍ ମନ୍ତ୍ରଣାଳୟ ତୁରନ୍ତ ଭାରତ ବିଶ୍ୱର ତୃତୀୟ ସର୍ବାଧିକ ତୈଳ ଆମଦାନୀକାରୀ ହୋଇଥିବାବେଳେ ରୁଷିଆରୁ ସର୍ବାଧିକ ଅଶୋଧିତ ତେଲ କିଣିଥାଏ। ଉପରୋକ୍ତ କମ୍ପାନୀଗୁଡ଼ିକ ରୁଷିଆରୁ ତୈଳ ଦୈନନ୍ଦିନ ଆଧାରରେ କିଣିଥାନ୍ତି ଏବଂ ଯୋଗାଣରେ ପରିବର୍ତ୍ତନ ବିଶେଷ କରି ଆବୁଧାବିର ମର୍ବାନ କ୍ରୁଡ୍ ଓ ପଶ୍ଚିମ ଆଫ୍ରିକୀୟ ତୈଳ ପାଇଁ ସ୍ପଟ୍ ମାର୍କେଟକୁ ଯାଇଥାନ୍ତି। ଘରୋଇ ରିଫାଇନାରୀ ରିଲାଏନ୍ସ ଇଣ୍ଡଷ୍ଟ୍ରିଜ୍ ଏବଂ ନାୟାରା ଏନର୍ଜି ରୁଷିଆର ବଡ଼ ତୈଳ କ୍ରେତା ହୋଇଥିବାବେଳେ ରାଷ୍ଟ୍ରାୟତ୍ତ ରିଫାଇନାରୀଗୁଡ଼ିକ ଭାରତର ଦୈନିକ ବିଶୋଧନ ସାମର୍ଥ୍ୟ ୫.୨ ନିୟୁତ ବ୍ୟାରେଲ୍‌ର ୬୦ ପ୍ରତିଶତରୁ ଊର୍ଦ୍ଧ୍ୱ ନିୟନ୍ତ୍ରଣ କରିଥାନ୍ତି। ସୂଚନାଯୋଗ୍ୟ, ୟୁକ୍ରେନ୍ ସହ ମସ୍କୋ ଶାନ୍ତି ଚୁକ୍ତିରେ ନ ପହଞ୍ଚିବା ପର୍ଯ୍ୟନ୍ତ ରୁଷିଆରୁ ତୈଳ କିଣୁଥିବା ଦେଶଗୁଡ଼ିକ ଉପରେ ୧୦୦ ପ୍ରତିଶତ ଟାରିଫ୍ ଲଗାଇବାକୁ ଜୁଲାଇ ୧୪ରେ ଟ୍ରମ୍ପ ଧମକ ଦେଇଥିଲେ।

ଅନ୍ୟପକ୍ଷରେ ଆମେରିକାର ଚେତାବନୀ ସତ୍ତ୍ୱେ ରୁଷିଆରୁ ଅଶୋଧିତ ତୈଳ କିଣିବା ବନ୍ଦ କରିବାକୁ ତୈଳ କମ୍ପାନୀଗୁଡ଼ିକୁ ଭାରତ କୌଣସି ନିର୍ଦ୍ଦେଶନାମା ଜାରି କରି ନ ଥିବା ବ୍ଲୁମ୍‌ବର୍ଗରେ ରିପୋର୍ଟ ପ୍ରକାଶ ପାଇଛି। ଭାରତ ଏହାର ଇନ୍ଧନ ସୁରକ୍ଷା ନିମନ୍ତେ ମସ୍କୋ ସହିତ ସଫଳ କୂଟନୈତିକ ସମ୍ପର୍କ ବଜାୟ ରଖିଥିବାବେଳେ ଟ୍ରମ୍ପଙ୍କ ସହ ଉତ୍ତେଜନାରୁ ବର୍ତ୍ତିବା ପାଇଁ ଉଦ୍ୟମ କରୁଛି। ଏହି ଘଟଣା ସହ ଜଡ଼ିତ ବ୍ୟକ୍ତି ପ୍ରସଙ୍ଗର ସମ୍ବେଦନଶୀଳତା ଦୃଷ୍ଟିରୁ ନିଜ ନାମ ଗୋପନ ରଖିବା ସର୍ତ୍ତରେ ବ୍ଲୁମ୍‌ବର୍ଗକୁ ଉପରୋକ୍ତ ସୂଚନା ଦେଇଛନ୍ତି। ରୁଷିଆରୁ ତୈଳ ଆମଦାନୀ ବନ୍ଦ କରିବା ନେଇ ସରକାରୀ ଭାବେ କୌଣସି ନିଷ୍ପତ୍ତି ହୋଇ ନ ଥିବା ସେ କହିଛନ୍ତି। ରାଷ୍ଟ୍ରାୟତ୍ତ ଏବଂ ଘରୋଇ ରିଫାଇନରଗୁଡ଼ିକ ବାଣିଜ୍ୟିକ ବିଚାର ଆଧାରରେ ତୈଳ କିଣିବା ଜାରି ରଖିଛନ୍ତି ଓ ସେମାନଙ୍କୁ ନିଜ ପସନ୍ଦର ଯୋଗାଣକାରୀଙ୍କଠାରୁ କିଣିବା ପାଇଁ ଅନୁମତି ଦିଆଯାଇଛି।

ତଦନ୍ତ ପାଇଁ ଇପିଆଇସି କାର୍ଡ ହସ୍ତାନ୍ତର କରିବାକୁ ତେଜସ୍ୱୀଙ୍କୁ ଇସି ନୋଟିସ

ତେଜସ୍ୱୀ ଯାଦବ

ପାଟନା,୩।୮ (ପି.ଟି.)

ଆନୁଷ୍ଠାନିକ ଭାବେ ଇସ୍ୟୁ ହୋଇ ନ ଥିବା ସତ୍ତ୍ୱେ ଆର୍‌ଜେଡି ନେତା ତେଜସ୍ୱୀ ଯାଦବଙ୍କ ପାଖରେ ଦ୍ୱିତୀୟ ଭୋଟର ପରିଚୟପତ୍ର (ଇପିଆଇସି କାର୍ଡ) ରହିଥିବା ଅଭିଯୋଗ ହୋଇଛି। ଏହାର ତଦନ୍ତ ନିମନ୍ତେ ଉକ୍ତ କାର୍ଡକୁ ହସ୍ତାନ୍ତର କରିବାକୁ ନିର୍ବାଚନ କମିଶନ (ଇସି) ରବିବାର ତେଜସ୍ୱୀଙ୍କୁ ନୋଟିସ ଜାରି କରିଛନ୍ତି। ବିହାର ବିଧାନସଭାର ବିରୋଧୀ ଦଳ ନେତା ତେଜସ୍ୱୀ ଶନିବାର ଉକ୍ତ ଇପିଆଇସି ନମ୍ବରରେ ଅନ୍‌ଲାଇନ ତଲାସି କରିଥିଲେ ମଧ୍ୟ ତାଙ୍କ ନାମ ଚିଠା ଭୋଟର ତାଲିକାରେ ନ ଥିବା ଅଭିଯୋଗ କରିଥିଲେ। ଦୀଘା ବିଧାନସଭା ନିର୍ବାଚନ ମଣ୍ଡଳୀ ପାଇଁ ନିର୍ବାଚନ ପଞ୍ଜୀକରଣ ଅଫିସର ଥିବା ପାଟନା ସଦର ଏସ୍‌ଡିଏମ୍ ତେଜସ୍ୱୀଙ୍କୁ ଲେଖିଥିବା ପତ୍ରରେ କହିଛନ୍ତି, ଶନିବାର ଖବରଦାତା ସମ୍ମିଳନୀରେ ଆପଣ ଦର୍ଶାଇଥିବା ଇପିଆଇସି ନମ୍ବର ଆନୁଷ୍ଠାନିକ ଭାବେ ଇସ୍ୟୁ ହୋଇ ନ ଥିବା ପ୍ରାଥମିକ ତଦନ୍ତରୁ ଜଣାପଡ଼ିଛି। ତେଣୁ ସବିଶେଷ ତଦନ୍ତ ପାଇଁ ଉକ୍ତ ଇପିଆଇସି କାର୍ଡକୁ ହସ୍ତାନ୍ତର କରିବାକୁ ନିବେଦନ କରାଯାଉଛି। ଇପିଆଇସି ନମ୍ବର ବଦଳିଥିବା ଆର୍‌ଜେଡି ନେତା ଅଭିଯୋଗ କରିଥିବାବେଳେ ଜିଲାପାଳ ତାହାକୁ ଗ୍ରହଣ କରିନାହାନ୍ତି। ୨୦୨୦ ବିଧାନସଭା ନିର୍ବାଚନ ବେଳେ ତେଜସ୍ୱୀ ସତ୍ୟପାଠରେ ତାଙ୍କ ଇପିଆଇସି ନମ୍ବର ଦର୍ଶାଇଥିଲେ। ଯଦି ତାଙ୍କ ପାଖରେ ଅନ୍ୟ ନମ୍ବରରେ ଆଉ ଏକ ଇପିଆଇସି କାର୍ଡ ରହିଛି, ତେବେ ତାହା ତଦନ୍ତର ବିଷୟ ବୋଲି ଜିଲାପାଳ କହିଛନ୍ତି।

ରେକର୍ଡରୁ ଅସ୍ୱାଭାବିକ ମୃତ୍ୟୁ ମାମଲା ହଟାଇଥିଲା ପୋଲିସ

ଧର୍ମସ୍ଥଳ ଗଣକବର ମାମଲା

ଆର୍‌ଟିଆଇ ଆବେଦନରୁ ମିଳିଲା ବଳିଷ୍ଠ ପ୍ରମାଣ

ବେଙ୍ଗାଲୁରୁ,୩।୮

କର୍ନାଟକର ଧର୍ମସ୍ଥଳ ସହରସ୍ଥିତ ବେଲଥାଙ୍ଗଡ଼ିରେ ବହୁସଂଖ୍ୟାରେ ମହିଳା ଓ ଯୁବତୀଙ୍କୁ ବଳାତ୍କାର ଓ ହତ୍ୟା ପରେ ପୋତି ଦିଆଯାଇଥିବା ଅଭିଯୋଗକୁ ନେଇ ଉତ୍ତେଜନା ଜାରି ରହିଥିବାବେଳେ ସୂଚନା ଜାଣିବା ଅଧିକାର (ଆର୍‌ଟିଆଇ) ବଳରେ ମିଳିଥିବା ଏକ ଉତ୍ତରରୁ ଏହାର ବଳିଷ୍ଠ ପ୍ରମାଣ ସାମ୍ନାକୁ ଆସିଛି। ମିଳିଥିବା ସୂଚନା ଅନୁଯାୟୀ, ବେଲଥାଙ୍ଗଡ଼ି ପୋଲିସ ୨୦୦୦ରୁ ୨୦୧୫ ମଧ୍ୟରେ ଘଟିଥିବା ସମସ୍ତ ଅସ୍ୱାଭାବିକ ମୃତ୍ୟୁ ମାମଲାକୁ କୌଶଳକ୍ରମେ ରେକର୍ଡରୁ ହଟାଇ ଦେଇଥିଲା। ଉକ୍ତ ସମୟ ମଧ୍ୟରେ ଧର୍ମସ୍ଥଳରେ ସ୍ୱଳ୍ପବୟସ୍କା ଯୁବତୀ ଓ ମହିଳାମାନଙ୍କୁ ମାରି ପୋତି ଦିଆଯାଇଥିବା ଅଭିଯୋଗ ହୋଇଥିଲା। ଅନ୍ୟପକ୍ଷରେ ଏଭଳି ସମସ୍ତ ଦସ୍ତାବିଜ୍, ମୃତଦେହ ବ୍ୟବଚ୍ଛେଦ ରିପୋର୍ଟ, ପୋଷ୍ଟର, ବିଜ୍ଞାପନ ଏବଂ ଅଜଣା ମୃତଦେହ ଚିହ୍ନଟ ପାଇଁ ବ୍ୟବହୃତ ଫଟୋଗୁଡ଼ିକୁ ନିୟମିତ ପ୍ରଶାସନିକ ନିର୍ଦ୍ଦେଶକ୍ରମେ ନଷ୍ଟ କରିଦିଆଯାଇଥିଲା ବୋଲି ପୋଲିସ କହିଛି।

ଉପରୋକ୍ତ ତଥ୍ୟ ଜଣାପଡ଼ିବା ପରେ ଆର୍‌ଟିଆଇ କର୍ମୀ ଜୟନ୍ତ ସ୍ୱତନ୍ତ୍ର ତଦନ୍ତକାରୀ ଟିମ୍ (ଏସ୍‌ଆଇଟି)ରେ ଆନୁଷ୍ଠାନିକ ଭାବେ ଅଭିଯୋଗ ଦାଏର କରିଛନ୍ତି। ଜଣେ କମ୍ ବୟସ୍କାଙ୍କ ମୃତଦେହକୁ ବେଆଇନ ଭାବେ ପୋତି ଦିଆଯାଇଥିବାର ସେ ସାକ୍ଷୀ ବୋଲି ଦାବି କରିଛନ୍ତି। ତାଙ୍କ କହିବା ଅନୁଯାୟୀ, ଆଇନଗତ ପ୍ରୋଟୋକଲ୍‌କୁ ଖୋଲାଖୋଲି ଭାବେ ଉଲ୍ଲଂଘନ କରାଯାଇଥିଲା। ସେହି ସମୟରେ ବହୁ ଅଫିସର ଉପସ୍ଥିତ ଥିଲେ। ଜୟନ୍ତଙ୍କ ଆନୁଷ୍ଠାନିକ ଅଭିଯୋଗ ପରେ ଏସ୍‌ଆଇଟି ଏତଲା ଦାଏର କରି ତଦନ୍ତକୁ ଜୋର୍‌ଦାର କରିବା ଆଶା କରାଯାଉଛି। ସୂଚନାଯୋଗ୍ୟ, ଜୁଲାଇ ୪ରେ ଜଣେ ହ୍ୱିସିଲବ୍ଲୋୟର ଯୁବତୀମାନଙ୍କ ଗଣକବର ସମ୍ପର୍କରେ ଧର୍ମସ୍ଥଳ ଥାନାରେ ଅଭିଯୋଗ କରିବା ସହ ଏହାର ଉପଯୁକ୍ତ ତଦନ୍ତ ଦାବି କରିଥିଲେ। ହ୍ୱିସିଲବ୍ଲୋୟରଙ୍କୁ ପୂର୍ବରୁ ସେଠାରେ ୨୦ ବର୍ଷ ଧରି ସଫେଇ କାର୍ଯ୍ୟରେ ନିୟୋଜିତ କରାଯାଇଥିଲା। ସେହି ସମୟ ମଧ୍ୟରେ ଯୁବତୀ ଓ ମହିଳାମାନଙ୍କୁ ବଳାତ୍କାର କରାଯିବା ପରେ ହତ୍ୟା କରି ସେମାନଙ୍କ ମୃତଦେହଗୁଡ଼ିକୁ ପୋତା ଯାଉଥିଲା। ଘଟଣା ସମ୍ପର୍କରେ ପ୍ରଘଟ ନ କରିବା ପାଇଁ ତାଙ୍କୁ ଧମକ ଦିଆଯାଇଥିଲା ବୋଲି ହ୍ୱିସିଲ୍‌ବ୍ଲୋୟର କହିବା ସହ ପୀଡ଼ିତାମାନଙ୍କୁ ନ୍ୟାୟ ପ୍ରଦାନ ପାଇଁ ସେଠାରୁ ଅନେକ ଶହ ମୃତଦେହ ଖୋଳିବାକୁ ଦାବି କରିଥିଲେ।

ଇସ୍ରାଏଲୀ ପଣବନ୍ଦୀ ନିଜ କବର ଖୋଳୁଥିବା ଭିଡିଓ ଜାରିକଲା ହମାସ୍

ଗାଜା ଷ୍ଟ୍ରିପ୍,୩।୮

ଗାଜାରେ ଇସ୍ରାଏଲୀ ପଣବନ୍ଦୀ ଏଭ୍ୟାଟାର ଡାଭିଡ୍ ନିଜ ପାଇଁ କବର ଖୋଳୁଥିବାର ଏକ ଭିଡିଓ ପାଲେଷ୍ଟିନୀୟ ଆତଙ୍କବାଦୀ ସଂଗଠନ ହମାସ୍ ପକ୍ଷରୁ ଶନିବାର ଜାରି କରାଯାଇଛି। ଉକ୍ତ ଭିଡିଓରେ ଡାଭିଡ୍ ଅତ୍ୟନ୍ତ ଦୁର୍ବଳ ଦେଖାଯିବା ସହ ଏକ ଗାତ ଖୋଳୁଥିବା ଦେଖିବାକୁ ମିଳିଛି। ଡାଭିଡ୍ ହିବ୍ରୁ ଭାଷାରେ କହିଛନ୍ତି, ଦିନକୁ ଦିନ ମୋ ଶରୀର କ୍ଷୀଣ ହେବାରେ ଲାଗିଛି। ମୁଁ ସିଧା ମୋ କବରକୁ ଯାଉଛି। ଏହା ହେଉଛି ସେହି କବର, ଯେଉଁଠି ମୋତେ ପୋତାଯିବ। ମୁକ୍ତ କରିବାର ସମୟ ଅତିବାହିତ ହୋଇଯାଇଛି ବୋଲି ଡାଭିଡ୍ କାନ୍ଦିକାନ୍ଦି କହୁଥିବା ଦେଖିବାକୁ ମିଳିଛି।

୪ ସ୍କାଇସ୍‌ଜେଟ୍ କର୍ମଚାରୀଙ୍କୁ ସେନା ଅଧିକାରୀଙ୍କ ମରଣାନ୍ତକ ଆକ୍ରମଣ

ଶ୍ରୀନଗର, ୩।୮

ଶ୍ରୀନଗର ଏୟାରପୋର୍ଟରେ ଭାରତୀୟ ସେନାର ଜଣେ ଲ୍ୟୁଟନାଣ୍ଟ କଲୋନେଲ ରିତେଶ କୁମାର ସିଂଙ୍କ ମରଣାନ୍ତକ ଆକ୍ରମଣରେ ସ୍କାଇସ୍‌ଜେଟ୍‌ଏୟାରଲାଇନ୍ସର ୪ ଜଣ ଗ୍ରାଉଣ୍ଡ ଷ୍ଟାଫ୍ ଆହତ ହୋଇଛନ୍ତି। ଗତ ଜୁଲାଇ ୨୬ରେ ସ୍କାଇସ୍‌ଜେଟ୍‌ର ବିମାନ ଏସ୍‌ଜି-୩୮୬ ଶ୍ରୀନଗରରୁ ଦିଲ୍ଲୀକୁ ଉଡ଼ାଣ ଭରିବାର କିଛି ମିନିଟ୍ ପୂର୍ବରୁ ଏୟାରପୋର୍ଟର ବୋର୍ଡିଂ ଗେଟ୍ ନିକଟରେ ଏହି ଘଟଣା ଘଟିଥିଲା। ରିତେଶଙ୍କ କ୍ୟାବିନ୍ ଲଗେଜ୍‌ର ଓଜନ ଅତ୍ୟଧିକ ଥିଲା। ଏଥିପାଇଁ ତାଙ୍କୁ ଅତିରିକ୍ତ ଶୁଳ୍କ ଦେବାକୁ ପଡ଼ିବ ବୋଲି ସ୍କାଇସ୍‌ଜେଟ୍‌ର ଗ୍ରାଉଣ୍ଡ ଷ୍ଟାଫ୍ ରିତେଶଙ୍କୁ କହିଥିଲେ। ରିତେଶ ଏହାକୁ ବିରୋଧ କରିଥିଲେ। ପ୍ରବଳ ଯୁକ୍ତିତର୍କ ପରେ ରିତେଶ ସ୍କାଇସ୍‌ଜେଟ୍‌ର କର୍ମଚାରୀମାନଙ୍କୁ ମୁଥ, ଲାତ ଆଦି ମାରି ଗୁରୁତର କରିଥିଲେ। ଆକ୍ରମଣରେ ଜଣେ କର୍ମଚାରୀ ବେହୋସ୍ ହୋଇଯାଇଥିଲାବେଳେ ଆଉଜଣେ କର୍ମଚାରୀଙ୍କ ମୁଣ୍ଡରେ ଆଘାତ ଲାଗିଥିଲା। ସେହିପରି ଅନ୍ୟଜଣେ କର୍ମଚାରୀଙ୍କ ନାକରୁ ରକ୍ତ ବୋହିଥିଲା। ତୁରନ୍ତ ସମସ୍ତ ଆହତଙ୍କୁ ହସ୍ପିଟାଲ ନିଆଯାଇଥିଲା। ସ୍କାଇସ୍‌ଜେଟ୍‌ର ଅଭିଯୋଗ ଆଧାରରେ ପୋଲିସ ମାମଲା ରୁଜୁ କରି ଘଟଣାର ତଦନ୍ତ ଚଳାଇଛି। ସମ୍ପ୍ରତି ରିତେଶ ଗୁଲ୍‌ମାର୍ଗସ୍ଥିତ ଏକ ହାଇ ଅଲ୍ଟିଟ୍ୟୁଡ ୱେଫେୟାର ସ୍କୁଲରେ ନିୟୋଜିତ ଅଛନ୍ତି।

ଲଦାଖରେ ହୋପ୍ ଷ୍ଟେଶନ ସ୍ଥାପନ କଲା ଇସ୍ରୋ

ଭବିଷ୍ୟତର ମହାକାଶ ମିଶନ ପାଇଁ ପ୍ରସ୍ତୁତି

ନୂଆଦିଲ୍ଲୀ, ୩।୮

ଭାରତୀୟ ମହାକାଶ ଗବେଷଣା ସଙ୍ଗଠନ (ଇସ୍ରୋ) ଲଦାଖର ସୋ କର୍ ଉପତ୍ୟକାରେ ହିମାଲୟାନ ଆଉଟପୋଷ୍ଟ ଫର୍ ପ୍ଲାନେଟାରୀ ଏକ୍ସପ୍ଲୋରେଶନ (ହୋପ୍) ଷ୍ଟେଶନ ସ୍ଥାପନ କରିଛି। ଭାରତର ମହାକାଶ ଗବେଷଣା କ୍ଷେତ୍ରରେ ଏହାକୁ ଏକ ଗୁରୁତ୍ୱପୂର୍ଣ୍ଣ ପଦକ୍ଷେପ ବୋଲି ବିବେଚନା କରାଯାଉଛି। ସୋ କର୍ ଉପତ୍ୟକାର ୪,୫୩୦ ମିଟର ଉଚ୍ଚ, ଥଣ୍ଡା ମରୁଭୂମି, ନିମ୍ନ ବାୟୁଚାପ, ଉଚ୍ଚ ଅଲଟ୍ରା ଭାୟୋଲେଟ ବିକିରଣ ଆଦି ମଙ୍ଗଳ ଗ୍ରହ ପରି ପରିବେଶ ମଧ୍ୟରେ ହୋପ୍ ଷ୍ଟେଶନକୁ ସ୍ଥାପନ କରାଯାଇଛି। ଚନ୍ଦ୍ର ଏବଂ ମଙ୍ଗଳ ଗ୍ରହକୁ ନେଇ ଭବିଷ୍ୟତରେ ଭାରତର ବିଭିନ୍ନ ଅଭିଯାନର ପ୍ରସ୍ତୁତି ଦିଗରେ ଏହି ଷ୍ଟେଶନକୁ ସ୍ଥାପନ କରାଯାଇଛି। ମହାକାଶଚାରୀମାନେ ସମ୍ମୁଖୀନ ହେଉଥିବା ବିଭିନ୍ନ ପ୍ରତିକୂଳ ପରିସ୍ଥିତିର ପରୀକ୍ଷା ପାଇଁ ସୋ କର ଉପତ୍ୟକା ଏକ ଆଦର୍ଶ ସ୍ଥାନ ହୋଇଥିବା ଇସ୍ରୋ କହିଛି।

ଗତ ୩୧ ତାରିଖରେ ଇସ୍ରୋ ଅଧ୍ୟକ୍ଷ ଭି. ନାରାୟଣନ ହୋପ୍ ଷ୍ଟେଶନର ଉଦ୍‌ଘାଟନ କରିଛନ୍ତି। ଭବିଷ୍ୟତରେ ଦେଶର ବିଭିନ୍ନ ମହାକାଶ ମିଶନର ପ୍ରସ୍ତୁତିରେ ଏହି ଷ୍ଟେଶନ ଏକ ପ୍ରମୁଖ ଭୂମିକା ଗ୍ରହଣ କରିବ ବୋଲି ସେ କହିଛନ୍ତି। ଅନେକ ଶ୍ରେଷ୍ଠ ଗବେଷଣା ପ୍ରତିଷ୍ଠାନଗୁଡ଼ିକର ସମର୍ଥନରେ ଇସ୍ରୋର ମାନବ ମହାକାଶ ଉଡ଼ାଣ କେନ୍ଦ୍ର ଦ୍ୱାରା ଏହି ଷ୍ଟେଶନ ପରିଚାଳିତ ହେବ। ଚନ୍ଦ୍ର ଏବଂ ମଙ୍ଗଳ ଗ୍ରହରେ ଜୀବସତ୍ତାର ସନ୍ଧାନ ସମ୍ପର୍କରେ ମଧ୍ୟ ହୋପ୍ ଷ୍ଟେଶନ ଅଧ୍ୟୟନ କରିବ।

ହୋପ୍ ଷ୍ଟେଶନ ୨ଟି ମଡ୍ୟୁଲକୁ ନେଇ ଗଠିତ। ଏଠାରେ କ୍ରିଉଙ୍କ ପାଇଁ ଏକ ୮ ମିଟର ଚଉଡ଼ାର ରହଣି ସ୍ଥାନ ରହିଥିବା ବେଳେ ଆବଶ୍ୟକ ଉପକରଣ ଏବଂ ସିଷ୍ଟମଗୁଡ଼ିକୁ ରଖିବା ପାଇଁ ୫ ମିଟର ଚଉଡ଼ାର ସ୍ଥାନ ରହିଛି। ରୋଷେଇ ଘର, ସାନିଟାରି ବ୍ୟବସ୍ଥା, ଆଲୋକୀକରଣ ପରି ସୁବିଧା ସହ ଭାରତର ପରବର୍ତ୍ତୀ ମହାକାଶ ମିଶନ ପାଇଁ ବିଭିନ୍ନ ପରୀକ୍ଷଣ କରିବାକୁ ଏହି ଷ୍ଟେଶନକୁ ଡିଜାଇନ କରାଯାଇଛି। ଅଗଷ୍ଟ ୧ରୁ ଅଗଷ୍ଟ ୧୦ ପର୍ଯ୍ୟନ୍ତ ହୋପ୍ ଷ୍ଟେଶନରେ ଏକ ୧୦ ଦିନିଆ ଟ୍ରାଏଲ ମିଶନ ଅନୁଷ୍ଠିତ ହେଉଛି, ଯେଉଁଥିରେ ୨ ଜଣ କ୍ରିଉ ସଦସ୍ୟ ଷ୍ଟେଶନ ଭିତରେ ରହି କମ୍ ଅମ୍ଳଜାନ, ପୃଥକୀକରଣ ଆଦି ବିଭିନ୍ନ ବିପରୀତ ପରିବେଶରେ ମଣିଷର ଶାରୀରିକ, ମାନସିକ ପ୍ରତିକ୍ରିୟାର ପରୀକ୍ଷଣ କରିବେ। ପ୍ରକାଶ ଯେ, ୨୦୪୦ ସୁଦ୍ଧା ଭାରତୀୟ ମହାକାଶଚାରୀ ଚନ୍ଦ୍ରରେ ଅବତରଣ କରିବା ନେଇ ଇସ୍ରୋ ଲକ୍ଷ୍ୟ ରଖିଛି।

ଫୁଚ୍‌ସତ୍

ବନ୍ଧୁଙ୍କ ଅନ୍ତିମଯାତ୍ରାରେ ନାଚି ଶେଷଇଚ୍ଛା ପୂରା କଲେ

ଭୋପାଳ

ମଧ୍ୟପ୍ରଦେଶର ମନ୍ଦସୌର ଜିଲାରେ ୨ ବ୍ୟକ୍ତିଙ୍କ ବନ୍ଧୁତାକୁ ନେଇ ଏକ ଘଟଣା ସମସ୍ତଙ୍କୁ ଆଶ୍ଚର୍ଯ୍ୟ କରିଛି। ଜଣେ ବ୍ୟକ୍ତି ନିଜର ସବୁଠାରୁ ପ୍ରିୟ ବନ୍ଧୁଙ୍କ ଅନ୍ତିମଯାତ୍ରାରେ ନାଚିଥିବାର ଏକ ଘଟଣା ସାମ୍ନାକୁ ଆସିଛି। ମନ୍ଦସୌର ଜିଲାର ଜୱାସିଆ

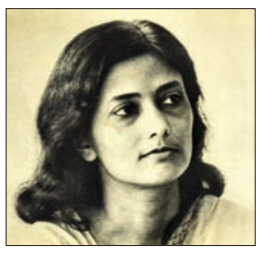

ବିଶିଷ୍ଟ ସାହିତ୍ୟ ସାଧିକା, ପୂର୍ବତନ ମୁଖ୍ୟମନ୍ତ୍ରୀ ତଥା ଧରିତ୍ରୀର ପ୍ରେରଣାଦାୟିନୀ ନନ୍ଦିନୀ ଶତପଥୀଙ୍କର ଊନବିଂଶ ଶ୍ରାଦ୍ଧ ବାର୍ଷିକୀରେ ଧରିତ୍ରୀ ପରିବାରର ବିନମ୍ର ଶ୍ରଦ୍ଧାଞ୍ଜଳି ।

ଜିଲାର ଭିତ୍ତିଭୂମି ସର୍ବଶ୍ରେଷ୍ଠ କରିବାକୁ ପରାମର୍ଶ

କେନ୍ଦୁଝର,୩।୮ (ନରେଶ ଚନ୍ଦ୍ର ପଟ୍ଟନାୟକ/ଦୀପକ ମିଶ୍ର)

ମୁଖ୍ୟମନ୍ତ୍ରୀଙ୍କ କେନ୍ଦୁଝର ଗସ୍ତ

ଜିଲାରେ ସବୁଠାରୁ ବଡ଼ ଇସ୍ପାତ କାରଖାନା, ୯ଟି ପ୍ଲାଣ୍ଟ୍ ପ୍ରତିଷ୍ଠା କରାଯିବ

ମୁଖ୍ୟମନ୍ତ୍ରୀ ମୋହନ ଚରଣ ମାଝୀ ରବିବାର ୨ ଦିନିଆ କେନ୍ଦୁଝର ଗସ୍ତ କରିଛନ୍ତି। ଏହି ଅବସରରେ ଜିଲାପାଳଙ୍କ କାର୍ଯ୍ୟାଳୟର ଦରବାରହଲଠାରେ ଜିଲାର ବିଭିନ୍ନ ଉନ୍ନତିମୂଳକ କାର୍ଯ୍ୟର ସମୀକ୍ଷା କରିଛନ୍ତି। ବୈଠକରେ ଜଙ୍ଗଲ ସୁରକ୍ଷା, ପର୍ଯ୍ୟଟନ, ଗ୍ରାମ୍ୟ ଉନ୍ନୟନ, ସଡ଼କ ପରିବହନ, ସ୍ୱାସ୍ଥ୍ୟ, ଶିକ୍ଷା, ଜଳସେଚନ, ମହିଳା ସଶକ୍ତୀକରଣ, କୃଷି ସମେତ ଶିଳ୍ପ ସମ୍ବନ୍ଧରେ ବିଶଦ ଭାବେ ଜିଲାପାଳ ଓ ଅଧିକାରୀଙ୍କ ସହ ଆଲୋଚନା କରିଥିଲେ। ଜିଲାରେ ଉନ୍ନୟନ କାର୍ଯ୍ୟର ଉପଯୁକ୍ତ କାର୍ଯ୍ୟାନ୍ୱୟନ ଯୋଗୁ ମୁଖ୍ୟମନ୍ତ୍ରୀ ସନ୍ତୋଷ ପ୍ରକାଶ କରିଥିଲେ। ପ୍ରକଳ୍ପଗୁଡ଼ିକୁ ଆହୁରି ତ୍ୱରାନ୍ୱିତ କରି ଜିଲାରେ ଭିତ୍ତିମୂମି ସର୍ବଶ୍ରେଷ୍ଠ କରିବା ପାଇଁ ନିର୍ଦ୍ଦେଶ ଦେଇଥିଲେ।

ଏଥିସହ ମୁଖ୍ୟମନ୍ତ୍ରୀ ବୈଠକରେ ବିଭିନ୍ନ ସ୍ଥାନକୁ ଯୋଗାଯୋଗ ତଥା ଗମନାଗମନ ଉପରେ ଗୁରୁତ୍ୱ ଦେଇ ସମ୍ପୃକ୍ତ ପ୍ରକଳ୍ପଗୁଡ଼ିକର ପୁଙ୍ଖାନୁପୁଙ୍ଖ ସମୀକ୍ଷା କରିଥିଲେ। ଏଥିରେ ରାଇସୁଆଁ ଏୟାର୍ ଷ୍ଟ୍ରିପ, କେନ୍ଦୁଝର ବାଇପାସ୍, ଆଇକନିକ ବ୍ରିଜ୍, ରେଲୱେ ଷ୍ଟେଶନ ରାସ୍ତା, ନୁଦୁରପଡ଼ାରୁ କାଳିଆହତା ରାସ୍ତା, ପିଠାଗୋଳା ରାସ୍ତା (ହରିଚନ୍ଦନପୁରରୁ ତେଲକୋଇ), ଶୁଆକଟି ଦୁଗୁନା ବ୍ରିଜ ବୈତରଣୀ ନଦୀ ଉପରେ, ମାଇନିଂ କରିଡ଼ର ଓ ଅନ୍ୟ ମୁଖ୍ୟ ରାସ୍ତା କାମର ସମୀକ୍ଷା କରି ଅଗ୍ରଗତି ଉପରେ ସନ୍ତୋଷ ପ୍ରକାଶ କରିଥିଲେ। ଏହାସହିତ ମନୋହରପୁରରୁ ପିଠାଗୋଳା ରାସ୍ତା, ଘଟଗାଁ-ହରିଚନ୍ଦନପୁର-ଦୈତାରି ରାସ୍ତା, ଡେଙ୍କିକୋଟରୁ ବାରହାଟିପୁରା ରାସ୍ତା, ଘଟଗାରୁ ଗୁଣ୍ଡଚାଘାଗ ରାସ୍ତାର ଉନ୍ନତୀକରଣ ପ୍ରକଳ୍ପଗୁଡ଼ିକର ସମୀକ୍ଷା କରିବା ସହ ରାମଚନ୍ଦ୍ରପୁରରୁ ଦେଓଗାଁ ବ୍ରିଜ ଶୀଘ୍ର ଶେଷ କରିବା ସହ ନୂଆ ରାସ୍ତା ଓ ବ୍ରିଜଗୁଡ଼ିକର ନୂତନ ପ୍ରସ୍ତାବ ମଧ୍ୟ ଉପସ୍ଥାପନ କରିବାକୁ ନିର୍ଦ୍ଦେଶ ଦେଇଥିଲେ। ମନ୍ଥର ଗତିରେ ହେଉଥିବା କାର୍ଯ୍ୟର ଯଥୋଚିତ ପଦକ୍ଷେପ ନେବାକୁ ପ୍ରଶାସନକୁ ନିର୍ଦ୍ଦେଶ ଦେଇଥିଲେ। ସ୍ୱାସ୍ଥ୍ୟସେବା ଓ ଶିକ୍ଷା ସେବାକୁ ଆହୁରି ସୁଦୃଢ଼ କରିବା ପାଇଁ ମୁଖ୍ୟମନ୍ତ୍ରୀ ନିର୍ଦ୍ଦେଶ ଦେଇଥିଲେ। ଶିଳ୍ପ ସ୍ଥାପନ, ପର୍ଯ୍ୟଟନ ବିକାଶ ଓ ନବୀକରଣୀୟ ଶକ୍ତି ଉପରେ ଧ୍ୟାନ ଦେଇଥିଲେ। ସେହିଭଳି ଷ୍ଟିଲ୍ ପ୍ଲାଣ୍ଟ ନିର୍ମାଣ, ମା' ତାରିଣୀ ପୀଠର ଉନ୍ନତୀକରଣ, ବଡ଼ବିଲ ବାଇପାସ, କାଶିପୁର ଓ ପାଓାର ହାଉସ୍ ପୋଖରୀ କାର୍ଯ୍ୟ ବାବଦରେ ଆଲୋଚନା କରିଥିଲେ। ଅନ୍ୟମାନଙ୍କ ମଧ୍ୟରେ ଘସିପୁରା ବିଧାୟକ ବଦ୍ରିନାରାୟଣ ପାତ୍ର, ଚମ୍ପୁଆ ବିଧାୟକ ସନାତନ ମହାକୁଡ଼, ପାଟଣା ବିଧାୟକ ଅଖିଳ ଚନ୍ଦ୍ର ନାଏକ, ତେଲକୋଇ ବିଧାୟକ ଡା. ଫକୀର ମୋହନ ନାଏକ, ଜିଲା ପରିଷଦର ଅଧ୍ୟକ୍ଷା ସାଗରିକା ସାହୁ, ପୋଲିସ ଡିଆଇଜି ବ୍ରିଜେଶ ରାଏ, ଆଞ୍ଚଳିକ ମୁଖ୍ୟ ବନ ସଂରକ୍ଷକ ପି. ରାମାସାମୀ, ଜିଲାପାଳ ବିଶାଲ ସିଂହ, ଆରକ୍ଷୀ ଅଧୀକ୍ଷକ ନୀତିନ କୁଶଳକର, ବନଖଣ୍ଡ ଅଧିକାରୀ ଏଚ୍‌ଡି ଧନ୍‌ରାଜ ଏବଂ କେନ୍ଦୁଝରଗଡ଼ ପୌରପାଳିକା ଅଧ୍ୟକ୍ଷା ନିକୁ ସାହୁ ଯୋଗ ଦେଇଥିଲେ। ଜିଲାର ସମସ୍ତ ପଦସ୍ଥ ଅଧିକାରୀ ଉପସ୍ଥିତ ଥିଲେ।

ଗଣମାଧ୍ୟମ ପ୍ରତିନିଧିଙ୍କଙ୍କ ସହ ଆଲୋଚନା ସମୟରେ ମୁଖ୍ୟମନ୍ତ୍ରୀ କହିଥିଲେ, କେନ୍ଦୁଝରରେ ଏକ ଶିଳ୍ପ କେନ୍ଦ୍ର ହେବ। ସବୁଠାରୁ ବଡ଼ ଇସ୍ପାତ କାରଖାନା ଏବଂ ଅନ୍ୟ ୯ଟି ପ୍ଲାଣ୍ଟ୍ ପ୍ରତିଷ୍ଠା କରାଯିବ। ଏ ନେଇ କାର୍ଯ୍ୟ ଜାରି ରହିଛି। ଏଥିସହ ଅବହେଳିତ କେନ୍ଦୁଝର ଜିଲାର ବିକାଶ ପାଇଁ ଏହା ଠିକ୍ ସମୟ, ସମସ୍ତଙ୍କ ସମର୍ଥନରେ ସେ ବିକାଶ ପାଇଁ ପ୍ରତିବଦ୍ଧ। ଆଗାମୀ ସମୟରେ ଜିଲାରେ ସୂଚନା ପ୍ରଯୁକ୍ତିବିଦ୍ୟା, ବୟନଶିଳ୍ପ ଏବଂ ବ୍ୟବସାୟ କ୍ଷେତ୍ରକୁ ପ୍ରାଥମିକତା ଦିଆଯିବ। ମା' ତାରିଣୀ ମନ୍ଦିରର ବିକାଶ ପାଇଁ ରାଜ୍ୟ ସରକାର ୩୧୬ କୋଟି ଟଙ୍କା ଏବଂ ବାର୍ବିଲ ବାଇପାସକୁ ଯଥାଶୀଘ୍ର ସମାପ୍ତ କରିବା ପାଇଁ ୨୫୦୦ କୋଟି ଟଙ୍କା ମଞ୍ଜୁର କରିଛନ୍ତି।

କେନ୍ଦୁଝର ଜିଲାପାଳଙ୍କ କାର୍ଯ୍ୟାଳୟର ଦରବାରହଲଠାରେ ରବିବାର ଅନୁଷ୍ଠିତ ସମୀକ୍ଷା ବୈଠକରେ ମୁଖ୍ୟମନ୍ତ୍ରୀ ମୋହନ ଚରଣ ମାଝୀ ଓ ଅନ୍ୟମାନେ ।

ବଜ୍ରପାତରେ ବିଲରେ ଢଳିପଡ଼ିଲେ ଚାଷୀ

ବୈଶିଙ୍ଗା,୩।୮ (ରତନ ଦାଶ)

ମୟୂରଭଞ୍ଜ ଜିଲା ବୈଶିଙ୍ଗା ଥାନା ଅଧୀନ ତିଳଦା ନିକଟସ୍ଥ ବିସ୍ରିପୁର ଗ୍ରାମରେ ରବିବାର ଅପରାହ୍ନ ୨ଟା ୩୦ ବେଳେ ବିଲରେ ଥିବାବେଳେ ବଜ୍ରପାତରେ ଜଣେ ଯୁବ ଚାଷୀଙ୍କ ମୃତ୍ୟୁ ଘଟିଛି। ମୃତକ ହେଲେ ଗ୍ରାମର ଉମେଶ ସିଂଙ୍କ ପୁଅ ଦେବାଶିଷ(୩୧)। ସୂଚନା ଅନୁଯାୟୀ, ସେ ନିଜ ଧାନବିଲରେ ତଳିରୁଆ କାମ କରୁଥିବା ବେଳେ ବଜ୍ରପାତ ହେବାରୁ ସେଠାରେ ଢଳି ପଡ଼ିଥିଲେ। ବିଲରେ ଥିବା ଗ୍ରାମର ଅନ୍ୟ ଲୋକେ ତାଙ୍କୁ ପ୍ରଥମେ ବୈଶିଙ୍ଗା ପ୍ରାଥମିକ ସ୍ୱାସ୍ଥ୍ୟକେନ୍ଦ୍ରକୁ ନେଇଥିଲେ। ସେଠାରେ କୌଣସି ଡାକ୍ତର ନ ଥିବାରୁ ତାଙ୍କୁ ବେତନଟୀ ଡାକ୍ତରଖାନାକୁ ସ୍ଥାନାନ୍ତର କରାଯାଇଥିଲା। ସେଠାରେ ଡାକ୍ତର ତାଙ୍କୁ ମୃତ ଘୋଷଣା କରିଥିଲେ। ଖବର ପାଇ ବୈଶିଙ୍ଗା ଥାନା ପୋଲିସ ପହଞ୍ଚି ମୃତଦେହ ଜବତ କରିଥିଲା। ଏନେଇ ଥାନାରେ ଏକ ଅପମୃତ୍ୟୁ ମାମଲା (ନଂ.୪୦/୨୫) ରୁଜୁ ହୋଇଛି। ସୋମବାର ମୃତଦେହ ବ୍ୟବଚ୍ଛେଦ କରାଯିବ। ତେବେ ବେତନଟୀ ଡାକ୍ତରଖାନାରେ ବ୍ୟବଚ୍ଛେଦ ପାଇଁ ଡାକ୍ତର ଓ କର୍ମଚାରୀଙ୍କ ଅଭାବ ଯୋଗୁ ଦୀର୍ଘ ସମୟ ଧରି ମୃତଦେହ ସହ ପରିବାରବର୍ଗଙ୍କୁ ମେଡିକାଲ ବାରଣ୍ଡାରେ ବସି ରହିବାକୁ ପଡ଼ିଛି। ଏହାକୁ ନେଇ ମୃତକଙ୍କ ପରିବାର ଲୋକଙ୍କ ସମେତ ଗ୍ରାମବାସୀ ଅସନ୍ତୋଷ ପ୍ରକାଶ କରିଛନ୍ତି। ଏ ଦିଗରେ ଉଚ୍ଚ କର୍ତ୍ତୃପକ୍ଷ ଦୃଷ୍ଟି ଦେବାକୁ ଲୋକେ ଦାବି କରିଛନ୍ତି।

ଇଞ୍ଜିନିୟର୍ସ ଇଣ୍ଡିୟା ଲିମିଟେଡ (ଭାରତ ସରକାର କା ଉପକ୍ରମ)
ENGINEERS INDIA LIMITED (A Govt. of India Undertaking)

ଭୁବନେଶ୍ୱରଠାରେ ଏଣ୍ଟରପ୍ରାଇଜ୍ କମ୍ୟୁନିଟିଂ ଆଣ୍ଡ ସାଇବର୍ ସିକ୍ୟୁରିଟି ଟ୍ରେନିଂ ଇନ୍‌ଷ୍ଟିଚ୍ୟୁଟ୍ କମ୍ପ୍ଲେକ୍ସ ନିମନ୍ତେ ଅଡିଓ-ଭିଜୁଆଲ ସିଷ୍ଟମ୍ ଓ ଇନ୍‌ଫର୍ମେଶନ୍ ସିଷ୍ଟମ୍ କାର୍ଯ୍ୟ

ଇଆଇଏଲ୍, ଭାରତ ସରକାର (ଗ୍ରାହକ)ଙ୍କ ମାଲିକାନା ଅଧୀନରେ ଏକ ପ୍ରମୁଖ ସରକାରୀ ଆର୍ଥିକ ନିୟାମକ ନିମ୍ନଲିଖିତ କାର୍ଯ୍ୟ ପାଇଁ ଯୋଗ୍ୟ ବିଡରମାନଙ୍କଠାରୁ ଇ-ବିଡ୍ ଆହ୍ୱାନ କରୁଛନ୍ତି:

ବର୍ଣ୍ଣନା	ୱେବ୍‌ସାଇଟରେ ବିଡିଂ ଦସ୍ତାବିଜ	ବିଡ୍ ଧାର୍ଯ୍ୟ ତାରିଖ ଓ ସମୟ
କାର୍ଯ୍ୟର ନାମ: ଭୁବନେଶ୍ୱରଠାରେ ଏଣ୍ଟରପ୍ରାଇଜ୍ କମ୍ୟୁନିଟିଂ ଆଣ୍ଡ ସାଇବରସିକ୍ୟୁରିଟି ଟ୍ରେନିଂ ଇନ୍‌ଷ୍ଟିଚ୍ୟୁଟ୍ କମ୍ପ୍ଲେକ୍ସ ପାଇଁ ଅଡିଓ- ଭିଜୁଆଲ ସିଷ୍ଟମ୍ ଓ ଇନ୍‌ଫର୍ମେଶନ୍ ସିଷ୍ଟମ୍ କାର୍ଯ୍ୟ । ବିଡିଂ ଦସ୍ତାବିଜ ନଂ.: ଜେପି/ବିଝ୭୧-୦୦୧-ଇଏଚ୍-ଟି-୮୯୦୦/୧୦୦୮	ତା୦୪।୦୮।୨୦୨୫ରିଖ ଠାରୁ ତା୨୫।୦୮।୨୦୨୫ରିଖ ପର୍ଯ୍ୟନ୍ତ	ତା୨୫।୦୮।୨୦୨୫ରିଖ ୧୨.୦୦ ଘଟିକା ପର୍ଯ୍ୟନ୍ତ

ସବିଶେଷ ଆଇଏଫ୍‌ବି ଏବଂ ବିଡିଂ ଦସ୍ତାବିଜ ସମେତ ଅଣ-ପ୍ରକାଶନ ରାଜିନାମା (ଏନ୍‌ଡିଏ) ୱେବ୍‌ସାଇଟ୍: http://eprocure.gov.in/eprocure/appରେ ଦେଖାଯାଇପାରିବ । ସବିଶେଷ ଆଇଏଫ୍‌ବି ଓ ବିଡିଂ ଦସ୍ତାବିଜ ଡାଉନ୍‌ଲୋଡିଂ କରିବା ପୂର୍ବରୁ ବିଡର ଏନ୍‌ଡିଏ କାର୍ଯ୍ୟକାରୀ କରିବା ଆବଶ୍ୟକ । ସମସ୍ତ ସଂଶୋଧନ, ସମୟ ବିସ୍ତାରଣ, ସ୍ପଷ୍ଟୀକରଣ ଆଦି କେବଳ ୱେବ୍‌ସାଇଟ୍‌ରେ ଅପ୍‌ଲୋଡ୍ କରାଯିବ ଓ ସେଗୁଡ଼ିକୁ ଖବରକାଗଜରେ ପ୍ରକାଶିତ କରାଯିବ ନାହିଁ । ନିଜକୁ ସୂଚିତ ରଖିବା ପାଇଁ ବିଡର୍‌ମାନେ ଉପରୋକ୍ତ ୱେବ୍‌ସାଇଟ୍‌ଗୁଡ଼ିକୁ ନିୟମିତ ଭାବେ ପରିଦର୍ଶନ କରିବା ଆବଶ୍ୟକ ।

ଡିଜିଏମ୍ (ଏସ୍‌ସିଏମ୍-ସି ଆଣ୍ଡ ପି), ଇଆଇଏଲ୍

୩ ମାଓବାଦୀ ଗିରଫ, ବିସ୍ଫୋରକ ଜବତ

ମାଲକାନଗିରି,୩।୮ (ଦୁର୍ଯ୍ୟୋଧନ ପାତ୍ର)

ଛତିଶଗଡ଼ ସୁକ୍‌ମା ଜିଲା ପୋଲିସ ୨ ଲକ୍ଷ ପୁରସ୍କାର ଘୋଷିତ ୩ ମାଓବାଦୀଙ୍କୁ ରବିବାର ଗିରଫ କରିଛି। ସେମାନେ ହେଲେ ପୋଡିୟମ ନନ୍ଦା, ହେମଲା ଜଗା ଓ ହେମଲା ଗଙ୍ଗା । ତାଙ୍କ ନିକଟରୁ ବିପୁଳ ପରିମାଣର ବିସ୍ଫୋରକ ସାମଗ୍ରୀ ଜବତ କରାଯାଇଛି। ଡିଆର୍‌ଜି ଓ ସିଆରପିଏଫ୍ ବାହିନୀ ସୁକ୍‌ମା ଜିଲା କେର୍ଲାପାଲ ଗୋଗୁଣ୍ଡା ପାହାଡ ନିକଟ ଗୋଗୁଣ୍ଡା ସିମେଲ, ଖୁଣ୍ଟୁସପାରା, ପୋଗାଭେଜି ଓ ରବଡିପାରା ଅଞ୍ଚଳରେ ସର୍ଚ୍ଚ ସମୟରେ ପୋଙ୍ଗାଭେଜି ଓ ରବଡିପାରା ଜଙ୍ଗଲରୁ ୩ ମାଓବାଦୀଙ୍କୁ ଗିରଫ କରିବା ସହ ବିପୁଳ ପରିମାଣର ଅସ୍ତ୍ରଶସ୍ତ୍ର ଜବତ କରିଛନ୍ତି। ଗିରଫମାନେ କେର୍ଲାପାଲ ଏରିଆ କମିଟି ଅନ୍ତର୍ଗତ ଗୋଗୁଣ୍ଡା ପଞ୍ଚାୟତ ମିଲିସିଆ ସଦସ୍ୟ ଭାବେ କାର୍ଯ୍ୟ କରୁଥିଲେ।

ଉପମୁଖ୍ୟମନ୍ତ୍ରୀଙ୍କ ଇସ୍ତଫା ଦାବିକଲା କଂଗ୍ରେସ

ଭୁବନେଶ୍ୱର,୩।୮ (ରବିନାରାୟଣ ଜେନା)

ବଳଙ୍ଗା ନାବାଳିକା ପୋଡ଼ି ମାମଲା

ଜୀବନ ଓ ମୃତ୍ୟୁ ସହ ୧୫ଦିନ ଧରି ସଂଗ୍ରାମ କରିବା ପରେ ବଳଙ୍ଗା ପୀଡ଼ିତା ଶେଷରେ ଆଖି ବୁଜିଛନ୍ତି। ଏହା ରାଜ୍ୟ ସରକାରଙ୍କ ବିଫଳତାକୁ କେବଳ ଯେ ଦର୍ଶାଉଛି ତାହା ନୁହେଁ, ରାଜ୍ୟରେ ମହିଳାମାନେ କେତେ ଯେ ଅସୁରକ୍ଷିତ ତାହା ସ୍ପଷ୍ଟ କରୁଛି ବୋଲି କଂଗ୍ରେସ କହିଛି।

ରବିବାର କଂଗ୍ରେସଭବନରେ ଅନୁଷ୍ଠିତ ଖବରଦାତା ସମ୍ମିଳନୀରେ ମୁଖପାତ୍ର ସୋନାଲି ସାହୁ ଏହି ଘଟଣାକୁ ନେଇ ରାଜ୍ୟ ସରକାରଙ୍କୁ ଦାୟୀ କରିବା ସହିତ ଉପମୁଖ୍ୟମନ୍ତ୍ରୀ ପ୍ରଭାତୀ ପରିଡ଼ାଙ୍କ ବହିଷ୍କାର ଦାବି କରିଛନ୍ତି। ସେ କହିଛନ୍ତି ଯେ, ରାଜ୍ୟରେ ଏତେ ବଡ଼ ଘଟଣା ଘଟିଥିଲେ ବି ସରକାର, ପୋଲିସ ପ୍ରଶାସନ କେବଳ ଶୋକବାର୍ତ୍ତା ଦେଇ ନିଜର ଦାୟିତ୍ୱ ସାରିଦେଇଛନ୍ତି। ଚାରିଥର ବୟାନ ଦେଇଥିବା ପୀଡ଼ିତା ଜଣକ ମାନସିକସ୍ତରରେ ସକ୍ଷମ ଥିଲେ। ଧୀରେ ଧୀରେ ସୁସ୍ଥ ହୋଇ ଆସୁଥିବା ଉପମୁଖ୍ୟମନ୍ତ୍ରୀ ନିଜେ ଗଣମାଧ୍ୟମରେ କହିଥିଲେ। ହେଲେ ହଠାତ୍ ତାଙ୍କର ଏଭଳି ଆକସ୍ମିକ ମୃତ୍ୟୁ ରାଜ୍ୟବାସୀଙ୍କ ମନରେ ଅନେକ ପ୍ରଶ୍ନବାଚୀ ସୃଷ୍ଟି କରିଛି। ଏହା ସମ୍ପୂର୍ଣ୍ଣ ଭାବେ ସରକାରୀ ବ୍ୟବସ୍ଥାଗତ ହତ୍ୟା ବୋଲି ସୋନାଲି କହିଛନ୍ତି।

ସେହିପରି ମୁଖପାତ୍ର ମଧୁସ୍ମିତା ଆଚାର୍ଯ୍ୟ ଓ ଡ.ମନୀଷା ଦାସ ପଟ୍ଟନାୟକ କହିଥିଲେ, ବାଲେଶ୍ୱର ଛାତ୍ରୀଙ୍କ କ୍ଷେତ୍ରରେ ଯାହା ଘଟିଥିଲା, ସେହିସମାନ କଥା ବଳଙ୍ଗା ଘଟଣାରେ ଦେଖିବାକୁ ମିଳିବା ରାଜ୍ୟ ପୋଲିସର ପାରିବାପଣିଆକୁ ପଦାରେ ପକାଇଛି। ରାଜ୍ୟବାସୀଙ୍କ ଭାବାବେଗ ସହ ସରକାର ଯେଭଳି ଭାବେ ଖେଳୁଛନ୍ତି, ପୋଲିସକୁ ଆୟୁଧ କରି ଯେଉଁ ରାଜନୈତିକ ନାଟକ ରଚୁଛନ୍ତି, ତାକୁ ନେଇ କଂଗ୍ରେସ ଚୁପ୍ ରହିବ ନାହିଁ।

ମୁଖପାତ୍ର ଜୟଶ୍ରୀ ପାତ୍ର କହିଥିଲେ, ଉପମୁଖ୍ୟମନ୍ତ୍ରୀ ଯିଏ କି ଜଣେ ମହିଳା ଏବଂ ପୀଡ଼ିତା ତାଙ୍କ ନିଜ ଅଞ୍ଚଳର ହୋଇଥିଲେ ମଧ୍ୟ ତାଙ୍କ ଭୂମିକା ଅନେକ ସନ୍ଦେହଜନକ। ଉପମୁଖ୍ୟମନ୍ତ୍ରୀଙ୍କ ସାଙ୍ଗରେ ଦିଲ୍ଲୀ ଏମ୍‌ସ ଯାଇଥିବା ଏବଂ ସାମାଜିକ ଗଣମାଧ୍ୟମରେ ତାଙ୍କ ସହ ଘୂରି ବୁଲୁଥିବା ଫଟୋରେ ବାୟାବରର ଯୁବକ ଜଣକ କିଏ ଏବଂ ସିଏ କାହିଁକି ପୀଡ଼ିତାଙ୍କ ସମ୍ପର୍କୀୟଙ୍କୁ ଗଣମାଧ୍ୟମରେ ବିବୃତି ଦେବାକୁ ବାରଣ କରୁଥିଲେ? ଉପମୁଖ୍ୟମନ୍ତ୍ରୀଙ୍କୁ ତଦନ୍ତ ପରିସରଭୁକ୍ତ କରାଗଲେ ସବୁ ସ୍ପଷ୍ଟ ହୋଇଯିବ।

ବରିଷ୍ଠ ସଦସ୍ୟା ପ୍ରଣତି ମିଶ୍ର କହିଥିଲେ, ପୀଡ଼ିତାଙ୍କ ବାପା ପ୍ରଥମେ ଯେଉଁ ବୟାନ ଦେଇଥିଲେ, ଏବେ କାହିଁକି ବଦଳାଇଛନ୍ତି। ଏହାପଛରେ କ'ଣ ରହସ୍ୟ ରହିଛି ତାହା ଲୋକଲୋଚନକୁ ଆସିବା ଦରକାର। ନଚେତ୍ ଆଗାମୀ ଦିନରେ ମହିଳା କଂଗ୍ରେସ ରାଜରାସ୍ତାରେ ଏହାର ଉଚିତ ଜବାବ ଦେବ ବୋଲି ସେ ପ୍ରକାଶ କରିଥିଲେ।

ରାତିରେ ମହିଳାଙ୍କୁ କାର୍ଯ୍ୟ ଅନୁମତି

ଭୁବନେଶ୍ୱର,୩।୮ (ରବିନାରାୟଣ ଜେନା)

ସୁରକ୍ଷା, ସ୍ୱାର୍ଥକୁ ଶ୍ରମ ବିଭାଗର ଗୁରୁତ୍ୱ

ଦୀର୍ଘଦିନ ଧରି ଘରୋଇ ପ୍ରତିଷ୍ଠାନରେ ମହିଳାମାନେ ରାତିରେ କାର୍ଯ୍ୟ କରିବା ନେଇ ଥିବା ସରକାରୀ ବାଧ୍ୟବାଧକତାକୁ ଏବେ କୋହଳ କରାଯାଇଛି। ରାଜ୍ୟରେ ମହିଳାଙ୍କୁ ସ୍ୱାବଲମ୍ବୀ କରିବା ଏବଂ ସେମାନଙ୍କ ସୁରକ୍ଷାକୁ ଦୃଷ୍ଟିରେ ରଖି ଶ୍ରମ ବିଭାଗ ପକ୍ଷରୁ ଓଡ଼ିଶା ଦୋକାନ ଏବଂ ବ୍ୟବସାୟିକ ପ୍ରତିଷ୍ଠାନ ଆଇନ-୧୯୫୬ରେ କେତେକ ପରିବର୍ତ୍ତନ କରାଯାଇଛି। ଏଣିକି ମହିଳାମାନେ ରାତିରେ ବିଭିନ୍ନ ଘରୋଇ ପ୍ରତିଷ୍ଠାନ କିମ୍ବା ବ୍ୟବସାୟିକ କେନ୍ଦ୍ରରେ କାର୍ଯ୍ୟ କରିପାରିବେ। ମାତ୍ର ନାବାଳିକାମାନଙ୍କୁ ଏହି ଅନୁମତି ଦିଆଯିବ ନାହିଁ। ତେବେ ରାତିରେ ମହିଳାମାନେ କାର୍ଯ୍ୟସ୍ଥଳୀରେ କାମ କରିବା ସମୟରେ କି ପ୍ରକାର ସତର୍କତା ଅବଲମ୍ବନ କରାଯିବ ସେନେଇ ଶନିବାର ଶ୍ରମବିଭାଗ ପକ୍ଷରୁ ବିଧିବଦ୍ଧ ଭାବେ ବିଜ୍ଞପ୍ତି ଜାରି କରାଯାଇଛି।

ବିଜ୍ଞପ୍ତିରେ ଶ୍ରମବିଭାଗ ପ୍ରମୁଖ ଶାସନ ସଚିବ ଚିତ୍ରା ଅରୁଣୁଗମ୍ ଦର୍ଶାଇଛନ୍ତି, ରାଜ୍ୟ ସରକାର ସମସ୍ତ ଦୋକାନ ଏବଂ ବ୍ୟବସାୟିକ ପ୍ରତିଷ୍ଠାନକୁ ଲାଗୁ ହୋଇଥିବା ଧାରା-୨୩କୁ ପ୍ରତ୍ୟାହାର କରିବାକୁ ନିଷ୍ପତ୍ତି ନେଇଛନ୍ତି। ଯାହାଦ୍ୱାରା ଘରୋଇ ପ୍ରତିଷ୍ଠାନରେ ମହିଳାମାନଙ୍କ ପାଇଁ ରାତିରେ କାମ କରିବାର ସୁଯୋଗ ସୃଷ୍ଟି ହୋଇପାରିବ। ଏହାସହିତ 'ଇଜ୍ ଅଫ୍ ଡୁଇଂ ବିଜ୍‌ନେସ୍'କୁ ଆଧାର କରି ସେମାନଙ୍କ ନିରାପତ୍ତା ଓ ସୁରକ୍ଷାକୁ ଗୁରୁତ୍ୱ ଦିଆଯାଇପାରିବ।

ରାତିରେ ମହିଳାମାନେ କାର୍ଯ୍ୟ କରିବାକୁ ଚାହିଁଲେ ତାଙ୍କର ସ୍ୱୀକୃତି ଦେବାକୁ ପଡ଼ିବ। ମହିଳାମାନେ ଯେଉଁଠାରେ କାମ କରିବାକୁ ଚାହିଁବେ ସେଠାରେ ଅତି କମ୍‌ରେ ୩ ଜଣ ମହିଳା କର୍ମଚାରୀ କାର୍ଯ୍ୟ କରୁଥିବେ ଏବଂ କାର୍ଯ୍ୟସ୍ଥଳୀରେ ନାରୀ ନିଯୁକ୍ତି କର୍ତ୍ତା ରହୁଥିବେ। ରାତିରେ ମହିଳା କର୍ମଚାରୀଙ୍କୁ ତାଙ୍କ ଘରୁ ଆଣିବା କିମ୍ବା ଛାଡ଼ିବା ପାଇଁ ଜିପିଏସ୍ ଟ୍ରାକିଂ ବ୍ୟବସ୍ଥା ଥିବା ଗାଡ଼ି ବ୍ୟବହାର ହେବ, ନଚେତ୍ କାର୍ଯ୍ୟକ୍ଷେତ୍ର ନିକଟରେ ତାଙ୍କ ପାଇଁ ରହିବାର ସ୍ୱତନ୍ତ୍ର ବନ୍ଦୋବସ୍ତ କରାଯିବା ଆବଶ୍ୟକ। ରାତିରେ ଯେଉଁ ଗାଡ଼ି ମହିଳା କର୍ମଚାରୀଙ୍କୁ ନେବା ଆଣିବା କରିବ ସମ୍ପୃକ୍ତ ଯାନ ଚାଳକଙ୍କର (ଯେଉଁମାନେ ପ୍ରତିଷ୍ଠାନ ଦ୍ୱାରା ପ୍ରତ୍ୟକ୍ଷ କିମ୍ବା ଜଣେ ସେବା ପ୍ରଦାନକାରୀ ମାଧ୍ୟମରେ ନିଯୁକ୍ତ) ବ୍ୟକ୍ତିଗତ ତଥ୍ୟ ପୋଲିସ୍ ଯାଞ୍ଚ କରିବାର ଆବଶ୍ୟକତା ରହିଛି। ଯେଉଁ ଘରୋଇ ପ୍ରତିଷ୍ଠାନରେ ମହିଳା କର୍ମଚାରୀ ନିଯୁକ୍ତ ହୋଇଛନ୍ତି, ସେଠାରେ ଶୌଚାଳୟ,ପାନୀୟ ଜଳ ସୁବିଧା ସହିତ ଯଥେଷ୍ଟ ପରିମାଣର ଆଲୋକ ସୁବିଧା ସାଙ୍ଗକୁ ସମ୍ପୂର୍ଣ୍ଣ ପରିସରଟି ସିସିଟିଭି ନିୟନ୍ତ୍ରଣରେ ରହିବା ଆବଶ୍ୟକ। ଏହାସହିତ ସେମାନଙ୍କ ପାଇଁ ସମର୍ପିତ ଟେଲିଫୋନ୍ ନମ୍ବର, ରାଜ୍ୟ ସରକାରଙ୍କ ହେଲ୍‌ପ ଲାଇନ ନମ୍ବର-୧୮୧ ଏବଂ ଶ୍ରମ ବିଭାଗର ହେଲ୍‌ପ ଲାଇନ ନମ୍ବର-୧୮୦୦୩୪୫୬୭୦୩ ଭଲ ଭାବେ ପ୍ରଦର୍ଶିତ ହେବା ସହିତ ମହିଳା କର୍ମଚାରୀଙ୍କୁ ନେବା ଆଣିବା ଗାଡ଼ିରେ ମଧ୍ୟ ଲଗାଯିବା ଦରକାର। ସେହିପରି ମହିଳା କର୍ମଚାରୀଙ୍କ ଡ୍ୟୁଟି ସମୟ ଯେପରି ଲଗାତର ଭାବେ ନ ହୁଏ, ଦିନ ଓ ରାତି କାର୍ଯ୍ୟ ମଧ୍ୟରେ ଅତି କମ୍‌ରେ ୮ଘଣ୍ଟା ବ୍ୟବଧାନ ରହିବା ଆବଶ୍ୟକ।

ପ୍ରମୁଖ ସଚିବ ଅରୁଣୁଗମ୍ ଆହୁରି ଦର୍ଶାଇଛନ୍ତି, କାର୍ଯ୍ୟକ୍ଷେତ୍ରରେ ଯେଭଳି ମହିଳ

ଆଜି କ'ଣ କେଉଁଠି

ଭୁବନେଶ୍ୱର
- ସୋଲୋ ଆର୍ଟ ଏକ୍ସିବିଶନ୍ 'ଦେଶ୍', ସ୍ଥାନ:ଭୁବନେଶ୍ୱର କ୍ଲବ୍, ସମୟ: ପୂର୍ବାହ୍ନ ୧୧ଟା ।
- ଉତ୍କଳ ସମ୍ମିଳନୀ ପକ୍ଷରୁ ଓଡ଼ିଶାର ପ୍ରଥମ ମହିଳା ମୁଖ୍ୟମନ୍ତ୍ରୀ ନନ୍ଦିନୀ ଶତପଥୀଙ୍କ ଶ୍ରାଦ୍ଧ ଦିବସରେ ମାଲ୍ୟାର୍ପଣ କାର୍ଯ୍ୟକ୍ରମ, ସ୍ଥାନ: ରାଜଭବନ ନିକଟ ନନ୍ଦିନୀ ଶତପଥୀ ଛକ, ସମୟ: ସକାଳ ୯ଟା ।

ଖୋର୍ଦ୍ଧା
- ଜିଲାସ୍ତରୀୟ ଜନଶୁଣାଣି ଶିବିର, ସ୍ଥାନ: ଜିଲା ପରିଷଦ ସମ୍ମିଳନୀ କକ୍ଷ, ସମୟ: ସକାଳ ୯ଟା ୩୦ ।

ବାଲେଶ୍ୱର
- ରକ୍ତଦାନ ଶିବିର, ସ୍ଥାନ: ଷ୍ଟେଶନ କ୍ଲବ, ବାଲେଶ୍ୱର, ସମୟ: ସକାଳ ୯ଟା ।
- ମିଳିତ ଜନ ଅଭିଯୋଗ ଶୁଣାଣି ଶିବିର, ସ୍ଥାନ: ଜିଲାପାଳଙ୍କ ଅଭିଯୋଗ ପ୍ରକୋଷ୍ଠ, ବାଲେଶ୍ୱର, ସମୟ:ପୂର୍ବାହ୍ନ ୧୦ଟା ।

ଭଦ୍ରକ
- ମିଳିତ ଜନଶୁଣାଣି ଶିବିର, ସ୍ଥାନ: ଜିଲାପାଳଙ୍କ କାର୍ଯ୍ୟାଳୟ ସଦ୍‌ଭାବନା ସଭାଗୃହ, ଭଦ୍ରକ, ସମୟ: ପୂର୍ବାହ୍ନ ୧୦ଟା ।

କେନ୍ଦୁଝର
- ହଟକେଶ୍ୱର ମନ୍ଦିରରେ ପୂଜାର୍ଚ୍ଚନା, ଭଜନ କୀର୍ତ୍ତନ, ସ୍ଥାନ: ହାଟଡିହୀ, ଛେନାପଦି, ସମୟ:ସକାଳ ୬ଟା ଓ ସନ୍ଧ୍ୟା ୭ଟା ।

ମୟୂରଭଞ୍ଜ
- ମିଳିତ ଜନ ଅଭିଯୋଗ ଶୁଣାଣି ଶିବିର, ସ୍ଥାନ: ଜିଲାପାଳଙ୍କ କାର୍ଯ୍ୟାଳୟସ୍ଥିତ ସମ୍ମିଳନୀ କକ୍ଷ, ବାରିପଦା, ସମୟ: ପୂର୍ବାହ୍ନ ୧୦ଟା ।
- ହ୍ୟାଣ୍ଡଲୁମ୍ ଫେବ୍ ପ୍ରଦର୍ଶନୀ ମେଳା, ସ୍ଥାନ: ଛଉ ପଡ଼ିଆ, ବାରିପଦା, ସମୟ: ପୂର୍ବାହ୍ନ ୧୧ଟା ।
- ସମ୍ପୂର୍ଣ୍ଣତା ଅଭିଯାନ ସମ୍ମାନ ସମାରୋହ ଏବଂ ଆକାଂକ୍ଷା ହାଟ, ସ୍ଥାନ: କଲେଜ ପଡ଼ିଆ, ବାରିପଦା, ସମୟ: ପୂର୍ବାହ୍ନ ୧୧ଟା ।

ଗଜପତି
- ଜନ ଅଭିଯୋଗ ଶୁଣାଣି, ସ୍ଥାନ: ଜିଲାପାଳଙ୍କ ସମ୍ମିଳନୀ କକ୍ଷ, ପାରଳାଖେମୁଣ୍ଡି,ସମୟ: ପୂର୍ବାହ୍ନ ୧୦ଟା ।

ଢେଙ୍କାନାଳ
- ପୂର୍ବତନ ମୁଖ୍ୟମନ୍ତ୍ରୀ ନନ୍ଦିନୀ ଶତପଥୀଙ୍କ ପ୍ରତିମୂର୍ତ୍ତିରେ ମାଲ୍ୟାର୍ପଣ, ସ୍ଥାନ: ଷ୍ଟାଡିୟମ ପରିସର, ସମୟ: ସକାଳ ୮ଟା ।
- ମିଳିତ ଜନ ଅଭିଯୋଗ ଶୁଣାଣି ଶିବିର, ସ୍ଥାନ: ଉପଜିଲାପାଳଙ୍କ କାର୍ଯ୍ୟାଳୟ, ସଦର ଢେଙ୍କାନାଳ, ସମୟ: ପୂର୍ବାହ୍ନ ୧୦ଟା ।
- ବରିଷ୍ଠ ଖବରଦାତା ସଂଘ ଢେଙ୍କାନାଳ ଶାଖାର ସାଧାରଣ ବୈଠକ, ସ୍ଥାନ: ନନ୍ଦିନୀ ଦେବୀ ଅନ୍ଧ,ମୂକ,ବଧୀର ବିଦ୍ୟାଳୟ, ଢେଙ୍କାନାଳ, ସମୟ: ପୂର୍ବାହ୍ନ ୧୦ଟା୩୦ ।

ଜଗତ୍‌ସିଂହପୁର
- ଶ୍ରାବଣ ମାସର ଶେଷ ଜଳାଭିଷେକ, ସ୍ଥାନ: ପଞ୍ଚପଲ୍ଲୀ ଗ୍ରାମେଶ୍ୱର ପୀଠ, ଏରସମା, ସମୟ: ପ୍ରାତଃ ୪ଟା ।
- ଜିଲାପାଳଙ୍କ ଜନ ଶୁଣାଣି ଶିବିର, ସ୍ଥାନ: ଏରସମା ବ୍ଲକ ସଭା ଗୃହ, ସମୟ: ପୂର୍ବାହ୍ନ ୧୦ଟା ।
- ସୁଶ୍ରୀଶୁଭଶ୍ରୀ ସାହିତ୍ୟ ସଂସଦ ତରଫରୁ ପରିବେଶ ସଚେତନତା ଓ ଚାରାରୋପଣ କାର୍ଯ୍ୟକ୍ରମ, ସ୍ଥାନ: ସାନମଠ, ଇଦ୍ରିସିଂ, ତିର୍ତ୍ତୋଲ, ସମୟ: ପୂର୍ବାହ୍ନ ୧୦ଟା ।
- ଜଗତ୍‌ସିଂହପୁର ସାରସ୍ୱତ ପରିଷଦ ପକ୍ଷରୁ ନନ୍ଦିନୀ ଶତପଥୀଙ୍କ ୧୯ତମ ଶ୍ରାଦ୍ଧ ଦିବସ ଉପଲକ୍ଷେ ବକ୍ତୃତା, ପ୍ରବନ୍ଧ ପ୍ରତିଯୋଗିତା, ସ୍ଥାନ: ଗାଦିବ୍ରହ୍ମ ଉଚ୍ଚ ମାଧ୍ୟମିକ ବିଦ୍ୟାଳୟ, କାଦୁଆପଡ଼ା, ଜଗତ୍‌ସିଂହପୁର, ସମୟ: ମଧ୍ୟାହ୍ନ ୧୨ଟା ।

କେନ୍ଦ୍ରାପଡ଼ା
- ପ୍ରଶାସନିକ ମିଳିତ ଜନଶୁଣାଣି ଶିବିର, ସ୍ଥାନ: ଟାଉନ ହଲ, କେନ୍ଦ୍ରାପଡ଼ା ସହର, ସମୟ: ପୂର୍ବାହ୍ନ ୧୦ଟା ।

ଯାଜପୁର
- ଜିଲାପାଳ ଓ ଏସପିଙ୍କ ମିଳିତ ଜନ ଅଭିଯୋଗ ଶୁଣାଣି, ସ୍ଥାନ: ଯାଜପୁର ଜିଲା ପରିଷଦ ସମ୍ମିଳନୀ ଗୃହ, ସମୟ: ପୂର୍ବାହ୍ନ ୧୦ଟା ।

ନୟାଗଡ଼
- ଶ୍ରାବଣ ଅଭିଷେକ, ସ୍ଥାନ: ଖଣ୍ଡପଡ଼ା ବ୍ଲକ୍ ଗୋକୁଳାନନ୍ଦ ପୀଠ ସିଦ୍ଧାମୂଳା, ସମୟ: ସକାଳ ୭ଟା ।
- ବର ଅଶ୍ୱତ୍ଥ ବିବାହ ଉତ୍ସବ, ସ୍ଥାନ: ଓଡ଼ଗାଁ ତହସିଲ କାର୍ଯ୍ୟାଳୟ, ସମୟ: ସକାଳ ୮ଟା ।
- ଜିଲାପାଳଙ୍କ ଅଭିଯୋଗ ଶୁଣାଣି, ସ୍ଥାନ:ନୟାଗଡ଼ ଜିଲାପାଳଙ୍କ ସଦ୍‌ଭାବନା କକ୍ଷ, ସମୟ: ପୂର୍ବାହ୍ନ ୧୦ଟା ।
- ଜିଲାସ୍ତରୀୟ ସମ୍ପୂର୍ଣ୍ଣତା ଅଭିଯାନ ସମ୍ମାନ ସମାରୋହ ଓ ଆକାଂକ୍ଷା ହାଟର ଚତୁର୍ଥ ଦିବସ, ସ୍ଥାନ: ନୟାଗଡ଼ ଜିଲା ସଂସ୍କୃତି ଭବନ ପରିସର, ସମୟ: ପୂର୍ବାହ୍ନ ୧୦ଟା ।
- ଓଡ଼ିଆ ସାମ୍ବାଦିକତା ଦିବସ, ସ୍ଥାନ: ନୟାଗଡ଼ ସହର ଖଣ୍ଡପଡ଼ା ରୋଡ଼ସ୍ଥ ରୋଟାରୀ ଭବନ, ସମୟ: ପୂର୍ବାହ୍ନ ୧୧ଟା ।
- ୭୯ତମ ଜିଲାସ୍ତରୀୟ ସ୍ୱାଧୀନତା ଦିବସ ଅବସରରେ ପ୍ରସ୍ତୁତି ବୈଠକ, ସ୍ଥାନ:ନୟାଗଡ଼ ଜିଲାପାଳଙ୍କ ସଦ୍‌ଭାବନା କକ୍ଷ, ସମୟ: ଅପରାହ୍ନ ୪ଟା ।
- ଝୁଲଣ ଯାତ୍ରା ଆରମ୍ଭ, ସ୍ଥାନ: ଖଣ୍ଡପଡ଼ା ବ୍ଲକ୍ ଗୋକୁଳାନନ୍ଦ ପୀଠ ସିଦ୍ଧାମୂଳା, କଣ୍ଟିଲୋ ରାଧାମୋହନ ପୀଠ, ସମୟ: ସନ୍ଧ୍ୟା ୭ଟା ।
- ଝୁଲଣ ଯାତ୍ରା ଆରମ୍ଭ, ସ୍ଥାନ: କଣ୍ଟିଲୋ ନୀଳମାଧବ ପୀଠ, ସମୟ: ରାତି ୯ଟା ।

ରାୟଗଡ଼ା
- ଜିଲାପାଳଙ୍କ ଯୁଗ୍ମ ଅଭିଯୋଗ ଶୁଣାଣି, ସ୍ଥାନ: ରାୟଗଡା ଜିଲା ପରିଷଦ ସମ୍ମିଳନୀ କକ୍ଷ, ସମୟ: ପୂର୍ବାହ୍ନ ୧୦ଟା ।
- ଉପଖଣ୍ଡ ସ୍ତରୀୟ ସାଧୀନତା ଦିବସ ପାଳନ ନିମନ୍ତେ ପ୍ରସ୍ତୁତି ବୈଠକ, ସ୍ଥାନ: ଉପଜିଲାପାଳଙ୍କ କାର୍ଯ୍ୟାଳୟ ର ସଦ୍‌ଭାବନା ଗୃହ, ଗୁଣପୁର, ସମୟ: ୧୧ଟା ।

ନବରଙ୍ଗପୁର
- ଜିଲାସ୍ତରୀୟ ବିଶ୍ୱ ଆଦିବାସୀ ଦିବସ ପାଳନ ସକାଶେ ପ୍ରସ୍ତୁତି ବୈଠକ, ସ୍ଥାନ: ଝରିଗାଁ ପଞ୍ଚାୟତ ସମିତି ସଭାଗୃହ, ସମୟ: ପୂର୍ବାହ୍ନ ୧୧ଟା ।

କୋରାପୁଟ
- ଜିଲାସ୍ତରୀୟ ଜନଶୁଣାଣି, ସ୍ଥାନ: କୁନ୍ଦୁରା ବ୍ଲକ୍ କାର୍ଯ୍ୟାଳୟ ପରିସର, ସମୟ: ପୂର୍ବାହ୍ନ ୧୦ଟା ।
- ପଞ୍ଚାୟତସ୍ତରୀୟ ଜନଶୁଣାଣି, ସ୍ଥାନ: ଗିଲା ପଞ୍ଚାୟତ ସଭାଗୃହ, କୋଟପାଡ଼ ବ୍ଲକ୍, ସମୟ: ପୂର୍ବାହ୍ନ ୧୦ଟା ।
- ପଞ୍ଚାୟତସ୍ତରୀୟ ଜନଶୁଣାଣି, ସ୍ଥାନ: ମସ୍ତ୍ରିପୁଟ ପଞ୍ଚାୟତ କାର୍ଯ୍ୟାଳୟ, ମସ୍ତ୍ରିପୁଟ, ସମୟ: ପୂର୍ବାହ୍ନ ୧୦ଟା ।
- ପଞ୍ଚାୟତସ୍ତରୀୟ ଜନଶୁଣାଣି ଶିବିର, ସ୍ଥାନ: ପାଡୁଆ ପଞ୍ଚାୟତ କାର୍ଯ୍ୟାଳୟ, ସମୟ: ପୂର୍ବାହ୍ନ ୧୦ଟା ।
- ପଞ୍ଚାୟତସ୍ତରୀୟ ଜନଶୁଣାଣି, ସ୍ଥାନ: ପଞ୍ଚାୟତ କାର୍ଯ୍ୟାଳୟ ରାଜପାଲମା, ସେମିଲିଗୁଡ଼ା ବ୍ଲକ୍, ସମୟ: ପୂର୍ବାହ୍ନ ୧୦ଟା ।
- ସ୍ୱାଧିନତା ଦିବସ ପାଳନ ନେଇ ପ୍ରସ୍ତୁତି ବୈଠକ, ସ୍ଥାନ: ବ୍ଲକ୍ କାର୍ଯ୍ୟାଳୟ ସଭାଗୃହ, ସମୟ:୧୧ଟା ୩୦ ।
- ଆମ ପୋଲିସ ସମିତି ବୈଠକ, ସ୍ଥାନ: ପଙ୍ଗାଙ୍ଗି ଥାନା, ସମୟ: ପୂର୍ବାହ୍ନ ୧୦ଟା ୩୦ ।
- ପଞ୍ଚାୟତସ୍ତରୀୟ ଅଭିଯୋଗ ଓ ଜନଶୁଣାଣି, ସ୍ଥାନ: ଜାମୁଣ୍ଡା, ଜୟପୁର, ସମୟ: ପୂର୍ବାହ୍ନ ୧୧ଟା ।

ସମ୍ବଲପୁର
- ନିଃଶୁଳ୍କ ଯୋଗ ଶିବିର, ସ୍ଥାନ: ହୀରାକୁଦ କଲୋନୀ ସ୍ଥିତ ଯୋଗ କେନ୍ଦ୍ର, ସମୟ : ସକାଳ ୬ଟା ।
- ଯୋଗ ପରିବାର ଆୟୋଜନରେ ଯୋଗ ଶିବର, ସ୍ଥାନ : ହାୱା ମଇଦାନସ୍ଥିତ ଗାନ୍ଧୀ ପାର୍କ, ସମୟ ସକାଳ ୬ଟା ।
- ଜିଲା ପ୍ରଶାସନର ମିଳିତ ଜନ ଶୁଣାଣୀ କାର୍ଯ୍ୟକ୍ରମ, ସ୍ଥାନ: ମାନେଶ୍ୱର ବ୍ଲକ କାର୍ଯ୍ୟାଳୟସ୍ଥିତ ସଭାଗୃହ, ସମୟ : ପୂର୍ବାହ୍ନ ୧୦ଟା ।
- ସମ୍ବଲପୁରୀ ଏକତା ମଞ୍ଚର ସମ୍ବଲପୁରୀ ଦିନ୍ ସମୀକ୍ଷା ବୈଠକ, ସ୍ଥାନ : ଗଙ୍ଗାଧର ମୁକ୍ତ ମଣ୍ଡପ, ସମୟ : ମଧ୍ୟାହ୍ନ ୧୨ଟା ।
- ସାଓଲିନ କୁଙ୍ଫୁ ଉସୁ ଆସୋସିଏଶନ ଆୟୋଜିତ ସ୍ୱତନ୍ତ୍ର ପ୍ରଶିକ୍ଷଣ ଶିବିର, ସ୍ଥାନ : ଜିଲା ଜୁଡୋ ହଲ, ସମୟ : ସନ୍ଧ୍ୟା ୬ଟା ।

ବଲାଙ୍ଗୀର
- ଜିଲାସ୍ତରୀୟ ଜନ ଅଭିଯୋଗ ଶୁଣାଣି, ସ୍ଥାନ: ପଞ୍ଚାୟତ ସମିତି କାର୍ଯ୍ୟାଳୟ, ଗୁଡଭେଲା, ବଲାଙ୍ଗୀର, ସମୟ: ପୂର୍ବାହ୍ନ ୧୦ଟା ୩୦
- ଅଖିଳ ଭାରତୀୟ ସାହିତ୍ୟ ପରିଷଦ ପକ୍ଷରୁ ବ୍ୟାସ ଜୟନ୍ତୀ ଓ ଭାଗବତ ଚର୍ଚ୍ଚା, ସ୍ଥାନ: ରାଧାକୃଷ୍ଣ ମନ୍ଦିର, ବ୍ରାହ୍ମଣପଡା, ବଲାଙ୍ଗୀର, ସମୟ: ସନ୍ଧ୍ୟା ୬ଟା

ରାଉରକେଲା
- ଶ୍ରାବଣ ମାସ ଶେଷ ସୋମବାର ପାଇଁ କାଉଡିଆ ଯାତ୍ରା, ସ୍ଥାନ: ସେକ୍ଟର-୨, ସମୟ: ଭୋର ୫ଟା ।
- ରୋଟାରୀ ଲିଡରଶିପ୍, ସ୍ଥାନ: ବ୍ରାହ୍ମଣୀ କ୍ଲବ, ସମୟ: ସକାଳ ୯ଟା ୩୦ ।
- ଆର୍‌ଏସ୍‌ପି ୟୁନାଇଟେଡ୍ କଣ୍ଟ୍ରାକ୍ଟର୍ସ ଆସୋସିଏଶନ ବୈଠକ, ସ୍ଥାନ: ସେକ୍ଟର-୪ କମ୍ୟୁନିଟି ସେଣ୍ଟର, ସମୟ: ମଧ୍ୟାହ୍ନ ୧୨ଟା ।

ବରଗଡ଼
- ସ୍ୱେଚ୍ଛାକୃତ ରକ୍ତଦାନ ଶିବିର, ସ୍ଥାନ: ଝାଡ଼େଶ୍ୱର ମନ୍ଦିର, ରେଙ୍ଗାଲପାଲି, ବରଗଡ଼, ସମୟ: ସକାଳ ୮ଟା ।
- ମିଳିତ ଜନ ଅଭିଯୋଗ ଶୁଣାଣି ଶିବିର, ସ୍ଥାନ:ପଞ୍ଚାୟତ ସମିତି ସମ୍ମିଳନୀ କକ୍ଷ, ଭେଡେନ, ସମୟ:ପୂର୍ବାହ୍ନ ୧୦ଟା ।

କଳାହାଣ୍ଡି
- ଇନ୍ଦ୍ରପୂଜା ଉଦ୍‌ଯାପିତ, ସ୍ଥାନ: କେସିଙ୍ଗା ବ୍ଲକ ବାଲସି ଶ୍ରୀଜଗନ୍ନାଥ ମନ୍ଦିର ପରିସର, ସମୟ: ସକାଳ ୭ଟା ।
- ଜିଲାସ୍ତରୀୟ ଜିଲାପାଳଙ୍କ ଅଭିଯୋଗ ଶୁଣାଣି ଓ ସମାଧାନ ଶିବିର, ସ୍ଥାନ: ଭବାନୀପାଟଣା ଜିଲାପାଳଙ୍କ ଅଫିସ ସମ୍ମିଳନୀ କକ୍ଷ, ସମୟ: ପୂର୍ବାହ୍ନ ୧୦ଟା ।
- ସିଟିଜେନ କମିଟି (ଏନଏସି) ପକ୍ଷରୁ ସ୍ୱାଧୀନତା ଦିବସ ପାଳନ ଉପଲକ୍ଷେ ଆଲୋଚନା, ସ୍ଥାନ: ଏନ୍‌ଏସି ସଦଭାବନା ଗୃହ, ସମୟ: ଅପରାହ୍ନ ୪ଟା ।

ବୌଦ୍ଧ
- ଜିଲାପାଳଙ୍କ ଯୁଗ୍ମ ଜନଶୁଣାଣି ଶିବିର, ସ୍ଥାନ: ପଞ୍ଚାୟତ ସମିତି କାର୍ଯ୍ୟାଳୟ, ବୌଦ୍ଧ, ସମୟ: ପୂର୍ବାହ୍ନ ୧୦ଟା ।

ଦେବଗଡ଼
- ଜିଲାପାଳଙ୍କ ଯୁଗ୍ମ ଅଭିଯୋଗ ଶୁଣାଣି, ସ୍ଥାନ: ଜିଲାପାଳଙ୍କ କାର୍ଯ୍ୟାଳୟ, ସମୟ: ପୂର୍ବାହ୍ନ ୧୦ଟା ।
- ମା' କନକ ଦୁର୍ଗାଙ୍କ ସନ୍ଧ୍ୟା ଆଳତି, ସ୍ଥାନ: ମଠସାହି, ମା' କନକ ଦୁର୍ଗା ମନ୍ଦିର, ଦେବଗଡ଼, ସମୟ: ସନ୍ଧ୍ୟା ୭ଟା ।

ସୁବର୍ଣ୍ଣପୁର
- ସୋନପୁର ବ୍ଲକ କିର୍ତ୍ତୀପୁର ଶିବ ମନ୍ଦିରରେ ଜଳଶାୟୀ, ସ୍ଥାନ: ମନ୍ଦିର ପ୍ରାଙ୍ଗଣ, ସମୟ: ସକାଳ ୭ଟା ।
- ତରଭା ତେନ୍ତୁଳିଘାଟ କୁଶଳେଶ୍ୱର ମନ୍ଦିରରେ ଜଳାଭିଷେକ ଓ ଶିବ ପୁରାଣ ପଠନ, ସ୍ଥାନ: ମନ୍ଦିର ପ୍ରାଙ୍ଗଣ, ସମୟ: ସକାଳ ୭ଟା ।
- ସୁବର୍ଣ୍ଣପୁର ଜିଲାପାଳ ଓ ଏସ୍‌ପିଙ୍କ ମିଳିତ ଜନ ଅଭିଯୋଗ ଶୁଣାଣି ଶିବିର, ସ୍ଥାନ: ସୋନପୁର ବ୍ଲକ ସମ୍ମିଳନୀ କକ୍ଷ, ସମୟ: ପୂର୍ବାହ୍ନ ୧୦ଟା ।
- ପଞ୍ଚାୟତସ୍ତରୀୟ ଅଭିଯୋଗ ଶୁଣାଣି, ସ୍ଥାନ: ଦୁର୍ଜନତଏଲା ପଞ୍ଚାୟତ, ବୀରମହାରାଜପୁର, ସମୟ: ପୂର୍ବାହ୍ନ ୧୦ଟା୩୦ ।
- ବୀରମହାରାଜପୁର ବରିଷ୍ଠ ନାଗରିକ ସଙ୍ଗଠନ ପକ୍ଷରୁ ଶେଷ ସୋମବାର ଶିବଙ୍କ ଉପରେ ପ୍ରବଚନ କାର୍ଯ୍ୟକ୍ରମ, ସ୍ଥାନ: ବରିଷ୍ଠ ନାଗରିକ ସଙ୍ଗଠନ କାର୍ଯ୍ୟାଳୟ, ସମୟ: ପୂର୍ବାହ୍ନ ୧୧ଟା ।

ନୂଆପଡ଼ା
- ଉପନୟନ ଏବଂ ବେଦାରମ୍ଭ ସଂସ୍କାର ତଥା ୧୬ତମ ଚର୍ତୁବେଦ ଯଜ୍ଞ ଦ୍ୱିତୀୟ ଦିବସ, ସ୍ଥାନ: ନୂଆପଡ଼ା ସଦର ବ୍ଲକ ଗୋଡପୁଲା ପଞ୍ଚାୟତ ଗୁରୁକୁଳ ହରିପୁର ଜୁନାନୀ, ସମୟ: ପ୍ରାତଃ ୫ ଟା ୪୦।
- ଜିଲାପାଳଙ୍କ ଯୁଗ୍ମ ଅଭିଯୋଗ ଶୁଣାଣି ଶିବିର, ସ୍ଥାନ: ସଦ୍‌ଭାବନା ସଭାଗୃହ, ନୂଆପଡ଼ା ସମୟ: ପୂର୍ବାହ୍ନ ୧୦ ଟା ।
- ବାନର ସେନା ପକ୍ଷରୁ ଭଣ୍ଡାରେ କାର୍ଯ୍ୟକ୍ରମ, ସ୍ଥାନ: ପାତାଳେଶ୍ୱର ଶିବ ମନ୍ଦିର, ବୃଦ୍ଧିକୋମନା, ସମୟ: ମଧ୍ୟାହ୍ନ ୧୨ଟା ।
- ପାଣିଗ୍ରାହୀ ଓ ସାହୁ ସମାଜ ପକ୍ଷରୁ ଅନ୍ନଛତ୍ର, ସ୍ଥାନ: ଯୋଗେଶ୍ୱର ମନ୍ଦିର ପଡୋରା, ସମୟ: ମଧ୍ୟାହ୍ନ ୧୨ଟା ୩୦ ।
- ବୋଲବମ ସେବା ସମିତି ତରବୋଡ ପକ୍ଷରୁ ଅନ୍ନଭୋଜନ ଓ ଜଳଛତ୍ର, ସ୍ଥାନ: ନୂତନ ଗେରେଜ ବେମାଲ କମ୍ପ୍ଲେସ ସମ୍ମୁଖ, ସମୟ: ମଧ୍ୟାହ୍ନ ୧୨ଟା ।
- ଜିଲାପାଳଙ୍କ ବର୍ଦ୍ଧିତ ଅଭିଯୋଗ ଶୁଣାଣି, ସ୍ଥାନ: ନୂଆପଡା ସଦର ବ୍ଲକ ସାଲିହା ପଞ୍ଚାୟତ ଝାଲବାହାଲ ସାପ୍ତାହିକ ହାଟ ପଡ଼ିଆ, ସମୟ: ଅପରାହ୍ନ ୩ ଟା ।
- ଜିଲାସ୍ତରୀୟ ସମ୍ପୂର୍ଣ୍ଣତା ହାଟ ତୃତୀୟ ଦିବସ, ସ୍ଥାନ: ମିନି ଷ୍ଟାଡିୟମ, ନୂଆପଡ଼ା, ସମୟ ଅପରାହ୍ନ ୫ ଟା ।

ଆଜିର ରାଶିଫଳ

ଜ୍ୟୋତିର୍ବିଦ୍ୟା ବିଶାରଦ ପ୍ରସନ୍ନ କୁମାର ମହାପାତ୍ର
ମଙ୍ଗରାଜପୁର ଶାସନ, କାଦୁଆ, ଗଞ୍ଜାମ
Email-pkmahapatro@gmail.com

ମେଷ
ପାରିବାରିକ ସମସ୍ୟା ସମାଧାନ କ୍ଷେତ୍ରରେ ଜଣେ ବନ୍ଧୁ ସାହାଯ୍ୟ କରିବେ । ପରିବାରର ଆବଶ୍ୟକତା ପୂରଣ ସକାଶେ ଧାର କରଜ କରିବାକୁ ବାଧ୍ୟ ହୋଇପାରନ୍ତି । ଯାନ୍ତ୍ରିକ ଶିଳ୍ପ, ପରିବହନ, ବ୍ୟବସାୟ ବାଣିଜ୍ୟ କ୍ଷେତ୍ରରେ ସୁଫଳ ପ୍ରାପ୍ତି ହୋଇପାରେ । ଅଶ୍ୱିନୀ ନକ୍ଷତ୍ର ସକାଶେ ଜମିଜମା କିଣାବିକା କ୍ଷେତ୍ରରେ ମନସ୍ତାପ କରିବାକୁ ପଡ଼ିପାରେ ।

ବୃଷ
ରୋହିଣୀ ନକ୍ଷତ୍ର ଅନ୍ୟଦ୍ୱାରା ପ୍ରଭାବିତ ହୋଇ ବନ୍ଧୁଙ୍କ ଭରସା ଆପଣଙ୍କ ଉପରୁ ତୁଟିଯାଇପାରେ । ଶିଳ୍ପ, ବ୍ୟବସାୟ ଓ ପରିବହନ ପାଇଁ ବିଶେଷ ଅସୁବିଧା ହେବ ନାହିଁ । ପାରିବାରିକ ସମସ୍ୟା ଭିତରେ ନିଜକୁ ନିୟନ୍ତ୍ରଣ ମଧ୍ୟରେ ରଖିବାପାଇଁ ସମର୍ଥ ହେବେ । ବନ୍ଧୁଙ୍କ ପରାମର୍ଶରେ ମୂଲ୍ୟବାନ୍ ଜିନିଷ କ୍ରୟ କରିବା ସକାଶେ ମନ ବଳାଇ ପାରନ୍ତି ।

ମିଥୁନ
ସମ୍ପର୍କୀୟଙ୍କ ବିବାଦୀୟ ପରିସ୍ଥିତିରେ ମଧ୍ୟସ୍ଥତା କରି ଅଯଥା ଶିରୋନାସ୍ତି ଶିରଃପୀଡ଼ା ଅନୁଭବ କରିବେ । ବ୍ୟବସାୟରେ ସମସ୍ୟା ବଡ଼ ଆକାର ଧାରଣ କରିବାର ଆଶଙ୍କା ରହିଛି । ସ୍ୱାସ୍ଥ୍ୟଗତ ସମସ୍ୟାର ସମାଧାନ ସକାଶେ ଅନ୍ୟର ପରାମର୍ଶକୁ ଗ୍ରହଣ କରିବେ । ପୁନର୍ବସୁ ନକ୍ଷତ୍ର ସମ୍ପର୍କୀୟଙ୍କ ସହ ମିତ୍ରତା ବନ୍ଧନରେ ଆବଦ୍ଧ ହୋଇପାରନ୍ତି ।

କର୍କଟ
ପରୋକ୍ଷ ଶତ୍ରୁତା କାରଣରୁ କର୍ମକ୍ଷେତ୍ରରେ ସମାଲୋଚନାର ପାତ୍ର ହେବାକୁ ପଡ଼ିପାରେ । ଅଶ୍ଳେଷା ନକ୍ଷତ୍ର ପାରିବାରିକ କଳହକୁ କେନ୍ଦ୍ରକରି ଭାବପ୍ରବଣ ହୋଇପାରନ୍ତି । ବ୍ୟବସାୟରେ, ପରିବହନରେ କିମ୍ବା ମାଲିମକଦ୍ଦମାରେ ସଫଳତା ପାଇବେ । ଆଜିର ଯାତ୍ରା ସମୟରେ ଅତି ପ୍ରିୟ ବ୍ୟକ୍ତିଟିର ସାନ୍ନିଧ୍ୟ ଲାଭ କରି ଖୁସି ହେବେ ।

ସିଂହ
ଅଟକି ରହିଥିବା କାମକୁ ଆଜି ସମ୍ପନ୍ନ କରିବାରେ ଅସୁବିଧା ହେବ ନାହିଁ । ପୂର୍ବାଫାଲଗୁନୀ ନକ୍ଷତ୍ର ସରକାରୀ କାମରେ ମାତ୍ରାଧିକ ଭ୍ରମଣ ଯୋଗୁ କ୍ଳାନ୍ତି ଅନୁଭବ କରିପାରନ୍ତି । ଆର୍ଥିକ ଅନଟନ ଦୂରେଇବାରେ ପଡ଼ୋଶୀଙ୍କ ଅବଦାନ ଅବିସ୍ମରଣୀୟ ରହିବ । ଯାନ ବାହନ, ହୋଟେଲ ଶିଳ୍ପ, ଷ୍ଟେଶନାରୀ ବ୍ୟବସାୟରେ ଉନ୍ନତି କରିବେ ।

କନ୍ୟା
ଆଜି ଚିତ୍ରା ନକ୍ଷତ୍ର ବନ୍ଧୁଙ୍କ କଥାରେ ପ୍ରଭାବିତ ହୋଇ ଭୁଲ୍ କାମ କରିପାରନ୍ତି । ସାହିତ୍ୟ ଓ ସଭା ସମିତିରେ ସମସ୍ୟା ସମାଧାନର ରାସ୍ତା ଖୋଜି ବାହାର କରିବାରେ ସମର୍ଥ ହେବେ । ଦୀର୍ଘଦିନରୁ ଅପେକ୍ଷା କରିଥିବା କୌଣସି ଖବର ପାଇ ଖୁସି ହୋଇପାରନ୍ତି । ଅଫିସରୁ ଆସିବା ବେଳକୁ ନିଜ ମନପସନ୍ଦର ଜିନିଷଟି କିଣିବାରେ ସମର୍ଥ ହେବେ ।

ତୁଳା
ସ୍ୱାସ୍ଥ୍ୟ ସମସ୍ୟା ନିୟନ୍ତ୍ରଣରେ ରହିବା ସହ ପରିବାରରେ ସୁଖ ଶାନ୍ତି ଫେରାଇ ଆଣିବାରେ ସମର୍ଥ ହେବେ । ସ୍ୱାତୀ ନକ୍ଷତ୍ର ସକାଶେ ଶିଳ୍ପ, ବ୍ୟବସାୟ ଓ ପରିବହନରେ ସଫଳତା ମିଳିବ । ସୁଯୋଗ ହରାଇବା ସକାଶେ ବ୍ୟଥିତ ହୋଇପାରନ୍ତି । ସାଧାରଣ କଥାରେ ତର୍କ କାରଣରୁ ସ୍ତ୍ରୀଙ୍କ ସହ ମତପାର୍ଥକ୍ୟ ଦେଖା ଦେଇପାରେ ।

ବିଛା
ଅନୁରାଧା ନକ୍ଷତ୍ର କର୍ମକ୍ଷେତ୍ରରେ ଅପୂର୍ବ ସାହସିକତା ପ୍ରଦର୍ଶନ କରି ପ୍ରଶଂସିତ ହେବେ । ସାମ୍ବାଦିକତା, ପ୍ରଶାସନ, ରାଜନୀତି , ସାହିତ୍ୟ ଓ ସଙ୍ଗୀତରେ ସୁନାମ ଅର୍ଜନ କରିବେ । ଶତ୍ରୁ ପାଖେଇ ଆସିବେ ସିନା କୌଣସି କ୍ଷତି କରିପାରିବେ ନାହିଁ । ସରକାରୀ କାମ ଓ ପଦସ୍ଥ ବ୍ୟକ୍ତିବିଶେଷଙ୍କ ଦେଖାସାକ୍ଷାତ୍‌ରୁ ଉପକୃତ ହେବେ ।

ଧନୁ
ପୂର୍ବାଷାଢ଼ା ନକ୍ଷତ୍ର ବନ୍ଧୁଙ୍କସହ ଆଲୋଚନା ପରିସରରେ ଅଥବା ସଭାସମିତିରେ ପ୍ରଶଂସିତ ହେବେ । ଗବେଷଣା, ଅନୁସନ୍ଧାନ, ରଚନାତ୍ମକ କାର୍ଯ୍ୟ ତଥା ଆଲୋଚନା କ୍ଷେତ୍ରରୁ ଶୁଭଫଳ ପାଇବେ । ଅସମର୍ଥିତ ସୂତ୍ରରୁ ଶୁଣାକଥାକୁ ବିଶ୍ୱାସ କଲେ ଅସୁବିଧାର ସମ୍ମୁଖୀନ ହେବେ । ବନ୍ଧୁ ପ୍ରତିଶ୍ରୁତି ରକ୍ଷାକରି କାମରେ ସାହାଯ୍ୟ କରିବେ ।

ମକର
ପୂର୍ବ ସ୍ଥିରୀକୃତ ଆଲୋଚନାକ୍ରମେ ଆଜି ନୂତନ କାର୍ଯ୍ୟରେ ହାତଦେବାକୁ ସ୍ଥିର କରିବେ । ଶ୍ରବଣା ନକ୍ଷତ୍ର ବିବାଦୀୟ ଘଟଣା ଅମୀମାଂସିତ ରହିବାରୁ ମାନସିକ ଯନ୍ତ୍ରଣା ପାଇବେ । ବନ୍ଧୁଙ୍କ ଆଗମନକୁ ଅପେକ୍ଷା କରିବା ହେତୁ ପ୍ରତୀକ୍ଷାଜ

'କୁଜିବର ପତ୍ର'ରୁ ଓଡ଼ିଆ ସାମ୍ବାଦିକତାର ଯାତ୍ରା

'କୁଜିବର ପତ୍ର'ରୁ ଆରମ୍ଭ ହୋଇଥିଲା ଓଡ଼ିଆ ସାମ୍ବାଦିକତାର ଯାତ୍ରା। କଟକ ଚୌଦ୍ୱାର ନିକଟ କୁବିଜର ମଠର ମହନ୍ତ ସାଧୁସୁନ୍ଦର ଦାସ ୧୭୬୯ରେ 'କୁଜିବର ପତ୍ର' ନାମରେ ଏକ ହାତଲେଖା ପତ୍ରିକା ଆରମ୍ଭ କରିଥିଲେ। ସେତେବେଳେ ସାଧାରଣ ଲୋକଙ୍କୁ ସାମ୍ପ୍ରତିକ ସାମାଜିକ ଅବସ୍ଥା ଏବଂ ଓଡ଼ିଆ ଭାଷା ସମ୍ପର୍କରେ ଅବଗତ କରିବା ଥିଲା ମୁଖ୍ୟ ଉଦ୍ଦେଶ୍ୟ। ସମୟ ସହିତ ତାଳଦେଇ ସାମ୍ବାଦିକତା ଧାରା ଏବେ ଡିଜିଟାଲରେ ପହଞ୍ଚିଛି ସତ, ମାତ୍ର କୁଜିବର ପତ୍ର ତା'ର ସ୍ୱର୍ଣ୍ଣିମ ଇତିହାସ ବହନ କରି ଚାଲିଛି। ତେବେ କୁଜିବର ପତ୍ର ପରେ ପ୍ରଥମ ଛାପା ପତ୍ରିକା ଭାବେ ୧୮୪୯ରେ 'ଜ୍ଞାନାରୁଣ' ପତ୍ରିକା ପ୍ରକାଶ ପାଇଥିଲା। ପରବର୍ତ୍ତୀ ସମୟରେ ୧୮୫୬ରେ 'ପ୍ରବୋଧ ଚନ୍ଦ୍ରିକା' ଏବଂ ୧୮୬୧ରେ 'ଅରୁଣୋଦୟ' ନାମରେ ଆଉଏକ ପତ୍ରିକା ପ୍ରକାଶିତ ହୋଇଥିଲା। ହେଲେ ମାତ୍ର ୩ବର୍ଷ ମଧ୍ୟରେ ବିଭିନ୍ନ କାରଣରୁ ଉକ୍ତ ୩ଟି ପତ୍ରିକା ପ୍ରକାଶନ ବନ୍ଦ ହୋଇଯାଇଥିଲା। ତା'ପରେ ୧୮୭୩ରେ 'ଉତ୍କଳ ଦର୍ପଣ' ନାମରେ ମାସିକ ପତ୍ରିକା ବାଲେଶ୍ୱରରୁ ପ୍ରକାଶିତ ହୋଇଥିଲା। ଓଡ଼ିଆ ଭାଷାରେ ଏହା ହେଉଛି ପ୍ରଥମ ସାହିତ୍ୟ ମାଗାଜିନ୍। ଏହାପରେ ୧୮୭୮ରେ 'ଉତ୍କଳ ମଧୁପ', ୧୮୮୫ରେ 'ପ୍ରଦୀପ' ପତ୍ରିକା ଖୁବ୍ କମ୍ ଦିନ ପାଇଁ ପ୍ରକାଶ ପାଇଥିଲା। ତେବେ ୧୮୯୭ରେ ପ୍ରକାଶିତ 'ଉତ୍କଳ ସାହିତ୍ୟ ପତ୍ରିକା' ଓଡ଼ିଆ ସାହିତ୍ୟରେ ଏକ ନୂଆ ଯୁଗ ଆରମ୍ଭ କରିଥିଲା। ପରବର୍ତ୍ତୀ ସମୟରେ ପ୍ରକାଶ ପାଇଥିବା ଏକାଧିକ ପତ୍ରିକା ୧୯୦୬ରେ 'ମୁକୁର', ୧୯୧୫ରେ 'ସତ୍ୟବାଦୀ', ୧୯୨୦ରେ 'ଆହାକାର', ୧୯୩୪ରେ 'ନବଭାରତ' ଆଦି ଓଡ଼ିଆ ଭାଷା, ସାହିତ୍ୟ, ସଂସ୍କୃତି ସହ ସାମ୍ବାଦିକତା କ୍ଷେତ୍ରକୁ ରୁଦ୍ଧିମନ୍ତ କରିବାରେ ବେଶ୍ ସହାୟକ ହୋଇଥିଲା।

ପ୍ରଥମ ଓଡ଼ିଆ ଖବର କାଗଜ

୧୮୬୬ ଅଗଷ୍ଟ ୪ ଓଡ଼ିଆ ସାମ୍ବାଦିକତା ପାଇଁ ଗୌରବର ଦିନ ଭାବେ ଉଭା ହୋଇଥିଲା। ଏହିଦିନ ଓଡ଼ିଶାର ପ୍ରଥମ ଓଡ଼ିଆ ଖବରକାଗଜ ଭାବେ 'ଉତ୍କଳ ଦୀପିକା' ଆତ୍ମପ୍ରକାଶ କରିଥିଲା। ଗୌରୀଶଙ୍କର ରାୟ ଏହାର ପ୍ରଥମ ସମ୍ପାଦକ ଥିଲେ। ପ୍ରଥମେ ଏହା ସାପ୍ତାହିକ ଏବଂ ପରେ ଦୈନିକ ଭାବେ ପ୍ରକାଶିତ ହୋଇଥିଲା, ଯାହା ଓଡ଼ିଆ ସାମ୍ବାଦିକତା ଓ ଖବରକାଗଜ ପ୍ରକାଶନର ନୂଆ ଯୁଗ ଆରମ୍ଭ କରିଥିଲା। ତେଣୁ ପ୍ରତିବର୍ଷ ଅଗଷ୍ଟ ୪କୁ ଓଡ଼ିଆ ସାମ୍ବାଦିକତା ଦିବସ ଭାବେ ପାଳନ କରାଯାଉଛି।

– ପ୍ରସ୍ତୁତି: ବନ୍ଦନା ସେଠୀ, ଭୁବନେଶ୍ୱର

ପ୍ରଥମ ଓଡ଼ିଆ ସମ୍ବାଦପତ୍ର ଉତ୍କଳ ଦୀପିକା ଓ ଓଡ଼ିଆ ସାମ୍ବାଦିକତାର ଐତିହ୍ୟ

କେଦାର ମିଶ୍ର

ସମ୍ବାଦପତ୍ର ଓ ଗଣମାଧ୍ୟମ ଶିଳ୍ପର ଚରମ ପ୍ରଗତି ସମୟରେ ଏହାର ଇତିହାସ ଯଦି ପଢ଼ାଯାଏ, ଆମକୁ ଚକିତ ହେବାକୁ ପଡ଼ିବ। ବିକାଶର କୌଣସି ସମ୍ଭାବନା ନ ଥିବା ସମୟରେ ନୂଆ ଇତିହାସ ତିଆରି କରିବାର ସାହସ ମଣିଷ ଜାତି ସଞ୍ଚୟ କରିଥାଏ, ସେଥିଲାଗି ସବୁ ବଡ଼ ସଫଳତାର ଆରମ୍ଭ ସବୁଠୁ ଭୟଙ୍କର ବିଫଳତାରୁ ଇ ହୋଇଥାଏ। ଯେଉଁ ସମୟରେ ଓଡ଼ିଶାର ରାଜନୈତିକ ଅସ୍ତିତ୍ୱ ନାହିଁ, ଭାଷା ଓ ସଂସ୍କୃତିର ସ୍ୱୀକୃତି ନାହିଁ ଓ ଅର୍ଥନୈତିକ ମେରୁଦଣ୍ଡ ଏକପ୍ରକାର ଶକ୍ତିହୀନ, ସେତେବେଳେ ଓଡ଼ିଆମାନେ ପ୍ରଥମ କରି ଗୋଟେ ସମ୍ବାଦପତ୍ର ପ୍ରତିଷ୍ଠା କରିବାର ସ୍ୱପ୍ନ ଦେଖୁଛନ୍ତି ଓ ସଫଳ ହେଉଛନ୍ତି। ୧୮୬୬ ମସିହାର କରାଳ ନଅଙ୍କ ଦୁର୍ଭିକ୍ଷର ହାହାକାର ଭିତରୁ ଓଡ଼ିଶାର ପ୍ରଥମ ସମ୍ବାଦ ଓ ସମ୍ବାଦପତ୍ର ଜନ୍ମ ନେଇଛି। ଯଦିଓ ୧୮୫୬ ମସିହାରେ ଖ୍ରୀଷ୍ଟିଆନ ପାଦ୍ରୀ ଉଇଲିୟମ୍ ଲେସୀ ସାହେବଙ୍କ ସମ୍ପାଦନାରେ ପ୍ରଥମ ଓଡ଼ିଆ ସମାଚାର ପତ୍ର ପ୍ରବୋଧ ଚନ୍ଦ୍ରିକା ପ୍ରକାଶିତ ହୋଇଛି, ତଥାପି ତାକୁ ପୂର୍ଣ୍ଣାଙ୍ଗ ଓଡ଼ିଆ ସମ୍ବାଦପତ୍ର ବୋଲି କୁହାଯାଇପାରିବ ନାହିଁ। ପ୍ରଥମ ପୂର୍ଣ୍ଣାଙ୍ଗ ଓଡ଼ିଆ ସମ୍ବାଦପତ୍ର ରୂପେ ୦୪–୧୧, ଅଗଷ୍ଟ ୧୮୬୬ ଦିନ ପ୍ରଥମ ସାପ୍ତାହିକ ଓଡ଼ିଆ ସମ୍ବାଦପତ୍ର 'ଉତ୍କଳ ଦୀପିକା' ପ୍ରକାଶ ପାଇଥିଲା। ଓଡ଼ିଶାର ପରିଚୟ ଓ ଓଡ଼ିଆ ଜାତିର ଅସ୍ତିତ୍ୱରେ ଦୀପିକା ନୂଆ ପ୍ରାଣ ସଞ୍ଚାର କରିଥିଲା। ୧୮୬୬ ରୁ ୨୦୧୮, ଶହେ ବାବନ ବର୍ଷ ଭିତରେ ଦୀପିକା ଆଜି କେବଳ ସ୍ମୃତି। ଓଡ଼ିଆ ଗଣମାଧ୍ୟମର ପ୍ରଥମ ସମ୍ପତ୍ତିକୁ ଆମେ ସାଇତି ରଖିଲୁ ନାହିଁ କି ତାକୁ ବଞ୍ଚେଇ ରଖିବାର ସାହସ ଆମର ଆସିଲା ନାହିଁ। ଓଡ଼ିଶାର ଏହି ଐତିହାସିକ ଖବରକାଗଜ ସମ୍ପର୍କରେ କେତୋଟି ପ୍ରମୁଖ ତଥ୍ୟର ଆଲୋଚନା କରାଯାଉ–

❖ କଟକସ୍ଥ ସାହାଯ୍ୟ କୁମେଟୀ ଶୀର୍ଷକରେ ୧୧, ଅଗଷ୍ଟ ୧୮୬୬ ଦିନ ଉତ୍କଳ ଦୀପିକା ନାମକ ଖବରକାଗଜର ପ୍ରଥମ ପୃଷ୍ଠାର ପ୍ରଥମ ସମ୍ବାଦ ପ୍ରକାଶ ପାଇଲା। ଛାପା ଅକ୍ଷରରେ ଓଡ଼ିଆ ସମ୍ବାଦ ପଢ଼ିବାର ସେ ଥିଲା ଐତିହାସିକ ଦିନ। ଖବରଟି ଥିଲା ଏମିତି– 'ସହର ମଝିରେ ଯେତେ ଅରକ୍ଷିତ ପିଲା ସରକାରୀ ସଡ଼କ ଉପରେ ବୁଲୁଥିବାର ଦେଖାଯିବେ ସେମାନଙ୍କୁ ସାହାଯ୍ୟ ମହକୁମାରୁ ନିଯୁକ୍ତ ଥିବା ଓଭରସିୟର ଆପଣା ଜିମା ନେଇ ତାହାଙ୍କର ଭରଣପୋଷଣ ଆଦି କରିବେ।.....

❖ ଦୁର୍ଭିକ୍ଷ, ଅନ୍ନର ଅଭାବ ଓ ଏ ପ୍ରକାର ମାନବୀୟ ସଙ୍କଟକୁ ମୁକାବିଲା କରିବାରେ ସରକାର ତଥା ଧନୀ ଓଡ଼ିଆମାନେ ବିଫଳ ହେଉଥିବାର ସ୍ପଷ୍ଟ ଚିତ୍ର ଦୀପିକାରେ ପ୍ରକାଶ ପାଇଛି। ଦୀପିକାର ପ୍ରଥମ ପ୍ରକାଶକ ଓ ସମ୍ପାଦକ ଗୌରୀଶଙ୍କର ରାୟ ବୃତ୍ତିରେ ବ୍ରିଟିଶ୍ ସରକାରର କର୍ମଚାରୀ ହୋଇଥିଲେ ମଧ୍ୟ ତାଙ୍କ କାଗଜରେ ସରକାରକୁ କଟୁ ସମାଲୋଚନା କରାଯାଇଛି।

❖ ନୂଆ କରି ଓଡ଼ିଶାରେ ଗଢ଼ି ଉଠୁଥିବା ମୁଦ୍ରଣ ଶିଳ୍ପର ବିକାଶ ପାଇ ୧୮୬୪ରେ କଟକର ଦରଘା ବଜାରରେ କଟକ ପ୍ରିଣ୍ଟିଂ କମ୍ପାନୀ ନାମକ ଏକ କମ୍ପାନୀ ଗଠିତ ହୋଇଛି। ଏହାର ନିର୍ଦ୍ଦେଶକ ଭାବରେ ବିଚିତ୍ରାନନ୍ଦ ଦାସ, ଲକ୍ଷ୍ମୀ ନାରାୟଣ ଚୌଧୁରୀ, ମଧୁସୂଦନ ଦାସ, ବିହାରିଲାଲ ପଣ୍ଡିତ, ଗୋପୀମୋହନ ସେନ, ବନମାଳୀ ସିଂ ପ୍ରମୁଖ ରହିଥିବା ବେଳେ ଏହାର ସମ୍ପାଦକ ଭାବରେ ଗୌରୀଶଙ୍କର ରାୟ ଦାୟିତ୍ୱ ନିର୍ବାହ କରିଛନ୍ତି।

❖ ଗୌରୀଶଙ୍କର ରାୟ (୧୩।୦୭।୧୮୩୮–୦୭।୦୩।୧୯୧୭), ଉତ୍କଳ ଦୀପିକାର ପ୍ରତିଷ୍ଠାତା ସମ୍ପାଦକ। ତାଙ୍କ ନେତୃତ୍ୱରେ ଦୀପିକା ନିରନ୍ତର ପ୍ରକାଶ ପାଇଛି। ୧୮୬୬ ରୁ ୧୯୧୫, ଦୀର୍ଘ ୪୯ ବର୍ଷ ଧରି ଦୀପିକାର ପରିଚାଳନା ଓ ସମ୍ପାଦନା ଦାୟିତ୍ୱ ସେ ତୁଲାଇଥିଲେ।

❖ ମୃତ୍ୟୁର ଦୁଇ ବର୍ଷ ଆଗରୁ ଗୌରୀଶଙ୍କର ତାଙ୍କର ଉତ୍ତରାଧିକାରୀ ଭାବରେ ସୁଦାମ ଚରଣ ନାୟକଙ୍କୁ ସମ୍ପାଦକ ଦାୟିତ୍ୱ ସମର୍ପି ଦେଇଥିଲେ। ଗୌରୀଶଙ୍କର ଜୀବିତ ଥିବାବେଳେ ଦୀପିକା ବନ୍ଦ ହୋଇନାହିଁ , ବରଂ ଏହା ଓଡ଼ିଆ ଭାଷା, ସଂସ୍କୃତି, ରାଜନୀତି, ଅର୍ଥନୀତି ଓ ସାମାଜିକ ଜୀବନକୁ ଗଭୀର ଭାବରେ ପ୍ରଭାବିତ କରୁଛି।

❖ ଗୌରୀଶଙ୍କର ମୃତ୍ୟୁବରଣ କରିବାର ମାତ୍ର ୧୭ ବର୍ଷ ପରେ କଟକ ପ୍ରିଣ୍ଟିଂ କମ୍ପାନୀ ଭାଙ୍ଗିଗଲା ଓ ସବୁଦିନ ପାଇଁ ଓଡ଼ିଶାର ଗୌରବମୟ ଇତିହାସ ନିର୍ମାଣ କରିଥିବା ସମ୍ବାଦପତ୍ର ଦୀପିକା ବନ୍ଦ ହୋଇଗଲା। ସ୍ୱତନ୍ତ୍ର ଓଡ଼ିଶା ଗଠନରେ ଅଗ୍ରଣୀ ଭୂମିକା ନେଇଥିବା ଦୀପିକାରେ ସ୍ୱତନ୍ତ୍ର ଓଡ଼ିଶା ଗଠନର ଖବର ପ୍ରକାଶ ପାଇପାରିଲା ନାହିଁ।

❖ ଦୀପିକାର ସମ୍ପାଦକୀୟ ମାନଦଣ୍ଡ ଓଡ଼ିଶାର ଗଣମାଧ୍ୟମର ଇତିହାସରେ ବିରଳ। ସବୁ ପ୍ରକାର ପକ୍ଷ ରଖିବାର ସୁଯୋଗ ଓ ସବୁ ମତକୁ ସମାନ ଭାବରେ ସମ୍ମାନ ଦେବାର ନୀତିଦୀପିକାର ରହିଥିଲା। ଏହାର ସମ୍ପାଦକ ଭାବରେ ଗୌରୀଶଙ୍କର ଥିଲେ ଯୋଗଜନ୍ମା ତାଙ୍କ ପରେ ସୁଦାମ ଚରଣ ନାୟକ, ଭିକାରୀ ପଟ୍ଟନାୟକ ଓ ନୀଳମଣି ବିଦ୍ୟାରତ୍ନ ପ୍ରମୁଖ ସମ୍ପାଦକ ଭାବରେ ନିଜ ସିଦ୍ଧିର ସ୍ୱାକ୍ଷର ଛାଡ଼ି ଯାଇଛନ୍ତି।

ସମୟକ୍ରମେ ଦୀପିକାର ସମ୍ବାଦ ପରିବେଷଣ ଶୈଳୀରେ ବ୍ୟାପକ ପରିବର୍ତ୍ତନ ଆସିଛି। ୧୮୬୬ ବେଳର ଦୀପିକାର ଭାଷାରେ ଯେଉଁ ଜଟିଳତା ଓ ପୁରୁଣାକାଳିଆ ଢଙ୍ଗ ଥିଲା ତାହା ସମୟକ୍ରମେ ଯୁକ୍ତିନିଷ୍ଠ, ସରଳ, ସୁଗମ ଓ ପ୍ରାସଙ୍ଗିକ ହୋଇଛି। ତେବେ ପ୍ରତ୍ୟେକ ସମ୍ବାଦ ସହିତ ତେରଛା ସମାଲୋଚନା କରିବାର ଏକ ସୁନ୍ଦର ଶୈଳୀ ଦୀପିକାରେ ରହିଥିଲା, ଯାହା କି ଆଜିର ସମ୍ବାଦପତ୍ରଗୁଡିକରେ ଏକ ପ୍ରକାର ଦେଖିବାକୁ ମିଳିନାହିଁ।

❖ ସମାଜ ସଂସ୍କାର ଓ ଲୋକ ବିକାଶର କଥା ଦୀପିକାରେ ପ୍ରମୁଖ ସ୍ଥାନ ପାଉଥିଲା। ସ୍ୱାଧୀନତା ଆନ୍ଦୋଳନ ପ୍ରତି ଦୀପିକାର ଆଗ୍ରହ ବିଶେଷ ନ ଥିବା ଏହାର ଏକ ବଡ଼ ଦୁର୍ବଳତା। ଓଡ଼ିଆ ଜାତୀୟତା ଉପରେ ସର୍ବାଧିକ ଗୁରୁତ୍ୱ ଦେଉଥିବା ଦୀପିକା ସ୍ୱାଧୀନତା ଆନ୍ଦୋଳନ ପ୍ରତି ପ୍ରାୟ ଉଦାସୀନ ରହି ଆସିଥିଲା।

❖ ଦୀପିକାର ବିଜ୍ଞାପନ ନୀତି ଥିଲା ବେଶ୍ ରୋଚକ। ବିଭିନ୍ନ ଆୟୁର୍ବେଦିକ ଔଷଧର ବିଜ୍ଞାପନ ସହିତ ନୂଆ ବହିର ବିଜ୍ଞାପନ ଓ ସୂଚନା ଏଥିରେ ନିୟମିତ ପ୍ରକାଶ ପାଉଥିଲା। ୬ ଜାନୁଆରୀ ୧୯୦୬ରେ ପ୍ରକାଶିତ w Major & Co ର Electro Salsa ଏକ ଅଧ ପୃଷ୍ଠାର ବିଜ୍ଞାପନ ବାହାରିଥିଲା ; ଯାହାକୁ ଦେବଗଡ଼, ରେଢ଼ାଖୋଲ ଓ ଖଲ୍ଲିକୋଟ ରାଜା ପ୍ରୋତ୍ସାହିତ କରିଥିଲେ।

ଆମ ସମ୍ବାଦପତ୍ର ଇତିହାସର ଏହି ସର୍ବଶ୍ରେଷ୍ଠ ଐତିହ୍ୟକୁ ଆମେ ବଞ୍ଚାଇ ରଖିପାରିଲେ ନାହିଁ, ତାହା ଆମର ଦୁର୍ଭାଗ୍ୟ।

ସତ୍ୟ, ନିରପେକ୍ଷ, ସମାଜ କଲ୍ୟାଣ ପାଇ ସାମ୍ବାଦିକ କଲମ ଚାଳନା କରନ୍ତୁ

ପୂର୍ବରୁ ଓଡ଼ିଆ ସାମ୍ବାଦିକତା ସମାଜର ଦର୍ପଣ ସାଜିବା ସହିତ ଶିକ୍ଷା, ସଂସ୍କାର ଓ ଜାଗରଣର ବାହକ ଥିଲା। ମାତ୍ର ଏବେ ସୋସିଆଲ ମିଡିଆ ଯୁଗରେ ଅନେକ ସମୟରେ ଖବର ଶସ୍ତା ମନୋରଞ୍ଜନ ଓ ନାଟକୀୟତାରେ ସୀମିତ ହୋଇପଡୁଛି। ଗଣମାଧ୍ୟମ ଅନେକ ସମୟରେ ଦର୍ଶକ ଓ ପାଠକଙ୍କ ସଂଖ୍ୟା ଏବଂ ବ୍ୟବସାୟ ଚାପରେ ଭାଷାର ଶାଳୀନତା ତଥା ନୈତିକତା ହରାଉଛି। ରାଜନୈତିକ ଖବରକୁ ପ୍ରାଧାନ୍ୟ ଦିଆଯାଉଥିବାବେଳେ ଓଡ଼ିଶାର ଗାଁ, କ୍ଷେତ, ସ୍କୁଲ ଆଦି ସମସ୍ୟାଗୁଡ଼ିକର ଖବର କେଉଁଠି ହଜିଯାଉଛି। ସେହିପରି ଓଡ଼ିଆ ସାମ୍ବାଦିକତା ଏବେ ସଙ୍କଟ ମୁଖରେ। କିନ୍ତୁ ଏହା ହେଉଛି ଏକ ନୂଆ ଆରମ୍ଭର ସମୟ। ସାମ୍ବାଦିକଙ୍କ କଲମରେ ସମାଜକୁ ଆଲୋକିତ କରିବାର ଶକ୍ତି ଅଛି। ତେଣୁ ସତ୍ୟ, ନିରପେକ୍ଷ ଓ ସାମାଜିକ କଲ୍ୟାଣ ପାଇଁ ଏହାକୁ ଚାଳନା କରିବା ଦରକାର।

- ସୁରଜ କୁମାର ବେହେରା, ସାମ୍ବାଦିକତା ଛାତ୍ର, ମାଲକାନଗିରି

ସୋସିଆଲ ମିଡିଆ ପାଇ ସାମ୍ବାଦିକଙ୍କ ବିଶ୍ୱସନୀୟତା ପ୍ରତି ପ୍ରଶ୍ନ ଉଠୁଛି

ପ୍ରଥମ ଭାଷାଭିତ୍ତିକ ରାଜ୍ୟ ହେଉ ବା ଭାରତର ସ୍ୱାଧୀନତା ପାଇଁ ଲୋକଙ୍କୁ ଜାଗ୍ରତ କରିବା ଆଦି ସବୁ କ୍ଷେତ୍ରରେ ଓଡ଼ିଶାର ସାମ୍ବାଦିକଙ୍କ ପ୍ରମୁଖ ଭୂମିକା ରହିଛି। ଭାରତର ମହାନ ସ୍ୱାଧୀନତା ସଂଗ୍ରାମୀ ନିଜ ଲେଖନୀ ମାଧ୍ୟମରେ ଲୋକଙ୍କ ମନରେ ସ୍ୱାଭିମାନ ଚିନ୍ତାଧାରା ପାଇଁ ଆନ୍ଦୋଳନ ସୃଷ୍ଟି କରିବାରେ ପ୍ରମୁଖ ଭୂମିକା ନେଉଥିଲେ। ସମୟକ୍ରମେ ତାହା ପେସା ଅର୍ଥାତ୍ ସାମ୍ବାଦିକତାରେ ପରିଣତ ହେଲା। ମାତ୍ର ଏବେ ସୋସିଆଲ ମିଡିଆ ପାଇଁ ସାଧାରଣ ଲୋକଟିଏ ନିଜକୁ ଜଣେ ଜଣେ ସାମ୍ବାଦିକ ଭଳି ମନେ କରୁଛନ୍ତି। ଏହାଦ୍ୱାରା ଧୀରେ ଧୀରେ ସାମ୍ବାଦିକଙ୍କ ବିଶ୍ୱାସନୀୟତା ପ୍ରତି ପ୍ରଶ୍ନବାଚୀ ସୃଷ୍ଟି ହେଲାଣି।

- ଭୁବନେଶ୍ୱରୀ ତ୍ରିପାଠୀ, ସାମ୍ବାଦିକତା ଛାତ୍ରୀ, ଭୁବନେଶ୍ୱର

ଓଡ଼ିଆ ସାମ୍ବାଦିକତା ବିଶ୍ୱ ମଞ୍ଚରେ ଓଡ଼ିଆ ଭାଷାକୁ ପ୍ରତିନିଧିତ୍ୱ କରାଉଛି

ଓଡ଼ିଆ ସାମ୍ବାଦିକତା ଦିବସ ଆମକୁ ଗର୍ବିତ କରିବା ସହ ସାମ୍ବାଦିକତା ପ୍ରତି ଦାୟିତ୍ୱବୋଧ ବୃଦ୍ଧି କରାଏ। ଓଡ଼ିଆ ସାମ୍ବାଦିକତାର ଇତିହାସ ବହୁତ ପ୍ରାଚୀନ ଏବଂ ଗୌରବମୟ। ଓଡ଼ିଆ ସାମ୍ବାଦିକତା ବର୍ତ୍ତମାନ ବିଶ୍ୱ ମଞ୍ଚରେ ଓଡ଼ିଆ ଭାଷାକୁ ପ୍ରତିନିଧିତ୍ୱ କରାଉଛି। ଆଧୁନିକ ଯୁଗରେ ଯେଉଁଠି ତଥ୍ୟ ଓ ଖବର ଅଗଣିତ ଭାବରେ ଚାଲୁଛି, ସେଠାରେ ଠିକ୍, ନିରପେକ୍ଷ ଓ ସତ୍ୟ ଖବର ପ୍ରଦାନ କରିବା ଜଣେ ସାମ୍ବାଦିକର ଦାୟିତ୍ୱ ହୋଇଯାଇଛି। ଏବେ ଓଡ଼ିଆ ସାମ୍ବାଦିକତାର ମୂଲ୍ୟ ବୁଝିବା ଏବଂ ସେଥିରେ ସହଭାଗୀ ହେବା ପାଇଁ ନୂଆ ପିଢ଼ିଙ୍କୁ ପ୍ରେରିତ କରାଯିବା ଆବଶ୍ୟକ।

- ମେଘା ରାଣୀ ଦେବତା, ସାମ୍ବାଦିକତା ଛାତ୍ରୀ, ଭୁବନେଶ୍ୱର

ଓଡ଼ିଆ ସାମ୍ବାଦିକତାର ଭବିଷ୍ୟତ ଉଜ୍ଜ୍ୱଳମୟ

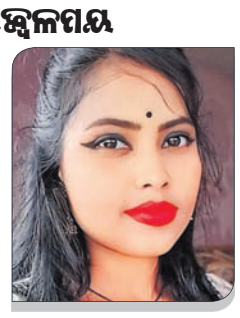

ଦିନକୁ ଦିନ ଖବରକାଗଜର ପାଠକ ସଂଖ୍ୟା ବଢ଼ିବା ସହ ସାମ୍ବାଦିକତା ପାଇଁ ଯୁବପିଢ଼ିଙ୍କ ମଧ୍ୟରେ ଆଗ୍ରହ ବଢୁଛି। ଓଡ଼ିଆ ସାମ୍ବାଦିକତାର ପରିସୀମା ବଢୁଥିବାରୁ ଏହାର ଭବିଷ୍ୟତ ଉଜ୍ଜ୍ୱଳମୟ ରହିଛି। ସାମ୍ବାଦିକତା ଏକ ପେସା ନୁହେଁ, ଏହା ଏକ ନିଶା। ଏହା ଅନେକ ଲୋକଙ୍କୁ ପ୍ରେରଣା ଯୋଗାଏ ଏବଂ ସମାଜରେ କିଛି ପରିବର୍ତ୍ତନ ଆଣିବାକୁ ଚେଷ୍ଟା କରିଥାଏ। କମ୍ ଶବ୍ଦରେ ଅଧିକ କଥା କୁହାଯିବା ସାମ୍ବାଦିକଙ୍କ ଲକ୍ଷ୍ୟ ହେବା ଜରୁରୀ।

- ଦୀପ୍ତିମୟୀ ନାୟକ, ସାମ୍ବାଦିକତା ଛାତ୍ରୀ, ଭୁବନେଶ୍ୱର

ସାମ୍ବାଦିକତାରେ କ୍ୟାରିୟର ପାଇଁ ଭଲ ସୁଯୋଗ ରହିଛି

୧୮୬୬ ଅଗଷ୍ଟ ୪ରେ 'ଉତ୍କଳ ଦୀପିକା'ର ପ୍ରକାଶନ ଓଡ଼ିଆ ଅସ୍ମିତାର ଏକ ନୂଆ ଅଧ୍ୟାୟ ରଚିଥିଲା। ଏହା ଓଡ଼ିଆ ଭାଷା ଓ ଜାତି ଚେତନାକୁ ଉଜ୍ଜୀବିତ କରିଛି। ସାମ୍ବାଦିକତା କେବଳ ଖବର ନୁହେଁ, ଓଡ଼ିଆ ଅସ୍ମିତାକୁ ସମୃଦ୍ଧ କରି ଜନସ୍ୱରକୁ ଶକ୍ତି ଦେବାର ଦାୟିତ୍ୱ। ପୂର୍ବରୁ ଓଡ଼ିଆ ସାମ୍ବାଦିକତାରେ ଏତେ ସୁଯୋଗ ନ ଥିଲା। ମାତ୍ର ଏବେ ଖବରକାଗଜଠାରୁ ଆରମ୍ଭ କରି ଇଲେକ୍ଟ୍ରୋନିକ୍, ୱେବ୍ ମିଡିଆ ରହିଛି। ସେହିପରି ଏ କ୍ଷେତ୍ରରେ ଚାକିରିର ମଧ୍ୟ ଭଲ ସୁଯୋଗ ରହିଛି। କେବଳ ତାହାର ସଦୁପଯୋଗ କରିବାର କୌଶଳ ଆବଶ୍ୟକ।

- ଆଲିୟା ବଗର୍ତ୍ତି, ସାମ୍ବାଦିକତା ଛାତ୍ରୀ, କୋରାପୁଟ

ରାଜ୍ୟ ସରକାର ସ୍ୱତନ୍ତ୍ର ପରିଚୟ ଦିଅନ୍ତୁ

ସାମ୍ବାଦିକତା କରିବା ବହୁତ ସହଜ, ମାତ୍ର ଠିକ୍ ଦାୟିତ୍ୱ ତୁଲାଇବା ଚ୍ୟାଲେଞ୍ଜପୂର୍ଣ୍ଣ। ସାମ୍ବାଦିକତା କରି ନିଜ ଭବିଷ୍ୟତ ଗଢ଼ିବା ପାଇଁ ଯୁବପିଢ଼ିଙ୍କ ମଧ୍ୟରେ ସ୍ୱତନ୍ତ୍ର ରୁଚି ରହୁଛି। ଓଡ଼ିଶାର ଗାଁଠାରୁ ସହର ସବୁଠି ସାମ୍ବାଦିକମାନେ ବେଶ୍ ସକ୍ରିୟ ରହୁଛନ୍ତି। ହେଲେ ସମାଜ ପାଇଁ କାମ କରୁଥିବା ସାମ୍ବାଦିକଙ୍କୁ ସ୍ୱତନ୍ତ୍ର ସମ୍ମାନ ମିଳିବା ଦରକାର। ଓଡ଼ିଆ ସାମ୍ବାଦିକତାକୁ ସ୍ୱତନ୍ତ୍ର ପରିଚୟ ମିଳିବାର ଆବଶ୍ୟକତା ରହିଛି। ରାଜ୍ୟ ସରକାର ଏହି କ୍ଷେତ୍ର ପ୍ରତି ଗୁରୁତ୍ୱ ଦେଇ ନୂଆ ଯୋଜନା କରିବା ଦରକାର।

- ସରୋଜ କୁମାର ବାରିକ, ସାମ୍ବାଦିକତା ଛାତ୍ର, ଯାଜପୁର

ଅପରାଧ

ଏମ୍‌ଭିଆଇଙ୍କ ୪୪ ଫ୍ଲାଟ୍, ଘରୁ ମିଳିଲା କେଜିଏ ସୁନା, ୨କେଜି ରୁପା

ଭୁବନେଶ୍ୱର/ବୌଦ୍ଧ/ବାରିପଦା,୩।୮
ସତ୍ୟଜିତ୍ ରାଉତ/ ଅଜିତ କୁମାର ବାରିକ/
ନୀଳାଦ୍ରି ବିହାରୀ ଦଣ୍ଡପାଟ

ଗୋଲାପ ଚନ୍ଦ୍ର ହାଂସଦା

ଠାବ ଟଙ୍କା, ଅଳଙ୍କାର ଓ ଅନ୍ୟାନ୍ୟ ସାମଗ୍ରୀ।

ଭିଜିଲାନ୍ସ ଜାଲରେ ଆଉ ଜଣେ କୋଟିପତି ଅଧିକାରୀ

ଭିଜିଲାନ୍ସ ଜାଲରେ ଫସିଛନ୍ତି ଆଉ ଜଣେ କୋଟିପତି ଅଧିକାରୀ। ସେ ହେଲେ ବୌଦ୍ଧ ଜିଲା ଆଞ୍ଚଳିକ ପରିବହନ କାର୍ଯ୍ୟାଳୟ (ଆର୍‌ଟିଓ)ର ମୋଟର ଭେଇକିଲ୍ ଇନ୍ସପେକ୍ଟର (ଏମ୍‌ଭିଆଇ) ଗୋଲାପ ଚନ୍ଦ୍ର ହାଂସଦା। ରବିବାର ଗୋଟିଏ ଦିନର ଯାଞ୍ଚରେ ଗୋଲାପଚନ୍ଦ୍ରଙ୍କର ୪୪ ଫ୍ଲାଟ୍ ଥିବା ଜଣାପଡ଼ିଥିବାବେଳେ ଘରୁ କେଜିଏ ସୁନା ଓ ୨ କେଜି ରୁପା ଅଳଙ୍କାର ମିଳିଛି। ଆୟ ବହିର୍ଭୂତ ସମ୍ପତ୍ତି ଠୁଳ ଅଭିଯୋଗରେ ଭିଜିଲାନ୍ସ ନିର୍ଦ୍ଦେଶାଳୟ ପକ୍ଷରୁ ଗୋଲାପଚନ୍ଦ୍ରଙ୍କ ବାରିପଦା, ବୌଦ୍ଧ ଓ ଭୁବନେଶ୍ୱରର ୬ ସ୍ଥାନରେ ଚଢ଼ାଉ କରାଯାଇ ଯାଞ୍ଚ ଚାଲିଛି। ଯାଞ୍ଚ ଚାଲିଥିବା ସ୍ଥାନ ବୌଦ୍ଧରେ ଥିବା ଭଡ଼ାଘର, ବୌଦ୍ଧ ଆର୍‌ଟିଓ ଅଫିସସ୍ଥିତ ଚାମ୍ବର, ମୟୂରଭଞ୍ଜ ଜିଲା ଖୁଣ୍ଟା ଥାନା ଅନ୍ତର୍ଗତ ଗୁଡିହେ ଗ୍ରାମସ୍ଥିତ ପୈତୃକ ଘର, ଭୁବନେଶ୍

ଭଗବାନ ବଳବାନ ମଣିଷ ଚାହାନ୍ତି– ଭାବପ୍ରବଣ ଶିଶୁମାନଙ୍କୁ ନୁହଁ। ପ୍ରଭୁ ଚାହାନ୍ତି ଆମଠାରୁ ଅଟଳ ସହିଷ୍ଣୁତା– ଦୃଢତା ଓ ବୀରତ୍ୱ– ଯଥାର୍ଥ ଆଧ୍ୟାତ୍ମିକ ବୀରତ୍ୱ। ସେ ମଧ୍ୟ ଆମଠାରୁ ଚାହାନ୍ତି ପୌରୁଷ ଏବଂ ଦିବ୍ୟ ପୌରୁଷ। –ଶ୍ରୀଅରବିନ୍ଦ

ଶିକ୍ଷାରେ ଚୋର

ଓଡ଼ିଶାରେ ପ୍ରଶ୍ନପତ୍ର ପ୍ରଘଟ ଓ ଖାତା ମୂଲ୍ୟାୟନରେ ହେରଫେର ନେଇ ଅତୀତରୁ ଅନେକ ଘଟଣା ଦେଖିଆସୁଛୁ। ଏହା ଦେହସୁହା ହୋଇଗଲା ଭଳି ମନେହେଉଛି। ଅଥଚ ଏହିଭଳି କାର୍ଯ୍ୟ ଘଟାଉଥିବା ବ୍ୟକ୍ତିବିଶେଷମାନେ ନିଜେ ପ୍ରବଳ ମାତ୍ରାର ଅର୍ଥ ଅର୍ଜନ କରିବା ସହିତ ଏହି ରାଜ୍ୟର ଯୁବପିଢ଼ିର ଭବିଷ୍ୟତକୁ ଜାଣିଶୁଣି ଅନ୍ଧକାର ମଧ୍ୟକୁ ଠେଲି ଦେଉଛନ୍ତି। ମାଟ୍ରିକ୍ ବୋର୍ଡଠାରୁ ଆରମ୍ଭ କରି ବିଶ୍ୱବିଦ୍ୟାଳୟ ପରୀକ୍ଷା, ଚାକିରି ପାଇଁ ହେଉଥିବା ଟେଷ୍ଟ ଅନେକ ସମୟରେ ଏଭଳି ପ୍ରଶ୍ନପତ୍ର ଲିକ୍ ଯୋଗୁ ବାରମ୍ବାର ବାତିଲ ମଧ୍ୟ କରାଯାଇଛି। ଯଦି ନଗଦ ଘଟଣାକୁ ଦେଖିବା ଓଡ଼ିଶା ଶିକ୍ଷକ ଯୋଗ୍ୟତା ପରୀକ୍ଷା (ଓଟେଇଟି) ଲାଗି ସ୍ୱତନ୍ତ୍ର ଭାବେ କରାଯିବାକୁ ଥିବା ପରୀକ୍ଷାର ପ୍ରଶ୍ନପତ୍ର ପ୍ରଘଟ ବିଷୟ ସପ୍ତାହେ ହେବ ରାଜ୍ୟବ୍ୟାପୀ ହଇଚଇ ସୃଷ୍ଟି କରିଛି। ଉଲ୍ଲେଖଯୋଗ୍ୟ ଯେ, ଓଡ଼ିଶାରେ ଶିକ୍ଷକ ବୃତ୍ତିରେ ପ୍ରବେଶ କରିବା ଲାଗି ଓଟେଇଟି ୨୦୧୨ରେ ବାଧ୍ୟତାମୂଳକ କରାଯାଇଥିଲା। ହେଲେ ତା' ପୂର୍ବରୁ ଯେଉଁମାନେ ଶିକ୍ଷୟିତ୍ରୀଶିକ୍ଷକ ହୋଇଛନ୍ତି, ଯେହେତୁ ସେମାନେ ଏହି ଯୋଗ୍ୟତା ପରୀକ୍ଷାରେ ଉତ୍ତୀର୍ଣ୍ଣ ହୋଇ ନ ଥିଲେ ସେମାନଙ୍କ ପଦୋନ୍ନତି ଲାଗି ଚଳିତ ବର୍ଷ ସ୍ୱତନ୍ତ୍ର ଓଟେଇଟି ପାଇଁ ଓଡ଼ିଶା ମାଧ୍ୟମିକ ଶିକ୍ଷା ପରିଷଦ (ବିଏସ୍ଇ) ନିଷ୍ପତ୍ତି ନେଇଛି। ନିଶ୍ଚିତ ଭାବେ ଏହା ଏକ ସ୍ୱାଗତଯୋଗ୍ୟ ପଦକ୍ଷେପ। ସେହି ଅନୁଯାୟୀ ଜୁଲାଇ ୨୦ରେ ଏହି ପରୀକ୍ଷା ହେବାର ଥିଲା। ପ୍ରଶ୍ନପତ୍ର ପ୍ରଘଟ ହେବା ଯୋଗୁ ତାହା ଆସନ୍ତା ୩୧ରେ ଅନୁଷ୍ଠିତ ହେବ ବୋଲି ବୋର୍ଡ ଘୋଷଣା କରିଛି।

ସ୍ୱତନ୍ତ୍ର ଓଟେଇଟି ପରୀକ୍ଷା ପୂର୍ବରୁ ପ୍ରଶ୍ନପତ୍ର ପ୍ରଘଟ ହେବାରୁ ରାଜ୍ୟର ପ୍ରାୟ ୭୫ ହଜାର ଶିକ୍ଷୟିତ୍ରୀଶିକ୍ଷକଙ୍କ ପଦୋନ୍ନତି ବାଧାପ୍ରାପ୍ତ ହୋଇଛି। ଏହି ଘଟଣାକୁ କ୍ରାଇମବ୍ରାଞ୍ଚ ତଦନ୍ତ କରୁଥିବା ବେଳେ ଦିନକୁ ଦିନ ନୂଆ ବିଷୟ ପଦାକୁ ଆସିବାରେ ଲାଗିଛି। ଏ ନେଇ ବହୁ ଖୋଳତାଡ଼ ଓ ସବୁଆଡୁ ସମାଲୋଚନା ହେବା ପରେ ବୋର୍ଡ ଉପସଭାପତି ନୀହାର ରଞ୍ଜନ ମହାନ୍ତିଙ୍କୁ ୩ ଅଗଷ୍ଟରେ ଗିରଫ କରାଯାଇଛି। ଅନ୍ୟତମ ବଡ଼ ମାଛ ଭାବେ ଉପସଭାପତିଙ୍କୁ ଧରାଯାଇଥିବା ବେଳେ ସୁପରମାଛଙ୍କୁ ଧରାଯିବା ଦରକାର ବୋଲି ସୋସିଆଲ ମିଡିଆରେ ହୁରିଉଡ଼ିଛି। ଅଦ୍ୟାବଧି ଏହି ଘଟଣାରେ ଗିରଫ ବ୍ୟକ୍ତିଙ୍କ ସଂଖ୍ୟା ୮ରେ ପହଞ୍ଚିଛି। ଏମାନଙ୍କ ମଧ୍ୟରେ ଡେଟା ଏଣ୍ଟ୍ରି ଅପରେଟର ଓ କେତେ ଜଣ ଶିକ୍ଷକ ରହିଛନ୍ତି। ଯେମିତି କୌଣସି ଅଘଟଣ, ଦୁର୍ଘଟଣା ବା ଦୁର୍ନୀତି ଭଳି ଅସ୍ୱାଭାବିକ ସ୍ଥିତି ଉପୁଜିଲେ ଦେଶରେ ପ୍ରଥମେ ତଳିଆ କର୍ମଚାରୀଙ୍କୁ ଧରାଯାଇ ସେମାନଙ୍କୁ ନିଲମ୍ବିତ କିମ୍ବା ସ୍ଥଳବିଶେଷରେ ଗିରଫ କରାଯାଏ, ତାହାର ପ୍ରତିଫଳନ ଓଡ଼ିଶାରେ ଦେଖିବାକୁ ମିଳିଥାଏ। ଗଣମାଧ୍ୟମ କିମ୍ବା କୌଣସି ଚାପ ଗୋଷ୍ଠୀର ପ୍ରଭାବ ନ ପଡ଼ିବା ଯାଏ ଦୁର୍ନୀତିକୁ ଚାପି ଦେବାର ଗୋଟେ ବିଭାଗୀୟ ଷଡ଼ଯନ୍ତ୍ର ସବୁବେଳେ ରହିଆସିଛି। ଏଭଳି କ୍ଷେତ୍ରରେ ଭାଇ ବିରାଦରି କାମ ଦେଖାଇଥାଏ। ଯଦି ଉପରୋକ୍ତ ସ୍ୱତନ୍ତ୍ର ଓଟେଇଟି ପରୀକ୍ଷା ବିଭ୍ରାଟକୁ ଦେଖିବା, ତେବେ ପ୍ରଥମେ ଡେଟା ଏଣ୍ଟ୍ରି ଅପରେଟରଙ୍କୁ ନେଇ ଘମାଘୋଟ ଆଲୋଚନା ହେଲା। ଉପସଭାପତିଙ୍କ ଲାପ୍‌ଟପ୍‌ରୁ ପ୍ରଶ୍ନପତ୍ରକୁ ହାତେଇ ସେ ଅନ୍ୟ ଶିକ୍ଷକମାନଙ୍କୁ ତାହା ବିକ୍ରି କରିଥିଲେ ବୋଲି କୁହାଗଲା। ହେଲେ ସବୁଆଡ଼େ ଗୋଟେ କଥା ଗୁଞ୍ଜରିତ ହେଉଛି ଯେ, ଉପସଭାପତିଙ୍କ ଲାପ୍‌ଟପ୍‌କୁ ପ୍ରଶ୍ନପତ୍ର କିଭଳି ଆସିଲା ଓ ସେହି ଲାପ୍‌ଟପ୍‌ର ପାସ୍‌ୱାର୍ଡ ଡେଟା ଏଣ୍ଟ୍ରି ଅପରେଟର ପାଇଲେ କେମିତି। କିନ୍ତୁ ତା' ଠାରୁ ଗର୍ହିତ ବ୍ୟାପାରଟିକୁ ଅନିଶା କଲେ ବୋର୍ଡର ନିୟମ ଉପରକୁ ଦୃଷ୍ଟି ପକାଇବାକୁ ହେବ। ବାସ୍ତବରେ ପ୍ରଶ୍ନପତ୍ର ପ୍ରସ୍ତୁତି, ଗୋପନୀୟ ମୁଦ୍ରଣ ଓ ପ୍ରଶ୍ନପତ୍ର ବିତରଣ ବୋର୍ଡ ସମ୍ପାଦକ ଓ ପରୀକ୍ଷା ନିୟନ୍ତ୍ରକଙ୍କ ଦାୟିତ୍ୱ। ହେଲେ କେଉଁ ଆଧାରରେ ଉପସଭାପତିଙ୍କ ଲାପ୍‌ଟପ୍‌ରେ ପ୍ରଶ୍ନପତ୍ରର ସଫ୍ଟ କପି ରହିଥିଲା, ତାହା ବହୁ ଅସମାହିତ ପ୍ରଶ୍ନ ସୃଷ୍ଟି କରିବା ସ୍ୱାଭାବିକ।

ଆନୁଆଲ ଷ୍ଟାଟସ ଅଫ୍ ଏଜୁକେଶନ ରିପୋର୍ଟ (ଅସର) ପ୍ରତିବର୍ଷ ପ୍ରାଥମିକ ଶିକ୍ଷା ଉପରେ ସର୍ଭେ କରିଥାଏ। କେଉଁବର୍ଷ ଏହା କହିଥାଏ ଯେ ସପ୍ତମ ଶ୍ରେଣୀର କେତେକ ପିଲା ତୃତୀୟ ଶ୍ରେଣୀର ଗଣିତ କରିବାରେ ଅକ୍ଷମ କିମ୍ବା ୫ମ ଶ୍ରେଣୀ ପିଲା ନିଜ ମାତୃଭାଷାର ବର୍ଣ୍ଣମାଳା ମଧ୍ୟ ଠିକ୍ ଭାବେ ଜାଣି ନ ଥାଅନ୍ତି। ଅର୍ଥାତ୍ ପ୍ରାଥମିକ ଶିକ୍ଷା କେଉଁ ଅବସ୍ଥାରେ ରହିଛି ସେହି ବିଷୟରେ ଏଠାରେ ବେଶି ଆଲୋଚନା କରିବା ଦରକାର ନାହିଁ। କାରଣ ଯେଉଁ ଶିକ୍ଷକ ପଦୋନ୍ନତି ପାଇବା ପାଇଁ ଯୋଗ୍ୟତା ପରୀକ୍ଷାରେ ଉତ୍ତୀର୍ଣ୍ଣ ହେବାକୁ ଅସଦ୍‌ଉପାୟ ଅବଲମ୍ବନ କରିବାକୁ ଇଚ୍ଛୁକ ଓ ବୋର୍ଡର ଅଧିକାରୀ ଓ କର୍ମଚାରୀ ସେଥିରେ ପୂର୍ଣ୍ଣ ସହଯୋଗ କରିବାକୁ ଆଗେଇ ଆସୁଛନ୍ତି, ତାହାଠାରୁ ନିନ୍ଦନୀୟ କଥା କିଛି ହୋଇ ନ ପାରେ। ଖବର ମିଳିଛି ଯେ ବୋର୍ଡ ଉପସଭାପତି ଓ ଡେଟା ଏଣ୍ଟ୍ରି ଅପରେଟରଙ୍କ ମଧ୍ୟରେ ଦୁଇ ତିନି ମାସ ମଧ୍ୟରେ ଫୋନ୍ ଯୋଗେ ୧୦୦ ଥର କଥାବାର୍ତ୍ତା ହୋଇଛି। ଏହି ସଂଖ୍ୟା ଆଶ୍ଚର୍ଯ୍ୟଜନକ ନୁହେଁ। କିନ୍ତୁ ଉଚ୍ଚପଦସ୍ଥ ଉପସଭାପତିଙ୍କ ସହିତ ଜଣେ ତଳତଳିଆ ଡେଟା ଏଣ୍ଟ୍ରି ଅପରେଟରଙ୍କ ବାରମ୍ବାର କଥା ହେବାର କୌଣସି ସ୍ୱାଭାବିକ କାରଣ ନ ଥାଏ। ଅର୍ଥାତ୍ ଏତେ ଥର କଥା ହେବା ଏକ ଅସ୍ୱାଭାବିକ କାର୍ଯ୍ୟ ବୋଲି ଚିନ୍ତା କରାଯାଉଛି। ତେଣୁ ଏଥିରୁ ଦୁର୍ନୀତିର ଗନ୍ଧ ବାରି ହୋଇପଡୁଛି। ଗୋଟେ ଧାରଣା ରହିଆସିଛି ଯେ, ରାଜନୈତିକ ବ୍ୟକ୍ତିମାନେ ଅଧିକ ଦୁର୍ନୀତିଗ୍ରସ୍ତ। କିନ୍ତୁ ସବୁ କ୍ଷେତ୍ରରେ ବାସ୍ତବ ଶାସନ ଅମଲାଙ୍କ ହାତରେ ଥାଏ। ଉଚ୍ଚପଦାଧିକାରୀଙ୍କଠାରୁ ଆରମ୍ଭ କରି କିରାଣିଙ୍କ ପର୍ଯ୍ୟନ୍ତ ଫାଇଲ ଗତି କରୁଥିବାରୁ ସବୁ ସ୍ତରରେ ଅର୍ଥ କାରବାରର ପର୍ଯ୍ୟାପ୍ତ ସୁଯୋଗ ରହିଛି। ତେଣୁ ସବୁକିଛି ସମ୍ପାଦନ କରୁଥିବା ବ୍ୟକ୍ତିଙ୍କ କାର୍ଯ୍ୟକଳାପ ସନ୍ଦେହର ଊର୍ଦ୍ଧ୍ୱରେ ରହିବା ଦରକାର। ତାହା ହୋଇପାରୁ ନ ଥିବାରୁ ଦୁର୍ନୀତି, ସ୍କାମ୍, ପ୍ରଶ୍ନପତ୍ର ପ୍ରଘଟ ଭଳି ଯାବତୀୟ ଧରଣର ଅସଙ୍ଗତି ବଢ଼ିଚାଲିଛି। ଫଳରେ ଦେଶର ମୌଳିକ ଭିତ୍ତିଭୂମିର ସର୍ବାଗ୍ରେ ଥିବା ଶିକ୍ଷା ବ୍ୟବସ୍ଥା ଆଜି ବିପର୍ଯ୍ୟସ୍ତ। ଯେଉଁ ଜାତିର ଶିକ୍ଷା ଅଧୋଗତି ଦେଇ ଗତିକରିବ ସେହି ଜାତି ଧ୍ୱଂସ ପାଇଯିବ।

ଉଚ୍ଚପଦାଧିକାରୀଙ୍କଠାରୁ ଆରମ୍ଭ କରି କିରାଣିଙ୍କ ପର୍ଯ୍ୟନ୍ତ ଫାଇଲ ଗତି କରୁଥିବାରୁ ସବୁ ସ୍ତରରେ ଅର୍ଥ କାରବାରର ପର୍ଯ୍ୟାପ୍ତ ସୁଯୋଗ ରହିଛି। ତେଣୁ ସବୁକିଛି ସମ୍ପାଦନ କରୁଥିବା ବ୍ୟକ୍ତିଙ୍କ କାର୍ଯ୍ୟକଳାପ ସନ୍ଦେହର ଊର୍ଦ୍ଧ୍ୱରେ ରହିବା ଦରକାର। ତାହା ହୋଇପାରୁ ନ ଥିବାରୁ ଦୁର୍ନୀତି, ସ୍କାମ୍, ପ୍ରଶ୍ନପତ୍ର ପ୍ରଘଟ ଭଳି ଯାବତୀୟ ଧରଣର ଅସଙ୍ଗତି ବଢ଼ିଚାଲିଛି। ଫଳରେ ଦେଶର ମୌଳିକ ଭିତ୍ତିଭୂମିର ସର୍ବାଗ୍ରେ ଥିବା ଶିକ୍ଷା ବ୍ୟବସ୍ଥା ଆଜି ବିପର୍ଯ୍ୟସ୍ତ। ଯେଉଁ ଜାତିର ଶିକ୍ଷା ଅଧୋଗତି ଦେଇ ଗତିକରିବ ସେହି ଜାତି ଧ୍ୱଂସ ପାଇଯିବ।

ନନ୍ଦିନୀଙ୍କ ଓଡ଼ିଶା

ଡ. ପ୍ରଫୁଲ୍ଲ କୁମାର ସାହୁ

ନାରୀ ଅସ୍ମିତାର ତେଜୋଦୀପ୍ତ ସ୍ୱର ନନ୍ଦିନୀ ଶତପଥୀ। ସମାଜର ଅବହେଳିତ ଓ ନିଷ୍ପେଷିତ ମଣିଷର ବ୍ୟଥା ଓ ବେଦନାକୁ ଦୂର କରିବାର ସଙ୍କଳ୍ପ ନେଇ ସେ ରାଜନୀତିରେ ପ୍ରବେଶ କରିଥିଲେ ଏବଂ ସ୍କୁଲ ଜୀବନରୁ ତାଙ୍କ ଭିତରେ ଚମକୁଥିଲା ଅନ୍ୟାୟ ଅନୀତି ବିରୋଧରେ ଲଢ଼େଇ କରି ଆଗକୁ ବଢ଼ିବାର ଆଗ୍ନେୟ ଆଭା। ୧୯୬୨ ମସିହାରେ ନନ୍ଦିନୀଦେବୀ ରାଜ୍ୟ ସଭାକୁ ନିର୍ବାଚିତ ହେଲେ ଏବଂ ଏଇଠୁ ବିଧିବଦ୍ଧ ଭାବରେ ଆରମ୍ଭ ହେଲା ତାଙ୍କର ରାଜନୈତିକ ଜୀବନ। ୧୯୬୬ରେ ସେ କେନ୍ଦ୍ର ତଥ୍ୟ ଓ ବେତାର ମନ୍ତ୍ରୀ ହେବା ପରେ ନିଜର ରାଜନୈତିକ ପାରଦର୍ଶିତା ବଳରେ ପ୍ରଧାନମନ୍ତ୍ରୀ ଇନ୍ଦିରା ଗାନ୍ଧୀଙ୍କର ଖୁବ୍ ଘନିଷ୍ଠ ହୋଇଗଲେ ଏବଂ ମିନିଷ୍ଟର ଆଟାଚ ଟୁ ପ୍ରାଇମିନିଷ୍ଟର ଭାବରେ ନିର୍ବାହ କଲେ ପ୍ରଧାନମନ୍ତ୍ରୀଙ୍କ କାର୍ଯ୍ୟାଳୟର ବହୁ ଗୁରୁତ୍ୱପୂର୍ଣ୍ଣ ଦାୟିତ୍ୱ। ୧୯୭୨ ମସିହାର ରାଜନୈତିକ ଘଟଣାଚକ୍ର ତାଙ୍କୁ ବାଧ କରିଥିଲା ଓଡ଼ିଶା ରାଜନୀତିର ମଙ୍ଗ ଧରିବା ପାଇଁ। ବିଶ୍ୱନାଥ ଦାସଙ୍କ ମୁଖ୍ୟମନ୍ତ୍ରିତ୍ୱ ସମୟରେ କ୍ଷମତା କନ୍ଦଳ ଏକ ରୋଚକ ମୋଡ଼ ନେଉଥିବା ବେଳେ ଶାସକ କଂଗ୍ରେସ ସହିତ ମିଶିଗଲା ଉତ୍କଳ କଂଗ୍ରେସ। ଏହା ଦ୍ୱାରା ବିଶ୍ୱନାଥ ଦାସଙ୍କ ସରକାର ଭାଙ୍ଗିଲା ଏବଂ ଶାସକ କଂଗ୍ରେସ ନେତୃତ୍ୱରେ ଗଠନ ହେଲା ସରକାର। ଦଳର ନିଷ୍ପତ୍ତି କ୍ରମେ ମୁଖ୍ୟମନ୍ତ୍ରୀ ଭାବରେ ଶପଥ ନେଲେ (୧୪।୩।୧୯୭୨) ନନ୍ଦିନୀଦେବୀ। ଶପଥ ନେବାର ୬ ମାସ ମଧ୍ୟରେ ବିଧାନସଭାକୁ ନିର୍ବାଚିତ ହେବାର ସାମ୍ବିଧାନିକ ବ୍ୟବସ୍ଥା ଥିବାରୁ ଆରମ୍ଭ ହେଲା ଉପନିର୍ବାଚନ ପ୍ରକ୍ରିୟା। କଟକ ବିଧାନସଭା ଆସନରେ ସେ ପ୍ରାର୍ଥୀ ହେଲେ ଏବଂ ତାଙ୍କ ବିରୋଧରେ ଲଢ଼ିଲେ ପୂର୍ବତନ ମୁଖ୍ୟମନ୍ତ୍ରୀ ବୀରେନ ମିତ୍ର। ୧୧ ହଜାରରୁ ଅଧିକ ଭୋଟ ବ୍ୟବଧାନରେ ଜୟଯୁକ୍ତ ହେଲେ ନନ୍ଦିନୀ ଦେବୀ। ଉପନିର୍ବାଚନ ଜିତିବା ପରେ ତାଙ୍କର ପ୍ରଥମ ପଦକ୍ଷେପ ଥିଲା ନବକୃଷ୍ଣ ଚୌଧୁରୀଙ୍କ ମୁଖ୍ୟମନ୍ତ୍ରିତ୍ୱ କାଳରୁ ଅଟକିଥିବା ଭୂସଂସ୍କାର ଆଇନର ସଂଶୋଧନ ଓ ତା'ର ବ୍ୟାପକ ଓ ସଘନ କାର୍ଯ୍ୟାନ୍ୱୟନ। ତତ୍କାଳ ଆରମ୍ଭ ହେଲା ଚିଠା ପ୍ରସ୍ତାବ ପ୍ରସ୍ତୁତି। ପୂର୍ଣ୍ଣ ସହଯୋଗ କଲେ ରାଜସ୍ୱ ମନ୍ତ୍ରୀ ବ୍ରଜମୋହନ ମହାନ୍ତି, ଅର୍ଥମନ୍ତ୍ରୀ ବାଙ୍କବିହାରୀ ଦାସ, ଲୋକନାଥ ଚୌଧୁରୀ ଓ ଭାଗବତ ପ୍ରସାଦ ମହାନ୍ତି ପ୍ରମୁଖ ସମାଜବାଦୀ ଚିନ୍ତାଧାରାର ନେତୃମଣ୍ଡଳୀ। ୧୯୭୩ ଫେବୃଆରୀ ଶେଷ ସପ୍ତାହରେ ଚିଠା ପ୍ରସ୍ତାବ ଉପରେ ଆଲୋଚନା ପାଇଁ ଧାର୍ଯ୍ୟ ହେଲା ସମୟ। ଅନ୍ୟପକ୍ଷରେ ଏହାକୁ ଭଣ୍ଡୁର କରିବା ପାଇଁ ଚାଲିଲା ଷଡ଼ଯନ୍ତ୍ର। ସରକାରରୁ ସମର୍ଥନ ପ୍ରତ୍ୟାହାର ପାଇଁ ନୀଳମଣି ରାଉତରାୟଙ୍କ ଉପରେ ପଡ଼ିଲା ଚାପ। ସରକାର ଭାଙ୍ଗିଗଲେ ସେ ହେବେ ଓଡ଼ିଶାର ନୂଆ ମୁଖ୍ୟମନ୍ତ୍ରୀ–ଏଭଳି ଏକ ଲୋଭନୀୟ ପ୍ରସ୍ତାବକୁ ଏଡି ନ ପାରି ନିଜ ସମର୍ଥକଙ୍କ ସହ ସରକାରରୁ ଓହରିଗଲେ ନୀଳମଣି ରାଉତରାୟ। ଏତିକିବେଳେ ତାଙ୍କୁ ଧୋକା ଦେଇ ନିଜେ ମୁଖ୍ୟମନ୍ତ୍ରୀ ହେବା ପାଇଁ ସମର୍ଥନ ଯୋଗାଡ଼ କଲେ ବିଜୁ ପଟ୍ଟନାୟକ। ବିରୋଧୀଙ୍କ ଚକ୍ରାନ୍ତର ମୁକାବିଲା କରିବାକୁ ଯାଇ ନନ୍ଦିନୀ ଦେବୀ ତୁରନ୍ତ ମନ୍ତ୍ରିମଣ୍ଡଳ ବୈଠକ ଡାକିଲେ ଏବଂ ମନ୍ତ୍ରିମଣ୍ଡଳର ପ୍ରସ୍ତାବ କ୍ରମେ ରାଜ୍ୟରେ ଜାରି ହେଲା (୩।୩।୧୯୭୩) ରାଷ୍ଟ୍ରପତି ଶାସନ। ୧୯୭୪ ଫେବୃଆରୀରେ ମଧ୍ୟବର୍ତ୍ତିକାଳୀନ ନିର୍ବାଚନ ହେଲା, ଏଥିରେ ୬୯ଟି ଆସନ ପାଇଥିବା ଶାସକ କଂଗ୍ରେସ ଦଳ କମ୍ୟୁନିଷ୍ଟ ଦଳ ସମର୍ଥନରେ ସରକାର ଗଠନ କଲା ଏବଂ ଦ୍ୱିତୀୟ ଥର ପାଇଁ ମୁଖ୍ୟମନ୍ତ୍ରୀ ଭାବରେ ଶପଥ ନେଲେ (୬।୩।୧୯୭୪) ନନ୍ଦିନୀ ଶତପଥୀ। ଦ୍ୱିତୀୟ ପାଳି ଶପଥ ନେବାର ମାସକ ମଧ୍ୟରେ କାର୍ଯ୍ୟକାରୀ କଲେ ଭୂମିହୀନ ଲୋକଙ୍କୁ ସରକାରୀ ଜମି ବଣ୍ଟନ ଯୋଜନା। ସାମାଜିକ ନ୍ୟାୟ ପ୍ରତିଷ୍ଠା ନିମନ୍ତେ ଉଦ୍ଦିଷ୍ଟ ଏହି ଯୋଜନାରେ ୨ ଲକ୍ଷ ୨୩ ହଜାର ଏକର ଜମି ବଣ୍ଟନ ହେଲା ଏବଂ ଏଥିରେ ଉପକୃତ ହେଲେ ୧ଲକ୍ଷ ୩୯ ହଜାର ୨୯୪ ଜଣ ଭୂମିହୀନ ବ୍ୟକ୍ତି। ନନ୍ଦିନୀଦେବୀଙ୍କର ଅଧିକାଂଶ କାର୍ଯ୍ୟକ୍ରମ ଥିଲା ଗ୍ରାମାଭିମୁଖୀ ଓ ଆର୍ଥିକ ଦୃଷ୍ଟିରୁ ପଛୁଆ ବର୍ଗଙ୍କ ନିମନ୍ତେ ଉଦ୍ଦିଷ୍ଟ। ଲଙ୍ଗଳ ଯାହାର ଜମି ତାହାର– ଏହାକୁ ଦୃଷ୍ଟିରେ ରଖି ସେ ସଂଶୋଧିତ ଭୂସଂସ୍କାର ଆଇନ କାର୍ଯ୍ୟକାରୀ କଲେ, ଯାହା ଫଳରେ ନିର୍ଦ୍ଧାରଣ ହେଲା ପରିବାର ପିଛା ସର୍ବୋଚ୍ଚ ଜମି ରଖିବାର ସୀମା। ଏହି ଆଇନ ବଳରେ ପ୍ରଚୁର ଭୂସମ୍ପତ୍ତି ରଖିଥିବା ଲୋକଙ୍କ ପାଖରୁ ସିଲିଂ ବହିର୍ଭୂତ ଜମି କାଢ଼ିଆଣି ବାଣ୍ଟି ଦିଆଗଲା ଭୂମିହୀନ, କ୍ଷୁଦ୍ର ଓ ନାମମାତ୍ର ଚାଷୀଙ୍କ ଭିତରେ। ତାଙ୍କ ସାହସିକ ପଦକ୍ଷେପ ଯୋଗୁ ରାଜ୍ୟର ୧୩ ହଜାର ମଠ ଓ ମନ୍ଦିରର ଟ୍ରଷ୍ଟ ଇଷ୍ଟେଟକୁ ଉଚ୍ଛେଦ କରାଗଲା ଏବଂ ସମସ୍ତ ଟ୍ରଷ୍ଟବୋର୍ଡ ରହିଲା ସରକାରଙ୍କ ହାତରେ। ବାସହୀନ ଲୋକଙ୍କ ପାଇଁ ସେ ଆରମ୍ଭ କରିଥିଲେ କଳିଙ୍ଗ କୁଟିର ଯୋଜନା। ବିଶେଷକରି ଯେଉଁ ଦୁଇଟି କ୍ଷେତ୍ର ଉପରେ ସେ ସର୍ବାଧିକ ଗୁରୁତ୍ୱ ଦେଇଥିଲେ ତାହା ହେଲା କୃଷି ଓ ଶିକ୍ଷା। ଜମିରେ ଜଳସେଚନ ପାଇଁ ତାଙ୍କ ସମୟରେ ଆରମ୍ଭ ହୋଇଥିଲା ଅପର କୋଲାବ ଓ ରେଙ୍ଗାଲି ଆଦି ଜଳସେଚନ ପ୍ରକଳ୍ପ ଓ ଉଠା ଜଳସେଚନ ଯୋଜନା। ପ୍ରାଥମିକ ଶିକ୍ଷକଙ୍କ ପାଇଁ ସେ ହିଁ ପ୍ରଥମେ ବିଧିବଦ୍ଧ ଭାବରେ ଦରମା ବ୍ୟବସ୍ଥା କଲେ ଏବଂ ବେସରକାରୀ ସ୍କୁଲ ଓ କଲେଜର ଶିକ୍ଷକ ଓ କର୍ମଚାରୀଙ୍କ ପାଇଁ ପ୍ରଣୟନ କଲେ ପ୍ରତ୍ୟକ୍ଷ ଅନୁଦାନ ନୀତି। ଦୃଷ୍ଟିହୀନ, ମୂକ ଓ ବଧିର ପିଲାମାନଙ୍କୁ ମୁଖ୍ୟ ସ୍ରୋତକୁ ଆଣିବା ଲକ୍ଷ୍ୟରେ ସେମାନଙ୍କ ପାଇଁ ପ୍ରତି ଜିଲାରେ ଖୋଲିଲେ ସ୍ୱତନ୍ତ୍ର ବିଦ୍ୟାଳୟ। ବୟସ୍କମାନଙ୍କ ପାଇଁ ରହିଲା ବାର୍ଦ୍ଧକ୍ୟ ବ୍ୟବସ୍ଥା। ନାରୀ ନିର୍ଯାତନା ରୋକିବା ପାଇଁ ଆଣିଲେ ଯୌତୁକ ନିରୋଧ ଆଇନ। ନାରୀଙ୍କ ପ୍ରତି ଅସଦାଚରଣ କ୍ଷେତ୍ରରେ ସେ ଖୁବ୍ କଠୋର ଆଭିମୁଖ୍ୟ ପୋଷଣ କରିଛନ୍ତି, ଯା'ର ଦୃଷ୍ଟାନ୍ତ ଅନେକ। ଏକଦା କଲିକତାର ଏକ ଖବରକାଗଜରେ ଓଡ଼ିଆଙ୍କ ସମ୍ପର୍କରେ ପ୍ରକାଶ ପାଇଥିବା କିଛି ଅରୁଚିକର ମନ୍ତବ୍ୟକୁ ନେଇ ସେଠାରେ ଓଡ଼ିଆ ଓ ବଙ୍ଗାଳୀଙ୍କ ଭିତରେ ଆରମ୍ଭ ହେଲା ବିବାଦ। ତା'ର ପ୍ରତିକ୍ରିୟା ସ୍ୱରୂପ ଖୋର୍ଦ୍ଧା ଷ୍ଟେଶନରେ କିଛି ଲୋକ ରେଳ ଭିତରେ ପଶି ବଙ୍ଗୀୟ ମହିଳାମାନଙ୍କୁ ଆକ୍ରମଣ କଲେ, ଯାହାକୁ ପ୍ରତିରୋଧ କରିବାକୁ ଯାଇ ନାକେଦମ୍ ହେଲା ପୋଲିସ। ଘଟଣା ଏତେ ଉଗ୍ରରୂପ ନେଲା ଯେ ପୋଲିସକୁ ଗୁଳି ଚାଳନା କରିବାକୁ ପଡ଼ିଲା ଏବଂ ପୋଲିସ ଗୁଳିରେ ଚାଲିଗଲା ତିନିଜଣ ଓଡ଼ିଆଙ୍କ ପ୍ରାଣ। ପ୍ରତିବାଦ ସ୍ୱରୂପ ଉଦ୍ୟୁକ୍ତ ଲୋକେ ମୁଖ୍ୟମନ୍ତ୍ରୀଙ୍କ ଘର ଆଗରେ ରୁଣ୍ଡ ହେଲେ ଏବଂ ଚାଲିଲା ବିକ୍ଷୋଭ ଓ ନାରାବାଜି। ସେମାନଙ୍କୁ ସାମ୍ଭା କରିବା ପାଇଁ ଏକା ଏକା ଘରୁ ବାହାରି ଆସିଲେ ମୁଖ୍ୟମନ୍ତ୍ରୀ। ଲୋକେ ତାଙ୍କୁ ଘେରିଯାଇ ପଚାରିଲେ ଯେଉଁ ତିନିଜଣ ଲୋକ ମଲେ ସେଥିପାଇଁ ଦାୟୀ କିଏ ? ମୁଖ୍ୟମନ୍ତ୍ରୀଙ୍କ ଉତ୍ତର ଥିଲା– ସେହି ତିନିଜଣ ଲୋକଙ୍କ ଜୀବନଠାରୁ ଜଣେ ମହିଳାର ଇଜ୍ଜତ୍ ରକ୍ଷା ମୋ ପାଇଁ ଅଧିକ ଗୁରୁତ୍ୱପୂର୍ଣ୍ଣ। ବିକ୍ଷୋଭକାରୀଙ୍କ ପରବର୍ତ୍ତୀ ପ୍ରଶ୍ନ ଥିଲା– ତେବେ ପଡ଼ୋଶୀ ରାଜ୍ୟରେ ଓଡ଼ିଆଙ୍କ ଉପରେ ହେଉଥିବା ଆକ୍ରମଣ କ'ଣ ଯଥାର୍ଥ ? ତାଙ୍କର ଉତ୍ତର ଥିଲା– ପଡ଼ୋଶୀ ରାଜ୍ୟର ଶାସନ ବ୍ୟବସ୍ଥା ବିଗିଡି ଯିବାର ଅର୍ଥ ନୁହେଁ ଯେ ତା'ର ପ୍ରତିବାଦରେ ନିଜ ରାଜ୍ୟରେ ଅରାଜକତା ସୃଷ୍ଟି କରିବା। ଏଭଳି ଉତ୍ତର ଶୁଣି ଚୁପ ହୋଇଗଲେ ଲୋକେ। ତାଙ୍କ ନିର୍ଭୀକତା, ସାହସିକତା ଓ ବେସାଲିସପଣକୁ ନେଇ ଏମିତି ଅନେକ ଘଟଣା ଅଛି। ସପ୍ତମ ଦଶକରେ ଆନ୍ଧ୍ରପ୍ରଦେଶର ଶ୍ରୀକାକୁଲମ ଜିଲା ଓ ଓଡ଼ିଶାର କୋରାପୁଟ ଜିଲାରେ ବଢ଼ି ଚାଲିଥାଏ ମାଓବାଦୀଙ୍କ ପ୍ରାଦୁର୍ଭାବ। ଦୃଢ଼ ହସ୍ତରେ ମାଓବାଦୀ ଦମନ ପାଇଁ ସବୁଆଡୁ ଉଠୁଥାଏ ଦାବି। ମାଓବାଦୀ ସମସ୍ୟାର ସମାଧାନ ନିମନ୍ତେ ଏମିତି ଏକ ସକାରାତ୍ମକ ଦୃଷ୍ଟିଭଙ୍ଗ

ଘର ଭିତରେ ପଶିଗଲା ଟ୍ୟାଙ୍କର, ବୃଦ୍ଧା ମୃତ

ରାୟଗଡ଼ା ,୩।୮ (ଆଶିଷ ରଞ୍ଜନ ପଣ୍ଡା)

ରାୟଗଡ଼ା ସଦର ମହକୁମାଠାରୁ ୧୫ କିମି ଦୂର ଗୁମ୍ମା ଘାଟି ନିକଟରେ ରାସ୍ତା ପାର୍ଶ୍ୱରେ ଥିବା ଏକ ଘର ଭିତରେ ରବିବାର ଏକ ଟ୍ୟାଙ୍କର ଧସେଇ ପଶିଯିବାରୁ ଜଣେ ବୃଦ୍ଧା ମହିଳାଙ୍କ ମୃତ୍ୟୁ ଘଟିଛି । ଏହି ଦୁର୍ଘଟଣାରେ ଅନ୍ୟ ୨ ଜଣ ଆହତ ହୋଇଛନ୍ତି। ମୃତା ବୃଦ୍ଧା ହେଲେ ଲକ୍ଷ୍ମୀ ପାତ୍ର । ତେବେ ଟ୍ୟାଙ୍କରର ବ୍ରେକ ଫେଲ ହୋଇଯିବାରୁ ଏପରି ଦୁର୍ଘଟଣା ଘଟିଥିବା କୁହାଯାଇଛି। ଦୁର୍ଘଟଣା ଘଟାଇଥିବା ଟ୍ୟାଙ୍କର ଡ୍ରାଇଭର ଦୀପକ କୁଜୁର ଗୁରୁତର ଆହତ ହୋଇଛନ୍ତି। ତାଙ୍କୁ ଉଦ୍ଧାର କରାଯାଇ ଜିଲା ମୁଖ୍ୟ ଚିକିତ୍ସାଳୟରେ ଭର୍ତ୍ତି କରାଯାଇଛି । ଟ୍ୟାଙ୍କରର ବ୍ରେକ୍‌ଫେଲ୍ ହୋଇଯିବାରୁ ରାସ୍ତାକଡରେ ଗୋଟିଏ ଝୁମ୍ପୁଡ଼ିଘର ସହିତ ଦୁଇଟି ଦୋକାନ ଗୃହକୁ ଧକ୍କା ଦେଇଥିଲା। ଫଳରେ ଝୁମ୍ପୁଡ ଘରେ ଶୋଇଥିବା ବୃଦ୍ଧା ଲକ୍ଷ୍ମୀଙ୍କ ଘଟଣାସ୍ଥଳରେ ମୃତ୍ୟୁ ହୋଇଥିବାବେଳେ ଆଉ ଜଣେ ବୃଦ୍ଧ ଆହତ ହୋଇଛନ୍ତି। ଘଟଣାସ୍ଥଳରେ ଅଗ୍ନିଶମ, ସ୍ଥାନୀୟ ପୋଲିସ ସହ ଡ୍ରାଇଭର ମହାସଂଘ ପହଞ୍ଚି ଉଦ୍ଧାର କରିଥିଲେ। ସେହି ସମୟରେ ରାୟଗଡ଼ା ଗସ୍ତରେ ଆସୁଥିବା କୋରାପୁଟ ବିଧାୟକ ରଘୁରାମ ମାଛ ସେଠାରେ ଅଟକି ଲୋକଙ୍କୁ ବୁଝାଇବା ସହିତ ପରିବାରବର୍ଗଙ୍କୁ ଶାନ୍ତ୍ୱନା ଦେଇଥିଲେ। ଏଥିସହିତ ଟ୍ୟାଙ୍କର ମାଲିକ ଓ ପ୍ରଶାସନ ସହିତ ଆଲୋଚନା କରି ମୃତକଙ୍କ ପରିବାର ଓ ଦୋକାନ ମାଲିକଙ୍କୁ ଆର୍ଥିକ ସହାୟତା ବ୍ୟବସ୍ଥା କରିଥିଲେ। ମୃତକଙ୍କ ପରିବାରକୁ ଟ୍ୟାଙ୍କର ମାଲିକ ୫ ଲକ୍ଷ ଟଙ୍କା, କୋରାପୁଟ ବିଧାୟକ ରଘୁରାମ ମାଛ ୨୫ ହଜାର ଟଙ୍କା ଏବଂ ରାୟଗଡା ଟ୍ରକ୍ ୟୁନିୟନ ତରଫରୁ ୨୫ ହଜାର ଟଙ୍କା ପ୍ରଦାନ କରାଯାଇଛି ।

ଘର ଭିତରକୁ ପଶିଯାଇଥିବା ଟ୍ୟାଙ୍କର ।

ବିଜ୍ଞାନ ମେଳାରେ ୫୪ ପ୍ରକଳ୍ପ ପ୍ରଦର୍ଶିତ

ମୁନିଗୁଡ଼ା,୩।୮
(ନନ୍ଦ କିଶୋର ପଟ୍ଟନାୟକ)

ମୁନିଗୁଡ଼ାର ସରସ୍ୱତୀ ଶିଶୁ ବିଦ୍ୟା ମନ୍ଦିର ପରିସରରେ ପ୍ରଧାନ ଆଚାର୍ଯ୍ୟ ଉମାକାନ୍ତ ବେରଦଳେଇ ଓ ବରିଷ୍ଠ ବିଜ୍ଞାନ ଆଚାର୍ଯ୍ୟ ଅନିରୁଦ୍ଧ ବେହେରାଙ୍କ ମିଳିତ ସଂଯୋଜନାରେ ଶିଶୁ ବର୍ଗ ଓ ବାଳ ବର୍ଗକୁ ନେଇ ବିଜ୍ଞାନ ମେଳା ଅନୁଷ୍ଠିତ ହୋଇଯାଇଛି। ଏହି ଅବସରରେ ଶିଶୁ ମନ୍ଦିରର ୫୪ ଜଣ ଛାତ୍ରୀଛାତ୍ର ଭାଗନେଇ ବିଜ୍ଞାନ ପ୍ରୟୋଗ, ବିଜ୍ଞାନ ପତ୍ରବାଚନ, ପ୍ରଶ୍ନମଞ୍ଚ, ବୈଦିକ ଗଣିତ ପ୍ରୟୋଗ, ସଂସ୍କୃତି ପ୍ରଶ୍ନ ମଞ୍ଚ ସହ ବିଭିନ୍ନ ପ୍ରକଳ୍ପଗୁଡ଼ିକୁ ପ୍ରଦର୍ଶନ କରିଥିଲେ । ବିଚାରକ ମଣ୍ଡଳୀ ଭାବେ ଶିଶୁ ମନ୍ଦିରର ପୂର୍ବତନ ବରଷ୍ଠ ଆଚାର୍ଯ୍ୟା ମମତା ମିଶ୍ର, ସଂଯୁକ୍ତା ଦୋରା ଓ ବିଜ୍ଞାନ ଛାତ୍ର ଶୁଭମ୍ ସାହୁଙ୍କ ସମେତ ଅନ୍ୟ ବିଦ୍ୟାଳୟର ଶିକ୍ଷକ ଶିକ୍ଷୟତ୍ରୀ ଓ ଅଭିଭାବକମାନେ ଉପସ୍ଥିତ ରହି ଛାତ୍ରୀଛାତ୍ରଙ୍କୁ ପ୍ରକଳ୍ପ ସମ୍ବନ୍ଧୀୟ ବିଭିନ୍ନ ପ୍ରଶ୍ନ ପଚାରିଥିଲେ । ଉକ୍ତ ବିଜ୍ଞାନ ମେଳାକୁ ମୁନିଗୁଡା ସରସ୍ୱତୀ ଶିଶୁ ବିଦ୍ୟା ମନ୍ଦିରର ସମସ୍ତ ଗୁରୁମା ଗୁରୁଜୀ ଓ କର୍ମଚାରୀଙ୍କ ସମେତ ପରିଚାଳନା କମିଟିର ସଦସ୍ୟମାନେ ଉପସ୍ଥିତ ରହି ଛାତ୍ରୀଛାତ୍ରଙ୍କୁ ଉତ୍ସାହିତ କରିବା ସହ ପରିଚାଳନା ଓ ସହଯୋଗ କରିଥିଲେ।

ଛାତ୍ରୀଛାତ୍ରଙ୍କ ଦ୍ୱାରା ପ୍ରଦର୍ଶିତ ପ୍ରକଳ୍ପକୁ ଅତିଥି ବୁଲି ଦେଖୁଛନ୍ତି।

ବିଶ୍ୱ ଆଦିବାସୀ ଦିବସ ପାଳନ ପ୍ରସ୍ତୁତି ବୈଠକ

ବୈଠକରେ ଉପସ୍ଥିତ ଶବର ସାଂସ୍କୃତିକ ସଂଘର କର୍ମକର୍ତ୍ତା ।

ଗୁଣପୁର,୩।୮ (ପ୍ରଦୀପ କୁମାର ପାଢ଼ୀ)

ଆସନ୍ତା ୯ ତାରିଖରେ ହେବାକୁ ଥିବା ବିଶ୍ୱ ଆଦିବାସୀ ଦିବସ ପାଳନ ନିମନ୍ତେ ଏକ ପ୍ରସ୍ତୁତି ବୈଠକ ଶୁକ୍ରବାର ଗୁଣପୁରସ୍ଥିତ ଶବର ସାଂସ୍କୃତିକ ସଂଘ ସଭାଗୃହରେ ଅନୁଷ୍ଠିତ ହୋଇଯାଇଛି। ଏହି ବୈଠକରେ ଚଳିତ ବର୍ଷର ବିଶ୍ୱ ଆଦିବାସୀ ଦିବସ ଗୁଣପୁରଠାରେ ଅତି ଆଡ଼ମ୍ବର ସହକାରେ ପାଳନକରିବା ପାଇଁ ନିଷ୍ପତ୍ତି ନିଆଯାଇଥିଲା। ଏହି ସ୍ୱାଭିମାନ ଦିବସ ସମାବେଶରେ ଗୁଣପୁର ସହର ତଥା ଆଖପାଖ ଗାଁରେ ବସବାସ କରୁଥିବା ସମସ୍ତ ଆଦିବାସୀ ପୁରୁଷ, ମହିଳା, ଯୁବବର୍ଗ, ଛାତ୍ରୀଛାତ୍ର ଓ ବୁଦ୍ଧିଜୀବୀ ବହୁ ସଂଖ୍ୟାରେ ସାମିଲହେବା ନେଇ ଆଲୋଚନା କରାଯାଇଥିଲା । ଏହି ବୈଠକରେ ଶବର ସାଂସ୍କୃତିକ ସଂଘର ସଭାପତି, ସମ୍ପାଦକ, କୋଷାଧ୍ୟକ୍ଷ, ବିଭିନ୍ନ ପଞ୍ଚାୟତର ସରପଞ୍ଚ ଏବଂ ଅଞ୍ଚଳର ବହୁ ଯୁବବର୍ଗ ଉପସ୍ଥିତ ରହି ଆଲୋଚନାରେ ଅଂଶ ଗ୍ରହଣ କରିଥିଲେ।

ବ୍ୟବସାୟିକ ପ୍ରତିଷ୍ଠାନରେ ଓଡ଼ିଆରେ ନାମଫଳକ ଲେଖିବାକୁ ଦାବି

ଉତ୍କଳ ସମ୍ମିଳନୀ କାର୍ଯ୍ୟକାରିଣୀ ବୈଠକ

ରାୟଗଡ଼ା,୩।୮ (ଆଶିଷ ରଞ୍ଜନ ପଣ୍ଡା)

ରାୟଗଡ଼ା ଆଜାଦ ହିନ୍ଦ୍ ଆସୋସିଏଶନ ହଲରେ ଜିଲାସ୍ତରୀୟ ଉତ୍କଳ ସମ୍ମିଳନୀ କାର୍ଯ୍ୟକାରିଣୀ ବୈଠକ ରବିବାର ଅନୁଷ୍ଠିତ ହୋଇଯାଇଛି। ସଭାପତି ବ୍ରଜସୁନ୍ଦର ନାୟକଙ୍କ ଅଧ୍ୟକ୍ଷତାରେ ଅନୁଷ୍ଠିତ ବୈଠକରେ ଜିଲାର ସମସ୍ତ ବ୍ଲକ ସଭ୍ୟ ଉପସ୍ଥିତ ଥିଲେ। ଉକ୍ତ ବୈଠକରେ ଜିଲାର ସମସ୍ତ ଦୋକାନ ବଜାର ଓ ସ୍ଥାନୀୟ କାରଖାନାରେ ଓଡ଼ିଆ ଅସ୍ତିତ୍ୱ ଉପରେ ଆଲୋଚନା ହୋଇଥିଲା। ପ୍ରତ୍ୟେକ ଦୋକାନ, ବଜାର, ବ୍ୟବସାୟିକ ପ୍ରତିଷ୍ଠାନ ଓଡ଼ିଆରେ ନାମଫଳକ ଲେଖିବାକୁ ବାଧ କରାଯାଉ ବୋଲି ପ୍ରସ୍ତାବ ଆସିଥିଲା। ଏଥିସହ ଜିଲାର ସମସ୍ତ କାରଖାନା ଏବଂ ବେସରକାରୀ ସଂସ୍ଥାରେ ଓଡ଼ିଆମାନଙ୍କ ନିଯୁକ୍ତି ଉପରେ ପ୍ରସ୍ତାବ ଗୃହୀତ ହୋଇଥିଲା। ଆସନ୍ତା ୧୦ ତାରିଖରେ ଗୁଣପୁର ଏବଂ ୨୪ ତାରିଖରେ ରାୟଗଡ଼ାଠାରେ ଜିଲାସ୍ତରୀୟ ଅଧିବେଶନ କରିବା ପାଇଁ ପ୍ରସ୍ତାବ ପାରିତ ହୋଇଛି। ଉକ୍ତ ବୈଠକରେ ସଭାପତି ନାୟକ ସଭାପତିତ୍ୱ କରିଥିବାବେଳେ ଉପସଭାପତି କିଶୋର ଚନ୍ଦ୍ର ପଣ୍ଡା, ସାଧାରଣ ସମ୍ପାଦକ ବିନାୟକ କର ଏବଂ ସଂଗଠନ ସମ୍ପାଦକ ଅରୁଣ ପାଣିଗ୍ରାହୀ କାର୍ଯ୍ୟକ୍ରମ ପରିଚାଳନା କରିଥିଲେ। ପୂର୍ବତନ ମନ୍ତ୍ରୀ ଲାଲବିହାରୀ ହିମିରିକା, ବରିଷ୍ଠ ଆଇନଜୀବୀ ମଦନ ମୋହନ ପାଢ଼ୀ, ଶିକ୍ଷାବିତ୍ ଡ. ଦୁଷ୍ମନ୍ତ ମହାନ୍ତି, ବରିଷ୍ଠ ସଭ୍ୟ ସୁନୀଲ କର, ସୁନୀଲ ପଣ୍ଡା, ଶିବ ପଟ୍ଟନାୟକ, ଶିବାଜୀ ଦାସ , ସବ୍ୟସାଚୀ ସାହୁ, ପ୍ରସନ୍ନ ଗନ୍ତାୟତ, ରଞ୍ଜିତ ପାଢ଼ୀ, ଗଗନ ଆଚାର୍ଯ୍ୟ, ବିନୋଦ ନାୟକ, ଜଗନ୍ନାଥ ପଣ୍ଡା ଓ ଅନ୍ୟ ସଦସ୍ୟମାନେ ଉପସ୍ଥିତ ଥିଲେ।

ବୈଠକରେ ଉପସ୍ଥିତ ଉତ୍କଳ ସମ୍ମିଳନୀର କର୍ମକର୍ତ୍ତା ।

କାଶୀପୁର ବ୍ଲକ୍ ଉନ୍ନୟନ କାର୍ଯ୍ୟ ସମୀକ୍ଷା ବୈଠକ

ଚିକିରି, ୩।୮
(ପ୍ରଫୁଲ୍ଲ କୁମାର ବେହେରା)

କାଶୀପୁର ବ୍ଲକ୍ ଉନ୍ନୟନ କାର୍ଯ୍ୟର ସମୀକ୍ଷା ବୈଠକ ପଞ୍ଚାୟତ ସମିତି କାର୍ଯ୍ୟାଳୟଠାରେ ଅନୁଷ୍ଠିତ ହୋଇଯାଇଛି। ଗୋଷ୍ଠୀ ଉନ୍ନୟନ ଅଧିକାରୀ ବିଜୟୀ କୁମାର ସଏଙ୍କ ଅଧ୍ୟକ୍ଷତାରେ ଆୟୋଜିତ ବୈଠକରେ ରାୟଗଡା ବିଧାୟକ ଆପଲସ୍ୱାମୀ କାଡ୍ରାକା ମୁଖ୍ୟ ଅତିଥି ଭାବେ ଯୋଗଦେଇଥିଲେ। ସହକାରୀ କାର୍ଯ୍ୟ ନିର୍ବାହୀ ଯନ୍ତ୍ରୀ ଐଶ୍ୱର୍ଯ୍ୟ ଭଞ୍ଜଦେଓ ସହକାରୀ ଭାବେ କାର୍ଯ୍ୟ ଭାର ତୁଲାଇଥିଲେ। କାଶୀପୁର ବ୍ଲକ୍‌ର ଜଳଛାୟା, କୃଷି ଉଦ୍ୟାନ, ବ୍ଲକ ଉନ୍ନୟନ, କୃଷି ବିଭାଗ, କୃଷି ଉନ୍ନୟ ଭଳି ବିଭିନ୍ନ ବିଭାଗର ଅଧିକାରୀମାନେ ଜଣକ ପରେ ଜଣେ ଦୁର୍ନୀତି ଜାଲରେ ଛନ୍ଦି ହେଉଛନ୍ତି। ଫଳରେ ବ୍ଲକର ବିଭିନ୍ନ ସରକାରୀ ବିଭଗରେ ଉନ୍ନତିମୂଳକ କାର୍ଯ୍ୟ କରା ନ ଯାଇ ଅଧିକାରୀଙ୍କଠାରୁ ତଳସ୍ତରର କର୍ମଚାରୀ ପର୍ଯ୍ୟନ୍ତ ସମସ୍ତେ ଦୁର୍ନୀତିଗ୍ରସ୍ତ ବୋଲି ବିଧାୟକ କହିବା ସହ ବର୍ଷିଥିଲେ। ଅଧିକାରୀମାନେ ସରକାରୀ କାର୍ଯ୍ୟକୁ ଅବହେଳା କରବା ସହ ସରକାରଙ୍କୁ ଫାଙ୍କି ସରକାରୀ ଅର୍ଥକୁ ଆତ୍ମସାତ କରୁଛନ୍ତି । ତତଣ୍ଟୁ ୧୫ ଦିନ ଭିତରେ ସମସ୍ତ ବିଭାଗରୁ ୫ ବର୍ଷର ତଥ୍ୟ ପ୍ରଦାନ କରନ୍ତୁ ବୋଲି ବିଧାୟକ କହିଥିଲେ ।

ଏହାର ନିରପେକ୍ଷ ତଦନ୍ତ ପାଇଁ କେନ୍ଦ୍ରୀୟ ଭିଜିଲାନ୍ସକୁ ସମସ୍ତ ତଥ୍ୟ ଦିଆଯିବ ବୋଲି ବିଧାୟକ କାଡ୍ରାକା ପ୍ରକାଶ କରିଥିଲେ। ବ୍ଲକ ଉନ୍ନୟନ କାର୍ଯ୍ୟ ସମୀକ୍ଷା ବୈଠକରେ ଅନ୍ୟମାନଙ୍କ ମଧ୍ୟରେ ସ୍ୱାସ୍ଥ୍ୟ ବିଭାଗ, ନଗର ଓ କୋଠାବାଡି ନିର୍ମାଣ ବିଭାଗ, କୃଷି ବିଭାଗ ଓ ଅନ୍ୟ ପ୍ରମୁଖ ବିଭାଗୀୟ ଅଧିକାରୀଙ୍କ ସମେତ ସମସ୍ତ ଯନ୍ତ୍ରୀ ଓ କର୍ମଚାରୀ ଉପସ୍ଥିତ ଥିଲେ।

ପୂର୍ବତନ ଉପଜିଲାପାଳଙ୍କୁ ବିଦାୟକାଳୀନ ସମ୍ବର୍ଦ୍ଧନା

ସଭାରେ ପୂର୍ବତନ ଉପଜିଲାପାଳଙ୍କ ସହ ଉପସ୍ଥିତ ଅଧିକାରୀ ଏବଂ କର୍ମଚାରୀ।

ଗୁଣପୁର,୩।୮ (ପ୍ରଦୀପ କୁମାର ପାଢ଼ୀ)

ରାୟଗଡ଼ା ଜିଲା ଗୁଣପୁରର ପୂର୍ବତନ ଉପ ଜିଲାପାଳ କିରନ ଦୀପ କୌର ସହୋତାଙ୍କୁ କଟକ ମହାନଗର ନିଗମର କମିଶନର ଭାବେ ବଦଳି ହୋଇଛି। ଏହି ପରିପ୍ରେକ୍ଷୀରେ ଉପ ଜିଲାପାଳଙ୍କ କାର୍ଯ୍ୟାଳୟ କର୍ମଚାରୀଙ୍କ ତରଫରୁ ରବିବାର ଏକ ବିଦାୟକାଳୀନ ସମ୍ବର୍ଦ୍ଧନା ଅନୁଷ୍ଠିତ ହୋଇଥିଲା। ଏହି ଅବସରରେ ଉପଖଣ୍ଡର ସମସ୍ତ ତହସିଲଦାରଙ୍କ ସହ ଗୁଣପୁରର ଗୋଷ୍ଠୀ ଉନ୍ନୟନ ଅଧିକାରୀ ଏବଂ ଗୁଣପୁର ପୌର ପାଳିକା ଅଧିକାରୀମାନେ ଉପସ୍ଥିତ ଥିଲେ। ସହକାରୀ ଜିଲାପାଳ ବିପିନ ଚନ୍ଦ୍ର ନାୟକଙ୍କ ସଞ୍ଚାଳନ କ୍ରମେ ଅନୁଷ୍ଠିତ ଏହି କାର୍ଯ୍ୟକ୍ରମରେ ଗୁଣପୁର ଅତିରିକ୍ତ ତହସିଲଦାର ଗୟା ଡମ୍ବରୁଧର ବେହେରା, ରାମନାଗୁଡା ତହସିଲଦାର ପ୍ରାଣକୃଷ୍ଣ ପାଣିଗ୍ରାହୀ, ପଦ୍ମପୁର ତହସିଲଦାର ଶଙ୍କର ବାଗ, ଅତିରିକ୍ତ ତହସିଲଦାର ସଞ୍ଜୟ ବାନାର୍ଜୀ, ଗୁଡାରି ତହସିଲଦାର ଏ. ସ୍ନେହଲତା, ବିଷମକଟକର ଭେଙ୍କେଟେଶ୍ୱର ରେଡି, ଚନ୍ଦ୍ରପୁରର ନୂତନ ତହସିଲଦାର ସୁନିଲ ପ୍ରଧାନ, ଗୁଣପୁର ବିଡିଓ ସ୍ୱସ୍ତିକ ଜମାଦାର ପ୍ରମୁଖ ଉପସ୍ଥିତ ଥିଲେ। ଉପ ଜିଲାପାଳଙ୍କ କାର୍ଯ୍ୟାଳୟର କର୍ମଚାରୀ ରାଧା ସେଠି, ମନୋରଞ୍ଜନ କାର୍ଜୀ, ରଞ୍ଜିତା ବେହେରା, ଯୋଗାଣ ଅଧିକାରୀ ଲଳିତ ମୋହନ ପଟ୍ଟନାୟକ ପ୍ରମୁଖ ଉପସ୍ଥିତ ରହି ପରିଚାଳନା କରିଥିଲେ।

ଫେରାର ଅଭିଯୁକ୍ତ ଗିରଫ

ଗୋପାଳପୁର,୩।୮ (ନବୀନ ରାଜ ଆଚାରୀ)

ଗୋପାଳପୁର ପୋଲିସ ଜାମିନବିହୀନ ଗିରଫ ପରୱାନା ବଳରେ ଫେରାର ଥିବା ଜଣେ ଯୁବକଙ୍କୁ ରବିବାର ଗିରଫ କରିକୋର୍ଟଚାଲାଣ କରିଛି। ସେ ହେଲେ ଏହି ଥାନା ଅଧୀନ ବଡ଼ଗୁମୁଳା ଗ୍ରାମର ବାଦଲ ନାୟକ (୩୮)। ବାଦଲଙ୍କୁ ଏକ ହତ୍ୟା ଉଦ୍ୟମ ମାମଲାରେ ପୋଲିସ ଗିରଫ କରି କୋର୍ଟଚାଲାଣ କରିଥିଲା। ସେ ଜାମିନରେ ଆସିବା ପରେ କୋର୍ଟରେ ବିଚାର ସମୟରେ ବାରମ୍ବାର ଅନୁପସ୍ଥିତ ରହୁଥିଲେ। ଏ ନେଇ କୋର୍ଟ ଏସ୍‌ଟି କେସ୍ ନଂ ୮/୨୪ ପ୍ରକାରେ ଜାମିନବିହୀନ ଗିରଫ ପରୱାନା ଜାରି କରିଥିଲେ।

PANCHAYAT SAMITI,CHHENDIPADA
INVITATION FOR BIDS (IFB)
IDENTIFICATION No: - CHHB- 01/2025-26
E-mail address: - ori-chendipada@nic.in

The Block Development Officer, Chhendipada on behalf of the Governor of Orissa invites Percentage rate bid in single cover system for the Const. of Govt. Upper Primary School at Para GP,. "C" & "D" contractors accordingly, registered with the State Government and contractors of equivalent grade / Class registered with Central Government/ MES / Railway, to be eventually drawn up in PWD P-I form, for execution of Building .The proof of registration from the appropriate authority shall be enclosed along with the bid. If successful, the bidder who has not registered under State Government has to register under the State PWD in appropriate class of eligibility before signing the agreement. Bidders may submit bids for any or all the Buildings. The details of the Eligibility criteria, enclosures etc. along with the project and date and time of receipt and opening of bid documents can be viewed & downloaded from the District website i.e www.angul.odisha.gov.in.

Sd./- Block Development Officer, Chhendipada

ODISHA HYDRO POWER CORPORATION LTD.
OFFICE OF THE SENIOR GENERAL MANAGER (ELECTRICAL)
UPPER KOLAB HYDRO ELECTRIC PROJECT
AT/PO : BARINIPUT, DIST. : KORAPUT - 764006 (ODISHA)
PHONE : (06854)242001, Fax : (06854)242093, e-mail : sgmel.ukhep@gmail.com
CIN : U40101OR1995SGC003963
TENDER CALL NOTICE NO UKHEP - 20/2025-26, DATED. 30/07/2025

No.CAD-1373 : Sealed tenders are invited in TWO PART i.e (i) Techno Commercial Bid & (ii) Price Bid in separate sealed envelopes from Registered Manufacturers/Authorized dealers / Reputed Channel Partners for **"Supply of Fully finished Thordon SXL Bushes for UKHEP, Bariniput"**.

Sl. No.	Description of works	Cost of tender paper in Rs. (Non-Refundable)	EMD in Rs. (Refundable)
1	Supply of Fully finished Thordon SXL Bushes for UKHEP, Bariniput.	7080/- (Rs.6000/- + 18% GST)	1% of quoted value

The sale of Tender Paper will be from : **From Dt.07.08.2025 to 11:00 Hrs of Dt.25.08.2025.**
The last date & time of receipt of Tender : **Up to 12:00 Hrs of Dt.25.08.2025**
The date and time of opening of Tender : **At 12:30 Hrs of Dt.25.08.2025**
For details of tender documents, Terms & conditions, Eligibility criteria and downloading, please refer our website www.ohpcltd.com.

OIPR-04002/11/0111/2526
Sd./- C & P Head, Upper Kolab H.E. Project, Bariniput

ବିଦ୍ୟୁତ୍ କର୍ମଚାରୀଙ୍କ ବିଭିନ୍ନ ସମସ୍ୟା ଉପରେ ଆଲୋଚନା

ରାୟଗଡ଼ାରେ ହେବ ରାଜ୍ୟସ୍ତରୀୟ ସମ୍ମିଳନୀ

ରାୟଗଡ଼ା,୩।୮ (ଆଶିଷ ରଞ୍ଜନ ପଣ୍ଡା)

ରାଜ୍ୟ ବିଦ୍ୟୁତ୍ ଶ୍ରମିକ ସଂଘର ରାୟଗଡ଼ା ଶାଖା ସଭାପତି ପ୍ରଶାନ୍ତ ମହାପାତ୍ରଙ୍କ ଅଧ୍ୟକ୍ଷତାରେ ଏକ ବୈଠକ ରବିବାର ଅନୁଷ୍ଠିତ ହୋଇଯାଇଛି। ଉକ୍ତ ବୈଠକରେ ଟାଟା ପାୱାର ପକ୍ଷରୁ ଆଦିବାସୀ କର୍ମଚାରୀଙ୍କ ଉପରେ ହେଉଥିବା ଅତ୍ୟାଚାର, ବିନା ଦୋଷରେ କର୍ମଚାରୀ ଛଟେଇ, ସିଟିସି ପରୀକ୍ଷାରେ ସିନିୟରିଟି ନିଯୁକ୍ତି ଦେବା, ଦୀର୍ଘବର୍ଷ ଧରି କାର୍ଯ୍ୟ କରୁଥିବା ଟେକ୍ନିକାଲ କର୍ମଚାରୀଙ୍କୁ ନିଜ ଅଞ୍ଚଳକୁ ବଦଳି ଦାବି ପୂରଣ ନ କରିବା, ଅବସରପ୍ରାପ୍ତ କର୍ମଚାରୀଙ୍କୁ ପେନସନ୍ ରିଭାଇଜ୍ ନ କରିବା, ତୁମ୍ବନାଥ ଠିକାଦାର ସମୟରେ ଦିଆଯାଇ ନ ଥିବା ଦରମା ଓ ଅନ୍ୟାନ୍ୟ ଭତ୍ତା ନ ଦେବା ଆଦି ଉପରେ ଆଲୋଚନା ହୋଇଥିଲା । ଏହାବ୍ୟତୀତ ଚଳିତ ବର୍ଷ ସଂଘର ୬୩ତମ ରାଜ୍ୟସ୍ତରୀୟ ସମ୍ମିଳନୀ ୩ ଦିନ ଧରି ରାୟଗଡ଼ାରେ କରିବା ନେଇ ନିଷ୍ପତ୍ତି ହୋଇଥିଲା । ରାଷ୍ଟ୍ରୀୟ ମଜଦୁର କଂଗ୍ରେସର ଜିଲା ଯୁବ ସଭାପତି ଭବାନୀ ଶଙ୍କର ଜେନା, ଉପସଭାପତି ପ୍ରଶାନ୍ତ କୁମାର ମହାପାତ୍ରଙ୍କୁ ଉତ୍ତରୀୟ ଓ ଫୁଲ ତୋଡ଼ା ଦେଇ ସମ୍ମାନିତ କରାଯାଇଥିଲା। ଅନ୍ୟମାନଙ୍କ ମଧ୍ୟରେ ସଂଘର କାର୍ଯ୍ୟକାରୀ ସଭାପତି ଦୀନବନ୍ଧୁ ମହାନ୍ତି, ଉପସଭାପତି ପ୍ରଫୁଲ୍ଲ କୁମାର ପଟ୍ଟନାୟକ, ମହାସଂଘର ଉପସଭାପତି ପ୍ରଫୁଲ୍ଲ ଚନ୍ଦ୍ର ମହାପାତ୍ର, ସାଧାରଣ ସମ୍ପାଦକ ଅକ୍ଷୟ କୁମାର ତ୍ରିପାଠୀ ଆଦି ଉପସ୍ଥିତ ରହି ସମସ୍ୟା ଉପରେ ଆଲୋଚନା କରଥିଲେ। ଏଥିସହିତ ଟାଟା କର୍ତ୍ତୃପକ୍ଷଙ୍କ ସହିତ ଆଲୋଚନା କରି ଏହାର ସମାଧାନ ପାଇଁ ବୈଠକରେ ନିଷ୍ପତ୍ତି ହୋଇଥିଲା । ଏହି ବୈଠକକୁ ଡିଭିଜନ ସମ୍ପାଦକ ସାରଥି ମନୋଜ କୁମକାର ପରିଚାଳନା କରିଥିଲେ ।

ବୈଠକରେ ବିଦ୍ୟୁତ୍ ଶ୍ରମିକ ସଂଘର କର୍ମକର୍ତ୍ତା ଆଲୋଚନା କରୁଛନ୍ତି।

ODISHA CONSTRUCTION CORPORATION LIMITED
BHUBANESWAR, ODISHA
PIN : 751012, Tel No.(0674) 2562020, e-Mail : theoccltd@odishaconstruction.com
GSTIN-21AAACO2571K2ZM
No.CAD-1361
"e-Procurement Notice No-32/OCCL/2025-26 (On-line)
On-line percentage rate tenders are invited for the following works ;

Sl. No.	Name of Work	Name of Division	Bid Identification No.	Approx value of work	Bid Security (through on-line transfer / as per DTCN) (in Rs.)	Period of Completion	Availability & Submission of tender (on-line)
01	Improvement to Canal Service Road from RD 1500 M to RD 4000 M of Lastala Distributary for the year 2024-25	Burla Irrigation Division	OCCL-SMP /05/2025-26	Rs.2.23 Crore	Rs.2,23,000/-	6 (Six) calendar Months	From 08.08.2025. 3.30 P.M. to 28.08.2025 5.30 P.M.
02	Improvement to Canal Service Road of Left bank of Larasara Minor in between RD 00 M to RD 3800 M for the year 2024-25		OCCL-SMP /06/2025-26	Rs.2.30 Crore	Rs.2,30,000/-	6 (Six) calendar Months	
03	Improvement to Canal Service Road of Right bank of Lahanda Minor in between RD 3600 M to RD 7300 M for the year 2024-25		OCCL-SMP /07/2025-26	Rs.2.30 Crore	Rs.2,30,000/-	6 (Six) calendar Months	
04	Improvement to C.S.R. Of Behera Distributary from RD 1 KM to RD 1.10 KM & RD 3.50 KM to RD 5.50 KM 1600.00+B17M of Pattamundai Canal	Baragarh Irrigation Division	OCCL-SMP /08/2025-26	Rs.2.28 Crore	Rs.2,28,000/-	6 (Six) calendar Months	
05	Improvement to C.S.R. of Pradhanpali Minor from RD 2.36 KM to RD 4.51 KM		OCCL-SMP /09/2025-26	Rs.2.28 Crore	Rs.2,28,000/-	6 (Six) calendar Months	
06	Improvement to Canal Service Road in between RD 54.70 KM to RD 58.45 KM of Huma Tail Distributary for 2024-25	Sambalpur Irrigation Division	OCCL-SMP /10/2025-26	Rs.2.27 Crore	Rs.2,27,000/-	6 (Six) calendar Months	
07	Improvement to Canal Service Road in between RD 43.84 KM to RD 47.14 KM of Huma Tail Distributary for 2024-25		OCCL-SMP /11/2025-26	Rs.2.27 Crore	Rs.2,27,000/-	6 (Six) calendar Months	

Procurement Officer : Managing Director, OCCL
Date of Opening of the Tender : **29.08.2025, 12.00 Noon onwards**
Further details can be seen from the e-Procurement portal : https://www.tendersodisha.gov.in

OIPR-34120/11/0054/2526
Sd./- MANAGING DIRECTOR

ଓଡ଼ିଶା ରାଜସ୍ୱ ଅମଲା ସଂଘର ଆନ୍ଦୋଳନ ନିଷ୍ପତ୍ତି

୧୧ରୁ ଅନିର୍ଦ୍ଦିଷ୍ଟ କାଳ ଯାଏ କାର୍ଯ୍ୟ ବନ୍ଦ

ନବରଙ୍ଗପୁର,୩।୮ (ସଦାଶିବ ପ୍ରହରାଜ)

ବୈଠକରେ ଉପସ୍ଥିତ ଅମଲା ସଂଘର କର୍ମକର୍ତ୍ତା ।

ଓଡ଼ିଶା ରାଜସ୍ୱ ଅମଲା ସଂଘର ରାଜ୍ୟ କାର୍ଯ୍ୟକାରିଣୀ ବୈଠକର ନିଷ୍ପତ୍ତି ଅନୁସାରେ ସଂଘର ରାଜ୍ୟ ସଭାପତି ତ୍ରିପତି ବାଲାଜୀ ସାହୁ, ଖଣ୍ଡୀୟ ସଭାପତି କୈଳାସ ଚନ୍ଦ୍ର ଦାସଙ୍କ ଉପସ୍ଥିତିରେ ନବରଙ୍ଗପୁର ଜିଲା ଶାଖା ସଭାପତି ଆଶୁତୋଷ ମହାନ୍ତିଙ୍କ ଅଧ୍ୟକ୍ଷତାରେ ରବିବାର ଏକ ବୈଠକ ଅନୁଷ୍ଠିତ ହୋଇଥିଲା । ଜିଲାସ୍ତରରେ କାର୍ଯ୍ୟରତ ରାଜସ୍ୱ ଅମଲାଙ୍କ ୯ ଦଫା ଦାବି ପୂରଣ କରିବାରେ ରାଜ୍ୟ ସରକାର ଅହେତୁକ ବିଳମ୍ବ କରୁଥିବାରୁ ଅମଲାମାନଙ୍କ ମଧ୍ୟରେ ଅସନ୍ତୋଷ ପ୍ରକାଶ ପାଇଛି। ଯଦି ରାଜ୍ୟ ସରକାର ଅଗଷ୍ଟ ୧୦ ତାରିଖ ମଧ୍ୟରେ ଉପରୋକ୍ତ ଦାବିଗୁଡିକ ପୂରଣ ନ କରନ୍ତି ତାହେଲେ, ଅଗଷ୍ଟ ୧୧ ତାରିଖଠାରୁ ସମ୍ପୂର୍ଣ୍ଣ କାର୍ଯ୍ୟ ବନ୍ଦ ଆନ୍ଦୋଳନ କରାଯିବ ବୋଲି ଜିଲା ସଭାପତି ମହାନ୍ତି, ସମ୍ପାଦକ ମୈଥିଲୀ ପଟ୍ଟନାୟକ ପ୍ରକାଶ କରିଛନ୍ତି।

ଦାବିଗୁଡିକ ମଧ୍ୟରେ ମୁଖ୍ୟତଃ ଜିଲାସ୍ତରୀୟ କାର୍ଯ୍ୟରତ ରାଜସ୍ୱ ଅମଲାଙ୍କ ମୂଳ ଦରମା ଓଆରଏସ୍‌ପି-୨୦୧୭ ନିୟମ ଅନୁଯାୟୀ ଲେବେଲ- ୯କୁ ବୃଦ୍ଧି କରିବା, ରାଜ୍ୟ ସରକାରଙ୍କ ସାଧାରଣ ପ୍ରଶାସନ ଏବଂ ଅଭିଯୋଗ ବିଭାଗ ପକ୍ଷରୁ ୨୦୨୪ ମାର୍ଚ୍ଚ ୧୫ ତାରିଖରେ ଜାରି ହୋଇଥିବା ପତ୍ରସଂଖ୍ୟା ୮୮୯୮ ଅନୁଯାୟୀ ସମସ୍ତ ଜିଲାପାଳଙ୍କ ଦ୍ୱାରା ପ୍ରଦାନ କରାଯାଇଥିବା ତଥ୍ୟକୁ ଆଧାର କରି ନୂତନ ପଦବୀ ସୃଷ୍ଟି ଓ ପଦବୀ ପୁନର୍ଗଠନ କରାଯାଉ, ରାଜ୍ୟରେ କାର୍ଯ୍ୟରତ ସମସ୍ତ ସରକାରୀ କର୍ମଚାରୀଙ୍କୁ ବାର୍ଷିକ ୨୦ ଲକ୍ଷ ଟଙ୍କା ପର୍ଯ୍ୟନ୍ତ ସ୍ୱାସ୍ଥ୍ୟ ବୀମା ଲାଗୁ କରାଯାଉ, ୨୦୨୦ରେ ଲାଗୁ କରାଯାଇଥିବା ପୁନଃ ଥଇଥାନ ଯୋଜନାର ନିୟମାବଳୀକୁ ସମ୍ପୂର୍ଣ୍ଣ ଉଚ୍ଛେଦ କରାଯାଇ ୧୯୯୦ରେ ଲାଗୁ କରାଯାଇଥିବା ନିୟମାବଳୀ ଅନୁଯାୟୀ ମୃତ ସରକାରୀ କର୍ମଚାରୀଙ୍କ ପରିବାରର ଯେ କୌଣସି ଜଣେ ସଦସ୍ୟଙ୍କୁ ଯୋଗ୍ୟତା ଭିତ୍ତିରେ ନିଯୁକ୍ତି ପ୍ରଦାନ କରାଯିବାକୁ ଦାବି ହୋଇଛି। ସେହିଭଳି ରାଜସ୍ୱ ସେବା ପଦ୍ଧତିରେ ରାଜସ୍ୱ ଅମଲାଙ୍କୁ ଶତ ପ୍ରତିଶତ ପଦୋନ୍ନତି ଦିଆଯାଉ, ନୂତନ ପେନସନ ଯୋଜନାକୁ ରଦ୍ଦ କରି ସମସ୍ତ ସରକାରୀ କର୍ମଚାରୀଙ୍କୁ ପୁରାତନ ପେନସନ ଯୋଜନାରେ ଅନ୍ତର୍ଭୁକ୍ତ କରାଯିବାକୁ ଦାବି ହୋଇଛି। ଉକ୍ତ ଦାବିକୁ ନେଇ ରାଜ୍ୟ ସରକାରଙ୍କ ସହ ବିଭିନ୍ନ ସମୟରେ ଏବଂ ବିଭିନ୍ନ ସ୍ତରରେ ଆଲୋଚନା ହୋଇଥିଲେ ମଧ୍ୟ ବର୍ତ୍ତମାନ ଯାଏ କୌଣସି ସୁଫଳ ମିଳିନି। ତେଣୁ ରାଜ୍ୟ ସରକାର ତୁରନ୍ତ ଉକ୍ତ ଦାବିଗୁଡ଼ିକ ପୂରଣ କରିବାକୁ ସଂଘ ପକ୍ଷରୁ ଅନୁରୋଧ କରାଯାଇଛି। ବୈଠକରେ ନିତେଶ ରଥ, ବୈକୁଣ୍ଠନାଥ ନାୟକ, ପଦଲାମ ଭତ୍ରା, ସୌରଭ ଦାସ, ସାଗର ଚୌଧୁରୀ, ସତ୍ୟ ନାରାୟଣ ସାହୁ, ଆକାଶ ଗଣ୍ଡ, ମନମୋହିନୀ ହାଲଦାର, ଜ୍ୟୋତି ପ୍ରଭା ମାଝୀ, ଅରୁଣ ବେହେରା, ଦୀପକ ଗଉଡ, ରଞ୍ଜନ କୁମାର ବିଶ୍ୱାସ, ହେନା କସୁର, ସାହିଦ ଅକତାର, ମନୋରଞ୍ଜନ ସ୍ୱାଇଁ ପ୍ରମୁଖ ଉପସ୍ଥିତ ଥିଲେ | କାର୍ଯ୍ୟକ୍ରମକୁ ଉପ ସଭାପତି ଧନୁର୍ଜୟ ମାଝୀ ପରିଚାଳନା କରିଥିଲେ ।

ରଶି ଲଗାଇ ମହିଳାଙ୍କ ଆତ୍ମହତ୍ୟା ଅଭିଯୋଗ

ଝରିଗାଁ,୩।୮ (କିଶୋର ଚନ୍ଦ୍ର ମଣ୍ଡଳ)

ନବରଙ୍ଗପୁର ଜିଲା ଝରିଗାଁ ବ୍ଲକ ବାଣୁଆଗୁଡା ପଞ୍ଚାୟତ ସଦରଠାରେ ଜଣେ ମହିଳା ବେକରେ ରଶି ଲଗାଇ ଆତ୍ମହତ୍ୟା କରିଥିବା ତାଙ୍କ ସ୍ୱାମୀ ରବିବାର ଝରିଗାଁ ଥାନାରେ ଲିଖିତ ଅଭିଯୋଗ କରିଛନ୍ତି। ମୃତ ମହିଳା ହେଲେ ପୁରେନ ମାଝୀଙ୍କ ସ୍ତ୍ରୀ ବାସନ୍ତୀ ମାଝୀ (୪୦) । ଏ ନେଇ ଝରିଗାଁ ଥାନା କେସ ନମ୍ବର ୨୪/୨୫ରେ ଏକ ଅପମୃତ୍ୟୁ ମାମଲା ରୁଜୁ କରାଯାଇଛି।

ସୂଚନା ପ୍ରକାରେ, ବାଣୁଆଗୁଡ଼ା ଗ୍ରାମର ବାସନ୍ତୀ ମାଝୀ ନିଜ ବାପଘର ଦେଉଳକଣା ଗ୍ରାମକୁ ଧାନ ତଳି ରୋଇବାକୁ ଯାଉଛି ବୋଲି କହି ଶନିବାର ଅପରାହ୍ନ ପ୍ରାୟ ୪ଟାବେଳେ ଘରୁ ବାହାରି ଯାଇଥିଲେ। ରବିବାର ସକାଳୁ ବାଣୁଆଗୁଡା ଗ୍ରାମର କିଛି ମହିଳା ଶୌଚ ହେବାକୁ ଗ୍ରାମଠାରୁ ପ୍ରାୟ ଦେଢ କି.ମି. ଦୂରରେ ରହିଥିବା ଚାକୁଣ୍ଡା ଜଙ୍ଗଲକୁ ଯାଇଥିଲେ। ସେଠାରେ ଏକ ଗଛରେ ଜଣେ ମହିଳାଙ୍କୁ ଝୁଲନ୍ତା ଅବସ୍ଥାରେ ଥିବା ମୃତଦେହ ଦେଖି ଗ୍ରାମବାସୀଙ୍କୁ ଜଣାଇଥିଲେ । ପରେ ଗ୍ରାମବାସୀ ସେଠାକୁ ଯାଇ ଦେଖିଲା ବେଳକୁ ପୁରେନଙ୍କ ସ୍ତ୍ରୀ ବାସନ୍ତୀ ବୋଲି ଜଣାପଡିଥିଲା । ଏ ନେଇ ପୁରେନ ଝରିଗାଁ ଥାନାରେ ଏତଲା ଦେବା ପରେ ଏଏସ୍‌ଆଇ ମମତା ସେଠୀ ଘଟଣାସ୍ଥଳରେ ପହଞ୍ଚି ମୃତଦେହ ଜବତ କରି ବ୍ୟବଚ୍ଛେଦ ପାଇଁ ଉମରକୋଟ ମେଡିକାଲକୁ ପଠାଇଥିଲେ। ସେଠାରେ ମୃତଦେହ ବ୍ୟବଚ୍ଛେଦ କରାଯିବା ପରେ ପରିବାର ଲୋକଙ୍କୁ ହସ୍ତାନ୍ତର କରାଯାଇଛି।

ବନ୍ଦ ଘରୁ ଲକ୍ଷାଧିକ ଟଙ୍କା ସହ ସୁନାଗହଣା ଚୋରି

ଆଲମାରି ଭାଙ୍ଗିବା ସହ ଜିନିଷପତ୍ର ଏଣେତେଣେ ପଡ଼ିଛି।

ନବରଙ୍ଗପୁର,୩।୮ (ସଦାଶିବ ପ୍ରହରାଜ)

ନବରଙ୍ଗପୁର ସହରର ଆସାମ କଲୋନୀ ଓ ବାଇପାସ ରାସ୍ତାଠାରୁ ମାତ୍ର ୫୦ ମିଟର ଦୂରରେ ରହୁଥିବା କେ. ଓମ୍‌କାର ବ୍ରହ୍ମାଙ୍କ ଘରେ କେହି ନ ଥିବାବେଳେ ଦୁର୍ବୃତ୍ତମାନେ କଳାକନା ବୁଲାଇ ଦେଇଛନ୍ତି। ମେଡିକାଲ କାମରେ ଗତ ବୁଧବାରଠାରୁ ଘରେ ତାଲା ଦେଇ କେ. ଓମ୍‌କାରଙ୍କ ସପରିବାର ବିଶାଖାପାଟଣା ଯାଇଥିଲେ । ରବିବାର ଭୋରରେ ଘରକୁ ଫେରି ଦେଖିବା ବେଳେ ଘର କବାଟ ଖୋଲାଥିବା ସହ ଘର ଭିତର ଆଲମାରୀ ଭାଙ୍ଗିଥିବା ଓ ଆସବାବପତ୍ର ଏଣେ ତେଣେ ପଡ଼ିଛି। ଏହାସହ ଆଲମାରୀରେ ଥିବା ପ୍ରାୟ ଦୁଇ ତୋଳା ଓଜନର ସୁନା ଗହଣା ଓ ୧ ଲକ୍ଷ ୪୦ ହଜାର ଟଙ୍କା ଚୋରି ହୋଇଯାଇଥିବା ପ୍ରକାଶ କରିଛନ୍ତି ଘର ମାଲିକ । ପଡ଼ିଶା ଘରେ ସିସିଟିଭି ଫୁଟେଜ୍‌ରେ ଦୁଇ ଜଣ ବ୍ୟକ୍ତି ଚୋରି କରିବା ପାଇଁ ଯିବା ଓ ଫେରିବାର ଦୃଶ୍ୟ କଏଦ ହୋଇଛି। ଏ ବାବଦରେ କେ. ଓମ୍‌କାର ବ୍ରହ୍ମା ନବରଙ୍ଗପୁର ଥାନାରେ ଜଣାଇଥିଲେ। ପୋଲିସ ଘଟଣା ସ୍ଥଳରେ ପହଞ୍ଚି ତଦନ୍ତ ଆରମ୍ଭ କରିଛି ।

'କ୍ଷତ୍ରିୟ ବର୍ଣ୍ଣ'ର ବିଭିନ୍ନ ଗୋଷ୍ଠୀର ମିଳିତ ବୈଠକ

ବୈଠକରେ କ୍ଷତ୍ରିୟ ସମାଜର କର୍ମକର୍ତ୍ତାମାନେ ।

ପାପଡାହାଣ୍ଡି, ୩।୮ (ସ୍ୱପ୍ନଜିତ ପଟ୍ଟନାୟକ)

ନବରଙ୍ଗପୁର ଜିଲା ପାପଡାହାଣ୍ଡି ବ୍ଲକ ଜାମଗୁଡା ଆର୍‌ଏମସି ହଲରେ 'କ୍ଷତ୍ରିୟ ବର୍ଣ୍ଣ'ର ବିଭିନ୍ନ ଗୋଷ୍ଠୀ, ସମାଜ ଓ ବର୍ଗର ବୈଠକ ରବିବାର ଅନୁଷ୍ଠିତ ହୋଇଯାଇଛି। ଏହି ବୈଠକରେ କ୍ଷତ୍ରିୟ, ଧାକଡ ଓ ଅନ୍ୟାନ୍ୟ ସମାଜର ପ୍ରମୁଖ ବ୍ୟକ୍ତିମାନେ ଏକାଠି ହୋଇ ସମଗ୍ର କ୍ଷତ୍ରିୟ ସମାଜର ବିକାଶ ପାଇଁ ଆଲୋଚନା କରିଥିଲେ। ସୁରେନ୍ଦ୍ର ନାୟକ ବୈଠକକୁ ପରିଚାଳନା କରିଥିଲେ। ଅତିଥି ଭାବେ ଚକ୍ରଧର ସିଂ, ରୂପଧର ନାୟକ, ସୂର୍ଯ୍ୟବଂଶୀ ଜୟନ୍ତ ପାତ୍ର, ରାମଚନ୍ଦ୍ର ସିଂ, ଧନେଶ୍ୱର ସିଂ, ଭଗବାନ ନାୟକ, ଲକ୍ଷ୍ମୀ ନାରାୟଣ ପାଣ୍ଡେ, ଭୀକ ନାୟକ, ଅମର ସିଂହ ପ୍ରମୁଖ ଯୋଗଦେଇ ନିଜ ବକ୍ତବ୍ୟ ପ୍ରଦାନ କରିଥିଲେ। ବରିଷ୍ଠ ଆଇନଜୀବୀ ସୂର୍ଯ୍ୟବଂଶୀ ଜୟନ୍ତ ପାତ୍ର ନିଜ ବକ୍ତବ୍ୟରେ କହିଥିଲେ, ଭଗବଦ ଗୀତାରେ ବର୍ଣ୍ଣିତ କ୍ଷତ୍ରିୟ ବର୍ଣ୍ଣ ଓ ଏହି ବର୍ଣ୍ଣ ଅନ୍ତର୍ଗତ ସମସ୍ତ ଜାତିର ଉତ୍‌ଥାନ ପାଇଁ ସମସ୍ତେ ଏକ ହୁଅନ୍ତୁ । ଅନ୍ୟମାନଙ୍କ ମଧ୍ୟରେ ଦୀପକ ସିଂ, ଜଳନ୍ଧର ସିଂ, ମନମୋହନ ସିଂ, କିଶୋର ରାୟ ପାତ୍ର, ନରସିଂହ ଦିୱାନ, ବିପିନ ଭୁକ୍ତା, ତ୍ରିନାଥ ସିଂ, ବିଭୁତି ନାୟକ, ମହେଶ୍ୱର ନାୟକ, ସୁମିତ ସିଂ, ଲକ୍ଷଣ ସିଂ ପ୍ରମୁଖ ଯୋଗ ଦେଇଥିଲେ। କ୍ଷତ୍ରିୟମାନଙ୍କ ବର୍ତ୍ତମାନର ସାମାଜିକ ସ୍ଥିତି ଓ ତାର ପ୍ରତିକାର ଉପରେ ମୁଖ୍ୟତଃ ଆଲୋଚନା ହୋଇଥିଲା। ନବରଙ୍ଗପୁର ଜିଲାର ବିଭିନ୍ନ ଅଞ୍ଚଳରୁ ପ୍ରାୟ ୫୦୦ ଲୋକ ଆସିଥିଲେ।

କୋଟିଆ ଆଦିବାସୀ ସମାଜ ବିକାଶ ପରିଷଦର ଜିଲାସ୍ତରୀୟ ବୈଠକ

ପାପଡାହାଣ୍ଡି, ୩।୮ (ସ୍ୱପ୍ନଜିତ ପଟ୍ଟନାୟକ)

ନବରଙ୍ଗପୁର ଜିଲା ପାପଡାହାଣ୍ଡି ବ୍ଲକ ଜଟାବାଲ ପଞ୍ଚାୟତ ଟିଙ୍ଗ ଗ୍ରାମରେ କୋଟିଆ ଆଦିବାସୀ ସମାଜ ବିକାଶ ପରିଷଦର ଜିଲାସ୍ତରୀୟ ବୈଠକ ଓ ଭେଟଘାଟ କାର୍ଯ୍ୟକ୍ରମ ରବିବାର ଅନୁଷ୍ଠିତ ହୋଇଯାଇଛି । ଜିଲା ସଭାପତି କୈଳାଶ ଦୋରାଙ୍କ ସଭାପତିତ୍ୱରେ ଆୟୋଜିତ କାର୍ଯ୍ୟକ୍ରମରେ ମୁଖ୍ୟ ଅତିଥି ରୂପେ ଜିଲା ପରିଷଦ ଅଧ୍ୟକ୍ଷ ମୋତିରାମ ନାୟକ, ବ୍ଲକ ଉପାଧ୍ୟକ୍ଷ ସୁଶାନ୍ତ କୁମାର ବେହେରା, ବିଧାୟକ ପ୍ରତିନିଧି ରଜନୀକାନ୍ତ ସାସମଲ, ଜିଲା ସଭାପତି ଅଖିଳ ଭାରତୀୟ ଏସ୍‌ସି, ଏସ୍‌ଟି ସଂଘ ଭଗବାନ ବୈରାଗୀ, ଅନୁସୂଚିତ ଏସ୍‌ସି ସଂଘ ବ୍ଲକ ସଭାପତି ଦେବରାଜ ନାଗ,କୋଟିଆ ଆଦିବାସୀ ସମାଜ କୋରାପୁଟ ଜିଲା ସଭାପତି ଡମ୍ବରୁଧର ଉଣ୍ଡା, କୋରାପୁଟ ଜିଲା ସମ୍ପାଧକ ଗଙ୍ଗାଧର ପାଙ୍ଗି, କୋରାପୁଟ ଜିଲା ସହସମ୍ପାଧକ ସୁବାଷ ବୁରୁଡି, କୋରାପୁଟ ଜିଲା କୋଷାଧ୍ୟକ୍ଷ ଘନଶ୍ୟାମ ବୁରୁଡି, ବୈପାରୀଗୁଡା ବ୍ଲକ ସଭାପତି ଜଗତ ରାୟ, ଜଟାବାଲ ଗ୍ରାମପଞ୍ଚାୟତ ନାଏବ ସରପଞ୍ଚ ଏମଡି ଜାହାଙ୍ଗୀର ପ୍ରମୁଖ ମଞ୍ଚାସୀନ ଥିଲେ। ସମାଜର ବିକାଶ, ଶିକ୍ଷାକ୍ଷେତ୍ର ଏବଂ ସମାଜିକ କ୍ଷେତ୍ରରେ ଉନ୍ନତି କରିବା କୋଟିଆ ସମାଜର ମୂଳ ଲକ୍ଷ୍ୟ ବୋଲି କୁହାଯାଇଛି। ବୈଠକରେ ନବରଙ୍ଗପୁର ଜିଲା ଉପସଭାପତି ତ୍ରିନାଥ ପାଇକ, ସମ୍ପାଧକ ପୀତବାସ ରାଣା, ଯୁଗ୍ମ ସମ୍ପାଧକ ରବୀନ୍ଦ୍ର ତାଙ୍ଗୁଲ, କୋଷାଧ୍ୟକ୍ଷ ଖଗେଶ୍ୱର ପାଇକଙ୍କ ସହ ଗ୍ରାମବାସୀ ଉପସ୍ଥିତ ରହିଥିଲେ ।

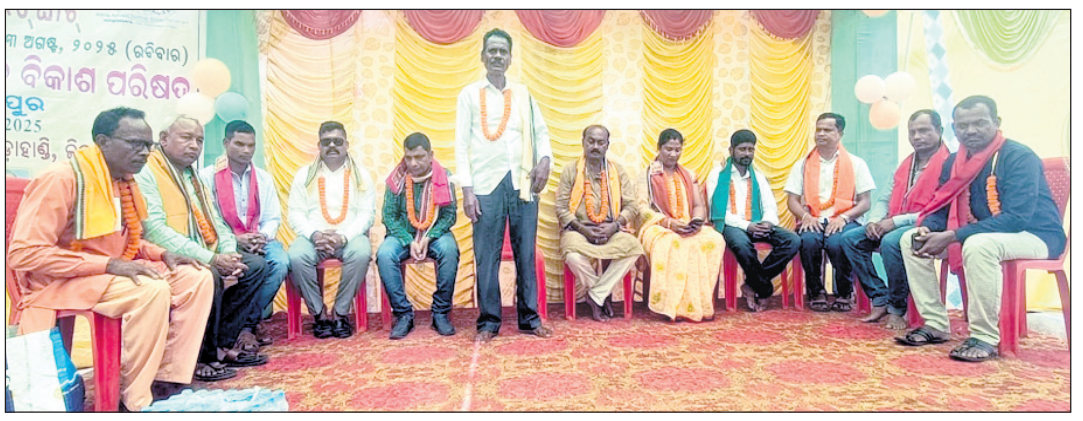

ବୈଠକରେ ଉପସ୍ଥିତ କୋଟିଆ ଆଦିବାସୀ ସମାଜ ବିକାଶ ପରିଷଦର କର୍ମକର୍ତ୍ତାମାନେ ।

ଅନ୍ଧବିଶ୍ୱାସ ଦୂର ନେଇ ସଚେତନତା

ଜୟପୁର, ୩।୮ (ପବନ ପାଣିଗ୍ରାହୀ)

ଜୟପୁର ବ୍ଲକ୍ ରଣ୍ଡାପିଲ୍ଲି ପଞ୍ଚାୟତ ପାତ୍ରଗୁଡା ଗ୍ରାମରେ ସମନ୍ୱିତ ଶିଶୁ ବିକାଶ ବିଭାଗ ପକ୍ଷରୁ ଅନ୍ଧବିଶ୍ୱାସ ଦୂର ନେଇ ସଚେତନତା ସଭା ଅନୁଷ୍ଠିତ ହୋଇଯାଇଛି। ପାତ୍ରଗୁଡ଼ାରେ କାଉ ମିଳନ ଦେଖିବାରୁ ୨ ଯୁବକଙ୍କ ପ୍ରତୀକାତ୍ମକ ମୃତଦେହ ସତ୍କାର କରିବା ଘଟଣା ଘଟିଥିଲା। ଏହାକୁ ନେଇ ରାଜ୍ୟରେ ଚର୍ଚ୍ଚା ଜୋର ଧରିଥିଲା। ଏ ନେଇ ସିଡିପିଓ କାଞ୍ଚନ ପଣ୍ଡା ଓ ଏକ ଟିମ୍ ଗାଁରେ ପହଞ୍ଚି ସଚେତନ କରିଥିଲେ। ଅନ୍ଧବିଶ୍ୱାସର ଶିକାର ନ ହେବା ପାଇଁ ସଚେତନ କରିଥିଲେ। ଏଥିରେ ଅଙ୍ଗନୱାଡି କର୍ମୀ, ଆଶାକର୍ମୀ ଓ ଗ୍ରାମବାସୀ ଉପସ୍ଥିତ ଥିଲେ।

ଯୁକ୍ତ ୩ କଲେଜ ସ୍ଥାପନ ନେଇ ପ୍ରସ୍ତୁତି ବୈଠକ

ପାପଡାହାଣ୍ଡି, ୩।୮ (ସ୍ୱପ୍ନଜିତ ପଟ୍ଟନାୟକ)

ନବରଙ୍ଗପୁର ଜିଲା ପାପଡାହାଣ୍ଡି ବ୍ଲକ ମୋକିଆ ବନ୍ୟା ଆଶ୍ରୟସ୍ଥଳୀଠାରେ ଯୁକ୍ତ ୩ କଲେଜ ସ୍ଥାପନ ନେଇ ଏକ ପ୍ରସ୍ତୁତି ବୈଠକ ଅନୁଷ୍ଠିତ ହୋଇଯାଇଛି । ସରପଞ୍ଚ ଜଗତ ଜୀବନ ନାୟକଙ୍କ ସଭାପତିତ୍ୱରେ ଆୟୋଜିତ ବେହଠକରେ ପୂର୍ବତନ ବିଧାୟକ ସଦନ ନାୟକ, ବିଧାୟକଙ୍କ ପ୍ରତିନିଧି ରଜନୀ କାନ୍ତ ସାସମଲ, ପୂର୍ବତନ ସମିତି ସଭ୍ୟ ଯୁଗଳ ବିଶୋଇ ପ୍ରମୁଖ ଉପସ୍ଥିତ ଥିଲେ। ମୋକିଆଠାରେ ଯୁକ୍ତ ୩ କଲେଜ ସ୍ଥାପନ ହେଲେ ମୋକିଆ, ଡେଙ୍ଗାଗୁଡା, ଶିରିଶି ଓ ଚେରଚେଟାର ଛାତ୍ରୀଛାତ୍ର ଉପକୃତ ହେବେ ବୋଲି ବୈଠକରେ ଆଲୋଚନା ହୋଇଥିଲା। ଏ ନେଇ ଏକ କମିଟି ଗଠନ କରାଯାଇଥିଲା। ଆଗାମୀ ଦିନରେ ଜନପ୍ରତିନିଧିଙ୍କ ସହ ମିଶି ଜିଲାପାଳଙ୍କୁ ଏ ନେଇ ଦାବିପତ୍ର ପ୍ରଦାନ କରାଯିବ ବୋଲି ବୈଠକରେ ନିଷ୍ପତ୍ତି ହୋଇଥିଲା। ବୈଠକରେ ଅଞ୍ଚଳର ଜନ ସାଧାରଣ ଉପସ୍ଥିତ ଥିଲେ।

PANCHAYAT SAMITI,CHHENDIPADA
INVITATION FOR BIDS (IFB)
IDENTIFICATION No: - CHHB- 01/2025-26
E-mail address: - ori-chendipada@nic.in

The Block Development Officer, Chhendipada on behalf of the Governor of Orissa invites Percentage rate bid in single cover system for the Const. of Govt. Upper Primary School at Para GP,. "C" & "D" contractors accordingly, registered with the State Government and contractors of equivalent grade / Class registered with Central Government/ MES / Railway, to be eventually drawn up in PWD P-I form, for execution of Building .The proof of registration from the appropriate authority shall be enclosed along with the bid. If successful, the bidder who has not registered under State Government has to register under the State PWD in appropriate class of eligibility before signing the agreement. Bidders may submit bids for any or all the Buildings. The details of the Eligibility criteria, enclosures etc. along with the project and date and time of receipt and opening of bid documents can be viewed & downloaded from the District website i.e www.angul.odisha.gov.in.

Sd./- Block Development Officer, Chhendipada

ତହସିଲଦାରଙ୍କୁ ଭେଟି ସମସ୍ୟା ସମାଧାନ ଦାବି

ତେନ୍ତୁଳିଖୁଣ୍ଟି, ୩।୮ (ଚିଦାନନ୍ଦ ସାହୁ)

ପାନୀୟ ଜଳ ଯୋଗାଣ ପ୍ରକଳ୍ପ ପାଇଁ ପାଇପ୍ ବିଛାଇବା କାମରେ ବାଧା ସୃଷ୍ଟି ହେଉଛି। ଏହାର ସମାଧାନ ଦାବିକରି ନବରଙ୍ଗପୁର ଜିଲା ତେନ୍ତୁଳିଖୁଣ୍ଟି ବ୍ଲକ ପରଜାବାରଙ୍ଗପଦର ପଞ୍ଚାୟତବାସୀ ତହସିଲଦାରଙ୍କୁ ଭେଟିଛନ୍ତି।

ନବରଙ୍ଗପୁର ଜିଲା ତେନ୍ତୁଳିଖୁଣ୍ଟି ବ୍ଲକ ପରଜାବାରଙ୍ଗପଦର ଗ୍ରାମ ପଞ୍ଚାୟତ ଖାତିଗୁଡ଼ା ଗ୍ରାମର ମାଉସୀମା କଲୋନୀ, ବଜାର ସାହି, ପ୍ରକଳ୍ପର ମେନ୍ ରୋଡ କଲୋନୀବାସୀ ମେଗା ଜଳ ଯୋଗାଣ ପ୍ରକଳ୍ପର ପାଣି ଆଜି ଯାଏଁ ପାଇ ପାରିନାହାନ୍ତି। ଅପରପକ୍ଷେ ଖାତିଗୁଡ଼ା ଗ୍ରାମର ଅନ୍ୟ ସାହି ବାସୀ ପାଣି ପାଇ ପାରୁଛନ୍ତି। ଏଣୁ ମେ ୨୧ରେ ମାଉସୀମା କଲୋନୀ ର ଶତାଧିକ ମହିଳା ମେଗା ଜଳ ଯୋଗାଣ ପ୍ରକଳ୍ପ କାର୍ଯ୍ୟାଳୟ ଆଗରେ ଧାରଣାରେ ବସିଥିଲେ। ଜୁନ୍ ୩୦ ସୁଦ୍ଧା ପାଣି ପହଞ୍ଚାଇବା ବ୍ୟବସ୍ଥା କରିବା ପ୍ରତିଶ୍ରୁତି ଦେବା ପରେ ଧାରଣା ହଟିଥିଲା। ନିର୍ଦ୍ଧାରୀ ସମୟ ମଧ୍ୟରେ କାମ ହୋଇପାରିଲା ନାହିଁ। ଜୁଲାଇ ୩୦ରେ ପାଇପ ବିଛାଇବାକୁ ଖୋଲାଯାଇଥିଲା। ୩୦ ମିଟର ପରେ କେତେଜଣ ବ୍ୟକ୍ତି ଏହାକୁ ନିଜ ଜାଗା ବୋଲି ଦର୍ଶାଇ କ୍ଷତିପୂରଣ ଦାବି କରି କାମ ବନ୍ଦ କରିଥିଲେ। ଏହାପରେ ମେଗା ଜଳ ଯୋଗାଣ ପ୍ରକଳ୍ପ ଅଧିକାରୀ କାମ ବନ୍ଦ କରିଦେଲେ। ପାଣି ବ୍ୟବସ୍ଥା ପାଇଁ ଠିକା ସଂସ୍ଥା ସମ୍ମୁଖୀନ ହେଉଥିବା ପ୍ରତିବନ୍ଧକ ଦୂର କରିବା ପାଇଁ ଆବଶ୍ୟକ ପଦକ୍ଷେପ ନେବାକୁ ତହସିଲଦାର ପୁଷ୍ପାଞ୍ଜଳି ଦଣ୍ଡପାଟଙ୍କୁ ମାଉସୀମା କଲୋନୀ ମହିଳାମାନେ ନିବେଦନ କରିଛନ୍ତି। ତୁରନ୍ତ ସମସ୍ୟା ସମାଧାନ ପାଇଁ ପଦକ୍ଷେପ ନିଆଯିବ ବୋଲି ତହସିଲଦାର ପ୍ରତିଶ୍ରୁତି ଦେଇଥିଲେ। ବିଡିଓ ମନୋଜ ପାଣିଗ୍ରାହୀଙ୍କ ଅନୁପସ୍ଥିତିରେ ଏବିଡିଓଙ୍କୁ ଭେଟି ତୁରନ୍ତ ମେଗା ଜଳ ଯୋଗାଣ ପ୍ରକଳ୍ପ ରୁ ତୁରନ୍ତ ଦେବା ବ୍ୟବସ୍ଥା କରିବାକୁ ସେମାନେ ନିବେଦନ କରିଛନ୍ତି।

ODISHA HYDRO POWER CORPORATION LTD.
OFFICE OF THE SENIOR GENERAL MANAGER (ELECTRICAL)
UPPER KOLAB HYDRO ELECTRIC PROJECT
AT/PO : BARINIPUT, DIST. : KORAPUT - 764006 (ODISHA)
PHONE : (06854)242001, Fax : (06854)242093, e-mail : sgmel.ukhep@gmail.com
CIN : U40101OR1995SGC003963
TENDER CALL NOTICE NO UKHEP - 20/2025-26, DATED. 30/07/2025

No.CAD-1373 : Sealed tenders are invited in TWO PART i.e (i) Techno Commercial Bid & (ii) Price Bid in separate sealed envelopes from Registered Manufacturers/Authorized dealers / Reputed Channel Partners for **"Supply of Fully finished Thordon SXL Bushes for UKHEP, Bariniput"**.

Sl. No.	Description of works	Cost of tender paper in Rs. (Non-Refundable)	EMD in Rs. (Refundable)
1	Supply of Fully finished Thordon SXL Bushes for UKHEP, Bariniput.	7080/- (Rs.6000/- + 18% GST)	1% of quoted value

The sale of Tender Paper will be from : **From Dt.07.08.2025 to 11:00 Hrs of Dt.25.08.2025.**
The last date & time of receipt of Tender : **Up to 12:00 Hrs of Dt.25.08.2025**
The date and time of opening of Tender : **At 12:30 Hrs of Dt.25.08.2025**
For details of tender documents, Terms & conditions, Eligibility criteria and downloading, please refer our website www.ohpcltd.com.

OIPR-04002/11/0111/2526
Sd./- C & P Head, Upper Kolab H.E. Project, Bariniput

ଗଜପତି ଜିଲାରେ ୪୦ରୁ ଊର୍ଦ୍ଧ୍ୱ ଡେଙ୍ଗୁ ରୋଗୀ

ପ୍ଲେଟଲେଟ ବାହାର କରିବାକୁ ମେଶିନ ଅଛି, ଟେକ୍‌ସିଆନ ନାହାନ୍ତି

ପାରଳାଖେମୁଣ୍ଡି,୩।୮ (ଗିରିଧାରୀ ପରିଚ୍ଛା)

ଗଜପତି ଜିଲାରେ ବଢି ଚାଲିଛି ଡେଙ୍ଗୁ ରୋଗୀଙ୍କ ସଂଖ୍ୟା। ମାତ୍ର ସ୍ୱାସ୍ଥ୍ୟ ବିଭାଗ ନିକଟରେ ଜିଲାରେ ଡେଙ୍ଗୁ ରୋଗୀଙ୍କ ସଂଖ୍ୟା, ସେମାନଙ୍କ ଚିକିତ୍ସା ସମ୍ପର୍କରେ କିଛି ତଥ୍ୟ ନାହିଁ। ଜିଲାରେ ୪୦ରୁ ଅଧିକ ରୋଗୀ ଡେଙ୍ଗୁ ରୋଗୀ ପଡ଼ୋଶୀ ଆନ୍ଧ୍ରପ୍ରଦେଶର ଶ୍ରୀକାକୁଲମର ଏକ ହସ୍ପିଟାଲରେ ଚିକିତ୍ସିତ ହେଉଥିବା ଜଣାପଡିଛି। ଜିଲା ମୁଖ୍ୟ ଚିକିତ୍ସାଳୟରେ ଡେଙ୍ଗୁ ରୋଗୀ ଗୁରୁତର ହେଲେ ଦେହରେ ପ୍ଲେଟଲେଟ କମିଯିବା ଭଳି ସମସ୍ୟା ଦେଖା ଦେଇଥାଏ। ଏହି ପ୍ଲେଟଲେଟ ବାହାର କରିବାକୁ ଜିଲା ମୁଖ୍ୟ ଚିକିତ୍ସାଳୟରେ ମେଶିନ ରହିଛି ମାତ୍ର ଏହାକୁ ପରିଚାଳନା କରି ରୋଗୀଙ୍କ ଦେହରୁ ପ୍ଲେଟଲେଟ୍ ବାହାର କରିବା ପାଇଁ ଟେକ୍‌ସିଆନ ନାହାନ୍ତି। ଫଳରେ ଜିଲାର ବିଭିନ୍ନ ଅଞ୍ଚଳର ରୋଗୀ ବହୁ ଅସୁବିଧାର ସମ୍ମୁଖୀନ ହୋଇ ଶେଷରେ ସେମାନେ ଚିକିତ୍ସା ପାଇଁ ଆନ୍ଧ୍ରମୁହାଁ ହୁଅନ

ସଂକ୍ଷେପରେ

୪ ଫେରାର ଅଭିଯୁକ୍ତ ଗିରଫ

ଜୟପୁର,୩।୮ (ପବନ ପାଣିଗ୍ରାହୀ)

ଜୟପୁର ସଦର ପୋଲିସ ବିଭିନ୍ନ ଅପରାଧିକ ମାମଲାରେ ଫେରାର ଥିବା ୪ ଅଭିଯୁକ୍ତଙ୍କୁ ରବିବାର ଗିରଫ କରିଛି। ଅଭିଯୁକ୍ତମାନେ ହେଲେ ବାମୁଣି ଗାଁ ସନିଆ ପରଜା, ରଥ ହରିଜନ, ଧନଞ୍ଜୟ ନାୟକ ଓ କ୍ରିଷ୍ଣା ବିଷୋୟୀ। ସୂଚନା ଅନୁଯାୟୀ, ଏହି ୪ ଅଭିଯୁକ୍ତଙ୍କ ନାଁରେ ଜୟପୁର ସଦର ଥାନାରେ ୨୦୨୨ରେ ବିଭିନ୍ନ ଅପରାଧିକ ମାମଲା ରହିଥିଲା। ସେହିଦିନଠାରୁ ସେମାନେ ଫେରାର ରହିଥିଲେ। ଅଭିଯୁକ୍ତମାନଙ୍କୁ କୋର୍ଟ ଚାଲାଣ କରାଯାଇଥିବା ଜୟପୁର ସଦର ଥାନା ଅଧିକାରୀ ସଚିନ୍ଦ୍ର ପ୍ରଧାନ ସୂଚନା ଦେଇଛନ୍ତି। ସେହିପରି ୨୦୨୧ରେ ବି.ମାଳିଗୁଡାର ପ୍ରଶାନ୍ତ କୁମାର ପାଢୀ ଓ ବସନ୍ତ କୁମାର ପାଢ଼ୀଙ୍କୁ, ୨୦୧୧ରେ ଦାମାପୁଟ ଗ୍ରାମର ଗିରିଧର ଖରା ଓ ୨୦୨୩ରେ ହାଡିଆ ସୁଦେଶ ହରିଜନ ନାଁରେ ଅପରାଧିକ ମାମଲା ଥିବା ବେଳେ ସେମାନେ ଫେରାର ଥିଲେ। ସେମାନଙ୍କୁ ଜୟପୁର ସଦର ପୋଲିସ ଶନିବାର ଗିରଫ କରି କୋର୍ଟ ଚାଲାଣ କରିଥିବା ସୂଚନା ରହିଛି।

ବସ୍ ଡ୍ରାଇଭର, କଣ୍ଡକ୍ଟରଙ୍କୁ ମାଡ଼ ମାରି ସୁନାଚେନ୍ ଲୁଟ୍

ଦାମନଯୋଡି,୩।୮ (ନରସିଂହ ବ୍ରହ୍ମା)

ଜୟପୁରରୁ ମାଥଲପୁଟ ଆସି ବସ୍‌ଷ୍ଟାଣ୍ଡରେ ଥିବା ଏକ ଘରୋଇ ବସ୍‌ର ଡ୍ରାଇଭର ଓ କଣ୍ଡକ୍ଟରଙ୍କଠାରୁ ୨ ଦୁର୍ବୃତ୍ତ ସୁନାଗହଣା ଶନିବାର ରାତିରେ ଚୋରି କରିଥିବା ଅଭିଯୋଗ ହୋଇଛି। ବସ୍‌ରେ ଡ୍ରାଇଭର ଓ ହେଲପର୍ ଶୋଇଥିବା ବେଳେ ମାଥାଲପୁଟ କଳାହାଣ୍ଡି କଲୋନୀ ବସ୍ତିର ୨ ଜଣ ଯୁବକ ପଶି ଆସି ସେମାନଙ୍କୁ ମାଡ଼ ମାରିବା ସହ ଏକ ସୁନା ଚେନ୍ ଓ ୧୦ ହଜାର ଟଙ୍କା ଛଡାଇ ନେଇଥିଲେ। ଏ ନେଇ ଦାମନଯୋଡ଼ି ଥାନାରେ ବସ୍ ମାଲିକ ତିରୁପତି ପାଣିଗ୍ରାହୀ ଅଭିଯୋଗ କରିଥିଲେ। ଥାନା ଆଇଆଇସି ପ୍ରମିଳା ବିଡିକା ୨ ଯୁବକଙ୍କୁ ଥାନାକୁ ଡାକି ପଚରାଉଚରା କରୁଥିବା ଜଣାପଡ଼ିଛି। ଏହାକୁ କେନ୍ଦ୍ର କରି ରବିବାର ସକାଳ ୬ରୁ ପୂର୍ବାହ୍ନ ୧୧ଟା ଯାଏ ଦାମନଯୋଡିରୁ ଜୟପୁରକୁ ଘରୋଇ ବସ୍ ଚଳାଚଳ ବନ୍ଦ ରହିଥିଲା। ଅଭିଯୁକ୍ତଙ୍କ ବିରୋଧରେ ଦୃଢ଼ କାର୍ଯ୍ୟାନୁଷ୍ଠାନ ଗ୍ରହଣ କରାଯିବା ବୋଲି ଥାନା ଅଧିକାରୀ ପ୍ରତିଶ୍ରୁତି ଦେବା ପରେ ଗାଡ଼ି ଚଳାଚଳ ସ୍ୱାଭାବିକ ହୋଇଥିଲା।

ଜୁଆ ଖେଳ ବେଳେ ଚଢ଼ାଉ, ୭ ଗିରଫ

ଜୟପୁର,୩।୮ (ପବନ ପାଣିଗ୍ରାହୀ)

ଜୟପୁର ସଦର ପୋଲିସ ଜୁଆ ଖେଳ ଚାଲୁଥିବା ବେଳେ ଚଢ଼ାଉ କରି ୭ଜଣଙ୍କୁ ରବିବାର ଗିରଫ କରିଛି। ଜୟପୁର ସଦର ଥାନା ଅନ୍ତର୍ଗତ ରଣ୍ଡାପାଲ୍ଲିରେ ଚଢ଼ାଉ କରି ଅଭିଯୁକ୍ତଠାରୁ ୨୨୫୦ ଟଙ୍କା, ୨ଟି ଖାତା ଓ ତାସ ଆଦି ଜବତ କରାଯାଇଛି। ଅଭିଯୁକ୍ତମାନଙ୍କୁ ନୋଟିସ୍‌ରେ ଛଡାଯାଇଥିବା ଜୟପୁର ସଦର ଥାନା ଅଧିକାରୀ ସଚିନ୍ଦ୍ର ପ୍ରଧାନ ସୂଚନା ଦେଇଛନ୍ତି।

୧୪ ବ୍ଲକ୍‌ର ୬୯,୬୬୫ ହିତାଧିକାରୀଙ୍କୁ ପିଏମ୍ କିଷାନ କିସ୍ତି

ଜିଲାସ୍ତରୀୟ କାର୍ଯ୍ୟକ୍ରମ

କୋରାପୁଟ,୩।୮ (ଅମିତାଭ ବେହେରା)

କାର୍ଯ୍ୟକ୍ରମରେ ଉପସ୍ଥିତ କୋରାପୁଟ ବିଧାୟକ ରଘୁରାମ ମାଛ, କୋଟପାଡ଼ ବିଧାୟକ ରୁପୁ ଭତ୍ରା, ଜିଲାପାଳ ଓ ଅନ୍ୟ ଅଧିକାରୀମାନେ।

କୋରାପୁଟ ସଦ୍‌ଭାବନା ସଭାଗୃହରେ ଜିଲାସ୍ତରୀୟ କାର୍ଯ୍ୟକ୍ରମରେ ଜିଲାର ୬୯,୬୬୫ ହିତାଧିକାରୀଙ୍କୁ ପିଏମ୍ କିଷାନର ୨୦ତମ କିସ୍ତି ପ୍ରଦାନ କରାଯାଇଛି। ଏଥିରେ ଜିଲା ପରିଷଦ ଅଧ୍ୟକ୍ଷା ସସ୍ମିତା ମେଲେକା, କୋରାପୁଟ ବିଧାୟକ ରଘୁରାମ ମାଛ, କୋଟପାଡ଼ ବିଧାୟକ ରୁପୁ ଭତ୍ରା ଓ ଜିଲାପାଳ ମନୋଜ ସତ୍ୟବାନ ମହାଜନ ପ୍ରମୁଖ ଯୋଗଦେଇଥିଲେ। ପ୍ରତି ହିତାଧିକାରୀଙ୍କୁ ୨ ହଜାର ଲେଖାଏ ପ୍ରଦାନ କରାଯାଇଛି। ପ୍ରଧାନମନ୍ତ୍ରୀ ନରେନ୍ଦ୍ର ମୋଦୀଙ୍କ ଦ୍ୱାରା ଶନିବାର ଉତ୍ତର ପ୍ରଦେଶର ବାରାଣସୀରେ ପିଏମ୍ କିଷାନର ୨୦ତମ କିସ୍ତି ଉନ୍ମୋଚନ କରାଯାଇଥିଲା। ସେଥିରେ ଜିଲାର ସେମିଲିଗୁଡା ବ୍ଲକ୍‌ରେ ୬ ହଜାର ୫୯୦ ହିତାଧିକାରୀ, ପଜାଙ୍ଗି ବ୍ଲକରେ ୩ ହଜାର ୬୫୧ ଜଣ, ନାରାୟଣପାଟଣା ବ୍ଲକରେ ୨ ହଜାର ୫୭୭ ଜଣ, ନନ୍ଦପୁର ବ୍ଲକରେ ୬ ହଜାର ୯୨ ଜଣ, ଲକ୍ଷ୍ମୀପୁର ବ୍ଲକ୍‌ରେ ୪ ହଜାର ୪୮୯ଜଣ, ଲମତାପୁଟ ବ୍ଲକ୍‌ରେ ୬ ହଜାର ୨୦୪ଜଣ, କୁନ୍ଦୁରା ବ୍ଲକ୍‌ରେ ୨ ହଜାର ୯୯୬, କୋଟପାଡ଼ ବ୍ଲକ୍‌ରେ ୭ ହଜାର ୫୨୫ ଜଣ, କୋରାପୁଟ ବ୍ଲକ୍‌ରେ ୪ ହଜାର ୩୩୬ ଜଣ, ଜୟପୁର ବ୍ଲକ୍‌ରେ ୩ ହଜାର ୧୮୦, ଦଶମନ୍ତପୁର ବ୍ଲକ୍‌ରେ ୫ ହଜାର ୨୭୨, ବୋରିଗୁମ୍ମା ବ୍ଲକ୍‌ରେ ୭ ହଜାର ୪୭୬, ବୈପାରୀଗୁଡା ବ୍ଲକ୍‌ରେ ୫ ହଜାର ୩୭୨ ଓ ବନ୍ଧୁଗାଁ ବ୍ଲକ୍‌ରେ ୩ ହଜାର ୯୦୫ ହିତାଧିକାରୀ ତଥା ୧୪ ବ୍ଲକ୍‌ର ୬୯ ହଜାର ୬୬୫ ଜଣ ହିତାଧିକାରୀଙ୍କୁ ମୋଟ ୧୩ କୋଟି ୯୩ ଲକ୍ଷ ୩୦ ହଜାର ଟଙ୍କା ପ୍ରଦାନ କରାଯାଇଛି। କାର୍ଯ୍ୟକ୍ରମରେ କୋରାପୁଟର ମୁଖ୍ୟ ଜିଲା କୃଷି ଅଧିକାରୀ, ମୁଖ୍ୟ ଜିଲା ପ୍ରାଣୀ ଚିକିତ୍ସା ଅଧିକାରୀ,କୃଷି ଜିଲା ଅଧିକାରୀ,ଉପନିର୍ଦ୍ଦେଶକ ଉଦ୍ୟାନ କୃଷି, ପ୍ରକଳ୍ପ ନିର୍ଦ୍ଦେଶକ ଜଳଛାୟା, ଜିଲା ମତ୍ସ୍ୟ ଅଧିକାରୀ, କେଭିକେ ଓ ଅନ୍ୟ ଅଧିକାରୀମାନେ ଉପସ୍ଥିତ ଥିଲେ।

ଚୋରି ମାମଲାରେ ଆନ୍ଧ୍ର ପୋଲିସ ଦ୍ୱାରା ୩ ଗିରଫ

ନନ୍ଦପୁର,୩।୮ (ତୁଷାର କାନ୍ତ ମହାନ୍ତି)

ଜଣେ ପିଇଓଙ୍କଠାରୁ ୧୫ଲକ୍ଷ ୬୨ ହଜାର ଟଙ୍କା ଚୋରି ମାମଲାରେ ଆନ୍ଧ୍ର ପୋଲିସ କୋରାପୁଟ ଜିଲା ନନ୍ଦପୁର ବ୍ଲକ୍ ଓ ଜୟପୁର ଅଞ୍ଚଳରୁ ୩ଜଣଙ୍କୁ ରବିବାର ଗିରଫ କରିଛି। ଅଭିଯୁକ୍ତମାନେ ହେଲେ ନନ୍ଦପୁର ବ୍ଲକ୍ ଗୋଲୁରୁ ପଞ୍ଚାୟତ ବାଇଲିଗୁଡ଼ାର ସନ୍ତୋଷ ମହାପାତ୍ର(୨୮), ଜୟପୁର ଅଞ୍ଚଳର ବିକାଶ କୋରା(୨୫) ଓ ସ୍ୱପ୍ନିଲ ଦୁରାଇ(୧୯)। ସୂଚନା ଅନୁଯାୟୀ, ବଣ୍ଡାପାଲି ପଞ୍ଚାୟତ ପିଇଓ କାଟରି ମାଛବାବୁ ଆନ୍ଧ୍ର ପେଦାବାଇଲି ଷ୍ଟେଟ୍ ବ୍ୟାଙ୍କ୍‌ରୁ ୧୫ଲକ୍ଷ ୬୨ ହଜାର ଟଙ୍କା ଉଠାଇ ଘରକୁ ଫେରୁଥିବା ବେଳେ ୩।୧।୭।୨୫ ସନ୍ଧ୍ୟାରେ ଲୁଟ୍‌ର ଶିକାର ହୋଇଥିଲେ। ବଙ୍ଗାରୁମେଟା ଗ୍ରାମ ନିକଟରେ କେତେକ ଦୁର୍ବୃତ୍ତ ତାଙ୍କୁ ଅଟକାଇବା ସହ ମାରଣାସ୍ତ୍ର ଦେଖାଇ ତାଙ୍କଠାରୁ ସମସ୍ତ ଟଙ୍କା ଲୁଟ୍ କରି ଚମ୍ପଟ ମାରିଥିଲେ। ଏ ନେଇ କାଟରି ଆନ୍ଧ୍ର ମୁଚିଙ୍ଗପୁଟ ଥାନାର ଦ୍ୱାରସ୍ଥ ହୋଇଥିଲେ। ଏହା ପରେ ଆନ୍ଧ୍ର ପୋଲିସ ନନ୍ଦପୁର ଥାନା ଉପଖଣ୍ଡ ଅଧୀନ ପାଡୁଆ ଓ ମାଛକୁଣ୍ଡ ପୋଲିସର ସହାୟତା ଲୋଡିଥିଲା। ପୋଲିସ ସମସ୍ତ ଲୁଟ୍ ଟଙ୍କାକୁ ଜବତ କରିବା ସହ ଦୁର୍ବୃତ୍ତମାନଙ୍କୁ ଗିରଫ କରିଥିଲା। ସେମାନଙ୍କଠାରୁ ଏକ ସ୍କୁଟି(ଓଡି-୧୦-ଜେଡ-୧୭୯୮), ୩ ମୋବାଇଲ ଓ ୨ ଛୁରି ପୋଲିସ ଜବତ କରିଛି। ମୁଚିଙ୍ଗପୁଟ ଥାନାରେ କେସ ନଂ. ୪୩/୨୫ରେ ମାମଲା ରୁଜୁ କରି ଅଭିଯୁକ୍ତମାନଙ୍କୁ କୋର୍ଟ ଚାଲାଣ କରାଯାଇଥିବା ଆନ୍ଧ୍ର ଆଲୁରି ସିଥାରମନ ଜିଲା ଏସ୍‌ପି ଅମିତ୍ ବରଦାର ରବିବାର ଏକ ଖବରଦାତା ସମ୍ମିଳନୀରେ ସୂଚନା ଦେଇଛନ୍ତି। ଘଟଣାର ଅଢେଇ ଦିନରେ ଚୋରି ଟଙ୍କା ଓ ଅଭିଯୁକ୍ତଙ୍କୁ ଧରିବାରେ ସଫଳ ହୋଇଥିବା ମଦୁଗୁଲା ସର୍କଲ ସିଆଇ ଶ୍ରୀନିବାସ ରାଓ, ମୁଚିଙ୍ଗପୁଟ ଥାନା ଏସ୍‌ଆଇ ରାମ କୃଷ୍ଣା, ଆରକୁ ଥାନା ଏସ୍‌ଆଇ ଗୋପାଳ ରାଓ ରାଜୁ, ପେଦାବାଇଲି ଥାନା ଏସ୍‌ଆଇ କେ. ରାମାନାଙ୍କ ସମେତ ୧୨ ଜଣଙ୍କୁ ପୋଲିସ ସମ୍ମାନରେ ସମ୍ମାନିତ କରିଥିଲେ। ସମ୍ମିଳନୀରେ ଡିଏସ୍‌ପି ଶେଖ୍ ସାହାବାଜ ଓ ଅନ୍ୟ ପୋଲିସ କର୍ମଚାରୀ ଉପସ୍ଥିତ ଥିଲେ।

ଗିରଫ ୩ ଅଭିଯୁକ୍ତ।

୧୧ରୁ କଲମଛାଡ଼ ଆନ୍ଦୋଳନ ନିଷ୍ପତ୍ତି

ବୈଠକରେ ଉପସ୍ଥିତ ରାଜସ୍ୱ ଅମଲା ସଂଘର ସଦସ୍ୟମାନେ।

ଓଡ଼ିଶା ରାଜସ୍ୱ ଅମଲା ସଂଘ ସାଧାରଣ ପରିଷଦ ବୈଠକ

କୋରାପୁଟ,୩।୮ (ଅମିତାଭ ବେହେରା)

କୋରାପୁଟ ଜିଲା ଦକ୍ଷତା ବୃଦ୍ଧି ତାଲିମ କେନ୍ଦ୍ରରେ ଓଡ଼ିଶା ରାଜସ୍ୱ ଅମଲା ସଂଘ ସାଧାରଣ ପରିଷଦର ଏକ ଜରୁରୀ ବୈଠକ ରବିବାର ଅନୁଷ୍ଠିତ ହୋଇଯାଇଛି। ରାଜ୍ୟ ଅଧ୍ୟକ୍ଷ ପ୍ରଶନ କୁମାର ନାୟକଙ୍କ ଅଧ୍ୟକ୍ଷତାରେ ରାଜସ୍ୱ ଅମଲାମାନଙ୍କ ଦରମା ବୃଦ୍ଧି, ଲେବୁଲ ୯ କରାଯିବା, ତୁରନ୍ତ ପଦୋନ୍ନତି ଦିଆଯିବା ଆଦି ବିଭିନ୍ନ ଦାବି ଦୀର୍ଘ ଦିନ ହେବ ସରକାରଙ୍କୁ ଜଣାଇବା ସତ୍ତ୍ୱେ କୌଣସି କାର୍ଯ୍ୟକାରି ହୋଇ ନ ଥିବାରୁ ଅଗଷ୍ଟ ୧୧ରୁ ସମସ୍ତ ଅମଲା କଲମ ଛାଡ଼ ଆନ୍ଦୋଳନ କରିବାକୁ ନିଷ୍ପତି ନିଆଯାଇଛି। ବୈଠକରେ ଜିଲା ସଭାପତି ମନୋଜ କୁମାର ବାରିକ, ସମ୍ପାଦକ ନିତ୍ୟାନନ୍ଦ ଭତ୍ରା,ଉପସଭାପତି ଅମିତ କୁମାର ସୁବୁଦ୍ଧି, କାର୍ଯ୍ୟକାରୀ ସମ୍ପାଦକ ଭବାନୀ ଆଚାର୍ଯ୍ୟ, ରାଜ୍ୟ ସମ୍ପାଦକ ମନୋଜ କୁମାର ବାରିକଙ୍କ ସହ ଶତାଧିକ ସଭ୍ୟାସଭ୍ୟ ଉପସ୍ଥିତ ଥିଲେ।

ମୁଖ୍ୟରାସ୍ତାରେ ପୋଲିସ୍‌ର ଟ୍ରାଫିକ ନିୟନ୍ତ୍ରଣ

ଜୟପୁର,୩।୮ (ପବନ ପାଣିଗ୍ରାହୀ)

ଜୟପୁର ମୁଖ୍ୟ ରାସ୍ତାରେ ଦିନକୁ ଦିନ ଟ୍ରାଫିକ ସମସ୍ୟା ଦେଖା ଦେଉଥିବା ବେଳେ ଟାଉନ ପୋଲିସ ପକ୍ଷରୁ ଟ୍ରାଫିକରେ ସୁଧାର ଆଣିବାକୁ ପଦକ୍ଷେପ ନିଆଯାଇଛି। ଟାଉନ ଥାନା ଟିମ୍ ରାଜନହର ଛକଠାରୁ ଟ୍ରାଫିକ୍ ଛକ ମଧ୍ୟରେ ରାସ୍ତାର ଉଭୟ ପାର୍ଶ୍ୱରେ ଥିବା ଦୋକାନ ସମ୍ମୁଖରେ ଭିଡ଼ ଜମାଇଥିବା ଓ ରାସ୍ତା ମଝିରେ ଗାଡ଼ି ପାର୍କିଂ କରି ଚାଲିଯାଇଥିବା ଲୋକଙ୍କଠାରୁ ଜରିମାନା ଆଦାୟ କରିଛି। ଟାଉନ ପୋଲିସ ପକ୍ଷରୁ ଦୈନିକ ସହରର ଟ୍ରାଫିକ ନିୟନ୍ତ୍ରଣ ପାଇଁ ପଦକ୍ଷେପ ନିଆଯିବ ବୋଲି ଥାନା ଅଧିକାରୀ ଉଲ୍ଲାସ ରାଉତ ସୂଚନା ଦେଇଛନ୍ତି।

ଓଡ଼ିଶା ଅମଲା ସଂଘର ବୈଠକ

ଜୟପୁର,୩।୮ (ପବନ ପାଣିଗ୍ରାହୀ)

ଓଡ଼ିଶା ଅମଲା ସଂଘର ପ୍ରତିଷ୍ଠା ଅବସରରେ ଜୟପୁର ଜୟନଗର ସଙ୍ଗମ କଲ୍ୟାଣ ମଣ୍ଡପରେ ସଂଘର ରାଜ୍ୟ ସାଧାରଣ ସମ୍ପାଦକ ଚିତ୍ତରଞ୍ଜନ ତରାସିଆ ନବରଙ୍ଗପୁର ଜିଲାର ନିର୍ବାଚନ ଓ ଚୟନ ପାଇଁ ନିର୍ଦ୍ଦେଶ ଦେଇଛନ୍ତି।

ସେ ଏକ ଆଦେଶ ଜାରି କରି ଓଡ଼ିଶା ଅମଲା ସଂଘ କୋରାପୁଟ ଜିଲା ଶାଖା ସଭାପତି ଶଶୀଭୂଷଣ ଦାଶଙ୍କୁ ନବରଙ୍ଗପୁର ଜିଲା ଶାଖାର ନିର୍ବାଚନ ଦାୟିତ୍ୱ ଦେଇଥିବା ସଂଘ ପକ୍ଷରୁ ସୂଚନା ଦିଆଯାଇଛି। ଏ ନେଇ ସଂଘର କୋରାପୁଟ ଜିଲା ଶାଖା ପକ୍ଷରୁ ଏକ ନିର୍ବାଚନ କମିଟି ରବିବାର ଗଠନ କରାଯାଇଛି। ଜୟପୁର ଗୋଷ୍ଠୀ ଶିକ୍ଷାଧିକାରୀଙ୍କ କାର୍ଯ୍ୟାଳୟ ସଭାଗୃହରେ ସଭାପତି ଦାଶ ଅଧ୍ୟକ୍ଷତା କରିଥିଲେ। ସର୍ବସମ୍ମତିରେ ସଭାପତି ଦାଶ କୋରାପୁଟ ଜିଲା ଶାଖା ଅଧ୍ୟକ୍ଷ, ସମ୍ପାଦକ ସଞ୍ଜୟ କୁମାର ପଣ୍ଡା, ଅଧ୍ୟକ୍ଷ କୈଳାସ ସାମନ୍ତରାୟ, ଉପଦେଷ୍ଟା ବୃନ୍ଦାବନ ପଣ୍ଡା,ସହ ସମ୍ପାଦକ ରାଜେନ୍ଦ୍ର ନାରାୟଣ ପାଢି, ବରିଷ୍ଠ ସଦସ୍ୟ ଜଗନ୍ନାଥ ଦାଶ, ସାଙ୍ଗଠନିକ ସମ୍ପାଦକ କିଶୋର ଚନ୍ଦ୍ର ଦାଶ, କାର୍ଯ୍ୟାଳୟ ସମ୍ପାଦକ ଶ୍ରୀଧର ହୋତା, ଉପସଭାପତି ଜଗନ୍ନାଥ ମାଝୀ, ସଞ୍ଜୟ କୁମାର ରଥ, କାଳିପ୍ରସାଦ ମିଶ୍ର, ବରିଷ୍ଠ ସଦସ୍ୟ ଜଗେନ୍ଦ୍ର ଚୌଧୁରୀ, ସତ୍ୟ ରଞ୍ଜନ ତ୍ରିପାଠୀ ଓ ସଞ୍ଜୀବ କୁମାର ପଟ୍ଟନାୟକ ପ୍ରମୁଖ ନିର୍ବାଚନ କମିଟି ସଦସ୍ୟ ଭାବେ ମନୋନୀତ ହୋଇଛନ୍ତି। ନିର୍ବାଚନ ପରେ ସରକାରଙ୍କ ନିକଟରେ ଜିଲାସ୍ତରୀୟ ଅମଲାମାନଙ୍କ ଏକମାତ୍ର ନ୍ୟାର୍ଯ୍ୟ ଦାବି ପୂରଣ ପାଇଁ ଦୃଷ୍ଟି ଆକର୍ଷଣ କରିବାକୁ ସ୍ପଷ୍ଟ କରାଯାଇଛି। ବୈଠକରେ ସାନ୍ତନୁ ଜେନାଙ୍କ ସମେତ ବହୁ ବରିଷ୍ଠ ସଦସ୍ୟ ଉପସ୍ଥିତ ଥିଲେ।

ବୈଠକରେ ଅମଲା ସଂଘର ସଦସ୍ୟମାନେ।

ସ୍ୱାଧୀନତା ଦିବସ ପାଳନ ପ୍ରସ୍ତୁତି ବୈଠକ

କୋରାପୁଟ/କୋଟପାଡ଼,୩।୮ (ଅମିତାଭ ବେହେରା/କେ.ରାଜଶେଖର ରାଓ)

ବୈଠକରେ ସ୍ୱାଧୀନତା ଦିବସ ପାଳନ ନେଇ ଆଲୋଚନା କରାଯାଉଛି ।

କୋରାପୁଟ ସଦ୍‌ଭାବନା ସଭାଗୃହରେ ୭୯ତମ ଜିଲାସ୍ତରୀୟ ସ୍ୱାଧୀନତା ଦିବସ ପାଳନ ନେଇ ପ୍ରସ୍ତୁତି ବୈଠକ ଅନୁଷ୍ଠିତ ହୋଇଯାଇଛି। କୋରାପୁଟ ଜିଲାପାଳ ମନୋଜ ସତ୍ୟବାନ ମହାଜନଙ୍କ ଅଧ୍ୟକ୍ଷତାରେ ବିଧାୟକ ରଘୁରାମ ମାଛ,ଆଇଏଏସ ପ୍ରୋବେସନାରୀ ସନ୍ତୋଷ କୁମାର ପାତ୍ର ଓ ଅତିରିକ୍ତ ଜିଲାପାଳ ତପନ କୁମାର ନାୟକ ପ୍ରମୁଖ ଉପସ୍ଥିତ ଥିଲେ। ଜିଲାସ୍ତରୀୟ ସ୍ୱାଧୀନତା ଦିବସ ପାଳନ ପୂର୍ବରୁ ସହରରେ ଥିବା ବିଭିନ୍ନ ସରକାରୀ ଓ ବେସରକାରୀ ଅନୁଷ୍ଠାନଗୁଡ଼ିକରେ ଜାତୀୟ ପତାକା ଉତ୍ତୋଳନ କରାଯିବ। ପ୍ୟାରେଡରେ ୨୭ ଟିମ୍ ଅଂଶ ଗ୍ରହଣ କରିବେ। ଏହି ଅବସରରେ ରକ୍ତଦାନ ଶିବିର,ଶାରୀରିକ କ୍ରୀଡ଼ା ଓ କୌତୁକ ପୋଷାକ ପ୍ରତିଯୋଗିତା ଆୟୋଜନ ହେବ। ଜିଲାପାଳ, ସାମ୍ବାଦିକ ଏବଂ ଓକିଲ ସଂଘ ଏକାଦଶ ମଧ୍ୟରେ କୌତୁକ ଫୁଟବଲ ପ୍ରତିଯୋଗିତା କରାଯିବ। ରକ୍ତଦାନ କରିଥିବା ବ୍ୟକ୍ତି ବିଶେଷଙ୍କୁ ପୁରସ୍କୃତ କରିବାକୁ ପ୍ରେସ୍ କ୍ଲବ୍ ସଭାପତି ଭବାନୀ ଶଙ୍କର ମିଶ୍ର ପ୍ରସ୍ତାବ ଦେଇଥିଲେ। ବୈଠକରେ କୋରାପୁଟ ଆଇଟିଡିଏ ପ୍ରକଳ୍ପ ପ୍ରଶାସକ ସ୍ନେହପ୍ରଭା ମାଝୀ,ପୌର ପରିଷଦ ନିର୍ବାହୀ ଅଧିକାରୀ ଜ୍ଞାନଜିତ ତ୍ରିପାଠୀ,ଜିଲା ପର୍ଯ୍ୟଟନ ଅଧିକାରୀ ପ୍ରୀତିସୁଧା ଜେନା,ଜିଲା ଅବକାରୀ ଅଧ୍ୟକ୍ଷ ଅରୁଣ କୁମାର ପାଢୀ, ଜିଲା ମଙ୍ଗଳ ଅଧିକାରୀ ସୁନୀଲ କୁମାର ତାଣ୍ଡି, ଡାକ୍ତର ଶିବସାଇ ସ୍ୱରୂପ ଓ ଉପଖଣ୍ଡ ପୋଲିସ ଅଧିକାରୀ ସଞ୍ଜୟ ମଣ୍ଡଳ ପ୍ରମୁଖ ଉପସ୍ଥିତ ଥିଲେ। ଜିଲା ସୂଚନା ଓ ଲୋକସମ୍ପର୍କ ଅଧିକାରୀ ସ୍ୱରାଜ୍ୟ ଶୀସା ପ୍ରାରମ୍ଭିକ ସୂଚନା ପ୍ରଦାନ କରିଥିଲେ। ସେହିପରି କୋଟପାଡ଼ ବିଜ୍ଞାପିତ ଅଞ୍ଚଳ ପରିଷଦର ସ୍ୱାଧୀନତା ଦିବସ ପରିଚାଳନା କମିଟି ପକ୍ଷରୁ ପରିଷଦର ପାଠାଗାର ଗୃହରେ ଏକ ପୂର୍ବ ପ୍ରସ୍ତୁତି ବୈଠକ ଅନୁଷ୍ଠିତ ହୋଇଥିଲା। ସ୍ଥାନୀୟ ତହସିଲଦାର ତଥା ପରିଚାଳନା କମିଟି ସଭାପତି ଗ୍ରିଙ୍କେଲ ସେଠିଙ୍କ ଅଧ୍ୟକ୍ଷତାରେ କୋଟପାଡ଼ ଏନଏସି ନିର୍ବାହୀ ଅଧିକାରୀ କୋମଲେଶ ମହନ୍ତ,ନଗରପାଳ ଏମ.ଶଙ୍କର ରାଓ,ବିଡିଓ ସନ୍ଧ୍ୟାରାଣୀ ସମରଥ,ଥାନା ଅଧିକାରୀ ପରମାନନ୍ଦ ସୁନାନୀ ଓ ସମସ୍ତ ବିଭାଗର ପ୍ରତିନିଧି ଉପସ୍ଥିତ ଥିଲେ। ଚଳିତବର୍ଷ ସ୍ୱାଧୀନତା ଦିବସରେ ବିଧାୟକ ରୁପୁ ଭତ୍ରା ପତାକା ଉତ୍ତୋଳନ କରିବା ନେଇ ସୂଚନା ଦିଆଯାଇଛି।

ନ୍ୟାୟ ପ୍ରଦାନ ଦାବି କଲେ କଂଗ୍ରେସ ସଭାନେତ୍ରୀ

- ବଳଙ୍ଗା ପୀଡ଼ିତା ମୃତ୍ୟୁ ଘଟଣା
- ବିଧାନସଭା, ଡିଜି କାର୍ଯ୍ୟାଳୟ ଘେରାଉ ଚେତାବନୀ

କୋରାପୁଟ,୩।୮ (ଅମିତାଭ ବେହେରା)

କଂଗ୍ରେସ ମହିଳା ସଭାନେତ୍ରୀ ମିନାକ୍ଷୀ ବାହିନୀପତି।

ବଳଙ୍ଗା ପୀଡ଼ିତା ମୃତ୍ୟୁ ଘଟଣାରେ ପୋଲିସ ବିଭାଗକୁ ରାଜ୍ୟ କଂଗ୍ରେସ ମହିଳା ସଭାନେତ୍ରୀ ମିନାକ୍ଷୀ ବାହିନୀପତି ନିନ୍ଦା କରି ନ୍ୟାୟ ଦାବି କରିଛନ୍ତି। ଆଗାମୀ ୭ ଦିନରେ ତଦନ୍ତ କରି ପୀଡ଼ିତାଙ୍କୁ ନ୍ୟାୟ ପ୍ରଦାନ କରାନଗଲେ ମହିଳା କଂଗ୍ରେସ ପକ୍ଷରୁ ବିଧାନସଭା ସହ ଡିଜି କାର୍ଯ୍ୟାଳୟ ଘେରାଉ କରାଯିବ ବୋଲି ଚେତାବନୀ ଦେଇଛନ୍ତି। ଭୁବନେଶ୍ୱରଠାରୁ ଦିଲ୍ଲୀ ଏମ୍‌ସରେ ଚିକିତ୍ସିତ ହେଉଥିବା ବଳଙ୍ଗା ପୀଡିତା ସୁସ୍ଥ ହେଉଥିବା ସୂଚନା ଥିଲା। କିନ୍ତୁ ହଠାତ୍ ତାଙ୍କ ମୃତ୍ୟୁ ଖବରକୁ ନେଇ ମୋତେ ମର୍ମାହତ କରିଛି ବୋଲି ସଭାନେତ୍ରୀ ବାହିନୀପତି କହିଛନ୍ତି। ପୀଡିତାଙ୍କ ପରିବାରକୁ ଭଗବାନ ସାହସ ଓ ଧୈର୍ଯ୍ୟ ଦିଅନ୍ତୁ ବୋଲି ସେ କହିଛନ୍ତି। ମୃତ ପୀଡ଼ିତା ପୋଲିସକୁ ଅଭିଯୁକ୍ତଙ୍କ ନାଁ କହିବା ସତ୍ତ୍ୱେ କାହିଁକି କାର୍ଯ୍ୟାନୁଷ୍ଠାନ ଗ୍ରହଣ କରାଯାଉ ନାହିଁ ବୋଲି ସେ ପ୍ରଶ୍ନ କରିଛନ୍ତି। ରାଜ୍ୟରେ ଆଇନ ଶୃଙ୍ଖଳା ବିପର୍ଯ୍ୟସ୍ତ ହୋଇପଡିଛି। ମହିଳାଙ୍କ ସୁରକ୍ଷା ପାଇଁ ମହିଳା କଂଗ୍ରେସ ହଜାର ହଜାର ମହିଳାଙ୍କୁ ନେଇ ବିଧାନସଭା ଘେରାଉ କରି ପୋଲିସ୍ ଡିଜି କାର୍ଯ୍ୟାଳୟ ସମ୍ମୁଖରେ ବିକ୍ଷୋଭ ପ୍ରଦର୍ଶନ କରିବ ବୋଲି ସେ କହିଛନ୍ତି।

ହିକିମପୁଟ ଆଶ୍ରମ ସ୍କୁଲ ଛାତ୍ରୀଛାତ୍ରଙ୍କୁ ଅଣଦେଖା ଅଭିଯୋଗ

ଅପଗ୍ରେଡେଶନ ସତ୍ତ୍ୱେ ହୋଇପାରୁନି ଶ୍ରେଣୀଗୃହ ଭିତ୍ତିଭୂମି ନିର୍ମାଣ,କର୍ମଚାରୀ ନିଯୁକ୍

ବିଦ୍ୟୁତ୍ ଆଘାତରେ ଶ୍ରମିକଙ୍କ ମୃତ୍ୟୁ

ହିଞ୍ଜିଳିକାଟୁ,୩।୮ (ଦ୍ୱିତୀକୃଷ୍ଣ ପଣ୍ଡା)

ହିଞ୍ଜିଳି ଥାନା ସିକିରି ଗ୍ରାମରେ ରବିବାର ଅପରାହ୍ନରେ ବିଦ୍ୟୁତ୍ ଆଘାତରେ ଜଣେ ଶ୍ରମିକଙ୍କ ମୃତ୍ୟୁ ହୋଇଥିବା ଅଭିଯୋଗ ହୋଇଛି। ସେ ହେଲେ ହିଞ୍ଜିଳି ଥାନା ସିକିରି ଗ୍ରାମର ବୁଦ୍ଧିଆ ଦାସ (୩୫)। ବୁଦ୍ଧିଆ ସେହି ଗ୍ରାମର ଜଣେ ବ୍ୟକ୍ତିଙ୍କ ଘର କାର୍ଯ୍ୟରେ ନିୟୋଜିତ ଥିଲେ। କାମ କରୁଥିବା ସମୟରେ ବିଦ୍ୟୁତ୍ ସଂସ୍ପର୍ଶରେ ଆସି ତଳେ ପଡ଼ି ଯାଇଥିଲେ। ଅନ୍ୟ ଶ୍ରମିକମାନେ ଉଦ୍ଧାର କରି ଚିକିତ୍ସା ପାଇଁ ହିଞ୍ଜିଳିକାଟୁ ଉପଖଣ୍ଡ ଚିକିତ୍ସାଳୟରେ ବୁଦ୍ଧିଆଙ୍କୁ ଭର୍ତ୍ତି କରିଥିଲେ। ସେଠାରେ ଡ଼ାକ୍ତର ତାଙ୍କୁ ମୃତ ଘୋଷଣା କରିଥିଲେ। ଖବର ପାଇ ହିଞ୍ଜିଳି ପୋଲିସ୍ ଡ଼ାକ୍ତରଖାନାରେ ପହଞ୍ଚି ମୃତଦେହକୁ ଜବତ କରିଛି। ଏନେଇ ହିଞ୍ଜିଳି ଥାନାରେ କେଶ୍ ନଂ. ୧୮/୨୫ ରେ ଏକ ଅପମୃତ୍ୟୁ ମାମଲା ରୁଜୁ କରିଛି। ସୋମବାର ମୃତଦେହ ବ୍ୟବଚ୍ଛେଦ ପାଇଁ ବ୍ରହ୍ମପୁର ବଡ ଡ଼ାକ୍ତରଖାନାକୁ ପଠାଯିବ ବୋଲି ପୋଲିସ୍ କହିଛି।

ଦାବି ପୂରଣ ନ ହେଲେ ୧୧ ତାରିଖରୁ ସମୂହ ଛୁଟି

ରାଜସ୍ୱ ଅମଲା ସଂଘ ସାଧାରଣ ପରିଷଦ ବୈଠକ

ମାଲକାନଗିରି, ୩।୮ (ଦୁର୍ଯ୍ୟୋଧନ ପାତ୍ର)

ଓଡ଼ିଶା ରାଜସ୍ୱ ଅମଲା ସଂଘ ଜିଲା ରାଜସ୍ୱ ଅମଲା ଶାଖା ସାଧାରଣ ପରିଷଦ ବୈଠକ ଜିଲା ପରିଷଦ ସମ୍ମିଳନୀ କକ୍ଷରେ ରବିବାର ଅନୁଷ୍ଠିତ ହୋଇଯାଇଛି। ସଂଘ ସଭାପତି କ୍ରିଷ୍ଣା ରାଓଙ୍କ ସଭାପତିତ୍ୱରେ ଅନୁଷ୍ଠିତ ବୈଠକରେ ସାଧାରଣ ସମ୍ପାଦକ ଦିଲୀପ ନାୟକ, ସଂଗଠନ ସମ୍ପାଦକ ଗୁଣ୍ଡୁନା ପଡିଆରି, କୋଷାଧ୍ୟକ୍ଷ ପ୍ରଶାନ୍ତ କୁମାର ପୁଷ୍ଟି, ରାଜ୍ୟ କାର୍ଯ୍ୟକାରିଣୀ କମିଟି ସଦସ୍ୟ ଶ୍ୟାମ ସୁନ୍ଦର ନାୟକ, ଉପଦେଷ୍ଟା ଅଶୋକ ସାମଲଙ୍କ ସହ ଶହେରୁ ଊର୍ଦ୍ଧ୍ୱ ସଦସ୍ୟା ସଦସ୍ୟ ଯୋଗ ଦେଇଥିଲେ। ବୈଠକରେ ସରକାର ଅମଲାଙ୍କ ନ୍ୟାୟୋଚିତ ଦାବି ଉପରେ ବାରମ୍ବାର ପ୍ରତିଶ୍ରୁତି ଦେଇ କାର୍ଯ୍ୟକାରୀ କରୁ ନ ଥିବାରୁ ବୈଠକରେ କ୍ଷୋଭ ପ୍ରକାଶ କରିବା ସହ ତୁରନ୍ତ ଅମଲାମାନଙ୍କ ଦାବି ପୂରଣ ନ ହେଲେ ରାଜସ୍ୱ ଅମଲାମାନେ ଆସନ୍ତା ୧୧ ତାରିଖରୁ ସମୂହ ଛୁଟିରେ ଯିବା ପାଇଁ ବୈଠକରେ ନିଷ୍ପତ୍ତି ନିଆଯାଇଛି। ବିଶେଷକରି ୯,୩୦୦ ସ୍କେଲ୍‌ପେରେ ୪୨୦୦ ଗ୍ରେଡ ପେ' ପ୍ରଦାନ, ନିୟମିତ ପଦୋନ୍ନତି, କ୍ୟାଡର ପୁନର୍ଗଠନ ଆଦି ଦାବି କରିଛନ୍ତି।

ବୈଠକରେ ରାଜସ୍ୱ ଅମଲା ସଂଘ କର୍ମକର୍ତ୍ତାମାନେ ବିଭିନ୍ନ ଦାବି ନେଇ ଆଲୋଚନା କରୁଛନ୍ତି ।

ରାଜସ୍ୱ କର୍ମଚାରୀଙ୍କ ବଦଳି ରଦ୍ଦ କଲେ ଜିଲାପାଳ

ମାଲକାନଗିରି,୩।୮ (ଦୁର୍ଯ୍ୟୋଧନ ପାତ୍ର)

ରିଲିଭ୍ ହୋଇଥିବା କର୍ମଚାରୀ ପୂର୍ବସ୍ଥାନକୁ ଫେରିବାକୁ ଆଦେଶ

ମାଲକାନଗିରି ଜିଲାରେ ରାଜସ୍ୱ ବିଭାଗର କର୍ମଚାରୀଙ୍କ ବଦଳିକୁ ନୂତନ ଜିଲାପାଳ ରଦ୍ଦ କରିଛନ୍ତି। ପୂର୍ବତନ ଜିଲାପାଳ ୨୮ ଜଣ ରାଜସ୍ୱ ନିରୀକ୍ଷକ, ୪୧ ରାଜସ୍ୱ ସହାୟକ ଓ ୧୨ ଅତିରିକ୍ତ ରାଜସ୍ୱ ନିରୀକ୍ଷକଙ୍କୁ ବିଭିନ୍ନ ସ୍ଥାନକୁ ବଦଳି କରିଥିଲେ। ପରବର୍ତ୍ତୀ ସମୟରେ ଜିଲାପାଳଙ୍କ ବଦଳି ହୋଇଯାଇଥିବା ବେଳେ ଅତିରିକ୍ତ ଜିଲାପାଳ ୭ ରାଜସ୍ୱ ସହାୟକ, ୧୦ ରାଜସ୍ୱ ନିରୀକ୍ଷକ ଓ ୪ ଅତିରିକ୍ତ ରାଜସ୍ୱ ନିରୀକ୍ଷକଙ୍କୁ ପ୍ରଥମ ଆଦେଶ ଯାଞ୍ଚକରି ବଦଳି ସ୍ଥାନ ପରିବର୍ତ୍ତନ କରିଥିଲେ। ବର୍ତ୍ତମାନ ନୂତନ ଜିଲାପଳ ସୋମେଶ ଉପାଧ୍ୟାୟଙ୍କ ଚିଠି ସଂଖ୍ୟା ୧୫୩/୨୫ ଅନୁଯାୟୀ ପୂର୍ବତନ ଜିଲାପାଳ ଓ ଅତିରିକ୍ତ ଜିଲାପାଳଙ୍କ ୫ ବଦଳି ଆଦେଶକୁ ସମ୍ପୂର୍ଣ୍ଣ ରଦ୍ଦ କରିଛନ୍ତି। ଏଥିସହ ଯେଉଁ ରାଜସ୍ୱ କର୍ମଚାରୀମାନେ ରିଲିଭ୍ ହୋଇ ନୂତନ ସ୍ଥାନରେ ଯୋଗ ଦେଇଛନ୍ତି, ସେମାନେ ପୁନର୍ବାର ନିଜ ପୂର୍ବସ୍ଥାନକୁ ଫେରି କାର୍ଯ୍ୟାଳୟକୁ ସୂଚନା ଦେବାପାଇଁ ଆଦେଶ ଜାରି କରିଛନ୍ତି।

ସିଦ୍ଧେଶ୍ୱର ମନ୍ଦିରରୁ ଚୋରି

ଜୟପୁର,୩।୮ (ପବନ ପାଣିଗ୍ରାହୀ)

ଜୟପୁର ଇରିଗେସନ କଲୋନୀରେ ଶନିବାର ମଧ୍ୟରାତିରେ କେତେକ ଦୁର୍ବୃତ୍ତ ସିଦ୍ଧେଶ୍ୱର ମନ୍ଦିରରୁ ୪ ଗେଟ୍ ତାଲା ଭାଙ୍ଗି ଷ୍ଟୋର ରୁମରୁ ୨ଟି ଗ୍ୟାସ ସିଲିଣ୍ଡର, ପିତଳ ଥାଳି ଓ ଠାକୁରଙ୍କ ଲୁଗା ଚୋରି କରି ନେଇଛନ୍ତି। ରବିବାର ସକାଳୁ ମନ୍ଦିର ସମ୍ମୁଖରେ ଥିବା ଦୋକାନୀ ମନ୍ଦିରର ସମସ୍ତ ଗେଟ ଭାଙ୍ଗିଥିବା ଦେଖିବା ପରେ ସ୍ଥାନୀୟ ଲୋକେ ପୋଲିସକୁ ଖବର ଦେଇଥିଲେ। ପୋଲିସ ଘଟଣାସ୍ଥଳରେ ପହଞ୍ଚି ତଦନ୍ତ କରିବା ସହ ଏକ ମମାଲା ରୁଜୁ କରିଛି। ୩ଦିନ ରୁଦ୍ରାକ୍ଷ ନଗର, ଇରିଗେସନ କଲୋନୀ ଓ ଲିଙ୍ଗରାଜ ନଗର ଅଞ୍ଚଳରେ ଦୁର୍ବୃତ୍ତମାନେ ଚୋରି କରୁଥିବା ସୂଚନା ରହିଛି। ଘଟଣା ସିସିଟିଭିରେ କଏଦ ହୋଇଥିବା ବେଳେ ପୋଲିସ ଏଯାଏ କାହାରିକୁ ଗିରଫ କରି ନ ଥିବା ଜଣାପଡ଼ିଛି। ଦୁଇ ଦିନ ମଧ୍ୟରେ ଅଭିଯୁକ୍ତଙ୍କୁ ଧରିବାରେ ସଫଳ ହେବ ବୋଲି ଟାଉନ ଥାନା ଅଧିକାରୀ ଉଲ୍ଲାସ ରାଉତ କହିଛନ୍ତି।

ଖାରିଗୁଡା ଜଙ୍ଗଲରୁ ୧୨୦ କିଲୋ ଗଞ୍ଜେଇ ଜବତ

ପୋଲିସ ଜବତ କରିଥିବା ଗଞ୍ଜେଇ ।

କୋରୁକୋଣ୍ଡା,୩।୮ (ଶିବଦତ୍ତ ସାହୁ)

ମାଲକାନଗିରି ଜିଲା କୋରୁକୋଣ୍ଡା ବ୍ଲକ ସୋମନାଥପୁର ପଞ୍ଚାୟତ ଜବାଗଡ ଗ୍ରାମଠାରୁ କିଛି ଦୂରରେ ଥିବା ଖାରିଗୁଡା ଜଙ୍ଗଲରେ ଗଞ୍ଜେଇ ଚୋରା ଚାଲାଣ ପାଇଁ ୫ ଜରି ବସ୍ତାରେ ରଖାଯାଇଥିବା ସମ୍ପର୍କରେ ଶନିବାର ପୋଲିସକୁ ସୂଚନା ମିଳିଥିଲା। ଓର୍କେଲ ଥାନା ଅଧିକାରୀ ଧୀରେନ ପଟ୍ଟନାୟକଙ୍କ ନିର୍ଦ୍ଦେଶ କ୍ରମେ ଏସ୍‌ଆଇ ମିଳନ ବରିହାଙ୍କ ନେତୃତ୍ୱରେ ପୋଲିସର ଏକ ଟିମ୍ ଘଟଣାସ୍ଥଳରେ ପହଞ୍ଚି ଉକ୍ତ ଜଙ୍ଗଲରେ ରଖା ଯାଇଥିବା ସମସ୍ତ ଗଞ୍ଜେଇ ଜବତ କରି ଥାନାକୁ ଅଣା ଯାଇଥିଲା। ମାଜିଷ୍ଟ୍ରେଟ ଭାବ ଆସିଥିବା ଚିତ୍ରକୋଣ୍ଡା ଅତିରିକ୍ତ ତହସିଲଦାରଙ୍କ ଉପସ୍ଥିତିରେ ଉକ୍ତ ଗଞ୍ଜେଇକୁ ଓଜନ କରାଯିବା ସହ ଜବତ କରାଯାଇଥିଲା। ୫ ଟି ଜରି ବସ୍ତାରେ ମୋଟ ୧୨୦ କିଲୋ ଗଞ୍ଜେଇ ଥିବା ଜଣା ପଡ଼ିଛି। ଏ ନେଇ ପୋଲିସ ପକ୍ଷରୁ ନଂ. ୨୦୧/୨୫ ରେ ଏକ ମାମଲା ରୁଜୁ କରାଯାଇଛି। ଏହି ଘଟଣାର ତଦନ୍ତ ଏସ୍‌ଆଇ ମନୋହର ସାହୁ ଜାରି ରଖିଥିବା ଥାନା ଅଧିକାରୀ ପଟ୍ଟନାୟକ ସୂଚନା ଦେଇଛନ୍ତି।

ଇନ୍‌ଷ୍ଟାଗ୍ରାମ୍‌ରେ ଫେକ୍ ଆଇଡି ଖୋଲି ମହିଳାଙ୍କ ଅଶ୍ଳୀଳ ଫଟୋ ଭାଇରାଲ, ୨ ଗିରଫ

କୋରୁକୋଣ୍ଡା,୩।୮ (ଶିବଦତ୍ତ ସାହୁ)

ଇନ୍‌ଷ୍ଟାଗ୍ରାମ୍ ଫେକ୍ ଆଇଡି ଖୋଲି ଜଣେ ମହିଳାଙ୍କ ଅଶ୍ଳୀଳ ଫଟୋ ଏଡିଟ୍ କରି ଭାଇରାଲ କରିବା ଅଭିଯୋଗରେ ମାଲକାନଗିରି ଜିଲା ଓର୍କେଲ ପୋଲିସ ଶନିବାର ୨ ଜଣ ଯୁବକଙ୍କୁ ଗିରଫ କରିଛି। ସେମାନେ ହେଲେ ମୋଟୁ ଥାନା ଅନ୍ତର୍ଗତ ଏମ୍‌ପିଭି-୪୧ ଗ୍ରାମର ସଞ୍ଜିତ ହାଲଦାର(୨୨) ଏବଂ ଅନ୍ୟ ଜଣେ ଓର୍କେଲ ଥାନା ଅଧୀନ ଏମ୍‌ଭି -୩୬ ଗ୍ରାମର ସୁଜନ ମଜୁମ୍‌ଦାର। ସେମାନଙ୍କ ନିକଟରୁ ଦୁଇଟି ମୋବାଇଲ ଫୋନ୍ ପୋଲିସ ଜବତ କରିଛି।

ପୋଲିସ ସୂଚନା ମୁତାବକ, ଜୁନ୍ ୨୩ରେ ଏମ୍‌ଭି-୩୬ ଗ୍ରାମରେ ରହୁଥିବା ଜଣେ ମହିଳା ଓର୍କେଲ ଥାନାର ଦ୍ୱାରସ୍ଥ ହୋଇ ତାଙ୍କ ନାମରେ ଇନ୍‌ଷ୍ଟାଗ୍ରାମ୍‌ରେ ଏକ ଫେକ୍ ଆଇଡି ଖୋଲି ସେଥିରେ ତାଙ୍କର ଅଶ୍ଳୀଳ ଫଟୋ ଭାଇରାଲ ହେଉଥିବା ସମ୍ପର୍କରେ ଅଭିଯୋଗ କରିଥିଲେ। ଏ ନେଇ ପୋଲିସ ନଂ.୧୭୫/୨୫ରେ ଏକ ମାମଲା ରୁଜୁକରି ଥାନା ଅଧିକାରୀ ଧୀରେନ ପଟ୍ଟନାୟକଙ୍କ ନେତୃତ୍ୱରେ ପୋଲିସର ଏକ ଟିମ୍ ଘଟଣାର ତଦନ୍ତ କରିବା ସହ ଏଥିରେ ସମ୍ପୃକ୍ତ ବ୍ୟକ୍ତିଙ୍କୁ ଧରିବା ପାଇଁ ଉଦ୍ୟମ ଚଳାଇଥିଲା। ଶନିବାର ଓର୍କେଲ ପୋଲିସ ମୋଟୁ ଥାନା ଅଧୀନ ଏମ୍‌ପିଭି -୪୧ ଗ୍ରାମରେ ରହୁଥିବା ସଞ୍ଜିତ ହାଲଦାରଙ୍କୁ ଗିରଫ କରି ଥାନାକୁ ଆଣିବା ସହ ତାଙ୍କ ମୋବାଇଲ ଫୋନ ଜବତ କରିଥିଲା। ତାଙ୍କୁ ପଚରା ଉଚୁରା ସମୟରେ ଏମ୍‌ଭି-୩୬ ଗ୍ରାମରେ ରହୁଥିବା ସୁଜନ ମଜୁମଦାର ମୋତେ ଜଣେ ମହିଳାଙ୍କ କେତେକ ଫଟୋ ପଠାଇଥିଲେ। ସେହି ମହିଳାଙ୍କ ନାମରେ ଇନ୍‌ଷ୍ଟାଗ୍ରାମ୍‌ରେ ଏକ ଫେକ୍ ଆଇଡି ଖୋଲି ପଠାଇଥିବା ଅଶ୍ଳୀଳ ଫଟୋଗୁଡିକୁ ଭାଇରାଲ କରିବାକୁ କହିଥିବା ସେ ପୋଲିସ ପାଖରେ ସ୍ୱୀକାର କରିଥିଲେ।

ଓର୍କେଲ ପୋଲିସ ଘଟଣାରେ ସମ୍ପୃକ୍ତ ଥିବା ସୁଜନଙ୍କୁ ଶନିବାର ଏମ୍‌ଭି-୩୬ ଗ୍ରାମରୁ ଗିରଫ କରିବା ସହ ତାଙ୍କ ନିକଟରେ ଥିବା ମୋବାଇଲ ଜବତ କରିଛି। ରବିବାର ଏମାନଙ୍କୁ କୋର୍ଟଚାଲାଣ କରାଯାଇଥିବା ଥାନା ଅଧିକାରୀ ପଟ୍ଟନାୟକ ସୂଚନା ଦେଇଛନ୍ତି।

ଗିରଫ ୨ ଯୁବକ ।

ଘରୋଇ ବସ୍‌ଷ୍ଟାଣ୍ଡରେ ଚାରାରୋପଣ

ଚାରାରୋପଣ କାର୍ଯ୍ୟକ୍ରମରେ ଘରୋଇ ବସ୍ ମାଲିକ ସଂଘର ସଦସ୍ୟମାନେ।

ଜୟପୁର,୩।୮ (ପବନ ପାଣିଗ୍ରାହୀ)

ଘରୋଇ ବସ୍‌ଷ୍ଟାଣ୍ଡ ପରିସରରେ ଚାରାରୋପଣ କାର୍ଯ୍ୟକ୍ରମ ଅନୁଷ୍ଠିତ ହୋଇଯାଇଛି। ଘରୋଇ ବସ୍ ମାଲିକ ସଂଘ ପକ୍ଷରୁ ଚାରାରୋପଣ କରାଯାଇଥିଲା। ବସ୍ ମାଲିକମାନେ ୧ଶହ ଚାରାରୋପଣ କରିଥିଲେ। ମାଲିକ ସଂଘ ସଭାପତି ବି. ଶୁଭ୍ରମନ୍ୟୁ, ସାଧାରଣ ସମ୍ପାଦକ ତଥା ପୌର ଅଧ୍ୟକ୍ଷ ନରେନ୍ଦ୍ର କୁମାର ମହାନ୍ତି, ପ୍ରଶାନ୍ତ ପାଣିଗ୍ରାହୀ,ଏନ୍. ଶଙ୍କର ରାଓ, ପବିତ୍ର ପାତ୍ର, ବସନ୍ତ ବିଶ୍ୱାଳ, ଅଶୋକ ମହାପାତ୍ର, ଯୋଗା ପାଣିଗ୍ରାହୀ, ପ୍ରକାଶ ପାତ୍ର, ସମ୍ବାଶିବ ରାଓ, ବିଦ୍ୟାଧର ପ୍ରଧାନ, ବାବୁଲି ପୁଜାରି, ରାଜେନ୍ଦ୍ର ନାୟକ ଓ ମଧୁମୋହନ ବାଘ ପ୍ରମୁଖ ଉପସ୍ଥିତ ଥିଲେ।

ଥଣ୍ଡା ପାନୀୟରେ ନିଶାଦେଇ ମହିଳାଙ୍କୁ ଅସଦାଚରଣ ଅଭିଯୋଗ

କାଲିମେଳା, ୩।୮ (ଜୀବନ କୃଷ୍ଣ ଦାସ)

କେନାଲ ହୁଡ଼ାରୁ ଅଚେତ ଅବସ୍ଥାରେ ଉଦ୍ଧାର

ମାଲକାନଗିରି ଜିଲା କାଲିମେଳା ବ୍ଲକ ଏମ୍‌ଭି ୭୯ ଥାନା ଅନ୍ତର୍ଗତ ତେଲରାଇ ଏମ୍‌ପିଭି ୧୨୬ କେନାଲ ହୁଡ଼ା ନିକଟରେ ରବିବାର ସନ୍ଧ୍ୟାରେ ଜଣେ ମହିଳାଙ୍କୁ କେତେକ ବ୍ୟକ୍ତି ଅଚେତ ଅବସ୍ଥାରେ ଉଦ୍ଧାର କରିଛନ୍ତି। ତାଙ୍କୁ ଆମ୍ବୁଲାନ୍ସ ଯୋଗେ କାଲିମେଳା ଗୋଷ୍ଠୀ ସ୍ୱାସ୍ଥ୍ୟକେନ୍ଦ୍ରରେ ଭର୍ତ୍ତି କରାଯାଇଛି । ତାଙ୍କ ଘର ମଟୁଗୁଡା ଅଞ୍ଚଳରେ । ସେ ଶନିବାର ଏମ୍‌ପିଭି ୮୩ ଗ୍ରାମ ପୋଖରୀରୁ ବାହାରିଥିବା କୁମ୍ଭୀର ଦେଖିବାକୁ ଯାଇଥିଲେ । ସେଠାରୁ ଏମ୍‌ପିଭି ୪୨ ଗ୍ରାମକୁ ଯାଉଥିବା ବେଳେ ବାଟରେ ତାଙ୍କୁ କେହି ଥଣ୍ଡା ପାନୀୟ ପିଇବାକୁ ଦେଇଥିଲେ, ପରେ ସେ ଚେତା ହରାଇଥିଲେ। ତାଙ୍କୁ ଅସଦାଚରଣ କରାଯାଉଥିବା ସମୟରେ ଅଞ୍ଚଳର କେତେକ ଲୋକ ଏହା ଦେଖି ଉଦ୍ଧାର କରିଥିଲେ। ପୋଲିସ ଖବର ପାଇବା ପରେ ତଦନ୍ତ ଆରମ୍ଭ କରିଛି । କିନ୍ତୁ ଏହାର ପ୍ରକୃତ କାରଣ ଜଣାପଡି ନାହିଁ।

GOVERNMENT OF ODISHA
OFFICE OF THE CHIEF CONSTRUCTION ENGINEER
RURAL WORKS CIRCLE, CUTTACK
e-mail : serw_ctc@yahoo.com
No.O-511
No. Tender Online RWC-13/2025
e-Procurement NOTICE
Letter No. 2625 Date : 26.07.2025

1. Name of the work : Construction of Road, Bridge & Building works.
2. Class of contractor
c) Estimated cost more than Rs.6.00 Crore & upto Rs.50.00 Crore : Special Class (of Odisha PWD) & relevant class of other licensing authorities.
d) Estimated cost more than Rs.1.00 Crore & upto Rs.20.00 Crore : A Class (of Odisha PWD) & relevant class of other licensing authorities.
c) Estimated cost more than Rs.20.00 Lakh & upto Rs.3.00 Crore : B Class (of Odisha PWD) & relevant class of other licensing authorities.
3. Time for Completion : As specified in the Column-7 of the Annexure.
4. Detail Projects : As per Annexure attached
5. Other Details :

Procurement Officer	Bid Identification No.	Availability of Tender on-line for bidding		Last Date & Time of seeking tender clarification	Date & Time of opening of tender	
		From	To			
1	2	3	4	5	1	2
Chief Construction Engineer, Rural Works Circle, Cuttack	Tender Online RWC-13/25	04.08.2025 at 11.30 A.M.	25.08.2025 up to 05.00 P.M.	25.08.2025 up to 02.00 P.M.	26.08.2025 at 11.30 A.M.	Will be intimated later

Further details can be seen from the website www.tendersodisha.gov.in
OIPR-25097/11/0025/2526
Sd./- Chief Construction Engineer
Rural Works Circle, Cuttack

Government of Odisha "e" procurement Notice
OFFICE OF THE SUPERINTENDING ENGINEER, KORAPUT (R&B) DIVISION, KORAPUT
Bid Identification No. S.E (R&B)KPT - 09/2025-26
No.B-347
1. Name of the work : Building works
2. Total No. of works : 05 Nos.
3. Estimated cost : Rs.5.04 to 48.35 Lakhs
4. Period of completion : 01 (One) Month to 04 (Four) Months
5. Date & Time of availability of bid document in the portal : From 05.08.2025 at 11.00 hours to 16.08.2025 upto 17.00 hours
6. Last date / Time for receipt of bids in the portal : 16.08.2025 upto 17.00 hours
7. Date of opening of Tender : 18.08.2025 at 12.00 hours
8. Name and address of the Officer Inviting Bid : Superintending Engineer, Koraput (R&B) Division
Further details can be seen from the e-procurement portal https://tendersorissa.gov.in
OIPR-34096/11/0027/2526
Sd./- Superintending Engineer
Koraput (R&B) Division

OFFICE OF THE DEAN & PRINCIPAL,
VSS INSTITUTE OF MEDICAL SCIENCES & RESEARCH, BURLA, (SAMBALPUR)
No.5442/VIMSAR/DEAN/INDENT Dated, Burla, the 1st, August, 2025
TENDER CALL NOTICE
No.E-285 : Sealed Tenders are invited from the interested firms for purchase of Chemicals, Glass wares, Plastic wares and consumables during the financial year 2025-26. The detail terms and conditions & make is available in this college website i.e. www.vimsar.ac.in and district website i.e. www.sambalpur.odisha.gov.in. which can be downloaded for necessary participation. The last date of receipt of tenders will be on 01.09.2025 latest by 5.30 PM which will be opened on 02.09.2025 at 11.30 AM in the Conference Hall of Dean & Principal, VIMSAR Burla.
Sd./- Dean & Principal
VSS Institution of Medical Sciences & Research, Burla
OIPR-10187/11/0041/2526

OFFICE OF THE PRINCIPAL
GOPABANDHU AYURVEDA MAHAVIDYALAYA
V.I.P. ROAD, PURI (ODISHA)-752002
Tel : 06752-222072 (O) / E mail : principalgampuri@gmail.com
No.3111/GAM Dated : 02.08.2025
Walk-in-Interview
No.E-283 : Walk in Interview for temporary and co-terminus post of One AYUSH Doctor (Ayurveda) and One MPHW for one year at Gopabandhu Ayurveda Mahavidyalaya, Puri for Central Sector Scheme for implementation of National programme on Osteoarthritis and other musculoskeletal disorders in Brahmagiri Block of Puri district and public health programme on AYUSH Geriatric Health Care Services - Vayomitra will be held in the office of the Principal of this institution on 11.08.2025 (Monday) at 11.00 A.M.
Details are available on website i.e. www.gampuri.nic.in
Sd./- Principal
Gopabandhu Ayurveda Mahavidyalaya, Puri
OIPR-10044/11/0006/2526

OFFICE OF THE SUPERINTENDENT
MAHARAJA KRISHNA CHANDRA GAJAPATI MEDICAL COLLEGE HOSPITAL
BERHAMPUR-760004, GANJAM, ODISHA
Tel.0680-2292624, FAX. : 0680-2292752//
E.mail : supdtmkcg@gmail.com, supdtmkcg-bam@gov.in
No. 16442 MCH/CS/XIX/2025 Date : 02.08.2025
TENDER CALL NOTICE
No.E-281 : The Superintendent, MKCG Medical College Hospital Berhampur- 760004, Dist. Ganjam, Odisha Invites sealed tenders in the prescribed Proforma from the for "Supply of Medicine & Surgical items" through Empanelled Store for M.K.C.G Medical College Hospital, Berhampur. The tenderer should submit the tender in two Bids (i) Technical Bid and (ii) Price Bid. The Technical bid shall contain (1) Tender Cost (2) valid PAN CARD, (3) Valid GSTN Certificate as per the Govt. rule, (4) Valid Drug License issued by the Competitive Authority, (5) Valid ISI, ISO,GMP Certificate & (6) E-mail ID & Contact No. The Price bid should be submitted as per Proforma enclosed. The intending tenderers should submit their tenders separately in two sealed covers duly superscribed as Technical Bid for "Supply of Medicine & Surgical items" through Empanelled Store with address & Price Bid for "Supply of Medicine & Surgical items" through Empanelled Store with address putting in a single sealed cover.
The bidders may download the tender papers from websites: www.ganjam.odisha.gov.in. & www.mkcg.nic.in. The last date of receipt of tenders through Regd. Post / Speed post/ Courier is on or before 20.08.2025 at 05.00 PM and will be opened on 22.08.2025 at 12:30 PM. The date of opening may be differed/postponed in case of unavoidable circumstances.
The Superintendent, M.K.C.G Medical College Hospital, Berhampur reserves right to accept /reject/ cancel any or all the tenders in full or part without assigning any reason thereof.
Sd./- Superintendent
MKCG Medical College Hospital, Berhampur
OIPR-10028/11/0049/2526

GOVERNMENT OF ODISHA
OFFICE OF THE SUPERINTENDING ENGINEER
MINOR IRRIGATION DIVISION, MAYURBHANJ
Tel. No. (06792)260788, e-Mail ID : mi.mayurbhanj@yahoo.co.in
"e" Procurement Notice
No.2859 Dated 01.08.2025
Identification No. - S.E.M.I.D. MBJ. No. - 05/MID, MBJ/2025-26
No.A-457 : The Superintending Engineer, M.I. Division, Mayurbhanj on behalf of Governor of Odisha invites percentage rate bids through e-procurement to be received in online mode only for the works as detailed in the table below.

1	Name of works	Civil Construction works as mentioned in the website
2	Total No. of work	7 Nos
3	Tender amount	12.71 lakh to 33.89 lakh (Detail of work Annexed)
4	Class of Contractor	As Mentioned against Work
5	Period of Completion	As Mentioned against Work
6	Date & time of Availability of Bid Document in the Portal	11.08.2025 at 10.00 A.M. to 22.08.2025 up to 5.00 P.M.
7	Last Date / Time for receipt of Bids in the Portal	22.08.2025 up to 5.00 P.M.
8	Date/Time of Opening of Technical Bid	25.08.2025 at 11.00 A.M.
9	Name and Address of the Officer Inviting the Bid	Superintending Engineer, M.I.Division, Mayurbhanj
10	Mode of Payment of Bid Cost	Online
11	Further details can be seen from the "e" Procurement Portal "https://tendersorissa.gov.in"	

Sd./- Superintending Engineer
Minor Irrigation Division, Mayurbhanj
OIPR-32041/11/0012/2526

ଗୃହ ନିର୍ମାଣ ଓ ନଗର ଉନ୍ନୟନ ବିଭାଗ, ଓଡ଼ିଶା ସରକାର
Housing & Urban Development Department, Govt. of Odisha
ଜଟଣୀ ପୌରପରିଷଦ, ଜଟଣୀ
OFFICE OF THE MUNICIPAL COUNCIL : JATANI
ସ୍ଥାନ - ଜଟଣୀ, ଜିଲ୍ଲା - ଖୋର୍ଦ୍ଧା, ୭୫୨୦୫୦
At/PS - Jatani, Dist. - Khordha (Odisha), Pin - 752050
E-mail : municipalityjatni@gmail.com, Phone No. 0674-2490826
No.4443 / Jatni, Date - 01.08.2025
QUOTATION CALL NOTICE
No.C-802 : Sealed quotations are invited from registered Contractors/ Reputed Firms/ manufactures/ Suppliers having valid Income Tax and GST Registration Certificates for Supplying & Spreading of Quarry Rubbish (Crusher Stone Dust) in various places for convenient to public in the eve of Ganesh Puja under Jatni Municipality in two cover bid. The cover - 1 will contains technical bids and the cover 2 will contains the price bid. After evaluation of technical bid the financial bid of qualified bidders will be opened. The rate should be inclusive of all taxes, conveyance etc. complete in all respect. The tender paper will be available in Jatni Municipality Office on payment of Rs.2000/- (Rupees Two Thousand) and EMD of Rs.5,000/- (Rupees Five Thousand) in shape of Bank Draft/ Cheque in favour of Executive Officer, Jatni Municipality. The Quotation will be received on or before dt. 11.08.2025 at 1:00 pm and the bid will be opened on same date at 3:30 pm in the presence of the bidders or their authorized representative. The detailed Quotation Call Notice is also available in www.khordha.nic.in (District Portal) and www.jatnimunicipality.in (Office Portal). The undersigned reserves all rights to accept / reject any or all quotations without assigning any reason thereof.
Sd./- Executive Officer
Jatni Municipality
OIPR-13041/11/0040/2526

[GOVERNMENT OF ODISHA]
No.i-259
OFFICE OF THE BLOCK DEVELOPMENT OFFICER, MUNIGUDA
E-mail : ori-muniguda@nic.in
INVITATIONS FOR BIDS (I.F.B.)
e-Procurement Notice
IDENTIFICATION NO.IFB-RC (BDO) MUNIGUDA 02/2025-26, DT.02.08.2025
No.2527/2025 Dated - 02/08/2025
1. The Panchayat Samiti, Muniguda invites Percentage Rate bid in Single Cover System in ONLINE MODE for the construction of Building works (Civil + El) as detailed in the Detailed Tender Call Notice (D.T.C.N) from the eligible class of contractors.
2. No. of works : 06 (Six) Nos.
3. Cost of Tender Paper : Rs.6,000/- (Rupees Six thousand) only
4. Class of contractor : "C" & "D" Class
5. Date & Time of available in website & receipt online : 11:00 Hrs. of 06.08.2025 to 17:00 Hrs. of 20.08.2025.
6. The Bidders have to participate in ONLINE bidding only. Further details can be seen from the State Govt. Portal website : https://tendersodisha.gov.in
7. Any corrigendum / Addendum will be displayed in the website https://tendersodisha.gov.in only
Sd./- Block Development Officer,
Muniguda
OIPR-19042/11/0005/2526

GOVERNMENT OF ODISHA
No.O-531
OFFICE OF THE SUPERINTENDING ENGINEER, RURAL WORKS DIVISION, CUTTACK
E-mail I.D. : rw_cuttack@yahoo.co.in, Ph. No. 0671-2440662
2nd Corrigendum to Tender Call Notice No. Tender-Online-RWD Ctc-02/2025-26 dt.02.07.2025
Due to unavoidable circumstances the dates are changing as follow :-

Procurement Officer	Bid Identification No.	Availability of tender On-line for bidding				Last date & Time of seeking Tender Clarification		Opening of Technical Bid		Opening of Financial Bid	
		From		To							
1	2	3	4	5	6	7	8	9	10	11	12
Superintending Engine

ଜନ୍ମଦିନର ଶୁଭେଚ୍ଛା

ନାମ: .....
ବୟସ:.....
ଜନ୍ମ ତାରିଖ: .....

ଅମିତ୍
ପରିବାରବର୍ଗ

ଏଠାରେ ୨ X ୨ ସେ.ମି. ଫଟୋ ଲଗାନ୍ତୁ

ସର୍ତ୍ତାବଳୀ: ଏହି କୁପନ ବ୍ୟବହାର କରି ସମ୍ପୂର୍ଣ୍ଣ ମାଗଣାରେ ଜନ୍ମଦିନର ଶୁଭେଚ୍ଛା ଜଣାନ୍ତୁ। ଫଟୋଗ୍ରାଫ ସହିତ କୁପନଟି ପ୍ରକାଶନ ତାରିଖର ୭ ଦିନ ପୂର୍ବରୁ ଜନ୍ମଦିନ ଶୁଭେଚ୍ଛା, ଧରିତ୍ରୀ, ବି-୨୬, ରସୁଲଗଡ ଶିଳ୍ପାଞ୍ଚଳ, ଭୁବନେଶ୍ୱର-୧୦ ଠିକଣାରେ ପହଞ୍ଚିବା ଆବଶ୍ୟକ।

କଟନ ଫାବ୍‌ରେ କାରବାର ଉତ୍ସାହଜନକ

ଭୁବନେଶ୍ୱର,୩।୮ (ଅଭୟ ଦାଶ)

ଭୁବନେଶ୍ୱରର ୟୁନିଟ-୩ ପ୍ରଦର୍ଶନୀ ପଡ଼ିଆଠାରେ ଜାରି ରହିଥିବା ରାଜସ୍ଥାନ କଟନ ଫାବ୍‌ରେ ଗ୍ରାହକ ଭିଡ ଦିନକୁ ଦିନ ବୃଦ୍ଧି ପାଉଛି। ଫଳରେ ବ୍ୟବସାୟ/କାରବାର ଉତ୍ସାହଜନକ ରହିଛି। ଏପରି କି ମେଳା ପରିସରରେ ପଡ଼ିଥିବା ହ୍ୟାଣ୍ଡଲୁମ, ହାଣ୍ଡିକ୍ରାଫ୍ଟ ଓ କଟନ ଉତ୍ପାଦର ଚାହିଦା ସବୁବର୍ଗର ଗ୍ରାହକଙ୍କୁ ବେଶ୍ ଆକୃଷ୍ଟ କରୁଥିଲାବେଳେ ଆକର୍ଷଣୀୟ ରିହାତି ଅଫର କାରବାରକୁ ଦ୍ୱିଗୁଣିତ କରି ଦେଉଛି ବୋଲି ମେଳାର ଆୟୋଜକଙ୍କ ପକ୍ଷରୁ ବିସ୍ତୃତ ଭାବେ ସୂଚନା ଦିଆଯାଇଛି।

ସେହିଭଳି ଆସନ୍ତା ରାଖୀ ପୂର୍ଣ୍ଣିମା ପାଇଁ ଆୟୋଜକଙ୍କ ପକ୍ଷରୁ ବିଶେଷ ରିହାତି ଓ ସ୍ୱତନ୍ତ୍ର ରାଖୀ ଅଫର ଆରମ୍ଭ କରାଯାଇଛି। ଏହି ମେଳାରେ ନୂତନ

ଉତ୍ପାଦ ଓ ସମ୍ଭାର ଉପଲବ୍ଧ ସାଙ୍ଗକୁ ଗ୍ରାହକଙ୍କ ଚାହିଦା ଓ ଆବଶ୍ୟକତା ପୂରଣ ପାଇଁ ଆୟୋଜକଙ୍କ ପକ୍ଷରୁ ସବୁ ପ୍ରକାରର ପ୍ରୟାସ କରାଯାଉଛି ବୋଲି ବ୍ୟବସାୟୀମାନେ ମତପ୍ରକାଶ କରିଛନ୍ତି। ଏହି ଅଫର ୨୦୨୫ ଅଗଷ୍ଟ ୨୮ ପର୍ଯ୍ୟନ୍ତ ଉପଲବ୍ଧ ରହିଛି। ଏହି ଅବଧି ମଧ୍ୟରେ କାରବାର ହେଉଥିବା ପ୍ରତି କ୍ରୟ ଉପରେ ଆକର୍ଷଣୀୟ ୨୦% ସ୍ୱତନ୍ତ୍ର ରିହାତି ଯୋଗାଇ ଦିଆଯାଉଛି। ଏହି ପ୍ରଦର୍ଶନୀ ଅଗଷ୍ଟ ୩୧ ପର୍ଯ୍ୟନ୍ତ ପ୍ରାରମ୍ଭିକ ଭାବେ ଜାରି ରହିବ ବୋଲି ମେଳାର ଆୟୋଜକଙ୍କ ପକ୍ଷରୁ କୁହାଯାଇଛି। ଏହି ମେଳାରେ ସର୍ବଭାରତୀୟସ୍ତରର ଗାମେଣ୍ଟସ/କପଡ଼ା

ସ୍ୱତନ୍ତ୍ର ରାଖୀ ଅଫର

ଓ ପୋଷାକ ବ୍ୟବସାୟୀମାନେ ଅଂଶ ଗ୍ରହଣ ସହ ସେମାନଙ୍କର ଉତ୍ପାଦ ପ୍ରଦର୍ଶନ ଏବଂ ବିକ୍ରୟ କରିଥାନ୍ତି। ଏହି ମେଳାରେ ଦେଶର ସମସ୍ତ ଭାଗର ଲୋକପ୍ରିୟ ସାମଗ୍ରୀ ପଡ଼ିଥିଲାବେଳେ ରିହାତି ମୂଲ୍ୟରେ ଗ୍ରାହକଙ୍କୁ ସେମାନଙ୍କର ପସନ୍ଦର ସାମଗ୍ରୀ ଯୋଗାଇ ଦିଆଯାଇଥାଏ। ଏପରିକି ପ୍ରତି କ୍ରୟ ଉପରେ ୨୦% ପର୍ଯ୍ୟନ୍ତ ରିହାତି ପ୍ରଦାନ କରାଯାଉଛି। କାରବାର ସମୟରେ ସମସ୍ତ ବ୍ୟାଙ୍କର ଡେବିଟ ଓ କ୍ରେଡିଟ କାର୍ଡର ବ୍ୟବହାର ସହ ଗ୍ରହଣ କରଯାଉଛି।

ସେହିପରି ଏହି ମେଳାରେ ୨୦ଟି ରାଜ୍ୟର ପ୍ରମୁଖ ଉତ୍ପାଦ ସମ୍ବଲପୁରୀଠାରୁ ଇକତ ଏବଂ ଜାମଦାନୀଠାରୁ ଆରମ୍ଭ କରି ବନାରସୀ ପର୍ଯ୍ୟନ୍ତ ପ୍ରିମିୟମ ବର୍ଗର ପୋଷାକ ଉଭୟ ବିକ୍ରୟ ଓ ପ୍ରଦର୍ଶନୀ ପାଇଁ ଉପଲବ୍ଧ ରହିଛି। ଏହି ମେଳାରେ ଓଡ଼ିଶା ସମେତ ପଞ୍ଜାବ, ହରିୟାଣା, ଉତ୍ତରାଖଣ୍ଡ, ଉତ୍ତରପ୍ରଦେଶ, ରାଜସ୍ଥାନ, ଗୁଜରାଟ, ମଧ୍ୟପ୍ରଦେଶ, ବିହାର, ପଶ୍ଚିମବଙ୍ଗ, ଆନ୍ଧ୍ରପ୍ରଦେଶ, ତାମିଲନାଡୁ, କର୍ନାଟକ, ତେଲଙ୍ଗାନା, ଆସାମ ଓ ପୁଡୁଚେରୀ ଭଳି ବଜାରର ପ୍ରିମିୟମ ପୋଷାକ ଓ ପ୍ରମୁଖ ବ୍ୟବସାୟୀମାନେ ସାମିଲ ହୋଇଛନ୍ତି। ଉଲ୍ଲେଖଯୋଗ୍ୟ, ରାଜସ୍ଥାନ କଟନ ଫାବ୍‌ରେ ମୋଟ ୨୦୦ଟି ଷ୍ଟଲ ପଡିଥିଲାବେଳେ ହସ୍ତତନ୍ତ, ହସ୍ତଶିଳ୍ପ ଓ ଖାଦ୍ୟ ସାମଗ୍ରୀ ପାଇଁ ସ୍ୱତନ୍ତ୍ର ଷ୍ଟଲ କରାଯାଇଛି। ଏହି ମେଳା ଦିବା ୧୧ ଘଟିକାରୁ ରାତି ୯ ଘଟିକା ପର୍ଯ୍ୟନ୍ତ ଖୋଲା ରହିଥିଲାବେଳେ ମେଳା ପରିସରରେ ମାଗଣା ପାର୍କିଂର ସୁବିଧା ମଧ୍ୟ ରହିଛି।

ଉମଙ୍ଗ ଆପ୍ ଜରିଆରେ ନମ୍ବର ଆବଣ୍ଟନ

ଭୁବନେଶ୍ୱର,୩।୮

କର୍ମଚାରୀ ଭବିଷ୍ୟନିଧି ପାଣ୍ଠି ସଙ୍ଗଠନ (ଇପିଏଫ୍‌ଓ) ପକ୍ଷରୁ ୟୁନିଭର୍ସାଲ ଆକାଉଣ୍ଟ ନମ୍ବର (ୟୁଏଏନ୍) ଆବଣ୍ଟନ ନେଇ ନିକଟରେ ଏକ ନୂଆ ନିର୍ଦ୍ଦେଶନାମା ଜାରି ହୋଇଛି। ଏହି ନୂଆ ନିୟମ ଅନୁସାରେ ନିଯୁକ୍ତିଦାତାଙ୍କ ପାଇଁ ଉମଙ୍ଗ ଆପ୍ ଜରିଆରେ ନମ୍ବର ଆବଣ୍ଟନ ବାଧ୍ୟତାମୂଳକ ହେବ। ସେହିପରି ଆଧାର ଫେସ୍ ଅଥେଣ୍ଟିକେଶନ ଟେକ୍ନୋଲୋଜି ବ୍ୟବହାର କରିବାକୁ ମଧ୍ୟ ଗୁରୁତ୍ୱ ଦିଆଯାଇଛି। ଏପରି କି ଇପିଏଫ୍‌ଓ ସଦସ୍ୟଙ୍କୁ ଗୁଗଲ ପ୍ଲେ ଷ୍ଟୋରରୁ ଉମଙ୍ଗ ଆପ୍ ଡାଉନଲୋଡ୍ କରିବାକୁ ହେବ। ଫଳରେ ସେମାନେ ନିଯୁକ୍ତିଦାତା କିମ୍ବା ଇପିଏଫ୍‌ଓ ଅଧିକାରୀଙ୍କ ବିନା ସ୍ମାର୍ଟଫୋନ ଜରିଆରେ ହିଁ ୟୁଏଏନ୍ ନମ୍ବର

EMPLOYEES' PROVIDENT FUND ORGANISATION
कर्मचारी भविष्य निधि संगठन
INDIA भारत

ପାଇପାରିବେ ଏବଂ ତାହାକୁ ସକ୍ରିୟ ମଧ୍ୟ କରିପାରିବେ। ସେହିପରି ସରକାରଙ୍କ ସାମାଜିକ ସୁରକ୍ଷା ଯୋଜନାରେ ସାମିଲ କର୍ମଚାରୀମାନେ ବର୍ତ୍ତମାନ କେବଳ ମୁହଁ ଚିହ୍ନଟ କରାଇ ୟୁଏଏସ୍‌ଏନ୍ ଏବଂ ତତ୍ ସମ୍ପର୍କିତ ସେବା ପାଇପାରିବେ ବୋଲି ଇପିଏଫ୍‌ଓ ପକ୍ଷରୁ କୁହାଯାଇଛି।

ଜୁଲାଇରେ ୪.୫ ଲକ୍ଷ ୟୁନିଟ୍ ଡେଲିଭରି

ଭୁବନେଶ୍ୱର,୩।୮

ହିରୋ ମୋଟୋକର୍ପର ବାର୍ଷିକ ବିକ୍ରି ଅଭିବୃଦ୍ଧି ୨୧%

ହିରୋ ମୋଟୋକର୍ପର ଯାନ ବିକ୍ରି ଫଳାଫଳ ରବିବାର ପ୍ରକାଶ ପାଇଛି। ଏହି ଫଳାଫଳ ଅନୁଯାୟୀ ୨୦୨୫ ଜୁଲାଇରେ କମ୍ପାନୀ ମୋଟ ୪,୪୯,୭୫୫ ୟୁନିଟ୍ ଯାନ ଡେଲିଭରି କରିଛି। ଯାହାକି ୨୦୨୪ ଜୁଲାଇ ୨୦୨୪ରେ ରେକର୍ଡ଼ ହୋଇଥିବା ୩,୭୦,୨୭୪ ୟୁନିଟଠାରୁ ୨୧% ଅଧିକ ବିକ୍ରି ହୋଇଥିବା ବୋଲି କୁହାଯାଉଛି। ସେହିଭଳି ଏହା ଉଭୟ ସହରାଞ୍ଚଳ ଏବଂ ଗ୍ରାମାଞ୍ଚଳର ବଜାର ସ୍ଥିତିର ରୂପରେଖକୁ ପରିପ୍ରକାଶ କରିଛି। ଖୁଚୁରା ବ୍ୟବସାୟର ଏହି କାର୍ଯ୍ୟକଳାପ ସହ ଆସନ୍ତା ପାର୍ବଣ ଋତୁକୁ ଦୃଷ୍ଟିରେ ରଖି କମ୍ପାନୀ ନୂତନ ମଡେଲ ଓ ଅନେକ ସୁବିଧା ପ୍ରଦାନ କରିବାକୁ ଲକ୍ଷ୍ୟ ରଖିଛି। ନିକଟରେ ହିରୋ ମୋଟୋକର୍ପ ଏଚଏଫ ଡିଲକ୍ସ ପୋର୍ଟଫୋଲିଓକୁ ଅଧିକ ବ୍ୟାପକ କରିବା ସହିତ ଏଚଏଫ ଡିଲକ୍ସ ପ୍ରୋର ଶୁଭାରମ୍ଭ କରିଛି। ସେହିପରି ହିରୋ ମୋଟୋକର୍ପ ୨୦୨୫ ଜୁଲାଇରେ ଏକ ପ୍ରମୁଖ ସଫଳତା ହାସଲ କରିଛି। ଏହାର ମାସିକିଆ ଯାନ ବିକ୍ରିରେ ଉଲ୍ଲେଖନୀୟ ସଫଳତା ସହ ନୂତନ ପଞ୍ଜୀକରଣ ହାସଲ କରିଛି। ଇଭି ବାହନ କ୍ଷେତ୍ରରେ କମ୍ପାନୀର ସ୍ଥିତିକୁ ଦ୍ୱିଗୁଣିତ କରିବା ସହିତ ମାର୍କେଟ ଶେୟାରବାର୍ଷିକ ଭିତ୍ତିରେ ୧୦.୨% ସଂଯୋଗ କରିବା ସହିତ ହିରୋ ମୋଟୋକର୍ପର ସମୁଦାୟ ବୈଦ୍ୟୁତିକ ମୋବିଲିଟି ପୋର୍ଟଫୋଲିଓକୁ ଗ୍ରାହକମାନଙ୍କର ଦ୍ରୁତ ଆବଶ୍ୟକତାକୁ ନେଇ ସଫଳତାର ଶୀର୍ଷରେ ପହଞ୍ଚିପାରିଛି।

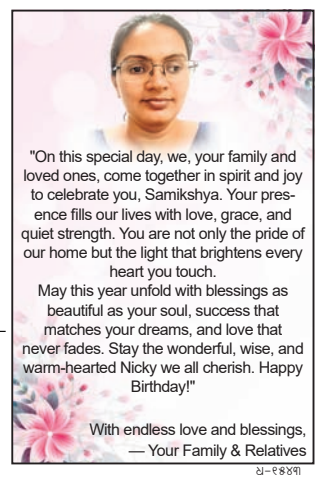

ଧ-୧୫୪୩

ପୋଦ୍ଦାର ଟାୟାର୍ସ ଓ ସର୍ଭିସେସ୍‌ର ପ୍ରଥମ ଫ୍ରାଞ୍ଚାଇଜ୍ ଆଉଟ୍‌ଲେଟ୍

ଭୁବନେଶ୍ୱର,୩।୮ (ଅନୁରାଧା ମହାରଣା)

ପୋଦ୍ଦାର ଟାୟାର୍ସ ଓ ସର୍ଭିସେସ୍‌ର ଏକ ଫ୍ରାଞ୍ଚାଇଜ ଆଉଟଲେଟ୍ ଭୁବନେଶ୍ୱରର ରଘୁନାଥପୁରରେ ରବିବାର ଉଦଘାଟିତ ହୋଇଯାଇଛି। ଏହି ଆଉଟଲେଟ୍ ପୋଦ୍ଦାର ଟାୟାର୍ସ ଓ ସର୍ଭିସେସର ୯ମ ଫ୍ରାଞ୍ଚାଇଜ ଆଉଟଲେଟ ହୋଇଥିବାବେଳେ ଓଡ଼ିଶାରେ ଏହା ପ୍ରଥମ ଫ୍ରାଞ୍ଚାଇଜ ଷ୍ଟୋର। ଏଠାରେ ହ୍ୱିଲ୍ ଏଲାଇନମେଣ୍ଟ, ବାଲାନ୍ସିଂ, ନାଇଟ୍ରୋଜେନ୍ ଫିଲିଂ, ଟାୟାର ଫିଟମେଣ୍ଟ, ରୋଟେଶନ୍ ଭଳି ସେବା ମିଳୁଥିବାବେଳେ ମଲ୍ଟି ବ୍ରାଣ୍ଡ ଟାୟାର ଉପଲବ୍ଧ ହେଉଛି। ତେବେ ଏହି

୩ ମିନିଟରେ ରୋବୋଟିକ୍ କାର୍ ୱାଶ୍

ଷ୍ଟୋରରେ ନୂତନ ଟେକ୍ନୋଲୋଜି ଆଧାରିତ ସେବା ଗ୍ରାହକଙ୍କୁ ଆକୃଷ୍ଟ କରୁଛି। ଗାଡ଼ିମାଲିକ ମାତ୍ର ୩ ମିନିଟ୍ ସମୟରେ ଏଠାରେ ରୋବୋଟିକ୍ କାର୍ ୱାଶ୍ ସୁବିଧା ପାଇପାରୁଛନ୍ତି। ଉଦଘାଟନୀ କାର୍ଯ୍ୟକ୍ରମରେ ଯୋଗଦେଇ ଅନୁଷ୍ଠାନର ପ୍ରତିଷ୍ଠାତା ତଥା ମ୍ୟାନେଜିଂ ପାର୍ଟନର ଆନନ୍ଦ ପୋଦ୍ଦାର କହିଛନ୍ତି, ଗାଡ଼ିର ସୁରକ୍ଷା ଅର୍ଥାତ୍ ଜୀବନର ସୁରକ୍ଷା। ଓଡ଼ିଶାର ସହରାଞ୍ଚଳ ଓ ଉପସହରାଞ୍ଚଳରେ ଗାଡ଼ିର ଆବଶ୍ୟକତା ଦ୍ରୁତ ଗତିରେ ବୃଦ୍ଧି ପାଉଛି। ଏହାକୁ ଦୃଷ୍ଟିରେ ରଖି ଗାଡ଼ି ଚାଳକ ତଥା ମାଲିକଙ୍କୁ ଭରସାଯୋଗ୍ୟ ଏବଂ ତୁରନ୍ତ ସେବା ପ୍ରଦାନ ଲକ୍ଷ୍ୟ ରଖିଥିବା ଆନନ୍ଦ କହିଛନ୍ତି। ଆଗାମୀ ଦିନରେ ଓଡ଼ିଶାରେ ପୋଦ୍ଦାର ଟାୟାର୍ସ ଓ ସର୍ଭିସେସର ଅଧିକ ଷ୍ଟୋର ଖୋଲାଯିବାର ଯୋଜନା ରହିଛି। ଏହି ନବ ଉଦଘାଟିତ ଷ୍ଟୋର ଏଥିରେ ସହାୟକ ହେବ ବୋଲି ଆଶା କରାଯାଉଛି। ସେହିପରି ସ୍ଥାନୀୟ ଉଦ୍ୟୋଗୀଙ୍କୁ ମଧ୍ୟ ଅନୁଷ୍ଠାନ ସହ ଯୋଡ଼ିହେବା ନେଇ ପ୍ରସ୍ତୁତି କରାଯାଉଛି। ସୂଚନା ଥାଉକି, ପୋଦ୍ଦାର ଟାୟାର୍ସ ଓ ସର୍ଭିସେସ୍ ୧୯୫୯ ମସିହାରେ ସ୍ଥାପିତ ହୋଇଥିବାବେଳେ ସର୍ବଭାରତୀୟ ସ୍ତରରେ ୮ରୁ ଅଧିକ ଷ୍ଟୋର ରହିଛି।

ଓଡ଼ିଶା ପୂର୍ବ ଭାରତର ଗୁରୁତ୍ୱପୂର୍ଣ୍ଣ ବାଣିଜ୍ୟ କେନ୍ଦ୍ର

ଭୁବନେଶ୍ୱର,୩।୮

ବିଶ୍ୱ ବାଣିଜ୍ୟ କେନ୍ଦ୍ର ବା ଡବ୍ଲ୍ୟୁଟିସି ଭୁବନେଶ୍ୱର ପକ୍ଷରୁ ଆୟୋଜିତ ୮ମ ବିଶ୍ୱ ବାଣିଜ୍ୟ ଦିବସ ଏବଂ ବାର୍ଷିକ ସଦସ୍ୟ ସମ୍ମିଳନୀ-୨୦୨୫ ନିକଟରେ ଅନୁଷ୍ଠିତ ହୋଇଯାଇଛି। ଏହି ଅବସରରେ ରାଜ୍ୟପାଳ ଡ. ହରିବାବୁ କମ୍ଭମପାଟି ମୁଖ୍ୟ ଅତିଥି ଭାବେ ଯୋଗ ଦେଇଥିଲେ। ଏହି ପରିପ୍ରେକ୍ଷୀରେ ସେ ଓଡ଼ିଶା ପୂର୍ବ ଭାରତର ଏକ ଗୁରୁତ୍ୱପୂର୍ଣ୍ଣ ବାଣିଜ୍ୟ କେନ୍ଦ୍ର ଭାବେ ଉଭା ହେଉଥିବା ବିଷୟରେ ଜୋର୍ ଦେଇଥିଲେ। ଦୁବାଇ ଏବଂ ଆବୁଧାବି ସହିତ ସିଧାସଳଖ ବିମାନ ସଂଯୋଗ ରାଜ୍ୟର ଲଜିଷ୍ଟିକ୍ସ ସମ୍ଭାବନାକୁ ବୃଦ୍ଧି କରିଛି ବୋଲି ସେ କହିଥିଲେ। ସେହିଭଳି ଡବ୍ଲ୍ୟୁଟିସି ଭୁବନେଶ୍ୱରର ଚେୟାରମ୍ୟାନ୍ ଏବଂ ଡବ୍ଲ୍ୟୁଟିସି ମୁମ୍ବାଇର ଉପାଧ୍ୟକ୍ଷ କ୍ୟାପଟେନ୍ ସୋମେଶ ବାତ୍ରା ଏହି କାର୍ଯ୍ୟକ୍ରମରେ ସ୍ୱାଗତ ଭାଷଣ ଦେଇ ଓଡ଼ିଶାର ରପ୍ତାନି ପରିବେଶ ଏବଂ ଏମ୍‌ଏସ୍‌ଏମଇ ବିକାଶକୁ ସମର୍ଥନ କରିବାରେ ଡବ୍ଲ୍ୟୁଟିସିର ବୃଦ୍ଧି ପାଉଥିବା ଭୂମିକା ଉପରେ ଆଲୋକପାତ କରିଥିଲେ। ଡବ୍ଲ୍ୟୁଟିସି ଭୁବନେଶ୍ୱରର ଆନ୍ତର୍ଜାତିକ ବାଣିଜ୍ୟ ପ୍ରଚାର ଥିଙ୍କ ଟ୍ୟାଙ୍କର କନଭେନର୍ ରାଜେନ ପାଢ଼ୀ ବିଭିନ୍ନ କ୍ଷେତ୍ରରେ ସକ୍ରିୟ ଭାବରେ ଜଡ଼ିତ ହୋଇ ଆନ୍ତର୍ଜାତିକ ବାଣିଜ୍ୟକୁ ସୁଗମ କରିବା ପାଇଁ ଡବ୍ଲ୍ୟୁଟିସିର ପ୍ରୟାସ ବିଷୟରେ କହିଥିଲେ। ଡବ୍ଲ୍ୟୁଟିସି ମୁମ୍ବାଇର ଚେୟାରମ୍ୟାନ୍ ଏବଂ ଡବ୍ଲ୍ୟୁଟିସି ଭୁବନେଶ୍ୱରର ନିର୍ଦ୍ଦେଶକ ଡ. ବିଜୟ କଳନ୍ତ୍ରି ଏମଡିଆଇଆରଡିସି ମୁମ୍ବାଇ ଏବଂ ଡବ୍ଲ୍ୟୁଟିସି ଭୁବନେଶ୍ୱର ଦ୍ୱାରା ବିଶ୍ୱ ବାଣିଜ୍ୟ କେନ୍ଦ୍ର ସଂଗଠନ (ଡବ୍ଲ୍ୟୁଟିସିଏ) ନେଟୱର୍କ ମାଧ୍ୟମରେ ଭାରତୀୟ ବ୍ୟବସାୟଗୁଡ଼ିକୁ ବିଶ୍ୱ ବଜାର ସହିତ ସଂଯୋଗ କରିବା ପାଇଁ କରାଯାଉଥିବା ସହଯୋଗୀ ପ୍ରୟାସ ବିଷୟରେ ବିସ୍ତୃତ ଭାବରେ ବ୍ୟାଖ୍ୟା କରିଥିଲେ। ସେହିପରି 'ପୂର୍ବ ଭାରତର ଅର୍ଥନୈତିକ ଇନ୍:' ଓଡ଼ିଶାର ବିଶ୍ୱ ବାଣିଜ୍ୟ ଦୃଷ୍ଟି' ବିଷୟବସ୍ତୁ ଉପରେ ଆଧାରିତ ୨୦୨୫ କାର୍ଯ୍ୟକ୍ରମରେ ଦୁବାଇ ଚାମ୍ବର୍ସ ଅଫ୍ କମର୍ସକୁ କାଉଟିଂ କନେକ୍ଟ ପାର୍ଟନର୍ ଭାବରେ ଗ୍ରହଣ କରାଯାଇଥିଲା, ଯାହା ଓଡ଼ିଶା ଏବଂ ଦୁବାଇ ମଧ୍ୟରେ ବାଣିଜ୍ୟ ସମ୍ପର୍କ ଦୃଢ଼ କରିବା ଉପରେ ଧ୍ୟାନ ଦେଇଥିଲା। ଦୁବଇ ଚାମ୍ବର୍ସର ମୁଖ୍ୟ ପ୍ରତିନିଧି (ଏସିଆ ଅଞ୍ଚଳ) ଭାରତ, ଅଭିଜିତସିଂହ ଜାଦେଜା ମୁଖ୍ୟ ଭାଷଣରେ ଦୁବାଇର ଏକ ବିଶ୍ୱସ୍ତରୀୟ ବାଣିଜ୍ୟ ଏବଂ ଲଜିଷ୍ଟିକ୍ସ ଗେଟୱେ ଭାବରେ ଏହାର କୌଶଳଗତ ଅବସ୍ଥାନ ଉପରେ ଗୁରୁତ୍ୱ ଦେଇ ଓଡ଼ିଶାଭିତ୍ତିକ ବ୍ୟବସାୟଗୁଡ଼ିକୁ ଦୁବାଇ ମାଧ୍ୟମରେ ଆନ୍ତର୍ଜାତିକ ସୁଯୋଗ ଅନୁସନ୍ଧାନ କରିବାକୁ ଆମନ୍ତ୍ରଣ ଦେଇଥିଲେ ଏବଂ ରାଜ୍ୟ ସହିତ ବାଣିଜ୍ୟ ସହଯୋଗ ଗଭୀର କରିବାକୁ ଦୁବାଇ ଚାମ୍ବର୍ସର ପ୍ରତିବଦ୍ଧତା ପୁନରାବୃତ୍ତି କରିଥିଲେ। ସନ୍ଧ୍ୟାରେ ବିଭିନ୍ନ ଶିଳ୍ପ କ୍ଷେତ୍ରରେ ବାଣିଜ୍ୟ ବିକାଶ ପ୍ରୟାସକୁ ନେଇଥିବା ସେକ୍ଟୋରାଲ୍ ଥିଙ୍କ ଟ୍ୟାଙ୍କ କନଭେନର୍ ଏବଂ ସହ-କନଭେନରମାନଙ୍କ ନାମ ଘୋଷଣା କରାଯାଇଥିଲା।

Classified Everyday
0674-2580101, 9692975378

REAL ESTATE SALE

କଟକ ମହାନଦୀବିହାରରେ **2/3 BHK flat** ଗୋପାଳପୁର, ଫୁଲନଖରା ଛକ, ତ୍ରିନାଥବଜାରରେ **3BHK duplex readymade** ଅଛି। **8327785834.** D-76286

ଭୁବନେଶ୍ୱର-ପିପିଲି ଟୋଲ୍‌ଗେଟ୍, ଉତ୍ତରାଛକ, ସୁନ୍ଦରପଦା, ଫୁଲନଖରାରେ ଘରବାଡ଼ି ପ୍ଲଟ୍ **2/3BHK flat, duplex** ବିକ୍ରିହେବା **Diptimayee Pati- 8763740343.** D-76296

Newly open health benefits SPA special Offer @ 799 Bapujinagar. 7327058897. D-76931

Positively health benifits SPA expert female therapist homely atmosphere. 9114559830. D-1516

Full body massage by odia therapist in homely atmosphere. 9556498382. D-75395

AFFIDAVIT

By virtue of an affidavit sworn before Executive Magistrate, Nayagarh, dated- 31.07.2025. I, Nrusingha Charan Mohanty, Address At- Kolathia, P.O.- Khandagiri, P.S.- Khandagiri, Dist.- Khordha, PIN- 751030, Odisha declare that I have change my name from Nrusingh Charan Mohanty to Nrusingha Charan Mohanty. Henceforth, I shall be known as Nrusingha Charan Mohanty for all purposes.
Sd/- Nrusingha Charan Mohanty.
D-1542

ପାଠକଙ୍କ ପାଇଁ ସୂଚନା
କ୍ଲାସିଫାଏଡରେ ପ୍ରକାଶିତ କେତେକ ବିଜ୍ଞାପନକୁ ଭିତ୍ତିକରି କିଛି ପାଠକ ଠକାମିର ଶିକାର ହେଉଥିବା ଆମର ଦୃଷ୍ଟିଗୋଚର ହେଉଛି। ବିଜ୍ଞାପନ ଦେଉଥିବା ସଂସ୍ଥାମାନଙ୍କ ସହ କାରବାର କରିବା ପୂର୍ବରୁ ସବିଶେଷ ତଥ୍ୟ ଓ ନିଜର ବିବେକ ଖଟାଇ କାରବାର କରନ୍ତୁ। ଏଥିପାଇଁ ଧରିତ୍ରୀ କର୍ତ୍ତୃପକ୍ଷ ଦାୟୀ ରହିବେ ନାହିଁ।

LEGAL NOTICE

BEFORE THE DISTRICT CONSUMER DISPUTES REDRESSAL COMMISSION, KHORDHA, AT- BHUBANESWAR.
IA/Misc Case No.- 80/2023
(Arising out of C.C No.- 328/2018)
Sri Manoj Kumar Sundaray ..... Complainant
Vrs
M/s Sharp Agencies and others ....Opp. Parties.
NOTICE
TO,
1). M/s Sharp Agencies, represented through its proprietor Near Arunodaya Market, Link Road, Cuttack- 753012,
2), M/s Samson Agri Power Equipment(P) Ltd. Represented through its Manager, At Plot No.- 1042, Meherpalli, Near Kesura Chhak, Puri Bypass Road, Bhubaneswar- 751006, Dist.- Khordha.
The Complaint has filed the above restoration application before this forum and inspite of repeated notice issued against you are avoiding to receive summons/Notice to appear before this forum on the above noted case. This is to give notice that you are to appear in the forum on the **6th day of Sep 2025, at 11 O'clock** and to file show cause why the restorations petition filed by the complainant shall not be heard in your absence, failing which the exparte order shall be passed against you and next course of action shall be taken.
Given under my hand and seal of the forum on this 2nd day of August 2025
Sd/- President
District Consumer Dispute Redressal Commission, Khordha, Bhubaneswar
D- 1526

ଓଡ଼ିଶାରେ ୯୭ ହଜାରରୁ ଅଧିକ ନୂତନ ମୋବାଇଲ୍ ଗ୍ରାହକ

ଭୁବନେଶ୍ୱର,୩।୮

ଭାରତୀୟ ଟେଲିକମ୍ ନିୟାମକ ପ୍ରାଧିକରଣ (ଟ୍ରାଇ) ଦ୍ୱାରା ପ୍ରକାଶିତ ସଦ୍ୟତମ ଟେଲିକମ୍ ଗ୍ରାହକ ତଥ୍ୟ ଅନୁଯାୟୀ ୨୦୨୫ ଜୁନ୍‌ରେ ରିଲାଏନ୍ସ ଜିଓ ୱୟାରଲେସ୍, ୱୟାରଲାଇନ୍ ଏବଂ ୫ଜି ଏଫ୍‌ଡବ୍ଲ୍ୟୁଏ କ୍ଷେତ୍ରରେ ୧.୧୮ ଲକ୍ଷରୁ ଅଧିକ ନୂତନ ଗ୍ରାହକ ଯୋଡ଼ିଛି। ଏହି ତଥ୍ୟ ଅନୁଯାୟୀ ଓଡ଼ିଶାରେ ଜିଓ ୯୭ ଲକ୍ଷରୁ ଅଧିକ ନୂତନ ମୋବାଇଲ୍ ଗ୍ରାହକ ଏବଂ ୨୧ହଜାରରୁ ଅଧିକ ନୂତନ ଜିଓଫାଇବର ଓ ଜିଓଏୟାରଫାଇବର

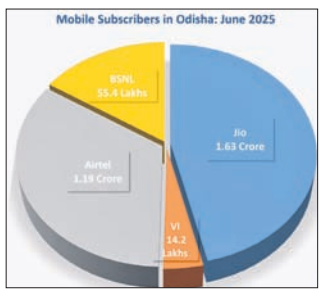

ଗ୍ରାହକ ଯୋଡ଼ିଛି। ଏଥିସହିତ ଓଡ଼ିଶାରେ ଜୁନ୍ ଶେଷ ସୁଦ୍ଧା ଜିଓ ନେଟ୍‌ୱର୍କରେ ୧.୬୩ କୋଟିରୁ ଅଧିକ ମୋବାଇଲ ଗ୍ରାହକ, ୩.୪ ଲକ୍ଷରୁ ଅଧିକ ଜିଓଫାଇବର ଗ୍ରାହକ ଏବଂ ୧.୯୪ ଲକ୍ଷରୁ ଅଧିକ ଜିଓଏୟାରଫାଇବର ଗ୍ରାହକ ରହିଛନ୍ତି।

ଟ୍ରାଇ ପ୍ରକାଶିତ ତଥ୍ୟ ଅନୁଯାୟୀ ଜୁନ୍‌ରେ ଓଡ଼ିଶାର ମୋଟ ମୋବାଇଲ୍ ଉପଭୋକ୍ତା ସଂଖ୍ୟା ୭୩ ହଜାର ବୃଦ୍ଧି ପାଇ ୩.୫୩ କୋଟି ଅତିକ୍ରମ କରିଛି। ଜୁନ୍‌ରେ ଜିଓ ସର୍ବାଧିକ ୯୭ ହଜାର ନୂତନ ମୋବାଇଲ୍ ଗ୍ରାହକ ଯୋଡିଥିବା ବେଳେ ଏହା ପଛକୁ ଭୋଡାଫୋନ ଆଇଡିଆ ମାତ୍ର ୪୫୭୬ ନୂତନ ମୋବାଇଲ୍ ଗ୍ରାହକ ଯୋଡିଛି। ଅପରପକ୍ଷରେ ଉଭୟ ଏୟାରଟେଲ ଓ ବିଏସ୍‌ଏନ୍‌ଏଲ ଏହି ମାସରେ ରାଜ୍ୟରେ ହଜାର ହଜାର ଗ୍ରାହକ ହରାଇଥିବା ଟ୍ରାଇ ତଥ୍ୟରୁ ଜଣାପଡିଛି। ଜୁନରେ ଏୟାରଟେଲ ଓଡ଼ିଶାରେ ୧୨ ହଜାରରୁ ଅଧିକ ମୋବାଇଲ ଗ୍ରାହକ ହରାଇଥିବା ବେଳେ ବିଏସ୍‌ଏନ୍‌ଏଲ ୧୬ ହଜାରରୁ ଅଧିକ ଗ୍ରାହକ ହରାଇଛି।

ମନେ ପଡ଼ନ୍ତି

**ଦ୍

ବିମାନ ଦୁର୍ଘଟଣାର ରହସ୍ୟ ଓ ବ୍ଲାକ ବକ୍ସ

ନିକୁଞ୍ଜ ବିହାରୀ ସାହୁ

''ବ୍ଲାକ ବକ୍ସର ରଙ୍ଗ କଦାପି କଳା ନୁହେଁ, ବରଂ ଏହା ଉଜ୍ଜ୍ୱଳ କମଳା ରଙ୍ଗର ହୋଇଥାଏ। ଏହି ଆକର୍ଷକ ରଙ୍ଗ ଦୁର୍ଘଟଣାସ୍ଥଳରେ ଏହାକୁ ସହଜରେ ଖୋଜିବାକୁ ସହାୟକ ହୋଇଥାଏ। ଏହି ଯନ୍ତ୍ରଟି ସାଧାରଣତଃ ବିମାନର ପଛଭାଗରେ ଖଞ୍ଜାଯାଇଥାଏ, କାରଣ ଦୁର୍ଘଟଣା ସମୟରେ ବିମାନର ପଛ ଅଂଶ ସାଧାରଣତଃ ଅପେକ୍ଷାକୃତ ସୁରକ୍ଷିତ ରହିଥାଏ। ଏହାକୁ ଦୁର୍ଘଟଣାଜନିତ ପ୍ରଚଣ୍ଡ ଆଘାତ, ଉଚ୍ଚ ତାପମାତ୍ରା ଓ ଜଳଭାଗ ଭଳି ପ୍ରତିକୂଳ ପରିସ୍ଥିତି ସହନ କରି ଯଥେଷ୍ଟ ସମୟ ପର୍ଯ୍ୟନ୍ତ ସୁରକ୍ଷିତ ରଖିବା ଉଦ୍ଦେଶ୍ୟରେ ମଜଭୁତ କରି ନିର୍ମାଣ କରାଯାଇଥାଏ। ଏହି ଯନ୍ତ୍ରଟି ଉଡ଼ାଣ ସମ୍ବନ୍ଧୀୟ ତଥ୍ୟଗୁଡ଼ିକୁ ଧ୍ୱନି ଓ ସଙ୍କେତ ରୂପରେ ସଞ୍ଚିତ ରଖିଥାଏ। ଯେତେବେଳେ ବିମାନ ଦୁର୍ଘଟଣା ଘଟେ, ଦୁର୍ଘଟଣାର କାରଣ ଜାଣିବା ପାଇଁ ବ୍ଲାକ ବକ୍ସକୁ ଖୋଜାଯାଏ ଏବଂ ସେଥିରେ ସଞ୍ଚିତ ତଥ୍ୟକୁ ଅନୁଧ୍ୟାନ ଓ ବିଶ୍ଳେଷଣ କରାଯାଏ।''

ଚଳିତ ବର୍ଷ ଜୁନ୍ ୧୨ ତାରିଖରେ ଭାରତର ଏକ ବୋଇଂ ଡ୍ରିମଲାଇନର୍ ୭୮୭-୮ ବିମାନ ଅହମଦାବାଦଠାରେ ଦୁର୍ଘଟଣାଗ୍ରସ୍ତ ହୋଇଥିଲା। ଏଥିରେ ଆରୋହୀ ୨୪୧ ଜଣ ଯାତ୍ରୀ ମୃତ୍ୟୁବରଣ କରିଥିଲେ। ବିମାନର ବ୍ଲାକ ବକ୍ସରୁ ବିମାନ ଦୁର୍ଘଟଣାର କାରଣ ଖୋଜାଯାଇଥାଏ। ତେବେ ପ୍ରଶ୍ନ ଉଠେ : ଏହି ବ୍ଲାକ ବକ୍ସ କ'ଣ? ଏହା କାର୍ଯ୍ୟ କରେ କିପରି? ବିମାନ ଦୁର୍ଘଟଣାର ଅନୁସନ୍ଧାନରେ ଏହା ମହତ୍ତ୍ୱପୂର୍ଣ୍ଣ ଭୂମିକା ଗ୍ରହଣ କରେ କିପରି?

ବ୍ଲାକ ବକ୍ସ କ'ଣ

ଯେତେବେଳେ କୌଣସି ବିମାନ ଦୁର୍ଘଟଣା ଘଟେ, ତା'ର କାରଣ ଜାଣିବା ପାଇଁ ବିଶ୍ୱର ସମସ୍ତ ବିମାନ ଅନୁସନ୍ଧାନକାରୀ ସଂସ୍ଥାଗୁଡ଼ିକର ମୁଖ୍ୟ ଧ୍ୟାନ ଥାଏ ବିମାନର ବ୍ଲାକ ବକ୍ସ ଉପରେ। ଅନ୍ତର୍ଜାତୀୟ ବେସାମରିକ ବିମାନ ଚଳାଚଳ ସଂଗଠନର ନିୟମ ଅନୁସାରେ କୌଣସି ବିମାନରେ ବ୍ଲାକ ବକ୍ସ ସ୍ଥାପିତ ହେବା ନିହାତି ଜରୁରୀ। ଏହା ଅତ୍ୟାଧୁନିକ ବିମାନ ଉଡ଼ାଣ ବିଜ୍ଞାନର ଏକ ଅବିଭାଜ୍ୟ ଉପକରଣ। ଏହା ଦୁର୍ଘଟଣା ସଂକ୍ରାନ୍ତୀୟ ବହୁ ମହତ୍ତ୍ୱପୂର୍ଣ୍ଣ ତଥ୍ୟ ପ୍ରଦାନ କରିବା ସଙ୍ଗେ ସଙ୍ଗେ ଅଗ୍ରାଧିକାରଭିତ୍ତିରେ ବିମାନ ଚାଳନା ନିୟମ ଓ ସୁରକ୍ଷା ମାନଦଣ୍ଡ ପ୍ରସ୍ତୁତିରେ ସାହାଯ୍ୟ କରିଥାଏ। ଏହା ମଧ୍ୟ ମାନବଜନିତ ତ୍ରୁଟି ସମ୍ପର୍କରେ ଠିକ୍ ସୂଚନା ଦେଇଥାଏ ଯାହା ଭବିଷ୍ୟତରେ ଏଭଳି ଦୁର୍ଘଟଣା ରୋକିବା ଦିଗରେ ସହାୟକ ହୋଇଥାଏ।

ବ୍ଲାକ ବକ୍ସ ଦୃଢ଼ ଭାବରେ ତିଆରି ଏକ ଅତ୍ୟାଧୁନିକ ଯନ୍ତ୍ର, ଯାହା ବିମାନ ଉଡ଼ାଣ ସମୟର ସମସ୍ତ ତଥ୍ୟ ଓ କକ୍‌ପିଟରେ ହେଉଥିବା ପାଇଲଟଙ୍କ କଥାବାର୍ତ୍ତାକୁ ରେକର୍ଡ କରେ। ଏହି ତଥ୍ୟ ବିମାନ ଚାଳନା, ତ୍ରୁଟି ଓ ଅନ୍ୟାନ୍ୟ ଯାନ୍ତ୍ରିକ ଅନୁସନ୍ଧାନ କ୍ଷେତ୍ରରେ ମହତ୍ତ୍ୱପୂର୍ଣ୍ଣ ଭୂମିକା ଗ୍ରହଣ କରିଥାଏ। ବ୍ଲାକ ବକ୍ସର ମୁଖ୍ୟତଃ ଦୁଇଟି ଅଂଶ ଥାଏ, ଯାହା ନିମ୍ନରେ ସୂଚନା ଦିଅଗଲା :

୧. ଫ୍ଲାଇଟ ଡାଟା ରେକର୍ଡର

ଫ୍ଲାଇଟ ଡାଟା ରେକର୍ଡର ଏକ ଇଲେକ୍‌ଟ୍ରୋନିକ୍ ଉପକରଣ ଯାହା ବିମାନର ଯେକୌଣସି ବିଭାଗକୁ ପ୍ରେରିତ ଇଲେକ୍ଟ୍ରୋନିକ ସଙ୍କେତକୁ ନିରବଚ୍ଛିନ୍ନ ଭାବେ ରେକର୍ଡ କରି ରଖିଥାଏ। ଏହାଦ୍ୱାରା ଉଡ଼ାଣର ପ୍ରତିଟି ମୁହୂର୍ତ୍ତରେ ବିମାନର ଉଚ୍ଚତା, ବେଗ, ଚାଳନା ଦିଗ, ଗତିପଥ, ବ୍ରେକିଂ ସିଷ୍ଟମ, ଇଞ୍ଜିନ ଭଳି ଅଂଶରୁ ଏକାଧିକ ଯାନ୍ତ୍ରିକ ତଥ୍ୟ ପ୍ରତି ମିନିଟ ଅନୁସାରେ ଜଣାପଡ଼େ। ଏଥିରେ ତଥ୍ୟ କ୍ରମାଗତ ଭାବେ ୧୭ରୁ ୨୫ ଘଣ୍ଟା ସମୟ ପର୍ଯ୍ୟନ୍ତ ରେକର୍ଡିଙ୍ଗ ହୋଇ ରହିପାରେ।

୨. କକ୍‌ପିଟ ଭଏସ୍ ରେକର୍ଡର

କକ୍‌ପିଟ ଭଏସ୍ ରେକର୍ଡର (ସିଭିଆର୍) ଯନ୍ତ୍ର ବିମାନର କକ୍‌ପିଟ ମଧ୍ୟରେ ହେଉଥିବା କଥାବାର୍ତ୍ତା, ନିର୍ଗତ ଧ୍ୱନି, ବିପଦ ସଙ୍କେତ ଏବଂ ପାଇଲଟ ଓ ସହପାଇଲଟଙ୍କ ଆଲୋଚନାକୁ ରେକର୍ଡ କରିଥାଏ। ଏଥିରେ ତଥ୍ୟ କ୍ରମାଗତ ଭାବେ ୨ ଘଣ୍ଟା ସମୟ ପର୍ଯ୍ୟନ୍ତ ରେକର୍ଡିଂ ହୋଇ ରହିପାରେ। ବ୍ଲାକ ବକ୍ସରେ ଏ ଦୁଇଟି ଯାକ ଯନ୍ତ୍ରାଂଶକୁ କେବଳ ଗୋଟିଏ ଉପକରଣରେ ମଜଭୁତ ଭାବେ ଖଞ୍ଜା ଯାଇଥାଏ।

ଇତିହାସ

ଜଣେ ଅଷ୍ଟ୍ରେଲୀୟ ବୈଜ୍ଞାନିକ ଡ. ଡେଭିଡ ୱାରେନ (୧୯୨୫-୨୦୧୦) ବିଶ୍ୱର ପ୍ରଥମ ଫ୍ଲାଇଟ ରେକର୍ଡର ଯନ୍ତ୍ର ବିକଶିତ କରିଥିଲେ। ସେ ୧୯୫୩ରେ ମେଲବୋର୍ଣ୍ଣରେ 'ପ୍ରତିରକ୍ଷା ବିଜ୍ଞାନ ଏବଂ ପ୍ରଯୁକ୍ତି ସଂଗଠନ'ର ଏରୋନଟିକାଲ ଗବେଷଣା ପ୍ରୟୋଗଶାଳା (ଏଆର୍‌ଏଲ୍)ରେ କାର୍ଯ୍ୟ କରୁଥିବା ସମୟରେ ଏକ ଉପକରଣ ପରିକଳ୍ପନା କରିଥିଲେ ଯାହା ବିମାନ ଉଡ଼ାଣ ସମୟର ତଥ୍ୟ କେବଳ ଯାନ୍ତ୍ରିକ ପାଠ୍ୟାଙ୍କରେ ପ୍ରଦାନ କରିବ ନାହିଁ; ବରଂ କକ୍‌ପିଟରେ ଶୁଣା ଯାଉଥିବା ଧ୍ୱନିଗୁଡ଼ିକୁ ମଧ୍ୟ ରେକର୍ଡ କରି ରଖି ପାରିବ। ସୂଚନାଯୋଗ୍ୟ ଯେ, ତାଙ୍କର ପିତା ଅତୀତରେ ଏକ ବିମାନ ଦୁର୍ଘଟଣାରେ ପ୍ରାଣ ହରେଇଥିଲେ ; ତେଣୁ ସେ ବିମାନର ସୁରକ୍ଷା ବ୍ୟବସ୍ଥା ବିକଶିତ କରିବା ନିମନ୍ତେ ଆଗ୍ରହ ପ୍ରକାଶ କରିଥିଲେ। ସେ ପରବର୍ତ୍ତୀ ବର୍ଷ 'ବିମାନ ଦୁର୍ଘଟଣାର ତଦନ୍ତରେ ସହାୟକ ଉପକରଣ' ଶୀର୍ଷକ ଏକ ସନ୍ଦର୍ଭ ପ୍ରକାଶ କରିଥିଲେ।

ୱାରେନ ୧୯୫୬ ମସିହାରେ 'ଦି ଏଆର୍‌ଏଲ୍ ଫ୍ଲାଇଟ ମେମୋରି ୟୁନିଟ' ନାମକ ଏକ ଫ୍ଲାଇଟ ଡାଟା ରେକର୍ଡର (ଏଫ୍‌ଡିଆର୍) ଉପକରଣର ପ୍ରତିକୃତି ନିର୍ମାଣ କରିଥିଲେ ଏବଂ ୧୯୫୮ ମସିହାରେ ସେ ପ୍ରଥମ ଏକକତ୍ୱ ଏଫ୍‌ଡିଆର୍/ସିଭିଆର୍ ଏକକ ନିର୍ମାଣ କରିଥିଲେ। ଏହି ଉପକରଣକୁ ନାଗରିକ ବିମାନର ଉଡ଼ାଣକୁ ଧ୍ୟାନରେ ରଖି ଦୁର୍ଘଟଣା ପରବର୍ତ୍ତୀ ପରୀକ୍ଷା ଉଦ୍ଦେଶ୍ୟରେ ପ୍ରସ୍ତୁତ କରାଯାଇଥିଲା। ବିଶ୍ୱର ଅନେକ ପ୍ରମୁଖ ବିମାନ କର୍ତ୍ତୃପକ୍ଷ ପ୍ରଥମେ ଏହି ଉପକରଣରେ ଆଗ୍ରହୀ ନ ଥିଲେ। କିନ୍ତୁ ୧୯୫୮ ମସିହାରେ ବ୍ରିଟିଶ ଏୟାର ପଞ୍ଜୀକରଣ ବୋର୍ଡର ସଚିବ

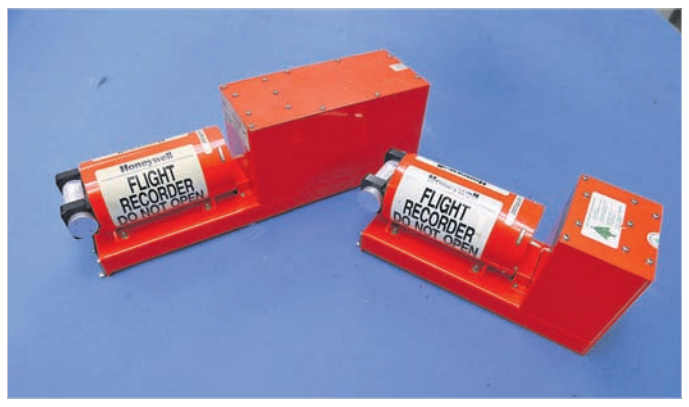

ସାର୍ ରବର୍ଟ ହାର୍ଡିଂହାମ 'ଏଆରଏଲ୍' ପରିଦର୍ଶନ କରିଥିଲେ ଏବଂ ଡେଭିଡ ୱାରେନଙ୍କ ସହ ପରିଚିତ ହୋଇଥିଲେ। ସେ ୱାରେନଙ୍କ ଏହି ଉଦ୍ଭାବନର ଗୁରୁତ୍ୱକୁ ଅନୁଭବ କରି ସେଥିରେ ପ୍ରଭାବିତ ହୋଇଥିଲେ ଏବଂ ୱାରେନଙ୍କୁ ବ୍ରିଟେନରେ ଏହି ପ୍ରତିକୃତି ପ୍ରଦର୍ଶନ କରିବା ପାଇଁ ଆମନ୍ତ୍ରଣ କରିଥିଲେ।

ୱାରେନଙ୍କୁ ବାୟୁବାହିତ ପର୍ଯ୍ୟାୟରେ ଏକ ପ୍ରତିକୃତି ବିକଶିତ କରିବାରେ ସାହାଯ୍ୟ କରିବା ପାଇଁ ଏଆରଏଲ ଏକ ଇଞ୍ଜିନିୟରିଂ ଦଳକୁ ନିଯୁକ୍ତ କରିଥିଲା। ଇଲେକ୍ଟ୍ରୋନିକ୍ସ ଇଞ୍ଜିନିୟର ଲେନ ସିଅର, ୱାଲି ବୋସୱେଲ ଏବଂ କେନ ଫ୍ରେଜରଙ୍କୁ ନେଇ ଗଠିତ ଏହି ଦଳ ଏକ କାର୍ଯ୍ୟକ୍ଷମ ଡିଜାଇନ ବିକଶିତ କରିଥିଲା। ଏଥିରେ ଏକ ଅଗ୍ନି-ପ୍ରତିରୋଧୀ ଏବଂ ଆଘାତ-ପ୍ରତିରୋଧୀ ବାକ୍ସ, ଗୋଟିଏ ଯନ୍ତ୍ରରେ ହିଁ ବିମାନ ଉଡ଼ାଣର ପାଠ୍ୟାଙ୍କ ଏବଂ ଧ୍ୱନିକୁ ଏନକୋଡିଂ ଏବଂ ରେକର୍ଡ କରିବା ପାଇଁ ଏକ ନିର୍ଭରଯୋଗ୍ୟ ବ୍ୟବସ୍ଥା ଏବଂ ଏକ ଭୂମି-ଆଧାରିତ ଡିକୋଡିଂ ଉପକରଣ ଅନ୍ତର୍ଭୁକ୍ତ ଥିଲା। ଏପରି ଏଆର୍‌ଏଲ୍ ସିଷ୍ଟମକୁ ମିଡିଲସେକ୍ସର ଏକ ବ୍ରିଟିଶ କମ୍ପାନୀ ଏସ୍.ଆଇ. ଡାଭାଲ ଆଣ୍ଡ୍ ସନ୍ସ ଲିମିଟେଡ ନିର୍ମାଣ କରିଥିଲା। ଏହାକୁ ନିଜର ଆକାର ଏବଂ ଉଜ୍ଜ୍ୱଳ ଲାଲ ରଙ୍ଗ ଯୋଗୁ 'ରେଡ୍ ଏଗ୍' ନାମ ଦିଆଯାଇଥିଲା। ପରବର୍ତ୍ତୀ ୧୯୬୫ ମସିହାରେ ଏଥିରେ ଥିବା ଏକକଗୁଡ଼ିକୁ ପୁନଃ ଡିଜାଇନ କରାଯାଇଥିଲା ଏବଂ ଦୁର୍ଘଟଣା ପରେ ତଥ୍ୟର ସଫଳ ପୁନରୁଦ୍ଧାରର ସମ୍ଭାବନା ବୃଦ୍ଧି କରିବା ପାଇଁ ଏହାକୁ ବିମାନର ପଛଭାଗକୁ ସ୍ଥାନାନ୍ତରିତ କରାଯାଇଥିଲା।

ବ୍ଲାକ ବକ୍ସ କ'ଣ ପ୍ରକୃତରେ କଳା ରଙ୍ଗର?

ଏୟାରବସ୍ ୱେବ୍‌ସାଇଟ ଅନୁଯାୟୀ, ଡେଭିଡ ୱାରେନଙ୍କ ଉଦ୍ଭାବନର ବହୁ ପୂର୍ବରୁ, ଜଣେ ଫରାସୀ ଇଞ୍ଜିନିୟର ଫ୍ରାଙ୍କୋଇସ ହୁସେନଟ ୧୯୩୦ ଦଶକରେ ଏକ ଡାଟା ରେକର୍ଡିଂ ସିଷ୍ଟମ ବିକଶିତ କରିଥିଲେ। ତାଙ୍କ ଡିଭାଇସ କିଛି ସେକ୍ସର ବ୍ୟବହାର କରି ଉଡ଼ାଣ ସମ୍ପର୍କୀୟ ପ୍ରାୟ ଦଶଟି ବିବରଣୀ ଏକ ଫଟୋଗ୍ରାଫି ଫିଲ୍ମର ପଟି ଉପରେ ପ୍ରକ୍ଷେପଣ କରି ଲିପିବଦ୍ଧ କରିଥିଲା। ଏହି ଫିଲ୍ମକୁ ଏକ ଆଲୋକ ନିରୋଧୀ ପାତ୍ର ମଧ୍ୟରେ ସଂରକ୍ଷିତ କରି ରଖାଯାଇଥିଲା। ଏହାର ଆଲୋକ-ନିରୋଧୀ ନିର୍ମାଣଶୈଳୀ ହେତୁ ପାତ୍ରଟିକୁ ସେତେବେଳେ 'କଳା ବାକ୍ସ' ବା 'ବ୍ଲାକ ବକ୍ସ' ବୋଲି କୁହାଯାଉଥିଲା।

ବ୍ଲାକ ବକ୍ସର ରଙ୍ଗ କଦାପି କଳା ନୁହେଁ; ବରଂ ଏହା ଉଜ୍ଜ୍ୱଳ କମଳା ରଙ୍ଗର ହୋଇଥାଏ। ଏହି ଆକର୍ଷକ ରଙ୍ଗ ଦୁର୍ଘଟଣାସ୍ଥଳରେ ଏହାକୁ ସହଜରେ ଖୋଜିବାକୁ ସହାୟକ ହୋଇଥାଏ। ଏହି ଯନ୍ତ୍ରଟି ସାଧାରଣତଃ ବିମାନର ପଶ୍ଚାତଭାଗରେ ଖଞ୍ଜା ଯାଇଥାଏ ; କାରଣ ଦୁର୍ଘଟଣା ସମୟରେ ବିମାନର ପଛ ଅଂଶ ସାଧାରଣତଃ ଅପେକ୍ଷାକୃତ ସୁରକ୍ଷିତ ରହିଥାଏ। ଏହାକୁ ଦୁର୍ଘଟଣା ଜନିତ ପ୍ରଚଣ୍ଡ ଆଘାତ, ଉଚ୍ଚ ତାପମାତ୍ରା ଓ ଜଳଭାଗ ଭଳି ପ୍ରତିକୂଳ ପରିସ୍ଥିତି ସହନ କରି ଯଥେଷ୍ଟ ସମୟ ପର୍ଯ୍ୟନ୍ତ ସୁରକ୍ଷିତ ରଖିବା ଉଦ୍ଦେଶ୍ୟରେ ମଜଭୁତ କରି ନିର୍ମାଣ କରାଯାଇଥାଏ। ଏହି ଯନ୍ତ୍ରଟି ଉଡ଼ାଣ ସମ୍ବନ୍ଧୀୟ ତଥ୍ୟଗୁଡ଼ିକୁ ଧ୍ୱନି ଓ ସଙ୍କେତ ରୂପରେ ସଞ୍ଚିତ ରଖିଥାଏ। ଯେତେବେଳେ ବିମାନ ଦୁର୍ଘଟଣା ଘଟେ, ଦୁର୍ଘଟଣାର କାରଣ ଜାଣିବା ପାଇଁ ବ୍ଲାକ ବକ୍ସକୁ ଖୋଜାଯାଏ ଏବଂ ସେଥିରେ ସଞ୍ଚିତ ତଥ୍ୟକୁ ଅନୁଧ୍ୟାନ ଓ ବିଶ୍ଳେଷଣ କରାଯାଏ।

ବ୍ଲାକ ବକ୍ସ ଏକ ଛୋଟ ଉପକରଣ ହେଲେ ମଧ୍ୟ ବାସ୍ତବିକ କ୍ଷେତ୍ରରେ ଏହାର ଭୂମିକା ଅପାର। ବିମାନ ଦୁର୍ଘଟଣା ପରେ ଏହାର କାରଣକୁ ଖୋଜିବା ପାଇଁ ବ୍ଲାକ ବକ୍ସ ଏକ ମୂକସାକ୍ଷୀ ରୂପେ କାର୍ଯ୍ୟ କରିଥାଏ। ଏହା ବିମାନ ଚାଳନା ସୁରକ୍ଷା ବ୍ୟବସ୍ଥାର ଏକ ମହତ୍ତ୍ୱପୂର୍ଣ୍ଣ ଅଙ୍ଗ। ତେବେ ସାଂପ୍ରତିକ ପରିସ୍ଥିତିରେ ବ୍ଲାକ ବକ୍ସର ଉଦ୍ଧାର ଦ୍ୱାରା ଦୁର୍ଘଟଣାଗ୍ରସ୍ତ ବୋଇଂ ଡ୍ରିମଲାଇନର୍ ୭୮୭-୮ ବିମାନ ଦୁର୍ଘଟଣାର ରହସ୍ୟ ଉଦ୍‌ଘାଟନ ହୋଇପାରିବ ବୋଲି ଆଶା କରାଯାଏ।

-ଏଜୁକେଶନ ଅଫିସର,
ଆଞ୍ଚଳିକ ବିଜ୍ଞାନ କେନ୍ଦ୍ର,
ଆଚାର୍ଯ୍ୟ ବିହାର, ଭୁବନେଶ୍ୱର
ମୋ : ୮୯୧୭୬୩୭୯୭୪

ଅସନ୍ତୁଳିତ ଜୀବନଶୈଳୀ ବଢ଼ାଏ ଷ୍ଟ୍ରୋକ୍ ଆଶଙ୍କା

ଆଜିକାଲିର ବ୍ୟସ୍ତମୟ ଜୀବନରେ ନିଜ ଜୀବନଶୈଳୀକୁ ସନ୍ତୁଳିତ ରଖିବା ହୁଏତ ଏତେଟା ସହଜ ହୋଇ ନ ପାରେ, ହେଲେ ଏଥିପ୍ରତି ଆମକୁ ଦୃଷ୍ଟି ଦେବାକୁ ପଡିବ। କାରଣ ଏହା ଯଦି ଅସନ୍ତୁଳିତ ରହିଲା, ତେବେ ତାହା ଷ୍ଟ୍ରୋକ୍ ଭଳି ଗୁରୁତର ସମସ୍ୟାର କାରଣ ସାଜିପାରେ। ଏ ନେଇ ନିକଟରେ ଲଣ୍ଡନ ୟୁନିଭର୍ସିଟିର ବିଶେଷଜ୍ଞମାନେ ସତର୍କ କରାଇ ଦେଇଛନ୍ତି। ଅଧିକାଂଶ ସମୟ ଅସନ୍ତୁଳିତ ଜୀବନ କଟାଉଥିବା କେତେଜଣ ବ୍ୟକ୍ତିଙ୍କୁ ସେମାନେ ଏହି ସର୍ଭେ ପରିସରଭୁକ୍ତ କରିଥିଲେ। ଏହି ସମୟରେ ସେମାନେ ଏହାଦ୍ୱାରା କେଉଁ ପ୍ରକାର ସ୍ୱାସ୍ଥ୍ୟ ସମସ୍ୟା ଦେଖାଦେଉଛି ତାହାକୁ ତର୍ଜମା କରିଥିଲେ। ସର୍ଭେ ପରିସରଭୁକ୍ତ ବ୍ୟକ୍ତିମାନଙ୍କ ମଧ୍ୟରୁ ପ୍ରାୟ ୩୦ ପ୍ରତିଶତ ବ୍ୟକ୍ତିଙ୍କ ଠାରେ ଷ୍ଟ୍ରୋକ୍‌ର ପ୍ରାରମ୍ଭିକ ଲକ୍ଷଣ ଦେଖିବାକୁ ମିଳିଥିଲା ବୋଲି ରିପୋର୍ଟରେ ଉଲ୍ଲେଖ କରାଯାଇଛି। ତେଣୁ ଏହାଠାରୁ ଦୂରେଇ ରହିବା ଲାଗି ନିଜର ଜୀବନଶୈଳୀକୁ ପ୍ରଥମେ ସନ୍ତୁଳିତ ରଖିବାକୁ ସେମାନେ ପରାମର୍ଶ ଦେଇଛନ୍ତି।

ସ୍ମରଣଶକ୍ତି ବଢ଼ାଏ ମହୁ

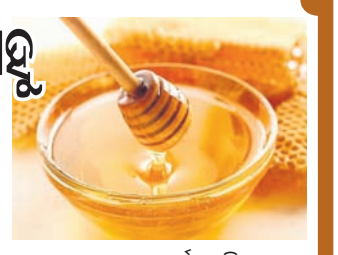

ମହୁ ଖାଇଲେ ତାହାର ଅନେକ ସୁପ୍ରଭାବ ଶରୀର ଉପରେ ପଡ଼ିଥାଏ। ଏକ ସଦ୍ୟତମ ଅଧ୍ୟୟନରୁ ଜଣାପଡ଼ିଛି ଯେ ନିୟମିତ ମହୁ ଖାଇଲେ ତାହା ସ୍ମରଣଶକ୍ତିକୁ ଆହୁରି ଦୃଢ଼ କରିଥାଏ। ସ୍ମରଣଶକ୍ତିଜନିତ ସମସ୍ୟା ସହ ଜଡ଼ିତ କେତେକ ବ୍ୟକ୍ତି କପରି ଏଥିରୁ ରକ୍ଷା ପାଇବେ ସେ ନେଇ ସେମାନଙ୍କୁ ପ୍ରତିଦିନ କିଛିକିଛି ମହୁ ଖାଇବାକୁ ୟୁନିଭର୍ସିଟି ଅଫ ଟୋକିଓର ବିଶେଷଜ୍ଞମାନେ ପରାମର୍ଶ ଦେଇଥିଲେ। ଅନ୍ୟପକ୍ଷରେ ନିୟମିତ ସମୟ ବ୍ୟବଧାନରେ ଏହାଦ୍ୱାରା ସେମାନଙ୍କର ସ୍ମରଣଶକ୍ତିରେ କେଉଁ ପ୍ରକାର ପରିବର୍ତ୍ତନ ହେଉଛି ତାହାକୁ ଲକ୍ଷ୍ୟ କରାଯାଇଥିଲା। ନିୟମିତ ମହୁ ଖାଇବା ଦ୍ୱାରା ସର୍ଭେ ପରିସରଭୁକ୍ତ ବ୍ୟକ୍ତିମାନଙ୍କ ମଧ୍ୟରୁ ପାଖାପାଖି ୪୦ ପ୍ରତିଶତ ବ୍ୟକ୍ତିଙ୍କର ସ୍ମରଣଶକ୍ତି ବୃଦ୍ଧି ପାଉଥିବାର ଜଣାପଡ଼ିଥିଲା। କେବଳ ସେତିକି ନୁହେଁ, ଏହାଦ୍ୱାରା ଓଜନ କେତେକାଂଶରେ ସନ୍ତୁଳିତ ରହିଥାଏ। ଏହାର ଆଣ୍ଟି-ଅକ୍ସିଡାଣ୍ଟ ଗୁଣ ରହିଛି। ଉଚ୍ଚ ରକ୍ତଚାପକୁ ଏହା କେତେକାଂଶରେ ସନ୍ତୁଳିତ ରଖେ। ରକ୍ତହୀନତା ସମସ୍ୟା ଭୋଗୁଥିବା ରୋଗୀମାନଙ୍କ ପାଇଁ ମହୁ ବେଶ୍ ହିତକର।

ସକ୍ରିୟ ରହିବ ପାଚନ କ୍ରିୟା

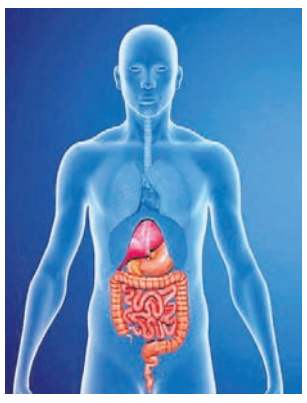

ଆମର ପାଚନ କ୍ରିୟା ସବୁବେଳେ ସକ୍ରିୟ ରହିବା ନିହାତି ଦରକାର। ନ ହେଲେ ତାହା କେତେକ ସ୍ୱାସ୍ଥ୍ୟ ସମସ୍ୟା ସୃଷ୍ଟି କରିଥାଏ। ପାଚନକ୍ରିୟା ଏପଟସେପଟ ହେଲେ ବଦହଜମି ବା ଇନଡାଇଜେଶନ ବ୍ୟତୀତ ପେଟ ରୋଗର ସମ୍ମୁଖୀନ ହେବାକୁ ପଡିଥାଏ। ଏହାକୁ ସନ୍ତୁଳିତ ରଖିବା ପାଇଁ କେତୋଟି ବିଷୟ ପ୍ରତି ଧ୍ୟାନ ଦେବା ନିହାତି ଆବଶ୍ୟକ। ସବୁବେଳେ ପୋଷକତତ୍ତ୍ୱଯୁକ୍ତ ଖାଦ୍ୟ ଖାଆନ୍ତୁ। ଏବେ ତ ବର୍ଷାଦିନ। ଏହି ସମୟରେ ଅଧିକ ସାଲାଡ୍ ଖାଆନ୍ତୁ ନାହିଁ। କାରଣ ଏହା ପାଚନକ୍ରିୟାକୁ ପ୍ରଭାବିତ କରିବାର ଆଶଙ୍କା ରହିଛି। ବାହାର ଖାଦ୍ୟ ଯେତେ କମ୍ ଖାଇବେ ତାହା ସେତେ ଭଲ। କାରଣ ଏଗୁଡ଼ିକର ଖରାପ ପ୍ରଭାବ ପାଚନ କ୍ରିୟା ଉପରେ ପଡିଥାଏ। ପାଚନ କ୍ରିୟାକୁ ସକ୍ରିୟ ରଖିବା ଲାଗି ପ୍ରଚୁର ପାଣି ପିଅନ୍ତୁ। ଅଧିକ ମସଲା ଏବଂ ମାଛ ମାଂସ ଖାଇଲେ ତାହାର ପ୍ରଭାବ ପାଚନ କ୍ରିୟା ଉପରେ ପଡିଥାଏ। ତେଣୁ ଏହାକୁ ସୀମିତ ରଖିବାକୁ ଚେଷ୍ଟା କରନ୍ତୁ।

କିପରି ନେବେ ଆଖିର ଯତ୍ନ

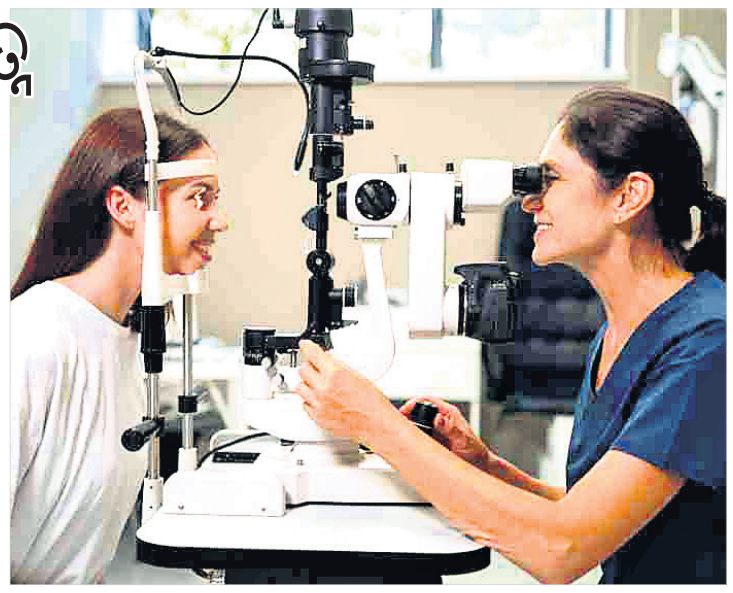

ଆଖିର ଯତ୍ନ ନେବାକୁ ହେଲେ କେତୋଟି ପ୍ରମୁଖ ବିଷୟ ପ୍ରତି ଦୃଷ୍ଟି ଦେବାକୁ ପଡିଥାଏ। ଆଖିକୁ ସୁସ୍ଥ ରଖିବା ପାଇଁ ନିଜ ଜୀବନଶୈଳୀର ପରିବର୍ତ୍ତନ ଆଣିବା ସହ ଭିଟାମିନ୍ ଏ, ବି ଓ ସି'ଯୁକ୍ତ ଖାଦ୍ୟ ଖାଇବା ଦରକାର। ଗାଜର, ସବୁଜ ପନିପରିବା ଓ ତଟକା ଫଳ ମୂଳରେ ଏସବୁ ଭରି ରହିଛି। ସବୁଠାରୁ ଗୁରୁତ୍ୱପୂର୍ଣ୍ଣ କଥା ହେଲା ନିଶାଦ୍ରବ୍ୟ ସେବନ ଠାରୁ ନିଜକୁ ଦୂରେଇ ରଖନ୍ତୁ। ଏଭଳି ଅଭ୍ୟାସ ତୁରନ୍ତ ବର୍ଜନ କରନ୍ତୁ। ଡାଇବେଟିସ୍ ବା ମଧୁମେହ ଓ ଉଚ୍ଚରକ୍ତଚାପ ଥିଲେ ଉପଯୁକ୍ତ ଔଷଧ ସେବନ କରିବା ସହ ନିୟମିତ ସମୟ ବ୍ୟବଧାନରେ ଆଖି ଚେକ୍‌ଅପ୍ କରିବା ଜରୁରୀ। ଆଖି ଉପରେ ଯେପରି ଅଧିକ ଚାପ ନ ପଡେ ସେଥିପ୍ରତି ଦୃଷ୍ଟି ଦିଅନ୍ତୁ। ଯଦି ସବୁବେଳେ କମ୍ପ୍ୟୁଟରରେ କାମ କରୁଛନ୍ତି ତେବେ ନିୟମିତ ସମୟ ଅନ୍ତରାଳରେ ମୁହଁ ଭଲ ଭାବରେ ଧୁଅନ୍ତୁ। ଯଦି ପୂର୍ବରୁ ଚଷମା ପିନ୍ଧୁଛନ୍ତି, ତେବେ ଦୃଷ୍ଟି ଶକ୍ତି ଚେକ୍‌ଅପ୍ କରାଇ ନିଅନ୍ତୁ। ଯଦି କିଛି ଚକ୍ଷୁଜନିତ ସମସ୍ୟା ଦେଖାଦେଲା, ତେବେ ତାହାକୁ ଅବହେଳା ନ କରି ତୁରନ୍ତ ଅଭିଜ୍ଞ ଚକ୍ଷୁ ବିଶେଷଜ୍ଞଙ୍କ ନିକଟରେ ଆଖି ପରୀକ୍ଷା କରାଇ ନିଅନ୍ତୁ।

ବୟସ୍କ ବ୍ୟକ୍ତି ଅଧିକାଂଶ ସମୟ ଏକୁଟିଆ ରହୁଥିଲେ...

ବୟସ ବଢ଼ିବା ସହ ଜଣେ ବ୍ୟକ୍ତିଙ୍କୁ ନିଜର ଖାଦ୍ୟପେୟ ଏବଂ ଜୀବନଶୈଳୀ ପ୍ରତି ସତର୍କ ରହିବାକୁ ପଡିଥାଏ। କାରଣ ଏହି ସମୟରେ ଅଧିକ ସ୍ୱାସ୍ଥ୍ୟଜନିତ ସମସ୍ୟା ଦେଖାଯିବାର ଆଶଙ୍କା ରହିଛି। କେତେଜଣ ବୟସ୍କ ବ୍ୟକ୍ତି ଏକୁଟିଆ ରହିଥାଆନ୍ତି। ଏହାର ପ୍ରଭାବ ସେମାନଙ୍କର ମାନସିକତା ଉପରେ ପଡିଥାଏ। ସବୁବେଳେ ଏକୁଟିଆ ରହିଲେ ଏଣୁତେଣୁ ଭାବନା ମନକୁ ଆସେ, ଯାହାଦ୍ୱାରା ମନରୁ ଶାନ୍ତି ଧୀରେ ଧୀରେ ଅପସରି ଯାଏ। ଜଣେ ବୟସ୍କ ବ୍ୟକ୍ତି ସବୁବେଳେ ଏକୁଟିଆ ରହିଲେ ତାହା ମଧ୍ୟ କେତେକ ସ୍ୱାସ୍ଥ୍ୟ ସ

ଧରିତ୍ରୀ 51 Years
ଧରିତ୍ରୀ DHARITRI
www.orissakhabar.com/ www.dharitri.com ପୃଷ୍ଠା ୧୨ Press Regd. No. R.N. 21326/74 Postal Regd. No. BN/42/24-26. ଭୁବନେଶ୍ୱର, ସୋମବାର, ୪ ଅଗଷ୍ଟ, ୨୦୨୫ Bhubaneswar, Monday, 4 August, 2025

ନିରାଶ କଲେ ଭାରତୀୟ ବୋଲର

ବ୍ରୁକ୍‌ଙ୍କ କ୍ୟାଚ ନେବାବେଳେ ବାଉଣ୍ଡରୀ ଲାଇନକୁ ମାଡ଼ିଯାଇଛନ୍ତି ସିରାଜ୍।

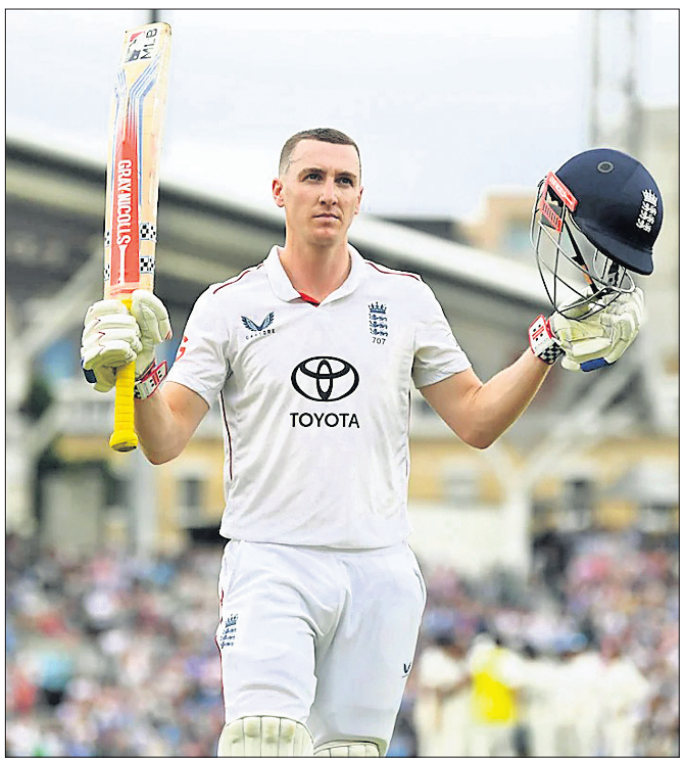

ଶତକ ହାସଲ ପରେ ହାରି ବ୍ରୁକ୍।

ବ୍ରୁକ୍, ରୁଟ୍‌ଙ୍କ ଶତକ

ଲଣ୍ଡନ,୩।୮

ଇଂଲଣ୍ଡ ବିପକ୍ଷରେ ଚାଲିଥିବା ପଞ୍ଚମ ତଥା ଅନ୍ତିମ ଟେଷ୍ଟର ଦ୍ୱିତୀୟ ଇନିଂସରେ ଭାରତୀୟ ବୋଲରମାନେ ନିରାଶ କରିଛନ୍ତି। ପ୍ରଥମ ଇନିଂସରେ ଭାରତ ୨୨୪ ରନ କରିଥିବା ବେଳେ ଇଂଲଣ୍ଡ ୨୪୭ ରନ କରିଥିଲା। ପ୍ରଥମ ଇନିଂସ ଭିତ୍ତିରେ ୨୩ ରନ ପଛରେ ରହିଥିବା ଭାରତୀୟ ଦଳ ଦ୍ୱିତୀୟ ଇନିଂସରେ ୩୯୬ ରନରେ ଅଲଆଉଟ୍ ହୋଇଥିଲା। ଫଳରେ ୩୭୪ ରନ୍‌ର ବିଜୟ ନେଇ ଓହ୍ଲାଇଥିବା ଇଂଲଣ୍ଡ ଚତୁର୍ଥ ଦିନରେ ବର୍ଷା ବାଧକ ସାଜିଲା ବେଳକୁ ୭୬.୨ ଓଭରରେ ୬ ଉଇକେଟ ହରାଇ ୩୩୯ ରନ କରିଛି। ମ୍ୟାଚ୍ ବାଧାପ୍ରାପ୍ତ ହେଲା ବେଳକୁ ଜେମି ସ୍ମିଥ ୨ ଓ ଜେମି ଓଭରଟନ ବିନା ରନରେ ବ୍ୟାଟିଂ କରୁଛନ୍ତି। ଇଂଲଣ୍ଡକୁ ଜିତିବା ପାଇଁ ୩୫ ରନ୍ ଦରକାର ଥିବା ବେଳେ ହାତରେ ୪ ଉଇକେଟ ସୁରକ୍ଷିତ ରହିଛି।

ରବିବାର ତଥା ମ୍ୟାଚ୍‌ର ଚତୁର୍ଥ ଦିନ ଇଂଲଣ୍ଡ ତା'ର ଅସମାପ୍ତ ଦ୍ୱିତୀୟ ଇନିଂସ ସ୍କୋର ୫୦/୧ରୁ ବ୍ୟାଟିଂ ଆରମ୍ଭ କରିଥିଲା। ପୂର୍ବଦିନ ଅପରାଜିତ ଥିବା ବ୍ୟାଟର ବେନ ଡକେଟ (୫୪) ଅର୍ଦ୍ଧଶତକ ପୂରଣ କରିବା ପରେ ପ୍ରସିଦ୍ଧ କ୍ରିଷ୍ଣାଙ୍କ ବଲରେ ସ୍ଲିପରେ ଲୋକେଶ ରାହୁଲଙ୍କ ହାତରେ କ୍ୟାଚ୍ ଆଉଟ୍ ହୋଇଥିଲେ। ସେହିଭଳି ଅଧିନାୟକ ଓଲି ପୋପ୍ (୨୭)ଙ୍କୁ ଏଲବିଡବ୍ଲ୍ୟୁ କରି ମହମ୍ମଦ ସିରାଜ ପାଭିଲିଅନ ବାଟ ଦେଖାଇଥିଲେ। ଏହାପରେ ରୁଟ୍ ଓ ହ୍ୟାରୀ ବ୍ରୁକ ଦଳୀୟ ସ୍କୋରକୁ ଆଗେଇ ନେଇଥିଲେ। ବ୍ରୁକ ୧୬ ରନରେ ବ୍ୟାଟିଂ କରୁଥିବା ବେଳେ ପ୍ରସିଦ୍ଧ କ୍ରିଷ୍ଣାଙ୍କ ଏକ ଶଟ ପିଚ୍ ବଲକୁ ଛକା ମାରିବାକୁ ଉଦ୍ୟମ କରିଥିଲେ। ମହମ୍ମଦ ସିରାଜ ବାଉଣ୍ଡ୍ରୀ ଲାଇନ୍‌ରେ ବଲକୁ କ୍ୟାଚ୍ କରିଥିଲେ। ହେଲେ କ୍ୟାଚ୍ ନେବା ପ୍ରକ୍ରିୟାରେ ସେ ବାଉଣ୍ଡ୍ରୀ ଲାଇନ୍‌କୁ ଟଚ କରି ଦେଇଥିଲେ, ଯାହାକି ମ୍ୟାଚ୍ ଲାଗି ଟର୍ଣ୍ଣିଂ ପଏଣ୍ଟ ସାବ୍ୟସ୍ତ ହୋଇଥିଲା। ରୁଟ୍ ଓ ବ୍ରୁକ ଚତୁର୍ଥ ଉଇକେଟ ପାଇଁ ୧୯୫ ରନ ଯୋଡ଼ି ଭାରତୀୟ ଦଳ ହାତରୁ ମ୍ୟାଚ୍ ଛଡ଼ାଇ ନେଇଥିଲେ। ବ୍ରୁକ (୧୧୧ ରନ୍, ୧୪ ଚୌକା ଓ ୨ ଛକା) ଶତକ ପୂରଣ କରିବା ପରେ ଆକାଶ ଦୀପଙ୍କ ବଲରେ ସିରାଜଙ୍କ ଦ୍ୱାରା କ୍ୟାଚ୍ ଆଉଟ୍ ହୋଇଥିଲେ। ଏହା ୨୬ ବର୍ଷୀୟ ବ୍ରୁକଙ୍କ ଲାଗି ଦଶମ ଟେଷ୍ଟ ଶତକ ଥିଲା। ସେହିଭଳି ରୁଟ୍ (୧୦୫ ରନ୍, ୧୨ ଚୌକା) ଶତକ ପୂରଣ କରିବା ପରେ ଆଉଟ୍ ହୋଇଥିଲା। ଏହା ତାଙ୍କ କ୍ୟାରିୟରର ୩୯ତମ ଟେଷ୍ଟ ଶତକ। ଜେକବ ବେଥେଲ ୫ ରନ କରି ପ୍ରସିଦ୍ଧଙ୍କ ବଲରେ ଆଉଟ୍ ହୋଇଥିଲେ। ଭାରତ ପକ୍ଷରୁ ପ୍ରସିଦ୍ଧ ୩ଟି, ସିରାଜ ୨ଟି ଓ ଆକାଶ ଗୋଟିଏ ଉଇକେଟ ହାତେଇଛନ୍ତି।

ସଂକ୍ଷିପ୍ତ ସ୍କୋର

ଭାରତ ପ୍ରଥମ ଇନିଂସ: ୨୨୪/ଅଲଆଉଟ୍। ଇଂଲଣ୍ଡ ପ୍ରଥମ ଇନିଂସ: ୨୪୭/ଅଲଆଉଟ୍। ଭାରତ ଦ୍ୱିତୀୟ ଇନିଂସ: ୩୯୬/ଅଲଆଉଟ୍। ଇଂଲଣ୍ଡ ଦ୍ୱିତୀୟ ଇନିଂସ: ୭୬.୨ ଓଭରରେ ୩୩୯/୬ (ହ୍ୟାରୀ ବ୍ରୁକ-୧୧୧, ଜୋ ରୁଟ୍-୧୦୫, ବେନ ଡକେଟ-୫୪, ମହମ୍ମଦ ସିରାଜ-୨/୯୫, ଆକାଶ ଦୀପ-୧/୮୫, ପ୍ରସିଦ୍ଧ କ୍ରିଷ୍ଣା-୩/୧୦୯)।

ସାହାଣୀ କପ୍ ଫୁଟ୍‌ବଲ: କଟକ ଚାମ୍ପିୟନ

ରନରଅପ୍ ସମ୍ବଲପୁର ଦଳକୁ ଟ୍ରଫି ପ୍ରଦାନ କରୁଛନ୍ତି ମୁଖ୍ୟମନ୍ତ୍ରୀ ମୋହନ ଚରଣ ମାଝୀ।

କେନ୍ଦୁଝର, ୩।୮
(ନରେଶ ଚନ୍ଦ୍ର ପଟ୍ଟନାୟକ)

କଟକ ୬୪ତମ ସିନିୟର ପୁରୁଷ ଆନ୍ତଃଜିଲା ଫୁଟ୍‌ବଲ ଚାମ୍ପିୟନଶିପ୍ ଚାମ୍ପିୟନ ହୋଇଛି। ରବିବାର କେନ୍ଦୁଝର ଜିଲ୍ଲା ଷ୍ଟାଡିୟମରେ ପ୍ରତିଯୋଗିତାର ଦ୍ୱିତୀୟ ଫାଇନାଲ ଅନୁଷ୍ଠିତ ହୋଇଥିଲା। ଏହି ମ୍ୟାଚ ୧-୧ଗୋଲ୍‌ରେ ଡ୍ର ରହିଥିଲା। କଟକ ତରଫରୁ ଲଖାଇ ମୁର୍ମୁ ଖେଳର ୪୦ତମ ମିନିଟ୍‌ରେ ଗୋଲ୍ ସ୍କୋର କରିଥିବା ବେଳେ ସମ୍ବଲପୁର ଦଳର ପ୍ରଶାନ୍ତ ମୁର୍ମୁ ୯୦ତମ ମିନିଟ୍‌ରେ ଏକ ଗୋଲ ସ୍କୋର କରି ମ୍ୟାଚକୁ ୧-୧ରେ ଅମିମାଂସିତ ରଖିଥିଲେ। ଦୁଇ ଦଳ ମଧ୍ୟରେ ଅନୁଷ୍ଠିତ ପ୍ରଥମ ସେମିଫାଇନାଲରେ କଟକ ୨-୧ରେ ବିଜୟ ଲାଭ କରିଥିବାରୁ କଟକ ଏଗ୍ରିଗେଟ୍‌ରେ ୩-୨ ଗୋଲ୍‌ରେ ବିଜୟୀ ହୋଇଥିଲା।

ମୁଖ୍ୟଅତିଥି ମୁଖ୍ୟମନ୍ତ୍ରୀ ମୋହନ ଚରଣ ମାଝୀ ଫୁଟବଲ ମାରି ମ୍ୟାଚ୍‌ର ଆରମ୍ଭ କରିଥିଲେ। କଟକ ଚାମ୍ପିୟନ ଦଳ ଭାବେ ଟ୍ରଫି ସହ ୧ଲକ୍ଷ ଟଙ୍କା ଏବଂ ସମ୍ବଲପୁର ରନର ଅପ୍ ଦଳ ଭାବେ ଟ୍ରଫି ସହ ୫୦,୦୦୦ ଟଙ୍କା ପୁରସ୍କାର ମୁଖ୍ୟମନ୍ତ୍ରୀଙ୍କଠାରୁ ଗ୍ରହଣ କରିଥିଲେ। ଏଥିସହିତ ସେ ଶହୀଦ ରାଜକିଶୋର ମୁଣ୍ଡାଙ୍କ ପତ୍ନୀ ସୁନିତା ମୁଣ୍ଡାଙ୍କୁ ସହାୟତା ରାଶି ପ୍ରଦାନ କରିଥିଲେ। ଏତଦ୍‌ବ୍ୟତୀତ ଗୌରୀଶଙ୍କର ସାହାଣୀ ଟ୍ରଷ୍ଟ ତରଫରୁ ସୁନିଲ ସାହୁ ସ୍ୱତନ୍ତ୍ର ଭାବେ ଚାମ୍ପିୟନ ଦଳକୁ ୨୫ ହଜାର ଏବଂ ରନରଅପ୍ ଦଳକୁ ୧୫ ହଜାର ଟଙ୍କା ପ୍ରଦାନ କରିଥିଲେ। ପ୍ରତିଯୋଗିତାର ଶ୍ରେଷ୍ଠ ଗୋଲ କିପର ଭାବେ କଟକର ସଞ୍ଜୟ ହେମ୍ବ୍ରମ, ଶ୍ରେଷ୍ଠ ରକ୍ଷଣ ଭାଗ ଖେଳାଳି ଭାବେ କଟକର ପ୍ରେମ ପିୟୁଷ ବାଗ, ଶ୍ରେଷ୍ଠ ମିଡ଼୍ ଫିଲଡର ଭାବେ ସମ୍ବଲପୁରର ବିନୟ କିଷାନ, ଶ୍ରେଷ୍ଠ ପୁରୋଭାଗ ଖେଳାଳି ଭାବେ କଟକର ପରାଗ ଟୁଡୁ ଏବଂ ମ୍ୟାନ ଅଫ୍ ଦି ଫାଇନାଲ ଭାବେ କଟକର ଲାଖାଇ ମୁର୍ମୁ ପୁରସ୍କୃତ ହୋଇଥିଲେ। ଏହି ଅବସରରେ ମୁଖ୍ୟମନ୍ତ୍ରୀ ତାଙ୍କ ଅଭିଭାଷଣରେ କହିଥିଲେ ତୃଣମୂଳ ସ୍ତରରେ କ୍ରୀଡାର ବିକାଶ ନିମନ୍ତେ ୩୧୪ଟି ବ୍ଲକସ୍ତରୀୟ ଷ୍ଟାଡିୟମ ନିର୍ମାଣ ପାଇଁ ୪ ହଜାର ୧୨୪ କୋଟି ଟଙ୍କା ବ୍ୟୟବରାଦ ହୋଇଛି ଏବଂ ବ୍ଲକସ୍ତରୀୟ ଷ୍ଟାଡିୟମ ସମୂହର ଭିତ୍ତିପ୍ରସ୍ତର ସ୍ଥାପନ ମଧ୍ୟ ହୋଇଛି। ସେ କହିଥିଲେ, କେନ୍ଦୁଝର, ସମ୍ବଲପୁର, ବ୍ରହ୍ମପୁର ଓ କୋରାପୁଟକୁ ସ୍ପୋର୍ଟ୍ସ ହବ ଭାବେ ବିକଶିତ କରାଯିବା ସହ ସାରା ରାଜ୍ୟରେ ବିଶ୍ୱସ୍ତରୀୟ ସୁବିଧା ଉପଲବ୍ଧ କରାଯାଉଛି। ରାଜ୍ୟ ସରକାର ରାଜ୍ୟରେ କ୍ରୀଡ଼ାର ଉନ୍ନତି ପାଇଁ ଅନେକ ପଦକ୍ଷେପ ଗ୍ରହଣ କରୁଛନ୍ତି। କ୍ରୀଡ଼ାକୁ ଯୁବସମାଜର ଜୀବନଶୈଳୀର ଅବିଚ୍ଛେଦ୍ୟ ଅଙ୍ଗରେ ପରିଣତ କରିବା ପାଇଁ ରାଜ୍ୟରେ କ୍ରୀଡ଼ା ଭିତ୍ତିଭୂମିକୁ ସୁଦୃଢ଼ କରାଯାଉଛି। ଉଦ୍‌ଯାପନୀ ଉତ୍ସବରେ ଯୋଗ ଦେଇଥିବା ଅନ୍ୟ ମାନ୍ୟଗଣ୍ୟ ବ୍ୟକ୍ତିବିଶେଷଙ୍କ ମଧ୍ୟରେ ଓଡ଼ିଶା ସରକାରଙ୍କ ମୁଖ୍ୟ ସଚେତକ ସରୋଜ କୁମାର ପ୍ରଧାନ, ଫୁଟ୍‌ବଲ ଆସୋସିଏଶନ ଅଫ୍ ଓଡ଼ିଶା (ଫାଓ) ସଭାପତି ତଥା ଖାରସୁଗୁଡ଼ା ବିଧାୟକ ଟଙ୍କଧର ତ୍ରିପାଠୀ, କେନ୍ଦୁଝର ପାଟନା ବିଧାୟକ ଅଖିଳ ଚନ୍ଦ୍ର ନାୟକ, ଜିଲାପାଳ ବିଶାଲ ସିଂ, କେନ୍ଦୁଝର ପୋଲିସ ଏସ୍‌ପି ନିତୀନ କୁଶାଲ କର ଫାଓ ଉପସଭାପତି ସହଦେବ ରାଉତ, ଭଦ୍ରକ ଜିଲା ଆଥ୍‌ଲେଟିକ୍ ଆସୋସିଏଶନ ସମ୍ପାଦକ ଧୀରେନ ପଲାଇ ପ୍ରମୁଖ ଅନ୍ୟତମ।

SPOT ADMISSION NOTICE
RCEM
Since 1993
Established as a premier B-School providing only Management Education in the heart of the city Bhubaneswar
Admission opens for
MBA 2 Years Full Time Intake 240 & MBA(I) 2 Years Full Time Intake 60
Apprvoed by AICTE,Govt.of India,Affiliated to BPUT,Rourkela and Accredited by NAAC B++
Excellent Training & Placements facilities
Contact : 09861152922, 09338087530
Plot No. - 18, Sec.-A, Zone-B, Mancheswar IE., Bhubaneswar

ବିପର୍ଯ୍ୟୟ ଘଟାଇଲେ ଏମ୍‌ବୋକୋ

ମଣ୍ଟ୍ରିଲ, ୩।୮ (ଏପି)

କାନାଡାର ସ୍ୱଳ୍ପ ବୟସ୍କାର ଭିକ୍ଟୋରିଆ ଏମ୍‌ବୋକୋ ଏଠାରେ ଚାଲିଥିବା ନ୍ୟାଶନାଲ ବ୍ୟାଙ୍କ୍ ଓପନ ଟେନିସ ଟୁର୍ନାମେଣ୍ଟରେ ବିପର୍ଯ୍ୟୟ ସୃଷ୍ଟି କରିଛନ୍ତି। ସେ ଟପ୍ ସିଡ୍ କୋକୋ ଗଫ୍‌ଙ୍କୁ ୬-୧, ୬-୪ ସେଟ୍‌ରେ ହରାଇ ମହିଳା ସିଙ୍ଗଲ୍ସ କ୍ୱାର୍ଟରଫାଇନାଲରେ ପ୍ରବେଶ କରିଛନ୍ତି। ୧୮ ବର୍ଷୀୟା ଏମ୍‌ବୋକୋ ହେଉଛନ୍ତି ବିଶ୍ୱର ୮୫ ର୍ୟାଙ୍କିଙ୍ଗପ୍ରାପ୍ତ ଖେଳାଳି। ୧ ଘଣ୍ଟା ୨୨ ମିନିଟ ଧରି ଅନୁଷ୍ଠିତ ଏହି ମ୍ୟାଚରେ ୨୧ ବର୍ଷୀୟା ଗଫ୍‌ଙ୍କର ୨୪ ଅନିୟନ୍ତ୍ରିତ ତ୍ରୁଟି ଥିଲା। କ୍ୱାର୍ଟରଫାଇନାଲରେ ସେ ଚାଇନାର ଲିନ୍ ଝୁଙ୍କ ସହ ମୁକାବିଲା କରିବେ। ଲିନ୍ ଝୁ ସ୍ପେନର ବୋଜାସ୍ ମାନିରୋଙ୍କୁ ୬-୪, ୭-୬ (୭/୩)ରେ ପରାଜିତ କରିଥିଲେ। ସୂଚନାଯୋଗ୍ୟ, ଗଫ୍ ଏହା ପୂର୍ବରୁ ମେ ମାସରେ ରୋମରେ ଏମ୍‌ବୋକୋଙ୍କୁ ୩-୬, ୬-୨, ୬-୧ରେ ହରାଇ ଦେଇଥିଲେ। ପୂର୍ବରୁ ୨୪ତମ ସିଡ୍ ୟୁକ୍ରେନର ମାର୍ଟା କୋଷ୍ଟ୍ୟୁକ୍ ଓ ୯ମ ସିଡ୍ କାଜାଖସ୍ତାନର ଏଲିନା ରିବାକିନା ସେମାନଙ୍କ ମ୍ୟାଚ ଜିତିବା ପରେ ପରସ୍ପରକୁ କ୍ୱାର୍ଟରଫାଇନାଲରେ ଭେଟିବାକୁ ଯାଉଛନ୍ତି। କୋଷ୍ଟ୍ୟୁକ୍ ଆମେରିକାର ମ୍ୟାକ୍‌କାର୍ଟିନୀ କେଲସରଙ୍କୁ ୫-୭, ୬-୩, ୬-୩ରେ ପରାସ୍ତ କରିଥିବା ବେଳେ ରିବାକିନା ୟୁକ୍ରେନ୍‌ର ଡାୟାନା ୟଷ୍ଟରେମ୍‌ସ୍କାଙ୍କୁ ୫-୭, ୬-୨, ୭-୫ରେ ପରାଜିତ କରିଥିଲେ।

ଭୂମିକା ମହିଳା ଓ ସୁମିତ୍ ପୁରୁଷ ଅଧିନାୟକ

ନୂଆଦିଲ୍ଲୀ, ୩।୮ (ପି.ଟି.)

୨୦ ବର୍ଷରୁ କମ୍ ଏସିଆ ରଗ୍‌ବୀ ମିଟ୍

୨୦ବର୍ଷରୁ କମ୍ ଏସିଆ ରଗ୍‌ବୀ ଏମିରେଟ୍ସ ୭ଏସ୍ ଚାମ୍ପିୟନଶିପ୍ ୨୦୨୫ ଅଗଷ୍ଟ ୯ ଓ ୧୦ରେ ବିହାରର ରାଜଗିରିଠାରେ ଅନୁଷ୍ଠିତ ହେବ। ଏଥିପାଇଁ ରାଜସ୍ଥାନର ଭୂମିକା ଶୁକ୍ଲାଙ୍କୁ ମହିଳା ଏବଂ ବେଙ୍ଗଲର ସୁମିକ୍ କୁମାର ରୟଙ୍କୁ ପୁରୁଷ ଦଳର ଅଧିନାୟକ ଭାବେ ମନୋନୀତ କରାଯାଇଛି। କୋଲକାତାସ୍ଥିତ ସାଇ ସେଣ୍ଟରରେ ଜୁଲାଇ ୩ରୁ ଏକ ଜାତୀୟ କ୍ୟାମ୍ପ ପରେ ଦଳ ମନୋନୟନ କରାଯାଇଥିଲା। ପୁରୁଷ କାଟେଗୋରିରେ ଭାରତ, ଚାଇନା, ୟୁଏଇ, ହଂକଂ, ଉଜ୍‌ବେକିସ୍ତାନ, ଶ୍ରୀଲଙ୍କା ଓ ମାଲେସିଆ ସ୍ଥାନ ପାଇଛନ୍ତି। ମହିଳା କାଟେଗୋରିରେ ମାଲେସିଆ ବଦଳରେ ନେପାଳକୁ ସାମିଲ କରାଯାଇଛି। ୨୦ ବର୍ଷରୁ କମ୍ ୭ଏସ୍ ଏସିଆ ରଗ୍‌ବୀ ଚାମ୍ପିୟନଶିପ୍ ହେଉଛି ଏକ ଟୁର୍ନାମେଣ୍ଟ, ଯେଉଁଥିରେ ଜଣେ ଖେଳାଳିର ଅନ୍ତର୍ଜାତୀୟ ଭବିଷ୍ୟତ ଆକାର ନେବା ଆରମ୍ଭ କରିଥାଏ। ଉଭୟ ପୁରୁଷ ଓ ମହିଳା ଦଳ ଘରୋଇ ମାଟିରେ ଅଂଶଗ୍ରହଣ କରୁଥିବାରୁ ସେମାନଙ୍କଠାରୁ ଭଲ ପ୍ରଦର୍ଶନ ଆଶା କରାଯାଉଛି ବୋଲି ଭାରତୀୟ ରଗ୍‌ବୀ ଫୁଟ୍‌ବଲ ୟୁନିୟନର ସଭାପତି ରାହୁଲ ବୋଷ ପ୍ରକାଶ କରିଛନ୍ତି। କରନ ରାଜଭରଙ୍କୁ ଜୁନିୟର ପୁରୁଷ ଦଳର ଉପ-ଅଧିନାୟକ କରାଯାଇଥିବା ବେଳେ ରାଜସ୍ଥାନର ରଞ୍ଜନ ରାଓ୍ୱତ ପ୍ରଥମ ଥର ଜାତୀୟ ଦଳରେ ସ୍ଥାନ ପାଇଛନ୍ତି। ମହାରାଷ୍ଟ୍ରର ତନୁଶ୍ରୀ ଭୋସ୍‌ଲେଙ୍କୁ ୨୦ ବର୍ଷରୁ କମ୍ ମହିଳା ଦଳର ଉପଅଧିନାୟିକା କରାଯାଇଛି। ୨୦୨୨ ପରେ ଭାରତର ଉଭୟ ୨୦ ବର୍ଷରୁ କମ୍ ପୁରୁଷ ଓ ମହିଳା ଦଳ ଏକ ସଙ୍ଗରେ ଏହି ମହାଦେଶୀୟ ଇଭେଣ୍ଟରେ ଭାଗ ନେବାକୁ ଯାଉଛନ୍ତି। ଭାରତୀୟ ୨୦ ବର୍ଷରୁ କମ୍ ପୁରୁଷ ଦଳ ଫ୍ରାନ୍‌ସିକୋ 'ପାକୋ' ହର୍ନାଣ୍ଡେଜଙ୍କଠାରୁ କୋଚିଂ ନେଉଛନ୍ତି। ଟରେନ୍ସ ଜୋଶେଫ ସହକାରୀ କୋଚ୍ ଭାବେ କାର୍ଯ୍ୟ କରୁଛନ୍ତି। ସେହିପରି ଭାରତୀୟ ୨୦ ବର୍ଷରୁ କମ୍ ମହିଳା ଦଳକୁ କିଆନୋ ଫୋରି କୋଚିଂ ଦେଉଥିବା ବେଳେ ତିରକ ରାଜ ତାଙ୍କୁ ସହାୟତା କରୁଛନ୍ତି।

ଭାରତୀୟ ୨୦ ବର୍ଷରୁ କମ୍ ପୁରୁଷ ଦଳ: ସୁମିତ କୁମାର ରୟ (ଅଧିନାୟକ), କରଣ ରାଜଭର (ଉପଅଧିନାୟକ), ଅଜିତ ନାଗ୍, ଭରତ କିଷାନ, ଚରଣ ହେମ୍ବ୍ରମ୍, ଡେଭିଡ ମୁଣ୍ଡା, ଦେଶରାଜ ସିଂ, ଗୋଲ୍‌ଡାନ କୁମାର, ରଞ୍ଜର ରାଓ୍ୱତ, ରୋହିତ ଶ', ସାଗର ପ୍ରକାଶ ଓ ଶିବମ୍।

୨୦ବର୍ଷରୁ କମ୍ ମହିଳା ଦଳ: ଭୂମିକା ଶୁକ୍ଲା (ଅଧିନାୟିକା), ତନୁଶ୍ରୀ ଭୋସ୍‌ଲେ (ଉପଅଧିନାୟିକା), ଆରତି କୁମାରୀ, ଅକ୍ଷୟ ଏନ୍.ଏସ୍, ଅଞ୍ଜନା କୁମାରୀ, ଅଂଶୁ କୁମାରୀ, ଗୁରିୟା କୁମାରୀ, କାଇରା ଭିନ୍‌ସେଣ୍ଟ, ମହକ୍, ମାମାଲି ସିଂ, ମୁସ୍କାନ ପିପ୍‌ଲୋଡା ଓ ରୀତୁ ମାଝି।

ଜୟନ୍ତ ମହାପାତ୍ର ସ୍ମାରକୀ ଆନ୍ତଃ ବିଦ୍ୟାଳୟ ଫୁଟ୍‌ବଲ ୮ରୁ

ଭୁବନେଶ୍ୱର,୩।୮ (ଅନାଦି କର)

ଆସନ୍ତା ୮ରୁ ୨୯ ତାରିଖ ପର୍ଯ୍ୟନ୍ତ ସ୍ଥାନୀୟ ୟୁନିଟ୍-୧ସ୍ଥିତ ଫୁଟ୍‌ବଲ ଏକାଡେମୀ ପଡ଼ିଆରେ ୟୁନିଟ୍-୬ ଆଥ୍‌ଲେଟିକ ଆସୋସିଏଶନ ଆନୁକୂଲ୍ୟରେ ୩୪ତମ ଜୟନ୍ତ ମହାପାତ୍ର ସ୍ମାରକୀ ଆନ୍ତଃ ବିଦ୍ୟାଳୟ ଫୁଟ୍‌ବଲ ପ୍ରତିଯୋଗିତା ଅନୁଷ୍ଠିତ ହେବ। ଲିଗ୍ କମ୍ ନକ୍‌ଆଉଟ୍ ଭିତ୍ତିରେ ଖେଳାଯିବାକୁ ଥିବା ଏହି ପ୍ରତିଯୋଗିତାରେ ଚଳିତ ବର୍ଷ ୧୬ଟି ସରକାରୀ ଓ ବେସରକାରୀ ବିଦ୍ୟାଳୟ ଭାଗ ନେବେ। ତୃଣମୂଳ ସ୍ତରରୁ ଫୁଟ୍‌ବଲ ଖେଳାଳିଙ୍କୁ ପ୍ରୋତ୍ସାହନ ଉଦ୍ଦେଶ୍ୟରେ ପ୍ରତ୍ୟେକ ମ୍ୟାଚ୍‌ର ଶ୍ରେଷ୍ଠ ଖେଳାଳିଙ୍କୁ ଆର୍ଥିକ ପୁରସ୍କାର ଦିଆଯିବ। ଏ ନେଇ ରବିବାର ଆୟୋଜିତ ଖବରଦାତା ସମ୍ମିଳନୀରେ ଆସୋସିଏଶନର ସଭାପତି ତପନ କୁମାର ମହାନ୍ତି ଓ ସମ୍ପାଦକ ଦିଲୀପ କୁମାର ଦାସ କହିଛନ୍ତି। ଏହି ଅବସରରେ ଆସୋସିଏଶନର ଅନ୍ୟାନ୍ୟ କର୍ମକର୍ତ୍ତା ଉପସ୍ଥିତ ଥିଲେ।

ରାଜ୍ୟ ସ୍କୁଲ ଓପନ ଚେସ୍ ଚାମ୍ପିୟନଶିପ୍ ଦିବ୍ୟାଂଶୁ ଚାମ୍ପିୟନ

ଅତିଥିଙ୍କ ଗହଣରେ କୃତୀ ପ୍ରତିଯୋଗୀମାନେ।

ଭୁବନେଶ୍ୱର,୩।୮ (ଅନାଦି କର)

କଳିଙ୍ଗ ନଗରସ୍ଥିତ ଡିଏଭି ପବ୍ଲିକ ସ୍କୁଲ ପକ୍ଷରୁ ୨୫ତମ ରାଜ୍ୟ ସ୍କୁଲ ଓପନ ଚେସ୍ ଚାମ୍ପିୟନଶିପ୍ ଅନୁଷ୍ଠିତ ହୋଇଯାଇଛି। ୫ ପଏଣ୍ଟ ବିଶିଷ୍ଟ ଏହି ପ୍ରତିଯୋଗିତାରେ ପଟିଆସ୍ଥିତ ନାରାୟଣ ଟେକ୍‌ନୋ ସ୍କୁଲର ଦିବ୍ୟାଂଶୁ କୁମାର ପଶାୟତ ଚାମ୍ପିୟନ ଓ କଳିଙ୍ଗ ନଗରସ୍ଥିତ ଡିଏଭି ପବ୍ଲିକ ସ୍କୁଲର ଆଦିତ୍ୟ ଜେନା ରନରଅପ୍ ହୋଇଛନ୍ତି। ଲୋୟଲା ସ୍କୁଲ ଶୁଭମ୍ ପ୍ରତୀକ ମିଶ୍ର ତୃତୀୟ ସ୍ଥାନ ଅଧିକାର କରିଛନ୍ତି। ପ୍ରତିଯୋଗିତାକୁ କଳିଙ୍ଗ ନଗରସ୍ଥିତ ଡିଏଭି ପବ୍ଲିକ ସ୍କୁଲର ଅଧ୍ୟକ୍ଷ ବଳରାମ ମହାପାତ୍ର ଉଦ୍‌ଘାଟନ କରିଥିବା ବେଳେ ପୁରସ୍କାର ବିତରଣ ଉତ୍ସବରେ ଓଡ଼ିଶା ରାଜ୍ୟ ଚେସ୍ ଆସୋସିଏଶନ (ଓଏସ୍‌ସିଏ) ନିର୍ଦ୍ଦେଶକ ଦେବାଶିଷ ପାଣିଗ୍ରାହୀ, ରମା ଦେବୀ ମହିଳା ବିଶ୍ୱବିଦ୍ୟାଳୟର ବାୟୋ ଟେକ୍‌ନୋଲୋଜି ବିଭାଗର ମୁଖ୍ୟ ଡ. ରାଜ କୁମାର ଯୋଶୀ, ରିସର୍ଚ୍ଚ ସ୍କଲାର ଡ. ରାଜଶ୍ରୀ ପ୍ରିୟଦର୍ଶନୀ, ସିନିୟର କ୍ରୀଡ଼ା ଶିକ୍ଷକ ଏ. ରବିଶଙ୍କର ଯୋଗଦେଇଥିଲେ।

ୱାର୍ଲ୍ଡ ୟୁନିଭର୍ସିଟି ଗେମ୍ସ କିଟ୍‌ର ପଦକଧାରୀ ଆଥ୍‌ଲେଟଙ୍କୁ ସମ୍ବର୍ଦ୍ଧନା

ଭୁବନେଶ୍ୱର,୩।୮ (ଅନାଦି କର)

ଜର୍ମାନୀର ରାଇନ-ରୁହରଠାରେ ଅନୁଷ୍ଠିତ ୱାର୍ଲ୍ଡ ୟୁନିଭର୍ସିଟି ଗେମ୍ସ (ଡବ୍ଲ୍ୟୁୟୁଜି)ର ବିଭିନ୍ନ ସ୍ପୋର୍ଟିଂ ଇଭେଣ୍ଟରେ ଭାରତକୁ ପ୍ରତିନିଧିତ୍ୱ କରି ପଦକ ଜିତିଥିବା କିଟ୍ ଓ କିସ୍‌ର ୧୧ ଆଥ୍‌ଲେଟଙ୍କୁ ରବିବାର ସମ୍ବର୍ଦ୍ଧିତ କରାଯାଇଛି। କିଟ୍ ଓ କିସ ପକ୍ଷରୁ ପ୍ରତିଯୋଗିତାରେ ରୌପ୍ୟ ପଦକ ଜିତିଥିବା ପ୍ରତ୍ୟେକ ଆଥ୍‌ଲେଟଙ୍କୁ ୩ ଲକ୍ଷ ଓ ବ୍ରୋଞ୍ଜ ପଦକ ଜିତିଥିବା ଆଥଲେଟ୍‌ଙ୍କୁ ୧ ଲକ୍ଷ ଟଙ୍କାର ପୁରସ୍କାର ରାଶି ଦିଆଯାଇଛି। ଏହି ସମ୍ବର୍ଦ୍ଧନା କାର୍ଯ୍ୟକ୍ରମରେ କିଟ୍ ଓ କିସ୍ ପ୍ରତିଷ୍ଠାତା ଡ. ଅଚ୍ୟୁତ ସାମନ୍ତଙ୍କ ସହ ଅଲିମ୍ପିଆନ୍‌ଙ୍କ ସମେତ ଅନେକ କ୍ରୀଡ଼ାବିତ୍ ଯୋଗ ଦେଇଥିଲେ। ପ୍ରତିଯୋଗିତାରେ ଭାରତୀୟ ଆଥ୍‌ଲେଟମାନେ ମୋଟ ୧୨ ପଦକ ଜିତିଥିଲେ। ସେଥି ମଧ୍ୟରୁ କିଟ୍ ଆଥ୍‌ଲେଟମାନେ ୬ ପଦକ ଜିତିଥିଲେ। ଗତ ୬୫ ବର୍ଷରେ ଡବ୍ଲ୍ୟୁୟୁଜିରେ ଭାରତ ପାଇଁ କିଟ୍ ସର୍ବାଧିକ ପଦକ ଜିତିଛି।

୩୦୦୦ ମିଟର ଷ୍ଟିପଲଚେଜରେ ଅଙ୍କିତା, ଟ୍ରିପଲ ଜମ୍ପରେ ପ୍ରବୀଣ ଚିତ୍ରାଭେଲ ଓ ୫୦୦୦ ମିଟରରେ ସୀମା ରୌପ୍ୟ ପଦକ ଜିତିଥିଲେ। ସେହିଭଳି ମଣିକାନ୍ତ ହୋବଲିଧର, ଅନିମେଶ କୁଜୁ