ଧରିତ୍ରୀ
DHARITRI

ଭୁବନେଶ୍ୱର, ସୋମବାର, ସେପ୍ଟେମ୍ବର ୧/୨୦୨୫ (୧୪ ପୃଷ୍ଠା) | Bhubaneswar, Monday, September 1/2025 | Page 14 | ₹ 7.00 | RAYAGADA

୫୧ଶ ଭାଗ ୨୭୭ ସଂଖ୍ୟା | www.orissakhabar.com/www.dharitri.com | Printed at Rayagada, Bhubaneswar, Sambalpur & Angul | VOLUME 51 ISSUE 277 | ମୂଲ୍ୟ ₹୭/-

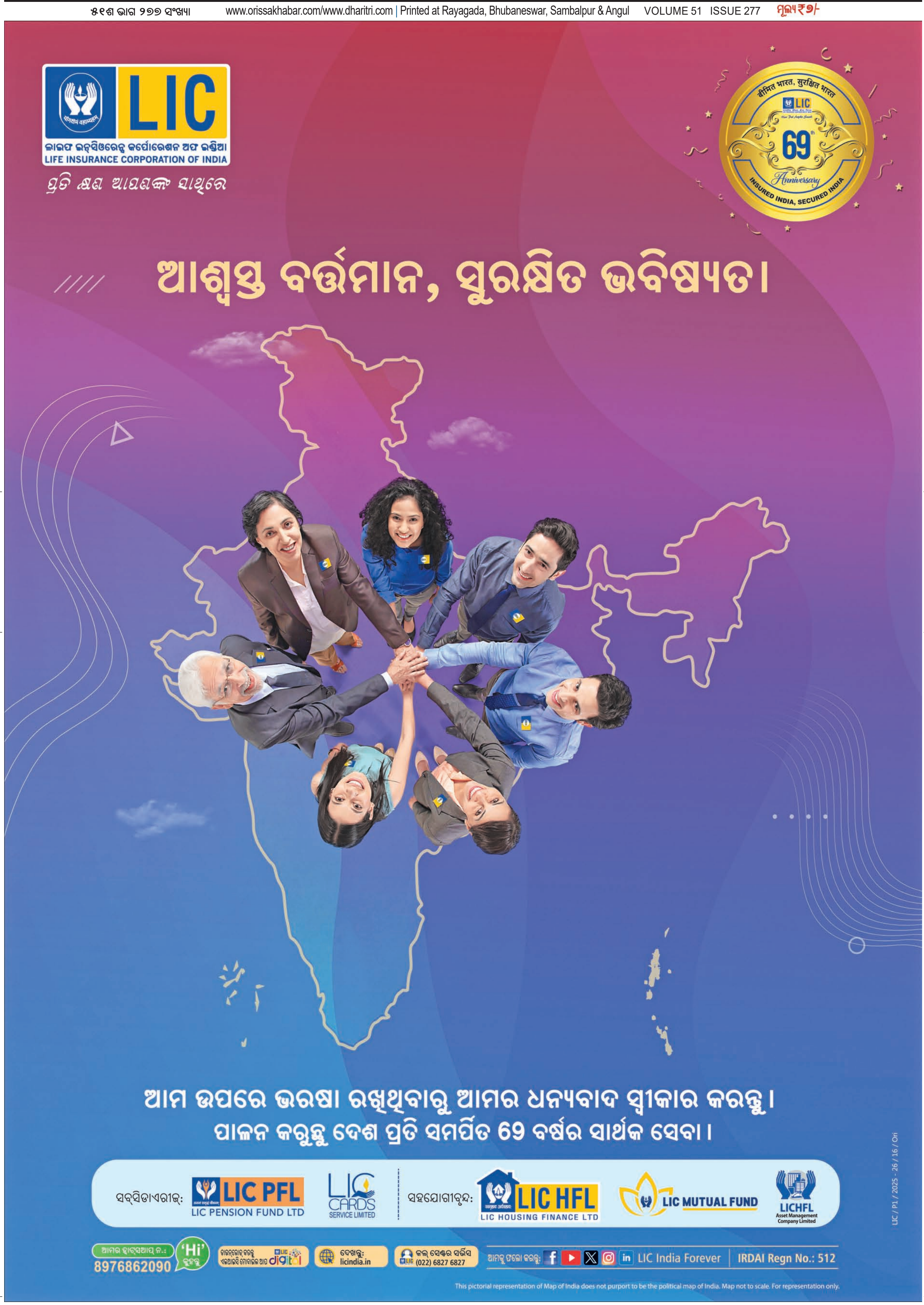

ଦିଲ୍ଲୀରେ ଆଜି

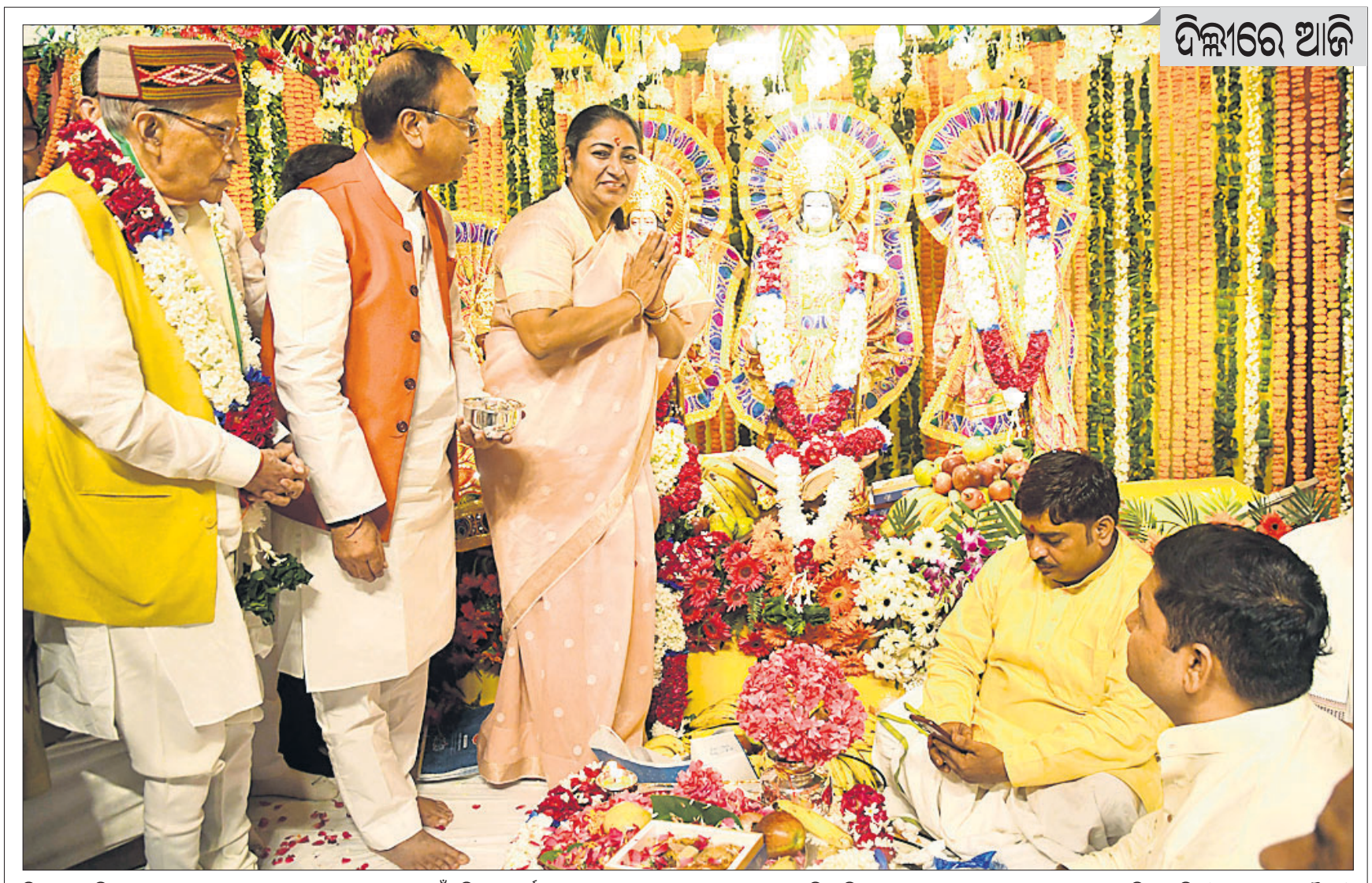

ଦିଲ୍ଲୀର ଲାଲକିଲ୍ଲା ମଇଦାନରେ ଦଶହରାରେ ହେବାକୁ ଥିବା ରାମଲୀଳା ପାଇଁ ଭୂମିପୂଜନ କାର୍ଯ୍ୟକ୍ରମରେ ମୁଖ୍ୟମନ୍ତ୍ରୀ ରେଖା ଗୁପ୍ତା ଯୋଗ ଦେଇଛନ୍ତି। ବରିଷ୍ଠ ଭାଜପା ନେତା ମୁରଲୀ ମନୋହର ଜୋଷୀ ଉପସ୍ଥିତ ଅଛନ୍ତି। (ଫଟୋ-ଚମନ ଗୌତମ)

ସର୍ବସାଧାରଣ ସ୍ଥାନରେ ଯାନ ବ୍ୟବହାର ହେଉ ନ ଥିଲେ ଟିକସ ଆଦାୟ ବନ୍ଦ ହେଉ: ସୁପ୍ରିମକୋର୍ଟ

ନୂଆଦିଲ୍ଲୀ,୩୧।୮(ପି.ଟି.)

ଯାନ ଯଦି ବ୍ୟବହୃତ ହେଉ ନ ଥାଏ କିମ୍ବା ସର୍ବସାଧାରଣ ସ୍ଥାନରେ ବ୍ୟବହାର ପାଇଁ ରଖାଯାଇ ନ ଥାଏ, ତେବେ ଏହାର ମାଲିକଙ୍କ ଉପରେ ସମ୍ପୃକ୍ତ ସମୟ ପାଇଁ ମୋଟରଯାନ ଟିକସ ବୋଝ ପକାଯିବା ଉଚିତ ନୁହେଁ ବୋଲି ସୁପ୍ରିମକୋର୍ଟ କହିଛନ୍ତି। ଆନ୍ଧ୍ରପ୍ରଦେଶ ହାଇକୋର୍ଟଙ୍କ ୨୦୨୪ ଡିସେମ୍ବରର ଏକ ରାୟକୁ ଚ୍ୟାଲେଞ୍ଜ କରି ହୋଇଥିବା ଆବେଦନ ଉପରେ ଜଷ୍ଟିସ୍ ମନୋଜ ମିଶ୍ରା ଏବଂ ଉଜ୍ଜଲ ଭୂୟାଁଙ୍କ ଖଣ୍ଡପୀଠ ଉପରୋକ୍ତ ରାୟ ଦେଇଛନ୍ତି। ଖଣ୍ଡପୀଠ କହିଛନ୍ତି, ମୋଟରଯାନ ଟିକସ ପ୍ରତିପୂରକ ପ୍ରକୃତିର। ଶେଷ ବ୍ୟବହାର ସହ ଏହାର ପ୍ରତ୍ୟକ୍ଷ ସମ୍ପର୍କ ରହିଛି। ଯଦି ଜଣେ ବ୍ୟକ୍ତି ରାସ୍ତା, ରାଜପଥ ଆଦି ସର୍ବସାଧାରଣ ସ୍ଥାନ ବ୍ୟବହାର କରୁଥିବେ, ତେବେ ତାଙ୍କ ଉପରେ ମୋଟରଯାନ ଟିକସ ଧାର୍ଯ୍ୟ କରାଯିବ ଓ ସେ ଏଭଳି ବ୍ୟବହାର ପାଇଁ ଟିକସ ପୈଠ କରିବେ। ଆନ୍ଧ୍ରପ୍ରଦେଶ ମୋଟରଯାନ ଟିକସ ଆଦାୟ ଆଇନ, ୧୯୬୩ର ଧାରା ୩ରେ ଥିବା ବ୍ୟବସ୍ଥାରେ ବ୍ୟବସ୍ଥାପିକା 'ସର୍ବସାଧାରଣ ସ୍ଥାନ' ଶବ୍ଦକୁ ସଚେତନତାର ସହ ବ୍ୟବହାର କରାଯାଇଛି। ସର୍ବସାଧାରଣ ସ୍ଥାନରେ ଯଦି ମୋଟରଯାନ ବ୍ୟବହାର ହେଉନାହିଁ କିମ୍ବା ରଖାଯାଇ ନାହିଁ, ତେବେ ସମ୍ପୃକ୍ତ ବ୍ୟକ୍ତି ସର୍ବସାଧାରଣ ଭିତ୍ତିଭୂମିର ଲାଭ ପାଉ ନାହାନ୍ତି। ତେଣୁ ତାଙ୍କ ଉପରେ ଉକ୍ତ ସମୟ ପାଇଁ ଟିକସ ବୋଝ ପକାଯିବା ଉଚିତ ନୁହେଁ ବୋଲି ଖଣ୍ଡପୀଠ ସ୍ପଷ୍ଟ କରିଛନ୍ତି।

ସେପ୍ଟେମ୍ବରରେ ବନ୍ୟା, ଭୂସ୍ଖଳନ ନେଇ ଆଇଏମ୍‌ଡିର ସତର୍କତା

ନୂଆଦିଲ୍ଲୀ, ୩୧।୮(ପି.ଟି.)

ସ୍ୱାଭାବିକଠାରୁ ଅଧିକ ବର୍ଷା ହେବ

ଅଗଷ୍ଟ ମାସରେ ଦେଶର ବିଭିନ୍ନ ଅଞ୍ଚଳରେ ଲଗାଣ ବର୍ଷା ଯୋଗୁ ଅନେକ ବିପର୍ଯ୍ୟୟ ଘଟିଥିବା ବେଳେ ସେପ୍ଟେମ୍ବର ମାସରେ ମଧ୍ୟ ଉତ୍ତର ଭାରତର ବିଭିନ୍ନ ରାଜ୍ୟରେ ବନ୍ୟା, ଭୂସ୍ଖଳନ ପରି ପ୍ରାକୃତିକ ବିପର୍ଯ୍ୟୟ ଘଟିପାରେ ବୋଲି ରବିବାର ଭାରତୀୟ ପାଣିପାଗ ବିଭାଗ (ଆଇଏମ୍‌ଡି) ସତର୍କତା ଜାରି କରିଛି। ସେହିପରି ସେପ୍ଟେମ୍ବରରେ ଦେଶର ଅଧିକାଂଶ ଅଞ୍ଚଳରେ ସ୍ୱାଭାବିକଠାରୁ ଅଧିକ ବର୍ଷା ରେକର୍ଡ ହେବ ବୋଲି ଆଇଏମ୍‌ଡି ସୂଚନା ଦେଇଛି। ସେପ୍ଟେମ୍ବର ମାସର ହାରାହାରି ବର୍ଷା ସ୍ୱାଭାବିକ ବର୍ଷା ୧୬୭.୯ ମି.ମି. ତୁଳନାରେ ୧୦୯%ରୁ ଅଧିକ ରହିବ ବୋଲି ଆଇଏମ୍‌ଡି ଆକଳନ କରିଛି। ଆକଳନ ଅନୁଯାୟୀ, ସେପ୍ଟେମ୍ବରରେ ଦେଶର ଅଧିକାଂଶ ଅଞ୍ଚଳରେ ସ୍ୱାଭାବିକଠାରୁ ଅଧିକ ବର୍ଷା ରେକର୍ଡ ହେବ। ତେବେ ଉତ୍ତର-ପୂର୍ବ, ପୂର୍ବ ଭାରତର କିଛି ଅଞ୍ଚଳ, ଦକ୍ଷିଣ ଉପଦ୍ୱୀପ ଭାରତର ଅନେକ ଅଞ୍ଚଳ ଏବଂ ଉତ୍ତର-ପଶ୍ଚିମ ଭାରତର କିଛି ସ୍ଥାନରେ ସ୍ୱାଭାବିକଠାରୁ କମ୍ ବର୍ଷା ରେକର୍ଡ ହେବ। ସେପ୍ଟେମ୍ବରରେ ପ୍ରବଳ ବର୍ଷା ଯୋଗୁ ଉତ୍ତରାଖଣ୍ଡରେ ଭୂସ୍ଖଳନ ଓ ବନ୍ୟା ସ୍ଥିତି ସୃଷ୍ଟି ହେବା ସହ ଦକ୍ଷିଣ ହରିୟାଣା, ଦିଲ୍ଲୀ ଏବଂ ଉତ୍ତର ରାଜସ୍ଥାନରେ ସାଧାରଣ ଜନଜୀବନ ପ୍ରଭାବିତ ହୋଇପାରେ ବୋଲି ରବିବାର ଏକ ଅନ୍‌ଲାଇନ ଖବରଦାତା ସମ୍ମିଳନୀ କରି ଆଇଏମ୍‌ଡି ଡିଜି ମୃତ୍ୟୁଞ୍ଜୟ ମହାପାତ୍ର ସତର୍କତା ଜାରି କରିଛନ୍ତି। ଅନେକ ନଦୀର ଉତ୍ପତ୍ତି ଉତ୍ତରାଖଣ୍ଡରୁ ହୋଇଛି। ତେଣୁ ପ୍ରବଳ ବର୍ଷାରେ ନଦୀଗୁଡ଼ିକ ଫୁଲିବା ସହ ତଳି ଅଞ୍ଚଳରେ ଥିବା ସହରଗୁଡ଼ିକରେ ବନ୍ୟା ସ୍ଥିତି ସୃଷ୍ଟି ହୋଇପାରେ। ଛତିଶଗଡ଼ରେ ମହାନଦୀ ଉପର ମୁଣ୍ଡରେ ଥିବା ଅଞ୍ଚଳଗୁଡ଼ିକରେ ମଧ୍ୟ ପ୍ରବଳ ବର୍ଷା ହେବା ସମ୍ଭାବନା ଥିବା ସେ କହିଛନ୍ତି।

ସିବିଆଇ ତଦନ୍ତ କରିଥିବା ୭ ହଜାର ଦୁର୍ନୀତି ମାମଲା କୋର୍ଟରେ ବିଚାରାଧୀନ

ନୂଆଦିଲ୍ଲୀ, ୩୧।୮(ପି.ଟି.)

କେନ୍ଦ୍ରୀୟ ତଦନ୍ତ ବ୍ୟୁରୋ(ସିବିଆଇ) ଦ୍ୱାରା ତଦନ୍ତ କରାଯାଇଥିବା ୭,୦୭୨ ଦୁର୍ନୀତି ମାମଲା ଏବେ ବିଭିନ୍ନ କୋର୍ଟରେ ବିଚାରାଧୀନ ରହିଛି। ସେଥିମଧ୍ୟରୁ ୩୭୯ଟି ମାମଲା ୨୦ ବର୍ଷରୁ ଅଧିକ ଦିନଧରି ବିଚାରାଧୀନ ଥିବା ନେଇ ସେଣ୍ଟ୍ରାଲ ଭିଜିଲାନ୍ସ କମିଶନ(ସିଭିସି)ର ସଦ୍ୟତମ ବାର୍ଷିକ ରିପୋର୍ଟରୁ ଜଣାପଡ଼ିଛି। ୨୦୨୪ ଡିସେମ୍ବର ୩୧ ସୁଦ୍ଧା ୧୫୦୬ଟି ଦୁର୍ନୀତି ମାମଲା ୩ ବର୍ଷରୁ କମ୍ ସମୟ ଧରି ବିଭିନ୍ନ କୋର୍ଟରେ ବିଚାରାଧୀନ ଥିବା ବେଳେ ୭୯୧ ମାମଲା ୩ ବର୍ଷରୁ ଅଧିକ ଏବଂ ୫ ବର୍ଷରୁ କମ୍, ୨୧୧୫ ମାମଲା ୫ ବର୍ଷରୁ ଅଧିକ ଏବଂ ୧୦ ବର୍ଷରୁ କମ୍, ୨୨୮୧ ମାମଲା ୧୦ ବର୍ଷରୁ ଅଧିକ ଏବଂ ୨୦ ବର୍ଷରୁ କମ୍ ସମୟ ଧରି କୋର୍ଟରେ ବିଚାରାଧୀନ ଥିବା ନେଇ ରିପୋର୍ଟରେ କୁହାଯାଇଛି।

୩୮ ବର୍ଷୀୟା ଅଭିନେତ୍ରୀ ପ୍ରିୟା ମରାଠେଙ୍କ ପରଲୋକ

ମୁମ୍ବାଇ, ୩୧।୮ (ପି.ଟି.)

ଟିଭି ଅଭିନେତ୍ରୀ ପ୍ରିୟା ମରାଠେ(୩୮)ଙ୍କର ରବିବାର ପରଲୋକ ହୋଇଯାଇଛି। ମୁମ୍ବାଇର ମୀରା ରୋଡ଼ସ୍ଥିତ ନିଜ ବାସଭବନରେ ସେ ଶେଷନିଃଶ୍ୱାସ ତ୍ୟାଗ କରିଛନ୍ତି। ଗତ ୨ ବର୍ଷ ଧରି ସେ କର୍କଟ ରୋଗ ସହ ଲଢ଼େଇ କରୁଥିଲେ। ବିଭିନ୍ନ ହିନ୍ଦୀ ଏବଂ ମରାଠୀ ଧାରାବାହିକରେ ପ୍ରିୟା ଅଭିନୟ କରିଥିଲେ। 'ପବିତ୍ର ରିସ୍ତା', 'କଶମ ସେ' ପରି ଧାରାବାହିକ ତାଙ୍କୁ ଲୋକପ୍ରିୟ କରାଇଥିଲା।

ସୀମାରେ ଶାନ୍ତି ବୀମା ନୀତି ସଦୃଶ

ମତଭେଦକୁ ବିବାଦରେ ପରିଣତ ହେବାକୁ ଦିଆ ନ ଯାଉ

ତିଆଞ୍ଜିନ୍,୩୧।୮

ପ୍ରଧାନମନ୍ତ୍ରୀ ନରେନ୍ଦ୍ର ମୋଦିଙ୍କ ସହ ଚାଇନା ରାଷ୍ଟ୍ରପତି ଶି ଜିନ୍‌ପିଙ୍ଗ୍।

ଭାରତ ଓ ଚାଇନା ସୀମାରେ ଶାନ୍ତି ତଥା ସ୍ଥିରତା ବଜାୟ ରଖିବା ଦ୍ୱିପାକ୍ଷିକ ସମ୍ପର୍କ ପାଇଁ ଏକ ବୀମା ନୀତି ସଦୃଶ ବୋଲି ରବିବାର ନୂଆଦିଲ୍ଲୀ ପକ୍ଷରୁ ବେଜିଂକୁ କୁହାଯାଇଛି। ତିଆଞ୍ଜିନ୍‌ରେ ସାଂଘାଇ ସହଯୋଗ ସଙ୍ଗଠନ (ଏସ୍‌ସିଓ) ସମ୍ମିଳନୀ ପରିପ୍ରେକ୍ଷୀରେ ପ୍ରଧାନମନ୍ତ୍ରୀ ନରେନ୍ଦ୍ର ମୋଦି ରବିବାର ଚାଇନା ରାଷ୍ଟ୍ରପତି ଶି ଜିନ୍‌ପିଙ୍ଗଙ୍କ ସହ ଆଲୋଚନାବେଳେ ଭାରତର ଅଭିମୁଖ୍ୟ ସ୍ପଷ୍ଟ କରିଛନ୍ତି। ଦ୍ୱିପାକ୍ଷିକ ଆଲୋଚନା ସମ୍ପର୍କରେ ବହିର୍ବ୍ୟାପାର ମନ୍ତ୍ରଣାଳୟ ମୁଖପାତ୍ର ବିକ୍ରମ ମିସ୍ରି ଗଣମାଧ୍ୟମକୁ ଅବଗତ କରାଇଛନ୍ତି।

ପୂର୍ବ ଲଦାଖରେ ସୀମା ବିବାଦକୁ ନେଇ ଭାରତ ଓ ଚାଇନା ସୈନ୍ୟ ମଧ୍ୟରେ ରକ୍ତାକ୍ତ ସଂଘର୍ଷର ପ୍ରାୟ ୪ ବର୍ଷ ପରେ ୨୦୨୪ ଅକ୍ଟୋବରରେ ପ୍ରଧାନମନ୍ତ୍ରୀ ମୋଦି ଓ ରାଷ୍ଟ୍ରପତି ଜିନ୍‌ପିଙ୍ଗ୍ ରୁଷିଆରେ ପରସ୍ପରକୁ ଭେଟିଥିଲେ। ଏହା ପରେ ରବିବାର ଅନୁଷ୍ଠିତ ଦ୍ୱିପାକ୍ଷିକ ବୈଠକରେ ସୀମା ବିବାଦ ସମେତ ଅନେକ ପ୍ରସଙ୍ଗରେ ଆଲୋଚନା ହୋଇଛି। ଏହି ଅବସରରେ ପ୍ରଧାନମନ୍ତ୍ରୀ ସୀମାପାର ଆତଙ୍କବାଦକୁ ନେଇ ରହିଥିବା ଆହ୍ୱାନ ପ୍ରସଙ୍ଗ ଉଠାଇବା ସହ ଭାରତ ଓ ଚାଇନା ଏହାର ମୁକାବିଲା ପାଇଁ ପରସ୍ପରକୁ ସହଯୋଗ କରିବା ଉଚିତ ବୋଲି ମତ ଦେଇଛନ୍ତି। ମୋଦି କହିଛନ୍ତି, ସୀମାପାର ଆତଙ୍କବାଦ ପରିପ୍ରେକ୍ଷୀରେ ବର୍ତ୍ତମାନର ଏସ୍‌ସିଓ ସମିଟ୍ ପରିପ୍ରେକ୍ଷୀରେ ଆମେ ଚାଇନାଠାରୁ ସହଯୋଗ ପାଇଛୁ। ଦ୍ୱିପାକ୍ଷିକ ସମ୍ପର୍କ ପାଇଁ ଉଭୟ ପକ୍ଷଙ୍କ ସିଦ୍ଧାନ୍ତ ଭବିଷ୍ୟତରେ ସହାୟକ ହେବ। ଏହି ସମ୍ପର୍କ ଭାରତ ଓ ଚାଇନାର ୨.୮ ବିଲିୟନ୍ ଲୋକଙ୍କୁ ସୁବିଧା ଦେବ। ଏହି ଅବସରରେ ରାଷ୍ଟ୍ରପତି ଜିନ୍‌ପିଙ୍ଗ୍ ସମ୍ପର୍କ ବୃଦ୍ଧି ପାଇଁ ୪ଟି ପ୍ରସ୍ତାବ ଦେଇଛନ୍ତି। ସେଗୁଡ଼ିକ ହେଲା ରଣନୈତିକ ଯୋଗାଯୋଗକୁ ସୁଦୃଢ଼ କରି ପାରସ୍ପରିକ ଆସ୍ଥାକୁ ମଜଭୁତ କରିବା, ପାରସ୍ପରିକ ଲାଭ ହାସଲ ପାଇଁ ବିନିମୟ ଓ ସହଯୋଗକୁ ବିସ୍ତାର କରିବା, ପରସ୍ପରର ଅସୁବିଧା ଦୂରକରିବା ଏବଂ ସମାନ ସ୍ୱାର୍ଥକୁ ସୁରକ୍ଷା ଦେବା ପାଇଁ ପାରସ୍ପରିକ ସହଯୋଗକୁ ଆଗକୁ ବଢ଼ାଇବା। ଏହି ସମସ୍ତ ପ୍ରସ୍ତାବକୁ ପ୍ରଧାନମନ୍ତ୍ରୀ ମୋଦି ସକାରାତ୍ମକ ଭାବେ ଗ୍ରହଣ କରିଛନ୍ତି। ସମ୍ପର୍କକୁ ସୁଦୃଢ଼ କରିବା ପାଇଁ ସୀମାରେ ଶାନ୍ତି ଓ ସ୍ଥିରତା ଆଣିବା ଉପରେ ମଧ୍ୟ ପ୍ରଧାନମନ୍ତ୍ରୀ ଗୁରୁତ୍ୱାରୋପ କରିଛନ୍ତି। ଭାରତ ଓ ଚାଇନା ମଧ୍ୟରେ କୌଣସି ମତଭେଦକୁ ବିବାଦରେ ପରିଣତ ହେବାକୁ ଦିଆଯିବା ଅନୁଚିତ ବୋଲି ଦୁଇନେତା ସହମତି ପ୍ରକାଶ କରିଥିବା ମିସ୍ରି କହିଛନ୍ତି।

ଭାରତ ଆସିବେନି ଟ୍ରମ୍ପ୍

ନ୍ୟୁୟର୍କ, ୩୧।୮

ବର୍ଷ ଶେଷ ଭାଗରେ ଭାରତରେ ଅନୁଷ୍ଠିତ ହେବାକୁ ଥିବା କ୍ୱାଡ୍ ସମିଟ୍‌ରେ ଯୋଗଦେବା ଲାଗି ଆମେରିକା ରାଷ୍ଟ୍ରପତି ଡୋନାଲ୍ଡ ଟ୍ରମ୍ପ୍ ନୂଆଦିଲ୍ଲୀ ଗସ୍ତରେ ଆସିବାର ଯୋଜନା ନାହିଁ। ଦି ନ୍ୟୁୟର୍କ ଟାଇମ୍ସ ପକ୍ଷରୁ ଶନିବାର ସନ୍ଧ୍ୟାରେ ଏଭଳି ଖବର ପ୍ରକାଶ ପାଇଛି। ଭାରତ, ଆମେରିକା, ଜାପାନ ଓ ଅଷ୍ଟ୍ରେଲିଆକୁ ନେଇ କ୍ୱାଡ୍ ଗଠିତ। ମୁକ୍ତ ଓ ଅବାଧ ଭାରତ-ପ୍ରଶାନ୍ତ ମହାସାଗର ଅଞ୍ଚଳ ସୁନିଶ୍ଚିତ କରିବା ଏହାର ଲକ୍ଷ୍ୟ। ରୁଷିଆରୁ ତେଲ କିଣୁଥିବାରୁ ଭାରତ ଉପରେ ଟ୍ରମ୍ପଙ୍କ ଅତ୍ୟଧିକ ଟାରିଫ୍‌କୁ ନେଇ ଦୁଇ ଦେଶର ସମ୍ପର୍କରେ ତିକ୍ତତା ଦେଖାଦେଇଛି।

ଇସ୍ରାଏଲ୍ ଆକ୍ରମଣରେ ହମାସ୍ ମୁଖପାତ୍ର ନିହତ

ଡେଇର୍ ଅଲ୍-ବଲାହ,୩୧।୮

ଅବୁ ଅବେଇଦା

ଇସ୍ରାଏଲୀ ସେନା ଆକ୍ରମଣରେ ହମାସ୍ ସଶସ୍ତ୍ର ଶାଖାର ମୁଖପାତ୍ର ଅବୁ ଅବେଇଦା ନିହତ ହୋଇଛନ୍ତି। ଇସ୍ରାଏଲ୍ ପ୍ରତିରକ୍ଷା ମନ୍ତ୍ରୀ ଇସ୍ରାଏଲ କାଟ୍‌ଜ ରବିବାର ଏହା ଘୋଷଣା କରିଛନ୍ତି। ଗାଜା ସିଟିରେ ଇସ୍ରାଏଲ୍ ଶୁକ୍ରବାର ନୂଆ ସାମରିକ ଆକ୍ରମଣ ଆରମ୍ଭ କରିବା ଦିନ ଓବେଇଦା ଶେଷ ମନ୍ତବ୍ୟ ଦେଇଥିଲେ। ଇସ୍ରାଏଲ୍‌ର ଦାବି ଉପରେ ହମାସ୍ କୌଣସି ମନ୍ତବ୍ୟ ଦେଇନାହିଁ। ହମାସ୍‌ର କସମ ବ୍ରିଗେଡ୍‌ରେ ଦୀର୍ଘଦିନ ଧରି ମୁଖପାତ୍ର ରହିଆସିଥିବା ଓବେଇଦାଙ୍କ ଉପରେ ଆକ୍ରମଣ ହୋଇଥିବା ପୂର୍ବରୁ ଇସ୍ରାଏଲ୍ ପ୍ରଧାନମନ୍ତ୍ରୀ ବେଞ୍ଜାମିନ୍ ନେତାନ୍ୟାହୁ ସୂଚନା ଦେଇଥିବାବେଳେ ସେ ମୃତ କି ଜୀବିତ ଜାଣି ନ ଥିବା କହିଥିଲେ। ଗାଜା ସିଟିରେ ଦୁଇଦିନ ଧରି ଚାଲିଥିବା ଆକ୍ରମଣରେ ଅନ୍ୟୂନ ୪୩ ପାଲେଷ୍ଟିନୀୟ ନିହତ ହୋଇଛନ୍ତି। ଶିଫା ହସ୍ପିଟାଲକୁ ଶନିବାର ୨୯ଟି ମୃତଦେହ ଅଣାଯାଇଥିବାବେଳେ ରବିବାର ସକାଳେ ଆଉ ୧୧ ଜଣଙ୍କ ମୃତ୍ୟୁ ଘଟିଥିବା ଜଣାପଡ଼ିଛି। ମୋଟ ମୃତକଙ୍କ ମଧ୍ୟରେ ସହାୟତା ପାଇଁ ଯାଇ ପ୍ରାଣ ହରାଇଥିବା ୧୭ ଜଣ ରହିଛନ୍ତି।

ମହୁଆ ମୋଇତ୍ରଙ୍କ ନାଁରେ ମାମଲା

ରାୟପୁର, ୩୧।୮

ସ୍ୱରାଷ୍ଟ୍ର ମନ୍ତ୍ରୀ ଅମିତ୍ ଶାହାଙ୍କ ବିରୋଧରେ ଆପତ୍ତିଜନକ ଟିପ୍ପଣୀକୁ ନେଇ ରବିବାର ଟିଏମ୍‌ସି ଏମ୍‌ପି ମହୁଆ ମୋଇତ୍ରଙ୍କ ନାଁରେ ଛତିଶଗଡ଼ ରାୟପୁରରେ ମାମଲା ରୁଜୁ ହୋଇଛି। ଗୁରୁବାର ପଶ୍ଚିମବଙ୍ଗର ନଦିଆ ଜିଲାରେ ଏକ ସଭା କରୁଥିବା ବେଳେ ମହୁଆ କହିଥିଲେ, ଯଦି ଶାହା ବାଂଲାଦେଶରୁ ଅନୁପ୍ରବେଶ ରୋକିବାରେ ବିଫଳ ହେଉଛନ୍ତି ତେବେ ତାଙ୍କ ମୁଣ୍ଡକାଟ ହେବା ଉଚିତ୍। ମହୁଆଙ୍କ ଏପରି ମନ୍ତବ୍ୟକୁ ବିରୋଧକରି ସୋମବାର ଅପରାହ୍ନ ୨ଟାରେ କୋଲ୍‌କାତାରେ ଭାଜପା ମହିଳା ମୋର୍ଚ୍ଚା ପକ୍ଷରୁ ବିକ୍ଷୋଭ କରାଯିବ ବୋଲି ଦଳ ପକ୍ଷରୁ ସୂଚନା ଦିଆଯାଇଛି।

ଭାରତୀୟ ଆପ୍ରବାସନ ବୃଦ୍ଧି ବିରୋଧରେ ଅଷ୍ଟ୍ରେଲିଆରେ ବିକ୍ଷୋଭ

କାନ୍‌ବେରା,୩୧।୮(ପି.ଟି.)

ଅଷ୍ଟ୍ରେଲିଆରେ ଭାରତୀୟଙ୍କ ଆପ୍ରବାସନ ବଢୁଥିବାରୁ ଏହା ବିରୋଧରେ ବିଭିନ୍ନ ସହରରେ ବିକ୍ଷୋଭ ପ୍ରଦର୍ଶନ କରାଯାଇଛି। ତେବେ ଅଷ୍ଟ୍ରେଲିଆ ସରକାର ଏଭଳି ବିକ୍ଷୋଭ ଅଭିଯାନକୁ ନିନ୍ଦା କରିଛନ୍ତି। ବର୍ଣ୍ଣବୈଷମ୍ୟ ଓ ଜାତୀୟତାବାଦ ଉପରେ ଆଧାରିତ ଅତି ଦକ୍ଷିଣପନ୍ଥୀ କାର୍ଯ୍ୟକଳାପର ଦେଶରେ କୌଣସି ସ୍ଥାନ ନାହିଁ ବୋଲି ସରକାର କହିଛନ୍ତି। ଆପ୍ରବାସନ ବିରୋଧରେ ଅଷ୍ଟ୍ରେଲୀୟଙ୍କ ରାଲି ସିଡ୍‌ନୀ, ମେଲବର୍ଣ୍ଣ, ବ୍ରିସ୍‌ବେନ୍, କାନ୍‌ବେରା, ଆଡିଲେଡ୍, ପର୍ଥ, ହୋବାର୍ଟ ସମେତ ବିଭିନ୍ନ ସହରରେ ଅନୁଷ୍ଠିତ ହୋଇଛି। ଐତିହ୍ୟ ନିର୍ବିଶେଷରେ ସବୁ ଅଷ୍ଟ୍ରେଲୀୟଙ୍କର ନିରାପଦ ଅନୁଭବ କରିବାର ଅଧିକାର ରହିଛି ଓ ଆମ ସମ୍ପ୍ରଦାୟରେ ସ୍ୱାଗତଯୋଗ୍ୟ ବୋଲି ସରକାରଙ୍କ ପକ୍ଷରୁ ଏକ ବିବୃତିରେ କୁହାଯାଇଛି। ସାମାଜିକ ଏକତାକୁ ଭାଗ ଭାଗ କରିବାକୁ ଓ ଏହାକୁ ନୀଚା ଦେଖାଉବାକୁ ଚାହୁଁଥିବା ଲୋକଙ୍କର ଆମ ଦେଶରେ ସ୍ଥାନ ନାହିଁ ବୋଲି ସେଠାର ଗୃହମନ୍ତ୍ରୀ ଟୋନି ବୁର୍କେ କହିଛନ୍ତି। ବହୁସଂସ୍କୃତିବାଦ ଆମ ଜାତୀୟ ପରିଚୟର ଏକ ଅଭିନ୍ନ ଓ ମୂଲ୍ୟବାନ୍ ଭାଗ ବୋଲି ବହୁସଂସ୍କୃତି ବିଭାଗ ମନ୍ତ୍ରୀ ଆନି ଆଲି କହିଛନ୍ତି।

ସ୍ୱଦେଶୀ ସାମଗ୍ରୀ ଉପରେ ଗର୍ବ କରିବାକୁ ମୋଦିଙ୍କ ପରାମର୍ଶ

ନୂଆଦିଲ୍ଲୀ,୩୧।୮

ପ୍ରଧାନମନ୍ତ୍ରୀଙ୍କ ମନ୍ କୀ ବାତ୍

ଆଗକୁ ପାର୍ବଣ ଋତୁ ଆସୁଥିବାରୁ ସ୍ୱଦେଶୀ ସାମଗ୍ରୀ ଉପରେ ଗର୍ବ ଅନୁଭବ କରିବାକୁ ପ୍ରଧାନମନ୍ତ୍ରୀ ନରେନ୍ଦ୍ର ମୋଦି ରବିବାର ଦେଶବାସୀଙ୍କୁ ଆହ୍ୱାନ ଦେଇଛନ୍ତି। 'ଭୋକାଲ ଫର୍ ଲୋକାଲ' ମନ୍ତ୍ର ଉପରେ ସେ ଜୋର୍ ଦେବା ସହ ଆତ୍ମନିର୍ଭର ଭାରତ ମାର୍ଗ ଦେଶକୁ ବିକଶିତ କରିବ ବୋଲି କହିଛନ୍ତି। ମନ୍ କୀ ବାତ୍ ମାସିକ ରେଡିଓ କାର୍ଯ୍ୟକ୍ରମରେ ଉଦ୍‌ବୋଧନ ଦେଇ ପ୍ରଧାନମନ୍ତ୍ରୀ କହିଛନ୍ତି, ଦୈନନ୍ଦିନ ଜୀବନରେ ଯାହାସବୁ ଦରକାର, ତାହା ସ୍ୱଦେଶୀ ହେବା ଆବଶ୍ୟକ। ଆମେରିକା ରାଷ୍ଟ୍ରପତି ଡୋନାଲ୍ଡ ଟ୍ରମ୍ପ୍ ଭାରତୀୟ ସାମଗ୍ରୀ ଉପରେ ୫୦ ପ୍ରତିଶତ ଟାରିଫ୍ ଲଗାଇଥିବାବେଳେ ଦୁଇ ଦେଶ ମଧ୍ୟରେ ସମ୍ପର୍କ ଖରାପ ହୋଇଛି। ଏଭଳି ସମୟରେ ପ୍ରଧାନମନ୍ତ୍ରୀ ଦେଶକୁ ଆତ୍ମନିର୍ଭର କରାଇବା ଉପରେ ସର୍ବାଧିକ ଗୁରୁତ୍ୱ ଦେଇଛନ୍ତି। ଦେଶର ବିଭିନ୍ନ ଭାଗରେ ଗଣେଶ ପୂଜା ପାଳିତ ହେଉଥିବାବେଳେ ଆଗକୁ ଦୁର୍ଗାପୂଜା ଓ ଦୀପାବଳି ଆସୁଛି। ଏହି ସମୟରେ ଉପହାର, ପୋଷାକ, ଘରସଜ୍ଜା ସାମଗ୍ରୀ ଯାହା କିଛି କିଣୁଛନ୍ତି, ସ୍ୱଦେଶୀ ଉତ୍ପାଦ କିଣିବାରେ ଆଦୌ ଭୁଲନ୍ତୁ ନାହିଁ ବୋଲି ପ୍ରଧାନମନ୍ତ୍ରୀ କହିଛନ୍ତି।

ମନ୍ କୀ ବାତ୍‌ର ୧୨୫ତମ ସଂସ୍କରଣରେ ପ୍ରଧାନମନ୍ତ୍ରୀ ବର୍ଷାଋତୁରେ ଦେଶର ବିଭିନ୍ନ ଭାଗରେ ବନ୍ୟା, ଭୂସ୍ଖଳନ ଭଳି ପ୍ରାକୃତିକ ବିପର୍ଯ୍ୟୟ ଘଟଣାକୁ ନେଇ ଦୁଃଖପ୍ରକାଶ କରିଛନ୍ତି। ପ୍ରାକୃତିକ ବିପର୍ଯ୍ୟୟଗୁଡ଼ିକ ଦେଶର ପରୀକ୍ଷା ନେଉଥିବା ସେ କହିଛନ୍ତି। ଏଭଳି ସଙ୍କଟ ସମୟରେ ସୁରକ୍ଷା ବଳ, ସ୍ଥାନୀୟ ଜନସାଧାରଣ, ସାମାଜିକ କର୍ମୀ, ଡାକ୍ତର, ପ୍ରଶାସନ ପକ୍ଷରୁ ଯଥାସମ୍ଭବ ଉଦ୍ୟମ କରାଯାଉଛି। ଏହି ଅବସରରେ ପ୍ରଧାନମନ୍ତ୍ରୀ ଶ୍ରୀନଗରର ଡାଲ୍ ହ୍ରଦରେ ଅନୁଷ୍ଠିତ ଖେଲୋ ଇଣ୍ଡିଆ ଜଳକ୍ରୀଡ଼ା ଉତ୍ସବରେ ନୌଚାଳନାରେ ଚାମ୍ପିଅନ୍ ହୋଇଥିବା ଓଡ଼ିଆ ଝିଅ ରଶ୍ମିତା ସାହୁଙ୍କ ସଫଳତା ସମ୍ପର୍କରେ କହିବା ସହ ତାଙ୍କର ଉଚ୍ଚ ପ୍ରଶଂସା କରିଛନ୍ତି।

'ଏଜୁକେଟ୍ ଗର୍ଲ୍ସ'କୁ ମାଗ୍‌ସେସେ ପୁରସ୍କାର

ମାନିଲା,୩୧।୮(ପି.ଟି.)

ସ୍କୁଲ ବାହାରେ ଦୁର୍ଗମ ଗ୍ରାମାଞ୍ଚଳରେ ଝିଅମାନଙ୍କୁ ଶିକ୍ଷାଦାନ କରୁଥିବା ଭାରତୀୟ ଏନ୍‌ଜିଓ 'ଏଜୁକେଟ୍ ଗର୍ଲ୍ସ' ଚଳିତ ବର୍ଷର ରମୋନ ମାଗ୍‌ସେସେ ପୁରସ୍କାର ପାଇଁ ମନୋନୀତ ହୋଇଥିବା ରବିବାର ଫାଉଣ୍ଡେଶନ ପକ୍ଷରୁ ଘୋଷଣା କରାଯାଇଛି। ଏହି ମର୍ଯ୍ୟାଦାଜନକ ପୁରସ୍କାର ପାଇବାରେ ଏଜୁକେଟ୍ ଗର୍ଲ୍ସ ପ୍ରଥମ ଭାରତୀୟ ସଂଗଠନ ବୋଲି ରମୋନ ମାଗ୍‌ସେସେ ଆୱାର୍ଡ ଫାଉଣ୍ଡେଶନ (ଆର୍‌ଏମ୍‌ଏଏଫ୍) ପକ୍ଷରୁ ଏକ ବିବୃତିରେ କୁହାଯାଇଛି।

ରମୋନ ମାଗ୍‌ସେସେ ପୁରସ୍କାର ଏସିଆରେ ନୋବେଲ ପୁରସ୍କାର ସମକକ୍ଷ। ଏସିଆରେ ନିଃସ୍ୱାର୍ଥପର ସେବା ମନୋଭାବର ମହାନତାର ସ୍ୱୀକୃତି ସ୍ୱରୂପ ଏହି ପୁରସ୍କାର

ଧରିତ୍ରୀ
DHARITRI

ଧରିତ୍ରୀ 51 Years

ଭୁବନେଶ୍ୱର, ସୋମବାର, ସେପ୍ଟେମ୍ବର ୧/୨୦୨୫ | Bhubaneswar, Monday, September 1/2025 | ପୃଷ୍ଠା-୧

କ୍ରିଶନଙ୍କ ୧୫୦ତମ ମ୍ୟାଚ

ଏସିଆ କପ୍ ହକି ଟୁର୍ନାମେଣ୍ଟର ଜାପାନ ବିପକ୍ଷ ମ୍ୟାଚରେ କ୍ୟାରିୟରର ୧୫୦ତମ ଅନ୍ତର୍ଜାତୀୟ ମ୍ୟାଚ ଖେଳିଛନ୍ତି ଭାରତ ଗୋଲକିପର କ୍ରିଶନ ବାହାଦୁର ପାଠକ।

୧୨ ୦୨

ବନାଗ୍ନିକୁ ନେଇ 'ଜୁଗ୍‌ନୁମା'

ଅଭିନେତା ମନୋଜ ବାଜପେୟୀଙ୍କ 'ଜୁଗ୍‌ନୁମା' ଫିଲ୍ମର ଟ୍ରେଲର ରିଲିଜ୍ ହୋଇଛି। ବନାଗ୍ନିକୁ ନେଇ ଏହି ଫିଲ୍ମର କାହାଣୀ ଆଧାରିତ।

ଇସ୍ରାଏଲ ସେନା ଆକ୍ରମଣ ଯୋଗୁ ରବିବାର ଗାଜାରେ ବିସ୍ଫୋରଣ ପରେ ଧୂଆଁ ଉଠୁଛି। (ଫଟୋ-ରଏଟର୍ସ)

ସମ୍ପର୍କ ସୁଧାରିବାକୁ ଭାରତ-ଚାଇନା ସହମତ

ପରିବର୍ତ୍ତିତ ଭୂରାଜନୈତିକ ପରିବେଶ ସମ୍ପ୍ରତି ଭାରତ ଓ ଚାଇନାକୁ ନିକଟତର କରାଇଛି। ଆମେରିକାର ଟାରିଫ୍ ନୀତି ଦୁଇ ପଡ଼ୋଶୀଙ୍କୁ କେବଳ ଅତୀତର ମତଭେଦ ଭୁଲିବାକୁ ସୁଯୋଗ ଦେଇନାହିଁ, ବରଂ ରଣନୈତିକ ଓ ବାଣିଜ୍ୟିକ ସହଯୋଗୀ ପାଲଟିବା ପାଇଁ ଏକପ୍ରକାର ବାଧ୍ୟ କରିଛି। ଏହି ପରିପ୍ରେକ୍ଷୀରେ ଚାଇନା ସହ ଦ୍ୱିପାକ୍ଷିକ ସମ୍ପର୍କ ସୁଧାରିବା ପାଇଁ ଭାରତ ପ୍ରତିଶ୍ରୁତିବଦ୍ଧ ବୋଲି ରବିବାର ପ୍ରଧାନମନ୍ତ୍ରୀ ନରେନ୍ଦ୍ର ମୋଦି ତିଆଞ୍ଜିନ୍‌ରେ ପ୍ରକାଶ କରିଛନ୍ତି। ଏହା ହେଉଛି ୭ ବର୍ଷ ମଧ୍ୟରେ ମୋଦିଙ୍କ ପ୍ରଥମ ଚାଇନା ଗସ୍ତ। ଏହି ଗସ୍ତବେଳେ ମୋଦି ସୋମବାର ଗ୍ଲୋବାଲ ସାଉଥ୍‌ର ଏକତାକୁ ଗୁରୁତ୍ୱ ଦେଇ ରୁଷିଆ ରାଷ୍ଟ୍ରପତି ଭ୍ଲାଡିମିର ପୁଟିନ୍ ଏବଂ କେନ୍ଦ୍ରୀୟ, ଦକ୍ଷିଣ, ଦକ୍ଷିଣପୂର୍ବ ଏସିଆ ତଥା ମଧ୍ୟପ୍ରାଚ୍ୟର ଅନ୍ୟ ନେତାମାନଙ୍କୁ ଭେଟିବା କାର୍ଯ୍ୟକ୍ରମ ରହିଛି।

ତିଆଞ୍ଜିନ୍‌ରେ ପ୍ରଧାନମନ୍ତ୍ରୀ ନରେନ୍ଦ୍ର ମୋଦିଙ୍କ ସହ ଚାଇନା ରାଷ୍ଟ୍ରପତି ଶି ଜିନ୍‌ପିଙ୍ଗ୍

ତିଆଞ୍ଜିନ୍,୩୧।୮ (ରଏଟର୍ସ/ପି.ଟି.)

ଭାରତ ଓ ଚାଇନା ମଧ୍ୟରେ ୩,୮୦୦ କି.ମି. (୨,୪୦୦ ମାଇଲ) ବିସ୍ତୃତ ସୀମା ରହିଛି। ଏହି ପ୍ରକୃତ ନିୟନ୍ତ୍ରଣରେଖା (ଏଲ୍‌ଏସି)କୁ ଉପଯୁକ୍ତ ପରିମାପ କରାଯାଇ ନ ଥିବାରୁ ୧୯୫୦ ଦଶକରୁ ଦୁଇ ପଡ଼ୋଶୀ ମଧ୍ୟରେ ସୀମା ବିବାଦ ଲାଗିରହିଛି। ୨୦୨୦ ଜୁନ୍ ୨୦ରେ ପୂର୍ବ ଲଦାଖର ଗଲୱାନ୍ ଉପତ୍ୟକାରେ ଭାରତ ଓ ଚାଇନା ସୈନ୍ୟଙ୍କ ମଧ୍ୟରେ ରକ୍ତାକ୍ତ ସଂଘର୍ଷ ହୋଇଥିଲା। ଏଥିରେ ଉଭୟ ପକ୍ଷଙ୍କ ସୈନ୍ୟ ମୃତାହତ ହୋଇଥିଲେ। ଗଲୱାନ୍ ସଂଘର୍ଷ ପରୁ ଦୁଇଦେଶର ସମ୍ପର୍କରେ ତିକ୍ତତା ଲାଗିରହିଥିବାବେଳେ ଗତବର୍ଷ ରୁଷିଆରେ ଅନୁଷ୍ଠିତ ବ୍ରିକ୍ସ ସମ୍ମିଳନୀ ଅବସରରେ ମୋଦି ଓ ଜିନ୍‌ପିଙ୍ଗ୍ ପରସ୍ପରକୁ ସାକ୍ଷାତ କରିଥିଲେ। ସେବେଠୁ ଦ୍ୱିପାକ୍ଷିକ ସମ୍ପର୍କରେ କ୍ରମଶଃ ଉନ୍ନତି ଆସୁଥିବାରୁ ଏହାକୁ ଭାରତର ପ୍ରଧାନମନ୍ତ୍ରୀ ନରେନ୍ଦ୍ର ମୋଦି ଓ ଚାଇନା ରାଷ୍ଟ୍ରପତି ଶି ଜିନ୍‌ପିଙ୍ଗ୍ ସ୍ୱାଗତ କରିଛନ୍ତି।

ଚାଇନାର ତିଆଞ୍ଜିନ୍‌ରେ ରବିବାରଠାରୁ ଦୁଇଦିନିଆ ସାଂଘାଇ ସହଯୋଗ ସଙ୍ଗଠନ (ଏସ୍‌ସିଓ)ର ୨୫ତମ ବାର୍ଷିକ ସମ୍ମିଳନୀ ଆରମ୍ଭ ହୋଇଛି। ☞ପୃଷ୍ଠା-୨

ରାଜ୍ୟରେ ନୂଆ ୧୬ ଏନ୍‌ଏସି, ୭ ମ୍ୟୁନିସିପାଲିଟି

ସ୍ୱାୟତ୍ତ ଶାସନ ଦିବସ ଅବସରରେ ରବିବାର ମୁଖ୍ୟମନ୍ତ୍ରୀ ମୋହନ ଚରଣ ମାଝୀ ରାଜ୍ୟରେ ନୂଆ ୧୬ ଏନ୍‌ଏସି ଏବଂ ୭ ମ୍ୟୁନିସିପାଲିଟି ନାଁ ଘୋଷଣା କରିଛନ୍ତି। ସହରାଞ୍ଚଳରେ ଶାସନ ବ୍ୟବସ୍ଥାରେ ଉଲ୍ଲେଖନୀୟ ପ୍ରଗତି ଆଣିବା ସହ ପୌର ପ୍ରଶାସନକୁ ଅଧିକ ଗତିଶୀଳ କରିବା ଲକ୍ଷ୍ୟରେ ସରକାର ଏହି ନିଷ୍ପତ୍ତି ନେଇଛନ୍ତି। ପୂର୍ବରୁ ଗତ ୧୬ ତାରିଖରେ ୧୨ ନୂଆ ଏନ୍‌ଏସି ଘୋଷଣା କରାଯାଇଥିଲା। ଏବେ ସଦ୍ୟ ଘୋଷଣା ସହ ରାଜ୍ୟରେ ମୋଟ ଏନ୍‌ଏସି ସଂଖ୍ୟା ୮୩ରେ ପହଞ୍ଚିଛି। ସେହିପରି ୭ ନୂଆ ମ୍ୟୁନିସିପାଲିଟି ଘୋଷଣା ପରେ ଏହାର ସଂଖ୍ୟା ୫୫ରେ ପହଞ୍ଚିଛି।

ଭୁବନେଶ୍ୱର,୩୧।୮ (ରବିନାରାୟଣ ଜେନା)

ରାଜ୍ୟସ୍ତରୀୟ ସ୍ୱାୟତ୍ତ ଶାସନ ଦିବସ ପାଳନ ଅବସରରେ ସ୍ଥାନୀୟ ରେଲ୍ ଅଡିଟୋରିୟମରେ ମୁଖ୍ୟମନ୍ତ୍ରୀ ମୋହନ ଚରଣ ମାଝୀ ଯୋଗଦେଇ ରାଜ୍ୟରେ ସହରାଞ୍ଚଳ ବିକାଶ ଉପରେ ଗୁରୁତ୍ୱାରୋପ କରିଛନ୍ତି। ସେ କହିଛନ୍ତି, ରାଜ୍ୟର ସହରାଞ୍ଚଳ ହେଉଛି ବିକାଶର ପ୍ରତିଛବି। ସହରାଞ୍ଚଳଗୁଡ଼ିକର ରାସ୍ତାଘାଟ ଯଦି ପରିଷ୍କାର ପରିଚ୍ଛନ୍ନ ସହ ଗର୍ତ୍ତମୁକ୍ତ ନ ରୁହେ ତେବେ ଆମ ଲକ୍ଷ୍ୟ ଅପୂରଣୀୟ ରହିବ। ତେଣୁ ଆସନ୍ତା ୨୦୨୬ ଏପ୍ରିଲ ମଧ୍ୟରେ ରାଜ୍ୟର ସମସ୍ତ ପୌରାଞ୍ଚଳର ରାସ୍ତାଘାଟଗୁଡ଼ିକ ଯେପରି ଗର୍ତ୍ତମୁକ୍ତ ହେବ, ତାହାକୁ ସୁନିଶ୍ଚିତ କରିବା ଦିଗରେ ବିଭାଗ ଗୁରୁତ୍ୱ ଦେବାକୁ ମୁଖ୍ୟମନ୍ତ୍ରୀ ନିର୍ଦ୍ଦେଶ ଦେଇଥିଲେ।

ଏହି ଅବସରରେ ମୁଖ୍ୟମନ୍ତ୍ରୀ ରାଜ୍ୟରେ ୧୬ଟି ନୂତନ ଏନ୍‌ଏସି ଓ ୭ଟି ନୂଆ ମ୍ୟୁନିସିପାଲିଟିର ନାମ ଘୋଷଣା କରିଛନ୍ତି। ନିକଟରେ ମୁଖ୍ୟମନ୍ତ୍ରୀ ୨୧ଟି ନୂତନ ଏନ୍‌ଏସି ସମ୍ପର୍କରେ ଘୋଷଣା କରିଥିଲେ। ତନ୍ମଧ୍ୟରୁ ୧୨ଟି ଏନ୍‌ଏସି ଗଠିତ ହେବା ସମ୍ପର୍କରେ ବିଜ୍ଞପ୍ତି ପ୍ରକାଶ ପାଇସାରିଛି। ମୁଖ୍ୟମନ୍ତ୍ରୀଙ୍କ ଘୋଷଣା ପରେ ଏହି ୧୨ଟି ନୂତନ ବିଜ୍ଞପିତ ଏନ୍‌ଏସି ସହିତ ଆଉ ୧୬ଟି ନୂଆ ଏନ୍‌ଏସି ସୃଷ୍ଟି ହେବ। ସମୁଦାୟ ୨୮ଟି ନୂଆ ଏନ୍‌ଏସି ଓ ୭ଟି ନୂଆ ମ୍ୟୁନିସିପାଲିଟି ସୃଷ୍ଟିହେବ। ଏହାଦ୍ୱାରା ରାଜ୍ୟର ଅଧିକ ଲୋକଙ୍କୁ ସହରର ମୌଳିକ ସୁବିଧା ଉପଲବ୍ଧ ହୋଇପାରିବ ବୋଲି ସେ କହିଥିଲେ।

ମୁଖ୍ୟମନ୍ତ୍ରୀ କହିଥିଲେ, ଜନସାଧାରଣ ଅନେକ ଛୋଟ ଛୋଟ ସମସ୍ୟା ନେଇ ସ୍ଥାନୀୟ ପ୍ରତିନିଧିଙ୍କ ନିକଟକୁ ଧାଇଁ ଆସିଥାନ୍ତି। ଅନେକ ସମୟରେ ତାହା ପୂରଣ ନ ହେବାରୁ ବିଧାୟକ କିମ୍ବା ସାଂସଦଙ୍କୁ ଅନୁରୋଧ କରିଥାନ୍ତି। ଯଦି ସ୍ଥାନୀୟ ସଂସ୍ଥାର ଅଧିକାରୀ କିମ୍ବା ଜନପ୍ରତିନିଧି ସେମାନଙ୍କ ଦାୟିତ୍ୱ ସୁଚାରୁରୂପେ ପାଳନ କରନ୍ତେ ତେବେ ମନ୍ତ୍ରୀ, ବିଧାୟକ, ସାଂସଦଙ୍କୁ ଏସବୁ ସମସ୍ୟାରେ ମୁଣ୍ଡ ପୂରାଇବାକୁ ପଡ଼ନ୍ତା ନାହିଁ। ସ୍ଥାନୀୟ ଜନପ୍ରତିନିଧିମାନେ ଲୋକଙ୍କ ସମସ୍ୟାର ସମାଧାନକୁ ଗୁରୁତ୍ୱ ଦେବା ଦିଗରେ ଯତ୍ନବାନ୍ ହେବାର ଆବଶ୍ୟକତା ରହିଛି। ମୁଖ୍ୟମନ୍ତ୍ରୀ ପୁଣି କହିଥିଲେ, ଶାସନ ବ୍ୟବସ୍ଥାକୁ ସମାଜର ଶେଷସ୍ତରକୁ ଆଣିବା ପାଇଁ, ଶେଷଧାଡ଼ିରେ ଥିବା ଲୋକଙ୍କୁ ଗୁଣାତ୍ମକ ସେବା ଯୋଗାଇଦେବା କ୍ଷେତ୍ରରେ ସ୍ୱାୟତ୍ତ ଶାସନ ଏକ ମହତ୍ତ୍ୱପୂର୍ଣ୍ଣ ବ୍ୟବସ୍ଥା। ଆମ ସରକାର ଏକ ସମୃଦ୍ଧ ଓଡ଼ିଶା ଗଠନର ଲକ୍ଷ୍ୟ ରଖି ସହରାଞ୍ଚଳ ଲୋକଙ୍କ ପାଇଁ ଆଧୁନିକ ଭିତ୍ତିଭୂମି ଏବଂ ଗୁଣାତ୍ମକ ମୌଳିକ ସେବା ଯୋଗାଇଦେବାକୁ ଅନେକ ସୁଦୂରପ୍ରସାରୀ କାର୍ଯ୍ୟକ୍ରମ ଆରମ୍ଭ କରିଛନ୍ତି। ଲୋକେ ଯେଭଳି ଏସବୁର ସୁବିଧା ସୁଯୋଗ ପାଇପାରିବେ ସେଥିପ୍ରତି ଗୁରୁତ୍ୱ ଦେବାର ଆବଶ୍ୟକତା ରହିଛି। ରବିବାରଠାରୁ ସହରର ସମସ୍ତ ଲୋକଙ୍କ ପାଇଁ ସରକାରୀ ଯୋଜନାଗୁଡ଼ିକର ଲାଭ ସୁବିଧାରେ ପହଞ୍ଚାଇବା ପାଇଁ ରାଜ୍ୟର ସମସ୍ତ ପୌରାଞ୍ଚଳକୁ 'ସହଯୋଗ' କାର୍ଯ୍ୟକ୍ରମ ସମ୍ପ୍ରସାରିତ ନେଇ ମୁଖ୍ୟମନ୍ତ୍ରୀ ଘୋଷଣା କରିଥିଲେ। ଏହାସହ ଜନସାଧାରଣଙ୍କ ବିଭିନ୍ନ ଅଭିଯୋଗ, ପ୍ରଶ୍ନ କିମ୍ବା ପ୍ରସ୍ତାବ ପାଇଁ ଟୋଲ୍ ଫ୍ରି ନମ୍ବର-୧୯୨୯, ସହର ସାଥୀ, ଆମ ବସ୍ ଆପ୍ ଭଳି ବିଭିନ୍ନ କାର୍ଯ୍ୟକ୍ରମର ଶୁଭାରମ୍ଭ କରିଥିଲେ। କାର୍ଯ୍ୟକ୍ରମରେ ଉପସ୍ଥିତ ଗୃହ ନିର୍ମାଣ ଓ ନଗର ଉନ୍ନୟନ ମନ୍ତ୍ରୀ ଡ. କୃଷ୍ଣଚନ୍ଦ୍ର ମହାପାତ୍ର କହିଲେ, ସମସ୍ତ ସ୍ଥାନୀୟ ଲୋକପ୍ରତିନିଧି ଯେପରି ସ୍ୱାୟତ୍ତ ଶାସନର ପ୍ରକୃତ ମୂଲ୍ୟ ପାଇପାରିବେ ସେଥିପ୍ରତି ଜନପ୍ରତିନିଧି ସଜାଗ ରହିବା ଆବଶ୍ୟକ। ରାଜ୍ୟରେ ଲୋକମାନେ ଅଧିକ ସୁବିଧା ଓ ସୁଯୋଗର ଆକାଂକ୍ଷା ନେଇ ସହରମୁହାଁ ହେଉଛନ୍ତି। ଏହାଦ୍ୱାରା ସହରର କଳେବର ବୃଦ୍ଧି ହେଉଛି। ଲୋକପ୍ରିୟ ମୁଖ୍ୟମନ୍ତ୍ରୀ ☞ପୃଷ୍ଠା-୨

୭ ମ୍ୟୁନିସିପାଲିଟି

କରଞ୍ଜିଆ, ବୌଦ୍ଧ, ଭଞ୍ଜନଗର, ଆସ୍କା, ଛତ୍ରପୁର, କବିସୂର୍ଯ୍ୟନଗର, ପୋଲସରା

"ଲୋକଙ୍କ ଆଶା ପୂରଣ ଦିଗରେ ସ୍ଥାନୀୟ ଜନପ୍ରତିନିଧି ଯତ୍ନବାନ୍ ହୁଅନ୍ତୁ

୧୬ ନୂଆ ଏନ୍‌ଏସି

ବଲାଙ୍ଗୀର	ଲୋଇସିଂହା
ବରଗଡ଼	ସୋହେଲା
କଟକ	ବଡ଼ମ୍ବା, ନରସିଂହପୁର, ସାଲେପୁର
ଢେଙ୍କାନାଳ	ଗଁଦିଆ
ଗଞ୍ଜାମ	ଜଗନ୍ନାଥପ୍ରାସଦ, ପାତ୍ରପୁର
ଯାଜପୁର	ଚଣ୍ଡିଖୋଲ
କଳାହାଣ୍ଡି	ନର୍ଲା, ଜୟପାଟଣା
ଖୋର୍ଦ୍ଧା	ଟାଙ୍ଗୀ
କୋରାପୁଟ	ବୋରିଗୁମ୍ମା
ମୟୂରଭଞ୍ଜ	କପ୍ତିପଦା, ଯଶୀପୁର, ରାସଗୋବିନ୍ଦପୁର

ନିଖୋଜ ମହିଳାଙ୍କ ମୃତଦେହ ଭେଣ୍ଡିଂ ଜୋନ୍ କ୍ୟାବିନ୍‌ରୁ ମିଳିଲା

ପଟ୍ଟାମୁଣ୍ଡାଇ, ୩୧।୮ (କଳ୍ପତରୁ ନାୟକ)

୪ ଦିନ ହେଲା ନିଖୋଜ ଥିବା ଜଣେ ମହିଳାଙ୍କ ଅର୍ଦ୍ଧଦଗ୍ଧ ଗଳିତ ମୃତଦେହ କେନ୍ଦ୍ରାପଡ଼ା ଜିଲା ପଟ୍ଟାମୁଣ୍ଡାଇ ଆଦର୍ଶ ଥାନା ଅଧୀନ ଏଲ୍‌ଆଇସି କାର୍ଯ୍ୟାଳୟ ସମ୍ମୁଖ ମ୍ୟୁନିସିପାଲଟି ଭେଣ୍ଡିଂ ଜୋନ୍ କ୍ୟାବିନ୍‌ରୁ ରବିବାର ମିଳିଛି। ସେ ହେଲେ ଆଳି ଥାନା ନରେନ୍ଦ୍ରପୁର ଗ୍ରାମର ବନ୍ଦିତା ରାଉତ। ତାଙ୍କ ସ୍ୱାମୀ ବିଦେଶରେ ରହୁଥିବା

ଧାର ଟଙ୍କାକୁ ନେଇ ହତ୍ୟା ସନ୍ଦେହ

ବେଳେ ସେ ତାଙ୍କର ୮ ବର୍ଷ ପୁଅର ପାଠପଢ଼ା ପାଇଁ ଦେଢ଼ବର୍ଷ ହେଲା ପଟ୍ଟାମୁଣ୍ଡାଇ ବେଲତଳ ଗ୍ରାମରେ ଭଡ଼ାରେ ରହି ଆସୁଥିଲେ। ସେ ଗତ ୨୮ ତାରିଖରେ ପୁଅକୁ ଛାଡ଼ି କୌଣସି କାମରେ ବଜାରକୁ ଯାଇ ଆଉ ଫେରି ନ ଥିଲେ। ଏ ନେଇ ତାଙ୍କ ମା' ପଟ୍ଟାମୁଣ୍ଡାଇ ଆଦର୍ଶ ଥାନାରେ ଲିଖିତ ଅଭିଯୋଗ କରିଥିଲେ। ପୋଲିସ ଏକ ନିଖୋଜ ମାମଲା (ନଂ. ୮୧/୨୫) ରୁଜୁ କରି ତଦନ୍ତ ଚଳାଇଥିଲା। ହେଲେ ରବିବାର ସକାଳେ ତାଙ୍କ ଗଳିତ ମୃତଦେହ ଠାବ ହେବା ପରେ ପୋଲିସ ଓ ସାଇଣ୍ଟିଫିକ ଟିମ୍ ତାହାକୁ ଜବତ କରି ☞ପୃଷ୍ଠା-୨

ଭଗବାନ୍‌ଙ୍କ ଉପରେ ପ୍ରତିଶୋଧ ପାଇଁ ଚୋରି

ଦୁର୍ଗ, ୩୧।୮

ପ୍ରାୟ ୧୨ ଧରି ଛତିଶଗଡ଼ର ଦୁର୍ଗ ଓ ଏହାର ଆଖପାଖ ଅଞ୍ଚଳରେ ଥିବା ମନ୍ଦିରଗୁଡ଼ିକର ଦାନବାକ୍ସରୁ ଟଙ୍କା ଗାଏବ ହୋଇଯାଉଥିଲା। ତାଲା ଭାଙ୍ଗି ଦାନ ବାକ୍ସଗୁଡିକରୁ ଟଙ୍କା ଚୋରି ହେଉଥିଲା। ଶନିବାର ଦୁର୍ଗ ପୋଲିସ ୟଶୱନ୍ତ ଉପାଧ୍ୟାୟ (୪୫) ନାମକ ଜଣେ ଏଚ୍‌ଆଇଭି ପଜିଟିଭ ବ୍ୟକ୍ତିଙ୍କୁ ଗିରଫ କରିବା ପରେ ସେ ଦୋଷ ସ୍ୱୀକାର କରିଛନ୍ତି। ତାଙ୍କୁ ଏଚ୍‌ଆଇଭି ସଂକ୍ରମଣ ହୋଇଥିବାରୁ ଏଥିପାଇଁ ସେ ଭଗବାନ୍‌ଙ୍କୁ ଦାୟୀ କରିଛନ୍ତି। ଭଗବାନଙ୍କ ଉପରେ ପ୍ରତିଶୋଧ ନେବା ପାଇଁ ସେ ୧୨ ବର୍ଷ ହେବ ବିଭିନ୍ନ ମନ୍ଦିରର ଦାନବାକ୍ସରୁ ଟଙ୍କା ଚୋରାଉଥିଲେ ବୋଲି ୟଶୱନ୍ତ କହିଛନ୍ତି। ୨୦୧୨ରେ ଏକ ମାର୍‌ପିଟ ମାମଲାରେ ଜେଲରେ ଥିବା ସମୟରେ ସେ ଏଚ୍‌ଆଇଭି ଆକ୍ରାନ୍ତ ହୋଇଥିଲେ। ଏହାପରେ ଧର୍ମ ଏବଂ ଈଶ୍ୱରଙ୍କ ଉପରୁ ତାଙ୍କର ଭରସା ଉଠିଯାଇଥିଲା। ଏଚ୍‌ଆଇଭି ସଂକ୍ରମଣକୁ ସେ ଭଗବାନଙ୍କ ଖେଳ ବୋଲି ବିବେଚନା କରି ଈଶ୍ୱରଙ୍କ ବିରୋଧରେ ପ୍ରତିଶୋଧ ନେବାକୁ ସ୍ଥିର କରିଥିଲେ ଏବଂ ୨୦୧୩ରେ ପ୍ରଥମ ଥର ପାଇଁ ମନ୍ଦିରରେ ଚୋରି କରିଥିଲେ। ପୋଲିସ ସୂଚନା ଅନୁଯାୟୀ,

ୟଶୱନ୍ତ ଉପାଧ୍ୟାୟ

ୟଶୱନ୍ତ ଦୁର୍ଗ ଓ ଏହାର ଆଖପାଖ ମନ୍ଦିରରେ ଅତି କମ୍‌ରେ ୧୦ଟି ଚୋରି କରିଥିବାର ସ୍ୱୀକାର କରିଛନ୍ତି। ତେବେ ସେ ଆହୁରି ଅଧିକ ଚୋରି କରିଥାଇପାରନ୍ତି ବୋଲି ପୋଲିସ ଆଶଙ୍କା କରୁଛି। ପ୍ରତ୍ୟେକ ଥର ସେ ସମାନ ଶୈଳୀରେ ଚୋରି କରୁଥିଲେ। ସେ ଦାନବାକ୍ସ ମଧ୍ୟରୁ କେବଳ ନଗଦ ଟଙ୍କା ଚୋରି କରୁଥିଲେ ଏବଂ ଅଳଙ୍କାରଗୁଡ଼ିକୁ ହାତ ମାରୁ ନ ଥିଲେ। ପ୍ରତ୍ୟେକ ଥର ଚୋରି ପୂର୍ବରୁ ଏବଂ ପରେ ସେ ପୋଷାକ ପରିବର୍ତ୍ତନ କରୁଥିଲେ, ଯାହାଦ୍ୱାରା ସିସିଟିଭି କ୍ୟାମେରାରେ ତାଙ୍କୁ ଚିହ୍ନିଟ କରାଯାଇ ପାରୁ ନ ଥିଲେ। ସେହିପରି ସେ ସବୁବେଳେ ନିଜ ସ୍କୁଟିକୁ ମନ୍ଦିରଠାରୁ ବହୁ ଦୂରରେ ପାର୍କିଂ କରୁଥିଲେ।

ଉତ୍ତରାଖଣ୍ଡରେ ଭୂସ୍ଖଳନ: ଫସିଥିଲେ ଏନ୍‌ଏଚ୍‌ପିସିର ୧୯ ଶ୍ରମିକ, ୮ ଉଦ୍ଧାର

ପିଥୋରାଗଡ଼,୩୧।୮ (ପି.ଟି.)

ଉତ୍ତରାଖଣ୍ଡର ପିଥୋରାଗଡ଼ରେ ପ୍ରବଳ ବର୍ଷା ଯୋଗୁ ରବିବାର ଭୂସ୍ଖଳନ ଘଟି ଧଉଳିଗଙ୍ଗା ବିଦ୍ୟୁତ୍ ପ୍ରକଳ୍ପର ସ୍ୱାଭାବିକ ଓ ଜରୁରୀ ସୁଡ଼ଙ୍ଗ ଅବରୋଧ ହୋଇଛି। ଫଳରେ ଏକ ପାୱାର ହାଉସ୍ ଭିତରେ ଜାତୀୟ ଜଳବିଦ୍ୟୁତ୍ ନିଗମ ଲିଃ (ଏନ୍‌ଏଚ୍‌ପିସି)ର ୧୯ ଜଣ ଶ୍ରମିକ ଫସିଥିବାବେଳେ ସେମାନଙ୍କ ମଧ୍ୟରୁ ୮ ଜଣଙ୍କୁ ଉଦ୍ଧାର କରାଯାଇଛି। ☞ପୃଷ୍ଠା-୨

ଆଜିର ସମ୍ପାଦକୀୟ

ମହରଗରୁ କାନ୍ତାରରେ

ଆଜି କ'ଣ କେଉଁଠି

ଭୁବନେଶ୍ୱର

- ଭାରତୀୟ କମ୍ୟୁନିଷ୍ଟ ପାର୍ଟିର ୧୦୦ତମ ପ୍ରତିଷ୍ଠା ଦିବସ ଉପଲକ୍ଷେ ଖବରଦାତା ସମ୍ମିଳନୀ, ସ୍ଥାନ: ଭଗବତୀ ଭବନ, ସମୟ: ପୂର୍ବାହ୍ନ ୧୧ଟା ।
- ଭୁବନେଶ୍ୱର ଉନ୍ନୟନ କର୍ତ୍ତୃପକ୍ଷର ୪୩ତମ ପ୍ରତିଷ୍ଠା ଦିବସ, ସ୍ଥାନ: ସୂଚନା ଭବନ, ସମୟ: ପୂର୍ବାହ୍ନ ୧୧ ଟା ।
- ଏଆଇସିସିଟିୟୁ ପକ୍ଷରୁ ଟ୍ରମ୍ପଙ୍କ ୫୦% ଟାରିଫ୍ ବିରୋଧରେ ପ୍ରତିବାଦ, ସ୍ଥାନ: ମାଷ୍ଟର କ୍ୟାଣ୍ଟିନ୍ ଛକ, ସମୟ: ପୂର୍ବାହ୍ନ ୧୧ଟା ।
- ଓଡ଼ିଶା ଅସ୍ଥାୟୀ ବନ କର୍ମଚାରୀ ସଂଘ ପକ୍ଷରୁ ଧାରଣା, ସ୍ଥାନ: ଅରଣ୍ୟ ଭବନ, ସମୟ: ପୂର୍ବାହ୍ନ ୧୧ଟା ।

ବାଲେଶ୍ୱର

- ମିଳିତ ଜନ ଅଭିଯୋଗ ଶୁଣାଣି ଶିବିର,ସ୍ଥାନ:ଜିଲାପାଳଙ୍କ କାର୍ଯ୍ୟାଳୟ, ବାଲେଶ୍ୱର, ସମୟ: ପୂର୍ବାହ୍ନ ୧୦ଟା ।
- ମଧ୍ୟସ୍ଥତା ତାଲିମ କର୍ମଶାଳାର ଦ୍ୱିତୀୟ ଦିବସ,ସ୍ଥାନ:ଜିଲା ଆଇନସେବା ପ୍ରାଧିକରଣ ସମ୍ମିଳନୀ କକ୍ଷ, ବାଲେଶ୍ୱର,ସମୟ:ପୂର୍ବାହ୍ନ ୧୦ଟା ।
- ବାଲେଶ୍ୱରରେ କୃଷି ମହାବିଦ୍ୟାଳୟ ପ୍ରତିଷ୍ଠା ଦାବିରେ ଗଣଧାରଣା,ସ୍ଥାନ:ତହସିଲ କାର୍ଯ୍ୟାଳୟ ସମ୍ମୁଖ, ଜଳେଶ୍ୱର,ସମୟ:ପୂର୍ବାହ୍ନ ୧୦ଟା ।
- ଖବରଦାତା ସମ୍ମିଳନୀ,ସ୍ଥାନ:ଜିଲା କଂଗ୍ରେସ କାର୍ଯ୍ୟାଳୟ, ବାଲେଶ୍ୱର,ସମୟ: ଅପରାହ୍ନ ୪ଟା ।

ଭଦ୍ରକ

- ମିଳିତ ଜନଶୁଣାଣି ଶିବିର, ସ୍ଥାନ: ଜିଲାପାଳଙ୍କ କାର୍ଯ୍ୟାଳୟ ସଦ୍‌ଭାବନା ସଭାଗୃହ, ଭଦ୍ରକ, ସମୟ: ପୂର୍ବାହ୍ନ ୧୦ଟା ।
- ସ୍ୱର୍ଗତ ଦୟାନିଧି ସାହୁଙ୍କ ଶ୍ରଦ୍ଧାଞ୍ଜଳି ସଭା, ସ୍ଥାନ: ମହରମପୁର, ତିହିଡ଼ି, ସମୟ: ପୂର୍ବାହ୍ନ ୧୧ଟା ।
- ସାହାଡ଼ାପଲ୍ଲୀ-ଓଲମ ଭାୟା ତାଳବାଙ୍କ ନୂତନ ରାସ୍ତାର ଶିଳାନ୍ୟାସ, ସ୍ଥାନ: ତାଳବାଙ୍କ, ବନ୍ତ, ସମୟ: ଅପରାହ୍ନ ୩ଟା ।
- ଆଡ଼ିଆ-ଗୋହିରା ଛକ-ଜିରିଣା ରାସ୍ତାର ଶିଳାନ୍ୟାସ, ସ୍ଥାନ: ଆଡ଼ିଆ, ବନ୍ତ, ସମୟ: ଅପରାହ୍ନ ୪ଟା ୩୦ ।

ମୟୂରଭଞ୍ଜ

- ଅଗ୍ନିବୀର ବାୟୁ ନିଯୁକ୍ତି, ସ୍ଥାନ:ଛଉ ପଡ଼ିଆ, ବାରିପଦା,ସମୟ: ସକାଳ ୭ଟା ।
- ସ୍ୱାୟତ୍ତ ଶାସନ ଦିବସ ଅବସରରେ ରକ୍ତଦାନ ଶିବିର, ସ୍ଥାନ: ମ୍ୟୁନସିପାଲିଟିକଲ୍ୟାଣ ମଣ୍ଡପ, ବାରିପଦା, ସମୟ: ସକାଳ ୮ଟା ।
- ମିଳିତ ଜନଅଭିଯୋଗ ଶୁଣାଣି ଶିବିର,ସ୍ଥାନ: ଜିଲାପାଳଙ୍କ କାର୍ଯ୍ୟାଳୟ ପରିସର ସମ୍ମିଳନୀ କକ୍ଷ, ବାରିପଦା,ସମୟ: ପୂର୍ବାହ୍ନ ୧୦ଟା ।
- ଚିତ୍ରଡ଼ା ମହାବିଦ୍ୟାଳୟର ପ୍ରତିଷ୍ଠା ଦିବସ,ସ୍ଥାନ: ମହାବିଦ୍ୟାଳୟ ପରିସର,ଚିତ୍ରଡ଼ା, ମୋରଡ଼ା, ସମୟ: ପୂର୍ବାହ୍ନ ୧୧ଟା ।
- ହ୍ୟାଣ୍ଡଲୁମ ଫେବ ପ୍ରଦର୍ଶନୀ ମେଳା,ସ୍ଥାନ:ଛଉ ପଡ଼ିଆ, ବାରିପଦା,ସମୟ:ପୂର୍ବାହ୍ନ ୧୧ଟା ।
- ସାଂସ୍କୃତିକ କାର୍ଯ୍ୟକ୍ରମ,ସ୍ଥାନ: ବାରିପଦା ମ୍ୟୁନସିପାଲିଟି କାର୍ଯ୍ୟାଳୟ ପରିସର, ସମୟ: ସନ୍ଧ୍ୟା ୭ଟା ।

ଗଞ୍ଜାମ

- ପଞ୍ଚାୟତସ୍ତରୀୟ ଜନଶୁଣାଣି ଶିବିର, ସ୍ଥାନ: ଧନନ୍ତର ଗ୍ରାମ ପଞ୍ଚାୟତ, ସମୟ: ସକାଳ ୧୦ଟା ।
- ଦିଗପହଣ୍ଡି: ଗ୍ରାମପଞ୍ଚାୟତସ୍ତରୀୟ ଜନଶୁଣାଣି, ସ୍ଥାନ: ପଦ୍ମନାଭପୁର ପଞ୍ଚାୟତ କାର୍ଯ୍ୟାଳୟ, ସମୟ: ପୂର୍ବାହ୍ନ ୧୦ଟା୩୦ ।

ଗଜପତି

- ଜିଲାପାଳଙ୍କ ମିଳିତ ଅଭିଯୋଗ ଶୁଣାଣି, ସ୍ଥାନ: ଜିଲାପାଳଙ୍କ କାର୍ଯ୍ୟାଳୟ ପାରଳାଖେମୁଣ୍ଡି, ସମୟ: ପୂର୍ବାହ୍ନ ୧୦ଟା ।

ଢେଙ୍କାନାଳ

- ମିଳିତ ଜନ ଅଭିଯୋଗ ଶୁଣାଣି ଶିବିରା, ସ୍ଥାନ: ଢେଙ୍କାନାଳ ଉପଜିଲାପାଳଙ୍କ କାର୍ଯ୍ୟାଳୟ, ସମୟ: ପୂର୍ବାହ୍ନ ୧୦ଟା୩୦ ।

ଅନୁଗୋଳ

- ଜିଲାପାଳଙ୍କ ମିଳିତ ଜନ ଅଭିଯୋଗ ଶୁଣାଣି ଶିବିର, ସ୍ଥାନ : ବ୍ଲକ କାର୍ଯ୍ୟାଳୟ ନିକଟସ୍ଥ ସଭାଗୃହ , ସମୟ : ପୂର୍ବାହ୍ନ ୧୦ ଟା ।

ଜଗତ୍‌ସିଂହପୁର

- ବଟମହାପୁରୁଷ ଯୁବ ସଙ୍ଗଠନ ପକ୍ଷରୁ ସଫେଇ ଓ ପରିବେଶ ସଚେତନତା କାର୍ଯ୍ୟକ୍ରମ, ସ୍ଥାନ: କାଇଁଟୋଳ, ତିର୍ତ୍ତୋଲ, ସମୟ: ପୂର୍ବାହ୍ନ ୧୧ଟା ।
- ପଞ୍ଚାୟତର ବିଭିନ୍ନ ସମସ୍ୟା ନେଇ ଜଗନ୍ନାଥପୁର ସରପଞ୍ଚଙ୍କ ଦ୍ୱାରା ପ୍ରତିବାଦ, ସ୍ଥାନ: ତିର୍ତ୍ତୋଲ ବ୍ଲକ କାର୍ଯ୍ୟାଳୟ, ସମୟ: ପୂର୍ବାହ୍ନ:୧୧ଟା ।
- ମୁଲିସିଂ ପଞ୍ଚାୟତରେ ପାନୀୟ ଜଳ ଯୋଗାଣ ବିଭାଗର ବେନିୟମ କାର୍ଯ୍ୟ ପ୍ରତିବାଦରେ ଦାବିପତ୍ର ପ୍ରଦାନ ଓ ପ୍ରତିବାଦ, ସ୍ଥାନ: ପାନୀୟ ଜଳ ଓ ପରିମଳ ବିଭାଗ କାର୍ଯ୍ୟାଳୟ, ତିର୍ତ୍ତୋଲ, ସମୟ: ଅପରାହ୍ନ ୨ଟା୩୦ ।

କେନ୍ଦ୍ରାପଡ଼ା

- ପ୍ରଶାସନିକ ମିଳିତ ଜନଶୁଣାଣି ଶିବିର, ସ୍ଥାନ: ଟାଉନହଲ, କେନ୍ଦ୍ରାପଡ଼ା ସହର, ସମୟ: ପୂର୍ବାହ୍ନ ୧୦ଟା ।
- ମା' ପାଇଁ ଗଛଟିଏ କାର୍ଯ୍ୟକ୍ରମ, ସ୍ଥାନ: ତ୍ରୀଲୋଚନପୁର, କେନ୍ଦ୍ରାପଡ଼ା, ସମୟ: ପୂର୍ବାହ୍ନ ୧୦ଟା ।

ଯାଜପୁର

- ଯାଜପୁର ଜିଲା ଟାକ୍ସ ବାର ଆସୋସିଏଶନ ଆନୁକୂଲ୍ୟରେ ମଦନମୋହନ ସ୍ୱାଇଁଙ୍କ ୮୪ ତମ ଜୟନ୍ତୀ ଅବସରରେ ଆଲୋଚନାଚକ୍ର, ସ୍ଥାନ: ବ୍ୟାସଦେବ ଟାଉନ ହଲ, ବ୍ୟାସନଗର, ସମୟ: ପୂର୍ବାହ୍ନ ୧୧ଟା ।
- ଜାରକା ଗଣେଶ ପୂଜା କମିଟି ପକ୍ଷରୁ ନୃତ୍ୟ ପରିବେଷଣ କାର୍ଯ୍ୟକ୍ରମ, ସ୍ଥାନ: ଜାରକା ଗଣେଶପୂଜା ମଣ୍ଡପ ନିକଟ, ସମୟ: ସନ୍ଧ୍ୟା ୭ଟା ।

ନୟାଗଡ଼

- ଠାକୁର ଅନୁକୂଳଚନ୍ଦ୍ରଙ୍କ ଜୟନ୍ତୀ, ସ୍ଥାନ: କଣ୍ଟିଲୋ କୁଞ୍ଜବିହାରୀ ହାଇସ୍କୁଲ ନିକଟ, ସମୟ: ସକାଳ ୮ଟା ।
- ସଂସ୍କୃତ ସମ୍ଭାଷଣ ପ୍ରଶିକ୍ଷଣର ଉଦ୍‌ଯାପନ ଦିବସ, ସ୍ଥାନ: ନୟାଗଡ଼ ରାମକୃଷ୍ଣ ଆଦର୍ଶ ଶିକ୍ଷାକେନ୍ଦ୍ର, ସମୟ: ପୂର୍ବାହ୍ନ ୧୦.୩୦ ।

ରାୟଗଡ଼ା

- ଡ.ଏପିଜେ ଅବଦୁଲ କଲାମ ଫାଉଣ୍ଡେସନ ପକ୍ଷରୁ ରକ୍ତଦାନ ଶିବିର, ସ୍ଥାନ: ମା' ସମଲେଇ ଦୁର୍ଗା ମନ୍ଦିର ପ୍ରାଙ୍ଗଣ, ପାଇକ ସାହି, ରାୟଗଡ଼ା, ସମୟ: ପୂର୍ବାହ୍ନ ୧୦ଟା ।

ନବରଙ୍ଗପୁର

- ଭାରତୀ କଳା ନିକେତନ ପକ୍ଷରୁ ନାଟକ ପରିବେଷଣ 'ପଞ୍ଚମ ବେଦ', ସ୍ଥାନ: ଉମରକୋଟ, କୋଣ୍ଡାଗାଁ ରୋଡ଼ସ୍ଥିତ କଲ୍ୟାଣ ମଣ୍ଡପ, ସମୟ: ସନ୍ଧ୍ୟା ୭ ଟା ।

କୋରାପୁଟ

- ଜିଲାସ୍ତରୀୟ ଜନଶୁଣାଣି, ସ୍ଥାନ: ସଦ୍‌ଭାବନା ସଭାଗୃହ, କୋରାପୁଟ, ସମୟ: ପୂର୍ବାହ୍ନ ୧୦ଟା ।
- ପଞ୍ଚାୟତସ୍ତରୀୟ ଜନଶୁଣାଣି, ସ୍ଥାନ: ନନ୍ଦପୁର ବ୍ଲକ୍‌ର ରାଇସିଂ ପଞ୍ଚାୟତ କାର୍ଯ୍ୟାଳୟ, ସେମିଳିଗୁଡ଼ା ବ୍ଲକର ସୁବାଇ ପଞ୍ଚାୟତ କାର୍ଯ୍ୟାଳୟ, ସର୍ଗିଗୁଡ଼ା ପଞ୍ଚାୟତ ସଭାଗୃହ, କୋଟପାଡ଼ ବ୍ଲକ, ଉମ୍ବେଲ ପଞ୍ଚାୟତ କାର୍ଯ୍ୟାଳୟ ପରିସର,ଲମତାପୁଟ ବ୍ଲକ୍, ସମୟ: ପୂର୍ବାହ୍ନ ୧୦ଟା ।
- ବତ୍ରିଶ ସିଂହାସନ ପୀଠ ଦଶହରା ପୂଜା ନେଇ ପୁରୋହିତ ବରଣ, ସ୍ଥାନ: ପାଣ୍ଡୁଆ ଜଗନ୍ନାଥ ମନ୍ଦିର, ସମୟ: ପୂର୍ବାହ୍ନ ୧୧ଟା ।
- ଆୟୁଲାମ୍ବ ସମସ୍ୟା ନେଇ ସମୀକ୍ଷା ବୈଠକ, ସ୍ଥାନ: ଜିଲାପାଳଙ୍କ କାର୍ଯ୍ୟାଳୟ ସଭାଗୃହ, କୋରାପୁଟ, ସମୟ: ଅପରାହ୍ନ ୫ ଟା ।

ସମ୍ବଲପୁର

- ପତଞ୍ଜଳି ଯୋଗ ସମିତି ଆୟୋଜନରେ ଯୋଗ ପ୍ରଶିକ୍ଷଣ କାର୍ଯ୍ୟକ୍ରମ, ସ୍ଥାନ : ସହଯୋଗ ନଗର ସ୍ଥିତ ରାଧାକୃଷ୍ଣ ମନ୍ଦିର ପରିସର, ସମୟ : ସକାଳ ୬ଟା ।
- ଦୈନିକ ନିଃଶୁଳ୍କ ଯୋଗ କେନ୍ଦ୍ର ଆୟୋଜନରେ ଶିବିର, ସ୍ଥାନ : ହୀରାକୁଦ କଲୋନୀ ସ୍ଥିତ ଯୋଗ କେନ୍ଦ୍ର, ସମୟ : ସକାଳ ୬ଟା ।
- ଯୋଗ ପରିବାର ଆୟୋଜନରେ ଯୋଗ ଶିବର, ସ୍ଥାନ : ହାୱା ମଇଦାନ ସ୍ଥିତ ଗାନ୍ଧୀ ପାର୍କ, ସମୟ ସକାଳ ୬ଟା ।
- ଜିଲା ପ୍ରଶାସନର ମିଳିତ ଜନ ଶୁଣାଣୀ କାର୍ଯ୍ୟକ୍ରମ, ସ୍ଥାନ: ଧନକଉଡା ବ୍ଲକ କାର୍ଯ୍ୟାଳୟ, ସମୟ : ପୂର୍ବାହ୍ନ ୧୦ଟା ।

ବଲାଙ୍ଗୀର

- ଜାତୀୟ ସ୍ତରର ସିଏମ୍‌ସି ଟ୍ରେନିଂ କାର୍ଯ୍ୟକ୍ରମ, ସ୍ଥାନ: ବଲାଙ୍ଗୀର ସରକାରୀ ଆୟୁର୍ବେଦିକ କଲେଜ ଓ ହସ୍ପିଟାଲ, ବଲାଙ୍ଗୀର, ସମୟ: ପୂର୍ବାହ୍ନ ୧୦ଟା
- ଜିଲାସ୍ତରୀୟ ଜନଅଭିଯୋଗ ଶୁଣାଣି, ସ୍ଥାନ: ପଞ୍ଚାୟତ ସମିତି କାର୍ଯ୍ୟାଳୟ, ଟିଟିଲାଗଡ,ସମୟ: ପୂର୍ବାହ୍ନ ୧୦ଟା ୩୦

ରାଉରକେଲା

- ଡେଙ୍ଗୁ ଓ ମ୍ୟାଲେରିଆ ସଚେତନତା କର୍ମଶାଳା, ସ୍ଥାନ: ହରିପୁର ବସ୍ତି, ବାସନ୍ତୀ କଲୋନି, ସମୟ: ପୂର୍ବାହ୍ନ ୧୦ଟା ।
- ସାହିତ୍ୟ ସଭା ଓ କବିତା ଆସର, ସ୍ଥାନ: ବାସନ୍ତୀ ପାଠାଗାର, ସମୟ: ସନ୍ଧ୍ୟା ୫ଟା ୩୦ ।

ସୁନ୍ଦରଗଡ଼

- ଜିଲାପାଳଙ୍କ ଯୁଗ୍ମ ଜନଶୁଣାଣି ଶିବିର,ସ୍ଥାନ:ହେମଗିରି ବ୍ଲକ କାର୍ଯ୍ୟାଳୟ,ସମୟ: ପୂର୍ବାହ୍ନ୧୦ଟା୩୦ ।

ବରଗଡ଼

- ମିଳିତ ଜନ ଅଭିଯୋଗ ଶୁଣାଣି ଶିବିର, ସ୍ଥାନ:ଭର୍‌ଲି ପଞ୍ଚାୟତ ସମିତି କାର୍ଯ୍ୟାଳୟ ସଭାକକ୍ଷ, ସମୟ: ପୂର୍ବାହ୍ନ ୧୦ଟା ।

କଳାହାଣ୍ଡି

- ଜିଲାପାଳଙ୍କ ଅଭିଯୋଗ ଶୁଣାଣି ଶିବିର, ସ୍ଥାନ: ଭବାନୀପାଟଣା ସ୍ଥିତ ଜିଲାପାଳଙ୍କ ସମ୍ମିଳନୀ କକ୍ଷ, ସମୟ: ପୂର୍ବାହ୍ନ ୧୦ଟା ।
- ମା' ମାଣିକେଶ୍ୱରୀ ବିଦ୍ୟାଳୟର ପଞ୍ଚମ ପ୍ରତିଷ୍ଠା ଦିବସ ସମାରୋହ, ସ୍ଥାନ: ଭବାନୀପାଟଣା ମା' ମାଣିକେଶ୍ୱରୀ ବିଦ୍ୟାଳୟ ପରିସର, ସମୟ: ପୂର୍ବାହ୍ନ ୧୦ଟା ।

ବୌଦ୍ଧ

- ଜିଲାପାଳଙ୍କ ଯୁଗ୍ମ ଜନଶୁଣାଣି ଶିବିର, ସ୍ଥାନ: ପଞ୍ଚାୟତ ସମିତି କାର୍ଯ୍ୟାଳୟ ବୌଦ୍ଧ, ସମୟ: ପୂର୍ବାହ୍ନ ୧୦ଟା ।

ଦେବଗଡ଼

- ଜିଲାପାଳଙ୍କ ଯୁଗ୍ମ ଅଭିଯୋଗ ଶୁଣାଣି, ସ୍ଥାନ: ଜିଲାପାଳଙ୍କ କାର୍ଯ୍ୟାଳୟ, ସମୟ: ପୂର୍ବାହ୍ନ ୧୦ଟା ।
- ମା' କନକ ଦୁର୍ଗାଙ୍କ ସନ୍ଧ୍ୟା ଆଳତି, ସ୍ଥାନ: ମଠସାହି, ମା' କନକ ଦୁର୍ଗା ମନ୍ଦିର, ସମୟ: ସନ୍ଧ୍ୟା ୭ଟା ।
- ସାର୍ବଜନୀନ ଗଣେଶ ମେଳା ଅବସରରେ ମେଲୋଡି କାର୍ଯ୍ୟକ୍ରମ, ସ୍ଥାନ: ଗୋପବନ୍ଧୁ ଛକସ୍ଥିତ ପୂଜା ପେଣ୍ଡାଲ, ରାତି ୮ଟା ।

ସୁବର୍ଣ୍ଣପୁର

- ଜିଲାପାଳ ଓ ଏସ୍‌ପିଙ୍କ ମିଳିତ ଅଭିଯୋଗ ଶୁଣାଣି ଶିବିର, ସ୍ଥାନ:ସୋନପୁର ବ୍ଲକ ସମ୍ମିଳନୀ କକ୍ଷ, ସମୟ: ପୂର୍ବାହ୍ନ ୧୦ଟା ।
- ପଞ୍ଚାୟତସ୍ତରୀୟ ଅଭିଯୋଗ ଶୁଣାଣି କାର୍ଯ୍ୟକ୍ରମ, ସ୍ଥାନ: କେନ୍ଦଝିରିଆପାଲି ପଞ୍ଚାୟତ କାର୍ଯ୍ୟାଳୟ, ସମୟ: ପୂର୍ବାହ୍ନ ୧୦ଟା ।
- ବୁଣାକାର ପ୍ରଶିକ୍ଷଣ କାର୍ଯ୍ୟକ୍ରମ, ସ୍ଥାନ:ସୋନପୁର ଓରମାସ ପ୍ରଶିକ୍ଷଣ କେନ୍ଦ୍ର, ସମୟ: ପୂର୍ବାହ୍ନ ୧୧ଟା ।
- ତରଭା ପଞ୍ଚାନନ ମେଳା କମିଟିର ୧୩ତମ ବାର୍ଷିକ ଉତ୍ସବ ପାଳନ ଓ ଭଜନ ସମାରୋହ, ସ୍ଥାନ: ଶ୍ରୀ ନୀଳକଣ୍ଠେଶ୍ୱର ମନ୍ଦିର ପ୍ରାଙ୍ଗଣ, ସମୟ: ଅପରାହ୍ନ ୪ଟା ।

ନୂଆପଡ଼ା

- ଜିଲାପାଳଙ୍କ ଯୁଗ୍ମ ଅଭିଯୋଗ ଶୁଣାଣି ଶିବିରି, ସ୍ଥାନ:ସଦଭାବନା ସଭାଗୃହ ନୂଆପଡ଼ା, ସମୟ: ପୂର୍ବାହ୍ନ ୧୦ଟା ।
- ଜିଲାପାଳଙ୍କ ବର୍ଦ୍ଧିତ ଅଭିଯୋଗ ଶୁଣାଣି ଶବିର, ସ୍ଥାନ:ନୂଆପଡ଼ା ସଦର ବ୍ଲକ କୋଦୋମେରି ପଞ୍ଚାୟତ କାର୍ଯ୍ୟାଳୟ, ସମୟ: ଅପରାହ୍ନ ୩ଟା ।
- ସାର୍ବଜନୀନ ଗଣେଶ ପୂଜା କମିଟି ତରବୋଡ ପକ୍ଷରୁ ଭସାଣି ଶୋଭାଯାତ୍ରା, ସ୍ଥାନ:କୋମନା ବ୍ଲକ ତରବୋଡ ବସଷ୍ଟାଣ୍ଡ ଅପରାହ୍ନ ୩ଟା ।

ବନାଗ୍ନିକୁ ନେଇ 'ଜୁଗ୍‌ନୁମା'

ମୁମ୍ବାଇ: ବଲିଉଡ୍ ଅଭିନେତା ମନୋଜ ବାଜପେୟୀଙ୍କ ଆଗାମୀ ଫିଲ୍ମ 'ଜୁଗ୍‌ନୁମା'ର ଟ୍ରେଲର ଶନିବାର ରିଲିଜ୍ ହୋଇଛି । ଏକ ପାହାଡ଼ିଆ ଅଞ୍ଚଳରେ ବନାଗ୍ନିକୁ ନେଇ ଏହି ଫିଲ୍ମର କାହାଣୀ ଆଧାରିତ ରହିଛି । ଫିଲ୍ମରେ ମନୋଜ ଏବଂ ତାଙ୍କ ପରିବାର ଉକ୍ତ ପାହାଡ଼ିଆ ଅଞ୍ଚଳରେ ଖୁସିରେ ରହୁଥିବା ବେଳେ ବନାଗ୍ନି ଘଟଣା ସେମାନଙ୍କ ଖୁସିରେ ପୂର୍ଣ୍ଣଚ୍ଛେଦ ପକାଉଛି । ବନାଗ୍ନି ଫଳରେ ଆଖପାଖ ଅଞ୍ଚଳର ଫସଲ ନଷ୍ଟ ହେବା ସହ ସ୍ଥାନୀୟ ଲୋକମାନେ ଅନେକ ସମସ୍ୟାରେ ପଡୁଛନ୍ତି । ତେବେ ଏହି ବନାଗ୍ନି କୌଣସି ପ୍ରାକୃତିକ ବିପର୍ଯ୍ୟୟ ନୁହେଁ, ବରଂ ଏହା କୌଣସି ଷଡ଼ଯନ୍ତ୍ର ହୋଇଥାଇପାରେ ବୋଲି ମନେକରି ମନୋଜ ବନାଗ୍ନିର ସତ୍ୟ ଉଜାଗର କରିବାରେ ଲାଗି ପଡୁଛନ୍ତି । ସେ କିପରି ବନାଗ୍ନି ଘଟଣାର ରହସ୍ୟ ଉନ୍ମୋଚନ କରୁଛନ୍ତି, ତାହାକୁ ନେଇ ଫିଲ୍ମର କାହାଣୀ ପର୍ଯ୍ୟବସିତ । 'ଜୁଗ୍‌ନୁମା'ର ଟ୍ରେଲରରେ ମନୋଜଙ୍କ ସ୍ତ୍ରୀଙ୍କ ଭୂମିକାରେ ଅଭିନେତ୍ରୀ ତିଲୋତ୍ତମା ଶୋମ୍ ନଜରକୁ ଆସିଛନ୍ତି । ରାମ ରେଡ୍ଡୀଙ୍କ ନିର୍ଦ୍ଦେଶିତ ଏହି ଫିଲ୍ମରେ ଅଭିନେତା ଦୀପକ ଡୋବରିଆଲ, ହିରଲ ସିଦ୍ଧୁ , ଅଭିନେତ୍ରୀ ପ୍ରିୟଙ୍କା ବୋଷ ପ୍ରମୁଖଙ୍କୁ ମଧ୍ୟ ଦେଖିବାକୁ ମିଳିବ । ଗୁନୀତ ମୋଙ୍ଗା କପୁର ଓ ଅନୁରାଗ କଶ୍ୟପଙ୍କ ଦ୍ୱାରା ନିର୍ମିତ ଏହି ଫିଲ୍ମ ଆସନ୍ତା ୧୨ ତାରିଖରେ ରିଲିଜ୍ ହେବ ।

ମନୋଜ ବାଜପେୟୀ

ଢଗଢମାଳି

(କ୍ରମେ ଲୋକମୁଖରୁ ଓ ଜନମାନସରୁ ବିସ୍ମୃତ ହେଉଥିବା ଢଗଢମାଳିକୁ ପାଠିକା-ପାଠକଙ୍କ ନିକଟରେ ପହଞ୍ଚାଇବା ସକାଶେ ଧରିତ୍ରୀର ପ୍ରୟାସ)

ଫୁଲ ବିଞ୍ଚଣାର ନଳି
କାହା ସଙ୍ଗେ ଗୋରୀ କରିଛ କଳି
ମୁହଁ ଯାଇଅଛି ଜଳି ।

କଳି ଝଗଡ଼ା ହେଲେ ଅନେକ କଟୁ କଥା ଶୁଣିବାକୁ ପଡ଼ିଥାଏ, ଯାହାକି ମନକୁ କ୍ଷତାକ୍ତ କରିଦେଇଥାଏ । କଟୁ ବଚନ ଦ୍ୱାରା ଆଘାତପ୍ରାପ୍ତ ରୂପବତୀ କନ୍ୟାର ମୁଖମଣ୍ଡଳ ଦୁଃଖ ଓ ଅଭିମାନରେ ଜଳିଯାଇଥିବା ନେଇ ଏପରି ଉକ୍ତି ପ୍ରକାଶ କରାଯାଇଛି ।

ଫୁଲ ଫୁଟିଗଲା କଞ୍ଚନ
କାଳୀ ଦେଇଗଲା ମୁକୁନ୍ଦି ଉଖୁଡ଼ା
ଗୋରୀ ଦେଇଗଲା ବଚନ।

ସାଧାରଣତଃ ପ୍ରେମରେ ପଡ଼ିଥିବା ବ୍ୟକ୍ତି ନିଜର ପ୍ରେମଭାବକୁ ପ୍ରକାଶ କରିବା ପାଇଁ ଅନେକ ସମୟରେ ଉପହାର, ଉପଢୌକନମାନ ପ୍ରଦାନ କରୁଥିବାର ଲକ୍ଷ୍ୟ କରାଯାଇଥାଏ । ସେହିପରି ପ୍ରତ୍ୟେକ ବ୍ୟକ୍ତି ପରସ୍ପରଠାରୁ ଭିନ୍ନ ଓ ସେମାନଙ୍କ ଚାଲିଚଳନ, ଆଚାର, ବିଚାର, ପ୍ରକୃତି ତଥା ସ୍ୱଭାବରେ ଅନେକ ପ୍ରଭେଦ ରହିଥାଏ । ଏପରି ସ୍ଥିତିରେ ଶ୍ୟାମଳୀ ଓ ଗୌରବର୍ଣ୍ଣା ଯୁବତୀ ନିଜର ସ୍ନେହ, ଆଦର ତଥା ଭଲ ପାଇବାକୁ ପରିପ୍ରକାଶ କରିବା ନେଇ ଭିନ୍ନ ପନ୍ଥା ଆପଣେଇ ନେଉଥିବା ଅର୍ଥରେ ଏଭଳି ଉକ୍ତି ଉଲ୍ଲେଖ କରାଯାଇଛି ।

ଓଡ଼ିଆ ଢଗଢମାଳି ଓ ଲୋକଗୀତ – ଫ୍ରେଣ୍ଡସ୍ ପବ୍ଲିଶର୍ସ

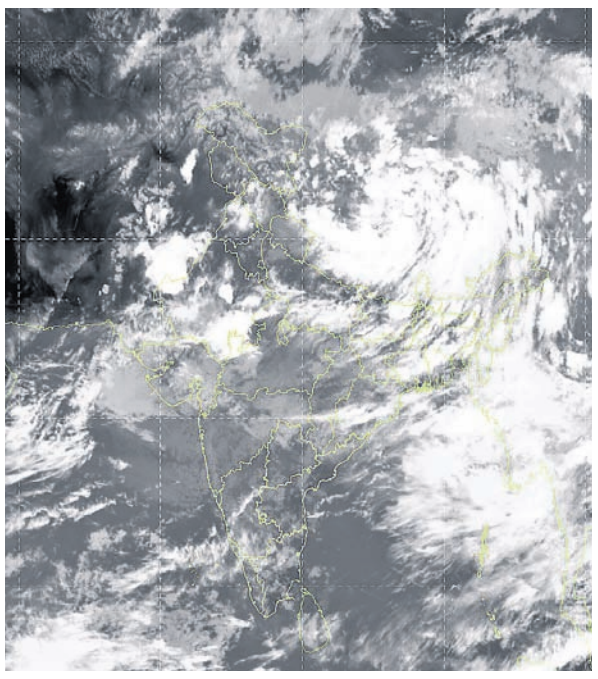

ରବିବାର ଅପରାହ୍ନ ୫ଟାରେ ମହାକାଶରୁ ଉତ୍ତୋଳିତ ପାଣିପାଗର ଚିତ୍ର ।

ପ୍ରଥମ ପୃଷ୍ଠାରୁ...

ସମ୍ପର୍କ ସୁଧାରିବାକୁ ...

ଏଥିରେ ଯୋଗଦେବା ପାଇଁ ଚାଇନା ଗସ୍ତରେ ଥିବା ପ୍ରଧାନମନ୍ତ୍ରୀ ମୋଦି ସେଠାକାର ରାଷ୍ଟ୍ରପତି ଜିନ୍‌ପିଙ୍ଗଙ୍କ ସହ ଏକ ଗୁରୁତ୍ୱପୂର୍ଣ୍ଣ ବୈଠକ କରିଛନ୍ତି । ଏହି ଅବସରରେ ଉଭୟ ନେତା ବାଣିଜ୍ୟ ବିସ୍ତାରର ଆବଶ୍ୟକତା ଏବଂ ଆମେରିକା ପକ୍ଷରୁ କଷାଯାଇଥିବା ଉଚ୍ଚ ଟାରିଫ୍ ପରିପ୍ରେକ୍ଷୀରେ ନିବେଶ ବୃଦ୍ଧି ଉପରେ ଗୁରୁତ୍ୱାରୋପ କରିଛନ୍ତି । ଦ୍ୱିପାକ୍ଷିକ ବୈଠକକୁ ସମ୍ବୋଧିତ କରି ମୋଦି କହିଛନ୍ତି, ଭାରତ ଓ ଚାଇନା ରଣନୈତିକ ସ୍ୱାୟତ୍ତତା ବୃଦ୍ଧିକୁ ଜୋର୍ ଦେଉଥିବାବେଳେ ଦୁଇ ପଡ଼ୋଶୀଙ୍କ ସମ୍ପର୍କକୁ ଏକ ତୃତୀୟ ରାଷ୍ଟ୍ରର ଦୃଷ୍ଟିରେ ଦେଖାଯିବା ଅନୁଚିତ । ପାରସ୍ପରିକ ସମ୍ମାନ, ଆସ୍ଥା ଓ ସମ୍ବେଦନଶୀଳତା ଆଧାରିତ ସମ୍ପର୍କକୁ ଆଗକୁ ବଢ଼ାଇନେବା ପାଇଁ ଭାରତ ପ୍ରତିଶ୍ରୁତିବଦ୍ଧ ବୋଲି ସମିଟ୍‌ରେ ମୋଦି କହିଛନ୍ତି ।

ପ୍ରଧାନମନ୍ତ୍ରୀ ଆହୁରି କହିଛନ୍ତି, ଭାରତ-ଚାଇନା ସୀମାରେ ଶାନ୍ତି ଓ ସ୍ଥିରତାର ଏକ ବାତାବରଣ ସୃଷ୍ଟି କରାଯାଇଛି । ଉଭୟ ଦେଶ ମଧ୍ୟରେ ସୀମା ପରିଚାଳନା ପାଇଁ ସହମତି ପ୍ରକାଶ ପାଇଛି । ରାଷ୍ଟ୍ରପତି ଜିନ୍‌ପିଙ୍ଗ୍ କହିଛନ୍ତି, ସୀମା ବିବାଦ ଆମ ସମ୍ପର୍କକୁ ପରିଭାଷିତ ନ କରୁ । ଯଦି ଉଭୟ ପକ୍ଷ ପରସ୍ପରକୁ ପ୍ରତିଦ୍ୱନ୍ଦ୍ୱୀ ପରିବର୍ତ୍ତେ ସହଭାଗୀ ଦୃଷ୍ଟିରେ ଦେଖିବେ ତେବେ ଦୁଇଦେଶର ସମ୍ପର୍କ ସ୍ଥିର ଓ ସୁଦୂରପ୍ରସାରୀ ହେବ ବୋଲି ଜିନ୍‌ପିଙ୍ଗ୍ କହିଥିବା ଚାଇନାର ସରକାରୀ ଗଣମାଧ୍ୟମ ଶିନ୍‌ହୁଆ ରିପୋର୍ଟ କରିଛି । ପ୍ରଧାନମନ୍ତ୍ରୀ ମୋଦି କହିଛନ୍ତି, ୨୦୨୦ରେ କୋଭିଡ୍-୧୯ ମହାମାରୀ ପରଠାରୁ ବନ୍ଦ ଥିବା ଭାରତ ଓ ଚାଇନା ମଧ୍ୟରେ ପ୍ରତ୍ୟକ୍ଷ ବିମାନ ଚଳାଚଳକୁ ପୁଣି ଆରମ୍ଭ କରାଯାଉଛି । ତେବେ ଦୁଇଦେଶ ମଧ୍ୟରେ କେବେଠୁ ବିମାନ ଚଳାଚଳ ସ୍ୱାଭାବିକ ହେବ ସେନେଇ ମୋଦି ନିର୍ଦ୍ଦିଷ୍ଟ ଭାବେ କିଛି କହିନାହାନ୍ତି । ବୈଠକରେ ମୋଦି କୈଳାସ ମାନସରୋବର ଯାତ୍ରାର ପୁନଃ ଆରମ୍ଭ ଓ ପର୍ଯ୍ୟଟକ ଭି

ସାମୂହିକ ସଚେତନତା ମଧୁମେହ ରୋଗକୁ ଦୂର କରିପାରିବ: ରାଜ୍ୟପାଳ

ଆର୍‌ଏସ୍‌ଏସ୍‌ଡିଆଇ ଓଡ଼ିଶା ଚାପ୍ଟରର ୧୩ତମ ବାର୍ଷିକ ସମ୍ମିଳନୀ ଉଦ୍‌ଘାଟିତ

କଟକ,୩୧।୮(ଶିକ୍ଷା ପ୍ରିୟଦର୍ଶିନୀ)

ସାମ୍ପ୍ରତିକ ସମୟରେ ମଧୁମେହ ରୋଗୀଙ୍କ ସଂଖ୍ୟା ବଢ଼ି ଚାଲିଛି। ମଧୁମେହର ଶିକାର ହେବା ସହ ହୃଦ୍‌ରୋଗ, କିଡ୍‌ନୀ ଭଳି ଅନ୍ୟାନ୍ୟ ମାରାତ୍ମକ ରୋଗ ମଣିଷ ଶରୀରକୁ ଘାରୁଛି। ନୀରବ ଘାତକ ମଧୁମେହ ରୋଗର ମୁକାବିଲା ପାଇଁ ସାମୂହିକ ସଚେତନତା ଏକାନ୍ତ ଆବଶ୍ୟକ ବୋଲି ରାଜ୍ୟପାଳ ଡ. ହରିବାବୁ କମ୍ଭମ୍‌ପାଟି ରିସର୍ଚ୍ଚ ସୋସାଇଟି ଫର୍ ଦି ଷ୍ଟଡି ଅଫ୍ ଡାଇବେଟିସ ଇନ ଇଣ୍ଡିଆ (ଆର୍‌ଏସ୍‌ଏସ୍‌ଡିଆଇ) ଓଡ଼ିଶା ଚାପ୍ଟରର ୧୩ତମ ବାର୍ଷିକ ସମ୍ମିଳନୀର ଉଦ୍‌ଘାଟନୀ କାର୍ଯ୍ୟକ୍ରମରେ ମୁଖ୍ୟଅତିଥି ଭାବେ ଯୋଗଦେଇ କହିଛନ୍ତି। ରାଜ୍ୟପାଳ କହିଛନ୍ତି ଯେ, ସମାଜର ସମସ୍ତ ବର୍ଗର ଜନସାଧାରଣ ସୁସ୍ଥ ଜୀବନଶୈଳୀ ଆପଣେଇବା ସହ ସ୍ୱାସ୍ଥ୍ୟ ସଚେତନତାର ସଂସ୍କୃତି ସୃଷ୍ଟି ପାଇଁ ସାମୂହିକ ଭାବେ କାର୍ଯ୍ୟ କରିବା ଆବଶ୍ୟକ। ମଧୁମେହ ରୋଗ ଏକ ନୀରବ ମହାମାରୀ। ଏହା କେବଳ ବ୍ୟକ୍ତି ବିଶେଷଙ୍କୁ ପ୍ରଭାବିତ କରେ ନାହିଁ ବରଂ ପରିବାର, ଗୋଷ୍ଠୀ ଏବଂ ଅର୍ଥନୀତିକୁ ପ୍ରଭାବିତ କରିଥାଏ। ସନ୍ତୁଳିତ ପୁଷ୍ଟିସାର, ନିୟମିତ ବ୍ୟାୟାମ, ମାନସିକ ଚାପ ପରିଚାଳନା ଓ ସମୟ ଅନୁଯାୟୀ ସ୍ୱାସ୍ଥ୍ୟ ପରୀକ୍ଷା ବିପଦକୁ ଯଥେଷ୍ଟ ହ୍ରାସ କରିପାରିବ। ଏ ଦିଗରେ ସ୍ୱାସ୍ଥ୍ୟ ସଚେତନତାକୁ ପ୍ରୋତ୍ସାହିତ କରିବା ପାଇଁ ବିଦ୍ୟାଳୟ, ମହାବିଦ୍ୟାଳୟ, କର୍ମକ୍ଷେତ୍ର, ନାଗରିକ ସମାଜ ଏବଂ ଗଣମାଧ୍ୟମ ଆଗେଇ ଆସିବା ଜରୁରୀ। ମଧୁମେହ ବିରୋଧରେ ଜିତିବା ପାଇଁ ସେହିପରି ସାମୂହିକ ମନୋଭାବ ଆବଶ୍ୟକ। କର୍କଟ, ମଧୁମେହ, ହୃଦ୍‌ରୋଗ ଏବଂ ଷ୍ଟ୍ରୋକ ନିବାରଣ ଓ ନିୟନ୍ତ୍ରଣ କାର୍ଯ୍ୟକ୍ରମ (ଏନ୍‌ପିସିଡିସିଏସ୍) ପାଇଁ କେନ୍ଦ୍ର ଓ ରାଜ୍ୟ ସରକାରଙ୍କ ପଦକ୍ଷେପ ପ୍ରଶଂସନୀୟ। ସମ୍ମିଳନୀରେ ଅଂଶଗ୍ରହଣକାରୀମାନେ ଏଠାରେ ପ୍ରାପ୍ତଜ୍ଞାନ ଓ ଅନ୍ତର୍ଦୃଷ୍ଟିକୁ ଆଗକୁ ବଢ଼ାଇ ଅର୍ଥପୂର୍ଣ୍ଣ ଭାବେ ଏହାକୁ କାର୍ଯ୍ୟରେ ବିନିଯୋଗ କଲେ ଲକ୍ଷ ଲକ୍ଷ ଲୋକଙ୍କ ପାଇଁ ଆଶା ଏବଂ ଆରୋଗ୍ୟ ଆଣିପାରିବେ। ଏକ ସୁସ୍ଥ ଓଡ଼ିଶା ଏବଂ ସଶକ୍ତ ଭାରତ ଗଠନ ପାଇଁ ନିଜକୁ ଉତ୍ସର୍ଗୀକୃତ କରିବାକୁ ରାଜ୍ୟପାଳ ଆହ୍ୱାନ ଦେଇଥିଲେ। ସମ୍ମାନିତ ଅତିଥି ଭାବେ ହାଇଦ୍ରାବାଦ ଆପୋଲୋ ହସ୍ପିଟାଲ ଡା. ସି.ଏଚ୍. ବସନ୍ତ କୁମାର କହିଛନ୍ତି ଯେ, ମଣିଷର ଜୀବନ ଶୈଳୀରେ ପରିବର୍ତ୍ତନ ସହ ପ୍ରାଥମିକସ୍ତରରେ ଚିକିତ୍ସା କରାଇଲେ ରୋଗରୁ ମୁକ୍ତି ପାଇପାରିବେ। ଅନ୍ୟତମ ଅତିଥି ଭାବେ ଆର୍‌ଏସ୍‌ଏସ୍‌ଡିଆଇ ଓଡ଼ିଶା ସମ୍ପାଦକ ସୁରେଶ କୁମାର ବଂଶଲ, ଆର୍‌ଏସ୍‌ଏସ୍‌ଡିଆଇ ଓଡ଼ିଶା ଅଧ୍ୟକ୍ଷ ରମେଶ ଗୋଏଙ୍କା, ଆର୍‌ଏସ୍‌ଏସ୍‌ଡିଆଇ ଓଡିଶାର ପାଟ୍ରୋନ ପ୍ରଫେସର ଡା. ସିଦ୍ଧାର୍ଥ ଦାସ ଯୋଗଦେଇଥିଲେ। କାର୍ଯ୍ୟକ୍ରମରେ ଅତିଥିମାନଙ୍କ ଦ୍ୱାରା ଏକ ସ୍ମରଣିକା ଉନ୍ମୋଚନ କରାଯାଇଥିଲା। ଏହି ଅବସରରେ ପ୍ରଫେସର ଡା. ସିଦ୍ଧାର୍ଥ ଦାସଙ୍କୁ ଜୀବନବ୍ୟାପୀ ସମ୍ମାନରେ ସମ୍ମାନିତ କରାଯାଇଥିଲା। ରାଜ୍ୟପାଳ ଆର୍‌ଏସ୍‌ଏସ୍‌ଡିଆଇ ରୁରାଲ ଆଉଟ୍‌ରିଚ ଓଡ଼ିଶା କାର୍ଯ୍ୟକ୍ରମର ଶୁଭାରମ୍ଭ କରିଥିଲେ। କାର୍ଯ୍ୟକ୍ରମରେ ଆର୍‌ଏସ୍‌ଏସ୍‌ଡିଆଇ ଆୟୋଜନ କମିଟି ଅଧ୍ୟକ୍ଷ ଡା. ଜୟନ୍ତ କୁମାର ପଣ୍ଡା ସ୍ୱାଗତ ଭାଷଣ ଦେଇଥିଲେ। ଆୟୋଜକ କମିଟି ସମ୍ପାଦକ ଡା. ଦେବାର୍ଚ୍ଚନ ଜେନା ଧନ୍ୟବାଦ ଅର୍ପଣ କରିଥିଲେ।

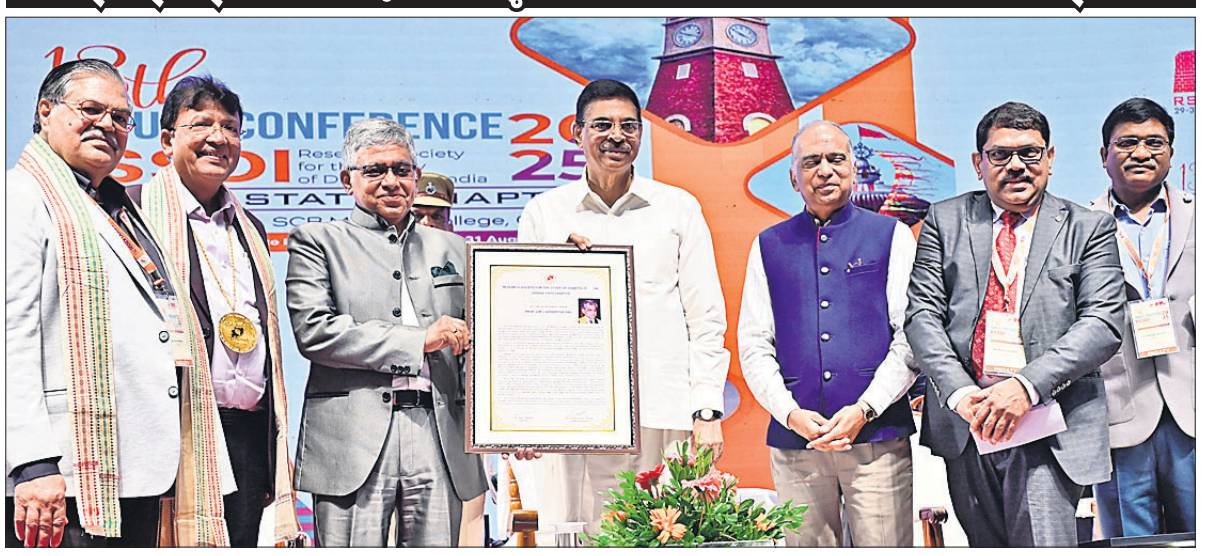

ଆର୍‌ଏସ୍‌ଏସ୍‌ଡିଆଇ ଓଡ଼ିଶା ଚାପ୍ଟରର ବାର୍ଷିକ ସମ୍ମିଳନୀରେ ପ୍ରଫେସର ଡା. ସିଦ୍ଧାର୍ଥ ଦାସଙ୍କୁ ରାଜ୍ୟପାଳ ଡ. ହରିବାବୁ କମ୍ଭମ୍‌ପାଟି ଜୀବନବ୍ୟାପୀ ସମ୍ମାନରେ ସମ୍ମାନିତ କରୁଛନ୍ତି।

ପ୍ରଫେସର ଡା. ସିଦ୍ଧାର୍ଥ ଦାସ ଜୀବନବ୍ୟାପୀ ସମ୍ମାନରେ ସମ୍ମାନିତ

ଆଈ ଶୁଦ୍ଧିକ୍ରିୟାରେ ନାବାଳକ ନାତି ପାଣିରେ ବୁଡ଼ି ମୃତ

କାମାକ୍ଷାନଗର,୩୧।୮(ସୁଧୀର କୁମାର ପରିଡ଼ା)

ଢେଙ୍କାନାଳ ଜିଲା କାମାକ୍ଷାନଗର ଥାନା ବଡସୁଆଲୋ ଗ୍ରାମରେ ରବିବାର ଏକ ଅଭାବନୀୟ ଘଟଣା ଘଟିଯାଇଛି। ଆଈ ଶୁଦ୍ଧିକ୍ରିୟା ନିମନ୍ତେ ପରିବାର ଓ ବନ୍ଧୁବାନ୍ଧବଙ୍କ ସହ ନଦୀକୁ ଯାଇଥିବାବେଳେ ପାଣିରେ ବୁଡି ୧୧ ବର୍ଷୀୟ ନାବାଳକ ନାତିର ମୃତ୍ୟୁ ହୋଇଛି। ସୂଚନା ଅନୁଯାୟୀ, ଯାଜପୁର ଜିଲା ଚମ୍‌କା ଅଞ୍ଚଳର ସୁରେଶ ବାରିକଙ୍କ ନାବାଳକ ପୁଅ ମିହିର ବାରିକ ଆଈଙ୍କ ଶୁଦ୍ଧିକ୍ରିୟା ନିମନ୍ତେ କାମାକ୍ଷାନଗର ଥାନା ହାଟୁଆରୀ ଗ୍ରାମକୁ ଆସିଥିଲେ। ପରିବାର ଓ ବନ୍ଧୁବାନ୍ଧବଙ୍କ ସହ ସ୍ଥାନୀୟ ରାମିଆଳ ନଦୀକୁ ଯାଇଥିବାବେଳେ ମିହିରଙ୍କ ଗୋଡ଼ ଗଭୀର ଜଳରେ ଖସିଯାଇଥିଲା। ତୁରନ୍ତ ପରିବାର ଲୋକ ଖୋଜାଖୋଜି ଆରମ୍ଭ କରି ମିହିରଙ୍କୁ ଉଦ୍ଧାର କରି ବାଇକ୍ ଯୋଗେ କାମାକ୍ଷାନଗର ମେଡିକାଲରେ ଭର୍ତ୍ତି କରିଥିଲେ। ମାତ୍ର ସେଠାରେ ଡାକ୍ତର ତାଙ୍କୁ ମୃତ ଘୋଷଣା କରିଥିଲେ। କାମାକ୍ଷାନଗର ପୋଲିସ ଘଟଣାସ୍ଥଳରେ ପହଞ୍ଚି ମୃତଦେହକୁ ଜବତ କରି ବ୍ୟବଚ୍ଛେଦ ପରେ ପରିବାର ଲୋକଙ୍କୁ ହସ୍ତାନ୍ତର କରିଛି। ପୋଲିସ ଏକ ଅପମୃତ୍ୟୁ ମାମଲା ରୁଜୁ କରି ତଦନ୍ତ କରୁଛି।

LIC
ଏଲଆଇସି ଜିଜେଏଫ୍ ସ୍କଲାର୍‌ଶିପ୍ ସଂଖ୍ୟା ତିନି ଗୁଣ ବଢ଼ାଇ କରିଛି 11200
ଏଲଆଇସି ଗୋଲ୍‌ଡେନ୍ ଜୁବିଲୀ ସ୍କଲାର୍‌ଶିପ୍ ସ୍କିମ୍ 2025
ଆର୍ଥିକ ଦୃଷ୍ଟିରୁ ଦୁର୍ବଳ ପରିବାରର ଛାତ୍ରଛାତ୍ରୀଙ୍କ ପାଇଁ
ଏଲଆଇସି ଗୋଲ୍‌ଡେନ୍ ଜୁବିଲୀ ଫାଉଣ୍ଡେଶନ୍ ସହର୍ଷେ ଘୋଷଣା କରୁଛି ସ୍କଲାର୍‌ଶିପ୍‌ସ ଅଖିଳ ଭାରତୀୟ ସ୍ତରରେ ସେ ସମସ୍ତ ଛାତ୍ରଙ୍କୁ, ଯେଉଁମାନେ 10ମ/12ମ/ଡିପ୍ଲୋମା ବା ତତ୍‌ସମ ପରୀକ୍ଷା ଅତି କମରେ 60% ବା ତତ୍‌ସମ ସିଜିପିଏ ଗ୍ରେଡ୍ ଶିକ୍ଷା ବର୍ଷ 2022-23, 2023-24 ବା 2024-25 ରେ ପାସ୍ କରିଥିବେ ଏବଂ ଶିକ୍ଷା ବର୍ଷ 2025-26 ରେ ପ୍ରଥମ ବର୍ଷରେ ଆଡ୍‌ମିଶନ୍ ନେଇଥିବେ ।
• ବାଳକ ଓ ବାଳିକାଙ୍କ ପାଇଁ ଜେନେରାଲ୍ ସ୍କଲାର୍‌ଶିପ୍‌ସ, ଯିଏ ଅଣ୍ଡର୍ ଗ୍ରାଜୁଏଟ୍ ଷ୍ଟଡୀ କରୁଛନ୍ତି ଏସବୁରେ;
(i) ମେଡିସିନ୍, ଇଞ୍ଜିନିଅରିଙ୍ଗ, ଅନ୍ୟ କିଛି ଶିକ୍ଷଣ ଧାରା ବା ଅନ୍ୟ କ୍ଷେତ୍ରରେ ଡିପ୍ଲୋମା କୋର୍ସ ଅଥବା ଇଣ୍ଟିଗ୍ରେଟେଡ୍ କୋର୍ସେସ୍।
(ii) ସରକାରୀ ମାନ୍ୟତାପ୍ରାପ୍ତ କଲେଜେସ୍/ଇନ୍‌ଷ୍ଟିଚ୍ୟୁଟ୍‌ସ ଜରିଆରେ ଭୋକେଶନାଲ୍ କୋର୍ସ କିମ୍ବା ଇଣ୍ଡଷ୍ଟ୍ରିଆଲ୍ ଟ୍ରେନିଙ୍ଗ ଇନ୍‌ଷ୍ଟିଚ୍ୟୁଟ୍‌ସ (ଆଇଟିଆଇ) ରେ କୋର୍ସେସ୍
• ସ୍ପେଶାଲ୍ ସ୍କଲାର୍‌ଶିପ୍‌ସ ବାଳିକାମାନ ଙ୍କ ପାଇଁ, ଯିଏ ଅଧ୍ୟୟନ କରୁଛନ୍ତି ଏଥିରେ;
(i) କ୍ଲାସ୍ 11ମ/10+2 ପ୍ୟାଟର୍ନ ଅନ୍ତର୍ଗତ ଇଣ୍ଟର୍‌ମିଡିଏଟ୍ ।
(ii) 10ମ ପରେ ଯେକୌଣସି କ୍ଷେତ୍ରରେ ଦୁଇ ବର୍ଷ ସକାଶେ ଡିପ୍ଲୋମା କୋର୍ସ ।
ଅନ୍‌ଲାଇନ୍ ଆବେଦନ, ଅନ୍ୟାନ୍ୟ ଯୋଗ୍ୟତା ସର୍ତ୍ତ ଏବଂ ସ୍କିମ୍'ର ବିଶଦ ବିବରଣୀ ପାଇଁ ଦେଖନ୍ତୁ https://licindia.in
ଅନ୍‌ଲାଇନ୍ ଆବେଦନ ପଇଠ କରିବାର ଅନ୍ତିମ ଦିନାଙ୍କ 22.09.2025

ରାଜନେତା ଗଣତନ୍ତ୍ରକୁ ନିୟନ୍ତ୍ରଣ କରିବା ଶୁଭଙ୍କର ନୁହେଁ: ପରଞ୍ଜୀୟ ଗୁହା

ସମତା କନ୍‌କ୍ଲେଭ-୨୦୨୫

ଲୋକଙ୍କୁ ଅଧିକାର ପାଇଁ ଆନ୍ଦୋଳନ: ଭକ୍ତ

ଭୁବନେଶ୍ୱର,୩୧।୮(ରବିନାରାୟଣ ଜେନା)

ଦେଶର ସମ୍ବିଧାନ ପ୍ରତ୍ୟେକ ନାଗରିକଙ୍କୁ ବାକ୍ ସ୍ୱାଧୀନତା ଦେଇଛି। ହେଲେ ଏବେ ଏହାକୁ ବିଭିନ୍ନ ମାଧ୍ୟମରେ କଣ୍ଠରୋଧ କରାଯାଉଛି। କେତେବେଳେ ରାଜନେତାମାନେ ବାକ୍ ସ୍ୱାଧୀନତାକୁ ଚାପି ଦେଉଛନ୍ତି ତ ଆଉ କେତେବେଳେ କର୍ପୋରେଟର ବଡ଼ ହସ୍ତୀ ଓ ଧନିକମାନେ ଚାପି ଦେଉଛନ୍ତି, ଯାହା ଏକ ସୁସ୍ଥ ଗଣତନ୍ତ୍ର ପାଇଁ ଶୁଭଙ୍କର ନୁହେଁ ବୋଲି ବରିଷ୍ଠ ଖବରଦାତା ପରଞ୍ଜୀୟ ଗୁହା ଠାକୁର୍ତା କହିଛନ୍ତି।

ଭୁବନେଶ୍ୱର ପ୍ରେସ୍ କ୍ଲବ୍‌ଠାରେ ରବିବାର ଅନୁଷ୍ଠିତ ଦୁଇଦିନିଆ ସମତା କନ୍‌କ୍ଲେଭ୍‌ର ଉଦ୍‌ଯାପନୀ ସମାରୋହରେ ଯୋଗଦେଇ ପରଞ୍ଜୀୟ କହିଥିଲେ, ବର୍ତ୍ତମାନ ସମୟରେ ବାକ୍ ସ୍ୱାଧୀନତା ବଜାୟ ରଖିବା କ୍ଷେତ୍ରରେ ଏପରି ସମ୍ମିଳନୀର ଗୁରୁତ୍ୱ ରହିଛି। ସରକାରଙ୍କ ପାଖରେ ଅନେକ ଆଇନ ଅଛି, ଯାହାକୁ ସେମାନେ ପରିବର୍ତ୍ତନ କରିଛନ୍ତି ଓ କାର୍ଯ୍ୟକାରୀ କରୁଛନ୍ତି, ଯାହା ତଥ୍ୟ ପ୍ରଯୁକ୍ତି, ଡିଜିଟାଲ୍ ଡାଟା ଗୋପନୀୟତା, ପୁସ୍ତକ ପ୍ରକାଶନ ଇତ୍ୟାଦି ମାଧ୍ୟମରେ ମତ ପ୍ରକାଶର ସ୍ୱାଧୀନତାକୁ ସୀମିତ କରୁଛି। ଗଣତନ୍ତ୍ରରେ ମାଧ୍ୟମଗୁଡ଼ିକୁ ସ୍ୱାଧୀନ ରହିବାକୁ ଦିଆଯିବା ଉଚିତ୍, ଯାହାଦ୍ୱାରା ସେମାନଙ୍କର ଅଧିକାର ସୁରକ୍ଷିତ ରହିପାରିବ। ଯଦି ରାଜନୀତିଜ୍ଞମାନେ ମାଧ୍ୟମଗୁଡ଼ିକୁ ନିୟନ୍ତ୍ରଣ କରିବେ ତେବେ ଗଣତନ୍ତ୍ର ପାଇଁ ଏହା ଆଦୌ ଶୁଭଙ୍କର ନୁହେଁ ବୋଲି ସେ କହିଥିଲେ।

ଏଥିସହ ପରଞ୍ଜୀୟ କହିଥିଲେ, ଗତ ୧୩ ବର୍ଷ ଧରି ଦେଶର ପ୍ରଧାନମନ୍ତ୍ରୀ ନରେନ୍ଦ୍ର ମୋଦି ସାମ୍ବାଦିକ ସମ୍ମିଳନୀ କରୁନାହାନ୍ତି। ଏହା ପଛରେ ଅନେକ କାରଣ ରହିଛି। ଯଦି ସେ ସବୁଦୃଷ୍ଟିରୁ ସ୍ୱଚ୍ଛ ଅଛନ୍ତି ତେବେ ନିଶ୍ଚିତ ଭାବେ ଗଣମାଧ୍ୟମକୁ ସାମ୍ନା କରିବା ଆବଶ୍ୟକ। ତେବେ ଗତ ସାଧାରଣ ନିର୍ବାଚନ ବେଳେ ମୋଦି କହିଥିଲେ, ଅବ୍‌କୀ ବାର୍ ୪୦୦ ପାର୍। ହେଲେ କ'ଣ ହେଲା, ସାରା ଦେଶରେ ମୋଦିଙ୍କ ଲୋକପ୍ରିୟତା ଏବେ କେତେ ଯେ କମିଛି ତାହା ନିର୍ବାଚନ ଫଳାଫଳ କହିସାରିଛି। ଯେଉଁ ମୋଦି ଦିନେ କହୁଥିଲେ ଆମେରିକା ରାଷ୍ଟ୍ରପତି ଡୋନାଲ୍ଡ ଟ୍ରମ୍ପ ମୋର ବନ୍ଧୁ, ଏବେ ସେ କାହିଁକି ତାଙ୍କ ସହ କଥା ହୋଇପାରୁ ନାହାନ୍ତି। ଦେଶରେ ଆମେରିକା ଯେଉଁ ୫୦ ପ୍ରତିଶତ ଟାରିଫ୍ ଲଗାଇଲା, ସେତେବେଳେ ବନ୍ଧୁତ୍ୱ କୁଆଡ଼େ ଯାଇଥିଲା ବୋଲି ସେ ପ୍ରଶ୍ନ କରିଥିଲେ।

ଏହି ଅବସରରେ ଓଡ଼ିଶା ପ୍ରଦେଶ କଂଗ୍ରେସ ସଭାପତି ଭକ୍ତ ଚରଣ ଦାସ ବାଲେଶ୍ୱର ଛାତ୍ରୀ ଆତ୍ମାହୁତିବେଳେ କଂଗ୍ରେସ ପକ୍ଷରୁ କରାଯାଇଥିବା ଓଡ଼ିଶା ବନ୍ଦ ଡାକରା ଦ୍ୱାରା ସାଧାରଣ ଲୋକେ ପ୍ରଭାବିତ ହୋଇଥିବା ପ୍ରଶ୍ନର ଉତ୍ତରରେ କହିଥିଲେ, ଏହା ଗାନ୍ଧୀଙ୍କ ଅହିଂସା ଆନ୍ଦୋଳନର ଏକ ଉପାୟ। ଯାହାଦ୍ୱାରା ରାଜ୍ୟବାସୀ କିଭଳି ଭାବେ ହୃଦୟରୁ ସମର୍ଥନ ଦେଲେ ତାହା ଜଣାପଡ଼ିଲା। ସମାଜକୁ ସଚେତନ କରିବା ତଥା ଲୋକଙ୍କୁ ଅଧିକାର ଓ ନ୍ୟାୟ ଦେବା ଲାଗି ଆନ୍ଦୋଳନ କରାଯାଇଥାଏ, ତା'ମାନେ ନୁହେଁ ଯେ ହିଂସାକାଣ୍ଡ ଭିଆଇବା ବୋଲି ଭକ୍ତ କହିଥିଲେ। ଏଥିସହ ସେ କହିଥିଲେ, କଂଗ୍ରେସର ଜନସମର୍ଥନ ଦିନକୁ ଦିନ ବୃଦ୍ଧି ପାଉଛି। ଯଦି ଆମ ପାଖରେ ୫୧ ବିଧାୟକ ଥା'ନ୍ତେ, ତେବେ ରାଜ୍ୟରେ ଯେଉଁ ନାରୀ ନିର୍ଯାତନା ବଢ଼ିଚାଲିଛି ତାକୁ ନେଇ ଭାଜପା ସରକାରର ଅବସ୍ଥା କ'ଣ ହୁଅନ୍ତା ତାହା କହିହେବ ନାହିଁ। ମାତ୍ର ରାଜ୍ୟରେ ଏବେ ଭାଜପା କଥାରେ ବିଜେଡି ପରିଚାଳିତ ହେଉଛି। ତେଣୁ କଂଗ୍ରେସର ଅନାସ୍ଥା ପ୍ରସ୍ତାବ ସମ୍ପର୍କରେ ଏପର୍ଯ୍ୟନ୍ତ ବିଜେଡି ସ୍ପଷ୍ଟ କରିପାରୁନାହିଁ ବୋଲି ସେ କହିଛନ୍ତି।

ସୂଚନାଯୋଗ୍ୟ, ଏହି ଦୁଇଦିନିଆ ସମତା କନ୍‌କ୍ଲେଭ୍ 'ଗଣତନ୍ତ୍ର ଓ ମତପ୍ରକାଶ ସ୍ୱାଧୀନତାର ଉତ୍ସବ'କୁ ପୂର୍ବତନ ଓଡ଼ିଶା ମୁଖ୍ୟ ବିଚାରପତି ଏସ୍. ମୁରଲିଧର ଉଦ୍‌ଘାଟନ କରିଥିଲେ। କନ୍‌କ୍ଲେଭ୍‌ରେ ପ୍ରେସ୍ ସ୍ୱାଧୀନତା, ନ୍ୟାୟପାଳିକା ଓ ସାମ୍ବିଧାନିକ ଅଧିକାର, ଗଣତନ୍ତ୍ରୀୟ ସଂସ୍ଥାପନା ପ୍ରତି ଆସ୍ଥା ଓ ମତପ୍ରକାଶ, ସ୍ୱାଧୀନତା ସୁରକ୍ଷାରେ ସାମ୍ବାଦିକ, ସାହିତ୍ୟିକ ଓ କଳାକାରମାନଙ୍କ ଭୂମିକାକୁ ନେଇ ବିସ୍ତୃତ ଆଲୋଚନା ହୋଇଥିଲା।

ପ୍ରେସ୍ କ୍ଲବ୍‌ଠାରେ ରବିବାର ଅନୁଷ୍ଠିତ ଦୁଇଦିନିଆ ସମତା କନ୍‌କ୍ଲେଭ୍‌ର ଉଦ୍‌ଯାପନୀ ସମାରୋହରେ ପରଞ୍ଜୀୟ ଗୁହା ଠାକୁର୍ତା (ଡାହାଣରୁ ଦ୍ୱିତୀୟ) ଓ ଅନ୍ୟମାନେ। **(ଫଟୋ: ବିକାଶ ନାୟକ)**

୨ରେ ଲଘୁଚାପ

ମତ୍ସ୍ୟଜୀବୀଙ୍କୁ ସମୁଦ୍ର ମନା

ଭୁବନେଶ୍ୱର,୩୧।୮(ବନ୍ଦନା ସେଠୀ)

ବର୍ତ୍ତମାନ ରାଜ୍ୟରେ ଘୂର୍ଣ୍ଣିବଳୟ ସହ ମୌସୁମୀ ଟ୍ରପ୍ ପ୍ରଭାବରେ ବର୍ଷା ଲାଗିରହିଛି। ଗତ ୨୪ଘଣ୍ଟାରେ ସର୍ବାଧିକ କନ୍ଧମାଳ ଜିଲା ଫିରିଙ୍ଗିଆ ଅଞ୍ଚଳରେ ୧୨.୫ ସେ.ମି ବର୍ଷା ରେକର୍ଡ କରାଯାଇଛି। ତେବେ ଆସନ୍ତା ୨ ତାରିଖ ବେଳକୁ ଉତ୍ତରପଶ୍ଚିମ ବଙ୍ଗୋପସାଗର ଅଞ୍ଚଳରେ ଆଉଏକ ଲଘୁଚାପ କ୍ଷେତ୍ର ସୃଷ୍ଟି ହେବା ନେଇ ଆଞ୍ଚଳିକ ପାଣିପାଗ କେନ୍ଦ୍ର ସତର୍କତା ଜାରି କରିଛି। ଏହା ପ୍ରଭାବରେ ୩ ତାରିଖ ଯାଏ ପ୍ରବଳ ବର୍ଷା ସମ୍ଭାବନା ରହିଛି। ବିଶେଷକରି ଦକ୍ଷିଣ ଓଡ଼ିଶାରେ ପ୍ରବଳ ବର୍ଷା ସମ୍ଭାବନା ରହିଛି। ମୋଗୁଆ ପାଗ ସହ ପବନର ବେଗକୁ ନେଇ ସମୁଦ୍ର ଅଶାନ୍ତ ରହିବ। ତେଣୁ ସେପ୍ଟେମ୍ବର ୨ରୁ ୪ ତାରିଖ ମଧ୍ୟରେ ସମୁଦ୍ର ମଧ୍ୟକୁ ନ ଯିବାକୁ ପରାମର୍ଶ ଦିଆଯାଇଛି। ପାଣିପାଗ କେନ୍ଦ୍ରର ସୂଚନାନୁସାରେ, ଆସନ୍ତା ୨୪ଘଣ୍ଟାରେ ସାରା ରାଜ୍ୟରେ ମାଧ୍ୟମ ଧରଣର ବର୍ଷା ହେବ। ସୋମବାର କଳାହାଣ୍ଡି, କନ୍ଧମାଳ, କୋରାପୁଟ, ବାଲେଶ୍ୱର, ଭଦ୍ରକ, ଯାଜପୁର, କେନ୍ଦ୍ରାପଡା, କଟକ, ଜଗତ୍‌ସିଂହପୁର, ନୟାଗଡ଼, ଖୋର୍ଦ୍ଧା, ପୁରୀ, ସୁନ୍ଦରଗଡ଼, ଝାରସୁଗୁଡ଼ା, ବରଗଡ଼, ସମ୍ବଲପୁର, ଦେବଗଡ଼, ଅନୁଗୋଳ, ଢେଙ୍କାନାଳ, କେନ୍ଦୁଝର, ମୟୂରଭଞ୍ଜ, ସୋନପୁର, ବୌଦ୍ଧ ଜିଲାରେ ବର୍ଷା ସହ ପବନ ବହିବ। ଏଥିସହ ସ୍ଥାନେ ସ୍ଥାନେ ବିଜୁଳି ଘଡ଼ଘଡ଼ି ନେଇ ସତର୍କ କରିଛି ପାଣିପାଗ କେନ୍ଦ୍ର। କଳାହାଣ୍ଡି, କନ୍ଧମାଳ ଓ କୋରାପୁଟ ଜିଲାରେ ବିଜୁଳି ଓ ଘଡ଼ଘଡି ସହ ଘଣ୍ଟାପ୍ରତି ୩୦-୪୦ କି.ମି. ବେଗରେ ପବନ ବହିବାର ସମ୍ଭାବନା ରହିଛି।

ବର୍ଷ ବର୍ଷ ଧରି ବିଶ୍ୱସ୍ତ ନାମ
FREE FROM IRRITATION
RVP
B-TEX
WHITE OINTMENT
RVP
ବି-ଟେକ୍ସ
ଧଳା ମଲମ
UIN : GUJARAT/0101/2025
B Tex Ointment Mfg. Co.
C/16-17, Udyog Nagar, Navsari-396445, Gujarat, INDIA.

ଅବୈଧ ଅର୍ଥ କାରବାର ରୋକିବା ଉପରେ ଗୁରୁତ୍ୱ

କଟକରେ ଏସ୍‌ଆଇଟି ବୈଠକ

କଟକ,୩୧।୮(କାର୍ତ୍ତିକ ସାହୁ)

କଳାଧନ ଓ ଦୁର୍ନୀତି ରୋକିବା ନିମନ୍ତେ ଗଠିତ ସ୍ପେଶାଲ ଇନଭେଷ୍ଟିଗେଶନ ଟିମ୍ (ଏସ୍‌ଆଇଟି)ର ଗୁରୁତ୍ୱପୂର୍ଣ୍ଣ ସମୀକ୍ଷା ବୈଠକ ରବିବାର ଅନୁଷ୍ଠିତ ହୋଇଯାଇଛି। ଦେଶରେ ଅବୈଧ ଅର୍ଥ କାରବାର ରୋକାଯିବା ଉପରେ ବୈଠକରେ ଗୁରୁତ୍ୱାରୋପ କରାଯାଇଛି।

ଏସ୍‌ଆଇଟି ଉପାଧ୍ୟକ୍ଷ ଜଷ୍ଟିସ ଅରିଜିତ ପଶାୟତଙ୍କ ଅଧ୍ୟକ୍ଷତାରେ ତେଲେଙ୍ଗାବଜାରସ୍ଥିତ ତାଙ୍କ ବାସଭବନରେ ଅନୁଷ୍ଠିତ ବୈଠକରେ ଦୁର୍ନୀତିର ବିଭିନ୍ନ ଦିଗ ଓ ସେଗୁଡ଼ିକୁ ନିରାକରଣ ଉପରେ ଅଧିକାରୀମାନଙ୍କ ଭୂମିକା ଉପରେ ଆଲୋକପାତ କରାଯାଇଥିଲା। ଦୁର୍ନୀତି ରୋକିବା ଦିଗରେ କାର୍ଯ୍ୟ କରୁଥିବା ସରକାରୀ ସଂସ୍ଥାଗୁଡ଼ିକର ବରିଷ୍ଠ ଅଧିକାରୀମାନେ ନିଜ ସଂସ୍ଥାର କାର୍ଯ୍ୟାନୁଷ୍ଠାନ ଓ କାର୍ଯ୍ୟପନ୍ଥା ଉପରେ ଅବଗତ କରାଇଥିଲେ। ବିଶେଷ କରି ଦୁର୍ନୀତିଗ୍ରସ୍ତ ସରକାରୀ ଅଧିକାରୀଙ୍କ ବିରୋଧରେ ନିଆଯାଇଥିବା କାର୍ଯ୍ୟାନୁଷ୍ଠାନ ଓ ଏପର୍ଯ୍ୟନ୍ତ ଧରାହୋଇଥିବା କଳାଧନ ପରିମାଣ ସଂକ୍ରାନ୍ତରେ ଅଧିକାରୀମାନେ ସୂଚନା ଦେଇଥିଲେ। ଏଥିସହ ଆଗାମୀ ଦିନରେ ଦୁର୍ନୀତି ରୋକିବା ଦିଗରେ ହୋଇଥିବା ରଣନୀତି ବାବଦରେ ଅଧିକାରୀମାନେ ତଥ୍ୟ ଉପସ୍ଥାପନ କରିଥିଲେ। ବିଭିନ୍ନ ସଂସ୍ଥା ସେମାନଙ୍କର ଅଗ୍ରଗତି ରିପୋର୍ଟ ଦାଖଲ କରିଥିଲେ। ଧରାହୋଇଥିବା ଦୁର୍ନୀତିଗ୍ରସ୍ତ ସରକାରୀ ଅଧିକାରୀମାନଙ୍କ ଉପରେ ନିଆଯାଉଥିବା କାର୍ଯ୍ୟାନୁଷ୍ଠାନ ଉପରେ ସମୀକ୍ଷା କରାଯାଇଥିଲା। ବିଭିନ୍ନ ତଦନ୍ତକାରୀ ସଂସ୍ଥା ପରସ୍ପର ମଧ୍ୟରେ ସମନ୍ୱୟ ରଖି ତଥ୍ୟ ଆଦାନ ପ୍ରଦାନ ଜରିଆରେ କାର୍ଯ୍ୟ କଲେ ଅଧିକ ଫଳପ୍ରଦ ହୋଇପାରିବ ବୋଲି ଉପାଧ୍ୟକ୍ଷ ଅଧିକାରୀମାନଙ୍କୁ କହିଥିଲେ। କ୍ରାଇମବ୍ରାଞ୍ଚ ଆଇଜି, ଭିଜିଲାନ୍ସ ଏସ୍‌ପି, ଆୟକର ବିଭାଗ, ପ୍ରବର୍ତ୍ତନ ନିର୍ଦ୍ଦେଶାଳୟର ଅଧିକାରୀଙ୍କ ସମେତ ବହୁ ବରିଷ୍ଠ ଅଧିକାରୀ ବୈଠକରେ ଯୋଗଦେଇଥିଲେ।

GURU KELUCHARAN MOHAP

କୌଣସି କୌଣସି ଯୁଗରେ ଆମର ଏହି ପୃଥିବୀର ଜୀବନ ଅଲୌକିକ ଭାବେ ଅନେକ ସୋପାନ ପାରି ହୋଇ ଅଳ୍ପସମୟରେ ବହୁ ଉର୍ଦ୍ଧ୍ୱକୁ ଉଠିଯାଏ । କିନ୍ତୁ ଅନ୍ୟ ସବୁ ସମୟରେ ସେତିକି ପଥ ଯିବାକୁ ତାକୁ ହଜାର ହଜାର ବର୍ଷ ଲାଗିଯାଏ । –ଶ୍ରୀମା

ମହରଗରୁ କାନ୍ତାରରେ

ଚାଇନାର ତିଆନ୍‌ଜିନ୍‌ଠାରେ ସାଂଘାଇ ସହଯୋଗ ସଙ୍ଗଠନ (ଏସ୍‌ସିଓ) ନେତାଙ୍କ ସମ୍ମିଳନୀ ୩୧ ଅଗଷ୍ଟ ୨୦୨୫ରେ ଆରମ୍ଭ ହୋଇଛି। ସମ୍ମିଳନୀ ପୂର୍ବରୁ ଭାରତର ପ୍ରଧାନମନ୍ତ୍ରୀ ନରେନ୍ଦ୍ର ମୋଦି ଓ ଚାଇନା ରାଷ୍ଟ୍ରପତି ଶି ଜିନ୍‌ପିଙ୍ଗ ଏକ ଘଣ୍ଟା ଧରି ଆଲୋଚନା କରିଛନ୍ତି। କଥାବାର୍ତ୍ତା ଲାଗି ୪୦ ମିନିଟ୍ ସମୟ ରହିଥିବା ବେଳେ ଦୁଇ ନେତା ଗପୁଗପୁ ଏକ ଘଣ୍ଟା ହୋଇଯାଇଥିବା ଭାରତୀୟ ଗଣମାଧ୍ୟମରୁ ଖବର ମିଳିଛି। ମନେପକାଇ ଦିଆଯାଇପାରେ ଯେ, ରୁଷିଆର କାଜାନଠାରେ ଗତବର୍ଷ ଅକ୍ଟୋବର ୨୩ରେ ହୋଇଥିବା ବ୍ରିକ୍ସ ଶିଖର ସମ୍ମିଳନୀ ପୃଷ୍ଠଭୂମିରେ ଉଭୟ ନେତା ପରସ୍ପରକୁ ଭେଟି ସୀମା ବିବାଦ ନେଇ ଆଲୋଚନା କରିଥିଲେ। ତେବେ ଜନସଂଖ୍ୟା ୨.୮ ବିଲିୟନ ଧାରଣ କରିଥିବା ଏହି ଦୁଇ ଦେଶର ଶୀର୍ଷ ନେତାଙ୍କ ଭେଟଘାଟ ଏବେ ଗୁରୁତ୍ୱ ବହନ କରିବାର ଏକାଧିକ କାରଣ ରହିଛି। ପ୍ରମୁଖ କାରଣ ହେଲା ଭାରତ ଉପରେ ଆମେରିକା ୫୦ ପ୍ରତିଶତ ଟାରିଫ୍ ଲଗାଇବା ପରେ ମୋଦି ଓ ଟ୍ରମ୍ପଙ୍କ ମଧ୍ୟରେ ସମ୍ପର୍କ ବିଗଡ଼ି ଯାଇଛି। ଏହି ପରିପ୍ରେକ୍ଷୀରେ ବିଶ୍ୱର ପ୍ରାଚୀନ ଦୁଇ ପ୍ରାଚ୍ୟ ସଭ୍ୟତା ଚାଇନା ଓ ଭାରତ ମଧ୍ୟରେ ଦୀର୍ଘବର୍ଷ ହେବ ରହିଆସିଥିବା ଶତ୍ରୁତାରେ ମୋଦି ଓ ଜିନ୍‌ପିଙ୍ଗ୍ ଆଲୋଚନା କିଭଳି ପ୍ରଭାବ ପକାଇବ ବୋଲି ଚର୍ଚ୍ଚା ହେଉଥିଲା। କିନ୍ତୁ ଯେଉଁ ବାଣିଜ୍ୟ ପ୍ରସଙ୍ଗକୁ ନେଇ ଗୋଟେ ବଡ଼ ଡିଲ୍ ହୋଇପାରେ ବୋଲି ଆଶା କରାଯାଉଥିଲା, କଥାବାର୍ତ୍ତାରୁ ସେଭଳି ଅଗ୍ରଗତି ହେଲା ଭଳି ପ୍ରତୀୟମାନ ହୋଇନାହିଁ। ମନେପଡ଼େ ୨୦୧୪ ସେପ୍ଟେମ୍ବରରେ ମୋଦି ଓ ଜିଙ୍ଗପିଙ୍ଗ୍ ଗୁଜରାଟର ଅହମଦାବାଦଠାରେ ଦୋଳି ଖେଳିବା ସହ ଅନେକ ବ୍ୟକ୍ତିଗତ ବନ୍ଧୁତ୍ୱ ପ୍ରଦର୍ଶନ କରିଥିଲେ। ଏହା ପରେ ଡୋକ୍‌ଲାମରେ ଭାରତ–ଚାଇନା ସେନା ମୁହାଁମୁହିଁ ହେବାରୁ ଏକପ୍ରକାର ଯୁଦ୍ଧ ସ୍ଥିତି ଦେଖାଦେଇଥିଲା, ଯାହା ପରେ ଭାରତ ଜମି ଛାଡ଼ିବା ପାଇଁ ବାଧ୍ୟ ହୋଇଥିଲା। ସେହିପରି ୨୦୧୯ ଅକ୍ଟୋବରରେ ତାମିଲନାଡୁର ମହାବଳିପୁରମ୍‌ରେ ଉଭୟଙ୍କ ବନ୍ଧୁତ୍ୱ ଚର୍ଚ୍ଚାକୁ ଆସିଥିଲା। ତା'ର କିଛିମାସ ପରେ ୨୦୨୦ ଜୁନ୍‌ରେ ଗଲୱାନ୍‌ରେ ୨୦ ଭାରତୀୟ ଯବାନଙ୍କୁ ଚାଇନା ସୈନ୍ୟ ହତ୍ୟା କରିଥିଲେ। ଏବେ ତିଆନଜିନ୍‌ଠାରେ ମୋଦି–ଜିନ୍‌ପିଙ୍ଗ୍‌ଙ୍କ ଆଲୋଚନା ସୀମାରେ ଶାନ୍ତି ବଜାୟ ରଖିବା ସହ ପାରସ୍ପରିକ ବିଶ୍ୱାସ ବଢ଼ାଇବା ଓ ଦୀର୍ଘ ୫ ବର୍ଷ ପରେ ଦୁଇ ଦେଶ ମଧ୍ୟରେ ସିଧାସଳଖ ବିମାନ ଚଳାଚଳ କରିବା ବିଷୟ ସ୍ଥାନ ପାଇଛି। ଏହାର ବାସ୍ତବ ପ୍ରତିଫଳନ କେଉଁଭଳି ହେବ ତାହା ଜାଣିବା ପାଇଁ ଅପେକ୍ଷା କରିବାକୁ ପଡ଼ିବ।

ଆମେରିକାଠାରୁ ଭାରତ ମୁହଁ ଫେରାଇ ଚାଇନା ଆଡ଼କୁ ଢଳିବାକୁ ନେଇ ଆଶା କରାଯାଉଥିଲା ଯେ କିଛି ଗୋଟେ ବଡ଼ ବାଣିଜ୍ୟିକ ଆଶ୍ୱାସନା ମିଳିପାରେ । କିନ୍ତୁ ଜଣାପଡ଼ିଛି, ଉଭୟେ ଦେଶ ଦ୍ୱିପାକ୍ଷିକ ବାଣିଜ୍ୟ ଓ ପୁଞ୍ଜିନିବେଶ ବୃଦ୍ଧି କରିବା ସହ ବାଣିଜ୍ୟିକ ନିଅଣ୍ଟକୁ ହ୍ରାସ କରିବେ ବୋଲି କଥା ହୋଇଛନ୍ତି। ବିଶ୍ୱ ବାଣିଜ୍ୟରେ ସ୍ଥିରତା ଆଣିବା ଦିଗରେ ଚାଇନା ଓ ଭାରତର ଭୂମିକାକୁ ଜିନ୍‌ପିଙ୍ଗ ସ୍ୱୀକୃତି ଦେଇଥିବା ବିଷୟ ଆଲୋଚନା ହୋଇଛି। ଚାଇନାର ଜଣେ କୂଟନୀତିଜ୍ଞ କହିଛନ୍ତି, ଆମେରିକା ଯେଉଁଭଳି ଭାବେ ଭାରତ ଉପରେ ଅତ୍ୟଧିକ ଟାରିଫ୍ ଲାଗୁ କରିଛି ସେହି ଦୃଷ୍ଟିରୁ ନୂଆଦିଲ୍ଲୀକୁ ବେଜିଂ ସମର୍ଥନ ଦେବ। ତେବେ ମନେରଖିବାକୁ ହେବ ଯେ, ଚାଇନା ନିଜ ସୀମା ବାହାରେ କୌଣସି ଶିଳ୍ପ ବସାଇବାର ନଜିର ନାହିଁ। କେବଳ ଭିତ୍ତିଭୂମି ଯଥା ପାଣିଜାହାଜ ପାଇଁ ବନ୍ଦର, ଓବର ଭଳି ଯୋଜନାରେ ରାସ୍ତା, ବିମାନବନ୍ଦର ଆଦିରେ ପୁଞ୍ଜି ବିନିଯୋଗ କରି ଚାଇନା ତା'ର ପ୍ରଭାବ ବିସ୍ତାର କରିଆସୁଛି। ସେଥିପାଇଁ ଆମେରିକା ସହିତ ଅପଡ଼ ହେବା ପରେ ଚାଇନା ସହିତ ବନ୍ଧୁତ୍ୱ କରିବା ଭାରତ ପାଇଁ ଅତ୍ୟନ୍ତ ବିପଜ୍ଜନକ ହୋଇପାରେ। ଭାରତର କୂଟନୀତିରେ ଚାଇନାକୁ ନେଇ ୧୯୬୨ରୁ ଯେଉଁ ସନ୍ଦେହ ରହିଆସିଛି, ସେହି ସ୍ଥିତିରେ କୌଣସି ପରିବର୍ତ୍ତନ ଆସିଥିଲା ଭଳି ମନେହେଉନାହିଁ। ଆଜି ଯଦି ଚାଇନା କୋଳରେ ବସିବା ପାଇଁ ପ୍ରଧାନମନ୍ତ୍ରୀ ମୋଦି ନିଷ୍ପତ୍ତି ନିଅନ୍ତି, ତେବେ ତାହା ଭବିଷ୍ୟତରେ ଭାରତର ନିରାପତ୍ତାକୁ କ୍ଷୁଣ୍ଣ କରିପାରେ। ଯଦି ବାସ୍ତବରେ ଭାରତର ଅର୍ଥନୀତି ଶକ୍ତିଶାଳୀ ହେଉଛି ଏବଂ ୭.୮ ଜିଡିପି ଅଭିବୃଦ୍ଧି ଘଟିବା ସହିତ ଭାରତ ଏବେ ବିଶ୍ୱର ୪ର୍ଥ ବୃହତ୍ ଅର୍ଥନୀତି ହୋଇଗଲାଣି, ତେବେ କୌଣସି ପଡ଼ୋଶୀ ଦେଶର ବୋଲକରା ହେବା ପରିବର୍ତ୍ତେ ନିଜ ଗୋଡ଼ରେ ଛିଡ଼ା ହେବାପାଇଁ ଭାରତ ଉଦ୍ୟମ କରିବା ଦରକାର। ଏଠାରେ ମନେପଡ଼େ ପୂର୍ବତନ ପ୍ରତିରକ୍ଷା ମନ୍ତ୍ରୀ ମୁଲାୟମ ସିଂ ଯାଦବ ସଂସଦରେ ବାରମ୍ବାର ଦେଇଥିବା ଚେତାବନୀ। ତାଙ୍କ ପାର୍ଲାମେଣ୍ଟ ଭାଷଣରେ ସେ ଚାଇନାକୁ ଭାରତର ମୁଖ୍ୟ ଶତ୍ରୁ ଭାବେ ଦୋହରାଇଥିଲେ । ଏହା ପରେ ୧୯୯୮ରେ ଜର୍ଜ ଫର୍ଣ୍ଣାଣ୍ଡିଜ୍ ପ୍ରତିରକ୍ଷାମନ୍ତ୍ରୀ ଥିବାବେଳେ ଚାଇନା ଭାରତର ଏକନମ୍ବର ଶତ୍ରୁ ବୋଲି ଆଖ୍ୟା ଦେଇଥିଲେ। ଇତିହାସକୁ ଦେଖିଲେ ପ୍ରତ୍ୟେକ ଥର ମୋଦି–ଜିନ୍‌ପିଙ୍ଗ୍‌ଙ୍କ ଭେଟ ହୋଇଛି, ତା'ପରେ ସାମରିକ ଅଘଟଣ ଘଟିଛି ; ଯେଉଁଥିରେ ପ୍ରମାଣ ମିଳୁଛି ଯେ ଚାଇନା ତା'ର ବନ୍ଧୁତ୍ୱକୁ ଦୁଇପଇସାରେ ଖାତିର କରେନାହିଁ। ତଥାପି ସେହି ଦେଶରୁ ସବୁ ପ୍ରକାର ସାମଗ୍ରୀ ଭାରତକୁ ଆସିବାରେ ଲାଗିଛି ଏବଂ ଏଥିରେ କୌଣସି ରୋକ୍ ଲଗାଇଯାଇ ପାରୁନାହିଁ। ପରିସଂଖ୍ୟାନ ଦେଖିଲେ ଚାଇନା ସହ ଭାରତର ବାଣିଜ୍ୟିକ ନିଅଣ୍ଟ ୯୯.୨ ବିଲିୟନ ଆମେରିକୀୟ ଡଲାର ରହିଛି। ଅର୍ଥାତ୍ ୨୦୨୪–୨୫ ଆର୍ଥିକ ବର୍ଷରେ ଭାରତର ରପ୍ତାନି ଚାଇନାକୁ ୧୪.୨୫ ବିଲିୟନ ଆମେରିକୀୟ ଡଲାର ରହିଥିବା ବେଳେ ଆମଦାନୀ ୧୧୩.୫ ବିଲିୟନ ଆମେରିକୀୟ ଡଲାର ରହିଛି। ଏହି ବିଶାଳ ବ୍ୟବଧାନ କମିବା ନେଇ କେତେ ବର୍ଷ ଲାଗିବ କହିବା ମୁସ୍କିଲ। କାରଣ ଚାଇନାର ଚରିତ୍ରକୁ ଦେଖିଲେ ଏହା ସର୍ବଦା ନିଜ ବ୍ୟବସାୟିକ ସ୍ୱାର୍ଥକୁ ପ୍ରାଧାନ୍ୟ ଦେଇଥାଏ। ଯୁଦ୍ଧ କିମ୍ବା ଅନ୍ୟାନ୍ୟ ସଂଘର୍ଷରେ ବେଶି ମୁଣ୍ଡ ନ ଖେଳାଇ କିଭଳି ତା'ର ସାମଗ୍ରୀ ସମଗ୍ର ବିଶ୍ୱବଜାରରେ ଜବରଦସ୍ତ ଉପଲବ୍ଧ ହେବ ସେହି ଦିଗରେ କାର୍ଯ୍ୟ କରୁଥାଏ। ବର୍ତ୍ତମାନର ଘଡ଼ିସନ୍ଧି ମୁହୂର୍ତ୍ତରେ ଅନ୍ୟ ବାଣିଜ୍ୟିକ ସହଯୋଗୀ ଖୋଜି ତା' ସହ ଦୃଢ଼ ଆର୍ଥିକ ସମ୍ବନ୍ଧ ବାନ୍ଧିବା ଭାରତ ପାଇଁ କାଠିକର ପାଠ ହୋଇପଡ଼ିବ। ଭାରତ ଉପରେ ଆମେରିକା ୫୦ ପ୍ରତିଶତ ଟାରିଫ୍ ଲାଗୁ କରିବା ପରେ ଭାରତୀୟ ମୁଦ୍ରା ଆମେରିକୀୟ ଡଲାର ତୁଳନାରେ ସର୍ବକାଳୀନ ନିମ୍ନସ୍ତରରେ ପହଞ୍ଚିଯାଇଛି। ଏହାର ପ୍ରଭାବ ଭାରତର ଗୁରୁତ୍ୱପୂର୍ଣ୍ଣ ଆମଦାନୀ ଉପରେ ଦରବୃଦ୍ଧି ଭଳି ପ୍ରଭାବ ପକାଇବ। ଭାରତୀୟ ଟଙ୍କାକୁ ଯେଉଁଭଳି ବିମୁଦ୍ରୀକରଣ ପରେ ଦୁର୍ବଳ କରିଦିଆଯାଇଛି, ତାହା ଫଳରେ ପଡ଼ୋଶୀ ଦେଶଗୁଡ଼ିକ ମଧ୍ୟ ଏବେ ଭାରତୀୟ ଟଙ୍କାରେ ଭାରତ ସହିତ ବ୍ୟବସାୟ କରିବାକୁ ଅମଙ୍ଗ ହେଉଛନ୍ତି। ଇତିମଧ୍ୟରେ ବୟନ, ଚିଙ୍ଗୁଡ଼ି, ଔଷଧୀୟ ସାମଗ୍ରୀ ରପ୍ତାନିକୁ କ୍ଷତି ପହଞ୍ଚି ସାରିଲାଣି। ଆଗକୁ ଏହାର ଭୟଙ୍କର ପ୍ରଭାବ ଅନ୍ୟାନ୍ୟ କ୍ଷେତ୍ର ଉପରେ ପଡ଼ିବା ଥୟ। ଯଦି ଭାରତର ଘରୋଇ ଆର୍ଥିକ ସମସ୍ୟାକୁ ଦେଖାଯାଏ, ନଭେମ୍ବର ୨୦୧୬ ବିମୁଦ୍ରୀକରଣ ଓ ୨୦୧୭ ଜୁଲାଇରୁ ସାମଗ୍ରୀ ଓ ସେବା ଟିକସ (ଜିଏସ୍‌ଟି) ଲାଗୁ ହେବା ପରଠାରୁ କ୍ଷୁଦ୍ର ଓ ମଧ୍ୟମ ଧରଣର ଶିଳ୍ପଗୁଡ଼ିକ ଉପରକୁ ଉଠିପାରି ନାହାନ୍ତି। ଯେଉଁ କେତୋଟି ମୁଣ୍ଡ ଟେକୁଥିଲେ ସେଗୁଡ଼ିକ ଟ୍ରମ୍ପ୍ ଟାରିଫ୍‌ରେ ଭୂପତିତ।

ଭାରତର ନେତୃତ୍ୱ ବିଶ୍ୱ ବହିର୍ବ୍ୟାପାର ଓ ବାଣିଜ୍ୟିକ ନୀତିକୁ ଖୁବ୍ ହାଲୁକା ଭାବେ ଦେଖିବାରୁ ଆଜି ସ୍ଥିତି ନିୟନ୍ତ୍ରଣ ବାହାରକୁ ଚାଲିଯାଉଛି। ଜର୍ମାନୀର ଏକ ଖବରକାଗଜ ଅନୁଯାୟୀ ନିକଟରେ ଟ୍ରମ୍ପ୍‌ଙ୍କ ୪ ଥର ଫୋନ୍ କଲ୍‌କୁ କାଳେ ମୋଦି ଉଠାଇ ନ ଥିଲେ। ଘଟଣା ସତ୍ୟ ହୋଇଥିଲେ ସାଂଘାତିକ। ବିଶ୍ୱବାସୀ ଜାଣିଛନ୍ତି ଟ୍ରମ୍ପ୍ ଜଣେ ଏକଜିଦିଆ ନେତା। ତାଙ୍କୁ ଯିଏ ଅମାନ୍ୟ କରିବେ ତାଙ୍କ ପ୍ରତି ପ୍ରତିଶୋଧପରାୟଣ ହେବା ଥୟ। ମୋଦିଙ୍କ ସହ ଟାରିଫ୍ ପ୍ରସଙ୍ଗରେ କଥା ହେବାକୁ ଆଶା ରଖି ଯଦି ସେ ଫୋନ୍ କରିଥିବେ ଓ ତାହା ସମ୍ଭବ ନ ହେବାରୁ ସ୍ଥିତି ବିଗଡ଼ି ଯାଇଥିବା ଅନୁମାନ କରାଯାଇପାରେ। ଗୋଟେ ବଡ଼ ଆର୍ଥିକ ବିଶ୍ୱଶକ୍ତିକୁ କିଭଳି କୌଶଳକ୍ରମେ ପରିଚାଳନା କରିବା ହେବା କଥା ଭାରତର କୂଟନୀତି। ସେଥିରେ ବିଫଳ ହେବା ପରେ ଏବେ ଅନ୍ୟଆଡ଼େ ଥୋପ ପକାଇଲେ ହୁଏତ ତାହା ଖୁବ୍‌ଶୀଘ୍ର ଫଳ ଦେବ ବୋଲି କହି ହେବ ନାହିଁ। ବିଶେଷକରି ଚାଇନା ସହିତ କୌଣସି ପ୍ରକାର ବନ୍ଧୁତ୍ୱ ସୃଷ୍ଟି କରିବା ଭାରତ ପାଇଁ ନିଶ୍ଚିତ ଭାବେ କ୍ଷତିକାରକ ହେବ। ଓଡ଼ିଆରେ ଢଗ ଅଛି–'ମହରଗରୁ ଯାଇ କାନ୍ତାରରେ ପଡ଼ିବା'। ଭାରତର ଅବସ୍ଥା ବର୍ତ୍ତମାନ ସେଇଆ।

ସାମାଜିକ ଚକ୍ରରେ ପ୍ରୌଢ଼ାବସ୍ଥା

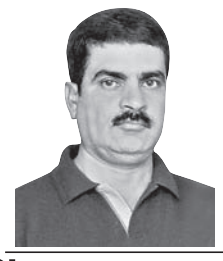

ପ୍ରକାଶ ତ୍ରିପାଠୀ

ଗତ ଜୁଲାଇ ମାସରେ ଉତ୍ତରପ୍ରଦେଶର ଅଯୋଧ୍ୟାଠାରେ ଏକ ଲଜ୍ଜାଜନକ ତଥା ଅମାନବୀୟ ଘଟଣା ସାମ୍ନାକୁ ଆସିଛି। କିଶନ ଦାସପୁର ନିକଟରେ, ନିଜ ପରିବାର ଲୋକେ ବିଳମ୍ବିତ ରାତିରେ ଜଣେ ରୋଗିଣୀ ବୃଦ୍ଧା ମହିଳାଙ୍କୁ ଗୋଟିଏ ଇ–ରିକ୍ସାରେ ଆଣି ରାସ୍ତାକଡ଼ରେ ଛାଡ଼ି ଚାଲି ଯାଇଥିଲେ। ପୋଲିସ କୌଣସି ସୂତ୍ରରୁ ଖବର ପାଇ ଉକ୍ତ ବୃଦ୍ଧା ମହିଳାଙ୍କୁ ଡାକ୍ତରଖାନା ନେଇଥିଲେ, ଯେଉଁଠାରେ କି ଡାକ୍ତରମାନେ ତାଙ୍କୁ ମୃତ ଘୋଷଣା କରିଥିଲେ। ଏହା ଗୋଟିଏ ସିସି କ୍ୟାମେରାରେ ରେକର୍ଡିଂ ହୋଇଯାଇଥିବାରୁ ଓ ପରେ ସୋସିଆଲ ମିଡିଆ ଭାଇରାଲ ହେବା ଯୋଗୁ ଘଟଣାଟି ଲୋକଲୋଚନକୁ ଆସିଥିଲା। ଏହାର କିଛିଦିନ ପୂର୍ବରୁ ମୁମ୍ବାଇରେ ଏହିଭଳି ଆଉ ଏକ ଲଜ୍ଜାଜନକ ଘଟଣା ସାମ୍ନାକୁ ଆସିଥିଲା, ଯେଉଁଠାରେ ଜଣେ ଯୁବକ ତାଙ୍କର କର୍କଟ ପୀଡ଼ିତା ଜେଜେମା'ଙ୍କୁ ଅଳିଆ ଗଦାରେ ଫିଙ୍ଗି ଦେଇ ଚାଲି ଯାଇଥିଲେ। ଏହା ପରେ ପୋଲିସ ପୀଡ଼ିତା ମହିଳାଙ୍କୁ ସେଠାରୁ ଉଦ୍ଧାର କରି ଡାକ୍ତରଖାନାରେ ଭର୍ତ୍ତି କରାଇ ଥିଲେ। ଏହି ଦୁଇଟି ଘଟଣା କେବଳ ଏକ ନମୁନା। ଆମେ ଏବେ ପ୍ରାୟତଃ ବୟସ୍କଙ୍କ ପ୍ରତି ଅପମାନ, ନିର୍ଯାତନା, ଅବମାନନା ଏବଂ ସମ୍ବେଦନହୀନ ଆଚରଣର ଖବର ଶୁଣୁଛୁ ଏବଂ ପଢୁଛୁ। ଆମର ସାମାଜିକ ଚିତ୍ର ଅନେକ ବଦଳି ଗଲାଣି। କାରଣ, ଆମେ ନୈତିକଦୃଷ୍ଟିରୁ ଏତେ ଦାୟିତ୍ୱହୀନ ହୋଇ ଗଲୁଣି ଯେ ଆମକୁ ଆମର ବୃଦ୍ଧ ମାତାପିତାଙ୍କ ଯତ୍ନ ନେବା ପାଇଁ ଆଇନ ତିଆରି କରିବାକୁ ପଡୁଛି। ଏହାଠାରୁ ଅଧିକ ଦୁର୍ଭାଗ୍ୟଜନକ କଥା ଆଉ କ'ଣ ହୋଇପାରେ। ପ୍ରୌଢ଼ ସମୟ ମାନବ ଜୀବନର ଏକ ସମ୍ବେଦନଶୀଳ ପର୍ଯ୍ୟାୟ। ଏକ ନିର୍ଦ୍ଦିଷ୍ଟ ବୟସ ପରେ, ସେମାନଙ୍କୁ ଅନେକ ପ୍ରକାରର ଶାରୀରିକ ଏବଂ ମାନସିକ ସମସ୍ୟା ଦେଇ ଗତି କରିବାକୁ ପଡ଼ିଥାଏ। ମନରେ ଏକ ଅଜବ ମାନସିକ ଭୟ ଏବଂ ଅସୁରକ୍ଷାର ଭାବନା ବାସ କରିବାକୁ ଲାଗେ। କିନ୍ତୁ ଅଧିକାଂଶ ଲୋକ ଏହା ବୁଝିପାରନ୍ତି ନାହିଁ ଏବଂ ପ୍ରୌଢ଼ବ୍ୟକ୍ତିଙ୍କ ସହିତ ଅନୁପଯୁକ୍ତ ବ୍ୟବହାର ପ୍ରଦର୍ଶନ କରନ୍ତି। ସେମାନେ ବୁଝିପାରନ୍ତି ନାହିଁ ଯେ ପ୍ରୌଢ଼ ବ୍ୟକ୍ତିମାନେ ଟଙ୍କା ନୁହେଁ, ଟିକେ ସ୍ନେହ, ଆଦର, ଭଲପାଇବା ଏବଂ ସମ୍ମାନ ପାଇବା ପାଇଁ ଆଶା ରଖନ୍ତି।

ପ୍ରକାଶିତ ଏକ ରିପୋର୍ଟ ଅନୁଯାୟୀ, ଭାରତରେ ଏବେ ପ୍ରାୟ ସାତଶହରୁ ଉର୍ଦ୍ଧ୍ୱ ବୃଦ୍ଧାଶ୍ରମ ଅଛି। ୨୦୫୦ ସୁଦ୍ଧା ଏହି ସଂଖ୍ୟା ତିନି ଗୁଣ ବୃଦ୍ଧି ପାଇବ ବୋଲି ଆଶା କରାଯାଉଛି। ଦେଶରେ ଶିଳ୍ପାୟନ ଏବଂ ସହରୀକରଣର ପ୍ରସାର ସହିତ, ପରିବାରର ମୌଳିକ ରୂପରେ ବ୍ୟାପକ ପରିବର୍ତ୍ତନ ଆସିଛି। ପରିବର୍ତ୍ତିତ ସାମାଜିକ ପରିବେଶରେ ଯୌଥ ପରିବାରଗୁଡ଼ିକ ଅଣୁ ପରିବାରକୁ ରୂପାନ୍ତରିତ

ହୋଇଛି। ଗୋଟିଏ ପଟେ, ଆଜିର ତଥାକଥିତ ଆଧୁନିକ ପିଢ଼ି ପାରମ୍ପରିକ ପାରିବାରିକ ଚଳଣି, ସାମାଜିକ ମୂଲ୍ୟବୋଧ ଏବଂ ପରମ୍ପରାଠାରୁ ଦୂରେଇ ଯାଉଛନ୍ତି ଓ ଅନ୍ୟପଟେ, ଅଣୁ ବା କ୍ଷୁଦ୍ର ପାରିବାରିକ ବ୍ୟବସ୍ଥା ବୃଦ୍ଧମାନଙ୍କୁ ଏକାକୀ ଜୀବନଯାପନ କରିବାକୁ ବାଧ୍ୟ କରିଛି। ପରିବର୍ତ୍ତନଶୀଳ ସମୟ ସହିତ, ପିଲାମାନେ ଉତ୍ତମ ଜୀବନଯାପନ ଲକ୍ଷ୍ୟରେ ବିଭିନ୍ନ ସହର କିମ୍ବା ବିଭିନ୍ନ ଦେଶକୁ ଚାଲି ଯାଉଛନ୍ତି । ସେମାନଙ୍କ ମାତାପିତା ଏକଲା ହୋଇଯାଉଛନ୍ତି। ପରବର୍ତ୍ତୀ ସମୟରେ ପିଲାମାନେ ମା'–ବାପାମାନଙ୍କୁ ଏକ ବୋଝ ଏବଂ ଦାୟିତ୍ୱ ଭାବରେ ଦେଖିବା ଆରମ୍ଭ କରୁଛନ୍ତି। ଦେଶରେ ବୟସ୍କମାନଙ୍କର ଏକ ବର୍ଗ ଅଛନ୍ତି, ଯେଉଁମାନେ ନିଜ ଘରେ ଏକ ଘୃଣ୍ୟ ଏବଂ ଅବହେଳିତ ଜୀବନ ବିତାଉଛନ୍ତି କିମ୍ବା ବୃଦ୍ଧାଶ୍ରମରେ ଅସହାୟତାର ଛାୟାରେ ଜୀବନ ବିତାଇବାକୁ ବାଧ୍ୟ ହେଉଛନ୍ତି। ସମାଜରେ ବୃଦ୍ଧାବୃଦ୍ଧଙ୍କ ଉପରେ ମାନସିକ ଏବଂ ଶାରୀରିକ ଅତ୍ୟାଚାରର ଦ୍ରୁତ ବୃଦ୍ଧିମଧ୍ୟ ଚିନ୍ତାର ବିଷୟ। ପରିବାର ସଦସ୍ୟଙ୍କ ଦ୍ୱାରା ନିରନ୍ତର ଅବହେଳା, ଅସମ୍ମାନ ଆଚରଣ ବୃଦ୍ଧାବୃଦ୍ଧମାନଙ୍କୁ ବହୁତ ଦୁର୍ବଳ କରିଦେଇଛି। ସେମାନେ ପ୍ରାପ୍ୟ ସମ୍ମାନ ପାଉନାହାନ୍ତି। ଏହା ସେମାନଙ୍କ ଦୁଃଖର ମୁଖ୍ୟ କାରଣ। ଭାରତ ବର୍ତ୍ତମାନ ବିଶ୍ୱର ଏକ ବୃହତ୍ ଯୁବ ଦେଶ। ଏଠାରେ ଯୁବଗୋଷ୍ଠୀଙ୍କ ସଂଖ୍ୟା ପଞ୍ଚଷଠି ପ୍ରତିଶତ। ଆମେରିକାର ଜନସଂଖ୍ୟା ରେଫରେନ୍ସ ବ୍ୟୁରୋ ଦ୍ୱାରା ସମ୍ପ୍ରତି କରାଯାଇଥିବା ଏକ ଅଧ୍ୟୟନ ଅନୁଯାୟୀ, ଆଜିର ଯୁବ ଭାରତ ୨୦୫୦ ସୁଦ୍ଧା 'ବୃଦ୍ଧ' ହୋଇଯିବ। ସେହି ସମୟରେ, ଦେଶରେ ପଞ୍ଚଷଠି ବର୍ଷରୁ ଅଧିକ ବୟସର ଲୋକଙ୍କ ସଂଖ୍ୟା ତିନି ଗୁଣ ବୃଦ୍ଧି ପାଇବ। ପ୍ରଶ୍ନ ହେଉଛି, ଆମେ କ'ଣ ଆମର 'ବୃଦ୍ଧ' ଜନସଂଖ୍ୟାର ଉପଯୁକ୍ତ ଯତ୍ନ ପାଇଁ ପର୍ଯ୍ୟାପ୍ତ ବ୍ୟବସ୍ଥା କରିପାରିବୁ? ବିଶ୍ୱ ସ୍ୱାସ୍ଥ୍ୟ ସଂଗଠନ ଆକଳନ କରିଛି ଯେ ବିଶ୍ୱ ସ୍ତରରେ ପ୍ରତି ଛଅ ଜଣ ବୟସ୍କଙ୍କ ମଧ୍ୟରୁ ଏକ ଜଣ କୌଣସି ପ୍ରକାରର ନିର୍ଯାତନାର ସମ୍ମୁଖୀନ ହୁଅନ୍ତି। କିନ୍ତୁ ଏହି ସଂଖ୍ୟା ବାସ୍ତବତାଠାରୁ ବହୁତ କମ୍ କାରଣ ଅଧିକାଂଶ ବୟସ୍କବ୍ୟକ୍ତି ଅପମାନ କିମ୍ବା ଭୟ ଯୋଗୁ ଏହି ଘଟଣାଗୁଡ଼ିକ ବାହାରେ ପ୍ରକାଶ କରି ନ ଥାନ୍ତି। ଏକ ଗବେଷଣା ଅନୁଯାୟୀ, ଭାରତୀୟ ଘରେ ବୃଦ୍ଧାବୃଦ୍ଧଙ୍କୁ ଅନେକ ପ୍ରକାରେ ହଇରାଣ କରାଯାଉଛି। ଏଥିରେ ପରିବାର ସଦସ୍ୟଙ୍କ ଦ୍ୱାରା ଅପମାନ, ଦୁର୍ବ୍ୟବହାର, ଅବହେଳା, ଆର୍ଥିକ ଶୋଷଣ ଏବଂ ଶାରୀରିକ ହଇରାଣ ଭଳି ଅମାନବୀୟ ପଦ୍ଧତି ଅନ୍ତର୍ଭୁକ୍ତ। ରିପୋର୍ଟରେ ଦର୍ଶାଯାଇଛି ଯେ ହଇରାଣ ହେଉଥିବା ୮୨ ପ୍ରତିଶତ ବୃଦ୍ଧାବୃଦ୍ଧ ସେମାନଙ୍କ ପ୍ରତି ହୋଇଥିବା ଦୁର୍ବ୍ୟବହାରର ଅଭିଯୋଗ କରନ୍ତି ନାହିଁ। ସେମାନେ ଏହି ବିଷୟଗୁଡ଼ିକୁ ପାରିବାରିକ ବିଷୟ ଭାବି ଛାଡ଼ି ଦିଅନ୍ତି କିମ୍ବା ଭବିଷ୍ୟତର ଅସୁରକ୍ଷା ବିଷୟରେ ଚିନ୍ତା କରି ଭୁଲି ଯିବାକୁ ପସନ୍ଦ କରନ୍ତି। ତଥାପି, ଦେଶରେ ବୟସ୍କଙ୍କ ପ୍ରତି ସମ୍ମାନ ଯେଉଁ ଗତିରେ ହ୍ରାସ ପାଇଛି ତାହା ଆମର ସାମାଜିକ–ସାଂସ୍କୃତିକ ମୂଲ୍ୟବୋଧର ଅବମୂଲ୍ୟାୟନକୁ ପ୍ରତିଫଳିତ କରେ।

ବୟସ୍କଙ୍କ ସେବା ଏବଂ ସୁରକ୍ଷା ପାଇଁ ଭାରତରେ ଅନେକ ଆଇନ ତିଆରି ହୋଇଛି। ଭାରତରେ ବରିଷ୍ଠ ନାଗରିକଙ୍କ ସ୍ୱାସ୍ଥ୍ୟ ଏବଂ କଲ୍ୟାଣ ପାଇଁ କେନ୍ଦ୍ର ସରକାର ୧୯୯୯ରେ ଏକ ଜାତୀୟ ନୀତି ପ୍ରସ୍ତୁତ କରିଥିଲେ। ଏହା ପରେ, ୨୦୦୭ରେ ସଂସଦରେ 'ମାତାପିତା ଏବଂ ବରିଷ୍ଠ ନାଗରିକ ଭରଣପୋଷଣ ବିଲ୍' ପାରିତ ହୋଇଥିଲା। ୨୦୧୫ରେ ସରକାର ଏକ କଠୋର ଆଇନ ତିଆରି କରିଥିଲେ, ଯାହା ଦ୍ୱାରା ବୃଦ୍ଧାବୃଦ୍ଧମାନେ ସେମାନଙ୍କ ସମ୍ପର୍କୀୟଙ୍କଠାରୁ କୌଣସି ପ୍ରକାରର ଅସୁବିଧାର ସମ୍ମୁଖୀନ ନ ହୁଅନ୍ତି। ଏହା ବ୍ୟତୀତ, ଅନେକ ରାଜ୍ୟ ସରକାର ବୃଦ୍ଧାଶ୍

ସ୍ୱାୟତ୍ତ ଶାସନ ଦିବସରେ ବିଭିନ୍ନ ପ୍ରକଳ୍ପ ଉଦ୍‌ଘାଟନ, ଲୋକାର୍ପଣ

ନବରଙ୍ଗପୁର,୩୧।୮ (ସଦାଶିବ ପ୍ରହରାଜ)

ନବରଙ୍ଗପୁର ପୌରପାଳିକା ପକ୍ଷରୁ ସ୍ୱାୟତ୍ତ ଶାସନ ଦିବସ ରବିବାର ପାଳିତ ହୋଇଯାଇଛି । ପୌର ଅଧ୍ୟକ୍ଷ କୁନୁ ନାୟକ ଓ ନିର୍ବାହୀ ଅଧିକାରୀ ଅଶୋକ କୁମାର କର୍ଣ୍ଣଙ୍କ ସମେତ ପାରିଷଦ ବୃନ୍ଦ ସକାଳ ୭.୧୫ରେ ସହର ସ୍ଥିତ ମହାପୁରୁଷଙ୍କ ପ୍ରତିମୂର୍ତ୍ତିରେ ପୁଷ୍ପମାଲ୍ୟାର୍ପଣ କରିଥିଲେ । ପରେ ଅଧ୍ୟକ୍ଷଙ୍କ ଦ୍ୱାରା ପୌର କାର୍ଯ୍ୟାଳୟଠାରେ ଜାତୀୟ ପତାକା ଉତ୍ତୋଳନ କରାଯାଇଥିଲା । ଭୁବନେଶ୍ୱରଠାରେ ଆୟୋଜିତ ରାଜ୍ୟସ୍ତରୀୟ ସ୍ୱାୟତ୍ତ ଶାସନ ଦିବସ ପାଳନ ଓ ମୁଖ୍ୟମନ୍ତ୍ରୀ ଙ୍କ ଦ୍ୱାରା ବହୁମୁଖୀ ହଲ୍ ପ୍ରକଳ୍ପ ଉଦଘାଟନ ଓ ବିଭିନ୍ନ ଯୋଜନାର ଲୋକାର୍ପଣ ଉତ୍ସବର ସିଧାପ୍ରସାରଣ କରାଯାଇଥିଲା । ପୌର ଅଧ୍ୟକ୍ଷ କୁନୁ ନାୟକଙ୍କ ସଭାପତିତ୍ୱରେ ଆୟୋଜିତ କାର୍ଯ୍ୟକ୍ରମରେ ମୁଖ୍ୟ ଅତିଥିଭାବେ ନବରଙ୍ଗପୁର ବିଧାୟକ ଗୌରୀ ଶଙ୍କର ମାଝୀ ଯୋଗ ଦେଇଥିଲେ । ସମ୍ମାନିତ ଅତିଥିଭାବେ ନବରଙ୍ଗପୁର ଜିଲାପାଳ ମହେଶ୍ୱର ସ୍ୱାଇଁ, ଅତିରିକ୍ତ ଜିଲାପାଳ ତପନ କୁମାର ଖୁଣ୍ଟିଆ, ମୁଖ୍ୟବ୍ୟକ୍ତା ବିଜୟ କୁମାର ମିଶ୍ର ଓ ପୌର ଉପାଧ୍ୟକ୍ଷା ସୌମ୍ୟା ମହାପାତ୍ର ପ୍ରମୁଖ ମଞ୍ଚାସୀନ ଥିଲେ । ପୌରପାଳିକାର ସଫେଇ କାର୍ଯ୍ୟ, ଆଲୋକୀକରଣ, ପାନୀୟ ଜଳ ପ୍ରତି ପୌର ପାଳିକା ପକ୍ଷରୁ ଗୁରୁତ୍ୱ ଦିଆଯାଇଥିଲା । ଏଥିସହ ନବରଙ୍ଗପୁର ସହରକୁ ଏକ ସୁନ୍ଦର ସବୁଜ ସହର ଭାବେ ଗଢ଼ି ତାଳିବାରେ ମୁଖ୍ୟଅତିଥି ଓ ସମ୍ମାନିତ ଅତିଥିମାନେ ଜନସାଧାରଣଙ୍କ ସହଯୋଗ କାମନା କରିଥିଲେ । ଏହି ଅବସରରେ ବିଧାୟକ ମାଝି, ଅଧ୍ୟକ୍ଷ ନାୟକ, ନିର୍ବାହୀ ଅଧିକାରୀ କର୍ଣ ଓ ସମସ୍ତ ପାରିଷଦ ବୃନ୍ଦଙ୍କ ଉପସ୍ଥିତିରେ ନବରଙ୍ଗପୁର ପୌରପାଳିକା ଦୁଇଟି କଲ୍ୟାଣ ମଣ୍ଡପ, ୧୪, ୧୫ ଓ ୧୬ ନମ୍ବର ୱାର୍ଡ ପାର୍କ, ଫେବର ରୋଡ ଓ ଶୌଚାଳୟ (ଲୁ)ର ଶୁଭ ଉଦ୍‌ଘାଟନ ଓ ଲୋକାର୍ପଣ କରାଯାଇଥିଲା ।

ସ୍ୱାୟତ୍ତ ଶାସନ ଅବସରରେ ପାରିଷଦ ବୃନ୍ଦ ଓ ପୌର କର୍ମଚାରୀଙ୍କ ମଧ୍ୟରେ କ୍ରିକେଟ ଓ ଭଲିବଲ ମ୍ୟାଚ ଅନୁଷ୍ଠିତ ହୋଇଥିଲା । ଉଭୟ ପ୍ରତିଯୋଗିତାରେ ପାରିଷଦ ବୃନ୍ଦ ବିଜୟୀ ହୋଇଥିଲେ । ସେହିପରି ବିଭିନ୍ନ ପ୍ରତିଯୋଗିତାରେ ବିଜୟୀ ହୋଇଥିବା ଦଳ ଓ ମହିଳା ପାରିଷଦ, ସ୍ୱଚ୍ଛ ସାଥି, ସ୍ୱଚ୍ଛ କର୍ମୀ, ମହିଳା ସ୍ୱୟଂ ସହାୟକ ଗୋଷ୍ଠୀଙ୍କୁ ଟ୍ରଫି ଦେଇ ଅତିଥିମାନେ ସମ୍ମାନିତ କରିଥିଲେ । ସ୍ୱାସ୍ଥ୍ୟ କ୍ଷେତ୍ରରେ ଉଲ୍ଲେଖନୀୟ ସେବା ଓ ସଫେଇ କାର୍ଯ୍ୟ ପାଇଁ ଜଣେ ମହିଳା, ଜଣେ ପୁରୁଷ ସଫେଇ କର୍ମଚାରୀଙ୍କୁ ସମ୍ମାନିତ କରାଯାଇଥିଲା । ସେହିପରି ମହିଳା ପାରିଷଦ ବୃନ୍ଦ ଓ ମହିଳା କର୍ମଚାରୀ ମଧ୍ୟରେ ମ୍ୟୁଜିକ ଚେୟାର, ଲେମନ ସ୍ପୁନ ପ୍ରତିଯୋଗିତାରେ ବିଜୟୀ ହୋଇଥିବା ଦଳକୁ ଅତିଥି ଟ୍ରଫି ପ୍ରଦାନ କରିଥିଲେ । ପରେ ସାଂସ୍କୃତିକ କାର୍ଯ୍ୟକ୍ରମ ପରିବେଷଣ କରାଯାଇଥିଲା । କାର୍ଯ୍ୟକ୍ରମରେ ଅନ୍ୟମାନଙ୍କ ମଧ୍ୟରେ କାଉନସିଲର ଏ. ସତୀଶ, ପି. କେଶବ ରାଜୁ, ନଗେନ୍ଦ୍ର ପଟ୍ଟନାୟକ, ସମେଶ ଖରା, ଅମିତ ପ୍ରଧାନ, ମମତା ମହାରଣା, ସନ୍ତୋଷୀ ଜାନି, ଗୀତାଞ୍ଜଳି ଯାଦବ, ରାଜେଶ୍ୱରୀ, ପି. ଉଷାରାଣୀ, ମୁରୁଲି କ୍ରିଷ୍ଣା, ପୁନାମ ସାହୁ, ଅଲେଖ ସୌରା, ରଞ୍ଜିତା ପଣ୍ଡା, ପୁରୁଷୋତ୍ତମ ହରିଜନ ପ୍ରମୁଖ ଯୋଗ ଦେଇଥିଲେ । କାର୍ଯ୍ୟକ୍ରମକୁ ପୌର ପାଳିକାର ଜ୍ୟୋତି ପାରିଚ୍ଛା ପରିଚାଳନା କରିଥିଲେ । ରାମ ଶଙ୍କର ଦାସ, ସାନୁ ପ୍ରହରାଜ, ଟୁନା ଦାଶ, ରାଜେଶ ତ୍ରିପାଠୀ ପ୍ରମୁଖ ସହଯୋଗ କରିଥିଲେ ।

ବିଧାୟକ ଗୌରୀ ଶଙ୍କର ମାଝୀ, ପୌର ଅଧ୍ୟକ୍ଷ କୁନୁ ନାୟକ ଏବଂ ଅନ୍ୟମାନେ ବିଭିନ୍ନ ପ୍ରକଳ୍ପକୁ ଉଦ୍‌ଘାଟନ କରୁଛନ୍ତି ।

ମଦଭାଟି ଘେରିଲେ ଗ୍ରାମବାସୀ

ଗ୍ରାମବାସୀ ଲାଇସେନ୍ସପ୍ରାପ୍ତ ମଦ ଭାଟି ସମ୍ମୁଖରେ ବିକ୍ଷୋଭ ପ୍ରଦର୍ଶନ କରୁଛନ୍ତି ।

ଚନ୍ଦାହାଣ୍ଡି,୩୧।୮ (ସନ୍ତୋଷ ଶତପଥୀ)

ବେଆଇନ ମଦ କାରବାର ବନ୍ଦ ଦାବି

ନବରଙ୍ଗପୁର ଜିଲା ଚନ୍ଦାହାଣ୍ଡି ବ୍ଲକ୍‌ରେ ଦିନକୁ ଦିନ ବେଆଇନ ମଦ କାରବାର ବୃଦ୍ଧି ପାଇବାରେ ଲାଗିଛି । ବେଆଇନ ମଦ କରବାର ବନ୍ଦ ଦାବିରେ ଶନିବାର ଅନକାବେଡା ପଞ୍ଚାୟତର ନୂଆପଡା ଓ ଅନକାବେଡା ଗ୍ରାମର ଶତାଧିକ ମହିଳା ଓ ଯୁବଗୋଷ୍ଠୀ ଏକାଠି ହୋଇ ମଦ ବିରୋଧୀ ବିଭିନ୍ନ ନାରାବାଜି କରି ସନ୍ଧିମୁଣ୍ଡାସ୍ଥିତ ଲାଇସେନ୍ସପ୍ରାପ୍ତ ମଦ ଭାଟିକୁ ଘେରିଥିଲେ । ଉଦ୍ୟକ୍ତ ଲୋକେ ମଦ ଭାଟିରେ ଥିବା ଦେଶୀ ମଦ ପ୍ୟାକେଟ (ପାଉଚ) ଫିଙ୍ଗାଫୋପଡ଼ା କରିବା ସହ ନଷ୍ଟ କରିଥିଲେ । ଫଳରେ ସେଠାରେ ଉତ୍ତେଜନା ପ୍ରକାଶ ପାଇଥିଲା । ଖବରପାଇ ଚନ୍ଦାହାଣ୍ଡି ପୋଲିସ ଘଟଣାସ୍ଥଳରେ ପହଞ୍ଚି ଉଦ୍ୟକ୍ତ ଲୋକଙ୍କୁ ବୁଝାଇବାକୁ ଚେଷ୍ଟା କରିଥିଲା । ତେବେ ବେଆଇନ ମଦ ବିକ୍ରି ବିରୋଧରେ ଏହି ଆନ୍ଦୋଳନ ଗ୍ରାମରୁ ଆରମ୍ଭ ହୋଇ ଏବେ ପଞ୍ଚାୟତସ୍ତରକୁ ପହଞ୍ଚିଥିବା ବେଳେ ପ୍ରଶାସନ ନୀରବଦ୍ରଷ୍ଟା କାରଣରୁ ଲୋକେ ଆଇନକୁ ହାତକୁ ନେବାକୁ ବାଧ୍ୟ ହେଉଥିବା ଗ୍ରାମବାସୀ ଅଭିଯୋଗ କରିଛନ୍ତି । ଏ ନେଇ ଶୀଘ୍ର ଜିଲା ପ୍ରଶାସନ ଦୃଷ୍ଟିଦେଇ ଦୃଢ଼ ପଦକ୍ଷେପ ନ ନେଲେ ଆଗାମୀ ଦିନରେ ଏହା ବ୍ୟାପକ ରୂପ ନେବ ବୋଲି ଗ୍ରାମବାସୀ ଚେତାବନୀ ଦେଇଛନ୍ତି ।

ଗ୍ରାମର ପରିମଳ ବ୍ୟବସ୍ଥା ପରଖିଲେ ସରପଞ୍ଚ

ପାପଡାହାଣ୍ଡି,୩୧।୮ (ସ୍ୱପ୍ନଜିତ ପଟ୍ଟନାୟକ)

ଲଗାଣ ବର୍ଷା ପୂର୍ବରୁ ପାପଡାହାଣ୍ଡି ସହର ପରିମଳ ବ୍ୟବସ୍ଥା ବିପର୍ଯ୍ୟସ୍ତ ହୋଇପଡିଥିବା ଦେଖି ନବରଙ୍ଗପୁର ଜିଲାପାଳ ଡ଼. ମହେଶ୍ୱର ସ୍ୱାଇଁ ବିଗିଡିଥିଲେ । ଶୀଘ୍ର ପରିମଳ ବ୍ୟାବସ୍ଥା ଠିକ କରିବା ଲାଗି ବିଡ଼ିଓ କପିଲ ଦେବ ସାହୁ ଓ ଜିପିଓ ଅକ୍ଷୟ ପଟ୍ଟନାୟକଙ୍କୁ ତାଗିଦ୍ କରିଥିଲେ । ଏହା ପରେ ସ୍ଥାନୀୟ ସରପଞ୍ଚ ଚନ୍ଦ୍ର ଶେଖର ମାଝୀଙ୍କ ନେତୃତ୍ୱରେ ନାଳ ନର୍ଦମା ସଫେଇ କାମ ହୋଇଥିଲା । ରବିବାର ଗ୍ରାମର ପରିମଳ ବ୍ୟବସ୍ଥା ପରଖିଛନ୍ତି ସ୍ଥାନୀୟ ସରପଞ୍ଚ । ବସଷ୍ଟାଣ୍ଡ ଉମରକୋଟ ରାସ୍ତା କଡ଼ ନାଳ, ସତନାମୀ ସାହି ରାସ୍ତା, ଭୈରବ ବନ୍ଧ ଛକ ଆଦି ଅଞ୍ଚଳ ବୁଲି ସରପଞ୍ଚ ମାଝୀ ଦେଖିଥିଲେ । ଦୋକାନୀଙ୍କୁ ପ୍ଲାଷ୍ଟିକ, ପଲିଥିନ ଆଦି ବ୍ୟବହାର ନ କରିବା, ଡଷ୍ଟବିନ ରଖିବା ଲାଗି କହିଥିଲେ । ଆଗକୁ ଅନ୍ୟ ସାହିଗୁଡିକର ନାଳଗୁଡିକୁ ମଧ୍ୟ ପଞ୍ଚାୟତ ତରଫରୁ ସଫା କରାଯିବ ବୋଲି ସେ ସୂଚନା ଦେଇଛନ୍ତି ।

ସରପଞ୍ଚ ନାଳଗୁଡିକୁ ବୁଲି ଦେଖୁଛନ୍ତି ।

ସହରକୁ ସବୁଜ, ସୁନ୍ଦର ରଖିବାକୁ ଆହ୍ୱାନ

ଉମରକୋଟ,୩୧।୮ (ସନ୍ତୋଷ ଶତପଥୀ)

ଉମରକୋଟରେ ସ୍ୱାୟତ୍ତ ଶାସନ ଦିବସ

ନବରଙ୍ଗପୁର ଜିଲା ଉମରକୋଟ ପୌର ପରିଷଦ ପକ୍ଷରୁ ରବିବାର ସ୍ୱାୟତ୍ତ ଶାସନ ଦିବସ ପାଳିତ ହୋଇଯାଇଛି । ଭୋରୁ ପରିଷଦର କର୍ମଚାରୀମାନେ ସହରରେ ରାମଧୁନ୍ ସଙ୍ଗୀତ ବଜେଇ ସହର ପରିକ୍ରମା କରିଥିଲେ । ପରେ ପୌରାଧ୍ୟକ୍ଷା ରାଧା ଭତ୍ରା, ଉପାଧ୍ୟକ୍ଷ ସୁଧାଂଶୁ ଦାସ, ନିର୍ବାହୀ ଅଧିକାରୀ ଆଲୋକ କୁମାର ଅନୁଗୁଳିଆ, ୧୪ ୱାର୍ଡର କାଉନସିଲର ଓ ଅନ୍ୟ କର୍ମଚାରୀମାନେ ସହରରେ ଥିବା ବରପୁତ୍ରଙ୍କ ପ୍ରତିମୂର୍ତ୍ତିରେ ପୁଷ୍ପମାଲ୍ୟ ଅର୍ପଣ କରିଥିଲେ । ଏହାପରେ କାର୍ଯ୍ୟାଳୟ ପରିସରରେ ପୌରାଧ୍ୟକ୍ଷା ରାଧା ଭତ୍ରା ଜାତୀୟ ପତାକା ଉତ୍ତୋଳନ କରିଥିଲେ । ଏହାପରେ ରାମମନ୍ଦିର ନିକଟସ୍ଥ କଲ୍ୟାଣ ମଣ୍ଡପଠାରେ ମୁଖ୍ୟମନ୍ତ୍ରୀଙ୍କ ଦ୍ୱାରା ଭୁବନେଶ୍ୱରରେ ପୌର ପରିଷଦରେ ନିର୍ମିତ ବହୁମୁଖୀ ଭବନ ଉଦ୍‌ଘାଟନ ସିଧା ପ୍ରସାରଣ ପ୍ରଦର୍ଶିତ କରାଯାଇଥିଲା । ଉମରକୋଟ ସହରକୁ ସବୁଜ, ସୁନ୍ଦର ରଖିବାକୁ ଅତିଥିମାନେ ସହରବାସୀଙ୍କୁ ଆହ୍ୱାନ କରିଥିଲେ । ଯନ୍ତ୍ରୀ ଚନ୍ଦନା ମଲିକ ମଞ୍ଚ ପରିଚାଳନା କରିଥିଲେ । ଏହି ଅବସରରେ କୌନ ବନେଗା କୋରଡପତିରେ ଅଂଶ ଗ୍ରହଣ କରି ଥିବା ଓଡ଼ିଆ ଆଦର୍ଶ ବିଦ୍ୟାଳୟ ଦଶମ ଶ୍ରେଣୀର ଛାତ୍ର ଶାଶ୍ୱତ କୁମାର ପଟ୍ଟନାୟକଙ୍କୁ ପୌର ପରିଷଦ ପକ୍ଷରୁ ସମ୍ବର୍ଦ୍ଧିତ କରାଯାଇଥିଲା । ସହର ଗଠନ ସହ ଉମରକୋଟର ବିକାଶ କ୍ଷେତ୍ରରେ ପୂର୍ବତନ ଅଧ୍ୟକ୍ଷ ଓ ଅଧ୍ୟକ୍ଷା ଓ ପୂର୍ବତନ ସମସ୍ତ କାଉନସିଲରଙ୍କ ଅବଦାନ ରହିଛି । ତେଣୁ ଉପସ୍ଥିତ ରହିଥିବା ସମସ୍ତ ପୂର୍ବତନ ଅଧ୍ୟକ୍ଷ, କାଉନସିଲରଙ୍କୁ ଫୁଲତୋଡ଼ା ପ୍ରଦାନ କରାଯାଇ ସମ୍ବର୍ଦ୍ଧିତ କରାଯାଇଥିଲା । ଏଥିସହ ଶନିବାର ଉମରକୋଟ ସହରରେ ଥିବା ସମସ୍ତ ସ୍କୁଲର ଛାତ୍ରୀଛାତ୍ରଙ୍କୁ ନେଇ ଅନୁଷ୍ଠିତ ବିଭିନ୍ନ ପ୍ରତିଯୋଗିତାର କୃତୀ ପ୍ରତିଯୋଗୀଙ୍କୁ ଅତିଥିମାନେ ପୁରସ୍କୃତ କକରିଥିଲେ ।

ପୌରାଧ୍ୟକ୍ଷା ରାଧା ଭତ୍ରା ଏବଂ ଅନ୍ୟମାନେ ଜାତୀୟ ପତାକା ଉତ୍ତୋଳନ କରୁଛନ୍ତି ।

ଗୁଣପୁର କଲେଜ ଅଧ୍ୟକ୍ଷଙ୍କୁ ଅବସରକାଳୀନ ସମ୍ବର୍ଦ୍ଧନା

ଅଧ୍ୟକ୍ଷ ଶଶୀ ଭୂଷଣ ମହାନ୍ତିଙ୍କୁ ସମ୍ମାନିତ କରାଯାଉଛି ।

ଗୁଣପୁର,୩୧।୮ (ପ୍ରଦୀପ କୁମାର ପାଢ଼ୀ)

ରାୟଗଡ଼ା ଜିଲା ଗୁଣପୁର କଲେଜ ଅଧ୍ୟକ୍ଷ ଶଶିଭୂଷଣ ମହାନ୍ତ ରବିବାର ଅବସର ଗ୍ରହଣ କରିଛନ୍ତି । କଲେଜ ତରଫରୁ ତାଙ୍କୁ ବିଦାୟକାଳୀନ ସମ୍ବର୍ଦ୍ଧନା ଦିଆଯାଇଥିଲା । ଅଧ୍ୟାପକ ଜଗନ୍ନାଥ ଦୀପ ସ୍ୱାଗତ ଭାଷଣ ଦେଇଥିଲେ । ପ୍ରଧାପିକା କଳ୍ପନା ବେହେରା, ପ୍ରାଧ୍ୟାପକ ଡ. ଜୱାହାରଲାଲ ଚୌଧୁରୀ, ଅଧ୍ୟାପକ ସତୀଶ କୁମାର ପଟ୍ଟନାୟକ, ପ୍ରସନ୍ନ କୁମାର ମିଶ୍ର, ଦୀପିକା ପଟ୍ଟନାୟକ, ଡକ୍ଟର ସତ୍ୟବାନ ଗରଡ଼ା, ତାମିଲା ପରାସେଠ ପ୍ରମୁଖ ଉପସ୍ଥିତ ଥିଲେ । ଅଧ୍ୟକ୍ଷ ମହାନ୍ତି ତାଙ୍କ ବକ୍ତବ୍ୟରେ ଅନୁଷ୍ଠାନରେ ତାଙ୍କ ସମୟର ଚିନ୍ତାଧାରା ଏବଂ ଅଭିଜ୍ଞତା ବାଣ୍ଟିଥିଲେ । ସେହିପରି ନିଜର ଶିକ୍ଷା ଗୁରୁଙ୍କ ପ୍ରତି ସମ୍ମାନ ଓ କୃତଜ୍ଞତା ଜ୍ଞାପନ କରିବା ପାଇଁ ବହୁ ଦୂରଦୂରାନ୍ତରୁ ରସାୟନ ବିଜ୍ଞାନ ବିଭାଗର ବହୁ ପ୍ରାକ୍ତନ ଛାତ୍ରୀଛାତ୍ର ଆସି ଅଧ୍ୟକ୍ଷଙ୍କୁ ସମ୍ବର୍ଦ୍ଧନା ଜଣାଇଥିଲେ । ଏହି ସଭାରେ ଗାନ୍ଧୀ ବିଶ୍ୱବିଦ୍ୟାଳୟର ଉପ-ସଭାପତି ଡ. ଚନ୍ଦ୍ରଧ୍ୱଜ ପଣ୍ଡା ସଭାପତିତ୍ୱ କରିଥିଲେ । ପ୍ରାକ୍ତନ ଛାତ୍ର ଅଶୋକ ସାହୁ, କୃଷ୍ଣଚନ୍ଦ୍ର ଅଧିକାରୀ, ଆଦିତ୍ୟ ପାଣିଗ୍ରାହୀ, ଅର୍ଚ୍ଚନା ରଥ ଓ ଅନ୍ୟମାନେ ସଭା ପରିଚାଳନା କରିଥିଲେ । ଏହା ସହିତ ଅଖିଳ ଭାରତୀୟ ବିଦ୍ୟାର୍ଥୀ ପରିଷଦର ପ୍ରାକ୍ତନ ଛାତ୍ରୀଛାତ୍ର ମଧ୍ୟ ମାନପତ୍ର ସହିତ ସମ୍ବର୍ଦ୍ଧିତ କରାଯାଇଥିଲା । ଏବିଭିପିର ମୁଖ୍ୟ ଉମାଶଙ୍କର ଦାଶ, ଡ. ପ୍ରଶାନ୍ତ ହୋତା ଓ ଅନ୍ୟମାନେ ନିଜର ଅନୁଭୂତି ପ୍ରକାଶ କରିଥିଲେ । ଏହି ଅବସରରେ ମହାବିଦ୍ୟାଳୟ ପରିସରରେ ଅଧ୍ୟକ୍ଷ ମହାନ୍ତିଙ୍କ ତତ୍ତ୍ୱାବଧାନରେ ଉତ୍କଳମଣି ପଣ୍ଡିତ ଗୋପବନ୍ଧୁ ଦାସଙ୍କ ପ୍ରତିମୂର୍ତ୍ତିକୁ ସ୍ଥାନୀୟ ଗୋଷ୍ଠୀ ଉନ୍ନୟନ ଅଧିକାରୀ ସ୍ୱସ୍ତିକ ଜମାଦାର ଉନ୍ମୋଚନ କରିଥିଲେ ।

ବିଭିନ୍ନ ଦାବି ନେଇ ୧୨୦ ବନ କର୍ମଚାରୀଙ୍କ ଭୁବନେଶ୍ୱର ଗସ୍ତ

ଜୟପୁର,୩୧।୮ (ପବନ ପାଣିଗ୍ରାହୀ)

ଦାବି ପୂରଣ ନ ହେଲେ ଶାନ୍ତିପୂର୍ଣ୍ଣ ଧାରଣା

ରାଜ୍ୟ ବନ ବିଭାଗରେ ଦୀର୍ଘ ବର୍ଷ ଧରି ଶତାଧିକ ଅସ୍ଥାୟୀ କର୍ମଚାରୀ ବନ୍ୟଜନ୍ତୁ ସୁରକ୍ଷା ଓ ଜଙ୍ଗଲ ସୁରକ୍ଷା ତଥା ଚାରାରୋପଣ କାର୍ଯ୍ୟ କରୁଥିବା ବେଳେ ସେମାନଙ୍କ ୭ ଦଫା ଦାବି ୧୫ ଦିନ ଭିତରେ ପୂରଣ ନ କଲେ କାର୍ଯ୍ୟବନ୍ଦ ଆନ୍ଦୋଳନ କରାଯିବ ବୋଲି ଚେତାବନୀ ଦେବାକୁ ଜୟପୁର ଡିଭିଜନର ୬ ରେଞ୍ଜର ୧୨୦ କର୍ମଚାରୀ ଭୁବନେଶ୍ୱର ରବିବାର ଗସ୍ତ କରିଛନ୍ତି । ଜୟପୁର, ବୈପାରିଗୁଡା, କୁନ୍ଦୁରା, ବୋରିଗୁମ୍ମା, ରାମଗିରି, କୋଟପାଡ଼ର କର୍ମଚାରୀମାନେ ଏକତ୍ର ହୋଇଛନ୍ତି । ଦୀର୍ଘ ସେବା ଓ ଅଭିଜ୍ଞତାକୁ ବିଚାର କରି କର୍ମଚାରୀଙ୍କୁ ସ୍ଥାୟୀ କରିବା, ସର୍ଭିସ୍ ପ୍ରୋଭାଇଡର ଦ୍ୱାରା ନିଯୁକ୍ତ କର୍ମଚାରୀଙ୍କୁ ଦୈନିକ ମଜୁରିଆ ଭାବେ ବେତନ ବଦଳରେ ୩୦ ଦିନର ଦରମା ସହ ଆଉଟସୋର୍ସିଂ କର୍ମଚାରୀମାନେ ପାଉଥିବା ବର୍ଦ୍ଧିତ ଦରମା ପ୍ରୋତ୍ସାହନ ଭତ୍ତା, ବାର୍ଷିକ ଛୁଟି ପ୍ରଦାନ କରିବା, ବନ୍ୟପ୍ରାଣୀଙ୍କ ଆକ୍ରମଣରେ ମୃତ ବା କର୍ତ୍ତବ୍ୟ ସମ୍ପାଦନ କାଳରେ ରୋଗାଗ୍ରସ୍ତ ହୋଇ ମୃତ୍ୟୁ ହେଲେ କର୍ମଚାରୀଙ୍କୁ ସର୍ବନିମ୍ନ ୨୫ ଲକ୍ଷ ଟଙ୍କା ଆର୍ଥିକ ସହାୟତା ପ୍ରଦାନ କରିବା, ଦିବ୍ୟାଙ୍ଗ କର୍ମଚାରୀଙ୍କୁ ୧୫ ଲକ୍ଷ ଟଙ୍କା ପ୍ରଦାନ କରିବା, ବିନା ଅପରାଧରେ ଛଟେଇ ହୋଇଥିବା କର୍ମଚାରୀଙ୍କୁ ପୁନଃ ନିଯୁକ୍ତି ପ୍ରଦାନ କରିବା ଆଦି ବିଭିନ୍ନ ଦାବି ରହିଛି । ୧୫ ଦିନ ମଧ୍ୟରେ ସମାଧାନ ନ ହେଲେ ସୋମବାରଠାରୁ ଅରଣ୍ୟ ଭବନ ସମ୍ମୁଖରେ ଶାନ୍ତିପୂର୍ଣ୍ଣ ଧାରଣା ଦେବାକୁ ନିଷ୍ପତ୍ତି ହୋଇଛି ।

ଜୟପୁର ରୋଟାରି କ୍ଲବ୍‌ର ଚାରାରୋପଣ

ଜୟପୁର,୩୧।୮ (ପବନ ପାଣିଗ୍ରାହୀ)

ଜୟପୁର ରୋଟାରି କ୍ଲବ ଓ ୧ ଓଡ଼ିଶା ସ୍ୱାଧୀନ ପଦାତିକ କମ୍ପାନୀ ଏନସିସିର ମିଳିତ ଉଦ୍ୟମରେ ବାର୍ଷିକ ଚାରାରୋପଣ କାର୍ଯ୍ୟକ୍ରମ ରବିବାର ଅନୁଷ୍ଠିତ ହୋଇଯାଇଛି ।

ଏଥିରେ ୧୦୦ରୁ ଊର୍ଦ୍ଧ୍ୱ ଚାରାରୋପଣ କରାଯାଇଥିଲା । ଏହା ଅଞ୍ଚଳରେ ପରିବେଶ ସଂରକ୍ଷଣ ଦିଗରେ ଏକ ଗୁରୁତ୍ୱପୂର୍ଣ୍ଣ ପଦକ୍ଷେପ ବୋଲି ମତ ପ୍ରକାଶ କରାଯାଇଛି । କାର୍ଯ୍ୟକ୍ରମକୁ କ୍ଲବ ସଭାପତି ଆରଟିଏନ ଅମର ବୁଧୱାର, କ୍ଲବ ସଚିବ ନାରଣ ନିସାଙ୍କୋ ବୋର୍ଡ ଅଫ୍ ଡାଇରେକ୍ଟର୍ସ, ରୋଟାରୀ କ୍ଲବର ବରିଷ୍ଠ ସଦସ୍ୟ, ଇନର ହିଲ୍ କ୍ଲବର ସଦସ୍ୟ, ଭିଡି କଲେଜର ଏନସିସି କ୍ୟାଡେଟମାନେ ପରିଚାଳନା କରିଥିଲେ । ଏନସିସି କମାଣ୍ଡିଂ ଅଫିସର କର୍ଣ୍ଣେଲ ପ୍ରୀତି ରଞ୍ଜନ ଦାଶ, ଏନସିସି ଏଏନଓ କ୍ୟାପ୍ଟେନ୍ ଡ.ଲକ୍ଷ୍ମଣ ପାତ୍ର ଓ ବନ ଅଧିକାରୀଙ୍କ ସେବା ଓ ମାର୍ଗଦର୍ଶନ ସହ ସମର୍ଥନ ପାଇଁ କୃତଜ୍ଞତା ଜଣାଇଥିଲେ । ଶିବାଜୀ ପଟ୍ଟନାୟକ, କ୍ଲବ କରସପଣ୍ଡେଣ୍ଟ ଆରଟିଏନ ନିଶାନ ପଟ୍ଟନାୟକଙ୍କ ସହଯୋଗରେ କାର୍ଯ୍ୟକ୍ରମ ସଫଳ ହୋଇଥିଲା । ଏହି ପ୍ରୟାସ ଏକ ସବୁଜ ଓ ସ୍ଥାୟୀ ଅଟେ । ଆଗାମୀକାଲି ପାଇଁ ଏକ ମିଳିତ ପ୍ରତିବଦ୍ଧତାକୁ ପ୍ରତିଫଳିତ କରେ ଓ ସମ୍ପ୍ରଦାୟକୁ ପରିବେଶ ସଂରକ୍ଷଣ ପାଇଁ ସାମୂହିକ ପଦକ୍ଷେପ ନେବାକୁ ପ୍ରେରଣା ଦିଏ ବୋଲି ଅତିଥି ମତ ରଖିଥିଲେ ।

ଦକ୍ଷିଣ ପୂର୍ବ ମଧ୍ୟ ରେଳପଥ

ନିର୍ମାଣ କାର୍ଯ୍ୟ ପାଇଁ ଟେଣ୍ଡର ବିଜ୍ଞପ୍ତି

ଟେଣ୍ଡର ବିଜ୍ଞପ୍ତି ନଂ.: ସିଏଓ/ସି/ ବିଏସ୍‌ପି/୨୫-୨୬/୧, ତାରିଖ: ୧୯.୦୮.୨୦୨୫ (ଖୋଲା ଟେଣ୍ଡର) (ଡୁଇ ପ୍ୟାକେଜ୍ ପ୍ରଣାଳୀ) ।

କାର୍ଯ୍ୟର ନାମ: ଛତିଶଗଡ଼ ରାଜ୍ୟରେ ଇପିସି ପଦ୍ଧତିରେ "ଦୁର୍ଗ-ରାଜନନ୍ଦଗାଓଁ (୩୧.୦ କିମି) ଓ ସରୋନା-ଭିଲାଇ (୧୭.୩୦ କିମି) ସେକ୍ସନ ମଧ୍ୟରେ ୪ଥ ଲାଇନ୍ ନିର୍ମାଣ" ସଂକ୍ରାନ୍ତରେ ପ୍ରତ୍ୟେକ ଆପ୍ରୋଚ୍‌ରେ ୩୦୦ ମିଟର ପର୍ଯ୍ୟନ୍ତ ଫର୍ମେଶନ୍ ସମେତ ୦୧ ଗୋଟି ଗୁରୁତ୍ୱପୂର୍ଣ୍ଣ ସେତୁ ଏବଂ ୦୪ ଗୋଟି ବଡ଼ ସେତୁର ନିର୍ମାଣ ।

ଟେଣ୍ଡର ମୂଲ୍ୟ: ₹୧,୨୬,୬୪,୮୨,୭୮୨.୯୪/- **ଇଏମ୍‌ଡି:** ₹୬୩,୩୨,୪୦୦.୦୦/-, **କାର୍ଯ୍ୟର ସମାପ୍ତି ଅବଧି:** ସ୍ୱୀକୃତି ପତ୍ର ତାରିଖରୁ ୭୨୦ (ସାତଶହ କୋଡ଼ିଏ) ଦିନ ।

ଟେଣ୍ଡର ବନ୍ଦ ହେବାର ତାରିଖ ଓ ସମୟ: ତା୧୭.୧୨.୨୦୨୫ରିଖ ୧୫.୦୦ ଘଟିକା ପର୍ଯ୍ୟନ୍ତ ।

ଟେଣ୍ଡର ଖୋଲାଯିବାର ତାରିଖ ଓ ସମୟ: ତା୧୭.୧୨.୨୦୨୫ରିଖ ୧୫.୩୦ ଘଟିକାରେ ।

ଟେଣ୍ଡର ଦସ୍ତାବିଜ, ଯୋଗ୍ୟତା ମାନଦଣ୍ଡ ସମ୍ବନ୍ଧୀୟ ବିବରଣୀ ଏବଂ ଉପରୋକ୍ତ କାର୍ଯ୍ୟର ସମ୍ପୂର୍ଣ୍ଣ ବିବରଣୀ ପାଇଁ ଦୟାକରି ମୁଖ୍ୟ ପ୍ରଶାସନିକ ଅଧିକାରୀ, ସିଓଏନ୍/ଦ.ପୂ.ମ. ରେଳପଥ, ବିଳାସପୁର- ପିନ୍: ୪୯୫୦୦୪ କିମ୍ବା ଉପ ମୁଖ୍ୟ ଯନ୍ତ୍ରୀ (ସିଓଏନ୍), ଦ.ପୂ.ମ. ରେଳପଥ, ବିଳାସପୁର

ସହରର ବିକାଶ ପାଇଁ ସମସ୍ତଙ୍କ ସହଯୋଗ ଲୋଡ଼ା

ରାୟଗଡ଼ା,୩୧।୮(ଆଶିଷ ରଞ୍ଜନ ପଣ୍ଡା)

ରାୟଗଡ଼ା ବିଜୁ ପଟ୍ଟନାୟକ ଅଡିଟୋରିୟମଠାରେ ରବିବାର ସ୍ୱାୟତ୍ତ ଶାସନ ଦିବସ ପାଳିତ ହୋଇଯାଇଛି। ସରକାରଙ୍କ ନିର୍ଦ୍ଦେଶକ୍ରମେ ଚଳିତବର୍ଷ ସପ୍ତାହବ୍ୟାପୀ ଅଗଷ୍ଟ ୨୫ରୁ ୩୧ ପର୍ଯ୍ୟନ୍ତ ପର୍ଯ୍ୟାୟକ୍ରମେ ସ୍ୱଚ୍ଛ ଭାରତ ମିଶନ ଅନ୍ତର୍ଗତ ଚାରାରୋପଣ, ସଫେଇ ଶୋଭାଯାତ୍ରା, ଆଇନଗତ ସଫେଇ ସୁରକ୍ଷିତ ସଫେଇ କାର୍ଯ୍ୟକ୍ରମ ହୋଇଥିଲା। ଏହି ସମାରୋହରେ ରାୟଗଡ଼ା ଜିଲାପାଳ ଆଶୁତୋଷ କୁଲକର୍ଣ୍ଣୀ ମୁଖ୍ୟ ଅତିଥି ଭାବେ ଯୋଗଦାନ କରିଥିଲେ । ସହରର ବିକାଶ ପାଇଁ ସମସ୍ତଙ୍କ ସହଯୋଗ ଆବଶ୍ୟକ ବୋଲି ଜିଲାପାଳ କହିଥିଲେ। ସମ୍ମାନିତ ଅତିଥି ଭାବେ ଜିଲା ମୁଖ୍ୟ ଉନ୍ନୟନ ଅଧିକାରୀ ଅକ୍ଷୟ କୁମାର ଖେମୁଣ୍ଡ, ପୌର ପରିଷଦ ଅଧ୍ୟକ୍ଷ ପି. ମହେଶ ପଟ୍ଟନାୟକ, ରାୟଗଡ଼ା ପୌର ପରିଷଦ ଉପାଧ୍ୟକ୍ଷା ଶୁଭ୍ରା ପଣ୍ଡା ଯୋଗଦାନ କରିଥିଲେ। ପ୍ରତ୍ୟେକ ବର୍ଷ ଭଳି ପୌର ପରିଷଦ ଆନୁକୂଲ୍ୟରେ ପ୍ରବନ୍ଧ, ଚିତ୍ରାଙ୍କନ, ବକ୍ତୃତା ପ୍ରତିଯୋଗିତା ଆୟୋଜନ କରାଯାଇଥିଲା। ଏଥିରେ ବିଭିନ୍ନ ବିଦ୍ୟାଳୟର ଛାତ୍ରୀଛାତ୍ର ଅଂଶଗ୍ରହଣ କରିଥିଲେ । ବିଭିନ୍ନ ପ୍ରତିଯୋଗିତାରେ ପ୍ରଥମ, ଦ୍ୱିତୀୟ ଏବଂ ତୃତୀୟ ସ୍ଥାନ ଅଧିକାର କରିଥିବା ପ୍ରତିଯୋଗୀଙ୍କୁ ଅତିଥି ପ୍ରମାଣପତ୍ର ଏବଂ ପୁରସ୍କାର ପ୍ରଦାନ କରିଥିଲେ। ସେହିଭଳି ପରିଷଦରେ କାର୍ଯ୍ୟରତ ବରିଷ୍ଠ କର୍ମକର୍ତ୍ତାଙ୍କୁ ସମ୍ମାନପତ୍ର ପ୍ରଦାନ କରାଯାଇଥିଲା। ପରିଷଦର କର୍ମକର୍ତ୍ତାଙ୍କ ଉତ୍ସାହ ବୃଦ୍ଧି ନିମନ୍ତେ କ୍ରିକେଟ ମ୍ୟାଚ, ଭଲିବଲ୍ ମ୍ୟାଚ, ମ୍ୟୁଜିକାଲ ଚେୟାର, ଲେମନ ଚାମଚ ଇତ୍ୟାଦି ଆୟୋଜିତ ପ୍ରତିଯୋଗିତାର କୃତୀ ପ୍ରତିଯୋଗୀଙ୍କୁ ପୁରସ୍କୃତ କରାଯାଇଛି।

ରାୟଗଡ଼ା ଜିଲାପାଳ କୃତୀ ପ୍ରତିଯୋଗୀଙ୍କୁ ପୁରସ୍କୃତ କରୁଛନ୍ତି।

ରାୟଗଡ଼ାରେ ସ୍ୱାୟତ୍ତ ଶାସନ ଦିବସ

ସେହିଭଳି ଓଡ଼ିଶା ଅର୍ବାନ ହାଉସିଂ ମିଶନ ନିର୍ଦ୍ଦେଶକୁ ଭିତ୍ତିକରି ପରିଷଦର ଦ୍ୱିତୀୟ ପର୍ଯ୍ୟାୟ ପ୍ରଧାନମନ୍ତ୍ରୀ ଆବାସ ଯୋଜନାରେ ଗୃହୀତ ହୋଇଥିବା ୩୦ ଜଣ ହିତାଧିକାରୀଙ୍କୁ କାର୍ଯ୍ୟାଦେଶ ବଣ୍ଟନ କରାଯାଇଥିଲା । ଏହାସହ ମୁଖ୍ୟମନ୍ତ୍ରୀଙ୍କ ଦ୍ୱାରା ଭୁବନେଶ୍ୱରରୁ ଲାଇଭ ଟେଲିକାଷ୍ଟ ମାଧ୍ୟମରେ ୪୫ଟି ପୌର ପରିଷଦରେ ନିର୍ମିତ ବହୁମୁଖୀ ଭବନ ଉଦ୍‌ଘାଟନ କରାଯାଇଛି । ସେଥିମଧ୍ୟରୁ ରାୟଗଡ଼ା ପୌର ପରିଷଦରେ ୩ ଟି ବହୁମୁଖୀ ଭବନ ଉଦ୍‌ଘାଟନ କରାଯାଇଛି। ପୌର କାର୍ଯ୍ୟନିର୍ବାହୀ ଅଧିକାରୀ କୁଳଦୀପ କୁମାର ସମ୍ପୂର୍ଣ୍ଣ କାର୍ଯ୍ୟକ୍ରମକୁ ସଞ୍ଚାଳନ କରିଥିଲେ ।

ଘର ଭିତରକୁ ପଶିଲା କାର, ୨ ଆହତ

ଟିକିରି,୩୧।୮ (ପ୍ରଫୁଲ୍ଲ କୁମାର ବେହେରା)

ରାୟଗଡା ଜିଲା ଟିକିରି ଥାନା ଅନ୍ତର୍ଗତ ସାନମାଟିକଣା ଗ୍ରାମରେ ଶନିବାର ବିଳମ୍ବିତ ରାତିରେ ଭାରସାମ୍ୟ ହରାଇ ଘର ଭିତରକୁ ଏକ ଫର୍ଚୁନର କାର ପଶିଯାଇଛି। ଫଳରେ ସାନମାଟିକଣା ଗ୍ରାମର ଚନ୍ଦ୍ରମଣି ନାଏକଙ୍କ ଘର ଭାଙ୍ଗି ଚୁରମାର ହୋଇଯାଇଛି। ଏହି ଦୁର୍ଘଟଣାରେ ଗାଡିଡ୍ରାଇଭର ଓ ଅନ୍ୟ ଜଣେ ଯାତ୍ରୀ ଆହତ ହୋଇଛନ୍ତି। ଖବରପାଇ ଟିକିରି ପୋଲିସ ଘଟଣାସ୍ଥଳରେ ପହଞ୍ଚି ଆହତ ଦ୍ୱୟଙ୍କୁ ଉଦ୍ଧାର କରି ଉଷାପଡାସ୍ଥିତ ଉତ୍କଳ ହସ୍ପିଟାଲରେ ଭର୍ତ୍ତି କରିଛନ୍ତି।

ସାନମାଟିକଣା ଗ୍ରାମରେ ଘର ଭିତରକୁ କାର ପଶିଯାଇଛି।

ପ୍ରକାଶ ଥାଉକି, ଉକ୍ତ ଗାଁ ମଝିଦେଇ ଗ୍ରାମ୍ୟ ଉନ୍ନୟନ ବିଭାଗର ରାସ୍ତା ଯାଇଛି। ଏହି ରାସ୍ତାଦେଇ ଦୈନିକ ଶତାଧିକ ଗାଡି ଯିବା ଆସିବା କରୁଛି। ଶନିବାର ରାତି ପ୍ରାୟ ୧୧ ଟାରେ ସ୍ଥାନୀୟ ଅଞ୍ଚଳରେ କାର୍ଯ୍ୟରତ ଏକ ଠିକା ସଂସ୍ଥାର ଫର୍ଚୁନର ଗାଡି (ନଂ ଡିଏଲ ୧୦ସିଜି ୪୧୪୭) କଂସାରିଗୁଡାରୁ ଟିକିରି ଯିବା ସମୟର ଭାରସାମ୍ୟ ହରାଇ ଚନ୍ଦ୍ରମଣିଙ୍କ ଘର ଭିତରକୁ ପଶିଯାଇଥିଲା। ରାସ୍ତା ଅବୋରଧ କରି ଗାଡିଟି ଫସି ରହିଥିବାରୁ ସାନମାଟିକଣ ଦେଇ ଟିକିରି ଓ ପୋଡାପାଡି ଚଳାଚଳ ଠପ ହୋଇଯାଇଥିଲା। ଏଠାରେ ଅଣଅସାରି ରାସ୍ତା ହୋଇଥିବାରୁ ସବୁ ସମୟରେ ଦୁର୍ଘଟଣା ଘଟୁଛି। ତେଣୁ ଏଠାରେ ବାଇପାସ ରାସ୍ତା ତିଆରି ପାଇଁ ଗ୍ରାମବାସୀ ଦାବି କରିଛନ୍ତି ।

ପଲିଥିନ୍‌ମୁକ୍ତ ସହର ଗଠନ ଆହ୍ୱାନ

ନୂଆ ବାଇପାସ୍ ରାସ୍ତା, ବଂଶଧାରା ଉପରେ ଦ୍ୱିତୀୟ ସେତୁ ନିର୍ମାଣ ଦାବି

ଗୁଣପୁର,୩୧।୮ (ପ୍ରଦୀପ କୁମାର ପାଢ଼ୀ)

ରାୟଗଡ଼ା ଜିଲା ଗୁଣପୁର ପୌର ପରିଷଦ ପକ୍ଷରୁ ରବିବାର ସ୍ୱାୟତ୍ତ ଶାସନ ଦିବସ ରବିବାର ପାଳିତ ହୋଇଯାଇଛି । ସକାଳେ ପୌର ଅଧ୍ୟକ୍ଷା ମମତା ଗୌଡ଼, ଉପାଧ୍ୟକ୍ଷ ଶିବପ୍ରସାଦ ଗୌଡ଼, ନିର୍ବାହୀ ଅଧିକାରୀ ସନ୍ତୋଷ କୁମାର ନାୟକ ପ୍ରମୁଖ ସହରରେ ଥିବା ମହାପୁରୁଷଙ୍କ ପ୍ରତିମୂର୍ତ୍ତିରେ ପୁଷ୍ପମାଲ୍ୟ ଅର୍ପଣ କରିବା ପରେ ପୌର ପରିଷଦ ଅଫିସରେ ପତାକା ଉତ୍ତୋଳନ କରାଯାଇଥିଲା। ଏହି ଅବସରରେ ଗୁଣପୁର ଡାକ୍ତରଖାନା, ସେବା ସମାଜ ଓ ବାଳନିକେତନରେ ଫଳ ଓ ମିଷ୍ଟାନ୍ନ ବଣ୍ଟନ କରାଯାଇଥିଲା। ପୌର ପରିଷଦ ଅଫିସ୍‌ରେ ଅନୁଷ୍ଠିତ ସାଧାରଣ ସଭାରେ ମୁଖ୍ୟ ଅତିଥି ଭାବେ ଗୁଣପୁର ବିଡିଓ ସ୍ୱସ୍ତିକ ଜମାଦାର, ସମ୍ମାନିତ ଅତିଥି ଭାବେ ପୌର ଅଧ୍ୟକ୍ଷା ମମତା ଗୌଡ଼, ଉପାଧ୍ୟକ୍ଷ ଶିବପ୍ରସାଦ ଗୌଡ଼, ବରିଷ୍ଠ ନାଗରିକ ସଂଘର ସଭାପତି ସୂର୍ଯ୍ୟନାରାୟଣ ରଥ ମଞ୍ଚାସୀନ ଥିଲେ। ମୁଖ୍ୟ ଅତିଥି ବିଡିଓ ଜମାଦାର ସହରକୁ ସ୍ୱଚ୍ଛ ସବୁଜ ଓ ସୁନ୍ଦର ଭାବେ ଗଢିବା ସହ ପଲିଥିନ୍‌ମୁକ୍ତ ସହର ଗଠନ କରିବାକୁ ସମସ୍ତଙ୍କୁ ଆହ୍ୱାନ ଦେଇଥିଲେ। ଅଧ୍ୟକ୍ଷା ମମତା ଗୌଡ଼ ନିଜ ବକ୍ତବ୍ୟରେ ବାଇପାସ୍‌ରେ ମହାରାଜା କୃଷ୍ଣଚନ୍ଦ୍ର ଗଜପତିଙ୍କ ପ୍ରତିମୂର୍ତ୍ତି ସ୍ଥାପନା , ନୂଆ ମାର୍କେଟ କମ୍ପ୍ଲେକ୍ସ ନିର୍ମାଣ, ଫୁଡ୍ ପାର୍କ ନିର୍ମାଣ ,ଏଣ୍ଟ୍ରି ଗେଟ୍ ନିର୍ମାଣ, ସହରରେ ଆଉ ୪ ଟି କଲ୍ୟାଣ ମଣ୍ଡପ ନିର୍ମାଣ, ବିଭିନ୍ନ ସ୍ଥାନରେ ପାଦଚଲା ରାସ୍ତା ନିର୍ମାଣ , ନୂଆ ପୌର କାର୍ଯ୍ୟାଳୟ କୋଠା ନିର୍ମାଣ କରିବାକୁ ପ୍ରୟାସ ଜାରି ରହିଛି ବୋଲି କହିଥିଲେ । ସହରକୁ ନୂଆ ବାଇପାସ୍ ରାସ୍ତା ଓ ବଂଶଧାରା ନଦୀ ଉପରେ ଦ୍ୱିତୀୟ ସେତୁ ନିର୍ମାଣ କରିବାକୁ ସରକାରଙ୍କ ପାଖରେ ଦାବି କରାଯାଇଥିବା ଉପାଧ୍ୟକ୍ଷ ଶିବପ୍ରସାଦ ଗୌଡ଼ କହିଥିଲେ । ଏହି ଅବସରରେ ପୌର ପରିଷଦର ସମସ୍ତ କାଉନସିଲର ଓ ୪ ବରିଷ୍ଠ ନାଗରିକ ସୂର୍ଯ୍ୟ ରଥ, କୈଳାସ ଦାସ, ନୀଳମାଧବ ପାଢ଼ୀ ଓ ପ୍ରଶାନ୍ତ ମିଶ୍ରଙ୍କୁ ସମ୍ବର୍ଦ୍ଧିତ କରାଯାଇଥିଲା ।

କାର୍ଯ୍ୟକ୍ରମରେ ମଞ୍ଚାସୀନ ଅତିଥି।

ସେହିପରି ସ୍ୱାୟତ୍ତ ଶାସନ ଦିବସ ଅବସରରେ ସ୍କୁଲ ଓ କଲେଜ ସ୍ତରରେ ଅନୁଷ୍ଠିତ ବିଭିନ୍ନ ପ୍ରତିଯୋଗିତାର କୃତୀ ପ୍ରତିଯୋଗୀଙ୍କୁ ପୁରସ୍କୃତ କରାଯାଇଥିଲା । ସଫେଇ କର୍ମଚାରୀଙ୍କୁ ସମ୍ବର୍ଦ୍ଧିତ କରାଯାଇ ପୋଷାକ ଓ ଶାଢ଼ି ବଣ୍ଟନ କରାଯାଇଥିଲା। ବର୍ଜ୍ୟବସ୍ତୁ ପରିଚାଳନା କରୁଥିବା ୨ଟି ସ୍ୱୟଂ ସହାୟକ ଗୋଷ୍ଠୀକୁ ସମ୍ବର୍ଦ୍ଧିତ କରାଯାଇଥିଲା। ଏହି ଅବସର ରେ ୩୪ ଜଣଙ୍କୁବିଧବା ଓ ବାର୍ଦ୍ଧକ୍ୟ ଭତ୍ତା ଏବଂ ୬ଜଣଙ୍କୁ ବର୍ଦ୍ଧିତ ଭତ୍ତା ପ୍ରଦାନ କରାଯାଇଥିଲା। ଏହି ଅବସରରେ ଭୁବନେଶ୍ୱରଠାରେ ଆୟୋଜିତ ମୁଖ୍ୟମନ୍ତ୍ରୀଙ୍କ ଦ୍ୱାରା ବହୁମୁଖୀ ହଲ୍ ପ୍ରକଳ୍ପ ଉଦ୍‌ଘାଟନ କାର୍ଯ୍ୟକ୍ରମର ସିଧା ପ୍ରସାରଣ ପ୍ରଦର୍ଶିତ କରାଯାଇଥିଲା। କାର୍ଯ୍ୟକ୍ରମକୁ ନିର୍ବାହୀ ଅଧିକାରୀ ସନ୍ତୋଷ କୁମାର ନାୟକ ସଂଯୋଜନା କରିଥିବା ବେଳେ ସଙ୍ଗୀତା ପଟ୍ଟନାୟକ ଓ ଅନନ୍ତ ପାତ୍ର ମଞ୍ଚ ପରିଚାଳନା କରିଥିଲେ । କାର୍ଯ୍ୟକ୍ରମକୁ ପୌର ପରିଷଦ ସହକାରୀ ଯନ୍ତ୍ରୀ ୱାଇ. ଯୁଧିଷ୍ଠିର, କନିଷ୍ଠ ଯନ୍ତ୍ରୀ ଦୁତିକା ମୁଦୁଲି, ସିଇଓ ସଙ୍ଗୀତା ପଟ୍ଟନାୟକ, ଭାସ୍କର ପ୍ରଧାନ, ଶୁଭାଶିଷ ସ୍ୱାଇଁ ପ୍ରମୁଖ ପରିଚାଳନା କରିଥିଲେ।

ସହରକୁ ସ୍ୱଚ୍ଛ, ସୁନ୍ଦର ରଖିବାକୁ ପରାମର୍ଶ

ଗୁଡାରି,୩୧।୮ (ପ୍ରମୋଦ କୁମାର ପତି)

ଗୁଡ଼ାରି ବିଜ୍ଞାପିତ ଅଞ୍ଚଳ ପରିଷଦ ପକ୍ଷରୁ ସ୍ଥାନୀୟ ଏନ୍‌ଏସି ଟାଉନ ହଲ୍ ପରିସରରେ ରବିବାର ସ୍ୱାୟତ୍ତ ଶାସନ ଦିବସ ପାଳିତ ହୋଇଯାଇଛି। ଏନ୍‌ଏସି ଅଧ୍ୟକ୍ଷା ସରମିତା ଶବରଙ୍କ ଅଧ୍ୟକ୍ଷତାରେ ଅନୁଷ୍ଠିତ କାର୍ଯ୍ୟକ୍ରମରେ ଅତିଥି ଭାବେ ଥାନା ଅଧିକାରୀ ସମର୍ପିତା ସ୍ୱାଇଁ ଯୋଗଦେଇଥିଲେ। କାର୍ଯ୍ୟନିର୍ବାହୀ ଅଧିକାରୀ ପ୍ରସନ୍ନ କୁମାର ପାଢ଼ୀ, ଉପାଧ୍ୟକ୍ଷ ବାରଟି ଯୋଗେଶ୍ୱର ରାଓ, ଏମ୍‌ପି ପ୍ରତିନିଧି ଏସ୍. ମୀନକେଶ ଏବଂ ବ୍ଲକ୍ ଯୋଗାଣ ଅଧିକାରୀ ମଞ୍ଚାସୀନ ଥିଲେ। ସହରର ବିଭିନ୍ନ ଅନୁଷ୍ଠାନରୁ ଆସିଥିବା ଛାତ୍ରୀଛାତ୍ରଙ୍କ ଦ୍ୱାରା ସାଂସ୍କୃତିକ କାର୍ଯ୍ୟକ୍ରମ ପରିବେଷଣ ହୋଇଥିଲା। ପୂର୍ବରୁ ଅନୁଷ୍ଠିତ ହୋଇଥିବା ବିଭିନ୍ନ ପ୍ରତିଯୋଗିତାରେ କୃତିତ୍ୱ ହାସଲ କରିଥିବା ଛାତ୍ରୀଛାତ୍ରଙ୍କୁ ଅତିଥି ମାନପତ୍ର ଦେଇ ପୁରସ୍କୃତ କରିଥିଲେ। ଥାନା ଅଧିକାରୀ ସ୍ୱାଇଁ ନିଜ ଅଭିଭାଷଣରେ ସହରକୁ ସ୍ୱଚ୍ଛ, ସୁନ୍ଦର ରଖିବା ସହ ଏନ୍‌ଏସିର ନିୟମ ମାନିବାକୁ ପରାମର୍ଶ ଦେଇଥିଲେ। ସହରକୁ ଅଳିଆ ଆବର୍ଜନାରୁ ମୁକ୍ତ ରଖିବା ପାଇଁ ଉପସ୍ଥିତ ମହିଳା ଓ ସ୍ୱୟଂ ସହାୟକ ଗୋଷ୍ଠୀ ମହିଳାଙ୍କୁ ଅନୁରୋଧ କରିଥିଲେ। କାର୍ଯ୍ୟନିର୍ବାହୀ ଅଧିକାରୀ ଏହି ଦିବସ ପାଳନର ମହତ୍ତ୍ୱ ସମ୍ପର୍କରେ କହିବା ସହ ଗୁଡାରି ସହରର ନାମକୁ ରାଜ୍ୟସ୍ତରରେ ପହଞ୍ଚାଇବା ପାଇଁ ସହରବାସୀଙ୍କ ସହଯୋଗ କାମନା କରିଥିଲେ। ଦିଲୀପ କୁମାର ସାହୁ ଓ ଅନିଲ ଶତପଥୀ କାର୍ଯ୍ୟକ୍ରମ ପରିଚାଳନା କରିଥିଲେ। କାର୍ଯ୍ୟକ୍ରମରେ ପରିଷଦର ସମସ୍ତ ୱାର୍ଡ ସଭ୍ୟଙ୍କ ସମେତ ସ୍ଥାନୀୟ ସହରବାସିନ୍ଦା ଉପସ୍ଥିତ ଥିଲେ।

ଥାନା ଅଧିକାରୀଣୀ ସମର୍ପିତା ସ୍ୱାଇଁ ଅଭିଭାଷଣ ଦେଉଛନ୍ତି।

ଏଲ୍‌ଭି ପ୍ରସାଦ ଚକ୍ଷୁ ପ୍ରତିଷ୍ଠାନର ୧୦ମ ବାର୍ଷିକ ଉତ୍ସବ

କାର୍ଯ୍ୟକ୍ରମରେ ଉପସ୍ଥିତ ଅତିଥି ଏବଂ ଏଲ୍‌ଭି ପ୍ରସାଦ ଚକ୍ଷୁ କେନ୍ଦ୍ରର କର୍ମକର୍ତ୍ତା।

ରାୟଗଡା, ୩୧।୮ (ଭାଗ୍ୟଶ୍ରୀ ମିଶ୍ର)

ଏଲ୍‌ଭି ପ୍ରସାଦ ଚକ୍ଷୁ ପ୍ରତିଷ୍ଠାନ କେନ୍ଦ୍ରର ୧୦ମ ବାର୍ଷିକ ଉତ୍ସବ ରାୟଗଡ଼ା ସହରର ପିତାମହଲଠାରେ ଥିବା ଚକ୍ଷୁ କେନ୍ଦ୍ରରେ ରବିବାର ପାଳିତ ହୋଇଯାଇଛି। କାର୍ଯ୍ୟକ୍ରମରେ ମୁଖ୍ୟ ଅତିଥି ଭାବେ ରାୟଗଡା ଜିଲା ମୁଖ୍ୟ ଚିକିତ୍ସା ଏବଂ ଜନସ୍ୱାସ୍ଥ୍ୟ ଅଧିକାରୀ ଡା. ଭି. ସରୋଜିନୀ ଦେବି ଯୋଗଦେଇ ଚକ୍ଷୁକେନ୍ଦ୍ରର ଜନକଲ୍ୟାଣ ଯୋଜନା କାର୍ଯ୍ୟକ୍ରମକୁ ପ୍ରଶଂସା କରିଥିଲେ । ସମ୍ମାନିତ ଅତିଥି ଭାବେ ଶୁଭ୍ରକାନ୍ତି ଭଟ୍ଟାଚାର୍ଯ୍ୟ ଯୋଗଦେଇଥିଲେ। କାର୍ଯ୍ୟକ୍ରମରେ ଏଲ୍‌ଭି ପ୍ରସାଦ ଚକ୍ଷୁ କେନ୍ଦ୍ରର ନେଟ୍‌ୱର୍କ ଡାଇରେକ୍ଟର ଅଫ୍ କ୍ୱାଲିଟିର ସୁଭଦ୍ରା ଜଲାଲି ଉପସ୍ଥିତ ରହି ଗତ ୧୦ ବର୍ଷ ମଧ୍ୟରେ ଅନୁଷ୍ଠାନ ପକ୍ଷରୁ କରାଯାଇଥିବା ବିଭିନ୍ନ ଜନକଲ୍ୟାଣ କାର୍ଯ୍ୟକ୍ରମ ଉପରେ ସୂଚନା ଦେଇଥିଲେ। ସେହିପରି ଆଗକୁ ଆହୁରି ଅଧିକ ଜନକଲ୍ୟାଣ କାର୍ଯ୍ୟକ୍ରମ କରାଯିବ ବୋଲି ସେ କହିଥିଲେ। ଏଲ୍‌ଭି ପ୍ରସାଦ ଚକ୍ଷୁ କେନ୍ଦ୍ର ପକ୍ଷରୁ ୪୭ ପ୍ରତିଶତ ଲୋକଙ୍କୁ ମାଗଣା ଚିକିତ୍ସା, ୭୭ ପ୍ରତିଶତ ଗରିବ ଲୋକଙ୍କ ମାଗଣା ଚକ୍ଷୁ ଅସ୍ତ୍ରୋପଚାର କରାଯାଥିବା, ଅନେକ ଜଣଙ୍କୁ ଚଷମା ଗ୍ଲାସ୍ ଦିଆଯାଇଥିବା ଡ. ମିତାଲି ମଙ୍ଗଲୀ କହିଛନ୍ତି। ଏହି ଅବସରରେ ୯ ଜଣ କମ୍ୟୁନିଟି ସପୋର୍ଟରଙ୍କୁ ମାନପତ୍ର ସହ ଉପଢ଼ୌକନ ପ୍ରଦାନ କରାଯାଇ ସମ୍ମାନିତ କରାଯାଇଛି। କାର୍ଯ୍ୟକ୍ରମରେ ଏଲ୍‌ଭି ପ୍ରସାଦ ଚକ୍ଷୁ କେନ୍ଦ୍ରର ଜନସ୍ୱାସ୍ଥ୍ୟ ବିଶେଷଜ୍ଞ ଯତିନ ବିଲିୟମ, ନାରାୟଣୀ ଦାସ ଏବଂ ମୋରା ବାଇ ବୁଧରାଣୀ ଟ୍ରଷ୍ଟର ମ୍ୟାନେଜର ମୋହନ ଚୌହାନ, ଡ. ଶିଳ୍ପା ତାରିଣୀ ପ୍ରମୁଖ ଉପସ୍ଥିତ ଥିଲେ। ଶେଷରେ ଚକ୍ଷୁ କେନ୍ଦ୍ରର କର୍ମୀମାନେ ବିଭିନ୍ନ ସାଂସ୍କୃତିକ କାର୍ଯ୍ୟକ୍ରମ ପରିବେଷଣ କରିଥିଲେ।

୧୦୬ଙ୍କ ସ୍ୱାସ୍ଥ୍ୟ, ୧୨୫ ଜଣଙ୍କ ଚକ୍ଷୁ ପରୀକ୍ଷା

ଲୋକେ ସ୍ୱାସ୍ଥ୍ୟ ପରୀକ୍ଷା କରୁଛନ୍ତି।

ପଦ୍ମପୁର, ୩୧।୮ (ପ୍ରଶାନ୍ତ କୁମାର କର)

ପଦ୍ମପୁର ଗୋଷ୍ଠୀ ସ୍ୱାସ୍ଥ୍ୟକେନ୍ଦ୍ର ଏବଂ ଗଞ୍ଜାମ ଜିଲା ହିଞ୍ଜିଳିକାଟୁ ସମରଖୋଳସ୍ଥିତ ଶଙ୍କର ଚକ୍ଷୁ ଚିକିତ୍ସାଳୟ ଆନୁକୂଲ୍ୟରେ ସରସ୍ୱତୀ ଶିଶୁ ବିଦ୍ୟାମନ୍ଦିରରେ ରବିବାର ଏକ ମାଗଣା ସ୍ୱାସ୍ଥ୍ୟ ଓ ଚକ୍ଷୁ ପରୀକ୍ଷା ଶିବିର ଆୟୋଜିତ ହୋଇଯାଇଛି । ଅତିରିକ୍ତ ତହସିଲଦାର ସଞ୍ଜୟ ଦାସ ବାନାର୍ଜୀ ଶିବିରକୁ ଉଦ୍‌ଘାଟନ କରିଥିଲେ। ଅନ୍ୟ ଅତିଥିଙ୍କ ମଧ୍ୟରେ ଗୁଣପୁର ସଙ୍କୁଳ ପ୍ରମୁଖ ଜଗନ୍ନାଥ ପଟ୍ଟନାୟକ, ପଦ୍ମପୁର ଗୋଷ୍ଠୀ ସ୍ୱାସ୍ଥ୍ୟକେନ୍ଦ୍ର ଡାକ୍ତର ଡା. ଅରୁଣ ମାନସିଂ, ଡା. ଲାଡି ରାକେଶ, ସ୍କୁଲ ସମ୍ପାଦକ ସୁନୀଲ ମିଶ୍ର ଉପସ୍ଥିତ ଥିଲେ। ପ୍ରଧାନ ଆଚାର୍ଯ୍ୟ ରାଧାକୃଷ୍ଣ ସାହୁ ଶିବିର ପରିଚାଳନା କରିଥିଲେ। ଏଥିରେ ୧୦୬ ଜଣଙ୍କ ସ୍ୱାସ୍ଥ୍ୟ ପରୀକ୍ଷା ଏବଂ ୧୨୫ ଜଣଙ୍କ ଚକ୍ଷୁ ପରୀକ୍ଷା କରାଯାଇଥିଲା। ସେମାନଙ୍କ ମଧ୍ୟରୁ ୩୫ ଜଣଙ୍କୁ ମୋତିଆବିନ୍ଦୁ ଚିହ୍ନଟ କରାଯାଇଥିଲା। ୨୫ ଜଣଙ୍କ ଅସ୍ତ୍ରୋପଚାର ସମ୍ପୂର୍ଣ୍ଣ ମାଗଣାରେ କରାଯିବା ନେଇ ବ୍ୟବସ୍ଥା କରାଯାଇଥିବାବେଳେ ୧୯ ଜଣଙ୍କ ରେଟିନା ଚେକ୍‌ଅପ୍ କରାଯାଇଥିଲା । ଫାର୍ମାସିଷ୍ଟ ରଶ୍ମିରଞ୍ଜନ ପାଢ଼ୀ, ମନୋଜ କୁମାର ସୁବୁଦ୍ଧି, ପ୍ରବୀଣ କୁମାର ପଣ୍ଡୁସାହୁ, ସ୍ୱାସ୍ଥ୍ୟକର୍ମୀ ଲଳିତା ଶବର, ସୁଜାତା ହୋତା ପ୍ରମୁଖ ଶିବିର ପରିଚାଳନା କରିଥିଲେ।

ଶୋଇଥିବା ଅବସ୍ଥାରେ ଘରୁ ଚୋରି

ରାୟଗଡ଼ା,୩୧।୮(ଆଶିଷ ରଞ୍ଜନ ପଣ୍ଡା)

ରାୟଗଡ଼ା ସହର ଗୌତମ ନଗର ଦ୍ୱିତୀୟ ଲେନ୍‌ର ବାସିନ୍ଦା ଇପିଲି ସର୍ବେଶ୍ୱରଙ୍କ ଘରୁ ରବିବାର ଭୋର ପାହାନ୍ତିଆରେ ଚୋରି ହୋଇଥିବା ଅଭିଯୋଗ ହୋଇଛି । ଉଭୟ ସ୍ୱାମୀସ୍ତ୍ରୀ ଘରେ ଶୋଇଥିବାବେଳେ ଦୁର୍ବୃତ୍ତମାନେ ବେଡ଼ ରୁମ କବାଟ ବାହାର ପଟୁ କିଲିଦେଇ ଚୋରି କରିଛନ୍ତି । ତେବେ ଘରୁ ପିତ୍ତଳ ହାଣ୍ଡି ଓ କିଛି ପୂଜା ସାମଗ୍ରୀ ଚୋରି ହୋଇଥିବା ସର୍ବେଶ୍ୱର ସକାଳୁ ଟାଉନ ଥାନାରେ ଅଭିଯୋଗ କରିଛନ୍ତି। ପୋଲିସ ଘଟଣାସ୍ଥଳରେ ପହଞ୍ଚି ସିସି ଟିଭି ଫୁଟେଜକୁ ଆଧାର କରି ତଦନ୍ତ ଚଳାଇଛି ।ଶନିବାର ରାତିରେ ସର୍ବେଶ୍ୱର ଓ ତାଙ୍କ ପତ୍ନୀ ଖାଇସାରି ବେଡ଼ରୁମରେ ଶୋଇଥିଲେ। ରବିବାର ଭୋର ୪ଟାରେ ତାଙ୍କ ଘର ପଛପଟ ଗ୍ରିଲକୁ ଦୁର୍ବୃତ୍ତ ଲୁହା ରଡ଼ରେ ତାଡ଼ି ଘର ଭିତରେ ପଶିଥିଲେ । ଏହାପରେ ସର୍ବେଶ୍ୱର ଓ ତାଙ୍କ ପତ୍ନୀ ଶୋଇଥିବା ରୁମକୁ ବାହାର ପଟୁ ବନ୍ଦ କରିଦେଇ ଘରେ ଚୋରି କରିଥିଲେ ଦୁର୍ବୃତ୍ତ।

ସୂଚନାଯୋଗ୍ୟ, ପାର୍ବଣ ଋତୁ ଆରମ୍ଭରୁ ରାୟଗଡା ସହରରେ ଅପରାଧ, ଚୋରି ବଢ଼ିବାରେ ଲାଗିଛି। ଗତ କିଛି ଦିନ ମଧ୍ୟରେ ଗୋଟିଏ ହତ୍ୟା ମାମଲା, ବ୍ୟାଙ୍କରୁ ଟଙ୍କା ଉଠାଣ କରି ବ୍ୟାଗରେ ନେଇ ଫେରିବା ବେଳେ ସହର ମଝିରୁ ବ୍ୟାଗ ଗାଏବ ଘଟଣା ଲୋକଙ୍କ ମନରେ ଆତଙ୍କ ସୃଷ୍ଟି କରିଛି । ପୋଲିସ ପକ୍ଷରୁ ସହରରେ ପାଟ୍ରୋଲିଂ ବ୍ୟବସ୍ଥାକୁ କଡ଼ାକଡ଼ି କରିବାକୁ ବୁଦ୍ଧିଜୀବୀ ଦାବି କରିଛନ୍ତି।

ଦୁର୍ଗାପୂଜା ପାଇଁ ପୁଷ୍କର ଘାଟରେ ମୃତ୍ତିକା ଆବାହନ

ଗୁଡାରି, ୩୧।୮ (ପ୍ରମୋଦ କୁମାର ପତି)

ଗୁଡାରି ଟାଉନ ଦୁର୍ଗା ପୂଜା କମିଟି ଆନୁକୂଲ୍ୟରେ ୧୯ ତମ ଦୁର୍ଗା ପୂଜା ପାଳନ ନିମନ୍ତେ ରବିବାର ମୃତ୍ତିକା ଆବାହନ ପୂର୍ବକ ପୂଜାର୍ଚ୍ଚନା କରାଯାଇଥିଲା। ପ୍ରଥମେ ମା' ଭଣ୍ଡାରଘରଣୀ ମନ୍ଦିରରେ ପୂଜା କରିବା ପରେ ବଂଶଧାରା ନଦୀ ତଟ ପୁଷ୍କର ଘାଟରେ ମୃତ୍ତିକା ଆବାହନ କରାଯାଇଛି। ଏହି କାର୍ଯ୍ୟକ୍ରମରେ କେଦାର ସାହୁ ସପତ୍ନୀକ କର୍ତ୍ତ

ପୌରପାଳିକାକୁ ସ୍ୱଚ୍ଛ, ସୁନ୍ଦର କରିବାକୁ ଆହ୍ୱାନ

ସ୍ୱାୟତ୍ତ ଶାସନ ଦିବସ ପାଳିତ

କୋରାପୁଟ,୩୧।୮ (ଅମିତାଭ ବେହେରା)

କାର୍ଯ୍ୟକ୍ରମରେ ଉପସ୍ଥିତ କୋରାପୁଟ ବିଧାୟକ ରଘୁରାମ ମାଛ, ପୌର ଉପାଧ୍ୟକ୍ଷା ସବିତା ପଣ୍ଡା ଓ ଅନ୍ୟମାନେ।

କୋରାପୁଟ ମ୍ୟୁନିସପାଲଟିରେ ନିଖିଲ ଭାରତ ସ୍ୱାୟତ୍ତ ଶାସନ ଦିବସ ରବିବାର ପାଳିତ ହୋଇଯାଇଛି। ପୌରପାଳିକା ଅଡିଟୋରିୟମରେ ମ୍ୟୁନିସିପାଲଟି ସହକାରୀ ଯନ୍ତ୍ରୀ ମନୋଜ କୁମାର ପାତ୍ରଙ୍କ ଅଧ୍ୟକ୍ଷତାରେ ମୁଖ୍ୟ ଅତିଥି କୋରାପୁଟ ବିଧାୟକ ରଘୁରାମ ମାଛ ଯୋଗଦେଇ କୋରାପୁଟ ମ୍ୟୁନିସିପାଲଟିର ସାମଗ୍ରିକ ବିକାଶ ପାଇଁ ଅଧ୍ୟକ୍ଷ, ଉପାଧ୍ୟକ୍ଷ ଓ ସମସ୍ତ କାଉନସିଲର ଏକଜୁଟ ହେବାକୁ ପରାମର୍ଶ ଦେଇଥିଲେ। ପୌରପାଳିକାକୁ ସ୍ୱଚ୍ଛ, ସବୁଜ ଓ ସୁନ୍ଦର କରିବାକୁ ସମସ୍ତଙ୍କୁ ଆହ୍ୱାନ ଦେଇଥିଲେ। ବିଭିନ୍ନ ପ୍ରତିଯୋଗିତାର କୃତୀ ପ୍ରତିଯୋଗୀମାନଙ୍କୁ ମୁଖ୍ୟ ଅତିଥି ପୁରସ୍କୃତ କରିଥିଲେ। ଅଞ୍ଚଳର ମହିଳାମାନଙ୍କୁ ଶାଢୀ,ପୁରୁଷମାନଙ୍କୁ କମ୍ବଳ ପ୍ରଦାନ କରିଥିଲେ। ଉଲ୍ଲେଖନୀୟ କାର୍ଯ୍ୟ ପାଇଁ ମ୍ୟୁନିସିପାଲଟିର କର୍ମଚାରୀମାନଙ୍କୁ ସମ୍ମାନିତ କରିଥିଲେ। ବିଭିନ୍ନ ସାଂସ୍କୃତିକ କାର୍ଯ୍ୟକ୍ରମ ପରିବେଷଣ କରାଯାଇଥିଲା। ରବିବାର ସକାଳେ ପୌର ଉପାଧ୍ୟକ୍ଷା ସବିତା ପଣ୍ଡା ଓ ସମସ୍ତ କାଉନସିଲରମାନେ ସହରର ବିଭିନ୍ନ ଛକରେ ସ୍ଥାପିତ ବରପୁତ୍ରଙ୍କ ପ୍ରତିମୂର୍ତ୍ତିରେ ପୁଷ୍ପମାଲ୍ୟ ଅର୍ପଣ କରିଥିଲେ। ମ୍ୟୁନିସିପାଲଟି କାର୍ଯ୍ୟାଳୟ ପରିସରରେ ଉପାଧ୍ୟକ୍ଷା ପଣ୍ଡା ଜାତୀୟ ପତାକା ଉତ୍ତୋଳନ କରି କାର୍ଯ୍ୟକ୍ରମ ଉଦ୍‌ଘାଟନ କରିଥିଲେ। ସ୍ଥାନୀୟ ଦୃଷ୍ଟିହୀନ ବିଦ୍ୟାଳୟରେ ପିଲାମାନଙ୍କୁ ଫଳ ବଣ୍ଟନ କରାଯାଇଥିଲା।

ବୋରିଗୁମ୍ମାକୁ ଏନ୍‌ଏସି ମାନ୍ୟତା

ମୁଖ୍ୟମନ୍ତ୍ରୀଙ୍କୁ ଧନ୍ୟବାଦ ଜଣାଇଲେ ଗ୍ରାମବାସୀ

ବୋରିଗୁମ୍ମା,୩୧।୮ (ବିଜୟ ସାହୁ)

ସ୍ୱାୟତ୍ତ ଶାସନ ଦିବସ ଅବସରରେ ମୁଖ୍ୟମନ୍ତ୍ରୀ ମୋହନ ଚରଣ ମାଝୀ ରାଜ୍ୟରେ ୭ ନୂତନ ମ୍ୟୁନିସିପାଲଟି ଓ ୧୬ ଏନ୍‌ଏସି ଗଠିତ ହୋଇଥିବା ଘୋଷଣା କରିଛନ୍ତି। ଜନସାଧାରଣଙ୍କ ପ୍ରସ୍ତାବ ଓ ବିକାଶର ଆବଶ୍ୟକତାକୁ ଦୃଷ୍ଟିରେ ରଖି ମୁଖ୍ୟମନ୍ତ୍ରୀ ଏହି ନିଷ୍ପତ୍ତି ନେଇଛନ୍ତି। ଦୀର୍ଘ ଦିନରୁ କୋରାପୁଟ ଜିଲାର ବୋରିଗୁମ୍ମାକୁ ଏନ୍‌ଏସି ଘୋଷଣା କରିବାକୁ ଦାବି ହୋଇ ଆସୁଥିବା ବେଳେ ମୁଖ୍ୟମନ୍ତ୍ରୀଙ୍କ ଘୋଷଣା ପରେ ଅଞ୍ଚଳବାସୀ ଉତ୍ସବ ପାଳନ କରିଛନ୍ତି। ବୋରିଗୁମ୍ମାକୁ ଏନଏସି ମାନ୍ୟତା ଦେବା ନେଇ ରାଜନୈତିକ ଦଳ ଗୁଡ଼ିକ ମତାମତ ରଖିବା ସହ ସମସ୍ତ ଶ୍ରେୟ ବୋରିଗୁମ୍ମା ନାଗରିକ ମଞ୍ଚ ଓ ଗ୍ରାମବାସୀଙ୍କୁ ପ୍ରଦାନ କରିଛନ୍ତି। ବୋରିଗୁମ୍ମାବାସୀ ଏନଏସି ଘୋଷଣା ହେବା ପରେ ଗ୍ରାମରେ ବାଣ ଫୁଟାଇ ସମସ୍ତଙ୍କୁ ମିଠା ବଣ୍ଟନ କରିଥିଲେ। ଜନସାଧାରଣଙ୍କ ଦାବି, କ୍ରମବର୍ଦ୍ଧିଷ୍ଣୁ ଜନସଂଖ୍ୟା, ବିକାଶ ଓ ଅର୍ଥନୈତିକ ଅଭିବୃଦ୍ଧିକୁ ଦୃଷ୍ଟିରେ ରଖି ନୂତନ ବିଜ୍ଞାପିତ ଅଞ୍ଚଳ ପରିଷଦ ଘୋଷଣା କରାଯାଇଥିବାରୁ ଗ୍ରାମବାସୀ, ମୁଖ୍ୟମନ୍ତ୍ରୀ, ବିଧାୟକ ତାରା ପ୍ରସାଦ ବାହିନୀପତି, ଭାଜପା ନେତା ଗୌତମ ସାମନ୍ତରାୟ ଓ ବିଜେଡି ନେତା ରବିନାରାୟଣ ନନ୍ଦ ପ୍ରମୁଖଙ୍କୁ ଧନ୍ୟବାଦ ଜଣାଇଛନ୍ତି।

ରାଜସ୍ୱ ଆଦାୟରେ କୋରାପୁଟ ମ୍ୟୁନିସିପାଲିଟିକୁ ଶ୍ରେଷ୍ଠ ପୁରସ୍କାର

କୋରାପୁଟ,୩୧।୮ (ଅମିତାଭ ବେହେରା)

ଭୁବନେଶ୍ୱରରେ ଆୟୋଜିତ ରାଜ୍ୟସ୍ତରୀୟ ସ୍ୱାୟତ୍ତ ଶାସନ ଦିବସ ଅବସରରେ ଉଲ୍ଲେଖନୀୟ ରାଜସ୍ୱ ଆଦାୟ ପାଇଁ କୋରାପୁଟ ମ୍ୟୁନିସିପାଲଟିକୁ ମୁଖ୍ୟମନ୍ତ୍ରୀ ମୋହନ ମାଝୀ ପୁରସ୍କୃତ କରିଛନ୍ତି। କୋରାପୁଟ ପୌର ପରିଷଦ ଅଧ୍ୟକ୍ଷ ଲଲାଟ ରଞ୍ଜନ ସେଠୀ ଏବଂ ନିର୍ବାହୀ ଅଧିକାରୀ ଜ୍ଞାନଜିତ ତ୍ରିପାଠୀ ଏହି ପୁରସ୍କାର ସହ ୩ କୋଟି ଟଙ୍କାର ପ୍ରୋତ୍ସାହନ ରାଶି ଚେକ ଗ୍ରହଣ କରିଥିଲେ। ଚଳିତ ୨୦୨୫-୨୬ ଆର୍ଥିକ ବର୍ଷରେ ରାଜ୍ୟ ସରକାରଙ୍କ ପକ୍ଷରୁ ୩ କୋଟି ୬୪ ଲକ୍ଷ ରାଜସ୍ୱ ଆଦାୟ ପାଇଁ ଲକ୍ଷ୍ୟ ରଖାଯାଇଥିଲା। ଚଳିତ ଆର୍ଥିକ ବର୍ଷ ଏପ୍ରିଲ ମାସରୁ ବର୍ତ୍ତମାନ ସୁଦ୍ଧା କୋରାପୁଟ ପୌର ପରିଷଦ ଟ୍ରେଡ ଲାଇସେନ୍ସ, ୟୁଜର ଫି, ଦୋକାନ ଭଡ଼ା ଆଦାୟ, ଟାଉନ ହାଲ, କଲ୍ୟାଣୀ ମଣ୍ଡପ, ଅଡିଟରିୟମ ଭଡ଼ା, ବିବାହ, ଦୈନିକ ବଜାରରୁ ଆଦାୟ,ଗୃହ ନିର୍ମାଣ ପ୍ଲାନ, ଟେଣ୍ଡର ପେପର ବିକ୍ରି,ମିୟୁଟେସନ ଓ ମିସିଲାନ୍ସ ଆଦିରୁ ୧ କୋଟି ୬୭ ଲକ୍ଷ ୭୯ ହଜାର ଟଙ୍କା ଅର୍ଥାତ ୪୬.୦୯ ପ୍ରତିଶତ ରାଜସ୍ୱ ଆଦାୟ କରିଥିବାରୁ ଏହି ପୁରସ୍କାର ପାଇଥିବା ମ୍ୟୁନିସିପାଲିଟି ପକ୍ଷରୁ କୁହାଯାଇଛି।

ମୁଖ୍ୟମନ୍ତ୍ରୀ ମୋହନ ଚରଣ ମାଝୀ ପୁରସ୍କାର ଓ ଚେକ୍ ପ୍ରଦାନ କରୁଛନ୍ତି।

ଜୟପୁରରେ ସ୍ୱାୟତ୍ତ ଶାସନ ଦିବସ ପାଳିତ

ଜୟପୁର,୩୧।୮ (ପବନ ପାଣିଗ୍ରାହୀ)

କୋରାପୁଟ ଜିଲା ଜୟପୁର ପୌର ପରିଷଦରେ ସ୍ୱାୟତ୍ତ ଶାସନ ଦିବସ ରବିବାର ପାଳିତ ହୋଇଯାଇଛି। ପୌରାଧ୍ୟକ୍ଷ ନରେନ୍ଦ୍ର କୁମାର ମହାନ୍ତି ପତାକା ଉତ୍ତୋଳନକରି କାର୍ଯ୍ୟକ୍ରମର ଶୁଭାରମ୍ଭ କରିଥିଲେ। ଏଥିରେ ପୌର ଉପାଧ୍ୟକ୍ଷ ବି.ସୁନିତା, ଅତିରିକ୍ତ ପୌର ନିର୍ବାହୀ ଅଧିକାରୀ ପୂଜା ରାଉତ, କାଉନସିଲର ଓ ପୌର କର୍ମଚାରୀ ପ୍ରମୁଖ ଉପସ୍ଥିତ ଥିଲେ। ସହରରେ ଥିବା ବରପୁତ୍ରମାନଙ୍କ ପ୍ରତିମୂର୍ତ୍ତିରେ ପୁଷ୍ପମାଲ୍ୟ ଅର୍ପଣ କରାଯାଇଥିଲା। ପୌର କାର୍ଯ୍ୟାଳୟରେ ସଫେଇ ଓ ଅନ୍ୟ କର୍ମଚାରୀମାନଙ୍କୁ ପୋଷାକ ବିତରଣ କରାଯାଇଥିଲା। କାର୍ଯ୍ୟକ୍ରମରେ ବିକାଶମୂଳକ କାର୍ଯ୍ୟର ଲୋକାର୍ପଣ କରାଯାଇଛି। କୁନ୍ତରଖାଲ ସୁନା ନଗରରେ ନିର୍ମିତ ଗୋଶାଳା, ଦ୍ୱିତୀୟ ଦୈନିକ ବଜାରରେ ଭେଣ୍ଡିଂ ଜୋନ୍, ମେଘମାଳତୋଟାରେ ନୂତନ ପାର୍କ, ମକାପୁଟଠାରେ ଏଫ୍‌ଏସ୍‌ଟି ପ୍ଲାଣ୍ଟର ନୂତନ ଗୃହ ଉଦ୍‌ଘାଟନ ହୋଇଛି। ଜୟପୁର ବିଧାୟକ ତାରାପ୍ରସାଦ ବାହିନୀପତି ଯୋଗଦେଇ ଉଦ୍‌ଘାଟନ କରିଛନ୍ତି। କାର୍ଯ୍ୟକ୍ରମରେ ଉପଜିଲାପାଳ ତଥା ପୌର କାର୍ଯ୍ୟନିର୍ବାହୀ ଅଧିକାରୀ ଆକାବରମ ଶସ୍ୟା ରେଡ୍ଡୀ, ପୌର ଯନ୍ତ୍ରୀ ଅଜୟ ଜାନୀ, କନିଷ୍ଠ ଯନ୍ତ୍ରୀ ଚୈତନ୍ୟ ବାସକି ଓ ସମସ୍ତ କାଉନସିଲର ଉପସ୍ଥିତ ଥିଲେ। ସନ୍ଧ୍ୟାରେ ବାବା ସାହେବ କଲ୍ୟାଣ ମଣ୍ଡପରେ ସାଧାରଣ ସଭା ଓ ସାଂସ୍କୃତିକ କାର୍ଯ୍ୟକ୍ରମ ଅନୁଷ୍ଠିତ ହୋଇଥିଲା। ବିଧାୟକ ବାହିନୀପତି ବିଭିନ୍ନ ପ୍ରତିଯୋଗିତାର କୃତୀ ଛାତ୍ରୀଛାତ୍ରଙ୍କୁ ପୁରସ୍କାର ପ୍ରଦାନ କରିଥିଲେ। ଏଥିସହ ଶ୍ରେଷ୍ଠ ପୌର କର୍ମଚାରୀଙ୍କୁ ପୁରସ୍କାର ପ୍ରଦାନ କରାଯାଇଥିଲା।

ଜୟପୁର ବିଧାୟକ ତାରାପ୍ରସାଦ ବାହିନୀପତି କାର୍ଯ୍ୟକ୍ରମ ଉଦ୍‌ଘାଟନ କରୁଛନ୍ତି।

'ସଚେତନ,ଦାୟିତ୍ୱବାନ୍ ହେଲେ ସହରର ବିକାଶ ହେବ'

ସୁନାବେଡ଼ା,ସେମିଳିଗୁଡ଼ା,୩୧।୮ (କୃତିବାସ ପ୍ରଧାନ/ବାସୁଦେବ ବରାଡ଼)

କାର୍ଯ୍ୟକ୍ରମରେ ଛାତ୍ରୀମାନେ ନୃତ୍ୟ ପରିବେଷଣ କରୁଛନ୍ତି।

କୋରାପୁଟ ଜିଲା ସୁନାବେଡ଼ା ପୌର ପରିଷଦ ପକ୍ଷରୁ କାର୍ଯ୍ୟାଳୟ ପରିସରରେ ସ୍ୱାୟତ୍ତ ଶାସନ ଦିବସ ରବିବାର ପାଳିତ ହୋଇଯାଇଛି। ପୌରାଧ୍ୟକ୍ଷ ଡ.ରାଜେନ୍ଦ୍ର ପାତ୍ରଙ୍କ ଅଧ୍ୟକ୍ଷତାରେ ମୁଖ୍ୟ ଅତିଥି କୋରାପୁଟ ବିଧାୟକ ରଘୁରାମ ମାଛ, ଉପାଧ୍ୟକ୍ଷା ରିତୁ କଣ୍ଟା,ଏମ୍‌ପି ପ୍ରତିନିଧି ପ୍ରଶାନ୍ତ କର, ଭାଜପା ବରିଷ୍ଠ ନେତା ସୁମନ୍ତ ପ୍ରଧାନ, ନିର୍ବାହୀ ଅଧିକାରୀ ସୁଜିତ କୁମାର ଚୌଧୁରୀ ଓ ମୁଖ୍ୟବକ୍ତା ସୁନାବେଡ଼ା ମହିଳା ମହାବିଦ୍ୟାଳୟ ଅଧ୍ୟକ୍ଷା ଉଷାରାଣୀ ଦାସ ଯୋଗଦେଇଥିଲେ। ଅତିଥିମାନେ ପ୍ରଦୀପ ପ୍ରଜ୍ୱଳନକରି କାର୍ଯ୍ୟକ୍ରମ ଆରମ୍ଭ କରିଥିଲେ। ଆଗାମୀ ଦିନରେ ସୁନାବେଡ଼ା ପୌରପାଳିକା ସମଗ୍ର ରାଜ୍ୟରେ ସ୍ୱତନ୍ତ୍ର ସ୍ଥାନ ହାସଲ କରିବା ନେଇ ଅତିଥି ମତ ରଖିଥିଲେ। ପୌର ପରିଷଦରେ ଥିବା ୱାର୍ଡବାସୀ ନିଜ ୱାର୍ଡର ଉନ୍ନତି ଉପରେ ଯଥେଷ୍ଟ ଯତ୍ନବାନ୍ ହେବା ଆବଶ୍ୟକ। ପୌରବାସୀଙ୍କ ସହ ପରିଷଦ ନାନା ସମସ୍ୟାର ସମ୍ମୁଖୀନ ହେଉଥିବାରୁ ସମସ୍ତେ ଏଥିପ୍ରତି ସଚେତନ ଓ ଦାୟିତ୍ୱବାନ ହେଲେ ଅଞ୍ଚଳର ବିକାଶ ହୋଇପାରିବ ବୋଲି ଅଧ୍ୟକ୍ଷା ଦାଶ କହିଥିଲେ। ଅଞ୍ଚଳବାସୀଙ୍କ ସ୍ୱାସ୍ଥ୍ୟ, ଶିକ୍ଷା ଓ ରାସ୍ତାଘାଟ ସର୍ବୋପରି ସ୍ୱଚ୍ଛତା ଉପରେ ନଜର ଦେବା ଆବଶ୍ୟକ ବୋଲି କହିଥିଲେ। କାର୍ଯ୍ୟକ୍ରମରେ ପୌର ପରିଷଦ ପକ୍ଷରୁ ପୂର୍ବରୁ ଆୟୋଜିତ ବିଭିନ୍ନ ପ୍ରତିଯୋଗିତାର କୃତୀ ଛାତ୍ରୀଛାତ୍ର, ଶିକ୍ଷୟିତ୍ରୀ ଶିକ୍ଷକ ଏବଂ ଏସ୍‌ଏଚ୍‌ଜି ଗ୍ରୁପ୍ ମହିଳାମାନଙ୍କୁ ସାର୍ଟିଫିକେଟ ସହ ପୁରସ୍କାର ପ୍ରଦାନ କରାଯାଇଥିଲା। ପରେ ପୌରାଞ୍ଚଳର କେତେଜଣ ସାମାଜିକ କର୍ମୀ ଓ ସଫେଇ କର୍ମଚାରୀମାନଙ୍କୁ ଉପଢୌକନ ସହ ମାନପତ୍ର ଦେଇ ସମ୍ମାନିତ କରାଯାଇଥିଲା। ଦଶମ ଶ୍ରେଣୀ ପରୀକ୍ଷାରେ ସ୍କୁଲର ଟପ୍ପର ଛାତ୍ରୀଛାତ୍ରଙ୍କୁ ପୁରସ୍କାର ରାଶି ସହ ସାର୍ଟିଫିକେଟ ପ୍ରଦାନ କରାଯାଇଥିଲା। ବିଭିନ୍ନ ବର୍ଗର କଳାକାରମାନଙ୍କୁ ନେଇ ସାଂସ୍କୃତିକ କାର୍ଯ୍ୟକ୍ରମ ପରିବେଷଣ ହୋଇଥିଲା। ଏଥିରେ ପୌର ପରିଷଦର ବିଭିନ୍ନ ଅଞ୍ଚଳରୁ ବହୁ ବିଶିଷ୍ଟ ବ୍ୟକ୍ତିଙ୍କ ସହ ସ୍ଥାନୀୟ ଲୋକେ ସମସ୍ତ ପାରିଷଦ ଏବଂ କର୍ମଚାରୀମାନେ ଉପସ୍ଥିତ ଥିଲେ। ଶ୍ରୀଧର ପରିଡ଼ା କାର୍ଯ୍ୟକ୍ରମ ପରିଚାଳନା କରିଥିଲେ। ଲକ୍ଷ୍ମୀଧର ମହାପାତ୍ର ଏଥିରେ ସହଯୋଗ କରିଥିଲେ। ପ୍ରଶାସନ ପକ୍ଷରୁ ସକାଳୁ ରାମଧୁନ୍ ସହ ସହର ପରିକ୍ରମାକରି ପୌରାଞ୍ଚଳରେ ଥିବା ସମସ୍ତ ମହାପୁରୁଷଙ୍କ ପ୍ରତିମୂର୍ତ୍ତିରେ ମାଲ୍ୟାର୍ପଣ କରାଯାଇଥିଲା। ପୌର ପରିଷଦ କାର୍ଯ୍ୟାଳୟ ପରିସରରେ ଜାତୀୟ ପତାକା ଉତ୍ତୋଳନ ସହ ବିଭିନ୍ନ ଉନ୍ନୟନ କାର୍ଯ୍ୟର ଲୋକାର୍ପଣ ହୋଇଥିଲା। ସ୍କୁଲ ଛାତ୍ରୀଛାତ୍ରଙ୍କୁ ନେଇ ସଚେତନତା ଶୋଭାଯାତ୍ରା ଓ ଡାକ୍ତରଖାନାରେ ରୋଗୀମାନଙ୍କୁ ଫଳ ବଣ୍ଟନ କରାଯାଇଥିଲା।

ଯୁବକଙ୍କ ମୃତଦେହ ଜବତ

ହତ୍ୟା ଅଭିଯୋଗ ଆଣିଲେ ପରିବାର ଲୋକେ

କୋରାପୁଟ,୩୧।୮ (ଅମିତାଭ ବେହେରା)

କୋରାପୁଟ ଟାଉନ ଥାନା ଅଧୀନ ପଦ୍ମପୁର-ପଣସପୁଟ ରାସ୍ତାର ବାଉଁଶଗୁଡ଼ା ଛକ ନିକଟରେ ଜଣେ ଯୁବକଙ୍କ ରକ୍ତାକ୍ତ ମୃତଦେହ ରବିବାର ଜବତ ହୋଇଛି। ମୃତକ ହେଲେ ଦଶମନ୍ତପୁର ବ୍ଲକ ମାଳିତୋଳା ଗ୍ରାମର ଅନ୍ତେ ମାଳି। ସୂଚନା ଅନୁଯାୟୀ, ରବିବାର ସକାଳେ ସେହି ରାସ୍ତା ଦେଇ ଯାତାୟାତ କରୁଥିବା କେତେଜଣ ଲୋକ ରାସ୍ତାକଡ଼ରେ ମୃତଦେହ ଦେଖି ଡୁମୁରିପୁଟ ଫାଣ୍ଡିକୁ ଖବର ଦେଇଥିଲେ। ଡୁମୁରିପୁଟ ଫାଣ୍ଡି କର୍ମଚାରୀ ଟାଉନ ଥାନାକୁ ସୂଚନା ଦେବା ପରେ ଥାନା ଅଧିକାରୀ ସତ୍ୟାନନ୍ଦ ପାତ୍ର ତାଙ୍କ ଟିମ୍ ସହ ଘଟଣାସ୍ଥଳରେ ପହଞ୍ଚି ସ୍ଥିତି ପରଖିଥିଲେ। ଏହା ଏକ ହତ୍ୟାକାଣ୍ଡ ବୋଲି ସନ୍ଦେହ କରି ଜିଲା ସଦର ମହକୁମାରୁ ସାଇଣ୍ଟିଫିକ୍ ଟିମ୍ ଏବଂ ଡଗ୍ ସ୍କ୍ୱାର୍ଡକୁ ଡକାଇଥିଲେ। ଅନ୍ତେଙ୍କ ବାଇକ୍ ରାସ୍ତାକଡ଼ରେ ପଡ଼ିଥିବା ବେଳେ ତାଙ୍କ ଶରୀରର ବିଭିନ୍ନ ସ୍ଥାନରେ ଗଭୀର ଆଘାତ ଥିବାରୁ ଏହା ଏକ ସଂଘବଦ୍ଧ ଆକ୍ରମଣ ବୋଲି ପୋଲିସ ସନ୍ଦେହ କରୁଛି। କୋରାପୁଟ ଶହୀଦ ଲକ୍ଷ୍ମଣ ନାୟକ ମେଡିକାଲ କଲେଜ ଓ ହସ୍‌ପିଟାଲରେ ମୃତଦେହ ବ୍ୟବଚ୍ଛେଦ କରି ପରିବାର ଲୋକଙ୍କୁ ହସ୍ତାନ୍ତର କରାଯାଇଛି। ପ୍ରକାଶ ଯେ, ଅନ୍ତେ ଶନିବାର ସକାଳେ କୌଣସି କାମରେ ଡୁମୁରିପୁଟ ଯାଇଥିଲେ। ସେଠାରୁ ଆଉ ଫେରି ନ ଥିଲେ। ପୂର୍ବ ଶତ୍ରୁତାକୁ ନେଇ ଅନ୍ତେଙ୍କୁ ହତ୍ୟା କରାଯାଇଥିବା ପରିବାର ଲୋକେ ଥାନାରେ ଅଭିଯୋଗ କରିଛନ୍ତି। ତଦନ୍ତ ଚାଲିଛି ଅତିଶୀଘ୍ର ଘଟଣାର ସତ୍ୟତା ଜଣାପଡ଼ିବ ବୋଲି ଥାନାଧିକାରୀ ପାତ୍ର କହିଛନ୍ତି।

କର୍ମଚାରୀ ଅଭାବରୁ ଉନ୍ନୟନ କାର୍ଯ୍ୟରେ ବାଧା

୧୬ ପଞ୍ଚାୟତରେ ଖାଲି ପଡ଼ିଛି ଅର୍ଦ୍ଧାଧିକ ପଦବୀ

କୁନ୍ଦୁରା,୩୧।୮ (ସନ୍ତୋଷ ପ୍ରହରାଜ)

କୋରାପୁଟ ଜିଲା କୁନ୍ଦୁରା ବ୍ଲକ୍ ଅଧୀନ ୧୬ ପଞ୍ଚାୟତ ଥିବା ବେଳେ ଅର୍ଦ୍ଧାଧିକ ପଦବୀରେ ନିଯୁକ୍ତି ହୋଇପାରୁ ନ ଥିବାରୁ ଅଞ୍ଚଳରେ ବିଭିନ୍ନ ଉନ୍ନୟନମୂଳକ କାର୍ଯ୍ୟରେ ବାଧା ଆସୁଥିବା କୁହାଯାଇଛି। ଅଞ୍ଚଳରେ ସରକାରୀ କର୍ମଚାରୀଙ୍କ ଅଭାବ ଥିବାରୁ ଉନ୍ନୟନ କାର୍ଯ୍ୟ ହୋଇପାରୁ ନାହିଁ। ପଞ୍ଚାୟତ ଅଧୀନରେ କାର୍ଯ୍ୟ କରୁଥିବା କନିଷ୍ଠ ଯନ୍ତ୍ରୀ, ପଞ୍ଚାୟତ ନିର୍ବାହୀ ଅଧିକାରୀ, ଆକାଉଣ୍ଟ କମ୍ ଡାଟା ଏଣ୍ଟ୍ରି ଅଫିସର, ଗ୍ରାମ ରୋଜଗାର ସେବକ ଏବଂ ଯୋଗାଣ ସହାୟକ ନିଯୁକ୍ତ ନ ଥିବାରୁ ବର୍ତ୍ତମାନ ଯାଏ କୋଟି କୋଟି ଟଙ୍କା ଖର୍ଚ୍ଚ ନ ହୋଇ ରହିଛି। ଉଚ୍ଚ ଅଧିକାରୀମାନେ ମଧ୍ୟ ନୀରବ ରହୁଥିବା ଅଭିଯୋଗ ହୋଇଛି। ବ୍ଲକ ଅଧୀନ ୧୬ ପଞ୍ଚାୟତ ପାଇଁ ମାତ୍ର ୪ କନିଷ୍ଠ ଯନ୍ତ୍ରୀ, ୧୦ ପିଇଓ, ୭ ଏଡିଇଓ, ଜଣେ ଗ୍ରାମ ରୋଜଗାର ସେବକ ଥିବା ବେଳେ ୧୧ ଯୋଗାଣ ସହାୟକ କାର୍ଯ୍ୟ କରୁଛନ୍ତି। ତତ୍କାଳୀନ ଜିଲାପାଳ ଭି. କୀର୍ତ୍ତି ଭାସନ ୨୦୨୪ରେ ଜୟପୁର, ବୋରିଗୁମ୍ମା ଓ କୋଟପାଡ଼ ବ୍ଲକ ଅଧୀନରେ କାର୍ଯ୍ୟରତ ୩ ପିଇଓଙ୍କୁ କୁନ୍ଦୁରାରେ ନିଯୁକ୍ତ ନେଇ ବିଡିଓ ମାନଙ୍କୁ ଚିଠି କରିଥିଲେ। କିନ୍ତୁ ବର୍ଷେ ବିତିଥିଲେ ମଧ୍ୟ ଦାୟିତ୍ୱରେ ଥିବା ୩ ବ୍ଲକର ବିଡିଓ ଉକ୍ତ ନିର୍ଦ୍ଦେଶନାମାର ଉଲ୍ଲଂଘନ କରିଥିବା ଦେଖିବାକୁ ମିଳୁଛି। ବ୍ଲକ ଅଧୀନରେ ମାତ୍ର ୪ କନିଷ୍ଠ ଯନ୍ତ୍ରୀ ଥିବାରୁ ଜଣକ ପିଛା ୪ଟି ଲେଖାଏ ପଞ୍ଚାୟତ ଦାୟିତ୍ୱ ମିଳିଛି। ୮ ଗ୍ରାମ ରୋଜଗାର ସେବକ ଏବଂ ଏଡିଇଓଙ୍କୁ ୨ଟି ଲେଖାଏ ପଞ୍ଚାୟତ ଦାୟିତ୍ୱ ଦିଆଯାଇଛି। ୫ ସ୍ଥାନରେ ବର୍ତ୍ତମାନ ସୁଦ୍ଧା ଯୋଗାଣ ସହାୟକ ନ ଥିବା ବେଳେ ଏକାଧିକ କର୍ମଚାରୀଙ୍କୁ ୨ଟି ଲେଖାଏ ପଞ୍ଚାୟତ ଦାୟିତ୍ୱ ପ୍ରଦାନ କରାଯାଇଛି। ପଞ୍ଚଦଶ ଆର୍ଥିକ ବର୍ଷରେ ୪ କୋଟି ୭୫ ଲକ୍ଷ ୮୧ହଜାର ଟଙ୍କାର କାର୍ଯ୍ୟ ହୋଇ ନ ଥିବା ଜଣାପଡ଼ିଛି। ବ୍ଲକ ଅଧୀନ ବାଣୁଆଗୁଡା ପଞ୍ଚାୟତରେ ୨୦୨୨ଠାରୁ ଏଯାଏ ପିଇଓ, ଜିଆରଏସ, ଯୋଗାଣ ସହାୟକ ଅତିରିକ୍ତ ଦାୟିତ୍ୱରେ ରହିଛନ୍ତି। ବିଭିନ୍ନ ବିଭାଗରେ ଖାଲି ପଡ଼ିଥିବା ପଦବୀଗୁଡ଼ିକ ପୂରଣ କରିବା ପାଇଁ ଜିଲାପାଳଙ୍କ ମିଳିତ ଜନଶୁଣାଣିରେ ଅଭିଯୋଗ କରାଯାଉଛି। ଏହା ସତ୍ତ୍ୱେ କୌଣସି ପଦକ୍ଷେପ ନିଆଯାଉ ନ ଥିବା ଅଭିଯୋଗ ହୋଇଛି। କୁନ୍ଦୁରା ବ୍ଲକକୁ କୌଣସି ଅଧିକାରୀ ଓ କର୍ମଚାରୀ ଆସୁ ନଥିବା ବେଳେ ବଦଳି ହେଉଛନ୍ତି। ଏହାଦ୍ୱାରା ଅନେକ ସ୍ଥାନରେ ଉନ୍ନୟନ କାର୍ଯ୍ୟରେ ବାଧା ଉପୁଜୁଛି। କେତେକ ସ୍ଥାନରେ ଅନେକ କର୍ମଚାରୀ ୩ ବର୍ଷରୁ ଊର୍ଦ୍ଧ୍ୱ ସମୟ ରହିଥିବା ବେଳେ ସେଠାରୁ ସେମାନଙ୍କୁ ବଦଳି କରି ନୂତନ କର୍ମଚାରୀ ନିଯୁକ୍ତ କରାଯାଉ ନ ଥିବା ଅଞ୍ଚଳବାସୀ କହିଛନ୍ତି।

ଭାରତୀୟ କମ୍ୟୁନିଷ୍ଟ ପାର୍ଟି ବୈଠକ

ବନ୍ଧୁଗାଁ,୩୧।୮ (ବେଣୁଧର ଲାବାଲା)

ବନ୍ଧୁଗାଁ ନିଲାବାଡି ଅଗ୍ନିଗଙ୍ଗାମା ମନ୍ଦିରରେ ଭାରତୀୟ କମ୍ୟୁନିଷ୍ଟ ପାର୍ଟିର ବୈଠକ ରବିବାର ଅନୁଷ୍ଠିତ ହୋଇଛି। ଜୋନ୍ ସମ୍ପାଦକ ଲକ୍ଷ୍ମୀ ନାରାୟଣ ସାହୁଙ୍କ ଅଧ୍ୟକ୍ଷତାରେ ୪ରେ କମ୍ୟୁନିଷ୍ଟ ପାର୍ଟିର ୨୪ତମ ଓଡ଼ିଶା ରାଜ୍ୟ ସମ୍ମିଳନୀରେ ଯୋଗଦେବାକୁ ଆଲୋଚନା ହୋଇଥିଲା। ବନ୍ଧୁଗାଁରେ ହେଉଥିବା ନିମ୍ନମାନର କାର୍ଯ୍ୟ, ଜଙ୍ଗଲ ଅଧିକାର,ଚାଷୀଙ୍କ ସମସ୍ୟା ଦୂରୀକରଣ ପାଇଁ ଆନ୍ଦୋଳନ କରିବାକୁ ନିଷ୍ପତ୍ତି ହୋଇଛି। ବୈଠକରେ ପାର୍ଟିର କମ୍ୟୁନିଷ୍ଟ ନେତା ଯୁଧିଷ୍ଠିର ରାଉଳ,କୃଷକ ନେତା ନିତ୍ୟାନନ୍ଦ ପାତ୍ର, ନରେନ୍ଦ୍ର ମାଣ୍ଡିଆ ସାହୁ,ମେଲାକା ଆସିରି, ଗଙ୍ଗା ହାରାକା ଓ ପାଣ୍ଡୁ ମେଲାକା ପ୍ରମୁଖ ଉପସ୍ଥିତ ଥିଲେ।

ଜନଶୁଣାଣିରେ ଅଭିଯୋଗ ପଞ୍ଜୀକରଣ ସତ୍ତ୍ୱେ ହେଉନ ସମାଧାନ

ଗାଲଗାଣ୍ଡା ଗ୍ରାମରେ ପାନୀୟ ଜଳ ସମସ୍ୟା

ନନ୍ଦପୁର/ପାଡୁଆ, ୩୧।୮ (ତୁଷାର କାନ୍ତ ମହାନ୍ତି/ଶଙ୍କର ପୂଜାରୀ)

ପଞ୍ଚାୟତସ୍ତରୀୟ ଜନଶୁଣାଣିରେ ଅଭ

୪ ବହୁମୁଖୀ ଭବନର ଅନ୍‌ଲାଇନ ଲୋକାର୍ପଣ କଲେ ମୁଖ୍ୟମନ୍ତ୍ରୀ

■ ସ୍ୱାୟତ୍ତ ଶାସନ ଦିବସ
■ ଅଭିଜ୍ଞତା ବାଣ୍ଟିଲେ ୨ ମହିଳା

ମାଲକାନଗିରି, ୩୧।୮ (ଦୁର୍ଯ୍ୟୋଧନ ପାତ୍ର)

ଅନ୍‌ଲାଇନ୍ ଲୋକାର୍ପଣ କାର୍ଯ୍ୟକ୍ରମରେ ଜିଲାପାଳ ସୋମେଶ କୁମାର ଉପାଧ୍ୟାୟ, ବିଧାୟକ ନରସିଂହ ମାଡକାମୀ ଓ ଅନ୍ୟମାନେ ।

ମାଲକାନଗିରିର ବହୁମୁଖୀ ଭବନକୁ ସ୍ୱାୟତ୍ତ ଶାସନ ଦିବସ ଅବସରରେ ମୁଖ୍ୟମନ୍ତ୍ରୀ ମୋହନ ଚରଣ ମାଝୀ ଅନ୍‌ଲାଇନରେ ରବିବାର ଲୋକାର୍ପଣ କରିଛନ୍ତି । ଗୃହ ନିର୍ମାଣ ଓ ନଗର ଉନ୍ନୟନ ବିଭାଗ ପକ୍ଷରୁ ଭୁବନେଶ୍ୱର ରେଳ ଅଡିଟୋରିୟମରେ ଆୟୋଜିତ ରାଜ୍ୟସ୍ତରୀୟ ସ୍ୱତନ୍ତ୍ର କାର୍ଯ୍ୟକ୍ରମରେ ମୁଖ୍ୟମନ୍ତ୍ରୀ ମାଝୀ ଆଭାସି ମାଧ୍ୟମରେ ୩ ବହୁମୁଖୀ ହଲ୍ ଓ ଗୋଟିଏ ଟାଉନ୍ ହଲ୍‌ର ଲୋକାର୍ପଣ କରିଛନ୍ତି। ଜିଲା ପ୍ରଶାସନ ଓ ପୌର ପରିଷଦ ଦ୍ୱାରା ଜିଲାସ୍ତରୀୟ ସ୍ୱାୟତ୍ତ ଶାସନ ଦିବସ ଜିଲାପାଳ ସୋମେଶ କୁମାର ଉପାଧ୍ୟାୟଙ୍କ ତତ୍ତ୍ୱାବଧାନରେ ଆୟୋଜିତ ହୋଇଯାଇଛି। କାର୍ଯ୍ୟକ୍ରମରେ ମାଲକାନଗିରି ବିଧାୟକ ନରସିଂହ ମାଡକାମି ମୁଖ୍ୟ ଅତିଥିଭାବେ ଯୋଗଦେଇ ଥିବା ବେଳେ ପୌର ପରିଷଦ ଅଧ୍ୟକ୍ଷ ମନୋଜ ବାରିକ ଓ ପୌର ପରିଷଦ ଉପାଧ୍ୟକ୍ଷା କବିତା ମହନ୍ତଙ୍କ ସମେତ ୧୯ ୱାର୍ଡ କାଉନ୍‌ସିଲର ଯୋଗଦେଇଥିଲେ ।

ମାଲକାନଗିରି ସୁକୁମା ରାସ୍ତା ପାର୍ଶ୍ୱ ଚାକ୍ରିଗୁଟାରେ ୩୦୦ ଶଯ୍ୟା ବିଶିଷ୍ଟ, ତାରିଣୀ ମନ୍ଦିର ପଛ ପାର୍ଶ୍ୱ ୫୦୦ ଶଯ୍ୟା ବିଶିଷ୍ଟ ଓ ସ୍ୱାଧାର ଗୃହ ନିକଟ ୫୦୦ ଶଯ୍ୟା ବିଶିଷ୍ଟ ମଲ୍ଟିପର୍ପୋଜ ହଲ୍ ଏବଂ ୩୦୦ ଶଯ୍ୟା ବିଶିଷ୍ଟ ଟାଉନ୍ ହଲ୍‌ର ଲୋକାର୍ପଣ କରିଥିଲେ । ଏହି ଅବସରରେ ଜିଲାପାଳ ଉପାଧ୍ୟାୟ ମୁଖ୍ୟମନ୍ତ୍ରୀଙ୍କୁ ଆଭାସି ମାଧ୍ୟମରେ ଧନ୍ୟବାଦ ଦେଇଥିଲେ। ସେ କହିଥିଲେ, ମାଲକାନଗିରି ଓ ବାଲିମେଳା ଦୁଇଟି ନଗରାଞ୍ଚଳରେ ୬ଟି ମଲ୍ଟିପର୍ପୋଜ ହଲ୍ କରାଯାଇଛି। ଏହାଦ୍ୱାରା ସୁଲଭ ଦରରେ ମାଙ୍ଗଳିକ କାର୍ଯ୍ୟ ଓ ସଭାସମିତ ଆଦି ହୋଇପାରିବ। ପ୍ରାକୃତିକ ବିପର୍ଯ୍ୟୟ ସମୟରେ ବନ୍ୟା ଆଶ୍ରୟସ୍ଥଳୀ ଭାବେ ବ୍ୟବହାର କରାଯାଇପାରିବ ବୋଲି କହିଛନ୍ତି।

ସେହିପରି ମାଲକାନଗିରି ପୌରାଞ୍ଚଳର ସ୍ନେହଲତା ମହାନ୍ତି ଓ ପ୍ରମିଳା କଚିମ୍ ମୁଖ୍ୟମନ୍ତ୍ରୀଙ୍କ ସହ ନିଜର ଅଭିଜ୍ଞତା ବାଣ୍ଟିଥିଲେ। ଅନ୍ୟମାନଙ୍କ ମଧ୍ୟରେ ଅତିରିକ୍ତ ଜିଲାପାଳ (ରାଜସ୍ୱ) ବେଦବର ପ୍ରଧାନ, ଜିଲା ପରିଷଦ ମୁଖ୍ୟ ଉନ୍ନୟନ ଅଧିକାରୀ ତଥା ନିର୍ବାହୀ ଅଧିକାରୀ ନରେଶ ଚନ୍ଦ୍ର ଶବର, ଜିଲା ସୂଚନା ଓ ଲୋକ ସମ୍ପର୍କ ଅଧିକାରୀ ପ୍ରମିଳା ମାଝୀ, ଜିଲା ପରିଷଦ ଅର୍ଥ ପରିଚାଳକ ମାନସ ମିଶ୍ର ପ୍ରମୁଖ ଉପସ୍ଥିତ ଥିଲେ । କାର୍ଯ୍ୟକ୍ରମକୁ ପୌର ପରିଷଦ ନିର୍ବାହୀ ଅଧିକାରୀ ରାଜୀବ ଲୋଚନ ନାୟକ ପରିଚାଳନା କରିଥିଲେ।

ସୂଚନାଯୋଗ୍ୟ, ଖଇରପୁଟ ବ୍ଲକ୍ ଆଦିମ ବଣ୍ଡା ଜନଜାତିଙ୍କ ଦ୍ୱାରା ପ୍ରସ୍ତୁତ ବିଡ୍‌ୱର୍କ ଫ୍ରେମ୍‌ର ରାଜ୍ୟସ୍ତରୀୟ ଉତ୍ସବରେ ମୁଖ୍ୟମନ୍ତ୍ରୀ, ବିଭାଗୀୟ ମନ୍ତ୍ରୀ ଓ ଅନ୍ୟାନ୍ୟ ଅତିଥିଙ୍କୁ ପ୍ରଦାନ କରି ସମ୍ବର୍ଦ୍ଧିତ କରାଯାଇଛି । ଆଦିମ ବଣ୍ଡା ଜନଜାତିଙ୍କ ଉତ୍ପାଦକୁ ଲୋକଲୋଚନକୁ ଆଣିବା ପାଇଁ ଗୃହ ନିର୍ମାଣ ଓ ନଗର ଉନ୍ନୟନ ପ୍ରମୁଖ ଶାସନ ସଚିବ ଉଷା ପାଢ଼ୀ ସ୍ୱତନ୍ତ୍ର ଭାବେ ଅର୍ଡର ଦେଇ ଏହି ବିଡ୍‌ୱର୍କକୁ ଉପଯୋଗ କରିଥିଲେ।

ମାଲକାନଗିରି ପୌର ପରିଷଦକୁ ସ୍ୱଚ୍ଛ, ନିର୍ମଳ ଉପରେ ଗୁରୁତ୍ୱ

ମାଲକାନଗିରି, ୩୧।୮ (ଦୁର୍ଯ୍ୟୋଧନ ପାତ୍ର)

ମାଲକାନଗିରି ପୌର ପରିଷଦ ପକ୍ଷରୁ ରବିବାର ସ୍ୱାୟତ୍ତ ଶାସନ ଦିବସ ଉପଲକ୍ଷେ ସ୍ୱତନ୍ତ୍ର କାର୍ଯ୍ୟକ୍ରମ ଅନୁଷ୍ଠିତ ହୋଇଯାଇଛି । ପୂର୍ବାହ୍ନ ୯ ଟାରେ ଅଧ୍ୟକ୍ଷ ମନୋଜ ବାରିକ ପତାକା ଉତ୍ତୋଳନକରି ଦିବସ ସମ୍ପର୍କରେ ଉପସ୍ଥିତ ଅଧିକାରୀ, କର୍ମଚାରୀ, ସଫେଇ କର୍ମଚାରୀ, କାଉନସିଲର ଓ ବୁଦ୍ଧିଜୀବୀଙ୍କୁ ଉଦ୍‌ବୋଧନ ଦେଇଥିଲେ। ପୌର ପରିଷଦ ଦ୍ୱାରା ୧୯ ୱାର୍ଡରେ ବିକାଶମୂଳକ କାର୍ଯ୍ୟଧାରା ବଜାୟ ରହିଥିବା ବେଳେ ଆଗାମୀ ଦିନରେ ପୌର ପରିଷଦକୁ ସ୍ୱଚ୍ଛ ନିର୍ମଳ ଏବଂ ବିଭିନ୍ନ ଉନ୍ନୟନମୂଳକ କାର୍ଯ୍ୟ କରା ଯାଇ ସହରବାସୀଙ୍କୁ ସମସ୍ତ ସୁବିଧା ଯୋଗାଇ ଦିଆଯିବ ବୋଲି କହିଥିଲେ। ପରେ ସଫେଇ କର୍ମଚାରୀଙ୍କୁ ମିଷ୍ଟାନ୍ନ ବଣ୍ଟନ, ଅନାଥ ଆଶ୍ରମ ଛାତ୍ରୀଛାତ୍ରଙ୍କ ପାଇଁ ଖାଦ୍ୟ, ଜେଲ ଅନ୍ତେବାସୀଙ୍କୁ ଫଳ ବଣ୍ଟନ, ସ୍ୱଧାର ଗୃହ ଅନ୍ତେବାସୀଙ୍କୁ ଖାଦ୍ୟ ବଣ୍ଟନ କରାଯାଇଥିଲା। କାର୍ଯ୍ୟକ୍ରମରେ ଅନ୍ୟମାନଙ୍କ ମଧ୍ୟରେ ପୌର ପରିଷଦ ଉପାଧ୍ୟକ୍ଷା କବିତା ମହନ୍ତ, ନିର୍ବାହୀ ଅଧିକାରୀ ରାଜୀବ ଲୋଚନ ନାୟକଙ୍କ ସହ ସମସ୍ତ କର୍ମଚାରୀ ଉପସ୍ଥିତ ଥିଲେ।

ସ୍ୱତନ୍ତ୍ର କାର୍ଯ୍ୟକ୍ରମରେ ସହର ବିକାଶମୂଳକ କାର୍ଯ୍ୟକ୍ରମ ଉପରେ ଲୋକଙ୍କୁ ବୁଝାଉଛନ୍ତି।

ବାଲିମେଳା ଏନ୍‌ଏସି : ସ୍ୱାୟତ୍ତ ଶାସନ ଦିବସ ପାଳିତ

କୋରୁକୋଣ୍ଡା,୩୧।୮ (ଶିବଦତ୍ତ ସାହୁ)

ଏନ୍‌ଏସିରେ ନଗରପାଳ ଓ ଅନ୍ୟମାନେ ପତାକା ଉତ୍ତୋଳନ କରୁଛନ୍ତି ।

ମାଲକାନଗିରି ଜିଲା ବାଲିମେଳା ବିଜ୍ଞାପିତ ଅଞ୍ଚଳ ପରିଷଦ ପକ୍ଷରୁ ରବିବାର ନିଖିଳ ଭାରତ ସ୍ୱାୟତ୍ତ ଶାସନ ଦିବସ ନିର୍ବାହୀ ଅଧିକାରୀ ଦେବୀ ପ୍ରସାଦ ଦୋରାଙ୍କ ନେତୃତ୍ୱରେ ପାଳିତ ହୋଇଯାଇଛି। ଏହି ଅବସରରେ ଏନ୍‌ଏସି ଅଧ୍ୟକ୍ଷ ପ୍ରଦୀପ କୁମାର ନାୟକଙ୍କ ପୌରୋହିତ୍ୟରେ ରବିବାର ଭୋରରୁ ରାମଧୂନ୍,ପ୍ରଭାତ ଫେରି, ସକାଳ ୮ ଟାରେ ଏନ୍‌ଏସି କାର୍ଯ୍ୟାଳୟରେ ଜାତୀୟ ପତାକା ଉତ୍ତୋଳନ କରାଯାଇଥିଲା। ଏଥିରେ ଉପାଧ୍ୟକ୍ଷା ରଶ୍ମିତା ବାଙ୍କା, କାଉନ୍‌ସିଲର ମନୋଜ ଦେବ ପାଙ୍ଗୀ, ବିମଲ ବେହେରା, ଦେବେନ୍ଦ୍ର କୁମାର ଦାସ, ସୁନିତା ଗୁରୁ, ତୁଳାମଣି ଛତି, କୃଷ୍ଣ ବାଘ, ଜ୍ୟୋତିରାଣୀ ପଣ୍ଡା, ପୁଷ୍ପାଞ୍ଜଳି ଚାଲାଣ ଓ ମଞ୍ଜୁଳା ହିଆଲଙ୍କ ସମେତ ଏନ୍‌ଏସିରେ କାର୍ଯ୍ୟରତ ସମସ୍ତ କର୍ମଚାରୀ, ସ୍ୱଚ୍ଛକର୍ମୀ, ସ୍ୱଚ୍ଛସାଥୀ ଏବଂ ସହରର ଅଧିକାଂଶ ମାନ୍ୟଗଣ୍ୟ ବ୍ୟକ୍ତି ଉପସ୍ଥିତ ଥିଲେ ।

ଏହାପରେ ସହରରେ ଥିବା ଗୋପବନ୍ଧୁଙ୍କ ପ୍ରତିମୂର୍ତ୍ତିରେ ସମସ୍ତେ ମାଲ୍ୟାର୍ପଣ କରିଥିଲେ। ଜରାନିବାସ ଓ ସ୍ୱାସ୍ଥ୍ୟକେନ୍ଦ୍ରରେ ରୋଗୀଙ୍କୁ ଫଳ, ଅନାଥ ଆଶ୍ରମରେ ଅନ୍ତେବାସୀଙ୍କୁ ଖଟ ଦିଆଯାଇଥିଲା। ପୂର୍ବାହ୍ନ ୧୧ ଟାରେ ପରିମଳ ଓ ସ୍ୱଚ୍ଛତାକୁ ନେଇ ବିଭିନ୍ନ ସ୍ଥାନରେ ପଥପ୍ରାନ୍ତ ନାଟକ କରାଯାଇଥିଲା। ସନ୍ଧ୍ୟା ୭ଟାରେ ଟାଉନ ହଲ୍‌ରେ ଏକ ସାଧାରଣ ସଭା ଆୟୋଜିତ ହୋଇଥିଲା। ଏଥିରେ ନଗରପାଳ ପ୍ରଦୀପ କୁମାର ନାୟକ, ନିର୍ବାହୀ ଅଧିକାରୀ ଦୋରାଙ୍କ ସମେତ ମାଲକାନଗିରି ବିଧାୟକ ନରସିଂହ ମାଡକାମୀ, ବାଲିମେଳା ବିଧାୟକ ପ୍ରତିନିଧି ଇସାକ୍ ଖୋସ୍‌ଲା, କୋରୁକୋଣ୍ଡା ବ୍ଲକ୍ ଏମ୍‌ପି ପ୍ରତିନିଧି ଅକ୍ଷୟ କୁମାର ବିଶ୍ୱାଳ, ଜିଲା ପରିଷଦ ଅଧ୍ୟକ୍ଷା ସମାରୀ ଟାଙ୍ଗୁଲୁ, ଉପାଧ୍ୟକ୍ଷା ରଶ୍ମିତା ବାଙ୍କାଙ୍କ ସମେତ ସମସ୍ତ କାଉନ୍‌ସିଲର ଓ କର୍ମଚାରୀ ଯୋଗ ଦେଇଥିଲେ। ଅପରାହ୍ନ ୪ ଟାରେ ବାଲିମେଳା ସହରର ବିଭିନ୍ନ ବିଦ୍ୟାଳୟର ଛାତ୍ରୀଛାତ୍ରଙ୍କ ଦ୍ୱାରା ବିଭିନ୍ନ ପ୍ରକାର ନୃତ୍ୟ ପରିବେଷଣ କରାଯାଇଥିଲା। ଅଞ୍ଚଳର ବରିଷ୍ଠ ଖବରଦାତାଙ୍କୁ ସମ୍ମାନିତ କରାଯାଇଥିଲା। ଏନ୍‌ଏସି ପକ୍ଷରୁ ହୋଇଥିବା ନୃତ୍ୟ, ସଙ୍ଗୀତ ଆଦି ବିଭିନ୍ନ ପ୍ରତିଯୋଗିତାରେ କୃତିତ୍ୱ ଅର୍ଜନ କରିଥିବା ଛାତ୍ରୀଛାତ୍ର ଓ ମହିଳାଙ୍କୁ ଅତିଥିଙ୍କ ଦ୍ୱାରା ପୁରସ୍କୃତ କରାଯିବା ସହ ମାନପତ୍ର ପ୍ରଦାନ କରାଯାଇଥିଲା। ଏନ୍‌ଏସି ପକ୍ଷରୁ ମେଲୋଡି ପରିବେଷଣ କରାଯାଇଥିଲା।

ମା' ମାଉଲି ଫୁଟ୍‌ବଲ ଟୁର୍ନାମେଣ୍ଟ ଉଦ୍‌ଘାଟିତ

ମାଲକାନଗିରି, ୩୧।୮ (ଦୁର୍ଯ୍ୟୋଧନ ପାତ୍ର)

ଉଦ୍‌ଘାଟନୀ ମ୍ୟାଚରେ ଭାଗ ନେଇଥିବା ଖେଳାଳି ।

ମାଲକାନଗିରି ଜିଲା ପୋନାରଗୁଡାରେ ମା' ମାଉଲି ଫୁଟବଲ ଟୁର୍ନାମେଣ୍ଟ ରବିବାର ଉଦ୍‌ଘାଟିତ ହୋଇଯାଇଛି । ଏଥିରେ ୮ ଦଳ ଭାଗ ନେଇଛନ୍ତି। ଉଦ୍‌ଘାଟନୀ ଉତ୍ସବରେ ମୁଖ୍ୟ ଅତିଥିଭାବେ ବିଧାୟକ ନରସିଂହ ମାଡକାମି ଯୋଗ ଦେଇଥିଲେ। ପ୍ରଥମ ଦିନରେ ଡାଇନାମିକ କିର୍ତ୍ତିକା ସହ ଏମ୍‌ବି(ଏଫସି) ୟୁଥ୍ କ୍ଲବ ମଧ୍ୟରେ ଖେଳ ହୋଇଥିବା ବେଳେ ଡାଇନାମିକ କିର୍ତ୍ତିକା ୩-୦ ଗୋଲରେ ବିଜୟ ଲାଭ କରିଥିଲା। ଟୁର୍ନାମେଣ୍ଟରେ ଅନ୍ୟମାନଙ୍କ ମଧ୍ୟରେ ଶିଖପାଲୀ ଜୋନ୍ ୨ ଜିଲା ପରିଷଦ ସଭ୍ୟ ମୁକା ମାଡକାମି ଓ ସମିତିସଭ୍ୟା ଦେବୀ ମାଢି ପ୍ରମୁଖ ଅଂଶଗ୍ରହଣ କରିଥିଲେ। କାର୍ଯ୍ୟକ୍ରମକୁ ମା' ମାଉଲି ୟୁଥ୍ କ୍ଲବ ସଭାପତି ସୋମା ମାଡକାମି, ସମ୍ପାଦକ କସା ମାଡକାମି, ଯୁବ ସଭାପତି ଲକ୍ଷ୍ମୀକାନ୍ତ ମାଡି, ସଦସ୍ୟ ଗୁପ୍ତେଶ୍ୱର ମାଡକାମି ଓ ଗଙ୍ଗା ମାଡିଙ୍କ ସହ ସମସ୍ତ ସଦସ୍ୟ ପରିଚାଳନା କରିଥିଲେ। ସୂଚନାଯୋଗ୍ୟ, ଏହାର ଫାଇନାଲ ମ୍ୟାଚ ସେପ୍ଟେମ୍ବର ୭ରେ ହେବ ।

ଶିକ୍ଷକଙ୍କୁ ଅବସରକାଳୀନ ସମ୍ବର୍ଦ୍ଧନା

ଅବସରକାଳୀନ ସମ୍ବର୍ଦ୍ଧନା ସଭାରେ ଯୋଗଦେଇଥିବା ଅତିଥି ।

ଏମ୍‌ଭି ୭୯, ୩୧।୮ (ଭିକି ବାରିକ)

ମାଲକାନଗିରି ଜିଲା ଲୁଗେଲ୍ ଉଚ୍ଚ ପ୍ରାଥମିକ ବିଦ୍ୟାଳୟରେ ୩୯ ବର୍ଷର ଶିକ୍ଷକତା କରିଥିବା ତପନ କୁମାର ବାଇନଙ୍କୁ ଅବସରକାଳୀନ ସମ୍ବର୍ଦ୍ଧନା ଦିଆଯାଇଛି। ଏହି ଅବସରରେ ମୁଖ୍ୟ ଅତିଥି ଭାବେ ବ୍ଲକ୍ ଶିକ୍ଷାଧିକାରୀ ରମେଶ ଚନ୍ଦ୍ର ବାରୋଇ, ସହକାରୀ ଶିକ୍ଷାଧିକାରୀ ଧନେଶ୍ୱର ନାୟକ, ପୂର୍ବତନ ଭାଜପା ଜିଲା ସଭାପତି ନିମାଇଁ ପାଲ ପ୍ରମୁଖ ଯୋଗଦେଇଥିଲେ। ଦାମୋଦର ଦୁରୁଆଙ୍କ ସଭାପତିତ୍ୱରେ କାର୍ଯ୍ୟକ୍ରମ ଅନୁଷ୍ଠିତ ହୋଇଯାଇଛି। ଏଥିରେ ଶିକ୍ଷକ ପରିମଳ ସାନା, ସୁରେଶ ବଳ, ଅକ୍ଷୟ କୁମାର ରାଉତ, ପାର୍ବତୀ ପ୍ରଧାନ, ଲାଛି ସୋଡ଼ି, ସାବିତ୍ରୀ ମାଡୁମ ଏବଂ ଗୋବିନ୍ଦ ମଣ୍ଡଳ ପ୍ରମୁଖ ଉପସ୍ଥିତ ଥିଲେ। ସଚିନ କୃଷ୍ଣ ସାନା, କୃଷ୍ଣ ମଣ୍ଡଳ ଏବଂ ଗୋଦାବରୀଶ ଦାସ ମଞ୍ଚ ସଞ୍ଚାଳନ କରିଥିଲେ। ଉପସ୍ଥିତ ଅତିଥିମାନେ ବାଇନଙ୍କର ଦୀର୍ଘ ବର୍ଷର ଶିକ୍ଷକତା ଜୀବନରେ ତାଙ୍କର ଅବଦାନ, ନିଷ୍ଠା ଏବଂ ସଫଳତା ବିଷୟରେ ଉଚ୍ଚ ପ୍ରଶଂସା କରିଥିଲେ।

୧୦ କିଲୋ ଆଇଇଡି ବୋମା ନିଷ୍କ୍ରିୟ

ମାଲକାନଗିରି, ୩୧।୮ (ଦୁର୍ଯ୍ୟୋଧନ ପାତ୍ର)

ଛତିଶଗଡ଼ ବିଜାପୁର ପୋଲିସ ଦ୍ୱାରା ୧୦ କିଲୋ ଆଇଇଡି ବୋମା ଠାବକରିବା ସହ ଏହାକୁ ଯବାନମାନେ ନିଷ୍କ୍ରିୟ କରିଛନ୍ତି। ବିଜାପୁର ଡିଆର୍‌ଜି ଓ ବିଡିଏସ୍‌ର ଯବାନମାନେ ବିଜାପୁର ଥାନା ଅନ୍ତର୍ଗତ ଗୋରନା ଓ ମନକେଲୀ ଅଞ୍ଚଳରେ ସର୍ଚ୍ଚ ଆରମ୍ଭ କରିଥିଲେ। ସେହି ସମୟରେ ଏକ ବିଦ୍ୟୁତ୍ ତାର ଯବାନମାନଙ୍କ ଦୃଷ୍ଟିରେ ପଡିବାରୁ ସଙ୍ଗେ ସଙ୍ଗେ ସତର୍କତା ଅବଲମ୍ବନକରି ଉକ୍ତ ଅଞ୍ଚଳରେ ତନାଘନା ଆରମ୍ଭ କରିଥିଲେ। ପରେ ଗୋଟିଏ ସ୍ଥାନରେ ଆଇଇଡି ବୋମା ଥିବା ଜାଣି ଏହାକୁ ଠାବ କରିବା ସହ ନିଷ୍କ୍ରିୟ କରିଥିଲେ । ଏହି ବୋମାରେ ପ୍ରାୟ ୭୦ ରୁ ୮୦ ମିଟର ଲମ୍ବ ତାର ଲାଗିଥିବା ଜଣାପଡ଼ିଥିଲା।

ନିଷ୍କ୍ରିୟ ହୋଇଥିବା ଆଇଇଡି ବୋମା ।

RAVENSHAW UNIVERSITY
CUTTACK - 753003, ODISHA

WALK-IN-INTERVIEW

No.CAD-1630 : Candidates are invited for walk-in-interview for engagement as Guest Faculty in different courses like MCA, JMC, ITM, BCA and Rural Development of Ravenshaw University.
For details please visit 'www.ravenshawuniversity.ac.in'.

No.3395 / Dt.26.08.2025
OIPR-11008/11/0036/2526 **Registrar**

Government of Odisha
Department of Social Security & Empowerment of Persons with Disabilities
No.SSEPD-DA5-DA-0001-2025-9807/SSEPD Dt.26.08.2025

NOTICE INVITING TENDER

No.gg-23 : SSEPD Dept. invites tender for selection of agency for supply of readymade Aids/ Appliances under Bhimabhoi Bhinnakhyama Samarthya Abhiyan (BBSA) Scheme as per the following schedule.
Complete set of bidding document is available on e-tender website **http:/www.tendersodisha.gov.in** from **25.08.2025** up-to **15.09.2025** (05.00 PM). Pre-bid meeting will be held on 04.09.2025 (3:30PM). The last date of submission bid is **15.09.2025** (05.00 PM). Interested Agencies/Firms may visit above website for details on the tender process and schedule of requirements.
The SSEPD Department reserves all rights to accept or reject all or any of the bids at any stage without assigning any reason thereof.
N.B:- All subsequent addendums / corrigendum to the tender shall be hosted in the Government of Odisha e-tender portal www.tendersodisha.gov.in

Sd./- Director
OIPR-46001/11/0066/2526 **SSEPD Department**

ODISHA STATE SEEDS CORPORATION LIMITED
(A GOVERNMENT UNDERTAKING)
SANTARAPUR, BHUBANESWAR - 751002.
Tel- MD 0674-2340573, Email- mdosscltd456@gmail.com
NIT No. - OSSC/Mktg (Hort) - 46/2025
e-Tender Call Notice for Procurement of Certified Coriander Seeds for Rabi-2025-26

No.CAD-1625 : OSSC Ltd. invites Short e-Tender only from registered Coriander seed producers (and in case of GOI PSUs, their authorized Agencies) on item wise rate contract basis **for Procurement of Certified Coriander Seeds for Rabi-2025-26** in double cover system through online mode only for the work below.

Name of the work	Purchase of Certified Coriander Seeds for Rabi-2025-26
No. of work	One
Availability of bid documents in portal	15.00 hours on dt.01.09.2025 to 17.00 hrs of dt.22.09.2025
Last date of receipt of tender in portal	17.00 hrs of dt.22.09.2025
Date and time opening of Bid	10.30 hrs of dt.23.09.2025

The detailed descriptions of crops, varieties, quantity, parameters, terms and conditions and other details of tender specified in the tender schedule would be made available in the e-Tender portal www.tendersodisha.gov.in. Any addendum/ corrigendum/cancellation can also be seen in the said website.

Sd./- Managing Director
OIPR-01045/11/0092/2526 **OSSC Ltd.**

GOVERNMENT OF ODISHA
Office of the Superintending Engineer
Bhanjanagar (R&B) Division, Bhanjanagar
(Phone/Fax : (06821) 241133 / E-mail : eernbbngr@yahoo.in)
Ltr. No. 8576//Dtd.25.08.2025
No.B-464
INVITATIONS FOR BIDS (IFB)
E-Procurement Bid Identification No. S.E - BNJ-R&B-10/2025-26

1.	Name of work	: Road works
2.	No. of works	: 7 Nos. Road work
3.	No. of Covers	: Single Cover
4.	Estimated cost	: Rs.4.93 lakhs to Rs.32.98 Lakhs
5.	Period of Completion	: One Calendar Month
6.	Date of time of availability of bid document in the portal	: From 12.00 Noon of dated 30.08.2025 to 5.00 P.M. of dated 06.09.2025
7.	Last date/time for receipt of bids in the portal	: Up to 5.00 P.M. of dated 06.09.2025
8.	Date of opening of bid documents	: At 11.00 A.M. of dated 08.09.2025
9.	Class of contractor	: "D", "C" & "B" Class Contractor
10.	Name and address of Officer inviting bid	: Superintending Engineer, Bhanjanagar (R&B) Division, Bhanjanagar

Further details can be seen from the e-Procurement portal www.tendersodisha.gov.in. The Addendum/Corrigendum if any will be hosted in the website only.

Sd./- Superintending Engineer
OIPR-34015/11/0030/2526 **Bhanjanagar (R&B) Division**

ZILLA SWASTHYA SAMITI, SAMBALPUR
DISTRICT PROGRAMME MANAGEMENT UNIT, NHM
SAMBALPUR, ODISHA, 768002
E-mail : nhmsambalpur@gmail.com **Phone : (0663)-2400441**
Letter No. : 2304/DPMU/NHM **Date : 26.08.2025**

TENDER CALL NOTICE

No.E-353 : Sealed quotations are invited in the prescribed format from Travel agencies/Private Organization/ Individuals for hiring of vehicles (BOLORO/ CAR/Ertiga/Rumion etc) with A/C and Non A/C on monthly rental basis for engagement/On call basis for engagement /empanelment of vehicles for **DHH/SDH/DPMU/CPMU/BPMU/MHT/ MHU, Programme**. Interested travel agencies/Private Organisation/ Individuals may apply in the prescribed format. The details terms and conditions and formats will be available at district website www.sambalpur.odisha.gov.in **from 26.08.2025 to 10.09.2025 till 5 P.M.** The complete quotations should reach at 0/0 CDM & PHO on or before **10.09.2025 by 05 P.M.** through Speed Post/Regd. Post/Courier/ by person only. The sealed quotation will be opened on **dated 11.09.2025 at 11.00 A.M.** in the office chamber of the undersigned. The quotation should be superscribed as **"Tender for Hiring of Vehicles under DPMU/CPMU/BPMU /Rashtriya Bal Swasthya Karyakram (RBSK)"/ MHU for DHH/SDH/CHC__ .".** The undersigned reserves the right to reject any or all the quotations without assigning any reason thereof.

Sd./- CDM & PHO-cum-
OIPR-10049/11/0021/2526 **District Mission Director, Sambalpur**

ODISHA STATE SEEDS CORPORATION LIMITED
(A GOVERNMENT UNDERTAKING)
SANTARAPUR, BHUBANESWAR - 751002.
Tel- MD 0674-2340573, Email- mdosscltd456@gmail.com
NIT No. - OSSC/Mktg (Hort) - 47/2025
e-Tender Call Notice for Procurement of Certified Seed Potato for Rabi-2025-26

No.CAD-1621 : OSSC Ltd. invites Short e-Tender only from registered potato producers (and in case of GOI PSUs, their authorized Agencies) on item wise rate contract basis **for Procurement of Certified Seed Potato for Rabi-2025-26** in double cover system through online mode only for the work below.

Name of the work	Purchase of Certified Seed Potato for Rabi-2025-26
No. of work	One
Availability of bid documents in portal	15.00 hours on dt.01.09.2025 to 17.00 hrs of dt.22.09.2025
Last date of receipt of tender in portal	17.00 hrs of dt.22.09.2025
Date and time opening of Bid	10.30 hrs of dt.23.09.2025

The detailed descriptions of crops, varieties, quantity, parameters, terms and conditions and other details of tender specified in the tender schedule would be made available in the e-Tender portal www.tendersodisha.gov.in. Any addendum/ corrigendum/cancellation can also be seen in the said website.

Sd./- Managing Director
OIPR-01045/11/0096/2526 **OSSC Ltd.**

ZILLA PARISHAD OFFICE : BARGARH
(ODISHA LIVELIHOODS MISSION
e-mail : bargarhdpm.olm@gmail.com, ori-dbargarh@nic.in
Tel. No. 06646 (296365)
Tender Call Notice No. 127/OLM/ZP **Dt-22.08.2025**

TENDER CALL NOTICE

No.CAD-1615 : Sealed Tenders are invited in double cover i.e., Technical & Financial Bid from intending reputed registered Printing Firms, Suppliers, Dealers & Companies for supply of Poshan Sakhis Kit under FNHW Initiatives to OLM, DMMU, ZP, Bargarh. Bid documents should be submitted through Registered post/Speed post/Courier on or before dt-06.09.2025 by 12:00 (P.M.).

Sl. No.	Particulars	Qnt. Required (Unit)
01	Poshan Sakhis Kit under FNHW Initiatives	1521

For more details, please login to the district website **https://bargarh.odisha.gov.in**

Sd./- CDO-cum-DMC, OLM
OIPR-19244/11/0008/2526 **Zilla Parishad, Bargarh**

Government of Odisha "e" procurement Notice
OFFICE OF THE SUPERINTENDING ENGINEER, KORAPUT (R&B) DIVISION, KORAPUT
Bid Identification No. S.E (R&B)KPT - 12/2025-26
No.B-461

1.	Name of the work	: **Road Works**
2.	Total No. of works	: 04 Nos.
3.	Estimated cost	: **Rs.7.07 to 24.26** Lakhs
4.	Period of completion	: 01 (One) Month to 03 (Three) Months
5.	Date & Time of availability of bid document in the portal	: From **01.09.2025** at 11.00 hours to **08.09.2025** upto 17.00 hours
6.	Last date / Time for receipt of bids in the portal	: **08.09.2025** upto 17.00 hours
7.	Date of opening of Tender	: **09.09.2025** at 12.00 hours
8.	Name and address of the Officer Inviting Bid	: Superintending Engineer, Koraput (R&B) Division

Further details can be seen from the e-procurement portal https://tendersorissa.gov.in

Sd./- Superintending Engineer
OIPR-34096/11/0030/2526 **Koraput (R&B) Division**

Office of the District Manager, Odisha State Civil Supplies Corporation Ltd.(OSCSC), Sundargarh (District)
CAD-1613
Phone: 94382-00060; District Website:- https://sundargarh.odisha.gov.in
Tender No. 2642, 2643, 2644, 2645 of Level-II & 2658 of Level-I
Dt. 26.08.2025

District Manager, Odisha State Civil Supplies Corporation Ltd., Sundargarh invites tenders in Double Cover System through **ONLINE MODE ONLY** for the works below.

1	Name of the Work	Selection and appointment of Level-I Transport Contractor for transportation of wheat from FSD/FCI to RRCs and Level-II Transport Contractors for transportation of food grains under PDS from RRCs to FPS points in Sundargarh district for the biennial 2025-27.
2	Availability of bid document in the portal	**From 30.08.

ବାଘଛାଲ ଜବତ, ୭ ଗିରଫ

ଅବସରପ୍ରାପ୍ତ ଏଏସ୍‌ଆଇଙ୍କ ସମ୍ପୃକ୍ତି

ଭଞ୍ଜନଗର,୩୧।୮ (ବାବୁଲା ପ୍ରଧାନ)

ଖବରଦାତା ସମ୍ମିଳନୀରେ ଡିଏଫ୍‌ଓ, ଗିରଫ ଅଭିଯୁକ୍ତ ଓ ଅନ୍ୟମାନେ ।

ଗଞ୍ଜାମ ଜିଲା ଭଞ୍ଜନଗର ଉତ୍ତର ଘୁମୁସର ବନଖଣ୍ଡ କର୍ମଚାରୀ ରବିବାର ସକାଳେ ଏକ କଲରାପତରିଆ ବାଘଛାଲ ଜବତ କରିଛନ୍ତି। ଏହି ମାମଲାରେ ଜଣେ ଅବସରପ୍ରାପ୍ତ ପୋଲିସ ଏଏସ୍‌ଆଇ, ଜଣେ ବାବାଜିଙ୍କ ସମେତ ୭ ଜଣଙ୍କୁ ବନବିଭାଗ ଗିରଫ କରିଛି। ଆଉ ଜଣେ ଫେରାର ବ୍ୟକ୍ତିଙ୍କୁ ଧରିବାକୁ ଉଦ୍ୟମ ଜାରି ରହିଥିବା ମୁଜାଗଡ଼ ରେଞ୍ଜ କାର୍ଯ୍ୟାଳୟରେ ଏକ ଖବରଦାତା ସମ୍ମିଳନୀରେ ଡିଏଫ୍‌ଓ ହିମାଂଶୁ ଶେଖର ମହାନ୍ତି କହିଛନ୍ତି। ଗିରଫ ୭ ବ୍ୟକ୍ତି ହେଲେ ଗଜପତି ଜିଲା ରାମଗିରି ଥାନା ବେଡିଙ୍ଗି ଗ୍ରାମର ଅବସରପ୍ରାପ୍ତ ଏଏସ୍‌ଆଇ କାଳି ଚରଣ ଜାନୀ, ରାମଗିରି ଥାନା ଆଡମଙ୍ଗି ଗ୍ରାମର ବିପିନ ଚରଣ ପ୍ରଧାନ, ବେଲଗୁଣ୍ଡା ଥାନା ଗୁଣ୍ଡୁରିବାଡି ଗ୍ରାମର ସୁରେନ୍ଦ୍ର ପ୍ରଧାନ ଓ ତାଙ୍କ ପୁଅ ଲକ୍ଷ୍ମଣ ପ୍ରଧାନ, ବେଲଗୁଣ୍ଡା ଥାନା ପନ୍ତିଖାଡି ଗ୍ରାମର ସୁଶାନ୍ତ ଡାକୁଆ, ମୋହନା ଥାନା ଗୋଛାଗଡା ଗ୍ରାମର କ୍ଷେତ୍ରୀୟ ମଲ୍ଲିକ ଓ ପୁରୁଷୋତ୍ତମପୁର ଥାନା ସୋମା ଗ୍ରାମର ତ୍ରିନାଥ ବିଶ୍ୱାଳ। ଏମାନଙ୍କଠାରୁ ଗୋଟିଏ କାତି, ଦୁଇଟି ଭୁଜାଲି, ୫ଟି ମୋବାଇଲ ଫୋନ, ବାଘଛାଲ ଓ ପୂଜାରେ ବ୍ୟବହୃତ ସାମଗ୍ରୀ ଜବତ ହୋଇଛି।

ଖବରରୁ ଜଣାପଡଛି, ଗଜପତି ଜିଲାର ୩ ଜଣ ଏବଂ ପୁରୁଷୋତ୍ତମପୁରର ଜଣେ ବ୍ୟକ୍ତି ମିଶି ଏକ ବାଘଛାଲ ଧରି ଭଞ୍ଜନଗର ଅଭିମୁଖେ ଆସି ଶନିବାର ବାବାଜି ସୁରେନ୍ଦ୍ର ପ୍ରଧାନଙ୍କୁ ଦେଇଥିଲେ। ଏହାକୁ ନେଇ ବାବାଜି ଅନ୍ୟମାନଙ୍କ ସହାୟତାରେ ରବିବାର ସକାଳେ ପୂଜା କରିଥିଲେ। ବାଘଛାଲକୁ ପୂଜା କଲେ ଧନ ବଢିବ ବୋଲି ସେମାନଙ୍କ ବିଶ୍ୱାସ ଥିଲା। ପୂଜା ପରେ ବାଘଛାଲକୁ ବିକ୍ରି କରିବା ଯୋଜନା ଥିଲା। ତେବେ ଏହା ପୂର୍ବରୁ ଡିଏଫ୍‌ଓ ମହାନ୍ତି ଖବର ପାଇ ଅଭିଯୁକ୍ତଙ୍କୁ ଗିରଫ ପାଇଁ ଯୋଜନା କରିଥିଲେ। ତୁରନ୍ତ ୫ ଟିମ୍ ଗଠନ କରାଯାଇଥିଲା। ପରେ କର୍ମଚାରୀମାନେ ବ୍ୟବସାୟୀ, ଚାଷୀ ବେଶରେ ଯାଇ ପ୍ରଥମେ ବାବାଜିଙ୍କ ଘରେ ରବିବାର ସକାଳ ୮ଟାରେ ଚଢାଉ କରି ବାଘଛାଲ ଜବତ କରିଥିଲେ। ସେଠାରୁ ୩ ଜଣଙ୍କୁ ଗିରଫ କରାଯାଇଥିଲା। ସେମାନଙ୍କଠାରୁ ସୂଚନା ପାଇ ଭଞ୍ଜନଗର ରାଜ ପ୍ୟାଲେସରେ ଥିବା ଅନ୍ୟ ୪ ଜଣଙ୍କୁ ଗିରଫ କରାଯାଇଥିଲା। ଏହି ମାମଲାରେ ସମ୍ପୃକ୍ତ ଥିବା ଆଉ ଜଣେ ବ୍ୟକ୍ତି ଖସି ଯାଇଛନ୍ତି। ଏସିଏଫ୍ ବିବେକ ଦାସ, ଭଞ୍ଜନଗର ଥାନା ଅଧିକାରୀ ଜୀବନାନନ୍ଦ ଜେନା, ରେଞ୍ଜର ପୃଥ୍ୱୀରାଜ ପ୍ରଧାନ, ଜଗନ୍ନାଥପ୍ରସାଦ ରେଞ୍ଜର ସୁଜାତାରାଣୀ ପଣ୍ଡା, ମୁଜାଗଡ଼ ରେଞ୍ଜର ବିମ୍ବାଧର ସାହୁ, ବନପାଳ ଅନୁପ ବିଷୋୟୀ, ଜୀବନ ତ୍ରିପାଠୀ, ବବୁଲ ସେଠୀ ଚଢାଉର ନେତୃତ୍ୱ ନେଇଥିଲେ। ଜବତ ବାଘଛାଲଟି ମାସେ ତଳର। ବାଘଟିର ଗଜପତି ଜିଲା ମୋହନା ରେଞ୍ଜରେ ବାହ୍ନା ଶିକାର ପାଇଁ ବିଛାଯାଇଥିବା ଜାଲରେ ପଡି ମୃତ୍ୟୁ ହୋଇଥିଲା। ପରେ ଅଭିଯୁକ୍ତମାନେ ଛାଲଟିକୁ ଶୁଖାଇ କିଛିଦିନ ନିଜ ପାଖରେ ରଖିବା ପରେ ବିକ୍ରି ଉଦ୍ଦେଶ୍ୟରେ ଶନିବାର ପୂଜା କରିବାକୁ ଭଞ୍ଜନଗର ଆଣି ପ୍ରଧାନଙ୍କୁ ଦେଇଥିଲେ। ପୂଜା ପରେ ସେମାନେ ଏହାକୁ ବିକ୍ରି କରିଥାନ୍ତେ। ତେବେ ଏହା ପୂର୍ବରୁ ସେମାନେ ଧରାପଡିଯାଇଥିଲେ। ବିଭାଗ ପକ୍ଷରୁ ଏହାର ଉଚ୍ଚସ୍ତରୀୟ ତଦନ୍ତ ଆରମ୍ଭ ହୋଇଛି।

ସାନଭାଇର ଠେଙ୍ଗାମାଡ଼ରେ ବଡ଼ଭାଇ ମୃତ

ସଲପ ଗଛକୁ କେନ୍ଦ୍ରକରି ହତ୍ୟାକାଣ୍ଡ

ନନ୍ଦପୁର/ପାଡୁଆ,୩୧।୮ (ତୁଷାରକାନ୍ତ ମହାନ୍ତି/ଶଙ୍କର ପୂଜାରୀ)

କୋରାପୁଟ ଜିଲା ନନ୍ଦପୁର ବ୍ଲକ୍ ପାଡୁଆ ଥାନା ଅଧୀନ କସନ୍ଦି ପଞ୍ଚାୟତର ରୂଢିଗୁଆ ଗ୍ରାମରେ ସାନଭାଇର ଠେଙ୍ଗାମାଡ଼ରେ ବଡ଼ ଭାଇଙ୍କ ରବିବାର ମୃତ୍ୟୁ ହୋଇଛି। ମୃତକ ହେଲେ ଜୟରାମ ପାଙ୍ଗୀ(୩୮)। ଏ ନେଇ ଜୟରାମଙ୍କ ସ୍ତ୍ରୀ ମଣି ପାଡୁଆ ଥାନାରେ ଲିଖିତ ଅଭିଯୋଗ କରିଛନ୍ତି।

ଏତଲା ଅନୁଯାୟୀ, ଅଗଷ୍ଟ ୨୨ରେ ନିଜ ବାଡ଼ରେ ଥିବା ସଲପଗଛକୁ କେନ୍ଦ୍ରକରି ଜୟରାମ ଓ ତାଙ୍କ ସାନ ଭାଇ ରାମ ପାଙ୍ଗୀ(୩୫)ଙ୍କ ମଧ୍ୟରେ ବଚସା ହୋଇଥିଲା। ଏଥିରେ ଉତ୍କ୍ଷିପ୍ତ ହୋଇ ରାମ ଜୟରାମଙ୍କୁ ଠେଙ୍ଗାରେ ଆକ୍ରମଣ କରିଥିଲେ। ଜୟରାମ କ୍ଷତାକ୍ତ ହୋଇ ଘରେ ରହି ଚିକିତ୍ସିତ ହେଉଥିଲେ। ଶନିବାର ସକାଳୁ ତାଙ୍କ ଅବସ୍ଥା ଗୁରୁତର ହେବାରୁ ତାଙ୍କୁ ସ୍ତ୍ରୀ ଓ ସାନ ଭାଇ ପ୍ରଥମେ ନନ୍ଦପୁର ଗୋଷ୍ଠୀ ସ୍ୱାସ୍ଥ୍ୟକେନ୍ଦ୍ର ଓ ପରେ କୋରାପୁଟ ଚିକିତ୍ସା ପାଇଁ ନେଇଥିଲେ। ମୁଣ୍ଡରେ ଆଘାତ ଲାଗିଥିବାରୁ ଡାକ୍ତର ତାଙ୍କୁ ବିଶାଖାପାଟଣା ରେଫର କରିଥିଲେ। ପରିବାର ଲୋକେ ଜୟରାମଙ୍କୁ ପ୍ରସ୍ତୁତି ପାଇଁ ଘରକୁ ଫେରାଇ ଆଣିବା ପରେ ତାଙ୍କର ମୃତ୍ୟୁ ହୋଇଥିଲା। ଏ ନେଇ ଜୟରାମଙ୍କ ସ୍ତ୍ରୀ ପାଡୁଆ ଥାନାରେ ଲିଖିତ ଅଭିଯୋଗ କରିଥିଲେ। ଥାନାରେ କେସ୍ ନଂ. ୧୦୦/୨୫ରେ ମାମଲା ରୁଜୁ କରାଯାଇଛି। ପାଡୁଆ ଥାନାଧିକାରୀ ଅଶୋକ କୁମାର ବିଷୋୟୀ, ନନ୍ଦପୁର ଥାନାଧିକାରୀ ମମତା ପଣ୍ଡା, ଏସ୍‌ଆଇ ହୃଷୀକେଶ ବେନିଆ, ଏସ୍‌ଆଇ ଗୁନା ଶବର ଓ ସୁରେନ୍ଦ୍ର ସେଠୀ ପ୍ରମୁଖ ରବିବାର ଅପରାହ୍ନରେ ରୂଢିଗୁଆ ଗ୍ରାମରେ ପହଞ୍ଚି ମୃତଦେହ ଜବତ କରିଥିଲେ। ମୃତଦେହ ନନ୍ଦପୁର ଗୋଷ୍ଠୀ ସ୍ୱାସ୍ଥ୍ୟକେନ୍ଦ୍ର ଶବଗୃହରେ ରଖାଯାଇଛି। ରାମଙ୍କୁ ଅଟକ ରଖି ପଚରାଉଚରା କରାଯାଉଛି। ସୋମବାର ଜିଲା ପୋଲିସର ବୈଷୟିକ ଟିମ୍ ଗାରେ ତଦନ୍ତ କରିବା ସୂଚନା ମିଳଛି। ନନ୍ଦପୁର ଗୋଷ୍ଠୀ ସ୍ୱାସ୍ଥ୍ୟକେନ୍ଦ୍ରର ଡାକ୍ତରୀ ଟିମ୍ ମୃତଦେହ ବ୍ୟବଚ୍ଛେଦ କରିବେ ବୋଲି ଥାନାଧିକାରୀ ବିଷୋୟୀ ସୂଚନା ଦେଇଛନ୍ତି।

ପୂର୍ବତନ ନିର୍ବାହୀ ଅଧିକାରୀ ନିଲମ୍ବିତ

ବେଲପାହାଡ଼ ପୌର ପରିଷଦରେ ଆର୍ଥିକ ଅନିୟମିତତା ଘଟଣା

ବେଲପାହାଡ଼, ୩୧।୮ (ସୁବାସ ପ୍ରଧାନ)

ଝାରସୁଗୁଡ଼ା ଜିଲା ବେଲପାହାଡ଼ ପୌର ପରିଷଦରେ ହୋଇଥିବା ଆର୍ଥିକ ଅନିୟମିତତା ଘଟଣାରେ ପୂର୍ବତନ ନିର୍ବାହୀ ଅଧିକାରୀ ମଧୁସ୍ମିତା ସିଂ ନିଲମ୍ବିତ ହୋଇଛନ୍ତି। ଶନିବାର ରାଜସ୍ୱ ଓ ବିପର୍ଯ୍ୟୟ ପରିଚାଳନା ବିଭାଗ ପକ୍ଷରୁ ଏନେଇ ବିଜ୍ଞପ୍ତି ଜାରି କରାଯାଇଛି। ଏଥିସହ ତାଙ୍କ ବ୍ୟାଙ୍କ ଆକାଉଣ୍ଟ ଫ୍ରିଜ୍ କରାଯାଇଛି। ନିଲମ୍ବନ ବଳବତ୍ତର ଥିବା ପର୍ଯ୍ୟନ୍ତ ମଧୁସ୍ମିତା ରାଇରଙ୍ଗପୁର ଉପଜିଲାପାଳଙ୍କ କାର୍ଯ୍ୟାଳୟରେ କାର୍ଯ୍ୟ କରିବେ। ସେ ମୟୂରଭଞ୍ଜ ଜିଲାପାଳଙ୍କ ବିନା ଅନୁମତିରେ ଜିଲା ମୁଖ୍ୟାଳୟ ଛାଡ଼ି ଯାଇପାରିବେନାହିଁ। ମଧୁସ୍ମିତା ଏବେ ମୟୂରଭଞ୍ଜ ଜିଲା ଜାମଦା ତହସିଲଦାର ଭାବେ କାର୍ଯ୍ୟରତ ଅଛନ୍ତି।

୧ କୁଇଣ୍ଟାଲ ଗଞ୍ଜେଇ ଜବତ, ୩ ଗିରଫ

ମାଲକାନଗିରି, ୩୧।୮ (ଦୁର୍ଯ୍ୟୋଧନ ପାତ୍ର)

ପୋଲିସ ଦ୍ୱାରା ଜବତ ହୋଇଥିବା ଗଞ୍ଜେଇ ।

ମାଲକାନଗିରି ଜିଲା ଆଦର୍ଶ ଥାନା ପୋଲିସ ୧ କୁଇଣ୍ଟାଲ ଗଞ୍ଜେଇ ଜବତକରିବା ସହ ଏଥିରେ ସମ୍ପୃକ୍ତ ୩ ଜଣଙ୍କୁ ରବିବାର ଗିରଫ କରିଛି। ଶନିବାର ସନ୍ଧ୍ୟାରେ ସଦର ମହକୁମାଠାରୁ ୬ କି.ମି.ଦୂର ଚମ୍ପାଖାରୀ ପୋଲିସ ଚେକ୍ ପୋଷ୍ଟ ନିକଟରେ ଗାଡ଼ି ଯାଞ୍ଚ କରୁଥିଲା। ଏହି ସମୟରେ ଏକ କାର୍ ଦ୍ରୁତଗତିରେ ଆସୁଥିବା ଦେଖି ଏହାକୁ ଅଟକାଇ ଯାଞ୍ଚ କରିବାରୁ ସେଥିରେ ୪ଟି ବସ୍ତାରେ ୧୦୦ କେଜି ଗଞ୍ଜେଇ ଥିବା ଦେଖି ଥିଲା। ସେଥିରେ ଥିବା ୩ ଜଣଙ୍କୁ ଗିରଫ କରିଥିଲା। ଗିରଫମାନେ ହେଲେ ଛତିଶଗଡ଼ ଦୁର୍ଗ ଥାନା ଅନ୍ତର୍ଗତ ଉର୍ଲା ଗ୍ରାମର ସୁଦର୍ଶନ ଯାଦବ, ବିହାର ଚୌସା ଥାନା ଅନ୍ତର୍ଗତ ଜାସୁଲଦେରା ଗ୍ରାମର ଭୋଲା ରାଜବର ଓ ଛତିଶଗଡ଼ ସୁକ୍‌ମା ଜିଲା କୁମାରସ ଗ୍ରାମର ଗୋଲକ ବିଶ୍ୱାସ। ଏମାନଙ୍କ ନିକଟରୁ ଗୋଟିଏ କାର୍, ୭ ହଜାର ଟଙ୍କା ଜବତ ହୋଇଛି। ଏହି ଗଞ୍ଜେଇ ଏମ୍‌ଭି ୫୦ ଗ୍ରାମରୁ ଛତିଶଗଡ଼ ଦୁର୍ଗକୁ ଚୋରାଚାଲାଣ ହେଉଥିବା ଜଣାପଡ଼ିଛି। ରବିବାର ସମସ୍ତଙ୍କୁ କୋର୍ଟ ଚାଲାଣ କରାଯାଇଥିବା ପୋଲିସ ସୂତ୍ରରୁ ପ୍ରକାଶ।

ସ୍ତ୍ରୀଙ୍କୁ ହାଣିଦେଲେ ସ୍ୱାମୀ

ନୂଆପଡ଼ା,୩୧।୮ (ମକାରୁ ବେମାଲ)

ନୂଆପଡ଼ା ସଦର ବ୍ଲକ ଧରମବନ୍ଧା ଥାନା ଖୁଟମନ ଭେରା ଗାଁ କେନାଲପଡ଼ାରେ ରବିବାର ଅପରାହ୍ନରେ ହତ୍ୟାକାଣ୍ଡ ଘଟିଛି। ସ୍ତ୍ରୀଙ୍କୁ ଟାଙ୍ଗିଆରେ ହାଣି ଦେଇଛନ୍ତି ସ୍ୱାମୀ। ମୃତକ ହେଲେ ତିରିତ କମାର (୪୦)। ପୋଲିସ ଅଭିଯୁକ୍ତ ସ୍ୱାମୀ ସନ୍ତୋଷ କମାର (୪୪)ଙ୍କୁ ଗିରଫ କରିଛି। ସନ୍ତୋଷ ଅପରାହ୍ନ ୫ଟାରେ କୌଣସି କାମରେ ବାହାରକୁ ଯାଇ ଘରକୁ ଫେରିଥିଲେ। ସେହି ସମୟରେ ସ୍ତ୍ରୀଙ୍କ ସହିତ ପାଟିତୁଣ୍ଡ ହୋଇଥିଲା। ସନ୍ତୋଷ ଉତ୍ତ୍ୟକ୍ତ ହୋଇ ଏକ ଟାଙ୍ଗିଆରେ ସ୍ତ୍ରୀଙ୍କୁ ପ୍ରହାର କରିଥିଲେ। ବେକରେ ଟାଙ୍ଗିଆ ଚୋଟ ବାଜିବାରୁ ଘଟଣାସ୍ଥଳରେ ହିଁ ତିରିତଙ୍କ ମୃତ୍ୟୁ ଘଟିଥିଲା। ଘଟଣା ପରେ ସନ୍ତୋଷ ଫେରାର୍ ହୋଇଯାଉଥିବା ସମୟରେ ଗ୍ରାମବାସୀ ଧରି ରଶିରେ ବାନ୍ଧି ରଖିଥିଲେ। ଧରମବନ୍ଧା ଥାନା ପୋଲିସ ଖବରପାଇ ଘଟଣାସ୍ଥଳରେ ପହଞ୍ଚି ମୃତଦେହ ଓ ଟାଙ୍ଗିଆ ଜବତ କରିଥିଲା। ସନ୍ତୋଷଙ୍କୁ ଗିରଫ କରି ତଦନ୍ତ ଆରମ୍ଭ କରିଛି। ସୋମବାର ନୂଆପଡା ଜିଲା ମୁଖ୍ୟ ଚିକିତ୍ସାଳୟରେ ମୃତଦେହ ବ୍ୟବଚ୍ଛେଦ ପରେ ପରିବାର ଲୋକଙ୍କୁ ହସ୍ତାନ୍ତର କରାଯିବ ବୋଲି ଥାନା ଅଧିକାରୀ ଟଙ୍କଗିରି ଭୋଇ ସୂଚନା ଦେଇଛନ୍ତି।

୬୧ ଗ୍ରାମ୍ ବ୍ରାଉନସୁଗାର ଜବତ

ବାରିପଦା,୩୧।୮ (ନୀଳାଦ୍ରି ବିହାରୀ ଦଣ୍ଡପାଟ)

ମୟୂରଭଞ୍ଜ ଜିଲା ବାରିପଦା ସହର ଦାରଗାଡାହିସ୍ଥିତ ନୂଆ ବସ୍‌ଷ୍ଟାଣ୍ଡ ଅଞ୍ଚଳରେ ରବିବାର ଅବକାରୀ ବିଭାଗ ଚଢ଼ାଉ କରି ଜଣେ ବ୍ରାଉନସୁଗାର ବେପାରୀଙ୍କୁ ଗିରଫ କରିଛି। ତାଙ୍କଠାରୁ ୬୧ ଗ୍ରାମ୍ ବ୍ରାଉନସୁଗାର ଜବତ କରାଯାଇଛି। ଗିରଫ ବେପାରୀ ହେଲେ ତକତପୁର ଭିଆର୍‌ପି କଲୋନୀର ଶମ୍ଭୁ ମୁଖି(୩୫)। ବିଭାଗ ପକ୍ଷରୁ ଏକ ମାମଲା (ନଂ. ୬୦/୨୫) ରୁଜୁ କରାଯାଇ ତାଙ୍କୁ କୋର୍ଟଚାଲାଣ କରାଯାଇଛି। ଜବତ ବ୍ରାଉନସୁଗାର ଆନୁମାନିକ ମୂଲ୍ୟ ୬ ଲକ୍ଷରୁ ଊର୍ଦ୍ଧ୍ୱ ହେବ ବୋଲି ବିଭାଗ ପକ୍ଷରୁ ଜଣାଯାଇଛି।

Business

ସହରାଞ୍ଚଳରେ ଘର କିଣିବା ମଧ୍ୟବିତ୍ତଙ୍କ ପାଇଁ ସହଜ ନୁହେଁ

ଭୁବନେଶ୍ୱର,୩୧।୮

ମଧ୍ୟବିତ୍ତ ବର୍ଗର ବ୍ୟକ୍ତିମାନେ ବର୍ତ୍ତମାନ ସହରାଞ୍ଚଳରେ ଘରଟିଏ କରିବା ସ୍ୱପ୍ନ ହୋଇଯାଇଛି। ନାଇଟ୍ ଫ୍ରାଙ୍କ ଇଣ୍ଡିଆ ଏବଂ ଏନ୍‌ଏଆର୍‌ଇଡିସିଓର ଏକ ରିପୋର୍ଟ ଅନୁସାରେ, ୨୦୨୫ର ପ୍ରଥମ ଷାଣ୍ମାସିକରେ ସହରାଞ୍ଚଳରେ କମ୍ ମୂଲ୍ୟଯୁକ୍ତ ଘରଗୁଡ଼ିକର ବିକ୍ରି ତୁଳନାରେ ନୂଆ ଘର ଲଞ୍ଚ ସଂଖ୍ୟା ମାତ୍ର ଏକ ତୃତୀୟାଂଶ ରହିଛି। ଏହା ରିୟଲ ଇଷ୍ଟେଟ ବଜାରରେ ଆସୁଥିବା ଏକ ବଡ଼ ସଙ୍କଟକୁ ସୂଚାଉଛି। ରିପୋର୍ଟ ମୁତାବକ, ବଜାରରେ ବିକ୍ରି ହେଉଥିବା ପ୍ରତି ତିନୋଟି କମ୍ ମୂଲ୍ୟଯୁକ୍ତ ଘର ପାଇଁ ନିର୍ମାତାମାନେ ମାତ୍ର ଗୋଟିଏ ନୂଆ ଘର ନିର୍ମାଣ କରୁଛନ୍ତି। ଯୋଗାଣ ଏବଂ ଚାହିଦା ମଧ୍ୟରେ ବଢୁଥିବା ଅନ୍ତର ଭବିଷ୍ୟତରେ ମଧ୍ୟବିତ୍ତ ପରିବାରଙ୍କ ପାଇଁ ଘର କିଣିବା ସ୍ୱପ୍ନ ସାକାର ହେବାକୁ ଦେବ ନାହିଁ। ରିପୋର୍ଟ ଅନୁସାରେ, ୨୦୧୮ ମସିହାରେ ମୋଟ ଲଞ୍ଚ ହୋଇଥିବା ଘରଗୁଡ଼ିକରେ କମ୍ ମୂଲ୍ୟଯୁକ୍ତ ବର୍ଗର ଅଂଶ ୫୨.୪% ଥିଲା, କିନ୍ତୁ ୨୦୨୫ ମସିହାରେ ଏହା ଚିନ୍ତାଜନକ ଭାବେ ହ୍ରାସ ପାଇ ୧୭.୧% ହୋଇଛି। ଏହି ବଡ଼ ହ୍ରାସର ମୁଖ୍ୟ କାରଣ ହେଉଛି ଜମିର ମୂଲ୍ୟ ବୃଦ୍ଧି, ନିର୍ମାଣ ଖର୍ଚ୍ଚରେ ବୃଦ୍ଧି ଏବଂ କମ୍ ଲାଭ। ଏହି କାରଣରୁ ନିର୍ମାତାମାନେ ଉକ୍ତ ବର୍ଗରୁ ମୁହଁ ଫେରାଇ ନେଇଛନ୍ତି। ଲଞ୍ଚ-ଟୁ-ସେଲ୍ସ ଅନୁପାତ ୨୦୨୦ ମସିହାରେ ୧:୨୦ ଥିଲା, ଯାହା ୨୦୨୫ରେ ୦.୩୬କୁ ହ୍ରାସ ପାଇଛି। ଅର୍ଥାତ୍ ୨୦୨୦ ମସିହାରେ ପ୍ରତି ବିକ୍ରି ହେଉଥିବା ଘର ପାଇଁ ୧.୨ ନୂଆ ଘର ଲଞ୍ଚ ହେଉଥିଲା, କିନ୍ତୁ ଏବେ ମାତ୍ର ୦.୩୬ ରହିଛି। ଏହା ସ୍ପଷ୍ଟ ସଙ୍କେତ ଦେଉଛି ଯେ ନିର୍ମାତାମାନେ ନୂଆ କମ୍ ମୂଲ୍ୟଯୁକ୍ତ ପ୍ରୋଜେକ୍ଟ ଆରମ୍ଭ କରିବାକୁ ଇଚ୍ଛୁକ ନାହାନ୍ତି, ଯାହା ଫଳରେ ବଜାରରେ ଉପଲବ୍ଧ ଘରଗୁଡ଼ିକର ଷ୍ଟକ ଦ୍ରୁତ ଗତିରେ ହ୍ରାସ ପାଉଛି। ଏହି ସଙ୍କଟ ଦେଶର ଘର କିଣୁଥିବା ଲୋକଙ୍କ ଉପରେ ୨ଗୁଣ ମାଡ଼ ପକାଉଛି। ଗୋଟିଏ ପଟେ ସହରରେ ଘରଗୁଡ଼ିକର ବିକଳ୍ପ ଦ୍ରୁତ ଗତିରେ ହ୍ରାସ ପାଉଛି, ଅନ୍ୟପଟେ ଲୋକଙ୍କର କିଣିବା କ୍ଷମତା ମଧ୍ୟ କମୁଛି। ଆର୍ଥିକ ଦୁର୍ବଳ ବର୍ଗ (ଇଡବ୍ଲ୍ୟୁଏସ୍) ପରିବାରମାନଙ୍କ ପାଇଁ ଘରର ଇଏମ୍‌ଆଇ ଏବଂ ଆୟର ଅନୁପାତ ୨୦୨୦ରେ ୪୩% ଥିଲା, ଯାହା ଏବେ ବଢ଼ି ୬୦% ହୋଇଛି, ଯାହା ଆର୍ଥିକ ଚାପକୁ ସୂଚାଉଛି। ୨୦୨୫ର ପ୍ରଥମ ୬ମାସର ତଥ୍ୟ ଅନୁସାରେ ବଜାରରେ ବିକ୍ରି ହେଉଥିବା ପ୍ରତି ୧୦୦ ଶସ୍ତା ଘର ପାଇଁ ଡେଭେଲପରମାନେ ମାତ୍ର ୩୬ଟି ନୂଆ ଘର ନିର୍ମାଣ କରୁଛନ୍ତି, ଯାହା ଯୋଗାଣରେ ଗମ୍ଭୀର ସଙ୍କଟ ସୃଷ୍ଟି କରୁଛି। ଯୋଗାଣ କମିବା ଏବଂ ଚାହିଦା ବଜାୟ ରହିବା ଫଳରେ ଭବିଷ୍ୟତରେ ଆବାସିକ ଘରଗୁଡ଼ିକର ମୂଲ୍ୟରେ ତୀବ୍ର ବୃଦ୍ଧି ହେବାର ଆଶଙ୍କା ରହିଛି, ଯାହା ଘର କିଣିବାକୁ ଆହୁରି ମହଙ୍ଗା କରିଦେବ। ଭାରତର ସହରାଞ୍ଚଳରେ ବର୍ତ୍ତମାନ ୯୪ ଲକ୍ଷ ଆବାସ ୟନିଟ୍‌ର ଅଭାବ ରହିଛି।

ଅନୁଗୋଳରେ ଖୋଲିଲା ଖିମ୍‌ଜୀ ଜୁଏଲର୍ସ

ଅନୁଗୋଳ,୩୧।୮ (ଜ୍ୟୋତିରଞ୍ଜନ ସାହୁ)

ଅନୁଗୋଳ ଶଙ୍କର ସିନେମା ରୋଡ୍‌ଠାରେ ରବିବାର ଖିମ୍‌ଜୀ ଜୁଏଲର୍ସ ପକ୍ଷରୁ ରାଜ୍ୟର ୧୦ମ ଷ୍ଟୋର ଉଦ୍‌ଘାଟିତ ହୋଇଯାଇଛି। ଏହି ଅବସରରେ ଛେଣ୍ଡିପଦା ବିଧାୟକ ଅଗସ୍ତି ବେହେରା ମୁଖ୍ୟ ଅତିଥି ଭାବେ ଯୋଗଦେଇ ଉଦ୍‌ଘାଟନ କରିଥିଲେ। ୬୦୦୦ ବର୍ଗ ଫୁଟର ଏହି ଶୋ'ରୁମ୍ ସହର ମଧ୍ୟରେ ସର୍ବ ବୃହତ୍ତମ ଗହଣା ଦୋକାନ ଭାବେ ଖିମ୍‌ଜୀ ଏହାକୁ ଉଦ୍‌ଘାଟନକରି ପ୍ରକାଶ କରିଛନ୍ତି। ଏହି ଉଦ୍‌ଘାଟନ ସମାରୋହରେ ପରିଚାଳନା ନିର୍ଦ୍ଦେଶକ ମିତେଶ ଖିମ୍‌ଜୀ, ଖିମ୍‌ଜୀ ଜୁଏଲର୍ସ ନିର୍ଦ୍ଦେଶକ ସୁମିତ ଖିମ୍‌ଜୀ ପ୍ରମୁଖ ଉପସ୍ଥିତ ଥିଲେ। ଏଠାରେ ସୁନା, ହୀରା, ପ୍ଲାଟିନମ ଏବଂ ରୁପା ଅଳଙ୍କାର ସହ ଫ୍ୟାଶନ ଜୁଏଲେରି ଏବଂ କର୍ପୋରେଟ୍ ଉପହାର ଉପଲବ୍ଧ ହେବ। ପ୍ରଥମ ଦିନରେ ଗ୍ରାହକମାନେ ସୁନା ଅଳଙ୍କାର ଗଢ଼ା ମଜୁରିରେ ୫୦% ରିହାତି, ହୀରାରେ ୨୦% ପର୍ଯ୍ୟନ୍ତ ରିହାତି, ରୁପା ଓଜନ ବସ୍ତୁର ଗଢ଼ା ମଜୁରିରେ ୨୫% ରିହାତି, ରୁପା ଏବଂ ଫ୍ୟାଶନ ଜୁଏଲେରି ଏମ୍‌ଆର୍‌ପିରେ ୧୫% ରିହାତି ଏବଂ କଳାକୃତି (ଆର୍ଟେଫ୍ୟାକ୍ଟସ) ଉପରେ ୧୦% ରିହାତି ପାଇବେ। ସୂଚନା ଥାଉ କି ଖିମ୍‌ଜୀର ଭୁବନେଶ୍ୱରରେ ୪ଟି, କଟକ, ରାଉରକେଲା, ବ୍ରହ୍ମପୁର, ପୁରୀ, ଝାରସୁଗୁଡ଼ା ଏବଂ ଅନୁଗୋଳରେ ଗୋଟିଏ ଲେଖାଏ ଶୋ'ରୁମ୍ ରହିଛି। ଯାଜପୁରରେ ଖୁବ୍‌ଶୀଘ୍ର ଆଉ ଏକ ଷ୍ଟୋର ଖୋଲାଯିବ ବୋଲି ସୂଚନା ରହିଛି। ଏହିଅବସରରେ ମିତେଶ ଖିମ୍‌ଜୀ କହିଛନ୍ତି, ଅନୁଗୋଳରେ ବହୁଦିନ ଧରି ଓଡ଼ିଶାର ଶିଳ୍ପ ଅଭିବୃଦ୍ଧିର ପାୱାର ହାଉସ ହୋଇରହିଛି ।

ତନିସ୍କର ହୀରା ପ୍ରଦର୍ଶନୀ

ଭୁବନେଶ୍ୱର,୩୧।୮ (ଅନୁରାଧା ମହାରଣା)

ଦେଶର ଅନ୍ୟତମ ଅଗ୍ରଣୀ ଗହଣା ରିଟେଲ୍ ବ୍ରାଣ୍ଡ୍ ତନିସ୍କ ପକ୍ଷରୁ ସ୍ଥାନୀୟ ଏକ ହୋଟେଲରେ ପ୍ରାକୃତିକ ହୀରାର ସ୍ୱତନ୍ତ୍ର ପ୍ରଦର୍ଶନୀ ଅନୁଷ୍ଠିତ ହୋଇଯାଇଛି। ଏଠାରେ ୩୫ଟି ଏକ୍ସକ୍ଲୁସିଭ୍ ଡିଜାଇନର ହୀରା ଗହଣା ପ୍ରଦର୍ଶିତ ହୋଇଥିଲା। ଏହାସହ ପ୍ରାକୃତିକ ହୀରାମାନ ଚିହ୍ନଟ କରୁଥିବା ହାଇଟେକ୍ ମେଶିନ ଲାଇଟ୍ ସ୍କୋପ୍ ଓ ସିଛ ଡିଟେକ୍ଟର ପ୍ରଦର୍ଶିତ ହୋଇଥିଲା। ତନିସ୍କର ୪ ଉତ୍କୃଷ୍ଟ କଲେକ୍ସନ 'ରେଡିଆନ୍ସ ଇନ୍ ରିଦିମ୍', 'ଇଲାନ୍', 'ଅନବାଉଣ୍ଡ' ଓ 'ଏନ୍‌ଚାଣ୍ଟେଡ୍ ଟ୍ରେଲସ୍' ଗ୍ରାହକଙ୍କୁ ଆକୃଷ୍ଟ କରିଥିଲା। ଏହି ଅବସରରେ ତନିସ୍କର ସର୍କଲ ବିଜ୍‌ନେସ୍ ମ୍ୟାନେଜର ଅରିନ୍ଦମ ପରମାଣିକ କହିଛନ୍ତି, ଏହି ପ

କଳିଙ୍ଗରେ 'ସାଇକେଲ ସହିତ ରବିବାର' କାର୍ଯ୍ୟକ୍ରମ

ଭୁବନେଶ୍ୱର, ୩୧।୮ (ତପନ ସ୍ୱାଇଁ)

ଅଗଷ୍ଟ ୨୯ରୁ ୩୧ ପର୍ଯ୍ୟନ୍ତ ୩ ଦିନ ଧରି ସାରା ଦେଶରେ ପାଳିତ ହୋଇଯାଇଛି ଜାତୀୟ କ୍ରୀଡ଼ା ଦିବସ। ଏହି ଅବସରରେ ରବିବାର ଓଡ଼ିଶା ସରକାରଙ୍କ କ୍ରୀଡ଼ା ଓ ଯୁବସେବା ବିଭାଗ, ଭାରତୀୟ ଖେଳ ପ୍ରାଧିକରଣ ଏବଂ ଓଡ଼ିଶା ସାଇକେଲିଂ ଆସୋସିଏଶନ୍‌ର ମିଳିତ ଆନୁକୂଲ୍ୟରେ 'ସାଇକେଲ ସହିତ ରବିବାର' କାର୍ଯ୍ୟକ୍ରମ ଅନୁଷ୍ଠିତ ହୋଇଯାଇଛି। କ୍ରୀଡ଼ାମନ୍ତ୍ରୀ ସୂର୍ଯ୍ୟବଂଶୀ ସୂରଜ ମୁଖ୍ୟ ଅତିଥି ଭାବେ ଯୋଗଦେଇ ପତାକା ଦେଖାଇ ଆନୁଷ୍ଠାନିକ ଭାବେ ସାଇକେଲ୍ ଶୋଭାଯାତ୍ରାର ଶୁଭାରମ୍ଭ କରିଥିଲେ। ''ଜାତୀୟ କ୍ରୀଡ଼ା ଦିବସ କେବଳ କ୍ରୀଡ଼ାବିତ୍‌ଙ୍କ ପାଇଁ ନୁହେଁ, ବରଂ ସମସ୍ତ ଜନସାଧାରଣଙ୍କୁ ଏକ ସୁସ୍ଥ ଓ ନିରାମୟ ଜୀବନଚର୍ଯ୍ୟା ଆପଣାଇବା ପାଇଁ ବାର୍ତ୍ତା ପ୍ରଦାନ କରିଥାଏ। ସାଇକେଲ ଶୋଭାଯାତ୍ରା ମାଧ୍ୟମରେ ଆମେ ସମସ୍ତଙ୍କୁ ଫିଟ୍ ରହିବା ପାଇ ପ୍ରୋତ୍ସାହିତ କରୁଛୁ। ଏକ ସୁସ୍ଥ ଓ ନିରାମୟ ଜୀବନଯାପନ ପାଇଁ କେବଳ ଆଜି ନୁହେଁ, ବରଂ ଦୈନିକ ଯୋଗ ଓ ବ୍ୟାୟାମ କରିବା, ସାଇକେଲ ଚଳାଇବା ଆଦି କାର୍ଯ୍ୟକୁ ଆମ ଦୈନନ୍ଦିନ ଜୀବନରେ ସାମିଲ କରିବା ଉଚିତ''ବୋଲି କ୍ରୀଡ଼ାମନ୍ତ୍ରୀ ପ୍ରକାଶ କରଛନ୍ତି। ଏଥିରେ ବହୁ ଜନସାଧାରଣ ଭାଗନେଇ ଫିଟ୍‌ନେସ୍ ଓ ଏକତାର ବାର୍ତ୍ତା ସଞ୍ଚାର କରିବା ସହିତ ଏକ ସୁସ୍ଥ ଓ ନିରାମୟ ଜୀବନଶୈଳୀ ଯାପନ କରିବା ନିମନ୍ତେ ସମସ୍ତଙ୍କୁ ପ୍ରୋତ୍ସାହିତ କରିଥିଲେ। ଏହି କାର୍ଯ୍ୟକ୍ରମରେ ଓଡ଼ିଶା ସାଇକ୍ଲଂ ଆସୋସିଏଶନ ସଭାପତି ମିନତି ମହାପାତ୍ର, ଓଡ଼ିଶା ହକି ପ୍ରମୋଶନ କାଉନ୍‌ସିଲର ସିଇଓ ଦୀପଙ୍କର ମହାପାତ୍ର, କ୍ରୀଡ଼ା ଓ ଯୁବସେବା ବିଭାଗର ଅତିରିକ୍ତ ଶାସନ ସଚିବ ଅଶୋକ କୁମାର ପଣ୍ଡା ଓ ବିଜୟ କୁମାର ସ୍ୱାଇଁ ପ୍ରମୁଖ ଉପସ୍ଥିତ ଥିଲେ।

କ୍ରୀଡ଼ାମନ୍ତ୍ରୀ ସୂର୍ଯ୍ୟବଂଶୀ ସୂରଜ ପତାକା ଦେଖାଇ 'ସାଇକେଲ ସହିତ ରବିବାର' କାର୍ଯ୍ୟକ୍ରମର ଶୁଭାରମ୍ଭ କରୁଛନ୍ତି।

ଚତୁର୍ଥ ରାଉଣ୍ଡରେ ସିନର, ସ୍ୱିଟେକ

ୟୁଏସ୍ ଓପନରୁ ଜେରେଭ ବିଦା

ନ୍ୟୁୟର୍କ, ୩୧।୮: ଡିଫେଣ୍ଡିଂ ଚାମ୍ପିୟନ ତଥା ୱାର୍ଲ୍ଡ ନଂ-୧ ଜାନିକ ସିନର ଓ ମହିଳା ସିଙ୍ଗଲ୍ସରେ ଦ୍ୱିତୀୟ ସିଡ୍ ଇଗା ସ୍ୱିଟେକ ଚଳିତ ଟେନିସ ସିଜନର ଅନ୍ତିମ ଗ୍ରାଣ୍ଡସ୍ଲାମ ଟୁର୍ନାମେଣ୍ଟ ୟୁଏସ୍ ଓପନରେ ଚତୁର୍ଥ ରାଉଣ୍ଡରେ ପ୍ରବେଶ କରିଛନ୍ତି। ଅନ୍ୟପକ୍ଷରେ ତୃତୀୟ ସିଡ୍ ଆଲେକଜାଣ୍ଡର ଜେରେଭ ଓ ୧୪ତମ ସିଡ୍ ଟମି ପଲ ପରାଜୟ ସହ ବିଦାୟ ନେଇଛନ୍ତି।

ରବିବାର ଖେଳାଯାଇଥିବା ପୁରୁଷ ସିଙ୍ଗଲ୍ସ ତୃତୀୟ ରାଉଣ୍ଡ ମ୍ୟାଚ୍‌ରେ ସିନର ୫-୭, ୬-୪, ୬-୩, ୬-୩ ସେଟ୍‌ରେ ୨୭ତମ ସିଡ୍ ଡେନିସ ଶାପୋଭାଲୋଙ୍କୁ ଓ ୧୫ତମ ସିଡ୍ ଆଣ୍ଡ୍ରେ ରୁବଲେଭ ୨-୬, ୬-୪, ୬-୩, ୪-୬, ୬-୩ ସେଟ୍‌ରେ କୋଲେମାନ ୱଙ୍ଗଙ୍କୁ ହରାଇଛନ୍ତି। ସେହିଭଳି ୨୩ତମ ସିଡ୍ ଆଲେକଜାଣ୍ଡର ବବ୍ଲିକ ୭-୬ (୭/୫), ୬-୭(୪/୭), ୬-୩, ୬-୭(୫/୭), ୬-୧ ସେଟ୍‌ରେ ପଲଙ୍କୁ ଓ ୨୫ତମ ସିଡ୍ ଫେଲିକ୍ସ ଅଗର ଆଲିଆସିମ ୪-୬, ୭-୬(୯/୭), ୬-୪, ୬-୪ ସେଟ୍‌ରେ ଜେରେଭଙ୍କୁ ପରାସ୍ତ କରିଛନ୍ତି। ଅଷ୍ଟମ ସିଡ୍ ଆଲେକ୍ସ ଡି ମିନାଉର ଓ ଲେଆଣ୍ଡ୍ରୋ ରିଏଡି ୱାକଓଭର ପାଇ ଆଗକୁ ବଢ଼ିଛନ୍ତି।

ମହିଳା ସିଙ୍ଗଲ୍ସରେ ସ୍ୱିଟେକ ୭-୬(୭/୨), ୬-୪ ସେଟ୍‌ରେ ଆନା କାଲିନସ୍କାୟାଙ୍କୁ ହରାଇଛନ୍ତି। ତାଙ୍କ ଭଳି ଅଷ୍ଟମ ସିଡ୍ ଆମାଣ୍ଡା ଆନିସିମୋଭା ୬-୪, ୪-୬, ୬-୨ ସେଟ୍‌ରେ ଜ୍ୟାକଲିନ କ୍ରିଷ୍ଟିଆନଙ୍କୁ, ୧୩ତମ ସିଡ୍ ଏକାଟେରିନା ଆଲେକଜାଣ୍ଡ୍ରୋଭା ୬-୦, ୬-୧ ସେଟ୍‌ରେ ଲୌରା ସିଜମୁଣ୍ଡଙ୍କୁ ଓ ୧୮ତମ ସିଡ୍ ବିଆଟ୍ରିଜ ହାଦାଦ ମାଇଆ ୬-୧, ୬-୨ ସେଟ୍‌ରେ ମାରିଆ ସାକାରିଙ୍କୁ ପରାସ୍ତ କରି ଚତୁର୍ଥ ରାଉଣ୍ଡରେ ପ୍ରବେଶ କରିଛନ୍ତି।

ଇଶା ଗ୍ରାମୋତ୍ସବମ୍: ଦେଉଳି ଚାମ୍ପିୟନ

ଭୁବନେଶ୍ୱର, ୩୧।୮ (ଅନାଦି କର)

ଇଶା ଫାଉଣ୍ଡେଶନ ପକ୍ଷରୁ କଳିଙ୍ଗ ଷ୍ଟାଡିୟମରେ ଆୟୋଜିତ ଇଶା ଗ୍ରାମୋତ୍ସବମ୍‌ରେ ଖୋର୍ଦ୍ଧା ଜିଲାର ସିକୋ, ସାରୁଅ ଓ ଦେଉଳି ଗାଁର ମହିଳା ଓ ସରପଞ୍ଚମାନେ ଭାଗ ନେଇଥିଲେ। ୬ ମହିଳା ଦଳକୁ ନେଇ ହୋଇଥିବା ଥ୍ରୋବଲ୍ ପ୍ରତିଯୋଗିତାରେ ଦେଉଳି ଚାମ୍ପିୟନ ହୋଇଥିବା ବେଳେ ସିକୋ ରନରଅପ୍ ଓ ସାରୁଅ ୱାରିଅର୍ସ ଦ୍ୱିତୀୟ ରନରଅପ୍ ହୋଇଥିଲା। ଏହି ପ୍ରତିଯୋଗିତାର ଉଦ୍‌ଘାଟନୀ କାର୍ଯ୍ୟକ୍ରମରେ ଭୁବନେଶ୍ୱର ଏମ୍‌ପି ଅପରାଜିତା ସଡ଼ଙ୍ଗୀ, ବିଧାୟକ ଅନନ୍ତ ନାରାୟଣ ଜେନା, ଭୁବନେଶ୍ୱର ମେୟର ସୁଲୋଚନା ଦାସ ପ୍ରମୁଖ ଯୋଗଦେଇଥିଲେ।

ନବରଞ୍ଜନ ସଭାପତି, ପ୍ରଫୁଲ୍ଲ ସମ୍ପାଦକ

ଭୁବନେଶ୍ୱର, ୩୧।୮ (ତପନ ସ୍ୱାଇଁ)

ଭୁବନେଶ୍ୱର ଭେଟେରାନ୍ ପ୍ଲେୟର୍ସ ଫୁଟ୍‌ବଲ ଆସୋସିଏଶନର ବାର୍ଷିକ ସାଧାରଣ ବୈଠକ ଓ କର୍ମକର୍ତ୍ତା ମନୋନୟନ ରବିବାର ମଦର୍ସ ସ୍କୁଲ ଅଡିଟୋରିୟମ ହଲ୍‌ରେ ଅନୁଷ୍ଠିତ ହୋଇଯାଇଛି। ଏଥିରେ ନବରଞ୍ଜନ ପଟ୍ଟନାୟକ ସଭାପତି, ବିରଞ୍ଚି ନାରାୟଣ ମହାନ୍ତି, ବିବେକାନନ୍ଦ ଦାସ, ସୁକାନ୍ତ ଆଚାର୍ଯ୍ୟ, ପ୍ରଦୀପ କୁମାର ବଳିୟାରସିଂ, ପ୍ରଦୀପ କୁମାର ଦଣ୍ଡପାଟ ଉପସଭାପତି, ପ୍ରଫୁଲ୍ଲ କୁମାର ମିଶ୍ର ସମ୍ପାଦକ, ଚିନ୍ମୟ କୁମାର ଦାସ, ପ୍ରଶାନ୍ତ କୁମାର ପ୍ରଧାନ ସହସମ୍ପାଦକ, ଶ୍ରୀମନ୍ତ କୁମାର ମହାନ୍ତି କୋଷାଧ୍ୟକ୍ଷ ଏବଂ ଶ୍ରୀକାନ୍ତ ସାହୁ, ବିଳାସ ଚନ୍ଦ୍ର ବେହେରା, ଅଶୋକ କୁମାର ରାଉତରାୟ, ମଧୁସୂଦନ ଦାସ, ପ୍ରଦୀପ କୁମାର ଦାସ, ଦେବାଶିଷ ନାୟକ, ପ୍ରସନ୍ନ ଦାସ, ମହେଶ୍ୱର ସିଂ ଓ ବିଜୟ ବେହେରା କାର୍ଯ୍ୟନିର୍ବାହୀ ସଦସ୍ୟ ମନୋନୀତ ହୋଇଛନ୍ତି। ଏଥିସହ ଆସୋସିଏଶନର ଆଗାମୀ ଦିନର କାର୍ଯ୍ୟକ୍ରମ ସମ୍ପର୍କରେ ଏଥିରେ ଆଲୋଚନା ହୋଇଥିଲା।

ରାଜ୍ୟ ଓପନ ଚେସ୍: ସଞ୍ଜୀବନ ଚାମ୍ପିୟନ

ଭୁବନେଶ୍ୱର, ୩୧।୮ (ତପନ ସ୍ୱାଇଁ)

ଓଡ଼ିଶା ରାଜ୍ୟ ଚେସ୍ ଆସୋସିଏଶନ ଆନୁକୂଲ୍ୟରେ ରବିବାର କେଶୁରାଣ୍ଡିତ ରୟାଲ ପବ୍ଲିକ୍ ସ୍କୁଲ୍‌ରେ ରାକେଶ କୁମାର ସାହୁ ସ୍ମାରକୀ ଓପନ୍ ଚେସ୍ ଚାମ୍ପିୟନଶିପ୍ ଅନୁଷ୍ଠିତ ହୋଇଯାଇଛି। ୫ ରାଉଣ୍ଡବିଶିଷ୍ଟ ଏହି ପ୍ରତିଯୋଗିତାରେ ପୂରା ୫ ପଏଣ୍ଟ ପାଇ ସଞ୍ଜୀବନ ନାୟକ ଚାମ୍ପିୟନ ହୋଇଛନ୍ତି। ଓମ୍ ଆଦିତ୍ୟ ଖାଡ଼ଙ୍ଗା, ସ୍ୱପ୍ନିଲ ପ୍ରିୟଦର୍ଶୀ, ସୌମ୍ୟରଞ୍ଜନ ମିଶ୍ର, ଶୁଭେନ୍ଦୁ କୁମାର ପାତ୍ର, ରଜତ୍ ରଞ୍ଜନ ମହାନ୍ତି ଓ ସତ୍ୟଜିତ୍ ପଟ୍ଟନାୟକ ପରବର୍ତ୍ତୀ ୬ ସ୍ଥାନରେ ରହିଛନ୍ତି। ବିଭିନ୍ନ ବୟସ ଓ ବାଳିକା ବର୍ଗର ଶ୍ରେଷ୍ଠ ପ୍ରତିଯୋଗୀଙ୍କୁ ଏଜ୍ ଗ୍ରୁପ୍ ଏବଂ ୯ ଚେସ୍ ପ୍ରତିଭାଙ୍କୁ ସ୍ୱତନ୍ତ୍ର ପୁରସ୍କାରରେ ସମ୍ମାନିତ କରାଯାଇଛି। ରୟାଲ ପବ୍ଲିକ୍ ସ୍କୁଲ୍ ପ୍ରିନ୍ସିପାଲ ସର୍ବେଶ୍ୱର ସାମଲ ପ୍ରତିଯୋଗିତାକୁ ଉଦ୍‌ଘାଟନ କରିଥିଲେ। ପାରାଦୀପସ୍ଥିତ ଇଣ୍ଡିଆନ୍ ଅଏଲ୍ କର୍ପୋରେଶନର ବିଜ୍‌ନେସ ଡେଭେଲପ୍‌ମେଣ୍ଟ ଅଫିସର ରାଜେଶ କୁମାର ସାହୁ ଅତିଥିଭାବେ ଯୋଗଦେଇ ପୁରସ୍କାର ବିତରଣ କରିଥିଲେ। ଏଥିରେ ଆୟୋଜକ ଆସୋସିଏଶନ ନିର୍ଦ୍ଦେଶକ ଦେବାଶିଷ ପାଣିଗ୍ରାହୀ ଓ ସ୍ୱର୍ଗତ ରାକେଶ କୁମାର ସାହୁଙ୍କ ବାପା ରବୀନ୍ଦ୍ର ସାହୁ ଉପସ୍ଥିତ ଥିଲେ।

ODISHA POLICE STATE HEADQUARTERS Cuttack

Odisha Police

Office of the D.G. & I.G. of Police, Odisha, Cuttack

Tel. : 0671-2304001, Website : www.odishapolice.gov.in, Email : dirscrb.odpol@od.gov.in

No.D-191 : Online Bids through e-Tender Portal https://tendersodisha.gov.in are invited from the eligible bidders of Palm Print Live Scanner with Enrollment Software & Web camera for Odisha Police during the current financial year, 2025-26 as per the particulars mentioned below.

Sl. No.	Name of Item	Approximate quantity
1.	**05-RFP-Plam Print Live Scanner-2025-26**	For SCRB :- 50 Nos. ---------- **Total : 50 Nos.**

Sl. No.	Particulars	Date	Time
1	Date & Time of release of bid	30.08.2025	05 PM
2	Date & Time of Pre Bid meeting Queries to be submited on Mail ID : dirscrb.odpol@od.gov.in by 06.09.2025 by 05.00 PM	In this connection a pre-proposal meeting will be held in virtual mode based on the request receive from bidder and the link will be sent through mail for the meeting. The pre-bid date is tentatively nature and subjected to postponement which be duly in formed through mail intimated through Mail **dirscrb.odpol@od.gov.in Venue_O/o the SCRB, Rasulgarh, Bhubaneswar**	
3	Publication of Corrigendum to RFP (if any) in the website	After complication of Query meeting	
4	Date & Time of online bid submission	Start Date & Time 08.09.2025 05 PM	End date & Time 18.09.2025 05 PM
5	Date & Time for online Technical bid opening	19.09.2025 05 PM	
6	Date of presentation of solution of e-tender / Technical Bid evaluation	To be informed to the participated bidders	
7	Date of Price bid opening	To be informed to the qualified bidders	

The bid document with all information relating to the bidding process including cost of bid document, Prequalification criteria and terms & conditions are available in the websites : https://tendersodisha.gov.in. The Authority reserves the right to accept / reject any part thereof or all the bids without assigning any reason thereof.

Sd./- A.I.G. of Police (Provisioning,) Odisha, Cuttack (Tender Calling Authority)

OIPR-12029/11/0100/2526

ବ୍ରଜରାଜନଗର ପୌର ପରିଷଦ, ବ୍ରଜରାଜନଗର

No. DSPL - 230: ବ୍ରଜରାଜନଗର ପୌର ପରିଷଦ ସହରାଞ୍ଚଳର ସମସ୍ତ ଜନସାଧାରଣ ଓ ବୁଦ୍ଧିଜୀବୀମାନଙ୍କୁ ନିଖିଳ ଭାରତ ସ୍ୱାୟତ୍ତ ଶାସନ ଦିବସ-୨୦୨୫ ପାଳନ ଅବସରରେ ଆନ୍ତରିକ ଅଭିନନ୍ଦନ ଓ ଶୁଭେଚ୍ଛା ଜ୍ଞାପନ କରୁଛି।

ବ୍ରଜରାଜନଗର ପୌରାଞ୍ଚଳର ସର୍ବାଙ୍ଗୀନ ଉନ୍ନତି ଏବଂ ସାମଗ୍ରିକ ବିକାଶ ଆମର ଲକ୍ଷ୍ୟ।

ଆମର ଲକ୍ଷ୍ୟ: ସବୁଜ ସୁନ୍ଦର ତଥା ସ୍ୱଚ୍ଛ ପରିବେଶ, ବ୍ରଜରାଜନଗର

ସ୍ୱା./- ନିର୍ବାହୀ ଅଧିକାରୀ, ବ୍ରଜରାଜନଗର ପୌର ପରିଷଦ
ଶ୍ରୀଯୁକ୍ତ କ୍ରିଷ୍ଣା ଗୋପାଳ ସିତାନୀ, ନଗରପାଳ
ଏବଂ ପରିଷଦର ସମସ୍ତ ସଦସ୍ୟ/ସଦସ୍ୟା ବୃନ୍ଦ
ବ୍ରଜରାଜନଗର ପୌର ପରିଷଦ

OIPR-13099/13/0065/2526

OFFICE OF THE SORO MUNICIPALITY, SORO, BALASORE

Tel. Phone No.: 06788-221262, Email ID: soromunicipality@gmail.com

No. DSPL - 234: ପବିତ୍ର ସ୍ୱାୟତ୍ତ ଶାସନ ଦିବସ ୨୦୨୫ ଅବସରରେ ସୋର ପୌରପାଳିକା ତରଫରୁ ଶିକ୍ଷା, କଳା, ସାହିତ୍ୟ, ସଂସ୍କୃତି ଓ ଐତିହ୍ୟର ମାଟି ସୋର ପୌରପାଳିକାର ସମସ୍ତ ବୟୋଜ୍ୟେଷ୍ଠ ନାଗରିକ, ବୁଦ୍ଧିଜୀବୀ, ମହିଳା, ଛାତ୍ରଛାତ୍ରୀ, ସର୍ବୋପରି ସବୁ କ୍ଷେତ୍ରରେ ଦେଶ ଓ ରାଜ୍ୟ ପାଇଁ ଗର୍ବ ଆଣିଦେଇଥିବା ଏହି ମାଟିର ଯଶସ୍ୱୀ ଯୋଦ୍ଧା ସୈନିକ, କ୍ରୀଡ଼ାବିତ୍, ଶିକ୍ଷାବିତ୍, ସାହିତ୍ୟିକ, ପ୍ରବନ୍ଧକ, ପ୍ରଶାସକ, ରାଜନୈତିକ ବ୍ୟକ୍ତିତ୍ୱ, ସମାଜସେବୀ ଆଦି ସମସ୍ତଙ୍କୁ ଆନ୍ତରିକ ଶୁଭେଚ୍ଛା ଓ ଶୁଭ କାମନା ଜଣାଇବା ସହିତ ସୋର ମାଟିର ଆହୁରି ଉତ୍ତୋରତ୍ତର ସମୃଦ୍ଧି ସହିତ ଏକ ସ୍ୱଚ୍ଛ, ସବୁଜ ଓ ଶାନ୍ତ ସ୍ୱର ସହର ଗଠନ ପାଇଁ ଆପଣଙ୍କର ସହଯୋଗ ଏକାନ୍ତ କାମ୍ୟ।

କାର୍ଯ୍ୟନିର୍ବାହୀ ଅଧିକାରୀ, ସୋର ପୌରପାଳିକା
ଭାରପ୍ରାପ୍ତ ଅଧ୍ୟକ୍ଷା ଏବଂ ସମସ୍ତ ପାରିଷଦବୃନ୍ଦ, ସୋର ପୌରପାଳିକା

OIPR-13166/13/0012/2526

ଚୌଦ୍ୱାର ପୌର ପରିଷଦ, ଚୌଦ୍ୱାର

No. DSPL-231: ଚୌଦ୍ୱାର ପୌରପରିଷଦ ଅଞ୍ଚଳର ଗୋଡ଼ିପାଟଣାସ୍ଥିତ ଇନ୍ଦୁପୂର୍ଣ୍ଣିମା ମହୋତ୍ସବ ଅବସରରେ ନଗରବାସୀଙ୍କର ସର୍ବଦା ଉନ୍ନତି କାମନା କରି ଶୁଭେଚ୍ଛା ଜଣାଇବା ସହିତ ନିମ୍ନ ପଦକ୍ଷେପ ନେବା ନିମନ୍ତେ ପୌରବାସୀଙ୍କ ସହଯୋଗ କାମନା କରୁଅଛୁ। ସମସ୍ତ ୱାର୍ଡ଼ର ଜନସାଧାରଣଙ୍କ ସୁବିଧା ଅନୁଯାୟୀ ସମସ୍ତ ସରକାରୀ ସୁବିଧା ଯୋଗାଇ ଦେବା ପାଇଁ ଆମେ ସଙ୍କଳ୍ପବଦ୍ଧ। ଆସନ୍ତୁ ଆମେ ସମସ୍ତେ ମିଳିମିଶି ଏକ ବିକାଶଶୀଳ ଓ ସମୃଦ୍ଧ ଚୌଦ୍ୱାର ଗଠନ କରିବାରେ ସହାୟକ ହେବା ଏବଂ ଚୌଦ୍ୱାରକୁ ଏକ ସୁନ୍ଦର ଓ ପ୍ରଗତିଶୀଳ ପରିଷଦଭାବେ ଗଢ଼ିତୋଳିବା।

ନିମ୍ନଲିଖିତ ଯୋଜନା ଗୁଡ଼ିକୁ ଆମ ସହରର ଉନ୍ନତି ପାଇଁ ଆମ୍ଭେ ସେବା ପ୍ରଦାନ କରିଆସୁଅଛୁ

୧. ଆପଣଙ୍କର ପ୍ରଦତ୍ତ ଟିକସ ହିଁ ସହରର ବିକାଶ ପାଇଁ ମୂଳ ପୁଞ୍ଜି। ଏଣୁ ସଠିକ୍ ସମୟରେ ଘର ଏବଂ ଆଲୋକ ଟିକସ, ଦୋକାନ ଘର ଭଡ଼ା, ଲାଇସେନ୍ସ ଫି, ଯୁଜର୍ସ ଫି ପଇଠ କରନ୍ତୁ।
୨. ଚୌଦ୍ୱାର ପୌର ପରିଷଦର ସମସ୍ତ ବକେୟା କର ପୈଠ କରନ୍ତୁ ଓ ସରକାରଙ୍କ ସମସ୍ତ ସୁବିଧାକୁ ଉପଭୋଗ କରନ୍ତୁ।
୩. ଚୌଦ୍ୱାର ପୌର ପରିଷଦର ମୂଲ୍ୟବାନ ସରକାରୀ ଜମି ଗୁଡ଼ିକୁ ବେଆଇନ ଭାବରେ ଜବରଦଖଲ କରନ୍ତୁ ନାହିଁ।
୪. ପୌରାଞ୍ଚଳର ବିଭିନ୍ନ ରାସ୍ତାରେ ନିଜର ଗୃହପାଳିତ ପଶୁମାନଙ୍କୁ ଛାଡ଼ନ୍ତୁ ନାହିଁ ଏବଂ ବିନା ଲାଇସେନ୍ସରେ କୌଣସି ବ୍ୟବସାୟ କରନ୍ତୁ ନାହିଁ।
୫. ରାସ୍ତା ଗୁଡ଼ିକ ଉପରେ ନିଜ ନିଜ ଘରର ନିର୍ମାଣ ସାମଗ୍ରୀ ଯଥା: ବାଲି, ଗୋଡ଼ି, ଇଟା, ପଥର, ଚିପ୍ ଇତ୍ୟାଦି ରଖି କରି ରଖନ୍ତୁ ନାହିଁ କିମ୍ବା ଜନସାଧାରଣଙ୍କ ଯାତାୟାତରେ ଅସୁବିଧା ସୃଷ୍ଟି କରନ୍ତୁ ନାହିଁ।
୬. ଚୌଦ୍ୱାର ପୌର ପରିଷଦର ବିଭିନ୍ନ ୱାର୍ଡ଼ରେ ଥିବା ସମ୍ପଦ କେନ୍ଦ୍ର (MCC & MRF)କୁ ବିଭିନ୍ନ ସ୍ୱଚ୍ଛ ସାଥୀ ଓ ସ୍ୱଚ୍ଛକର୍ମୀଙ୍କ ଜରିଆରେ ନିଜ ଗୃହର (ଓଦା ଓ ଶୁଖିଲା) ବର୍ଜ୍ୟବସ୍ତୁକୁ ଅଲଗା ଅଲଗା କରି ଦିଅନ୍ତୁ ଏବଂ ଏକ ସ୍ୱଚ୍ଛ ଓ ସୁସ୍ଥ ଚୌଦ୍ୱାର ଗଠନ କରିବାରେ ସହଯୋଗ କରନ୍ତୁ।
୭. ଚୌଦ୍ୱାର ପୌରପରିଷଦର ୦୩ (ତିନି) ଗୋଟି ଖତ ଉତ୍ପାଦନ କେନ୍ଦ୍ରରେ ମିଶନ ଶକ୍ତି ମହିଳାଙ୍କ ଦ୍ୱାରା ପ୍ରସ୍ତୁତ କରାଯାଉଥିବା ''ମୋ ଖତ''କୁ ନିଜ ନିଜ ଘରେ ବ୍ୟବହାର କରନ୍ତୁ।

ଆମ ସଙ୍କଳ୍ପ ଓ ପରିକଳ୍ପନା

୧. ୱାର୍ଡ଼ ନଂ.୧ରେ ବିରୂପା ନଦୀ କୂଳର ମାଗୁରାଠାରେ ଜନସାଧାରଣଙ୍କ ଆମୋଦ ପ୍ରମୋଦ ନିମନ୍ତେ ୧୦ କୋଟି ଟଙ୍କା ବ୍ୟୟରେ ଏକ ସୁନ୍ଦର ରୋଟିଂ କଞ୍ଚେକ୍ସ ଓ ସ୍ମାର୍ଟ ପାର୍କ ନିର୍ମାଣ।
୨. ଚୌଦ୍ୱାର ପୌର ପରିଷଦର ୱାର୍ଡ଼ ନଂ. ୦୨ର ତାଟେଶ୍ୱରଠାରେ ଏକ କୋଟିରୁ ଊର୍ଦ୍ଧ୍ୱ ବ୍ୟୟରେ ଏକ ଅତ୍ୟାଧୁନିକ ମଡ଼େଲ ଶବଦାହ କେନ୍ଦ୍ର ନିର୍ମାଣ।
୩. ଚୌଦ୍ୱାରର ସମସ୍ତ ୱାର୍ଡ଼ରେ ମୁଖ୍ୟମନ୍ତ୍ରୀ ସହରୀ ବିକାଶ ଯୋଜନା ଜରିଆରେ ପାଖାପାଖି ୧୦କୋଟି ଟଙ୍କା ବ୍ୟୟରେ ନୂତନ ଭାବେ ଅତ୍ୟାଧୁନିକ Park, Multi Gym, Open Space Beautification, Jogging Track, କାନ୍ଥ ଚିତ୍ରକଳା ଇତ୍ୟାଦିର ନିର୍ମାଣ।
୪. ଚୌଦ୍ୱାର ପୌରପାଳିକା ଅନ୍ତର୍ଗତ ସମସ୍ତ ୱାର୍ଡ଼ରେ ପାଖାପାଖି ୨୦କୋଟି ଟଙ୍କା ବ୍ୟୟରେ ନୂତନ Paver Road & Covered Drain ନିର୍ମାଣ।
୫. ଚୌଦ୍ୱାର ପୌରପାଳିକା ଅନ୍ତର୍ଗତ ୱାର୍ଡ଼ ନଂ. ୦୬, ୧୦, ୧୪ ଏବଂ ୧୬ରେ ୪ଗୋଟି ଅତ୍ୟାଧୁନିକ ବହୁମୁଖୀ କେନ୍ଦ୍ର (Multi-Purpose Centre) ନିର୍ମାଣ ଓ ୱାର୍ଡ଼ ନଂ. ୦୧, ୦୪, ୦୯, ୧୦, ୧୨, ୧୬, ୧୮ ଏବଂ ୧୯ରେ ୦୮ଗୋଟି ବୃହତ୍ LED Web-Board ନିର୍ମାଣ କରାଯାଇଅଛି।
୬. ଚୌଦ୍ୱାର ପୌରାଞ୍ଚଳର ବିଭିନ୍ନ ୱାର୍ଡ଼ରେ (୦୯) ନଅ ଗୋଟି ପର୍ଯ୍ୟାୟରେ ଆବାସ ଯୋଜନା ୧.୦ ଜରିଆରେ ପାଖାପାଖି ୧୧୫୦ଜଣ ଏବଂ ଆବାସ ଯୋଜନା ୨.୦ ଜରିଆରେ ୧୩୭ଜଣ ହିତାଧିକାରୀଙ୍କୁ ପ୍ରଥମ ପର୍ଯ୍ୟାୟରେ ନୂତନ ଗୃହ ନିର୍ମାଣ ନିମନ୍ତେ ସହାୟତା ରାଶି ପ୍ରଦାନ କରାଯାଇଅଛି।

ଶ୍ରୀଯୁକ୍ତ ସୌମ୍ୟରଞ୍ଜନ ମିଶ୍ର
ନିର୍ବାହୀ ଅଧିକାରୀ, ଚୌଦ୍ୱାର ପୌରପାଳିକା

ଶ୍ରୀଯୁକ୍ତ ଶୁଭେନ୍ଦୁ ସାମଲ
ଉପାଧ୍ୟକ୍ଷ, ଚୌଦ୍ୱାର ପୌର ପରିଷଦ
ଓ ସମସ୍ତ ପାରିଷଦ ବୃନ୍ଦ

ଶ୍ରୀମତୀ ମାନସୀ ସ୍ୱର୍ଣ୍ଣପ୍ରଭା ସାମଲ
ଅଧ୍ୟକ୍ଷା, ଚୌଦ୍ୱାର ପୌର ପରିଷଦ

''ସ୍ୱଚ୍ଛ ଚୌଦ୍ୱାର'' ''ସୁସ୍ଥ ଚୌଦ୍ୱାର'' ''ଆପଣଙ୍କ ସହଯୋଗ, ଆମର କାମନା''

OIPR-13138/13/0048/2526

GOVERNMENT OF ODISHA
OFFICE OF THE CHIEF CONSTRUCTION ENGINEER
RURAL WORKS CIRCLE, SUNABEDA

e-mail : serwsbd2003@yahoo.com

No.O-671

Letter No. : 3143 / Date :26.08.2025

1st Corrigendum

In continuation to this office Bid Identification No. CCERWCSBD-Online-10/2025-26 invited vide this office Notice No.2759 Dtd.31.07.2025, partial modification of NCB has been made as follows :-

Sl. No.	Item	Time Schedule as per original NCB	Time Schedule as per Corrigendum notice
1	Availability of Tender online for bidding	08.08.2025 at 11.00 AM to 29.08.2025 up to 5.00 PM	Extended up to 19.09.2025 5.00 PM
2	Date and Time of seeking tender clarification if any	26.08.2025 up to 2.00 PM	18.09.2025 up to 2.00 PM
3	Date & Time of opening of tender (Technical Bid)	30.08.2025 at 11.00 AM	20.09.2025 at 11.00 AM
4	Date & Time of opening of tender (Price Bid)	Will be intimated later on to the successful bidders	Will be intimated later on to the successful bidders

All other terms and conditions will remain unaltered.

Sd./- Chief Construction Engineer, RW Circle, Sunabeda

OIPR-25182/11/0070/2526

GOVERNMENT OF ODISHA
OFFICE OF THE CHIEF CONSTRUCTION ENGINEER
RURAL WORKS CIRCLE, SUNABEDA

e-mail : serwsbd2003@yahoo.com

No.O-670

Letter No. : 3154 / Date :26.08.2025

1st Corrigendum

In continuation to this office Bid Identification No. CCERWCSBD-Online-11/2025-26 invited vide this office Notice No.2747 Dtd.31.07.2025, partial modification of NCB has been made as follows :-

Sl. No.	Item	Time Schedule as per original NCB	Time Schedule as per Corrigendum notice
1	Availability of Tender online for bidding	08.08.2025 at 11.00 AM to 29.08.2025 up to 5.00 PM	Extended up to 19.09.2025 5.00 PM
2	Date and Time of seeking tender clarification if any	26.08.2025 up to 2.00 PM	18.09.2025 up to 2.00 PM
3	Date & Time of opening of tender (Technical Bid)	30.08.2025 at 11.00 AM	20.09.2025 at 11.00 AM

ଜନ୍ମଦିନର ଶୁଭେଚ୍ଛା

ଏଠାରେ ୨ X ୨ ସେ.ମି. ଫଟୋ ଲଗାନ୍ତୁ

ନାମ: .....
ବୟସ:.....
ଜନ୍ମ ତାରିଖ: .....

କୁହି
ପରିବାରବର୍ଗ

ସର୍ତ୍ତାବଳୀ: ଏହି କୁପନ ବ୍ୟବହାର କରି ସମ୍ପୂର୍ଣ୍ଣ ମାଗଣାରେ ଜନ୍ମଦିନର ଶୁଭେଚ୍ଛା ଜଣାନ୍ତୁ। ଫଟୋଗ୍ରାଫ ସହିତ କୁପନଟି ପ୍ରକାଶନ ତାରିଖର ୭ ଦିନ ପୂର୍ବରୁ ଜନ୍ମଦିନ ଶୁଭେଚ୍ଛା, ଧରିତ୍ରୀ, ବି-୨୬, ରସୁଲଗଡ ଶିଳ୍ପାଞ୍ଚଳ, ଭୁବନେଶ୍ୱର-୧୦ ଠିକଣାରେ ପହଞ୍ଚିବା ଆବଶ୍ୟକ।

ଆଜିଠୁ ବାଲେଶ୍ୱର ଓ କେନ୍ଦ୍ରାପଡ଼ାରେ 'ସଙ୍ଗଠନ ସୃଜନ ଅଭିଯାନ'

ପହଞ୍ଚିଲେ କେନ୍ଦ୍ରୀୟ ପର୍ଯ୍ୟବେକ୍ଷକ

ଭୁବନେଶ୍ୱର,୩୧।୮ (ରବିନାରାୟଣ ଜେନା)

ଆସନ୍ତାକାଲି (ସୋମବାର)ଠାରୁ ବାଲେଶ୍ୱର ଓ କେନ୍ଦ୍ରାପଡ଼ାରେ କଂଗ୍ରେସର ସଙ୍ଗଠନ ସୃଜନ ଅଭିଯାନ ଆରମ୍ଭ ହେବ। ଏଥିପାଇଁ ଏଆଇସିସି ପକ୍ଷରୁ ନିଯୁକ୍ତ ଦୁଇଜଣ ପର୍ଯ୍ୟବେକ୍ଷକ ସାଂସଦ ଶ୍ରେୟାଶ ଏମ୍ ପଟେଲ ଓ ଏଆଇସିସି ସମ୍ପାଦକ ଗୋପୀନାଥ ପାଲାନୀୟାପନ୍ ରବିବାର ଓଡିଶା ଗସ୍ତରେ ଆସି ଭୁବନେଶ୍ୱରରେ ପହଞ୍ଚିଛନ୍ତି। ସେମାନଙ୍କୁ ଭୁବନେଶ୍ୱର ବିମାନବନ୍ଦରରେ ରାଜ୍ୟ କଂଗ୍ରେସ ପକ୍ଷରୁ ସ୍ୱାଗତ ସମ୍ବର୍ଦ୍ଧନା ଜଣାଇବା ସହ ଉକ୍ତ ଜିଲାରେ କିପରି ସଭାପତି ଚୟନ ପ୍ରକ୍ରିୟା ସୁରୁଖୁରୁରେ ହୋଇପାରିବ ସେଥିନେଇ ନିଯୁକ୍ତ ପିସିସି ପର୍ଯ୍ୟବେକ୍ଷକ ମାନେ ଦୃଷ୍ଟି ଦେବାକୁ ପିସିସି ସଭାପତି ଭକ୍ତ ଚରଣ ଦାସ ଅନୁରୋଧ କରିଛନ୍ତି। ଆସନ୍ତା କାଲିଠାରୁ ସେମାନେ ସଂପୃକ୍ତ ଜିଲା ଗସ୍ତ କରି ତୃଣମୂଳସ୍ତରର କଂଗ୍ରେସ କର୍ମୀଙ୍କଠୁଁ ଆରମ୍ଭ କରି ବରିଷ୍ଠ ନେତୃବୃନ୍ଦ ଏବଂ ବିଭିନ୍ନ ପଦାଧିକାରୀଙ୍କ ସହ ତୃଣମୂଳ ସଂଗଠକକୁ ନେଇ ଆଲୋଚନା କରିବେ। ଜିଲା ସଭାପତି ଚୟନ ନେଇ ଏସଟି, ଏସସି, ଓବିସି, ମହିଳା, ଯୁବ ଏହିପରି ସମସ୍ତ ବର୍ଗରୁ ୬ ଜଣଙ୍କ ନାମ ଯେପରି ରହିବ ସେମାନେ ସ୍ୱତନ୍ତ୍ର ଦୃଷ୍ଟି ଦେବେ ଏବଂ ସୁପାରିଶ କରିବେ। ଏହି ପ୍ରକ୍ରିୟା ଆସନ୍ତା ୧୪ ତାରିଖ ମଧ୍ୟରେ ସରିବ ବୋଲି ପିସିସି ସଭାପତି ସୂଚନା ପ୍ରଦାନ କରିଛନ୍ତି।

ବାଙ୍ଗିରିପୋଷି ଗଣବଳାତ୍କାର: ପିସିସି ତଥ୍ୟ ଅନୁଧ୍ୟାନ କମିଟି ଗଠିତ

ଭୁବନେଶ୍ୱର,୩୧।୮ (ରବିନାରାୟଣ ଜେନା)

ମୟୂରଭଞ୍ଜ ବାଙ୍ଗିରିପୋଷି ଅଞ୍ଚଳରେ ହୋଇଥିବା ଗଣବଳାତ୍କାର ଘଟଣାର ତଥ୍ୟ ଅନୁଧ୍ୟାନ କରିବା ପାଇଁ ଓଡ଼ିଶା ପ୍ରଦେଶ କଂଗ୍ରେସ କମିଟି ସଭାପତି ଭକ୍ତ ଚରଣ ଦାସ ଏକ ତଥ୍ୟ ଅନୁଧ୍ୟାନ କମିଟି ଗଠନ କରିଛନ୍ତି। ଉକ୍ତ କମିଟିରେ ସୁଶ୍ରୀ ସୁଶିଳା ତିରିଆ ଅଧ୍ୟକ୍ଷ ରହିଥିବା ବେଳେ ସୁସ୍ମିତା ଘୋଷାଲ, ସୁନିତା ନାୟକ, ବୃନ୍ଦାବତୀ ମହାପାତ୍ର ପ୍ରମୁଖ ସଭ୍ୟ ଭାବରେ ରହିଛନ୍ତି।

ପ୍ରଥମ ଜନ୍ମବାର୍ଷିକୀ ଶୁଭେଚ୍ଛା

ତନିଷ୍କା ସିଂହ (କୁହି)
ନରସିଂହପୁର, ଦଶପଲ୍ଲା, ଜି- ନୟାଗଡ଼
କୁହିଲୋ, କେତେ ଶୀଘ୍ର ତୋତେ ଏକ ବର୍ଷ ପୂରଣ ହୋଇଗଲା ଜାଣି ହେଲାନି, ତୁ ସଦାସର୍ବଦା ଏମିତି ଚଞ୍ଚଳ ହୋଇ ସମସ୍ତଙ୍କ ସ୍ନେହ, ଆଦର ଓ ଆଶିଷ ପାଇ ଜୀବନର ଚଲାପଥରେ ଆଗେଇ ଚାଲ, ଏହା ପ୍ରଭୁ ଶ୍ରୀଜଗନ୍ନାଥ ଓ ସାଇନାଥଙ୍କ ପାଖରେ ପ୍ରାର୍ଥନା।
ଶୁଭେଚ୍ଛା ସହ- ବାବା, ମାମା, ଦାଦା, ବିବି, ବନ୍ଧୁ ଓ ପରିବାରବର୍ଗ
ଧ-୧୮୨୭

ଶ୍ରୀମହାଭାସ୍କରଙ୍କ ପ୍ରତିଷ୍ଠା ପୂର୍ବରୁ ସାମନ୍ତରାପୁର ଗାଁ ଦାନ ଦେଇଥିଲେ ଶିବେଇ ସାମନ୍ତରା

ଡ. ସୁରେନ୍ଦ୍ର କୁମାର ମିଶ୍ର

ଶ୍ରୀରାମଚନ୍ଦ୍ରଙ୍କ ବିବାହ ଉତ୍ସବ ବିଗ୍ରହ ଭାରତରେ ବିରଳ

କୋଣାର୍କ ସଂଗ୍ରହାଳୟରେ ଥିବା ଶ୍ରୀରାମଚନ୍ଦ୍ରଙ୍କ ବିବାହୋତ୍ସବ ବିଗ୍ରହ, ଭାରତରେ ଅନନ୍ୟ ତଥା ବିରଳ ଏହି ବିଗ୍ରହ ମଝିରେ ଗୁରୁ ମହର୍ଷି ବଶିଷ୍ଠ, ବାମପଟେ ମହାରାଜା ଦଶରଥ, ଡାହାଣ ପଟେ ଶ୍ରୀଲକ୍ଷ୍ମଣ ଏବଂ ତଳେ ଉତ୍ସବର ନୃତ୍ୟବାଦ୍ୟ ଦୃଶ୍ୟ।

ପୂର୍ବ ସଂଖ୍ୟାରେ ଆମେ ଅର୍କକ୍ଷେତ୍ରର ପଞ୍ଚତୀର୍ଥ ପ୍ରସଙ୍ଗ ଅବତାରଣା କରିଥିଲୁ। ପଞ୍ଚତୀର୍ଥର ମହତ୍ୱ ଶ୍ରୀସୂର୍ଯ୍ୟଙ୍କ ଉପାସନା କାଳରେ ଗୁରୁତ୍ୱପୂର୍ଣ୍ଣ ଥିଲା। ଐତିହ୍ୟର ଅବକ୍ଷୟ ପରେ ପୂଜା ବନ୍ଦ ହୋଇଯାଇଛି। ନା ଐତିହ୍ୟକୁ ଆମେ ସଜାଡ଼ିବାରେ ସକ୍ଷମ ହୋଇଛୁ ନା ସ୍ଥାନାନ୍ତରିତ ହୋଇଥିବା ଶ୍ରୀସୂର୍ଯ୍ୟଙ୍କ ବିଗ୍ରହଙ୍କୁ ଫେରେଇ ଆଣି ପୂଜା ପ୍ରଚଳନ କରାଇପାରିଛୁ। ଆଉ କିଛି ବର୍ଷ ପରେ ଏହି ବିଡ଼ମ୍ବନାକୁ ୫୦୦ ବର୍ଷ ପୂରିଯିବ। ପଞ୍ଚତୀର୍ଥ ମଧ୍ୟରୁ ମହୋଦଧି ଓ ଚନ୍ଦ୍ରଭାଗାକୁ ଆମେ ସଭିଏଁ ଦେଖୁଛେ। ଆଉ ତିନୋଟି ତୀର୍ଥ ହଜିଯିବାକୁ ବସିଛି। ପୁନରୁଦ୍ଧାର କଥା ଭୁଲିଯାଇଛୁ। ତୀର୍ଥକୁ ପରିକ୍ରମା ମାର୍ଗ ଅନ୍ତର୍ଭୁକ୍ତ କରିବା କଥା ତ ବହୁ ଦୂରରେ ଅଛି!

କୋଣାଦିତ୍ୟକୁ ଚଳଚଞ୍ଚଳ କରେଇବା ଆମ ସଭିଙ୍କର ଦାୟିତ୍ୱ। ଐତିହ୍ୟ ବିକାଶ କାଳଖଣ୍ଡରେ ତାହା ଯଦି ହୋଇ ନ ପାରିବ, ଭବିଷ୍ୟତରେ ପଦ୍ମ ଘୁଞ୍ଚି ଘୁଞ୍ଚି ଯିବ। କି ଉତ୍ସାହ... କି ଉଦ୍ଦୀପନା... ସେତେବେଳେ ଓଡ଼ିଆଙ୍କର ଥିଲା। ଅଭିଷେକ କାର୍ଯ୍ୟ ଆରମ୍ଭ ପୂର୍ବରୁ ଗଜପତି ମହାରାଜା ସେବା ପାଇଁ 'ସେବାୟତ'ଙ୍କ ମୁଣ୍ଡରେ ଶାଢ଼ି ବାନ୍ଧି ସାରିଥିଲେ। କୋଡ଼ିଏ ଜଣ 'ସୁଆର' ସେବାୟତଙ୍କୁ ଶାଢ଼ି ବନ୍ଧା ଯାଇଥିଲା। ସେମାନଙ୍କର ପ୍ରଥମ ସେବା ଥିଲା ପୂଜାଦ୍ରବ୍ୟକୁ 'ନ୍ୟାସ ମଣ୍ଡପ'କୁ ନେବା ଆଣିବା କରିବା।

ସେବା ଆରମ୍ଭ ପୂର୍ବରୁ ମାଧବପୁରରେ ଡିହବାଡ଼ି ଯୋଗାଇ ଦେଇଥିଲେ। ସେଇ ମାଧବପୁର ଏବେ 'ମାଧିପୁର' ନାମରେ ପରିଚିତ। ଗୋଟିଏ ଗୋଟିଏ ଅନୁଷ୍ଠାନବେଳେ ଗୋଟିଏ ଗୋଟିଏ ସ୍ମରଣୀୟ ଘଟଣା ଘଟି ଚାଲିଥିଲା। ତାହା ହିଁ ଆମ ସହଯୋଗିତାର ସ୍ମରଣୀୟ ଉଦାହରଣ। ଗାଁର ନାମକରଣ କଲେ ମହାରଣା ସମାଜ। ନାଁ ଦେଲେ ସାମନ୍ତରାୟପୁର। ଗାଁ ବସିବା ପାଇଁ ଜମିଦେବା ପରେ ପଦ୍ମଚିହ୍ନ ଥିବା ୨୭ ମାଢ଼ ସୁନା ଦେଇଥିଲେ। ଶ୍ରୀପଦ୍ମକେଶର ମନ୍ଦିରର ଉତ୍ତର-ପୂର୍ବ ଦିଗରେ ଏହି ଗାଁ ବସିଥିଲା।

ଏହାପରେ ଶ୍ରୀମହାଭାସ୍କର ପ୍ରତିଷ୍ଠା ମଣ୍ଡପକୁ ବିଜେ କରି ସିଂହାସନ ପିଣ୍ଡିରେ ବସିଥିଲେ। ଅନୁଷ୍ଠାନ ଆରମ୍ଭ ପୂର୍ବରୁ ଶିଳ୍ପୀ ଗଦାଧର ମହାପାତ୍ରଙ୍କୁ ଖୋଜିଲେ ଶିବେଇ ସାମନ୍ତରା। କହିଲେ, ତମେ ନିର୍ମାଣ କରୁଥିଲ- ଶ୍ରୀରାମଚନ୍ଦ୍ରଙ୍କ ବିବାହ ଉତ୍ସବର ବିଗ୍ରହ। ଆଣିବା ବ୍ୟବସ୍ଥା ହେଉ। ନିଶାତଳ ପୀଠ ଅର୍ଥାତ୍ ନିଶା ମନ୍ଦିର ମୂଳ ପ୍ରଦେଶରେ ସେଇ ବିଗ୍ରହଙ୍କୁ ଖଞ୍ଜାଯିବ। ଯେତେବେଳେ ପ୍ରଭୁ ଶ୍ରୀରାମଚନ୍ଦ୍ରଙ୍କ ବିବାହ- ଉତ୍ସବର ବିଗ୍ରହ ଦେଖିଲେ ଶିବେଇ ସାମନ୍ତରା, ଖୁସି ହୋଇଗଲେ। ଦଣ୍ଡେ ଅଟକିଗଲେ, ଗଦା ମହାପାତ୍ରେ ତ ପାଉଣା ନେବେ। ମାତ୍ର ଏ କଳାକୃତିର ପଟାନ୍ତର ନାହିଁ... ଏଥିପାଇଁ ଦୁଇ ତୋଳାର ଦୁଇଟି କୁଣ୍ଡଳ ଉପହାର ଦିଆଯାଉ ଗଦାଧରଙ୍କୁ। ସୂତ୍ରଧର ଶିବେଇଙ୍କର କଥା ହିଁ ଆଦେଶ ଭାବରେ ପାଳନ ହେଉଥିଲା। ଭଣ୍ଡାରରୁ ସୁବର୍ଣ୍ଣ କୁଣ୍ଡଳ ଆସିଲା... ଗଦାଧରଙ୍କୁ ନିଜ ହାତରେ ସେ ଦେଲେ।

ଐତିହ୍ୟର ଓଡ଼ିଶା

ବିବାହ ଉତ୍ସବ ବିଗ୍ରହ ନିର୍ମାଣ ପାଇଁ ଶିବେଇ ସାମନ୍ତରା ଦେଇଥିଲେ ସୁବର୍ଣ୍ଣ କୁଣ୍ଡଳ

ଏହା ଥିଲା ମନ୍ଦିର ନିର୍ମାଣ ଇତିହାସରେ ସେ କାଳଖଣ୍ଡରେ ପ୍ରଥମ ଘଟଣା। ସେ ପର୍ଯ୍ୟନ୍ତ ପାଉଣା ବାଦ୍ ବସ୍ତ୍ରଠାରୁ ଆରମ୍ଭ କରି କଉଡ଼ି ପୁରସ୍କାର ଦିଆଯାଇଥିଲା। ସୁବର୍ଣ୍ଣ କୁଣ୍ଡଳ ପୁରସ୍କାର ଆଜି ବି ଇତିହାସରେ ସ୍ମରଣୀୟ।

ଆମେ ଜାଣିଛେ ଶ୍ରୀରାମଚନ୍ଦ୍ରଙ୍କର ଅଭିଷେକ ଉତ୍ସବ ହୋଇଥିଲା ଅଯୋଧ୍ୟାରେ। ସେଇ ଅଭିଷେକ ଉତ୍ସବର ଅବିକଳ ବେଶ ଓଡ଼ିଶାର ଶ୍ରୀମନ୍ଦିରରେ ମହାପ୍ରଭୁଙ୍କ ରତ୍ନସିଂହାସନ ଉପରେ ବହୁ କାଳରୁ ଅନୁଷ୍ଠିତ ହୋଇଆସୁଥିଲା। କୁହାଯାଏ- ଶ୍ରୀରାମାଭିଷେକ ବେଶ। ମନେହୁଏ ଏଇ ଅଭିଷେକ ବେଶର ପ୍ରଚଳନ ଏକ ଅଭିନବ ଉଦାହରଣ ଶ୍ରୀମନ୍ଦିରରେ। ଭାରତରେ ପ୍ରାୟ ବିରଳ। ତଥାପି ୧୯୦୫ ମସିହା ପରେ ଆଉ ଏଇ ବେଶ ଶ୍ରୀମନ୍ଦିରରେ କରିବାକୁ ଆମେ ସକ୍ଷମ ହୋଇ ନାହୁଁ। ଶ୍ରୀମନ୍ଦିରରେ ଅନୁଷ୍ଠିତ ହେଉଥିବା ବେଶର ଅବିକଳ ଭାସ୍କର୍ଯ୍ୟ ପୁରୀର ଶ୍ରୀଶଙ୍କରାନନ୍ଦ ମଠ କାନ୍ଥରେ ଆଜି ବି ବିଦ୍ୟମାନ। ଶାସ୍ତ୍ର ବର୍ଣ୍ଣନା ଅନୁଯାୟୀ ଓଲମବିଲମ ବିଲୁଲୁଲ ନାହିଁ। ଶ୍ରୀରାମଙ୍କ ପାଦ ତଳେ ବିଜେ କରିଛନ୍ତି ଶ୍ରୀହନୁମାନ। ଅନନ୍ୟ ରହସ୍ୟମୟ ନିଦର୍ଶନ।

Classified Everyday
0674-2580101, 9692975378

ଭୁଲ୍ ଇଞ୍ଜେକ୍‌ଶନ ଯୋଗୁ ଶିଶୁକନ୍ୟାଙ୍କ ମୃତ୍ୟୁ ଅଭିଯୋଗ

ଖଇରା,୩୧।୮ (ଉତ୍କଳବନ୍ଧୁ ପଣ୍ଡା)

ଉତ୍ତ୍ୟକ୍ତ ଲୋକେ ରାସ୍ତା ଅବରୋଧ କରିଛନ୍ତି।

ଆୟୁଷ ଡାକ୍ତରଙ୍କ ଭୁଲ୍ ଇଞ୍ଜେକ୍‌ଶନ ଯୋଗୁ ବାଲେଶ୍ୱର ଜିଲା ଖଇରା ଥାନା ଗଗନଧୂଳି ପଞ୍ଚାୟତ ଅଧୀନ ରାଇଗଡ଼ିଆ ଗ୍ରାମର ଜଣେ ଶିଶୁକନ୍ୟାଙ୍କ ମୃତ୍ୟୁ ଘଟିଥିବା ଅଭିଯୋଗ ହୋଇଛି। ମୃତ ଶିଶୁକନ୍ୟା ହେଲେ ବଳରାମ ରାମଙ୍କ ଝିଅ ଲିପ୍ସିତା(୨ବର୍ଷ)। ଏନେଇ ଉତ୍ତେଜନା ପ୍ରକାଶ ପାଇବା ସହ ପ୍ରତିବାଦରେ ଉତ୍ତ୍ୟକ୍ତ ପରିବାର ଲୋକ ଓ ଗ୍ରାମବାସୀ ରବିବାର ଅପରାହ୍ନରେ ମୃତଦେହ ରଖି ଟାୟାର ଜାଳି ସୋର-କୁପାରୀ ରାଜ୍ୟ ରାଜପଥକୁ ଢୁଡିଗଡ଼ିଆଠାରେ ଅବରୋଧ କରିଥିଲେ। ଖଇରା ତହସିଲଦାର ଅମିତ ରଞ୍ଜନ ହୋତା ଓ ଥାନା ଆଇଆଇସି ସୁଚନ୍ଦ୍ର ମହାଳିକ ଘଟଣାସ୍ଥଳରେ ପହଞ୍ଚି ବୁଝାଶୁଝା କରିବା ପରେ ରାସ୍ତା ଅବରୋଧ ପ୍ରତ୍ୟାହୃତ ହୋଇଥିଲା। ମାତ୍ର ସମ୍ପୃକ୍ତ ଡାକ୍ତର ଦେବକାନ୍ତ ପାଢ଼ୀଙ୍କୁ ଯଥାଶୀଘ୍ର ଗିରଫ କରିବା ଦାବିନେଇ ଲୋକେ ପୁଣି ରାସ୍ତା ଅବରୋଧ କରିଛନ୍ତି। ଖଇରା ତହସିଲଦାର ଉକ୍ତ ଘରୋଇ କ୍ଲିନିକକୁ ସିଲ୍ କରିଛନ୍ତି।

ସୂଚନା ଅନୁଯାୟୀ, ଶନିବାର ରାତିରେ ଥଣ୍ଡାଜ୍ୱରରେ ଆକ୍ରାନ୍ତ ଲିପ୍ସିତାଙ୍କୁ ମା'ବାପା ଢୁଡ଼ିଗଡ଼ିଆ ବଜାରରେ ଖୋଲିଥିବା ଆୟୁଷ ଡାକ୍ତର ପାଢ଼ୀଙ୍କ ଘରୋଇ କ୍ଲିନିକ୍‌କୁ ଆଣି ଦେଖାଇଥିଲେ। ଡାକ୍ତର ପାଢ଼ୀ ଏକ ଇଞ୍ଜେକ୍‌ଶନ ଦେଇଥିଲେ। ଘରକୁ ଫେରିବା ମାତ୍ରେ ଝିଅର ଅବସ୍ଥା ଗୁରୁତର ହୋଇ ପଡ଼ିବାରୁ ପରିବାର ଲୋକେ ପ୍ରଥମେ ସୋର ଓ ପରେ ବାଲେଶ୍ୱର ମେଡିକାଲ ନେଇଥିଲେ ହେଁ ସେଠାରେ ଲିପ୍ସିତାଙ୍କ ମୃତ୍ୟୁ ଘଟିଥିଲା।

ମନ୍ କୀ ବାତ୍ କାର୍ଯ୍ୟକ୍ରମରେ ରଶ୍ମିତାଙ୍କୁ ପ୍ରଶଂସା କଲେ ପ୍ରଧାନମନ୍ତ୍ରୀ

ସ୍ୱର୍ଣ୍ଣ ପଦକ ହାସଲ ପାଇଁ ଶୁଭେଚ୍ଛା ଜଣାଇଲେ

ମଙ୍ଗୁଳି-ଜଗତପୁର/ଚୌଦ୍ୱାର,୩୧।୮ (ମାନସ ସାମଲ/ଆଶୁତୋଷ ଦାସ)

ରଶ୍ମିତା ସାହୁ

ପ୍ରଧାନମନ୍ତ୍ରୀ ମନ୍ କୀ ବାତ୍ କାର୍ଯ୍ୟକ୍ରମରେ ନରେନ୍ଦ୍ର ମୋଦି କଟକ ଜିଲା ଚୌଦ୍ୱାର ପୌର ପରିଷଦ ଅଧୀନ ୧ ନଂ ୱାର୍ଡ଼ ନବଗ୍ରହସାହି ଝିଅ ରଶ୍ମିତା ସାହୁଙ୍କୁ ପ୍ରଶଂସା କରିବା ସହିତ ସିଧାସଳଖ କଥା ହୋଇଛନ୍ତି। ପ୍ରଧାନମନ୍ତ୍ରୀ ରଶ୍ମିତାଙ୍କ ଯାତ୍ରା, ଶ୍ରୀନଗରରେ ସମ୍ପ୍ରତି ଅନୁଷ୍ଠିତ ଖେଲୋ ଇଣ୍ଡିଆ ଜଳକ୍ରୀଡାରେ ତାଙ୍କର ବିଜୟ ଏବଂ ଯୁବ ଖେଳାଳିମାନଙ୍କୁ ପ୍ରେରଣା ଦେବା ପାଇଁ ରଶ୍ମିତାଙ୍କର ଦୃଢ଼ ସଂକଳ୍ପକୁ ପ୍ରଧାନମନ୍ତ୍ରୀ ପ୍ରଶଂସା କରିଥିଲେ। ଖବର ପ୍ରଚାର ପରେ ଜଗତପୁରସ୍ଥିତ ସାଇସ୍ପୋର୍ଟ୍ସ ହଷ୍ଟେଲକୁ ଟାଙ୍ଗୀ-ସାଲେପୁର ବରିଷ୍ଠ ଭାଜପା ନେତା ହିମାଶୁ ମହାନ୍ତିଙ୍କ ନେତୃତ୍ୱରେ ଏକ ପ୍ରତିନିଧି ମଣ୍ଡଳୀ, ବହୁ ସେଚ୍ଛାସେବୀ ସଙ୍ଗଠନ ଓ ନେତୃବୃନ୍ଦ ଭେଟି ଶୁଭେଚ୍ଛା ଜଣାଇଛନ୍ତି। ପ୍ରକାଶଥାଉ କି, ରଶ୍ମିତା ଚୌଦାର ନବଗ୍ରହସାହିରେ ଗୋଟିଏ ଗରିବ ପରିବାରରେ ଜନ୍ମ। ରଶ୍ମିତା ଛୋଟ ସମୟରେ ହିଁ ତାଙ୍କ ମା'ଙ୍କ ଦେହାନ୍ତ ହୋଇଥିଲା। କିଛି ବର୍ଷ ବ୍ୟବଧାନରେ ତାଙ୍କ ବାପା ଏକ ସଡ଼କ ଦୁର୍ଘଟଣାରେ ଭିନ୍ନକ୍ଷମ ହୋଇଥିଲେ। ଫଳରେ ରଶ୍ମିତା ଖେଳ ଛାଡ଼ିବାକୁ ବାଧ୍ୟ ହୋଇଥିଲେ। ହେଲେ ବାପାଙ୍କ ସ୍ୱପ୍ନ ଓ ପ୍ରଶିକ୍ଷକ ତାଙ୍କୁ ପୁନଃ ସାହସ ଦେବାରୁ ସେ ନୌକାଚାଳନା ପ୍ରଶିକ୍ଷଣରେ ଯୋଗଦେବା ପାଇଁ କଟକ ଜିଲା ଜଗତପୁରସ୍ଥିତ ସାଇ ସ୍ପୋର୍ଟ୍ସ କ୍ଲବରେ ପ୍ରାକ୍ଟିସ ଆରମ୍ଭ କରି ଶ୍ରୀନଗର ଖେଲୋ ଇଣ୍ଡିଆ ଜଳକ୍ରୀଡାରେ ୨ଶହ ମିଟର ନୌକାଚାଳନା ଖେଳ ପ୍ରଦର୍ଶନ କରି ରଶ୍ମିତା ସ୍ୱର୍ଣ୍ଣପଦକ ହାସଲ କରିଛନ୍ତି। ସ୍ୱର୍ଣ୍ଣ ପଦକ ହାସଲ କରିବା ଓ ପ୍ରଧାନମନ୍ତ୍ରୀଙ୍କ କଥା ହେବା ପରେ ସବୁ ଦୁଃଖକୁ ପଛରେ ପକାଇ ତାଙ୍କର ଆଉ ତାଙ୍କ ପରିବାର ପାଇଁ ଖୁସି ଆଣି ଦେଇଛି ବୋଲି ସେ ପ୍ରକାଶ କରିଛନ୍ତି।

REAL ESTATE SALE

Gharabari residential plot 2100sft. (60x35) 7KM from Phulanakhara, 12KM from Bhubaneswar middle of Cuttack & Bhubaneswar. No broker please, cost Rs. 25 lakhs including registration charges & compound wall. 7809525452. D-76486

ଭୁବନେଶ୍ୱର ପଟିଆ ନିକଟବର୍ତ୍ତୀ **New ODM Global School-2** ଏବଂ **KIIT** କଲେଜରୁ ଅଳ୍ପ ଦୂରତାରେ ବାସୋପଯୋଗୀ ଏବଂ **investment** ପ୍ଲଟ୍ କିଣି ଗୃହ ନିର୍ମାଣ କରନ୍ତୁ। **8249976746, 7978660091.** D-1698

ଭୁବନେଶ୍ୱର ଫୁଲନଖରାଛକ, ଉତ୍ତରାଛକ, କଟକ, ମହାନଦୀ ବିହାରରେ ଘରବାରି ପ୍ଲଟ, **2BHK/3BHK Flat/ Duplex** ଅଛି। **8327785834.** D-1781

Full body massage experience, good looking therapist @999 (bhubaneswar) 8658088274. D-1791

Newly open health benefits SPA by expert therapist. Contact- 8280961126. D-76935

LOST

I, Sarmistha Kar, W/o- Dibakar Mohapatra, At- Balisahi, P.O./P.S.- Salipur, Dist.- Cuttack, Odisha have lost the original 2 numbers of Record of Rights bearing Khata No.- 652, Plot No.- 969, Mouza- Bali Sahi, Salipur, Dist.- Cuttack in my vendor's name Ramesh Chandra Sahoo and his father's name Radhanath Sahoo in my residence area locality of Bali Sahi, Salipur, Dist.- Cuttack. If anybody found and misuse it, I shall not be responsible. I wish to sell the said property to Mrs. Minati Patra who is intending to take home loan from SBI, HOME LOAN Centre Cuttack by creating mortgage on the said property. If anybody has found the same RORs please return the original document to SBI Home Loan Centre, Cuttack or contact me on my mobile No. 7381372660.
Sarmistha Kar
D-1824

AFFIDAVIT

ASITA KUMAR GOUDA, S/o- Neelamani Gouda, Resident of F-51/9, Saileshree Vihar, C.S.Pur, BBSR, PIN- 751021, Odisha declare by this affidavit No.- 255015, dt- 30.08.25 that now onwards I shall be known as ASIT KUMAR GOUDA for all future purposes. D-76485

By virtue of an affidavit sworn before Executive Magistrate, Bhadrak, dtd. 30.08.2025, I Dipak Mohapatra (38 yrs) S/o- Maruta Mohapatra, Vill/P.O.- No.- 201 Atto, P.S.- Sabarang, Dist.- Bhadrak, PIN- 756123, Odisha declare that I have changed my name in my Passport bearing No.- M2685540 from Dipak Kumar Mohapatra to Dipak Mohapatra. Henceforth, I shall be known as Dipak Mohapatra for all future purposes. D-1826

I, Mohammad Jahangir, S/o- Late Hanif Mohammamad, R/o. At- Sunapali, near Naurani Masjid, P.S.- Dhanupali, Dist.- Sambalpur, Odisha, PIN- 768006 declare by this affidavit No.- 2571 date 30.08.2025 that now onwards I shall be known as **MOHAMMED JAHANGIR, S/o- Late MOHMMED HANIF** for all future purposes. D-1821

By virtue of an affidavit sworn before the Executive Magistrate, Berhampur, Ganjam, I, Minakshy Dalai, D/o- Bipin Jena of Laxmi Narayan Nagar 1st Lane, Industrial Estate, Ankuli, P.O.- Lanjipalli, P.S.- B.N.Pur, Berhampur, Ganjam declare by this affidavit No. A-107, dt. 26.08.2025 that now onwards I shall be known as Minakshy Jena for all future purposes. D-1820

Email ମାଧ୍ୟମରେ କ୍ଲାସିଫାଏଡକୁ ବିଜ୍ଞାପନ ପଠାଇବାର ଠିକଣା:-
classifieddharitri@gmail.com

I, Manas Kumar Pati, S/o- Benudhar Pati, Vill/P.O.- Chitalpur, P.S.- Rasol, Dist.- Dhenkanal, Odisha- 759020 solemnly declare that I have changed my minor daughter's name from SOMA PATI to SUBHASHREE PATI & DOB from 19.02.2016 to 19.12.2015 on dated 26.08.2025 before Executive Magistrate, Hindol. D-1819

I, Janhabi Pradhani, W/o- Late Bhimasen Pradhani, Village- Dalapatiput, P.O.- Kutnipalli, P.S.- Mathili, Dist.- Malkangiri, presently residing at Mathili, P.O./P.S.- Mathili, Dist.- Malkangiri do hereby solemnly affirm and state on oath as follows. That my actual name is Janhabi Pradhani which is mentioned in my all records. That, in Aadhaar Card my name is mentioned as Jahmabi Pradhani in place of Janhabi Pradhani. That, Janhabi Pradhani and Jahmabi Pradhani is one and same i.e. myself. That, I swear this affidavit in order to produce before the concerned authority to ascertain my name as Janhabi Pradhani. D-1814

ପାଠକଙ୍କ ପାଇଁ ସୂଚନା

କ୍ଲାସିଫାଏଡରେ ପ୍ରକାଶିତ କେତେକ ବିଜ୍ଞାପନକୁ ଭିତ୍ତିକରି କିଛି ପାଠକ ଠକାମିର ଶିକାର ହେଉଥିବା ଆମର ଦୃଷ୍ଟିଗୋଚର ହେଉଛି। ବିଜ୍ଞାପନ ଦେଉଥିବା ସଂସ୍ଥାମାନଙ୍କ ସହ କାରବାର କରିବା ପୂର୍ବରୁ ସବିଶେଷ ତଥ୍ୟ ଓ ନିଜର ବିବେକ ଖଟାଇ କାରବାର କରନ୍ତୁ। ଏଥିପାଇଁ ଧରିତ୍ରୀ କର୍ତ୍ତୃପକ୍ଷ ଦାୟୀ ରହିବେ ନାହିଁ।

ବିଶେଷଜ୍ଞ ଅର୍ଶ ଭଗନ୍ଦର ମଳକଣ୍ଟକ
ଦୀର୍ଘ ୩୦ ବର୍ଷର ଅଭିଜ୍ଞତା ଥିବା ବିଶ୍ୱସନୀୟ ଚିକିତ୍ସାଳୟ
PILES CLINIC
ADDRESS
DR. R.PRASAD, BAMS
DR. PREM KUMAR, BAMS., LLB (UTKAL)
10 A.M. TO 8 PM.
Near Budheswari Temple, ମତ୍ସ୍ୟ ବିକ୍ରୟ କେନ୍ଦ୍ର ନିକଟ, Cuttack Road, BBSR
9861146916
8917362388
VSS Nagar, BBSR
9861917646

ମନେ ପଡ଼ନ୍ତି

ଏକାଦଶାହ ଶ୍ରଦ୍ଧାଞ୍ଜଳି

ସ୍ୱର୍ଗତ ଦୟାନିଧି ସାହୁ
ଠିକଣା- ମହରମପୁର, ତିହିଡ଼ି, ଭଦ୍ରକ
ଆବିର୍ଭାବ- ୨୭।୭।୧୯୫୬
ତିରୋଧାନ- ୨୨।୮।୨୦୨୫
ଆପଣ ଜଣେ ସଙ୍ଗୀତଜ୍ଞ, ଶିଳ୍ପୀ ଓ ଶ୍ରମିକ ସଙ୍ଗଠକଭାବେ ସୁଖ୍ୟାତି ଲଭିଥିଲେ। ଗ୍ରାମର ମହାଦେବ, ହନ

ସଂକ୍ରମଣ ଆଶଙ୍କା ଦୂର କରେ ଅଙ୍ଗୁର

ଅଙ୍ଗୁରରେ ଅନେକ ପ୍ରକାର ଉପକାରୀ ଗୁଣ ଭରି ରହିଛି। ଏକ ସଦ୍ୟତମ ସର୍ଭେରୁ ଜଣାପଡ଼ିଛି ଯେ, ଏହାକୁ ନିୟମିତ ଖାଇଲେ ତାହା କେତେକାଂଶରେ ସଂକ୍ରମଣ ଆଶଙ୍କା ଦୂର କରିଥାଏ। ୱାଶିଂଟନ ବିଶ୍ୱବିଦ୍ୟାଳୟର ବିଶେଷଜ୍ଞମାନେ ଏକଥା ପ୍ରକାଶ କରିଛନ୍ତି। ଏଭଳି ସିଦ୍ଧାନ୍ତରେ ଉପନୀତ ହେବା ପୂର୍ବରୁ ସେମାନେ ସଂକ୍ରମଣଜନିତ ସମସ୍ୟା ସହ ଜଡ଼ିତ କେତେକ ବ୍ୟକ୍ତିଙ୍କୁ ନିୟମିତ ଅଙ୍ଗୁର ଖାଇବାକୁ ପରାମର୍ଶ ଦେଇଥିଲେ। ଅନ୍ୟପକ୍ଷରେ ନିର୍ଦ୍ଦିଷ୍ଟ ସମୟ ବ୍ୟବଧାନରରେ ଏହାର କେଉଁ ପ୍ରକାର ପ୍ରଭାବ ସେମାନଙ୍କର ସଂକ୍ରମଣ ଉପରେ ପଡୁଛି ତାହାକୁ ନିରୀକ୍ଷଣ ମଧ୍ୟ କରିଥିଲେ। ଏହାଦ୍ୱାରା ସର୍ଭେ ପରିସରଭୁକ୍ତ ବ୍ୟକ୍ତିମାନଙ୍କ ମଧ୍ୟରୁ ପ୍ରାୟ ୪୫ ପ୍ରତିଶତଙ୍କଠାରେ ସଂକ୍ରମଣ କମୁଥିବାର ଜଣାପଡିଥିଲା ବୋଲି ରିପୋର୍ଟରେ ଉଲ୍ଲେଖ କରାଯାଇଛି। କେବଳ ସେତିକି ନୁହେଁ, ଏହାକୁ ନିୟମିତ ଖାଇଲେ ତାହା ଶରୀରରେ କୋଲେଷ୍ଟରଲ ପରିମାଣକୁ ସନ୍ତୁଳିତ ରଖେ। ସବୁଠାରୁ ଖାସ୍ କଥା ହେଲା, ରୋଗ ପ୍ରତିରୋଧକ ଶକ୍ତିକୁ ବୃଦ୍ଧି କରିବାରେ ଏହା ମଧ୍ୟ ସହାୟକ ହୋଇଥାଏ। ଅଙ୍ଗୁରରେ ଭିଟାମିନ୍ 'କେ', କ୍ୟାଲସିୟମ୍, ପୋଟାସିୟମ୍ ଓ ମ୍ୟାଗ୍ନେସିୟମ୍ ଭରି ରହିଛି। ଏହା ମଧ୍ୟ ଅସ୍ଥି ଓ ମଜ୍ଜାକୁ ଶକ୍ତ ରଖିଥାଏ।

ଅଳ୍ପରେ...

➔ତଟକା ଫଳମୂଳ ଏବଂ ସେଥିରୁ ପ୍ରସ୍ତୁତ ଜୁସ୍‌ରେ ପ୍ରଚୁର ଭିଟାମିନ୍ ଭରି ରହିଛି। ଏହାକୁ ଦୈନନ୍ଦିନ ଖାଦ୍ୟ ତାଲିକାରେ ସାମିଲ କରନ୍ତୁ।

➔ନିଜ ଶରୀର ଯେତେସମ୍ଭବ ଚଳଚଞ୍ଚଳ ରଖିବାକୁ ଚେଷ୍ଟା କରନ୍ତୁ। ଏହାଦ୍ୱାରା ଆପଣ ଅନେକାଂଶରେ ଫିଟ୍ ରହିବା ସହ ମାନସିକତା ସକାରାତ୍ମକ ରହିଥାଏ।

➔ମନକୁ ମନ କୌଣସି ରୋଗରୁ ଆରୋଗ୍ୟ ଲାଭ କରିବାକୁ ଆଣ୍ଟିବାୟୋଟିକ୍ ଖାଆନ୍ତୁ ନାହିଁ। ସବୁବେଳେ ଡାକ୍ତରଙ୍କ ପରାମର୍ଶ ଅନୁସାରେ ହିଁ ଔଷଧ ଖାଆନ୍ତୁ।

➔ଖାଦ୍ୟ ଖାଇ ସାରିବାର ଠିକ୍ ପରେ ପରେ କୋଲ୍ଡ ଡ୍ରିଙ୍କସ ପିଅନ୍ତୁ ନାହିଁ। ଏହାଦ୍ୱାରା ପାଚନ କ୍ରିୟା ପ୍ରଭାବିତ ହୋଇଥାଏ।

➔ପ୍ରତିଦିନ ସକାଳେ କିଛି ସମୟ ସୂର୍ଯ୍ୟକିରଣ ସଂସ୍ପର୍ଶରେ ଆସନ୍ତୁ। ଏହାଦ୍ୱାରା ଶରୀରକୁ ଅନେକାଂଶରେ ଭିଟାମିନ୍ 'ଡି' ମିଳିଥାଏ।

➔ପ୍ରତିଦିନ କିଛି ପରିମାଣରେ ପ୍ରୋଟିନଜାତୀୟ ଖାଦ୍ୟ ଖାଆନ୍ତୁ। ଏହା ଶରୀର ପାଇଁ ବେଶ୍ ଉପକାରୀ।

ରେନଡ୍ସ ସିଣ୍ଡ୍ରୋମ

ବାରମ୍ବାର ହାତ ଗରମ କିମ୍ବା ଥଣ୍ଡା ପାଣି ସଂସ୍ପର୍ଶରେ ଆସିବା ଦ୍ୱାରା ଏକ ପ୍ରକାର ସ୍ୱାସ୍ଥ୍ୟ ସମସ୍ୟା ଦେଖାଯାଇଥାଏ। ଡାକ୍ତରୀ ଭାଷାରେ ଏହାକୁ 'ରେନଡ୍ସ ସିଣ୍ଡ୍ରୋମ' କହନ୍ତି। କେବଳ ସେତିକି ନୁହେଁ, ଦ୍ରୁତ ଗତିରେ ଘୂରି ବୁଲୁଥିବା ସାମଗ୍ରୀ– ଡ୍ରିଲିଙ୍ଗ ମେଶିନ ଏବଂ ହେୟାର ଡ୍ରାୟର ଆଦି ବାରମ୍ବାର ବ୍ୟବହାର କଲେ ଏଭଳି ସମସ୍ୟା ଦେଖାଯିବାର ଆଶଙ୍କା ରହିଛି। ଏହି ରୋଗରେ ବ୍ୟକ୍ତିର ହାତ ଏବଂ ଗୋଡ଼ର ଆଙ୍ଗୁଠିର ଧମନୀ ସିଧାସଳଖ ପ୍ରଭାବିତ ହୋଇଥାଏ। ଏହାଦ୍ୱାରା ହାତ ଗୋଡ଼କୁ ଆବଶ୍ୟକ ପରିମାଣର ଅମ୍ଳଜାନ ଯାଇପାରି ନ ଥାଏ। ଫଳରେ ଏଥିରେ ରକ୍ତ ଜମାଟ ବାନ୍ଧିବା ଦ୍ୱାରା ହାତଗୋଡ଼ର ଆଙ୍ଗୁଠି ରଙ୍ଗ ନୀଳ ପଡ଼ିଯାଏ। ଏଭଳି ସମସ୍ୟା ଲାଗି ରହିଲେ ଆଙ୍ଗୁଠିର ରଙ୍ଗ ଧୀରେ ଧୀରେ ଆହୁରି ବଦଳି ହଳଦିଆ ଏବଂ ଲାଲ ରଙ୍ଗ ହୋଇଯାଏ। ଏଥିଯୋଗୁ ବିଭିନ୍ନ ପ୍ରକାର ସ୍ୱାସ୍ଥ୍ୟ ସମସ୍ୟା ଦେଖାଯିବାର ଆଶଙ୍କା ରହିଛି। ଅନ୍ୟପକ୍ଷରେ କାନ୍ଧର ମାଂସପେଶୀ ଉପରେ ଅଧିକ ଚାପ ପଡ଼ିଲେ ଏଭଳି ସମସ୍ୟା ଦେଖାଦେଇଥାଏ। ତେଣୁ ଏଭଳି ସମସ୍ୟାଠାରୁ ଦୂରେଇ ରହିବା ଲାଗି ବାରମ୍ବାର ଥଣ୍ଡା କିମ୍ବା ଗରମ ପାଣି ବ୍ୟବହାର କରୁଥିଲେ ହ୍ୟାଣ୍ଡ ଗ୍ଲୋଭ୍‌ସ ବ୍ୟବହାର କରନ୍ତୁ।

ବାଦଲଫଟା ବର୍ଷା

ନିକୁଞ୍ଜ ବିହାରୀ ସାହୁ

''କୌଣସି ୨୦ ରୁ ୩୦ ବର୍ଗ କି.ମି. ପରିମିତ ସୀମିତ ଅଞ୍ଚଳ ମଧ୍ୟରେ ଏକ ଘଣ୍ଟା କିମ୍ବା ତା'ଠାରୁ କମ୍ ସମୟ ମଧ୍ୟରେ ୧୦୦ ମି.ମି. ରୁ ଅଧିକ ବୃଷ୍ଟିପାତ ହେଲେ ତାହାକୁ 'ବାଦଲ ଫାଟିବା' ଘଟଣା କହନ୍ତି। ପୂର୍ବେ ବିଶ୍ୱାସ କରାଯାଉଥିଲା ଯେ, ଆକାଶର ବାଦଲ ଏକ ଜଳପୂର୍ଣ୍ଣ ବେଲୁନ ସଦୃଶ ଏବଂ ଏହା ଫାଟିଗଲେ ଏଥିରେ ଥିବା ସମସ୍ତ ଜଳରାଶି ବର୍ଷା ଆକାରରେ ଅଚାନକ ତଳକୁ ଖସିପଡ଼େ। ସେଥିପାଇଁ ଏହାକୁ ପୂର୍ବେ ବାଦଲ ଫାଟିବା ବୋଲି କୁହାଯାଉଥିଲା। ମାତ୍ର ଏହି ଧାରଣା ଠିକ୍ ନୁହେଁ। ସ୍ୱଳ୍ପ ସମୟ ମଧ୍ୟରେ ଅତି ସୀମିତ ସ୍ଥାନରେ ଅଚାନକ ଅତ୍ୟଧିକ ବର୍ଷା ହୋଇଗଲେ ଏହାକୁ 'ବାଦଲ ଫାଟିବା' ଘଟଣା କୁହାଯାଏ।''

ବନ୍ୟା ବାତ୍ୟା ଭଳି ବାଦଲ ଫାଟିବା ଏକ ପ୍ରାକୃତିକ ବିପ୍ଳାତ। ଏହା ବିଶେଷକରି ସମୁଦ୍ର ପତ୍ତନଠାରୁ ଯଥେଷ୍ଟ ଉଚ୍ଚରେ ଥିବା ପାର୍ବତ୍ୟାଞ୍ଚଳରେ ସଂଘଟିତ ହୋଇଥାଏ। ଏହି ପ୍ରାକୃତିକ ବିପର୍ଯ୍ୟୟ ସମୟରେ ଅଚାନକ ବନ୍ୟା ଆସେ ଏବଂ ଘରଦ୍ୱାର ପାଣିରେ ଭସେଇ ନିଏ, ଯାହା ଧନଜୀବନ ହାନିର କାରଣ ସାଜିଥାଏ। ଏଥିରେ ସାରା ବିଶ୍ୱରେ ପ୍ରତି ବର୍ଷ ବହୁ ଧନଜୀବନ ହାନି ଘଟିଥାଏ। ଚଳିତ ବର୍ଷ ଅଗଷ୍ଟ ୧୪ରେ ଜମ୍ମୁ-କଶ୍ମୀରର ମଚେଲ ମାତା ମନ୍ଦିରକୁ ଯିବା ମାର୍ଗରେ କିସ୍ତୱାଡା ଜିଲାର ସମୁଦ୍ର ପତ୍ତନରୁ ୯୫୦୦ ଫୁଟ ଊର୍ଦ୍ଧ୍ୱରେ ଥିବା ଚାସୋଟି ଗ୍ରାମ ନିକଟରେ ବାଦଲ ଫାଟିବା କାରଣରୁ ୪୬ ଜଣ ତୀର୍ଥଯାତ୍ରୀଙ୍କ ମତ୍ୟୁ ଘଟିଥିଲା ଏବଂ ଶତାଧିକ ବ୍ୟକ୍ତି ଆହତ ହୋଇଥିଲେ। ୨୦୨୪ ଜୁଲାଇ ୩୧ ତାରିଖ ଏବଂ ଚଳିତ ବର୍ଷ ଅଗଷ୍ଟ ୫ ତାରିଖରେ ଉତ୍ତରାଖଣ୍ଡ ରାଜ୍ୟର ହିମାଳୟ ପାର୍ବତ୍ୟାଞ୍ଚଳରେ ବାଦଲ ଫାଟିବା କାରଣରୁ ଅଚାନକ ବନ୍ୟା ଆସି ଧନଜୀବନର ବ୍ୟାପକ କ୍ଷତି ଘଟିଥିଲା। ସେହିପରି ଗତ ୨୦୨୨ ମସିହା ଜୁଲାଇ ୮ ତାରିଖ ଦିନ ଜମ୍ମୁ-କଶ୍ମୀରର ପବିତ୍ର ଅମରନାଥ ଗୁମ୍ଫା ରାସ୍ତାର ପହଲଗାମ୍ ନିକଟରେ ବାଦଲ ଫାଟିବା କାରଣରୁ ଅଚାନକ ବନ୍ୟା ଆସି ୧୫ ଜଣଙ୍କ ମୃତ୍ୟୁ ଘଟିବା ସାଙ୍ଗକୁ ବହୁ ଲୋକ ଆହତ ହୋଇଥିଲେ। ତା' ସହ ଅନେକ ଅସ୍ଥାୟୀ ଶିବିର, ଭୋଜନାଳୟ ଓ ଲାଙ୍ଗରର ତମ୍ବୁ ପାଣିରେ ଭାସିଯାଇଥିଲା। ଫଳରେ ଅମରନାଥ ଯାତ୍ରାକୁ ଅସ୍ଥାୟୀ ରୂପେ ସ୍ଥଗିତ କରିବାକୁ ପଡ଼ିଥିଲା। ତେବେ ପ୍ରଶ୍ନ ଉଠେ : ଏହି ବାଦଲ ଫାଟିବା କ'ଣ ଏବଂ ଏହାର କାରଣ କ'ଣ।

କୌଣସି ୨୦ ରୁ ୩୦ ବର୍ଗ କି.ମି. ପରିମିତ ସୀମିତ ଅଞ୍ଚଳ ମଧ୍ୟରେ ଏକ ଘଣ୍ଟା କିମ୍ବା ତା'ଠାରୁ କମ୍ ସମୟ ମଧ୍ୟରେ ୧୦୦ ମି.ମି. ରୁ ଅଧିକ ବୃଷ୍ଟିପାତ ହେଲେ ତାହାକୁ 'ବାଦଲ ଫାଟିବା' ଘଟଣା କହନ୍ତି। ପୂର୍ବେ ବିଶ୍ୱାସ କରାଯାଉଥିଲା ଯେ, ଆକାଶର ବାଦଲ ଏକ ଜଳ ପୂର୍ଣ୍ଣ ବେଲୁନ ସଦୃଶ ଏବଂ ଏହା ଫାଟିଗଲେ ଏଥିରେ ଥିବା ସମସ୍ତ ଜଳରାଶି ବର୍ଷା ଆକାରରେ ଅଚାନକ ତଳକୁ ଖସିପଡ଼େ। ସେଥିପାଇଁ ଏହାକୁ ପୂର୍ବେ ବାଦଲ ଫାଟିବା (Cloud Bursting) ବୋଲି କୁହାଯାଉଥିଲା। ମାତ୍ର ଏହି ଧାରଣା ଠିକ୍ ନୁହେଁ। ସ୍ୱଳ୍ପ ସମୟ ମଧ୍ୟରେ ଅତି ସୀମିତ ସ୍ଥାନରେ ଅଚାନକ ଅତ୍ୟଧିକ ବର୍ଷା ହୋଇଗଲେ ଏହାକୁ 'ବାଦଲ ଫାଟିବା' ଘଟଣା କୁହାଯାଏ। ତଥାପି ପୂର୍ବର ଏହି ନାମକରଣ ଏବେବି ରହିଯାଇଛି। ପୂର୍ବର ଏହି ଅଜବ ନାମକରଣ ଏବେ ମଧ୍ୟ ପ୍ରଚଳିତ ହେଉଛି।

ଏବେ ଆସନ୍ତୁ, ବାଦଲ ଫାଟିବାର କାରଣ ଜାଣିବା। ଯେତେବେଳେ ଜଳୀୟବାଷ୍ପ ଭରା ମୌସୁମୀ ବାୟୁ କୌଣସି ଉଚ୍ଚ ପର୍ବତରେ ବାଧା ପାଇ ଏହାର ତୀଖ ପୃଷ୍ଠ ଦେଇ ଉପରକୁ ଉଠିବା ପାଇଁ ବାଧ୍ୟ ହୁଏ, ଏହା ଅଚାନକ ପ୍ରସାରିତ ହୋଇ ଶୀତଳତା ସୃଷ୍ଟିକରେ। ଏଥିରେ ଥିବା ସମସ୍ତ ଜଳୀୟବାଷ୍ପ ଘନୀଭୂତ ହୋଇ ଜଳକଣାରେ ପରିଣତ ହୁଏ। ମାତ୍ର ଏହି ଜଳକଣା ଊର୍ଦ୍ଧ୍ୱକୁ ଉଠୁଥିବା ବାୟୁସ୍ରୋତର ସଂଘାତରେ ତଳେ ଖସି ନ ପଡ଼ି ଆକାଶରେ ବିପୁଳ ଜଳକଣା ଭରା ଏକ ବିଶାଳ ପିଣ୍ଡ ରୂପରେ ଜମା ହୋଇ ରହେ। ଜଳୀୟବାଷ୍ପ ଭରା ଏହି ବିଶାଳ ପିଣ୍ଡ କିନ୍ତୁ ବାସ୍ତବରେ ଅତ୍ୟନ୍ତ ଅସ୍ଥିର ଓ ଅସ୍ଥାୟୀ ଅଟେ। ସମୟକ୍ରମେ, ଊର୍ଦ୍ଧ୍ୱକୁ ଉଠୁଥିବା ବାୟୁସ୍ରୋତ ଦୁର୍ବଳ ହୋଇଗଲେ, ଏହି ପିଣ୍ଡର ସମସ୍ତ ଜଳକଣା ଏକାବେଳକେ ତଳକୁ ଖସି ପଡ଼ିଥାଏ। ଏହାକୁ 'ବାଦଲ ଫାଟିବା' ଘଟଣା କୁହାଯାଏ। ଏହା ଅଚାନକ ବନ୍ୟା ସୃଷ୍ଟି କରେ।

ଆମ ଭାରତରେ ବିଶେଷ କରି ହିମାଳୟ ଅଞ୍ଚଳରେ ବାଦଲ ଫାଟିବା ଏକ ସାଧାରଣ ଘଟଣା। କିଛି ବାଦଲ ଫାଟିବା ଘଟଣା ମଧ୍ୟ ସମତଳ ଭୂମିରେ ଲକ୍ଷ୍ୟ କରାଯାଏ। ୧୯୦୮ ମସିହା ସେପ୍ଟେମ୍ବର ୨୮ ତାରିଖରେ ବାଦଲ ଫାଟିବା ଯୋଗୁଁ ତେଲଙ୍ଗନା ରାଜ୍ୟର ମୁସି ନଦୀରେ ଅଚାନକ ଜଳସ୍ତର ୩ ରୁ ୪ ମିଟର ବୃଦ୍ଧି ପାଇଥିଲା। ଏହାଦ୍ୱାରା ପ୍ରବଳ ବନ୍ୟା ଆସି ନଦୀ କୂଳରେ ଥିବା ୧୫,୦୦୦ ଲୋକଙ୍କ ମୃତ୍ୟୁ ଘଟିବା ସାଙ୍ଗକୁ ସମୁଦାୟ ୮୦,୦୦୦ ଘର ଭାସିଯାଇଥିଲା। ୧୯୭୦ ମସିହା ଜୁଲାଇ ୨୦ ତାରିଖରେ ଅଳକାନନ୍ଦା ନଦୀର ଉପରମୁଣ୍ଡ ଜଳଗ୍ରହଣ କ୍ଷେତ୍ରରେ ବାଦଲ ଫାଟିବା ଦ୍ୱାରା ଅଚାନକ ବନ୍ୟା ଆସି ୧୩ଟି ସେତୁ, ୩୦ଟି ତୀର୍ଥଯାତ୍ରୀ ବସ୍ ସମେତ ଏକ ବସ୍ତି ସମ୍ପୂର୍ଣ୍ଣ ଭାସିଯାଇଥିଲା। ୧୯୯୭ ମସିହା ଅଗଷ୍ଟ ୧୫ ତାରିଖରେ ହିମାଚଳ ପ୍ରଦେଶର ସିମଲା ଜିଲାର ଚିଦଗାଓଁଠାରେ ବାଦଲ ଫାଟିବା କାରଣରୁ ୧୧୫ ଜଣ ଲୋକଙ୍କ ମୃତ୍ୟୁ ଘଟିଥିଲା। ୧୯୯୮ ମସିହା ଅଗଷ୍ଟ ୧୭ ତାରିଖରେ ଉତ୍ତରାଖଣ୍ଡର ପିଥୋରାଗଡ଼ ଜିଲାରେ ବାଦଲ ଫାଟିବା ଯୋଗୁଁ ଭୂସ୍ଖଳନ ଘଟି ବହୁ କୈଳାଶ-ମାନସରୋବର ତୀର୍ଥଯାତ୍ରୀଙ୍କ ସମେତ ସମୁଦାୟ ୨୫୦ ଜଣ ଲୋକଙ୍କ ମୃତ୍ୟୁ ଘଟିଥିଲା। ୨୦୦୩ ଜୁଲାଇ ୧୬ ତାରିଖରେ ହିମାଚଳ ପ୍ରଦେଶର ଶିଲାଗଡ଼ଠାରେ ବାଦଲ ଫାଟିବାରୁ ଅଚାନକ ବନ୍ୟା ଆସି ୪୦ ଜଣ ଲୋକଙ୍କ ପ୍ରାଣହାନି ଘଟିଥିଲା। ୨୦୦୫ ମସିହା ଜୁଲାଇ ୨୬ ତାରିଖରେ ବାଦଲ ଫାଟିବା ଯୋଗୁ ବାଣିଜ୍ୟ ନଗରୀ ମୁମ୍ବାଇରେ ୮ ଘଣ୍ଟା ସମୟ ମଧ୍ୟରେ ୯୫୦ ମି.ମି. ବୃଷ୍ଟିପାତ ହୋଇଥିଲା, ଯାହାଦ୍ୱାରା ୧୦୦୦ରୁ ଊର୍ଦ୍ଧ୍ୱ ଲୋକ ପ୍ରାଣ ହରାଇଥିଲେ। ୨୦୦୯ ମସିହା ଅଗଷ୍ଟ ୭ ତାରିଖରେ ଉତ୍ତରାଖଣ୍ଡ ରାଜ୍ୟର ପିଥୋରାଗଡ଼ ଜିଲାର ଦଛନ ଅଞ୍ଚଳରେ ବାଦଲ ଫାଟିବାରୁ ୨୬ ଜଣ ଲୋକଙ୍କ ମୃତ୍ୟୁ ଘଟିଥିଲା।

ବିଶ୍ୱର ସବୁଠାରୁ ପ୍ରଳୟଙ୍କରୀ ବାଦଲଫଟା ଘଟଣା ୧୯୭୨ ନଭେମ୍ବର ୨୬ ତାରିଖରେ ଆଟ୍‌ଲାଣ୍ଟିକ ମହାସାଗରର କାରିବିଆନ ସାଗର ମଧ୍ୟରେ ଅବସ୍ଥିତ ଫ୍ରାନ୍ସ ଶାସିତ ଏକ ଦ୍ୱୀପପୁଞ୍ଜ ଗୁଆଡେଲୁପର ବାସେ-ଟେରେ ଦ୍ୱୀପରେ ଦେଖିବାକୁ ମିଳିଥିଲା, ଯେଉଁଥିରେ ମାତ୍ର ୧ ମିନିଟ ସମୟ ମଧ୍ୟରେ ୩୮.୧୦ ମି.ମି. ପରିମାଣର ବୃଷ୍ଟିପାତ ରେକର୍ଡ କରାଯାଇଥିଲା। (କ୍ରମଶଃ..)

-ଏଜୁକେଶନ ଅଫିସର,
ଆଞ୍ଚଳିକ ବିଜ୍ଞାନ କେନ୍ଦ୍ର, ଭୁବନେଶ୍ୱର
ମୋ : ୮୦୧୮୭୦୮୮୫୮

ଚିନ୍ତାଧାରା ସକାରାତ୍ମକ ରହିଲେ...

ଆଜିକାଲି ହୃଦ୍‌ରୋଗ ଏକ ପ୍ରମୁଖ ସ୍ୱାସ୍ଥ୍ୟ ସମସ୍ୟା ଭାବରେ ଉଭା ହୋଇଛି। ଏବେ ଏହାର ଚିକିତ୍ସା ପାଇଁ ଅତ୍ୟାଧୁନିକ ଚିକିତ୍ସା ପ୍ରଣାଳୀ ଅନୁସରଣ କରାଯାଉଛି। ଠିକ୍ ସମୟରେ ଚିକିତ୍ସିତ ହେଲେ ଅନେକେ ଏଥିରୁ ଆରୋଗ୍ୟ ଲାଭ କରିପାରୁଛନ୍ତି। ହେଲେ ଯଦି ଆମେ ନିଜ ଚିନ୍ତାଧାରାକୁ ସକାରାତ୍ମକ ରଖିବା ତେବେ ହୃଦ୍‌ଜନିତ ସମସ୍ୟା ଦେଖାଯିବାର ଆଶଙ୍କା କେତେକାଂଶରେ କମ୍ ରହିବ ବୋଲି ଏକ ସର୍ଭେରୁ ଜଣାପଡ଼ିଛି। ଏଭଳି ବିଷୟ ଉପରେ ଟୋକିଓ ବିଶ୍ୱବିଦ୍ୟାଳୟର ହୃଦ୍‌ରୋଗ ବିଶେଷଜ୍ଞମାନେ ଏକ ସର୍ଭେ କରି ଏକଥା ଜାଣିପାରିଛନ୍ତି। ସକାରାତ୍ମକ ଚିନ୍ତାଧାରା ସହ ବଞ୍ଚୁଥିବା କେତେକ ବ୍ୟକ୍ତିଙ୍କଠାରେ ଏହାର ଲକ୍ଷଣ ଅନ୍ୟମାନଙ୍କ ତୁଳନାରେ ସେମାନେ କମ୍ ଦେଖିବାକୁ ପାଇଥିଲେ। ସବୁଠାରୁ ଅଧିକ ସଂଖ୍ୟାରେ ହେଉଥିବା ହୃଦ୍‌ରୋଗ ଯାହା କରୋନାରୀ ଧମନୀରେ ରକ୍ତ ସଞ୍ଚାଳନରେ ବାଧା ଯୋଗୁ ହୋଇଥାଏ। ବର୍ତ୍ତମାନ ଏହାର ସମ୍ପୂର୍ଣ୍ଣ ଓ ଫଳପ୍ରଦ ଚିକିତ୍ସା କରାଯାଇପାରୁଛି। ତେବେ ଆମ୍ଭେମାନେ ଚାହିଁଲେ ହୃଦ୍‌ରୋଗକୁ କମାଇ ପାରିବା ଏବଂ ହୃଦରୋଗଜନିତ ମୃତ୍ୟୁରୁ ରକ୍ଷା ପାଇପାରିବା। ନିୟମିତ ବ୍ୟାୟାମ, ସନ୍ତୁଳିତ ଖାଦ୍ୟ, ଓଜନ ହ୍ରାସ, ଚର୍ବି ହ୍ରାସ, ରକ୍ତଚାପ ନିୟନ୍ତ୍ରଣ, ରକ୍ତରେ ଶର୍କରା ନିୟନ୍ତ୍ରଣ, କମ୍ ଲୁଣ, କମ୍ ଚିନି, ତଟକା ଫଳମୂଳ, ସବୁଜ ପନିପରିବାରୁ ପ୍ରସ୍ତୁତ ଖାଦ୍ୟ, ସୁସ୍ଥ ମନ, ସୁସ୍ଥ ଚିନ୍ତାଧାରା, ମାନସିକ ଚାପ ହ୍ରାସ ଓ ଆହୁରି ଅନେକ ଏହିପରି କାର୍ଯ୍ୟବିଧି ହୃଦ୍‌ଘାତର ଆଶଙ୍କା କମାଇ ଦେଇଥାଏ।

ଉପାୟ ଆମ ହାତରେ...

ଧୂମପାନ ଏଭଳି ଏକ ଅଭ୍ୟାସ ଯାହା ଜଣଙ୍କୁ ଥରେ କବଳିତ କଲେ ସେ ସେଥିରୁ ମୁକୁଳିବା ସହଜ ହୋଇ ନ ଥାଏ। ଏକ ସର୍ଭେରୁ ଜଣାପଡ଼ିଛି ଯେ ଆମ ଦେଶରେ ପ୍ରତିବର୍ଷ ହାରାହାରି ୧୦ ଲକ୍ଷରୁ ଅଧିକ ଲୋକ ଧୂମପାନଜନିତ ରୋଗରେ ମୃତ୍ୟୁବରଣ କରିଥାଆନ୍ତି। ନିୟମିତ ଧୂମପାନ କଲେ ହୃଦ୍‌ରୋଗ, ଫୁସ୍‌ଫୁସ୍‌ଜନିତ ରୋଗ ସହିତ ଅନ୍ଧତ୍ୱ, ଦ୍ୱିତୀୟ ପ୍ରକାର ମଧୁମେହ (ଟାଇପ-୨ ଡାଇବେଟିସ୍), ଉଚ୍ଚ ରକ୍ତଚାପ, ଯୌନ ଅକ୍ଷମତା, ଅସ୍ଥି ଦୁର୍ବଳତା ଏପରି କି ଜନ୍ମିତ ଶିଶୁର ବିକଳାଙ୍ଗତା ଇତ୍ୟାଦି ହୋଇଥାଏ। ଧୂମପାନ ଫୁସ୍‌ଫୁସ୍‌କୁ କ୍ଷତି ପହଞ୍ଚାଇବା ସହିତ ସ୍ୱାସ୍ଥ୍ୟାବସ୍ଥାକୁ ଅଧିକ ମାତ୍ରାରେ କ୍ଷତି କରିଥାଏ। ତମାଖୁର ସୂକ୍ଷ୍ମ କଣିକା ଶରୀର ମଧ୍ୟକୁ ଯାଇ ନିମୋନିଆ, ଏମଫିସିମା, ହୃଦ୍‌ରୋଗ, ଉଚ୍ଚ ରକ୍ତଚାପ ଓ କ୍ୟାନ୍‌ସର ପରି ଜୀବନନାଶକ ରୋଗ ସୃଷ୍ଟି କରିଥାଏ। ଧୂମପାନ ତ୍ୟାଗ ଅତ୍ୟନ୍ତ ଉପକାରୀ ହୋଇଥାଏ। ଧୂମପାନ ତ୍ୟାଗର ମାତ୍ର କେଇ ମାସ ମଧ୍ୟରେ ଅନେକ ଉନ୍ନତି ମିଳିଥାଏ। ଏହାଦ୍ୱାରା ଉଚ୍ଚ ରକ୍ତଚାପ ହ୍ରାସ, କଫ ଓ କାଶରେ କମ୍ ଏବଂ ନିଃଶ୍ୱାସ ନେବାରେ କ୍ଷମତା ବଢ଼ିଥାଏ। ତେଣୁ ଏହାଠାରୁ ନିଜକୁ ସମ୍ପୂର୍ଣ୍ଣ ଭାବରେ ଦୂରେଇ ରଖିବା ଉପାୟ ନିଜ ହାତରେ ହିଁ ରହିଛି।

ସ୍ୱାସ୍ଥ୍ୟ ସୂଚନା

➤ସବୁବେଳେ ସୁପାଚ୍ୟ ଖାଦ୍ୟ ଖାଆନ୍ତୁ। ଯଦି ଏଣୁତେଣୁ ଖାଇବା ଏକ ଅଭ୍ୟାସରେ ପରିଣତ ହୋଇଗଲା ତେବେ ଏହା ହଜମ କ୍ରିୟାକୁ ପ୍ରଭାବିତ କରିବା ସହ କେତେକ ସ୍ୱାସ୍ଥ୍ୟ ସମସ୍ୟାର କାରଣ ସାଜିଥାଏ।

➤ରାତିରେ ଯଦି ଉଜ୍ଜ୍ୱଳ ଆଲୋକ ସଂସ୍ପର୍ଶରେ ଆସନ୍ତି ତେବେ ଏହାଦ୍ୱାରା ଭଲ ନିଦ ହୋଇ ନ ଥାଏ। ତେଣୁ ଶୋଇବା ପୂର୍ବରୁ ଭଲ ଭାବରେ ମୁହଁ, ଗୋଡ଼ହାତ ଧୁଅନ୍ତୁ। ଶାନ୍ତ ମନରେ ଶୋଇବାକୁ ଯାଆନ୍ତୁ।

➤ଦୀର୍ଘକାଳୀନ ରୋଗରେ ପୀଡ଼ିତ ଥିଲେ ଡାକ୍ତର କେତେକ ନମୁନା ପରୀକ୍ଷା ପାଇଁ ପ୍ରେସ୍‌କ୍ରିପସନରେ ଉଲ୍ଲେଖ କରିଥାଆନ୍ତି। ଏଗୁଡ଼ିକୁ ଅଣଦେଖା କରନ୍ତୁ ନାହିଁ। ପୁରୁଣା ପ୍ରେସ୍‌କ୍ରିପସନ ଏବଂ ନମୁନା ପରୀକ୍ଷା ରିପୋର୍ଟ ଏକ ଫାଇଲ୍ ଭିତରେ ରଖନ୍ତୁ। ହୁଏତ ଏହା ଭବିଷ୍ୟତରେ ଚିକିତ୍ସା ସମୟରେ କାମରେ ଆସିପାରେ।

➤ନିଜକୁ ସୁସ୍ଥ ରଖିବା ଲାଗି ନିଶାଦ୍ରବ୍ୟ ସେବନ ବର୍ଜନ କରନ୍ତୁ। ଏହା ମନକୁ ସାମୟିକ ଆନନ୍ଦ ଦେଇଥାଏ, ହେଲେ ପରୋକ୍ଷରେ ଅନେକ ରୋଗକୁ ଆମନ୍ତ୍ରଣ କରିଥାଏ। ଏପରିକି ସେଥିରୁ ଉପଶମ ପାଇବା ଲାଗି ଅଯଥା ଖର୍ଚ୍ଚାନ୍ତ ହେବାକୁ ପଡ଼େ।

➤ନିୟମିତ ସମୟ ବ୍ୟବଧାନରେ ନିଜର ସ୍ୱାସ୍ଥ୍ୟ ପରୀକ୍ଷା କରାଇ ନିଅନ୍ତୁ।

➤ଯଦି ଆପଣ ବ୍ଲଡ୍‌ପ୍ରେସର କିମ୍ବା ଡାଇବେଟିସ ସମସ୍ୟା ସହ ଜଡ଼ିତ ତେବେ ଔଷଧ ଖାଇବାରେ ଅନିୟମିତତା କରନ୍ତୁ ନାହିଁ। ନିର୍ଦ୍ଦିଷ୍ଟ ସମୟ ବ୍ୟବଧାନରେ ଡାକ୍ତରଙ୍କ ସହ ପରାମର୍ଶ କରନ୍ତୁ।

କିପରି ନୀରୋଗ ରହିବେ...

ଆଜିକାଲି ନିଜ ଶରୀରକୁ ସୁସ୍ଥ ତଥା ନୀରୋଗ ରଖିବାକୁ ପଡ଼ିବ। କାରଣ ଦିନକୁ ଦିନ ବିଭିନ୍ନ ପ୍ରକାର ରୋଗଦ୍ୱାରା ଆମେ ଆକ୍ରାନ୍ତ ହେଉଛେ। ତେଣୁ ସୁସ୍ଥ ଶରୀର ପାଇଁ ଏକ ସରଳ ତଥା ସହଜ ଉପାୟ ରହିଛି। ପ୍ରଥମେ ନିଜର ଜୀବନଶୈଳୀକୁ ସନ୍ତୁଳିତ ରଖନ୍

ଧରିତ୍ରୀ DHARITRI
www.orissakhabar.com/ www.dharitri.com ପୃଷ୍ଠା ୧୨ Press Regd. No. R.N. 21326/74 Postal Regd. No. BN/42/24-26. ଭୁବନେଶ୍ୱର, ସୋମବାର, ସେପ୍ଟେମ୍ବର ୧/୨୦୨୫ Bhubaneswar, Monday, September 1/ 2025

ଭାରତର କ୍ରମାଗତ ଦ୍ୱିତୀୟ ବିଜୟ

ରାଜଗିର(ବିହାର), ୩୧।୮ (ପି.ଟି.)

ଅଧିନାୟକ ହରମନପ୍ରୀତ ସିଂଙ୍କ ଡବଲ୍ ଗୋଲ ବଳରେ ହକି ଏସିଆ କପ୍‌ରେ ରବିବାର ଜାପାନ ବିପକ୍ଷରେ ଖେଳାଯାଇଥିବା ଗ୍ରୁପ୍ ପର୍ଯ୍ୟାୟ ମ୍ୟାଚ୍‌କୁ ଭାରତୀୟ ଦଳ ୩-୨ ଗୋଲରେ ଜିତିନେଇଛି। ଲଗାତର ଦ୍ୱିତୀୟ ବିଜୟ ସହ ଭାରତୀୟ ଦଳ ସୁପର-୪ ପର୍ଯ୍ୟାୟକୁ ଉନ୍ନୀତ ହୋଇଛି। ଏହି ବିଜୟ ସହ ଭାରତ ପୁଲ୍-ଏ'ରେ ୬ ପଏଣ୍ଟ ସହ ଶୀର୍ଷରେ ରହିଛି। ଭାରତୀୟ ଦଳ ସୋମବାର ତା'ର ଅନ୍ତିମ ଗ୍ରୁପ୍

ହକି ଏସିଆ କପ୍

ପର୍ଯ୍ୟାୟ ମ୍ୟାଚ୍‌ରେ କାଜାଖସ୍ତାନକୁ ଭେଟିବ। ଜାପାନ ଓ ଚାଇନା ମଧ୍ୟରେ ହେବାକୁଥିବା ମ୍ୟାଚ୍‌ର ବିଜେତା ପୁଲ୍-ଏ'ରୁ ଦ୍ୱିତୀୟ ଦଳ ଭାବେ ସୁପର-୪ ପର୍ଯ୍ୟାୟରେ ପ୍ରବେଶ କରିବ।

ଏହିମ୍ୟାଚ୍‌ଜରିଆରେ ଭାରତୀୟ ଗୋଲ୍‌କିପର କ୍ରିଶନ ବାହାଦୁର ପାଠକ ଅନ୍ତର୍ଜାତୀୟ କ୍ୟାରିୟରରେ ୧୫୦ତମ ମ୍ୟାଚ୍ ପୂରଣ କରିଛନ୍ତି।

ମ୍ୟାଚ୍ ଆରମ୍ଭରୁ ଭାରତୀୟ ଦଳ ଆଟାକିଂ ଖେଳ ପ୍ରଦର୍ଶନ କରିଥିଲା। ମ୍ୟାଚ୍‌ର ଦ୍ୱିତୀୟ ମିନିଟ୍‌ରେ ମନପ୍ରୀତ ଅଳ୍ପକେ ଏକ ଫିଲ୍ଡ ଗୋଲ ସୁଯୋଗ ହାତଛଡ଼ା କରିଥିଲେ। ଏହାର ଦୁଇ ମିନିଟ୍ ପରେ ମନଦୀପ ସିଂ ଏକ ଜବରଦସ୍ତ ଫିଲ୍ଡ ଗୋଲ ଜରିଆରେ ଭାରତକୁ ୧-୦ ଗୋଲ୍‌ର ଅଗ୍ରଣୀ ଆଣିଦେଇଥିଲେ। ପରବର୍ତ୍ତୀ ମିନିଟ୍‌ରେ ଭାରତକୁ ଲଗାତର ଦୁଇଟି ପେନାଲ୍ଟି କର୍ନର ମିଳିଥିଲା। ପ୍ରଥମଟି ବେକାର ସାବ୍ୟସ୍ତ ହୋଇଥିବା ବେଳେ ଦ୍ୱିତୀୟ ପେନାଲ୍ଟି କର୍ନରକୁ ଅଧିନାୟକ ହରମନପ୍ରୀତ ଗୋଲ୍‌ରେ ପରିଣତ କରି ଭାରତର ଅଗ୍ରଣୀ ବ୍ୟବଧାନକୁ ଦ୍ୱିଗୁଣିତ କରିଥିଲେ। ପ୍ରଥମ କ୍ୱାର୍ଟର ଶେଷହେବାର ଦୁଇ ମିନିଟ୍ ପୂର୍ବରୁ ଜାପାନ ଦୁଇଟି ପେନାଲ୍ଟି କର୍ନର ହାସଲ କରିଥିଲା। ହେଲେ ଉଭୟଥର ଭାରତୀୟ ଗୋଲ୍‌କିପର କ୍ରିଷ୍ଣ ବାହାଦୁର ପାଠକ ସେଭ୍ କରିଥିଲେ। ଫଳରେ ପ୍ରଥମ କ୍ୱାର୍ଟର ଶେଷସୁଦ୍ଧା ଭାରତ ୨-୦ ଗୋଲ୍‌ରେ ଆଗରେ ରହିଥିଲା। ଏହି ସ୍କୋର ଲାଇନ୍ ଦ୍ୱିତୀୟ କ୍ୱାର୍ଟର ଶେଷପର୍ଯ୍ୟନ୍ତ ଜାରି ରହିଥିଲା। ତୃତୀୟ କ୍ୱାର୍ଟରର ୩୮ତମ ମିନିଟ୍‌ରେ କୋସେଇ କାୱାବେ ଜାପାନ ପାଇଁ ପ୍ରଥମ ଗୋଲ କରିଥିଲେ। ୪୬ତମ ମିନିଟ୍‌ରେ ପୁଣି ଥରେ ପେନାଲ୍ଟି କର୍ନର ଜରିଆରେ ହରମନପ୍ରୀତ ଭାରତ ପାଇଁ ଗୋଲ ସ୍କୋର କରିଥିଲେ। ମ୍ୟାଚ୍ ଶେଷହେବାର ଦୁଇ ମିନିଟ୍ ପୂର୍ବରୁ କାୱାବେ ଦଳ ପାଇଁ ଓ ବ୍ୟକ୍ତିଗତ ଦ୍ୱିତୀୟ ଗୋଲ କରିଥିଲେ। ପୁଲ୍-ଏ'ର ଅନ୍ୟ ଏକ ମ୍ୟାଚ୍‌ରେ ଚାଇନା ୧୩-୧ ଗୋଲରେ କାଜାଖସ୍ତାନକୁ ପରାସ୍ତ କରିଛି। ଏହି ବିଜୟ ଯୋଗୁ ଚାଇନା ସୁପର-୪ ପର୍ଯ୍ୟାୟରେ ପହଞ୍ଚିବାର ଆଶାକୁ ଉଜ୍ଜୀବିତ ରଖିଛି।

ଗୋଲ ସ୍କୋର ପରେ ଭାରତୀୟ ଖେଳାଳି ଖୁସି ମନାଉଛନ୍ତି।

ସାତ୍ୱିକ-ଚିରାଗଙ୍କୁ ବ୍ରୋଞ୍ଜ୍ ପଦକ

ପ୍ୟାରିସ୍, ୩୧।୮ (ପି.ଟି.): ଭାରତର ଅଗ୍ରଣୀ ପୁରୁଷ ଡବଲ୍ସ ଯୋଡ଼ି ସାତ୍ୱିକ ସାଇରାଜ ରାଙ୍କିରେଡ୍ଡୀ ଓ ଚିରାଗ ଶେଟ୍ଟି ଏଠାରେ ଚାଲିଥିବା ବିଶ୍ୱ ଚାମ୍ପିୟନଶିପ୍‌ରେ ବ୍ରୋଞ୍ଜ୍ ପଦକରେ ସନ୍ତୁଷ୍ଟ ରହିଛନ୍ତି। ପୁରୁଷ ଡବଲ୍ସ ସେମିଫାଇନାଲରେ ସାତ୍ୱିକ ଓ ଚିରାଗ ୧୯-୨୧, ୨୧-୧୮, ୧୨-୨୧ ଗେମ୍‌ରେ ୧୧ତମ ସିଡ୍ ଚାଇନାର ଚେନ୍ ବୋ ୟାଙ୍ଗ୍ ଓ ଲ୍ୟୁ ୟିଙ୍କଠାରୁ ପରାସ୍ତ ହୋଇଛନ୍ତି। ୬୭ ମିନିଟ୍ ଧରି ଚାଲିଥିବା ମ୍ୟାଚ୍‌ର ପ୍ରଥମ ଗେମ୍‌ରେ ଅଳ୍ପକେ ପରାଜିତ ହୋଇଥିବା ଭାରତୀୟ ଯୋଡ଼ି ଦ୍ୱିତୀୟ ଗେମ୍ ଜିତି ମ୍ୟାଚ୍‌କୁ ଫେରିଥିଲେ। ହେଲେ ତୃତୀୟ ଗେମ୍‌ରେ ସେମାନେ ପ୍ରତିପକ୍ଷ ଚାଇନିଜ୍ ଯୋଡ଼ିର ଉଚିତ ମୁକାବିଲା କରିପାରି ନ ଥିଲେ। ଏହି ସମ୍ମାନ୍‌ଜନକ ଟୁର୍ନାମେଣ୍ଟରେ ଏହା ସାତ୍ୱିକ-ଚିରାଗଙ୍କ ଲାଗି ଦ୍ୱିତୀୟ ପଦକ। ଏଥିପୂର୍ବରୁ ଏହି ଭାରତୀୟ ଯୋଡ଼ି ୨୦୨୨ ସଂସ୍କରଣରେ ମଧ୍ୟ ବ୍ରୋଞ୍ଜ୍ ପଦକ ଜିତିଥିଲା। ଏମାନଙ୍କ ପରାଜୟ ସହ ଚଳିତ ଟୁର୍ନାମେଣ୍ଟରେ ଭାରତର ପ୍ରତିଦ୍ୱନ୍ଦ୍ୱିତା ଶେଷ ହୋଇଛି। ହେଲେ ୨୦୧୧୦ାରୁ ଏହି ଟୁର୍ନାମେଣ୍ଟର ପ୍ରତ୍ୟେକ ସଂସ୍କରଣରେ ଅତିକମ୍‌ରେ ଜଣେ ଭାରତୀୟ ଶଟ୍‌ଲରଙ୍କ ପଦକ ଜିତିବା ଧାରା ଜାରି ରହିଛି।

ଦେବାଶିଷ, ବ୍ରେଟ୍ ଲି ବ୍ରାଣ୍ଡ୍ ଆମ୍ବାସାଡର

ସ୍ୱତନ୍ତ୍ର ସାଧାରଣ ବୈଠକରେ ଉପସ୍ଥିତ ଓସିଏ କର୍ମକର୍ତ୍ତା।

ଭୁବନେଶ୍ୱର, ୩୧।୮ (ତପନ ସ୍ୱାଇଁ)

ଓଡ଼ିଶା କ୍ରିକେଟ ଆସୋସିଏଶନ (ଓସିଏ)ର ସ୍ୱତନ୍ତ୍ର ସାଧାରଣ ବୈଠକ ପୁରୀସ୍ଥିତ ସ୍ୱସ୍ତି ପ୍ରିମିୟମ ବିଚ୍ ରିସର୍ଟରେ ଅନୁଷ୍ଠିତ ହୋଇଯାଇଛି। ସଭାପତି ପଙ୍କଜ ଲୋଚନ ମହାନ୍ତିଙ୍କ ଅଧ୍ୟକ୍ଷତାରେ ଅନୁଷ୍ଠିତ ବୈଠକରେ ଉପସଭାପତି ଜଗମୋହନ ପଟ୍ଟନାୟକ, ସମ୍ପାଦକ ସଞ୍ଜୟ ବେହେରା, ଯୁଗ୍ମ ସମ୍ପାଦକ ପ୍ରଭାତ ଭୋଳ, କୋଷାଧ୍ୟକ୍ଷ ବିକାଶ ପ୍ରଧାନ, ଓସିଏ କାଉନ୍‌ସିଲ ସଦସ୍ୟ ପ୍ରତାପ ଚନ୍ଦ୍ର ପ୍ରଧାନ, ସିଇଓ ସୁବ୍ରତ ବେହେରା ଏବଂ ଅନ୍ୟ ଅନୁବନ୍ଧିତ ୟୁନିଟ୍‌ଗୁଡ଼ିକର ସଦସ୍ୟ ଉପସ୍ଥିତ ଥିଲେ। ବୈଠକ ପ୍ରାରମ୍ଭରେ ଓଡ଼ିଶା ପ୍ରୋ ଟି୨୦ ଲିଗ୍ ସମ୍ପର୍କରେ ଆଲୋଚନା ହୋଇଥିଲା। ସେପ୍ଟେମ୍ବର ୧୫ରୁ ୨୪ ପର୍ଯ୍ୟନ୍ତ ହେବାକୁଥିବା ଟୁର୍ନାମେଣ୍ଟରେ ମୋଟ ୬ଟି ଫ୍ରାଞ୍ଚାଇଜ୍ ଦଳ ଅଂଶଗ୍ରହଣ କରିବେ। ଆରିଭା ସ୍ପୋର୍ଟ୍ସ ସହଯୋଗରେ ଏହି ପ୍ରତିଯୋଗିତା ଆୟୋଜନ ହେବ। ପ୍ରତିଦିନ ୨ଟି ମ୍ୟାଚ୍ ଅନୁଷ୍ଠିତ ହେବ। ଷ୍ଟାର ସ୍ପୋର୍ଟ୍ସରେ ପ୍ରତିଯୋଗିତାର ସିଧା ପ୍ରସାରଣ ଏବଂ ଫ୍ୟାନ୍‌କୋଡ୍ (ଓଟିଟି)ରେ ଲାଇଭ୍ ଷ୍ଟ୍ରିମିଂ ହେବ। ନିକଟରେ ହେବାକୁଥିବା ପ୍ଲେୟର୍ସ ଡ୍ରାଫ୍ଟ ମାଧ୍ୟମରେ ଫ୍ରାଞ୍ଚାଇଜ୍‌ଗୁଡ଼ିକ ଖେଳାଳି ଚୟନ କରିବେ। ପୂର୍ବତନ ଅଷ୍ଟ୍ରେଲିଆ ଫାଷ୍ଟ ବୋଲର ବ୍ରେଟ୍ ଲି ଏବଂ ଓଡ଼ିଶାର ପୂର୍ବତନ ଅନ୍ତର୍ଜାତୀୟ ଖେଳାଳି ଦେବାଶିଷ ମହାନ୍ତିଙ୍କୁ ଲିଗ୍‌ର ବ୍ରାଣ୍ଡ୍ ଆମ୍ବାସାଡର କରାଯାଇଛି। ପ୍ରଥମ ଦିବସରେ ଭବ୍ୟ ଉଦ୍‌ଘାଟନୀ ସମାରୋହ ହେବ ବୋଲି ଉକ୍ତ ବୈଠକରେ ନିଷ୍ପତ୍ତି ନିଆଯାଇଛି।

ଓଡ଼ିଶା ପ୍ରୋ ଟି୨୦

ଓଡ଼ିଶା ସେଣ୍ଟର ଅଫ୍ ଏକ୍ସିଲେନ୍ସି

ଡ. ହରେକୃଷ୍ଣ ମହତାବ ଫିଡର ସେଣ୍ଟର(ବାଳିକା ଓ ବାଳକଙ୍କ ପାଇଁ ୧୪ ବର୍ଷରୁ କମ୍ ରେସିଡେଣ୍ଟାଲ କ୍ରିକେଟ ଏକାଡେମୀ) ଏବଂ ସଚିନ ତେନ୍ଦୁଲକର ସ୍ପୋର୍ଟ୍ସ ସାଇନ୍ସ ସେଣ୍ଟର କାର୍ଯ୍ୟର ଅଗ୍ରଗତି ସମ୍ପର୍କରେ ବିଚାରବିମର୍ଶ ହୋଇଛି। ୨୦୨୬ ଜାନୁଆରୀ ବେଳକୁ ସେଣ୍ଟର ଅଫ୍ ଏକ୍ସିଲେନ୍ସି ଉଦ୍‌ଘାଟନ କରିବାକୁ ଆପାତତଃ ଧାର୍ଯ୍ୟ କରାଯାଇଛି।

ବାରବାଟୀରେ ଅନ୍ତର୍ଜାତୀୟ ମ୍ୟାଚ

ଭାରତ ଓ ଦକ୍ଷିଣ ଆଫ୍ରିକା ମଧ୍ୟରେ ଟି୨୦ ଅନ୍ତର୍ଜାତୀୟ କ୍ରିକେଟ ମ୍ୟାଚ୍ ଡିସେମ୍ବର ୯ରେ କଟକସ୍ଥିତ ବାରବାଟୀ ଷ୍ଟାଡିୟମରେ ଅନୁଷ୍ଠିତ ହେବ। ଏହାକୁ ନେଇ ରାଜ୍ୟ ସରକାରଙ୍କ ସହ ଆଲୋଚନା ଏବଂ ମ୍ୟାଚ୍‌ର ସଫଳ ଆୟୋଜନ ଲାଗି ବିଭିନ୍ନ ନିଷ୍ପତ୍ତି ନେବାକୁ ନିର୍ବିବାଦରେ ଓସିଏ ସଭାପତି, ସମ୍ପାଦକ ଏବଂ ଅନ୍ୟ କର୍ମକର୍ତ୍ତାଙ୍କୁ ଦାୟିତ୍ୱ ପ୍ରଦାନ କରାଯାଇଛି।

ଓସିଏ ନିର୍ବାଚନ

ଡିସେମ୍ବର ୯ରେ କଟକରେ ଭାରତ-ଦକ୍ଷିଣ ଆଫ୍ରିକା ଅନ୍ତର୍ଜାତୀୟ ଟି୨୦ କ୍ରିକେଟ ମ୍ୟାଚ ପରେ ଓଡ଼ିଶା କ୍ରିକେଟ ଆସୋସିଏଶନର ନିର୍ବାଚନ ହେବ। ଏହି ପ୍ରସ୍ତାବ ନିର୍ବିବାଦରେ ଅନୁମୋଦିତ ହୋଇଥିଲା।

ରଶ୍ମିତାଙ୍କୁ ଶୁଭେଚ୍ଛା ଜଣାଇଲେ ପ୍ରଧାନମନ୍ତ୍ରୀ

ରଶ୍ମିତା ସାହୁ

ଭୁବନେଶ୍ୱର, ୩୧।୮ (ତପନ ସ୍ୱାଇଁ)

ଶ୍ରୀନଗରରେ ଅନୁଷ୍ଠିତ ଖେଲୋ ଇଣ୍ଡିଆ ୱାଟର ସ୍ପୋର୍ଟ୍ସ ଫେଷ୍ଟିଭାଲରେ ସିଙ୍ଗଲ୍ସ ୨୦୦ ଓ ଡବଲ୍ସ ୫୦୦ ମିଟରରେ ୨ଟି ସ୍ୱର୍ଣ୍ଣ ପଦକ ଜିତିଥିବା ଓଡ଼ିଶାର କାନୋଇଂ ତାରକା ରଶ୍ମିତା ସାହୁଙ୍କ ସହ ରବିବାର ମନ୍ କୀ ବାତ୍‌ର ୧୨୫ତମ ଅଧ୍ୟାୟରେ କଥା ହୋଇଛନ୍ତି ପ୍ରଧାନମନ୍ତ୍ରୀ ନରେନ୍ଦ୍ର ମୋଦି। ଏହି ଅବସରରେ ରଶ୍ମିତାଙ୍କୁ ମୋଦି ଅଭିନନ୍ଦନ ଜଣାଇବା ସହ ଶୁଭେଚ୍ଛା ଜ୍ଞାପନ କରିଛନ୍ତି। ପ୍ରଧାନମନ୍ତ୍ରୀଙ୍କ କେତେକ ପ୍ରଶ୍ନର ଉତ୍ତରରେ ରଶ୍ମିତା କଟକ ଜଗତପୁରସ୍ଥିତ ଜଳକ୍ରୀଡ଼ା କେନ୍ଦ୍ରରେ କିପରି କାନୋଇଂ ତାଲିମ ଗ୍ରହଣ କରିଥିଲେ ସେ ସମ୍ପର୍କରେ ବର୍ଣ୍ଣନା କରିଛନ୍ତି। ଏହି ଅବସରରେ ରଶ୍ମିତା କହିଛନ୍ତି, ମୁଁ ୨୦୧୭ରେ କାନୋଇଂରେ ଯୋଗ ଦେଇଥିଲି। ଇତିମଧ୍ୟରେ ମୁଁ ୪୧ ପଦକ(୧୩ ସ୍ୱର୍ଣ୍ଣ, ୧୪ ରୌପ୍ୟ, ୧୪ ବ୍ରୋଞ୍ଜ୍) ଜିତି ସାରିଛି। ଆମ ଗ୍ରାମରେ କ୍ରୀଡ଼ା ବାତାବରଣ ନ ଥିଲା। ପାଖରେ ନଦୀ ଥିବାରୁ ସନ୍ତରଣ କରୁଥିଲି। ସନ୍ତରଣ କରୁଥିବାବେଳେ ଏକ କାନୋଇଂ-କାୟାକିଂ ବୋଟ୍ ଅତିକ୍ରମ କରିଥିଲା। ଏ ସମ୍ପର୍କରେ ମୁଁ ଜାଣି ନ ଥିଲି। ପରେ ଏହି କ୍ରୀଡ଼ା ପ୍ରତି ମୁଁ ଆଗ୍ରହୀ ହୋଇଥିଲି ଏବଂ ବାପାଙ୍କୁ ଜଣାଇଥିଲି। ପରେ ଜଳକ୍ରୀଡ଼ା କେନ୍ଦ୍ରରେ କୋଚ୍‌ଙ୍କୁ ସାକ୍ଷାତ୍ କରିଥିଲି। ଫେବୃଆରୀ-ମାର୍ଚ୍ଚରେ ହେଉଥିବା ଟ୍ରାଏଲ୍ସରେ ଯୋଗଦେବାକୁ ସେ ପରାମର୍ଶ ଦେଇଥିଲେ। ଏଥିରେ କୃତକାର୍ଯ୍ୟ ହୋଇଥିଲି। କାନୋଇଂ ବ୍ୟତୀତ ରନିଂ ଏବଂ ଫୁଟ୍‌ବଲ ମୋତେ ଭଲଲାଗେ। ପୂର୍ବରୁ ଆର୍ଥିକ ଅନଟନ ଯୋଗୁ ଗ୍ରାମାଞ୍ଚଳର ଅନେକ ଖେଳାଳି ଅଧାରୁ ଖେଳ ଛାଡୁଥିଲେ। ଏବେ ଖେଲୋ ଇଣ୍ଡିଆ ଯୋଗୁ ବହୁ ପ୍ରତିଭା ଚିହ୍ନଟ ହୋଇପାରୁଛନ୍ତି। ଖେଳକୁ ଆପଣାଇବା ଦ୍ୱାରା କେବଳ ପଦକ ମିଳେନାହିଁ, ସୁସ୍ଥ ଜୀବନଯାପନରେ ମଧ୍ୟ ଏହା ସହାୟକ ହୋଇଥାଏ। ଖେଳରେ ଆଗକୁ ବଢ଼ି ଭାରତ ପାଇଁ ଅଧିକରୁ ଅଧିକ ପଦକ ଜିତିବା ଆମ କର୍ତ୍ତବ୍ୟ ବୋଲି ରଶ୍ମିତା ପ୍ରକାଶ କରିଛନ୍ତି।

ପାଠକ ଖେଳିଲେ ୧୫୦ତମ ମ୍ୟାଚ

କ୍ରିଶନ ବାହାଦୁର ପାଠକଙ୍କୁ ଦିଲୀପ ତିର୍କୀ ସମ୍ବର୍ଦ୍ଧିତ କରୁଛନ୍ତି।

ରାଜଗିର, ୩୧।୮

ଏଠାରେ ଚାଲିଥିବା ଏସିଆ କପ୍ ହକି ଟୁର୍ନାମେଣ୍ଟରେ ରବିବାର ଅନୁଷ୍ଠିତ ଜାପାନ ବିପକ୍ଷ ମ୍ୟାଚ୍‌ରେ କ୍ୟାରିୟରର ୧୫୦ତମ ଅନ୍ତର୍ଜାତୀୟ ମ୍ୟାଚ୍ ଖେଳିଛନ୍ତି ଗୋଲ୍‌କିପର କ୍ରିଶନ ବାହାଦୁର ପାଠକ। କିମ୍ବଦନ୍ତୀ ଗୋଲ୍‌କିପର ପି.ଆର୍. ଶ୍ରୀଜେଶଙ୍କ ଅବସର ପରେ ପଞ୍ଜାବ କପୁରତଲାର ୨୮ ବର୍ଷୀୟ କ୍ରିଶନ ଏବେ ଭାରତର ପ୍ରଥମ ପସନ୍ଦ ଗୋଲ୍‌କିପର। ଏସିଆ କପ୍‌ରେ ଚାଇନାକୁ ୪-୩ ଗୋଲରେ ହରାଇ ଅଭିଯାନ ଆରମ୍ଭ କରିଥିବା ଭାରତ ଦ୍ୱିତୀୟ ମ୍ୟାଚରେ ଜାପାନକୁ ପରାସ୍ତ କରିଥିବାରୁ କ୍ରିଶନଙ୍କ ଲାଗି ଏହି ମାଇଲଖୁଣ୍ଟ ମ୍ୟାଚ୍ ସ୍ମରଣୀୟ ହୋଇଛି। ୨୦୧୬ରେ ଏଫ୍‌ଆଇଏଚ୍ ଜୁନିୟର ହକି ବିଶ୍ୱକପ୍ ବିଜୟୀ ଭାରତୀୟ ଦଳର ସଦସ୍ୟ ଥିବା ପାଠକ ୨୦୧୮ ଜାନୁଆରୀରେ ଏକ ଚତୁଃରାଷ୍ଟ୍ରୀୟ ଟୁର୍ନାମେଣ୍ଟରେ ଜାପାନ ବିପକ୍ଷ ମ୍ୟାଚ୍‌ରେ ସିନିୟରସ୍ତରରେ ଅନ୍ତର୍ଜାତୀୟ ପଦାର୍ପଣ କରିଥିଲେ। ହକି ଇଣ୍ଡିଆ ସଭାପତି ଦିଲୀପ ତିର୍କୀ ଅଭିନନ୍ଦନ ଜଣାଇବା ସହ କହିଛନ୍ତି ଯେ, ''ବର୍ତ୍ତମାନ ସମୟରେ କ୍ରିଶନ ହେଉଛନ୍ତି ଭାରତୀୟ ହକିର ପ୍ରାଚୀର। ଜୁନିୟର ସ୍ତରରୁ ଆରମ୍ଭକରି ବର୍ତ୍ତମାନ ଭାରତର ପ୍ରଥମ ପସନ୍ଦର ଗୋଲ୍‌କିପର ହେବା ପର୍ଯ୍ୟନ୍ତ ତାଙ୍କ ଯାତ୍ରା ଯୁବପିଢ଼ିଙ୍କ ପାଇଁ ପ୍ରେରଣା ସଦୃଶ।''

୩ ଭେନ୍ୟୁରେ ହେବ ଏଚ୍‌ଆଇଏଲ୍

ରାଜଗିର(ବିହାର), ୩୧।୮ (ପି.ଟି.)

ହକି ଇଣ୍ଡିଆ ଲିଗ୍(ଏଚ୍‌ଆଇଏଲ୍)ର ପରବର୍ତ୍ତୀ ସଂସ୍କରଣ ଆସନ୍ତା ଜାନୁଆରୀରେ ୩ଟି ଭେନ୍ୟୁରେ ହେବ। ଏ ନେଇ ହକି ଇଣ୍ଡିଆ(ଏଚ୍‌ଆଇ) ସଭାପତି ଦିଲୀପ ତିର୍କୀ ରବିବାର କହିଛନ୍ତି। ପୁରୁଷ ଏଚ୍‌ଆଇଏଲ୍‌ରେ ପୂର୍ବଭଳି ୮ ଦଳ ଭାଗ ନେବେ। କିନ୍ତୁ ମହିଳା ଲିଗ୍‌ରେ ୪ ବଦଳରେ ୬ ଦଳ ଭାଗନେବେ। ଗୋନାସିକା(ପୁରୁଷ) ଏବଂ ଓଡ଼ିଶା ୱାରିଅର୍ସ(୨୦୨୫ ମହିଳା ଚାମ୍ପିୟନ) ବ୍ୟକ୍ତିଗତ କାରଣ ଦର୍ଶାଇ ଲିଗ୍‌ରୁ ଓହରି ଯାଇଛନ୍ତି। 'ଉଭୟ କାଟେଗୋରିରେ ଏଚ୍‌ଆଇଏଲ୍ ହେବ। ପୁରୁଷ ବିଭାଗରେ ଗୋନାସିକ ଛଡ଼ା ଅନ୍ୟ ସମସ୍ତ ଦଳ ଭାଗନେବେ। ଆମେ ଗୋନାସିକା ଦଳର ବଦଳ ଦଳ ଖୁବ୍‌ଶୀଘ୍ର ଘୋଷଣା କରିବୁ। ମହିଳା ବିଭାଗରେ ୪ ଓ ପୁରୁଷ ବିଭାଗରେ ୮ରୁ କମ୍ ଦଳ ଭାଗ ନେବେନାହିଁ। ଆମେ ମହିଳା ବିଭାଗରେ ଦଳ ସଂଖ୍ୟା ୪ରୁ ୬କୁ ବୃଦ୍ଧି କରିବାକୁ ଯୋଜନା କରିଛୁ। ଏଥର ୩ ଭେନ୍ୟୁରେ ଖେଳାଯିବ। ଓଡ଼ିଶାର ଭୁବନେଶ୍ୱର ଓ ରାଉରକେଲା ମଧ୍ୟରୁ ଗୋଟିଏ ଭେନ୍ୟୁରେ ଖେଳାଯିବ ବୋଲି ତିର୍କୀ ଏସିଆ କପ୍ ଅବସରରେ କହିଛନ୍ତି। ଏତଦ୍‌ବ୍ୟତୀତ ସେ ପ୍ରକାଶ କରିଛନ୍ତି ଯେ, ପଞ୍ଜାବରେ ମ୍ୟାଚ୍ ଆୟୋଜନ ଲାଗି ପ୍ରସ୍ତାବ ଆସିଛି। ହେଲେ ଚଣ୍ଡିଗଡ଼ ଓ ମୋହାଲି ଭଳି ସହରରେ ଜାନୁଆରୀରେ ପ୍ରବଳ କୁହୁଡ଼ିର ସମ୍ମୁଖୀନ ହେବାକୁ ପଡ଼ିବ। ଏ ସମ୍ପର୍କରେ ଆମେ ଭବିଷ୍ୟତରେ ଚିନ୍ତା କରିବୁ। ଓଡ଼ିଶା ୱାରିଅର୍ସ ସମ୍ପର୍କରେ ତିର୍କୀ ପ୍ରକାଶ କରିଛନ୍ତି ଯେ, ଓଡ଼ିଶା ୱାରିଅର୍ସ ତା'ର ଖେଳାଳିଙ୍କୁ ଟଙ୍କା ଦେବାରେ ବିଳମ୍ବ କରିଥିଲା। ଆମେ ସେମାନଙ୍କ ସହ ଆଲୋଚନା ପରେ ସେମାନଙ୍କ ପାଇଁ ଖେଳାଳିଙ୍କୁ ଟଙ୍କା ଦେଇଥିଲୁ। ଓଡ଼ିଶା ୱାରିଅର୍ସ ମହିଳାଙ୍କ ମଧ୍ୟରେ ଚାମ୍ପିୟନ ହୋଇଥିଲା। ଏଣୁ ସେମାନଙ୍କ ପୁରସ୍କାର ଟଙ୍କା ଆମ ପାଖରେ ଥିଲା ଏବଂ ଆମେ ସେମାନଙ୍କ ଅନୁମତି ନେବା ପରେ ଖେଳାଳିଙ୍କୁ ଦେଇଥିଲୁ। ଓଡ଼ିଶା ୱାରିଅର୍ସ ଓ ଗୋନାସିକା ଖେଳାଳିମାନେ ଅକ୍ସନକୁ ଯିବେ। କିଛି ଫ୍ରାଞ୍ଚାଇଜ୍ କେତେଜଣ ଖେଳାଳିଙ୍କୁ ରିଟେନ୍ କରି ଅନ୍ୟମାନଙ୍କୁ ରିଲିଜ୍ କରିଛନ୍ତି।

ଓଡ଼ିଶାରୁ ଭାଗନେବେ ୭ ଫେନ୍‌ସର

ଭୁବନେଶ୍ୱର, ୩୧।୮ (ତପନ ସ୍ୱାଇଁ)

ପାରା ଫେନ୍‌ସିଂ ବିଶ୍ୱ ଚାମ୍ପିୟନଶିପ୍

ଦକ୍ଷିଣ କୋରିଆର ଇକ୍‌ସାନରେ ସେପ୍ଟେମ୍ବର ୨ରୁ ୭ ପର୍ଯ୍ୟନ୍ତ ପାରା ଫେନ୍‌ସିଂ ବିଶ୍ୱ ଚାମ୍ପିୟନଶିପ୍ ଅନୁଷ୍ଠିତ ହେବ। ଏଥିପାଇଁ ଭାରତରୁ ମୋଟ ୧୩ ଜଣ ଭାଗନେବାକୁ ଯାଉଥିବାବେଳେ ଏଥିରେ ଓଡ଼ିଶାର ୭ ଫେନ୍‌ସର ସାମିଲ। ଓଡ଼ିଶାରୁ ଭାଗ ନେଉଥିବା ପ୍ରତିଯୋଗୀମାନେ ହେଲେ ରାଖାଲ କୁମାର ସେଠୀ, ଭି. ରମେଶ ରାଓ, ମାଲତି ପାନାଉରେ, ପବିତ୍ର ସାହୁ, ରୁଦ୍ରନାରାୟଣ ବେହେରା, ଓମ୍ ପ୍ରକାଶ ବେହେରା ଓ ପୂଜାସ୍ୱିନୀ ନାୟକ। ଏମାନେ ବ୍ୟକ୍ତିଗତ ଏବଂ ଦଳୀୟ ପ୍ରତିଯୋଗିତାରେ ଅଂଶଗ୍ରହଣ କରିବେ।

ଏଫ୍‌ଆଇଭିବି ପ୍ରତିନିଧି ମଣ୍ଡଳୀର କିଟ୍-କିସ୍ ପରିଦର୍ଶନ

ଭୁବନେଶ୍ୱର, ୩୧।୯ (ତପନ ସ୍ୱାଇଁ)

ଅନ୍ତର୍ଜାତୀୟ ଭଲିବଲ ଫେଡେରେଶନ(ଏଫ୍‌ଆଇଭିବି)ର ଏକ ପ୍ରତିନିଧି ଦଳ ରବିବାର କିଟ୍ ଓ କିସ୍‌ର ବିଶ୍ୱସ୍ତରୀୟ କ୍ରୀଡ଼ା ଭିତ୍ତିଭୂମି ପରିଦର୍ଶନ କରିଛି। ଏହି ପ୍ରତିନିଧି ମଣ୍ଡଳୀରେ ଏଫ୍‌ଆଇଭିବି କ୍ରୀଡ଼ା ନିର୍ଦ୍ଦେଶକ ଷ୍ଟିଭ୍ ଟଟନ ଏବଂ ହିତେଶ ମାଲ୍‌ହୋତ୍ରା ସାମିଲ ଥିଲେ। ଏହି ଅବସରରେ ସେମାନେ କିଟ୍-କିସ୍ ପରିସରରେ ଥିବା ଭଲିବଲ, ବିଚ୍ ଭଲିବଲ ଏକ୍ସିଲେନ୍ସି ସେଣ୍ଟର ସହିତ କିସ୍‌ର ସୁପର ସ୍ପେଶିଆଲିଟି କମ୍ପ୍ଲେକ୍ସ, ବହୁମୁଖୀ ଇନ୍‌ଡୋର ଷ୍ଟାଡିୟମ ଦେଖି ଅଭିଭୂତ ହୋଇଥିଲେ। ପରେ ପ୍ରତିନିଧି ମଣ୍ଡଳୀ କିଟ୍ ଓ କିସ୍‌ର ପ୍ରତିଷ୍ଠାତା ଅଚ୍ୟୁତ ସାମନ୍ତଙ୍କୁ ସାକ୍ଷାତ୍ କରି ଭାରତରେ ଭଲିବଲ୍ ବିକାଶରେ ତାଙ୍କର ଉତ୍ସର୍ଗୀକୃତ ମନୋଭାବ ପାଇଁ କୃତଜ୍ଞତା ଜଣାଇଥିଲେ। ଭଲିବଲ ଫେଡେରେଶନ ଅଫ୍ ଇଣ୍ଡିଆର ସଭାପତି ଭାବେ ଅଚ୍ୟୁତଙ୍କ କାର୍ଯ୍ୟକାଳ ଅବସରରେ କିଟ୍ ଓ କିସ୍ ଏକାଧିକ ରାଜ୍ୟ ଓ ଜାତୀୟ ପ୍ରତିଯୋଗିତା ଆୟୋଜନ କରିଛି। ଜାତୀୟ ପ୍ରତିଯୋଗିତା ପୂର୍ବରୁ ଏଠାରେ କ୍ୟାମ୍ପମାନ ଅନୁଷ୍ଠିତ ହୋଇ