ଧରିତ୍ରୀ
DHARITRI
51 Years
ଭୁବନେଶ୍ୱର, ଶୁକ୍ରବାର, ସେପ୍ଟେମ୍ବର ୫/୨୦୨୫ (୧୪ ପୃଷ୍ଠା) Bhubaneswar, Friday, September 5/2025 Page 14 ₹ 7.00 | RAYAGADA
୫୧ଶ ଭାଗ ୨୮୧ ସଂଖ୍ୟା www.orissakhabar.com/www.dharitri.com | Printed at Rayagada, Bhubaneswar, Sambalpur & Angul VOLUME 51 ISSUE 281 ମୂଲ୍ୟ ₹୭/-

DSPL - 249

ଓଡ଼ିଶା ଶାସନ
ଆଡ଼ିଶା ଶାସନ

ଶ୍ରୀ ନରେନ୍ଦ୍ର ମୋଦୀ
ପ୍ରଧାନମନ୍ତ୍ରୀ

ଶ୍ରୀ ମୋହନ ଚରଣ ମାଝୀ
ମୁଖ୍ୟମନ୍ତ୍ରୀ, ଓଡ଼ିଶା

ରାଜ୍ୟସ୍ତରୀୟ ଗୁରୁ ଦିବସ ଉତ୍ସବ
ଏବଂ
ମୁଖ୍ୟମନ୍ତ୍ରୀ ଶିକ୍ଷା ପୁରସ୍କାର ସମାରୋହ

ଶିକ୍ଷା ହିଁ ପ୍ରଗତି । ପିଲାମାନଙ୍କ ଅନ୍ତର୍ନିହିତ ପ୍ରତିଭାର ବିକାଶର ଦାୟିତ୍ୱ ଶିକ୍ଷକମାନଙ୍କର । ସେଥିପାଇଁ ସେମାନଙ୍କୁ ଗୁରୁ ଭାବରେ ସମ୍ମାନିତ କରାଯାଏ । ଏହି ଦାୟିତ୍ୱକୁ ଠିକ୍ ଭାବରେ ସମ୍ପାଦନ କରି ପିଲାମାନଙ୍କ ଉଜ୍ଜ୍ୱଳ ଭବିଷ୍ୟତ ଗଠନ ପାଇଁ ଶିକ୍ଷକମାନେ ଉଦ୍ୟମ ଅବ୍ୟାହତ ରଖିବେ ବୋଲି ମୋର ଆଶା ଓ ବିଶ୍ୱାସ ।

(ମୋହନ ଚରଣ ମାଝୀ)

ମୁଖ୍ୟ ଅତିଥି

ଶ୍ରୀ ମୋହନ ଚରଣ ମାଝୀ
ମୁଖ୍ୟମନ୍ତ୍ରୀ, ଓଡ଼ିଶା

ସମ୍ମାନିତ ଅତିଥି

ଶ୍ରୀ ନିତ୍ୟାନନ୍ଦ ଗଣ୍ଡ
ମନ୍ତ୍ରୀ, ବିଦ୍ୟାଳୟ ଓ ଗଣଶିକ୍ଷା, ଅନୁସୂଚିତ ଜନଜାତି ଓ ଅନୁସୂଚିତ ଜାତି ଉନ୍ନୟନ, ସଂଖ୍ୟାଲଘୁ ସମ୍ପ୍ରଦାୟ ଓ ପଛୁଆ ବର୍ଗ କଲ୍ୟାଣ ଏବଂ ସାମାଜିକ ସୁରକ୍ଷା ଓ ଭିନ୍ନକ୍ଷମ ସଶକ୍ତିକରଣ

ଶ୍ରୀ ସୂର୍ଯ୍ୟବଂଶୀ ସୁରଜ
ମନ୍ତ୍ରୀ, ଉଚ୍ଚଶିକ୍ଷା, କ୍ରୀଡ଼ା ଓ ଯୁବସେବା, ଓଡ଼ିଆ ଭାଷା, ସାହିତ୍ୟ ଓ ସଂସ୍କୃତି

୦୫ ସେପ୍ଟେମ୍ବର ୨୦୨୫
କନ୍‌ଭେନ୍‌ସନ୍ ସେଣ୍ଟର, ଲୋକସେବା ଭବନ

OIPR-27068/13/0056/2526

ବିଦ୍ୟାଳୟ ଓ ଗଣଶିକ୍ଷା ବିଭାଗ, ଓଡ଼ିଶା ସରକାର

ଦିଲ୍ଲୀରେ ଆଜି

ଯମୁନା ନଦୀର ଉଛୁଳା ପାଣିରେ ଉତ୍ତର ଦିଲ୍ଲୀସ୍ଥିତ କଶ୍ମୀରୀ ଗେଟ୍ ପୋଲିସ ଷ୍ଟେଶନ ଜଳମଗ୍ନ ହୋଇରହିଛି। (ଫଟୋ-ଚମନ ଗୌତମ)

ଦିଲ୍ଲୀକୁ ଡର ଯମୁନା ଜଳସ୍ତର

- ଶ୍ରୀନଗରରେ ୨୦୦ ପରିବାର ସୁରକ୍ଷିତ ସ୍ଥାନାକୁ ସ୍ଥାନାନ୍ତର
- ପଞ୍ଜାବରେ ବନ୍ୟାସ୍ଥିତି ଅନୁଧ୍ୟାନକଲେ କେନ୍ଦ୍ର କୃଷିମନ୍ତ୍ରୀ

ନୂଆଦିଲ୍ଲୀ, ୪।୯ (ପି.ଟି.)

ଦିଲ୍ଲୀରେ ଯମୁନା ନଦୀର ଜଳସ୍ତର ଲଗାତର ବଢ଼ିବାରେ ଲାଗିଛି। ଗୁରୁବାର ସକାଳ ୭ଟାରେ ପୁରୁଣା ରେଲୱେ ବ୍ରିଜ୍‌ଠାରେ ଯମୁନା ନଦୀର ଜଳସ୍ତର ୨୦୭.୪୬ ମିଟର ରେକର୍ଡ ହୋଇଛି। ଏହାର ପ୍ରଭାବରେ ଗୁରୁବାର ଦିଲ୍ଲୀର ତଳିଆ ଅଞ୍ଚଳରେ ବନ୍ୟାଜଳ ପ୍ରବେଶ କରିଛି। ରାଷ୍ଟ୍ରୀୟ ରାଜଧାନୀର ଯମୁନା ବଜାର, ଯମୁନା ଖାଦର, ଗୀତା କଲୋନୀ, କଶ୍ମୀରୀ ଗେଟ୍, ମୟୂର ବିହାର ଭଳି ଅଞ୍ଚଳରେ ବନ୍ୟାସ୍ଥିତି ସୃଷ୍ଟି ହୋଇଛି। ସେହିପରି ମୁଖ୍ୟମନ୍ତ୍ରୀ ଏବଂ ଅନ୍ୟ ମନ୍ତ୍ରୀମାନଙ୍କ କାର୍ଯ୍ୟାଳୟ ଥିବା ଦିଲ୍ଲୀ ସଚିବାଳୟ ନିକଟସ୍ଥ ଅଞ୍ଚଳ ମଧ୍ୟ ଜଳମଗ୍ନ ହୋଇଯାଇଛି। ଗୁରୁବାର ସୁଦ୍ଧା ଜାତୀୟ ବିପର୍ଯ୍ୟୟ ପ୍ରଶମନ ବଳ (ଏନ୍‌ଡିଆର୍‌ଏଫ୍) ଏବଂ ଜିଲା ପ୍ରଶାସନ ଦ୍ୱାରା ୧୪ ହଜାରରୁ ଅଧିକ ଲୋକଙ୍କୁ ବନ୍ୟା ପ୍ରଭାବିତ ଅଞ୍ଚଳରୁ ସୁରକ୍ଷିତ ସ୍ଥାନକୁ ସ୍ଥାନାନ୍ତର କରାଯାଇଛି। ବନ୍ୟା ପ୍ରଭାବିତ ଲୋକଙ୍କ ପାଇଁ ଆଇଟିଓ, ଗୀତା କଲୋନି, ମୟୂର ବିହାର ଫେଜ୍-୧ ଆଦି ସ୍ଥାନରେ ରିଲିଫ୍ ଶିବିର ସ୍ଥାପନ କରାଯାଇଛି।

ଅନ୍ୟପକ୍ଷେ ଜମ୍ମୁ-କଶ୍ମୀରରେ ଝେଲମ ନଦୀର ଉଛୁଳା ପାଣିରେ ବଡ଼ଗାମ୍ ଜିଲାର ଅନେକ ସ୍ଥାନ ଜଳମଗ୍ନ ହୋଇଯାଇଛି। ସ୍ଥିତିକୁ ଦୃଷ୍ଟିରେ ରଖି ଶ୍ରୀନଗରର ତଳି ଅଞ୍ଚଳରେ ରହୁଥିବା ଲୋକଙ୍କୁ ସୁରକ୍ଷିତ ସ୍ଥାନକୁ ସ୍ଥାନାନ୍ତର ପାଇଁ ଜିଲା ପ୍ରଶାସନ ପକ୍ଷରୁ ନିର୍ଦ୍ଦେଶ ଦିଆଯାଇଛି। ଗୁରୁବାର ଶ୍ରୀନଗର ଜିଲାର ବନ୍ୟା ପ୍ରଭାବିତ ଅଞ୍ଚଳରୁ ପ୍ରାୟ ୨୦୦ ପରିବାରକୁ ପୋଲିସ ଓ ସ୍ଥାନୀୟ ପ୍ରଶାସନ ପକ୍ଷରୁ ଉଦ୍ଧାର କରାଯାଇ ସୁରକ୍ଷିତ ସ୍ଥାନକୁ ସ୍ଥାନାନ୍ତର କରାଯାଇଛି। ସେହିପରି ଲଗାଣ ବର୍ଷା ଯୋଗୁ ଭୂସ୍ଖଳନ ଘଟି ଜମ୍ମୁ-କଶ୍ମୀରର କିସ୍ତୱାର ଜିଲାରେ ଥିବା ରାଟଲେ ବିଦ୍ୟୁତ୍ ପ୍ରକଳ୍ପର ଏକ ଅସ୍ଥାୟୀ ଶେଡ୍ ଭୁଶୁଡ଼ିପଡ଼ିଛି। ଏହାତଳୁ ୫ ଲୋକଙ୍କୁ ଉଦ୍ଧାର କରାଯାଇ ଡୋଡାସ୍ଥିତ ଜିଏମ୍‌ସି ହସ୍ପିଟାଲରେ ଭର୍ତ୍ତି କରାଯାଇଛି। ଗୁରୁବାର କେନ୍ଦ୍ର କୃଷିମନ୍ତ୍ରୀ ଶିବରାଜ୍‌ସିଂ ଚୌହାନ ପଞ୍ଜାବର ଅମୃତସର ଓ ଗୁରୁଦାସପୁର ଜିଲାର ବନ୍ୟା ପ୍ରଭାବିତ ଅଞ୍ଚଳକୁ ଗସ୍ତ କରି ସ୍ଥିତି ଅନୁଧ୍ୟାନ କରିଛନ୍ତି।

ଇଟାଲୀୟ ଫେଶନ ମୋଗଲ ଜିଓର୍ଜିଓ ଅର୍ମାନୀଙ୍କ ପରଲୋକ

ରୋମ୍, ୪।୯

ଫେଶନକୁ ୧୦ ବିଲିୟନ ଡଲାର ସାମ୍ରାଜ୍ୟରେ ପରିଣତ କରିଥିବା ଇଟାଲୀର ଖ୍ୟାତନାମା ଫେଶନ ଡିଜାଇନର ଜିଓର୍ଜିଓ ଅର୍ମାନୀଙ୍କର ୯୧ ବର୍ଷ ବୟସରେ ପରଲୋକ ହୋଇଯାଇଛି।

ସେ ବାର୍ଦ୍ଧକ୍ୟଜନିତ ରୋଗରେ ପୀଡ଼ିତ ଥିଲେ ବୋଲି ତାଙ୍କ କମ୍ପାନୀ ପକ୍ଷରୁ କୁହାଯାଇଛି। ୬ ଓ ୭ରେ ମିଲନଠାରେ ତାଙ୍କ ଫନେରାଲ ଚାମ୍ବର ସ୍ଥାପନ ହେବା ପରେ ଶେଷକୃତ୍ୟ ଅନୁଷ୍ଠିତ ହେବ। ବିଶ୍ୱ ଫେଶନ ଶିଳ୍ପରେ ଅର୍ମାନୀ ସବୁଠୁ ପରିଚିତ ନାମ। ସେ ଫେଶନ ଦୁନିଆରେ ବିପ୍ଳବ ଆଣିଥିଲେ। ତେବେ ସ୍ୱାସ୍ଥ୍ୟଗତ କାରଣରୁ ସେ ଜୁନ୍‌ରେ ଅନୁଷ୍ଠିତ ମିଲନର ମେନ୍ସ ଫେଶନ ୱିକ୍‌ରେ ପ୍ରଥମ ଥର ପାଇଁ ଯୋଗଦେଇ ପାରି ନ ଥିଲେ।

ଥାନା ସିସିଟିଭି ଅକାମୀ

ପିଆଇଏଲ୍ କଲେ ସୁପ୍ରିମକୋର୍ଟ

ଦେଶର ଥାନାଗୁଡ଼ିକରେ ମାନବ ଅଧିକାର ଉଲ୍ଲଂଘନ ହେଉଥିବା ନେଇ ବାରମ୍ବାର ଅଭିଯୋଗ ଆସୁଥିବାରୁ ଏଥିରେ ରୋକ ଲଗାଇବା ପାଇଁ ୨୦୧୮ରେ ସୁପ୍ରିମକୋର୍ଟ ସିସିଟିଭି ସଂଲଗ୍ନ କରିବାକୁ ନିର୍ଦ୍ଦେଶ ଦେଇଥିଲେ। କିନ୍ତୁ ଶୀର୍ଷ ଅଦାଲତଙ୍କ ଏହି ନିର୍ଦ୍ଦେଶନାମାର ଉପଯୁକ୍ତ ଅନୁପାଳନ ହେଉ ନ ଥିବାରୁ ହାଜତରେ ପୋଲିସର ଅତ୍ୟାଚାର ଓ ମାତ୍ରାଧିକ କାର୍ଯ୍ୟାନୁଷ୍ଠାନଜନିତ ମୃତ୍ୟୁସଂଖ୍ୟା ବଢ଼ିଚାଲିଛି। ରାଜସ୍ଥାନ ପୋଲିସ ଏଭଳି ଏକ ହାଜତ ମୃତ୍ୟୁ ମାମଲାରେ ସିସିଟିଭି ଫୁଟେଜ୍ ଦେବାକୁ ମନା କରିଥିବା ନେଇ ଗଣମାଧ୍ୟମରେ ରିପୋର୍ଟ ପ୍ରକାଶ ପାଇଛି। ସୁପ୍ରିମକୋର୍ଟ ଗୁରୁବାର ଏହାକୁ ସଂଜ୍ଞାନକୁ ନେଇ ନିଜ ଆଡୁ ଏକ ଜନସ୍ୱାର୍ଥ ମାମଲା (ପିଆଇଏଲ୍) ରୁଜୁ କରିଛନ୍ତି। ଉକ୍ତ ପିଆଇଏଲ୍‌ର ଶୀର୍ଷକ 'ଲେକ୍ ଅଫ୍ ଫଙ୍କଶନାଲ୍ ସିସିଟିଭି ଇନ୍ ପୋଲିସ ଷ୍ଟେଶନ୍ସ' ରଖାଯାଇଛି।

ନୂଆଦିଲ୍ଲୀ, ୪।୯

ହିନ୍ଦୀ ଖବରକାଗଜ 'ଦୈନିକ ଭାରତ'ରେ ପ୍ରକାଶିତ ଏକ ରିପୋର୍ଟ ଅନୁଯାୟୀ ଗତ ୮ ମାସ ମଧ୍ୟରେ ପୋଲିସ ହାଜତରେ ୧୧ ଜଣଙ୍କ ମୃତ୍ୟୁ ଘଟିଛି। କିନ୍ତୁ ଥାନାରେ ଲାଗିଥିବା ସିସିଟିଭି କ୍ୟାମେରାଗୁଡ଼ିକ ତ୍ରୁଟିପୂର୍ଣ୍ଣ ଥିବା ଦର୍ଶାଇ ଏବଂ ବେଳେବେଳେ ଗୋପନୀୟତାକୁ ଆଳକରି ପୋଲିସ ଫୁଟେଜ୍ ଦେଉନାହିଁ। ସୁପ୍ରିମକୋର୍ଟ ଉକ୍ତ ରିପୋର୍ଟ ଆଧାରରେ ନିଜ ଆଡୁ ଏକ ପିଆଇଏଲ୍‌ର ଶୁଣାଣି କରିବାକୁ ଯାଉଛନ୍ତି।

୨୦୨୦ ଡିସେମ୍ବର ୨ରେ ସୁପ୍ରିମକୋର୍ଟ ରାଜ୍ୟ ଓ କେନ୍ଦ୍ରଶାସିତ ଅଞ୍ଚଳଗୁଡ଼ିକର ସମସ୍ତ ଥାନାରେ ସସଟଭି କ୍ୟାମେରା ସଂଲଗ୍ନକୁ ସୁନିଶ୍ଚିତ କରିବା ପାଇଁ ନିର୍ଦ୍ଦେଶ ଦେଇଥିଲେ। କେବଳ ଲଗାଇଦେଲେ ହେବନାହିଁ, ସିସିଟିଭି କ୍ୟାମେରାଗୁଡ଼ିକ କାର୍ଯ୍ୟକ୍ଷମ ରହିବା ଜରୁରୀ। କ୍ୟାମେରାରେ କଏଦ୍ ହେଉଥିବା ତଦନ୍ତ ବେଳ ଦୃଶ୍ୟର ରେକର୍ଡିଂକୁ ଅନ୍ୟୂନ ୧

ବର୍ଷ ପର୍ଯ୍ୟନ୍ତ ଷ୍ଟୋର କରି ରଖିବାକୁ ପଡ଼ିବ। ଥାନାର ପ୍ରତ୍ୟେକ ପ୍ରବେଶ ଓ ପ୍ରସ୍ଥାନ ପଥ, ମୁଖ୍ୟ ଫାଟକ, ଲକ୍‌ଅପ୍, କରିଡର, ଲବି ଓ ରିସେପ୍ସନରେ ମଧ୍ୟ ସିସିଟିଭି କ୍ୟାମେରା ଲଗାଯିବ। ଥାନାର କୌଣସି ସ୍ଥାନ କ୍ୟାମେରା ନଜର ବାହାରେ ରହିବ ନାହିଁ ବୋଲି ସେତେବେଳେ ସୁପ୍ରିମକୋର୍ଟ କହିଥିଲେ। ୩ ଜଣିଆ ଖଣ୍ଡପୀଠଙ୍କ ଏହି ନିର୍ଦ୍ଦେଶନାମା କେନ୍ଦ୍ରୀୟ ତଦନ୍ତ ବ୍ୟୁରୋ (ସିବିଆଇ), ପ୍ରବର୍ତ୍ତନ ନିର୍ଦ୍ଦେଶାଳୟ (ଇଡି) ଓ ଜାତୀୟ ତଦନ୍ତକାରୀ ସଂସ୍ଥା (ଏନ୍‌ଆଇ) ଭଳି ଏଜେନ୍ସିଗୁଡ଼ିକ ପାଇଁ ମଧ୍ୟ ପ୍ରଯୁଜ୍ୟ ହେବ ବୋଲି ନିର୍ଦ୍ଦେଶ ରହିଥିଲା। ଆଲୋଚ୍ୟ ରାୟ ପରମବୀର ସିଂ ସାଇନିଙ୍କ ଆବେଦନର ଶୁଣାଣି ପରେ ଆସିଥିଲା। ପରମବୀର ସାକ୍ଷୀମାନଙ୍କ ବୟାନର ଦୃଶ୍ୟଶ୍ରାବ୍ୟ ରେକର୍ଡିଂ ଏବଂ ଥାନାଗୁଡ଼ିକରେ ସିସିଟିଭି ସଂଲଗ୍ନ ପ୍ରସଙ୍ଗ ଉଠାଇଥିଲେ। ଏହା ପୂର୍ବରୁ ୨୦୧୫ରେ ମଧ୍ୟ ଡି.କେ. ବସୁ ବନାମ ପଶ୍ଚିମବଙ୍ଗ ସରକାର ମାମଲାରେ ସୁପ୍ରିମକୋର୍ଟ ଥାନାଗୁଡ଼ିକରେ ମାନବାଧିକାର ହନନ ରୋକିବା ପାଇଁ ସିସିଟିଭି ଲଗାଇବାକୁ ନିର୍ଦ୍ଦେଶ ଦେଇଥିଲେ। ଅନ୍ୟପକ୍ଷେ ସୁପ୍ରିମକୋର୍ଟ ଯେତେବେଳେ ରାଜ୍ୟ ଓ କେନ୍ଦ୍ରଶାସିତ ଅଞ୍ଚଳଗୁଡ଼ିକୁ ଏହା ଉପରେ ଷ୍ଟାଟସ୍ ରିପୋର୍ଟ ମାଗିଲେ, ସେତେବେଳେ ମାତ୍ର ୧୪ ରାଜ୍ୟ ଓ ୨ କେନ୍ଦ୍ରଶାସିତ ଅଞ୍ଚଳ ରିପୋର୍ଟ ଦାଖଲ କରିଥିଲେ। ଅଧିକାଂଶ ଥାନାରେ ସିସିଟିଭି ସଂଯୋଗ ଓ ସେଗୁଡ଼ିକର କାର୍ଯ୍ୟକାରିତା ନେଇ ପ୍ରଦାନ କରାଯାଇଥିବା ବିବରଣୀ ଠିକ୍ ନ ଥିବା ଜଣାପଡ଼ିଥିଲା।

ୟୁକ୍ରେନ୍ ଯୁଦ୍ଧ ରୋକିବା ପାଇଁ ଭାରତ ଉପରେ ଟାରିଫ୍ ଯଥାର୍ଥ

ସଂଘୀୟ କୋର୍ଟ ରାୟକୁ ସୁପ୍ରିମକୋର୍ଟରେ ଚ୍ୟାଲେଞ୍ଜ କଲେ ଟ୍ରମ୍ପ୍

ୱାଶିଂଟନ୍, ୪।୯

ବିଦେଶୀ ସାମଗ୍ରୀ ଉପରେ ଅତ୍ୟଧିକ ଟାରିଫ୍ ଲଗାଇବା କ୍ଷମତା ଆମେରିକା ରାଷ୍ଟ୍ରପତିଙ୍କର ନାହିଁ ବୋଲି ସଂଘୀୟ କୋର୍ଟ ରାୟ ଦେଇଥିବାବେଳେ ଏହାକୁ ରାଷ୍ଟ୍ରପତି ଡୋନାଲ୍ଡ ଟ୍ରମ୍ପ୍ ଗୁରୁବାର ଆମେରିକା ସୁପ୍ରିମକୋର୍ଟରେ ଚ୍ୟାଲେଞ୍ଜ କରିଛନ୍ତି। ଟ୍ରମ୍ପ୍ ଅପ୍ରିଲ୍‌ରେ ଭାରତ ଉପରେ ଟାରିଫ୍ ଲଗାଇବା ଯଥାର୍ଥ ବୋଲି ଦର୍ଶାଇଛନ୍ତି। ରୁଷିଆ ଓ ୟୁକ୍ରେନ୍ ମଧ୍ୟରେ ଚାଲିଥିବା ଯୁଦ୍ଧ ରୋକିବା ପାଇଁ ଏହା ତାଙ୍କର ଏକ ଗୁରୁତ୍ୱପୂର୍ଣ୍ଣ ପଦକ୍ଷେପ ବୋଲି ଟ୍ରମ୍ପ୍ କହିଛନ୍ତି। ରୁଷିଆରୁ ତୈଳ କିଣୁଥିବାରୁ ଭାରତ ଉପରେ ଟ୍ରମ୍ପ୍ ଅନ୍ତର୍ଜାତୀୟ ଜରୁରୀ ଆର୍ଥିକ କ୍ଷମତା ଆଇନ (ଆଇଇଇପିଏ)ରେ ଟାରିଫ୍ ଲଗାଇଛନ୍ତି। ଏଭଳି ସଙ୍କଟ ଜାତୀୟ ସୁରକ୍ଷା, ବିଦେଶ ନୀତି କିମ୍ବା ଆମେରିକା ଅର୍ଥନୀତି ପ୍ରତି ଅସାଧାରଣ ବିପଦ ସୃଷ୍ଟି କରିଥିବାବେଳେ ଆଇଇଇପିଏରେ ରାଷ୍ଟ୍ରପତି ଜରୁରୀ କ୍ଷମତା ପ୍ରୟୋଗ କରିବା ପାଇଁ ଯଥେଷ୍ଟ କି ନୁହେଁ ସେନେଇ ସଂଘୀୟ କୋର୍ଟ ପ୍ରଶ୍ନ କରି ନ ଥିବା ଟ୍ରମ୍ପ୍ ଦର୍ଶାଇଛନ୍ତି। ସଂଘୀୟ ଅଦାଲତଙ୍କ ରାୟ ଯୋଗୁ ରାଷ୍ଟ୍ରପତି ଗତ ୫ ମାସ

ମଧ୍ୟରେ ଟାରିଫ୍ ଜରିଆରେ ଚଳାଇଥିବା ବୈଦେଶିକ ବୁଝାମଣାରେ ଅନିଶ୍ଚିତତା ସୃଷ୍ଟ ହେବା ସହ ଡଲ୍‌କୁ ଅସୁବିଧାରେ ପକାଇଥିବା ଅପ୍ରିଲ୍‌ରେ କୁହାଯାଇଛି। ମାମଲାରେ ହାରିଲେ ୟୁରୋପୀୟ ସଂଘ, ଓ ଅନ୍ୟ ଦେଶ ସହ ହୋଇଥିବା ବାଣିଜ୍ୟ ଚୁକ୍ତିନାମାକୁ ଖୋଲା ରଖିବାକୁ ପଡ଼ିବ, ଯାହାକି ଆମେରିକା ପାଇଁ ବଡ଼ ଆର୍ଥିକ କ୍ଷତି ଆଣିଦେଇପାରେ ବୋଲି ଟ୍ରମ୍ପ୍ କହିଛନ୍ତି।

ପଶ୍ଚିମବଙ୍ଗ ବିଧାନସଭାରେ ମାର୍‌ପିଟ: ଭାଜପା ମୁଖ୍ୟ ସଚେତକ ଆହତ

କୋଲକାତା, ୪।୯

ପଶ୍ଚିମବଙ୍ଗ ବିଧାନସଭାରେ ଗୁରୁବାର ଉତ୍ତେଜନା ଦେଖାଦେଇଛି। ବଙ୍ଗାଳୀ ପ୍ରବାସୀମାନଙ୍କ ଉପରେ ଅତ୍ୟାଚାର ସମ୍ପର୍କିତ ଏକ ସରକାରୀ ପ୍ରସ୍ତାବ ଉପରେ ବିଧାନସଭା ଗୃହକୁ ମୁଖ୍ୟମନ୍ତ୍ରୀ ମମତା ବାନାର୍ଜୀ ସମ୍ବୋଧନ କରୁଥିବା ବେଳେ ବିରୋଧୀ ଭାଜପା ବିଧାୟକମାନେ ଜୋରଦାର ହଙ୍ଗାମା କରିଥିଲେ। ବିଧାନସଭାର ବିରୋଧୀ ଦଳ ନେତା ଶୁଭେନ୍ଦୁ ଅଧିକାରୀଙ୍କୁ କାହିଁକି ପୂରା ଅଧିବେଶନ ପାଇଁ ନିଲମ୍ବନ କରାଯାଇଛି ବୋଲି ଭାଜପା ବିଧାୟକ ଦଳ ମୁଖ୍ୟ ସଚେତକ ଶଙ୍କର ଘୋଷ ବାଚସ୍ପତି ବିମାନ ବାନାର୍ଜୀଙ୍କୁ ସ୍ୱଷ୍ଟୀକରଣ ମାଗିଥିଲେ। ବାଚସ୍ପତି ସ୍ୱଷ୍ଟୀକରଣ ରଖିବାକୁ ମନା କରିଥିଲେ, ଫଳରେ ଗୃହ ମଧ୍ୟରେ ଭାଜପା ଓ ତୃଣମୂଳ କଂଗ୍ରେସ (ଟିଏମ୍‌ସି) ବିଧାୟକଙ୍କ ମଧ୍ୟରେ ଉତ୍ତେଜନା ପ୍ରକାଶ ପାଇଥିଲା। ଧୀରେ ଧୀରେ ୨ ପକ୍ଷ ପରସ୍ପର ବିରୋଧରେ ମାର୍‌ପିଟରେ ଲାଗି ପଡ଼ିଥିଲେ। ଏହି ସମୟରେ ଶଙ୍କରଙ୍କର ଚଷମା ଭାଙ୍ଗିଯାଇଥିଲା ଓ ସେ ଆହତ ହୋଇଥିଲେ। ତାଙ୍କୁ ଆମ୍ବୁଲାନ୍ସ ଯୋଗେ ବିଧାନସଭାରୁ ହସ୍ପିଟାଲକୁ ନିଆଯାଇଥିଲା।

ମୋଦିଙ୍କ ମଣିପୁର ଗସ୍ତ ପୂର୍ବରୁ କୁକି-ଜୁ ସମ୍ପ୍ରଦାୟ ସହ କେନ୍ଦ୍ରର ଶାନ୍ତି ଚୁକ୍ତି

ନୂଆଦିଲ୍ଲୀ, ୪।୯

୨ ବର୍ଷରୁ ଊର୍ଦ୍ଧ୍ୱ ସମୟ ଧରି ଜାତିଆଣ ହିଂସାରେ ଜର୍ଜରିତ ମଣିପୁରରେ ସ୍ଥାୟୀ ଶାନ୍ତି ଓ ସ୍ଥିରତା ଫେରାଇ ଆଣିବା ପାଇଁ କେନ୍ଦ୍ର ସରକାର ଚଳାଇଥିବା ଉଦ୍ୟମ ପାଦେ ଆଗେଇଛି। ମଣିପୁରର ଦୁଇ ପ୍ରମୁଖ କୁକି-ଜୁ ସମ୍ପ୍ରଦାୟ ସ୍ୱରାଷ୍ଟ୍ର ମନ୍ତ୍ରଣାଳୟ ସହ ଶାନ୍ତି ଚୁକ୍ତିରେ ସ୍ୱାକ୍ଷର କରିଛନ୍ତି। ତଦନୁସାରେ ହିଂସା ପ୍ରଭାବିତ ଅଞ୍ଚଳରୁ ଶିବିରଗୁଡ଼ିକୁ ଅନ୍ୟତ୍ର ସ୍ଥାନାନ୍ତର କରାଯିବ। ଏହାଦ୍ୱାରା ଉତ୍ତର-ପୂର୍ବ ରାଜ୍ୟର କ୍ଷେତ୍ରୀୟ ଅଖଣ୍ଡତା ବଜାୟ ରହିବ ବୋଲି ଆଶା କରାଯାଇଛି।

ସସ୍‌ପେନ୍ସନ ଅଫ୍ ଅପରେଶନ୍ସ ଚୁକ୍ତିରେ କୁକି ନ୍ୟାଶନାଲ ଅର୍ଗାନାଇଜେଶନ୍ (କେଏନ୍‌ଓ) ଏବଂ ୟୁନାଇଟେଡ୍ ପିପୁଲ୍ସ ଫ୍ରଣ୍ଟ (ୟୁପିଏଫ୍) ସ୍ୱାକ୍ଷର କରିବା ସହ ମଣିପୁର ଉପରେ ଏହାର ସକାରାତ୍ମକ ପ୍ରଭାବ ପଡ଼ିବ ବୋଲି କହିଛନ୍ତି। ସେହିପରି ସିଭିଲ ସୋସାଇଟି ଗ୍ରୁପ୍ କୁକି-ଜୁ କାଉନ୍ସିଲ (କେଜେଡ୍‌ସି) ମଣିପୁର ଦେଇ ଯାଇଥିବା ଏନ୍‌ଏଚ୍ ନଂ.୨କୁ ଲୋକଙ୍କ ଯାତାୟାତ ଓ ସାମଗ୍ରୀ ପରିବହନ ପାଇଁ ଖୋଲା ରଖିବାକୁ ନିଷ୍ପତ୍ତି ନେଇଛି। ପ୍ରଧାନମନ୍ତ୍ରୀ ନରେନ୍ଦ୍ର ମୋଦି ଆସନ୍ତା ସପ୍ତାହରେ ମଣିପୁର ଯିବାକୁ ଥିବାବେଳେ ଏହି ପଦକ୍ଷେପ ନିଆଯାଇଛି। ପ୍ରକାଶ ଯେ, ୨୦୨୩ ମେ' ୩ରୁ ମେଇତି ଓ କୁକିଙ୍କ ମଧ୍ୟରେ ଜାତିଆଣ ହିଂସା ଘଟି ବହୁ ଧନଜୀବନ ହାନି ହେଲାଣି।

DADLS-47

ମହାପୁରୁଷ ମହମ୍ମଦଙ୍କ ଜୟନ୍ତୀ ଅବସରରେ
ମାନ୍ୟବର ରାଜ୍ୟପାଳଙ୍କ ବାର୍ତ୍ତା

ଆଜି ମହାପୁରୁଷ ମହମ୍ମଦଙ୍କ ପବିତ୍ର ଜନ୍ମ ତିଥି ଅବସରରେ ମୁଁ ରାଜ୍ୟର ସମସ୍ତ ମୁସଲମାନ ଭାଇଭଉଣୀମାନଙ୍କୁ ହାର୍ଦ୍ଦିକ ଶୁଭେଚ୍ଛା ଓ ଅଭିନନ୍ଦନ ଜଣାଉଛି ।

(ହରି ବାବୁ କମ୍ଭମ୍‌ପାଟି)

ମହାପୁରୁଷ ମହମ୍ମଦଙ୍କ ଜୟନ୍ତୀ
ଉପଲକ୍ଷେ ମୁଖ୍ୟମନ୍ତ୍ରୀଙ୍କ ଶୁଭେଚ୍ଛା

ମହାପୁରୁଷ ମହମ୍ମଦଙ୍କ ପବିତ୍ର ଜୟନ୍ତୀ ଅବସରରେ ମୁସଲମାନ ଭାଇଭଉଣୀମାନଙ୍କୁ ମୋର ଆନ୍ତରିକ ଶୁଭେଚ୍ଛା ଜଣାଉଛି ଏବଂ ରାଜ୍ୟର ବିକାଶରେ ସମସ୍ତଙ୍କର ସହଯୋଗ କାମନା କରୁଛି ।

(ମୋହନ ଚରଣ ମାଝୀ)
ମୁଖ୍ୟମନ୍ତ୍ରୀ, ଓଡ଼ିଶା

OIPR-15001/13/0991/2526

ଧରିତ୍ରୀ
DHARITRI

ଧରିତ୍ରୀ 51 Years

ଭୁବନେଶ୍ୱର, ଶୁକ୍ରବାର, ସେପ୍ଟେମ୍ବର ୫/୨୦୨୫ | Bhubaneswar, Friday, September 5/2025 | ପୃଷ୍ଠା-୧

ଟ୍ରେନ୍ ଧକ୍କାରେ ହାତୀ ମୃତ

ସୁନ୍ଦରଗଡ଼/ରାଜଗାଙ୍ଗପୁର,୪।୯ (ଜୟ ନାରାୟଣ ମେଣ୍ଢୁଳି/ଅଶୋକ ପାଣି)

ସୁନ୍ଦରଗଡ଼ ଜିଲା ରାଜଗାଙ୍ଗପୁର ଦେଇ ଯାଇଥିବା ମୁମ୍ବାଇ-ହାୱଡ଼ା ରେଳପଥର ସୋନାଖାନ-ସାଗରା ରେଳଷ୍ଟେଶନ ମଧ୍ୟରେ ଗୁରୁବାର ଭୋର ପ୍ରାୟ ୫ଟା୧୫ରେ ଟ୍ରେନ ଧକ୍କାରେ ଏକ ହାତୀର ମୃତ୍ୟୁ ଘଟିଛି। ହାତୀର ବୟସ ପ୍ରାୟ ୪୦ରୁ ୪୫ବର୍ଷ ଏବଂ ମାଖନା ବୋଲି ରାଜଗାଙ୍ଗପୁର ବନାଞ୍ଚଳ ଅଧିକାରୀ ଗୁରୁଚରଣ ମଣ୍ଡଳ ସୂଚନା ଦେଇଛନ୍ତି। ସନ୍ଧ୍ୟାରେ ମୃତଦେହ ବ୍ୟବଚ୍ଛେଦ ପରେ ମାଟିରେ ପୋତି ଦିଆଯାଇଛି।

ମିଳିଥିବା ସୂଚନା ଅନୁଯାୟୀ, ଭୁବନେଶ୍ୱରରୁ ଗରିବ ରଥ ଏକ୍ସପ୍ରେସ୍ ଆସୁଥିବାବେଳେ ଏହି ସମୟରେ ହାତୀଟି ରେଳପଥ ଅତିକ୍ରମ କରୁଥିଲା। ଟ୍ରେନ୍ ଧକ୍କାରେ ହାତୀ ଗୁରୁତର ହୋଇଥିଲା। ଖବରପାଇ ରାଉରକେଲା ବନ ସଂରକ୍ଷକ ପି.ରାମ ସ୍ୱାମୀ, ରାଉରକେଲା ବନଖଣ୍ଡ ଅଧିକାରୀ ଯଶୋବନ୍ତ ସେଠୀ, ରାଜଗାଙ୍ଗପୁର ବନାଞ୍ଚଳ ଅଧିକାରୀ ଗୁରୁଚରଣ ମଣ୍ଡଳ, ରାଜଗାଙ୍ଗପୁର ପ୍ରାଣୀଧନ ଚିକିତ୍ସାଧିକାରୀ ଓ ବନ୍ୟପ୍ରାଣୀ ବିଭାଗର ସ୍ୱତନ୍ତ୍ର ସ୍କ୍ୱାଡ୍ ପହଞ୍ଚି ଗୁରୁତର ହାତୀକୁ କ୍ରେନ ସାହାଯ୍ୟରେ ଉଦ୍ଧାର କରି ସାଗରା ନେଇ ତା'ର ଚିକିତ୍ସା କରିଥିଲେ। ମାତ୍ର ଅପରାହ୍ନରେ ଚିକିତ୍ସାଧୀନ ଅବସ୍ଥାରେ ହାତୀର ମୃତ୍ୟୁ ଘଟିଥିଲା। ହାତୀ ସମ୍ପର୍କରେ କୌଣସି ସତର୍କ ସୂଚନା ପାଇ ନ ଥିବାରୁ ଲୋକୋପାଇଲଟ ଟ୍ରେନ୍ ଗତି କମାଇବା ସମ୍ଭବପର ନ ଥିଲା। ଆଗକୁ ଯେଭଳି ଏଭଳି ଅଘଟଣ ନ ଘଟେ ସେଥିପ୍ରତି ଉଭୟ ରେଳ ଓ ବନ ବିଭାଗ ସଜାଗ ରହିବାର ଆବଶ୍ୟକତା ରହିଛି ବୋଲି ବନ୍ୟପ୍ରାଣୀପ୍ରେମୀଙ୍କ ମଧ୍ୟରେ ଦାବି ହୋଇଛି।

ବେଆଇନ ଗଛକଟାରୁ ଭୂସ୍ଖଳନ, ବନ୍ୟା

କେନ୍ଦ୍ର, ପ୍ରଭାବିତ ରାଜ୍ୟକୁ ଜବାବ ମାଗିଲେ ସୁପ୍ରିମକୋର୍ଟ

ସମ୍ପ୍ରତି ହିମାଚଳ ପ୍ରଦେଶ, ଉତ୍ତରାଖଣ୍ଡ, ପଞ୍ଜାବ ଓ ଜମ୍ମୁ-କଶ୍ମୀର ଭଳି ରାଜ୍ୟଗୁଡ଼ିକରେ ଘାତକ ଭୂସ୍ଖଳନ ଓ ପ୍ରଳୟଙ୍କରୀ ବନ୍ୟାକୁ ନେଇ ଗୁରୁବାର ସୁପ୍ରିମକୋର୍ଟ ଗଭୀର ଚିନ୍ତାବ୍ୟକ୍ତ କରିଛନ୍ତି। ବିକାଶ ଏବଂ ପରିବେଶ ସୁରକ୍ଷା ମଧ୍ୟରେ ନିଶ୍ଚିତ ଭାବେ ସନ୍ତୁଳନ ଆବଶ୍ୟକ ବୋଲି ସିଜେଆଇ ବି.ଆର୍. ଗବଇ କହିଛନ୍ତି। ରାଜ୍ୟଗୁଡ଼ିକରେ ବିକାଶ ନାମରେ ଅବାଧରେ ଗଛକଟା ହେଉଥିବାରୁ ଏଭଳି ଅଭୂତପୂର୍ବ ସ୍ଥିତି ଉପୁଜିଥିବା ଦର୍ଶାଇ ସର୍ବୋଚ୍ଚ ଅଦାଲତ କେନ୍ଦ୍ର ସମେତ ପ୍ରଭାବିତ ୪ ରାଜ୍ୟର ସରକାରମାନଙ୍କୁ ୨ ସପ୍ତାହ ମଧ୍ୟରେ ଜବାବ ଦାଖଲ ପାଇଁ ନିର୍ଦ୍ଦେଶ ଦେଇଛନ୍ତି।

ନୂଆଦିଲ୍ଲୀ,୪।୯(ପି.ଟି.)

ହିମାଚଳ ପ୍ରଦେଶ ଓ ଉତ୍ତରାଖଣ୍ଡ ଭଳି ରାଜ୍ୟଗୁଡ଼ିକରେ ଅଭୂତପୂର୍ବ ଭୂସ୍ଖଳନ ଏବଂ ବନ୍ୟା ପାଇଁ ବେଆଇନ ଗଛକଟା ଦାୟୀ। ଅବାଧରେ ଗଛକଟା ଜାରି ରହିଥିବାରୁ ଏଭଳି ବିପର୍ଯ୍ୟୟ ଆସିଥିବା କହି ସୁପ୍ରିମକୋର୍ଟ ଗୁରୁବାର କେନ୍ଦ୍ର ସରକାର, ଜାତୀୟ ବିପର୍ଯ୍ୟୟ ପରିଚାଳନା କର୍ତ୍ତୃପକ୍ଷ (ଏନ୍‌ଡିଏମ୍‌ଏ) ଓ ପ୍ରଭାବିତ ରାଜ୍ୟଗୁଡ଼ିକ ଜବାବ ମାଗିଛନ୍ତି।

ଭାରତର ପ୍ରଧାନ ବିଚାରପତି (ସିଜେଆଇ) ବି.ଆର୍. ଗବଇଙ୍କ ଅଧ୍ୟକ୍ଷତାରେ ତଥା ଜଷ୍ଟିସ୍ କେ. ବିନୋଦ ଚନ୍ଦ୍ରନ୍‌ଙ୍କୁ ନେଇ ଗଠିତ ଖଣ୍ଡପୀଠ କେନ୍ଦ୍ର ପରିବେଶ, ଜଙ୍ଗଲ ଓ ଜଳବାୟୁ ପରିବର୍ତ୍ତନ ମନ୍ତ୍ରଣାଳୟ, ଭାରତର ଜାତୀୟ ରାଜପଥ କର୍ତ୍ତୃପକ୍ଷ (ଏନ୍‌ଏଚ୍‌ଏଆଇ) ସମେତ ହିମାଚଳ ପ୍ରଦେଶ, ଉତ୍ତରାଖଣ୍ଡ, ଜମ୍ମୁ-କଶ୍ମୀର ଓ ପଞ୍ଜାବ ସରକାରଙ୍କୁ ଏନେଇ ନୋଟିସ ଜାରି କରିଛନ୍ତି। ସିଜେଆଇ ଗବଇ କହିଛନ୍ତି, ଉତ୍ତରାଖଣ୍ଡ, ହିମାଚଳ ପ୍ରଦେଶ ଓ ପଞ୍ଜାବରେ ଆମେ ଅଭୂତପୂର୍ବ ଭୂସ୍ଖଳନ ଏବଂ ବନ୍ୟା ଦେଖିଛୁ। ଗଣମାଧ୍ୟମ ରିପୋର୍ଟରୁ ଜଣାପଡ଼ିଛି ଯେ, ବହୁ ସଂଖ୍ୟକ ଗଛ କଟାଯାଇଛି। ପ୍ରଥମ ଦୃଷ୍ଟିରୁ ଦେଖିଲେ ଏହା ବେଆଇନ ଗଛକଟା ବୋଲି ଜାଣିହେଉଛି।

ଆବେଦନକାରୀ ଅନାମିକା ରାଣାଙ୍କ ପକ୍ଷରୁ ମାମଲା ପରିଚାଳନା କରୁଥିବା ଆଇନଜୀବୀ ଆକାଶ ବଶିଷ୍ଠ ଓ ଶୁଭମ୍ ଉପାଧ୍ୟାୟଙ୍କୁ ଖଣ୍ଡପୀଠ କେନ୍ଦ୍ରୀୟ ଏଜେନ୍ସିକୁ ନୋଟିସ ତଥା ଫିଟିଶନ୍ କପି ଦେବାକୁ ଅନୁମତି ପ୍ରଦାନ କରିଛନ୍ତି। ଅନ୍ୟ ଏକ ମାମଲାରେ କୋର୍ଟରୁମ୍‌ରେ ଉପସ୍ଥିତ ଥିବା ସଲିସିଟର ଜେନେରାଲ ତୁଷାର ମେହେତ୍ତାଙ୍କୁ ସିଜେଆଇ କହିଛନ୍ତି, ବନ୍ୟା ଓ ଭୂସ୍ଖଳନର ଗମ୍ଭୀର ସ୍ଥିତିକୁ ଅନୁଧ୍ୟାନ କରି ପ୍ରତିକାରମୂଳକ ପଦକ୍ଷେପ ନେବାକୁ ନିଶ୍ଚିତ କରନ୍ତୁ। ଏହା ଏକ ଗମ୍ଭୀର ପ୍ରସଙ୍ଗ। ବହୁ ସଂଖ୍ୟକ ଗଛକୁ ବେଆଇନ ଭାବେ କଟାଯାଉଛି। ପଞ୍ଜାବର ଚିତ୍ର ଦେଖିଲେ ଚାରିଆଡ଼େ ବନ୍ୟାଜଳରେ ଚାଷଜମି ଓ ଫସଲ ବୁଡ଼ିଯାଇଛି। ବିକାଶକୁ ପ୍ରତିକାର ପଦକ୍ଷେପ ସହ ସନ୍ତୁଳିତ କରିବାକୁ ପଡ଼ିବ ବୋଲି ସିଜେଆଇ କହିଛନ୍ତି। ମେହେତ୍ତା କହିଛନ୍ତି, ପ୍ରକୃତି ଉପରେ ଆମେ ଏତେ ହସ୍ତକ୍ଷେପ କରିଛୁ ଯେ, ପ୍ରକୃତି ଏବେ ନିଜ କୋପ ଦେଖାଇବା ଆରମ୍ଭ କରିଛି। ଏନେଇ ସେ ପରିବେଶ ମନ୍ତ୍ରଣାଳୟ ସଚିବଙ୍କ ସହ ଆଲୋଚନା କରିବେ। ପରିବେଶ ମନ୍ତ୍ରଣାଳୟ ସଚିବ ରାଜ୍ୟଗୁଡ଼ିକର ମୁଖ୍ୟ ଶାସନ ସଚିବମାନଙ୍କ ସହ କଥାହେବେ। ଏଭଳି ସ୍ଥିତି ବଜାୟ ରହିବାକୁଦିଆଯାଇପାରିବ ନାହିଁ। ଏହା ଶୁଣିବା ପରେ ଆବେଦନକାରୀଙ୍କ ଓକିଲ କହିଥିଲେ, ଟନେଲଗୁଡ଼ିକରେ ଲୋକେ ଫସିରହି ମୃତ୍ୟୁ ସ୍ଥିତିର ନିକଟତର ହୋଇଥିବାର ଅନେକ ଦୃଷ୍ଟାନ୍ତ ରହିଛି। ସିଜେଆଇ କହିଥିଲେ, ଏହି ପ୍ରସଙ୍ଗର ଗମ୍ଭୀରତାକୁ ସେ ଦେଖିଛନ୍ତି। ୨ ସପ୍ତାହ ପରେ ଏହାର ପରବର୍ତ୍ତୀ ଶୁଣାଣି କରାଯିବ।

ଉଲ୍ଲେଖଯୋଗ୍ୟ, ଭୂସ୍ଖଳନ ଓ ବନ୍ୟାର କାରଣ ଖୋଜିବା ସହ ଏଭଳି ବିପର୍ଯ୍ୟୟକୁ ଏଡ଼ାଇବା ପାଇଁ ପଦକ୍ଷେପ ନେବା ସକାଶେ କାର୍ଯ୍ୟ ଯୋଜନା ପ୍ରସ୍ତୁତି ସାଙ୍ଗକୁ ସ୍ୱତନ୍ତ୍ର ତଦନ୍ତକାରୀ ଟିମ୍(ଏସ୍‌ଆଇଟି) ଗଠନ କରାଯାଉ ବୋଲି ଆଇନଜୀବୀ ଆକାଶ ବଶିଷ୍ଠଙ୍କ ଜରିଆରେ ଆବେଦନକାରୀ ସୁପ୍ରିମକୋର୍ଟଙ୍କୁ ନିବେଦନ କରିଛନ୍ତି। କେନ୍ଦ୍ର ଓ ରାଜ୍ୟ ସରକାରଗୁଡ଼ିକର ବିପର୍ଯ୍ୟୟ କର୍ତ୍ତୃପକ୍ଷ ଥିବା ସତ୍ତ୍ୱେ ସେମାନେ ଏଭଳି ବିପର୍ଯ୍ୟୟଜନିତ କ୍ଷୟକ୍ଷତି ରୋକିବା ପାଇଁ କୌଣସି ଯୋଜନା କରି ନ ଥିବା ସେ ଉକ୍ତ ଫିଟିଶନରେ ଦର୍ଶାଇଛନ୍ତି। ବୃହତ୍‌ସ୍ୱାର୍ଥଦୃଷ୍ଟିରୁ ସମ୍ବିଧାନର ଅନୁଚ୍ଛେଦ ୨୧ ଅନୁସାରେ ଜୀବନଧାରଣ ଅଧିକାରକୁ ସୁନିଶ୍ଚିତ କରି ହିମାଳୟ ପାଦଦେଶରେ ଅବସ୍ଥିତ ରାଜ୍ୟଗୁଡ଼ିକର ବାସିନ୍ଦାଙ୍କୁ ନ୍ୟାୟ ପ୍ରଦାନ ପାଇଁ ଏଥିରେ ନିବେଦନ କରାଯାଇଛି।

ପାରିବାରିକ କଳହରୁ ମହିଳାଙ୍କ ଆତ୍ମାହୁତି

ସାଲେପୁର,୪।୮(ଅରବିନ୍ଦ ଭୂୟାଁ)

ପାରିବାରିକ କଳହରୁ ଜଣେ ମହିଳା ଆତ୍ମାହୁତି ଦେଇଛନ୍ତି। ସେ ହେଲେ କଟକ ଜିଲା ସାଲେପୁର ଥାନା ଜପକୁଦ ଫାଣ୍ଡି ଅନ୍ତର୍ଗତ କଙ୍କରାଇଲୋ ଗାଁର ଅଜୟ କୁମାର ରାଉତଙ୍କ ସ୍ତ୍ରୀ ତିଳୋତ୍ତମା। ଗତ ୨ ତାରିଖରେ ତିଳୋତ୍ତମା ନିଜ ଦେହରେ କିରୋସିନ ଢାଳି ନିଆଁ ଲଗାଇଦେଇଥିଲେ। ତାଙ୍କୁ ପରିବାର ଲୋକେ ଗୁରୁତର ଅବସ୍ଥାରେ ଉଦ୍ଧାର କରି ସାଲେପୁର ଗୋଷ୍ଠୀ ସ୍ୱାସ୍ଥ୍ୟକେନ୍ଦ୍ରରେ ଭର୍ତ୍ତି କରିଥିଲେ। ପରେ ତାଙ୍କୁ କଟକ ବଡ ଡାକ୍ତରଖାନା ସ୍ଥାନାନ୍ତର କରାଯାଇଥିଲା। ମୃତ୍ୟୁ ସହ ପ୍ରାୟ ୩୬ ଘଣ୍ଟା ଧରି ସଂଗ୍ରାମ କରି ଗୁରୁବାର ଆଖି ବୁଜିଛନ୍ତି। ତାଙ୍କ ଶରୀରର ୬୦ଭାଗରୁ ଊର୍ଦ୍ଧ୍ୱ ଜଳିଯାଇଥିଲା। ଘଟଣାରେ ତିଳୋତ୍ତମାଙ୍କ ସ୍ୱାମୀ ଅଜୟଙ୍କୁ ଗିରଫ ସାଙ୍ଗକୁ କୋର୍ଟଚାଲାଣ କରାଯାଇଥିବା ସାଲେପୁର ଆଇଆଇସି ଅନିତା ସାହୁ କହିଛନ୍ତି। ଏ ନେଇ ଥାନାରେ ମାମଲା (ନଂ. ୪୧୯/୨୫) ରୁଜୁ ହୋଇଛି।

ଶ୍ରୀଜଗନ୍ନାଥଙ୍କ ୫୮ ହଜାର ଏକର ଜମି ଫେରାଇ ଅଣାଯିବ: ମନ୍ତ୍ରୀ ହରିଚନ୍ଦନ

ଭୁବନେଶ୍ୱର,୪।୯(ସୁନିତ୍ ମିଶ୍ର)

ରାଜ୍ୟ ଭିତରେ ଏବଂ ଓଡ଼ିଶା ବାହାରେ ରହିଥିବା ମହାପ୍ରଭୁ ଶ୍ରୀଜଗନ୍ନାଥଙ୍କ ଭୂସମ୍ପତ୍ତି ଫେରାଇ ଅଣାଯିବ। ଏନେଇ ରାଜ୍ୟ ସରକାର ପ୍ରକ୍ରିୟା ଆରମ୍ଭକରି ଦେଇଥିବା ଆଇନମନ୍ତ୍ରୀ ପୃଥ୍ୱୀରାଜ ହରିଚନ୍ଦନ ଗୁରୁବାର ସୂଚନା ପ୍ରଦାନ କରିଛନ୍ତି।

ଗଣମାଧ୍ୟମକୁ ପ୍ରତିକ୍ରିୟା ଦେଇ ପୃଥ୍ୱୀରାଜ କହିଛନ୍ତି, ମହାପ୍ରଭୁ ଶ୍ରୀଜଗନ୍ନାଥଙ୍କ ୫୮ ହଜାର ଏକର ଜମି ରାଜ୍ୟ ଭିତରେ ଏବଂ ଓଡ଼ିଶା ବାହାରେ ବିଭିନ୍ନ ସ୍ଥାନରେ ରହିଛି। ପ୍ରାୟ ୩୭ ହଜାର ଏକର ଜମିର କାଗଜ ପ୍ରସ୍ତୁତ ହୋଇସାରିଛି। ବାକିଗୁଡ଼ିକର କାଗଜ ପ୍ରସ୍ତୁତ କରାଯାଉଛି। ସରକାର ଏ ଦିଗରେ ତ୍ୱରିତ ପଦକ୍ଷେପ ନେଉଛନ୍ତି। ମହାପ୍ରଭୁଙ୍କର ଯେଉଁଠି ଭୂସମ୍ପତ୍ତି ଅଛି ତା'ର ଠିକ୍ ଆକଳନ କିପରି ହୋଇପାରିବ ସେନେଇ ସରକାର ଯୋଜନା ପ୍ରସ୍ତୁତ କରୁଛନ୍ତି। ରାଜ୍ୟ ଭିତରେ ☞ପୃଷ୍ଠା-୨

ଉଚିତ ମୂଲ୍ୟ ପାଇବେ କେନ୍ଦୁପତ୍ର ତୋଳାଳି: ମୁଖ୍ୟମନ୍ତ୍ରୀ

ଜିଏସ୍‌ଟି ସଂସ୍କାରକୁ କଲେ ପ୍ରଶଂସା

ଭୁବନେଶ୍ୱର,୪।୯(ସୁନିତ୍ ମିଶ୍ର)

କେନ୍ଦୁପତ୍ର ଉପରୁ ଜିଏସ୍‌ଟି ହାର ୧୮ରୁ ୫%କୁ ହ୍ରାସ କରାଯିବା ଦ୍ୱାରା ଓଡ଼ିଶା ତଥା ଦେଶର ଅନେକ ଲକ୍ଷ କେନ୍ଦୁପତ୍ର ତୋଳାଳି ଉଚିତ ମୂଲ୍ୟ ପାଇବେ ବୋଲି ମୁଖ୍ୟମନ୍ତ୍ରୀ ମୋହନ ଚରଣ ମାଝୀ କହିଛନ୍ତି। ନୂଆଦିଲ୍ଲୀଠାରେ ଗୁରୁବାର ଏକ ଖବରଦାତା ସମ୍ମିଳନୀରେ ସେ କହିଛନ୍ତି, ଏଭଳି ନିଷ୍ପତ୍ତି ଯୋଗୁ କେନ୍ଦୁପତ୍ରର ବିକ୍ରି ବୃଦ୍ଧି ପାଇବା ସହ ତୋଳାଳିଙ୍କ ଉପାର୍ଜନ ବଢ଼ିବ। ଏହାଦ୍ୱାରା ରାଜ୍ୟର ଅଣସଙ୍ଗଠିତ କ୍ଷେତ୍ରରେ କାମ କରୁଥିବା କେନ୍ଦୁପତ୍ର ତୋଳାଳିମାନେ, କେନ୍ଦୁପତ୍ର କିଣୁଥିବା ସରକାରୀ ସଂସ୍ଥାଗୁଡ଼ିକ ପାଖରୁ ଠିକ୍ ସମୟରେ ଠିକ୍ ମୂଲ୍ୟ ପାଇପାରିବେ ବୋଲି ମୁଖ୍ୟମନ୍ତ୍ରୀ କହିଛନ୍ତି। ଏଥିସହିତ ଜିଏସ୍‌ଟିରେ ନିଆଯାଇଥିବା ସଂସ୍କାରକୁ ମୁଖ୍ୟମନ୍ତ୍ରୀ ପ୍ରଶଂସା କରିଛନ୍ତି।

ମୁଖ୍ୟମନ୍ତ୍ରୀ କହିଛନ୍ତି, ଓଡ଼ିଶା ଏକ କୃଷିପ୍ରଧାନ ରାଜ୍ୟ। ବିଭିନ୍ନ କୃଷି ପ୍ରକରଣ ଯଥା କୀଟନାଶକ ସିଞ୍ଚନକାରୀ ଯନ୍ତ୍ର, ରୋଲର, ଯନ୍ତ୍ରପାତି, ଟ୍ରାକ୍ଟର ଓ ଏହାର ଅମଳ କାମରେ ଲାଗୁଥିବା ଯନ୍ତ୍ର, ଟାୟାର ତଥା ସାର ପାଇଁ ବ୍ୟବହୃତ କଞ୍ଚାମାଲ ଉପରୁ ଜିଏସ୍‌ଟି ହ୍ରାସ ନିମନ୍ତେ ପଦକ୍ଷେପ ନିଆଯିବା ଦ୍ୱାରା କୃଷକମାନଙ୍କ ଆର୍ଥିକ ବୋଝକୁ କମାଇବା ସହ କୃଷି ଉତ୍ପାଦନ ଲାଗି ହେଉଥିବା ଖର୍ଚ୍ଚ କମିବ। ଏହା ଗ୍ରାମୀଣ ଲୋକଙ୍କ ଆୟ ବଢ଼ାଇବ ଓ ଜାତୀୟ ଖାଦ୍ୟ ସୁରକ୍ଷାକୁ ସୁନିଶ୍ଚିତ କରିବ। ସେହିପରି ଅନେକ ଜୀବନ ରକ୍ଷାକାରୀ ଔଷଧ ଉପରେ କର ହ୍ରାସ ନିମ୍ନ ମଧ୍ୟବିତ୍ତ ଓ ମଧ୍ୟବିତ୍ତ ପରିବାରମାନଙ୍କ ଉପଯୁକ୍ତ ଚିକିତ୍ସାରେ ସହାୟକ ହେବ। ଔଷଧ, ଦୁଗ୍ଧଜାତ ଦ୍ରବ୍ୟ, ପ୍ରକ୍ରିୟାକୃତ ଖାଦ୍ୟ ସହ ସାଧାରଣ ଲୋକ ବ୍ୟବହାର କରୁଥିବା ଅନ୍ୟ ପ୍ରାୟ ୧୫୦ରୁ ଅଧିକ ସାମଗ୍ରୀ ଉପରୁ କର ହ୍ରାସ ହୋଇଛି। ଏହା ନିମ୍ନ ମଧ୍ୟବିତ୍ତ ଓ ମଧ୍ୟବିତ୍ତ ପରିବାରର ☞ପୃଷ୍ଠା-୨

ମୋଦିଙ୍କ ଜନ୍ମଦିନରେ ବଣ୍ଟାଯିବ ୫୦ ହଜାର ଘର କାର୍ଯ୍ୟାଦେଶ

ଭୁବନେଶ୍ୱର,୪।୯(ସୁନିତ୍ ମିଶ୍ର)

ପ୍ରଧାନମନ୍ତ୍ରୀ ନରେନ୍ଦ୍ର ମୋଦିଙ୍କ ୭୫ତମ ଜନ୍ମଦିନ ଆସନ୍ତା ୧୭ ତାରିଖରେ ପଡୁଛି। ଏହିଦିନକୁ ବହୁ ଧୁମଧାମରେ ପାଳନକରିବା ପାଇଁ ରାଜ୍ୟ ସରକାର ଚିନ୍ତା କରିଛନ୍ତି। ସେହି ଗୋଟିଏ ଦିନରେ ରାଜ୍ୟରେ ୭୫ ଲକ୍ଷ ଚାରାରୋପଣ କରିବା ପାଇଁ ସରକାର ଯୋଜନା କରି କାର୍ଯ୍ୟ ଆରମ୍ଭ କରିଛନ୍ତି। ଏହି ଅବସରରେ ଅନ୍ତ୍ୟୋଦୟ ଗୃହ ଯୋଜନାରେ ୫୦ ହଜାର ହିତାଧିକାରୀଙ୍କୁ ସରକାର କାର୍ଯ୍ୟାଦେଶ ବାଣ୍ଟିବେ ବୋଲି ପଞ୍ଚାୟତିରାଜ ମନ୍ତ୍ରୀ ରବି ନାରାୟଣ ନାଏକ କହିଛନ୍ତି। ଗଣମାଧ୍ୟମକୁ ପ୍ରତିକ୍ରିୟା ଦେଇ ☞ପୃଷ୍ଠା-୨

ଆଜିର ସମ୍ପାଦକୀୟ

ଜିନ୍‌ପିଙ୍ଗ୍-ପୁଟିନ୍ ସହଭାଗିତା

ଓଡ଼ିଶାର ୬୦% ମନ୍ତ୍ରୀଙ୍କ ନାଁରେ ଆପରାଧିକ ମାମଲା

ନୂଆଦିଲ୍ଲୀ,୪।୯(ପି.ଟି.)

- ଦେଶରେ ୪୭% ମନ୍ତ୍ରୀ ଅଭିଯୁକ୍ତ
- ମନ୍ତ୍ରୀଙ୍କ ହାରାହାରି ସମ୍ପତ୍ତି ୩୭.୨୧ କୋଟି ଟଙ୍କା

ଦେଶର ୪୭% ମନ୍ତ୍ରୀ ସେମାନଙ୍କ ନାମରେ ଆପରାଧିକ ମାମଲା ରହିଥିବା ଘୋଷଣା କରିଛନ୍ତି। ସେମାନଙ୍କ ମଧ୍ୟରୁ ଅନେକଙ୍କ ନାମରେ ହତ୍ୟା, ଅପହରଣ, ମହିଳା ବିରୋଧୀ ଅପରାଧ ଭଳି ଗମ୍ଭୀର ମାମଲା ରହିଥିବା ଆସୋସିଏଶନ୍ ଫର୍ ଡେମୋକ୍ରାଟିକ୍ ରିଫର୍ମ୍ସ (ଏଡିଆର୍)ର ବିଶ୍ଳେଷଣରୁ ଜଣାପଡ଼ିଛି। ଓଡ଼ିଶା ସମେତ ୧୧ଟି ରାଜ୍ୟ ବିଧାନସଭାର ୬୦%ରୁ ଊର୍ଦ୍ଧ୍ୱ ମନ୍ତ୍ରୀଙ୍କ ନାମରେ ଆପରାଧିକ ମାମଲା ରହିଛି। ଜାତୀୟ ସ୍ତରର ହାରକୁ ଦେଖିଲେ ଓଡ଼ିଶାରେ ଅଧିକ ମନ୍ତ୍ରୀଙ୍କ ନାମରେ ଆପରାଧିକ ମାମଲା ଥିବା ଜଣାପଡ଼ିଛି। ଅଧିକ ଆପରାଧିକ ମାମଲା ଥିବା ଅନ୍ୟ ରାଜ୍ୟଗୁଡ଼ିକ ହେଲେ ଆନ୍ଧ୍ରପ୍ରଦେଶ, ତାମିଲନାଡୁ, ବିହାର, ମହାରାଷ୍ଟ୍ର, କର୍ନାଟକ, ପଞ୍ଜାବ, ତେଲଙ୍ଗାନା, ହିମାଚଳପ୍ରଦେଶ, ଦିଲ୍ଲୀ ଏବଂ ପଣ୍ଡିଚେରୀ। ଅନ୍ୟପକ୍ଷରେ ହରିୟାଣା, ଜମ୍ମୁ-କଶ୍ମୀର, ନାଗାଲାଣ୍ଡ ଏବଂ ଉତ୍ତରାଖଣ୍ଡର କୌଣସି ମନ୍ତ୍ରୀଙ୍କ ନାମରେ ଆପରାଧିକ ମାମଲା ନ ଥିବା ରିପୋର୍ଟରୁ ଜଣାପଡ଼ିଛି।

ପ୍ରଧାନମନ୍ତ୍ରୀ, ମୁଖ୍ୟମନ୍ତ୍ରୀ ଓ ଅନ୍ୟ ମନ୍ତ୍ରୀମାନେ ଗମ୍ଭୀର ଆପରାଧିକ ମାମଲାରେ ଗିରଫ ହୋଇ ୩୦ ଦିନ ଜେଲରେ ରହିଲେ ସେମାନେ ନିଜ ପଦରୁ ଇସ୍ତଫା ଦେବେ ନଚେତ୍ ସେମାନଙ୍କୁ ବହିଷ୍କାର କରାଯିବ। କେନ୍ଦ୍ର ସରକାର ପାର୍ଲାମେଣ୍ଟର ଗତ ମୌସୁମୀ ଅଧିବେଶନରେ ଏନେଇ ୩ଟି ବିଲ୍ ଆଣିଥିବାବେଳେ ଏଡିଆର୍ ପକ୍ଷରୁ ଏଭଳି ରିପୋର୍ଟ ଗୁରୁତ୍ୱ ବହନ କରୁଛି। ୨୭ ରାଜ୍ୟ, ୩ କେନ୍ଦ୍ରଶାସିତ ଅଞ୍ଚଳର ୬୪୩ ମନ୍ତ୍ରୀଙ୍କ ☞ପୃଷ୍ଠା-୨

ଆଜି କ'ଣ କେଉଁଠି

ଭୁବନେଶ୍ୱର
- ମିଳିତ ଶିକ୍ଷକ ଓ କର୍ମଚାରୀ ସଂଘ ପକ୍ଷରୁ ଗୁରୁପୂଜନ ଉତ୍ସବ, ସ୍ଥାନ: ଗୀତଗୋବିନ୍ଦ ସଦନ, ସମୟ: ପୂର୍ବାହ୍ନ ୧୦ ଟା।

କଟକ
- ସରସ୍ୱତୀ ଶିଶୁ ବିଦ୍ୟାମନ୍ଦିର ଜେମାଦେଇପୁର ନୂଆପାଟଣାରେ ଅବସରପ୍ରାପ୍ତ ଗୁରୁଙ୍କୁ ସମ୍ବର୍ଦ୍ଧନା, ସ୍ଥାନ: ବିଦ୍ୟାମନ୍ଦିର ପରିସର. ତିଗିରିଆ, ସମୟ: ସକାଳ ୭ଟା ୩୦।
- ମିଳିତ ଶିକ୍ଷକ ଓ କର୍ମଚାରୀ ସଂଘ (ଯୁକ୍ତିଆ) ପକ୍ଷରୁ ଗୁରୁଦିବସ ସମାରୋହ, ସ୍ଥାନ: ଗାନ୍ଧୀ ଭବନ, ବାଖରାବାଦ, ସମୟ: ସକାଳ ୯ଟା।
- ହୀରାଖଣ୍ଡ ସଂସ୍କୃତି ସମାଜ, କଟକ ପକ୍ଷରୁ ନୂଆଖାଇ ଭେଟ୍‌ଘାଟ୍, ସ୍ଥାନ: ସାରଳା ଭବନ, ସମୟ: ପୂର୍ବାହ୍ନ ୧୧ଟା।
- ବିଦ୍ୟା ବିକାଶ ପରିଷଦ ପକ୍ଷରୁ ରାଜ୍ୟସ୍ତରୀୟ ଆଦର୍ଶ ଗୁରୁ ସମ୍ମାନ, ସ୍ଥାନ: ବିଜୟଗୋବିନ୍ଦ ଭବନ, ବାବାସାଗର ଦାସ ବିଦ୍ୟାପୀଠ, ଦୋଳମୁଣ୍ଡାଇ, ସମୟ: ଅପରାହ୍ନ ୩ଟା।
- କଟକ ସତସଙ୍ଗ ବିହାର ଆନୁକୂଲ୍ୟରେ ଖପୁରିଆ ଗୁରୁଭ୍ରାତାଙ୍କ ପକ୍ଷରୁ ଶ୍ରୀଶ୍ରୀଠାକୁର ଅନୁକୂଳଚନ୍ଦ୍ରଙ୍କ ଭାଦ୍ର ପରିକ୍ରମା ସତସଙ୍ଗ, ସ୍ଥାନ: ପ୍ରେମ ଭଣ୍ଡାର, ପ୍ରେସ୍ କଲୋନୀ, ସମୟ: ସନ୍ଧ୍ୟା ୭ଟା ୩୦।

ପୁରୀ
- ନିମାପଡ଼ା ସରକାରୀ ପ୍ରାଥମିକ ଶିକ୍ଷକ ଶିକ୍ଷା ପ୍ରତିଷ୍ଠାନ ପକ୍ଷରୁ ଗୁରୁପୂଜନ ଉତ୍ସବ, ସମ୍ବର୍ଦ୍ଧନା ଓ ପୁରସ୍କାର ବିତରଣ ଉତ୍ସବ, ସ୍ଥାନ: ନିମାପଡ଼ା ପ୍ରାଥମିକ ଶିକ୍ଷକ ଶିକ୍ଷା ପ୍ରତିଷ୍ଠାନ ପରିସର, ସମୟ: ପୂର୍ବାହ୍ନ ୧୦ଟା।

ବାଲେଶ୍ୱର
- ଦୁଇ ଦିନିଆ ପଦାର୍ଥ ବିଜ୍ଞାନର ଜାତୀୟ ସେମିନାର ଉଦ୍‌ଘାଟନୀ ଉତ୍ସବ, ସ୍ଥାନ: ଆଇଆଇଏଚ୍‌ଏସ୍ ମହାବିଦ୍ୟାଳୟ, ଭୋଗରାଇ, ସମୟ: ସକାଳ ୯ଟା ୩୦।
- ଗୁରୁଦିବସ ଓ ବନ୍ଧୁମିଳନ କାର୍ଯ୍ୟକ୍ରମ, ସ୍ଥାନ: ପିଞ୍ଜାବଣିଆ ବୈଦିକ ଗୁରୁକୁଳ ଆଶ୍ରମ, ରୂପସା, ବାଲେଶ୍ୱର, ସମୟ: ପୂର୍ବାହ୍ନ ୧୦ଟା।
- ମହମ୍ମଦ ଜୟନ୍ତୀ ଅବସରରେ ବାଇକ୍ ଶୋଭାଯାତ୍ରା, ସ୍ଥାନ: ଜୁମାମସଜିଦ ସମ୍ମୁଖ, ବାଲିଆପାଳ, ସମୟ: ପୂର୍ବାହ୍ନ ୧୦ଟା।
- ମୁଖ୍ୟମନ୍ତ୍ରୀ ଶିକ୍ଷା ପୁରସ୍କାର-୨୦୨୫ ସମାରୋହ, ସ୍ଥାନ: ଗାନ୍ଧୀ ସ୍ମୃତି ଭବନ, ବାଲେଶ୍ୱର, ସମୟ: ପୂର୍ବାହ୍ନ ୧୦ଟା ୩୦।
- ଇନଟାକ୍ ବାଲେଶ୍ୱର ଚାପ୍ଟରର ୧୬ତମ ପ୍ରତିଷ୍ଠା ଦିବସ, ସ୍ଥାନ: ଉଦ୍ୟୋଗ ଭବନ, ବାଲେଶ୍ୱର, ସମୟ: ପୂର୍ବାହ୍ନ ୧୧ଟା।
- ଏନ୍‌ଏନ୍ ହାଇସ୍କୁଲ ଅବସରପ୍ରାପ୍ତ ଶିକ୍ଷକଙ୍କୁ ସମ୍ବର୍ଦ୍ଧନା ଓ ୧୯୮୪ ବ୍ୟାଚ୍ ଛାତ୍ରୀଛାତ୍ରଙ୍କ ବନ୍ଧୁମିଳନ, ସ୍ଥାନ: ଗୌରହରି ମହାନ୍ତିଙ୍କ ଗୁରୁ ନିବାସ, ଥାନାଛକ, ଉଦପଦା, ଭୋଗରାଇ, ସମୟ: ପୂର୍ବାହ୍ନ ୧୧ଟା।
- ଅବସରପ୍ରାପ୍ତ ଶିକ୍ଷିକାଶିକ୍ଷକଙ୍କୁ ସମ୍ବର୍ଦ୍ଧନା, ସ୍ଥାନ: ଏନ୍‌ପିଏସ୍ ସଂଘ ଶିକ୍ଷକ ଭବନ, ଜଳେଶ୍ୱରପୁର, ଭୋଗରାଇ, ସମୟ: ଅପରାହ୍ନ ୪ଟା।

ଭଦ୍ରକ
- ଗୁରୁପୂଜନ ଉତ୍ସବ ଓ ବିଦ୍ୟାଳୟ ପ୍ରତିଷ୍ଠାତାଙ୍କ ପ୍ରତିମୂର୍ତ୍ତି ସ୍ଥାପନ ପାଇଁ ଭୂମିପୂଜା, ସ୍ଥାନ: ସୁଗୋ ନୋଡାଲ ଉଚ୍ଚ ବିଦ୍ୟାଳୟ ପରିସର, ବାସୁଦେବପୁର, ସମୟ: ସକାଳ ୯ଟା।
- ସୁପ୍ରଭାତ ସଙ୍ଗଠନ ପକ୍ଷରୁ ଗୁରୁଦିବସ ପାଳନ, ସ୍ଥାନ: ହରେକୃଷ୍ଣ ସଦ୍‌ଭାବନା କକ୍ଷ, ଭଦ୍ରକ ବାଇପାସ୍, ସମୟ: ସକାଳ ୯ଟା।
- ଗୁରୁପୂଜନ ସମାରୋହ, ସ୍ଥାନ: ମନ୍ଦାରୀ କଲେଜ ପରିସର, ବାସୁଦେବପୁର, ସମୟ: ପୂର୍ବାହ୍ନ ୧୦ଟା।
- ପ୍ରଗତିଶୀଳ ସାହିତ୍ୟ ମଞ୍ଚ ପକ୍ଷରୁ ଗୁରୁପୂଜନ ଓ କବିତା ପାଠୋତ୍ସବ, ସ୍ଥାନ: ଜିଲା ଶିକ୍ଷା ଓ ପ୍ରଶିକ୍ଷଣ ପ୍ରତିଷ୍ଠାନ, ଆଗରପଡ଼ା, ସମୟ: ପୂର୍ବାହ୍ନ ୧୦ଟା।
- ଜିଲାସ୍ତରୀୟ ଗୁରୁଦିବସ ପାଳନ, ସ୍ଥାନ: ଭଦ୍ରକ ସରକାରୀ ଉଚ୍ଚ ବିଦ୍ୟାଳୟ, ସମୟ: ପୂର୍ବାହ୍ନ ୧୧ଟା।
- ବ୍ଲକସ୍ତରୀୟ ୧୫ତମ ଶିକ୍ଷକ ସମ୍ମିଳନୀ ଓ ସମ୍ବର୍ଦ୍ଧନା ସମାରୋହ, ସ୍ଥାନ: ବିଜୁ ସ୍ମୃତି ଭବନ, ଚାନ୍ଦବାଲି, ସମୟ: ଅପରାହ୍ନ ୩ଟା।
- ମହମ୍ମଦ ଜୟନ୍ତୀ ଉପଲକ୍ଷେ ଶୋଭାଯାତ୍ରା, ସ୍ଥାନ: ଚୌଖଣ୍ଡି, ପୁରୁଣାବଜାର, ଭଦ୍ରକ, ସମୟ: ଅପରାହ୍ନ ୫ଟା।
- ଗୁରୁ ସମ୍ମାନ ଉତ୍ସବ, ସ୍ଥାନ: ସଂସ୍କୃତି ଭବନ, ଭଦ୍ରକ, ସମୟ: ସନ୍ଧ୍ୟା ୬ଟା।

କେନ୍ଦୁଝର
- ଜିଲାସ୍ତରୀୟ ମୁଖ୍ୟମନ୍ତ୍ରୀ ଶିକ୍ଷା ପୁରସ୍କାର ବିତରଣ ସମାରୋହ, ସ୍ଥାନ: ଡିଏନ୍ ହାଇସ୍କୁଲ, କେନ୍ଦୁଝର, ସମୟ: ପୂର୍ବାହ୍ନ ୧୦ଟା।
- ଏଲିମେଣ୍ଟାରୀ ଶିକ୍ଷକ ସଂଘ ତରଫରୁ ଗୁରୁପୂଜନ, ସ୍ଥାନ: ନୀଳକଣ୍ଠେଶ୍ୱର ହାଇସ୍କୁଲ, ଢେଙ୍କୋଟ୍, ସମୟ: ଅପରାହ୍ନ ୨ଟା।

ମୟୂରଭଞ୍ଜ
- ଜିଲାସ୍ତରୀୟ ଶିକ୍ଷକ ସମ୍ବର୍ଦ୍ଧନା ଉତ୍ସବ,ସ୍ଥାନ: ଶିକ୍ଷକ ଭବନ, ଲାଲବଜାର, ବାରିପଦା, ସମୟ: ପୂର୍ବାହ୍ନ ୧୧ଟା।
- ଜିଲାସ୍ତରୀୟ ମୁଖ୍ୟମନ୍ତ୍ରୀ ଶିକ୍ଷା ପୁରସ୍କାର ଉତ୍ସବ, ସ୍ଥାନ:ଶହୀଦ ସ୍ମୃତି ଭବନ, ବାରିପଦା,ସମୟ: ପୂର୍ବାହ୍ନ ୧୧ଟା।
- କରମପୂଜାର ଶେଷ ଦିବସ,ସ୍ଥାନ:ଚିତ୍ରଡ଼ା ମାର୍କେଟସାହି, ମୋରଡ଼ା, ସମୟ:ସନ୍ଧ୍ୟା ୭ଟା।

ବ୍ରହ୍ମପୁର
- ପ୍ରଫେଟ ମହମ୍ମଦଙ୍କ ଜୟନ୍ତୀ ପାଳନ,ସ୍ଥାନ: ଜାମିଆ ମସଜିଦ, ଭାପୁର ବଜାର, ସମୟ: ସକାଳ ୮ଟା୩୦।
- ଗୁରୁ ଦିବସ ପାଳନ, ସ୍ଥାନ: ଗୁରୁକୁଳ ଇଣ୍ଟରନ୍ୟାଶନାଲ ସ୍କୁଲ, ସମୟ: ପୂର୍ବାହ୍ନ ୧୦ଟା।
- ରାଜ୍ୟସ୍ତରୀୟ ଗୁରୁ ପୂଜନ ଉତ୍ସବ, ସ୍ଥାନ: ପ୍ରକାଶମ ହଲ, ସମୟ: ପୂର୍ବାହ୍ନ ୧୦ଟା।
- ଗଞ୍ଜାମ ଜିଲା ବରିଷ୍ଠ କଳାକାର ମହାସଂଘର ଗୁରୁପୂଜନ ଉତ୍ସବ,ସ୍ଥାନ: ଗଞ୍ଜାମ କଳା ପରିଷଦ, ସମୟ: ପୂର୍ବାହ୍ନ ୧୦ଟା।
- ଜିଲା ବରିଷ୍ଠ ନାଗରିକ ସୁରକ୍ଷା ମଞ୍ଚର ସ୍ୱନକ୍ଷତ୍ର ଉତ୍ସବ, ସ୍ଥାନ: ଉତ୍କଳ ଆଶ୍ରମ ଭାଷା ଭବନ କକ୍ଷ, ସମୟ: ପୂର୍ବାହ୍ନ ୧୧ଟା ୩୦।
- କୁକୁଡାଖଣ୍ଡି ବ୍ଲକ ସ୍ତରୀୟ ଗୁରୁ ପୂଜନ ଉତ୍ସବ, ସ୍ଥାନ: ଜେବି ପ୍ରାଙ୍ଗଣ,ସମୟ: ଅପରାହ୍ନ ୩ଟା।
- ଜାତୀୟ ନିର୍ମାତା ପୁରସ୍କାର ବିତରଣ, ରୋଟାରୀ ଇଷ୍ଟ କମ୍ୟୁନିଟି ହଲ୍, ସମୟ: ସନ୍ଧ୍ୟା ୬ଟା।

ଗଞ୍ଜାମ
- ମିଳିତ ପ୍ରାଥମିକ ଶିକ୍ଷକ ସଂଘର ଗୁରୁ ଦିବସ ପାଳନ, ସ୍ଥାନ: ବୁଗୁଡ଼ା, ବୁଦ୍ଧଖୋଲ,ସମୟ: ପୂର୍ବାହ୍ନ ୧୦ଟା।
- ଗୁରୁ ଦିବସପାଳନ କାର୍ଯ୍ୟକ୍ରମ, ସ୍ଥାନ: ଅନୁସ୍କୋ ପଡ଼ିଆ ଛତ୍ରପୁର, ସମୟ: ପୂର୍ବାହ୍ନ୧୦ ଟା।
- ଗୁରୁ ଦିବସ ପାଳନ ଉତ୍ସବ,ସ୍ଥାନ: ବୁଗୁଡ଼ା ପ୍ରାଥମିକ ଶିକ୍ଷକ ଭବନ,ସମୟ: ପୂର୍ବାହ୍ନ ୧୦ଟା।
- ଆସିକା ବ୍ଲକ ପ୍ରାଥମିକ ଶିକ୍ଷକ ସଂଘ ପକ୍ଷରୁ ଗୁରୁପୂଜନ, ସ୍ଥାନ: ଆସିକା ଏକ୍ସବୋର୍ଡ ଉଚ୍ଚ ପ୍ରାଥମିକ ବିଦ୍ୟାଳୟ, ସମୟ: ପୂର୍ବାହ୍ନ ୧୦ଟା୩୦।
- ମିଳିତ ପ୍ରାଥମିକ ଶିକ୍ଷକ ସଂଘ ପକ୍ଷରୁ ଗୁରୁପୂଜନ ଉତ୍ସବ, ସ୍ଥାନ: ଆସିକା ହରିହର ହାଇସ୍କୁଲ, ସମୟ: ପୂର୍ବାହ୍ନ ୧୦ଟା୩୦।
- କଂଗ୍ରେସର ସଂଗଠନ ସୃଜନ ଅଭିଯାନ, ସ୍ଥାନ: ଛତ୍ରପୁର, ସମୟ: ପୂର୍ବାହ୍ନ ୧୧ଟା ୩୦।
- କଂଗ୍ରେସର ସଂଗଠନ ସୃଜନ ଅଭିଯାନ, ସ୍ଥାନ: ରମ୍ଭା ଗାୟତ୍ରୀ ମଣ୍ଡପ, ସମୟ: ଅପରାହ୍ନ ୪ଟା।

କନ୍ଧମାଳ
- ଆଇଟିଡିଏର ପିଏଲ୍‌ସି ବୈଠକ, ସ୍ଥାନ: ଫୁଲବାଣୀ ସ୍ଥିତ ଆଇଟିଡିଏ ସମ୍ମିଳନୀ କକ୍ଷ, ସମୟ: ପୂର୍ବାହ୍ନ ୧୦ଟା।
- ବ୍ଲକସ୍ତରୀୟ ଗୁରୁ ପୂଜନ ଉତ୍ସବ, ସ୍ଥାନ: ରାଣୀଦୁର୍ଗା କଲ୍ୟାଣ ମଣ୍ଡପ ଦାଙ୍ଗିଙ୍ଗବାଡ଼ି, ସମୟ: ପୂର୍ବାହ୍ନ ୧୧ ଟା।
- ଅବସର କାଳୀନ ସମ୍ବର୍ଦ୍ଧନା ଉତ୍ସବ, ସ୍ଥାନ: ବ୍ଲକ୍ କଲୋନୀ ଉଚ୍ଚ ପ୍ରାଥମିକ ବିଦ୍ୟାଳୟ ନୂଆଗାଁ, ସମୟ: ପୂର୍ବାହ୍ନ୧୧ଟା।
- ଜିଲାସ୍ତରୀୟ ଗୁରୁ ଦିବସ ପାଳନ, ସ୍ଥାନ: ପଞ୍ଚାୟତ ଭବନ ସଭାଗୃହ ଫୁଲବାଣୀ, ସମୟ: ପୂର୍ବାହ୍ନ ୧୧ଟା।

ଢେଙ୍କାନାଳ
- ଜିଲା କଂଗ୍ରେସ ପକ୍ଷରୁ ଖବରଦାତା ସମ୍ମିଳନୀ, ସ୍ଥାନ: ଗାନ୍ଧୀ ମନ୍ଦିର, ଢେଙ୍କାନାଳ, ସମୟ: ପୂର୍ବାହ୍ନ ୧୦ଟା।
- ମିଳିତ ବଜାର ଲକ୍ଷ୍ମୀପୂଜା କମିଟି ବୈଠକ, ସ୍ଥାନ: ସୂର୍ଯ୍ୟ ମଣ୍ଡପ, ଢେଙ୍କାନାଳ, ସମୟ: ସନ୍ଧ୍ୟା ୭ଟା।

ଅନୁଗୋଳ
- ଗୁରୁଦିବସ ପାଳନ କାର୍ଯ୍ୟକ୍ରମ, ସ୍ଥାନ : ଆଠମଲ୍ଲିକ ସରସ୍ୱତୀ ଶିଶୁ ବିଦ୍ୟାମନ୍ଦିର, ସମୟ: ସକାଳ ୭ଟା।
- ଗୁରୁଦିବସ ପାଳନ, ସ୍ଥାନ : ଆଠମଲ୍ଲିକ ମହେନ୍ଦ୍ର ଉଚ୍ଚ ବିଦ୍ୟାଳୟ, ସମୟ : ସକାଳ ୭ଟା ୩୦।

ଜଗତ୍‌ସିଂହପୁର
- ମହମ୍ମଦଙ୍କ ଜୟନ୍ତୀ ଉପଲକ୍ଷେ ଜାମା ମସ୍‌ଜିଦ ପକ୍ଷରୁ ଶାନ୍ତି ଶୋଭାଯାତ୍ରା ଓ ସମୂହ ପ୍ରାର୍ଥନା, ସ୍ଥାନ: ଜାମା ମସ୍‌ଜିଦ, ବଡ଼ପଡ଼ିଆ, ପାରାଦୀପ, ସମୟ: ସକାଳ ୮ଟା।
- ଛାତ୍ରୀମାନଙ୍କୁ ନେଇ ଗୁରୁଦିବସ କାର୍ଯ୍ୟକ୍ରମ, ସ୍ଥାନ: ଗଣପତି ଶିଶୁ ବିଦ୍ୟାମନ୍ଦିର, ବାଲିଝରା, ପାରାଦୀପ, ସମୟ: ପୂର୍ବାହ୍ନ ୧୦ଟା।
- ଜିଲାସ୍ତରୀୟ ଶିକ୍ଷକ ଦିବସ ଉତ୍ସବ ଓ ମୁଖ୍ୟମନ୍ତ୍ରୀ ଶିକ୍ଷା ପୁରସ୍କାର ଉତ୍ସବ, ସ୍ଥାନ: ସରକାରୀ ବାଳିକା ଉଚ୍ଚ ବିଦ୍ୟାଳୟ, ଜଗତ୍‌ସିଂହପୁର, ସମୟ: ପୂର୍ବାହ୍ନ ୧୦ଟା।
- କଂଗ୍ରେସ ସଙ୍ଗଠନର ସୃଜନ କାର୍ଯ୍ୟକ୍ରମ, ସ୍ଥାନ: ତିର୍ତ୍ତୋଲ, ବୀଣାପାଣି ମଣ୍ଡପ,ସମୟ: ଶୁକ୍ରବାର ଅପରାହ୍ନ: ୩ଟା।
- ପୂଜ୍ୟପୂଜା ସଂସଦ ପକ୍ଷରୁ ଗୁରୁ ଦିବସ କାର୍ଯ୍ୟକ୍ରମ, ସ୍ଥାନ: ପୌର ସମ୍ମିଳନୀ କକ୍ଷ, ପାରାଦୀପ, ସମୟ: ଅପରାହ୍ନ ୪ଟା।

କେନ୍ଦ୍ରାପଡ଼ା
- ଗୁରୁ ଦିବସ ପାଳନ, ସ୍ଥାନ: କେପିଏସ, ଉଦୟନଗର, ଡେରାବିଶ, ସମୟ: ସକାଳ ୯ଟା।
- ସତାର୍ଥ ଅନୁଷ୍ଠାନ ପକ୍ଷରୁ ନବାହ୍ନ ପର୍ବ ଓ ଆଲୋଚନାଚକ୍ର କାର୍ଯ୍ୟକ୍ରମ, ସ୍ଥାନ: ଶ୍ରୀ ଜଗନ୍ନାଥ ମନ୍ଦିର ପରିସର, କୋରୋ, କେନ୍ଦ୍ରାପଡ଼ା, ସମୟ: ସକାଳ ୯ଟା
- ମା' ପାଇଁ ଗଛଟିଏ, ସ୍ଥାନ: ପାଣ୍ଡିରି, କେନ୍ଦ୍ରାପଡ଼ା, ସମୟ: ପୂର୍ବାହ୍ନ ୧୦ଟା।
- ପୁର୍ନବାସ ଶିକ୍ଷାଶ୍ରୀ ସମ୍ମାନ ପ୍ରଦାନ ଉତ୍ସବ, ସ୍ଥାନ: ପୁର୍ନବାସ, ମାଧପୁର, କେନ୍ଦ୍ରାପଡ଼ା ସହର, ସମୟ: ପୂର୍ବାହ୍ନ ୧୧ଟା।
- ପ୍ରଧାନମନ୍ତ୍ରୀ ଆଦର୍ଶ ବିଦ୍ୟାଳୟ ଉଦଘାଟନ ଉତ୍ସବ, ସ୍ଥାନ: ପରକଣା, ଗରଦପୁର, ସମୟ: ଅପରାହ୍ନ ୩ଟା।

ଯାଜପୁର
- ଶ୍ୟାମସୁନ୍ଦର ହାଇସ୍କୁଲ ୧୯୮୫ ମାଟ୍ରିକ୍ ବ୍ୟାଚ୍ ତରଫରୁ ଗୁରୁପୂଜନ ଉତ୍ସବ, ସ୍ଥାନ: ଧର୍ମଶାଳା ବ୍ଲକର ଶ୍ୟାମସୁନ୍ଦର ଜାଉ କଲ୍ୟାଣ ମଣ୍ଡପ, ସମୟ: ପୂର୍ବାହ୍ନ ୧୦ଟା।

ନୟାଗଡ଼
- ଶ୍ରୀମଦ୍ ଭାଗବତ୍ ସପ୍ତାଙ୍ଗ ମହାଯଜ୍ଞ ପାରାୟଣର ୪ର୍ଥ ଦିବସ, ସ୍ଥାନ: ଗୋଡିପଡ଼ା ବଡଦେଶ ଯଜ୍ଞାନୁଷ୍ଠାନ ଗୃହ, ସମୟ: ସକାଳ ୭ଟା।
- ଶ୍ରୀମଦ୍ ଭାଗବତ୍ ସପ୍ତାଙ୍ଗ ମହାଯଜ୍ଞ ପାରାୟଣ ଓ ପ୍ରବଚନର ଷଷ୍ଠ ଦିବସରେ ପାରାୟଣ, ସ୍ଥାନ: ଦଶପଲ୍ଲା ଦୁର୍ଗା ବଜାର, ସମୟ: ସକାଳ ୭ଟା,ପ୍ରବଚନରେ ନନ୍ଦ ଉତ୍ସବ, ବ୍ରହ୍ମାଙ୍କ ମୋହ, ରାସଲୀଳା ଓ ରୁକ୍ମିଣୀ ବିବାହ, ସମୟ: ସନ୍ଧ୍ୟା ୭ ଟା।
- ସ୍ୱର୍ଗତ କନ୍ଧମାଳ ଏମପି ହେମେନ୍ଦ୍ର ଚନ୍ଦ୍ର ସିଂଙ୍କ ୧୧ତମ ଶ୍ରାଦ୍ଧବାର୍ଷିକୀରେ ରକ୍ତଦାନ ଶିବିର, ସ୍ଥାନ:ପୁରୁଣା ରାଜବାଟି, ସମୟ: ସକାଳ ୯ଟା।
- ଗୁରୁ ଦିବସ, ସ୍ଥାନ: ନୟାଗଡ଼ ପଠାଣି ସାମନ୍ତ ଜିଲା ସଂସ୍କୃତି ଭବନ, ସମୟ: ସକାଳ ୯ ଟା
- ଗୁରୁ ଦିବସ, ସ୍ଥାନ: ଜିଲାର ବିଭିନ୍ନ ସରକାରୀ ଓ ବେସରକାରୀ ଶିକ୍ଷାନୁଷ୍ଠାନ, ସମୟ: ପୂର୍ବାହ୍ନ ୧୧ଟା। ରାୟଗଡ଼ା
- ମହମ୍ମଦ ଜୟନ୍ତୀ ପାଳନ ଶୋଭାଯାତ୍ରା, ସ୍ଥାନ: ମୁନିଗୁଡା ଧୋବାସାହି ଆମ୍ବତୋଟାରୁ ମସ୍‌ଜିଦ, ସମୟ: ସକାଳ ୯ଟା।
- ଏଆଇସିଟିଇ ପକ୍ଷରୁ ୨ ଦିନିଆ କର୍ମଶାଳା, ସ୍ଥାନ: ଆଡମିନ୍ ଅଡ଼ିଟୋରିୟମ, ଜିଆଇଇଟି,ଗୁଣ୍ଡୁପୁର, ସମୟ: ସକାଳ ୯ ଟା।
- ଜିଲାସ୍ତରୀୟ ଗୁରୁ ଦିବସ ଏବଂ ମୁଖ୍ୟମନ୍ତ୍ରୀ ଶିକ୍ଷା ପୁରସ୍କାର ସମାରୋହ, ସ୍ଥାନ: ସରକାରୀ ବାଳିକା ଉଚ୍ଚ ବିଦ୍ୟାଳୟ, ରାୟଗଡା, ସମୟ: ପୂର୍ବାହ୍ନ ୧୦ ଟା।
- ମୁନିଗୁଡା କଂଗ୍ରେସର ସୃଜନ ଅଭିଯାନ କାର୍ଯ୍ୟକ୍ରମ, ସ୍ଥାନ: କମ୍ୟୁନିଟି ହଲ ପରିସର, ମୁନିଗୁଡା, ସମୟ: ଅପରାହ୍ନ ୩ ଟା।

ନବରଙ୍ଗପୁର
- ବ୍ଲକସ୍ତରୀୟ ଗୁରୁ ଦିବସ ପାଳନ, ସ୍ଥାନ: ପିଏମଶ୍ରୀ ବାପୁଜୀ ସରକାରୀ ଉଚ୍ଚ ବିଦ୍ୟାଳୟ,ଡେଣ୍ଡୁଲିଖୁଣ୍ଟି, ସମୟ: ସକାଳ ୯ଟା।
- ବ୍ଲକ୍‌ର ସମସ୍ତ ବିଦ୍ୟାଳୟରେ ଗୁରୁଦିବସ ପାଳନ, ସ୍ଥାନ: ବ୍ଲକ ଅଧୀନ ସମସ୍ତ ବିଦ୍ୟାଳୟ, ଡାବୁଗାଁ, ସମୟ: ସକାଳ ୯ଟା।
- ପ୍ରୋଫେଟ ହଜରତ ମହମ୍ମଦଙ୍କ ଜୟନ୍ତୀ ପାଳନ, ସ୍ଥାନ: ଉମରକୋଟ, ସମୟ: ପୂର୍ବାହ୍ନ ୧୦ଟା।
- ଜିଲାସ୍ତରୀୟ ରକ୍ତଦାନ ଶିବିର, ସ୍ଥାନ: ଆରସିଡ଼ି ହାଇସ୍କୁଲ ପରିସର, ନବରଙ୍ଗପୁର, ସମୟ: ପୂର୍ବାହ୍ନ ୧୦ଟା।
- ଦୁର୍ଗାପୂଜା ପାଇଁ ଶୁଭ ଖୁଣ୍ଟି ସ୍ଥାପନ, ସ୍ଥାନ: ଧର୍ମଶାଳା, ଉମରକୋଟ, ସମୟ: ଅପରାହ୍ନ ୪ଟା।

କୋରାପୁଟ
- ଗଣେଶଙ୍କ ଲଡୁ ନିଲାମ୍, ସ୍ଥାନ: ଶହୀଦ ଲକ୍ଷ୍ମଣ ନାୟକ, ଗେଟ୍ ସାହି, ପଟ୍ଟାଙ୍ଗି, ସମୟ: ସକାଳ ୭ଟା।
- ଗୁରୁ ଦିବସ ପାଳନ, ସ୍ଥାନ: ସରକାରୀ ଉଚ୍ଚ ବିଦ୍ୟାଳୟ, କୋରାପୁଟ, ସମୟ: ସକାଳ ୮ଟା।
- ମହମ୍ମଦଙ୍କ ଜୟନ୍ତୀ ପାଳନ, ସ୍ଥାନ: ଥୁବା ଓ ପାତ୍ରପଣ୍ଡି, ସମୟ: ସକାଳ ୯ଟା।
- ଗୁରୁ ଦିବସ ପାଳନ, ସ୍ଥାନ: ସେମିଲିଗୁଡ଼ା ମହାବିଦ୍ୟାଳୟ ପରିସର, ସମୟ: ସକାଳ ୯ଟା।
- ଗୁରୁଦିବସ ପାଳନ, ସ୍ଥାନ: ଜୟ ପ୍ରକାଶ ଉଚ୍ଚ ବିଦ୍ୟାଳୟ ପରିସର, ମାନିଆ, ସେମିଲିଗୁଡ଼ା, ସମୟ: ସକାଳ ୯ଟା ୩୦।
- ମୁଖ୍ୟମନ୍ତ୍ରୀ ଶିକ୍ଷକ ପୁରସ୍କାର, ଜିଲାସ୍ତରୀୟ ଗୁରୁଦିବସ, ସ୍ଥାନ: ସଦ୍‌ଭାବନା ସଭାଗୃହ, କୋରାପୁଟ, ସମୟ: ପୂର୍ବାହ୍ନ ୧୦ଟା।
- ମହିଳା ଡିଗ୍ରୀ ମହାବିଦ୍ୟାଳୟରେ ଗୁରୁ ଦିବସ, ସ୍ଥାନ: କଲେଜ ପରିସର, ସୁନାବେଡ଼ା, ସମୟ: ପୂର୍ବାହ୍ନ ୧୦ଟା।
- ଗୁରୁ ଦିବସରେ ପୁସ୍ତକ ଲୋକାର୍ପଣ, ସ୍ଥାନ: ସରକାରୀ ଉଚ୍ଚ ବିଦ୍ୟାଳୟ, ଜୟପୁର, ସମୟ: ପୂର୍ବାହ୍ନ ୧୧ଟା।
- ଗୁରୁ ଦିବସ ପାଳନ, ସ୍ଥାନ: ନନ୍ଦପୁର, ସମୟ: ପୂର୍ବାହ୍ନ ୧୧ଟା।
- ମିଳିତ ପ୍ରାଥମିକ ଶିକ୍ଷକ ସଂଘ ପକ୍ଷରୁ ଗୁରୁଦିବସ ପାଳନ, ସ୍ଥାନ: ଶିକ୍ଷକ ଭବନ, କୁନ୍ଦୁରା ବ୍ଲକ୍, ସାଗରଗୁଡ଼ା, ସମୟ: ମଧ୍ୟାହ୍ନ ୧୨ଟା।

ମାଲକାନଗିରି
- ୩ ଦିନିଆ ଆଦି କର୍ମଯୋଗୀ ପ୍ରଶିକ୍ଷଣ ଶିବିରର ଶୁଭାରମ୍ଭ, ସ୍ଥାନ:ଜିଲାପାଳଙ୍କ ଏଫ୍‌ଏଲ୍‌ସି ହଲ୍ ସମୟ:ପୂର୍ବାହ୍ନ ୧୦ ଟା।
- ବ୍ଲକସ୍ତରୀୟ ଗୁରୁ ଦିବସ ପାଳନ, ସ୍ଥାନ: କାଲିମେଳା ସରସ୍ୱତୀ ଶିଶୁ ମନ୍ଦିର, ସମୟ: ଅପରାହ୍ନ ୪ଟା।
- ବାଲିମେଳା ଶିକ୍ଷକ ପରିବାରର ଗୁରୁ ଦିବସ ପାଳନ, ସ୍ଥାନ: ବାଲିମେଳା ଟାଉନହଲ, ସମୟ: ସନ୍ଧ୍ୟା ୭ ଟା।

ସମ୍ବଲପୁର
- ଧନୁପାଲି ଆଞ୍ଚଳିକ ନୂଆଁଖାଇ ଭେଟ୍‌ଘାଟ କାର୍ଯ୍ୟକ୍ରମ, ସ୍ଥାନ: ଧନୁପାଲିସ୍ଥିତ ଆଦିତ୍ୟ କଲ୍ୟାଣ ମଣ୍ଡପ ପରିସର, ସମୟ : ସକାଳ ୯ଟା।
- ପଶ୍ଚିମାଞ୍ଚଳ ନାରୀଶକ୍ତି ପକ୍ଷରୁ ଗୁରୁପୂଜନ କାର୍ଯ୍ୟକ୍ରମ, ସ୍ଥାନ: ସିଦ୍ଧେଶ୍ୱର ବେଣ୍ଟି ସରସ୍ୱତୀ ଶିଶୁମନ୍ଦିର, ସମୟ: ପୂର୍ବାହ୍ନ ୧୦ଟା।
- ଜଳ ସେବକ ସମ୍ମାନ ସମାରୋହ, ସ୍ଥାନ : ପାଛନିବାର୍ସ, ସମୟ: ପୂର୍ବାହ୍ନ ୧୦ଟା।
- ଜିଲା ଉସୁ ଆସୋସିଏଶନ ପକ୍ଷରୁ ପ୍ରଶିକ୍ଷଣ, ସ୍ଥାନ: ଗୁରୁ ସତ୍ୟନାରାୟଣ ସମ୍ବଲପୁରୀ ଡେରା, ସମୟ: ଅପରାହ୍ନ ୪ଟା।
- ମହମ୍ମଦ ଜୟନ୍ତୀ ଉତ୍ସବ, ସ୍ଥାନ: ପଲଟନ ମସଜିଦ, ସମୟ: ପୂର୍ବାହ୍ନ ୧୦ଟା।

ବଲାଙ୍ଗୀର
- ଧର୍ମଗୁରୁ ମହମ୍ମଦଙ୍କ ଜୟନ୍ତୀ ଉପଲକ୍ଷେ ଶାନ୍ତି ସଦ୍‌ଭାବନା ଶୋଭାଯାତ୍ରା ସ୍ଥାନ: ସୁକ୍ତି ସଦର ମସ୍‌ଜିଦ, ଖଦାଲପଡା, ବଲାଙ୍ଗୀର,ସମୟ: ସକାଳ ୯ଟା।
- ଜିଲା କଂଗ୍ରେସ ପକ୍ଷରୁ ସଙ୍ଗଠନ ସୃଜନ ଅଭିଯାନ କାର୍ଯ୍ୟକ୍ରମ, ସ୍ଥାନ: ସାମ୍ବାଦିକ ଭବନ, ବଲାଙ୍ଗୀର, ସମୟ: ପୂର୍ବାହ୍ନ ୧୦ଟା।
- ବ୍ୟାଙ୍କ ଅଫ୍ ବରୋଦା ପକ୍ଷରୁ ଅର୍ଥନୈତିକ ଅର୍ନ୍ତଭୁକ୍ତିକରଣ କ୍ୟାମ୍ପ,ସ୍ଥାନ: ମାଧିଆପାଲି, ବ

ଆଜି ଗୁରୁଦିବସ

ମୂଲ୍ୟବୋଧ ବଜାୟ ରହୁ

ଆମ ଦେଶରେ ଗୁରୁ–ଶିଷ୍ୟ ପରମ୍ପରା ବହୁ ପ୍ରାଚୀନ। ଗୁରୁ ହିଁ ଅନ୍ଧାରରୁ ଆଲୋକ ପଥରେ ଯିବା ପାଇଁ ମାର୍ଗଦର୍ଶକ ସାଜିଥାନ୍ତି। ମାତ୍ର ସାମ୍ପ୍ରତିକ ସମୟରେ ଗୁରୁ–ଶିଷ୍ୟ ପରମ୍ପରାରେ ବ୍ୟତିକ୍ରମ ପରିଲକ୍ଷିତ ହେଉଛି। ଫଳରେ ଶିକ୍ଷାୟତନରେ ସୁସ୍ଥ ବାତାବରଣ ବଜାୟ ରହିପାରୁନି। ତେଣୁ ଗୁରୁ ଓ ଶିକ୍ଷାର୍ଥୀ ନିଜର କର୍ତ୍ତବ୍ୟ ସମ୍ପାଦନ ସହ ମୂଲ୍ୟବୋଧ ବଜାୟ ରଖିବାକୁ ଚେଷ୍ଟା କରିବା ଜରୁରୀ ହୋଇ ପଡ଼ିଲାଣି।

ପିଲାର ବିକାଶ ଶିକ୍ଷକ, ଅଭିଭାବକଙ୍କ ଦାୟିତ୍ୱ

ବର୍ତ୍ତମାନ ଶିକ୍ଷୟିତ୍ରୀ ଶିକ୍ଷକମାନେ ମଧ୍ୟ ପାଠପଢ଼ାକୁ କେବଳ ଏକ ବୃତ୍ତି ଭାବେ ଗ୍ରହଣ କରୁଛନ୍ତି। ସେଥିପାଇଁ ଚାକିରି ଏବଂ ଦରମା ଭିତରେ ଗୁରୁ ଶିଷ୍ୟର ସମ୍ପର୍କ ଏବଂ ମୂଲ୍ୟବୋଧ କମିଯାଇଛି ; ଯଦ୍ୱାରା ବର୍ତ୍ତମାନର ଛାତ୍ରୀଛାତ୍ର ନିଜ ଗୁରୁଙ୍କୁ ଆଗଭଳି ସମ୍ମାନ ଦେଉନାହାନ୍ତି। ପୁନଶ୍ଚ ବିଦ୍ୟାଳୟ ଦଣ୍ଡମୁକ୍ତ ଅଞ୍ଚଳ ଘୋଷଣା ହେବାପରେ ଶିକ୍ଷକମାନେ ପିଲାକୁ ସୁଧାରିବାକୁ ଆଉ ସେମାନଙ୍କ ଦାୟିତ୍ୱ ବୋଲି ମନେକରୁନାହାନ୍ତି। ତେବେ ସମସ୍ୟାର ସମାଧାନ ପାଇଁ ଅଭିଭାବକ ଏବଂ ଶିକ୍ଷକ ଉଭୟ ପକ୍ଷରୁ ଚେଷ୍ଟା ଆବଶ୍ୟକ ।

–ଯଶୋବନ୍ତୀ ନାୟକ, ଅବସରପ୍ରାପ୍ତ ଶିକ୍ଷୟିତ୍ରୀ, ସମ୍ବଲପୁର

ସବୁସ୍ତରରେ ଉଦ୍ୟମ ଜରୁରୀ

ସମ୍ପ୍ରତି ଗୁରୁଶିଷ୍ୟ ସମ୍ପର୍କର ଅଧଃପତନ ଚିନ୍ତାର ବିଷୟ ପାଲଟିଛି। ଏଥିପାଇଁ ଛାତ୍ରୀଛାତ୍ରଙ୍କୁ ଆମେ ଅଧିକ ଦୋଷ ଦେଇପାରିବା ନାହିଁ, ବରଂ ଶିକ୍ଷକ ଏବଂ ଅଭିଭାବକମାନେ ଏଥିଲାଗି ଅଧିକ ଦାୟୀ। ଛାତ୍ରୀଛାତ୍ରମାନେ ଘର, ସ୍କୁଲ ଏବଂ ସମାଜରୁ ଅନେକ କିଛି ଶିକ୍ଷା କରନ୍ତି। ସେମାନଙ୍କ ଉପରେ ଅନେକ ଘଟଣାର ପ୍ରଭାବ ପଡ଼େ। ଏଣୁ ଗୁରୁଶିଷ୍ୟ ସମ୍ପର୍କକୁ ଅଟୁଟ ରଖିବାକୁ ହେଲେ ସବୁ ସ୍ତରରୁ ଉଦ୍ୟମ ହେବା ଜରୁରୀ।

–ନରେନ୍ଦ୍ର ନାଥ ମିଶ୍ର, ପ୍ରଧାନଶିକ୍ଷକ, ସରକାରୀ ଟାଉନ ବାଳିକା ଉଚ୍ଚ ବିଦ୍ୟାଳୟ, ବଲାଙ୍ଗୀର

ଗୁରୁଙ୍କ ପୂଜା କର୍ତ୍ତବ୍ୟ ହେଉ

ଗୁରୁ ହି ଅନ୍ଧାରରୁ ଆଲୋକ ପଥରେ ଯିବା ପାଇଁ ସହାୟକ ହୋଇଥାନ୍ତି। ଗୁରୁମାନେ ସର୍ବଦା ପୂଜ୍ୟ। କିନ୍ତୁ ଆଜିର ଯୁଗରେ ସାମାଜିକ ଗଣମାଧ୍ୟମକୁ ଦେଖିଲେ ହଜାର ହଜାର ବର୍ଷର ଗୁରୁଶିଷ୍ୟ ପରମ୍ପରା ବ୍ୟତିକ୍ରମ ହୋଇଛି। ଗୁରୁମାନଙ୍କୁ ସର୍ବଦା ଅଗ୍ରରେ ରଖି ପୂଜା କରିବା କର୍ତ୍ତବ୍ୟ ହେବା ଉଚିତ।

–ପ୍ରଦ୍ୟୁମ୍ନ ପ୍ରସାଦ ରଥ, ଶିକ୍ଷାବିତ୍, ଢେଙ୍କାନାଳ

ଆତ୍ମୀୟଭାବ ଆବଶ୍ୟକ

ମା' ଯେପରି ତା'ର ପିଲାର ପ୍ରତ୍ୟେକ କଥାକୁ ଅନୁଭବ କରିପାରେ, ସେମିତି ଜଣେ ଗୁରୁ ଶିଷ୍ୟର ପ୍ରତ୍ୟେକ କଥାକୁ ଅନୁଭବ କରି ପାରିଥାଏ। ଜଣେ ଶିଷ୍ୟ ଠିକ ମା' ଭଳି ଗୁରୁଙ୍କୁ ତା'ର ହୃଦୟରେ ଶ୍ରଦ୍ଧା, ସମ୍ମାନ, ସମର୍ପଣ ପ୍ରଦାନ କରିଥାଏ। ତେଣୁ ଗୁରୁ ଓ ଶିଷ୍ୟଙ୍କ ସମ୍ପର୍କରେ ଆତ୍ମୀୟଭାବ ରହିବା ଆବଶ୍ୟକ।

–ସଂଯୁକ୍ତା ମହାପାତ୍ର, ଅବସରପ୍ରାପ୍ତ ପ୍ରଧାନଶିକ୍ଷୟିତ୍ରୀ, ପଞ୍ଚାୟତ ସରକାରୀ ଉଚ୍ଚ ବିଦ୍ୟାଳୟ, ଅରେଇକଣା, ଧର୍ମଶାଳା

ଗୁରୁଙ୍କୁ ସମ୍ମାନ ଜରୁରୀ

ସାମ୍ପ୍ରତିକ ସମୟରେ ଗୁରୁମାନେ ନିଜ ଅଧିକାରକୁ ସାବ୍ୟସ୍ତ କରି ଶିଷ୍ୟମାନଙ୍କୁ ଭୟଭୀତ ନ କରାଇ ସେମାନଙ୍କର ବନ୍ଧୁ ଓ ମାର୍ଗଦର୍ଶକ ହେବା ଆବଶ୍ୟକ। ସେହିପରି ଶିଷ୍ୟମାନେ ମଧ୍ୟ ନିଜ ମାତାପିତାଙ୍କ ପରି ଗୁରୁମାନଙ୍କୁ ସମ୍ମାନ ପ୍ରଦାନ କରିବା ଜରୁରୀ। ତା'ହେଲେ ଏକ ସୁସ୍ଥ ପରିବେଶ ସୃଷ୍ଟି ହୋଇପାରିବ। ଏଣୁ ସାମ୍ପ୍ରତିକ ସ୍ଥିତିରେ ଗୁରୁ–ଶିଷ୍ୟ ପରମ୍ପରା ଆହୁରି ଉଜ୍ଜୀବିତ ହୋଇ ରହୁ।

–ବିଶ୍ୱନାଥ ମିଶ୍ର, ବରିଷ୍ଠ ଶିକ୍ଷକ, ରେଭେନ୍‌ଶା କଲିଜିଏଟ ସ୍କୁଲ, କଟକ

ଗୁରୁଙ୍କ ସ୍ଥାନ ସର୍ବଦା ଉର୍ଦ୍ଧ୍ୱରେ

ଗୁରୁମାନେ କେବଳ ପାଠ୍ୟପୁସ୍ତକୀୟ ଜ୍ଞାନ ଦେବାରେ ସୀମିତ ନୁହନ୍ତି, ସେମାନେ ନୈତିକତା, ଜୀବନଦର୍ଶନ ଓ ଆଦର୍ଶ ଗଢ଼ିବାରେ ପ୍ରମୁଖ ଭୂମିକା ନିଅନ୍ତି। ଶିଷ୍ୟମାନେ ମଧ୍ୟ କେବଳ ଗ୍ରହଣକାରୀ ନୁହେଁ, ସେମାନେ ପ୍ରଶ୍ନ କରୁଛନ୍ତି, ନୂଆ ଚିନ୍ତା ଆଣୁଛନ୍ତି ଏବଂ ଗୁରୁଙ୍କୁ ଆହ୍ୱାନ କରୁଛନ୍ତି। ଏସବୁ ପରେ ବି ଗୁରୁଙ୍କ ସ୍ଥାନ ସର୍ବଦା ଉର୍ଦ୍ଧ୍ୱରେ। ଏ ବିଷୟରେ ସଚେତନ ହେବାର ଆବଶ୍ୟକତା ରହିଛି।

–ଅନସୂୟା ଭୋଇ, ଶିକ୍ଷୟିତ୍ରୀ, ପୁରୁଷୋତ୍ତମ ସରକାରୀ ଉଚ୍ଚ ବିଦ୍ୟାଳୟ, ସରମରା, ଭଦ୍ରକ

ମୂଲ୍ୟବୋଧ ଅନୁସରଣୀୟ

ଗୁରୁ ଜ୍ଞାନର ପ୍ରଦୀପ, ଯେଉଁଥିରେ ଶିଷ୍ୟମାନେ ନିଜର ପଥ ଖୋଜିବାର ଆଲୋକ ପାଆନ୍ତି। ଡିଜିଟାଲ ଯୁଗରେ ଯେତେବେଳେ ଅନେକ ସୂଚନା ହାତେହାତେ ମିଳୁଛି, ସେଥିରେ ସତ୍ୟ–ଅସତ୍ୟ ବିଚାର କରିବାକୁ ଗୁରୁଙ୍କ ପରାମର୍ଶ ଅତ୍ୟାବଶ୍ୟକ। ସାମ୍ପ୍ରତିକ ସମାଜର ଅବକ୍ଷୟ ଏଥିରେ ବାଧା ସୃଷ୍ଟି କରୁଛି। କେବଳ ମୂଲ୍ୟବୋଧକୁ ଅନୁସରଣ ସହ ଉପଯୁକ୍ତ ମାର୍ଗଦର୍ଶନ ଉଭୟ ଗୁରୁ ଓ ଶିଷ୍ୟଙ୍କୁ ଠିକ୍ ପଥରେ ନେଇପାରିବ।

–ପୁଷ୍ପିତା ନାୟକ, ଶିକ୍ଷୟିତ୍ରୀ, ସେକେଣ୍ଡାରୀ ବୋର୍ଡ ହାଇସ୍କୁଲ, କଟକ

ଆତ୍ମବିଶ୍ୱାସ ବଢ଼ାଇବା ଜରୁରୀ

ଆଜିର ସମାଜରେ ମୂଲ୍ୟବୋଧର ବ୍ୟବସ୍ଥା ଭୁଶୁଡ଼ିପଡ଼ିଛି, ଯାହାର ପ୍ରତିଫଳନ ଗୁରୁ–ଶିଷ୍ୟ ସମ୍ପର୍କ ଉପରେ ପଡ଼ିଛି। ବର୍ତ୍ତମାନ ସମୟରେ ଏହି ସମ୍ପର୍କ ଗଣତାନ୍ତ୍ରିକ ହେବା ଉଚିତ। ଶିକ୍ଷକମାନେ ବିଦ୍ୟାର୍ଥୀଙ୍କୁ ଉତ୍ସାହିତ କରିବା ସହ ଆତ୍ମବିଶ୍ୱାସ ବଢ଼ାଇବା ଜରୁରୀ, ଯଦ୍ୱାରା ସେମାନେ ସୁନାଗରିକ ହୋଇପାରିବେ ।

–ଡ. ମାନସ ବେହେରା, ଶିକ୍ଷାବିତ୍, ଭୁବନେଶ୍ୱର

ଉପଯୁକ୍ତ କାଉନ୍‌ସେଲିଂ କରାଯାଉ

ବର୍ତ୍ତମାନ ସମୟରେ ଗୁରୁ ଓ ଶିଷ୍ୟଙ୍କ ମଧ୍ୟରେ ସମ୍ପର୍କକୁ ସୁଦୃଢ଼ କରିବାକୁ ହେବ। ଏଥିପାଇଁ କେବଳ ଶିକ୍ଷକ ନୁହେଁ ବରଂ ପରିବାର ଲୋକଙ୍କର ସହଯୋଗର ଆବଶ୍ୟକତା ରହିଛି। ପିଲାଙ୍କ ସହିତ ପରିବାର ଲୋକଙ୍କୁ ମଧ୍ୟ ଉପଯୁକ୍ତ କାଉନ୍‌ସେଲିଂ କରାଯାଉ, ଯଦ୍ୱାରା ପିଲାଙ୍କ ଭିତରେ ଥିବା ମନୋଭାବ ଓ ସଂସ୍କାର ସମ୍ପର୍କରେ ଜାଣିହେବ। ଗୁରୁ–ଶିଷ୍ୟ ସମ୍ପର୍କ ଦୃଢ଼ କରିବା ପାଇଁ ସ୍ୱତନ୍ତ୍ର କାର୍ଯ୍ୟକ୍ରମର ଆବଶ୍ୟକତା ରହିଛି।

–ରବୀନ୍ଦ୍ର କୁମାର ସାହୁ, ଶିକ୍ଷକ, ୟୁନିଟ–୯ ବଏଜ୍ ହାଇସ୍କୁଲ, ଭୁବନେଶ୍ୱର

ଶିକ୍ଷକମାନଙ୍କ ଏକାଗ୍ରତା ଆବଶ୍ୟକ

ଶିକ୍ଷକଙ୍କ ଉପରେ ସରକାର ବିଭିନ୍ନ କାର୍ଯ୍ୟ ଲଦି ଦେଉଥିବାରୁ ସେମାନଙ୍କ ଶିକ୍ଷାଦାନ ପ୍ରତି ଏକାଗ୍ରତା ରହୁନି। ତେଣୁ ଶିକ୍ଷକମାନଙ୍କୁ ଅନ୍ୟ କୌଣସି କାର୍ଯ୍ୟରେ ଲିପ୍ତ ନ କରି କେବଳ ଶିକ୍ଷାଦାନ କ୍ଷେତ୍ରରେ ରଖାଗଲେ ସବୁ କିଛି ଠିକ୍ ହୋଇପାରନ୍ତା। ଏଥିସହିତ ଶିକ୍ଷକମାନଙ୍କ ଶିକ୍ଷାଦାନ ପ୍ରତି ମଧ୍ୟ ଏକାଗ୍ରତା ରହିବା ଆବଶ୍ୟକ।

–ରାଜେନ୍ଦ୍ର କୁମାର ପଣ୍ଡା, ଅବସରପ୍ରାପ୍ତ ଶିକ୍ଷକ, ବ୍ରହ୍ମପୁର

ଗୁରୁଙ୍କ ତ୍ୟାଗରେ ଶିଷ୍ୟର ଭବିଷ୍ୟତ

ବିଦ୍ୟା ଉଭୟ ଗୁରୁ–ଶିଷ୍ୟଙ୍କୁ ଏକତ୍ର କରି ବାନ୍ଧି ରଖେ। ଉଭୟ ବନ୍ଧୁ ଭଳି ହେବା ଆବଶ୍ୟକ। ଛାତ୍ରଜୀବନରେ ଶିକ୍ଷକଙ୍କ ମାର୍ଗଦର୍ଶନର ଆବଶ୍ୟକତା ରହିଛି। ଗୁରୁଙ୍କ ତ୍ୟାଗରେ ଶିଷ୍ୟର ଭବିଷ୍ୟତ ନିର୍ଭର କରେ। ଶିକ୍ଷକତାକୁ ବୃତ୍ତି ନୁହେଁ, ବରଂ ବ୍ରତ ବୋଲି ମନେକଲେ ଆଦର୍ଶ ଛାତ୍ର ନିର୍ମାଣ ସମ୍ଭବ ହୁଏ।

–ରଶ୍ମିତା ମହାପାତ୍ର, ଅଧ୍ୟାପିକା, ନୀଳମଣି ମହାବିଦ୍ୟାଳୟ, ରୂପ୍‌ସା, ବାଲେଶ୍ୱର

ନୂଆଦିଲ୍ଲୀରେ ଗୁରୁବାର କେନ୍ଦ୍ର ରେଳ, ସୂଚନା ଓ ପ୍ରସାରଣ, ଇଲେକ୍ଟ୍ରୋନିକ୍ସ ଓ ସୂଚନା ପ୍ରଯୁକ୍ତି ବିଦ୍ୟା ମନ୍ତ୍ରୀ ଅଶ୍ୱିନୀ ବୈଷ୍ଣବଙ୍କ ସହ ସୌଜନ୍ୟମୂଳକ ସାକ୍ଷାତ କରିଛନ୍ତି ମୁଖ୍ୟମନ୍ତ୍ରୀ ମୋହନ ଚରଣ ମାଝୀ। ଏହି ଅବସରରେ ସେ ରାଜ୍ୟରେ ରେଳ ଭିତ୍ତିଭୂମିର ବିକାଶ, ସେମିକଣ୍ଡକ୍ଟର ଶିଳ୍ପ ଏବଂ ଆଇଟି କ୍ଷେତ୍ରର ପ୍ରସାର ଆଦି ବିଷୟରେ ଆଲୋଚନା କରିଛନ୍ତି।

DSPL-248

ପବିତ୍ର ଗୁରୁଦିବସ ଉପଲକ୍ଷେ
ମାନ୍ୟବର ମୁଖ୍ୟମନ୍ତ୍ରୀଙ୍କ ଶୁଭେଚ୍ଛା

ଶିକ୍ଷା ହିଁ ପ୍ରଗତି । ଯେଉଁ ରାଷ୍ଟ୍ର ଯେତେ ଶିକ୍ଷିତ ସେହି ରାଷ୍ଟ୍ର ସେତେ ବିକଶିତ। ରାଜ୍ୟ ତଥା ରାଷ୍ଟ୍ରର ବିକାଶ ଓ ପ୍ରଗତି ନିମନ୍ତେ ଶିକ୍ଷାର ଗୁରୁତ୍ୱପୂର୍ଣ୍ଣ ଅବଦାନ ରହିଛି। ଏହି ମହତ୍ତ୍ୱପୂର୍ଣ୍ଣ ଦାୟିତ୍ୱ ସମ୍ପାଦନ କରିବାରେ ଶିକ୍ଷକ ମାନଙ୍କର ଗୁରୁଦାୟିତ୍ୱ ରହିଛି ।

ବିଦ୍ୟାର୍ଥୀମାନଙ୍କୁ ଗୁଣାତ୍ମକ ଶିକ୍ଷା ପ୍ରଦାନ କରିବା ସହିତ ସେମାନଙ୍କ ପାଇଁ ଶିକ୍ଷାର ଉପଯୁକ୍ତ ପରିବେଶ ସୃଷ୍ଟି କରିପାରିଲେ, ତାହା ହିଁ ହେବ ଜଣେ ଶିକ୍ଷକଙ୍କର ପ୍ରକୃତ ସାର୍ଥକତା। ପିଲାମାନଙ୍କ ଅନ୍ତର୍ନିହିତ ପ୍ରତିଭାର ବିକାଶର ଦାୟିତ୍ୱ ଶିକ୍ଷକମାନଙ୍କର। ସେଥିପାଇଁ ସେମାନଙ୍କୁ 'ଗୁରୁ' ଭାବରେ ସମ୍ମାନିତ କରାଯାଏ। ଏହି ଦାୟିତ୍ୱକୁ ଠିକ୍ ଭାବରେ ସମ୍ପାଦନ କରି ପିଲାମାନଙ୍କ ଉଜ୍ଜ୍ୱଳ ଭବିଷ୍ୟତ ଗଠନ ପାଇଁ ଶିକ୍ଷକମାନେ ଉଦ୍ୟମ ଅବ୍ୟାହତ ରଖିବେ ବୋଲି ମୋର ଆଶା ଓ ବିଶ୍ୱାସ।

ଏହି ପବିତ୍ର ଅବସରରେ ସମସ୍ତ ଶିକ୍ଷକମାନଙ୍କୁ ହାର୍ଦ୍ଦିକ ଶୁଭେଚ୍ଛା ଜଣାଇବା ସହିତ ଗୁରୁଦିବସ ପାଳନର ସଫଳତା କାମନା କରୁଛି ।

(ମୋହନ ଚରଣ ମାଝୀ)
ମୁଖ୍ୟମନ୍ତ୍ରୀ, ଓଡ଼ିଶା

ବାର୍ତ୍ତା

ଶିକ୍ଷା ଓ ସଂସ୍କୃତି ଯେକୌଣସି ଦେଶର ସଭ୍ୟତାର ମାନଦଣ୍ଡ । ଶିଶୁର ସାମଗ୍ରିକ ଅଭିବୃଦ୍ଧି ହିଁ ଶିକ୍ଷା । ଶିକ୍ଷକତା ହେଉଛି ଏକମାତ୍ର ବୃତ୍ତି ଯେ ସମସ୍ତ ବୃତ୍ତିକୁ ଶିକ୍ଷାଦାନ ଦେଇଥାଏ । ଭାରତର ପୂର୍ବତନ ରାଷ୍ଟ୍ରପତି, ବିଶିଷ୍ଟ ଦାର୍ଶନିକ, ଆଦର୍ଶ ଅଧ୍ୟାପକ, ମହାନ ରାଷ୍ଟ୍ରନୀତିଜ୍ଞ ଡ. ସର୍ବପଲ୍ଲୀ ରାଧାକ୍ରିଷ୍ଣନଙ୍କ ଜନ୍ମଦିନକୁ ସାରା ଭାରତ ବର୍ଷରେ ଗୁରୁଦିବସ ଭାବରେ ପାଳନ କରିବା ସମଗ୍ର ଶିକ୍ଷକ ସମାଜ ପ୍ରତି ଯଥୋଚିତ ସମ୍ମାନ।

ମୁଁ ଏହି ଅବସରରେ ସମସ୍ତ ଶିକ୍ଷକ ସମାଜକୁ ଆନ୍ତରିକ ଶୁଭେଚ୍ଛା ଜଣାଇବା ସହିତ ଗୁରୁଦିବସ ପାଳନର ଶୁଭକାମନା ଜଣାଉଛି ।

(ନିତ୍ୟାନନ୍ଦ ଗଣ୍ଡ)
ମନ୍ତ୍ରୀ, ବିଦ୍ୟାଳୟ ଓ ଗଣଶିକ୍ଷା, ଅନୁସୂଚିତ ଜନଜାତି ଓ ଅନୁସୂଚିତ ଜାତି ଉନ୍ନୟନ, ସଂଖ୍ୟାଲଘୁ ସମ୍ପ୍ରଦାୟ ଓ ପଛୁଆବର୍ଗ କଲ୍ୟାଣ ଏବଂ ସାମାଜିକ ସୁରକ୍ଷା ଓ ଭିନ୍ନକ୍ଷମ ସଶକ୍ତିକରଣ, ଓଡ଼ିଶା

OIPR-27068/13/0057/2526

ଅତୀତ ଜୀବନକୁ ଦୃଷ୍ଟିପାତ କରିବାର କୌଣସି ଆବଶ୍ୟକତା ନାହିଁ। ବରଂ ଉଜ୍ଜ୍ୱଳ ଆନନ୍ଦମୟ ଦିବ୍ୟ ଭବିଷ୍ୟତକୁ ଦୃଷ୍ଟି ସମ୍ମୁଖରେ ରଖି ଦ୍ରୁତଗତିରେ ସେ ଦିଗରେ ଅଗ୍ରସର ହେବା ହିଁ ବୁଦ୍ଧିମାନର କାର୍ଯ୍ୟ। ଏବଂ ପ୍ରଗତିଶୀଳ ଆତ୍ମାର ଲକ୍ଷଣ। –ଶ୍ରୀମା

ଜିନ୍‌ପିଙ୍ଗ୍-ପୁଟିନ ସହଭାଗିତା

ରୁବି ଓସ୍‌ମାନ
ସିନିୟର ପଲିସି ଆଡଭାଇଜର(ଚାଇନା), ଟୋନି ବ୍ଲେୟାର ଇନ୍‌ଷ୍ଟିଚ୍ୟୁଟ

ଡାନ୍ ସ୍ମିଥ୍
ସିନିୟର ପଲିସି ଆଡଭାଇଜର(ରୁଷିଆ ଓ ୟୁକ୍ରେନ୍), ଟୋନି ବ୍ଲେୟାର ଇନ୍‌ଷ୍ଟିଚ୍ୟୁଟ

ତିଆନେନ୍‌ମେନ୍ ଛକରେ ୨୦୧୫ରେ ଚାଇନାର ରାଷ୍ଟ୍ରପତି ଶି ଜିନ୍‌ପିଙ୍ଗ୍ ଓ ରୁଷିଆର ରାଷ୍ଟ୍ରପତି ଭ୍ଲାଡିମିର ପୁଟିନ୍ ଏକାଠିହେବା ପରେ ବହୁ କିଛି ପରିବର୍ତ୍ତନ ହୋଇଛି। ଚଳିତ ସପ୍ତାହରେ ସେମାନେ ଯେତେବେଳେ ପରସ୍ପରକୁ ଭେଟିଲେ ସେହି ସମାନ ଭାଗୀଦାରି ଭଳି ମନେହେଲା। କିନ୍ତୁ ବାସ୍ତବିକତା ତା'ଠାରୁ ଆହୁରି ଜଟିଳ। ଏହା ଗ୍ରହଣୀୟ ଯେ,ଫେବୃଆରୀ ୨୦୨୨ରେ ୟୁକ୍ରେନ୍ ଉପରେ ରୁଷିଆ ଆକ୍ରମଣ କରିବା ପରେ ଏକ ଅଂଶୀଦାର ଭାବେ ଚାଇନା ତାହାର ସ୍ଥିତିକୁ ଦୃଢ଼ କରିଛି। ଏହା ଏବେ ରୁଷିଆର ସବୁଠୁ ବଡ଼ ବାଣିଜ୍ୟିକ ଅଂଶୀଦାର । ଚାଇନା ଅଶୋଧିତ ତୈଳ ପାଇଁ ରୁଷିଆ ଉପରେ ନିର୍ଭର କରୁଛି। ରୁଷିଆ ରପ୍ତାନି କରୁଥିବା ମୋଟ ଅଶୋଧିତ ତୈଳର ପାଖାପାଖି ଅଧାରୁ ଅଧିକ ଚାଇନା ଆମଦାନୀ କରୁଛି, ଯାହା ତା'ମୋଟ ତୈଳ ଆମଦାନୀର ମାତ୍ର ୧୭.୫ %। ଏଣୁ ରୁଷିଆ ତାହାର ଅର୍ଥ ବ୍ୟବସ୍ଥାକୁ ଆଗକୁ ନେବା ଲାଗି ଚାଇନା ଉପରେ ନିର୍ଭରକରିଛି। ୟୁକ୍ରେନ୍ ଯୁଦ୍ଧ ସ୍ଥିତିରେ ଚାଇନା ପାଇଁ ଏକ ଗୁରୁତ୍ୱପୂର୍ଣ୍ଣ ସକାରାତ୍ମକ ପରିବେଶ ସୃଷ୍ଟି ହୋଇଛି। ଅତିକମ୍‌ରେ ପ୍ରଶାନ୍ତ ମହାସାଗରୀୟ ଦେଶଗୁଡ଼ିକରୁ ଆମେରିକାର ସମ୍ବଳକୁ ହଟାଇପାରିଛି। ଏହା ସ୍ପଷ୍ଟ ଯେ, ରୁଷିଆର ନୀତିକୁ ପ୍ରଭାବିତ କରିବା ପାଇଁ ଚାଇନାର କ୍ଷମତା ଅଛି। କିନ୍ତୁ ଏଭଳି ପରିବେଶରେ ଚାଇନା ଏହାକୁ ବ୍ୟବହାରକରୁ ବୋଲି ୟୁକ୍ରେନ୍ ବାଧ କରିପାରିବ ବୋଲି ଭାବିବା ଭୁଲ୍। ଏହା କଲେ ଏକ ପ୍ରମୁଖ ଅଂଶୀଦାର ସହ ଚାଇନାର ସମ୍ପର୍କ ପ୍ରତି ବିପଦ ସୃଷ୍ଟିହେବ ଏବଂ କୌଣସିଥିରେ ହସ୍ତକ୍ଷେପ କରିବ ନାହିଁ ବୋଲି ତାହାର ଯେଉଁ ବୈଦେଶିକ ନୀତିଗତ ସିଦ୍ଧାନ୍ତ ରହିଛି, ତାହାର ଉଲ୍ଲଂଘନ ହେବ। ଅନ୍ୟମାନଙ୍କଠାରୁ ପୁଟିନ୍ ତାହା ଭଲ ଭାବେ ଜାଣିଛନ୍ତି।

ୟୁରୋପରେ ରୁଷିଆର ହସ୍ତକ୍ଷେପକୁ ଚାଇନା ସ୍ୱାଗତ କରିପାରେ, କିନ୍ତୁ କୋରିଆ ଭୂଖଣ୍ଡରେ ସମ୍ଭାବ୍ୟ ଅସ୍ଥିରତା ଏକ ଭିନ୍ନ ବିଷୟ ହୋଇପାରେ। ଯାହାପାଇଁ ଚାଇନା–ରୁଷିଆ ସମ୍ପର୍କ ଅଧିକ ମଜଭୁତ ହେବ ନାହିଁ। ଇତିହାସକୁ ଦେଖିଲେ ରୁଷିଆର ଜାର୍‌ଙ୍କ ଶାସନରେ ଊନବିଂଶ ଶତାବ୍ଦୀରେ ଚାଇନାର ଉତ୍ତରପୂର୍ବ ଅଞ୍ଚଳରେ ପାଖାପାଖି ୧.୫ ମିଲିଅନ ବର୍ଗ କିଲୋମିଟର (୫,୭୯,୦୦୦ ବର୍ଗ ମାଇଲ) ଦଖଲ କରିଥିଲା। ଚାଇନାର ଏବକାର କ୍ଷେତ୍ରଫଳର ଏହା ହେଉଛି ଏକ ଷଷ୍ଠାଂଶ ଏବଂ ପରେ୧୯୬୯ରେ, ସେହି ସମାନ ସୀମାକୁ ନେଇ ୭ମାସ ଧରି ସୋଭିଏଟ୍ ରୁଷିଆ ସହ ଚାଇନାର ବିବାଦ ଲାଗି ରହିଥିଲା। ଏଣୁ ଚାଇନା ଦୃଷ୍ଟିରେ ବିଗତ ୩୦ ବର୍ଷର ଦୃଢ଼ ସମ୍ପର୍କ ନିଶ୍ଚିତ ଭାବେ ଏକ ଆଦର୍ଶ ନୁହେଁ। ଚାଇନାର ନେତାମାନେ ବିଶେଷକରି ଏବେ ମିଳୁଥିବା ଶସ୍ତା ତେଲର ଲାଭକୁ ଦେଖି ସମ୍ପର୍କ ପୁନଃ ସ୍ଥାପନ କରିବାରେ ଅନିଚ୍ଛୁକ ଥିବା ଜଣାଯାଏ। ଏବେ ସୁଦ୍ଧା ରୁଷିଆର ପଶ୍ଚିମ ସାଇବେରିଆ ଅଲ୍‌ଟାଇ ଅଞ୍ଚଳରୁ ଚାଇନାର ଉତ୍ତର–ପୂର୍ବାଞ୍ଚଳକୁ ପ୍ରସ୍ତାବିତ ପ୍ରାକୃତିକ ଗ୍ୟାସ୍ ଲାଇନ ସଂଯୋଗ ସମ୍ପର୍କିତ ବୁଝାମଣା ସ୍ଥଗିତ ରହିଛି। ଅତ୍ୟଧିକ ସର୍‌ସିଡିରେ ତାହା ଯୋଗାଇଦେବା ପାଇଁ ଚାଇନା କରୁଥିବା ଦାବିକୁ ରୁଷିଆ ଅଗ୍ରାହ୍ୟ କରିଦେଇଛି। ଏହି ସମୟରେ ରୁଷିଆର ଦକ୍ଷିଣପନ୍ଥୀମାନେ ଚାଇନା ଉପରେ ନିର୍ଭରଶୀଳତାକୁ ବନ୍ଦକରିବା ପାଇଁ ଦାବି କରୁଛନ୍ତି। ଜାତୀୟତାବାଦୀ ସମାଲୋଚକମାନେ ସତର୍କ କରିଦେଇଛନ୍ତି ଯେ, ଚାଇନିଜ୍‌ମାନେ ହରାଇଥିବା ସେମାନଙ୍କ ଅଞ୍ଚଳ କଥା ଭୁଲିନାହାନ୍ତି ଏବଂ ଏହା ନିଶ୍ଚିତ ଯେ, ରୁଷିଆ ଦେଉଥିବା ଶସ୍ତା ଏନର୍ଜି ଓ କଞ୍ଚାମାଲ ଉପରେ ଲୋଭ ରଖିଛନ୍ତି। ଚାଇନାର ଅନୁରୋଧକୁ ଅଗ୍ରାହ୍ୟ କରିବା ଲାଗି ସେମାନେ ଏକ ରାଜନୀତି ସାମ୍ନାକୁ ଆଣୁଛନ୍ତି।

ଆର୍ଟିକ୍‌ରେ ଚାଇନା ସବୁଦେଶ ସହ ସମ୍ପର୍କ ଘନିଷ୍ଠ କରିବାକୁ ଆଶା ରଖିଥିବାବେଳେ ସେଥିରୁ ତାକୁ ଦୂରେଇ ରଖିବା ଲାଗି ରୁଷିଆ ଚାହୁଁଥିବା ଜଣାପଡ଼ିଛି। କିମ୍–ଜଙ୍ଗ୍ ଉନ୍‌ଙ୍କ ଉପରେ ଚାଇନାର ପ୍ରଭାବ କମ୍ କରିବାକୁ ଉତ୍ତରକୋରିଆକୁ ରୁଷିଆ ଅଧିକ ଇନ୍ଧନ, ଖାଦ୍ୟ ଏବଂ ପ୍ରଯୁକ୍ତି ସହଯୋଗ ଯୋଗାଇଦେଉଛି। ତଥାପି ଆର୍ଟିକ୍‌ର କିଛି ଅଞ୍ଚଳରେ ଚାଇନା ତାହାର ସ୍ଥିତିକୁ ଦୃଢ଼ କରୁଛି। କେନ୍ଦ୍ର ଏସିଆରେ ପାରମ୍ପରିକ ଭାବେ ରୁଷିଆର ପ୍ରଭାବ ରହିଥିବା କ୍ଷେତ୍ରଗୁଡ଼ିକରେ ଏହା ପ୍ରବେଶକରିବା ସହ ଚଳିତ ବର୍ଷ ପ୍ରଥମାର୍ଦ୍ଧରେ ୨୫ ବିଲିୟନ ଡଲାରରୁ ଅଧିକ ନିବେଶ କରିବା ସକାଶେ ପ୍ରତିଶ୍ରୁତି ଦେଇଛି। ନିକଟରେ ଶି ମଧ୍ୟ ଅସ୍ତାନାରେ ଅନୁଷ୍ଠିତ ଦ୍ୱିତୀୟ ଚାଇନା–କେନ୍ଦ୍ର ଏସିଆ ସମ୍ମିଳନୀରେ ଯୋଗ ଦେଇଥିଲେ, ଯାହା ଚାଇନାର ଗୁରୁତ୍ୱକୁ ଏହା ସ୍ପଷ୍ଟ କରିଛି। ତେବେ ଚାଇନା ଓ ରୁଷିଆ ମଧ୍ୟରେ ସମ୍ପର୍କ କୌଣସି ସ୍ଥିତିରେ ଏବେ ଭୁଗୁଡ଼ିବାର ସମ୍ଭାବନା ନାହିଁ। ଏହାର କ୍ରମବିକାଶ ରାଜନୈତିକ, ଐତିହାସିକ ତଥା ଭୌଗୋଳିକ କ୍ଷେତ୍ରରେ ବାଧା ସୃଷ୍ଟି କରିପାରେ, କିନ୍ତୁ ବାଣିଜ୍ୟରେ ତାହା ଘଟିବ ନାହିଁ।

ଚାଇନା ମନରେ ଏବେ ସୁଦ୍ଧା ଏହାର ସୀମା ଅସ୍ଥିରତା ଭୟ ବସା ବାନ୍ଧିଛି। ସେଥିପାଇଁ ଉତ୍ତରକୋରିଆକୁ ନିକଟତର କରିବାର ଚେଷ୍ଟା କରୁଛି। ଏହା ଯୋଗୁ ଚାଇନା ଓ ରୁଷିଆ ମଧ୍ୟରେ ଫାଟ ସୃଷ୍ଟି ହେବାର ଆଶଙ୍କା ରହିଛି। ସେଥିପାଇଁ ଚାଇନା ପୁଟିନ୍‌ଙ୍କ ଶାସନର ପତନ ଚାହୁଁଛି। କାରଣ ତା' ସୀମାରେ ଅରାଜକତା ସୃଷ୍ଟି ହେଲେ ଅସହ୍ୟ ହୋଇପଡ଼ିବ। ଏକ ବୃହତ୍ ଶକ୍ତି ଭାବେ ନିଜସ୍ୱ ଛବିକୁ ନେଇ ରୁଷିଆ ଅଧିକ ଆର୍ଥିକ ନିର୍ଭରଶୀଳତା ଉପରେ ବୁଝାମଣା କରିବା ଲାଗି ସଂଗ୍ରାମ କରୁଛି। ଜାତୀୟତାବାଦୀ ବାମପନ୍ଥୀ ଯୁକ୍ତ କରୁଛନ୍ତି ଯେ, ପାଶ୍ଚାତ୍ୟର କଟକଣା ରୁଷିଆକୁ ଅଧିକ ସଂଯମୀ ହେବା ଲାଗି ବାଧ କରିଛି ଏବଂ ବହୁ କଷ୍ଟରେ ପ୍ରାପ୍ତ ହୋଇଥିବା ଏଭଳି ସ୍ୱାୟତ୍ତତାକୁ ଶେଷ କରିବାଦେବା ଉଚିତ ନୁହେଁ।

ଭବିଷ୍ୟତକୁ ନେଇ ରୁଷିଆର ନିଜସ୍ୱ ଦୃଷ୍ଟିକୋଣକୁ ଚାଇନା ଗ୍ରହଣ କରିପାରୁନାହିଁ, ଯେଉଁଥିପାଇଁ ନିଜକୁ ଏକ ଟେକ୍‌ନିକାଲ ଶକ୍ତିକେନ୍ଦ୍ର ଭାବେ ଦୃଢ଼ କରିବାକୁ ଏବଂ ବୈଶ୍ୱିକ ଅର୍ଥ ବ୍ୟବସ୍ଥାରେ ପ୍ରମୁଖ ସ୍ଥାନ ହାସଲ କରିବାକୁ ଚାହୁଁଛି। ଶି ଓ ପୁଟିନ୍ ଙ୍କ ମଧ୍ୟରେ ପୂର୍ବର ତିଆନେନ୍‌ମେନ୍ ସାକ୍ଷାତର ୧୦ବର୍ଷ ପରେ ଏବକାର ସାକ୍ଷାତର ଛବିଗୁଡ଼ିକ ଚିତ୍ରଣ କରୁଛି ଯେ, ସେମାନଙ୍କ ଦେଶର ଐତିହାସିକ ଅବିଶ୍ୱାସ ଓ ବିକ୍ଷିପ୍ତ ଦୀର୍ଘକାଳୀନ ସ୍ୱାର୍ଥକୁ ଲୁଚାଯାଇପାରିବ ନାହିଁ।

su|do|ku
Puzzles by Srikant Ghosh

ସୁ–ଡୋ–କୁ

4			1			9		8
					3			
7					5			
			5		6	8		
3	8						6	
				9				7
2							1	6
		6	4			2		3
		7					4	

ଏହାର ଉତ୍ତର ଆସନ୍ତାକାଲି ପ୍ରକାଶ ପାଇବ

ଉପରେ ପ୍ରଦତ୍ତ ସୁଡୋକୁର ଏପରି ସମାଧାନ କରିବାକୁ ହେବ, ଯେପରି ପ୍ରତ୍ୟେକ ଧାଡି, ସ୍ତମ୍ଭ ଓ ଆୟତାକାର ବାକ୍ସ ଭିତରେ ୧ରୁ ୯ ପର୍ଯ୍ୟନ୍ତ ଅଙ୍କ ରହିବ।

1	5	9	7	6	8	2	3	4
4	8	3	1	2	9	7	5	6
7	6	2	4	5	3	9	1	8
5	7	6	8	1	2	3	4	9
2	3	4	9	7	6	1	8	5
8	9	1	3	4	5	6	7	2
9	4	8	2	3	1	5	6	7
6	1	7	5	9	4	8	2	3
3	2	5	6	8	7	4	9	1

ଗତକାଲିର ଉତ୍ତର

ଶିକ୍ଷକ: ସମୃଦ୍ଧ ଓଡ଼ିଶାର ଆଧାର

ମୋହନ ଚରଣ ମାଝୀ

ଆଜି ପବିତ୍ର ଗୁରୁଦିବସ। ଆଜିର ଏହି ପବିତ୍ର ଗୁରୁଦିବସରେ ସାରା ରାଜ୍ୟର ଗୁରୁ, ଆଧୁନିକ ଯୁଗର ଶିକ୍ଷକ ସମାଜକୁ ହୃଦୟରୁ ଅଭିନନ୍ଦନ ଜଣାଉଛି। ନୂଆ ଓଡ଼ିଶାର ଭିତ୍ତିଭୂମି ଆମର ପ୍ରାଥମିକ ଶିକ୍ଷାରୁ ଉଚ୍ଚ ଶିକ୍ଷା ପର୍ଯ୍ୟନ୍ତ ସବୁ ଶିକ୍ଷାନୁଷ୍ଠାନଗୁଡିକର କର୍ଣ୍ଣଧାର ଆମର ଶିକ୍ଷକ ସମାଜ। ଶିକ୍ଷକଙ୍କ ସମେତ ସେମାନଙ୍କର ପରିବାର ବର୍ଗ ଏବଂ ସନ୍ତାନରୂପୀ ଛାତ୍ର ସମାଜକୁ ମଧ୍ୟ ଏହି ଶୁଭ ଅବସରରେ ହାର୍ଦ୍ଦିକ ଶୁଭେଚ୍ଛା ଓ ଅଭିନନ୍ଦନ ଜଣାଉଛି।

ଗୁରୁ ଶିଷ୍ୟର ପରମ୍ପରା ଆମ ଭାରତୀୟ ସଭ୍ୟତା ଓ ସଂସ୍କୃତିକୁ ହଜାର ହଜାର ବର୍ଷ ଧରି ରଦ୍ଧିମନ୍ତ କରିଆସିଛି। ଆଜି ଆମ ଦେଶର ପ୍ରଥମ ଉପରାଷ୍ଟ୍ରପତି ତଥା ଦ୍ୱିତୀୟ ରାଷ୍ଟ୍ରପତି, ଶିକ୍ଷକ, ଦାର୍ଶନିକ ତଥା ଭାରତୀୟ ସଂସ୍କୃତିର ଆଗଧାଡିର ବ୍ୟକ୍ତିତ୍ୱ ଭାରତରତ୍ନ ଡ. ସର୍ବପଲ୍ଲୀ ରାଧାକ୍ରିଷ୍ଣନଙ୍କର ପବିତ୍ର ଜୟନ୍ତୀ। ଆଜିର ପବିତ୍ର ଦିବସରେ ଏହିପରି ଜଣେ ଅନନ୍ୟ ଗୁରୁଜୀଙ୍କୁ କୋଟି କୋଟି ପ୍ରଣାମ। ନିଜ ଜନ୍ମଦିନକୁ ବ୍ୟକ୍ତିଗତ ଭାବରେ ପାଳନ ନ କରି ଦେଶର ପୂରା ଶିକ୍ଷକ ସମାଜ ପାଇଁ ସମର୍ପିତ କରିଥିଲେ ସେ। ଦେଶର ଭବିଷ୍ୟତର ବ୍ଲୁ ପ୍ରିଣ୍ଟ ଶ୍ରେଣୀଗୃହରୁ ପ୍ରସ୍ତୁତ ହୁଏ। ସାମଗ୍ରିକ ଭାବେ ଶିକ୍ଷକମାନେ ହିଁ ଦେଶ ଭବିଷ୍ୟତ ଅର୍ଥାତ୍ ନୂଆ ପିଢ଼ିକୁ ଗଢ଼ିବାର କର୍ଣ୍ଣଧାର। ଏକଥା ଆମ ଦ୍ୱିତୀୟ ରାଷ୍ଟ୍ରପତି ତାଙ୍କ ଜନ୍ମଦିନକୁ ଶିକ୍ଷକମାନଙ୍କୁ ସମର୍ପିତ କରି ଏହାର ସ୍ପଷ୍ଟ ସନ୍ଦେଶ ଦେଶକୁ ଦେଇଛନ୍ତି। ହୁଏତ ୧୯୬୨ରୁ ଆଧୁନିକ ସ୍ୱାଧୀନୋତ୍ତର ଭାରତରେ ଦେଶ ଗୁରୁଦିବସ ପାଳନ କରୁଛି। ମାତ୍ର ଅନାଦି ଅନନ୍ତ କାଳରୁ ସନାତନ ସଭ୍ୟତାରେ ଗୁରୁଙ୍କୁ ଅନନ୍ୟ ମାନ୍ୟତା ସହ ମହର୍ଷି ବ୍ୟାସଙ୍କ ସମ୍ମାନାର୍ଥେ ବ୍ୟାସ ପୂର୍ଣ୍ଣିମାକୁ ଗୁରୁପୂର୍ଣ୍ଣିମା ଭାବରେ ମଧ୍ୟ ଦେଶ ପାଳନ କରିଆସୁଛି।

ପୌରାଣିକ ବିଶ୍ୱାସ ଆଧାରରେ ପବିତ୍ର ବେଦର ସଂକଳକ ହେଉଛନ୍ତି ମହର୍ଷି ବ୍ୟାସ। ବିଶ୍ୱରେ ଅନେକ ମତ–ପନ୍ଥର ସୃଷ୍ଟି ହୋଇଛି। ସବୁ ବିଶ୍ୱାସ ନମସ୍ୟ ଓ ପ୍ରଣିପାତଯୋଗ୍ୟ। କିନ୍ତୁ ଆମର ବେଦ ସମୂହଙ୍କୁ ଧର୍ମ ଗ୍ରନ୍ଥରେ ସୀମିତ କରିବା ସମୀଚୀନ ନୁହେଁ। ଆମ ବେଦରେ ଗଣିତ, ଚିକିତ୍ସା ଶାସ୍ତ୍ର, ଜ୍ୟୋତିର୍ବିଜ୍ଞାନ ଓ ପଦାର୍ଥ ବିଜ୍ଞାନ ସମେତ ଜ୍ଞାନର ଭଣ୍ଡାର ଲୁଚିରହିଛି। ଯୁଗଯୁଗ ଧରି ସାରା ଦୁନିଆର ବୈଜ୍ଞାନିକ ଓ ଚିନ୍ତାନାୟକଙ୍କ ମୁହଁରେ ଭାରତର ଜ୍ଞାନ ପରମ୍ପରାର ଜୟଜୟକାର ହେବାର ହିଁ ଶୁଣାଯାଇଛି। ଆଜି ପବିତ୍ର ଗୁରୁଦିବସରେ ଭାରତର ଅନନ୍ୟ ଜ୍ଞାନ ଓ ଗୁରୁ ପରମ୍ପରାକୁ ମୁଣ୍ଡ ନୁଆଇଁ ପ୍ରଣାମ କରୁଛି। ଭାରତୀୟ ଜ୍ଞାନ ପରମ୍ପରାର ପ୍ରବହମାନ ଗଙ୍ଗା ସମଗ୍ର ଭାରତ ସମେତ ଆମ ରାଜ୍ୟ ଓଡ଼ିଶାକୁ ଆହୁରି ସମୃଦ୍ଧ କରୁ, ସବୁ ଗୁରୁଙ୍କ ଗୁରୁ ଓଡ଼ିଶାର ପରମ ଇଷ୍ଟ ମହାପ୍ରଭୁ ଶ୍ରୀଜଗନ୍ନାଥଙ୍କ ପାଖରେ ଆଜି ଦିନରେ ଏତିକି ପ୍ରାର୍ଥନା।

ପାଠପଢ଼ା ପରେ ମୋର ପ୍ରାରମ୍ଭିକ ଜୀବନରେ ଶିକ୍ଷକତା କରିବାର ଅନୁଭବ ମୋ ପାଖରେ ଅଛି। ଛୋଟ ଛୋଟ ପିଲାମାନଙ୍କୁ ଶ୍ରେଣୀ ଗୃହରେ ପାଇବା, ଖେଳ ପଢ଼ିଆର ଚପଳତା ତଥା ସେମାନଙ୍କ ଅଭିଭାବକମାନଙ୍କ ସହ ପିଲାମାନଙ୍କ ବିଷୟରେ ଆଲୋଚନାର ସ୍ମୃତି ଆଜି ବି କାଲି ପରି ଲାଗୁଛି। ଗୁରୁ ଦିବସରେ ପିଲାମାନଙ୍କର ଗୁରୁପୂଜନ ଓ ଗୁରୁ ଭାବରେ ସେ ସୌଭାଗ୍ୟର ଅଧିକାରୀ ହେବାର ସ୍ମୃତି ବୋଧେ ମୋ ଜୀବନର ସୁବର୍ଣ୍ଣ ପୃଷ୍ଠା ଭାବରେ ମୋର ମନେରହିବ।

ମୋର ପ୍ରିୟ ଓଡ଼ିଶାର ଭାଇଭଉଣୀମାନେ, ଆପଣମାନେ ଆଶା, ଭରସା ଓ ବିଶ୍ୱାସର ସହ ରାଜ୍ୟକୁ ଚଳାଇବାର ଭାର ବିଜେପି ହାତରେ ଦେଇଛନ୍ତି। ଆମେ ଆମ ସ୍ୱାଧୀନତାର ଅମୃତ କାଳରେ ଅଛେ। ୨୦୩୬ ମସିହାରେ ଆମ ରାଜ୍ୟ ସ୍ୱତନ୍ତ୍ର ପ୍ରଦେଶ ଗଠନର ୧୦୦ ବର୍ଷ ପୂରଣ କରିବ ଏବଂ ୨୦୪୭ରେ ଆମ ଦେଶ ସ୍ୱାଧୀନତାର ୧୦୦ ବର୍ଷ ପୂରଣ କରିବ। ଆମର ବଡ଼ ଲକ୍ଷ୍ୟ ୨୦୪୭ ମସିହାରେ ବିକଶିତ ଭାରତର ମୂଳଦୁଆ ହେବ ଓଡ଼ିଶା। ସେଥିପାଇଁ ମୋ ସରକାର ୨୦୩୬ ପାଇଁ ମାନେ ଆଗାମୀ ୧୦–୧୧ ବର୍ଷର ଏକ ଯୋଜନାବଦ୍ଧ କାର୍ଯ୍ୟଯୋଜନା ଆଧାରରେ ସମୟବଦ୍ଧ ଲକ୍ଷ୍ୟ ଆଧାରିତ ସଫଳତା ପାଇଁ ବଦ୍ଧପରିକର। ସମୃଦ୍ଧ ଓଡ଼ିଶା ଗଠନର ମୂଳଦୁଆ ଆମର ଶିକ୍ଷାନୁଷ୍ଠାନମାନଙ୍କରୁ ପଢ଼ିବ। ପ୍ରାଥମିକ ଶିକ୍ଷାଠାରୁ ଉଚ୍ଚଶିକ୍ଷା, ଟେକ୍ନିକାଲ ଶିକ୍ଷା ହେଉ କି ଡାକ୍ତରୀ ପାଠ ପୁଣି ଦକ୍ଷତା ବିକାଶର ପାଠ୍ୟ ବ୍ୟବସ୍ଥା ସବୁକୁ ଲକ୍ଷ୍ୟ ଆଧାରିତ କରି ଆମେ ସମୃଦ୍ଧ ଓଡ଼ିଶା ଗଢିବାକୁ ବଦ୍ଧପରିକର। ଏସବୁ ଭିତରେ ପ୍ରାଥମିକ ଓ ମାଧ୍ୟମିକ ଶିକ୍ଷାର ଗୁରୁତ୍ୱ ସବୁଠାରୁ ବେଶି।

ସ୍ୱାଧୀନୋତ୍ତର ଭାରତର ସାଢ଼େ ସାତ ଦଶକରୁ ଗଣତନ୍ତ୍ର ଓ ବିକାଶର ଯାତ୍ରାରେ ହୁଏତ ଅନ୍ୟ ରାଜ୍ୟମାନଙ୍କ ତୁଳନାରେ ବିକାଶ ମାପଦଣ୍ଡରେ ଓଡ଼ିଶା ପଛରେ ଥାଇପାରେ। ମାତ୍ର ସାଧାରଣ ଓଡ଼ିଆ ଘରର ପିଲାମାନଙ୍କର ମେଧା ଶକ୍ତି ସାରା ଭାରତ ଏବଂ ବିଶ୍ୱକୁ ପ୍ରଭାବିତ କରିବାରେ ସଫଳ ହୋଇଛି ଏହା ମୁଁ ଦୃଢ଼ତାର ସହିତ କହିପାରେ। ଗତ କିଛିଦିନ ତଳେ ନୂଆଦିଲ୍ଲୀର ସେମିକଣ୍ଡକ୍ଟର ନେଇ ଏକ ବଡ଼ କାର୍ଯ୍ୟକ୍ରମରେ ମାନ୍ୟବର ପ୍ରଧାନମନ୍ତ୍ରୀ ନରେନ୍ଦ୍ର ମୋଦୀ, ସୂଚନା ପ୍ରଯୁକ୍ତିବିଦ୍ୟା ମନ୍ତ୍ରୀ ଅଶ୍ୱିନୀ ବୈଷ୍ଣବ, ଆୟୋଜକ ଦିଲ୍ଲୀର ମୁଖ୍ୟମନ୍ତ୍ରୀ ରେଖା ଗୁପ୍ତାଙ୍କ ସହ ଦେଶର ଏକମାତ୍ର ମୁଖ୍ୟମନ୍ତ୍ରୀ ଭାବେ ସାମିଲ ହେବାର ସୁଯୋଗ ମିଳିଥିଲା। ଏହି କାର୍ଯ୍ୟକ୍ରମରେ ମାନ୍ୟବର ପ୍ରଧାନମନ୍ତ୍ରୀ କହିଥିଲେ ଯେ ସାରା ବିଶ୍ୱ ଭାରତକୁ ବିଶ୍ୱାସ କରୁଛି। ସାରା ବିଶ୍ୱର ରାଷ୍ଟ୍ର ସମୂହ ନିଜର ସେମିକଣ୍ଡକ୍ଟରର ଭବିଷ୍ୟତ ଭାରତ ସହ ଗଢିବାକୁ ଚାହୁଁଛନ୍ତି । ସେ ଆହୁରି ମଧ୍ୟ କହିଥିଲେ, ଭାରତର ଛୋଟିଆ ଚିପ୍ ବିଶ୍ୱରେ ସବୁଠାରୁ ବଡ଼ ପରିବର୍ତ୍ତନର ବାର୍ତ୍ତାବହ ହେବ। ଏହି କାର୍ଯ୍ୟକ୍ରମରେ ଜଣେମାତ୍ର ମୁଖ୍ୟମନ୍ତ୍ରୀ ଭାବରେ ଯୋଗଦେବା ମୋ ପାଇଁ ଗୌରବର ସମୟ ଥିଲା। ଓଡ଼ିଶାର ଶିକ୍ଷାନୁଷ୍ଠାନମାନଙ୍କର ସେମିକଣ୍ଡକ୍ଟର ବିକାଶରେ ବଡ଼ ଭୂମିକା ସେଦିନ ସାରା ଭାରତକୁ ପ୍ରଭାବିତ କରିଥିଲା। ବ୍ରହ୍ମପୁର ପାରଳା ମହାରାଜା ଇଞ୍ଜିନିୟରିଂ କଲେଜର ପିଲାମାନେ ପ୍ରସ୍ତୁତ କରିଥିବା ହାଇ ପରଫରମାନ୍ସ ମଲ୍ଟିପ୍ଲେୟାର ଆଇସି ସି୨ଏସ୍୦୦୬୧ ଚିପ୍ ରାଷ୍ଟ୍ର ଉଦ୍ଦେଶ୍ୟରେ ସମର୍ପିତ ହୋଇଥିଲା। ସାରା ବିଶ୍ୱର ଓଡ଼ିଆମାନେ ଗର୍ବିତ ହୋଇଥିବେ ନିଶ୍ଚୟ। ଏହା ତ ଓଡ଼ିଆ ଜାତିର ବୌଦ୍ଧିକ ଶକ୍ତିର ନବ ଜାଗରଣର ପ୍ରମାଣ। ଓଡ଼ିଆ ଜାତିର ଆଗାମୀ ଦଶନ୍ଧିର ବଡ଼ ବିକାଶର କେନ୍ଦ୍ର ଆମ ଶିକ୍ଷାନୁଷ୍ଠାନ ହେବ। ଯଦି ସାଧାରଣ ଓଡ଼ିଆ ଘରର ପିଲାମାନଙ୍କ ମେଧାଶକ୍ତିକୁ ଆମର ଶ୍ରେଣୀଗୃହ ଓ ଶିକ୍ଷକ ସମାଜ ଉତ୍‌ପ୍ରେରକର ଭୂମିକା ନେବ ତାହାହେଲେ ୨୦୩୬ ମସିହାରେ ଆମର ସମୃଦ୍ଧ ଓଡ଼ିଶାର ସ୍ୱପ୍ନ ମହାପ୍ରଭୁ ଶ୍ରୀଜଗନ୍ନାଥଙ୍କ ଆଶୀର୍ବାଦରୁ ନିଶ୍ଚୟ ପୂର୍ଣ୍ଣ ହେବ। ମାନ୍ୟବର ପ୍ରଧାନମନ୍ତ୍ରୀ ଭାରତକୁ ବିଶ୍ୱର ନବସୃଜନର କେନ୍ଦ୍ରରେ ରଖିଛନ୍ତି। ଆମେ ଓଡ଼ିଆମାନେ ଭାରତର ନବସୃଜନର କେନ୍ଦ୍ର ହୋଇପାରିବା। ପାରଳା ମହାରାଜା ଇଞ୍ଜିନିୟରିଂ କଲେଜର ଅତ୍ୟାଧୁନିକ ଚିପ୍‌କୁ ଦେଶର ସ୍ୱୀକୃତି ଏହାର ଅୟମାରମ୍ଭ ମାତ୍ର।

ଅଳ୍ପ କିଛି ଦିନ ତଳେ ପ୍ରାଥମିକ ଶିକ୍ଷା କ୍ଷେତ୍ରରେ ସ୍କିମାଟିକ ପ୍ରାଥମିକ ଶିକ୍ଷକମାନଙ୍କୁ ନିୟମିତ କରିବା ପାଇଁ ମୋ ସରକାର ଦୃଢ଼ ନିଷ୍ପତ୍ତି ନେଇଛନ୍ତି। ନୂତନ ଶିକ୍ଷାନୀତି ୨୦୨୦ ଆଧାରରେ ରାଜ୍ୟର ଶିକ୍ଷାକ୍ଷେତ୍ରରେ

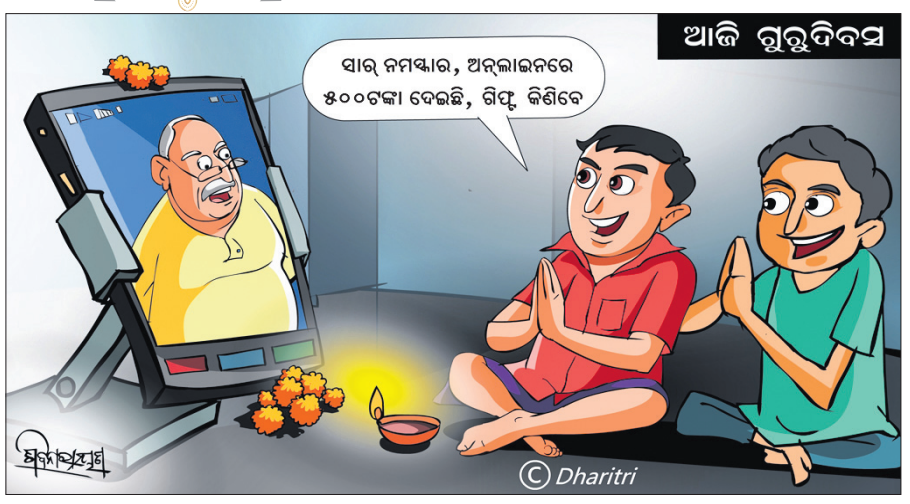

ସାପକାମୁଡ଼ାରେ ପିଉସା, ଝିଆରୀଙ୍କ ମୃତ୍ୟୁ

ଢେଙ୍କିକୋଟ/ଘଟଗାଁ,୪।୯ (ନୀଳମଣି ମଣ୍ଡଳ/ ରାଜେନ୍ଦ୍ର କୁମାର ପଟ୍ଟନାୟକ)

କେନ୍ଦୁଝର ଜିଲା ଘଟଗାଁ ଥାନା ଅନ୍ତର୍ଗତ ବାଲିପୋଖରୀ ପଞ୍ଚାୟତ ଡୁବୁଲାବେଡ଼ା ଗ୍ରାମରେ ସାପ କାମୁଡ଼ାରେ ୨ ଜଣଙ୍କ ମୃତ୍ୟୁ ଘଟିଛି। ମୃତକ ହେଲେ ଅଭୟ କୁମାର ମହାନ୍ତ(୨୯) ଓ ତାଙ୍କ ଶଳାଙ୍କ ଝିଅ ପ୍ରତୀକ୍ଷା ପ୍ରିୟଦର୍ଶନୀ ମହାନ୍ତ(୪)। ବୁଧବାର ରାତିରେ ଶୋଇଥିବାବେଳେ ଉଭୟଙ୍କୁ ସାପ କାମୁଡ଼ି ଥିଲା। ପରିବାର ଲୋକେ ଦୁହିଁଙ୍କୁ ହରିଚନ୍ଦନପୁର ଡାକ୍ତରଖାନାରେ ଭର୍ତ୍ତି କରିଥିବାବେଳେ ପ୍ରତୀକ୍ଷାଙ୍କୁ ଡାକ୍ତର ମୃତ ଘୋଷଣା କରିଥିଲେ। ଅଭୟଙ୍କୁ ଜିଲା ମୁଖ୍ୟ ଚିକିତ୍ସାଳୟକୁ ସ୍ଥାନାନ୍ତର କରିଥିଲେ। ସେଠାରେ ଚିକିତ୍ସିତ ଅବସ୍ଥାରେ ଗୁରୁବାର ତାଙ୍କର ମୃତ୍ୟୁ ଘଟିଛି।

କୋମାରେ ଅଭିଜିତ୍ ମଜୁମ୍‌ଦାର

ଭୁବନେଶ୍ୱର, ୪।୯ (ବନ୍ଦନା ସେଠୀ)

ଲୋକପ୍ରିୟ ଗୀତିକାର ତଥା କଣ୍ଠଶିଳ୍ପୀ ଅଭିଜିତ୍ ମଜୁମ୍‌ଦାର ଏବେ କୋମାରେ। ଭୁବନେଶ୍ୱର ଏମ୍ସରେ ସେ ଚିକିତ୍ସିତ ହେଉଥିବାବେଳେ ତାଙ୍କ ସ୍ୱାସ୍ଥ୍ୟବସ୍ଥା ଗୁରୁତର ରହି ଛି। ଗୁରୁବାର ସକାଳେ ତାଙ୍କୁ ଭେଣ୍ଟିଲେଟର ସପୋର୍ଟରେ କଟକର ଏକ ଘରୋଇ ହସ୍ପିଟାଲରୁ ଭୁବନେଶ୍ୱର ଏମ୍ସକୁ ସ୍ଥାନାନ୍ତର କରାଯାଇଛି। ଅଭିଜିତ୍ ଅନେକ ଦିନରୁ ଲିଭର୍‌ଜନିତ ରୋଗରେ ପୀଡ଼ିତ ହୋଇ ଚିକିତ୍ସିତ ହେଉଥିଲେ। ତେବେ ଗତ ୨୭ ତାରିଖରେ ତାଙ୍କ ସ୍ୱାସ୍ଥ୍ୟାବସ୍ଥା ଅଧିକ ବିଗିଡ଼ିଯାଇଥିଲା। ବ୍ରେନ୍‌ରେ ସୋଡିୟମ ମାତ୍ରା କମିଯିବାରୁ ସେ ଗୁରୁତର ହୋଇପଡ଼ିଥିଲେ। ତାଙ୍କୁ ପ୍ରଥମେ କଟକର ଏକ ଘରୋଇ ଡାକ୍ତରଖାନାରେ ଭର୍ତ୍ତି କରାଯାଇଥିଲା। ସେଠାରେ ୪ଦିନ ଚିକିତ୍ସିତ ହେବା ପରେ ମଧ୍ୟ ତାଙ୍କ ସ୍ୱାସ୍ଥ୍ୟାବସ୍ଥାରେ କୌଣସି ଉନ୍ନତି ଆସି ନ ଥିଲା। ଫଳରେ ୩୧ ତାରିଖରେ ତାଙ୍କୁ ସିଡିଏସ୍ଥିତ ଏକ ଘରୋଇ ହସ୍ପିଟାଲକୁ ସ୍ଥାନାନ୍ତର କରାଯାଇଥିଲା। ସେଠାରେ ସେ ଆଇସିୟୁରେ ଭର୍ତ୍ତି ହୋଇଥିଲେ। ମାତ୍ର ସ୍ୱାସ୍ଥ୍ୟରେ କୌଣସି ଉନ୍ନତି ନ ଆସିବାରୁ ଗୁରୁବାର ତାଙ୍କୁ ଭୁବନେଶ୍ୱର ଏମ୍ସକୁ ସ୍ଥାନାନ୍ତର କରାଯାଇଛି। ତେବେ ଏମ୍ସକୁ ଆସିବା ସମୟରେ ଅଭିଜିତ୍ ଏକାଧିକ ରୋଗ ସହିତ ଉଚ୍ଚ ରକ୍ତଚାପ, ହାଇପୋଥାଇରଏଡିଜମ୍, କ୍ରନିକ ଲିଭର ଡିଜିଜ୍ ଆଦିରେ ପୀଡ଼ିତ ଥିଲେ। ପ୍ରଥମେ ତାଙ୍କୁ ଏମ୍ସର ଜରୁରିକାଳୀନ ପରିସ୍ଥିତିରେ କୋମାଟୋଜ୍ ଅବସ୍ଥାରେ ଭେଣ୍ଟିଲେଟର ସପୋର୍ଟରେ ଭର୍ତ୍ତି କରାଯାଇଥିଲା। ସେଠାରୁ ମଧ୍ୟାହ୍ନ ୧୨ଟାରେ ତାଙ୍କୁ ଆଇସିୟୁକୁ ସ୍ଥାନାନ୍ତର କରାଯାଇଛି।

ନାମଲେଖା ପାଇଁ ୩୯,୨୭୮ ଜଣ ଚୟନ

ଯୁକ୍ତ ୨ ଦ୍ୱିତୀୟ ପର୍ଯ୍ୟାୟର ପ୍ରଥମ ଚୟନ ତାଲିକା ପ୍ରକାଶିତ

ଭୁବନେଶ୍ୱର,୪।୯ (ସୁଚିସ୍ମିତା ସାହୁ)

ଯୁକ୍ତ୨ରେ ନାମଲେଖା ପାଇଁ ଦ୍ୱିତୀୟ ପର୍ଯ୍ୟାୟର ପ୍ରଥମ ଚୟନ ମେଧା ତାଲିକା ଗୁରୁବାର ଗଣଶିକ୍ଷା ବିଭାଗ ପକ୍ଷରୁ ପ୍ରକାଶ ପାଇଛି। ଦ୍ୱିତୀୟ ପର୍ଯ୍ୟାୟ ପ୍ରଥମ ଚୟନ ପାଇଁ ୪୪ ହଜାର ୯୬୬ ଜଣ ଛାତ୍ରୀଛାତ୍ର ଆବେଦନ କରିଥିଲେ। ସେମାନଙ୍କ ମଧ୍ୟରୁ ୩୯,୨୭୮ ଜଣଙ୍କୁ ନାମଲେଖା ପାଇଁ ଚୟନ କରାଯାଇଛି। ସେମାନଙ୍କ ମଧ୍ୟରେ କଳାରେ ୨୨,୩୩୭, ସଂସ୍କୃତରେ ୨,୭୭୦, ବିଜ୍ଞାନରେ ୧୦,୨୯୪ ଏବଂ ବାଣିଜ୍ୟରେ ୨,୭୮୯ ଜଣ ଛାତ୍ରୀଛାତ୍ର ଅଛନ୍ତି।

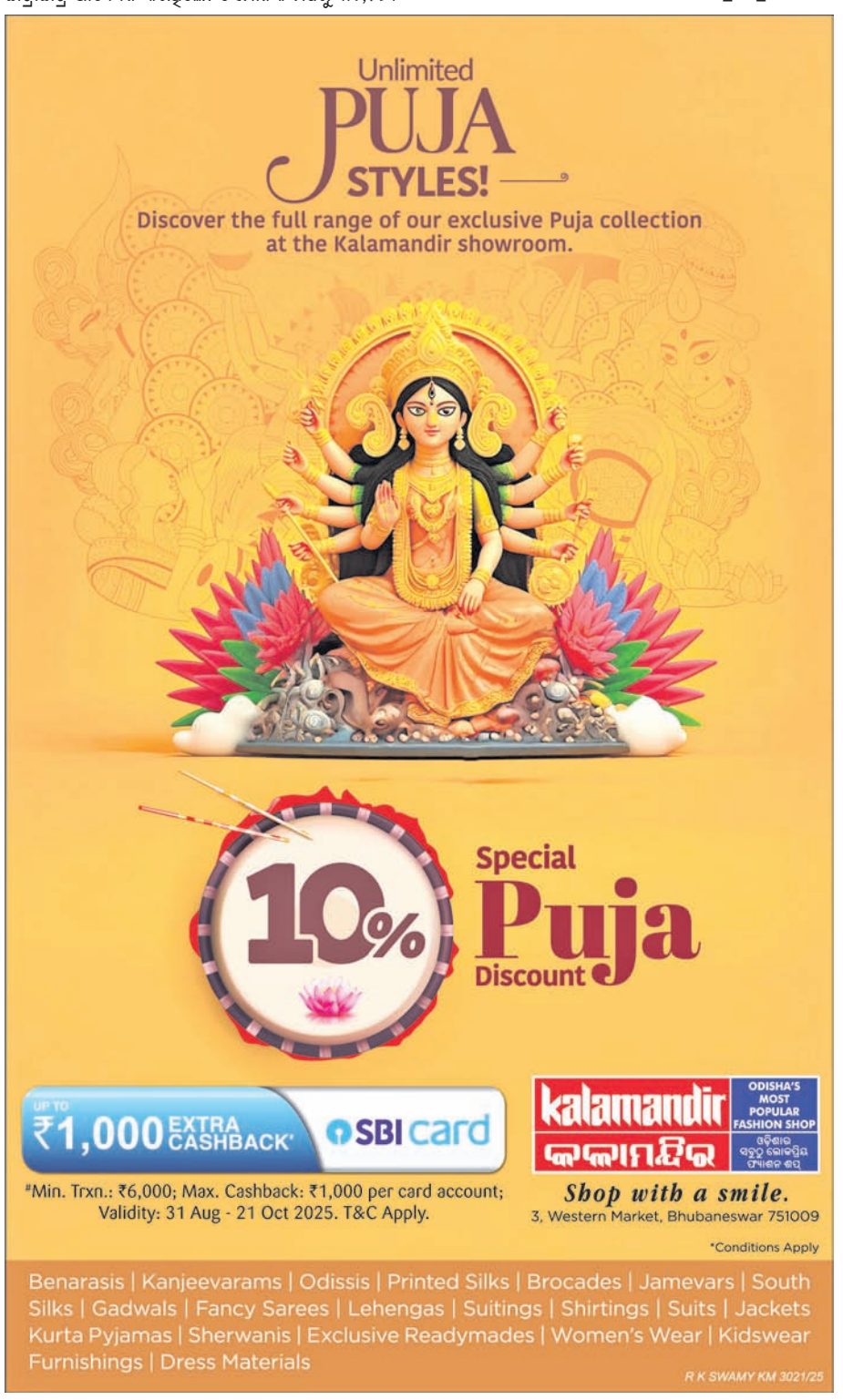

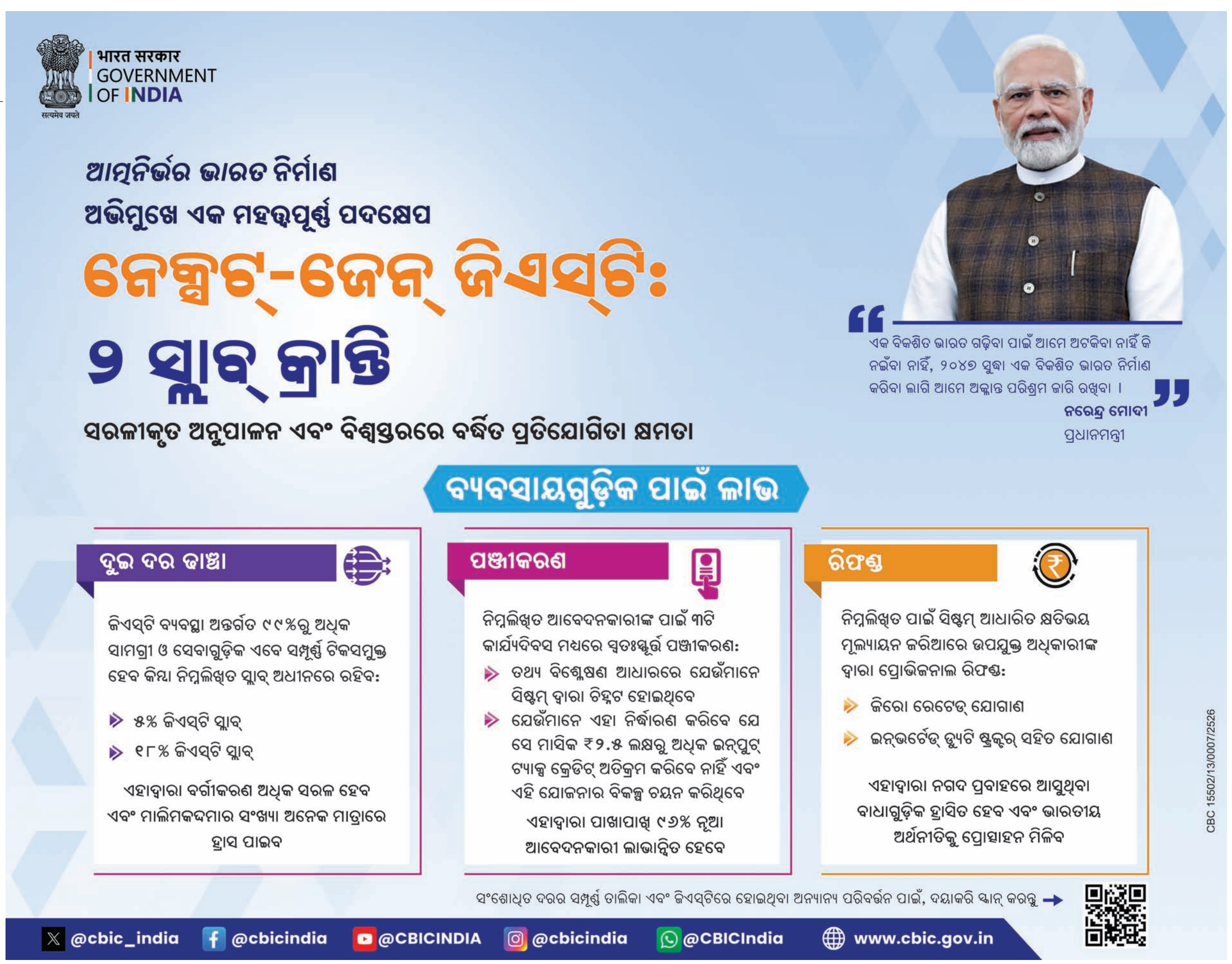

ସ୍କୁଲ ଆମେନିଟି କ୍ରୟ ପାଇଁ ଜିଲାପାଳଙ୍କ ଦ୍ୱାରା କମିଟି ଗଠିତ

■ ପ୍ରଥମ ପର୍ଯ୍ୟାୟରେ ନୂତନ ୧୬ ହଷ୍ଟେଲ ପାଇଁ ସାମଗ୍ରୀ କ୍ରୟ ଚୂଡ଼ାନ୍ତ

■ ଟେଣ୍ଡର ଆହ୍ୱାନ କରାଯିବାକୁ ନିଷ୍ପତ୍ତି

ରାୟଗଡ଼ା,୪।୯(ଆଶିଷ ରଞ୍ଜନ ପଣ୍ଡା)

ରାୟଗଡ଼ା ଜିଲାରେ ଅନୁସୂଚିତ ଜନଜାତି ଓ ଅନୁସୂଚିତ ଜାତି ବର୍ଗର ପିଲାଙ୍କୁ ଉନ୍ନତମାନର ଶିକ୍ଷା ପ୍ରଦାନ ନିମନ୍ତେ ଜିଲା ମଙ୍ଗଳ ବିଭାଗ ଅଧୀନରେ ରହିଥିବା ୧୪୯ଟି ବିଦ୍ୟାଳୟରେ ଗତ ୨ଆର୍ଥିକ ବର୍ଷରେ ଆମେନିଟି ଯୋଗାଣ ବନ୍ଦ ରହିଥିଲା । ଏ ନେଇ ଅଗଷ୍ଟ ୨୨ରେ ଗଣମାଧ୍ୟମରେ ଖବର ପ୍ରକାଶ ପାଇବା ପରେ ଏହାକୁ ଗୁରୁତ୍ୱ ଦେଇ ଜିଲାପାଳ ଆଶୁତୋଷ କୁଲକର୍ଣ୍ଣିଙ୍କ ଅଧ୍ୟକ୍ଷତାରେ ଗୁରୁବାର ଏକ ବୈଠକ ଅନୁଷ୍ଠିତ ହୋଇଛି। ବୈଠକରେ ସାମଗ୍ରୀ କ୍ରୟ ପାଇଁ ଏକ କମିଟି ଗଠନ କରାଯାଇଛି। ଉକ୍ତ କମିଟିରେ ଜିଲାପାଳ କୁଲକର୍ଣ୍ଣି ଅଧ୍ୟକ୍ଷ ରହିଥିବାବେଳେ ଅନ୍ୟ ୬ଜଣ ବରିଷ୍ଠ ଅଧିକାରୀ ସଦସ୍ୟ ରହିଛନ୍ତି । ସେମାନେ ହେଲେ ଜିଲା ମୁଖ୍ୟ ଉନ୍ନୟନ ଅଧିକାରୀ ଅକ୍ଷୟ କୁମାର ଖେମୁଣ୍ଡୁ, ଜିଲା ମଙ୍ଗଳ ଅଧିକାରୀ ଅସୀମା ରାଓ, ଜିଲା ଶିକ୍ଷାଧିକାରୀ ରାମଚନ୍ଦ୍ର ନାହାକ, ଗୁଣପୁର ଆଇଟିଡିଏ ପ୍ରକଳ୍ପ ପ୍ରଶାସକ, ଜିଲା ଶିଳ୍ପ କେନ୍ଦ୍ର ଜେନେରାଲ ମ୍ୟାନେଜର, ସିଆଇ ଅଫ୍ ସ୍କୁଲ ପ୍ରମୁଖ ରହିଛନ୍ତି । ଜିଲାରେ ନିର୍ମାଣ ସରିଥିବା ୨୦ଟି ନୂଆ ହଷ୍ଟେଲ ମଧ୍ୟରୁ ଜିଲା ମଙ୍ଗଳ ବିଭାଗକୁ ହସ୍ତାନ୍ତର ହୋଇଥିବା ୧୬ଟି ହଷ୍ଟେଲର ସମସ୍ତ ଆନୁଷଙ୍ଗିକ ଓ ଆବଶ୍ୟକ ସାମଗ୍ରୀ ପ୍ରଥମ ପର୍ଯ୍ୟାୟରେ କିଣିବା ପାଇଁ ନିଷ୍ପତ୍ତି ହୋଇଛି । ଏ ନେଇ ଟେଣ୍ଡର ଆହ୍ୱାନ କରାଯିବା ନେଇ କମିଟିରେ ନିଷ୍ପତ୍ତି ହୋଇଛି। ତେବେ ଉକ୍ତ କମିଟିରେ ରାୟଗଡ଼ା ଆଇଟିଡିଏ ପ୍ରକଳ୍ପ ପ୍ରଶାସକଙ୍କୁ କାହିଁକି ରଖାଯାଇନାହିଁ ସେ ନେଇ ବର୍ତ୍ତମାନ ପ୍ରଶ୍ନ ଉଠିଛି।

ପ୍ରକାଶ ଥାଉକି, ରାୟଗଡ଼ା ଜିଲାରେ ମଙ୍ଗଳ ବିଭାଗ ଅଧୀନରେ ରହିଥିବା ୧୪୯ଟି ବିଦ୍ୟାଳୟରେ ଅଧ୍ୟୟନରତ ଛାତ୍ରୀଛାତ୍ରଙ୍କ ସୁବିଧା ପାଇଁ ବିଭିନ୍ନ ପ୍ରକାର ସାମଗ୍ରୀ ସହିତ ଖାତା, ପେନ୍ ମଧ୍ୟ ମାଗଣା ପ୍ରଦାନ ବ୍ୟବସ୍ଥା ରହିଛି। ହେଲେ ବିଭାଗୀୟ ଅଧିକାରୀଙ୍କ ଅବହେଳା କାରଣରୁ ଗତ ୨ବର୍ଷ ହେବ ଆମେନିଟି ଯୋଗାଣ ପାଇଁ ୮କୋଟିରୁ ଊର୍ଦ୍ଧ୍ୱ ଟଙ୍କା ଅନୁଦାନ ଆସିଥିଲେ ମଧ୍ୟ ସେଗୁଡ଼ିକ ଖର୍ଚ୍ଚ ନ ହୋଇ ପଡ଼ିରହିଛି । ଏଭଳିକି ଜିଲାର ୩ ବିଧାୟକ ବିଭିନ୍ନ ସମୟରେ ସ୍କୁଲ ପରିଦର୍ଶନରେ ଯାଇ ଅଞ୍ଚଳର ସ୍କୁଲଗୁଡ଼ିକରେ ରହିଥିବା ଅବ୍ୟବସ୍ଥା ଉପରେ ବାରମ୍ବାର ଉଦ୍‌ବେଗ ପ୍ରକାଶ କରିଥିଲେ ହେଁ କୌଣସି ପରିବର୍ତ୍ତନ ଘଟୁନାହିଁ। ପିଲାଙ୍କ ପାଠପଢ଼ା, ହଷ୍ଟେଲରେ ରହିବା ଓ ଖାଇବା ଆଦି ସୁବିଧା ପାଇଁ ବିଭିନ୍ନ ସାମଗ୍ରୀ କ୍ରୟ କରିବା ନେଇ ରାଜ୍ୟ ଅନୁସୂଚିତ ଜନଜାତି ଓ ଅନୁସୂଚିତ ଜାତି ବିଭାଗ ତରଫରୁ ୨୦୨୩-୨୪ ଆର୍ଥିକ ବର୍ଷରେ ୩ କୋଟି ୫୦ ଲକ୍ଷ ଟଙ୍କା ପ୍ରଦାନ ହୋଇଛି। ସେହିଭଳି ୨୦୨୪-୨୫ ଆର୍ଥିକ ବର୍ଷରେ ୫ କୋଟି ୪୫ ଲକ୍ଷ ୪୬ ହଜାର ୩୦୦ ଟଙ୍କା ପ୍ରଦାନ ହୋଇଛି। ତେବେ ଏହି ଅନୁଦାନରୁ ଅନ୍ତେବାସୀଙ୍କ ପାଇଁ ଆବଶ୍ୟକ ସାମଗ୍ରୀ ନ କିଣି ଜିଲା ମଙ୍ଗଳ ବିଭାଗ ଚୁପ୍ ବସିଥିବା ନେଇ ଗଣମାଧ୍ୟମରେ ଖବର ପ୍ରକାଶ ପାଇବା ପରେ ପ୍ରଶାସନ ପକ୍ଷରୁ ପଦକ୍ଷେପ ଗ୍ରହଣ କରାଯାଇଛି । ଏହି ୮ କୋଟି ୯୫ ଲକ୍ଷ ୪୬ ହଜାର ୩୦୦ ଟଙ୍କା ଅନୁଦାନରେ ଖଟ, ବେଡ୍‌ସିଟ୍, ଖାତା, ପେନ୍, ପେନ୍‌ସିଲ୍, ଇରେଜର, କମ୍ପାସ, ମଶାମରା ମେଶିନ, ଘାସକଟା ମେଶିନ, ଇନ୍‌ଭର୍ଟର, ଥାଳି, ଗ୍ଲାସ୍ ଭଳି ସାମଗ୍ରୀ କିଣାଯିବାର ନିୟମ ରହିଛି। ଅନ୍ୟ ବିଦ୍ୟାଳୟଗୁଡ଼ିକରେ କେବେ ସମସ୍ତ ଆମେନିଟି ବ୍ୟବସ୍ଥା କରାଯାଉଛି ତାହା ଦେଖିବାକୁ ବାକି ରହିଲା।

ଜଗନ୍ନାଥ ସାରକା ରାୟଗଡ଼ା ଜିଲା ବିଜେଡି ସଭାପତି

ରାୟଗଡ଼ା, ୪।୯
(ଆଶିଷ ରଞ୍ଜନ ପଣ୍ଡା)

ଜଗନ୍ନାଥ ସାରକା

ରାୟଗଡ଼ା ଜିଲା ବିଜେଡି ସଭାପତି ଭାବେ ପୂର୍ବତନ ମନ୍ତ୍ରୀ ଜଗନ୍ନାଥ ସାରକାଙ୍କୁ ଦାୟିତ୍ୱ ଦିଆଯାଇଛି। ଏ ନେଇ ଗୁରୁବାର ବିଜେଡି ରାଜ୍ୟ ସଭାପତି ନବୀନ ପଟ୍ଟନାୟକ ବିଧିବଦ୍ଧ ଘୋଷଣା କରିଛନ୍ତି। ତେବେ ଜିଲାରେ ଦଳୀୟ କାର୍ଯ୍ୟକୁ ସୁରୁଖୁରୁରେ ପରିଚାଳନା କରିବା ପାଇଁ ୨ ଜଣ କାର୍ଯ୍ୟକାରୀ ସଭାପତିଙ୍କ ନାମ ମଧ୍ୟ ଘୋଷଣା କରିଛନ୍ତି। ରାୟଗଡ଼ାରୁ ଗଙ୍ଗାଧର ପୁଆଲା ଓ ଗୁଣପୁରରୁ ରଞ୍ଜିତ କୁମାର ପାଣିଗ୍ରାହୀଙ୍କ ନାମ ରହିଛି। ଗଙ୍ଗାଧର ରାୟଗଡ଼ା ଜିଲା ପରିଷଦ ପୂର୍ବତନ ଅଧ୍ୟକ୍ଷ ଥିଲେ। ସେହିପରି ବିଜେଡିର ପୁରୁଖା ନେତା ଭାବେ ରଞ୍ଜିତ ପାଣିଗ୍ରାହୀ ଗୁଣପୁର ଅଞ୍ଚଳରେ ପରିଚିତ।

୮ ଅଭିଯୁକ୍ତଙ୍କୁ ହାଇକୋର୍ଟରୁ ମିଳିଲା ଜାମିନ

ଗୁଣପୁର,୪।୯(ପ୍ରଦୀପ କୁମାର ପାଢ଼ୀ)

ଗୁଣିଗାରେଡ଼ି ସନ୍ଦେହରେ ହତ୍ୟା ମାମଲା

ରାୟଗଡ଼ା ଜିଲା ପଦ୍ମପୁର ଥାନା ଅଞ୍ଚଳରେ ଗୁଣି ଗାରେଡ଼ି ସନ୍ଦେହରେ ଭୌର ସାହୁଙ୍କୁ ହତ୍ୟା ମାମଲାରେ ହାଇକୋର୍ଟ ୮ ଅଭିଯୁକ୍ତଙ୍କୁ ସର୍ତ୍ତମୂଳକ ଜାମିନ ପ୍ରଦାନ କରିଛନ୍ତି ସେମାନଙ୍କୁ ଜାମିନ ମିଳିବା ପରେ ଅଭିଯୁକ୍ତମାନେ ନିଜ ଓକିଲଙ୍କ ଜରିଆରେ ଆଦେଶର କପିକୁ ଗୁଣପୁର ଏଡିଜେ କୋର୍ଟରେ ଦାଖଲ କରିଥିଲେ। ଏଡିଜେ ଦେବଦତ୍ତ ପଟ୍ଟନାୟକ ସେମାନଙ୍କୁ ଜାମିନର ସର୍ତ୍ତାବଳୀ ପୂରଣ କରିବା ପରେ ଖଲାସ କରିଥିଲେ।

ସୂଚନାଯୋଗ୍ୟ, ୨୦୨୪ ଏପ୍ରିଲ ୨୧ ରାତିରେ ପଦ୍ମପୁର ଥାନା ଜୁମୁରୁଗୁଡା ତେଲି ସାହିରେ ଗୁଣିଗାରେଡ଼ି ସନ୍ଦେହରେ ସଂଘବଦ୍ଧ ଆକ୍ରମଣରେ ଭୌର ସାହୁଙ୍କ ମୃତ୍ୟୁ ହୋଇଥିଲା। ଏହି ଘଟଣାରେ ପୋଲିସ ୨୭ ଜଣଙ୍କୁ ଗିରଫକରି କୋର୍ଟ ଚାଲାଣ କରିଥିଲା। ତେବେ ଘଟଣା ସମ୍ପୃକ୍ତ ୭ ନାବାଳିକଙ୍କୁ ପୋଲିସ ବାଳସୁଧାର ଗୃହକୁ ପଠାଇଥିଲା। ନାବାଳକଙ୍କୁ ଛାଡ଼ି ଗିରଫ ୨୭ ଜଣଙ୍କ ମଧ୍ୟରୁ ଓଡ଼ିଶା ହାଇକୋର୍ଟ ୮ ଜଣଙ୍କୁ ସର୍ତ୍ତମୂଳକ ଜାମିନ ପ୍ରଦାନ କରିଥିଲେ। ଆଦିତ୍ୟ ସାହୁ, ରଞ୍ଜନ ସାହୁ, ସଞ୍ଜୁ ସାହୁ, କାହ୍ନୁ ସାହୁ, ବଂଶୀସାହୁ, ତମ୍ବ ସାହୁ, ଦୀପୁ ସାହୁ, ଗଦାଧର ସାହୁ ଗୁଣପୁର ଏଡିଜେ କୋର୍ଟରୁ ଜାମିନରେ ଖଲାସ ହୋଇଥିବା ତାଙ୍କ ଓକିଲ ପ୍ରଦୀପ ଦାସ ଓ ଗୌରୀ ଶଙ୍କର ଦାସ ସୂଚନା ଦେଇଛନ୍ତି। ନାବାଳକ ମାନେ ଭବାନୀପାଟଣା ବାଳ ସୁଧାର ଗୃହରେ ରହି ଆସୁଛନ୍ତି ।

ଅଟୋ ଦୁର୍ଘଟଣାରେ ୬ କେନ୍ଦ୍ରୀୟ ବିଦ୍ୟାଳୟ ଛାତ୍ର ଆହତ

ଦୁର୍ଘଟଣାରେ ଆହତ ହୋଇଥିବା ଛାତ୍ର।

ଗୁଣପୁର,୪।୯(ପ୍ରଦୀପ କୁମାର ପାଢ଼ୀ)

ରାୟଗଡ଼ା ଜିଲା ଗୁଣପୁରସ୍ଥିତ ବିକ୍ରମପୁର ଛକରେ ଗୁରୁବାର ଅପରାହ୍ନରେ ଏକ ଅଟୋ ଦୁର୍ଘଟଣାଗ୍ରସ୍ତ ହେବାରୁ ସେଥିରେ ବସିଥିବା ସ୍ଥାନୀୟ କେନ୍ଦ୍ରୀୟ ବିଦ୍ୟାଳୟର ୬ ଛାତ୍ର ଆହତ ହୋଇଛନ୍ତି। ସ୍କୁଲ ସରିବା ପରେ ସବୁଦିନ ଭଳି ୬ ଜଣ ପିଲାଙ୍କୁ ନେଇ କୁଜେନ୍ଦ୍ରୀ ପଟକୁ ଯାଉଥିବାବେଳେ ବିକ୍ରମପୁର ଛକରେ ଅଟୋ ଭାରସାମ୍ୟ ହରାଇ ଓଲଟି ପଡ଼ିଥିଲା। ଦୁର୍ଘଟଣାରେ ଜଣେ ୫ମ ଶ୍ରେଣୀର ଛାତ୍ର ପି. ସିଦ୍ଧାର୍ଥଙ୍କ ମୁଣ୍ଡରେ ଗୁରୁତର ଆଘାତ ଲାଗିଥିବାରୁ ପରିବାର ଲୋକେ ତାଙ୍କୁ ଶ୍ରୀକାକୁଲମ ଡାକ୍ତରଖାନାକୁ ସ୍ଥାନାନ୍ତର କରିଛନ୍ତି। ସେହିପରି ଅନ୍ୟ ଜଣେ ଛାତ୍ର ସିଦ୍ଧାର୍ଥ ସାହୁଙ୍କ ହାତ ଭାଙ୍ଗିଯାଇଥିବାରୁ ତାଙ୍କୁ ପାରଳାଖେମୁଣ୍ଡିରେ ଚିକିତ୍ସା କରାଉଥିବା ଜଣାପଡ଼ିଛି। ଅନ୍ୟ ୪ ଜଣଙ୍କୁ ଗୁଣପୁର ଡାକ୍ତରଖାନାରେ ପ୍ରାଥମିକ ଚିକିତ୍ସା କରାଯାଇଛି ଓ ସମସ୍ତେ ସୁସ୍ଥ ଥିବା ଡା. ନିଶିକାନ୍ତ ସାହୁ କହିଛନ୍ତି । ଦୁର୍ଘଟଣାରେ ଆହତ ଛାତ୍ରୀଛାତ୍ର ହେଲେ କୁଜେନ୍ଦ୍ରୀ ଗ୍ରାମର ଚତୁର୍ଥ ଶ୍ରେଣୀରେ ପଢୁଥିବା କେ.ଚେତନା, ସପ୍ତମ ଶ୍ରେଣୀର କେ. ବାଲଦିତ୍ୟା ଓ ସିଏଚ୍ ସ୍ୱତିକ ଓ ୫ମ ଶ୍ରେଣୀର ପି. ସିଦ୍ଧାର୍ଥ ଓ ସିଦ୍ଧାର୍ଥ ସାହୁ ବୋଲି ଜଣାପଡ଼ିଛି । ଅଟୋ ଚାଳକ ଫେରାର ଥିବା ଜଣାପଡ଼ିଛି ।

ଭଲ ମଣିଷ, ଦାୟିତ୍ୱବାନ୍ ନାଗରିକ ହେବାକୁ ପରାମର୍ଶ

କଲେଜରେ ଦିଗ୍‌ଦର୍ଶନ କାର୍ଯ୍ୟକ୍ରମ

ରାୟଗଡ଼ା,୪।୯(ଆଶିଷ ରଞ୍ଜନ ପଣ୍ଡା)

କାର୍ଯ୍ୟକ୍ରମରେ ଅତିଥି ଉଦ୍‌ବୋଧନ ଦେଉଛନ୍ତି।

ରାୟଗଡ଼ା ସ୍ୱୟଂଶାସିତ ମହାବିଦ୍ୟାଳୟରେ ୨୦୨୫ ଶିକ୍ଷାବର୍ଷ ଯୁକ୍ତ ୩ କଳା, ବିଜ୍ଞାନ, ବାଣିଜ୍ୟ ବିଭାଗର ପ୍ରଥମ ବର୍ଷ ନୂତନ ଛାତ୍ରୀଛାତ୍ରଙ୍କ ପାଇଁ ଦିଗ୍‌ଦର୍ଶନ ତଥା ସ୍ୱାଗତ ସମାରୋହ କାର୍ଯ୍ୟକ୍ରମ ଗୁରୁବାର ଆୟୋଜିତ ହୋଇଯାଇଛି। କଲେଜ ଅଧ୍ୟକ୍ଷା ଡ. ସରସ୍ୱତୀ ରାୟ ନବାଗତଙ୍କୁ ଅଭିନନ୍ଦନ ଜଣାଇ ସ୍ୱାଗତ କରିଥିଲେ। ସେ ତାଙ୍କ ବକ୍ତବ୍ୟରେ ଶିକ୍ଷା ସହ କୌଶଳଭିତ୍ତିକ ପ୍ରଶିକ୍ଷଣ କାର୍ଯ୍ୟକଳାପରେ ଅଂଶଗ୍ରହଣ କରିବାକୁ ଛାତ୍ରୀଛାତ୍ରଙ୍କୁ ପରାମର୍ଶ ଦେଇଥିଲେ। କେବଳ ଭଲ ଛାତ୍ର ନୁହେଁ ବରଂ ଭଲ ମଣିଷ, ଦାୟିତ୍ୱବାନ୍ ନାଗରିକ ଓ ଆଦର୍ଶ ସାମାଜିକ କର୍ମୀ ହେବାକୁ ଚେଷ୍ଟା କରିବା ଉଚିତ ବୋଲି କହିଥିଲେ । ସ୍ନାତକୋତ୍ତର ପରିଷଦ ଅଧ୍ୟକ୍ଷ ପି. ଅରୁଣ କୁମାର, ପରୀକ୍ଷା ନିୟନ୍ତ୍ରକ ୱାଇ. ଭି. ସାଇ ମାଧବ, ପ୍ରଶାସନିକ ଅଧ୍ୟକ୍ଷ ଟି. ଜ୍ୟୋତି, ଲ୍ୟୁଟ୍‌ନାଣ୍ଟ ଉଦୟ ନାଏକ, ଏକାଡେମିକ ଅଧୀକ୍ଷକ ଡ. ଅଜୟ ରଇତ, ରମେଶ ହୁଇକା, କୋଷାଧକ୍ଷ ସୁବ୍ରତ କୁମାର ପ୍ରଧାନ, ଭାବେଶ ମହାନ୍ତି, ଛାତ୍ରବୃତ୍ତି ଅଧିକାରୀ ଦୁବଲ ବେନିଆଙ୍କ ସହ ସମସ୍ତ ବିଭାଗର ବିଭାଗୀୟ ମୁଖ୍ୟ, ଅଧ୍ୟାପକମାନେ ଯୋଗଦେଇଥିଲେ। ଛାତ୍ରୀଛାତ୍ର ସମସ୍ତେ ପାଠାଗାର, ସେମିନାର, କର୍ମଶାଳା ଓ ପ୍ରକଳ୍ପ କାର୍ଯ୍ୟରେ ସକ୍ରିୟ ଭାବେ ଅଂଶଗ୍ରହଣ କରନ୍ତୁ ବୋଲି ଉପସ୍ଥିତ ଅତିଥିମାନେ ମତବ୍ୟକ୍ତ କରିଥିଲେ। ଅନ୍ୟାନ୍ୟ ଅଧ୍ୟାପକ ଅଧ୍ୟାପିକାମାନେ ମଧ୍ୟ ନୂତନ ଛାତ୍ରୀଛାତ୍ରଙ୍କୁ ଏନ୍‌ଏସ୍‌ଏସ୍, ଏନ୍‌ସିସି, ଯୁବ ରେଡ୍‌କ୍ରସ୍, କ୍ରୀଡ଼ା, ସାହିତ୍ୟ ଓ ସାଂସ୍କୃତିକ ଭଳି ବିଷୟରେ ମଧ୍ୟ ନିଜ ପ୍ରତିଭାକୁ ପ୍ରଦର୍ଶନ କରିବା ପାଇଁ ଆହ୍ୱାନ ଜଣାଇଥିଲେ । ଶେଷରେ ପଦାର୍ଥ ବିଜ୍ଞାନ ବିଭାଗର ମୁଖ୍ୟ ରମେଶ ହୁଇକା ଧନ୍ୟବାଦ ପ୍ରଦାନ କରିଥିଲେ।

ଗୁଡାରିର ୩ ଶିକ୍ଷକ ମୁଖ୍ୟମନ୍ତ୍ରୀ ଶିକ୍ଷା ପୁରସ୍କାର ପାଇଁ ମନୋନୀତ

ଗୁଡାରି,୪।୯
(ପ୍ରମୋଦ କୁମାର ପତି)

ଶିକ୍ଷକ କିରଣୋଦୟ ଓ ରାଧାକାନ୍ତ ଗୁରୁ ।

ରାୟଗଡା ଜିଲା ଗୁଡାରି ବ୍ଲକ୍ ୩ ଶିକ୍ଷକ ଜିଲାସ୍ତରୀୟ ମୁଖ୍ୟମନ୍ତ୍ରୀ ଶିକ୍ଷା ପୁରସ୍କାର ପାଇଁ ମନୋନୀତ ହୋଇଛନ୍ତି। ସେମାନେ ହେଲେ ଗୁଡାରି ସରକାରୀ ନୋଡାଲ ହାଇସ୍କୁଲର ସହକାରୀ ଶିକ୍ଷକ କିରଣୋଦୟ ନନ୍ଦ ଓ ରାଧାକାନ୍ତ ଗୁରୁ ଏବଂ ସାନହୁମା ଉଚ୍ଚ ପ୍ରାଥମିକ ବିଦ୍ୟାଳୟର ଶିକ୍ଷକ ରାମ ପ୍ରସାଦ ପଟ୍ଟନାୟକ । ଗୁରୁ ଦିବସ ଅବସରରେ ରାୟଗଡ଼ା ବାଳିକା ଉଚ୍ଚ ବିଦ୍ୟାଳୟଠାରେ ଆୟୋଜନ ହେଉଥିବା ଜିଲାସ୍ତରୀୟ ପୁରସ୍କାର ବିତରଣ ଉତ୍ସବରେ ସେମାନେ ଜିଲା ଶିକ୍ଷାଧିକାରୀଙ୍କଠାରୁ ପୁରସ୍କୃତ ହେବେ।

ସୂଚନା ଥାଉକି ଶିକ୍ଷକ, କିରଣୋଦୟ ନନ୍ଦ ଆକାଂକ୍ଷା ପାଠ୍ୟକ୍ରମ 'ସାହିତ୍ୟ ସୃଜନୀ'ର ବ୍ଲକ ମାଷ୍ଟର ଟ୍ରେନର ଥିବାବେଳେ ନୋଡାଲ କ୍ରୀଡା ଶିକ୍ଷକ ରାଧାକାନ୍ତ ଗୁରୁ ବ୍ଲକ୍‌ର ନୋଡାଲ କ୍ରୀଡା ଶିକ୍ଷକ ଭାବେ ଦୀର୍ଘ ବର୍ଷ ହେଲା କାର୍ଯ୍ୟ କରିଆସୁଛନ୍ତି। ବିଦ୍ୟାଳୟର ୨ଜଣ ଶିକ୍ଷକ ଜିଲାସ୍ତରୀୟ ଶିକ୍ଷା ପୁରସ୍କାର ନିମନ୍ତେ ମନୋନୀତ ହୋଇଥିବାରୁ ବିଦ୍ୟାଳୟରେ ଖୁସିର ଲହରୀ ଖେଳିଯାଇଛି। ବିଦ୍ୟାଳୟର ଭାରପ୍ରାପ୍ତ ପ୍ରଧାନ ଶିକ୍ଷୟିତ୍ରୀ ଶ୍ରୀମତି ନିରୁପମା ଶବର ଓ ଅନ୍ୟ ଶିକ୍ଷୟିତ୍ରୀ ଶିକ୍ଷକମାନେ ଉଭୟଙ୍କୁ ଶୁଭେଚ୍ଛା ଜଣାଇଥିଲେ । ସେହିପରି ସାନହୁମା ଉଚ୍ଚ ପ୍ରାଥମିକ ବିଦ୍ୟାଳୟର ଶିକ୍ଷକ ରାମ ପ୍ରସାଦ ପଟ୍ଟନାୟକ ମଧ୍ୟ ଏହି ପୁରସ୍କାର ପାଇବା ନିମନ୍ତେ ଯୋଗ୍ୟ ବିବେଚିତ ହୋଇଛନ୍ତି।

ନୂତନ ପଟ୍ଟା ବାଣ୍ଟିଲେ ତହସିଲଦାର

ଗୁଡାରି,୪।୯(ପ୍ରମୋଦ କୁମାର ପତି)

ଗୁଡ଼ାରି ତହସିଲଦାର ଏ. ସ୍ନେହଲତା ଏମ୍‌କେରାଇ ରାଜସ୍ୱ ନିରୀକ୍ଷକଙ୍କ କାର୍ଯ୍ୟାଳୟ ପରିସରରେ ଗୁରୁବାର ପୂର୍ବାହ୍ନରେ ୧୧ ଜଣଙ୍କୁ ନୂତନ ପଟ୍ଟା ବଣ୍ଟନ କରିଛନ୍ତି। ସରକାରଙ୍କ ନିର୍ଦ୍ଦେଶକ୍ରମେ ଖାତାଦାରଙ୍କ ଦେହାନ୍ତ ପରେ ତାଙ୍କ ଉତ୍ତରାଧିକାରୀଙ୍କ ନାମରେ ନୂତନ ପଟ୍ଟା ପ୍ରଦାନ କରାଯାଇଛି। ଏ ନେଇ ତହସିଲଦାର ପୂର୍ବ ନିର୍ଦ୍ଧାରିତ ସୂଚନା ଅନୁଯାୟୀ ବିଭିନ୍ନ ଗ୍ରାମରେ ଜନଶୁଣାଣିକରି ଏହି ନୂତନ ପଟ୍ଟା ବଣ୍ଟନ କରିଥିଲେ। ଖତିଆନର ଦୁଇ ଖାନା ସଂଶୋଧନ ନିମନ୍ତେ କନ୍ଧଚାକୁଣ୍ଡା ଗ୍ରାମରେ ତହସିଲଦାର ଜନଶୁଣାଣି କରିଥିଲେ। ଏମ୍‌କେରାଇ ରାଜସ୍ୱ ଅଞ୍ଚଳ ଅଧୀନ ମେରେଣ୍ଡା, ଖଇରାଗୁଡା, ପାଟଣାଗୁଡ଼ି ଓ କନ୍ଧଚାକୁଣ୍ଡା ମୌଜା ଅନ୍ତର୍ଗତ ୩୧ଟି ଶୁଣାଣି କରିଥିଲେ। ଏହି କାର୍ଯ୍ୟକ୍ରମରେ ତହସିଲ ସୁପରଭାଇଜର ମନୋଜ ଶବର, ରାଜସ୍ୱ ନିରୀକ୍ଷକ କବିତା ବିଡ଼ିକା, ଅତିରିକ୍ତ ରାଜସ୍ୱ ନିରୀକ୍ଷକ ସନ୍ତୋଷ ଦାସ ଓ ଅନ୍ୟ ତହସିଲ କର୍ମଚାରୀ ଉପସ୍ଥିତ ଥିଲେ।

ଏମକେରାଇରେ ତହସିଲଦାର ହିତାଧିକାରୀଙ୍କୁ ପଟ୍ଟା ବଣ୍ଟନ କରୁଛନ୍ତି।

ଜିଲା ଜଜ୍‌ଙ୍କ ବାଳନିକେତନ ଶିଶୁଯତ୍ନ ଅନୁଷ୍ଠାନ ପରିଦର୍ଶନ

ଗୁଣପୁର,୪।୯(ପ୍ରଦୀପ କୁମାର ପାଢ଼ୀ)

ରାୟଗଡ଼ା ଜିଲା ଦୌରା ଜଜ୍ ସତ୍ୟ ନାରାୟଣ ଷଡ଼ଙ୍ଗୀ ଓ ଜିଲା ତାଲୁକ ଆଇନ ସେବା ପ୍ରାଧିକରଣ ସଂସ୍ଥାର ସମ୍ପାଦକ ସୁବ୍ରତ ଆଚାର୍ଯ୍ୟ ଗୁରୁବାର ସନ୍ଧ୍ୟାରେ ଗୁଣପୁର ବ୍ଲକ୍ ଲିମାମେଡାଠାରେ ଥିବା ବାଳନିକେତନ ଶିଶୁଯତ୍ନ ଅନୁଷ୍ଠାନ ପରିଦର୍ଶନ କରିଛନ୍ତି। ଏଠାରେ ପିଲାଙ୍କ ପାଇଁ ନିଆଯାଉ ଥିବା ଯତ୍ନ ଓ ସୁରକ୍ଷା ବ୍ୟବସ୍ଥା ତଦାରଖ କରିଥିଲେ । ଅନୁଷ୍ଠାନ ଅନ୍ତେବାସୀଙ୍କ ସ୍ୱଚ୍ଛତା, ଶୃଙ୍ଖଳା ତଥା ଅନୁଷ୍ଠାନ କର୍ତ୍ତୃପକ୍ଷଙ୍କ ସେବା ମନୋଭାବକୁ ପ୍ରଶଂସା କରିଥିଲେ । ଅନୁଷ୍ଠାନ ପାଇଁ ଯାହା ଆବଶ୍ୟକ ରହିଛି ଜିଲା ପ୍ରଶାସନ ସହ ଆଲୋଚନାକରି ଆବଶ୍ୟକ ପଦକ୍ଷେପ ନେବେ ବୋଲି ଜିଲା ଜଜ୍ ଷଡ଼ଙ୍ଗୀ କହିଥିଲେ। ଏଠାରେ ୫୦ ଆସନ ଥିବା ବେଳେ ବର୍ତ୍ତମାନ ୫୭ ଜଣ ପିଲା ରହୁଛନ୍ତି । ବିଭିନ୍ନ ସମୟରେ ପୋଲିସ, ଚାଇଲ୍ଡ ଲାଇନ, ଶ୍ରମ ବିଭାଗ ପକ୍ଷରୁ ଉଦ୍ଧାର କରାଯାଉଥିବା ପିଲାଙ୍କୁ ଏହି ଅନୁଷ୍ଠାନରେ ଆଣି ରଖାଯାଉଛି । ତେଣୁ ଜିଲାରେ ଏକମାତ୍ର ବାଳକ ଅନୁଷ୍ଠାନ ଥିବାରୁ ଏହାର ଆସନ ସଂଖ୍ୟା ବୃଦ୍ଧି କରିବାକୁ ଜିଲା ଜଜ୍ ଗୁରୁତ୍ୱ ଦେଇଥିଲେ। ଅନୁଷ୍ଠାନର ସମସ୍ତ କର୍ମଚାରୀମାନେ ଏହି ଅବସରରେ ଉପସ୍ଥିତ ଥିଲେ ।

ଜିଲା ଜଜ୍ ଶିଶୁ ଯତ୍ନ ଅନୁଷ୍ଠାନ ପରିଦର୍ଶନ କରୁଛନ୍ତି।

ନାଳରୁ ନିଖୋଜ ମହିଳାଙ୍କ ମୃତଦେହ ଉଦ୍ଧାର

ମୁନିଗୁଡ଼ା,୪।୯
(ନନ୍ଦ କିଶୋର ପଟ୍ଟନାୟକ)

ମୁନିଗୁଡ଼ା ଥାନା ଅନ୍ତର୍ଗତ ରାମନାକୁପୁଲି ନିକଟ କାଣିଯୋଡ଼ି ନାଳରୁ ଜଣେ ମହିଳାଙ୍କ ଗଳିତ ମୃତଦେହକୁ ମୁନିଗୁଡା ପୋଲିସ ଗୁରୁବାର ଜବତ କରିଛି । ମୃତ ମହିଳା ଜଣକ ବିଷମକଟକ ଥାନା ଅନ୍ତର୍ଗତ ଘଣ୍ଟିଖାଲ ଗ୍ରାମର ମେଦ୍ରାଣୀ ହିସାବ (୬୫) ବୋଲି ଜଣାପଡିଛି। ଗତ ୩୦ ତାରିଖରୁ ମହିଳା ଜଣକ ନିଖୋଜ ଥିବା ତଦନ୍ତବେଳେ ଜଣାପଡ଼ିଛି।

ରାମନାକୁପୁଲି ନିକଟ କାଣିଯୋଡ଼ି ନାଳରେ ଜଣେ ମହିଳାଙ୍କ ଗଳିତ ମୃତଦେହ ଭାସୁଥିବା ଖବରପାଇ ମୁନିଗୁଡା ଥାନା ଅଧିକାରୀ ସୌଦାମିନୀ ବେହେରା, ଏସ୍‌ଆଇ ବିକାଶ ଦେବନାଥ, ହୋମ୍‌ଗାର୍ଡ କମାଣ୍ଡର ସନ୍ତୋଷ ପାଢ଼ୀଙ୍କ ସମେତ ଅଗ୍ନିଶମ ବିଭାଗର କର୍ମଚାରୀମାନେ ଘଟଣାସ୍ଥଳରେ ପହଞ୍ଚି ମୃତଦେହ ଜବତ କରିଥିଲେ। ବିଭିନ୍ନ ଦିଗକ

ସଂକ୍ଷେପରେ

ଅଟୋ-ବାଇକ୍ ମୁହାଁମୁହିଁ, ଜଣେ ଗୁରୁତର

ଜୟପୁର,୪।୯(ପବନ ପାଣିଗ୍ରାହୀ)

ଜୟପୁର କେନାଲ ରୋଡରେ ଅଟୋ ଓ ବାଇକ ମୁହାଁମୁହିଁ ଧକ୍କା ହୋଇ ବାଇକ ଚାଳକ ଗୁରୁତର ହୋଇଛନ୍ତି। ଗୁରୁତର ହେଲେ ଲିଙ୍ଗରାଜ ନଗରର ଦେବାଶିଷ ମହାନ୍ତି। ସୂଚନା ଅନୁଯାୟୀ, ଜୟପୁର ଗାନ୍ଧିଛକ ପଟୁ ଏକ ଅଟୋ ଆସୁଥିବା ବେଳେ ବିପରୀତ ଦିଗରୁ ଏକ ବାଇକରେ ଦେବାଶୀଷ ଆସି ଧକ୍କା ହୋଇଥିଲେ। ଟାଉନ ପୋଲିସ ଘଟଣାସ୍ଥଳରେ ପହଞ୍ଚି ଦେବାଶିଷଙ୍କ ପରିବାର ଲୋକଙ୍କୁ ଖବର ଦେଇଥିଲେ। ପୋଲିସ ଉଭୟ ଗାଡ଼ିକୁ ଅଟକ ରଖିଛି। ବାଇକ୍ ଚାଳକଙ୍କୁ ଜିଲା ଚିକିତ୍ସାଳୟରେ ଭର୍ତ୍ତି କରାଯାଇଥିଲା। ସେଠାରେ ଅବସ୍ଥା ଗୁରୁତର ହେବାରୁ ତାଙ୍କୁ ଉଷା ହସ୍ପିଟାଲର ଆସିୟୁରେ ଭର୍ତ୍ତି କରାଯାଇଥିଲା।

ବାଇକ୍ ଚୋରି ମାମଲା, ଜଣେ ଗିରଫ

ବାଳସୁଧାରଗୃହକୁ ଗଲେ ୨ ନାବାଳକ

ଜୟପୁର, ୪।୯(ପବନ ପାରିଗ୍ରାହୀ)

ବାଇକ୍ ଚୋରି ମାମଲାରେ ଜଣେ ଅଭିଯୁକ୍ତଙ୍କୁ ଜୟପୁର ଟାଉନ ପୋଲିସ ଗୁରୁବାର ଗିରଫକରି ୨ ନାବାଳକଙ୍କୁ ବାଳସୁଧାରଗୃହକୁ ପଠାଇଛି। ଅଭିଯୁକ୍ତ ହେଲେ ଜୟପୁର ଓମ୍‌କାର ନଗର କାର୍ତ୍ତିକ ମାଝୀ(୨୨)। ସୂଚନା ଅନୁଯାୟୀ, ଜୟପୁର ପ୍ରସାଦ ରାଓ ପେଟାର ଆଲୋକ ମହାରଣା ସେପ୍ଟେମ୍ବର ୧ରେ ସେ ତାଙ୍କ ସାଙ୍ଗ ସୁଶାନ୍ତ ପୂଜାରୀଙ୍କଠାରୁ ଏକ ବାଇକ୍ ଆଣିଥିଲେ। ଘର ଆଗରେ ପାର୍କିଂ କରିଥିବା ବେଳେ ଏହାକୁ କେହି ଦୁର୍ବୃତ୍ତ ଚୋରି କରିଥିବା ନେଇ ସ୍ଥାନୀୟ ଟାଉନ ଥାନାରେ ଅଭିଯୋଗ କରିଥିଲେ। ପୋଲିସ ନଂ.୩୧୮/୨୫ରେ ମାମଲା ରୁଜୁକରି ତଦନ୍ତ ଆରମ୍ଭ କରିଥିଲା। ୩ ବାଇକ୍ ପୋଲିସ ଜବତ କରିଛି। ଅଭିଯୁକ୍ତଙ୍କୁ ଗୁରୁବାର କୋର୍ଟ ଚାଲାଣ କରାଯାଇଥିବା ଜୟପୁର ଟାଉନ ଥାନାଧିକାରୀ ଉଲ୍ଲସା ଚନ୍ଦ୍ର ରାଉତ ସୂଚନା ଦେଇଛନ୍ତି।

ମହିଳାଙ୍କୁ ଗଣବଳାତ୍କାର ଅଭିଯୋଗ

ଜୟପୁର,୪।୯(ପବନ ପାଣିଗ୍ରାହୀ)

ଜୟପୁରରେ ଜଣେ ମହିଳାଙ୍କୁ ୨ ଜଣ ରାସ୍ତାରୁ ବାଇକ୍ ଯୋଗେ ଉଠାଇ ନେଇ ବଳାତ୍କାର କରି ବାଉଁଶ ଜଙ୍ଗଲ ନିକଟରେ ଛାଡି ଚାଲିଯାଇଥିବା ନେଇ ଗୁରୁବାର ମହିଳା ଥାନାରେ ପୀଡ଼ିତା ଲିଖିତ ଅଭିଯୋଗ କରିଛନ୍ତି। ପୋଲିସ ତଦନ୍ତ ଆରମ୍ଭ କରିଛି। ମହିଳାଙ୍କ ଅଭିଯୋଗ ଅନୁଯାୟୀ, ବୁଧବାର ଅପରାହ୍ନରେ ପୀଡିତା ତାଙ୍କ ଝିଅ ପାଇଁ ଔଷଧ ଆଣି ଫେରୁଥିବା ବେଳେ ରାସ୍ତାରେ ୨ ଅଜଣା ଯୁବକ ତାଙ୍କୁ ଜୋର ଜବରଦସ୍ତ ବାଇକ୍‌ରେ ବସାଇ ୨ କି.ମି. ଦୂରକୁ ନେଇ ଗଣ ବଳାତ୍କାର କରିଥିଲେ। ପୀଡିତା ସେଠାରେ ଛାଡ଼ି ଘଟଣାସ୍ଥଳରୁ ଫେରାର ହୋଇଯାଇଥିଲେ। ପୀଡିତା ହୋସ୍ ଆସିବା ପରେ ଗାଁରେ ପହଞ୍ଚି ତାଙ୍କ ବାପା ଏବଂ ଗ୍ରାମର ୱାର୍ଡ ମେମ୍ବରକୁ ଜଣାଇଥିଲେ। ପରେ ମହିଳା ଥାନାର ଦ୍ୱାରସ୍ଥ ହୋଇ ଲିଖିତ ଅଭିଯୋଗ କରିଥିଲେ। ପୋଲିସ ପକ୍ଷରୁ ଅଭିଯୋଗ ଗ୍ରହଣ କରାଯାଇଛି। ଘଟଣାସ୍ଥଳରେ ପହଞ୍ଚି ତଦନ୍ତ କରାଯାଇ ଶୁକ୍ରବାର ଡାକ୍ତର ମାଇନା ଏବଂ ଅନ୍ୟ ଯାଞ୍ଚ କରାଯାଇ ସତ୍ୟାସତ୍ୟକୁ ନେଇ ମାମଲା ରୁଜୁ କରାଯିବ। ଅଭିଯୁକ୍ତମାନଙ୍କୁ ଗିରଫ କରାଯିବ ବୋଲି ମହିଳାଥାନା ଅଧିକାରୀ ଆଶ୍ରିତା ଖାଙ୍କ୍ରୋ କହିଛନ୍ତି।

ନାଟ୍ୟଗୁରୁଙ୍କ ଦେହାନ୍ତ

କୁନ୍ଦୁରା,୪।୯(ସନ୍ତୋଷ ପ୍ରହରାଜ)

ଅବିଭକ୍ତ କୋରାପୁଟ ଜିଲାର ବିଶିଷ୍ଟ ଓ ବର୍ଷୀୟାନ ନାଟ୍ୟଗୁରୁ ହୃଷୀକେଶ ବାଡ଼ତ୍ୟାଙ୍କ ୯୫ବର୍ଷ ବୟସରେ ଦେହାନ୍ତ ହୋଇଯାଇଛି। ସେ ୨ ଦିନ ହେବ ଅସୁସ୍ଥ ଥିଲେ। ସେ ୫୦ ବର୍ଷ ଧରିଶତାଧିକ ନାଟ୍ୟ ଶିକ୍ଷା ଦେଇଥିଲେ। ଗଞ୍ଜାମ ଜିଲାରେ ଲୀଳା ନାଟକ ଶିକ୍ଷାକରି ସପରିବାର କୁନ୍ଦୁରାଠାରେ ସ୍ଥାୟୀ ଭାବେ ବାସ କରୁଥିଲେ। ଓଡ଼ିଶା ସରକାର ତାଙ୍କୁ ରାଜ୍ୟ କଳାକାର ଭତା ମଞ୍ଜୁର କରିଥିଲେ। ସେ ରାଜ୍ୟସ୍ତରୀୟ ପଞ୍ଚପଳ୍ଲବ ନାଟ୍ୟ ମହୋତ୍ସବ,ଦାମନଯୋଡି ନାଲ୍‌କୋ ଦ୍ୱାରା ରାଜ୍ୟସ୍ତରୀୟ ସମ୍ମାନରେ ସମ୍ମାନିତ ହୋଇଥିଲେ। ବିଶିଷ୍ଟ ଗବେଷକ ଓ ସାହିତ୍ୟିକ ଡ. ରାଜେନ୍ଦ୍ର ପାଢ଼ୀ, କୁନ୍ଦୁରା ବ୍ଲକ ପ୍ରାଥମିକ ଶିକ୍ଷକ ସଂଘ ସଭାପତି ତ୍ରିନାଥ ପଣ୍ଡା, ଗୋକୁଳ ଚନ୍ଦ୍ର ପଟ୍ଟନାୟକ,ଲକ୍ଷ୍ମୀକାନ୍ତ ପଟ୍ଟନାୟକ, ଧର୍ମେନ୍ଦ୍ର ପ୍ରଧାନ, ଦିବାକର ପଟ୍ଟନାୟକ, ଶୁଭେନ୍ଦୁ ପାଢ଼ୀ, ମୀନକେତନ ଗୌଡ଼,ସୁମିତ କୁମାର ସାହୁ ଓ ପ୍ରଶାନ୍ତ ମହାନ୍ତି ପ୍ରମୁଖ ତାଙ୍କ ବାସଭବନରେ ଶେଷ ଦର୍ଶନ କରିଥିଲେ। ମୃତ୍ୟୁ ବେଳକୁ ନାଟ୍ୟକାର ବାଡ଼ତ୍ୟାଙ୍କ ତାଙ୍କ ସ୍ତ୍ରୀ,୨ ପୁଅ, ବୋହୂ ଓ ଝିଅ ଉପସ୍ଥିତ ଥିଲେ।

ଅପରେଶନ ପ୍ରହାର ଜୋର୍‌ଦାର ହେବ: ଏସ୍‌ପି

ଜୟପୁର,୪।୯(ପବନ ପାଣିଗ୍ରାହୀ)

ଖବରଦାତା ସମ୍ମିଳନୀରେ କୋରାପୁଟ ଜିଲା ଏସ୍‌ପି ରୋହିତ ବର୍ମା ଓ ଅନ୍ୟ ଅଧିକାରୀମାନେ।

ଅପରେଶନ ପ୍ରହାରକୁ ଜୋର୍‌ଦାର କରାଯିବା ନେଇ କୋରାପୁଟ ଜିଲା ଏସ୍‌ପି ରୋହିତ ବର୍ମା ଜୟପୁର ଟାଉନ ଥାନାରେ ଏକ ଖବରଦାତା ସମ୍ମିଳନୀରେ ଗୁରୁବାର ସୂଚନା ଦେଇଛନ୍ତି। କାକିରିଗୁମ୍ମା ପୋଲିସ ବୁଧବାର ୩୯୪.୯୦୦କେଜି ଗଞ୍ଜେଇ, ଗାଡ଼ି ଓ ଟ୍ରକ୍‌କୁ ଜବତ କରିଥିଲା। ମଙ୍ଗଳବାର ସେମିଳିଗୁଡାରେ ୩୨ କେଜି ଗଞ୍ଜେଇ ଜବତ କରାଯାଇଛି। ଜୟପୁର ଟାଉନ ପୋଲିସ ୫ କେଜି ଗଞ୍ଜେଇ ଗୁରୁବାର ଜବତ କରିଛି। ଜୟପୁର ପୋଲିସ ଓ ପୌରପାଳିକା ମିଳିତ ଭାବେ ଭଦ୍ରେୟା ସାହିର ୩ ଗୋଦାମ ଚଢ଼ାଉ କରି ୪୫ ଲକ୍ଷ ତମାଖୁ, ଗୁଟ୍‌ଖା ଓ ସିଗାରେଟ୍ ଜବତକରି ଗୋଦାମ ସିଲ କରାଯାଇଛି। ଆଗାମୀ ଦିନରେ ମଧ୍ୟ ଚଢାଉ ଜୋର୍‌ଦାର କରାଯିବ ବୋଲି କୁହାଯାଇଛି। ସ୍କୁଲ, କଲେଜ, ଶିକ୍ଷାନୁଷ୍ଠାନର ଶହେ ମିଟର ଦୂରରେ ଗୁଟୁଖା ଓ ଧୁମପାନ ସାମଗ୍ରୀ ବିକ୍ରି କରୁଥିବା ବ୍ୟକ୍ତିଙ୍କ ବିରୋଧରେ କାର୍ଯ୍ୟାନୁଷ୍ଠାନ ଗ୍ରହଣ କରାଯିବ ବୋଲି ଏସପି ବର୍ମା କହିଛନ୍ତି। ସମ୍ମିଳନୀରେ ଏସ୍‌ଡିପିଓ ପାର୍ଥ କଶ୍ୟପ, ଟାଉନ ଥାନା ଅଧିକାରୀ ଉଲ୍ଲାସ ଚନ୍ଦ୍ର ରାଉତ ଓ ପୌର ପରିମଳ ନିରୀକ୍ଷକ ସତ୍ୟନାରାୟଣ ପାତ୍ର ପ୍ରମୁଖ ଉପସ୍ଥିତ ଥିଲେ।

ପୋଲିସର ଖବରଦାତା ସମ୍ମିଳନୀ

୮ ମାସ ହେବ ସରୁନି କାଠୁଆ ବିଦ୍ୟାଳୟ ସ୍ମାର୍ଟ ଶୌଚାଳୟ କାମ

ନନ୍ଦପୁର/ପାଡୁଆ, ୪।୯ (ତୁଷାରକାନ୍ତ ମହାନ୍ତି/ଶଙ୍କର ପୂଜାରୀ)

କୋରାପୁଟ ଜିଲା ନନ୍ଦପୁର ବ୍ଲକ୍ ଆନ୍ଧ୍ର ସୀମାକୁ ଲାଗି ରହିଥିବା ପାଛଲୁଙ୍ଗ ପଞ୍ଚାୟତରେ ଥିବା କାଠୁଆ ପ୍ରାଥମିକ ବିଦ୍ୟାଳୟ ଛାତ୍ରୀଛାତ୍ରଙ୍କ ନିମନ୍ତେ ନିର୍ମାଣ ହେଉଥିବା ସ୍ମାର୍ଟ ଶୌଚାଳୟ କାର୍ଯ୍ୟ ପ୍ରାୟ ୮ ମାସ ତଳୁ ଆରମ୍ଭ ହୋଇଥିଲେ ମଧ୍ୟ ଏବେ ଯାଏ ସରିନାହିଁ। ନିଯୁକ୍ତ ଠିକାଦାର ଅଧାପନ୍ତରିଆ ଓ ନିମ୍ନମାନର କାର୍ଯ୍ୟ କରୁଥିବା ପଞ୍ଚାୟତର ଲୋକ ପ୍ରତିନିଧି ଓ ଅଭିଭାବକ ଅଭିଯୋଗ କରିଛନ୍ତି। ନବନିର୍ମିତ ଶୌଚାଳୟ ଗୃହ ଛାତରୁ ପାଣି ଗଳୁଛି। ଶୌଚାଳୟ ଟାଙ୍କି ନିର୍ମାଣ ହୋଇନାହିଁ। କମୋଡ୍, ବେସିନ, ପାଣିଟାଙ୍କି ଆଦି ଶୌଚାଳୟ ସାମଗ୍ରୀ ଫିଟିଂ କରାଯାଇ ନାହିଁ। ସମସ୍ତ ସାମଗ୍ରୀ ସମେତ ସିମେଣ୍ଟ ବସ୍ତା ଉକ୍ତ ନବନିର୍ମିତ ଶୌଚାଳୟ ଗୃହ ମଧ୍ୟରେ ଗଚ୍ଛିତ ରଖାଯାଇଛି। ଫଳରେ ବିଦ୍ୟାଳୟର ଛାତ୍ରୀଛାତ୍ର ଶୌଚାଳୟ ବ୍ୟବହାରକରି ନ ପାରି ବାହାରକୁ ଯାଉଛନ୍ତି। ପଞ୍ଚାୟତ ବ୍ଲକ ଓ ଜିଲା ପ୍ରଶାସନ ସମେତ ପ୍ରକଳ୍ପ ନିର୍ମାଣ କରୁଥିବା ଡିପିଇପି କର୍ତ୍ତୃପକ୍ଷ ଏଥିପ୍ରତି ଦୃଷ୍ଟି ଦେବାକୁ ଅନୁରୋଧ କରିଛନ୍ତି। ନନ୍ଦପୁର ବ୍ଲକ୍ ଡିପିଇପି ଯନ୍ତ୍ରୀ କୈଳାସ ଚନ୍ଦ୍ର ମହାରଣାଙ୍କ ଦୃଷ୍ଟି ଆକର୍ଷଣ କରିବାରେ ସେ ନୂତନ ଭାବେ ବ୍ଲକ୍ ଦାୟିତ୍ୱ ଗ୍ରହଣ କରିଛନ୍ତି। ଅତିଶୀଘ୍ର ବିଦ୍ୟାଳୟ ପରିଦର୍ଶନରେ ଯାଇ ସ୍ଥିତି ପରଖି ଶୌଚାଳୟ କାର୍ଯ୍ୟ ସମ୍ପୂର୍ଣ୍ଣ କରିବା ବ୍ୟବସ୍ଥା କରାଯିବ ବୋଲି ସୂଚନା ଦେଇଛନ୍ତି।

୩୯୫ କିଲୋ ଗଞ୍ଜେଇ ଜବତ, ଜଣେ ଗିରଫ

ଲକ୍ଷ୍ମୀପୁର,୪।୯(ଅନନ୍ତ ପ୍ରସାଦ ନାୟକ)

କୋରାପୁଟ ଜିଲା ଲକ୍ଷ୍ମୀପୁର ବ୍ଲକ୍ କାକିରିଗୁମ୍ମା ପୋଲିସ ୩୯୫କିଲୋ ଗଞ୍ଜେଇ ଜବତକରିବା ସହ ଟ୍ରକ୍ ଡ୍ରାଇଭରଙ୍କୁ ଗିରଫକରି କୋର୍ଟ ଚାଲାଣ କରିଥିବା ଥାନାଧିକାରୀ ଡମ୍ବରୁଧର ବଡ୍ରିଆ ଗୁରୁବାର ସୂଚନା ଦେଇଛନ୍ତି। ଅଭିଯୁକ୍ତ ହେଲେ ମଧ୍ୟ ପ୍ରଦେଶ ରାଜଗଡ଼ ଜିଲା ମାକମପୁର ଗ୍ରାମର କାଳୁ ସିଙ୍ଗ(୩୭)। ସୂଚନା ଅନୁଯାୟୀ, କାକିରିଗୁମ୍ମା–ଦାମନଯୋଡ଼ି ରାସ୍ତା ଡଙ୍ଗାପାଇଗୁଡା ଛକ ନିକଟରେ ଏକ ନାଲି ରଙ୍ଗର ଗାଡ଼ି(ଏପି–୩୧ସିଏସ୍–୯୮୯୬)ରୁ ଟ୍ରକ୍(ଆ।ର୍‌ଜେ୨୦ସିବି୨୧୦୯)ରେ କିଛି ବସ୍ତା ଲୋଡ୍ କରାଯାଉଥିବା ନେଇ କାକିରିଗୁମ୍ମା ପୋଲିସକୁ ଖବର ମିଳିଥିଲା। ଏଏସ୍‌ଆଇ ସୁରେନ୍ଦ୍ର ବସ୍ତିଆ, ହାବିଲଦାର ମନୋଜ କୁମାର ନାୟକ ଓ ଟିମ୍ ଘଟଣାସ୍ଥଳରେ ପହଞ୍ଚିଥିଲେ। ଏହି ସମୟରେ ସମସ୍ତେ ଦୌଡ଼ି ପଳାଇଥିବା ବେଳେ କାଳୁଙ୍କୁ ପୋଲିସ କାବୁ କରିଥିଲା। ଟ୍ରକ୍ ଓ ଅନ୍ୟ ଗାଡ଼ିକୁ ଥାନାକୁ ଆଣି ବସ୍ତାଗୁଡିକ ଖୋଲିବାରୁ ସେଥିରେ ଗଞ୍ଜେଇ ଥିବା ଓ ଏହା ରାଜସ୍ଥାନକୁ ଚାଲାଣ ହେଉଥିବା ଜଣାପଡ଼ିଥିଲା। ମାଜିଷ୍ଟେଟ ଦାୟିତ୍ୱରେ ଥିବା ଲକ୍ଷ୍ମୀପୁର ତହସିଲଦାର ନୈବେଦ୍ୟ ଭୋଇଙ୍କ ଉପସ୍ଥିତିରେ ଗଞ୍ଜେଇ ଓଜନ କରାଯାଇଥିଲା। ଏହାର ବଜାର ମୂଲ୍ୟ ୧୦ ଲକ୍ଷରୁ ଊର୍ଦ୍ଧ୍ୱ ହେବ ବୋଲି ସୂଚନା ଦିଆଯାଇଛି। ଏ ନେଇ କାକିରିଗୁମ୍ମା ଥାନାରେ ନଂ.୬୧/୨୫ରେ ମାମଲା ରୁଜୁ କରାଯାଇ ଏସ୍‌ଆଇ ଜ୍ୟୋତି ଶବର ତଦନ୍ତ କରୁଛନ୍ତି।

ଜିଲାସ୍ତରୀୟ ସମନ୍ୱୟ କମିଟି ବୈଠକ

କାର୍ଯ୍ୟକ୍ରମରେ ଉପସ୍ଥିତ ଜିଲାପାଳ ମନୋଜ ସତ୍ୟବାନ୍ ମହାଜନ ଓ ଅନ୍ୟ ଅଧିକାରୀମାନେ।

କୋରାପୁଟ,୪।୯(ଅମିତାଭ ବେହେରା)

କୋରାପୁଟସ୍ଥିତ ସଦ୍‌ଭାବନା ସଭାଗୃହରେ ଜିଲାପାଳ ମନୋଜ ସତ୍ୟବାନ ମହାଜନଙ୍କ ଅଧକ୍ଷତାରେ ତ୍ରୈମାସିକ ଜିଲାସ୍ତରୀୟ ସମନ୍ୱୟ କମିଟି ବୈଠକ ଗୁରୁବାର ଅନୁଷ୍ଠିତ ହୋଇଯାଇଛି। ଏଥିରେ ଅତିରିକ୍ତ ଜିଲାପାଳ ତପନ କୁମାର ନାୟକ, ନାବାର୍ଡ, ଆର୍‌ବିଆଇ, ଅଗ୍ରଣୀ ବ୍ୟାଙ୍କ ଅଧିକାରୀ ଏବଂ ଜିଲାର ବ୍ୟାଙ୍କ ଓ ସଂଶ୍ଳିଷ୍ଟ ବିଭିନ୍ନ ସରକାରୀ ବିଭାଗର ଅଧିକାରୀମାନେ ଯୋଗଦେଇଥିଲେ। ଜିଲାର ବିଭିନ୍ନ ଆର୍ଥିକ ସମସ୍ୟା ନେଇ ଆଲୋଚନା କରିଥିଲେ।

ୟୁନିଫର୍ମ ଯୋଗାଣରେ ଅଣଦେଖା ନେଇ ଏସ୍‌ଏଚ୍‌ଜି ସଦସ୍ୟଙ୍କ ଦାବିପତ୍ର

ପାପଡାହାଣ୍ଡି,୪।୯ (ସ୍ୱପ୍ନଜିତ ପଟ୍ଟନାୟକ)

ୟୁନିଫର୍ମ ଯୋଗାଣରେ ନବରଙ୍ଗପୁର ଜିଲା ପାପଡାହାଣ୍ଡି ବ୍ଲକର ସ୍ୱୟଂ ସହାୟିକା ଗୋଷ୍ଠୀଙ୍କୁ ଅଣଦେଖା କରାଯାଉଥବା ଅଭିଯୋଗରେ ଏସ୍‌ଏଚ୍‌ଜି ସଦସ୍ୟାମାନେ ଗୁରୁବାର ପାପଡାହାଣ୍ଡି ଗୋଷ୍ଠୀ ଶିକ୍ଷା ଅଧିକାରୀଙ୍କ ଅନୁପସ୍ଥିତିରେ ଅତିରିକ୍ତ ଗୋଷ୍ଠୀ ଶିକ୍ଷା ଅଧିକାରୀ ପୂର୍ଣ୍ଣ ଚନ୍ଦ୍ର ପୁଜାରିଙ୍କୁ ଏକ ଦାବିପତ୍ର ପ୍ରଦାନ କରିଛନ୍ତି। ବ୍ଲକର ବିଦ୍ୟାଳୟରେ ୟୁନିଫର୍ମ ବିତରଣରେ ପାପଡାହାଣ୍ଡି ବ୍ଲକର ଏସ୍‌ଏଚ୍‌ଜିକୁ ଅଣଦେଖା କରି ନବରଙ୍ଗପୁର ବ୍ଲକର ଏସ୍‌ଏଚଜିଙ୍କୁ ପୋଷାକ ବିତରଣ ପାଇଁ ଅନୁମତିକୁ ପ୍ରାତ୍ୟାହାର କରିବା ଏବଂ ପାପଡାହାଣ୍ଡି ବ୍ଲକର ବିଦ୍ୟାଳୟରେ କେବଳ ପାପଡାହାଣ୍ଡି ବ୍ଲକର ଉପଯୁକ୍ତ ମହିଳା ଗୋଷ୍ଠୀଙ୍କୁ ଅନୁମତି ପ୍ରଦାନ କରିବାକୁ ଦାବିପତ୍ରରେ ଉଲ୍ଲେଖ କରାଯାଇଛି। ଆଗାମୀ ୭ ଦିନ ମଧ୍ୟରେ ଏହି ଦାବିପତ୍ର ଉପରେ କୌଣସି ପଦକ୍ଷେପ ଗ୍ରହଣ କରା ନ ଗଲେ ବ୍ଲକ ଗୋଷ୍ଠୀ ଶିକ୍ଷା ଅଧିକାରୀଙ୍କ କାର୍ଯ୍ୟାଳୟ ଏବଂ ଗୋଷ୍ଠୀ ଉନ୍ନୟନ ଅଧିକାରୀଙ୍କ କାର୍ଯ୍ୟାଳୟ ଘେରାଉ ସହିତ ଜାତୀୟ ରାଜପଥ ଅବରୋଧ କରିବାକୁ ଏସ୍‌ଏଚ୍‌ଜି ସଦସ୍ୟା ଚେତାବନୀ ଦେଇଛନ୍ତି। ଜିଲାର ପ୍ରତ୍ୟେକ ବ୍ଲକରେ ସେହି ବ୍ଲକର ମହିଳା ଗୋଷ୍ଠୀଙ୍କୁ ପୋଷାକ ବିତରଣ ପାଇଁ ଅନୁମତି ଥିବାବେଳେ ପାପଡାହାଣ୍ଡି ବ୍ଲକରେ କାହିଁକି ଅଲଗା ନିୟମ ବୋଲି ସେମାନେ ପ୍ରଶ୍ନ କରିଛନ୍ତି । ଏ ସମ୍ପର୍କରେ ବ୍ଲକ ଶିକ୍ଷା ଅଧିକାରି ସୁଦୀପ୍ତ ଦାସଙ୍କୁ ଯୋଗାଯୋଗ କରିବାରୁ ସେ ଆଜି କାର୍ଯ୍ୟାଳୟରେ ଅନୁପସ୍ଥିତ ଥିବାରୁ ଘଟଣା ସମ୍ପର୍କରେ ଅବଗତ ନ ଥିବା କହିଛନ୍ତି ।

ସେବା ପଖୱାଡା ପକ୍ଷ ପ୍ରସ୍ତୁତି ବୈଠକ

କୋରାପୁଟ,୪।୯(ଅମିତାଭ ବେହେରା)

ବୈଠକରେ ଉପସ୍ଥିତ ଭାଜପାର ନେତା ଓ କର୍ମୀମାନେ।

କୋରାପୁଟସ୍ଥିତ ମ୍ୟୁନିସିପାଲିଟି ଅଡିଟୋରିୟମରେ ଭାଜପା ପକ୍ଷରୁ ସେବା ପଖୱାଡା ପକ୍ଷ କାର୍ଯ୍ୟକ୍ରମ ନେଇ ଏକ ପ୍ରସ୍ତୁତି ବୈଠକ ଗୁରୁବାର ଅନୁଷ୍ଠିତ ହୋଇଯାଇଛି। ଏଥିରେ ନବରଙ୍ଗପୁର ଏମ୍‌ପି ବଳଭଦ୍ର ମାଝୀଙ୍କ ଅଧକ୍ଷତାରେ ଆସନ୍ତା ୧୭ ତାରିଖରୁ ଅକ୍ଟୋବର ୨ ପର୍ଯ୍ୟନ୍ତ ସେବା ପଖୱାଡା ପକ୍ଷ ପାଳନ କରାଯାଉଥିବାରୁ ଜିଲାରେ କାର୍ଯ୍ୟକାରୀ ହେବା ନେଇ ବିସ୍ତୃତ ଭାବେ ଆଲୋଚନା କରାଯାଇଥିଲା। ସ୍ୱଚ୍ଛତା କାର୍ଯ୍ୟକ୍ରମ, ରକ୍ତଦାନ ଶିବିର, ମା'ପାଇଁ ଗଛଟିଏ ଆଦି ବିଭିନ୍ନ କାର୍ଯ୍ୟକ୍ରମ ଜିଲାରେ କରାଯିବାକୁ ନେଇ ନିଷ୍ପତ୍ତି ନିଆଯାଇଥିଲା। ବୈଠକରେ କୋରାପୁଟ ବିଧାୟକ ରଘୁରାମ ମାଛ, କୋଟପାଡ଼ ବିଧାୟକ ରୂପୁ ଭତ୍ରା, ଭାଜପା ରାଜ୍ୟ ସମ୍ପାଦିକା ପୂର୍ଣ୍ଣିମା ନାୟକ, ଦେବେନ୍ଦ୍ର ବାହିନୀପତି, ଜିଲା ଭାଜପା ସଭାପତି ଶିବ ମୁଦୁଲି,ପୂର୍ବତନ କୋରାପୁଟ ଜିଲା ସଭାପତି ବିଜୟ କୁମାର ମିଶ୍ର, କାର୍ଯ୍ୟକ୍ରମର ଜିଲା ସଂଯୋଜକ ଅଗସ୍ତି ହାଲୁଆ, ସହ ସଂଯୋଜକ ଚୈତନ୍ୟ ହନ୍ତାଳ, ସେବାପକ୍ଷ କ୍ଲଷ୍ଟର ସହାୟକ ଅରୁଣ ଭଜ ମିଶ୍ରଙ୍କ ସହ ସମସ୍ତ କର୍ମୀ ଉପସ୍ଥିତ ଥିଲେ। କୋରାପୁଟ ନଗର ସଭାପତି ୱାଇ. ସତ୍ୟନାରାୟଣ, ଏ. ଶ୍ରୀନିବାସ ରାଓ ବୈଠକ ପରିଚାଳନାରେ ସହଯୋଗ କରିଥିଲେ।

ଫାମ୍ପୁଣି ଜଙ୍ଗଲ, ବାୟାଗୁଡ଼ାରେ ଅବକାରୀ ଚଢ଼ାଉ

ଜୟପୁର,୪।୯(ପବନ ପାଣିଗ୍ରାହୀ)

ଜୟପୁର ସଦର ଥାନା ଅଧୀନ ଫାମ୍ପୁଣି ଜଙ୍ଗଲ ଓ ବାୟାଗୁଡ଼ାରେ ଦେଶୀ ମଦ ପ୍ରସ୍ତୁତ ସହ ଲୁଚାଇ ରଖିଥିବା ସୂଚନା ପାଇ ଅବକାରୀ ଥାନା ପକ୍ଷରୁ ଗୁରୁବାର ଚଢ଼ାଉ କରାଯାଇଛି। ମଦ ମାଫିଆମାନେ ଚମ୍ପଟ ମାରିଥିଲେ। ଅବକାରୀ ବିଭାଗ ବହୁ ମଦ ଭାଟି ଭାଙ୍ଗି ୮ ଶହ ଲିଟର ପୋଚ ଓ ୭୦ ଲିଟର ଦେଶୀ ମଦ ନଷ୍ଟ କରିଛି। ସେହିପରି ବାୟାଗୁଡ଼ା ରାସ୍ତାରେ ଚଢ଼ାଉ କରି ବଡ ଓଜେଇ ଗ୍ରାମର ଡମ୍ବୁରୁ ଧର ଦୁଆରୁ(୪୨)ଙ୍କୁ ଗିରଫ କରାଯାଇଛି। ଏକ ବାଇକ୍‌ରୁ ୨୨ ଲିଟର ଦେଶୀ ମଦ ଜବତ ହୋଇଛି। ଅଭିଯୁକ୍ତଙ୍କୁ ଗୁରୁବାର ଅପରାହ୍ନ ୪ଟାରେ କୋର୍ଟ ଚାଲାଣ କରାଯାଇଥିବା ଜୟପୁର ଅବକାରୀ ଥାନା ଓଆଇସି ସୁବ୍ରତ କିଶୋରୀ ହିରନ ସୂଚନା ଦେଇଛନ୍ତି।

ଶିକ୍ଷୟିତ୍ରୀ,ସିଆର୍‌ସିସିଙ୍କୁ ମୁଖ୍ୟମନ୍ତ୍ରୀ ପୁରସ୍କାର

ସୁନାବେଡ଼ା ୪।୯(କୃତ୍ତିବାସ ପ୍ରଧାନ)

ଜ୍ୟୋତିର୍ମୟୀ ଦାସ ସ୍ନେହଲତା ଦାସ

କୋରାପୁଟ ଜିଲାର ବିଭିନ୍ନ ବ୍ଲକ୍ ସ୍ତରରେ ୧୩ ଶିକ୍ଷୟିତ୍ରୀ,ଶିକ୍ଷକଙ୍କ ସହ ୨ ସିଆର୍‌ସିସି ୨୦୨୪ ଶିକ୍ଷାବର୍ଷ ପାଇଁ ମୁଖ୍ୟମନ୍ତ୍ରୀ ଶିକ୍ଷା ପୁରସ୍କାର ପାଇବାକୁ ମନୋନୀତ ହୋଇଛନ୍ତି। ଏହି ତାଲିକାରେ ସେମିଳିଗୁଡ଼ା ବ୍ଲକ ଅଧୀନ ଦୁଧାରୀ ନୋଡାଲ ହାଇସ୍କୁଲ ଶିକ୍ଷୟିତ୍ରୀ ଜ୍ୟୋତିର୍ମୟୀ ଦାସ ଓ ତଳଗଦବା ସାହି କ୍ଲଷ୍ଟର ସିଆର୍‌ସିସି ସ୍ନେହଲତା ଦାସ ରହିଛନ୍ତି। ସେମାନଙ୍କୁ ଗୁରୁଦିବସରେ କୋରାପୁଟ ସଦ୍‌ଭାବନା ସଭାଗୃହରେ ଜିଲାପାଳ ମନୋଜ ସତ୍ୟବାନ ମହାଜନ ଏହି ପୁରସ୍କାର ପ୍ରଦାନ କରିବେ। ଉଭୟଙ୍କୁ ଜିଲା, ବ୍ଲକ ଶିକ୍ଷାଧିକାରୀ ଓ ଶିକ୍ଷାନୁଷ୍ଠାନରୁ ଶିକ୍ଷୟିତ୍ରୀ ଶିକ୍ଷକମାନେ ଶୁଭେଚ୍ଛା ଜଣାଇଛନ୍ତି।

ବଡ଼ିଗାପୁଟ ସ୍କୁଲ ରାସ୍ତା ଶୋଚନୀୟ

ନନ୍ଦପୁର, ୪।୯(ତୁଷାରକାନ୍ତ ମହାନ୍ତି)

ବଡ଼ିଗାପୁଟ ପ୍ରାଥମିକ ବିଦ୍ୟାଳୟ ସମ୍ମୁଖ ରାସ୍ତା।

କୋରାପୁଟ ଜିଲା ନନ୍ଦପୁର ବ୍ଲକ ଅଧୀନ କୁଲାବିର ପଞ୍ଚାୟତର ବଡ଼ିଗାପୁଟ ପ୍ରାଥମିକ ବିଦ୍ୟାଳୟ ରାସ୍ତା ବର୍ଷାପାଣିରେ କାଦୁଅ ହୋଇ ଶୋଚନୀୟ ହୋଇପଡ଼ିଛି। ରାସ୍ତା ପାର୍ଶ୍ୱରେ ବ୍ଲକ ଓ ପଞ୍ଚାୟତ ପ୍ରଶାସନ ଦ୍ୱ

ମାଲକାନଗିରି ଜିଲା ମୁଖ୍ୟ ଚିକିତ୍ସାଳୟ ଲିଫ୍ଟ ଛିଡ଼ିଲା

ମାଲକାନଗିରି,୪।୯(ଦୁର୍ଯ୍ୟୋଧନ ପାତ୍ର)

ମାଲକାନଗିରି ମୁଖ୍ୟ ଚିକିତ୍ସାଳୟରେ ରୋଗୀ ତଥା ସମ୍ପର୍କୀୟଙ୍କ ୫ ମହଲା ପର୍ଯ୍ୟନ୍ତ ନେବା ଆଣିବା ପାଇଁ ଦୁଇଟି ଲିଫ୍ଟ ଓ ପାହାଚ ବ୍ୟବସ୍ଥା ରହିଛି। ଅଧିକାଂଶ ଲୋକ ଶିଡି ବ୍ୟବହାର ନ କରି ଲିଫ୍ଟରେ ଯିବା ଆସିବା କରୁଛନ୍ତି। ଫଳରେ ଲିଫ୍ଟ ଖରାପ ହେଉଥିବା ବେଳେ ଗୁରୁବାର ଓଭରଲୋଡ ହୋଇ ଛିଡି ଯାଇଥିଲା। ଏଥିରେ ସର୍ବାଧିକ ୧୫ ଜଣ ଯିବା ବ୍ୟବସ୍ଥା ଥିବାବେଳେ ଗୁରୁବାର ୨୭ ଜଣ ଯାଉଥିଲେ। ପ୍ରଥମ ମହଲା ପର୍ଯ୍ୟନ୍ତ ଯିବା ପରେ ରଶି ଛିଡି ତଳକୁ ଖସି ପଡିଥିଲା। ଏଥିରେ କେହି ଆହତ ହୋଇ ନ ଥିବା ବେଳେ ସମସ୍ତଙ୍କୁ ସୁରକ୍ଷିତ ଉଦ୍ଧାର କରାଯାଇଛି । ଲିଫ୍ଟରେ ଜଣେ ଗାର୍ଡ ତଦାରଖ କରୁଥିଲେ। କିଭଳି ଏତେ ଲୋକ ଗଲେ ତାକୁନେଇ ମେଡିକାଲ କର୍ତ୍ତୃପକ୍ଷଙ୍କ ଉପରେ ପ୍ରଶ୍ନବାଚୀ ସୃଷ୍ଟି ହୋଇଛି। ଏ ସମ୍ପର୍କରେ ମେଡିକାଲ କର୍ତ୍ତୃପକ୍ଷଙ୍କ ପ୍ରତିକ୍ରିୟା ମିଳିପାରିନାହିଁ।

ମା' ପାଇଁ ଗଛଟିଏ ସଚେତନତା ରଥର ଶୁଭାରମ୍ଭ

ମାଲକାନଗିରି, ୪।୯(ଦୁର୍ଯ୍ୟୋଧନ ପାତ୍ର)

ମାଲକାନଗିରି ଜିଲା ପ୍ରଶାସନ ତଥା ସବୁଜ ମାଲକାନଗିରି ଗଠନ ପାଇଁ ତଥା ଭାରତ ସରକାରଙ୍କ ମା' ପାଇଁ ଗଛଟିଏ ୨.୦ କାର୍ଯ୍ୟକ୍ରମ (ଏକ୍ ପେଡ୍ ମା' କେ ନାମ୍)ରଥର ଗୁରୁବାର ଉଦ୍‌ଘାଟନ କରାଯାଇଛି। ଜିଲାର ପ୍ରତ୍ୟେକ ଗାଁକୁ ଚାରା ପହଞ୍ଚାଇବା ପାଇଁ ଏକ ରଥର ଉଦ୍‌ଘାଟନ କରାଯାଇଥିଲା। ଏହି ଅବସରରେ ମାଲକାନଗିରି ଜିଲାପାଳଙ୍କ କାର୍ଯ୍ୟାଳୟ ପରିସରରେ ବିଧାୟକ ନରସିଂହ ମାଡକାମି ସବୁଜା ପତାକା ଦେଖାଇ ଏହାକୁ ଶୁଭାରମ୍ଭ କରିଥିଲେ। ପ୍ରଧାନମନ୍ତ୍ରୀ ନରେନ୍ଦ୍ର ମୋଦିଙ୍କ ଜନ୍ମଦିନ ଅବସରରେ ଚାରାରୋପଣ କାର୍ଯ୍ୟକ୍ରମ ଆରମ୍ଭ କରାଯିବ ବୋଲି ବିଧାୟକ

ସଚେତନତା ରଥକୁ ଅଧିକାରୀମାନେ ଉଦ୍‌ଘାଟନ କରୁଛନ୍ତି ।

ମାଡକାମି କହିଥିଲେ। ଆସନ୍ତା ୧୦ ତାରିଖ ସୁଦ୍ଧା ଜିଲାର ୧୧୧ ପଞ୍ଚାୟତରରେ ଏବଂ ସମସ୍ତ ରାଜସ୍ୱ ଗ୍ରାମରେ ୧୫୦ ଲେଖାଏ ଚାରା ବଣ୍ଟନ କରାଯିବା ସହ ବିଏସ୍‌ଏଫ୍ କ୍ୟାମ୍ପ, ସହରଠାରୁ ଗ୍ରାମାଞ୍ଚଳ ପର୍ଯ୍ୟନ୍ତ ଜିଲା ପ୍ରଶାସନ ଚାରା ପହଞ୍ଚାଇବ। ଏହି ଉପଲକ୍ଷେ ୨ ଲକ୍ଷରୁ ଊର୍ଦ୍ଧ୍ୱ ଚାରା ଆସନ୍ତା ୧୭ ତାରିଖ ଅର୍ଥାତ୍ ଗୋଟିଏ ଦିନରେ ଲଗାଇବାକୁ ଧାର୍ଯ୍ୟ କରାଯାଇଥିବା ଜିଲାପାଳ ସୋମେଶ କୁମାର ଉପାଧ୍ୟାୟ ଓ ଡିଏଫ୍ ଓ ସାଇ

୧୧୧ ପଞ୍ଚାୟତ, ରାଜସ୍ୱ ଗ୍ରାମରେ ବଣ୍ଟାହେବ ଚାରା

କିରଣ ଡି.ଏନ୍. କହିଛନ୍ତି। ରଥ ଶୁଭାରମ୍ଭ କାର୍ଯ୍ୟକ୍ରମରେ ଅନ୍ୟମାନଙ୍କ ମଧ୍ୟରେ ମାଲକାନଗିରି ଏସ୍‌ପି ବିନୋଦ ପାଟିଲ୍, ଅତିରିକ୍ତ ଜିଲାପାଳ ବେଦବର ପ୍ରଧାନ, ଏସିଏଫ୍ ମନ୍‌ସୁନ ଖେମୁଣ୍ଡୁ, ଏପିଡି ଫାଇନାନ୍ସ ମାନସରଞ୍ଜନ ମିଶ୍ର, ଜିଲା ପରିଷଦ ମୁଖ୍ୟ ଉନ୍ନୟନ ଅଧିକାରୀ ତଥା ନିର୍ବାହୀ ଅଧିକାରୀ ନରେଶ ଚନ୍ଦ୍ର ଶବର, ଉପଜିଲାପାଳ ଅଶ୍ୱିନୀ ଏ.ଏଲ୍.ଙ୍କ ସହ ବନ ବିଭାଗର ସମସ୍ତ ଅଧିକାରୀ ଓ କର୍ମଚାରୀ ଉପସ୍ଥିତ ଥିଲେ। କାର୍ଯ୍ୟକ୍ରମରୁ ରେଞ୍ଜ ଅଧିକାରୀ ରମେଶ ଚନ୍ଦ୍ର ରାଉତ ପରିଚାଳନା କରିଥିଲେ।

ଅନ୍ତର୍ଜାତୀୟ ସମବାୟ ବର୍ଷ ପାଳିତ

କାର୍ଯ୍ୟକ୍ରମରେ ଯୋଗଦେଇଥିବା ସମବାୟ ବ୍ୟାଙ୍କ କର୍ମକର୍ତ୍ତା ।

ମାଲକାନଗିରି,୪।୯(ଦୁର୍ଯ୍ୟୋଧନ ପାତ୍ର)

ମାଲକାନଗିରି ଜିଲା ସମବାୟ ବିଭାଗ ଆନୁକୂଲ୍ୟରେ ଅନ୍ତର୍ଜାତୀୟ ସମବାୟ ବର୍ଷ ପାଳିତ ହୋଇଯାଇଛି। ଏଥିରେ ମୁଖ୍ୟ ଅତିଥି ଭାବେ ଜିଲା ସମବାୟ ଉପ ନିବନ୍ଧକ ଥିଓଫିଲ୍ ଶବର ଅଧ୍ୟକ୍ଷତା କରିଥିବା ବେଳେ ଅନ୍ୟ ଅତିଥିଙ୍କ ମଧ୍ୟରେ କେସିସି ବ୍ୟାଙ୍କ ଏଜିଏମ୍ ହରିଶ ଚନ୍ଦ୍ର ବାନାଗାଦୀ, ଉପସହକାରୀ ନିବନ୍ଧକ ଚନ୍ଦ୍ର ସେଠିଆ, କେସିସି ବ୍ୟାଙ୍କ ନିର୍ଦ୍ଦେଶକ ନୃସିଂହ ଚରଣ ମହାନ୍ତି, ଗୋପୀ ପାଙ୍ଗୀ, ଏଆର୍‌ସିଏସ୍ ସଞ୍ଜୟ କୁମାର ଦାସ, ଡି. ଭେଙ୍କଟରାଓ, କାହ୍ନୁଚରଣ ଗୌଡ ଓ ଟଙ୍କଧର ନାଏକ ପ୍ରମୁଖ ଉପସ୍ଥିତ ଥିଲେ। ଅତିଥିମାନେ ରାଜ୍ୟ ଓ କେନ୍ଦ୍ର ସରକାରଙ୍କ ବିଭିନ୍ନ ଯୋଜନା ସମ୍ପର୍କରେ ଅବଗତ କରାଇବା ସହିତ ଚାଷୀମାନଙ୍କୁ ଧାନଚାଷ ସହ ବିକଳ୍ପ ଫସଲ ଚାଷ ଲାଗି ପ୍ରବର୍ତ୍ତାଇ ଥିଲେ। ଏହା ସହିତ ପ୍ରଜେକ୍ଟର ମାଧ୍ୟମରେ ବିଭିନ୍ନ ଚାଷ ଓ ସମବାୟ ସମିତିର କାର୍ଯ୍ୟଧାରା ବିଷୟରେ ଭିଡିଓ ମାଧ୍ୟମରେ ପ୍ରଦର୍ଶିତ କରାଇଥିଲେ। ଅନ୍ୟାନ୍ୟ ବିଷୟରେ ଆଲୋଚନା ସହ ସମବାୟ ସମିତି ସଭ୍ୟମାନେ ବର୍ତ୍ତମାନ ଜିଲାରେ ଝୁଡିଆ ସାରର ଅଭାବୀ ବିକ୍ରି ବିଷୟରେ ଉଦ୍‌ବେଗ ପ୍ରକାଶ କରିଥିଲେ। ଏହାପରେ ଡିଆର୍‌ସିଏସ୍ ଶବର ସମସ୍ତଙ୍କୁ କହିଥିଲେ, ବିଭାଗ ଏହାକୁ ଗୁରୁତର ସହିତ ବିଚାରକୁ ନେଇଛି ଓ ଆଗାମୀ ଦିନରେ ସାର ବିକ୍ରିର ସୁବ୍ୟବସ୍ଥିତ ଯୋଗାଣ ପାଇଁ ପ୍ରୟାସ ଚାଲିଛି । ଏହି ଅବସରରେ ଜିଲାର ସମସ୍ତ କେସିସି ବ୍ୟାଙ୍କ ଶାଖା ପରିଚାଳକ, ସମସ୍ତ ଲ୍ୟାମ୍ପସ୍ ସଭାପତି, ଲ୍ୟାମ୍ପସ୍ ପରିଚାଳନା ନିର୍ଦ୍ଦେଶକ ଓ ପରିଚାଳନା ପରିଷଦ ସଭ୍ୟମାନେ ଉପସ୍ଥିତ ରହି ସମବାୟ ସମୂହର ଉନ୍ନତି ଦିଗରେ ନିଜ ନିଜର ଅଭିମତ ରଖିଥିଲେ । ବୈଠକ ଶେଷରେ ସହକାରୀ ଉପ ନିବନ୍ଧକ ସେଠିଆ ଧନ୍ୟବାଦ ଅର୍ପଣ କରିଥିଲେ ।

ଆରମ୍ଭହେଲା ଷ୍ଟୁଡେଣ୍ଟ-ପୋଲିସ କ୍ୟାଡେଟ୍

କୋରୁକୋଣ୍ଡା, ୪।୯(ଶିବଦତ୍ତ ସାହୁ)

- ବାଲିମେଳା ଉଚ୍ଚ ବିଦ୍ୟାଳୟ
- ପ୍ରଶିକ୍ଷଣ ନେବେ ଅଷ୍ଟମ, ନବମର ୪୪ ଛାତ୍ରୀଛାତ୍ର

ମାଲକାନଗିରି ଜିଲା ଆରକ୍ଷୀ ଅଧୀକ୍ଷକଙ୍କ ନିର୍ଦ୍ଦେଶ କ୍ରମେ ଚିତ୍ରକୋଣ୍ଡା ଏସ୍‌ଡିପିଓ ପ୍ରଦୋଷ କୁମାର ପ୍ରଧାନଙ୍କ ତତ୍ତ୍ୱାବଧାନରେ ଗୁରୁବାର ବାଲିମେଳା ସରକାରୀ ଉଚ୍ଚ ବିଦ୍ୟାଳୟରେ ପ୍ରଧାନ ଶିକ୍ଷୟିତ୍ରୀ ସୁଶୀଳା ହିଆଲଙ୍କ ଅଧ୍ୟକ୍ଷତାରେ ଷ୍ଟୁଡେଣ୍ଟ ପୋଲିସ କ୍ୟାଡେଟ୍ ଆରମ୍ଭ ହୋଇଛି । ଏଥିରେ ସମ୍ମାନିତ ଅତିଥି ଭାବେ ଓର୍କେଲ ଥାନା ଅଧିକାରୀ ଧୀରେନ ପଟ୍ଟନାୟକ, ଏଏସ୍‌ଆଇ ସଂଜିତ ଟାକ୍ରି, ସହକାରୀ ଶିକ୍ଷକ ସୁଧାଂଶୁ ପଣ୍ଡାଙ୍କ ସମେତ ବିଦ୍ୟାଳୟର ସମସ୍ତ ଶିକ୍ଷକ ଓ ଛାତ୍ରୀଛାତ୍ର ଉପସ୍ଥିତ ଥିଲେ। ଏହି ଷ୍ଟୁଡେଣ୍ଟ ପୋଲିସ କ୍ୟାଡେଟ ଗ୍ରୁପ୍‌ରେ ଅଷ୍ଟମ ଶ୍ରେଣୀର ୧୧ ଛାତ୍ର ଏବଂ ୧୧ ଛାତ୍ରୀ ଭାଗ ନେବେ। ସେହିପରି ନବମ ଶ୍ରେଣୀରୁ ମଧ୍ୟ ୨୨ ଜଣ ରହିଛନ୍ତି। ମୋଟ ୪୪ ଛାତ୍ରୀ ଛାତ୍ରଙ୍କୁ ଚୟନ କରାଯାଉଛି। ପୋଲିସ ପ୍ରଶାସନ ପକ୍ଷରୁ ଏହି ଛାତ୍ରୀଛାତ୍ରଙ୍କୁ ପ୍ରଶିକ୍ଷଣ ଦିଆଯିବା ସହ ସେମାନଙ୍କୁ(ଏସ୍‌ପିସି) ଲୋଗୋ ଥିବା ଏବଂ ଉଇ ଲୋର୍ଣ୍ଣ ସର୍ଭିସ ଲେଖା ଥିବା ଟି-ଶାର୍ଟ ପ୍ରଦାନ କରାଯିବ।

ପୋଲିସ ପକ୍ଷରୁ ପିଲାମାନଙ୍କୁ ଶୃଙ୍ଖଳା, ପୋଲିସ କାର୍ଯ୍ୟକାରିତା, ପରେଡ୍, ଡ୍ରିଲ୍ ସହ ବିଭିନ୍ନ ପ୍ରକାର ପ୍ରଶିକ୍ଷଣ ପ୍ରଦାନ କରାଯିବ। ଟ୍ରାଫିକ ନିୟନ୍ତ୍ରଣ, ଥାନା, କାରାଗାର ବୁଲାଇ ଦେଖାଇବା ସହ ସେମାନଙ୍କୁ ଏ ସମସ୍ତ ସମ୍ପର୍କରେ ଅବଗତ କରାଯିବ। ଯେପରି ସେମାନେ ଭବିଷ୍ୟତରେ ନିଜକୁ ଶୃଙ୍ଖଳିତ ଭାବେ ଗଢି ତୋଳିବା ସହ ଏକ ଭଲ ପୋଲିସ ଅଧିକାରୀ ଏବଂ ଅନ୍ୟାନ୍ୟ ବିଭାଗର ଉଚ୍ଚ ଅଧିକାରୀ ହୋଇ ଲୋକଙ୍କ ସେବା କରିପାରିବେ। ସେ ନେଇ ଛାତ୍ରୀଛାତ୍ରଙ୍କୁ ମାର୍ଗଦର୍ଶନ କରାଯିବ। ଏହି ଷ୍ଟୁଡେଣ୍ଟ ପୋଲିସ କ୍ୟାଡେଟକୁ ସୁଚାରୁରୂପେ ପରିଚାଳନା କରିବା ନିମନ୍ତେ ଜିଲା ପୋଲିସ ପ୍ରଶାସନ ପକ୍ଷରୁ ୫୦ ହଜାର ଟଙ୍କାର ଏକ ସ୍ୱତନ୍ତ୍ର ଅନୁଦାନ ସ୍କୁଲ କର୍ତ୍ତୃପକ୍ଷଙ୍କୁ ପ୍ରଦାନ କରାଯାଇଛି ବୋଲି ପ୍ରଧାନ ଶିକ୍ଷୟିତ୍ରୀ ହିଆଲ କହିଛନ୍ତି।

କାର୍ଯ୍ୟକ୍ରମରେ ପୋଲିସ ଅଧିକାରୀଙ୍କ ସହ ଛାତ୍ରୀଛାତ୍ର।

ଇସିତାଙ୍କୁ ସମ୍ମାନିତ କଲେ ବିଇଓ, ସ୍କୁଲ କର୍ତ୍ତୃପକ୍ଷ

କୋରୁକୋଣ୍ଡା,୪।୯(ଶିବଦତ୍ତ ସାହୁ)

ଓଡ଼ିଶା ସାହିତ୍ୟ ଏକାଡେମୀ ପକ୍ଷରୁ ଭୁବନେଶ୍ୱର ଉତ୍କଳ ସଙ୍ଗୀତ ମହାବିଦ୍ୟାଳୟରେ ଗତ ଜୁଲାଇରେ ରାଜ୍ୟସ୍ତରୀୟ ପ୍ରବନ୍ଧ ପ୍ରତିଯୋଗିତା ଅନୁଷ୍ଠିତ ହୋଇଥିଲା। ଏଥିରେ ମାଲକାନଗିରି ଜିଲା ବାଲିମେଳା ସରକାରୀ ଉଚ୍ଚ ବିଦ୍ୟାଳୟର ସପ୍ତମ ଶ୍ରେଣୀ ଛାତ୍ରୀ ଇସିତା ସ୍ୱାଇଁ ପ୍ରଥମସ୍ଥାନ ଅଧିକାର କରି ବାଲିମେଳା ଓ ଜିଲା ପାଇଁ ଗୌରବ ଆଣିଛନ୍ତି। ଏ ନେଇ ଗୁରୁବାର ସ୍କୁଲ ତଥା ବାଲିମେଳା ସରକାରୀ ଉଚ୍ଚ ବିଦ୍ୟାଳୟରେ ଅନୁଷ୍ଠିତ ଏକ ସଭାରେ ମୁଖ୍ୟ ଅତିଥି ଭାବେ କୋରୁକୋଣ୍ଡା ବିଇଓ ଅସିତ ମିସ୍ତ୍ରୀ, ପ୍ରଧାନ ଶିକ୍ଷୟିତ୍ରୀ ସୁଶୀଳା

ସ୍କୁଲ ତରଫରୁ ଇସିତାଙ୍କୁ ସମ୍ମାନିତ କରାଯାଉଛି ।

ରାଜ୍ୟସ୍ତରୀୟ ପ୍ରବନ୍ଧ ପ୍ରତିଯୋଗିତାରେ ବାଲିମେଳା ଛାତ୍ରୀ ପ୍ରଥମ

କୁମାରୀ ହିଆଲ ଏବଂ ଅନ୍ୟ ଶିକ୍ଷୟିତ୍ରୀ ଶିକ୍ଷକଙ୍କ ଉପସ୍ଥିତିରେ ଇସିତାଙ୍କୁ ସମ୍ମାନିତ କରାଯାଇଥିଲା। ତାଙ୍କ ବାପା ସଞ୍ଜୟ କୁମାର ସ୍ୱାଇଁ ଜଣେ ଡ୍ରାଇଭର, ମା' ଗୃହିଣୀ। ଝିଅର ସଫଳତାରେ ପରିବାର ଲୋକେ ଖୁସିବ୍ୟକ୍ତ କରିଛନ୍ତି। ଇସିତା ଭବିଷ୍ୟତରେ ଓକିଲ ହେବେ ବୋଲି କହିଛନ୍ତି।

ସୂଚନାଯୋଗ୍ୟ, ପ୍ରବନ୍ଧ ପ୍ରତିଯୋଗିତାରେ ପ୍ରଥମସ୍ଥାନ ହାସଲ କରିଥିବାରୁ ଓଡ଼ିଶା ସାହିତ୍ୟ ଏକାଡେମୀ ପକ୍ଷରୁ ଇସିତାଙ୍କୁ ମାନପତ୍ର ସହ ୫ ହଜାର ଟଙ୍କା ପୁରସ୍କାର ରାଶି ପ୍ରଦାନ କରାଯାଇଥିଲା। ସେ ଲେଖିଥିବା ପ୍ରବନ୍ଧଟି ହେଲା 'ଓଡ଼ିଆ ଭାଷା ଓ ସାହିତ୍ୟ ସୁରକ୍ଷା ଦିଗରେ ଛାତ୍ରଛାତ୍ରୀଙ୍କ ଭୂମିକା' ।

ଶାବର ଶ୍ରୀକ୍ଷେତ୍ରରେ କୃପା ଭବନର ପ୍ରବେଶ ଉତ୍ସବ

କୋରାପୁଟ,୪।୯(ଅମିତାଭ ବେହେରା)

କୋରାପୁଟ ଶାବର ଶ୍ରୀକ୍ଷେତ୍ର ପରିସରରେ ନବନିର୍ମିତ କୃପା ଭବନର ପ୍ରବେଶ ଉତ୍ସବ ଗୁରୁବାର ଅନୁଷ୍ଠିତ ହୋଇଯାଇଛି। ଏଥିରେ ଶାବର ଶ୍ରୀକ୍ଷେତ୍ର ମନ୍ଦିର ପରିଚାଳନା କମିଟିର ଭାରପ୍ରାପ୍ତ ସମ୍ପାଦକ ଭବାନୀ ଶଙ୍କର ଆଚାର୍ଯ୍ୟ, ପୂର୍ବତନ ସମ୍ପାଦକ ଡ. ଜଗବନ୍ଧୁ ସାମଲ, କୋଟ୍‌ସର ନିର୍ଦ୍ଦେଶକ ଡ. ପ୍ରଫୁଲ୍ଲ ଚନ୍ଦ୍ର ମହାପାତ୍ର, କମିଟି ସଦସ୍ୟ ଭୀମସେନ ଜେନା, ସୁଧାକର ପଟ୍ଟନାୟକଙ୍କ ସମେତ ମନ୍ଦିରର ପୂଜକ ପ୍ରମୁଖ ଉପସ୍ଥିତ ଥିଲେ। ହୋମ ଓ ପୂଜାର୍ଚ୍ଚନା କରାଯାଇଥିଲା। ପ୍ରାୟ ଦେଢ଼ କୋଟି ଟଙ୍କା ବ୍ୟୟରେ ନିର୍ମାଣ ହୋଇଥିବା ଏହି କଲ୍ୟାଣ ମଣ୍ଡପ ତଥା କୃପା ଭବନ ପରିସରରେ ୮ ରୁମ ରହିଛି। ବାହାଘର, ଅନ୍ୟ ବୈଠକ ଓ ଆଲୋଚନାଚକ୍ର ସମେତ କାର୍ତ୍ତିକ ମାସରେ ହବିଷିଆଳିମାନଙ୍କ ପାଇଁ ସୁବିଧା ହେବ ବୋଲି ସୂଚନା ଦିଆଯାଇଛି।

କଲ୍ୟାଣ ମଣ୍ଡପରେ ପୂଜାର୍ଚ୍ଚନା କରାଯାଉଛି।

ମୋବାଇଲ ଟାୱାର ସ୍ଥାପନ ଦାବି

ଦାମନଯୋଡ଼ି,୪।୯(ନରସିଂହ ବ୍ରହ୍ମା)

ଚାରାଙ୍ଗୁଲ ଗ୍ରାମରେ ଜରୁରୀ କାର୍ଯ୍ୟ ବାଧାପ୍ରାପ୍ତ

ଡିଜିଟାଲ ଯୁଗରେ ମୋବାଇଲ ସମସ୍ତଙ୍କ ବିଭିନ୍ନ କାର୍ଯ୍ୟ ପାଇଁ ଜରୁରୀ ହୋଇପଡ଼ିଥିବା ବେଳେ କୋରାପୁଟ ଜିଲା ସେମିଳିଗୁଡା ପଞ୍ଚାୟତ ସମିତି ଅଧୀନ ଚାରାଙ୍ଗୁଲ ପଞ୍ଚାୟତର ସଦର ଗ୍ରାମରେ ମୋବାଇଲ ନେଟ୍‌ୱର୍କ ନ ଥିବା ଜଣାପଡ଼ିଛି। ଗାଁର ଆଖପାଖରେ କୌଣସି ମୋବାଇଲ ଟାୱାର ନ ଥିବାରୁ ମୋବାଇଲ ସେବା ଉପଲବ୍ଧ ହୋଇପାରୁ ନାହିଁ। ପଞ୍ଚାୟତ କାର୍ଯ୍ୟାଳୟ ସହ ମିନି ବ୍ୟାଙ୍କ୍, ଜନସେବା କେନ୍ଦ୍ର ଆଦିରେ ଠିକ୍ ମୋବାଇଲ ସେବା ଉପଲବ୍ଧ ହେଉ ନ ଥିବାରୁ କାର୍ଯ୍ୟରେ ବାଧାପ୍ରାପ୍ତ ହେଉଛି। ଲୋକମାନେ ଅସୁବିଧାର ସମ୍ମୁଖୀନ ହେଉଛନ୍ତି। ଛାତ୍ରୀଛାତ୍ରଙ୍କୁ ଅନ୍‌ଲାଇନ ପାଠପଢ଼ାରେ ସମସ୍ୟା ହେଉଥିବା କହିଛନ୍ତି। ଗ୍ରାମରେ ପ୍ରାୟ ୨୦୦ ଘର ଥିବା ବେଳେ ୧୦୦୦ରୁ ଊର୍ଦ୍ଧ୍ୱ ଲୋକ ବାସ କରନ୍ତି। ଜିଲାରେ ବିଏସ୍‌ଏନ୍‌ଏଲ୍, ଜିଓ, ଏୟାରଟେଲ ଆଦି ୩ କମ୍ପାନୀର ସେବା ଉପଲବ୍ଧ ହେଉଛି। କିନ୍ତୁ ଗାଁରେ କୌଣସି ଗୋଟିଏ ମଧ୍ୟ ନେଟ୍‌ୱର୍କ କାର୍ଯ୍ୟ କରୁନାହିଁ। ଜିଲା ପ୍ରଶାସନ ଏଥିପ୍ରତି ଦୃଷ୍ଟିଦେଇ ତୁରନ୍ତ ଚାରାଙ୍ଗୁଲିରେ ଏକ ମୋବାଇଲ ଟାୱାର ସ୍ଥାପନ କରିବାକୁ ଗ୍ରାମବାସୀ ଦାବି କରିଛନ୍ତି।

OFFICE OF THE PRINCIPAL
PANCHAYAT SAMITI HIGHER SECONDARY SCHOOL, MURIBAHAL, DIST.: BALANGIR (ODISHA), PIN - 767037
Ph.: 06655-272070(O), Cell No.: 9437367435 (Prin)
E-mail id: psjuniorcollegemuribahal@gmail.com
CHSE Code: BA22 SAMS Code: 05134101
Ref. No. 119/PSHSS/2025 Date: 04.09.2025
WALK-IN-INTERVIEW
An interview for the post of Lecturer-in-History (Guest Faculty), Lecturer-in-Commerce (Self Finance), Lecturer-in-Political Science (Self Finance) and a Sweeper (Self Finance) is scheduled to be held in Panchayat Samiti Higher Secondary School, Muribahal on Dt.12.09.2025 at 11.00 A.M. to 2.00 P.M. Interested candidates for said Lecturer post having at least 55% of marks in Post Graduation level may attend the interview. Preference will be given to the B.Ed. candidates.
N.B.: No TA, DA will be given to the applicants.
Contact No.: 9437367435
Sd./- Principal-cum-Secretary
P.S. Higher Secondary School, Muribahal

"ଛତ୍ତୀସଗଢ଼ ଶାସନ, ବନ ଏବଂ ଜଳବାୟୁ ପରିବର୍ତ୍ତନ ବିଭାଗ", ଧମତରୀ ବନମଣ୍ଡଳ, ଧମତରୀ
काष्ठागार नगरी का ई-ऑक्सन का संक्षिप्त विज्ञापन
सर्व साधारण को सूचनार्थ प्रकाशित किया जाता है, कि धमतरी वनमंडल धमतरी के अन्तर्गत नगरी काष्ठागार में संग्रहित ईमारती काष्ठ, जलाऊ एवं बल्ली का ई-ऑक्सन द्वारा निर्वतन निम्मानुसार किया जावेगा। इच्छुक बोलीदारों से अनुरोध है, कि वे ई-ऑक्सन में भाग लेवें। ई-ऑक्सन की शर्ते एवं अन्य जानकारी कार्यालयीन दिवस व समय पर वनमंडल कार्यालय/वन काष्ठागार नगरी से प्राप्त की जा सकती है।
नीलाम दिनांक - 10 सितम्बर 2025
नीलाम समय - प्रातः 09.00 बजे से

प्रजाति	नया वनोपज		अविक्रित वनोपज		योग वनोपज	
	ईमारती (घ.मी.)	बल्ली डेंगरी (नग)	ईमारती (घ.मी.)	बल्ली डेंगरी (नग)	ईमारती (घ.मी.)	बल्ली डेंगरी (नग)
सागौन	155.178	2450	265.990	3988	421.168	6438
साल	134.342	-	411.982	71	546.324	71
साजा	40.412	-	176.010	29	216.422	29
बीजा	22.106	-	85.276	-	107.382	-
तिन्सा	0.500	-	16.052	-	16.552	-
हल्दू/गुण्डी/खम्हार	-	-	79.161	-	79.161	-
सलई/मोयन	0.300	-	-	-	0.300	-
धावड़ा	30.021	-	94.418	-	124.439	-
कर्रा/सेन्हा/अन्य	45.019	-	232.671	186	277.690	186
योग	427.878	2450	1361.560	4274	1789.438	6724

नीलाम में प्रस्तावित वनोपज की अनुमानित मात्रा
टीप: (1) क्रेताओं को ई-ऑक्सन के पूर्व एम.एस.टी.सी. ई-कार्मस पोर्टल में रजिस्ट्रेशन करना अनिवार्य हैं।
(2) क्रेताओं को ई-ऑक्सन के पूर्व क्रय लॉटों के अपसेट प्राईज मूल्य के 10 प्रतिशत की राशि अपने वॉलेट में रखना अनिवार्य है। सफल बोलीदार को एक सप्ताह के भीतर शेष 15 प्रतिशत ई.एम.डी. की राशि जमा करना अनिवार्य है।
(3) लॉट की थप्पी सूची एवं फोटो एम.एस.टी.सी. ई-कार्मस पोर्टल में अपने आईडी से लॉगइन करके देख सकते है।
(4) इ-ऑक्सन में लॉट क्रय के पश्चात् प्रथम क्रेता को 40 सेंकड का समय प्राप्त होगा उसी लॉट में अन्य क्रेताओं द्वारा 40 सेकंड के पूर्व क्रय करने पर 30 सेकंड का समय प्राप्त होगा।
फोन: 07722-238371, फैक्स: 07722-236137
G-252603224/2 स्वा./- वनमंण्डलाधिकारी, धमतरी वनमंडल, धमतरी

ଦ.ପୂ. ରେଳପଥ – ଟେଣ୍ଡର
ଟେଣ୍ଡର ବିଜ୍ଞପ୍ତି ନଂ.: ଟିଆର୍‌ଡି-କେଡିସି-ଡବ୍ଲ୍ୟୁ-୨୦୨୫-୨୬-୦୨ଆର୍‌ଟି୨, ତାରିଖ: ୦୩.୦୯.୨୦୨୫ । ଭାରତର ରାଷ୍ଟ୍ରପତିଙ୍କ ପାଇଁ ଏବଂ ତରଫରୁ ବରିଷ୍ଠ ଡିଇଇ/ଟିଆର୍‌ଡି, ଦକ୍ଷିଣ ପୂର୍ବ ରେଳପଥ, ଖଡ଼ଗପୁର-୭୨୧୩୦୧ ନିମ୍ନଲିଖିତ କାର୍ଯ୍ୟ ପାଇଁ ସମ୍ପୃକ୍ତ ସାମଗ୍ରୀ ନିମନ୍ତେ ଦର୍ଶାଯାଇଥିବା ତାରିଖର ୧୫.୦୦ ଘଟିକା ପୂର୍ବରୁ ଇ-ଟେଣ୍ଡର ଆହ୍ୱାନ କରୁଛନ୍ତି ଯେଉଁଗୁଡ଼ିକୁ ୧୫.୩୦ ଘଟିକାରେ ଖୋଲାଯିବ । କାର୍ଯ୍ୟର ବର୍ଣ୍ଣନା: ସାନ୍ତ୍ରାଗାଛି: ସାନ୍ତ୍ରାଗାଛି କୋଚିଂ ୟାର୍ଡର ରିସେପ୍ସନ୍ ୟାର୍ଡଠାରେ ୦୨ ଗୋଟି ଲାଇନ୍‌ର ଦୈର୍ଘ୍ୟ ପରିବର୍ଦ୍ଧନ କରିବା ସହିତ ପୂର୍ଣ୍ଣ ଦୈର୍ଘ୍ୟ ଏଲ୍‌ଏଚ୍‌ବି ରେକ୍‌ଗୁଡ଼ିକର ପରୀକ୍ଷା ପାଇଁ ଆବଶ୍ୟକ ଜରୁରୀ ଭିତ୍ତିଭୂମିର ବ୍ୟବସ୍ଥା କରିବା (ରିସେପ୍ସନ୍ ୟାର୍ଡ ସାନ୍ତ୍ରାଗାଛିଠାରେ ସିଏଟି କାର୍ଯ୍ୟ ସହିତ ୦୪ ଗୋଟି ଷ୍ଟାବଲିଂ ଲାଇନ୍ ଓ ୦୩ ଗୋଟି ଫିଡ୍ ଲାଇନ୍) । ଟେଣ୍ଡର ମୂଲ୍ୟ: ₹୮୭,୨୧,୦୧୮ । ଇଏମ୍‌ଡି: ₹୧,୭୪,୪୦୦ । ଟେଣ୍ଡର ଦସ୍ତାବିଜ ମୂଲ୍ୟ: ଶୂନ୍ୟ। ଖୋଲାଯିବା ତାରିଖ: ତା୨୫.୦୯.୨୦୨୫ରିଖ । ସମାପ୍ତି ଅବଧି: ୧୨ (ବାର) ମାସ । ଦାଖଲର ତାରିଖ: ତା୨୫.୦୯.୨୦୨୫ରିଖ ୧୫.୦୦ ଘଟିକା ପର୍ଯ୍ୟନ୍ତ । ଟେଣ୍ଡରଗୁଡ଼ିକର ପୂର୍ଣ୍ଣ ବିବରଣୀ, ବର୍ଣ୍ଣନା, ବିନିର୍ଦ୍ଦିଷ୍ଟତା ଏବଂ ନିଜର ବିଡ୍ ଅନ୍‌ଲାଇନରେ ଦାଖଲ କରିବା ପାଇଁ ଆଗ୍ରହୀ ଟେଣ୍ଡରଦାତାମାନେ ୱେବ୍‌ସାଇଟ୍ www.ireps.gov

ସବୁ ଷ୍ଟାଡିୟମର ଉନ୍ନତୀକରଣ ପାଇଁ ପଦକ୍ଷେପ ନିଆଯିବ: ଜିଲାପାଳ

ଜିଲା କ୍ରୀଡା ସଂଘ ସଭାରେ ଜିଲାପାଳ, କ୍ରୀଡା ଅଧିକାରୀଙ୍କ ସହ ଅନ୍ୟମାନେ ।

ଜିଲା କ୍ରୀଡ଼ା ସଂଘର ସାଧାରଣ ସଭା

ନବରଙ୍ଗପୁର,୪।୯(ସଦାଶିବ ପ୍ରହରାଜ)

ନବରଙ୍ଗପୁର ଜିଲାପାଳ ତଥା ଜିଲା କ୍ରୀଡ଼ା ସଂଘର ସଭାପତି ଡ. ମହେଶ୍ୱର ସ୍ୱାଇଁଙ୍କ ଅଧ୍ୟକ୍ଷତାରେ ଜିଲାପାଳଙ୍କ କାର୍ଯ୍ୟାଳୟ ପରସରରେ ଥିବା ସମ୍ମଳନୀ କକ୍ଷରେ ଗୁରୁବାର ଜିଲା କ୍ରୀଡ଼ା ସଂଘର ଏକ ସାଧାରଣ ସଭା ଆୟୋଜିତ ହୋଇଯାଇଛି । ସଭାରେ ସଭାପତି ଭାବେ ଜିଲା କ୍ରୀଡ଼ା ସଂଘର ସମ୍ପାଦକ ପ୍ରହ୍ଲାଦ ତ୍ରିପାଠୀ ଯୋଗଦେଇ ଜିଲାର କ୍ରୀଡ଼ାର ଉନ୍ନତି ନିମନ୍ତେ ସଂଘର ସମସ୍ତ ସଦସ୍ୟ ସମେତ ଜିଲାର ପ୍ରାକ୍ତନ କ୍ରୀଡ଼ାବିତ୍‌ଙ୍କ ସହଯୋଗ ଲୋଡିଥିଲେ । ସେହିପରି ଜିଲାପାଳ ଡ. ସ୍ୱାଇଁ ଜିଲାରେ ଅବସ୍ଥିତ ସମସ୍ତ ମିନି ଷ୍ଟାଡିୟମ ଏବଂ ଜିଲା ସଦର ମହକୁମା ଏବଂ ଉମରକୋଟସ୍ଥିତ ଇନଡୋର୍ ଷ୍ଟାଡିୟମ ପରଦଶନକର ସମସ୍ତ ଅସୁବିଧା ଦୂରକରିବା ସହ ଭାମିନୀ ଏବଂ ରାଇଘରଠାରେ ଥିବା ଷ୍ଟାଡିୟମ ଉନ୍ନତି କରଣ ନିମନ୍ତେ ତୁରନ୍ତ ପଦକ୍ଷେପ ନିଆଯିବ ବୋଲି ସୂଚନା ଦେଇଥିଲେ ।

ସଂଘର ଉପ ସଭାପତି ଏମ୍ ବାଳକୃଷ୍ଣ ରାଓ ବାର୍ଷିକ ବିବରଣୀ ସୂଚନା ଦେବା ସହ ସରକାରଙ୍କଠାରୁ ସଂଘ ପାଇଥିବା ସମସ୍ତ ଅନୁଦାନ ଖର୍ଚ୍ଚର ବିବରଣୀ ମଧ୍ୟ ପ୍ରଦାନ କରିଥିଲେ । ଗଞ୍ଜାମଠାରେ ସଦ୍ୟ ସମାପ୍ତ ହୋଇଥିବା ୧୪ ବର୍ଷରୁ କମ୍ ଫୁଟ୍‌ବଲ ମ୍ୟାଚ୍‌ରେ ନବରଙ୍ଗପୁର ଦଳ ଜୋନାଲ ଚାମ୍ପିୟନ ହୋଇଥିଲା । ଉକ୍ତ ଖେଳରେ ଭାଗ ନେଇଥିବା ଖେଳାଳିଙ୍କୁ ସଭାରେ ଅତିଥିଙ୍କ ଦ୍ୱାରା ୫୦ ହଜାର ଟଙ୍କା ବଣ୍ଟନ କରାଯାଇଥିଲା । ସଭା ପ୍ରାରମ୍ଭରେ ସଂଘର ମହିଳା ସଂଯୋଜିକା ଇଂ. ଚନ୍ଦନା ମଲ୍ଲିକ ଅତିଥିଙ୍କୁ ସ୍ୱାଗତ କରିଥିବାବେଳେ ଶେଷରେ ଜଲା କ୍ରୀଡା ସଂଘର ସହ ସମ୍ପାଦକ ମନୋଜ କୁମାର ପଟ୍ଟନାୟକ ସମସ୍ତଙ୍କ ସଭ୍ୟଙ୍କ ସହଯୋଗ କାମନାକରି ଧନ୍ୟବାଦ ଅର୍ପଣ କରିଥିଲେ । ଅନ୍ୟ ଅତିଥିଙ୍କ ମଧ୍ୟରେ ସଂଘର ଅନ୍ୟତମ ସଦସ୍ୟ ଜିଲା ଶିକ୍ଷାଧିକାରୀ ଛତ୍ରପତି ସାହୁ, ଜିଲା କ୍ରୀଡ଼ା ଅଧିକାରୀ ସମୀର ପାତ୍ର, କ୍ରୀଡ଼ା ସଂଘର ଅନ୍ୟତମ ଉପ ସଭାପତ ତାରକ ହାସନ, ସହ ସମ୍ପାଦକ ଖାଲିଦ ଜିଲାନି, କ୍ରିକେଟ ସମ୍ପାଦକ ଅଶୋକ ନାୟକ, ଇନ୍‌ଡୋର ସମ୍ପାଦକ କୃଷ୍ଣ ପ୍ରସାଦ ପଟ୍ଟନାୟକ, ଭଲିବଲ ସମ୍ପାଦକ ଜି. ଅନନ୍ତ ମୂର୍ତ୍ତି, ଆଥ୍‌ଲେଟିକ ସମ୍ପାଦକ ଜ୍ୟୋତି ପରିଛା, ହକି ସମ୍ପାଦକ ଦୁର୍ଗା ମଲ୍ଲିକଙ୍କ ସମେତ ସଭ୍ୟ ରାକେଶ ଗୁପ୍ତା, ଶଶାଙ୍କ ଶେଖର ବେହେରା, ଦୁର୍ଯ୍ୟୋ ହରିଜନଙ୍କ ସହ ସମସ୍ତ ବ୍ଲକର ସଦସ୍ୟ ଉପସ୍ଥିତ ଥିଲେ ।

ସ୍ନେହାଙ୍ଗିନୀ ବିଜୁ ମହିଳା ଜନତା ଦଳ ସଭାପତି

- ୧୫ ଜଣିଆ ମହିଳା ବ୍ୟାପାର କମିଟି ଗଢ଼ିଲା ଦଳ
- ୩ ସାଙ୍ଗଠନିକ ଜିଲାର ସଭାପତି ଘୋଷଣା
- ସମସ୍ତ ୩ ଜିଲା ପାଇଁ କାର୍ଯ୍ୟକାରୀ ସଭାପତି ରଖାଗଲା
- ବାକି ରହିଲା ଖୋର୍ଦ୍ଧା, ବାଲେଶ୍ୱର ଜିଲା ସଭାପତି ପଦ

ଭୁବନେଶ୍ୱର,୪।୯(ସୁନିତ୍ ମିଶ୍ର)

ବିଜୁ ଯୁବ ଓ ଛାତ୍ର ଜନତା ଦଳ ପରେ ମହିଳା ସଭାପତି ଘୋଷଣା କରାଯାଇଛି । ବରିଷ୍ଠ ନେତ୍ରୀ ତଥା ପୂର୍ବତନ ବିଧାୟିକା ସ୍ନେହାଙ୍ଗିନୀ ଛୁରିଆଙ୍କୁ ବିଜୁ ମହିଳା ଜନତା ଦଳର ନୂଆ ସଭାପତି ଭାବେ ନିଯୁକ୍ତି ମିଳିଛି । ବିଜେଡି ସଭାପତି ନବୀନ ପଟ୍ଟନାୟକ ପୁଣିଥରେ ସ୍ନେହାଙ୍ଗିନୀଙ୍କ ଉପରେ ଭରସା କରିଛନ୍ତି । ସୂଚନାଯୋଗ୍ୟ, ସ୍ନେହାଙ୍ଗିନୀ ୨୦୧୯ରୁ ୨୦୨୪ ପର୍ଯ୍ୟନ୍ତ ବିଜୁ ମହିଳା ଜନତା ଦଳର ସଭାପତି ଦାୟିତ୍ୱରେ ରହିଥିଲେ । ନିର୍ବାଚନ ପରେ ନବୀନ ଦଳର ସବୁ କମିଟି ଭାଙ୍ଗିଦେଇଥିଲେ । ଏବେ ପୁଣି ଥରେ ଦଳ ପକ୍ଷରୁ ସ୍ନେହାଙ୍ଗିନୀଙ୍କ ଉପରେ ଭରସା କରାଯାଇଛି । ଏଥିସହ ଦଳ ପକ୍ଷରୁ ୧୫ ଜଣ ମହିଳାଙ୍କୁ ନେଇ ମହିଳା ବ୍ୟାପାର କମିଟି କରାଯାଇଛି । ଏହି କମିଟିରେ ବରିଷ୍ଠ ସାଧାରଣ ସମ୍ପାଦକ ଭାବେ ସୁମିତ୍ରା ଜେନା, ରାଜଶ୍ରୀ ମଲ୍ଲିକ ଏବଂ ଲେଖାଶ୍ରୀ ସାମନ୍ତସିଂହାରଙ୍କୁ ସ୍ଥାନ ମିଳିଛି । ସେହିପରି ୧୨ ଜଣଙ୍କୁ ସାଧାରଣ ସମ୍ପାଦକ ଭାବେ ଦାୟିତ୍ୱ ମିଳିଛି । ସେମାନଙ୍କ ମଧ୍ୟରେ ସୁଲୋଚନା ଦାସ, ସୁଲତା ଦେଓ, ବର୍ଷା ସିଂ ବରିହା, ଶର୍ମିଷ୍ଠା ସେଠୀ, ଶ୍ରୀମୟୀ ମିଶ୍ର, ଲୋପାମୁଦ୍ରା ବକ୍ସିପାତ୍ର, ମିନତୀ ବେହେରା, କସ୍ତୁରୀ ମହାପାତ୍ର, ପଦ୍ମିନୀ ଦିଆନ, ଦୀପାଳୀ ଦାସ, ରଞ୍ଜିତା ସାହୁ ଏବଂ ଗୀତାଞ୍ଜଳୀ ବସ୍ତିଆ ରହିଛନ୍ତି ।

ବିଜେଡି ପକ୍ଷରୁ ଆଉ ୩ଟି ସାଙ୍ଗଠନିକ ଜିଲା ଢେଙ୍କାନାଳ, କୋରାପୁଟ ଏବଂ ରାୟଗଡ଼ା ପାଇଁ ସଭାପତିପଦ ଘୋଷଣା କରାଯାଇଛି । ଏହାସହ ଏହି ୩ ସାଙ୍ଗଠନିକ ଜିଲା ମଧ୍ୟରୁ ଢେଙ୍କାନାଳରେ ଜଣଙ୍କୁ କାର୍ଯ୍ୟକାରୀ ସଭାପତି ଦାୟିତ୍ୱ ମିଳିଛି । ଢେଙ୍କାନାଳର ସଭାପତି ଭାବେ ବରିଷ୍ଠ ନେତା ନୃସିଂହ ଚରଣ ସାହୁ ଏବଂ କାର୍ଯ୍ୟକାରୀ ସଭାପତି ଭାବେ ସନ୍ଦୀପ ଷଡ଼ଙ୍ଗୀଙ୍କୁ ଦାୟିତ୍ୱ ମିଳିଛି । ସେହିପରି କୋରାପୁଟ ଜିଲା ସଭାପତି ଭାବେ ଝିନ୍ନ ହିକ୍‌କା ଏବଂ କାର୍ଯ୍ୟକାରୀ ସଭାପତି ଭାବେ ଦୁର୍ଗା ମିଶ୍ର ଏବଂ ପ୍ରସାଦ ବିଡିକାଙ୍କୁ ନିଯୁକ୍ତି ମିଳିଛି । ରାୟଗଡ଼ା ଜିଲା ସଭାପତି ଭାବେ ଜଗନ୍ନାଥ ସାରକାଙ୍କୁ ଦାୟିତ୍ୱ ଦିଆଯାଇଥିବା ବେଳେ କାର୍ଯ୍ୟକାରୀ ସଭାପତି ଭାବେ ଗୟାଧର ପୁଆଲା ଏବଂ ରଞ୍ଜିତ କୁମାର ପାଣିଗ୍ରାହୀଙ୍କୁ ନିଯୁକ୍ତ କରାଯାଇଛି । ଦଳର ସଭାପତି ନବୀନ ପଟ୍ଟନାୟକଙ୍କ ଦସ୍ତଖତରେ ଏନେଇ ଗୁରୁବାର ବିଜ୍ଞପ୍ତି ଜାରି କରାଯାଇଛି ।

ସୂଚନାଯୋଗ୍ୟ, ବିଜେଡ ପକ୍ଷରୁ ବର୍ତ୍ତମାନ ସୁଦ୍ଧା ୩୩ ସାଙ୍ଗଠନିକ ଜିଲା ମଧ୍ୟରୁ ୩୧ଟି ଜିଲାର ସଭାପତି ଘୋଷଣା ସମ୍ପୂର୍ଣ୍ଣ ହୋଇଛି । କେବଳ ୨ଟି ସାଙ୍ଗଠନିକ ଜିଲା ଖୋର୍ଦ୍ଧା ଏବଂ ବାଲେଶ୍ୱର ଜିଲା ସଭାପତି ଏ ପର୍ଯ୍ୟନ୍ତ ଦଳ ଘୋଷଣା କରିପାରିନାହିଁ ।

ଉମରକୋଟରେ ତେଲଙ୍ଗାନା ବିଧାୟକ ଜେଟି କୁମାର

ଜିଲା କଂଗ୍ରେସ ସଭାପତି ଚୟନ ପ୍ରକ୍ରିୟା ଆରମ୍ଭ

ଉମରକୋଟ,୪।୯ (ସନ୍ତୋଷ ଶତପଥୀ)

ନବରଙ୍ଗପୁର ଜିଲା କଂଗ୍ରେସ ସଭାପତି ଚୟନ ପ୍ରକ୍ରିୟା ଆରମ୍ଭ ହୋଇଛି । ଏଆଇସିସି ପ୍ରଭାରୀ ତଥା ତେଲଙ୍ଗାନା ବିଧାୟକ ଜେଟି କୁମାର ଗୁରୁବାର ଉମରକୋଟଠାରେ ପହଞ୍ଚି କଂଗ୍ରେସ କର୍ମୀଙ୍କଠାରୁ ମତାମତ ସଂଗ୍ରହ କରିଛନ୍ତି । ଗୁରୁବାର ସକାଳେ ଜେଟି କୁମାର ଉମରକୋଟରେ ପହଞ୍ଚି କଂଗ୍ରେସ ଭବନଠାରେ ଉମରକୋଟ ପୌରାଞ୍ଚଳ ଓ ବ୍ଲକ୍‌ର ପ୍ରାୟ ୫୦ରୁ ଊର୍ଦ୍ଧ୍ୱ କର୍ମୀଙ୍କ ସହ ସାକ୍ଷାତକରି ଜିଲା ସଭାପତି ପଦ ପାଇଁ ମତାମତ ନେଇଥିଲେ । ପୂର୍ବେ ଜିଲା ସଭାପତି ପଦ ଜିଲାସ୍ତରରେ ନିଷ୍ପତ୍ତି ନିଆଯାଉଥିଲା, କିନ୍ତୁ ଏବେ ବ୍ଲକ୍ ଓ ଗାଁସ୍ତରକୁ ଯାଇ କର୍ମୀଙ୍କ ମତାମତ ନେବା ପାଇଁ କଂଗ୍ରେସ ନେତା ରାହୁଲ ଗାନ୍ଧୀଙ୍କ ନିର୍ଦ୍ଦେଶ ରହିଥିବା ଜେଟି କୁମାର କହିଥିଲେ । କଂଗ୍ରେସ ଏକ ଧର୍ମ ନିରପକ୍ଷେ ଦଳ ଓ ସବୁ ବର୍ଗର ଲୋକଙ୍କ ଉନ୍ନତି ପାଇଁ କାମ କରେ । ରାଜୀବ ଗାନ୍ଧୀଙ୍କ ସମୟରେ ପ୍ରଯୁକ୍ତି ବିଦ୍ୟା ଭାରତକୁ ଆସିଥିଲା ବୋଲି ଜେଟି କୁମାର କହିଛନ୍ତି । ଏହି ଅବସରରେ ସର୍ବସମ୍ମତିକ୍ରମେ ବ୍ଲକ ସଭାପତି ଭାବେ କୃଷ୍ଣ ମାଝି ଓ କାର୍ଯ୍ୟକାରୀ ସଭାପତି ଭାବେ ଅଜୟ ଚୌହାନଙ୍କ ନାଁକୁ ପ୍ରସ୍ତାବ ଦିଆଯାଇଥିଲା । ସେହିପରି ଉମରକୋଟ ନଗର ସଭାପତି ଭାବେ ଅମୂଲ୍ୟ ପଟ୍ଟନାୟକଙ୍କ ନାଁକୁ ମଧ୍ୟ ସର୍ବସମ୍ମତିକ୍ରମେ ପ୍ରସ୍ତାବ ଦିଆଯାଇଥିଲା । ବୈଠକରେ କଂଗ୍ରେସ ନେତା ଓ କର୍ମୀ ଆଇନଜୀବୀ ଶଙ୍କର ଦେ, ଟୁଲୁ ସାହୁ, ଉଳଧର ମାଝି, କପୁର ନାୟକ, ଭୁବନ ମାଝି, କୃଷ୍ଣ ମାଝି, ଅଜୟ ଚୌହାନ, ସୁରେନ୍ଦ୍ର ନାୟକ, ଏମ୍. ବିଜୟ, ଉଷ୍ମାନ ଲାଠିଆ, ଗୌତମ ପଟ୍ଟନାୟକ, ନୀଳକଣ୍ଠ ନାୟକ, କୁନା ସାହୁ, ପର୍ଶୁରାମ ନାୟକ ଓ ଅମୁଲ୍ୟ ପଟ୍ଟନାୟକ ପ୍ରମୁଖ ଉପସ୍ଥିତ ଥିଲେ ।

ଏଆଇସିସି ପ୍ରଭାରୀ ଜେଟି କୁମାରଙ୍କ ସହ ଅନ୍ୟ କଂଗ୍ରେସ ନେତା ।

ଆଦି କର୍ମଯୋଗୀ ଅଭିଯାନର ଆବାସିକ କାର୍ଯ୍ୟକ୍ରମ

ନବରଙ୍ଗପୁର,୪।୯ (ସଦାଶିବ ପ୍ରହରାଜ)

କାର୍ଯ୍ୟକ୍ରମରେ ଅତିଥି ଉଦ୍‌ବୋଧନ ଦେଉଛନ୍ତି ।

ଆଦିବାସୀ ଅଞ୍ଚଳରେ ଶେଷ ସୀମା ପର୍ଯ୍ୟନ୍ତ ସେବା ପ୍ରଦାନ ବ୍ୟବସ୍ଥାକୁ ସୁଦୃଢ କରିବା ଏବଂ ଏକ ଉତ୍ତରଦାୟୀ ଶାସନ ସ୍ଥାପନ କରିବା ନିମନ୍ତେ ଆଦି କର୍ମଯୋଗୀ ଅଭିଯାନ ଅଧୀନରେ 'ଧରତି ଆବା'ର ତ୍ରିଦିବସିୟ ଆବାସିକ ଜିଲା ପ୍ରକ୍ରିୟା ପ୍ରୟୋଗଶାଳା ଗୁରୁବାରଠାରୁ ଆରମ୍ଭ ହୋଇଛି । ଏହି କାର୍ଯ୍ୟକ୍ରମରେ ଜିଲାପାଳ ଡ଼ ମହେଶ୍ୱର ସ୍ୱାଇଁ, ଜିଲା ପରିଷଦ ଅଧ୍ୟକ୍ଷ ମୋତିରାମ ନାୟକ, ଜିଲା ପରିଷଦ ମୁଖ୍ୟ ଉନ୍ନୟନ ଅଧିକାରୀ ବିରଞ୍ଚି ନାରାୟଣ ଦରୱାନ ଏବଂ ପ୍ରକଳ୍ପ ପ୍ରଶାସକ, ଜନଜାତି ଓ ଅନୁସୂଚିତ ଜାତି ଉନ୍ନୟନ ବିଭାଗ ରାଜୀବ ଲୋଚନ ସାହୁ ଯୋଗଦେଇ କର୍ମଶାଳା ଶୁଭାରମ୍ଭ କରିଥିଲେ । ୬ ତାରିଖ ପର୍ଯ୍ୟନ୍ତ ଚାଲିବାକୁ ଥିବା ଏହି ପ୍ରୟୋଗଶାଳାରେ ୧୦ ବ୍ଲକ୍‌ରୁ ବିଭିନ୍ନ ବିଭାଗରୁ ମୋଟ ୫୮ ଜଣ ଆଦି କର୍ମଯୋଗୀଙ୍କୁ ଜିଲାସ୍ତରୀୟ ପ୍ରମୁଖ ପ୍ରଶିକ୍ଷକଙ୍କଏବଂ ବ୍ଲକ ସ୍ତରୀୟ ପ୍ରମୁଖ ପ୍ରଶିକ୍ଷକଙ୍କ ଦ୍ୱାରା ପ୍ରଶିକ୍ଷଣ ଦିଆଯାଉଛି । ତୃଣମୂଳ ସ୍ତରରେ ଶାସନ ବ୍ୟବସ୍ଥାକୁ ଉତ୍ତରଦାୟୀ କରିବା ପାଇଁ ଏକ ଅନ୍ତନିବାସୀ, ଦୀର୍ଘ ସ୍ଥାୟୀ ବିକାଶକୁ ସୁନିଶ୍ଚିତ କରିବା ପାଇଁ ଏହା ଏକ ଯୁଗାନ୍ତକାରୀ ପଦକ୍ଷେପ ବୋଲି ଅତିଥିମାନେ କହିଥିଲେ । ପ୍ରଧାନମନ୍ତ୍ରୀଙ୍କ 'ସବକା ସାଥ, ସବକା ବିକାଶ, ସବ୍‌କା ପ୍ରୟାସ, ସବ୍‌କା ବିଶ୍ୱାସ' ଦର୍ଶନ ଏବଂ ୨୦୪୭ ର ବିକଶିତ ରାଷ୍ଟ୍ର ଗଠନ କରିବାରେ ଏହି କାର୍ଯ୍ୟକ୍ରମ ଏକ ପ୍ରମୁଖ ଯୋଗଦାନ ରହିବ । ଏହି କାର୍ଯ୍ୟକ୍ରମ ଦ୍ୱାରା ଜିଲାର ୫୩୬ ଆଦିବାସୀ ଗ୍ରାମର ପ୍ରାୟ ୨ ଲକ୍ଷ ଆଦିବାସୀ ପରିବାର ଏବଂ ପ୍ରାୟ ୭ ଲକ୍ଷ ଆଦିବାସୀ ନାଗରିକଙ୍କ ପାଖରେ ସମସ୍ତ ଗୁରୁତ୍ୱପୂର୍ଣ୍ଣ ସରକାରୀ ସେବା ପହଞ୍ଚାଇବା ଲକ୍ଷ୍ୟ ରଖାଯାଇଛି ବୋଲି ଜିଲାପାଳ କହିଥିଲେ ।

ବିଭିନ୍ନ ସାର ବିକ୍ରୟ କେନ୍ଦ୍ରରେ ଯାଞ୍ଚ

ତେନ୍ତୁଳିଖୁଣ୍ଟି,୪।୯ (ଚିଦାନନ୍ଦ ସାହୁ)

କୃଷି ଅଧିକାରୀ ଗୋଦାମରେ ଯାଞ୍ଚ କରୁଛନ୍ତି ।

ନବରଙ୍ଗପୁର ଜିଲା ତେନ୍ତୁଳିଖୁଣ୍ଟି ବ୍ଲକ୍‌ରେ ସାର କଳାବଜାର ରୋକିବାକୁ କୃଷି ଅଧିକାରୀ ବରୁଣ ଧନଫୁଲଙ୍କ ନେତୃତ୍ୱରେ ଏକ ଟିମ୍ ଗୁରୁବାର ବ୍ଲକ୍‌ରେ ଥିବା ସମସ୍ତ ସାର ବିକ୍ରୟ କେନ୍ଦ୍ର ଯାଞ୍ଚ କରିଛନ୍ତି । ଦୋକାନରେ ବିକ୍ରି ରେଜିଷ୍ଟର, ଗୋଦାମରେ ଷ୍ଟକ୍ ସାର ପରିମାଣ, ବିକ୍ରି ଆଦି ଯାଞ୍ଚ କରିଥିଲେ । ଏହି ଟିମ୍ ସାର ବିକ୍ରୟ କେନ୍ଦ୍ର ନିକଟରେ ଥିବା ଗ୍ରାହକଙ୍କୁ କେତେ ଦରରେ ସାର କ୍ରୟ କରୁଥିବା ପଚାରିଥିଲେ । ଦରରେ ବିକ୍ରି ନେଇ ଯଦି କୌଣସି ଅଭିଯୋଗ ଆସେ ପୁନଃ ଯାଞ୍ଚ ସହ ଲାଇସେନ୍ସ ବାତିଲ କରାଯିବ ବୋଲି କୃଷି ଅଧିକାରୀ ଧନଫୁଲ କହିଥିଲେ । ଫଟାଗୁଡ଼ା, ଅଧିକ ଖାତିଗୁଡ଼ାର ୪ରୁ ୫ କେନ୍ଦ୍ର ଯାଞ୍ଚ କରାଯାଇଛି । ଏହି ଯାଞ୍ଚ ବେଳେ ଭାରପ୍ରାପ୍ତ ସହକାରୀ କୃଷି ଅଧିକାରୀ ଧୀରେନ ବେନ୍ୟା, କୃଷି ଓଭରସିୟର ବନ୍ଦିତା ମହାରଣା, ଆମ୍ବାର ଏଟିଏମ୍ ଆଶିଷ ରଞ୍ଜନ ପରିଡ଼ା ପ୍ରମୁଖ ସାମିଲ ଥିଲେ ।

ସ୍କୁଲରେ ମଧ୍ୟାହ୍ନଭୋଜନ କକ୍ଷ ନ ଥିବା ଅଭିଯୋଗ

- ବ୍ଲକ୍‌ସ୍ତରୀୟ ସାମାଜିକ ସମୀକ୍ଷା, ଜନ ଶୁଣାଣି
- ମୃତ ହିତାଧିକାରୀଙ୍କ ନାଁରେ ଚାଉଳ ଉଠୁଛି

ନବରଙ୍ଗପୁର,୪।୯(ସଦାଶିବ ପ୍ରହରାଜ)

ଏମ୍‌ଜିଏନ୍‌ଆର୍‌ଇଜିଏସ୍ କର୍ମନିଯୁକ୍ତି ଆଇନ, ଖାଦ୍ୟ ସୁରକ୍ଷା ଓ ସମଗ୍ର ଶିକ୍ଷାର ବ୍ଲକ୍‌ସ୍ତରୀୟ ସାମାଜିକ ସମୀକ୍ଷା, ଜନ ଶୁଣାଣି ସଦର ବ୍ଲକ ବୈଠକ ଗୃହରେ ଗୁରୁବାର ଅନୁଷ୍ଠିତ ହୋଇଯାଇଛି । ଜିଲା ପରିଷଦ ମୁଖ୍ୟ ଉନ୍ନୟନ ଅଧିକାରୀ ବିରଞ୍ଚି ନାରାୟଣ ଦରୱାନ ଅଧ୍ୟକ୍ଷତାକରି କହିଥିଲେ, ଏମ୍‌ଜିଏନ୍‌ଆରଇଜିଏସ୍ ଏଭଳି ଏକ ଯୋଜନା ଯେଉଁଥିରେ ଲୋକଙ୍କୁ ଆବଶ୍ୟକ ଅନୁଯାୟୀ କାମ ମିଳିପାରିବ । ଗ୍ରାମାଞ୍ଚଳ ଲୋକ ନିଜ ଗାଁ ଓ ଅନ୍ୟ କିଛି ଉନ୍ନତି ପାଇଁ କାମ କରିବାକୁ ପ୍ରସ୍ତାବ ଦେଇପାରିବେ ଓ କାମ ମଧ୍ୟ କରିପାରିବେ । ଯେଉଁ ଶ୍ରମିକମାନେ କାମ କରିବାକୁ ଆବେଦନ କରିବେ ସେମାନଙ୍କୁ କାମ ମିଳିପାରିବ ବୋଲି କହିଥିଲେ । ଏମ୍‌ଜିଏନ୍‌ଆରଇଜିଏସ୍‌ରେ ୨୦୨୪–୨୫ ବର୍ଷରେ ୨୫୪୧ ପ୍ରକଳ୍ପ କାର୍ଯ୍ୟକାରୀ ହୋଇଛି । ସେଥିମଧ୍ୟରୁ ୮୯୬ କାର୍ଯ୍ୟ ସମ୍ପୂର୍ଣ୍ଣ ହୋଇଛି । ୪୭୮୪ ପରିବାର କାମ ପାଇଛନ୍ତି । ୧୫୫ ଜଣ ଶ୍ରମିକ ୧୦୦ ଦିନର କାମ ପାଇଥିବା ବେଳେ ୬୫୨.୮୦ ଲକ୍ଷ ଟଙ୍କା ବ୍ୟୟ ହୋଇଛି ବୋଲି ସେ ସୂଚନା ଦେଇଥିଲେ ।

ଜିଲା ସାମାଜିକ ସମୀକ୍ଷକ ବୈଭାସୂତ ଚାଲାଣ ପଞ୍ଚାୟତସ୍ତରରେ ହୋଇଥିବା ସମୀକ୍ଷା ଉପରେ ଆଧାରିତ ତଥ୍ୟ ଉପସ୍ଥାପନ କରିଥିଲେ । ନବରଙ୍ଗପୁର ବ୍ଲକ୍ ୧୦ଟି ବିଦ୍ୟାଳୟରେ ହୋଇଥିବା ସମୀକ୍ଷା ଅନୁଯାୟୀ, କୌଣସି ବିଦ୍ୟାଳୟରେ ମଧ୍ୟାହ୍ନଭୋଜନ ପାଇଁ କକ୍ଷ ନାହିଁ । ରୋଷେଇ ଘର କେତେକ ସ୍ଥାନରେ ସଫା ନ ଥିବା, ଦୈନିକ ଖାଦ୍ୟ ମେନ୍ୟୁ ବିଦ୍ୟାଳୟରେ ରହୁନାହିଁ, ବିଦ୍ୟାଳୟ ଉନ୍ନତି ପାଇଁ କୌଣସି ପ୍ଲାନ ରିପୋର୍ଟ ନ ଥିବା, ଅବିଭାବକ–ଶିକ୍ଷକ ବୈଠକ ରେଜିଷ୍ଟ୍ରାର ନାହିଁ, ପାଇଖାନାଗୁଡ଼ିକୁ ପାଣି ଆସୁନାହିଁ । ବିଦ୍ୟାଳୟକୁ ଆସୁଥିବା ବିଭିନ୍ନ ଅନୁଦାନ ପ୍ରଧାନ ଶିକ୍ଷକଙ୍କ ଖାତାକୁ ଟଙ୍କା ଯାଇଛି । କ୍ୟାଶ୍‌ବୁକ୍ ଠିକ୍ ଭାବେ ବ୍ୟବହାର ହେଉନାହିଁ । ଏଭଳି ଅନେକ ସମସ୍ୟା ଥିବା କହିଥିଲେ । ସେହିଭଳି ଜାତୀୟ ଖାଦ୍ୟ ସୁରକ୍ଷା ମାଧ୍ୟମରେ ଖାଉଟିଙ୍କୁ ଚାଉଳ ଯୋଗାଣରେ ବହୁତ ହେରଫେର ହେଉଥିବା ଅଭିଯୋଗ ହୋଇଥିଲା । ମୃତ ହିତାଧିକାରୀଙ୍କ ନାଁରେ ମଧ୍ୟ ୫ ମାସର ଚାଉଳ ଉଠିଥିବା ଅଭିଯୋଗ ଆସିଥିଲା । ଖାଉଟି କମିଟି ଚାଉଳର ମାନ ଓ ଓଜନ ଯାଞ୍ଚ କରିବାକୁ ନିୟମ ରହିଥିଲେ ମଧ୍ୟ ବହୁ ସ୍ଥାନରେ କମିଟି ଯାଞ୍ଚ କରୁ ନ ଥିବା ଅଭିଯୋଗ ଆସିଛି । କ୍ୟାଶ୍ ରେକର୍ଡଗୁଡିକ ଠିକ୍ ଭାବେ ପରିଚାଳନା ହେଉ ନ ଥିବା ଅଭିଯୋଗ ହୋଇଥିଲା । ବିଡିଓ ସୁନୀଲ ଖୁରା ଅତିଥି ପରିଚୟ ସହ କାର୍ଯ୍ୟକ୍ରମ ପରିଚାଳନା କରିଥିଲେ । ବ୍ଲକ ଅଧ୍ୟକ୍ଷ ଶରତ ଭତରା, ଅତିରିକ୍ତ କାର୍ଯ୍ୟକ୍ରମ ଅଧିକାରୀ ରାକେଶ କୁମାର ପାଲ, ସଭ୍ୟା ମନୋରମା ମାଝୀ, ସଭ୍ୟ ସଦାଶିବ ପ୍ରହରାଜ ମଞ୍ଚାସୀନ ଥିଲେ । କାର୍ଯ୍ୟକ୍ରମରେ ପଞ୍ଚାୟତ ନିର୍ବାହୀ ଅଧିକାରୀ, ବିଇଓ, ଯୋଗାଣ ସହାୟକ ପ୍ରମୁଖ ଉପସ୍ଥିତ ଥିଲେ ।

ବୈଠକରେ ଉପସ୍ଥିତ ଅଧିକାରୀ ସୂଚନା ଦେଉଛନ୍ତି ।

Government of Odisha No.O-701:
"e" Procurement Notice
Bid Identification No.03 of 2025-26

1	Number of Works:	01 No. of Work (Building-01 No.)
2	Estimated Cost (Aprox.)	Rs.12.59 Lakh (Approx.)
3	Period of Completion	Mentioned against NIT Table Col.06
4	Date & Time of availability of Bid documents in the Portal	06.09.2025 at 11.00 Hrs.
5	Last date & time for receipt of Bids in the Portal	17.09.2025 at 16.00 Hrs.
6	Date of Opening of Tender	17.09.2025 at 17.00 Hrs.
7	Name and Address of the Officer Inviting Bid	Executive Engineer, Rural Works Division, Jagatsinghpur.

Further details can be seen from the Government website: www.tendersorissa.gov.in.
Sd./- Executive Engineer Rural Works Division Jagatsinghpur
OIPR-25056/11/0019/2526

OFFICE OF THE SUPERINTENDING ENGINEER RWSS DIVISION, BHUBANESWAR
PLOT NO.1214 (P), AT: TAPOVAN, PO:KHANDAGIRI, BHUBANESWAR-30
Tel-(0674)2384108, Fax(0674) 2384108, E-mail:eebbsrrwss@gmail.com
QUOTATION CALL NOTICE NO.16 OF 2025-26
No.O-702: The Superintending Engineer, RWS&S Division, Bhubaneswar, Plot-1214 (part) At: Tapovan, PO: Khandagiri, Bhubaneswar-30 on behalf of Governor of Odisha invites item rate price bids in offline mode from Authorised Dealer/ Distribution/Supplier.

1	Nature of Work	Repair of vehicle bearing Regd. No.OD-02Z-2345 (indigo)
2	No. of Works	01 (One)
3	Time for completion	15 (Fifteen) Days
4	Cost of bidding document	Rs.400.00
5	The Quotation document will be available in the O/O Executive Engineer, RWS&S Division, Bhubaneswar	From Dt.06.09.2025 (10.00 AM) to 16.09.2025 (1.00 PM)
6	Last date and time for submission of Quotation papers in the Quotation box kept in the office of the Executive Engineer, RWS&S Division, Bhubaneswar	Dt.16.09.2025 upto 4.00 P.M.
7	Date & Time of Opening of Bids	Dt.17.09.2025 at 11.30 AM in the office of the Superintending Engineer, RWS&S Division, Bhubaneswar

Subsequent corrigendum if any shall appear in the Office notice board of the undersigned.
Sd./- Superintending Engineer RWS&S Division, B

ଭୁବନେଶ୍ୱରରେ ଆସାମ ପୋଲିସର ଚଢ଼ାଉ

ଭୁବନେଶ୍ୱର,୪।୯(ସତ୍ୟଜିତ୍ ରାଉତ)

ବହୁ କୋଟି ଟଙ୍କା ଠକେଇ ମାମଲାରେ ଫେରାର ଥିବା ଅଭିଯୁକ୍ତଙ୍କୁ ଧରିବାକୁ ଗୁରୁବାର ଭୁବନେଶ୍ୱରରେ ଆସାମ ପୋଲିସ ବିଭିନ୍ନ ସ୍ଥାନରେ ଚଢ଼ାଉ କରିଛି। ଏହି ମାମଲାରେ କେବଳ ଜଣେ ଅଭିଯୁକ୍ତଙ୍କୁ ଆସାମ ପୋଲିସ ଗିରଫ କରିବାରେ ସକ୍ଷମ ହୋଇଛି। ଅପରପକ୍ଷରେ ମାମଲାର ମୁଖ୍ୟ ଅଭିଯୁକ୍ତ କୁହାଯାଉଥିବା ସମୀର ପଟ୍ଟନାୟକଙ୍କ ଘରେ ଚଢ଼ାଉ କରିଥିବାବେଳେ ସେ ପୂର୍ବ ସୂଚନା ପାଇ ଫେରାର ହୋଇଯାଇଥିବା ଜଣାପଡ଼ିଛି।

ଇନ୍‌ଫୋସିଟି ଥାନା ଅନ୍ତର୍ଗତ ସୁଭଦ୍ରା ଆପାର୍ଟମେଣ୍ଟର ସମୀରଙ୍କ ଫ୍ଲାଟ(ନଂ.ଏ-୫୧୫)ରେ ସମୀର ରହିଥିବା ନେଇ ସୂଚନା ପାଇ ଆସାମର ଏକ ପୋଲିସ ଟିମ୍ ଇନ୍‌ଫୋସିଟି ପୋଲିସ ସହାୟତାରେ ଚଢ଼ାଉ କରିଥିଲା। ହେଲେ ଦୀର୍ଘ ସମୟ ଧରି ଭିତର ପଟୁ କେହି କବାଟ ଖୋଲି ନ ଥିଲେ। ୫ ଘଣ୍ଟାରୁ ଊର୍ଦ୍ଧ୍ୱ ସମୟ ଧରି ଆପାର୍ଟମେଣ୍ଟରେ ଆସାମ ପୋଲିସକୁ ଅପେକ୍ଷା କରିବାକୁ ପଡିଥିଲା। ଶେଷରେ କୌଣସି ବିକଳ୍ପ ନ ପାଇ ପୋଲିସ ତାଲା ଭାଙ୍ଗି ଘର ଭିତରେ ପଶିଥିଲା। ତେବେ ଘର ଭିତରେ ଥିବା ସମୀରଙ୍କ ସ୍ତ୍ରୀ ପୋଲିସକୁ ବିରୋଧ କରିଥିଲେ। ସେ ଠକେଇ ବିଷୟରେ କିଛି ଜାଣି ନ ଥିବା କହିଥିଲେ। ଘରେ ଏକା ଥିବାରୁ କବାଟ ଖୋଲୁ ନ ଥିବା କହିଥିଲେ।

ସମୀରଙ୍କ ବାସଭବନ ଭିତରେ ପୋଲିସ ଯାଞ୍ଚ କରୁଛି।

ବହୁ କୋଟି ଟଙ୍କା ଠକେଇ ମାମଲା

- ତାଲା ଭାଙ୍ଗି ଘରେ ପଶିଲା ପୋଲିସ
- ଜଣେ ଅଭିଯୁକ୍ତ ଗିରଫ

ପୋଲିସ ଟିମ୍ ଫ୍ଲାଟ୍‌ର ବିଭିନ୍ନ ସ୍ଥାନରେ ଯାଞ୍ଚ କରି ଖାଲି ହାତରେ ଫେରିଥିଲା। ଅପରପକ୍ଷରେ ଚନ୍ଦ୍ରଶେଖରପୁର ଥାନା ଅଞ୍ଚଳରେ ଚଢ଼ାଉ କରି ଆସାମ ପୋଲିସ ଅଭିଯୁକ୍ତ ନିରୂପ ସୁନ୍ଦର ଚୌଧୁରୀଙ୍କୁ ଗିରଫ କରିଛି। ତାଙ୍କୁ ଟ୍ରାଞ୍ଜିଟ୍ ରିମାଣ୍ଡରେ ଆସାମ ନେବାକୁ ପ୍ରକ୍ରିୟା ଆରମ୍ଭ କରିଛି।

ମିଳିଥିବା ସୂଚନା ଅନୁଯାୟୀ, ଏହି ଠକେଇ ମାମଲାରେ ସମୀରଙ୍କ ସମେତ ଅନ୍ୟ ଜଣେ ଅଭିଯୁକ୍ତ ସୁନିଲ ସାହୁ ମଧ୍ୟ ଫେରାର ଅଛନ୍ତି। ଏହି ମାମଲାରେ ଦୁଷ୍ମନ୍ତ ମୁଦୁଲି ନାମକ ଜଣେ ବ୍ୟକ୍ତି ଅଭିଯୋଗକାରୀ ବୋଲି ପୋଲିସଠାରୁ ସୂଚନା ମିଳିଛି। ୩ ଅଭିଯୁକ୍ତଙ୍କ ସହ ଦୁଷ୍ମନ୍ତ ଆସାମରେ ପାର୍ଟନରଶିପ୍ କରିଆରେ କୋଇଲା ବ୍ୟବସାୟ ପାଇଁ ବହୁ କୋଟି ଟଙ୍କା ନିବେଶ କରିଥିଲେ। ତେବେ ଦୁଷ୍ମନ୍ତଙ୍କୁ ଅନ୍ୟ ଅଭିଯୁକ୍ତମାନେ ୫ କୋଟିରୁ ଊର୍ଦ୍ଧ୍ୱ ଟଙ୍କା ଠକି ଫେରାର ହୋଇଯାଇଥିଲେ। ଏନେଇ ଏତଲାକ୍ରମେ ଆସାମ ପୋଲିସ ମାମଲା ରୁଜୁ କରି ତଦନ୍ତ କରିବା ସହ ଅଭିଯୁକ୍ତମାନଙ୍କୁ ବହୁଥର ନୋଟିସ୍ ଆସିଥିଲା। ହେଲେ ସେମାନେ ପୋଲିସ କିମ୍ବା କୋର୍ଟରେ ହାଜର ହୋଇ ନ ଥିଲେ। ତେଣୁ କୋର୍ଟ ସେମାନଙ୍କ ନାଁରେ ଜାମିନବିହୀନ ଗିରଫ ପରୱାନା (ଏନ୍‌ବିଡବ୍ଲ୍ୟୁ) ଜାରି କରିଥିଲେ।

ପିକ୍‌ଅପ୍ ଭ୍ୟାନରୁ ୧.୫ କୋଟିର ଗଞ୍ଜେଇ ଜବତ

ପୋଲିସକୁ ଦେଖି ଭ୍ୟାନ ରଖି ଫେରାର ହୋଇଗଲେ ଡ୍ରାଇଭର

ମୋହନା, ୪।୯(ମନ୍ମଥ ମିଶ୍ର)

ଗଜପତି ଜିଲା ମୋହନା ଥାନା କଲେଜ ଛକସ୍ଥିତ ତାରିଣୀ ମନ୍ଦିର ନିକଟରୁ ଏକ ପିକ୍‌ଅପ୍ ଭ୍ୟାନ ସହ ୭ କୁଇଣ୍ଟାଲ ୨୦ କିଲୋ ଗଞ୍ଜେଇ ପୋଲିସ ଜବତ କରିଛି। ପୋଲିସକୁ ଦେଖି ଚାଲାଣକାରୀ ରାସ୍ତା କଡରେ ଗାଡି ରଖି ଫେରାର ହୋଇଯାଇଛନ୍ତି। ଘଟଣାର ତଦନ୍ତ ଚାଲିଥିବା ମୋହନା ଥାନା ଅଧିକାରୀ ବସନ୍ତ ସେଠୀ କହିଛନ୍ତି।

ଖବରରୁ ପ୍ରକାଶ, ବୁଧବାର ରାତିରେ ସ୍ଥାନୀୟ କଲେଜ ଛକରେ ମୋହନା ପୋଲିସ ପାଟ୍ରୋଲିଂ କରୁଥିଲା। ଏହି ସମୟରେ ଏକ ପିକ୍‌ଅପ୍ ଭ୍ୟାନ (ଓଡି ୦୭ ଏଜେ-୭୨୧୪) ରାସ୍ତାରେ ରଖିଦେଇ ଡ୍ରାଇଭର ଫେରାର ହୋଇଯିବା ପୋଲିସ ଦେଖିବାକୁ ପାଇଥିଲା। ଭ୍ୟାନ ନିକଟରେ ପହଞ୍ଚି ପୋଲିସ ଏହାକୁ ଯାଞ୍ଚ କରିବାରୁ ଭିତରେ କିଛି କୁଣ୍ଡା ବସ୍ତା ଥିବା ଏବଂ ତା' ତଳେ ଗଞ୍ଜେଇ ରଖାଯାଇଥିବା ଦେଖିବାକୁ ପାଇଥିଲା। ପୋଲିସ ଭ୍ୟାନ ସହ ଗଞ୍ଜେଇ ଜବତ କରିଥିଲା। ଆର.ଉଦୟଗିରି ଏସ୍‌ଡିପିଓ ସୁରେଶ ତ୍ରିପାଠୀଙ୍କ ଉପସ୍ଥିତିରେ ଜବତ ଗଞ୍ଜେଇ ଓଜନ କରାଯାଇଥିଲା। ଏହା ୭ କୁଇଣ୍ଟାଲ ୨୦ କେଜି ହୋଇଥିଲା। ଜବତ ଗଞ୍ଜେଇର ମୂଲ୍ୟ ପ୍ରାୟ ଦେଢ଼ କୋଟି ଟଙ୍କା ହେବ ବୋଲି ଥାନା ଅଧିକାରୀ ସେଠୀ କହିଛନ୍ତି। ଏନେଇ ମୋହନା ଥାନାରେ ଏକ ମାମଲା ରୁଜୁ କରି ପୋଲିସ ଅଧିକ ତଦନ୍ତ ଜାରି ରଖିଛି।

ଜବତ ଗଞ୍ଜେଇ।

୩୫ ଗ୍ରାମ୍ ବ୍ରାଉନସୁଗାର ଜବତ, ୫ ଗିରଫ

କାର୍, ବାଇକ୍ ସହ ୧୦ ହଜାର ଟଙ୍କା ଜବତ

ଭଦ୍ରକ,୪।୯(ସନାତନ ରାଉତ)

ଭଦ୍ରକରେ ବ୍ରାଉନସୁଗାର କାରବାର ବଢ଼ି ଚାଲିଥିବାବେଳେ ଏହାକୁ ରୋକିବା ପାଇଁ ଏସ୍‌ପିଙ୍କ ନିର୍ଦ୍ଦେଶକ୍ରମେ ପୋଲିସ ପକ୍ଷରୁ ଜୋରଦାର ଅପରେଶନ କରାଯାଉଛି। ଭଦ୍ରକ ଟାଉନ ପୋଲିସ ପକ୍ଷରୁ ଗୁରୁବାର ୨ଟି ସ୍ଥାନରେ ପାଟ୍ରୋଲିଂ ବେଳେ ୩୫ ଗ୍ରାମ୍ ବ୍ରାଉନସୁଗାର ଜବତ ସହ ଏଥିରେ ସମ୍ପୃକ୍ତ ୫ ଜଣଙ୍କୁ ଗିରଫ କରାଯାଇଛି। ସେମାନଙ୍କଠାରୁ ଗୋଟିଏ କାର୍, ଗୋଟିଏ ବାଇକ୍ ସହ ନଗଦ ଟଙ୍କା ଜବତ କରାଯାଇଛି। ଗିରଫ ୫ଜଣ ହେଲେ ପଶ୍ଚିମବଙ୍ଗ ବୁରଦ୍ୱାନ ଅଞ୍ଚଳର ଶୁଭ୍ରକାନ୍ତ ରାୟଚୌଧୁରୀ, ଭଦ୍ରକ ଚରମ୍ପା ବଉଳପୋଖରୀ ଗ୍ରାମର ରାଜା ମଲିକ, କେନ୍ଦୁଝର ଜିଲା ଘଷିପୁରା ଅଞ୍ଚଳର ସୁଦୀପ କୁମାର ସାହୁ, ରଞ୍ଜନ କୁମାର ସାହୁ ଓ ସୁଜିତ କୁମାର ଚକ୍ର। ଏନେଇ ଥାନାରେ ୨ଟି ମାମଲା ରୁଜୁ ହୋଇଛି।

ଟାଉନ ଥାନାଧିକାରୀ ପ୍ରଭାଂଶୁ ମିଶ୍ରଙ୍କ ସୂଚନା ଅନୁଯାୟୀ, ଏସ୍‌ଆଇ ଗୁରୁବାରୀ ସଏ ସକାଳେ ଚରମ୍ପା ବଜାରରେ ପାଟ୍ରୋଲିଂ କରୁଥିବାବେଳେ ଛକରେ ଠିଆ ହୋଇଥିବା ଶୁଭ୍ରକାନ୍ତଙ୍କ ଉପରେ ତାଙ୍କର ସନ୍ଦେହ ହୋଇଥିଲା। ତଲାସୀ ନେବାରୁ ତାଙ୍କଠାରୁ ୯.୭୯ ଗ୍ରାମ୍ ବ୍ରାଉନସୁଗାର ବାହାରିଥିଲା। ଏସ୍‌ଆଇ ତାଙ୍କୁ ଗିରଫ କରିବା ସହ ତାଙ୍କ ପଲ୍‌ସର୍ ବାଇକ୍ (ଡବ୍ଲ୍ୟୁବି ୩୮ -ଏଏ- ୧୪୨୧)କୁ ଜବତ କରି ଥାନାକୁ ନେଇଥିଲେ। ଶୁଭ୍ରକାନ୍ତଙ୍କୁ ପଚରାଉଚରା କରିବାପରେ ଏହି ବ୍ରାଉନସୁଗାର ସେ ଚରମ୍ପା ବଉଳପୋଖରୀ ଗ୍ରାମର ରାଜାଙ୍କଠାରୁ କିଣିଥିବା ପୋଲିସ ଜାଣିବାକୁ ପାଇଥିଲା। ପରେ ପୋଲିସ ରାଜାଙ୍କୁ ଗିରଫ କରିଥିଲା। ଏନେଇ ଏସ୍‌ଆଇ ସଏଙ୍କ ଅଭିଯୋଗକ୍ରମେ ଟାଉନ ଥାନାରେ ଏକ ମାମଲା(ନଂ.୫୨୯/୨୫) ରୁଜୁ କରାଯାଇଛି। ସେହିପରି ଏସ୍‌ଆଇ ଆଶିଷ ସେନାପତି ମଧ୍ୟାହ୍ନରେ ପାଟ୍ରୋଲିଂ କରୁଥିବାବେଳେ ବିଶ୍ୱସ୍ତ ସୂତ୍ରରୁ ଖବର ପାଇ ଭଦ୍ରକ ଚାରିଘରିଆଠାରେ ଏକ ହୋଣ୍ଡା କାର୍(ଓଡି ୦୯ -ବି- ୭୫୫୫)କୁ ଅଟକାଇଥିଲେ। ଗାଡ଼ିକୁ ଯାଞ୍ଚ କରିବା ପରେ ସେଥିରୁ ୨୫.୯୫ ଗ୍ରାମ୍ ବ୍ରାଉନସୁଗାର ସହ ନଗଦ ୧୦ ହଜାର ଟଙ୍କା ମିଳିଥିଲା। ଗାଡ଼ିରେ ଥିବା କେନ୍ଦୁଝର ଜିଲା ଘଷିପୁରା ଅଞ୍ଚଳର ସୁଦୀପ କୁମାର ସାହୁ, ରଞ୍ଜନ କୁମାର ସାହୁ ଓ ସୁଜିତ କୁମାର ଚକ୍ରଙ୍କୁ ଗିରଫ କରାଯାଇଥିଲା। ଏନେଇ ଏସ୍‌ଆଇ ସେନାପତିଙ୍କ ଅଭିଯୋଗକ୍ରମେ ମାମଲା (ନଂ.୫୩୦/୨୫) ରୁଜୁ କରାଯାଇଥିବା ପୋଲିସ ପକ୍ଷରୁ ପ୍ରେସ୍‌ବିଜ୍ଞପ୍ତିରେ ସୂଚନା ଦିଆଯାଇଛି।

ଜବତ ହୋଇଥିବା ବ୍ରାଉନସୁଗାର ପ୍ୟାକେଟ୍ ଓ ଟଙ୍କା।

ଗୁଣି ସନ୍ଦେହରେ ହତ୍ୟାକାଣ୍ଡ: ୫ ଗିରଫ

ଲାଞ୍ଜିଗଡ଼,୪।୯ (ରମେଶ ଚନ୍ଦ୍ର ନାୟକ)

କଳାହାଣ୍ଡି ଜିଲା ଲାଞ୍ଜିଗଡ଼ ବ୍ଲକ ବିଶ୍ୱନାଥପୁର ଥାନା ଅନ୍ତର୍ଗତ ମେରାଙ୍ଗପଦର ଗାଁରେ ଗୁଣିଗାରେଡ଼ି ସନ୍ଦେହରେ ଏକ ହତ୍ୟାକାଣ୍ଡ ଘଟିଛି। ଏଥିରେ ସମ୍ପୃକ୍ତ ୫ ଅଭିଯୁକ୍ତଙ୍କୁ ପୋଲିସ ଗିରଫ କରି ଗୁରୁବାର କୋର୍ଟଚାଲାଣ କରିଛି। ସମାନେ ହେଲେ ମେରାଙ୍ଗପଦର ଗାଁର ଘୁରୁଣା ମାଝୀ (୫୩), ପୁଷ୍ପା ଓରଫ କୁଷ୍ଟା ମାଝୀ (୩୫), ସାନ୍ଦୁ ମାଝୀ(୩୮), ଲଛମନ ମାଝୀ (୩୯) ଓ ରାଜୁ ମାଝୀ (୩୨)। ଏ ସମ୍ପର୍କରେ ବିଶ୍ୱନାଥପୁର ଥାନା ପରିସରରେ ଅନୁଷ୍ଠିତ ଖବରଦାତା ସମ୍ମିଳନୀରେ ଅତିରିକ୍ତ ଆରକ୍ଷୀ ଅଧୀକ୍ଷକ ଶୁଭ୍ରାଂଶୁ ଶେଖର ମିଶ୍ର ସୂଚନା ଦେଇଛନ୍ତି। ସୂଚନାନୁସାରେ ମେରାଙ୍ଗପଦର ଗାଁର ସାନ୍ଦୁ ମାଝୀ (୪୦) ଗତ ୩୦ ତାରିଖରେ ନିକଟସ୍ଥ ଖଜୁରଗୁଡ଼ା ଗାଁକୁ ସାଇକେଲ ସଜାଡ଼ିବାକୁ ଯାଇ ଆଉ ଫେରି ନ ଥିଲେ। ସେ ଘରକୁ ନ ଫେରିବାରୁ ତାଙ୍କ ସ୍ତ୍ରୀ ରାଜା ମାଝୀ ବିଶ୍ୱନାଥପୁର ଥାନାରେ ଗତ ୩ ତାରିଖରେ ଲିଖିତ ଅଭିଯୋଗ କରିଥିଲେ। ଅଭିଯୋଗ ପାଇ କେସିଙ୍ଗା ଉପଖଣ୍ଡ ପୋଲିସ ଅଧିକାରୀ ସମିତ କୁମାର ମାଝୀଙ୍କ ନେତୃତ୍ୱରେ ବିଶ୍ୱନାଥପୁର ଥାନା ଅଧିକାରୀ ତୁଳସୀରାମ ଶବର, ଏଏସ୍‌ଆଇ ବୁଦ୍ଧିଶ୍ୟାମ ମାଝୀଙ୍କୁ ନେଇ ଏକ ଟିମ ଗଠନ କରାଯାଇଥିଲା। ଏହି ଟିମ ସନ୍ଧାନୀ କୁକୁର ଓ ସାଇଣ୍ଟିଫିକ ଟିମ ସହାୟତାରେ ତଦନ୍ତ କରିଥିଲେ। ଟିମ୍ ସଦସ୍ୟ ଉପରୋକ୍ତ ୫ ଅଭିଯୁକ୍ତଙ୍କୁ ସନ୍ଦେହରେ ପଚରାଉଚରା କରିଥିଲା। ସେମାନଙ୍କଠାରୁ ସୂଚନା ପାଇ ମେରାଙ୍ଗପଦର ଜଙ୍ଗଲ ଭିତରେ ପୋତା ଯାଇଥିବା ସାନ୍ଦୁଙ୍କ ମୃତଦେହ ଠାବ କରାଯାଇଥିଲା। ଏହାପରେ ମାଜିଷ୍ଟ୍ରେଟ ଦାୟିତ୍ୱରେ ଥିବା ଅତିରିକ୍ତ ତହସିଲଦାର ସନ୍ଦୀପ ତୀର୍କିଙ୍କ ଉପସ୍ଥିତିରେ ମାଟି ଖୋଳି ମୃତଦେହ ବାହାର କରାଯାଇଥିଲା। ହତ୍ୟାକାଣ୍ଡରେ ବ୍ୟବହୃତ ଏକ ଛୁରୀକୁ ମଧ୍ୟ ପୋଲିସ ଜବତ କରିଥିଲା। ବ୍ୟବଚ୍ଛେଦ ପରେ ମୃତଦେହ ପରିବାରବର୍ଗଙ୍କୁ ହସ୍ତାନ୍ତର କରାଯାଇଥିଲା। ପଚରାଉଚରା ପରେ ଅଭିଯୁକ୍ତମାନେ ସାନ୍ଦୁଙ୍କୁ ଗୁଣିଗାରେଡ଼ି ସନ୍ଦେହରେ ହତ୍ୟା କରିଥିବା ସ୍ୱୀକାର କରିବା ପରେ ସେମାନଙ୍କୁ ଗିରଫ କରି କୋର୍ଟଚାଲାଣ କରିଥିଲା। ଜାମିନ ନାମଞ୍ଜୁର ହେବାରୁ ସେମାନଙ୍କୁ ଜେଲ ଯିବାକୁ ପଡିଛି। ଏ ନେଇ ବିଶଶ୍ୱନାଥପୁର ଥାନାରେ ଏକ ମାମଲା (ନଂ.୫୮/୨୫) ରୁଜୁ ହୋଇଛି।

ସୁନା ଇଟା ନାଁରେ ଠକିନେଲେ ୧୬ଲକ୍ଷ

ଚେର ଲମ୍ବିଛି ନୀଳଗିରିରୁ କେନ୍ଦ୍ରାପଡ଼ା

ନୀଳଗିରି, ୪।୯(ପ୍ରଶାନ୍ତ ବିଶ୍ୱାଳ)

ବାଲେଶ୍ୱର ଜିଲା ନୀଳଗିରି ଉପଖଣ୍ଡ ଅଞ୍ଚଳରେ ବିଭିନ୍ନ ସମୟରେ ହନୁମାନ ପଇସା କାରବାର ହୋଇଆସୁଥିବା ବେଳେ ଗୁରୁବାର ନକଲି ସୁନା ଇଟା କାରବାର ଘଟଣା ସାମ୍ନାକୁ ଆସିଛି। ଜଣେ ଯୁବକ ଅତି ଚତୁରତାର ସହ ପିତ୍ତଳକୁ ତରଳାଇ ଇଟା ଆକୃତି କରି ତା' ଉପରେ ସୁନାର ଗୁଣ୍ଡ ପକାଇ ଫିନିଶିଂ କରି ପିତ୍ତଳ ଇଟାର ମଝିରେ ମଝିରେ ଛୋଟ ଛୋଟ ହୋଲ୍ କରି ତା ଭିତରେ କିଛି ସୁନା ଗୁଣ୍ଡ ପକାଇ ଲେଭଲ୍ କରିଥିଲେ। ଯେଉଁ ବ୍ୟକ୍ତି ଏହାକୁ କିଣିବା ପାଇଁ ଆସନ୍ତି, ସେ ଅତି ଚତୁରତାର ସହ ହୋଲ୍ କରିଥିବା ସ୍ଥାନରେ ଗ୍ରାଇଡ଼ିଂ କରି ଅସଲି ସୁନାକୁ ଦେଖାଇ ବେପାର କରିଆସୁଥିଲେ। ମାତ୍ର କ୍ରେତା ଜଣକ ୧୬ ଲକ୍ଷ ଟଙ୍କାରେ ଏହି ଇଟାକୁ କିଣି ବିସ୍କୁଟ ଆକାରରେ କାଟିଥିଲେ। ପରେ ଏହା ନକଲି ବୋଲି ଜଣାପଡ଼ିଥିଲା। ତେବେ ଏନେଇ ଗତ ଅଗଷ୍ଟ ୧ ତାରିଖରେ ଗଞ୍ଜାମ ବ୍ରହ୍ମପୁର ଅଞ୍ଚଳର କୃଷ୍ଣ ନାୟକ ଏ ସମ୍ପର୍କରେ ଥାନାରେ ଅଭିଯୋଗ କରିବା ପରେ ପୋଲିସ ଏକ ମାମଲା (ନଂ. ୧୧୨/୨୫) ରୁଜୁ କରି ଖୋଳତାଡ଼ ଆରମ୍ଭ କରିଥିଲା। ଏହି ନକଲି ସୁନା ଇଟା କାରବାର ପଛରେ ଏକ ର୍ୟାକେଟ୍ ଥିବାର ପୋଲିସ୍ ତଦନ୍ତରୁ ଜାଣିପାରିଥିଲା।

ନୀଳଗିରିରୁ କେନ୍ଦ୍ରାପଡ଼ା ପର୍ଯ୍ୟନ୍ତ ଏହାର ଚେର ଲମ୍ବିଥିବା ଜଣାପଡ଼ିଛି। ଶେଷରେ ଗୁରୁବାର ନୀଳଗିରି ସହରର ମୁଖ୍ୟ ଅଭିଯୁକ୍ତଙ୍କୁ ଶେରଗଡ଼ ଟୋଲ ଗେଟ ନିକଟରେ ପୋଲିସ କାବୁ କରିଥିଲା। ମୁଖ୍ୟ ଅଭିଯୁକ୍ତଙ୍କୁ ଗିରଫ କଲା ପରେ ତାଙ୍କ ଘର ବାହାରେ ଏକ ସ୍ଥାନରେ ଗାତ କରି ପୋତିଥିବା ନକଲି ସୁନା ଇଟାକୁ ପୋଲିସ ଜବତ କରିଛି। ଏହି ଘଟଣାରେ ପୋଲିସ ଅନ୍ୟ ଜଣେ ଅଭିଯୁକ୍ତଙ୍କୁ କେନ୍ଦ୍ରାପଡ଼ା ଅଞ୍ଚଳରୁ ଗିରଫ କରିଛି। ଏହି କାରବାରରେ ଅନ୍ୟ ୫ ଜଣ ଯୁବକଙ୍କ ସମ୍ପୃକ୍ତି ରହିଥିବା ବେଳେ ଖୁବ୍ ଶୀଘ୍ର ସେମାନଙ୍କୁ ଗିରଫ କରାଯିବ ବୋଲି ପୋଲିସ ପକ୍ଷରୁ ସୂଚନା ମିଳିଛି। ସୂଚନା ଯେ, ଗତ ଅଗଷ୍ଟ ୧୫ତାରିଖରେ ମୟୂରଭଞ୍ଜ ଜିଲା କପ୍ତିପଦା ଅଞ୍ଚଳରେ ଏହି ସୁନା ଇଟା କାରବାର ନେଇ ବ୍ୟବସାୟୀଙ୍କ ସହ କ୍ରେତା ଜଣଙ୍କର ଡିଲ୍ ହୋଇଥିଲା।

ବ୍ରାଉନସୁଗାର ବେପାରୀଙ୍କୁ ଧରିଲା ଏସ୍‌ଟିଏଫ୍

ଭୁବନେଶ୍ୱର,୪।୯ (ସତ୍ୟଜିତ୍ ରାଉତ)

ଅପରେଶନ ପ୍ରହାର

କ୍ରାଇମ୍‌ବ୍ରାଞ୍ଚର ସ୍ପେଶାଲ ଟାସ୍କ ଫୋର୍ସ (ଏସ୍‌ଟିଏଫ୍) 'ଅପରେଶନ ପ୍ରହାର' ଜରିଆରେ ରାଜଧାନୀରେ ଗୁରୁବାର ଜଣେ ବ୍ରାଉନସୁଗାର ବେପାରୀଙ୍କୁ ଗିରଫ କରିଛି। ସେହେଲେ ଖାରବେଳନଗର ଥାନା ଅନ୍ତର୍ଗତ ସତ୍ୟ ନଗରରେ ରହୁଥିବା ଭଦ୍ରକ ଜିଲା ଧୁକ୍ଷୁରୀ ଥାନା ଆଜମାଦପୁର ଗ୍ରାମର ରୁସନ କୁମାର ଜେନା(୨୭)। ସକାଳ ସମୟରେ ମଞ୍ଚେଶ୍ୱର ଥାନା ଅନ୍ତର୍ଗତ ବରିଯୁଣ୍ଡ ଗ୍ରାମ ନିକଟ ବାଲିଯାତ୍ରା ପଡ଼ିଆରେ ଏସ୍‌ଟିଏଫ୍ ଟିମ୍ ଚଢ଼ାଉ କରି ରୁସନଙ୍କୁ କାବୁ କରିଥିଲା। ତାଙ୍କ ନିକଟରୁ ୧୦୫ ଗ୍ରାମର ବ୍ରାଉନସୁଗାର, ୧୬୦୦ ଟଙ୍କା, ମୋବାଇଲ ଓ ଡେବିଟ କାର୍ଡ ଜବତ ହୋଇଛି। ଜବତ ବ୍ରାଉନସୁଗାର ମୂଲ୍ୟ ୧୦ ଲକ୍ଷ ଟଙ୍କାରୁ ଅଧିକ ହେବ। ଅଭିଯୁକ୍ତ ରୁସନଙ୍କୁ କୋର୍ଟ ଚାଲାଣ ପରେ ତାଙ୍କୁ ବିଚାରବିଭାଗୀୟ ହାଜତକୁ ପଠାଇ ଦିଆଯାଇଛି। ଏ ସମ୍ପର୍କରେ ଏସ୍‌ଟିଏଫ୍ ଏକ ମାମଲା (ନଂ.୧୮/୨୦୨୫) ରୁଜୁ କରିଛି। ଅଭିଯୁକ୍ତ ରୁସନ ସହଯୋଗୀଙ୍କ ଜରିଆରେ ଭଦ୍ରକ ଓ ବାଲେଶ୍ୱରରୁ ବ୍ରାଉନସୁଗାର ଆଣି ଭୁବନେଶ୍ୱରର ବିଭିନ୍ନ ବେପାରୀଙ୍କୁ ଚାଲାଣ କରୁଥିଲେ। ରୁସନ ବ୍ରାଉନସୁଗାର ବିକ୍ରି ପାଇଁ ଡିଲରଙ୍କ ପାଖକୁ ଯାଉଥିବାବେଳେ ଏସ୍‌ଟିଏଫ୍ ଚଢ଼ାଉ କରିଥିଲା।

JEYPORE MUNICIPALITY, JEYPORE
Phone No.06854231098, Fax No.06854230104
email:ulbjeypore@gmail.com & jayporem.hud@nic.in
Letter No.3845/JM Date:03.09.25

QUOTATION CALL NOTICE

No.C-1000: Sealed quotations on the letter pad of the bidders are hereby invited from individuals, manufacturers or contractors for the execution of the work titled.

"Improvement of Square by Construction of Dandi Yatra Statue of FRP Make, having 11 Nos. Life-Size Statues (4-6 ft Height Each) Including Pedestrian Unit (Civil & Electrical) with All Fitting, Fixing and Finishing Works- Complete at Jeypore Municipality."

No. of Works	01
Estimated Cost and Work details	As per QCN
Date & Time of Bidding	From 04.09.2025 at 11.00 Hours to 12.09.2025 Upto 11.00 Hours
Offline Documents Received through Speed Post	04.09.2025 at 11.00 Hours to 12.09.2025 Upto 11.00 Hours (Working Days only)
Offline Documents shall be opened in the presence of the Participating Bidders	12.09.2025 at 16.00 Hours onwards
Paper Cost (INR)	Rs.600/-
EMD (INR)	Rs.10000/-

Sd./- Executive Officer
Jeypore Municipality
OIPR-13079/11/0062/2526

ODISHA HYDRO POWER CORPORATION LTD.
OFFICE OF THE SENIOR GENERAL MANAGER (ELECTRICAL), UPPER KOLAB HYDRO ELECTRIC PROJECT
AT/PO: BARINIPUT, DIST: KORAPUT- 764006, PHONE:06854-242001, FAX-06854-242038
E-mail: sgmel_ukhep@ohpcltd.com, CIN: U40101OR1995SGC003963

E-Tender NOTICE No.-09/2025-26, Dated 01.09.2025

No.CAD-1668: The Unit Head, Upper Kolab Hydro Electric Project, Bariniput, Koraput, Odisha invites **percentage rate bid in double cover system** in **ONLINE MODE** only from eligible contractors for the works as mentioned below.

Sl. No.	Name of the Work	Approx. Estimated Cost (in Rs.)	E.M.D. (in Rs.) (Refundable)	Cost of bid document (Non-refundable)	Class of Contractor	Availability of Bids online for Bidders	Due date and time of Opening of Bid
1	Renovation of Main Water Supply Pipe Line at Power House Colony & from Turbine Floor to Water Treatment Plant. UKHEP, Bariniput	33,98,441.54/-	33,984/-	7,080/- (Rs.6000 + 18% GST)	"B or C" Class	From 10.00 AM of Dt.07.09.2025 to 13.00 Hrs of Dt.18.09.2025	At 12.30 Hrs. of 19.09.2025

1. The Bidders have to participate in ONLINE bidding only through the Govt. e-Procurement portal www.tendersorissa.gov.in by using their compatible Digital Signature Certificate (DSC). 2. Further details like tender specification (DTCN), BOQ and any addendum/ corrigendum/ cancellation of tender can be seen in the same website.

Sd./- Unit Head, UKHEP, Bariniput
OIPR-04002/11/0121/2526

GOVERNMENT OF ODISHA No. A-572
DEPARTMENT OF WATER RESOURCES
OFFICE OF THE ENGINEER-IN-CHIEF, WATER RESOURCES
SECHA SADAN, BHUBANESWAR
Email Address: cemech.eicwr.od@gmail.com

e-Procurement Notice - Bid Identification No. - CEM/MDC-16/2025-26

1. Name of the Work : Mechanical Gate Works
2. No. of Works : 01 (One)
3. Category of Executors : SSI Units registered under DIC/ NSIC/MSME for Irrigation Shutters/ Hydro Mechanical Gates
4. Bid Identification No. : CEM/MDC - 16/2025-26
5. Estimated Cost : Rs.94,77,043.00
6. Period of Completion : 03 (Three) Calendar Months
7. Date & time of availability of bid documents in the portal : From Dt.06.09.2025 (10.00 A.M.) to Dt.18.09.2025 (5.30 P.M.)
8. Last date/time for receipt of bid in the portal : Dt.18.09.2025 (upto 5.30 P.M.)
9. Date and place of opening of Technical Bid : Dt.19.09.2025 (12.00 Noon onwards in the O/o. the undersigned)
10. Date and place of opening of Financial Bid : To be intimated to the qualified bidders after evaluation of Technical Bid
11. Name of the Officer Inviting Bid : Chief Engineer, Mechanical, O/o. the E.I.C., Water Resources, Odisha, Bhubaneswar

Further details can be seen from the e-procurement portal **https://tendersodisha.gov.in**. Any further issue of Addenda/Corrigenda/ cancellation notice shall be uploaded in the aforesaid website only.

Sd./- Chief Engineer, Mechanical
O/o. Engineer-in-Chief, Secha Sadan, Bhubaneswar
OIPR-32520/11/0072/2526

REQUIREMENT OF GUEST FACULTY
WALK-IN-INTERVIEW

No.PP-31-The State Institute for Development of Arts & Crafts (SIDAC), Bhubaneswar, invites applications from eligible applicants for engagement as Guest Faculty for the academic year 2025-26 for providing training in Stone craft at SIDAC at Basic, Higher and Master (each of one year duration) on the remuneration as fixed by Handlooms, Textiles & Handicrafts Department, Odisha.

- Minimum educational Qualification:- 10th Pass
- Age:- 35 to 55
- Applicant should be an empanelled Master Crafts Person of the Directorate of Handicrafts.
- Candidates having experience in teaching/imparting training in relevant craft shall be preferred.

Applicants who fulfil the eligibility criteria may submit their sealed biodata with other relevant documents to the undersigned by 15.09.2025 (5.00 PM) clearly superscribing the envelope "Application for Empanelment of Guest Faculties (Stone Craft)".

Sd./- Member Secretary
OIPR-31036/11/0030/2526

BOARD OF SECONDARY EDUCATION, ODISHA, CUTTACK
NOTIFICATION
No.1583/(Conf-II)/ Date 02.09.25

No.N-158- In continuance to this Office Notification No.1063 (Trg. Confidential)

ଜନ୍ମଦିନର ଶୁଭେଚ୍ଛା

ବିଶାଲ ପରିବାରବର୍ଗ

ଏଠାରେ ୨ X ୨ ସେ.ମି. ଫଟୋ ଲଗାନ୍ତୁ

ନାମ: .....

ବୟସ:.....

ଜନ୍ମ ତାରିଖ: .....

ସର୍ତ୍ତାବଳୀ: ଏହି କୁପନ ବ୍ୟବହାର କରି ସମ୍ପୂର୍ଣ୍ଣ ମାଗଣାରେ ଜନ୍ମଦିନର ଶୁଭେଚ୍ଛା ଜଣାନ୍ତୁ। ଫଟୋଗ୍ରାଫ ସହିତ କୁପନଟି ପ୍ରକାଶନ ତାରିଖର ୭ ଦିନ ପୂର୍ବରୁ ଜନ୍ମଦିନ ଶୁଭେଚ୍ଛା, ଧରିତ୍ରୀ, ବି-୨୬, ରସୁଲଗଡ ଶିଳ୍ପାଞ୍ଚଳ, ଭୁବନେଶ୍ୱର-୧୦ ଠିକଣାରେ ପହଞ୍ଚିବା ଆବଶ୍ୟକ।

୨୦୨୯ ସୁଦ୍ଧା ୩ ଲକ୍ଷରେ ପହଞ୍ଚିବ ହୋଟେଲ ରୁମ୍ ସଂଖ୍ୟା

ଏସ୍‌ଆଇଏମ୍‌ଏସ୍‌ଏସ୍‌ର ଇଣ୍ଡକସନ୍ କାର୍ଯ୍ୟକ୍ରମ

ଭୁବନେଶ୍ୱର,୪।୯(ଅନୁରାଧା ମହାରଣା)

ଭାରତର ପର୍ଯ୍ୟଟନ ଓ ହସ୍ପିଟାଲିଟି ଶିଳ୍ପ ଦ୍ରୁତଗତିରେ ବିକାଶ ଲାଭ କରିବା ସହ ନୂଆ ସୁଯୋଗ ସୃଷ୍ଟି କରୁଛି। 'ଇଣ୍ଡିଆ ହୋଟେଲ ମାର୍କେଟ ରିଭ୍ୟୁ ୨୦୨୪' ଅନୁଯାୟୀ, ୨୦୨୯ ସୁଦ୍ଧା ଦେଶରେ ୧ ଲକ୍ଷରୁ ଅଧିକ ହୋଟେଲ ରୁମ୍ ଯୋଡ଼ିହେବ, ଯାହା ମୋଟ ରୁମ୍ ସଂଖ୍ୟାକୁ ୩ ଲକ୍ଷ ଅତିକ୍ରମ କରିବ। ପ୍ରତି ରୁମ୍‌ରେ ହାରାହାରି ୩ ଜଣ କର୍ମଚାରୀଙ୍କ ଆବଶ୍ୟକତା ହିସାବରେ, ଆଗାମୀ ୫ ବର୍ଷରେ ପ୍ରାୟ ୩ ଲକ୍ଷ ପ୍ରଶିକ୍ଷିତ ପ୍ରଫେସନାଲଙ୍କ ଆବଶ୍ୟକତା ରହିଛି। ଗୁରୁବାର ସ୍ୱସ୍ତି ପ୍ରିମିୟମରେ ଅନୁଷ୍ଠିତ ସ୍ୱସ୍ତି ଇନ୍‌ଷ୍ଟିଚ୍ୟୁଟ୍ ଅଫ୍ ମ୍ୟାନେଜମେଣ୍ଟ ଆଣ୍ଡ ସୋସିଆଲ ଷ୍ଟଡିଜ (ଏସ୍‌ଆଇଏମ୍‌ଏସ୍‌ଏସ୍) କାର୍ଯ୍ୟକ୍ରମରେ ଏସ୍‌ଆଇଏମ୍‌ଏସ୍‌ଏସ୍ ପ୍ରେସିଡେଣ୍ଟ ଡ. ଜେ.କେ. ମହାନ୍ତି ଏହି ସୂଚନା ଦେଇଛନ୍ତି। ସେ କହିଛନ୍ତି, ଦେଶରେ ଗୁଣାତ୍ମକ ହୋଟେଲ ମ୍ୟାନେଜମେଣ୍ଟ ଅନୁଷ୍ଠାନର ଅଭାବ ଯୋଗୁ ଏହି ଚାହିଦାର ମାତ୍ର ୩-୪% ପୂରଣ ହେଉଛି। ସ୍ୱସ୍ତି ଗ୍ରୁପ୍ ୨୦୧୨ ମସିହାରେ ମାତ୍ର ୫୦ ଜଣଙ୍କୁ ନେଇ ଆରମ୍ଭ କରିଥିବା ଏସ୍‌ଆଇଏମ୍‌ଏସ୍‌ଏସ୍ ଆଜି ଓଡ଼ିଶାର ହୋଟେଲ ମ୍ୟାନେଜମେଣ୍ଟ ଶିକ୍ଷା କ୍ଷେତ୍ରରେ ଏକ ସ୍ୱତନ୍ତ୍ର ସ୍ଥାନ ଅଧିକାର କରିଛି। ବର୍ତ୍ତମାନ ଏହି ଅନୁଷ୍ଠାନରେ ୩୫୦ରୁ ଅଧିକ ଛାତ୍ରୀଛାତ୍ର ଡିପ୍ଲୋମା ଇନ୍ ହୋଟେଲ ମ୍ୟାନେଜମେଣ୍ଟ, ବ୍ୟାଚେଲର ଇନ୍ ହୋଟେଲ ମ୍ୟାନେଜମେଣ୍ଟ, ମାଷ୍ଟର ଇନ୍ ହୋଟେଲ ମ୍ୟାନେଜମେଣ୍ଟ ଏବଂ ମାଷ୍ଟର ଇନ୍ ଟ୍ରାଭେଲ ଆଣ୍ଡ ଟୁର୍ସ ମ୍ୟାନେଜମେଣ୍ଟ ପରି ବିଭିନ୍ନ ପାଠ୍ୟକ୍ରମରେ ଅଧ୍ୟୟନ କରୁଛନ୍ତି। କାର୍ଯ୍ୟକ୍ରମରେ ମୁଖ୍ୟ ଅତିଥି ଭାବେ ଉତ୍କଳ ସଂସ୍କୃତି ବିଶ୍ୱବିଦ୍ୟାଳୟ କୁଳପତି ପ୍ରସନ୍ନ କୁମାର ସ୍ୱାଇଁ ଯୋଗଦେଇଥିବାବେଳେ ଅନ୍ୟମାନଙ୍କ ମଧ୍ୟରେ ସ୍ୱସ୍ତି ପ୍ରିମିୟମର ଏରିଆ ଭାଇସ୍ ପ୍ରେସିଡେଣ୍ଟ ଶୁଭୋ ବିଶ୍ୱାସ, ସ୍ୱସ୍ତି ଗ୍ରୁପ୍‌ର ଭାଇସ୍ ପ୍ରେସିଡେଣ୍ଟ ସନ୍ତୋଷ ନାୟକ, ବୋର୍ଡ ଅଫ୍ ଗଭର୍ନର ସୁନୀଲ ପଟ୍ଟନାୟକ, ସ୍ୱସ୍ତି ଗ୍ରୁପ୍ ଡାଇରେକ୍ଟର ଚିରଞ୍ଜୀବ ମହାନ୍ତି, ହୋଟେଲ ପୁରୀର ଜେନେରାଲ ମ୍ୟାନେଜର ଅଙ୍କିତ ଚଣ୍ଡନ ଓ ୱେଲକମ୍ ହୋଟେଲର ଜେନେରାଲ ମ୍ୟାନେଜର ସମୀର ଘୋଷ ପ୍ରମୁଖ ସୁଚିତ ମତାମତ ରଖିଥିଲେ।

ଲୋକପ୍ରିୟତା ସାଉଁଟୁଛି ନେକ୍ସସ୍ ଏସ୍‌ପ୍ଲାନେଡ୍ ମଲ୍

ଜୟେନ ନାୟକ

ଭୁବନେଶ୍ୱର,୪।୯

ଭୁବନେଶ୍ୱରର ସବୁଠାରୁ ଲୋକପ୍ରିୟ ଶପିଂ ଓ ଜୀବନଶୈଳୀ ଗନ୍ତବ୍ୟସ୍ଥଳ ନେକ୍ସସ୍ ଏସ୍‌ପ୍ଲାନେଡ୍ ମଲ୍ ଜାତୀୟ ଓ ଅନ୍ତର୍ଜାତୀୟ ବ୍ରାଣ୍ଡ, ନୂତନ ଅନୁଭୂତି ଏବଂ ସମୁଦାୟ କେନ୍ଦ୍ରୀୟ ଉଦ୍ୟମ ମାଧ୍ୟମରେ ଓଡ଼ିଶାରେ ଆଧୁନିକ ରିଟେଲର ପରିଚୟକୁ ପୁନଃ ନିର୍ଦ୍ଧାରଣ କରୁଛି। ୨୦୧୮ରେ ଉଦ୍‌ଘାଟିତହେବା ପରେ ନେକ୍ସସ୍ ଏସ୍‌ପ୍ଲାନେଡ୍ ମଲ୍ ଭୁବନେଶ୍ୱରର ରିଟେଲ ଦୃଶ୍ୟପଟକୁ ବଦଳାଇ ଦେଇଛି। ନେକ୍ସସ୍ ସିଲେକ୍ଟ ମଲ୍‌ସର ପ୍ରେସିଡେଣ୍ଟ (ଅପରେଶନ୍ସ) ଜୟେନ ନାୟକ ବୁଧବାର ଆୟୋଜିତ ଖବରଦାତା ସମ୍ମିଳନୀରେ ଏପରି ମତ ଦେଇଛନ୍ତି। ସେ କହିଛନ୍ତି, ନେକ୍ସସ୍ ଏସ୍‌ପ୍ଲାନେଡ୍ ମଲ୍ କେବଳ ଏକ ଶପିଂ ଗନ୍ତବ୍ୟସ୍ଥଳ ନୁହେଁ, ଏହା ଭୁବନେଶ୍ୱରର ଆକାଂକ୍ଷା ଓ ବିକାଶର ପ୍ରତୀକ। ଏହା ପ୍ରଥମେ ମାର୍କସ ଆଣ୍ଡ ସ୍ପେନ୍‌ସର, ଲାଇଫଷ୍ଟାଇଲ ଏବଂ ଆଇକନିକ୍ ପରି ପ୍ରିମିୟମ ଅନ୍ତର୍ଜାତୀୟ ଓ ଭାରତୀୟ ବ୍ରାଣ୍ଡକୁ ପରିଚିତ କରାଇଥିଲା। ଏହା ସହ ସିନେପୋଲିସ ମଲ୍ଟିପ୍ଲେକ୍ସ ଏବଂ ଷ୍ଟାରବକ୍ସ, ଚିଲିସ୍, କେଏଫ୍‌ସି ଓ ଡୋମିନୋସ୍ ପରି ବିଶ୍ୱସ୍ତରୀୟ ଫୁଡ୍ କୋର୍ଟ ମାଧ୍ୟମରେ ମନୋରଞ୍ଜନର ନୂଆ ମାନଦଣ୍ଡ ସ୍ଥାପନ କରିଛି। ବିଗତ ବର୍ଷଗୁଡ଼ିକରେ ଆମେ ସମୁଦାୟ ସହ ଚ୍ୟାଲେଞ୍ଜ ଓ ପାର୍ବଣ ସମୟରେ ଏକାଠି ରହିଛୁ। ନୂଆ ବ୍ରାଣ୍ଡ ଯୋଗ ଏବଂ ନେକ୍ସସଓନ ଆପ୍ ମାଧ୍ୟମରେ ଆମେ ଓଡ଼ିଶାର ରିଟେଲ ଅନୁଭୂତିକୁ ଆହୁରି ଉନ୍ନତ କରିବାକୁ ପ୍ରସ୍ତୁତ। ନେକ୍ସସ୍ ଏସ୍‌ପ୍ଲାନେଡ୍ ମଲ୍ ଓଡ଼ିଶାରେ ଆଧୁନିକ ରିଟେଲ ଓ ଜୀବନଶୈଳୀରେ ନୂତନ ମାନଦଣ୍ଡ ସ୍ଥାପନକରି ଭୁବନେଶ୍ୱରର ବିକାଶ ଗାଥାରେ ଏକ ମହତ୍ତ୍ୱପୂର୍ଣ୍ଣ ଭୂମିକା ଗ୍ରହଣ କରିଥିବା ଜୟେନ କହିଛନ୍ତି।

ଅନୁଗୋଳରେ ଖୋଲିଲା ଶ୍ରୀଲେଦର୍ସର ନୂଆ ଶୋ'ରୁମ୍

ଅନୁଗୋଳ, ୪।୯(ମାନସ ବିଶ୍ୱାଳ)

ଅନୁଗୋଳ ସହର ହେମସୁରପଡ଼ାଠାରେ ଶ୍ରୀଲେଦର୍ସର ନୂଆ ଶୋ'ରୁମ୍ ଗୁରୁବାର ଖୋଲିଛି। ଏହି ଶୋ'ରୁମ୍‌ରେ ଜୋତା, ଚମଡ଼ାରେ ନିର୍ମିତ ବ୍ୟାଗ୍, ଟ୍ରାଭେଲ ବ୍ୟାଗ୍, କୋର୍ଟ ଜୋତା, ଆକ୍ସିଭ ୱେର୍ ଆଦି ଉପଲବ୍ଧ ହେବ। ଏହି ବ୍ରାଣ୍ଡର ନୂଆ ଷ୍ଟୋର ଉଦ୍‌ଘାଟନ ଅବସରରେ ଏହି ଶ୍ରୀଲେଦର୍ସର ଅଂଶୀଦାର ଶେଖର ଦେ କହିଛନ୍ତି, 'ଏସ୍‌ଏଲ୍ ପ୍ରିମିୟମ' ହେଉଛି ଏହାର ଏକ ନୂତନ ବର୍ଗ, ଯାହାକୁ ଗ୍ରାହକମାନଙ୍କଠାରୁ ବେଶ୍ ଭଲ ଫିଡ୍‌ବ୍ୟାକ୍ ମିଳିଛି । ଏହି ଅବସରରେ ଆୟୋଜିତ ଖବରଦାତା ସମ୍ମିଳନୀରେ ଅଂଶୀଦାର ସୁଶାନ୍ତୋ ଦେ କହିଛନ୍ତି, ଗତ ୧ ବର୍ଷ ମଧ୍ୟରେ ଶ୍ରୀଲେଦର୍ସ ପୂର୍ବ ଓ ଦକ୍ଷିଣ ଭାରତରେ ପ୍ରାୟ ୧୦ରୁ ଅଧିକ ଷ୍ଟୋର ପରିଚାଳନା କରୁଛି। ଶ୍ରୀଲେଦର୍ସ ଫ୍ରାଞ୍ଚାଇଜ ଡେଭେଲପମେଣ୍ଟ ମୁଖ୍ୟ ରକି , ମାର୍କେଟିଂ ମୁଖ୍ୟ ସୌରଭ ବିଶ୍ୱାସ, ଅନୁଗୋଳ ଫ୍ରାଞ୍ଚାଇଜ ମାଲିକ ଜିତେନ୍ଦ୍ର କୁମାର ସାହୁ, ମହେନ୍ଦ୍ର କୁମାର ସାହୁ ଏବଂ କୋମଳ ପ୍ରିୟଦର୍ଶିନୀ ଉପସ୍ଥିତ ଥିଲେ।

ବିଶ୍ୱର ବୃହତ୍ତମ ମୋବାଇଲ ଡାଟା ନେଟ୍‌ୱର୍କ ଜିଓ

ଭୁବନେଶ୍ୱର,୪।୯

ରିଲାଏନ୍ସ ଜିଓର ଗ୍ରାହକଙ୍କ ସହ ୫୦୦ ମିଲିୟମ ଟପିଥିବାବେଳେ ଏହା ବିଶ୍ୱର ସବୁଠାରୁ ବୃହତ୍ ମୋବାଇଲ ଡାଟା ନେଟ୍‌ୱର୍କ ଭାବେ ନିଜର ସ୍ଥାନ ସୁଦୃଢ଼ କରିଛି। ସେପ୍ଟେମ୍ବର ୫ରେ ଜିଓର ୯ମ ବାର୍ଷିକୀ ପାଳନ ଉପଲକ୍ଷେ ଏହି ଘୋଷଣା କରାଯାଇଛି। ଏହି ଗ୍ରାହକ ସଂଖ୍ୟା ଯୁକ୍ତରାଷ୍ଟ୍ର, ଯୁକ୍ତରାଜ୍ୟ ଏବଂ ଫ୍ରାନ୍ସର ମୋଟ ଜନସଂଖ୍ୟାଠାରୁ ଅଧିକ। ରିଲାଏନ୍ସ ଜିଓ ଇନ୍‌ଫୋକମ୍ ଲିମିଟେଡ୍‌ର ଅଧ୍ୟକ୍ଷ ଆକାଶ ଅମ୍ବାନୀ କହିଛନ୍ତି, ଆଗକୁ ଅଧିକ ଉନ୍ନତ ପ୍ରଯୁକ୍ତି ସହ ଭାରତକୁ ଏକ ସମ୍ପୂର୍ଣ୍ଣ ଡିଜିଟାଲ ଦେଶ ଗଠନରେ ସହଯୋଗ କରିବେ ବୋଲି ଆକାଶ କହିଛନ୍ତି। ସୂଚନା ଥାଉକି, ଭାରତରେ ଯେକୌଣସି ସ୍ଥାନରୁ ମାଗଣା ଭଏସ୍ କଲ୍ ସୁବିଧା ପ୍ରଦାନ ସହ ଜିଓ ୫୦୦ ମିଲିୟନ ଭାରତୀୟଙ୍କୁ ମୋବାଇଲରେ ଭିଡିଓ ଦେଖିବା ଓ ଡିଜିଟାଲ ପେମେଣ୍ଟ କରିବାରେ ସକ୍ଷମ କରିଛି। ଆଧାର, ୟୁପିଆଇ, ଜନଧନ, ଡାଇରେକ୍ଟ ବ୍ୟାଙ୍କ ଟ୍ରାନ୍ସଫର ଭଳି ଡିଜିଟାଲ ପବ୍ଲିକ୍ ଇନ୍‌ଫ୍ରାଷ୍ଟ୍ରକ୍ଚରର ମୂଳଦୁଆ ସ୍ଥାପନ କରିଛି। ବିଶ୍ୱର ତୃତୀୟ ବୃହତ୍ ଷ୍ଟାର୍ଟଅପ୍ ଇକୋସିଷ୍ଟମ ଓ ୧୦୦ରୁ ଅଧିକ ୟୁନିକର୍ନ ସୃଷ୍ଟିରେ ସହାୟକ ହୋଇପାରିଛି।

୨୦ତମ ଜନ୍ମଦିନ ଶୁଭେଚ୍ଛା

ବିଶାଲ ପ୍ରିୟଦର୍ଶୀ (ଓମ୍)ର

ବିଂଶତମ (୨୦) ଜନ୍ମ ଦିବସର ଶୁଭକାମନା

ଜଗତରନାଥ ଶ୍ରୀଜଗନ୍ନାଥ ଓ ଜଗତଜନନୀ 'ମା' ଶାରଳାଙ୍କ ଚରଣରେ ଅଜା, ବଡ଼ବାପା, ବଡ଼ମା', ବାପା, ମାଆ, ମାମୁ, ମାଈଁ ଓ ମଉସା, ମାଉସୀ, ପିଉସା, ପିଉସୀ

ଧ-୭୫୩୯୮

Classified Everyday

0674-2580101, 9692975378

REAL ESTATE SALE

3BHK ready to move flat for sale at Sundarpada. Price-60 Lakhs. Contact-7606024182. D-1861

ଭୁବନେଶ୍ୱର ପଟିଆ ନିକଟବର୍ତ୍ତୀ **New ODM Global School-2** ଏବଂ **KIIT** କଲେଜରୁ ଅଳ୍ପ ଦୂରତାରେ ବାସୋପଯୋଗୀ ଏବଂ **investment** ପ୍ଲଟ୍ କିଣି ଗୃହ ନିର୍ମାଣ କରନ୍ତୁ। **9692276835, 7077632085.** D-1698

ଭୁବନେଶ୍ୱର ଫୁଲନଖରାଛକ, ଉତ୍ତରାଛକ, କଟକ, ମହାନଦୀ ବିହାରରେ ଘରବାରି ପ୍ଲଟ, **2BHK/3BHK Flat/ Duplex** ଅଛି। **8327785834.** D-1781

Gharabari residential plot 2100sft. (60x35) 7KM from Phulanakhara, 12KM from Bhubaneswar middle of Cuttack & Bhubaneswar. No broker please, cost Rs. 25 lakhs including registration charges & compound wall. 7809525452. D-76486

Newly open health benefits SPA by expert therapist. Contact-8280961126. D-76935

Newly open health benefits spa by experts therapist contact 8658088274. D-1866

AFFIDAVIT

By virtue of an affidavit sworn before the Executive Magistrate, Chandbali Tahasil, Chandbali, Dist.- Bhadrak, Odisha dated-02.09.2025. I, Arjuna Das, S/o- Late Umakanta Das, Vill.- Hengupati, P.O.- Hengupati, Via-Pirhat, P.S.- Chandbali, Dist.- Bhadrak, Odisha, PIN- 756131 declare that I have changed the name of my son from Ishtanrnna Das to Eastern Das. Henceforth he shall be known as Eastern Das for all purposes.

Arjuna Das

D-1863

By virtue of an affidavit sworn before Executive Magistrate, Rairakhol, dt 03.09.2025, I, Bana Bagh, S/o- Pakala Bagh, R/o.Vill- Palasamal, P.O.- Badmal, P.S.- Charmal, Dist.- Sambalpur declare that I have changed my name from Ban Bagh to Bana Bagh. Henceforth, I shall be known as Bana Bagh for all purposes.

Bana Bagh

D- 1853

By virtue of an affidavit sworn before Executive Magistrate, Rairakhol, dt 03.09.2025, I, Nabina Bagh, W/o- Bana Bagh, R/o.Vill- Palasamal, P.O.- Badmal, P.S.- Charmal, Dist.- Sambalpur declare that I have changed my name from Nabina Bagha to Nabina Bagh. Henceforth, I shall be known as Nabina Bagh for all purposes.

Nabina Bagh

D-1852

By affidavit No.- CF No.- 15/ 30.08.2025, I, Smt. Sasmita Pattnaik, W/o- Sri Basanta Kumar Mahapatra, 44/5, MIG-2, Phase-1, HB Colony, CSpur, BBSR declare that after necessary correction in the Birth Certificate of my daughter Shreya Mahapatra my name appears as Sasmita Pattnaik instead of Sasmita Mahapatra, this is for all future purposes.

D-1862

By virtue of an affidavit sworn before Executive Magistrate, Niali, dated-02.09.2025, I, Priyabrata Pradhan, Village.- Mahangapada, P.O.- Anlo, P.S.- Niali, Dist.- Cuttack declare that I have changed my name from Priyabrat Pradhan to Priyabrata Pradhan. Henceforth, I shall be known as Priyabrata Pradhan for all purposes.

Priyabrata Pradhan

D-1856

ଧରିତ୍ରୀ DHARITRI

Scan & Pay

ଧରିତ୍ରୀ କ୍ଲାସିଫାଏଡ୍ ବିଜ୍ଞାପନ ବାବଦୀୟ ଦେୟକୁ ନିମ୍ନପ୍ରଦତ୍ତ QR Code ସ୍କାନ୍ କରି ଯେକୌଣସି UPI App ମାଧ୍ୟମରେ ସହଜରେ ପୈଠ କରନ୍ତୁ ।

Q19972384@ybl | T&C Apply

BHIM | UPI

ଦେୟ ପୈଠ ହେଲାପରେ ରସିଦ୍‌ର Screenshotକୁ

classifieddharitri@gmail.com

ରେ ଇମେଲ୍ କରନ୍ତୁ ।

LEGAL NOTICE

IN THE COURT OF CIVIL COURT (JD), BALANGIR

CS NO.- 2 OF 2021

Anirudha Kanher ....Plaintiff

Vs.

Motiram Kanher and others .....Defendants

NOTICE UNDER ORDER 5 RULE 20 (1) OF CPC

To, 14. Chintamani Kanher, about 30 years, S/o- Late Gadro Kanher, 15. Seema Jagdala @ Kanher, aged about 32 years, W/o- Abhi Jagdala & D/o- Late Gadro Kanher, Vill- Lankabahal, P.O.- Dharmasala, P.S./CJS- BM Pur, Dist.- Subarnapur, 16. Ruby Bharasagar @ Kanher, aged about 30 years, W/o- Sukadev Bharasagar and D/o- Late Gadro Kanher, Vill/ P.O.- Kaintara, P.S./CJS- Binka, Dist.- Subarnapur, 17. Dusmanta Kanher, aged abut 25 years, S/o- Late Gadro Kanher.

SL No.- 14 & 17 are R/o- Vill/P.O./P.S./CJS and Dist.- Subarnapur.

Take Notice that the plaintiff Anirudha Kanher has filed a Civil proceeding against you. You are hereby noticed to appear before the Court in person or by a pleader duly well instructed and able to answer all materials relating to this proceeding on 23.09.25 and in default of your appearance on the day as mentioned, the Civil proceeding will be heard and determined in your absence.

Given under my hand and the seal of Court, this 1st day of Aug. 2025.

By order

Court of Civil Judge (JD), Balangir

D-1864

IN THE COURT OF THE ADDL. COMMISSIONER, CONSOLIDATION AND SETTLEMENT, ODISHA, NAYAGARH.

Notice Under Order-5 Rule- 20 of the code of Civil Procedure

Notice by paper publication

In the matter of:

Revision Petition Case No.- 111/2025

1). Bhagabata Pala, 2). Trinath Pala, 3). Chhatia Pala, All are S/o- Late-Khali Pala, of Vill/At-Durgaprasad, P.O./P.S./ District- Nayagarh.

.....Petitioners

Vrs

1). Sada Pradhan, 2). Ramesh Pradhan, both are S/o- Late- Uchhab Pradhan, of Vill/At-Durgaprasad, P.O./P.S./ District- Nayagarh.

.....Opp. Parties

You are above named Opp. Parties take notice that the petitioners have filed above RP case No.- 111/2025, against you.

Though notice sent to you in the above given address, but you did not receive the same and you did not appear, therefore you are hereby directed through this general publication to appear, before this Hon'ble Court in person or through counsel on 09.09.2025 at 10a.m. take notice that in default of your appearance the above RP Cases will be heard and decided.

Give under my signature and seal on the Court of 2nd day of sept, 2025.

ByorderoftheCourt of Addl.Commissioner Consolidation & Settlement, Nayagarh.

Sd./- Addl. Commissioner Consolidation & settlement Nayagarh

D-1865

ମନେ ପଡ଼ନ୍ତି

ଷଷ୍ଠ ଶ୍ରାଦ୍ଧବାର୍ଷିକୀ

ୱ ପ୍ରଦିପ୍ତ କୁମାର ମହାନ୍ତି

ଦୋଳମଣ୍ଡପ ସାହି, ହଳଦିଆମଠ ଗଳି, ପୁରୀ

ଆବିର୍ଭାବ : ତା.୦୩/୧୦/୧୯୫୯

ତିରୋଧାନ : ତା.୧୧/୦୯/୨୦୧୯

ଚାହୁଁ ଚାହୁଁ ଛଅବର୍ଷ ବିତିଗଲା, ହେଲେ ତୁମର ଅନୁପସ୍ଥିତି ଆମ ସମସ୍ତଙ୍କ ମନରେ ଏକ ଶୂନ୍ୟସ୍ଥାନ ସୃଷ୍ଟି କରିଛି। ତୁମର ଅନାବିଳ ସ୍ନେହ, ଶ୍ରଦ୍ଧା, ତ୍ୟାଗ, ଭଲପାଇବା ଓ ନିଷ୍ଠାପରତା ଆମ ଜୀବନର ପ୍ରେରଣାର ଉତ୍ସ ହେଉ। ତୁମର ଅମର ଆତ୍ମାର ସଦ୍‌ଗତି ନିମନ୍ତେ ପ୍ରଭୁ ଶ୍ରୀଜଗନ୍ନାଥଙ୍କ ପାଦପଦ୍ମରେ ବିନମ୍ର ପ୍ରଣତି।

ରାନୁ (ପତ୍ନୀ), ମିଟୁ,ଗଣ୍ଟୁ (ପୁତ୍ରରା), ମାମୁନି (ଝିଅ) ପବନ (ଜ୍ୱାଇଁ), ବବ୍‌ଲୁ (ନାତି), କୁବୁଲି (ନାତୁଣୀ), ନୂଆବୋଉ, ଭଉଣୀମାନେ, ଜବି, ବୁଲି (ପୁତୁରା ବୋହୂ) ଓ ଆତ୍ମୀୟସ୍ୱଜନ

ଧ-୧୮୫୯

ଏକାଦଶାହ ଉପଲକ୍ଷେ

ୱବିଶ୍ୱରଞ୍ଜନ ପାତ୍ର

ଗଡ଼ବାରିପଡ଼ା, ବନମାଳିପୁର, (ଖୋର୍ଦ୍ଧା)

ତିରୋଧାନ: ୨୬।୦୮।୨୫

ଆପଣଙ୍କ ଅମର ଆତ୍ମାର ସଦ୍‌ଗତି ନିମନ୍ତେ ପ୍ରଭୁ ଶ୍ରୀଜଗନ୍ନାଥଙ୍କ ନିକଟରେ ପ୍ରାର୍ଥନା

ଶୋକସନ୍ତପ୍ତ: ଜଗନ୍ନାଥ ସାହୁ, ଦିଲ୍ଲୀପ କୁମାର ଜେନା, ପ୍ରଦିପ୍ତ ଜେନାମଣି, ମୋହନ ଚରଣ ମୁଖୀ, ପ୍ରଫୁଲ୍ଲ ପରିଡ଼ା, ସତ୍ୟ ସୁନ୍ଦର ନାୟକ, ସରୋଜ କୁମାର ସୁନ୍ଦରାୟ

ଧ-୭୬୪୮୮

ଶ୍ରଦ୍ଧାଞ୍ଜଳି

ୱଡା. ପଟ୍‌ନାଳା ସୁଭାଶିଷ ରାଓ

(ପ୍ର. ସ୍ୱର୍ଗତ ଡା. ପଟ୍‌ନାଳା ଦେଜେଶ୍ୱର ରାଓଙ୍କ ପୁତ୍ର)

ଆବିର୍ଭାବ: ୧୦।୧୦।୧୯୬୧

ତିରୋଧାନ: ୩୦।୦୮।୨୦୨୫

କଟକ ସ୍ଥାୟୀ, ପ୍ରସିଦ୍ଧ ଅର୍ଥୋପେଡିସିୟନ ଡାକ୍ତର, ତାଙ୍କର ଅକାଳ ଦେହାବସାନ ଆମକୁ ଅତ୍ୟନ୍ତ ଶୋକାକୁଳ କରିଛି ।

ତାଙ୍କ ଅମର ଆତ୍ମାର ସଦ୍‌ଗତି ଓ ଚିର ଶାନ୍ତି ପାଇଁ ପ୍ରଭୁ ଶ୍ରୀଶ୍ରୀ ଜଗନ୍ନାଥଙ୍କ ଚରଣରେ ବିନମ୍ର ପ୍ରାର୍ଥନା ।

ଶୋକସନ୍ତପ୍ତ: କନ୍ୟା: ପଟ୍‌ନାଳା ଓ୍ୱେଦିକା ରାଓ ଓ ପରିବାରବର୍ଗ

ଧ-୧୮୫୪

ଅଷ୍ଟମ ଶ୍ରାଦ୍ଧବାର୍ଷିକୀ ଉପଲକ୍ଷେ

ଅଶ୍ରୁଳ ଶ୍ରଦ୍ଧାଞ୍ଜଳି

ୱ ନିରଞ୍ଜନ ରାୟ

ପ୍ରାଚୀବିହାର, ପଳାଶୁଣୀ, ଭୁବନେଶ୍ୱର

ଆବିର୍ଭାବ : ୧୪.୦୫.୧୯୪୯

ତିରୋଧାନ : ୦୪.୦୯.୨୦୧୭ (ଶୁକ୍ଳପକ୍ଷ ତ୍ରୟୋଦଶୀ)

ଆପଣଙ୍କ ଅମର ଆତ୍ମା ସଦ୍‌ଗତି ଲାଭକରୁ, ଏହାହିଁ ଜଗତର ନାଥ ଶ୍ରୀଜଗନ୍ନାଥଙ୍କ ନିକଟରେ ପ୍ରାର୍ଥନା ।

-: ଶୋକସନ୍ତପ୍ତ :-

ପତ୍ନୀ, ଝିଅ-ଜ୍ୱାଇଁ, ପୁତ୍ର-ପୁତ୍ରବଧୂ, ନାତି, ନାତୁଣି, ବନ୍ଧୁ ଓ ପରିବାରବର୍ଗ

ଧ-୧୮୫୮

ପାଠକଙ୍କ ପାଇଁ ସୂଚନା

କ୍ଲାସିଫାଏଡରେ ପ୍ରକାଶିତ କେତେକ ବିଜ୍ଞାପନକୁ ଭିତ୍ତିକରି କିଛି ପାଠକ ଠକାମିର ଶିକାର ହେଉଥିବା ଆମର ଦୃଷ୍ଟିଗୋଚର ହେଉଛି। ବିଜ୍ଞାପନ ଦେଉଥିବା ସଂସ୍ଥାମାନଙ୍କ ସହ କାରବାର କରିବା ପୂର୍ବରୁ ସବିଶେଷ ତଥ୍ୟ ଓ ନିଜର ବିବେକ ଖଟାଇ କାରବାର କରନ୍ତୁ। ଏଥିପାଇଁ ଧରିତ୍ରୀ କର୍ତ୍ତୃପକ୍ଷ ଦାୟୀ ରହିବେ ନାହିଁ।

କାନୋଇଂ କୁଇନ୍ ରଶ୍ମିତା

ଓଡ଼ିଶାର ନୂଆ କାନୋଇଂ କୁଇନ୍ ଭାବେ ଉଭା ହୋଇଛନ୍ତି ରଶ୍ମିତା ସାହୁ। ଦୁଇଟି ସଡ଼କ ଦୁର୍ଘଟଣା ତାଙ୍କ ଜୀବନକୁ ଦୁର୍ବିଷହ କରି ଦେଇଥିବାବେଳେ ଖେଲୋ ଇଣ୍ଡିଆ ୱାଟର ସ୍ପୋର୍ଟ୍ସ ଫେଷ୍ଟିଭାଲ ଦେଖାଇଛି ନୂଆ ଦିଗ। ଏଥିରେ ୨ଟି ସ୍ୱର୍ଣ୍ଣ ପଦକ ଜିତି ସେ ଭାରତୀୟ କ୍ରୀଡ଼ା ଜଗତରେ ଚର୍ଚ୍ଚିତ ଚେହେରା ପାଲଟି ଯାଇଛନ୍ତି...

ଜୀବନ ଓ ଜୀବିକା ପାଇଁ ଏକଦା ସଂଘର୍ଷ କରୁଥିବା ଓଡ଼ିଶାର ରଶ୍ମିତା ସାହୁ ଏବେ କ୍ରୀଡ଼ା ଜଗତରେ ଜଣେ ଚର୍ଚ୍ଚିତ ଚେହେରା। ଦୁଇଟି ସଡ଼କ ଦୁର୍ଘଟଣା ଓଡ଼ିଶାର ରଶ୍ମିତା ସାହୁଙ୍କ ଜୀବନକୁ ଦୁର୍ବିସହ କରି ଦେଇଥିଲା। କିନ୍ତୁ ଖେଲୋ ଇଣ୍ଡିଆ ୱାଟର ସ୍ପୋର୍ଟ୍ସ ଫେଷ୍ଟିଭାଲରେ ୨ଟି ସ୍ୱର୍ଣ୍ଣ ପଦକ ବିଜୟ ତାଙ୍କ ଜୀବନର ଗତିପଥକୁ ଭିନ୍ନ ମୋଡ଼ ଦେଇଛି। ମହିଳା ସିଙ୍ଗଲ୍ସ ୨୦୦ ମିଟର କାନୋଇଂ ଓ ଡବଲ୍ସ ୫୦୦ ମିଟରରେ ସ୍ୱର୍ଣ୍ଣିମ ସଫଳତା ପାଇଥିବା ଏହି କାନୋଇଂ ପ୍ରତିଭା ଏବେ ଆଗକୁ ବଢ଼ିବା ସ୍ୱପ୍ନରେ ବିଭୋର। ଖେଲୋ ଇଣ୍ଡିଆ ୱାଟର ସ୍ପୋର୍ଟ୍ସ ଫେଷ୍ଟିଭାଲରେ ସ୍ୱର୍ଣ୍ଣ ପଦକ ଜିତିବା ତାଙ୍କ ପାଇଁ କୌଣସି ଦୁର୍ଘଟଣା ନ ଥିଲା। ଏହା ଥିଲା ବର୍ଷ ବର୍ଷ ଧରି ସେ କରିଥିବା ପରିଶ୍ରମର ଫଳ। ଶ୍ରୀନଗରର ଆଇକନିକ ଡାଲ ହ୍ରଦରେ ଅନୁଷ୍ଠିତ ସିଙ୍ଗଲ୍ସ ୨୦୦ ମିଟର ରେସ୍‌କୁ ୫୩.୫୩ ସେକେଣ୍ଡରେ ଶେଷ କରି ୨୩ ବର୍ଷୀୟା ରଶ୍ମିତା ପୋଡିୟମରେ ଶୀର୍ଷ ସ୍ଥାନ ମଣ୍ଡନ କରିଥିଲେ। ଏହା ତାଙ୍କ ମନୋବଳକୁ ଦୃଢ଼ କରିଥିଲା। ଫଳରେ ସେ ଡବଲ୍ସ ୫୦୦ ମିଟରରେ ମଧ୍ୟ ପାର୍ଟନରଙ୍କ ସହ ପ୍ରଥମ ସ୍ଥାନ ଅଧିକାର କରିବାରେ ସକ୍ଷମ ହୋଇଥିଲେ। ଏଥିପାଇଁ ସେ କେବଳ ଓଡ଼ିଶାର ନୁହେଁ ଭାରତର ସୁନାଝିଅ ପାଲଟି ଯାଇଛନ୍ତି। ଫଳସ୍ୱରୂପ ପ୍ରଧାନମନ୍ତ୍ରୀ ନରେନ୍ଦ୍ର ମୋଦି ମନ୍ କୀ ବାତ୍ କାର୍ଯ୍ୟକ୍ରମରେ ତାଙ୍କ ସହ କଥା ହୋଇ ମନୋବଳ ବଢ଼ାଇଛନ୍ତି।

ରଶ୍ମିତାଙ୍କ ଘର କଟକ ଜିଲାର ଚୌଦ୍ୱାରରେ। ମତ୍ସ୍ୟଜୀବୀ ସମ୍ପ୍ରଦାୟ ବିଶିଷ୍ଟ ପରିବାରରେ ତାଙ୍କର ଜନ୍ମ। ତାଙ୍କୁ ଯେତେବେଳେ ୯ ବର୍ଷ ହୋଇଥିଲା ପେସାରେ ମତ୍ସ୍ୟଜୀବୀ ଥିବା ତାଙ୍କ ବାପା ୨୦୧୧ରେ ଏକ ସଡ଼କ ଦୁର୍ଘଟଣାରେ ଗୁରୁତର ଆହତ ହୋଇଥିଲେ। ଏଥିଯୋଗୁ ସେମାନଙ୍କର ୫ ସଦସ୍ୟ ବିଶିଷ୍ଟ ପରିବାର ଜୀବିକା ହରାଇଥିଲା। ଏହାର ୪ ବର୍ଷ ପରେ ଅର୍ଥାତ୍ ୨୦୧୫ରେ ରଶ୍ମିତାଙ୍କ ମା' ମଧ୍ୟ ସଡ଼କ ଦୁର୍ଘଟଣାର ସମ୍ମୁଖୀନ ହୋଇଥିଲେ। ହେଲେ ରଶ୍ମିତାଙ୍କ ବାପାଙ୍କ ଭଳି ତାଙ୍କ ମା' ଦୁର୍ଘଟଣାଜନିତ ଆହତ ସମସ୍ୟା ସହ ସଂଗ୍ରାମ କରିପାରି ନ ଥିଲେ। ଫଳରେ ତାଙ୍କର ମୃତ୍ୟୁ ଘଟିଥିଲା। ଏହା ରଶ୍ମିତାଙ୍କ ମନୋବଳ ଭାଙ୍ଗି ଦେଇଥିଲା ଏବଂ ତାଙ୍କ ପରିବାର ଛିନ୍ନଭିନ୍ନ ହୋଇଯାଇଥିଲା। ଏଭଳି ଦୁଃଖଦ ଅତୀତରୁ ତାଙ୍କୁ ବାହାରକୁ ଆସିବା ପାଇଁ ସମୟ ଲାଗିଥିଲା। ହେଲେ ମହାନଦୀରେ ନିୟମିତ ସନ୍ତରଣ କରୁଥିବା ତାଙ୍କର ଜଣେ ବନ୍ଧୁ ରଶ୍ମିତାଙ୍କୁ କଟକର ଜଗତପୁରସ୍ଥିତ ସ୍ପୋର୍ଟ୍ସ ଅଥରିଟି ଅଫ୍ ଇଣ୍ଡିଆ(ସାଇ)ର ନ୍ୟାଶନାଲ ସେଣ୍ଟର ଅଫ୍ ଏକ୍ସିଲେନ୍ସ (ଏନ୍‌ସିଏ)ରେ ନାମ ଲେଖାଇବାକୁ ଏବଂ କାନୋଇଂ, କାୟାକିଂ ଓ ରୋଇଂରେ ଟ୍ରେନିଂ ନେବାକୁ ପରାମର୍ଶ ଦେଇଥିଲେ। ଯାହାଫଳରେ ତାଙ୍କୁ ଷ୍ଟାଇପେଣ୍ଡ ମିଳିପାରିବ। ଟ୍ରେନିଂ ବେଳେ ସେ ୱାଟର ସ୍ପୋର୍ଟ୍ସକୁ ଗୁରୁତର ସହ ନେଇଥିଲେ। ଏହାପରେ ସେ ପଛକୁ ଫେରି ଚାହିଁ ନ ଥିଲେ। ଏ ସମ୍ପର୍କରେ ରଶ୍ମିତା ପ୍ରକାଶ କରିଛନ୍ତି ଯେ, ଆମ ପାଖରେ ଟଙ୍କାର ଅଭାବ ଥିଲା। ଏଣୁ ନିଷ୍ପତ୍ତି ନେବା ପୂର୍ବରୁ କୌଣସି ଦ୍ୱିତୀୟ ବିକଳ୍ପ କଥା ଚିନ୍ତା କରି ନ ଥିଲି। ମୁଁ ଏନ୍‌ସିଏରେ କାନୋଇଂରେ ଟ୍ରାଏଲ ଦେଇଥିଲି ଏବଂ ମୋତେ ଚୟନ କରାଯାଇଥିଲା।

ଉତ୍ତରାଖଣ୍ଡରେ ଅନୁଷ୍ଠିତ ଅନ୍ତିମ ନ୍ୟାଶନାଲ ଗେମ୍ସରେ ସେ କାନୋଇଂ ଡବଲ୍ସ ଓମେନ୍ସରେ ରୌପ୍ୟ ଓ କାନୋଇଂ ସିଙ୍ଗଲରେ ବ୍ରୋଞ୍ଜ ପଦକ ଜିତିଥିଲେ। ଏଥିପୂର୍ବରୁ ଭୋପାଳରେ ଅନୁଷ୍ଠିତ କାନୋଇଂ ସିଙ୍ଗଲ ମହିଳା ଇଭେଣ୍ଟରେ ସେ ସ୍ୱର୍ଣ୍ଣ ପଦକ ହାତେଇଥିଲେ। ଜାତୀୟ ପ୍ରତିଯୋଗିତାରେ ସ୍ୱର୍ଣ୍ଣ ପଦକ ଜିତିଥିବାରୁ ରଶ୍ମିତା ଓଡ଼ିଶା ପୋଲିସରେ ଚାକିରି ପାଇବାକୁ ଯୋଗ୍ୟ ହୋଇଥିଲେ। ୨୦୨୪ଠାରୁ ସେ ପୋଲିସ ଅଧିକାରୀ ଭାବେ କାର୍ଯ୍ୟ କରୁଛନ୍ତି ଏବଂ ନିଜର ୪ ଜଣିଆ ପରିବାରର ଯତ୍ନ ନେଉଛନ୍ତି। ନିଜ ସଂଘର୍ଷ ସମ୍ପର୍କରେ ସେ କହିଛନ୍ତି ଯେ, ଆମେ ଏକ କୁଡ଼ିଆ ଘରେ ରହୁଥିଲୁ ଏବଂ ମୋ ବାପା ମତ୍ସ୍ୟଜୀବୀ ହୋଇଥିବାରୁ ଅଧିକ ଆୟ କରିପାରି ନ ଥିଲେ। କିନ୍ତୁ ୱାଟର ସ୍ପୋର୍ଟ୍ସରେ ମୋ କ୍ୟାରିୟର ସବୁ କିଛି ବଦଳାଇ ଦେଇଛି। ବର୍ତ୍ତମାନ ଆମେ ଖୁସିରେ ଅଛୁ ଏବଂ ମୁଁ ମୋ ପରିବାର ପାଇଁ ଏକ ଘର ନିର୍ମାଣ କରିଛି।

ରଶ୍ମିତା ନିଜ ସଫଳତା ପାଇଁ ଓଡ଼ିଶା ୱାଟର ସ୍ପୋର୍ଟ୍ସ ଟିମ କୋଚ୍ ଲାଇଶ୍ରାମ ଜୋହାନସନ ସିଂଙ୍କୁ ଶ୍ରେୟ ଦେଇଛନ୍ତି। ମୁଁ ଜାତୀୟ ସ୍ତରର ପ୍ରତିଯୋଗିତାରେ ଭାଗ ନେବା ଆରମ୍ଭ କଲା ବେଳେ ମୋ ପାଖରେ ଟ୍ରାଭେଲ ଓ ମୋ ଡାଏଟ୍ ଲାଗି ଟଙ୍କା ନ ଥିଲା। କୋଚ୍ ମୋ ପାଇଁ ଟଙ୍କା ଦେଉଥିଲେ। ଯାହା ଫଳରେ ମୁଁ ଟ୍ରାଭେଲ କରିପାରୁଥିଲି, ଭଲ ଖାଦ୍ୟ ଖାଇବାକୁ ପାଇଥିଲି। ଏଥିଯୋଗୁ ପ୍ରାୟ ଇଭେଣ୍ଟରେ ମୋ ପ୍ରଦର୍ଶନ ଭଲ ରହିଥିଲା ବୋଲି ରଶ୍ମିତା କହିଛନ୍ତି।

ରଶ୍ମିତା ଏବେ ୨୦୨୬ ଏସିଆନ୍ ଗେମ୍ସ ଲାଗି ପ୍ରସ୍ତୁତ ହେଉଛନ୍ତି। ଏସିଆ ମହାଦେଶର ଏହି ସର୍ବବୃହତ୍ କ୍ରୀଡ଼ା ପ୍ରତିଯୋଗିତା ଆସନ୍ତା ବର୍ଷ ସେପ୍ଟେମ୍ବର ୧୯ରୁ ଅକ୍ଟୋବର ୪ ତାରିଖ ପର୍ଯ୍ୟନ୍ତ ଜାପାନରେ ହେବ। ଏ ସମ୍ପର୍କରେ ସେ ଉଲ୍ଲେଖ କରିଛନ୍ତି ଯେ, ''ମୁଁ ଅନ୍ତର୍ଜାତୀୟ ପ୍ରତିଯୋଗିତାରେ ଭାରତକୁ ପ୍ରତିନିଧିତ୍ୱ କରିବାକୁ ଚାହେଁ ଏବଂ ଏହି ସ୍ୱପ୍ନକୁ ପୂରା କରିବା ପାଇଁ ମୁଁ ମୋର ଶ୍ରେଷ୍ଠ ପ୍ରଦର୍ଶନ ଦେବାକୁ ପ୍ରସ୍ତୁତ। ହୀରାକୁଦ ଡ୍ୟାମ୍‌ରୁ ପାଣି ଛଡ଼ା ହୋଇଥିବାରୁ ପ୍ରବଳ ସ୍ରୋତ ଥିବା ନଦୀରେ ମଧ୍ୟ ମୁଁ ଅଭ୍ୟାସ କରିଛି''। ଏତଦ୍ ବ୍ୟତୀତ ସେ କଶ୍ମୀର ସମ୍ପର୍କରେ କହିଛନ୍ତି, ସେଠାରେ ଆମେ ଖୁବ୍ ଉପଭୋଗ କରିଥିଲୁ। ହେଲେ ସେଠାକାର ଅଧିକ ଉଚ୍ଚତା ଭଳି ଚ୍ୟାଲେଞ୍ଜ ସହ ଆମକୁ ଆଡ୍‌ଜଷ୍ଟ କରିବାକୁ ପଡ଼ିଥିଲା। ଏହା ଛଡ଼ା ମୁଁ କଶ୍ମୀରର ସୌନ୍ଦର୍ଯ୍ୟର ଆନନ୍ଦ ନେଇଥିଲି।ରଶ୍ମିତାଙ୍କ ସମ୍ପର୍କରେ ତାଙ୍କ କୋଚ୍ ଲାଇଶ୍ରାମ ଜୋହାନସନ ସିଂ କହିଛନ୍ତି ଯେ, ମୁଁ ୨୦୨୦ଠାରୁ ନିୟମିତ ଭାବେ ତାଙ୍କୁ ପ୍ରଶିକ୍ଷଣ ଦେଉଛି। ଜୁନିୟର ସ୍ତରରୁ ସେ ମୋ ପାଖରେ ପ୍ରଶିକ୍ଷଣ ନେଉଛନ୍ତି। ସେ ୨୦୧୮ ସ୍ପେଶାଲ ଏରିଆ ଗେମ୍ସରେ ପ୍ରଥମେ ତାଙ୍କ ଛାପ ଛାଡ଼ିଥିଲେ। ସେ ଏବେ ଖୁବ୍ ଆଗକୁ ଯାଇଛନ୍ତି ଏବଂ ୨୦୨୬ ଏସିଆନ୍ ଗେମ୍ସରେ ମୁଁ ତାଙ୍କଠାରୁ ପଦକ ଆଶା ରଖିଛି।

–ଅନାଦି କର

ଡିଫରେଣ୍ଟ

ବ୍ୟକ୍ତିଗତ ଫିଫ୍‌ଟି ମିଟର ରାଇଫଲ ଚଳାଇ ଥ୍ରୀ ପୋଜିଶନ ଶିମକେଣ୍ଟଠାରେ ଆମ ସିଫଟି କୌର ଜିତିକି ଡବଲ ସ୍ୱର୍ଣ୍ଣ ହେଲା ଭାରତର ଧନ୍ୟ ଟିମ୍ ଇଭେଣ୍ଟରେ ଦେଶକୁ ଟାଇଟଲ ପାଇଁ ଅଛି ଅବଦାନ।

ଜେରୁଜେଲମ ଆଥ୍‌ଲେଟିକ୍ସ ମିଟ୍‌ରେ ଅଙ୍କିତା ଧାନୀକୁ ଅନା ପାରୁଲ ଚୌଧାରୀ ଜାତୀୟ ରେକର୍ଡ ଭାଙ୍ଗି ଜିତିଅଛି ସୁନା ଆଜିର ଦିବ୍ୟାଙ୍ଗ ସୁନା ପେରୁ ପାରା ବ୍ୟାଡ୍‌ମିଣ୍ଟନରେ ଦୀପ ଶୁଭ୍ରଜିତ ମହାରଣା।

ଚୋରା ସୁନା କାରବାର ମାମଲାରେ କନ୍ନଡର ରାନ୍ୟା ବେଟି ରାଜସ୍ୱ ଗୋଇନ୍ଦା ଫାଇନି କାଟିଛି ଏକ ଶହ ଦୁଇ କୋଟି ମୋବାଇଲ କରେ ମାଟି ଫାଇନି କାହାକୁ କୋଟି କୋଟି ପଡେ ରୋଜଗାର ଜିରୋ ଏଠି।

–ସୁବାସ ଚନ୍ଦ୍ର ପ୍ରଧାନ

ହକି ଜଗତର ଉଜ୍ଜ୍ୱଳ ତାରକା

ଭାରତୀ ଭୂଷଣ ମିଶ୍ର

ହକି ଜଗତର ଉଜ୍ଜ୍ୱଳ ତାରକାର ପ୍ରଥମ ଭାଗ ଆଲେଖ୍ୟରେ ହକିର ଯାଦୁକର ମେଜର ଧ୍ୟାନଚାନ୍ଦଙ୍କ ସମ୍ପର୍କରେ ପ୍ରକାଶ ପାଇ ସାରିଛି। ଏହାର ଦ୍ୱିତୀୟ ଭାଗରେ ଲେସ୍‌ଲି କ୍ଲଡିୟସ୍ ଓ ଉଦ୍ଧାମ ସିଂହ କୁଲରଙ୍କ ଉପରେ ସ୍ୱତନ୍ତ୍ର ଉପସ୍ଥାପନା...

(ଭାଗ–୨)

ଜାତୀୟ କ୍ରୀଡ଼ା ଦିବସ ଅବସରରେ ହକିର ଯାଦୁକର ସ୍ୱର୍ଗତ ମେଜର ଧ୍ୟାନଚାନ୍ଦଙ୍କ ସମ୍ପର୍କରେ ଆଲେଖ୍ୟ ପ୍ରକାଶ ପାଇ ସାରିଛି। ବର୍ତ୍ତମାନର ପ୍ରୟାଗରାଜ ତଥା ତତ୍‌କାଳୀନ ଆଲ୍ଲାହାବାଦରେ ଗୋଟିଏ ରାଜସ୍ଥାନୀ ରାଜପୁତ୍ ପରିବାରରେ ୧୯୦୫ ଅଗଷ୍ଟ ୨୯ ତାରିଖରେ ଜନ୍ମିତ ଧ୍ୟାନଚାନ୍ଦ ମାତ୍ର ୨୩ ବର୍ଷ ବୟସରେ ୧୯୨୮ ଆମ୍‌ଷ୍ଟରଡାମ୍ ଅଲିମ୍ପିକ୍ସରେ ଭାରତକୁ ପ୍ରତିନିଧିତ୍ୱ କରିଥିଲେ ହକି ଖେଳରେ। ଏହାପରେ ୧୯୩୨ର ଲସ୍ ଏଞ୍ଜେଲ୍ସ ଓ ୧୯୩୬ର ବର୍ଲିନ ଅଲିମ୍ପିକ୍ସରେ ମଧ୍ୟ ଭାରତୀୟ ହକିଦଳ ସ୍ୱର୍ଣ୍ଣପଦକ ହାସଲ କରି ହ୍ୟାଟ୍ରିକ୍ ଅର୍ଜନ କରିଥିଲା। ଏହି ୩ ଅଲିମ୍ପିକ୍ସରେ ଭାରତ ମୋଟ ୧୦୨ ଗୋଲ ଦେଇଥିବାବେଳେ ମାତ୍ର ୩ଟି ବରଣ କରିଥିଲା, ଯାହାକି ଏକ ବିରଳ ଉପଲବ୍ଧି। ଏହି ୧୦୨ ଗୋଲରୁ କେବଳ ଧ୍ୟାନଚାନ୍ଦ ଦେଇଥିଲେ ୩୭ଟି ଗୋଲ। ତାଙ୍କର ଅପୂର୍ବ ଷ୍ଟିକ୍ ଚାଳନା ଓ ବଲକୁ ନିଜ ନିୟନ୍ତ୍ରଣରେ ରଖି ଗୋଲ୍ ଦେବାର ଶୈଳୀରେ ଅଭିଭୂତ ହୋଇ ଲୋକମାନେ ତାଙ୍କୁ ହକିର ଯାଦୁକର ଆଖ୍ୟା ଦେଇଥିଲେ।

ଲେସ୍‌ଲି କ୍ଲଡିୟସ୍

ଲେସ୍‌ଲି କ୍ଲଡିୟସ୍‌ଙ୍କର ପୂରା ନାମ ଥିଲା ଲେସ୍‌ଲି ୱାଲଟର କ୍ଲଡିୟସ୍। ଅବିଭକ୍ତ ମଧ୍ୟପ୍ରଦେଶର ବିଳାସପୁର(ବର୍ତ୍ତମାନର ଛତିଶଗଡ଼)ଠାରେ ୧୯୨୭ ମାର୍ଚ୍ଚ ୨୫ରେ ଗୋଟିଏ ମଧ୍ୟବିତ୍ତ ଆଙ୍ଗ୍ଲୋ–ଭାରତୀୟ ପରିବାରରେ ଜନ୍ମଗ୍ରହଣ କରିଥିଲେ। ତାଙ୍କ ପିତାଙ୍କ ନାମ ଥିଲା ୱାଲ୍‌ଟର୍ ହର୍ବର୍ଟ କ୍ଲଡିୟସ୍ ଓ ମାତାଙ୍କ ନାମ ଥିଲା ଇରିନ୍ ମାବେଲ ଟ୍ରେସ୍। ସେ ପ୍ରଥମେ ଫୁଟବଲ ଖେଳ ପ୍ରତି ଆକୃଷ୍ଟ ଥିଲେ ଓ ଜଣେ ଭଲ ଫୁଟବଲ ଖେଳାଳି ମଧ୍ୟ ଥିଲେ। ସେ ସେତେବେଳର ବେଙ୍ଗଲ–ନାଗପୁର ରେଲୱେ (ବିଏନ୍‌ଆର୍) ଫୁଟବଲ ଦଳରେ ଖେଳିବାର ସୁଯୋଗ ପାଇଥିଲେ। କିନ୍ତୁ ତାଙ୍କ ଉପରେ ନଜର ପଡ଼ିଥିଲା ସେତେବେଳର ଜଣେ ଭଲ ହକି ଖେଳାଳି ଡିକି କାର୍‌ଙ୍କର, ଯିଏକି ୧୯୩୬ ବର୍ଲିନ ଅଲିମ୍ପିକ୍ସରେ ସ୍ୱର୍ଣ୍ଣ ପଦକ ବିଜେତା ଭାରତୀୟ ହକି ଦଳର ସଦସ୍ୟ ଥିଲେ। ତାଙ୍କଠାରେ ହକି ଖେଳିବାର ଉପଯୁକ୍ତ ପ୍ରତିଭା ଥିବା ହୃଦୟଙ୍ଗମ କରି ସେ କ୍ଲଡିୟସ୍‌ଙ୍କୁ ବେଙ୍ଗଲ–ନାଗପୁର ରେଲୱେ ହକି ଦଳରେ ଯୋଗଦେବା ପାଇଁ ପ୍ରବର୍ତ୍ତାଇଲେ। କାର୍ ମଧ୍ୟ ଏହି ଟିମ୍ ସହ ସଂଶ୍ଳିଷ୍ଟ ଥିଲେ। ଏହିଠାରୁ ଆରମ୍ଭ ହେଲା ହକିରେ ତାଙ୍କର କ୍ୟାରିୟର। ତାଙ୍କର ଦଳ ବେଟନ୍ କପ ହକି ପ୍ରତିଯୋଗିତାରେ ଦ୍ୱିତୀୟ ସ୍ଥାନ ଅଧିକାର କଲା। ଏହିଠାରୁ ସେ ଆଉ ପଛକୁ ଫେରି ଚାହିନାହାନ୍ତି। ଜାତୀୟ ମନୋନୟନ କମିଟି ପ୍ରଥମେ ୧୯୪୮ ଲଣ୍ଡନ ଅଲିମ୍ପିକ୍ସ ପାଇଁ ଭାରତୀୟ ଦଳରେ ତାଙ୍କୁ ମନୋନୀତ କଲେ ଜଣେ ହାଫ୍‌ବ୍ୟାକ୍ ଭାବେ। ଏହା ପୂର୍ବରୁ ସେ କଲିକତା କଷ୍ଟମ୍‌ସରେ ଜଣେ ପ୍ରିଭେଭ୍ ଅଫିସର ଭାବେ ଯୋଗଦେଇଥିଲେ ଓ କଲିକତା କଷ୍ଟମସ୍ କ୍ଲବ ହକି ଦଳର ସଦସ୍ୟ ଥିଲେ। ତା'ପରେ ସେ କଲିକତା ପୋର୍ଟ କଷ୍ଟମସ୍ କମିଶନରେଟ୍ ତରଫରୁ ୧୯୪୮ରେ ଆଗା ଖାଁ କପ୍ ହକି ଟୁର୍ନାମେଣ୍ଟରେ ଅଂଶଗ୍ରହଣ କରି ନିଜର ପାରଦର୍ଶିତା ପ୍ରଦର୍ଶନ କରିଥିଲେ।

ପ୍ରଥମ ଅଲିମ୍ପିକ ପଦାର୍ପଣରେ ହିଁ କ୍ଲଡିୟସ୍ ତାଙ୍କର କ୍ରୀଡ଼ା ନୈପୁଣ୍ୟ ଦେଖାଇଥିଲେ। ହାଫ୍‌ବ୍ୟାକ୍ ପୋଜିଶନ୍‌ରେ ସେ ଅଭେଦ୍ୟ ପ୍ରାଚୀର ଭଳି ଭାରତୀୟ ରକ୍ଷଣ ଭାଗ ସମ୍ଭାଳି ଥିଲେ। ଫାଇନାଲରେ ଗ୍ରେଟ୍‌ବ୍ରିଟେନକୁ ଭାରତ ଏକତରଫା ଭାବେ ୪–୦ ଗୋଲରେ ହରାଇ ସ୍ୱର୍ଣ୍ଣ ପଦକ ହାସଲ କଲା। ଏହାପରେ ସେ ୧୯୫୨ରେ ହେଲ୍‌ସିଙ୍କି, ୧୯୫୬ର ମେଲ୍‌ବୋର୍ନ ଓ ୧୯୬୦ ରୋମ୍ ଅଲିମ୍ପିକ୍ କ୍ରୀଡ଼ାରେ ଭାରତୀୟ ହକିଦଳର ସଦସ୍ୟ ହେବାର ଗୌରବ ହାସଲ କରିଥିଲେ। ଏହା ମଧ୍ୟରୁ ୧୯୪୮, ୧୯୫୨ ଓ ୧୯୫୬ରେ ଭାରତ ସ୍ୱର୍ଣ୍ଣ ପଦକ ହାସଲ କରିଥିଲା ଏବଂ ୧୯୬୦ ରୋମ୍ ଅଲିମ୍ପିକ୍ସରେ ରୌପ୍ୟ ପଦକ ଜିତିଥିଲା। ଏହି ଅଲିମ୍ପିକ୍ସରେ ଭାରତୀୟ ହକି ଦଳର ନେତୃତ୍ୱ ନେଇଥିଲେ ଲେସ୍‌ଲି କ୍ଲଡିୟସ୍। ତେଣୁ ଅଲିମ୍ପିକ୍ କ୍ରୀଡ଼ାରେ କ୍ରମାଗତ ଭାବେ ୪ଟି ପଦକ ପାଇବାରେ ସେ ପ୍ରଥମ ଭାରତୀୟ ହକି ଖେଳାଳି। ତାଙ୍କ ସହିତ ଉଦ୍ଧାମ ସିଂ ମଧ୍ୟ ହକିରେ ଅଲିମ୍ପିକ କ୍ରୀଡ଼ାରେ ୪ଗୋଟି ପଦକ ହାସଲ କରିଛନ୍ତି ଅଦ୍ୟାବଧି। ସେ ୧୯୫୨ର ହେଲସିଙ୍କି, ୧୯୫୬ର ମେଲବୋର୍ନ ଓ ୧୯୬୪ର ଟୋକିଓ ଅଲିମ୍ପିକ୍ସରେ ସ୍ୱର୍ଣ୍ଣ ଓ ୧୯୬୦ର ରୋମ୍‌ରେ ରୌପ୍ୟ ପଦକ ବିଜେତା ଭାରତୀୟ ହକି ଦଳର ସଦସ୍ୟ ଥିଲେ। କ୍ଲଡିୟସ୍ ପ୍ରଥମଥର ପାଇଁ ୧୯୫୬ରେ ଭାରତୀୟ ଦଳର ଅଧିନାୟକତ୍ୱ ସମ୍ଭାଳିଥିଲେ ଓ ୧୯୬୦ ଅଲିମ୍ପିକ୍ସରେ ନେତୃତ୍ୱ ନେଇଥିଲେ। ଏହି ସମୟରେ ଭାରତୀୟ ଦଳର ପ୍ରଶିକ୍ଷକ ଥିଲେ ହକି ଯାଦୁକର ସ୍ୱର୍ଗତ ଧ୍ୟାନଚାନ୍ଦ। କ୍ଲଡିୟସ୍ ୧୯୭୮ର ବ୍ୟାଙ୍କକ୍ ଏସୀୟ କ୍ରୀଡ଼ା ପାଇଁ ଭାରତୀୟ ହକି ଦଳର ମ୍ୟାନେଜର ଦାୟିତ୍ୱ ତୁଲାଇଥିଲେ। ଭାରତ ଫାଇନାଲରେ ପରାଜିତ ହୋଇ ରୌପ୍ୟ ପଦକରେ ସନ୍ତୁଷ୍ଟ ହୋଇଥିଲା। ସେ ମଧ୍ୟ ହେଉଛନ୍ତି ୧୦୦ଟି ଅନ୍ତର୍ଜାତୀୟ ମ୍ୟାଚ୍ ଖେଳିବାରେ ପ୍ରଥମ ଭାରତୀୟ ହକି ଖେଳାଳି।

ତାଙ୍କର ହକି ପ୍ରତି ଅବଦାନ ପାଇଁ ୧୯୭୧ ମସିହାରେ ଭାରତ ସରକାର ପଦ୍ମଶ୍ରୀ ସମ୍ମାନରେ ଭୂଷିତ କରିଥିଲେ। ଉଦ୍ଧାମ ସିଂଙ୍କ ସହ ତାଙ୍କ ନାମ ୪ଟି ଅଲିମ୍ପିକ ପଦକ (ହକିରେ) ହାସଲ ପାଇଁ ଗିନିଜ୍ ବୁକ୍ ଅଫ୍ ୱାର୍ଲଡ୍ ରେକର୍ଡସରେ ସ୍ଥାନିତ ହୋଇଛି। ୨୦୧୨ରେ ଲଣ୍ଡନ ଅଲିମ୍ପିକ୍ ଆୟୋଜନ ସମୟରେ ଗୋଟିଏ 'ଅଲିମ୍ପିକ ଲିଜେଣ୍ଡସ୍ ମ୍ୟାପ୍' ଆୟୋଜକ କମିଟି ଦ୍ୱାରା କରାଯାଇଥିଲା। ବୁସେଚ୍ୟୁବ୍ ଷ୍ଟେଶନର ନାମ ତାଙ୍କ ନାମରେ ପୁନର୍ନାମିତ ହୋଇଥିଲା ଏବଂ ତାଙ୍କୁ ମିଶାଇ ହକିର ଛଅଜଣ ସର୍ବକାଳୀନ ଶ୍ରେଷ୍ଠ ଖେଳାଳିଙ୍କୁ ଏହିପରି ସମ୍ମାନ ମିଳିଥିଲା। ଇଷ୍ଟବେଙ୍ଗଲ କ୍ଲବ ଦ୍ୱାରା ତାଙ୍କୁ ୨୦୧୧ରେ ଭାରତ ଗୌରବ ସମ୍ମାନ ଓ ୨୦୧୨ରେ ହକିକୁ ଆଜୀବନ ଅବଦାନ ପାଇଁ ବଙ୍ଗବିଭୂଷଣ ସମ୍ମାନରେ ସମ୍ମାନିତ କରାଯାଇଥିଲା। ୨୦୧୨ ମସିହା ଡିସେମ୍ବର ୨୦ ତାରିଖରେ ଏହି ମହାନ୍ ଖେଳାଳି କଲିକତାଠାରେ ଶେଷ ନିଃଶ୍ୱାସ ତ୍ୟାଗ କରିଥିଲେ।

ଉଦ୍ଧାମ ସିଂହ କୁଲର

ଭାରତୀୟ ହକିର ଆଉ ଜଣେ ପ୍ରସିଦ୍ଧ ବ୍ୟକ୍ତିତ୍ୱ ହେଲେ ଉଦ୍ଧାମ ସିଂ କୁଲର। ୧୯୨୮ ଅଗଷ୍ଟ ୪ ହେଉଛି ତାଙ୍କର ଜନ୍ମ ଦିବସ। ପଞ୍ଜାବର ଜଳନ୍ଧର ସହରର କ୍ୟାଣ୍ଟନମେଣ୍ଟ ନିକଟରେ ଅବସ୍ଥିତ ସଂସାରପୁର ନାମକ ଛୋଟିଆ ଗାଁଟିଏ। ଏହା ହକିର 'ଅନ୍ତୁଡିଶାଳ' ନାମରେ ପରିଚିତ, କାରଣ ଅନେକ ସ୍ୱନାମଧନ୍ୟ ହକି ଖେଳାଳି ଏଇ ଗାଁରେ ଜନ୍ମଗ୍ରହଣ କରିଛନ୍ତି। ଏହି ଗାଁ ହେଉଛି ତାଙ୍କର ଜନ୍ମ ସ୍ଥାନ। ପିତାଙ୍କ ନାମ ତେହଲ ସିଂ ଓ ମାତାଙ୍କ ନାମ ନାରାଇନ କୌର। ଅତ୍ୟନ୍ତ ସାଧାରଣ ପରିବାରରେ ବଡ଼ ହୋଇଥିଲେ ଉଦ୍ଧାମ। ଭିକ୍ଟର ହାଇସ୍କୁଲ ଡିଏଭି କଲେଜ ଜଳନ୍ଧରରେ ଔପଚାରିକ ଶିକ୍ଷା ଲାଭ କରିଥିଲେ। ପାଠପଢ଼ିବା ବେଳୁ ଗାଁର ପରମ୍ପରା ରକ୍ଷାକରି ହକିଖେଳରେ ମନୋନିବେଶ କରିଥିଲେ। ଯଦିଓ ତାଙ୍କର ଉଚ୍ଚତା ମାତ୍ର ୫ ଫୁଟ ୬ ଇଞ୍ଚ ଓ ଓଜନ ୫୮ କିଗ୍ରା ଥିଲା ତଥାପି ତାଙ୍କ କ୍ରୀଡ଼ା ନୈପୁଣ୍ୟ ସମସ୍ତଙ୍କୁ ଅଭିଭୂତ କରୁଥିଲା। ୧୯୪୭ ମସିହାରେ ସେ ତାଙ୍କ କଲେଜ ହକି ଜଳନ୍ଧର ଦଳର ଅଧିନାୟକ ହେଲେ ଓ ତା'ପରେ ପଞ୍ଜାବ ପୋଲିସରେ ଭର୍ତ୍ତି ହେଲେ। ସେତେବେଳେ ପଞ୍ଜାବ ପୋଲିସ ହକି ଦଳ ସାରା ଭାରତରେ ପ୍ରସିଦ୍ଧି ଅର୍ଜନ କରିଥିଲା। ପଞ୍ଜାବ ପୋଲିସ ହକି ଦଳର ଅଧିନାୟକ ପଦ ସମ୍ଭାଳି ଥିଲେ ସେ। ୧୯୪୮ ଲଣ୍ଡନ ଅଲିମ୍ପିକ୍ସରେ ଭାରତ

ଧରିତ୍ରୀ DHARITRI
www.orissakhabar.com/ www.dharitri.com ପୃଷ୍ଠା ୧୨ Press Regd. No. R.N. 21326/74 Postal Regd. No. BN/42/24-26. ଭୁବନେଶ୍ୱର, ଶୁକ୍ରବାର, ସେପ୍ଟେମ୍ବର ୫/୨୦୨୫ Bhubaneswar, Friday, September 5/ 2025

ସେମିଫାଇନାଲରେ ୟୁକି ଭାମ୍ବ୍ରି

ନ୍ୟୁୟର୍କ, ୪।୯ (ପି.ଟି.)

ଭାରତର ୟୁକି ଭାମ୍ବ୍ରି ପ୍ରଥମ ଥର ପାଇଁ ଏକ ଗ୍ରାଣ୍ଡସ୍ଲାମ ଟେନିସର ସେମିଫାଇନାଲରେ ପ୍ରବେଶ କରିଛନ୍ତି। ନ୍ୟୁଜିଲାଣ୍ଡର ମାଇକେଲ ଭେନସ୍‌ଙ୍କୁ ସାଥୀକରି ସେ ପୁରୁଷ ଡବଲ୍ସରେ ଏହି ସଫଳତା ପାଇଛନ୍ତି। ଭାରତ-ନ୍ୟୁଜିଲାଣ୍ଡ ଯୋଡ଼ି କ୍ୱାର୍ଟର ଫାଇନାଲରେ ୧୧ଶ ସିଡ୍ ନିକୋଲା ମେକ୍‌ଟିକ୍ ଓ ରାଜୀ ରାମଙ୍କୁ

ୟୁଏସ୍ ଓପନ ପୁରୁଷ ଡବଲ୍ସ

୬-୩, ୬-୭ (୮), ୬-୩ ସେଟ୍‌ରେ ହରାଇ ବିପର୍ଯ୍ୟୟ ସୃଷ୍ଟି କରିଛନ୍ତି। ପୂର୍ବରୁ ଭାମ୍ବ୍ରି-ଭେନସ୍ ଯୋଡ଼ି ପ୍ରି-କ୍ୱାର୍ଟର ଫାଇନାଲରେ ୪ର୍ଥ ସିଡ୍ କେଭିନ କ୍ରାଓ୍ୱିଜ ଓ ଟଇମ୍ ପୁଏଜ୍‌ଙ୍କୁ ପରାସ୍ତ କରିଥିଲେ। ଦୀର୍ଘଦିନଧରି ଆହତ ସମସ୍ୟାରେ ରହିବା ଏବଂ ସିଙ୍ଗଲ୍ସରୁ ଡବଲ୍ସକୁ ଆପଣେଇବା ପରେ ୩୩ ବର୍ଷୀୟ ଭାମ୍ବ୍ରିଙ୍କୁ ସଫଳତା ମିଳିବାରେ ଲାଗିଛି। ପୂର୍ବତନ ବିଶ୍ୱ ଜୁନିୟର

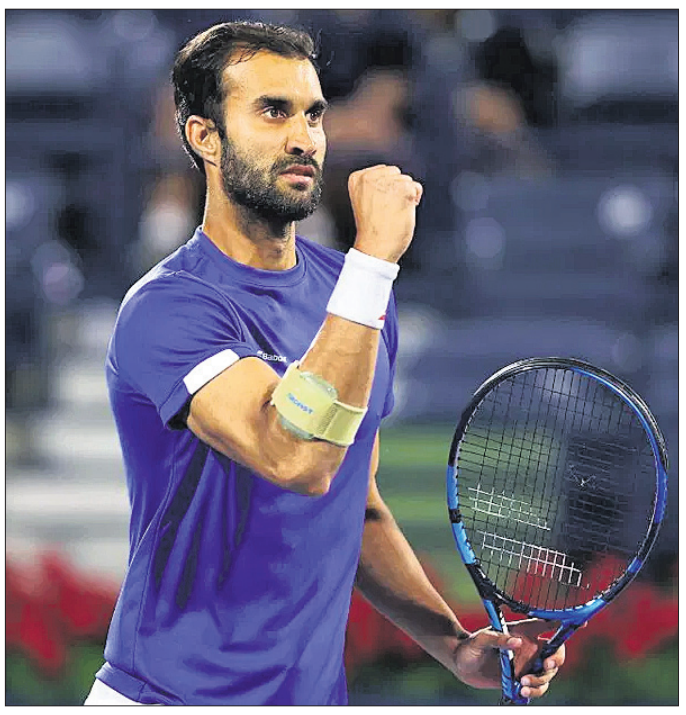

ମ୍ୟାଚ୍ ଜିତିବା ପରେ ୟୁକି ଭାମ୍ବ୍ରି।

ନଂ.-୧ ତଥା ୨୦୦୯ ଅଷ୍ଟ୍ରେଲିଆନ ଓପନ ବାଳକ ଚାମ୍ପିୟନ ଭାମ୍ବ୍ରି ଏଠାରେ ସିନିୟର ଗ୍ରାଣ୍ଡସ୍ଲାମରେ କ୍ୟାରିୟରର ଶ୍ରେଷ୍ଠ ଫଳାଫଳ ପାଇବା ନିଶ୍ଚିତ କରିଛନ୍ତି। ''ଏପରି ଏକ ଚ୍ୟାଲେଞ୍ଜିଂ ମ୍ୟାଚ୍‌ରୁ ଭଲ ଫଳାଫଳ ପାଇଥିବାରୁ ଖୁବ୍ ଖୁସି ଲାଗୁଛି। ଆମ ପ୍ରତିପକ୍ଷଙ୍କ ନିକଟରେ ପ୍ରଚୁର ଅଭିଜ୍ଞତା ଥିଲା। ଏକାଧିକ ଥର ସେମାନେ ଗ୍ରାଣ୍ଡସ୍ଲାମ ଚାମ୍ପିୟନ ହୋଇ ସାରିଛନ୍ତି। ସେମାନେ ଆମପାଇଁ କଷ୍ଟକର ସ୍ଥିତି ଉପୁଜାଇ ଥିଲେ। ସେମାନଙ୍କ ବିପକ୍ଷରେ ଲଢ଼େଇ କରି ସଫଳ ହୋଇଥିବାରୁ ଆମେ ନିଜକୁ ପରୀକ୍ଷା କରିପାରିଛୁ'' ବୋଲି ଭାମ୍ବ୍ରି ପ୍ରକାଶ କରିଛନ୍ତି। ଅତୀତରେ ଭାରତର ଲିଆଣ୍ଡର ପେସ୍, ମହେଶ ଭୂପତି, ରୋହନ ବୋପାନ୍ନା ପୁରୁଷ ଡବଲ୍ସରେ ଆଧିପତ୍ୟ ବିସ୍ତାର କରିଥିଲେ। ଏବେ ଭାମ୍ବ୍ରି ସେ ପଥର ଯାତ୍ରୀ ହୋଇଛନ୍ତି। ସେମିଫାଇନାଲରେ ଭାରତ-ନ୍ୟୁଜିଲାଣ୍ଡ ଯୋଡ଼ି ୬ଷ୍ଠ ସିଡ୍ ବ୍ରିଟେନର ଜୋ ସାଲିସବୁରୀ ଓ ନେଲ ସ୍କୁପସ୍କିଙ୍କୁ ଭେଟିବେ।

ଅମିତ ମିଶ୍ରାଙ୍କ ଅବସର

ନୂଆଦିଲ୍ଲୀ,୪।୯(ପି.ଟି.)

୪୨ ବର୍ଷୀୟ ଭେଟେରାନ ଭାରତୀୟ କ୍ରିକେଟର ଅମିତ୍ ମିଶ୍ରା ଗୁରୁବାର ପେସାଦାର କ୍ରିକେଟରୁ ଅବସର ଘୋଷଣା କରିଛନ୍ତି। ଏଥିସହିତ ତାଙ୍କର ୨୫ ବର୍ଷ ଲମ୍ବା କ୍ୟାରିୟରର ଅନ୍ତ ଘଟିଛି। ଏହି ଲେଗ୍ ସ୍ପିନର ଭାରତ ପାଇଁ ଅନ୍ତର୍ଜାତୀୟ ସ୍ତରରେ ୨୨ ଟେଷ୍ଟ, ୩୬ ଦିନିକିଆ ଓ ୧୦ ଟି୨୦ ମ୍ୟାଚ୍ ଖେଳି ଯଥାକ୍ରମେ ୭୬, ୬୪ ଓ ୧୬ ଉଇକେଟ ନେଇଥିଲେ।

ଏହି ୨୫ ବର୍ଷର ଜୀବନ କ୍ରିକେଟରେ ସ୍ମରଣୀୟଠାରୁ କିଛି କମ୍ ନ ଥିଲା। ମୁଁ ବିସିସିଆଇ, ଏହାର ପ୍ରଶାସନ, ହରିୟାଣା କ୍ରିକେଟ୍ ଆସୋସିଏଶନ, ସପୋର୍ଟ ଷ୍ଟାଫ, ମୋ ସାଥୀ ଖେଳାଳି ଓ ମୋ ପରିବାର ସଦସ୍ୟଙ୍କ ନିକଟରେ ମୁଁ କୃତଜ୍ଞ। ମୁଁ ଯେତେବେଳେ ଓ ଯେଉଁଠାରେ ଖେଳିଲା ବେଳେ ପ୍ରଶଂସକମାନେ ଦେଇଥିବା ଭଲପାଇବା ଓ ସମର୍ଥନ ମୋ ଯାତ୍ରାକୁ ସ୍ମରଣୀୟ କରିଥିଲା। କ୍ରିକେଟ ମୋତେ ଅଗଣିତ ସ୍ମୃତି ଓ ଅନେକ ମୂଲ୍ୟବାନ ଶିକ୍ଷା ଦେଇଛି, ଯାହାକୁ ସାରା ଜୀବନ ସାଇତି ରଖିବି ବୋଲି ମିଶ୍ରା

କହିଛନ୍ତି। ୨୦୦୩ରେ ଅନ୍ତର୍ଜାତୀୟ କ୍ୟାରିୟର ଆରମ୍ଭ କରିଥିବା ମିଶ୍ରା ୨୦୦୮ ଅଷ୍ଟ୍ରେଲିଆ ବିପକ୍ଷ ମୋହାଲି ଟେଷ୍ଟରେ ପଦାର୍ପଣ କରିଥିଲେ। ଏହି ମ୍ୟାଚ୍‌ରେ ସେ ୫ ଉଇକେଟ ସଫଳତା ପାଇଥିଲେ। ସେ ୨୦୧୪ ଟି୨୦ ବିଶ୍ୱକପ୍‌ରେ ମଧ୍ୟ ଖେଳିଥିଲେ। ଏହି ସଂସ୍କରଣରେ ଭାରତ ରନରଅପ୍ ହୋଇଥିଲା। ସେ ୨୦୧୭ରେ ତାଙ୍କର ଅନ୍ତିମ ଅନ୍ତର୍ଜାତୀୟ ମ୍ୟାଚ୍ ଖେଳିଥିଲେ। ସେ ଆଇପିଏଲ୍‌ରେ ୧୬୨ ମ୍ୟାଚ୍‌ରେ ୧୭୪ ଉଇକେଟ୍ ନେଇଥିଲେ। ତାଙ୍କ ନାମରେ ଆଇପିଏଲ୍‌ରେ ସର୍ବାଧିକ ୩ ଥର ହ୍ୟାଟ୍ରିକ ନେବାର ରେକର୍ଡ ରହିଛି।

ଇଏଫ୍‌ଆଇକୁ କୋର୍ଟକୁ ଟାଣିଲେ ହର୍ସ ରାଇଡର

ନୂଆଦିଲ୍ଲୀ,୪।୯(ପି.ଟି.): ଆଗାମୀ ୟୁଥ ଏସିଆନ୍ ଗେମ୍ସ ଲାଗି ଇକ୍ୱେଷ୍ଟ୍ରିଆନ ଫେଡେରେଶନ ଅଫ୍ ଇଣ୍ଡିଆ (ଇଏଫ୍‌ଆଇ) ପକ୍ଷରୁ ଭାରତୀୟ ଦଳ ଘୋଷଣା କରାଯାଇଥିଲା। ଏହି ଦଳରୁ ବାଦ୍ ପଡ଼ିବାକୁ ନେଇ ଭାସ୍ୱି ଖଇତାନ ନାମକ ଜଣେ ରାଇଡର ଇଏଫ୍‌ଆଇକୁ କୋର୍ଟଙ୍କୁ ଟାଣିଛନ୍ତି। ଦିଲ୍ଲୀ ହାଇକୋର୍ଟ ୟୁଥ୍ ଏସିଆନ୍ ଗେମ୍ସ ଲାଗି ସିଲେକ୍ସନ କ୍ରାଇଟେରିଆ ସମ୍ପର୍କିତ ସବିଶେଷ ତଥ୍ୟ ଇଏଫ୍‌ଆଇକୁ ଆଗାମୀ ୩ ସପ୍ତାହ ମଧ୍ୟରେ ସତ୍ୟପାଠ ଦାଖଲ କରିବାକୁ ନିର୍ଦ୍ଦେଶ ଦେଇଛନ୍ତି। ୟୁଥ ଏସିଆନ୍ ଗେମ୍ସ ଆସନ୍ତା ଅକ୍ଟୋବର ୨୨ରୁ ୩୧ ତାରିଖ ପର୍ଯ୍ୟନ୍ତ ବାହାରିନର ମାନାମାଠାରେ ହେବ। ହର୍ସ ରାଇଡର ଖଇତାନ ତାଙ୍କ ବାପା ବେଦାନ୍ତ ଖଇତାନଙ୍କ ଜରିଆରେ କୋର୍ଟରେ ରିଟ୍ ପିଟିଶନ ଦାଏର କରିଛନ୍ତି। ଏହି ଆବେଦନରେ ସେ ଇଏଫ୍‌ଆଇ ଦ୍ୱାରା ଘୋଷିତ ଖେଳାଳିଙ୍କ ତାଲିକାରୁ ଖଇତାନଙ୍କ ବାଦ୍ ପଡ଼ିବାକୁ ଚ୍ୟାଲେଞ୍ଜ କରିଥିଲେ।

କାଫା ନେଶନ୍ସ କପ୍ ଫୁଟ୍‌ବଲ: ଭାରତ-ଆଫଗାନିସ୍ତାନ ମ୍ୟାଚ ଡ୍ର

ହିସୋର, ୪।୯ (ପି.ଟି.): କାଫା ନେଶନ୍ସ କପ୍ ଫୁଟ୍‌ବଲ ଟୁର୍ନାମେଣ୍ଟରେ ଗୁରୁବାର ଭାରତ ଓ ଆଫଗାନିସ୍ତାନ ମଧ୍ୟରେ ଅନୁଷ୍ଠିତ ମ୍ୟାଚ ଗୋଲ୍ ଶୂନ୍ୟ ଭାବେ ଶେଷ ହୋଇଛି। ଏଥିରେ ଭାରତ ଗୋଲ୍ ଦେବାର ବହୁ ସୁଯୋଗ ପାଇଥିଲେ ହେଁ ହାତଛଡ଼ା କରିଥିଲା। ଏହି ଡ୍ର' ଦ୍ୱାରା ଭାରତକୁ ତୃତୀୟ-ଚତୁର୍ଥ ସ୍ଥାନ ପାଇଁ ହେବାକୁଥିବା ପ୍ଲେ-ଅଫ୍ ଖେଳିବାକୁ ପଡ଼ିବ। ଟୁର୍ନାମେଣ୍ଟରେ ଭାରତ ଓ ତାଜିକିସ୍ତାନ ପ୍ରତ୍ୟେକ ୩ ପଏଣ୍ଟ ଲେଖାଏଁ ଅର୍ଜନ କରିଥିଲେ ହେଲେ ହେଡ୍-ଟୁ-ହେଡ୍ ରେକର୍ଡ ଭିତ୍ତିରେ ଭାରତ ଆଗୁଆ ରହିଛି। ଭାରତ ଗତଥର ୨୦୨୪ ମାର୍ଚ୍ଚରେ ୨୦୨୬ ବିଶ୍ୱକପ୍ କ୍ୱାଲିଫାୟର ଦ୍ୱିତୀୟ ରାଉଣ୍ଡରେ ଆଫଗାନିସ୍ତାନକୁ ଭେଟିଥିଲା। ଏଥିରେ ଭାରତ ପରାଜିତ ହୋଇଥିଲା।

ସେମିରେ ସିନର, ଓସାକା: ସ୍ୱିଟେକ ଆଉଟ୍

ନ୍ୟୁୟର୍କ,୪।୯

ୱାର୍ଲ୍ଡ ନଂ.-୧ ଜାନିକ ସିନର ଓ ମହିଳା ସିଙ୍ଗଲ୍ସରେ ଦୁଇ ଥରର ଚାମ୍ପିୟନ ନାଓମି ଓସାକା ଟେନିସ ସିଜନର ଚତୁର୍ଥ ତଥା ଅନ୍ତିମ ଗ୍ରାଣ୍ଡସ୍ଲାମ ଟୁର୍ନାମେଣ୍ଟ ୟୁଏସ୍ ଓପନ ସେମିଫାଇନାଲରେ ପ୍ରବେଶ କରିଛନ୍ତି। ଅନ୍ୟପକ୍ଷରେ ଦ୍ୱିତୀୟ ସିଡ୍ ତଥା ୬ ଥରର ଗ୍ରାଣ୍ଡସ୍ଲାମ ଚାମ୍ପିୟନ ଇଗା ସ୍ୱିଟେକ ପରାଜୟ ସହ କ୍ୱାର୍ଟର ଫାଇନାଲରୁ ବିଦାୟ ନେଇଛନ୍ତି।

ଗୁରୁବାର ଖେଳାଯାଇଥିବା ପୁରୁଷ ସିଙ୍ଗଲ୍ସ କ୍ୱାର୍ଟର ଫାଇନାଲରେ ସିନର ୬-୧, ୬-୪, ୬-୨ ସେଟ୍‌ରେ ଦଶମ ସିଡ୍ ନିଜ ଦେଶର ଲୋରେଞ୍ଜୋ ମୁସେଟିଙ୍କୁ ହରାଇଛନ୍ତି। ସେ ସେମିଫାଇନାଲରେ ଫେଲିକ୍ସ ଅଗର-ଆଲିଆସିମେଙ୍କୁ ଭେଟିବେ। ୨୫ତମ ସିଡ୍ କାନାଡାର ଆଲିଆସିମେ ନିଜ କ୍ୱାର୍ଟର ଫାଇନାଲ ମୁକାବିଲାରେ ୪-୬, ୭-୬ (୯/୭), ୭-୫, ୭-୬(୭/୪) ସେଟ୍‌ରେ ଅଷ୍ଟମ ସିଡ୍ ଆଲେକ୍ସ ଡି ମିନାଉରଙ୍କୁ ପରାସ୍ତ କରିଛନ୍ତି।

ମହିଳା ସିଙ୍ଗଲ୍ସରେ ୨୩ତମ ସିଡ୍ ତଥା ୨୦୧୮ ଓ ୨୦୨୦ ସଂସ୍କରଣର ଚାମ୍ପିୟନ

ଜାନିକ ସିନର

ଓସାକା ୬-୪, ୭-୬ (୭/୩) ସେଟ୍‌ରେ ୧୧ତମ ସିଡ୍ କାରୋଲିନା ମୁଚୋଭାଙ୍କୁ ହରାଇଛନ୍ତି। ଓସାକା ମାତୃତ୍ୱ ଲାଭ କରିବା ପରେ ପ୍ରଥମ ଥର ପାଇଁ କୌଣସି ଗ୍ରାଣ୍ଡସ୍ଲାମ ଟୁର୍ନାମେଣ୍ଟର ସେମିଫାଇନାଲରେ ପ୍ରବେଶ କରିଛନ୍ତି। ସେ ସେମିଫାଇନାଲରେ ୱିମ୍ବେଲଡନ ଫାଇନାଲିଷ୍ଟ ଅଷ୍ଟମ ସିଡ୍ ଆମାଣ୍ଡା ଆନିସିମୋଭାଙ୍କୁ ଭେଟିବେ। ଆନିସିମୋଭା ୬-୪, ୬-୩ ସେଟ୍‌ରେ ସ୍ୱିଟେକଙ୍କୁ ପରାସ୍ତ କରିଛନ୍ତି।

ଡୋପ୍ ଟେଷ୍ଟିଂରେ ଆସିବ ସଠିକତା

ନୂଆଦିଲ୍ଲୀ,୪।୯(ପି.ଟି.): ପ୍ରତିବନ୍ଧିତ ଆନାବୋଲିକ୍ ଷ୍ଟେରଏଡ୍‌କୁ ଅଧିକ ସଠିକତାର ସହିତ ଚିହ୍ନଟ କରିବା ପାଇଁ ଜାତୀୟ ଡୋପ ଟେଷ୍ଟିଂ ଲାବୋରେଟୋରୀ (ଏନ୍‌ଡିଟିଏଲ୍) ପକ୍ଷରୁ ଏକ ଦୀର୍ଘକାଳୀନ ମେଟାବୋଲାଇଟ୍ ବିକାଶ କରାଯାଇଛି। ଏହା ୟୁରିନ ସାମ୍ପଲରୁ ନିଷିଦ୍ଧ ଔଷଧର ଅଂଶକୁ ଚିହ୍ନଟ କରିବା ପାଇଁ ଅତିରିକ୍ତ ସୁବିଧା ଦେଇଥାଏ। ଏ ନେଇ କେନ୍ଦ୍ର କ୍ରୀଡ଼ାମନ୍ତ୍ରୀ ମନସୁଖ ମାଣ୍ଡବ୍ୟ ଏକ୍ସ'ରେ ପୋଷ୍ଟ କରିଛନ୍ତି। ''ଗର୍ବର ସହିତ ମୁଁ ପ୍ରକାଶ କରୁଛି ଯେ, ଏନ୍‌ଡିଟିଏଲ୍ ଡୋପ୍ ଟେଷ୍ଟିଂର ସଠିକତାକୁ ବୃଦ୍ଧି କରିବା ପାଇଁ ମେଥାଣ୍ଡିଏନୋନର ବିକାଶ କରିଛି, ଯାହାକି ଏକ ଲଙ୍ଗ-ଟର୍ମ ମେଟାବୋଲାଇଟ୍। ଲାବୋରେଟୋରୀର ଏହି ଉପଲବ୍ଧିକୁ ୱାର୍ଲ୍ଡ ଆଣ୍ଟି-ଡୋପିଂ ଏଜେନ୍ସି (ୱାଡା)ଠାରୁ ମଧ୍ୟ ସ୍ୱୀକୃତି ମିଳିଛି। ଏହି ମେଟାବୋଲାଇଟ୍‌କୁ ସମଗ୍ର ବିଶ୍ୱର ୱାଡା ସ୍ୱୀକୃତିପ୍ରାପ୍ତ ଲ୍ୟାବ୍ସ ସହ ବଣ୍ଟାଯିବ, ଯାହାକି ବିଶ୍ୱ ଆଣ୍ଟିଂ-ଡୋପିଂ ଉଦ୍ୟମରେ ଯୋଗଦାନ ଦେବ'' ବୋଲି କ୍ରୀଡ଼ାମନ୍ତ୍ରୀ ମାଣ୍ଡବ୍ୟ ପୋଷ୍ଟ କରିଛନ୍ତି।

ଆଇପିଏଲ୍ ଟିକେଟ ମହଙ୍ଗା ହେବ

ନୂଆଦିଲ୍ଲୀ, ୪।୯ (ପି.ଟି.)

ଇଣ୍ଡିଆନ ପ୍ରିମିୟର ଲିଗ୍ (ଆଇପିଏଲ୍)ର ଆସନ୍ତା ସିଜନରେ ଖେଳପ୍ରେମୀମାନଙ୍କୁ ଅଧିକ ମୂଲ୍ୟ ଦେଇ ଟିକେଟ କ୍ରୟ କରିବାକୁ ହେବ, କାରଣ ସରକାର ଟିକେଟ ଉପରେ ଗୁଡ୍ସ ଆଣ୍ଡ ସର୍ଭିସେସ୍ ଟ୍ୟାକ୍ସ (ଜିଏସ୍‌ଟି)ର ପରିମାଣ ୨୮ ପ୍ରତିଶତରୁ ୪୦ପ୍ରତିଶତକୁ ବୃଦ୍ଧି କରିଛନ୍ତି। ଅର୍ଥ ମନ୍ତ୍ରଣାଳୟ ତରଫରୁ ଜାରି କରାଯାଇଥିବା ଏକ ଇସ୍ତାହାର ଅନୁସାରେ କ୍ୟାସିନୋ, ରେସ୍ କ୍ଲବରେ ଅନୁଷ୍ଠିତ ହେଉଥିବା ଇଭେଣ୍ଟଗୁଡ଼ିକ ଲାଗି ଆଇଟିସି (ଇନ୍‌ପୁଟ ଟ୍ୟାକ୍ସ କ୍ରେଡିଟ୍) ସହ ଆଇପିଏଲ୍ ଭଳି ୪୦ ପ୍ରତିଶତ ଜିଏସ୍‌ଟି ଲାଗୁ କରାଯାଇଛି। ଗତ ସିଜନରେ ଏକ ଆଇପିଏଲ୍ ଟିକେଟର ପ୍ରକୃତ ମୂଲ୍ୟ ୫୦୦ ଟଙ୍କା ରହିଥିଲା। ୨୮ପ୍ରତିଶତ ଜିଏସ୍‌ଟି ପରେ ଏହାର ମୂଲ୍ୟ ୬୪୦ ଟଙ୍କା ହୋଇଯାଉଥିଲା। ତେବେ ୨୦୨୬ ସିଜନରେ ସରକାରଙ୍କ ବର୍ଦ୍ଧିତ ୪୦ ପ୍ରତିଶତ ଜିଏସ୍‌ଟି ପରେ ସମାନ ଟିକେଟର ମୂଲ୍ୟ ୭୦୦ଟଙ୍କା ହୋଇଯିବ। ଆଇପିଏଲ ଟିକେଟକୁ ବିଳାସପୂର୍ଣ୍ଣ କାଟେଗୋରୀରେ ନିଆଯାଇଥିବାରୁ ଏପରି ହୋଇଛି। ଭାରତର ଅନ୍ତର୍ଜାତୀୟ ମ୍ୟାଚଗୁଡ଼ିକୁ କିନ୍ତୁ ଅନ୍ୟାନ୍ୟ ସ୍ପୋର୍ଟିଂ ଇଭେଣ୍ଟ କାଟେଗୋରୀରେ ନିଆଯାଇଛି। ଏଥିରେ ୫୦୦ ଟଙ୍କାରୁ ଊର୍ଦ୍ଧ୍ୱ ମୂଲ୍ୟର ଟିକେଟ ଉପରେ ତୁଳନାତ୍ମକ ଭାବେ କମ୍ ୧୮ପ୍ରତିଶତ ଜିଏସ୍‌ଟି ଲାଗୁ କରାଯାଇଛି।

ମଡର୍ନ ପେଣ୍ଟାଥଲନ ଲେଜର ରନ ଜାତୀୟ ଚାମ୍ପିୟନଶିପ୍: ଓଡ଼ିଶା ଦଳ ଘୋଷଣା

ଓଡ଼ିଶା ଦଳରେ ସ୍ଥାନ ପାଇଥିବା ଖେଳାଳି।

ଭୁବନେଶ୍ୱର,୪।୯(ଅନାଦି କର)

ବିହାରର ବେଗୁସରାଇରେ ଚାଲିଥିବା ୯ମ ମଡର୍ନ ପେଣ୍ଟାଥଲନ ଲେଜର ରନ୍ ଜାତୀୟ ଚାମ୍ପିୟନଶିପ୍ ପାଇଁ ଓଡ଼ିଶା ଦଳ ଘୋଷଣା କରାଯାଇଛି। ଦଳରେ ସ୍ଥାନ ପାଇଥିବା ଖେଳାଳିମାନେ ହେଲେ ପ୍ରଣବ ଦାସ (ଅଧିନାୟକ), ମହମ୍ମଦ ଅମନ (ଉପ ଅଧିନାୟକ), ଆକାଶ ମିର୍ଦ୍ଧା, ରାଇଗୁରୁ ସୂର୍ଯ୍ୟାଂଶ ମହାପାତ୍ର, ଆରମ ଚିଦାନନ୍ଦ ସ୍ୱାଇଁ, ସାଇ ଶଙ୍କଳ୍ପ, ଆରବ ନାୟକ, ଖେଳରାମ ମାଝୀ, ପୂଜା ବେହେରା, ନର୍ମତା କର୍ଣ୍ଣଲ, ଓସେନ, ଏମ୍‌ଡି ଆଜାମ (କୋଚ୍)।

ଇଡିରେ ହାଜର ହେଲେ ଧାୱନ

ନୂଆଦିଲ୍ଲୀ,୪।୯(ପି.ଟି.)

ପୂର୍ବତନ ଭାରତୀୟ କ୍ରିକେଟର ଶିଖର ଧାୱନ ବେଆଇନ ବେଟିଂ ଆପ୍ ସହ ସମ୍ପୃକ୍ତ ଥିବା ଟଙ୍କା ହେରଫେର ମାମଲାରେ ଗୁରୁବାର ପ୍ରବର୍ତ୍ତନ ନିର୍ଦ୍ଦେଶାଳୟ (ଇଡି) ଆଗରେ ହାଜର ହୋଇଛନ୍ତି। ସେ ସେଣ୍ଟ୍ରାଲ ଦିଲ୍ଲୀସ୍ଥିତ କେନ୍ଦ୍ରୀୟ ତଦନ୍ତକାରୀ ସଂସ୍ଥାର କାର୍ଯ୍ୟାଳୟରେ ଅପରାହ୍ନ ୧୧ଟାରେ ପ୍ରବେଶ କରିଥିଲେ। ବେଆଇନ ବେଟିଂ ଆପ୍ ୧Xବେଟ୍ ସହ ଜଡ଼ିତ ମାମଲାର

ବେଆଇନ ବେଟିଂ ଆପ୍ ମାମଲା

ତଦନ୍ତ ପାଇଁ ପ୍ରିଭେନଶନ ଅଫ୍ ମନି ଲଣ୍ଡରିଂ ଆଇନ (ପିଏମ୍‌ଏଲ୍‌ଏ) ଅଧୀନରେ ତାଙ୍କ ବୟାନ ରେକର୍ଡ କରାଯାଇଛି। କିଛି ନିର୍ଦ୍ଦିଷ୍ଟ ବିଜ୍ଞାପନ ଜରିଆରେ ୩୯ ବର୍ଷୀୟ ପୂର୍ବତନ ଓପନର ଆପ୍ ସହିତ ଯୋଡ଼ି ହୋଇଥିଲେ। ଇଡି

ଶିଖର ଧାୱନ

ତାଙ୍କ ସମ୍ପୃକ୍ତିକୁ ବୁଝିବା ପାଇଁ ଚାହୁଁଛି। ଗତ ମାସରେ ପୂର୍ବତନ କ୍ରିକେଟର ସୁରେଶ ରାଇନାଙ୍କୁ ପଚରାଉଚୁରା କରାଯାଇଥିଲା। କେନ୍ଦ୍ର ସରକାର ଏକ ନୂଆ ଆଇନ ଜରିଆରେ ରିୟଲ ମନି ଅନଲାଇନ୍ ଗେମିଂକୁ ବ୍ୟାନ କରିଛନ୍ତି।

ଅଂଶଗ୍ରହଣରୁ ୫ଫ୍ରେଞ୍ଚ୍ ମହିଳା ବକ୍ସର ବଞ୍ଚିତ

ପ୍ୟାରିସ, ୪।୯ (ଏପି)

ନୂତନ ଲିଙ୍ଗ ପରୀକ୍ଷଣ ବ୍ୟବସ୍ଥା ଓ ଜଟିଳତା ପାଇଁ ଫ୍ରାନ୍ସର ୫ଜଣ ମହିଳା ବକ୍ସର ବିଶ୍ୱ ବକ୍ସିଂ ଚାମ୍ପିୟନଶିପ୍‌ରେ ଅଂଶଗ୍ରହଣରୁ ବଞ୍ଚିତ ହୋଇଛନ୍ତି। କାରଣ ଧାର୍ଯ୍ୟ ସମୟସୀମା ମଧ୍ୟରେ ସେମାନେ ଇଂଲଣ୍ଡରୁ ଲିଙ୍ଗ ପରୀକ୍ଷଣ ଫଳାଫଳ ପାଇବାରେ ବିଳମ୍ବ ଘଟିଥିଲା। ଫ୍ରେଞ୍ଚ ବକ୍ସିଂ ଦଳ ଏଥିରେ କ୍ରୋଧ ସହ ଆଶ୍ଚର୍ଯ୍ୟ ପ୍ରକାଶ କରିଛି। ଗତବର୍ଷ

ବିଶ୍ୱ ଚାମ୍ପିୟନଶିପ୍

ପ୍ୟାରିସ ଅଲିମ୍ପିକ୍ସରେ ଆଲଜେରିଆର ଇମାନେ ଖେଲିଫ୍ ଏବଂ ତାୱାନର ଲିନ୍ ୟୁ-ଟିଙ୍ଗ୍ ସହଜରେ ସ୍ୱର୍ଣ୍ଣ ପଦକ ଲାଭ କରିବା ପରେ ବିବାଦୀୟ ପରିସ୍ଥିତି ସୃଷ୍ଟି ହୋଇଥିଲା। ଏପରି କି ସେମାନଙ୍କ ଯୋଗ୍ୟତା ନେଇ ପ୍ରଶ୍ନ ଉଠିଥିଲା। ଏହାପରେ ବିଶ୍ୱ ବକ୍ସିଂ ପକ୍ଷରୁ ମେ ୩୦ରୁ ଅଂଶଗ୍ରହଣକାରୀଙ୍କ

ଲାଗି ଲିଙ୍ଗ ପରୀକ୍ଷଣ ବାଧ୍ୟତାମୂଳକ କରାଯାଇଥିଲା। ଫଳତଃ ମହିଳା ବକ୍ସରମାନଙ୍କୁ ସେମାନଙ୍କ ଜନ୍ମ ସମୟର ଲିଙ୍ଗ ନିର୍ଣ୍ଣୟ କରିବା ଲାଗି ଏକ ପଲିମରେଜ ଚେନ୍ ରିଆକ୍ସନ (ପିସିଆର) ଟେଷ୍ଟ କିମ୍ବା ସମାନ ଜେନେଟିକ୍ ସ୍କ୍ରିନିଂ ଟେଷ୍ଟ କରିବାକୁ ପଡ଼ିବ। ନୂଆବକ୍ସିଂ ପରିଚାଳନା ପରିଷଦ ପ୍ୟାରିସ ଅଲିମ୍ପିକ୍ସ ସହିତ ସମ୍ପୃକ୍ତ ନ ଥିଲା, କିନ୍ତୁ ପରେ ଫେବୃଆରୀରେ ଅସ୍ଥାୟୀ ଭାବେ ଅନ୍ତର୍ଜାତୀୟ ଅଲିମ୍ପିକ କମିଟି (ଆଇଓସି) ଦ୍ୱାରା ସ୍ୱୀକୃତି ଲାଭ କରିଥିଲା। ଫ୍ରେଞ୍ଚ ଫେଡେରେଶନର ତ୍ରୁଟି ଯୋଗୁ ଏହି ଦେଶର ୫ଜଣ ବକ୍ସର ଲିଭରପୁଲ୍‌ରେ ବିଶ୍ୱ ଚାମ୍ପିୟନଶିପ୍‌ରେ ଅଂଶଗ୍ରହଣରୁ ବଞ୍ଚିତ ହୋଇଥିବା ବକ୍ସିଂ ପରିଚାଳନା ପରିଷଦ ପାଲଟା ଦୋଷାରୋପ କରିଛି। ଫେଡେରେଶନ ଧାର୍ଯ୍ୟ ସମୟସୀମା ମଧ୍ୟରେ ଲିଙ୍ଗ ନିର୍ଣ୍ଣୟ ପ୍ରକ୍ରିୟା ଶେଷ କରିପାରି ନ ଥିଲା, ଯାହାକି ଦୁର୍ଭାଗ୍ୟଜନକ। ସୂଚନାଯୋଗ୍ୟ, ଫ୍ରାନ୍ସରେ ମହିଳାଙ୍କ ଗୋପନୀୟତାକୁ ସୁରକ୍ଷା ଦେଉଥିବା ଆଇନରେ ଖେଳ ପରିସ୍ଥିତିରେ ଏହି ପରୀକ୍ଷଣକୁ ନିଷିଦ୍ଧ କରାଯାଇଛି।

Printed and published by Adyasha Satpathy on behalf of Navajat Printers & Media Pvt. Ltd. and printed at Navajat Printers, B-34, Industrial Estate, Pita Mahal, Rayagada, Editor - Tathagata Satpathy, ସମ୍ପାଦକ- ତଥାଗତ ସତପଥୀ