ଧରିତ୍ରୀ
DHARITRI

ଧରିତ୍ରୀ 51 Years

ଭୁବନେଶ୍ୱର, ଗୁରୁବାର, ସେପ୍ଟେମ୍ବର ୧୧/୨୦୨୫ (୧୪ ପୃଷ୍ଠା) | Bhubaneswar, Thursday, September 11/2025 | Page 14 | ₹ 7.00 | BERHAMPUR

୫୧ଶ ଭାଗ ୨୮୭ ସଂଖ୍ୟା | www.orissakhabar.com/www.dharitri.com | Printed at Bhubaneswar, Sambalpur, Rayagada & Angul | VOLUME 51 ISSUE 287 | ମୂଲ୍ୟ ₹୭/-

ସାତ୍ ଖୁନ୍ ମାଫ୍ ଦେଖି ନ ଥିଲେ...

ଅଭିନେତ୍ରୀ ପରିଣୀତି ଚୋପ୍ରା 'ସାତ୍ ଖୁନ୍ ମାଫ୍' ଫିଲ୍ମ ଦେଖିବା ପରେ ଅଭିନୟ ପ୍ରତି ମନ ବଳାଇଥିଲେ। ବୋଧହୁଏ ଏହା ନ ଦେଖିଥିଲେ ତାଙ୍କ ଜୀବନରେ ଭିନ୍ନ କିଛି ଘଟିଥାନ୍ତା।

୧୩ ୧୪

ପଦକ ନିଶ୍ଚିତ କଲେ ନୂପୁର

ଲିଭରପୁଲରେ ଅନୁଷ୍ଠିତ ବିଶ୍ୱ ବକ୍ସିଂ ଚାମ୍ପିୟନଶିପ୍‌ରେ ଭାରତ ପାଇଁ ପ୍ରଥମ ପଦକ ନିଶ୍ଚିତ କରିଛନ୍ତି ହେଭିୱେଟ ବକ୍ସର ନୂପୁର ଶେଓରାନ।

ସାର ପାଇଁ 'ଆଧାର' ଧାଡ଼ି

ୟୁରିଆ ସାର ଅଭାବ ଚିନ୍ତା ବଢ଼ାଇଛି

ବଲାଙ୍ଗୀର ଜିଲା ଦେଓଗାଁ ବ୍ଲକ ଗୌରଗୋଠ ପାକ୍ସ ସମ୍ମୁଖରେ ୟୁରିଆ ସାର ନେବା ପାଇଁ ଚାଷୀମାନେ ବୁଧବାର ଭୋରରୁ ସେମାନଙ୍କର ଆଧାର କାର୍ଡକୁ ଲମ୍ୱାଧାଡ଼ିରେ ରଖି ଅପେକ୍ଷା କରିଛନ୍ତି।

ଦେଓଗାଁ,୧୦।୯ (କୃଷ୍ଣ ପ୍ରସାଦ ପାଣିଗ୍ରାହୀ)

ବଲାଙ୍ଗୀର ଜିଲା ଦେଓଗାଁ ବ୍ଲକରେ ଏବେ ଧାନ ଚାଷ ପାଇଁ ୟୁରିଆ ସାରର ଘୋର ଅଭାବ ଦେଖାଦେଇଛି। ଚଳିତ ବର୍ଷ ଠିକ୍ ସମୟରେ ଚାଷୀଙ୍କୁ ୟୁରିଆ ସାର ଯୋଗାଇବାରେ ରାଜ୍ୟ ସରକାର ବିଫଳ ହୋଇଛନ୍ତି। ଦେଓଗାଁ ବ୍ଲକର ଗୌରଗୋଠ ବ୍ଲକରେ ବୁଧବାର ସାର ନେବା ପାଇଁ ଆଧାର କାର୍ଡ ରଖି ଚାଷୀଙ୍କ ଲମ୍ୱା ଲାଇନ ଏହାର ଏକ ଉଦାହରଣ ହୋଇଛି। ବ୍ଲକରେ ୧୨ଟି କୃଷି ସେବା ସମବାୟ ସମିତି ରହିଛି। ଏହି ସେବା ସମବାୟ ସମିତିଗୁଡ଼ିକୁ ୟୁରିଆ ସାର ଆସିବା ଜଣା ପଡିବା କ୍ଷଣି ଚାଷୀମାନଙ୍କ ଅସମ୍ଭାଳ ଭିଡ ପରିଲକ୍ଷିତ ହେଉଛି। ବ୍ଲକର ଗୌରଗୋଠ ପାକ୍ସରେ ୭୬୦ ଜଣ ଚାଷୀ ଧାନ ବିକ୍ରୟ କରିବା ପାଇଁ ପଞ୍ଜୀକୃତ ହୋଇଥିବା ବେଳେ ୩୧୫ ବସ୍ତା ୟୁରିଆ ସାର ବଣ୍ଟନ ପାଇଁ ଆସିଛି। ସାର ଆସିବା ଖବର ପ୍ରଚାରିତ ହେବା ପରେ ବୁଧବାର ଭୋର ସମୟରୁ ଉକ୍ତ ପାକ୍ସ ସମ୍ମୁଖରେ ପ୍ରାୟ ୭ ଶହରୁ ଊର୍ଦ୍ଧ୍ୱ ଚାଷୀ ଆଧାର କାର୍ଡଗୁଡିକୁ ଧାଡିରେ ରଖି ଲମ୍ୱା ଲାଇନରେ ସାର ପାଇବା ଆଶାରେ ଅପେକ୍ଷାରେ ଥିବା ଦେଖିବାକୁ ମିଳିଥିଲା। ତେବେ ମାତ୍ର ୩୧୫ ପ୍ୟାକେଟ ସାର ଆସିଥିବାରୁ ପାକ୍ସ କର୍ତ୍ତୃପକ୍ଷ ପ୍ରଥମେ ରଣୀ ଚାଷୀମାନଙ୍କୁ ଅଗ୍ରାଧିକାର ଭିତ୍ତିରେ ଚାଷୀ ପ୍ରତି ଗୋଟିଏ ପ୍ୟାକେଟ ଲେଖାଏ ସାର ଦେବାର ନିଷ୍ପତ୍ତି ନେଇଥିଲେ। ଫଳରେ ଅପେକ୍ଷାରେ ଥିବା ଅନେକ ଚାଷୀ ସାର ପାଇବାରୁ ବଞ୍ଚିତ ହୋଇଥିଲେ । ଏହାକୁ ନେଇ ସାର ପାଇ ପାରିନଥିବା ଚାଷୀମାନଙ୍କ ମଧ୍ୟରେ ଉତ୍ତେଜନା ଦେଖା ଦେଖା ଦେଇଥିଲା। ଅନେକ ଚାଷୀ ରାଜ୍ୟ ସରକାରଙ୍କ ବିଫଳତାକୁ ନେଇ ପାକ୍ସ ସମ୍ମୁଖରେ ବିଭିନ୍ନ ନାରା ଦେଇ ବିକ୍ଷୋଦ୍‌ଗାର କରିଥିଲେ। ଚାଷୀଙ୍କ ଆବଶ୍ୟକତାକୁ ଦୃଷ୍ଟିରେ ରଖି ତୁରନ୍ତ ୟୁରିଆ ସାର ଯୋଗାଇବା ପାଇଁ ଚାଷୀ ସଂଗଠନ ପକ୍ଷରୁ ଦାବି ହୋଇଛି। ଏ ଦିଗରେ ପ୍ରଶାସନ ତଥା ବିଭାଗୀୟ ଅଧିକାରୀ ଦୃଷ୍ଟି ଦେବାକୁ ଚାଷୀ ମହଲରେ ଦାବି ହେଉଛି।

ତେଜିଲା ମାକ୍ରଁ ବିରୋଧୀ ଆନ୍ଦୋଳନ

'ବ୍ଲକ୍ ଏଭ୍ରିଥିଙ୍ଗ୍': ୩୦୦ ଆନ୍ଦୋଳନକାରୀ ଗିରଫ

ସେବାସ୍ତିଆନ୍ ଲେକୋର୍ନୁ ୧୨ ମାସରେ ଫ୍ରାନ୍ସର ୪ର୍ଥ ପ୍ରଧାନମନ୍ତ୍ରୀ

ସୋସିଆଲ ମିଡିଆ ନିଷିଦ୍ଧ ଭଳି କେତେକ ଜନବିରୋଧୀ ସରକାରୀ ପଦକ୍ଷେପ ପାଇଁ ନେପାଳରେ ଯୁବ, ଛାତ୍ର ଗୋଷ୍ଠୀ ଯେଭଳି ବ୍ୟାପକ ହିଂସା ଘଟାଇ ଶାସନ ପରିବର୍ତ୍ତନ ନିମନ୍ତେ ପରିବେଶ ସୃଷ୍ଟି କରିଛନ୍ତି, ସେଭଳି ସ୍ଥିତି ବୁଧବାର ୟୁରୋପୀୟ ଦେଶ ଫ୍ରାନ୍ସରେ ଘଟିଛି। ରାଜନୈତିକ ଅସ୍ଥିରତା ଏବଂ ଅର୍ଥନୀତି ଦୁଃସ୍ଥିତିରେ ଅତିଷ୍ଠ ଫ୍ରାନ୍ସବାସୀ ରାଷ୍ଟ୍ରପତି ଇମାନୁଏଲ ମାକ୍ରଁଙ୍କ ବିରୋଧରେ ରାସ୍ତାକୁ ଓହ୍ଲାଇ ହିଂସା ଘଟାଇଛନ୍ତି। 'ବ୍ଲକ୍ ଏଭ୍ରିଥିଙ୍ଗ୍' ମୁଭ୍‌ମେଣ୍ଟ ଚଳାଇ ଫ୍ରାନ୍ସ ନାଗରିକମାନେ ବ୍ୟାପକ ପୋଡ଼ାଜଳା କରିଛନ୍ତି। ସରକାରଙ୍କ ପକ୍ଷରୁ ଆନ୍ଦୋଳନକାରୀଙ୍କୁ ଦମନ ପାଇଁ ବଳପ୍ରୟୋଗ ହୋଇଥିଲେ ମଧ୍ୟ ସ୍ଥିତି ନିୟନ୍ତ୍ରଣକୁ ଆସିପାରିନାହିଁ। ଏହି ଆନ୍ଦୋଳନ ପ୍ରତି ସ୍ୱତଃପ୍ରବୃତ୍ତ ଜନସମର୍ଥନ ଥିବାରୁ ମାକ୍ରଁ ସରକାର ପାଇଁ ବିପଦ ଘନେଇଛି।

ପ୍ୟାରିସ୍,୧୦।୯

ଫ୍ରାନ୍ସ ରାଷ୍ଟ୍ରପତି ଇମାନୁଏଲ୍ ମାକ୍ରଁଙ୍କ ବିରୋଧରେ ଦେଶରେ ପୁଣି ମୁଣ୍ଡ ଟେକିଛି ଆନ୍ଦୋଳନ। ମାକ୍ରଁ ନିଜ ଅନୁଗତ ତଥା ପ୍ରତିରକ୍ଷା ମନ୍ତ୍ରୀ ସେବାସ୍ତିଆନ୍ ଲେକୋର୍ନୁ(୩୯)ଙ୍କୁ ମଙ୍ଗଳବାର ପ୍ରଧାନମନ୍ତ୍ରୀ ନିଯୁକ୍ତ କରିଛନ୍ତି। ବର୍ଷକ ମଧ୍ୟରେ ଦେଶରେ ଚତୁର୍ଥ ଥର ପ୍ରଧାନମନ୍ତ୍ରୀ ନିଯୁକ୍ତି, ରାଜନୈତିକ ଅସ୍ଥିରତା ଓ ଆର୍ଥିକ ନିଅଣ୍ଟ ସ୍ଥିତିକୁ ନେଇ କ୍ଷୁବ୍ଧ ଫରାସୀ ନାଗରିକମାନେ ବୁଧବାର ମାକ୍ରଁ ଏବଂ ତାଙ୍କ ସରକାର ବିରୋଧରେ ବଡ଼ଧରଣର ବିକ୍ଷୋଭ କରିଛନ୍ତି। 'ବ୍ଲକ୍ ଏଭ୍ରିଥିଙ୍ଗ୍ ମୁଭ୍‌ମେଣ୍ଟ' ବ୍ୟାନରରେ ରାଜଧାନୀ ପ୍ୟାରିସ୍ ସମେତ ଦେଶର ବିଭିନ୍ନ ଭାଗରେ ରାସ୍ତା ଅବରୋଧ କରି ଯାନବାହନଗୁଡ଼ିକୁ ଜଳାପୋଡ଼ା କରିଛନ୍ତି। ଆନ୍ଦୋଳନକାରୀଙ୍କ ଜଳାପୋଡ଼ା ଓ ଭଙ୍ଗାରୁଜା ଭିତରେ ଏହି ୟୁରୋପୀୟ ରାଷ୍ଟ୍ର ଅଶାନ୍ତ ହୋଇପଡ଼ିଛି। ପରିବହନ ଓ ସାଧାରଣ ଜୀବନଯାତ୍ରା ବ୍ୟାହତ ହୋଇଛି। ବିକ୍ଷୋଭକାରୀମାନେ ବିଦ୍ରୋହର ପରିବେଶ ସୃଷ୍ଟି କରୁଥିବା ଦର୍ଶାଇ ପ୍ରାୟ ୩୦୦ ଜଣଙ୍କୁ ଗିରଫ କରାଯାଇଥିବା ଗୃହମନ୍ତ୍ରୀ ବୁର୍ନୋ ରିଟାଇଲ୍ଲେଉ କହିଛନ୍ତି। ସ୍ଥିତି ନିୟନ୍ତ୍ରଣକୁ ଆଣିବା ପାଇଁ ଅଭୂତପୂର୍ବ ସୁରକ୍ଷା ବନ୍ଦୋବସ୍ତ କରାଯାଇଛି। ସାରା ଦେଶରେ ୮୦,୦୦୦ ପୋଲିସ ଅଧିକାରୀଙ୍କୁ ମୁତୟନ କରାଯାଇଛି। ଏହାସତ୍ତ୍ୱେ ବିକ୍ଷୋଭକାରୀମାନେ ବ୍ୟାରିକେଡ୍ ଭାଙ୍ଗି, ଟାୟାର ଜାଳି ବିଭିନ୍ନ ଅଞ୍ଚଳରେ ଆନ୍ଦୋଳନ ଜାରି ରଖିଛନ୍ତି। ପ୍ୟାରିସ୍‌ରେ ଅଳିଆଗଦାଗୁଡ଼ିକରେ ସେମାନେ ନିଆଁ ଲଗାଇଦେବାରୁ ରାଜଧାନୀର ପ୍ରମୁଖ ଅଞ୍ଚଳରେ ଲୋକେ ଯାତାୟାତ କରିପାରିନାହାନ୍ତି।

ଫ୍ରାନ୍ସ ପ୍ରଧାନମନ୍ତ୍ରୀ ଫ୍ରାଙ୍କୋଇସ୍ ବେରୋ ସୋମବାର ପାର୍ଲାମେଣ୍ଟରେ ଆସ୍ଥା ହରାଇବା ପରେ ନିଜ ପଦରୁ ବିଦା ହୋଇଛନ୍ତି। ମାତ୍ର ୯ ମାସ ପ୍ରଧାନମନ୍ତ୍ରୀ ରହିଥିବା ୭୪ ବର୍ଷୀୟ ବେରୋଙ୍କ ପ୍ରତି ଏମ୍‌ପିମାନେ ଅନାସ୍ଥା ପ୍ରକଟ କରିବା ପରେ ସମ୍ବିଧାନର ଅନୁଚ୍ଛେଦ ୫୦ ଅନୁଯାୟୀ ସେ ଇସ୍ତଫା ଦେବାକୁ ବାଧ୍ୟ ହୋଇଥିଲେ। ଏହି ଘଟଣାକ୍ରମ ୟୁରୋପର ଦ୍ୱିତୀୟ ସର୍ବବୃହତ୍ ଅର୍ଥନୀତି ପାଇଁ ନୂଆ ସଙ୍କଟକୁ ଡାକିଆଣିଛି। ରାଷ୍ଟ୍ରପତି ଇମାନୁଏଲ୍ ମାକ୍ରଁ କାଳବିଳମ୍ବ ନ କରି ମଙ୍ଗଳବାର ପ୍ରତିରକ୍ଷାମନ୍ତ୍ରୀ ସେବାସ୍ତିଆନ୍ ଲେକୋର୍ନୁଙ୍କୁ ବେରୋଙ୍କ ନୂଆ ଉତ୍ତରାଧିକାରୀ ଚୟନ କରିଛନ୍ତି। ୧୨ ମାସ ମଧ୍ୟରେ ଚତୁର୍ଥ ଥର ପ୍ରଧାନମନ୍ତ୍ରୀ ପରିବର୍ତ୍ତନକୁ ଦେଶବାସୀ ଗ୍ରହଣ କରିପାରି ନାହାନ୍ତି। ଦେଶରେ ରାଜନୈତିକ ଅସ୍ଥିରତା ସୃଷ୍ଟି ହୋଇ ଅର୍ଥନୀତି ଖରାପ ଆଡ଼କୁ ଗତି କରୁଥିବାବେଳେ ମାକ୍ରଁ ସେଥିପ୍ରତି ଅଣଦେଖା କରୁଥିବାରୁ ଦେଶରେ ଅସନ୍ତୋଷ ☞ପୃଷ୍ଠା–୪

ଫ୍ରାନ୍ସର ମାର୍ସିଲେରେ 'ବ୍ଲକ୍ ଏଭ୍ରିଥିଙ୍ଗ୍ ମୁଭ୍‌ମେଣ୍ଟ'ରେ ସାମିଲ ଆନ୍ଦୋଳନକାରୀ ବୁଧବାର ବିକ୍ଷୋଭ ଶୋଭାଯାତ୍ରା କରୁଛନ୍ତି। (ଫଟୋ ସୌଜନ୍ୟ: ଏ.ପି.)

ଭୁବନେଶ୍ୱର 'ନ୍ୟୁ ସିଟି' ଯୋଜନାକୁ ଅନୁମୋଦନ

ଭୁବନେଶ୍ୱରରେ 'ନ୍ୟୁ ସିଟି' ଉନ୍ନୟନ ଯୋଜନାକୁ ଅନୁମୋଦନ ସାଙ୍ଗକୁ ରାଜ୍ୟରେ ପଞ୍ଚାୟତିରାଜ ବ୍ୟବସ୍ଥାକୁ ତ୍ୱରାନ୍ୱିତ କରିବା, ଆମ୍ବୁଲାନ୍ସ ସେବାକୁ ଅଧିକ ଗତିଶୀଳ କରିବା ଆଦି ୫ଟି ଗୁରୁତ୍ୱପୂର୍ଣ୍ଣ ପ୍ରସ୍ତାବ ଉପରେ ରାଜ୍ୟ କ୍ୟାବିନେଟ୍ ବୁଧବାର ମୋହର ମାରିଛି।

ରାଜ୍ୟ କ୍ୟାବିନେଟ୍‌ରେ ୫ ପ୍ରସ୍ତାବକୁ ମୋହର

ଭୁବନେଶ୍ୱର,୧୦।୯ (ରବିନାରାୟଣ ଜେନା)

ରାଜଧାନୀ ଭୁବନେଶ୍ୱରରେ ଗଢ଼ିଉଠିବ ଆଉ ଏକ ନୂଆ ସହର। ଏନେଇ ରାଜ୍ୟ ସରକାରଙ୍କ ପକ୍ଷରୁ କିଛିଦିନ ତଳୁ ପ୍ରକ୍ରିୟା ଆରମ୍ଭ ହୋଇଥିବାବେଳେ ବୁଧବାର ରାଜ୍ୟ କ୍ୟାବିନେଟ୍‌ର ମୋହର ବାଜିଛି। ଲୋକସେବା ଭବନରେ ମୁଖ୍ୟମନ୍ତ୍ରୀ ମୋହନ ଚରଣ ମାଝୀଙ୍କ ଅଧ୍ୟକ୍ଷତାରେ ଅନୁଷ୍ଠିତ କ୍ୟାବିନେଟ୍ ବୈଠକ ପରେ ମୁଖ୍ୟ ଶାସନ ସଚିବ ମନୋଜ ଆହୁଜା ଗଣମାଧ୍ୟମକୁ କହିଥିଲେ, ଭୁବନେଶ୍ୱର ପାଇଁ 'ନୂଆ ସହର ଉନ୍ନୟନ'(ନିୟୁ ସିଟି) ଯୋଜନାକୁ ରାଜ୍ୟ କ୍ୟାବିନେଟ୍ ଅନୁମୋଦନ ଦେଇଛି। ଏହି ପ୍ରକଳ୍ପ ☞ପୃଷ୍ଠା–୪

ବିଡିଓ, ଯନ୍ତ୍ରୀଙ୍କ ଆର୍ଥିକ, ପ୍ରଶାସନିକ କ୍ଷମତା ବଢ଼ିଲା

ଭୁବନେଶ୍ୱର,୧୦।୯(ରବିନାରାୟଣ ଜେନା)

ରାଜ୍ୟ କ୍ୟାବିନେଟ୍ ବୈଠକ ପରେ ମୁଖ୍ୟ ଶାସନ ସଚିବ ମନୋଜ ଆହୁଜା ଗଣମାଧ୍ୟମକୁ ସୂଚନା ଦେଇ କହିଛନ୍ତି, ଗ୍ରାମ ପଞ୍ଚାୟତ ସମିତିସ୍ତରରେ ବୃଦ୍ଧି ପାଇଥିବା ପାଣ୍ଠିର ପ୍ରବାହ ଓ ବିକାଶମୂଳକ କାର୍ଯ୍ୟର ପରିମାଣକୁ ଦୃଷ୍ଟିରେ ରଖି ଓଡ଼ିଶା ପଞ୍ଚାୟତ ସମିତି ହିସାବ ପ୍ରଣାଳୀ ନିୟମାବଳୀ–୨୦୦୨ ଅଧୀନରେ ନିର୍ଦ୍ଧାରିତ ବୈଷୟିକ ମଞ୍ଜୁରୀ ଓ ପ୍ରଶାସନିକ ଅନୁମୋଦନ କ୍ଷମତାକୁ ବୃଦ୍ଧି କରାଯାଇଛି। ଏଣିକି ବ୍ଲକ ଉନ୍ନୟନ ଅଧିକାରୀ(ବିଡିଓ)ମାନଙ୍କର ପଞ୍ଚାୟତ ସମିତି କାର୍ଯ୍ୟର ବିଲ୍ ପାସ୍ କରିବା ପାଇଁ ଆର୍ଥିକ କ୍ଷମତା ୧୦ ଲକ୍ଷ ଟଙ୍କାକୁ ବୃଦ୍ଧି କରାଯାଇଛି। ଏହାଦ୍ୱାରା ପଞ୍ଚାୟତସ୍ତରରେ ବିକାଶମୂଳକ ଯୋଜନାଗୁଡ଼ିକର ସୁଗମ କାର୍ଯ୍ୟାନ୍ୱୟନ ହୋଇପାରିବ। ସେହିପରି ପଞ୍ଚାୟତ ସମିତି ପ୍ରକଳ୍ପଗୁଡ଼ିକର ☞ପୃଷ୍ଠା–୪

ଶିଳ୍ପ, ବ୍ୟବସାୟିକ ପ୍ରତିଷ୍ଠାନ ଉପରେ ୫୩୩.୬୨ କୋଟି ଜଳକର ବାକି

ବ୍ରହ୍ମପୁର,୧୦।୯(ଅଶୋକ କୁମାର ସାହୁ)

ଚଳିତ ଆର୍ଥିକ ବର୍ଷ ଜୁନ୍ ସୁଦ୍ଧା ଗଞ୍ଜାମ, ଗଜପତି ଓ ରାୟଗଡା ଜିଲାର ବିଭିନ୍ନ ଶିଳ୍ପ ଓ ବ୍ୟବସାୟିକ ସଂସ୍ଥା ନିକଟରେ ଜଳକର ବାବଦକୁ ୫୩୩.୬୨କୋଟି ଟଙ୍କା ବାକି ପଡିଛି। ୨ମାସ ଭିତରେ ଏହା ଆଦାୟ କରିବାକୁ ରାଜ୍ୟ ଜଳ ସମ୍ପଦ ବିଭାଗ ସର୍ବୋଚ୍ଚ ଯନ୍ତ୍ରୀଙ୍କ କାର୍ଯ୍ୟାଳୟ ପକ୍ଷରୁ ନିର୍ଦ୍ଦେଶ ଦିଆଯାଇଛି। ଏ ସଂକ୍ରାନ୍ତରେ ରାଜ୍ୟ ଜଳସମ୍ପଦ ବିଭାଗ ପକ୍ଷରୁ ଗତ ୧ ତାରିଖ ଚିଠି ନଂ. ୨୫୭୩୬ରେ ବ୍ରହ୍ମପୁର ଜଳସେଚନ ବିଭାଜନ, ଭଞ୍ଜନଗର ଜଳସେଚନ ବିଭାଜନ ଓ ହରଭଙ୍ଗୀ ଜଳସେଚନ ବିଭାଜନ ନଂ.୩କୁ ଜଣାଇ ଦିଆଯାଇଛି। ଉପରୋକ୍ତ ୩ ଜିଲାର ୧୧୯ ଶିଳ୍ପ ଓ ବ୍ୟବସାୟିକ ସଂସ୍ଥା ଉପରେ ଉପରୋକ୍ତ ପରିମାଣର ଜଳକର ଦେବାକୁ ଅଛି। ସମ୍ପୃକ୍ତ ଶିଳ୍ପ ସଂସ୍ଥାଗୁଡିକ ଏକକାଳୀନ ସମାଧାନ ବା ୱାନ ଟାଇମ୍ ସେଟେଲମେଣ୍ଟ(ଓଟିଏସ୍) କରିନାହାନ୍ତି କି କର ପୈଠ କରିନାହାନ୍ତି। ତେଣୁ ସମ୍ପୃକ୍ତ ସଂସ୍ଥାଗୁଡିକୁ ତୁରନ୍ତ କର ପୈଠ କରିବା ପାଇଁ ନୋଟିସ ଦେବାକୁ ଜଳ ସମ୍ପଦ ବିଭାଗର ଇଞ୍ଜିନିୟର–ଇନ୍–ଚିଫ୍ ପ୍ଲାନିଂ ଆଣ୍ଡ ଡିଜାଇନଙ୍କ ପକ୍ଷରୁ କୁହାଯାଇଛି। ହରିଭଙ୍ଗୀ ଜଳସେଚନ ବିଭାଜନ ଅଧୀନରେ ଅଧିକ ଜଳକର ବାକି ପଡିଥିବାବେଳେ ଦ୍ୱିତୀୟରେ ବ୍ରହ୍ମପୁର ଓ ତୃତୀୟରେ ଭଞ୍ଜନଗର ରହିଛି। ବିଶେଷକରି ମଦ ଓ ଇଟା ତିଆରି ଶିଳ୍ପ ଉପରେ ଅଧିକ କର ବାକି ପଡିଛି। ଚାଷ ଜମିକୁ ଜଳସେଚନ ବ୍ୟବସ୍ଥା ନୈରାଶ୍ୟଜନକ ଥିବାବେଳେ ଶିଳ୍ପ ସଂସ୍ଥାକୁ ପାଣି ଦେବାରେ ସରକାର ଆଗଭର ବୋଲି ଚର୍ଚ୍ଚା ହେଉଛି। ରାଜ୍ୟର ବିଭିନ୍ନ ନଦୀନାଳରୁ ଉଚ୍ଚ କ୍ଷମତା ସମ୍ପନ୍ନ ପମ୍ପ ମାଧ୍ୟମରେ ଶିଳ୍ପ ସଂସ୍ଥାଗୁଡିକ ପରିଚାଳନା ପାଇଁ ହଜାର ହଜାର କ୍ୟୁସେକ ପାଣି ଉତ୍ତୋଳନ କରୁଛନ୍ତି। ଦୀର୍ଘଦିନରୁ ଏତେ ଟଙ୍କା ବାକି ଥିଲେ ବି ଶିଳ୍ପ ଓ ବ୍ୟବସାୟିକ ପ୍ରତିଷ୍ଠାନମାନେ କର ପୈଠ କରିବାକୁ କାହିଁକି ପଛଘୁଞ୍ଚା ଦେଉଛନ୍ତି ତାହା ସାଧାରଣରେ ପ୍ରଶ୍ନବାଚୀ ସୃଷ୍ଟି କରିଛି। ରିପୋର୍ଟ ଅନୁସାରେ ବ୍ରହ୍ମପୁର ଜଳସେଚନ ବିଭାଜନରୁ ଜଳ ଶୋଷୁଥିବା ପ୍ରାୟ ୬୮ଟି ଛୋଟ ଶିଳ୍ପ ଓ ବ୍ୟବସାୟିକ ପ୍ରତିଷ୍ଠାନ ୧୧୨୨.୮୮ ଲକ୍ଷ ଟଙ୍କା କର ପୈଠ କରିବାକୁ ଅଛନ୍ତି। ସେଥିମଧ୍ୟରେ ବ୍ରହ୍ମପୁର ୱାଗ୍‌କୋ ୧୮.୯୫୯ ଲକ୍ଷ, ଆଇଆରଇଏଲକୁ ଜଳ ଯୋଗାଉଥିବା ବ୍ରହ୍ମପୁର ଜନସ୍ୱାସ୍ଥ୍ୟ ବିଭାଗ ୨୭୫.୭୧୩ ଲକ୍ଷ, ପୂର୍ବତଟ ରେଲୱେ ☞ପୃଷ୍ଠା–୪

ଅକ୍ଟୋବରରୁ ହୋଇପାରେ ଦେଶବ୍ୟାପୀ ଏସ୍‌ଆଇଆର୍

ନୂଆଦିଲ୍ଲୀ,୧୦।୯

ବିହାର ବିଧାନସଭା ନିର୍ବାଚନ ପୂର୍ବରୁ ଦେଶବ୍ୟାପୀ ଭୋଟର ତାଲିକାର ସ୍ୱତନ୍ତ୍ର ସଘନ ସଂଶୋଧନ (ଏସ୍‌ଆଇଆର୍) ଆରମ୍ଭ ହୋଇପାରେ ବୋଲି ନିର୍ବାଚନ କମିଶନ (ଇସି)ଙ୍କ ସୂତ୍ରରୁ ଜଣାପଡ଼ିଛି। ସବୁ ରାଜ୍ୟ ଓ କେନ୍ଦ୍ରଶାସିତ ଅଞ୍ଚଳର ମୁଖ୍ୟ ନିର୍ବାଚନ ଅଧିକାରୀ(ସିଇଓ)ମାନଙ୍କ ସହ ବୁଧବାର ଏସ୍‌ଆଇଆର୍ ପ୍ରକ୍ରିୟାର ପ୍ରସ୍ତୁତି ଆଲୋଚନା ବେଳେ ଏହି ପ୍ରସ୍ତାବକୁ କମିଶନ ସବୁଜ ସଙ୍କେତ ଦେଇଛନ୍ତି। ନିକଟରେ ନିର୍ବାଚନ କମିଶନ ବିହାର ବିଧାନସଭା ଭୋଟକୁ ☞ପୃଷ୍ଠା–୪

ଆଜିର ସମ୍ପାଦକୀୟ

ମଇଁଷିର ସାଂସ୍କୃତିକ ମହତ୍ତ୍ୱ

ଭୁବନେଶ୍ୱର ଲୋକସେବା ଭବନରେ ବୁଧବାର ଅନୁଷ୍ଠିତ ୨୬ ତମ ରାଜ୍ୟ କ୍ୟାବିନେଟ୍ ବୈଠକରେ ମୁଖ୍ୟମନ୍ତ୍ରୀ ମୋହନ ଚରଣ ମାଝୀ ଅଧ୍ୟକ୍ଷତା କରିଛନ୍ତି। ଏହି ଅବସରରେ ମୁଖ୍ୟମନ୍ତ୍ରୀ ଗତ ୨୫ଟି କ୍ୟାବିନେଟ୍ ବୈଠକରେ ନିଆଯାଇଥିବା ୩୪ଟି ବିଭାଗର ୧୪୯ଟି ନିଷ୍ପତ୍ତିର ଅନୁପାଳନ ରିପୋର୍ଟକୁ ଉନ୍ମୋଚନ କରୁଛନ୍ତି। ନିକଟରେ ଅଛନ୍ତି ଉପମୁଖ୍ୟମନ୍ତ୍ରୀ ପ୍ରଭାତୀ ପରିଡ଼ା ଓ କନକବର୍ଦ୍ଧନ ସିଂଦେଓଙ୍କ ସମେତ ମୁଖ୍ୟ ଶାସନ ସଚିବ ମନୋଜ ଆହୁଜା।

କାଠମାଣ୍ଡୁର ଏକ ଜେଲରୁ ଖସିଯାଇଥିବା କଏଦୀମାନଙ୍କୁ ଧରି ଜଣେ ସେନା କର୍ମଚାରୀ ଯାଉଛନ୍ତି।

ଜେଲରୁ ୭ ହଜାର କଏଦୀ ଫେରାର

ଭାରତ ସୀମାରେ ୫ କଏଦୀଙ୍କୁ ଗିରଫକଲା ଏସ୍‌ଏସ୍‌ବି

ଦେଶବ୍ୟାପୀ ନେପାଳ ସେନାର କର୍ଫ୍ୟୁ

କାଠମାଣ୍ଡୁ, ୧୦।୯ (ପି.ଟି.)

ନେପାଳରେ ଜେଡ୍‌ଜେଡ୍ ପକ୍ଷରୁ କରାଯାଉଥିବା ଆନ୍ଦୋଳନ ମଙ୍ଗଳବାର ହିଂସ୍ର ରୂପ ଧାରଣ କରିବା ପରେ ସ୍ଥିତିକୁ ନିୟନ୍ତ୍ରଣକୁ ଆଣିବା ପାଇଁ ନେପାଳ ସେନା ପକ୍ଷରୁ ଦେଶବ୍ୟାପୀ କର୍ଫ୍ୟୁ ଏବଂ ବିଭିନ୍ନ କଟକଣା ଜାରି କରାଯାଇଛି। ବୁଧବାର ନେପାଳ ସେନା ପକ୍ଷରୁ ବୟାନ ଜାରି କରି କୁହାଯାଇଛି, ଆନ୍ଦୋଳନ ହିଂସ୍ର ରୂପ ନେବାର ସୁଯୋଗ ନେଇ ବିଭିନ୍ନ ଅସାମାଜିକ ସଙ୍ଗଠନ ଏବଂ ବ୍ୟକ୍ତି ବିଭିନ୍ନ ସ୍ଥାନରେ ପୋଡ଼ାଜଳା, ଲୁଟପାଟ୍, ମହିଳାଙ୍କୁ ନିର୍ଯାତନା ଆଦି କ୍ଷେତ୍ରରେ ଲିପ୍ତ ରହୁଛନ୍ତି। ନେପାଳ ସେନାର ଏହା ଉପରେ କଡ଼ା ନଜର ରହିଛି। ଏହି ଘଟଣାଗୁଡ଼ିକୁ ରୋକିବା ପାଇଁ ଦେଶର ନାଗରିକମାନଙ୍କ ସହଯୋଗ ଆବଶ୍ୟକ। ତେଣୁ ଶାନ୍ତି ଏବଂ ସୁରକ୍ଷା ଦୃଷ୍ଟିରେ ରଖି ଦେଶର ବିଭିନ୍ନ ସ୍ଥାନରେ କର୍ଫ୍ୟୁ ଜାରି କରାଯାଇଛି। ସ୍ଥିତିର ଆକଳନକରି ବିଭିନ୍ନ କର୍ଫ୍ୟୁ ହଟାଯିବା ନିଷ୍ପତ୍ତି ନିଆଯିବ ବୋଲି ସେନା କହିଛି। ସ୍ଥାନୀୟ ପ୍ରଶାସନ ସହ ମିଶି ଶାନ୍ତି ବଜାୟ ରଖିବା ଓ ଆଇନଶୃଙ୍ଖଳା ସ୍ଥିତିକୁ ଫେରାଇ ଆଣିବା ପାଇଁ ଯଥେଷ୍ଟ ପ୍ରୟାସ କରାଯାଉଛି। ଯେଉଁ ବ୍ୟକ୍ତିମାନେ ହିଂସା ସମୟରେ ବିଭିନ୍ନ ଅସ୍ତ୍ରଶସ୍ତ୍ର, ଗୁଳିଗୋଳା ଆଦି ଲୁଟ୍ କରିଥିଲେ, ସେମାନେ ସେଗୁଡ଼ିକୁ ତୁରନ୍ତ ନିକଟସ୍ଥ ସୁରକ୍ଷା ସଂସ୍ଥାକୁ ହସ୍ତାନ୍ତର କରନ୍ତୁ। ସେହିପରି ସୁରକ୍ଷା ବଳର ପୋଷାକ ନ ପିନ୍ଧିବାକୁ ନାଗରିକମାନଙ୍କୁ ସେନା ଅନୁରୋଧ କରିଛି। ତେବେ ମଙ୍ଗଳବାର ନେପାଳରେ ହିଂସା ସମୟରେ ୭ ହଜାରରୁ ଅଧିକ କଏଦୀ ଦେଶର ବିଭିନ୍ନ ଜେଲରୁ ଖସିଯାଇଥିବା ନେଇ ସ୍ଥାନୀୟ ଗଣମାଧ୍ୟମ ପ୍ରକାଶ କରିଛି। ସେହିପରି ପଶ୍ଚିମ ନେପାଳର ଏକ ଜେଲରେ ସୁରକ୍ଷା କର୍ମୀଙ୍କ ସହ କଏଦୀଙ୍କ ସଂଘର୍ଷ ବେଳେ ୫ ଜଣ ନାବାଳକ କଏଦୀଙ୍କ ମୃତ୍ୟୁ ଘଟିଛି। ସେହିପରି ନେପାଳର ବିଭିନ୍ନ ଜେଲରୁ ଖସିଆସି ଭାରତରେ ପ୍ରବେଶ କରିବାକୁ ଚେଷ୍ଟା କରୁଥିବା ବେଳେ ସଶସ୍ତ୍ର ସୀମା ବଳ (ଏସ୍‌ଏସ୍‌ବି) ୫ ଜଣ କଏଦୀଙ୍କୁ ଗିରଫ କରିଛି।

ସୁଶୀଳା କାର୍କିଙ୍କୁ ଅନ୍ତରୀଣ ପ୍ରଧାନମନ୍ତ୍ରୀ କରିବା ପାଇଁ ଜେନ୍-ଜେଡ୍‌ର ପ୍ରସ୍ତାବ

ନେପାଳରେ ରାଜନୈତିକ ଅସ୍ଥିରତା ମଧ୍ୟରେ ବୁଧବାର ଜେନ୍-ଜେଡ୍ ବିକ୍ଷୋଭକାରୀଙ୍କ ପକ୍ଷରୁ ଏକ ଭର୍ଚୁଆଲ ବୈଠକ ଅନୁଷ୍ଠିତ ହୋଇଯାଇଛି। ଏହି ବୈଠକରେ ୫ ହଜାରରୁ ଅଧିକ ଯୁବତୀଯୁବକ ଯୋଗଦେଇଥିଲେ। ସାମ୍ପ୍ରତିକ ସ୍ଥିତି ଓ ଚ୍ୟାଲେଞ୍ଜଗୁଡ଼ିକ ବିଷୟରେ ବୈଠକରେ ଚର୍ଚ୍ଚା ହୋଇଥିଲା। ଦେଶର ଅନ୍ତରୀଣ ପ୍ରଧାନମନ୍ତ୍ରୀ ପଦ ପାଇଁ ନେପାଳ ସୁପ୍ରିମକୋର୍ଟର ପୂର୍ବତନ ପ୍ରଧାନ ବିଚାରପତି ସୁଶୀଳା କାର୍କି(୭୩)ଙ୍କୁ ଏହି ବୈଠକରେ ସର୍ବାଧିକ ସମର୍ଥନ ମିଳିଛି। କାଠମାଣ୍ଡୁର ମେୟର ବାଲେନ୍ ଶାହଙ୍କ ନାମକୁ ନେଇ ମଧ୍ୟ ଏହି ବୈଠକରେ ଆଲୋଚନା ହୋଇଥିଲା। ତେବେ ସେ ଜେନ୍-ଜେଡ୍ ପକ୍ଷରୁ କରାଯାଇଥିବା କଲ୍‌କୁ ନ ଉଠାଇବାରୁ ଅନ୍ତରୀଣ ପ୍ରଧାନମନ୍ତ୍ରୀ ପଦ ପାଇଁ ସୁଶୀଳାଙ୍କୁ ସର୍ବାଧିକ ସମର୍ଥନ ରହିଥିବା

ନେପାଳ ସୁପ୍ରିମକୋର୍ଟର ପୂର୍ବତନ ପ୍ରଧାନ ବିଚାରପତି ସୁଶୀଳା କାର୍କି।

ଜଣାପଡ଼ିଛି। ସ୍ଥାନୀୟ ଗଣମାଧ୍ୟମର ସୂଚନା ମୁତାବକ, ସୁଶୀଳାଙ୍କୁ ଅନ୍ତରୀଣ ପ୍ରଧାନମନ୍ତ୍ରୀ କରିବା ପାଇଁ ଜେନ୍-ଜେଡ୍‌ର ସମର୍ଥନ ପତ୍ରରେ ୨,୫୦୦ରୁ ଅଧିକ ଯୁବପିଢ଼ି ସ୍ୱାକ୍ଷର କରିସାରିଲେଣି। ଖୁବ୍‌ଶୀଘ୍ର ଜେନ୍-ଜେଡ୍‌ର ଏକ ଦଳ ଅନ୍ତରୀଣ ପ୍ରଧାନମନ୍ତ୍ରୀ ପଦ ପାଇଁ ସୁଶୀଳାଙ୍କ ନାମର ପ୍ରସ୍ତାବ ନେଇ ନେପାଳର ସେନାମୁଖ୍ୟଙ୍କ ସହ ଆଲୋଚନା କରିବ ବୋଲି ଜଣାପଡ଼ିଛି।

ଅନ୍ତରୀଣ ପ୍ରଧାନମନ୍ତ୍ରୀ ପାଇଁ ଜେନ୍‌ଜେଡ୍‌ର ଏହି ପ୍ରସ୍ତାବକୁ ସୁଶୀଳା ସ୍ୱୀକାର କରିଛନ୍ତି। ଏକ ଗଣମାଧ୍ୟମକୁ ସାକ୍ଷାତ୍‌କାର ଦେଇ ସେ କହିଛନ୍ତି, ଅନ୍ତରୀଣ ସରକାରର ନେତୃତ୍ୱ ନେବା ପାଇଁ ଦେଶର ଯୁବପିଢ଼ି ତାଙ୍କ ଉପରେ ବିଶ୍ୱାସ କରିଛନ୍ତି। ଏହି ଦାୟିତ୍ୱ ନିଭାଇବା ପାଇଁ ସେ ପ୍ରସ୍ତୁତ। ବିକ୍ଷୋଭରେ ପ୍ରଭାବିତ ପରିବାରକୁ ସହଯୋଗ ଯୋଗାଇବା ଏବେ ନେପାଳରେ ଶାନ୍ତି ଫେରାଇ ଆଣିବା ତାଙ୍କର ପ୍ରଥମ ପ୍ରାଥମିକତା ହେବ ବୋଲି ସେ କହିଛନ୍ତି। ପ୍ରକାଶ ଯେ, ସୁଶୀଳା ହେଉଛନ୍ତି ନେପାଳର ପ୍ରଥମ ମହିଳା ପ୍ରଧାନ ବିଚାରପତି। ସେ ୨୦୧୬ରେ ନେପାଳ ସୁପ୍ରିମକୋର୍ଟର ପ୍ରଧାନ ବିଚାରପତି ଭାବେ ଶପଥ ନେଇଥିଲେ।

ବିଜେଡିକୁ ମିଳିଛି ୨୯୭.୮୧ କୋଟି ଚାନ୍ଦା

ନୂଆଦିଲ୍ଲୀ,୧୦।୯(ପି.ଟି.)

୨୦୨୩-୨୪ରେ ୪୦ ଆଞ୍ଚଳିକ ଦଳର ଆୟ ୨,୫୩୨ କୋଟି

୨୦୨୩-୨୪ ଆର୍ଥିକବର୍ଷରେ ପ୍ରାୟ ୪୦ଟି ଆଞ୍ଚଳିକ ଦଳକୁ ୨,୫୩୨.୦୯ କୋଟି ଟଙ୍କାର ଚାନ୍ଦା ମିଳିଛି। ସେଥିରୁ ଓଡ଼ିଶାର ବିଜୁ ଜନତା ଦଳ (ବିଜେଡି)ର ଆୟ ହେଉଛି ୨୯୭.୮୧ କୋଟି ଟଙ୍କା। ନିର୍ବାଚନୀ ସଂସ୍କାର କ୍ଷେତ୍ରରେ କାର୍ଯ୍ୟରତ ଏନ୍‌ଜିଓ ଆସୋସିଏଶନ୍ ଫର୍ ଡେମୋକ୍ରାଟିକ୍ ରିଫର୍ମ୍ସ (ଏଡିଆର୍) ପକ୍ଷରୁ କରାଯାଇଥିବା ଏକ ବିଶ୍ଳେଷଣରୁ ବୁଧବାର ଏହି ବିଷୟ ଜଣାପଡ଼ିଛି।

ଏଡିଆର୍ ଉକ୍ତ ରିପୋର୍ଟରେ ଦର୍ଶାଇଛି ଯେ, ୪୦ ଅଞ୍ଚଳିକ ଦଳ ୨୦୨୩-୨୪ ଆର୍ଥିକବର୍ଷରେ କରିଥିବା ନିଜ ଆୟ ସମ୍ପର୍କରେ ଘୋଷଣା କରିଛନ୍ତି। ଆଲୋଚ୍ୟ ବର୍ଷରେ ଏହି ଦଳଗୁଡ଼ିକ ମୋଟ ୨,୫୩୨.୦୯୬ କୋଟି ଟଙ୍କା ଚାନ୍ଦା ପାଇଛନ୍ତି, ଯହିଁରୁ ୭୦%ରୁ ଅଧିକ ପାଣ୍ଠି ଇଲେକ୍ଟୋରାଲ ବଣ୍ଡ୍ ଜରିଆରେ ମିଳିଥିଲା। କେ. ଚନ୍ଦ୍ରଶେଖର ରାଓଙ୍କ ଦଳ ଭାରତ ରାଷ୍ଟ୍ର ସମିତି (ବିଆର୍‌ଏସ୍) ସର୍ବାଧିକ ୬୮୫.୫୧ କୋଟି ଟଙ୍କା ପାଇଥିବାବେଳେ ମମତା ବାନାର୍ଜୀଙ୍କ ନେତୃତ୍ୱାଧୀନ ତୃଣମୂଳ କଂଗ୍ରେସ (ଟିଏମ୍‌ସି) ୬୪୬.୩୯ କୋଟି, ନବୀନ ପଟ୍ଟନାୟକଙ୍କ ବିଜେଡି ୨୯୭.୮୧ କୋଟି, ଏନ୍. ଚନ୍ଦ୍ରବାବୁ ନାଇଡୁଙ୍କ ତେଲୁଗୁ ଦେଶମ୍ ପାର୍ଟି (ଟିଡିପି) ୧୮୫.୦୭ କୋଟି ଏବଂ ଜଗନ୍‌ମୋହନ୍ ରେଡ୍ଡୀଙ୍କ ନେତୃତ୍ୱାଧୀନ ୱାଇଏସ୍‌ଆର୍ କଂଗ୍ରେସ ୧୯୧.୦୪ କୋଟି ଟଙ୍କା ଚାନ୍ଦା ପାଇଥିଲା। ଏହି ଶୀର୍ଷ ୫ ଦଳର ଆୟ ହେଉଛି ୪୦ ଆଞ୍ଚଳିକ ଦଳ ପାଇଥିବା ଚାନ୍ଦାର ୮୩.୧୭ ପ୍ରତିଶତ। ମୋଟ ଆୟର ୭୦%ରୁ ଅଧିକ ଇଲେକ୍ଟୋରାଲ ବଣ୍ଡ୍ ଜରିଆରେ ଆସିଥିଲା। ଅନ୍ୟପକ୍ଷେ ଆୟ ସମ୍ପର୍କିତ ରିପୋର୍ଟ ଦାଖଲ ପାଇଁ ରହିଥିବା ଶେଷ ତାରିଖର ୩୧୩ ଦିନ ପରେ ମଧ୍ୟ ୨୦ଟି ଆଞ୍ଚଳିକ ଦଳର ଅଡିଟ୍ ରିପୋର୍ଟ ଭାରତର ନିର୍ବାଚନ କମିଶନ (ଇସିଆଇ)ଙ୍କ ୱେବ୍‌ସାଇଟ୍‌ରେ ଉପଲବ୍ଧ ହୋଇନାହିଁ।

୨୭ ଆଞ୍ଚଳିକ ଦଳ ସେମାନଙ୍କ ଆୟର ଏକ ଅଂଶ ଖର୍ଚ୍ଚ ହୋଇ ନ ଥିବା ଦର୍ଶାଇଥିବାବେଳେ ୧୨ ରାଜନୈତିକ ଦଳ ଆଲୋଚ୍ୟ ବର୍ଷରେ ପାଇଥିବା ଟଙ୍କାରୁ ଅଧିକ ଖର୍ଚ୍ଚ କରିଥିବା ଜଣାଇଛନ୍ତି। ବିଆର୍‌ଏସ୍ ନିଜ ଆୟରୁ ୪୩୦.୬୦ କୋଟି ଟଙ୍କା ଖର୍ଚ୍ଚ କରିଥିବାବେଳେ ଟିଏମ୍‌ସି ୪୧୪.୯୨ କୋଟି ଏବଂ ବିଜେଡି ୨୫୩.୭୯ କୋଟି ଟଙ୍କା ପାଇଥିବା ଦର୍ଶାଇଛି। ଅନ୍ୟପକ୍ଷେ ୱାଇଏସ୍‌ଆର୍ କଂଗ୍ରେସ, ଦ୍ରାବିଡ ମୁନ୍ନେତ୍ରା କାଝଗାମ୍ (ଡିଏମ୍‌କେ), ସମାଜବାଦୀ ପାର୍ଟି (ଏସ୍‌ପି) ଓ ସଂଯୁକ୍ତ ଜନତା ଦଳ (ଜେଡିୟୁ) ସେମାନଙ୍କ ଆୟରୁ ଅଧିକ ଖର୍ଚ୍ଚ କରିଥିବା ଜଣାଇଛନ୍ତି।

ରୁଷିଆ ଛାଡ଼ିଲା ଡ୍ରୋନ୍, ଖସାଇଲା ପୋଲାଣ୍ଡ

ୱାରସ୍,୧୦।୯(ଏ.ପି./ରଏଟର୍ସ)

୨୦୨୨ରୁ ୟୁକ୍ରେନ୍ ସହ ଯୁଦ୍ଧରତ ରୁଷିଆ ବୁଧବାର ପୋଲାଣ୍ଡ ବାୟୁସୀମା ଉଲ୍ଲଂଘନ କରି ସେଠାକୁ ଡ୍ରୋନ୍ ଛାଡ଼ିଛି। ତେବେ ସେଥିରୁ ଅଧିକାଂଶ ଡ୍ରୋନ୍‌କୁ ନର୍ଥ ଆଟ୍‌ଲାଣ୍ଟିକ୍ ଟ୍ରିଟି ଅର୍ଗାନାଇଜେନ୍ (ନାଟୋ) ସହଯୋଗୀ ପୋଲାଣ୍ଡ ଖସାଇଦେଇଥିବା କହିଛି। ପୋଲାଣ୍ଡ ପ୍ରଧାନମନ୍ତ୍ରୀ ଡୋନାଲ୍ଡ ଟସ୍କ ସୋସିଆଲ ମିଡିଆରେ ଉଲ୍ଲେଖ କରିଛନ୍ତି, ମଙ୍ଗଳବାର ବିଳମ୍ବିତ ରାତି ଓ ବୁଧବାର ଭୋର ସମୟ ମଧ୍ୟରେ ବହୁସଂଖ୍ୟକ ରୁଷୀୟ ଡ୍ରୋନ୍ ତାଙ୍କ ଦେଶର ବାୟୁସୀମା ଉଲ୍ଲଂଘନ କରିଥିଲା। ପୋଲାଣ୍ଡ ନାଗରିକଙ୍କ ନିରାପତ୍ତା ପ୍ରତି ପ୍ରତ୍ୟକ୍ଷ ଭାବେ ବିପଦ ସୃଷ୍ଟିକାରୀ ଡ୍ରୋନ୍‌ଗୁଡ଼ିକୁ ସେନା ଖସାଇଦେଇଛି। ଏନେଇ ସେ ପାର୍ଲାମେଣ୍ଟକୁ ମଧ୍ୟ ଅବଗତ କରାଇଛନ୍ତି।

ପୋଲାଣ୍ଡ ଉପରେ ଏହା ହେଉଛି ରୁଷିଆର ପ୍ରଥମ ଡ୍ରୋନ୍ ମାଡ଼। ଏହା ପରେ ପୋଲାଣ୍ଡ ସଶସ୍ତ୍ର ବଳକୁ ହାଇଆଲର୍ଟରେ ରଖାଯାଇଛି। ସାମରିକ ଅପରେଶନ୍‌ଯୋଗୁ ଏୟାରସ୍ପେସ୍‌କୁ ବନ୍ଦ କରାଯାଇଥିବାରୁ ୱାରସ୍‌ର ଚୋପିନ୍ ଏୟାରପୋର୍ଟରେ ବିମାନ ଚଳାଚଳକୁ ଅନେକ ଘଣ୍ଟା ପାଇଁ ସ୍ଥଗିତ କରାଯାଇଛି। ରୁଷୀୟ ସୈନ୍ୟଙ୍କ ଏହି କାର୍ଯ୍ୟକୁ ପୋଲାଣ୍ଡ ସେନା ଏକ ଅତିକ୍ରମଣ ବୋଲି ଅଭିହିତ କରିଛି।

ଡ୍ରୋନ୍ ଆକ୍ରମଣରେ କ୍ଷତିଗ୍ରସ୍ତ ପୋଲାଣ୍ଡର ଓ୍ୱିରକିସ୍ଥିତ ଏକ ଘର।

ଖବରଦାତା ସମ୍ମିଳନୀରେ ବେହୋସ୍ ହେଲେ ସ୍ୱାସ୍ଥ୍ୟମନ୍ତ୍ରୀ

ଷ୍ଟକ୍‌ହୋମ୍, ୧୦।୯

ସୁଇଡେନ୍ ସ୍ୱାସ୍ଥ୍ୟମନ୍ତ୍ରୀ ଏଲିସାବେଥ୍ ଲାନ୍ (୪୮) ମଙ୍ଗଳବାର ଏକ ଖବରଦାତା ସମ୍ମିଳନୀ କରୁଥିବା ବେଳେ ଅଚାନକ ବେହୋସ୍ ହୋଇ ତଳେ ପଡ଼ିଯାଇଥିଲେ। ସୁଇଡେନ୍‌ର ନୂତନ ସ୍ୱାସ୍ଥ୍ୟମନ୍ତ୍ରୀ ଭାବେ ଦାୟିତ୍ୱ ଗ୍ରହଣ କରିବାର କିଛି ଘଣ୍ଟା ପରେ ସେ ଏହି ଖବରଦାତା ସମ୍ମିଳନୀ କରୁଥିଲେ। ଏହି ସମୟରେ ତାଙ୍କ ସହ ସୁଇଡେନ୍ ପ୍ରଧାନମନ୍ତ୍ରୀ ଉଲଫ୍ କ୍ରିଷ୍ଟର୍ସସନ୍ ଉପସ୍ଥିତ ଥିଲେ। ଖବରଦାତାମାନଙ୍କ ପ୍ରଶ୍ନର ଉତ୍ତର ଦେଉଥିବା ବେଳେ ସେ ହଠାତ୍ ତଳେ ପଡ଼ିଯାଇଥିଲେ। ସେଠାରେ ଥିବା ଅଧିକାରୀ ଓ ଖବରଦାତାମାନେ ତାଙ୍କୁ ତୁରନ୍ତ ହସ୍ପିଟାଲ ନେଇଥିଲେ। ଏଲିସାବେଥ୍‌ଙ୍କୁ ଚେକ୍‌ଅପ୍ କରିବା ପରେ ତାଙ୍କ ଅବସ୍ଥା ସ୍ଥିର ଥିବା ଡାକ୍ତର କହିଛନ୍ତି। ରକ୍ତ ଶର୍କରା ସ୍ତରରେ ହ୍ରାସ ଯୋଗୁ ସେ ଅଚେତ ହୋଇ ପଡ଼ିଥିଲେ ବୋଲି ବୁଧବାର ସୁସ୍ଥ ହେବା ପରେ ଏଲିସାବେଥ୍ କହିଛନ୍ତି। ଖବରଦାତା ସମ୍ମିଳନୀରେ ସେ ବୋହୋସ୍ ହୋଇ ତଳେ ପଡ଼ିଯିବାର ଏକ ଭିଡିଓ ସୋସିଆଲ ମିଡିଆରେ ଭାଇରାଲ ହେବାରେ ଲାଗିଛି।

ସୁଇଡେନ୍ ସ୍ୱାସ୍ଥ୍ୟମନ୍ତ୍ରୀ ଏଲିସାବେଥ୍ ଲାନ୍

ନବଜାତକକୁ ଫ୍ରିଜ୍‌ରେ ରଖି ଶୋଇପଡ଼ିଲେ ମା'

ମୋରାଦାବାଦ, ୧୦।୯

ପୋଷ୍ଟପାର୍ଟମ ସାଇକୋସିସ୍ ରୋଗରେ ପୀଡ଼ିତ ଥିଲେ

ଉତ୍ତରପ୍ରଦେଶର ମୋରାଦାବାଦ ଜିଲା କରୁଲା ଅଞ୍ଚଳରେ ପୋଷ୍ଟପାର୍ଟମ ସାଇକୋସିସ୍ ନାମକ ଏକ ମାନସିକ ରୋଗରେ ପୀଡ଼ିତ ଥିବା ଜଣେ ମହିଳା (୨୩) ନିଜ ୧୫ ଦିନର ଶିଶୁକୁ ଫ୍ରିଜ୍‌ରେ ରଖି ଶୋଇପଡ଼ିଥିବାର ଖବର ସାମ୍ନାକୁ ଆସିଛି। ଗତ ୫ ତାରିଖରେ ଶିଶୁଟି ଦୀର୍ଘ ସମୟ ଧରି ଶୋଉ ନ ଥିବାରୁ ମହିଳା ଜଣକ ତାକୁ ଫ୍ରିଜ୍ ମଧ୍ୟରେ ରଖି ନିଜ ରୁମ୍‌କୁ ଯାଇ ଶୋଇ ପଡ଼ିଥିଲେ। ତେବେ କିଛି ସମୟ ପରେ ଘରେ ଥିବା ତାଙ୍କ ଶାଶୁଙ୍କୁ ଫ୍ରିଜ୍ ମଧ୍ୟରୁ ଶିଶୁର କାନ୍ଦ ଶୁଣାଯାଇଥିଲା। ସେ ଫ୍ରିଜ୍ ଖୋଲି ନିଜ ନାତିକୁ ଉଦ୍ଧାର କରିଥିଲେ। ତୁରନ୍ତ ଶିଶୁଟିକୁ ହସ୍ପିଟାଲ ନିଆଯାଇଥିଲା। ଠିକ୍ ସମୟରେ ଶିଶୁଟିକୁ ଫ୍ରିଜ୍‌ରୁ ବାହାର କରାଯାଇଥିବାରୁ ସେ ସୁରକ୍ଷିତ ରହିଛି ବୋଲି ଡାକ୍ତର କହିଛନ୍ତି। ଶିଶୁଟିର ଜେଜେମା' କହିଛନ୍ତି, ଗର୍ଭଧାରଣ ପରେ ତାଙ୍କ ବୋହୂଙ୍କ ଉପରେ ଖରାପ ଶକ୍ତିର ପ୍ରଭାବ ପଡ଼ିଥିବା ନେଇ ସେମାନେ ସନ୍ଦେହ କରିଥିଲେ। ତେଣୁ ବିଭିନ୍ନ ପାରମ୍ପରିକ ଉପାୟରେ ସେମାନେ ତାଙ୍କ ବୋହୂଙ୍କୁ ଠିକ୍ କରିବାକୁ ଚେଷ୍ଟା କରିଥିଲେ। ତେବେ ସ୍ଥିତିରେ ସୁଧାର ନ ଆସିବାରୁ ସେମାନେ ତାଙ୍କୁ ଏକ ମାନସିକ ଏବଂ ନିଶାମୁକ୍ତି କେନ୍ଦ୍ରକୁ ନେଇଥିଲେ। ସେ ପୋଷ୍ଟପାର୍ଟମ ସାଇକୋସିସ୍ ରୋଗରେ ପୀଡ଼ିତ ଥିବା ନେଇ ସେଠାରେ ମନସ୍ତତ୍ତ୍ୱବିତ୍ ଡାକ୍ତର କାର୍ତ୍ତିକେୟ ଗୁପ୍ତା କହିଥିଲେ। ସମ୍ପ୍ରତି ମହିଳା ଜଣକ ଚିକିତ୍ସାଧୀନ ଥିବା ସହ ତାଙ୍କ କାଉନ୍‌ସେଲିଂ ପ୍ରକ୍ରିୟା ଜାରି ରହିଛି। ପ୍ରସବ ପରେ ମହିଳାମାନଙ୍କୁ ଅବହେଳା କରାଗଲେ କିମ୍ବା ପାରିବାରିକ ସମର୍ଥନ ନ ମିଳିଲେ ଏହି ମାନସିକ ରୋଗ ସୃଷ୍ଟି ହୋଇପାରେ ବୋଲି ଡାକ୍ତର କାର୍ତ୍ତିକେୟ କହିଛନ୍ତି।

ଫୁର୍‌ସତ୍

ନିଯୁକ୍ତି ଆଶାୟୀଙ୍କ ପାଇଁ ଘରେ ଲାଇବ୍ରେରି

ହାଇଦ୍ରାବାଦ

ସାଧାରଣତଃ ଗ୍ରାମୀଣ ଅଞ୍ଚଳର ଅନେକ ଛାତ୍ରୀଛାତ୍ର ବିଭିନ୍ନ ପ୍ରତିଯୋଗିତା ମୂଳକ ପରୀକ୍ଷା ପାଇଁ ପ୍ରସ୍ତୁତି କରିଥାନ୍ତି। ସେମାନଙ୍କୁ ଏହି ପ୍ରସ୍ତୁତିରେ ସାହାଯ୍ୟ କରିବା ପାଇଁ ତେଲଙ୍ଗାନାର ଖମ୍ମମ ଜିଲାରେ ରହୁଥିବା ଏକ ଦମ୍ପତି ନିଜ ଘରେ ପାଠାଗାର ସ୍ଥାପନ କରିବା ସହ ଗତ ୬ ବର୍ଷ ହେବ ଏହାକୁ ଚଳାଉଛନ୍ତି। ପାରୁପଲ୍ଲୀ ସତ୍ୟନାରାୟଣ ପୁସ୍ତକାଳୟମ ନାମରେ ନାମିତ ଏହି ପାଠାଗାରଟି ୨୦୧୯ ଜୁନ୍ ୩୦ରେ ଅବସରପ୍ରାପ୍ତ ଶିକ୍ଷକ ପାରୁପଲ୍ଲୀ ଅଜୟ କୁମାର ଓ ତାଙ୍କ ସ୍ତ୍ରୀ ତଥା ଖମ୍ମମ ଏନ୍‌ଏନ୍‌ଏସ୍‌ପିଆଇ ସରକାରୀ ଉଚ୍ଚ ବିଦ୍ୟାଳୟର ପ୍ରଧାନ ଶିକ୍ଷୟିତ୍ରୀ ଚାଭା ଦୁର୍ଗା ଭବାନୀଙ୍କ ଘରେ ଆରମ୍ଭ ହୋଇଥିଲା। ଅଜୟଙ୍କ ବାପା ପାରୁପଲ୍ଲୀ ସତ୍ୟନାରାୟଣଙ୍କ ସ୍ମୃତିରେ ଏହି

ଲାଇବ୍ରେରିକୁ ପ୍ରତିଷ୍ଠା କରାଯାଇଥିଲା। ବିଭିନ୍ନ ସରକାରୀ ନିଯୁକ୍ତି ପାଇବା ପାଇଁ ଗ୍ରାମୀଣ ଅଞ୍ଚଳର ଛାତ୍ରୀଛାତ୍ରଙ୍କୁ ସହାୟତା କରିବା ଉଦ୍ଦେଶ୍ୟରେ ସେ ଓ ତାଙ୍କ ସ୍ତ୍ରୀ ଏହି ଲାଇବ୍ରେରିକୁ ସ୍ଥାପନ କରିଥିବା ଅଜୟ କହିଛନ୍ତି।

ଅଜୟ ଓ ଦୁର୍ଗା ଏହି ଲାଇବ୍ରେରିକୁ ଗତ ୬ ବର୍ଷ ଧରି ଚଳାଉଥିବା ସହ ଏଥିପାଇଁ ସେମାନେ ଅନେକ ଲକ୍ଷ ଟଙ୍କା ନିବେଶ କରିଛନ୍ତି। ଏହି ପାଠାଗାରରେ ବିଭିନ୍ନ ପ୍ରତିଯୋଗିତାମୂଳକ ପରୀକ୍ଷା ପାଇଁ ଆବଶ୍ୟକ ବିଷୟଗୁଡ଼ିକର ମୋଟ ୬୭ ହଜାର ପୁସ୍ତକ ରହିଛି। ପାଠ୍ୟକ୍ରମରେ ହେଉଥିବା ବିଭିନ୍ନ ପରିବର୍ତ୍ତନ ସହ ଏହି ଦମ୍ପତି ନିୟମିତ ଭାବେ ନିଜ ଲାଇବ୍ରେରିର ପୁସ୍ତକ ସଂଗ୍ରହକୁ ଅପ୍‌ଡେଟ୍ କରିଥାନ୍ତି, ଯାହାଫଳରେ ଛାତ୍ରୀଛାତ୍ରମାନଙ୍କ ପଢ଼ାରେ କୌଣସି ବାଧା ଉପୁଜି ନ ଥାଏ। ନିଯୁକ୍ତି ଆଶାୟୀମାନଙ୍କ ସୁବିଧା ପାଇଁ ଅଜୟ ଓ ଦୁର୍ଗା ଉକ୍ତ ଲାଇବ୍ରେରିରେ ପାନୀୟ ଜଳ, ପଙ୍ଖା, ୱାଇଫାଇ ଏବଂ ଶୌଚାଳୟର ବ୍ୟବସ୍ଥା ମଧ୍ୟ କରିଛନ୍ତି। ପାଠାଗାରର ଏହିସବୁ ରକ୍ଷଣାବେକ୍ଷଣ ପାଇଁ ମାସିକ ପ୍ରାୟ ୨୦ ହଜାର ଟଙ୍କା ଖର୍ଚ୍ଚ ହେଉଛି, ଯାହାକୁ ଉଭୟେ ମିଶି ବହନ କରୁଛନ୍ତି। ପ୍ରତିଦିନ ଶତାଧିକ ସଂଖ୍ୟାରେ ଖମ୍ମମ, ଭଦ୍ରାଦ୍ରି କୋଠାଗୁଡେମ୍, ସୂର୍ଯ୍ୟପେଟ୍ ଏବଂ ମହବୁବାବାଦ୍ ଆଦି ଜିଲାର ସରକାରୀ ନିଯୁକ୍ତି ଆଶାୟୀମାନେ ଏହି ପାଠାଗାରକୁ ଆସି ନିଜ ପ୍ରସ୍ତୁତିକୁ ଜୋରଦାର କରିଥାନ୍ତି। ବର୍ତ୍ତମାନ ସୁଦ୍ଧା ଏହି ପାଠାଗାରରେ ପଢ଼ିଥିବା ପ୍ରାୟ ୭୦ ଜଣ ଛାତ୍ରୀଛାତ୍ର ସରକାରୀ କ୍ଷେତ୍ରରେ ଶିକ୍ଷକ, ସହକାରୀ ଇଞ୍ଜିନିୟର, କନ୍‌ଷ୍ଟେବଲ ଏବଂ ଗ୍ରୁପ୍-୪ କର୍ମଚାରୀ ଭାବେ ନିଯୁକ୍ତି ପାଇପାରିଛନ୍ତି ବୋଲି ଅଜୟ କହିଛନ୍ତି।

କୋର୍ଟରେ ଅର୍ଶଦ, ଅକ୍ଷୟ ଲଢ଼େଇ

ମୁମ୍ବାଇ

'ଜଲି ଏଲ୍‌ଏଲ୍‌ବି ୩' ଟ୍ରେଲର ଆଉଟ୍

ଚଳିତ ବର୍ଷର ବହୁ ପ୍ରତୀକ୍ଷିତ କୋର୍ଟରୁମ୍ କମେଡି ଡ୍ରାମା ଫିଲ୍ମ 'ଜଲି ଏଲ୍‌ଏଲ୍‌ବି ୩'ର ଟ୍ରେଲରକୁ ବୁଧବାର ରିଲିଜ୍ କରାଯାଇଛି। ଟ୍ରେଲରରେ ଅଭିନେତା ଅକ୍ଷୟ କୁମାର ଓ ଅର୍ଶଦ ୱାର୍ସିଙ୍କୁ ପୁଣିଥରେ ଜଲି ଅବତାରରେ ଦେଖିବାକୁ ମିଳିଛି। ଏଥିରେ ହାସ୍ୟରସ ସହ ଚାଷ ଜମିକୁ ନେଇ ଚାଷୀଙ୍କ ଯନ୍ତ୍ରଣାକୁ ପ୍ରଦର୍ଶିତ କରାଯାଇଛି। ଚାଷୀଙ୍କୁ ସେମାନଙ୍କ ଜମି ଫେରାଇବା ପାଇଁ କୋର୍ଟରୁମ୍‌ରେ ଅକ୍ଷୟ ଏବ

ବୃଦ୍ଧଙ୍କୁ ଦଳିଦେଲା ଦନ୍ତା

ବାଲିଶଙ୍କରା, ୧୦।୯(ସତ୍ ସେଠ)

ସୁନ୍ଦରଗଡ଼ ଜିଲା ଉଜଳପୁର ରେଞ୍ଜ ଅନ୍ତର୍ଗତ କିଞ୍ଜିରକେଲା ସେକ୍ସନ ବେହେରାଡିହି ଗ୍ରାମରେ ବୁଧବାର ଦନ୍ତା ଆକ୍ରମଣରେ ଜଣେ ବୃଦ୍ଧଙ୍କ ମୃତ୍ୟୁ ଘଟିଛି। ମୃତକ ହେଲେ ବୃଷଭ ଗଞ୍ଜୁ(୬୫)। କିଞ୍ଜିରକେଲା ପୋଲିସ ଓ ବନ ବିଭାଗ ଘଟଣା ସ୍ଥଳରେ ପହଞ୍ଚି ମୃତଦେହ ଜବତ କରି ବ୍ୟବଚ୍ଛେଦ ପାଇଁ ସୁନ୍ଦରଗଡ଼ ଡାକ୍ତରଖାନାକୁ ପଠାଇଛନ୍ତି। ଗୁରୁବାର ବ୍ୟବଚ୍ଛେଦ କରାଯିବ। ମୃତକଙ୍କ ପରିବାର ଲୋକେ ତୁରନ୍ତ ସରକାରୀ ସହାୟତା ପାଇଁ କ୍ଷତିପୂରଣ ଦାବି କରିଛନ୍ତି।

ସୂଚନା ଅନୁଯାୟୀ, ବୃଷଭ ଗୋରୁ ଚରାଇବାକୁ ନିକଟସ୍ଥ ଜଙ୍ଗଲକୁ ଯାଇଥିଲେ। ହଠାତ୍ ସେ ଦନ୍ତା ହାବୁଡରେ ପଡିଯାଇଥିଲେ। ଦନ୍ତା ତାଙ୍କୁ ଗୋଡାଇ ଗୋଡାଇ ପାଦରେ ଦଳି ଦେଇଥିଲା। ଘଟଣା ସ୍ଥଳରେ ହିଁ ବୃଷଭଙ୍କ ମୃତ୍ୟୁ ଘଟିଥିଲା। ଏହା ଦେଖି ଗୋରୁ ଚରାଇବାକୁ ଯାଇଥିବା ଅନ୍ୟ ସାଥୀମାନେ ଦୌଡି ପଳାଇଥିଲେ। ସନ୍ଧ୍ୟା ହେବାରୁ ଗୋରୁ ଘରକୁ ଫେରିଆସିଥିବାବେଳେ ବୃଷଭ ଘରକୁ ଆସିନଥିଲେ। ପରେ ପରିବାରବର୍ଗ ତାଙ୍କୁ ଖୋଜାଖୋଜି କରିବା ପରେ ହାତୀ ଦଳି ଦେଇଥିବା ଜାଣିବାକୁ ପାଇଥିଲେ। ଉଲ୍ଲେଖଯୋଗ୍ୟ ଯେ, ଏହି ଦନ୍ତା ଛତିଗଶତ ରାଜ୍ୟରୁ ଆସି ୧୫ ଦିନ ହେଲା ଅଞ୍ଚଳରେ ଘୂରି ବୁଲୁଛି। କିଞ୍ଜିରକେଲା ବନ ବିଭାଗ ଦନ୍ତାକୁ ଘଉଡାଇବାକୁ ଚେଷ୍ଟା କରୁଥିଲେ ହେଁ ବିଫଳ ହେଉଛି। ଗତ ୮ ଦିନ ତଳେ ଦନ୍ତା ଓଡ଼ିଶା ସୀମାନ୍ତବର୍ତ୍ତୀ ବାମନମରା ଅଞ୍ଚଳରେ ଜଣେ ବୃଦ୍ଧାଙ୍କୁ ଦଳି ମାରି ଦେଇଥିଲା।

ବଞ୍ଚିତ ସୁଭଦ୍ରା ହିତାଧିକାରୀଙ୍କ ପାଇଁ ୨ ଦିନ ଭିତରେ ଖୋଲିବ ପୋର୍ଟାଲ

ଭୁବନେଶ୍ୱର, ୧୦।୯(ସୁନିତ୍ ମିଶ୍ର)

- ୨ ଲକ୍ଷ ୮୫ ହଜାର ହିତାଧିକାରୀଙ୍କୁ ସାମିଲ ପାଇଁ ହେବ ସର୍ଭେ
- ୩ ବିଭାଗର ରିପୋର୍ଟ ଆସିବା ପରେ ହେବ ଯାଞ୍ଚ

ସୁଭଦ୍ରା ଯୋଜନାର ୩ୟ ପର୍ଯ୍ୟାୟରୁ ବଞ୍ଚିତ ହୋଇଥିବା ୨ ଲକ୍ଷ ୮୫ ହଜାର ହିତାଧିକାରୀଙ୍କୁ ସାମିଲ ପାଇଁ ଡୋର୍ ଟୁ ଡୋର୍ ସର୍ଭେ ହେବ। ଅଧିକାରୀମାନେ ଆଗାମୀ ୧୫ ଦିନ ଭିତରେ ଫିଲ୍ଡ ଭିଜିଟକରି ତଦନ୍ତ ରିପୋର୍ଟ ପ୍ରଦାନ କରିବେ। ଏଥିପାଇଁ ୨ ଦିନ ଭିତରେ ଅଭିଯୋଗ ପୋର୍ଟାଲ ଖୋଲିବ। ବାଦ୍ ପଡ଼ିଥିବା ହିତାଧିକାରୀମାନେ ପୋର୍ଟାଲରେ ଅଭିଯୋଗକରି ଆଉ ଥରେ ସାମିଲ ପାଇଁ ଆବେଦନ କରିପାରିବେ ବୋଲି ଉପମୁଖ୍ୟମନ୍ତ୍ରୀ ପ୍ରଭାତୀ ପରିଡ଼ା କହିଛନ୍ତି। ଉପମୁଖ୍ୟମନ୍ତ୍ରୀଙ୍କ ଅଧ୍ୟକ୍ଷତାରେ ବୁଧବାର ସୁଭଦ୍ରା ଯୋଜନାର ସମୀକ୍ଷା ବୈଠକ ଅନୁଷ୍ଠିତ ହୋଇଯାଇଛି। ଏହି ଅବସରରେ ସେ ଗଣମାଧ୍ୟମକୁ ପ୍ରତିକ୍ରିୟା ଦେଇ କହିଛନ୍ତି, ୧୫ ହଜାର ୯୮୪ ହିତାଧିକାରୀ ବାଦ୍ ପଡ଼ିଛନ୍ତି। ସେଥିରେ ମୃତ ହିତାଧିକାରୀ ବାଦ୍ ପଡ଼ିଛନ୍ତି। ସେଥିରେ ୧୮୦୫ ଜଣ ଜୀବିତ ଅଛନ୍ତି। ସେମାନଙ୍କୁ ମଧ୍ୟ ସାମିଲ କରାଯିବ। ଅନ୍ୟପଟେ ୩୬ ହଜାର ୭୦୨ ହିତାଧିକାରୀ ଗାଡ଼ି କିଣିଥିବା ଯୋଗୁ ବାଦ୍ ପଡ଼ିଛନ୍ତି। ୨୧ ହଜାର ୩୫ ହିତାଧିକାରୀ ଆୟକର ଦେବାରୁ ବାଦ୍ ପଡ଼ିଥିବା ବେଳେ ୧ ଲକ୍ଷ ୩୩ ହଜାର ୬୯୧ ଜଣ ଧାନ ବିକ୍ରି ପଞ୍ଜୀକରଣ ଏବଂ କୃଷକ ଭାବେ ପଞ୍ଜୀକରଣ କରି ବାଦ୍ ପଡ଼ିଛନ୍ତି। ସେ ବାବଦରେ ତଥ୍ୟ ଆସିବା ପରେ ମୁଖ୍ୟମନ୍ତ୍ରୀଙ୍କ ସହ ଆଲୋଚନା କରାଯିବ। ସୁଭଦ୍ରା ଯୋଜନାରୁ ବଞ୍ଚିତ ଯୋଗ୍ୟ ହିତାଧିକାରୀଙ୍କୁ ଟଙ୍କା ମିଳିବ। ଅନେକ ଯୋଗ୍ୟ ହିତାଧିକାରୀ ମହିଳା ସୁଭଦ୍ରା ଟଙ୍କା ପାଇବାରୁ ବଞ୍ଚିତ ହୋଇଛନ୍ତି। ସେମାନେ କାହିଁକି ବଞ୍ଚିତ ହେଲେ, ରାଶନ କାର୍ଡ ଅଛି କି ନାହିଁ, କେୱାଇସି ଅପ୍‌ଡେଟ୍ ହୋଇଛି ନା ନାହିଁ ଏଭଳି ଅନେକ ତର୍ଜମା କରାଯିବ ବୋଲି ସେ କହିଛନ୍ତି। ବୈଠକ ପୂର୍ବରୁ ମହିଳା ଓ ଶିଶୁ କଲ୍ୟାଣ ବିଭାଗ ପକ୍ଷରୁ ପରିବହନ, ଖାଦ୍ୟ ଯୋଗାଣ ଏବଂ ସ୍ୱାସ୍ଥ୍ୟ ବିଭାଗକୁ ତଥ୍ୟ ମଗାଯାଇଥିଲା। ବାଣିଜ୍ୟ ଏବଂ ପରିବହନ ବିଭାଗକୁ ଚାରିଚକିଆ ଥିବା ମହିଳାଙ୍କ ତଥ୍ୟ ମଗାଯାଇଥିବା ବେଳେ ସ୍ୱାସ୍ଥ୍ୟ ବିଭାଗକୁ ମୃତ ହିତାଧିକାରୀଙ୍କ ତାଲିକା ଯାଞ୍ଚ କରିବାକୁ କୁହାଯାଇଥିଲା। ସେହିପରି ଧାନ ବିକ୍ରି କରିଥିବା ମହିଳାଙ୍କ ନାଁରେ କେତେ ଜମି ପଞ୍ଜୀକରଣ ହୋଇଛି ତା'ର ରିପୋର୍ଟ ଖାଦ୍ୟ ଯୋଗାଣ ବିଭାଗକୁ ମଗାଯାଇଥିଲା। ଜମି ବାବଦୀୟ ହିତାଧିକାରୀଙ୍କ ତାଲିକାକୁ କ୍ଷେତ୍ର ଅନୁଧ୍ୟାନ କରାଯିବା ନେଇ ବୈଠକରେ ମତ ପ୍ରକାଶ ପାଇଛି। ବୟସାଧିକ ହିତାଧିକାରୀଙ୍କ ଆଧାରକୁ ପୁନର୍ବାର ଯାଞ୍ଚ କରିବା ପରେ ବାଦ୍ ପଡ଼ିଥିବା ଯୋଗ୍ୟ ମହିଳାଙ୍କୁ ସୁଭଦ୍ରା ଯୋଜନାରେ ସାମିଲ କରାଯିବ। ୩ ବିଭାଗର ରିପୋର୍ଟ ଆଧାରରେ ସୁଭଦ୍ରା ସମୀକ୍ଷା ବୈଠକ ଅନୁଷ୍ଠିତ ହୋଇଛି। ୩ ବିଭାଗର ଦେଇଥିବା ରିପୋର୍ଟର ଯାଞ୍ଚ ହେବା ପରେ ବଞ୍ଚିତ ହୋଇଥିବା ହିତାଧିକାରୀଙ୍କୁ ସୁଭଦ୍ରା ଯୋଜନାରେ ଯୋଡ଼ାଯିବ ବୋଲି ଉପମୁଖ୍ୟମନ୍ତ୍ରୀ ପରିଡ଼ା କହିଛନ୍ତି।

ରାଜ୍ୟ ସରକାରଙ୍କୁ ୨ ଲକ୍ଷ ଟଙ୍କା ଜରିମାନା ନିର୍ଦ୍ଦେଶ

- ଡିକ୍ରି ହୋଲ୍‌ଡରଙ୍କ ସପକ୍ଷରେ କୋର୍ଟଙ୍କ ଆଦେଶକୁ ଅବମାନନା ମାମଲା

କଟକ, ୧୦।୯(କାର୍ତ୍ତିକ ସାହୁ)

ପ୍ରାୟ ୩ ଦଶନ୍ଧି ତଳର ଏକ ଦେୱାନି ମାମଲାରେ କୋର୍ଟ ଦେଇଥିବା ନିର୍ଦ୍ଦେଶକୁ ଅନୁପାଳନଢ଼ କରିବାରେ ସରକାରୀ ଅଧିକାରୀଙ୍କ ଖାମଖିଆଲ ନୀତି ଯୋଗୁ ଏବେ ସରକାରଙ୍କୁ ଦଣ୍ଡିତ ହେବାକୁ ପଡ଼ିଛି। ଓଡ଼ିଶା ହାଇକୋର୍ଟ ରାଜ୍ୟ ସରକାରଙ୍କୁ ୨ଲକ୍ଷ ଟଙ୍କାର ଦୃଷ୍ଟାନ୍ତମୂଳକ ଜରିମାନା କରିଛନ୍ତି। ଏହି ଜରିମାନା ଅର୍ଥ ମାମଲାର ଡିକ୍ରି ହୋଲ୍‌ଡର(ଧାରକ)ଙ୍କୁ ପ୍ରଦାନ କରାଯିବାକୁ କୁହାଯାଇଛି। ଏପରି କି ଅଦାଲତଙ୍କ ଆଦେଶ ଅନୁପାଳନ କରିବାରେ ବିଳମ୍ବ କରିଥିବା ଅଧିକାରୀଙ୍କଠାରୁ ଏହି ଜରିମାନା ଅର୍ଥ ସଂଗ୍ରହ କରିବାକୁ ବିଚାରପତି ଦୀକ୍ଷିତ କ୍ରୀଷ୍ଣା ଶ୍ରୀପଦ ୧୯୯୭ ମସିହାର ଏକ ଏକ୍‌ଜିକ୍ୟୁଶନ ମାମଲାର ରାୟରେ ଉଲ୍ଲେଖ କରିଛନ୍ତି। ଗୋଟେ ଛୋଟ ବିବାଦ ସମାଧାନ କରିବାରେ ଅଧିକାରୀଙ୍କ ଖାମଖିଆଲ ନୀତି ପାଇଁ ଆବେଦନକାରୀଙ୍କୁ ୩ ଦଶନ୍ଧି ଧରି ମାମଲାର ଜାଲରେ ଛନ୍ଦି ହୋଇ ରହିବାକୁ ପଡ଼ିଲା ବୋଲି ଅଦାଲତ କହିଛନ୍ତି।

ମିଳିଥିବା ସୂଚନା ଅନୁସାରେ, ୧୯୭୦ ମସିହାରେ ଉଦୟ ନାଥ ସାହୁ ଏବଂ ଆର୍.ଏସ୍ ଭାଟିଆଙ୍କ ମଧ୍ୟରେ ଏକ ଜଙ୍ଗଲ ଜମି ଚୁକ୍ତିକୁ ନେଇ ବିବାଦ ହୋଇଥିଲା। ସୁପ୍ରିମ୍‌କୋର୍ଟ ୧୯୯୦ ମସିହାରେ ଉକ୍ତ ମାମଲାର ବିଚାର କରି ୨ପକ୍ଷଙ୍କ ମଧ୍ୟରେ ଥିବା ବିବାଦ ସମାଧାନ କରିଥିଲେ। ଏଥିସହିତ ଉକ୍ତ ଜଙ୍ଗଲ ଜମି ଉପରେ ଥିବା ଗଛଗୁଡ଼ିକୁ ଚିହ୍ନଟ କରି ଉଭୟ ପକ୍ଷଙ୍କ ମଧ୍ୟରେ ସମାନ ଭାବେ ବାଣ୍ଟି ଦେବାକୁ ରାଜ୍ୟ ସରକାରଙ୍କୁ ନିର୍ଦ୍ଦେଶ ଦେଇଥିଲେ। ହେଲେ ସର୍ବୋଚ୍ଚ ରାୟଙ୍କ ଉକ୍ତ ଆଦେଶକୁ କାର୍ଯ୍ୟକାରୀ କରାଯାଇ ନ ଥିଲା।

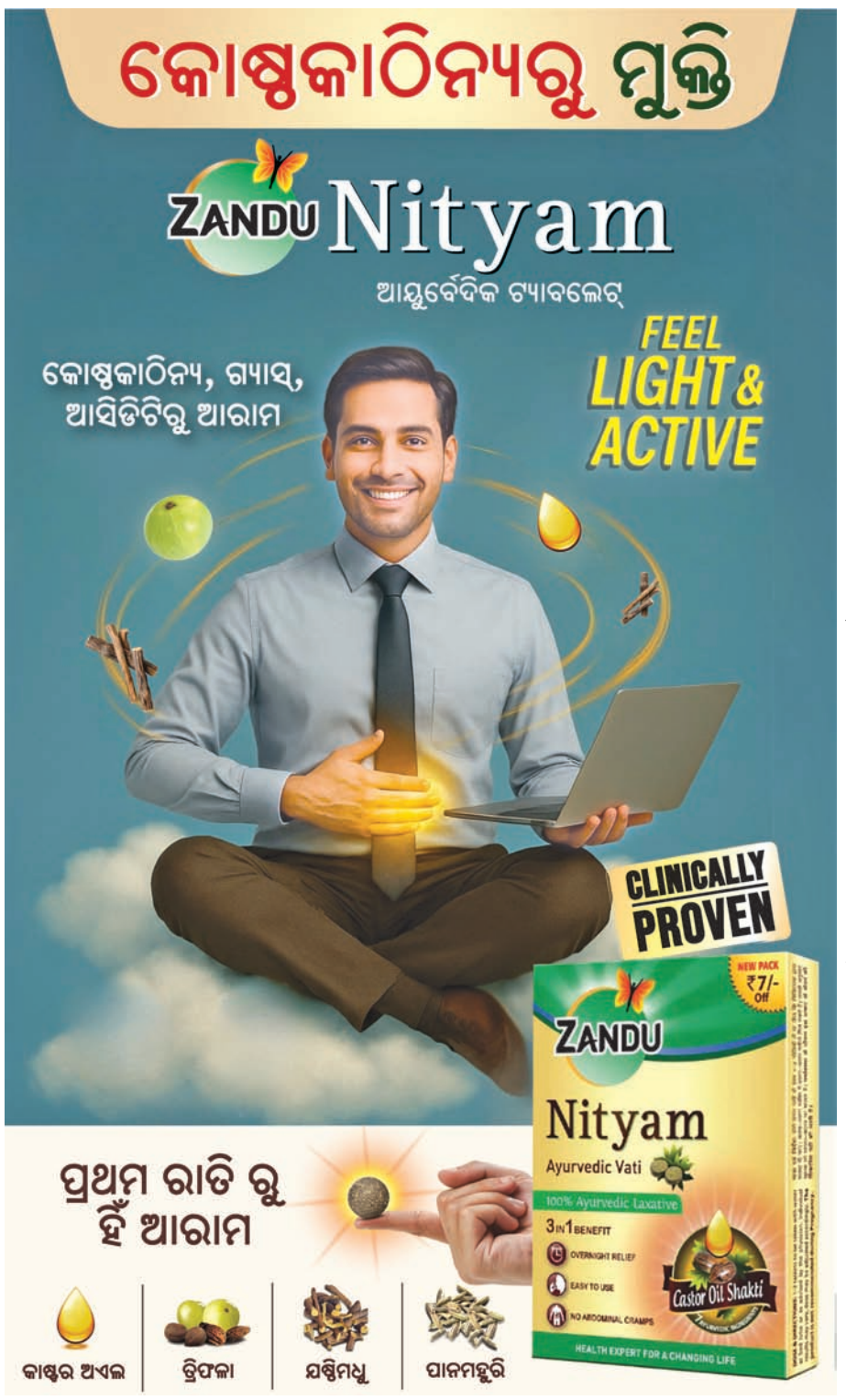

ତୀର୍ଥଯାତ୍ରା ମଙ୍ଗଳମୟ ହେଉ: ପ୍ରଭାତୀ

ପ୍ରଥମ ଟ୍ରେନ୍‌ରେ ଅଯୋଧ୍ୟା- ବାରାଣସୀକୁ ଯାତ୍ରା କଲେ ୭୭୫ ବରିଷ୍ଠ ନାଗରିକ

ଭୁବନେଶ୍ୱର, ୧୦।୯ (ସୁଚିସ୍ମିତା ସାହୁ)

ରାଜ୍ୟ ପର୍ଯ୍ୟଟନ ବିଭାଗ, ଇଣ୍ଡିଆନ୍ ରେଲୱେ କ୍ୟାଟରିଂ ଆଣ୍ଡ୍ ଟୁରିଜମ୍ କର୍ପୋରେଶନ ଓ ଖୋର୍ଦ୍ଧା ଜିଲା ପ୍ରଶାସନର ସହଭାଗିତାରେ ୨୦୨୫-୨୬ ଆର୍ଥିକ ବର୍ଷ ପାଇଁ ବରିଷ୍ଠ ନାଗରିକ ତୀର୍ଥଯାତ୍ରା ଯୋଜନାର ପ୍ରଥମ ଟ୍ରେନ୍ ବୁଧବାର ଭୁବନେଶ୍ୱର ରେଲ ଷ୍ଟେଶନରୁ ଅଯୋଧ୍ୟା, ବାରାଣସୀ ଅଭିମୁଖେ ଯାତ୍ରା ଆରମ୍ଭ କରିଛି। ଏହି ଯାତ୍ରାରେ ଖୋର୍ଦ୍ଧା ଜିଲାରୁ ୧୬୯ଜଣ, ପୁରୀରୁ ୧୨୭, କଟକରୁ ୧୯୭, ଜଗତ୍‌ସିଂହପୁରରୁ ୮୫, କେନ୍ଦ୍ରାପଡ଼ାରୁ ୮୯, ଢେଙ୍କାନାଳରୁ ୧୦୮ଜଣ ବରିଷ୍ଠ ନାଗରିକଙ୍କ ସହ ୨୫ଜଣ ସହାୟକ (ଏସ୍କର୍ଟ) ଅଧିକାରୀ ରହିଛନ୍ତି। ଉପମୁଖ୍ୟମନ୍ତ୍ରୀ ତଥା ପର୍ଯ୍ୟଟନ ବିଭାଗ ମନ୍ତ୍ରୀ ପ୍ରଭାତୀ ପରିଡ଼ା ଏହାର ଶୁଭାରମ୍ଭ କରିବା ସହ ତୀର୍ଥଯାତ୍ରୀମାନଙ୍କୁ ଟ୍ରେନ୍ ଟିକେଟ ଦେଇ ଶୁଭେଚ୍ଛା ଜଣାଇଛନ୍ତି। ସେ କହିଛନ୍ତି, ବରିଷ୍ଠ ନାଗରିକ ତୀର୍ଥଯାତ୍ରା ଯୋଜନାରେ ପ୍ରଭୁ ଶ୍ରୀଲିଙ୍ଗରାଜଙ୍କ କ୍ଷେତ୍ରରୁ କାଶୀ ବିଶ୍ୱନାଥ ଧାମକୁ ପ୍ରଥମ ଟ୍ରେନ୍‌ରେ ଯାଉଥିବା ତୀର୍ଥଯାତ୍ରୀଙ୍କ ଯାତ୍ରା ମଙ୍ଗଳମୟ ହେଉ। ଏହି ତୀର୍ଥଯାତ୍ରାରେ ୬ ଜିଲାରୁ ୭୭୫ ଜଣ ବରିଷ୍ଠ ନାଗରିକମାନେ ଅଯୋଧ୍ୟାରେ ଥିବା ପ୍ରଭୁ ଶ୍ରୀ ରାମଲାଲଙ୍କୁ ଦର୍ଶନ କରିବାର ସୁଯୋଗ ପାଇପାରିବେ। ଏହାସହ ଭାରତର ପ୍ରସିଦ୍ଧ ଶୈବପୀଠ କାଶୀ ବିଶ୍ୱନାଥ ମନ୍ଦିର ସହ ପବିତ୍ର ଗଙ୍ଗା ଆଳତି ଓ ଗଙ୍ଗା ଘାଟରେ ଥିବା ମନ୍ଦିରଗୁଡିକୁ ପରିଦର୍ଶନ କରିପାରିବେ। ଏବର୍ଷ ବରିଷ୍ଠ ନାଗରିକ ତୀର୍ଥଯାତ୍ରା ଯୋଜନା ଅଧୀନରେ ୧୦ଟି ପର୍ଯ୍ୟାୟରେ ପ୍ରାୟ ୮ହଜାର ବରିଷ୍ଠ ନାଗରିକଙ୍କୁ ଭାରତର ବିଭିନ୍ନ ତୀର୍ଥସ୍ଥାନ ଭ୍ରମଣ କରିବାର ସୁଯୋଗ ଦେବା ପାଇଁ ଲକ୍ଷ୍ୟ ରଖାଯାଇଛି ବୋଲି ଉପମୁଖ୍ୟମନ୍ତ୍ରୀ ପ୍ରଭାତୀ କହିଛନ୍ତି। ସେହିପରି ଉପମୁଖ୍ୟମନ୍ତ୍ରୀ କନକ ବର୍ଦ୍ଧନ ସିଂଦେଓ ଯୋଗଦେଇ ସମସ୍ତ ନାଗରିକଙ୍କୁ ଶୁଭକାମନା ଜଣାଇଛନ୍ତି। ବରିଷ୍ଠ ନାଗରିକ ତୀର୍ଥଯାତ୍ରା ଯୋଜନା ମାଧ୍ୟମରେ ଭାରତର ବିଭିନ୍ନ ସଂସ୍କୃତିକୁ ଯୋଡିବାର ପ୍ରୟାସକୁ ସେ ପ୍ରଶଂସା କରିଛନ୍ତି।

ଶୁଭାରମ୍ଭ କାର୍ଯ୍ୟକ୍ରମରେ ଶିଳ୍ପ, ଦକ୍ଷତା ବିକାଶ ଓ ବୈଷୟିକ ଶିକ୍ଷା ବିଭାଗ ମନ୍ତ୍ରୀ ସମ୍ପଦ ଚରଣ ସ୍ୱାଇଁ, ଭୁବନେଶ୍ୱର-ଏକାମ୍ର ବିଧାୟକ ବାବୁ ସିଂ, ପୁରୀ ବିଧାୟକ ସୁନୀଲ ମହାନ୍ତି, କେନ୍ଦ୍ରାପଡ଼ା ବିଧାୟକ ଗଣେଶ୍ୱର ବେହେରା, ପିପିଲି ବିଧାୟକ ଆଶ୍ରିତ ପଟ୍ଟନାୟକ, ସତ୍ୟବାଦୀ ବିଧାୟକ ଓମ୍ ପ୍ରକାଶ ମିଶ୍ର, ମହାକାଳପଡ଼ା ବିଧାୟକ ଦୁର୍ଗା ପ୍ରସନ୍ନ ନାୟକ, ଖୋର୍ଦ୍ଧା ଜିଲାପାଳ ଅମୃତ ରତୁରାଜ ପ୍ରମୁଖ ଯୋଗଦେଇ ପ୍ରଥମ ଟ୍ରେନ୍ ଯାତ୍ରା ପାଇଁ ବରିଷ୍ଠ ନାଗରିକଙ୍କୁ ଶୁଭକାମନା ଜଣାଇଥିଲେ। ପର୍ଯ୍ୟଟନ ବିଭାଗର ଅତିରିକ୍ତ ସଚିବ ରୁଦ୍ରନାରାୟଣ ଦାସ ଧନ୍ୟବାଦ ଅର୍ପଣ କରିଥିଲେ।

ଉପମୁଖ୍ୟମନ୍ତ୍ରୀ ପ୍ରଭାତୀ ପରିଡ଼ା, କନକ ବର୍ଦ୍ଧନ ସିଂଦେଓଙ୍କ ସହ ଅନ୍ୟମାନେ ଭୁବନେଶ୍ୱର ରେଲ ଷ୍ଟେଶନରେ ତୀର୍ଥଯାତ୍ରୀ ଟ୍ରେନ୍‌ର ଶୁଭାରମ୍ଭ ଅବସରରେ ଜଣେ ବରିଷ୍ଠ ନାଗରିକ ତୀର୍ଥଯାତ୍ରୀଙ୍କୁ ଟିକେଟ ପ୍ରଦାନ କରୁଛନ୍ତି।

ଆଇଆଇଏମ୍‌ସି ଛାତ୍ରୀ ଅସ୍ମିତା କାନ୍ସ ଯିବା ପାଇଁ ମନୋନୀତ

- ସୂଚନା ପ୍ରସାରଣ ମନ୍ତ୍ରଣାଳୟର ପ୍ରତିନିଧି ଦଳରେ ସାମିଲ

ଅସ୍ମିତା ଅଧିକାରୀ।

ଢେଙ୍କାନାଳ, ୧୦।୯ (ରତନ ନାୟାର)

ଢେଙ୍କାନାଳ ଭାରତୀୟ ଜନସଞ୍ଚାର ସଂସ୍ଥାନ (ଆଇଆଇଏମ୍‌ସି)ର ଇଂରାଜୀ ବିଭାଗର ଛାତ୍ରୀ ଅସ୍ମିତା ଅଧିକାରୀ ଫ୍ରାନ୍ସର କାନ୍ସରେ ଅନୁଷ୍ଠିତ ହେଉଥିବା ଏମ୍‌ଆଇପି ସିଓଏମ୍ କାର୍ଯ୍ୟକ୍ରମରେ ଯୋଗ ଦେବେ। ଏହି କାର୍ଯ୍ୟକ୍ରମ ଆସନ୍ତା ୧୩ ତାରିଖରୁ ୧୬ ତାରିଖ ପର୍ଯ୍ୟନ୍ତ କାନ୍ସରେ ଅନୁଷ୍ଠିତ ହେବ। ଏହି କାର୍ଯ୍ୟକ୍ରମ ପାଇଁ ସେ ଭାରତ ସରକାରଙ୍କର ସୂଚନା ପ୍ରସାରଣ ମନ୍ତ୍ରଣାଳୟର ସରକାରୀ ସ୍ତରର ପ୍ରତିନିଧି ଦଳରେ ସାମିଲ ହୋଇଛନ୍ତି। ୱେବ୍ସ ବଜାର ଗ୍ଲୋବାଲ ଆଉଟରିଚ୍ କାର୍ଯ୍ୟକ୍ରମ ମାଧ୍ୟମରେ ଏହି କାର୍ଯ୍ୟକ୍ରମ ଆୟୋଜିତ ହେଉଛି। ଏଥିପାଇଁ ତାଙ୍କୁ ଭାରତୀୟ ଜନସଂଚାର ସଂସ୍ଥାନ ବିଶ୍ୱବିଦ୍ୟାଳୟ ନୂଆଦିଲ୍ଲୀ ତରଫରୁ ପତ୍ର ମାଧ୍ୟମରେ ଅବଗତ କରାଯାଇଛି। ଏହି ଗସ୍ତ ପାଇଁ ମନୋନୀତ ହେବାପରେ ଅସ୍ମିତା ଖୁସିରେ ବିଭୋର ହୋଇପଡିଛନ୍ତି। ନିଜ ପ୍ରତିକ୍ରିୟାରେ ଅସ୍ମିତା କହିଛନ୍ତି, ମା', ବାପାଙ୍କୁ ଛାଡ଼ି ମୁଁ କେବେ ବାହାରକୁ ଯାଇନି। ପ୍ରଥମଥର ପାଇଁ ଏହି ସୁଯୋଗ ମିଳିଛି। ଏଥିପାଇଁ ମୁଁ ବହୁତ ଆନନ୍ଦିତ। ଅସ୍ମିତା କଲିକତାର ଉର୍ମିଲା ଅଧିକାରୀ ଓ ପଲାସ ଅଧିକାରୀଙ୍କ କନ୍ୟା ବୋଲି ଜଣାପଡ଼ିଛି।

ଆଜି କ'ଣ କେଉଁଠି

ଭୁବନେଶ୍ୱର
- ହିନ୍ଦୀ ଶିକ୍ଷକ ସଂଘ ଏବଂ ଉତ୍କଳ ପ୍ରଶିକ୍ଷିତ ସଂସ୍କୃତ ଶିକ୍ଷକ ସଂଘ ପକ୍ଷରୁ ଗଣଧାରଣା, ସ୍ଥାନ: ଲୋୟର୍ ପିଏମ୍‌ଜି, ସମୟ: ପୂର୍ବାହ୍ନ ୧୧ଟା ।
- ଜୟକିରଣ ସମ୍ମାନ ସମାରୋହ, ସ୍ଥାନ: ରବୀନ୍ଦ୍ର ମଣ୍ଡପ, ସମୟ: ସନ୍ଧ୍ୟା ୬ଟା ୩୦ ।

କଟକ
- କଟକ ସତସଙ୍ଗ ବିହାର ଆନୁକୂଲ୍ୟରେ ଶ୍ରୀଶ୍ରୀଠାକୁର ଅନୁକୂଳଚନ୍ଦ୍ରଙ୍କ ଭାଦ୍ର ପରିକ୍ରମା ସତସଙ୍ଗ, ସ୍ଥାନ: ଗୋପବନ୍ଧୁ ଶିକ୍ଷା ମନ୍ଦିର ଲେନ୍, ଜଗତପୁର, ସମୟ: ସନ୍ଧ୍ୟା ୭ଟା ୩୦ ।

ପୁରୀ
- ଇଣ୍ଡିଆ ଟି -ଟେନ୍ ଟେନିସ୍ ବଲ୍ କ୍ରିକେଟ୍ ଚାମ୍ପିୟନ୍‌ଶିପ୍, ସ୍ଥାନ: ଶ୍ରୀଜଗନ୍ନାଥ ଷ୍ଟାଡିୟମ୍, ପେଣ୍ଡକଟା, ପୁରୀ, ସମୟ: ଅପରାହ୍ନ ୫ଟା ।

ବାଲେଶ୍ୱର
- ଜିଲାସ୍ତରୀୟ ସାମାଜିକ-ଆର୍ଥିକ ଓ ଜୀବିକା ସର୍ଭେ କାର୍ଯ୍ୟକ୍ରମର ତୃତୀୟ ଦିବସ, ସ୍ଥାନ: ଏଫ୍‌ଏମ୍ ବିଶ୍ୱବିଦ୍ୟାଳୟ, ବାଲେଶ୍ୱର, ସମୟ: ପୂର୍ବାହ୍ନ ୧୦ଟା ।
- ବିଶ୍ୱ ଆତ୍ମହତ୍ୟା ପ୍ରତିରୋଧ ସପ୍ତାହ, ସ୍ଥାନ: ଏଫ୍‌ଏମ୍ ବିଶ୍ୱବିଦ୍ୟାଳୟ, ବାଲେଶ୍ୱର, ସମୟ: ପୂର୍ବାହ୍ନ ୧୧ଟା ।

ଭଦ୍ରକ
- ବାବା ଗଜାନନ କମିଟି ପକ୍ଷରୁ ସାଂସ୍କୃତିକ କାର୍ଯ୍ୟକ୍ରମର ଉଦ୍‌ଘାଟନୀ ଉତ୍ସବ, ସ୍ଥାନ:ନାୟକ କଲୋନୀ, କଦମବେଡ଼ା,ଭଦ୍ରକ, ସମୟ: ସନ୍ଧ୍ୟା ୭ଟା ।

ମୟୂରଭଞ୍ଜ
- କଳା ପରିଷଦ ଢେଙ୍କାନାଳ ପକ୍ଷରୁ ମଞ୍ଚସ୍ଥ ହେବ ନାଟକ 'ଯାହା କହିବି ସତ କହିବି',ସ୍ଥାନ:ଶହୀଦ ସ୍ମୃତି ଭବନ, ବାରିପଦା,ସମୟ: ସନ୍ଧ୍ୟା ୬ଟା ୩୦ ।
- ନାଟ୍ୟଶ୍ରୀ ବରହମପୁର ପକ୍ଷରୁ ମଞ୍ଚସ୍ଥ ହେବ ନାଟକ 'ଜରାୟୁ', ସ୍ଥାନ:ସ୍ମୃତି ଭବନ, ବାରିପଦା,ସମୟ: ରାତି ୮ଟା ୩୦ ।

ବ୍ରହ୍ମପୁର
- ଜିଲାସ୍ତରୀୟ ସ୍କେଟିଂ ଚାମ୍ପିୟନଶିପ୍, ସ୍ଥାନ: ମହାତ୍ମାଗାନ୍ଧୀ ଷ୍ଟାଡିୟମ, ସମୟ: ସକାଳ ୭ଟା ୩୦ ।

ଜଗତ୍‌ସିଂହପୁର
- ମାସିକିଆ ରାଜସ୍ୱ ବୈଠକ, ସ୍ଥାନ: ଜିଲାପାଳଙ୍କ କାର୍ଯ୍ୟାଳୟ ପରିସର ସଦ୍‌ଭାବନା ସଭାଗୃହ, ଜଗତ୍‌ସିଂହପୁର, ସମୟ: ପୂର୍ବାହ୍ନ ୧୧ଟା ।
- ଜଗତ୍‌ସିଂହପୁର ଜିଲା ଟ୍ରକ୍ ମାଲିକ ସଂଘର ସାଧାରଣ ବୈଠକ ଓ ଖବରଦାତା ସମ୍ମିଳନୀ, ସ୍ଥାନ: ଜିରୋ ପଏଣ୍ଟ, ପାରାଦୀପ, ସମୟ: ପୂର୍ବାହ୍ନ ୧୧ଟା ।
- ଜଗତ୍‌ସିଂହପୁର ଜିଲା ପ୍ରଶାସନ ତଥା କଳିଙ୍ଗ ବାଲିଯାତ୍ରା କମିଟିର ପ୍ରସ୍ତୁତି ବୈଠକ, ସ୍ଥାନ: ଅଫିସର୍ସ କ୍ଲବ, ମଧୁବନ, ପାରାଦୀପ, ସମୟ: ଅପରାହ୍ନ ୪ଟା ।

କେନ୍ଦ୍ରାପଡ଼ା
- ମା' ପାଇଁ ଗଛଟିଏ, ସ୍ଥାନ: ସୁନାଇଲୋ, କେନ୍ଦ୍ରାପଡ଼ା ସହର, ସମୟ: ପୂର୍ବାହ୍ନ ୧୦ଟା ।
- ଜିଲା ପ୍ରଶାସନ ପକ୍ଷରୁ ଗଜଲକ୍ଷ୍ମୀ ପୂଜା ପାଇଁ ପ୍ରସ୍ତୁତି ବୈଠକ, ସ୍ଥାନ: ଟାଉନ ହଲ, କେନ୍ଦ୍ରାପଡ଼ା ସହର, ସମୟ: ଅପରାହ୍ନ ୩ଟା ।

ଯାଜପୁର
- ଗୋ-ଗ୍ରାମଶକ୍ତି ପରିବାରର ସ୍ୱଦେଶୀ ଉତ୍ସବ, ସ୍ଥାନ: ବରୀ ବ୍ଲକ୍ ଅଧୀନ ରତନଳାଙ୍ଗ ରତ୍ନେଶ୍ୱର ମନ୍ଦିର ପ୍ରାଙ୍ଗଣ, ସମୟ: ସକାଳ ୬ଟା ।
- ଏନର୍ଜି କନ୍‌ଜର୍‌ଭେସନ ଆଣ୍ଡ ସଷ୍ଟେନେବୁଲ ବିଲ୍ଡିଂ କୋଡ ସଚେତନତା କାର୍ଯ୍ୟକ୍ରମ, ସ୍ଥାନ: ଯାଜପୁର ଡିଆରଡିଏ କନଫରେନ୍ସ ହଲ, ସମୟ: ସକାଳ ୯ଟା୩୦ ।
- ବ୍ୟାସନଗର ସ୍ୱୟଂଶାସିତ କଲେଜ ପକ୍ଷରୁ ବ୍ୟାସ ଲେକ୍‌ଚର ସିରିଜ, ସ୍ଥାନ : କଲେଜ ପରିସର, ସମୟ : ପୂର୍ବାହ୍ନ ୧୦ଟା ।

ନୟାଗଡ଼
- ସାରର ଅଭାବ ପ୍ରତିବାଦରେ କଂଗ୍ରେସର ଚାଷୀ ଆନ୍ଦୋଳନ, ସ୍ଥାନ: ଜିଲାପାଳଙ୍କ କାର୍ଯ୍ୟାଳୟ ନୟାଗଡ଼, ସମୟ: ଅପରାହ୍ନ ୩ଟା ।
- ବିଶ୍ୱଶାନ୍ତି ମହାଯଜ୍ଞ ଅବସରରେ ବାଦିପାଲାର ତୃତୀୟ ଦିବସ,ସ୍ଥାନ: ନୟାଗଡ଼ ବ୍ଲକ ବଡପଣ୍ଡୁସର ଗଡ ଭିତରସାହି, ସମୟ: ସନ୍ଧ୍ୟା ୬ଟା ।

ରାୟଗଡ଼ା
- ବ୍ଲକସ୍ତରୀୟ କ୍ରୀଡା ପ୍ରତିଯୋଗିତା, ସ୍ଥାନ: ସରକାରୀ ଉଚ୍ଚ ବିଦ୍ୟାଳୟ ଖେଳ ପଡିଆ ଗୁଣପୁର, ସମୟ: ସକାଳ ୭ ଟା ।
- ବ୍ଲକସ୍ତରୀୟ କ୍ରୀଡା ଉଦ୍‌ଯାପନୀ ଉତ୍ସବ, ସ୍ଥାନ: ଚନ୍ଦ୍ରପୁର, ସମୟ: ଅପରାହ୍ନ ୪ ଟା ।

ନବରଙ୍ଗପୁର
- ଜିଲା ପରିଷଦ ଉନ୍ନୟନ କାର୍ଯ୍ୟର ସମୀକ୍ଷା, ସ୍ଥାନ: ନବରଙ୍ଗପୁର, ସମୟ: ପୂର୍ବାହ୍ନ ୧୦ଟା ।

କୋରାପୁଟ
- ଜିଲାସ୍ତରୀୟ ଭିଜିଲାନ୍ସ ମନିଟରିଙ୍ଗ କମିଟି ବୈଠକ, ସ୍ଥାନ : ସଦ୍‌ଭାବନା ସଭାଗୃହ, କୋରାପୁଟ
- ସମୟ : ଅପରାହ୍ନ ୪ଟା ।

ମାଲକାନଗିରି
- ଏମ୍‌ଜିଏନ୍‌ଆରଇଜିଏସ୍ ଜନଶୁଣାଣି, ସ୍ଥାନ: କାଲିକେଳା ବ୍ଲକ ସମ୍ମିଳନୀ କକ୍ଷ,ସମୟ: ପୂର୍ବାହ୍ନ ୧୦ଟା ।

ସମ୍ବଲପୁର
- ପିଏମ୍‌ଶ୍ରୀ କେନ୍ଦ୍ରୀୟ ବିଦ୍ୟାଳୟରେ ଅଭିଭାବକ ଓ ଶିକ୍ଷକ ସଂଘ ବୈଠକ, ସ୍ଥାନ : ବୁର୍ଲା ବିଦ୍ୟାଳୟ ପରିସରସ୍ଥ ସଭାକକ୍ଷ, ସକାଳ : ସକାଳ ୫ଟା ୩୦ ।
- ୨୪ତମ ସୈରେନ୍ଦ୍ରି ନାୟକ ଟ୍ରଫି ଫୁଟ୍‌ବଲ ମ୍ୟାଚ, ସ୍ଥାନ : ସିଂହପାଲି-କାଇଁଶିର ଫୁଟ୍‌ବଲ ପଡିଆ, ସମୟ : ଅପରାହ୍ନ ୩ଟା ।
- .ଓଡ଼ିଶା ସାଂସ୍କୃତିକ ସମାଜ ପକ୍ଷରୁ ପଞ୍ଚସଖା ଦିବସ, ସ୍ଥାନ : ଶାସନ ପାବପାଲି, ସମୟ : ଅପରାହ୍ନ ୩ଟା ।

ରାଉରକେଲା
- ଜୟହିନ୍ଦ କ୍ଲବ ପକ୍ଷରୁ ଶିକ୍ଷା ସଚେତନତା କାର୍ଯ୍ୟକ୍ରମ, ସ୍ଥାନ: ସୁବାସପାଲୀ, ସମୟ: ପୂର୍ବାହ୍ନ ୧୦ଟା ।
- ଘରୋଇକରଣ ବିରୋଧରେ ଶ୍ରମିକ ସଙ୍ଗଠନର ବୈଠକ, ସ୍ଥାନ: ସେକ୍ଟର-୧୮, ସମୟ: ସନ୍ଧ୍ୟା ୬ଟା ।

ସୁନ୍ଦରଗଡ଼
- ସୁନ୍ଦରଗଡ କ୍ଲବ ପକ୍ଷରୁ ନୂଆଁଖାଇ ଭେଟଘାଟ,ସ୍ଥାନ: ସଂସ୍କୃତି ଭବନ, ସୁନ୍ଦରଗଡ, ସମୟ: ପୂର୍ବାହ୍ନ ୧୦ଟା ।

ବରଗଡ଼
- ବ୍ଲକସ୍ତରୀୟ କ୍ରୀଡ଼ା ପ୍ରତିଯୋଗିତା, ସ୍ଥାନ:ଅଞ୍ଚଳ ଉଚ୍ଚ ବିଦ୍ୟାଳୟ ଗୌଡ଼ମାଳ, ଝାରବନ୍ଧ,ସମୟ : ପୂର୍ବାହ୍ନ ୧୦ଟା ।

କଳାହାଣ୍ଡି
- ଆଦି କର୍ମଯୋଗୀ ଅଭିଯାନ ଉପରେ ଜିଲାସ୍ତରୀୟ ତାଲିମ ଶିବିର ଉଦ୍‌ଯାପନ, ସ୍ଥାନ: ଭବାନୀପାଟଣା ଭାରତ ପ୍ୟାଲେସ, ସମୟ: ପୂର୍ବାହ୍ନ ୧୦ଟା ।
- କୃଷି, ଉଦ୍ୟାନ ଓ ପ୍ରାଣୀଧନ ବିଭାଗର ସମୀକ୍ଷା ବୈଠକ, ସ୍ଥାନ: ଭବାନୀପାଟଣାସ୍ଥିତ ଜିଲାପାଳଙ୍କ ସମ୍ମିଳନୀ କକ୍ଷ, ସମୟ: ପୂର୍ବାହ୍ନ ୧୦ଟା ।

ଦେବଗଡ଼
- ଶ୍ରୀ ସତ୍ୟସାଇ ମନ୍ଦିର ପକ୍ଷରୁ ଭଜନ ଓ ଆଳତି, ସ୍ଥାନ: ଶ୍ରୀ ସତ୍ୟସାଇ ମନ୍ଦିର, ସମୟ: ସନ୍ଧ୍ୟା ୭ଟା ।
- ମା' କନକ ଦୁର୍ଗାଙ୍କ ସନ୍ଧ୍ୟା ଆଳତି, ସ୍ଥାନ: ମଠସାହି, ମା' କନକ ଦୁର୍ଗା ମନ୍ଦିର, ସମୟ: ସନ୍ଧ୍ୟା ୭ଟା ।
- ଶିରିଡ଼ି ସାଇ ମନ୍ଦିର କମିଟି ପକ୍ଷରୁ କ୍ଷୀରି ଭୋଗ ବଣ୍ଟନ, ସ୍ଥାନ: ଶିରିଡ଼ି ସାଇ ମନ୍ଦିର, ପ୍ରଧାନପାଟ, ସମୟ: ସନ୍ଧ୍ୟା ୭ଟା ୩୦ ।

ସୁବର୍ଣ୍ଣପୁର
- ତରଭା ବ୍ଲକ ବୂଢାଖାଇ ଡଙ୍ଗର ମହୋତ୍ସବ ୨୦୨୫ ପାଳନ ପାଇଁ ପ୍ରସ୍ତୁତି ବୈଠକ, ସ୍ଥାନ: ଡଙ୍ଗର ମହୋତ୍ସବ ମଞ୍ଚ, ସମୟ: ଅପରାହ୍ନ ୪ଟା ୩୦ ।

ନୂଆପଡ଼ା
- ସ୍ୱର୍ଗତ ରାଜେନ୍ଦ୍ର ଢୋଲକିଆଙ୍କ ଉଦ୍ଦେଶ୍ୟରେ ସ୍ମୃତିସଭା, ସ୍ଥାନ: ଜୈନ ଭବନ ଖରିଆର ରୋଡ, ସମୟ: ଅପରାହ୍ନ ୩ଟା ।

ଚଳିତ ମାସରେ ଆସିବ ନୂଆ ଅବକାରୀ ନୀତି: ମନ୍ତ୍ରୀ

ଭୁବନେଶ୍ୱର, ୧୦।୯(ସୁନିତ୍ ମିଶ୍ର)

ଚଳିତ ମାସରେ ରାଜ୍ୟ ସରକାର ନୂଆ ଅବକାରୀ ନୀତି ଆଣିବେ। ନୂଆ ଅବକାରୀ ନୀତି ନେଇ ମୁଖ୍ୟମନ୍ତ୍ରୀ ମୋହନ ଚରଣ ମାଝୀଙ୍କ ସହ ଦିନେ କିମ୍ବା ଦୁଇଦିନ ମଧ୍ୟରେ ଆଲୋଚନା ହେବ ବୋଲି ଅବକାରୀ ମନ୍ତ୍ରୀ ପୃଥ୍ୱୀରାଜ ହରିଚନ୍ଦନ ସୂଚନା ଦେଇଛନ୍ତି। ଗଣମାଧ୍ୟମକୁ ପ୍ରତିକ୍ରିୟା ଦେଇ ପୃଥ୍ୱୀରାଜ କହିଛନ୍ତି, ନୂଆ ଅବକାରୀ ନୀତି ଲାଗୁ କରିବା ଲାଗି ରାଜ୍ୟ ସରକାର ସବୁ ପ୍ରକାର ପ୍ରସ୍ତୁତି ଆରମ୍ଭ କରିଦେଇଛନ୍ତି। ବିଭାଗର ପ୍ରତିନିଧି ଦଳରେ କେତେଜଣ ଅଧିକାରୀ ଦୁଇଟି ରାଜ୍ୟକୁ ଯାଇ ସେମାନଙ୍କ ରାଜ୍ୟରେ ଲାଗୁ ହୋଇଥିବା ଅବକାରୀ ନୀତିକୁ ଅନୁଧ୍ୟାନକରି ଫେରିଛନ୍ତି। ଚଳିତ ମାସରେ ନୂଆ ଅବକାରୀ ନୀତି କାର୍ଯ୍ୟ ଶେଷ ହୋଇଯିବ। ନୂଆ ଅବକାରୀ ନୀତିରେ ଚୋରା ମାଦକ ଦ୍ରବ୍ୟର ବିକ୍ରି ଉପରେ ରୋକ୍ ଲଗାଯିବ। ଚୋରା ମାଦକଦ୍ରବ୍ୟ ବିକ୍ରି ଉପରେ ଚଢ଼ାଉ ଜୋର୍‌ଦାର କରାଯାଉଛି। ଯେଉଁମାନେ ଏଥିରେ ଦୋଷୀ ହୋଇଥିବେ ସେମାନଙ୍କ ବିରୋଧରେ କଠୋର କାର୍ଯ୍ୟାନୁଷ୍ଠାନ ମଧ୍ୟ ନିଆଯିବ। ଅକ୍ଟୋବର ୨ ଗାନ୍ଧୀ ଜୟନ୍ତୀରୁ ସଚେତନତା କାର୍ଯ୍ୟକ୍ରମ କରାଯିବ। ମାସେବ୍ୟାପୀ 'ନିଶା ନୁହେଁ ଜୀବନ' କାର୍ଯ୍ୟକ୍ରମ ହେବ ବୋଲି ମନ୍ତ୍ରୀ ହରିଚନ୍ଦନ କହିଛନ୍ତି। ସୂଚନାଯୋଗ୍ୟ, ରାଜ୍ୟ ସରକାର ନୂଆ ଅବକାରୀ ନୀତି ଆଣିବାରେ ବହୁ ଦିନ ବିଳମ୍ବ କରିସାରିଲେଣି। ୨୦୨୫ ଜାନୁଆରୀରୁ ନୂଆ ଅବକାରୀ ନୀତି ଆଣିବେ ବୋଲି ବିଭିନ୍ନ ସମୟରେ ଅନେକ ତାରିଖ ଦିଆଯାଇଥିଲା। ହେଲେ ସରକାର ଏହା ଆଣିବାରେ ସମୟ ଗଡ଼ାଇ ଚାଲିଛନ୍ତି। ପରବର୍ତ୍ତୀ ସମୟରେ ନୂଆ ଅବକାରୀ ନୀତି ଆଣିବା ଆଗରୁ ଦେଶର ଅନ୍ୟ କେତେକ ରାଜ୍ୟ କେଉଁ ନିୟମ ରଖିଛନ୍ତି ତାକୁ ଦେଖିବା ପରେ ପ୍ରସ୍ତୁତ କରିବାକୁ ସରକାର ନିଷ୍ପତ୍ତି ନେଇଥିଲେ। ସେହି କ୍ରମରେ ୨ଟି ରାଜ୍ୟରୁ ତଥ୍ୟ ସଂଗ୍ରହ ପରେ ସରକାର ନୂଆ ଅବକାରୀ ନୀତି ଆଣିବାକୁ ଯାଉଛନ୍ତି ବୋଲି ସୂଚନା ଦିଆଯାଇଛି। ମୁଖ୍ୟମନ୍ତ୍ରୀଙ୍କ ସହ ଆଲୋଚନା ପରେ ବୃତ୍ତାନ୍ତ ନିଷ୍ପତ୍ତି ନିଆଯିବ ବୋଲି ଜଣାପଡ଼ିଛି।

ଢଗଢମାଳି

(କ୍ରମେ ଲୋକମୁଖରୁ ଓ ଜନମାନସରୁ ବିସ୍ମୃତ ହେଉଥିବା ଢଗଢମାଳିକୁ ପାଠିକା-ପାଠକଙ୍କ ନିକଟରେ ପହଞ୍ଚାଇବା ସକାଶେ ଧରିତ୍ରୀର ପ୍ରୟାସ)

ବାଟରେ ଦେଖିଲେ କମାର
ଲୁହା ପଜେଇଦେ ଆମର ।

ଯାହାଠାରୁ କିଛି ସାହାଯ୍ୟ ପାଇବାର ଆଶାଥାଏ ତାଙ୍କୁ ଦେଖିବା ମାତ୍ରେ କେତେଜଣ ବ୍ୟକ୍ତି ନିଜର ଫାଇଦା କଥା ଭାବି ଉତ୍‌ଫୁଲିତ ହୋଇଉଠନ୍ତି। ସ୍ଥାନ କାଳ ପାତ୍ର ଭୁଲି ନିଜର ଈପ୍‌ସିତ କାର୍ଯ୍ୟ କରାଇଦେବା ଲାଗି ଜିଗର କରିଥାନ୍ତି। କରିବା ଲୋକ ତ ହାବୁଡ଼େ ପଡିଗଲା, କାମଟା କରେଇନେବା ଚକ୍କରରେ ରହିଥାନ୍ତି। ସୁବିଧାବାଦୀ ଲୋକଙ୍କ ଏତାଦୃଶ ପ୍ରକୃତି ବା ଚରିତ୍ର ରହିଥିବା ଅର୍ଥରେ ଏଭଳି ଉକ୍ତି ଉଲ୍ଲେଖ କରାଯାଇଛି।

ବାଳ ପାଚିଲେ ବୋଲନ୍ତି ମଉସା
ପଙ୍କ ଚିପିଲେ ମିଳନ୍ତି ଗଡ଼ିଶା ।

ବୟସ ବଢ଼ିଗଲେ ଏହାର ପ୍ରଭାବ ଶରୀର ଉପରେ ପଡ଼ିଥାଏ। ଦେହ ହାତ ଶିଥିଳ ପଡ଼ିଯିବା ସହ ଆଖିକୁ ଭଲ ଦିଶି ନ ଥାଏ ଓ କେଶ ମଧ୍ୟ ପାଚିଯାଇଥାଏ। ଏପରି କେଶ ପାଚିଯାଇଥିବା ବ୍ୟକ୍ତିଙ୍କୁ ପିତୃସ୍ଥାନୀୟ ମାନ୍ୟତା ଦିଆଯାଇଥାଏ। ସେହିପରି ଗଡ଼ିଶା ମାଛ ପଙ୍କ ମଧ୍ୟରେ ରହିଥାଏ। ତାକୁ ଧରିବାକୁ ହେଲେ ପଙ୍କ ଘାଣ୍ଟିବାକୁ ପଡୁଥିବା ଅର୍ଥରେ ଏଭଳି ଉକ୍ତି ପ୍ରକାଶ କରାଯାଇଛି।

ଓଡ଼ିଆ ଢଗଢମାଳି ଓ ଲୋକଗୀତ – ଫ୍ରେଣ୍ଡସ୍ ପବ୍ଲିଶର୍ସ

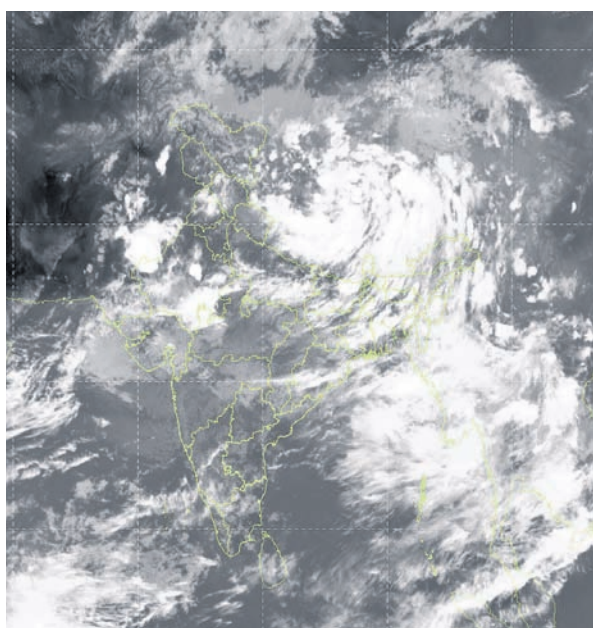

ବୁଧବାର ଅପରାହ୍ନ ୫ଟାରେ ମହାକାଶରୁ ଉତ୍ତୋଳିତ ପାଣିପାଗର ଚିତ୍ର।

ଭୁବନେଶ୍ୱର 'ନ୍ୟୁ ସିଟି' ...

ଗୋଠପାଟଣା, ମଳିପଡ଼ା ଓ ଦାଶପୁର ଅଞ୍ଚଳର ପ୍ରାୟ ୮୦୦ ଏକର ଜମିକୁ ନେଇ ହେବ। ଏହା ରାଜ୍ୟର ଦୀର୍ଘକାଳୀନ ବିକାଶ ଯୋଜନା 'ବିକଶିତ ଓଡ଼ିଶା-୨୦୩୬' ସହ ଜଡ଼ିତ ଏକ ବହୁ-ଅର୍ଥନୀତି ବୃଦ୍ଧି ଅଞ୍ଚଳ ରୂପେ ତିଆରିହେବ। 'ନୂଆ ସହର'(ନିୟୁ ସିଟି) ଏକ ପରିବହନ-କେନ୍ଦ୍ରିକ ଯୋଜନା, ଯାହା ସହଜ ସାର୍ବଜନୀନ ପରିବହନ, କମ୍ ଯାତ୍ରା ଦୂରତା ଓ ବିଭିନ୍ନ ଜମି ବ୍ୟବହାରର ସୁଗମ ସଂଯୋଗ ଉପରେ ଧ୍ୟାନ ଦେଇଛି। ଏହା ସହରବାସୀଙ୍କ ପାଇଁ ଘର ଯୋଗାଇବା ଲକ୍ଷ୍ୟ ରଖୁଛି, ଯେଉଁଥିରେ ସମସ୍ତ ଆୟ ଶ୍ରେଣୀ ପାଇଁ ସାମର୍ଥ୍ୟ ଓ ଆବଶ୍ୟକତା ଅନୁସାରେ ବିଭିନ୍ନ ପ୍ରକାରର ଘର ଉପଲବ୍ଧ ହେବ। ଏହି ସହର ଆଧୁନିକ ସୁବିଧା ସୁଯୋଗ ସହ ତିଆରିହେବ, ଯେପରିକି ବୈଠକ, ପ୍ରୋତ୍ସାହନ, ସମ୍ମିଳନୀ ଓ ପ୍ରଦର୍ଶନୀ ପାଇଁ ସୁବିଧା, ନୂଆ ଆଇଡିଆ-ଆଧାରିତ କାର୍ଯ୍ୟକ୍ଷେତ୍ର ଓ ଡାଟା ପରିଚାଳନା କେନ୍ଦ୍ର। ଲୋକଙ୍କ ସାମାଜିକ ଆବଶ୍ୟକତା ପୂରଣ ଓ ସମୁଦାୟରେ ମିଳାମିଶା ବୃଦ୍ଧି ପାଇଁ ସେଣ୍ଟ୍ରାଲ ଫରେଷ୍ଟ ପାର୍କ, ଗେଟ୍‌ୱେ ପ୍ଲାଜା ଓ ଅନେକ ଖୋଲା ସାର୍ବଜନୀନ ସ୍ଥାନ ତିଆରି ଉପରେ ବିଶେଷ ଗୁରୁତ୍ୱ ଦିଆଯିବ। ଏହି ପ୍ରକଳ୍ପ ଜଳବାୟୁ ସହନଶୀଳତା, ପରିବେଶ ସୁରକ୍ଷା ଓ ନାଗରିକଙ୍କ ସମଗ୍ର କଲ୍ୟାଣ ପାଇଁ ସ୍ମାର୍ଟ ଓ ସବୁଜ ଭିତ୍ତିଭୂମି ସମାଧାନକୁ ମଧ୍ୟ ଅନ୍ତର୍ଭୁକ୍ତ କରିବ। ଭୁବନେଶ୍ୱର ଉନ୍ନୟନ କର୍ତ୍ତୃପକ୍ଷ (ବିଡିଏ) ଏହି ଯୋଜନା କାର୍ଯ୍ୟକାରୀ କରିବା ପାଇଁ ନୋଡାଲ ଏଜେନ୍ସି ଭାବେ ନିଯୁକ୍ତ ହୋଇଛି, ଯାହା ବର୍ତ୍ତମାନ ବିଭିନ୍ନ ପର୍ଯ୍ୟାୟରେ ଯୋଜନା ଏବଂ ପ୍ରାରମ୍ଭିକ କାର୍ଯ୍ୟକାରିତା ପର୍ଯ୍ୟାୟରେ ରହିଛି।

ମୁଖ୍ୟ ଶାସନ ସଚିବ ପୁଣି କହିଥିଲେ, ୨୦୨୫ ଜାନୁଆରୀ ୧୭ରେ ସିଙ୍ଗାପୁର ରାଷ୍ଟ୍ରପତି ଓ ଓଡ଼ିଶାର ମୁଖ୍ୟମନ୍ତ୍ରୀଙ୍କ ଉପସ୍ଥିତିରେ ଭୁବନେଶ୍ୱର ଉନ୍ନୟନ କର୍ତ୍ତୃପକ୍ଷ(ବିଡିଏ) ଓ ସିଙ୍ଗାପୁରର ସୁର୍ବାନା ଜୁରୋଙ୍ଗ ସଂସ୍ଥା (ଏସ୍‌ଜେଆଇ) ମଧ୍ୟରେ ଏକ ଚୁକ୍ତି(ଏମ୍‌ଓୟୁ) ସ୍ୱାକ୍ଷରିତ ହୋଇଛି। ଏହି ଚୁକ୍ତି ଅନୁଯାୟୀ, ଏସ୍‌ଜେଆଇ ନୂଆ ସହର ବା 'ନିୟୁ ସିଟି' ପାଇଁ ମାଷ୍ଟର ପ୍ଲାନ୍ ତିଆରି ଓ ଭିତ୍ତିଭୂମି ବିକାଶ ଲାଗି ପରାମର୍ଶ ଦେବ। ପୂରା ପ୍ରକଳ୍ପ ଲାଗି ବିଡିଏ ଆଗାମୀ ୧୫ ବର୍ଷରେ ୮,୧୭୯ କୋଟି ଟଙ୍କା ଖର୍ଚ୍ଚ କରିବାର ଯୋଜନା ରଖିଛି, ଯେଉଁଥିରେ ସରକାରୀ ଓ ଘରୋଇ ଅର୍ଥ ମିଶିବ। ପ୍ରଥମ ୫ ବର୍ଷ(୨୦୨୫-୨୬ ରୁ ୨୦୨୯-୩୦)ରେ ରାଜ୍ୟ ବଜେଟ୍‌ରୁ ୧,୩୪୨ କୋଟି ଟଙ୍କା ଦେବାକୁ ପ୍ରସ୍ତାବ ରହିଛି, ଯେଉଁ ଅର୍ଥ ଜମିକିଣା ସହିତ ରାସ୍ତା ତିଆରି, ମୌଳିକ ସୁବିଧା, ସାର୍ବଜନୀନ ସୁବିଧା ଓ ପ୍ରଶାସନିକ ଖର୍ଚ୍ଚ ପାଇଁ ବ୍ୟବହୃତ ହେବ ବୋଲି ମୁଖ୍ୟ ଶାସନ ସଚିବ ଆହୁଜା କହିଥିଲେ।

ବିଡିଓ, ଯନ୍ତ୍ରୀଙ୍କ ଆର୍ଥିକ, ...

ଯୋଜନା ଏବଂ ଆକଳନର ପ୍ରଶାସନିକ ଅନୁମୋଦନ ପ୍ରଦାନ କରିବାର କ୍ଷମତା ଜିଲା ପରିଷଦର ମୁଖ୍ୟ ଉନ୍ନୟନ ଅଧିକାରୀ ତଥା ନିର୍ବାହୀ ଅଧିକାରୀଙ୍କୁ ମଧ୍ୟ ନ୍ୟସ୍ତ କରାଯାଇଛି।

ମୁଖ୍ୟ ସଚିବ କହିଛନ୍ତି, ସାଧାରଣ ବିକାଶମୂଳକ କାର୍ଯ୍ୟଗୁଡ଼ିକ ପାଇଁ ବୈଷୟିକ ମଞ୍ଜୁରୀ ଏବଂ ପ୍ରଶାସନିକ ଅନୁମୋଦନ ପୂର୍ବରୁ ଯାହା ଥିଲା ତାକୁ ବୃଦ୍ଧି କରାଯାଇଛି। କନିଷ୍ଠ ତଥା ସହକାରୀ ଯନ୍ତ୍ରୀମାନେ ଏବେ ୫ ଲକ୍ଷ ପର୍ଯ୍ୟନ୍ତ ବୈଷୟିକ ମଞ୍ଜୁରୀ ପ୍ରଦାନ କରିପାରିବେ। ସହକାରୀ ନିର୍ବାହୀ ଯନ୍ତ୍ରୀମାନଙ୍କୁ ୫ ଲକ୍ଷରୁ ୨୦ ଲକ୍ଷ ପର୍ଯ୍ୟନ୍ତ କ୍ଷମତା ମିଳିଥିବାବେଳେ ନିର୍ବାହୀ ଯନ୍ତ୍ରୀମାନେ ୨୦ ଲକ୍ଷରୁ ୧ କୋଟି, ଅଧୀକ୍ଷଣ ଯନ୍ତ୍ରୀମାନେ ୧ କୋଟିରୁ ୪ କୋଟି ପର୍ଯ୍ୟନ୍ତ ଏବଂ ୪ କୋଟିରୁ ଅଧିକ ପ୍ରକଳ୍ପ ମୁଖ୍ୟ ଯନ୍ତ୍ରୀଙ୍କ ଦ୍ୱାରା ବୈଷୟିକ ମଞ୍ଜୁରୀ ପ୍ରଦାନ କରାଯିବ।

ଅନ୍ୟପକ୍ଷେ ଏମ୍‌ଜିଏନ୍‌ଆର୍‌ଇଜିଏସ୍

ପ୍ରଥମ ପୃଷ୍ଠାରୁ...

ଯୋଜନା ଅଧୀନରେ ବିକାଶମୂଳକ କାର୍ଯ୍ୟ ପାଇଁ କନିଷ୍ଠ/ସହାୟକ ଯନ୍ତ୍ରୀ/ଗ୍ରାମ ପଞ୍ଚାୟତ ବୈଷୟିକ ସହାୟକମାନେ ଏବେ ୫ ଲକ୍ଷ ପର୍ଯ୍ୟନ୍ତ ବୈଷୟିକ ମଞ୍ଜୁରୀ ପ୍ରଦାନ କରିପାରିବେ। ଯେତେବେଳେ କି ସହକାରୀ ନିର୍ବାହୀ ଯନ୍ତ୍ରୀମାନଙ୍କୁ ୫ ଲକ୍ଷରୁ ୨୦ ଲକ୍ଷ ଟଙ୍କା ପର୍ଯ୍ୟନ୍ତ କ୍ଷମତା ଦିଆଯାଇଛି। ଅନୁରୂପ ଭାବେ ନିର୍ବାହୀ ଯନ୍ତ୍ରୀ/ଅତିରିକ୍ତ ନିର୍ବାହୀ ଅଧିକାରୀ(ବୈଷୟିକ)ମାନେ ୨୦ ଲକ୍ଷରୁ ୧ କୋଟି, ଅଧୀକ୍ଷଣ ଯନ୍ତ୍ରୀମାନେ ୧ କୋଟିରୁ ୪ କୋଟି ଏବଂ ୪ କୋଟି ଟଙ୍କାରୁ ଅଧିକ ପ୍ରକଳ୍ପ ମୁଖ୍ୟ ଯନ୍ତ୍ରୀଙ୍କ ଦ୍ୱାରା ବୈଷୟିକ ମଞ୍ଜୁରୀ ପ୍ରଦାନ କରାଯାଇପାରିବ।

ସେହିପରି ସାଧାରଣ ବିକାଶମୂଳକ ଯୋଜନା(ଏମ୍‌ଜିଏନ୍‌ଆର୍‌ଇଜିଏସ୍ ବ୍ୟତୀତ)ରେ ପ୍ରଶାସନିକ ଅନୁମୋଦନ କ୍ଷମତା ମଧ୍ୟ ବୃଦ୍ଧି କରାଯାଇଛି। ବ୍ଲକ ଉନ୍ନୟନ ଅଧିକାରୀ ୨୦ ଲକ୍ଷ ପର୍ଯ୍ୟନ୍ତ, ପଞ୍ଚାୟତ ସମିତି ଅଧ୍ୟକ୍ଷ ୨୦ ଲକ୍ଷରୁ ୫୦ ଲକ୍ଷ ଟଙ୍କା ପର୍ଯ୍ୟନ୍ତ ଏବଂ ଜିଲା ପରିଷଦର ମୁଖ୍ୟ ଉନ୍ନୟନ ଅଧିକାରୀ-ତଥା-ନିର୍ବାହୀ ଅଧିକାରୀ

ସଂକ୍ଷେପରେ

ଓସିସି ଲିମିଟେଡ୍ କାର୍ଯ୍ୟାଳୟରୁ ଚୋରି

ବ୍ରହ୍ମପୁର,୧୦।୯(ସୁବାସ ଚନ୍ଦ୍ର ପାଢ଼ୀ)

ଟାଉନ ଥାନା ଅନ୍ତର୍ଗତ ଭୀମରାଓପେଟାରେ ଥିବା ଓଡିଶା କନଷ୍ଟ୍ରକ୍ସନ କର୍ପୋରେସନ (ଓସିସି)ଲିମିଟେଡ୍ କାର୍ଯ୍ୟାଳୟରୁ ଚୋରି ହୋଇଛି। ଏନେଇ କାର୍ଯ୍ୟାଳୟର ମ୍ୟାନେଜର ଇଂ. ବସନ୍ତ କୁମାର ସେଠୀଙ୍କ ଅଭିଯୋଗ କ୍ରମେ ନଂ.୩୯୧/୨୫ରେ ମାମଲା ରୁଜୁ ହୋଇଛି। ମଙ୍ଗଳବାର ସକାଳେ ଉକ୍ତ କାର୍ଯ୍ୟାଳୟର ମୁଖ୍ୟ ଗେଟ ତାଲା ଭଙ୍ଗା ଯାଇଥିବା ଦେଖି ପିଅନ ଏନେଇ ମ୍ୟାନେଜରଙ୍କୁ ଜଣାଇଥିଲେ। ମ୍ୟାନେଜର ଆସି କାର୍ଯ୍ୟାଳୟ ଭିତରେ ଥିବା ଆଲମୀରା ଭଙ୍ଗା ଯାଇଥିବା ଓ ସେଥିରେ ଥିବା ଏକ ଲାପଟପ ଓ ଏକ ଏୟାର ବ୍ୟାଗ ଗାଏବ ହୋଇଥିବା ଦେଖିଥିଲେ। ପୋଲିସ ସିସିଟିଭି ଫୁଟେଜ ସଂଗ୍ରହ କରି ତଦନ୍ତ କରୁଛି।

ହତ୍ୟା ମାମଲା, ୬ ଅଭିଯୁକ୍ତ ନିର୍ଦ୍ଦୋଷ

ଆସିକା,୧୦।୯(ସୁରେନ୍ଦ୍ର ନାଥ ସାହୁ): ଆସିକା ଥାନା ଅନ୍ତର୍ଗତ କୋଟିବାଡି ଗ୍ରାମରେ ମଦନ ଜେନା ହତ୍ୟା ମାମଲାର ରାୟ ବୁଧବାର ପ୍ରକାଶ ପାଇଛି। ଆସିକାର ଅତିରିକ୍ତ ଜିଲା ଦୌରାଜଜ୍ ମନୋଜ କୁମାର ମାମଲାର ବିଚାର କରି ସାକ୍ଷ୍ୟ ପ୍ରମାଣ ଅଭାବରୁ ୬ ଅଭିଯୁକ୍ତଙ୍କୁ ନିର୍ଦ୍ଦୋଷରେ ଖଲାସ କରିଛନ୍ତି। ସେମାନେ ହେଲେ ସେହି ଗ୍ରାମର ଲଲିତ ଜେନା, ସୁକୁଟା ଜେନା, ପୂର୍ଣ୍ଣଚନ୍ଦ୍ର ଜେନା, ଶରତ ଜେନା, ଗୌର ପାତ୍ର ଓ ବାବୁ ପାତ୍ର। ମାମଲାର ବିଚାର ସମୟରେ ଅନ୍ୟ ୨ ଅଭିଯୁକ୍ତ ରାମ ଜେନା ଓ ବୃନ୍ଦାବନ ପାତ୍ରଙ୍କ ମୃତ୍ୟୁ ହୋଇଥିଲା। ୨୦୧୧ ଅଗଷ୍ଟ ୧୨ ତାରିଖ ରାତିରେ ମଦନଙ୍କୁ ସେହି ଗ୍ରାମର ରାମ ଜେନା ଘରୁ ଡାକି ନେଇଥିଲେ । ପରେ ତାଙ୍କୁ ଆକ୍ରମଣ କରାଯିବାରୁ ମଦନଙ୍କ ମୃତ୍ୟୁ ହୋଇଥିବା ନେଇ ତାଙ୍କ ମା' ମଞ୍ଜୁଳା ଜେନା ଆସିକା ଥାନାରେ ଅଭିଯୋଗ କରିଥିଲେ । ପୋଲିସ ନଂ. ୧୬୦/୧୧ରେ ଏକ ମାମଲା ରୁଜୁ କରିଥିଲା । ପୋଲିସ ୮ଜଣ ଅଭିଯୁକ୍ତଙ୍କ ବିରୋଧରେ କୋର୍ଟରେ ଚାର୍ଜଶିଟ୍ ଦାଖଲ କରିଥିଲା । ମାମଲାରେ ମୋଟ ୧୮ଜଣ ସାକ୍ଷ୍ୟ ପ୍ରଦାନ କରିଥିଲେ । ସରକାରଙ୍କ ପକ୍ଷରୁ ସୂର୍ଯ୍ୟପ୍ରକାଶ ରାଓ, ଅଭିଯୁକ୍ତଙ୍କ ପକ୍ଷରୁ ଅଜିତ କୁମାର ଚୌଧୁରୀ ଓ ରବୀନ୍ଦ୍ର କୁମାର ପାତ୍ର ମାମଲା ଲଢୁଥିଲେ ।

ନାବାଳିକାଙ୍କୁ ବଳାତ୍କାର, ଯୁବକ ଗିରଫ

ଛତ୍ରପୁର,୧୦।୯(ସନ୍ତୋଷ ପାଢ଼ୀ): ଚମାଖଣ୍ଡି ଥାନା ଅଞ୍ଚଳରେ ଜଣେ ନାବାଳିକାଙ୍କୁ ବଳାତ୍କାର ଅଭିଯୋଗରେ ଅଭିଯୁକ୍ତ ଯୁବକଙ୍କୁ ପୋଲିସ ଗିରଫ କରଛି। ସେ ହେଲେ ବଳିଆ ରାଉତରାୟ। ତାଙ୍କୁ କୋର୍ଟ ଚାଲାଣ କରାଯାଇଛି। ନାବାଳିକା ଜଣଙ୍କ ବନ୍ଧୁ ଘରକୁ ଆସିଥିବା ବେଳେ ବଳିଆ ତାଙ୍କୁ ବଳାତ୍କାର କରିଥିବା ନେଇ ଥାନାରେ ଅଭିଯୋଗ ହୋଇଥିଲା।

ଯୁଗ୍ମ ଶ୍ରମ ଆୟୁକ୍ତଙ୍କ କାର୍ଯ୍ୟାଳୟ ସମ୍ମୁଖରେ ଗଣଧାରଣା

ବ୍ରହ୍ମପୁର,୧୦।୯(ସ୍ମୃତି ରଞ୍ଜନ ମହାଲିକ) ଟ୍ରେଡ ୟୁନିଅନ ସେଣ୍ଟର ଅଫ ଇଣ୍ଡିଆ ଜିଲା କମିଟି ପକ୍ଷରୁ ବୁଧବାର ବିଭିନ୍ନ ଦାବି ସମୂହକୁ ନେଇ ଯୁଗ୍ମ ଶ୍ରମ ଆୟୁକ୍ତଙ୍କ କାର୍ଯ୍ୟାଳୟ ସମ୍ମୁଖରେ ଗଣଧାରଣା ଦିଆଯାଇଛି। ଠିକା କର୍ମଚାରୀ ଓ ନିର୍ମାଣ ଶ୍ରମିକଙ୍କୁ ସମାନ ମଜୁରୀ, ଆଇନ ଅନୁଯାୟୀ ମହିଳାଙ୍କୁ ମଜୁରୀ, ଘୋଷିତ ସାମାଜିକ ନିରାପତ୍ତା, ଆବେଦନର ୩୦ ଦିନ ମଧ୍ୟରେ ନିର୍ମାଣ ଶ୍ରମିକଙ୍କୁ ପଞ୍ଜିକରଣ ଓ ସହାୟତା, ୧ରୁ ଉର୍ଦ୍ଧ୍ୱ ହିତାଧିକାରୀଙ୍କୁ ମୃତ୍ୟୁକାଳୀନ ସହାୟତା, ପ୍ରବାସୀ ଶ୍ରମିକଙ୍କ ପଞ୍ଜିକରଣ ଓ ଆଇନଗତ ସୁରକ୍ଷା, ଶ୍ରମ ଆଇନ ଉଲଂଘନକାରୀଙ୍କ ବିରୋଧରେ କାର୍ଯ୍ୟାନୁଷ୍ଠାନ ଓ ୪ ଶ୍ରମ ସଂହିତା ପ୍ରତ୍ୟାହାର ପାଇଁ ଦାବି ହୋଇଛି। ଜଗନ୍ନାଥ ପ୍ରସାଦ ଉପାନ୍ତ ଅଂଚଳର ଆଦିବାସୀ ଓ ଦଳିତ ବର୍ଗର ନିର୍ମାଣ ଶ୍ରମିକଙ୍କ ପଞ୍ଜିକରଣ ଏବଂ ସହାୟତା ପ୍ରଦାନରେ ଅବହେଳାକୁ ଆଦିବାସୀ ନେତା ଚୁନା ମଲିକ ଦୃଢ ପ୍ରତିବାଦ କରିଥିଲେ। ଆଦିବାସୀ ଓ ଦଳିତ ବର୍ଗର ସମସ୍ୟା ସମାଧାନ ନ ହେଲେ ଆସନ୍ତା ୧୫ ତାରିଖରେ ଜଗନ୍ନାଥ ପ୍ରସାଦରେ ଅନୁଷ୍ଠିତ ହେବାକୁ ଥିବା ଜିଲାପାଳଙ୍କ ଅଭିଯୋଗ ପ୍ରକୋଷ୍ଠରେ ବିକ୍ଷୋଭ କରାଯିବ ବୋଲି ଆଦିବାସୀ ନେତା ଚେତାବନୀ ଦେଇଛନ୍ତି ଏଥିସହ କମିଟି ପକ୍ଷରୁ ମୁଖ୍ୟମନ୍ତ୍ରୀ ଓ ଶ୍ରମ ମନ୍ତ୍ରୀଙ୍କ ଉଦ୍ଦେଶ୍ୟରେ ଯୁଗ୍ମ ଶ୍ରମ ଆୟୁକ୍ତଙ୍କୁ ଏକ ସ୍ମାରକ ପତ୍ର ପ୍ରଦାନ କରାଯାଇଥିଲା। ଗଣ ଧାରଣାରେ ଧରାକୋଟ, ଆସ୍କା, ହିଞ୍ଜିଳିକାଟୁ, କବିସୂର୍ଯ୍ୟନଗର ଓ କୁକୁଡାଖଣ୍ଡି ବ୍ଲକର ବହୁ ଶ୍ରମିକ ସାମିଲ ହୋଇଥିଲେ। କମିଟିର ରାଜ୍ୟ ସଭାପତି ବିଚିତ୍ର ପାତ୍ର, ସଂଗଠନ ସଂପାଦକ ନଳିନୀକାନ୍ତ ତ୍ରିପାଠୀ, ଓଡିଶା ମନେରଗା ଶ୍ରମିକ ସଂଘର ନେତ୍ରୀ ପି ପାର୍ବତୀ ଓ ସିପିଆଇ (ଏମଏଲ) ରେଡ ଷ୍ଟାର ଜିଲା ସଂପାଦକ ଶଙ୍କର ସାହୁଙ୍କ ସମେତ କମିଟିର ବହୁ ସଦସ୍ୟ ଉପସ୍ଥିତ ଥିଲେ।

ଟ୍ରେଡ ୟୁନିଅନ ସେଣ୍ଟର ଅଫ ଇଣ୍ଡିଆ ଜିଲା କମିଟି ପକ୍ଷରୁ ଦିଆଯାଇଥିବା ଧାରଣା ।

ଦେହରେ ପେଟ୍ରୋଲ ଢାଳି ନିଆଁ ଲଗାଇଦେଲେ ଯୁବକ

ବ୍ରହ୍ମପୁର,୧୦।୯(ସୁବାସ ଚନ୍ଦ୍ର ପାଢ଼ୀ)

ବ୍ରହ୍ମପୁର ବଡବଜାର ଥାନା ଅନ୍ତର୍ଗତ ପୁରୁଣା ବ୍ରହ୍ମପୁର ଅଞ୍ଚଳର ଜଣେ ଯୁବକ ବୁଧବାର ରାତି ମେଣ୍ଟୁ ଛକଠାରେ ନିଜ ଦେହରେ ପେଟ୍ରୋଲ ଢାଳି ନିଆଁ ଲଗାଇ ଦେଇଛନ୍ତି। ସେ ହେଲେ ପୁରୁଣା ବ୍ରହ୍ମପୁର ରାଧାକୃଷ୍ଣ ସାହିର ସୁରଜ ସାହୁ(୨୧)। ତାଙ୍କ ଶରୀରର ୯୦ ଭାଗରୁ ଅଧିକ ପୋଡ଼ିଯାଇଛି। ସ୍ଥାନୀୟ ଲୋକେ ତାଙ୍କୁ ଉଦ୍ଧାର କରି ଆମ୍ବୁଲାନ୍ସରେ ଏମ୍‌କେସିଜି ମେଡିକାଲକୁ ପଠାଇଛନ୍ତି। ସୁରଜ କୌଣସି କାରଣକୁ ନେଇ ରାତି ସାଢ଼େ ୯ଟାରେ ମେଣ୍ଟୁ ଛକରେ ପହଞ୍ଚି ପାଖରେ ରଖିଥିବା ପେଟ୍ରୋଲ ନିଜ ଉପରେ ଢାଳି ନିଆଁ ଲଗାଇ ଦେଇଥିଲେ। ସ୍ଥାନୀୟ ଲୋକେ ତାଙ୍କ ଦେହରୁ ନିଆଁ ଲିଭାଇବା ପାଇଁ ଉଦ୍ୟମ କରିଥିଲେ। ପରେ ଆମ୍ବୁଲାନ୍ସ ଡକାଇ ମେଡିକାଲ ପଠାଇଥିଲେ। ସୁରଜ କାହିଁକି ଏପରି କଲେ ତାହା ଜଣାପଡି ନାହିଁ । ତାଙ୍କୁ କଟକ ସ୍ଥାନାନ୍ତର କରାଯିବ ବୋଲି ସୂଚନା ମିଳିଛି।

୧୫୦ ଗ୍ରାମ ବ୍ରାଉନସୁଗାର ଜବତ, ୪ ଅଟକ

ବ୍ରହ୍ମପୁର,୧୦।୯(ସୁବାସ ଚନ୍ଦ୍ର ପାଢ଼ୀ)

ଅବକାରୀ ଭ୍ରାମ୍ୟମାଣ ବିଭାଗ ପକ୍ଷରୁ ବୁଧବାର ସହରର ବିଭିନ୍ନ ସ୍ଥାନରେ ଚଢ଼ାଉ କରାଯାଇ ବ୍ରାଉନସୁଗାର ଓ ନକଲି ବିଦେଶୀ ମଦ ଜବତ ହୋଇଛି। ୩ଟି ପୃଥକ ସ୍ଥାନରୁ ୩ ଯୁବକଙ୍କୁ ଧରାଯିବା ସହ ୧୫୦ ଗ୍ରାମ ବ୍ରାଉନସୁଗାର ଜବତ ହୋଇଛି। ସେହିପରି ଅନ୍ୟ ଏକ ଘଟଣାରେ ହରିଡାଖଣ୍ଡି ଅଞ୍ଚଳରେ ନକଲି ବିଦେଶୀ ମଦ ବିକ୍ରି କରୁଥିବା ଜଣେ ଅଭିଯୁକ୍ତଙ୍କୁ ଧରାଯାଇଛି।

ସଫେଇ କର୍ମଚାରୀଙ୍କୁ ଜାତିଆଣ ଆକ୍ଷେପ ଘଟଣା, ସଂଘ ପକ୍ଷରୁ ଦାବିପତ୍ର ପ୍ରଦାନ

ଗୋପାଳପୁର,୧୦।୯(ନବୀନ ରାଜ ଆଚାରୀ)

ସ୍ୱାୟତ୍ତ ଶାସନ ଦିବସରେ ଗୋପାଳପୁର ବିଜ୍ଞାପିତ ଅଞ୍ଚଳ ପରିଷଦର କାର୍ଯ୍ୟରତ ସଫେଇ କର୍ମଚାରୀଙ୍କୁ ଜାତିଆଣ ଆକ୍ଷେପ କରି ଖାଇବାକୁ ନଦେବା ଘଟଣାକୁ ନେଇ କର୍ମଚାରୀ ମାନେ ବିରୋଧ କରିଛନ୍ତି। ଏନେଇ ବୁଧବାର ବ୍ରହ୍ମପୁର ମହାନଗର ନିଗମର ସଫେଇ କର୍ମଚାରୀ ସଂଘ ପକ୍ଷରୁ ପରିଷଦର ଭାରପ୍ରାପ୍ତ କାର୍ଯ୍ୟନିର୍ବାହୀ ଅଧିକାରୀ ପୁରୁଷୋତ୍ତମ ବେଣିଆଙ୍କୁ ଦକ୍ଷିଣାଞ୍ଚଳ ରାଜସ୍ୱ କମିଶନର, ଗଞ୍ଜାମ ଜିଲାପାଳ, ରାଜ୍ୟ ମାନବାଧିକାର କମିଶନର, ରାଜ୍ୟ ଅନୁସୂଚିତ ଜାତି କମିଶନରଙ୍କ ଉଦ୍ଦେଶ୍ୟରେ ଦାବିପତ୍ର ପ୍ରଦାନ କରାଯାଇଛି। ସ୍ୱାୟତ୍ତ ଶାସନ ଦିବସରେ ବଡା ଖାନ୍ନାରେ ସଫେଇ କର୍ମଚାରୀଙ୍କୁ ଜାତିଆଣ ମନୋଭାବ ରଖି ସାମିଲ କରାଯାଇ ନ ଥିବା ବିଚାର କରାଯାଉ, ପ୍ରଧାନମନ୍ତ୍ରୀ ସଫେଇ କର୍ମଚାରୀଙ୍କୁ ସମ୍ମାନିତ କରୁଥିବା ବେଳେ ଗୋପାଳପୁରରେ ଭାରପ୍ରାପ୍ତ କାର୍ଯ୍ୟନିର୍ବାହୀ ଅଧିକାରୀ ସଫେଇ କର୍ମଚାରୀଙ୍କୁ ଦେଇଥିବା ବିବୃତି ଏହା ଏକ ଦୁର୍ଭାଗ୍ୟଜନକ ଓ ନିନ୍ଦନୀୟ। ଏହା ପୁନଃରାବୃତ୍ତି ନହେବା ପାଇଁ ଧ୍ୟାନ ଦେବା ସହ ଏକ ନ୍ୟାୟକ ତଦନ୍ତ କରିବା ପାଇଁ ଦାବି ପତ୍ରରେ ଉଲ୍ଲେଖ ରହିଛି। ଦାବିପତ୍ର ପ୍ରଦାନ ବେଳେ ସଂଘର କାର୍ଯ୍ୟକାରୀ ସଭାପତି ଅନିଲ ନାୟକ, ଉପ ସଭାପତି ତିଲୋଚନ ବେହେରା, ସାଧାରଣ ସମ୍ପାଦକ ମନୋରଞ୍ଜନ ଲିମାଇଁ, ସମ୍ପାଦକ ଜନାର୍ଦ୍ଧନ ଘଡ଼େଇ, କୋଷାଧ୍ୟକ୍ଷ ଜିତେନ୍ଦ୍ର ଘଡ଼େଇ, ସଦସ୍ୟ ନିର୍ମଳ ନାୟକ ଉପସ୍ଥିତ ଥିଲେ। ଏନେଇ ସଂଘର କାର୍ଯ୍ୟକାରୀ ସଭାପତି ଅନିଲଙ୍କୁ ପଚାରିବାରୁ ସ୍ୱାୟତ୍ତ ଶାସନ ଦିବସରେ ସଫେଇ କର୍ମଚାରୀଙ୍କ ସହ ଜାତିଆଣ ମନୋଭାବ ନେଇ ଖାଇବାକୁ ନ ଦେବା ଓ ଜାତିଅଣେ ମନୋଭାବ ରଖିଥିବାରୁ ଏହାର ନ୍ୟାୟିକ ତଦନ୍ତ ଯଦି ନ ହୁଏ ଆଗାମୀ ଦିନରେ ଗଞ୍ଜାମ ଜିଲାକୁ ପରିମଳ କାମରେ ଠପ୍ କରିବୁ ବୋଲି କହିଛନ୍ତି।

ବ୍ଲକସ୍ତରୀୟ ସାମାଜିକ ସମୀକ୍ଷା

ବହୁ ଜନପ୍ରତିନିଧିଙ୍କ ଅନୁପସ୍ଥିତିକୁ ନେଇ ଚର୍ଚ୍ଚା

ହିଞ୍ଜିଳିକାଟୁ, ୧୦।୯ (ଦ୍ୱିତୀକୃଷ୍ଣ ପଣ୍ଡା)

ଗଞ୍ଜାମ ଜିଲା ହିଞ୍ଜିଳିକାଟୁରେ ବ୍ଲକସ୍ତରୀୟ ସାମାଜିକ ସମୀକ୍ଷା ଓ ଜନ ଶୁଣାଣି ଶିବିର ବୁଧବାର ଅନୁଷ୍ଠିତ ହୋଇଛି। ବିଡିଓ ସାଗରିକା ଷଡ଼ଙ୍ଗୀ ଏଥିରେ ସଂଯୋଜନା କରିଥିଲେ। ଛତ୍ରପୁର ଉପଜିଲାପାଳ ଶିବାଶିଷ ବରାଳ, ବ୍ଲକ ଅଧ୍ୟକ୍ଷା ସରସ୍ୱତୀ ସେଠୀ, ଜିଲା ସାମାଜିକ ସମୀକ୍ଷା ଅଧିକାରୀ ରବୀନ୍ଦ୍ର ମଲାଣ, ଉପାଧ୍ୟକ୍ଷ ସୁନିଲ ଗନ୍ତାୟତ, ବ୍ଲକ ସହକାରୀ ନିର୍ବାହୀ ଯନ୍ତ୍ରୀ ଇଂ. ସହଦେବ ପ୍ରଧାନ ଉପସ୍ଥିତ ଥିଲେ। ଶିବିରରେ ବହୁ ସଂଖ୍ୟକ ସରପଞ୍ଚ ଓ ସମିତିସଭ୍ୟ ଅନୁପସ୍ଥିତ ଥିଲେ। ଏହାକୁ ନେଇ ଅଞ୍ଚଳରେ ବିଭିନ୍ନ ଚର୍ଚ୍ଚା ଆରମ୍ଭ ହୋଇଛି। ଏପିଇଓ ଅନିଲ ପାଣି ପୂର୍ବ ବୈଠକର ବିବରଣୀ ଉପସ୍ଥାପନା କରିଥିଲେ। ୨୦୨୪-୨୫ ଆର୍ଥିକ ବର୍ଷର ଏମ୍‌ଜିଏନଆରଇଜିଏସ୍, ଉଦ୍ୟାନ କୃଷି, ମୃତ୍ତିକା ସଂରକ୍ଷଣ ଓ ବନବିଭାଗ ବିଭାଗ , ଜାତୀୟ ଖାଦ୍ୟ ସୁରକ୍ଷା ଆଇନ, ସମଗ୍ର ଶିକ୍ଷା ଉପରେ ଆଲୋଚନା କରାଯାଇଥିଲା।

ଗୋପାଳପୁର କଲେଜରେ ଉଦ୍ଭିଦ ବିଜ୍ଞାନ ବିଭାଗର ଆଲୋଚନାଚକ୍ର

କାର୍ଯ୍ୟକ୍ରମରେ ଉପସ୍ଥିତ ଅତିଥି।

ବ୍ରହ୍ମପୁର, ୧୦।୯(ସୁବାସ ଚନ୍ଦ୍ର ପାଢ଼ୀ) ଗୋପାଳପୁର କଲେଜର ଉଦ୍ଭିଦ ବିଜ୍ଞାନ ବିଭାଗରେ ଆଲୋଚନା ଚକ୍ର ଓ ସ୍ୱାଗତ ସମ୍ବର୍ଦ୍ଧନା ଉତ୍ସବ ଅନୁଷ୍ଠିତ ହୋଇଥିଲା। ଏଥିରେ କଲେଜ ଅଧ୍ୟକ୍ଷ ଡ଼ ରାମ ପ୍ରସାଦ ପଣ୍ଡାଙ୍କ ଅଧ୍ୟକ୍ଷତା କରିଥିଲେ।। ବିଭାଗୀୟ ମୁଖ୍ୟ ଡ଼ ପ୍ରଦୀପ୍ତ କୁମାର ପଟ୍ଟନାୟକ ଅତିଥି ପରିଚୟ ଦେବା ସହ ଆଲୋଚନାଚକ୍ରର ଶୀର୍ଷକ ଉପରେ ଆଲୋକପାତ କରିଥିଲେ । ମୁଖ୍ୟ ଅତିଥି ଭାବେ ବ୍ରହ୍ମପୁର ବିଶ୍ୱବିଦ୍ୟାଳୟର ଉଦ୍ଭିଦ ବିଜ୍ଞାନର ସହଯୋଗୀ ପ୍ରଫେସର ଡ଼. ସତିଶ ପ୍ରସାଦ ନାୟକ ଯୋଗଦେଇ ଶୀର୍ଷକ ଜୈବ ବିବିଧତା ଅବକ୍ଷୟର କାରଣ ଓ ସଂରକ୍ଷଣ ଉପାୟ ଉପରେ ବୁଝାଇଥିଲେ। ଦ୍ୱିତୀୟ ଅଧିବେଶନରେ ନବାଗତ ଛାତ୍ରୀଛାତ୍ରଙ୍କୁ ସ୍ୱାଗତ କରାଯାଇଥିଲା । ଛାତ୍ର ଆବ୍ରାହମ ବେବର୍ତ୍ତା ଅତିଥିଙ୍କୁ ସ୍ୱାଗତ କରିଥିଲେ। ନବାଗତ ଛାତ୍ରୀଛାତ୍ର ନିଜ ପରିଚୟ ପ୍ରଦାନ କରିଥିଲେ। ଏହାବ୍ୟତୀତ ଦ୍ୱିତୀୟ ଓ ତୃତୀୟ ବର୍ଷ ଛାତ୍ରୀଛାତ୍ର ନିଜ ଅନୁଭୂତି କହିଥିଲେ। ବିଭାଗର ଡେମୋନଷ୍ଟ୍ରେଟର ସମିତା କୁମାରୀ ପଟ୍ଟନାୟକ ନିଜସ୍ୱ ମତ ଦେଇଥିବାବେଳେ ଅଧ୍ୟାପକ ବ୍ରଜ ପିଡିକାକା ଧନ୍ୟବାଦ ଦେଇଥିଲେ । ଏହି ସଭାରେ କଲେଜର ଶିକ୍ଷକ, ଅଣ ଶିକ୍ଷକ, କର୍ମଚାରୀଙ୍କ ସମେତ ବିଭାଗର ଛାତ୍ରୀଛାତ୍ର ଉପସ୍ଥିତ ଥିଲେ।

ପାହାଡ ଜଳ ସଂରକ୍ଷଣ ପାଇଁ ଅନୁଧ୍ୟାନ

ରମ୍ଭା,୧୦।୯(ବନବାସୀ ସେଠୀ)

ଜଳ ସେଚନ ବିଭାଗ ଏସଡିଓ ରାମକୃଷ୍ଣ ପଣ୍ଡା, ଆସିଷ୍ଟାଣ୍ଟ ଇଞ୍ଜିନିୟର ରଜନୀଗନ୍ଧା ଦାସ ଓ ଅନ୍ୟମାନେ ବୁଧବାର ପାହାଡ ଅଞ୍ଚଳ ବୁଲି ଦେଖିଛନ୍ତି। ଗଞ୍ଜାମ ବ୍ଲକର ରତନୀ ପାହାଡ଼ ବାହାଡାପଲ୍ଲୀ, ମିଞ୍ଜିନି ପାଟଣା, ରମ୍ଭା, ନନ୍ଦିଘର, ବେଣା ପୋଖରୀ ଡିଆଁଡେଇଁ, ମଧୁରଚୁଆ ଆଦି ପାହାଡ ଅଞ୍ଚଳକୁ ଏହି ଅଧିକାରୀମାନେ ବୁଲି ଦେଖିଥିଲେ। ପାହାଡରୁ ନିର୍ଗତ ବର୍ଷାପାଣିକୁ କିଭଳି ସରଂକ୍ଷଣ କରି ରଖି ପାହାଡ଼ ଅଞ୍ଚଳର ଚାଷୀ ସେମାନଙ୍କ ଚାଷପାଇଁ ସୁବିଧାରେ ସଂରକ୍ଷିତ ଜଳ ପାଇପାରିବେ ସେନେଇ ଅଧିକାରୀମାନେ ଗସ୍ତ ଅବସରରେ ଚାଷୀଙ୍କ ସହ ଆଲୋଚନା କରିଥିବା ଜଣାପଡିଛି। କିଛି ଦିନ ତଳେ ଉପମୁଖ୍ୟମନ୍ତ୍ରୀ କେ.ଭି. ସିଂଦେଓଙ୍କୁ ଭାଜପା ମତ୍ସ୍ୟଜୀବୀ ନେତା ଭୀମସେନ ବେହେରା ଭେଟି ଚାଷୀଙ୍କ ସମସ୍ୟା ନେଇ ଏକ ଦାବିପତ୍ର ଦେଇଥିଲେ। ପରେ ବିଭାଗୀୟ ଏସଡିଓ ପଣ୍ଡା, ଆସିଷ୍ଟାଣ୍ଟ ଇଞ୍ଜିନିୟର ଦାସ, ନୃସିଂହ ପାତ୍ର, ଅଶୋକ ମହଲ ଓ ଅନ୍ୟମାନେ ଏହି ପରିଦର୍ଶନରେ ଆସିଥିବା ଜଣାପଡିଛି। ସୀମାଞ୍ଚଳ ଦାସ, ପ୍ରତିମା ଦାସ, ଶ୍ରୀକାନ୍ତ ପାତ୍ର, ସମୀର ନାହାକ, ବସନ୍ତ ନାହାକ ଓ ଅନ୍ୟ ଚାଷୀମାନେ ଜଳସେଚନ ସମସ୍ୟା ସମ୍ପର୍କରେ ଏହି ଅଧିକାରୀମାନଙ୍କୁ ଅବଗତ କରାଇଥିଲେ।

ଟିପିଏସଓଡିଏଲର ଡିଜିଟାଲ ସାକ୍ଷରତା ଅଭିଯାନ

ବ୍ରହ୍ମପୁର,୧୦।୯(ସ୍ମୃତି ରଞ୍ଜନ ମହାଲିକ) ଟାଟା ସ୍ୱେଚ୍ଛାସେବୀ ସପ୍ତାହ ଉପଲକ୍ଷେ ଟିପିଏସଓଡିଏଲ ପକ୍ଷରୁ ଗଞ୍ଜାମ ଜିଲାର ରଙ୍ଗେଇଲୁଣ୍ଡା ବ୍ଲକ ସ୍ଥିତ କମଳାପୁର ପଞ୍ଚାୟତ କାର୍ଯ୍ୟାଳୟ ଓ କୋରାପୁଟର ଗିରିଲିଗୁଡା ଗ୍ରାମରେ ଡିଜିଟାଲ ସାକ୍ଷରତା ଅଭିଯାନ ଅନୁଷ୍ଠିତ ହୋଇଯାଇଛି। ଗ୍ରାମାଚଂଳ ଓ ଛୋଟ ସହରାଚଂଳ ଗୁଡିକରେ ଏସଏଚଜି ମହିଳା ତଥା ଉପଭୋକ୍ତା ସଂପ୍ରଦାୟଙ୍କୁ ଡିଜିଟାଲ ଶିକ୍ଷା ଦିଆଯାଉଛି। ବ୍ରହ୍ମପୁରରେ ଆୟୋଜିତ କାର୍ଯ୍ୟକ୍ରମରେ ମଞ୍ଜୁ ଗର୍ଗ ଯୋଗ ଦେଇ ଡିଜିଟାଲ ସାକ୍ଷରତାର ମହତ୍ତ୍ୱ ଓ ଆବଶ୍ୟକତା ସଂପର୍କରେ କହିଥିଲେ। କୋରାପୁଟରେ ଆୟୋଜିତ କାର୍ଯ୍ୟକ୍ରମରେ ୧୦୦ରୁ ଉର୍ଦ୍ଧ୍ୱ ଏସଏଚଜି ମହିଳା ଯୋଗ ଦେଇଥିଲେ।

ବ୍ରହ୍ମପୁର ବିଶ୍ୱବିଦ୍ୟାଳୟରେ କାନାରା ବ୍ୟାଙ୍କ ଶାଖା ଖୋଲିଲା

ଉଦଘାଟନ କାର୍ଯ୍ୟକ୍ରମରେ କୁଳପତିଙ୍କ ସହ ଅନ୍ୟମାନେ।

ବ୍ରହ୍ମପୁର,୧୦।୯(ସୁବାସ ଚନ୍ଦ୍ର ପାଢ଼ୀ)

ବ୍ରହ୍ମପୁର ବିଶ୍ୱବିଦ୍ୟାଳୟ ପରିସରରେ କାନାରା ବ୍ୟାଙ୍କ ଶାଖା ବୁଧବାର ଉଦଘାଟିତ ହୋଇଛି । ମୁଖ୍ୟ ଅତିଥି ଭାବେ କୁଳପତି ପ୍ରଫେସର ଗୀତାଞ୍ଜଳି ଦାଶ ଯୋଗ ଦେଇ ଏହାକୁ ଉଦଘାଟନ କରି ଏହା ଦ୍ୱାରା ସମସ୍ତେ ସୁବିଧା ପାଇ ପାରିବେ ବୋଲି କହିଥିଲେ । କାର୍ଯ୍ୟକ୍ରମରେ କୁଳସଚିବ ସଚ୍ଚିଦାନନ୍ଦ ନାୟକ, ପିଜି କାଉନସିଲ ଅଧ୍ୟକ୍ଷ ପ୍ରଫେସର ସୁକାନ୍ତ କୁମାର ତ୍ରିପାଠୀ, ଯୁଗ୍ମ କୁଳସଚିବ ଡ଼.ବାବୁଜୀ ସାମଲ, କୁଳପତି ସଚିବ ଏ.ସୂର୍ଯ୍ୟ ପ୍ରକାଶ, ରିଜୋନାଲ ମେନେଜର ସେଖ ମାହାବୁବ, ସିନିୟର ମେନେଜର ପାର୍ଥ ପ୍ରତିମ ପାଢ଼ୀ, ଶାଖା ପରିଚାଳିକା ନିୟତି ପାତ୍ର ପ୍ରମୁଖ ଉପସ୍ଥିତ ଥିଲେ।

ନୂଆ ଗୋଳାବନ୍ଧରେ ସର୍ଭେ ଆରମ୍ଭ

ଗୋପାଳପୁର,୧୦।୯(ନବୀନ ରାଜ ଆଚାରୀ)

ଆର୍ମି ଏୟାର ଡିଫେନ୍ସ କଲେଜ ପାଇଁ ଜମି ଦେଇଥିବା ରଙ୍ଗେଇଲୁଣ୍ଡା ବ୍ଲକ୍ ନୂଆ ଗୋଳାବନ୍ଧ ଗ୍ରାମର ଲୋକଙ୍କୁ କ୍ଷତିପୂରଣ ଓ ଅନ୍ୟାନ୍ୟ ସମସ୍ୟା ସମାଧାନ ପାଇଁ ପ୍ରଶାସନ ପକ୍ଷରୁ ସର୍ଭେ ଆରମ୍ଭ କରାଯାଇଛି। ବୁଧବାର ନୋଡାଲ ଅଫିସର ଚିତ୍ରସେନ ଦଳେଇଙ୍କ ସମେତ ୨ ଜଣ ସୁପରଭାଇଜର, ଗୋଳଛରା, ଫୁଲଟା, କନିସି, ଗୋପାଳପୁର, ପଦ୍ମପୁର, ଦୁମିଦୁମୀର ରାଜସ୍ୱ ନିରକ୍ଷକ ପ୍ରମୁଖ ଘରକୁ ଘର ଯାଇ ବିଜ୍ଞାପିତଙ୍କୁ ସେମାନଙ୍କ ପାଇଁ ହୋଇଥିବା ଘରକୁ ନ ଯିବାର କାରଣ ବୁଝିଛନ୍ତି। ପ୍ରାୟ ୩୫୦ ଘରର ସର୍ଭେ ହୋଇଛି। ଗ୍ରାମର ସମ୍ପୂର୍ଣ୍ଣ ତଥ୍ୟ ଆସନ୍ତା ୧୯ ସୁଦ୍ଧା ବ୍ରହ୍ମପୁର ଉପଜିଲାପାଳଙ୍କୁ ପ୍ରଦାନ କରାଯିବ। ବର୍ତ୍ତମାନ ସୁଦ୍ଧା ୯୯୮ ବିଜ୍ଞାପିତଙ୍କ ପଟ୍ଟା ମିଳିଛି। ନୂଆ ଗୋଳାବନ୍ଧ ବାସିନ୍ଦାଙ୍କ ପାଇଁ କୀର୍ତ୍ତିପୁର ମୌଜାଠାରେ ୧୦୦୮ ଘର ନିର୍ମାଣ

କୌଣସି କୌଣସି ଯୁଗରେ ଆମର ଏହି ପୃଥିବୀର ଜୀବନ ଅଲୌକିକ ଭାବେ ଅନେକ ସୋପାନ ପାରି ହୋଇ ଅଳ୍ପସମୟରେ ବହୁ ଊର୍ଦ୍ଧ୍ୱକୁ ଉଠିଯାଏ । କିନ୍ତୁ ଅନ୍ୟ ସବୁ ସମୟରେ ସେତିକି ପଥ ଯିବାକୁ ତାକୁ ହଜାର ହଜାର ବର୍ଷ ଲାଗିଯାଏ । –ଶ୍ରୀମା

ମଇଁଷିର ସାଂସ୍କୃତିକ ମହତ୍ତ୍ୱ

ଦେବଦତ୍ତ ପଟ୍ଟନାୟକ

ମଇଁଷି ନଦୀ, ନାଳ, ପୋଖରୀ, ପଙ୍କୁଆ ଜାଗା ଓ ଆର୍ଦ୍ରଭୂମିରେ ଦେଖିବାକୁ ମିଳନ୍ତି। ଅନ୍ୟପଟେ ଗୋରୁ ଶୁଷ୍କ ବନାଞ୍ଚଳକୁ ବେଶି ପସନ୍ଦ କରନ୍ତି। ଭାରତରେ ଉଭୟ ଶୁଷ୍କ ଜଙ୍ଗଲ ଓ ନଦୀ ଅବବାହିକାର ଆର୍ଦ୍ରାଞ୍ଚଳ ରହିଛି। ଶୁଷ୍କ ଅଞ୍ଚଳରେ ଗହମ ଓ ବାଜରା ଜାତୀୟ ଶସ୍ୟ ଚାଷ କରାଯାଉଥିବାବେଳେ ଆର୍ଦ୍ରାଞ୍ଚଳ ଧାନଚାଷ ପାଇଁ ଉପଯୋଗୀ। ଏଣୁ ଦେଖିବାକୁ ଗଲେ ମଇଁଷି ଓ ଗୋସମ୍ପଦ ଭାରତର ଦୁଇଟି ପରିବେଶ (ଆର୍ଦ୍ର ଓ ଶୁଷ୍କ ଅଞ୍ଚଳ)ର ପ୍ରତୀକ। ତେବେ ଅଧିକାଂଶ ଭାରତୀୟ ଗୋସମ୍ପଦ ଉପରେ ଧ୍ୟାନଦେଉଥିବା ବେଳେ ଭାରତର ଆର୍ଥିକ ବ୍ୟବସ୍ଥାରେ ମଇଁଷିର ଗୁରୁତ୍ୱକୁ ବହୁ ସମୟରେ ଅଣଦେଖା କରାଯାଇଥାଏ। ସେମାନଙ୍କର କଳା, ସଂସ୍କୃତି ଓ ରୀତିନୀତିରେ କେତେ ମହତ୍ତ୍ୱ ରହିଛି ତାହା ଉପରେ ଧ୍ୟାନ ଦିଆଯାଏ ନାହିଁ।

ହରପ୍ପା ସଭ୍ୟତାର ପ୍ରାଚୀନ ସିଲ୍‌ବା ମୋହରରେ ମଇଁଷିଛବି ରହିଛି। ଏହା ସୂଚିତ କରୁଛି, ସେତେବେଳେ ମଇଁଷି ପାଳନ କରାଯାଉଥିଲା। ୪,୫୦୦ ବର୍ଷ ପୂର୍ବେ ହରପ୍ପା ସଭ୍ୟତାର ସହ ମଇଁଷି ଯୋଡ଼ିହୋଇ ରହିଥିଲା। ସେତେବେଳେ ଲୋକେ ମଇଁଷି ମାଂସ ଖାଉଥିଲେ (ଏବେ ଭାରତ ହେଉଛି ମଇଁଷି ମାଂସ ରପ୍ତାନିର ଏକ ପ୍ରମୁଖ ଦେଶ) ଏବଂ ସେମାନଙ୍କ ହାଡ଼ରୁ ବିଭିନ୍ନ ଜିନିଷ ତିଆରି କରାଯାଉଥିଲା। ମଇଁଷି ମଧ୍ୟ ପଶୁପତି ସିଲ୍‌ରେ ଦେଖିବାକୁ ମିଳେ, ଯେଉଁଥିରେ ଜଣେ ସନ୍ନ୍ୟାସୀ ମଇଁଷି ଶିଙ୍ଗର ମୁକୁଟ ପିନ୍ଧିଥିବା ଦେଖାଯାଏ। ମଇଁଷି ଶିଙ୍ଗ ମଧ୍ୟ ଅନ୍ୟ କେତେକ ସିଲ୍‌ରେ ଦେଖିବାକୁ ମିଳେ, ଯାହା ଶକ୍ତି ଏବଂ ପୌରୁଷକୁ ସୂଚିତକରେ।

ପ୍ରାୟ ୩,୫୦୦ ବର୍ଷ ପୂର୍ବେ, ଋଗ୍‌ବେଦ (୪.୧୮.୧୩)ରେ ବର୍ଣ୍ଣନା ରହିଛି ଯେ, ପରାକ୍ରମୀ ଇନ୍ଦ୍ର ଶକ୍ତି ବୃଦ୍ଧି କରିବା ସକାଶେ ସୋମରସ ପାନ କରୁଥିଲେ ଏବଂ ତାହା ଗୋଟିଏ ହିଂସ୍ର ମଇଁଷିର ଶକ୍ତି ସହ ସମାନ ଥିଲା। ପ୍ରାୟ ୨୦୦୦ ବର୍ଷ ପୂର୍ବେ ତାମିଲ ସଙ୍ଗମ କାବ୍ୟ

କୁରୁଣ୍ଟୋକାଇ ୬୫ରେ ବର୍ଣ୍ଣନା ରହିଛି, ଏକ ପଦ୍ମ ପୁଷ୍କରିଣୀରେ ଥିବା ମଇଁଷି ଜଣେ ଅସଭ୍ୟ ବ୍ୟକ୍ତି ସହ ସମାନ । ଭାରତର ଉତ୍ତରରୁ ଆରମ୍ଭକରି ଦକ୍ଷିଣ ଯାଏ, ସାଂସ୍କୃତିକ ଭାବନା ସହ ମଇଁଷି କିଭଳି ଜଡ଼ିତ ରହିଥିଲା ତାହା ଏଥିରୁ ଜଣାପଡ଼େ। ଅଜନ୍ତାର କାନ୍ଥରେ ଥିବା ବୌଦ୍ଧଧର୍ମର ମହିଷା ଜାତକାରେ ମଇଁଷି ସମ୍ପର୍କରେ ବର୍ଣ୍ଣନା ରହିଛି। ଗୋଟିଏ ଶାନ୍ତ ସ୍ୱଭାବର ମଇଁଷି ଗୋଟିଏ ମାଙ୍କଡ଼ର ଥଟ୍ଟା ପରିହାସକୁ କିଭଳି ସହିଛି ସେସମ୍ପର୍କର ସେଥିରେ ଦର୍ଶାଯାଇଛି। ଚିଡ଼େଇବା ଓ ଖରାପ ପ୍ରକୃତି ପାଇଁ ମାଙ୍କଡ଼କୁ ଦଣ୍ଡଦେବା ଲାଗି ମଇଁଷି ମନା କରିଦେଇଛି। ଅଲୌକିକ ବୃକ୍ଷଦେବୀ କିମ୍ବା ଯକ୍ଷ ମଇଁଷିକୁ ଏଭଳି କରିବା ସକାଶେ ପରାମର୍ଶ ଦେଇଛନ୍ତି। ଦିନେ ଶାନ୍ତ ମଇଁଷିଟିଏ ଦୂରକୁ ପଳାଇଯାଇଛି ଓ ତା' ସ୍ଥାନରେ ଆଉ ଏକ ମଇଁଷି ରହିଯାଇଛି। ନୂଆ ମଇଁଷିଟିକୁ ମାଙ୍କଡ଼ ଜାଣିପାରିନାହିଁ ଏବଂ ତା' ସହ ମଧ୍ୟ ପୂର୍ବଭଳି ବ୍ୟବହାର କଲା ଏବଂ ଶେଷରେ ମଇଁଷିଟି ତାକୁ ଖୁରାରେ ଦଳି ମାରିଦେଲା।

ଜୈନ ପୁରାଣରେ ମଧ୍ୟ ଦ୍ୱାଦଶ ତୀର୍ଥଙ୍କର ବସୁପୂଜ୍ୟଙ୍କର ପ୍ରତୀକ ହେଉଛି ମଇଁଷି। ଜୈନ ଯକ୍ଷୀ ଜ୍ୱାଳାମାଳିନୀ ମଇଁଷି ଉପରେ ବସିଥିବା ଦେଖାଯାଏ। ଅନ୍ୟ ଏକ କାହାଣୀରେ କୁହାଯାଇଛି, ଯକ୍ଷୀ ତାଙ୍କ ପୂର୍ବଜନ୍ମରେ ଜଣେ ଜୈନ ଭକ୍ତ ଥିଲେ ଓ ଜୈନ ସନ୍ନ୍ୟାସୀଙ୍କୁ ଖାଇବାକୁ ଦେଉଥିଲେ ଏବଂ ତାଙ୍କ ସ୍ୱାମୀ ତାଙ୍କୁ ନିର୍ଯାତନା ଦେଇଥିଲେ। ଏଣୁ ସେ ଯକ୍ଷୀ ଭାବେ ଓ ତାଙ୍କ ସ୍ୱାମୀ ମଇଁଷି ରୂପରେ ପୁନର୍ଜନ୍ମ ଲାଭ କରିଥିଲେ, ଯାହା ଉପରେ ଯକ୍ଷୀ ବସି ବୁଲୁଥିଲେ।

ହିନ୍ଦୁ ପୁରାଣରେ ମଇଁଷିର ଗୁରୁତ୍ୱପୂର୍ଣ୍ଣ ଭୂମିକା ସମ୍ପର୍କରେ ବର୍ଣ୍ଣନା କରାଯାଇଛି। ଏହା ମୃତ୍ୟୁଦେବ ଯମଙ୍କ ବାହନ। ମା' ଦୁର୍ଗା ବଧକରିଥିବା ମହିଷାସୁରଙ୍କ ମଇଁଷି ଅତି ପ୍ରିୟ ଥିଲା। ଦେବୀ ମହିଷାସୁରକୁ ବଧ କରୁଥିବା ପୁରାତନ ମୂର୍ତ୍ତି (ଖ୍ରୀଷ୍ଟପୂର୍ବ ୧୦୦ର) ରାଜସ୍ଥାନରେ ଦେଖାଯାଏ। କୁଶାଣ ଶାସନ ସମୟର ଦେବୀ ଖାଲି ହାତରେ ମଇଁଷିକୁ ହତ୍ୟା କରୁଥିବା ମୂର୍ତ୍ତି ବି ଦେଖିବାକୁ ମିଳେ। ପରେ ମୂର୍ତ୍ତିକୁ ଅଧିକ ପରିବର୍ତ୍ତନ କରାଯାଇଛି। ଦେବୀଙ୍କ ସିଂହ ଉପରେ ବସିଥିବା ଏବଂ ତାଙ୍କ ପାଦରେ ମଇଁଷିକୁ ଚାପି ମାରିଦେଇଥିବା ମୂର୍ତ୍ତି ସାମ୍ନାକୁ ଆସିଛି। ଏଭଳି ସବୁ ମୂର୍ତ୍ତି ଗୁପ୍ତ, ଚାଲୁକ୍ୟ ଓ ପଲ୍ଲବ ଶାସନ ସମୟର ମନ୍ଦିରଗୁଡ଼ିକରେ ଦେଖାଯାଏ । ସେସବୁ ଏବେ ସାରା ଭାରତରେ ନବରାତ୍ର ଉତ୍ସବର ଅଂଶ ପାଲଟିଯାଇଛି।

ଡେକାନ୍ ବା ଗୋଦାବରୀ ଅବବାହିକା ଅଞ୍ଚଳରେ ସ୍ଥାନୀୟ ପର୍ବଗୁଡ଼ିକରେ ଦେବୀଙ୍କୁ ସନ୍ତୁଷ୍ଟ କରିବାକୁ ଏକ ଅଣ୍ଡିରା ମଇଁଷିକୁ ବଳି ଦିଆଯାଏ। ଏହାଦ୍ୱାରା ସେମାନଙ୍କ ପିଲାମାନେ ବାଘ ଆକ୍ରମଣରୁ ରକ୍ଷାପାଇବେ ବୋଲି ବିଶ୍ୱାସ ରହିଛି। ଏହି ପ୍ରକାର ପରମ୍ପରା ନେପାଳରେ ମଧ୍ୟ ରହିଛି। ଗୋଟିଏ ନୂଆ ଅଣ୍ଡିରା ମଇଁଷି ଛୁଆକୁ ପୂରା ଗୋଟିଏ ବର୍ଷ ପାଳିପୋଷି ବଡ଼ କରାଯାଇ ପର ବର୍ଷରେ ବଳି ଦିଆଯାଏ। ଏହିସବୁ ପରମ୍ପରା ବୟସ୍କ ବଦଳରେ ନୂଆ ଜୀବନକୁ ସମର୍ପଣକରି ପୃଥିବୀର ଉର୍ବରତାକୁ ନିଶ୍ଚିତ କରିଥାଏ।

କେରଳରେ ହର ଏବଂ ହରି(ବିଷ୍ଣୁଙ୍କ ମୋହିନୀ ଅବତାର)ଙ୍କ ପୁତ୍ର ଆୟାପ୍ପା ମହିଷାଙ୍କ ଭଉଣୀ ମହିଷୀକୁ ପରାସ୍ତ କରିଥିବା ବର୍ଣ୍ଣନା ରହିଛି। ମହାରାଷ୍ଟ୍ରରେ, ଗ୍ରାମଦେବୀଙ୍କ ସ୍ୱାମୀ ମହାସୋବା (ମଇଁଷି ଦେବତା)ଙ୍କୁ ପୂଜା କରାଯାଏ। ଏଥିରୁ ମନେହେଉଛି, ଦେବୀଙ୍କ ପ୍ରିୟ ମଇଁଷିଦେବଙ୍କୁ ହତ୍ୟା କରାଯିବା ହେତୁ ସେ ଷଣ୍ଢବାହାନ ଥିବା ଶିବଙ୍କୁ ସ୍ୱାମୀ ରୂପରେ ବାଛିଥିଲେ। ଡେକାନ୍ ଅଞ୍ଚଳରେ ବହୁ ସ୍ଥାନୀୟ ଦେବୀଙ୍କର ଅନେକ ଯୁବ ପୂଜକ ରହିଛନ୍ତି, ଯାହାଙ୍କୁ ପଟରାଜ ବା ମଇଁଷି ରାଜା କୁହାଯାଏ। ସେମାନେ ଆଗରେ ରହି ଦେବୀଙ୍କ ଶୋଭାଯାତ୍ରାକୁ ପରିଚାଳନା କରିଥାନ୍ତି। ଭୟଙ୍କର ଦେଖାଯାଉଥିବା ପୋଷାକ ପିନ୍ଧିଥିବା ଜଣେ ବ୍ୟକ୍ତି ଚାବୁକ ଧରି ଆଗରେ ଚାଲନ୍ତି। ଏହା ତେଲଙ୍ଗାନା ଅଞ୍ଚଳରେ ପାଳନ କରାଯାଉଥିବା ବୋନାଉଲ ଶୋଭାଯାତ୍ରାରେ ଦେଖିବାକୁ ମିଳେ। ଏଭଳି ରୂପକୁ ବହୁ ସମୟରେ କାଳୀଙ୍କ ପୁତ୍ର ବୋଲି କୁହାଯାଏ ଏବଂ ବେଳେବେଳେ ମଧ୍ୟ ତାଙ୍କ ସ୍ୱାମୀ ଭାବେ ଦର୍ଶାଯାଏ, କିନ୍ତୁ ସେ କହନ୍ତି, ମୁଁ ହେଉଛି ଦେବୀଙ୍କ ସେବକ।

–devduttofficial@gmail.com

ମୋହନ ଭାଗବତ ଜୀଙ୍କୁ ଅଭିନନ୍ଦନ

ନରେନ୍ଦ୍ର ମୋଦୀ
ପ୍ରଧାନମନ୍ତ୍ରୀ

ଆଜି ସେପ୍ଟେମ୍ବର ୧୧। ଏହି ଦିନ ଦୁଇଟି ବିପରୀତ ସ୍ମୃତିକୁ ମନେପକାଏ। ପ୍ରଥମଟି ହେଉଛି ୧୮୯୩ ମସିହାର, ଯେତେବେଳେ ସ୍ୱାମୀ ବିବେକାନନ୍ଦ ଚିକାଗୋର ବିଶ୍ୱ ଧର୍ମ ସମ୍ମିଳନୀରେ ତାଙ୍କର ପ୍ରତୀକାତ୍ମକ ଭାଷଣ ଦେଇଥିଲେ। 'ଆମେରିକାର ଭଉଣୀ ଓ ଭାଇମାନେ...' ଏହି କିଛି ଶବ୍ଦରେ ସେ ପ୍ରେକ୍ଷାଳୟର ହଜାର ହଜାର ଶ୍ରୋତାଙ୍କ ହୃଦୟକୁ ଜିତି, ଭାରତର ଆଧ୍ୟାତ୍ମିକ ଐତିହ୍ୟ ଏବଂ ବିଶ୍ୱ ଭ୍ରାତୃତ୍ୱର ସନ୍ଦେଶକୁ ବିଶ୍ୱସ୍ତରରେ ପରିଚିତ କରାଇଥିଲେ। ଦ୍ୱିତୀୟଟି ହେଉଛି ୯/୧୧ ଆତଙ୍କବାଦୀ ଆକ୍ରମଣ, ଯେତେବେଳେ ମୌଳବାଦ ଓ ଆତଙ୍କବାଦର ବିପଦ ଯୋଗୁ ଏହି ନୀତି ଆକ୍ରମଣର ଶିକାର ହୋଇଥିଲା।

ଆଜିର ଦିନଟି ଆଉ ଏକ ବିଶେଷ ସ୍ମୃତି ସହ ମଧ୍ୟ ଜଡିତ। ଏହା ହେଉଛି ଶ୍ରୀ ମୋହନ ଭାଗବତ ଜୀଙ୍କ ୭୫ତମ ଜନ୍ମଦିନ। 'ବସୁଧୈବ କୁଟୁମ୍ବକମ୍'ର ଆଦର୍ଶରୁ ଅନୁପ୍ରାଣିତ ହୋଇ ସେ ସାମାଜିକ ପରିବର୍ତ୍ତନ, ସଦ୍ଭାବ ଏବଂ ଭାଇଚାରାର ଭାବନାକୁ ମଜଭୁତ କରିବା ପାଇଁ ସମଗ୍ର ଜୀବନକୁ ଉତ୍ସର୍ଗ କରିଛନ୍ତି। ରାଷ୍ଟ୍ରୀୟ ସ୍ୱୟଂସେବକ ସଂଘ ସହ ଜଡ଼ିତ ଲକ୍ଷ ଲକ୍ଷ ସଦସ୍ୟଙ୍କ ପାଇଁ ସେ 'ପରମପୂଜ୍ୟ ସରସଂଘଚାଳକ' ଭାବେ ସମ୍ମାନିତ। ତାଙ୍କ ୭୫ତମ ଜନ୍ମଦିନ, ଆକସ୍ମିକ ଭାବରେ, ସେହି ବର୍ଷ ପଡୁଛି, ଯେତେବେଳେ ରାଷ୍ଟ୍ରୀୟ ସ୍ୱୟଂସେବକ ସଂଘ ତା'ର ଶତବାର୍ଷିକୀ ପାଳନ କରୁଛି। ଏହି ଅବସରରେ ମୁଁ ତାଙ୍କୁ ହାର୍ଦ୍ଦିକ ଶୁଭେଚ୍ଛା ଜଣାଉଛି ଏବଂ ତାଙ୍କ ଦୀର୍ଘ, ସୁସ୍ଥ ଓ ସକ୍ରିୟ ଜୀବନ ପାଇଁ ପ୍ରାର୍ଥନା କରୁଛି।

ମୋହନ ଜୀଙ୍କ ପରିବାର ସହିତ ମୋର ସମ୍ପର୍କ ଗଭୀର। ମୁଁ ତାଙ୍କ ପିତା ସ୍ୱର୍ଗତ ମଧୁକରରାଓ ଭାଗବତ ଜୀଙ୍କ ସହ କାମ କରିବାର ସୌଭାଗ୍ୟ ପାଇଛି ଏବଂ ମୋର ପୁସ୍ତକ 'ଜ୍ୟୋତିପୁଞ୍ଜ'ରେ ମଧ୍ୟ ତାଙ୍କର ଜୀବନ ଏବଂ କାର୍ଯ୍ୟ ବିସ୍ତୃତ ଭାବେ ଉଲ୍ଲେଖ କରିଛି। ଆଇନ ଜଗତରେ ତାଙ୍କର ଯୋଗଦାନ ସହିତ ରାଷ୍ଟ୍ର ନିର୍ମାଣ ପ୍ରତି ତାଙ୍କର ଉତ୍ସର୍ଗ ଅସାଧାରଣ। ସମଗ୍ର ଗୁଜରାଟରେ ରାଷ୍ଟ୍ରୀୟ ସ୍ୱୟଂସେବକ ସଂଘକୁ ଶକ୍ତିଶାଳୀ କରିବାରେ ସେ ମହତ୍ତ୍ୱପୂର୍ଣ୍ଣ ଭୂମିକା ଗ୍ରହଣ କରିଥିଲେ। ରାଷ୍ଟ୍ର ପ୍ରତି ଏହି ଅଗାଧ ସମର୍ପଣ ତାଙ୍କ ପୁଅ ମୋହନରାଓଙ୍କୁ ମଧ୍ୟ ପ୍ରେରଣା ଦେଇଥିଲା, ଯାହା ତାଙ୍କୁ ଭାରତର ପୁନର୍ଜନ୍ମ ପାଇଁ ନିଷ୍ଠାପୂର୍ଣ୍ଣ ଭାବରେ କାର୍ଯ୍ୟ କରିବାକୁ ଅନୁପ୍ରାଣିତ କଲା। ଜଣେ ପରସମଣି ମଧୁକରରାଓ, ମୋହନରାଓଙ୍କ ମାଧ୍ୟମରେ ଆଉ ଏକ ପରସମଣିଙ୍କୁ ପ୍ରସ୍ତୁତ କରିଥିଲେ।

ମୋହନ ଜୀ ୧୯୭୦ ଦଶକର ମଧ୍ୟଭାଗରେ ଆର୍‌ଏସ୍‌ଏସ୍‌ର ଜଣେ ପ୍ରଚାରକ ହୋଇଥିଲେ । 'ପ୍ରଚାରକ' ଶବ୍ଦଟି ଶୁଣିବା ପରେ କେହି ଭୁଲ୍‌ରେ ଭାବିପାରନ୍ତି ଯେ, ଏହା ଏପରି ବ୍ୟକ୍ତିଙ୍କୁ ବୁଝାଏ, ଯିଏ କେବଳ ପ୍ରଚାର କରନ୍ତି କିମ୍ବା ପ୍ରଚାର କରୁଛନ୍ତି। କିନ୍ତୁ ଯେଉଁମାନେ ଆର୍‌ଏସ୍‌ଏସ୍‌ର କାର୍ଯ୍ୟ ସହିତ ଉତ୍ତମରୂପେ ପରିଚିତ ସେମାନେ ଅବଶ୍ୟ ବୁଝନ୍ତି ଯେ, ପ୍ରଚାରକ ପରମ୍ପରା ସଙ୍ଗଠନର କାର୍ଯ୍ୟର ମୂଳଦୁଆରେ ରହିଛି। ଗତ ଶହେବର୍ଷ ଧରି ଦେଶପ୍ରେମ ଉତ୍ସାହରେ ଅନୁପ୍ରାଣିତ ହଜାର ହଜାର ଯୁବକ 'ଭାରତ ପ୍ରଥମ'ର ଚିନ୍ତାଧାରା ଓ ଆଦର୍ଶକୁ ସାକାର କରିବା ନିମନ୍ତେ ନିଜର ଜୀବନ ଉତ୍ସର୍ଗ କରିବା ପାଇଁ ନିଜର ଘର ଏବଂ ପରିବାର ଛାଡ଼ିଛନ୍ତି ।

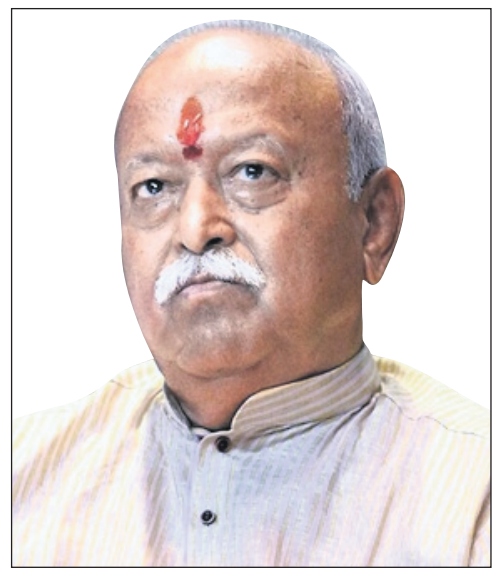

ଆର୍‌ଏସ୍‌ଏସ୍‌ରେ ତାଙ୍କର ପ୍ରାରମ୍ଭିକ ବର୍ଷଗୁଡ଼ିକ ଭାରତୀୟ ଇତିହାସର ଏକ ଅତ୍ୟନ୍ତ ଅନ୍ଧକାର ସମୟ ସହିତ ସମାନ ଭାବରେ ରହିଥିଲା। ଏହି ସେହି ସମୟ ଥିଲା, ଯେତେବେଳେ ତତ୍କାଳୀନ କଂଗ୍ରେସ ସରକାର ଦ୍ୱାରା ଦେଶରେ କଠୋର ଜରୁରିକାଳୀନ ପରିସ୍ଥିତି ଲାଗୁ କରାଯାଇଥିଲା । ପ୍ରତ୍ୟେକ ବ୍ୟକ୍ତି, ଯେଉଁମାନେ ଗଣତାନ୍ତ୍ରିକ ନୀତିକୁ ଆଦର କରୁଥିଲେ ଏବଂ ଭାରତକୁ ସମୃଦ୍ଧ କରିବାକୁ ଚାହୁଁଥିଲେ, ସେମାନଙ୍କ ପାଇଁ ଜରୁରିକାଳୀନ ବିରୋଧୀ ଆନ୍ଦୋଳନକୁ ମଜଭୁତ କରିବା ସ୍ୱାଭାବିକ ଥିଲା। ମୋହନ ଜୀ ଏବଂ ଅଗଣିତ ଆର୍‌ଏସ୍‌ଏସ୍ ସ୍ୱୟଂସେବକମାନେ ଏହା ହିଁ କରିଥିଲେ। ସେ ମହାରାଷ୍ଟ୍ରର ଗ୍ରାମୀଣ ଏବଂ ପଛୁଆ ଅଞ୍ଚଳ, ବିଶେଷକରି ବିଦର୍ଭରେ ବ୍ୟାପକ ଭାବରେ କାର୍ଯ୍ୟ କରିଥିଲେ। ଏହା ଗରିବ ଏବଂ ଦଳିତ ଲୋକଙ୍କ ଦ୍ୱାରା ସମ୍ମୁଖୀନ ହେଉଥିବା ଆହ୍ୱାନ ବିଷୟରେ ତାଙ୍କର ବୁଝାମଣାକୁ ଆକାର ପ୍ରଦାନ କରିଥିଲା।

ବର୍ଷ ବର୍ଷ ଧରି ଭାଗବତ ଜୀ ଆର୍‌ଏସ୍‌ଏସ୍‌ର ବିଭିନ୍ନ ପଦବୀରେ ରହିଥିଲେ। ସେ ପ୍ରତ୍ୟେକ କର୍ତ୍ତବ୍ୟକୁ ଅତ୍ୟନ୍ତ ଦକ୍ଷତାର ସହ ସମ୍ପାଦନ କରିଥିଲେ। ୧୯୯୦ ଦଶକରେ ଅଖିଳ ଭାରତୀୟ ଶାରୀରିକ ବ୍ୟାୟାମ ପ୍ରମୁଖର ମୁଖ୍ୟ ଭାବରେ ମୋହନ ଜୀଙ୍କ ବର୍ଷଗୁଡ଼ିକୁ ଏବେ ବି ଅନେକ ସ୍ୱୟଂସେବକ ସ୍ମରଣ କରନ୍ତି। ଏହି ସମୟ ମଧ୍ୟରେ ସେ ବିହାରର ଅସଂଖ୍ୟ ଗ୍ରାମରେ କାର୍ଯ୍ୟକରି ସମୟ ବିତାଇଥିଲେ । ଏହି ଅଭିଜ୍ଞତା ତୃଣମୂଳ ସ୍ତରର ସମସ୍ୟାଗୁଡ଼ିକ ସହିତ ତାଙ୍କର ସମ୍ପର୍କକୁ ଆହୁରି ଗଭୀର କରିଥିଲା। ୨୦୦୦ ମସିହାରେ ସେ ସାଧାରଣ ସମ୍ପାଦକ ହୋଇଥିଲେ ଏବଂ ସେଥିରେ ମଧ୍ୟ ସେ ତାଙ୍କର ଅନନ୍ୟ କାର୍ଯ୍ୟଦକ୍ଷତା ପ୍ରଦର୍ଶନ କରିଥିଲେ । ଅନେକ ଜଟିଳ ପରିସ୍ଥିତିକୁ ସହଜ ଏବଂ ସଠିକତାର ସହିତ ପରିଚାଳନା କରୁଥିଲେ। ୨୦୦୯ ମସିହାରେ ସେ ସରସଂଘଚାଳକ ହୋଇଥିଲେ ଏବଂ ଅତ୍ୟନ୍ତ ଦକ୍ଷତାର ସହ କାମ କରିଚାଲିଥିଲେ।

ସରସଂଘଚାଳକ ହେବା ଏକ ସାଂଗଠନିକ ଦାୟିତ୍ୱ ଅପେକ୍ଷା ଅଧିକ। ଅସାଧାରଣ ବ୍ୟକ୍ତିବିଶେଷ ବ୍ୟକ୍ତିଗତ ତ୍ୟାଗ, ଉଦ୍ଦେଶ୍ୟର ସ୍ପଷ୍ଟତା ଏବଂ ମା' ଭାରତୀଙ୍କ ପ୍ରତି ଅଟଳ ପ୍ରତିବଦ୍ଧତା ମାଧ୍ୟମରେ ଏହି ଭୂମିକାକୁ ପରିଭାଷିତ କରିଛନ୍ତି। ମୋହନ ଜୀ ଦାୟିତ୍ୱର ବିଶାଳତାକୁ ପୂର୍ଣ୍ଣ ନ୍ୟାୟ ଦେବା ସହିତ ଏଥିରେ ନିଜର ଶକ୍ତି, ବୌଦ୍ଧିକ ଗଭୀରତା ଏବଂ ସହାନୁଭୂତିଶୀଳ ନେତୃତ୍ୱକୁ ମଧ୍ୟ ଆଣିଥିଲେ, ଯାହା ରାଷ୍ଟ୍ର ସର୍ବୋପରି ନୀତି ଦ୍ୱାରା ଅନୁପ୍ରାଣିତ ।

ମୁଁ ମୋହନ ଜୀଙ୍କ ବ୍ୟକ୍ତିତ୍ୱକୁ ଯେତିକି ନିକଟରୁ ଜାଣିଛି, ତାଙ୍କ କାର୍ଯ୍ୟଶୈଳୀର ମୂଳରେ ଥିବା ଦୁଇଟି ଗୁଣକୁ ମୁଁ ଚିହ୍ନଟ କରିପାରେ, ତାହା ହେଉଛି – ନିରନ୍ତରତା ଏବଂ ଅନୁକୂଳନ। ସେ ସଦାସର୍ବଦା ସଂଗଠନକୁ ସବୁଠୁ କଠିନ ପରିସ୍ଥିତି ମଧ୍ୟରେ ଅଗ୍ରସର କରାଇଛନ୍ତି, କିନ୍ତୁ ମୂଳ ବିଚାରଧାରା ସହ କେବେ ମଧ୍ୟ ସାଲିସ୍ କରିନାହାନ୍ତି। ଅନୁରୂପ ଭାବରେ ସେ ସମାଜର ବିକଶିତ ଆବଶ୍ୟକତାକୁ ପୂରଣ କରୁଛନ୍ତି। ଯୁବପିଢ଼ି ସହିତ ତାଙ୍କର ସ୍ୱାଭାବିକ ଏବଂ ନିବିଡ଼ ସମ୍ପର୍କ, ସର୍ବଦା ନୂଆ ପିଢ଼ିକୁ ସଂଘ ପରିବାର ସହିତ ଯୋଡ଼ିବା ପ୍ରତି ତାଙ୍କର ପ୍ରଚେଷ୍ଟା ଆଜିର ଗତିଶୀଳ ଏବଂ ଡିଜିଟାଲ ବିଶ୍ୱରେ ଅଧିକ ଲାଭଦାୟକ ହୋଇଛି। ସାଧାରଣ ଆଲୋଚନା, ସମ୍ବାଦ ଓ ପାରସ୍ପରିକ କାର୍ଯ୍ୟରେ ସେ ଯେଭଳି ନିୟମିତ ଭାବେ ଯୋଡ଼ିହୁଅନ୍ତି, ତାହା ତାଙ୍କୁ ସର୍ବଦା ପ୍ରେରଣାଦାୟୀ ନେତୃତ୍ୱ ଭାବରେ ପ୍ରତିଷ୍ଠିତ କରେ।

ସାମଗ୍ରିକ ଭାବରେ କହିବାକୁ ଗଲେ, ଭାଗବତ ଜୀଙ୍କ କାର୍ଯ୍ୟକାଳକୁ ଆର୍‌ଏସ୍‌ଏସ୍‌ର ୧୦୦ ବର୍ଷର ଯାତ୍ରାରେ ସବୁଠାରୁ ପରିବର୍ତ୍ତନକାରୀ ଅବଧି ଭାବରେ ବିବେଚନା କରାଯିବ। ୟୁନିଫର୍ମ ପରିବର୍ତ୍ତନଠାରୁ ଆରମ୍ଭକରି ଶିକ୍ଷା ବର୍ଗ(ପ୍ରଶିକ୍ଷଣ ଶିବିର)ରେ ସଂସ୍କାର ପର୍ଯ୍ୟନ୍ତ ତାଙ୍କ ନେତୃତ୍ୱରେ ଅନେକ ଗୁରୁତ୍ୱପୂର୍ଣ୍ଣ ପରିବର୍ତ୍ତନ ଘଟିଛି।

ମୁଁ ବିଶେଷ ଭାବରେ କୋଭିଡ୍ ସମୟରେ ମୋହନ ଜୀଙ୍କ ପ୍ରୟାସକୁ ସ୍ମରଣ ରଖିଛି, ଯେତେବେଳେ ମାନବଜାତି ଜୀବନ୍ଦଶାରେ ଥରେ ଦେଖାଦେଇଥିବା ଭୟଙ୍କର ମହାମାରୀ ସହିତ ଲଢୁଥିଲା । ସେହି ସମୟରେ ପାରମ୍ପରିକ ରାଷ୍ଟ୍ରୀୟ ସ୍ୱୟଂସେବକ ସଂଘ କାର୍ଯ୍ୟକଳାପ ଜାରି ରଖିବା ସବୁଠୁ ବଡ଼ ଆହ୍ୱାନ ସାଜିଥିଲା। ମୋହନ ଜୀଙ୍କ ପରାମର୍ଶ ଥିଲା ଯେ, ପ୍ରଯୁକ୍ତିର ବ୍ୟବହାର ବୃଦ୍ଧି କରାଯାଉ। ବିଶ୍ୱସ୍ତରୀୟ ଆହ୍ୱାନ ପରିପ୍ରେକ୍ଷୀରେ ସେ ସଂସ୍ଥାଗତ ଜ୍ଞାନର ବିକାଶ କରିବା ସହିତ ବିଶ୍ୱସ୍ତରୀୟ ଦୃଷ୍ଟିକୋଣ ସହ ଜଡ଼ିତ ରହିଥିଲେ।

ସେହି ସମୟରେ ସମସ୍ତ ସ୍ୱୟଂସେବକ ନିଜର ଏବଂ ଅନ୍ୟମାନଙ୍କର ସୁରକ୍ଷା ସୁନିଶ୍ଚିତ କରିବା ସହିତ ଦୁର୍ଦ୍ଦଶା ମଧ୍ୟରେ ଥିବା ଲୋକଙ୍କ ନିକଟରେ ପହଞ୍ଚିବା ପାଇଁ ଯଥାସମ୍ଭବ ପ୍ରୟାସ କରିଥିଲେ। ଅନେକ ସ୍ଥାନରେ ଚିକିତ୍ସା ଶିବିରର ଆୟୋଜନ କରାଯାଇଥିଲା। ଆମେ ଆମର ଅନେକ ଶ୍ରମନିଷ୍ଠ ସ୍ୱୟଂସେବକଙ୍କୁ ମଧ୍ୟ ହରାଇଥିଲୁ, କିନ୍ତୁ ମୋହନ ଜୀଙ୍କ ପ୍ରେରଣା ଏପରି ଥିଲା ଯେ ସେମାନଙ୍କର ଦୃଢ଼ ନିଷ୍ପତ୍ତି କେବେ ବି ବିଚଳିତ ହୋଇ ନ ଥିଲା।

ଚଳିତ ବର୍ଷ ଆରମ୍ଭରେ ନାଗପୁରରେ ମାଧବ ନେତ୍ର ଚିକିତ୍ସାଳୟର ଉଦ୍‌ଘାଟନ ସମୟରେ ମୁଁ ମତ ଦେଇଥିଲି ଯେ, ରାଷ୍ଟ୍ରୀୟ ସ୍ୱୟଂସେବକ ସଂଘ ଏକ ଅକ୍ଷୟବଟ ସଦୃଶ। ଏହା ଏକ ଅନନ୍ତ ବଟବୃକ୍ଷ, ଯାହା ଆମ ଦେଶର ଜାତୀୟ ସଂସ୍କୃତି ଏବଂ ସାମୂହିକ ଚେତନାକୁ ଶକ୍ତି ପ୍ରଦାନ କରେ। ଏହି ଅକ୍ଷୟବଟର ମୂଳ ଗଭୀର ଏବଂ ଦୃଢ଼; କାରଣ ସେଗ

ସଂକ୍ଷେପରେ

କେନାଲରେ ଭାସିଯାଇ ମହିଳାଙ୍କ ମୃତ୍ୟୁ

ଧରାକୋଟ,୧୦।୯(ବିଷ୍ଣୁକେଶରୀ ଆଚାର୍ଯ୍ୟ): ଋଷିକୁଲ୍ୟା କେନାଲରେ ଭାସିଯାଇ ଜଣେ ମହିଳାଙ୍କ ମୃତୁ ହୋଇଛି। ସେ ହେଲେ ଧରାକୋଟ ଥାନା ଅନ୍ତର୍ଗତ ଜାନବିଲି ଗ୍ରାମର ଶଙ୍କର ବିଷୋୟୀଙ୍କ ସ୍ତ୍ରୀ ରୁନା (୪୨)। ବୁଧବାର ସକାଳେ ରୁନା ଋଷିକୁଲ୍ୟା କେନାଲକୁ ଗାଧୋଇବା ପାଇଁ ଯାଇଥିବା ବେଳେ ରୁନା ଅସାବଧାନତାରୁ ପାଣିକୁ ଖସି ଭାସି ଯାଇଥିଲେ। ଖବରପାଇ ଧରାକୋଟ ଦମକଳ ବାହିନୀ ପହଞ୍ଚି ତାଙ୍କୁ ଉଦ୍ଧାର କରି ସ୍ଥାନୀୟ ଗୋଷ୍ଠୀ ସାସ୍ଥ୍ୟକେନ୍ଦ୍ରକୁ ନେଇଥିଲେ। ସେଠାରେ ରୁନାଙ୍କୁ ଡାକ୍ତର ମୃତ ଘୋଷଣା କରିଥିଲେ। ଏ ନେଇ ସମ୍ପର୍କୀୟ କେଶବ ବିଷୋୟୀ ଥାନାରେ ଜଣାଇବା ପରେ ପୋଲିସ ମୃତଦେହକୁ ଜବତ କରିବା ସହ ବ୍ୟବଚ୍ଛେଦ ପାଇଁ ପଠାଇଥିଲା। ନଂ.୮/୨୫ରେ ଏକ ଅପମୃତ୍ୟୁ ମାମଲା ରୁଜୁ ହୋଇଛି।

ଦୁର୍ଗାପୂଜା ଶୁଭଖୁଣ୍ଟି ସ୍ଥାପନ

ବୁଗୁଡ଼ା,୧୦।୯(କାଳିଚରଣ ଦାଶ): ବୁଗୁଡ଼ା ବସଷ୍ଟାଣ୍ଡରେ ଦୁର୍ଗାପୂଜା ପାଇଁ ଶୁଭଖୁଣ୍ଟି ସ୍ଥାପନ କରାଯାଇଛି। ଶୁଭଖୁଣ୍ଟି ସ୍ଥାପନ ପୂର୍ବରୁ ପୁରୋହିତ ମନୋଜ ଦାଶ ଓ ପ୍ରଦୀପ ଦାଶ ଦାଶ ପୂଜା କାର୍ଯ୍ୟ ସମ୍ପାଦନ କରିଥିଲେ। କୈଳାସ ସାହୁ କର୍ତ୍ତା ଦାୟିତ୍ୱ ତୁଲାଇଥିଲେ। ପୂଜା କମିଟି ସଦସ୍ୟଙ୍କ ସହ ଘରୋଇ ବସ୍ ମାଲିକ ସଂଘ କର୍ମକର୍ତ୍ତା, ଅଟୋ ମାଲିକ ୟୁନିୟନ ଓ କୁଲି ସଂଘର ସଦସ୍ୟମାନେ ଉପସ୍ଥିତ ରହିଥିଲେ। କାର୍ଯ୍ୟକ୍ରମକୁ ଉପଦେଷ୍ଟା ଅନିଲ ପଟ୍ଟନାୟକ, ଉପସଭାପତି ଅନୋଜ ପଟ୍ଟନାୟକ ଓ କୋଷାଧ୍ୟକ୍ଷ ବିଦ୍ୟାଧର ନାୟକ ପରିଚାଳନା କରିଥିଲେ।

୪୪ ୟୁନିଟ୍ ରକ୍ତ ସଂଗୃହୀତ

ଗଞ୍ଜାମ,୧୦।୯(ଅଖିଳ ତରାଇ) ଗଞ୍ଜାମ ବ୍ଲକ୍ ଅନ୍ତର୍ଗତ ରାମଗଡ଼ ପଞ୍ଚାୟତର ପ୍ରୟାଗୀ ବାଟ୍ୟା ଆଶ୍ରୟସ୍ଥଳୀଠାରେ ବାବା ଅଲେଶ୍ୱର ୟୁଥ୍ କ୍ଲବ୍ ପକ୍ଷରୁ ଏକ ରକ୍ତଦାନ ଶିବିର ଅନୁଷ୍ଠିତ ହୋଇଛି। ବ୍ରହ୍ମପୁର ମେଡିକାଲ ବ୍ଲଡ୍ ବ୍ୟାଙ୍କ୍ ସହଯୋଗରେ ଆୟୋଜିତ ଏହି ଶିବିରରେ ୪୪ ୟୁନିଟ୍ ରକ୍ତ ସଂଗୃହୀତ ହୋଇଛି। କାର୍ଯ୍ୟକ୍ରମରେ ମୁଖ୍ୟ ଅତିଥି ଭାବେ ଛତ୍ରପୁର ବିଧାୟକ କୃଷ୍ଣ ଚନ୍ଦ୍ର ନାୟକ ଯୋଗଦେଇ ରକ୍ତଦାତାମାନଙ୍କୁ ରକ୍ତଦାନର ମହତ୍ୱ ଉପରେ ବୁଝାଇ ରକ୍ତ ଦାନ ଏକ ମହାନ କାର୍ଯ୍ୟ ବୋଲି କହିଥିଲେ। ଅନ୍ୟମାନଙ୍କ ମଧ୍ୟରେ ବ୍ଲକ୍ ଅଧ୍ୟକ୍ଷା ଶର୍ମିଷ୍ଠା ପ୍ରଧାନ, ରାମଗଡ଼ ସରପଞ୍ଚ ସନ୍ତୋଷିନୀ ବେହେରା, ବିଧାୟକ ପ୍ରତିନିଧି ମାନସ ନାହାକ, ଯୁବନେତା ରଞ୍ଜନ ତରାଇ ଉପସ୍ଥିତ ଥିଲେ।

ଜୋନ୍‌ସ୍ତରୀୟ କ୍ରୀଡ଼ା ପ୍ରତିଯୋଗିତା

ଗୁମ୍ମା,୧୦।୯(ପ୍ରବୀଣ କୁମାର ଲିମା) ଗୁମ୍ମା ବ୍ଲକ୍ ଅନ୍ତର୍ଗତ ବଡ଼ କଲାକୋଟରେ ବୁଧବାର ଜୋନ୍‌ସ୍ତରୀୟ କ୍ରୀଡ଼ା ଅନୁଷ୍ଠିତ ହୋଇଛି। ସରକାରୀ ବିଦ୍ୟାଳୟର ପ୍ରଧାନ ଶିକ୍ଷକ ପୂର୍ଣ୍ଣଚନ୍ଦ୍ର ମାଉଡ଼ି କ୍ରୀଡ଼ା ଉତ୍ସବକୁ ଶୁଭାରମ୍ଭ କରିଥିଲେ। ମୁଖ୍ୟଅତିଥି ଭାବେ ବିଇଓ ନୟନ ରଞ୍ଜନ ମଣ୍ଡଳ ଯୋଗ ଦେଇଥିଲେ। କ୍ରୀଡ଼ାରେ ୧୪ରୁ ୧୭ ବର୍ଷର ଛାତ୍ରୀଛାତ୍ର ଭାଗ ନେଇଥିଲେ। ଗୁମ୍ମା ବ୍ଲକର କେତେକ ସରକାରୀ ବିଦ୍ୟାଳୟଗୁଡ଼ିକୁ ନେଇ ଏହି କ୍ରୀଡ଼ା ଓ ଚାମ୍ପିୟନଶିପର ଆୟୋଜନ କରାଯାଇଥିଲା। ଓଡ଼ିଶା ଆଦର୍ଶ ବିଦ୍ୟାଳୟ, ସରକାରୀ ଉଚ୍ଚ ବିଦ୍ୟାଳୟ କେସିପୁର, ସରକାରୀ ଉଚ୍ଚ ବିଦ୍ୟାଳୟ ବୁରୁଡିଙ୍ଗ, ଏଙ୍ଗେରଡ଼ା, ଅନୁକୁମ୍ବା, ଗୁମ୍ମା, ସରକାରୀ ଉଚ୍ଚ ବିଦ୍ୟାଳୟ ବଡ଼ କଲାକୋଟ ସ୍କୁଲର ଛାତ୍ରୀଛାତ୍ରମାନେ ଏଥିରେ ଭାଗ ନେଇଥିଲେ। କୃତୀ ଛାତ୍ରୀଛାତ୍ରଙ୍କୁ ବ୍ଲକସ୍ତରୀୟ ଖେଳ ଓ କ୍ରୀଡ଼ା ଚାମ୍ପିୟନଶିପ ପାଇଁ ଚୟନ କରାଯାଇଥିଲା।

ପୁଣି ଉଠିଲା ଋଷିକୁଲ୍ୟା ଜିଲା ଦାବି

ଆସିକା,୧୦।୯(ସୁରେନ୍ଦ୍ର ନାଥ ସାହୁ): ଆସିକା ଅଞ୍ଚଳବାସୀଙ୍କ ପକ୍ଷରୁ ୧୯୯୨ ମସିହାରୁ ଋଷିକୁଲ୍ୟା ଜିଲା ଗଠନ ଲାଗି ଲଗାତାର ଦାବି ହୋଇଆସୁଛି । ବର୍ତ୍ତମାନ ସରକାରଙ୍କ ପକ୍ଷରୁ ନୂତନ ଜିଲା ଗଠନ ଲାଗି ଚିନ୍ତା କରାଯାଇଥିଲା ବେଳେ ଆସିକା ଅଞ୍ଚଳବାସୀଙ୍କ ଦୀର୍ଘଦିନର ଦାବି ପ୍ରତି ସରକାର ବିଚାର କରିବାକୁ ଦାବି ହୋଇଛି । ଆସିକା ଓକିଲ ସଂଘ ଓ ଜିଲା ଗଠନ କ୍ରିୟାନୁଷ୍ଠାନ କମିଟିର ମିଳିତ ଆନୁକୂଲ୍ୟରେ ବୁଧବାର ଅଞ୍ଚଳବାସୀଙ୍କ ପକ୍ଷରୁ ଏକ ଶୋଭାଯାତ୍ରା ଆସିକା ତହସିଲ କାର୍ଯ୍ୟାଳୟ ପର୍ଯ୍ୟନ୍ତ ଯାଇ ଭଞ୍ଜନଗର ଉପଜିଲାପାଳ ଉମାଶଙ୍କର ବେହେରା ଓ ଆସିକା ତହସିଲଦାର ସଙ୍ଗୀତା ସେନଙ୍କ ଜରିଆରେ ମୁଖ୍ୟମନ୍ତ୍ରୀଙ୍କ ଉଦ୍ଦେଶ୍ୟରେ ଦାବିପତ୍ର ପ୍ରଦାନ କରାଯାଇଛି । ଋଷିକୁଲ୍ୟା ଜିଲା ଗଠନ ଓ ଏହାର ସଦର ମହକୁମା ଆସିକାରେ ରଖିବା ଦାବି ଯଥାର୍ଥ ବୋଲି କୁହାଯାଉଥିଲା

ଆନ୍ଦୋଳନକାରୀ ଶୋଭାଯାତ୍ରାରେ ଯାଉଛନ୍ତି।

ବେଳେ ଆସିକା, ହିଞ୍ଜିଳିକାଟୁ, ଶେରଗଡ, କବିସୂର୍ଯ୍ୟନଗର, ଧରାକୋଟ, ପୋଲସରା, ବେଗୁନିଆପଡା ଓ ସାନଖେମୁଣ୍ଡି ବ୍ଲକ ଅଞ୍ଚଳକୁ ନେଇ ଏହାର କାର୍ଯ୍ୟକାରୀ ପରିସୀମା କରିବା ଲାଗି ନିବେଦନ କରାଯାଇଛି । ଆସିକା ଏକ ଲୋକ ସଭା ନିର୍ବାଚନ ମଣ୍ଡଳୀ ହୋଇଥିଲା ବେଳେ ଏଠାରେ ଅତିରିକ୍ତ ଜିଲାଜଜ୍, ଜିଲା କୃଷି ଅଧିକାରୀ, ଡାକ ବିଭାଗ ଅଧିକ୍ଷକ, ଉପଖଣ୍ଡ ପୋଲିସ ଅଧିକାରୀ, ଉପଖଣ୍ଡ ଚିକିତ୍ସାଳୟ ଆଦି ରହିଛି । ୧୯୯୨ରେ ତତ୍କାଳୀନ ମୁଖ୍ୟମନ୍ତ୍ରୀ ସ୍ୱର୍ଗତ ବିଜୁ ପଟ୍ଟନାୟକ ଏହି ଜିଲା ଆନ୍ଦୋଳନକାରୀଙ୍କୁ ଋଷିକୁଲ୍ୟା ଜିଲା ଗଠନ ଲାଗି ପ୍ରତିଶ୍ରୁତି ଦେଇଥିଲେ ମଧ୍ୟ ତାହା ହୋଇପାରି ନ ଥିବା ଦୁର୍ଭାଗ୍ୟପୂର୍ଣ୍ଣ। ବର୍ତ୍ତମାନର ମୁଖ୍ୟମନ୍ତ୍ରୀ ଆସିକା ଅଞ୍ଚଳବାସୀଙ୍କ ଦାବିକୁ ଗୁରୁତ୍ୱ ଦେବା ଲାଗି ସ୍ମାରକ ପତ୍ରରେ ନିବେଦନ କରାଯାଇଛି । ଶୋଭାଯାତ୍ରାରେ ଓକିଲ ସଂଘ ସଭାପତି ଅଜିତ କୁମାର ଚୌଧୁରୀ, ସଂପାଦକ ନାରାୟଣ ମୁନି, ଛବିଳାରମ ମିଶ୍ର, ପ୍ରଭାତ କୁମାର ପାଢ଼ୀ, ବରିଷ୍ଠ ଆଇନଜୀବୀ ସୁରେନ୍ଦ୍ରନାଥ ପଣ୍ଡା, ଶରତେନ୍ଦୁ ପଣ୍ଡା, ସରୋଜ କୁମାର ତ୍ରିପାଠୀ, ବିଦେଶୀ ନାହାକ, ସନ୍ତୋଷ କୁମାର ପାଣିଗ୍ରାହୀ, ଅନିଲ କୁମାର ପାଣିଗ୍ରାହୀ, ଦିଲ୍ଲୀପ କୁମାର ପାଣିଗ୍ରାହୀ, ଚନ୍ଦ୍ରଶେଖର ପାତ୍ର, ଦୁର୍ଗାଚରଣ ପଟ୍ଟନାୟକ, ଶିଶିର କୁମାର ନାୟକ, ବଣିକ ସଂଘ ପକ୍ଷରୁ ସିମାଞ୍ଚଳ ପରିଡା, ଶ୍ରୀନିବାସ ପାତ୍ର, ବସ ମାଲିକ ସଂଘ ପକ୍ଷରୁ ସନ୍ତୋଷ କୁମାର ପୋଲାଇ, ପୂର୍ବତନ କାଉନସିଲର ତାରିଣୀ ସେନାପତିଙ୍କ ସମେତ ସାମ୍ବାଦିକ ସଂଘ, ଲାୟନ୍ସ କ୍ଲବ, ଜେସିସ କ୍ଲବ, ପତଞ୍ଜଳି ଯୋଗ ସମିତି, ପାୱାରଫୁଲ ଲେଡିସ କ୍ଲବ, ପରିବା ବ୍ୟବସାୟୀ ସଂଘ, ଠେଲାଗାଡି ସଂଘ ଆଦି ୨୨ଟି ସଂଗଠନର ପ୍ରତିନିଧି ସାମିଲ ଥିଲେ।

ଖୋଜାପଲି, କଞ୍ଚଣା ଆର୍‌ଆଇ ଅଫିସ କୋଠା ଅସୁରକ୍ଷିତ ଘୋଷିତ

ଛତ୍ରପୁର, ୧୦।୯(ସନ୍ତୋଷ ପାଢ଼ୀ) ଗଞ୍ଜାମ ଜିଲା ଖଲିକୋଟ ବ୍ଲକରେ ଥିବା ୮ଟି ଆର୍‌ଆଇ (ରାଜସ୍ୱ ନିରୀକ୍ଷକ) କାର୍ଯ୍ୟାଳୟ କୋଠା ବିପଦସଙ୍କୁଳ ଅବସ୍ଥାରେ ରହିଛି। କୌଣସି ନୂତନ କୋଠା ନିର୍ମାଣ କିମ୍ବା ଅନ୍ୟତ୍ର ସୁରକ୍ଷିତ ସ୍ଥାନକୁ ଏହି କାର୍ଯ୍ୟାଳୟ ସ୍ଥାନାନ୍ତର ନେଇ ଜିଲା ପ୍ରଶାସନ ଗୁରୁତ୍ୱ ଦେଉନି। ଏହି ବ୍ଲକର ଖୋଜାପଲି ଓ କଞ୍ଚଣା ଆର୍‌ଆଇ ଅଫିସ କୋଠା ସମ୍ପୂର୍ଣ୍ଣ ଅସୁରକ୍ଷିତ ବୋଲି ଘୋଷିତ ହୋଇସାରିଛି। ଏହା ସତ୍ତ୍ୱେ ଏହି କୋଠାରେ କାର୍ଯ୍ୟାଳୟ କାମ ଚାଲିଛି। କାର୍ଯ୍ୟ କରୁଥିବା କର୍ମଚାରୀ ଓ ବିଭିନ୍ନ କାର୍ଯ୍ୟରେ ଏଠାକୁ ଆସୁଥିବା ଜନସାଧାରଣ ଅଘଟଣ ଘଟିବା ଆଶଙ୍କାରେ ରହୁଛନ୍ତି। ଉକ୍ତ ୨ ଆର୍‌ଆଇ ଅଫିସ କୋଠା ପରିଦର୍ଶନ କରି ଏହାର ସ୍ଥିତି ଜଣାଇବାକୁ ଜାନୁଆରୀ ୩୧ରେ ଖଲ୍ଲିକୋଟ ତହସିଲଦାର ଚିଠିଲେଖି ବ୍ରହ୍ମପୁର ଗ୍ରାମ୍ୟ କାର୍ଯ୍ୟ ଡିଭିଜନ-୧ର ନିର୍ବାହୀ ଯନ୍ତ୍ରୀଙ୍କୁ ଅନୁରୋଧ କରିଥିଲେ। ଡିଭିଜନ-୧ ଅଧୀନ ସେକ୍ସନ-୨ର କନିଷ୍ଠ ଯନ୍ତ୍ରୀ ପରିଦର୍ଶନ ପରେ ଅଗଷ୍ଟ ୧୩ରେ ଉଭୟ ଖୋଜାପଲି, କଞ୍ଚଣା ଆର୍‌ଆଇ ଅଫିସ କୋଠା ଅସୁରକ୍ଷିତ ଥିବା ରିପୋର୍ଟ କରିଥିଲେ। ନୂଆ କୋଠା ନିର୍ମାଣ ପାଇଁ ଗଞ୍ଜାମ ଜିଲ୍ଲାପାଳଙ୍କୁ ଅବଗତ କରାଯାଇଛି। ଉକ୍ତ ୨ କୋଠା ସମେତ ଖଲ୍ଲିକୋଟ ବ୍ଲକର ୮ଟି ଆର୍‌ଆଇ ଅଫିସ ଭେଜିପୁଟ, ମଥୁରା, କହ୍ନେଇପୁର, ଖୋଜାପଲି, କଞ୍ଚଣା, କେଶପୁର, ସାବିଳିଆ ଓ ଖଲ୍ଲିକୋଟ ଆର୍‌ଆଇ ଅଫିସ ଓ ଆବାସିକ କୋଠା ବିପଦସଙ୍କୁଳ ଅବସ୍ଥାରେ ଥିବା ଏବଂ ଏଗୁଡ଼ିକର ଅଫିସ ଓ ଆବାସିକର ନୂଆ କୋଠା ନିର୍ମାଣ ଲାଗି ଡିଭିଜନ ପକ୍ଷରୁ ଏଷ୍ଟିମେଟ ପ୍ରସ୍ତୁତ ହୋଇଛି।

ଏନ୍‌ଏସ୍‌ଏସ୍ ପରାମର୍ଶଦାତା କମିଟି ବୈଠକ

ଭଞ୍ଜନଗର,୧୦।୯(ବାବୁଲା ପ୍ରଧାନ): ଭଞ୍ଜନଗର କବି ସମ୍ରାଟ ଉପେନ୍ଦ୍ର ଭଞ୍ଜ (କେଏସ୍‌ୟୁବି) ମହାବିଦ୍ୟାଳୟ ଜାତୀୟ ସେବା ଯୋଜନା (ଏନ୍‌ଏସଏସ) ପୁରୁଷ ଶାଖା (୧) ଓ ମହିଳା ଶାଖା ପରାମର୍ଶଦାତା କମିଟି ବୈଠକ ମଙ୍ଗଳବାର ଅନୁଷ୍ଠିତ ହୋଇଯାଇଛି। କଲେଜ ପରିସରରେ ହୋଇଥିବା ଏହି ବୈଠକରେ ଅଧ୍ୟକ୍ଷ ରାଜେନ୍ଦ୍ର କୁମାର ଦାସ ସଭାପତିତ୍ୱ କରି ଏନ୍‌ଏସଏସର ଆଭିମୁଖ୍ୟ ଏବଂ ବର୍ଷ ତମାମ କିଭଳି କାର୍ଯ୍ୟକ୍ରମ ହେବ ସେ ସମ୍ପର୍କରେ କହିଥିଲେ। ଚଳିତବର୍ଷ ବିଶେଷ କରି ଚାରାରୋପଣ, ସରକାରୀ ଯୋଜନା ଉପରେ ସଚେତନତା କରିବା, ରକ୍ତଦାନ ଶିବିର ଆଦି କରିବା ପାଇଁ ବୈଠକରେ ନିଷ୍ପତ୍ତି ନିଆଯାଇଛି। ଏଥିସହ ସପ୍ତାହ ବ୍ୟାପୀ ହେବାକୁ ଥିବା ଚାରାରୋପଣ କାର୍ଯ୍ୟକ୍ରମ କିଭଳି ସଫଳ ହେବ ତାହା ମଧ୍ୟ ଆଲୋଚନା ହୋଇଥିଲା। ପୁରୁଷ ଶାଖା ଯୋଜନା ଅଧିକାରୀ ସମ୍ମିତା

ବୈଠକରେ ଉପସ୍ଥିତ କର୍ମକର୍ତ୍ତା ।

କେଏସ୍‌ୟୁବି ମହାବିଦ୍ୟାଳୟ

ଦାସ ପ୍ରାରମ୍ଭିକ ସୂଚନା ଦେଇଥିଲେ। କମିଟିର ଅନ୍ୟ ସଭ୍ୟ ପ୍ରାଧ୍ୟାପକ କୁମୁଦ ଚନ୍ଦ୍ର ମହାପାତ୍ର, ପ୍ରାଧ୍ୟାପକ ବିଭାସ ଦାସ, ଅଫିସର ସଭ୍ୟ ଭାବେ ସେଣ୍ଟ୍ରାଲ ରେଞ୍ଜର ପୃଥ୍ୱୀରାଜ ପ୍ରଧାନ, ପୂର୍ବତନ ଏନଏସଏସ ସଂଯୋଜକ ସନାତନ ବେହେରା, ସ୍ୱେଚ୍ଛାସେବୀ ଅନୁଷ୍ଠାନ ସଭ୍ୟ ପ୍ରଶାନ୍ତ କୁମାର ରାଉତ, ମହିଳା ଶାଖାର ସହ ସଂଯୋଜିକା ଜ୍ୟୋତ୍ସ୍ନାରାଣୀ ଦାସ, ପୁରୁଷ ଶାଖା ସହ ସଂଯୋଜକ ବୁଦ୍ଧିବନ୍ତ ବରିହା, ପୁରୁଷ ଶାଖା ଛାତ୍ର ପ୍ରତିନିଧି ଦୀପକ ସେଠୀ, ପ୍ରଦ୍ୟୁମ୍ନ ପୋଲାଇ, ମହିଳା ଶାଖା ସଭ୍ୟା ଛାତ୍ରୀ ସୁକନ୍ୟା ପ୍ରଧାନ, ଶତାକ୍ଷୀ ତ୍ରିପାଠୀ ପ୍ରମୁଖ ଯୋଗଦେଇ ନିଜ ନିଜର ମତ ରଖିଥିଲେ। ପୁରୁଷ ଶାଖା ସଂଯୋଜକ ବି. ପ୍ରଧାନ ଧନ୍ୟବାଦ ଅର୍ପଣ କରିଥିଲେ।

ପାଇପ୍ ବିଛାଇବା ପାଇଁ ଆଦର୍ଶ ବିଦ୍ୟାଳୟ ରାସ୍ତା ଖୋଳିଦେଲେ

ଖଜୁରିପଡ଼ା,୧୦।୯ (ବିଦୁର ବେହେରା) ଖଜୁରିପଡ଼ା ବ୍ଲକ୍‌ର ଗ୍ରାମାଞ୍ଚଳ ଲୋକଙ୍କୁ ବିଶୁଦ୍ଧ ପାନୀୟ ଜଳ ଯୋଗାଣ ପାଇଁ ମେଗା ପାନୀୟ ଜଳ ପ୍ରକଳ୍ପ ଯୋଜନା କରାଯାଇଛି। ତେଣୁ ବ୍ଲକ୍ ଅଧିନରେ ଥିବା ପଞ୍ଚାୟତ ଗୁଡ଼ିକରେ କାମ ଜାରି ରହିଛି। ଏଥିପାଇଁ ଲକ୍ଷାଧିକ ଟଙ୍କା ବ୍ୟୟ କରାଯାଉଛି। ଏହି ଯୋଜନା କାର୍ଯ୍ୟକାରୀ କରିବା ଦାୟୀତ୍ୱ ଏକ ବେସରକାରୀ ନିର୍ମାଣ ସଂସ୍ଥାକୁ ଦିଆଯାଇଛି। ଏହି ସଂସ୍ଥା ତରଫରୁ ସବୁସ୍ଥାନରେ ପାଇପ ବିଛେଇବା କାର୍ଯ୍ୟ ଆରମ୍ଭ ହୋଇଛି। ହେଲେ ବୁଧବାର ଦିନ ଦୂତିମେଣ୍ଡି ଆଦର୍ଶ ବିଦ୍ୟାଳୟକୁ ଯାଇଥିବା ପିଚୁ ରାସ୍ତା ଖୋଳି ଦିଆଯାଇଛି। ଏହି ରାସ୍ତା ଦେଇ ଆଦର୍ଶ ବିଦ୍ୟାଳୟର ଛାତ୍ରୀଛାତ୍ର ଯିବା ଆସିବା କରିବା ସହିତ ଦାଦିକୁଞ୍ଜା ଗ୍ରାମର ଲୋକେ ଯାତାୟାତ କରନ୍ତି। ବହୁ ବାର ଅଭିଯୋଗ ପରେ ଏହି ରାସ୍ତା ପ୍ରଥମଥର ପିଚୁ ହୋଇଥିଲା। ରାସ୍ତା ଖୋଳିବା ଦ୍ୱାରା ଜନସାଧାରଣ ଅସନ୍ତୋଷ ପ୍ରକାଶ କରିଛନ୍ତି। ଲୋକଙ୍କ କହିବା ଅନୁଯାୟୀ ପାଣି ପାଇପ ବିଛେଇବା ପାଇଁ ରାସ୍ତାର ସୋଲଡର ତଳକୁ ଏକ ନିର୍ଦ୍ଦିଷ୍ଟ ଦୂରତା ରଖି ଖୋଳିବା ପାଇଁ ନିୟମ ରହିଛି। କାମ ସରିବା ପରେ ଭଲ ଭାବରେ ଖାଲ ପୋତି ବାକୁ ନିର୍ଦ୍ଦେଶ ରହିଛି। କିନ୍ତୁ କାମ କରୁଥିବା ଠିକା କମ୍ପାନୀ ତାହା କରୁ ନ ଥିବା ଅଭିଯୋଗ ହେଉଛି। ଏନେଇ ଛାତ୍ରୀଛାତ୍ରୀଙ୍କ ପ୍ରତି ବିପଦ ସୃଷ୍ଟି ହେବାର ଆଶଙ୍କା କରାଯାଉଛି। ତେଣୁ ଜିଲାପାଳ ଏହି ସବୁ ସମସ୍ୟା ପ୍ରତି ଦୃଷ୍ଟି ଦେବା ଆବଶ୍ୟକ ରହିଛି ବୋଲି ବୁଦ୍ଧିଜୀବୀ ମତ ପ୍ରକାଶ କରିଛନ୍ତି।

ଅରାପାଙ୍ଗୁକୁ ୪ ମାସ ହେଲା ସରକାରୀ ବସ୍ ସେବା ବନ୍ଦ

ଫୁଲବାଣୀ, ୧୦।୯(ରାକେଶ କୁମାର ରାଉତ) ଗ୍ରାମାଞ୍ଚଳର ଲୋକଙ୍କ ଯାତାୟାତ ପାଇଁ ସରକାର ସରକାରୀ ବସ୍ ବ୍ୟବସ୍ଥା କରିଛନ୍ତି। ପଞ୍ଚାୟତରୁ ଲୋକେ ବ୍ଲକକୁ ଯିବା ଆସିବା ପାଇଁ ୫ଟଙ୍କା ଭଡ଼ା ଦେଉଥିଲେ। ଫୁଲବାଣୀରୁ ଅରାପାଙ୍ଗୁ ଯାଉଥିବା ବସ୍ ଚଳାଚଳ ଦୀର୍ଘ ୪ ମାସ ହେଲା ବନ୍ଦ ହୋଇଛି। ବସ୍ ପିପଲପଡ଼ା ପର୍ଯ୍ୟନ୍ତ ଯାଉଛି। ବସ୍ ନ ଯିବା ଫଳରେ ଲୋକମାନେ ୬ କିମି ଦୂରବର୍ତ୍ତୀ ପିପଲପଡ଼ା ଯାଇ ବସ୍ ଧରିବା କଷ୍ଟ ସାଧ୍ୟ ହେଉଛି ବୋଲି ଶତାଧିକ ମହିଳା ଯାତ୍ରୀ ବ୍ଲକ୍ କର୍ତ୍ତୃପକ୍ଷଙ୍କୁ ଅଭିଯୋଗ କରିଥିଲେ। ହେଲେ ଆଜି ପର୍ଯ୍ୟନ୍ତ କୌଣସି ପଦକ୍ଷେପ ନିଆଯାଇ ନାହିଁ। ପୁନର୍ବାର ଶତାଧିକ ମହିଳା ବ୍ଲକ୍ କର୍ତ୍ତୃପକ୍ଷ ଓ ଡିଟିଏମ୍‌ଙ୍କୁ ଦାବିପତ୍ର ପ୍ରଦାନ କରିଛନ୍ତି। ତୁରନ୍ତ ବସ୍ ଚଳାଚଳ କରିବାକୁ ଅପସରା କଂହର, ସଂଯୁକ୍ତା କଂହର, ଫୁଲବତୀ କଂହର, ସବିତା କଂହର, ଲିଲିମା ଡିଗାଲ, ବିଳାସିନୀ ଡିଗାଲ ପ୍ରମୁଖ ଦାବି କରିଛନ୍ତି।

କଂଗ୍ରେସ ପକ୍ଷରୁ ସଙ୍ଗଠନ ସୃଜନ ଅଭିଯାନ ବୈଠକ

ଆର.ଉଦୟଗିରି, ୧୦।୯(ମନୋଜ କୁମାର ପାଢ଼ୀ) ଜିଲା କଂଗ୍ରେସ ତୃଣମୂଳ ସ୍ତରରୁ ସଙ୍ଗଠନ ସୁଦୃଢ଼ ପାଇଁ ବୁଧବାର ଆର. ଉଦୟଗିରିସ୍ଥିତ ଏକ କଲ୍ୟାଣ ମଣ୍ଡପରେ ସଙ୍ଗଠନ ସୃଜନ ଅଭିଯାନ ବୈଠକ ଅନୁଷ୍ଠିତ ହୋଇଛି। ମୋହନା ବିଧାୟକ ଦାଶରଥି ଗମାଙ୍ଗଙ୍କ ଅଧ୍ୟକ୍ଷତାରେ ହୋଇଥିବାଏହି ବୈଠକରେ ତୃଣମୂଳ ସ୍ତରରୁ ଦଳକୁ ଅଧିକ ସୁଦୃଢ଼ କରିବା ସହ ପଞ୍ଚାୟତ ନିର୍ବାଚନରେ ଦଳ କିପରି ଲକ୍ଷ୍ୟ ହାସଲ କରିବ ସେନେଇ ଉପସ୍ଥିତ ଆନ୍ଧ୍ର ପ୍ରଦେଶର ପୂର୍ବତନ ପିସିସି ସଭାପତି ଏନ.ରଘୁବୀର ରେଡ୍ଡୀ ଗୁରୁତ୍ୱାରୋପ କରିଥିଲେ। ଏଥିସହ ରାଜ୍ୟର ରାଜନୈତିକ ସ୍ଥିତି ସମ୍ପର୍କରେ ବୈଠକରେ ଆଲୋଚନା କରାଯାଇଛି। ଏହିଅବସରରେ ଜିଲା କଂଗ୍ରେସ ସଭାପତି ଚୟନ ପାଇଁ କଂଗେସ କର୍ମୀଙ୍କଠାରୁ ମତାମତ ଗ୍ରହଣ କରାଯାଇଥିଲା। ବୈଠକରେ ମୋହନା ବିଧାୟକ ଗମାଙ୍ଗ, ଆନ୍ଧ୍ରର ପୂର୍ବତନ କେନ୍ଦ୍ରମନ୍ତ୍ରୀ ରେଡ୍ଡୀ, ପିସିସି ପର୍ଯ୍ୟବେକ୍ଷକ କୃଷ୍ଣଚନ୍ଦ୍ର ପତି, ଆନ୍ଧ୍ର ପ୍ରଦେଶରୁ ରାମ କୃଷ୍ଣ, ପୂର୍ବତନ ବିଧାୟକ ଚିନ୍ମୟ ବେହେରା, ପାରଳାଖେମୁଣ୍ଡିରୁ ମାଝୀ ବାବୁ, ବ୍ଲକ କଂଗ୍ରେସ ସଭାପତି ଲକ୍ଷ୍ମୀ ପାଇକ, ଗୋପାଳ ଦଲେଇ, ପୂର୍ଣ୍ଣଚନ୍ଦ୍ର ଗମାଙ୍ଗଙ୍କ ସହ ଅନ୍ୟମାନେ ଉପସ୍ଥିତ ଥିଲେ।

ଗାଜଲବାଡ଼ି ଘାଟିରେ ହାତୀ ଆତଙ୍କ
ମଝି ରାସ୍ତାରେ ଅଟକିଲା ଆମ୍ବୁଲାନ୍ସ

ଦାରିଙ୍ଗବାଡ଼ି,୧୦।୯ (ଅରୁଣ ସାହୁ) କନ୍ଧମାଳ ଜିଲା ଦାରିଙ୍ଗବାଡ଼ି ଦେଇ ଯାଇଥିବା ୫୯ନଂ. ଜାତୀୟ ରାଜପଥର ଗାଜଲବାଡ଼ି ଘାଟିରେ ମଙ୍ଗଳବାର ସନ୍ଧ୍ୟାରେ ହାତୀ ଆତଙ୍କ ଦେଖାଯାଇଛି। ଫଳରେ ରୋଗୀଙ୍କୁ ନେଇ ଯାଉଥିବା ଆମ୍ବୁଲାନ୍ସ ସମେତ ବହୁ ଗାଡ଼ି ରାଜପଥର ଉଭୟ ପାର୍ଶ୍ୱରେ ଅଟକି ରହିଥିଲା। ଏହି ହାତୀପଲ ଏବେ ସୋରଡ଼ା ବନବିଭାଗର ଗାଜଲବାଡ଼ି ସେକ୍ସନର ଭୁତପଙ୍କାଳ, ରାମନାବାଡି ଛକ ହୋଇ ୫୯ନଂ. ଜାତୀୟ ରାଜପଥ ଉପରେ ବୁଲୁଥିବା କେତେ ଜଣ ପ୍ରତ୍ୟକ୍ଷଦର୍ଶୀ କହିଛନ୍ତି। ହାତୀପଲ କେଉଁଠୁ ଆସିଛି ତାହା ସ୍ପଷ୍ଟ ହୋଇନାହିଁ। ସଂକୀର୍ଣ୍ଣ ଘାଟି ରାସ୍ତାରେ ହାତୀ ବୁଲୁଥିବାରୁ ସେହି ରାଜପଥରେ ଯାତାୟାତ ଏବେ ବିପଦପୂର୍ଣ୍ଣ ହୋଇପଡ଼ିଛି। ହାତୀର ପାଦଚିହ୍ନ ଓ ମଳ ରାସ୍ତାରେ ପଡିଥିବା ଦେଖିବାକୁ ମିଳୁଛି। ଗାଜଲବାଡ଼ି ଅଞ୍ଚଳରେ ବହୁ ପରିମାଣରେ ବା

ଦଳ ଉପରେ କୌଣସି ପ୍ରଭାବ ପଡ଼ିବ ନାହିଁ: ଜଗନ୍ନାଥ ସାରକା

ଭାସ୍କର, ହିମିରିକାଙ୍କ ଇସ୍ତଫାକୁ କାଉଣ୍ଟରକଲା ଜିଲା ବିଜେଡି

ଖବରଦାତା ସମ୍ମିଳନୀରେ ଉପସ୍ଥିତ ବିଜେଡି ନେତା।

ରାୟଗଡ଼ା,୧୦।୯(ଆଶିଷ ରଞ୍ଜନ ପଣ୍ଡା)

ରାଜ୍ୟ ସଭାର ପୂର୍ବତନ ସଦସ୍ୟ ଏନ୍. ଭାସ୍କର ରାଓ, ପୂର୍ବତନ ମନ୍ତ୍ରୀ ଲାଲବିହାରୀ ହିମିରିକା ଓ ଜିଲା ପରିଷଦ ପୂର୍ବତନ ଅଧ୍ୟକ୍ଷ ଗଙ୍ଗାଧର ପୁଆଲା ମଙ୍ଗଳବାର ବିଜେଡିରୁ ଇସ୍ତଫା ଦେବା ପରେ ବୁଧବାର ରାୟଗଡ଼ା ଜିଲା ବିଜେଡି ଖବରଦାତା ସମ୍ମିଳନୀକରି ସେମାନଙ୍କୁ କାଉଣ୍ଟର କରିଛି । ସେମାନଙ୍କ ଇସ୍ତଫା ପରେ ଦଳ ଉପରେ କୌଣସି ପ୍ରଭାବ ପଡ଼ିବ ନାହିଁ, ବରଂ ଦଳ ଆହୁରି ସୁଦୃଢ଼ ହେବ ବୋଲି ରାୟଗଡ଼ା ଜିଲା ବିଜେଡି ସଭାପତି ଜଗନ୍ନାଥ ସାରକା କହିଛନ୍ତି। ସେମାନେ ଦଳ ଛାଡ଼ିବା ରାୟଗଡ଼ା ଜିଲାବାସୀ ଓ ବିଜେଡି ପାଇଁ ମଙ୍ଗଳକାରୀ । ଯେଉଁ ଦଳ ତାଙ୍କୁ ସର୍ବସ୍ୱ ଦେଲା, ନିଜ ସ୍ୱାର୍ଥ ପାଇଁ ତାକୁ ତ୍ୟାଗକଲେ ବୋଲି ଜଗନ୍ନାଥ କହିଛନ୍ତି ।

ସ୍ଥାନୀୟ ଏକ ହୋଟେଲରେ ଜିଲା ସଭାପତି ସାରକାଙ୍କ ଅଧ୍ୟକ୍ଷତାରେ ଆୟୋଜିତ ଖବରଦାତା ସମ୍ମିଳନୀରେ ପୂର୍ବତନ ଜିଲା ସଭାପତି ସୁଧୀର ଦାସ, ପୂର୍ବତନ ବିଧାୟକ ରଘୁନାଥ ଗମାଙ୍ଗ, ଅନସୂୟା ମାଝି, ପି.ଗୌରୀଶଙ୍କର, ଜିଲା ପରିଷଦ ଅଧ୍ୟକ୍ଷା ସରସ୍ୱତୀ ମାଝି, ଉପାଧ୍ୟକ୍ଷ ସନ୍ତୋଷ ସୁନା, ପୌର ଉପାଧ୍ୟକ୍ଷା ଶୁଭ୍ରା ପଣ୍ଡା, ସତ୍ୟ ପାଢ଼ୀ, ଦେବାଶିଷ ଖାଡ଼ଙ୍ଗା ପ୍ରମୁଖ ଉପସ୍ଥିତ ଥିଲେ । ଭାସ୍କର, ହିମିରିକାଙ୍କ ସହ ବହୁ ନେତା ଓ କର୍ମୀ ବିଜେଡି ଛାଡ଼ିବା ଘଟଣାକୁ ବିଜେଡି ନେତା ବିରୋଧ କରିବା ସହ ମିଳିତ ଭାବେ ଭାସ୍କରଙ୍କୁ ଟାର୍ଗେଟ କରିଥିଲେ। ବିଜେଡି ଛାଡ଼ି ଭାସ୍କର ଓ ଅନ୍ୟମାନେ ଯେଉଁ ବିଜୁ ସ୍ୱାଭିମାନ ମଞ୍ଚ ଗଠନ କରିଛନ୍ତି ତାହା ବେପାରୀ ସ୍ୱାଭିମାନ ମଞ୍ଚ। ନିଜ ବ୍ୟବସାୟର ସୁରକ୍ଷା ପାଇଁ ଭାସ୍କର ଏହାର ଗଠନ କରିଛନ୍ତି। ଗତ କିଛିଦିନ ଧରି ଦଳରେ ଯେଉଁ ଗୋଷ୍ଠୀକନ୍ଦଳ ଚାଲିଥିଲା ତାହାର ଅନ୍ତ ଘଟିଛି ଏବଂ ଧର୍ମର ଜୟ ହୋଇଛି ବୋଲି ସୁଧୀର କହିଛନ୍ତି । ୨୦୦୦ ମସିହା ପୂର୍ବରୁ ଭାସ୍କରଙ୍କ ଅସ୍ତିତ୍ୱ କ'ଣ ଥିଲା, ସେତେବେଳେ ତାଙ୍କର କେତେ ସମ୍ପତ୍ତି ରହିଥିଲା ଏବଂ ଏବେ ତାଙ୍କ ନିକଟରେ କ'ଣ ଅଛି ସେ ନିଜେ ସାଧାରଣରେ ପ୍ରକାଶ କରନ୍ତୁ ବୋଲି ସୁଧୀର ଓ ଗୌରୀଶଙ୍କର କହିଛନ୍ତି । ଗତ ୩୦ବର୍ଷ ହେବ ତାଙ୍କୁ ଅନ୍ଧ ଭଳି ବିଶ୍ୱାସ କରିଥିବାରୁ ଭାସ୍କର କ୍ଷମତା ଉପଭୋଗ କରୁଥିଲେ। ଦଳ ଭିତରେ ଅନ୍ତର୍ଘାତୀ କାମ କରିବା ଯୋଗୁ ବିଜେଡି ନିର୍ବାଚନରେ ହାରିଲା। ସେହିପରି ଭାସ୍କର ସ୍ୱର୍ଗତ କୃଷ୍ଣଚନ୍ଦ୍ର ବକ୍ସିପାତ୍ରଙ୍କ ପ୍ରତି ଗୁରୁଦ୍ରୋହ କରିଛନ୍ତି ବୋଲି ସୁଧୀର ଆକ୍ଷେପ କରିଛନ୍ତି । ଅପରପକ୍ଷରେ ଆସନ୍ତା ୧୯ ରୁ ୨୧ତାରିଖ ଭିତରେ ବିଜେଡି ପକ୍ଷରୁ ବିରାଟ ସମାବେଶ ହେବ ଏବଂ ଭାସ୍କରଙ୍କ ବିନା ଦଳ କେତେ ସଶକ୍ତ ତାହା ସେହିଦିନ ଭାସ୍କର ଜାଣିବେ ବୋଲି କହିଛନ୍ତି ସୁଧୀର । ଏହି ଅବସରରେ ବୁଧବାର ବିଜେଡି ତରଫରୁ ବିଭିନ୍ନ ବ୍ଲକ୍ ଓ ସହରର ନେତାଙ୍କୁ ନେଇ ବୈଠକ ଅନୁଷ୍ଠିତ ହୋଇଥିଲା। ସେଠାରେ ଜଗନ୍ନାଥଙ୍କୁ ନୂତନ ସଭାପତି ଭାବେ ସ୍ୱାଗତ ସମ୍ବର୍ଦ୍ଧନା ସହ ଆଗାମୀ ରଣନୀତି ପ୍ରସ୍ତୁତ କରାଯାଇଥିଲା।

ଜିଲା ବିଜେଡି ମନ୍ତବ୍ୟର ପ୍ରତ୍ୟୁତ୍ତର ଦେଲେ ତିରୁପତି

ହିମିରିକାଙ୍କ ସ୍ଥାନରେ ପକ୍ଷପାତ କରାଯାଇ ଜଗନ୍ନାଥଙ୍କୁ ଚୟନ ଅଭିଯୋଗ

ରାୟଗଡ଼ା,୧୦।୯(ଆଶିଷ ରଞ୍ଜନ ପଣ୍ଡା)

ରାଜ୍ୟ ସଭା ପୂର୍ବତନ ସଦସ୍ୟ ଏନ.ଭାସ୍କର ରାଓ, ପୂର୍ବତନ ମନ୍ତ୍ରୀ ଲାଲବିହାରୀ ହିମିରିକା, ଜିଲା ପରିଷଦ ପୂର୍ବତନ ଅଧ୍ୟକ୍ଷ ଗଙ୍ଗାଧର ପୁଆଲାଙ୍କ ସମେତ ଦଳର ବରିଷ୍ଠ ନେତା ବାନାଗାଡ଼ି ତିରୁପତି ଓ ଅନ୍ୟମାନେ ମଙ୍ଗଳବାର ବିଜେଡିରୁ ଇସ୍ତଫା ଦେଇଛନ୍ତି। ଏହାକୁ ନେଇ ବୁଧବାର ଜିଲା ବିଜେଡି ସଭାପତି ଜଗନ୍ନାଥ ସାରକା ଓ ଅନ୍ୟ ନେତାମାନେ ମିଳିତ ଭାବେ ଏକ ଖବରଦାତା ସମ୍ମିଳନୀ କରି କାଉଣ୍ଟର କରିବା ସହ ଦଳ ଉପରେ କୌଣସି ପ୍ରଭାବ ନ ପଡ଼ିବା ନେଇ ମନ୍ତବ୍ୟ ରଖିଛନ୍ତି। ତେବେ ଭାସ୍କରଙ୍କ ରାଜନୀତିକୁ ନେଇ କରିଥିବା କଟାକ୍ଷର ପ୍ରତ୍ୟୁତ୍ତର ଦେଇଛନ୍ତି ତିରୁପତି। ଜିଲାରେ ଲାଗି ରହିଥିବା ବିବାଦକୁ ନେଇ ଜିଲା ସଭାପତି ଘୋଷଣା ସ୍ଥଗିତ ରହିଥିଲା । ହେଲେ ପରବର୍ତ୍ତି ସମୟରେ ବିଜେଡି ରାଜ୍ୟ ସଭାପତି ଜଣେ ବରିଷ୍ଠ ନେତ୍ରୀ ପ୍ରମିଳା ମଲ୍ଲିକ ଓ ପଦ୍ମନାଭ ବେହେରାଙ୍କୁ ତୃଣମୂଳସ୍ତରରେ କର୍ମୀ ଓ ନେତାଙ୍କ ସହିତ ଏ ନେଇ ଏକ ଆଲୋଚନା କରି ମତାମତ ସଂଗ୍ରହ କରି ରିପୋର୍ଟ ଦେବାକୁ ରାୟଗଡ଼ା ଜିଲା ଗସ୍ତରେ ପଠାଇଥିଲେ । ଉକ୍ତ ଗସ୍ତ ସମୟରେ ପ୍ରମିଳା ଓ ପଦ୍ମନାଭ ୩ଟି ଯାକ ନିର୍ବାଚନମଣ୍ଡଳୀ ରାୟଗଡ଼ା, ଗୁଣପୁର ଓ ବିଷମକଟକରେ ପୃଥକ ପୃଥକ ବୈଠକ କରି ନେତା ଓ କର୍ମୀଙ୍କ ସହିତ ଆଲୋଚନା କରିଥିଲେ । ଯେଉଁଥିରେ କି ପୂର୍ବତନ ମନ୍ତ୍ରୀ ଲାଲବିହାରୀ ହିମିରିକା ଜଣେ ନିରପେକ୍ଷ ଓ ବରିଷ୍ଠ ନେତା ହୋଇଥିବା କାରଣରୁ ତାଙ୍କୁ ଜିଲା ସଭାପତି ଦାୟିତ୍ୱ ଦେବା ପାଇଁ ଦାବି ହୋଇଥିଲା।। ଉକ୍ତ ମତାମତ ସଂଗ୍ରହ କରି ବରିଷ୍ଠ ନେତ୍ରୀ ତଥା ପର୍ଯ୍ୟବେକ୍ଷକ ପ୍ରମିଳା ମଲ୍ଲିକ ରାଜ୍ୟ ସଭାପତିଙ୍କୁ ରିପୋର୍ଟ ପ୍ରଦାନ କରିବା ପରେ ମଧ୍ୟ ଜିଲା ସଭାପତି ଚୟନରେ କାହିଁକି ପକ୍ଷପାତିତା କରାଯାଇଛି ବୋଲି କହିଛନ୍ତି ତିରୁପତି ।

ସେହିଭଳି ୧୯୯୭ ମସିହାରେ ଭାସ୍କର ରାଓଙ୍କ ସ୍ୱାସ୍ଥ୍ୟବସ୍ଥା ଖରାପ ଯୋଗୁ ସେ ରାୟଗଡ଼ା ଛାଡ଼ି ଆନ୍ଧ୍ରପ୍ରଦେଶ ଚାଲିଯାଇଥିଲେ ବୋଲି ତିରୁପତି କହିଛନ୍ତି । ଏହାବ୍ୟତୀତ ଯଦି ସୁଧୀର ଦାସ ଜନତା ଦଳ ଓ ବିଜେଡିର ଜଣେ ଟାଣୁଆ ନେତା ଥିଲେ ତେବେ ଉକ୍ତ ସମୟରେ ବିଷମକଟକ ବ୍ଲକରେ କଂଗ୍ରେସ କିଭଳି ବାଜିମାତ୍ କରିଥିଲା ଏବଂ କୋଲନରା ବ୍ଲକରେ ତିରୁପତି କିଭଳି ଭଲ ପ୍ରଦର୍ଶନ କରିପାରିଥିଲେ ବୋଲି ପ୍ରଶ୍ନ କରିଛନ୍ତି । ଭାସ୍କର ରାଓ ବିଜୁ ପଟ୍ଟନାୟକଙ୍କ ସହ ରାଜନୀତିରେ ଜଡ଼ିତ ହୋଇ ଅଣକଂଗ୍ରେସ ଗଡ଼ରେ ଜନତା ଦଳ ଓ ପରବର୍ତ୍ତି ସମୟରେ ବିଜୁ ଜନତା ଦଳର ହାତମୁଠାକୁ ଟାଣ କରି କୋରାପୁଟ ଏମ୍‌ପି ସମେତ ଜିଲାର ତିନୋଟି ନିର୍ବାଚନମଣ୍ଡଳୀରେ ଦଳକୁ ମଜଭୁତ କରିବାରେ ମୁଖ୍ୟ ଭୂମିକା ଗ୍ରହଣ କରିଥିଲେ । ଭାସ୍କର ଓ ଅନ୍ୟମାନେ ଦଳ ଛାଡ଼ି ବର୍ତ୍ତମାନ ସମାଜସେବା ପାଇଁ ଆରମ୍ଭ କରିଥିବା ବିଜୁ ସ୍ୱାଭିମାନ ମଞ୍ଚକୁ ନେଇ ସୁଧୀର ଦାସ ଓ ଜିଲା ସଭାପତି ଏତେ ଭୟଭୀତ କାହିଁକି ବୋଲି ତିରୁପତି ପ୍ରଶ୍ନ କରିଛନ୍ତି। ସେମାନେ ବିଜେଡ଼ି ସଂଗଠନର ଜିଲା ଦାୟିତ୍ୱରେ ରହିଛନ୍ତି ଏବଂ ଆଗାମୀ ପଞ୍ଚାୟତ ନିର୍ବାଚନରେ ଜନସାଧାରଣ କିଭଳି ପ୍ରତ୍ୟାଖାନ କରିବେ ତାହା ସମୟ କହିବ ବୋଲି କହିଛନ୍ତି ତିରୁପତି ।

ପୋଲିସର କାର୍ଯ୍ୟାନୁଷ୍ଠାନ ବିଳମ୍ବ,ବଢୁଛି ଅସନ୍ତୋଷ

ପୂର୍ବତନ ସରପଞ୍ଚଙ୍କୁ ଆକ୍ରମଣ ଘଟଣା

ଦାରିଙ୍ଗବାଡ଼ି,୧୦।୯ (ଅରୁଣ ସାହୁ)

ଦାରିଙ୍ଗବାଡ଼ି ଥାନା କିରିକୁଟି ପଞ୍ଚାୟତର ପୂର୍ବତନ ସରପଞ୍ଚ ତ୍ରିଲୋଚନ ପ୍ରଧାନ ଓରଫ ଟିଟୁଙ୍କୁ ରବିବାର ବିଳମ୍ବିତ ରାତିରେ ଆକ୍ରମଣ ଘଟଣାକୁ ୪ ଦିନ ବିତିଯାଇଥିଲେ ମଧ୍ୟ ପୋଲିସର ହାତ ଖାଲି ରହିଛି। ଏହାକୁ ନେଇ ପଞ୍ଚାୟତବାସୀ ଅସନ୍ତୋଷବ୍ୟକ୍ତ କରିଛନ୍ତି। ପଞ୍ଚାୟତବାସୀ ଗୁରୁବାର ଥାନା ଘେରାଉ ପାଇଁ ପ୍ରସ୍ତୁତ ହେଉଥିବା ବେଳେ ଦାରିଙ୍ଗବାଡ଼ି ପୋଲିସ ଆକ୍ରମଣ କରାଯାଇଥିବା ଗ୍ରାମ ପାଟାଙ୍ଗିରେ ପହଞ୍ଚି ତଦନ୍ତ ଆରମ୍ଭ କରିଛି। ଏହାସହ କିଛି ସନ୍ଦେହ ଜନକ ସାମଗ୍ରୀ ଜବତ କରିଛି। କିଛି ଲୋକଙ୍କୁ ସନ୍ଦେହରେ ଥାନାକୁ ଡକାଇ ପଚରାଉଚରା କରୁଥିବା ଜଣାପଡିଛି। ତେବେ ଆକ୍ରମଣ କରିଥିବା ଦୁର୍ବୃତ୍ତଙ୍କୁ ଖୋଜି ବାହାର କରି ପୋଲିସ ଶୀଘ୍ର ଗିରଫ କରୁ ନ ହେଲେ ପଞ୍ଚାୟତବାସୀ ରାଜରାସ୍ତାକୁ ଓହ୍ଲାଇବାକୁ ବାଧ୍ୟ ହେବେ ବୋଲି କିରିକୁଟି ପଞ୍ଚାୟତର ପୂର୍ବତନ ସମିତିସଭ୍ୟ ଦିଲୀପ କୁମାର ପ୍ରଧାନ, ସୁରେଶନ ସାହୁ, ରତ୍ନ ସିଂ ପାତ୍ର, ହୃଷିକେଶ ବେହେରଦଳାଇ, ରାମପତି ପ୍ରଧାନ, ରମାକାନ୍ତ ଦଣ୍ଡସେନା, ପ୍ରସନ୍ନ ପ୍ରଧାନ, ଅମିତ ଦିଗାଲ, ମନୁ ଦିଗାଲ, ଭିକି ସାହୁ, ଭୀମରାଜ ଦିଗାଲ, ମୀନକେତନ ପଣ୍ଡା, ତାରେଶ୍ୱର ପ୍ରଧାନ, ଟ୍ରଲି ପ୍ରଧାନ, ପ୍ରମୁଖ ଅଭିଯୋଗ କରିଛନ୍ତି। ସୂଚନା ଯୋଗ୍ୟ ଯେ, ରବିବାର ବିଳମ୍ବିତ ରାତିରେ ପୂର୍ବତନ ସରପଞ୍ଚ ତ୍ରିଲୋଚନ ପ୍ରଧାନ ତାଙ୍କ ସମ୍ପର୍କୀୟଙ୍କ ଘରେ ପାଟାଙ୍ଗି ଗ୍ରାମରେ ଥିଲେ। ଏହି ସମୟରେ ବିଦ୍ୟୁତ ଚାଲିଯାଇଥିବା ବେଳେ ଏକାଧିକ ଦୁର୍ବୃତ୍ତ ଘରେ ପଶି ଧାରୁଆ ଅସ୍ତ୍ରରେ ତାଙ୍କ ବେକ, ପିଠି, ଆଦିକୁ ଗଭୀର ଆଘାତ କରିଥିଲେ। ବିଦ୍ୟୁତ୍ ଆସିବା ପରେ ତାଙ୍କୁ ରକ୍ତ ଜୁଡୁବୁଡୁ ଅବସ୍ଥାରେ ଦେଖି ସ୍ଥାନୀୟ ଲୋକେ ପ୍ରଥମେ ଦାରିଙ୍ଗବାଡି ଗୋଷ୍ଠୀ ସ୍ୱାସ୍ଥ୍ୟକେନ୍ଦ୍ର ଓ ପରେ ବ୍ରହ୍ମପୁର ଏମ୍‌କେସିଜିକୁ ନେଇଥିଲେ। ସେଠାରେ ସ୍ୱାସ୍ଥ୍ୟବସ୍ଥା ସ୍ଥିର ଅଛି ବୋଲି କୁହାଯାଉଛି।

ମହିଳାଙ୍କ ଝୁଲନ୍ତା ମୃତଦେହ ଜବତ

ଟିକିରି,୧୦।୯(ପ୍ରଫୁଲ୍ଲ କୁମାର ବେହେରା)

ରାୟଗଡା ଜିଲା କାଶୀପୁର ଥାନା ଅନ୍ତର୍ଗତ ଯୁଗବସା କେବଡି ଗ୍ରାମରେ ଘର ଭିତରୁ ବୁଧବାର ଜଣେ ମହିଳାଙ୍କ ଝୁଲନ୍ତା ମୃତଦେହକୁ ପୋଲିସ ଜବତ କରିଛି। ମୃତା ହେଲେ ଯୁଗବସା କେବଡି ଗ୍ରାମର କୁମଚନ୍ଦ୍ର ନାଏକଙ୍କ ସ୍ତ୍ରୀ ଭଗବତୀ ନାଏକ । ଭଗବତୀ ଆତ୍ମହତ୍ୟା କରିଥିବା ଶାଶୁଘର ଲୋକ କହୁଥିବା ବେଳେ ତାଙ୍କୁ ହତ୍ୟା କରାଯାଇଥିବା ବାପଘର ଲୋକେ କାଶୀପୁର ଥାନାରେ ଅଭିଯୋଗ କରିଛନ୍ତି। ପୂର୍ବରୁ କୌଣସି କାରଣକୁ ନେଇ ପାରିବାରିକ କଳହ ଲାଗି ମୋ ଝିଅକୁ ହତ୍ୟା କରାଯାଇ ଆତ୍ମହତ୍ୟାର ରୂପ ଦେବାକୁ ଉଦ୍ୟମ କରାଯାଇଥିବା ମୃତ ମହିଳାଙ୍କ ବାପା ଥାନାରେ ଅଭିଯୋଗ କରିଛନ୍ତି। ଉଭୟ ପକ୍ଷର କଥାକୁ ବିଚାରକୁ ନେଇ କାଶୀପୁର ଥାନା ଅଧିକାରୀ ଦେବଦତ୍ତ ମଲ୍ଲିକଙ୍କ ନେତୃତ୍ୱରେ କାଶୀପୁର ପୋଲିସ ସହ ସାଇଣ୍ଟିଫିକ ଟିମ ଘଟଣାସ୍ଥଳରେ ପହଞ୍ଚି ତଦନ୍ତ ଆରମ୍ଭ କରିଛି। କାଶୀପୁର ଗୋଷ୍ଠୀ ସ୍ୱାସ୍ଥ୍ୟକେନ୍ଦ୍ରରେ ମୃତଦେହ ବ୍ୟବଚ୍ଛେଦ ପରେ ପରିବାର ଲୋକଙ୍କୁ ହସ୍ତାନ୍ତର କରାଯାଇଛି। ଏ ସମ୍ପର୍କରେ କାଶୀପୁର ପୋଲିସକୁ ଯୋଗାଯୋଗ କରିବାରୁ ଏ ନେଇ ଏକ ମାମଲା ରୁଜୁ କରାଯାଇ ଘଟଣାର ତଦନ୍ତ ଚାଲିଛି। ବ୍ୟବଚ୍ଛେଦ ରିପୋର୍ଟ ଏବଂ ସାଇଣ୍ଟିଫିକ ଟିମ୍‌ର ରିପୋଟ ଆଧାରରେ ଘଟଣାର ଅଧିକ ଛାନଭିନ କରାଯାଉଥିବା ସୂଚନା ଦେଇଛନ୍ତି।

କୁଡିଆ ଘରେ ୫୦ ବର୍ଷ

ଭଞ୍ଜନଗର,୧୦।୯(ବାବୁଲା ପ୍ରଧାନ

ଗଞ୍ଜାମ ଜିଲା ଭଞ୍ଜନଗର ବ୍ଲକ ଘୋଡାଦାଣ୍ଡି ନିକଟରେ ଏକ ସରକାରୀ ଜମିରେ ୩ଟି କୁଡିଆ ଘର କରି ଆଜିକୁ ୫୦ ବର୍ଷ ହେଲା ସୁକୁଟା ନାଇକ ଓ ବିଜୟ ନାଇକ ବସବାସ କରୁଥିଲେ। ସୁକୁଟାଙ୍କ ୫ ବର୍ଷ ତଳେ ମୃତ୍ୟୁ ହୋଇଥିଲା। ଏବେ ସୁକୁଟାଙ୍କ ସ୍ତ୍ରୀ କୁମାରୀ ଏବଂ ଝିଅଜ୍ୱାଇଁ ଓ ନାତି ଦୁଇଟି ଘରେ ରହୁଥିବା ବେଳେ ଗୋଟିଏ ଘରେ ସୁକୁଟାଙ୍କ ଭାଇ ବିଜୟ ନାଇକ ରହୁଛନ୍ତି। ସେମାନଙ୍କ ନାମରେ ଜମି ନ ଥିବାରୁ ସେମାନେ ସରକାରଙ୍କ ପକ୍କା ଘର ଯୋଜନାରେ ସାମିଲ ହୋଇପାରିନାହନ୍ତି। ଗତ ସାଧାରଣ ନିର୍ବାଚନ ପୂର୍ବରୁ ବିକଳ୍ପ ବ୍ୟବସ୍ଥା କରି ସରକାର ବିଜୟ ଏବଂ କୁମାରୀଙ୍କ ଜ୍ୱାଇଁ କ୍ୟାମ୍ପଙ୍କୁ ପକ୍କା ଘର ଯୋଜନାରେ ସାମିଲ କରିଥିଲେ। ବର୍ତ୍ତମାନ ଉକ୍ତ ଘର କାମ ଚାଲିଛି। ମାତ୍ର କୁମାରୀଙ୍କୁ ପକ୍କା ଘର ମିଳିନାହିଁ। ଅନ୍ୟପକ୍ଷରେ ବିଜୟଙ୍କୁ ୬୭ ବର୍ଷ ହୋଇଥିଲେ ମଧ୍ୟ ତାଙ୍କୁ ବାର୍ଦ୍ଧକ୍ୟ ଭତ୍ତା ଏଯାଏ ମିଳିନାହିଁ। ବିଜୟଙ୍କ ରାଶନ କାର୍ଡ ଥିବାରୁ କେବଳ ଚାଉଳ ପାଉଛନ୍ତି। କୁମାରୀ ଚାଉଳ ଓ ଭତ୍ତା ପାଉଛନ୍ତି। କୁମାରୀ ଯେଉଁ କୁଡିଆ ଘରେ ରହୁଛନ୍ତି ତାହା ବିପଦସଙ୍କୁଳ ଅବସ୍ଥାରେ ରହିଛି। କୁମାରୀଙ୍କୁ ସରକାରୀ ଘର ଓ ବିଜୟଙ୍କୁ ଭତ୍ତା ଯୋଗାଇ ଦେବାକୁ ଅଞ୍ଚଳବାସୀ ଦାବି କରିଛନ୍ତି।

ଗଞ୍ଜାମ ଜିଲା: କାମଚଳାରେ ଚାଲିଛି ପ୍ରଶାସନିକ କାର୍ଯ୍ୟ

ବଦଳି ଅଧିକାରୀଙ୍କ ସ୍ଥାନରେ ନିଯୁକ୍ତି ଦେବାକୁ ଭୁଲିଯାଉଛନ୍ତି ସରକାର

ଛତ୍ରପୁର, ୧୦।୯(ସନ୍ତୋଷ ପାଢ଼ୀ)

ଗଞ୍ଜାମ ଜିଲ୍ଲା ହେଡ୍‌କ୍ୱାର୍ଟର୍ସ ଛତ୍ରପୁରରେ ଜିଲାସ୍ତରୀୟ ଅଧିକାରୀଙ୍କ ମରୁଡ଼ି ଲାଗିରହିଛି। ଫଳରେ ଗୁରୁତ୍ୱପୂର୍ଣ୍ଣ ପ୍ରଶାସନିକ କାର୍ଯ୍ୟ କାମଚଳାରେ ଚାଲିଛି। ଉନ୍ନୟନ କାର୍ଯ୍ୟ ମଧ୍ୟ ଏଥିଯୋଗୁ ବାଧାପ୍ରାପ୍ତ ହେଉଛି। ଯେଉଁ ଜିଲ୍ଲାସ୍ତରୀୟ ଅଧିକାରୀଙ୍କ ଏଠାରୁ ବଦଳି ହେଉଛି କିମ୍ବା ଯେଉଁ ଅଧିକାରୀ ଅବସର ନେଉଛନ୍ତି ତାଙ୍କ ସ୍ଥାନରେ ଆଉ କାହାକୁ ନିଯୁକ୍ତି ଦେବାକୁ ସରକାର ଭୁଲିଯାଉଛନ୍ତି। ଗଞ୍ଜାମ ଜିଲ୍ଲା ପରିଷଦ ମୁଖ୍ୟ ଉନ୍ନୟନ ଅଧିକାରୀ ଏକ ଆଇଏଏସ୍ ପଦବୀ ହୋଇଥିବା ବେଳେ ଏଠାରୁ ମଧୁମିତାଙ୍କ ବଦଳି ପରଠାରୁ ଏହି ପଦବୀ ଖାଲିପଡ଼ିଛି। ଜିଲାର ୨୨ ବ୍ଲକର ଉନ୍ନୟନ କାର୍ଯ୍ୟ ତଦାରଖ, କାର୍ଯ୍ୟକାରୀ କରିବା ମୁଖ୍ୟ ଉନ୍ନୟନ ଅଧିକାରୀଙ୍କ ଦାୟିତ୍ୱ। ତେବେ ବର୍ତ୍ତମାନ ଜିଲା ଉନ୍ନୟନ ଅଧିକାରୀ ଏହାର ଅତିରିକ୍ତ ଦାୟିତ୍ୱରେ ଅଛନ୍ତି। ସେହିପରି ଜିଲା ସହରାଞ୍ଚଳ ଉନ୍ନୟନ ସଂସ୍ଥା ପ୍ରକଳ୍ପ ନିର୍ଦ୍ଦେଶକ ପଦବୀ ମଧ୍ୟ ଦୀର୍ଘଦିନ ଧରି ଖାଲିପଡ଼ିଛି। ଜିଲାରେ ମହାନଗର ନିଗମ, ମ୍ୟୁନିସିପାଲିଟି ଓ ଏନ୍‌ଏସିଗୁଡିକୁ ମିଶାଇ ୧୮ ସହର ରହିଛି। ଅଥଚ ଏହାର ମୁଖ୍ୟ ପ୍ରକଳ୍ପ ନିର୍ଦ୍ଦେଶକ ପଦବୀ ୯ ମାସହେଲା ଖାଲିପଡିଛି, ଯାହାଦ୍ୱାରା ସହରାଞ୍ଚଳର ଉନ୍ନୟନ କାର୍ଯ୍ୟ ବାଧାପ୍ରାପ୍ତ ହେଉଛି। ଅତିରିକ୍ତ ଜିଲାପାଳ(ରାଜସ୍ୱ) ଦେବଦତ୍ତ ପଣ୍ଡା ଏହାର ଅତିରିକ୍ତ ଦାୟିତ୍ୱରେ ଅଛନ୍ତି। ଜିଲା ସହରାଞ୍ଚଳ ଉନ୍ନୟନ ପ୍ରକଳ୍ପ ନିର୍ଦ୍ଦେଶକ ଥିବା ରବୀନ୍ଦ୍ର ପଟେଲଙ୍କ ଗତ ଜାନୁଆରୀରୁ ବଦଳି ହୋଇଛି। ସେହିପରି ଜିଲା ସୂଚନା ଓ ଲୋକସମ୍ପର୍କ ଅଧିକାରୀ ରବି ନାରାୟଣ ବେହେରା ଗତ ଜୁନ୍ ୩୦ରୁ ଅବସର ନେବା ପରଠାରୁ ଏହି ପଦବୀ ମଧ୍ୟ ଖାଲି ରହିଛି। ଏହାର ଦାୟିତ୍ୱରେ ବ୍ରହ୍ମପୁରର ରଶ୍ମିରାଣୀ ନିମାକା ରହିଛନ୍ତି। ଜିଲ୍ଲା ସଞ୍ଚୟ ଅଧିକାରୀ ପଦବୀ ମଧ୍ୟ ଗତ ଏପ୍ରିଲ ୩୦ରୁ ଖାଲିପଡ଼ିଛି। ସନ୍ତୋଷ ମିଶ୍ର ଏହି ଦାୟିତ୍ୱରେ ରହିଛନ୍ତି। ଜିଲା ସୂଚନା ଓ ଲୋକସମ୍ପର୍କ ଅଧିକାରୀ ବେହେରା ଜିଲା ସଂସ୍କୃତି ଅଧିକାରୀ ଭାବେ ଅତିରିକ୍ତ ଦାୟିତ୍ୱ ତୁଲାଉଥିଲେ। ୭ ମାସ ହେଲା ଏହି ପଦବୀ ଖାଲି ରହିଛି। ଏବେ ଉଭୟ ଜିଲା ସଂସ୍କୃତି ଅଧିକାରୀ ଏବଂ ଜିଲ୍ଲା ସୂଚନା ଓ ଲୋକସମ୍ପର୍କ ଅଧିକାରୀ ପଦରେ ସରକାର କାହାକୁ ନିଯୁକ୍ତି ଦେଇ ନ ଥିବାରୁ ବ୍ରହ୍ମପୁର ଉପଖଣ୍ଡ ସୂଚନା ଓ ଲୋକସମ୍ପର୍କ ଅଧିକାରୀ ରଶ୍ମିରାଣୀ ନିମାକା ଜୁନ୍ ୩୦ରୁ ଭାରପ୍ରାପ୍ତ ଜିଲ୍ଲା ସୂଚନା ଓ ଲୋକସମ୍ପର୍କ ଅଧିକାରୀ ଦାୟିତ୍ୱ ତୁଲାଉଛନ୍ତି। ତେବେ ଇତି ମଧ୍ୟମରେ ନିମାକାଙ୍କ ଅନ୍ୟତ୍ର ବଦଳି ନିର୍ଦ୍ଦେଶନାମା ବାହାରିଛି। ତାଙ୍କ ସ୍ଥାନରେ ଅନ୍ୟ ଜଣଙ୍କୁ ବ୍ରହ୍ମପୁର ଉପଖଣ୍ଡ ସୂଚନା ଓ ଲୋକସମ୍ପର୍କ ଅଧିକାରୀ ଭାବେ ନିଯୁକ୍ତି ମିଳିଛି। ସେ ଏଠାକୁ ଆସି ଭାରପ୍ରାପ୍ତ ଅଧିକାରୀ ଭାବେ ଦାୟିତ୍ୱ ତୁଲାଇବେ। ତେବେ ୨ ମାସ ବିତିଯାଇଥିଲେ ମଧ୍ୟ ସେ ଏବେସୁଦ୍ଧା ଆସିନାହାନ୍ତି।

ନୂତନ ଅଙ୍ଗନୱାଡି କୋଠା ନିର୍ମାଣ ଦାବି

ଖଜୁରିପଡ଼ା,୧୦।୯ (ବିନ୍ଦୁର ବେହେରା)

ଖଜୁରିପଡ଼ା ବ୍ଲକ୍ ଅନ୍ତର୍ଗତ ଅରା ପାଞ୍ଚୁ ପଞ୍ଚାୟତର ଦରଡ଼ା ଗାଁରେ ଥିବା ଅଙ୍ଗନୱାଡ଼ି କେନ୍ଦ୍ର ମେ' ୧୩ କାଳବୈଶାଖୀରେ ଭାଙ୍ଗି ଯାଇଛି। ଯାହା ଫଳରେ କୋମଳ ମତି ଶିଶୁମାନେ ପାଠ ପଢିବାରେ ହଇରାଣ ହେଉଛନ୍ତି। ଅଙ୍ଗନୱାଡ଼ି କେନ୍ଦ୍ର ଭାଙ୍ଗି ଯିବା ପରେ ଏବେ ଅସ୍ଥାୟୀ ଅଙ୍ଗନୱାଡ଼ି କେନ୍ଦ୍ର ସ୍କୁଲ ଘରେ ଚାଲିଛି। ସୂଚନା ଅନୁଯାୟୀ ଜନ୍ମରୁ ୬ ବର୍ଷ ମଧ୍ୟରେ ୨୫ ଜଣ ଶିଶୁ ରହୁଥିବା ୩ ବର୍ଷରୁ ୬ ବର୍ଷ ମଧ୍ୟର

କେନାଲ କଡ଼ରୁ ନିଖୋଜ ବୃଦ୍ଧାଙ୍କ ମୃତଦେହ ଜବତ

ଦିଗପହଣ୍ଡି,୧୦।୯(ଅଶେଷ ନାଥ ମିଶ୍ର) ଗଞ୍ଜାମ ଜିଲା ଗଡ଼ଗୋବିନ୍ଦପୁର ଗ୍ରାମ ବାହୁଦା କେନାଲ କଡ଼ରୁ ବୁଧବାର ଜଣେ ବୃଦ୍ଧାଙ୍କ ଗଳିତ ମୃତଦେହ କେ.ନୂଆଗାଁ ପୋଲିସ ଜବତ କରିଛି। ସେ ହେଲେ ଗଡ଼ଗୋବିନ୍ଦପୁର ଗ୍ରାମର କେ. ପୁନି (୭୦)। ମାନସିକ ବିକାରଗ୍ରସ୍ତ ଥିବା ପୁନି କିଛିଦିନ ହେଲା ଘରୁ ଚାଲିଆସି ନିଖୋଜ ଥିଲେ। ଅପରାହ୍ନରେ ଗ୍ରାମର କେତେ ଜଣ ବ୍ୟକ୍ତି କେନାଲକୁ ଯାଇଥିବା ବେଳେ ଜଣେ ବୃଦ୍ଧାଙ୍କ ଗଳିତ ମୃତଦେହ ପଡ଼ିଥିବା ଦେଖି କେ.ନୂଆଗାଁ ପୋଲିସକୁ ଖବର ଦେଇଥିଲେ। ପରେ ନୂଆପଡ଼ା ଫାଣ୍ଡି ଅଧିକାରୀ ଏସ୍‌ଆଇ ଜଗବନ୍ଧୁ ବାର୍ଲା ଘଟଣାସ୍ଥଳରେ ପହଞ୍ଚି ମୃତଦେହ ଜବତ କରି ବ୍ୟବଚ୍ଛେଦ ପାଇଁ ବ୍ରହ୍ମପୁର ବଡ଼ ଡାକ୍ତରଖାନାକୁ ପଠାଥିଲେ। ମୃତଦେହ ଜବତ ପରେ ପୁନିଙ୍କ ବୋହୂ କେ.ପିଙ୍କି ଏହାକୁ ଚିହ୍ନଟ କରିଥିଲେ। ନଂ.୧୪/୨୫ରେ ଏକ ଅପମୃତ୍ୟୁ ମାମଲା ରୁଜୁ ହୋଇ ଅଧିକ ତଦନ୍ତ ଜାରି ଥିବା ଆଇଆଇସି କିଶୋର ସାମଲ କହିଛନ୍ତି।

ଏନ୍‌ଏସ୍‌ଏସ୍ ୟୁନିଟ୍-୨ର ସ୍ୱତନ୍ତ୍ର ଶିବିର ଉଦ୍‌ଯାପିତ

ବୁଗୁଡା,୧୦।୯(କାଳିଚରଣ ଦାଶ)

ବୁଗୁଡ଼ା ପିଯୁଲ୍ସ କଲେଜ ଏନ୍‌ଏସ୍‌ଏସ୍ ମହିଳା ୟୁନିଟ୍-୨ର ସପ୍ତଦିବସୀୟ ସ୍ୱତନ୍ତ୍ର ଶିବିର ଉଦ୍‌ଯାପିତ ହୋଇଛି। ଅଧ୍ୟକ୍ଷ ଡା.ପୁରୁଷୋତ୍ତମ ମିଶ୍ରଙ୍କ ପୌରୋହିତ୍ୟରେ ହୋଇଥିବା ଉଦ୍‌ଯାପନୀ ଉତ୍ସବରେ ଅତିଥି ଭାବେ ଉପାଧ୍ୟକ୍ଷ ହରିକୃଷ୍ଣ ନାୟକ, ଆଇକ୍ୟୁଏସି କୋଅର୍ଡିନେଟର ସୁଶାନ୍ତ ସାହୁ ଓ ଏନ୍‌ଏସ୍‌ଏସ୍ ୟୁନିଟ୍-୧ର ପ୍ରୋଗ୍ରାମ ଅଫିସର ରବୀନ୍ଦ୍ରନାଥ ପଲେଇ ଯୋଗ ଦେଇ ମହିଳା ସ୍ୱେଚ୍ଛାସେବୀଙ୍କୁ ମାର୍ଗ ଦର୍ଶନ କରି ସେମାନଙ୍କ ସେବାକାର୍ଯ୍ୟକୁ ପ୍ରଶଂସା କରିଥିଲେ। ୪ରେ ଉଦ୍‌ଘାଟିତ ହୋଇଥିବା ଏହି ଶିବିର ଅବସରରେ ୟୁନିଟ୍ ପ୍ରୋଗ୍ରାମ ଅଫିସର ଅଧ୍ୟାପିକା ସସ୍ମିତା ସାମନ୍ତରାଙ୍କ ତତ୍ତ୍ୱାବଧାନରେ ୫୦ ଜଣ ସ୍ୱେଚ୍ଛାସେବୀ ଚାରାରୋପଣ, କଲେଜ କ୍ୟାମ୍ପସ୍ ସଫେଇ ଓ ଜନସଚେତନତା ଶୋଭାଯାତ୍ରା ଆଦି ହୋଇଥିଲା। ଅତିଥିମାନେ ଶିବିରାର୍ଥୀଙ୍କୁ ପ୍ରମାଣ ପତ୍ର ଓ କୃତୀ ପ୍ରତିଯୋଗୀଙ୍କୁ ପୁରସ୍କୃତ କରିଥିଲେ। ଶେଷରେ ଛାତ୍ରୀମାନେ ସାଂସ୍କୃତିକ କାର୍ଯ୍ୟକ୍ରମ ପରିବେଷଣ କରିଥିଲେ।

ଜମା ଟଙ୍କା ପ୍ରଦାନ ଦାବିରେ ବ୍ୟାଙ୍କ ଆଗରେ ଧାରଣା

ଦିଗପହଣ୍ଡି,୧୦।୯(ଅଶେଷ ନାଥ ମିଶ୍ର)

ବ୍ୟାଙ୍କ ଶାଖା ସମ୍ମୁଖରେ ଜମାକାରୀ ଧାରଣା ଦେଇଛନ୍ତି।

ଜମାକାରୀଙ୍କୁ ସେମାନଙ୍କ ଟଙ୍କା ପ୍ରଦାନ ଦାବିରେ ବୁଧବାର ଦିଗପହଣ୍ଡି ପୁରୁଣା ବସଷ୍ଟାଣ୍ଡରେ ଥିବା ୟୁନିୟନ ବ୍ୟାଙ୍କ ସମ୍ମୁଖରେ ବହୁ ସଂଖ୍ୟକ ଜମାକାରୀ ବିକ୍ଷୋଭ ପ୍ରଦର୍ଶନ କରିବା ସହ ଧାରଣାରେ ବସିଥିଲେ। ଦିଗପହଣ୍ଡି ସହର ସମେତ ଆଖପାଖ ଗ୍ରାମାଞ୍ଚଳର ଅନେକ ଜମାକାରୀଙ୍କ ସ୍ଥାୟୀ ଜମା ରାଶି ମାଚ୍ୟୁରିଟି ହୋଇସାରିଥିଲେ ମଧ୍ୟ ବ୍ୟାଙ୍କ କର୍ତ୍ତୃପକ୍ଷ ପ୍ରାପ୍ୟ ଅର୍ଥରାଶି ପ୍ରଦାନ କରୁନଥାନ୍ତି। ଜମାକାରୀମାନେ ଟଙ୍କା ଉଠାଇବା ପାଇଁ ବହୁବାର ବ୍ୟାଙ୍କକୁ ଯାଇ ନିରାଶ ହୋଇ ଫେରୁଥିଲେ। ଗତ ୩ ଦିନ ପୂର୍ବେ ସେମାନେ ଦିଗପହଣ୍ଡି ଥାନାରେ ଏତଲା ଦେବା ସହ ମଙ୍ଗଳବାର ସୁଦ୍ଧା ଟଙ୍କା ଫେରସ୍ତ ନ ହେଲେ ଧାରଣା ଦେବାକୁ ଚେତାବନୀ ଦେଇଥିଲେ। ପୂର୍ବ ନିଷ୍ପତ୍ତି ଅନୁଯାୟୀ ବୁଧବାର ଭାଜପା ରାଜ୍ୟ ପରିଷଦ ସଦସ୍ୟ ପରେଶ ଚନ୍ଦ୍ର ରଥଙ୍କ ନେତୃତ୍ୱରେ ବହୁ ସଂଖ୍ୟକ ଜମାକାରୀ ବ୍ୟାଙ୍କ ସମ୍ମୁଖରେ ଆନ୍ଦୋଳନ କରିଥିଲେ। ଦୀର୍ଘ ୩ ଘଣ୍ଟା ଧରି ଆନ୍ଦୋଳନ ଚାଲିଥିଲେ ମଧ୍ୟ ବ୍ୟାଙ୍କ ଶାଖା ପରିଚାଳକଙ୍କ ଦେଖା ମିଳି ନ ଥିଲା। ଆନ୍ଦୋଳନ ଯୋଗୁ ବିଭିନ୍ନ କାମରେ ଆସିଥିବା ଅନ୍ୟ ଗ୍ରାହକମାନେ ବ୍ୟାଙ୍କ ସେବାରୁ ବଞ୍ଚିତ ହୋଇ ନିରାଶରେ ଫେରିଥିଲେ। ଅପରାହ୍ନରେ ଦିଗପହଣ୍ଡି ତହସିଲଦାର ତଥା ଏକଜିକ୍ୟୁଟିଭ ମାଜିଷ୍ଟ୍ରେଟ ସନ୍ତୋଷ କୁମାର ସାହୁ, ଥାନା ଭାରପ୍ରାପ୍ତ ଆଇଆଇସି ପ୍ରଶାନ୍ତ କୁମାର ପାତ୍ର ବ୍ୟାଙ୍କରେ ପହଞ୍ଚିବା ସହ ଶାଖା ପରିଚାଳକଙ୍କ ଅନୁପସ୍ଥିତିରେ ଉପସ୍ଥିତ ଅଧିକାରୀଙ୍କ ସହ ଆଲୋଚନା କରିଥିଲେ। ଆସନ୍ତା ୨୯ ତାରିଖ ସୁଦ୍ଧା ଜମାକାରୀଙ୍କ ଟଙ୍କା ଫେରସ୍ତ କରାଯିବ ବୋଲି ପ୍ରତିଶ୍ରୁତି ଦିଆଯିବା ପରେ ଆନ୍ଦୋଳନ ପ୍ରତ୍ୟାହୃତ ହୋଇଥିଲା। ପ୍ରଭାତ ନାରାୟଣ ରଥ, ବୃନ୍ଦାବନ ସ୍ୱାଇଁ, ଅରକ୍ଷିତ ଗୌଡ, ପାଣ୍ଡବ ସେଠୀ ସମେତ ବହୁ ସଂଖ୍ୟକ ଜମାକାରୀ ଆନ୍ଦୋଳନରେ ସାମିଲ ଥିଲେ। ସୂଚନାଯୋଗ୍ୟ, ପୂର୍ବରୁ ଏହି ବ୍ୟାଙ୍କରେ କିରାଣି ଥିବା ଦିଗପହଣ୍ଡି କୋର୍ଟ କଲୋନୀର ମୂଳ ବାସିନ୍ଦା ତଥା ଗୋପାଳପୁର ଥାନା ଆମ୍ବଯୁଆ ବସନ୍ତ ବିହାର ୪ର୍ଥ ଲେନର ଏସ୍. ପ୍ରିୟମ ପ୍ରଥମ ସାବତ ଜମାକାରୀଙ୍କ ୭୦ ଲକ୍ଷରୁ ଊର୍ଦ୍ଧ୍ୱ ଟଙ୍କା ଆତ୍ମସାତ କରିଥିବା ଅଭିଯୋଗରେ ପୋଲିସ ତାଙ୍କୁ ଜୁନ୍ ୨୬ରେ ଗିରଫ କରିଥିଲା। ଘଟଣାପରେ ବ୍ୟାଙ୍କ ଶାଖା ପରିଚାଳକଙ୍କୁ ଏଠାରୁ ବଦଳି କରାଯାଇଥିଲା। ତେବେ ଏହି ଟଙ୍କା ଆତ୍ମସାତ ଘଟଣାରେ ପୂର୍ବତନ ଶାଖା ପରିଚାଳକ ମଧ୍ୟ ସାମିଲ ରହିଥିବା ନେଇ ଜମାକାରୀ ମାନେ ସନ୍ଦେହ କରୁଥିବା ବେଳେ ଘଟଣାର ତଦନ୍ତ କରି ଦୃଢ଼ କାର୍ଯ୍ୟାନୁଷ୍ଠାନ ପାଇଁ ଜମାକାରୀ ବୃନ୍ଦ ଦାବି କରିଛନ୍ତି। ପୂର୍ବତନ ଶାଖା ପରିଚାଳକ ପି.ପ୍ରଦୀପ କୁମାରଙ୍କୁ ପଚାରିବାରୁ ତାଙ୍କ ବିରୋଧରେ କରାଯାଇଥିବା ଅଭିଯୋଗ ନିରାଧାର। ସେ ପୂର୍ବରୁ କିରାଣିଙ୍କ ବିରୋଧରେ ଦିଗପହଣ୍ଡି ଥାନାରେ ଏତଲା ଦେଇଥିଲେ। ଏତଲାକୁ ଭିତ୍ତି କରି ପୋଲିସ ଅଭିଯୁକ୍ତଙ୍କୁ ଗିରଫ କରି କୋର୍ଟ ଚାଲାଣ କରିଥିଲା। ବ୍ୟାଙ୍କ ମୁଖ୍ୟାଳୟ ଏବଂ ଆଞ୍ଚଳିକ କାର୍ଯ୍ୟାଳୟର ଉଚ୍ଚ ଅଧିକାରୀ ଘଟଣା ସମ୍ପର୍କରେ ଅବଗତ ଅଛନ୍ତି। ଖୁବଶୀଘ୍ର ସମସ୍ତ ଜମାକାରୀଙ୍କ ଅର୍ଥରାଶି ଫେରସ୍ତ କରାଯିବ ବୋଲି ସେ କହିଛନ୍ତି।

ରାସ୍ତା ସମସ୍ୟା ନେଇ ଜିଲାପାଳଙ୍କୁ ଭେଟିଲା ପରିଚାଳନା କମିଟି

ଗଞ୍ଜାମ/ଛତ୍ରପୁର,୧୦।୯ (ବିଦ୍ୟାଧର ସାହୁ/ଦିଲୀପ ସାମଲ)

ନଭେମ୍ବରରେ ବଟେଶ୍ୱର ପୀଠରେ ବାଲିଯାତ୍ରା

ଗଞ୍ଜାମ ବ୍ଲକ ଅନ୍ତର୍ଗତ କଣ୍ଟିଆଗଡ଼ ନିକଟରେ ଥିବା ବଟେଶ୍ୱର ଶୈବପୀଠ ଦକ୍ଷିଣ ଓଡ଼ିଶାର ଏକ ପ୍ରମୁଖ ପୀଠ ରୂପେ ପରିଚିତ। ଝାଉଁବଣ ମଧ୍ୟରେ ଥିବା ଏହି ପୀଠକୁ ଲାଗିରହିଛି ବଙ୍ଗୋପସାଗର ସମୁଦ୍ର ବେଳାଭୂମି। ପ୍ରାକୃତିକ ପରିବେଶରେ ଥିବା ଏହି ପୀଠକୁ ବର୍ଷ ସାରା ଶ୍ରଦ୍ଧାଳୁଙ୍କ ଭିଡ଼ ଲାଗିଥାଏ। ଆସନ୍ତା ନଭେମ୍ବରରେ ଏଠାରେ ବାଲିଯାତ୍ରା ଅନୁଷ୍ଠିତ ହେବ। ଏହି ଯାତ୍ରାରେ ଲକ୍ଷାଧିକ ଶ୍ରଦ୍ଧାଳୁଙ୍କ ସମାଗମ ହୋଇଥାଏ। ମାତ୍ର ବଟେଶ୍ୱର ପୀଠକୁ ସଂଯୋଗ ରାସ୍ତାର ଦୁରବସ୍ଥା ଯୋଗୁ ଶ୍ରଦ୍ଧାଳୁମାନେ ଯାତାୟାତରେ ଅସୁବିଧା ଭୋଗିଥାନ୍ତି। ଏନେଇ ବୁଧବାର ବଟେଶ୍ୱର ଐତିହ୍ୟ ସଂରକ୍ଷଣ କମିଟି ପକ୍ଷରୁ ଏକ ପାଞ୍ଚଜଣିଆ ପ୍ରତିନିଧି ଦଳ ଗଞ୍ଜାମ ଜିଲାପାଳଙ୍କୁ ଭେଟି ଉକ୍ତ ରାସ୍ତା ସମସ୍ୟା ସମ୍ପର୍କରେ ଅବଗତ କରିଥିଲା। ଏହା ଶୁଣି ଜିଲାପାଳ ଜାତୀୟ ରାଜପଥ ପ୍ରାଧିକାରଣ ବିଭାଗ ସହ ଆଲୋଚନା କରି ସମସ୍ୟାର ସମାଧାନ କରିବେ ବୋଲି ପରିଚାଳନା କମିଟିକୁ ପ୍ରତିଶ୍ରୁତି ଦେଇଥିଲେ।

ଜିଲାପାଳଙ୍କୁ ଭେଟିବା ସମୟରେ ବଟେଶ୍ୱର ଐତିହ୍ୟ ସଂରକ୍ଷଣ କମିଟି ଉପଦେଷ୍ଟା ତଥା ପୂର୍ବତନ ସରପଞ୍ଚ ଦିଲୀପ ଛୋଟରାୟ, କାର୍ଯ୍ୟକାରୀ ସଭାପତି ଶିବପ୍ରସାଦ ସ୍ୱାଇଁ, ଉପ ସଭାପତି ଶବର ତରାଇ, ସମ୍ପାଦକ ରଞ୍ଜିତ ପଲାଇ, କୋଷାଧ୍ୟକ୍ଷ ନିରାକାର ଜେନା ଓ ପବିତ୍ର ସ୍ୱାଇଁ ଉପସ୍ଥିତ ଥିଲେ। ସୂଚନାଯୋଗ୍ୟ, ହୁମ୍ମା ନିକଟ ୧୬ ନଂ. ଜାତୀୟ ରାଜପଥରୁ ବଟେଶ୍ୱର ପୀଠକୁ ଗ୍ରାମ୍ୟ ଉନ୍ନୟନ ବିଭାଗର ଏକ ରାସ୍ତା ରହିଛି। ଏବେ ହୁମ୍ମାଠାରେ ଦୀର୍ଘଦିନ ଧରି ନିର୍ମାଣାଧୀନ ଓଭରବ୍ରିଜ୍ ଯୋଗୁ ରାଜପଥଠାରୁ ମନ୍ଦିରର ପ୍ରବେଶ ପଥ ବନ୍ଦ ରହିଛି। ଫଳରେ ଶ୍ରଦ୍ଧାଳୁମାନେ ମନ୍ଦିର ଯିବା ପାଇଁ ଅସୁବିଧାର ସମ୍ମୁଖୀନ ହେଉଛନ୍ତି।

ଝୁଲନ୍ତା ଅବସ୍ଥାରେ ବୃଦ୍ଧଙ୍କ ମୃତଦେହ ଜବତ

ଚିକିଟି,୧୦।୯(ପ୍ରକାଶ ଚନ୍ଦ୍ର ସାହୁ)– ବ୍ରହ୍ମପୁର ପୋଲିସ ଜିଲା କେ. ନୂଆଗାଁ ଥାନା ଅନ୍ତର୍ଗତ ଚିକିଟିପେଣ୍ଡସ୍ଥିତ ଆନ୍ଧ୍ରବ୍ୟାଙ୍କ ଛକ ନିକଟରେ ଥିବା ଏକ ଘରୁ ବୁଧବାର ଜଣେ ବୃଦ୍ଧଙ୍କ ମୃତଦେହ ଝୁଲନ୍ତା ଅବସ୍ଥାରେ କେ. ନୂଆଗାଁ ପୋଲିସ ଜବତ କରିଛି। ସେ ହେଲେ ସୁରେନ୍ଦ୍ର ବେହେରା (୬୦)। ସୁରେନ୍ଦ୍ର ଏବଂ ତାଙ୍କ ପରିବାର ମଧ୍ୟରେ କିଛି ବର୍ଷ ହେଲା ଝଗଡା ହୋଇ ସୁରେନ୍ଦ୍ର ଅଲଗା ହୋଇ ରହୁଥିଲେ। ମଙ୍ଗଳବାର ରାତିରେ ସାମାନ୍ୟ କଥାକୁ ନେଇ ପରିବାରରେ ଝଗଡା ହୋଇଥିଲା। ବୁଧବାର ସକାଳେ ଘରର ଉଭୟପଟୁ ଚାବି ପଡ଼ିଥିବା ସ୍ଥାନୀୟ ଲୋକେ ଦେଖି କେ. ନୂଆଗାଁ ପୋଲିସକୁ ଜଣାଇଥିଲେ। ଘଟଣା ସ୍ଥଳରେ ପୋଲିସ ପହଞ୍ଚି ସୁରେନ୍ଦ୍ରଙ୍କ ମୃତଦେହ ଝୁଲନ୍ତା ଅବସ୍ଥାରେ ଜବତ କରି ବ୍ୟବଚ୍ଛେଦ ପାଇଁ ବ୍ରହ୍ମପୁର ବଡମେଡିକାଲକୁ ପଠାଇଥିଲା। ଏନେଇ କେ.ନୂଆଗାଁ ଥାନାରେ ନଂ. ୧୪/୨୫ରେ ଏକ ଅପମୃତ୍ୟୁ ମାମଲା ରୁଜୁ ହୋଇଛି। ଥାନା ଅଧିକାରୀ କିଶୋର ସାମଲଙ୍କୁ ପଚାରିବାରୁ ସେ କହିଲେ, ମୃତଦେହ ବ୍ୟବଚ୍ଛେଦ ରିପୋର୍ଟ ଆସିବା ପରେ ମୃତ୍ୟୁର ପ୍ରକୃତ କାରଣ ଜଣାପଡିବ ବୋଲି କହିଛନ୍ତି।

ଧାର୍ଯ୍ୟ ସମୟରେ କାର୍ଯ୍ୟ ସାରିବାକୁ ପରାମର୍ଶ

ପାରଳାଖେମୁଣ୍ଡି,୧୦।୯ (ଗିରିଧାରୀ ପରିଚ୍ଛା):ଗଜପତି ଗସ୍ତରେ ଆସିଥିବା ଜିଲା ନୋଡାଲ ସଚିବ ତଥା ଭୁବନେଶ୍ୱର ବିଡିଏର ଉପାଧ୍ୟକ୍ଷ ଡ.ଏନ. ତିରୁମାଲା ନାୟକ ତାଙ୍କ ଦ୍ୱିତୀୟ ଦିନରେ କାଶୀନଗର ବ୍ଲକ ଅନ୍ତର୍ଗତ ଆଲଡ଼ା ପଞ୍ଚାୟତର ସାଧାରଣ ବଣ୍ଟନ ବ୍ୟବସ୍ଥା (ପିଡିଏସ) ଓ ହିତାଧିକାରୀଙ୍କ ସହିତ ଆଲୋଚନା କରିଥିଲେ। ପରେ ଖାଣ୍ଡବା ପଞ୍ଚାୟତ ଅନ୍ତର୍ଗତ ପାଲସିଂର ମେଗା ପାଇପ ଜଳ ଯୋଗାଣ ବ୍ୟବସ୍ଥା ବୁଲି ଦେଖି ଧାର୍ଯ୍ୟ ସମୟ ମଧ୍ୟରେ କାର୍ଯ୍ୟ ସାରିବାକୁ ବିଭାଗୀୟ ଅଧିକାରୀଙ୍କୁ ନିର୍ଦ୍ଦେଶ ଦେଇଥିଲେ।

ସେ ପାରଳାଖେମୁଣ୍ଡି ପୌର ପରିଷଦର ନୂତନ ବସଷ୍ଟାଣ୍ଡରେ ଥିବା ଆହାର କେନ୍ଦ୍ର ବୁଲି ଦେଖିଥିଲେ। ଅମୃତ ଯୋଜନାରେ କାର୍ଯ୍ୟକାରୀ ହେଉଥିବା ସଙ୍କୁରି ବନ୍ଧ କାର୍ଯ୍ୟ ପରିଦର୍ଶନ କରିଥିଲେ। ଜିଲା ମୁଖ୍ୟ ଚିକିତ୍ସାଳୟ ପରିଦର୍ଶନ କରି ଲୋକଙ୍କୁ ଉତ୍ତମ ସ୍ୱାସ୍ଥ୍ୟସେବା ଯୋଗାଇ ଦେବାକୁ ଡାକ୍ତର ଓ କର୍ମଚାରୀଙ୍କୁ ପରାମର୍ଶ ଦେଇଥିଲେ। ପରେ ଡ଼. ନାୟକଙ୍କ ଅଧ୍ୟକ୍ଷତାରେ ଜିଲା ପରିଷଦ ସମ୍ମିଳନୀ କକ୍ଷରେ ଏକ ସମୀକ୍ଷା ବୈଠକ ହୋଇଥିଲା। ଜିଲାରେ କାର୍ଯ୍ୟକାରୀ ହେଉଥିବା ସରକାରଙ୍କ ବିଭିନ୍ନ ଯୋଜନା ଗୋପବନ୍ଧୁଜନ ଆରୋଗ୍ୟ ଯୋଜନା, ଅନ୍ତ୍ୟୋଦୟ ଗୃହ ଯୋଜନା, ଆୟୁଷ୍ମାନ ଭାରତ ପ୍ରଧାନମନ୍ତ୍ରୀ ଜନ ଆରୋଗ୍ୟ ଯୋଜନା, ପାଇପ ଜଳ ଯୋଗାଣ ଯୋଜନା ଓ ପରିମଳ, ସେତୁବନ୍ଧ ଯୋଜନା, ପଞ୍ଚଶାଖା ଶିକ୍ଷା ସେତୁ, ସୁଭଦ୍ରା ଯୋଜନା, ପୋଷଣ ଅଭିଯାନ, ଅନୁସୂଚିତ ଜାତି ଓ ଅନୁସୂଚିତ ଜନଜାତି ବିଭାଗ, ଜିଲା ସାମାଜିକ ସୁରକ୍ଷା ଓ ଭିନ୍ନକ୍ଷମ ସଶକ୍ତିକରଣ ବିଭାଗ, ଖଦ୍ୟ ଯୋଗାଣ ବିଭାଗ, ମଧୁବାବୁ ପେନସନ ଯୋଜନାର ସେ ସମୀକ୍ଷା କରିଥିଲେ । ଏହି ବୈଠକରେ ଜିଲାପାଳ ମଧୁମିତା, ଡିଏଫଓ କେ.ନାଗାରାଜୁ, ଜିଲା ପରିଷଦ ମୁଖ୍ୟ ଉନ୍ନୟନ ଅଧିକାରୀ ଶଙ୍କର କେରକେଟା, ଅତିରିକ୍ତ ନିର୍ବାହୀ ଅଧିକାରୀ ପୃଥ୍ୱୀରାଜ ମଣ୍ଡଳ, ଉପଜିଲାପାଳ ଅନୁପ ପଣ୍ଡାଙ୍କ ସମେତ ଅନ୍ୟ ଅଧିକାରୀମାନେ ଉପସ୍ଥିତ ଥିଲେ।

ଜନସ୍ୱାସ୍ଥ୍ୟ ବିଭାଗ ଗାଡ଼ିକୁ ଅଟକାଇଲେ ଗ୍ରାମବାସୀ

ଖଲ୍ଲିକୋଟ,୧୦।୯(ପ୍ରଶାନ୍ତ କୁମାର ମିଶ୍ର) ଖଲ୍ଲିକୋଟ ସହରକୁ ପାନୀୟ ଜଳ ଯୋଗାଇବାକୁ ଏନ୍‌ଏସି ଅନ୍ତର୍ଗତ ୮ନଂ. ୱାର୍ଡ ଶ୍ୟାମସୁନ୍ଦରପୁର ଗ୍ରାମରେ ବୁଧବାର ଯାଇଥିବା ଜନସ୍ୱାସ୍ଥ୍ୟ ବିଭାଗର ଗାଡ଼ିକୁ ବୋରିଂ ନ ଖୋଳିବା ଦାବିରେ ଗ୍ରାମବାସୀ ଅଟକ ରଖିଥିଲେ। ଗ୍ରାମବାସୀଙ୍କ ଅଭିଯୋଗ ଯେ, ଗାଁରେ କୂଅ ପୋଖରୀ ସବୁ ଶୁଖିଲା ପଡ଼ିଥିବା ବେଳେ ଖଲ୍ଲିକୋଟକୁ ପାନୀୟ ଜଳ ଯୋଗାଇବା ପାଇଁ ଗାଁରେ ୧୦ରୁ ଊର୍ଦ୍ଧ୍ୱ ବୋରିଂ ଖୋଳା ଯାଇଛି। ଗାଁରେ ପ୍ରାୟ ୧୦ଟି ପୋଖରୀ ଥିବା ବେଳେ ୨ଟିକୁ ଛାଡିଦେଲେ ଅନ୍ୟ ସବୁ ପୋଖରୀ ଶୁଖିଲା ପଡିଛି। ବାରମ୍ବାର ବୋରିଂ ଖୋଳି ବାହାରକୁ ପାଣି ସପ୍ଲାଇ ହେଉଥିବାରୁ ଗ୍ରାମରେ ଭୂତଳ ଜଳସ୍ତର ହ୍ରାସ ପାଉଛି। ତେଣୁ ସେମାନେ ଗାଁରେ ଆଉ ବୋରିଂ ଖୋଳିବାକୁ ଦେବେ ନାହିଁ ବୋଲି ବିଭାଗୀୟ ଯନ୍ତ୍ରୀଙ୍କୁ ଜଣାଇଥିଲେ। ତଥାପି ସେମାନେ ପୁଣି ବୋରିଂ ଖୋଳିବାକୁ ଗାଡି ପଠାଇଛନ୍ତି। ଏହା ଆମେ କରାଇ ଦେବୁନାହିଁ ବୋଲି ଗ୍ରାମବାସୀ ଅଡ଼ି ବସିଥିଲେ । ତେବେ ଖଲ୍ଲିକୋଟ ପୋଲିସ ପହଞ୍ଚି ଗ୍ରାମବାସୀଙ୍କୁ ବୁଝାଶୁଝା କରିବାକୁ ଚେଷ୍ଟା କରିଥିଲେ।

ଅଳିଆ ବୁହା ଗାଡ଼ିରେ ଜାତୀୟ ପତାକା

ସଫେଇ କର୍ମଚାରୀଙ୍କ ଦରମା ବନ୍ଦ

ବେଲଗୁଣ୍ଡା,୧୦।୯(କୃଷ୍ଣ ଚନ୍ଦ୍ର ପଟ୍ଟନାୟକ)

ବେଲଗୁଣ୍ଡା ଏନ୍‌ଏସିର ଏକ ଅଳିଆ ବୁହା ଗାଡ଼ିରେ ଜାତୀୟ ପତାକା ଲାଗିଥିବାର ଦୃଶ୍ୟ ବୁଧବାର ସାମାଜିକ ଗଣମାଧ୍ୟମରେ ଭାଇରାଲ ହେବା ପରେ ଅଞ୍ଚଳରେ ତୀବ୍ର ପ୍ରତିକ୍ରିୟା ପ୍ରକାଶ ପାଇଛି। କିଛିଦିନ ହେବ ବେଲଗୁଣ୍ଡାର ବିଭିନ୍ନ ସାହି ଏବଂ ଗଳିକନ୍ଦିରେ ଅଳିଆ ଗଦା ହୋଇ ରହିବା ସହିତ ମଶା ମାଛିଙ୍କ ପ୍ରାଦୁର୍ଭାବ ବଢୁଛି। ଏହାକୁ ନେଇ ବିଭିନ୍ନ ୱାର୍ଡ଼ରେ ଅସନ୍ତୋଷ ଦେଖାଦେଇଥିବା ବେଳେ ବୁଧବାର ସକାଳୁ ଜାତୀୟ ପତାକାକୁ ଅସମ୍ମାନ କଲାଭଳି ଏକ ଅଭାବନୀୟ ଦୃଶ୍ୟ ଜନ ଅସନ୍ତୋଷରେ ଘିଅ ଢାଳିଛି। ବେଲଗୁଣ୍ଡା ଏନଏସି ୪ ନଂ. ୱାର୍ଡ ଆଳିଆ ସାହି ଛକ ନିକଟରେ ରାସ୍ତା ପାର୍ଶ୍ୱରେ ଅଳିଆ ଗଦା ପଡ଼ି ରହିଥିଲା। ସେଠାରେ ଥିବା ଏକ ଅଳିଆ ବୁହା ଗାଡ଼ିରେ କୌଣସି ଦୁର୍ବୃତ୍ତ ଏକ ଜାତୀୟ ପତାକା ଲଗାଇଥିବା ଦେଖିବାକୁ ମିଳିଥିଲା। ଏହାକୁ ନେଇ ଅସନ୍ତୋଷ ପ୍ରକାଶ ପାଇଥିଲା। ଏନେଇ ବେଲଗୁଣ୍ଡା ନିର୍ବାହି ଅଧିକାରୀ ବନମାଳୀ ଶତପଥୀଙ୍କୁ ପଚାରିବାରୁ ସିସିଟିଭି ଯାଞ୍ଚ କରାଯାଇ ଘଟଣାର ସତ୍ୟାସତ୍ୟ ପରେ ସଫେଇ କର୍ମଚାରୀଙ୍କ ଦରମା ବନ୍ଦ କରାଯାଇଥିବା ଏବଂ ସୁପରଭାଇଜରଙ୍କୁ କାରଣ ଦର୍ଶାଅ ନୋଟିସ୍ କରାଯାଇଥିବା କହିଛନ୍ତି।

ବ୍ଲକ୍‌ସ୍ତରୀୟ କ୍ରୀଡ଼ା ପ୍ରତିଯୋଗିତା

ଆସିକା,୧୦।୯(ସୁରେନ୍ଦ୍ର ନାଥ ସାହୁ): ଆସିକା ବ୍ଲକର କଲେଜଛକସ୍ଥିତ ଟେକ୍ନିକାଲ ହାଇସ୍କୁଲ ଖେଳ ପଡିଆରେ ବୁଧବାର ବ୍ଲକସ୍ତରୀୟ କ୍ରୀଡ଼ା ପ୍ରତିଯୋଗିତା ଅନୁଷ୍ଠିତ ହୋଇଯାଇଛି। ଏହାକୁ ଆସିକା ବିଧାୟକ ସରୋଜ କୁମାର ପାଢୀ ଉଦ୍‌ଘାଟନ କରିଥିଲେ। ଅନ୍ୟମାନଙ୍କ ମଧ୍ୟରେ ବିଇଓ ମୁନରାଣୀ ମହାନ୍ତି, ଏବିଇଓ ବିଭୂନନ୍ଦନ ପଣ୍ଡା, ଟେକ୍ନିକାଲ ହାଇସ୍କୁଲ ପ୍ରଧାନ ଶିକ୍ଷୟିତ୍ରୀ ପ୍ରଜ୍ଞା ପରମିତା ପଣ୍ଡା, ନାରାୟଣ ମହାପାତ୍ର, ପଦ୍ମ ଚରଣ ବିଷୋୟୀ, ବ୍ଲକ କ୍ରୀଡା ସଂଘ ସଂପାଦକ କୈଳାସ ଗୌଡ ଉପସ୍ଥିତ ଥିଲେ। ବ୍ଲକର ୫ଶହରୁ ଊର୍ଦ୍ଧ୍ୱ ଛାତ୍ରୀଛାତ୍ର ବିଭିନ୍ନ କ୍ରୀଡ଼ାରେ ଭାଗ ନେଇଥିଲେ। ପ୍ରତିଯୋଗିତାକୁ କ୍ରୀଡା ଶିକ୍ଷକ ଇନ୍ଦିରା ଦାସ, ଚନ୍ଦ୍ରଶେଖର ଦାସ, ଉନୋରଞ୍ଜନ ପଣ୍ଡା, ମଦନମୋହନ ବାଡତ୍ୟା, ଚନ୍ଦ୍ରକଳା ସାହୁ, ୟୁସୁଫ କଳାପାହାଡ, ପାଣ୍ଡବ ଗୌଡ ପରିଚାଳନା କରିଥିଲେ । ଏହି ଅବସରରେ କୃତୀ ପ୍ରତିଯୋଗିଙ୍କୁ ପୁରସ୍କୃତ କରାଯାଇଥିଲା ।

ବନ୍ଧୁକ ଜବତ, ୨ ଗିରଫ

ଆସିକା,୧୦।୯(ସୁରେନ୍ଦ୍ର ନାଥ ସାହୁ):କୋଟିନଡା ଥାନା ଅନ୍ତର୍ଗତ କେନ୍ଦୁପଦର ନିକଟରୁ ପୋଲିସ ମଙ୍ଗଳବାର ୨ ଯୁବକଙ୍କୁ ଗିରଫ କରିଛି। ସେମାନେ ହେଲେ ହିଞ୍ଜିଳିକାଟୁ ଥାନା ଅଞ୍ଚଳର ପାଣ୍ଡବ ଦାସ ଓ ସାଗର ଗୌଡ । ଅଭିଯୁକ୍ତଙ୍କ ନିକଟରୁ ପୋଲିସ ଗୋଟିଏ ଦେଶୀ ବନ୍ଧୁକ ଜବତ କରିଛି। କୋଟିନଡା ଥାନା ଅଧିକାରୀ ଦାମୋଦର ବିହାରୀ କେନ୍ଦୁପଦର ନିକଟରେ ସନ୍ଦେହଜନକ ଭାବେ ବୁଲୁଥିବା ୨ ଜଣଙ୍କ ସମ୍ପର୍କରେ ଖବର ପାଇ ସେଠାକୁ ଯାଇ ସେମାନଙ୍କୁ ଗିରଫ କରିଥିଲେ । ଏ ନେଇ ନଂ.୩୪୨/୨୫ରେ ମାମଲା

ଆନ୍ତଃ ଜିଲା ବାଇକ୍ ଚୋରି ଗ୍ୟାଙ୍ଗର ପର୍ଦ୍ଦାଫାଶ

- ମୁଖ୍ୟ ଅଭିଯୁକ୍ତଙ୍କ ସହ ୪ ଗିରଫ
- ବିଭିନ୍ନ ସ୍ଥାନରୁ ଚୋରି ୧୩ ବାଇକ୍ ଜବତ

ଖୁଣ୍ଟୁଣୀ,୧୦।୯(ସଚ୍ଚିଦାନନ୍ଦ ପଣ୍ଡା)

କଟକ ଜିଲା ଖୁଣ୍ଟୁଣୀ ପୋଲିସ ଏକ ଆନ୍ତଃ ଜିଲା ବାଇକ୍ ଚୋର ଗ୍ୟାଙ୍ଗର ପର୍ଦ୍ଦାଫାଶ କରିଛି। ଏହି ଘଟଣାରେ ମୁଖ୍ୟ ଅଭିଯୁକ୍ତଙ୍କ ସହ ୪ଜଣଙ୍କୁ ଗିରଫ କରିଛି। ଅଭିଯୁକ୍ତମାନେ ହେଲେ କଟକ ଜିଲା ବାରଙ୍ଗ ଥାନା ବିଦ୍ୟାଧରପୁର ଗ୍ରାମର ମୁଖ୍ୟ ଅଭିଯୁକ୍ତ ରାଜା ଓରଫ ଲୁଲୁ ମହନ୍ତ, ଖୁଣ୍ଟୁଣୀ ଥାନା ଡାଲୁଆ ଗ୍ରାମର ମନ ଓରଫ ମନୋଜ ଦେହୁରୀ, ଖୁଣ୍ଟୁଣୀ ଥାନା ମାଣିତ୍ରୀ ଗ୍ରାମର ବିଜୁ ଦେହୁରୀ, ଗୁରୁଡ଼ିଝାଟିଆ ଥାନା କୁଷ୍ମଙ୍ଗି ଗ୍ରାମର ସତ୍ୟନାରାୟଣ ବେହେରା। ସମସ୍ତଙ୍କୁ ବୁଧବାର କୋର୍ଟ ଚାଲାଣ କରାଯାଇଥିବା ଅପରାହ୍ନରେ ଥାନାରେ ଆୟୋଜିତ ଖବରଦାତା ସମ୍ମିଳନୀରେ ଚୌଦ୍ୱାର ଏସ୍‌ଡିପିଓ ଉମାକାନ୍ତ ନାୟକ ଓ ଖୁଣ୍ଟୁଣୀ ଥାନା ଆଇଆଇସି ରଞ୍ଜନ କୁମାର ପ୍ରଧାନ ସୂଚନା ଦେଇଛନ୍ତି। ଉପରୋକ୍ତ ଅଭିଯୁକ୍ତମାନେ ଜିଲାର ବିଭିନ୍ନ ସ୍ଥାନରୁ ବାଇକ୍ ଚୋରି କରି ଆଣି ଖୁଣ୍ଟୁଣୀ ଥାନା ଅନ୍ତର୍ଗତ ଡାଲୁଆ ଓ କୁଷ୍ମଙ୍ଗିଠାରେ ରଖିଥିଲେ। ଗତ ୭ ତାରିଖରେ ଖୁଣ୍ଟୁଣୀ ଥାନା ସାବିତ୍ରୀପୁର ଗ୍ରାମର କାଳନ୍ଦୀ ବେହେରାଙ୍କ ଏକ ବାଇକ୍ ଚୋରି ହୋଇଥିବା ଖୁଣ୍ଟୁଣୀ ଥାନାରେ ସେ ଅଭିଯୋଗ କରିଥିଲେ। ତଦନ୍ତକାରୀ ଅଧିକାରୀ ଏସ୍‌ଆଇ ପ୍ରିୟଦର୍ଶନ ସେଠୀ ଓ ଆଇଆଇସି ରଞ୍ଜନ କୁମାର ପ୍ରଧାନ ଘଟଣାର ତଦନ୍ତ କରି ଡ଼ାଲୁଆ ଗ୍ରାମର ମନୋଜଙ୍କଠାରୁ ବାଇକ୍ ଜବତ କରିଥିଲା। ପରେ ମନୋଜଙ୍କ ବୟାନକୁ ଭିତ୍ତିକରି ପୋଲିସ ଅନ୍ୟତମ ମୁଖ୍ୟ ଅଭିଯୁକ୍ତ ଲୁଲୁଙ୍କୁ ପଚରାଉଚରା କରିଥିଲା। ସେମାନେ ବାଇକ୍ ଚୋରି କରି ଖୁଣ୍ଟୁଣୀ ଷ୍ଟେଶନ ରୋଡ ବିଜୁ ଦେହୁରୀଙ୍କ ବାଇକ୍ ଦୋକାନରେ ନମ୍ବର ପ୍ଲେଟ ଆଦି ଅଦଳବଦଳ କରି ଏହାକୁ ବିଭିନ୍ନ ସ୍ଥାନରେ ବିକ୍ରି କରୁଥିଲେ। ଏହି ଡକାୟତ ଗ୍ୟାଙ୍ଗକୁ ଧରିବା ପାଇଁ ଚୌଦ୍ୱାର ଏସ୍‌ଡିପିଓ ନାୟକଙ୍କ ପ୍ରତ୍ୟକ୍ଷ ତତ୍ତ୍ୱାବଧାନରେ ଓ ଆଇଆଇସି ପ୍ରଧାନଙ୍କ ନେତୃତ୍ୱରେ ଏସ୍‌ଆଇ ପ୍ରିୟଦର୍ଶନ ସେଠୀ, ଏସ୍‌ଆଇ ପ୍ରୀତି ରାୟ ଓ ୨ କନଷ୍ଟେବଲଙ୍କ ସହିତ ଏକ ଟିମ୍ ଗଠିତ ହୋଇଥିଲା। ଉପରୋକ୍ତ ଅଭିଯୁକ୍ତମାନଙ୍କ ବୟାନକୁ ଭିତ୍ତିକରି ବିଭିନ୍ନ ସ୍ଥାନରୁ ଅନ୍ୟ ୨ ଅଭିଯୁକ୍ତଙ୍କୁ ଗିରଫ କରି ସେମାନଙ୍କଠାରୁ ୧୩ଟି ବାଇକ୍ ପୋଲିସ୍ ଜବତ କରିଥିଲା। ଏହି ଘଟଣାରେ ଆହୁରି ଅନେକଙ୍କ ସମ୍ପୃକ୍ତି ଥିବା ଓ ଅଧିକ ଚୋରା ବାଇକ୍ ଜବତ ହେବା ସମ୍ଭାବନା ଥିବାରୁ ପୋଲିସ ଅଧିକ କିଛି କହିବାକୁ ମନା କରିଥିଲା। ଏ ନେଇ ଖୁଣ୍ଟୁଣୀ ଥାନାରେ ଏକ ମାମଲା (ନଂ.୧୮୪/୨୫) ରୁଜୁ ହୋଇଥିବା ତଦନ୍ତକାରୀ ଅଧିକାରୀ ସୂଚନା ଦେଇଛନ୍ତି।

ଗିରଫ ଅଭିଯୁକ୍ତ ଓ ଜବତ ଚୋରି ବାଇକ୍।

ସାର କଳାବଜାର: କିର୍ମିରା ପାକ୍ସ ସମ୍ପାଦକ ଗିରଫ

ଗିରଫ ଅଭିଯୁକ୍ତ ଓ ଜବତ ସାର।

ଝାରସୁଗୁଡ଼ା, ୧୦।୯(ଆଶିଷ ରଞ୍ଜନ ଦାଶ)

ସାର ଅଭାବ ଯୋଗୁ ରାଜ୍ୟର ବିଭିନ୍ନ ସ୍ଥାନରେ ଛାଷୀମାନେ ଧାରଣା ସହ ରାସ୍ତାରୋକା କରୁଛନ୍ତି। ହେଲେ ସାର କଳାବଜାର ବଢ଼ିବାରେ ଲାଗିଛି। ସାର କଳାବଜାର ଅଭିଯୋଗରେ ଝାରସୁଗୁଡ଼ା ଜିଲା କିର୍ମିରା ପ୍ରାଥମିକ କୃଷି ସମବାୟ ସମିତି(ପାକ୍ସ) ସମ୍ପାଦକ ବୁଦ୍ଧଦେବ ସାହୁଙ୍କୁ ଲଇକେରା ପୋଲିସ ଗିରଫ କରିଛି। ମଙ୍ଗଳବାର ରାତିରେ ଉକ୍ତ ସମିତିରୁ ସାର କଳାବଜାର କରାଯିବା ସହ ୨୬ ବସ୍ତା ସାର ଏକ ପିକ୍‌ଅପ୍ ଭ୍ୟାନ୍‌ରେ ଲୋଡିଂ କରାଯାଇଥିଲା। ଖବରପାଇ ଗ୍ରାମବାସୀ ସେଠାରେ ପହଞ୍ଚି ଉକ୍ତ ଗାଡ଼ି ଜବତ କରିଥିଲେ। ଜିଲା କୃଷି ଅଧିକାରୀ ପ୍ରଦୀପ ନନ୍ଦ, ଲଇକେରା ତହସିଲଦାର ସଞ୍ଜୀବ କୁଲୁ ଘଟଣାସ୍ଥଳରେ ପହଞ୍ଚି ଛାନ୍‌ଭିନ୍ କରିଥିଲେ। ଏହି ସାର କଳାବଜାରରେ ପାକ୍ସ ସମ୍ପାଦକ ବୁଦ୍ଧଦେବଙ୍କ ସମ୍ପୃକ୍ତି ଥିବା ଜଣାପଡ଼ିବା ପରେ ତହସିଲଦାରଙ୍କ ଉପସ୍ଥିତିରେ ତାଙ୍କ ବିରୋଧରେ ଲଇକେରା ଥାନାରେ ଏତଲା ଦିଆଯାଇଥିଲା। ଏନେଇ ପୋଲିସ ଏକ ମାମଲା(ନଂ.୩୦୩/୨୫) ରୁଜୁ କରିବା ସହ ବୁଦ୍ଧଦେବଙ୍କୁ ଗିରଫ କରିଥିଲା।

ନାବାଳିକା ଅପହରଣ ବେଳେ ଅଭିଯୁକ୍ତଙ୍କୁ ଗୋଡ଼ାଇ ଧରିଲେ ଲୋକେ

ଭଞ୍ଜନଗର,୧୦।୯(ବାବୁଲା ପ୍ରଧାନ)

ଗଞ୍ଜାମ ଜିଲା ତାରସିଂ ଥାନା ଅନ୍ତର୍ଗତ ନୂଆଁପଲ୍ଲୀ ଅଞ୍ଚଳରୁ ମଙ୍ଗଳବାର ଜଣେ ନାବାଳିକା (୧୦)ଙ୍କୁ ରାଇକିଆ ଥାନା ଅନ୍ତର୍ଗତ ସୁବଲାବାଡି ଗ୍ରାମର ଜଣେ ବ୍ୟକ୍ତି (୫୫) ନିଜ ସ୍କୁଟିରେ ଅପହରଣ କରି ନେଉଥିଲେ। ନାବାଳିକା ଜଣଙ୍କ କାନ୍ଦୁଥିବା ଦେଖି ଗାଲେରିଠାରେ ଅଞ୍ଚଳବାସୀ ଅଭିଯୁକ୍ତଙ୍କୁ ସନ୍ଦେହ କରି ଗୋଡ଼ାଇ ଗୋଡ଼ାଇ ଧରିଥିଲେ। ପରେ ଲୋକେ ତାରସିଂ ପୋଲିସକୁ ଡାକି ଅଭିଯୁକ୍ତଙ୍କୁ ହସ୍ତାନ୍ତର କରିଥିଲେ। ପୋଲିସ ତଦନ୍ତ ପରେ ଅଭିଯୁକ୍ତ ଜଣକ ବେଆଇନ କାର୍ଯ୍ୟରେ ଜଡ଼ିତ ଥିବା ଜଣାପଡିଥିଲା। ସେ ସମ୍ପୃକ୍ତା ନାବାଳିକାଙ୍କୁ ଯୌନ ନିର୍ଯାତନା ଦେବା କିମ୍ବା ଅନ୍ୟତ୍ର ଚାଲାଣ ପାଇଁ ଯୋଜନା କରିଥିବା ସନ୍ଦେହ କରାଯାଉଛି। ପୋଲିସ ନାବାଳିକାଙ୍କ ମା'ଙ୍କ ଏତଲାକୁ ଭିତ୍ତିକରି ଅଭିଯୁକ୍ତଙ୍କୁ ବୁଧବାର ଗିରଫ କରି କୋର୍ଟ ଚାଲାଣ କରିଛି।

ଖବରରୁ ଜଣାପଡିଛି, ନୂଆଁପଲ୍ଲୀର ୩ ଭଉଣୀଭାଇ ମଙ୍ଗଳବାର ଗ୍ରାମ ରାସ୍ତାରେ ଖେଳୁଥିଲେ। ସେମାନଙ୍କ ମା' ଜମିକୁ କାମ କରିବାକୁ ଯାଇଥିଲେ। ଏହି ସମୟରେ ଅଭିଯୁକ୍ତ ଜଣଙ୍କ ଏକ ସ୍କୁଟିରେ ଗ୍ରାମରେ ପହଞ୍ଚି ଖେଳୁଥିବା ୩ ଭଉଣୀଭାଇଙ୍କ ମଧ୍ୟରୁ ବଡ଼ଭଉଣୀକୁ ଅପହରଣ କରିନେଇଥିଲେ। ନାବାଳିକାଙ୍କ ମା' ଜମିରୁ ଫେରି ଘରେ ବଡଝିଅ ନ ଥିବା ଦେଖି ସାନଝିଅ ଓ ପୁଅଙ୍କୁ ପଚାରିଥିଲେ। କିଏ ଜଣେ ଆସି ଗାଡିରେ ବଡ ଭଉଣୀକୁ ଗାଲେରି ରାସ୍ତାରେ ନେଇଯାଇଥିବା ସେମାନେ କହିଥିଲେ। ପରେ ନାବାଳିକାଙ୍କ ମା' ଗାଲେରି ଆଡ଼େ ଝିଅକୁ ଖୋଜିବାକୁ ଆସିଥିବା ବେଳେ ଲୋକେ ତାଙ୍କ ଝିଅକୁ ଉଦ୍ଧାର କରିଥିବା ଜାଣିବାକୁ ପାଇଥିଲେ। ପୋଲିସ ଉପସ୍ଥିତିରେ ମା' ଝିଅଙ୍କୁ ଫେରି ପାଇଛନ୍ତି। ଏନେଇ ନଂ. ୩୩୮/୨୫ରେ ଏକ ମାମଲା ରୁଜୁ କରି ପୋଲିସ ଘଟଣାର ଅଧିକ ତଦନ୍ତ ଜାରି ରଖିଛି। ସୂଚନାଯୋଗ୍ୟ, ଏହି ତିନି ଭଉଣୀଭାଇଙ୍କ ବାପା ବେଙ୍ଗାଲୁରୁରେ କାମ କରନ୍ତି।

ପେନ୍‌ସନ କରାଇଦେବାକୁ ୩୦ ହଜାର ନେଉଥିଲେ ଭିଜିଲାନ୍ସ ଜାଲରେ ବନ ବିଦ୍ୟାଳୟ କିରାଣି

ଚମ୍ପୁଆ/କେନ୍ଦୁଝର,୧୦।୯(ମହେଶ୍ୱର ଦାସ/ନରେଶ ଚନ୍ଦ୍ର ପଟ୍ଟନାୟକ)

ନିକଲସନ ବନ ବିଦ୍ୟାଳୟ ଓ କିରାଣି ରୂପଚାନ୍ଦ ନାଏକ।

କେନ୍ଦୁଝର ଜିଲା ଚମ୍ପୁଆ ବ୍ଲକ୍ ମୁଖ୍ୟାଳୟରେ ଥିବା ନିକଲସନ ଫରେଷ୍ଟ ଟ୍ରେନିଂ ସ୍କୁଲ(ବନ ବିଦ୍ୟାଳୟ)ର ଜଣେ କନିଷ୍ଠ କିରାଣି ଭିଜିଲାନ୍ସ ହାତରେ ଧରାପଡ଼ିଛନ୍ତି। କିରାଣି ରୂପଚାନ୍ଦ ନାଏକ ଜଣେ ଅବସରପ୍ରାପ୍ତ ପିଅନଙ୍କ ପେନ୍‌ସନ ପେପର ଓ ଅନ୍ୟାନ୍ୟ କାମ କରାଇଦେବାକୁ ଲାଞ୍ଚ ନେଉଥିଲେ। କିରାଣି ନାଏକ ଫରେଷ୍ଟ ଟ୍ରେନିଂ ସ୍କୁଲରେ ୨୦୨୪ ମସିହାରୁ କାର୍ଯ୍ୟ କରି ଆସୁଛନ୍ତି।

ପ୍ରକାଶ ଯେ, ୩୧ ଜୁଲାଇ ୨୦୨୪ରେ ଜଣେ ପିଅନ ସ୍ୱେଚ୍ଛାକୃତ ଭାବେ ଅବସର ନେଇଥିଲେ। ସେ ତାଙ୍କ ସର୍ଭିସ୍ ବୁକ୍, ପେନ୍‌ସନ୍ ପେପର ଆଦି କରିବାକୁ ବନ ବିଦ୍ୟାଳୟକୁ ଆସୁଥିଲେ। ମାତ୍ର ବରିଷ୍ଠ କିରାଣି ରୂପଚାନ୍ଦ ନାଏକ ତାଙ୍କର ଏଚ୍‌ଆର୍‌ଏମ୍‌ଏସ୍‌ରେ ସର୍ଭିସ୍ ବହି ଏବଂ ଅନ୍ୟାନ୍ୟ କାଗଜପତ୍ର ଅପ୍‌ଲୋଡ୍ କରିବା ପାଇଁ ୩୦ ହଜାର ଟଙ୍କା ଲାଞ୍ଚ ମାଗିଥିଲେ। ମାତ୍ର ସେ ଟଙ୍କା ଦେବାକୁ ଅକ୍ଷମତା ପ୍ରକାଶ କରିଥିଲେ। ତେଣୁ ବାରମ୍ବାର ହଇରାଣ କରୁଥିଲେ। ଶେଷରେ ସେ ଭିଜିଲାନ୍ସ ବିଭାଗ ନିକଟରେ ଅଭିଯୋଗ କରିଥିଲେ। ବୁଧବାର ପୂର୍ବ ଯୋଜନା ଅନୁଯାୟୀ ଉକ୍ତ ଲାଞ୍ଚ ଟଙ୍କା ପ୍ରଦାନ ସମୟରେ ଭିଜିଲାନ୍ସ ଟିମ୍ ମାଡ଼ି ବସିଥିଲା। ପରେ ଭିଜିଲାନ୍ସ ଟିମ୍ ଏକକାଳୀନ ତାଙ୍କ କାର୍ଯ୍ୟାଳୟ ଓ ସରକାରୀ ବାସଭବନରେ ମଧ୍ୟ ଚଢ଼ାଉ କରିଥିଲା। ଚଢ଼ାଉ ବେଳେ କେନ୍ଦୁଝର ଭିଜିଲାନ୍ସ ଡିଏସ୍‌ପି ସୁଧାଂଶୁ ଶେଖର ପୂଜାରୀ, ଇନ୍ସପେକ୍ଟର ଉଲପି ବେହେରା, ସବ୍‌ଇନ୍ସପେକ୍ଟର ସୁଶାନ୍ତ କୁମାର ସେଠୀ, ଷ୍ଟେନୋ ଧ୍ରୁବେନ୍ଦ୍ର କୁମାର ପାତ୍ର, କନଷ୍ଟେବଲ ସର୍ବେଶ୍ୱର ସାହୁ, ମଳୟ କୁମାର ବାରିକ ଏବଂ ବାଲେଶ୍ୱର ଭିଜିଲାନ୍ସ ଡିଭିଜନର କର୍ମଚାରୀମାନେ ସାମିଲ ଥିଲେ। ଏ ନେଇ ତାଙ୍କ ନାଁରେ ଏକ ମାମଲା(ନଂ. ୯/୨୫)ରୁଜୁ କରାଯାଇ କୋର୍ଟଚାଲାଣ କରାଯିବ ବୋଲି ଡିଏସ୍‌ପି ପୂଜାରୀ ସୂଚନା ଦେଇଛନ୍ତି।

ଦିବ୍ୟାଙ୍ଗ ଯୁବତୀଙ୍କୁ ବଳାତ୍କାର ଅଭିଯୋଗ

ଛେଣ୍ଡିପଦା,୧୦।୯ (ଅଜିତ ଧଳ)

ଅନୁଗୋଳ ଜିଲା ଛେଣ୍ଡିପଦା ଥାନା ଅଞ୍ଚଳର ଜଣେ ବୃଦ୍ଧ ଜନୈକା ମୂକ, ବଧିର ଯୁବତୀଙ୍କୁ ବଳାତ୍କାର କରିଥିବା ଅଭିଯୋଗ ହୋଇଛି। ଯୁବତୀ ଜଣକ ଏବେ ୮ ମାସର ଗର୍ଭବତୀ ଅଛନ୍ତି। ଅଭିଯୋଗ ଅନୁଯାୟୀ, ନାକିଟିଦେଉଳ ଥାନା ଅଞ୍ଚଳର ସମ୍ପୃକ୍ତା ଯୁବତୀ ଛେଣ୍ଡିପଦା ଥାନା ଅଞ୍ଚଳର ସମ୍ପର୍କୀୟଙ୍କ ଘରେ ୫ବର୍ଷ ହେବ ରହୁଛନ୍ତି। ସେ ଜଙ୍ଗଲକୁ ଛେଳି ଚରାଇବାକୁ ଯାଇଥିବାବେଳେ ଅଭିଯୁକ୍ତ ବୃଦ୍ଧ ଜଣଙ୍କ ତାଙ୍କୁ ବଳାତ୍କାର କରିଥିଲେ। ମୂକ, ବଧିର ହୋଇଥିବାରୁ ଯୁବତୀ ଜଣଙ୍କ ଘଟଣା ସମ୍ପର୍କରେ କାହାକୁ ଜଣାଇପାରି ନ ଥିଲେ। ହେଲେ ସେ ୮ ମାସର ଗର୍ଭବତୀ ହେବା ପରେ ସମ୍ପର୍କୀୟମାନଙ୍କ ନଜରକୁ ଘଟଣା ଆସିଥିଲା। ଏହାପରେ ଯୁବତୀଙ୍କ ମା' ଛେଣ୍ଡିପଦା ଥାନାରେ ଲିଖିତ ଅଭିଯୋଗ କରିଛନ୍ତି। ପୋଲିସ ନଂ. ୪୪୫/୨୫ରେ ମାମଲା ରୁଜୁ କରିବା ସହ ଯୁବତୀଙ୍କ ଭାଷା ବୁଝି ପାରୁଥିବା ଏକ୍ସପର୍ଟଙ୍କ ଦ୍ୱାରା ବୟାନ ରେକର୍ଡ କରିଛି। ସାଇଣ୍ଟିଫିକ ଟିମ୍ ସହାୟତାରେ ତଦନ୍ତ କରାଯାଉଛି। ଅଭିଯୁକ୍ତଙ୍କୁ ଅଟକ ରଖି ପଚରାଉଚରା କରାଯାଉଥିବା ପୋଲିସ ସୂଚନା ଦେଇଛି।

BUSINESS

ଲକ୍ଷ୍ୟଠାରୁ ୨୪.୩୬% ଅଧିକ ଟଙ୍କା ହାସଲ କରିଛନ୍ତି ବ୍ୟାଙ୍କ

୧୮୦ତମ ରାଜ୍ୟସ୍ତରୀୟ ବ୍ୟାଙ୍କର୍ସ ସମିତି ବୈଠକ

ଭୁବନେଶ୍ୱର,୧୦।୯(ଅନୁରାଧା ମହାରଣା)

୧୮୦ତମ ରାଜ୍ୟସ୍ତରୀୟ ବ୍ୟାଙ୍କର୍ସ ସମିତି ବୈଠକ ଭୁବନେଶ୍ୱରସ୍ଥିତ ଏକ ହୋଟେଲରେ ଅନୁଷ୍ଠିତ ହୋଇଯାଇଛି। ୟୁକୋ ବ୍ୟାଙ୍କର ପରିଚାଳନା ନିର୍ଦ୍ଦେଶକ ତଥା ମୁଖ୍ୟ କାର୍ଯ୍ୟନିର୍ବାହୀ ଅଧିକାରୀ ତଥା ଏସ୍‌ଏଲ୍‌ବିସି ଓଡ଼ିଶାର ଅଧ୍ୟକ୍ଷ ଅଶ୍ୱିନୀ କୁମାର ସୂଚନା ଦେଇ କହିଛନ୍ତି , ୨୦୨୫-୨୬ ଆର୍ଥିକ ବର୍ଷ ପାଇଁ ଏସିପି ଅଧୀନରେ ବାର୍ଷିକ ଲକ୍ଷ୍ୟ ୨,୫୨,୦୯୫.୬୬ କୋଟି ଟଙ୍କା ରଖାଯାଇଥିବାବେଳେ ସମସ୍ତ ବ୍ୟାଙ୍କଗୁଡ଼ିକ ୨୦୨୫ ଜୁନ୍ ଶେଷ ସୁଦ୍ଧା ୬୧,୪୧୨.୭୬ କୋଟି ଟଙ୍କା ହାସଲ କରିଛନ୍ତି। ଏହା ଲକ୍ଷ୍ୟର ୨୪.୩୬ ପ୍ରତିଶତ । ରାଜ୍ୟର ବ୍ୟାଙ୍କଗୁଡ଼ିକ କୃଷି କ୍ଷେତ୍ରରେ ୨୦.୯୩% ଏବଂ ଏମ୍‌ଏସ୍‌ଏମ୍‌ଇ ଲକ୍ଷ୍ୟ ଅନୁଯାୟୀ ୩୦.୪୧% ହାସଲ କରିଛନ୍ତି। ରାଜ୍ୟର ଆର୍ଥିକ ଅଭିବୃଦ୍ଧି ଅଭିବୃଦ୍ଧି ପାଇଁ ଉନ୍ନୟନ କମିଶନର ତଥା ଅତିରିକ୍ତ ମୁଖ୍ୟ ଶାସନ ସଚିବ ଅନୁ ଗର୍ଗ ଏସିପି ସଫଳତା ଓ ରାଜ୍ୟର ଜିଏସ୍‌ଡିପି ଅନୁପାତକୁ ଋଣ ବୃଦ୍ଧି ଉପରେ ଗୁରୁତ୍ୱାରୋପ କରିଥିଲେ। ଅର୍ଥ ବିଭାଗର ପ୍ରମୁଖ ସଚିବ ସଞ୍ଜୀବ କୁମାର ମିଶ୍ର ବ୍ୟାଙ୍କଗୁଡ଼ିକୁ ଜିଏସ୍‌ଡିପି ଅନୁପାତରେ ବୃଦ୍ଧି ହୋଇଥିବା ଋଣ, ଶିକ୍ଷା ଋଣ ଅଧିନରେ ସବ୍‌ଭେନ୍‌ସନ ଯୋଜନା ସମ୍ପର୍କରେ ସୂଚନା ଦେଇଛନ୍ତି। ଆର୍‌ବିଆଇର କ୍ଷେତ୍ରୀୟ ନିର୍ଦ୍ଦେଶକ ଡ. ସାରଦା ପ୍ରସନ୍ନ ମହାନ୍ତି ଏଫ୍‌ଆଇ ସାଚୁରେଶନ କ୍ୟାମ୍ପରେ ରି-କେଞ୍ଚାଇସି କରିବାରେ ଓଡ଼ିଶା ଦେଶରେ ପ୍ରଥମ ହୋଇଥିବା କହିଥିଲେ। କୃଷି ଏବଂ କୃଷକ ସଶକ୍ତୀକରଣ ପ୍ରମୁଖ ସଚିବ ଅରବିନ୍ଦ କୁମାର ପାଢ଼ୀ କୃଷି ଉଦ୍ୟୋଗୀଙ୍କ ପ୍ରୋତ୍ସାହନ, କୃଷି ଭିତ୍ତିଭୂମି ଓ ଏମ୍‌ଆଇଡିଏଚ୍ ଆଦି ଯୋଜନା ଉପରେ କହିଥିଲେ। ବାଣିଜ୍ୟ ଓ ପରିବହନ ବିଭାଗର ମୁଖ୍ୟ ଉଷା ପାଢ଼ୀ ସାମଗ୍ରିକ ବିକାଶ ଓ କଲ୍ୟାଣ ପାଇଁ ଉଦ୍ଦିଷ୍ଟ ପିଏମ୍ ସ୍ୱନିଧି, ଆମ ସୁବାହାକ ଯୋଜନାର ଶୁଭାରମ୍ଭ ବିଷୟରେ ସୂଚନା ଦେଇଥିଲେ। ମିଶନ ଶକ୍ତି ବିଭାଗର କମିଶନର ତଥା ସଚିବ ଶାଳିନୀ ପଣ୍ଡିତ ମହିଳା ଏସ୍‌ଏଚ୍‌ଜିଙ୍କୁ ଅଧିକ ଋଣ ପ୍ରଦାନ କରିବା, ଋଣ ଟିକଟ ପରିମାଣ ବଢ଼ାଇବା ସମ୍ପର୍କରେ କହିଥିଲେ। ଏମ୍‌ଏସ୍‌ଏମ୍‌ଇ ବିଭାଗର କମିଶନର ତଥା ସଚିବ ପ୍ରଶାନ୍ତ କୁମାର ରେଡ୍ଡୀ ବିଭିନ୍ନ ଯୋଜନା ପାଇଁ ସଂଶୋଧିତ ମାନଦଣ୍ଡ ଅନୁଯାୟୀ ଏମ୍‌ଏସ୍‌ଏମ୍‌ଇ କ୍ଷେତ୍ରକୁ ଆର୍ଥିକ ସହାୟତା ପ୍ରଦାନ କରିବା ଉପରେ ଧ୍ୟାନଦେବାକୁ କହିଥିଲେ। ୟୁକୋ ବ୍ୟାଙ୍କର ମୁଖ୍ୟ ମହାପ୍ରବନ୍ଧକ ଏବଂ ଏସ୍‌ଏଲ୍‌ବିସି ଓଡ଼ିଶାର ସଂଯୋଜକ ଗୌତମ ପାତ୍ର ୨୦୨୫ ଜୁନ୍‌ରେ ଶେଷ ହୋଇଥିବା ତ୍ରୈମାସିକ ପାଇଁ ସମସ୍ତ ବ୍ୟାଙ୍କର ଆଚିଭମେଣ୍ଟ ବିଷୟରେ ଆଲୋଚନା କରିଥିଲେ। ଏସ୍‌ବିଆଇ, ପିଏନ୍‌ବି, ୟୁବିଆଇ, ୟୁକୋ, ବିଓଆଇ ଏବଂ ବିଓବିର ପ୍ରତିନିଧି ଯୋଗଦେଇଥିଲେ। ଶେଷରେ ରାଜ୍ୟସ୍ତରୀୟ ବ୍ୟାଙ୍କର୍ସ କମିଟିର ଓଡ଼ିଶା ପ୍ରଭାରୀ ଲିଙ୍ଗରାଜ ନାୟକ ଧନ୍ୟବାଦ ଦେଇଥିଲେ।

ଅମୁନି ସୁନା ଦର ବୃଦ୍ଧି

ଭୁବନେଶ୍ୱର,୧୦।୯

ପାର୍ବଣ ଋତୁ ଓ ବିବାହ ଋତୁରେ ଅଳଙ୍କାର କିଣିବାକୁ ଗ୍ରାହକ ପସନ୍ଦ କରୁଥିବାବେଳେ ନିୟମିତ ଭାବେ ସୁନା ଦର ବଢ଼ିଚାଲିଛି। ମଙ୍ଗଳବାର ୨୨ କ୍ୟାରେଟ ସୁନା ଦାମ ୧ ଲକ୍ଷ ଟଙ୍କା ଅତିକ୍ରମ କରିଥିବା ବେଳେ ବୁଧବାର ପୁଣି ଦର ବଢ଼ିଛି ଯାହାକି ଗ୍ରାହକଙ୍କ ପାଇଁଚିନ୍ତାର କାରର ପାଲଟିଛି। ୨୪ କ୍ୟାରେଟ୍ ୧୦ ଗ୍ରାମ ସୁନା ଦାମ ୧,୧୦,୫୦୯ ଟଙ୍କାରେ ପହଞ୍ଚିଛି। ମଙ୍ଗଳବାର ଏହା ୧,୧୦,୨୯୦ ଟଙ୍କା ଥିଲା । ଏଥିରେ ୨୧୯ ଟଙ୍କା ବୃଦ୍ଧି ହୋଇଛି । ସେହିପରି ୨୨ କ୍ୟାରେଟ୍ ୧୦ ଗ୍ରାମ ସୁନା ଦର ୧,୦୧,୩୦୦ ଟଙ୍କା ରହିଛି । ମଙ୍ଗଳବାର ୧,୦୧,୧୦୦ ଟଙ୍କା ଥିଲା । ଏଥିରେ ୨୦୦ ଟଙ୍କା ବୃଦ୍ଧି ହୋଇଛି। ୧୮ କ୍ୟାରେଟ୍ ୧୦ ଗ୍ରାମ ସୁନା ଦର ୮୨,୭୨୦ ଟଙ୍କାରୁ ୧୬୦ ଟଙ୍କା ବଢ଼ି ୮୨,୮୮୦ ଟଙ୍କା ରହିଛି । ତେବେ ରୁପା ଦରରେ ୨ଦିନ କୌଣସି ପରିବର୍ତ୍ତନ ହୋଇ ନାହିଁ । ୧୦୦ ଗ୍ରାମ ରୁପା ଦାମ୍ ୧୪,୦୦୦ ଟଙ୍କା ରହିଛି ।

ଗ୍ରାମୀଣ ଅର୍ଥନୀତିକୁ ଶକ୍ତିଶାଳୀ କରିବ ପରିବର୍ତ୍ତିତ ଜିଏସ୍‌ଟି

ଭୁବନେଶ୍ୱର,୧୦।୯

ଜେସିବି ଇଣ୍ଡିଆ ଲିମିଟେଡ୍‌ର ସିଇଓ ତଥା ପରିଚାଳନା ନିର୍ଦ୍ଦେଶକ ଦୀପକ ସେଙ୍ଗୀ, ପରିବର୍ତ୍ତିତ ଜିଏସ୍‌ଟି ଉପରେ ନିଜର ମତ ଦେଇଛନ୍ତି। ପାର୍ବଣ ଋତୁ ପୂର୍ବରୁ ଟ୍ରାକ୍ଟର, କୃଷି ଯନ୍ତ୍ରପାତି ଏବଂ ଜଳସେଚନ ବ୍ୟବସ୍ଥା ଭଳି କୃଷି ଉପକରଣ ଉପରେ କମ୍ ଜିଏସ୍‌ଟି ଖର୍ଚ୍ଚ ହ୍ରାସକରି ଗ୍ରାମୀଣ ଗ୍ରାହକଙ୍କୁ ଉପକୃତ କରିବ ଏବଂ ଗ୍ରାମୀଣ ଅର୍ଥନୀତିକୁ ଶକ୍ତିଶାଳୀ କରିବ ବୋଲି ସେ କହିଛନ୍ତି। ଏହି ସଂସ୍କାରଗୁଡ଼ିକ ଗ୍ରାମୀଣ ଅର୍ଥନୀତିରେ ଭିତ୍ତିଭୂମି ବିକାଶ ଏବଂ ଅଭିବୃଦ୍ଧି ଉପରେ ଭାରତ ସରକାରଙ୍କ ଗୁରୁତ୍ୱ ସହ ସମନ୍ୱିତ। ଉଭୟ କ୍ଷେତ୍ରରେ ଜେସିବି ମେଶିନର ବହୁ ଅବଦାନ ରହିଛି।

ବାରିପଦାରେ ହାଇଟେକ୍‌ର ୩ ଦିନିଆ ସ୍ୱାସ୍ଥ୍ୟ ଶିବିର

ଭୁବନେଶ୍ୱର,୧୦।୯(ଅନୁରାଧା ମହାରଣା)

ମୟୂରଭଞ୍ଜ ଜିଲା ବାରିପଦାଠାରେ ଭାରତୀୟ ସେନା ବାଲେଶ୍ୱର ମୁଖ୍ୟାଳୟ ଓ ଜିଲା ପ୍ରଶାସନ ବାରିପଦା ସହଯୋଗରେ ହାଇଟେକ୍ ମେଡିକାଲ କଲେଜ ଓ ହସ୍ପିଟାଲ ପକ୍ଷରୁ ଏକ ନିଃଶୁଳ୍କ ସ୍ୱାସ୍ଥ୍ୟ ଚିକିତ୍ସା ଓ ପରାମର୍ଶ ଶିବିର ଅନୁଷ୍ଠିତ ହୋଇଯାଇଛି। କନ୍‌ଭେଣ୍ଟ ରୋଡ୍, ଷ୍ଟେଶନ ବଜାର ଆଶୀର୍

ବାଘାଯତୀନ୍ ଥିଲେ ସ୍ୱାଧୀନତା ସଂଗ୍ରାମର ପ୍ରମୁଖ କର୍ଣ୍ଣଧାର

ଶହୀଦଙ୍କ ୧୧୦ତମ ସ୍ମୃତି ଦିବସ

ବାଲେଶ୍ୱର, ୧୦।୯(ବାଞ୍ଛାନିଧି ଦେ)

ବାଲେଶ୍ୱରସ୍ଥିତ ବାରବାଟି ବାଳିକା ହାଇସ୍କୁଲ ପରିସରରେ ବାଘାଯତୀନ ଉନ୍ନୟନ କମିଟି ଆନୁକୂଲ୍ୟରେ ଶହୀଦ ବାଘାଯତୀନଙ୍କ ୧୧୦ତ ସ୍ମୃତି ଦିବସ ବୁଧବାର ପାଳିତ ହୋଇଯାଇଛି। ଅତିରିକ୍ତ ଜିଲାପାଳ ସୁଧାକର ନାୟକ ଏହି ଉତ୍ସବରେ ପୌରୋହିତ୍ୟ କରି ଶହୀଦଙ୍କ ଅମର ଗାଥା ସ୍ମୃତିଚାରଣ କରିଥିଲେ। ମୁଖ୍ୟଅତିଥି ସଦର ବିଧାୟକ ମାନସ କୁମାର ଦତ୍ତ ଯୋଗଦେଇ ପତାକା ଉତ୍ତୋଳନ କରିଥିଲେ। ଶହୀଦ ବାଘାଯତୀନଙ୍କ ଅଦମ୍ୟ ସାହସିକତା, ବଳିଷ୍ଠ ନେତୃତ୍ୱ ଏବଂ ବ୍ରିଟିଶ ଶାସନ ବିରୋଧରେ ସଂଗ୍ରାମ ଅବିସ୍ମରଣୀୟ। ତାଙ୍କର ବଳିଦାନ ଓ ଦେଶପ୍ରେମ ଇତିହାସରେ ବିରଳ। ସଶସ୍ତ୍ର ସ୍ୱାଧୀନତା ସଂଗ୍ରାମର ସେ ଜଣେ ପ୍ରମୁଖ କର୍ଣ୍ଣଧାର ଥିଲେ ବୋଲି ବକ୍ତବ୍ୟରେ କହିଥିଲେ।

ସ୍ମୃତିସଭାରେ ବିଧାୟକଙ୍କ ସହ ଅତିଥିଗଣ।

କମିଟିର କାର୍ଯ୍ୟକାରୀ ସଭାପତି ସୁଜିତ୍ କୁମାର ଦେବ ସ୍ୱାଗତ ବକ୍ତବ୍ୟ ଓ କମିଟିର ସମ୍ପାଦକ ହରେନ୍ ଚନ୍ଦ୍ର ରଣା ସମ୍ପାଦକୀୟ ବିବରଣୀ ପାଠ କରିଥିଲେ। ଏହି ଅବସରରେ ବାଲେଶ୍ୱର ଜାତୀୟ ରାଜପଥ ଡାକ ବଙ୍ଗଳାରେ 'ରକ୍ତତୀର୍ଥ' ଯାତ୍ରୀ ଦଳଙ୍କୁ ସମ୍ବର୍ଦ୍ଧନା ଜ୍ଞାପନ କରାଯାଇଥିଲା। ସହରରେ ଥିବା ଉତ୍କଳମଣି ଗୋପବନ୍ଧୁ, ଫକୀର ମୋହନ ସେନାପତି, ବିଜୁ ପଟ୍ଟନାୟକ, ନେତାଜୀ ସୁବାଷ ଚନ୍ଦ୍ର ବୋଷ, ରାଜା ବୈକୁଣ୍ଠ ଦେବ, ମହାତ୍ମା ଗାନ୍ଧୀ ଓ ବାଘାଯତୀନ କ୍ଲବ ଠାରେ ଥିବା ବାଘାଯତୀନଙ୍କ ପ୍ରତିମୂର୍ତ୍ତିରେ ମାଲ୍ୟାର୍ପଣ କରାଯାଇଥିଲା। ଆୟୋଜିତ ରକ୍ତଦାନ ଶିବିରକୁ ବିଧାୟକ ଦତ୍ତ ଉଦ୍‌ଘାଟନ କରିଥିଲେ। ବାଘାଯତୀନ ହାଇସ୍କୁଲ, ଚଷାଖଣ୍ଡ ଦେଶୁଆ ପୋଖରୀସ୍ଥିତ 'ରକ୍ତ ତୀର୍ଥ', ଜିଲା କାରାଗାରରେ ଥିବା ଫାଶୀ ମଞ୍ଚ ଓ ସ୍ମୃତି ମଣ୍ଡପରେ ଶହୀଦମାନଙ୍କ ଉଦ୍ଦେଶ୍ୟରେ ମାଲ୍ୟାର୍ପଣ କରାଯାଇଥିଲା। କୃତୀ ଛାତ୍ରୀଛାତ୍ରଙ୍କୁ ଅତିଥିମାନେ ମାନପତ୍ର ଓ ପୁରସ୍କାର ପ୍ରଦାନ କରିଥିଲେ।

ମାଓବାଦୀଙ୍କ ଅସ୍ତ୍ରଶସ୍ତ୍ର ସାମଗ୍ରୀ ଜବତ

ମାଲକାନଗିରି,୧୦।୯(ଦୁର୍ଯ୍ୟୋଧନ ପାତ୍ର)

ଛତିଶଗଡ ବିଜାପୁର ଜିଲାରେ ମାଓବାଦୀଙ୍କ ଦ୍ୱାରା ଲୁଚାଇ ରଖାଯାଇଥିବା ବିଭିନ୍ନ ଅସ୍ତ୍ରଶସ୍ତ୍ର ତିଆରି ସାମଗ୍ରୀ ସହ ଅନ୍ୟାନ୍ୟ ସରଞ୍ଜାମକୁ ଯବାନମାନେ ସର୍ଚ୍ଚ ସମୟରେ ବୁଧବାର ଜବତ କରିଛନ୍ତି। ସିଆରପିଏଫ ଯବାନମାନେ ବିଜାପୁର ଜିଲା ଏଲାରମାଡଗୁ ଜଙ୍ଗଲରେ କୋମ୍ବିଂ କରୁଥିବା ବେଳେ ଗୋଟିଏ ସ୍ଥାନରେ ଡମ୍ପ ଦେଖିବାକୁ ପାଇଥିଲେ। ଏହାକୁ ଖୋଳିବା ପରେ ସେଥିରୁ ୪୨ ଲୁହା ରଡ୍, ୭୧ କାଠରେ ତିଆରି ସ୍ପାଇକ୍ ସହ ପ୍ରିଣ୍ଟର୍, ଜେନେରେଟର ସହ ଅନ୍ୟାନ୍ୟ ସାମଗ୍ରୀ ଜବତ କରାଯାଇଛି।

ଯବାନଙ୍କ ଦ୍ୱାରା ଜବତ ହୋଇଥିବା ବିଭିନ୍ନ ମାଓବାଦୀ ସାମଗ୍ରୀ।

ମଦ ପିଇ ନିଲମ୍ବନ ହେଲେ ପ୍ରଧାନଶିକ୍ଷକ

ଶିମିଳିସାହି ସରକାରୀ ଉଚ୍ଚ ପ୍ରାଥମିକ ବିଦ୍ୟାଳୟ

ନୂଆଗାଁ, ୧୦।୯ (ଧନେଶ୍ୱର ସାହୁ)

ନୟାଗଡ଼ ଜିଲା ନୂଆଗାଁ ବ୍ଲକ ଶିକ୍ଷା ବିଭାଗ ଅଧୀନ ଜାକେଡ଼ା ପଞ୍ଚାୟତ ଶିମିଳିସାହି ସରକାରୀ ଉଚ୍ଚ ପ୍ରାଥମିକ ବିଦ୍ୟାଳୟର ପ୍ରଧାନଶିକ୍ଷକ ମଦ ପିଇ କାର୍ଯ୍ୟରେ ଅବହେଳା କରିଥିବା କାରଣରୁ ବୁଧବାର ବିଇଓ ଚିଠି ନଂ. ୨୦୯୯/୧୦।୯।୨୫ରେ ନିଲମ୍ବନ ନିର୍ଦ୍ଦେଶ ଦେଇଛନ୍ତି।

ମିଳିଥିବା ସୂଚନା ଅନୁଯାୟୀ, ବିଦ୍ୟାଳୟର ପ୍ରଧାନଶିକ୍ଷକ ଅର୍ଜୁନ ମଲ୍ଲିକ ନିଜ କାର୍ଯ୍ୟରେ ଅବହେଳା କରିବା ସହ ଅନେକ ସମୟରେ ବିଦ୍ୟାଳୟରେ ଅନୁପସ୍ଥିତ ରହୁଥିଲେ। ଏଥିସହ ବିଦ୍ୟାଳୟକୁ ପ୍ରତିଦିନ ନିଶା ସେବନ କରି ଆସୁଥିବା ନେଇ ଅଭିଯୋଗ ହେଉଥିଲା। ବୁଧବାର ପ୍ରଧାନଶିକ୍ଷକ ମଲ୍ଲିକ ମଦ୍ୟପାନ କରି ବିଦ୍ୟାଳୟକୁ ଆସିଥିଲେ। ଛାତ୍ରୀଛତ୍ରମାନଙ୍କୁ ପାଠ ପଢ଼ାଇବା ବଦଳରେ ବିଦ୍ୟାଳୟ ଚଟାଣରେ ଶୋଇ ରହିଥିଲେ। ତାଙ୍କୁ ଉଠାଇବା ପାଇଁ ଚେଷ୍ଟା କରାଯାଇଥିଲେ ସୁଦ୍ଧା ସେ ଉଠି ନ ଥିଲେ। ଏ ନେଇ ଅଭିଯୋଗ ହେବା ପରେ ବିଦ୍ୟାଳୟରେ ନୂଆଗାଁ ଅତିରିକ୍ତ ଗୋଷ୍ଠୀ ଶିକ୍ଷା ଅଧିକାରୀ ଜ୍ୟୋତ୍ସ୍ନାରାଣୀ ସେଠୀ ଏବଂ ଜାକେଡ଼ା କ୍ଲଷ୍ଟରର ସିଆର୍‌ସିସି ପ୍ରସନ୍ନ କୁମାର ବେହେରା ପହଞ୍ଚି ଥିଲେ। ପ୍ରଧାନଶିକ୍ଷକ ଚଟାଣରେ ଶୋଇ ରହିଥିବା ଦେଖିବା ପରେ ତାଙ୍କୁ ଉଠାଇବା ପାଇଁ ଚେଷ୍ଟା କରାଯାଇଥିଲା। କିନ୍ତୁ ସେ ଉଠି ନ ଥିଲେ। ଏ ନେଇ ଏକ ରିପୋର୍ଟ ବ୍ଲକ ଶିକ୍ଷାଧିକାରୀଙ୍କୁ ପ୍ରଦାନ କରାଯିବାରେ ପରେ ପ୍ରଧାନଶିକ୍ଷକ ମଲ୍ଲିକଙ୍କୁ ନୂଆଗାଁ ବିଇଓ ଭକ୍ତି ବିନୋଦ ସଲ ନିଲମ୍ବନ କରିଥିବା ସୂଚନା ମିଳିଛି। ନିଲମ୍ବନ ପରେ ପରବର୍ତ୍ତୀ ନିର୍ଦ୍ଦେଶ ପର୍ଯ୍ୟନ୍ତ ସମ୍ପୃକ୍ତ ସ୍କୁଲର ବରିଷ୍ଠ ଶିକ୍ଷକ ପ୍ରଧାନ ଶିକ୍ଷକଙ୍କ କାର୍ଯ୍ୟ ତୁଲାଇବା ପାଇଁ ବ୍ଲକ ଶିକ୍ଷା କାର୍ଯ୍ୟାଳୟ ପକ୍ଷରୁ ନିର୍ଦ୍ଦେଶ ଦିଆଯାଇଛି।

ନିଶାସକ୍ତ ଅବସ୍ଥାରେ ପ୍ରଧାନଶିକ୍ଷକ ସ୍କୁଲରେ ଶୋଇଛନ୍ତି।

ଝିଅକୁ ଦେଖିବାକୁ ଆସୁଥିବା ବେଳେ ଦୁର୍ଘଟଣାରେ ବାପାଙ୍କ ମୃତ୍ୟୁ

କେନ୍ଦୁଝର,୧୦।୯(ନରେଶ ଚନ୍ଦ୍ର ପଟ୍ଟନାୟକ)

କେନ୍ଦୁଝର ସଦର ଥାନା ବୁଲାଣି ନିକଟରେ ଏକ ଅଜଣା ଗାଡ଼ି ଧକ୍କାରେ ଜଣେ ବାଇକ ଆରୋହୀଙ୍କ ମୃତ୍ୟୁ ଘଟିଛି। ମୃତକ ହେଲେ ସଦର ଥାନା ଅନ୍ତର୍ଗତ ନୂଆଗାଁ ପଞ୍ଚାୟତ ନରସିଂହପୁର ଗ୍ରାମର ପ୍ରଭାଷ ମୁଣ୍ଡା(୨୩)। କେନ୍ଦୁଝର ଜିଲା ମୁଖ୍ୟ ଚିକିତ୍ସାଳୟରେ ପ୍ରଭାଷ ସ୍ତ୍ରୀ ମିନତୀ ଏକ ଶିଶୁକନ୍ୟା ଜନ୍ମ ଦେଇଥିଲେ। ପ୍ରଭାଷ ବାଇକ୍ (ନଂ. ଓଡି–୦୯–ଏଫ୍–୪୮୫୪) ଯୋଗେ ଝିଅକୁ ଦେଖିବାକୁ କେନ୍ଦୁଝର ଅଭିମୁଖେ ଯାଉଥିଲେ। ବିଳମ୍ବିତ ରାତି ପ୍ରାୟ ୧୨ଟାରେ ୨୦ନମ୍ବର ଜାତୀୟ ରାଜପଥର ସଦର ଥାନା ବୁଲାଣି ନିକଟରେ ଏକ ଅଜଣା ଗାଡି ବାଇକ୍‌କୁ ଧକ୍କା ଦେଇ ଫେରାର ହୋଇଯାଇଥିଲା। ଗାଡ଼ି ଚକ ତାଙ୍କ ଉପରେ ଚଢ଼ିଯିବା ଫଳରେ ଘଟଣାସ୍ଥଳରେ ହିଁ ତାଙ୍କର ମୃତ୍ୟୁ ହୋଇଥିଲା। ସଦର ପୋଲିସ ଘଟଣାସ୍ଥଳରେ ପହଞ୍ଚି ମୃତଦେହ ଜବତ କରି ଜିଲା ମୁଖ୍ୟ ଚିକିତ୍ସାଳୟକୁ ପଠାଇଥିଲା। ପୋଲିସ ଏକ ମାମଲା(ନଂ. ୫୨୬/୨୫)। ରୁଜୁ କରି ମୃତଦେହ ବ୍ୟବଚ୍ଛେଦ ପରେ ପରିବାର ଲୋକଙ୍କୁ ହସ୍ତାନ୍ତର କରିଛି। ଜିଲା ପ୍ରଶାସନ ପକ୍ଷରୁ ପରିବାରଙ୍କୁ ସହାୟତା ଯୋଗାଇ ଦେବାକୁ ଦାବି ହେଉଛି।

GOVERNMENT OF ODISHA

HIGHER EDUCATION DEPARTMENT

(SUBMISSION OF ONLINE APPLICATION FOR AWARD OF SCHOLARSHIP FOR THE ADMISSION YEAR 2025-26)

No. N-162: The Higher Education Department, Government of Odisha invites online application for award of Scholarship under **Mukhyamantri Medhabi Chhatra Protsahan Yojana - Higher Education** scheme for the year 2025-26 from eligible Students of Odisha, who are pursuing general courses, i.e. UG (+3) Courses, PG Courses and Technical & Professional Courses in SAMS and Non-SAMS Institutions (i.e. UGC/AICTE/MCI affiliated Universities/Management, Engineering, Medical & other Technical Institutions) inside and outside Odisha.

Students can apply for Scholarships under URL: www.scholarship.odisha.gov.in. The different categories of merit, number, rate, amount to be paid and courses applicable for the scholarship are given in a tabular form:

Sl. No.	Category of Merit	Rate of Scholarship per year	Remarks
1	e-Medhabruti Scholarship		
a.	UG Merit	Rs.10,000/-	
b.	PG Merit	Rs.15,000/-	
c.	Technical & Professional Merit	Rs.20,000/-	The number of Scholarships under a particular category may be increased by the Government depending on the number of eligible students applied and validated in other categories in an academic year
2.	Gopabandhu Sikhya Sahayata Yojana	Rs.20,000/- per year	Eligible students will get GSSY scholarship irrespective of getting any other scholarship
3.	Vyasakabi Fakir Mohan Bhasabruti	UG Course: Rs.20,000 (One-Time in 1st year) PG Course: Rs.30,000 (One-Time in 1st year)	Eligible students will get VFMB scholarship irrespective of getting any other scholarship

N.B.: (1) Aadhaar is made mandatory for availing scholarship. Please provide correct Aadhaar number of self in the Online application form. In case it is found that Aadhaar number provided by the student is wrong or is not his/her, the application is liable to be rejected.
(2) Aadhaar seeding with Bank account is mandatory to receive scholarship under all MMCPY schemes.
From 2025-26 onwards, disburesement will be done only through Aadhaar Payment Bridge System (APBS).
Ensure your Aadhaar is linked to your active Bank account to avoid payment issues.

Schedule Timeline for Online Application

01	Opening date of Online application for students Last date of Online application for students	10.09.2025 09.10.2025
02	Validation of students record by Principal/Head of the Institution	10.09.2025 to 23.10.2025
03	Validation of students record by DWO (Only for GSSY)	23.10.2025 to 31.10.2025

NO FURTHER EXTENSION OF DATELINE WILL BE MADE BY THE HIGHER EDUCATION DEPARTMENT.

In case of any problem faced by the students at the time of filling up the application online, they may refer to FAQs available on the home page of the website or take the help of **helpline, Higher Education Department - 0674 (2396550), 0674 (2323401), 0674 (2323402), 0674 (2323404)** (on all working days from 10.30 A.M. to 5.30 P.M.) or e-mail on **scholarshiphed@gmail.com**.

OIPR-11001/11/0106/2526 **Sd./- Joint Secretary to Government**

ODISHA HYDRO POWER CORPORATION LTD.,
O/o Sr. GENERAL MANAGER, HIRAKUD HYDRO ELECTRIC PROJECT,
POST BOX. NO. 5, BURLA – 768017, DISTRICT: SAMBALPUR (ODISHA),
PHONE: 0663-2950721(O), 2950765(R), E-Mail: srgmhps_burla@yahoo.co.in
CIN : U40101OR1995SGC003963
No. CAD-1705

No. HHEP/Tech-W-152(Vol-1)/6094 **Date : 09.09.2025**

e-TENDER CALL NOTICE NO. HHEP-50/2025

Unit Head, HHEP, Burla invites percentage rate e-tender in double cover system from firm / agency / eligible class of contractor registered with the Govt. of Odisha and contractor of equivalent grade / class registered with Central Govt./ MES / Railway to be received **online mode only** for the following work in the portal **https://tendersodisha.gov.in**

Name of work	Approx. tender value of work (in Rs.) excluding GST, EPF & ESI	Cost of tender paper (Non-Refundable)	EMD in shape of DD/BC
Operation and maintenance of water supply system of Residential and Non-Residential buildings of HHEP, Burla for two years	37,24,019/-	Rs. 7080/- (Rs. 6000 /- + GST 18%)	373 00/-

- Sale of tender paper: 12.09.2025(11.00AM) to 23.09.2025 upto 03.00PM
- Receipt of tender paper: 23.09.2025 upto 03.00PM
- Date & time of opening of tender: 23.09.2025 at 04.00PM
- Further details can be seen from the e-procurement portal **https://tendersodisha.gov.in / www.ohpcltd.com**

Sd/-
Unit Head, HHEP, Burla
OIPR-04007/11/0069/2526

DEPUTY DIRECTOR
NANDANKANAN ZOOLOGICAL PARK
P.O-BARANG, DIST-KHURDA, PIN-754005
PHONE/FA No-0674-2466075, 9437022023(M)
Email: deputydirector.kanan@gmail.com
NANDANKANAN CONSERVE | EDUCATE | INSPIRE
Web:www.nandankanan.org

No.MM-185

e-PROCUREMENT NOTICE

e-Tender No.DD-NKN-04/PMU/NKZP-2025-26, Dt.09.09.2025

1	Name of the Work	:	Re-Tender for Expression of interest-cum-request for proposal (RFP) for engagement of an agency for sourcing, handling crating, Transportation and documentation of animals from India or Abroad to Nandankanan Zoological Park, Odisha, Bhubaneswar through patrons of Nandankanan.
2	No. of Works	:	1 (One) No.
3	Date of availability of bid document in the portal	:	09.09.2025
4	Last date for receipt of bids in the portal	:	23.09.2025 upto 5.00 P.M.
5	Date of Opening of Technical Bid (Cover-I)	:	24.09.2025 at 3.30 P.M.
6	Name & Address of Officer Inviting Tender (OIT)	:	Deputy Director, Nandankanan Zoological Park, P.O-Barang, Dist- Khordha, Pin-754005

Further details can be seen from the e-Procurement portal https/www.tendersodisha.gov.in.

Sd./- Deputy Director
Nandankanan Zoological Park
OIPR-08070/11/0106/2526

"e" PROCUREMENT NOTICE

JAJPUR MUNICIPALITY, JAJPUR

Tender Call Notice No. 3018 **Date: 08.09.2025**

No. C-1029: Bid documents consisting of the schedule of quantities and the set of terms & conditions of contract and other necessary documents can be seen in the Government Website i.e. **www.tendersodisha.gov.in**.

1. Name of work : Building works, Electrical Works
2. No. of works : 4 (Four) Nos.
3. Bid Value : Rs.847457/- to 3437178/-
4. Bid Id : JM-06/2025-26
5. Tender Id : 2025_ORULB_117798_01 & 2025_ORULB_117798_4
6. Period of Completion : 60 Day to 120 Days
7. Date of availability of Bid documents in the portal : From 11.00 A.M. of Dt.09.09.2025 to 19.09.2025 upto 5.00 P.M.
8. Last date for receipt of bids in the portal : Dt.19.09.2025 upto 5.00 P.M.
9. Bids received online shall be opened on : Dt.23.09.2025 at 11.00 A.M.
10. Name & address of the Officer Inviting Bid : Executive Officer, Jajpur Municipality

All other terms and conditions are available in the DTCN & BOQ uploaded in the above website.

Sd./- Executive Officer, Jajpur Municipality
OIPR-13171/11/0034/2526

OFFICE OF THE SUPERINTENDING ENGINEER, M.I. DIVISION, CUTTACK

Nayabazar, Cuttack - 04
email Id: eemidcuttack@yahoo.co.in
Letter No. 3949 **Date: 08.09.2025**

1st Corrigendum to Tender Call Notice No. 09/2025-26

No. A-603: It is to notify that the **TENDER CALL NOTICE No. 09/2025-26** of M.I. Division, Cuttack through online has been **CANCELLED due to Administrative Ground**.

Sd./- Superintending Engineer
M.I. Division, Cuttack
OIPR-32121/11/0043/2526

OFFICE OF THE
PANCHAYAT SAMITI, NILGIRI, BALASORE

Email id: (ori-nilgiri@nic.in), Phone No.: 06782-233236

TENDER NOTICE

No. i-304: A tender notice of "Bid Identification No. KGBV/2025-26/Nilgiri/004" for "Construction of New KGBV Hostel Building at Chhatrapur (Rs.83,77,074/-)" has been published on website. For further details information applicants are advised to visit **www.tendersorissa.gov.in** & **https://balasore.odisha.gov.in**.

Sd./- Block Development Officer, Nilgiri
OIPR-19177/11/0003/2526

OFFICE OF THE SUPERINTENDING ENGINEER CUTTACK (R&B) DIVISION NO. II, CUTTACK

No. B-505
E-Mail ID: eepwdcuttack2@gmail.com, Tel./Fax No.: (0671) 2973399

GOVERNMENT OF ODISHA "e" Procurement Notice

e-Procurement Notice for Road Works

Bid Identification No. S.E. CTC (R&B)-II-12 of 2025-26

1. Name of the work : 01 No. of Road Work
2. Estimated Cost : Rs.25,23,945/-
3. Period of Completion : 01 (One) Calendar Month
4. Date & time of sale & receipt of bid document : From 11.09.2025 to 5 P.M. of 20.09.2025
5. Last date/time of receipt of bids : 5 P.M. of 20.09.2025
6. Date & time of Opening of Bids: 11 A.M. of 22.09.2025
7. Name and address of the Officer Inviting Bid : Superintending Engineer, Cuttack (R&B) Division-II, Cuttack

Further details can be seen from the e-procurement portal **http://www.tendersorissa.gov.in**.

Any addendum/corrigendum/cancellation of tender can also be seen in the said website.

Sd./- Superintending Engineer
Cuttack (R&B) Division No. II
OIPR-34137/11/0022/2526

ODISHA UNIVERSITY OF AGRICULTURE & TECHNOLOGY, BHUBANESWAR-3

Letter No.ACD-I-ADM-0013/2022/16305/UAT Dt.8th, September, 2025

UNDER GRADUATE SPOT COUNSELING & ADMISSION NOTICE-2025-26

No.KK-221: Vacant seats in different UG Course programme under different categories are available for spot counseling and admission in OUAT as per clause 7.3.2 of UG prospectus 2025-26. All the seats for spot admission are cost sharing ones. **The seats are likely to increase as the seats vacated by cancellation of admission till 22.09.2025 (5.00 PM) will be included for spot counseling & admission.**

The candidates who have been awarded rank in OUAT UG Admission-2025 are eligible to apply. Candidates interested to participate in spot counseling & admission must register online by logging in using their registered email id and mobile number through OUAT website **www.ouat.ac.in (Academic section>admission section)/ https://ouat-lokaseba-odisha.in/** paying a registration fees of Rs.500/- **(mandatory)**. The spot counseling and admission programme is given below.

Sl. No.	Programme	Date
1	Online Registration	08.09.2025 to 15.09.2025
2	Availability of Intimation-cum-Rank Card	17.09.2025
3	Spot Counselling and Admission	23.09.2025 & 24.09.2025

Candidates must visit OUAT website: www.ouat.ac.in for
i) Vacant seat position available for UG spot counseling and admission-2025.
ii) Guideline for UG spot counseling and admission -2025.

Sd./- REGISTRAR
OIPR-01533/11/0017/2526

ODISHA HYDRO POWER CORPORATION LTD.,
O/o Sr. GENERAL MANAGER, HIRAKUD HYDRO ELECTRIC PROJECT,
POST BOX. NO. 5, BURLA – 768017, DISTRICT: SAMBALPUR (ODISHA),
PHONE: 0663-2950721(O), 2950765(R), E-Mail: srgmhps_burla@yahoo.co.in
CIN : U40101OR1995SGC003963
No. CAD-1709

No. HHEP/Tech-W-56/21/6107 **Date :09.09.2025**

e-TENDER CALL NOTICE NO. HHEP-51/2025

Unit Head, HHEP, Burla invites percentage rate e-tender in double cover system (Cover-I Technical Bid and Cover-II Price bid) from the eligible class of contractor registered with the Govt. of Odisha and contractor of equivalent grade / class registered with Central Govt./ MES / Railway to be received **online mode only** for the following work in the portal **https://tendersodisha.gov.in**

Name of work	Approx. tender value of work (in Rs.) excluding GST, EPF & ESI	Cost of tender paper (Non-Refundable)	EMD in Rs.	Class of contractor
Renovation of sewerage system at SD-3 block and construction of storm water drains at SD-3 & SD-5 blocks of HHEP, Burla	957129/-	Rs. 4720/- (Rs. 4000 /- + GST 18%)	9575/-	'D & C'

- Sale of tender paper : **12.09.2025 (11.00AM) to 24.09.2025 upto 03.00PM**
- Receipt of tender paper: **24.09.2025 upto 03.00PM**
- Date & time of opening of tender: **24.09.2025 at 04.00PM**
- Further details can be seen from the e-procurement portal **https://tendersodisha.gov.in / www.ohpcltd.com**

Sd/-
Unit Head, HHEP, Burla
OIPR-04007/11/0070/2526

ଓଡ଼ିଶା ସରକାର
ଅଧୀକ୍ଷଣ ଯନ୍ତ୍ରୀଙ୍କ କାର୍ଯ୍ୟାଳୟ
ଆଖୁଆପଦା ଜଳସେଚନ ବିଭାଜନ
ଇମେଲ–akp.irrigationdivision@gmail.com
No.A-

'e'- Procurement Notice No.09/2025-26

1. କାର୍ଯ୍ୟର ନାମ : ନଦୀ ବନ୍ଧ ମରାମତି କାର୍ଯ୍ୟ
2. ମୋଟ କାର୍ଯ୍ୟ ସଂଖ୍ୟା : ୦୪ ଗୋଟି କାର୍ଯ୍ୟ
3. ଅଟକଳ ମୂଲ୍ୟ : ୩୫.୨୨ ଲକ୍ଷରୁ ୮୩.୦୦ ଲକ୍ଷ
4. ଇ.ଏମ.ଡି (Bid Security) ଓ ବିଡ୍ ମୂଲ୍ୟର ଦେୟ ପ୍ରଣାଳୀ : The bidder shall transfer the required amount of EMD (Bid Security) and cost of Bid by Online through electronic payment as per Govt. of Odisha WDOM No.17254/WE Dated 05.12.2017 as Mentioned in DTCN.
5. କାର୍ଯ୍ୟ ସମାପ୍ତି ସମୟ : ୬ ମାସ
6. ନିମ୍ନଲିଖିତ ଭାବରେ ଅନ୍ୟାନ୍ୟ ବିବରଣୀ :

I. Procurement Officer : ଅଧୀକ୍ଷଣ ଯନ୍ତ୍ରୀ, ଆଖୁଆପଦା ଜଳସେଚନ ବିଭାଜନ,ଆଖୁଆପଦା
II. ଅନଲାଇନ Biddingର ସମୟସୀମା: ତା.୧୦.୦୯.୨୦୨୫ ଦିବା ୧୦ ଘଟିକାରୁ ତା.୧୯.୦୯.୨୦୨୫ ସନ୍ଧ୍ୟା ୫ ଘଟିକା ପର୍ଯ୍ୟନ୍ତ
III. Technical ଏବଂ Financial bid: ଖୋଲାଯିବାର ତାରିଖ ଓ ସମୟ : ଅଧୀକ୍ଷଣ ଯନ୍ତ୍ରୀ, ଆଖୁଆପଦା ଜଳସେଚନ ବିଭାଜନଙ୍କ କାର୍ଯ୍ୟାଳୟରେ ତା.୨୦.୦୯.୨୦୨୫ ଦିବା ୧୧.୩୦
IV. Transparent Lotteryର ତାରିଖ ଓ ସମୟ : ଅଧୀକ୍ଷଣ ଯନ୍ତ୍ରୀ, ଆଖୁଆପଦା ଜଳସେଚନ ବିଭାଜନଙ୍କ କାର୍ଯ୍ୟାଳୟରେ ତା.୨୬.୦୯.୨୦୨୫ ଦିବା ୧୧.୦୦ ଘଟିକା ସମୟରେ ।

ଅନ୍‌ଲାଇନ ତଥ୍ୟ ଏହି ୱେବସାଇଟରେ ପ୍ରଦାନ କରାଯାଇଛି www.tendersorissa.gov.in

ସ୍ୱା./– ଅଧୀକ୍ଷଣ ଯନ୍ତ୍ରୀ
ଆଖୁଆପଦା ଜଳସେଚନ ବିଭାଜନ, ଆଖୁଆପଦା
OIPR-32548/11/0010/2526

PANCHAYAT SAMITI, GUMMA

DIST.: GAJAPATI (ODISHA), PIN - 761207
Adv. No. 05/2025-26 **Dt.: 08.09.2025**

TENDER CALL NOTICE

No. i-300: Sealed tenders (Percentage rate) are invited for 03 Nos. of works from the interested "D"/ "C"/ "B" Class contractors registered with the Govt. for execution of civil works under Panchayat Samiti, Gumma, Dist.: Gajapti. The details notification is available at official website: **www.Gajapati.odisha.gov.in**. Interested bidders fulfilling the eligibility criteria may submit their proposal(s) to the Panchayat Samiti, Gumma. Gajapati, Proposal(s) complete in all respect should reach the undersigned on or before 3.00 P.M. of 23.09.2025 through Regd./Speed Post and the same will be opened on 03.00 P.M. of 24.09.2025. The undersinged reserves the right to reject any or all the tender(s) without assigning any reason thereof.

Sd./- Block Development Officer
Gumma, Gajapati
OIPR-19347/11/0007/2526

THE ODISHA STATE POLICE HOUSING & WELFARE CORPORATION LTD.

(A Government of Odisha Undertaking)
Janpath, Bhoinagar, Bhubaneswar - 22
Ph.: 0674-2541545, 2542921
E-mail: ophwc.od@od.nic.in, Website: www.ophwc.com
e-Procurement Notice No. 12/OPHWC/2025-26

INVITATION FOR BIDS (IFB)

No. CAD-1704: The Chief Engineer (OSPH&WC), Odisha, Bhubaneswar invites percentage rate bid in Double Cover System in ONLINE MODE only, for the works as detailed below:

1	Nature of Work	Building Works
2	No. of Works	29 Nos.
3	Value of Tender	Rs.51.19 Lakh to Rs.465.78 Lakh
4	Class of Contrator	'B' Class to 'A' Class
5	Cost of Bid document (to be paid online)	Rs.11,800.00
6	Availability of Bid documents in the website	Dt.12.09.2025 to Dt.04.10.2025 upto 5.00 P.M.
7	Last date/time of receipt of Bids in the portal	Dt.04.10.2025 upto 5.00 P.M.
8	Date of Opening Bid	Dt.06.10.2025 at 10.30 A.M.
9	Date of Technical Presentation (among qualified bidders only)	Date & time will be notified after opening of the Technical Bid
10	* The Bidders have to participate in ONLINE bidding only. Further details can aslo be seen from the website: **https://tendersodisha.gov.in**. Any addendum/corrigendum/cancellation of tender shall not be published in Newspaper and can only be seen in the said website. * The authority reserves the right to reject any or all bids and terminate the tender process without asigning any reason thereof.	

Sd./- Chief Engineer (OSPH&WC)

N.B.: The quoted rate should be all inclusive but excluding G.S.T. as applicable under works contract.

OIPR-12025/11/0047/2526

ଜନ୍ମଦିନର ଶୁଭେଚ୍ଛା

ରିସାନ୍
ପରିବାରବର୍ଗ

ଏଠାରେ ୨ X ୨ ସେ.ମି. ଫଟୋ ଲଗାନ୍ତୁ

ନାମ: .....
ବୟସ:.....
ଜନ୍ମ ତାରିଖ: .....

ସର୍ତ୍ତାବଳୀ: ଏହି କୁପନ ବ୍ୟବହାର କରି ସମ୍ପୂର୍ଣ୍ଣ ମାଗଣାରେ ଜନ୍ମଦିନର ଶୁଭେଚ୍ଛା ଜଣାନ୍ତୁ। ଫଟୋଗ୍ରାଫ ସହିତ କୁପନଟି ପ୍ରକାଶନ ତାରିଖର ୭ ଦିନ ପୂର୍ବରୁ ଜନ୍ମଦିନ ଶୁଭେଚ୍ଛା, ଧରିତ୍ରୀ, ବି-୨୬, ରସୁଲଗଡ ଶିଳ୍ପାଞ୍ଚଳ, ଭୁବନେଶ୍ୱର-୧୦ ଠିକଣାରେ ପହଞ୍ଚାଇବା ଆବଶ୍ୟକ।

ନୂଆ ଭାବେ ଗଢ଼ିଉଠିବ ବିଜେଡି: ଅମର

ଭୁବନେଶ୍ୱର, ୧୦।୯(ସୁନିତ୍ ମିଶ୍ର)

ନୂଆ ନାମ,ରୂପ ଓ ଆକାରରେ ବିଜେଡି ଆସିବା ସମ୍ଭାବନା ରହିଛି। ବିଜେଡି ନୂଆ ଭାବେ ଗଢ଼ି ଉଠିବ। ସେହି ଦଳର ଲୋକମାନେ ହିଁ ନୂଆ ବିଜେଡି ଗଠନ କରିବେ। ଲୋକ ଓ କର୍ମୀଙ୍କଠାରୁ ବର୍ତ୍ତମାନର ବିଜେଡି ଦୂରେଇଯାଉଛି ବୋଲି ଦଳର ବରିଷ୍ଠ ନେତା ଅମର ପ୍ରସାଦ ଶତପଥୀ କହିଛନ୍ତି । ଏବେ ବିଜେଡିରେ ଯାହା ଘଟୁଛି, ନିର୍ଦ୍ଦିଷ୍ଟ ନୀତି ଓ ବିଚାରଧାରାରେ ଦଳ ନ ଚାଲିଲେ ଆଗକୁ ଆହୁରି ନେତା ଓ କର୍ମୀ ଦୂରେଇଯିବେ। ବିଜେଡିରେ ଏକନାଥ ସିନ୍ଦେ କିଏ ହେବେ ବୋଲି ଗଣମାଧ୍ୟମ ପକ୍ଷରୁ ତାଙ୍କୁ ପ୍ରଶ୍ନ କରାଯାଇଥିବା ବେଳେ ସେ କହିଛନ୍ତି, ସେ ଗୋପରେ ବଢୁଛି କି ମଥୁରାକୁ ଆସିଗଲେଣି ତାହା ପରବର୍ତ୍ତୀ କଥା। ଭାସ୍କର ରାଓଙ୍କ ଭଳି ଜଣେ ଟାଣୁଆ ନେତା ଯେଉଁ ନିଷ୍ପତ୍ତି ନେଇଛନ୍ତି ତାଙ୍କୁ ଦଳର ଜଣେ ପୂର୍ବତନ ଏମ୍‌ପି ଶୁଭେଚ୍ଛା ଜଣାଇବା ସହ ବିଜେଡିରେ ଆଭ୍ୟନ୍ତରୀଣ ସଂଘର୍ଷ ବଢ଼ିବାର ଆଶଙ୍କା ଭବିଷ୍ୟତରେ ଥିବା ସେ କହିଛନ୍ତି।

ବରିଷ୍ଠ କଂଗ୍ରେସ ନେତା ପଞ୍ଚାନନ କାନୁନ୍‌ଗୋ କହିଛନ୍ତି, ନବୀନ ପଟ୍ଟନାୟକ ଗତ କିଛିବର୍ଷ ଧରି ଭାଜପା ପାଖରେ ଆତ୍ମସମର୍ପଣ କରିଦେଇଛନ୍ତି। ଗତ ଉପରାଷ୍ଟ୍ରପତି ନିର୍ବାଚନରେ ଏହା ସ୍ପଷ୍ଟ ବି ହୋଇଗଲା। ବିଜେଡିର କେତେଜଣ ଯୁବକ ଆସିଥିଲେ,ସେମାନେ ମୋ ଠାରୁ ବିଜେଡିର ସମ୍ବିଧାନର ଜେରକ୍ସ କପି ନେଇକି ଯାଇଛନ୍ତି। ସେମାନେ ନୂଆ ଆଞ୍ଚଳିକ ଦଳ ଗଢ଼ିବା ସମ୍ଭାବନା ରହିଛି। ତେବେ ଏହି ନୂଆ ଦଳ ଗଠନ ହେଲେ କଂଗ୍ରେସକୁ ଫରକ ପଡ଼ିବ ନାହିଁ। ବରଂ ଭାଜପା ଓ ବିଜେଡି ଅଧିକ କ୍ଷତିଗ୍ରସ୍ତ ହେବେ ବୋଲି କାନୁନ୍‌ଗୋ କହିଛନ୍ତି।

ଜନଶୁଣାଣିକୁ ସ୍ୱାସ୍ଥ୍ୟ ବିଭାଗର ଅଣଦେଖା

- ପ୍ରଦର୍ଶନ ସର୍ବନିମ୍ନ ୫୨%, ମିଶନ ଶକ୍ତିର ସର୍ବାଧିକ ୯୩%
- ଆଜି ବିଭାଗୀୟ ସମୀକ୍ଷା ନେବେ ସରକାର

ଭୁବନେଶ୍ୱର,୧୦।୯(ରବିନାରାୟଣ ଜେନା)

ରାଜ୍ୟବାସୀଙ୍କୁ ସୁଶାସନ ଦେବା ପାଇଁ ରାଜ୍ୟ ସରକାରଙ୍କ ପକ୍ଷରୁ ଅଗଷ୍ଟ ୨୬ରେ 'ଆମ ଶାସନ' ବ୍ୟବସ୍ଥା ଆପଣାଯାଇଛି। ଆଭିମୁଖ୍ୟ ରହିଛି, ସରକାରଙ୍କ ପ୍ରତ୍ୟେକ ଯୋଜନା ଯେପରି ସମସ୍ତ ହିତାଧିକାରୀଙ୍କ ନିକଟରେ ନିର୍ଦ୍ଦିଷ୍ଟ ସମୟ ଭିତରେ ପହଞ୍ଚିବ।

ଏଥିପାଇଁ ପର୍ଯ୍ୟାୟକ୍ରମେ ବିଭାଗୀୟ ଅଧିକାରୀଙ୍କଠାରୁ ଜିଲାପାଳଙ୍କ ପର୍ଯ୍ୟନ୍ତ ସମସ୍ତଙ୍କୁ ବାରମ୍ବାର ତାଗିଦ୍ କରାଯାଉଛି। ହେଲେ ସ୍ୱାସ୍ଥ୍ୟ ବିଭାଗ ଭଳି କେତେକ ବିଭାଗ ଏହାକୁ ଗୁରୁତ୍ୱ ଦେଉ ନ ଥିବା ପରିଲକ୍ଷିତ ହେଉଛି। କେତେକ ବିଭାଗ ୯୩ ପ୍ରତିଶତ ଲୋକଙ୍କ ଅଭିଯୋଗର ସମାଧାନ କରୁଥିବାବେଳେ ସ୍ୱାସ୍ଥ୍ୟ ବିଭାଗ ମାତ୍ର ୫୨ ପ୍ରତିଶତରେ ରହିଛି। ବିଭାଗର ସର୍ବନିମ୍ନ ପ୍ରଦର୍ଶନକୁ ନେଇ ଗୁରୁବାର ବିଭାଗୀୟ ସମୀକ୍ଷା ବୈଠକ ଅନୁଷ୍ଠିତ ହେବାକୁ ରହିଛି।

ସବୁଠାରୁ ବଡ଼କଥା ହେଲା, ଯେଉଁ ଗରିବ ହିତାଧିକାରୀମାନେ ସରକାରୀ ଯୋଜନାର ସୁଫଳ ପାଉନାହାନ୍ତି, ସେମାନଙ୍କ କଥା ଶୁଣିବା ପାଇଁ ସରକାରଙ୍କ ପକ୍ଷରୁ ଜନଶୁଣାଣି ପୋର୍ଟାଲ କାର୍ଯ୍ୟକ୍ଷମ ହେବା ସହିତ ମୁଖ୍ୟମନ୍ତ୍ରୀ ମୋହନ ଚରଣ ମାଝୀ ନିଜେ ଉପସ୍ଥିତ ରହି ଅଭିଯୋଗ ଶୁଣୁଛନ୍ତି। ପ୍ରତ୍ୟେକ ମୁହୂର୍ତ୍ତରେ ଲୋକଙ୍କ ଅଭିଯୋଗର ତ୍ୱରିତ ସମାଧାନ ଲାଗି ସଂପୃକ୍ତ ବିଭାଗକୁ ନିର୍ଦ୍ଦେଶ ଦେଉଛନ୍ତି। ଏହାସତ୍ତ୍ୱେ ଅଧିକାଂଶ ବିଭାଗ ଲୋକଙ୍କ ସମସ୍ୟା ଶୁଣିବାରେ ଶତପ୍ରତିଶତ ପ୍ରଦର୍ଶନ କରିପାରୁନାହାନ୍ତି। ଏହାକୁ ନେଇ ଗୁରୁବାର ସବୁ ବିଭାଗ ମଧ୍ୟରେ ଏକ ସମୀକ୍ଷା ବୈଠକ ଅନୁଷ୍ଠିତ ହେବ। ଏନେଇ ସାଧାରଣ ପ୍ରଶାସନ ଓ ସାଧାରଣ ଅଭିଯୋଗ ବିଭାଗ ପକ୍ଷରୁ ସ୍ୱତନ୍ତ୍ର ସଚିବ ସୁକାନ୍ତ କୁମାର ବେହେରା ସବୁ ବିଭାଗର କ୍ଷେତ୍ରୀୟ ଅଧିକାରୀଙ୍କୁ ପତ୍ର ଲେଖି ଅବଗତ କରାଇଛନ୍ତି। କାହିଁକି ଦୀର୍ଘଦିନ ଧରି ଲୋକଙ୍କ ଅଭିଯୋଗର ଶୁଣାଣି ହେଉନାହିଁ ସେନେଇ ଚିକିନିଖି ସମୀକ୍ଷା କରାଯିବ। ଏନେଇ ସ୍ୱତନ୍ତ୍ର ସଚିବ ଚଳିତମାସ ୪ରେ ଏକ ପତ୍ର ଲେଖିଥିବାବେଳେ ପୁଣିଥରେ ୬ ତାରିଖରେ ପତ୍ର ଲେଖି ଅବଗତ କରାଇଛନ୍ତି।

ସେ ଉକ୍ତ ପତ୍ରରେ ଦର୍ଶାଇଛନ୍ତି, ପ୍ରତ୍ୟେକ ସୋମବାର ଜନଶୁଣାଣି ପୋର୍ଟାଲ ଜରିଆରେ ଆସୁଥିବା ଅଭିଯୋଗଗୁଡ଼ିକୁ ନିୟମିତ ପ୍ରକ୍ରିୟା ଭିତରେ ଶୁଣିବାକୁ ମୁଖ୍ୟ ଶାସନ ସଚିବଙ୍କ ନିର୍ଦ୍ଦେଶ ରହିଛି। ଏହାସତ୍ତ୍ୱେ ଅଧିକାଂଶ ବିଭାଗ ଜନଶୁଣାଣି ଅଭିଯୋଗ ତଥା ମୁଖ୍ୟମନ୍ତ୍ରୀଙ୍କ ଅଭିଯୋଗ ପ୍ରକୋଷ୍ଠର ନିର୍ଦ୍ଦେଶକୁ ଗୁରୁତ୍ୱ ଦେଉ ନ ଥିବା ପରିଲକ୍ଷିତ ହୋଇଛି। ଏହାକୁ ନେଇ ଗୁରୁବାର ଏକ ବୈଠକ ଅନୁଷ୍ଠିତ ହେବ। ତେବେ ବିଭାଗୀୟ ତଥ୍ୟ ଅନୁଯାୟୀ, ସ୍ୱାସ୍ଥ୍ୟ ବିଭାଗକୁ ସମସ୍ତ ପ୍ରକାର ଶୁଣାଣି ବ୍ୟବସ୍ଥା ଜରିଆରେ ୩,୪୦୪ଟି ଅଭିଯୋଗ ଆସିଛି। ସେଥିମଧ୍ୟରୁ ୧୭୬୮ଟିର ସମାଧାନ ହୋଇଛି। ବାକି ୧୬୩୬ଟି ଅଭିଯୋଗ ଏବେ ବି ବିଭାଗରେ ଗଡୁଛି। ବିଭାଗରେ ଜନଶୁଣାଣି କାର୍ଯ୍ୟକାରିତା ହାର ୫୨% ରହିଛି, ଯାହାକି ସର୍ବନିମ୍ନ। ସେହିପରି ବିଜ୍ଞାନ ଓ କାରିଗରି ବିଭାଗକୁ ମାତ୍ର ୨୫ଟି ଅଭିଯୋଗ ଆସିଥିଲା, ସେଥିରୁ ୧୫ଟିର ଶୁଣାଣି ହୋଇଛି। ଏଥିରେ ବିଭାଗର ପ୍ରଦର୍ଶନ ହାର ୬୦ପ୍ରତିଶତ ରହିଥିବାବେଳେ ମତ୍ସ୍ୟ ଓ ପଶୁ ସମ୍ପଦ ବିଭାଗର ୬୧ ପ୍ରତିଶତ ଏବଂ ବୈଦ୍ୟୁତିକ ଓ ସୂଚନା ପ୍ରଯୁକ୍ତି ବିଭାଗର ପ୍ରଦର୍ଶନ ହାର ୬୨ ପ୍ରତିଶତ ରହିଛି। ଅନ୍ୟପକ୍ଷେ ମିଶନ ଶକ୍ତି ବିଭାଗର ପ୍ରଦର୍ଶନ ହାର ୯୩ ପ୍ରତିଶତ ରହିଥିବାବେଳେ ସାମାଜିକ ସୁରକ୍ଷା ଓ ଭିନ୍ନକ୍ଷମ ସଶକ୍ତୀକରଣ ବିଭାଗର ପ୍ରଦର୍ଶନ ହାର ୯୨ପ୍ରତିଶତ ରହିଛି। ଏହି ପରିପ୍ରେକ୍ଷୀରେ କେବଳ ମୁଖ୍ୟମନ୍ତ୍ରୀଙ୍କ ଅଭିଯୋଗ ଶୁଣାଣି କ୍ଷେତ୍ରରେ ବୈଦ୍ୟୁତିକ ଓ ସୂଚନା ପ୍ରଯୁକ୍ତି ବିଭାଗର ପ୍ରଦର୍ଶନ ହାର ସର୍ବନିମ୍ନ ୬୨ ପ୍ରତିଶତ ରହିଥିବାବେଳେ ସୂଚନା ଓ ଲୋକସମ୍ପର୍କ, ସଂସଦୀୟ ବ୍ୟାପାର ଏବଂ ବିଜ୍ଞାନ ଓ କାରିଗରି ବିଭାଗର ପ୍ରଦର୍ଶନ ହାର ଶତପ୍ରତିଶତ ରହିଥିବା ସ୍ୱତନ୍ତ୍ର ସଚିବଙ୍କ ତଥ୍ୟରୁ ଜଣାପଡ଼ିଛି।

ସୂଚନା ଆୟୁକ୍ତଙ୍କ ବହିଷ୍କାର ଦାବିକଲା 'ଓସା'

ଭୁବନେଶ୍ୱର,୧୦।୯ (ରବିନାରାୟଣ ଜେନା)

ଓଡ଼ିଶା ସୂଚନା କମିଶନଙ୍କ ପକ୍ଷରୁ କେସ୍ ଶୁଣାଣିରେ ଅବହେଳା ଅଭିଯୋଗ କରି ଓଡ଼ିଶା ସୂଚନା ଅଧିକାର ଅଭିଯାନ(ଓସା) ପକ୍ଷରୁ ବୁଧବାର ରାଜ୍ୟ ସୂଚନା କମିଶନଙ୍କ କାର୍ଯ୍ୟାଳୟ ସମ୍ମୁଖରେ ବିକ୍ଷୋଭ ଓ ପ୍ରତିବାଦ ସଭା ଅନୁଷ୍ଠିତ ହୋଇଯାଇଛି।

ଓସାର ରାଜ୍ୟ ଆବାହକ ପ୍ରଦୀପ ପ୍ରଧାନଙ୍କ ନେତୃତ୍ୱରେ ଅନୁଷ୍ଠିତ ଉକ୍ତ କାର୍ଯ୍ୟକ୍ରମରେ ଯୁଗ୍ମ ଆବାହକ ଶ୍ରୀକାନ୍ତ ପାକଳ କହିଥିଲେ, ରାଜ୍ୟ ସୂଚନା କମିଶନଙ୍କ ଦ୍ୱାରା ସୂଚନା ଅଧିକାର ଆଇନକୁ ପଙ୍ଗୁ ଓ ହତ୍ୟା କରିବା ପାଇଁ ଷଡ଼ଯନ୍ତ୍ର କରାଯାଉଛି। ନୂତନ ନିଯୁକ୍ତି ପାଇଥିବା ମୁଖ୍ୟ ସୂଚନା କମିଶନର ଓ ସଦସ୍ୟମାନଙ୍କ ଗତ ଚାରିମାସର କାର୍ଯ୍ୟକଳାପ ଅତ୍ୟନ୍ତ ଭୟଙ୍କର। ସୂଚନା କମିଶନରମାନେ ଆଇନ ସମ୍ପର୍କରେ କିଛି ଜାଣୁନାହାନ୍ତି। ସେମାନଙ୍କଠାରେ ଅଭିଜ୍ଞତାର ଅଭାବ ସାଙ୍ଗକୁ ଆଇନକୁ ବୁଝିବାରେ ଅକ୍ଷମତା, କେସ୍ ପ୍ରୋସିଡିଙ୍ଗ୍ ଲେଖିବାରେ ଚରମ ଅଜ୍ଞତା ରହିଛି। ଦିନକୁ ମାତ୍ର ୧୦ଟି କେସ୍‌ର ଶୁଣାଣି ହେଉଛି। କେସ୍‌ଗୁଡ଼ିକୁ ଯେନତେନ ପ୍ରକାରେ ଶୁଣି ବନ୍ଦ କରାଯାଉଛି। ଇତିମଧ୍ୟରେ ୮୦୦ କେସ୍ ଖାରଜ ହୋଇଥିବାବେଳେ ୬୦୦୦ କେସ୍‌କୁ ବନ୍ଦ କରିବା ପାଇଁ ଆବେଦନକାରୀଙ୍କୁ ଚିଠି ଲେଖାଯାଇଛି, ଯାହାକି ସୂଚନା ଅଧିକାର ଆଇନ ଓ ଓଡ଼ିଶା ସୂଚନା କମିଶନ(ଏପ୍ରିଲ ଶୁଣାଣି ପ୍ରକ୍ରିୟା) ନିୟମାବଳୀର ବିରୁଦ୍ଧାଚରଣ କରୁଛି। ତେଣୁ ଓଡ଼ିଶା ସୂଚନା କମିଶନରମାନଙ୍କୁ ତୁରନ୍ତ ବହିଷ୍କାର କରିବା ଲାଗି ଶ୍ରୀକାନ୍ତ ଦାବି କରିଛନ୍ତି। ଏହି ବିକ୍ଷୋଭ କାର୍ଯ୍ୟକ୍ରମରେ ସୂଚନା କର୍ମୀ ପ୍ରକାଶ ଦାସ ପ୍ରମୁଖ ସାମିଲ ଥିଲେ।

ସୂଚନା ଆୟୋଗଙ୍କ କାର୍ଯ୍ୟାଳୟ ସମ୍ମୁଖରେ ଓଡ଼ିଶା ସୂଚନା ଅଧିକାର ଅଭିଯାନ(ଓସା) ପକ୍ଷରୁ ବିକ୍ଷୋଭ ଓ ପ୍ରତିବାଦ ସଭା।

ସେମିକଣ୍ଡକ୍ଟର ସୁଯୋଗକୁ ଉପଯୋଗ କର: ମୁଖ୍ୟ ଶାସନ ସଚିବ

ଭୁବନେଶ୍ୱର,୧୦।୯ (ରବିନାରାୟଣ ଜେନା)

ସେମିକଣ୍ଡକ୍ଟର କ୍ଷେତ୍ରରେ ଓଡ଼ିଶାରେ ବିପୁଳ ସମ୍ଭାବନା ରହିଛି। ଏହାର ସୁଯୋଗ ନେବା ସହିତ ଗ୍ରୀନ୍ ହାଇଡ୍ରୋଜେନ୍ ଉତ୍ପାଦନକୁ ବୃଦ୍ଧିକରି ସ୍ୱଚ୍ଛ ଉର୍ଜାକୁ ପ୍ରୋତ୍ସାହନ ଦେବା, ପିଏମ୍ ସୂର୍ଯ୍ୟଘର ଯୋଜନା କାର୍ଯ୍ୟକାରିତାକୁ ପ୍ରୋତ୍ସାହିତ କରିବା ଲାଗି ମୁଖ୍ୟ ଶାସନ ସଚିବ ମନୋଜ ଆହୁଜା ସମ୍ପୃକ୍ତ ବିଭାଗକୁ ନିର୍ଦ୍ଦେଶ ଦେଇଛନ୍ତି।

ଲୋକସେବା ଭବନରେ ବୁଧବାର ଅନୁଷ୍ଠିତ ସଚିବସ୍ତରୀୟ ବୈଠକରେ ମୁଖ୍ୟ ଶାସନ ସଚିବ କହିଥିଲେ, ଓଡ଼ିଶାର ଅଣୁ, କ୍ଷୁଦ୍ର, ମଧ୍ୟମ ଉଦ୍ୟୋଗ(ଏମ୍‌ଏସ୍‌ଏମ୍‌ଇ) ବିଭାଗର ଗୁରୁତ୍ୱ କିପରି ଜାତୀୟସ୍ତରରେ ପ୍ରତିପାଦିତ ହେବ, ସେଥିପ୍ରତି ଦୃଷ୍ଟିଦେବାକୁ ପଡ଼ିବ। ଏମ୍‌ଏସ୍‌ଏମ୍‌ଇ ଉତ୍ପାଦ ପାଇଁ ସ୍ୱତନ୍ତ୍ର ଭାବେ ବଜାର ସୃଷ୍ଟି ହେବା ନିହାତି ଆବଶ୍ୟକ। ଏଥିପାଇଁ ସମ୍ପୃକ୍ତ ବିଭାଗ ସହ ଆବଶ୍ୟକ ସମନ୍ୱୟ ରକ୍ଷାକରି ଏମ୍‌ଏସ୍‌ଏମ୍‌ଇ ଉତ୍ପାଦର ଗୁଣାତ୍ମକତା ବୃଦ୍ଧି କରିବା ସହିତ ଏମ୍‌ଏସ୍‌ଏମ୍‌ଇ ଉଦ୍ୟୋଗୀଙ୍କୁ ପ୍ରୋତ୍ସାହନ ଦେବା ଏବଂ ରିହାତି ସୁବିଧା ଯୋଗାଇବାକୁ ସେ ପରାମର୍ଶ ଦେଇଥିଲେ।

ସେ ପୁଣି କହିଥିଲେ, ସରକାରୀ ଯୋଜନା ଓ କାର୍ଯ୍ୟକ୍ରମଗୁଡ଼ିକର କାର୍ଯ୍ୟାନ୍ୱୟନର ରିୟଲ ଟାଇମ(ସଦ୍ୟତମ) ସ୍ଥିତି ମୁଖ୍ୟମନ୍ତ୍ରୀଙ୍କ ଡ୍ୟାସ୍ ବୋର୍ଡ ଜରିଆରେ ଜଣାପଡ଼ିବ। ତେଣୁ ଏଥିରେ ତଦାରଖ ହେବାକୁଥିବା ଓଡ଼ିଶା ଲୋକସେବା ଅଧିକାରୀ ଅଧିନିୟମ (ଓଆର୍‌ଟିପିଏସ୍‌ଏ), ଶିଳ୍ପ ପ୍ରକଳ୍ପ, ଭିତ୍ତିଭୂମି ପ୍ରକଳ୍ପ, ବିକଶିତ ଓଡ଼ିଶା-୨୦୩୬ ଓ ବିକଶିତ ଭାରତ-୨୦୪୭ କାର୍ଯ୍ୟ କେତେଦୂର କାର୍ଯ୍ୟକ୍ଷମ ହୋଇଛି, ସେନେଇ ବିଭାଗୀୟ ଅଧିକାରୀଙ୍କ ସହିତ ପୁଙ୍ଖାନୁପୁଙ୍ଖ ଆଲୋଚନା କରିଥିଲେ। ଏହାସହ ଚଳିତମାସ ୧୮ ତାରିଖରେ ବିଧାନସଭା ଅଧିବେଶନ ଆରମ୍ଭ ହେବାକୁ ଥିବାରୁ ଗୃହରେ ଉପସ୍ଥାପନ ହେବାକୁଥିବା ବିଭିନ୍ନ ବିଭାଗର ବିଲ୍ ନିମନ୍ତେ ଆବଶ୍ୟକ ପ୍ରସ୍ତୁତି ରହିବା,୨୦୨୫-୨୬ ବର୍ଷରେ ବଜେଟ୍ ଅନୁମୋଦନ ହିସାବରେ କାର୍ଯ୍ୟ ଅଗ୍ରଗତି ଓ ଖର୍ଚ୍ଚ ସ୍ଥିତି ସମୀକ୍ଷା କରିବା, ଖାଲିଥିବା ଗ୍ରୁପ୍-ସି ପଦବୀ ପୂରଣ ଆଦି ସମ୍ପର୍କରେ ମୁଖ୍ୟ ଶାସନ ସଚିବ ଆହୁଜା ଗୁରୁତ୍ୱ ଦେଇଥିଲେ। ବୈଠକରେ ଅନ୍ୟମାନଙ୍କ ମଧ୍ୟରେ ଉନ୍ନୟନ କମିଶନର ଅନୁ ଗର୍ଗ, ଅତିରିକ୍ତ ମୁଖ୍ୟ ଶାସନ ସଚିବ ସତ୍ୟବ୍ରତ ସାହୁ ପ୍ରମୁଖ ଉପସ୍ଥିତ ଥିଲେ।

ଓଡ଼ିଶାରେ ଉଚ୍ଚଶିକ୍ଷା ନାମଲେଖା ସ୍ଥିତି ନୈରାଶ୍ୟଜନକ

ବିଶ୍ୱସ୍ତରୀୟ ଭିତ୍ତିଭୂମି ନିର୍ମାଣ ପାଇଁ ପରାମର୍ଶ ଦେଲେ ବିଶେଷଜ୍ଞ

ଭୁବନେଶ୍ୱର,୧୦।୯(ଅନୁରାଧା ମହାରଣା)

ପ୍ରାଥମିକ ଶିକ୍ଷା ତୁଳନାରେ ଓଡ଼ିଶାରେ ଉଚ୍ଚଶିକ୍ଷା ନାମଲେଖା ଅନୁପାତ ଅତି ନୈରାଶ୍ୟଜନକ ରହିଛି। ଆବଶ୍ୟକ ଭିତ୍ତିଭୂମି ଓ ଅନ୍ୟାନ୍ୟ ସୁବିଧା ନ ଥିବାରୁ ଛାତ୍ରୀଛାତ୍ର ବାହାର ରାଜ୍ୟ ତଥା ବିଦେଶକୁ ଚାଲିଯାଉଛନ୍ତି। ୨୦୩୫ ସୁଦ୍ଧା ଓଡ଼ିଶାରୁ ୫ ଲକ୍ଷରୁ ଅଧିକ ଛାତ୍ରୀଛାତ୍ର ଉଚ୍ଚଶିକ୍ଷା ପାଇଁ ବିଦେଶକୁ ଯିବାର ଆକଳନ କରାଯାଉଛି। ଶିକ୍ଷାସନ୍ଧାନ ଏବଂ ଦୈତାରି ନାୟକ ପ୍ରତିଷ୍ଠାନ ଅଫ୍ ଡେଭଲପ୍‌ମେଣ୍ଟ ଷ୍ଟଡିଜ୍ ପକ୍ଷରୁ ଜେଏନ୍‌ୟୁ ଓଡ଼ିଶା ଆଲୁମ୍‌ନି ଆସୋସିଏଶନ ସହଯୋଗରେ ପ୍ରକାଶିତ ରିପୋର୍ଟରେ ଏଭଳି ତଥ୍ୟ ଉଲ୍ଲେଖ କରାଯାଇଛି। ରାଜ୍ୟ ସରକାର ବିଶ୍ୱସ୍ତରୀୟ ପ୍ରତିଯୋଗିତାମୂଳକ ଉଚ୍ଚଶିକ୍ଷା ଭିତ୍ତିଭୂମି ନିର୍ମାଣ ପାଇଁ ତୁରନ୍ତ ପଦକ୍ଷେପ ନ ନେଲେ ଏହି ଧାରା ଏକ ବଡ଼ ଆର୍ଥିକ ଏବଂ ବୌଦ୍ଧିକ କ୍ଷତି ଘଟାଇପାରେ ବୋଲି ବିଶେଷଜ୍ଞମାନେ ମତ ପ୍ରକାଶ କରିବା ଅବସରରେ ସତର୍କ କରାଇଛନ୍ତି।

ବୁଧବାର ସ୍ଥାନୀୟ ଏକ ହୋଟେଲରେ ଆୟୋଜିତ ସମ୍ମିଳନୀରେ ଶିକ୍ଷାସନ୍ଧାନ ଅଧ୍ୟକ୍ଷ ପ୍ରଫେସର ଜତୀନ୍ଦ୍ର ନାଏକ କହିଲେ, ଏକ ଦୃଢ଼ ଶିକ୍ଷା ଭିତ୍ତିଭୂମି ନିଶ୍ଚିତ ଭାବରେ ଓଡ଼ିଶାକୁ ଆର୍ଥିକ ଏବଂ ସାମାଜିକ ଅଭିବୃଦ୍ଧି ଆଡ଼କୁ ପ୍ରେରଣା ଦେବା ପାଇଁ ମେରୁଦଣ୍ଡ ଭାବରେ କାର୍ଯ୍ୟ କରିବ। ପ୍ରାଥମିକ ଶିକ୍ଷାରେ ଉନ୍ନତି ସତ୍ତ୍ୱେ ଉଚ୍ଚଶିକ୍ଷାରେ ଓଡ଼ିଶାର ନାମଲେଖା ଅନୁପାତ (ଜିଇଆର୍) ମାତ୍ର ୨୨.୧% ରହିଛି, ଯାହା ଜାତୀୟ ହାର ୨୮.୪% ଠାରୁ ବହୁତ କମ୍। ତେବେ ଚଣ୍ଡିଗଡ଼ରେ ଏହା ୬୪.୮%, ପୁଦୁଚେରୀରେ ୬୧.୫%, ଦିଲ୍ଲୀରେ ୪୯%, ତାମିଲନାଡୁରେ ୪୭%, କେରଳରେ ୪୧.୩%, ରାଜସ୍ଥାନରେ ୨୮%, ମଧ୍ୟପ୍ରଦେଶରେ ୨୮% ରହିଛି। ଏହି ଅବସରରେ ପ୍ରକାଶିତ ଏକ ଶ୍ୱେତପତ୍ରରେ ଦର୍ଶାଯାଇଛି, ରାଜ୍ୟରେ ପ୍ରସ୍ତାବିତ ବେଦାନ୍ତ ୱାଟରଫ୍ରଣ୍ଟ୍ ଶିକ୍ଷା ନଗରୀକୁ ଏକ ରଣନୈତିକ ସମାଧାନ ଭାବରେ ଉଜ୍ଜ୍ୱଳ କରିଛି।

ପ୍ରଥମ ଜନ୍ମଦିନର ଶୁଭେଚ୍ଛା

Rishan Das
(Bhubaneswar)
ଆଜି ତୁମର ପ୍ରଥମ ଜନ୍ମଦିନରେ ଜଗନ୍ନାଥଙ୍କ ନିକଟରେ ପ୍ରାର୍ଥନା ତୁମର ଚଲାପଥ କୁସୁମିତ କରନ୍ତୁ।
ଶୁଭେଚ୍ଛାସହ:
ମା, ବାବା, ମାମା, ଦିଦି, ବଡ଼ବାପା, ବଡ଼ବୋଉ
ଧ-୭୬୪୯୩

VIKRAMA SIMHAPURI UNIVERSITY, Andra Pradesh
YOGI VEMANA UNIVERSITY, Andra Pradesh
Equivalent to Utkal & FM University
B.Ed. Regular (2025-27)
₹80,000/-
Total Course Fee
Counselling Centre - Odisha
Khan Nagar, Badambadi, Cuttack-12
7749063161
9439857522

Classified Everyday
0674-2580101, 9692975378

REAL ESTATE SALE

ଭୁବନେଶ୍ୱର ପଟିଆ ନିକଟବର୍ତ୍ତୀ **New ODM Global School-2** ଏବଂ **KIIT** କଲେଜରୁ ଅଳ୍ପ ଦୂରତାରେ ବାସୋପଯୋଗୀ ଏବଂ **investment** ପ୍ଲଟ୍ କିଣି ଗୃହ ନିର୍ମାଣ କରନ୍ତୁ। **9692276835, 7077632085.** D-1698

ଭୁବନେଶ୍ୱର ଫୁଲନଖରାଛକ, ଉତ୍ତରାଛକ, କଟକ, ମହାନଦୀ ବିହାରରେ ଘରବାରି ପ୍ଲଟ, **2BHK/3BHK Flat/ Duplex** ଅଛି। **8327785834.** D-1781

ସିନ୍ଧିଆ High School ନିକଟ ଆଙ୍ଗୁଳାରେ Farmhouse, Cultivation, Business ପାଇଁ ଉପଯୁକ୍ତ land ସୁଲଭ ମୂଲ୍ୟରେ ଉପଲବ୍ଧ, ଯାହା ବାଲେଶ୍ୱର Railway Station ଠାରୁ 10 K.M. Direct owner. Contact- 7978551614, 9439049194. D-1873

2047sqft. commercial (NH-57) boundarywall land sale at Pitapalli, Bhubaneswar- 7008634668. D-1877

ଉତ୍ତରା ନିକଟ ଗୁଡ଼ିଆପୋଖରୀ ଛକ ଠାରୁ 1.5KM ଓ 2.5.KM ଦୂରତାରେ 1750sqft. ବାଉଣ୍ଡରୀ ସହ ଘରବାଡ଼ି plot ବିକ୍ରୟ ହେବ। 1460/- ଓ 1660/-. 7978551614. D-1872

ଭୁବନେଶ୍ୱର ନଖରାଛକରୁ 9 K.M. ଦୂରରେ ଘରବାରି ପ୍ଲଟ 8,40,000/- ରେ ମିଳୁଛି। 8093465134. D-1923

ଭୁବନେଶ୍ୱର **NISER, IIT** ଜଟଣୀ ପାଖରେ ପ୍ରସ୍ତାବିତ **BDA 200ft** ରୋଡକୁ ଲାଗି **investment** ପ୍ଲଟ୍ ପୋଜେସନ ଥାଇ **Sqft.- 650/-, 850/-** ବିକ୍ରି ହେଉଛି– **9337166296.** D-1942

Newly open health benefits spa by experts therapist con 8658088274. D-1866

The massage felt totally professional! & comfortable at all times- 7978109255. D-76492

LOST

ମୁଁ , ଶ୍ରୀମତୀ ଶକୁନ୍ତଳା ପ୍ରଧାନ, ସ୍ୱାମୀ– ଉଦୟନାଥ ପ୍ରଧାନ, ଲେଙ୍କୁଡ଼ିପଡା, ନୟାଗଡ଼ର ବାସିନ୍ଦା, ଏତଦ୍ୱାରା ଶପଥପୂର୍ବକ ସହିତ ଘୋଷଣା କରୁଛି ଯେ: ଆଶାମଣି ସ୍ୱାଇଁଙ୍କଠାରୁ କ୍ରୟ କରାଯାଇଥିଲା, ଏକର ୦.୨୩ଡିସିମିଲି ସମ୍ପତ୍ତିର ମୂଳ ବିକ୍ରି କବଲା ନଂ.– ୯୪, ତା. ୦୧।୦୮।୧୯୮୮ ଏହା ୨୫।୦୮।୨୦୨୫ ତାରିଖରେ ମୋ ପୈତୃକ ଗ୍ରାମରୁ ଷ୍ଟେଟ୍ ବ୍ୟାଙ୍କ ଅଫ ଇଣ୍ଡିଆ, ନୟାଗଡ଼ ଯିବା ସମୟରେ ହଜିଯାଇଥିଲେ। ଆମେ କ୍ରୟ କବଲାର ସହି ନକଲ ଜରିଆରେ ଷ୍ଟେଟ୍ ବ

ସାତ୍ ଖୁନ୍ ମାଫ୍ ଦେଖି ନ ଥିଲେ...

ପରିଣୀତି

ପରିଣୀତି ଚୋପ୍ରା କାହିଁକି ଶେଷରେ ଅଭିନୟକୁ କ୍ୟାରିୟର କରିବାକୁ ସ୍ଥିର କଲେ। ଯେତେବେଳେ ସେ ପାଠ ପଢୁଥିଲେ ସେତେବେଳେ ପ୍ରିୟଙ୍କା ଚୋପ୍ରାଙ୍କ ଅଭିନୀତ ସିନେମା ଦେଖୁଥିଲେ। ଏକଦା 'ସାତ୍ ଖୁନ୍ ମାଫ୍' ଦେଖିବା ପରେ ଚିତ୍ରଟି ତାଙ୍କୁ ବେଶ୍ ପ୍ରଭାବିତ କରିଥିଲା। ଆଉ ଏହା ପରେ କ'ଣ ଘଟିଲା ସେ ବିଷୟରେ ପରିଣୀତି କହନ୍ତି, 'ପ୍ରଥମେ ମୋର ଅଭିନୟ ପ୍ରତି ଆଦୌ ରୁଚି ନ ଥିଲା। ବଲିଉଡ୍‌ର ନାମୀ ବ୍ୟାନର ଯଶରାଜ ଫିଲ୍ମସରେ ମୁଁ କିଛି ଦିନ ପିଆରଓ ଭାବରେ କାମ କରିଥିଲି। କିନ୍ତୁ 'ସାତ୍ ଖୁନ୍ ମାଫ୍' ଦେଖିବା ପରେ ମୋ ମନକୁ ଏକ ନୂଆ କଥା ଆସିଲା। ମୁଁ ଅଭିନୟ କଲେ କେମିତି ହୁଅନ୍ତା ! ବାସ୍ କିଛି ଦିନ ଚିନ୍ତା କରିବା ପରେ ମାଇଣ୍ଡ ମେକ୍‌ଅପ୍ କଲି ଯେ ମୁଁ ଭବିଷ୍ୟତରେ କେବଳ ଆକ୍ଟିଂକୁ ହିଁ କ୍ୟାରିୟର କରିବି। ପୁଣି ଏପରି ସଂଯୋଗ ଯଶରାଜ ଫିଲ୍ମସ ବ୍ୟାନରରେ ଏବଂ ଆଦିତ୍ୟ ଚୋପ୍ରାଙ୍କ ପ୍ରଯୋଜନାରେ ନିର୍ମିତ ଫିଲ୍ମ 'ଲେଡିଜ ଭର୍ସେସ ରିକି ବହଲ'ରେ ମୋତେ ପ୍ରଥମେ ବ୍ରେକ୍ ମିଳିଥିଲା। '' ନିଜର ପ୍ରଥମ ସିନେମା ପାଇଁ ପରିଣୀତିଙ୍କୁ ଶ୍ରେଷ୍ଠ ନବାଗତା ଅଭିନେତ୍ରୀ ଭାବରେ ଫିଲ୍ମ ଫେୟାର ପୁରସ୍କାର ମିଳିଥିଲା। କେବଳ ସେତିକି ନୁହେଁ, 'ଇସକ୍‌ଜ୍ୟାଦେ' ପାଇଁ ତାଙ୍କୁ ଜାତୀୟ ଚଳଚ୍ଚିତ୍ର ପୁରସ୍କାରରେ ସ୍ପେଶାଲ ଜୁରୀ ଆୱାର୍ଡରେ ସମ୍ମାନିତ କରାଯାଇଥିଲା।

ଏପଟେ ଖୁସି ସେପଟେ ଟେନ୍‌ସନ୍

ନୋରା

ନୋରା ଫତେହି ଏବେ ଲଙ୍ଗ ଭ୍ୟାକେଶନରେ ଯାଇଛନ୍ତି। ଏଥିପାଇଁ ସେ ଏବେ ପ୍ୟାରିସରେ ଡେରା ପକାଇଛନ୍ତି। ଅନ୍ୟପକ୍ଷରେ ସେ ଏକ ଅନଟାଇଟଲ୍‌ଡ ସିନେମାରେ ଅଭିନୟ କରିବାକୁ ଯାଉଛନ୍ତି ଏହି ଅଭିନେତ୍ରୀ । ଏଥିରେ ତାଙ୍କୁ ମିଳିଥିବା ଭୂମିକାଟି ଛୋଟ, ହେଲେ ଚିତ୍ରଟିରେ ସଂଯୋଜିତ ଏକ ଆଇଟମ୍ ନମ୍ବରରେ ସେ ମଧ୍ୟ ଡ୍ୟାନ୍ସ କରିବେ। ହେଲେ ଏଥିରେ ଆଉ ଏକ ଦୃଶ୍ୟ ସଂଯୋଜିତ ହେବାକୁ ଯାଉଛି ଯାହାକୁ ନେଇ ନୋରାଙ୍କର ଟେନ୍‌ସନ ବଢ଼ିଯାଇଛି। ତାହା କ'ଣ ଜାଣନ୍ତି ? ଏହି ଫିଲ୍ମର ଏକ ଦୃଶ୍ୟରେ ସେ ବିକିନି ପିନ୍ଧି ସୁଇମିଂ ପୁଲ୍‌ରେ ପହଁରୁଥିବାର ଶଟ୍ ନିଆଯିବ। ଆଉ ଏହାକୁ ନେଇ ନୋରା ଅଡୁଆରେ ପଡିଛନ୍ତି। ''ଯେତେବେଳେ ପ୍ରଯୋଜକ ମୋ ସହ କଥା ହେଲେ ସେତେବେଳେ ଏକଥା କିଛି କହି ନ ଥିଲେ। ହେଲେ ଏବେ ଏଥିରେ ବିକିନି ଶଟ୍ ଯୋଡା ଯାଇଛି। ତେବେ ଏ ନେଇ ଶେଷ ନିଷ୍ପତ୍ତି ନେବାକୁ ପ୍ରଯୋଜକ ମୋତେ ଅବଶ୍ୟ ଦୁଇ ସପ୍ତାହ ସମୟ ଦେଇଛନ୍ତି। ଏହି ବିଷୟରେ ଭଲ ଭାବରେ ଚିନ୍ତା କରିବା ପରେ ଯାହା ନିଷ୍ପତ୍ତି ନେବି। ''

ପରଦାରେ...

ହୀର୍ ଏକ୍ସପ୍ରେସ୍

'ହୀର୍ ଏକ୍ସପ୍ରେସ୍' ଫିଲ୍ମରେ ଡିଭିତା ଜୁନେଜା

ଚଳିତ ମାସ ୧୨ ତାରିଖରେ ପରଦା ଉପରକୁ ଆସୁଛି ଏକ ଭିନ୍ନ ଧରଣର ହିନ୍ଦୀ ସିନେମା 'ହୀର୍ ଏକ୍ସପ୍ରେସ୍'। କାହାଣୀ ଅନୁସାରେ ହୀର୍ ଓ୍ୱାଲିୟା ପଞ୍ଜାବର ଜଣେ ଯୁବତୀ। ନିଜ ମା'ଙ୍କ ମୃତ୍ୟୁ ପରେ ସେ ଇଂଲଣ୍ଡ ଚାଲିଯାଆନ୍ତି। ସେଠାରେ ସେ ନିଜ ପରିବାର ଚଳାଇବାକୁ ସାହସର ସହ ଆଗକୁ ପାଦ ବଢ଼ାନ୍ତି। ବାଧାବିଘ୍ନର ସମ୍ମୁଖୀନ ହୋଇ ମଧ୍ୟ ସେ ନିଜ ଲକ୍ଷ୍ୟ ପଥରୁ ବିଚ୍ୟୁତ ହୁଅନ୍ତି ନାହିଁ। ତେବେ ଏଥିରେ ସେ କେତେ ସଫଳ ହୁଅନ୍ତି, ନିଜ ପରିବାରକୁ ସେ ସେଠାରେ ସୁରୁଖୁରୁରେ ଚଳାଇ ପାରନ୍ତି ତ ?

ଏଭଳି ଅନେକ ପ୍ରଶ୍ନର ଉତ୍ତର ରହିଛି ଏହି ସିନେମାରେ। ଏହାର ମୁଖ୍ୟ ଚରିତ୍ର ହୀର୍ ଭୂମିକାରେ ଡିଭିତା ଜୁନେଜା ଅଭିନୟ କରିଛନ୍ତି।

ତାଙ୍କ ବ୍ୟତୀତ ଏହାର କାଷ୍ଟିଂରେ ଆଶୁତୋଷ ରାଣା, ସଞ୍ଜୟ ମିଶ୍ର, ଗୁଲସନ୍ ଗ୍ରୋଭର, ପ୍ରୀତ କମାନି ଏବଂ ମେଘନା ମଲ୍ଲିକ ପ୍ରମୁଖ କଳାକାର ଅଭିନୟ କରିଛନ୍ତି।

ଫିଲ୍ମଟିର ପ୍ରଯୋଜନା କରିଛନ୍ତି ଉମେଶ ଶୁକ୍ଳା, ସଞ୍ଜୟ ଗ୍ରୋଭର, ଆଶିଷ ଓ୍ୱ ଏବଂ ମୋହିତ। ସଞ୍ଜୟ ଗ୍ରୋଭର ଏହାର କାହାଣୀ ରଚନା କରିଛନ୍ତି।

ସମୀର ଆର୍ଯ୍ୟ ଚିତ୍ରଟିର ସିନେମାଟୋଗ୍ରାଫି ଦାୟିତ୍ୱ ତୁଲାଇଛନ୍ତି। ନିର୍ଦ୍ଦେଶନା ଭାର ସମ୍ଭାଳିଛନ୍ତି ଉମେଶ ଶୁକ୍ଳା। କେବଳ ହିନ୍ଦୀ ଭାଷାରେ ନିର୍ମିତ ଏହି ଫିଲ୍ମର ଅବଧି ରହିଛି ୧୪୨ ମିନିଟ୍। ତେବେ ଏହି ଫିଲ୍ମରେ ନିଜ ଭୂମିକାର ସଫଳତାକୁ ନେଇ ବେଶ୍ ଆଶାବାଦୀ ଅଛନ୍ତି ଡିଭିତା।

ଥ୍ୟାଙ୍କ୍‌ସ ସଲମାନ

'ଦବଙ୍ଗ ଗର୍ଲ' ସୋନାକ୍ଷୀ ସିହ୍ନା ନିଜ ଅଭିନୟ ଜୀବନରେ ଏକ ସ୍ମୃତିକୁ ଏପର୍ଯ୍ୟନ୍ତ ମନେ ପକାଉଛନ୍ତି। ପୁଣି ଏପରି ଘଟଣା ସବୁଦିନ ପାଇଁ ତାଙ୍କ ହୃଦୟରେ ଜେରକ୍ସ ଭଳି ରହିଥିବ ବୋଲି କହି ବୁଲୁଛନ୍ତି। ହେଲେ ତାହା ଏମିତି କ'ଣ ଯେ, ଯାହାକୁ ବାରମ୍ବାର ମନେ ପକାଉଛନ୍ତି ଏହି ଅଭିନେତ୍ରୀ ? ଅସଲ କଥା ହେଲା, ଯେତେବେଳେ ତାଙ୍କୁ ବଲିଉଡ୍‌ରେ ଡେବ୍ୟୁ କରିବାର ସୁଯୋଗ ମିଳିଲା ସେତେବେଳେ ଗୋଟିଏ କଥା ତାଙ୍କ ପାଇଁ ଏକ ପ୍ରମୁଖ ସମସ୍ୟା ଭାବେ ଉଭା ହୋଇଥିଲା। ତାହା ଥିଲା ତାଙ୍କ ଓଜନ। ପ୍ରଥମ ସିନେମା 'ଦବଙ୍ଗ'ରେ ସାଇନ୍ କରିବା ସମୟରେ ସୋନାକ୍ଷୀଙ୍କ ଓଜନ କେତେ ଥିଲା ଜାଣନ୍ତି ? ୯୦ କିଗ୍ରା। ତେଣୁ ଏହାକୁ ଯେତେଶୀଘ୍ର କମାଇବାକୁ ତାଙ୍କୁ ପରାମର୍ଶ ଦିଆଯାଇଥିଲା। ଏପରି କି ଫିଲ୍ମର ଶୁଟିଂକୁ ମଧ୍ୟ ସେହି ଅନୁସାରେ ଫିକ୍ସ କରାଯାଇଥିଲା। ଆଉ ତା'ପରେ ଏଥିପାଇଁ ଦିନରାତି ଲାଗିପଡ଼ିଥିଲେ ସୋନାକ୍ଷୀ। ଦୁଇ ବର୍ଷ ପରିଶ୍ରମ କରିବା ପରେ ସେ ନିଜର ଓଜନ ୯୦ରୁ ୬୦ କିଗ୍ରାକୁ କମାଇବାରେ ସକ୍ଷମ ହୋଇଥିଲେ। ''ଏହି ଦୁଇ ବର୍ଷ ମୁଁ ଯେଉଁ ପରିଶ୍ରମ କରିଛି ତାହାକୁ କଦାପି ଭୁଲିପାରିବି ନାହିଁ। ସେତେବେଳେ ସଲ୍ଲୁଜୀ (ସଲମାନ୍ ଖାନ୍) ଯେଉଁ ଟିପ୍ସ ଦେଇଥିଲେ ତାହାକୁ ଗୋଟି ଗୋଟି ଅନୁସରଣ କରିବା ଯୋଗୁ ମୋର ଏହି ମିଶନ ସଫଳ ହୋଇଥିଲା। ଏ ନେଇ ତାଙ୍କୁ ଯେତେ ଧନ୍ୟବାଦ ଦେବି ତାହା ସେତେ କମ୍ ହେବ ବୋଲି କହନ୍ତି ସୋନାକ୍ଷୀ।'' ମଡେଲିଂରୁ ଅଭିନୟ ଜଗତରେ ପ୍ରବେଶ କରିଥିଲେ ସେ।

ସୋନାକ୍ଷୀ

ଅତୀତରୁ

❖କେ.ଏଚ.ଡି. ରାଓଙ୍କ ନିର୍ଦ୍ଦେଶନାରେ ପ୍ରସ୍ତୁତ ହୋଇଥିଲା ଓଡ଼ିଆ ସିନେମା 'ପରିବାର'। ଏହାର ସଙ୍ଗୀତ ନିର୍ଦ୍ଦେଶନା ଦେଇଥିଲେ ଉପେନ୍ଦ୍ର କୁମାର। ବିଭିନ୍ନ ଭୂମିକାରେ ଅଭିନୟ କରିଥିଲେ ଚକ୍ରପାଣି, ଅନୀତା ଦାସ, ଅଭୟ, ନରେନ୍ଦ୍ର, ଭୋଳାନାଥ ପ୍ରମୁଖ କଳାକାର।

❖ସତ୍ୟସାଇ ମୁଭିଟୋନ୍, ବ୍ରହ୍ମପୁର ବ୍ୟାନରରେ ପ୍ରସ୍ତୁତ ଓଡ଼ିଆ ଚିତ୍ର 'କବି ସମ୍ରାଟ ଉପେନ୍ଦ୍ର ଭଞ୍ଜ'ର ନିର୍ଦ୍ଦେଶନା ଦେଇଥିଲେ ଏନ. ଗୋପାଳ। ଏହି ଫିଲ୍ମର ନାୟିକା ସାଜିଥିଲେ ରୋଜାରମଣି ଏବଂ ତାଙ୍କ ସହ ସ୍କ୍ରିନ୍ ଶେୟାର କରିଥିଲେ ଚକ୍ରପାଣି।

❖ଡି.କେ. ପ୍ରଡକ୍ସନ, କଟକ ବ୍ୟାନରରେ ନିର୍ମିତ ହୋଇଥିବା ଓଡ଼ିଆ ସିନେମା 'ଗୌରୀ'ର ଟାଇଟଲ ଭୂମିକାରେ ଅଭିନୟ କରିଥିଲେ ମହାଶ୍ୱେତା ରାୟ। ଧୀର ବିଶ୍ୱାଳଙ୍କ ପ୍ରଯୋଜିତ ଏବଂ ନିର୍ଦ୍ଦେଶିତ ଏହି ଫିଲ୍ମର ନାୟକ ସାଜିଥିଲେ ପ୍ରଶାନ୍ତ ନନ୍ଦ। ଗୀତଗୁଡିକୁ ସ୍ୱର ଦେଇଥିଲେ ପ୍ରଫୁଲ୍ଲ କର।

❖ଓଡ଼ିଆ ସିନେମା 'ସଉତୁଣୀ'ର ନିର୍ଦ୍ଦେଶନା ଭାର ସମ୍ଭାଳିଥିଲେ ଅକ୍ଷୟ ମହାନ୍ତି (କାଶ୍ୟପ)। ବାସୁଦେବ ରଥଙ୍କ ସ୍ୱର ସଂଯୋଜନାରେ ଏଥିରେ ସଂଯୋଜିତ ଗୀତଗୁଡ଼ିକ ଦର୍ଶକଙ୍କୁ ପ୍ରଭାବିତ କରିବାରେ ସକ୍ଷମ ହୋଇଥିଲା। ତନ୍ଦ୍ରା ରାୟ, ଡ. ସଜି ମିଶ୍ର, ଅନୀତା ଦାସ ଏବଂ ବିଜୟ ମହାନ୍ତି ପ୍ରମୁଖ କଳାକାର ବିଭିନ୍ନ ଭୂମିକାରେ ଅଭିନୟ କରିଥିଲେ।

❖ଦୁର୍ଗାଶଙ୍କର ପଟ୍ଟନାୟକଙ୍କ ପ୍ରଯୋଜିତ ଏବଂ ବିଶ୍ୱଜିତ ଦାସଙ୍କ ନିର୍ଦ୍ଦେଶିତ 'ନିଝୁମ ରାତିର ସାଥୀ'ର ମୁଖ୍ୟ ଭୂମିକାରେ ଉତ୍ତମ ମହାନ୍ତି ଏବଂ ମହାଶ୍ୱେତା ରାୟଙ୍କୁ ଦେଖିବାକୁ ମିଳିଥିଲା। ଗୀତଗୁଡ଼ିକର ସ୍ୱର ସଂଯୋଜନା କରିଥିଲେ ଅକ୍ଷୟ ମହାନ୍ତି।

ଅପେକ୍ଷା କରିଛନ୍ତି ଅର୍ଦ୍ଧେନ୍ଦୁ

ଅର୍ଦ୍ଧେନ୍ଦୁ ସାହୁ ବେଶ୍ ଉତ୍ସୁକତାର ସହ ଅପେକ୍ଷା କରିଛନ୍ତି। ସେପଟେ ଏହି ଶୁଭ ଦିନ ଯେତିକି ପାଖେଇ ଆସୁଛି ମନ ଭିତରେ ଆଗ୍ରହ ସେତେ ବଢ଼ି ବଢ଼ି ଚାଲିଛି। ହେଲେ ସେ ଏମିତି କେଉଁ ଜିନିଷକୁ ଅପେକ୍ଷା କରିଛନ୍ତି ? କେତେକ ତ ଏ ନେଇ ପୂର୍ବାନୁମାନ କରିସାରିବେନି। ହେଲେ ତାହା ଜଣାଇ ଦେବା ହିଁ ଠିକ୍ ହେବ। ହଁ, କଥା କ'ଣ କି ଅର୍ଦ୍ଧେନ୍ଦୁଙ୍କ ଅଭିନୀତ ନୂଆ ଓଡ଼ିଆ ସିନେମା 'ଚ୍ୟାଲେଞ୍ଜ' ଏଥର ଦଶହରାରେ ମୁକ୍ତିଲାଭ କରିବାକୁ ଯାଉଛି। ଆଉ ଏଭଳି ଏକ ଆକ୍ସନଭିତ୍ତିକ ଫିଲ୍ମର ସଫଳତାକୁ ନେଇ ଢେର ଆଶା ରଖିଛନ୍ତି ଏହି ଅଭିନେତା। ସବୁଠାରୁ ଖାସ୍ କଥା ହେଲା, ଏହି ଫିଲ୍ମରେ ଅନ୍ୟତମ ଲୋକପ୍ରିୟ ପୌରାଣିକ ଧାରାବାହିକ 'ମହାଭାରତ'ର ଦୁର୍ଯ୍ୟୋଧନ ଚରିତ୍ରରେ ଅଭିନୟ କରିଥିବା ପୁନୀତ ଇସାର ଏଥିରେ ନିଜର ଓଲିଉଡ୍ ଡେବ୍ୟୁ କରିବାକୁ ଯାଉଛନ୍ତି। ଉକ୍ତ ସିନେମାରେ ଅର୍ଦ୍ଧେନ୍ଦୁଙ୍କ ନାୟିକା ସାଜିଛନ୍ତି ଏଲିନା ସାମନ୍ତରାୟ। ତା'ସହ ପୁପିନ୍ଦର ଏବଂ ଲିପିଙ୍କୁ ମଧ୍ୟ ଗୁରୁତ୍ୱପୂର୍ଣ୍ଣ ଚରିତ୍ରରେ ଦର୍ଶକ ଦେଖିବାକୁ ପାଇବେ। ଏଥିରେ ସଂଯୋଜିତ 'ଭାଙ୍ଗ' ଗୀତ ମାତ୍ର ଦିନ କେଇଟାରେ ସୋସିଆଲ ମିଡିଆରେ ଲକ୍ଷାଧିକ ଦର୍ଶକଙ୍କ ପ୍ରଶଂସା ସାଉଁଟି ପାରିଛି ବୋଲି ପ୍ରଯୋଜନା ସଂସ୍ଥା ପକ୍ଷରୁ ସୂଚନା ଦିଆଯାଇଛି। ଆଦିକନ୍ଦ ଏଣ୍ଟରଟେନମେଣ୍ଟ ବ୍ୟାନରରେ ତଥା ଆଦିକନ୍ଦ ସାହୁଙ୍କ ପ୍ରଯୋଜନାରେ ଏବଂ ଜୀ ସାର୍ଥକର ସହଭାଗିତାରେ ଏହାକୁ ପ୍ରସ୍ତୁତ କରାଯାଇଛି। ଫିଲ୍ମଟିର ନିର୍ଦ୍ଦେଶନା ଦେଇଛନ୍ତି ସାଇ କିରଣ ମଙ୍ଗରାଜ। କାହାଣୀ ଓ ଚିତ୍ରନାଟ୍ୟ ମାନସ ପଢ଼ିଆରୀ ରଚନା କରିଛନ୍ତି। ଚିତ୍ର ଉତ୍ତୋଳନ କରିଛନ୍ତି ପ୍ରତାପ ରାଉତ। ଗୀତଗୁଡିକ ସ୍ୱର ଦେଇଛନ୍ତି ଗୌରବ ଆନନ୍ଦ। ପ୍ରଚାର ଓ ପ୍ରସାର ଦାୟିତ୍ୱରେ ଅଛନ୍ତି ମିଡ଼ିଆ ପ୍ଲାନର କ୍ରିଏଟିଭ ହେଡ ପ୍ରଣୟ ଜେଠୀ।

'ଚ୍ୟାଲେଞ୍ଜ' ଫିଲ୍ମରେ ଅର୍ଦ୍ଧେନ୍ଦୁ

ଆତ୍ମବିଶ୍ଳେଷଣର ସମୟ ଆସିଛି..

ଆମ ଓଡ଼ିଆ ସିନେମା ଏବେ ଏକ ନୂଆ ଧାରା ଧରିଛି। ଗତ କିଛି ବର୍ଷ ହେବ କେତୋଟି ଭଲ ଭଲ ସିନେମା ପ୍ରସ୍ତୁତ ହୋଇ ଦର୍ଶକଙ୍କ ମନ ଜିଣିବାରେ ସକ୍ଷମ ହୋଇଛି। ଏଥର ରଜରେ 'ବୋଉ ବୁଟୁ ଭୂତ' ଯେଉଁଭଳି ଆଶାତୀତ ସଫଳତା ହାସଲ କଲା ଆଉ ରେକର୍ଡ ବିଜନେସ କରିବାରେ ସକ୍ଷମ ହେଲା–ଏହାଦ୍ୱାରା ଅନ୍ୟ ପ୍ରଯୋଜକମାନେ ନିଶ୍ଚୟ ଅନୁପ୍ରାଣିତ ହୋଇଥିବେ। ଭଲ କାହାଣୀଟିଏ ଚୟନ କଲେ ଆଉ ତାହାକୁ ଠିକ୍ ଭାବରେ ଉପସ୍ଥାପନ କରାଯାଇପାରିଲେ ସିନେମାଟି ନିଶ୍ଚୟ ଦର୍ଶକାଦୃତ ହେବ। ତେଣୁ ଏବେ ଆମ ଓଡ଼ିଆ ସିନେମା ଜଗତ ସହ ଜଡ଼ିତ ବ୍ୟକ୍ତିବିଶେଷଙ୍କର ଆତ୍ମବିଶ୍ଳେଷଣର ସମୟ ଆସିଛି କହିଲେ ଭୁଲ୍ ହେବ ନାହିଁ।

ଆମ ରାଜ୍ୟରେ ଭଲ ଶୁଟିଂ ଲୋକେଶନ ରହିଛି। ଏପରି ସ୍ଥାନ ଗୁଡ଼ିକରେ ବଲିଉଡ ଚଳଚ୍ଚିତ୍ର ମଧ୍ୟ ଶୁଟିଂ ହୋଇପାରିବ। ତେଣୁ ଏଭଳି ସ୍ଥାନକୁ ଦୃଷ୍ଟି ଦିଆଯିବା ନିହାତି ଦରକାର।

ଓଡ଼ିଆ ସିନେମାର ସଂଖ୍ୟା ବଢୁଛି–ଏଥିରେ ଦ୍ୱିମତ ହେବାର ନାହିଁ। ହେଲେ ଭଲ ସିନେମାଟିଏ ନିର୍ମାଣ କଲେ ଆଉ ତାହା ଯଦି ଭଲ ବିଜନେସ୍ କଲା ତେବେ ସମ୍ପୃକ୍ତ ପ୍ରଯୋଜକ ଆଉ ଏକ ସିନେମା ନିର୍ମାଣ କରିବାକୁ ନିଶ୍ଚୟ ମନ ବଳାଇବେ। କେବଳ ସଂଖ୍ୟା ବଢ଼ିଲେ ହେବ ନାହିଁ, ଦର୍ଶକଙ୍କ ମନକୁ ପ୍ରଭାବିତ କରିବା ଭଳି ସିନେମା ପ୍ରସ୍ତୁତ ହେବା ଆବଶ୍ୟକ। ଏଭଳି କେତେକ ସିନେମା ତିଆରି ହେଉଛି ଯାହା ରିଲିଜ ହେବାର ଦିନ କେଇଟା ଭିତରେ ପ୍ରେକ୍ଷାଳୟରୁ ଓହ୍ଲାଇ ଯାଉଛି। ସିନେମାର ପ୍ରଚାର ପ୍ରସାର ଦିଗରେ ମଧ୍ୟ ଅଧିକ ଗୁରୁତ୍ୱ ଦିଆଯିବା ଆବଶ୍ୟକ।

ଚଳିତ ବର୍ଷ ଏପର୍ଯ୍ୟନ୍ତ ୩୦ଟି ଚଳଚ୍ଚିତ୍ର ରିଲିଜ ହୋଇଛି। ହେଲେ କେତୋଟି ସିନେମାକୁ ବ୍ୟବସାୟିକ ସଫଳତା ମିଳିଛି କହିଲେ ? ବାସ୍, ହାତଗଣତି କିଛି ସିନେମା ହିଁ ଏହାର ତାଲିକାଭୁକ୍ତ ହେବେ। ଚଳଚ୍ଚିତ୍ରଟିଏ

ନିର୍ମାଣ କରିବା ପୂର୍ବରୁ ଅନେକ ଦିଗ ପ୍ରତି ଦୃଷ୍ଟି ଦିଆଯିବା ଦରକାର। ଏବେ ଅଧିକାଂଶ ସିନେମାକୁ ଅନ୍ୟ ପ୍ରାନ୍ତୀୟ ଭାଷା ଫିଲ୍ମରୁ କପି କରାଯାଉଛି। ଆମ ନିଜସ୍ୱ କାହାଣୀକୁ ଆଧାର କରି ଭଲ ଚିତ୍ର ତିଆରି ହୋଇପାରିବ, ଯାହାର ଅନେକ ଉଦାହରଣ ଅତୀତରେ ରହିଛି।

ବର୍ତ୍ତମାନ କେତେକ ପ୍ରେକ୍ଷାଳୟ ବନ୍ଦ ହୋଇଯାଇଥିବା ବେଳେ ଆଉ କେତେକକୁ ନବୀକରଣ କରାଯାଇଛି। ଅନ୍ୟପକ୍ଷରେ ମଲ୍ଟିପ୍ଲେକ୍ସର ଡିମାଣ୍ଡ କାହିଁରେ କେତେ। ବିଶେଷଭାବରେ ଯୁବପିଢ଼ି ଏଠାରେ ସିନେମା ଦେଖିବାକୁ ପସନ୍ଦ କରୁଛନ୍ତି। ତେବେ ପ୍ରେକ୍ଷାଳୟ ସଂଖ୍ୟା ବଢ଼ିଲେ ତାହା ନିଶ୍ଚୟ ସିନେମା ବ୍ୟବସାୟକୁ ଆହୁରି ସହାୟ ହେବ।

ଆଉ ଏକ କଥା ହେଲା ଓଡ଼ିଆ ସିନେମା ଦେଖିବାକୁ ଦର୍ଶକଙ୍କ ଆଗ୍ରହ। ଦିନ ଥିଲା ଓଡ଼ିଆ ସିନେମାଟିଏ ମୁକ୍ତିଲାଭ କଲେ ପ୍ରେକ୍ଷାଳୟ ସାମନାରେ ପ୍ରବଳ ଭିଡ଼ ପରିଲକ୍ଷିତ ହେଉଥିଲା। କିନ୍ତୁ ଯଦି ଆମେ ଗତ କିଛି ବର୍ଷର ଦର୍ଶକଙ୍କ ସଂଖ୍ୟା ଉପରେ ଦୃଷ୍ଟି ନିକ୍ଷେପ କରିବା ତେବେ ତାହା କେତେ ହେବ ପ୍ରାୟ ସମସ୍ତେ ଜାଣନ୍ତି। ତେବେ ଏଇ କିଛି ବର୍ଷ ହେବ, 'ଦମନ୍', 'କର୍ମ', 'ମାଲ୍ୟଗିରି', 'ପ୍ରତୀକ୍ଷା' ଆଦି କେତେକ ସିନେମା ଦର୍ଶକଙ୍କ ହୃଦୟ ଜିଣିବାରେ ସକ୍ଷମ ହୋଇଛି। ତେଣୁ ସିନେମାଟିଏ ନିର୍ମାଣ କରିବା ସମୟରେ ଦର୍ଶକଙ୍କର ମାନସିକତାକୁ ଅଗ୍ରାଧିକାର ଦେବା ଦରକାର।

ବର୍ତ୍ତମାନ ଆମ ଓଡ଼ିଆ ସିନେମା ପାଇଁ ଏକ ଭଲ ସମୟ ଆସିଛି। କେବଳ ସେତିକି ନୁହେଁ, ଜାତୀୟ ଚଳଚ୍ଚିତ୍ର ପୁରସ୍କାର ତାଲିକାରେ ଆମ ଓଡ଼ିଆ ଚଳଚ୍ଚିତ୍ର ଏବେ ଲଗାତର ସ୍ଥାନ ପାଉଛି। ତେବେ ଭଲ ସିନେମା ନିର୍ମାଣ ହେଲେ ତାହା ନିଶ୍ଚୟ ଦର୍ଶକାଦୃତ ହେବ ଏବଂ ଭଲ ବିଜନେସ୍ ମଧ୍ୟ କରିବ। ତା'ସହ ଆମ ଓଡ଼ିଆ ସିନେମାର ହଜି ଯାଇଥିବା ସୁନେଲି ଦିନ ପୁଣି ଥରେ ନିଶ୍ଚୟ ଫେରି ଆସିବ–ଏଥିରେ ତିଳେ ହେଲେ ସନ୍ଦେହ ନାହିଁ।

–ଶୁଭ୍ର ମହାପାତ୍ର

ଧରିତ୍ରୀ DHARITRI
www.orissakhabar.com/ www.dharitri.com ପୃଷ୍ଠା ୧୪ Press Regd. No. R.N. 21326/74 Postal Regd. No. BN/42/24-26. ଭୁବନେଶ୍ୱର, ଗୁରୁବାର, ସେପ୍ଟେମ୍ବର ୧୧/୨୦୨୫ Bhubaneswar, Thursday, September 11/ 2025

ଭାରତର ସହଜ ବିଜୟ

ଦୁବାଇ,୧୦।୯

ଚଳିତ ଏସିଆ କପ୍ ଟି୨୦ ଟୁର୍ନାମେଣ୍ଟରେ ବୁଧବାର ଖେଳାଯାଇଥିବା ଲିଗ୍ ମ୍ୟାଚ୍‌ରେ ଡିଫେଣ୍ଡିଂ ଚାମ୍ପିୟନ ଭାରତ ଅତି ସହଜରେ ଆୟୋଜକ ୟୁନାଇଟେଡ୍ ଆରବ ଏମିରେଟ୍ସ(ୟୁଏଇ)କୁ ୯ ଉଇକେଟରେ ପରାସ୍ତ କରିଦେଇଛି। ପ୍ରଥମେ ବ୍ୟାଟିଂ କରିଥିବା ୟୁଏଇ ବିପର୍ଯ୍ୟୟର ସମ୍ମୁଖୀନ ହୋଇ ମାତ୍ର

ଏସିଆ କପ୍ କ୍ରିକେଟ
(ଆଜିର ମ୍ୟାଚ୍)
ବାଂଲାଦେଶ ବନାମ ହଂକଂ
ଭେନ୍ୟୁ: ଆବୁଧାବି
ସମୟ: ରାତି ୮ଟା
ପ୍ରସାରଣ: ସୋନୀ ସ୍ପୋର୍ଟ୍ସ ନେଟୱର୍କ

ଉଇକେଟ ନେବା ପରେ କୁଲଦୀପ ଯାଦବଙ୍କୁ ସାଥୀ ଖେଳାଳିଙ୍କ ବଧେଇ।

୧୩.୧ ଓଭରରେ ୫୭ ରନ୍‌ରେ ଅଲଆଉଟ୍ ହୋଇଯାଇଥିଲା। ୫୮ ରନ୍‌ର ଛୋଟିଆ ଟାର୍ଗେଟ୍‌କୁ ଭାରତ ମାତ୍ର ୪.୩ ଓଭରରେ ୧ ଉଇକେଟ କ୍ଷତିରେ ହାସଲକରି ନେଇଥିଲା। ଭାରତ ତା'ର ପରବର୍ତ୍ତୀ ମ୍ୟାଚ୍‌ରେ ଚିରପ୍ରତିଦ୍ୱନ୍ଦ୍ୱୀ ପାକିସ୍ତାନକୁ ଭେଟିବ। ପ୍ରଥମେ ବ୍ୟାଟିଂ କରିଥିବା ୟୁଏଇ ୧୩.୧ ଓଭରରେ ୫୭ ରନରେ ଅଲଆଉଟ୍ ହୋଇଯାଇଥିଲା। ଏହା ଏସିଆ କପ୍ ଟି୨୦ ଟୁର୍ନାମେଣ୍ଟ ଇତିହାସର ଦ୍ୱିତୀୟ ସର୍ବନିମ୍ନ ଦଳଗତ ସ୍କୋର। ଘରୋଇ ଦଳ ପାଇଁ ଦୁଇ ଓପନର ଆଲିଶାନ ଶାରାଫୁ ୨୨ ଓ ଅଧିନାୟକ ମହମ୍ମଦ ୱସିମ ୧୯ ରନ କରିଥିଲେ। ଏମାନଙ୍କୁ ଛାଡ଼ି ଦେଲେ ଅନ୍ୟ କୌଣସି ବ୍ୟାଟର ଦୁଇ ଅଙ୍କ ସ୍କୋର ଛୁଇଁପାରିନଥିଲେ। ଭାରତ ପାଇଁ କୁଲଦୀପ ଯାଦବ ୪ ଓ ଶିବମ ଦୁବେ ୩ ଉଇକେଟ ନେଇଥିଲେ। ଅନ୍ୟମାନଙ୍କ ମଧ୍ୟରେ ବରୁଣ ଚକ୍ରବର୍ତ୍ତୀ, ଅକ୍ଷର ପଟେଲ ଓ ଯଶପ୍ରୀତ ବୁମରା ଗୋଟିଏ ଲେଖାଏ ଉଇକେଟ ହାତେଇଥିଲେ। ଜବାବରେ ଭାରତକୁ ଅଭିଷେକ ଶର୍ମା ଓ ଶୁବମନ ଗିଲ ବିସ୍ଫୋରକ ଆରମ୍ଭ ପ୍ରଦାନ କରିଥିଲେ। ଦୁହେଁ ୩.୫ ଓଭରରେ ୪୮ ରନ କରିଥିଲେ। ଏକମାତ୍ର ବ୍ୟାଟର ଭାବେ ଅଭିଷେକ ୧୬ ବଲରେ ୨ ଚୌକା ଓ ୩ ଛକା ସହିତ ୩୦ ରନ କରି ପାଭିଲିଅନ କରିଥିଲେ। ତାଙ୍କ ବଳରେ କ୍ରିଜ୍‌କୁ ଓହ୍ଲାଇଥିବା ଅଧିନାୟକ ସୂର୍ଯ୍ୟକୁମାର ୭ ଓ ଗିଲ୍ ୨୦ (୨ ଚୌକା ଓ ୧ ଛକା) ରନ କରି ମ୍ୟାଚ୍ ଫିନିଶ୍ କରିଥିଲେ।

ସଂକ୍ଷିପ୍ତ ସ୍କୋର

ୟୁଏଇ: ୧୩.୧ ଓଭରରେ ୫୭/ଅଲଆଉଟ୍ (ଆଲିଶାନ ଶାରଫୁ-୨୨, ମହମ୍ମଦ ୱସିମ-୧୯, କୁଲଦୀପ ଯାଦବ-୪/୭, ଶିବମ ଦୁବେ-୩/୪, ବରୁଣ ଚକ୍ରବର୍ତ୍ତୀ-୪/୧) । ଭାରତ: ୪.୩ ଓଭରରେ ୬୦/୧ (ଅଭିଷେକ ଶର୍ମା-୩୦, ଶୁବମନ ଗିଲ୍-୨୦*, ସୂର୍ଯ୍ୟକୁମାର ଯାଦବ-୭*, ଜୁନେଦ ସିଦ୍ଦିକି-୧/୧୬)।

କେଭିଏଲ୍‌ରେ ଭାଗନେବେ ୭୬ ଦଳ

ଭୁବନେଶ୍ୱର, ୧୦।୯(ତପନ ସ୍ୱାଇଁ)

କଳିଙ୍ଗ ଭଲିବଲ୍ ଲିଗ୍(କେଭିଏଲ୍) ପାଇଁ ପଞ୍ଜୀକରଣ ପ୍ରକ୍ରିୟା ଶେଷ ହୋଇଛି। ଏଥିରେ ରାଜ୍ୟର ମୋଟ୍ ୭୬ଟି ଦଳ ଭାଗନେଉଥିବା ଜଣାପଡ଼ିଛି। ୧୬ ବର୍ଷରୁ କମ୍ ବୟସ ବର୍ଗର ଖେଳାଳିଙ୍କୁ ନେଇ ଲିଗ୍ ଆୟୋଜନ କରାଯିବ। ୪ଟି ଜୋନ୍‌ରେ ଲିଗ୍ ଖେଳାଯିବା ପରେ କଟକରେ ଫାଇନାଲ ଅନୁଷ୍ଠିତ ହେବ। ଏଥିରେ ଚାମ୍ପିୟନ ଦଳ ଜାତୀୟ ପ୍ରତିଯୋଗିତାରେ ଭାଗନେବା ଲାଗି ଆସାମ ଯାତ୍ରା କରିବ। କଟକ ବାରବାଟୀ ଷ୍ଟାଡିୟମ ପରିସରସ୍ଥିତ ଗେଷ୍ଟହାଉସ୍‌ରେ ଅନୁଷ୍ଠିତ କଳିଙ୍ଗ ଭଲିବଲ ବିକାଶ ପରିଷଦ(କେଭିଡିସି)ର ସାଧାରଣ ପରିଷଦ ବୈଠକରେ ଏହି ସୂଚନା ଦିଆଯାଇଛି। କେଭିଡିସି ସମ୍ପାଦକ ସଂଗ୍ରାମ ଓଝାଙ୍କ ଅଧ୍ୟକ୍ଷତାରେ ଆୟୋଜିତ ବୈଠକରେ ରାଜ୍ୟରେ ଭଲିବଲ୍ କ୍ରୀଡ଼ାର ସାମଗ୍ରିକ ବିକାଶ ଦିଗରେ ବିସ୍ତୃତ ଭାବେ ଆଲୋଚନା ହୋଇଥିଲା। କେଭିଏଲ୍‌ର ପ୍ରଥମ ପର୍ଯ୍ୟାୟ ଲିଗ୍ କଟକ ଜିଲାର ନାରଙ୍ଗବସ୍ତାରେ ଆୟୋଜନ ହେବ। ପରେ ଯାଜପୁର, ଅନୁଗୋଳ ଏବଂ ଭୁବନେଶ୍ୱରରେ ଲିଗ୍‌ର ଅବଶିଷ୍ଟ ମ୍ୟାଚ୍ ଖେଳାଯିବ। ବୈଠକରେ କେଭିଡିସି ସଭାପତି ଅଭିଳାଷ ଦାସ, ଉପସଭାପତି ରମାକାନ୍ତ ପଟ୍ଟନାୟକ, ଶିବରଞ୍ଜିତ ଜେନା, କାର୍ଯ୍ୟନିର୍ବାହୀ ସଦସ୍ୟ କୁମାରଶ୍ରୀ ସାହୁ, ଦୀପ୍ତିରଞ୍ଜନ ମହାନ୍ତି, ଆଦର୍ଶ ଆନନ୍ଦଡିଗଲ ପ୍ରମୁଖ ଉପସ୍ଥିତ ଥିଲେ।

ଭାରତ ପାଇଁ ପଦକ ନିଶ୍ଚିତ କଲେ ନୂପୁର

ଲିଭରପୁଲ୍, ୧୦।୯(ପି.ଟି.)

ଏଠାରେ ଅନୁଷ୍ଠିତ ବିଶ୍ୱ ବକ୍ସିଂ ଚାମ୍ପିୟନଶିପ୍‌ରେ ଭାରତ ପାଇଁ ପ୍ରଥମ ପଦକ ନିଶ୍ଚିତ କରିଛନ୍ତି ହେଭିୱେଟ୍ ବକ୍ସର ନୂପୁର ଶେଓରାନ୍। ବୁଧବାର ଅନୁଷ୍ଠିତ ୮୦+ କେଜି ମହିଳା ବର୍ଗର କ୍ୱାର୍ଟର ଫାଇନାଲ

ବିଶ୍ୱ ବକ୍ସିଂ ଚାମ୍ପିୟନଶିପ୍

ଲଢ଼େଇରେ ସେ ଉଜ୍‌ବେକିସ୍ତାନର ଓଲ୍ଟିନୟ ସୋତିମବୋୟେଭାଙ୍କୁ ପରାସ୍ତ କରିଛନ୍ତି। କିମ୍ବଦନ୍ତୀ ବକ୍ସର ହାୱା ସିଂଙ୍କ ୩୬ ବର୍ଷୀୟା ନାତୁଣୀ ନୂପୁର ସିଧାସଳଖ କ୍ୱାର୍ଟର ଫାଇନାଲ ଖେଳିବାକୁ ସୁଯୋଗ ପାଇଥିଲେ। ଏହି ମୁକାବିଲାରେ ସେ ଉଜ୍‌ବେକ୍

ନୂପୁର ଶେଓରାନ୍

ପ୍ରତିଦ୍ୱନ୍ଦ୍ୱୀଙ୍କୁ ୪-୧ରେ ହରାଇ ସେମିଫାଇନାଲରେ ପ୍ରବେଶ କରିଛନ୍ତି। ଫଳରେ ସେ ଅତିକମ୍‌ରେ ଗୋଟିଏ ବ୍ରୋଞ୍ଜ ପଦକ ପାଇବା ନିଶ୍ଚିତ ହୋଇଛି। ୮୦+ କେଜି ଏକ ଅଣ ଅଲିମ୍ପିକ୍ସ ବର୍ଗ ହୋଇଥିବାରୁ ମାତ୍ର ୧୦ ବକ୍ସର ଭାଗ ନେଇଛନ୍ତି। ପୂରା ଲଢ଼େଇରେ ନୂପୁର ପ୍ରଭାବୀ ପ୍ରଦର୍ଶନ କରିଥିଲେ। ଅନ୍ତିମ ପର୍ଯ୍ୟାୟରେ କ୍ଲିନର ପଞ୍ଚ୍ ମାରି ସେ ମୂଲ୍ୟବାନ୍ ପଏଣ୍ଟ ହାସଲ କରିନେଇଥିଲେ। ମଙ୍ଗଳବାର ରାତିରେ ଯଦୁମଣି ସିଂ (୪୮ କେଜି) ଓ ଅବିନାଶ ଜମୱାଲ (୬୫ କେଜି) ବିଜୟ ସହ ପୁରୁଷ ବର୍ଗର କ୍ୱାର୍ଟର ଫାଇନାଲରେ ପ୍ରବେଶ କରିଛନ୍ତି। ତେବେ ଜୁଗ୍‌ନୁ ଆଲାୱାଡ୍ (୮୫ କେଜି)ଙ୍କ ଅଭିଯାନ ପ୍ରଥମ ରାଉଣ୍ଡରୁ ଶେଷ ହୋଇଛି। ଦୁଇଥର ବିଶ୍ୱ ଚାମ୍ପିୟନ ନିଖତ୍ ଜରିନ, ରାଜ୍ୟଗୋଷ୍ଠୀ କ୍ରୀଡ଼ା ବ୍ରୋଞ୍ଜ୍ ମେଡାଲିଷ୍ଟ ଯଷ୍ମିନ୍ ଲାମ୍ବୋରିଆ, ପୂଜାରାଣୀ ଓ ଜମୱାଲ କ୍ୱାର୍ଟର ଫାଇନାଲରେ ପ୍ରବେଶ କରିଛନ୍ତି।

ପ୍ରୋ କବାଡ଼ି ଲିଗ୍

ତେଲୁଗୁ ଟାଇଟନ୍ସ, ପୁନେରୀ ପଲ୍‌ଟନ ବିଜୟୀ

ଭାଇଜାଗ୍, ୧୦।୯

ପ୍ରୋ କବାଡ଼ି ଲିଗ୍‌ର ବୁଧବାର ଅନୁଷ୍ଠିତ ମ୍ୟାଚରେ ତେଲଗୁ ଟାଇଟନ୍ସ ୪୫-୩୭ ପଏଣ୍ଟରେ ୟୁ ମୁମ୍ବାକୁ ପରାସ୍ତ କରିଛି। ଏଥିସହ ଲିଗ୍‌ର ଭାଇଜାଗ୍ ପର୍ଯ୍ୟାୟ ଶେଷ ହୋଇଛି। ଭରତ ହୁଦା ୧୩, ଚେତନ ସାହୁ ୬ ଓ ଅଧିନାୟକ ବିଜୟ ମଲିକ ୫ ପଏଣ୍ଟ ହାସଲ କରି ଟାଇଟନ୍ସକୁ କ୍ରମାଗତ ତୃତୀୟ ବିଜୟ ଭେଟି ଦେଇଥିଲେ। ମ୍ୟାଚରେ ଭରତଙ୍କ ପ୍ରଦର୍ଶନ ଚମତ୍କାର ରହିଥିଲା। କ୍ରମାଗତ ୨ ପରାଜୟ ପରେ ୩ ବିଜୟ ହାସଲ କରିଥିବାରୁ ଟାଇଟନ୍ସ ୬ ପଏଣ୍ଟରେ ପହଞ୍ଚି ଯାଇଛି। ଅନ୍ୟପକ୍ଷରେ ପ୍ରଦର୍ଶନରେ ସ୍ଥିରତା ବଜାୟ ରଖି ନ ପାରିବାରୁ ୟୁ ମୁମ୍ବା ୬ ପଏଣ୍ଟରେ ଅପରିବର୍ତ୍ତିତ ରହିଛି। ଅନ୍ୟ ଏକ ମ୍ୟାଚ୍‌ରେ ପୁନେରୀ ପଲ୍‌ଟନ ୪୩-୩୨ ପଏଣ୍ଟରେ ୟୁପି ଯୋଦ୍ଧାସକୁ ପରାସ୍ତ କରିଛି। ପଲଟନ୍ ପକ୍ଷରୁ ଆଦିତ୍ୟ ସିନ୍ଧେ ସର୍ବାଧିକ ୧୨, ପଙ୍କଜ ମୋହିତେ ୧୦, ଗୌରବ ଖତ୍‌ରୀ ୫ ପଏଣ୍ଟ ହାସଲ କରିଥିଲେ। ପଲ୍‌ଟନ ୮ ପଏଣ୍ଟ ସହ ଟେବୁଲର ଶୀର୍ଷକୁ ଉନ୍ନିତ ହୋଇଛି।

କୋରିଆକୁ ୪-୨ରେ ହରାଇଲା ଭାରତ

ହାଙ୍ଗଝୋ, ୧୦।୯

ଏଠାରେ ଚାଲିଥିବା ଏସିଆ କପ୍ ମହିଳା ହକିର ସୁପର-୪ ପର୍ଯ୍ୟାୟ ବୁଧବାର ଆରମ୍ଭ ହୋଇଛି। ପ୍ରଥମ ଦିନ ମ୍ୟାଚରେ ଭାରତ ୪-୨ ଗୋଲରେ ଦକ୍ଷିଣ କୋରିଆକୁ ହରାଇ ଅଭିଯାନ ଆରମ୍ଭ କରିଛି। ଫଳରେ ଭାରତକୁ ୩ ପଏଣ୍ଟ ମିଳିଛି। ଆରମ୍ଭରୁ ଆକ୍ରମଣାତ୍ମକ ଖେଳିଥିବା ଭାରତ ୨ୟ ମିନିଟ୍‌ରେ ପେନାଲ୍ଟି କର୍ନର ସୁଯୋଗ ସୃଷ୍ଟି କରିଥିଲା।

ଏସିଆ କପ୍ ମହିଳା ହକି ସୁପର-୪

ବୈଷ୍ଣବୀ ଭିଥାଲ ଫାଲ୍‌କେ ଏହାକୁ ଗୋଲରେ ପରିଣତ କରି ଦଳକୁ ଅଗ୍ରଣୀ କରିଥିଲେ। ପ୍ରଥମାର୍ଦ୍ଧ ପର୍ଯ୍ୟନ୍ତ ଭାରତ ଏହି ଏକମାତ୍ର ଗୋଲରେ ଅଗ୍ରଣୀ ରହିଥିଲା। ତୃତୀୟ କ୍ୱାର୍ଟର ଆରମ୍ଭରେ ଅର୍ଥାତ୍ ୩୩ତମ ମିନିଟ୍‌ରେ ସଙ୍ଗୀତା କୁମାରୀ ଏକ ଫିଲ୍ଡ ଗୋଲ ଦେଇ ଭାରତର ଅଗ୍ରଣୀ ବ୍ୟବଧାନକୁ ବୃଦ୍ଧି କରିଥିବାବେଳେ ଏହାର ଅଳ୍ପ କିଛି ସେକେଣ୍ଡ ମଧ୍ୟରେ କୋରିଆ ଏକ ପେନାଲ୍ଟି କର୍ନର ସୁଯୋଗ ସୃଷ୍ଟି କରିଥିଲା। ଏଥିରୁ ଗୋଟିଏ ଗୋଲ ପରିଶୋଧ କରିଥିଲେ କିମ୍ ୟୁଜିନ। ତେବେ ୪୦ତମ ମିନିଟ୍‌ରେ

ଭାରତ-ଦକ୍ଷିଣ କୋରିଆ ମ୍ୟାଚର ଏକ ସଂଘର୍ଷପୂର୍ଣ୍ଣ ମୁହୂର୍ତ୍ତ।

ଲାଲ୍‌ରେମସିଆମି ଏକ ଫିଲ୍ଡ ଗୋଲ ମାଧ୍ୟମରେ ଭାରତର ଅଗ୍ରଣୀ ବ୍ୟବଧାନକୁ ୩-୧ରେ ପହଞ୍ଚାଇ ଦେଇଥିଲେ। ୪ର୍ଥ ତଥା ଅନ୍ତିମ କ୍ୱାର୍ଟରରେ ଉଭୟ ଦଳ ଗୋଟିଏ ଲେଖାଏ ଗୋଲ ଦେଇଥିଲେ। ୫୩ତମ ମିନିଟରେ କିମ୍ ୟୁଜିନ ପେନାଲ୍ଟି କର୍ନରରୁ ବ୍ୟକ୍ତିଗତ ଦ୍ୱିତୀୟ ଗୋଲ ସ୍କୋର କରିଥିବାବେଳେ ୫୯ତମ ମିନିଟ୍‌ରେ ଭାରତର ରତୁଜା ଦାଦାସୋ ପିସାଲ ସେହି ପେନାଲ୍ଟି କର୍ନରରୁ ଏକ ଗୋଲ ଦେଇ ଭାରତର ବିଜୟକୁ ନିଶ୍ଚିତ କରିଦେଇଥିଲେ। ୫ମରୁ ୮ମ ସ୍ଥାନ ପାଇଁ ଅନୁଷ୍ଠିତ ୨ଟି କ୍ଲାସିଫିକେଶନ ମ୍ୟାଚ୍‌ରେ ମାଲେସିଆ ୫-୧ରେ ସିଙ୍ଗାପୁର ଏବଂ ଥାଇଲାଣ୍ଡ ୨-୧ରେ ଚାଇନିଜ୍ ତାଇପେକୁ ପରାସ୍ତ କରିଛି।

ଏସ୍‌ଆର୍ ଅଲ୍ ଓଡ଼ିଶା ଓପନ୍ ଫିଡେ ରେଟିଂ ଚେସ୍ ୨୭ରୁ

ଭୁବନେଶ୍ୱର, ୧୦।୯(ତପନ ସ୍ୱାଇଁ)

ଚଳିତ ମାସ ୨୭ରୁ ୩୦ ପର୍ଯ୍ୟନ୍ତ ଫୁଲନଖରାସ୍ଥିତ କୁରାଙ୍ଗ ଶାସନ ଆମ୍ରପଲ୍ଲୀ ରିସର୍ଟରେ ପ୍ରଥମ ଏସ୍‌ଆର୍ ଅଲ୍ ଓଡ଼ିଶା ଓପନ୍ ଫିଡେ ରେଟିଂ ଚେସ୍ ଟୁର୍ନାମେଣ୍ଟ ଅନୁଷ୍ଠିତ ହେବ। ରାଜ୍ୟର ପ୍ରତିଷ୍ଠିତ ଚେସ୍ ପ୍ରଶିକ୍ଷଣ କେନ୍ଦ୍ର ଏସ୍‌ଆର୍ ଚେସ୍ ସେଣ୍ଟର ଆନୁକୂଲ୍ୟରେ ହେବାକୁ ଯାଉଥିବା ଏହି ପ୍ରତିଯୋଗିତା ଭାଗ୍ୟଶ୍ରୀ ମେମୋରିଆଲ୍ ନାମରେ ପରିଚିତ ହେବ। ବିଶ୍ୱ ଚେସ୍ ସଂଘ, ସର୍ବଭାରତୀୟ ଚେସ୍ ମହାସଂଘ ଓ ରାଜ୍ୟ ଚେସ୍ ସଂଘର ସ୍ୱୀକୃତିପ୍ରାପ୍ତ ଏହି ପ୍ରତିଯୋଗିତାର କୃତୀ ପ୍ରତିଯୋଗୀଙ୍କୁ ୨,୦୦,୧୦୦ ଟଙ୍କାର ଅର୍ଥ ପୁରସ୍କାର ସହ ୮୯ଟି ଆକର୍ଷଣୀୟ ଟ୍ରଫି ଏବଂ ୫୪ଟି ପଦକ ପୁରସ୍କାର ଆକାରରେ ପ୍ରଦାନ କରାଯିବ। ଏହାଛଡ଼ା ଚାମ୍ପିୟନ ଖେଳାଳିଙ୍କୁ ସ୍ୱତନ୍ତ୍ର ଚେସ୍ ଟ୍ରଫି, ପଦକ ଓ ମୁକୁଟ ସହ ୩୦,୦୦୦ ଟଙ୍କା ଦିଆଯାଇ ପୁରସ୍କୃତ କରାଯିବ। ରନରଅପ୍‌ଙ୍କୁ ୨୦,୦୦୦ ଏବଂ ୩ୟ ସ୍ଥାନର ଖେଳାଳିଙ୍କୁ ୧୫,୦୦୦ ଟଙ୍କା ସହ ଟ୍ରଫି ଓ ପଦକ ଦିଆଯିବ। ଏହା

■ ୨,୦୦,୧୦୦ ଅର୍ଥ ପୁରସ୍କାର ସହ ୮୯ ଟ୍ରଫି ଓ ୫୪ ପଦକ ପ୍ରଦାନ କରାଯିବ

ବ୍ୟତୀତ ବିଭିନ୍ନ ବୟସବର୍ଗର କୃତୀ ପ୍ରତିଯୋଗୀଙ୍କ ପାଇଁ ଆକର୍ଷଣୀୟ ପୁରସ୍କାର ମାନ ରହିଛି। ସେହିପରି ରେଟିଂ ବର୍ଗରେ ପ୍ରଥମ ୩ ସ୍ଥାନ ଅଧିକାର କରିବା ଖେଳାଳିଙ୍କୁ ଯଥାକ୍ରମେ ୨୫୦୦, ୧୫୦୦ ଓ ୧୧୦୦ ଟଙ୍କା ଏବଂ ପଦକ ପ୍ରଦାନ କରାଯିବ ବୋଲି ଏସ୍‌ଆର୍ ଚେସ୍ ସେଣ୍ଟରର ସଭାପତି ଶୁଭାଶିଷ ପଟ୍ଟନାୟକ ପ୍ରକାଶ କରିଛନ୍ତି। ରାଜ୍ୟର ଯେ କୌଣସି ଖେଳାଳି ୧୦୦୦ ଟଙ୍କାର ଏଣ୍ଟ୍ରି ଫି' ଦେଇ ଏହି ପ୍ରତିଯୋଗିତାରେ ଅଂଶଗ୍ରହଣ କରିପାରିବେ। ୮ ରାଉଣ୍ଡ ଭିତ୍ତିକ ପ୍ରତିଯୋଗିତା ଅବସରରେ ସ୍ପୋର୍ଟ୍ସ ଜର୍ନାଲିଷ୍ଟ ବେଣୁଧର ଦାଶ, ଅଜୟ କୁମାର ଦାସ ଏବଂ କିଟ୍ ଓ କିସ୍‌ର କ୍ରୀଡ଼ା ମହାନିର୍ଦ୍ଦେଶକ ଗଗନେନ୍ଦୁ ଦାଶଙ୍କୁ ସ୍ୱତନ୍ତ୍ର ଭାବେ ଏସ୍‌ଆର୍ ଚେସ୍ ସମ୍ମାନରେ ସମ୍ବର୍ଦ୍ଧିତ କରାଯିବ ବୋଲି ସେଣ୍ଟରର ସମ୍ପାଦକ ସତ୍ୟରଞ୍ଜନ ପଟ୍ଟନାୟକ ପ୍ରକାଶ କରିଛନ୍ତି।

ଖେଲୋ ଇଣ୍ଡିଆ ମହିଳା ଭାରୋତ୍ତୋଳନ ସିଟି ଲିଗ୍

କୃତୀ ପ୍ରତିଯୋଗୀଙ୍କୁ ଅତିଥି ପୁରସ୍କୃତ କରୁଛନ୍ତି।

ଭୁବନେଶ୍ୱର, ୧୦।୯(ତପନ ସ୍ୱାଇଁ)

ଖେଲୋ ଇଣ୍ଡିଆ ଅସ୍ମିତା ମହିଳା ଭାରୋତ୍ତୋଳନ ସିଟିଲିଗ୍-୨୦୨୫-୨୬ର କଟକ ସଂସ୍କରଣ କଟକସ୍ଥିତ କଳିଙ୍ଗ ଜିମ୍ନାସିୟମ ପରିସରରେ ଅନୁଷ୍ଠିତ ହୋଇଯାଇଛି। ଖେଲୋ ଇଣ୍ଡିଆ ଦ୍ୱାରା ଦେଶର ମହିଳା କ୍ରୀଡ଼ାବିତ୍‌ଙ୍କର ଉତ୍ସାହ ଓ ଅଭିଜ୍ଞତା ବଢ଼ାଇବା ନିମନ୍ତେ ଏହି ପ୍ରତିଯୋଗିତା ଆୟୋଜନ କରାଯାଉଛି। କଟକ ଜିଲା ଭାରୋତ୍ତୋଳନ ସଂଘ ଦ୍ୱାରା ଆୟୋଜିତ ଏହି ପ୍ରତିଯୋଗିତାରେ ୩୫ ବାଳିକା ପ୍ରତିଯୋଗୀ ଅଂଶଗ୍ରହଣ କରିଥିଲେ। ଉଦ୍‌ଘାଟନୀ ଉତ୍ସବରେ ଜିଲା କ୍ରୀଡ଼ା ଅଧିକାରୀ ଅଜୟ କୁମାର ବେହେରା, ପୂର୍ବତନ ଏସ୍‌ପି ଭକ୍ତ ବଲ୍ଲଭ ଦାସ, ରାଜ୍ୟ ଭାରୋତ୍ତୋଳନ ସଂଘ ସଭାପତି ଚିତ୍ତରଞ୍ଜନ ସ୍ୱାଇଁ, ସମ୍ପାଦକ ଗୋପାଳକୃଷ୍ଣ ଦାସ, ଜିଲା ସଂଘ ସଭାପତି ରାଜକିଶୋର ଦାସ, ସମ୍ପାଦକ ବିରଜା ପ୍ରସାଦ ଦାସ ଓ ଅଲିମ୍ପିଆନ୍ କେ. ରବି କୁମାର ପ୍ରମୁଖ ଅତିଥିଭାବେ ଯୋଗଦେଇଥିଲେ। ଉଦ୍‌ଯାପନୀ କାର୍ଯ୍ୟକ୍ରମରେ କଟକ ମହାନଗର ନିଗମ ମେୟର ସୁବାସ ଚନ୍ଦ୍ର ସିଂ ଅତିଥିଭାବେ ଯୋଗଦେଇ କୃତୀ ପ୍ରତିଯୋଗୀଙ୍କୁ ପୁରସ୍କୃତ କରିଥିଲେ।

ବଡ଼ ବିଜୟ ସତ୍ତ୍ୱେ ଭାରତର ବିଦାୟ

ଦୋହା,୧୦।୯(ପି.ଟି.): ୨୩ ବର୍ଷରୁ କମ୍ ଭାରତୀୟ ପୁରୁଷ ଫୁଟ୍‌ବଲ ଦଳ ବୁଧବାର ବୁନେଇ ଦାରୁସଲାମକୁ ୬-୦ ଗୋଲରେ ହରାଇବା ସତ୍ତ୍ୱେ ଏଏଫ୍‌ସି ଅଣ୍ଡର-୨୩ ଏସିଆନ କପ୍ କ୍ୱାଲିଫାୟର୍ସରୁ ବିଦାୟ ନେଇଛି। ୩ ମ୍ୟାଚ୍‌ରୁ ୨ ବିଜୟ ଓ ୬ ପଏଣ୍ଟ ସହ ଗ୍ରୁପ୍ ପର୍ଯ୍ୟାୟ ଅଭିଯାନ ଶେଷ କରିଥିବା ଭାରତୀୟ ଦଳକୁ କାତାର ଓ ବାହାରିନ୍ ମଧ୍ୟରେ ଅବଦୁଲା ବିନ୍ ଖଲିଫା ଷ୍ଟାଡିୟମରେ ଅନୁଷ୍ଠିତ ମ୍ୟାଚ୍‌ର ଫଳାଫଳକୁ ଅପେକ୍ଷା କରିବାକୁ ପଡ଼ିଥିଲା। ଏହି ମ୍ୟାଚ୍‌କୁ କାତାର ୨-୧ ଗୋଲରେ ଜିତିବା ସହ ଗ୍ରୁପ୍-ଏଚ୍'ର ଶୀର୍ଷରେ ରହିଥିବା ବେଳେ ଭାରତ ଦ୍ୱିତୀୟ ସ୍ଥାନରେ ରହିଥିଲା। ସମସ୍ତ ୧୧ ଗ୍ରୁପ୍‌ର ଟପ୍ ଦଳ ସହିତ ଦ୍ୱିତୀୟ ସ୍ଥାନରେ ରହି ଅଭିଯାନ ଶେଷ କରିଥିବା ୪ ଶ୍ରେଷ୍ଠ ଦଳ ପରବର୍ତ୍ତୀ ରାଉଣ୍ଡରେ ପ୍ରବେଶ କରିଥିଲେ। କିନ୍ତୁ ଭାରତ ପଞ୍ଚମ ସ୍ଥାନରେ ରହିଯାଇଥିଲା।

ଓଡ଼ିଶାକୁ ୧ ସ୍ୱର୍ଣ୍ଣ ସହ ୯ ପଦକ

ଭୁବନେଶ୍ୱର, ୧୦।୯ (ତପନ ସ୍ୱାଇଁ)

ଉତ୍ତର ପ୍ରଦେଶର ଲକ୍ଷ୍ନୌଠାରେ ୨ୟ ଜାତୀୟ ଜୁନିୟର ଏବଂ ୟୁଥ୍ ପାରା ବ୍ୟାଡ୍‌ମିଣ୍ଟନ ଚାମ୍ପିୟନଶିପ୍ ବୁଧବାର ଶେଷ ହୋଇଛି। ଏଥିରେ ଓଡ଼ିଶା ପ୍ରତିଯୋଗୀମାନେ ୧ ସ୍ୱର୍ଣ୍ଣ, ୩ ରୌପ୍ୟ ଓ ୫ ବ୍ରୋଞ୍ଜ ଏହିପରି ମୋଟ ୧୦ଟି ପଦକ ହାସଲ କରିଛନ୍ତି। ସୌମ୍ୟରଞ୍ଜନ ମହାକୁଲ ୧୭ ବର୍ଷରୁ କମ୍ ଏସଏଲ୍-୩ରେ ରୌପ୍ୟ ଏବଂ ୧୯ ବର୍ଷରୁ କମ୍ ଏସଏଲ୍-୩ରେ ବ୍ରୋଞ୍ଜ ପଦକ ଜିତିଛନ୍ତି। ବିଭାସିନ୍ଧୁ ବାରିକ ୧୯ ବର୍ଷରୁ କମ୍ ଏସଏଲ୍-୩ ସିଙ୍ଗଲ୍ସରେ ରୌପ୍ୟ ଏବଂ ହରିୟାଣାର କାର୍ତ୍ତିକ ସୁହାଗଙ୍କୁ ସାଥିକରୀ ଡବଲ୍ସରେ ସ୍ୱର୍ଣ୍ଣ ପଦକ ଜିତିଛନ୍ତି। ସେହିପରି ବିଭାସିନ୍ଧୁ ୟୁଥ୍ ଡବଲ୍ସରେ ମଧ୍ୟ ବ୍ରୋଞ୍ଜ ପଦକ ପାଇଛନ୍ତି। ଆକାଶ ରଞ୍ଜନ ମୁଣ୍ଡ ୟୁଥ୍ ଏସଏଲ୍-୩ରେ ବ୍ରୋଞ୍ଜ, ଅଜୟ କୁମାର ପ୍ରଧାନ ୧୯ ବର୍ଷରୁ କମ୍ ଏସ୍‌ୟୁ-୫ ଡବଲ୍ସରେ ବ୍ରୋଞ୍ଜ ଏବଂ ରାଣୀ ଗାର୍ଡିଆ ୧୯

ଜାତୀୟ ଜୁନିୟର ପାରା ବ୍ୟାଡ୍‌ମିଣ୍ଟନ

ବର୍ଷରୁ କମ୍ ବାଳିକା ଏସଏଲ୍-୪ ଏବଂ ଏସ୍‌ୟୁ-୫ ସିଙ୍ଗଲ୍ସରେ ରୌପ୍ୟ ଏବଂ ୟୁଥ୍ ବର୍ଗରେ ବ୍ରୋଞ୍ଜ ପଦକ ହାସଲ କରିଛନ୍ତି। ପାରା ସ୍ପୋର୍ଟ୍ସ ଆସୋସିଏଶନ ପକ୍ଷରୁ ପଦକ ବିଜୟୀ ଖେଳାଳିଙ୍କ ସହ କୋଚ୍ ଅମରେନ୍ଦ୍ର ବେହେରା ଓ ପ୍ରତୀକ ବେହେରାଙ୍କୁ ଅଭିନନ୍ଦନ ଜ୍ଞାପନ