# ଧରିତ୍ରୀ
DHARITRI

ଭୁବନେଶ୍ୱର, ଶୁକ୍ରବାର, ସେପ୍ଟେମ୍ବର ୧୨/୨୦୨୫ (୧୬ ପୃଷ୍ଠା) | Bhubaneswar, Friday, September 12/2025 | Page 16 | ₹ 7.00 | RAYAGADA

୫୧ଶ ଭାଗ ୨୮୮ ସଂଖ୍ୟା | www.orissakhabar.com/www.dharitri.com | Printed at Rayagada, Bhubaneswar, Sambalpur & Angul | VOLUME 51 ISSUE 288 | ମୂଲ୍ୟ ₹୭/-



Hero

ମାନ୍ୟବର ପ୍ରଧାନମନ୍ତ୍ରୀ
**ଶ୍ରୀ ନରେନ୍ଦ୍ର ମୋଦୀ**

ଆମେ ଆମର ମାନ୍ୟବର ପ୍ରଧାନମନ୍ତ୍ରୀ ଶ୍ରୀ ନରେନ୍ଦ୍ର ମୋଦୀ ତଥା ଭାରତ ସରକାରଙ୍କୁ ଦୂରଦୃଷ୍ଟି ସମ୍ପନ୍ନ GST ସଂଶୋଧନ ଗୁଡ଼ିକ ପାଇଁ ହାର୍ଦ୍ଦିକ ଧନ୍ୟବାଦ ଅର୍ପଣ କରୁଛୁ, ଯିଏ ଏହି ମୁହୂର୍ତ୍ତକୁ ଦେଶବ୍ୟାପୀ ଉତ୍ସବରେ ପରିଣତ କରିଦେଇଛନ୍ତି ।

ଏହି ପାର୍ବଣ ଋତୁରେ, 100% GSTର ସମ୍ପୂର୍ଣ୍ଣ ଲାଭ ସିଧାସଳଖ ପ୍ରାପ୍ତ କରି କମ ମୂଲ୍ୟରେ ଘରକୁ ଆଣନ୍ତୁ ନିଜର ପ୍ରିୟ ହିରୋ ଟୁ-ହୁଇଲର ।
ଡେଲିଭରୀ ଏହି ନବରାତ୍ରୀରୁ ଆରମ୍ଭ !

## ହ୍ରାସିତ ମୂଲ୍ୟ, ଉଚ୍ଚତର ଉତ୍ସବ

| ମଡେଲ | ଏତିକି ପର୍ଯ୍ୟନ୍ତ GST ଲାଭ* |
|---|---|
| HF Deluxe | ₹ 5 800 |
| Passion+ | ₹ 6 400 |
| Splendor+ | ₹ 6 800 |
| Destini 125 | ₹ 7 500 |
| Glamour X | ₹ 7 800 |
| Xpulse 210 | ₹ 14 500 |

## ଆଜି ହିଁ ନିଜର ହିରୋ ବୁକ୍ କରନ୍ତୁ!

*ON EX-SHOWROOM BHUBANESWAR

WORLD'S NO.1 24 YEARS IN A ROW** MOTORCYCLE & SCOOTER COMPANY

INDIA'S FIRST 5 YEAR WARRANTY* *Conditions apply

**CALL TOLL-FREE 1800 266 0018**

Hero MotoCorp Ltd. Regd. Office: The Grand Plaza, Plot No.2, Nelson Mandela Road, Vasant Kunj - Phase -II, New Delhi - 110070, India. | CIN: L35911DL1984PLC017354 | For further information, contact your nearest Hero MotoCorp authorised outlet or visit us on www.HeroMotoCorp.com. **Highest sales for any 2 Wheeler Corporate Entity in the world for Calendar Year 2024 - Data source: DNA Consult & Advisory's report Assessment of Global Two Wheelers Market (CY24). For all Corporate and Bulk Enquiries, Please email us on institutionalsales@heromotocorp.com. Accessories and features shown may not be a part of standard fitment. Always wear a helmet while riding a two-wheeler. Offer amount & combination of offers may vary as per model. Offers are valid in select states for a limited period or till stock lasts. For more details, please visit your nearest authorized Hero outlet. Terms & Conditions apply.

**Authorized Dealers:** Jeypore: Supreme Hero, Ph: 9289922183, , Raygada: Ajit Hero, Ph: 9289922819 **Associate Dealers:** Laxmipur:Tarini Motors-7205862853, Semiliguda:K P Enterprises-9437233464, Nabarangpur:Arun Sales & Service-9437174795, Gunpur:M/s Sai Sharan Automobiles-9437234012 Malkangiri:Kanishka Automobiles-9437181980, Kotpad:Shai Automobiles-7205593156, Umerkote:Bharat Sales-9937455659/9777765563, Kalimela:Laxminiyati Motors-9861002055, Bissam cuttack:Patnaik Motors-7008615208, Muniguda:Sandeep Automobiles, Ph-9668388730

SAATCHI & SAATCHI

# ପାର୍ଲାମେଣ୍ଟ ଭଙ୍ଗ, ସମ୍ବିଧାନ ସଂଶୋଧନ କର

## ଦାବିରେ ଅଟଳ ଜେନ୍ ଜେଡ୍

କାଠମାଣ୍ଡୁରେ ଜେନ୍ ଜେଡ୍ ବିକ୍ଷୋଭକାରୀ ପ୍ଲାକାର୍ଡ ଧରି ସ୍ଲୋଗାନ ଦେଉଛନ୍ତି।

- ଅନ୍ତରୀଣ ପ୍ରଧାନମନ୍ତ୍ରୀ ପଦକୁ ନେଇ ଜେନ୍ ଜେଡ୍‌ରେ ବିବାଦ
- କୁଲମାନ ଘିସିଂଙ୍କ ନାମ ପ୍ରସ୍ତାବ ଦେଲେ ଆଉ ଏକ ଗୋଷ୍ଠୀ
- ସେନା ମୁଖ୍ୟ, ରାମଚନ୍ଦ୍ର ପୌଡେଲଙ୍କ ସହ ଆଲୋଚନା

**କାଠମାଣ୍ଡୁ, ୧୧।୯**

ନେପାଳରେ ସରକାର ବିରୋଧୀ ବିକ୍ଷୋଭର ନେତୃତ୍ୱ ନେଉଥିବା ଜେନ୍ ଜେଡ୍ ପକ୍ଷରୁ ଗୁରୁବାର ଦେଶର ପାର୍ଲାମେଣ୍ଟ ଭଙ୍ଗ ଓ ସମ୍ବିଧାନ ସଂଶୋଧନ ପାଇଁ ଦାବି କରାଯାଇଛି। କାଠମାଣ୍ଡୁରେ ଏକ ଖବରଦାତା ସମ୍ମିଳନୀ କରି ଜେନ୍ ଜେଡ୍ ବିକ୍ଷୋଭକାରୀ କହିଛନ୍ତି, ଆଲୋଚନା ଏବଂ ସହଯୋଗ ମାଧ୍ୟମରେ ବିକ୍ଷୋଭର ସମାଧାନ ବାହାରିପାରିବ। ଗୁରୁବାର ଜେନ୍ ଜେଡ୍‌ର କିଛି ପ୍ରତିନିଧି ସେନା ମୁଖ୍ୟ ଅଶୋକ ରାଜ୍ ଶିଗ୍‌ଡେଲଙ୍କ ସହ ଆଲୋଚନା କରିଛନ୍ତି। ଗତ ୯ରେ ନିଜ ପଦରୁ ଇସ୍ତଫା ଦେଇଥିବା ନେପାଳର ପୂର୍ବତନ ରାଷ୍ଟ୍ରପତି ରାମଚନ୍ଦ୍ର ପୌଡେଲଙ୍କ ସହ ମଧ୍ୟ ସେମାନେ ଆଲୋଚନା କରିଛନ୍ତି। ରାଜନୈତିକ ଦଳଗୁଡ଼ିକ ସେମାନଙ୍କ ସ୍ୱାର୍ଥ ପାଇଁ ବିକ୍ଷୋଭକାରୀଙ୍କୁ ବ୍ୟବହାର କରିବା ଉଚିତ ନୁହେଁ। ଏହା ସମ୍ପୂର୍ଣ୍ଣ ନାଗରିକ ଆନ୍ଦୋଳନ ଥିଲା। ଏହାକୁ ନେଇ ରାଜନୀତି ନ ହେଉ ବୋଲି ଜଣେ କାର୍ଯ୍ୟକର୍ତ୍ତା କହିଛନ୍ତି। ନେପାଳ ସଂସଦକୁ ଭଙ୍ଗ କରାଯିବା ଉଚିତ ଏବଂ ଜନସାଧାରଣଙ୍କ ହିତ ଏବଂ ସ୍ୱାର୍ଥକୁ ଦୃଷ୍ଟିରେ ରଖି ସମ୍ବିଧାନରେ ମଧ୍ୟ କିଛି ସଂଶୋଧନ ଆବଶ୍ୟକ ବୋଲିସେ କହିଛନ୍ତି।

ଅନ୍ୟପକ୍ଷେ, ସାମ୍ପ୍ରତିକ ସ୍ଥିତିରେ ନେପାଳର ନୂତନ ଅନ୍ତରୀଣ ପ୍ରଧାନମନ୍ତ୍ରୀ ପଦକୁ ନେଇ ଗୁରୁବାର ଜେନ୍ ଜେଡ୍ ମଧ୍ୟରେ ମତଭେଦ ଦେଖାଦେଇଛି। ଅନ୍ତରୀଣ ପ୍ରଧାନମନ୍ତ୍ରୀ ପଦ ପାଇଁ ଜେନ୍ ଜେଡ୍ ବିକ୍ଷୋଭକାରୀଙ୍କ ଏକ ଗୋଷ୍ଠୀ ନେପାଳ ବିଦ୍ୟୁତ୍ ପ୍ରାଧିକରଣର ପୂର୍ବତନ କାର୍ଯ୍ୟନିର୍ବାହୀ ମୁଖ୍ୟ କୁଲମାନ ଘିସିଂଙ୍କ ନାମକୁ ପ୍ରସ୍ତାବ ଦେଇଛି। ନେପାଳ ସୁପ୍ରିମକୋର୍ଟର ପୂର୍ବତନ ପ୍ରଧାନ ବିଚାରପତି ଜଷ୍ଟିସ୍ ସୁଶୀଳା କାର୍କିଙ୍କ ନାମକୁ ଅନ୍ତରୀଣ ପ୍ରଧାନମନ୍ତ୍ରୀ ପଦ ପାଇଁ ବୁଧବାର ଜେନ୍ ଜେଡ୍ ପକ୍ଷରୁ ପ୍ରସ୍ତାବିତ କରାଯାଇଥିବାବେଳେ ତାଙ୍କ ନାମକୁ ଏହି ଗୋଷ୍ଠୀ ବିରୋଧ କରିଛି। ଅନ୍ତରୀଣ ପ୍ରଧାନମନ୍ତ୍ରୀ ପଦକୁ ନେଇ ମତଭେଦ ମଧ୍ୟରେ ଗୁରୁବାର ସେନା ମୁଖ୍ୟାଳୟ ସମ୍ମୁଖରେ ଜେନ୍ ଜେଡ୍‌ର ୨ ଗୋଷ୍ଠୀ ପରସ୍ପରକୁ ଆକ୍ରମଣ କରିଛନ୍ତି। ନେପାଳ ସେନାର ଜଣେ ମୁଖପାତ୍ର କହିଛନ୍ତି, ନେପାଳରେ ହୋଇଥିବା ଆନ୍ଦୋଳନର ବିଭିନ୍ନ ଅଂଶୀଦାରଙ୍କ ସହ ସେନାର ଆଲୋଚନା ଜାରି ରହିଛି। ଦେଶର ଆଇନ ଶୃଙ୍ଖଳା ବ୍ୟବସ୍ଥାକୁ ବଜାୟ ରଖିବା ସହ ଅଚଳବସ୍ଥାକୁ ଦୂର କରିବା ପାଇଁ ସେନା କାର୍ଯ୍ୟ କରୁଛି।

## ନେପାଳ ଜେଲରେ ସଂଘର୍ଷ: ୩ ମୃତ

### ବିଭିନ୍ନ ଜେଲରୁ ୧୫ ହଜାର ବନ୍ଦୀ ଚମ୍ପଟ

**କାଠମାଣ୍ଡୁ, ୧୧।୯(ପି.ଟି.)**

ନେପାଳର ମାଧେଶ ପ୍ରଦେଶ ଅନ୍ତର୍ଗତ ରାମେଛାପ ଜିଲା ଜେଲରେ ଗୁରୁବାର ସକାଳେ ସୁରକ୍ଷା କର୍ମୀଙ୍କ ସହ ସଂଘର୍ଷରେ ୩ ଅନ୍ତେବାସୀଙ୍କ ମୃତ୍ୟୁ ଘଟିବା ସହ ଅନ୍ୟ ୧୩ ଜଣ ଆହତ ହୋଇଛନ୍ତି। ନେପାଳରେ ସରକାର ବିରୋଧୀ ହିଂସାତ୍ମକ ବିକ୍ଷୋଭ ଆରମ୍ଭ ହେବା ଦିନରୁ ଇତିମଧ୍ୟରେ ବିଭିନ୍ନ ଜେଲରୁ ୧୫,୦୦୦ରୁ ଊର୍ଦ୍ଧ୍ୱ ବନ୍ଦୀ ଖସି ପଳାଇଲେଣି। ମଙ୍ଗଳବାରଠାରୁ ଜେଲରେ ସୁରକ୍ଷା ବଳ ସହ ସଂଘର୍ଷରେ ୮ ବନ୍ଦୀଙ୍କ ଜୀବନ ଯାଇଛି। ଗୁରୁବାର ବନ୍ଦୀମାନେ ସିଲିଣ୍ଡର ବିସ୍ଫୋରଣ ଘଟାଇ ଜେଲରୁ ବାହାରି ପଳାଇବାକୁ ଉଦ୍ୟମ କରୁଥିବାବେଳେ ସୁରକ୍ଷା ଦାୟିତ୍ୱରେ ଥିବା ଯବାନଙ୍କ ସହ ସଂଘର୍ଷ ଘଟିଥିଲା। ସ୍ଥିତି ନିୟନ୍ତ୍ରଣକୁ ଆଣିବା ପାଇଁ ସୁରକ୍ଷା ବଳ ଗୁଳି ଚଳାଇବାରୁ ୩ ଜଣଙ୍କ ମୃତ୍ୟୁ ଘଟିଲା ବୋଲି ପୋଲିସ ସୂତ୍ରରୁ କୁହାଯାଇଛି। ଆହତମାନଙ୍କୁ ରାମେଛାପ ଜିଲା ହସ୍ପିଟାଲରେ ଭର୍ତ୍ତି କରାଯାଇଛି।

## ଚାର୍ଲି କିର୍କଙ୍କୁ ହତ୍ୟା, କଠୋର ବାମପନ୍ଥୀଙ୍କୁ ଦାୟୀକଲେ ଟ୍ରମ୍ପ୍

ଚାର୍ଲି କିର୍କ

**ୱାଶିଂଟନ୍, ୧୧।୯ (ଏ.ପି/ରଏଟର୍ସ)**

ଜଣାଶୁଣା କଞ୍ଜର୍ଭେଟିଭ୍ ଇନ୍‌ଫ୍ଲୁଏନ୍ସର ତଥା ଆମେରିକା ରାଷ୍ଟ୍ରପତି ଡୋନାଲ୍ଡ ଟ୍ରମ୍ପଙ୍କ ସହଯୋଗୀ ଚାର୍ଲି କିର୍କଙ୍କୁ ବୁଧବାର ଗୁଳିକରି ହତ୍ୟା କରାଯାଇଛି। ଓରେମ୍‌ସ୍ଥିତ ଉଟାହ ଭ୍ୟାଲି ୟୁନିଭର୍ସିଟି (ୟୁଭିୟୁ)ରେ ଏକ କାର୍ଯ୍ୟକ୍ରମକୁ ସମ୍ବୋଧନ କରିବାବେଳେ ତାଙ୍କ ଉପରକୁ ଗୁଳିମାଡ଼ ହୋଇଥିଲା। କିର୍କଙ୍କୁ ଗୁରୁତର ଅବସ୍ଥାରେ ହସ୍ପିଟାଲକୁ ନିଆଯାଇଥିବାବେଳେ ଡାକ୍ତର ତାଙ୍କୁ ମୃତ ଘୋଷଣା କରିଥିଲେ। ଟ୍ରମ୍ପ୍ ଏନେଇ ଶୋକବ୍ୟକ୍ତ କରିବା ସହ ଏହାକୁ ଆମେରିକା ପାଇଁ 'ଏକ ଅନ୍ଧକାରମୟ ସମୟ' ଭାବେ ଅଭିହିତ କରିଛନ୍ତି। କିର୍କ ସତ୍ୟ ପାଇଁଶହୀଦ ହୋଇଥିବା ଦର୍ଶାଇ ତାଙ୍କ ହତ୍ୟା ଲାଗି କଠୋର ବାମପନ୍ଥୀଙ୍କୁ ଦାୟୀ କରିଛନ୍ତି। କିର୍କଙ୍କୁ ମରଣୋତ୍ତର ଭାବେ ଆମେରିକାର ସର୍ବୋଚ୍ଚ ବେସାମରିକ ସମ୍ମାନ 'ପ୍ରେସିଡେନ୍ସିଆଲ ମେଡାଲ୍ ଅଫ୍ ଫ୍ରିଡମ୍' ପ୍ରଦାନ କରାଯିବ ବୋଲି ଗୁରୁବାର ରାଷ୍ଟ୍ରପତି ଟ୍ରମ୍ପ୍ ଘୋଷଣା କରିଛନ୍ତି।

ଆମେରିକାର ସର୍ବବୃହତ୍ ରକ୍ଷଣଶୀଳ ଯୁବ ସଙ୍ଗଠନ 'ଟର୍ନିଂ ପଏଣ୍ଟ ୟୁଏସ୍‌ଏ'ର ସହପ୍ରତିଷ୍ଠାତା ଚାର୍ଲି କିର୍କ(୩୧) କଞ୍ଜର୍ଭେଟିଭ୍ ମୁଭ୍‌ମେଣ୍ଟ ପାଇଁ ପ୍ରଭାବଶାଳୀ ଢଙ୍ଗରେ ସ୍ୱର ଉତ୍ତୋଳନ କରିଆସୁଥିଲେ। Xରେ ତାଙ୍କର ୫.୨ ନିୟୁତ ଫଲୋଅର୍ସ ଅଛନ୍ତି। ସେ ଲୋକପ୍ରିୟ ପୋଡ୍‌କାଷ୍ଟ ତଥା ରେଡିଓ ପ୍ରୋଗ୍ରାମ୍ 'ଦି ଚାର୍ଲି କିର୍କ ଶୋ'କୁ ହୋଷ୍ଟ କରିଆସୁଥିଲେ। ଦେଶର ୧୫ ୟୁନିଭର୍ସିଟିରେ 'ଆମେରିକାନ୍ କମ୍‌ବ୍ୟାକ୍ ଟୁର୍' କାର୍ଯ୍ୟକ୍ରମକୁ ସେ ସମ୍ବୋଧନ କରିବାର ଥିଲା। ୟୁଭିୟୁରେ ଏହା ଥିଲା ତାଙ୍କର ପ୍ରଥମ କାର୍ଯ୍ୟକ୍ରମ। ସ୍ଥାନୀୟ ସମୟ ମଧ୍ୟାହ୍ନ ୧୨ଟା ୧୦ରେ ସମ୍ବୋଧନ ଆରମ୍ଭ କରିବାର ପ୍ରାୟ ୨୦ ମିନିଟ୍ ପରେ ୯୦ରୁ ୧୮୦ ମିଟର ଦୂରରୁ କିର୍କଙ୍କ ଉପରକୁ ଗୁଳିମାଡ଼ ହୋଇଥିଲା। କିର୍କ ନିଜ ହାତରେ ବେକକୁ ଧରିବାବେଳେ ଚେୟାରରୁ ଖସିପଡ଼ିଥିଲେ। ଉପସ୍ଥିତ ଲୋକେ ପ୍ରାଣବିକଳରେ ଧାଇଁବାରେ ଲାଗିଲେ। କିର୍କଙ୍କୁ ହସ୍ପିଟାଲକୁ ନିଆଯାଇଥିବାବେଳେ ତାଙ୍କର ମୃତ୍ୟୁ ଘଟିଥିଲା। କିର୍କଙ୍କ ରାଜନୈତିକ ହତ୍ୟାକୁ ବିଭିନ୍ନ ମହଲରେ ନିନ୍ଦା କରାଯାଇଛି। ପୋଲିସ ଏନେଇ ପ୍ରଥମେ ୨ ଜଣ ସନ୍ଦିଗ୍ଧଙ୍କୁ ଅଟକ ରଖିଥିଲା। ପରେ ଉଭୟଙ୍କୁ ଛାଡ଼ି ଦିଆଯାଇଛି। ତେବେ ହତ୍ୟାକାରୀଙ୍କୁ ଏଯାଏ ଧରାଯାଇପାରି ନାହିଁ। ଏହି ହାଇପ୍ରୋଫାଇଲ ହତ୍ୟାର କାରଣ ମଧ୍ୟ ସ୍ପଷ୍ଟ ହୋଇନାହିଁ।

### ଗିଳିବ ଆମେରିକାର ସର୍ବୋଚ୍ଚ ସମ୍ମାନ

## ମୋଦିଙ୍କ ମଣିପୁର ଗସ୍ତ ପୂର୍ବରୁ ୪୩ ଭାଜପା ସଦସ୍ୟଙ୍କ ଇସ୍ତଫା

**ଇମ୍ଫାଲ, ୧୧।୯**

ପ୍ରଧାନମନ୍ତ୍ରୀ ନରେନ୍ଦ୍ର ମୋଦି ଜାତିଆଣ ହିଂସା କ୍ଷତିଗ୍ରସ୍ତ ମଣିପୁରକୁ ଗସ୍ତରେ ଯିବାର ଦିନକ ପୂର୍ବରୁ ଗୁରୁବାର ଉଖ୍ରୁଲ ଜିଲା ଫୁଙ୍ଗ୍ୟାର ନିର୍ବାଚନ ମଣ୍ଡଳୀର ଅନ୍ୟୂନ ୪୩ ଜଣ ଭାଜପା ସଦସ୍ୟ ସମୂହ ଇସ୍ତଫା ଦେଇଛନ୍ତି। ଦଳ ଭିତରେ ଚାଲିଥିବା କାର୍ଯ୍ୟକୁ ନେଇ ସେମାନେ ଅତ୍ୟନ୍ତ ଚିନ୍ତିତ। ତୃଣମୂଳ ସ୍ତରର ନେତାଙ୍କ ପ୍ରତି ଦଳରେ ସମ୍ମାନ ନାହିଁ କି ସେମାନଙ୍କ ସହ ପରାମର୍ଶ କରାଯାଉ ନାହିଁ। ଏହା ଇସ୍ତଫା ପଛର କାରଣ ବୋଲି ସେମାନେ ଦର୍ଶାଇଛନ୍ତି। ତେବେ ସେମାନଙ୍କ ସମ୍ପ୍ରଦାୟ ଏବଂ ମଣିପୁର ଜନସାଧାରଣଙ୍କ କଲ୍ୟାଣ ଲାଗି କାର୍ଯ୍ୟ କରିବାକୁ ପ୍ରତିଶ୍ରୁତିବଦ୍ଧ ବୋଲି କହିଛନ୍ତି। ନାଗାବହୁଳ ଏହି ନିର୍ବାଚନ ମଣ୍ଡଳୀରେ ଇସ୍ତଫା ଦେଇଥିବା ଭାଜପା ସଦସ୍ୟଙ୍କ ମଧ୍ୟରେ ମଣ୍ଡଳ ସଭାପତି, ମହିଳା, ଯୁବ ଓ କିଷାନ ମୋର୍ଚ୍ଚା ମୁଖ୍ୟ ପ୍ରମୁଖ ରହିଛନ୍ତି।

## ଅଭିଯୁକ୍ତଙ୍କ ନାର୍କୋ ପରୀକ୍ଷା ପାଇଁ ଏନ୍‌ଆଇଏର ଆବେଦନ ଖାରଜ

### ପହଲଗାମ୍ ଆକ୍ରମଣ

**ଜମ୍ମୁ, ୧୧।୯(ପି.ଟି.)**

ପହଲଗାମ୍ ଆକ୍ରମଣ ସହ ସମ୍ପୃକ୍ତି ଅଭିଯୋଗରେ ଗିରଫ ୨ ଜଣଙ୍କ ପଲିଗ୍ରାଫ୍ ଓ ନାର୍କୋ ପରୀକ୍ଷା ପାଇଁ ଜାତୀୟ ତଦନ୍ତକାରୀ ସଂସ୍ଥା (ଏନ୍‌ଆଇଏ) କରିଥିବା ଆବେଦନକୁ ସ୍ୱତନ୍ତ୍ର ଅଦାଲତ ଖାରଜ କରିଦେଇଛନ୍ତି। ଏପ୍ରିଲ ୨୨ରେ ପହଲଗାମ୍‌ରେ ଆତଙ୍କବାଦୀଙ୍କ ଆକ୍ରମଣରେ ୨୬ ଜଣଙ୍କ ମୃତ୍ୟୁ ଘଟିଥିଲା। ଅଭିଯୁକ୍ତ ନିଜକୁ ନିର୍ଦ୍ଦୋଷ ପ୍ରମାଣିତ କରିବା ନିମନ୍ତେ ଉପରୋକ୍ତ ୨ ପରୀକ୍ଷାର ସମ୍ମୁଖୀନ ହେବାକୁ ସହମତି ଦେଇଥିବା କୋର୍ଟଙ୍କୁ ଏନ୍‌ଆଇଏ ଜଣାଇଥିଲା। ବଶିର ଅହମଦ ଜୋଥାଟ ଓ ପରଭେଜ ଅହମଦଙ୍କୁ ହୋଇଥିବା ସମନ ଏନ୍‌ଆଇଏ ଦାବି ବିରୋଧରେ ଯାଉଛି। ଆତଙ୍କବାଦୀଙ୍କୁ ଆଶ୍ରୟ ପ୍ରଦାନରେ ସମ୍ପୃକ୍ତି ଅଭିଯୋଗରେ ସେମାନଙ୍କୁ ଜୁନ୍ ୨୬ରେ ଗିରଫ କରାଯାଇଥିଲା। ସେମାନେ ନାର୍କୋ ଏବଂ ପଲିଗ୍ରାଫି ପରୀକ୍ଷା ଦେବା ପାଇଁ ଇଚ୍ଛୁକ ନ ଥିବା କୋର୍ଟରେ ଉପସ୍ଥିତ ରହି କହିଥିଲେ।

## ଗୁଜରାଟରେ ୨ ବର୍ଷରେ ୩୦୭ ଏସୀୟ ସିଂହଙ୍କ ମୃତ୍ୟୁ

**ଅହମଦାବାଦ, ୧୧।୯**

ଗତ ୨ ବର୍ଷ ମଧ୍ୟରେ ଗୁଜରାଟରେ ୩୦୭ ଏସୀୟ ସିଂହଙ୍କ ମୃତ୍ୟୁ ଘଟିଥିବା ନେଇ ବୁଧବାର ବିଧାନସଭାରେ ରାଜ୍ୟ ସରକାର ସୂଚନା ଦେଇଛନ୍ତି। ରାଜ୍ୟ ସରକାରଙ୍କ ତଥ୍ୟ ଅନୁଯାୟୀ, ୨୦୨୩ ଅଗଷ୍ଟରୁ ୨୦୨୪ ଜୁଲାଇ ମଧ୍ୟରେ ରାଜ୍ୟରେ ୧୪୧ ସିଂହଙ୍କର ମୃତ୍ୟୁ ଘଟିଥିବାବେଳେ ୨୦୨୪ ଅଗଷ୍ଟରୁ ୨୦୨୫ ଜୁଲାଇ ମଧ୍ୟରେ ୧୬୬ ସିଂହଙ୍କର ମୃତ୍ୟୁ ଘଟିଛି।

## ଉତ୍ତରାଖଣ୍ଡ ପାଇଁ ୧,୨୦୦ କୋଟିର ପ୍ୟାକେଜ୍

**ଡେରାଡୁନ୍, ୧୧।୯**

ଉତ୍ତରାଖଣ୍ଡର ବିପର୍ଯ୍ୟୟ ପ୍ରଭାବିତ ଅଞ୍ଚଳ ପାଇଁ ପ୍ରଧାନମନ୍ତ୍ରୀ ନରେନ୍ଦ୍ର ମୋଦି ଗୁରୁବାର ୧୨୦୦ କୋଟି ଟଙ୍କାର ସହାୟତା ପ୍ୟାକେଜର ଘୋଷଣା କରିଛନ୍ତି। ଚଳିତ ମୌସୁମୀରେ ବର୍ଷା ସମ୍ବନ୍ଧୀୟ ବିଭିନ୍ନ ପ୍ରାକୃତିକ ବିପର୍ଯ୍ୟୟ ଯୋଗୁ କ୍ଷତିପୂରଣ ସ୍ୱରୂପ ରାଜ୍ୟ ସରକାରଙ୍କ ପକ୍ଷରୁ ୫,୭୦୨ କୋଟି ଟଙ୍କାର ସହାୟତା ମଗାଯାଇଥିଲା। ମୋଦି ଶୁକ୍ରବାର ଉତ୍ତରାଖଣ୍ଡର ରାଜଧାନୀ ଡେରାଡୁନ୍‌ରେ ପହଞ୍ଚି ଆକାଶମାର୍ଗରୁ ବନ୍ୟା ତଥା ଭୂସ୍ଖଳନ ପ୍ରଭାବିତ ଅଞ୍ଚଳର ସର୍ଭେ କରିଥିଲେ ଓ ରାଜ୍ୟ ଅଧିକାରୀଙ୍କ ସହ ମିଶି ବିପର୍ଯ୍ୟୟର ସମୀକ୍ଷା କରିଥିଲେ। ଏହି ଅବସରରେ ସେ ବିଭିନ୍ନ ପ୍ରାକୃତିକ ବିପର୍ଯ୍ୟୟରେ ଚଳିତ ବର୍ଷ ମୃତ୍ୟୁବରଣ କରିଥିବା ପରିବାର ପାଇଁ ୨ ଲକ୍ଷ ଟଙ୍କା ଏବଂ ଆହତ ହୋଇଥିବା ପରିବାର ପାଇଁ ୫୦ ହଜାର ଟଙ୍କାର ଅନୁକମ୍ପାମୂଳକ ସହାୟତାର ଘୋଷଣା କରିଥିଲେ। ପ୍ରକାଶ ଯେ, ଉତ୍ତରାଖଣ୍ଡରେ ଚଳିତ ବର୍ଷ ୨୦୧୩ ପରଠାରୁ ସର୍ବାଧିକ ବିପର୍ଯ୍ୟୟ ଘଟିଛି।

ପ୍ରଧାନମନ୍ତ୍ରୀ ନରେନ୍ଦ୍ର ମୋଦି ଗୁରୁବାର ଡେରାଡୁନ୍‌ଠାରେ ଏନ୍‌ଡିଆର୍‌ଏଫ୍, ଏସ୍‌ଡିଆର୍‌ଏଫ୍ ଓ ଆପଦା ମିତ୍ର ଦଳ ସହ ଆଲୋଚନା କରୁଛନ୍ତି।

## ଆମେରିକାରେ ରାଷ୍ଟ୍ରଦୂତ ଥିବା ପିଟରଙ୍କୁ ବହିଷ୍କାର କଲା ବ୍ରିଟେନ୍

**ଲଣ୍ଡନ, ୧୧।୯**

ଯୌନ ଅପରାଧ ମାମଲାରେ ଦୋଷୀସାବ୍ୟସ୍ତ ଜେଫ୍ରି ଏପ୍‌ଷ୍ଟେଇନ୍‌ଙ୍କ ସହ ପିଟର ମାଣ୍ଡେଲସନ୍ ସମ୍ପର୍କ ରଖିଥିବା ଜଣାପଡ଼ିବା ପରେ ବ୍ରିଟେନ୍ ପ୍ରଧାନମନ୍ତ୍ରୀ କିର୍ ଷ୍ଟାର୍ମର ଗୁରୁବାର ତାଙ୍କୁ ରାଷ୍ଟ୍ରଦୂତ ପଦବୀରୁ ବିଦା କରିଛନ୍ତି। ପିଟର ଆମେରିକାରେ ବ୍ରିଟେନ୍‌ର ରାଷ୍ଟ୍ରଦୂତ ଥିଲେ। ବିବାଦୀୟ ଫାଇନାନ୍ସର ଏପ୍‌ଷ୍ଟେଇନ୍‌ଙ୍କ ପାଖକୁ ପିଟର ଇମେଲ୍ ପଠାଇବା ସହ ତାଙ୍କୁ ସମର୍ଥନ ଜଣାଇଥିଲେ।

## କାର୍ଯ୍ୟାନୁଷ୍ଠାନ ଆବେଦନ କୋର୍ଟରେ ଖାରଜ

### ନାଗରିକ ହେବା ପୂର୍ବରୁ ଭୋଟର ତାଲିକାରେ ସୋନିଆଙ୍କ ନାଁ

**ନୂଆଦିଲ୍ଲୀ, ୧୧।୯(ପି.ଟି.)**

କଂଗ୍ରେସ ନେତ୍ରୀ ସୋନିଆ ଗାନ୍ଧୀ ଭାରତର ନାଗରିକ ହେବାର ୩ ବର୍ଷ ପୂର୍ବରୁ ତାଙ୍କ ନାମ ଭୋଟର ତାଲିକାରେ ସାମିଲ ହୋଇଥିବା ଅଭିଯୋଗ ଉପରେ କାର୍ଯ୍ୟାନୁଷ୍ଠାନ ଗ୍ରହଣ ପାଇଁ ଦାଏର ପିଟିଶନ୍‌କୁ ଦିଲ୍ଲୀର ଏକ ଅଦାଲତ ଗୁରୁବାର ଖାରଜ କରିଦେଇଛନ୍ତି। ଅଭିଯୋଗକାରୀ ବିକାଶ ତ୍ରିପାଠୀଙ୍କ ତରଫରୁ ବରିଷ୍ଠ ଆଇନଜୀବୀ ପବନ ନାରଙ୍ଗ ବୁଧବାର କୋର୍ଟରେ ଉପସ୍ଥିତ ରହି କହିଥିଲେ, ନୂଆଦିଲ୍ଲୀ ନିର୍ବାଚନମଣ୍ଡଳୀର ଭୋଟର ତାଲିକାରେ ସୋନିଆଙ୍କ ନାଁ

ସୋନିଆ ଗାନ୍ଧୀ

୧୯୮୦ ଜାନୁଆରୀରେ ସାମିଲ ହୋଇଥିଲା। ସେତେବେଳେ ସେ ଭାରତର ନାଗରିକ ହୋଇ ନ ଥିଲେ। ଯଦି ସେ ଜଣେ ନାଗରିକ, ତେବେ ୧୯୮୨ରେ ତାଙ୍କ ନାଁକୁ ଭୋଟର ତାଲିକାରୁ ହଟାଇ ଦିଆଗଲା କାହିଁକି ବୋଲି ନାରଙ୍ଗ ପ୍ରଶ୍ନ କରିଥିଲେ। ସୋନିଆ ନାଗରିକ ହେବା ପରେ ୧୯୮୩ରେ ତାଙ୍କ ନାମକୁ ପୁନର୍ବାର ଭୋଟର ତାଲିକାରେ ସାମିଲ କରାଯାଇଥିଲା। ପୋଲିସକୁ ଏହାର ତଦନ୍ତ କରିବା ପାଇଁ ନିର୍ଦ୍ଦେଶ ଦିଆଯାଉ ବୋଲି ଅଭିଯୋଗକାରୀ କୋର୍ଟଙ୍କୁ ନିବେଦନ କରିଥିଲେ। ଅତିରିକ୍ତ ମୁଖ୍ୟ ବିଚାର ବିଭାଗୀୟ ମାଜିଷ୍ଟ୍ରେଟ୍ ବୈଭବ ଚୌରାଶିଆ ଅଭିଯୋଗକାରୀ ଓ ପ୍ରତିପକ୍ଷଙ୍କ ଯୁକ୍ତି ଶୁଣିବା ପରେ ପିଟିଶନକୁ ଖାରଜ କରିଦେଇଛନ୍ତି।

## ଗ୍ରୀଷ୍ମଲହର ପାଇଁ ଜୀବାଶ୍ମ ଇନ୍ଧନ, ସିମେଣ୍ଟ କମ୍ପାନୀ ଦାୟୀ

**ନୂଆଦିଲ୍ଲୀ, ୧୧।୯(ପି.ଟି.)**

ପ୍ରାକ୍ ଶିଳ୍ପ ଯୁଗରୁ ଏପର୍ଯ୍ୟନ୍ତ ହାରାହାରି ୫୦ ପ୍ରତିଶତ ଅଧିକ ଗ୍ରୀଷ୍ମଲହର ପାଇଁ ଜୀବାଶ୍ମ ଇନ୍ଧନ ଓ ସିମେଣ୍ଟ ଉତ୍ପାଦନରୁ ହେଉଥିବା ନିର୍ଗମନ ପ୍ରତ୍ୟକ୍ଷଭାବେ ଦାୟୀ ହୋଇପାରେ ବୋଲି ଏକ ଅଧ୍ୟୟନରେ କୁହାଯାଇଛି। ନେଚର ପତ୍ରିକାରେ ପ୍ରକାଶିତ ଏହି ଗବେଷଣାରେ କୁହାଯାଇଛି, ୧୬ରୁ ୫୩ଟି ଗ୍ରୀଷ୍ମଲହର ଘଟଣା କେବଳ ଗୋଟିଏ ଅତ୍ୟଧିକ ଅଙ୍ଗାରକ ନିର୍ଗମନକାରୀ ସୃଷ୍ଟି କରିପାରେ। ବୈଶ୍ୱିକ ଉତ୍ତାପୀକରଣ ବିନା ଏହା ହେବା ସମ୍ପୂର୍ଣ୍ଣ ଅସମ୍ଭବ।

ଇଟିଏଚ୍ ଜୁରିଚ୍‌ର ବିଶେଷଜ୍ଞଙ୍କ ସମେତ ୟୁରୋପର ଗବେଷକମାନେ ୨୦୨୨ରେ ଭାରତରେ ହୋଇଥିବା ଗ୍ରୀଷ୍ମଲହର ସମେତ ୨୦୦୦ରୁ ୨୦୨୩ ମଧ୍ୟରେ ବିଶ୍ୱରେ ରେକର୍ଡ ହୋଇଥିବା ୨୧୩ଟି ହିଟ୍‌ୱେଭ୍‌ର ଅନୁଶୀଳନ କରିଥିଲେ। କାର୍ବନ ନିର୍ଗମନକାରୀ ଜୀବାଶ୍ମ ଇନ୍ଧନ କମ୍ପାନୀ ସାଉଦି ଆରାମ୍‌କୋ, ରୁଷିଆର ଗାଜ୍‌ପ୍ରୋମ୍, ଚେଭ୍ରୋନ୍, ଏବଂ କୋଇଲା ଉପରେ ନିର୍ଭରଶୀଳ ଚାଇନା ଓ ଭାରତ ଭଳି ଦେଶଗୁଡ଼ିକ ଉପରେ ଗବେଷକ ଟିମ୍ ଅନୁଧ୍ୟାନ କରିଥିଲେ। ହିଟ୍‌ୱେଭ୍ ଏବଂ ଅତ୍ୟଧିକ ବୃଷ୍ଟିପାତ ଭଳି ଘଟଣାରେ ଜଳବାୟୁ ପରିବର୍ତ୍ତନ କେତେ ପ୍ରଭାବ ପକାଉଛି, ତାହା ନିର୍ଦ୍ଧାରଣ କରିବାରେ ଏହି ଅଧ୍ୟୟନ ସହାୟକ ହେବ ବୋଲି ଗବେଷକମାନେ କହିଛନ୍ତି।

### ଫୁର୍‌ସତ

## ଆଜିଠୁ ଓଟିଟିରେ ସୈୟାରା

**ମୁମ୍ବାଇ:** ଗତ ଜୁଲାଇ ୧୮ରେ ମୋହିତ ସୁରୀଙ୍କ ନିର୍ଦ୍ଦେଶିତ ରୋମାଣ୍ଟିକ୍ ଡ୍ରାମା ଫିଲ୍ମ 'ସୈୟାରା' ରିଲିଜ୍ ହୋଇଥିଲା। ଫିଲ୍ମରେ ଅଭିନେତା ଅହାନ ପାଣ୍ଡେ ଓ ଅଭିନେତ୍ରୀ ଅନୀତ ପଡ୍ଡାଙ୍କ ଯୋଡ଼ିକୁ ଦର୍ଶକ ବେଶ୍ ପସନ୍ଦ କରିଥିଲେ। ସିନେମା ହଲ୍‌ରେ ରିଲିଜ୍ କରିବାର ପ୍ରାୟ ୫୦ ଦିନ ପରେ ଏହି ଫିଲ୍ମକୁ ଓଟିଟିରେ ଷ୍ଟ୍ରିମିଂ କରିବାକୁ ଫିଲ୍ମ ନିର୍ମାତା ନିଷ୍ପତ୍ତି ନେଇଛନ୍ତି। ଶୁକ୍ରବାରଠାରୁ ଓଟିଟି ପ୍ଲାଟ୍‌ଫର୍ମ ନେଟ୍‌ଫ୍ଲିକ୍ସରେ ୧୫୬ ମିନିଟ୍ ଅବଧିର ଏହି ଫିଲ୍ମ ଷ୍ଟ୍ରିମିଂ ହେବାକୁ ଯାଉଛି। ୧୯୦ ଦେଶରେ 'ସୈୟାରା' ଫିଲ୍ମ ଷ୍ଟ୍ରିମିଂ ହେବ ବୋଲି ଗୁରୁବାର ନେଟ୍‌ଫ୍ଲିକ୍ସ ଇଣ୍ଡିଆ ପକ୍ଷରୁ ଇନ୍‌ଷ୍ଟାଗ୍ରାମରେ ସୂଚନା ଦିଆଯାଇଛି। ରିପୋର୍ଟ ଅନୁଯାୟୀ, ଗତ ୫ ତାରିଖ ସୁଦ

# ଧରିତ୍ରୀ
DHARITRI

ଧରିତ୍ରୀ 51 Years

ଭୁବନେଶ୍ୱର, ଶୁକ୍ରବାର, ସେପ୍ଟେମ୍ବର ୧୨/୨୦୨୫ | Bhubaneswar, Friday, September 12/2025 | ପୃଷ୍ଠା-୧

କେନ୍ଦୁଝର ବନଖଣ୍ଡ ଅଧୀନ ସଦର ରେଞ୍ଜ ମହାଦେଇଯୋଡ଼ା ପଞ୍ଚାୟତ ଡାଳିମ୍ବାରପୁର ଗ୍ରାମ ନିକଟ ଏକ ଧାନକ୍ଷେତରେ ଗୁରୁବାର ପଶିଥିବା ହାତୀପଲ। (ଫଟୋ: ନରେଶ ଚନ୍ଦ୍ର ପଟ୍ଟପାୟକ)

# ସାର ଅଭାବ ନାହିଁ, କଳାବଜାର ରୋକ: ମୁଖ୍ୟମନ୍ତ୍ରୀ

**ସମ୍ପ୍ରତି ଧାନଚାଷ ପାଇଁ ଚାଷୀଙ୍କୁ ଆବଶ୍ୟକ ଯୁରିଆ ସାରା ହେଲେ ତାହା ସରକାରୀ ବ୍ୟବସ୍ଥା ମଧ୍ୟରେ ଠିକ୍‌ରେ ମିଳୁ ନ ଥିବାରୁ ଚାଷୀମାନେ ଚିନ୍ତାରେ ପଡ଼ିଛନ୍ତି। ଏଥିପାଇଁ ରାସ୍ତାରୋକୋ, ଧାରଣା, ପାକ୍ସ ସମ୍ମୁଖରେ ଚାଷୀମାନେ ଭୋରରୁ ଲମ୍ବା ଧାଡ଼ି ଲଗାଇବା ଭଳି ଦୃଶ୍ୟ ଦେଖିବାକୁ ମିଳୁଛି। ଏହାର ଫାଇଦାରେ ବଜାରରେ ଚଢ଼ା ଦରରେ ଯୁରିଆ ବିକ୍ରି କରାଯାଉଛି, ଯାହାକି ଚାଷୀମାନଙ୍କୁ ଆନ୍ଦୋଳନମୁଖୀ କରିଛି। ଏପରିସ୍ଥଳେ ମୁଖ୍ୟମନ୍ତ୍ରୀ ମୋହନ ଚରଣ ମାଝୀ ଗୁରୁବାର ରାଜ୍ୟରେ ସାର ଯୋଗାଣ ସ୍ଥିତିର ସମୀକ୍ଷା କରିଛନ୍ତି। ସ୍ଥିତି ଅନୁଧ୍ୟାନ ପରେ ରାଜ୍ୟରେ ସାର ଅଭାବ ନ ଥିବା ମୁଖ୍ୟମନ୍ତ୍ରୀ ସ୍ପଷ୍ଟ କରିଛନ୍ତି। ଚାଷୀମାନଙ୍କୁ ପାକ୍ସ ଏବଂ ଲାମ୍ପ୍ସ ମାଧ୍ୟମରେ ସାର ଆବଣ୍ଟନ କାର୍ଯ୍ୟକୁ ଠିକ୍ ଭାବେ ତଦାରଖ କରିବା ପାଇ ମୁଖ୍ୟମନ୍ତ୍ରୀ ସମସ୍ତ ଜିଲାପାଳଙ୍କୁ ନିର୍ଦ୍ଦେଶ ଦେଇଛନ୍ତି। କୌଣସି ପ୍ରକାର କଳାବଜାର, ଗଚ୍ଛିତ କିମ୍ବା ନକଲି ସାରର ଅଭିଯୋଗ ଆସିଲେ ତୁରନ୍ତ କାର୍ଯ୍ୟାନୁଷ୍ଠାନ ଗ୍ରହଣ କରିବାକୁ ବିଭାଗୀୟ ଅଧିକାରୀଙ୍କୁ ନିର୍ଦ୍ଦେଶ ଦେଇଛନ୍ତି। ଯାଞ୍ଚ ସ୍ଥାନରେ ସାରକୁ ଜବତ ନ କରି ସେହି ସାରକୁ ନିକଟସ୍ଥ ପାକ୍ସ କିମ୍ବା ଲାମ୍ପ୍ସକୁ ସ୍ଥାନାନ୍ତର କରି ଚାଷୀଙ୍କୁ ଆବଣ୍ଟନ କରିବାକୁ ମୁଖ୍ୟମନ୍ତ୍ରୀ ପରାମର୍ଶ ଦେଇଛନ୍ତି।**

- ତଦାରଖ ପ୍ରକ୍ରିୟା ତ୍ୱରାନ୍ୱିତ ଲାଗି ସବୁ ଜିଲାପାଳଙ୍କୁ ନିର୍ଦ୍ଦେଶ
- ଜବତ ସାରକୁ ପାକ୍ସ କିମ୍ବା ଲାମ୍ପ୍ସ ଜରିଆରେ ଚାଷୀଙ୍କୁ ବାଣ୍ଟ

ଭୁବନେଶ୍ୱର,୧୧।୯
(ରବିନାରାୟଣ ଜେନା)

ରାଜ୍ୟରେ ଚାଷୀଙ୍କ ଆବଶ୍ୟକତା ଅନୁଯାୟୀ ସାର ମହଜୁଦ ରହିଛି। ଏପରି କି ବର୍ତ୍ତମାନ ରାଜ୍ୟରେ ୧ଲକ୍ଷ ୮୦ହଜାରରୁ ଅଧିକ ମେଟ୍ରିକ୍ ଟନ୍ ସାର ରହିଛି। ଯେଉଁଠାରେ ସାର କଳାବଜାର ନେଇ ଅଭିଯୋଗ ଆସୁଛି ସେଠାରେ କଠୋର କାର୍ଯ୍ୟାନୁଷ୍ଠାନ ଗ୍ରହଣ କରିବାକୁ ମୁଖ୍ୟମନ୍ତ୍ରୀ ମୋହନ ଚରଣ ମାଝୀ ନିର୍ଦ୍ଦେଶ ଦେଇଛନ୍ତି।

ରାଜ୍ୟରେ ସାର ସଙ୍କଟ ଓ ଏହାକୁ ନେଇ ବିଭିନ୍ନ ଜିଲାରେ ଉପୁଜୁଥିବା ଘଟଣାକୁ ଦୃଷ୍ଟିରେ ରଖି ମୁଖ୍ୟମନ୍ତ୍ରୀ ଗୁରୁବାର ପୂର୍ବାହ୍ନରେ ଲୋକସେବା ଭବନରେ ସାର ସମୀକ୍ଷା କରିଛନ୍ତି। ଏହି ଅବସରରେ କୃଷି ବିଭାଗ ପକ୍ଷରୁ ପ୍ରମୁଖ ଶାସନ ସଚିବ ଡ. ଅରବିନ୍ଦ ପାଢ଼ୀ ରାଜ୍ୟରେ ସାରର ଆବଶ୍ୟକତା ଏବଂ କେନ୍ଦ୍ର ସରକାରଙ୍କ ପକ୍ଷରୁ ଆସିଥିବା ସାର ମହଜୁଦ ସମ୍ପର୍କରେ ବିସ୍ତୃତ ଅବଗତ କରାଇଛନ୍ତି। ମୁଖ୍ୟମନ୍ତ୍ରୀଙ୍କ ହୃଦ୍‌ବୋଧ ହୋଇଥିଲା ଯେ, କେନ୍ଦ୍ର ସରକାର ଚଳିତବର୍ଷ ଚାଷୀଙ୍କ ଆବଶ୍ୟକତା ଅନୁଯାୟୀ ସାର ଯୋଗାଣ କରିଛନ୍ତି। ମାତ୍ର ଜିଲାସ୍ତରରେ ପ୍ରାଥମିକ କୃଷି ସମବାୟ ସମିତି (ପାକ୍ସ) ଏବଂ ବୃହତ୍ ଅଞ୍ଚଳ ବହୁମୁଖୀ ସମିତି (ଲାମ୍ପ୍ସ) କର୍ମଚାରୀମାନେ ଠିକଣା ଭାବେ ସାର ବଣ୍ଟନ କରୁନାହାନ୍ତି; ଯେଉଁଥିପାଇଁ କୃତ୍ରିମ ଭାବେ ସାର ସଙ୍କଟ ସମସ୍ୟା ଦେଖାଦେଇଛି। ଏହାକୁ ଦୃଷ୍ଟିରେ ରଖି ଜିଲାପାଳମାନେ ପ୍ରତ୍ୟେକ ପାକ୍ସ ଓ ଲାମ୍ପ୍ସକୁ ତଦାରଖ କରି ମହଜୁଦ ସାରକୁ ଚାଷୀଙ୍କୁ ଆବଣ୍ଟନ କରିବା ଲାଗି ମୁଖ୍ୟମନ୍ତ୍ରୀ ନିର୍ଦ୍ଦେଶ ଦେଇଛନ୍ତି। ବୈଠକର ସୂଚନା ଅନୁଯାୟୀ, ୨୦୨୫ ଖରିଫ ଋତୁରେ ☞ପୃଷ୍ଠା–୨

ଭୁବନେଶ୍ୱର ଲୋକସେବା ଭବନରେ ଗୁରୁବାର ଅନୁଷ୍ଠିତ ସାର ଯୋଗାଣ ସମ୍ପର୍କିତ ସମୀକ୍ଷା ବୈଠକରେ ଉପସ୍ଥିତ ମୁଖ୍ୟମନ୍ତ୍ରୀ ମୋହନ ଚରଣ ମାଝୀ, ଉପମୁଖ୍ୟମନ୍ତ୍ରୀ କନକବର୍ଦ୍ଧନ ସିଂଦେଓ, ସମବାୟ ମନ୍ତ୍ରୀ ପ୍ରଦୀପ ବଳ ସାମନ୍ତ, ମୁଖ୍ୟ ଶାସନ ସଚିବ ମନୋଜ ଆହୁଜା, ଉନ୍ନୟନ କମିଶନର ଅନୁ ଗର୍ଗ, କୃଷି ବିଭାଗ ପ୍ରମୁଖ ଶାସନ ସଚିବ ଅରବିନ୍ଦ ପାଢ଼ୀ ଓ ଅନ୍ୟ ଅଧିକାରୀମାନେ।

# ଡଲାର=୮୮.୩୫ ଟଙ୍କା

## ଗୁରୁବାର ଛୁଇଁଲା ସର୍ବକାଳୀନ ନିମ୍ନ ସ୍ତର ୮୮.୪୯

ମୁମ୍ବାଇ,୧୧।୯(ପି.ଟି.)

ଆମେରିକାର ଟାରିଫ୍ ଚାପରେ ଭାରତୀୟ ଟଙ୍କା ଗୁରୁବାର ପୂର୍ବାପେକ୍ଷା ଆହୁରି ୨୪ ପଇସା ଦୁର୍ବଳ ହୋଇ ସର୍ବନିମ୍ନ ସ୍ତରକୁ ଖସିଆସିଛି। ଆମେରିକୀୟ ଡଲାର ତୁଳନାରେ ଏହାର ବିନିମୟ ମୂଲ୍ୟ ୮୮.୩୫ ଟଙ୍କା ରହିଛି। ଆମେରିକା ରାଷ୍ଟ୍ରପତି ଡୋନାଲ୍ଡ ଟ୍ରମ୍ପ୍ ଭାରତୀୟ ସାମଗ୍ରୀ ଉପରେ ଲଗାଇଥିବା ୨୫% ଆମଦାନୀ ଶୁଳ୍କ ଅଗଷ୍ଟ ୭ରୁ ଲାଗୁ ହୋଇଥିବାବେଳେ ଭାରତର ରୁଷୀୟ ତୈଳ କ୍ରୟ ବାବଦ ୨୫% ଜରିମାନା ଅଗଷ୍ଟ ୨୭ରୁ କାର୍ଯ୍ୟକାରୀ ହୋଇଛି। ଫଳରେ ଭାରତୀୟ ସାମଗ୍ରୀଗୁଡ଼ିକ ଆମେରିକା ବଜାରକୁ ପ୍ରବେଶ କରିବା ପରେ ମହଙ୍ଗା ହୋଇଯାଇଛି। ଏଭଳି ସ୍ଥିତିରେ ଆମେରିକୀୟ ବ୍ୟବସାୟିକ ସଂସ୍ଥାଗୁଡ଼ିକ ଅପେକ୍ଷାକୃତ ସ୍ୱଳ୍ପ ଟାରିଫ୍‌ର ସମ୍ମୁଖୀନ ହେଉଥିବା ରାଷ୍ଟ୍ରଗୁଡ଼ିକଠାରୁ ସାମଗ୍ରୀ ଆମଦାନୀ କରି ଶସ୍ତାରେ ଘରୋଇ ଉପଭୋକ୍ତାଙ୍କୁ ବିକ୍ରି କରୁଛନ୍ତି। ଇତିମଧ୍ୟରେ ରୁଷିଆ ରାଷ୍ଟ୍ରପତି ଭ୍ଲାଡିମିର ପୁଟିନ୍‌ଙ୍କ ଉପରେ ଚାପ ସୃଷ୍ଟି ସକାଶେ ମସ୍କୋଠାରୁ ତୈଳ କିଣୁଥିବା ଭାରତ ଓ ଚାଇନା ଉପରେ ୧୦୦% ଟାରିଫ୍ କଷିବା ପାଇଁ ଟ୍ରମ୍ପ୍ ୟୁରୋପୀୟ ସଂଘ(ଇୟୁ)କୁ ପରାମର୍ଶ ଦେଇଛନ୍ତି। ଟ୍ରମ୍ପ୍ ଓ ପ୍ରଧାନମନ୍ତ୍ରୀ ନରେନ୍ଦ୍ର ମୋଦି ☞ପୃଷ୍ଠା–୨

# ସୁରକ୍ଷା କର୍ମୀଙ୍କ ଗୁଳିରେ ୧୧ ମାଓବାଦୀ ନିହତ

ମାଲକାନଗିରି,୧୧।୯(ଦୁର୍ଯ୍ୟୋଧନ ପାତ୍ର)

ମାଲକାନଗିରି ଜିଲା ସୀମାନ୍ତ ଛତିଶଗଡ଼ କାଙ୍କେର ଜିଲା ପରତାପୁର ଥାନା ଏବଂ ଗାରିଆବନ୍ଧ ଜିଲା ମେନପୁର ଥାନା ଅଞ୍ଚଳରେ ଥିବା ଜଙ୍ଗଲରେ ଗୁରୁବାର ସୁରକ୍ଷା କର୍ମୀ ଓ ମାଓବାଦୀଙ୍କ ମଧ୍ୟରେ ଗୁଳି ବିନିମୟ ଘଟିଛି। ସୁରକ୍ଷା କର୍ମୀଙ୍କ ଗୁଳିରେ ୧୧ ମାଓବାଦୀଙ୍କ ମୃତ୍ୟୁ ଘଟିଛି।

ତଥ୍ୟ ଅନୁଯାୟୀ, ମେନପୁର ଥାନା ନିକଟ ଜଙ୍ଗଲରେ ମାଓବାଦୀଙ୍କ ଉପସ୍ଥିତି ସମ୍ବନ୍ଧରେ ଖବର ପାଇ ଗାରିଆବନ୍ଧ ଜିଲାର ଏସ୍‌ଟିଏଫ୍ ଓ କୋବ୍ରା ବାହିନୀ ମିଳିତ ଭାବେ କୋମ୍ବିଂ ଅପରେଶନ କରିଥିଲେ। ଗୁରୁବାର ସକାଳେ ସୁରକ୍ଷା କର୍ମୀ ଓ ମାଓବାଦୀ ମୁହାଁମୁହିଁ ହେବା ସହ ସେମାନଙ୍କ ମଧ୍ୟରେ ଗୁଳି ବିନିମୟ ଘଟିଥିଲା। ସୁରକ୍ଷା କର୍ମୀଙ୍କ ଗୁଳିରେ ପ୍ରାୟ ୧୦ରୁ ଊର୍ଦ୍ଧ୍ୱ ମାଓବାଦୀଙ୍କ ମୃତ୍ୟୁ ଘଟିଥାଇପାରେ ବୋଲି ଅନୁମାନ କରାଯାଉଛି। ସେଥିମଧ୍ୟରୁ ମାଓବାଦୀ ସଙ୍ଗଠନର ଟପ୍ କ୍ୟାଡରଙ୍କ ମୃତ୍ୟୁ ହୋଇଥାଇପାରେ ବୋଲି କୁହାଯାଉଛି। ତେବେ ଯବାନମାନେ କୋମ୍ବିଂ ଅପରେଶନ ସାରି ଫେରିବା ପରେ ସମ୍ପୂର୍ଣ୍ଣ ତଥ୍ୟ ଜଣାପଡ଼ିବ ବୋଲି ପୋଲିସ ସୂତ୍ରରୁ ପ୍ରକାଶ।

ସେହିପରି କାଙ୍କେର ଜିଲା ପରତାପୁର ଥାନା ଅନ୍ତର୍ଗତ ଆଲନାର ଜଙ୍ଗଲରେ ଗୁରୁବାର ସକାଳେ ଡିଆର୍‌ଜି, ବିଏସ୍‌ଏଫ୍ ସହିତ ଅପରେଶନ ସମୟରେ ଯବାନମାନେ ଜଣେ ମାଓବାଦୀଙ୍କ ମୃତଦେହ ଜବତ ☞ପୃଷ୍ଠା–୨

# କିମ୍ ଜୋଙ୍ଗ୍ ଉନ୍‌ଙ୍କ ଉତ୍ତରାଧିକାରୀ ହେବେ ଝିଅ

## ଦକ୍ଷିଣ କୋରିଆ ଗୁପ୍ତଚର ସଂସ୍ଥାର ଦାବି

ସିଓଲ,୧୧।୯

ଉତ୍ତର କୋରିଆର ସୁପ୍ରିମ ଲିଡର କିମ୍ ଜୋଙ୍ଗ୍ ଉନ୍ ଝିଅ କିମ୍ ଜୁ ଏ'ଙ୍କୁ ଖୁବ୍‌ଶୀଘ୍ର ନିଜ ଉତ୍ତରାଧିକାରୀ ଘୋଷଣା କରିପାରନ୍ତି। ଏନେଇ ଦକ୍ଷିଣ କୋରିଆର ଏକ ଗୁପ୍ତଚର ସଂସ୍ଥା ଗୁରୁବାର ଦାବି କରିଛି। ନିକଟରେ କିମ୍‌ଙ୍କ ବେଜିଂ ଗସ୍ତ ବେଳେ ଝିଅ ଜୁ ଏ' ମଧ୍ୟ ତାଙ୍କ ସହ ନଜରକୁ ଆସିଥିଲେ। କିମ୍‌ଙ୍କ ସହ ଜୁ ଏ'ଙ୍କର ଏହା ପ୍ରଥମ ସରକାରୀ ବିଦେଶ ଗସ୍ତ ଥିଲା, ଯାହା ତାଙ୍କୁ ସାରା ବିଶ୍ୱରେ ଚର୍ଚ୍ଚିତ କରାଇଥିଲା। ଚାଇନା ଗସ୍ତ ପରେ କିମ୍‌ଙ୍କ ସମ୍ବନ୍ଧିତ ଉତ୍ତରାଧିକାରୀ ଭାବେ ଝିଅ ଜୁ ଏ'ଙ୍କ ସ୍ଥିତି ମଜଭୁତ ହୋଇଥିବା ନେଇ ଦକ୍ଷିଣ କୋରିଆ ଗୁପ୍ତଚର ସଂସ୍ଥା ଆକଳନ କରିଛି। କିମ୍‌ଙ୍କ ସହ ବିଦେଶ ଯାତ୍ରା କରିଥିବାରୁ ଝିଅ ଜୁ ଏ' ତାଙ୍କ ☞ପୃଷ୍ଠା–୨

ଝିଅ କିମ୍ ଜୁ ଏ'ଙ୍କ ସହ ଉତ୍ତର କୋରିଆର ସୁପ୍ରିମ ଲିଡର କିମ୍ ଜୋଙ୍ଗ୍ ଉନ୍।

# ଚୁପ୍ ବସିବେନି ସୁପ୍ରିମକୋର୍ଟ

## ବିଲ୍ ମଞ୍ଜୁରୀ ପାଇଁ ରାଜ୍ୟପାଳଙ୍କ ସମୟସୀମା ପ୍ରସଙ୍ଗ

ନୂଆଦିଲ୍ଲୀ,୧୧।୯(ପି.ଟି.)

ରାଜ୍ୟପାଳଙ୍କ ଭଳି ସାମ୍ବିଧାନିକ କର୍ତ୍ତୃପକ୍ଷ ଯଦି ଦାୟିତ୍ୱ ସମ୍ପାଦନରେ ବିଫଳ ହୁଅନ୍ତି, ତେବେ ନିଜକୁ ସମ୍ବିଧାନର ତତ୍ତ୍ୱାବଧାରକ କହୁଥିବା ସୁପ୍ରିମକୋର୍ଟ ଚୁପ୍ ବସିପାରିବେ ନାହିଁ ବୋଲି ଗୁରୁବାର ସାମ୍ବିଧାନିକ ପୀଠ କହିଛନ୍ତି। ରାଜ୍ୟ ବିଧାନସଭା ଦ୍ୱାରା ଗୃହୀତ ବିଲ୍‌କୁ ମଞ୍ଜୁରୀ ପ୍ରଦାନ ଲାଗି ରାଜ୍ୟପାଳଙ୍କ ପାଇଁ ସମୟସୀମା ଧାର୍ଯ୍ୟ ବିରୋଧରେ ଦାଏର ପିଟିଶନ୍‌ର ଶୁଣାଣି କରି ସର୍ବୋଚ୍ଚ ଅଦାଲତ ରାୟ ସଂରକ୍ଷିତ ରଖିଛନ୍ତି।

ବିଲ୍‌କୁ ମଞ୍ଜୁରୀ ଦେବାରେ ରାଜ୍ୟପାଳ ଓ ରାଷ୍ଟ୍ରପତିଙ୍କ ପାଇଁ ସାମ୍ବିଧାନିକ ଅଦାଲତ ସମୟସୀମା ଧାର୍ଯ୍ୟ କରିପାରିବେ କି ନାହିଁ ମୁଖ୍ୟ ପ୍ରସଙ୍ଗ ଏବଂ ଅନୁଚ୍ଛେଦ ୨୦୦ ଓ ୨୦୧ ଉପରେ କେନ୍ଦ୍ରିତ ପ୍ରେସିଡେନ୍ସିଆଲ ରେଫରେନ୍ସ ଉପରେ କ୍ରମାଗତ ୧୦ ଦିନ ଧରି ଶୁଣାଣି ଚାଲିଥିଲା। ଭାରତର ପ୍ରଧାନ ବିଚାରପତି (ସିଜେଆଇ) ବି.ଆର୍. ଗବଇଙ୍କ ଅଧ୍ୟକ୍ଷତାରେ ଗଠିତ ସାମ୍ବିଧାନିକ ପୀଠ ଆର୍ଟିକେଲ ୩୬୩ ଉପରେ ଶୁଣାଣିର ଶେଷ ଦିନରେ ମେହେତ୍ତା ସମ୍ବିଧାନର ଅନ୍ୟତମ ମୂଳ ଢାଞ୍ଚା କ୍ଷମତା ବିଭାଜନ ପ୍ରସଙ୍ଗ ଉଠାଇ ଅଦାଲତ ସମୟସୀମା ଧାର୍ଯ୍ୟ କରିବା ଉଚିତ ନୁହେଁ ଏବଂ ରାଜ୍ୟପାଳଙ୍କ ଇଚ୍ଛାଧୀନ କ୍ଷମତା ଉପରେ ହସ୍ତକ୍ଷେପ କରିବା ଉଚିତ ନୁହେଁ ବୋଲି କହିଥିଲେ। ଏହା ଉପରେ ସିଜେଆଇ କହିଥିଲେ, ଯିଏ ଉଚ୍ଚରେ ହୁଅନ୍ତୁ ନା କାହିଁକି ସମ୍ବିଧାନର ତତ୍ତ୍ୱାବଧାରକ ଭାବେ ମୁଁ ଖୋଲାଖୋଲି କହିବି ଯେ, କ୍ଷମତା ବିଭାଜନ ସିଦ୍ଧାନ୍ତରେ ମୋର ଦୃଢ଼ ବିଶ୍ୱାସ ରହିଛି ଏବଂ ଯେହେତୁ ସେଠାରେ ନ୍ୟାୟିକ ତତ୍ପରତା ରହିବାର ଅଛି, ନ୍ୟାୟିକ ଆତଙ୍କବାଦ ବା ଦୁଃସାହସ ରହିବା ଉଚିତ ନୁହେଁ। ଏଥିସହିତ ଗଣତନ୍ତ୍ରର ଗୋଟିଏ ଶାଖା ଯଦି କାର୍ଯ୍ୟନିର୍ବାହ କରିବାରେ ବିଫଳ ହୁଏ, ତେବେ ସମ୍ବିଧାନର ତତ୍ତ୍ୱାବଧାରକ କ୍ଷମତାହୀନ ହୋଇ ଚୁପ୍ ବସିବେ କି ବୋଲି ସିଜେଆଇ ପ୍ରଶ୍ନ କରିଥିଲେ। ମେହେତ୍ତା କହିଥିଲେ, କେବଳ ଅଦାଲତ ନୁହନ୍ତି, କାର୍ଯ୍ୟପାଳିକା ଓ ବ୍ୟବସ୍ଥାପିକା ମଧ୍ୟ ନାଗରିକଙ୍କ ମୌଳିକ ☞ପୃଷ୍ଠା–୨

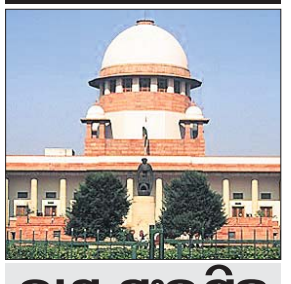

ରାୟ ସଂରକ୍ଷିତ

ଜେନେରାଲ ଆର୍. ଭେଙ୍କଟରମଣୀ, ସଲିସିଟର ଜେନେରାଲ ତୁଷାର ମେହେତ୍ତା ଏବଂ ବରିଷ୍ଠ ଆଇନଜୀବୀ କପିଲ ସିବଲ, ଅଭିଷେକ ମନୁ ସିଂଘ୍‌ଭି, ଗୋପାଳ ସୁବ୍ରମଣ୍ୟମ୍, ଅରବିନ୍ଦ ଦାତାର ଓ ଅନ୍ୟମାନଙ୍କ ଯୁକ୍ତି ଶୁଣିଥିଲେ। ସାମ୍ବିଧାନିକ ବେଞ୍ଚରେ ଥିବା ଅନ୍ୟ ବିଚାରପତି ହେଲେ ଜଷ୍ଟିସ୍ ସୂର୍ଯ୍ୟ କାନ୍ତ, ବିକ୍ରମ ନାଥ, ପି.ଏସ୍. ନରସିଂହା ଏବଂ ଏ.ଏସ୍. ଚନ୍ଦୁରକର।


DHARITRI YOUTH CONCLAVE 2025

ଧରିତ୍ରୀ କ୍ଲାଇମେଟ ଗ୍ରାଣ୍ଟ

ସ୍ଥାନୀୟ ଅଞ୍ଚଳରେ ଜଳବାୟୁ ପରିବର୍ତ୍ତନର ମୁକାବିଲା କ୍ଷେତ୍ରରେ ଓତପ୍ରୋତ ଭାବେ ଜଡ଼ିତ ରହି କାର୍ଯ୍ୟ କରୁଥିବା ଓଡ଼ିଶାର ଯୁବପିଢ଼ି ଏବଂ ସଂଗଠନଗୁଡ଼ିକଠାରୁ ଆବେଦନ ପତ୍ର ଆହ୍ୱାନ କରାଯାଉଛି ।

ଆପଣ ପରିବେଶ ସୁରକ୍ଷା ଦିଗରେ କାର୍ଯ୍ୟ କରିଥିବା ସମ୍ପର୍କରେ (୨୫୦ରୁ ୩୦୦ଶବ୍ଦ ମଧ୍ୟରେ) ଏକ ସରଳ ବିବରଣୀ ଆମ ପାଖକୁ ପଠାନ୍ତୁ । ଏଥିସହ ୪ଟି ହାଇ ରିଜୋଲ୍ୟୁଶନ ଫଟୋ ଏବଂ ଜଳବାୟୁ ପରିବର୍ତ୍ତନ ସଂକ୍ରାନ୍ତୀୟ ନେଇଥିବା ପଦକ୍ଷେପ ସହ ଭବିଷ୍ୟତର ଯୋଜନା ସମ୍ପର୍କିତ ଗୋଟିଏ ଭିଡିଓ ମଧ୍ୟ ପଠାନ୍ତୁ, ଯାହାଦ୍ୱାରା ଆପଣମାନେ 'ଧରିତ୍ରୀ କ୍ଲାଇମେଟ ଗ୍ରାଣ୍ଟ'ରେ ବିଜୟୀ ହେବାର ସୁଯୋଗ ପାଇବେ ।

ଅନୁରୂପ ପ୍ରକ୍ରିୟା ଅନୁସରଣ କରି ଆପଣ ଅନ୍ୟ ଜଣଙ୍କୁ ମଧ୍ୟ ମନୋନୀତ କରିପାରିବେ ।

ମନୋନୀତ ବ୍ୟକ୍ତି କିମ୍ବା ସଂଗଠନକୁ ପ୍ରୋତ୍ସାହନ ସ୍ୱରୂପ ଆସନ୍ତା ନଭେମ୍ବରରେ ଭୁବନେଶ୍ୱରରେ ଅନୁଷ୍ଠିତ ହେବାକୁ ଥିବା 'ଧରିତ୍ରୀ ୟୁଥ୍ କନ୍‌କ୍ଲେଭ-୨୦୨୫'ରେ ଧରିତ୍ରୀ କ୍ଲାଇମେଟ ଗ୍ରାଣ୍ଟ ପୁରସ୍କାର ପ୍ରଦାନ କରାଯିବ ।

ଏହି ସ୍ୱୀକୃତି ଯୁବ ପରିବେଶବିତ୍‌ଙ୍କୁ ପରିବେଶ ଏବଂ ଜଳବାୟୁ ସୁରକ୍ଷା ଦିଗରେ ଅଧିକ ଅଗ୍ରସର କରାଇବ ।

ମନୋନୀତ ଯୁବ ପରିବେଶବିତ୍ ଏବଂ ସଂଗଠନକୁ ଧରିତ୍ରୀ ୟୁଥ୍ କନ୍‌କ୍ଲେଭରେ ଯୁବ ପରିବେଶ ଯୋଦ୍ଧା ଏବଂ ବିଶେଷଜ୍ଞମାନଙ୍କ ସହ ଆଲୋଚନାରେ ଭାଗ ନେବାକୁ ନିମନ୍ତ୍ରଣ କରାଯିବ ।

ଆବେଦନର ଶେଷ ତାରିଖ : ୧୦ ଅକ୍ଟୋବର ୨୦୨୫
ଦୟାକରି ନିଜ ବିବରଣୀ dharitriyouthconclave@gmail.com କୁ ପଠାନ୍ତୁ।
ଅଧିକ ଜାଣିବା ପାଇଁ www.dharitriyouthconclave.com କୁ ଦେଖନ୍ତୁ।

APPLY NOW

**ଆଜିର ସମ୍ପାଦକୀୟ** ୟୁରୋପ ଏତେ ଦୁର୍ବଳ କାହିଁକି

# ଆଜି କ'ଣ କେଉଁଠି

**ଭୁବନେଶ୍ୱର**
- ଓଡ଼ିଶା ବିକାଶ ଅଭିଯାନ ପକ୍ଷରୁ ଖବରଦାତା ସମ୍ମିଳନୀ, ସ୍ଥାନ: ହୋଟେଲ ଷ୍ଟଲ୍‌ୱାର୍ଟ ଯଜାତି, ସମୟ: ମଧ୍ୟାହ୍ନ ୧୨ଟା ୩୦ ।
- ଜୟକିରଣ ସମ୍ମାନ, ସ୍ଥାନ: ରବୀନ୍ଦ୍ର ମଣ୍ଡପ, ସମୟ: ସନ୍ଧ୍ୟା ୬ଟା ୩୦ ।
- ଝରଣା ସାହିତ୍ୟ ସଂସଦ ପକ୍ଷରୁ ଆଲୋଚନାଚକ୍ର, ସ୍ଥାନ: କେଦାରନାଥ ଗବେଷଣା ପ୍ରତିଷ୍ଠାନ, ସମୟ: ସନ୍ଧ୍ୟା ୬ଟା ୩୦ ।

**କଟକ**
- ଜିଲା ପ୍ରଶାସନ ପକ୍ଷରୁ କଟକ ବାଲିଯାତ୍ରା ୨୦୨୫ ପ୍ରସ୍ତୁତି ବୈଠକ, ସ୍ଥାନ: ସଦଭାବନା ସଭାଗୃହ, ଜିଲାପାଳଙ୍କ କାର୍ଯ୍ୟାଳୟ, ସମୟ: ପୂର୍ବାହ୍ନ ୧୦ଟା ।
- କଟକ ମହାନଗର ନିଗମର ୩୫ତମ ସାଧାରଣ ଅଧିବେଶନ, ସ୍ଥାନ: ବିଶ୍ୱନାଥ ପଣ୍ଡିତ ସଭାକକ୍ଷ, ସିଏମ୍‌ସି, ସମୟ: ପୂର୍ବାହ୍ନ ୧୦ଟା ୩୦ ।
- ଅଭୀପ୍‌ସା ପକ୍ଷରୁ ଦ୍ୱାଦଶ କାହ୍ନୁଚରଣ ପ୍ରତିଭା ଅନ୍ୱେଷଣ ପ୍ରତିଯୋଗିତା, ସ୍ଥାନ: ବାଦାମବାଡ଼ି ନ୍ୟୁ କଲୋନୀ ସରକାରୀ ଉଚ୍ଚ ବିଦ୍ୟାଳୟ, ସମୟ: ଅପରାହ୍ନ ୩ଟା ।
- କଟକ ସତସଙ୍ଗ ବିହାର ଆନୁକୂଲ୍ୟରେ ଶ୍ରୀଶ୍ରୀଠାକୁର ଅନୁକୂଳଚନ୍ଦ୍ରଙ୍କ ଭାଦ୍ର ପରିକ୍ରମା ସତସଙ୍ଗ, ସ୍ଥାନ: ସଞ୍ଜୀବ କୁମାର ନାୟକଙ୍କ ବାସଭବନ, ସିଦ୍ଧେଶ୍ୱର ମନ୍ଦିର ପାଖ, ଚାଉଳିଆଗଞ୍ଜ, ସମୟ: ସନ୍ଧ୍ୟା ୭ଟା ୩୦ ।

**ଖୋର୍ଦ୍ଧା**
- ଶରଧାପୁର ଫୁଟ୍‌ବଲ ଲିଗ୍ ଟୁର୍ନାମେଣ୍ଟର ପ୍ରଥମ ସେମିଫାଇନାଲ ମ୍ୟାଚ୍, ସ୍ଥାନ: ଶରଧାପୁର ଖେଳପଡ଼ିଆ, ସମୟ: ଅପରାହ୍ନ ୩ଟା ।

**ବାଲେଶ୍ୱର**
- ଜିଲାସ୍ତରୀୟ ସାମାଜିକ-ଆର୍ଥିକ ଓ ଜୀବିକା ସର୍ଭେ କାର୍ଯ୍ୟକ୍ରମର ଚତୁର୍ଥ ଦିବସ, ସ୍ଥାନ: ଏଫ୍‌ଏମ୍ ବିଶ୍ୱବିଦ୍ୟାଳୟ, ବାଲେଶ୍ୱର, ସମୟ: ପୂର୍ବାହ୍ନ ୧୦ଟା ।
- ଜିଲା ବିଦ୍ୟାଳୟସ୍ତରୀୟ କ୍ରୀଡ଼ା ପ୍ରତିଯୋଗିତା ଉଦ୍‌ଘାଟନୀ ଉତ୍ସବ, ସ୍ଥାନ: ଖ୍ରୀଷ୍ଟିଆନ ସ୍କୁଲ ପଡ଼ିଆ, ବାଲେଶ୍ୱର, ସମୟ: ପୂର୍ବାହ୍ନ ୧୦ଟା ।
- କୁଇଜ୍ ପ୍ରତିଯୋଗିତା ଓ ସଚେତନତା ସଭା, ସ୍ଥାନ: କେକେଏସ୍ କଲେଜ, ବାଲେଶ୍ୱର, ସମୟ: ପୂର୍ବାହ୍ନ ୧୦ଟା ।
- କୃଷି ମହାବିଦ୍ୟାଳୟ ଓ ଗବେଷଣା କେନ୍ଦ୍ର ପ୍ରତିଷ୍ଠା ଦାବିରେ ଗଣଧାରଣା, ସ୍ଥାନ: ତହସିଲ କାର୍ଯ୍ୟାଳୟ, ଭୋଗରାଇ, ସମୟ: ପୂର୍ବାହ୍ନ ୧୦ଟା ।
- ବିଶ୍ୱ ଆତ୍ମହତ୍ୟା ପ୍ରତିରୋଧ ସପ୍ତାହର ଉଦ୍‌ଯାପନୀ ଦିବସ, ସ୍ଥାନ: ଏଫ୍‌ଏମ୍ ବିଶ୍ୱବିଦ୍ୟାଳୟ, ବାଲେଶ୍ୱର, ସମୟ: ଅପରାହ୍ନ ୩ଟା ।

**ଭଦ୍ରକ**
- ବାବା ଗଜାନନ କମିଟି ପକ୍ଷରୁ ରକ୍ତଦାନ ଶିବିର, ସ୍ଥାନ: କଦମବେଡ଼ା ନାୟକ କଲୋନୀ, ଭଦ୍ରକ, ସମୟ: ସକାଳ ୯ଟା ।
- ଏସିଡିସି ବୈଠକ, ସ୍ଥାନ: ଜିଲାପାଳଙ୍କ କାର୍ଯ୍ୟାଳୟ ସଭାଗୃହ, ଭଦ୍ରକ, ସମୟ: ସକାଳ ୯ଟା ୩୦ ।
- ସ୍ୱର୍ଗତ ଉଷାରାଣୀ ମହାନ୍ତିଙ୍କ ପ୍ରଥମ ଶ୍ରାଦ୍ଧବାର୍ଷିକୀ, ସ୍ଥାନ: ଜଗନ୍ନାଥପୁର କଲେଜ ରୋଡ୍, ଭଦ୍ରକ, ସମୟ: ପୂର୍ବାହ୍ନ ୧୦ଟା ।
- ସ୍ୱର୍ଗତ କିରଣବାଳା ବେହେରାଙ୍କ ଶ୍ରାଦ୍ଧ ଉତ୍ସବ, ସ୍ଥାନ: ବେହେରା କମ୍ପ୍ଲେକ୍ସ, ଭଦ୍ରକ ବାଇପାସ୍, ସମୟ: ଅପରାହ୍ନ ୧ଟା ।

**ମୟୂରଭଞ୍ଜ**
- ଶତାବ୍ଦୀର କଳାକାର ଭୁବନେଶ୍ୱର ପକ୍ଷରୁ ମଞ୍ଚସ୍ଥ ହେବ ନାଟକ 'ମହାସଂଗ୍ରାମର ମହାନାୟକ', ସ୍ଥାନ:ଶହୀଦ ସ୍ମୃତି ଭବନ, ବାରିପଦା,ସମୟ ସନ୍ଧ୍ୟା ୬ଟା ୩୦ ।

**କନ୍ଧମାଳ**
- ବିଦ୍ୟାଳୟସ୍ତରୀୟ କ୍ରୀଡା ପ୍ରତିଯୋଗିତା, ସ୍ଥାନ: କନ୍ଧମାଳ ଷ୍ଟାଡିୟମ, ସମୟ: ପୂର୍ବାହ୍ନ ୧୦ ଟା ।
- ଶିଶୁ ମାତୃ ମୃତ୍ୟୁ ଉପରେ ସମୀକ୍ଷା ବୈଠକ, ସ୍ଥାନ: ଫୁଲବାଣୀ ଜିଲା ପରିଷଦ ସଭା ଗୃହ, ସମୟ: ଅପରାହ୍ନ ୪ଟା ।
- ରୋଗୀ କଲ୍ୟାଣ ସମିତି କାର୍ଯ୍ୟ ନିର୍ବାହୀ କମିଟିର ବୈଠକ, ସ୍ଥାନ: ଫୁଲବାଣୀ ଜିଲା ପରିଷଦ ସଭା ଗୃହ, ସମୟ: ଅପରାହ୍ନ ୪ଟା ୩୦ ।

**ଢେଙ୍କାନାଳ**
- ଭୀମଭୋଇ ସାମର୍ଥ୍ୟ ଶିବିର, ସ୍ଥାନ: ଗଁଦିଆ ବ୍ଲକ କାର୍ଯ୍ୟାଳୟ ପରିସର, ସମୟ: ସକାଳ ୯ଟା ।
- ଶ୍ରୀ ଜଗନ୍ନାଥ କୃପା ମହୋତ୍ସବ, ସ୍ଥାନ: ଗୋପବନ୍ଧୁ ଟାଉନହଲ, ଢେଙ୍କାନାଳ, ସମୟ: ସନ୍ଧ୍ୟା ୬ଟା ୩୦ ।

**ଜଗତ୍‌ସିଂହପୁର**
- ଜିଲା ଯୋଗାଣ ବିଭାଗ କାର୍ଯ୍ୟ ଉପରେ ଅନୁଧ୍ୟାନ, ସ୍ଥାନ: ଜିଲାପାଳଙ୍କ କାର୍ଯ୍ୟାଳୟ ପରିସର ସିଏସ୍‌ଓଙ୍କ କାର୍ଯ୍ୟାଳୟ ସମୟ: ପୂର୍ବାହ୍ନ ୧୦ଟା ୩୦ ।
- ମା' ଶାରଳା ମନ୍ଦିରର ସମ୍ମିଳନୀ ଉନ୍ନୟନ ପ୍ରକଳ୍ପଗୁଡ଼ିକର ଅଗ୍ରଗତି ସମ୍ପର୍କିତ ସମୀକ୍ଷା ବୈଠକ, ସ୍ଥାନ: ଜିଲାପାଳଙ୍କ କାର୍ଯ୍ୟାଳୟ ପରିସର ସଦ୍‌ଭାବନା ସଭାଗୃହ, ସମୟ: ୧୧ଟା ୩୦ ।

**କେନ୍ଦ୍ରାପଡ଼ା**
- ମା' ପାଇଁ ଗଛଟିଏ, ସ୍ଥାନ: ଟାଉନ ବଳରାମପୁର, କେନ୍ଦ୍ରାପଡ଼ା ସହର, ସମୟ: ପୂର୍ବାହ୍ନ ୧୦ଟା ।

**ଯାଜପୁର**
- ବରୀ ପଞ୍ଚାୟତ ସମିତିର ଚତୁର୍ଥ ସାଧାରଣ ବୈଠକ, ସ୍ଥାନ: ବରୀ ବ୍ଲକ କାର୍ଯ୍ୟାଳୟ ପରିସର, ସମୟ: ପୂର୍ବାହ୍ନ ୧୦ଟା ।
- ଧର୍ମଶାଳା ଆମ୍ବେଡକର ଫାଉଣ୍ଡେଶନ ପକ୍ଷରୁ ଆମ୍ବେଡକରଙ୍କ ପ୍ରତିମୂର୍ତ୍ତି ଭଙ୍ଗା ନେଇ ଗଣ ପ୍ରତିବାଦ, ସ୍ଥାନ: ଧର୍ମଶାଳା ବ୍ଲକ କାର୍ଯ୍ୟାଳୟ ସମ୍ମୁଖ, ସମୟ: ପୂର୍ବାହ୍ନ ୧୦ଟା ।
- ଯାଜପୁର ଯଯାତିକେଶରୀ ମେଡିକାଲ କଲେଜ ଓ ଡାକ୍ତରଖାନାରେ ସିଟି ସ୍କାନ ମେସିନ ଓ ମେଡିସିନ ଓପିଡି ଉଦ୍‌ଘାଟନ କାର୍ଯ୍ୟକ୍ରମ, ସ୍ଥାନ : ମେଡିକାଲ କଲେଜ ପରିସର, ସମୟ : ଅପରାହ୍ନ ୪ଟା ।

**ଜୟାଗଡ଼**
- ଓଡ଼ିଶା ପାଠାଗାର ଆନ୍ଦୋଳନର ପ୍ରବାଦ ପୁରୁଷ, ପ୍ରଖ୍ୟାତ ସଂଗ୍ରାହକ ଦାଶରଥି ପଟ୍ଟନାୟକ ଓରଫ ଦାସିଆ ଅଜାଙ୍କ ୨୮ତମ ଶ୍ରାଦ୍ଧ ବାର୍ଷିକୀ, ସ୍ଥାନ: ନୟାଗଡ଼ ଜିଲାପାଳଙ୍କ କାର୍ଯ୍ୟାଳୟ ସମ୍ମୁଖ କଚେରୀ ବଜାର, ସମୟ: ସକାଳ ୭ଟା ୩୦ ।
- ଖଣ୍ଡପଡ଼ା ବିଧାୟକଙ୍କ ଜନଶୁଣାଣି ଶିବିର, ସ୍ଥାନ: ଖଣ୍ଡପଡ଼ା ବ୍ଲକର ଶିଖରପୁର ପଞ୍ଚାୟତ କାର୍ଯ୍ୟାଳୟ, ସମୟ: ପୂର୍ବାହ୍ନ ୧୦ଟା ।
- ସ୍ୱର୍ଗତ ଖଣ୍ଡପଡା ବିଧାୟକ ଅରୁଣ ପଟ୍ଟନାୟକଙ୍କ ସ୍ମୃତି ଚାରଣ ଦିବସ, ସ୍ଥାନ: ଖଣ୍ଡପଡ଼ା ଅରୁଣ ନିବାସ, ସମୟ: ପୂର୍ବାହ୍ନ ୧୧ଟା ।
- ବିଶ୍ୱଶାନ୍ତି ମହାଯଜ୍ଞ ଅବସରରେ ବାଦିପାଲାର ଚତୁର୍ଥ ଦିବସ, ସ୍ଥାନ: ନୟାଗଡ଼ ବ୍ଲକ ବଡପଣ୍ଡୁସର ଗଡ଼ ଭିତରସାହି, ସମୟ: ସନ୍ଧ୍ୟା ୬ଟା ।
- ପ୍ରଖ୍ୟାତ ସଂଗ୍ରାହକ ଦାଶରଥି ପଟ୍ଟନାୟକ ଓରଫ ଦାସିଆ ଅଜାଙ୍କ ଶ୍ରାଦ୍ଧ ବାର୍ଷିକୀରେ ସ୍ମୃତିଚାରଣ ସଭା, ସ୍ଥାନ: ନୂଆଗାଁ ବ୍ଲକର ଉଦୟପୁର, ସମୟ: ସନ୍ଧ୍ୟା ୬ଟା ।

**ରାୟଗଡ଼ା**
- ମା' ଅଗ୍ନି ଭୈରବୀ ବାଲିଯାତ୍ରା ଉଦ୍‌ଯାପନ, ସ୍ଥାନ: ଚିକିରି,ସମୟ: ଅପରାହ୍ନ ୫ଟା ।
- ନିର୍ବାଣ ଟ୍ରଷ୍ଟର ସ୍ୱତନ୍ତ୍ର ବୈଠକ, ସ୍ଥାନ: ବାଘୁଆ ଦେଉଳ, ଗୁଣପୁର, ସମୟ: ସନ୍ଧ୍ୟା ୬ଟା ।

**ନବରଙ୍ଗପୁର**
- ଜୋନାଲସ୍ତରୀୟ ଦୌଡ ଓ ଖେଳକୁଦ ପ୍ରତିଯୋଗିତା, ସ୍ଥାନ: ସରକାରୀ ନୂତନ ପଞ୍ଚାୟତ ଉଚ୍ଚ ବିଦ୍ୟାଳୟ, ଡାବୁଗାଁ, ସମୟ: ସକାଳ ୮ଟା ।
- ମିଲେଟ ମିଶନ କର୍ମଶାଳା, ସ୍ଥାନ: ତେନ୍ତୁଳିଖୁଣ୍ଟି ବ୍ଲକ ଗୌଡ଼ଗୁଡ଼ା, ସମୟ: ପୂର୍ବାହ୍ନ ୧୦ଟା ।
- ଜିଲାପାଳଙ୍କ ଦ୍ୱାରା ନନ୍ଦାହାଣ୍ଡି ବ୍ଲକର ଉନ୍ନୟନ କାର୍ଯ୍ୟ ସମୀକ୍ଷା, ସ୍ଥାନ: ନନ୍ଦାହାଣ୍ଡି ବ୍ଲକ ଡଙ୍ଗରଭେଜା, ସମୟ: ଅପରାହ୍ନ ୩ଟା ।

**କୋରାପୁଟ**
- ଯଶୋଦା ଯୋଜନା ଶୁଭାରମ୍ଭ କାର୍ଯ୍ୟକ୍ରମ, ସ୍ଥାନ: ସଦ୍‌ଭାବନା ସଭାଗୃହ, କୋରାପୁଟ, ସମୟ : ପୂର୍ବାହ୍ନ ୧୦ ଟା ।
- କୋଡ଼ିଙ୍ଗାମାଳି ପାରିପାର୍ଶ୍ୱିକ ଅଞ୍ଚଳବାସୀଙ୍କ ନିଯୁକ୍ତି ଦାବି ନେଇ ବିକ୍ଷୋଭ ପ୍ରଦର୍ଶନ, ସ୍ଥାନ: ଲକ୍ଷ୍ମୀପୁର, ସମୟ: ପୂର୍ବାହ୍ନ ୧୧ଟା ।
- ଦେଓମାଳି ପର୍ଯ୍ୟଟନସ୍ଥଳୀ ତନଖି ଫାଟକ ନିଲାମ, ସ୍ଥାନ: ପଟ୍ଟାଙ୍ଗି ବ୍ଲକ୍ କୋଟିଆ ପଞ୍ଚାୟତ କାର୍ଯ୍ୟାଳୟ, ସମୟ: ମଧ୍ୟାହ୍ନ ୧୨ଟା ।
- କୋରାପୁଟ ଜିଲାରେ ଥିବା ୫ ଆଇଟିଆଇ କେନ୍ଦ୍ରର ସାଧାରଣ ବର୍ଡି ବୈଠକ, ସ୍ଥାନ: ଜିଲାପାଳଙ୍କ ସମ୍ମିଳନୀ ଗୃହ, ସମୟ : ଅପରାହ୍ନ ୪ ଟା ।
- ବାଲିଯାତ୍ରା ଆରମ୍ଭ, ସ୍ଥାନ: ବୈପାରୀଗୁଡ଼ା, ସମୟ: ସନ୍ଧ୍ୟା ୬ଟାରୁ ମଧ୍ୟରାତ୍ର ।

**ମାଲକାନଗିରି**
- ବ୍ଲକ୍‌ସ୍ତରୀୟ ଖେଳକୁଦ ପ୍ରତିଯୋଗିତା, ସ୍ଥାନ: ଏମ୍‌ଭି-୯୦ ଗ୍ରାମ ଖେଳପଡ଼ିଆ, କାଲିମେଳା, ସମୟ: ସକାଳ ୮ଟା ।

**ସମ୍ବଲପୁର**
- ୟସ ବ୍ୟାଙ୍କ ଆୟୋଜନରେ ଚାରାରୋପଣ କାର୍ଯ୍ୟକ୍ରମ, ସ୍ଥାନ : ସମ୍ବଲପୁରୀ ଡେରା, ସମୟ : ସକାଳ ୭ଟା ।
- ୨୪ତମ ସୈରେନ୍ଦ୍ରି ନାୟକ ଟ୍ରଫି ଫୁଟବଲ ମ୍ୟାଚ, ସ୍ଥାନ : ସିଂହପାଲି-କାଇଁଶିର ଫୁଟବଲ ପଡିଆ, ସମୟ : ଅପରାହ୍ନ ୩ଟା ।
- ସମ୍ବଲପୁର ଚ୍ୟାମ୍ପର ଅଫ କମର୍ସ ଆଣ୍ଡ ଇଣ୍ଡଷ୍ଟ୍ରିଜ ଆୟୋଜିତ ଜିଏସ୍‌ଟି ଶୀର୍ଷକ ଆଲୋଚନାଚକ୍ର, ସ୍ଥାନ : ତପସ୍ୱିନୀ ପ୍ରେକ୍ଷାଳୟ, ସମୟ : ଅପରାହ୍ନ ୫ଟା ୩୦ ।
- ରାଜ୍ୟପାଳ ଡ. ହରିବାବୁ କମ୍ଭମପାଟିଙ୍କ ଆଗମନ, ସ୍ଥାନ : ବୁର୍ଲା ସ୍ଥିତ ଅଶୋକ ନିବାସ, ସମୟ : ରାତି ୧୦ଟା ୫୦ ।

**ବଲାଙ୍ଗୀର**
- ଉପମୁଖ୍ୟମନ୍ତ୍ରୀ କନକ ବର୍ଦ୍ଧନ ସିଂଦେଓଙ୍କ ଦ୍ୱାରା ନୂତନ କୃଷି ଭବନ ଉଦ୍‌ଘାଟନ, ସ୍ଥାନ: ପାଟଣାଗଡ, ସମୟ: ପୂର୍ବାହ୍ନ ୧୦ଟା ୩୦ ।

**ରାଉରକେଲା**
- ନେତାଜୀ କ୍ଲବ ପକ୍ଷରୁ ନିଶା ନିବାରଣ କାର୍ଯ୍ୟକ୍ରମ, ସ୍ଥାନ: ସେକ୍ଟର-୧୭, ସମୟ: ସକାଳ ୮ଟା ।
- ଉତ୍କଳ ସମ୍ମିଳନୀ ରାଉରକେଲା ପକ୍ଷରୁ ଓଡ଼ିଆ ନାମଫଳକ ପାଇଁ ପଦଯାତ୍ରା, ସ୍ଥାନ: ବିଶ୍ରା ଛକ, ସମୟ ପୂର୍ବାହ୍ନ ୧୦ଟା ।
- ମଡେଲ ୟୁନାଇଟେଡ୍ ନେଶନ କାର୍ଯ୍ୟକ୍ରମ, ସ୍ଥାନ: ଦିଲ୍ଲୀ ପବ୍ଲିକ ସ୍କୁଲ, ସମୟ: ପୂର୍ବାହ୍ନ ୧୦ଟା ।
- ଗୋପବନ୍ଧୁ ପାଠାଗାର ଓ ସ୍ୱସ୍ତି ସାହିତ୍ୟ ସଂସଦ ପକ୍ଷରୁ ମାସିକ ସାହିତ୍ୟ ସମାବେଶ, ସ୍ଥାନ: ଛେଣ୍ଡ, ସମୟ: ସନ୍ଧ୍ୟା ୬ଟା ୪୫ ।

**ବରଗଡ଼**
- ରକ୍ତଦାନ ଶିବିର, ସ୍ଥାନ: ବୁଦେଲପାଲି, ବରଗଡ଼,ସମୟ: ପୂର୍ବାହ୍ନ ୧୦ଟା ।
- ଜନସାଥୀ ଲେଙ୍କୁ ମିଶ୍ରଙ୍କ ଶ୍ରାଦ୍ଧବାର୍ଷିକୀ, ସ୍ଥାନ: ବରଗଡ଼ ମହିଳା ସମିତି, ବରଗଡ଼, ସମୟ: ଅପରାହ୍ନ ୫ଟା ।

**କଳାହାଣ୍ଡି**
- ମା' ଲଙ୍କେଶ୍ୱରୀ ଖଣ୍ଡାବସା କପ୍ ଉଦ୍‌ଘାଟନ, ସ୍ଥାନ: ଜୁନାଗଡ଼ ହାଇସ୍କୁଲ ପଡିଆ, ସମୟ: ଅପରାହ୍ନ ୨ଟା ।
- ସ୍ୱାସ୍ଥ୍ୟ ବିଭାଗର ଟାସ୍କ ଫୋର୍ସ ବୈଠକ, ସ୍ଥାନ: ଭବାନୀପାଟଣା ଜିଲା ମୁଖ୍ୟ ଚିକିତ୍ସାଳୟ, ସମୟ: ପୂର୍ବାହ୍ନ ୧୦ଟା ।
- ବାଲିଯାତ୍ରା ୨୦୨୫, ସ୍ଥାନ: ଥୁଆମୂଳ ରାମପୁର ରାଜବାଟି ସମ୍ମୁଖ, ସମୟ: ଅପରାହ୍ନ ୪ଟା ।
- ବାଲିଯାତ୍ରା ଅବସରରେ ଜିଲାସ୍ତରୀୟ ଘୁମୁରା ପ୍ରତିଯୋଗିତା, ସ୍ଥାନ: ଥୁଆମୂଳ ରାମପୁର ରାଜବାଟି ସମ୍ମୁଖ, ସମୟ: ରାତ୍ର ୧୦ଟା ।

**ସୁବର୍ଣ୍ଣପୁର**
- ସୋନପୁର ବିଜୁ ପଟ୍ଟନାୟକ ମହିଳା ଡିଗ୍ରୀ କଲେଜରେ ସ୍ୱାଗତ ଉତ୍ସବ, ସ୍ଥାନ: କଲେଜ ପରିସର, ସମୟ: ପୂର୍ବାହ୍ନ ୧୧ଟା ।
- ତରଭା ଦୁର୍ଗାପୂଜା କମିଟିର ବୈଠକ, ସ୍ଥାନ: ଦୁର୍ଗା ମଣ୍ଡପ ପରିସର, ସମୟ: ସନ୍ଧ୍ୟା ୬ଟା ।

**ନୂଆପଡ଼ା**
- ରାସ୍ତା କାର୍ଯ୍ୟରେ ଯାଇଥିବା ଜମି ସହାୟତା ନ ମିଳିବାରୁ ଅନ୍ଦୋଳନ ପାଇଁ ପ୍ରସ୍ତୁତି ବୈଠକ, ସ୍ଥାନ: କୋମନା ବ୍ଲକ ତରବୋଡ଼ ପଞ୍ଚାୟତ ଧରମପୁର ଗାଁ, ସମୟ: ପୂର୍ବାହ୍ନ ୧୦ଟା ।

# ଆଜିର ରାଶିଫଳ

ଜ୍ୟୋତିର୍ବିଦ୍ୟା ବିଶାରଦ ପ୍ରସନ୍ନ କୁମାର ମହାପାତ୍ର
ମଙ୍ଗରାଜପୁର ଶାସନ, କାଦୁଆ, ଗଞ୍ଜାମ
Email-pkmahapatro@gmail.com

**ମେଷ**

ପରୋକ୍ଷ ଶତ୍ରୁତାରୁ କେତେକ ଅପ୍ରୀତିକର ପରିସ୍ଥିତିର ସାମ୍ନା କରିବେ । ସମ୍ମୁଖରେ ଭଲ କହୁଥିବା ଲୋକଟି ପଛରେ ବିଭିନ୍ନ କଥା କହୁଥିବାର ଶୁଣିବାକୁ ପାଇବେ । ପରିବାରରେ ଅବସ୍ଥା ଦେଖି ବ୍ୟବସ୍ଥା ନ କଲେ ଅନୁତାପ କରିବେ । ଆର୍ଥିକ ସ୍ଥିତିରେ ଉନ୍ନତି ହେତୁ ବ୍ୟବସାୟ ଓ ପରିବହନ କ୍ଷେତ୍ରରେ ସମସ୍ୟାର ସମାପ୍ତି ଘଟିପାରେ ।

**ବୃଷ**

ସହକର୍ମୀଙ୍କ ଅସହଯୋଗରୁ କୌଣସି କାମ ସମ୍ପନ୍ନ ଦିଗରେ ଅସୁବିଧାର ସମ୍ମୁଖୀନ ହେବେ । ପଡୋଶୀ ସହଯୋଗର ହାତ ବଢାଇବେ ଓ କାମଟି ସୁବିଧାରେ ହୋଇଯିବ । ଆଲୋଚନା କ୍ଷେତ୍ରରେ କାର୍ଯ୍ୟବ୍ୟସ୍ତ ଯୋଗୁ କେତେକ କାମ ଠିକ୍ ସମୟରେ କରିପାରିବେ ନାହିଁ । ସନ୍ତାନ ହେତୁକ ପୀଡା କିମ୍ବା ଅନୁପସ୍ଥିତିର ଅଭାବ ଅନୁଭବ କରିବେ ।

**ମିଥୁନ**

ପରିବାରର ଅସହମତିଜନିତ କାର୍ଯ୍ୟ କରିବା ଯୋଗୁ ନିଜଘରେ ସମାଲୋଚିତ ହେବେ । ନୂତନ କର୍ମାରମ୍ଭ ସାଙ୍ଗକୁ ପ୍ରଶାସନ, ପ୍ରକାଶନ, ରାଜନୀତି, ସଂଗଠନ,ସଭାସମିତି ପାଇଁ ଦିନଟି ଭଲ । ଆନୁଷ୍ଠାନିକ କ୍ଷେତ୍ରରେ ନୂତନ କାମ ଆରମ୍ଭ କରି ପ୍ରଶଂସିତ ହେବେ । ସ୍ତ୍ରୀଙ୍କ ସୌହାର୍ଦ୍ଦ୍ୟରୁ ପାରିବାରିକ ଜୀବନ ସୁଖ ସନ୍ତୋଷରେ କଟିବ ।

**କର୍କଟ**

ଆଜି ସତର୍କତା ଅଭାବରୁ ହାତପାଦରେ ଆଘାତ କିମ୍ବା ସ୍ନାୟବିକ ଦୁର୍ବଳତାରୁ ସମସ୍ୟା ଆସିବ । ମନ କଥା ମନରେ ରଖି କାମ ନ କଲେ କଳହ ଲାଗିପାରେ । କିନ୍ତୁ ନିଜ ଭାଇ, ବନ୍ଧୁ ଓ କୁଟୁମ୍ବ ଲୋକଙ୍କ ସହ ସମ୍ପର୍କରେ ଉନ୍ନତି ପରିଲକ୍ଷିତ ହୋଇପାରେ । ଜଣେ ପ୍ରତିଷ୍ଠାବାନ୍ ବ୍ୟକ୍ତିଙ୍କ ସାନ୍ନିଧ୍ୟ ଲାଭ କରି ଆତ୍ମବିଭୋର ହୋଇପାରନ୍ତି ।

**ସିଂହ**

ବନ୍ଧୁ କିମ୍ବା ସହକର୍ମୀଙ୍କ କଥାରେ ପ୍ରଭାବିତ ହୋଇ ନୂତନ କାମ କରିପାରନ୍ତି । କ୍ରୀଡ଼ା, ସାହିତ୍ୟ ଓ ସଙ୍ଗୀତ କ୍ଷେତ୍ରରେ ସୁନାମ ଅର୍ଜନ କରିବେ । ପ୍ରତ୍ୟେକ କ୍ଷେତ୍ରରେ ସମସ୍ୟାଗୁଡିକର ସରଳ ସମାଧାନ କରିବାରେ ସଫଳ ହେବେ । ସନ୍ତାନଙ୍କ ସମସ୍ୟା, ବ୍ୟୟବୃଦ୍ଧି ଓ ପଡୋଶୀଙ୍କ ଟାହିଟାପରା ମାନସିକ ଅଶାନ୍ତିର କାରଣ ହେବ ।

**କନ୍ୟା**

ଅମୀମାଂସିତ ଆଲୋଚନା ଆଜିର ମୁଖ୍ୟ ସମସ୍ୟା ରୂପେ ଅସ୍ଥିରତାକୁ ଡାକି ଆଣିବ । ଅର୍ଥନୀତି ପ୍ରଭାବିତ ହେବା ସହ କୌଣସି ସମସ୍ୟା ସୃଷ୍ଟି କରିପାରେ । ଶତ୍ରୁତା କରୁଥିବା ଲୋକଟିର ମନକୁ ବାଧିଲା ଭଳି କଥାରୁ ଦୁଃଖ ପ୍ରକାଶ କରିବେ । ଅବଶ୍ୟ ଚିନ୍ତା ନକ୍ଷତ୍ର ପାଇଁ କୌଣସି ବିଶେଷ ଅସୁବିଧା ନ ହୋଇପାରେ ।

**ତୁଳା**

ବନ୍ଧୁଙ୍କ ସହାନୁଭୂତି ଓ ଆଦରବୋଲା କଥାରେ ଦୁଃଖର ମାତ୍ରା ଲାଘବ ହୋଇଯିବ । ତଥାପି ଶତ୍ରୁଠାରୁ ଦୂରତା ରଖି କାମ କରିବା ଭଲ ହେବ, ନତୁବା ହଇରାଣ ହେବାକୁ ପଡିପାରେ । ପରିବାରରେ ଭୁଲ୍ ବୁଝାମଣା ହେତୁ ସମସ୍ୟା ବଢିଯିବାର ଆଶଙ୍କା ରହିଛି । ଶିଳ୍ପ, ବାଣିଜ୍ୟ, ସାମ୍ବାଦିକତା ଓ ଅର୍ଥ ସମ୍ବନ୍ଧିତ କାମରେ ସଫଳତା ପାଇବେ ।

**ବିଛା**

ଦୀର୍ଘଦିନ ହେଲା ଯାହା ହୋଇପାରି ନ ଥିଲା ଆଜି ତାହାକୁ ସମ୍ପନ୍ନ କରିପାରିବେ । ବନ୍ଧୁଙ୍କ ନିକଟରୁ ଯେତେ ପାଇଲେ ମଧ୍ୟ ଅଧିକ ପାଇବା ସକାଶେ ବ୍ୟାକୁଳ ହେବେ । ପରିବହନ, ଶିଳ୍ପ, ବ୍ୟବସାୟରେ ପ୍ରତିବନ୍ଧକ ଦୂରେଇବା ଲାଗି ପ୍ରଯତ୍ନ କରିପାରନ୍ତି । ପରିବାରର ସଦସ୍ୟଙ୍କଠାରୁ କିମ୍ବା ସହକର୍ମୀଙ୍କ ତରଫରୁ ସମସ୍ୟା ଆସିପାରେ ।

**ଧନୁ**

ପରିଚିତ ବ୍ୟକ୍ତିଙ୍କ କାର୍ଯ୍ୟକଳାପ ଆପଣଙ୍କ ପାରିବାରିକ ଜୀବନକୁ ବିଶୃଙ୍ଖଳିତ କରିପାରେ । ଆର୍ଥିକ ସମସ୍ୟା ସମାଧାନର ପନ୍ଥା ଖୋଜି ପାଇବେ । ସହକର୍ମୀଙ୍କ ସହ ମିଷ୍ଟାଳାପରେ ମାତିରହିବେ ଓ ସମୟ ଅବଶ୍ୟ ଖୁସୀରେ କଟିଯିବ । ବାଟରେ ଯିବା ସମୟରେ ଯାନ୍ତ୍ରିକ ତ୍ରୁଟି ଅସୁବିଧାରେ ପକାଇପାରେ, ଏଣୁ ଗାଡିକୁ ପରଖି ନେବା ଭଲ ହେବ ।

**ମକର**

ବିଭିନ୍ନ କ୍ଷେତ୍ର ସମସ୍ୟାବହୁଳ ହେଉଥିବାରୁ ମାନସିକ ଅସ୍ଥିରତା ଲାଗିରହିବ । ଧନିଷ୍ଠା ନକ୍ଷତ୍ରର ଶତ୍ରୁମାନେ ଚେଷ୍ଟା କଲେ ମଧ୍ୟ କ୍ଷତି କରିପାରିବେ ନାହିଁ । ଆର୍ଥିକ ସ୍ଥିତି ମନ୍ଦ ହେବନି, କିନ୍ତୁ ଋଣ ପରିଶୋଧରେ ପଛେଇଯାଇ ସମାଲୋଚିତ ହୋଇପାରନ୍ତି । ଶିଳ୍ପ, ବ୍ୟବସାୟ, ପରିବହନ, ନିର୍ମାଣ, ସଭାସମିତି, ଲେଖାପଢା ପ୍ରଭୃତିରୁ ସୁଫଳ ପାଇବେ ।

**କୁମ୍ଭ**

ପରିବାରରେ ଭୁଲ୍ ବୁଝାମଣାରୁ ସାଧାରଣ କଥାରେ କଳହ

# ମହାନଦୀ ନଦୀତଟ ଯୋଜନାକୁ ମଞ୍ଜୁର ଦେଲେ ମୁଖ୍ୟମନ୍ତ୍ରୀ

**■ ୨୦୨୫-୨୬ରୁ ୨୦୨୭-୨୮ ମଧ୍ୟରେ ହେବ କାର୍ଯ୍ୟକାରୀ**

**■ ୩ ବର୍ଷରେ ୨୪୦ କୋଟି ଟଙ୍କା ଖର୍ଚ୍ଚ ହେବ**

ଭୁବନେଶ୍ୱର, ୧୧।୯(ସୁନିତ୍ ମିଶ୍ର)

ବହୁ ଆକାଂକ୍ଷିତ ମହାନଦୀ ନଦୀତଟ ବିକାଶ (ମହାନଦୀ ରିଭର ଫ୍ରଣ୍ଟ ଡେଭଲପମେଣ୍ଟ) ଯୋଜନାକୁ ମୁଖ୍ୟମନ୍ତ୍ରୀ ମୋହନ ଚରଣ ମାଝୀ ଗୁରୁବାର ମଞ୍ଜୁର ଦେଇଛନ୍ତି। ଏହି ଯୋଜନା ୨୦୨୫-୨୬ରୁ ୨୦୨୭-୨୮ ମଧ୍ୟରେ କାର୍ଯ୍ୟକାରୀ ହେବ। ଏଥିପାଇଁ ୩ ବର୍ଷରେ ୨୪୦ କୋଟି ଟଙ୍କା ଖର୍ଚ୍ଚ ହେବ। ଜଳ ସମ୍ପଦ ବିକାଶ ବିଭାଗ ଦ୍ୱାରା ରାଜ୍ୟ ସରକାରଙ୍କ ନିଜସ୍ୱ ପାଣ୍ଠିରୁ ଏହି ଅର୍ଥ ଖର୍ଚ୍ଚ ହେବ।

ଯୋଜନାକୁ ମଞ୍ଜୁର ଦେଇ ମୁଖ୍ୟମନ୍ତ୍ରୀ ମାଝୀ କହିଛନ୍ତି, ମହାନଦୀ ହେଉଛି ଓଡ଼ିଶାର ଜୀବନରେଖା। ମହାନଦୀର ବିଭିନ୍ନ ଗୁରୁତ୍ୱପୂର୍ଣ୍ଣ ସ୍ଥାନକୁ ପରିବେଶ, ସାଂସ୍କୃତିକ ତଥା ଆଧ୍ୟାତ୍ମିକ ପର୍ଯ୍ୟଟନର ପ୍ରମୁଖ କେନ୍ଦ୍ରରେ ପରିଣତ କରାଯିବ। ଏହି ପର୍ଯ୍ୟଟନସ୍ଥଳୀଗୁଡ଼ିକ ରାଜ୍ୟର ଅର୍ଥନୈତିକ ଅଭିବୃଦ୍ଧିରେ ଗୁରୁତ୍ୱପୂର୍ଣ୍ଣ ଯୋଗଦାନ ରଖିବ ବୋଲି ମୁଖ୍ୟମନ୍ତ୍ରୀ କହିଛନ୍ତି। ଏହି ଯୋଜନାର ପ୍ରମୁଖ ଉଦ୍ଦେଶ୍ୟଗୁଡ଼ିକ ହେଉଛି, ନଦୀକୂଳରେ ସହର ପାଇଁ ସାମାଜିକ, ସାଂସ୍କୃତିକ ସୁବିଧା ଯୋଗାଇଦେବା, ଘରୋଇ ସହଭାଗିତା ମାଧ୍ୟମରେ ଜଳକ୍ରୀଡ଼ା, ମନୋରଞ୍ଜନ ପାର୍କ, ବିଜ୍ଞାନ ପାର୍କ, ହର୍ବାଲ ଉଦ୍ୟାନ ଆଦିର ବିକାଶ ପାଇଁ ମୌଳିକ ଭିତ୍ତିଭୂମି ନିର୍ମାଣ, ନଦୀତଟ କ୍ଷୟ ତଥା ନଦୀ ସଂରଚନାର ନିୟନ୍ତ୍ରଣ, ଆବର୍ଜନା ନିଷ୍କାସନ ପଥ ପରିବର୍ତ୍ତନକରି ନଦୀଜଳ ସଫା ରଖିବା, ଜଳ ସଂରକ୍ଷଣ ଦ୍ୱାରା ଜଳାଭାବ ସମୟରେ ନିକଟସ୍ଥ ଅଞ୍ଚଳକୁ ପାନୀୟଜଳ ଯୋଗାଣ ଏବଂ ସମ୍ବଲର ସ୍ଥାୟୀ ବିକାଶ ସହିତ ପାରିପାର୍ଶ୍ୱିକ କ୍ଷେତ୍ରକୁ ପୁନର୍ଜୀବିତ କରିବା। ଏହି ଯୋଜନାରେ ୨ଟି ସ୍ଥାନରେ ନଦୀତଟର ବିକାଶ କରାଯିବ। ପ୍ରଥମଟି ହେଉଛି ସମ୍ବଲପୁରର ମନ୍ଦଲିଆରୁ ଚଉଁରପୁର ପର୍ଯ୍ୟନ୍ତ ମହାନଦୀରେ ନଦୀକୂଳ ବିକାଶ। ଏଥିରେ ପାର୍କିଂ ସ୍ଥାନ, ଜଗିଂ ପାର୍କ, ସେଲ୍ଫି ପଏଣ୍ଟ, ପାର୍କ, ଖୋଲା ଜିମ୍, ଘାଟର ଉନ୍ନତୀକରଣ, ସ୍ନାନଘାଟ ନିର୍ମାଣ, ଆରତି ଘାଟ, ଥିମ୍ ପ୍ଲାଜା, ଶପିଂ କମ୍ପ୍ଲେକ୍ସ, ଶୌଚାଳୟ ଆଦିର ବିକାଶ କରାଯିବ। ଏଥିପାଇଁ ୧୬୦ କୋଟି ଟଙ୍କା ବିନିଯୋଗ ହେବ। ଦ୍ୱିତୀୟଟି ହେଉଛି ଭୁବନେଶ୍ୱର ପାଣ୍ଡରା ନିକଟ କୁଆଖାଇ ଓ କୁଶଭଦ୍ରା ନଦୀରେ ନଦୀତଟ ବିକାଶ। ଏଥିରେ ସୁରକ୍ଷା କାର୍ଯ୍ୟ ସହ ନଦୀକୂଳ ଘାଟର ବିକାଶ, ରିଂରୋଡ୍ ସହ ଦୃଶ୍ୟ ପଏଣ୍ଟ ବିକାଶ, ଭାସମାନ ଜେଟି, ଲକ୍‌ଗେଟ୍, ସେତୁ, ପାର୍କିଂ, କାଫେଟେରିଆ, ଶୌଚାଳୟ, ନଦୀପଥ ସହ ଆଭ୍ୟନ୍ତରୀଣ ପାଦଚଲା ରାସ୍ତା ନିର୍ମାଣ କରାଯିବ। ଏଥିପାଇଁ ୮୦ କୋଟି ଟଙ୍କା ବିନିଯୋଗ କରାଯିବ।

# ଫିଟ୍ ରହିବା ପାଇ ସୁସ୍ଥ ଖାଦ୍ୟ, ମନ ଆବଶ୍ୟକ: ପ୍ରଭାତୀ

**'ହେଲ୍‌ଦି ଡାଏଟ୍ ଅଭିଯାନ' ଶୁଭାରମ୍ଭ**

**ଲୋକଙ୍କୁ ସଚେତନ କରିବେ ଅଙ୍ଗନୱାଡ଼ି କର୍ମୀ**

ଭୁବନେଶ୍ୱର,୧୧।୯ (ସୁଚିସ୍ମିତା ସାହୁ)

ସୁସ୍ଥ ରହିବା ପାଇଁ ପୁଷ୍ଟିକର ଖାଦ୍ୟ ନିତାନ୍ତ ଆବଶ୍ୟକ। ନିଜକୁ ଫିଟ୍ ରଖିବା ପାଇଁ ସୁସ୍ଥ ଖାଦ୍ୟ ସହିତ ସୁସ୍ଥ ମନ ଆବଶ୍ୟକ। ବର୍ତ୍ତମାନର ଜୀବନଶୈଳୀରେ ମେଦବହୁଳତା ଭଳି ସମସ୍ୟା ଦେଖାଯାଉଛି। ପ୍ରଧାନମନ୍ତ୍ରୀଙ୍କ 'ଫିଟ୍ ଇଣ୍ଡିଆ' ଆହ୍ୱାନକ୍ରମେ ନିଜେ ସଚେତନ ହେବା ସହ ନିୟମିତ ବ୍ୟାୟାମ କରିବା ପାଇଁ ସମସ୍ତଙ୍କୁ ସଚେତନ କରିବାକୁ ପଡିବ। ପୋଷଣ ମାସ ଅବସରରେ ୭୪ ହଜାର ଅଙ୍ଗନୱାଡ଼ି କେନ୍ଦ୍ର ମାଧ୍ୟମରେ ଲୋକଙ୍କ ପାଖରେ 'ହେଲ୍‌ଦି ଡାଏଟ୍ ଅଭିଯାନ'ର ବାର୍ତ୍ତା ପହଞ୍ଚିବ ବୋଲି ଉପମୁଖ୍ୟମନ୍ତ୍ରୀ ପ୍ରଭାତୀ ପରିଡ଼ା କହିଛନ୍ତି। ମହିଳା ଓ ଶିଶୁ ବିକାଶ ବିଭାଗ ଏବଂ ୟୁନିସେଫ୍ ପକ୍ଷରୁ ଗୁରୁବାର ଏକ ଘରୋଇ ହୋଟେଲରେ 'ହେଲ୍‌ଦି ଡାଏଟ୍ ଅଭିଯାନ'ର ଶୁଭାରମ୍ଭ କରି ଉପମୁଖ୍ୟମନ୍ତ୍ରୀ ପ୍ରଭାତୀ ବିଭିନ୍ନ ଖାଦ୍ୟାଭ୍ୟାସ ଉପରେ ଚର୍ଚ୍ଚା କରିଥିଲେ। ଆଦିବାସୀ ମହିଳାମାନେ ମାଣ୍ଡିଆ ଖାଉଥିବାରୁ ତାଙ୍କ ଶରୀର ସୁସ୍ଥ ରହିଥାଏ। ବଜାରର ଜଙ୍କ ଫୁଡ୍‌ଠାରୁ ଦୂରେଇ ରହି ଘର ତିଆରି ଖାଦ୍ୟ ତଥା ମାଣ୍ଡିଆ, ପଖାଳ ଓ ପିଠା ଖାଇବାକୁ ସେ ପରାମର୍ଶ ଦେଇଥିଲେ।

ମହିଳା ଓ ଶିଶୁ ବିକାଶ ବିଭାଗର ପ୍ରମୁଖ ଶାସନ ସଚିବ ଶୁଭା ଶର୍ମା ଯୋଗଦେଇ ଅଙ୍ଗନୱାଡ଼ି ଓ ସ୍କୁଲରେ ପାଠ ପଢୁଥିବା ପିଲାଙ୍କୁ ପୋଷଣଯୁକ୍ତ ଖାଦ୍ୟ ଯୋଗାଣ ଉପରେ ଗୁରୁତ୍ୱ ଦେଇଥିଲେ। ପିଲାମାନେ ଚିପ୍ସ ଓ ନୁଡୁଲ୍‌ସ ଖାଇବା ଅଭ୍ୟାସକୁ ନେଇ ସେ ଚିନ୍ତା ପ୍ରକଟ କରିବା ସହ ମହିଳା ଓ ଶିଶୁଙ୍କ ଖାଦ୍ୟାଭ୍ୟାସକୁ ପରିବର୍ତ୍ତନ କରିବା ପାଇଁ ବିଭାଗ ପକ୍ଷରୁ ନିଆଯାଉଥିବା ପଦକ୍ଷେପ ଉପରେ ଆଲୋଚନା କରିଥିଲେ। ପୋଷଣ ବିଶେଷଜ୍ଞ ତଥା ୟୁନିସେଫ୍ ଅଧିକାରୀ ସୌରଭ ଭଟ୍ଟାଚାର୍ଯ୍ୟ କହିଲେ, ସୁସ୍ଥ ରହିବା ପାଇଁ ଘର ତିଆରି ଖାଦ୍ୟ ସହିତ ପରିବାର ଲୋକଙ୍କ ସହିତ ମିଶି ଖାଦ୍ୟ ଖାଆନ୍ତୁ। ଶିଶୁଙ୍କୁ ୬ ମାସ ପର୍ଯ୍ୟନ୍ତ ମା' କ୍ଷୀର ଖାଇବାକୁ ଦେବା ସହ ତେଲଯୁକ୍ତ ଖାଦ୍ୟଠାରୁ ଦୂରରେ ରଖନ୍ତୁ। ଏଥିସହ ଶିଶୁଙ୍କୁ ମୋବାଇଲଠାରୁ ଦୂରେଇ ରଖିବାକୁ ସେ ପରାମର୍ଶ ଦେଇଛନ୍ତି। ଅଭିନେତ୍ରୀ ଅନୁ ଚୌଧୁରୀ ନିଜ ଖାଦ୍ୟାଭ୍ୟାସ ବିଷୟରେ ସୂଚନା ଦେଇଥିବାବେଳେ ଅଭିନେତା ସବ୍ୟସାଚୀ ମିଶ୍ର ସିନେମା ପାଇଁ ଓଜନ ବଢ଼େଇବା ପରେ ଉପୁଜିଥିବା ସମସ୍ୟା ଉପରେ କହିଥିଲେ। ଅଭିନେତ୍ରୀ ଅର୍ଚ୍ଚିତା ସାହୁ ସ୍ମାର୍ଟ ଖାଦ୍ୟଶୈଳୀ ଉପରେ ଚର୍ଚ୍ଚା କରିଥିଲେ। ଏହି ଅବସରରେ ସାମାଜିକ ବ୍ୟାବହାରିକ ପରିବର୍ତ୍ତନ ବିଷୟରେ ଏକ ପୋଷ୍ଟର ଉନ୍ମୋଚନ ହୋଇଥିଲା। ବିଭାଗୀୟ ନିର୍ଦ୍ଦେଶିକା ମୋନିଷା ବାନାର୍ଜୀ ସ୍ୱାଗତ ଭାଷଣ ଓ ଅତିରିକ୍ତ ଶାସନ ସଚିବ ସ୍ୱୟଂପ୍ରଭା ମହାନ୍ତି ଧନ୍ୟବାଦ ଅର୍ପଣ କରିଥିଲେ।

# ରାଜ୍ୟ ସରକାରଙ୍କୁ ୨ ସପ୍ତାହରେ ଜବାବ ଦାଖଲ ନିର୍ଦ୍ଦେଶ

**ହାଇକୋର୍ଟରେ ଲୋକାୟୁକ୍ତ ଚେୟାରପର୍ସନ, ସଦସ୍ୟ ନିଯୁକ୍ତି ମାମଲା**

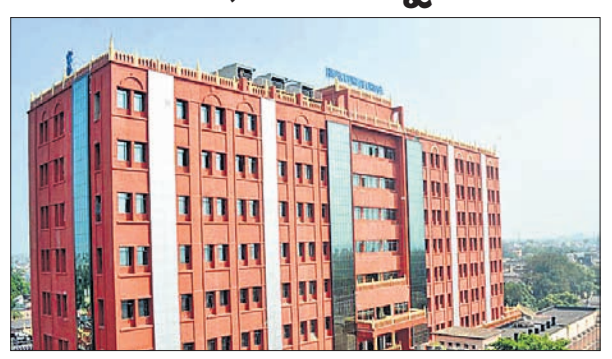

କଟକ,୧୧।୯(କାର୍ତ୍ତିକ ସାହୁ)

ଲୋକାୟୁକ୍ତ ଓଡ଼ିଶାରେ ଚେୟାରପର୍ସନ ଓ ସଦସ୍ୟ ନିଯୁକ୍ତି କ୍ଷେତ୍ରରେ ରାଜ୍ୟ ସରକାରଙ୍କ ନିଷ୍କ୍ରିୟତା ବିରୋଧରେ ହାଇକୋର୍ଟରେ ରୁଜୁ ମାମଲାର ଶୁଣାଣି ଗୁରୁବାର ହୋଇଛି। ହାଇକୋର୍ଟ ମୁଖ୍ୟ ବିଚାରପତି ହରିଶ ଟଣ୍ଡନ ଓ ବିଚାରପତି ମୁରାହରି ଶ୍ରୀ ରମଣଙ୍କ ଖଣ୍ଡପୀଠ ମାମଲାର ଶୁଣାଣି କରି ୨ ସପ୍ତାହ ମଧ୍ୟରେ ସତ୍ୟପାଠ ଦାଖଲ ପାଇଁ ରାଜ୍ୟ ସରକାରଙ୍କୁ ନିର୍ଦ୍ଦେଶ ଦେଇଛନ୍ତି। ସେହିପରି ରାଜ୍ୟ ସରକାରଙ୍କ ଜବାବ ଦାଖଲ ପରେ ୧ ସପ୍ତାହ ମଧ୍ୟରେ ଆବେଦନକାରୀ ପ୍ରତିଜବାବ ଦାଖଲ କରିବାକୁ ଖଣ୍ଡପୀଠଙ୍କ ନିର୍ଦ୍ଦେଶ ରହିଛି। ମାମଲାର ପରବର୍ତ୍ତୀ ଶୁଣାଣି ନିମନ୍ତେ ଅକ୍ଟୋବର ୧୬କୁ ଧାର୍ଯ୍ୟ ହୋଇଛି। ସୂଚନାନୁସାରେ, ରାଜ୍ୟ ସରକାର ୨୦୧୯ ଫେବୃଆରୀ ୨୮ରେ ଲୋକାୟୁକ୍ତ ପ୍ରତିଷ୍ଠା କରିଥିଲେ। ଲୋକାୟୁକ୍ତରେ ଜଣେ ଚେୟାରପର୍ସନ ଓ ୫ଜଣ ସଦସ୍ୟ ରହିବାର ନିୟମ ରହିଛି। ସଦସ୍ୟ ୫ ଜଣକ ମଧ୍ୟରୁ ୨ଜଣ ବିଚାର ବିଭାଗୀୟ ସଦସ୍ୟ ରହିବାର ନିୟମ ମଧ୍ୟ ରହିଛି। ତଦନୁସାରେ ୨୦୧୯ରେ ଚେୟାରପର୍ସନଙ୍କ ସମେତ ସଦସ୍ୟମାନଙ୍କୁ ପର୍ଯ୍ୟାୟ କ୍ରମେ ନିଯୁକ୍ତ କରାଯାଇଥିଲା। ମାତ୍ର ସେମାନଙ୍କ କାର୍ଯ୍ୟକାଳ ୫ ବର୍ଷ ହୋଇଥିବାରୁ ସେହି ଅବଧି ଶେଷ ହେବା ପରେ ୨୦୨୪ ମାର୍ଚ୍ଚ ୧୯ରୁ ଚେୟାରପର୍ସନ ଓ ସଦସ୍ୟମାନଙ୍କ କାର୍ଯ୍ୟକାଳ କ୍ରମାନ୍ୱୟରେ ଶେଷ ହୋଇଥିଲା। ଶେଷରେ ୨୦୨୪ ଅଗଷ୍ଟ ୮ରୁ ଲୋକାୟୁକ୍ତଙ୍କ ଚେୟାରପର୍ସନ ଓ ସଦସ୍ୟ ପଦ ଖାଲି ପଡ଼ିଛି। ଏହାକୁ ନେଇ ଆବେଦନକାରୀ ଆଇନଜୀବୀ ପ୍ରବୀର କୁମାର ଦାସ ବିଭିନ୍ନ ସମୟରେ ରାଜ୍ୟ ସରକାରଙ୍କ ଦୃଷ୍ଟି ଆକର୍ଷଣ କରିଛନ୍ତି। ମାତ୍ର କିଛି ଫଳ ନ ହେବାରୁ ସେ ରାଜ୍ୟ ସରକାରଙ୍କୁ ପକ୍ଷଭୁକ୍ତ କରି ହାଇକୋର୍ଟରେ ଜନସ୍ୱାର୍ଥ ମାମଲା ରୁଜୁ କରିଛନ୍ତି।

ଉପମୁଖ୍ୟମନ୍ତ୍ରୀ ପ୍ରଭାତୀ ପରିଡ଼ାଙ୍କ ସହ ଅନ୍ୟ ଅତିଥିମାନେ ସାମାଜିକ ବ୍ୟାବହାରିକ ପରିବର୍ତ୍ତନ ସଂକ୍ରାନ୍ତୀୟ ଏକ ପୋଷ୍ଟର ଉନ୍ମୋଚନ କରୁଛନ୍ତି।

# ବିଜେଡି ଛାଡ଼ିଲେ ହରିଶଙ୍କର

କଟକ,୧୧।୯ (ଶିଳ୍ପା ପ୍ରିୟଦର୍ଶିନୀ)

ବିଜେଡିରୁ ଇସ୍ତଫା ଦେଲେ ଛାତ୍ରନେତା ହରିଶଙ୍କର ରାଉତ। ଗୁରୁବାର କଟକ ମହାବୀର ଗ୍ୟାଲେକ୍ସି ହୋଟେଲରେ ଆୟୋଜିତ ଖବରଦାତା ସମ୍ମିଳନୀରେ ଇସ୍ତଫା ସମ୍ପର୍କରେ ସୂଚନା ଦେଇ କାର୍ତ୍ତିକେୟନ ପାଣ୍ଡିଆନ୍‌ଙ୍କ ଉପରେ ବର୍ଷିଛନ୍ତି। ସେ କହିଛନ୍ତି ଯେ ୨୦ବର୍ଷ ଦଳ ପାଇଁ କାମ କରିଛି, ହେଲେ କିଛି ମିଳିଲାନି। କେବଳ ପ୍ରତାରଣା ମିଳିଛି। ମୁଁ କେବେ ଅଣଓଡ଼ିଆର ଚାଟୁକାରୀ କରିପାରିବି ନାହିଁ। ବିଜେଡିରେ ସବୁ ନିଷ୍ପତ୍ତି ପାଣ୍ଡିଆନ ନେଉଛନ୍ତି। ଜଣେ ଅଣଓଡିଆ ହୋଇ ଦଳକୁ ଶାସନ କରୁଛନ୍ତି। ପାଣ୍ଡିଆନ ଓଡ଼ିଶାକୁ ଲୁଟିବାକୁ ଆସିଛନ୍ତି। ଏପରିକି ଦଳ ନିର୍ବାଚନରେ ତାଙ୍କ ପାଇଁ ପରାଜିତ ହେଲା। ବିଜେଡିରେ ଯେଉଁମାନେ ପାଣ୍ଡିଆନ୍‌ଙ୍କ ଗୁଣଗାନ କରିବେ, କେବଳ ତାଙ୍କୁ ହିଁ ପଦବୀ ମିଳିବ। ବିଜେଡି ଛାତ୍ର ଓ ଯୁବ ସଭାପତି ଚୟନ ନିଷ୍ପତ୍ତି କେବଳ ପାଣ୍ଡିଆନ୍‌ଙ୍କର ରହିଛି। ଦଳ ଏବେ ମୁରବୀ ବିହୀନ ରହିଛି। ଏହିସବୁରେ ଚାନ୍ଦବାଲି ବିଧାୟକ ବ୍ୟୋମକେଶ ରାଏଙ୍କର ମଧ୍ୟ ଭାଗୀଦାରି ରହିଛି। ବ୍ୟୋମକେଶ ପାଣ୍ଡିଆନ୍‌ଙ୍କର ପଟ୍ଟଶିଷ୍ୟ ପାଲଟିଛନ୍ତି। ବ୍ୟୋମକେଶ ଯୁବଛାତ୍ର ଦାୟିତ୍ୱରେ ଥିବା ସମୟରେ ତିନି ତିନିଥର ମୋତେ ପ୍ରତିଶ୍ରୁତି ଦେଇଛନ୍ତି, ହେଲେ ତାହା କେବେ କାର୍ଯ୍ୟକାରୀ କରିନାହାନ୍ତି। ଦଳ ଯେଉଁଭଳି ପ୍ରତାରଣା ଦେଉଛି ଏବେ ଗୋଟେ ପରେ ଗୋଟେ କର୍ମୀ ଦଳ ଛାଡିବେ। ବିଜେଡିର ଭବିଷ୍ୟତ ସମ୍ପୂର୍ଣ୍ଣ ଭାବେ ଅନ୍ଧାର ହୋଇଯାଇଛି ବୋଲି ରାଉତ କହିଛନ୍ତି।

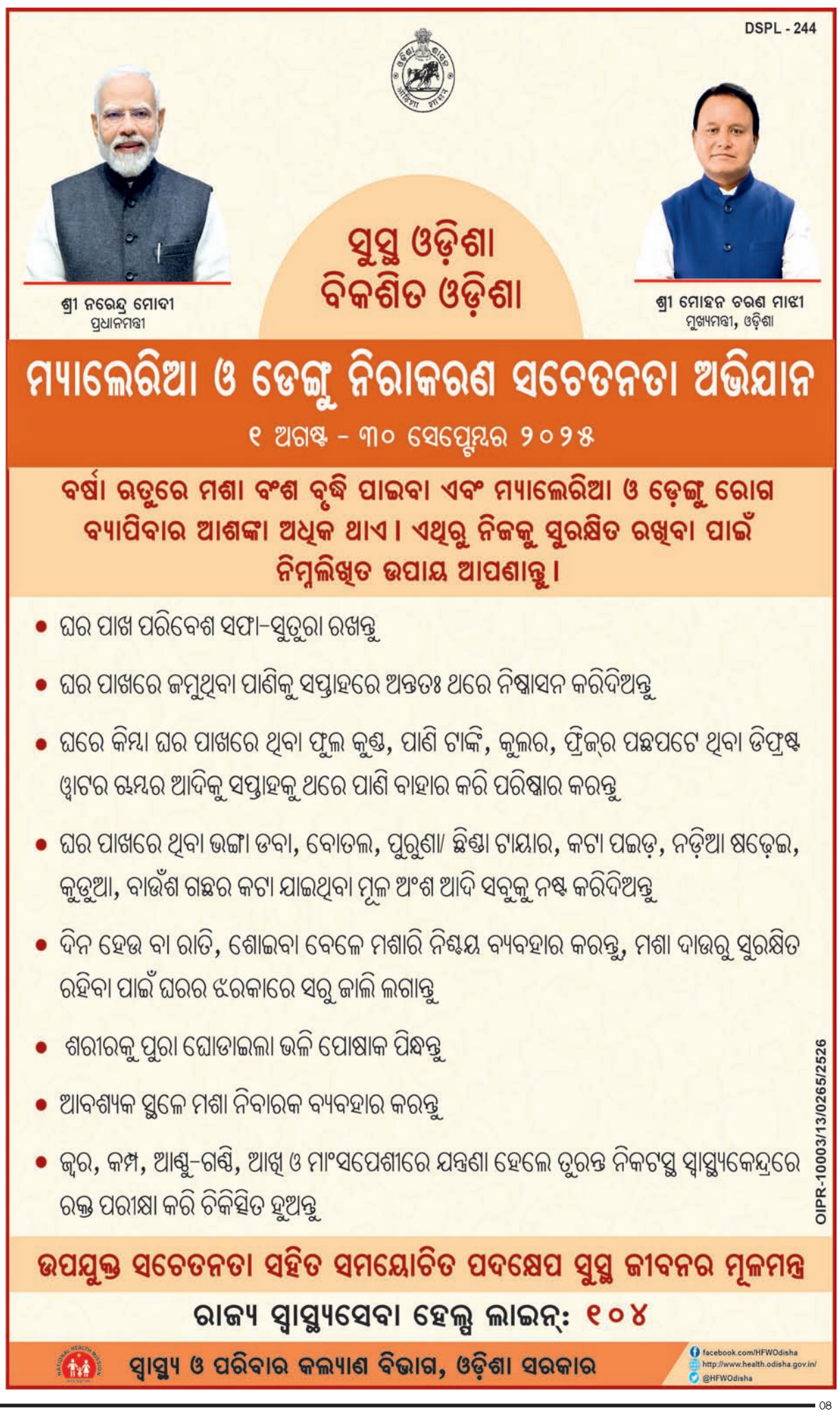

ଅତିମାନବ ନୁହଁ ଏକ ଉନ୍ନତ ମାନବର ଉଚ୍ଚତମ ନିର୍ଦ୍ଧାରିତ ଶୃଙ୍ଗ ଉପରେ ଆରୋହୀ ମାନବ । ସେ ମଧ୍ୟ ମାନବୀୟ ଜ୍ଞାନ, ଶକ୍ତି, ବୁଦ୍ଧି, ସଂକଳ୍ପ, ଚରିତ୍ର, ପ୍ରତିଭା, ଗତିଶୀଳ ଶକ୍ତି, ସଚ୍ଚରିତ୍ର, ପ୍ରେମ, ପବିତ୍ରତା କିମ୍ବା ପରିପୂର୍ଣ୍ଣତାର ପ୍ରତୀକ ନୁହେଁ । ... ସେ ମଣିଷ ପ୍ରକୃତିର ଉଚ୍ଚତମ ଚେତନାଠାରୁ ଉଚ୍ଚରେ ଅତିମାନସ ଚେତନାର ଅଧିକାରୀ । –ଶ୍ରୀଅରବିନ୍ଦ



# ୟୁରୋପ ଏତେ ଦୁର୍ବଳ କାହିଁକି

ଆଣ୍ଡ୍ରେସ ଭେଲାସ୍କୋ

ଆମେରିକାର ଅସ୍ଥିରତା, ଚାଇନାର ଏକଚ୍ଛତ୍ରବାଦ ଓ ରୁଷିଆର ଆକ୍ରମଣାତ୍ମକ ତଥା ବିଦ୍ୱେଷ ଭାବନାକୁ ବିଶ୍ୱ ଏବେ ସାମ୍ନା କରୁଛି । ବିଶ୍ୱରେ ଏଭଳି ସ୍ଥିତିରେ ପରିବର୍ତ୍ତନ ପାଇଁ ଜଣେ ବିଶ୍ୱାସଯୋଗ୍ୟ ବ୍ୟକ୍ତି ବା ଗୋଷ୍ଠୀର ଆବଶ୍ୟକତା ଅନିବାର୍ଯ୍ୟ । ଯଦି ଦେଖାଯାଏ ତେବେ କେବଳ ୟୁରୋପ ଅର୍ଥାତ୍ ଏହାର ନେତାମାନେ ପରିବର୍ତ୍ତନ ଆଣିପାରିବେ । ବିଶ୍ୱ ସମ୍ମୁଖରେ ଏକ ଉଦାହରଣ ସୃଷ୍ଟି କରିବା ପାଇଁ ଅନ୍ୟ କୌଣସି ଦେଶ କିମ୍ବା ଅଞ୍ଚଳ ୟୁରୋପ ଭଳି ଏତେ ବୃହତ୍, ସ୍ୱାଧୀନ, ସମୃଦ୍ଧ, ମୂଲ୍ୟବୋଧ ସମ୍ପନ୍ନ ନୁହେଁ । କିନ୍ତୁ ଭଲ ବ୍ୟକ୍ତିମାନେ କେବଳ ଭଲ ହେଲେ ଯଥେଷ୍ଟ ହେବ ନାହିଁ । ସେମାନେ ଦୃଢ଼ ବଦ୍ଧପରିକର ହେବା ଦରକାର । କିନ୍ତୁ ମୋ ମନରେ ଆଶଙ୍କା ସୃଷ୍ଟି ହେଉଛି ଯେ, ଏଥିରେ ୟୁରୋପର ଅଭାବ ରହୁଛି । ଏବେ ୟୁରୋପ ସବୁଥିରେ ଦୃଢ଼ ମନେହେଉଥିଲେ ମଧ୍ୟ ଏହା ପୂରା ଦୁର୍ବଳ । ପ୍ରଥମେ ଆମେରିକା ସହ ତଥାକଥିତ ବାଣିଜ୍ୟ ଚୁକ୍ତିକୁ ଦେଖିବା । ଲଣ୍ଡନ ସ୍କୁଲ ଅଫ୍ ଇକୋନୋମିକ୍ସର ସହକର୍ମୀ ଲୁଇସ୍ ଗାରିକାନୋ ଲେଖିଥିଲେ ଯେ, ଏହା ଏକ ଚୁକ୍ତି ନୁହେଁ, ବରଂ ଏକ ପ୍ରକାର ଆତ୍ମ ସମର୍ପଣ । କୌଣସି ବିନିମୟରେ ପ୍ରମୁଖ ରପ୍ତାନି ସାମଗ୍ରୀଗୁଡ଼ିକ ଉପରେ ୧୫% ଟାରିଫ୍‌କୁ ଗ୍ରହଣ କରିବା ସହ ଏହା ଅନେକ ଘଟଣାରେ ସହମତ ହୋଇଛି । ହ୍ୱାଇଟ୍ ହାଉସରେ ଅଗଷ୍ଟ ୧୮ ବୈଠକରେ ୟୁରୋପୀୟ ନେତାମାନେ ଏକାଠି ହୋଇଥିଲେ । ରାଷ୍ଟ୍ରପତି ଡୋନାଲ୍ଡ ଟ୍ରମ୍ପଙ୍କ ଯଦି କିଛି କଳା ରହିଛି ତାହା ହେଉଛି ସେ ସବୁବେଳେ ଆକର୍ଷଣର କେନ୍ଦ୍ରବିନ୍ଦୁ ହେବା ପାଇଁ ସେଭଳି ପରିବେଶ ସୃଷ୍ଟି କରିଥାନ୍ତି । ଏଠାରେ ମଧ୍ୟ ସମାନ ସ୍ଥିତି ଦେଖାଯାଇଥିଲା । ଏହି ବୈଠକରେ ସେ ତାଙ୍କ ଡେସ୍କ ପଛରେ ଏକ ଚେୟାରରେ ବସିଥିବାବେଳେ ଜର୍ମାନୀ, ଫ୍ରାନ୍ସ, ଇଟାଲୀ, ଫିନଲାଣ୍ଡ, ୟୁକ୍ରେନ୍ ଏବଂ ବ୍ରିଟେନର ନେତାମାନଙ୍କ ସହ ୟୁରୋପୀୟ କମିଶନର ଅଧ୍ୟକ୍ଷ ଏବଂ ନାଟୋର ମହାସଚିବ ଡେସ୍କର ଅନ୍ୟ ପାଖରେ ବିନୀତ ବ୍ୟକ୍ତି ଭାବେ ବସିଥିଲେ । ସେମାନଙ୍କ ସାହସ ଓ ପ୍ରକୃତ ଶକ୍ତିରେ ବିଷମତା ଏଥିରୁ ସ୍ପଷ୍ଟ ପ୍ରତିପାଦିତ ହୋଇଥିଲା ।

ଆମେରିକାର ଜଣେ କ୍ଷତିକାରକ ରାଷ୍ଟ୍ରପତି ସାମ୍ନାରେ ୟୁରୋପ ଦୋଷୀ ଭଳି ନତମସ୍ତକ ହେବାରେ କୌଣସି କାରଣ ନାହିଁ । ଦେଖିବାକୁ ଗଲେ, ଆମେରିକା ତୁଳନାରେ ୟୁରୋପର ଜନସଂଖ୍ୟା ଯଥେଷ୍ଟ ଅଧିକ । ଏହାସହ ୟୁରୋପୀୟ ସଂଘ, ବ୍ରିଟେନ ଏବଂ ନରୱେ, ସୁଇଜରଲାଣ୍ଡ ଭଳି ଅନ୍ୟ ଧନୀ ୟୁରୋପୀୟ ଦେଶଗୁଡ଼ିକର ମୋଟ ଜିଡିପି ଆମେରିକା ଜିଡିପି ପାଖାପାଖି । ପ୍ରକୃତ କଥା, ୟୁରୋପର ତ୍ରୁଟିଗୁଡ଼ିକରେ ତାହାର ଦୁର୍ବଳତା ପ୍ରତିଫଳିତ ହେଉଛି । ସବୁଠୁ ବଡ଼ ତ୍ରୁଟି ରହିଛି ସୁରକ୍ଷାରେ ଏବଂ ତା' ଉପରେ ଆଲୋଚନା କରିବା । ସ୍ପେନର ଅର୍ଥନୀତିଜ୍ଞ ରାଜନେତା ତଥା ୟୁରୋପୀୟ ସଂସଦର ପୂର୍ବତନ ସଦସ୍ୟ

ଗାରିକାନୋ ଏହାକୁ ଭଲ ଭାବେ ଉପସ୍ଥାପନ କରିଛନ୍ତି । ସେ କହନ୍ତି, ତୁମକୁ ସୁରକ୍ଷା ଦେଉଥିବା ସେନା ବିରୋଧରେ ତୁମେ କେବେ ବି ବାଣିଜ୍ୟ ଯୁଦ୍ଧ ଜିତିପାରିବ ନାହିଁ । ଏହା ସହ ଆଜକୁ ୬୦ ବର୍ଷ ପୂର୍ବେ ସ୍ୱାଧୀନ ଭାବେ ୟୁରୋପୀୟ ପ୍ରତିରକ୍ଷା ଦକ୍ଷତା ବୃଦ୍ଧି ସପକ୍ଷରେ ଫ୍ରାନ୍ସର ରାଷ୍ଟ୍ରପତି ଚାର୍ଲସ୍ ଦେ ଗାଉଲେ ଯେଉଁ ମତ ଦେଇଥିଲେ ସେଥିରେ ଫ୍ରାନ୍ସର କୌଣସି ପରିବର୍ତ୍ତନ ଆସି ନ ଥିବା ଦେଖାଯାଏ । ହେଲେ ସାମ୍ପ୍ରତିକ ସମୟରେ ଏହା ଏକ ଦୂରଦର୍ଶୀ ମତ ବୋଲି ଜଣାପଡୁଛି । ୟୁକ୍ରେନ ଉପରେ ରୁଷିଆର ଆକ୍ରମଣ ସ୍ପଷ୍ଟ କରିଛି ଯେ, ଆମେରିକାର ସୁରକ୍ଷା ଗ୍ୟାରେଣ୍ଟି ବିନା ୟୁରୋପ ନିଷ୍ପ୍ରଭ । ହେଲେ ଯେ ପର୍ଯ୍ୟନ୍ତ ଟ୍ରମ୍ପ୍ ରାଷ୍ଟ୍ରପତି ଥିବେ ସେଯାଏ ଏହା ଉପରେ ଭରସା କରାଯାଇପାରିବ ନାହିଁ ।

ୟୁରୋପ ତାହାର ସୁରକ୍ଷା ଅଭାବକୁ ପୂରଣ କରିବା ପାଇଁ ଅଧିକ କିଛି କରୁନାହିଁ । ୟୁରୋପୀୟ ନାଟୋ ସଦସ୍ୟ ମଧ୍ୟରୁ ୨୮ଟି ଦେଶ ୨୦୨୪ରେ ପ୍ରତିରକ୍ଷା ବାବଦରେ ସେମାନଙ୍କ ଜିଡିପିର ୨%ରୁ ଅଧିକ ବ୍ୟୟ କରିଛନ୍ତି ଏବଂ ଦୁଇ ବର୍ଷ ମଧ୍ୟରେ ଏଥିରେ ମାତ୍ର ୦.୬% ବୃଦ୍ଧି ଘଟିଛି । କିନ୍ତୁ ଏହା ଆମେରିକାର ପ୍ରତିରକ୍ଷା ବ୍ୟୟ (ଜିଡିପିର ୩.୪%) ତୁଳନାରେ ବହୁ ପଛରେ ରହିଛି । ପୋଲାଣ୍ଡ ୨୦୨୫ ପାଇଁ ପ୍ରତିରକ୍ଷା କ୍ଷେତ୍ରରେ ଜିଡିପିର ୪.୭% ବ୍ୟୟ କରିବାକୁ ଆକଳନ କରିଛି । ୟୁରୋପୀୟ ଦେଶଗୁଡ଼ିକ ପୃଥକ୍ ଭାବେ ପ୍ରତିରକ୍ଷା ସାମଗ୍ରୀ କ୍ରୟ କରୁଛନ୍ତି । ଫଳସ୍ୱରୂପ, ପ୍ରତିରକ୍ଷା ଅଭାବ ପୂରଣ କରିବାରେ ବିଳମ୍ବ ଘଟିବା ସହ ସେମାନଙ୍କ ଅକ୍ଷମତା ପ୍ରକାଶ ପାଇଛି । ତେବେ ପ୍ରସ୍ତାବିତ ୟୁରୋପୀୟ ପ୍ରତିରକ୍ଷା ବ୍ୟବସ୍ଥା, ଯେଉଁଥିରେ ବ୍ରିଟେନ୍ ସାମିଲ, ତାହା ଏକ ମିଳିତ କ୍ରୟ ସଂସ୍ଥା ଭାବେ କାମ କରିବ । ଆଗାମୀ ସମୟରେ ୟୁକ୍ରେନ ଓ ପୂର୍ବ ୟୁରୋପକୁ ସୁରକ୍ଷିତ ରଖିବା ପାଇଁ ଆମେରିକାଠାରୁ ଅସ୍ତ୍ର କିଣିବା (ଅତି କମ୍‌ରେ ସ୍ୱଳ୍ପ ସମୟ ପାଇଁ)ର ବିଚାର ଏକ ସବୁଠୁ ଭଲ ଉପାୟ ବୋଲି କୁହାଯାଇପାରେ ।

ନୂଆ ଅସ୍ତ୍ରଶସ୍ତ୍ର କ୍ରୟ ପାଇଁ ୟୁରୋପ କିଭଳି ଦେୟ ଦେବ ତାହାକୁ ନେଇ ବଡ଼ ପ୍ରଶ୍ନ ଉଠୁଛି । ୟୁରୋପୀୟ ସଂଘ(ଇୟୁ) ଏକକ ପୁଞ୍ଜି ବଜାର ସଂଘ କିମ୍ବା ଏକକ ବ୍ୟାଙ୍କିଙ୍ଗ ସଂଘ ଗଢ଼ିପାରିନାହିଁ । ୟୁରୋପୀୟ ସଂଘର ସବୁସଦସ୍ୟଙ୍କ ତରଫରୁ ମିଳିତ ଭାବେ ଜାରି ଏକକ ବର୍ଗର ବଣ୍ଡ୍ ସ୍ଥାୟୀ ଭାବେ ସୃଷ୍ଟି କରାଯାଇନାହିଁ । କୋଭିଡ୍ ମହାମାରୀ ସମୟରେ ପ୍ରଦାନ କରାଯାଇଥିବା ଅତ୍ୟଧିକ ଇୟୁ ଋଣର ଯେତେବେଳେ ଅବଧି ପୂରଣ ହେବ ସେତେବେଳେ ଏହା ନବୀକରଣ ହେବ କି ନାହିଁ ସ୍ପଷ୍ଟ ହୋଇନାହିଁ । ଏଣୁ ଏକ ଅଧିକ ସ୍ଥାୟୀ ଓ ବଡ଼ ଭିତ୍ତିଭୂମି ପ୍ରତିଷ୍ଠା ହେବାର ସମ୍ଭାବନା କମ୍ ରହିଛି, ଯାହା ଅତ୍ୟନ୍ତ ଦୁଃଖଦାୟକ । ୟୁରୋପ ପାଇଁ ଏକ ମିଳିତ ୟୁରୋବଣ୍ଡ୍ ଅଧିକ ଲାଭଦାୟକ ହେବ । ଆର୍ଥିକ ଦୃଷ୍ଟିକୋଣରୁ ୟୁରୋବଣ୍ଡ୍ ନ୍ୟାୟିକ ଭାବେ ମିଳିତ ଋଣ ପ୍ରଦାନ କରି ମହାଦେଶରେ ମିଳିତ ପ୍ରତିରକ୍ଷାକୁ ପାଣ୍ଠି ଯୋଗାଇବ । ଏହା ୟୁରୋକୁ ଏକ ବୈଶ୍ୱିକ ସୁରକ୍ଷିତ ଆସେଟ୍ ହେବାରେ ସାହାଯ୍ୟ କରିବ ଏବଂ ତାହା ପାଇଁ ଏହା ହେଉଛି ପ୍ରକୃଷ୍ଟ ସମୟ । ତେବେ ଟ୍ରମ୍ପଙ୍କ ଅଦ୍ଭୁତ ପଦକ୍ଷେପ ଯୋଗୁ ଏବେ ଡଲାର ବର୍ଦ୍ଧିତ ବଜାର ମୁଦ୍ରା ଭାବେ ସାମ୍ନାକୁ ଆସିବା ଲକ୍ଷ୍ୟ କରାଯାଉଛି । ଏବଂ ନିବେଶକମାନେ ସବୁଠି ବିକଳ୍ପ ସନ୍ଧାନରେ ରହୁଛନ୍ତି । ନିବେଶକଙ୍କ ଦୃଷ୍ଟିକୋଣରୁ, ଇୟୁ ସମର୍ଥିତ ବଣ୍ଡଗୁଡ଼ିକ ସୁରକ୍ଷିତ ହେବ । ସେଗୁଡ଼ିକର ସୁଧ ହାର କମ୍ ରହିବ ଓ ୟୁରୋପକୁ ପ୍ରଚୁର ଅର୍ଥ ସଞ୍ଚୟ କରିବାକୁ ସୁଯୋଗ ଦେବ । ୟୁରୋ ବିଶ୍ୱ ସ୍ତରରେ ମଜଭୁତ ହେବା ସମ୍ଭାବନା ରହିଛି । ଜର୍ମାନୀ ଓ ନେଦରଲାଣ୍ଡ ଭଳି ରପ୍ତାନି କୈନ୍ଦ୍ରିକ ଅର୍ଥ ବ୍ୟବସ୍ଥାଗୁଡ଼ିକର ରାଜନେତାଙ୍କୁ ଏହା ଦ୍ୱନ୍ଦ୍ୱରେ ପକାଇଛି । ସେଥିପାଇଁ ଏକ ମଜଭୁତ ୟୁରୋ ଅଧୁରା ରହିଥିବା ବିଶାଳ ଏକକ ବଜାର ଗଠନ କରିବା ଏକ ବାହାନା ହୋଇପାରେ ।

ସବୁ ସାମଗ୍ରୀ ଓ ସେବାର ବାଣିଜ୍ୟ ପାଇଁ ଇୟୁ ଏକ ସମ୍ପୂର୍ଣ୍ଣ ଏକୀକୃତ ବଜାର ହେବା ଦରକାର, କିନ୍ତୁ ଏଥିରେ ବାସ୍ତବରେ ବହୁ ବାଧା ରହିଛି । ୟୁରୋପର ବାହ୍ୟ ଦୁର୍ବଳତା ହେଉଛି ତାହାର ଆଭ୍ୟନ୍ତରୀଣ ଦୁର୍ବଳତାର ପରିଣାମ । ମହାଦେଶର ରାଜନେତାମାନେ ଏଥିପ୍ରତି ଧ୍ୟାନ ଦେଉନାହାନ୍ତି ଏବଂ ସେମାନଙ୍କର ଦୂରଦୃଷ୍ଟିର ଅଭାବ ରହିଛି । ୨୦୧୨ରେ ଜର୍ମାନୀର ପୂର୍ବତନ ଚାନ୍‌ସେଲର ଆଞ୍ଜେଲା ମର୍କେଲ ଯେତେବେଳେ ପ୍ରତିଜ୍ଞା କରିଥିଲେ ଯେ, ସେ ବଞ୍ଚିଥିବା ଯାଏ ୟୁରୋବଣ୍ଡ୍ ହୋଇପାରିବ ନାହିଁ, ସେତେବେଳେ ତାଙ୍କର ଦୂରଦର୍ଶୀ ନେତୃତ୍ୱର ଅଭାବ ଦେଖାଯାଇଥିଲା । ଏବଂ ନିକଟରେ ଫ୍ରାନ୍ସର ରାଷ୍ଟ୍ରପତି ଏମାନୁଏଲ ମାକ୍ରୋଁ ଇୟୁ ମର୍କେସୋର ବାଣିଜ୍ୟ ଚୁକ୍ତି ବନ୍ଦ କରିବାକୁ ସବୁକିଛି କରି ସେ ଦେଶର କୃଷକମାନଙ୍କୁ ଖୁସି କରିବାକୁ ପ୍ରୟାସ କରିଥିଲେ । ଏମିତିକା ପ୍ରମୁଖ ନେତାମାନଙ୍କଠାରୁ ୟୁରୋପ ଯଦି ଏଭଳି କିଛି ପାଏ, ତେବେ ୟୁରୋପୀୟମାନେ ମହାଦେଶର ଅନ୍ୟ ସବୁ ନେତାଙ୍କଠାରୁ କ'ଣ ବା ଆଶା କରିପାରିବେ ? ଗୋଟିଏ ପଟେ ଟ୍ରମ୍ପ୍ ଓ ଅନ୍ୟ ପଟେ ପୁଟିନଙ୍କ ଧମକ ରହିଥିବାବେଳେ ୟୁରୋପୀୟମାନେ ସେମାନଙ୍କ ନେତାଙ୍କଠାରୁ ସକ୍ରିୟ ପ୍ରତିକ୍ରିୟା ପାଇବାର ଆଶା କ୍ଷୀଣ । କେବଳ ବିଶ୍ୱର ଅବଶିଷ୍ଟ ଭଲ ନେତା ବା ବ୍ୟକ୍ତି ଆଗକୁ ଆସିବା ଦରକାର । ଏହାକୁ ସବୁଠି ଗଣତନ୍ତ୍ର ସପକ୍ଷବାଦୀମାନେ ଅପେକ୍ଷା କରି ରହିଛନ୍ତି ।

**ପୂର୍ବତନ ଅର୍ଥମନ୍ତ୍ରୀ, ଚିଲି**

# ଦାୟିତ୍ୱ ନିର୍ବାହର ଦାୟବଦ୍ଧତା

ଯଦୁମଣି ପାଣିଗ୍ରାହୀ

ଆମମାନଙ୍କର ବ୍ୟକ୍ତିଗତ, ପାରିବାରିକ ଜୀବନ ହେଉ କି ସାମାଜିକ ଜୀବନ ହେଉ ଆମର କିଛି ନା କିଛି ଦାୟିତ୍ୱ ନିଶ୍ଚିତ ରହିଛି । ସେହିସବୁ ଦାୟିତ୍ୱଗୁଡିକୁ ଠିକ୍ ଭାବେ ନିର୍ବାହ କରିବା ହେଉଛି ପ୍ରତ୍ୟେକ ବ୍ୟକ୍ତିଙ୍କର କର୍ତ୍ତବ୍ୟ । ତେବେ ଆମେ ଯେତେବେଳେ ଏହା ନିର୍ବାହ କରିବାରେ ବିଫଳ ହୁଅନ୍ତି ସେତେବେଳେ ବ୍ୟକ୍ତିଗତ, ପାରିବାରିକ ଓ ସାମାଜିକ କ୍ଷେତ୍ର ପ୍ରଭାବିତ ହେବା ସହିତ ନାନାଦି ବିଭ୍ରାଟ ସୃଷ୍ଟି ହେବା ସ୍ୱାଭାବିକ କଥା । ବ୍ୟକ୍ତିଗତ ଜୀବନରେ ଆମେ ଆମ ପରିବେଶକୁ ସଫାସୁତରା ରଖିବା, ରାସ୍ତାର ନିୟମକୁ ମାନି ଚଳିବା, ରୋଗବ୍ୟାଧି, ମହାମାରୀ ଓ ବିଭିନ୍ନ ପ୍ରାକୃତିକ ବିପର୍ଯ୍ୟୟ ବେଳେ ସରକାରୀ ନିର୍ଦ୍ଦେଶକୁ ପାଳନ କରିବା ସର୍ବୋପରି ସମାଜରେ ଅକ୍ଷମ, ଅସମର୍ଥ ଓ ଅବହେଳିତଙ୍କ ପ୍ରତି ସହଯୋଗର ହାତ ବଢ଼ାଇବା ଆଦି ନେଇ ରହିଥିବା ଆମ ଦାୟିତ୍ୱକୁ ଅତ୍ୟନ୍ତ ନିଷ୍ଠା ଓ ଆନ୍ତରିକତାର ସହ ନିର୍ବାହ କରିବାର ଆବଶ୍ୟକତା ରହିଛି । ପାରିବାରିକ ଜୀବନରେ ଆମେ ମାତାପିତା ଓ ଅଭିଭାବକ ଭାବରେ ଆମ ପିଲାମାନଙ୍କର ଲାଳନପାଳନ କରିବା ସହିତ ସେମାନଙ୍କୁ ଉପଯୁକ୍ତ ଶିକ୍ଷା ଓ ସଂସ୍କାର ପ୍ରଦାନ କରି ସ୍ୱାବଲମ୍ବୀ ଓ ସମାଜ ଉପଯୋଗୀ କରି ଗଢ଼ିବାର ଦାୟିତ୍ୱ ଆମ ଉପରେ । ଆଗାମୀ ଭବିଷ୍ୟତରେ ପିଲାମାନେ ଯେପରି ଏକ ନୀତିନିଷ୍ଠ ଓ ମୂଲ୍ୟବୋଧଭିତ୍ତିକ ପାରିବାରିକ ଓ ସାମାଜିକ ଜୀବନ ନିର୍ବାହ କରିବେ ସେଥିପ୍ରତି ମଧ୍ୟ ଆମେ ପୂର୍ଣ୍ଣ ସଚେତନ ରହିବା ଆବଶ୍ୟକ । ପରିବାର ଭିତରେ ସମସ୍ତେ ଯେପରି ସମ୍ମାନ ଓ ସ୍ୱାଭିମାନର ସହିତ ବଞ୍ଚିପାରିବେ ସର୍ବୋପରି ସୁସ୍ଥ ଓ ଶୃଙ୍ଖଳିତ ଜୀବନଯାପନ କରିବେ ସେଥିପ୍ରତି ଆମେ ସମସ୍ତେ ସଚେତନ ଓ ଯତ୍ନବାନ୍ ହେବା ଉଚିତ । ଆମେ ଯେତେବେଳେ ଆମ ଦାୟିତ୍ୱ ପାଳନ କରିବାରେ ତ୍ରୁଟି କରିବା ସେତେବେଳେ ପାରିବାରିକ ଜୀବନରେ ଅଶାନ୍ତି ଓ ବିଶୃଙ୍ଖଳା ସୃଷ୍ଟି ହେବା ନିଶ୍ଚିତ । ଆଜି ଅନେକ ମାତାପିତା ଓ ଅଭିଭାବକ ସେମାନଙ୍କ ଦାୟିତ୍ୱ ପାଳନରେ ଅବହେଳା କରିବା କାରଣରୁ ସେମାନଙ୍କ ପିଲାମାନେ ମଣିଷରୁ ଅମଣିଷ ପାଲଟି ଯାଉଛନ୍ତି । ସେମାନେ ବିଭିନ୍ନ ଅସାମାଜିକ କାର୍ଯ୍ୟରେ ଲିପ୍ତ ରହି ନିଜ ପ୍ରତି ଓ ପରିବାର ପ୍ରତି ବିପଦ ସୃଷ୍ଟି କରୁଛନ୍ତି । ନିନ୍ଦା ଓ ଅପବାଦ ବି ଅର୍ଜନ କରୁଛନ୍ତି । ସେହିପରି ପରିବାରର ମାତାପିତା, ବରିଷ୍ଠ ଓ ଗୁରୁଜନଙ୍କ ଦାୟିତ୍ୱ ବହନ କରିବାକୁ ଆଜି ଅଧିକାଂଶ ପିଲା ଆଗ୍ରହ ପ୍ରକାଶ କରୁ ନ ଥିବାରୁ ସେମାନେ ଦୁଃଖକଷ୍ଟରେ କାଳାତିପାତ କରୁଛନ୍ତି ଅଥବା କେଉଁ ବୃଦ୍ଧାଶ୍ରମରେ ଯାଇ ଅବଶିଷ୍ଟ ଜୀବନ ଅତିବାହିତ କରିବାକୁ ବାଧ୍ୟ ହେଉଛନ୍ତି ।

ବ୍ୟକ୍ତିଗତ ଜୀବନଠାରୁ ଆରମ୍ଭ କରି ସାମାଜିକ ଜୀବନରେ ଆମେ ଯିଏ ଯେଉଁଠି ଓ ଯେଉଁ କ୍ଷେତ୍ରରେ ନିୟୋଜିତ ଅଛନ୍ତି ସେ ଦାୟିତ୍ୱକୁ ଆମେମାନେ ଠିକ୍ ଭାବେ ନିର୍ବାହ କରୁଛନ୍ତି କି ନାହିଁ ସେ ପ୍ରଶ୍ନ ପ୍ରଥମେ ନିଜେ ନିଜକୁ ପଚାରିବାର ଆବଶ୍ୟକତା ରହିଛି । ଶିକ୍ଷାଦାନରେ ନିୟୋଜିତ ଶିକ୍ଷକଟିଏ ହୁଅନ୍ତୁ ଅଥବା ଉଚ୍ଚପଦସ୍ଥ ପ୍ରଶାସନିକ ଅଧିକାରୀଟିଏ ହୁଅନ୍ତୁ ସେମାନଙ୍କ ଉପରେ ଯେଉଁ ଗୁରୁଦାୟିତ୍ୱ ରହିଛି ତାହାକୁ ସେମାନେ ଅତ୍ୟନ୍ତ ନିଷ୍ଠା ଓ ଦକ୍ଷତାର ସହ ଅନୁପାଳନ କରିବା ଉଚିତ । ଉତ୍ତମ ଶିକ୍ଷାଦାନ କରି ଉନ୍ନତ ମାନବ ସମ୍ବଳ ସୃଷ୍ଟି କରିବା ଯେମିତି ଜଣେ ଶିକ୍ଷକଙ୍କ ଦାୟିତ୍ୱ ଠିକ୍ ସେମିତି ଲୋକଙ୍କ ସମସ୍ୟା ସମାଧାନ ଦିଗରେ ଉତ୍ତମ ସେବା ପ୍ରଦାନ କରିବା ହେଉଛି ଜଣେ ପ୍ରଶାସନିକ ଅଧିକାରୀଙ୍କ ଦାୟିତ୍ୱ । ସମାଜରେ ସମସ୍ତେ ସୁସ୍ଥ ଓ ସୁରକ୍ଷିତ ରହିବା ଅତ୍ୟନ୍ତ ଜରୁରୀ ବିଷୟ । ସେହି କାରଣରୁ ରୋଗୀଙ୍କୁ ଚିକିତ୍ସା ସେବା ଯୋଗାଇ ଦେଉଥିବା ଡାକ୍ତର, ଆଇନ ଶୃଙ୍ଖଳା ରକ୍ଷା ଦାୟିତ୍ୱରେ ଥିବା ପୋଲିସ ବାବୁମାନେ ସେମାନଙ୍କ ଦାୟିତ୍ୱ ସୁଚାରୁ ରୂପେ ଅନୁପାଳନ କରିବା ଅତ୍ୟନ୍ତ ଆବଶ୍ୟକ । ଲୋକଙ୍କୁ ବିଭିନ୍ନ ସେବା ଯୋଗାଇ ଦେବାକୁ ଏବଂ ସରକାରୀ ଯୋଜନାଗୁଡିକୁ କାର୍ଯ୍ୟକାରୀ କରାଇବାକୁ ନିୟୋଜିତ ଅଧିକାରୀ/କର୍ମଚାରୀମାନେ ସେମାନଙ୍କ ଦାୟିତ୍ୱକୁ ଠିକ୍ ଭାବେ ପାଳନ କରୁ ନ ଥିବା ନେଇ ଅନେକ ସମୟରେ ଅଭିଯୋଗ ହୋଇଥାଏ । ଦୁର୍ଘଟଣା ହ୍ରାସ ଓ ବୃକ୍ଷରୋପଣ ଆଦି ନେଇ ଲୋକଙ୍କୁ ସଚେତନ କରାଇବା ଦିଗରେ ସରକାରୀବାବୁମାନେ ଯେଭଳି ତତ୍ପର ଓ ଦାୟିତ୍ୱବାନ୍ ହେବା କଥା ତାହା ହୋଇ ନ ଥାନ୍ତି । ସାଧାରଣ ଲୋକେ ଏହାର କୁପରିଣାମ ହିଁ ଭୋଗ କରିଥାନ୍ତି । ଏକଥା ସତ ଯେ, ଦାୟିତ୍ୱ ନିର୍ବାହର ଦାୟବଦ୍ଧତା ଆମ ଭିତରେ ରହିପାରିଲେ ପଛକୁ ଆମକୁ ଦୋଷ ଦେବାକୁ କେହି ନ ଥିବେ ।

**ଶଂଖିଡା, ତିହିଡ଼ି, ଭଦ୍ରକ,**
**ମୋ:୯୯୩୭୫୬୫୫୨୭**

## ଏଇ ଭାରତରେ

ଝାଡ଼ଖଣ୍ଡର ବରକୁଲି ଗାଁର ମହିଳା ଜ୍ଞାନଲତା ହେମ୍ବ୍ରମ୍ ଜୈବିକ ପଦ୍ଧତିରେ ଚାଷ କରିବା ସହ ୧୦ ଲକ୍ଷ ଟଙ୍କାର ବିଜ୍‌ନେସ ଚଳାଇବାକୁ ସକ୍ଷମ ହୋଇଛନ୍ତି । ୨୦୨୧ରେ ସେ ପ୍ରଫେଶନାଲ ଆସିଟୋନ୍ସ ଫର୍ ଡେଭଲପ୍‌ମେଣ୍ଟ ଆକ୍ସନ( ପ୍ରଦାନ) ନାମକ ସଂସ୍ଥା ସହଯୋଗରେ ଜୈବିକ ଚାଷ ଆରମ୍ଭ କରିଥିଲେ । ପ୍ରଦାନ ବିଶେଷକରି ମହିଳାଙ୍କ ଜୀବନଜୀବିକାରେ ଉନ୍ନତି ଆଣିବା ପାଇଁ କାମ କରୁଛି । ଏହା ସହଯୋଗ ପାଇବା ପରେ ଜ୍ଞାନଲତା ୬ ଏକର ଜମିରେ ଟମାଟୋ, ବାଇଗଣ, ଲଙ୍କା, କୋବି, କ୍ୟାପ୍‌ସିକମ୍ ଆଦି ଜୈବିକ ପଦ୍ଧତିରେ ଚାଷ କରୁଛନ୍ତି । ପ୍ରଦାନ ଦ୍ୱାରା ପ୍ରତିଷ୍ଠା କରାଯାଉଥିବା ବାୟୋ ରିସୋର୍ସ ସେଣ୍ଟର(ବିଆର୍‌ସି) ସ୍ଥାନୀୟ ମହିଳା ଚାଷୀଙ୍କୁ ସହଯୋଗ କରୁଛି । ତେବେ ଜ୍ଞାନଲତା ନିଜ ଅଞ୍ଚଳରେ ଏହାର ଦାୟିତ୍ୱ ନେବା ପରେ ତାଙ୍କ ଗାଁ ଓ ଆଖପାଖ ଅଞ୍ଚଳର ସ୍ୱୟଂ ସହାୟିକା ଗୋଷ୍ଠୀର ପ୍ରାୟ ୧୨୦୦ ମହିଳାଙ୍କୁ ଏହା ସହ ଯୋଡ଼ି ଜୈବିକ ଚାଷ ପାଇଁ ପ୍ରେରିତ କରୁଛନ୍ତି । ଏହା ମାଧ୍ୟମରେ ମହିଳାଙ୍କ କୃଷି ଉତ୍ପାଦ ବିନା ମଧ୍ୟସ୍ଥରେ ବିକ୍ରି କରାଯିବା ସହ ଜିଆଖତ ପ୍ରସ୍ତୁତ କରାଯାଉଛି । ପ୍ରଥମ ବର୍ଷ ଜ୍ଞାନଲତା ବିଆର୍‌ସି ମାଧ୍ୟମରେ ୬୦,୦୦୦ ଟଙ୍କାର ବିଜ୍‌ନେସ କରିଥିବାବେଳେ ଏବେ ଏହା ୧୦ ଲକ୍ଷ ଟଙ୍କାରେ ପହଞ୍ଚିଗଲାଣି । ଜ୍ଞାନଲତା ଚାଷୀଙ୍କୁ ବିଭିନ୍ନ ପନିପରିବାର ଚାରାଗଛ ଯୋଗାଇ ଦେଉଛନ୍ତି । ଏହା ବ୍ୟତୀତ ଚାଷୀମାନେ କିଭଳି କମ୍ ଖର୍ଚ୍ଚରେ ଚାରାଗଛ ଉତାରିପାରିବେ, ସେଥିରେ ମଧ୍ୟ ସେମାନଙ୍କୁ ସହଯୋଗ କରୁଛନ୍ତି ।

## ୫୦ ବର୍ଷ ତଳର ଧରିତ୍ରୀ

DHARITRI

### ୧୨ ସେପ୍ଟେମ୍ବର ୧୯୭୬

- ଆଦିବାସୀ ଅଞ୍ଚଳରେ ମହୁଚାଷ ପାଇଁ ୪୦.୬୯ ଲକ୍ଷ ଟଙ୍କା ବ୍ୟୟ କରାଯିବା ନେଇ ରାଜ୍ୟ ଖଦି ଓ ଗ୍ରାମୋଦ୍ୟୋଗ ବୋର୍ଡ ସ୍ଥିର କରିଛି ।
- ଇସ୍ପାତ କାରଖାନାର ଯନ୍ତ୍ରପାତି ଉତ୍ପାଦନ ନିମନ୍ତେ ଭାରତ ଗୁରୁଯନ୍ତ୍ରପାତି କର୍ପୋରେଶନ ଓ ସୋଭିଏତ ଭାରି ଇଞ୍ଜିନିୟରିଂ ମଧ୍ୟରେ ଏକ ଚୁକ୍ତି ସ୍ୱାକ୍ଷରିତ ।
- ଦେଶରେ ଗୋଦାମଘରର ଅଭାବ ଦୂର କରିବା ପାଇଁ ବିଶ୍ୱବ୍

# ଅନ୍‌ଲାଇନରେ ନୋଟାରି, ଆଇନଜୀବୀଙ୍କ ପ୍ରସ୍ତୁତ ହେବ ଡାଟାବେସ୍

ଭୁବନେଶ୍ୱର,୧୧।୯(ସୁନିତ୍ ମିଶ୍ର)

ରାଜ୍ୟରେ ଆଇନ ପ୍ରକ୍ରିୟାକୁ ସହଜ ଓ ସରଳ କରିବା ଦିଗରେ ନୋଟାରି ଓ ଆଇନଜୀବୀଙ୍କ ଗୁରୁତ୍ୱପୂର୍ଣ୍ଣ ଭୂମିକା ରହିଛି। ଏହି କ୍ରମରେ ନୂତନ ନୋଟାରି ନିଯୁକ୍ତି ଏବଂ ଅନ୍‌ଲାଇନ ଯୋଗେ ନୋଟାରି ଓ ଆଇନଜୀବୀଙ୍କ ଡାଟାବେସ୍ ପ୍ରସ୍ତୁତ ନେଇ ଗୁରୁବାର ଆଇନ ବିଭାଗ ସମ୍ମିଳନୀ କକ୍ଷରେ ଏକ ବୈଠକ ଅନୁଷ୍ଠିତ ହୋଇଯାଇଛି। ଆଇନ ମନ୍ତ୍ରୀ ପୃଥ୍ୱୀରାଜ ହରିଚନ୍ଦନଙ୍କ ଅଧ୍ୟକ୍ଷତାରେ ଅନୁଷ୍ଠିତ ବୈଠକରେ ନୋଟାରି ଓ ଆଇନଜୀବୀଙ୍କ ଲାଗି ଏକ ସ୍ୱତନ୍ତ୍ର ୱେବ୍ ପୋର୍ଟାଲ ବିଷୟରେ ଆଲୋଚନା ହୋଇଛି। ଏହି ୱେବ୍ ପୋର୍ଟାଲ ଜରିଆରେ ସବୁ ନୋଟାରି ଓ ଆଇନଜୀବୀଙ୍କୁ ପଞ୍ଜୀକୃତ କରାଯିବ। ନୂଆ ନିଯୁକ୍ତି ଲାଗି ମଧ୍ୟ ନୋଟାରିମାନେ ଏହି ପୋର୍ଟାଲ ଜରିଆରେ ଦରଖାସ୍ତ କରିପାରିବେ। ପରବର୍ତ୍ତୀ ସମୟରେ ନୋଟାରିମାନେ ନିୟମିତ ନିଜ କାର୍ଯ୍ୟର ବିବରଣୀ ଏହି ପୋର୍ଟାଲ ଜରିଆରେ ଦାଖଲ କରିବା ନେଇ ବୈଠକରେ ଆଲୋଚନା ହୋଇଛି। ଏଥିସହ ସହଜ ବ୍ୟବହାର ଲାଗି ଏକ ମୋବାଇଲ ଆପ୍ ପ୍ରସ୍ତୁତ ପାଇଁ ମନ୍ତ୍ରୀ ହରିଚନ୍ଦନ ପରାମର୍ଶ ଦେଇଛନ୍ତି। ବୈଠକରେ ଆଇନ ବିଭାଗ ପ୍ରମୁଖ ଶାସନ ସଚିବ ମାନସ ରଞ୍ଜନ ବାରିକ, ଅତିରିକ୍ତ ଶାସନ ସଚିବ ଶିବପ୍ରସାଦ ମହାପାତ୍ର, ଅରୁଣ କୁମାର ସାହୁ ଏବଂ ଯୁଗ୍ମ ଶାସନ ସଚିବ ଅଂଶୁମାନ ମହାନ୍ତି ପ୍ରମୁଖ ଉପସ୍ଥିତ ଥିଲେ।

# ମିଜୋରାମକୁ ରେଳ ସଂଯୋଗ

■ ଅଶ୍ୱିନୀ ବୈଷ୍ଣବ

ଦୀର୍ଘଦିନ ଧରି ଉତ୍ତର-ପୂର୍ବାଞ୍ଚଳକୁ ଏକ ଦୂର ସୀମାନ୍ତ ଭାବେ ବିବେଚନା କରାଯାଉଥିଲା, କାରଣ ସେହି ଅଞ୍ଚଳ ବିକାଶ ପାଇଁ ଅପେକ୍ଷାରତ ଥିଲା। ଉତ୍ତର-ପୂର୍ବାଞ୍ଚଳ ରାଜ୍ୟଗୁଡ଼ିକରେ ରହୁଥିବା ଆମର ଭାଇଭଉଣୀମାନେ ପ୍ରଗତି ପାଇଁ ଆକାଂକ୍ଷା ବହନ କରୁଥିଲେ, କିନ୍ତୁ ଆବଶ୍ୟକ ଭିତ୍ତିଭୂମି ଓ ସୁଯୋଗ ସେମାନଙ୍କ ନିକଟକୁ ପହଞ୍ଚି ପାରି ନ ଥିଲା।

ପ୍ରଧାନମନ୍ତ୍ରୀ ଶ୍ରୀ ନରେନ୍ଦ୍ର ମୋଦୀ ଯେତେବେଳେ ପୂର୍ବାଞ୍ଚଳରେ ବିଭିନ୍ନ କାର୍ଯ୍ୟକ୍ରମ ଆରମ୍ଭ କଲେ ସେତେବେଳେ ପରିବର୍ତ୍ତନ ଘଟିବା ଆରମ୍ଭ ହେଲା। ଦୂର ସୀମାନ୍ତରୁ ଉତ୍ତର-ପୂର୍ବାଞ୍ଚଳ ଏବେ ଏକ ଅଗ୍ରଣୀ କ୍ଷେତ୍ର ଭାବରେ ସ୍ୱୀକୃତି ପାଇଛି।

## ଶାନ୍ତି, ପ୍ରଗତି ଏବଂ ସମୃଦ୍ଧି

ଏହି ପରିବର୍ତ୍ତନ ରେଳବାଇ, ବିମାନ ବନ୍ଦର ଏବଂ ଡିଜିଟାଲ ସଂଯୋଗୀକରଣ କ୍ଷେତ୍ରରେ ରେକର୍ଡ ପରିମାଣର ପୁଞ୍ଜି ନିବେଶ ମାଧ୍ୟମରେ ସମ୍ଭବ ହୋଇପାରିଛି। ସ୍ୱାକ୍ଷରିତ ଶାନ୍ତି ଚୁକ୍ତି ସେଠାରେ ସ୍ଥିରତା ଆଣୁଛି। ଲୋକମାନେ ସରକାରୀ ଯୋଜନାରୁ ଆଶାନୁରୂପ ଭାବରେ ଉପକୃତ ହୋଇପାରୁଛନ୍ତି।

ସ୍ୱାଧୀନତା ପରେ ପ୍ରଥମ ଥର ପାଇଁ ଉତ୍ତର-ପୂର୍ବ ଅଞ୍ଚଳକୁ ଭାରତର ବିକାଶ କାହାଣୀର କେନ୍ଦ୍ର ଭାବରେ ଦେଖାଯାଉଛି। ଉଦାହରଣ ସ୍ୱରୂପ, ରେଳବାଇରେ ପୁଞ୍ଜିନିବେଶ ଉଦାହରଣକୁ ବିଚାର କରନ୍ତୁ। ୨୦୦୯-୧୪ ତୁଳନାରେ ଏହି କ୍ଷେତ୍ର ପାଇଁ ରେଳ ବଜେଟ ଆବଣ୍ଟନ ପାଞ୍ଚ ଗୁଣ ବୃଦ୍ଧି ପାଇଛି। କେବଳ ଚଳିତ ଆର୍ଥିକ ବର୍ଷରେ ୧୦,୪୪୦ କୋଟି ଟଙ୍କା ଆବଣ୍ଟନ କରାଯାଇଛି। ୨୦୧୪ରୁ ୨୦୨୫ ପର୍ଯ୍ୟନ୍ତ ମୋଟ ବଜେଟ ଆବଣ୍ଟନ ୬୨,୪୭୭ କୋଟି ଟଙ୍କା ଛୁଇଁଛି। ଆଜି ୭୭,୦୦୦ କୋଟି ଟଙ୍କାର ରେଳ ପ୍ରକଳ୍ପ ସେଠାରେ କାର୍ଯ୍ୟକାରୀ ହେଉଛି। ପୂର୍ବରୁ ଉତ୍ତର-ପୂର୍ବରେ ଏତେ ରେକର୍ଡ ପରିମାଣର ନିବେଶ କେବେ ସୁଦ୍ଧା ହୋଇ ନ ଥିଲା।

## ମିଜୋରାମରେ ପ୍ରଥମ

ମିଜୋରାମ ଏହି ଅଭିବୃଦ୍ଧି କାହାଣୀର ଏକ ବିଶେଷ ଅଂଶ। ରାଜ୍ୟ ଏହାର ସମୃଦ୍ଧ ସଂସ୍କୃତି, କ୍ରୀଡ଼ା ପ୍ରତି ଶ୍ରଦ୍ଧା ଏବଂ ମନଲୋଭା ସୁନ୍ଦର ପାହାଡ଼ ପାଇଁ ଜଣାଶୁଣା। ତଥାପି ଦଶନ୍ଧି ଦଶନ୍ଧି ଧରି ଏହା ସଂଯୋଗୀକରଣର ମୁଖ୍ୟଧାରାଠାରୁ ଦୂରରେ ରହିଆସିଥିଲା। ସଡ଼କ ଏବଂ ବିମାନ ସଂଯୋଗ ସୀମିତ ଥିଲା। ରେଳପଥ ମଧ୍ୟ ରାଜଧାନୀ ପର୍ଯ୍ୟନ୍ତ ପହଞ୍ଚିପାରି ନ ଥିଲା। ଲୋକମାନଙ୍କର ଆଶା ଓ ଆକାଂକ୍ଷା ଜୀବନ୍ତ ଥିଲା, କିନ୍ତୁ ବିକାଶର ଚିହ୍ନ ସତେଯେପରି କେଉଁଆଡ଼େ ହଜି ଯାଇଥିଲା। ଆଜି ପରିସ୍ଥିତି ସମ୍ପୂର୍ଣ୍ଣ ପରିବର୍ତ୍ତନ ହୋଇଛି। ବର୍ତ୍ତମାନ ଆଉ ସେହି ବ୍ୟବସ୍ଥା ରହିନାହିଁ।

ଆସନ୍ତାକାଲି ମାନ୍ୟବର ପ୍ରଧାନମନ୍ତ୍ରୀ ଶ୍ରୀ ନରେନ୍ଦ୍ର ମୋଦୀଙ୍କ ଦ୍ୱାରା ବୈରାବୀ-ସାଇରାଙ୍ଗ ରେଳଲାଇନର ଉଦ୍‌ଘାଟନ ମିଜୋରାମ ପାଇଁ ଏକ ଐତିହାସିକ ମାଇଲଖୁଣ୍ଟ। ୮,୦୦୦ କୋଟିରୁ ଅଧିକ ଟଙ୍କା ବ୍ୟୟରେ ନିର୍ମିତ ଏହି ୫୧ କିଲୋମିଟର ପ୍ରକଳ୍ପ ପ୍ରଥମ ଥର ପାଇଁ ଆଇଜଲକୁ ଜାତୀୟ ରେଳ ନେଟ୍‌ୱର୍କ ସହିତ ସଂଯୋଗ କରିବ।

ଏହା ସହିତ ପ୍ରଧାନମନ୍ତ୍ରୀ ସାଇରାଙ୍ଗରୁ ଦିଲ୍ଲୀ (ରାଜଧାନୀ ଏକ୍ସପ୍ରେସ୍), କୋଲକାତା (ମିଜୋରାମ ଏକ୍ସପ୍ରେସ୍) ଏବଂ ଗୁଆହାଟୀ(ଆଇଜଲ ଇଣ୍ଟରସିଟି) ପର୍ଯ୍ୟନ୍ତ ତିନୋଟି ନୂତନ ରେଳ ସେବାକୁ ପତାକା ଦେଖାଇ ଶୁଭାରମ୍ଭ କରିବେ।

ଏହି ନୂତନ ରେଳଲାଇନ ଦୁର୍ଗମ ପାହାଡ଼ିଆ ଭୂମି ଦେଇ ଗତି କରୁଛି। ମିଜୋରାମକୁ ରେଳ ସଂଯୋଗ କରିବା ପାଇଁ ରେଳ ଇଞ୍ଜିନିୟରମାନେ ୧୪୩ଟି ସେତୁ ଏବଂ ୪୫ଟି ସୁଡ଼ଙ୍ଗ ନିର୍ମାଣ କରିଛନ୍ତି। ଏହି ସେତୁମାନଙ୍କ ମଧ୍ୟରୁ ଗୋଟିଏର ଉଚ୍ଚତା ଦିଲ୍ଲୀର କୁତୁବମିନାରଠାରୁ ମଧ୍ୟ ଅଧିକ। ବାସ୍ତବରେ ଏହି ରେଳପଥଟିର ନିର୍ମାଣ ଅନ୍ୟ ହିମାଳୟ ଅଞ୍ଚଳରେ ଥିବା ରେଳଲାଇନମାନଙ୍କ ପରି 'ସେତୁ-ସୁଡ଼ଙ୍ଗ-ସେତୁ'ର ପୁନରାବୃତ୍ତିଶୀଳ ପ୍ରକାରେ ହୋଇଛି।

## ହିମାଳୟ ଟନେଲିଂ ପଦ୍ଧତି

ଉତ୍ତର-ପୂର୍ବାଞ୍ଚଳର ହିମାଳୟ ଅପେକ୍ଷାକୃତ ଯୁବ ପର୍ବତ, ଯେଉଁଠାରେ ନରମ ମାଟି ଏବଂ ଜୈବିକ ପଦାର୍ଥର ବିପୁଳ ଭାଗ ରହିଛି। ଏହି ପରିସ୍ଥିତିରେ ସୁଡ଼ଙ୍ଗ ଏବଂ ସେତୁ ନିର୍ମାଣ କରିବା ସାଧାରଣତଃ ଆହ୍ୱାନ ସୃଷ୍ଟି କରେ। ପାରମ୍ପରିକ ନିର୍ମାଣ ପଦ୍ଧତି ଏଠାରେ ବିଫଳ ହୁଏ, କାରଣ ଫପସା ମାଟି ନିର୍ମାଣକୁ ଆବଶ୍ୟକ ସ୍ଥିରତା ଯୋଗାଇପାରେ ନାହିଁ।

ଏହାକୁ ଦୂର କରିବା ପାଇଁ ଆମର ଇଞ୍ଜିନିୟରମାନେ ଏକ ନୂତନ ଏବଂ ଚତୁର ପଦ୍ଧତି ବିକଶିତ କରିଥିଲେ, ଯାହା ବର୍ତ୍ତମାନ ହିମାଳୟ ଟନେଲିଂ ପଦ୍ଧତି ଭାବରେ ସର୍ବତ୍ର ଜଣାଶୁଣା। ଏହି ପ୍ରଣାଳୀରେ ମାଟିକୁ ପ୍ରଥମେ ସ୍ଥିର କରାଯାଏ ଏବଂ ତା'ପରେ ସୁନିର୍ମାଣ କରିବା ପାଇଁ ଏହାକୁ ଶକ୍ତିଶାଳୀ କରାଯାଏ। ଏହା ଆମକୁ ଏହି ଅଞ୍ଚଳର ସବୁଠାରୁ କଠିନ ପ୍ରକଳ୍ପଗୁଡ଼ିକ ମଧ୍ୟରୁ ଗୋଟିଏକୁ ସମାପ୍ତ କରିବାରେ ସକ୍ଷମ କରିଛି।

ଭୂକମ୍ପପ୍ରବଣ ଅଞ୍ଚଳରେ ଉଚ୍ଚ ସେତୁମାନଙ୍କ ସ୍ଥିରତା ମଧ୍ୟ ଏକ ବଡ଼ ଆହ୍ୱାନ ଥିଲା। ଏଠାରେ ବିଶେଷ ଡିଜାଇନ ଏବଂ ଉନ୍ନତ କୌଶଳ ନିୟୋଜନ କରାଯାଇଥିଲା, ଯାହା ସେତୁମାନଙ୍କୁ ସ୍ଥିର ଏବଂ ସୁରକ୍ଷିତ କରିଥିଲା।

ଏହି ଘରୋଇ ଉଦ୍ଭାବନ ବିଶ୍ୱବ୍ୟାପୀ ସମାନ ଭୂଖଣ୍ଡ ପାଇଁ ଏକ ମଡେଲ। ହଜାର ହଜାର ଇଞ୍ଜିନିୟର, ଶ୍ରମିକ ଏବଂ ସ୍ଥାନୀୟ ସମ୍ପ୍ରଦାୟର ଲୋକମାନେ ଏହାକୁ ସମ୍ଭବ କରିବା ପାଇଁ ସହଯୋଗର ହାତ ବଢ଼ାଇଥିଲେ। ଯେତେବେଳେ ଭାରତ ନିର୍ମାଣ କରିବାକୁ ଦୃଢ଼ ନିଷ୍ପତ୍ତି ନିଏ, ସ୍ମାର୍ଟ ନିର୍ମାଣ ମାଧ୍ୟମରେ ସେହି ସଂକଳ୍ପକୁ କାର୍ଯ୍ୟରେ ପରିଣତ କରେ !

## ଏହି କ୍ଷେତ୍ରକୁ ଲାଭ

ରେଳପଥକୁ ସାଧାରଣତଃ ରାଷ୍ଟ୍ରୀୟ ଅଭିବୃଦ୍ଧିର ଇଞ୍ଜିନ ଭାବରେ ବିବେଚନା କରାଯାଇଥାଏ। ଏହା ନୂଆ ବଜାରଗୁଡ଼ିକୁ ନିକଟତର କରେ, ବାଣିଜ୍ୟ ସୁଯୋଗ ସୃଷ୍ଟି କରେ ଏବଂ ଅର୍ଥନୀତିକୁ ନୂଆ ଗତି ଦେଇଥାଏ। ମିଜୋରାମର ଲୋକଙ୍କ ପାଇଁ ଏହି ନୂତନ ରେଳଲାଇନ ସେମାନଙ୍କ ଜୀବନ ଧାରଣର ସ୍ଥିତିକୁ ନିଶ୍ଚିତ ଭାବରେ ଉନ୍ନତ କରିବ।

ମିଜୋରାମରେ ରାଜଧାନୀ ଏକ୍ସପ୍ରେସ୍ ପ୍ରଚଳନ ସହିତ ଆଇଜଲ ଏବଂ ଦିଲ୍ଲୀ ଆଦି କ୍ଷେତ୍ର ମଧ୍ୟରେ ଯାତ୍ରା ସମୟ ୮ ଘଣ୍ଟା ହ୍ରାସ ପାଇବ। ନୂତନ ଏକ୍ସପ୍ରେସ୍ ଟ୍ରେନଗୁଡ଼ିକ ଆଇଜଲ, କୋଲକାତା ଏବଂ ଗୁଆହାଟୀ ମଧ୍ୟରେ ଯାତ୍ରାକୁ ଦ୍ରୁତ ଏବଂ ସହଜ କରିବ। କୃଷକମାନେ ବିଶେଷକରି ବାଉଁଶ ଚାଷ ଏବଂ ଉଦ୍ୟାନ କୃଷିରେ ନିୟୋଜିତ ଥିବା ଚାଷୀମାନେ ସେମାନଙ୍କର ଉତ୍ପାଦିତ ଦ୍ରବ୍ୟକୁ ଦ୍ରୁତ ଏବଂ କମ୍ ମୂଲ୍ୟରେ ବ୍ୟାପକ ବଜାରକୁ ପରିବହନ କରିପାରିବେ। ଖାଦ୍ୟଶସ୍ୟ ଏବଂ ସାର ଭଳି ଅତ୍ୟାବଶ୍ୟକ ସାମଗ୍ରୀର ପରିବହନ ମଧ୍ୟ ଏହା ଦ୍ୱାରା ସହଜସାଧ୍ୟ ହେବ। ମିଜୋରାମର ପ୍ରାକୃତିକ ସୌନ୍ଦର୍ଯ୍ୟ ଅଧିକ ସୁଗମ ହେବା ସହିତ ପର୍ଯ୍ୟଟକମାନଙ୍କୁ ମଧ୍ୟ ପ୍ରୋତ୍ସାହନ ମିଳିବ। ଏହା ସ୍ଥାନୀୟ ବ୍ୟବସାୟ ଏବଂ ଯୁବପିଢ଼ିଙ୍କ ପାଇଁ ନୂତନ ସୁଯୋଗ ସୃଷ୍ଟି କରିବ। ଏହି ପ୍ରକଳ୍ପ ଲୋକଙ୍କ ପାଇଁ ଶିକ୍ଷା, ସ୍ୱାସ୍ଥ୍ୟସେବା ଏବଂ ନିଯୁକ୍ତି ପାଇଁ ଉତ୍ତମ ପରିବେଶ ଓ ମାର୍ଗ ମଧ୍ୟ ଆଣିବ। ମିଜୋରାମ ପାଇଁ ଏହି ସଂଯୋଗୀକରଣ ଏହିଭଳି ଅନେକ ପ୍ରତିଶ୍ରୁତି ଦିଏ। ଏବେଠାରୁ ଆଇଜଲକୁ ଆଉ ଦୂର ଭାବରେ ଦେଖାଯିବ ନାହିଁ।

## ସାରା ଦେଶର ବିକାଶ

ସାରା ଦେଶରେ ରେଳପଥରେ ରେକର୍ଡ ପରିବର୍ତ୍ତନ ପରିଲକ୍ଷିତ ହେଉଛି। ସମ୍ପ୍ରତି ୧୦୦ରୁ ଅଧିକ ଅମୃତ ଭାରତ ଷ୍ଟେଶନ ଉଦ୍‌ଘାଟନ କରାଯାଇଛି ଏବଂ ଆଉ ୧,୨୦୦ଟି ପାଇପ୍‌ଲାଇନରେ ଅଛି। ଏହି ଷ୍ଟେଶନଗୁଡ଼ିକ ଯାତ୍ରୀମାନଙ୍କୁ ଆଧୁନିକ ସୁବିଧା ଏବଂ ସହରଗୁଡ଼ିକୁ ଅଭିବୃଦ୍ଧିର ନୂତନ ପେଣ୍ଠସ୍ଥଳ ପ୍ରଦାନ କରିବ।

୧୫୦ରୁ ଅଧିକ ହାଇ-ସ୍ପିଡ୍ ବନ୍ଦେ ଭାରତ ଟ୍ରେନ ଯାତ୍ରୀ ସୁବିଧାରେ ନୂତନ ମାନଦଣ୍ଡ ସ୍ଥାପନ କରୁଛି। ସେହି ସମୟରେ ପ୍ରାୟ ସମଗ୍ର ନେଟ୍‌ୱର୍କର ବିଦ୍ୟୁତୀକରଣ ଏହାକୁ ସବୁଜ କରୁଛି।

୨୦୧୪ ମସିହା ପରଠାରୁ ସାରା ଦେଶରେ ୩୫,୦୦୦ କିଲୋମିଟର ରେଳ ଟ୍ରାକ୍ ବିଛାଯାଇଛି। ଏହା ପୂର୍ବ ଛଅ ଦଶନ୍ଧିରେ ସାମଗ୍ରିକ ଭାବରେ ହାସଲ କରାଯାଇଥିବା ସଫଳତାଠାରୁ ମଧ୍ୟ ଅଧିକ। କେବଳ ଗତବର୍ଷ ଦେଶରେ ୩,୨୦୦ କିଲୋମିଟର ଦୈର୍ଘ୍ୟ ନୂତନ ରେଳଲାଇନ ଯୋଡା ଯାଇଥିଲା। ପରିଣାମତଃ ବିକାଶ ଏବଂ ପରିବର୍ତ୍ତନର ଏହି ଗତି ଉତ୍ତର-ପୂର୍ବାଞ୍ଚଳରେ ମଧ୍ୟ ଦୃଶ୍ୟମାନ।

## ଉତ୍ତର-ପୂର୍ବ ପାଇଁ ଦୃଷ୍ଟିକୋଣ

ପ୍ରଧାନମନ୍ତ୍ରୀ କହିଛନ୍ତି, 'ଆମ ପାଇଁ ଇଷ୍ଟର ଅର୍ଥ-ସଶକ୍ତୀକରଣ, କାର୍ଯ୍ୟାନ୍ୱୟନ, ସୁଦୃଢ଼ୀକରଣ ଏବଂ ରୂପାନ୍ତରଣ।' ଏହି ଶବ୍ଦଗୁଡ଼ିକ ଉତ୍ତର-ପୂର୍ବ ପ୍ରତି ତାଙ୍କ ଆଭିମୁଖ୍ୟର ସାରାଂଶକୁ ଧରି ରଖିଛି।

ବହୁବିଧ ସାମ୍ମୁଖ୍ୟରେ ନିର୍ଣ୍ଣାୟକ କାର୍ଯ୍ୟପନ୍ଥା ଗ୍ରହଣ ଏହି କ୍ଷେତ୍ରର ପରିବର୍ତ୍ତନକୁ ସୁନିଶ୍ଚିତ କରିଛି। ଆସାମରେ ଟାଟାର ସେମିକଣ୍ଡକ୍ଟର ପ୍ଲାଣ୍ଟ, ଅରୁଣାଚଳ ପ୍ରଦେଶରେ ଟାଟା ପରି ଜଳ ବିଦ୍ୟୁତ୍ ପ୍ରକଳ୍ପ ଏବଂ ବୋଗିବିଲ ରେଳ-ତଥା-ସଡ଼କ ସେତୁ ଭଳି ବଡ଼ ପ୍ରକଳ୍ପ ଏହି ଅଞ୍ଚଳକୁ ପୁନଃ ସ୍ୱରୂପ ପ୍ରଦାନ କରିଛି। ଏଥିସହିତ ଗୁଆହାଟୀରେ ଏମ୍ସ ପ୍ରତିଷ୍ଠା ଏବଂ ୧୦ଟି ନୂତନ ଗ୍ରୀନ୍‌ଫିଲ୍ଡ ବିମାନ ବନ୍ଦର ସ୍ୱାସ୍ଥ୍ୟସେବା ଏବଂ ସଂଯୋଗୀକରଣକୁ ସୁଦୃଢ଼ କରିଛି।

## ଫ୍ରଣ୍ଟିୟର ଟୁ ଫ୍ରଣ୍ଟରନର

ଦଶନ୍ଧି ଦଶନ୍ଧି ଧରି ମିଜୋରାମର ଲୋକମାନଙ୍କୁ ସଡ଼କ, ବିଦ୍ୟାଳୟ ଏବଂ ରେଳ ପାଇଁ ଅପେକ୍ଷା କରିବାକୁ କୁହାଯାଉଥିଲା। ସେହି ଅପେକ୍ଷାର ଏବେ ଅନ୍ତ ହୋଇଛି। ଏହି ପ୍ରକଳ୍ପଗୁଡ଼ିକ ଉତ୍ତର-ପୂର୍ବ, ଯାହାକୁ ଏକଦା 'ଶେଷ ସୀମାନ୍ତ' ଭାବରେ ଦେଖାଯାଉଥିଲା, ସେହି କ୍ଷେତ୍ରକୁ ଭାରତର ଅଭିବୃଦ୍ଧିର ଅଗ୍ରଣୀ ଅଞ୍ଚଳରେ ପରିଣତ କରିଛି। ଏହା ପ୍ରଧାନମନ୍ତ୍ରୀଙ୍କ ଦୃଷ୍ଟିକୋଣର ସାକ୍ଷାତ ପ୍ରମାଣ।

**(ଲେଖକ କେନ୍ଦ୍ର ରେଳ, ଇଲେକ୍ଟ୍ରୋନିକ୍ସ ଓ ସୂଚନା ପ୍ରଯୁକ୍ତି ଏବଂ ସୂଚନା ଓ ପ୍ରସାରଣ ମନ୍ତ୍ରୀ )**

# ଡ୍ରେନ୍‌ରେ ପଡ଼ିଥିବା ହାତୀଛୁଆ ଉଦ୍ଧାର

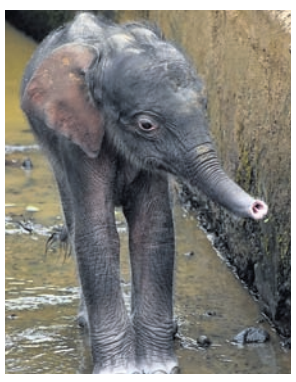

ଆଠମଲ୍ଲିକ,୧୧।୯ (ଉଦୀପ୍ତ ପୁରୋହିତ)

ଅନୁଗୋଳ ଜିଲା ଆଠମଲ୍ଲିକ ବନଖଣ୍ଡ ପଟାକା ବିଟ୍ ଅଞ୍ଚଳର କୁସୁମ କୁହୁରି ଗ୍ରାମରେ ଜଳସେଚନ ବିଭାଗ ଦ୍ୱାରା ନିର୍ମିତ ଡ୍ରେନ୍‌ରେ ଗୁରୁବାର ଖସି ପଡ଼ିଥିବା ଏକ ହାତୀ ଛୁଆକୁ ଉଦ୍ଧାର କରାଯାଇଛି। ପ୍ରାୟ ୫୦ ମିନିଟ ଧରି ହାତୀ ଛୁଆଟି ଡ୍ରେନ୍ ଭିତରେ ରହିଥିବା ଖବରପାଇ ବନବିଭାଗ କର୍ମଚାରୀ ପହଞ୍ଚି ଉଦ୍ଧାର କରିଥିଲେ। ହାତୀଛୁଆଟିର ବୟସ ମାତ୍ର ୩୦ ଦିନ ହୋଇଥିବା ବନବିଭାଗ ଆକଳନ କରିଛି। ଏସିଏଫ୍ ସଚ୍ଚିଦାନନ୍ଦ ସେଠୀ, ରେଞ୍ଜ ଅଧିକାରୀ ସୁନୀଲ କୁମାର ସାହୁ, ଫରେଷ୍ଟର ପୁଷ୍ପମିତ୍ରା ସିଂହ, ଫରେଷ୍ଟର ସୁବ୍ରତ ଶତପଥୀ, ବନ କର୍ମଚାରୀ ପ୍ରବୀଣ ପ୍ରଧାନ ପ୍ରମୁଖ ଘଟଣାସ୍ଥଳରେ ପହଞ୍ଚି ହାତୀ ଛୁଆଟିକୁ ଉଦ୍ଧାର କରିଥିଲେ। ଏହାପରେ ବନବିଭାଗ କର୍ମଚାରୀମାନେ ଘଟଣାସ୍ଥଳରେ ହାତୀ ଛୁଆଟିକୁ ଜଗି ରହିଛନ୍ତି।

# ବ୍ଲକ ଅଧ୍ୟକ୍ଷଙ୍କ କ୍ଷମତା ସଙ୍କୁଚିତ ନିଷ୍ପତ୍ତି ନ ବଦଳିଲେ ଆନ୍ଦୋଳନ: ବିଜେଡି

ଭୁବନେଶ୍ୱର, ୧୧।୯ (ସୁନିତ୍ ମିଶ୍ର)

ପଞ୍ଚାୟତ ସମିତି କାର୍ଯ୍ୟର ବିଲ୍ ପାସ୍ କରିବା କ୍ଷେତ୍ରରେ ବିଡିଓମାନଙ୍କ କ୍ଷମତା କୌଣସି ପ୍ରତି ସ୍ୱାକ୍ଷର ବିନା ପୂର୍ବରୁ ୨ ଲକ୍ଷ ଥିବାବେଳେ ଏହାକୁ ୧୦ ଲକ୍ଷକୁ ବୃଦ୍ଧିକରିବା ପାଇଁ ରାଜ୍ୟ ସରକାର ବୁଧବାର କ୍ୟାବିନେଟ୍‌ରେ ମଞ୍ଜୁର ଦେଇଛନ୍ତି। ବିଜେଡି ଏହି ନିଷ୍ପତ୍ତିକୁ ଦୃଢ଼ ସମାଲୋଚନାକରିବା ସହ ଆନ୍ଦୋଳନର ଚେତାବନୀ ଦେଇଛି। ଶଙ୍ଖ ଭବନଠାରେ ଗୁରୁବାର ଆୟୋଜିତ ଖବରଦାତା ସମ୍ମିଳନୀରେ ବିଧାୟକ ଅରୁଣ କୁମାର ସାହୁ କହିଛନ୍ତି, ଏହି ନିଷ୍ପତ୍ତି ଅଗଣତାନ୍ତ୍ରିକ ଓ ଅସାମ୍ବିଧାନିକ। ବିଜେଡି ସରକାର ସମୟରେ ପଞ୍ଚାୟତ ସମିତିକୁ ପ୍ରଭୂତ କ୍ଷମତା ପ୍ରଦାନ କରାଯାଇଥିବା ବେଳେ ବର୍ତ୍ତମାନର ଭାଜପା ସରକାର ପଞ୍ଚାୟତ ସମିତିର କ୍ଷମତା ପ୍ରତ୍ୟାହାର କରିବା ପାଇଁ ଅପଚେଷ୍ଟା କରୁଛି। ରାଜ୍ୟ ସରକାରଙ୍କ ଏହି ନିଷ୍ପତ୍ତି ତ୍ରିସ୍ତରୀୟ ପଞ୍ଚାୟତିରାଜ ବ୍ୟବସ୍ଥା ଉପରେ କୁଠାରାଘାତ ସଦୃଶ। ପୂର୍ବରୁ ୨ ଲକ୍ଷରୁ ଊର୍ଦ୍ଧ୍ୱ ପରିମାଣର ବିଲ୍ ଆସିଲେ, ସେଥିରେ ପଞ୍ଚାୟତ ସମିତି ଅଧ୍ୟକ୍ଷଙ୍କ ପ୍ରତି ସ୍ୱାକ୍ଷର ଆବଶ୍ୟକ ଥିଲା। ପରିବର୍ତ୍ତିତ ନିୟମ ଅନୁଯାୟୀ, ବିଲ୍ ମୂଲ୍ୟ ୧୦ ଲକ୍ଷ ପର୍ଯ୍ୟନ୍ତ ଥିଲେ କେବଳ ବିଡିଓଙ୍କ ସ୍ୱାକ୍ଷର ପର୍ଯ୍ୟାପ୍ତ ହେବ। ପଞ୍ଚାୟତ ସମିତି ମାଧ୍ୟମରେ ହେଉଥିବା ବିଭିନ୍ନ କାର୍ଯ୍ୟର ବିଲ୍ ମୂଲ୍ୟ ପ୍ରାୟତଃ ୧୦ ଲକ୍ଷରୁ ତଳେ ରହିଥାଏ। କାଁ ଭାଁ ବିଲ୍ ୧୦ ଲକ୍ଷରୁ ଅଧିକ ମୂଲ୍ୟର ଥାଏ। ତେଣୁ ସରକାରଙ୍କ ଏହି ନିଷ୍ପତ୍ତି କେବଳ ପଞ୍ଚାୟତ ସମିତି ଅଧ୍ୟକ୍ଷଙ୍କ କ୍ଷମତାକୁ ସଙ୍କୁଚିତ କରିବା ପାଇଁ ଉଦ୍ଦିଷ୍ଟ ବୋଲି ସ୍ପଷ୍ଟ। ରାଜ୍ୟ ସରକାରଙ୍କ ଉକ୍ତ ନିଷ୍ପତ୍ତି ରାଜନୈତିକ ଉଦ୍ଦେଶ୍ୟ ପ୍ରଣୋଦିତ। ରାଜ୍ୟର ଅଧିକାଂଶ ପଞ୍ଚାୟତ ସମିତି ଅଧ୍ୟକ୍ଷ ପଦ ବିଜେଡି ଦଖଲରେ ଥିବାରୁ ସେମାନଙ୍କ କ୍ଷମତାକୁ ସଙ୍କୁଚିତ କରିବା ପାଇଁ ଏପରି ନିଷ୍ପତ୍ତି ନିଆଯାଇଛି। ଯଦି ଏହି ନିଷ୍ପତ୍ତି ପ୍ରତ୍ୟାହାର ନ ହୁଏ ତେବେ ବିଜେଡି ସମସ୍ତ ବ୍ଲକ୍ ଅଧ୍ୟକ୍ଷ, ପଞ୍ଚାୟତ ସମିତି ସଦସ୍ୟ ଓ ସରପଞ୍ଚଙ୍କୁ ନେଇ ରାଜରାସ୍ତାକୁ ଓହ୍ଲାଇବ ବୋଲି ଅରୁଣ କହିଛନ୍ତି।


**ପୂର୍ବ ତଟ ରେଳପଥ**

(1) ଟେଣ୍ଡର ସଂ.32-KUR-TRD-OT-2025-26
କାର୍ଯ୍ୟର ନାମ : ପୂର୍ବ ତଟ ରେଳପଥର ଖୋର୍ଦ୍ଧା ରୋଡ଼ ମଣ୍ଡଳ ଅଧିନରେ କୋଲକାତା-ଚେନ୍ନାଇ ମେନ୍ ଲାଇନରେ ହରିଦାସପୁର (HDS)-ଧାନମଣ୍ଡଳ (DNM) ଷ୍ଟେସନ୍ ମଧ୍ୟରେ NH-53 (ନୂଆ NH-200)ର କି.ମି. 370/25-27 ଠାରେ ପ୍ରସ୍ତାବିତ ରୋଡ଼ ଓଭର ବ୍ରିଜ୍ (ROB)ର ନିର୍ମାଣ ସମ୍ବନ୍ଧୀୟ OHE ରୂପାନ୍ତରଣ କାର୍ଯ୍ୟ ସମ୍ପାଦନ ।
ବିଜ୍ଞାପିତ ମୂଲ୍ୟ : ₹ 15,29,188.76, EMD : ₹ 30,600/-, ଶେଷ ହେବା ଅବଧି : 180 ଦିନ ।

(2) ଟେଣ୍ଡର ସଂ.33-KUR-TRD-OT-2025-26
କାର୍ଯ୍ୟର ନାମ : ଖୋର୍ଦ୍ଧା ରୋଡ଼ ମଣ୍ଡଳରେ RDSO ରକ୍ଷଣାବେକ୍ଷଣ ନିର୍ଦ୍ଦେଶ ସଂ. TI/MI/0059 REV-3 ଅନୁଯାୟୀ ପକ୍ଷୀ ପ୍ରବଣ (Bird Prone) ଅଞ୍ଚଳରେ ଆଣ୍ଟି-ବାର୍ଡ (Anti-Bird) ଡିଟେକ୍ଟର ବ୍ୟବସ୍ଥା ।
ବ

## ଥାନାରେ ଏତଲା ପରେ ଅଭିଯୁକ୍ତ ଗିରଫ

### ମିଥ୍ୟା ବିବାହ ପ୍ରତିଶ୍ରୁତି ଦେଇ ଶାରୀରିକ ସମ୍ପର୍କ, ଯୁବତୀ ଗର୍ଭବତୀ

**ପାପଡ଼ାହାଣ୍ଡି, ୧୧।୯ (ସ୍ୱପ୍ନଜିତ ପଟ୍ଟନାୟକ)**

ନବରଙ୍ଗପୁର ଜିଲା ପାପଡ଼ାହାଣ୍ଡି ଥାନା ଦଲେଇଗୁଡ଼ା ଅଞ୍ଚଳରେ ଯୁବତୀଙ୍କୁ ବିବାହର ମିଥ୍ୟା ପ୍ରତିଶ୍ରୁତି ଦେଇ ଶାରୀରିକ ସମ୍ପର୍କ ରଖିବା ଅଭିଯୋଗରେ ପୋଲିସ ଅଭିଯୁକ୍ତ ଗଣେଶ ପାଇକଙ୍କୁ ଗିରଫ କରିଛି। ଗଣେଶ ୩ ବର୍ଷ ତଳେ ଯୁବତୀଙ୍କୁ ବିବାହର ପ୍ରତିଶ୍ରୁତି ଦେଇ ଶାରୀରିକ ସମ୍ପର୍କ ରଖି ଆସୁଥିଲେ। ଯୁବତୀ ଜଣକ ବିବାହ ପାଇଁ କହିଲେ ଅଲଗା ଜାତିର ଥିବାରୁ କଷ୍ଟ ବୋଲି ଗଣେଶ କହୁଥିଲେ। ଇତି ମଧ୍ୟରେ ପୀଡ଼ିତା ଜଣକ ୯ ମାସର ଗର୍ଭବତୀ ହୋଇଥିବାବେଳେ ଗଣେଶ ଯୁବତୀଙ୍କୁ ଧ୍ୟାନ ଦେଇ ନ ଥିଲେ। ତେଣୁ ପୀଡ଼ିତା ବୁଧବାର ପାପଡ଼ାହାଣ୍ଡି ଥାନାରେ ଅଭିଯୋଗ କରିଥିଲେ। ଏତଲା ଆଧାରରେ ପୋଲିସ କେସ୍ ନମ୍ବର ୧୯୫/୨୫ରେ ମାମଲା ରୁଜୁ କରି ଘଟଣାର ତଦନ୍ତ ଆରମ୍ଭ କରିଥିଲା। ଗୁରୁବାର ଅଭିଯୁକ୍ତ ଗଣେଶଙ୍କୁ ଗିରଫ କରି କୋର୍ଟ ଚାଲାଣ କରାଯାଇଛି।

# ୨୦୨୦ରୁ ବଣ୍ଟନ ହୋଇନି ଏଲ୍‌ଏଲ୍‌ଆଇଏନ୍ ମଶାରି

**ନବରଙ୍ଗପୁର,୧୧।୯ (ସଦାଶିବ ପ୍ରହରାଜ)**

ମ୍ୟାଲେରିଆ ଦମନ ପାଇଁ ସରକାର ଅନେକ କାର୍ଯ୍ୟକ୍ରମ କରୁଛନ୍ତି। କିନ୍ତୁ ୨୦୨୦ ପରଠାରୁ ନବରଙ୍ଗପୁର ଜିଲାରେ ଔଷଧୀୟ ଏଲ୍‌ଏଲ୍‌ଆଇଏନ୍ ମଶାରି ବଣ୍ଟନ ହୋଇପାରିନାହିଁ। ପଡ଼ୋଶୀ କୋରାପୁଟ, ମାଲକାନଗିରି, ରାୟଗଡ଼ାରେ ମଶାରି ବିତରଣ ହେଉଛି। କିନ୍ତୁ କ'ଣ ପାଇଁ ୫ ବର୍ଷ ହେବ ନବରଙ୍ଗପୁର ଜିଲାକୁ ସରକାର ଭୁଲି ଯାଇଛନ୍ତି ବୋଲି ବୁଦ୍ଧିଜୀବୀ ପ୍ରଶ୍ନ କରିଛନ୍ତି। ପୁରୁଣା ଔଷଧୀୟ ମଶାରି ଏବେ ନଷ୍ଟ ହୋଇଗଲାଣି। ଜିଲାରେ ପୁନଃ ମଶାରି ବିତରଣ ପାଇଁ ଦାବି ହେଉଛି।

ସୂଚନାନୁଯାୟୀ, ନବରଙ୍ଗପୁର ଜିଲାରେ ୨୦୧୨ରୁ ୨୦୨୫ ଅଗଷ୍ଟ ମଧ୍ୟରେ ମ୍ୟାଲେରିଆରେ ୨୬ ଜଣଙ୍କ ମୃତ୍ୟୁ ଘଟିଛି। ତେବେ ୨୦୧୨ରୁ

**ନବରଙ୍ଗପୁର ଜିଲାରେ ୧୩ ବର୍ଷରେ ୨୬ ମ୍ୟାଲେରିଆ ମୃତ୍ୟୁ**

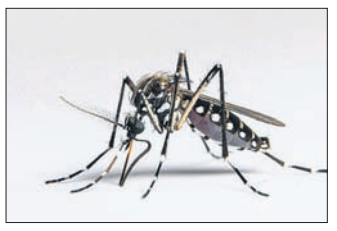

୨୦୧୬ ୪ବର୍ଷରେ ୨୪ ଜଣଙ୍କ ମୃତ୍ୟୁ ହୋଇଥିଲା। ୨୦୧୬ରୁ ୨୦୨୩ ସାତ ବର୍ଷ ମଧ୍ୟରେ ମ୍ୟାଲେରିଆରେ ଜଣଙ୍କର ମଧ୍ୟ ମୃତ୍ୟୁ ହୋଇ ନ ଥିଲା। ସାତ ବର୍ଷ ପରେ ୨୦୨୪ରେ ଜଣେ ଓ ୨୦୨୫ ଅଗଷ୍ଟ ସୁଦ୍ଧା ଜଣଙ୍କ ମ୍ୟାଲେରିଆରେ ମୃତ୍ୟୁ ହୋଇଥିବା ସୂଚନା ମିଳିଛି। ଯଦି ଜିଲାରେ ୨୦୨୧ରୁ ୨୦୨୫ ଅଗଷ୍ଟ ସୁଦ୍ଧା ମ୍ୟାଲେରିଆ ପଜିଟିଭ ସଂଖ୍ୟା ଦୃଷ୍ଟିକୁ ନିଆଗଲେ ୨୦୨୪ରେ ସର୍ବାଧିକ ରହିବ। ୨୦୨୧ରେ ୪୭୬, ୨୦୨୨ରେ ୬୨୫, ୨୦୨୩ରେ ୬୫୫, ୨୦୨୪ରେ ୧୦୯୬ ଓ ୨୦୨୫ ଅଗଷ୍ଟ ସୁଦ୍ଧା ୭୭୭ ମ୍ୟାଲେରିଆ ପଜିଟିଭ ରହିଥିବା ସ୍ୱାସ୍ଥ୍ୟ ବିଭାଗ ରିପୋର୍ଟ କହୁଛି। ତେବେ ବିଭିନ୍ନ ଘରୋଇ ଲାବ୍‌ରେ ରକ୍ତ ନମୁନା ପରୀକ୍ଷା ପରେ ବାହାରୁଥିବା ମ୍ୟାଲେରିଆ ପଜିଟିଭ ରିପୋର୍ଟକୁ ଗ୍ରହଣକଲେ ଆକ୍ରାନ୍ତଙ୍କ ସଂଖ୍ୟା ବଢ଼ିବ। ତେବେ ମ୍ୟାଲେରିଆ ନିୟନ୍ତ୍ରଣ ପାଇଁ ସ୍ୱାସ୍ଥ୍ୟ ବିଭାଗ ପକ୍ଷରୁ ମାଗଣା ଔଷଧ, ନିଃଶୁଳ୍କ ରକ୍ତ ପରୀକ୍ଷା କରାଯାଉଛି। ଜିଲାର ଦୁର୍ଗମ ଓ ଅପହଞ୍ଚ ଅଞ୍ଚଳରେ ମହିଳା, ପୁରୁଷ ସ୍ୱାସ୍ଥ୍ୟକର୍ମୀ, ଆଶା ଓ ଅଙ୍ଗନୱାଡି ସ୍ୱାସ୍ଥ୍ୟକର୍ମୀଙ୍କ ଦ୍ୱାରା ରକ୍ତ ନମୁନା ସଂଗ୍ରହ ସହ ଯାଞ୍ଚ କରାଯାଉଛି। ମ୍ୟାଲେରିଆ ଚିହ୍ନଟ ହେଲେ ଭ୍ରାମ୍ୟମାଣ ସ୍ୱାସ୍ଥ୍ୟସେବା ମାଧ୍ୟମରେ ମେଡିସିନ ପ୍ରଦାନ ଓ ଆବଶ୍ୟକ ସ୍ୱାସ୍ଥ୍ୟସେବା ଯୋଗାଇ ଦିଆଯାଉଛି। ତେବେ ୨୦୨୦ ପରଠାରୁ ମଶାରି ଆଉ ପ୍ରଦାନ କରାଯାଉ ନାହିଁ । ପୂର୍ବରୁ ଦିଆଯାଇଥିବା ମଶାରି ନଷ୍ଟହେବା ପରେ ଅନେକ ଘରେ ଆଉ ସେଗୁଡ଼ିକ ବ୍ୟବହାର ହେଉନାହିଁ। ପୁନର୍ବାର ସରକାର ପୁଣି ମଶାରି ପ୍ରଦାନ କରନ୍ତୁ ବୋଲି ଗ୍ରାମାଞ୍ଚଳବାସୀ ଦାବି କରିଛନ୍ତି। ଏନେଇ ଭିବିଡି କନ୍‌ସଲଟାଣ୍ଟ ସନ୍ତୋଷ କୁମାର ପଣ୍ଡାଙ୍କୁ ପଚାରିବାରୁ ଡିଡିଟି ସିଞ୍ଚନ ପୂର୍ବରୁ ହେଉଥିଲା। ବର୍ତ୍ତମାନ ଏସିଏମ୍ (ଆଲ୍ଫା ସାଇପ୍ରେ ମେଟ୍ରିନ) ସିଞ୍ଚନ କରାଯାଉଛି। ଜିଲାର କେତୋଟି ଲାବ୍ ମ୍ୟାଲେରିଆ ପଜିଟିଭ ରିପୋର୍ଟ ପ୍ରଦାନ କରୁଛନ୍ତି। ଚଳିତ ବର୍ଷ ଅଗଷ୍ଟ ସୁଦ୍ଧା ୫ଟି ପଜିଟିଭ ଥିବା ରିପୋର୍ଟ ଆସିଛି ବୋଲି କହିଛନ୍ତି।

## ଦିବ୍ୟାଙ୍ଗଙ୍କୁ ସହାୟତା ଉପକରଣ ବଣ୍ଟନ

ଜଣେ ଦିବ୍ୟାଙ୍ଗ ଶିଶୁଙ୍କୁ କିଟ୍ ପ୍ରଦାନ କରାଯାଉଛି।

**ଡାବୁଗାଁ, ୧୧।୯ (ପ୍ରଜ୍ଞାରଞ୍ଜନ ପରିଡ଼ା)**

ନବରଙ୍ଗପୁର ଜିଲା ଡାବୁଗାଁ ବ୍ଲକ୍ ଅଧୀନ ବ୍ଲକ୍ ଶିକ୍ଷା ଅଧିକାରୀଙ୍କ କାର୍ଯ୍ୟାଳୟ ପରିସରରେ ଦିବ୍ୟାଙ୍ଗ ପିଲାମାନଙ୍କ ନିମନ୍ତେ ସହାୟତା ଉପକରଣ ବଣ୍ଟନ ସହ ଡାକ୍ତରୀ ମୂଲ୍ୟାଙ୍କନ କାର୍ଯ୍ୟକ୍ରମ ଗୁରୁବାର ଅନୁଷ୍ଠିତ ହୋଇଯାଇଛି। ଏଥିରେ ଭୁବନେଶ୍ୱର ଭାରତୀୟ କୃତ୍ରିମ ଅଙ୍ଗ ନିର୍ମାଣ ନିଗମର ଡା. ବିକ୍ରମ ମହାରଣା, ଡା. ଆକାଶ କୁମାର ରାଇ, ବୈଷୟିକ ସହାୟକ ମହାବୀର ସିଂ ଓ ଅମନ ଦ୍ୱିବେଦୀ ଯୋଗଦେଇ ଦିବ୍ୟାଙ୍ଗ ପିଲାମାନଙ୍କ ଯାଞ୍ଚ କରିଥିଲେ। ପରେ ଦିବ୍ୟାଙ୍ଗ ପିଲାଙ୍କୁ ହୁଇଲ୍‌ଚେୟାର, ଟ୍ରାଇସାଇକେଲ, ଶ୍ରବଣ ଯନ୍ତ୍ର, କୃତ୍ରିମ ଅଙ୍ଗ, ଆଶାବାଡ଼ି, ସେନ୍‌ସର ବାଡ଼ି, ବେଲି କିଟ୍, ସିପି ଚେୟାର ଆଦି ବଣ୍ଟନ କରାଯାଇଥିଲା। ଏଥିରେ ବ୍ଲକ୍ ଅଧ୍ୟକ୍ଷ ବୀଣା ମାଝି ମୁଖ୍ୟ ଅତିଥି, ସମ୍ମାନିତ ଅତିଥିଭାବେ ବ୍ଲକ ଶିକ୍ଷା ଅଧିକାରୀ ରଶ୍ମିତା ନେତମ, ଗୋଷ୍ଠୀ ସମ୍ବଳ କର୍ମୀ ଛନ୍ଦା ଚରଣ ମେହେର ସମ୍ମାନିତ ଅତିଥିଭାବେ ଯୋଗଦେଇଥିଲେ। ଦିବ୍ୟାଙ୍ଗ ଛାତ୍ରୀଛାତ୍ର ଓ ଅଭିଭାବକମାନେ ଉପସ୍ଥିତ ଥିଲେ। ଉକ୍ତ କାର୍ଯ୍ୟକ୍ରମକୁ ଆଞ୍ଚଳିକ ସାଧନ ସଂଯୋଜକ ଗୁପ୍ତେ ପ୍ରସାଦ ନାଗ ପରିଚାଳନା କରିଥିଲେ।

## ରାଜ୍ୟପାଳଙ୍କୁ ଦାବିପତ୍ର ଦେଲେ ଚିତ୍ରକୋଣ୍ଡା ବିଧାୟକ

ଚିତ୍ରକୋଣ୍ଡା ବିଧାୟକ ମଙ୍ଗୁ ଖିଲ ରାଜ୍ୟପାଳଙ୍କୁ ଦାବିପତ୍ର ଦେଉଛନ୍ତି।

**କୋରୁକୋଣ୍ଡା, ୧୧।୯(ଶିବଦତ୍ତ ସାହୁ )**

ମାଲକାନଗିରି ଜିଲାର ବାଲିମେଳା ସହରକୁ ସବ୍‌ଡିଭିଜନ ମାନ୍ୟତା ଦେବାକୁ ଜନସାଧାରଣ ସହିତ ବିଭିନ୍ନ ରାଜନୈତିକ ବ୍ୟକ୍ତିମାନେ ଦୀର୍ଘ ବର୍ଷ ଧରି ଦାବି କରିଆସୁଛନ୍ତି। ଅଞ୍ଚଳବାସୀଙ୍କ ଦାବିକୁ ଦୃଷ୍ଟିରେ ରଖି ଚିତ୍ରକୋଣ୍ଡା ବିଧାୟକ ମଙ୍ଗୁ ଖିଲ ଗୁରୁବାର ରାଜ୍ୟପାଳ ହରି ବାବୁ କୁମ୍ଭମପାଟିଙ୍କୁ ଭେଟି ଏକ ଦାବିପତ୍ର ପ୍ରଦାନ କରିଛନ୍ତି। ରାଜ୍ୟପାଳଙ୍କ ମାଲକାନଗିରି ଜିଲା ଗସ୍ତ ସମୟରେ ବିଧାୟକ ମଙ୍ଗୁ ଏହି ଦାବିପତ୍ର ଦେଇଛନ୍ତି।

ସୂଚନାଥାଉକି, ମାଲକାନଗିରି ଜିଲାର ଏକ ପ୍ରମୁଖ କେନ୍ଦ୍ର ହେଉଛି ବାଲିମେଳା। ଏଠାରେ ଓଡିଶାର ବୃହତ୍ତମ ଜଳବିଦ୍ୟୁତ କେନ୍ଦ୍ର, ପୋଟେରୁ ଜଳସେବନ ବିଭାଗର ମୁଖ୍ୟ କାର୍ଯ୍ୟାଳୟ, ବିଭିନ୍ନ ବ୍ୟାଙ୍କ, ଏନ୍‌ଏସି ଅଫିସ, ଫରେଷ୍ଟ ରେଞ୍ଜ କାର୍ଯ୍ୟାଳୟ, ସ୍ୱାସ୍ଥ୍ୟକେନ୍ଦ୍ର, ବିଜ୍ଞାନ ଓ ବୈଷୟିକ ମହାବିଦ୍ୟାଳୟ ସମେତ ବହୁ ସରକାରୀ ଓ ବେସରକାରୀ ସ୍କୁଲ, ପୋଷ୍ଟ ଅଫିସ ସହିତ ପ୍ରାୟ ସମସ୍ତ ପ୍ରମୁଖ ସୁବିଧା ରହିଛି। ମୁଖ୍ୟତଃ ବିଛିନ୍ନାଞ୍ଚଳଠାରୁ ଆରମ୍ଭ କରି

**ବାଲିମେଳାକୁ ସବ୍‌ଡିଭିଜନ ଘୋଷଣା ଦାବି**

ଚିତ୍ରକୋଣ୍ଡା, ଟନେଲ କ୍ୟାମ୍ପ, କୁଡୁମୁଲୁଗୁମ୍ମା, ତାର୍ଲାକୋଟ, ପଟ୍ରେଲ, ନିଳାକାମେଡ଼ୁ, ପୁରୁଣା ଚିମଟାପାଲ୍ଲୀ, କୋରୁକୋଣ୍ଡା, ଦୋରାଗୁଡା, ଗୁଣ୍ଡାବେଢା, ତାର୍ଲାକୋଟା ଚିତାପାରୀ-୩, ସୋମନାଥପୁର, ନାକାମାମୁଡି, କାମେଡା ଇତ୍ୟାଦି ପଞ୍ଚାୟତର ୧ଲକ୍ଷରୁ ଅଧିକ ଲୋକ ବିଭିନ୍ନ କାର୍ଯ୍ୟ ପାଇଁ ବାଲିମେଳା ସହର ଉପରେ ନିର୍ଭର କରୁଛନ୍ତି । କେବଳ ବାଲିମେଳା ଏନ୍‌ଏସି ଅଧିନସ୍ତ ଅଞ୍ଚଳରେ ପ୍ରାୟ ୨୦ ହଜାରରୁ ଊର୍ଦ୍ଧ୍ୱ ଲୋକ ବାସ କରୁଛନ୍ତି। ତେଣୁ ସମସ୍ତ ପ୍ରକାର ପ୍ରଶାସନିକ ସୁବିଧା, ସରକାରୀ ସେବା ପ୍ରଦାନ ଏବଂ ଶାସନୀୟ କାର୍ଯ୍ୟ ସୁବିଧାଜନକ କରିବା ପାଇଁ ବାଲିମେଳାକୁ ସବ୍‌ଡିଭିଜନ ଘୋଷଣା କରାଯିବା ଅତ୍ୟାବଶ୍ୟକ ବୋଲି ଚିତ୍ରକୋଣ୍ଡା ବିଧାୟକ ମଙ୍ଗୁ ଖିଲ କହିଛନ୍ତି । ବିଧାୟକଙ୍କ ପକ୍ଷରୁ ଗ୍ରହଣ କରାଯାଇଥିବା ଏହି ପଦକ୍ଷେପକୁ ବାଲିମେଳା ସହରବାସୀ ସ୍ୱାଗତ କରି ତାଙ୍କୁ ଧନ୍ୟବାଦ ଜଣାଇଛନ୍ତି।

# ମା' ଦୁର୍ଗାଙ୍କ ପୂଜା ଅନୁକୂଳ କରିବେ କିନ୍ନର

**ନବରଙ୍ଗପୁର,୧୧।୯ (ସଦାଶିବ ପ୍ରହରାଜ)**

ନବରଙ୍ଗପୁର ଜିଲା କୋଡ଼ିଙ୍ଗା ଗ୍ରାମର ସାର୍ବଜନୀନ ଦୁର୍ଗାପୂଜା କମିଟି ପକ୍ଷରୁ ଆୟୋଜିତ ଶାରଦୀୟ ଦୁର୍ଗାପୂଜାକୁ କିନ୍ନରମାନେ ଅନୁକୂଳ କରିବେ। ଏ ନିମନ୍ତେ ଗୁରୁବାର ଏକ ଆମନ୍ତ୍ରଣ ପତ୍ର କୋଡ଼ିଙ୍ଗା ଗ୍ରାମର ସାର୍ବଜନୀନ ଦୁର୍ଗାପୂଜା କମିଟିର ସଭ୍ୟମାନେ ଜିଲା କିନ୍ନର ସଂଘକୁ ପ୍ରଦାନ କରିଛନ୍ତି। ଜିଲା କିନ୍ନର ସଂଘ ଅଧ୍ୟକ୍ଷ ମନୋଜ କୁମାର ପଟ୍ଟନାୟକ କମିଟିର ଏଭଳି ଅଭିନବ ପ୍ରୟାସ ପାଇଁ ସମସ୍ତ ସଦସ୍ୟଙ୍କୁ ସାଧୁବାଦ ଜଣାଇଛନ୍ତି। କିନ୍ନରମାନଙ୍କୁ ଏପରି ଆମନ୍ତ୍ରଣ କରିବା ଦ୍ୱାରା ସମାଜରେ କିନ୍ନରମାନଙ୍କ ପ୍ରତି ଥିବା ଭେଦଭାବ ଦୂର ହେବ ବୋଲି ମତବ୍ୟକ୍ତ କରିଛନ୍ତି। ସେହିପରି ସଂଘ ମୁଖ୍ୟ ଉପଦେଷ୍ଟା ଜଗନ୍ନାଥ ମହାପାତ୍ର, ପ୍ରୋଜେକ୍ଟ ଲିଡର ତଥା କ୍ରୀଡାବିତ୍ ଏମ.ବାଲା କୃଷ୍ଣ ରାଓ, ଆଇନ ପରାମର୍ଶଦାତା ରାମପ୍ରସାଦ ପାତ୍ର, ଅଧ୍ୟାପକ ଅଖିଳ ଭଟ୍ଟ, ସାମାଜିକ କର୍ମୀ ନିନୀ ବାବୁ ତ୍ରିପାଠୀ ଏବଂ ଦୁର୍ଗା ପାଢ଼ୀ,

କିନ୍ନର ସଂଘର ଜଣେ ସଦସ୍ୟ ନିମନ୍ତ୍ରଣ ପତ୍ର ଗ୍ରହଣ କରୁଛନ୍ତି।

ଉମରକୋଟର ଅଧିବକ୍ତା ଶ୍ରୀନିବାସ ପଟ୍ଟନାୟକ, କିନ୍ନର ସଂଘ ମହିଳା ଉପଦେଷ୍ଟା କାଉନ୍‌ସିଲର ଶର୍ମିଷ୍ଠା ଦେଓ, ଅଧିବକ୍ତା କିଶୋରୀ ପଟ୍ଟନାୟକ, ବିଦ୍ୟାଳୟ ଅଧ୍ୟକ୍ଷା ସ୍ୱର୍ଣ୍ଣଲତା ପଟ୍ଟନାୟକ, ଇଞ୍ଜିନିୟର ଚନ୍ଦନା ମଲ୍ଲିକ ପ୍ରମୁଖ ଶୁଭେଚ୍ଛା ଜଣାଇଛନ୍ତି। ଉକ୍ତ ଆମନ୍ତ୍ରଣ ପତ୍ର ପ୍ରଦାନ ଅବସରରେ କମିଟି ସଭାପତି ଜଗନ୍ନାଥ ନାୟକ, ଉପସଭାପତି ପିଣ୍ଟୁ ସିଂ, ସମ୍ପାଦକ ଶିବ ହରିଜନଙ୍କ ସମେତ ଅଭି ବିଷୋୟୀ, ଶ୍ୟାମ ହରିଜନ, ଖେମରାଜ ଦିଶାରି, ଉମେଶ ଭତରା, ସିଦ୍ଧାର୍ଥ ମହାନ୍ତି ଓ ଅନ୍ୟ ସଦସ୍ୟ ଉପସ୍ଥିତ ଥିଲେ।

## ଦିଲ୍ଲୀ ସାଧାରଣତନ୍ତ୍ର ଦିବସ ପାଇଁ ସ୍ୱେଚ୍ଛାସେବୀ ଚୟନ ଶିବିର

**ଜୟପୁର, ୧୧।୯(ପବନ ପାଣିଗ୍ରାହୀ)**

ନୂଆଦିଲ୍ଲୀଠାରେ ଆସନ୍ତା ଜାନୁଆରୀ ୨୬ରେ ହେବାକୁ ଥିବା ସାଧାରଣତନ୍ତ୍ର ଦିବସ ପରେଡରେ ଭାଗନେବା ପାଇଁ ବିକ୍ରମ ଦେବ ବିଶ୍ୱବିଦ୍ୟାଳୟର ଜାତୀୟ ସେବା ଯୋଜନା(ଏନ୍‌ଏସ୍‌ଏସ୍) ଆନୁକୂଲ୍ୟରେ ସ୍ୱେଚ୍ଛାସେବୀ ଚୟନ ଶିବିର ଅନୁଷ୍ଠିତ ହୋଇଛି। ଶିବିରରେ କୋରାପୁଟ, ମାଲକାନଗିରି, ରାୟଗଡ଼ା ଓ ନବରଙ୍ଗପୁର ଜିଲାରୁ ୪୩ କଲେଜର ୫୩ଟି ଏନ୍‌ଏସ୍‌ଏସ୍ ୟୁନିଟରୁ ସ୍ୱେଚ୍ଛାସେବୀମାନେ ଯୋଗ ଦେଇଥିଲେ। ବ୍ୟୁରୋ କାର୍ଯ୍ୟକ୍ରମ ସଂଯୋଜକ ଡ ମନୋରଞ୍ଜନ ପ୍ରଧାନଙ୍କ ନେତୃତ୍ୱରେ ଆୟୋଜିତ ଚୟନ ଶିବିରର ଉଦ୍‌ଘାଟନୀ କାର୍ଯ୍ୟକ୍ରମରେ ବିଶ୍ୱବିଦ୍ୟାଳୟର କୁଳସଚିବ ମହେଶ୍ୱର ନାୟକ ଅତିଥିଭାବେ ଯୋଗଦେଇଥିଲେ। ଗତବର୍ଷ ବିଶ୍ୱବିଦ୍ୟାଳୟର ବ୍ୟୁରୋ ଅନ୍ତର୍ଗତ ଡିଏଭି ସରକାରୀ ମହାବିଦ୍ୟାଳୟ କୋରାପୁଟର ଏନ୍‌ଏସ୍‌ଏସ୍ ଅଧିକାରୀ ମନୋଜ ବେହେରା ଦିଲ୍ଲୀ ସାଧାରଣତନ୍ତ୍ର ଦିବସ ପରେଡରେ ଓଡ଼ିଶାର କଣ୍ଟିଜେଣ୍ଟ ଲିଡର ଭାବେ ଯୋଗଦେଇଥିଲେ। ସେଥିପାଇଁ ତାଙ୍କୁ ବ୍ୟୁରୋ ପକ୍ଷରୁ ଉପଢୌକନ, ସ୍ମୃତି ଫଳକ ଓ ପୁଷ୍ପଗୁଚ୍ଛ ଦେଇ ସମ୍ବର୍ଦ୍ଧିତ କରାଯାଇଥିଲା। ପରେ ଶିବିରାର୍ଥୀମାନଙ୍କ ଶାରୀରିକ ପ୍ରଦର୍ଶନୀ, ପରେଡ୍, ଦୌଡ ପ୍ରତିଯୋଗିତା ହେବା ସହ ସାଧାରଣ ଜ୍ଞାନ ପରୀକ୍ଷା, ଦଳଗତ ଆଲୋଚନା ଓ ସାଂସ୍କୃତିକ କାର୍ଯ୍ୟକ୍ରମରେ ନୃତ୍ୟ, ଗୀତ ଓ ଅଭିନୟ ଆଦିର ମୂଲ୍ୟାୟନ କରାଯାଇଥିଲା। ଦିନବ୍ୟାପୀ ହୋଇଥିବା ଏହି କାର୍ଯ୍ୟକ୍ରମକୁ ପ୍ରାକ୍ତନ କୋରାପୁଟ ଜିଲା କାର୍ଯ୍ୟକ୍ରମ ଅଧିକାରୀ କିଶୋର ଚନ୍ଦ୍ର ବେହେରା, କ୍ୟାପଟେନ୍ ଲକ୍ଷ୍ମଣ ପାତ୍ର, କୋରାପୁଟ ଜିଲା କାର୍ଯ୍ୟକ୍ରମ ଅଧିକାରୀ ସୁଶାନ୍ତ କୁମାର ବେହେରା, ନବରଙ୍ଗପୁର ଜିଲା କାର୍ଯ୍ୟକ୍ରମ ଅଧିକାରୀ ବିନୋଦ ବିହାରୀ ପ୍ରଧାନ, କୁଡୁମୁଲୁଗୁମ୍ମା କାର୍ଯ୍ୟକ୍ରମ ଅଧିକାରୀ ବିଶ୍ୱଜିତ ମହାନ୍ତି, ବୋରିଗୁମ୍ମା କାର୍ଯ୍ୟକ୍ରମ ଅଧିକାରୀ ଜି. ଉମା ମାହେଶ୍ୱରୀ, ମାଲକାନଗିରି ଡିଗ୍ରୀ କଲେଜ କାର୍ଯ୍ୟକ୍ରମ ଅଧିକାରୀ ଦୀପ୍ତି ମିଶ୍ର, ବିକ୍ରମ ଦେବ ବିଶ୍ୱବିଦ୍ୟାଳୟର କାର୍ଯ୍ୟକ୍ରମ ଅଧିକାରୀ ଲୋକେଶ ପ୍ରଧାନ, ସୁକାନ୍ତି ସ, ଜି.ଆଇ.ଇ.ଟି ଗୁଣପୁରର କାର୍ଯ୍ୟକ୍ରମ ଅଧିକାରୀ ଘନିଷ୍ଠା ପୃଷ୍ଟି, ନବରଙ୍ଗପୁର ମଡେଲ ଡିଗ୍ରୀ କଲେଜ ପିଓ ରଞ୍ଜୁଲତା କଞ୍ଚଁର, ଏନ୍‌ସିସି ଅଫିସର ପ୍ରକାଶ ବିଦ୍ୟାଳୟ ଜୟପୁର ରାଜେନ୍ଦ୍ର କୁମାର ସାହୁ, ସୁଜାତା ବେଜ୍ ପ୍ରମୁଖ ବିଭିନ୍ନ ପ୍ରତିଯୋଗିତାର ପରିଚାଳନା କରିଥିଲେ। କାର୍ଯ୍ୟକ୍ରମ ପରିଚାଳନାରେ ସୁରଜ୍ ବାହାଦୁର ଓ ବିଶ୍ୱବିଦ୍ୟାଳୟ ସ୍ୱେଚ୍ଛାସେବୀମାନେ ପ୍ରମୁଖ ସହଯୋଗ କରିଥିଲେ। ସୂଚନାଯୋଗ୍ୟ କି ବିଶ୍ୱବିଦ୍ୟାଳୟରୁ ଚୟନ ହେବାପରେ ସ୍ୱେଚ୍ଛାସେବୀମାନେ ଆସନ୍ତା ୧୯ରୁ ୨୧ ତାରିଖ ପର୍ଯ୍ୟନ୍ତ ପୁରୀଠାରେ ହେବାକୁ ଥିବା ରାଜ୍ୟସ୍ତରୀୟ ଚୟନ ଶିବିରରେ ଭାଗନେବେ।

ଚୟନ କାର୍ଯ୍ୟକ୍ରମରେ ଅତିଥି ଓ ଅନ୍ୟମାନେ।

# ମାଥିଲି ଲ୍ୟାମ୍ପ୍‌ସରେ ଏମ୍‌ଡିଙ୍କୁ ପୁନଃ ନିଯୁକ୍ତି, ଚାଷୀ ଅସନ୍ତୁଷ୍ଟ

**ମାଥିଲି,୧୧।୯ (ସୁବାସ ଚନ୍ଦ୍ର ଖୁଡୁପିଆ)**

ମାଲକାନଗିରି ଜିଲା ମାଥିଲି ଲ୍ୟାମ୍ପସ୍ ଏମ୍‌ଡିଭାବେ ବୁଧବାର ସନ୍ତୋଷିନୀ ପରିଡ଼ାଙ୍କୁ ପୁନଃ ନିଯୁକ୍ତି କରାଯାଇଛି। ତାଙ୍କ ନାମରେ ଦୁର୍ନୀତି ଅଭିଯୋଗ ଥିବା ସତ୍ତ୍ୱେ ତାଙ୍କୁ ପୁନଃ ନିଯୁକ୍ତି ଦିଆଯିବାରୁ ଚାଷୀ ଅସନ୍ତୋଷ ବ୍ୟକ୍ତ କରିଛନ୍ତି।

ଚାଷୀଙ୍କୁ ଲ୍ୟାମ୍ପ୍‌ସରୁ ସାର ନ ମିଳିବାରୁ ସେମାନେ ରାସ୍ତା ଅବରୋଧକରି ଏହାର ପ୍ରତିବାଦ ଜଣାଇଥିଲେ। ଘଟଣା ସମ୍ପର୍କରେ ବିଡିଓଙ୍କୁ ମଧ୍ୟ ଜଣାଇଥିଲେ। ବିଡିଓ ଫର୍ଟିଲାଇଜର ଫେଡେରେଶନ ସହ ଯୋଗାଯୋଗ କରିବାରୁ ସାର ବାବଦକୁ ଟଙ୍କା ପୈଠ କରାଯାଇ ନ ଥିବାରୁ ମାଥିଲି ଲ୍ୟାମ୍ପ୍‌ସକୁ ସାର ଯୋଗାଣ

**ପୂର୍ବରୁ ତାଙ୍କ ବିରୋଧରେ ଆଣିଥିଲେ ଦୁର୍ନୀତି ଅଭିଯୋଗ**

ବନ୍ଦ କରାଯାଇଛି ବୋଲି କହିଥିଲେ। ଏମ୍‌ଡି ସନ୍ତୋଷିନୀ କୋରାପୁଟ କେନ୍ଦ୍ରୀୟ ସମବାୟ ବ୍ୟାଙ୍କରୁ ଋଣ ଆକାରରେ ୪୮,୨୩,୮୬୭ ଟଙ୍କା ନେଇ ସାର ଓ ବିହନ କିଣି ଚାଷୀଙ୍କୁ ବଣ୍ଟନ କରିବାକୁ ଥିଲା। କିନ୍ତୁ ସେହି ଟଙ୍କା ବ୍ୟାଙ୍କକୁ ପୈଠ ନ କରି ବ୍ୟକ୍ତିଗତ କାମରେ ବେଆଇନଭାବେ ଉକ୍ତ ଟଙ୍କା ବ୍ୟବହାର କରିଥିବା ଚାଷୀ ଅଭିଯୋଗ କରିଥିଲେ। ମାଥିଲି ଲ୍ୟାମ୍ପ୍‌ସ ସଭାପତି ଡିଆର୍‌ସିଏସ୍ (ଡେପୁଟି ରେଜିଷ୍ଟ୍ରାର କୋଅପରେଟିଭ ସୋସାଇଟି)କୁ ତଦନ୍ତ ପାଇଁ ଲିଖିତଭାବେ ଜଣାଇଥିଲେ। ଏମ୍‌ଡିଙ୍କୁ ଅଗଷ୍ଟ ୨୦ରେ ନିଲମ୍ବିତ କରାଯାଇଥିଲା। ଏହାପରେ କିନ୍ତୁ କମିଟି ସଦସ୍ୟମାନଙ୍କୁ ନିଲମ୍ବିତ କରାଯାଇ ଏମ୍‌ଡିଙ୍କୁ ପୁନଃ ନିଯୁକ୍ତି କରାଯାଇଛି। ଏହାକୁ ନେଇ ଚାଷୀମାନେ ଅସନ୍ତୁଷ୍ଟ ଅଛନ୍ତି ବୋଲି କୃଷକ ନେତା ହଳଧର ପୂଜାରୀ କହିଛନ୍ତି। ୨୦୨୩-୨୪ ଓ ୨୦୨୪-୨୫ ଆର୍ଥିକ ବର୍ଷରେ ମଧ୍ୟ ଚାଷୀଙ୍କ ପାଇଁ ଆସିଥିବା ଲକ୍ଷ ଲକ୍ଷ ଟଙ୍କା ଆତ୍ମସାତ୍ ହୋଇଥିବା ଅଭିଯୋଗ ରହିଛି। ଏହାର ତଦନ୍ତ କରିବାକୁ ଦାବି ହୋଇଛି। ଅଭିଯୋଗ ସମ୍ପର୍କରେ ଏମ୍‌ଡି ସନ୍ତୋଷିନୀ ପରିଡ଼ାଙ୍କୁ ପଚାରିବାରୁ ଡିଆର୍‌ସ

# '୨ ରାଜ୍ୟ ସରକାର ଆଲୋଚନା କଲେ କୋଟିଆ ସମସ୍ୟା ସମାଧାନ ହେବ'

## କୋରାପୁଟ, ମାଲକାନଗିରି ଜିଲାରେ ରାଜ୍ୟପାଳଙ୍କ ସମୀକ୍ଷା

**କୋରାପୁଟ,୧୧।୯(ଅମିତାଭ ବେହେରା)**

ରାଜ୍ୟପାଳ ଡ.ହରିବାବୁ କୁମ୍ଭମପାଟିଙ୍କୁ କୋରାପୁଟ ଜିଲାପାଳ ମନୋଜ ସତ୍ୟବାନ ମହାଜନ ସମ୍ବର୍ଦ୍ଧିତ କରୁଛନ୍ତି।

କୋରାପୁଟସ୍ଥିତ ସଦ୍‌ଭାବନା ସଭାଗୃହରେ କୋରାପୁଟ ଓ ମାଲକାନଗିରି ଜିଲାର ବିଭିନ୍ନ ଯୋଜନାର କାର୍ଯ୍ୟକାରିତାକୁ ନେଇ ରାଜ୍ୟପାଳ ଡ.ହରିବାବୁ କମ୍ଭମପାଟି ଗୁରୁବାର ସମୀକ୍ଷା କରିଛନ୍ତି। ବୈଠକରେ ରାଜ୍ୟପାଳ ବ୍ୟକ୍ତିଗତ ଓ ଗୋଷ୍ଠୀଗତ ଜଙ୍ଗଲ ଜମି ପଟ୍ଟା ଚଳିତ ବର୍ଷ ଶେଷ ସୁଦ୍ଧା ପ୍ରଦାନ କରାଯିବ। ଜଳ ଜୀବନ ମିଶନ କାର୍ଯ୍ୟକ୍ରମ-୨୦୨୬ ଡିସେମ୍ବର ଶେଷ ସୁଦ୍ଧା ଶେଷ କରିବାକୁ ନିର୍ଦ୍ଦେଶ ଦେଇଛନ୍ତି। ଭାରତମାଳା ରାସ୍ତା ନିର୍ମାଣ ୨୦୨୬ ମାର୍ଚ୍ଚ ମାସ ସୁଦ୍ଧା ଶେଷ ହୋଇଗଲେ କୋରାପୁଟ ଓ ବିଶାଖାପାଟଣା ସହର ମଧ୍ୟରେ ଦୂରତା କମିଯିବ ଏବଂ ଲୋକମାନେ ସୁବିଧାରେ ଯିବା ଆସିବା କରିପାରିବେ ବୋଲି ସେ ଆଶାବ୍ୟକ୍ତ କରିଛନ୍ତି। ସୀମାନ୍ତ କୋଟିଆର ସମସ୍ୟାର ସମାଧାନ ନେଇ ଗଣମାଧ୍ୟମର ପ୍ରଶ୍ନରେ ଦୁଇ ରାଜ୍ୟର ସରକାର ଓ ଅଧିକାରୀ ମିଳିତ ଭାବେ ବସି ଆଲୋଚନା କଲେ କୋଟିଆର ବିଭିନ୍ନ ସମସ୍ୟାର ସମାଧାନ ହୋଇପାରିବ ବୋଲି ସେ ଉତ୍ତର ରଖିଥିଲେ। କୋରାପୁଟ ଜିଲାରେ ଶିଳ୍ପର ବିକାଶ ପାଇଁ ଅନେକ ସୁବିଧା ରହିଛି। ଏହାକୁ ଜିଲାପାଳ ଆଗେଇ ନେବେ ବୋଲି ସେ କହିଛନ୍ତି। ମାଲକାନଗିରି ଜିଲାର ସୀତାକୁଣ୍ଡ ଓ କୋରାପୁଟ ଜିଲାର ଦେଓମାଳି ପର୍ଯ୍ୟଟନସ୍ଥଳୀ ରାଜ୍ୟର ପ୍ରମୁଖ ପର୍ଯ୍ୟଟନ କ୍ଷେତ୍ର ବୋଲି ରାଜ୍ୟପାଳ କମ୍ଭମପାଟି କହିଛନ୍ତି। ସାମାଜିକ ସୁରକ୍ଷା ଯୋଜନାରେ ବ୍ୟାଙ୍କ ସମୂହଙ୍କ କାର୍ଯ୍ୟର ସମୀକ୍ଷା କରିଥିବା ସେ କହିଛନ୍ତି। ରାଜ୍ୟପାଳ ମୁଦ୍ରା ହିତାଧିକାରୀମାନଙ୍କ ସହ ଆଲୋଚନା କରିଥିଲେ। କେନ୍ଦ୍ର ଓ ରାଜ୍ୟ ସରକାରଙ୍କ ବିଭିନ୍ନ ଯୋଜନାର କାର୍ଯ୍ୟକାରିତାକୁ ନେଇ ଜିଲାପାଳ,ଏସ୍‌ପି ଏବଂ ବିଭାଗୀୟ ଅଧିକାରୀମାନଙ୍କ ସହ ସେ ଆଲୋଚନା କରିଥିଲେ। ରାଜ୍ୟପାଳଙ୍କ କମିଶନର ତଥା ଶାସନ ସଚିବ ରୂପା ରୋଶନ ସାହୁ, କୋରାପୁଟ ବିଧାୟକ ରଘୁରାମ ମାଛ, ପଟ୍ଟାଙ୍ଗି ବିଧାୟକ ରାମଚନ୍ଦ୍ର କାଡ଼ାମ, ଲକ୍ଷ୍ମୀପୁର ବିଧାୟକ ପବିତ୍ର ସାଉଁନ୍ତା,କୋଟପାଡ଼ ବିଧାୟକ ରୁପୁ ଭତ୍ରା, ମାଲକାନଗିରି ବିଧାୟକ ନରସିଂହ ମାଡକାମୀ, ଦକ୍ଷିଣ ପଶ୍ଚିମାଞ୍ଚଳ ଡିଆଇଜି ଡା.କନୱାର ବିଶାଳ ସିଂ,କୋରାପୁଟ ଜିଲାପାଳ ମନୋଜ ସତ୍ୟବାନ ମହାଜନ, ମାଲକାନଗିରି ଜିଲାପାଳ ସୋମେଶ କୁମାର ଉପାଧ୍ୟାୟ,କୋରାପୁଟ ଏସ୍‌ପି ରୋହିତ ବର୍ମା, ମାଲକାନଗିରି ଏସ୍‌ପି ବିନୋଦ ପାଟିଲ ଏଚଙ୍କ ସହ ଅନ୍ୟାନ୍ୟ ବିଭାଗୀୟ ଅଧିକାରୀ ମାନେ ଉପସ୍ଥିତ ଥିଲେ। କୋରାପୁଟ ଜିଲାପାଳ ମହାଜନ ରାଜ୍ୟପାଳଙ୍କୁ ଉତ୍ତରୀୟ ଦେଇ ସମ୍ବର୍ଦ୍ଧିତ କରିଥିଲେ। ଅତିରିକ୍ତ ଜିଲାପାଳ ତପନ କୁମାର ନାୟକ, ଆଇଏଏସ ପ୍ରୋବେସନାରୀ ସନ୍ତୋଷ କୁମାର ପାତ୍ର,ଜିଲା ପରିଷଦ ମୁଖ୍ୟ ଉନ୍ନୟନ ଅଧିକାରୀ ତଥା ନିର୍ବାହୀ ଅଧିକାରୀ ବେଣୁଧର ଶବର,ଜିଲା ଯୋଜନା ଓ ପର୍ଯ୍ୟବେକ୍ଷଣ ଉପନିର୍ଦ୍ଦେଶକ ସୂର୍ଯ୍ୟକାନ୍ତ ବେହେରା,କୋରାପୁଟ ବିଡିଓ ଦେବାଶିଷ ଗୌଡ଼,କୋରାପୁଟ ପୌର ପରିଷଦ ନିର୍ବାହୀ ଅଧିକାରୀ ଜ୍ଞାନଜିତ ତ୍ରିପାଠୀ ପ୍ରମୁଖ ପରିଚାଳନା କରିଥିଲେ। ରାଜ୍ୟପାଳ ଡ. ହରିବାବୁ ଗୁରୁବାର ଅପରାହ୍ନରେ ଭୁବନେଶ୍ୱର ଫେରିଥିବା ସୂଚନା ମିଳିଛି।

# ଯନ୍ତ୍ରୀ, ଅଧିକାରୀଙ୍କ କମାରବେଲଗାଁ ପୋଲର ଯାଞ୍ଚ

ଅଧିକାରୀମାନେ ପୋଲ ନିକଟରେ ଅନୁଧ୍ୟାନ କରୁଛନ୍ତି।

**ନନ୍ଦପୁର,୧୧।୯(ତୁଷାର କାନ୍ତ ମହାନ୍ତି)**

ଲଗାଣ ବର୍ଷା ପ୍ରଭାବରେ ଧସି ଥିବା କମାରବେଲଗାଁ ପୋଲ ସମ୍ପର୍କରେ ଧରିତ୍ରୀରେ ଖବର ପ୍ରସାରଣ ପରେ ପ୍ରଶାସନ ପକ୍ଷରୁ ଗୁରୁବାର ପୋଲର ସ୍ଥିତି ଯାଞ୍ଚ କରାଯାଇଛି। ସୁନାବେଡା ଆରଡି ବିଭାଗର ଏସଡିଓ ଯାକତା ଟୁଡୁ, ଯନ୍ତ୍ରୀ ମାନସୀ ଡାକୁଆ, ନନ୍ଦପୁର ତହସିଲଦାର ଦେବବ୍ରତ ମହାରଣା ଓ ରାଜସ୍ୱ ନିରୀକ୍ଷକ ମଧୁସୁଦନ ଖେମୁଣ୍ଡୁ ପ୍ରମୁଖ ପୋଲ ନିକଟରେ ସ୍ଥିତି ଅନୁଧ୍ୟାନ କରିଛନ୍ତି। ଯାଞ୍ଚ ରିପୋର୍ଟ ସର୍ବୋଚ୍ଚ ଯନ୍ତ୍ରୀଙ୍କୁ ପ୍ରଦାନ କରାଯିବ ବୋଲି କହିଥିଲେ। ନିର୍ଦ୍ଦେଶ ମୁତାବକ ବର୍ଷା କମିବା ପରେ ପୋଲର ଆବଶ୍ୟକ ନିର୍ମାଣ କାର୍ଯ୍ୟ କରାଯିବ କହିଥିଲେ। ଏହି ସମୟରେ ମାଳି ବେଲଗାଁ ପଞ୍ଚାୟତ ସରପଞ୍ଚ ପ୍ରହ୍ଲାଦ ମୁଦୁଲି ଓ ଅନ୍ୟ ୱାର୍ଡସଭ୍ୟ ପ୍ରମୁଖ ଉପସ୍ଥିତ ଥିଲେ। ଏହି ରାସ୍ତା ଉପରେ ପଞ୍ଚାୟତର ୧୫ରୁ ଊର୍ଦ୍ଧ୍ୱ ଗ୍ରାମବାସୀ, କମାରବେଲଗାଁ ଓ ଏସପୂଜାରୀପୁଟ ଉଚ୍ଚ ବିଦ୍ୟାଳୟର ଛାତ୍ରୀଛାତ୍ର, ମାଛକୁଣ୍ଡ ଷ୍ଟେଶନକୁ ଯାତାୟାତ କରୁଥିବା ଯାତ୍ରୀ ନିର୍ଭରଶୀଳ। ଏହାର ତୁରନ୍ତ ନୂତନ ନିର୍ମାଣ କରାଯାଉ ବୋଲି ବିଭାଗୀୟ ଅଧିକାରୀଙ୍କୁ ଅନୁରୋଧ କରିଥିଲେ।

# ଅବହେଳିତ ଅବସ୍ଥାରେ ବନ୍ଧୁଗାଁ ପ୍ରାଣୀ ଚିକିତ୍ସା କେନ୍ଦ୍ର

**ବନ୍ଧୁଗାଁ,୧୧।୯(ବେଣୁଧର ଲାବାଲା)**

କୋରାପୁଟ ଜିଲା ବନ୍ଧୁଗାଁ ପ୍ରାଣୀ ଚିକିତ୍ସା କେନ୍ଦ୍ର ଦୀର୍ଘ ଦିନ ହେବ ଅବହେଳିତ ଅବସ୍ଥାରେ ପଡ଼ିରହିଛି। ଏହି କେନ୍ଦ୍ରରେ ୧୧ଜଣ ଏଲ୍‌ଆଇ ଥିବା ବେଳେ କେହି ଜଣେ ମଧ୍ୟ ଆସୁ ନ ଥିବା ସୂଚନା ମିଳିଛି। ଏହି ଚିକିତ୍ସା କେନ୍ଦ୍ର ଉପରେ ନିର୍ଭର କରୁଥିବା ୧୩ ପଞ୍ଚାୟତର ଗୋରୁ, ଛେଳି, ମେଣ୍ଢା ଆଦି ପ୍ରାଣୀ ଚିକିତ୍ସାରୁ ବଞ୍ଚିତ ରହୁଥିବା ଓ ଚିକିତ୍ସା କେନ୍ଦ୍ରର ଦୁରବସ୍ଥା ଯୋଗୁ ଠିକ୍ ସମୟରେ ସେମାନଙ୍କୁ ପ୍ରତିଷେଧକ ଟିକାକରଣ କରିବାରେ ବ୍ୟତିକ୍ରମ ଘଟୁଥିବା ଦେଖାଦେଇଛି। ଲୋକଙ୍କୁ ଚିକିତ୍ସା କେନ୍ଦ୍ର ବଦଳରେ ବାହାରୁ ଔଷଧ କିଣିବାକୁ କୁହାଯାଉଛି। ଏହାଦ୍ୱାରା ଅଞ୍ଚଳରେ ପଶୁ ପାଳନ ପାଇଁ ଚାଷୀଙ୍କ ଆଗ୍ରହ କମୁଥିବା ଅଭିଯୋଗ ହୋଇଛି। ଅଞ୍ଚଳରେ ଫାଟୁଆ ରୋଗ ବ୍ୟାପୁଥିବା ବେଳେ ପଶୁ ଡାକ୍ତରଖାନାର ଦୁରବସ୍ଥା ପଶୁପାଳକଙ୍କ ସମସ୍ୟା ଦୂରହୋଇପାରୁ ନ ଥିବା ସେମାନେ କହିଛନ୍ତି। ପଞ୍ଚାୟତରେ ଗୋମିତ୍ରଙ୍କ ଦେଖା ମିଳୁ ନ ଥିବା ଅଭିଯୋଗ ହୋଇଛି। ପଶୁ ସେବା କେବଳ କାଗଜକଲମରେ ଚାଲିଥିବା ଦେଖିବାକୁ ମିଳିଛି। ଏଥିପ୍ରତି ରାଜ୍ୟ ପ୍ରାଣୀ ସମ୍ପଦ ସଚିବ ସ୍ୱତନ୍ତ୍ର ଦୃଷ୍ଟି ଦେବାକୁ ବନ୍ଧୁଗାଁବାସୀ ଦାବି କରିଛନ୍ତି। ସୂଚନାଯୋଗ୍ୟ, ବନ୍ଧୁଗାଁ ବ୍ଲକ୍‌ରେ ଜଣେ ପଶୁ ଚିକିତ୍ସା ଅଧିକାରୀ ଦୀର୍ଘଦିନରୁ ମାନସିକ ବିକୃତି ରୋଗରେ ପୀଡ଼ିତ ଥିବାରୁ ସେ କୌଣସି ଚିକିତ୍ସା କେନ୍ଦ୍ରକୁ ଯାଉ ନ ଥିଲେ। ସରକାର ବଦଳିବା ପରେ ସେ ଭଲ୍ୟୁଣ୍ଟାରି ରିଟାୟାର୍ ନେବାକୁ ଆବେଦନ କରିଥିବା ବେଳେ ଚିକିତ୍ସା ଅବସ୍ଥାରେ ତାଙ୍କର ମୃତ୍ୟୁ ହୋଇଥିଲା। କିନ୍ତୁ ସେ କିଭଳି ଭାବେ ଦରମା ପାଉଥିଲେ ବୋଲି ପ୍ରଶ୍ନ ଉଠିଛି। ଏହାର ଉଚ୍ଚସ୍ତରୀୟ ତଦନ୍ତ କରି କାର୍ଯ୍ୟାନୁଷ୍ଠାନ ଗ୍ରହଣ କରିବାକୁ ଅଞ୍ଚଳବାସୀ ଦାବି କରିଛନ୍ତି। ଭେଟେରିନାରି ଡାକ୍ତର ମୃତିକାନ୍ତ ସେଠୀଙ୍କୁ ଯୋଗାଯୋଗ କରୁଥିଲେ ମଧ୍ୟ ସେ ଫୋନ୍ କଲ୍ ଗ୍ରହଣ କରି ନ ଥିବାରୁ ପ୍ରତିକ୍ରିୟା ମିଳିପାରି ନାହିଁ।

# ପୌର କାର୍ଯ୍ୟାଳୟ ସମ୍ମୁଖରେ ନିର୍ମାଣ ହେବ ଯାତ୍ରୀ ଆଶ୍ରୟସ୍ଥଳ

**ସୁନାବେଡା,୧୧।୯(କୃତିବାସ ପ୍ରଧାନ)**

ସୁନାବେଡା ପୌର ପରିଷଦ କାର୍ଯ୍ୟାଳୟ ସମ୍ମୁଖ ଟ୍ରାଫିକ ଛକଠାରୁ ସେମିଲିଗୁଡା ବସ୍‌ଷ୍ଟାଣ୍ଡ ମଧ୍ୟରେ ଯାତ୍ରୀ ପ୍ରତିକ୍ଷାଳୟ ନ ଥିବାରୁ ଲୋକେ ହଇରାଣ ହେଉଛନ୍ତି। ଜାତୀୟ ରାଜପଥ ଏନ୍‌ଏସି ଛକରେ ୨ ଯାତ୍ରୀ ଆଶ୍ରୟସ୍ଥଳ ଥିବା ବେଳେ ୱାଇ ଜୋନ୍ ଛକ, ଭେଙ୍ଗଂ ଜୋନ୍ ଏବଂ ଓସିସି ନଗର ଆଦି ସ୍ଥାନରେ ଆଶ୍ରୟସ୍ଥଳ ନ ଥିବା ବେଳେ ଲୋକେ ଗାଡ଼ିକୁ ଅପେକ୍ଷା କରିଥାନ୍ତି। ସ୍କୁଲ କଲେଜ ପିଲାମାନେ ମଧ୍ୟ ଏହି ସମସ୍ତ ସ୍ଥାନରୁ ଶିକ୍ଷାନୁଷ୍ଠାନକୁ ଦୈନିକ ଯାଇଥାନ୍ତି। କିନ୍ତୁ ଏହି ସମସ୍ତ ସ୍ଥାନଗୁଡ଼ିକରେ ଯାତ୍ରୀ ପ୍ରତିକ୍ଷାଳୟ ନ ଥିବାରୁ ଲୋକେ ହଇରାଣ ହେଉଛନ୍ତି। ଏହି ସମସ୍ତ ସ୍ଥାନରେ ଯାତ୍ରୀ ପ୍ରତିକ୍ଷାଳୟ ନିର୍ମାଣ ନେଇ ଦାବି ହେଉଥିଲା। ଏହାକୁ ନେଇ ଧରିତ୍ରୀରେ ଏକାଧିକଥର ଖବର ପ୍ରକାଶ ମଧ୍ୟ ହୋଇଥିଲା। ଏହାର ପ୍ରଭାବ ଦେଖିବାକୁ ମିଳିଛି। ପୌର ପ୍ରଶାସନ ପକ୍ଷରୁ ୱାଇ ଜୋନ୍ ନିକଟ ଜାତୀୟ ରାଜପଥ କଡ ପାର୍କ ନିକଟରେ ଏକ ପ୍ରତିକ୍ଷାଳୟ ନିର୍ମାଣ ପାଇଁ ଅଣ୍ଟା ଭିଡିଥିବା ଜଣାପଡ଼ିଛି। ଏ ସମ୍ପର୍କରେ ପୌର ପରିଷଦ ଅଧ୍ୟକ୍ଷ ଡ.ରାଜେନ୍ଦ୍ର ପାତ୍ରଙ୍କୁ ପଚାରିବାରୁ ପ୍ରଥମ ପର୍ଯ୍ୟାୟରେ ୱାଇ ଜୋନଠାରେ ନିର୍ମାଣ ହେବାକୁ ଆକ୍ସନ ପ୍ଲାନ୍ ହୋଇଥିବା ଓ ପରେ ଉପଯୁକ୍ତ ସ୍ଥାନ ଦେଖି ଅନ୍ୟ ସ୍ଥାନରେ ମଧ୍ୟ ବିଶ୍ରାମାଗାର ନିର୍ମାଣ ହେବ ବୋଲି ସେ କହିଛନ୍ତି।

# ୮ ବର୍ଷ ହେବ ନିଖୋଜ ବୃଦ୍ଧ ରାଜସ୍ଥାନ ଜୟପୁରରୁ ଉଦ୍ଧାର

## ସୋସିଆଲ ମିଡିଆ ଯୋଗୁ ମିଳିଲା ପତ୍ତା

**କୁନ୍ଦୁରା,୧୧।୯(ସନ୍ତୋଷ ପ୍ରହରାଜ)**

ନିଖୋଜ ଅଗାଧୁଙ୍କ ସହ ଗ୍ରାମବାସୀ।

କୋରାପୁଟ ଜିଲା କୁନ୍ଦୁରା ବ୍ଲକ୍ କେରିମେଟି ପଞ୍ଚାୟତ କେନ୍ଦୁଗୁଡ଼ା ଗାଁର ଅଗାଧୁ ସାନ୍ତା(୭୯) ୮ ବର୍ଷ ତଳେ ଦାଦନ ଖଟିବାକୁ ଯାଇ ନିଖୋଜ ଥିବା ବେଳେ ବୁଧବାର ନିଜ ଗାଁରେ ପହଞ୍ଚିଛନ୍ତି। ତାଙ୍କୁ ରାଜସ୍ଥାନର ଜୟପୁରରୁ ଉଦ୍ଧାର କରାଯାଇଛି। ପରିବାର ଲୋକଙ୍କ ସୂଚନା ଅନୁଯାୟୀ, ଅଗାଧୁ ୨୦୧୭ରେ ଘରେ କାହାକୁ ନ କହି ଗ୍ରାମର ଅନ୍ୟ ୨ଜଣଙ୍କ ସହ ଦାଦନ ଖଟିବାକୁ ବାହାରି ଯାଇଥିଲେ। ଟ୍ରେନ୍‌ରେ ଯାଉଥିବା ବେଳେ କୌଣସି ଏକ ଷ୍ଟେଶନରେ ଶୌଚ ପାଇଁ ତଳକୁ ଓହ୍ଲାଇଥିଲେ। ଏହି ସମୟରେ ଟ୍ରେନ୍ ଷ୍ଟେଶନରୁ ଛାଡି ଦେଇଥିଲା। ଅଗାଧୁ ସେହି ଷ୍ଟେଶନରେ ୩ ଦିନ ଘୁରି ବୁଲିବା ପରେ ଅନ୍ୟ ଏକ ସ୍ଥାନରେ ଏକ ହୋଟେଲରେ ୨ ବର୍ଷ କାମ କରିଥିଲେ। ସେଠାରୁ ଗାଁକୁ ଫେରିବାକୁ ଚେଷ୍ଟା କରି ଅଶିକ୍ଷିତ ହୋଇଥିବାରୁ କୋରାପୁଟ ଜିଲା ଜୟପୁର ବଦଳରେ ରାଜସ୍ଥାନ ଜୟପୁରର ଏକ ଟ୍ରେନ୍‌ରେ ଚଢ଼ିଯାଇଥିଲେ। ସେଠାରେ ଘରକୁ ଫେରିବା ଆଶା ଛାଡ଼ି ଦେଇ ପାଞ୍ଚ ବର୍ଷ ସେହି ସହରରେ ରହିଥିଲେ। ଯିଏ ଯାହା ଦେଲା ଖାଉଥିବା ଓ ଯେଉଁଠି ସୁବିଧା ହେବ ସେଇଠି ଶୋଇ ପଡୁଥିବା ନେଇ କୋହ ଭରା କଣ୍ଠରେ ଅଗାଧୁ ଫେରିବା ପରେ ନିଜ ଅନୁଭୂତି କହିଛନ୍ତି।

ସୂଚନା ଅନୁଯାୟୀ, ଅଗାଧୁଙ୍କ ସହ ଗ୍ରାମରୁ ଯାଇଥିବା ଅନ୍ୟ ୨ ବ୍ୟକ୍ତି ଗାଁକୁ ଫେରିଥିବା ବେଳେ ସେ ଫେରି ନ ଥିଲେ। ସେ ନିଖୋଜ ଥିବା ଜାଣି ପରିବାର ଲୋକେ ତାଙ୍କୁ ବହୁ ଖୋଜାଖୋଜି କରି ପାଇ ନ ଥିଲେ। ବାପାଙ୍କୁ ଖୋଜିବାକୁ ତାଙ୍କ ପୁଅ ବାସୁ ୩୦ ହଜାର ଟଙ୍କାରେ ହଳ ବିକ୍ରି କରିଥିଲେ। ଜମି ବନ୍ଧକ ରଖି ମଧ୍ୟ ବାପାଙ୍କୁ ଖୋଜାଖୋଜି କରିଥିଲେ। ତଥାପି କୌଣସି ଖବର ପାଇ ନ ଥିଲେ। ୧୫।୮।୨୫ରେ କୋରାପୁଟ ଜିଲା ଜୟପୁର ଶ୍ରମ ବିଭାଗକୁ ବାପା ନିଖୋଜ ଥିବା ନେଇ ଅଭିଯୋଗ କରିଥିଲେ। ସୋସିଆଲ ମିଡିଆରେ ଅଗାଧୁଙ୍କ ନିଖୋଜ ଖବର ବ୍ୟାପିଥିଲା। ରାଜସ୍ଥାନ ଜୟପୁର ଜିଲା ଚିତ୍ରକୂଟ ଅଞ୍ଚଳର ଅଡିକ ଅହମ୍ମଦ ଓ ଅଶ୍ୱିନୀ କୁମାର ସିଂ ପ୍ରମୁଖ ଅଗାଧୁଙ୍କୁ ରଖି ସୂଚନା ଦେଇଥିବା ଜଣାପଡ଼ିଛି। ସ୍ଥାନୀୟ ସରପଞ୍ଚ ମାଣିକ ସାନ୍ତା ତାଙ୍କ ପରିବାରକୁ ସୂଚନା ଦେଇ ଫଟୋ ଦେଖାଇଥିଲେ ଓ ସେ ରାଜସ୍ଥାନ ଜୟପୁରରେ ଥିବା କୁନ୍ଦୁରା ଥାନା ଅଧିକାରୀ ଚିତ୍ତରଞ୍ଜନ ପ୍ରଧାନୀଙ୍କ ପକ୍ଷରୁ ସୂଚନା ଦିଆଯାଇଥିବା କହିଥିଲେ। ପରିବାର ଲୋକେ ସମ୍ପର୍କୀୟ ପ୍ରହ୍ଲାଦ ସାନ୍ତାଙ୍କ ସହ ଖୋଜିବାକୁ ଯାଇଥିଲେ। ସେଠାରେ ୮ ଦିନ ଖୋଜାଖୋଜି କରିବା ସତ୍ତ୍ୱେ କୌଣସି ଖବର ନ ପାଇ ନିରାଶ ହୋଇ ଫେରିଥିଲେ। ପରେ ଗତ ସପ୍ତାହରେ ଅଗାଧୁଙ୍କ ନାତୁଣୀ ଛାଇଁ ନାଥ ସାନ୍ତାଙ୍କ ପାଖକୁ ଏକ ଫୋନ କଲ ଆସିଥିଲା। ଅଗାଧୁ ତାଙ୍କ ପାଖରେ ଥିବା କଲ୍‌ରେ କେହି ଜଣେ କହିଥିଲେ। ଏହାପରେ ରାଜସ୍ଥାନର ଅଶ୍ୱିନୀ କୁମାର ସିଂଙ୍କ ପାଖରେ ଅଗାଧୁ ଥିବା ବେଳେ ତାଙ୍କୁ ସେଠାରୁ ଅଣାଯାଇଥିଲା। ଏହି ୨ ଜଣଙ୍କ ସହଯୋଗରେ ଅଗାଧୁ ଘରେ ପହଞ୍ଚିଥିବା ପରିବାର ଲୋକେ କହିଛନ୍ତି। ସେମାନଙ୍କୁ କୃତଜ୍ଞତା ମଧ୍ୟ ଜଣାଇଛନ୍ତି। ଶେଷଥର ଅଗାଧୁଙ୍କୁ ଆଣିବାକୁ ଯିବା ପାଇଁ ସ୍ଥାନୀୟ ପୂର୍ବତନ ବ୍ଲକ କଂଗ୍ରେସ ସଭାପତି ଗୋକୁଳ ଚନ୍ଦ୍ର ପଟ୍ଟନାୟକ ଏବଂ ସ୍ଥାନୀୟ ବିଧାୟକ ରୁପୁ ଭତ୍ରା କିଛି ଆର୍ଥିକ ସହାୟତା କରିଥିଲେ। ପଞ୍ଚାୟତର ବହୁ ଯୁବକ ଫେରାଇ ଆଣିବାରେ ମଧ୍ୟ ସହଯୋଗ କରିଥିଲେ। ଅଗାଧୁ ଗାଁରେ ପହଁଞ୍ଚିବା ପରେ ପରିବାର ଓ ଗାଁ ଲୋକ ଖୁସି ବ୍ୟକ୍ତ କରିଛନ୍ତି।

# ବ୍ଲକ୍‌ସ୍ତରୀୟ ଜନଶୁଣାଣି ଶିବିର

ଶିବିରରେ ଉପସ୍ଥିତ ବିଡିଓ ଏବଂ ଅନ୍ୟ ଅଧିକାରୀମାନେ।

**ଜୟପୁର,୧୧।୯(ପବନ ପାଣିଗ୍ରାହୀ)**

କୋରାପୁଟ ଜିଲା ଜୟପୁର ବ୍ଲକ୍ ସଭାଗୃହରେ ବ୍ଲକ୍‌ସ୍ତରୀୟ ଜନଶୁଣାଣି ଶିବିର ଗୁରୁବାର ଅନୁଷ୍ଠିତ ହୋଇଛି। ଏଥିରେ ବିଡିଓ ଶକ୍ତି ମହାପାତ୍ର, ସହକାରୀ ନିର୍ବାହୀ ଯନ୍ତ୍ରୀ ବିଜୟ ନନ୍ଦ, ଏପିଓ ମାନସ କର, ୨୨ ପଞ୍ଚାୟତର ପିଇଓ, ଜିଆରଏସ ଏବଂ ଏଡିଓମାନେ ଉପସ୍ଥିତ ଥିଲେ। ୨୦୨୫-୨୬ ଆର୍ଥିକ ବର୍ଷରେ ଏମ୍‌ଜିଏନ୍‌ଆରଇଜିଏସ୍, ଜାତୀୟ ଖାଦ୍ୟ ସୁରକ୍ଷା ଆଇନ୍ ଓ ସମଗ୍ର ଶିକ୍ଷା ଉପରେ ଜନଶୁଣାଣି କରାଯାଇଥିଲା। କେସ ରେକର୍ଡ ଠିକ୍ ମେଣ୍ଟନ ହୋଇ ନ ଥିବା ବେଳେ ୭ ଦିନ ଭିତରେ କରିବାକୁ ନିର୍ଦ୍ଦେଶ ଦିଆଯାଇଛି। ୭ ଦିନ ଭିତରେ ନ ହେଲେ କାର୍ଯ୍ୟାନୁଷ୍ଠାନ ଗ୍ରହଣ କରାଯିବ ବୋଲି ବିଡିଓ ମହାପାତ୍ର ନିର୍ଦ୍ଦେଶ ଦେଇଛନ୍ତି। ଜାତୀୟ ଖାଦ୍ୟ ସୁରକ୍ଷା କାର୍ଡ ଉପରେ ଆଲୋଚନା କରାଯାଇଥିଲା।

# ହୋଟେଲରେ ଭଙ୍ଗାରୁଜା ମାମଲା, ୩ ଗିରଫ

**ଜୟପୁର,୧୧।୯(ପବନ ପାଣିଗ୍ରାହୀ)**

ଟଙ୍କା ନ ଦେବାରୁ ଜାତୀୟ ରାଜପଥ ୨୬ କଡ଼ରେ ଥିବା ଏକ ହୋଟେଲରେ ଭଙ୍ଗାରୁଜା କରିବା ମାମଲାରେ ଗୁରୁବାର ଜୟପୁର ଟାଉନ ପୋଲିସ ୩ଜଣଙ୍କୁ ଗିରଫ ସହ କୋର୍ଟ ଚାଲାଣ କରିଛନ୍ତି। ଅଭିଯୁକ୍ତ ୩ଜଣ ହେଲେ ବଙ୍ଗଳାବାଡ଼ ଅଞ୍ଚଳର ପୂର୍ଣ୍ଣ ନାୟକ, ରିତେଶ ମୁଦୁଲି, ଶୁଭମ ଘଡେଇ। ସୂଚନାନୁଯାୟୀ, ଗତ ୬ ତାରିଖରେ ଦୁର୍ବୃତ୍ତମାନେ ହୋଟେଲକୁ ଯାଇ ୫ହଜାର ଟଙ୍କା ମାଗିଥିଲେ। ହୋଟେଲ ମାଲିକ ବାଲ୍ମିକୀ ମହାପାତ୍ର ଟଙ୍କା ଦେବାକୁ ମନା କରିବାରୁ ସେମାନେ ଦୋକାନ ବନ୍ଦ କରିବାକୁ ଧମକ ଦେଇଥିଲେ। ମାଲିକ ଓ କର୍ମଚାରୀମାନେ ପ୍ରତିବାଦ କରିବା ପରେ ଯୁବକମାନେ ଗାଳିଗୁଲଜ ସହ ମାଡ଼ ମାରିଥିଲେ। ମାରଣାସ୍ତ୍ରରେ ଆକ୍ରମଣ କରି ହୋଟେଲ ଜିନିଷପତ୍ର ଭାଙ୍ଗି ଦେଇଥିଲେ। ଏପରିକି ହୋଟେଲ ମାଲିକଙ୍କ ସୁନା ଚେନ ଲୁଟି ଫେରାର ହୋଇଯାଇଥିଲେ। ହୋଟେଲ ମାଲିକ ଏ ନେଇ ଥାନାରେ ଅଭିଯୋଗ କରିଥିଲେ। ତଦନ୍ତକାରି ଅଧିକାରୀ ଏସଆଇ ସିଦ୍ଧାନ୍ତ ବେହେରା ଅଭିଯୁକ୍ତଙ୍କୁ କୋର୍ଟ ଚାଲାଣ କରିଥିବା ଏସ୍‌ଆଇ ରାଜେନ୍ଦ୍ର ପାଙ୍ଗି ସୂଚନା ଦେଇଛନ୍ତି।

# କାଦୁଅ ରାସ୍ତାକୁ ମରାମତି କଲେ ଛାତ୍ରୀଛାତ୍ର

## ଅଭିଯୋଗ ସତ୍ତ୍ୱେ ଶୁଣୁନି ପ୍ରଶାସନ

**ବୈପାରୀଗୁଡ଼ା,୧୧।୯(କଳ୍ପତରୁ ମହାନ୍ତି)**

ପିଲାମାନେ ରାସ୍ତା ନିର୍ମାଣ କାର୍ଯ୍ୟରେ ଲାଗିଛନ୍ତି।

ବିଦ୍ୟାଳୟକୁ ଯିବାକୁ ଭଲ ରାସ୍ତା ନ ଥିବା ବେଳେ ବର୍ଷା ଦିନେ କାଦୁଅ ହୋଇ ରାସ୍ତା ଅବସ୍ଥା ଶୋଚନୀୟ ହୋଇପଡୁଛି। ଏଥିପ୍ରତି ପ୍ରଶାସନ କିମ୍ବା ନିର୍ବାଚିତ ଲୋକ ପ୍ରତିନିଧି ଦୃଷ୍ଟି ନ ଦେବାରୁ କୋରାପୁଟ ଜିଲା ବୈପାରୀଗୁଡ଼ା ବ୍ଲକ୍ ଅଧୀନ ଚେରକା ପଞ୍ଚାୟତ ଗୌଡ଼ଗୁଡା ଗ୍ରାମର କୁନି କୁନି ପିଲା ମିଳିମିଶି ରାସ୍ତା ମରାମତି କରିଥିବା ଦେଖିବାକୁ ମିଳିଛି। ଗୌଡଗୁଡା ସୀମାନ୍ତରେ କୁନ୍ଦୁରା ବ୍ଲକ ଆସନା ପଞ୍ଚାୟତ ରହିଛି। ଗୌଡଗୁଡା ଗ୍ରାମଠାରୁ ପ୍ରାୟ ୧ କି.ମି ଦୂର ଆସନା ପଞ୍ଚାୟତର ଘିଉଗିଆଗୁଡାଠାରେ ଥିବା ପ୍ରାଥମିକ ବିଦ୍ୟାଳୟରେ ଗ୍ରାମର ଅନେକ ପିଲା ପାଠ ପଢୁଛନ୍ତି। ଏହି ରାସ୍ତା ଦେଇ ସେମାନଙ୍କୁ ଦୈନିକ ବିଦ୍ୟାଳୟ ଯିବାକୁ ପଡୁଛି। ଝଡଗୁଡା ଓ

## କାର୍ଯ୍ୟରେ ଯୋଗଦେଲେ ନୂତନ ଡ୍ରଗ୍ ଇନ୍ସପେକ୍ଟର

**ଜୟପୁର,୧୧।୯(ପବନ ପାଣିଗ୍ରାହୀ)**

କୋରାପୁଟ ଅଞ୍ଚଳର ଡ୍ରଗ ଇନ୍ସପେକ୍ଟର ଭାବେ ନକ୍ଷତ୍ର ଭୂଷଣ ନାୟକ ଗୁରୁବାର କାର୍ଯ୍ୟରେ ଯୋଗ ଦେଇଛନ୍ତି। ପୂର୍ବତନ ଡ୍ରଗ ଇନ୍ସପେକ୍ଟର ଚିନ୍ମୟ କୁମାର ଜେନାଙ୍କ ବଦଳି ପରେ ତାଙ୍କ ସ୍ଥାନରେ ସେ ଯୋଗ ଦେଇଛନ୍ତି। ଜୟପୁର ସହରର ଔଷଧ ବ୍ୟବସାୟୀ ଗୌରୀଶଙ୍କର ପଟ୍ଟନାୟକ, ଭି. ରାଜେଶ, ଶାନ୍ତନୁ କୁମାର ପଣ୍ଡା, ସଦାନନ୍ଦ ବିଶୋଇ, କେ. ଶ୍ରୀନିବାସ ପାତ୍ର, ଆଶୁତୋଷ ପାଢି, କେ. ରାମା ରାଓ, ବିଷ୍ଣୁ ପ୍ରସାଦ, କେ. କ୍ରିଷ୍ଣା ରାଓ, ଜିତେନ୍ଦ୍ର କୁମାର ମିଶ୍ର ଓ ଏସ୍. ସତ୍ୟରାଜୁ ତାଙ୍କୁ ଭେଟି ସ୍ୱାଗତ ଜଣାଇଛନ୍ତି। ସବୁ ସମୟରେ ସେମାନେ ସହଯୋଗ କରିବେ ବୋଲି କହିଛନ୍ତି।

## ଜଙ୍ଗଲରେ ଅବକାରୀ ଚଢ଼ାଉ

**ଜୟପୁର,୧୧।୯(ପବନ ପାଣିଗ୍ରାହୀ)**

କୋରାପୁଟ ଜିଲା ଜୟପୁର ସଦର ଥାନା ଅଧୀନ ବାରିଣିପୁଟ ଜଙ୍ଗଲରେ ଅବକାରୀ ଚଢ଼ାଉ କରାଯାଇଛି। ସୂଚନା ପାଇ ମଦ ମାଫିଆମାନେ ଚମ୍ପଟ ମାରିଥିଲେ। ଅବକାରୀ ବିଭାଗ ବହୁ ମଦ ଭାଟି ଭାଙ୍ଗି ୮ ଶହ ଲିଟର ପୋଚ ଓ ୪୦ ଲିଟର ଦେଶୀ ମଦ ନଷ୍ଟ କରିଛି। ମଦରନ୍ଧା ସରଞ୍ଜାମ ଡ୍ରମ ଆଦିକୁ ଜବତ କରାଯାଇଥିବା ଓଆଇସି ସୁବ୍ରତ କିଶୋରି ହିରଣ ସୂଚନା ଦେଇଛନ୍ତି।

# ବିଦ୍ୟୁତ୍ ଅଫିସ୍ ସମ୍ମୁଖରେ ଗ୍ରାମବାସୀଙ୍କ ଧାରଣା

### ୭ ଦିନ ହେଲା ଅନ୍ଧାରରେ ଆଡ଼ମଗୁଡ଼ା

**ରାମନାଗୁଡ଼ା, ୧୧।୯(ସଞ୍ଜୟ ପ୍ରଧାନ)**

ରାମନାଗୁଡ଼ା ବିଦ୍ୟୁତ୍ ଅଫିସ ସମ୍ମୁଖରେ ଗ୍ରାମବାସୀ ଧାରଣାରେ ବସିଛନ୍ତି।

ରାୟଗଡ଼ା ଜିଲା ରାମନାଗୁଡ଼ା ବ୍ଲକ ଗୋଗୁପାଡୁ ପଞ୍ଚାୟତର ଆଡ଼ମଗୁଡ଼ା ଗ୍ରାମରେ ଦୀର୍ଘ ୭ ଦିନ ଧରି ବିଦ୍ୟୁତ୍ ସରବରାହ ବନ୍ଦ ରହିଛି। ବର୍ଷା ଲାଗି ରହିଥିବାବେଳେ କରେଣ୍ଟ ନ ଥିବାରୁ ଲୋକେ ନାହିଁ ନ ଥିବା ଅସୁବିଧାର ସମ୍ମୁଖୀନ ହେଉଛନ୍ତି। ବିଦ୍ୟୁତ୍ କାର୍ଯ୍ୟାଳୟରେ ବାରମ୍ବାର ଅଭିଯୋଗ ପରେ କୌଣସି ସମାଧାନ ନ ହେବାରୁ ଗୁରୁବାର ଗ୍ରାମବାସୀ ଏକଜୁଟ ହୋଇ ରାମନାଗୁଡ଼ା ବିଦ୍ୟୁତ୍ ଅଫିସ ସମ୍ମୁଖରେ ଧାରଣା ଦେଇଥିଲେ। ଆଡ଼ମଗୁଡ଼ା ନିବାସୀ ତଥା ବରିଷ୍ଠ କଂଗ୍ରେସ ନେତା ଶୁକଦେବ ମାଣ୍ଡାଙ୍ଗିଙ୍କ ନେତୃତ୍ୱରେ ଗ୍ରାମବାସୀ ଧାରଣରେ ବସିଥିଲେ। ଏହି ଆନ୍ଦୋଳନରେ ଜିଲା ପରିଷଦ ସଭ୍ୟ ତାଙ୍ଗୁଡୁ ଶ୍ରୀଧର, ବ୍ଲକ୍ କଂଗ୍ରେସ ସଭାପତି ବାଞ୍ଛାନିଧି ବେହେରା, ଯୁବନେତା ପିଙ୍କୁ ଲାବଲା, ରଞ୍ଜିତ ନାୟକ ବେହେରା ପ୍ରଭୃତି ସାମିଲ ହୋଇ ଧାରଣାରେ ବସିଥିଲେ। ବିଦ୍ୟୁତ୍ ବିଭାଗର କନିଷ୍ଠ ଯନ୍ତ୍ରୀ ବାସୁଦେବ ପଣ୍ଡା ଆସି ଲୋକଙ୍କ ସହ ଆଲୋଚନା କରିଥିଲେ। ସେ ବୁଧବାର ଏଠାରେ ନୂଆକରି ଯୋଗଦାନ କରିଛନ୍ତି। ରାତି ସୁଦ୍ଧା ଆଡମଗୁଡାକୁ ବିଦ୍ୟୁତ୍ ସଂଯୋଗର ବ୍ୟବସ୍ଥା କରିବେ ବୋଲି ପ୍ରତିଶ୍ରୁତି ଦେବାପରେ ଗ୍ରାମବାସୀ ଧାରଣାରୁ ଉଠିଥିଲେ।

## କାର୍ଯ୍ୟକ୍ଷେତ୍ରରେ ମହିଳାଙ୍କ ସୁରକ୍ଷାକୁ ଗୁରୁତ୍ୱ

**ରାୟଗଡ଼ା,୧୧।୯(ଆଶିଷ ରଞ୍ଜନ ପଣ୍ଡା)**

### ଯୌନ ଉତ୍ପୀଡନ ଆଇନ ପ୍ରଶିକ୍ଷଣ ଶିବିର

ରାୟଗଡା ଜିଲା ପରିଷଦ ସମ୍ମିଳନୀ କକ୍ଷଠାରେ ଗୁରୁବାର କାର୍ଯ୍ୟକ୍ଷେତ୍ରରେ ମହିଳାଙ୍କ ପ୍ରତି ଯୌନ ଉତ୍ପୀଡ଼ନ ଆଇନ ଓ ସୁରକ୍ଷା ଉପରେ ଏକ ପ୍ରଶିକ୍ଷଣ ଶିବିର ଅନୁଷ୍ଠିତ ହୋଇଯାଇଛି। ଜିଲା ସମାଜ ମଙ୍ଗଳ ଅଧିକାରୀ ମୀନତି ଦେଓଙ୍କ ସଭାପତିତ୍ୱରେ ଅନୁଷ୍ଠିତ ଏହି ଶିବିରରେ ଅତିରିକ୍ତ ଜିଲାପାଳ ନବୀନ ଚନ୍ଦ୍ର ନାଏକ ମୁଖ୍ୟ ଅତିଥି ଭାବେ ଯୋଗଦେଇଥିବା ବେଳେ ଡିଏଲ୍ଏସ୍ଏ ସଚିବ ସୁବ୍ରତ ଆଚାର୍ଯ୍ୟ ଓ ଅନ୍ୟମାନେ ଯୋଗଦେଇଥିଲେ । ପ୍ରାରମ୍ଭରେ ସୁରକ୍ଷା ଅଧିକାରୀ ପ୍ରତିମା ଦାସ ପୋସ୍କୋ ଆଇନର ପୃଷ୍ଠଭୂମି ଉପରେ ଆଲୋକପାତ କରିଥିଲେ। ପରେ ମାଷ୍ଟର ଟ୍ରେନର ଶିବ ପ୍ରସାଦ ମିଶ୍ର କର୍ମକ୍ଷେତ୍ରରେ ମହିଳାଙ୍କ ଯୌନ ଉତ୍ପୀଡନ ଆଇନ ବିଷୟରେ ଆଲୋଚନା କରିବା ସହ ଆଭ୍ୟନ୍ତରୀଣ କମିଟି ଗଠନ ଓ କାର୍ଯ୍ୟକାରିତା ଉପରେ ବୁଝାଇଥିଲେ। କାର୍ଯ୍ୟକ୍ଷେତ୍ର କହିଲେ କଣ ବୁଝାଏ, ଆଭ୍ୟନ୍ତରୀଣ ଅଭିଯୋଗ କମିଟି ଏବଂ ଜିଲାସ୍ତରୀୟ ସ୍ଥାନୀୟ ଅଭିଯୋଗ କମିଟି ଗଠନ ଓ ଭୂମିକା, ଅଭିଯୋଗ ଫର୍ମାଟ, ଅନୁସନ୍ଧାନ ପ୍ରକ୍ରିୟା ସମ୍ବନ୍ଧରେ ତାଲିମ ପ୍ରଦାନ କରାଯାଇଥିଲା । ମହିଳା ଓ ଶିଶୁ ବିକାଶ ବିଭାଗର ପ୍ରତିନିଧିମାନେ ସ୍ଥାନୀୟ କମିଟିର ଉପଲବ୍ଧତା ବିଷୟରେ ପ୍ରତ୍ୟେକ ଗ୍ରାମରେ ସଚେତନତା ସୃଷ୍ଟି କରିବାକୁ ନିର୍ଦ୍ଦେଶ ଦିଆଯାଇଥିଲା । ଯେଉଁ କାର୍ଯ୍ୟକ୍ଷେତ୍ରରେ ୧୦ରୁ କମ୍ କର୍ମଚାରୀ ଅଛନ୍ତି, କିମ୍ବା ଅସଂଗଠିତ କ୍ଷେତ୍ରରେ କାର୍ଯ୍ୟରତ ମହିଳାଙ୍କ ପାଇଁ ସ୍ଥାନୀୟ କମିଟି ଥିବା ସମ୍ପର୍କରେ ସଚେତନତା ବୃଦ୍ଧି କରିବା ପାଇଁ ନୋଡାଲ ଅଧିକାରୀ ପଦକ୍ଷେପ ନେବାକୁ ଆଲୋଚନା ହୋଇଥିଲା । ମହିଳା ସଶକ୍ତିକରଣ ବିଭାଗ ଜିଲା ସଂଯୋଜକ ଦିବାକର ପରିଛା କାର୍ଯ୍ୟକ୍ରମକୁ ସଂଯୋଜନା କରିଥିବା ବେଳେ ସାୟେଦ ସଲିମ୍ ଧନ୍ୟବାଦ ଅର୍ପଣ କରିଥିଲେ।

ଅତିଥିମାନେ ଆଇନ ସମ୍ପର୍କରେ ସଚେତନ କରୁଛନ୍ତି।

# ଲଗାଣ ବର୍ଷାରେ ଭୁଶୁଡ଼ିଲା ଘର

**ମୁନିଗୁଡ଼ା,୧୧।୯ (ନନ୍ଦ କିଶୋର ପଟ୍ଟନାୟକ)**

### ସହାୟତା ପାଇଁ ନିବେଦନ

ମୁନିଗୁଡ଼ା ବ୍ଲକ୍‌ରେ ଲଗାଣ ବର୍ଷା ଯୋଗୁ ଅଗୁଳ ପଞ୍ଚାୟତ ଅନ୍ତର୍ଗତ ନିଆଳି ଗ୍ରାମର ଆଦିବାସୀ ସାହିରେ ଲଡ଼ା ଗଗୋରଙ୍ଗାଙ୍କ ମାଟି ଘର ଭୁଶୁଡ଼ିପଡ଼ିଛି। ବୁଧବାର ରାତିରେ ପରିବାର ଲୋକେ ଘରେ ଶୋଇଥିବାବେଳେ ଘରର କାନ୍ଥ ବାହାର ପଟକୁ ଭୁଶୁଡିପଡ଼ିଥିଲା। ଫଳରେ ଏକ ବଡ଼ ଅଘଟଣରୁ ପରିବାର ଲୋକେ ବର୍ତ୍ତିଯାଇଥିବା କହିଛନ୍ତି।

ସୂଚନା ଅନୁଯାୟୀ, ଲଡ଼ା ନିଜ ସ୍ତ୍ରୀ ନିଦ୍ରା, ପୁଅ ପୀତାମ୍ବର ଓ ୪ବର୍ଷର ନାତି ସହ ମାଟିଘରେ ଶୋଇଥିଲେ। ରାତିରେ ଲଗାଣ ବର୍ଷା ଯୋଗୁ ମାଟି କାନ୍ଥ ଭୁଶୁଡି ପଡ଼ିବା ପରେ ରାତି ଅଧରେ ପରିବାର ଲୋକେ ସତକତାର ସହିତ ବାହାରକୁ ଆସିବା ସମୟରେ ଆଉ ଏକ କାନ୍ଥ ଟଳି ପଡ଼ିଥିଲା। ଏହାପରେ ଲଡ଼ା ପରିବାର ସହ ପଡୋଶୀ ଘର ବାରଣ୍ଡାରେ ରାତି କାଟିଥିଲେ। ତେବେ ତାଙ୍କ ଘର ଭାଙ୍ଗିଯାଇଥିବାବେଳେ ଆବାସ ଯୋଜନାରେ ଘର ନିର୍ମାଣାଧୀନ ଅବସ୍ଥାରେ ଅଛି। ତେଣୁ ପରିବାର ସହ ଏବେ କେଉଁଠି ମୁଣ୍ଡ ଗୁଞ୍ଜିବେ ସେ ନେଇ ଲଡ଼ା ଚିନ୍ତାରେ ପଡ଼ିଯାଇଛନ୍ତି। ପ୍ରଶାସନ ତରଫରୁ ଏହି ଆଦିବାସୀ ପରିବାରକୁ ଦୁଇଖଣ୍ଡ ପଲିଥିନ ମିଳିଥିଲେ ସେମାନେ ଏହାକୁ ଘରର ଅସ୍ଥାୟୀ କାନ୍ଥ ଭାବେ ବ୍ୟବହାର କରି ବର୍ଷା ଦାଉରୁ ନିଜକୁ ସୁରକ୍ଷିତ ରଖିପାରନ୍ତେ ବୋଲି କହିଛନ୍ତି। ଖବରପାଇ ଆଗୁଳ ସମିତି ସଭ୍ୟ ସୁବାସ ପ୍ରାସ୍କା ଆଦିବାସୀ ପରିବାର ସହ ଆଲୋଚନାକର ସହାୟତା ପାଇ ବ୍ଲକ୍ ଓ ପଞ୍ଚାୟତ ପ୍ରଶାସନକୁ ଅବଗତ କରାଇବେ ବୋଲି କହିଛନ୍ତି। ପ୍ରଶାସନ ତରଫରୁ ଏହି ଆଦିବାସୀ ପରିବାରକୁ ଆବଶ୍ୟକ ସହାୟତା ଯୋଗାଇଦେବାକୁ ଗ୍ରାମବାସୀ ନିବେଦନ କରିଛନ୍ତି।

ବର୍ଷାରେ ଭାଙ୍ଗିଯାଇଥିବା ଘର।

# ସରକାରୀ ଯୋଜନା ସମ୍ପର୍କରେ ଲୋକଙ୍କୁ ବୁଝାଇବାକୁ ପରାମର୍ଶ

ଭାଜପା ଜିଲା ସଭାପତି ଗୋପୀ ଆନନ୍ଦ ବିଡିଓଙ୍କ ସହ ଆଲୋଚନା କରୁଛନ୍ତି।

### ଭାଜପା ଜିଲା ସଭାପତି ଗୋପୀ ଆନନ୍ଦଙ୍କ ଗୁଡ଼ାରି ଗସ୍ତ

**ଗୁଡାରି,୧୧।୯ (ପ୍ରମୋଦ କୁମାର ପତି)**

ରାୟଗଡା ଭାଜପା ଜିଲା ସଭାପତି ଗୋପୀ ଆନନ୍ଦ ଗୁରୁବାର ଗୁଡାରି ଗସ୍ତରେ ଯାଇଥିଲେ। ସ୍ଥାନୀୟ ଭାଜପା ନେତା ଓ କର୍ମୀ ପ୍ରଥମେ ସଭାପତି ଆନନ୍ଦ ଓ ଗୁଣପୁର ପୂର୍ବତନ ବିଧାୟକ ତ୍ରିନାଥ ଗମାଙ୍ଗଙ୍କୁ ସ୍ୱାଗତ କରିଥିଲେ। ଏହି ପରିପ୍ରେକ୍ଷୀରେ ଆନନ୍ଦ ଏନ୍ଏସି ଗେଷ୍ଟ ହାଉସ ପରିସରରେ ଦଳୀୟ କର୍ମୀଙ୍କ ସହ ଆଲୋଚନା କରିଥିଲେ। ଉଭୟ ରାଜ୍ୟ ଓ କେନ୍ଦ୍ର ସରକାରଙ୍କ ଯୋଜନା ସମ୍ପର୍କରେ ବ୍ଲକର ପ୍ରତ୍ୟେକ ଘରକୁ ଯାଇ ଲୋକଙ୍କୁ ଯୋଜନା ସମ୍ପର୍କରେ ଅବଗତ କରିବା ପାଇଁ ପରାମର୍ଶ ଦେଇଥିଲେ। ଏହାଛଡ଼ା ଆସନ୍ତା ପଞ୍ଚାୟତ ନିର୍ବାଚନରେ କିପରି ଭାଜପା ସଂଗଠନ ସୁଦୃଢ ହେବ ସେ ନେଇ ଆଲୋଚନା କରିଥିଲେ। ସଦା ସର୍ବଦା ଲୋକଙ୍କ ସହ ଯୋଡି ହୋଇରହିବାକୁ ସଭାପତି ଆନନ୍ଦ କର୍ମୀଙ୍କୁ କହିଥିଲେ। ପରେ ସେ ଗୁଡାରି ବ୍ଲକ୍ କାର୍ଯ୍ୟାଳୟକୁ ଯାଇ ବିଡିଓ ସୁଚିସ୍ମିତା ବେହେରାଙ୍କ ସହ ସାକ୍ଷାତ କରି ବିଭିନ୍ନ ଉନ୍ନୟନ କାର୍ଯ୍ୟ ସମ୍ପର୍କରେ ଆଲୋଚନା କରିଥିଲେ। ଗୁଡାରିରେ ଆସନ୍ତା ଶିକ୍ଷା ବର୍ଷରେ ଯୁକ୍ତ ତିନି ବିଜ୍ଞାନ ପାଠ୍ୟକ୍ରମ ଆରମ୍ଭ ହେବ କି ବୋଲି ସାମ୍ବାଦିକଙ୍କ ପ୍ରଶ୍ନର ଦୃଢ଼ତାର ସହ ଆନନ୍ଦ ଉତ୍ତର ଦେଇଥିଲେ।

ପ୍ରକାଶ ଥାଉକି, ଗୁଡାରି ଯୁକ୍ତ ୨ ବିଜ୍ଞାନ ପାଠ୍ୟକ୍ରମ ଆରମ୍ଭ ହୋଇ ୪୧ ବର୍ଷ ବିତିଯାଇଥିଲେ ମଧ୍ୟ ଏଠାରେ ଯୁକ୍ତ ୩ ବିଜ୍ଞାନ ପାଠପଢ଼ାରୁ ସ୍ଥାନୀୟ ଛାତ୍ରୀଛାତ୍ର ବଞ୍ଚିତ ଅଛନ୍ତି। ଜିଲା ବିଜେପି ସଭାପତିଙ୍କ ଗସ୍ତ ସମୟରେ ଗୌରୀ ମିଶ୍ର, ଗୌରୀ ମଣ୍ଡାଙ୍ଗି, ଜଗଦୀଶ ନାୟକ, ଅନନ୍ତ ଦେଓ, ସମ୍ବରା ଶବର, ମନୋଜ ନନ୍ଦ, ବଂଶୀ ଶବରଙ୍କ ସମେତ ବହୁ ଭାଜପା ନେତା ଓ କର୍ମୀ ଉପସ୍ଥିତ ଥିଲେ।

## କ୍ରୀଡ଼ା ଉତ୍ସବରେ ପାର୍ସାଲି ବାଳିକା ଉଚ୍ଚ ବିଦ୍ୟାଳୟ ଚାମ୍ପିୟନ

**କଲ୍ୟାଣସିଂହପୁର,୧୧।୯ (ଦୀପକ କୁମାର ପରିଡ଼ା)**

ରାୟଗଡ଼ା ଜିଲା କଲ୍ୟାଣସିଂହପୁର ବ୍ଲକ୍ ସେରିଗୁମ୍ମା ପଞ୍ଚାୟତରେ ଥିବା ମିନି ଷ୍ଟାଡିୟମଠାରେ ବ୍ଲକ୍‌ସ୍ତରୀୟ କ୍ରୀଡ଼ା ଉତ୍ସବ ବୁଧବାର ଅନୁଷ୍ଠିତ ହୋଇଯାଇଛି। ଏଥିରେ ମୁଖ୍ୟ ଅତିଥି ଭାବେ ଏବିଇଓ ମୋହନରାଓ କଣ୍ଡାଗୋରୀ ଯୋଗଦେଇ କାର୍ଯ୍ୟକ୍ରମ ଶୁଭାରମ୍ଭ କରିଥିଲେ। କ୍ରୀଡା ଉତ୍ସବରେ ବ୍ଲକ୍‌ର ୧୬ଟି ଉଚ୍ଚ ବିଦ୍ୟାଳୟର ଛାତ୍ରୀଛାତ୍ର ଭାଗନେଇଥିଲେ। ଏହି ପରିପ୍ରେକ୍ଷୀରେ ଦୌଡ଼, ଲମ୍ବଡିଆଁ, ଉଚ୍ଚ ଡିଆଁ, ଶର୍ଟ ପୁଟ୍ ଥ୍ରୋ, ଡିସ୍‌କସ୍ ଥ୍ରୋ, କବାଡ଼ି, ଖୋଖୋ, ଫୁଟ୍‌ବଲ, ଭଲିବଲ, ବ୍ୟାଡ୍‌ମିଣ୍ଟନ ଆଦି ପ୍ରତିଯୋଗିତା ଆୟୋଜିତ ହୋଇଥିଲା। ସମସ୍ତ ପ୍ରତିଯୋଗିତାରେ ପାର୍ସାଲି ସରକାରୀ (ଏସ୍ଏସ୍‌ଡି) ବାଳିକା ଉଚ୍ଚ ବିଦ୍ୟାଳୟର ଛାତ୍ରୀମାନେ ମୋଟ ୨୮ଟି ପଦକ ପାଇ ଚାମ୍ପିୟନ ହୋଇଛନ୍ତି। ବିଭିନ୍ନ ପ୍ରତିଯୋଗିତାରେ ପ୍ରଥମ, ଦ୍ୱିତୀୟ ଓ ତୃତୀୟ ସ୍ଥାନ ଅଧିକାର କରିଥିବା ଛାତ୍ରୀଛାତ୍ରଙ୍କୁ ଅତିଥିଙ୍କ ଦ୍ୱାରା ପ୍ରମାଣପତ୍ର ସହ ଟ୍ରଫି ପ୍ରଦାନ କରାଯାଇଛି। ପ୍ରତ୍ୟେକ ଖେଳରେ ପ୍ରଥମ ସ୍ଥାନ ଅଧିକାର କରିଥିବା ଛାତ୍ରୀଛାତ୍ର ବିଷମକଟକଠାରେ ଆୟୋଜିତ ଜିଲାସ୍ତରୀୟ ପ୍ରତିଯୋଗିତାରେ ଭାଗନେବେ ବୋଲି ଜଣାପଡ଼ିଛି ।

କ୍ରୀଡ଼ା ଉତ୍ସବର କୃତୀ ପ୍ରତିଯୋଗୀ।

## ବ୍ଲକ୍‌ସ୍ତରୀୟ କ୍ରୀଡ଼ା ପ୍ରତିଯୋଗିତା ଉଦ୍‌ଯାପିତ

**ଚନ୍ଦ୍ରପୁର, ୧୧।୯ (ବିଜୟ ପ୍ରସାଦ ଉଲାକା)**

ରାୟଗଡ଼ା ଜିଲା ଚନ୍ଦ୍ରପୁର ବ୍ଲକ୍ ସରକାରୀ ନୋଡାଲ ଉଚ୍ଚ ବିଦ୍ୟାଳୟରେ ଅନୁଷ୍ଠିତ ବ୍ଲକ୍‌ସ୍ତରୀୟ ୨ ଦିନିଆ କ୍ରୀଡ଼ା ପ୍ରୋଟିଯୋଗିତା ଗୁରୁବାର ଉଦ୍‌ଯାପିତ ହୋଇଯାଇଛି। କ୍ରୀଡା ଉତ୍ସବରେ ମୁଖ୍ୟ ଅତିଥି ଭାବେ ବ୍ଲକ ଗୋଷ୍ଠୀ ଶିକ୍ଷାଧିକରୀ ଗଣେଶ ଶବର, ସମ୍ମାନୀତ ଅତିଥି ଭାବେ ଏବିଇଓ ଉମାକାନ୍ତ ମିସାଲ, ସୀଙ୍ଗାନା ତାଡିଙ୍ଗି, ବାଳକୃଷ୍ଣ ବିହାରୀ, ଶିକ୍ଷକ ପ୍ରଦୀପ କୁମାର ଚୌଧୁରୀ, ଧନୁର୍ଜୟ ଦୋରା, କୈଳାସ ଶବର, ଜଗଦୀଶ ନାୟକ ପ୍ରମୁଖ ଯୋଗଦେଇଥିଲେ। ବିଭିନ୍ନ କ୍ରୀଡାରେ ଭାଗନେଇ କୃତିତ୍ୱ ଲାଭ କରିଥିବା ଛାତ୍ରୀଛାତ୍ରଙ୍କୁ ଅତିଥିମାନେ ପ୍ରମାଣପତ୍ର ସହ ଟ୍ରଫି ଦେଇ ପୁରସ୍କୃତ କରିଥିଲେ। କାର୍ଯ୍ୟକ୍ରମରେ ୧୫୦ରୁ ଊର୍ଦ୍ଧ୍ୱ ଛାତ୍ରୀଛାତ୍ର ଉପସ୍ଥିତ ଥିଲେ।

# ନିଆଁ ଲାଗି ଜଳିଗଲା ରାଶନ ଦୋକାନ

**ରାୟଗଡ଼ା,୧୧।୯(ଆଶିଷ ରଞ୍ଜନ ପଣ୍ଡା)**

ରାୟଗଡ଼ା ବ୍ଲକ ପିତାମହଲ ପଞ୍ଚାୟତ ମହକୁମାସ୍ଥିତ ଇଣ୍ଡଷ୍ଟ୍ରିଆଲ ଅଞ୍ଚଳର ଏଲ୍‌ଭି ପ୍ରସାଦ ଚକ୍ଷୁ ଚିକିତ୍ସାଳୟ ନିକଟସ୍ଥ ଛକରେ ଥିବା ଏକ ରାସନ ଦୋକାନ ବୁଧବାର ବିଳମ୍ବିତ ରାତିରେ ନିଆଁ ଲାଗି ସମ୍ପୂର୍ଣ୍ଣ ଜଳିଯାଇଛି। ଖବରପାଇ ଅଗ୍ନିଶମ ବିଭାଗ ପହଞ୍ଚି ନିଆଁକୁ ଆୟତ୍ତ କରିଥିଲେ ହେଁ ଦୋକାନରେ ରହିଥିବା ସମସ୍ତ ସାମଗ୍ରୀ ପୋଡ଼ି ପାଉଁଶ ହୋଇଯାଇଥିଲା। ଦୋକାନ ମାଲିକ ମୋହନ ସାହୁଙ୍କ କହିବାନୁସାରେ ସବୁଦିନ ଭଳି ବୁଧବାର ରାତିରେ ଦୋକାନ ବନ୍ଦ କରି ନିକଟରେ ରହୁଥିବା ଘରକୁ ଚାଲିଯାଇଥିଲେ। ବିଳମ୍ବିତ ରାତିରେ ଦୋକାନରେ ନିଆଁ ଲାଗିଯାଇଥିଲା । ସର୍ଟଶର୍କିଟ ଯୋଗୁ ନିଆଁ ଲାଗିଯାଇଥିବା ସନ୍ଦେହ କରାଯାଉଛି ।

ଜଳିଯାଇଥିବା ସାମଗ୍ରୀ।

## ଯୁବ କଂଗ୍ରେସର ଭୋଟର ତାଲିକା ଯାଞ୍ଚ

**ରାୟଗଡ଼ା,୧୧।୯(ଆଶିଷ ରଞ୍ଜନ ପଣ୍ଡା)**

କଂଗ୍ରେସ ଭେଟେରାନ୍ ନେତା ରାହୁଲ ଗାନ୍ଧୀ ଦେଶରେ ଭୋଟ ଚୋରି ନେଇ ଅଭିଯୋଗ ଆଣିବା ପରେ ବର୍ତ୍ତମାନ ରାୟଗଡ଼ା ଜିଲାରେ ଜିଲା କଂଗ୍ରେସ ଯୁବ ସଭାପତି ମୋହନ ନାଏକ ଘର ଘର ବୁଲି ତଥ୍ୟ ଯାଞ୍ଚ କରୁଛନ୍ତି । ମୋହନ ଓ ତାଙ୍କ ସମର୍ଥକମାନେ କାଶୀପୁର ବ୍ଲକର ଗୋରଖପୁର ପଞ୍ଚାୟତ ସମେତ ଅନ୍ୟ ସମସ୍ତ ପଞ୍ଚାୟତ ବୁଲି ଭୋଟର ତାଲିକାରେ ଲୋକଙ୍କ ନାମ ସଠିକ୍ ଅଛି କି ନାହିଁ ତାହାର ଯାଞ୍ଚ କରୁଛନ୍ତି ।

ଜିଲା କଂଗ୍ରେସ ଯୁବ ସଭାପତି ଭୋଟର ତାଲିକା ଯାଞ୍ଚ କରୁଛନ୍ତି।

# ବାଫ୍ଲିମାଳି ଖଣି ପକ୍ଷରୁ ରକ୍ତଦାନ ଶିବିର

**ଟିକିରି,୧୧।୯ (ପ୍ରଫୁଲ୍ଲ କୁମାର ବେହେରା)**

### ୭୦ ୟୁନିଟ୍ ସଂଗ୍ରହ

ରକ୍ତଦାନ ମହତ ଦାନ। ରକ୍ତଦାନ କରି ଜଣେ ବ୍ୟକ୍ତିଙ୍କ ଜୀବନ ବଞ୍ଚାଇବା ଉଦ୍ଦେଶ୍ୟ ନେଇ ଉତ୍କଳ ଆଲୁମିନା, ହିଣ୍ଡାଲ୍‌କୋ ଇଣ୍ଡଷ୍ଟ୍ରିଜ, ଆଦିତ୍ୟ ବିର୍ଲା ଗ୍ରୁପ୍‌ର ସହଯୋଗୀ କମ୍ପାନୀ ବାଫ୍ଲିମାଳି ଖଣି ଓ ଜିଲା ରକ୍ତ କେନ୍ଦ୍ର ତରଫରୁ ମଙ୍ଗଳବାର ମେଗା ରକ୍ତଦାନ ଶିବିର ଆୟୋଜିତ ହୋଇଯାଇଛି। ଶିବିରରେ ବାଫ୍ଲିମାଳି ଖଣି ମୁଖ୍ୟ ବିଜୟ ଚୌହାନ ଉପସ୍ଥିତ ରହି ରକ୍ତଦାନ କରିବା ସହ ସହଯୋଗୀ କର୍ମଚାରୀଙ୍କୁ ମଧ୍ୟ ରକ୍ତଦାନ କରିବା ନିମନ୍ତେ ଉତ୍ସାହିତ କରିଥିଲେ। ରକ୍ତ ଅଭାବରୁ ଯେପରି କୌଣସି ବ୍ୟକ୍ତିଙ୍କ ଜୀବନହାନି ନ ହୁଏ ସେଥିପାଇଁ ଦାୟିତ୍ୱବାନ୍ ନାଗରିକ ଭାବେ ସମସ୍ତେ ଯତ୍ନବାନ୍ ହେବା ଆବଶ୍ୟକ ବୋଲି ଉଦ୍‌ବୋଧନ ଦେଇ ଚୌହାନ କହିଛନ୍ତି। ଉତ୍କଳ ଆଲୁମିନା ସିଏସ୍‌ଆର୍ ଜରିଆରେ ସବୁବେଳେ ସମାଜ ମଙ୍ଗଳ କାର୍ଯ୍ୟରେ ଉଲ୍ଲେଖନୀୟ ଭୂମିକା ନିର୍ବାହ କରିଛି। ଶିବିରରେ ଉତ୍କଳ ଆଲୁମିନା ବାଫ୍ଲିମାଳି ଖଣିରେ କାର୍ଯ୍ୟରତ କର୍ମଚାରୀ ଓ ସହଯୋଗୀ କମ୍ପାନୀର କର୍ମକର୍ତ୍ତା ରକ୍ତଦାନ କରିଥିଲେ। ଶିବିରରେ କାଶୀପୁର ଥାନାଧିକାରୀ ଦେବ ମଲ୍ଲିକ, ଏସ୍‌ଆଇ ପ୍ରଶାନ୍ତ ସ୍ୱାଇଁ, ଅଣ୍ଡିରାକଞ୍ଚ ଏସ୍‌ଆଇ ଅରୁଣ ପାତ୍ରଙ୍କ ସମେତ ଉତ୍କଳ ଆଲୁମିନା ସିଏସ୍‌ଆର ମୁଖ୍ୟ ଲୋପାମୁଦ୍ରା ମିଶ୍ର, ଖଣି ସିଏସ୍‌ଆର ମୁଖ୍ୟ ମନୋଜ ଦାଶ, ସୁଶାନ୍ତ ଧଳ, ବିନୋଦ ପୂଜାରୀ, ରୂପେନ ପଟ୍ଟନାକ, ଦିଗନ୍ତ ମହାନ୍ତି, ସଞ୍ଜୀବ ମହାନ୍ତି, ଦିଲୀପ ନାଏକ, ଦେବୀ ପ୍ରିୟା, ନିରୁପମା ବାରିକ, ସସ୍ମିତା ଖୋସଲା, ସୁଧୀର ନାଏକଙ୍କ ସମେତ ଅନ୍ୟ ସିଏସ୍‌ଆର ଓ ଖଣି ବିଭାଗ କର୍ମଚାରୀଉପସ୍ଥିତ ରହି ସହଯୋଗ କରିଥିଲେ । ଉକ୍ତ ରକ୍ତଦାନ ଶିବିରରେ ୭୦ ୟୁନିଟ ରକ୍ତ ସଂଗ୍ରହ ହୋଇଛି ।

ଜଣେ କର୍ମଚାରୀ ରକ୍ତଦାନ କରୁଛନ୍ତି।

# ଉନ୍ନୟନ କାର୍ଯ୍ୟର ସମୀକ୍ଷାକଲେ ସିଡିଓ

**କଲ୍ୟାଣସିଂହପୁର,୧୧।୯ (ଦୀପକ କୁମାର ପରିଡ଼ା)**

ସିଡିଓ ଅକ୍ଷୟ କୁମାର ଖେମୁଣ୍ଡୁ ଗ୍ରାମବାସୀଙ୍କ ସହ ଆଲୋଚନା କରୁଛନ୍ତି।

ରାୟଗଡା ଜିଲା ପରିଷଦ ମୁଖ୍ୟ ଉନ୍ନୟନ ଅଧିକାରୀ ତଥା ନିର୍ବାହୀ ଅଧିକାରୀ ଅକ୍ଷୟ କୁମାର ଖେମୁଣ୍ଡୁ ଗୁରୁବାର କଲ୍ୟାସିଂହପୁର ପଞ୍ଚାୟତ ସମିତି ଗସ

# ସାର ମାଗିବାରୁ ଚାଷୀଙ୍କୁ ହତ୍ୟା ଧମକ

## ସମବାୟ ସମିତି ସମ୍ପାଦକଙ୍କ ନାଁରେ ମାମଲା ରୁଜୁ

ଧରାକୋଟ,୧୧।୯
(ବିଷ୍ଣୁକେଶରୀ ଆଚାର୍ଯ୍ୟ)

ଗଞ୍ଜାମ ଜିଲାରେ ସାର ବଣ୍ଟନରେ ଅବ୍ୟବସ୍ଥାକୁ ନେଇ ଚାଷୀ ମହଲରେ ଅସନ୍ତୋଷ ପ୍ରକାଶ ପାଉଛି। ପରିସ୍ଥିତି ଏପରି ହୋଇଛି ଯେ ଥାନା ପର୍ଯ୍ୟନ୍ତ କଥାଯାଇଛି। ଜଣେ ଚାଷୀ ସାର ମାଗିବାରୁ ତାଙ୍କୁ ହତ୍ୟା ଧମକ ଦିଆଯାଇଥିବା ବଡ଼ଗଡ଼ ଥାନାରେ ଅଭିଯୋଗ ହୋଇଛି। ଧରାକୋଟ ବ୍ଲକ ଅନ୍ତର୍ଗତ ରୁଗୁମୁ ସେବା ସମବାୟ ସମିତିର ସମ୍ପାଦକ ବିଜୟ କୁମାର ବିଷୋୟୀ ଜୀବନରୁ ମାରିଦେବାକୁ ଧମକ ଦେଇଥିବା ଆଡିବନ୍ଧ ଗ୍ରାମର ଭଜରାମ ସ୍ୱାଇଁଙ୍କ ଏତଲାକ୍ରମେ ପୋଲିସ ଏକ ମାମଲା (ନଂ. ୪୫୩/୨୫) ରୁଜୁ କରିଛି। ଅନ୍ୟପକ୍ଷରେ ସମବାୟ ସମିତି ସମ୍ପାଦକ ବିଷୋୟୀ ଗୁରୁବାର ଚାଷୀ ଭଜରାମଙ୍କ ନାଁରେ ବଡ଼ଗଡ଼ ଥାନାରେ ପାଲଟା ଅଭିଯୋଗ କରିଛନ୍ତି। ଭଜରାମ ତାଙ୍କୁ ଜୀବନରେ ମାରିଦେବା ପାଇଁ ଉଦ୍ୟମ କରିବା ସହ ଧମକ ଦେଉଥିବା ଅଭିଯୋଗରେ ଦର୍ଶାଇଛନ୍ତି।

ରୁଗୁମୁ ସେବା ସମବାୟ ସମିତିରେ ମଙ୍ଗଳବାର ୪୫୦ ବସ୍ତା ସାର ବଣ୍ଟନ ପାଇଁ ଥିବାରୁ ଚାଷୀମାନଙ୍କ ଲମ୍ବା ଲାଇନ ଲାଗିଥିଲା। ପ୍ରାୟ ୮୦୦ ଚାଷୀ ଧାଡିରେ ଥିଲେ। ତେଣୁ ସମସ୍ତଙ୍କୁ ସାର ମିଳି ନ ଥିଲା। ଆଡିବନ୍ଧ ଗ୍ରାମର ଭଜରାମ ସାର ଆଣି ନ ପାରି ନିରାଶରେ ଫେରିଥିଲେ। ସମବାୟ ସମିତି ସମ୍ପାଦକ ବିଜୟଙ୍କ ପାଖକୁ ଯାଇ ସାର ଦେବାକୁ କହିବାରୁ ସେ କିଛି ଟଙ୍କା ମାଗିଥିଲେ। ଭଜରାମ ଟଙ୍କା କାହିଁକି ଦେବି ବୋଲି ପଚାରିବାରୁ ଉପର ଅଫିସରଙ୍କୁ ଦେବାକୁ ପଡୁଛି ବୋଲି କହିଥିଲେ। ସେ ଯୁକ୍ତିତର୍କ କରି ଜୀବନରୁ ମାରିଦେବାକୁ ଧମକ ଦେଇଥିଲେ ବୋଲି ଭଜରାମ ଏତଲାରେ ଦର୍ଶାଇଥିଲେ। ଏ ସମ୍ପର୍କରେ ସମ୍ପାଦକ ବିଜୟଙ୍କ ସହ ଯୋଗାଯୋଗ କରିବାରୁ ସେ କହିଛନ୍ତି, ମଙ୍ଗଳବାର ସନ୍ଧ୍ୟାରେ ଭଜରାମ ଘର ଆଗକୁ ଆସି ମଦ୍ୟପାନ କରି ଗାଳିଗୁଳଜ କରିବା ସହ ହତ୍ୟା ଧମକ ଦେଇଥିଲେ। ତାଙ୍କୁ ବୁଝାଇବାକୁ ଚେଷ୍ଟା କରିବା ବେଳେ ସେ ଆକ୍ରମଣ କରିବାକୁ ଉଦ୍ୟମ କରିଥିଲେ। ଗୁରୁବାର ଏ ନେଇ ବଡଗଡ ଥାନାରେ ଅଭିଯୋଗ କରିଥିବା ବିଜୟ କହିଛନ୍ତି। ବଡଗଡ ଥାନା ଅଧିକାରୀ ଶୁଭ୍ରଜିତ ସାମନ୍ତରାୟଙ୍କ ସହ ଯୋଗାଯୋଗ କରିବାରୁ ଚାଷୀ ଜଣଙ୍କ ଅଭିଯୋଗ ପରେ ମାମଲା ରୁଜୁ ହୋଇଛି,କିନ୍ତୁ ଘଟଣାର ସତ୍ୟତା ଅନୁସନ୍ଧାନ କରାଯାଇ କାର୍ଯ୍ୟାନୁଷ୍ଠାନ ନିଆଯିବ ବୋଲି ପ୍ରକାଶ କରିଛନ୍ତି।

ଅନ୍ୟପକ୍ଷରେ ଗୁରୁବାର ଧରାକୋଟ ବ୍ଲକର ମାଣିକପୁର ସେବା ସମବାୟ ସମିତିରେ ସାର ପାଇଁ ଆସି ଚାଷୀ ହିନସ୍ତା ହୋଇଛନ୍ତି। ଏହି ସମବାୟ ସମିତି ଅଧୀନସ୍ଥ ୩ଟି ପଞ୍ଚାୟତର ପ୍ରାୟ ୧୫୦୦ ଚାଷୀ ସକାଳୁ ସମିତି ଆଗରେ ଲମ୍ବା ଲାଇନ ଲଗାଇ ଆଧାର କାର୍ଡ ଜମା କରିଥିଲେ। ତେବେ ଗୋଦାମରେ ମାତ୍ର ୪୫୦ ବସ୍ତା ସାର ମହଜୁଦ ଥିବାରୁ କିଛି ଅଘଟଣ ଘଟିବା ଆଶଙ୍କା କରି ସମ୍ପାଦକ ଜଣଙ୍କ ସାର ନ ଦେଇ ଚାଲିଯାଇଥିଲେ, ଯାହାକୁ ନେଇ ଚାଷୀ ମହଲରେ ଉତ୍ତେଜନା ପ୍ରକାଶ ପାଇଥିଲା।

ମାଣିକପୁର ସେବା ସମବାୟ ସମିତି ଆଗରେ ଚାଷୀମାନେ ସାର ପାଇଁ ଅପେକ୍ଷା କରିଛନ୍ତି।

# ଆପ୍ ଡାଉନଲୋଡ୍ ପରେ ଉଡ଼ିଗଲା ୧.୯୨ ଲକ୍ଷ

## ସାଇବର ଠକେଇର ଶିକାର ହେଲେ ମହିଳା

ରାୟଗଡ଼ା,୧୧।୯
(ଆଶିଷ ରଞ୍ଜନ ପଣ୍ଡା)

ରାୟଗଡ଼ା ଜିଲା ଟିକିରି ଥାନା ଅନ୍ତର୍ଗତ ଉପରକୋଡ଼ିଙ୍ଗା ଗ୍ରାମର ଜଣେ ମହିଳା ସାଇବର ଠକେଇ ଶିକାର ହୋଇଥିବା ଅଭିଯୋଗ ହୋଇଛି। ରାଜୁ ସାହୁଙ୍କ ସ୍ତ୍ରୀ ସୁନେମି ସାହୁଙ୍କ ମୋବାଇଲରେ ଏକ ହ୍ୟାକିଂ ଆପ୍ ଡାଉନଲୋଡ୍ ହୋଇ ତାଙ୍କ ବ୍ୟାଙ୍କ ଆକାଉଣ୍ଟରୁ ୧ ଲକ୍ଷ ୯୨ହଜାର ଟଙ୍କା ଗାଏବ ହୋଇଯାଇଛି। ସାଇବର ଅପରାଧୀ ୭ଟି ଫେଜ୍‌ରେ ଏହି ଟଙ୍କା କାଟି ନେଇଥିବା ଜଣାପଡ଼ିଛି।

ଏତଲା ଦେବାକୁ ଆସିଥିବା ମହିଳା।

ସୁନେମିଙ୍କ ସ୍ୱାମୀ ରାଜୁଙ୍କ କହିବାନୁସାରେ, ଗତ ୨ତାରିଖରେ ତାଙ୍କ ମୋବାଇଲରେ ଆର୍‌ଟିଓ ଚାଲାଣ ଏପିକେ ନାମକ ଏକ ଆପ୍ ଆପେ ଆପେ ଡାଉନଲୋଡ୍ ହୋଇଥିଲା। ଏହାପରେ ସୁନେମିଙ୍କ ଆଇସିଆଇସିଆଇ ବ୍ୟାଙ୍କ ଆକାଉଣ୍ଟରୁ ୭ ଥର କରି ୧ଲକ୍ଷ ୯୨ହଜାର ଟଙ୍କା କଟି ଯାଇଥିଲା। ଏ ନେଇ ବ୍ୟାଙ୍କ ସହିତ ଯୋଗାଯୋଗ କରିବାରୁ ସାଇବର ଠକେଇ ହୋଇଥିବା କର୍ତ୍ତୃପକ୍ଷ କହିବା ସହିତ ପୋଲିସରେ ଏତଲା ଦେବାକୁ କହିଥିଲେ। ଟିକିରି ଥାନାରେ ଏତଲା ଦେବାକୁ ଯିବାରୁ ସାଇବର ଥାନାରେ ଏତଲା ଦେବା ପାଇଁ ସେମାନେ କହିଥିଲେ। ତେଣୁ ସୁନେମି ଗୁରୁବାର ତାଙ୍କ ସ୍ୱାମୀଙ୍କ ସହିତ ରାୟଗଡ଼ା ଏସ୍‌ପି କାର୍ଯ୍ୟାଳୟସ୍ଥିତ ସାଇବର ବିଭାଗରେ ଏତଲା ଦେଇଥିଲେ।

# ଅପରେଶନ ପ୍ରହାର: ୧୧୦ ମାମଲା, ୧୫୭ ଅଭିଯୁକ୍ତ ଗିରଫ

ଭୁବନେଶ୍ୱର,୧୧।୯(ସତ୍ୟଜିତ୍ ରାଉତ)

ବିଭିନ୍ନ ପ୍ରକାର ନିଶା କାରବାର ଉପରେ ରୋକ ଲଗାଇବାକୁ ରାଜ୍ୟ ପୋଲିସ ପକ୍ଷରୁ ସେପ୍ଟେମ୍ବର ୧ ତାରିଖରୁ ଅପରେଶନ ପ୍ରହାର ଆରମ୍ଭ କରାଯାଇଛି। ଏହି ଅଭିଯାନ ଜରିଆରେ ପୋଲିସ ପକ୍ଷରୁ କାର୍ଯ୍ୟାନୁଷ୍ଠାନ ନିଆଯାଉଛି। ଅଭିଯାନ ଆରମ୍ଭର ଗୋଟିଏ ସପ୍ତାହରେ ବିପୁଳ ପରିମାଣର ଗଞ୍ଜେଇ, ବ୍ରାଉନ୍‌ସୁଗାର, କଫ୍ ସିରପ ଭଳି ନିଶାଦ୍ରବ୍ୟ ଆଦି ଜବତ କରାଯାଇଥିବା ରାଜ୍ୟ ପୋଲିସ ପକ୍ଷରୁ ଗୁରୁବାର ସୂଚନା ଦିଆଯାଇଛି। ଏନେଇ ୧୧୦ଟି ମାମଲା ରୁଜୁ କରାଯାଇଥିବାବେଳେ ୧୫୭ଜଣ ଅଭିଯୁକ୍ତଙ୍କୁ ଗିରଫ କରାଯାଇଛି। ଗଞ୍ଜେଇ ଚୋରାଚାଲାଣ ଘଟଣାରେ ୭୨ ମାମଲା ରୁଜୁ କରାଯିବା ସହ ୪,୮୦୮ କେଜି ଗଞ୍ଜେଇ ଜବତ କରାଯାଇଛି। ଏସବୁ ମାମଲାରେ ୯୩ ଜଣ ଅଭିଯୁକ୍ତଙ୍କୁ ଗିରଫ କରାଯାଇଛି। ସେହିପରି ବ୍ରାଉନସୁଗାର କାରବାର ନେଇ ୨୭ଟି ମାମଲା ରୁଜୁ କରାଯାଇଛି। ୨,୩୭୪ ଗ୍ରାମ ବ୍ରାଉନସୁଗାର ଜବତ ସହ ୪୫ ଜଣ ଅଭିଯୁକ୍ତଙ୍କୁ ଗିରଫ କରାଯାଇଛି। ସେହିପରି ୩,୦୫୨ ବୋତଲ କଫ୍ ସିରପ ଜବତ ସହ ଚୋରାଚାଲାଣରେ ସମ୍ପୃକ୍ତ ଥିବା ୧୯ଜଣ ଅଭିଯୁକ୍ତଙ୍କୁ ଗିରଫ କରାଯାଇଛି। ଏହାସହ ଭାରତୀୟ ନାଗରିକ ସୁରକ୍ଷା ସଂହିତା(ବିଏନ୍‌ଏସ୍‌ଏସ୍) ଧାରା ୧୨୯ ଅନୁଯାୟୀ ୭୦ଜଣଙ୍କ ବିରୋଧରେ କାର୍ଯ୍ୟାନୁଷ୍ଠାନ ନିଆଯାଇଛି। ଏହା ଛଡ଼ା ଚୋରା ନିଶାଦ୍ରବ୍ୟ ବିକ୍ରି ଅଭିଯୋଗରେ ସମ୍ପୃକ୍ତ ଥିବା ୩ଟି ଦୋକାନକୁ ସମ୍ପୂର୍ଣ୍ଣ ଭାବେ ବନ୍ଦ କରାଯାଇଥିବା ପୋଲିସ ପକ୍ଷରୁ ସୂଚନା ଦିଆଯାଇଛି।

# ଅଭିଯୁକ୍ତଙ୍କୁ ୨୦ବର୍ଷ ଜେଲଦଣ୍ଡ

## ସରକାରୀ କ୍ୱାର୍ଟର୍ସରୁ ୨ କୋଟିର ବ୍ରାଉନ୍‌ସୁଗାର ଜବତ ମାମଲା

ଭୁବନେଶ୍ୱର,୧୧।୯(ସତ୍ୟଜିତ୍ ରାଉତ)

କ୍ରାଇମବ୍ରାଞ୍ଚର ସ୍ପେଶାଲ ଟାସ୍କ ଫୋର୍ସ (ଏସ୍‌ଟିଏଫ୍) ଭୁବନେଶ୍ୱର ୟୁନିଟ-୮ସ୍ଥିତ ସରକାରୀ କ୍ୱାର୍ଟର୍ସ (ନଂ. ଆଇଆର୍/୨)ରୁ ୨ କୋଟି ଟଙ୍କାର ବ୍ରାଉନସୁଗାର ଜବତ ମାମଲାରେ ଗୁରୁବାର ରାୟ ପ୍ରକାଶ ପାଇଛି। ଭୁବନେଶ୍ୱରସ୍ଥିତ ଖୋର୍ଦ୍ଧା ଦ୍ୱିତୀୟ ଅତିରିକ୍ତ ଦୌରାଜଜ୍‌ଙ୍କ ଅଦାଲତ ଅଭିଯୁକ୍ତ ଚିତ୍ତରଞ୍ଜନ ସାହୁ ଓରଫ ମଧୁ (୩୯)ଙ୍କୁ ୨୦ବର୍ଷ ଜେଲଦଣ୍ଡରେ ଦଣ୍ଡିତ କରିଛନ୍ତି। ଏଥିସହ ତାଙ୍କୁ ଲକ୍ଷେ ଟଙ୍କା ଜରିମାନା ଦେବାକୁ ନିର୍ଦ୍ଦେଶ ଦିଆଯାଇଛି। ଜରିମାନା ଅନାଦାୟ ଅଧିକ ବର୍ଷେ ଜେଲରେ ରହିବାକୁ ବିଚାରପତି ବନ୍ଦନା କର ରାୟରେ ଶୁଣାଇଛନ୍ତି।

ଚିତ୍ତରଞ୍ଜନ ସାହୁ

ମାମଲାର ବିବରଣୀ ଅନୁଯାୟୀ, ଢେଙ୍କାନାଳ ଜିଲା ସଦର ଥାନା ଅନ୍ତର୍ଗତ ଦିନବନ୍ଧୁପୁର ଗ୍ରାମର ଚିତ୍ତରଞ୍ଜନ ୨ବର୍ଷ ହେଲା ଉକ୍ତ କ୍ୱାର୍ଟର୍ସକୁ ଭଡ଼ାରେ ନେଇଥିଲେ। ବାଲେଶ୍ୱର ଅଞ୍ଚଳରୁ ବ୍ରାଉନ୍‌ସୁଗାର ଆଣି ରାଜଧାନୀରେ ଚାଲାଣ କରୁଥିଲେ। ତେବେ ସେ ବିପୁଳ ପରିମାଣର ବ୍ରାଉନ୍‌ସୁଗାର ରଖିଥିବା ଖବର ମିଳିବା ପରେ ସ୍ଥାନୀୟ ପୋଲିସ ସହାୟତାରେ ଏସ୍‌ଟିଏଫ୍ ଟିମ୍ ୨୦୨୩ ମେ' ୨୦ ସନ୍ଧ୍ୟାରେ କ୍ୱାର୍ଟର୍ସରେ ଚଢ଼ାଉ କରିଥିଲା। ଚିତ୍ତରଞ୍ଜନଙ୍କଠୁ ୧.୧୦୭କେଜି ଗ୍ରାମ୍ ବ୍ରାଉନ୍‌ସୁଗାର ସମେତ ବାଇକ, ମୋବାଇଲ ଆଦି ଜବତ କରାଯାଇଥିଲା। ଏନେଇ ଏସ୍‌ଟିଏଫ୍ ଏକ ମାମଲା (ନଂ.୧୧/୨୦୨୩) ରୁଜୁ କରି ଚିତ୍ତରଞ୍ଜନଙ୍କୁ ଗିରଫ କରି କୋର୍ଟ ଚାଲାଣ କରିଥିଲା। ତେବେ ମାମଲାର ଶୁଣାଣି ବେଳେ କୋର୍ଟ ୧୪ଜଣଙ୍କ ସାକ୍ଷ୍ୟ ଓ ୨୪ଟି ଦସ୍ତାବିଜ୍ ଜରିଆରେ ଏହି ରାୟ ଶୁଣାଇଛନ୍ତି। ମାମଲାକୁ ସରକାରଙ୍କ ପକ୍ଷରୁ ସ୍ୱତନ୍ତ୍ର ପବ୍ଲିକ୍ ପ୍ରସିକ୍ୟୁଟର ରଶ୍ମି ରଞ୍ଜନ ବ୍ରହ୍ମା ପରିଚାଳନା କରୁଥିଲେ।

# ଚୋରି ବାରଣ କରିବାରୁ ପରିବା ଦୋକାନୀଙ୍କୁ ଆକ୍ରମଣ

## ଧରାପଡ଼ିଲେ ନାବାଳକ, ୨ ଫେରାର

ପୁରୀ,୧୧।୯(ଅଜିତ୍ କୁମାର ମହାନ୍ତି)

ପୁରୀ ସହରର ଜଗନ୍ନାଥବଲ୍ଲଭ ମଠ ନିକଟରେ କେତେଜଣ ନାବାଳକଙ୍କୁ ଚୋରି ପାଇଁ ବାରଣ କରିବାରୁ ଜଣେ ପରିବା ଦୋକାନୀଙ୍କୁ ମରଣାନ୍ତକ ଆକ୍ରମଣ ହୋଇଛି। ଆକ୍ରମଣର ଶିକାର ହୋଇଛନ୍ତି ବୃଢ଼ଙ୍ଗସାହି ମଧୁବନର ସୁକାନ୍ତ କୁମାର ଦାସ। ଏହି ଘଟଣାରେ ଟାଉନ ଥାନା ପୋଲିସ ଜଣେ ନାବାଳକଙ୍କୁ ଧରିଥିବାବେଳେ ଅନ୍ୟ ୨ଜଣ ନାବାଳକ ଫେରାର ହୋଇଯାଇଛନ୍ତି। ଧରାପଡ଼ିଥିବା ନାବାଳକଙ୍କଠାରୁ ପୋଲିସ ଏକ ଜିଆଇ ପାଇପରେ ସଂଯୁକ୍ତ ସାଇକେଲ କ୍ରାଙ୍କ ଜବତ କରିଛି। ଅଭିଯୋଗ ଅନୁଯାୟୀ, ବୁଧବାର ରାତି ପ୍ରାୟ ସାଢେ ୧୦ଟାରେ ସୁକାନ୍ତ ତାଙ୍କ ପରିବା ଦୋକାନ ବନ୍ଦ କରି ଜଗନ୍ନାଥ ବଲ୍ଲଭ ମଠ ପଛପାର୍ଶ୍ୱ ଦେଇ ଘରକୁ ଫେରୁଥିଲେ। ଏହି ସମୟରେ ୩ଜଣ ନାବାଳକ ଏକ କ୍ୟାବିନ ଭାଙ୍ଗି ଚୋରି କରିବାକୁ ଉଦ୍ୟମ କରୁଥିଲେ। ଏହାଦେଖି ସୁକାନ୍ତ ସେମାନଙ୍କୁ ବାରଣ କରିଥିଲେ। ତେବେ ସେମାନଙ୍କ ମଧ୍ୟରୁ ଜଣେ ନାବାଳକ ସୁକାନ୍ତଙ୍କୁ ଜିଆଇ ପାଇପ୍ ସଂଯୁକ୍ତ ସାଇକେଲ କ୍ରାଙ୍କରେ ଆକ୍ରମଣ କରିଥିଲେ। ତାଙ୍କ ବାମହାତରେ ଆଘାତ ଲାଗି ପ୍ରଚୁର ରକ୍ତସ୍ରାବ ହୋଇଥିଲା। ଖବର ପାଇ ଟାଉନ ଥାନା ପୋଲିସ ଘଟଣାସ୍ଥଳରେ ପହଞ୍ଚି ତାଙ୍କୁ ଉଦ୍ଧାର କରି ଜିଲା ମୁଖ୍ୟ ଚିକିତ୍ସାଳୟରେ ଭର୍ତ୍ତି କରିଥିଲା। ସୁକାନ୍ତଙ୍କ ଅଭିଯୋଗ କ୍ରମେ ପୋଲିସ ଏକ ମାମଲା (ନଂ.୪୩୯/୨୫) ରୁଜୁ କରି ତ୍ୱରିତ କାର୍ଯ୍ୟାନୁଷ୍ଠାନ ସ୍ୱରୂପ ଜଣେ ନାବାଳକଙ୍କୁ ଧରିବା ପରେ ଜୁଭେନାଇଲ କୋର୍ଟରେ ହାଜର କରିଛି। ଅନ୍ୟ ୨ନାବାଳକଙ୍କୁ ଖୁବଶୀଘ୍ର ଧରାଯିବ ଏବଂ ଏହି ଘଟଣାରେ ଅନ୍ୟ କାହାର ହାତ ରହିଛି ସେ ନେଇ ତଦନ୍ତ କରାଯିବ ବୋଲି ପୋଲିସ କହିଛି।

# ଖଣି ଅଧିକାରୀଙ୍କୁ ଭୁଜାଲି ଦେଖାଇ ଛଡ଼ାଇନେଲେ ଟ୍ରାକ୍ଟର

## ଆତଙ୍କ ଖେଳାଇଲେ ୨୫ ବାଲି ଚୋରାଚାଲାଣକାରୀ

ନୀଳଗିରି, ୧୧।୯(ପ୍ରଶାନ୍ତ ବିଶ୍ୱାଳ)

ବାଲେଶ୍ୱର ଜିଲା ନୀଳଗିରି ତହସିଲ୍ ଅଧୀନ ସୋନ ନଦୀର ବିଭିନ୍ନ ଘାଟରୁ ବାଲି ଚୋରାଚାଲାଣ ବଢ଼ିବାରେ ଲାଗିଛି। ପ୍ରଶାସନ ପକ୍ଷରୁ ବିଭିନ୍ନ ଘାଟରେ ଚଢ଼ାଉ କରାଯାଉଥିଲେ ମଧ୍ୟ ଚୋରାଚାଲାଣକାରୀମାନେ ଆଗୁଆ ସୂଚନା ପାଇ ଘାଟରୁ ଗାଡ଼ି ନେଇ ଫେରାର ହୋଇଯାଉଛନ୍ତି। ଫଳରେ ଅଧିକାରୀମାନେ ଖାଲି ହାତରେ ଫେରିବାକୁ ବାଧ୍ୟ ହେଉଛନ୍ତି। ଗୁରୁବାର ସୋନ ନଦୀର କାଂଶ ନିକଟ ତିନିଦେଶ ଘାଟରୁ ବେଆଇନ ଭାବେ ନମ୍ବରବିହୀନ ଟ୍ରାକ୍ଟର ଯୋଗେ ବାଲି ଉଠାଯାଉଥିବା ଖବର ମିଳିବା ପରେ ବାଲେଶ୍ୱରର କନିଷ୍ଠ ଖଣି ଅଧିକାରୀ ସମିତ୍ କୁମାର ମଣି ଓ ନୀଳଗିରି କନିଷ୍ଠ ଖଣି ଅଧିକାରୀ ଜିତେନ୍ଦ୍ର କୁମାର ଦାସ ଏକ ସ୍ୱତନ୍ତ୍ର ଟିମ୍ କରି ନୀଳଗିରି ପୋଲିସ ସହାୟତାରେ ଚଢ଼ାଉ କରିଥିଲେ। ଘଟଣାସ୍ଥଳରୁ ଏକ ବାଲି ବୋଝେଇ ଟ୍ରାକ୍ଟରକୁ ଜବତ କରି ଅଯୋଧ୍ୟା ଫାଣ୍ଡିକୁ ଆଣୁଥିଲେ। ଏହି ସମୟରେ ତିନିଦେଶ ଗ୍ରାମର ଟ୍ରାକ୍ଟର ମାଲିକ ରାଜକୁମାର ପ୍ରଧାନଙ୍କ ସମେତ ୨୫ ଚୋରାଚାଲାଣକାରୀ ୧୫ରୁ ଊର୍ଦ୍ଧ୍ୱ ବାଇକ୍‌ରେ ପ୍ରତାପପୁର ଛକ ନିକଟରେ ଏକାଠି ହୋଇ ସ୍ୱତନ୍ତ୍ର ଟିମ୍‌କୁ ଘେରିଯାଇଥିଲେ। ଖଣି ଅଧିକାରୀ ଏବଂ ଏପିଆର୍ କନ୍‌ଷ୍ଟେବଲଙ୍କୁ ଭୁଜାଲି ଲଗାଇ ଜବତ ଟ୍ରାକ୍ଟରକୁ ଛଡ଼ାଇ ନେଇଥିଲେ। ଏନେଇ ନୀଳଗିରି କନିଷ୍ଠ ଖଣି ଅଧିକାରୀ ବାଲି ଚାଲାଣକାରୀଙ୍କ ନାମରେ ନୀଳଗିରି ଥାନାରେ ଅଭିଯୋଗ କରିଛନ୍ତି। ପୋଲିସ ଏକ ମାମଲା(ନଂ.୩୬୩/୨୦୨୫) ରୁଜୁ କରି ଜଣଙ୍କୁ ଅଟକ ରଖିବା ସହ ଅନ୍ୟମାନଙ୍କୁ ଧରିବା ପାଇଁ ବିଭିନ୍ନ ସ୍ଥାନରେ ଚଢ଼ାଉ ଜାରି ରଖିଛି।

ଜବତ ହୋଇଥିବା ଟ୍ରାକ୍ଟର।

# ଧରାପଡ଼ିଲେ ସିସିକ୍ୟାମେରା ଚୋର, ୨ ଗିରଫ

## ଗୋଟିଏ ରାତିରେ ୧୨ ଦୋକାନରୁ ଚୋରି

ଭଦ୍ରକ,୧୧।୯(ସନାତନ ରାଉତ)

ଭଦ୍ରକ ସହରର କଲେଜ ରୋଡ୍, ଆରଡ଼ିଛକ ଆଦି ଅଞ୍ଚଳର ବିଭିନ୍ନ ଦୋକାନରୁ ଦୁଇଦିନ ତଳେ ସିସିକ୍ୟାମେରା ଚୋରି ହୋଇଥିଲା। ଏହି ଘଟଣାରେ ବିଭିନ୍ନ ସିସିଟିଭି ଫୁଟେଜକୁ ଆଧାର କରି ଟାଉନ ଥାନାଧିକାରୀଙ୍କ ନେତୃତ୍ୱରେ ଏକ ଟିମ୍ ଗଠନ କରାଯାଇ ତଦନ୍ତ ଚାଲିଥିବା ବେଳେ ଗୁରୁବାର ୨ଜଣ ଧରାପଡ଼ିଛନ୍ତି। ସେମାନେ ହେଲେ ଭଦ୍ରକ ଗ୍ରାମାଞ୍ଚଳ ଥାନା ଅଧୀନ ଏରେଇଁ ଗ୍ରାମର ବିଶ୍ୱଜିତ ସେଠୀ(୨୫) ଓ ଯାଜପୁର ଟାଉନ ଥାନା ବିନ୍ଧାଣ ପୃଷ୍ଠିସାହିର ମଙ୍ଗଳ ପୃଷ୍ଠି(୨୪)। ଟାଉନ ପୋଲିସ ୨ଜଣଙ୍କୁ ଗିରଫ କରିଛି। ସେମାନଙ୍କଠାରୁ ବିଭିନ୍ନ ଦୋକାନରୁ ଚୋରି ହୋଇଥିବା ୩୫ଟି ସିସିକ୍ୟାମେରା, ଗୋଟିଏ ଓଲା ସ୍କୁଟର ଓ ୨ଟି ମୋବାଇଲ ଜବତ କରାଯାଇଥିବା ଅପରାହ୍ନରେ ଟାଉନ ଥାନାରେ ଆୟୋଜିତ ଖବରଦାତା ସମ୍ମିଳନୀରେ ଅତିରିକ୍ତ ଏସ୍‌ପି ଅରୂପ ଅଭିଷେକ ବେହେରା ସୂଚନା ଦେଇଛନ୍ତି।

ଗତ ୮ ତାରିଖ ରାତିରେ ଦୋକାନଗୁଡ଼ିକରୁ ସିସିକ୍ୟାମେରା ଚୋରି ହୋଇଥିଲା। ପାଖ ଦୋକାନରେ ଲାଗିଥିବା ସିସିକ୍ୟାମେରାରେ ୨ ଯୁବକ କ୍ୟାମେରା ଖୋଲିବାର ଦୃଶ୍ୟ କଏଦ ହୋଇଥିଲା। ଏନେଇ କଲେଜ ରୋଡ୍‌ରେ ଦୋକାନ କରିଥିବା ଭଦ୍ରକ ପୌରାଞ୍ଚଳ ନରିପୁର ଗ୍ରାମର ସଞ୍ଜିତ ରାୟଙ୍କ ସମେତ ଚୋରି ହୋଇଥିବା ଅନ୍ୟ ଦୋକାନୀମାନେ ଟାଉନ ଓ ଗ୍ରାମାଞ୍ଚଳ ଥାନାରେ ଅଭିଯୋଗ କରିଥିଲେ। ସଞ୍ଜିତଙ୍କ ଅଭିଯୋଗକ୍ରମେ ଟାଉନ ଥାନାରେ ଏକ ମାମଲା (ନଂ. ୫୪୬/୨୫) ରୁଜୁ ହୋଇଥିଲା। ପ୍ରଥମେ ଏରେଇଁରୁ ବିଶ୍ୱଜିତଙ୍କୁ ଧରି ପଚରାଉରା ପରେ ଚୋରିରେ ମଙ୍ଗଳ ସମ୍ପୃକ୍ତ ଥିବା ଜଣାପଡ଼ିଥିଲା। ଧରାପଡ଼ିବା ପରେ ସେମାନେ ଗୋଟିଏ ରାତିରେ ୧୨ ଦୋକାନରୁ ସିସିକ୍ୟାମେରାଗୁଡ଼ିକ ଚୋରି କରିଥିବା ସ୍ୱୀକାର କରିଛନ୍ତି ବୋଲି ଥାନାଧିକାରୀ ପ୍ରଭାଂଶୁ ମିଶ୍ର କହିଛନ୍ତି।

ଜବତ ହୋଇଥିବା ସିସିକ୍ୟାମେରା।

# ଲଜ୍‌ରେ ସେକ୍ସ ର୍ୟାକେଟ, ୪ ଗିରଫ

ବ୍ରହ୍ମପୁର,୧୧।୯(ସୁବାସ ଚନ୍ଦ୍ର ପାଢ଼ୀ)

ବ୍ରହ୍ମପୁର ଟାଉନ ଥାନା ଅନ୍ତର୍ଗତ ଖଲ୍ଲିକୋଟ ବିଶ୍ୱବିଦ୍ୟାଳୟ ଛକ ନିକଟରେ ଥିବା ଏକ ଲଜ୍‌ରେ ପୋଲିସ ଚଢ଼ାଉ କରି ଏକ ସେକ୍ସ ର୍ୟାକେଟକୁ ଠାବ କରିଛି। ସେଠାରୁ ଜଣେ ଯୁବତୀଙ୍କୁ ଉଦ୍ଧାର କରାଯାଇଥିବା ବେଳେ ଲଜ୍ ମ୍ୟାନେଜରଙ୍କ ସମେତ ୪ଜଣଙ୍କୁ ଗିରଫ କରାଯାଇଛି। ଗିରଫ ଅଭିଯୁକ୍ତମାନେ ହେଲେ କାଶୀନଗର ୩ୟ ଲାଇନ୍‌ର ଆକାଶ ବିଷୋୟୀ(୨୪), ଅଜୟ ବେହେରା ଓରଫ ମଣ୍ଟୁ(୨୫), ଲାଞ୍ଜିପଲ୍ଲୀ ଗଣେଶ ନଗରର ଚିନ୍ମୟ ପାତ୍ର(୨୨) ଓ ଲଜ୍ ମ୍ୟାନେଜର ଜି. କୃଷ୍ଣ ପାତ୍ର(୩୧)। ଲଜ୍‌ରୁ ପୋଲିସ କଣ୍ଡୋମ ଓ ଔଷଧ ଜବତ କରିଛି। ଏନେଇ ଟାଉନ ଥାନାରେ ନଂ.୩୯୫/୨୫ରେ ମାମଲା ରୁଜୁ ହୋଇଛି। ଅଭିଯୁକ୍ତମାନଙ୍କୁ ଗୁରୁବାର କୋର୍ଟ ଚାଲାଣ କରାଯାଇଥିବା ବ୍ରହ୍ମପୁର ଏସ୍‌ପି ଡା. ସର୍ବଣା ବିବେକ ଏମ୍. ସୂଚନା ଦେଇଛନ୍ତି। ଲଜ୍‌ରେ ଅନେକ ଦିନ ହେବ ଦେହ ବ୍ୟବସାୟ ଚାଲୁଥିବା ନେଇ ଖବର ମିଳିବା ପରେ ବୁଧବାର ରାତିରେ ଟାଉନ ଥାନା ଏସ୍‌ଆଇ ସୁଜତା କଅଁର ଓ ତାଙ୍କ ଟିମ୍ ଚଢାଉ କରିଥିଲେ। ଲଜ୍‌ରେ ଜଣେ ଯୁବତୀଙ୍କୁ ରଖାଯାଇଥିଲା। ମ୍ୟାନେଜର ଓ ମଧ୍ୟସ୍ଥିଙ୍କ ଜରିଆରେ ଗ୍ରାହକ ଯୋଗାଡ଼ କରାଯାଇ ଦେହ ବ୍ୟବସାୟ ଚାଲୁଥିଲା ବୋଲି ପୋଲିସ କହିଛି।

# ଶିକ୍ଷୟିତ୍ରୀଙ୍କ ବେକରୁ ସୁନାଚେନ୍ ଝାମ୍ପିନେଲେ

ବାସୁଦେବପୁର,୧୧।୯
(ନାରାୟଣ ପ୍ରସାଦ ବାରିକ୍)

ଭଦ୍ରକ ଜିଲା ବାସୁଦେବପୁର ବ୍ଲକ ଅଧୀନ ସାନକୃଷ୍ଣପୁର ପଞ୍ଚାୟତ ପାରାପୋଖରୀ ସରକାରୀ ପ୍ରାଥମିକ ବିଦ୍ୟାଳୟର ଶିକ୍ଷୟିତ୍ରୀ ଆର୍ତ୍ତୁଂ ଗ୍ରାମର ସୁଚିସ୍ମିତା ବେହେରାଙ୍କ ବେକରୁ ସୁନାଚେନ ଝାମ୍ପି ନେଇଛନ୍ତି ଲ

# ODISHA PUBLIC SERVICE COMMISSION
# CUTTACK

## NOTICE

**No. 6446/ PSC Dt.10.09.2025**
**(DR - IV) (2PH-03-2025-26)**

**Programme of Document Verification for recruitment to the Post of Medical Officer (Advt. No. 09 of 2024-25)**

No. D-203: It is for information of all 1840 (688-W) provisionally qualified candidates that, the **Document Verification** for recruitment to the post of **Medical Officer,** pursuant to Advertisement No. 09 of 2024-25 will be held from **22.09.2025 to 26.09.2025 & 04.10.2025 to 06.10.2025 [including 05.10.2025 (Sunday)]** in the Office of Commission, at 19, Dr. P.K. Parija Road, Cuttack - 753001 as per the programme detailed below.

| Date of Verification | Time of Verification | Roll No. of the Candidates | Name of the Team |
|---|---|---|---|
| 22.09.2025 | 10.00 A.M. To 12.00 P.M. | 100001, 100002, 100003, 100005, 100006, 100008, 100009, 100012, 100013, 100014, 100017, 100021, 100023, 100026, 100027 **= 15 Candidates** | Team - I |
| | | 100028, 100029, 100030, 100034, 100035, 100036, 100038,. 100039, 100040, 100041, 100043, 100044, 100048, 100049, 100052 **= 15 Candidates** | Team - II |
| | | 100055, 100057, 100059, 100060, 100062, 100063, 100064, 100067, 100070, 100072, 100073, 100076, 100077, 100078, 100079 **= 15 Candidates** | Team - III |
| | | 100080, 100081, 100082, 100084, 100086, 100087, 100088, 100089, 100094, 100098, 100099, 100103, 100104, 100106, 100107 **= 15 Candidates** | Team - IV |
| | 12.00 P.M. To 01.30 P.M. | 100108, 100115, 100116, 100118, 100119, 100120, 100124, 100125, 100127, 100130, 100131, 100132, 100133, 100136, 100139 **= 15 Candidates** | Team - I |
| | | 100140, 100142, 100146, 100147, 100151, 100152, 100153, 100156, 100157, 100159, 100160, 100161, 100162, 100163, 100164 **= 15 Candidates** | Team - II |
| | | 100166, 100167, 100169, 100172, 100177, 100178, 100179, 100181, 100182, 100183, 100184, 100187, 100188, 100189, 100190 **= 15 Candidates** | Team - III |
| | | 100192, 100194, 100197, 100198, 100199, 100201, 100202, 100203, 100204, 100205, 100206, 100207, 100209, 100213, 100217 **= 15 Candidates** | Team - IV |
| | 02.30 P.M. To 04.00 P.M. | 100218, 100221, 100222, 100224, 100225, 100228, 100230, 100231, 100233, 100234, 100235, 100237, 100238, 100239, 100240 **= 15 Candidates** | Team - I |
| | | 100241, 100242, 100243, 100245, 100246, 100248, 100249, 100251, 100252, 100256, 100260, 100263, 100267, 100268, 100269 **= 15 Candidates** | Team - II |
| | | 100270, 100271, 100275, 100276, 100278, 100282, 100284, 100285, 100286, 100287, 100290, 100291, 100292, 100293, 100294 **= 15 Candidates** | Team - III |
| | | 100295, 100297, 100298, 100302, 100308, 100309, 100311, 100314, 100316, 100317, 100318, 100320, 100323, 100326, 100328 **= 15 Candidates** | Team - IV |
| | 04.00 P.M. To 05.30 P.M. | 100329, 100331, 100332, 100336, 100337, 100339, 100340, 100345, 100350, 100351, 100354, 100355, 100356, 100362, 100364 **= 15 Candidates** | Team - I |
| | | 100367, 100369, 100373, 100374, 100376, 100377, 100378, 100379, 100381, 100386, 100387, 100389, 100392, 100394, 100396 **= 15 Candidates** | Team - II |
| | | 100398, 100400, 100402, 100404, 100405, 100408, 100409, 100411, 100412, 100420, 100422, 100423, 100427, 100428, 100429 **= 15 Candidates** | Team - III |
| | | 100431, 100433, 100434, 100436, 100437, 100438, 100439, 100440, 100441, 100443, 100444, 100445, 100446, 100447, 100449 **= 15 Candidates** | Team - IV |
| 23.09.2025 | 10.00 A.M. To 12.00 P.M. | 100451, 100453, 100454, 100457, 100461, 100462, 100465, 100467, 100468, 100472, 100474, 100477, 100478, 100479, 100480 **= 15 Candidates** | Team - I |
| | | 100485, 100486, 100488, 100491, 100493, 100496, 100499, 100501, 100504, 100506, 100507, 100508, 100509, 100510, 100512 **= 15 Candidates** | Team - II |
| | | 100513, 100517, 100518, 100520, 100521, 100524, 100525, 100526, 100527, 100529, 100531, 100533, 100535, 100536, 100537 **= 15 Candidates** | Team - III |
| | | 100538, 100542, 100543, 100545, 100546, 100547, 100549, 100550, 100551, 100552, 100553, 100554, 100558, 100560, 100561 **= 15 Candidates** | Team - IV |
| | 12.00 P.M. To 01.30 P.M. | 100562, 100563, 100564, 100569, 100570, 100571, 100575, 100578, 100579, 100580, 100583, 100584, 100585, 100586, 100587 **= 15 Candidates** | Team - I |
| | | 100588, 100589, 100590, 100591, 100592, 100594, 100596, 100598, 100601, 100602, 100604, 100607, 100608, 100609, 100610 **= 15 Candidates** | Team - II |
| | | 100612, 100615, 100616, 100617, 100618, 100619, 100621, 100623, 100624, 100625, 100626, 100627, 100628, 100630, 100631 **= 15 Candidates** | Team - III |
| | | 100632, 100634, 100636, 100637, 100638, 100639, 100640, 100641, 100642, 100644, 100645, 100646, 100648, 100649, 100650 **= 15 Candidates** | Team - IV |
| | 02.30 P.M. To 04.00 P.M. | 100651, 100652, 100653, 100657, 100658, 100659, 100662, 100663, 100664, 100666, 100667, 100668, 100669, 100673, 100674 **= 15 Candidates** | Team - I |
| | | 100675, 100676, 100677, 100678, 100679, 100680, 100681, 100682, 100683, 100685, 100686, 100688, 100690, 100693, 100695 **= 15 Candidates** | Team - II |
| | | 100696, 100697, 100698, 100699, 100704, 100705, 100711, 100712, 100713, 100714, 100715, 100717, 100718, 100719, 100721 **= 15 Candidates** | Team - III |
| | | 100722, 100727, 100728, 100729, 100730, 100731, 100732, 100734, 100737, 100738, 100739, 100740, 100741, 100743, 100744 **= 15 Candidates** | Team - IV |
| | 04.00 P.M. To 05.30 P.M. | 100749, 100750, 100751, 100754, 100755, 100757, 100758, 100759, 100760, 100766, 100767, 100769, 100770, 100771, 100772 **= 15 Candidates** | Team - I |
| | | 100773, 100774, 100775, 100776, 100782, 100784, 100786, 100787, 100788, 100795, 100797, 100798, 100799, 100800, 100801 **= 15 Candidates** | Team - II |
| | | 100802, 100803, 100804, 100808, 100810, 100811, 100812, 100813, 100814, 100815, 100816, 100817, 100818, 100820, 100823 **= 15 Candidates** | Team - III |
| | | 100824, 100825, 100828, 100829, 100835, 100837, 100838, 100839, 100840, 100841, 100843, 100844, 100846, 100848, 100849 **= 15 Candidates** | Team - IV |
| 24.09.2025 | 10.00 A.M. To 12.00 P.M. | 100850, 100852, 100853, 100854, 100855, 100856, 100858, 100859, 100862, 100863, 100866, 100867, 100868, 100871, 100872 **= 15 Candidates** | Team - I |
| | | 100873, 100875, 100879, 100880, 100884, 100885, 100886, 100887, 100888, 100890, 100891, 100895, 100896, 100899, 100900 **= 15 Candidates** | Team - II |
| | | 100901, 100902, 100903, 100904, 100905, 100906, 100908, 100910, 100911, 100912, 100913, 100914, 100915, 100916, 100917 **= 15 Candidates** | Team - III |
| | | 100918, 100919, 100920, 100921, 100923, 100924, 100925, 100927, 100928, 100929, 100930, 100931, 100932, 100934, 100936 **= 15 Candidates** | Team - IV |
| | 12.00 P.M. To 01.30 P.M. | 100938, 100939, 100940, 100943, 100945, 100946, 100947, 100948, 100951, 100952, 100954, 100955, 100956, 100957, 100961 **= 15 Candidates** | Team - I |
| | | 100962, 100964, 100966, 100967, 100969, 100970, 100971, 100975, 100976, 100977, 100978, 100979, 100980, 100981, 100982 **= 15 Candidates** | Team - II |
| | | 100983, 100985, 100986, 100987, 100988, 100989, 100990, 100992, 100994, 100996, 100997, 101003, 101005, 101006, 101007 **= 15 Candidates** | Team - III |
| | | 101008, 101009, 101011, 101012, 101013, 101015, 101016, 101017, 101018, 101019, 101020, 101021, 101022, 101023, 101024 **= 15 Candidates** | Team - IV |
| 24.09.2025 | 02.30 P.M. To 04.00 P.M. | 101026, 101027, 101029, 101030, 101032, 101033, 101035, 101036, 101037, 101038, 101039, 101040, 101041, 101043, 101044 **= 15 Candidates** | Team - I |
| | | 101045, 101046, 101048, 101049, 101052, 101053, 101059, 101060, 101062, 101065, 101070, 101072, 101074, 101075, 101076 **= 15 Candidates** | Team - II |
| | | 101077, 101078, 101079, 101080, 101081, 101083, 101088, 101089, 101090, 101091, 101096, 101098, 101101, 101104, 101105 **= 15 Candidates** | Team - III |
| | | 101107, 101108, 101109, 101111, 101112, 101113, 101114, 101115, 101116, 101119, 101121, 101122, 101125, 101127, 101128 **= 15 Candidates** | Team - IV |
| | 04.00 P.M. To 05.30 P.M. | 101129, 101130, 101131, 101132, 101134, 101136, 101139, 101141, 101142, 101143, 101144, 101145, 101146, 101147, 101149 **= 15 Candidates** | Team - I |
| | | 101150, 101152, 101153, 101154, 101156, 101158, 101159, 101160, 101161, 101163, 101164, 101166, 101167, 101168, 101169 **= 15 Candidates** | Team - II |
| | | 101171, 101174, 101176, 101178, 101179, 101180, 101181, 101182, 101183, 101185, 101186, 101190, 101192, 101193, 101195 **= 15 Candidates** | Team - III |
| | | 101196, 101197, 101199, 101200, 101201, 101202, 101203, 101204, 101205, 101206, 101208, 101210, 101212, 101213, 101214 **= 15 Candidates** | Team - IV |
| 25.09.2025 | 10.00 A.M. To 12.00 P.M. | 101215, 101216, 101217, 101218, 101219, 101220, 101221, 101223, 101225, 101230, 101233, 101234, 101235, 101236, 101237 **= 15 Candidates** | Team - I |
| | | 101239, 101241, 101245, 101248, 101249, 101250, 101252, 101253, 101254, 101261, 101269, 101271, 101272, 101273, 101275 **= 15 Candidates** | Team - II |
| | | 101278, 101279, 101280, 101282, 101284, 101286, 101287, 101288, 101289, 101290, 101292, 101293, 101296, 101297, 101298 **= 15 Candidates** | Team - III |
| | | 101299, 101300, 101301, 101302, 101305, 101306, 101307, 101308, 101309, 101310, 101313, 101314, 101316, 101317, 101318 **= 15 Candidates** | Team - IV |
| | 12.00 P.M. To 01.30 P.M. | 101319, 101320, 101321, 101322, 101323, 101325, 101326, 101327, 101328, 101329, 101331, 101334, 101335, 101338, 101340 **= 15 Candidates** | Team - I |
| | | 101342, 101343, 101344, 101345, 101347, 101348, 101350, 101353, 101354, 101355, 101357, 101358, 101360, 101362, 101363 **= 15 Candidates** | Team - II |
| | | 101365, 101366, 101367, 101368, 101369, 101371, 101372, 101373, 101375, 101376, 101377, 101378, 101380, 101382, 101385 **= 15 Candidates** | Team - III |
| | | 101387, 101388, 101390, 101392, 101394, 101395, 101396, 101397, 101399, 101400, 101401, 101403, 101405, 101406, 101407 **= 15 Candidates** | Team - IV |
| | 02.30 P.M. To 04.00 P.M. | 101408, 101409, 101410, 101413, 101414, 101416, 101417, 101421, 101422, 101424, 101426, 101427, 101428, 101429, 101430 **= 15 Candidates** | Team - I |
| | | 101433, 101439, 101442, 101443, 101445, 101446, 101447, 101450, 101454, 101457, 101458, 101459, 101461, 101462, 101465 **= 15 Candidates** | Team - II |
| | | 101466, 101468, 101469, 101474, 101480, 101481, 101482, 101483, 101484, 101486, 101487, 101488, 101489, 101495, 101496 **= 15 Candidates** | Team - III |
| | | 101497, 101506, 101508, 101509, 101510, 101511, 101513, 101514, 101515, 101517, 101518, 101520, 101521, 101522, 101523 **= 15 Candidates** | Team - IV |
| | 04.00 P.M. To 05.30 P.M. | 101525, 101527, 101530, 101533, 101534, 101535, 101536, 101540, 101541, 101542, 101543, 101547, 101548, 101550, 101551 **= 15 Candidates** | Team - I |
| | | 101552, 101553, 101554, 101555, 101557, 101559, 101560, 101561, 101563, 101564, 101565, 101566, 101571, 101575, 101576 **= 15 Candidates** | Team - II |
| | | 101577, 101578, 101579, 101582, 101586, 101587, 101588, 101589, 101590, 101592, 101594, 101596, 101598, 101600, 101601 **= 15 Candidates** | Team - III |
| | | 101602, 101603, 101605, 101608, 101609, 101610, 101611, 101615, 101616, 101618, 101619, 101620, 101621, 101623, 101626 **= 15 Candidates** | Team - IV |
| 26.09.2025 | 10.00 A.M. To 12.00 P.M. | 101628, 101629, 101631, 101633, 101635, 101638, 101641, 101642, 101643, 101646, 101647, 101648, 101649, 101651, 101652 **= 15 Candidates** | Team - I |
| | | 101655, 101656, 101657, 101658, 101660, 101661, 101662, 101663, 101664, 101665, 101666, 101667, 101668, 101671, 101672 **= 15 Candidates** | Team - II |
| | | 101674, 101675, 101676, 101677, 101678, 101683, 101685, 101686, 101687, 101691, 101693, 101694, 101695, 101697, 101699 **= 15 Candidates** | Team - III |
| | | 101700, 101701, 101702, 101704, 101707, 101711, 101713, 101714, 101717, 101718, 101720, 101722, 101723, 101724, 101725 **= 15 Candidates** | Team - IV |
| | 12.00 P.M. To 01.30 P.M. | 101727, 101729, 101730, 101731, 101732, 101733, 101734, 101735, 101736, 101737, 101739, 101740, 101741, 101742, 101745 **= 15 Candidates** | Team - I |
| | | 101746, 101747, 101753, 101754, 101757, 101758, 101759, 101761, 101762, 101763, 101764, 101767, 101768, 101773, 101776 **= 15 Candidates** | Team - II |
| | | 101780, 101782, 101783, 101785, 101786, 101787, 101790, 101791, 101792, 101795, 101798, 101802, 101803, 101804, 101809 **= 15 Candidates** | Team - III |
| | | 101810, 101811, 101812, 101813, 101815, 101816, 101818, 101820, 101821, 101823, 101824, 101825, 101826, 101827, 101828 **= 15 Candidates** | Team - IV |
| | 02.30 P.M. To 04.00 P.M. | 101830, 101831, 101832, 101834, 101836, 101837, 101838, 101842, 101843, 101844, 101845, 101847, 101848, 101849, 101851 **= 15 Candidates** | Team - I |
| | | 101852, 101853, 101854, 101858, 101861, 101863, 101864, 101865, 101866, 101867, 101869, 101870, 101871, 101873, 101877 **= 15 Candidates** | Team - II |
| | | 101878, 101879, 101880, 101881, 101882, 101883, 101885, 101887, 101888, 101892, 101893, 101894, 101895, 101896, 101898 **= 15 Candidates** | Team - III |
| | | 101900, 101901, 101903, 101904, 101905, 101906, 101908, 101909, 101912, 101913, 101915, 101916, 101917, 101918, 101919 **= 15 Candidates** | Team - IV |
| | 04.00 P.M. To 05.30 P.M. | 101924, 101925, 101926, 101929, 101930, 101931, 101934, 101935, 101936, 101938, 101941, 101942, 101943, 101945, 101947 **= 15 Candidates** | Team - I |
| | | 101949, 101951, 101952, 101953, 101955, 101956, 101957, 101958, 101962, 101965, 101966, 101967, 101968, 101969, 101970 **= 15 Candidates** | Team - II |
| | | 101973, 101974, 101976, 101978, 101981, 101984, 101985, 101986, 101987, 101988, 101993, 101994, 101996, 101997, 102000 **= 15 Candidates** | Team - III |
| | | 102001, 102002, 102003, 102004, 102005, 102006, 102007, 102015, 102017, 102018, 102019, 102020, 102023, 102024, 102025 **= 15 Candidates** | Team - IV |
| 04.10.2025 | 10.00 A.M. To 12.00 P.M. | 102027, 102028, 102029, 102030, 102031, 102032, 102033, 102035, 102036, 102037, 102038, 102039, 102042, 102045, 102046 **= 15 Candidates** | Team - I |
| | | 102048, 102050, 102053, 102054, 102055, 102061, 102062, 102063, 102064, 102065, 102067, 102069, 102070, 102071, 102075 **= 15 Candidates** | Team - II |
| | | 102076, 102079, 102083, 102085, 102086, 102088, 102090, 102091, 102092, 102095, 102097, 102099, 102100, 102103, 102105 **= 15 Candidates** | Team - III |
| | | 102106, 102111, 102112, 102117, 102118, 102119, 102121, 102122, 102123, 102124, 102125, 102126, 102128, 102129, 102130 **= 15 Candidates** | Team - IV |
| | 12.00 P.M. To 01.30 P.M. | 102132, 102134, 102135, 102136, 102137, 102138, 102140, 102144, 102145, 102146, 102148, 102149, 102150, 102152, 102154 **= 15 Candidates** | Team - I |
| | | 102155, 102157, 102158, 102159, 102160, 102161, 102162, 102165, 102166, 102167, 102168, 102170, 102171, 102172, 102173 **= 15 Candidates** | Team - II |
| | | 102176, 102178, 102179, 102180, 102183, 102184, 102185, 102186, 102191, 102193, 102196, 102201, 102202, 102203, 102204 **= 15 Candidates** | Team - III |
| | | 102207, 102209, 102210, 102212, 102214, 102215, 102216, 102217, 102218, 102219, 102221, 102223, 102224, 102225, 102228 **= 15 Candidates** | Team - IV |
| 04.10.2025 | 02.30 P.M. To 04.00 P.M. | 102229, 102230, 102231, 102232, 102233, 102234, 102235, 102238, 102239, 102241, 102242, 102252, 102254, 102256, 102260 **= 15 Candidates** | Team - I |
| | | 102261, 102263, 102264, 102265, 102266, 102267, 102268, 102269, 102270, 102272, 102273, 102274, 102275, 102276, 102278 **= 15 Candidates** | Team - II |
| | | 102279, 102280, 102281, 102282, 102283, 102285, 102287, 102289, 102291, 102292, 102295, 102296, 102302, 102305, 102310 **= 15 Candidates** | Team - III |
| | | 102312, 102313, 102314, 102324, 102327, 102328, 102331, 102333, 102334, 102335, 102339, 102342, 102343, 102344, 102345 **= 15 Candidates** | Team - IV |
| | 04.00 P.M. To 05.30 P.M. | 102346, 102348, 102349, 102350, 102351, 102352, 102354, 102356, 102357, 102358, 102359, 102361, 102364, 102365, 102366 **= 15 Candidates** | Team - I |
| | | 102369, 102374, 102375, 102377, 102378, 102379, 102380, 102381, 102385, 102387, 102388, 102393, 102394, 102396, 102398 **= 15 Candidates** | Team - II |
| | | 102399, 102403, 102404, 102405, 102406, 102409, 102410, 102411, 102412, 102413, 102414, 102415, 102416, 102417, 102418 **= 15 Candidates** | Team - III |
| | | 102420, 102421, 102422, 102425, 102427, 102428, 102430, 102431, 102432, 102434, 102436, 102438, 102441, 102442, 102444 **= 15 Candidates** | Team - IV |
| 05.10.2025 | 10.00 A.M. To 12.00 P.M. | 102447, 102448, 102449, 102450, 102454, 102456, 102458, 102459, 102464, 102466, 102467, 102469, 102470, 102473, 102474 **= 15 Candidates** | Team - I |
| | | 102476, 102477, 102482, 102483, 102484, 102487, 102488, 102489, 102492, 102493, 102495, 102503, 102505, 102506, 102509 **= 15 Candidates** | Team - II |
| | | 102511, 102513, 102515, 102516, 102519, 102520, 102525, 102527, 102528, 102529, 102530, 102531, 102532, 102533, 102535 **= 15 Candidates** | Team - III |
| | | 102536, 102539, 102540, 102541, 102542, 102543, 102544, 102545, 102546, 102548, 102549, 102550, 102552, 102554, 102555 **= 15 Candidates** | Team - IV |
| | 12.00 P.M. To 01.30 P.M. | 102557, 102558, 102559, 102560, 102561, 102565, 102566, 102567, 102569, 102570, 102571, 102572, 102573, 102574, 102575 **= 15 Candidates** | Team - I |
| | | 102576, 102578, 102579, 102580, 102581, 102582, 102583, 102585, 102586, 102587, 102588, 102594, 102597, 102599, 102600 **= 15 Candidates** | Team - II |
| | | 102601, 102602, 102604, 102606, 102608, 102609, 102612, 102613, 102614, 102615, 102616, 102617, 102618, 102619, 102620 **= 15 Candidates** | Team - III |
| | | 102624, 102627, 102628, 102629, 102632, 102633, 102634, 102638, 102639, 102641, 102644, 102645, 102646, 102648, 102649 **= 15 Candidates** | Team - IV |
| | 02.30 P.M. To 04.00 P.M. | 102650, 102651, 102652, 102654, 102663, 102664, 102665, 102669, 102971, 102675, 102676, 102677, 102678, 102680, 102684 **= 15 Candidates** | Team - I |
| | | 102686, 102689, 102691, 102693, 102700, 102703, 102705, 102707, 102709, 102710, 102711, 102712, 102714, 102715, 102717 **= 15 Candidates** | Team - II |
| | | 102718, 102719, 102720, 102723, 102725, 102727, 102731, 102734, 102735, 102737, 102738, 102740, 102742, 102743, 102745 **= 15 Candidates** | Team - III |
| | | 102746, 102748, 102749, 102750, 102752, 102753, 102755, 102756, 102757, 102760, 102762, 102766, 102767, 102769, 102770 **= 15 Candidates** | Team - IV |
| | 04.00 P.M. To 05.30 P.M. | 102771, 102772, 102775, 102776, 102778, 102779, 102782, 102783, 102785, 102789, 102791, 102792, 102794, 102795, 102796 **= 15 Candidates** | Team - I |
| | | 102797, 102798, 102799, 102802, 102803, 102805, 102806, 102807, 102808, 102810, 102814, 102816, 102817, 102820, 102822 **= 15 Candidates** | Team - II |
| | | 102824, 102827, 102828, 102803, 102831, 102832, 102833, 102836, 102837, 102841, 102842, 102843, 102845, 102846, 102847 **= 15 Candidates** | Team - III |
| | | 102848, 102849, 102850, 102851, 102855, 102856, 102859, 102862, 102863, 102866, 102870, 102872, 102874, 102875, 102877 **= 15 Candidates** | Team - IV |
| 06.10.2025 | 02.00 P.M. To 03.30 P.M. | 102878, 102879, 102882, 102884, 102886, 102887, 102889, 102890, 102891, 102892, 102893, 102895, 102896, 102897, 102899, 102900 **= 16 Candidates** | Team - I |
| | | 102901, 102902, 102903, 102904, 102907, 102908, 102911, 102914, 102916, 102917, 102918, 102919, 102920, 102921, 102922, 102925 **= 16 Candidates** | Team - II |
| | | 102926, 102927, 102928, 102929, 102931, 102932, 102933, 102934, 102938, 102939, 102940, 102942, 102943, 102945, 102946, 102947 **= 16 Candidates** | Team - III |
| | | 102948, 102954, 102955, 102956, 102957, 102958, 102959, 102963, 102964, 102965, 102966, 102967, 102970, 102972, 102973, 102974 **= 16 Candidates** | Team - IV |
| | 03.30 P.M. To 04.30 P.M. | 102975, 102978, 102979, 102980, 102981, 102984, 102985, 102988, 102990, 102993, 102994, 102997 **= 12 Candidates** | Team - I |
| | | 102998, 103000, 103001, 103004, 103006, 103008, 103009, 103011, 103018, 103022, 103023, 103025 **= 12 Candidates** | Team - II |
| | | 103026, 103027, 103028, 103029, 103032, 103036, 103037, 103041, 103043, 103045, 103047, 103048 **= 12 Candidates** | Team - III |
| | | 103049, 103051, 103053, 103054, 103055, 103056, 103058, 103059, 103062, 103064, 103066, 103069 **= 12 Candidates** | Team - IV |
| | 04.30 P.M. To 05.30 P.M. | 103070, 103072, 103073, 103074, 103075, 103076, 103077, 103078, 103079, 103080, 103081, 103082 **= 12 Candidates** | Team - I |
| | | 103083, 103086, 103087, 103088, 103089, 103090, 103095, 103096, 103100, 103102, 103104, 103106 **= 12 Candidates** | Team - II |
| | | 103107, 103108, 103109, 103111, 103112, 103113, 103114, 103115, 103118, 103120, 103121, 103124 **= 12 Candidates** | Team - III |
| | | 103127, 103132, 103136, 103140, 103143, 103146, 103147, 103150, 103151, 103152, 103153, 103154 **= 12 Candidates** | Team - IV |

**N.B.:** The candidates are required to report **30 minutes before** the commencement of document verifiction in each time slot allotted in the schedule programme.

It is also made clear that the candidature of these candidates for the above recruitment is **purely provisional**. The candidature is liable to rejection in the event of inadequacy/deficiency found at any stage before or after the verification of original certificates/documents and is subject to fulfillment of terms and conditions laid down in the advertisement.

**THE CANDIDATES ARE REQUIRED TO SUBMIT THE FOLLOWING ORIGINAL DOCUMENTS ALONG WITH A SET OF SELF ATTESTED PHOTOCOPIES OF ALL CERTIFICATES/DOCUMENTS AT THE TIME OF DOCUMENT VERIFICATION FAILING WHICH THEIR CANDIDATURE WILL BE REJECTED.**

1. Hard copy of online application form **mentioning Roll No. at the Top Right Hand Corner**. Application forms are available in the website of the Commission. The candidates are requied to download the same using their respective e-mail ID/Phone Number and PASSWORD/ OTP etc. through OPSC e-Chayan Portal via **www.opscechayan.in**.
2. Four (04) recent passport size photographs within six months (unsigned & unattested) tagged with the Application form.
3. H.S.C. or Equivalent Certificate in support of declaration of age.
4. MBBS Degree Certificate and Marksheets from any recongized Unviersity in India including fail marks.
5. PG Degree (MD/MS/DNB) Certificate, if any.
6. Super Specialization Degree (DM/MCh) Certificate, if any.
7. Mark-lists in support of all the aforesaid examinations (H.S.C. to M.B.B.S. Degree and PG Degree/Super Specialization Degree) passed including fail marks, if any, issued by the concerned Board/Council/ University.

# ଜୁଆର କୂଳ ଲଂଘି ସୃଷ୍ଟିହେଲା ମୁହାଣ

ରାମତରା ପାଖ ମୀରା ବିଠାରେ ସୃଷ୍ଟି ହୋଇଥିବା ନୂଆ ମୁହାଣ ମୁହଁ।

## ଜିଲା ପ୍ରଶାସନ ନିଦାବିଷ୍ଟ

ଏରସମା, ୧୧।୯
( ଦୀପ୍ତି ଖଣ୍ଡୁଆଳ )

ଜଗତ୍‌ସିଂହପୁର ଜିଲାର ଅନ୍ୟତମ ପ୍ରସିଦ୍ଧ ପର୍ଯ୍ୟଟନ କ୍ଷେତ୍ର ତଥା ଏରସମା ବ୍ଲକ ଅନ୍ତର୍ଗତ ପଦ୍ମପୁର ପଞ୍ଚାୟତସ୍ଥିତ ଶିଆଳିଠାରେ ସମୁଦ୍ର ଜୁଆର ବାରମ୍ବାର କୂଳ ଲଂଘିବାରେ ଲାଗିଛି। ଗତ ପୂର୍ଣ୍ଣିମା ପ୍ରଭାବରେ ଉଠି ଆସିଥିବା ଜୁଆର ମାଡ଼ି ରାମତରା ପାଖ ମୀରା ବିଠାରେ ଏକ ମୁହାଣ ସୃଷ୍ଟି କରିଛି। ଦୀର୍ଘବର୍ଷ ଧରି ଏହି ସମସ୍ୟାର ସ୍ଥାୟୀ ସମାଧାନ ପାଇଁ ବିଭିନ୍ନ ମହଲରୁ ଦାବି ହୋଇଆସୁଥିଲେ ମଧ୍ୟ ଜିଲା ପ୍ରଶାସନ ପକ୍ଷରୁ କୌଣସି ଠୋସ୍ ପଦକ୍ଷେପ ନିଆଯାଉ ନ ଥିବା ସ୍ଥାନୀୟ ଅଞ୍ଚଳବାସୀ ଅଭିଯୋଗ କରିଛନ୍ତି। ୨୦୧୪ରେ ଓଡ଼ିଶା ପର୍ଯ୍ୟଟନ ମାନଚିତ୍ରରେ ସ୍ଥାନ ପାଇଥିବା ଶିଆଳି ସମୁଦ୍ର ବେଳାଭୂମିଠାରୁ ଉତ୍ତର ଦିଗକୁ ଦେଢ଼ କି.ମି. ଦୂରସ୍ଥିତ ସ୍ଥାନୀୟ ଲୋକେ ମୀରା ବିଠ୍ ବୋଲି କହୁଥିବା ଏକ ନିମ୍ନଭୂମି ଅଞ୍ଚଳ ଦେଇ ସମୁଦ୍ର ଜୁଆର ଜଙ୍ଗଲ ଅତିକ୍ରମ କରି ଚାଷ ଜମିରେ ମାଡି ଯାଇଛି। ଜୁଆର ଫେରିଯିବା ପରେ ସେଠାରେ ନୂଆ କରି ମୁହାଣ ମୁହଁ ସୃଷ୍ଟି ହୋଇଛି। ଏହାକୁ ଦେଖିବା ପରେ ସ୍ଥାନୀୟ ଲୋକେ ସର୍ବାଧିକ ଭୟଭୀତ ହୋଇ ପଡ଼ିଛନ୍ତି। ଅପରପକ୍ଷରେ ଜୁଆର ପ୍ରଭାବରେ ଚଳିତ ଖରିଫ ଋତୁରେ ଧାନ ଚାଷ କ୍ଷତିଗ୍ରସ୍ତ ହେବାରେ ଆଶଙ୍କା ସୃଷ୍ଟି ହୋଇଛି। ଜୁଆର ରାମତରା ଗ୍ରାମ ଅନତି ଦୂର ପର୍ଯ୍ୟନ୍ତ ମାଡି ଆସିଥିବାରୁ ୬୦୦ ପରିବାର ଭୟଭୀତ ଅବସ୍ଥାରେ ଅଛନ୍ତି। ଏଥିସହ କଳାବେଦୀ, ଶଙ୍ଖା, ଶିଆଳି ଗ୍ରାମର ଲୋକେ ପ୍ରମାଦ ଗଣିବାରେ ଲାଗିଛନ୍ତି। ଏହି ଗ୍ରାମ ସଂଲଗ୍ନ ଆମ୍ବିକି ପଞ୍ଚାୟତର ବାଘାଡି, କାଙ୍କଣ, ଚାଉଳିଆ ପ୍ରଭୃତି ଗ୍ରାମବାସୀଙ୍କ ଧାନ ଚାଷ କ୍ଷତି ହେବା ଆଶଙ୍କା ସୃଷ୍ଟି ହୋଇଛି। ଓଟିଡିସି ପକ୍ଷରୁ ପର୍ଯ୍ୟଟକମାନଙ୍କ ପାଇଁ ନିର୍ମିତ ବିଶ୍ରାମ ଗୃହ ଅସୁରକ୍ଷିତ ହୋଇପଡିଛି। ପର୍ଯ୍ୟଟକମାନଙ୍କ ସମୁଦ୍ର ଦର୍ଶନ ପାଇଁ ନିର୍ମାଣ କରାଯାଇଥିବା ସୁଦୃଶ୍ୟ ଭ୍ୟୁ ଟାୱାର ଜୁଆର ମାଡ଼ରେ ଅସୁରକ୍ଷିତ ହୋଇପଡ଼ିବାରୁ ତାକୁ ପ୍ରଶାସନ ପକ୍ଷରୁ ଭାଙ୍ଗି ଦିଆଯାଇଛି। ସବୁଠାରୁ ଗୁରୁତ୍ୱପୂର୍ଣ୍ଣ କଥା ହେଲା, ଉପକୂଳରେ ଥିବା ପ୍ରାକୃତିକ ବାଲୁକା ସ୍ତୁପ ସମୟକ୍ରମେ ଜୁଆର ମାଡ଼ରେ ଧୋଇ ଯିବାରୁ ସମୁଦ୍ର ଭୟଙ୍କର ଭାବେ କୂଳମୁହାଁ ହୋଇଛି।

ଏ ସମ୍ପର୍କରେ ରାମତରା ଗାଁ ମୁଖିଆ ସତ୍ୟ ରଞ୍ଜନ ଭଞ୍ଜ କହିଛନ୍ତି, ଜଙ୍ଗଲ ଧ୍ୱଂସ ଓ ମୃତ୍ତିକା କ୍ଷୟହେବା ଯୋଗୁ ଜୁଆର କୂଳ ଲଂଘୁଛି। ଏହାର ସୁରକ୍ଷା ପାଇଁ କେହି ଦୃଷ୍ଟି ଦେଉନାହାନ୍ତି। ପୂର୍ବତନ ସରପଞ୍ଚ କେଶବ ପାତ୍ର କହିଛନ୍ତି, ପ୍ରଶାସନ ପକ୍ଷରୁ ଉପକୂଳରେ ୪୦ କି.ମି. ପର୍ଯ୍ୟନ୍ତ ବନି ହେନ୍ତାଳ ଜଙ୍ଗଲ ସୃଷ୍ଟି କରାଯିବା, ହାୱାଖାନା ପାଖରୁ ରାମତରା ପର୍ଯ୍ୟନ୍ତ ସମୁଦ୍ର ଜୁଆର ରୋଧକ ବନ୍ଧ ନିର୍ମାଣ ପାଇଁ ମଞ୍ଜୁରୀ ହୋଇଥିବା ୬୦ କୋଟିର ପ୍ରକଳ୍ପ ପୁନଃ ଟେଣ୍ଡର ଦିଆଯାଇ କାର୍ଯ୍ୟକାରୀ କରାଗଲେ ସମସ୍ୟା ଦୂରହୋଇପାରିବ। ସ୍ଥାନୀୟ ସରପଞ୍ଚ ପ୍ରତିଭାରାଣୀ ପାତ୍ର କହିଛନ୍ତି, ଲୋକେ ଭୟଭୀତ ଅବସ୍ଥାରେ ଅଛନ୍ତି, ପ୍ରଶାସନ ଯୁଦ୍ଧକାଳୀନ ଭିତ୍ତିରେ ପଦକ୍ଷେପ ଗ୍ରହଣ କଲେ ଅଞ୍ଚଳବାସୀ ସୁରକ୍ଷିତ ରହିବେ। ଏରସମା ବିଡିଓ ଦାଶରଥି ଜେନାଙ୍କୁ ପଚାରିବାରେ ସମସ୍ୟା ସମ୍ପର୍କରେ ଜିଲାପାଳଙ୍କ ଦୃଷ୍ଟି ଆକର୍ଷଣ କରିଛୁ। ପ୍ରଶାସନିକ ସ୍ତରରେ ନିଆଯାଇଥିବା ପଦକ୍ଷେପ କାର୍ଯ୍ୟକାରୀ କରାଯିବ ବୋଲି ସେ କହିଛନ୍ତି। ତହସିଲଦାର ସ୍ନିଗ୍ଧା ଶ୍ରଦ୍ଧାଞ୍ଜଳି ବେହେରା କହିଛନ୍ତି, ଏହା ଉପରେ ସମୀକ୍ଷା ଚାଲିଛି, ପଦକ୍ଷେପ ନିଆଯିବ। ଜିଲାପାଳ ଜେ. ସୋନାଲଙ୍କୁ ପଚାରିବାରେ ବନ୍ଧ ପାଇଁ ଡ୍ରେନେଜ ବିଭାଗ ପକ୍ଷରୁ ଏଷ୍ଟିମେଟ କରାଯାଇଛି। ଏକ ଉଚ୍ଚ ଅଧିକାରୀ ଦଳ ଘଟଣାସ୍ଥଳକୁ ଯାଇ ପରିସ୍ଥିତିକୁ ମଧ୍ୟ ଅନୁଧ୍ୟାନ କରିଛନ୍ତି। ଏଥିସହ ଜୁଆର ପ୍ରତିରୋଧକ ବନ୍ଧ ନିର୍ମାଣ ପାଇଁ ମଞ୍ଜୁରୀ ହୋଇଥିବା ୬୦ କୋଟି ପ୍ରକଳ୍ପ ରିଟେଣ୍ଡର ପାଇଁ ସୁପାରିସ କରାଯାଇଛି, ତାହା କାର୍ଯ୍ୟକାରୀ ହେଲେ ସମସ୍ୟାର ସ୍ଥାୟୀ ସମାଧାନ ହୋଇଯିବ ବୋଲି ସେ କହିଛନ୍ତି।

## ଠିକ୍ ଢଙ୍ଗରେ ନ ଚାଲିଲେ ଦଳଠାରୁ ଦୂରେଇଯିବି: ପ୍ରଫୁଲ୍ଲ

ଭୁବନେଶ୍ୱର, ୧୧।୯(ସୁନିତ୍ ମିଶ୍ର)

ଠିକ୍ ଢଙ୍ଗରେ ନ ଚାଲିଲେ ଦଳ ଠାରୁ ଦୂରେଇଯିବେ ବୋଲି କହି ଏଭଳି ଢଙ୍ଗରେ ବରିଷ୍ଠ ନେତା ପ୍ରଫୁଲ୍ଲ ମଲ୍ଲିକ ବିଜେଡିକୁ ଚେତାବନୀ ଦେଇଛନ୍ତି। ପ୍ରଫୁଲ୍ଲଙ୍କ ମନ୍ତବ୍ୟ ଉପରେ ପ୍ରତିକ୍ରିୟା ରଖି ବରିଷ୍ଠ ବିଜେଡି ନେତା ପ୍ରତାପ ଜେନା କହିଛନ୍ତି, ପ୍ରଫୁଲ୍ଲ ମଲ୍ଲିକ ବିଜେଡି ଟିକେଟରେ ୪ ଥର ବିଧାୟକ ହୋଇଛନ୍ତି। ଏହି ସମୟ ମଧ୍ୟରେ ତାଙ୍କୁ ଦଳର ସଭାପତି ପୂର୍ତ୍ତ, ଖଣି ଏବଂ ଇସ୍ପାତ ବିଭାଗ ଭଳି ଗୁରୁତ୍ୱପୂର୍ଣ୍ଣ ମନ୍ତ୍ରୀ ପଦ ଦେଇଥିଲେ। ଯେତେବେଳେ ପର୍ଯ୍ୟନ୍ତ ଦଳ ସରକାରରେ ଥିଲା ସେ ପର୍ଯ୍ୟନ୍ତ ସବୁ ଠିକ୍ ଥିଲା। ଯେପର୍ଯ୍ୟନ୍ତ ସୁବିଧା ମିଳୁଥିଲା ସେତେବେଳ ଯାଏଁ କିଛି ଅସୁବିଧା ନ ଥିଲା ବୋଲି ପ୍ରତାପ କହିଛନ୍ତି।


**ROURKELA DEVELOPMENT AUTHORITY**
UDITNAGAR, ROURKELA-769012
No. 2386/RDA, dated 8.9.25

**PROCLAMATION**

No. CAD-1730:- It is hereby informed to the General public that, **Sukanti Sahoo**, W/O- Late Himansu Sekhar Sahoo, has applied for mutation of **House No. L/115 under Durgapur Foot Hill Housing Project, Stage-II, Basanti Colony, Rourkela-12** in her favour consequent upon death of her husband **Late Himansu Sekhar Sahoo**. Anybody has got objection to the proposed mutation he/she may file objection petition before the undersigned within 30 (thirty) days from the date of publication of this proclamation. Objection petition shall not be entertained after expiry of the stipulated period.

**Sd./- Secretary, Rourkela Development Authority**
OIPR-13250/11/0102/2526

**ODISHA HYDRO POWER CORPORATION LTD.**
O/o Sr. GENERAL MANAGER, HIRAKUD HYDRO ELECTRIC PROJECT, POST BOX. NO. 5, BURLA - 768017, DISTRICT : SAMBALPUR (ODISHA), PHONE : 0663-2950721 (O), 2950765 (R), E-Mail : srgmhps_burla@yahoo.co.in
CIN : U40101OR1995SGC003963

No. HHEP/Tech-W-202/9/6137 Date : 09.09.2025

**e-TENDER CALL NOTICE NO. HHEP-52/2025**

**No.CAD-1713** : Unit Head, HHEP, Burla invites percentage rate e-tender in double cover system from the eligible class of contractor registered with the Govt. of Odisha and contractor of equivalent grade / class registered with Central Govt. / MES / Railway to be received **online mode only** for the following work in the portal **https://tendersodisha.gov.in**.

| Name of work | Approx. tender value of work (in Rs.) excluding GST, EPF & ESI | Cost of tender paper (Non-Refundable) | EMD in Rs. | Class of contractor |
|---|---|---|---|---|
| Construction of Counterfort Retaining wall near Power Channel bank at RD-10500 ft of HHEP, Burla | 1,02,53,474/- | Rs. 11800/- (Rs. 10000 /- + GST 18%) | 102600/- | 'B & A' |

- Sale of tender paper : 12.09.2025 (11.00 AM) to 26.09.2025 upto 03.00 PM
- Receipt of tender paper : 26.09.2025 upto 03.00 PM
- Date & time of opening of tender : 26.09.2025 at 04.00 PM
- Further details can be seen from the e-procurement portal **https://tendersodisha.gov.in / www.ohpcltd.com**

OIPR-04007/11/0071/2526 **Sd./- UNIT Head, HHEP, Burla**

**GOVERNMENT OF ODISHA**
**OFFICE OF THE SUPERINTENDING ENGINEER, BHUBANESWAR (R&B) DIVISION NO.I, BHUBANESWAR**
Mail i.d. : eebbsr1@yahoo.co.in
**INVITATIONS FOR BIDS THROUGH e-Procurement**
**No. 10693 Date : 10.09.2025**
**Bid Identification No. C.C. (R&B) 01** **e-Procurement Notice No. (48) of 2025-26**

**No. B-512** : The Superintending Engineer, (R&B) Division No.I, Bhubaneswar on behalf of the Governor of Odisha invites percentage rate bids for **Single cover** system **(online)** for works as detailed in table below.

| Sl. No. | Name of the work | Approximate Estimated cost put to Tender **(Rs. In Lakh)** | EMD / Bid Security | Cost of Bid Document | Class of Contractor | Period of Completion |
|---|---|---|---|---|---|---|
| 1 | S/R to O.L.A Building at Unit-V, Bhubaneswar, Such as Construction of General Toilet adjacent to the Conference Hall (G+1), for the year 2025-26. (Composite work) | Rs.44.53 | Rs.44,527/- | Rs.6,000/- Online | "B" Class Only | 03 (Three) Calendar months |

The bidders have to participate in ONLINE bidding only. The web-site for **"ONLINE BIDDING"** is **http://tendersorissa.gov.in**.
**Bid documents will be available in the above website from 11:00 A.M. of 12.09..2025 to 5.30 P.M. of 25.09.2025.**
**Bids of the above work shall be opened at -12.30 P.M. of 26.09.2025.**
**The bidder must possess matching class compatible Digital Signature Certificate (DSC).**
**Further details and other terms and conditions can be seen from DTCN in the e-Procurement web site www.tendersorissa.gov.in**
**N.B.: Subsequent corrigendum / addendum if required shall be available in the website as indicated above.**

**Sd./- Er. Prabhudatta Pradhan**
OIPR-34076/11/0035/2526 Superintending Engineer, BBSR (R&B) Division No.I, Bhubaneswar

**ODISHA PUBLIC SERVICE COMMISSION CUTTACK**
**NOTICE**
**No. 6449 / P.S.C., Dt. 10.09.2025**
**1E-03-2025/26 (DR-III)**
**Recruitment to the Posts of Assistant Soil Conservation Officer**
**(Advertisement No.01 of 2024-25)**

**No.D-204** : In Continuation to this Office Notice No. 5558/PSC, dtd. 04.08.2025, it is for information of all qualified candidates that the **Document Verification and Viva Voce Test** for recruitment to the posts of **Assistant Soil Conservation Officer, Group-B** of Odisha Soil Conservation Service under Department of Agriculture & Farmers' Empowerment, pursuant to Advertisement No. 01 of 2024-25 will be held from **08.10.2025** to **10.10.2025** at the office of OPSC, 19, Dr. P.K. Parija Road, Cuttack-753001 as per programme detailed below.

**PROGRAMME OF DOCUMENT VERIFICATION & VIVA VOCE TEST**

| Date | Time of verification | Time of Viva Voce | ROLL NO. of candidates |
|---|---|---|---|
| 08.10.2025 | 08.30 A.M. | 10.30 A.M. | 100001, 100003, 100006, 100027, 100044, 100049, 100074, 100075, 100079, 100085, 100086, 100093, 100114, 100124, 100129, 100157, 100224, 100226, 100252, 100258, 100271, 100274, 100282, 100304. 100305, 100376, 100422, 100432, 100442, 100469, 100488, 100594, 100614, 100644, 100760 & 100825 **= 36 Candidates** |
| | 12.30 P.M. | 02.30 P.M. | 100931, 100950, 100961, 100972, 100988, 101027, 101060, 101077, 101095, 101113, 101154, 101157, 101186, 101225, 101261, 101297, 101309, 101321, 101345, 101393, 101412, 101453, 101463 & 101508 **= 24 Candidates** |
| 09.10.2025 | 08.30 A.M. | 10.30 A.M. | 101564, 101567, 101585, 101593, 101603, 101655, 101658, 101708, 101794, 101806, 101810, 101864, 101960, 102042, 102107, 102117, 102125, 102208, 102233, 102264, 102302, 102304, 102325, 102383, 102396, 102423, 102433, 102475, 102608, 102634, 102775, 102820, 102821, 102829, 102831, & 102870 **= 36 Candidates** |
| | 12.30 P.M. | 02.30 P.M. | 102883, 102913, 102943, 102951, 103034, 103094, 103137, 103145, 103148, 103149, 103155, 103180, 103207, 103237, 103261, 103270, 103283, 103294, 103310, 103346, 103365, 103376, 103384 & 103385 **= 24 Candidates** |
| 10.10.2025 | 08.30 A.M. | 10.30 A.M. | 103407, 103409, 103450, 103474, 103511, 103583, 103586, 103597, 103602, 103632, 103660, 103702, 103736, 103739, 200001, 200033, 200109, 200141, 200143, 200367, 200379, 200449, 200450, 200714, 200935, 200979, 201004, 201010, 201023, 201076, 201094, 201144, 201153, 201154, 201217 & 201246 **= 36 Candidates** |
| | 12.30 P.M. | 02.30 P.M. | 201253, 201336, 201462, 201530, 201549, 201565 & 201588 **= 07 Candidates** |

**N.B.** - The candidates are advised to report at the office of the Commission **30 minutes before** the commencement of Document Verification in each time slot allotted in the scheduled programme.

It is also made clear that the candidature of these candidates for the above recruitment is **purely provisional**. The candidature is liable to rejection in the event of inadequacy/ deficiency found at any stage before or after the verification of original certificates/documents and is subject to fulfillment of terms & conditions laid down in the Advertisement.

**The Candidates are required to submit the following original certificates along with a set of self-attested photocopy of the following documents at the time of verification (All the Certificates/ Documents should be issued within the last date of submission of Online Application i.e. 16.08.2024).**

1. Hard Copy of Online Application form mentioning **Roll No** at the **Top Right-hand Corner**. (Online Applications are available in the website of the Commission. The candidates are required to download the same using their respective e-mail ID/Phone Number and Password OTP etc through OPSC e-Chayan Portal via www.opscechayan.in)
2. Four (04) recent passport size photographs within **06 months** (Unsigned & Unattested) which has been uploaded with application form.
3. Matriculation Certificate in support of declaration of age.
4. Intermediate/ +2 Examination Certificate.
5. Bachelor's degree Certificate in Agriculture / Horticulture/ Forestry/ Agriculture Engineering issued from recognized University.
6. Mark Sheets in support of all the Examinations (H.S.C, +2 & Bachelor Degree) including fail marks, if any, issued by the concerned Board/Council/University.
7. Required Odia Test Pass Certificate from the competent authority.
8. Caste Certificate by birth in support of claim as SEBC/ST/SC whichever applicable. (which has been **uploaded** with online Application Form)
9. Permanent Disability Certificate (indicating percentage of permanent disability i.e. 40% and more)
10. Sports Certificate issued by Director of Sports, if any.
11. Ex-Servicemen claiming reservation are required to submit/upload Release Certificate issued as per Orissa Ex-Servicemen (recruitment to State Civil Services and Posts) Rules, 1985 vide G.A. Deptt. Notification No. 22586-Gen., dt.16.10.1985. Further, Ex-Servicemen candidates must submit an affidavit undertaking that he/she has not been appointed against any civil post after retirement from military service.
12. No Objection Certificate (in case of in-service candidates), wherever applicable.
13. Any proof of identity.
14. Any other documents as per Para-10 of the Advertisement.
15. Attestation form duly filled in by the candidate and signed by the Gazetted Officer (downloaded from the website of the OPSC)
16. Candidate Information Form (CIF)/ Biodata form duly filled in affixed with passport size photograph (downloaded from the website of the OPSC)

The candidates are required to mention **"Submitted by me and Certified as genuine and has not been cancelled"** and put their **full signature and date** on the same.

**OIPR-12002/11/0315/2526** **Sd./- Secretary**

**ଜିଲ୍ଲାପାଳଙ୍କ କାର୍ଯ୍ୟାଳୟ, ବୌଦ୍ଧ**
**(ତଉଜି ଉପବିଭାଗ)**
**ସର୍ବସାଧାରଣ ବିଜ୍ଞପ୍ତି ନଂ.- ୯୦୯୯** **ତାରିଖ: ୧୦-୦୯-୨୦୨୫**

**No.F-55:-** ଏତଦ୍ୱାରା ସର୍ବସାଧାରଣଙ୍କ ଅବଗତି ନିମନ୍ତେ ଜଣାଇ ଦିଆଯାଉଛି କି ବୌଦ୍ଧ ଜିଲ୍ଲାର ୪୦ଟି ସମ୍ଭାବ୍ୟ ଲଘୁଖଣିଜ ଉତ୍ସ, ଯଥା– **ବାଲି ୨୪ଟି, ପଥର ୧୬ଟି** ସମ୍ବନ୍ଧରେ ଜିଲ୍ଲା ସର୍ଭେ ରିପୋର୍ଟ (DSR)ର ଖସଡ଼ା ଭାରତ ସରକାରଙ୍କ ପରିବେଶ, ଜଙ୍ଗଲ ଏବଂ ଜଳବାୟୁ ପରିବର୍ତ୍ତନ ମନ୍ତ୍ରଣାଳୟର ବିଜ୍ଞପ୍ତି ତଥା SEIAA ତରଫରୁ ମିଳିଥିବା ନିର୍ଦ୍ଦେଶ ଅନୁଯାୟୀ ଉପଖଣ୍ଡସ୍ତରୀୟ କମିଟି ଦ୍ୱାରା ବୌଦ୍ଧ ଜିଲ୍ଲା ପାଇଁ ପ୍ରସ୍ତୁତ କରାଯାଇଛି । ଜିଲ୍ଲା ସର୍ଭେ ରିପୋର୍ଟ (DSR) ଚୂଡ଼ାନ୍ତ ହେବା ପୂର୍ବରୁ ପ୍ରଣାଳୀ ଅନୁଯାୟୀ ସମ୍ଭାବ୍ୟ ଲଘୁଖଣିଜ ଉତ୍ସର ତାଲିକା ଜିଲ୍ଲା ୱେବସାଇଟରେ **(www.boudh.odish.gov.in)** ଉପଲବ୍ଧ ହୋଇଛି ଏବଂ ଜିଲ୍ଲାପାଳ, ବୌଦ୍ଧ/ଉପ–ଜିଲ୍ଲାପାଳ, ବୌଦ୍ଧ/ଖଣି ଉପ ନିର୍ଦ୍ଦେଶକ, ଫୁଲବାଣୀ/ ଖଣି ଅଧିକାରୀ ବୌଦ୍ଧ/ ସମସ୍ତ ତହସିଲଦାର ଦପ୍ତରରେ ମଧ୍ୟ ବିଜ୍ଞାପନ ପ୍ରକାଶନର ୩୦ ଦିନ ପର୍ଯ୍ୟନ୍ତ ମନ୍ତବ୍ୟ/ ପରାମର୍ଶ/ ଆପତ୍ତି ଗ୍ରହଣ ପାଇଁ ଉପଲବ୍ଧ ହୋଇଅଛି । ବିଜ୍ଞାପନ ପ୍ରକାଶନ ତାରିଖଠାରୁ ୩୦ ଦିନ ପରେ ପ୍ରାପ୍ତ ହୋଇଥିବା ମନ୍ତବ୍ୟ/ ପରାମର୍ଶ/ ଆପତ୍ତି ଗ୍ରହଣ କରାଯିବ ନାହିଁ ଏବଂ ଜିଲ୍ଲା ସର୍ଭେ ରିପୋର୍ଟ (DSR)ର ଡ୍ରାଫ୍ ଅନୁମୋଦନ ନିମନ୍ତେ SEIAAକୁ ପଠାଯିବ ।

OIPR-24020/11/0005/2526 **ସ୍ୱା./- ଜିଲ୍ଲାପାଳ, ବୌଦ୍ଧ**

**OFFICE OF THE SUPERINTENDING ENGINEER, R.W.S.&S. DIVISION, NUAPADA**
E-mail : eerwssnpd@rediffmail.com
**Govt. of Odisha "e" Procurement Notice**
**Bid Identification No. RWS&S_14/2025-26**

**No.O-746** : The Superintending Engineer, R.W.S & S Division, Nuapada on behalf of Governor of Odisha invites bids through e-procurement in single cover system in conformity with the terms & conditions of the detailed tender call notice (DTCN) from the Contractor registered with the Odisha State Govt. & Contractors of equivalent grade/class registered with Central Govt. / any other State Govt. / MES / Railway & Reputed Engineering firms having valid & up to date contractors registration certificate, GST clearance Certificate & PAN Card and possessing compatible Digital Signature Certificate as given in the DTCN to be eventually drawn up in the standard Percentage Rates (P1) contract form.

| | | |
|---|---|---|
| Nature of Work | : | Construction of Percolation well, Pump house & Pipe laying for different Ashram School & PWS under Nuapada Dist. |
| No. of Tender | : | 03 (Three) nos. |
| Approx. Estimated Cost | : | Rs.9.85 and 48.75 Lakhs |
| Period of completion | : | 04 (Four) months |
| Tender Paper Cost | : | Rs.6000/- |
| Class of Contractor | : | Class 'D' to 'B' |
| Date and Time of availability of bid document in the portal | : | 15.09.2025 at 10.00 A.M. |
| Last date / Time for receipt of bids in the portal | : | 21.09.2025 up to 5.00 P.M. |
| Date of Opening of bid | : | 22.09.2025 at 11.00 A.M. |

The bidders have to participate in online bidding only. Furtrher details can be seen from the website http://tendersorissa.gov.in

**Sd./- (Er. P. Sahu)**
**Superintending Engineer, RWSS Division, Nuapada**
**OIPR-25043/11/0009/2526**

Government of Odisha
**Office of the Additional Chief Engineer-Cum-Electrical Inspector, Keonjhar**
**DD College Road. Baniapat. Keonjhar**
**Phone No.06766-796141, Pin-758001. E-mail:eikeonjhar-od@od.gov.in**
**No. 550** **Dt. 9.9.25**
**SHORT TENDER NOTICE FOR OFFICE ACCOMMODATION**
**Tender Call Notice No.01/2025-26**

No. AA-25:- Sealed Tender in plain paper is invited from the interested House Owners of Keonjhar Municipal area to let out their house on rent for office Building of Additional Chief Engineer-Cum-Electrical Inspector, Keonjhar and its subordinate offices (approximately 3600 sq feet area) having at least 4 Nos. of rooms, one big hall and provision of 6 Nos. of Toilets with at least 3 Nos. of attached toilets, Water supply facility, Electricity supply, Parking and Garage facility etc. The approved plan of the building and copy of holding number shall also be attached with the tender.

Anticipated rent per month shall be quoted in the tender. The copy of the self attested ID proof with specimen signature on the body of the ID proof shall be attached to the tender.

The tender should reach this office within 07 days from the date of publication and the tender will open on the next day at 3PM. The undersigned reserves the right to accept or reject any or all tenders without assigning any reason thereof.

**Sd./- Additional Chief Engineer-Cum-Electrical Inspector, Keonjhar**
At- Gopinath Bhawan, Ward No.XIII
Baniapat, DD College Road, Keonjhar
OIPR-04073/11/0001/2526

**GOVERNMENT OF ODISHA** **No.A-604**
**DEPARTMENT OF WATER RESOURCES**
**'e' Procurement Notice No 03 (BGR) / 2025-26**

| | | |
|---|---|---|
| 1 | Name of work | Construction of Check Dam & Repair and Renovation of M.I.Ps |
| 2 | Total No. of work | 26 (Twenty-Six) |
| 3 | Estimated cost | **Rs.12.58 Lakhs to 99.96 Lakhs** |
| 4 | Period of completion | (05) Five calendar months |
| 5 | Date & time of availability of Bid Document in the portal | **10.00** hours of **12.09.2025** to **17.00** hours **21.09.2025** |
| 6 | Last date / Time for receipt of Bids in the Portal | **21.09.2025** up to **17.00 hours** |
| 7 | Date and place of opening of Technical Bid | **Dt.22.09.2025** at **10.00** Hours in the office of the Superintending Engineer, Minor Irrigation Division, Balangir |
| 8 | Date and place of opening of Financial Bid | **24.09.2025** |
| 9 | Date of lottery scheduled to be held (If required) | **26.09.2025** |
| 10 | Name and address of the O.I.T (Officer Inviting Tender) | Superintending Engineer, Minor Irrigation Division, Balangir |

Further details can be seen from the e-Procurement Portal **"https://tendersodisha.gov.in"**

**Sd./- Superintending Engineer, Minor Irrigation Division, Balangir**
**OIPR-32550/11/0007/2526**


# ଦକ୍ଷିଣ–ଦକ୍ଷିଣ ସହଯୋଗ

## ଆଜି 'ଦକ୍ଷିଣ-ଦକ୍ଷିଣ ସହଯୋଗ'ର ଅନ୍ତର୍ଜାତୀୟ ଦିବସ

ପ୍ରତିବର୍ଷ ସେପ୍ଟେମ୍ବର ୧୨ରେ 'ଦକ୍ଷିଣ–ଦକ୍ଷିଣ ସହଯୋଗ'ର ଅନ୍ତର୍ଜାତୀୟ ଦିବସ ପାଳନ ହୋଇଆସୁଛି। ଏହି ଦିବସଟି ଆର୍ଥିକ, ସାମାଜିକ ଏବଂ ରାଜନୈତିକ ଲକ୍ଷ୍ୟ ହାସଲ ପାଇଁ ବିକାଶଶୀଳ ଦେଶ ମଧ୍ୟରେ ସହଯୋଗର ଆବଶ୍ୟକତା ଉପରେ ଗୁରୁତ୍ୱାରୋପ କରେ। ଦକ୍ଷିଣ–ଦକ୍ଷିଣ ସହଯୋଗ(ଏସ୍‌ଏସ୍‌ସି)ହେଉଛି ସାଧାରଣ ବିକାଶ ଲକ୍ଷ୍ୟ ହାସଲ କରିବା ଏବଂ ସହଭାଗୀ ଚ୍ୟାଲେଞ୍ଜର ମୁକାବିଲା ପାଇଁ ବିଶ୍ୱ ଦକ୍ଷିଣରେ ବିକାଶଶୀଳ ଦେଶ ମଧ୍ୟରେ ସହଯୋଗ,ସମ୍ବଳ, ଜ୍ଞାନ ଓ ଦକ୍ଷତାର ଆଦାନପ୍ରଦାନ। ଏହି 'ସହଯୋଗ' ରେ ସରକାର, ଅନ୍ତର୍ଜାତୀୟ ସଙ୍ଗଠନ, ଶିକ୍ଷାନୁଷ୍ଠାନ ଏବଂ ଘରୋଇ କ୍ଷେତ୍ର ସମେତ ବିଭିନ୍ନ ଅଂଶୀଦାର ସାମିଲ ଅଛନ୍ତି। ଏଥିସହ ଏହା ସ୍ୱାସ୍ଥ୍ୟ, କୃଷି ଏବଂ ପ୍ରଯୁକ୍ତିବିଦ୍ୟା ଭଳି କ୍ଷେତ୍ରରେ ସଫଳତାକୁ ବାଣ୍ଟି ନିରନ୍ତର ବିକାଶ ଲକ୍ଷ୍ୟ ଆଡ଼କୁ ହେଉଥିବା ଅଗ୍ରଗତିକୁ ତ୍ୱରାନ୍ୱିତ କରିବା ପାଇଁ ଏକ ଗୁରୁତ୍ୱପୂର୍ଣ୍ଣ ଉପକରଣ ଭାବରେ କାର୍ଯ୍ୟକରେ।

(Contd.....)

8. Conversion Certificate/Conversion Formula in case of award of grades/credits/ hours in MBBS Degree.
9. Housemanship/Compulsory Rotatory Internship Completion Certificate issued within 15.05.2025.
10. Permanent Medical Registration Certificate under the Odisha Council of Medical Registration (OCMR) issued within 15.05.2025.
11. Required Odia Test Pass Certificate issued within 15.05.2025.
12. Certificate relating to passing of the Screening Test conducted by the National Board of Examination as prescribed by the Medical Council of India vide Notification No. MCI-203(9) Regn. 2001, dated 13.02.2002 for Medical Graduates passing out from a Foreign University.
13. Caste Certificate by Birth in support of claim as SCs/STs/S.E.B.Cs (Please see and refer Note-1 of the Advertisement) issued within 15.05.2025.
14. Recent SEBC Certificate (issued within the last three years by the closing date for submission of online application form), wherever applicable.
15. Permanent Disability Certificate indicating percentage of disability (i.e., 40% and more) issued within 15.05.2025.
16. Discharge Certificate in case of Ex-Servicemen issued as per Orissa Ex-Servicemen (Recruitment to State Civil Services and Posts) Rules, 1985 vide G.A. Department Notification No. 22586-Gen., Dt.16.10.1985.
17. Sports Identity Card/Certificate issued by the Director of Sports, Odisha; wherever appilcable.
18. Service Certificate from the Competent Authority mentioning the period of adhoc or contractual continuous service as Medical Officer under the State Government/ State Government undertaking as on the last date i.e. 15.05.2025, in case of ad hoc or contractual in-service candidates.
19. The candidates shall submit DECLARATION FORM (ANNEXURE-I & ANNEXURE-II) enclosed herewith duly filled with all details there in with full signature at the bottom.
20. No Objection Certificate issued by the Competent Authority in case of in-service candidates; wherever applicable.
21. If a candidate claims to possess qualification, equivalent to the prescribed qualification, the rule/authority (with number and date) under which it is so treated, must be furnished.
22. Any proof of photo Identity.
23. Attestation Form duly filled in by the candidate and signed by a Gazetted Officer (to be downloaded from the website of the Commission).
24. Any other relevant documents as per Para-11 of the Advertisement.

The candidates are required to mention "Submitted by me and Certified as genuine and has not been cancelled" and put their full signature and date on the same.

**OIPR12002/11/0314/2526** **Sd./- Secretary**

**ଜନ୍ମଦିନର ଶୁଭେଚ୍ଛା**

ଗୁନ୍‌ଗୁନ୍
ପରିବାରବର୍ଗ

ଏଠାରେ ୨ X ୨ ସେ.ମି. ଫଟୋ ଲଗାନ୍ତୁ

ନାମ: .....
ବୟସ:.....
ଜନ୍ମ ତାରିଖ: .....

ସର୍ତ୍ତାବଳୀ: ଏହି କୁପନ ବ୍ୟବହାର କରି ସମ୍ପୂର୍ଣ୍ଣ ମାଗଣାରେ ଜନ୍ମଦିନର ଶୁଭେଚ୍ଛା ଜଣାନ୍ତୁ। ଫଟୋଗ୍ରାଫ ସହିତ କୁପନଟି ପ୍ରକାଶନ ତାରିଖର ୭ ଦିନ ପୂର୍ବରୁ ଜନ୍ମଦିନ ଶୁଭେଚ୍ଛା, ଧରିତ୍ରୀ, ବି-୨୬, ରସୁଲଗଡ ଶିଳ୍ପାଞ୍ଚଳ, ଭୁବନେଶ୍ୱର-୧୦ ଠିକଣାରେ ପହଞ୍ଚିବା ଆବଶ୍ୟକ।

# ହୋଣ୍ଡା ସିବି୧୨୫ ହର୍ନେଟ୍, ଶାଇନ ୧୦୦ ଡିଏକ୍ସ ଉନ୍ମୋଚିତ

**ନବରଙ୍ଗପୁର, ୧୧।୯(ସଦାଶିବ ପ୍ରହରାଜ)**

ହୋଣ୍ଡା ମୋଟର ସାଇକେଲ ଆଣ୍ଡ ସ୍କୁଟର ଇଣ୍ଡିଆର ହୋଣ୍ଡା ଅଲ୍ ନ୍ୟୁ ସିବି ୧୨୫ ହର୍ନେଟ ଏବଂ ହୋଣ୍ଡା ଶାଇନ ୧୦୦ ଡିଏକ୍ସର ଗୁରୁବାର ନବରଙ୍ଗପୁର ସହରରେ ପ୍ରବେଶ କରିଛି। ନବରଙ୍ଗପୁର ଭିରିଧର ହୋଣ୍ଡା ମୋଟର ପ୍ରାଇଭେଟ୍ ଲିମିଟେଡ ପକ୍ଷରୁ ଗୁରୁବାର ସ୍ଥାନୀୟ ଏକ ହୋଟେଲ ପରିସରରେ ଏହି ୨ ବାଇକ୍‌ର ଉନ୍ମୋଚନ କରାଯାଇଛି। ଏହି ଅବସରରେ ମୁଖ୍ୟ ଅତିଥି ଭାବରେ ନବରଙ୍ଗପୁର ବିଧାୟକ ଗୌରୀ ଶଙ୍କର ମାଝୀ ଯୋଗ ଦେଇ ଥିବା ବେଳେ ସମ୍ମାନିତ ଅତିଥି ଭାବରେ ବଣିକ ସଂଘ ସଭାପତି କାହ୍ନୁ ଦାସ, ଶୋ' ରୁମ୍‌ର ମୁଖ୍ୟ ପରିଚାଳକ ବିକାଶ ଜୈନ, ହୋଣ୍ଡା ଓଡ଼ିଶା ସେଲସର

ଭିରିଧର୍ ହୋଣ୍ଡା ପକ୍ଷରୁ ଅନୁଷ୍ଠିତ କାର୍ଯ୍ୟକ୍ରମରେ ନବରଙ୍ଗପୁର ବିଧାୟକ ଗୌରୀ ଶଙ୍କର ମାଝୀ ଓ ବଣିକ ସଂଘ ସଭାପତି ମାନସ ଦାସ ପ୍ରମୁଖ ଉପସ୍ଥିତ ଅଛନ୍ତି।

ଏରିଆ ମ୍ୟାନେଜର ପ୍ରତୀକ କୁମାର ପ୍ରସାଦ, ଭିରିଧର୍ ହୋଣ୍ଡା ଶୋ'ରୁମ୍ ନିର୍ଦ୍ଦେଶକ ରୁଚି ଜୈନ ମଞ୍ଚାସିନ ଥିଲେ। ଉନ୍ମୋଚିତ ହୋଇଥିବା ଅଲ୍ ନ୍ୟୁ ହୋଣ୍ଡା ସିବି ୧୨୫ ହର୍ନେଟର ମୂଲ୍ୟ ୧,୧୨,୦୦୦ ଟଙ୍କା ରଖାଯାଇଥିବା ବେଳେ ସାଇନ ୧୦୦ ଡିଏକ୍ସର ମୂଲ୍ୟ ୭୬,୮୦୯ ଟଙ୍କା ରହିଛି। ସିବି ୧୨୫ ହର୍ନେଟରେ ତାହାର ସ୍ମାର୍ଟ ଷ୍ଟାଇଲିଂ ଏବଂ ରୋମାଞ୍ଚକରୀ ପ୍ରଦର୍ଶନ ଭରି ରହିଛି। ଶାଇନ ୧୦୦ ଡିଏକ୍ସ ଗ୍ରାହକର ଆଶା କରୁଥିବା ସଲିଡ ହେଁ, ଆଧାରରେ ଏହାର ପରିବର୍ଦ୍ଧିତ ବୈଶିଷ୍ଟ ଏବଂ ପ୍ରିମିୟର ଷ୍ଟାଇଲ ରହିଛି । ଏହା ୪ଟି ଆକର୍ଷଣୀୟ ରଙ୍ଗରେ ଉପଲବ୍ଧ ଥିବା ନବରଙ୍ଗପୁର ଭିରିଧର୍ ହୋଣ୍ଡା ଶୋ' ରୁମ୍ ମୁଖ୍ୟ ବିକାଶ କୁମାର ଜୈନ କହିଛନ୍ତି। ଉଦଘାଟନୀ ଉତ୍ସବରେ ରାଇଘର ରାଜ ମୋଟର ଶୋ'ରୁମ୍ ମୁଖ୍ୟ କଳ୍ପନା ବର୍ମନ୍, ଉମରକୋଟ ସୀତାରାମ ହୋଣ୍ଡା ଶୋ'ରୁମ୍ ମୁଖ୍ୟ ଶ୍ୟାମ କିଶୋର ଝା, ଧଡ୍ରା ମା ବିଡ୍ରି ମୋଟର ଶୋ'ରୁମ ମୁଖ୍ୟ ସନ୍ତୋଷ ବେପାରୀଙ୍କ ସମେତ ଭିରିଧର ହୋଣ୍ଡା ମୁଖ୍ୟ ଜୈନଙ୍କ ପ୍ରମୁଖ ଉପସ୍ଥିତ ଥିଲେ।

## ଅରୁନ୍ଧତୀ ଜୁଏଲର୍ସର ଆନିଭରସାରି ସ୍ପେଶିଆଲ ଅଫର୍

**ଭୁବନେଶ୍ୱର,୧୧।୯**

ଅରୁନ୍ଧତୀ ଜୁଏଲର୍ସ ପକ୍ଷରୁ ଏହାର ପୁରୀ ଶାଖାର ପ୍ରଥମ ବାର୍ଷିକୀ ଗୁରୁବାର ପାଳିତ ହୋଇଯାଇଛି। ଏହି ଅବସରରେ ଅରୁନ୍ଧତୀ ଜୁଏଲର୍ସ ପକ୍ଷରୁ ଆନିଭରସାରି ସ୍ପେଶିଆଲ ମାଧ୍ୟମରେ ୫୧ ଜଣଙ୍କୁ ଲକ୍ଷପତି ହେବାର ସୁଯୋଗ ପ୍ରଦାନ କରାଯାଉଛି। ସୁନାଗହଣାର ଗଢ଼ା ମଜୁରିରେ ୫୦% ରିହାତି ସହ ପ୍ରତ୍ୟେକ କ୍ରୟରେ ନିଶ୍ଚିତ ପାର୍ବଣ ଉପହାର ଦିଆଯାଉଛି। ସେହିଭଳି ଆଡଭାନ୍ସ ବୁକିଂରେ ସର୍ବନିମ୍ନ ଦରରେ ସୁନା କ୍ରୟ ଏବଂ 'ପେ ଜିରୋ ଫର୍ ଇଜି ଜୁଏଲେରି ପର୍‌ଚେଜ୍ ପ୍ଲାନ୍' ସହ ହୀରା ଗହଣା କ୍ରୟରେ ମାଗଣା ସ୍ୱର୍ଣ୍ଣମୁଦ୍ରା ପ୍ରଦାନ କରାଯାଉଛି। ଏହି ଅବସରରେ ଅରୁନ୍ଧତୀ ପ୍ରତିଷ୍ଠାତା ବ୍ରହ୍ମାନନ୍ଦ ମେହେର କହିଛନ୍ତି, ଆଗାମୀ ଦିନରେ ଅରୁନ୍ଧତୀ ସର୍ବଶ୍ରେଷ୍ଠ ସେବା ଯୋଗାଇଦେବା ସହ ଅନେକ ଆକର୍ଷଣୀୟ ଡିଜାଇନ ଓ ଅଫର ନେଇ ଗ୍ରାହକବନ୍ଧୁଙ୍କ ପ୍ରତ୍ୟେକ ଖୁସିରେ ନିଜକୁ ସାମିଲକରିବ।

# ଜିନ୍ଦଲ ଷ୍ଟେନ୍‌ଲେସ୍‌ର ଲକ୍ଷ୍ମୀ ମୁର୍ମୁ ପୁରସ୍କୃତ

**ଭୁବନେଶ୍ୱର,୧୧।୯**

ଇଣ୍ଡିଆନ ଷ୍ଟିଲ୍ ଆସୋସିଏଶନ (ଆଇଏସ୍‌ଏ) ପକ୍ଷରୁ ଜିନ୍ଦଲ ଷ୍ଟେନ୍‌ଲେସ୍‌ର ଯାଜପୁର ପ୍ଲାଣ୍ଟର ଲକ୍ଷ୍ମୀ ମୁର୍ମୁଙ୍କୁ ପ୍ରତିଷ୍ଠିତ ଜେଣ୍ଡର ଡାଇଭର୍ସିଟି ପୁରସ୍କାର ୨୦୨୫ ପ୍ରଦାନ କରାଯାଇଛି। ନିକଟରେ ନୂଆଦିଲ୍ଲୀରେ ଅନୁଷ୍ଠିତ ଆଇଏସ୍‌ଏ ଷ୍ଟିଲ୍ କନ୍‌କ୍ଲେଭର ଷଷ୍ଠ ସଂସ୍କରଣର ଉଦ୍‌ଘାଟନୀ ଅଧିବେଶନରେ କେନ୍ଦ୍ର ଭାରିଶିଳ୍ପ ଏବଂ ଇସ୍ପାତ ରାଷ୍ଟ୍ରମନ୍ତ୍ରୀ ଭୂପତି ରାଜୁ ଶ୍ରୀନିବାସ ବର୍ମା ତାଙ୍କୁ ଏହି ପୁରସ୍କାର ପ୍ରଦାନ କରିଥିଲେ। ଲକ୍ଷ୍ମୀ ତାଙ୍କର ନେତୃତ୍ୱ, ସମାବେଶୀ ଭାବଧାରା ଏବଂ ମାନୁଫ୍ୟାକ୍ଚରିଂ ପ୍ଲାଣ୍ଟରେ ସମାନ କାର୍ଯ୍ୟସ୍ଥଳ ଗଢ଼ିବାରେ ଅବଦାନ ପାଇଁ ସମ୍ମାନିତ କରାଯାଇଛି। ସେ ଗତ ୭ ବର୍ଷ ଧରି ଭାରତର ସର୍ବବୃହତ୍ ଷ୍ଟେନ୍‌ଲେସ୍ ଷ୍ଟିଲ୍ ନିର୍ମାତା ଜିନ୍ଦଲ ଷ୍ଟେନ୍‌ଲେସ୍ ସହ କାମ କରୁଛନ୍ତି। ତାଙ୍କର ଦୃଢ଼ ମନୋବଳ ଏବଂ ଶିଖିବା ଦିଗରେ ପ୍ରତିବଦ୍ଧତା ଯୋଗୁ ସେ ଏକ୍ସାଭେଟର, ଜେସିବି, କ୍ରେନ୍ ଏବଂ ଫୋର୍କଲିଫ୍ଟ ଭଳି ଭାରି ଯନ୍ତ୍ରପାତି ପରିଚାଳନା କରିଯାଉଛନ୍ତି। ଏ ସମ୍ପର୍କରେ ଜିନ୍ଦଲ ଷ୍ଟେନ୍‌ଲେସ୍‌ର ପରିଚାଳନା ନିର୍ଦ୍ଦେଶକ ଅଭ୍ୟୁଦୟ ଜିନ୍ଦଲ କହିଛନ୍ତି, ଏହି ପୁରସ୍କାର ଲକ୍ଷ୍ମୀଙ୍କ ଅଧ୍ୟବସାୟ, ଦୃଢ଼ତା ଏବଂ ପ୍ରତିବଦ୍ଧତାକୁ ଦର୍ଶାଉଛି। ଜିନ୍ଦଲ ଷ୍ଟେନ୍‌ଲେସ୍‌ରେ ଆମେ ଏକ ପ୍ରଗତିଶୀଳ କର୍ମକ୍ଷେତ୍ର ନିର୍ମାଣ ପାଇଁ ପ୍ରତିବଦ୍ଧ ଯେଉଁଠାରେ ବିବିଧତା ଏବଂ ସମାନତା କେବଳ ଆଦର୍ଶ ନୁହେଁ, ବରଂ ବାସ୍ତବରେ କାର୍ଯ୍ୟକାରୀ ହେଉଛି। ସୂଚନାଯୋଗ୍ୟ, ୨୦୨୩ରେ ମିନୁ ମହନ୍ତ ଏବଂ ୨୦୨୪ରେ ସାଗରିକା ଆଇଏସ୍‌ଏ କାର୍ଯ୍ୟକ୍ରମରେ ସମ୍ମାନିତ ହୋଇଥିଲେ।

## ୟୁକୋ ବ୍ୟାଙ୍କର ରି-କେୱାଇସି ଶିବିର

**ଭୁବନେଶ୍ୱର,୧୧।୯**

ସାମାଜିକ ସୁରକ୍ଷା ଯୋଜନାଗୁଡ଼ିକର ସମ୍ପୃକ୍ତି ନିଶ୍ଚିତ କରିବା ଲକ୍ଷ୍ୟରେ ବାରଙ୍ଗ ବ୍ଲକ୍ ଅନ୍ତର୍ଗତ କୁରଙ୍ଗ ଶାସନ ଗ୍ରାମପଞ୍ଚାୟତ ଆମ୍ରପଲ୍ଲୀ ରିସୋର୍ଟଠାରେ ୟୁକୋ ବ୍ୟାଙ୍କ କଟକ ଏବଂ ଭୁବନେଶ୍ୱର ଆଞ୍ଚଳିକ କାର୍ଯ୍ୟାଳୟ ଦ୍ୱାରା ଏକ ଜନସୁରକ୍ଷା ସମ୍ପୃକ୍ତି ଶିବିର ଏବଂ ରି-କେୱାଇସି କାର୍ଯ୍ୟକ୍ରମ ଅନୁଷ୍ଠିତ ହୋଇଯାଇଛି। ଭାରତୀୟ ରିଜର୍ଭ ବ୍ୟାଙ୍କର କ୍ଷେତ୍ରୀୟ ନିର୍ଦ୍ଦେଶକ ସାରଦା ପ୍ରସନ୍ନ ମହାନ୍ତି, ୟୁକୋ ବ୍ୟାଙ୍କର ପରିଚାଳନା ନିର୍ଦ୍ଦେଶକ ତଥା ମୁଖ୍ୟ କାର୍ଯ୍ୟନିର୍ବାହୀ ଅଧିକାରୀ ଅଶ୍ୱିନୀ କୁମାର, ଭାରତୀୟ ରିଜର୍ଭ ବ୍ୟାଙ୍କର ଆର୍ଥିକ ସମାବେଶୀକରଣ ଓ ବିକାଶ ବିଭାଗର ମହାପ୍ରବନ୍ଧକ ଅନୀତା ପଟ୍ଟନାୟକ ଏବଂ ୟୁକୋ ବ୍ୟାଙ୍କର ମୁଖ୍ୟ ମହାପ୍ରବନ୍ଧକ ତଥା ଏସ୍‌ଏଲ୍‌ବିସି ସଂଯୋଜକ ଗୌତମ ପାତ୍ର ପ୍ରମୁଖ ଯୋଗଦେଇଥିଲେ।

# ଭିଆଇଏମ୍‌ଏସ୍ ହେଲା ବେଲ୍ଲାରି ମେଡିକାଲ କଲେଜ

**ଭୁବନେଶ୍ୱର,୧୧।୯**

କର୍ନାଟକର ବେଲ୍ଲାରିରେ ଥିବା ଭିଆଇଏମ୍‌ଏସ୍ ବର୍ତ୍ତମାନ ବେଲ୍ଲାରି ମେଡିକାଲ କଲେଜ ଓ ରିସର୍ଚ୍ଚ ସେଣ୍ଟରରେ ପରିବର୍ତ୍ତନ ହୋଇଛି। ଏହା ଏବେ ଏକ ସୁପର-ସ୍ପେସିଆଲିଟି ସରକାରୀ ହସ୍ପିଟାଲ ଭାବେ ବଲ୍ଲାରୀ ସହ ପାଖାପାଖି ଜିଲା ସମେତ ଆନ୍ଧ୍ରପ୍ରଦେଶର କିଛି ଅଞ୍ଚଳକୁ ସ୍ୱାସ୍ଥ୍ୟ ସେବା ପ୍ରଦାନରେ ସହାୟକ ହେବ। ଏନ୍‌ଏମ୍‌ଡିସିର ସିଏସଆର ମାଧ୍ୟମରେ ୮.୩୩ କୋଟି ଟଙ୍କାର ସହାୟତା ହସ୍ପିଟାଲରେ ଆଇସିୟୁ ଭେଣ୍ଟିଲେଟର, ନବଜାତକ ପାଇଁ ବବଲ ସିପିଏପି, ପେଡିଆଟ୍ରିକ୍ ବାଇପାପ, ଏଚଡି ଲାପାରୋସ୍କୋପ, ଇଆରସିପି ସ୍କୋପ ଓ ଲେଜର ସିଷ୍ଟମ ଭଳି ଅତ୍ୟାଧୁନିକ

### ଏନ୍‌ଏମ୍‌ଡିସିର ୮.୩୩ କୋଟି ଟଙ୍କାର ସହାୟତା ପ୍ରଦାନ

ଉପକରଣ ଯୋଗାଇଛି। ନୂତନ ଅପରେଟିଂ ଟେବୁଲ ଓ ଏଲଇଡି ଲାଇଟ ଅସ୍ତ୍ରୋପଚାରରେ ନିରାପତ୍ତା ବୃଦ୍ଧି କରିଛି। ଭିଆଇଏମ୍‌ଏସ୍‌ର ନିର୍ଦ୍ଦେଶକ ଡାକ୍ତର ଟି ଗଙ୍ଗାଧର ଗୌଡ଼ା କହିଛନ୍ତି, ଏହି ଉପକରଣ ସହାୟତାରେ ଅଧିକ ରୋଗୀଙ୍କୁ ସେବା ଦେଇ ପାରୁଛୁ। ବାୟୋମେଡିକାଲ ଇଞ୍ଜିନିୟର ଶାନ୍ତମୂର୍ତ୍ତି କହିଛନ୍ତି, ଜଟିଳ ଅସ୍ତ୍ରୋପଚାର ପାଇଁ ଆମେ ଏବେ ଅଧିକ ପ୍ରସ୍ତୁତ। ଏନ୍‌ଏମ୍‌ଡିସିର ସିଏମ୍‌ଡି ଅମିତାଭ ମୁଖାର୍ଜୀ କହିଛନ୍ତି, ସୁସ୍ଥ ସମୁଦାୟ ହିଁ ରାଷ୍ଟ୍ର ନିର୍ମାଣର ଆଧାର। ବେଲ୍ଲାରି ମେଡିକାଲ କଲେଜକୁ ସହାୟତା ଆମର ଦାୟିତ୍ୱ।

## ପଞ୍ଜାବରେ ବନ୍ୟା ପ୍ରଭାବିତଙ୍କୁ ରିଲାଏନ୍ସର ସହାୟତା

**ଭୁବନେଶ୍ୱର,୧୧।୯**

ପଞ୍ଜାବରେ ବନ୍ୟା ପରେ ରିଲାଏନ୍ସ ଫାଉଣ୍ଡେଶନ, ବନ୍ତାରା, ରିଲାଏନ୍ସ ରିଟେଲ ଓ ଜିଓ ପକ୍ଷରୁ ମିଳିତ ସହାୟତା ଅଭିଯାନ ଜାରି ରହିଛି। ଅମୃତସର ଓ ସୁଲତାନପୁର ଲୋଧିର କ୍ଷତିଗ୍ରସ୍ତ ଗାଁରେ ପ୍ରଶାସନ ଓ ପଞ୍ଚାୟତ ସହ ମିଳିତ ଭାବେ ଆବଶ୍ୟକ ସହାୟତା ପ୍ରଦାନ କରାଯାଉଛି। ଏନେଇ ରିଲାଏନ୍ସ ଫାଉଣ୍ଡେଶନର ନିର୍ଦ୍ଦେଶକ ଅନନ୍ତ ଅମ୍ବାନୀ କହିଛନ୍ତି, ପଞ୍ଜାବର ଦୁଃଖ ଆମକୁ ବ୍ୟଥିତ କରିଛି। ରିଲାଏନ୍ସ ପରିବାର ଖାଦ୍ୟ, ପାଣି, ଆଶ୍ରୟ ଓ ପଶୁ ଯତ୍ନ ପାଇଁ ଲୋକଙ୍କ ସାଙ୍ଗରେ ଅଛି। ୧୦ ହଜାର ପରିବାରଙ୍କ ପାଇଁ ଶୁଖିଲା ଖାଦ୍ୟ, ୧ ହଜାର ପ୍ରଭାବିତ ପରିବାରଙ୍କ ପାଇ ୫,୦୦୦ ଟଙ୍କାର ଭାଉଚର, ଜଳ ଫିଲ୍ଟର, ଆଶ୍ରୟ କିଟ୍, ସାନିଟେଶନ କିଟ୍, ପଶୁ ଚିକିତ୍ସା ଓ ବନ୍ୟଜନ୍ତୁ ଉଦ୍ଧାର ସହାୟତା ଜାରି ରହିଛି। ଜିଓ ନେଟ୍‌ୱର୍କ ପୁନଃ ସ୍ଥାପନ ଓ ରିଟେଲ ଟିମ୍ ୨୧ଟି ଜରୁରୀ ସାମଗ୍ରୀର କିଟ୍ ବଣ୍ଟନ କରୁଛି। ସ୍ୱାସ୍ଥ୍ୟ ସଚେତନତା କାର୍ଯ୍ୟକ୍ରମ ମାଧ୍ୟମରେ ବନ୍ୟା ଜଳ ଦ୍ୱାରା ବ୍ୟାପୁଥିବା ରୋଗର ମୁକାବିଲା ପାଇଁ ପ୍ରସ୍ତୁତି କରାଯାଉଛି। ରିଲାଏନ୍ସ ଫାଉଣ୍ଡେଶନ ଏବଂ ବନ୍ତାରା ସାହଯ୍ୟରେ ଜୀବଜନ୍ତୁଙ୍କୁ ପାଇଁ ମେଡିସିନ, ଟିକା, ଖାଦ୍ୟ ପ୍ରଦାନ କରାଯାଉଛି। ଏଥିପାଇଁ ବନ୍ତାରାର ୫୦ରୁ ଅଧିକ ସଦସ୍ୟ ନିୟୋଜିତ ଅଛନ୍ତି।

## ପୂର୍ବତଟ ରେଳପଥର ବିକ୍ରେତା ବିକାଶ ବୈଠକ

**ଭୁବନେଶ୍ୱର,୧୧।୯**

ଏମ୍‌ଏସ୍‌ଏମ୍‌ଇ ମନ୍ତ୍ରଣାଳୟ ଅଧୀନ କଟକର ଏମ୍‌ଏସ୍‌ଏମ୍‌ଇ ବିକାଶ ଏବଂ ସୁବିଧା କାର୍ଯ୍ୟାଳୟ (ଏମ୍‌ଏସ୍‌ଏମ୍‌ଇ-ଡିଏଫ୍‌ଓ) ସହ ସମନ୍ୱୟରେ ପୂର୍ବତଟ ରେଳପଥ ପକ୍ଷରୁ ଏକ ବିକ୍ରେତା ବିକାଶ ବୈଠକ- ୨୦୨୫ ଅନୁଷ୍ଠିତ ହୋଇଯାଇଛି। ରେଳ କ୍ରୟରେ ଅଣୁ ଏବଂ କ୍ଷୁଦ୍ର ଉଦ୍ୟୋଗର ଅଧିକ ଅଂଶଗ୍ରହଣକୁ ଉତ୍ସାହିତ କରିବା, ସରକାରୀ ନୀତି ବିଷୟରେ ସଚେତନତା ପ୍ରସାର କରିବା ଏବଂ ବିକ୍ରେତା-ରେଳ ପାରସ୍ପରିକ କ୍ରିୟାକୁ ସୁଦୃଢ଼ କରିବା ଏହି କାର୍ଯ୍ୟକ୍ରମର ଲକ୍ଷ୍ୟ ଥିଲା। ବୈଠକରେ ଏମ୍‌ଏସ୍‌ଏମ୍‌ଇ-ଡିଏଫ୍‌ଓର ଯୁଗ୍ମ ନିର୍ଦ୍ଦେଶକ ଏବଂ କାର୍ଯ୍ୟାଳୟ ମୁଖ୍ୟ ପି.କେ. ଗୁପ୍ତା ସମ୍ମାନିତ ଅତିଥି ଭାବରେ ଯୋଗଦେଇଥିଲେ। ବକ୍ତାମାନଙ୍କ ମଧ୍ୟରେ ପୂର୍ବତଟ ରେଳପଥର ପ୍ରମୁଖ ମୁଖ୍ୟ ସାମଗ୍ରୀ ପରିଚାଳକ ପ୍ରେମ ନାରାୟଣ, ଗିରିଜା ଶଙ୍କର ଦାଶ, ଆଲୋକ ସିଂହ ଏବଂ ପୁରୁଷୋତ୍ତମ ସେଠୀ ପ୍ରମୁଖ ଉପସ୍ଥିତ ଥିଲେ, ଯେଉଁମାନେ କ୍ରୟନୀତି, ଟେଣ୍ଡରିଂ ପ୍ରକ୍ରିୟା, ଡିଜିଟାଲ ପୋର୍ଟାଲ, ବିକ୍ରେତା ଅଭିବୃଦ୍ଧି କ୍ଷେତ୍ର ଆଦି ବିଷୟରେ ଆଲୋଚନା କରିଥିଲେ। ବୈଠକରେ ୬୧ ଜଣ ବିକ୍ରେତା ଅଂଶଗ୍ରହଣ କରିଥିଲେ, ଯେଉଁଥିରେ ୩୮ଟି ଅଣୁ ଏବଂ ୧୭ଟି କ୍ଷୁଦ୍ର ଉଦ୍ୟୋଗ ଅନ୍ତର୍ଭୁକ୍ତ। ଏଥିରେ ୧୯ଟି ମହିଳା ମାଲିକାନା ଏବଂ ୩ଟି ଅନୁସୂଚିତ ଜାତି ମାଲିକାନା ଉଦ୍ୟୋଗ ଅନ୍ତର୍ଭୁକ୍ତ। ବୈଠକରେ ରେଳପଥ କ୍ରୟନୀତି ଏବଂ ପ୍ରକ୍ରିୟା ଉପରେ ଅଭିମୁଖୀକରଣ ଦିଗରେ ଆଲୋଚନା ହୋଇଥିଲା। ଏମ୍‌ଏସ୍‌ଇଗୁଡ଼ିକରୁ କ୍ରୟ ପାଇଁ ସ୍ୱତନ୍ତ୍ର ଭାବରେ ୩୫୮ ଟି ଜିନିଷ ସ୍ଥିର କରାଯାଇଛି।

VIKRAMA SIMHAPURI UNIVERSITY, Andra Pradesh
YOGI VEMANA UNIVERSITY, Andra Pradesh
Equivalent to Utkal & FM University
B.Ed. Regular (2025-27)
₹80,000/-
Total Course Fee
Counselling Centre - Odisha
Khan Nagar, Badambadi, Cuttack-12
7749063161
9439857522

# Classified Everyday

0674-2580101, 9692975378

**REAL ESTATE SALE**

ଭୁବନେଶ୍ୱର ପଟିଆ ନିକଟବର୍ତ୍ତୀ New ODM Global School-2 ଏବଂ KIIT କଲେଜରୁ ଅଳ୍ପ ଦୂରତାରେ ବାସୋପଯୋଗୀ ଏବଂ investment ପ୍ଲଟ୍ କିଣି ଗୃହ ନିର୍ମାଣ କରନ୍ତୁ। 9692276835, 7077632085. D-1698

Ready to move 1/2BHK flat for sale @18/24lakh at Gudiapokhari Bhubaneswar. Call- 9827439338. D-1803

ସିଦ୍ଧିଆ High School ନିକଟ ଆଙ୍ଗୁଳାରେ Farmhouse, Cultivation, Business ପାଇଁ ଉପଯୁକ୍ତ land ସୁଲଭ ମୂଲ୍ୟରେ ଉପଲବ୍ଧ, ଯାହା ବାଲେଶ୍ୱର Railway Station ଠାରୁ 10 K.M. Direct owner. Contact- 7978551614, 9439049194. D-1873

2047sqft. commercial (NH-57) boundarywall land sale at Pitapalli, Bhubaneswar - 7008634668. D-1877

ଉତ୍ତରା ନିକଟ ଗୁଡ଼ିଆପୋଖରୀ ଛକ ଠାରୁ 1.5KM ଓ 2.5.KM ଦୂରତାରେ 1750sqft. ବାଉଣ୍ଡରୀ ସହ ଘରବାଡ଼ି plot ବିକ୍ରୟ ହେବ। 1460/- ଓ 1660/-. 7978551614. D-1872

ଭୁବନେଶ୍ୱର ନଖରାଛକରୁ 9 K.M. ଦୂରରେ ଘରବାରି ପ୍ଲଟ 8,40,000/- ରେ ମିଳୁଛି। 8093465134. D-1923

ଭୁବନେଶ୍ୱର ପିତାପଲ୍ଲିଛକ NH sideରେ immediate ଘରବାଲା ଭଳି ପ୍ଲଟ୍ Boundary, ଇଲେକ୍ଟ୍ରିସିଟି, ରାସ୍ତା ଥାଇ ବିକ୍ରିହେବ- 9337166296. D-1941

The massage felt totally professional! & comfortable at all times- 7978109255. D-76492

**LOST**

I, Sourav Dutta , residing Belpahar, Jharsuguda declearing this affidavit swears that my 10th Matriculation Certificate is completely eaten by white ants which was kept in wooden box and I want to reissue my certificate. D-1950

**ପାଠକଙ୍କ ପାଇଁ ସୂଚନା**

କ୍ଲାସିଫାଏଡରେ ପ୍ରକାଶିତ କେତେକ ବିଜ୍ଞାପନକୁ ଭିତ୍ତିକରି କିଛି ପାଠକ ଠକାମିର ଶିକାର ହେଉଥିବା ଆମର ଦୃଷ୍ଟିଗୋଚର ହେଉଛି। ବିଜ୍ଞାପନ ଦେଉଥିବା ସଂସ୍ଥାମାନଙ୍କ ସହ କାରବାର କରିବା ପୂର୍ବରୁ ସବିଶେଷ ତଥ୍ୟ ଓ ନିଜର ବିବେକ ଖଟାଇ କାରବାର କରନ୍ତୁ। ଏଥିପାଇଁ ଧରିତ୍ରୀ କର୍ତ୍ତୃପକ୍ଷ ଦାୟୀ ରହିବେ ନାହିଁ।

**AFFIDAVIT**

By this affidavit sworn before the Executive Magistrate, Jharsuguda, No.4730, date- 08.09.25, I, Vikash Yadav, R/o. Dipupada, P.O./P.S./ Dist.- Jharsuguda, Odisha declare that my name has been wrongly mentioned as Bikash Yadav in my daughter Somya Yadav birth certificate. In order to correct the Birth Certificate henceforth, I shall be known as Vikash Yadav for all purposes. D-1949

By virtue of an affidavit CF No.- 52 sworn before Executive Magistrate, in Bhubaneswar, dated- 10.09.25, I, Rijwana Begum, W/o- Sk Siraj Uddin, Plot No.- 610, Lane No.- 11, Palashpalli, Bhimapur, Aerodrome area, Bhubaneswar, Dist.- Khordha, PIN Code- 751020, declare that I have changed the name of my son from Shakh Sohel Raza to Shaikh Sohel Raza. Henceforth, he shall be known as Shaikh Sohel Raza for all purposes. D-1954

**ନିଜର ପ୍ରିୟଜନମାନଙ୍କୁ ଜନ୍ମଦିନର ଓ ବିବାହ ଶୁଭେଚ୍ଛା ଜଣାନ୍ତୁ କେବଳ ଟ୨୧୦/- ରୋ ରଙ୍ଗୀନ ଟ୪୨୦/- ରୋ (ଫଟୋ ସହ) ବି.ଦ୍ର.: ଶୁଭେଚ୍ଛା ୬ସେମି. (H) X ୪ସେମି. (W) ହେବା ଆବଶ୍ୟକ।**

Before Executive Magistrate, Jagannathprasad, Ganjam, I, Janaki Behera (35), W/o- Saroj Behera, Vill/P.O.- Panchabhuti, P.S.- Jagannathprasad, with affidavit No.- MC No.- 133/ 10.09.25 that my son's actual name is Siba Behera, S/o- Saroj Behera but in Aadhaar Card wrongly written as Raja Behera, both Raja Behera and Siba Behera one and same person. Henceforth he shall be known as Siba Behera, S/o- Saroj Behera in future and other needful. D-1955

Before the Executive Magistrate, Berhampur, Dist.- Ganjam on dated 10.09.2025, I Sradhanjali Bishoyi, D/o- Subhash Chandra Bishoyi, aged about 38 years, residing at Neelakantha Nagar, P.S.- B. Sadar, Dist.- Ganjam, PIN- 761003, Aadhaar No.- 718138925779. I am the mother of my minor son Sahil Sahu and has changed my minor son name to Anvit Kumar vide affidavit. Henceforth, My minor son Sahil Sahu shall be known as Anvit Kumar for all future purpose. D-1951

**Email** ମାଧ୍ୟମରେ କ୍ଲାସିଫାଏଡକୁ ବିଜ୍ଞାପନ ପଠାଇବାର ଠିକଣା:- classifieddharitri@gmail.com

**ମନେ ପଡ଼ନ୍ତି**

**ଏକାଦଶାହ ଉପଲକ୍ଷେ ଶ୍ରଦ୍ଧାଞ୍ଜଳି**

**ସ୍ୱର୍ଗତ ଦେବଦତ୍ତ ଭଞ୍ଜ**
ବେଣୁପୁର (ମଝିଗଡ଼), ବାଲିଅନ୍ତା
ଆବିର୍ଭାବ: ୨୨।୦୫।୧୯୫୫
ତିରୋଧାନ: ୦୨।୦୯।୨୦୨୫
ଆପଣଙ୍କ ଅମର ଆତ୍ମାର ସଦ୍‌ଗତି ନିମନ୍ତେ ମହାପ୍ରଭୁ ଶ୍ରୀଜଗନ୍ନାଥଙ୍କ ନିକଟରେ ପ୍ରାର୍ଥନା କରୁଛୁ।
ଶୋକସନ୍ତପ୍ତ ପରିବାର ଓ ଆତ୍ମୀୟସ୍ୱଜନ
ଧ-୭୧୨୪୧

**ତୃତୀୟ ଶ୍ରାଦ୍ଧବାର୍ଷିକୀ ଭାବପୂର୍ଣ୍ଣ ଶ୍ରଦ୍ଧାଞ୍ଜଳି**

**ୱ ଅପରାଜିତା ମହାପାତ୍ର**
ଲୁଇସ୍ ରୋଡ୍, ଭୁବନେଶ୍ୱର
ଆବିର୍ଭାବ: ୧୩।୦୭।୧୯୫୭
ତିରୋଧାନ: ୧୨।୦୯।୨୦୨୨
ତୁମେ ଏହି ସଂସାର ଛାଡ଼ି ଯିବାର ତିନି ବର୍ଷ ବିତିଗଲା, ତେବେ ତୁମେ ଆମମାନଙ୍କର ହୃଦୟରେ ରହିଅଛ। ମନେ ହୁଏ ତୁମେ ଆମ ସାଙ୍ଗରେ ଘରେ ଅଛ କିଥିଲାନ ତଥା ଭ୍ରମଣରେ ଯାଇଛ ଓ ଶୀଘ୍ର ଫେରିଆସିବ, ତୁମର ଆଦର୍ଶ, ଭଗବତ୍ ବିଶ୍ୱାସ, ପରୋପକାରୀ, କଷ୍ଟ ସହ

# ପୁଣି ଭେନସ

**ଅନ୍ତର୍ଜାତୀୟ ସ୍ତରରେ ଅନ୍ୟତମ ଚର୍ଚ୍ଚିତ ମହିଳା ଖେଳାଳି ଭେନସ ୱିଲିୟମ୍ସ ୪୫ ବର୍ଷରେ ଟେନିସ କୋର୍ଟକୁ ପ୍ରତ୍ୟାବର୍ତ୍ତନ କରିଛନ୍ତି। ୧୯୮୧ରେ ରିନି ରିଚାର୍ଡ୍ସ ୪୭ ବର୍ଷରେ ୟୁଏସ୍ ଓପନ ଖେଳିଥିଲେ। ତେଣୁ ଭେନସ ଦ୍ୱିତୀୟ ବୟସ୍କା ଖେଳାଳି ଭାବେ ନ୍ୟୁୟର୍କ ଟୁର୍ନାମେଣ୍ଟରେ ଅବତୀର୍ଣ୍ଣ ହୋଇଥିଲେ। ସେ ୟୁଏସ୍ ଓପନ ଗ୍ରାଣ୍ଡସ୍ଲାମ ଟେନିସ ମହିଳା ସିଙ୍ଗଲ୍ସର ପ୍ରଥମ ରାଉଣ୍ଡ ଏବଂ ଡବଲ୍ସର କ୍ୱାର୍ଟର ଫାଇନାଲରୁ ବିଦାୟ ନେଇଛନ୍ତି। ଗତ ଦୁଇବର୍ଷ ମଧ୍ୟରେ ଏହାଥିଲା ତାଙ୍କର ପ୍ରଥମ ଗ୍ରାଣ୍ଡସ୍ଲାମ ପ୍ରତିଯୋଗିତା...**

ଅନ୍ତର୍ଜାତୀୟ ଟେନିସରେ ଅନ୍ୟତମ ଚର୍ଚ୍ଚିତ ମହିଳା ଖେଳାଳି ଭେନସ ୱିଲିୟମ୍ସ ୪୫ ବର୍ଷରେ ଟେନିସ କୋର୍ଟକୁ ଫେରିଛନ୍ତି। ୨୦୨୫ ୟୁଏସ୍ ଓପନ ଗ୍ରାଣ୍ଡସ୍ଲାମ ଟେନିସର ମହିଳା ସିଙ୍ଗଲ୍ସ ପ୍ରଥମ ରାଉଣ୍ଡ ଏବଂ ଡବଲ୍ସ କ୍ୱାର୍ଟର ଫାଇନାଲରୁ ବିଦାୟ ନେଇଛନ୍ତି। କାନାଡ଼ିଆନ ଲୈଲା ଫର୍ନାଣ୍ଡେଜ ଥିଲେ ତାଙ୍କ ଡବଲ୍ସ ପାର୍ଟନର। ଗତ ଦୁଇବର୍ଷ ମଧ୍ୟରେ ଏହାଥିଲା ତାଙ୍କ ପ୍ରଥମ ଗ୍ରାଣ୍ଡସ୍ଲାମ ପ୍ରତିଯୋଗିତା। ୟୁଏସ୍ ଟେନିସ ଆସୋସିଏଶନ ପକ୍ଷରୁ ତାଙ୍କୁ ମହିଳା ସିଙ୍ଗଲ୍ସରେ ୱାଇଲ୍ଡ କାର୍ଡ ଏଣ୍ଟ୍ରି ମିଳିଥିଲା। ମାତ୍ର ସେ ପ୍ରଥମ ରାଉଣ୍ଡରେ ୧୧ଶ ସିଡ୍ କାରୋଲିନା ମୁଚୋଭାଙ୍କଠାରୁ ହାରି ଯାଇଥିଲେ। ୧୯୮୧ରେ ରିନି ରିଚାର୍ଡ୍ସ ୪୭ ବର୍ଷରେ ୟୁଏସ୍ ଓପନ ଖେଳିଥିଲେ। ତେଣୁ ଭେନସ ଦ୍ୱିତୀୟ ବୟସ୍କା ଖେଳାଳିଭାବେ ନ୍ୟୁୟର୍କ ଟୁର୍ନାମେଣ୍ଟରେ ଅବତୀର୍ଣ୍ଣ ହୋଇଥିଲେ। ଟେନିସ କୋର୍ଟକୁ ପ୍ରତ୍ୟାବର୍ତ୍ତନ ପଥରେ ୟୁଏସ୍ ଓପନରେ ଭେନସ ନିଜ ଭାଗ୍ୟ ପରୀକ୍ଷା କରିବା ପୂର୍ବରୁ ତାଙ୍କ କ୍ୟାରିୟର ଉପରେ ଆଲୋକପାତ କରାଯାଇପାରେ।

ଭେନସ ମହିଳା ସିଙ୍ଗଲ୍ସରେ ୭ ଗ୍ରାଣ୍ଡସ୍ଲାମ ଟାଇଟଲ ଜିତିଛନ୍ତି। ସାନ ଭଉଣୀ ସେରେନାଙ୍କୁ ସାଥିକରି ସେ ମହିଳା ଡବଲ୍ସରେ ୧୪ ଥର ଚାମ୍ପିୟନ ହୋଇଛନ୍ତି। ଏହା ବ୍ୟତୀତ ସେ ୨ ଥର ମିକ୍ସଡ ଡବଲ୍ସ ଏବଂ ଅଲିମ୍ପିକ୍ସରେ ୫ ଥର ପଦକ ହାସଲ କରିବାର ଗୌରବ ଅର୍ଜନ କରିଛନ୍ତି।

**ଟାଇମ୍ ଲାଇନ୍**

* ଭେନସ ୧୯୯୪ରେ ପ୍ରୋ ଟେନିସରେ ପଦାର୍ପଣ କଲେ।
* ୧୯୮୦ ଜୁନ୍ ୧୭ରେ କାଲିଫର୍ନିଆର ଲିନ୍‌ଉଡ୍‌ଠାରେ ତାଙ୍କର ଜନ୍ମ। ୧୯୯୪ରେ ମାତ୍ର ୧୪ ବର୍ଷରେ ସେ ଓକ୍‌ଲାଣ୍ଡରେ ଜୀବନର ପ୍ରଥମ ଡବ୍ଲ୍ୟୁଟିଏ ଟୁର୍ନାମେଣ୍ଟ ଖେଳିଲେ। ୧୯୮୮ରେ ଏନ୍‌ସିସି ଏଏ ସିଙ୍ଗଲ୍ସ ଚାମ୍ପିୟନ ଶନ୍ ଷ୍ଟାଫୋର୍ଡଙ୍କୁ ପ୍ରଥମ ରାଉଣ୍ଡରେ ଭେଟିଥିଲେ ଭେନସ। ଏଥିରେ ବିଜୟୀ ହୋଇଥିଲେ ମଧ୍ୟ ଦ୍ୱିତୀୟ ରାଉଣ୍ଡରେ ଆରାଞ୍ଜା ସାଞ୍ଚେଜ ଭିକାରିଓଙ୍କଠାରୁ ହାରି ଯାଇଥିଲେ।
* ୧୯୯୭ରେ ଫ୍ରେଞ୍ଚ ଓପନରେ ସେ କ୍ୟାରିୟରର ପ୍ରଥମ ଗ୍ରାଣ୍ଡସ୍ଲାମ ଖେଳିଲେ। ପ୍ରଥମ ରାଉଣ୍ଡରେ ସେ ନାଓକୋ ସାୱାମସୁଙ୍କୁ ବିଦାୟ ପଥ ଦେଖାଇବା ପରେ ଦ୍ୱିତୀୟ ରାଉଣ୍ଡରେ ନାଥାଲି ଟାଉଜାଟଙ୍କଠାରୁ ହାରି ଯାଇଥିଲେ। ପ୍ରଥମଥର ପାଇଁ ୟୁଏସ୍ ଓପନ ଖେଳି ଫାଇନାଲରେ ପ୍ରବେଶ କରିଥିଲେ। ମାତ୍ର ଟାଇଟଲ ମୁକାବିଲାରେ ମାର୍ଟିନା ହିଙ୍ଗିସଙ୍କଠାରୁ ହାରି ଯାଇଥିଲେ।
* ୧୯୯୮ ଅଷ୍ଟ୍ରେଲିଆନ ଓପନରେ ଦୁଇ ୱିଲିୟମ୍ସ ଭଗିନୀ ଭେନସ ଓ ସେରେନା ପରସ୍ପର ବିପକ୍ଷରେ ଖେଳିଲେ। ଏଥିରେ ଭେନସ ତାଙ୍କଠାରୁ ୧୫ ମାସ ସାନ ସେରେନାଙ୍କୁ ପରାସ୍ତ କଲେ।
* ୧୯୯୯ରେ ୱିଲିୟମ୍ସ ଭଗିନୀ ସେମାନଙ୍କର ପ୍ରଥମ ମହିଳା ଡବଲ୍ସ ଟାଇଟଲ ହାସଲ କରିଥିଲେ। ଫ୍ରେଞ୍ଚ ଓପନରେ ଏହି ଟାଇଟଲ ଥିଲା ତାଙ୍କ କ୍ୟାରିୟର ସବୁଠାରୁ ବଡ଼ ସଫଳତା। ସେହିବର୍ଷ ଦୁଇ ଭଉଣୀ ୟୁଏସ୍ ଓପନ ଟାଇଟଲ ମଧ୍ୟ ଜିତିଥିଲେ।
* ଭେନସ ୱିଲିୟମ୍ସ ୨୦୦୦ରେ ୱିମ୍ବେଲଡନରେ କ୍ୟାରିୟରର ପ୍ରଥମ ବଡ଼ ଟାଇଟଲ ହାସଲ କରିଥିଲେ। ଅଲ୍ ଇଂଲଣ୍ଡ କ୍ଲବରେ ୱିମ୍ବେଲଡନ ବିଜେତା ହେବା ବେଳକୁ ତାଙ୍କୁ ୨୦ ବର୍ଷ ହୋଇଥିଲା। ଫାଇନାଲରେ ସେ ଲିଣ୍ଡସେ ଡାଭେନପୋର୍ଟଙ୍କୁ ପରାସ୍ତ କରିଥିଲେ। ୧୯୫୦ରେ ଆଲଥିଆ ଗିବସନଙ୍କ ପରେ ଭେନସ ପ୍ରଥମ କୃଷ୍ଣକାୟ ମହିଳା ଭାବେ ୱିମ୍ବେଲଡନ ଚାମ୍ପିୟନ ହୋଇଥିଲେ। ୧୯୯୯ରେ ସେରେନା ୱିଲିୟମ୍ସ ୟୁଏସ୍ ଓପନ ଜିତିଥିବାରୁ ଟେନିସ ଇତିହାସରେ ପ୍ରଥମ ଦୁଇ ଭଉଣୀ ଭାବେ ଉଭୟେ ବଡ଼ ଚାମ୍ପିୟନଶିପ୍ ଟାଇଟଲ ବିଜୟୀ ହେବାର ସୌଭାଗ୍ୟପ୍ରାପ୍ତ ହେଲେ। ଏହାପରେ ଭେନସ ୨୦୦୧, ୨୦୦୫, ୨୦୦୭ ଓ ୨୦୦୮ରେ ୱିମ୍ବେଲଡନ ଟ୍ରଫି ଜିତିଥିଲେ।
* ୨୦୦୦ ସିଡ୍‌ନୀ ଅଲିମ୍ପିକ୍ସରେ ଭେନସ ମହିଳା ସିଙ୍ଗଲ୍ସରେ ସ୍ୱର୍ଣ୍ଣ ପଦକ ଜିତିଥିଲେ। କେବଳ ସେତିକି ନୁହେଁ ଭଉଣୀ ସେରେନାଙ୍କୁ ସାଥିକରି ସେ ମହିଳା ଡବଲ୍ସରେ ମଧ୍ୟ ଚାମ୍ପିୟନ ହୋଇଥିଲେ। ଏହାପରେ ୨୦୦୮ ଓ ୨୦୧୨ରେ ମହିଳା ଡବଲ୍ସ ସ୍ୱର୍ଣ୍ଣ ହାସଲ କରିଥିଲେ। ୨୦୧୬ରେ ସେ ରାଜବ ରାମଙ୍କୁ ସାଥିକରି ମିକ୍ସଡ ଡବଲ୍ସରେ ରୌପ୍ୟ ପଦକ ଜିତିଥିଲେ।
* ଭେନସ ନିଜ ପ୍ରଥମ ୟୁଏସ ଓପନ ଟାଇଟଲ ୨୦୦୦ରେ ଜିତିଥିଲେ। ଏଥର ମଧ୍ୟ ଫାଇନାଲରେ ସେ ଡାଭେନପୋର୍ଟଙ୍କୁ ପରାସ୍ତ କରିଥିଲେ। ଏହା ପରବର୍ଷ ସେ ନିଜ ଭଉଣୀ ସେରେନାଙ୍କୁ ହରାଇ ଚାମ୍ପିୟନ ହୋଇଥିଲେ। ୧୯୮୪ରେ ମଉଦ ୱାଟସନ ଓ ଲିଲିଆନ ୱାଟସନଙ୍କ ପରେ ଦୁଇ ଭଉଣୀଙ୍କ ମଧ୍ୟରେ ପ୍ରଥମଥର ପାଇଁ କୌଣସି ଏକ ବଡ଼ ଚାମ୍ପିୟନଶିପ୍‌ରେ ମୁକାବିଲା ହୋଇଥିଲା। ୨୦୦୨ରୁ ୨୦୦୩ ମଧ୍ୟରେ ସେରେନା ଓ ଭେନସ ପରସ୍ପରକୁ କ୍ରମାଗତ ୪ଟି ଗ୍ରାଣ୍ଡସ୍ଲାମ ଫାଇନାଲରେ ଭେଟିଥିଲେ। ଏଥିରେ ସେରେନା ୪-୦ରେ ବିଜୟୀ ହୋଇଥିଲେ।
* ୨୦୦୨ରେ ଭେନସ ପ୍ରଥମଥର ପାଇଁ ଡବ୍ଲ୍ୟୁଟିଏ ର୍ୟାଙ୍କିଙ୍ଗ୍‌ରେ ପ୍ରଥମସ୍ଥାନ ଅଧିକାର କରିଥିଲେ। ୨୦୦୨ ଫେବୃୟାରୀରେ ଏହି ସଫଳତା ପାଇବା ପରେ କ୍ରମାଗତ ୧୧ ସପ୍ତାହଧରି ଶୀର୍ଷସ୍ଥାନ ବଜାୟ ରଖିଥିଲେ। ମୋଟ ଉପରେ ଦେଖିବାକୁ ଗଲେ ଭେନସ ୩୧୯ ସପ୍ତାହ ପାଇଁ ନମ୍ବର ୱାନ ସ୍ଥାନରେ ରହିଛନ୍ତି।
* ୨୦୧୧ରେ ଭେନସ ସେଜୋଗ୍ରେନ୍ସ ସିଡ୍ରମରେ ପୀଡ଼ିତ ଥିବା ଘୋଷଣା କରିଥିଲେ। ଏହା ଜଏଣ୍ଟ ପେନ୍‌ର ଅନ୍ୟତମ କାରଣ ହୋଇଥାଏ। ଏଥିପାଇଁ ସେ ୟୁଏସ୍ ଓପନର ଦ୍ୱିତୀୟ ରାଉଣ୍ଡରୁ ଓହରି ଯାଇଥିଲେ।
* ୨୦୧୬-୧୭ରେ ୱିଲିୟମ୍ସ କ୍ୟାରିୟରର ପୁନରୁତ୍ଥାନ ଘଟିଥିଲା। ଏହି ସମୟରେ ସେ ଦୁଇଟି ବଡ଼ ପ୍ରତିଯୋଗିତା ଅଷ୍ଟ୍ରେଲିଆ ଓପନ ଓ ୱିମ୍ବେଲଡନ ଫାଇନାଲରେ ପ୍ରବେଶ କରିଥିଲେ। ଏହା ଆଉ ୨ ଥର ୱିମ୍ବେଲଡନ ଓ ୟୁଏସ୍ ଓପନର ସେମିଫାଇନାଲ ଖେଳିଥିଲେ।
* ୨୦୨୩ ୟୁଏସ୍ ଓପନକୁ ମିଶାଇ ଭେନସ କ୍ରମାଗତ ୧୦ଟି ଗ୍ରାଣ୍ଡସ୍ଲାମର ପ୍ରଥମ କିମ୍ବା ଦ୍ୱିତୀୟ ରାଉଣ୍ଡରୁ ବିଦାୟ ନେଇଥିଲେ। ସ୍ୱାସ୍ଥ୍ୟକୁ ନେଇ ତାଙ୍କର ଅନେକ ସମସ୍ୟା ଦେଖା ଦେଇଥିଲା। ଗତବର୍ଷ ସେ ୟୁଟେରାଇନ ଫିବ୍ରୋଇଡ୍ସ ସର୍ଜରି କରାଇଛନ୍ତି। ଏଥିପାଇଁ ସେ ୧୬ ମାସଧରି ଟେନିସ କୋର୍ଟରୁ ଦୂରରେ ରହିଥିଲେ। ଗତ ଜୁଲାଇରେ ଡିସି ଓପନ ମାଧ୍ୟମରେ କୋର୍ଟକୁ ପ୍ରତ୍ୟାବର୍ତ୍ତନ କରିଥିଲେ।
* ଦୁଇ ବର୍ଷ ବ୍ୟବଧାନରେ ୪୫ ବର୍ଷ ବୟସରେ ୨୦୨୫ ୟୁଏସ୍ ଓପନକୁ ପ୍ରତ୍ୟାବର୍ତ୍ତନ। ତେବେ ମହିଳା ସିଙ୍ଗଲ୍ସର ପ୍ରଥମ ରାଉଣ୍ଡ ଏବଂ ଡବଲ୍ସର କ୍ୱାର୍ଟର ଫାଇନାଲରୁ ବିଦାୟ ନେଲେ।

## କେବଳ ମହିଳା ଅଫିସିଆଲ

ଆସନ୍ତା ୩୦ ତାରିଖରୁ ଭାରତ ଓ ଶ୍ରୀଲଙ୍କାରେ ହେବାକୁ ଯାଉଥିବା ମହିଳା ଦିନିକିଆ ବିଶ୍ୱକପ୍‌କୁ ତଦାରଖ ଓ ପରିଚାଳନା କରିବା ପାଇଁ ଗୁରୁବାର ଆଇସିସି ପକ୍ଷରୁ ଅମ୍ପାୟର ଓ ରେଫରିଙ୍କ ପ୍ୟାନେଲ ଘୋଷଣା କରାଯାଇଛି। ଏଥିରେ କେବଳ ମହିଳା ଅଫିସିଆଲଙ୍କୁ ସାମିଲ କରାଯାଇଛି। ୧୪ ଅମ୍ପାୟର ଓ ୪ ରେଫରିଙ୍କ ସମେତ ମୋଟ ୧୮ ଅଫିସିଆଲ୍‌ଙ୍କୁ ୩୧ ମ୍ୟାଚ୍ ବିଶିଷ୍ଟ ଟୁର୍ନାମେଣ୍ଟ ଲାଗି ନିଯୁକ୍ତ କରାଯାଇଛି। ଇତିହାସରେ ପ୍ରଥମ ଥର ପାଇଁ ମହିଳା ଦିନିକିଆ ବିଶ୍ୱକପ୍ ସମ୍ପୂର୍ଣ୍ଣ ରୂପେ ମହିଳା ଅଫିସିଆଲଙ୍କ ଦ୍ୱାରା ପରିଚାଳିତ ହେବ। ଏହି ଟ୍ରେଣ୍ଡକୁ ଗତ ଦୁଇ ମହିଳା ଟି୨୦ ବିଶ୍ୱକପ୍ ଓ ୨୦୨୨ ରାଜ୍ୟଗୋଷ୍ଠୀ କ୍ରୀଡ଼ାରେ ଆପଣା ଯାଇଥିଲା। ଅଫିସିଆଲଙ୍କ ମଧ୍ୟରେ କ୍ଲେୟାର ପୋଲୋସାକ୍, ଜ୍ୟାକଲିନ ୱିଲିୟମ୍ସ ଓ ସୁ ରେଡଫର୍ନ ତୃତୀୟ ଥର ପାଇଁ ବିଶ୍ୱକପ୍ ପରିଚାଳନା କରିବାକୁ ଯାଉଥିବା ବେଳେ ୨୦୨୨ ସଂସ୍କରଣର ଫାଇନାଲ ପରିଚାଳନା କରିଥିବା ଲୌରେନ ଆଗେନବାଗ ଓ କିମ କଟନ ମଧ୍ୟ ଏଥିରେ ସ୍ଥାନ ପାଇଛନ୍ତି। ରେଫରିଙ୍କ ପ୍ୟାନେଲରେ ଭାରତର ଜିଏସ୍ ଲକ୍ଷ୍ମୀ, ଜୁଡି ଆଣ୍ଡରସନ, ଡ୍ରେ ଫ୍ରିଜ ଓ ମିଚେଲ ପେରେଇରା ରହିଛନ୍ତି।

## ହାମ୍ପଶାୟାରରେ ଯୋଗଦେଲେ ସୁନ୍ଦର

ଭାରତର ୱାଶିଂଟନ ସୁନ୍ଦର ଇଂଲିଶ କାଉଣ୍ଟି କ୍ରିକେଟ ଦଳ ହାମ୍ପଶାୟାର ଦଳରେ ଯୋଗଦେଇଛନ୍ତି। ୨୦୨୫ ଚାମ୍ପିୟନଶିପ୍ ଅଭିଯାନରେ ସେ ଏହି ଦଳ ପକ୍ଷରୁ ଶେଷ ଦୁଇଟି ମ୍ୟାଚ ଖେଳିବେ। ଇଂଲିଶ କାଉଣ୍ଟି ଦଳ ତରଫରୁ ଗୁରୁବାର ଏହା ଘୋଷଣା କରାଯାଇଛି। କିଛି ସପ୍ତାହ ପୂର୍ବେ ୟୁନାଇଟେଡ କିଙ୍ଗଡମ୍ (ୟୁକେ)ରେ ଇଂଲଣ୍ଡ ବିପକ୍ଷ ଟେଷ୍ଟ ସିରିଜ ବେଳେ ଏହି ଅଲରାଉଣ୍ଡର ଅନ୍ୟତମ ଷ୍ଟାର ଖେଳାଳି ଭାବେ ଉଭା ହୋଇଥିଲେ। ହାମ୍ପଶାୟାର ଏହି ୨୫ ବର୍ଷୀୟ ଖେଳାଳିଙ୍କୁ ସେମାନଙ୍କର ସମରସେଟ ଓ ସରେ ବିପକ୍ଷ ମ୍ୟାଚ ପାଇଁ ଚୁକ୍ତି କରିଛନ୍ତି। ଇଂଲଣ୍ଡ ୫ମ୍ୟାଚ ବିଶିଷ୍ଟ ରୋମାଞ୍ଚକ ସିରିଜରେ ୱାଶିଂଟନ ୪୭ ଆଭରେଜରେ ୨୮୪ ରନ କରିଥିଲେ। ଓଲ୍ଡ ଟ୍ରାଫୋର୍ଡଠାରେ ସେ ଏକ ଶତକ ହାସଲ କରିଥିଲେ। ସେ ୩୮.୫୭ ଆଭରେଜରେ ୭ ଉଇକେଟ ଅକ୍ତିଆର କରିଥିଲେ। ୱାଶିଂଟନ ଦ୍ୱିତୀୟ ଥର ପାଇଁ କାଉଣ୍ଟି କ୍ରିକେଟ ଖେଳିବାକୁ ଯାଉଛନ୍ତି। ପୂର୍ବରୁ ୨୦୨୨ରେ ସେ ଲାଙ୍କାଶାୟାର ତରଫରୁ ଏହି ଚାମ୍ପିୟନଶିପ୍ ଏବଂ ଦିନିକିଆ କପ୍ ଖେଳିଥିଲେ। ୱାଶିଂଟନ ଆହୁରି ମଧ୍ୟ ଚଳିତବର୍ଷ ଦ୍ୱିତୀୟ ଭାରତୀୟ ଭାବେ ହାମ୍ପଶାୟାର ସହିତ ଚୁକ୍ତି କରିଛନ୍ତି। ପୂର୍ବରୁ ତିଳକ ଶର୍ମା ସିଜନ ଆରମ୍ଭରେ ୪ଟି ଚାମ୍ପିୟନଶିପ୍ ମ୍ୟାଚ ଖେଳିଥିଲେ। ୱାଶିଂଟନ ୪୦ ପ୍ରଥମଶ୍ରେଣୀ ମ୍ୟାଚ ଖେଳି ସାରିଛନ୍ତି। ତନ୍ମଧ୍ୟରେ ୧୩ ଟେଷ୍ଟ ମ୍ୟାଚ ରହିଛି। ସେ ୩୪ ଆଭରେଜରେ ୧୮୦୦ରୁ ଊର୍ଦ୍ଧ୍ୱ ରନ ସଂଗ୍ରହ କରିଛନ୍ତି। ସେ ଆହୁରି ମଧ୍ୟ ୨୮ ଆଭରେଜରେ ୯୧ ଉଇକେଟ ଅକ୍ତିଆର କରିଛନ୍ତି। ୨୦୨୪ରେ ପୁଣେଠାରେ ସେ ନ୍ୟୁଜିଲାଣ୍ଡ ବିପକ୍ଷ ତାଙ୍କ ଶ୍ରେଷ୍ଠ ପ୍ରଦର୍ଶନ ସହ ୫୯ ରନ ବିନିମୟରେ ୭ ଉଇକେଟ ଅକ୍ତିଆର କରିଥିଲେ।

## ନଭେମ୍ବର ୧୪ରୁ ଆଇକନିକ ସ୍ପୋର୍ଟ୍ସ ଚେସ୍ ପ୍ରିମିୟର ଲିଗ୍

ଅଲ ଓଡ଼ିଶା ଚେସ୍ ଆସୋସିଏଶନ ଓ ଆଇକନିକ ସ୍ପୋର୍ଟ୍ସ ଫେଡେରେଶନର କର୍ମକର୍ତ୍ତା ଓ ଖେଳାଳି।

**ଭୁବନେଶ୍ୱର, ୧୧।୯(ଅନାଦି କର)**

ଅଲ ଓଡ଼ିଶା ଚେସ୍ ଆସୋସିଏଶନ (ଏଓସିଏ) ଓ ଆଇକନିକ ସ୍ପୋର୍ଟ୍ସ ଫେଡେରେଶନ (ଆଇଏସ୍‌ଏଫ୍) ମିଳିତ ସହଯୋଗରେ ପ୍ରଥମ ଥର ପାଇଁ ଓଡ଼ିଶାରେ ଆଇକନିକ ଚେସ୍ ପ୍ରିମିୟର ଲିଗ୍ (ଆଇସିପିଏଲ୍) ଆୟୋଜିତ ହେବାକୁ ଯାଉଛି। ୧୨ ଫ୍ରାଞ୍ଚାଇଜିକୁ ନେଇ ହେବାକୁ ଥିବ ଏହି ଟୁର୍ନାମେଣ୍ଟ ଆସନ୍ତା ନଭେମ୍ବର ୧୪ରୁ ୧୬ ତାରିଖ ପର୍ଯ୍ୟନ୍ତ ଅନୁଷ୍ଠିତ ହେବ। ଏଥିଲାଗି ଆସନ୍ତା ଅକ୍ଟୋବର ୧୯ ତାରିଖରେ ଖେଳାଳିଙ୍କ ଅକ୍ସନ ହେବାକୁ ଥିବା ବେଳେ ଖୁବ୍‌ଶୀଘ୍ର ଖେଳାଳିଙ୍କ ପଞ୍ଜୀକରଣ ପ୍ରକ୍ରିୟା ଆରମ୍ଭ ହେବ। ପଞ୍ଜୀକରଣ ପାଇଁ ଅକ୍ଟୋବର ୧୦ ତାରିଖକୁ ଶେଷ ତାରିଖ ଧାର୍ଯ୍ୟ କରାଯାଇଛି। ଫିଡେ ମାନ୍ୟତାପ୍ରାପ୍ତ ସମସ୍ତ ଖେଳାଳି ଏଥିରେ ଅଂଶଗ୍ରହଣ କରିପାରିବେ। ପ୍ରତ୍ୟେକ ଦଳ ଲାଗି ୧ ଲକ୍ଷ ଟଙ୍କାର ବିଡ୍ ଭାଲ୍ୟୁ ବା ଏଣ୍ଟ୍ରି ଫି' ରଖାଯାଇଛି। ଏଥିରେ ବିଭିନ୍ନ ରାଜ୍ୟର ଦଳ ତଥା ଖେଳାଳି ଭାଗ ନେବାକୁ ଥିବା ବେଳେ ୧୦ ଲକ୍ଷ ଟଙ୍କାର ମୋଟ ପୁରସ୍କାର ରାଶି ରଖାଯାଇଛି। ଏ ନେଇ ମାଷ୍ଟର କ୍ୟାଣ୍ଟିନସ୍ଥିତ ସ୍ୱସ୍ତି ଗ୍ରାଣ୍ଡ ହୋଟେଲରେ ଗୁରୁବାର ଆୟୋଜିତ ଖବରଦାତା ସମ୍ମିଳନୀରେ ସୂଚନା ଦିଆଯାଇଛି। ଏହି ଅବସରରେ ଏଓସିଏର ସମ୍ପାଦକ ଦେବବ୍ରତ ଭଟ, ଉପସଭାପତି ଶଙ୍କର ପ୍ରସାଦ ମିଶ୍ର, ଇସି ସଦସ୍ୟ ଅଭିଷେକ ଆଚାର୍ଯ୍ୟ, ଡ. ଶେଖ ଅବଦୁଲ ଶମିମ, ଡ. ସଞ୍ଜୟ ଦାସ, ଇସି ସଦସ୍ୟ ରିତେଶ କୁମାର ରଥ, ଓଡ଼ିଶା ଖୋ ଖୋ ଆସୋସିଏଶନ ସମ୍ପାଦକ ତଥା ପୁରୀ ଚେସ୍ ଆସୋସିଏଶନ ସମ୍ପାଦକ ପ୍ରଦ୍ୟୁମ୍ନ ମିଶ୍ର, ବିଜୁ ପଟ୍ଟନାୟକ ପୁରସ୍କାର ବିଜେତା ଧନଞ୍ଜୟ ସାବତ, ମାନସ ପାଣି, ସଂଜୀବନ ନାୟକ, ଇଣ୍ଟରନ୍ୟାଶନାଲ ଆର୍ବିଟର ସୁରେଶ ଚନ୍ଦ୍ର ସାହୁ, ତାପସ କୁମାର ମହାନ୍ତି, ସନ୍ତୋଷ ମହାପାତ୍ର, ଅନ୍ତର୍ଜାତୀୟ ମାଷ୍ଟର ସମ୍ବିତ ପଣ୍ଡା, ଅନ୍ତର୍ଜାତୀୟ ମାଷ୍ଟର ସ୍ୱୟଂସା ଶତପଥୀ, ରୋଟାରୀ ପ୍ରାନ୍ତପାଳ ୩୨୬୨ର ମନୋଜ କୁମାର ତ୍ରିପାଠୀ ପ୍ରମୁଖ ଉପସ୍ଥିତ ଥିଲେ। ଓଡ଼ିଶାର ପ୍ରଥମ ଗ୍ରାଣ୍ଡମାଷ୍ଟର ଦେବାଶିଷ ଦାସ, ସାତ୍ତ୍ୱିକ ସ୍ୱାଇଁ, ପ୍ରୋଚେଷ୍ଟାର ଟ୍ରେନର ଓ ଚିଫ୍ ଆଡ୍‌ମିନିଷ୍ଟ୍ରେଟିଭ ଏସ୍. ସତ୍ୟପ୍ରଜ୍ଞ, ଡ. ଅନେଶ ଉପାଧ୍ୟାୟ, ଇଣ୍ଟରନ୍ୟାଶନାଲ ମାଷ୍ଟର ସମ୍ବିତ କୁମାର ପଣ୍ଡା, ଫିଡେ ମାଷ୍ଟର ସୌମ୍ୟ ରଞ୍ଜନ ମିଶ୍ର ପ୍ରମୁଖ ଯୋଗଦେଇଥିଲେ।

**ଖେଳ ଖବର**

**ରାଜ୍ୟ ପୋଲିସ ହ୍ୟାଣ୍ଡବଲ, କବାଡି**

## ହ୍ୟାଣ୍ଡବଲରେ କେନ୍ଦୁଝର, ଓଏସ୍‌ଏପି ଢେଙ୍କାନାଳ ସେମିରେ

**କେନ୍ଦୁଝର,୧୦।୯**
**(ନରେଶ ଚନ୍ଦ୍ର ପଟ୍ଟନାୟକ/ଦୀପକ ମିଶ୍ର)**

କେନ୍ଦୁଝର ହ୍ୟାଣ୍ଡବଲ ଷ୍ଟାଡିୟମରେ କେନ୍ଦୁଝର ପୋଲିସ ଆନୁକୂଲ୍ୟରେ ଚାଲିଥିବା ୭୮ତମ ରାଜ୍ୟ ପୋଲିସ କବାଡି ଓ ଦଶମ ହ୍ୟାଣ୍ଡବଲ ପ୍ରତିଯୋଗିତାରେ ଗୁରୁବାର ପଞ୍ଚମ ଦିନର ଖେଳ ଅନୁଷ୍ଠିତ ହୋଇଯାଇଛି। ହ୍ୟାଣ୍ଡବଲ ଷ୍ଟାଡିୟମର ନଂ-୨ କୋର୍ଟରେ ଲିଗ କମ ନକ୍-ଆଉଟ ପଦ୍ଧତିରେ ଅନୁଷ୍ଠିତ ହ୍ୟାଣ୍ଡବଲ ପ୍ରତିଯୋଗିତାରେ ପ୍ରଥମ ବାଟାଲିୟନ ଢେଙ୍କାନାଳ ବିପକ୍ଷରେ କେନ୍ଦୁଝର ୨୧-୧୫ ପଏଣ୍ଟରେ ଓ ଷଷ୍ଠ ଆଇଆର ବାଟାଲିୟନ ୧୪-୬ ପଏଣ୍ଟରେ ଖୋର୍ଦ୍ଧାକୁ ପରାସ୍ତ କରି ସେମିଫାଇନାଲରେ ପ୍ରବେଶ କରିଛନ୍ତି। ଏହି ଖେଳରେ ଅତିଥି ଭାବେ ଓଏସଏପି ଦ୍ୱିତୀୟ ବାଟାଲିୟନ ଝାରସୁଗୁଡାର ଡେପୁଟି କାମାଣ୍ଡାଣ୍ଟ ଭବାନୀ ଶଙ୍କର ସେଠ ଓ କେନ୍ଦୁଝର ଜିଲ୍ଲା ହ୍ୟାଣ୍ଡବଲ ଆସୋସିଏସନ ସମ୍ପାଦକ ରିଦ୍ଧିକ ଅଧିକାରୀ ଯୋଗ ଦେଇଥିଲେ। ଏହି ଚାମ୍ପିୟନଶିପ୍‌ର ହ୍ୟାଣ୍ଡବଲ ପ୍ରତିଯୋଗିତାରେ ଶ୍ରୀକାନ୍ତ ନାୟକ ମ୍ୟାଚ କମିଶନର ଦାୟିତ୍ୱ ନିର୍ବାହ କରିଥିଲେ ।

## ଦୃଷ୍ଟିବାଧିତ ଭାରତୀୟ ମହିଳା ଟି୨୦ ବିଶ୍ୱକପ୍ ଦଳରେ ଓଡ଼ିଶାରୁ ୪

ଯମୁନା ରାଣୀ ଟୁଡୁ, ବାସନ୍ତି ହାଂସଦା, ଫୁଲ ସୋରେନ ଓ ପାର୍ବତୀ ମାର୍ଣ୍ଡି।

**ବାରିପଦା, ୧୧।୯**
**(ନୀଳାଦ୍ରି ବିହାରୀ ଦଣ୍ଡପାଟ)**

ଆସନ୍ତା ନଭେମ୍ବର ୧୧ରୁ ୨୫ ତାରିଖ ପର୍ଯ୍ୟନ୍ତ ହେବାକୁ ଯାଉଥିବା ଦୃଷ୍ଟିବାଧିତ ମହିଳା ଟି୨୦ ବିଶ୍ୱକପ୍ ପାଇଁ ଗୁରୁବାର ୧୬ ଜଣିଆ ଭାରତୀୟ ଦଳ ଘୋଷଣା କରାଯାଇଛି। ଏହି ଦଳରେ ଓଡ଼ିଶାରୁ ୪ ଖେଳାଳି ସ୍ଥାନ ପାଇଛନ୍ତି। ସେମାନେ ହେଲେ ଯମୁନା ରାଣୀ ଟୁଡୁ, ବାସନ୍ତି ହାଂସଦା, ଫୁଲ ସୋରେନ ଓ ପାର୍ବତୀ ମାର୍ଣ୍ଡି।

ଏଥିରେ ଅଷ୍ଟ୍ରେଲିଆ, ଇଂଲଣ୍ଡ, ଭାରତ, ନେପାଳ, ପାକିସ୍ତାନ, ଶ୍ରୀଲଙ୍କା ଓ ଆମେରିକା ଦଳ ଅଂଶଗ୍ରହଣ କରିବେ। ଏହି ଟୁର୍ନାମେଣ୍ଟର ସମସ୍ତ ମ୍ୟାଚ୍ ନୂଆଦିଲ୍ଲୀ ଓ ବେଙ୍ଗାଲୁରୁରେ 

ଧରିତ୍ରୀ DHARITRI
www.orissakhabar.com/ www.dharitri.com ପୃଷ୍ଠା ୧୪ Press Regd. No. R.N. 21326/74 Postal Regd. No. BN/42/24-26. ଭୁବନେଶ୍ୱର, ଶୁକ୍ରବାର, ସେପ୍ଟେମ୍ବର ୧୨/୨୦୨୫ Bhubaneswar, Friday, September 12/ 2025

# ଗୋଆ, ଝାଡ଼ଖଣ୍ଡ, ପଶ୍ଚିମବଙ୍ଗ ବିଜୟୀ

ଉଦ୍‌ଘାଟନୀ ଦିବସରେ ମଞ୍ଚାସୀନ ଅତିଥିଗଣ।

## ସର୍ବଭାରତୀୟ ଟି୧୦ ଟେନିସ୍ ବଲ କ୍ରିକେଟ ଆରମ୍ଭ

## ■ ଭାଗନେଇଛନ୍ତି ୨୫ ରାଜ୍ୟର ୩୨ ଦଳ

ପୁରୀ, ୧୧।୯
(ଅଜିତ୍ କୁମାର ମହାନ୍ତି)

ଟି୧୦ ଟେନିସ୍ ବଲ କ୍ରିକେଟ ଆସୋସିଏଶନ ଅଫ୍ ଇଣ୍ଡିଆ (ଟିବିସିଏଆଇ) ଆନୁକୂଲ୍ୟରେ ତଥା ଓଡ଼ିଶା ଟି-୧୦ ଟେନିସ କ୍ରିକେଟ୍ ଆସୋସିଏଶନ ଏବଂ ଶ୍ରୀଜଗନ୍ନାଥ ଦର୍ଶନ ଚାରିଟେବୁଲ ଟ୍ରଷ୍ଟ ସହଯୋଗରେ ପୁରୀରେ ତୃତୀୟ ସର୍ବଭାରତୀୟ ଟି୧୦ ଟେନିସ୍ ବଲ୍ କ୍ରିକେଟ ଚାମ୍ପିୟନଶିପ୍ ଗୁରୁବାରଠାରୁ ଆରମ୍ଭ ହୋଇଛି। ପେଣ୍ଡକଟାସ୍ଥିତ ଶ୍ରୀଜଗନ୍ନାଥ କ୍ରିକେଟ୍ ଷ୍ଟାଡିୟମରେ ବିଭିନ୍ନ ପାରମ୍ପରିକ ନୃତ୍ୟଗୀତ ଓ ସାଂସ୍କୃତିକ କାର୍ଯ୍ୟକ୍ରମ ସହ ଆତସବାଜି ମଧ୍ୟରେ ଅତିଥିମାନେ ଏହି ଚାମ୍ପିୟନଶିପ୍‌କୁ ଉଦ୍‌ଘାଟନ କରିଛନ୍ତି। ଉଦ୍‌ଘାଟନୀ ଉତ୍ସବରେ ମୁଖ୍ୟ ଅତିଥି ଭାବେ କ୍ରୀଡ଼ା ଓ ଯୁବ ବ୍ୟାପାର ମନ୍ତ୍ରୀ ସୂର୍ଯ୍ୟବଂଶୀ ସୂରଜ ଯୋଗଦେଇଥିଲେ। ସମ୍ମାନିତ ଅତିଥି ଭାବେ ସତ୍ୟବାଦୀ ବିଧାୟକ ଓମ୍‌ପ୍ରକାଶ ମିଶ୍ର, ଭାଜପା ପୁରୀ ଜିଲା ସଭାପତି ଦେବେନ୍ଦ୍ରନାଥ ତରେଇ, ଟିବିସିଏଆଇ ସଭାପତି ଦଇତାପତି ଭବାନୀ ପ୍ରସାଦ ଦାସମହାପାତ୍ର, ଗଭର୍ନିଂ ବଡି ଅଧ୍ୟକ୍ଷ ନିଶିକାନ୍ତ ମିଶ୍ର, କାର୍ଯ୍ୟକାରୀ ସମ୍ପାଦକ ସନ୍ତୋଷ କୁମାର ପ୍ରଧାନ, ରାଜ୍ୟ ସମ୍ପାଦକ ବ୍ରଜକିଶୋର ଦାଶ, କ୍ରୀଡ଼ା ସମ୍ପାଦକ ଶିବାନୀ ପ୍ରସାଦ ଦାସମହାପାତ୍ର, ପ୍ରଦୀପ ମହାପାତ୍ର, ଆଡଭାଇଜର ଜୟନ୍ତ କୁମାର ଷଡ଼ଙ୍ଗୀ, ଟିବିସିଏଆଇ ସାଧାରଣ ସମ୍ପାଦକ ଅଭିଷେକ ସିଂ, କୋଷାଧ୍ୟକ୍ଷ ନିତିଶ ସିଦ୍ଧେ, ଦଇତାପତି ନିଯୋଗ ଉପସଭାପତି ଗଣପତି ଦାସମହାପାତ୍ର, ଦଇତାପତି ସେବକ ରାମଦାସ ମହାପାତ୍ର ପ୍ରମୁଖ ଉପସ୍ଥିତ ଥିଲେ। ଏହି କ୍ରୀଡ଼ାକୁ ଯେପରି ଲୋକପ୍ରିୟ କରାଯାଇପାରିବ, ସେନେଇ ସହଯୋଗ ଯୋଗାଇଦେବାକୁ ଅତିଥିମାନେ ପ୍ରତିଶ୍ରୁତି ଦେଇଥିଲେ। ପ୍ରାରମ୍ଭରେ କାର୍ଯ୍ୟକାରୀ ସମ୍ପାଦକ ସନ୍ତୋଷ ପ୍ରଧାନ ସ୍ୱାଗତ ଭାଷଣ ସହ ଅତିଥି ପରିଚୟ ପ୍ରଦାନ କରିଥିଲେ। ଏହି ଅବସରରେ ଅନୁଷ୍ଠାନ ଓ କ୍ରୀଡ଼ା ସଙ୍ଗଠନ ପକ୍ଷରୁ ଅତିଥିମାନଙ୍କୁ ସମ୍ବର୍ଦ୍ଧିତ କରାଯାଇଥିଲା।

ପ୍ରଥମେ ପାରମ୍ପରିକ ଉତ୍କଳ ଜନନୀ ନୃତ୍ୟରୁ ରଙ୍ଗାରଙ୍ଗ କାର୍ଯ୍ୟକ୍ରମ ଆରମ୍ଭ ହୋଇଥିଲା। ପରେ ସମ୍ବଲପୁରୀ, ମାହାରୀ, ପୁରୀର ସମର କଳା ସାହିଯାତ ନୃତ୍ୟ ସହ ବିଭିନ୍ନ ସାଂସ୍କୃତିକ କାର୍ଯ୍ୟକ୍ରମ ପରିବେଷଣ କରାଯାଇଥିଲା। ଏହି ଟୁର୍ନାମେଣ୍ଟରେ ଓଡ଼ିଶା ସମେତ ବିଭିନ୍ନ ରାଜ୍ୟର ୨୫ଟି ପୁରୁଷ ଏବଂ ୬ଟି ମହିଳା ଦଳ ଅଂଶଗ୍ରହଣ କରିଛନ୍ତି। ପ୍ରତ୍ୟେକ ଦିନ ସକାଳ ୮ଟାରୁ ରାତି ୧୧ଟା ପର୍ଯ୍ୟନ୍ତ ଦିବାରାତ୍ର ମ୍ୟାଚ୍ ହେବ। ଗୁରୁବାର ପ୍ରଥମ ଦିବସରେ ପୁରୁଷ ବିଭାଗର ମ୍ୟାଚ୍ ଅନୁଷ୍ଠିତ ହୋଇଯାଇଛି। ପ୍ରଥମ ମ୍ୟାଚ୍ ଗୋଆ ଏବଂ ଆସାମ ମଧ୍ୟରେ ଖେଳାଯାଇଥିବା ବେଳେ ଗୋଆ ବିଜୟ ଲାଭ କରିଛି। ସେହିପରି ଝାଡ଼ଖଣ୍ଡ ଏବଂ ଓଡ଼ିଶା ମଧ୍ୟରେ ଦ୍ୱିତୀୟ ମ୍ୟାଚ ଖେଳାଯାଇଥିଲା। ଏଥିରେ ଝାଡ଼ଖଣ୍ଡ ଜିତିଛି। ପଶ୍ଚିମବଙ୍ଗ ଏବଂ ଉତ୍ତରପ୍ରଦେଶ ମଧ୍ୟରେ ତୃତୀୟ ମ୍ୟାଚ ହୋଇଥିବାବେଳେ ପଶ୍ଚିମବଙ୍ଗ ବିଜୟୀ ହୋଇଛି। ସେହିପରି ମଧ୍ୟପ୍ରଦେଶ ଏବଂ ଦିଲ୍ଲୀ, ଓଡ଼ିଶା ଏବଂ ସିକିମ, ବିହାର ଏବଂ ଛତିଶଗଡ଼ ମଧ୍ୟରେ ମ୍ୟାଚ ଖେଳାଯିବାକୁ ଥିବାବେଳେ ଶୁକ୍ରବାରଠାରୁ ମହିଳା ଟିମ୍‌ର ମ୍ୟାଚ ଆରମ୍ଭ ହେବ। ୧୪ ତାରିଖ ସନ୍ଧ୍ୟାରେ ଉଭୟ ପୁରୁଷ ଓ ମହିଳା ଫାଇନାଲ ମ୍ୟାଚ ଖେଳାଯିବ। ବିଜେତା, ଉପବିଜେତା, ମ୍ୟାନ୍ ଅଫ୍ ଦି ମ୍ୟାଚ, ମ୍ୟାନ ଅଫ୍ ଦି ଟୁର୍ନାମେଣ୍ଟ, ବେଷ୍ଟ ବୋଲର, ବେଷ୍ଟ ବ୍ୟାଟ୍ସମ୍ୟାନ, ବେଷ୍ଟ ଫିଲଡରଙ୍କୁ ଟ୍ରଫି ସହ ଆକର୍ଷଣୀୟ ପୁରସ୍କାର ପ୍ରଦାନ କରାଯିବ ବୋଲି ସଭାପତି ଦାସମହାପାତ୍ର କହିଛନ୍ତି।

ବିଭିନ୍ନ ରାଜ୍ୟରୁ ଆସିଥିବା ଖେଳାଳି।

# ହଂକଂର ଲଢୁଆ ବ୍ୟାଟିଂ

ଆବୁ ଧାବି, ୧୧।୯

**ଏସିଆ କପ୍ କ୍ରିକେଟ**
**(ଆଜିର ମ୍ୟାଚ୍)**
**ପାକିସ୍ତାନ ବନାମ ଓମାନ**
ଭେନ୍ୟୁ: ଦୁବାଇ,
ସମୟ: ରାତି ୮ଟା
ପ୍ରସାରଣ: ସୋନୀ ସ୍ପୋର୍ଟ୍ସ ନେଟୱର୍କ

ଚଳିତ ଏସିଆ କପ୍ ଟି୨୦ ଟୁର୍ନାମେଣ୍ଟର ଗ୍ରୁପ୍ ବି'ର ଏକ ମ୍ୟାଚ୍‌ରେ ବାଂଲାଦେଶ ଓ ହଂକଂ ପରସ୍ପରକୁ ଭେଟିଛନ୍ତି। ଆମନ୍ତ୍ରଣ ପାଇ ପ୍ରଥମେ ବ୍ୟାଟିଂ କରିଥିବା ହଂକଂ ୧୫ ଓଭର ଶେଷ ସୁଦ୍ଧା ୩ ଉଇକେଟ ହରାଇ ୧୦୧ ରନ କରିଛି। ରିପୋର୍ଟ ଲେଖା ହେଲା ବେଳକୁ ନିଜାକତ ଖାନ ୨୧ ଓ ଅଧିନାୟକ ୟାସିମ ମୁର୍ତାଜା ୨୧ ରନରେ ବ୍ୟାଟିଂ କରୁଛନ୍ତି।

ଟସ୍ ଜିତି ବାଂଲାଦେଶ ଅଧିନାୟକ ଲିଟନ ଦାସ ପ୍ରଥମେ ବୋଲିଂ କରିବାକୁ ନିଷ୍ପତ୍ତି ନେଇଥିଲେ। ଫଳରେ ପ୍ରଥମେ ବ୍ୟାଟିଂ କରିଥିବା ହଂକଂ ଦ୍ୱିତୀୟ ଓଭରରେ ଓପନର ଅଂଶୁମାନ ରଥ(୭)ଙ୍କ ଉଇକେଟ ହରାଇଥିଲା। ତାଙ୍କ ବଦଳରେ କ୍ରିଜ୍‌କୁ ଆସିଥିବା ବାବର ହାୟତ ୧୪ ରନ କରି ପାଭିଲିଅନ ଫେରିଥିଲେ। ଏହାପରେ ଅନ୍ୟତମ ଓପନର ଜୀଶାନ ଅଲୀ ଓ ନିଜାକତ ତୃତୀୟ ଉଇକେଟରେ ୪୧ ରନ ଯୋଡ଼ିଥିଲେ। କ୍ରିଜ୍‌ରେ ଜମି ସାରିଥିବା ଜିଶାନ ୩ ଚୌକା ଓ ୧ ଛକା ସହ ୩୦ ରନ କରି ଆଉଟ୍ ହୋଇଥିଲେ। ବାଂଲାଦେଶ ପାଇଁ ତଞ୍ଜିମ ହାସନ ସାକିବ ଦୁଇଟି ଓ ଟସ୍କିନ ଅହମଦ ଗୋଟିଏ ଉଇକେଟ ନେଇଛନ୍ତି।

**ସଂକ୍ଷିପ୍ତ ସ୍କୋର**

ହଂକଂ: ୧୫ ଓଭରରେ ୧୦୧/୩ (ଜିଶାନ ଅଲୀ-୩୦, ନିଜାକତ ଖାନ-୨୧*, ୟାସିମ ମୁର୍ତାଜା-୨୧*, ତଞ୍ଜିମ ହାସନ ସାକିବ-୨/୨୦, ଟସ୍କିନ ଅହମଦ-୧/୧୯)।

# ଭାରତର ପ୍ରଥମ ପରାଜୟ

**ଏସିଆ କପ୍ ମହିଳା ହକି**

ହାଙ୍ଗଝୋ, ୧୧।୯ (ପି.ଟି.)

ଏସିଆ କପ୍ ମହିଳା ହକିର ଏକ ସୁପର-୪ ମ୍ୟାଚ୍‌ରେ ଚାଇନା ନିକଟରୁ ଭାରତ ୪-୧ ଗୋଲ୍‌ରେ ହାରିଯାଇଛି। ଗୁରୁବାର ଖେଳାଯାଇଥିବା ଏହି ମ୍ୟାଚରେ ଭାରତ ୧-୪ ଗୋଲରେ ଚାଇନାଠାରୁ ହାରିଯାଇଛି। ଟୁର୍ନାମେଣ୍ଟରେ ଭାରତର ଏହା ପ୍ରଥମ ପରାଜୟ। ଭାରତ ତରଫରୁ ମମ୍‌ତାଜ ଖାନ୍ ଏକମାତ୍ର ଗୋଲ୍ ଖେଳର ୩୯ତମ ମିନିଟ୍‌ରେ ସ୍କୋର କରିଥିବା ବେଳେ ଚାଇନା ତରଫରୁ ଜୋଉ ମିରଙ୍ଗ (୪ର୍ଥ ଓ ୫୬ତମ) ବ୍ୟକ୍ତିଗତ ଦୁଇଟି ଏବଂ ଚେସ୍ ୟାଙ୍ଗ୍ (୩୧ତମ) ଓ ତାନ୍ ଜିଙ୍ଗହୁଆଙ୍ଗ ୪୯ତମ ମିନିଟ୍‌ରେ ଗୋଟିଏ ଗୋଲ୍ ଦେଇଥିଲେ। ପୁଲ୍ ପର୍ଯ୍ୟାୟରେ ଭାରତ ଅପରାଜେୟ ରହିଥିଲା। ଦଳ ଥାଇଲାଣ୍ଡ ଓ ସିଙ୍ଗାପୁରକୁ ହରାଇ ଦେଇଥିବା ବେଳେ ଜାପାନ ବିପକ୍ଷ ମ୍ୟାଚ ଡ୍ର' ରଖିଥିଲା। ଦଳ କୋରିଆ ବିପକ୍ଷରେ ୪-୨ ଗୋଲ୍‌ରେ ବିଜୟ ଲାଭ କରି ଭାରତ ସୁପର-୪ରେ ଏହାର ଅଭିଯାନ ଆରମ୍ଭ କରିଥିଲା। ସୁପର-୪ର ଶ୍ରେଷ୍ଠ ଦୁଇ ଦଳ ମଧ୍ୟରେ ଫାଇନାଲ ସେପ୍ଟେମ୍ବର ୧୪ରେ ଖେଳାଯିବ। ବିଜେତା ଦଳ ନେଦରଲାଣ୍ଡ୍ସ ଓ ବେଲଜିୟମରେ ହେବାକୁଥିବା ୨୦୨୬ ମହିଳା ବିଶ୍ୱକପ୍ ପାଇଁ ସିଧାସଳଖ ଯୋଗ୍ୟତା ହାସଲ କରିବ।

# ଭାରତ-ପାକିସ୍ତାନ ମ୍ୟାଚ୍ ହେବ

ନୂଆଦିଲ୍ଲୀ, ୧୧।୯

ଆସନ୍ତା ୧୪ ତାରିଖରେ ଦୁବାଇରେ ଭାରତ ଓ ପାକିସ୍ତାନ ମଧ୍ୟରେ ଖେଳାଯିବାକୁ ଥିବା ଏସିଆ କପ୍ ମ୍ୟାଚ୍‌କୁ ବାତିଲ କରିବା ପାଇଁ ଦାଖଲ ହୋଇଥିବା ଏକ ପବ୍ଲିକ ଇଣ୍ଟରେଷ୍ଟ ଲିଟିଗେଶନ (ପିଆଇଏଲ୍)କୁ ସୁପ୍ରିମକୋର୍ଟ ଗୁରୁବାର ଖାରଜ କରିଛନ୍ତି। ଉର୍ବଶୀ ଜୈନଙ୍କ ନେତୃତ୍ୱରେ ୪ ଆଇନ ଛାତ୍ରୀଛାତ୍ର ଏହି ଆବେଦନ କରିଥିଲେ। ଜଷ୍ଟିସ ଜେକେ ମାହେଶ୍ୱରୀ ଓ ବିଜୟ ବିଷ୍ଣୋଇଙ୍କୁ ନେଇ ଗଠିତ ଖଣ୍ଡପୀଠ ମାମଲା ଶୁଣିବା ପରେ ଯୋଜନା ମୁତାବକ ମ୍ୟାଚ୍ ଖେଳାଯିବା ଦରକାର ବୋଲି କହିଛନ୍ତି। ମ୍ୟାଚ୍‌ଟି ରବିବାର ହେବାକୁ ଥିବାରୁ ଆବେଦନକାରୀଙ୍କ ଓକିଲ ଏହି ମାମଲାର ଶୁକ୍ରବାର ଶୁଣାଣି କରିବାକୁ ଅନୁରୋଧ କରିଥିଲେ। ଏହି ଆବେଦନ ଓକିଲ ସ୍ନେହା ରାଣୀ, ଅଭିଷେକ ବର୍ମା ଓ ମହମ୍ମଦ ଆନାସ ଚୌଧାରୀଙ୍କ ଜରିଆରେ ଦାଖଲ କରାଯାଇଥିଲା।

# ସାତ୍ତ୍ୱିକ-ଚିରାଗ, ଲକ୍ଷ୍ୟଙ୍କ ପରେ ଆୟୁଷ କ୍ୱାର୍ଟରରେ

**ହଂକଂ, ୧୧।୯ (ପି.ଟି.):** ଭାରତର ଉଦୀୟମାନ ବ୍ୟାଡ୍‌ମିଣ୍ଟନ ଖେଳାଳି ଆୟୁଷ ଶେଟ୍ଟି ଏଠାରେ ଚାଲିଥିବା ହଂକଂ ଓପନ ସୁପର ୫୦୦ ବ୍ୟାଡ୍‌ମିଣ୍ଟନ ଟୁର୍ନାମେଣ୍ଟର କ୍ୱାର୍ଟରଫାଇନାଲରେ ପ୍ରବେଶ କରିଛନ୍ତି। ଗୁରୁବାର ଏକ ରୋମାଞ୍ଚକ ମୁକାବିଲାରେ ସେ ୨୦୨୩ ବିଶ୍ୱ ଚାମ୍ପିୟନଶିପ୍ ରୌପ୍ୟ ବିଜେତା ଜାପାନର କୋଡାଇ ନାରାଓକାଙ୍କୁ ଏକ ୩ ଗେମ୍ ବିଶିଷ୍ଟ ମ୍ୟାଚରେ ପରାସ୍ତ କରି ବିପର୍ଯ୍ୟୟ ସୃଷ୍ଟି କରିଛନ୍ତି। କର୍ନାଟକର ଏହି ୨୦ ବର୍ଷୀୟ ଖେଳାଳି ଜୁନ୍‌ରେ ୟୁଏସ୍ ଓପନ ସୁପର ୩୦୦ ଟାଇଟଲ ଜିତିଥିଲେ। ସେ ଆକ୍ରମଣାତ୍ମକ ଖେଳି ବିଶ୍ୱର ପୂର୍ବତନ ୨ ନମ୍ବର ଜାପାନୀ ଖେଳାଳିଙ୍କୁ ୨୧-୧୯, ୧୨-୨୧, ୨୧-୧୪ରେ ହରାଇ ଦେଇଛନ୍ତି। ଆୟୁଷ କ୍ୱାର୍ଟରଫାଇନାଲରେ ନିଜ ଦେଶର ଲକ୍ଷ୍ୟ ସେନ୍‌ଙ୍କୁ ଭେଟିବେ। ଦୁଇଜଣଯାକ ଖେଳାଳି ପ୍ରକାଶ ପାଦୁକୋନ୍ ବ୍ୟାଡ୍‌ମିଣ୍ଟନ ଏକାଡେମିର ସୃଷ୍ଟି। ଛଅ ମାସ ମଧ୍ୟରେ ଏକ ଟପ୍ ବିଡବ୍ଲ୍ୟୁଏଫ୍ ୱାର୍ଲ୍ଡ ଟୁର୍ ଇଭେଣ୍ଟରେ ଲକ୍ଷ୍ୟଙ୍କର ଏହା ହେଉଛି ପ୍ରଥମ ପୁରୁଷ ସିଙ୍ଗଲ୍ସ କ୍ୱାର୍ଟରଫାଇନାଲ। ସାତ୍ତ୍ୱିକସାଇରାଜ ରାଙ୍କିରେଡ୍ଡୀ ଓ ଚିରାଗ ଶେଟ୍ଟି ମଧ୍ୟ ପୂର୍ବରୁ ଏହି ୫୦୦,୦୦୦ଆମେରିକୀୟ ଡଲାର ପୁରସ୍କାର ରାଶି ବିଶିଷ୍ଟ ଇଭେଣ୍ଟର କ୍ୱାର୍ଟରଫାଇନାଲରେ ପ୍ରବେଶ କରିସାରିଛନ୍ତି। ପୂର୍ବତନ ବିଶ୍ୱ ଚାମ୍ପିୟନଶିପ୍ ବ୍ରୋଞ୍ଜ ବିଜେତା ତଥା ୨୦ତମ ର୍ୟାଙ୍କିଙ୍ଗପ୍ରାପ୍ତ ଲକ୍ଷ୍ୟ ନିଜ ଦେଶର ଏଚ୍.ଏସ୍. ପ୍ରଣୟଙ୍କୁ ୧୫-୨୧, ୨୧-୧୮, ୨୧-୧୦ରେ ହରାଇ ଦ୍ୱିତୀୟ ରାଉଣ୍ଡରେ ପ୍ରବେଶ କରିଛନ୍ତି। ୨୩ ବର୍ଷୀୟ ନାରାଓକା ପ୍ୟାରିସ ଅଲିମ୍ପିକ୍ସରେ ଚତୁର୍ଥ ସ୍ଥାନ ଅଧିକାର କରିଥିଲେ। ଚଳିତ ସିଜନରେ ସେ ଇଞ୍ଜୁରୀ ଓ ଫର୍ମଜନିତ ସମସ୍ୟା ନେଇ ସଂଘର୍ଷ ଚଳାଇଛନ୍ତି। ମାର୍ଚ୍ଚରେ ସେ ଅଲ୍ ଇଂଲଣ୍ଡ ସୁପର ୧୦୦୦ରେ ସେମିଫାଇନାଲ ପର୍ଯ୍ୟନ୍ତ ଉଠିପାରିଥିଲେ। ମାକାଉ ଓପନ ସୁପର ୩୦୦ରେ ମଧ୍ୟ ସେ ସମାନ ପର୍ଯ୍ୟାୟକୁ ଉନ୍ନୀତ ହୋଇପାରିଥିଲେ। ପ୍ୟାରିସରେ ସେମାନଙ୍କର ଦ୍ୱିତୀୟ ବିଶ୍ୱଚାମ୍ପିୟନଶିପ୍ ବ୍ରୋଞ୍ଜ ଜିତିଥିବା ବିଶ୍ୱର ୯ ନମ୍ବର ସାତ୍ତ୍ୱିକ ଓ ଚିରାଗ ଯୋଡ଼ି ପୁରୁଷ ଡବଲ୍ସ କ୍ୱାର୍ଟରଫାଇନାଲରେ ମାଲେସିଆର କୁନେଦି ଆରିଫ୍ ଓ ରୟ କିଙ୍ଗ୍ ୟାପ୍ ଯୋଡ଼ିଙ୍କ ସହ ମୁକାବିଲା କରିବେ।

Printed and published by Adyasha Satpathy on behalf of Navajat Printers & Media Pvt. Ltd. and printed at Navajat Printers, B-34, Industrial Estate, Pita Mahal, Rayagada, Editor - Tathagata Satpathy, ସମ୍ପାଦକ- ତଥାଗତ ସତପଥୀ