ଧରିତ୍ରୀ
DHARITRI

ଧରିତ୍ରୀ 51 Years

ପୃଷ୍ଠା-୧୨+୮

ଭୁବନେଶ୍ୱର, ଶନିବାର, ସେପ୍ଟେମ୍ବର ୨୭/୨୦୨୫ (୧୨+୮=୨୦ ପୃଷ୍ଠା+ପିଲାଙ୍କ ଧରିତ୍ରୀ) Bhubaneswar, Saturday, September 27/2025 Page 20 ₹ 7.00 | RAYAGADA

୫୧ଶ ଭାଗ ୩୦୩ ସଂଖ୍ୟା www.orissakhabar.com/www.dharitri.com | Printed at Rayagada, Bhubaneswar, Sambalpur & Angul VOLUME 51 ISSUE 303 ମୂଲ୍ୟ ₹୭/-

DSPL-279

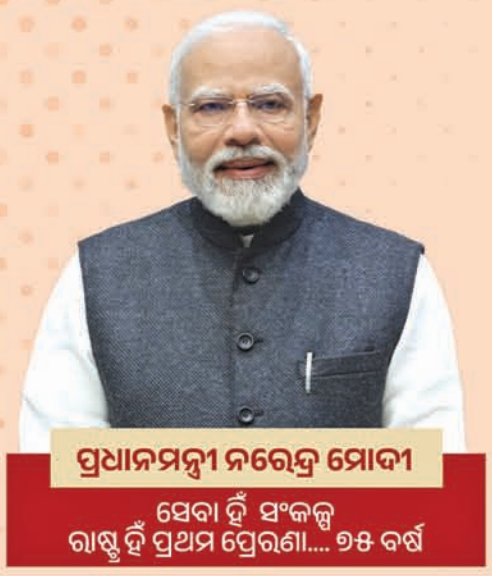

ପ୍ରଧାନମନ୍ତ୍ରୀ ନରେନ୍ଦ୍ର ମୋଦୀ
ସେବା ହିଁ ସଂକଳ୍ପ
ରାଷ୍ଟ୍ର ହିଁ ପ୍ରଥମ ପ୍ରେରଣା.... ୭୫ ବର୍ଷ

ସତ୍ୟମେବ ଜୟତେ
ଭାରତ ସରକାର
ଓଡ଼ିଶା ସରକାର

ମୋହନ ଚରଣ ମାଝୀ
ମୁଖ୍ୟମନ୍ତ୍ରୀ, ଓଡ଼ିଶା

ସେବା ପର୍ବ-୨୦୨୫

~ ₹୭୦,୦୦୦ କୋଟି ମୂଲ୍ୟର ଭିତ୍ତିପ୍ରସ୍ତର ସ୍ଥାପନ ଓ ବିଭିନ୍ନ ବିକାଶମୂଳକ ପ୍ରକଳ୍ପର ଶୁଭ ଉନ୍ମୋଚନ

ପ୍ରଧାନମନ୍ତ୍ରୀ
ଶ୍ରୀ ନରେନ୍ଦ୍ର ମୋଦୀଙ୍କ
କରକମଳରେ

୨୭ ସେପ୍ଟେମ୍ବର ୨୦୨୫ | ପୂର୍ବାହ୍ନ ୧୧:୩୦ | ଅମଲିପାଲି ପଡ଼ିଆ, ଝାରସୁଗୁଡ଼ା

ଭିତ୍ତିପ୍ରସ୍ତର ସ୍ଥାପନ

- **ଆଠଟି IIT** (ଭିଲାଇ, ଧାରୱାଡ଼, ଜମ୍ମୁ, ପଲକ୍କଡ଼, ଯୋଧପୁର, ଇନ୍ଦୋର, ପାଟନା ଏବଂ ତିରୁପତି) ର ଭିତ୍ତିଭୂମି ସମ୍ପ୍ରସାରଣ ସହିତ ଆଗାମୀ ୪ ବର୍ଷରେ **୧୨ ହଜାର** ସିଟ୍ ବୃଦ୍ଧି - **₹ ୧୧,୦୦୦ କୋଟି**
- **ସମ୍ବଲପୁର ସିଟି-ସରଲା** ମଧ୍ୟରେ **273 କୋଟି** ଟଙ୍କାର ରେଳ ଫ୍ଲାଇଓଭର
- ଭୁବନେଶ୍ୱର IIT ର ସହଯୋଗରେ ସେମିକଣ୍ଡକ୍ଟର ଏବଂ ESDM ପାର୍କ ସ୍ଥାପନା ପାଇଁ ଶିଳାନ୍ୟାସ

ନୂତନ ପ୍ରକଳ୍ପ/ ଯୋଜନା

- **MERITE** ଯୋଜନା ମାଧ୍ୟମରେ ଇଞ୍ଜିନିୟରିଂ ଏବଂ ପଲିଟେକ୍‌ନିକ୍ ଶିକ୍ଷାନୁଷ୍ଠାନ ମାନଙ୍କର ଉନ୍ନତୀକରଣ -**₹ ୪,୨୦୦ କୋଟି**
- **BSNL** ଦ୍ୱାରା ସ୍ୱଦେଶୀ 4G (5G ପ୍ରସ୍ତୁତ) ନେଟୱର୍କ ସେବା
- ଓଡିଶାରେ କୌଶଳ ବିକାଶକୁ ଆଗେଇ ନେବା ପାଇଁ ବିଶ୍ୱ ଦକ୍ଷତା ବିକାଶ କେନ୍ଦ୍ର ସ୍ଥାପନା ସହିତ **₹ ୧,୯୭୯ କୋଟି** ଟଙ୍କାର ପ୍ରକଳ୍ପ

କାର୍ଯ୍ୟାଦେଶ ବଣ୍ଟନ

- **"ଅନ୍ତ୍ୟୋଦୟ ଗୃହ ଯୋଜନା"** ଅଧୀନରେ **୫୦ ହଜାର ଘର** ନିର୍ମାଣ ନିମନ୍ତେ ହିତାଧିକାରୀଙ୍କୁ କାର୍ଯ୍ୟାଦେଶ ପତ୍ର ବଣ୍ଟନ

ଶୁଭାରମ୍ଭ

- **ବ୍ରହ୍ମପୁର ଏବଂ ସୁରଟ (ଉଧନା)** ମଧ୍ୟରେ ଅମୃତ ଭାରତ ଏକ୍ସପ୍ରେସ୍‌କୁ ସବୁଜ ପତାକା ଦେଖାଇ ଶୁଭାରମ୍ଭ

ରାଷ୍ଟ୍ରକୁ ସମର୍ପଣ

- **କୋରାପୁଟ-ବାଇଗୁଡ଼ା** ରେଳ ଲାଇନ୍ ଦୋହରୀକରଣ -**₹ ୪୮୧ କୋଟି**
- **ମାନାବାର-କୋରାପୁଟ-ଗୋରାପୁର** ରେଳ ଲାଇନ୍ ଦୋହରୀକରଣ - **₹ ୯୫୫ କୋଟି**

ଉଦ୍‌ଘାଟନ

- ରାଜ୍ୟର **୧୩୦ଟି** ଉଚ୍ଚଶିକ୍ଷା ଅନୁଷ୍ଠାନରେ **WI-FI ସୁବିଧା**, ଉପକୃତ ହେବେ **୨.୫ ଲକ୍ଷରୁ ଊର୍ଦ୍ଧ୍ୱ ଛାତ୍ରଛାତ୍ରୀ - ₹ ୯୦ କୋଟି**

ଯୋଜନା ଉନ୍ମୋଚନ

ବୀର ସୁରେନ୍ଦ୍ର ସାଏ ଆର୍ଯ୍ୟବିଜ୍ଞାନ ଓ ଗବେଷଣା ପ୍ରତିଷ୍ଠାନ, ବୁର୍ଲା ଏବଂ ମହାରାଜା କୃଷ୍ଣଚନ୍ଦ୍ର ଗଜପତି ଭେଷକ ମହାବିଦ୍ୟାଳୟ ଓ ଚିକିତ୍ସାଳୟ, ବ୍ରହ୍ମପୁରକୁ ବିଶ୍ୱସ୍ତରୀୟ **ସୁପରସ୍ପେଶାଲିଟି** ଚିକିତ୍ସାଳୟରେ ରୂପାନ୍ତରିତ କରାଯିବ - **₹ ୩,୦୦୦ କୋଟି**

ଗରିମାମୟ ଉପସ୍ଥିତି

ଡ଼. ହରି ବାବୁ କମ୍ଭମପାଟି
ରାଜ୍ୟପାଳ, ଓଡ଼ିଶା

ଶ୍ରୀ ମୋହନ ଚରଣ ମାଝୀ
ମୁଖ୍ୟମନ୍ତ୍ରୀ, ଓଡ଼ିଶା

ଶ୍ରୀ ଜୁଏଲ ଓରାମ
କେନ୍ଦ୍ର ଆଦିବାସୀ ବ୍ୟାପାର ମନ୍ତ୍ରୀ

ଶ୍ରୀ କନକ ବର୍ଦ୍ଧନ ସିଂହ ଦେଓ
ଉପ- ମୁଖ୍ୟମନ୍ତ୍ରୀ, ଓଡ଼ିଶା

ଶ୍ରୀମତୀ ପ୍ରଭାତୀ ପରିଡ଼ା
ଉପ- ମୁଖ୍ୟମନ୍ତ୍ରୀ, ଓଡ଼ିଶା

ଶ୍ରୀ ସୁରେଶ ପୂଜାରୀ
ମନ୍ତ୍ରୀ, ଓଡ଼ିଶା ସରକାର
(ରାଜସ୍ୱ ଏବଂ ବିପର୍ଯ୍ୟୟ ପରିଚାଳନା)

ଶ୍ରୀ ରବି ନାରାୟଣ ନାଏକ
ମନ୍ତ୍ରୀ, ଓଡ଼ିଶା ସରକାର
(ଗ୍ରାମ୍ୟ ଉନ୍ନୟନ, ପଞ୍ଚାୟତିରାଜ ଏବଂ ପାନୀୟ ଜଳ)

ଡ଼. ମୁକେଶ ମହାଲିଙ୍ଗ
ମନ୍ତ୍ରୀ, ଓଡ଼ିଶା ସରକାର
(ସ୍ୱାସ୍ଥ୍ୟ ଓ ପରିବାର କଲ୍ୟାଣ, ସଂସଦୀୟ ବ୍ୟାପାର, ଇଲେକ୍ଟ୍ରୋନିକ୍ସ ଏବଂ ସୂଚନା ପ୍ରଯୁକ୍ତିବିଦ୍ୟା)

ଶ୍ରୀ ସୂର୍ଯ୍ୟବଂଶୀ ସୂରଜ
ମନ୍ତ୍ରୀ, ଓଡ଼ିଶା ସରକାର
(ଉଚ୍ଚଶିକ୍ଷା, କ୍ରୀଡା ଏବଂ ଯୁବସେବା, ଓଡ଼ିଆ ଭାଷା, ସାହିତ୍ୟ ଏବଂ ସଂସ୍କୃତି)

ଶ୍ରୀ ବୈଜୟନ୍ତ ପଣ୍ଡା
ସାଂସଦ, କେନ୍ଦ୍ରାପଡ଼ା

ଶ୍ରୀ ପ୍ରଦୀପ ପୁରୋହିତ
ସାଂସଦ, ବରଗଡ଼

ଶ୍ରୀ ଜୟନାରାୟଣ ମିଶ୍ର
ବିଧାୟକ, ସମ୍ବଲପୁର

ଶ୍ରୀ ଟଙ୍କଧର ତ୍ରିପାଠୀ
ବିଧାୟକ, ଝାରସୁଗୁଡ଼ା

ଓଡ଼ିଶା ସରକାର

Live on DD News and DD Odia

Scan for Live View

OIPR-11001/13/0108/2526

GST BACHAT UTSAV

PATRA'S BIG FESTIVAL SALE
21st SEP – 2nd OCT

PATRA®
Creating Better Lifestyles

0 Down Payment | 0 Interest | 0 Processing

GET UPTO 2 EMI Refund

TRIPLE CASHBACK UPTO ₹30,000/-

EMI Starts 990/-

UPTO 36 MONTHS EMI FACILITY

ASSURED GIFTS for EMI Card holders

PATRA PROTEKT UPTO 4 YEARS EXTENDED WARRANTY WITH EASY EMI

Pay ₹3990/- Take 4 Products

INSTANT DELIVERY

Daily Lucky Draw Win 2.5 Lakhs Everyday (VALID UNTIL 31.12.2025)

EXCHANGE SAVE UPTO 10,000/-

GIFT VOUCHER SMART WATCH WORTH ₹5990/- On Your Next Purchase VALID UNTIL 30.12.2025

UP TO 7.5% INSTANT DISCOUNT* SBI card
*Min. Trxn.: `15,000; Max. Discount: `5,000 per card. Also valid on EMI Trxns. Validity: 24 Sep - 08 Oct 2025. T&C Apply.

iPhone 17 Series ₹0/- Down Payment 24 EMI EMI STARTS ₹3500/- + Get a smart watch worth ₹5999* FREE
SAMSUNG Galaxy Z Fold 7 EMI STARTS ₹2575/-
SAMSUNG Galaxy s25 ultra EMI STARTS ₹3999/-
oppo Oppo Reno 14 EMI STARTS ₹2790/-
oppo F31 Series 0 DOWN PAYMENT
vivo X200 fe EMI STARTS ₹2950
vivo V60 EMI STARTS ₹2950/-
ONEPLUS 13 EMI STARTS ₹3490/-

SAMSUNG Tablet EMI STARTS ₹999/-
ipad EMI STARTS ₹1999/-
Macbook EMI STARTS ₹3490/-
hp EMI STARTS ₹2990/-
DELL EMI STARTS ₹3190/-
acer Price STARTS ₹25,999/-
Lenovo Price STARTS ₹29,990/-
EMI STARTS ₹1490/-
EMI STARTS ₹999/-
hp EMI STARTS ₹1500/-

EMI STARTS ₹1199/-
Nikon EMI STARTS ₹5990/-
Canon EMI STARTS ₹4499/-
Smart Watch Price STARTS ₹1199/-
Price STARTS ₹799/-
EMI STARTS ₹5990/-
Power Bank Price STARTS ₹999/-
Neckband Price STARTS ₹299/-
Sound Bar upto 30%off
Bluetooth Speaker Price STARTS ₹799/-
UPTO 30%off EMI STARTS ₹1990/-
UPTO 35%off EMI STARTS ₹1250/-

UPTO 30%off EMI STARTS ₹850/-
UPTO 25%off EMI STARTS ₹2790/-
UPTO 30% off EMI STARTS ₹4590/-
UPTO 20% off EMI STARTS ₹1690/-
UPTO 25% off EMI STARTS ₹950/-
VISI COOLER EMI STARTS 2490/-
WATER COOLER EMI STARTS 2090/-
DEEP FREEZER EMI STARTS ₹1990/-
1.5 Ton 3 Star AC Price Starts ₹25,990/- EMI STARTS ₹1990/-
KUTCHINA FREE UP TO 30% Off

ଏବେ ଘରେ ପାଇବେ ସିନେମା ହଲ ର ଅନୁଭୂତି
100" MINI LED TV + Sound Box II ₹9990/-
Price ₹4,49,999/- + Price ₹9,990/- = ₹4,59,989/-
Offer Price Rs. 2,49,999/-

Rs. 1,15,490/- + Rs. 31,590/- = Rs. 1,47,080/-
Offer Price Rs. 75,000/-
SBS REF. + 32" Smart Google TV

0% Finance • EASY EMI • EXCHANGE OLD HOME & OFFICE FURNITURE & SAVE UPTO ₹10,000/-

Hisense

Check Out Exciting Festive Offers Now

Avail GST Benefits

GLOBAL NO.1* in 100"+ TV

Fixed EMI ₹1999*
Zero* Downpayment
Cashback upto ₹10,000*
1 YEAR* JioHotstar Premium Voucher

*T&C Apply. Offer applicable on selected models.
*Limited Period Offer

PATRA ELECTRONICS

Contact Us : 9040035044, 9937544443

DASPALLA : PH : 9078059633, BOUDH : PH : 9078058633, PATTAMUNDAI : PH : 8093007949, NABARANGPUR : PH : 8093009158, RAYAGADA : PH : 8093009134, JEYPORE : PH : 8093009132, SONEPUR : PH : 8093009159, SUNDARGARH : PH : 8093446128, SEMILIGUDA : PH : 8093009031, TALCHER : PH : 8093446129, RAHAMA : PH : 8093009032, SALEPUR : PH : 8093004353, BERHAMPUR : PH : 9938998049, 9040075527, PURI : PH : 9938060499, CHANDIKHOL : PH : 9938060899, BALANGIR : PH : 9178919222, BARGARH : PH : 9777220955, SAMBALPUR : AINTHAPALI: PH : 9777362111, DHANUPALI : PH : 8093004351, JHARSUGUDA : PH: 9040075526, ROURKELA : PH : 8260524244, ANGUL : PH : 9178128333, DHENKANAL : PH : 9777272111, KEONJHAR : PH : 9861024244, JAJPUR ROAD : PH : 9692474244, BARIPADA : PH : 8260024244, BALASORE : PH : 7853074244, 9861724244, KHORDHA : PH : 9040014044, JAGATSINGHPUR : PH : 9937250300, 9937178700, BHUBANESWAR : HANSPAL : PH : 9778224244, SAI MANDIR CHACK, TANKAPANI ROAD : PH : 9777939344, BARAMUNDA: PH : 9040026744, BAPUJI NAGAR : PH: 9040035444, SAHEEDNAGAR : PH : 8984074244, PATIA : PH : 9437020420, KHANDAGIRI : PH : 9438803734, CUTTACK : CHOUDWAR : PH : 9777089501, CDA : PH : 9437061055, CHAULIAGANJ : PH : 9777268111, BADAMBADI : PH : 9437579644, COLLEGE SQUARE : PH : 8093009035, JALESWAR : PH : 9163690709, ETERNAL ELECTRONICS BARIKPUR BAZAR, BHADRAK PH : 7008046628

T & C Apply. Indicated Offers are selected models & brands specific. Product visuals are for representational purpose only, offers valid till stock last & can not be clubbed. exchange offer at sole discretion of the company. All EMI`s offer are applicable at sole discretion of financing companies &tenure of EMI varies from company to company. All disputes are subject to the juridiction of courts at cuttack only

ଧରିତ୍ରୀ DHARITRI
51 Years
ଭୁବନେଶ୍ୱର, ଶନିବାର, ସେପ୍ଟେମ୍ବର ୨୭/୨୦୨୫ Bhubaneswar, Saturday, September 27/2025

ଓଡ଼ିଶାରେ ଏସ୍‌ଆଇଆର୍ ଆରମ୍ଭ

୪୫ ହଜାର ବିଏଲ୍‌ଓ ନିୟୋଜିତ ହେବେ: ସିଇଓ

ଭୁବନେଶ୍ୱର,୨୬।୯ (ରବିନାରାୟଣ ଜେନା)

ଓଡ଼ିଶାରେ ନୂଆପଡ଼ା ବିଧାନସଭା ନିର୍ବାଚନମଣ୍ଡଳୀକୁ ବାଦ୍ ଦେଇ ଅନ୍ୟ ୧୪୬ ଆସନ ପାଇଁ ଭୋଟର ତାଲିକାର ସ୍ୱତନ୍ତ୍ର ସଘନ ସଂଶୋଧନ (ଏସ୍‌ଆଇଆର୍) ପ୍ରକ୍ରିୟା ଆରମ୍ଭ ହୋଇଛି। ଏନେଇ ଭାରତର ନିର୍ବାଚନ ଆୟୋଗ (ଇସିଆଇ)ଙ୍କ ପକ୍ଷରୁ ଅନୁମତି ମିଳିଛି। ତେବେ ଚୂଡ଼ାନ୍ତ ସୂଚୀ ଘୋଷଣାକୁ ଅପେକ୍ଷା କରାଯାଇଥିବା ରାଜ୍ୟ ମୁଖ୍ୟ ନିର୍ବାଚନ ଅଧିକାରୀ(ସିଇଓ) ଆର. ଏସ୍. ଗୋପାଲନ୍ କହିଛନ୍ତି।

ଶୁକ୍ରବାର ପୂର୍ବାହ୍ନରେ ସିଇଓଙ୍କ କାର୍ଯ୍ୟାଳୟରେ ଗୋପାଲନ୍‌ଙ୍କ ଅଧ୍ୟକ୍ଷତାରେ ଏନେଇ ରାଜ୍ୟର ସମସ୍ତ ଜିଲା ନିର୍ବାଚନ ଅଧିକାରୀ ଏବଂ ଜିଲାପାଳଙ୍କ ସହିତ ସମୀକ୍ଷା ବୈଠକ ଅନୁଷ୍ଠିତ ହୋଇଯାଇଛି। ବୈଠକର ସୂଚନା ଅନୁଯାୟୀ, ଏସ୍‌ଆଇଆର୍ ପ୍ରକ୍ରିୟାରେ ସିଇଓଙ୍କ କାର୍ଯ୍ୟାଳୟ ପକ୍ଷରୁ ଏଥର ୪୫ହଜାର ବ୍ଲକସ୍ତରୀୟ ଅଧିକାରୀ (ବିଏଲ୍‌ଓ)ଙ୍କୁ ସାମିଲ କରାଯିବ। ପୂର୍ବରୁ ୩୮ହଜାର ବିଏଲ୍‌ଓ ଏହି କାର୍ଯ୍ୟ ତୁଲାଉଥିବାବେଳେ ନିର୍ବାଚନ ଆୟୋଗଙ୍କ ନିର୍ଦ୍ଦେଶକ୍ରମେ ଏହି ସଂଖ୍ୟା ବଢ଼ାଯାଇଛି। ଚଳିତଥର ଏସ୍‌ଆଇଆର୍ ଯେପରି ସୁରୁଖୁରୁରେ ହେବ ସେଥିପାଇଁ ଅଧିକ ବୁଥ୍ ବଢ଼ାଯାଇଛି। ଏହି ଅବସରରେ କ୍ଷେତ୍ରସ୍ତରୀୟ କାର୍ଯ୍ୟାନ୍ୱୟନର ବର୍ତ୍ତମାନ ସ୍ଥିତି ଏବଂ ଏସ୍‌ଆଇଆର୍‌ର ସୁଗମ ପରିଚାଳନା ପାଇଁ ନିଆଯାଇଥିବା ପଦକ୍ଷେପଗୁଡ଼ିକ ଉପରେ ବିସ୍ତୃତ ଆଲୋଚନା କରାଯାଇଥିଲା। ଇସିଆଇଙ୍କ ନିର୍ଦ୍ଦେଶକୁ ସମୟ ଭିତରେ ଅନୁପାଳନ କରିବାକୁ କୁହାଯାଇଛି। ଏହି ସଂଶୋଧନ ପ୍ରକ୍ରିୟା ଚାଲୁଥିବା ଓ ଅନ୍ୟାନ୍ୟ ସମୟରେ ବିଏଲ୍‌ଓଙ୍କୁ ପୂର୍ଣ୍ଣ ସହଯୋଗ କରିବାକୁ ଜିଲାପାଳମାନଙ୍କୁ ନିର୍ଦ୍ଦେଶ ଦିଆଯାଇଛି।

ବୈଠକରେ ୨୦୦୨ ଏବଂ ୨୦୨୫ ଭୋଟର ତାଲିକା ମଧ୍ୟରେ ତୁଳନାତ୍ମକ ସ୍ଥିତି ଏବଂ ସାରାଂଶ ରିପୋର୍ଟ ଦାଖଲ କରାଯିବା କୁହାଯାଇଛି। ସେପ୍ଟେମ୍ବର ୨୫ ଆଧାରରେ ଫର୍ମ ୬, ୭ ଏବଂ ୮ର ପ୍ରସ୍ତୁତ କରାଯାଉଛି। ଏସ୍‌ଆଇଆର୍ ସୂଚୀ ଘୋଷଣା ପରେ ତୁରନ୍ତ ପରିଗଣନା ଫର୍ମ ☞ପୃଷ୍ଠା-୨

ଆଜି ଝାରସୁଗୁଡ଼ା ଆସୁଛନ୍ତି ପ୍ରଧାନମନ୍ତ୍ରୀ

ନରେନ୍ଦ୍ର ମୋଦି

ଭୁବନେଶ୍ୱର, ୨୬।୯(ସୁନିତ୍ ମିଶ୍ର)

ପ୍ରଧାନମନ୍ତ୍ରୀ ନରେନ୍ଦ୍ର ମୋଦି ଶନିବାର ଦିନିକିଆ ଝାରସୁଗୁଡ଼ା ଗସ୍ତରେ ଆସିବେ। ଝାରସୁଗୁଡ଼ାସ୍ଥିତ ଆମଲିପାଲି ପଡ଼ିଆଠାରେ

କାର୍ଯ୍ୟକ୍ରମ ସ୍ଥଳରେ ସମୀକ୍ଷାକଲେ ମୁଖ୍ୟମନ୍ତ୍ରୀ

ଆୟୋଜିତ ସାଧାରଣ ସଭାରେ ଯୋଗଦେଇ ପ୍ରଧାନମନ୍ତ୍ରୀ ବିଭିନ୍ନ ପ୍ରକଳ୍ପର ଶିଳାନ୍ୟାସ ଏବଂ ଲୋପାର୍ପଣ କରିବା କାର୍ଯ୍ୟକ୍ରମ ରହିଛି। ପ୍ରଧାନମନ୍ତ୍ରୀଙ୍କ କାର୍ଯ୍ୟକ୍ରମ ଯେପରି ସଫଳ ହେବ ସେଥିଲାଗି ମୁଖ୍ୟମନ୍ତ୍ରୀ ମୋହନ ଚରଣ ମାଝୀ ପୂର୍ବରୁ ଝାରସୁଗୁଡ଼ା ଗସ୍ତ କରି ସମୀକ୍ଷା କରିଛନ୍ତି। କାର୍ଯ୍ୟକ୍ରମ ସ୍ଥଳର ବ୍ୟବସ୍ଥାକୁ ମଧ୍ୟ ସେ ☞ପୃଷ୍ଠା-୨

ମିଗ୍-୨୧ ଯୁଗର ଅବସାନ

ଚଣ୍ଡିଗଡ଼, ୨୬।୯

ଦୀର୍ଘ ୬୨ ବର୍ଷ ଧରି ଭାରତକୁ ସେବା ଦେବା ପରେ ବାୟୁସେନାର ପ୍ରସିଦ୍ଧ ଯୁଦ୍ଧ ବିମାନ ମିଗ୍-୨୧ ଶୁକ୍ରବାର ଅବସର ଗ୍ରହଣ କରିଛି। ଏହି ଅବସରରେ ଚଣ୍ଡିଗଡ଼ ଏୟାରଫୋର୍ସ ଷ୍ଟେଶନରେ ଏକ ଭବ୍ୟ ବିଦାୟୀ ସମାରୋହ ଅନୁଷ୍ଠିତ ହୋଇଥିଲା। ପ୍ରତିରକ୍ଷା ମନ୍ତ୍ରୀ ରାଜନାଥ ସିଂ, ଚିଫ୍ ଅଫ୍ ଡିଫେନ୍ସ ଷ୍ଟାଫ୍ (ସିଡିଏସ୍) ଜେନେରାଲ ଅନିଲ ଚୌହାନ, ଏୟାର ଚିଫ୍ ମାର୍ଶାଲ ଏପି ସିଂ, ନୌସେନା ମୁଖ୍ୟ ଆଡ୍‌ମିରାଲ ଦୀନେଶ କୁମାର ତ୍ରିପାଠୀ, ଅନେକ ପୂର୍ବତନ ବାୟୁସେନା ମୁଖ୍ୟ ଏହି କାର୍ଯ୍ୟକ୍ରମରେ ପହଞ୍ଚିଥିଲେ। ସମାରୋହରେ ଆକାଶଗଙ୍ଗା ପାରାଚ୍ୟୁଟ୍ ଟିମ୍ ପକ୍ଷରୁ ରୋମାଞ୍ଚକ ସ୍କାଏ ଡାଇଭିଂ ଶୋ'ର ପ୍ରଦର୍ଶନ କରାଯାଇଥିଲା। ଏହି ଅବସରରେ ପ୍ରତିରକ୍ଷା ମନ୍ତ୍ରୀ ରାଜନାଥ ସିଂ କହିଛନ୍ତି, ପ୍ରତିରକ୍ଷା ☞ପୃଷ୍ଠା-୨

ଆଜିର ସମ୍ପାଦକୀୟ ନେତୃତ୍ୱ ଅପେକ୍ଷାରେ

5% INSTANT DISCOUNT* SBI card
#Min. Trxn.: ₹3,000; Max. Discount: ₹500 per card; Valid only on one trxn. per card; Validity: 13 Sep - 20 Oct 2025. T&C Apply.

₹3499 ର କିଣାକିଣି କରନ୍ତୁ ଏବଂ ଏକ ଆକର୍ଷଣୀୟ ଉପହାର ପାଆନ୍ତୁ*

*ସର୍ତ୍ତାବଳୀ ଲାଗୁ । ଉପହାର ପାଇବା ପାଇଁ କ୍ରେତାଙ୍କୁ କେବଳ ₹249 ଦେବାକୁ ହେବ । ଅନ୍ୟାନ୍ୟ ଉପହାର ଅଫର ମଧ୍ୟ ଷ୍ଟୋରରେ ଉପଲବ୍ଧ । ଷ୍ଟକ୍ ରହିବା ପର୍ଯ୍ୟନ୍ତ ଅଫର ବୈଧ । ଅଫର ବିନା ସାମଗ୍ରୀଗୁଡ଼ିକ କିଣାଯାଇପାରିବ ।

ଆଜି କ'ଣ କେଉଁଠି

କଟକ
- ଶ୍ରୀରାମଚରିତ ମାନସ ଓ ସାମୂହିକ ରାମାୟଣ ପାଠର ପଞ୍ଚମ ଦିବସ, ସ୍ଥାନ: ଶ୍ରୀରାଧା କୁଟୀର, ମହିଦାସ ବଜାର, ସମୟ: ସକାଳ ୭ଟା ।

ଖୋର୍ଦ୍ଧା
- ସୁସ୍ଥ ନାରୀ, ସଶକ୍ତ ପରିବାର ଅଭିଯାନ କାର୍ଯ୍ୟକ୍ରମ ଉପଲକ୍ଷେ ଜଟଣୀ ଗୋଷ୍ଠୀ ସ୍ୱାସ୍ଥ୍ୟକେନ୍ଦ୍ର ପକ୍ଷରୁ ରକ୍ତଦାନ ଶିବିର, ସ୍ଥାନ: ଜଟଣୀ ଗୋଷ୍ଠୀ ସ୍ୱାସ୍ଥ୍ୟକେନ୍ଦ୍ର, ସମୟ: ପୂର୍ବାହ୍ନ ୧୦ଟା ୩୦ ।

ବାଲେଶ୍ୱର
- ଶ୍ରଦ୍ଧାଞ୍ଜଳି ସଭା, ସ୍ଥାନ: ସାମ୍ବାଦିକ ପ୍ରକୋଷ୍ଠ, ବାଲେଶ୍ୱର, ସମୟ: ପୂର୍ବାହ୍ନ ୧୦ଟା ।
- କବିବର ସ୍ମୃତି ପର୍ବ–୨୦୨୫, ସ୍ଥାନ: ଓମ୍ ସାଇ ମଣ୍ଡପ, ସୋର, ସମୟ: ସନ୍ଧ୍ୟା ୬ଟା ୩୦ ।
- କବିତା ପାଠ ଓ ସାହିତ୍ୟ ସଭା, ସ୍ଥାନ: ବିବେକାନନ୍ଦ ଶିକ୍ଷାକେନ୍ଦ୍ର, ବସ୍ତା, ସମୟ: ଅପରାହ୍ନ ୩ଟା ।

କେନ୍ଦୁଝର
- ରାଷ୍ଟ୍ରୀୟ ସେବିକା ସମିତିର ପଥ ସଂଚଳନ କାର୍ଯ୍ୟକ୍ରମ, ସ୍ଥାନ: କାଳି ପଡ଼ିଆ, କେନ୍ଦୁଝର ସମୟ: ସକାଳ ୯ ଟା ।
- ଶ୍ରୀଶ୍ରୀଶନିଦେବଙ୍କ ମନ୍ଦିରରେ ପୂଜାର୍ଚ୍ଚନା, ଭଜନ କୀର୍ତ୍ତନ, ସ୍ଥାନ: ଛେନାପଦି ଛକ, ଛେନାପଦି, ସମୟ: ସକାଳ ୭ ଟା ଓ ସନ୍ଧ୍ୟା ୬ ଟା ।
- ବିଶ୍ୱ ପର୍ଯ୍ୟଟନ ଦିବସ ପାଳନ, ସ୍ଥାନ: ସୁନ୍ଦରାପାଳ, ହଦଗଡ଼, ଛେନାପଦି, ସମୟ: ପୂର୍ବାହ୍ନ ୧୦ ଟା ।

ମୟୂରଭଞ୍ଜ
- ବନବିଭାଗର ଭିଏସ୍‌ଏସ୍ କାର୍ଯ୍ୟକ୍ରମ,ସ୍ଥାନ:ଚକୁଳିଆ, ରାସଗୋବିନ୍ଦପୁର,ସମୟ: ପୂର୍ବାହ୍ନ ୧୦ଟା ।
- ହସ୍ତତନ୍ତ ଓ ହସ୍ତଶିଳ୍ପ ମେଳା,ସ୍ଥାନ: ଛଉ ପଡ଼ିଆ,ବାରିପଦା,ସମୟ: ପୂର୍ବାହ୍ନ ୧୧ଟା ।

ବ୍ରହ୍ମପୁର
- ବନ୍ଦେ ଭାରତ ଟ୍ରେନ ଉଦ୍‌ଘାଟନ, ସ୍ଥାନ: ବ୍ରହ୍ମପୁର ଷ୍ଟେଶନ, ସମୟ: ସକାଳ ୯ଟା ୩୦ ।

ଜଗତ୍‌ସିଂହପୁର
- ପିଇଡିଏ ପକ୍ଷରୁ ସ୍ୱଚ୍ଛତା ହିଁ ସେବା କାର୍ଯ୍ୟକ୍ରମ, ସ୍ଥାନ: ମାଛଧରାବନ୍ଦର, ନେହେରୁବଙ୍ଗଳା, ପାରାଦୀପ, ସମୟ: ସକାଳ ୭ଟା ।
- ବିଶ୍ୱ ପର୍ଯ୍ୟଟନ ଦିବସ ଉପଲକ୍ଷେ ଜିଲାସ୍ତରୀୟ କୁଇଜ୍ ପ୍ରତିଯୋଗିତା, ସ୍ଥାନ: ଆଦିକବି ସାରଳା ଦାସ ସଂସ୍କୃତି ଭବନ, ଜଗତ୍‌ସିଂହପୁର, ସମୟ: ପୂର୍ବାହ୍ନ ୧୦ଟା ।
- ପୋର୍ଟ ବଣିକସଂଘ ପକ୍ଷରୁ ଷୋଡଶ ପୂଜା, ସ୍ଥାନ: ବଡ଼ପଡିଆ, ପାରାଦୀପ, ସମୟ: ସନ୍ଧ୍ୟା ୬ଟା ।
- ଇଫ୍‌କୋ ଜ୍ୟୋତି ଲେଡିଜ କ୍ଲବ ପକ୍ଷରୁ ନବରାତ୍ର ଉପଲକ୍ଷେ ଦାଣ୍ଡିଆ ନୃତ୍ୟ କାର୍ଯ୍ୟକ୍ରମ, ସ୍ଥାନ: ସଂସ୍କୃତି ଭବନ, ଇଫ୍‌କୋ ଟାଉନଶିପ, ପାରାଦୀପ, ସମୟ: ସନ୍ଧ୍ୟା ୬ଟା ।

କେନ୍ଦ୍ରାପଡ଼ା
- ମା' ପାଇଁ ଗଛଟିଏ କାର୍ଯ୍ୟକ୍ରମ, ସ୍ଥାନ: ଜମଧର, କେନ୍ଦ୍ରାପଡ଼ା, ସମୟ: ପୂର୍ବାହ୍ନ ୧୦ଟା ।

ନୟାଗଡ଼
- ଷୋଡଶ ଦିବସୀୟ ପୂଜାର ଚତୁର୍ଦଶ ଦିବସ, ସ୍ଥାନ: କନକ ଦୁର୍ଗା ଦେବୀ ଠାକୁରାଣୀ ପୀଠ ନୟାଗଡ଼ ପୁରୁଣା ସହର ରାଜବାଟି ପାଖ, ସମୟ: ସକାଳ ୭ଟା ।
- ନାରାୟଣୀଙ୍କ ଷୋଡଶ ପୂଜାର ଚତୁର୍ଦଶ ଦିବସ, ସ୍ଥାନ: ଭାପୁର ବ୍ଲକର ପଥରଚକଡା ପୀଠ, ସମୟ: ସକାଳ ୮ଟା ।
- ସତ୍ୟ ସାଇବାବାଙ୍କର ଦିବ୍ୟ ପାଦୁକା ଯାତ୍ରା, ସ୍ଥାନ: ନୟାଗଡ଼ ସହର, ଓଡ଼ଗାଁ ବ୍ଲକର ସୋଲପଟା, ଦରପଦା, ସାବିଦେଇପୁର, କଟରାଝରି, ଶରଣକୁଳ ସମେତ ଆଖପାଖ ଅଞ୍ଚଳ, ସମୟ: ସକାଳ ୮ଟାରୁ ରାତି ୯ଟା ୩୦ଟା ।
- ଦୁର୍ଗାପୂଜା ଅବସରରେ ଷଷ୍ଠୀ ପୂଜା, ସ୍ଥାନ: ଖଣ୍ଡପଡ଼ା ବ୍ଲକର ବନମାଳିପୁର ପଞ୍ଚାୟତ ବାହାଡାଶୁଣୀ ପୀଠ, ସମୟ: ପୂର୍ବାହ୍ନ ୧୦ଟା ।
- ଦକ୍ଷିଣ ଚଣ୍ଡୀଙ୍କ ବାର୍ଷିକ ଉତ୍ସବ, ସ୍ଥାନ: ଖଣ୍ଡପଡ଼ା ବ୍ଲକର କଣ୍ଟିଲୋ କୃଷ୍ଣଚନ୍ଦ୍ରପୁରପାଟଣା, ସମୟ: ଅପରାହ୍ନ ୨ଟା ।
- ବିମଳାଙ୍କ ଷୋଡଶ ପୂଜାର ଚତୁର୍ଦଶ ଦିବସ, ସ୍ଥାନ: କଣ୍ଟିଲୋ ନୀଳମାଧବ ପୀଠ, ସମୟ: ସନ୍ଧ୍ୟା ୭ଟା ।
- ଷୋଡଶ ଦିବସୀୟ ପୂଜାର ଚତୁର୍ଦଶ, ସ୍ଥାନ: ଶରଣକୁଳ ଲଡୁବାବାଙ୍କ ପୀଠ ପାର୍ବତୀ ଠାକୁରାଣୀଙ୍କ ମନ୍ଦିର, ସମୟ: ସନ୍ଧ୍ୟା ୭ଟା ।

ରାୟଗଡ଼ା
- ସୁସ୍ଥ ନାରୀ, ସଶକ୍ତ ପରିବାର ପକ୍ଷରୁ ସ୍ୱାସ୍ଥ୍ୟ ଶିବିର, ସ୍ଥାନ: ରାୟଗଡା ମହିଳା ମହାବିଦ୍ୟାଳୟ ସେମିନାର ହଲ, ସମୟ: ପୂର୍ବାହ୍ନ ୧୦ଟା ।
- ଏକଲକ୍ଷ ଦୀପ ପ୍ରଜ୍ୱଳନ କାର୍ଯ୍ୟକ୍ରମ, ସ୍ଥାନ: ମା' କନକ ଦୁର୍ଗା ମନ୍ଦିର, ପୁରୁଣା ଗୁଣପୁର, ସମୟ: ଅପରାହ୍ନ ୩ଟା ୩୦ ।
- ବ୍ରହ୍ମପୁର–ଉଧନା ସ୍ୱତନ୍ତ୍ର ଅମ୍ରିତ ଭାରତ ଟ୍ରେନ୍ ଶୁଭାରମ୍ଭ କାର୍ଯ୍ୟକ୍ରମ, ସ୍ଥାନ: ରାୟଗଡ଼ା ରେଳ ଷ୍ଟେଶନ ପରିସର, ସମୟ: ଅପରାହ୍ନ ୫ଟା ।

ନବରଙ୍ଗପୁର
- ପର୍ଯ୍ୟଟନ ବିଭାଗ ପକ୍ଷରୁ କୁଇଜ୍ ପ୍ରତିଯୋଗିତା, ସ୍ଥାନ: ନବରଙ୍ଗପୁର ସଂସ୍କୃତି ଭବନ, ସମୟ: ସକାଳ ୯ଟା ।

କୋରାପୁଟ
- ନବରାତ୍ର ନେଇ ମା' ବିମଳାଙ୍କ କାତ୍ୟାୟନୀ ବେଶ, ସ୍ଥାନ: ଶାବର ଶ୍ରୀକ୍ଷେତ୍ର, କୋରାପୁଟ, ସମୟ: ପ୍ରାତଃ ୫ଟା ।
- ସଂସ୍କୃତ ବିଦ୍ୟାପୀଠ ସ୍ଥାପନା ନେଇ ଖବରଦାତା ସମ୍ମିଳନୀ, ସ୍ଥାନ: ଜ୍ଞାନ ମନ୍ଦିର, ଶାବର ଶ୍ରୀକ୍ଷେତ୍ର, କୋରାପୁଟ, ସମୟ: ପୂର୍ବାହ୍ନ ୧୦ଟା ୩୦ ।

ସମ୍ବଲପୁର
- ଯୋଗ ପରିବାର ଆୟୋଜନରେ ନିଃଶୁଳ୍କ ଯୋଗ ଶିବିର, ସ୍ଥାନ: ହାଓ୍ୱା ମଇଦାନସ୍ଥିତ ଗାନ୍ଧୀ ପାର୍କ, ସମୟ: ସକାଳ ୬ଟା ।
- କାମାକ୍ଷା ମନ୍ଦିରରେ ଚଣ୍ଡି ହୋମ ଓ ଚଣ୍ଡିପାଠ, ସ୍ଥାନ: ଭାଲୁପାଲି ନିକଟସ୍ଥ ମନ୍ଦିର ପରିସର, ସମୟ: ସକାଳ ୮ଟା ।
- ଶ୍ରୀଶ୍ରୀ ରଣେଶ୍ୱର ରାମଚଣ୍ଡି ପୀଠରେ ସ୍ୱତନ୍ତ୍ର ପୂଜାର୍ଚ୍ଚନା, ସ୍ଥାନ: ଦାନୀପାଲି ସ୍ଥିତ ମନ୍ଦିର ପରିସର, ସମୟ: ସକାଳ ୮ଟା ।
- ଶାରଦୀୟ ଦଶହରା ପୂଜା ସକାଶେ ପୀଠରେ ଷଷ୍ଠୀ ପୂଜା, ସ୍ଥାନ: ସମଲେଶ୍ୱରୀ ମନ୍ଦିର, ସମୟ: ସକାଳ ୮ଟା ।
- ଶ୍ରୀରାମ ବିଜୟା ଦଶମୀ ମହୋତ୍ସବ ସମିତି ଆୟୋଜିତ ଶ୍ରୀରାମ ଲିଳା କାର୍ଯ୍ୟକ୍ରମ, ସ୍ଥାନ: ଅଇଁଠାପାଲି ପିଏଚଡି ପଡିଆ, ସମୟ: ସନ୍ଧ୍ୟା ୭ଟା ।

ବଲାଙ୍ଗୀର
- ଦୁର୍ଗାପୀଠରେ ସ୍କନ୍ଦମାତା ପୂଜା, ସ୍ଥାନ: ରୁଗୁଡିପଡା, ପିପି ଏକାଡେମୀ, ପେଲେସଲାଇନ୍, ଗାନ୍ଧୀନଗରପଡା, ଟିକ୍ରାପଡା, କନ୍ଧପାଲିପଡା, ଠିକାଦାରପଡା, ବଲାଙ୍ଗୀର, ସମୟ: ସକାଳ ୭ଟା ।

ରାଉରକେଲା
- ମ୍ୟୁନିସିପାଲ କଲେଜରେ ସଫେଇ ଅଭିଯାନ କାର୍ଯ୍ୟକ୍ରମ, ସ୍ଥାନ: ଉଦିତ ନଗର, ସମୟ: ସକାଳ ୯ଟା ।
- ମାସିକ ସାହିତ୍ୟ ଆସର, ସ୍ଥାନ: ବାସନ୍ତୀ ପାଠାଗାର, ସମୟ: ସନ୍ଧ୍ୟା ୬ଟା ୩୦ ।

ସୁନ୍ଦରଗଡ଼
- ରାଷ୍ଟ୍ରୀୟ ସ୍ୱୟଂ ସେବକ ସଂଘର ଶତାବ୍ଦୀ ବର୍ଷ ଓ ବିଜୟା ଦଶମୀ ଉତ୍ସବ ପାଳନ,ସ୍ଥାନ:ଭବାନୀ ଭବନ ଷ୍ଟାଡିୟମ ପଡିଆ,ସମୟ:ଅପରାହ୍ନ ୪ଟା ।
- ହେମନ୍ତ ସାହୁ ସ୍ମୃତି ସନ୍ଧ୍ୟା, କବି ହେମନ୍ତ ସାହୁଙ୍କ ସାହିତ୍ୟ ଓ ଜୀବନୀ ସମ୍ପର୍କିତ ଆଲୋଚନା ଓ କବିତା ପାଠ, ସ୍ଥାନ: ନାରୀ କଲ୍ୟାଣ କେନ୍ଦ୍ର ପରିସର ବୀରମିତ୍ର କ୍ଲବ,ପବ୍ଲିକ ସ୍କୁଲ, ସମୟ: ସନ୍ଧ୍ୟା: ୬ଟା ।

ବରଗଡ଼
- ସୁପ୍ରିୟା ସ୍ମାରକୀ ଫୁଟବଲ,ସ୍ଥାନ: ଲେଙ୍ଗୁ ମିଶ୍ର ଷ୍ଟେଡିୟମ, ବରଗଡ଼, ସମୟ : ଅପରାହ୍ନ ୨ଟା ।
- କିଶନ ପଟ୍ଟନାୟକଙ୍କ ଶ୍ରାଦ୍ଧବାର୍ଷିକୀ ପାଳନ, ସ୍ଥାନ: ଯଦୁମଣି ପ୍ରଧାନ ଅଡିଟୋରିୟମ, ବରଗଡ଼, ସମୟ:ସନ୍ଧ୍ୟା ୬ଟା ।

କଳାହାଣ୍ଡି
- ଶାରଦୀୟ ଦୁର୍ଗାପୂଜା ଆରମ୍ଭ, ସ୍ଥାନ: ଭବାନୀପାଟଣା ପ୍ରଦେଶୀପଡା, ସମୟ: ସକାଳ ୮ଟା ।
- ନୂତନ ଟ୍ରେନ୍ ଅମୃତ ଭାରତ ଏକ୍ସପ୍ରେସ୍‌ର ଶୁଭ ଉଦ୍‌ଘାଟନ, ସ୍ଥାନ: କେସିଙ୍ଗା ରେଳଷ୍ଟେଶନ, ସମୟ: ସନ୍ଧ୍ୟା ୭ଟା ୪୫ ।

ଦେବଗଡ଼
- ନବରାତ୍ର ପୂଜା ଷଷ୍ଠ ଦିବସ, ସ୍ଥାନ: ମା' କନକଦୁର୍ଗା ମନ୍ଦିର, ଶନି ମନ୍ଦିର, ଶିରିଡ଼ି ସାଇ ମନ୍ଦିର, ମା' ପଧାନୀ ଓ ଦକ୍ଷିଣକାଳୀ ମନ୍ଦିର, ଦେବଗଡ଼ ସହର, ସମୟ: ପୂର୍ବାହ୍ନ ୧୧ଟା ।
- ମା' କନକ ଦୁର୍ଗାଙ୍କ ସନ୍ଧ୍ୟା ଆଳତି, ସ୍ଥାନ: ମଠସାହି, ମା' କନକଦୁର୍ଗା ମନ୍ଦିର, ସମୟ: ସନ୍ଧ୍ୟା ୭ଟା ।
- ସମୂହ ହନୁମାନ ଚାଳିଶା ପାଠ, ସ୍ଥାନ: ଗୋପାଳଜୀ ମନ୍ଦିର, ହନୁମାନ ବାଟିକା, ପୁରୁଣାଗଡ଼ ପଞ୍ଚମୁଖୀ ହନୁମାନ ମନ୍ଦିର, ଦେବଗଡ଼ ସହର, ସମୟ: ସନ୍ଧ୍ୟା ୭ଟା ।

ସୁବର୍ଣ୍ଣପୁର
- ସୁବର୍ଣ୍ଣପୁରର ଇଷ୍ଟଦେବୀ ମା' ସୁରେଶ୍ୱରୀଙ୍କ କାତ୍ୟାୟନୀ ବେଶ, ସ୍ଥାନ:ମନ୍ଦିର ପରିସର, ସମୟ: ସକାଳ ୮ଟା ୩୦ ।
- ବୀରମହାରାଜପୁର ରାଷ୍ଟ୍ରୀୟ ସୟଂସେବକ ସଂଘ ପକ୍ଷରୁ ବିଜୟାଦଶମୀ ଉତ୍ସବ,ସ୍ଥାନ:ଅନ୍ନପୂର୍ଣ୍ଣା ରେସିଡେନ୍ସି, ବୀରମହାରାଜପୁର, ସମୟ: ଅପରାହ୍ନ ୪ଟା
- ସୁବର୍ଣ୍ଣପୁର ସହରର ନ୍ୟୁ ଷ୍ଟାର କ୍ଲବ ପକ୍ଷରୁ ନୂଆଁଖାଇ ଭେଟ୍‌ଘାଟ୍ ୨୦୨୫, ସ୍ଥାନ: ଝୁପୁଡିପଡା ପଡିଆ, ସମୟ: ସନ୍ଧ୍ୟା ୬ଟା ୩୦ ।

ନୂଆପଡ଼ା
- ଶ୍ରୀ ଦୁର୍ଗା ମନ୍ଦିରରେ ଅଖଣ୍ଡ ଦୀପ ପ୍ରଜ୍ୱଳନ, ସ୍ଥାନ: ବୋଡେନ ବ୍ଲକ ରାମତୀର୍ଥ ପାତାଳ ଗଙ୍ଗା, ସମୟ: ସକାଳ ୭ଟା ।
- ଶାରଦୀୟ ନବରାତ୍ର ଦୁର୍ଗା ପୂଜାରେ ମାତା ସ୍କନ୍ଦମାତା ପୂଜା, ସ୍ଥାନ: କୋମନା ବ୍ଲକ ତରବୋଡ ସାପ୍ତାହିକ ବଜାର ପଡିଆ, ସମୟ: ସକାଳ ୮ଟା ।
- ମିଶନ ଶକ୍ତି କମ୍ୟୁନିଟି ସପୋର୍ଟ ଷ୍ଟାଫ ଧାରଣା ଷଷ୍ଠ ଦିବସ, ସ୍ଥାନ: ବ୍ଲକ ମିଶନ ଶକ୍ତି କାର୍ଯ୍ୟାଳୟ ନୂଆପଡା, ସମୟ: ପୂର୍ବାହ୍ନ ୧୦ଟା ।
- ବ୍ରହ୍ମପୁର – ଉଧାନ (ସୁରତ) ଅମୃତ ଭାରତ ଏକ୍ସପ୍ରେସ ଟ୍ରେନ୍ ଉଦ୍‌ଘାଟନ, ସ୍ଥାନ: ଖରିଆର ରୋଡ ରେଳଷ୍ଟେଶନ, ସମୟ: ପୂର୍ବାହ୍ନ ୧୧ଟା ।
- ସୁସ୍ଥ ନାରୀ ସଶକ୍ତ ପରିବାର ଅଭିଯାନ ଏକାଦଶ ଦିବସ, ସ୍ଥାନ: ଜିଲା ମୁଖ୍ୟ ଚିକିତ୍ସାଳୟ ନୂଆପଡା, ସମୟ: ପୂର୍ବାହ୍ନ ୧୧ଟା ।
- ଜୟହିନ୍ଦ ଯୁବକ ସଂଘ ନବଦୁର୍ଗା କମିଟି ବିରେଶକେଲା ପକ୍ଷରୁ ରାମଲୀଲା ପରିବେଷଣ, ସ୍ଥାନ: ବୋଡେନ ବ୍ଲକ ବିରେଶକେଲା ଗାଁ, ସମୟ: ରାତି ୯ଟା ।

ପିଏସ୍‌ୟୁ କର୍ମଚାରୀଙ୍କ ୨% ଡିଏ ବଢ଼ାଇଲେ ରାଜ୍ୟ ସରକାର

ଭୁବନେଶ୍ୱର,୨୬।୯(ସୁନିତ୍ ମିଶ୍ର)

ପୂଜା ପୂର୍ବରୁ ରାଜ୍ୟର ସରକାରୀ ଉଦ୍ୟୋଗ କର୍ମଚାରୀଙ୍କ ପାଇଁ ସରକାର ଖୁସି ଖବର ଆଣିଛନ୍ତି। ମୁଖ୍ୟମନ୍ତ୍ରୀ ମୋହନ ଚରଣ ମାଝୀ ଶୁକ୍ରବାର ରାଜ୍ୟର ସରକାରୀ ଉଦ୍ୟୋଗ(ଷ୍ଟେଟ୍ ପିଏସ୍‌ୟୁ)ର କର୍ମଚାରୀମାନଙ୍କ ପାଇଁ ୨ % ମହଙ୍ଗା ଭତ୍ତା (ଡିଏ) ବୃଦ୍ଧି କରିଛନ୍ତି। ଏହାଦ୍ୱାରା ସରକାରୀ ଉଦ୍ୟୋଗ କର୍ମଚାରୀଙ୍କ ସମୁଦାୟ ମହଙ୍ଗା ଭତ୍ତା ୫୩ରୁ ୫୫ ପ୍ରତିଶତକୁ ବୃଦ୍ଧି ପାଇଛି। ପ୍ରଧାନମନ୍ତ୍ରୀ ନରେନ୍ଦ୍ର ମୋଦିଙ୍କ କାର୍ଯ୍ୟକ୍ରମ ପାଇଁ ଝାରସୁଗୁଡ଼ା ଗସ୍ତରେ ଥିବା ମୁଖ୍ୟମନ୍ତ୍ରୀ ଦିନତମାମ ବ୍ୟସ୍ତବହୁଳ କାର୍ଯ୍ୟକ୍ରମ ପରେ ବିଳମ୍ବିତ ରାତି ପର୍ଯ୍ୟନ୍ତ ସରକାରୀ କାର୍ଯ୍ୟ କରିଛନ୍ତି। ଏହି ଅବସରରେ ମୁଖ୍ୟମନ୍ତ୍ରୀ ମହଙ୍ଗା ଭତ୍ତା ପ୍ରସ୍ତାବକୁ ଅନୁମୋଦନ କରିଛନ୍ତି। ଏହି ବର୍ଦ୍ଧିତ ମହଙ୍ଗା ଭତ୍ତା ପିଛିଲା ଭାବେ ୨୦୨୫ ଜାନୁଆରୀ ପହିଲାରୁ ଲାଗୁହେବ।

ଢଗଢମାଳି

(କ୍ରମେ ଲୋକମୁଖରୁ ଓ ଜନମାନସରୁ ବିସ୍ମୃତ ହେଉଥିବା ଢଗଢମାଳିକୁ ପାଠିକା–ପାଠକଙ୍କ ନିକଟରେ ପହଞ୍ଚାଇବା ସକାଶେ ଧରିତ୍ରୀର ପ୍ରୟାସ)

ସଞ୍ଜ–ସକାଳେ ଯେ ପୋଖରୀ ଯାଏ
ତା' କଉଡ଼ିକି ବଇଦ ଖାଏ?

ନିର୍ଦ୍ଦିଷ୍ଟ ସମୟରେ ନିତ୍ୟକର୍ମ କରିବା ଉଚିତ। ସଞ୍ଜ ଏବଂ ସକାଳ ବେଳା ଯାହାର ମଳତ୍ୟାଗ ଠିକ୍ ଭାବେ ହେଉଥାଏ, ସେହି ବ୍ୟକ୍ତି ଅତି ସହଜରେ କୌଣସି ବ୍ୟାଧିର ସମ୍ମୁଖୀନ ହୋଇ ନ ଥାନ୍ତି ବୋଲି ଏଠାରେ ଉଲ୍ଲେଖ କରାଯାଇଛି।

ସାପ ମରିବ ନାହିଁ।
କି ବାଡ଼ି ଭାଙ୍ଗିବ ନାହିଁ।

ବେଳେବେଳେ ଦୁଇପଟକୁ ରକ୍ଷା କରିବା ପାଇଁ କିଛି ବ୍ୟକ୍ତି ସୁହାଇଲା ଭଳି କଥା କହୁଥିବାର ଲକ୍ଷ୍ୟ କରାଯାଇଥାଏ। ଏପରିସ୍ଥଳେ କୌଣସି ଦୃଢ଼ ନିଷ୍ପତ୍ତି ନିଆ ନ ଯିବା ଅର୍ଥରେ ଏଭଳି ଉକ୍ତି ପ୍ରକାଶ କରାଯାଇଛି।

ଓଡ଼ିଆ ଢଗଢମାଳି ଓ ଲୋକଗୀତ – ଫ୍ରେଣ୍ଡସ୍ ପବ୍ଲିଶର୍ସ

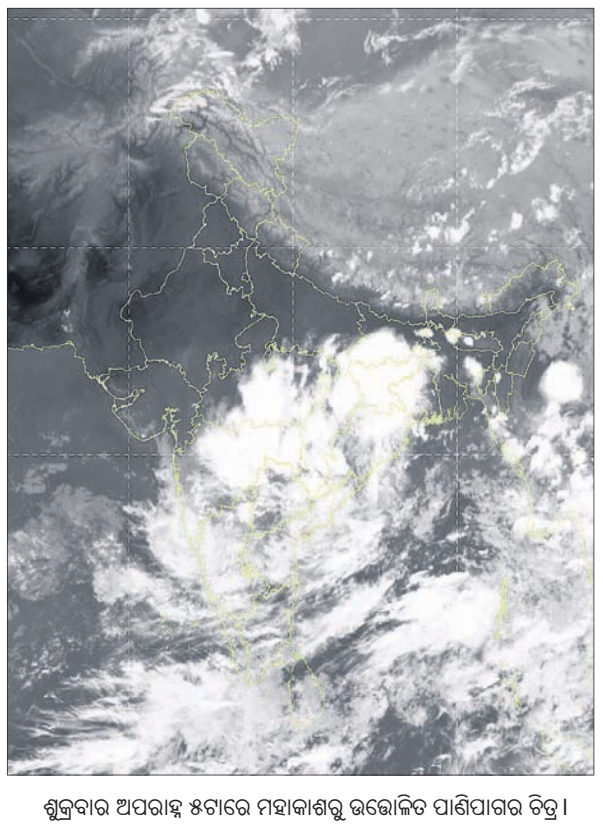

ଶୁକ୍ରବାର ଅପରାହ୍ନ ୫ଟାରେ ମହାକାଶରୁ ଉତ୍ତୋଳିତ ପାଣିପାଗର ଚିତ୍ର।

ପ୍ରଥମ ପୃଷ୍ଠାରୁ...

ଓଡ଼ିଶାରେ ଏସ୍‌ଆଇଆର୍ ...

ଓଡ଼ିଶାରେ ଭୋଟର ତାଲିକାର ଏସ୍‌ଆଇଆର୍ ପ୍ରକ୍ରିୟା ଆରମ୍ଭ ନେଇ ସିଇଓ ଆର୍.ଏସ୍. ଗୋପାଲନ୍‌ଙ୍କ ଅଧ୍ୟକ୍ଷତାରେ ଶୁକ୍ରବାର ଅନୁଷ୍ଠିତ ବୈଠକରେ ଅଧିକାରୀମାନେ ।

ମୁଦ୍ରଣ ଏବଂ ସେଗୁଡ଼ିକର ବୁଥ୍‌ସ୍ତରୀୟ ଅଧିକାରୀଙ୍କ ମଧ୍ୟରେ ବଣ୍ଟନ ପାଇଁ ଯୋଜନା ପ୍ରସ୍ତୁତ କରିବା ଉପରେ ସିଇଓ ଗୁରୁତ୍ୱ ଦେଇଛନ୍ତି। ଏହାସହିତ ଜିଲା ନିର୍ବାଚନ ଅଧିକାରୀ (ଡିଇଓ) ଏବଂ ଜିଲାପାଳମାନଙ୍କ ଦ୍ୱାରା ନିର୍ବାଚନ କାର୍ଯ୍ୟକଳାପ ସହ ଜଡ଼ିତ ଖାଲି ପଦବୀ ପୂରଣ କରାଯିବ। ନିର୍ବାଚନ ପଞ୍ଜୀକରଣ ଅଧିକାରୀ (ଇଆର୍‌ଓ), ସହକାରୀ ନିର୍ବାଚନ ପଞ୍ଜୀକରଣ ଅଧିକାରୀ (ଏଇଆର୍‌ଓ)ଙ୍କ କାର୍ଯ୍ୟାଳୟରୁ ଆବଶ୍ୟକ ସାମଗ୍ରୀର ପରିବହନ ଏବଂ ମାନବ ସମ୍ବଳ (ଏଚ୍‌ଆର୍) ସହାୟତାରେ ସ୍ଥିରୀକୃତ ସ୍ଥାନରେ ପରିଗଣନା ଫର୍ମ ଅପଲୋଡ୍ ପାଇଁ ବୁଥ୍ ସ୍ତରୀୟ ଅଧିକାରୀଙ୍କୁ ସହଯୋଗ କରିବାକୁ କୁହାଯାଇଛି। ସେହିପରି ଏସ୍‌ଆଇଆର୍ ଘୋଷଣା ଦିନ ଖବରଦାତା ସମ୍ମିଳନୀ ଏବଂ ରାଜନୈତିକ ଦଳଙ୍କ ସହ ବୈଠକ ପାଇଁ ପ୍ରସ୍ତୁତି କରିବାକୁ ସିଇଓ କହିଛନ୍ତି।

ଆଜି ଝାରସୁଗୁଡ଼ା ....

ଗୋଟି ଗୋଟି କରି ଦେଖିବା ସହ ଯେଉଁଠି କିଛି ତ୍ରୁଟି ରହିଯାଇଛି ତୁରନ୍ତ ତାକୁ ଠିକ୍ କରିବା ପାଇଁ ନିର୍ଦ୍ଦେଶ ଦେଇଥିବାର ଭିଡିଓ ସାମାଜିକ ଗଣମାଧ୍ୟମରୁ ଦେଖିବାକୁ ମିଳିଛି। ପ୍ରଧାନମନ୍ତ୍ରୀ ଶନିବାର ସକାଳ ୯ଟା ୨୦ମି. ସମୟରେ ନୂଆଦିଲ୍ଲୀ ବିମାନବନ୍ଦରରୁ ସ୍ୱତନ୍ତ୍ର ବାୟୁସେବା ବିମାନ ଯୋଗେ ବାହାରି ଝାରସୁଗୁଡ଼ା ବିମାନବନ୍ଦରଠାରେ ପୂର୍ବାହ୍ନ ୧୧ଟା୧୦ମିନିଟ୍‌ରେ ପହଞ୍ଚିବେ। ସେଠାରୁ ସଡ଼କ ପଥରେ ଯାଇ ପୂର୍ବାହ୍ନ ୧୧ ଟା ୨୫ମି.ରେ ଅମଲିପାଲି ସ୍ଥିତ ପଡ଼ିଆରେ ପହଞ୍ଚି ଆୟୋଜିତ କାର୍ଯ୍ୟକ୍ରମ ସ୍ଥଳରେ ଯୋଗଦେବେ। ସେଠାରେ ପ୍ରଧାନମନ୍ତ୍ରୀ ପୂର୍ବ ନିର୍ଦ୍ଧାରଣ ଅନୁସାରେ ବିଭିନ୍ନ ପ୍ରକଳ୍ପର ଶିଳାନ୍ୟାସ, ଉଦ୍‌ଘାଟନ ଏବଂ ଲୋକାର୍ପଣ କରିବେ। ଏହାପରେ ଅପରାହ୍ନ ୧୨ଟା ୪୫ମି.ରେ ନୂଆଦିଲ୍ଲୀ ପ୍ରତ୍ୟାବର୍ତ୍ତନ କରିବା କାର୍ଯ୍ୟକ୍ରମ ରହିଛି। ଏହି କାର୍ଯ୍ୟକ୍ରମରେ ଜନସାଧାରଣ, ମହିଳା, ଛାତ୍ରୀଛାତ୍ର, ଯୁବବର୍ଗଙ୍କ ସମେତ ପ୍ରାୟ ୬୦ହଜାର ଜନସମାବେଶ ହେବା ନେଇ ଆଶା କରାଯାଉଛି। ପ୍ରଧାନମନ୍ତ୍ରୀଙ୍କ ଗସ୍ତ କାର୍ଯ୍ୟକ୍ରମକୁ ଦୃଷ୍ଟିରେ ରଖି ସୁରକ୍ଷା ବ୍ୟବସ୍ଥା କଡ଼ାକଡ଼ି କରାଯାଇଛି। ଝାରସୁଗୁଡ଼ାର ବିଭିନ୍ନ ସ୍ଥାନରେ ପ୍ରଧାନମନ୍ତ୍ରୀ ଓ ମୁଖ୍ୟମନ୍ତ୍ରୀଙ୍କ ବ୍ୟାନର, ପୋଷ୍ଟର ଏବଂ ଫ୍ଲେକ୍ସରେ ଛାଉଣି ହୋଇସାରିଥିବା ଦେଖିବାକୁ ମିଳିଛି। ସୂଚନାଯୋଗ୍ୟ, ପ୍ରଧାନମନ୍ତ୍ରୀଙ୍କ କାର୍ଯ୍ୟକ୍ରମ ପ୍ରଥମେ ବ୍ରହ୍ମପୁରଠାରେ ହେବ ବୋଲି ନିଷ୍ପତ୍ତି ହୋଇଥିଲା। ହେଲେ ପାଣିପାଗ ବିଭାଗ ତରଫରୁ ବର୍ଷା ହେବା ସମ୍ପର୍କରେ ପୂର୍ବାନୁମାନ ଯୋଗୁ ପରବର୍ତ୍ତୀ ସମୟରେ ଏଥିରେ ପରିବର୍ତ୍ତନ କରାଯାଇଛି।

ପ୍ରଧାନମନ୍ତ୍ରୀଙ୍କ ସୁରକ୍ଷା ବ୍ୟବସ୍ଥାକୁ ନେଇ ଡିଜିପିଙ୍କ ଉପରେ ରାଗିଗଲେ ମୁଖ୍ୟମନ୍ତ୍ରୀ

ଝାରସୁଗୁଡ଼ା, ୨୬।୯(ଆଶିଷ ରଞ୍ଜନ ଦାଶ)

ଝାରସୁଗୁଡ଼ା ଜିଲା ଅମଲିପାଲିସ୍ଥିତ ରିଜର୍ଭ ପଡିଆରେ ଶନିବାର ସର୍ବଭାରତୀୟ ଯୁବ ସମାବେଶ ଅନୁଷ୍ଠିତ ହେବ। ଏଥିରେ ପ୍ରଧାନମନ୍ତ୍ରୀ ନରେନ୍ଦ୍ର ମୋଦି ଯୋଗଦେବେ। ତେବେ ପ୍ରଧାନମନ୍ତ୍ରୀଙ୍କ ଗସ୍ତ କାର୍ଯ୍ୟକ୍ରମ ପାଇଁ ହୋଇଥିବା ସୁରକ୍ଷା ବ୍ୟବସ୍ଥା ତଦାରଖ କରିବାକୁ ଗୁରୁବାର ରାତିରେ ମୁଖ୍ୟମନ୍ତ୍ରୀ ମୋହନ ଚରଣ ମାଝୀ ରିଜର୍ଭ ପଡିଆସ୍ଥିତ ସମାବେଶ ସ୍ଥଳକୁ ଯାଇଥିଲେ। ଏହି ସମୟରେ ଡିଜିପି ୱାଇ. ବି. ଖୁରାନିଆ ମଧ୍ୟ ମୁଖ୍ୟମନ୍ତ୍ରୀଙ୍କ ସହିତ ଉପସ୍ଥିତ ଥିଲେ। ପେଣ୍ଡାଲ ନିର୍ମାଣରେ ବିଳମ୍ବ ଏବଂ ସଭାସ୍ଥଳରେ ସମ୍ପୂର୍ଣ୍ଣ ବ୍ୟାରିକେଡ୍ ବ୍ୟବସ୍ଥା ହୋଇ ନ ଥିବା ମୁଖ୍ୟମନ

GST ଲାଭ

ଉତ୍ପାଦଗୁଡ଼ିକ	ଏକ୍ସ-ସୋରୁମ୍ ମୂଲ୍ୟ		GST ଲାଭ
DESTINI	~~₹86 780~~	₹79 997#	₹6 783
XOOM 125	~~₹94 016~~	₹86 667#	₹7 349

ସୀମିତ ସମୟର ଅଫର

ତୁରନ୍ତ ରିହାତି + ₹10 000^ ପର୍ଯ୍ୟନ୍ତ HDFC BANK CREDIT CARDS FESTIVE TREATS Powered by pine labs +

ଦୈନିକ EMI ₹75$ ରୁ ଆରମ୍ଭ | ଡାଉନ୍ ପେମେଣ୍ଟ ₹1 999$ ରୁ ଆରମ୍ଭ

ସ୍ୱତନ୍ତ୍ର କର୍ପୋରେଟ୍ ଅଫର୍ ₹3 700~ ପର୍ଯ୍ୟନ୍ତ

INDIA'S FIRST 5 YEAR WARRANTY* *Conditions apply

Hero GoodLife — ଜିତିବାର ସୁଯୋଗ 100% କ୍ୟାସବ୍ୟାକ | 24 କ୍ୟାରେଟ ସ୍ୱର୍ଣ୍ଣ ମୁଦ୍ରା ଏବଂ ଆହୁରି ଅନେକ ସୁନିଶ୍ଚିତ ଲାଭ*

Additional offers on: Flipkart amazon.in

Hero MotoCorp Ltd. Regd. Office: The Grand Plaza, Plot No.2, Nelson Mandela Road, Vasant Kunj Phase - II, New Delhi - 110070, India. | CIN: L35911DL1984PLC017354 | For further information, contact your nearest Hero MotoCorp authorized outlet or visit us on www.HeroMotoCorp.com. Accessories and features shown may not be a part of standard fitment. Always wear a helmet while riding a two-wheeler. ~Offer amount and combination of offer may vary for model/variant and states and it is applicable on select models only, for a limited time period or till stock lasts. $Finance offer is at the sole discretion of the Financier, subject to its respective T&Cs, Available at select dealerships. ^T&C apply, Offer available only on limited stores. *Limited period offer, T&C apply. As per cumulative dispatch numbers till August 2025. #Ex-showroom price of Destini and Xoom125 in Bhubaneshwar.

TOLL FREE 1800 266 0018

Authorized Dealers: Jeypore: Supreme Hero, Ph: 9289922183,, Raygada: Ajit Hero, Ph: 9289922819 **Associate Dealers:** Laxmipur: Tarini Motors-7205862853, Semiliguda: K P Enterprises-9437233464, Nabarangpur: Arun Sales & Service-9437174795, Gunpur: M/s Sai Sharan Automobiles-9437234012 Malkangiri: Kanishka Automobiles-9437181980, Kotpad: Shai Automobiles-7205593156, Umerkote: Bharat Sales-9937455659/9777765563, Kalimela: Laxminiyati Motors-9861002055, Bissam cuttack: Patnaik Motors-7008615208, Muniguda: Sandeep Automobiles, Ph-9668388730, Raighar: Raj Laxmi Auto- 9777563641, Koraput: Santosh Tyres- 9438021999

MARUTI SUZUKI ARENA

ଉତ୍ସବର ଖୁଶୀ
ଏବେ ହେଲା ଆହୁରୀ ବଡ଼

GST ଲାଭ ଏବଂ ସୀମିତ ଅବଧି ଫେଷ୍ଟିଭ୍ ଅଫର୍ସର ସହିତ

30 ସେପ୍ଟେମ୍ବର, 2025 ପର୍ଯ୍ୟନ୍ତ ମାନ୍ୟ

MODEL	S-PRESSO	ALTO K10	CELERIO	WAGONR	SWIFT	DZIRE	BREZZA	ERTIGA	EECO
REDUCTION IN PRICE^ (₹) UP TO	129 600	107 600	94 100	79 600	84 600	87 700	112 700	46 400	68 000
NOW STARTING AT^ (₹)	349 900	369 900	469 900	498 900	578 900	625 600	825 900	880 000	518 100
ADDITIONAL FESTIVE OFFERS* (₹) UP TO	65 500	75 500	65 500	70 500	98 000	-	48 000	-	40 500

BOOK NOW UP TO 100% PROCESSING FEE WAIVER ON CAR FINANCE#

ARENA SAFETY SHIELD

SCAN TO CONNECT TO SHOWROOM NEAR YOU

E-BOOK TODAY AT WWW.MARUTISUZUKI.COM

Contact us at 1800-102-1800

T&C available at dealership. Features/accessories vary by variant. Black glass shade on the vehicle is due to lighting effect. *Offers / Prices differ by variant/model/location/city and may change or end without notice. Includes consumer, exchange, and institutional/rural offers (where applicable) on select models. Offer values shown are maximums. Prices subject to GST rates as notified by the Government. ^Reductions and starting prices vary by variant. #Valid with select financiers, for personal-use vehicles only.

ତୁମେ ନିଜ ଭିତରେ ପବିତ୍ରତାର ଅଗ୍ନିକୁଣ୍ଡ ଜଳାଇ କାହିଁକି ବୀରତ୍ୱର ସହିତ ତା'ଭିତରେ ପଶି ନିଜକୁ ଶୁଦ୍ଧ କରୁ ନାହଁ ? ତା'ହେଲେ ଏହି ଭୟଙ୍କର ଏବଂ ପ୍ରଚଣ୍ଡ ଧ୍ୱଂସକାରୀ ଶକ୍ତି– ଯାହାକି ସମଗ୍ର ସଭ୍ୟତାକୁ ଅନ୍ଧକାର ମଧ୍ୟରେ ନିଶ୍ଚିହ୍ନ କରିଦେବାକୁ ବସିଛି– ତାହା ଆଉ ତୁମକୁ ଆକ୍ରାନ୍ତ କରିପାରନ୍ତା ନାହିଁ। –ଶ୍ରୀମା

ନେତୃତ୍ୱ ଅପେକ୍ଷାରେ

ଦିଲ୍ଲୀକା ବାବୁ

ଦିଲୀପ ଚେରିଏନ୍

ଆମେରିକା ସହ ଆରମ୍ଭ ହୋଇଥିବା ଭାରତର ବାଣିଜ୍ୟିକ ଆଲୋଚନାର ଦାୟିତ୍ୱରେ ଥିବା ରାଜେଶ ଅଗ୍ରୱାଲ ଖୁବ୍ ଶୀଘ୍ର ବାଣିଜ୍ୟ ସଚିବ ହେବେ। ୧୯୯୪ ବ୍ୟାଚ୍ ଆଇଏଏସ୍ ଅଧିକାରୀ ଅନେକ ଜଟିଳ ବୁଝାମଣା ସହ ଓତପ୍ରୋତ ଭାବେ ଜଡ଼ିତ। ବାଣିଜ୍ୟିକ ବିକାଶଠାରୁ ଆରମ୍ଭକରି ରପ୍ତାନି ଓ ନୀତି ସଂସ୍କାର ଆଦିରେ ସେ ଭଲ କାମ କରିଛନ୍ତି। ଆସିଆନଠାରୁ ଆରମ୍ଭକରି ଅଷ୍ଟ୍ରେଲିଆ ଓ ଭାରତ ପ୍ରଶାନ୍ତ ମହାସାଗରୀୟ ସଙ୍ଗଠନ ଯାଏ ଭାରତ ପକ୍ଷରୁ ବୁଝାମଣାଭିତ୍ତିକ ଆଲୋଚନାରେ ସେ ସହଯୋଗ କରିଆସିଛନ୍ତି। ବୈଠକରେ ସେ ବିଶେଷ ତଥ୍ୟ ଓ ରଣନୀତିକ ଜ୍ଞାନ ଉପସ୍ଥାପନ କରିଛନ୍ତି। ସେ ଅନ୍ତର୍ଜାତୀୟ ବିଜ୍‌ନେସ୍, ଅପରେଶନ ରିସର୍ଚ୍ଚ ଏବଂ ପରିସଂଖ୍ୟାନରେ ଡିଗ୍ରୀ ହାସଲ କରିଛନ୍ତି। ତେବେ ନିକଟରେ ୧୬ ସେପ୍ଟେମ୍ବରରେ ଦିଲ୍ଲୀରେ ଆମେରିକା ସହ ହୋଇଥିବା ବୈଠକ ବା ଆଲୋଚନା ଏକ ସାମାନ୍ୟ କଥା ନ ଥିଲା। ଭାରତ ରୁଷିଆରୁ ତୈଳ ଆମଦାନୀ କରୁଥିବା ଦର୍ଶାଇ ଭାରତୀୟ ସାମଗ୍ରୀଗୁଡ଼ିକ ଉପରେ ୫୦% ଟାରିଫ ଲଗାଇଥିବା ଆମେରିକା ଏବେ ଭାରତର ଡେଏରୀ ଓ କୃଷିଜାତ ବଜାରର ଅଧିକ ଉପଲବ୍ଧତା ଚାହୁଁଛି। ଆମ ପାଇଁ ଏଠାରେ ନୂଆ ନିୟମ ପ୍ରଣୟନ କରିବା ଅପେକ୍ଷା ଏହିସବୁ ଶିଳ୍ପ ଉପରେ ନିର୍ଭର କରୁଥିବା କୃଷକଙ୍କ ଜୀବିକାର ସୁରକ୍ଷା ଅଧିକ ଗୁରୁତ୍ୱପୂର୍ଣ୍ଣ। ତେଣୁ ବୁଝାମଣା ଘରୋଇ ଅସ୍ତିତ୍ୱ ଏବଂ ଅନ୍ତର୍ଜାତୀୟ ବାଣିଜ୍ୟ ଚାପକୁ ଦୃଷ୍ଟିରେ ରଖି କରାଯିବା ଦରକାର, ଟାରିଫ ବିଷୟରେ ନୁହେଁ। ବଜାର ପ୍ରବେଶ ନାମରେ ଦେଶର ଗୁରୁତ୍ୱପୂର୍ଣ୍ଣ କ୍ଷେତ୍ର ନ ଛାଡ଼ିବା ପାଇଁ ଅଗ୍ରୱାଲା ଭାରତର ପ୍ରତିରକ୍ଷାତ୍ମକ ସ୍ଥିତିକୁ ବାର୍ଗେନିଂ ଶକ୍ତିରେ ପରିବର୍ତ୍ତନ କରିବା ଦରକାର। ସେପ୍ଟେମ୍ବର ୩୦ ପରେ ଔପଚାରିକ ଭାବେ ନେତୃତ୍ୱ ନେବାକୁ ପ୍ରସ୍ତୁତ ହେଉଥିବାରୁ ଅଗ୍ରୱାଲାଙ୍କ ପାଇଁ ଆରମ୍ଭରୁ ସ୍ଥିତି କଠିନ ରହିବ। ଭାରତ ପ୍ରତିକ୍ରିୟା ପ୍ରକାଶ କରିବା ବଦଳରେ ନୂଆ ନୀତି ନିର୍ଦ୍ଧାରଣ କରୁଛି କି ନାହିଁ ତାହା ଦେଖିବାକୁ ବିଶ୍ୱ ଅପେକ୍ଷାରେ ରହିଛି।

ସମ୍ଭାବ୍ୟ ଅଦଳବଦଳ

ନଭେମ୍ବରରେ ବିଏସ୍‌ଏଫ୍ ଡିଜି ଏବଂ ଚଳିତ ମାସରେ ଆଇଟିବିପି ଓ ସିଆଇଏସ୍‌ଏଫ୍‌ର ଡିଜି ଅବସର ନେବାକୁ ଯାଉଥିବାରୁ ଭାରତର କେନ୍ଦ୍ରୀୟ ସଶସ୍ତ୍ର ପୋଲିସ ଫୋର୍ସ (ସିଏପିଏଫ୍‌ଏସ୍)ର ସର୍ବୋଚ୍ଚ ସ୍ତରରେ ଏକ ଅଦଳବଦଳ ହେବାକୁ ଯାଉଛି। ସ୍ୱରାଷ୍ଟ୍ର ମନ୍ତ୍ରଣାଳୟ(ଏମ୍‌ଏଚ୍‌ଏ) ଏହାର ବିକଳ୍ପଗୁଡ଼ିକ ଉପରେ ବିଚାର କରୁଥିବା ଜଣାପଡ଼ିଛି। ଅବସର ନେବାକୁ ଥିବା ଆଇପିଏସ୍ ଅଧିକାରୀଙ୍କ କାର୍ଯ୍ୟକାଳ ବୃଦ୍ଧି ହେବା ସମ୍ଭାବନା ନ ଥିବାରୁ ଏକ ନୂତନ ପିଢ଼ିର ଅଧିକାରୀମାନେ ନେତୃତ୍ୱ ନେବେ ବୋଲି ଆଶା କରାଯାଉଛି। ସମ୍ଭାବ୍ୟ ଚୟନ ମଧ୍ୟରେ, ସିଆର୍‌ପିଏଫ୍‌ରୁ ଭିତୁଲ କୁମାର ଆଇଟିବିପିର ମୁଖ୍ୟ ହେବା ମନେହେଉଛି ଏବଂ ଏନ୍‌ଏସ୍‌ଜିର ବି. ଶ୍ରୀନିବାସନ ସିଆଇଏସ୍‌ଏଫ୍‌ର ମୁଖ୍ୟ ଭାବେ ଦାୟିତ୍ୱ ନେବାକୁ ପ୍ରସ୍ତୁତ ହେଉଥିବା ଦେଖାଯାଏ। ଦୁଇ ଅଭିଜ୍ଞ ଅଧିକାରୀଙ୍କର କାର୍ଯ୍ୟଦକ୍ଷତା ଏବଂ ରଣନୀତିକ ବିଶେଷଜ୍ଞାନ ରହିଛି, ଯାହା ଏହିସବୁ ଫୋର୍ସ ଆବଶ୍ୟକ କରେ। ବିଏସ୍‌ଏଫ୍ ଡିଜି ଦଲଜିତ ସିଂ ଚୌଧୁରୀଙ୍କ କାର୍ଯ୍ୟକାଳ ସମାୟିକ ଭାବେ ବୃଦ୍ଧି କରାଯିବା ସମ୍ଭବନା ରହିଥିବାରୁ ନିଷ୍ପତ୍ତି ଏଯାବତ୍ ନିଆଯାଇପାରିନାହିଁ। ଚୟନରେ ଏଜିଏମ୍‌ୟୁଟି, ୟୁପି ଏବଂ ଅନ୍ୟ କ୍ୟାଡରଗୁଡ଼ିକର ବରିଷ୍ଠ ଅଧିକାରୀମାନଙ୍କୁ ବିଚାରକୁ ନେବା ବେଳେ କ୍ୟାଡର , ଅଭିଜ୍ଞତା ଏବଂ ଯୋଗ୍ୟତା ମଧ୍ୟରେ ସନ୍ତୁଳନ ରକ୍ଷା କରାଯିବା ଉପରେ ଏମ୍‌ଏଚ୍‌ଏ ଧ୍ୟାନଦେବା ଦରକାର। ସଶସ୍ତ୍ରବଳଗୁଡ଼ିକୁ ନେତୃତ୍ୱ ଦେବା ଅତି ଗୁରୁତ୍ୱପୂର୍ଣ୍ଣ। ସୀମା ସୁରକ୍ଷାଠାରୁ ଶିଳ୍ପ ସୁରକ୍ଷା ପର୍ଯ୍ୟନ୍ତ ସିଏପିଏଫ୍‌ଏସ୍ ଅଧିକ ବିପଦ ଓ ଅଧିକ ଚାପରେ କାମ କରନ୍ତି। ତେବେ ଏ କ୍ଷେତ୍ରରେ ଏହିସବୁ ସୁରକ୍ଷା ବଳ ସାମ୍ନା କରୁଥିବା ଆହ୍ୱାନଗୁଡ଼ିକର ମୁକାବିଲା କରିପାରୁଛନ୍ତି କି ନାହିଁ ତାହା ଆଗାମୀ ଦିନରେ ଏମ୍‌ଏଚ୍‌ଏର ନିଷ୍ପତ୍ତିରୁ ସ୍ପଷ୍ଟ ହୋଇଯିବ।

ବାବୁଙ୍କ ନେତାଗିରି

ଜନସେବା ଜାରି ରଖିବା ନାଁରେ ଅବସରପ୍ରାପ୍ତ ହୋଇଥାନ୍ତୁ କିମ୍ବା ସେବାରେ ଥାଆନ୍ତୁ, ସିଭିଲ ସର୍ଭାଣ୍ଟମାନେ ନେତାଗିରି ପାଇଁ ଧାଡ଼ି ଲଗାଉଛନ୍ତି। ବିହାର କଥା ଦେଖାଯାଉ। ଆଗକୁ ନିର୍ବାଚନ ଆସୁଥିବାରୁ ରାଜ୍ୟରେ ଅନେକ ଅଧିକାରୀଙ୍କ ଭିଆର୍‌ଏସ୍‌କୁ ସ୍ୱୀକୃତି ଦେବାକୁ ପଡୁଛି। ୨୦୨୫ରେ ଅବସର ନେବାକୁ ଥିବା ବରିଷ୍ଠ ଆଇଏଏସ୍ ଅଧିକାରୀ ଏସ୍. ସିଦ୍ଧାର୍ଥ ଅଧିକ ଦିନ ଅପେକ୍ଷା ନ କରି ଭିଆର୍‌ଏସ୍ ଚାହିଁଲେ ଏବଂ ଏବେ ଜେଡି(ୟୁ) ଟିକେଟ ନେଉଥିବା କୁହାଯାଇଛି । ଅନ୍ୟ ଜଣେ ଅବସରପ୍ରାପ୍ତ ପୋଲିସ ଅଧିକାରୀଙ୍କ ମାର୍ଗଦର୍ଶନରେ, ଆଉ ୬ ଜଣ ଅବସରପ୍ରାପ୍ତ ଆଇଏଏସ୍ ଅଧିକାରୀ ଜନ ସ୍ୱରାଜ ପାର୍ଟିରେ ଯୋଗଦେଇଛନ୍ତି। କେବଳ ବିହାରରେ ଏଭଳି ଘଟୁଛି ତାହା ନୁହେଁ। ପୂର୍ବତନ ରାଷ୍ଟ୍ରଦୂତ ତରଣଜିତ ସିଂ ସାନ୍ଧୁ , ଅପରାଜିତା ଷଡ଼ଙ୍ଗୀ, କେ. ଆନ୍ନାମୋଲି ରାଜନୀତିକୁ ଆସିଛନ୍ତି। ଏପରିକି ଓଡ଼ିଶାର ଭି. କେ. ପାଣ୍ଡିଆନ ଆଇଏଏସ୍ ଅଧିକାରୀରୁ ବିଜେଡି ରଣନୀତିକାର ହୋଇଥିଲେ। ଦେଖିବାକୁ ଗଲେ ୨୦୨୪ ଲୋକ ସଭା ନିର୍ବାଚନରେ ବାବୁମାନେ ରାଜନୀତିରେ ଏକାଠିହେବା ଦେଖାଗଲା । ଏଣୁ ଆଇଏଏସ୍ ଭଳି ଦୃଢ଼ ଢାଞ୍ଚା ଏବେ ଏକ ସ୍ପ୍ରିଙ୍ଗବୋର୍ଡ ଭଳି ମନେହେଉଛି। ତେବେ ସେମାନଙ୍କ ଆକର୍ଷଣକୁ ପ୍ରତ୍ୟାଖ୍ୟାନ କରାଯାଇପାରିବ ନାହିଁ । ସେମାନଙ୍କର ପ୍ରଶାସନିକ ପାରଦର୍ଶିତା ,ସମ୍ମାନଜନକ ଆଚରଣ ଓ ଜ୍ଞାନ ଯୋଗୁ ପାର୍ଟିଗୁଡ଼ିକ ଏହି ପୂର୍ବ ଅଧିକାରୀମାନଙ୍କୁ ପସନ୍ଦ କରୁଛନ୍ତି। ତେବେ ଅନେକ ଅଧିକାରୀ କାର୍ଯ୍ୟରେ ଥିବାବେଳେ ସେମାନଙ୍କର ରାଜନୈତିକ କ୍ୟାରିୟର ଆରମ୍ଭକରି ସେମାନଙ୍କ ଭବିଷ୍ୟତର ନେତାଙ୍କୁ ସନ୍ତୁଷ୍ଟ କରିବା ପାଇଁ ଆପୋସ ବୁଝାମଣା କରୁଛନ୍ତି। ଦେଖିବାକୁପ୍ରଶାସନର ମୂଳଦୁଆ, ନିରପେକ୍ଷତାକୁଗତକାଲିର ଫାଇଲ୍‌ପରି ଫିଙ୍ଗିଦିଆଯାଏ ।

Email: dilipcherian@gmail.com

su|do|ku

Puzzles by Srikant Ghosh

ସୁ-ଡୋ-କୁ

	5					8	1	4
	6			2	4			
		3						
		6			5	7		
2		9		3			4	
			9		2	3		
9	8						7	
				7		4		
					3	2		

ଏହାର ଉତ୍ତର ଆସନ୍ତାକାଲି ପ୍ରକାଶ ପାଇବ

ଉପରେ ପ୍ରଦତ୍ତ ସୁଡୋକୁର ଏପରି ସମାଧାନ କରିବାକୁ ହେବ, ଯେପରି ପ୍ରତ୍ୟେକ ଧାଡି, ସ୍ତମ୍ଭ ଓ ଆୟତାକାର ବାକ୍ସ ଭିତରେ ୧ରୁ ୯ ପର୍ଯ୍ୟନ୍ତ ଅଙ୍କ ରହିବ।

2	5	7	8	1	9	3	6	4
6	4	1	7	5	3	8	9	2
8	3	9	6	2	4	1	5	7
1	7	6	4	9	5	2	3	8
3	8	2	1	6	7	5	4	9
4	9	5	2	3	8	7	1	6
5	2	4	3	8	6	9	7	1
7	1	3	9	4	2	6	8	5
9	6	8	5	7	1	4	2	3

ଗତକାଲିର ଉତ୍ତର

ମୋଦୀ ମନ୍ତ୍ର: ଜନସେବା

ମୋହନ ଚରଣ ମାଝୀ

'ସେବାପକ୍ଷ'ର ଗୌରବମୟ ସମୟରେ ଦେଶର ଯଶସ୍ୱୀ ପ୍ରଧାନମନ୍ତ୍ରୀ ନରେନ୍ଦ୍ର ମୋଦିଜୀଙ୍କର ପୁଣି ଓଡ଼ିଶା ଆଗମନ ଆମ ୪.୫କୋଟି ଓଡ଼ିଆଙ୍କ ପାଇଁ ସମ୍ମାନ ଓ ସ୍ୱୀକୃତିର ଦିନ। ସାଢ଼େ ଚାରି କୋଟି ଓଡ଼ିଆଙ୍କ ତରଫରୁ ମୁଁ ଏହି ମହାନ୍ ବିଭୂତିଙ୍କର ଜନ୍ମଦିନ ଅବସରରେ ସେବା ମାଧ୍ୟମରେ ପାଳନର ମହାନ୍ ପରମ୍ପରାରେ ସାମିଲ ହୋଇଥିବା ଆପଣମାନଙ୍କ ତରଫରୁ ମୋଦିଜୀଙ୍କୁ ସ୍ୱାଗତ କରୁଛି। ମହାପ୍ରଭୁ ଜଗନ୍ନାଥ, ମା' ସମଲେଇ ତଥା ଓଡ଼ିଶାର ଏହି ପୁଣ୍ୟ ଭୂମିର ଆଶୀର୍ବାଦ ତାଙ୍କୁ ଦୀର୍ଘ, ନିରାମୟ ତଥା ଦେଶ ଓ ଦେଶବାସୀଙ୍କ ସେବା ପାଇଁ ଆହୁରି କର୍ମଠ କରୁ ଏହି ଦିନରେ ମୋର ଏତିକି ପ୍ରାର୍ଥନା। ରାଜ୍ୟରେ ବିଜେପି ସରକାର କାର୍ଯ୍ୟଭାର ଗ୍ରହଣ କରିବା ଅର୍ଥାତ୍ ନୂଆ ମନ୍ତ୍ରିମଣ୍ଡଳ ଶପଥ ଦିନ ଓଡ଼ିଶା ଗସ୍ତଠାରୁ ଆଜି ଝାରସୁଗୁଡ଼ା ଗସ୍ତକୁ ହିସାବ କଲେ ଏହା ତାଙ୍କର ସପ୍ତମ ଓଡ଼ିଶା ଗସ୍ତ। ଏହା ସତ, ଦେଶ ସ୍ୱାଧୀନତାଠାରୁ ଦେଶରେ ଯେତେ ପ୍ରଧାନମନ୍ତ୍ରୀ ହୋଇଛନ୍ତି ସେମାନେ ସମସ୍ତେ ମିଶି ଓଡ଼ିଶାକୁ ଯେତେଥର ଆସିଛନ୍ତି ମୋଦୀ ତାଙ୍କର କାର୍ଯ୍ୟକାଳରେ ତା'ଠାରୁ ଅଧିକ ଥର ଆମ ରାଜ୍ୟକୁ ଗସ୍ତ କରି ସାରିଲେଣି। ଏହା ଏହି ରାଜ୍ୟକୁ, ରାଜ୍ୟବାସୀଙ୍କୁ ତାଙ୍କ ହୃଦୟର ନିଭୃତତମ କୋଣରୁ ଭଲ ପାଇବା ବିନା ସମ୍ଭବ ନୁହେଁ। ଆଜି ମୋଦିଜୀ ଝାରସୁଗୁଡ଼ାରେ 'ଯୁବ ସମାବେଶ'କୁ ସମ୍ବୋଧନ କରିବେ ଏବଂ ଅନେକ ବିକାଶମୂଳକ କାର୍ଯ୍ୟର ଶୁଭାରମ୍ଭ ଓ ଭିତ୍ତିପ୍ରସ୍ତର ସ୍ଥାପନ କରିବେ। ଓଡ଼ିଶା ଓ ଓଡ଼ିଶାବାସୀଙ୍କୁ ଏତେ ଭଲ ପାଉଥିବା ଓଡ଼ିଶାର ଏହି ମହାନ୍ ଦରଦୀବନ୍ଧୁଙ୍କୁ ପୁଣି ଥରେ ହୃଦୟରୁ ସ୍ୱାଗତ କରୁଛି।

ଯଶସ୍ୱୀ ପ୍ରଧାନମନ୍ତ୍ରୀ ନରେନ୍ଦ୍ର ମୋଦିଜୀଙ୍କ ଜନ୍ମଦିନ ୧୭ ସେପ୍ଟେମ୍ବରରୁ ୧୫ ଦିନ ପର୍ଯ୍ୟନ୍ତ ଆମେ ସେବାପକ୍ଷ ପାଳନ କରିବା ପଛରେ ଭାରତୀୟ ଜନତା ପାର୍ଟିର ରାଜନୈତିକ ସିଦ୍ଧାନ୍ତର ପ୍ରତିଫଳନ, ମାତ୍ର ଆମେ ବିଜେପିର କାର୍ଯ୍ୟକର୍ତ୍ତାମାନଙ୍କ ପାଇଁ ରାଜନୀତି ସରକାର ବା କ୍ଷମତା କୈନ୍ଦ୍ରିକ ନୁହେଁ। ବିଜେପି ଏବଂ ଏହାର ମୂଳ ଦଳ ଜନସଂଘ ଆରମ୍ଭରୁ ରାଜନୀତିର ପୃଷ୍ଠଭୂମି ଲୋକ କଲ୍ୟାଣ । ସେବାପକ୍ଷ ମୋଦିଜୀଙ୍କ ଜନ୍ମଦିନ ୧୭ ସେପ୍ଟେମ୍ବରରୁ ଗାନ୍ଧିଜୀ ଏବଂ ଶାସ୍ତ୍ରିଜୀଙ୍କ ଜୟନ୍ତୀ ୨ ଅକ୍ଟୋବର ପର୍ଯ୍ୟନ୍ତ ଚାଲିବ ସତ, ମାତ୍ର ବର୍ଷର ୩୬୫ ଦିନ ଆମ ପାଇଁ ରାଜନୀତି ସେବା ଓ ସମର୍ପଣର ଦିନ। ଏହି ୧୫ ଦିନରେ ପ୍ରତ୍ୟକ୍ଷ ଭାବରେ ବିଭିନ୍ନ ସମାଜ ମଙ୍ଗଳ କାର୍ଯ୍ୟକ୍ରମ ମାଧ୍ୟମରେ ଓଡ଼ିଶାର ଜନ ସାଧାରଣଙ୍କୁ ଭାଗୀଦାରି କରିବା ମୂଳ ଉଦ୍ଦେଶ୍ୟ। ମୁଁ ଅତ୍ୟନ୍ତ ଆନନ୍ଦିତ ମୋଦିଜୀଙ୍କ ଜନ୍ମଦିନ ୧୭ ସେପ୍ଟେମ୍ବରର ଅବ୍ୟବହିତ ପୂର୍ବରୁ ''ମା' ପାଇଁ ଗଛଟିଏ'' ଅଭିଯାନରେ ୭୫ ଲକ୍ଷ ବୃକ୍ଷରୋପଣ ପାଇଁ ମୁଁ ଅନୁରୋଧ କରିଥିଲି। ମୋ ରାଜ୍ୟବାସୀ ଏହିଦିନ ଦେଢ଼ କୋଟି ଗଛ ଲଗାଇଥିବା ନିର୍ଦ୍ଧାରିତ ଆପ୍ ମାଧ୍ୟମରେ ଅପଲୋଡ୍ କରି ଏକ ନୂଆ ରେକର୍ଡ ସୃଷ୍ଟି କରିଥିଲେ। ଆପ୍‌ରେ ଅପଲୋଡ୍ କରିବା ବାହାରେ ଆହୁରି ହଜାର ହଜାର ଓଡ଼ିଆ ଜନତା ବୃକ୍ଷରୋପଣ କରିଥିବାର ଖବର ମୋ ପାଖରେ ଅଛି। ଏହା ତ ଓଡ଼ିଶାବାସୀଙ୍କର ମୋଦିଜୀଙ୍କ ପ୍ରତି ଥିବା ଅଖଣ୍ଡ ଭଲ ପାଇବାର ପ୍ରମାଣ। ଏହି ଭଲ ପାଇବା ଦୀର୍ଘସ୍ଥାୟୀ ହେଉ ଆଜି ମୋଦୀଙ୍କ ଓଡ଼ିଶା ଆଗମନ ଦିନରେ ମହାପ୍ରଭୁଙ୍କ ପାଖରେ ପ୍ରାର୍ଥନା।

ମୋଦିଜୀଙ୍କ ଦୃଢ଼ ନେତୃତ୍ୱ କାରଣରୁ ଓଡ଼ିଶାର ପ୍ରଗତି ଅଧିକ ଗତିଶୀଳ ହୋଇଛି। ୨୦୧୪ରୁ ୨୦୨୫ ମୋଦିଜୀଙ୍କ ୧୧ବର୍ଷର ଶାସନରେ ଓଡ଼ିଶା ତଥା ଓଡ଼ିଶାବାସୀଙ୍କ ପାଇଁ ମୋଦିଜୀଙ୍କ ଦୁଆର ଖୋଲା । କେମିତି ଓ କ' ଣ କ' ଣ ଓଡ଼ିଶା ଲାଭ ପାଇଲା ଏହାର ବିବରଣୀ ଆପଣମାନଙ୍କ ସମ୍ମୁଖରେ ରଖିବା ପାଇଁ ମୁଁ ଏହି ଆଲେଖ୍ୟ ଲେଖୁନାହିଁ। ଆପଣମାନଙ୍କ ଆଶୀର୍ବାଦରେ ରାଜ୍ୟରେ ବିଜେପି ସରକାର ଗଠନ ହେଲା ଓ ମୁଁ ରାଜ୍ୟର ମୁଖ୍ୟମନ୍ତ୍ରୀ ଭାବେ ଦାୟିତ୍ୱ ନେଲି। ବିଜେପିର କାର୍ଯ୍ୟକର୍ତ୍ତା ଓ ବିଧାୟକ ଭାବରେ ଅନେକ ଥର ମୋଦିଜୀଙ୍କ ସାନ୍ନିଧ୍ୟ ଲାଭ କରିଥିଲି। ମାତ୍ର ମୁଖ୍ୟମନ୍ତ୍ରୀ ହେବା ପରେ ମୋଦିଜୀଙ୍କ ସହ ସମ୍ପର୍କର ନିବିଡ଼ତା ସହିତ ସିଧା ସିଧା ତାଙ୍କରି ମାର୍ଗଦର୍ଶନ ଓ ରୋଡ୍ ମ୍ୟାପ୍ ଆଧାରରେ ଓଡ଼ିଶାର ବିକାଶ ରଥକୁ ଦ୍ରୁତ ଗତିରେ ଆଗେଇ ନେବାର ଭୂମିକା ମୋତେ ମୋଦିଜୀଙ୍କ ବ୍ୟକ୍ତିତ୍ୱ ନେଇ ଅନେକ ସମୟରେ ଅନ୍ତର୍ମୁଖୀ କରିଛି। ମୋତେ ଓ ମୋ ସରକାରକୁ ସମୟ ଓ ବିକାଶର କଷଟି ପଥରରେ ମାପିବାକୁ ବାରମ୍ବାର ଚେଷ୍ଟା କରିଛି। ଯେତେଥର ଆତ୍ମ ସମୀକ୍ଷା କରିଛି, ମୋଦିଜୀଙ୍କ ମାର୍ଗ ଦର୍ଶନକୁ ବ୍ୟାଖ୍ୟା କରିଛି, ସେତେଥର ମୋତେ ଜନସେବାର ନୂଆ ନୂଆ ରାସ୍ତା ଦେଖାଯାଇଛି। ଆହୁରି ଯୋଜନାବଦ୍ଧ ଉଦ୍ୟମ ଓ କଠିନ ପରିଶ୍ରମ କରିବା ପାଇଁ ପ୍ରେରଣା ମିଳିଛି।

ମୋର ମନେଅଛି ୨୦୧୪ ସାଧାରଣ ନିର୍ବାଚନ ପୂର୍ବରୁ ମୋଦିଜୀ ଗୁଜରାଟର ନର୍ମଦା ନଦୀ କୂଳେ କେବଡ଼ିଆଠାରେ ଲୌହ ମାନବ ସର୍ଦ୍ଦାର ବଲ୍ଲଭ ଭାଇ ପଟେଲଙ୍କର ବିଶ୍ୱର ସର୍ବୋଚ୍ଚ ମୂର୍ତ୍ତି ସ୍ଥାପନ ପାଇଁ ନିଷ୍ପତ୍ତି କଲେ। ମାତ୍ର ଦେଶର ଅନନ୍ୟ କିଷାନ ନେତା ସର୍ଦ୍ଦାର ପଟେଲଙ୍କର ବିଶାଳ ଲୌହ ଅବୟବ ନିର୍ମାଣ ପାଇଁ ସାରା ଦେଶକୁ ସାମିଲ କରିବା ଲାଗି ଆମେ ଦଳୀୟ କାର୍ଯ୍ୟକର୍ତ୍ତା ଓ ଦେଶର ସାଧାରଣ ଜନତାଙ୍କୁ ଆହ୍ୱାନ ଦେଲେ। ସେ ଅନୁରୋଧ କଲେ ଦେଶର ପ୍ରତି ପରିବାରରୁ ଲୁହା ସଂଗ୍ରହ କରିବାକୁ। ବିଶେଷ ଭାବରେ ଚାଷ କାମରେ ବ୍ୟବହୃତ ହୋଇଥିବା ହଳ–ଲଙ୍ଗଳ ବା ଅନ୍ୟ ଉପକରଣର ଲୁହା ଦାନ କରିବାକୁ ଆହ୍ୱାନ ଜଣାଇଲେ। ବିଜେପିର କାର୍ଯ୍ୟକର୍ତ୍ତା ଭାବରେ ଆମେ ଆମ ଅଞ୍ଚଳର ପରିବାର ପରିବାର ବୁଲି ଲୁହାଖଣ୍ଡ ସବୁ ସଂଗ୍ରହ କଲୁ। ଘରକୁ ଘର ବୁଲି ମୋଦିଜୀଙ୍କ ଆହ୍ୱାନ, ସର୍ଦ୍ଦାର ପଟେଲଙ୍କର ଦେଶକୁ ଅଖଣ୍ଡ ରଖିବାର ଭାବନା ଏବଂ ଭବିଷ୍ୟତ ଭାରତ କଥା ଆଲୋଚନା କଲାବେଳେ ସାଧାରଣ ପରିବାରମାନଙ୍କର ଏକ ରାଷ୍ଟ୍ରୀୟ ଆନ୍ଦୋଳନରେ ସାମିଲ ହେବା ଖୁସିକୁ ସେତେବେଳେ ମନେ ମନେ ଅନୁଭବ କରୁଥିଲୁ। ହୃଦୟଙ୍ଗମ ହେଉଥିଲା ମୋଦୀଙ୍କ ଭଳି ଜଣେ ବ୍ୟକ୍ତିତ୍ୱ କେବଳ ସଫଳତାର ନାୟକ ନୁହନ୍ତି, ଜନ ଭାଗୀଦାରି ତାଙ୍କ କାର୍ଯ୍ୟ ପଦ୍ଧତିର ଅବିଚ୍ଛେଦ୍ୟ ଅଙ୍ଗ।

ଭାରତୀୟ ସମାଜ ଜୀବନରେ ଆଉ ଦୁଇ ବିଭୂତି ଗାନ୍ଧିଜୀ ଏବଂ ଶାସ୍ତ୍ରିଜୀଙ୍କ ଜୀବନ ଦର୍ଶନ ସହ ମୋଦିଜୀଙ୍କ ବିଚାରରେ ସମାନତାକୁ ମୁଁ ଅନୁଭବ କରୁଛି। ଗାନ୍ଧିଜୀ ଦେଶର ସ୍ୱାଧୀନତା ସଂଗ୍ରାମକୁ ଖାଲି ବ୍ରିଟିଶ ସାଙ୍ଗରେ ଅସହଯୋଗରେ ସୀମିତ ରଖି ନ ଥିଲେ। ଅସହଯୋଗ ଆନ୍ଦୋଳନ ସଫଳତା ପଛରେ ତାଙ୍କର ଜନ ଭାଗୀଦାରି ପାଇଁ ସୁଦୂର ପ୍ରସାରୀ ଚିନ୍ତା, ଯୋଜନା ଏବଂ ସଫଳ କ୍ରିୟାନ୍ୱୟନ ସ୍ପଷ୍ଟ ଦେଖାଯାଉଛି। କୁଟି ଖାଅ– କାଟି ପିନ୍ଧ, ଲବଣ ସତ୍ୟାଗ୍ରହ ଆଦି ଲୋକଙ୍କୁ ଆନ୍ଦୋଳନ ସହ ଯୋଡ଼ିବା ହିଁ ତ ଥିଲା ମୂଳ ଉଦ୍ଦେଶ୍ୟ। ଶାସ୍ତ୍ରିଜୀଙ୍କ ନେତୃତ୍ୱରେ ଦେଶ ଲଢୁଥିଲା ବିଦେଶୀ ଶକ୍ତି ସହ ସାମରିକ ଓ କୂଟନୈତିକ ଯୁଦ୍ଧ। ମାତ୍ର ଦେଶର ଖାଦ୍ୟାନ୍ନ ଅଭାବକୁ ସାମ୍ନା କରିବା ପାଇଁ ସପ୍ତାହରେ ଗୋଟିଏ ଓଳିର ଆହାର ତ୍ୟାଗକରି ଉପବାସ ରହିବା ପାଇଁ ଆହ୍ୱାନ ଦେଶରେ ନୂଆ ଜାଗରଣର ଲହରି ଆଣିଥିଲା।

ଆଜି ଯେତେବେଳେ ଆମେ ମୋଦିଜୀଙ୍କ ୧୧ ବର୍ଷର କାର୍ଯ୍ୟକାଳକୁ ଦେଶର ସାଧାରଣ ଜନତା ଭାବରେ ସମୀକ୍ଷା କରୁଛୁ ସେତେବେଳେ ତାଙ୍କର ଜନ ଭାଗୀଦାରି ମାଧ୍ୟମରେ ଜନ ଆନ୍ଦୋଳନ ତିଆରି ବିକାଶକୁ ସର୍ବବ୍ୟାପି ଏବଂ ସର୍ବସ୍ପର୍ଶୀ କରିବାରେ ମୂଳ ମନ୍ତ୍ର ହୋଇଛି।

ମୋଦିଜୀ ନିଜ ପ୍ରଧାନମନ୍ତ୍ରୀତ୍ୱର ପ୍ରାରମ୍ଭିକ ବର୍ଷରେ ସ୍ୱଚ୍ଛତା ଅଭିଯାନ ଆରମ୍ଭ କଲେ। ସେତେବେଳର ତାଙ୍କର ପ୍ରମୁଖ ସଚିବ ନୃପେନ୍ଦ୍ର ମିଶ୍ରଙ୍କର ଅଳ୍ପଦିନ ତଳର ଏକ ଟିଭି ସାକ୍ଷାତ୍‌କାର ଦେଖିଲି। ମୋଦିଜୀଙ୍କର ଜନତାଙ୍କ ସମସ୍ୟାର ଅନୁଭବ ଓ ପ୍ରଶାସନିକ କଳକୁ ମାର୍ଗଦର୍ଶନର ପ୍ରସଙ୍ଗରେ ନୃପେନ୍ଦ୍ର ମିଶ୍ରଙ୍କ ବ୍ୟାଖ୍ୟା ଆମ ଭଳି ନୂଆ ପିଢ଼ିର ରାଜନେତାଙ୍କୁ ଆତ୍ମ ସମୀକ୍ଷା କରିବାକୁ ବାଧ କରୁଛି। ଲାଲକିଲ୍ଲାରୁ ଶୌଚାଳୟ ପର୍ଯ୍ୟନ୍

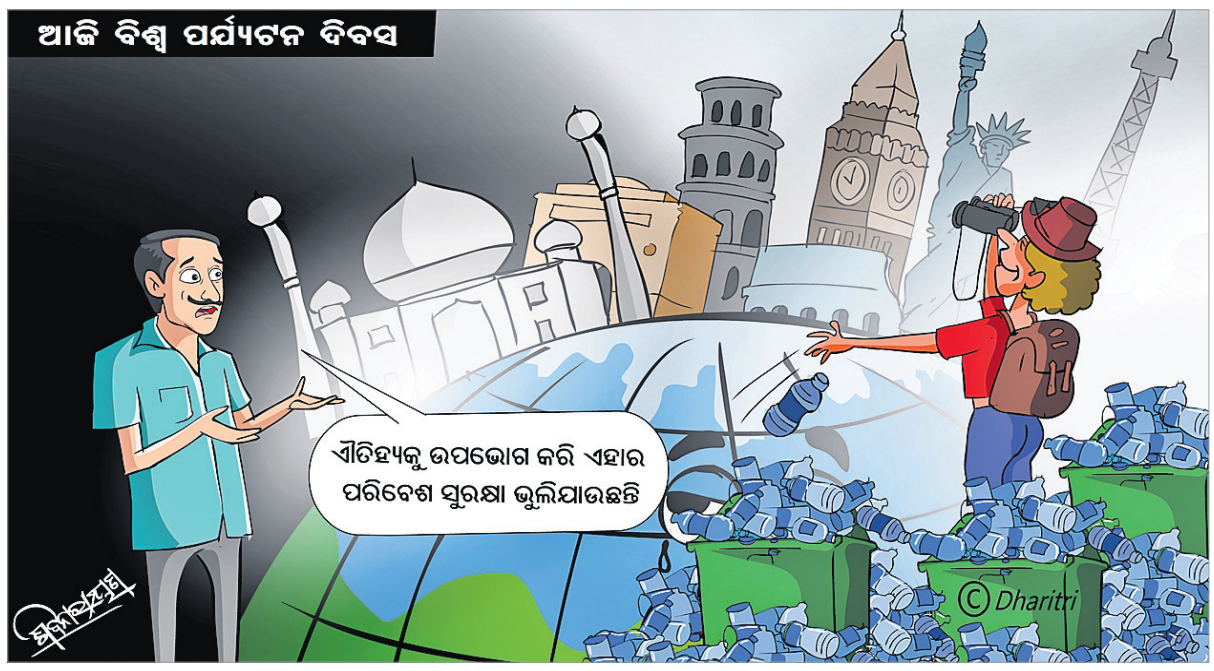

ଆହୁରି ୪୮ ଘଣ୍ଟା ଅତି ପ୍ରବଳ ବର୍ଷା

ଭୁବନେଶ୍ୱର, ୨୬।୯ (ବନ୍ଦନା ସେଠୀ)

ଅବପାତର ରୂପ ନେଲା ଲଘୁଚାପ

- ଉତ୍ତର, କେନ୍ଦ୍ରୀୟ ଉପକୂଳବର୍ତ୍ତୀ ଜିଲାକୁ ସତର୍କତା ଜାରି
- ନବରଙ୍ଗପୁରକୁ ଅରେଞ୍ଜ, ୭ ଜିଲାକୁ ୟେଲୋ ୱାର୍ନିଂ

ବଙ୍ଗୋପସାଗରରେ ସୃଷ୍ଟି ହୋଇଥିବା ଲଘୁଚାପ ଶୁକ୍ରବାର ଅବପାତରେ ପରିଣତ ହୋଇଛି। ଏହା ପଶ୍ଚିମ ଦିଗକୁ ଗତିକରି ୨୭ ତାରିଖ ଶନିବାର ସକାଳେ ପୁରୀ ଏବଂ କଳିଙ୍ଗପଟନମ୍ ମଧ୍ୟରେ ଗୋପାଳପୁର ନିକଟ ଦେଇ ଦକ୍ଷିଣ ଓଡ଼ିଶା-ଉତ୍ତର ଆନ୍ଧ୍ର ପ୍ରଦେଶ ଉପକୂଳ ଅତିକ୍ରମ କରିବାର ସମ୍ଭାବନା ରହିଛି। ଏହାର ପ୍ରଭାବରେ ଆଗାମୀ ୪୮ ଘଣ୍ଟା ପର୍ଯ୍ୟନ୍ତ ରାଜ୍ୟର ବିଭିନ୍ନ ସ୍ଥାନରେ ପ୍ରବଳ ବର୍ଷା ନେଇ ଆଞ୍ଚଳିକ ପାଣିପାଗ ବିଜ୍ଞାନ କେନ୍ଦ୍ର ଆକଳନ କରିଛି। କେତେକ ସ୍ଥାନରେ ପ୍ରବଳରୁ ଅତି ପ୍ରବଳ ଏବଂ କିଛି ସ୍ଥାନରେ ଅତ୍ୟନ୍ତ ପ୍ରବଳ ବର୍ଷା ହେବାର ସମ୍ଭାବନା ରହିଛି। ବିଶେଷକରି ନବରଙ୍ଗପୁର ଜିଲାର କିଛି ସ୍ଥାନରେ ବିଜୁଳି ଓ ଘଡଘଡି ସହିତ ପ୍ରବଳରୁ ଅତି ପ୍ରବଳ ବର୍ଷା ନେଇ ଅରେଞ୍ଜ ୱାର୍ନିଂ ଜାରି କରାଯାଇଛି। ବର୍ଷା ସହିତ ୪୦-୫୦ କି.ମି. ବେଗରେ ପବନ ହେବା ସହ ମଝିରେ ମଝିରେ ୬୦କି.ମି. ବେଗରେ ଝଟ୍‌କା ପବନ ବହିବ। ସେହିପରି କୋରାପୁଟ, ମାଲକାନାଗିରି, ରାୟଗଡା, ଗଜପତି, ଗଞ୍ଜାମ, କଳାହାଣ୍ଡି ଓ ନୂଆପଡ଼ା ଜିଲା ପାଇଁ ୟେଲୋ ୱାର୍ନିଂ ଜାରି କରାଯାଇଛି। ୨୮ ତାରିଖରେ ଅବପାତ ଦକ୍ଷିଣ ଓଡ଼ିଶା ଅତିକ୍ରମ କରିବା ପରେ ରାଜ୍ୟରେ ବର୍ଷାର ବିସ୍ତୃତି କମିବ। ଏହାସତ୍ତ୍ୱେ ୧୨ ଜିଲାକୁ ବିଜୁଳି ଘଡ଼ଘଡ଼ି ସହ ବର୍ଷା ନେଇ ୟେଲୋ ୱାର୍ନିଂ ଜାରି କରାଯାଇଛି। ମୁଖ୍ୟତଃ ଉତ୍ତର ଓ କେନ୍ଦ୍ରୀୟ ଉପକୂଳବର୍ତ୍ତୀ ଜିଲାକୁ ସତର୍କତା ଜାରି ହୋଇଥିବା ପାଣିପାଗ କେନ୍ଦ୍ରର ନିର୍ଦ୍ଦେଶକ ଡ. ମନୋରମା ମହାନ୍ତି ସୂଚନା ଦେଇଛନ୍ତି। ୨୯ ତାରିଖରୁ ରାଜ୍ୟରେ ବର୍ଷା କମିବ। ହେଲେ ଅକ୍ଟୋବର ୧ ବେଳକୁ ଆଉ ଏକ ଲଘୁଚାପ ସୃଷ୍ଟି ହେବା ସମ୍ଭାବନା ଥିବାରୁ ରାଜ୍ୟରେ ବର୍ଷା ପରିମାଣ ବଢ଼ିବ। ଅପରପକ୍ଷେ ଅବପାତ ପ୍ରଭାବରେ ଶୁକ୍ରବାର ସାରା ରାଜ୍ୟରେ ପ୍ରବଳ ବର୍ଷା ହୋଇଥିବାବେଳେ ୯ ଜିଲାରେ ଅତିପ୍ରବଳ ବର୍ଷା ରେକର୍ଡ କରାଯାଇଛି। କଳାହାଣ୍ଡି ଜିଲା ଲାଞ୍ଜିଗଡ଼ରେ ସର୍ବାଧିକ ୬.୩ ମି.ମି ବର୍ଷା ହୋଇଛି। ସେହିପରି ଭଦ୍ରକ ଜିଲାର ଚାନ୍ଦବାଲି, କେନ୍ଦ୍ରାପଡ଼ା ଜିଲାର ଆଳି, ଯାଜପୁର ଜିଲାର ବିଞ୍ଝାରପୁର, କଟକ ଜିଲାର ମାହାଙ୍ଗା ଓ କଟକ ସମେତ ଢେଙ୍କାନାଳ, ନୟାଗଡ, ରାୟଗଡା, ନୂଆପଡ଼ା, ବରଗଡ଼ ଓ ଦେବଗଡ଼ ଜିଲାର ବିଭିନ୍ନ ସ୍ଥାନରେ ପ୍ରବଳରୁ ଅତିପ୍ରବଳ ବର୍ଷା ହୋଇଥିବା ପାଣିପାଗ କେନ୍ଦ୍ର ସୂଚନା ଦେଇଛି।

ଯୁକ୍ତ ୨ ପରୀକ୍ଷା ପ୍ରସ୍ତୁତିରେ ସାହାଯ୍ୟ କରିବ ଏଆଇ

ଭୁବନେଶ୍ୱର, ୨୬।୯ (ସୁଚିସ୍ମିତା ସାହୁ)

'ସିଏଚ୍‌ଏସ୍‌ଇ ଏକ୍‌ଜାମ୍ ପ୍ରିପେୟାର ପୋର୍ଟାଲ' ଉଦ୍‌ଘାଟିତ

ଯୁକ୍ତ ୨ ଶିକ୍ଷା ଶୈଳୀରେ ପରିବର୍ତ୍ତନ ଅଣାଯିବ। ଏଣିକି ପିଲାଙ୍କ ପାଠପଢ଼ାଠାରୁ ଆରମ୍ଭ କରି ସେମାନଙ୍କର ମୋ ଜ୍ଞାନ ପରୀକ୍ଷା ଓ ହୋମ୍‌ୱାର୍କରେ କୃତ୍ରିମ ବୁଦ୍ଧିମତା(ଏଆଇ) ସାହାଯ୍ୟ କରିବ। ସେହିପରି ଯୁକ୍ତ ୨ ପରୀକ୍ଷା ପ୍ରସ୍ତୁତି ପାଇଁ ଏଆଇର ଟେକ୍ନୋଲେଜିକୁ ବ୍ୟବହାର କରାଯିବ। ଘରେ ବସି ପିଲାମାନେ ଏଆଇ ମାଧ୍ୟମରେ ବିଭିନ୍ନ ପ୍ରଶ୍ନର ଉତ୍ତର ଦେଇ ନିଜ ଦକ୍ଷତାକୁ ଜାଣିପାରିବେ। ପିଲାମାନେ ନିଜ ଅନୁସାରେ ମଡ୍ୟୁଲଗୁଡିକର ଅଭ୍ୟାସ କରିବା ସହିତ ମକ୍ ଟେଷ୍ଟ, ଜେଇଇ, ନିଟ୍ ଓ କ୍ଲାଟ ଭଳି ପ୍ରତିଯୋଗିତା ମୂଳକ ପରୀକ୍ଷା ପାଇଁ ପ୍ରସ୍ତୁତ ହୋଇପାରିବେ। ଏଆଇ ପିଲାଙ୍କ ପାଇଁ ବିଭିନ୍ନ ମଡ୍ୟୁଲର ପ୍ରଶ୍ନପତ୍ର ଯୋଗାଇଦେବ, ଯାହାର ଉତ୍ତର ପିଲାମାନଙ୍କୁ ଦେବାକୁ ପଡିବ। ଏଭଳି ପରୀକ୍ଷା ପ୍ରସ୍ତୁତି ପାଇଁ ଉଚ୍ଚ ମାଧ୍ୟମିକ ଶିକ୍ଷା ପରିଷଦ ପକ୍ଷରୁ 'ସିଏଚ୍‌ଏସ୍‌ଇ ଏକ୍‌ଜାମ୍ ପ୍ରିପେୟାର ପୋର୍ଟାଲ'ର ଉଦ୍‌ଘାଟନ କରାଯାଇଛି। ବିଦ୍ୟାଳୟ ଓ ଗଣଶିକ୍ଷା ମନ୍ତ୍ରୀ ନିତ୍ୟାନନ୍ଦ ଶୁକ୍ରବାର ଏହି ପୋର୍ଟାଲକୁ କରି କହିଛନ୍ତି, ଛାତ୍ରୀଛାତ୍ରଙ୍କୁ କୃତ୍ରିମ ବୁଦ୍ଧି ଆଧାରିତ ଶିକ୍ଷା ଓ ମୂଲ୍ୟାଙ୍କନ ସଶକ୍ତ କରିବ। ଛାତ୍ରୀଛାତ୍ର ପ୍ରଯୁକ୍ତି ବିଦ୍ୟା ଓ କୌଶଳକୁ ଆଧାର କରି ପାଠ ପଢ଼ିପାରିବେ। ଯୁକ୍ତ୨ ଶିକ୍ଷାର ଗୁଣାତ୍ମକ ମାନବୃଦ୍ଧି ଦିଗରେ ଏହାଏକ ଉତ୍ତମ ପଦକ୍ଷେପ ବୋଲି ସେ କହିଥିଲେ। ଏହି ଅବସରରେ ଶିକ୍ଷା ପରିଷଦ ଅଧ୍ୟକ୍ଷ ମୃଣାଳକାନ୍ତି ଦାଶ କହିଛନ୍ତି, ଏହି ପୋର୍ଟାଲ ଗ୍ରାମାଞ୍ଚଳ ଓ ସହରାଞ୍ଚଳର ସମସ୍ତ ଛାତ୍ରଙ୍କ ପାଇଁ ସମାନ ସୁବିଧା ସୁଯୋଗ ରହିଛି। ପ୍ରଧାନ ଶିକ୍ଷକ ଓ ଶିକ୍ଷକଙ୍କୁ ପ୍ରଗତି ଡ୍ୟାସବୋର୍ଡ ଦ୍ୱାରା ସଶକ୍ତ କରିପାରିବ। ଏଆଇ ମାଧ୍ୟମରେ ପିଲାମାନେ ନିଜ ପାଠକୁ ବୁଝିବାରେ ସହଯୋଗ କରିବ ବୋଲି ସେ କହିଛନ୍ତି। କାର୍ଯ୍ୟକ୍ରମରେ ଉଚ୍ଚମାଧ୍ୟମିକ ଶିକ୍ଷା ନିର୍ଦ୍ଦେଶିକା ନିୟତି ପଟ୍ଟନାୟକ, ସ୍କୁଲ ଓ ଗଣଶିକ୍ଷା ବିଭାଗର ଅତିରିକ୍ତ ଶାସନ ସଚିବ ଶୁଭଶ୍ରୀ ନନ୍ଦ, ପରିଷଦର ଅନ୍ୟାନ୍ୟ କର୍ମକର୍ତ୍ତା, ଯାନ୍ତ୍ରିକ ପରାମର୍ଶଦାତା ପ୍ରମୁଖ ଉପସ୍ଥିତ ଥିଲେ।

ଧାନ, ଆଳୁ, ପିଆଜ ଉତ୍ପାଦନ ବଢୁଛି, ଗହମ କମୁଛି

ଭୁବନେଶ୍ୱର, ୨୬।୯ (ରବିନାରାୟଣ ଜେନା)

ରାଜ୍ୟରେ ଗହମ ଉତ୍ପାଦନ କମୁଥିବାବେଳେ ଧାନ, ଆଳୁ, ପିଆଜ ଓ ତୈଳବୀଜ ଉତ୍ପାଦନ ବଢୁଛି ବୋଲି କୃଷି ବିଭାଗ ତଥ୍ୟରୁ ଜଣାଯାଇଛି। ଚଳିତ ମୌସୁମୀ ଅଧିବେଶନ କାଳରେ ବିଧାୟକ ଅରୁଣ କୁମାର ସାହୁଙ୍କ ପ୍ରଶ୍ନର ଉତ୍ତରରେ ଉପମୁଖ୍ୟମନ୍ତ୍ରୀ ତଥା କୃଷିମନ୍ତ୍ରୀ କନକ ବର୍ଦ୍ଧନ ସିଂହଦେଓ ଗୃହକୁ ଜଣାଇଛନ୍ତି, ୨୦୨୩-୨୪ ଆର୍ଥିକବର୍ଷରେ ରାଜ୍ୟରେ ୩.୦୪ ମେଟ୍ରିକ ଟନ୍ ଗହମ ଉତ୍ପାଦନ ହୋଇଥିଲା। ମାତ୍ର ୨୦୨୪-୨୫ ଆର୍ଥିକବର୍ଷରେ ଗହମ ଉତ୍ପାଦନ ହ୍ରାସ୍ ପାଇ ୨.୪୨ ମେଟ୍ରିକ୍ ଟନ୍‌ରେ ପହଞ୍ଚିଛି। ବଲାଙ୍ଗୀର, ଦେବଗଡ, ଗଜପତି, ଗଞ୍ଜାମ, ଜଗତ୍‌ସିଂହପୁର, କନ୍ଧମାଳ, ଖୋର୍ଦ୍ଧା, ମାଲକାନଗିରି, ନୟାଗଡା, ପୁରୀ, ସମ୍ବଲପୁରରେ ଗହମ ଉତ୍ପାଦନ ଆଦୌ ହେଉ ନ ଥିବାବେଳେ ସୁନ୍ଦରଗଡ଼ ପ୍ରଭୃତି ଜିଲାରେ ପୂର୍ବବର୍ଷ ଅପେକ୍ଷା କମ୍ ରହିଛି। ମାତ୍ର ରାଜ୍ୟରେ ଧାନ ଉତ୍ପାଦନ ପୂର୍ବବର୍ଷ ତୁଳନାରେ ଗତବର୍ଷ ବଢ଼ିଛି।

ତଥ୍ୟ ଅନୁଯାୟୀ, ୨୦୨୩-୨୪ ଆର୍ଥିକବର୍ଷରେ ୧୭୪୮୨ ମେଟ୍ରିକ୍ ଟନ୍ ଧାନ ଉତ୍ପାଦନ ହୋଇଥିବା ବେଳେ ଗତବର୍ଷ ଏହା ୧୭, ୯୩୯.୫୫ ମେଟ୍ରିକ୍ ଟନ୍‌କୁ ବୃଦ୍ଧି ପାଇଛି। ସେହିପରି ଏହି ଅବଧି ମଧ୍ୟରେ ପିଆଜ ଉତ୍ପାଦନ ୨୭.୭୫ ମେଟ୍ରିକ୍ ଟନ୍ ବୃଦ୍ଧି ପାଇଥିବାବେଳେ ଆଳୁ ଉତ୍ପାଦନ ୬୦. ୬୧ମେଟ୍ରିକ୍ ଟନ୍ ବଢ଼ିଛି। ତୈଳବୀଜ ଉତ୍ପାଦନ କ୍ଷେତ୍ରରେ ଓଡ଼ିଶା ମଧ୍ୟ ଅଗ୍ରସର ହେଉଛି। ୨୦୨୩-୨୪ ଆର୍ଥିକବର୍ଷରେ ରାଜ୍ୟରେ ୬୦୧.୮୪ ମେଟ୍ରିକ ଟନ୍ ତୈଳବୀଜ ଉତ୍ପାଦନ ହୋଇଥିବାବେଳେ ଗତବର୍ଷ ଏହା ୬୦୬.୩୧କୁ ବୃଦ୍ଧି ପାଇଛି।

କଂଗ୍ରେସର ୩୫ ସାଙ୍ଗଠନିକ ଜିଲା ସଭାପତି ନିଯୁକ୍ତ

ଭୁବନେଶ୍ୱର, ୨୬।୯ (ରବିନାରାୟଣ ଜେନା)

ଦୀର୍ଘଦିନ ଧରି କଂଗ୍ରେସ ପକ୍ଷରୁ ଚାଲିଥିବା ଜିଲା ସଭାପତି ନିର୍ବାଚନ ପ୍ରକ୍ରିୟା ଶୁକ୍ରବାର ଶେଷ ହୋଇଛି। କେନ୍ଦ୍ରୀୟ ପର୍ଯ୍ୟବେକ୍ଷକଙ୍କ ସୁପାରିସ ଆଧାରରେ ଶୁକ୍ରବାର ଏଆଇସିସି ଅଧ୍ୟକ୍ଷ ମଲ୍ଲିକାର୍ଜୁନ ଖାର୍ଗେଙ୍କ ଅନୁମୋଦନକ୍ରମେ ଓଡ଼ିଶାର ସମସ୍ତ ୩୫ଟି ସାଙ୍ଗଠନିକ ଜିଲା କଂଗ୍ରେସ କମିଟିର ସଭାପତି ନିଯୁକ୍ତ ହୋଇଛନ୍ତି। ସଙ୍ଗଠନ ସୃଜନ ଅଭିଯାନର ଏକ ଅଂଶ ଭାବରେ ଏହି ନିଯୁକ୍ତି ପ୍ରଦାନ କରାଯାଇଛି ବୋଲି ଏଆଇସିସି ସାଧାରଣ ସମ୍ପାଦକ(ସଙ୍ଗଠନ) କେ.ସି. ବେଣୁଗୋପାଳ ଦର୍ଶାଇଛନ୍ତି।

ସାଙ୍ଗଠନିକ ଜିଲା	ସଭାପତିଙ୍କ ନାମ
ଅନୁଗୋଳ	ସୁନୀଲ ପ୍ରଧାନ
ବାଲେଶ୍ୱର	ସତ୍ୟ ଶିବ ଦାସ
ବରଗଡ଼	ହରଦୀପ ସିଂ
ଭଦ୍ରକ	ନଳିନୀକାନ୍ତ ମହାନ୍ତି
ଭୁବନେଶ୍ୱର	ପ୍ରକାଶ ଚନ୍ଦ୍ର ଜେନା
ବଲାଙ୍ଗୀର	ଅନିଲ ମେହେର
ବୌଦ୍ଧ	ବିନ୍ଧ୍ୟବିନୀ ସାହୁ
କଟକ	ପ୍ରଦୀପ୍ତ କୁମାର ଦାସ
କଟକ ସହର	ଗିରିବାଳା ବେହେରା
ଦେବଗଡ଼	ସେମ ହେମ୍ରମ
ଢେଙ୍କାନାଳ	ଛବିରାଜ ବିଶ୍ୱାଳ
ଗଜପତି	ଦାଶରଥି ଗମାଙ୍ଗୋ
ଗଞ୍ଜାମ ପୂର୍ବ	ରଶ୍ମିରଞ୍ଜନ ପଟ୍ଟନାୟକ
ଗଞ୍ଜାମ-ପଶ୍ଚିମ	ରମେଶ ଚନ୍ଦ୍ର ଜେନା
ଜଗତ୍‌ସିଂହପୁର	ଦେବପ୍ରସାଦ ନାୟକ
ଯାଜପୁର	ମାଗୁଣି ବଟକୃଷ୍ଣ ଜେନା
ଝାରସୁଗୁଡ଼ା	ଜୀବନ ସାର୍ଥକ ଦାସ
କଳାହାଣ୍ଡି	ଜଳନ୍ଧର ନାୟକ

ସାଙ୍ଗଠନିକ ଜିଲା	ସଭାପତିଙ୍କ ନାମ
କନ୍ଧମାଳ	ଚନ୍ଦ୍ରଶେଖର ପରିଡ଼ା
କେନ୍ଦ୍ରାପଡ଼ା	ଦେବସ୍ମିତା ଶର୍ମା
କେଉଁଝର	ମନୋଜ କୁମାର ଜେନା
ଖୋର୍ଦ୍ଧା	ରାଜୀବ କୁମାର ପଟ୍ଟନାୟକ
କୋରାପୁଟ	ରୂପକ ଡୁରୁକ୍
ମାଲକାନଗିରି	ଜି. ଶ୍ରୀନିବାସ ରାଓ
ମୟୂରଭଞ୍ଜ-ପୂର୍ବ	ପୂର୍ଣ୍ଣଚନ୍ଦ୍ର ବିଶ୍ୱାଳ
ମୟୂରଭଞ୍ଜ-ପଶ୍ଚିମ	ଭୁବନବିହାରୀ ସାହୁ
ନବରଙ୍ଗପୁର	ଲିପିକା ମାଝୀ
ନୟାଗଡ଼	ରଞ୍ଜିତ ଦାସ
ନୂଆପଡା	ଘାସୀ ରାମ ମାଝୀ
ପୁରୀ	ରାଜେଶ କୁମାର ମିଶ୍ର
ରାୟଗଡା	ଆପାଲାସ୍ୱାମୀ କାଡ୍ରାକା
ରାଉରକେଲା	ସବୀର ହୁସେନ୍
ସମ୍ବଲପୁର	ଅମିତ କୁମାର ଗୁରୁ
ସୁବର୍ଣ୍ଣପୁର	ବିନୋଦ ପାତ୍ର
ସୁନ୍ଦରଗଡ	ନିର୍ମଳ ଚାନ୍ଦ ନାୟକ

ଲେହରେ ତୃତୀୟ ଦିନ ପାଇଁ କର୍ଫ୍ୟୁ ବଳବତ୍ତର

ଲେହ, ୨୬।୯ (ପି.ଟି.)

ଲଦାଖକୁ ରାଜ୍ୟ ମାନ୍ୟତା ଦାବିରେ ଲେହ ସହରରେ ହିଂସାତ୍ମକ ବିକ୍ଷୋଭ ପରେ ସେଠାରେ ଶୁକ୍ରବାର କ୍ରମାଗତ ତୃତୀୟ ଦିନ ପାଇଁ କର୍ଫ୍ୟୁ ବଳବତ୍ତର ରହିଛି। ସୁରକ୍ଷା ସ୍ଥିତି ସମୀକ୍ଷା ପାଇଁ ସ୍ୱରାଷ୍ଟ୍ର ମନ୍ତ୍ରଣାଳୟର ଏକ ଟିମ୍ ସେଠାରେ ଏକାଧିକ ବୈଠକ କରିଛନ୍ତି। ରାଜ୍ୟ ମାନ୍ୟତା ଦାବି ସମେତ ଲଦାଖରେ ସମ୍ବିଧାନର ଷଷ୍ଠ ଅନୁଚ୍ଛେଦ ଲାଗୁ କରିବା ଦାବିରେ ଏଲ୍‌ଏବି ପକ୍ଷରୁ ବୁଧବାର ବନ୍ଦ ଡାକରା ଦିଆଯାଇଥିବାବେଳେ ବିକ୍ଷୋଭ ହିଂସାତ୍ମକ ରୂପ ନେଇଥିଲା।

ବାଛୁରୀକୁ ମାରିଲା ବାଘ

ଜଗନ୍ନାଥପ୍ରସାଦ, ୨୬।୯ (ବିଭୁ ପ୍ରସାଦ ପଟ୍ଟନାୟକ)

ଗଞ୍ଜାମ ଜିଲା ଉତ୍ତର ଘୁମୁସର ବନଖଣ୍ଡରେ ବାଘ ଆତଙ୍କ ଦେଖାଦେଇଛି। ଜଗନ୍ନାଥପ୍ରସାଦ ରେଞ୍ଜ୍ ବେଲଗୁଣ୍ଡା ବିଟ୍ ବଣିଆପଲ୍ଲୀ ଗାଁ ନିକଟ ଜଙ୍ଗଲରେ ବାଘ ଏକ ବାଛୁରୀକୁ ମାରିଛି। ଶୁକ୍ରବାର ବଣିଆପଲ୍ଲୀର ଗୋପାଳକ ଧନୁ ଗୌଡ଼ କୁଆଁରିରେ ଗାଈ, ବାଛୁରୀ ବାନ୍ଧି ଘରକୁ ଯାଇଥିଲେ। ଅପରାହ୍ନରେ ଜଙ୍ଗଲରୁ ବାଘ ଆସି ବାଛୁରୀକୁ ଟାଣି ନେଇ ମାରି ଦେଇଛି। ଖବରପାଇ ଘଟଣାସ୍ଥଳରେ ରେଞ୍ଜର ରେଞ୍ଜର ଓ ଅନ୍ୟ କର୍ମଚାରୀ ଅନୁଧ୍ୟାନ କରୁଛନ୍ତି।

ସୁଜାତାରାଣୀ ପଣ୍ଡା ଓ ଅନ୍ୟ କର୍ମଚାରୀ ପହଞ୍ଚି ମୃତ ବାଛୁରୀ ଜବତ କରି ତଦନ୍ତ ଆରମ୍ଭ କରିଛନ୍ତି। ସେଠାରେ ପଡ଼ିଥିବା ପାଦଚିହ୍ନକୁ ଦେଖି ତାହା ହେଟାବାଘ ବୋଲି କହିଛନ୍ତି। ଅନ୍ୟପକ୍ଷରେ ସପ୍ତାହେ ହେଲା ଅଞ୍ଚଳରେ ବାଘ ଆତଙ୍କ ଜାରି ରହିଛି। କଲରାପତରିଆ ବାଘ ୬ଟି ଛେଳି, ମେଣ୍ଢା ଓ ବାଛୁରୀକୁ ମାରି ଖାଇଥିବା ଲୋକେ ଅଭିଯୋଗ କରିଛନ୍ତି। ବାଘ ନାଁ ଶୁଣି ସ୍ଥାନୀୟ ଲୋକେ ଭୟଭୀତ ଅବସ୍ଥାରେ ରହିଛନ୍ତି।

ସମ୍ପୃକ୍ତ ଡିଇଓଙ୍କ ଉପରେ ହେବ ଶୃଙ୍ଖଳାଗତ କାର୍ଯ୍ୟାନୁଷ୍ଠାନ

ଭୁବନେଶ୍ୱର, ୨୬।୯ (ସୁଚିସ୍ମିତା ସାହୁ)

୨୪୯ ଠିକା ଶିକ୍ଷକଙ୍କୁ ନିୟମିତ ପ୍ରସଙ୍ଗ

ଖୁବ୍‌ଶୀଘ୍ର କାରଣ ଦର୍ଶାଅ ନୋଟିସ ଦେବ ଗଣଶିକ୍ଷା ବିଭାଗ

ରାଜ୍ୟରେ କେତେଜଣ ଜିଲା ଶିକ୍ଷା ଅଧିକାରୀ (ଡିଇଓ) ଠିକା ଶିକ୍ଷକଙ୍କୁ ନିୟମିତ କରିଛନ୍ତି। ଏହାଦ୍ୱାରା ରାଜ୍ୟ ସରକାରଙ୍କ ୨୦୧୪ ବିଜ୍ଞପ୍ତିର ଉଲ୍ଲଂଘନ ହୋଇଛି। ଯେଉଁ ଜିଲା ଶିକ୍ଷା ଅଧିକାରୀମାନେ ବିଭାଗର ବିନା ଅନୁମତିରେ ଠିକା ଶିକ୍ଷକଙ୍କୁ ନିୟମିତ କରିଛନ୍ତି, ସେମାନଙ୍କ ବିରୋଧରେ ଶୃଙ୍ଖଳାଗତ କାର୍ଯ୍ୟାନୁଷ୍ଠାନ ଗ୍ରହଣ କରାଯିବ। ପ୍ରାଥମିକ ପର୍ଯ୍ୟାୟରେ ସଂପୃକ୍ତ ଡିଇଓଙ୍କୁ କାରଣ ଦର୍ଶାଅ ନୋଟିସ୍ ଜାରି କରିବ ବିଦ୍ୟାଳୟ ଓ ଗଣଶିକ୍ଷା ବିଭାଗ। ଏ ସଂକ୍ରାନ୍ତରେ ଶୁକ୍ରବାର ବିଭାଗର ଅତିରିକ୍ତ ସଚିବ ଗିରିଶ ଚନ୍ଦ୍ର ସିଂହ ମାଧ୍ୟମିକ ଶିକ୍ଷା ନିର୍ଦ୍ଦେଶକଙ୍କୁ ଏକ ଚିଠି ଲେଖି ଅବଗତ କରାଇଛନ୍ତି। ଗିରିଶ ଦେଇଥିବା ପତ୍ରରେ ଦର୍ଶାଇଛନ୍ତି ଯେ, ଗଣଶିକ୍ଷା ବିଭାଗ ସଚିବ ଶାଳିନୀ ପଣ୍ଡିତଙ୍କ ଅଧ୍ୟକ୍ଷତାରେ ଅଗଷ୍ଟ ୨୫ରେ ଅନୁଷ୍ଠିତ ଏକ ବୈଠକରେ କେତେକ ଗୁରୁତ୍ୱପୂର୍ଣ୍ଣ ନିଷ୍ପତ୍ତି ନିଆଯାଇଛି। ଯେଉଁଥିରେ ୨୪୯ଜଣ ଠିକା ଶିକ୍ଷକଙ୍କ ମଧ୍ୟରୁ କେତେଜଣ ଶିକ୍ଷକ 'ଓଏସ୍‌ଏସ୍‌ଟିଇଟି' ପାସ୍ କରି ନ ଥିଲେ ହେଁ ସେମାନଙ୍କୁ ଜିଲା ଶିକ୍ଷା ଅଧିକାରୀମାନେ ନିୟମିତ କରିଛନ୍ତି। ଯେଉଁ ଅଧିକାରୀମାନେ ସରକାରଙ୍କ ବିନାନୁମତିରେ ଏହି ଆଦେଶ କାଢ଼ିଛନ୍ତି, ସେମାନଙ୍କୁ କାରଣ ଦର୍ଶାଅ ନୋଟିସ୍ ଜାରି କରାଯିବ। ଯଦି ସଂପୃକ୍ତ ଅଧିକାରୀ ସନ୍ତୋଷଜନକ ଉତ୍ତର ଦେଇ ନ ପାରିବେ, ତେବେ ସେମାନଙ୍କ ବିରୋଧରେ ଶୃଙ୍ଖଳାଗତ କାର୍ଯ୍ୟାନୁଷ୍ଠାନ ଗ୍ରହଣ କରାଯିବ। ଏଥିସହ ସଂପୃକ୍ତ ଶିକ୍ଷକଙ୍କୁ ପୂର୍ବସ୍ଥାନକୁ(ଠିକା ଶିକ୍ଷକ) ଫେରାଇ ଅଣାଯିବ। ନିୟମିତ ହୋଇଥିବା ଠିକା ଶିକ୍ଷକଙ୍କ ମଧ୍ୟରେ କେତେକ ଅଣତାଲିମପ୍ରାପ୍ତ ଶିକ୍ଷକ ରହିଛନ୍ତି, ଯେଉଁମାନେ ହିନ୍ଦୀ, ସଂସ୍କୃତ ଏବଂ ଉର୍ଦ୍ଦୁରେ ଏମ୍‌ଏ କରିଛନ୍ତି। ସରକାରଙ୍କ ୨୦୧୪ ବିଜ୍ଞପ୍ତି ଅନୁଯାୟୀ, ସଂପୃକ୍ତ ଶିକ୍ଷକ ୨ବର୍ଷ ମଧ୍ୟରେ ତାଲିମ ନେବାକୁ ବାଧ୍ୟ ହେବେ। ସେହିପରି ଯେଉଁ ଶିକ୍ଷକମାନେ ବିଜ୍ଞପ୍ତିର କଟ୍‌ଅଫ୍ ଡେଟ୍ ପରେ ଓଏସ୍‌ଏସ୍‌ଟିଇଟି ପାସ୍ କରିଛନ୍ତି, ସେମାନଙ୍କ ନିୟମିତ କାଏମ ରଖିବାକୁ ବୈଠକରେ ନିଷ୍ପତ୍ତି ହୋଇଛି। ସଂପୃକ୍ତ ଶିକ୍ଷକ ଓଏସ୍‌ଏସ୍‌ଟିଇଟି ପାସ୍ ଦିନଠାରୁ ନିୟମିତ ହେବେ। ସେହିପରି ଯେଉଁମାନେ ଏହି ପରୀକ୍ଷାରେ କୃତକାର୍ଯ୍ୟ ହୋଇଥିଲେ ହେଁ ବିଏଡ୍ ପାସ୍ କରିନାହାନ୍ତି, ସେମାନେ ୨୦୨୩ ଏପ୍ରିଲ ୧୩ ବିଜ୍ଞପ୍ତି ଅନୁଯାୟୀ ନିୟମିତ ହୋଇପାରିବେ।

୮ରୁ ଆର୍‌ଆଇ, ଅମିନ, ଆଇସିଡିଏସ୍ ସୁପରଭାଇଜର ପରୀକ୍ଷା

ଭୁବନେଶ୍ୱର, ୨୬।୯ (ସୁଚିସ୍ମିତା ସାହୁ)

ଓଡିଶା ଅଧସ୍ତନ କର୍ମଚାରୀ ଚୟନ ଆୟୋଗ(ଓଏସ୍‌ଏସ୍‌ଏସ୍‌ସି) ଦ୍ୱାରା ପରିଚାଳିତ ଆର୍‌ଆଇ, ଏଆର୍‌ଆଇ, ଅମିନ ଓ ଆଇସିଡିଏସ୍ ସୁପରଭାଇଜର ପଦ ପାଇଁ ପ୍ରିଲିମନାରୀ ପରୀକ୍ଷା ଅକ୍ଟୋବର ୮ରୁ ଆରମ୍ଭ ହେବ। ଏହି ପରୀକ୍ଷା ୧୩ ନଭେମ୍ବର ଯାଏ ସବୁଜିଲାରେ ଅନୁଷ୍ଠିତ ହେବ ବୋଲି ଶୁକ୍ରବାର ଆୟୋଗ ପକ୍ଷରୁ ବିଜ୍ଞପ୍ତି ଜାରି କରାଯାଇଛି। ପରୀକ୍ଷାର୍ଥୀମାନେ www.osssc.gov.in. ମାଧ୍ୟମରେ ଆଡ୍‌ମିଶନ ଲେଟର ଡାଉନ୍‌ଲୋଡ୍ କରିପାରିବେ। ସେମାନେ ଚାହିଁଲେ ପୋର୍ଟାଲ ମାଧ୍ୟମରେ ମକ୍‌ଟେଷ୍ଟ ଦେଇପାରିବେ। ଆଡ୍‌ମିଶନ ଲେଟରରେ ପରୀକ୍ଷା ତାରିଖ, ସ୍ଥାନ ଏବଂ କେନ୍ଦ୍ର ସମ୍ପର୍କିତ ତଥ୍ୟ ଉଲ୍ଲେଖ କରାଯିବ।

ସୂଚନାଯୋଗ୍ୟ, ଆର୍‌ଆଇ, ଏଆର୍‌ଆଇ, ଅମିନ ଓ ଆଇସିଡିଏସ୍ ସୁପରଭାଇଜର ପରୀକ୍ଷାରେ ଅନିୟମିତତା ହୋଇଥିବା ଅଭିଯୋଗ ଆଣି ଚାକିରି ଆଶାୟୀଙ୍କ ସହ ବିଭିନ୍ନ ସଙ୍ଗଠନ ଆନ୍ଦୋଳନକୁ ଓହ୍ଲାଇଥିଲେ। ପରୀକ୍ଷା ବାତିଲ ସହ ଅନିୟମିତତାକାରୀଙ୍କ ଉପରେ ଦୃଢ଼ କାର୍ଯ୍ୟାନୁଷ୍ଠାନ ଦାବି କରିଥିଲେ। ଶେଷରେ ରାଜ୍ୟ ସରକାର ଅଭିଯୋଗ ଆଧାରରେ ତଦନ୍ତ କରିବା ସହ ସବୁ ପିଲାଙ୍କୁ ପ୍ରିଲିମ ପରୀକ୍ଷା ପାସ୍ କରିଦେଇଥିଲେ। ହେଲେ ଏହି ପରୀକ୍ଷାକୁ ରଦ୍ଦ କରିବା ଲାଗି କେତେଜଣ ପରୀକ୍ଷାର୍ଥୀ ହାଇକୋର୍ଟଙ୍କ ଦ୍ୱାରସ୍ଥ ହୋଇଥିଲେ। ହାଇକୋର୍ଟ ତାହାକୁ ବାତି

ଓଡ଼ିଶାର ନିଜସ୍ୱ ପରମ୍ପରା :

ଅକାଳବୋଧନୀ ପୂଜା

ଅବଲୋକନ

ଗୋପାଳକୃଷ୍ଣ ଆଚାର୍ଯ୍ୟ

ଏଇ ଯଉଁ ଅକାଳବୋଧନୀ କଥା କହିଲି ନା, ସେ ଅକାଳଟି ହେଲା ଶୋଇବା କାଳ। ଜଣେ ଶୋଇଥିବେ, ଆପଣ ତାଙ୍କୁ ଆପଣଙ୍କ ସ୍ୱାର୍ଥ ପାଇଁ ଜବରଦସ୍ତ ଉଠେଇବେ, ଏ କ'ଣ ଭଲକଥା? ଠାକୁରାଣୀ ସେମିତି ଶୋଇଥିଲେ। ଶୁଅନ୍ତି ଆଷାଢ଼ ଶୁକ୍ଳ ଏକାଦଶୀରୁ ଲଗାତର ଚାରିମାସ କାର୍ତ୍ତିକ ଶୁକ୍ଳ ଏକାଦଶୀଯାଏ। ଆମ ଜଗନ୍ନାଥ ଠାକୁର ବି ନାରାୟଣ ରୂପରେ ଶୁଅନ୍ତି- ଶୟନ ଏକାଦଶୀରୁ ଦେବୋତ୍ଥାପନ ଏକାଦଶୀ ଯାଏ। ଶ୍ରାବଣରୁ ପୌଷ ଛଅମାସ ସୂର୍ଯ୍ୟଦେବତାଙ୍କର ଦକ୍ଷିଣାୟନ। ହାଉଲେ ହାଉଲେ ତାପ ନରମି ପରିବେଶ ଶୀତଳ ହୋଇଯାଏ। ଏଣୁ ନିଦ କାହୁଁ କାହୁଁ ଘୋଟିଆସେ। ତେଣୁ ଏ କାଳ ଦେବଦେବୀଙ୍କ ପ୍ରଶସ୍ତ ଶୋଇବା ରାତ୍ରି। ମାଘରୁ ଆଷାଢ଼ ମାସ ଛଅମାସ ଆଦିତ୍ୟଙ୍କର ଉତ୍ତରାୟଣ। ଠାକୁର ଠାକୁରାଣୀଙ୍କ ଚଳପ୍ରଚଳ ସମୟ ଏଇ ଛଅମାସ। ଏଣୁ ଶୋଇବା ଠାକୁରଙ୍କୁ ଉଠାଇବା ଅପରାଧ ନୁହେଁ କି? ବ୍ରହ୍ମା ବରରେ ବଳୀୟାନ୍ ଦଶଶିର ବିଶ୍ରବା ନନ୍ଦନଙ୍କୁ ନିହତ କରିବାକୁ ହେଲେ କୁମାରୀ ଦେବୀଙ୍କ କୃପା ଦରକାର। କୁମାରୀ ଦେବୀ ନିଘୋଡ଼ ନିଦରେ ତ୍ରିଶାଖା ବିଲ୍ୱଦଳରେ। ବିଲ୍ୱବୃକ୍ଷ କଣ୍ଟକିତ ହେଲେ ମଧ୍ୟ ଠାକୁରାଣୀଙ୍କର ପରମପ୍ରିୟ। କାରଣ ଏହା ମହାଦେବଙ୍କର ଆଦରଣୀୟ ବୃକ୍ଷ। ଏଣୁ ମହାଦେବଙ୍କ ଉପଲବ୍ଧି ହିଁ ମହାଦେବୀଙ୍କ ପାଇଁ ଆହ୍ଲାଦଦାୟକ।

ବୃକ୍ଷମୂଳରେ ସନ୍ଧ୍ୟାକାଳରେ ଶ୍ରୀରାମଚନ୍ଦ୍ର ଷଷ୍ଠୀଦିନ ବିଲ୍ୱବରଣ ଅଧିବାସ କଲେ। ଠାକୁରାଣୀ ଉଠିଲେନି। ସପ୍ତମୀଦିନ ଷୋଡ଼ଶୋପଚାର ପୂଜା ଘଣ୍ଟ, ଘଣ୍ଟି, ମର୍ଦ୍ଦଳ, ତୂରୀ, କାହାଳ ନିନାଦ କଲେ। ସେ କାହୁଁ ଉଠିବେ! ବିକଳ ହୋଇ ଅଷ୍ଟମୀଦିନ ଯୋଗିନୀଗଣଙ୍କର ଶରଣ ପଶିଲେ ଠାକୁରେ। କିଳିକିଳା ରଡ଼ିରେ ଉଚ୍ଛନ୍ନ କଲେ ଯୋଗିନୀଗଣ। ବିରକ୍ତ ହୋଇ ଠାକୁରାଣୀ କଡ଼ ଲେଉଟେଇଲେ। ଆଶା ଜାଗ୍ରତ ହେଲା। ହେଲେ ପୁଣି ସେଇ ଅବସ୍ଥା। ଶୋଇଲେ ଅଗଣ୍ଡ ଠାକୁରାଣୀ। ଏ ଆଶ୍ୱିନ ମାସ କନ୍ୟାମାସ। କୁମାରୀଙ୍କର ଧାକ ଏ ମାସରେ ପ୍ରବଳ। ଠାକୁରାଣୀ ଘୋର ନିଦ୍ରାରେ। ଏଣୁ ଠାକୁରାଣୀଙ୍କ ନାଁ ଏଇ ସମୟରେ ନିଦ୍ରାଦେବୀ- ''ଯା ଦେବୀ ସର୍ବଭୂତେଷୁ ନିଦ୍ରାରୂପେଣ ସଂସ୍ଥିତା।''

ଦେବୀଭାଗବତ କହନ୍ତି, ଆପଣ ଶୟନ କାଳରେ ବିଛଣା ଛୁଇଁବା ଆଗରୁ ମା' ନିଦ୍ରାଦେବୀଙ୍କୁ ଓଁ ଦୁର୍ଗା-ଦୁର୍ଗା-ଦୁର୍ଗା ବୋଲି ତିନିଥର ସ୍ମରଣ କରି ଶୟନ କଲେ ସୁନିଦ୍ରା ହୋଇଥାଏ। ସେ ଯାହା ହେଉ, ତାଙ୍କୁ ତ ଜଗତର ମଙ୍ଗଳ ପାଇଁ ଉଠିବା ଦରକାର। ଏଣୁ ପ୍ରଭୁ ରଘୁନନ୍ଦନ ଅଷ୍ଟମୀ ଓ ନବମୀର ସନ୍ଧିକ୍ଷଣ (ଅଷ୍ଟମୀ ଚବିଶ ମିନିଟ୍+ନବମୀ ଚବିଶ ମିନିଟ୍) ଅଠଚାଳିଶ ମିନିଟ୍ ତଲ୍ଲୀନ ହୋଇ ଆହ୍ୱାନ କଲେ ମା' ଚାମୁଣ୍ଡାଙ୍କୁ। ଚାମୁଣ୍ଡା ମାଆଙ୍କ ସହଯୋଗରେ ନିଦ୍ରାଦେବୀ, କୁମାରୀଦେବୀ ଜାଗ୍ରତ ହେଲେ। ତତ୍‌କ୍ଷଣାତ୍ ସୀତାପତି ଶହେଆଠ ନୀଳପଦ୍ମ ଅର୍ପଣ କରି କୁମାରୀଦେବୀଙ୍କୁ ତୁଷ୍ଟ କଲେ। ସେଇଦିନ ହେଲା ଅକାଳବୋଧନୀ।

ଏ କୁମାରୀପୂଜା ସନ୍ଧିପୂଜା ବିଧିରେ ନବମୀଦିନ ହୁଏ। ଯଦିଓ ଓଡ଼ିଶାର ସବୁଠାରେ କୁମାରୀପୂଜା ଦେଖାଯାଉ ନାହିଁ, ତଥାପି ଜଗତ୍‌ସିଂହପୁର ଜିଲାର ପୁନଙ୍ଗ ଗ୍ରାମରେ ଘୋଷଘର ପୂଜାମଣ୍ଡପରେ ଏବେ ମଧ୍ୟ 'କୁମାରୀଲକ୍ଷ୍ମୀ' ପୂଜା ଜାରି ରହିଥିବା ଜଣାଯାଏ। ଷୋଳବର୍ଷ ପର୍ଯ୍ୟନ୍ତ ନାରୀମାନେ କୁମାରୀ ଥାଆନ୍ତି ବୋଲି ଆମ ଶାସ୍ତ୍ର କୁହନ୍ତି। ବିଶେଷକରି ପ୍ରଥମ ରଜୋଦର୍ଶନ ପର୍ଯ୍ୟନ୍ତ ତାଙ୍କର କୁମାରୀତ୍ୱ ବା ଦେବୀତ୍ୱ ଥାଏ ବୋଲି ପ୍ରବାଦ ରହିଛି। ଏହିଦିନ ଚତୁର୍ବର୍ଗ ପ୍ରାପ୍ତି ପାଇଁ ସାତରୁ ଆଠବର୍ଷର ବାଳିକାମାନଙ୍କୁ ଉତ୍ତମ ନୂତନ ଶାଢ଼ି, ପାଦରେ ଅଳତା, ମଥାରେ ଚନ୍ଦନ ଓ ଆଖିରେ କଜ୍ଜଳ ଦେଇ ଅନେକେ ଆରାଧନା କରନ୍ତି।

ଆମ ଏଠିକା ମାଟିଆରି ଠାକୁରାଣୀଙ୍କ ପୂଜା ବିଧାନ ଯଦିଓ ବହୁଳାଂଶରେ ବଙ୍ଗୀୟ ଓ ଅର୍ବାଚୀନ, ତଥାପି ଆମ ଦେବୀମନ୍ଦିରମାନଙ୍କରେ ମାଆଙ୍କ ଘଟପୂଜା କାହିଁ କେତେ କାଳରୁ ପ୍ରଚଳିତ ହୋଇ ଆସିଛି। ସତୀଙ୍କର ଶରୀରର ବିଭିନ୍ନ ଛେଦିତ ଅଂଶ ଓଡ଼ିଶାରେ ଅନେକତ୍ର ପତିତ ହୋଇଥିବାରୁ ଶକ୍ତିପୀଠ ଓ ତତ୍‌ସଂଲଗ୍ନ ଶକ୍ତି ଉପାସନାର ପରମ୍ପରା ଆଦୌ ଧାରକରା ନୁହେଁ, ଖୋଦ୍ ଆମର।

ସହକାରୀ ପ୍ରଫେସର, ଓଡ଼ିଆ,
ରମାଦେବୀ ମହିଳା ମହାବିଦ୍ୟାଳୟ,
ଭୁବନେଶ୍ୱର
ମୋ: ୯୭୭୬୫୪୬୧୩୦

ପୁସ୍ତକ ପରିଚୟ

ଗଦ୍ୟ ସମ୍ଭାର (ପ୍ରଥମ ଭାଗ)

ଲେଖକ: ରବିନାରାୟଣ ସେନାପତି
ପ୍ରକାଶକ: ଏଥେନା ବୁକ୍ସ, ଭୁବନେଶ୍ୱର
ପ୍ରଥମ ପ୍ରକାଶ: ୨୦୨୫, **ମୂଲ୍ୟ:** ଟ. ୭୦୦/-

୪୫୬ ପୃଷ୍ଠାର କଳେବର ମଣ୍ଡନ କରି ଗ୍ରନ୍ଥାୟିତ ହୋଇଛି ଲେଖକଙ୍କର ଗଳ୍ପ ସଂକଳନ 'ଆତ୍ମସମର୍ପଣର ମୁହୂର୍ତ୍ତ', ଶିଶୁ ସାହିତ୍ୟ 'ଦୀପୁ ଓ ଟିପୁ' ଓ 'ବୃକ୍ଷ ଆମର ବନ୍ଧୁ' ଏବଂ ଆଧ୍ୟାତ୍ମିକ ସାହିତ୍ୟ 'ଭକ୍ତବତ୍ସଳ ଶ୍ରୀସାଇନାଥ', 'ସଦ୍‌ଗୁରୁ ସାଇନାଥ', 'ସାଇବାବାଙ୍କ ଅମୃତଲୀଳା ଓ ମହିମା', 'ସାଇ ଚିନ୍ତନ' ଓ 'Sai Baba: The Living God' ଆଲୋଚ୍ୟ 'ଗଦ୍ୟ ସମ୍ଭାର'ରେ। ଗଳ୍ପ ସଂକଳନଟିରେ ୧୨ଟି ଗଳ୍ପ ଏବଂ ଏହା ଲେଖକଙ୍କର ଏକମାତ୍ର ଗଳ୍ପଗ୍ରନ୍ଥ, ଯାହା ପ୍ରକାଶ ପାଇଥିଲା ୧୯୯୭ରେ। 'ମୁଖବନ୍ଧ'ରେ ଲେଖକ ନିଜ ଲେଖକ ଜୀବନର ଉନ୍ମେଷ ଓ ଉତ୍ତର-ଗତି ସମ୍ପର୍କରେ ସୂଚନା ଦେଇଛନ୍ତି। ଗଳ୍ପଗୁଡ଼ିକ ଜୀବନଧର୍ମୀ, ଦର୍ଶନ ପୀଡ଼ିତ ନୁହନ୍ତି। ଶିଶୁ ଗଳ୍ପଗୁଡ଼ିକ ଶିଶୁ ଓ କିଶୋରମାନଙ୍କ ପାଇଁ ଶିକ୍ଷଣୀୟ। ବୃକ୍ଷକୁ ନେଇ ଏକ Narrative ନିର୍ମାଣ ହେଉଛି ପୁସ୍ତକ 'ବୃକ୍ଷ ଆମର ବନ୍ଧୁ'। ସାଇବାବାଙ୍କ ସମ୍ପର୍କରେ ଯେଉଁ ପ୍ରବନ୍ଧଗୁଡ଼ିକୁ ଲେଖକ ଗ୍ରନ୍ଥାୟିତ କରିଛନ୍ତି, ତା'ର ମୂଳ ଉଦ୍ଦେଶ୍ୟ ହେଉଛି ସ୍ୱକୀୟ ଅନୁଭବରେ ସାଇବାବାଙ୍କର ଅଲୌକିକ ମହିମାର ପ୍ରକଟନ। ଏଗୁଡ଼ିକୁ ପଢ଼ିଲେ ଯେକୌଣସି ପାଠକର ସଂସାରୀ ମନ ଏକ ଦିବ୍ୟ ଉଚ୍ଚତାରେ ପ୍ରବିଷ୍ଟ ହେବା ପରି ମନେକରିବ। ସାଇବାବାଙ୍କର ଯେଉଁ ଅମୃତବାଣୀ, ତାହା ମଧ୍ୟ ଗ୍ରନ୍ଥରେ ସ୍ଥାନିତ ହୋଇ ସାହିତ୍ୟର ଲୋକମଙ୍ଗଳ ଭୂମିକା ତୁଲାଇଛି। ସାଇବାବାଙ୍କ ଜୀବନକାଳର କିଛି ପ୍ରମୁଖ ଘଟଣା 'ସାଇବାବାଙ୍କ ଅମୃତ ଲୀଳା ଓ ମହିମା'ରେ ସ୍ଥାନିତ, ଯହିଁରେ ବାବାଙ୍କର ଶିରିଡ଼ି ଆଗମନ (୧୮୫୪)ଠୁଁ ଆରମ୍ଭ କରି ମହାସମାଧି (୧୯୧୮) ପର୍ଯ୍ୟନ୍ତ ଗୁରୁତ୍ୱପୂର୍ଣ୍ଣ ଘଟଣାବଳୀ ବିବୃତ ହୋଇଛି। 'ଗଦ୍ୟ ସମ୍ଭାର' ପାଠିକାପାଠକଙ୍କୁ ଅନୁଭବର ବିବିଧତାରେ ସଂଦୀପିତ କରିବ ବୋଲି ଆଶା।

ସେଇ ନୀଳାଭ ଓଠ

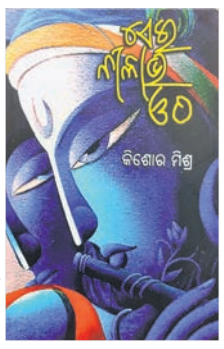

କବି: କିଶୋର ମିଶ୍ର
ପ୍ରକାଶକ: ବ୍ୟଙ୍ଗବାଣୀ, ଖୋର୍ଦ୍ଧା
ପ୍ରଥମ ପ୍ରକାଶ: ୨୦୨୫, **ମୂଲ୍ୟ:** ଟ. ୧୨୦/-

ମୋଟ ୩୪ଟି କବିତା ଆଲୋଚ୍ୟ କବିତାଗ୍ରନ୍ଥରେ ସଂକଳିତ। ଅଧିକାଂଶ କବିତା ପ୍ରେମାନୁଭବରେ ଉବୁଟୁବୁ। ଯଥା: ୧. ''ମୋତେ ଅନୁମତି ଦିଅ/ ଚୁମିବାକୁ ଥରେ ତୁମ ଓଠକୁ/ ଓ ଶୋଷିନେବାକୁ ସବୁ ଗରଳ/ ତୁମ ନାଭିବିନ୍ଦୁରୁ।'' (ରଂଗଶାଳା, ପୃ:୩୪) ଓ ୨. ''ତମାଳ ଲତାର ଗୋଧୂଳି ଲଗ୍ନରେ/ ଆକଣ୍ଠ ପାନ କରିବି/ ପଦ୍ମମଧୁ/ ବକ୍ଷର ଅମରାବତୀ ଓ କ୍ଷୀର ସମୁଦ୍ରରୁ/ ମୁକ୍ତ ହୋଇ/ ବାରିଧାରା ପରି ଝରିପଡ଼/ ମୋର ପାପୁଲିରେ।'' (ଈଶ୍ୱରୀ, ପୃ:୫୦)। ରମଣୀର କଟାକ୍ଷ କିଶୋରଙ୍କ କବିତାରେ ପ୍ରଣୟର ରଣମୁଦ୍ରାରେ ଉଦ୍ୟତ। (ଶେଷ ଯୁଦ୍ଧ, ପୃ:୪୨) 'ନଈ' ପରି କବିତାରେ କବି ଖୁବ୍ ଅନ୍ତର୍ମୁଖୀ, ଯେତେବେଳେ କହନ୍ତି ଗୋଟେ ନଈର କଥା, ଯାହା ବହୁଥାଏ ନିରନ୍ତର ନିଜ ଭିତରେ। ଶୀର୍ଷକ କବିତା 'ସେଇ ନୀଳାଭ ଓଠ'ରେ ଗୋଟିଏ ଶବ୍ଦ ଖଟ୍‌କା ଲାଗେ। ତାହା ହେଲା 'ପ୍ରାଚୁର୍ଯ୍ୟତା', ଯାହା 'ପ୍ରାଚୁର୍ଯ୍ୟ' ହିଁ ହେବା କଥା। ଦାୟିତ୍ୱବାନ୍ କବି ତାଙ୍କ କବିତାରେ ଶବ୍ଦ ବା ଅକ୍ଷର ନୁହେଁ, ଗୋଟିଏ ବିନ୍ଦୁର ବି ଯତ୍ନନେବା କଥା। ତା' ନ ହେଲେ ଦେବୀଙ୍କ ପୂଜାଥାଳିରୁ ଗୋଟିଏ ନୀଳୋତ୍ପଳ ସବୁବେଳେ ଊଣା ହୋଇ ସୃଜନ-ପ୍ରମାଦର କାରଣ ହୋଇଉଠିବ। ଆଶା, କିଶୋର ଏଥିପ୍ରତି ଯତ୍ନବାନ ହେବେ। 'ମିତଣୀ ପାଇଁ କିଛି ଚଉପଦୀ'ରେ ଥିବା ଅନୁଭବର ଗୀତିମୟତା ପାଠକଙ୍କୁ ବିଭୋର କରିବ। ପ୍ରକାଶକୀୟରେ ଏଥିପାଇଁ ହୁଏତ କୁହାଯାଇଛି- ''ଯେଉଁମାନେ କବିତା ପାଖରୁ ମୁହଁ ଫେରେଇ ନିଅନ୍ତି; ସେମାନେ କିଶୋର ମିଶ୍ରଙ୍କୁ ପଢ଼ିବା ଦରକାର।''

କାଳକାଳକୁ

''ମହତ୍ତମ କଥା
କୁହାଯାଏ ନୀରବତାରେ।''
– ଗ୍ରାଜିଆ ଡେଲେଡା

ଗ୍ରାଜିଆ ଡେଲେଡାଙ୍କ ଜନ୍ମ ୧୮୭୧ରେ ଓ ପରଲୋକ ୧୯୨୬ରେ, ଇଟାଲିରେ। ମାନବୀୟ ସଂବେଦନଶୀଳତା ତାଙ୍କ ଲେଖାରେ ଲଭେ ନିଦା ଏକ ଭୂତଳ। ତାଙ୍କ ରଚିତ ପ୍ରଥମ ଉପନ୍ୟାସ 'ଫିଓରି ଡି ସାରଡେଗ୍‌ନା' (ସାରଡିନିଆର ଫୁଲ) ପ୍ରକାଶ ପାଏ ୧୮୯୨ରେ। ଇଟାଲୀୟ ସାହିତ୍ୟକୁ ସ୍ମରଣୀୟ ଅବଦାନ ପାଇଁ ନୋବେଲ ପୁରସ୍କାରରେ ସେ ଭୂଷିତା ହୁଅନ୍ତି ୧୯୨୬ରେ। ୬୪ ବର୍ଷ ବୟସରେ ସ୍ତନ-କର୍କଟ ରୋଗରେ ଏହି ମହତ୍ତମା ଲେଖିକାଙ୍କର ପରଲୋକ ହୁଏ।

ଡି.ଏନ୍.ଏ.

ଡ. ଗୌରୀଶଙ୍କର ସାହୁ

ଏକାକାର ଏକାଧିକ
ହେଇ ଦେଖ, ଗୁଣସୂତ୍ର
ସ୍ମାରକ ବଂଶଗତିର
ଡି.ଏନ୍.ଏ.!

କିଏ ଆର୍ଯ୍ୟ କିଏ ନୁହଁ
ଏ କଥା ବି ଠିକ୍‌ଠିକ୍ କହିପାରେ
ଡି.ଏନ୍.ଏ.।
କିଏ ଦେବତା, ପୁଣି
କିଏ ଅସୁର
କିଏ ବା ହତଭାଗ୍ୟ ମଣିଷ
କହିପାରେ କି ଡି.ଏନ୍.ଏ.!

ଋଷି କଶ୍ୟପ ପୂଜ୍ୟ ଓ ପ୍ରଣମ୍ୟ ଯୁଗେଯୁଗେ
ରାବଣପୋଡ଼ି ଦିନ ଜଳିଜଳି ନାରଖାର
ଦଶାନନ, ଆଜି ବି
ଘୃଣ୍ୟ ସେ ମାରୀଚ ମୁରବି
ହେଲେ, ଭାଇ ତା'ର ପରମ ଧାର୍ମିକ
ରାମଭକ୍ତ ବିଭୀଷଣ
ହିରଣ୍ୟକଶିପୁ ଜଘନ୍ୟ ଅସୁର
ଏକନିଷ୍ଠ ବିଷ୍ଣୁସାଧକ, ବାଲୁତ ପ୍ରହ୍ଲାଦ
ଧର୍ମରାଜ ଯୁଧିଷ୍ଠିର ନ୍ୟାୟର ପ୍ରତୀକ
ଧନୁର୍ଦ୍ଧାରୀ ଅର୍ଜୁନଙ୍କ ପାଇଁ ହିଁ ଗୀତାଜ୍ଞାନ
ହେଲେ ଭାଇ ଦୁର୍ଯ୍ୟୋଧନର ନିର୍ଦ୍ଦେଶରେ
କରେ ବସ୍ତ୍ରହରଣ ଆର ଭାଇ ଦୁଃଶାସନ
କହ୍ନେଇର ମାମୁ
କ୍ରୂର କଂସ, ମଥୁରା ନରେଶ।

ଡି.ଏନ୍.ଏ. ତ ସମାନ
ରକ୍ତସମ୍ପର୍କମାନଙ୍କର
କ'ଣ ସମାନ ହୋଇପାରେ
ଚରିତ୍ର, ସଂସ୍କାର, ବିଚାର
ଯେଉଁଠି ନାଚାର ସ୍ୱୟଂ ଈଶ୍ୱର!

ମୋ: ୭୯୭୮୪୨୧୮୩୫

ତୁମେ ବର୍ଷାରେ ଭିଜନି

ସନ୍ନ୍ୟାସୀ ନାୟକ

ତୁମେ ବର୍ଷାରେ ଭିଜନି
ମୋ' ଭାବ ଲହଡ଼ିରେ,
କେତେ ନିଆଁ ଜଳେ
କହିପାରିବିନି, ଦୟାକରି ବର୍ଷାରେ ଭିଜନି
ମୁଁ ସନ୍ନ୍ୟାସୀ ହୋଇ ପାରିବିନି।

ମୋ' ଅସ୍ତିତ୍ୱ ହଜିବ,
ପାଗଳ ଭଅଁର ଆଖି ଚକ୍କର କାଟିବ,
କହିପାରିବିନି କ'ଣ ହେବ?
କବିତା ଜନ୍ମ ନେବ?
ମହାବାତ୍ୟା କି ପ୍ରଳୟ ଆସିବ?
ତୁମର ଜରିପକା ଧଡ଼ି
ସୋରିଷଫୁଲିଆ ଶାଢ଼ି, ଶତ୍ରୁ ହୋଇଯିବ,
କାନି ପଣତ ବୋଲ ମାନିବନି,
କାଚ ଆଇନାରେ ସବୁ
ଝଲସି ଉଠିବ, ଆବଦ୍ଧ ଭୂଗୋଳ
ଛାଟିପିଟି ହେବ,
ଦୟାକରି ବର୍ଷାରେ ଭିଜନି
ମୁଁ ସନ୍ନ୍ୟାସୀ ହୋଇ ପାରିବିନି।
ବୁନ୍ଦାବୁନ୍ଦା ଜଳରେ,
ତୁମେ ତ ସାଗର ହୋଇଯିବ,
ମୁଁ ଝାଳରେ ଲଟପଟ
ତରଳି ତରଳି ନଈ ହୋଇଯିବି,
ଅଣାୟତ୍ତେ ଅରମା ବଶରେ ଧାଇଁ
ପିଶାଚ କି ପଶୁ ହୋଇଯିବି,
ତୁମକୁ କାହିଁକି ଭଲ ଲାଗେ ବର୍ଷା,
ମୁଁ ସେକଥା ଜାଣେନି,
କିନ୍ତୁ, ବର୍ଷା ପରି ତୁମେ
ବେଳ ଅବେଳ ଦେଖନି,
ଦୟାକରି ମୋର ଦୋଷ ଧରନି,
ମୁଁ ନାଚାର ମଣିଷ...
ସନ୍ନ୍ୟାସୀ ହୋଇ ପାରିବିନି,
ଦୟାକରି ବର୍ଷାରେ ଭିଜନି।

ମୋ: ୯୪୩୭୩୫୨୫୬୦

କିଏ ଜଣେ ଆସିବେ ଆଜି

ହରିଶ୍ଚନ୍ଦ୍ର ବେହେରା

କିଏ ଜଣେ ଆସିବେ ଆଜି
ବଡ଼ି ସକାଳୁ ବସି ରହିଛି ଅପେକ୍ଷାରେ
ଆକାଶରେ ମେଘ ନାହିଁ
ଶୁଭୁଛି ନୀଡ଼ ଛାଡ଼ି ଉଠିଥିବା ପକ୍ଷୀଙ୍କ କାକଳି
କାହାର ପାଦଶବ୍ଦ ଶୁଭୁଛି ପାଖରୁ
କାହିଁ କେହି ତ ନାହିଁ
ତେବେ କ'ଣ ମନର ଭ୍ରମ!
ଘର ପାଖ ଦେଇ ବହିଯାଉଛି ଇଚ୍ଛାମତୀ ନଈ
ଆଜି ତା'ର କୁଳୁକୁଳୁ ଅନ୍ୟ ରକମ
ଆଜି ତା'ଚାହାଣି ଅନ୍ୟ ରକମ
ସେ କ'ଣ ଜାଣେ ମୁଁ କାହା ଅପେକ୍ଷାରେ
ଅନ୍ୟମନସ୍କ ବୋଲି?
ନଦୀ ଆରପଟେ କିଏ ଜଣେ
ବଂଶୀ ବଜାଉଛି କି କଦମ୍ବ ମୂଳରେ
ଜୀବନର ଚଲାପଥରେ
କେତେ ବସନ୍ତ ଆସି ଚାଲିଯାଇଛି
ପ୍ରଖର ଗ୍ରୀଷ୍ମରେ ଛଟପଟ ହୋଇଛି
କ୍ରମେ ବଢ଼ିଯାଇଛି ବୟସ
ପାଇବାଠୁଁ ହରେଇଛି ବେଶୀ
ସାଇତି ରଖିଛି ସବୁ ଦୁଃଖତକ ଗଣ୍ଠିଧନ କରି

ମନର ମାଧୁରୀ ମିଶେଇ କେହି ଜଣେ
ମୋ' ଯିବାକୁ ଚାହିଁ ବସିଛି କି?
ଜୀବନର ଶ୍ରେଷ୍ଠ ମାଳାଟି ଗୁନ୍ଥି ବସି ରହିଛି
ସେ ଆସିଲେ ଗଳାରେ ଗଳେଇ ବରଣ
କରି ନେବି
ବରବଧୂ ବେଶ ହୋଇ ଖୋଲା ରଖିଛି
ହୃଦୟର ସବୁ ଖିଲାଣ, ସବୁ ଖିଡ଼ିକି

ହଳଦୀବସନ୍ତ ଡେଇଁ ଖେଳୁଛି ଡାଳକୁ ଡାଳ
ବୋଉ କହେ ହଳଦୀବସନ୍ତ ଆସିଲେ କୁଣିଆ ଆସନ୍ତି
ହଁ, ସେ ଆସିବେ ନିଶ୍ଚୟ
କ'ଣ ଦେଇ ସଂଖୋଳିବି ତାଙ୍କୁ
କେବେ ତ ଆସିନାହାନ୍ତି
ଆମ ଘର ଠିକଣା ପାଇବାକୁ
ଅସୁବିଧା ହେବନି ତ!

କଲ୍ୟାଣ ନଗର, ବାଲେଶ୍ୱର
ମୋ: ୯୪୩୭୮୧୩୭୦୮

ଗୀତି-କବିତା

ଶାରଦୀୟ ପୂଜା

ରାମଚନ୍ଦ୍ର ବେହେରା

ଆସ ମା' ଜନନୀ ଦୁର୍ଗତିନାଶିନୀ
ଘେନ ଶାରଦୀୟ ପୂଜା
ତୁମ ଆଗମନେ ଏ ମରତ ଧାମେ
ହୋଇଛି ଅପୂର୍ବ ସଜ୍ଜା।
ଶୁଭ୍ର କାଶତଣ୍ଡୀ ତୁମ ବାଟ ଚାହିଁ
ହସୁଛି ନଦୀପଠାରେ
ଗଂଗଶିଉଳିର ସୁକୋମଳ ତନୁ
ଲୋଟିଛି ଧରା ବକ୍ଷରେ।
ନୀଳ ଆକାଶରେ ଧଳା ମେଘଖଣ୍ଡ
ଖେଳୁଅଛି ଲୁଚକାଳି
ଶରଦ ଚନ୍ଦ୍ରମା ଶୁଭ୍ର ଜୋଛନାରେ
ମମତା ଦେଇଛି ବୋଳି।
ଗାଆଁରୁ ସହର ଉତ୍ସବମୁଖର
ତୁମରି ପରଶେ ମାତା
ପୁଣ୍ୟ ନବରାତ୍ର ସଭିଙ୍କ ପରାଣେ
ଭରିଛି ଅହିଂସା ବାର୍ତ୍ତା।
ଆସ ମା' ଭବାନୀ ଅଭୟଦାୟିନୀ
ଦିଅ ତୁମ ଦରଶନ
ଧନ୍ୟ ହେଉ ତୁମ ଏ ଧର୍ମ ସଂସାର
ପାପ ହେଉ ବିମୋଚନ!
ହେ କରୁଣାମୟୀ ଦେବୀ ମହାମାୟୀ
ଦିଅ ସୁଖ ଶାନ୍ତି ଜନେ
ଅସତ୍ୟ ଅଧର୍ମ ଲୋପ ପାଇଯାଉ
ତୁମ ଶୁଭ ଆଗମନେ।

ମୋ: ୭୩୫୫୬୩୪୩୪୬

ନିର୍ଣ୍ଣୟ

ଅନୁବାଦ ଗଳ୍ପ

ମୂଳ ହିନ୍ଦୀ- ନିଲମ ରାକେଶ
ଅନୁବାଦ- ମନୋଜ କୁମାର ବେହେରା

ନୀରା ଗାଉନ୍ ପିନ୍ଧି ବାଲ୍‌କୋନିରେ ଠିଆ ହୋଇଥିଲା। ସେ ନିଜକୁ ବହୁତ ହାଲୁକା ଅନୁଭବ କରୁଥିଲା। ଏହି ନିର୍ଣ୍ଣୟ ଉପରେ ପହଞ୍ଚିବା ତା' ପାଇଁ ଏତେ ସହଜ ନଥିଲା। ବହୁତ ପୀଡ଼ାଦାୟୀ ସମୟ ଦେଇ ସେ ଗତି କରୁଥିଲା। ମାନସିକ ଯନ୍ତ୍ରଣାର ଗୋଟିଏ ସମୟ ଥିଲା। କିନ୍ତୁ ଥରେ ନିର୍ଣ୍ଣୟ କରିସାରିଲା ପରେ ସବୁ କିଛି ବହୁତ ସହଜ ଲାଗୁଥିଲା। ମନୋଜ ନୀରାକୁ ଜୋର୍‌ରେ ଡାକ ପକେଇ ବାଲ୍‌କୋନି ଆଡ଼କୁ ଆସିଲା। କିନ୍ତୁ ନୀରାକୁ ଗାଉନ୍‌ରେ ଦେଖି ତା' ମନ ମରିଗଲା।

ଏ କ'ଣ ନୀରା! ତୁମେ ଏପର୍ଯ୍ୟନ୍ତ ରେଡି ହୋଇନାହଁ? ତୁମକୁ ଜଣା ନାହିଁ ମୁଁ ଡାକ୍ତରଙ୍କ ଆପଏଣ୍ଟମେଣ୍ଟ ନେଇ ସାରିଛି। ସେ କାମ ସାରି ମୋତେ ଫ୍ୟାକ୍ଟ୍ରିର ଗୋଟିଏ ଜରୁରୀ ମିଟିଂରେ ଯୋଗଦେବାର ଅଛି। ଜଲ୍‌ଦି କର!

ମୁଁ କୁଆଡ଼େ ଯିବି ନାହିଁ କହିଲା ନୀରା! ନୀରା ଦୃଢ଼ ଶବ୍ଦରେ ମନୋଜ ଆଖିକୁ ଚାହିଁ ଜବାବ ଦେଲା। କିଛି କ୍ଷଣ ଆଶ୍ଚର୍ଯ୍ୟ ଚକିତ ହୋଇ ରହିଗଲା ମନୋଜ। ଆଉ ଡରିଗଲା, ହଠାତ୍ ତା' ସ୍ତ୍ରୀ କେମିତି ବଦଳିଗଲା! କିନ୍ତୁ ସେ ନିଜକୁ ସହଜ କରି ଟିଲେଇକରି କହିଲା, ନା ଶୁଣିବାର ମୋର ଅଭ୍ୟାସ ନାହିଁ। ତୁମେ ଶୀଘ୍ର ବାହାର। ମନୋଜ ମୁଁ ନିଷ୍ପତ୍ତି ନେଇ ସାରିଛି। ତୁମ କହିବା ଅନୁସାରେ ମୁଁ ଥରେ ଗର୍ଭପାତ କରେଇ ସାରିଛି। ଯଦି ଆସୁଥିବା ସନ୍ତାନ ଝିଅ, ତା'ହେଲେ ଏଥିରେ ତା'ର ଦୋଷ ନାହିଁ। ସେହି ଅଜନ୍ମାକୁ ମୃତ୍ୟୁଦଣ୍ଡ କାହିଁକି ଦେଉଛ? ମନୋଜ ଏଥର ଗ୍ୟାରେଣ୍ଟି ଦେଇ କହିଲେ, ଏଥର ପୁଅ ହିଁ ହେବ। କେତେଦିନଯାଏଁ ତୁମେ ତୁମର ଝିଅକୁ ହତ୍ୟା କରି ଚାଲିଥିବ? ମନୋଜ କହିଲା ଯେପର୍ଯ୍ୟନ୍ତ ପୁଅ ହୋଇନାହିଁ, ମୁଁ ଝିଅଙ୍କୁ ଏ ଦୁନିଆକୁ ଆସିବାକୁ ଦେବିନି। ରାଗରେ ଗରଗର ହୋଇ ମନୋଜ କହିଲା।

ଠିକ୍ ଅଛି, ତୁମେ ତ ବାପାର କର୍ତ୍ତବ୍ୟ ଠିକ୍ ଭାବରେ ନିର୍ବାହ କରିପାରୁନ। ତେଣୁ ମୁଁ ଗୋଟିଏ ମା', ମୁଁ ମା' ହେବାର ଦାୟିତ୍

ବିହାରର ପାଟନାସ୍ଥିତ ସଦାକତ୍ ଆଶ୍ରମରେ 'ମହିଳା ସମ୍ବାଦ' ଅବସରରେ ଶୁକ୍ରବାର କଂଗ୍ରେସ ସାଧାରଣ ସମ୍ପାଦିକା ପ୍ରିୟଙ୍କା ଗାନ୍ଧୀ ଭଦ୍ରା ସମର୍ଥକମାନଙ୍କ ସହ ସେଲ୍‌ଫି ନେଉଛନ୍ତି।

ବିହାରର ୭୫ ଲକ୍ଷ ମହିଳାଙ୍କୁ ୧୦ ହଜାର ଟଙ୍କା ଲେଖାଏ ପଠାଇଲେ ପ୍ରଧାନମନ୍ତ୍ରୀ

ମୁଖ୍ୟମନ୍ତ୍ରୀ ମହିଳା ରୋଜଗାର ଯୋଜନା

ପାଟନା,୨୭।୯(ପି.ଟି.)

ନରେନ୍ଦ୍ର ମୋଦି

ବିଧାନସଭା ନିର୍ବାଚନ ହେବାକୁ ଥିବା ବିହାରରେ ପ୍ରଧାନମନ୍ତ୍ରୀ ନରେନ୍ଦ୍ର ମୋଦି ଶୁକ୍ରବାର 'ମୁଖ୍ୟମନ୍ତ୍ରୀ ମହିଳା ରୋଜଗାର ଯୋଜନା'ର ଶୁଭାରମ୍ଭ କରିଛନ୍ତି। ଏହି ଯୋଜନାରେ ୭୫ ଲକ୍ଷ ହିତାଧିକାରୀ ମହିଳାଙ୍କ ବ୍ୟାଙ୍କ ଆକାଉଣ୍ଟକୁ ପ୍ରଧାନମନ୍ତ୍ରୀ ପ୍ରଥମ କିସ୍ତିରେ ୧୦ ହଜାର ଟଙ୍କା ଲେଖାଏ ପଠାଇଛନ୍ତି। ମହିଳାମାନଙ୍କ ଔଦ୍ୟୋଗିକ ଦକ୍ଷତା ବଢ଼ାଇବା ଦିଗରେ ଏହି ୭,୫୦୦ କୋଟି ଟଙ୍କାର ଯୋଜନା ସେମାନଙ୍କୁ ଅତିରିକ୍ତ ଆର୍ଥିକ ସହାୟତା ପ୍ରଦାନ କରିବ। ପ୍ରଧାନମନ୍ତ୍ରୀ ଦିଲ୍ଲୀରୁ ଭର୍ଚୁଆଲି ଉକ୍ତ ଯୋଜନାର ଶୁଭାରମ୍ଭ କରିଥିବାବେଳେ କାର୍ଯ୍ୟକ୍ରମରେ ବିହାର ମୁଖ୍ୟମନ୍ତ୍ରୀ ନୀତୀଶ କୁମାର, ଉପମୁଖ୍ୟମନ୍ତ୍ରୀ ସମ୍ରାଟ ଚୌଧୁରୀ ଓ ଅନ୍ୟ ମନ୍ତ୍ରୀମାନେ ଯୋଗ ଦେଇଥିଲେ। ବିହାର ମହିଳାମାନଙ୍କର ଏବେ ୨ ଜଣ ଭାଇ ନୀତୀଶ ଓ ମୋଦି, ଯିଏ ସେମାନଙ୍କ ଉନ୍ନତି ପାଇଁ ଅବିଶ୍ରାନ୍ତ କାର୍ଯ୍ୟ କରୁଛନ୍ତି ବୋଲି ଭିଡିଓ ଲିଙ୍କ୍‌ରେ ଉଦ୍‌ବୋଧନ ଦେଇ ପ୍ରଧାନମନ୍ତ୍ରୀ କହିଛନ୍ତି।

ନଭେମ୍ବର ସୁଦ୍ଧା ବିହାର ନିର୍ବାଚନ ହେବାକୁ ଥିବାବେଳେ ରାଜ୍ୟର ଏନ୍‌ଡିଏ ସରକାର ମହିଳାମାନଙ୍କୁ ଆତ୍ମନିୟୋଜନ ଓ ରୋଜଗାର ସୁଯୋଗ ଦେଇ ସଶକ୍ତ କରିବା ପାଇଁ ମୁଖ୍ୟମନ୍ତ୍ରୀ ମହିଳା ରୋଜଗାର ଯୋଜନା ପ୍ରଚଳନ କରାଇଛି। ଉକ୍ତ ଯୋଜନାରେ ପ୍ରତି ପରିବାରର ଜଣେ ମହିଳାଙ୍କୁ ପ୍ରାରମ୍ଭିକ ଅନୁଦାନ ଭାବେ ୧୦ ହଜାର ଟଙ୍କା ଲେଖାଏ ମୋଟ ୨ ଲକ୍ଷ ଟଙ୍କା ପର୍ଯ୍ୟନ୍ତ ଯୋଗାଇ ଦିଆଯିବ। ମହିଳାମାନଙ୍କୁ କୃଷି, ପ୍ରାଣୀ ପାଳନ, ଟେଲରିଂ, ପୋଷାକ ବୁଣିବା, ହସ୍ତକଳା ଓ ଅନ୍ୟ କ୍ଷୁଦ୍ର ଉଦ୍ୟୋଗ ଚଳାଇବାରେ ଏହି ଯୋଜନା ସହାୟକ ହେବ। ଯୋଜନାରେ ସ୍ୱାମୀ, ସ୍ତ୍ରୀ ଓ ସେମାନଙ୍କ ଅବିବାହିତ ପିଲାଙ୍କୁ ପରିବାର ଭାବେ ନିଆଯିବ। ଅବିବାହିତ ମହିଳା ତାଙ୍କ ମା'ବାପାଙ୍କ ସହ ରହୁଥିଲେ, ଏହାକୁ ଅଲଗା ପରିବାର ବିବେଚନା କରାଯିବ। ସୂଚନାଯୋଗ୍ୟ, ମଧ୍ୟପ୍ରଦେଶ ଏବଂ ମହାରାଷ୍ଟ୍ରରେ ଭାଜପା ନେତୃତ୍ୱାଧୀନ ଏନ୍‌ଡିଏ ସରକାର ଲାଡଲି ବହନ ଯୋଜନା କାର୍ଯ୍ୟକାରୀ କରିଛନ୍ତି। ଏହି ଯୋଜନା ସେମାନଙ୍କୁ କ୍ଷମତାକୁ ଫେରିବାରେ ଗେମ୍ ଚେଞ୍ଜର ସାବ୍ୟସ୍ତ ହୋଇଥିଲା। କର୍ନାଟକରେ କଂଗ୍ରେସ ମହିଳାମାନଙ୍କୁ ଆର୍ଥିକ ସହାୟତା ପ୍ରତିଶ୍ରୁତି ଦେଇ ୨୦୨୩ରେ କ୍ଷମତାକୁ ଆସିଥିଲା। ଝାଡ଼ଖଣ୍ଡରେ ଜେଏମ୍‌ଏମ୍ ସରକାର ପୁନର୍ବାର କ୍ଷମତାକୁ ଆସିବାରେ ଅନୁରୂପ ଯୋଜନା ସହାୟକ ହୋଇଥିଲା।

ଭାରତ-ଆମେରିକା ବାଣିଜ୍ୟ ଚୁକ୍ତି ପାଇଁ ଆଲୋଚନା ଜାରି ରହିବ

ନୂଆଦିଲ୍ଲୀ,୨୭।୯(ପି.ଟି.)

ଭାରତ ଓ ଆମେରିକା ପ୍ରସ୍ତାବିତ ବାଣିଜ୍ୟ ଚୁକ୍ତିନାମାର ବିଭିନ୍ନ ଦିଗ ଉପରେ ଆଲୋଚନା କରିଛନ୍ତି। ଯଥାଶୀଘ୍ର ପାରସ୍ପରିକ ଲାଭପ୍ରଦ ବାଣିଜ୍ୟ ଚୁକ୍ତିନାମା ନିଷ୍କର୍ଷରେ ପହଞ୍ଚିବା ପାଇଁ ଆଲୋଚନା ଜାରି ରଖିବାକୁ ଉଭୟ ପକ୍ଷ ନିଷ୍ପତ୍ତି ନେଇଥିବା ବାଣିଜ୍ୟ ମନ୍ତ୍ରୀ ପୀୟୂଷ ଗୋୟଲ ଶୁକ୍ରବାର କହିଛନ୍ତି। ଗୋୟଲଙ୍କ ନେତୃତ୍ୱରେ ଭାରତୀୟ ପ୍ରତିନିଧି ଦଳ ଟ୍ରେଡ୍ ଡିଲ୍ ଆଲୋଚନା ପାଇଁ ଆମେରିକା ଯାଇଥିଲା। ୩ ଦିନର ଆଲୋଚନା ପରେ ସେମାନେ ବୁଧବାର ଫେରିଛନ୍ତି। ସେମାନେ ଆମେରିକୀୟ ଅଧିକାରୀମାନଙ୍କ ସହ କ୍ରମାଗତ ବୈଠକରେ ଡିଲ୍‌ର ବିଭିନ୍ନ ଦିଗ ଉପରେ ଆଲୋଚନା କରିଥିଲେ ବୋଲି ମନ୍ତ୍ରଣାଳୟ ପକ୍ଷରୁ ଏକ ବିବୃତିରେ କୁହାଯାଇଛି।

ଇସ୍ପାତ କାରଖାନା ଛାତ ଭୁଶୁଡ଼ି ୬ ମୃତ

ରାୟପୁର,୨୭।୯

ଛତିଶଗଡ଼ ରାଜଧାନୀ ରାୟପୁରରେ ଥିବା ଘରୋଇ ଇସ୍ପାତ୍ କାରଖାନାରେ ଏକ ନିର୍ମାଣାଧୀନ ଷ୍ଟ୍ରକ୍ଚରର ଛାତ ଶୁକ୍ରବାର ସନ୍ଧ୍ୟାରେ ଭୁଶୁଡ଼ି ପଡ଼ିବାରୁ ୬ ଜଣ ଶ୍ରମିକଙ୍କ ମୃତ୍ୟୁ ଘଟିବା ସହ ଅନେକ ଆହତ ହୋଇଛନ୍ତି। ରାଜଧାନୀ ଉପକଣ୍ଠ ସିଲତାରା ଅଞ୍ଚଳରେ ଥିବା ଗୋଦାବରୀ ପାୱାର ଓ ଇସ୍ପାତ ଲିମିଟେଡ୍ କାରଖାନାରେ ଏହି ଦୁର୍ଘଟଣା ଘଟିଥିବା ରାୟପୁର ଏସ୍‌ଏସ୍‌ପି ଲାଲ ଉମେଦ୍ ସିଂ କହିଛନ୍ତି। ଷ୍ଟ୍ରକ୍ଚରର ଛାତ ତଳେ ବହୁ ଶ୍ରମିକ ରହିଯାଇଛନ୍ତି। ପୋଲିସ ଟିମ୍ ଘଟଣାସ୍ଥଳରେ ପହଞ୍ଚି ଉଦ୍ଧାର କାର୍ଯ୍ୟରେ ସାମିଲ ହୋଇଥିବାବେଳେ ବରିଷ୍ଠ ପ୍ରଶାସନିକ ଅଧିକାରୀମାନେ ଉପସ୍ଥିତ ଅଛନ୍ତି। ଏସ୍‌ଏସ୍‌ପିଙ୍କ କହିବା ଅନୁଯାୟୀ, ୬ ଶ୍ରମିକଙ୍କ ମୃତ୍ୟୁ ଘଟିଥିବାବେଳେ ଅନ୍ୟ ୬ ଜଣ ଆହତ ହୋଇଛନ୍ତି। ଆହତ ଶ୍ରମିକମାନଙ୍କୁ ନିକଟସ୍ଥ ହସ୍ପିଟାଲରେ ଭର୍ତ୍ତି କରାଯାଇଛି। ଭୁଶୁଡ଼ି ପଡ଼ିଥିବା ଛାତ ତଳେ ଅନ୍ୟ କେତେଜଣ ରହିଯାଇଥିବା ଆଶଙ୍କା କରାଯାଉଥିବାରୁ ଉଦ୍ଧାର କାର୍ଯ୍ୟ ଜାରି ରହିଛି। ନିଖୋଜ ଶ୍ରମିକମାନଙ୍କ ସମ୍ପର୍କରେ ଜାଣିବା ପାଇଁ ସେମାନଙ୍କ ପରିବାର ଲୋକେ ଓ ସମ୍ପର୍କୀୟମାନେ କାରଖାନା ନିକଟରେ ଅଞ୍ଚଳରେ ଉତ୍ତେଜନା ଦେଖାଦେଇଛି। ମୃତାହତଙ୍କ ପରିବାର ଏବଂ ଆହତମାନଙ୍କୁ ସହାୟତା ପ୍ରଦାନ ପାଇଁ କାରଖାନା ପରିଚାଳନା କର୍ତ୍ତୃପକ୍ଷ ଓ କେନ୍ଦ୍ରୀୟ ପ୍ରତିନିଧି ଆଲୋଚନା ଚଳାଇଛନ୍ତି। ରୁଣ୍ଡ ହୋଇଛନ୍ତି। ଶିଳ୍ପସଂସ୍ଥାଗୁଡ଼ିକରେ ନିୟୋଜିତ ଶ୍ରମିକମାନେ କିପରି ବିପଦପୂର୍ଣ୍ଣ ପରିବେଶରେ କାର୍ଯ୍ୟ କରୁଛନ୍ତି, ତାହା ଏହି ଘଟଣାରୁ ପ୍ରତିଫଳିତ ହେଉଛି। କାରଖାନା ନିର୍ମାଣ ସ୍ଥଳର ନିରାପତ୍ତା ମାନକୁ ନେଇ ପ୍ରଶ୍ନ ଉଠିଛି। ଷ୍ଟ୍ରକ୍ଚର ଛାତ ଭୁଶୁଡ଼ିବାର କାରଣ ଜଣାପଡ଼ିନାହିଁ। କ'ଣ ପାଇଁ ଛାତ ଭୁଶୁଡ଼ିଲା ଏବଂ ଭବିଷ୍ୟତରେ ଏଭଳି ଦୁର୍ଘଟଣାକୁ କିପରି ରୋକାଯାଇପାରିବ, ତାହା ଜାଣିବା ପାଇଁ ତଦନ୍ତ କରାଯିବ ବୋଲି ଅଧିକାରୀମାନେ କହିଛନ୍ତି। ଦୁର୍ଘଟଣାକୁ ନେଇ ସ୍ଥାନୀୟ

'ଆଇ ଲଭ୍ ମହମ୍ମଦ'କୁ ନେଇ ସଂଘର୍ଷ

ବରେଲି/ମଉ, ୨୭।୯

'ଆଇ ଲଭ୍ ମହମ୍ମଦ' ପୋଷ୍ଟର ବିବାଦକୁ ନେଇ ଶୁକ୍ରବାର ଉତ୍ତରପ୍ରଦେଶର ଅନେକ ଜିଲାରେ ବିକ୍ଷୋଭ ପ୍ରଦର୍ଶନ ହୋଇଛି। ବରେଲିର ଏକ ମସଜିଦ୍‌ରେ ଶୁକ୍ରବାର ନମାଜ ପାଠ ପରେ ସଂଘର୍ଷପୂର୍ଣ୍ଣ ସ୍ଥିତି ସୃଷ୍ଟି ହୋଇଥିଲା। ଆଇ ଲଭ୍ ମହମ୍ମଦ ପୋଷ୍ଟର ବିବାଦକୁ ନେଇ ମୌଲାନା ତୌକିର ରଜାଙ୍କ ନେତୃତ୍ୱରେ ମୁସଲମାନ ସମୁଦାୟର ଶତାଧିକ ବିକ୍ଷୋଭକାରୀ ରାସ୍ତାକୁ ଓହ୍ଲାଇଥିଲେ। ବିକ୍ଷୋଭକାରୀ 'ଆଇ ଲଭ୍ ମହମ୍ମଦ' ପୋଷ୍ଟର ସହ ବ୍ୟାରିକେଡ୍ ଭାଙ୍ଗି ଆଗକୁ ବଢ଼ିବା ପାଇଁ ପ୍ରୟାସ କରିବାରୁ ପୋଲିସ ଲାଠିଚାର୍ଜ କରିଥିଲା। ସେହିପରି ଉତ୍ତରପ୍ରଦେଶର ମଉରେ ମଧ୍ୟ ବିକ୍ଷୋଭକାରୀମାନେ ପୋଲିସ ଉପରକୁ ଟେକାମାଡ଼ କରିଥିବା ବେଳେ ପୋଲିସ ଲାଠି ଚାର୍ଜ କରିଛି। ପ୍ରକାଶ ଯେ, ଆଇ ଲଭ୍ ମହମ୍ମଦ ପୋଷ୍ଟରକୁ ନେଇ ବିବାଦ କାନପୁରରୁ ଆରମ୍ଭ ହୋଇଥିଲା। ମିଲାଦ-ଉନ୍-ନବି ଶୋଭାଯାତ୍ରାବେଳେ କେତେଜଣ ମୁସଲମାନ ଯୁବକ ଏଭଳି ବ୍ୟାନର ଧରିଥିବାରୁ ସେମାନଙ୍କ ବିରୋଧରେ ମାମଲା ରୁଜୁ ହୋଇଥିଲା। ଅନେକ ମୁସଲମାନ ସଙ୍ଗଠନ ପକ୍ଷରୁ ଏହା ବିରୋଧରେ ବିକ୍ଷୋଭ ଆରମ୍ଭ ହୋଇଥିଲା।

ମଦ୍ରାସା ଶୌଚାଳୟରୁ ୪୦ ନାବାଳିକା ଉଦ୍ଧାର

ବହରାଇଚ୍, ୨୭।୯

ଉତ୍ତରପ୍ରଦେଶର ବହରାଇଚ୍‌ରେ ଏକ ବେଆଇନ ମଦ୍ରାସାର ଶୌଚାଳୟ ମଧ୍ୟରୁ ୪୦ ନାବାଳିକାଙ୍କୁ ଶୁକ୍ରବାର ଉଦ୍ଧାର କରାଯାଇଛି। ପୟାଗପୁର ତହସିଲ ଅନ୍ତର୍ଗତ ପହାଲୱାରା ଗ୍ରାମର ଏକ ୩ ମହଲା କୋଠାରେ ଚାଲିଥିବା ଏହି ମଦ୍ରାସାରେ ପୋଲିସ ଏବଂ ପ୍ରଶାସନିକ ଦଳ ପକ୍ଷରୁ ଚଢ଼ାଉ କରାଯାଇଥିଲା। ନାବାଳିକାମାନଙ୍କ ବୟସ ୯ରୁ ୧୪ ବର୍ଷ ମଧ୍ୟରେ। ପହାଲୱାରା ଗ୍ରାମରେ ବେଆଇନ ମଦ୍ରାସା ଚାଲିଥିବା ସୂଚନା ଆଧାରରେ ଚଢ଼ାଉ କରାଯାଇଥିବା ବହରାଇଚ୍‌ଏସ୍‌ଡିଏମ୍ କହିଛନ୍ତି। ମଦ୍ରାସାର ଛାତ ଉପରେ ଥିବା ଟଏଲେଟରୁ ୪୦ ଜଣ ନାବାଳିକା ବାହାରକୁ ଆସିଥିଲେ।

ମୋଦି-ପୁଟିନ୍ ଆଲୋଚନା ନେଇ ନାଟୋ ମୁଖ୍ୟଙ୍କ ଅଭିଯୋଗକୁ ଭାରତର ଖଣ୍ଡନ

ନୂଆଦିଲ୍ଲୀ,୨୭।୯(ପି.ଟି.)

ରଣଧୀର ଜୟସ୍ୱାଲ

ଭାରତ ଉପରେ ଆମେରିକା ଦଣ୍ଡାତ୍ମକ ଟାରିଫ୍ ଲଗାଇଥିବାରୁ ପ୍ରଧାନମନ୍ତ୍ରୀ ନରେନ୍ଦ୍ର ମୋଦି ରୁଷିଆ ରାଷ୍ଟ୍ରପତି ଭ୍ଲାଡିମିର ପୁଟିନ୍‌ଙ୍କୁ ଫୋନ୍ କରି ୟୁକ୍ରେନ୍ ଉପରେ ମସ୍କୋର ରଣନୀତି ସମ୍ପର୍କରେ ପଚାରିଥିଲେ ବୋଲି ନାଟୋ ମହାସଚିବ ମାର୍କ ରୁଟ୍ଟେଙ୍କ ମନ୍ତବ୍ୟକୁ ନୂଆଦିଲ୍ଲୀ ଭିତ୍ତିହୀନ କହି ଖଣ୍ଡନ କରିଛି। ନର୍ଥ ଆଟଲାଣ୍ଟିକ୍ ଟ୍ରିଟି ଅର୍ଗାନାଇଜେଶନ (ନାଟୋ) ମୁଖ୍ୟଙ୍କ ଦାୟିତ୍ୱହୀନ ମନ୍ତବ୍ୟ ମୋଦିଙ୍କ ଆଲୋଚନା ସମ୍ପର୍କରେ ଭୁଲ୍ ଉପସ୍ଥାପନା। ଏଭଳି କଥାବାର୍ତ୍ତା ଆଦୌ ହୋଇ ନ ଥିବାରୁ ତାହା ଗ୍ରହଣୀୟ ନୁହେ ବୋଲି ବହିର୍ବ୍ୟାପାର ମନ୍ତ୍ରଣାଳୟ ମୁଖପାତ୍ର ରଣଧୀର ଜୟସ୍ୱାଲ କହିଛନ୍ତି। ଭାରତ ଉପରେ ଆମେରିକା ରାଷ୍ଟ୍ରପତି ଡୋନାଲ୍ଡ ଟ୍ରମ୍ପଙ୍କ ଟାରିଫ୍ ମସ୍କୋ ଏବଂ ନୂଆଦିଲ୍ଲୀ ଉପରେ ବଡ଼ ପ୍ରଭାବ ପକାଇଥିବା ରୁଟ୍ଟେ କହିଥିଲେ। ଭାରତ ଟାରିଫ ଯୋଗୁ କ୍ଷତିଗ୍ରସ୍ତ ହୋଇଥିବାରୁ ୟୁକ୍ରେନ୍ ଉପରେ ପୁଟିନ୍‌ଙ୍କ ରଣନୀତି ଜାଣିବାକୁ ମୋଦି ପଚାରିଥିଲେ ବୋଲ ରୁଟ୍ଟେ ଅଭିଯୋଗ କରିଥିଲେ। ନାଟୋ ମୁଖ୍ୟଙ୍କ ମନ୍ତବ୍ୟ ତଥ୍ୟ ଦୃଷ୍ଟିରୁ ଭୁଲ୍ ଓ ସମ୍ପୂର୍ଣ୍ଣ ଭିତ୍ତିହୀନ ବୋଲି ଜୟସ୍ୱାଲ କହିଛନ୍ତି।

ଟ୍ରମ୍ପଙ୍କୁ 'ଶାନ୍ତିର ମଣିଷ' କହିଲେ ଶେହବାଜ

ସାକ୍ଷାତ୍ ପାଇଁ ୩୦ ମିନିଟ୍ ଅପେକ୍ଷା କରାଇଲେ ଆମେରିକା ରାଷ୍ଟ୍ରପତି

ନ୍ୟୁୟର୍କ/ଇସ୍‌ଲାମାବାଦ,୨୭।୯

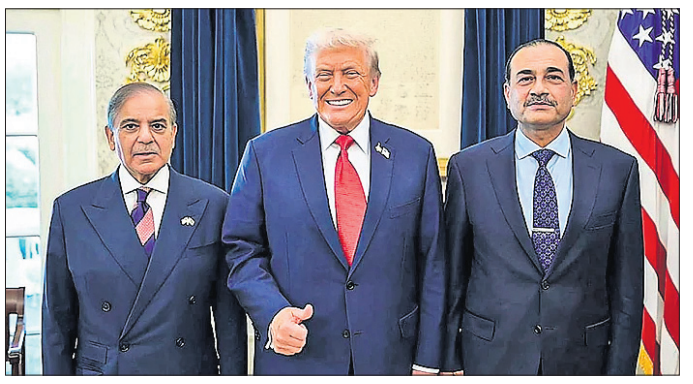

ହ୍ୱାଇଟ୍ ହାଉସ୍‌ରେ ଆମେରିକା ରାଷ୍ଟ୍ରପତି ଡୋନାଲ୍ଡ ଟ୍ରମ୍ପଙ୍କ ସହ ପାକିସ୍ତାନ ପ୍ରଧାନମନ୍ତ୍ରୀ ଶେହବାଜ ଶରିଫ୍ ଏବଂ ସେନାମୁଖ୍ୟ ଅସିମ ମୁନିର।

ପାକିସ୍ତାନ ପ୍ରଧାନମନ୍ତ୍ରୀ ଶେହବାଜ ଶରିଫ୍ ଏବଂ ସେନାମୁଖ୍ୟ ଅସିମ ମୁନିର ଶୁକ୍ରବାର ହ୍ୱାଇଟ ହାଉସ୍‌ରେ ଆମେରିକା ରାଷ୍ଟ୍ରପତି ଡୋନାଲ୍ଡ ଟ୍ରମ୍ପଙ୍କୁ ଭେଟି ଆଞ୍ଚଳିକ ସୁରକ୍ଷା, ଆତଙ୍କବାଦ ନିରୋଧ ଲଢ଼େଇରେ ସହଯୋଗ ଏବଂ ଅନ୍ୟାନ୍ୟ ପ୍ରସଙ୍ଗରେ ଆଲୋଚନା କରିଛନ୍ତି। ୬ ବର୍ଷ ମଧ୍ୟରେ ହ୍ୱାଇଟ୍ ହାଉସ୍ ଗସ୍ତ କରିବାରେ ଶେହବାଜ ପ୍ରଥମ ପାକିସ୍ତାନୀ ପ୍ରଧାନମନ୍ତ୍ରୀ। ବିଶ୍ୱରେ ଯୁଦ୍ଧ ବନ୍ଦ କରିବାରେ ଟ୍ରମ୍ପଙ୍କ ସଚ୍ଚୋଟ ଉଦ୍ୟମ ପାଇଁ ଶେହବାଜ ତାଙ୍କୁ 'ଶାନ୍ତିର ମଣିଷ' ବୋଲି କହିବା ସହ ଭାରତ ଓ ପାକିସ୍ତାନ ମଧ୍ୟରେ ଯୁଦ୍ଧ ବନ୍ଦ କରବାରେ ତାଙ୍କର ସାହସିକ ଓ ନିର୍ଣ୍ଣାୟକ ନେତୃତ୍ୱକୁ ଉଚ୍ଚ ପ୍ରଶଂସା କରିଛନ୍ତି। ଶରିଫ୍ ଏବଂ ସେନାମୁଖ୍ୟ ମୁନିର ଅପରାହ୍ନ ୪ଟା ୫୨ ମିନିଟରେ ହ୍ୱାଇଟ୍ ହାଉସ୍‌ରେ ପହଞ୍ଚିଥିବାବେଳେ ବରିଷ୍ଠ ଅଧିକାରୀମାନେ ତାଙ୍କୁ ଅଭିନନ୍ଦନ ଜଣାଇଥିଲେ। ସେତେବେଳେ ଟ୍ରମ୍ପ କେତେକ ନିର୍ଦ୍ଦେଶନାମାରେ ସ୍ୱାକ୍ଷର କରିବା ସହ ଖବରଦାତାମାନଙ୍କ ସହ କଥା ହେଉଥିଲେ। ତେଣୁ ଶରିଫ୍ ଓ ମୁନିରଙ୍କୁ ସେଠାରେ ୩୦ ମିନିଟ୍ ଅପେକ୍ଷା କରିବାକୁ ପଡ଼ିଥିଲା। ୨୦୧୯ ଜୁଲାଇରେ ତତ୍କାଳୀନ ପାକ୍ ପ୍ରଧାନମନ୍ତ୍ରୀ ଇମ୍ରାନ୍ ଖାନ୍ ୱାଶିଂଟନ ଯାଇ ରାଷ୍ଟ୍ରପତି ଟ୍ରମ୍ପଙ୍କୁ ଭେଟିଥିଲେ। ପାକିସ୍ତାନ ମିଛ କହି ଓ ଆମେରିକାକୁ ଧୋକାଦେଇ ବହୁ ବିଲିୟନ ଡଲାର ସହାୟତା ଗ୍ରହଣ କରିଥିବା ଟ୍ରମ୍ପ କହିଥିଲେ। ପାକିସ୍ତାନ ଆତଙ୍କବାଦୀଙ୍କ ନିରାପଦର ଭୂସ୍ୱର୍ଗ ବୋଲି ମଧ୍ୟ ପୂର୍ବରୁ ଟ୍ରମ୍ପ୍ କହିଥିଲେ। ପରେ ରାଷ୍ଟ୍ରପତି ଜୋ ବାଇଡେନ୍ ମଧ୍ୟ ପାକିସ୍ତାନକୁ ସମ୍ପୂର୍ଣ୍ଣ ଅଣଦେଖା କରିଥିଲେ। ଏପରିକି କେବେ ଫୋନ୍‌ରେ ମଧ୍ୟ ସେ ପାକ୍ ପ୍ରଧାନମନ୍ତ୍ରୀଙ୍କ ସହ କଥା ହୋଇ ନ ଥିଲେ। ତେବେ ଗତ ଜାନୁଆରୀରେ ଟ୍ରମ୍ପ୍ ଦ୍ୱିତୀୟଥର କ୍ଷମତାକୁ ଫେରିବା ପରେ ପାକ୍-ଆମେରିକା ସମ୍ପର୍କରେ ନାଟକୀୟ ପରିବର୍ତ୍ତନ ଘଟିଛି। ଇତିମଧ୍ୟରେ ପାକ୍ ସେନାମୁଖ୍ୟ ୨ ଥର ଆମେରିକା ଯାଇ ଟ୍ରମ୍ପ୍‌ଙ୍କୁ ଭେଟିଲେଣି।

ଫୁରସତ୍

ଟେକ୍ସାସ୍ ଉପକୂଳରେ ଦୁର୍ଲଭ ଜେଲିଫିଶ୍

ୱାଶିଂଟନ

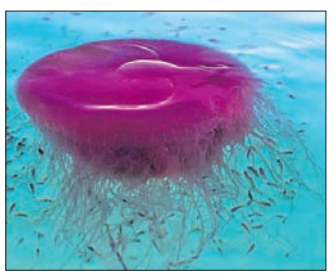

ନିକଟରେ ଆମେରିକାର ଟେକ୍ସାସ୍ ଉପକୂଳର ଏକ ଡଜନରୁ ଅଧିକ ଦୁର୍ଲଭ ଏବଂ ବିଶାଳ ଜେଲିଫିଶ୍ ଭାସି ଆସିଥିଲେ। ଏନେଇ ଟେକ୍ସାସସ୍ଥିତ ହାର୍ଟ ରିସର୍ଚ୍ଚ ଇନ୍‌ଷ୍ଟିଚ୍ୟୁଟ୍ ପକ୍ଷରୁ ସୂଚନା ଦିଆଯାଇଛି। ବେଳାଭୂମିକୁ ଏତେ ସଂଖ୍ୟାରେ ଜେଲିଫିଶ ଭାସି ଆସିବା ସେଠାକାର ଲୋକଙ୍କୁ ଆଶ୍ଚର୍ଯ୍ୟ ଏବଂ ଭୟଭୀତ କରିଛି। ବୈଜ୍ଞାନିକଙ୍କ ଅନୁଯାୟୀ, ଏହି ଦୁର୍ଲଭ ଜେଲିଫିଶ ପ୍ରଜାତି ପିଙ୍କ୍ ମିନି ନାମରେ ପରିଚିତ।

୨୦୧୧ ମସିହାରେ ବୈଜ୍ଞାନିକ କିଥ୍ ବେହା ଏହି ସାମୁଦ୍ରିକ ପ୍ରାଣୀକୁ ଜେଲିଫିଶର ଏକ ନୂତନ ପ୍ରଜାତିର ଆଖ୍ୟା ଦେଇ ଏହାର ନାମକରଣ ପିଙ୍କ୍ ମିନି ରଖିଥିଲେ। ଏହି ପିଙ୍କ୍ ମିନି ପ୍ରଜାତିର ଜେଲିଫିଶ୍ ୫୦ ପାଉଣ୍ଡରୁ ଅଧିକ ଓଜନର ହୋଇପାରେ ବୋଲି ବୈଜ୍ଞାନିକମାନେ କହିଛନ୍ତି। ପୂର୍ବରୁ ମେକ୍ସିକୋ ଉପସାଗରର ଉପକୂଳରେ ଏହି ଦୁର୍ଲଭ ଜେଲିଫିଶ୍ ଦେଖିବାକୁ ମିଳିଥିଲା। ଗ୍ରୀଷ୍ମ ଋତୁର ଶେଷ ଭାଗରେ ଏହି ଜେଲିଫିଶ୍ ମୁନ ଜେଲିଫିଶ୍‌କୁ ଶିକାର କରିବା ପାଇଁ ମେକ୍ସିକୋ ଉପସାଗରର ଉପକୂଳରୁ ସ୍ଥାନାନ୍ତରିତ ହୋଇ ଟେକ୍ସାସ୍ ଉପସାଗର ଉପକୂଳରୁ ଆସିଥାନ୍ତି।

ଯେତେବେଳେ ଏହି ପିଙ୍କ୍ ମିନି ଜେଲିଫିଶ୍ ବହୁତ ଛୋଟ ଥାନ୍ତି, ସେମାନେ ଅନ୍ୟ ଜେଲିଫିଶ୍ ପରି ଜୁପ୍ଲାଙ୍କ୍‌ଟନ୍ ଏବଂ ବିଭିନ୍ନ ଛୋଟ ସାମୁଦ୍ରିକ ଜୀବଙ୍କୁ ଖାଇ ବଞ୍ଚିଥାନ୍ତି। ତେବେ ସେମାନେ ବଡ଼ ହେବା ସହ ଅନ୍ୟ ପ୍ରଜାତିର ଜେଲିଫିଶ୍ ବିଶେଷକରି ମୁନ୍ ଜେଲିଫିଶ୍‌କୁ ଶିକାର କରିଥାନ୍ତି। ପିଙ୍କ୍ ମିନି ଜେଲିଫିଶ୍ ଏକାଥରକରେ ୩୪ ମୁନ୍ ଜେଲିଫିଶ୍ ଖାଇପାରନ୍ତି। ଏ ସମ୍ପର୍କରେ ସୂଚନା ଦେଇ ଟେକ୍ସାସସ୍ଥିତ ହାର୍ଟ ରିସର୍ଚ୍ଚ ଇନଷ୍ଟିଚ୍ୟୁଟ୍‌ର କମ୍ୟୁନିଟି ଏନ୍‌ଗେଜ୍‌ମେଣ୍ଟ ଡାଇରେକ୍ଟର ଜେସ୍ ଟନେଲ୍ କହିଛନ୍ତି, ସେ ଗତ ସପ୍ତାହରେ କେବଳ ଟେକ୍ସାସ ଉପକୂଳରୁ ୧୦ରୁ ଅଧିକ ପିଙ୍କ୍ ମିନି ଜେଲିଫିଶ୍ ଦେଖିଛନ୍ତି। ସେହିପରି ପୋର୍ଟ ଆରାନସାସ୍ ମାରିନାରେ ପିଙ୍କ୍ ମିନି ଜେଲିଫିଶ୍‌ର ପ୍ରିୟ ଖାଦ୍ୟ ହୋଇଥିବା ଗୋଟିଏ ମୁନ୍ ଜେଲିଫିଶ ପଡ଼ି ରହିଥିବାର ସେ ଦେଖିବାକୁ ପାଇଥିଲେ। କୌଣସି ମୁନ୍ ଜେଲିଫିଶ୍ ନ ଥିବା ସ୍ଥିତିରେ ପିଙ୍କ୍ ମିନି ପ୍ରଜାତିର ସାମୁଦ୍ରିକ ପ୍ରାଣୀ ଶୀଘ୍ର ମାରିଯାଆନ୍ତି। ସେହିପରି ସମୁଦ୍ରର ପାଣି ଥଣ୍ଡା ହୋଇଥିଲେ ପିଙ୍କ୍ ମିନି ଜେଲିଫିଶ୍ ଗୁଡ଼ିକର ମୃତ୍ୟୁ ହୋଇଥାଏ। ତେଣୁ ପିଙ୍କ୍ ମିନି ଜେଲିଫିଶ୍‌କୁ ଦେଖିବା ଖୁବ୍ ବିରଳ ବୋଲି ଟନେଲ୍ କହିଛନ୍ତି।

'କ୍ରିଉ ୨' ପାଇଁ କରୀନା ରାଜି

ମୁମ୍ବାଇ

କରୀନା କପୁର ଖାନ୍

ଅଭିନେତ୍ରୀ କରୀନା କପୁର ଖାନ୍, କ୍ରିତି ସାନନ୍ ଏବଂ ତବୁଙ୍କ 'କ୍ରିଉ' ଫିଲ୍ମ ଗତବର୍ଷ ବକ୍ସ ଅଫିସରେ ହିଟ୍ ସାବ୍ୟସ୍ତ ହୋଇଥିଲା। ଏହାର ସିକ୍ୱେଲ ରିଲିଜ୍ ପାଇଁ ସେବେଠାରୁ ପ୍ରଶଂସକମାନେ ଦାବି କରି ଆସୁଥିଲେ। ଏହି ଦାବିକୁ ନେଇ ଏବେ ଫିଲ୍ମ ନିର୍ମାତା ଏହାର ସିକ୍ୱେଲ 'କ୍ରିଉ ୨' ରିଲିଜ୍ ପାଇଁ ଯୋଜନା ପ୍ରସ୍ତୁତ କରୁଥିବାର ଏକ ରିପୋର୍ଟ ସାମ୍ନାକୁ ଆସିଛି। ରିପୋର୍ଟ ଅନୁଯାୟୀ, ଫିଲ୍ମ ନିର୍ମାତା ଏକ୍ତା କପୁର ଏବଂ ରିୟା କପୁର ଏ ସମ୍ପର୍କରେ କରୀନାଙ୍କ ସହ କଥା ହୋଇଛନ୍ତି। 'କ୍ରିଉ ୨' ଫିଲ୍ମର ଷ୍ଟାର୍‌କାଷ୍ଟରେ ସାମିଲ ହେବା ନେଇ କରୀନା ସହମତି ଦେଖାଇଛନ୍ତି। ତ

ସୂର୍ଯ୍ୟକୁମାର, ରୌଫ୍ ଦଣ୍ଡିତ: ଫାରହାନଙ୍କୁ ଚେତାବନୀ

ଦୁବାଇ ୨୬।୯

ଚଳିତ ଏସିଆ କପ୍ କ୍ରିକେଟ ଟୁର୍ନାମେଣ୍ଟରେ ଦୁଇ ପାରମ୍ପରିକ ପ୍ରତିଦ୍ୱନ୍ଦ୍ୱୀ ଭାରତ ଓ ପାକିସ୍ତାନ ମଧ୍ୟରେ ମ୍ୟାଚ ବେଳେ ବିଭିନ୍ନ ଉତ୍ତେଜନାମୂଳକ ଘଟଣାର ବିଚାର କରି ଅନ୍ତର୍ଜାତୀୟ କ୍ରିକେଟ ପରିଷଦ (ଆଇସିସି) ଭାରତୀୟ ଅଧିନାୟକ ସୂର୍ଯ୍ୟକୁମାର ଯାଦବଙ୍କୁ ତାଙ୍କ ମ୍ୟାଚ୍ ଫି'ର ୩୦ପ୍ରତିଶତ ଜରିମାନା କରାଯାଇଛି। ପାକିସ୍ତାନ ଦଳର ହାରିଶ ରୌଫ୍‌ଙ୍କୁ ମଧ୍ୟ ସମ ପରିମାଣରେ ଜରିମାନା କରାଯାଇଛି। ଅନ୍ୟପକ୍ଷରେ ଗନ୍‌ଶଟ୍ ସେଲିବ୍ରେଶନ ପାଇଁ ସାହିବଜାଦା ଫାରହାନଙ୍କୁ କେବଳ ଚେତାବନୀ ଦିଆଯାଇଛି। ମାମଲାଗୁଡ଼ିକର ଶୁଣାଣି ଆଇସିସି ମ୍ୟାଚ୍ ରେଫରି ରିଚି ରିଚାର୍ଡସନଙ୍କ ଦ୍ୱାରା କରାଯାଇଥିଲା। ରାଜନୈତିକ ଟିପ୍ପଣୀ ପାଇଁ ଭାରତ ଅଧିନାୟକ ସୂର୍ଯ୍ୟକୁମାର ଯାଦବଙ୍କ ବିରୋଧରେ ମଧ୍ୟ ପାକିସ୍ତାନ ତରଫରୁ ଏକ ଅଭିଯୋଗ କରାଯାଇଥିଲା। ସେପ୍ଟେମ୍ବର ୧୪ରେ ପାକିସ୍ତାନ ବିପକ୍ଷରେ ବିଜୟକୁ ପହଲଗାମ୍ ଆତଙ୍କବାଦୀ ଆକ୍ରମଣର ଶିକାର ହୋଇଥିବା ବ୍ୟକ୍ତି ବିଶେଷ ଓ ଭାରତର ସଶସ୍ତ୍ର ବାହିନୀ ଉଦ୍ଦେଶ୍ୟରେ ଉତ୍ସର୍ଗ ଭାରତୀୟ ଅଧିନାୟକ ଉତ୍ସର୍ଗ କରିଥିଲେ। ସୂର୍ଯ୍ୟକୁମାର କିନ୍ତୁ ନିଜକୁ ନିର୍ଦ୍ଦୋଷ ବେଳେ ଉଲ୍ଲେଖ କରିଥିଲେ ହେଁ ଟୁର୍ନାମେଣ୍ଟର ଅବଶିଷ୍ଟାଂଶ ଏଭଳି ଟିପ୍ପଣୀରୁ ବିରତ ରହିବା ଲାଗି ଆଇସିସି ପରାମର୍ଶ ଦେଇଛି। ରବିବାର ଗତ ଭାରତ ବିପକ୍ଷ ମ୍ୟାଚ ବେଳେ ରୌଫ ଆକ୍ରମଣାତ୍ମକ ଭଙ୍ଗୀ ସହ ଖରାପ ଭାଷା ବ୍ୟବହାର କରିଥିବା ଅଭିଯୋଗ ହୋଇଥିଲା। ଫାରହାନ ଶୁଣାଣି ବେଳେ ନିଜକୁ ନିର୍ଦ୍ଦୋଷ ବୋଲି ଦର୍ଶାଇବାକୁ ଯାଇ ମ୍ୟାଚ ବେଳେ ତାଙ୍କ 'ଗନ୍ ଫାୟାର' ସେଲିବ୍ରେଶନ ଆଚରଣ ସଂହିତାର ଉଲ୍ଲଂଘନ ନୁହେଁ ଏବଂ ପାକିସ୍ତାନରେ ପାଖତୁନ ଜନଜାତିର ଲୋକେ ଏହି ଭଳି ପାରମ୍ପରିକ ସେମାନଙ୍କର ଖୁସି ଉତ୍ସବ ପାଳନ କରିଥାନ୍ତି। ପାକିସ୍ତାନ ଖେଳାଳି ଅବସ୍ଥାନ କରୁଥିବା ହୋଟେଲର ଏକ ପ୍ରକୋଷ୍ଠରେ ମ୍ୟାଚ ରେଫରି ରିଚି ରିଚାର୍ଡସନଙ୍କ ଦ୍ୱାରା ଅଭିଯୋଗର ଶୁଣାଣି କାର୍ଯ୍ୟ ହୋଇଥିଲା। ଦୁଇ ଖେଳାଳି ବ୍ୟକ୍ତିଗତ ପୃଥକ୍ ପୃଥକ୍ ଶୁଣାଣିର ସମ୍ମୁଖୀନ ହୋଇଥିଲେ। ସେମାନଙ୍କ ସହିତ ଟିମ୍ ମ୍ୟାନେଜର ନାଭିଦ ଆକ୍ରମ ଚିମା ଉପସ୍ଥିତ ଥିଲେ। ଦୁହେଁ ସେମାନଙ୍କ ଜବାବ ଲିଖିତ ଭାବେ ଉପସ୍ଥାପନ କରିଥିଲେ। ପାକିସ୍ତାନର ଏହି ଦୁଇ ଖେଳାଳି ଉତ୍ତେଜନାମୂଳକ ଅଙ୍ଗଭଙ୍ଗୀ ପ୍ରଦର୍ଶନ କରିଥିବା ଭାରତୀୟ କ୍ରିକେଟ କଣ୍ଟ୍ରୋଲ ବୋର୍ଡ(ବିସିସିଆଇ) ତରଫରୁ ବୁଧବାର ଆନୁଷ୍ଠାନିକ ଭାବେ ଆଇସିସି ନିକଟରେ ଅଭିଯୋଗ କରାଯାଇଥିଲା। ଦୁଇ ପଡ଼ୋଶୀ ଦେଶ ମଧ୍ୟରେ ସମ୍ପର୍କରେ ବର୍ତ୍ତମାନ ତିକ୍ତତା ଦେଖା ଦେଇଥିବାବେଳେ ଉଭୟେ ରବିବାର ଫାଇନାଲରେ ପୁରସ୍କାରକୁ ଭେଟିବାକୁ ଯାଉଛନ୍ତି। ରୌଫ ଷ୍ଟାଣ୍ଡରେ ଉପସ୍ଥିତ ଭାରତୀୟ ସମର୍ଥକଙ୍କ ଉଦ୍ଦେଶ୍ୟରେ ଉଡ଼ନ୍ତା ବିମାନରୁ ଖସି ପଡ଼ିଥିବାର ଅଭିନୟ କରିଥିବାବେଳେ ଅର୍ଦ୍ଧଶତକ ହାସଲ କରିବା ପରେ ଫାରହାନଙ୍କ ଖୁସି ମନାଇବା ତରିକା ଭାରତୀୟ ପକ୍ଷ ଅପମାନଜନକ ବୋଲି ମନେ କରିଥିଲେ। ଭାରତୀୟ କ୍ରିକେଟ କଣ୍ଟ୍ରୋଲ ବୋର୍ଡ (ବିସିସିଆଇ) ତରଫରୁ ଆଇସିସି ନିକଟରେ ଏନେଇ ବିଧିବଦ୍ଧ ଅଭିଯୋଗ କରାଯାଇଥିଲା।

ସୂର୍ଯ୍ୟକୁମାର ଯାଦବ

ହାରିଶ୍ ରୌଫ

ଶ୍ରଦ୍ଧାଞ୍ଜଳି ଜାତୀୟ ସିନିୟର ମହିଳା ଫୁଟ୍‌ବଲ ଚୟନକର୍ତ୍ତା

ଭୁବନେଶ୍ୱର, ୨୬।୯ (ତପନ ସ୍ୱାଇଁ)

ପରିଶ୍ରମର ମୂଲ୍ୟ କେବେ ବ୍ୟର୍ଥ ଯାଏନି। ଓଡ଼ିଶାର ପ୍ରତିଷ୍ଠିତ କ୍ରୀଡ଼ାବିତ୍ ତଥା ଭାରତୀୟ ମହିଳା ଫୁଟବଲ ଦଳର ପୂର୍ବତନ ଅଧିନାୟିକା ଶ୍ରଦ୍ଧାଞ୍ଜଳି ସାମନ୍ତରାୟଙ୍କ କ୍ଷେତ୍ରରେ ଏହା ପ୍ରତିଫଳିତ ହେବାରେ ଲାଗିଛି। ୨୦୧୪ରୁ ଭାରତୀୟ ମହିଳା ଫୁଟବଲ ଦଳର ଉପ-ଅଧିନାୟିକା, ଅଧିନାୟିକା, ସହକାରୀ କୋଚ୍ ଓ ଚୟନକର୍ତ୍ତା ଦାୟିତ୍ୱକୁ ସୂଚାରୁରୂପେ ସମ୍ପାଦନ କରି ଆସିଥିବା ଶ୍ରଦ୍ଧାଞ୍ଜଳିଙ୍କୁ ଏବେ ଆଉ ଏକ ଗୁରୁଦାୟିତ୍ୱ ମିଳିଛି। ସର୍ବଭାରତୀୟ ଫୁଟବଲ ଫେଡେରେଶନ (ଏଆଇଏଫ୍‌ଏଫ୍) ପକ୍ଷରୁ ତାଙ୍କୁ ଜାତୀୟ ସିନିୟର ମହିଳା ଫୁଟବଲ ଦଳର ଚୟନକର୍ତ୍ତା ନିଯୁକ୍ତ କରିଛି। ଆସନ୍ତା ଅକ୍ଟୋବର ୧ରୁ ୧୦ ପର୍ଯ୍ୟନ୍ତ ଛତିଶଗଡ଼ର ନାରାୟଣପୁରଠାରେ ଜାତୀୟ ସିନିୟର ମହିଳା ଫୁଟବଲ ଚାମ୍ପିୟନଶିପ୍-୨୦୨୫ ଅନୁଷ୍ଠିତ ହେବ। ଦେଶର ପ୍ରତ୍ୟେକ ରାଜ୍ୟ ଦଳ ଏଥିରେ ଅଂଶଗ୍ରହଣ କରିବେ। ଏହି ସମ୍ମାନଜନକ ପ୍ରତିଯୋଗିତାରେ ଖେଳାଳିଙ୍କ ପ୍ରଦର୍ଶନକୁ ଭିତ୍ତିକରି ଜାତୀୟ ଦଳ ମନୋନୟନ ହେବ। ଅନ୍ୟ ଚୟନକର୍ତ୍ତାଙ୍କ ସହ ମିଶି ଶ୍ରଦ୍ଧାଞ୍ଜଳି ଜାତୀୟ ଦଳ ପାଇଁ ଖେଳାଳି ଚୟନ କରିବେ। ଆସନ୍ତାବର୍ଷ ହେବାକୁଥିବା ଏସିଆ କପ୍ ପାଇଁ ଭାରତୀୟ ଦଳର ଏହା ଏକ ପ୍ରସ୍ତୁତି ପର୍ବ ବୋଲି ବିବେଚନା କରାଯାଉଛି। ପ୍ରକାଶଯୋଗ୍ୟ ଯେ, ୨୦୨୪ ସାଫ୍ ଗେମ୍ସରେ ଚାମ୍ପିୟନ ହୋଇଥିବା ୧୯ ବର୍ଷରୁ କମ୍ ଭାରତୀୟ ଦଳର ସହକାରୀ କୋଚ୍ ଥିଲେ ଶ୍ରଦ୍ଧାଞ୍ଜଳି। ଏବେ ସେ ଏକ ବଡ଼ ଦାୟିତ୍ୱ ପାଇଥିବାରୁ ଶ୍ରଦ୍ଧାଞ୍ଜଳି ତାଙ୍କ ନିଯୁକ୍ତି ସଂସ୍ଥା ନାଲ୍‌କୋ, ରାଜ୍ୟ କ୍ରୀଡ଼ା ବିଭାଗ, ଏଆଇଏଫ୍‌ଏଫ୍, ଫୁଟବଲ ଆସୋସିଏଶନ ଅଫ୍ ଓଡ଼ିଶା (ଫାଓ) ଏବଂ ପରିବାର ପ୍ରତିକୃତଜ୍ଞତା ଜଣାଇଛନ୍ତି।

ଶ୍ରଦ୍ଧାଞ୍ଜଳି ସାମନ୍ତରାୟ

ରାହୁଲ, ସୁଦର୍ଶନଙ୍କ ଶତକରେ ଭାରତ 'ଏ' ବିଜୟୀ

ଲକ୍ଷ୍ନୌ, ୨୬।୯ (ପି.ଟି.)

ଲୋକେଶ ରାହୁଲ ଓ ବି. ସାଇ ସୁଦର୍ଶନଙ୍କ ଶତକ ସହାୟତାରେ ଭାରତ 'ଏ' ଏଠାରେ ଅନୁଷ୍ଠିତ ଅନ୍‌ଅଫିସିଆଲ ଟେଷ୍ଟରେ ଅଷ୍ଟ୍ରେଲିଆ 'ଏ'କୁ ୫ ଉଇକେଟରେ ପରାସ୍ତ କରିଛି। ୪୧୩ ରନର ବିଜୟ ଲକ୍ଷ୍ୟକୁ ଭାରତ 'ଏ' ୯୧.୩ ଓଭରରେ ୫ ଉଇକେଟ ହରାଇ ହାସଲ କରି ନେଇଥିଲା। ଏଥିସହ ଭାରତ 'ଏ' ୧-୦ରେ ସିରିଜ ବିଜୟୀ ହୋଇଛି। ପ୍ରଥମ ଇନିଂସରେ ଅଷ୍ଟ୍ରେଲିଆ 'ଏ' ୪୨୦ ଓ ଭାରତ 'ଏ' ୧୯୪ ରନ କରିଥିଲା। ଦ୍ୱିତୀୟ ଇନିଂସରେ ଅଷ୍ଟ୍ରେଲିଆ 'ଏ' ୧୮୫ ରନରେ ଅଲ୍‌ଆଉଟ ହେବାରୁ ଭାରତ ସମ୍ମୁଖରେ ୪୧୩ ରନ ବିଜୟ ଲକ୍ଷ୍ୟ ଧାର୍ଯ୍ୟ ହୋଇଥିଲା। ରାହୁଲଙ୍କ ଅପରାଜିତ ୧୭୬ (୨୧୦ ବଲ, ୧୬ ଚୌକା, ୪ ଛକା), ସାଇ ସୁଦର୍ଶନଙ୍କ ୧୦୦ ଏବଂ ଧ୍ରୁବ ଜୁରେଲଙ୍କ ୫୬ ରନ ବଳରେ ଭାରତ ବିଜୟ ଲକ୍ଷ୍ୟରେ ପହଞ୍ଚି ପାରିଥିଲା। ଗୁରୁବାର ୭୪ ରନକରି ରିଟାୟର୍ଡ ହର୍ଟ ହୋଇଥିବା ରାହୁଲ ଶୁକ୍ରବାର ବ୍ୟାଟିଂ କରିବାକୁ ଆସି କ୍ୟାରିୟରର ୨୨ତମ ପ୍ରଥମଶ୍ରେଣୀ ଶତକ ହାସଲ ସହ ଭାରତ ବିଜୟକୁ ସହଜ କରିଥିଲେ। ସେ ୧୩୬ ବଲ୍‌ରୁ ଶତକ ପୂରଣ କରିଥିବାବେଳେ ପରବର୍ତ୍ତୀ ୭୪ ବଲ୍‌ରୁ ୭୬ ରନ ସଂଗ୍ରହ କରି ନେଇଥିଲେ। ଭାରତର ପ୍ରଥମଶ୍ରେଣୀ କ୍ରିକେଟ ଇତିହାସରେ ଏହା ହେଉଛି ୬ଷ୍ଠ ସର୍ବାଧିକ ସଫଳ ରନ ଚେଜ୍। ସର୍ବାଧିକ ରନ୍ ଚେଜ୍‌ର ରେକର୍ଡ ଏବେ ମଧ୍ୟ ପଶ୍ଚିମାଞ୍ଚଳ ନାମରେ ରହିଛି। ୨୦୧୦ ଦୁଲୀପ ଟ୍ରଫି ଫାଇନାଲରେ ପଶ୍ଚିମାଞ୍ଚଳ ୫୩୬ ରନର ବିଜୟ ଲକ୍ଷ୍ୟକୁ ଚେଜ୍ କରି ଦକ୍ଷିଣାଞ୍ଚଳକୁ ପରାସ୍ତ କରିଥିଲା।

ଅଷ୍ଟ୍ରେଲିଆ 'ଏ' ବିପକ୍ଷରେ ଶତକ ହାସଲ ପରେ ଭାରତ 'ଏ'ର ସାଇ ସୁଦର୍ଶନ ଓ ଲୋକେଶ ରାହୁଲ।

ରାଜ୍ୟଗୋଷ୍ଠୀ ବିଚ୍ ହ୍ୟାଣ୍ଡବଲ ଅଭିଜ୍ଞତା ସହ ଫେରିଲେ ଆର୍ଯ୍ୟନ

ଭୁବନେଶ୍ୱର, ୨୬।୯ (ତପନ ସ୍ୱାଇଁ)

ମାଳଦ୍ୱୀପଠାରେ ଗତ ୧୫ରୁ ୨୪ ପର୍ଯ୍ୟନ୍ତ ଅନୁଷ୍ଠିତ ରାଜ୍ୟଗୋଷ୍ଠୀ ବିଚ ହ୍ୟାଣ୍ଡବଲ ପ୍ରତିଯୋଗିତାରେ ଅଂଶଗ୍ରହଣ କରି ଓଡ଼ିଶାର ଅନ୍ତର୍ଜାତୀୟ ଖେଳାଳି ଆର୍ଯ୍ୟନ ବ୍ରାହ୍ମିନ ଭୁବନେଶ୍ୱର ପ୍ରତ୍ୟାବର୍ତ୍ତନ କରିଛନ୍ତି। ହ୍ୟାଣ୍ଡବଲ ଓଡ଼ିଶାରେ ବହୁତ ପଛରେ ପଡ଼ିଥିଲେ ମଧ୍ୟ ବ୍ୟକ୍ତିଗତ ପ୍ରଚେଷ୍ଟାରେ ବିଶ୍ୱ ସ୍ତରରେ ପହଞ୍ଚି ପାରିଥିବା ଆର୍ଯ୍ୟନ ଏହି ପ୍ରତିଯୋଗିତାରୁ ପ୍ରଚୁର ଅଭିଜ୍ଞତା ହାସଲ କରିଛନ୍ତି। ଦକ୍ଷିଣ ଆଫ୍ରିକା ହେଉ କି ଶ୍ରୀଲଙ୍କା ଆର୍ଯ୍ୟନ ପ୍ରତ୍ୟେକ ମ୍ୟାଚରେ ଶ୍ରେଷ୍ଠ ପ୍ରଦର୍ଶନ ଦେଇଥିଲେ। ଏଥିପାଇଁ ସେ ପୁରସ୍କୃତ ମଧ୍ୟ ହୋଇଥିଲେ। ''ମୋତେ ଆଗକୁ ବିଶ୍ୱ ସ୍ତରୀୟ ବହୁତ ବଡ଼ ପ୍ରତିଯୋଗିତା ଖେଳିବାକୁ ଅଛି। ମୋତେ ଏଥିପାଇଁ ଆହୁରି ପରିଶ୍ରମ କରିବାକୁ ପଡିବ'' ବୋଲି ଆର୍ଯ୍ୟନ ନିଜ ପ୍ରତିକ୍ରିୟାରେ ପ୍ରକାଶ କରିଛନ୍ତି। କିଟ୍ ଓ କିସ୍‌ର ପ୍ରତିଷ୍ଠାତା ଅଚ୍ୟୁତ ସାମନ୍ତ, କ୍ରୀଡ଼ା ମହାନିର୍ଦ୍ଦେଶକ ଗଗନେନ୍ଦୁ ଦାଶ, ଓଡ଼ିଶା ହ୍ୟାଣ୍ଡବଲ ସଭାପତି ବିପ୍ଳବ ଚୌଧୁରୀ, ସମ୍ପାଦକ ମାନସ କୁମାର ସିଂ, କୋଷାଧ୍ୟକ୍ଷ ଶୀତେନ୍ଦ୍ରନାଥ ଦାସ ପ୍ରମୁଖ ଆର୍ଯ୍ୟନଙ୍କୁ ଅଭିନନ୍ଦନ ଜଣାଇଛନ୍ତି।

ଭାରତ-ୱେଷ୍ଟଇଣ୍ଡିଜ ଟେଷ୍ଟ ସିରିଜ

ବାଦ୍ ପଡ଼ିଲେ ଶାମାର ଯୋଶେଫ୍

ନୂଆଦିଲ୍ଲୀ, ୨୬।୯ (ପି.ଟି.): ଆସନ୍ତା ଭାରତ ବିପକ୍ଷ କ୍ରିକେଟ ଟେଷ୍ଟ ସିରିଜରୁ ବାଦ୍ ପଡ଼ିଛନ୍ତି ୱେଷ୍ଟଇଣ୍ଡିଜର ଆଘାତପ୍ରାପ୍ତ ଷ୍ଟାର ପେସ୍ ବୋଲର ଶାମାର ଯୋଶେଫ୍। ତାଙ୍କ ସ୍ଥାନରେ ନୂଆ ଖେଳାଳି ଜୋହାନ ଲେନିଙ୍କୁ ନିଆଯାଇଛି। ଦୁଇ ମ୍ୟାଚ ବିଶିଷ୍ଟ ଟେଷ୍ଟ ସିରିଜ ଅକ୍ଟୋବର ୨ରୁ ଅହମଦାବାଦରେ ଆରମ୍ଭ ହେବ। ୱେଷ୍ଟଇଣ୍ଡିଜ ତରଫରୁ ଇଞ୍ଜୁରୀର କାରଣ ସମ୍ପର୍କରେ ନିର୍ଦ୍ଦିଷ୍ଟ ଭାବେ କିଛି କୁହାଯାଇନାହିଁ। ତେବେ ଏହି ୨୬ ବର୍ଷୀୟ କ୍ରିକେଟର ଅକ୍ଟୋବର ୧୮ରୁ ଆରମ୍ଭ ହେବାକୁଥିବା ବାଂଲାଦେଶ ବିପକ୍ଷ ହ୍ୱାଇଟ୍‌ବଲ୍ ସିରିଜ ବେଳକୁ ଉପଲବ୍ଧ ହେବେ ବୋଲି ସୂଚନା ଦିଆଯାଇଛି। ଗୁୟାନାର ଏହି ଖେଳାଳି ଗତବର୍ଷ ତାଙ୍କର ଅନ୍ତର୍ଜାତୀୟ ପଦାର୍ପଣ କରିଥିଲେ। ସେ ଇତିମଧ୍ୟରେ ୧୧ଟି ଟେଷ୍ଟ ମ୍ୟାଚ ଖେଳି ୫୧ ଉଇକେଟ ନେଇସାରିଛନ୍ତି। ତାଙ୍କର ଆଭରେଜ ୨୧.୬୬ ରହିଥିବା ବେଳେ ଇକୋନୋମି ରେଟ୍ ୩ରୁ ସାମାନ୍ୟ ଅଧିକ ରହିଛି। ଅନ୍ୟପକ୍ଷରେ ୨୨ ବର୍ଷୀୟ ଲେନି ବାର୍ବାଡୋସରୁ ଆସିଛନ୍ତି। ସେ ଜଣେ ସିମ୍ ବୋଲିଂ ଅଲରାଉଣ୍ଡର। ସେ ୧୯ ପ୍ରଥମଶ୍ରେଣୀ ମ୍ୟାଚ ଖେଳିସାରିଛନ୍ତି ଏବଂ ୪୯୫ ରନ ସ୍କୋର କରିବା ସହ ୨୨.୨୮ ଆଭରେଜରେ ୪ଥର ୫ଉଇକେଟ ସଫଳତା ହାସଲ କରିପାରିଛନ୍ତି।

ଓଡ଼ିଶା ବାଳକ ଦଳ କ୍ୱାର୍ଟରରେ

ଭୁବନେଶ୍ୱର, ୨୬।୯ (ବିଜୟ ରଣା)

ଓଡ଼ିଶା ବଳକ ଦଳ କର୍ନାଟକରେ ଅନୁଷ୍ଠିତ ଜାତୀୟ ଜୁନିୟର ଥ୍ରୋ ବଲ୍ ଚାମ୍ପିୟନଶିପ୍‌ର ବାଳକ ବିଭାଗ କ୍ୱାର୍ଟରଫାଇନାଲରେ ପ୍ରବେଶ କରିଛି। ଦଳ ଶନିବାର କ୍ୱାର୍ଟରଫାଇନାଲରେ କେରଳକୁ ଭେଟିବ। ଟୁର୍ନାମେଣ୍ଟର ଗ୍ରୁପ୍ 'ବି'ରେ ସ୍ଥାନ ପାଇଥିବା ଓଡ଼ିଶା ଯଥାକ୍ରମେ ତାମିଲନାଡୁ, ହରିୟାଣା ଓ ମହାରାଷ୍ଟ୍ରକୁ ସମାନ ୨-୦ ସେଟ୍ ବ୍ୟବଧାନରେ ପରାସ୍ତ ଗ୍ରୁପ୍ ଚାମ୍ପିୟନ ହିସାବରେ କ୍ୱାର୍ଟରଫାଇନାଲରେ ଏହାର ସ୍ଥାନ ପକ୍କା କରିଛି। ଅନ୍ୟପକ୍ଷରେ ବାଳିକା ବିଭାଗରେ ଓଡ଼ିଶା ଗ୍ରୁପ୍ 'ଡି'ରେ ସ୍ଥାନ ପାଇଛି। ଏହି ଦଳ କେରଳ ଓ ମହାରାଷ୍ଟ୍ର ବିପକ୍ଷ ପ୍ରଥମ ଦୁଇଟି ମ୍ୟାଚ ସମାନ ୧-୨ ସେଟରେ ପରାଜିତ ହୋଇଥିବା ବେଳେ ତୃତୀୟ ମ୍ୟାଚରେ ବେଙ୍ଗଲକୁ ୨-୦ରେ ପରାସ୍ତ କରିଥିଲା।

ଭାରତର କ୍ଲିନ୍ ସୁଇପ୍

ବ୍ରିସ୍‌ବେନ୍, ୨୬।୯ (ପି.ଟି.)

ୟୁଥ୍ ଅନ୍ତର୍ଜାତୀୟ ଦିନିକିଆ

ମିଡଲ ଅର୍ଡର ବ୍ୟାଟର ବେଦାନ୍ତ ତ୍ରିବେଦୀ ଓ ରାହୁଲ କୁମାରଙ୍କ ଅର୍ଦ୍ଧଶତକ ଏବଂ ବାମହାତୀ ଯୁବ ସ୍ପିନର ଖିଲାନ ପଟେଲଙ୍କ ୪ ଉଇକେଟ ସଫଳତା ଯୋଗୁ ଏଠାରେ ଶୁକ୍ରବାର ଅନୁଷ୍ଠିତ ତୃତୀୟ ଅନ୍ତର୍ଜାତୀୟ ଦିନିକିଆ ମ୍ୟାଚରେ ଭାରତର ୧୯ବର୍ଷରୁ କମ୍ କ୍ରିକେଟ ଦଳର ପ୍ରତିପକ୍ଷ ଅଷ୍ଟ୍ରେଲିର ୧୯ ବର୍ଷରୁ କମ୍ ଦଳକୁ ୧୬୭ ରନରେ ହରାଇ ଦେଇଛି। ଏଥି ସହିତ ଭାରତୀୟ ଦଳ ୩ ମ୍ୟାଚ ବିଶିଷ୍ଟ ସିରିଜରେ କ୍ଲିନ୍‌ସୁଇପ୍ ବିଜୟ ହାସଲ କରିଛି। ବେଦାନ୍ତ (୯୨ ବଲ୍‌ରୁ ୮୬ ରନ) ଏବଂ ରାହୁଲ (୮୪ ବଲ୍‌ରୁ ୬୨) ଚତୁର୍ଥ ଉଇକେଟରେ ୯୯ରନ ଯୋଗ କରିବା ଦ୍ୱାରା ଭାରତୀୟ ଦଳ ନିର୍ଦ୍ଧାରିତ ଓଭରରେ ୯ଉଇକେଟ ବିନିମୟରେ ଚ୍ୟାଲେଞ୍ଜ ଦେବା ଭଳି ୨୮୦ରନ ସ୍କୋର କରିଥିଲା। ଜବାବରେ ଅଷ୍ଟ୍ରେଲିଆ ଦଳ ପ୍ରାରମ୍ଭିକ ବିପର୍ଯ୍ୟୟର ସମ୍ମୁଖୀନ ହୋଇ ମାତ୍ର ୩୯ରନ ସ୍କୋରରେ ଏହାର ୩ ଉଇକେଟ ହରାଇଥିଲା। ବାମହାତୀ ପେସର ଉଦ୍ଧବ ମୋହନ (୩/୨୬) ଓ ସ୍ପିନର ଖିଲାନ ପଟେଲ (୪/୨୬)ଙ୍କ ପ୍ରଭାବୀ ବୋଲିଂର ଉଚିତ୍ ମୁକାବିଲା କରି ନ ପାରି ଘରୋଇ ଦଳ ୨୮.୩ ଓଭରରେ ମାତ୍ର ୧୧୩ ରନ ସ୍କୋରରେ ଅଲଆଉଟ ହୋଇଯାଇଥିଲା। ୩ ମ୍ୟାଚ ବିଶିଷ୍ଟ ସିରିଜରେ ଅଷ୍ଟ୍ରେଲିଆ ବିପକ୍ଷରେ ଭାରତର ଏହା ହେଉଛି ସର୍ବବୃହତ୍ ବିଜୟ। ଦଳ ପ୍ରଥମ ଦୁଇଟି ମ୍ୟାଚ ଯଥାକ୍ରମେ ୭ଉଇକେଟ ଓ ୫୧ରନରେ ବିଜୟୀ ହୋଇଥିଲା।

ସୁଶ୍ରୀ ଦିବ୍ୟଦର୍ଶିନୀ ଅଧିନାୟିକା

ସମ୍ମିତା ପଟ୍ଟନାୟକ ଓ ସୁମନ ଶର୍ମା (ଫଟୋ: ରାଜିକିଶୋର ମହାନ୍ତି)।

ସୁଶ୍ରୀ ଦିବ୍ୟଦର୍ଶିନୀ ପ୍ରଧାନ

ଭୁବନେଶ୍ୱର, ୨୬।୯ (ତପନ ସ୍ୱାଇଁ)

ବିସିସିଆଇ ସିନିୟର ମହିଳା ଟି୨୦ ପାଇଁ ଓଡ଼ିଶା ଦଳ ଘୋଷିତ

ଭାରତୀୟ କ୍ରିକେଟ କଣ୍ଟ୍ରୋଲ ବୋର୍ଡ (ବିସିସିଆଇ) ଆନୁକୂଲ୍ୟରେ ୨୦୨୫-୨୬ ସିଜନ ପାଇଁ ହେବାକୁଥିବା ସିନିୟର ମହିଳା ଟି୨୦ ଟ୍ରଫି ପାଇଁ ଶୁକ୍ରବାର ୧୬ ଜଣିଆ ଓଡ଼ିଶା ଦଳ ଘୋଷଣା କରାଯାଇଛି। ଚୟନ କମିଟି ବୈଠକ ପରେ ଓଡ଼ିଶା ମହିଳା ଚୟନ କମିଟି ଅଧ୍ୟକ୍ଷା ସମ୍ମିତା ପଟ୍ଟନାୟକ ଓ ଓଡ଼ିଶା ଦଳର ମୁଖ୍ୟ କୋଚ୍ ସୁମନ ଶର୍ମା ଆନୁଷ୍ଠାନିକ ଭାବେ ଘୋଷଣା କରିଥିବା ଦଳରେ ସୁଶ୍ରୀ ଦିବ୍ୟଦର୍ଶିନୀ ପ୍ରଧାନଙ୍କୁ ଅଧିନାୟିକା ମନୋନୀତ କରାଯାଇଛି। ସୁଶ୍ରୀ ନୟାପଲ୍ଲୀସ୍ଥିତ ଇନ୍ଦିରା ମଇଦାନରେ ରାଜ୍ୟର ପ୍ରତିଷ୍ଠିତ କୋଚ୍ କ୍ଷୀରୋଦ ବେହେରାଙ୍କଠାରୁ ପ୍ରଶିକ୍ଷଣପ୍ରାପ୍ତ। ଗ୍ୱାଲିୟରଠାରେ ହେବାକୁଥିବା ଟୁର୍ନାମେଣ୍ଟରେ ଓଡ଼ିଶା ଏହାର ପ୍ରଥମ ମ୍ୟାଚ ଅକ୍ଟୋବର ୮ରେ ହାଇଦ୍ରାବାଦ ବିପକ୍ଷରେ ଖେଳିବ। ଏହାପରେ ୯ରେ ହିମାଚଳ ପ୍ରଦେଶ, ୧୧ରେ ଛତିଶଗଡ଼, ୧୩ରେ ଆନ୍ଧ୍ର, ୧୫ରେ କର୍ନାଟକ, ୧୭ରେ ଓଡ଼ିଶା ଓ ୧୯ରେ ହରିୟାଣା ବିପକ୍ଷରେ ଖେଳିବ। ଓଡ଼ିଶା ଦଳ: ସୁଶ୍ରୀ ଦିବ୍ୟଦର୍ଶିନୀ (ଅଧିନାୟିକା), ବିଜୟଲକ୍ଷ୍ମୀ ବେହେରା, ଡି. ଜାନକୀ ରେଡ୍ଡୀ, ଜ୍ୟୋତି କୁମାରୀ ପ୍ରସାଦ, ଲକ୍ଷ୍ମୀପ୍ରୀୟା ନାୟକ, ମାଧୁରୀ ମେହେଟା, ମୋନାଲିସା ରାଉତ, ନିବେଦିତା ଜନ୍ ନାଏକ, ପ୍ରଜ୍ଞା ପାରମିତା ମହାନ୍ତି, ରାମେଶ୍ୱରୀ ନାୟକ, ରାଣି ଟୁଡୁ, ରୀମାଲକ୍ଷ୍ମୀ ଏକ୍କା, ସଙ୍ଗୀତା ଖାଡିଆ, ସରିତା ମେହେର, ଶୁଭ୍ରା ନିର୍ଝରିଣୀ ସ୍ୱାଇଁ, ତନ୍ମୟୀ ବେହେରା।

ପର୍ବତାରୋହଣରେ ତାରାକାନ୍ତଙ୍କ ଭିନ୍ନ ଅଭିଜ୍ଞତା

ଭୁବନେଶ୍ୱର, ୨୬।୯ (ତପନ ସ୍ୱାଇଁ)

ପର୍ବତାରୋହଣରେ ଓଡ଼ିଶାର ତାରାକାନ୍ତ ପରିଡ଼ା ଏକ ଭିନ୍ନ ଅଭିଜ୍ଞତା ହାସଲ କରିଛନ୍ତି। ଭାରତୀୟ ପର୍ବତାରୋହଣ ସଂସ୍ଥାନ (ଆଇଏମ୍‌ଏଫ୍)ର ଲିଆଜନ ଅଫିସରଭାବେ କାର୍ଯ୍ୟ କରୁଥିବା ତାରାକାନ୍ତ ନେଦରଲାଣ୍ଡର ପର୍ବତାରୋହଣ ସଙ୍ଗଠନ ଏନ୍‌କେବିଭି ଦ୍ୱାରା ଆୟୋଜିତ କାର୍ଗିଲର ଦୁର୍ଗମ ଝନସ୍କାର ଉପତ୍ୟକା (ସ୍ଥାନୀୟ ଲଦାଖୀ ଭାଷାରେ ଡେନ୍ୟା ଗୋପକା ଉପତ୍ୟକା) ଆରୋହଣ କରିଛନ୍ତି। ''ଏହା ସମୁଦ୍ର ପତନଠାରୁ ୫,୬୦୦ ମିଟର ଉଚ୍ଚତାରେ ଥିବା ଏନ ଅନ୍‌ଲ୍ଲାଇମ୍ୟ ପର୍ବତ ଶିଖରର

DSPL-288

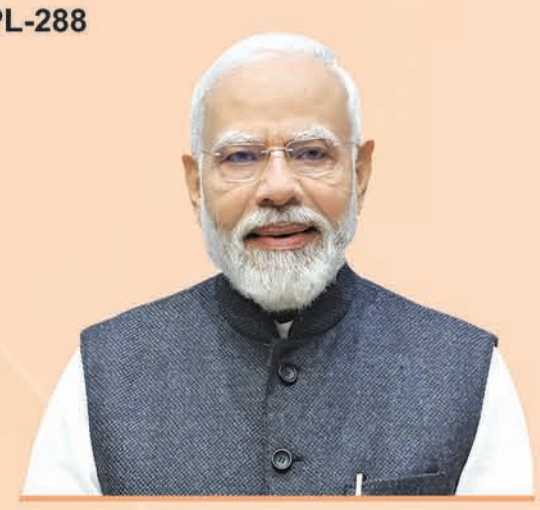

Shri Narendra Modi
Hon'ble Prime Minister of India

सत्यमेव जयते

2ND NATIONAL MEDIATION CONFERENCE 2025

27 - 28 September
Bhubaneswar, Odisha

Smt. Droupadi Murmu
Hon'ble President of India

Inauguration by

Shri Mohan Charan Majhi
Hon'ble Chief Minister, Odisha

Hon'ble Shri Justice B.R Gavai
Chief Justice of India

Dr. Hari Babu Kambhampati
Hon'ble Governor, Odisha

Shri. Dharmendra Pradhan
Hon'ble Minister of State, Ministry of Education, Government of India

Shri. Arjun Ram Meghwal
Hon'ble Minister of Law & Justice, Government of India

In The August Presence of

Judges of Supreme Court of India

Hon'ble Shri. Justice Surya Kant
Hon'ble Shri. Justice J.K. Maheshwari
Hon'ble Mrs. Justice B. V. Nagarathna
Hon'ble Shri. Justice M. M. Sundresh
Hon'ble Shri. Justice Sanjay Karol
Hon'ble Shri. Ahsanuddin Amanullah
Hon'ble Shri. Justice Aravind Kumar
Hon'ble Shri. Justice Prashant Kumar Mishra
Hon'ble Shri. Justice N. Kotiswar Singh
Hon'ble Shri. Justice Vipul M Pancholi

Shri. R Venkataramani
Attorney General for India

Shri. Tushar Mehta
Solicitor General of India

Chief Justices of High Courts

Hon'ble Shri. Justice Harish Tandon
Chief Justice, High Court of Orissa

Hon'ble Mrs. Justice Sunita Agarwal,
High Court of Gujarat

Hon'ble Shri. Justice Devendra Kumar Upadhyaya,
High Court of Delhi

Hon'ble Shri. Justice Maninder Mohan Shrivastava,
Madras High Court

Hon'ble Shri. Justice Guhanathan Narendar,
High Court of Uttarakhand

Hon'ble Shri. Justice Arun Palli,
High Court of Jammu & Kashmir and Ladakh

Hon'ble Shri. Justice Ashutosh Kumar,
Gauhati High Court

Hon'ble Shri. Justice P. B. Bajanthri,
Patna High Court

Hon'ble Shri. Justice Dhiraj Singh Thakur,
High Court of Andhra Pradesh

Hon'ble Shri. Justice Arun Bhansali,
High Court of Judicature at Allahabad

Hon'ble Shri. Justice Nitin Jamdar,
High Court of Kerala

Hon'ble Shri. Justice Gurmeet Singh Sandhawalia,
High Court of Himachal Pradesh

Hon'ble Shri. Justice Sanjeev Sachdeva,
High Court of Madhya Pradesh

Hon'ble Shri. Justice Tarlok Singh Chauhan,
High Court of Jharkhand

Hon'ble Shri. Justice M. Sundar,
High Court of Manipur

Hon'ble Shri. Justice Soumen Sen,
High Court of Calcutta

Shri. Prithiviraj Harichandan
Hon'ble Minister of Law, Works, Excise, Government of Odisha

Shri. Pitambar Acharya
Advocate General, Odisha

OIPR-18001/13/0030/2526

ଧରିତ୍ରୀ 51 Years
ଧରିତ୍ରୀ DHARITRI
www.orissakhabar.com/ www.dharitri.com ପୃଷ୍ଠା ୧୦ Press Regd. No. R.N. 21326/74 Postal Regd. No. BN/42/24-26. ଭୁବନେଶ୍ୱର, ଶନିବାର, ସେପ୍ଟେମ୍ବର ୨୭/୨୦୨୫ Bhubaneswar, Saturday, September 27/ 2025

ଭାରତର ସମ୍ମାନଜନକ ସ୍କୋର

ଦୁବାଇ, ୨୬।୯

ଏସିଆ କପ୍ କ୍ରିକେଟ ଟୁର୍ନାମେଣ୍ଟର ଶେଷ ଲିଗ୍ ଶୁକ୍ରବାର ଭାରତ ଓ ଶ୍ରୀଲଙ୍କା ମଧ୍ୟରେ ଅନୁଷ୍ଠିତ ହୋଇଛି। ଚମତ୍କାର ଫର୍ମ ବଜାୟ ରଖି କ୍ରମାଗତ ଅର୍ଦ୍ଧଶତକ ହାସଲ କରିଛନ୍ତି ଭାରତର ଯୁବ ଓପନର ଅଭିଷେକ ଶର୍ମା। ମିଡିଲ ଅର୍ଡରରେ ସଞ୍ଜୁ ସାମସନ ଓ ତିଲକ ବର୍ମାଙ୍କ ଦୃଢ଼ ବ୍ୟାଟିଂ ବଳରେ ଭାରତ ୨୦ ଓଭରରେ ୫ ଉଇକେଟ ହରାଇ ୨୦୨ ରନ ସଂଗ୍ରହ କରିଛି। ପୂର୍ବରୁ ଭାରତ ଓ ପାକିସ୍ତାନ ଫାଇନାଲରେ ପ୍ରବେଶ କରି ସାରିଛନ୍ତି। ତେଣୁ ଏହି ଲିଗ୍ ମ୍ୟାଚ କେବଳ ଔପଚାରିକତା ଦୃଷ୍ଟିରୁ ଅନୁଷ୍ଠିତ ହେଉଛି। ତେବେ ଭାରତ ଅପରାଜେୟ ଭାବେ ଫାଇନାଲରେ ପ୍ରବେଶ କରିବାକୁ ଲକ୍ଷ୍ୟ ରଖିଛି। ସୁପର-୪ରେ ଭାରତ ଯଥାକ୍ରମେ ପାକିସ୍ତାନ ଓ ବାଂଲାଦେଶକୁ ହରାଇ ସାରିଛି। ଫାଇନାଲ ଆସନ୍ତା ରବିବାର ଦୁବାଇରେ ଅନୁଷ୍ଠିତ ହେବ।

ଟସ୍ ଜିତି ଶ୍ରୀଲଙ୍କା ଫିଲ୍ଡିଂ ନିଷ୍ପତ୍ତି ନେଇଥିଲା। ଶୁବମନ ଗିଲ୍ ମାତ୍ର ୪ ରନ କରି ଆଉଟ ହେବାରୁ ଭାରତ ପ୍ରାରମ୍ଭିକ ବ୍ୟାଟିଂ ବିପର୍ଯ୍ୟୟର ସମ୍ମୁଖୀନ ହୋଇଥିଲା। ୩ ନମ୍ବର ସ୍ଥାନରେ ଅଧିନାୟକ ସୂର୍ଯ୍ୟକୁମାର ଯାଦବ ଆସିଥିଲେ ହେଁ ସଫଳତା ପାଇ ନ ଥିଲେ। ସେ ୧୩ ବଲ୍‌ରୁ ୧୨ ରନ କରି ୱାନିନ୍ଦୁ ହସରଙ୍ଗାଙ୍କ ବଲ୍‌ରେ ଏଲବିଡବ୍ଲ୍ୟୁ ହୋଇ ଯାଇଥିଲେ। ଓପନର ଅଭିଷେକ ଶର୍ମା ଖେଳିଥିଲେ ଆଉ ଏକ ବିସ୍ଫୋରକ ଇନିଂସ। ୨୨ ବଲ୍‌ରୁ ୭ ଚୌକା ଓ ୨ ଛକା ସହାୟତାରେ ଅର୍ଦ୍ଧଶତକ ପୂରଣ କରିଥିଲେ ଏହି ଯୁବ ବ୍ୟାଟର। ତେବେ ସେ ୩୧ ବଲ୍‌ରୁ ୬୧ ରନ କରିଥିବାବେଳେ ଚରିଥ ଆଶାଲଙ୍କାଙ୍କ ବଲ୍‌ରେ କାମିନ୍ଦୁ ମେଣ୍ଡିସଙ୍କୁ ଡିପ୍ ମିଡ୍ ଉଇକେଟରେ କ୍ୟାଚ ଦେଇ ପ୍ୟାଭିଲିୟନ ଫେରିଥିଲେ। ଦ୍ୱିତୀୟ ଉଇକେଟରେ ସେ ସୂର୍ଯ୍ୟକୁମାରଙ୍କ ସହ ୫୯ ରନର ମୂଲ୍ୟବାନ ଭାଗୀଦାରି ଗଢ଼ିଥିଲେ। ଅଭିଷେକଙ୍କ ବିଦାୟ ପରେ କିଛି ସମୟ ରନହାରରେ ଅଙ୍କୁଶ ଲାଗିଥିଲେ ହେଁ ସଞ୍ଜୁ ସାମସନ ଓ ତିଲକ ବର୍ମା ୪ର୍ଥ ଉଇକେଟରେ ୬୬ ରନ ଯୋଗକରି ଇନିଂସକୁ ଆଗେଇ ନେଇଥିଲେ। ସାମସନ ୨୩ ବଲ୍‌ରୁ ୩୯ (୧ ଚୌକା, ୩ ଛକା) ରନ କରି ଆଉଟ ହୋଇଥିବାବେଳେ ତିଲକ ୩୪ ବଲ୍‌ରୁ ୪୯ (୪ ଚୌକା, ୧ ଛକା) ଓ ଅକ୍ଷର ପଟେଲ ୧୫ ବଲ୍‌ରୁ ୨୧ (୧ ଚୌକା, ୧ ଛକା) ରନ କରି ଅପରାଜିତ ରହିଥିଲେ। ଅସମାପ୍ତ ୬ଷ୍ଠ ଉଇକେଟରେ ଏ ଦୁହେଁ ୨୩ ବଲ୍‌ରୁ ୪୦ ରନର ଭାଗୀଦାରି ଗଢ଼ିବାରୁ ଚଳିତ ଟୁର୍ନାମେଣ୍ଟରେ ପ୍ରଥମଥର ଭାରତ ସ୍କୋର ୨୦୦ ଅତିକ୍ରମ କରିଥିଲା। ଶ୍ରୀଲଙ୍କା ପକ୍ଷରୁ ମହେଶ ଥିକସାନା, ୱାନିନ୍ଦୁ ହସରଙ୍ଗା, ଦୁଷ୍ମନ୍ତ ଚାମିରା, ଦସୁନ ସନକା ଓ ଚରିଥ ଆସାଲଙ୍କା ଗୋଟିଏ ଲେଖାଏ ଉଇକେଟ ନେଇଥିଲେ।

ଛକା ମାରିବା ଅବସରରେ ଅଭିଷେକ ଶର୍ମା।

ସଂକ୍ଷିପ୍ତ ସ୍କୋର

ଭାରତ ୨୦ ଓଭରରେ ୨୦୨/୫ (ଅଭିଷେକ ଶର୍ମା-୬୧, ତିଲକ ବର୍ମା-୪୯, ସଞ୍ଜୁ ସାମସନ-୩୯, ଅକ୍ଷର ପଟେଲ-୨୧, ମହେଶ ଥିକସାନା-୧/୩୬, ଦୁଷ୍ମନ୍ତ ଚାମିରା-୧/୪୦, ୱାନିନ୍ଦୁ ହସରଙ୍ଗା-୧/୩୭, ଦସୁନ ସନକା-୧/୨୩, ଚରିଥ ଆସାଲଙ୍କା-୧/୧୮)।

ଜୋନାଥନ ସ୍ୱର୍ଣ୍ଣ, ରଶ୍ମିକାଙ୍କୁ ରୌପ୍ୟ

ନୂଆଦିଲ୍ଲୀ, ୨୬।୯ (ପି.ଟି.)

ଭାରତର ୧୬ବର୍ଷୀୟ ଜୋନାଥନ ଗାଭିନ ଆନ୍ଧୋନୀ ଏଠାରେ ଚାଲିଥିବା ଆଇଏସ୍‌ଏସ୍‌ଏଫ୍ ଜୁନିୟର ବିଶ୍ୱକପ୍‌ର ଦ୍ୱିତୀୟ ଦିବସରେ ପୁରୁଷ ୧୦ମିଟର ଏୟାର ପିସ୍ତଲ ଟାଇଟଲ ହାସଲ କରି ସମସ୍ତଙ୍କ ଦୃଷ୍ଟି ଆକର୍ଷଣ କରିଛନ୍ତି। ଯୁବ ଭାରତୀୟ ଶୁଟର କ୍ୱାଲିଫିକେଶନରେ ୫୮୬-୧୯ଏକ୍ସ ସହ ପ୍ରଥମ ସ୍ଥାନରେ ରହିଥିଲେ। ଫାଇନାଲରେ ସେ ୮.୫ ପଏଣ୍ଟ ବ୍ୟବଧାନରେ ସ୍ୱର୍ଣ୍ଣ ପଦକ ଲାଭ କରିଛନ୍ତି। ଇଟାଲୀର ଲୁକା ଆରିଜି ୨୩୬.୩ (୫୭୨-୨୧ଏକ୍ସ) ସହ ରୌପ୍ୟ ଜିତିଥିବା ବେଳେ ସ୍ପେନରଲୁକାସ ସାଞ୍ଚେଜ ଟୋମ୍ ୨୧୫.୧ (୫୭୩-୧୧ଏକ୍ସ) ସହ ବ୍ରୋଞ୍ଜ ପଦକ ପାଇଥିଲେ। ଅନ୍ୟପକ୍ଷରେ ଜୁନିୟର ମହିଳା ୧୦ମିଟର ଏୟାର ପିସ୍ତଲ ଫାଇନାଲରେ ବ୍ୟକ୍ତିଗତ ସ୍ୟୁଟ୍ରାଲ ଆଥ୍‌ଲେଟ ଇଭେଲିନା ଶିଏନା ଆରମ୍ଭରୁ ଅଗ୍ରଣୀ ରହି ୨୪୦.୯ ସହ ସ୍ୱର୍ଣ୍ଣପଦକ ହାସଲ କରିଥିବା ବେଳେ ୫ମ ସ୍ଥାନ ସହ ଫାଇନାଲ ପାଇଁ ଯୋଗ୍ୟତା ଅର୍ଜନ କରିଥିବା ଭାରତର ରଶ୍ମିତା ସହଗଲ ଇଭେଲିନାଙ୍କଠାରୁ ୪.୮ ପଏଣ୍ଟ ପଛରେ ୨୩୬.୧ ସହ ରୌପ୍ୟ ପାଇଥିଲେ। ଇରାନୀ ଫାତେମା ଶିକାରୀ ୨୧୩.୮ ସହ ବ୍ରୋଞ୍ଜ ଲାଭ କରିଥିଲେ।

Printed and published by Adyasha Satpathy on behalf of Navajat Printers & Media Pvt. Ltd. and printed at Navajat Printers, B-34, Industrial Estate, Pita Mahal, Rayagada, Editor - Tathagata Satpathy, ସମ୍ପାଦକ- ତଥାଗତ ସତପଥୀ

ଧରିତ୍ରୀ 51 Years
ପୃଷ୍ଠା–୧୨+୮

ଧରିତ୍ରୀ
DHARITRI

ଭୁବନେଶ୍ୱର, ଶନିବାର, ସେପ୍ଟେମ୍ବର ୨୭/୨୦୨୫ (୧୨+୮=୨୦ ପୃଷ୍ଠା+ପିଲାଙ୍କ ଧରିତ୍ରୀ) Bhubaneswar, Saturday, September 27/2025 Page 20 ₹ 7.00 | RAYAGADA
୫୧ଶ ଭାଗ ୩୦୩ ସଂଖ୍ୟା www.orissakhabar.com/www.dharitri.com | Printed at Rayagada, Bhubaneswar, Sambalpur & Angul VOLUME 51 ISSUE 303 ମୂଲ୍ୟ ₹୭/-

ଔଷଧ ଉପରେ ଟ୍ରମ୍ପଙ୍କ ୧୦୦% ଟାରିଫ୍

ୱାଶିଂଟନ, ୨୬।୯

ଆମେରିକାକୁ ଆମଦାନୀ ହେଉଥିବା ବ୍ରାଣ୍ଡେଡ୍ ଏବଂ ପ୍ୟାଟେଣ୍ଟ ଔଷଧ ଉପରେ ୧୦୦% ପର୍ଯ୍ୟନ୍ତ ଟାରିଫ୍ ଲଗାଇବାକୁ ରାଷ୍ଟ୍ରପତି ଡୋନାଲ୍ଡ ଟ୍ରମ୍ପ୍ ଗୁରୁବାର ଘୋଷଣା କରିଛନ୍ତି। ଅକ୍ଟୋବର ୧ରୁ ଏହି ନୂଆ ଟାରିଫ୍ ଲାଗୁ ହେବ। ଫଳରେ ଆମେରିକା ସହ ବାଣିଜ୍ୟରେ ଅନ୍ୟତମ ସବୁଠୁ ସ୍ୱାଧୀନ ଘରୋଇ ଶିଳ୍ପ ଭାବେ ପରିଚିତ ଭାରତର ଫାର୍ମାସ୍ୟୁଟିକାଲ ସେକ୍ଟର ଗୁରୁତର ପ୍ରଭାବିତ ହେବା ଆଶଙ୍କା କରାଯାଉଛି।

ବ୍ରାଣ୍ଡେଡ୍ କିମ୍ବା ପ୍ୟାଟେଣ୍ଟ ଔଷଧ ଉତ୍ପାଦନକାରୀ କମ୍ପାନୀ ଯଦି ଆମେରିକାରେ ପ୍ଲାଣ୍ଟ ପ୍ରତିଷ୍ଠା ନ କରନ୍ତି, ତେବେ ସେମାନଙ୍କ ଉପରେ ଅକ୍ଟୋବର ୧ରୁ ୧୦୦ ପ୍ରତିଶତ ଟାରିଫ୍ ଲାଗୁ

ଭାରତୀୟ ଫାର୍ମା ରପ୍ତାନି ପ୍ରଭାବିତ ହେବ

ହେବ ବୋଲି ଟ୍ରମ୍ପ୍ ଟ୍ରୁଥ୍ ସୋସିଆଲରେ ଲେଖିଛନ୍ତି। କେବଳ ଔଷଧ ନୁହେଁ, କିଚେନ୍ କ୍ୟାବିନେଟ୍ ଏବଂ ବାଥ୍‌ରୁମ୍ ଭାନିଟିଜ୍ ଉପରେ ଟ୍ରମ୍ପ୍ ୫୦ ପ୍ରତିଶତ ଟାରିଫ୍ ଲଗାଇଥିବାବେଳେ ଆସବାବପତ୍ର ଉପରେ ୩୦% ଏବଂ ଓଜନଦାର ଟ୍ରକ୍ ଉପରେ ୨୫% ଶୁଳ୍କ ଲଗାଇବାକୁ ଟ୍ରମ୍ପ୍ ଘୋଷଣା କରିଛନ୍ତି। ସେ ସୋସିଆଲ ମିଡିଆ ପୋଷ୍ଟରେ ଆହୁରି ଲେଖିଛନ୍ତି, ଅଗଷ୍ଟରୁ ଆରମ୍ଭ ହୋଇଥିବା ବାଣିଜ୍ୟ ଚୁକ୍ତିନାମା ଏବଂ ଆମଦାନି ଟିକସ ସହ ତାଙ୍କ ଟାରିଫ୍ ଆଗ୍ରହ ଶେଷ ହୋଇନାହିଁ। ଟିକସ ସରକାରଙ୍କ ବଜେଟ ନିଅଣ୍ଟ ହ୍ରାସ କରାଇବା ସହ ଘରୋଇ ଉତ୍ପାଦନ ବୃଦ୍ଧିରେ ସହାୟକ ହେବ ବୋଲି ଏଥିରେ କୁହାଯାଇଛି। ଟ୍ରମ୍ପ୍ ତାଙ୍କ ଟାରିଫ୍‌ର ଆଇନଗତ ଯଥାର୍ଥତା ପ୍ରତିପାଦନ କରି ନ ଥିବାବେଳେ ଜାତୀୟ ସୁରକ୍ଷା ଏବଂ ଅନ୍ୟାନ୍ୟ କାରଣ ପାଇଁ ଆମଦାନୀ ହେଉଥିବା କିଚେନ୍ କ୍ୟାବିନେଟ ଏବଂ ସୋଫା ଉପରେ ଟିକସ ଲଗାଇବା ଆବଶ୍ୟକ ହୋଇପଡ଼ିଥିବା ସୂଚନା ଦେଇଛନ୍ତି।

ଆମେରିକା ଭାରତରୁ ବହୁ ପରିମାଣରେ ଫାର୍ମାସ୍ୟୁଟିକାଲ ସାମଗ୍ରୀ ଆମଦାନୀ କରିଥାଏ। ଟ୍ରମ୍ପଙ୍କ ଟାରିଫ୍ ନିଷ୍ପତ୍ତି ସିଧାସଳଖ ଭାରତୀୟ ଫାର୍ମାସ୍ୟୁଟିକାଲ ସେକ୍ଟର ☞ ପୃଷ୍ଠା–୨

ସୋନମ୍ ୱାଙ୍ଗଚୁକଙ୍କୁ ଉଠାଇନେଲା ପୋଲିସ

ସ୍ୱାମୀଙ୍କୁ ଅପରାଧୀ ଭଳି ବ୍ୟବହାର କରାଯାଉଛି: ଗୀତାଞ୍ଜଳି

ସୋନମ୍ ୱାଙ୍ଗଚୁକ

ଲେହ୍, ୨୩।୯

କେନ୍ଦ୍ରଶାସିତ ଅଞ୍ଚଳ ଲଦାଖର କ୍ଲାଇମେଟ୍ ଆକ୍ଟିଭିଷ୍ଟ ସୋନମ୍ ୱାଙ୍ଗଚୁକଙ୍କୁ ଶୁକ୍ରବାର ପୋଲିସ ତାଙ୍କ ଘରୁ ଉଠାଇନେଇଛି। ସୋନମ୍‌ଙ୍କ ଦ୍ୱାରା ପ୍ରତିଷ୍ଠିତ ଏନ୍‌ଜିଓ ଏଜୁକେଶନାଲ ଆଣ୍ଡ୍ କଲ୍ଚରାଲ ମୁଭ୍‌ମେଣ୍ଟ ଅଫ୍ ଲଦାଖ୍ (ଏସ୍‌ଇସିଏମ୍‌ଓଏଲ୍)ର ଏଫ୍‌ସିଆର୍‌ଏ ଲାଇସେନ୍ସକୁ ସ୍ୱରାଷ୍ଟ୍ର ମନ୍ତ୍ରଣାଳୟ ପକ୍ଷରୁ ରଦ୍ଦ କରାଯିବାର ଦିନକ ପରେ ସ୍ଥାନୀୟ ପୋଲିସ ଏହି କାର୍ଯ୍ୟାନୁଷ୍ଠାନ ନେଇଛି। ସୋନମ୍‌ଙ୍କ ଗିରଫଦାରିକୁ କଂଗ୍ରେସ ସମେତ ବିଭିନ୍ନ ରାଜନୈତିକ ଦଳ ଓ ସାମାଜିକ ସଙ୍ଗଠନ ଦୃଢ଼ ନିନ୍ଦା କରିବା ସହ ତାଙ୍କ ମୁକ୍ତି ଦାବି କରିଛନ୍ତି। ସୋନମ୍‌ଙ୍କୁ ଜଣେ ଅପରାଧୀ ଭଳି ବ୍ୟବହାର କରାଯାଉଛି। ଏପରି କି ଗିରଫ ବେଳେ ତାଙ୍କ ଘରେ ପୋଲିସ ଭଙ୍ଗାରୁଜା କରିଛି ବୋଲି ତାଙ୍କ ସ୍ତ୍ରୀ ଗୀତାଞ୍ଜଳି ଅଭିଯୋଗ ଆଣିଛନ୍ତି। ୨୦୧୯ ଅଗଷ୍ଟରେ କେନ୍ଦ୍ର ସରକାର ଜମ୍ମୁ–କଶ୍ମୀରର ରାଜ୍ୟ ମାନ୍ୟତା ପ୍ରତ୍ୟାହାର କରି ☞ ପୃଷ୍ଠା–୨

ଅନୁଗୋଳର ପ୍ରିୟାଂଶୁ ଓଏଏସ୍ ଟପ୍ପର

କଟକ/ଅନୁଗୋଳ, ୨୬।୯
(କାର୍ତ୍ତିକ ସାହୁ/ଦିବ୍ୟଶାନ୍ତନୁ ନାଥ)

ଓଡ଼ିଶା ପବ୍ଲିକ ସର୍ଭିସ କମିଶନ(ଓପିଏସ୍‌ସି) ପକ୍ଷରୁ ଓଡ଼ିଶା ସିଭିଲ ସର୍ଭିସ (ଓସିଏସ୍) ୨୦୨୩ର ବୃତ୍ତାନ୍ତ ଫଳ ଶୁକ୍ରବାର ପ୍ରକାଶ ପାଇଛି। ଅନୁଗୋଳ ତୁରଙ୍ଗର ପ୍ରିୟାଂଶୁ ପାଳ ଏଥିରେ ଟପ୍ପର ହୋଇଛନ୍ତି। ମୋଟ ୩୯୮ଜଣ ପ୍ରାର୍ଥୀ ମେଧା ତାଲିକାରେ ରହିଥିବାବେଳେ ମହିଳା ପ୍ରାର୍ଥୀଙ୍କ ସଂଖ୍ୟା ୧୪୪ ରହିଛି। ସିଭିଲ ସର୍ଭିସ୍‌ର ଗ୍ରୁପ୍–ଏ' ଓ ଗ୍ରୁପ୍–ବି' ରେ ପ୍ରାର୍ଥୀମାନେ ନିଯୁକ୍ତ ହେବେ। ଓପିଏସ୍‌ସି ୱେବ୍‌ସାଇଟ୍ opsc.gov.inରେ ପରୀକ୍ଷାଫଳ ଉପଲବ୍ଧ ହୋଇଛି। ପ୍ରଥମ ୧୦ ଜଣଙ୍କ ମଧ୍ୟରେ ଅନନ୍ୟା ମିଶ୍ର, ସୋଭନ ପଟ୍ଟନାୟକ, ମିର୍ଜା ଫଏଜ ଅହମେଦ

ଓସିଏସ୍ ବୃତ୍ତାନ୍ତ ଫଳ ପ୍ରକାଶ

ପ୍ରିୟାଂଶୁ ପାଳ

ଅନନ୍ୟା ମିଶ୍ର

କାଦିରି, ଚିନ୍ମୟ ସାହୁ, ଅନ୍ତିମ ସ୍ୱାଇଁ, ଶୈଳେଶ କୁମାର ଭୋଇ, ମହମ୍ମଦ ନଜିଫ ହାତିଫ୍, ଚିନ୍ମୟ କୁମାର ପାଢ଼ୀ, ମିଲନ ମହାପାତ୍ର ☞ ପୃଷ୍ଠା–୨

ବନ୍ୟା ଆଶଙ୍କା, ପ୍ରସ୍ତୁତ ରୁହ

ଭୁବନେଶ୍ୱର, ୨୬।୯ (ସୁନିତ୍ ମିଶ୍ର)

ଭାରତୀୟ ପାଣିପାଗ ବିଭାଗର ତଥ୍ୟ ଅନୁଯାୟୀ ସୃଷ୍ଟି ହୋଇଥିବା ଲଘୁଚାପ ପ୍ରଭାବରେ ୩ ଜିଲା କୋରାପୁଟ, ମାଲକାନଗିରି ଏବଂ କଳାହାଣ୍ଡି ବିଶେଷ ପ୍ରଭାବିତ ହେବା ଆଶଙ୍କା ରହିଛି। ସେହିପରି ୧୪ ଜିଲା ଯଥା– ନବରଙ୍ଗପୁର, ନୂଆପଡ଼ା, ବଲାଙ୍ଗୀର, ରାୟଗଡ଼ା, ଗଜପତି, କନ୍ଧମାଳ, ଗଞ୍ଜାମ, ନୟାଗଡ଼, ପୁରୀ, ଖୋର୍ଦ୍ଧା, ଢେଙ୍କାନାଳ, କଟକ, ଜଗତ୍‌ସିଂହପୁର ଓ କେନ୍ଦ୍ରାପଡ଼ାକୁ ମଧ୍ୟ ସତର୍କ ସୂଚନା ଜାରି କରାଯାଇଛି। ଉତ୍ତର ଏବଂ କେନ୍ଦ୍ରୀୟ ବଙ୍ଗୋପସାଗରରେ ସୃଷ୍ଟି ହୋଇଥିବା ଲଘୁଚାପଜନିତ ବର୍ଷାର ମୁକାବିଲା ସମ୍ପର୍କରେ ପ୍ରଭାବିତ ହେବାକୁ ଥିବା ଏହି ୧୭ ଜିଲାର

୧୭ ଜିଲାପାଳଙ୍କୁ ମୁଖ୍ୟମନ୍ତ୍ରୀଙ୍କ ନିର୍ଦ୍ଦେଶ

ଜିଲାପାଳଙ୍କ ସହ ଭିଡିଓ କନ୍‌ଫରେନ୍ସ ମାଧ୍ୟମରେ ଶୁକ୍ରବାର ମୁଖ୍ୟମନ୍ତ୍ରୀ ମୋହନ ଚରଣ ମାଝୀ ଏକ ସମୀକ୍ଷା ବୈଠକ କରିଛନ୍ତି। ବର୍ଷାକୁ ନଜରରେ ରଖି ଏହାର ପୂର୍ବ ପ୍ରସ୍ତୁତି ସମ୍ପର୍କରେ ପ୍ରଭାବିତ ହେବାକୁ ଥିବା ଜିଲାର ଜିଲାପାଳମାନଙ୍କ ସହ ମୁଖ୍ୟମନ୍ତ୍ରୀ ଆଲୋଚନା କରିଛନ୍ତି। ଜିଲା ଏବଂ ବ୍ଲକ୍ ସ୍ତରରେ ନିୟନ୍ତ୍ରଣ କକ୍ଷଗୁଡ଼ିକ ୨୪ ଘଣ୍ଟା କାର୍ଯ୍ୟ କରିବା ଏବଂ ଏହାର ତଥ୍ୟଗୁଡିକ ଯେପରି ନିୟମିତ ଭାବେ ପ୍ରଦାନ କରାଯିବ ସେଥିପାଇଁ ☞ ପୃଷ୍ଠା–୨

KIIT
Organisation in Special Consultative Status with the United Nations Economic & Social Council (UN-ECOSOC)

KALINGA INSTITUTE OF INDUSTRIAL TECHNOLOGY (KIIT)
Deemed to be University
(Established U/S 3 of UGC Act 1956), Bhubaneswar, Odisha, India

Curtain Raiser and Vision Launch of

KIIT CENTRE FOR INTERNATIONAL ARBITRATION AND MEDIATION (KCIAM)

27th September, 2025 | 4:00 p.m. | Hotel Swosti Premium

Distinguished Guests

Hon'ble Judges from International Court of Justice (ICJ)
- Hon'ble Dr. Justice Abdulqawi A. Yusuf
  Judge, International Court of Justice (ICJ) & Former President, ICJ, The Hague Netherlands
- Hon'ble Dr. Justice Dalveer Bhandari
  Judge, International Court of Justice (ICJ) The Hague, Netherlands

Hon'ble Judges from Supreme Court of India
- Hon'ble Mr. Justice Sandeep Mehta
  Judge, Supreme Court of India, New Delhi
- Hon'ble Mr. Justice Ujjal Bhuyan
  Judge, Supreme Court of India, New Delhi

Law Makers & Legal Luminaries
- Shri Prithiviraj Harichandan
  Hon'ble Minister of Law, Works & Excise, Government of Odisha
- Hon'ble Mr. Justice Sujit Narayan Prasad
  Judge, High Court of Jharkhand
- Hon'ble Mr. Justice Ananda Sen
  Judge, High Court of Jharkhand
- Hon'ble Mr. Justice Rajesh Kumar
  Judge, High Court of Jharkhand
- Hon'ble Mr. Justice Madhuresh Prasad
  Judge, Calcutta High Court
- Hon'ble Mr. Justice Sandeep Kumar
  Judge, The High Court of Judicature at Patna
- Dr. Pinky Anand
  Hon'ble Senior Advocate & Former Additional Solicitor General, Supreme Court of India
- Shri Ashok Kumar Parija
  Chairperson, KCIAM
  Former Advocate General of Odisha
  Sr. Advocate (Supreme Court of India) & Chancellor, KIIT-DU

- KCIAM is envisioned as a world-class, neutral forum for the resolution of commercial and investment disputes.
- Anchored in Indian law yet aligned with global best practices, KCIAM offers cutting-edge arbitration and mediation facilities to serve businesses, investors, governments and institutions.
- KCIAM embodies India's growing role as a hub for efficient, impartial, and credible ADR mechanisms.
- With expertise spanning cross-border trade, bilateral investment treaties and sectoral disputes in construction, energy, infrastructure, etc., KCIAM aspires to position Eastern India prominently on the global dispute resolution map.
- The Centre is dedicated to ensuring fairness, efficiency, and credibility in dispute resolution processes.
- Our motto is *"Arbitrate in India, Mediate in India - where fairness meets finesse."*

KIIT-DU, Patia, Bhubaneswar, Odisha, India 751024 | kiit@kiit.ac.in | www.kiit.ac.in
KIIT (Deemed to be University) has only one permanent campus in Bhubaneswar, Odisha. It has no other campus / off campus anywhere else in the country and abroad.

ପ୍ରଥମ ପୃଷ୍ଠାରୁ...

ବନ୍ୟା ସ୍ଥିତିନେଇ ଝାରସୁଗୁଡ଼ାରେ ମୁଖ୍ୟମନ୍ତ୍ରୀ ମୋହନ ଚରଣ ମାଝୀ ଶୁକ୍ରବାର ବୈଠକରେ ସମୀକ୍ଷା କରୁଛନ୍ତି।

ବନ୍ୟା ଆଶଙ୍କା,...

ଜିଲାପାଳମାନଙ୍କୁ ନିର୍ଦ୍ଦେଶ ଦିଆଯାଇଛି। ଏହାସହ ପରିବର୍ତ୍ତିତ ପରିସ୍ଥିତି ଦେଖି ଆବଶ୍ୟକ ପଦକ୍ଷେପ ନେବାକୁ ପରାମର୍ଶ ଦେଇଛନ୍ତି। ଲଘୁଚାପଜନିତ ବର୍ଷା ଏବଂ ଏହି ପରିସ୍ଥିତିର ମୁକାବିଲା କରିବା ପାଇଁ ପ୍ରସ୍ତୁତ ରହିବାକୁ ମୁଖ୍ୟମନ୍ତ୍ରୀ ନିର୍ଦ୍ଦେଶ ଦେଇ କହିଛନ୍ତି, ପ୍ରବଳ ବର୍ଷା ଯୋଗୁ ସହରାଞ୍ଚଳ ସମେତ ବିଭିନ୍ନ ସ୍ଥାନରେ ବନ୍ୟା ପରିସ୍ଥିତି ସୃଷ୍ଟି ହୋଇପାରେ। ଏପରି ପରିସ୍ଥିତିର ମୁକାବିଲା କରିବା ପାଇଁ ଡ୍ରେନେଜ୍ ଇଞ୍ଜିନିୟର ଏବଂ ଅଧିକାରୀମାନଙ୍କୁ ସହାୟକ କର୍ମଚାରୀ ଏବଂ ଯନ୍ତ୍ରପାତି ସହ ପ୍ରସ୍ତୁତ ରହିବା ଆବଶ୍ୟକ। ଏହି ସମୟରେ ଜଳବନ୍ଦୀ ସମ୍ମୁଖୀନ ହେବା ସମ୍ଭାବନା ଥିବା ଅଞ୍ଚଳରୁ ପାଣି ନିଷ୍କାସନ ପାଇଁ ସହରାଞ୍ଚଳ ସ୍ଥାନୀୟ ସଂସ୍ଥାଗୁଡ଼ିକ ପକ୍ଷରୁ ଆଗୁଆ ବ୍ୟବସ୍ଥା କରିବାକୁ ମୁଖ୍ୟମନ୍ତ୍ରୀ ନିର୍ଦ୍ଦେଶ ଦେଇଛନ୍ତି। ଏଥିସହ ଦାୟିତ୍ୱରେ ଥିବା ଇଞ୍ଜିନିୟରିଂ କର୍ମଚାରୀମାନେ ନଦୀ ଓ କେନାଲ ବନ୍ଧର ଦୁର୍ବଳ ସ୍ଥାନଗୁଡ଼ିକ ଉପରେ କଡ଼ା ନଜର ରଖିବାକୁ ଜିଲାପାଳମାନଙ୍କୁ ପରାମର୍ଶ ଦେଇଛନ୍ତି। ତୁରନ୍ତ ସହାୟତା ପାଇଁ ଓଡ୍ରାଫ ଏବଂ ଅଗ୍ନିଶମ ସେବା ୟୁନିଟ୍‌ଗୁଡ଼ିକୁ ପୂର୍ଣ୍ଣ ପ୍ରସ୍ତୁତ, ବିଶେଷ କରି ତଳିଆ ଅଞ୍ଚଳ କିମ୍ବା ଯେଉଁଠାରେ ବନ୍ୟା ଆଶଙ୍କା (ଫ୍ଲାସ୍ ଫ୍ଲଡ୍) ରହିଛି ଏବଂ ଅନ୍ୟାନ୍ୟ ଆବଶ୍ୟକ ସ୍ଥାନରେ ୟୁନିଟ୍‌ଗୁଡିକୁ ନିୟୋଜିତ କରିବା ପାଇଁ ନିର୍ଦ୍ଦେଶ ଦେଇଛନ୍ତି।

ଏଥିସହ ପାହାଡ଼ିଆ ଅଞ୍ଚଳରେ ଭୂସ୍ଖଳନର ସମ୍ଭାବନା ଥିବାରୁ ଉକ୍ତ ଅଞ୍ଚଳଗୁଡିକୁ ଚିହ୍ନଟକରି କ୍ଷେତ୍ରୀୟ କର୍ମଚାରୀମାନଙ୍କୁ ପ୍ରସ୍ତୁତ ରହିବାକୁ ଜିଲାପାଳମାନଙ୍କୁ କୁହାଯାଇଛି। ବିଶେଷକରି ମାଲକାନଗିରି ଜିଲାରେ ଅଧିକ ସତର୍କତାମୂଳକ ପଦକ୍ଷେପ ନେବାକୁ ମୁଖ୍ୟମନ୍ତ୍ରୀ ପରାମର୍ଶ ଦେଇଛନ୍ତି। ବହୁମୁଖୀ ବନ୍ୟାବାତ୍ୟ ଆଶ୍ରୟସ୍ଥଳକୁ ବ୍ୟବହାର ପାଇଁ ପ୍ରସ୍ତୁତ ରଖାଯାଇଛି ଏବଂ ସେଥିରେ ଖାଦ୍ୟ ଓ ଅନ୍ୟାନ୍ୟ ଆବଶ୍ୟକ ଦ୍ରବ୍ୟ ମଧ୍ୟ ମହଜୁଦ ରଖାଯାଇଥିବା ବୈଠକରେ ସୂଚନା ଦିଆଯାଇଛି। ଆବଶ୍ୟକସ୍ଥଳେ ତଳିଆ ଅଞ୍ଚଳରୁ ଲୋକଙ୍କୁ ଆଶ୍ରୟସ୍ଥଳକୁ ନେଇ ରନ୍ଧାଖାଦ୍ୟ ଦେବାପାଇଁ ମୁଖ୍ୟମନ୍ତ୍ରୀ ପରାମର୍ଶ ଦେଇଛନ୍ତି। ବିଭିନ୍ନ ଅଞ୍ଚଳରେ ଆବଶ୍ୟକ ଔଷଧ ପତ୍ର, ସାପ କାମୁଡ଼ା ଇନଜେକ୍ସନ, ଗୋଖାଦ୍ୟ ଓ ଅନ୍ୟାନ୍ୟ ପଶୁଖାଦ୍ୟ ଯଥେଷ୍ଟ ପରିମାଣରେ ମହଜୁଦ ରଖିବାକୁ ନିର୍ଦ୍ଦେଶ ଦିଆଯାଇଛି। ପ୍ରାକୃତିକ ବିପର୍ଯ୍ୟୟ ମୁକାବିଲାରେ ଓଡ଼ିଶାର ଦକ୍ଷତା ରହିଛି ଏବଂ ଜାତୀୟ ସ୍ତରରେ ରାଜ୍ୟ ପ୍ରଶଂସା ଅର୍ଜନ କରିଛି। ତେଣୁ ଏହି ଲଗାଣ ବର୍ଷାଜନିତ ସମସ୍ୟାର ଠିକ୍ ଭାବେ ପରିଚାଳନା ହେବ ବୋଲି ମୁଖ୍ୟମନ୍ତ୍ରୀ ଆଶାବ୍ୟକ୍ତ କରିଛନ୍ତି।

ଏହି ସମୀକ୍ଷା ବୈଠକରେ ଉପମୁଖ୍ୟମନ୍ତ୍ରୀ କନକବର୍ଦ୍ଧନ ସିଂଦେଓ, ରାଜସ୍ୱ ଓ ବିପର୍ଯ୍ୟୟ ପରିଚାଳନା ମନ୍ତ୍ରୀ ସୁରେଶ ପୂଜାରୀ, ମନ୍ତ୍ରୀ ରବିନାରାୟଣ ନାଏକ ଏବଂ ଆଭାସି ମାଧ୍ୟମରେ ମନ୍ତ୍ରୀ ବିଭୂତି ଭୂଷଣ ଜେନା, ମନ୍ତ୍ରୀ ଗୋକୁଳାନନ୍ଦ ମଲିକ, ମୁଖ୍ୟ ଶାସନ ସଚିବ, ପୋଲିସ ମହାନିର୍ଦ୍ଦେଶକ, ଗୃହ ବିଭାଗର ଅତିରିକ୍ତ ମୁଖ୍ୟ ଶାସନ ସଚିବ, ଅଗ୍ନିଶମ, ଗୃହରକ୍ଷୀ ଓ ବେସାମରିକ ପ୍ରତିରକ୍ଷା ମହାନିର୍ଦ୍ଦେଶକ, ଶକ୍ତି ବିଭାଗର ପ୍ରମୁଖ ସଚିବ, ଦକ୍ଷିଣାଞ୍ଚଳ ରାଜସ୍ୱ କମିଶନର, ବ୍ରହ୍ମପୁର ଡିଆଇଜି ଏବଂ ବର୍ଷା ସମ୍ଭାବନା ଥିବା ୧୭ ଜିଲାର ଜିଲାପାଳ, ଏସ୍‌ପି, ଭାରତୀୟ ପାଣିପାଗ ବିଭାଗର ନିର୍ଦ୍ଦେଶକ ଏବଂ ପ୍ରମୁଖ ଅଧିକାରୀଗଣ ଉପସ୍ଥିତ ଥିଲେ।

ଔଷଧ ଉପରେ...

ବିଶେଷ କରି ବୃହତ୍ ଔଷଧ ଉତ୍ପାଦନକାରୀ କମ୍ପାନୀ ପ୍ରତି କ୍ଷତି ପହଞ୍ଚାଇବାକୁ ଯାଉଛି। ଏହି କମ୍ପାନୀଗୁଡ଼ିକ ଜଟିଳ ଜେନେରିକ୍ ଏବଂ ବାୟୋଲୋଜିକ୍ସ ଉପରେ ଅଧିକ ଗୁରୁତ୍ୱ ଦେଇଥାନ୍ତି, ଯାହାକି ବ୍ରାଣ୍ଡେଡ୍ କିମ୍ବା ପେଟେଣ୍ଟେଡ୍ ବର୍ଗରେ ଯାଉଛି। ସନ୍ ଫାର୍ମାସ୍ୟୁଟିକାଲ୍ସ, ଡ. ରେଡ୍ଡୀସ୍ ଲାବରେଟୋରିଜ୍, ବାୟୋକନ୍, ଅରୋବିନ୍ଦୋ ଫାର୍ମା, ଗ୍ଲେନ୍‌ମାର୍କ ଏବଂ ଲୁପିନ୍ ଭଳି କମ୍ପାନୀ ଆମେରିକା ଭଳି ବଜାର ପାଇଁ ସେମାନଙ୍କ ଜଟିଳ ଜେନେରିକ୍ ପୋର୍ଟଫୋଲିଓକୁ ବୃଦ୍ଧି କରିଛନ୍ତି। ଭାରତ ବିଶ୍ୱର ମୋଟ ଟିକାର ଅର୍ଦ୍ଧାଧିକ ଯୋଗାଉଥିବାବେଳେ ଜେନେରିକ୍ ଔଷଧର ୪୦ ପ୍ରତିଶତ ଆମେରିକାକୁ ରପ୍ତାନି କରିଥାଏ। ୨୦୨୪-୨୫ ଆର୍ଥିକ ବର୍ଷରେ ଭାରତର ମୋଟ ଫାର୍ମାସ୍ୟୁଟିକାଲ ରପ୍ତାନି ୩୦ ବିଲିୟନ ଡଲାର ରହିଥିଲା, ଯାହା ପୂର୍ବବର୍ଷ ତୁଳନାରେ ୩୧ ପ୍ରତିଶତ ଅଧିକ। ୨୦୨୩-୨୪ ଆର୍ଥିକ ବର୍ଷରେ ମୋଟ ରପ୍ତାନି ପରିମାଣ ୨୯.୯ ବିଲିୟନ ଡଲାର ଥିଲା। ସେଥିରୁ ଆମେରିକାକୁ ରପ୍ତାନି ହେଉଥିବା ଫାର୍ମାସ୍ୟୁଟିକାଲ ସାମଗ୍ରୀ ପରିମାଣ ୮.୭ ବିଲିୟନ ଡଲାର ଅର୍ଥାତ୍ ୩୧ ପ୍ରତିଶତ। ଗତ ଅଗଷ୍ଟରେ ଆମେରିକାକୁ ଭାରତ ୨.୫୧ ବିଲିୟନ ଡଲାର ଔଷଧ ଓ ଫାର୍ମାସ୍ୟୁଟିକାଲ ରପ୍ତାନି କରଥିଲା, ଯାହାକି ପୂର୍ବ ବର୍ଷ ତୁଳନାରେ ୬.୯ ପ୍ରତିଶତ ଅଧିକ। ଡ. ରେଡ୍ଡୀସ୍, ଅରୋବିନ୍ଦୋ ଫାର୍ମା, ଜାଇଡସ୍ ଲାଇଫ୍‌ସାଇନ୍ସେସ୍, ସନ୍ ଫାର୍ମା ଏବଂ ଗ୍ଲାଣ୍ଡ ଫାର୍ମା ଭଳି ପ୍ରମୁଖ କମ୍ପାନୀ ସେମାନଙ୍କ ମୋଟ ରାଜସ୍ୱର ୩୦ରୁ ୫୦ ପ୍ରତିଶତ ଆମେରିକା ବଜାରରୁ ପାଇଥାନ୍ତି।

ଅନୁଗୋଳର ପ୍ରିୟାଂଶୁ...

କ୍ରମାନ୍ୱୟରେ ରହିଛନ୍ତି। ସେହିପରି ଜଳ ସମ୍ପଦ ବିଭାଗ ଅଧୀନ ଆସିଷ୍ଟାଣ୍ଟ ଏକ୍‌ଜିକ୍ୟୁଟିଭ ଇଞ୍ଜିନିୟରିଂ (ମେକାନିକାଲ) ପଦବୀରେ ନିଯୁକ୍ତି ପାଇଁ ହୋଇଥିବା ପରୀକ୍ଷାରେ ୪୧ଜଣ ମେଧା ତାଲିକାରେ ଅଛନ୍ତି। ସେମାନଙ୍କ ମଧ୍ୟରେ ୧୨ଜଣ ମହିଳା ଅଛନ୍ତି। ଏକ୍ସ ଆର୍ମି (ସୁବେଦାର ମେଜର) ସନ୍ତୋଷ କୁମାର ପାଳଙ୍କ ପୁଅ ପ୍ରିୟାଂଶୁ କେନ୍ଦ୍ରୀୟ ବିଦ୍ୟାଳୟରୁ ପ୍ରାଥମିକ ଶିକ୍ଷା ଗ୍ରହଣ କରିଥିବାବେଳେ କେନ୍ଦୁଝରସ୍ଥିତ ସରକାରୀ ଇଞ୍ଜିନିୟରିଂ କଲେଜରେ ମାଇନିଂରେ ବିଟେକ୍ ଶିକ୍ଷାଲାଭ କରିଛନ୍ତି। ଉଚ୍ଚଶିକ୍ଷା ପରେ ପ୍ରିୟାଂଶୁ ବେଦାନ୍ତ ଓ ଡେଲୟଟରେ ଚାକିରି କରିଥିଲେ। ଚାକିରି ସମୟରେ ସେ ୩ ଥର ଏହି ପରୀକ୍ଷା ଦେଇଥିଲେ। ହେଲେ ଚତୁର୍ଥ ଥରରେ ସେ କୃତକାର୍ଯ୍ୟ ହେବା ସହ ଏକ ନମ୍ବର ସ୍ଥାନ ହାସଲ କରିଛନ୍ତି। ଏହାକୁ ନେଇ ସେ ବେଶ୍ ଖୁସି ଥିବାବେଳେ ତାଙ୍କ ପରିବାର ମଧ୍ୟ ଖୁସିରେ ଆତ୍ମହରା ହୋଇପଡ଼ିଛନ୍ତି। ପ୍ରିୟାଂଶୁ ମାଇନିଂରେ ଉଚ୍ଚଶିକ୍ଷା ସମ୍ପୂର୍ଣ୍ଣ କରିଥିବାବେଳେ ଓଡ଼ିଶାରେ ଇଣ୍ଡଷ୍ଟ୍ରିଆଲ ଡେଭେଲପମେଣ୍ଟରେ କାର୍ଯ୍ୟ କରିବା ପାଇଁ ଆଗ୍ରହ ରଖିଛନ୍ତି। ଏଥିସହ ଗ୍ରାମାଞ୍ଚଳର ବିକାଶ ଏବଂ ଓଡ଼ିଶାରେ ଯୁବପିଢ଼ିଙ୍କ ନିଯୁକ୍ତି ବା କର୍ମନିଯୁକ୍ତି ଦିଗରେ ସେ କାର୍ଯ୍ୟ କରିବେ ବୋଲି ନିଜ ପ୍ରତିକ୍ରିୟାରେ କହିଛନ୍ତି।

ସୋନମ୍ ୱାଙ୍ଗଚୁକଙ୍କୁ...

ଲଦାଖକୁ ପୃଥକ୍ କେନ୍ଦ୍ରଶାସିତ ଅଞ୍ଚଳରେ ପରିଣତ କରିଥିଲେ। ଏହା ପରେ ଲେହ୍ ଆପେକ୍ସ ବଡି (ଏଲ୍‌ଏବି) ଏବଂ କାର୍‌ଗିଲ ଡେମୋକ୍ରାଟିକ୍ ଆଲାଏନ୍ସ (କେଡିଏ) ପକ୍ଷରୁ ଲଦାଖକୁ ରାଜ୍ୟ ମାନ୍ୟତା ସହ ସମ୍ବିଧାନର ଷଷ୍ଠ ପରିଚ୍ଛେଦରେ ସାମିଲ ନେଇ ୫ ବର୍ଷ ଧରି ଚାଲିଥିବା ଆନ୍ଦୋଳନର ନେତୃତ୍ୱ ସୋନମ୍ ନେଉଛନ୍ତି। ଏହି ଦାବିରେ ସୋନମ୍ ୩୫ ଦିନିଆ ଅନଶନରେ ବସିଥିବାବେଳେ ବୁଧବାର ଲେହ୍‌ରେ ହିଂସାତ୍ମକ ଆନ୍ଦୋଳନ ହୋଇଥିଲା। ବିକ୍ଷୋଭକାରୀ ଓ ସୁରକ୍ଷା ବଳ ମଧ୍ୟରେ ସଂଘର୍ଷ ବେଳେ ୪ ଜଣଙ୍କ ମୃତ୍ୟୁ ଘଟିବା ସହ ୯୦ ଜଣ ଆହତ ହୋଇଥିଲେ। ଏହାର ୨ ଦିନ ପରେ ସୋନମ୍‌ଙ୍କୁ ଲଦାଖ ଡିଜିପି ଏସ୍.ଡି. ସିଂଙ୍କ ନେତୃତ୍ୱରେ ଏକ ପୋଲିସ ଟିମ୍ ଅପରାହ୍ନ ୨ଟା ୩୦ରେ ତାଙ୍କ ଗ୍ରାମ ଉଲିୟାକ୍ଟୋକୋରୁ ଗିରଫ କରି ହାଜତକୁ ନେଇଥିଲା। ପରେ ତାଙ୍କୁ ଲଦାଖ ବାହାରକୁ ସ୍ଥାନାନ୍ତର କରାଯାଇଥିବା ପୋଲିସ ପକ୍ଷରୁ ସୂଚନା ଦିଆଯାଇଛି। ସୋନମ୍‌ଙ୍କ ବିରୋଧରେ ନିର୍ଦ୍ଦିଷ୍ଟ ଭାବେ କ'ଣ ଅଭିଯୋଗ ରହିଛି ସେନେଇ ସରକାରୀ ଭାବେ କିଛି କୁହାଯାଇ ନ ଥିଲେ ମଧ୍ୟ ଜାତୀୟ ନିରାପତ୍ତା ଆଇନ (ଏନ୍‌ଏସ୍‌ଏ) ବଳରେ ତାଙ୍କୁ ଗିରଫ କରାଯାଇଥିବା ସୂତ୍ରରୁ ପ୍ରକାଶ। ସ୍ଥାନୀୟ ପ୍ରଶାସନ ଲେହ୍‌ରେ ଗୁଜବଜନିତ କୌଣସି ପ୍ରକାର ଅପ୍ରୀତିକର ପରିସ୍ଥିତିକୁ ଏଡ଼ାଇବା ପାଇଁ ମୋବାଇଲ ଇଣ୍ଟରନେଟ୍ ସେବାକୁ ମଧ୍ୟ ବନ୍ଦ କରଦେଇଛି। ଏଥିସହ କୋଟ ଅଫସ ୨୯, ଅକ୍ଟୋବର ୧, ୪, ୬ ଓ ୭ରେ ପୂର୍ବାହ୍ନ ୧୧ଟାରୁ ଅପରାହ୍ନ ୩ଟା ଯାଏ କାର୍ଯ୍ୟ କରିବ। ସେହିପରି ସେପ୍ଟେମ୍ବର ୨୪ ତାରିଖରୁ ପଞ୍ଜୀକୃତ ହୋଇଥିବା ସିଭିଲ ଓ କ୍ରିମିନାଲ ମାମଲାଗୁଡ଼ିକର ଜରୁରୀକୁ ଦେଖି ତାଲିକାଭୁକ୍ତ କରାଯିବା ସହ ଜାମିନ ଆବେଦନ ମଧ୍ୟ କରାଯାଇପାରିବ। ଆହୁରି ମଧ୍ୟ ଜରୁରୀ ମାମଲାଗୁଡ଼ିକର ତାଲିକାଭୁକ୍ତ ପାଇଁ ଡେପୁଟି ରେଜିଷ୍ଟ୍ରାର (ଜୁଡିସିଆଲ)ଙ୍କ ଅଫିସରେ ଥିବା ଡ୍ରପ୍ ବକ୍ସରେ ସେପ୍ଟେମ୍ବର ୨୭, ୨୯ ଓ ଅକ୍ଟୋବର ୪ରେ ପକାଯାଇପାରିବ ବୋଲି ହାଇକୋର୍ଟ ପକ୍ଷରୁ ପ୍ରକାଶିତ ବିଜ୍ଞପ୍ତିରେ ଦର୍ଶାଯାଇଛି।

ଅନୁପ୍ରବେଶ ସୂଚନା ଦେଉଛି ହ୍ୟୁମାନ୍ ବଡି ସେନ୍‌ସର

- ପୁଣି ଚର୍ଚ୍ଚାରେ 'ଆକାଶବାଣୀ ଚେମେଣା'ର ଉଦ୍ଭାବକ ନିର୍ମଳ
- ଘରେ ରହି ବିଲରେ ମୋଟର ଚଳାଉଛନ୍ତି

ବଗିଚାରେ ଲାଗିଥିବା ହ୍ୟୁମାନ୍ ବଡି ସେନ୍‌ସର ନିକଟରେ ନିର୍ମଳ ଚନ୍ଦ୍ର ମହାନ୍ତି।

ପାଟଣା,୨୬।୯(ବୀରକିଶୋର ଦାଶ)

୭୦ ଦଶକରେ ଟ୍ରାନ୍ସମିଟର ମାଧ୍ୟମରେ ବାର୍ତ୍ତା ପ୍ରଚାର କରି 'ଆକାଶବାଣୀ ଚେମେଣା' ନାମରେ ରେଡିଓ ସେଣ୍ଟର ଖୋଲି ଚର୍ଚ୍ଚାକୁ ଆସିଥିଲେ। ଚପଳ ବୟସରେ ନିର୍ମାଣ କରିଥିବା ଟ୍ରାନ୍ସମିଟରକୁ ଅନ୍ୟ ରେଡିଓ ସେଣ୍ଟର ସହ ସଂଯୋଗ କରିଦେଉଥିଲେ। ପରବର୍ତ୍ତୀ ସମୟରେ ଆର୍ଥିକ ଅଭାବ କାରଣରୁ ନିଜର ଜ୍ଞାନକୌଶଳକୁ ଲୋକଲୋଚନକୁ ଆଣିପାରି ନ ଥିଲେ। ମାତ୍ର ହାର ନ ମାନି ବଣମଲ୍ଲୀ ପରି ନିଜର ସୁଗନ୍ଧ ଖେଳେଇ ଚାଲିଛନ୍ତି। ଏବେ ଟ୍ରାନ୍ସମିଟରକୁ ବ୍ୟବହାରକରି ହ୍ୟୁମାନ୍ ବଡି ସେନ୍‌ସର ନିର୍ମାଣ କରିଛନ୍ତି। ତାହାକୁ ବଗିଚାରେ ଲଗାଇ ଅନୁପ୍ରବେଶ ରୋକିବାରେ ସକ୍ଷମ ହୋଇଛନ୍ତି। ସେ ହେଲେ କେନ୍ଦୁଝର ଜିଲା ପାଟଣା ବ୍ଲକ୍ ଚେମେଣା ଗ୍ରାମ ମଝିସାହିର ନିର୍ମଳ ଚନ୍ଦ୍ର ମହାନ୍ତ (୭୨)। ମୁଖ୍ୟମନ୍ତ୍ରୀ ମୋହନ ଚରଣ ମାଝୀ କେନ୍ଦୁଝର ଗସ୍ତ ସମୟରେ ଏକ ସଭାରେ ୭୦ ଦଶକର ରେଡିଓ ସେଣ୍ଟର କଥା କହି ପ୍ରଶଂସା କରିବା ପରେ ନିର୍ମଳ ପୁଣି ଚର୍ଚ୍ଚାକୁ ଆସିଛନ୍ତି।

ପ୍ରକାଶ ଯେ, ୧୯୬୮ରେ ନିର୍ମଳ ଚୌଦ୍ୱାର ଟେକ୍ନିକାଲ ସ୍କୁଲରେ ୮ମ, ୯ମ, ପରେ ତୁରୁଗୁଙ୍ଗା ଡିବି ହାଇସ୍କୁଲରୁ ମାଟ୍ରିକ୍ ପାସ୍ କରିଥିଲେ। ସେ ସମୟରେ ଇଲେକ୍ଟ୍ରୋନିକ ଟ୍ୟୁବ୍, କଏଲ, କାପାସିଟର, ଭଏସ୍ ମାଇକ୍ରୋଫୋନ୍ ସହାୟତାରେ ଏକ ଟ୍ରାନ୍ସମିଟର ନିର୍ମାଣ କରିଥିଲେ। ୧୯୭୬ରେ କେନ୍ଦୁଝର ସାଇନ୍ସ କଲେଜରେ ଆଇଏସ୍‌ସି ଅଧ୍ୟୟନ ସମୟରେ ଉକ୍ତ ଟ୍ରାନ୍ସମିଟର ବିଜ୍ଞାନ ପ୍ରୋଜେକ୍ଟରେ ପ୍ରଦର୍ଶନ କରିଥିଲେ। ଏହା ମାଧ୍ୟମରେ ସହପାଠୀମାନେ ପ୍ରଥମେ ପ୍ରିନ୍ସିପାଲଙ୍କୁ ପହଞ୍ଚିବା ପାଇଁ ଡାକିଥିଲେ ଏବଂ ଏହା ରେଡିଓରେ ବାଜିଥିଲା। ପରେ ସାଙ୍ଗମାନଙ୍କ ସହ ମିଶି କେନ୍ଦୁଝର ଟାଉନ୍‌ରେ ଟ୍ରାନ୍ସମିଟର ବସାଇ ଆକାଶବାଣୀ ଚେମେଣା ଓ ଆକାଶବାଣୀ କେନ୍ଦୁଝର କହି ଗ୍ରାମ୍‌ଫୋନ୍ ମାଧ୍ୟମରେ ପୁରୁଣା ଗୀତ ଓ ଥଟ୍ଟାମଜା ପ୍ରସାରଣ କରିଥିଲେ। ଯନ୍ତ୍ର ମିଡିୟମ ୱେଭ୍‌ରେ ଓଡ଼ିଶାର ଯେକୌଣସି ରେଡିଓ ସେଣ୍ଟରରେ ପ୍ରବେଶ କରିପାରୁଥିଲା। ପୋଲିସ ନିର୍ମଳଙ୍କୁ ଖୋଜିଥିବା ବେଳେ ତାଙ୍କ ନ ପାଇ ସାଙ୍ଗମାନଙ୍କୁ ତାଗିଦା କରିଥିଲା। ଏକ୍‌ଜିବିଶନରେ ଏହା ହୋଇଥିବାରୁ ପୋଲିସ କୌଣସି କାର୍ଯ୍ୟାନୁଷ୍ଠାନ ଗ୍ରହଣ କରି ନ ଥିଲା। ପରେ ୧୯୮୫ରେ ଏକ ଘଣ୍ଟା, ରେଡିଓ, ଭିସିଆର୍, ଭିଡିଓ କ୍ୟାମେରା ମରାମତି ଦୋକାନ କରିଥିଲେ। ୨୦୧୩ରେ ସେ ନିଜସ୍ୱ ଉଦ୍ୟମରେ ଏକ ବ୍ୟାଟେରିଚାଳିତ ଟ୍ରାଇ ସାଇକେଲ ନିର୍ମାଣକରି କେନ୍ଦୁଝର ଟାଉନର ଜଣେ ଦିବ୍ୟାଙ୍ଗଙ୍କୁ ଉପହାରଦେଇ ପ୍ରଶଂସା ସାଉଁଟିଥିଲେ। ଏବେ ସେ ମୋବାଇଲରେ ପାସ୍‌ୱାର୍ଡ ଜରିଆରେ ନଦୀକୂଳରେ ଲାଗିଥିବା ଏଲ୍‌ଆଇ ପଏଣ୍ଟ ପମ୍ପକୁ ଚଳାଇପାରୁଛନ୍ତି। ୩ ଏକର ପରିମିତ ଜମିରେ ବଗିଚା କରିଥିବା ବେଳେ ବଗିଚାକୁ ସୁରକ୍ଷିତ ରଖିବା ପାଇଁ ଇଲେକ୍ଟ୍ରୋନିକ୍ ହ୍ୟୁମାନ୍ ବଡି ସେନ୍‌ସର ଓ ଟ୍ରାନ୍ସମିଟର ଖଞ୍ଜିଛନ୍ତି। ରାତିରେ ବଗିଚାରେ ଚୋର ପଶିଲେ ଯନ୍ତ୍ର ଫ୍ରିକ୍ୱେନ୍ସି ପରିବର୍ତ୍ତନକରି ହ୍ୟୁମାନ ବଡିକୁ ଡିଟେକ୍ଟକରି ଟ୍ରାନ୍ସମିଟରକୁ ସଙ୍କେତ ଦେବ। ଫଳରେ ରିସିଭର ବାରମ୍ବାର ସାଉଣ୍ଡକରି କେହି ବଗିଚାରେ ପଶିଥିବା ସଙ୍କେତ ଦେବ। ନିର୍ମଳ କହିଛନ୍ତି, ପ୍ରୋତ୍ସାହନ ମିଳିଲେ ଅଧିକ ଗବେଷଣା କରି ଉନ୍ନତମାନର ଯନ୍ତ୍ରପାତି ତିଆରି କରିପାରନ୍ତେ। ଏଥିସହ ସରକାର ପଲିସି ଚେଞ୍ଜକରି ସ୍କ୍ରାପ୍ ବାଇକ୍ ଓ ସ୍କୁଟିଗୁଡ଼ିକୁ ପରିବର୍ତ୍ତିତ କରି ବ୍ୟାଟେରିଚାଳିତ କରିହେବ। ସରକାର ଚାହିଁଲେ ସେ ଏଥିପାଇଁ ପିଲାଙ୍କୁ ଟ୍ରେନିଂ ଦେବା ପାଇଁ ପ୍ରସ୍ତୁତ ଅଛନ୍ତି ବୋଲି କହିଛନ୍ତି। ତାଙ୍କୁ ପ୍ରଶଂସା କରିଥିବାରୁ ମୁଖ୍ୟମନ୍ତ୍ରୀଙ୍କୁ କୃତଜ୍ଞତା ଜ୍ଞାପନ କରିଛନ୍ତି।

ହାଇକୋର୍ଟର ଦୁର୍ଗାପୂଜା ଛୁଟି ୨୯ରୁ

୩ ଦିନ ଖୋଲିବ ଅବକାଶକାଳୀନ କୋର୍ଟ

କଟକ,୨୬।୯(କାର୍ତ୍ତିକ ସାହୁ)

ହାଇକୋର୍ଟର ଦୁର୍ଗାପୂଜା ଛୁଟି ସେପ୍ଟେମ୍ବର ୨୯ରୁ ଅକ୍ଟୋବର ୭ ତାରିଖ ଯାଏ ଚାଲିବ। ଏହି ସମୟ ମଧ୍ୟରେ କେବଳ ଜରୁରିକାଳୀନ ମାମଲାଗୁଡ଼ିକର ଶୁଣାଣି ପାଇଁ କୋର୍ଟ ୩ ଦିନ କାର୍ଯ୍ୟ କରିବ। ସେପ୍ଟେମ୍ବର ୨୯, ଅକ୍ଟୋବର ୧ ଓ ଅକ୍ଟୋବର ୬ ତାରିଖରେ ଅବକାଶକାଳୀନ ବେଞ୍ଚ କାର୍ଯ୍ୟ କରିବ। ଏଥିସହ କୋର୍ଟ ଅଫସ ୨୯, ଅକ୍ଟୋବର ୧, ୪, ୬

GOVERNMENT OF ODISHA
OFFICE OF THE SUPERINTENDING ENGINEER
RURAL WORKS DIVISION: BALLIGUDA
e-mail ID: rw_balliguda@yahoo.com

CANCELLATION OF TENDER

No.O-881: The tender for the work invited vide this office bid identification No.EERWBLG-Online-02/2025-26 invited vide this office letter No-1961, dated 09.05.2025 is hereby cancelled due to unavoidable circumstances.

Sd./- Executive Engineer
Rural Works Division, Balliguda
OIPR-25150/11/0003/2526

OFFICE OF THE ASST. DIRECTOR OF TEXTILES, BALASORE
At-Gudipada, Po-Sovarampur, Dist.-Balasore, PIN-756001
Tele - 06782-262907, E-mail ID : adt.balasore@gmail.com

QUOTATION CALL NOTICE FOR "SKILL UPGRADATION TRAINING UNDER POHI-2023-24 & 2025-26 and "TECHNOLOGICAL INTERVENTION" UNDER P.O.H.I.-2025-26

No.PP - : Sealed Quotations are invited form the registered suppliers / manufacturers / dealers / firms having valid PAN and GST registration with up to date income Tax & GST clearance certificate, for supply of different Handloom items like Fly shuttle frame Loom (different Reed Space), Weaving Accessories (different Size / Type / count of Reed, Heald, Pirn, Bobbin, Shuttle, Heald Stave, Cycle Rim Charkha, Counting Glass, Drawing Hook) etc. for Technological Intervention Programme under the Scheme "Promotion of Handloom Industries & Jacquard fitting accessories, Weaving accessories, Jalla & Dobby items & Dyeing equipments under "Skill Up-gradation Training" of Balasore Textiles Zone.

Interested suppliers may quote their lowest rate in Seal Covers for Skill Up-gradation Training Under POHI-2023-24 & 2025-26 and Technological Intervention under P.O.H.I.- 2025-26 super scribing / mentioning on Top of sealed cover that "Skill Up-gradation Training" and "Technological Intervention" with detailed specification (Material to be used/size / specification / Brand etc.) along with the copy of Income Tax Clearance Certificate, GST Registration Certificate and proof of execution of such orders earlier if any to the undersigned on or before Date.17.10.2025 by 5:30 PM through Registered / Speed Post only. The quotation received either in incomplete form or after the due date & time will not be considered and treated as cancelled.

The quotations will be opened on Dt.18.10.2025 at 11.00 A.M in the office of the undersigned in presence of the quotationer or their authorized representatives and members of respective purchase committee. The quotationers or their authorized representatives if any must present on that day with samples of the quoted items, failing which the related quotations shall not be considered.

For more details, term & condition etc for supply of the items, please visit the official web site of Directorate of Textiles, Odisha, Bhubaneswar- www.textiles.odisha.gov.in or state agency for development of Handloom Cluster (SADHAC) Bhubaneswar - www.sadhacodisha.org or official web site of Odisha State Handloom Weavers Cooperative Society Ltd, Bhubaneswar (BOYANIKA)- www.boyanika.com or official web site of Sambalpuri Bastralaya Weavers Cooperative Society Ltd, Bargarh- www.sambalpuribastralaya.com, Balasore District Web site (OSWAN Centre) www.balasore.odisha.gov.in and may contact to the Asst. Director of Textiles, Baripada in the above listed address, e-mail & Mobile Number-9777465794

The undersigned reserves the right to reject or accept any or all the quotations without assigning any reason thereof.

Sd./- Asst. Director of Textiles, Balasore
OIPR-31011/11/0005/2526

INSTITUTE ON MANAGEMENT OF AGRICULTURAL EXTENSION (IMAGE)
(AN AUTONOMOUS INSTITUTE OF GOVERNMENT OF ODISHA)
Siripur, BHUBANESWAR-751003, Odisha
Ph. - (0674) 2974145, E-mail : imagebbsr1999@gmail.com
No.4411/IMAGE Dated : 25.09.2025

RFP for "Selection of Event Management Agency for International Symposium on Shree Anna"

No.CAD-1874 : IMAGE invites RFP for **"Selection of Event Management Agency for International Symposium on Shree Anna"**.The detailed RFP document can be downloaded from the website https://agri.odisha.gov.in/ https://image.odisha.gov.in from dt. 25.09.2025. The last date for submitting the RFP documents alongwith Bid Processing Fees of Rs.10,000/- (Rupees Ten Thousand) only in favour of Director, IMAGE payable at Bhubaneswar through Speed Post

ନକଲି ପୋଲିସ ସାଜିଥିଲେ ଝାଡ଼ଖଣ୍ଡୀ ଯୁବକ

ଗିରଫ ରାହୁଲ ସିଂହ ରାଣାୱତ୍।

ଗ୍ରାମାଞ୍ଚଳ ଥାନାରେ ଖବରଦାତା ସମ୍ମିଳନୀରେ ପୋଲିସ ଅଧିକାରୀ ଜବତ କରିଥିବା ସାମଗ୍ରୀ ଦେଖାଉଛନ୍ତି।

ଭଦ୍ରକ,୨୭।୯(ସନାତନ ରାଉତ)

- ହୋଟେଲରୁ ଗିରଫ, ୨ସହଯୋଗୀ ଫେରାର
- ବନ୍ଧୁକ ସହ ପୋଲିସ ଡ୍ରେସ୍, ସାଇରନ୍ ଓ କାର୍ ଜବତ

ପୋଲିସ ପରିଚୟ ଦେଇ ଗତ ୧ ବର୍ଷ ଧରି ଭଦ୍ରକର ଏକ ହୋଟେଲରେ ରହୁଥିବା ଜଣେ ଝାଡ଼ଖଣ୍ଡୀ ଯୁବକଙ୍କୁ ଭଦ୍ରକ ଗ୍ରାମାଞ୍ଚଳ ପୋଲିସ ଗୁରୁବାର ବିଳମ୍ବିତ ରାତିରେ ଗିରଫ କରିଛି। ଗିରଫ ଯୁବକ ହେଲେ ଝାଡ଼ଖଣ୍ଡ ଧାନବାଦ ଜିଲା ଭିସ୍ତାପାରା ଅଞ୍ଚଳର ରାହୁଲ ସିଂହ ରାଣାୱତ୍(୪୪)। ତାଙ୍କର ୨ ସହଯୋଗୀ ଫେରାର ହୋଇଯାଇଛନ୍ତି। ଅଭିଯୁକ୍ତଙ୍କ ଠାରୁ ପୋଲିସ ବନ୍ଧୁକ ସହ ପୋଲିସ ଡ୍ରେସ୍, ସାଇରନ, ଏକ କାର୍ ଆଦି ଜବତ କରିଛି। ଏହି ଘଟଣା ଭଦ୍ରକ ଅଞ୍ଚଳରେ ଚର୍ଚ୍ଚାର ବିଷୟ ପାଲଟିଥିବାବେଳେ ବର୍ଷେରୁ ଅଧିକ ସମୟ ଧରି ନିର୍ଦ୍ଦିଷ୍ଟ ଏକ ହୋଟେଲରେ ରହୁଥିବା ନକଲି ପୋଲିସ ବିଷୟରେ ପୋଲିସ କିପରି ଜାଣିପାରିଲା ନାହିଁ ସେନେଇ ପ୍ରଶ୍ନ ଉଠିଛି।

ଶୁକ୍ରବାର ମଧ୍ୟାହ୍ନ ୧୨ଟାରେ ଗ୍ରାମାଞ୍ଚଳ ଥାନାରେ ଆୟୋଜିତ ଖବରଦାତା ସମ୍ମିଳନୀରେ ଅତିରିକ୍ତ ଏସ୍‌ପି ଅରୂପ ଅଭିଷେକ ବେହେରା ସୂଚନା ଦେଇ କହିଛନ୍ତି, ରାହୁଲ ଭଦ୍ରକ ନଳାଙ୍ଗସ୍ଥିତ ଗ୍ରାମାଞ୍ଚଳ ଥାନା ନିକଟ ହାର୍ଦ୍ଦିକ୍ ହୋଟେଲରେ ପୋଲିସ ପରିଚୟ ଦେଇ ରହି ଆସୁଥିଲେ। ହୋଟେଲ ସାମ୍ନାରେ ପୋଲିସ ଲେଖାଥିବା ଏକ ଧଳାରଙ୍ଗର ଭର୍ନା କାର୍ (ଜେଏଚ୍ ୧୦ -ଏଏସ୍-୪୯୫୬) ବହୁଦିନ ଧରି ରହୁଥିଲା। ଏହି ବିଷୟରେ ବିଶେଷ ସୂତ୍ରରୁ ପୋଲିସ ଖବର ପାଇବାପରେ ଗ୍ରାମାଞ୍ଚଳ ଥାନାଧିକାରୀଙ୍କ ସମେତ ଏକ ପୋଲିସ ଟିମ୍ ଗୁରୁବାର ରାତି ପ୍ରାୟ ୧ଟା୧୫ ବେଳେ ଉକ୍ତ ହୋଟେଲର ୧୦୮ ନମ୍ବର ରୁମ୍‌ରେ ଚଢ଼ାଉ କରିଥିଲା। ରୁମ୍ ଭିତରୁ ରାହୁଲଙ୍କୁ ପୋଲିସ ଧରିବା ସମୟରେ ତାଙ୍କର ୨ ସହଯୋଗୀ କୌଶଳକ୍ରମେ ଫେରାର ହୋଇଯାଇଥିଲେ। ହୋଟେଲ ରୁମ୍‌ରୁ ଆସାମ, ଝାଡ଼ଖଣ୍ଡ ରାଜ୍ୟର ନକଲି ପୋଲିସ ପରିଚୟପତ୍ର, ଗୋଟିଏ ବନ୍ଧୁକ, ପୋଲିସ ଲାଠି, ସାଇରନ୍ ଲାଇଟ୍, ନାମଫଳକ, ସେନା ପୋଷାକ ଓ ପୋଲିସ ପୋଷାକ, ଅତିରିକ୍ତ ଏସ୍‌ପି ଷ୍ଟିଲ୍ ମନୋଗ୍ରାମ୍ ଲାଗିଥିବା ଟୋପି, ପୋଲିସ ବେଲ୍ଟ, ବିଭିନ୍ନ ଲୋକଙ୍କ ନାମରେ ବିଭିନ୍ନ ବ୍ୟାଙ୍କର ଚେକ୍, ପାସ୍‌ବୁକ୍, ଏଟିଏମ୍, ଡେବିଟ୍ କାର୍ଡ, ପେନ୍‌ଡ୍ରାଇଭ୍, ଏକାଧିକ ମୋବାଇଲ ଓ ସିମ୍ ଜବତ କରାଯାଇଛି। ରାହୁଲ ପୂର୍ବରୁ ବିଭିନ୍ନ ରାଜ୍ୟରେ ପୋଲିସ ପରିଚୟ ଦେଇ ଅର୍ଥ ଆଦାୟ କରିବା ଭଳି କାମରେ ଏସବୁ ସାମଗ୍ରୀ ବ୍ୟବହାର କରିଥିବା ପ୍ରାଥମିକ ତଦନ୍ତରୁ ଜଣାପଡ଼ିଛି। ଏନେଇ ପୋଲିସ ନିଜଆଡୁ ଗ୍ରାମାଞ୍ଚଳ ଥାନାରେ ଏକ ମାମଲା (ନଂ.୫୭୭/୨୫) ରୁଜୁ କରିଥିବା ଅତିରିକ୍ତ ଏସ୍‌ପି ସୂଚନା ଦେଇଛନ୍ତି। ଥାନାଧିକାରୀ ନୀରୋଜ ସାମଲ ଖବରଦାତା ସମ୍ମିଳନୀରେ ଉପସ୍ଥିତ ଥିଲେ।

ନାବାଳିକା ବଳାତ୍କାରୀଙ୍କୁ ଆଜୀବନ ଜେଲ

ଫୁଲବାଣୀ,୨୭।୯(ରାକେଶ କୁମାର ରାଉତ)

ସାକ୍ଷ୍ୟଗ୍ରହଣର ୬୫ ଦିନରେ ରାୟ ପ୍ରକାଶ

ଫୁଲବାଣୀ ପୋକ୍‌ସୋ କୋର୍ଟରେ ଏକ ନାବାଳିକା ବଳାତ୍କାର ମାମଲାର ରାୟ ମାତ୍ର ୬୫ ଦିନରେ ପ୍ରକାଶ ପାଇଛି। ବିଚାରପତି ମନୋରଞ୍ଜନ ଦାସ ଏହି ମାମଲାର ବିଚାର କରି ଶୁକ୍ରବାର ଅଭିଯୁକ୍ତଙ୍କୁ ଆଜୀବନ ଜେଲ ଦଣ୍ଡାଦେଶ ଶୁଣାଇଛନ୍ତି । ଏଥିସହ ୬୦ ହଜାର ଟଙ୍କା ଜରିମାନା କରିଛନ୍ତି। ଅଭିଯୁକ୍ତ ହେଲେ ଗୋଛାପଡ଼ା ଥାନା ଅଞ୍ଚଳର ଅନନ୍ତ କୁଦେଇ(୩୧)।

୨୦୨୫ ଏପ୍ରିଲ ୧୬ ତାରିଖରେ ନିଜ ଘର ସମ୍ମୁଖରେ ନାବାଳିକା ଜଣକ କୌଣସି କଥାକୁ ନେଇ କାନ୍ଦୁଥିଲେ। ଏହି ସମୟରେ ଅନନ୍ତ ବାଇକ୍‌ରେ ଆସି କ'ଣ ପାଇଁ କାନ୍ଦୁଛୁ ବୋଲି କହିବା ସହ ଚକୋଲେଟ ଦେବା ବାହାନରେ ଗାଡ଼ିରେ ବସାଇ ନେଇଥିଲେ। ବହୁ ସମୟ ପର୍ଯ୍ୟନ୍ତ ଝିଅ ଘରକୁ ନ ଆସିବାରୁ ମା' ଖୋଜାଖୋଜି କରିଥିଲେ। ଏହି ସମୟରେ ଅନ୍ୟ ଜଣେ ଯୁବକ ବାଇକ୍‌ରେ ଆସି ଅନନ୍ତ ଝିଅକୁ ନାଳ ପାଖକୁ ନେଇଥିବା କହିଥିଲେ। ତାଙ୍କ ସହ ମା' ନାଳ ପାଖକୁ ଯାଇ ପହଞ୍ଚିଲା ବେଳକୁ ଝିଅକୁ ଅନନ୍ତ ବଳାତ୍କାର କରୁଥିବା ଦେଖିଥିଲେ। ସେଠାରୁ ଅନନ୍ତ ଚମ୍ପଟ ମାରିଥିବା ବେଳେ ନାବାଳିକାଙ୍କୁ ଗୁରୁତର ଅବସ୍ଥାରେ ଉଦ୍ଧାର କରି ବାଲନ୍ଦାପଡ଼ା ମେଡିକାଲରେ ଭର୍ତ୍ତି କରାଯାଇଥିଲା। ପରେ ତାଙ୍କୁ ଫୁଲବାଣୀ ମେଡିକାଲକୁ ଅଣାଯାଇଥିଲା। ସେହିଦିନ ରାତି ୧ଟାରେ ପୀଡ଼ିତାଙ୍କ ମା' ଗୋଛାପଡ଼ା ଥାନାରେ ଏତଲା ଦେଇଥିଲେ। ପୋଲିସ ନଂ.୮୮/୨୫ରେ ମାମଲା ରୁଜୁ କରି ଅନନ୍ତଙ୍କୁ ଗିରଫ କରିଥିଲା। ଜୁନ ୧୬ ତାରିଖରେ କୋର୍ଟରେ ଚାର୍ଜଶିଟ ଦାଖଲ କରିଥିଲା । ଜୁଲାଇ ୨୩ରେ ସାକ୍ଷ୍ୟ ଗ୍ରହଣ ଆରମ୍ଭ ହୋଇଥିଲା । ମାତ୍ର ୨ ମାସ ୫ ଦିନରେ ୧୪ ଜଣଙ୍କ ସାକ୍ଷ୍ୟ ପ୍ରମାଣ ଏବଂ ମେଡିକାଲ ରିପୋର୍ଟ ଆଧାରରେ ବିଚାରପତି ଦଣ୍ଡାଦେଶ ଦେଇଛନ୍ତି। ଏଥିସହ ପୀଡ଼ିତାଙ୍କୁ କ୍ଷତିପୂରଣ ବାବଦରେ ୭ ଲକ୍ଷ ଟଙ୍କା ପ୍ରଦାନ କରିବାକୁ ଜିଲା ଆଇନସେବା ପ୍ରାଧିକରଣଙ୍କୁ ନିର୍ଦ୍ଦେଶ ଦେଇଛନ୍ତି । ସରକାରଙ୍କ ପକ୍ଷରୁ ସ୍ୱତନ୍ତ୍ର ପିପି ଅସୀମ ପ୍ରହରାଜ ମାମଲା ପରିଚାଳନା କରୁଥିଲେ।

ଜଙ୍ଗଲରୁ ନବଜାତ ଶିଶୁ କନ୍ୟା ଉଦ୍ଧାର

ସୁନ୍ଦରଗଡ,୨୭।୯(ଜୟ ନାରାୟଣ ମେଣ୍ଢୁଳି)

ସୁନ୍ଦରଗଡ଼ ଜିଲା ଲେଫ୍ରିପଡା ଥାନା ସର୍ଗିପାଲି ଫାଣ୍ଡି ଅନ୍ତର୍ଗତ ରାଏଡିହି ଗ୍ରାମ ନିକଟ ଜଙ୍ଗଲ ମଧ୍ୟରୁ ଗତ ୨୪ ତାରିଖ ରାତି ୧୧ଟାରେ ଏକ ସଦ୍ୟ ନବଜାତ ଶିଶୁ କନ୍ୟା ଉଦ୍ଧାର ହୋଇଛି। ଶିଶୁ କନ୍ୟା ୩ ଦିନର ହେବ ବୋଲି ଚାଇଲ୍ଡଲାଇନ ଟିମ୍‌ର ଅମ୍ବର ଆଲାମ କହିଛନ୍ତି। ତାକୁ ବିଶ୍ରାସ୍ଥିତ ଶିଶୁ ଯତ୍ନକାରୀ ଅନୁଷ୍ଠାନ ସ୍ୱତନ୍ତ୍ର ପୋଷ୍ୟ ସନ୍ତାନ କେନ୍ଦ୍ର(ଦିଶା)ଠାରେ ରଖାଯାଇଛି। ଶିଶୁର ସ୍ୱାସ୍ଥ୍ୟ ବର୍ତ୍ତମାନ ସୁସ୍ଥ ଥିବା ନେଇ ଡାକ୍ତରଖାନା ସୂତ୍ରରୁ ଜଣାପଡିଛି।

ମିଳିଥିବା ସୂଚନା ଅନୁଯାୟୀ, ରାଏଡିହି ଗ୍ରାମ ନିକଟ ଜଙ୍ଗଲରେ ସଦ୍ୟ ନବଜାତ ଶିଶୁ କନ୍ୟାକୁ କେହି ଛାଡି ଦେଇ ଯାଇଥିଲେ। ଗତ ୨୪ ତାରିଖ ରାତି ପ୍ରାୟ ୧୧ଟାରେ ସେହି ରାସ୍ତା ଦେଇ ଯାଉଥିବା ଜଣେ ବ୍ୟକ୍ତି ଜଙ୍ଗଲ ମଧ୍ୟରେ ଶିଶୁର କ୍ରନ୍ଦନ ଶୁଣି ସେଠାକୁ ଯାଇଥିଲେ। ସେଠାରେ ରକ୍ତ ଲଗା ସଦ୍ୟଜାତ ଶିଶୁ କନ୍ୟାକୁ ଦେଖିବାକୁ ପାଇଥିଲେ। କେତେଜଣ ଗ୍ରାମବାସୀଙ୍କ ସହାୟତାରେ ତାକୁ ଉଦ୍ଧାର କରି ନିକଟସ୍ଥ ସର୍ଗିପାଲି ଗୋଷ୍ଠୀ ସ୍ୱାସ୍ଥ୍ୟକେନ୍ଦ୍ରକୁ ନେଇଥିଲେ। ସେଠାରେ ପ୍ରାଥମିକ ଚିକିତ୍ସାପରେ ସୁନ୍ଦରଗଡ ଚାଇଲଡ ଲାଇନକୁ ଖବର ଦିଆଯାଇଥିଲା। ଚାଇଲଡ ଲାଇନର କୋର୍ଡିନେଟର ଜିତୁ ପଟେଲ ଓ ବିଶ୍ରାର ସ୍ୱତନ୍ତ୍ର ପୋଷ୍ୟ ସନ୍ତାନ ଯତ୍ନକାରୀ କେନ୍ଦ୍ର(ଦିଶା)ର ଅମ୍ବର ଆଲାମଙ୍କ ନେତୃତ୍ୱରେ ସ୍ଥାନୀୟ ପୋଲିସ ଓ ଚାଇଲ୍ଡ ଲାଇନର ଅଧିକାରୀମାନେ ଗୋଷ୍ଠୀ ସ୍ୱାସ୍ଥ୍ୟ କେନ୍ଦ୍ରରେ ପହଞ୍ଚି ଶିଶୁ କନ୍ୟାଙ୍କୁ ଉଦ୍ଧାର କରିଥିଲେ।

ଭିଜିଲାନ୍ସ ହାତରେ ଧରାପଡ଼ିଲେ ଏଡିଇଓ

ବାଣପୁର/ବାଲୁଗାଁ,୨୭।୯(ଦିଲୀପ କୁମାର ସ୍ୱାଇଁ/ସଂଗ୍ରାମ ପାଇକରାୟ)

ଆବାସ କିସ୍ତି ପାଇଁ ୬ ହଜାର ଟଙ୍କା ଲାଞ୍ଚ ନେଉଥିଲେ

ରାକେଶ ସାହୁ

ଖୋର୍ଦ୍ଧା ଜିଲା ବାଣପୁର ବ୍ଲକ୍ ନୀଳାଦ୍ରିପ୍ରସାଦ ପଞ୍ଚାୟତରେ କାର୍ଯ୍ୟରତ ଆକାଉଣ୍ଟାଣ୍ଟ ଆଣ୍ଡ ଡାଟା ଏଣ୍ଟ୍ରି ଅପରେଟର(ଏଡିଇଓ) ରାକେଶ ସାହୁ ଶୁକ୍ରବାର ଅପରାହ୍ନରେ ଭିଜିଲାନ୍ସ ହାତରେ ଧରାପଡ଼ିଛନ୍ତି। ସେ ଅନ୍ତଦ୍ୟୋୟ ଗୃହ ଯୋଜନାରେ ଆବାସ କିସ୍ତି ପ୍ରଦାନ ପାଇଁ ବାଲୁଗାଁ ଗାନ୍ଧୀ ଛକଠାରେ ଜଣେ ହିତାଧିକାରୀଙ୍କଠାରୁ ୬ହଜାର ଟଙ୍କା ଲାଞ୍ଚ ନେଉଥିବା ବେଳେ ଭିଜିଲାନ୍ସ ଟିମ୍ ତାଙ୍କୁ ଧରିଥିଲା। ନୀଳାଦ୍ରିପ୍ରସାଦ ପଞ୍ଚାୟତ କାର୍ଯ୍ୟାଳୟରୁ ଭିଜିଲାନ୍ସ ଟିମ୍ ବିଭିନ୍ନ କାଗଜପତ୍ର ଜବତ କରି ତାଙ୍କୁ ବାଣପୁର ବ୍ଲକ୍ କାର୍ଯ୍ୟାଳୟକୁ ନେଇ ଜେରା କରିଥିଲା। ତାଙ୍କୁ ଭିଜିଲାନ୍ସ ଟିମ୍ ଖୋର୍ଦ୍ଧା ଏବଂ ପରେ ଭୁବନେଶ୍ୱର କାର୍ଯ୍ୟାଳୟକୁ ନେଇଯାଇଛି। ଏନେଇ ଭୁବନେଶ୍ୱର ଭିଜିଲାନ୍ସ ଥାନାରେ ଏକ ମାମଲା ରୁଜୁ ହୋଇଛି।

ସୂଚନା ମୁତାବକ, ନୀଳାଦ୍ରିପ୍ରସାଦ ପଞ୍ଚାୟତର ଜଣେ ହିତାଧିକାରୀଙ୍କୁ ଅନ୍ତଦ୍ୟୋୟ ଗୃହ ଯୋଜନାରେ ଘର ନିର୍ମାଣ ପାଇଁ ପ୍ରଥମ କିସ୍ତିରେ ୪୦ହଜାର ଟଙ୍କା ମଞ୍ଜୁର ପାଇଁ ଏଡିଇଓ ସାହୁ ଉତ୍କୋଚ ଦାବି କରିଥିଲେ। ଏପରିକି ଲାଞ୍ଚ ନ ଦେଲେ ଦ୍ୱିତୀୟ କିସ୍ତି ବନ୍ଦ କରିଦେବେ ବୋଲି ଧମକ ଦେଇଥିଲେ। ପରେ ଏ ସଂକ୍ରାନ୍ତରେ ସମ୍ପୃକ୍ତ ହିତାଧିକାରୀ ଖୋର୍ଦ୍ଧା ଭିଜିଲାନ୍ସ କାର୍ଯ୍ୟାଳୟରେ ଲିଖିତ ଅଭିଯୋଗ କରିଥିଲେ। ଅଭିଯୋଗକୁ ଭିତ୍ତିକରି ଭିଜିଲାନ୍ସ ଡିଏସ୍‌ପି ଚନ୍ଦ୍ରକଳା ଜେନାଙ୍କ ନେତୃତ୍ୱରେ ଏକ ଟିମ୍ ତାଙ୍କୁ ଧରିବା ପାଇଁ ଯୋଜନା କରିଥିଲେ। ବାଲୁଗାଁ ଗାନ୍ଧୀ ଛକଠାରେ ରାକେଶ ଲାଞ୍ଚ ନେଉଥିବା ବେଳେ ଗ୍ରାହକ ବେଶରେ ଥିବା ଭିଜିଲାନ୍ସ ଟିମ୍ ତାଙ୍କୁ ଧରିବା ସହ ରଙ୍ଗ ପ୍ରଲେପଦିଆ ଟଙ୍କା ଜବତ କରିଥିଲା।

ସ୍ୱାମୀ, ଶାଶୁ, ଶ୍ୱଶୁରଙ୍କୁ ୧୦ ବର୍ଷ ଲେଖାଏ ଜେଲଦଣ୍ଡ

କଟକ,୨୬।୯(କାର୍ତ୍ତିକ ସାହୁ)

ଯୌତୁକ ଜୁଇରେ ଲକ୍ଷ୍ମୀପ୍ରିୟା ମାମଲା

ଯୌତୁକ ଜୁଇରେ ଜଳିଥିବା ମୃତା ଲକ୍ଷ୍ମୀପ୍ରିୟା ପଣ୍ଡାଙ୍କୁ ମିଳିଲା ନ୍ୟାୟ। ଏଡିଜେ କମ୍ ଓପିଆଇଡି କୋର୍ଟ ବଧୂହତ୍ୟା ମାମଲାର ଶୁକ୍ରବାର ରାୟ ପ୍ରକାଶ କରି ସ୍ୱାମୀ, ଶାଶୁ ଓ ଶ୍ୱଶୁରଙ୍କୁ ଦଣ୍ଡାଦେଶ ଶୁଣାଇଛନ୍ତି। ଅଭିଯୁକ୍ତ ସ୍ୱାମୀ ପ୍ରକାଶ ଚନ୍ଦ୍ର ବ୍ରହ୍ମା, ଶ୍ୱଶୁର ପୂର୍ଣ୍ଣଚନ୍ଦ୍ର ବ୍ରହ୍ମା ଓ ଶାଶୁ ପ୍ରେମଲତା ବ୍ରହ୍ମାଙ୍କୁ ୧୦ ବର୍ଷ ଲେଖାଏ କାରାଦଣ୍ଡ ପ୍ରଦାନ କରିଛନ୍ତି କୋର୍ଟ। ଏହାସହ ପ୍ରତ୍ୟେକଙ୍କୁ ୫୦ ହଜାର ଟଙ୍କା ଜରିମାନା ମଧ୍ୟ କରାଯାଇଛି। ଜରିମାନା ଅନାଦାୟେ ଅଧିକ ୬ ମାସ ସଶ୍ରମ କାରାଦଣ୍ଡ ଭୋଗିବାକୁ କୋର୍ଟଙ୍କ ଆଦେଶ ରହିଛି।

ମାମଲା ବିବରଣୀରୁ ପ୍ରକାଶ ଯେ, କଟକ ଟାଙ୍ଗୀ ଅଞ୍ଚଳର ଲକ୍ଷ୍ମୀପ୍ରିୟା ପଣ୍ଡା ଓ ପ୍ରକାଶ ଚନ୍ଦ୍ର ବ୍ରହ୍ମା ୨୦୧୮ରେ ବୈଦିକ ରୀତିନୀତିରେ ବିବାହ କରିଥିଲେ। ବିବାହର କିଛି ମାସ ପରେ ନବବଧୂ ଲକ୍ଷ୍ମୀପ୍ରିୟାଙ୍କୁ ସ୍ୱାମୀ, ଶାଶୁ ଓ ଶ୍ୱଶୁର ୨ ଲକ୍ଷ ୭୦ ହଜାର ଅଧିକ ଯୌତୁକ ଦାବି କରି ବାରମ୍ବାର ନିର୍ଯାତନା ଦେଇ ଆସୁଥିଲେ। ଶେଷରେ ୨୦୨୦ ମେ' ୨୧ରେ ଯୌତୁକ ନିର୍ଯାତନା ସହି ନ ପାରି ଆତ୍ମହତ୍ୟା କରିଥିଲେ ଲକ୍ଷ୍ମୀ। ଏହି ଘଟଣା ପରେ ମୃତାଙ୍କ ମା' ରୁକ୍ମଣୀ ପଣ୍ଡା ଟାଙ୍ଗୀ ଥାନାରେ ଏତଲା ଦେଇଥିଲେ। ପୋଲିସ ଏକ ଯୌତୁକଜନିତ ବଧୂହତ୍ୟା ମାମଲା ରୁଜୁ କରି ସ୍ୱାମୀ, ଶାଶୁ ଓ ଶ୍ୱଶୁରଙ୍କୁ ଗିରଫ କରିଥିଲା। ରାଜ୍ୟ ସରକାରଙ୍କ ପକ୍ଷରୁ ଆସୋସିଏଟ ସରକାରୀ ଓକିଲ ରାମପ୍ରସାଦ ଦାସ ମାମଲା ପରିଚାଳନା କରୁଥିଲେ।

ସ୍ତ୍ରୀଙ୍କ ଅଶ୍ଳୀଳ ଫଟୋ ଭାଇରାଲକରି ସ୍ୱାମୀ ଗିରଫ

କଣ୍ଟାବାଞ୍ଜି,୨୭।୯ (ଗୁରୁଦୟାଲ ହଂସ)

ତୁରେକେଲାରେ ଅଭାବନୀୟ ଘଟଣା

ପାରିବାରିକ ବିବାଦକୁ ନେଇ ନିଜ ସ୍ତ୍ରୀଙ୍କ ଅଶ୍ଳୀଳ ଫଟୋ ଭାଇରାଲ କରିବା ଜଣେ ଯୁବକଙ୍କ ପାଇଁ ମହଙ୍ଗା ପଡ଼ିଛି। ଏହି ଘଟଣାରେ ପୋଲିସ ବଲାଙ୍ଗୀର ଜିଲା ତୁରେକେଲା ଥାନା ଅଧୀନ ଗୁର୍ଜିଭଟା ଗାଁର ଅଭିଯୁକ୍ତ ସ୍ୱାମୀ ଜିତେନ୍ଦ୍ର ତାଣ୍ଡି(୨୭)ଙ୍କୁ ଗିରଫକରି ଶୁକ୍ରବାର କୋର୍ଟ ଚାଲାଣ କରିଥିଲା । କୋର୍ଟରେ ଜାମିନ ନାମଞ୍ଜୁର ହେବା ପରେ ତାଙ୍କୁ ସ୍ଥାନୀୟ ବିଚାରବିଭାଗୀୟ ହାଜତକୁ ପଠାଇଦିଆଯାଇଛି । ମିଳିଥିବା ସୂଚନା ଅନୁଯାୟୀ, ପାରିବାରିକ ଅଶାନ୍ତିଙ୍କୁ ନେଇ ବିଭିନ୍ନ ସମୟରେ ଜିତେନ୍ଦ୍ର ଓ ତାଙ୍କ ସ୍ତ୍ରୀଙ୍କ ମଧ୍ୟରେ ଗଣ୍ଡଗୋଳ ହେଉଥିଲା। ଫଳରେ ଉଭୟେ ପ୍ରାୟ ୧ବର୍ଷ ହେବ ଅଲଗା ରହୁଥିଲେ। ତେବେ ଇତି ମଧ୍ୟରେ ଜିତେନ୍ଦ୍ର ସ୍ତ୍ରୀଙ୍କ ଅଶ୍ଳୀଳ ଫଟୋ ଭାଇରାଲକରି ଦେଇଥିଲେ। ଏନେଇ ତୁରେକେଲା ଥାନାରେ ସ୍ତ୍ରୀ ଅଭିଯୋଗ କରିବା ପରେ ପୋଲିସ ଅଭିଯୁକ୍ତଙ୍କୁ ଗିରଫ କରିଥିଲା। ଏ ସଂକ୍ରାନ୍ତରେ ପୋଲିସ ନଂ.୨୫୮/୨୦୨୫ରେ ଏକ ମାମଲା ରୁଜୁକରି ଅଧିକ ତଦନ୍ତ ଚଳାଇଛି।

ଯୁବତୀଙ୍କୁ ପ୍ରତାରଣା ଅଭିଯୋଗରେ ଜଣେ ଗିରଫ

କେନ୍ଦୁଝର,୨୭।୯(ନରେଶ ଚନ୍ଦ୍ର ପଟ୍ଟନାୟକ)

ବିବାହର ପ୍ରତିଶ୍ରୁତି ଦେଇ ଜଣେ ଯୁବତୀଙ୍କ ସହ ଶାରୀରିକ ସମ୍ପର୍କ ରକ୍ଷା ପରେ ପ୍ରତାରଣା କରିବା ଅଭିଯୋଗରେ କେନ୍ଦୁଝର ଟାଉନ ଥାନା ପୋଲିସ ଶୁକ୍ରବାର ଜଣେ ଯୁବକଙ୍କୁ ଗିରଫ କରିଛି। ଅଭିଯୁକ୍ତ ହେଲେ ପଶ୍ଚିମବଙ୍ଗ ରାଜ୍ୟ ମୁର୍ଶିଦାବାଦ ଗ୍ରାମର ଆସିକୁଲ ଇସ୍ଲାମ (୪୦)। ତାଙ୍କୁ କୋର୍ଟ ଚାଲାଣ କରାଯାଇଥିଲା। ସେଠାରେ ଜାମିନ ନାମଞ୍ଜୁର ହେବା ପରେ ବିଚାରବିଭାଗୀୟ ହାଜତକୁ ପଠାଇ ଦିଆଯାଇଛି।

ସୂଚନା ଅନୁଯାୟୀ, ଅଭିଯୁକ୍ତ ଗତ ୫ ବର୍ଷ ଧରି କେନ୍ଦୁଝର ଗାମ୍ବାରିଆ ଗ୍ରାମରେ ରହି ଠିକା କାମ କରୁଥିଲେ। ସେଠାରେ ଜଣେ ଯୁବତୀଙ୍କ ସହିତ ବିବାହ ପ୍ରତିଶ୍ରୁତି ଦେଇ ଶାରୀରିକ ସମ୍ପର୍କ ରଖିଥିଲେ। ଏଥିସହ ୧.୦୮ଲକ୍ଷ ଟଙ୍କା (୧ଲକ୍ଷ ନଗଦ ଏବଂ ୮ହଜାର ଫୋନ୍‌ପେ ମାଧ୍ୟମରେ) ନେଇଥିଲେ। ପରବର୍ତ୍ତୀ ସମୟରେ ଯୁବତୀଙ୍କୁ ବିବାହ କରିବାକୁ ମନା କରିବା ସହ ହତ୍ୟା ଧମକ ଦେଇଥିଲେ। ଏନେଇ ଯୁବତୀଙ୍କ ଅଭିଯୋଗ ଆଧାରରେ ଟାଉନ ଥାନାରେ ଏକ ମାମଲା(ନଂ.୭୩୪/୨୦୨୫) ରୁଜୁ ହୋଇଥିଲା।

NPS TRUST
UPS Unified Pension Scheme — Assured Payout for Government Employees

କେନ୍ଦ୍ର ସରକାରୀ କର୍ମଚାରୀଙ୍କ ପାଇଁ ୟୁପିଏସ୍
ଆଶ୍ୱାସିତ ପେନ୍‌ସନ । ମନର ଅଧିକ ଶାନ୍ତି ।

ବିଭିନ୍ନ ସ୍ତର ଏବଂ ପ୍ରବେଶ ବୟସରେ ୟୁପିଏସ୍ ପାଇଁ ଦେୟ ପରିଶୋଧର ତୁଳନା

ସବିଶେଷ	ଗ୍ରୁପ୍-ଏ, ସ୍ତର 10		ଗ୍ରୁପ୍-ବି, ସ୍ତର 6		ଗ୍ରୁପ୍-ସି, ସ୍ତର 1	
	(ପ୍ରବେଶ ସମୟରେ ବୟସ 25)	(ପ୍ରବେଶ ସମୟରେ ବୟସ 30)	(ପ୍ରବେଶ ସମୟରେ ବୟସ 25)	(ପ୍ରବେଶ ସମୟରେ ବୟସ 30)	(ପ୍ରବେଶ ସମୟରେ ବୟସ 25)	(ପ୍ରବେଶ ସମୟରେ ବୟସ 30)
ମାସିକ ମୌଳିକ ବେତନ	₹56,100	₹56,100	₹35,400	₹35,400	₹18,000	₹18,000
ଆଜି ସୁଦ୍ଧା ବିଦ୍ୟମାନ ଏନ୍‌ପିଏସ୍ ସ୍ତର 1 ପାଣ୍ଠି	₹0	₹0	₹0	₹0	₹0	₹0
ଅବସରଗ୍ରହଣ ପରେ ମାସିକ ଦେୟ ପରିଶୋଧ ଅନୁମତିଯୋଗ୍ୟ ଦେୟ ପରିଶୋଧ + ଡିଆର୍	₹2,58,236 + DR	₹1,44,525 + DR	₹1,62,951 + DR	₹91,197 + DR	₹82,856 + DR	₹46,372 + DR
(i) ଅବସରଗ୍ରହଣରେ ଏକକାଳୀନ ଦେୟ ପରିଶୋଧ	₹1,13,40,935	₹63,47,085	₹71,56,312	₹40,05,112	₹36,38,803	₹20,36,498
(ii) ଅବସରଗ୍ରହଣରେ ବୃତ୍ତାନ୍ତ ଉଠାଣ ଦେୟ ପରିଶୋଧ	₹7,17,54,124	₹4,14,71,372	₹4,52,78,003	₹2,60,25,901	₹2,31,40,920	₹1,33,06,322
(iii) ଅବସର ପର୍ଯ୍ୟାୟରେ ଉପଭୋକ୍ତାଙ୍କୁ ମୋଟ ମାସିକ ଦେୟ ପରିଶୋଧ	₹8,66,43,209	₹5,48,38,490	₹5,46,73,252	₹3,45,38,204	₹2,78,59,636	₹1,75,95,240
ଉପଭୋକ୍ତାଙ୍କ ଦ୍ୱାରା ପ୍ରାପ୍ତ ହେବାକୁ ଥିବା ସର୍ବମୋଟ ପ୍ରତ୍ୟାଶିତ ଲାଭ (i + ii + iii)	₹16,97,38,267	₹10,26,56,947	₹10,71,07,567	₹6,45,69,217	₹5,46,39,359	₹3,29,38,060

59 ବୟସ ପୂର୍ବରୁ ଯେକୌଣସି ସମୟରେ ଥରକ ପାଇଁ ୟୁପିଏସ୍‌ରୁ ଏନ୍‌ପିଏସ୍‌କୁ

ଜଳ ସଞ୍ଚୟ କ୍ଷେତ୍ରରେ ସଫଳତା ପାଇଁ ରାୟଗଡ଼ା ଜିଲା ପୁରସ୍କୃତ

ରାୟଗଡ଼ା,୨୬।୯(ଆଶିଷ ରଞ୍ଜନ ପଣ୍ଡା)

ଜଳଶକ୍ତି ଜନଭାଗୀଦାରିରେ ଉଲ୍ଲେଖନୀୟ ସଫଳତା ପାଇଁ ରାୟଗଡ଼ା ଜିଲାକୁ କେନ୍ଦ୍ର ସରକାରଙ୍କ ଜଳଶକ୍ତି ମନ୍ତ୍ରଣାଳୟ, ଜଳ ସମ୍ପଦ, ନଦୀ ବିକାଶ ଓ ଗଙ୍ଗା ପୁନରୁଦ୍ଧାର ବିଭାଗ ଦ୍ୱାରା ୨୫ଲକ୍ଷ ଟଙ୍କା ଅର୍ଥ ରାଶି ପୁରସ୍କାର ଘୋଷଣା ହୋଇଛି । ଜଳ ଶକ୍ତି ଜନ ଭାଗୀଦାରି (୧.୦)ରେ ଜିଲାକୁ ଏହି ସଫଳତା ମିଳିଛି । ବର୍ଷାଜନିତ ଜଳକୁ ଠିକ ଭାବରେ ସଞ୍ଚୟ କରିବା, ଜଳ ଉତ୍ସଗୁଡିକୁ ଠିକ ଭାବରେ ସଂରକ୍ଷିତ କରିବା, ବର୍ଜ୍ୟଜଳକୁ ଠିକ୍ ପରିଚାଳନା କରିବା ଭଳି ଆଦି କ୍ଷେତ୍ରରେ ସ୍ଥିରୀକୃତ ମାପଦଣ୍ଡ ଓ ସର୍ବେକ୍ଷଣରେ ଜିଲାର ମୋଟ ୭୨୩୭ଟି ଜଳ ସଞ୍ଚୟ ସଂରଚନାର ତଥ୍ୟ ଠିକ୍ ଭାବେ ବିଭାଗୀୟ ତଥ୍ୟରେ ଅପ୍‌ଲୋଡ୍ ହୋଇଥିବା ଜଣାପଡ଼ିଛି ।

ରାୟଗଡା ବ୍ଲକ୍ ଇକୁବାଡି ପଞ୍ଚାୟତରେ ନିର୍ମିତ ଜଳାଶୟ।

ଦେଶର ଶ୍ରେଷ୍ଠ ୬୭ ଜିଲା ମଧ୍ୟରୁ ରାୟଗଡା ଜିଲା ଜୋନ୍–୨ କେଟେଗୋରି –୩ରେ ୨୫ ଲକ୍ଷ ଅର୍ଥରାଶି ପାଇଁ ପୁରସ୍କୃତ ହୋଇଛି । ଏହି ଜଳ ସଂରଚନାରେ ପଞ୍ଚାୟତିରାଜ ଓ ପାନୀୟ ଜଳ ବିଭାଗ ୫୭୭୫ଟି, ମୃତ୍ତିକା ଓ ସଂରକ୍ଷଣ ବିଭାଗ

୨୫ଲକ୍ଷ ଟଙ୍କାର ଅର୍ଥ ରାଶି ଘୋଷଣା

୫୦୦ଟି, ଜଙ୍ଗଲ ଓ ପରିବେଶ ବିଭାଗ ୧୮୩୨ଟି, କ୍ଷୁଦ୍ର ଜଳସେଚନ ବିଭାଜନ ୧୩୦ଟି ପ୍ରକଳ୍ପରେ ୨୦୨୪ ଏପ୍ରିଲ ୧୦ାରୁ ୨୦୨୫ ମେ ୩୧ ପର୍ଯ୍ୟନ୍ତ ଠିକ୍ ଭାବେ ଜଳ ସଞ୍ଚୟ ହୋଇଥିବା ନେଇ ଜେଏସ୍‌ଜେବି (୧.୦) ପୋର୍ଟାଲରେ ଅପ୍‌ଲୋଡ୍ କରାଯାଇଥିଲା । ଏଥିରେ ବିଶେଷ ଭାବରେ ପଞ୍ଚାୟତିରାଜ ବିଭାଗର ବ୍ଲକସ୍ତରରେ କାର୍ଯ୍ୟରତ ଯନ୍ତ୍ରୀମାନେ ଠିକ ଭାବରେ ସମୟ ସୀମା ଅବଧି ଭିତରେ ତାଙ୍କ କାର୍ଯ୍ୟ ସମାପ୍ତ କରିଥିଲେ । ଜିଲା ପରିଷଦ ଜିଲା ମୁଖ୍ୟ ଉନ୍ନୟନ ତଥା କାର୍ଯ୍ୟ ନିର୍ବାହୀ ଅଧିକାରୀ ଅକ୍ଷୟ କୁମାର ଖେମୁଣ୍ଡୁ ଏ ନେଇ ସୂଚନା ଦେଇଛନ୍ତି।

ବର୍ଷା ଯୋଗୁ ସଦର ମହକୁମା ନ ଛାଡିବାକୁ ଜିଲାପାଳଙ୍କ ନିର୍ଦ୍ଦେଶ

ରାୟଗଡା,୨୬।୯(ଆଶିଷ ରଞ୍ଜନ ପଣ୍ଡା)

ଲଘୁଚାପ ଜନିତ ବର୍ଷା ଯୋଗୁ ଆଗାମି ୨ ଦିନ ଭିଷଣ ବର୍ଷା ସମ୍ଭାବନାକୁ ଦୃଷ୍ଟିରେ ରଖି ରାୟଗଡା ଜିଲାର ସମସ୍ତ ଅଧିକାରୀ ଓ କ୍ଷେତ୍ର କର୍ମଚାରୀଙ୍କୁ ନିଜ ନିଜ ସଦର ମହକୁମା ନ ଛାଡିବା ପାଇଁ ଜିଲାପାଳ ଆଶୁତୋଷ କୁଲକର୍ଣ୍ଣି ନିର୍ଦ୍ଦେଶ ଦେଇଛନ୍ତି। ଶୁକ୍ରବାର ଅପରାହ୍ନରେ ଆରମ୍ଭ ହୋଇଥିବା ପ୍ରବଳ ବର୍ଷାକୁ ଦୃଷ୍ଟିରେ ରଖି ଜିଲାପାଳ ଏଭଳି ନିଷ୍ପତ୍ତି ନେଇଛନ୍ତି । ଯେକୌଣସି ପରିସ୍ଥିତିକୁ ସାମ୍ନା କରିବା ପାଇଁ ପ୍ରାକ୍ ପ୍ରସ୍ତୁତ ରହିବା ପାଇଁ ଜିଲାପାଳ କହିଛନ୍ତି । ଜିଲାର ବିଭିନ୍ନ ସ୍ଥାନରେ ଶୁକ୍ରବାର ବର୍ଷା ହୋଇଥିବା ଜଣାପଡିଛି ।

ଜିଲା କଂଗ୍ରେସ ସଭାପତି ହେଲେ ରାୟଗଡ଼ା ବିଧାୟକ

ରାୟଗଡ଼ା,୨୬।୯(ଆଶିଷ ରଞ୍ଜନ ପଣ୍ଡା)

କାଡ୍ରାକାଙ୍କୁ ଦାୟିତ୍ୱ ମିଳିବା ନେଇ ଧରିତ୍ରୀରେ ଖବର ପ୍ରକାଶ ପାଇଥିଲା

ରାୟଗଡ଼ା ଜିଲା କଂଗ୍ରେସ ସଭାପତି ହେଲେ ବିଧାୟକ ଆପଲସ୍ୱାମୀ କାଡ୍ରାକା । ଏ ନେଇ ଏଆଇସିସି ସାଧାରଣ ସମ୍ପାଦକ କେ.ଭେଣୁଗୋପାଳ ବିଧିବଦ୍ଧ ଘୋଷଣା କରିଛନ୍ତି। ରାୟଗଡ଼ା ବିଧାୟକ କାଡ୍ରାକା କଂଗ୍ରେସ ସଂଗଠନ ମଜଭୁତ କରିବା ପାଇଁ ଆସ୍ଥା ପ୍ରକଟ କରି ଏହି ଗୁରୁ ଦାୟିତ୍ୱ ପ୍ରଦାନ କରିଥିବା କର୍ମୀ ମହଲରେ ଆଲୋଚନା ଚାଲିଛି । ଅନ୍ୟପଟେ ଦଳର ସମସ୍ତଙ୍କୁ ନେଇ ରାୟଗଡ଼ା ଜିଲାରେ କଂଗ୍ରେସକୁ ମଜଭୁତ କରିବା ସହିତ ଆଗାମୀ ପଞ୍ଚାୟତ ନିର୍ବାଚନରେ ଦଳ ସମସ୍ତ ଜିଲା ପରିଷଦ ଓ ପଞ୍ଚାୟତ ଦଖଲ କରିବ ବୋଲି ବିଧାୟକ ତଥା ନୂତନ ସଭାପତି କାଡ୍ରାକା କହିଛନ୍ତି । ବିଧାୟକ କାଡ୍ରାକାଙ୍କ ନାଁ ଜିଲା ସଭାପତି ଭାବେ ଘୋଷଣା ହେବା ପରେ କର୍ମୀ ମହଲରେ ଉତ୍ସାହ ଖେଳି ଯାଇଛି । ତେବେ ଏଥିପାଇଁ ବିଧାୟକ କାଡ୍ରାକା ଏଆଇସିସି ସଭାପତି ମଲିକାର୍ଜୁନ ଖାର୍ଗେ, ଭେଟେରାନ ନେତା ରାହୁଲ ଗାନ୍ଧୀ, ପ୍ରିୟଙ୍କା ଗାନ୍ଧୀ, ଓଡ଼ିଶା ପ୍ରଭାରୀ ଅଜୟ କୁମାର ଲୁଲୁ, ପିସିସି ସଭାପତି ଭକ୍ତଚରଣ ଦାସ, ପର୍ଯ୍ୟବେକ୍ଷକ ଅର୍ଶଦ ରିଜୱାନ, କୋରାପୁଟ ଏମ୍‌ପି ସପ୍ତଗିରି ଶଙ୍କର ଉଲାକା, ବରିଷ୍ଠ ନେତା ଦୁର୍ଗା ପ୍ରସାଦ ପଣ୍ଡା, ଝୁନା ପଣ୍ଡା, ରତ୍ନମଣି ଉଲାକାଙ୍କ ସମେତ ସମସ୍ତଙ୍କୁ ଧନ୍ୟବାଦ ଜଣାଇଛନ୍ତି ।

ରାୟଗଡ଼ା ଜିଲା କଂଗ୍ରେସ ସଭାପତି ତଥା ବିଧାୟକ ଆପଲସ୍ୱାମୀ କାଡ୍ରାକା।

ପୁଣି ୧୦ ଜଣଙ୍କୁ ହାଇକୋର୍ଟରୁ ଜାମିନ

ଗୁଣପୁର,୨୬।୯(ପ୍ରଦୀପ କୁମାର ପାଢ଼ୀ)

ଗୁଣି ସନ୍ଦେହରେ ଭୌର ସାହୁ ହତ୍ୟା ମାମଲା

ରାୟଗଡ଼ା ଜିଲା ପଦ୍ମପୁର ଥାନା ଅଞ୍ଚଳରେ ଗୁଣି ଗାରେଡ଼ି ସନ୍ଦେହରେ ଭୌର ସାହୁଙ୍କୁ ହତ୍ୟା ମାମଲାରେ ଗିରଫ ଅଭିଯୁକ୍ତଙ୍କ ମଧ୍ୟରୁ ପୁଣ ୧୦ ଜଣଙ୍କୁ ହାଇକୋର୍ଟରୁ ସର୍ତ୍ତମୂଳକ ଜାମିନ ମିଳିଛି । ହାଇକୋର୍ଟରୁ ସେମାନଙ୍କୁ ଜାମିନ ମିଳିବା ପରେ ଅଭିଯୁକ୍ତମାନେ ନିଜ ଓକିଲଙ୍କ ଜରିଆରେ ଆଦେଶର କପିକୁ ଗୁଣପୁର ଏଡିଜେ କୋର୍ଟରେ ଦାଖଲ କରିଥିଲେ । ଏହାପରେ ଏଡିଜେ ଦେବଦତ୍ତ ପଟ୍ଟନାୟକ ସେମାନଙ୍କୁ ଜାମିନର ସର୍ତ୍ତାବଳୀ ପୂରଣ କରିବା ପରେ ଖଲାସ କରିଥିଲେ । ଶୁକ୍ରବାର ସୁଶାନ୍ତ ସାହୁ, କୁରା ସାହୁ, ବୁଲୁ ସାହୁ, ଅମର ସାହୁ, ବୁଡୁ ସାହୁ , ଶିବ ଶଙ୍କର ସାହୁ ଏବଂ ସନ୍ତୋଷ ସାହୁ ଜାମିନରେ ଆସିଥିବା ତାଙ୍କ ଓକିଲ ପ୍ରଦୀପ ଦାସ ଓ ଗୌରୀ ଶଙ୍କର ଦାସ ସୂଚନା ଦେଇଛନ୍ତି ।

ସୂଚନାଯୋଗ୍ୟ, ୨୦୨୪ ଏପ୍ରିଲ ୨୧ ରାତିରେ ଗୁଣି ସନ୍ଦେହରେ ପଦ୍ମପୁର ଥାନା କୁମୁରୁଗୁଡ଼ା ତେଲିସାହିରେ ସଂଘବଦ୍ଧ ଆକ୍ରମଣରେ ଭୌର ସାହୁଙ୍କ ମୃତ୍ୟୁ ହୋଇଥିଲା। ଏହି ମାମଲାରେ ପୋଲିସ ୨୭ ଜଣ ଅଭିଯୁକ୍ତଙ୍କୁ ଗିରଫ କରିଥିବାବେଳେ ୭ ନାବାଳକଙ୍କୁ ବାଳସୁଧାର ଗୃହକୁ ପଠାଇଥିଲା। ଗିରଫ ୨୭ ଜଣଙ୍କ ମଧ୍ୟରୁ ଓଡ଼ିଶା ହାଇକୋର୍ଟ ପୂର୍ବରୁ ୮ ଜଣଙ୍କୁ ସର୍ତ୍ତମୂଳକ ଜାମିନ ପ୍ରଦାନ କରିଥିଲେ । ଆଦିତ୍ୟ ସାହୁ, ରଞ୍ଜନ ସାହୁ, ସଞ୍ଜୁ ସାହୁ, କାହ୍ନୁ ସାହୁ, ବଂଶୀ ସାହୁ, ଡମ୍ବ ସାହୁ, ଦୀପୁ ସାହୁ, ଗଦାଧର ସାହୁଙ୍କୁ ଓଡ଼ିଶା ହାଇକୋର୍ଟ ଜାମିନ ପ୍ରଦାନ କରିଥିବାରୁ ଶୁକ୍ରବାର ଗୁଣପୁର ଏଡିଜେ କୋର୍ଟରୁ ଖଲାସ କରିଥିଲେ ।

ଛୁଟି ପାଇଁ ସ୍ଥଗିତ, ଛୁଟି ପରେ ପୁନର୍ବାର ଧାରଣା ନିଷ୍ପତ୍ତି

ଧାରଣାରେ ବସିଥିବା ଅଲ୍ ଓଡ଼ିଶା ଜିପିଏଲ୍‌ଏଫ୍ କର୍ମୀ ସଂଘର ସଦସ୍ୟମାନେ ।

ମୁନିଗୁଡ଼ା,୨୬।୯ (ନନ୍ଦ କିଶୋର ପଟ୍ଟନାୟକ)

୫ଦିନରେ ଅଲ୍ ଓଡ଼ିଶା ଜିପିଏଲ୍‌ଏଫ୍ କର୍ମୀ ସଂଘର ଗଣଧାରଣା

ସ୍ଥାୟୀ ଦରମା ଦାବିରେ ରାୟଗଡ଼ା ଜିଲା ମୁନିଗୁଡା ବ୍ଲକ୍ କମ୍ୟୁନିଟି ସପୋର୍ଟ ଷ୍ଟାଫ ଗତ ସୋମବାରଠାରୁ ବିଭିନ୍ନ ବ୍ଲକ୍ କାର୍ଯ୍ୟାଳୟ ସମ୍ମୁଖରେ ଧାରଣାରେ ବସିଛନ୍ତି। ତେବେ ଶନିବାରଠାରୁ ଦଶହରା ଛୁଟି ଥିବାରୁ ଧାରଣାକୁ ସ୍ଥଗିତ ରଖାଯାଉଛି। ଛୁଟି ପରେ ପୁନର୍ବାର ବ୍ଲକ କାର୍ଯ୍ୟାଳୟ ସମ୍ମୁଖରେ ଧାରଣା ଦିଆଯିବ ବୋଲି ସଂଘର ସମ୍ପାଦିକା ଅମ୍ବିକା ନାୟକ ସୂଚନା ଦେଇଛନ୍ତି । ଏହି ଧାରଣାରେ ମୁନିଗୁଡା ବ୍ଲକର ୧୭ଟି ଗ୍ରାମ ପଞ୍ଚାୟତର ବ୍ୟାଙ୍କ ମିତ୍ର, କୃଷି ମିତ୍ର,ଏମ୍‌ବିକେ,ଏଲ୍‌ଏସିପି, ସିଆରପି, ପ୍ରାଣୀମିତ୍ର ସହ ଜିପିଏଲଏଫ ମିଶନ ଶକ୍ତି କର୍ମୀ ସଂଘ ସଦସ୍ୟାମାନେ ବସିଛନ୍ତି।

ସୂଚନା ଅନୁଯାୟୀ, ଗତ ୧୫ ତାରିଖରେ ସଭ୍ୟମାନେ ବିଭାଗୀୟ କାର୍ଯ୍ୟାଳୟ ସମ୍ମୁଖରେ ନ୍ୟାର୍ଯ୍ୟ ଦାବି ଗୁଡ଼ିକୁ ନେଇ ଧାରଣା ଦେଇଥିଲେ। ବିଭାଗ ତରଫରୁ ତୁରନ୍ତ କାର୍ଯ୍ୟାନୁଷ୍ଠାନର ଆଶା କରାଯାଇଥିଲେ ମଧ୍ୟ ଏପର୍ଯ୍ୟନ୍ତ କୌଣସି ପଦକ୍ଷେପ ନିଆଯାଇ ନ ଥିଲା । ଏବେକୁ ସପ୍ତାହ ବିତିବା ପରେ ନିର୍ଦ୍ଧାରିତ ପାରିଶ୍ରମିକ ରାଶି ସମ୍ବନ୍ଧୀୟ ଚିଠି ଆସିଲା ନାହିଁ କି କୌଣସି ସଠିକ ସୂଚନା ମଧ୍ୟ ମିଳିଲା ନାହିଁ । ତେଣୁ ବାଧ୍ୟ ହୋଇ ଗତ ସୋମବାରଠାରୁ ସଂଘର ଶତାଧିକ କର୍ମୀ ଅସନ୍ତୋଷ ବ୍ୟକ୍ତ କରିବା ସହ ଧାରଣାରେ ବସିଥିଲେ ।

ତନିସା, ହିମାଳୟ, ଲିପ୍ସା ଓଏଏସ୍ ପରୀକ୍ଷାରେ କୃତକାର୍ଯ୍ୟ

ରାୟଗଡ଼ା/ଗୁଣପୁର, ୨୬।୯ (ଆଶିଷ ରଞ୍ଜନ ପଣ୍ଡା/ ପ୍ରଦୀପ କୁମାର ପାଢ଼ୀ)

ତନିସା ବେହୁରା

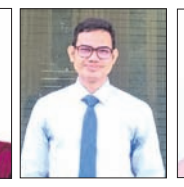
ଲିପ୍ସା ଗମାଙ୍ଗ

ହିମାଳୟ ଶବର

ରାୟଗଡ଼ା ସହରର ତନିସା ବେହୁରା, ରାମନାଗୁଡା ବ୍ଲକ୍‌ର ହିମାଳୟ ଶବର ଏବଂ ପଦ୍ମପୁର ବ୍ଲକ୍‌ର ଲିପ୍ସା ଗମାଙ୍ଗ ଓଏଏସ୍ ପରୀକ୍ଷାରେ କୃତକାର୍ଯ୍ୟ ହୋଇ ଅଞ୍ଚଳ ପାଇଁ ଗୌରବ ଆଣିଛନ୍ତି। ରାୟଗଡ଼ାର ଦିଲିପ କୁମାର ବେହୁରା ଓ ନିବେଦିତାଙ୍କ ଝିଅ ତନିସା ସ୍ଥାନୀୟ ସାର୍କେଡ ହାର୍ଟ ସ୍କୁଲରରୁ ଦଶମ ଶ୍ରେଣୀ ପାସ କରିବା ପରେ ଭୁବନେଶ୍ୱରର ଓଡିଏମ ସ୍କୁଲରେ ଯୁକ୍ତ ଦୁଇ ବଞ୍ଚାନ ପଢୁଥିଲେ। ସେଠାରୁ ସେ ପ୍ରଥମ ଶ୍ରେଣୀରେ ପାସ କରିଥିଲେ। ତାପରେ ବିଜେବି ସ୍ୱୟଂ ଶାସିତ ମହାବିଦ୍ୟାଳୟରୁ ଯୁକ୍ତ ତିନି ପ୍ରଥମ ଶ୍ରେଣୀରେ ପାସ କରିଥିଲେ। ତନିସା ଏହି ସଫଳତାର ଶ୍ରେୟ ନିଜ ପିତାମାତା ଓ ଗୁରୁଜନ ମାନଙ୍କୁ ଦେଇଛନ୍ତି।

ରାମନାଗୁଡା ବ୍ଲକ ବୁଟିଂ ପଞ୍ଚାୟତ ଶ୍ରୀରାମପୁର ଗ୍ରାମର ହିମାଳୟ ୩୮୫ ର୍ୟାଙ୍କ ରଖି ଉତ୍ତୀର୍ଣ୍ଣ ହୋଇଛନ୍ତି। ହିମାଳୟଙ୍କ ବାପା ସାଧୁ ଚରଣଙ୍କ ମୃତ୍ୟୁ ହୋଇ ଯାଇଥିବାବେଳେ ମା' ଅପସରା ୩ ଝିଅ ଓ ଏକ ମାତ୍ର ପୁଅ ସହ ରହୁଛନ୍ତି। ଥେରୁବାଲି ନବୋଦୟ ବିଦ୍ୟାଳୟରେ ଶିକ୍ଷା ସମାପନ କରିବା ପରେ ହିମାଳୟ ଭୁବନେଶ୍ୱର ବିଜେବି କଲେଜରେ ଯୁକ୍ତ ୩ ପଢ଼ିଥିଲେ। ଶିକ୍ଷା ସମାପନ ପରେ ସେ କୋରାପୁଟ ଲକ୍ଷ୍ମୀପୁରଠାରେ ଏଆରଆଇ ଭାବେ କାର୍ଯ୍ୟ କରିଥିଲେ। ଏବେ ସେ ରାୟଗଡ଼ା ଡଆରସଏସ ଅଫିସରେ ସମବାୟ ନିରୀକ୍ଷକ ଭାବେ କାର୍ଯ୍ୟରତ ଅଛନ୍ତି ।

ସେହିପରି ପଦ୍ମପୁର ବ୍ଲକ ମରିଚଗୁଡା ଗ୍ରାମର ଲିପ୍ସା ଗମାଙ୍ଗ ୩୯୨ ର୍ୟାଙ୍କ ରଖି ଉତ୍ତୀର୍ଣ୍ଣ ହୋଇଛନ୍ତି । ଆମ୍ବାବାଡି ଉଚ୍ଚ ବିଦ୍ୟାଳୟର ଶିକ୍ଷକ ଦିନସ୍କି ଗମାଙ୍ଗଙ୍କ ଝିଅ ହେଉଛନ୍ତି ଲିପ୍ସା । ନବୋଦୟ ବିଦ୍ୟାଳୟରେ ପ୍ରାଥମିକ ଶିକ୍ଷା ପରେ ନାଇଜରରେ ଶିକ୍ଷା ଗ୍ରହଣ କରି ଦ୍ୱିତୀୟ ଚେଷ୍ଟାରେ ଏହି ସଫଳତା ହାସଲ କରିଛନ୍ତି। ଏହି ଖବର ପ୍ରଚାରିତ ହେବା ପରେ ଅଞ୍ଚଳରେ ଖୁସିର ମାହୋଲ ଖେଳିଯାଇଛି ।

ପଦ୍ମପୁର ତହସିଲ କାର୍ଯ୍ୟାଳୟରେ ସବ୍ ରେଜିଷ୍ଟ୍ରାର ଅଫିସ ଖୋଲିବାକୁ ଦାବି

ଗୁଣପୁର, ୨୬।୯(ପ୍ରଦୀପ କୁମାର ପାଢ଼ୀ)

ରାୟଗଡ଼ା ଜିଲା ପଦ୍ମପୁର ତହସିଲ କାର୍ଯ୍ୟାଳୟରେ ସବ୍ ରେଜିଷ୍ଟ୍ରାରଙ୍କ କାର୍ଯ୍ୟାଳୟ ଖୋଲିବା ନିମନ୍ତେ ପଦ୍ମପୁର ଓକିଲମାନଙ୍କ ତରଫରୁ ଦାବି ହୋଇଛି। ପଦ୍ମପୁର ଓକିଲମାନଙ୍କ ଏକ ପ୍ରତିନିଧି ମଣ୍ଡଳୀ ସରୋଜ କୁମାର ପାଣିଗ୍ରାହୀ, ରାଜୀବ ପାଢ଼ୀ, କୈଳାସ କ୍ରାସ୍କା, ଦିଲୀପ ମହାପାତ୍ର, ଗୌରବ ପଣ୍ଡା ପ୍ରମୁଖ ଶୁକ୍ରବାର ଗୁଣପୁର ଉପ ଜିଲାପାଳଙ୍କୁ ସାକ୍ଷାତକରି ରାଜସ୍ୱ ମନ୍ତ୍ରୀଙ୍କ ଉଦ୍ଦେଶ୍ୟରେ ଏହି ଦାବିପତ୍ର ପ୍ରଦାନ କରିଛନ୍ତି। ଉକ୍ତ ଦାବିପତ୍ରରେ ପଦ୍ମପୁର ତହସିଲ ଅଧୀନରେ ଥିବା ସମସ୍ତ ରାଜସ୍ୱ ଗ୍ରାମର ଜମିବାଡ଼ି କ୍ରୟ,ବିକ୍ରୟ , ବନ୍ଧକ, ବିବାହ ପଞ୍ଜୀକରଣ ଇତ୍ୟାଦି କାର୍ଯ୍ୟ ନିମନ୍ତେ ବର୍ତ୍ତମାନ ଗୁଣପୁର ଯିବାକୁ ପଡୁଛି। ଫଳରେ ଏହି ଅଞ୍ଚଳର କୃଷକ, ବୃଦ୍ଧ ତଥା ଆର୍ଥିକ ଅନଗ୍ରସର ଶ୍ରେଣୀର ବ୍ୟକ୍ତି ଅନେକ ହଇରାଣ ହରକତ ହେଉଛନ୍ତି। ଏଣୁ ଯଥାଶୀଘ୍ର ରେଜିଷ୍ଟ୍ରି ସମ୍ବନ୍ଧୀୟ ଯାବତୀୟ କାର୍ଯ୍ୟ କରିବା ନିମନ୍ତେ ପଦ୍ମପୁର ତହସିଲ କାର୍ଯ୍ୟାଳୟରେ ଏକ ସବ୍ ରେଜିଷ୍ଟ୍ରାର କାର୍ଯ୍ୟାଳୟ ଖୋଲାଗଲେ ଉକ୍ତ ଅଞ୍ଚଳର ଜନସାଧାରଣ ଉପକୃତ ହେବା ସହ ଅଯଥା ସମୟ ଓ ଆର୍ଥିକ ବ୍ୟୟରୁ ମଧ୍ୟ ମୁକ୍ତି ପାଇପାରିବେ ବୋଲି ଦର୍ଶାଇଥିଲେ। ସରକାରଙ୍କ ତରଫରୁ ଏଥି ନିମନ୍ତେ ପ୍ରକ୍ରିୟା ଆରମ୍ଭ ହୋଇଥିବା ଉପଜିଲାପାଳ କହିଥିଲେ ।

୧୦ କେଜି ଗଞ୍ଜେଇ ଜବତ, ୨ ଗିରଫ

ମୁନିଗୁଡ଼ା,୨୬।୯ (ନନ୍ଦ କିଶୋର ପଟ୍ଟନାୟକ)

ଗିରଫ ଅଭିଯୁକ୍ତଙ୍କ ସହ ଜବତ ଗଞ୍ଜେଇ।

ମୁନିଗୁଡା ରେଳ ଷ୍ଟେଶନରୁ ଶୁକ୍ରବାର ସନ୍ଧ୍ୟାରେ ଆରପିଏଫ ୧୦ କେଜି ଗଞ୍ଜେଇ ଜବତ କରିବା ସହ ୨ ଜଣ ଗଞ୍ଜେଇ ଚାଲାଣକାରୀଙ୍କୁ ଗିରଫ କରିଛି। ସେମାନେ ହେଲେ କନ୍ଧମାଳ ଜିଲା ବାଲିଗୁଡ଼ା ଥାନା ଅନ୍ତର୍ଗତ ମିଡିଆକି ଅଞ୍ଚଳର ମୁରଲୀ ପାତ୍ର(୩୮) ଓ ବଳରାମ ପୁଖାରୀ(୨୭)। ସୂଚନା ଅନୁଯାୟୀ, ମୁନିଗୁଡା ଆରପିଏଫ ଅଫିସର ଏନ.ଏସ. ମିନାଙ୍କ ନିର୍ଦ୍ଦେଶକ୍ରମେ ଏକ ଟିମ ମୁନିଗୁଡ଼ା ରେଳ ଷ୍ଟେସନରେ ଯାଞ୍ଚ କରୁଥିଲେ। ଏହି ସମୟରେ ଷ୍ଟେଶନର ୧ ନମ୍ବର ପ୍ଲାଟଫର୍ମରେ ବୁଲୁଥିବା ୨ ଅଭିଯୁକ୍ତଙ୍କ ଉପରେ ସନ୍ଦେହ ହେବାରୁ ସେମାନଙ୍କୁ ଅଟକାଇ ପଚରାଉଚରା କରିବା ସହ ସେମାନଙ୍କ ବ୍ୟାଗ ଯାଞ୍ଚ କରିଥିଲେ। ତେବେ ତାଙ୍କ ବ୍ୟାଗରେ ଗଞ୍ଜେଇ ଥିବା ଜଣାପଡ଼ିଥିଲା। ସେମାନେ ବାଲିଗୁଡ଼ା ଅଞ୍ଚଳରୁ ଗଞ୍ଜେଇ ସଂଗ୍ରହ କରି ବିକ୍ରୟ ନିମନ୍ତେ ନାଗପୁରକୁ ଯାଉଥିଲେ ବୋଲି ପୋଲିସ ସମ୍ମୁଖରେ ସ୍ୱୀକାର କରିଛନ୍ତି। ଜବତ ଗଞ୍ଜେଇକୁ ବିଷମକଟକ ଅବକାରୀ ବିଭାଗ ଓଆଇସି ଛବିରାଜ ତାଣ୍ଡି ଓ ଅନ୍ୟ ଅଧିକାରୀଙ୍କ ଉପସ୍ଥିତରେ ଓଜନ କରାଯାଇଥିବାବେଳେ ଏହା ୧୦ କେଜି ଥିବା ଜଣାପଡ଼ିଥିଲା। ପୋଲିସ ଏ ନେଇ କେଶ ନମ୍ବର ୯୨/୨୫ରେ ମାମଲା ରୁଜୁ କରି ଉଭୟଙ୍କୁ କୋର୍ଟକୁ ଚାଲାଣ କରାଯାଇଥିବା ଆରପିଏଫ ଅଫିସର ଏନ.ଏସ. ମିନା ସୂଚନା ଦେଇଛନ୍ତି ।

ଚୋରି ଅଭିଯୁକ୍ତଙ୍କୁ ୫ ମାସ ଜେଲ

ରାୟଗଡ଼ା,୨୬।୯(ଆଶିଷ ରଞ୍ଜନ ପଣ୍ଡା)

ରାୟଗଡ଼ା ଜିଲା ମୁଖ୍ୟ ଚିକିତ୍ସାଳୟରୁ ଏକ ବାଇକ୍ ଚୋରି ମାମଲାରେ ଅଭିଯୁକ୍ତକୁ ୫ ମାସ କାରାଦଣ୍ଡାଦେଶ ଶୁଣାଇଛନ୍ତି ରାୟଗଡ଼ା ଏସ୍‌ଡିଜେଏମ ଜଜ୍ ବର୍ଷା ଦାସ। ୯ ଜଣ ସାକ୍ଷୀଙ୍କ ବୟାନ ଓ ପ୍ରମାଣ ଆଧାରରେ କୋର୍ଟ ଏହି ରାୟ ଶୁଣାଇଛନ୍ତି। ସୂଚନା ଅନୁଯାୟୀ, ଗତ ଜୁନ ୨ ତାରିଖରେ କେବିଡି ଗ୍ରାମର ଗଙ୍ଗାଧର ନାଚିକା ତାଙ୍କ ଭଉଣୀଙ୍କୁ ନେଇ ଜିଲା ମୁଖ୍ୟ ଚିକିତ୍ସାଳୟକୁ ଆସିଥିଲେ। ଚିକିତ୍ସା କରି ଫେରିବା ବେଳକୁ ତାଙ୍କର ଗାଡ଼ି ଚୋରି ହୋଇଯାଇଥିଲା। ଏ ନେଇ ସେ ରାୟଗଡ଼ା ଥାନାରେ ଅଭିଯୋଗ କରିଥିଲେ। ପୋଲିସ ଏହାର ତଦନ୍ତ କରି ସାଇମନ କୁମାର ରାଉତକୁ ଗିରଫକରି କୋର୍ଟଚାଲାଣ କରିଥିଲା। ତାଙ୍କ ପାଖରୁ ଚୋରି ବାଇକ୍ ମଧ୍ୟ ଉଦ୍ଧାର କରିଥିଲେ।

ପାହାଡ଼ରୁ ଖସି ବୃଦ୍ଧ ଗୁରୁତର

ପଦ୍ମପୁର,୨୬।୯(ପ୍ରଶାନ୍ତ କୁମାର କର)

ରାୟଗଡ଼ା ଜିଲା ପଦ୍ମପୁର ବ୍ଲକ୍ ଅନ୍ତର୍ଗତ ଗୁଲୁଗୁଡା ପଞ୍ଚାୟତର ସିମିରି ଗ୍ରାମର ରାଇଙ୍କୁ ମାଝୀ (୬୦) ଶୁକ୍ରବାର ଅପରାହ୍ନ ୪ଟାରେ ଗୋରୁ ଚରାଇବାକୁ ନିକଟସ୍ଥ ପାହାଡ଼ କୁ ଯାଇଥିଲେ। ପ୍ରବଳ ବର୍ଷା ଯୋଗୁ ଗୋରୁଙ୍କୁ ନେଇ ଘରକୁ ଆସିବା ପାଇଁ ପାହାଡ଼ରୁ ଓହ୍ଲାଉଥିବା ବେଳେ ଖସି ପଡ଼ିବାରୁ ମୁଣ୍ଡରେ ଗଭୀର ଆଘାତ ଲାଗିଛି। ତେବେ ତାଙ୍କ ସାଙ୍ଗରେ ଯାଇଥିବା ଝିଅ ରତି ମାଝୀ ବହୁ କଷ୍ଟରେ ପାଖ ଗ୍ରାମର ଲୋକଙ୍କୁ ଜଣାଇବା ପରେ ସ୍ଥାନୀୟ ଲୋକେ ଆମ୍ବୁଲାନ୍ସ ଯୋଗେ ପଦ୍ମପୁର ଗୋଷ୍ଠୀ ସ୍ୱାସ୍ଥ୍ୟକେନ୍ଦ୍ରକୁ ଆଣିଥିଲେ। ଡାକ୍ତର ଅମ୍ବୁଜ ରତ୍ନ ମୁଦୁଲି ପ୍ରାଥମିକ ଚିକିତ୍ସା କରିଥିଲେ ମଧ୍ୟ ଅଧିକ ଚିକିତ୍ସା ନିମନ୍ତେ ରାୟଗଡ଼ା ଜିଲା ସ୍ୱାସ୍ଥ୍ୟକେନ୍ଦ୍ରକୁ ସ୍ଥାନାନ୍ତର କରିଛନ୍ତି।

'ଜ୍ଞାନ ହିଁ ଶକ୍ତି, ଶୃଙ୍ଖଳା ଉଜ୍ଜ୍ୱଳ ଭବିଷ୍ୟତର ମାଧ୍ୟମ'

ପଦ୍ମପୁର, ୨୬।୯(ପ୍ରଶାନ୍ତ କୁମାର କର)

ତ୍ରିବେଣୀରେ ସଙ୍ଗମ ସ୍ୱାଗତ ଉତ୍ସବ

ରାୟଗଡ଼ା ଜିଲା ପଦ୍ମପୁର ବ୍ଲକ ଅନ୍ତର୍ଗତ ତ୍ରିବେଣୀ ଉଚ୍ଚ ମାଧ୍ୟମିକ ବିଦ୍ୟାଳୟ (କଳା ବିଭାଗ)ରେ ଶୁକ୍ରବାର ସ

ଜିଲାର ସବୁ ଅଲ୍‌ଟ୍ରାସାଉଣ୍ଡ କ୍ଲିନିକ୍ ନିୟମିତ ଯାଞ୍ଚ ପାଇଁ ନିର୍ଦ୍ଦେଶ

ମାଲକାନଗିରି,୨୬।୯(ଗୌରିଶଙ୍କର ପଣ୍ଡା)

ବୈଠକରେ ଅତିରିକ୍ତ ଜିଲାପାଳଙ୍କ ସ୍ୱାସ୍ଥ୍ୟ ବିଭାଗ ଅଧିକାରୀ ।

- ପ୍ରାକ୍ ଗର୍ଭଧାରଣ, ପ୍ରସବ ପୂର୍ବ ନିଦାନ ଆଇନ ସଚେତନତା ପରାମର୍ଶଦାତା କମିଟି ବୈଠକ
- ବେଆଇନ କ୍ଲିନିକ୍‌ରେ ଚଢ଼ାଉ କରାଯିବ

ମାଲକାନଗିରି ଜିଲାପାଳ ସୋମେଶ କୁମାର ଉପାଧ୍ୟାୟଙ୍କ ନିର୍ଦ୍ଦେଶକ୍ରମେ ଅତିରିକ୍ତ ଜିଲାପାଳ ସୋମନାଥ ପ୍ରଧାନଙ୍କ ଅଧ୍ୟକ୍ଷତାରେ ଶୁକ୍ରବାର ପ୍ରାକ୍ ଗର୍ଭଧାରଣ, ପ୍ରସବ ପୂର୍ବ ନିଦାନ ଆଇନ ସଚେତନତା ଜିଲା ପରାମର୍ଶଦାତା କମିଟି ବୈଠକ ଶୁକ୍ରବାର ଅନୁଷ୍ଠିତ ହୋଇଯାଇଛି। ଅତିରିକ୍ତ ଜିଲାପାଳଙ୍କ କାର୍ଯ୍ୟାଳୟରେ ଆୟୋଜିତ ବୈଠକରେ ଜିଲାରେ ଥିବା ସମସ୍ତ ଅଲ୍ଟ୍ରାସାଉଣ୍ଡ କ୍ଲିନିକ୍‌କୁ ନିୟମିତ ଯାଞ୍ଚ କରାଯିବା ସହ ଅନ୍ୟ ବେଆଇନ କ୍ଲିନିକ୍ ଉପରେ ଚଢ଼ାଉ କରିବା ପାଇଁ ନିର୍ଦ୍ଦେଶ ହୋଇଥିଲା । ଜିଲାରେ ଲିଙ୍ଗ ନିରୂପଣଜନିତ ବେଆଇନ କାର୍ଯ୍ୟକୁ ରୋକିବା ନେଇ ପ୍ରଶାସନ ପକ୍ଷରୁ ଅନେକ ପଦକ୍ଷେପ ଗ୍ରହଣ କରାଯାଇଛି। ଲିଙ୍ଗ ନିରୂପଣକୁ ରୋକାଯାଇପାରିଲେ ଉଭୟ ପୁରୁଷ ଓ ନାରୀ ସଂଖ୍ୟା ସମାନୁପାତ ବଜାୟ ରହିବ ବୋଲି ବୈଠକରେ ଆଲୋଚନା କରାଯାଇଥିଲା । କନ୍ୟାଭ୍ରୂଣ ହତ୍ୟାକୁ ରୋକିବା ନେଇ ପରାମର୍ଶଦାତା କମିଟି ଦ୍ୱାରା କାର୍ଯ୍ୟକାରୀ ହେଉଥିବା ପ୍ରକ୍ରିୟାକୁ ବ୍ୟାପକ କରିବା ସହ ଭ୍ରୂଣ ହତ୍ୟା କରୁଥିବା ସଂସ୍ଥା ପ୍ରତି ନଜର ରଖିବା ଏବଂ ଚଢାଉ କାର୍ଯ୍ୟକୁ ବ୍ୟାପକ କରାଯିବା ପାଇଁ ଅତିରିକ୍ତ ଜିଲାପାଳ ଗୁରୁତ୍ୱାରୋପ କରିଛନ୍ତି। ବୈଠକରେ ଜିଲା ମୁଖ୍ୟ ଚିକିତ୍ସା ଏବଂ ଜନସ୍ୱାସ୍ଥ୍ୟ ଅଧିକାରୀ ଡା. ଡୋଳାମଣି ପ୍ରଧାନ, ଡା ଚୌଧରୀ ନିହାର ରଞ୍ଜନ ପ୍ରହରାଜ, ଡା ବ୍ରଜବନ୍ଧୁ ଦାସ , ଅତିରିକ୍ତ ଆରକ୍ଷୀ ଅଧୀକ୍ଷକ ରଶ୍ମିରଞ୍ଜନ ସେନାପତି, ଜିଲା ସୂଚନା ଓ ଲୋକ ସମ୍ପର୍କ ଅଧିକାରୀ ପ୍ରମିଳା ମାଝୀ, ଡିଏମ୍‌ଆର୍‌ସିଏଚ୍ ସୂର୍ଯ୍ୟ ପ୍ରତାପ ମହମାନସିଂ, ସାମାଜିକ କର୍ମୀ ଜୟନ୍ତୀ ବୁରୁଡା ଓ ଏଡିପିଏଚ୍‌ସିଓ ଶ୍ୟାମ ସୁନ୍ଦର ମାଝୀ ଯୋଗଦେଇଥିଲେ। ସହକାରୀ ମ୍ୟାନେଜର ସୂର୍ଯ୍ୟ ମହାପାତ୍ର ବୈଠକ ଉପସ୍ଥାପନ କରିବା ସହ ପରିଚାଳନା କରିଥିଲେ।

୪୦ କେଜି ଗଞ୍ଜେଇ ଜବତ, ୨ ଗିରଫ

ମାଲକାନଗିରି,୨୬।୯ (ଦୁର୍ଯ୍ୟୋଧନ ପାତ୍ର)

ଗିରଫ ଅଭିଯୁକ୍ତଙ୍କ ସହ ଜବତ ଗଞ୍ଜେଇ ।

ମାଲକାନଗିରି ଜିଲା କାଲିମେଳା ଅବକାରୀ ବିଭାଗ ଭେଜାଙ୍ଗିବାଡା ଗ୍ରାମ ନିକଟରୁ ୪୦ କେଜି ଗଞ୍ଜେଇ ଜବତ କରିବା ସହ ଚୋରାଚାଲାଣରେ ସମ୍ପୃକ୍ତ ଥିବା ୨ ଅଭିଯୁକ୍ତଙ୍କୁ ଗିରଫ କରିଛି। ଗିରଫ ଦୁଇ ଅଭିଯୁକ୍ତ ହେଲେ ପୁସୁଗୁଡା ଗ୍ରାମର ସୋଡି ମୁନା ଓ ମୋଟୁ ଗ୍ରାମର ଆଶିଷ ସାଲବାମ। ସୂଚନା ଅନୁଯାୟୀ, କାଲିମେଳା ଅବକାରୀ ବିଭାଗ ଓଆଇସି ଦିପକ କୁମାର ସାମଲଙ୍କ ନେତୃତ୍ୱରେ ଏକ ଟିମ୍ କାଲିମେଳା ଥାନା ଭେଜାଙ୍ଗିବାଡା ଗ୍ରାମ ନିକଟରେ ପାଟ୍ରୋଲିଂ କରୁଥିଲେ। ଏହି ସମୟରେ ଆସୁଥିବା ଏକ ଟାଟା ଭି–୧୦ ଗାଡିକୁ ଅଟକାଇ ଯାଞ୍ଚ କରିବା ସମୟରେ ସେଥିରେ ଗଞ୍ଜେଇ ଥିବା ଜଣାପଡ଼ିଥିଲା। ଅବକାରୀ ଅଧିକାରୀ ଗଞ୍ଜେଇ ଜବତ କରିବା ସହ ୨ଜଣଙ୍କୁ ଗିରଫ କରିଥିଲେ । ଜବତ ଗଞ୍ଜେଇ ଓଜନ କରିବା ପରେ ୪୦ କେଜ ଜଣାପଡ଼ିଥିଲା। ଉକ୍ତ ଗଞ୍ଜେଇ କାଲିମେଳା ଅଞ୍ଚଳରୁ ଛତିଶଗଡକୁ ଚୋରାଚାଲାଣ କରାଯାଉଥିବା ଜଣାପଡିଛି। ୨ ଅଭିଯୁକ୍ତଙ୍କୁ କୋର୍ଟ ଚାଲାଣ କରାଯାଇଥିବା ଅବକାରୀ ବିଭାଗ ସୂତ୍ରରୁ ପ୍ରକାଶ। ଏହି ଚଢାଉ ସମୟରେ କନ୍‌ଷ୍ଟେବଲ ପ୍ରବିଣ କୁମାର ସାହୁ, ସୁଜାତା ହିଆଲ ଓ ଅନ୍ୟ କର୍ମଚାରୀ ଉପସ୍ଥିତ ଥିଲେ।

ଠକେଇ ମାମଲାରେ ମହିଳାଙ୍କୁ ୩ ବର୍ଷ ଜେଲ

ମାଲକାନଗିରି,୨୬।୯ (ଦୁର୍ଯ୍ୟୋଧନ ପାତ୍ର)

ମାଲକାନଗିରି ଜିଲା କାଲିମେଳା ଥାନା ଅନ୍ତର୍ଗତ ଏମ୍.ଭି. ୭୯ ଜେଏମ୍‌ଏଫ୍‌ସି କୋର୍ଟର ବିଚାରପତି ଅନୁସାମ ଦାସ ଶୁକ୍ରବାର ଏକ ଠକେଇ ମାମଲାର ଶୁଣାଣି କରି ଅଭିଯୁକ୍ତା ମହିଳାଙ୍କୁ ୩ ବର୍ଷ ଜେଲଦଣ୍ଡ ସହ ୫୦ ହଜାର ଟଙ୍କା ଜରିମାନା ଶୁଣାଇଛନ୍ତି। ଜରିମାନା ଅନାଦାୟେ ଆହୁରି ୩ ମାସ ଅଧିକ ଜେଲଦଣ୍ଡ ଭୋଗିବାକୁ ପଡିବ ବୋଲି କୋର୍ଟ ରାୟରେ ଉଲ୍ଲେଖ କରିଛନ୍ତି। ଏହି ମାମଲାକୁ ସରକାରୀ ଓକିଲ ତାପସ ନାଥ ପରିଚାଳନା କରିଥିଲେ।ତଥ୍ୟ ଅନୁଯାୟୀ, ଏମ୍.ଭି. ୭୯ ଗ୍ରାମର ଶାରଳା ମଣ୍ଡଳ ୨୦୨୪ରେ ଉକ୍ତଳ ଗ୍ରାମୀଣ ବ୍ୟାଙ୍କରେ ବ୍ୟାଙ୍କମିତ୍ର ଭାବେ କାର୍ଯ୍ୟ କରୁଥିଲେ । ସେହି ସମୟରେ କେତେଜଣ ଲୋକଙ୍କୁ ସବ୍‌ସିଡି ଲୋନ୍ କରାଇଦେବେ ବୋଲି କହି ଫୋନ୍ ପେ ଓ ନଗଦ ଆକାରରେ ବହୁ ଟଙ୍କା ଠକି ନେଇଥିଲେ। ପରବର୍ତ୍ତୀ ସମୟରେ ସେ କାହାର ଋଣ ନ କରିପାରି ଫେରାର ହୋଇଯାଇଥିଲେ। ଏ ସମ୍ବନ୍ଧରେ ଠକାମିର ଶିବାର ହୋଇଥିବା ବ୍ୟକ୍ତି ପୋଲିସ ନିକଟରେ ଅଭିଯୋଗ କଲା ପରେ ଆନ୍ଧ୍ରପ୍ରଦେଶରୁ ପୋଲିସ ତାଙ୍କୁ ଗିରଫ କରି କୋର୍ଟଚାଲାଣ କରିଥିଲା।

୯ ବର୍ଷ ପରେ ଫେରାର ଅଭିଯୁକ୍ତ ଗିରଫ

ଜୟପୁର,୨୬।୯(ପବନ ପାଣିଗ୍ରାହୀ)

ଜୟପୁର ସଦର ପୋଲିସ ୯ ବର୍ଷ ପରେ ଜଣେ ଫେରାର ଅଭିଯୁକ୍ତଙ୍କୁ ଶୁକ୍ରବାର ଗିରଫ କରିଛି। ଅଭିଯୁକ୍ତ ହେଲେ ଟାଙ୍କୁଆ ପଞ୍ଚାୟତର ସିରିଗୁଡା ଗ୍ରାମର ଶିବ ଶଙ୍କର ପାଣିଗ୍ରାହୀ(୩୩)। ସୂଚନା ଅନୁଯାୟୀ, ଶିବଙ୍କ ନାଁରେ ଜୟପୁର ସଦର ଥାନାରେ ୨୦୧୭ରେ ଆପରାଧିକ ମାମଲା ରହିଥିଲା। ସେହିଦିନଠାରୁ ସେ ଫେରାର ରହିଥିଲେ। ଅଭିଯୁକ୍ତଙ୍କୁ କୋର୍ଟ ଚାଲାଣ କରାଯାଇଥିବା ଜୟପୁର ସଦର ଥାନା ଅଧିକାରୀ ସଚ୍ଚିନ୍ଦ୍ର ପ୍ରଧାନ ସୂଚନା ଦେଇଛନ୍ତି।

ଭୁଶୁଡ଼ିଲା କାଗଜକଳ କୋଇଲା କନଭେୟର ବେଲ୍ଟ

ଜୟପୁର,୨୬।୯(ପବନ ପାଣିଗ୍ରାହୀ)

ଜୟପୁର ସେବା କାଗଜ କଳର ମୁଖ୍ୟ କୋଇଲା କନଭେୟର୍ ବେଲ୍ଟ ଭୁଷୁଡ଼ିପଡ଼ିଥିବା ଜଣାପଡ଼ିଛି। ୨ ଦିନ ତଳେ ପ୍ରାୟ ୪୦ ଫୁଟ ଉଚ୍ଚତାରୁ ଖସି ପଡ଼ିଛି। ତଳେ କେହି ଶ୍ରମିକ ନ ଥିବାରୁ କୌଣସି କ୍ଷତି ହୋଇନାହିଁ। ୧୪ ମାସ ହେବ କାରଖାନାର ଉତ୍ପାଦନ ବନ୍ଦ ରହି କୌଣସି ରକ୍ଷଣାବେକ୍ଷଣ କାର୍ଯ୍ୟ ହେଉ ନ ଥିବା ଅଭିଯୋଗ ହୋଇଛି। ଏଥିଯୋଗୁ ଏଭଳି ଘଟିଥିବା ଶ୍ରମିକ ସଂଘ ପକ୍ଷରୁ କୁହାଯାଇଛି।

ବ୍ଲକ୍ ଉପାଧ୍ୟକ୍ଷଙ୍କ ବିରୋଧରେ ଜିଲାପାଳ, ଏସ୍‌ପିଙ୍କୁ ଦାବିପତ୍ର

ମାଲକାନଗିରି,୨୬।୯ (ଦୁର୍ଯ୍ୟୋଧନ ପାତ୍ର)

ଦାବିପତ୍ର ଦେବାକୁ ଆସିଥିବା ସରପଞ୍ଚ ଏବଂ ସମିତି ସଭ୍ୟ ।

ମାଲକାନଗିରି ବ୍ଲକ୍ ଉପାଧ୍ୟକ୍ଷ ନିରନ ହାଲ୍‌ଦାରଙ୍କ ବିରୋଧରେ ବ୍ଲକ୍ ଅଧ୍ୟକ୍ଷା ଗୌରୀ ପଡିଆମିଙ୍କ ନେତୃତ୍ୱରେ ଶୁକ୍ରବାର ଜିଲାପାଳ ସୋମେଶ କୁମାର ଉପାଧ୍ୟାୟଙ୍କୁ ଏକ ଦାବିପତ୍ର ପ୍ରଦାନ କରାଯାଇଛି। ଏହି ସମୟରେ ଜିଲା ବିଜେଡି ସଭାପତି ତଥା ପୂର୍ବତନ ବିଧାୟକ ମାନସ ମାଡକାମି ଏବଂ ମାଲକାନଗିରି ବ୍ଲକ ଷ୍ଟାଣ୍ଡିଂ କମିଟି ଅଧ୍ୟକ୍ଷ ସୁନ୍ଦରରାୟ ସେଡା ମଧ୍ୟ ଉପସ୍ଥିତ ଥିଲେ। ଜିଲା ଆରକ୍ଷୀ ଅଧୀକ୍ଷକଙ୍କୁ ମଧ୍ୟ ଅତିରିକ୍ତ ଏସ୍‌ପି ଚିନ୍ମୟ ରଞ୍ଜନ ସେନାପତିଙ୍କ ଜରିଆରେ ଦାବିପତ୍ର ପ୍ରଦାନ କରାଯାଇଛି। ବ୍ଲକ ଉପାଧ୍ୟକ୍ଷ ହାଲ୍‌ଦାର ୨ ବର୍ଷରୁ ଊର୍ଦ୍ଧ୍ୱ ସମୟ ଧରି ମନମୁଖି କାର୍ଯ୍ୟକଳାପ କରିବା ସହ ସମିତି ସଭ୍ୟ ଓ ସରପଞ୍ଚମାନଙ୍କୁ ଦୁର୍ବ୍ୟବହାର କରୁଥିବା ଅଭିଯୋଗ ହୋଇଛି। ସେହିପରି ବ୍ଲକ୍‌ର ଉନ୍ନତିମୂଳକ କାର୍ଯ୍ୟରେ ହସ୍ତକ୍ଷେପ କରିବା ସହି ବହୁ ଅସାମାଜିକ କାର୍ଯ୍ୟକଳାପରେ ସମ୍ପୃକ୍ତି ନେଇ ପ୍ରମାଣ ମିଳିଥିବାରୁ ତାଙ୍କ ବିରୋଧରେ ଦୃଢ କାର୍ଯ୍ୟାନୁଷ୍ଠାନ ଗ୍ରହଣ କରିବା ନିମନ୍ତେ ଦାବି ହୋଇଛି।

ଉକ୍ତ ଦାବିପତ୍ରରେ ଉଲ୍ଲେଖ ରହିଛି, ଗତ ୨୦ ତାରିଖରେ ବ୍ଲକ ଅଧ୍ୟକ୍ଷା ଗୌରୀ ପଡିଆମି ଓ ବ୍ଲକ ଷ୍ଟାଣ୍ଡିଂ କମିଟି ଅଧ୍ୟକ୍ଷ ସୁନ୍ଦରରାୟ ସେଡାଙ୍କ ସହ ଏକ ସ୍ୱତନ୍ତ୍ର ପଞ୍ଚାୟତ ସମିତି ଅନୁସନ୍ଧାନକାରୀ ଟିମ୍ ମାଲକାନଗିରି ଗୋଷ୍ଠୀ ଉନ୍ନୟନ ଅଧିକାରୀଙ୍କ ଅନୁମତି ନେଇ ମାଲକାନଗିରି ବ୍ଲକ୍‌ର ଗୌଡଗୁଡା ଗ୍ରାମପଞ୍ଚାୟତ ଅନ୍ତର୍ଗତ କଲାଗୁଡା ଗ୍ରାମକୁ ଯାଇଥିଲେ। ସେଠାରେ ପ୍ରଧାନମନ୍ତ୍ରୀ ଆବାସ ଯୋଜନା ହିତାଧିକାରୀ କୁସୁମା ନାୟକ, ଚନ୍ଦ୍ରାବତୀ ନାୟକ, ଆଦି ନାୟକ, ଲଛନ ଖିଲ ଓ କଳାବତୀ ଖିଲଙ୍କୁ ସାକ୍ଷାତକରି ଆଲୋଚନା କରିଥିଲେ। ତେବେ ହିତାଧିକାରୀଙ୍କ ଅଭିଯୋଗ ଅନୁଯାୟୀ ୨୦୨୩ରେ ସେମାନେ ପ୍ରଧାନମନ୍ତ୍ରୀ ଆବାସ ଯୋଜନାରେ କାର୍ଯ୍ୟାଦେଶ ପତ୍ର ପାଇଥିଲେ। ସେହି ସମୟରେ ମାଲକାନଗିରି ବ୍ଲକ୍ ଉପାଧ୍ୟକ୍ଷ ହାଲ୍‌ଦାର ଆମ ନିକଟରେ ପହଞ୍ଚି ଗୃହ ନିର୍ମାଣ କରାଇଦେବା ପ୍ରତିଶ୍ରୁତି ଦେଇ ପ୍ରଥମ କିସ୍ତି ୪୦ ହଜାର ଟଙ୍କା ଲେଖାଏଁ ନେଇଯାଇଥଲେ। ଏହାର ୨ ବର୍ଷ ବିତିଯାଇଥିଲେ ମଧ୍ୟ ସେମାନଙ୍କ ଗୃହ ସମାପ୍ତ ହୋଇ ନ ଥିବା ଉକ୍ତ ହିତାଧିକାରୀମାନେ ଅଭିଯୋଗ କରିଛନ୍ତି। ଏ ସମ୍ପର୍କରେ ହାଲ୍‌ଦାରଙ୍କୁ ପଚାରିଲେ ସେ ବିରକ୍ତ ହୋଇ ଗାଳିଗୁଳଜ କରୁଥିବା ହିତାଧିକାରୀମାନେ ଅଭିଯୋଗ କରିଛନ୍ତି। ଏ ସମ୍ପର୍କରେ ଉକ୍ତ ହିତାଧିକାରୀମାନେ ଆଦର୍ଶ ଥାନାରେ ଲିଖିତ ଅଭିଯୋଗ କରିଛନ୍ତି। ତେବେ ଏହି କାର୍ଯ୍ୟ ଦାୟିତ୍ୱରେ ଥିବା ଜିଆର୍‌ଏସ୍ ଓ ପଞ୍ଚାୟତ କାର୍ଯ୍ୟନିର୍ବାହୀ ଅଧିକାରୀଙ୍କ ଉପରେ ମଧ୍ୟ ପ୍ରଶ୍ନବାଚୀ ସୃଷ୍ଟି ହୋଇଥିବା ଦାବିପତ୍ରରେ ଉଲ୍ଲେଖ ରହିଛି। ଦାବିପତ୍ର ପ୍ରଦାନ ସମୟରେ ବ୍ଲକ୍ ସରପଞ୍ଚ ସଂଘ ସଭାପତି ସୁଦର୍ଶନ କପେ, ସରପଞ୍ଚ ଘାସି ନାୟକ, ସମିତି ସଭ୍ୟ ନରସିଂହ ମାଡି ପ୍ରମୁଖ ଉପସ୍ଥିତ ଥିଲେ।

ମାଲକାନଗିରିର ୨୩ ଜଣିଆ ଟିମ୍ ଭାଗନେବେ

ରାଜ୍ୟସ୍ତରୀୟ ଜୁଡୋ ଚାମ୍ପିୟନଶିପରେ ଭାଗନେବାକୁ ବାହାରିଥିବା ମାଲକାନଗିରି ଜିଲାର ଖେଳାଳି ।

ରାଜ୍ୟସ୍ତରୀୟ ଜୁଡୋ ଚାମ୍ପିୟନଶିପ୍

ମାଲକାନଗିରି,୨୬।୯ (ଦୁର୍ଯ୍ୟୋଧନ ପାତ୍ର)

ଆସନ୍ତା ୨୭ରୁ ୩୦ ତାରିଖ ପର୍ଯ୍ୟନ୍ତ ଖୋର୍ଦ୍ଧା ଜିଲାର କେଟି ଗ୍ଲୋବାଲ ସ୍କୁଲ ପରିସରରେ ହେବାକୁ ଥିବା ରାଜ୍ୟସ୍ତରୀୟ ଜୁଡୋ ଚାମ୍ପିୟନଶିପରେ ଭାଗନେବେ ମାଲକାନଗିରି ଜିଲାର ୨୩ ଜଣିଆ ଟିମ୍। ସବ୍ ଜୁନିଅର, ଜୁନିୟର, କ୍ୟାଡେଟ୍, ସିନିୟର ପୁରୁଷ ଏବଂ ମହିଳା ବିଭାଗରେ ଭାଗନେବା ପାଇଁ ମାଲକାନଗିରି ଜିଲାର ୨୩ ଜଣ ଖେଳାଳି ଶୁକ୍ରବାର ଖୋର୍ଦ୍ଧା ଜିଲାକୁ ଗସ୍ତ କରିଛନ୍ତି। ଉକ୍ତ ଖେଳାଳିଙ୍କ ମଧ୍ୟରେ ପ୍ରାୟ ଆଦିବାସୀ ସମ୍ପ୍ରଦାୟର ହୋଇଥିବା ବେଳେ କେତେଜଣ ମା'ବାପା ଛେଉଣ୍ଡ ଖେଳାଳି ବି ଅଛନ୍ତି। ଜିଲା ଜୁଡୋ ଆସୋସିଏଶନ ଏବଂ ଆଓମା ଗୁରୁକୁଲର ମିଳିତ ସହଯୋଗରେ ସମସ୍ତ ଖେଳାଳିଙ୍କ ପ୍ରଶିକ୍ଷଣ ଦିଆଯିବା ସହିତ ରାଜ୍ୟସ୍ତରୀୟ ଚାମ୍ପିୟନଶିପରେ ଭାଗ ନେବା ପାଇଁ ସୁଯୋଗ ପ୍ରଦାନ କରିଛନ୍ତି। ଶୁକ୍ରବାର ଏକ ବିଶେଷ କାର୍ଯ୍ୟକ୍ରମରେ ଜିଲା ପରିଷଦ କାର୍ଯ୍ୟାଳୟ ମୁଖ୍ୟ କାର୍ଯ୍ୟ ନିର୍ବାହୀ ଅଧିକାରୀ ନରେଶ ଚନ୍ଦ୍ର ଶବରଙ୍କ ସହ ମାନସ ମିଶ୍ର, ଜିଲା ସୂଚନା ଓ ଲୋକ ସମ୍ପର୍କ ଅଧିକାରୀ ପ୍ରମିଳା ମାଝୀ, କୌଶଳ ବିକାଶ ଅଧିକାରୀ, ହିମାଂଶୁ ମହାରଣା, ଡିପିଏମ୍ ଅଶୋକ ସାହୁ, ସେକ୍ସନ ଅଫିସର ନୀଳକଣ୍ଠ ଭୂୟାଁ, ବରିଷ୍ଠ କିରାଣି ଅଶୋକ ପଟ୍ଟନାୟକ, ଶିକ୍ଷକ କାଳୁଚରଣ ମହାରଣା, ଜୁଡୋ ଆସୋସିଏଶନ ଉପସଭାପତି ଚିନା ରାଓ, ଆଓମା ଗୁରୁକୁଲ ସଭାପତି ରତ୍ନାକର ଦାସ ଉପସ୍ଥିତ ରହି ଖେଳାଳିମାନଙ୍କୁ ପ୍ରେରଣା ଦେବା ସହ ଫୁଲତୋଡା, ଟୋପି, ଚକୋଲେଟ, ମିଠା ଆଦି ଉପହାର ପ୍ରଦାନ ପୂର୍ବକ ଫୁଲ ଚନ୍ଦନ ଦେଇ ଶୁଭକାମନା ଜଣାଇଥିଲେ।

ମେଡିକାଲକୁ ଯିବା ପାଇଁ ଗାଡ଼ିକୁ ଅପେକ୍ଷା କରି ଚାଲିଗଲା ଶିଶୁର ଜୀବନ

ଦଶମନ୍ତପୁର,୨୬।୯(ଅରବିନ୍ଦ ନାୟକ)

୫ ମାସର ଶିଶୁ କନ୍ୟାର ଚିକିତ୍ସା ପାଇଁ କୋରାପୁଟ ଜିଲା ଦଶମନ୍ତପୁରକୁ ଆଣିଥିବା ବେଳେ ମେଡିକାଲକୁ ନେବା ପୂର୍ବରୁ ଶିଶୁର ମୃତ୍ୟୁ ହୋଇଥିବା ଜଣାପଡ଼ିଛି। ମେଡିକାଲ ନେବା ପାଇଁ ଗାଡ଼ିକୁ ଅପେକ୍ଷା କରି ଶିଶୁର ମୃତ୍ୟୁ ହୋଇଥିବା ଦେଖିବାକୁ ମିଳିଛି।

ସୂଚନା ଅନୁଯାୟୀ, ରାୟଗଡ଼ା ଜିଲା କାଶୀପୁର ବ୍ଲକ୍ ଅଧୀନ ଡଙ୍ଗାସିଲ ପଞ୍ଚାୟତ ଗୁଗାନ ଗ୍ରାମର କମଳୁ ମାଝୀଙ୍କ ୫ ମାସର ଶିଶୁ କନ୍ୟାର ଦେହ ଅସୁସ୍ଥ ହୋଇଥିଲା। କମଳୁଙ୍କ ଶାଶୁ ଶିଶୁଙ୍କ ଚିକିତ୍ସା ପାଇଁ ତାଙ୍କୁ ଦଶମନ୍ତପୁର ଆଣିବାକୁ ସ୍ତ୍ରୀ କଲା ମାଝୀଙ୍କୁ କହିଥିଲେ। ଏଠାରେ ସୁସ୍ଥ କରି ପଠାଇବି କହିବାରୁ କଲା ମା'ଙ୍କ କଥା ମାନି ଦଶମନ୍ତପୁର ଡୁମ୍ବାଗୁଡ଼ା ପଞ୍ଚାୟତ ଅଧୀନ ଭିତର ବାଗ୍ରୀ ଗ୍ରାମକୁ ସପ୍ତାହକ ତଳେ ଆସିଥିଲେ। କମଳୁ ରାୟଗଡ଼ାରେ ଦାଦନ କାମ କରୁଥିବା ସୂଚନା ମିଳିଛି। କାଲି ମା' ଘରେ କିଛି ଦିନ ରହିବା ପରେ ଶୁକ୍ରବାର ଶିଶୁ କନ୍ୟାର ଦେହ ପୁଣି ଅସୁସ୍ଥ ହେବାରୁ ତାଙ୍କୁ ଦଶମନ୍ତପୁର ମେଡିକାଲ ନେବାକୁ ସ୍ଥାନୀୟ ସାପ୍ତାହିକ ହାଟକୁ ଆସିଥିଲେ। କିନ୍ତୁ ମେଡିକାଲ ଯିବା ପାଇଁ ଗାଡ଼ିକୁ ଦୀର୍ଘ ସମୟ ଅପେକ୍ଷା କରିଥିବା ବେଳେ ବିଳମ୍ବ ହେବାରୁ ଶିଶୁଟି ମା' କୋଳରେ ମୃତ୍ୟୁ ହୋଇଯାଇଥିଲା। ମା' କଥା ମାନି ଝିଅର ଉତ୍ତମ ଚିକିତ୍ସା କରାଇବି ଭାବି ରାୟଗଡ଼ାରୁ କୋରାପୁଟ ଜିଲାକୁ ଆଣିଥିଲି କିନ୍ତୁ ମୋ ୫ ମାସର ଶିଶୁର ମୃତଦେହ ନେଇ ଯାଉଛିବୋଲି କଲା ଦୁଃଖର ସହ ପ୍ରକାଶ କରିଛନ୍ତି। ସରକାରୀ ସହାୟତା ପାଇଁ ସେ ନିବେଦନ କରିଛନ୍ତି।

ବାଣ ଦୋକାନରେ ଚଢ଼ାଉ, ବିପୁଳ ବାଣ ଜବତ

କୋରାପୁଟ,୨୬।୯(ଅମିତାଭ ବେହେରା)

କୋରାପୁଟ ଜିଲା ପୋଲିସ କୋଟପାଡ଼ ଓ ଜୟପୁର ଟାଉନ ଥାନା ଅଞ୍ଚଳରେ ବେଆଇନ ବାଣ ରଖିଥିବା ଦୋକାନ ଉପରେ ଶୁକ୍ରବାର ଚଢ଼ାଉ କରାଯାଇ ବିପୁଳ ପରିମାଣ ବାଣ ଜବତ କରିଥିବା ଏସ୍‌ପି ରୋହିତ ବର୍ମା x ଜରିଆରେ ସୂଚନା ଦେଇଛନ୍ତି। ସୂଚନା ଅନୁଯାୟୀ, ଶୁକ୍ରବାର କୋଟପାଡ଼ ସଦର ମହକୁମାର ବଡଦାଣ୍ଡ ଅଞ୍ଚଳର ଏକ ଦୋକାନରେ ପୋଲିସ ଚଢାଉ କରି ୯ ପେଟି ବାଣ ଜବତ କରିଛି। ଏଥିରେ ବିଭିନ୍ନ ପ୍ରକାର ବାଣ ଥିବା ପୋଲିସ କହିଛି। ଦୀପାବଳି ପୂର୍ବରୁ କୋଟପାଡ଼ ଅଞ୍ଚଳରେ କେତେଜଣ ବ୍ୟବସାୟୀ ବାଣ ମଗାଇ ବର୍ତ୍ତମାନଠାରୁ ଗଚ୍ଛିତ କରି ରଖିଥିବା ସୂଚନା ମିଳିବା ପରେ ଏସ୍‌ପି ବର୍ମାଙ୍କ ନିର୍ଦ୍ଦେଶ କ୍ରମେ କୋଟପାଡ଼ ଥାନାଧିକାରୀ ପରମାନନ୍ଦ ସୁନାନୀଙ୍କ ନେତୃତ୍ୱରେ ଏକ ଟିମ ଚଢ଼ାଉ କରିଥିଲେ। ଏ ନେଇ କୋଟପାଡ଼ ଥାନାରେ ୧୫୭/୨୫ରେ ଏକ ମାମଲା ରୁଜୁ ହୋଇଛି। ପୋଲିସ ଜଣେ ବ୍ୟକ୍ତିଙ୍କୁ ଅଟକ ରଖି ତଦନ୍ତ କରୁଛି। ସେହିପରି ଜୟପୁର ଟାଉନ ଥାନା ଅଞ୍ଚଳର କିଛି ଗୋଦାମରେ ପୋଲିସ ଚଢ଼ାଉ କରି ବିପୁଳ ପରିମାଣର ବାଣ ଜବତ କରାଯାଇଛି। କୁସୁମୀ ଅଞ୍ଚଳର ଏକ ଗୋଦାମରେ ବାଣ ରହୁଥିବା ପୂର୍ବରୁ ଅଭିଯୋଗ ହୋଇଥିଲା।

ସୁସ୍ଥ ନାରୀ, ସଶକ୍ତ ପରିବାର ଅଭିଯାନ

କାର୍ଯ୍ୟକ୍ରମରେ ଉପସ୍ଥିତ ବିଡିଓ ଏବଂ ସ୍ୱାସ୍ଥ୍ୟ ଅଧିକାରୀମାନେ ।

ଦଶମନ୍ତପୁର,୨୬।୯(ଅରବିନ୍ଦ ନାୟକ)

କୋରାପୁଟ ଜିଲା ଦଶମନ୍ତପୁର ବ୍ଲକସ୍ଥିତ ଗୋଷ୍ଠୀ ସ୍ୱାସ୍ଥ୍ୟକେନ୍ଦ୍ରଠାରେ ସୁସ୍ଥ ନାରୀ, ସଶକ୍ତ ପରିବାର ଅଭିଯାନ ଶୁକ୍ରବାର ଶୁଭାରମ୍ଭ ହୋଇଛି। ସ୍ୱାସ୍ଥ୍ୟକେନ୍ଦ୍ର ଅଧିକାରୀ ଦୀପକ କୁମାର ସାମଲଙ୍କ ତତ୍ତ୍ୱାବଧାନରେ ବିପିଏମ୍ ଶ୍ରୀକାନ୍ତ ଦାଶ କାର୍ଯ୍ୟକ୍ରମ ପରିଚାଳନା କରିଥିଲେ। ଏଥିରେ ମୁଖ୍ୟ ଅତିଥି ବ୍ଲକ୍ ଅଧ୍ୟକ୍ଷା ପୂର୍ଣ୍ଣିମା ଜାନି ଉଦ୍‌ଘାଟନ କରିଥିଲେ। ବିଡିଓ ମିଳନ କୁମାର ଝାଙ୍କର, ଅତିରିକ୍ତ ତହସିଲଦାର ଜଗୁ ପୂଜାରୀ, ଥାନାଧିକାରୀ ସୁକୁମା ହାଁସଦା, ଡା.ସାଇ ହିନାବୀ, ଡା.ଦୀପ୍ତିକାନ୍ତ ନାୟକ, ଦଶମନ୍ତପୁର ବ୍ଲକ ସବାଇ ମୁଦୁଲି,କଂଗ୍ରେସ ବ୍ଲକ୍ ସାଧାରଣ ସମ୍ପାଦକ ମୋହନ ପାତ୍ର ହିଆଲ, ୮ ପଞ୍ଚାୟତ ପ୍ରତି ଅଙ୍ଗନୱାଡି କର୍ମଚାରୀ, ସ୍ୱାସ୍ଥ୍ୟକର୍ମୀ, ଆଶାକର୍ମୀ ଓ ଶତାଧିକ ମହିଳା ଯୋଗଦେଇଥିଲେ। ପ୍ରତି ଗ୍ରାମାଞ୍ଚଳର ଘରକୁ ଘର ଯାଇ ମହିଳାମାନଙ୍କୁ ସେବା ଯୋଗାଇବା, ପୋଷଣ ମାସ ଆବଶ୍ୟକତା ଓ ଗୁରୁତ୍ୱ ଦେବା, ସେମାନେ କୌଣସି ଲୁଚାଇପାରିବେ ନାହିଁ

ସଂକ୍ଷେପରେ

ସମସ୍ତେ ଆତ୍ମନିର୍ଭରଶୀଳ ହେଲେ ଦେଶ ସମୃଦ୍ଧ ହେବ ଆତ୍ମନିର୍ଭରଶୀଳ ଭାରତ କାର୍ଯ୍ୟକ୍ରମ

ପାପଡ଼ାହାଣ୍ଡି, ୨୬।୯ (ସ୍ୱପ୍ନଜିତ ପଟ୍ଟନାୟକ)

ନବରଙ୍ଗପୁର ଜିଲା ପାପଡ଼ାହଣ୍ଡି ବ୍ଲକ ଗରଡୁଗୁଡ଼ା ନିକଟ କନ୍ୟାଶ୍ରମ ଗାଁରେ ଆତ୍ମନିର୍ଭରଶୀଳ ଭାରତ କାର୍ଯ୍ୟକ୍ରମ ଶୁକ୍ରବାର ଅନୁଷ୍ଠିତ ହୋଇଯାଇଛି। କନ୍ୟାଶ୍ରମ ଗ୍ରାମରେ ଅନୁଷ୍ଠିତ ଏହି କାର୍ଯ୍ୟକ୍ରମରେ ମୁଖ୍ୟ ଅତିଥି ଭାବେ ପୂର୍ବତନ ଏମ୍‌ପି ପର୍ଶୁରାମ ମାଝୀ ମୁଖ୍ୟ ଅତିଥି, ସମ୍ମାନିତ ଅତିଥିଭାବେ ଲିଙ୍ଗରାଜ ଭତ୍ରା, ଜେ. ରାଜଶେଖର ରାଓ ପ୍ରମୁଖ ମଞ୍ଚାସୀନ ଥିଲେ। ମଣ୍ଡଳ ସଭାପତି ମନୋଜ ପାତ୍ରଙ୍କ ଅଧ୍ୟକ୍ଷତା ଅନୁଷ୍ଠିତ ବୈଠକରେ ଜି. କିରଣ, ବୋରିଗାଁ ମଣ୍ଡଳ ସଭାପତି ଜଗଦୀଶ ଭତ୍ରା,ସତ୍ୟ ରାଓ, ହରିହର ଡଙ୍ଗରି, ରତନ କଲାର, ୱାଇ ରାଜକୁମାର, ମନୋରମା ନାୟକ, ଲକ୍ଷ୍ମୀ ଜାନୀ, ଯୁମତଦେଇ ପୂଜାରୀ, ବନ୍ଧୁ ମାଝୀ, ପଙ୍କଜ ମାଝୀ, ଭେଙ୍କଟ ରାଓ, ସୁନ୍ଦର ଭତ୍ରା, ନରୁ ସିଂ, ମଧୁ ପୂଜାରୀ ପ୍ରମୁଖ ଉପସ୍ଥିତ ଥିଲେ। ସମସ୍ତେ ଆତ୍ମ ନିର୍ଭରଶୀଳ ହେଲେ ଦେଶ ସମୃଦ୍ଧ ହେବ ବୋଲି ଅତିଥିମାନେ ପରାମର୍ଶ ଦେଇଥିଲେ।

ଆଦି ସେବା କେନ୍ଦ୍ର ଶୁଭ ଉଦ୍‌ଘାଟନ

ନବରଙ୍ଗପୁର,୨୬।୯(ସଦାଶିବ ପ୍ରହରାଜ)

ନବରଙ୍ଗପୁର ଜିଲା ତେନ୍ତୁଳିଖୁଣ୍ଟି ବ୍ଲକ କୁକୁଡ଼ାବାଇ ପଞ୍ଚାୟତରେ ଶୁକ୍ରବାର ଆଦି ସେବା ପର୍ବ କାର୍ଯ୍ୟକ୍ରମ ଆୟୋଜିତ ହୋଇଛି। ଏହି ଅବସରରେ ଜିଲାପାଳ ମହେଶ୍ୱର ସ୍ୱାଇଁ ଆଦି ସେବା କେନ୍ଦ୍ର ଉଦ୍‌ଘାଟନ କରିଥିଲେ। ଆଦି ସେବା ଗ୍ରାମର ସମସ୍ୟାକୁ ଚିହ୍ନଟ କରି ତାହାର ସମାଧାନ, ବିକାଶ ଦିଗରେ ବ୍ଲକ୍ ବିଭାଗୀୟ ଅଧିକାରୀ ଓ ଗୋଷ୍ଠୀଗତ ନେତୃତ୍ୱ, ଜନ ପ୍ରତିନିଧି ମିଳିତଭାବେ କାର୍ଯ୍ୟ କରିବେ। ଆଦିବାସୀ ଉନ୍ନୟନ ସଂସ୍ଥା, ସ୍ୱାସ୍ଥ୍ୟ, ମହିଳା ଓ ଶିଶୁ, ରାଜସ୍ୱ, କୃଷି ବିଭାଗ ସମନ୍ୱୟ ରଖି ଆଦି ସେବା କେନ୍ଦ୍ର ପାଇଁ କାର୍ଯ୍ୟ କରିବେ। କାର୍ଯ୍ୟକ୍ରମରେ ଅନ୍ୟ ଅତିଥିଭାବେ ରତ୍ନା ଜାନି, ରାଜୀବ କୁମାର ସାହୁ, ମନୋଜ କୁମାର ପାଣିଗ୍ରାହୀ, ଜିତେନ୍ଦ୍ର ହରିଜନ, ପ୍ରବୀଣ କୁମାର ପ୍ରଧାନୀ, ଜଗମୋହନ ମାଝୀ, ଗୋଷ୍ଠୀ ତାଲିମ ପ୍ରଶିକ୍ଷିକା କିରଣ ପ୍ରଧାନ, ସମସ୍ତ ସମିତି ସଭ୍ୟ, ଆଶା କର୍ମୀ, ଅଙ୍ଗନୱାଡି କର୍ମୀ ଓ ପଞ୍ଚାୟତସ୍ତରୀୟ ବିଭାଗୀୟ ଅଧିକାରୀ ପ୍ରମୁଖ ଉପସ୍ଥିତ ଥିଲେ।

ଏଫ୍‌ଏଲ୍‌ଏନ୍ କାର୍ଯ୍ୟକ୍ରମ ସଫଳ କରିବାରେ ଶିକ୍ଷକଙ୍କ ଭୂମିକା ଗୁରୁତ୍ୱପୂର୍ଣ୍ଣ

ଜିଲା ପ୍ରକଳ୍ପ ପରିଚାଳନା ୟୁନିଟ୍‌ର ପ୍ରଥମ ବୈଠକ

ବୈଠକରେ ଜିଲାପାଳ, ଶିକ୍ଷା ବିଭାଗର ଅଧିକାରୀ ଓ ଅନ୍ୟମାନେ ଆଲୋଚନା କରୁଛନ୍ତି।

ନବରଙ୍ଗପୁର,୨୬।୯(ସଦାଶିବ ପ୍ରହରାଜ)

ନବରଙ୍ଗପୁର ଜିଲା ଶିକ୍ଷା ଓ ପ୍ରଶିକ୍ଷଣ ପ୍ରତିଷ୍ଠାନରେ ଜିଲା ପ୍ରକଳ୍ପ ପରିଚାଳନା ୟୁନିଟ୍ କମିଟିର ପ୍ରଥମ ବୈଠକ ନବରଙ୍ଗପୁର ଜିଲାପାଳ ଡ ମହେଶ୍ୱର ସ୍ୱାଇଁଙ୍କ ଅଧ୍ୟକ୍ଷତାରେ ଅନୁଷ୍ଠିତ ହୋଇଯାଇଅଛି। କମିଟି ଆବାହକ ତଥା ଜିଲା ଶିକ୍ଷା ଓ ପ୍ରଶିକ୍ଷଣ ପ୍ରତିଷ୍ଠାନ ଅଧ୍ୟକ୍ଷ ଡ ଓଁକାର ପଟ୍ଟନାୟକ ଅତିଥି ପରିଚୟ ଦେବା ସହ କମିଟିର ଆଭିମୁଖ୍ୟ ଓ କାର୍ଯ୍ୟାବଳୀ ବିଷୟରେ ତଥ୍ୟ ଉପସ୍ଥାପନା କରିଥିଲେ। ଡିଆଇଇଟି ଅନୁଷ୍ଠାନର ଶିକ୍ଷକ ପ୍ରଶିକ୍ଷକ ତଥା କମିଟିର ସଭ୍ୟ ମୂର୍ତ୍ତି କୁମାର ପିପିଟି ମାଧ୍ୟମରେ ମୌଳିକ ସାକ୍ଷରତା ଓ ସଂଖ୍ୟାଜ୍ଞାନ କାର୍ଯ୍ୟକ୍ରମ ବିଷୟରେ ସବିଶେଷ ତଥ୍ୟ ଉପସ୍ଥାପନା କରିଥିଲେ। ଶିକ୍ଷୟିତ୍ରୀ ଶିକ୍ଷକମାନଙ୍କ ମାନସିକତା ପରିବର୍ତ୍ତନର ଆବଶ୍ୟକତା ରହିଛି। ଯାହାଦ୍ୱାରା କି ଏଫ୍‌ଏଲଏନ୍ କାର୍ଯ୍ୟକ୍ରମ ସଫଳ ହୋଇପାରିବ ବୋଲି କମିଟି ଅଧ୍ୟକ୍ଷ ତଥା ନବରଙ୍ଗପୁର ଜିଲାପାଳ କହିଥିଲେ। ସମସ୍ତେ ମିଳିମିଶି କାର୍ଯ୍ୟକ୍ରମକୁ ଆଗେଇ ନେବା ପାଇଁ ପରାମର୍ଶ ଦେଇଥିଲେ। କମିଟି ଉପାଧ୍ୟକ୍ଷ ତଥା ଜିଲା ଶିକ୍ଷା ଅଧିକାରୀ ଛତ୍ରପତି ସାହୁ ଜିଲାରେ କରାଯାଉଥିବା ବିଭିନ୍ନ ଏଫ୍‌ଏଲଏନ୍ କାର୍ଯ୍ୟକ୍ରମ ବିଷୟରେ ସମସ୍ତ ସଭ୍ୟଙ୍କୁ ଅବଗତ କରିଥିଲେ। ଡକ୍ଟର ମଳୟ କୁମାର୍ ତ୍ରିପାଠୀ ପିଲାମାନଙ୍କ ସ୍ୱାସ୍ଥ୍ୟ ସମସ୍ୟା ଓ ନିରାକରଣ ଉପରେ ଗୁରୁତ୍ୱାରୋପ କରିଥିଲେ। ଅନ୍ୟମାନଙ୍କ ମଧ୍ୟରେ ଡିଆଇପିଆର୍‌ଓ ମନୋଜ କୁମାର ବେହେରା, ପ୍ରୋଗ୍ରାମ ଅଫିସର କଳ୍ପନା ମହାକୁଡ, ଏଡିଡବ୍ଲ୍ୟୁଓ ଭାରତ ଚନ୍ଦ୍ର ସାହୁ, ତେନ୍ତୁଳିଖୁଣ୍ଟି ବିଇଓ ସୁଦୀପ୍ତ କୁମାର ଦାସ, ପିରାମଲ୍ ଫାଉଣ୍ଡେଶନର ସନ୍ତୋଷ କୁମାର ଦାସ, ନୀଳାଚଳ ମେହେର, ମନସ୍ୱିନୀ ପଣ୍ଡା, ମୃତ୍ୟୁଞ୍ଜୟ ମିଶ୍ର ଉପସ୍ଥିତ ଥିଲେ। ଶେଷରେ ଅନୁଷ୍ଠାନର ଶିକ୍ଷକ ପ୍ରଶିକ୍ଷକ ପଲ୍ଲବୀ ସିଂହ ଧନ୍ୟବାଦ୍ ଅର୍ପଣ କରିଥିଲେ।

ସୁଖ, ସମୃଦ୍ଧି ବିଶ୍ୱାସ ନେଇ ୭୦ ମହିଳା ପାଳୁଛନ୍ତି ନବରାତ୍ରି

ଉମରକୋଟ, ୨୬।୯(ସନ୍ତୋଷ ଶତପଥୀ)

ମା ଦୁର୍ଗାଙ୍କ ଆଗମନରେ ନବରଙ୍ଗପୁର ଜିଲା ଉମରକୋଟ ସହର ଚଳଚଞ୍ଚଳ ହୋଇପଡ଼ିଛି। ଉମରକୋଟ ବ୍ଲକରେ ପ୍ରାୟ ୨୬ଟି ଅସ୍ଥାୟୀ ମଣ୍ଡପରେ ମା ପୂଜା ପାଉଛନ୍ତି। ଉମରକୋଟ ସହରକୁ ଆଲୋକ ମାଳରେ ସଜାଯାଇଛି। ଅଶ୍ୱିନ ଶୁକ୍ଳ ପକ୍ଷ ପ୍ରତିପଦାରୁ ସହରର ଗୁଲିପାଟଣା ଓ ଧର୍ମଶାଳାରେ ଥିବା ମୃଣୟୀ ମୂର୍ତ୍ତିଙ୍କୁ ଅସ୍ଥାୟୀ ମଣ୍ଡପରେ ଷୋଡଶ ଉପଚାରରେ ପୂଜା କରାଯାଉଛି। ସେହିଭଳି ବନଦୁର୍ଗା ଓ ମଙ୍ଗଳା ମନ୍ଦିରରେ ମଧ୍ୟ ନବରାତ୍ରି ପାଳନ କରାଯାଉଛି। ଗୁଲିପାଟଣା ପୂଜା ମଣ୍ଡପରେ ପ୍ରାୟ ୭୦ ଭକ୍ତ ସୁଖ, ଶାନ୍ତି, ସମୃଦ୍ଧି ପ୍ରାପ୍ତ ବିଶ୍ୱାସରେ ନବରାତ୍ରି ବ୍ରତ ପାଳନ କରୁଛନ୍ତି। ଶୁକ୍ରବାର ନବରାତ୍ରୀର ପଞ୍ଚମ ଦିନରେ ମା' ସ୍କନ୍ଦମାତା ରୂପରେ ପୂଜା ପାଉଛନ୍ତି। ଗୁଲିପାଟଣା ସାହି ପୂଜା ମଣ୍ଡପରେ ପ୍ରାୟ ୨୫ ବର୍ଷରୁ ଊର୍ଦ୍ଧ ହେବ ଦୁର୍ଗା ମା ପୂଜା ପାଇଁ ଆସୁଛନ୍ତି। କିଛି ବର୍ଷ ହେବ ମଣ୍ଡପରେ ନବରାତ୍ରି ପୂଜା କରା ଯାଉଛି। ପୂଜା କମିଟି ସଭାପତି ସଞ୍ଜୟ କୁମାର ସ୍ୱାଇଁ, ଗୁଲୁ ସାହୁ, ବିଷ୍ଣୁ ପଟ୍ଟନାୟକ, ଗଣେଶ ପ୍ରସାଦ ରଣା ପ୍ରମୁଖ ପୂଜା ଦାୟିତ୍ୱ ବହନ କରିଛନ୍ତି। କିଛି ପୂଜା କମିଟି ପକ୍ଷରୁ ବିଭିନ୍ନ ସାଂସ୍କୃତିକ କାର୍ଯ୍ୟକ୍ରମ କରାଯିବ। ତେପେ ଲଗାଣ ବର୍ଷା ଯୋଗୁ ଏବେ କମିଟି ସଦସ୍ୟଙ୍କ ଚିନ୍ତା ବଢ଼ାଇଛି।

ଗୁଲିପାଟଣା ମଣ୍ଡପରେ ଶ୍ରଦ୍ଧାଳୁମାନେ ପୂଜା କରୁଛନ୍ତି ।

ସୁରକ୍ଷିତ ରହିବା କୌଶଳ ଶିଖିଲେ ଛାତ୍ରୀଛାତ୍ର

ନବରଙ୍ଗପୁର,୨୬।୯(ସଦାଶିବ ପ୍ରହରାଜ)

ଟେକ୍ନୋ ଗୁରୁକୁଳ ବିଦ୍ୟାଳୟରେ ଅଗ୍ନିଶମ ବାହିନୀର ମକ୍‌ଡ୍ରିଲ୍

ନବରଙ୍ଗପୁର ଟେକ୍ନୋ ଗୁରୁକୁଳ ଇଂରାଜୀ ବିଦ୍ୟାଳୟରେ ଅଗ୍ନିଶମ ବିଭାଗ ପକ୍ଷରୁ ଶୁକ୍ରବାର ମକ୍‌ଡ୍ରିଲ୍ କରାଯାଇଛି। କାର୍ଯ୍ୟକ୍ରମରେ ଅଗ୍ନିଶମ ବିଭାଗର ଅଧିକାରୀ ଫାୟର ଅଫିସର ବିଚିତ୍ର ନାରାୟଣ ପଣ୍ଡା, ଅତିରିକ୍ତ ଫାୟର ଅଫିସର ଦେବୀପ୍ରସାଦ ଦାସ, ଷ୍ଟେସନ୍ ଅଫିସର ପ୍ରସାଦ ବେହେରା ଓ ଦୁରାଦକ୍ଷ ବାଗ ପ୍ରମୁଖ ମକ୍‌ଡ୍ରିଲର ଉଦ୍ଦେଶ୍ୟ ଓ ଏହା କାହିଁକି ବିଦ୍ୟାଳୟମାନଙ୍କରେ ପ୍ରଦର୍ଶିତ କରାଯାଉଛି ସେ ସମ୍ପର୍କରେ ଆଲୋକପାତ କରିଥିଲେ। ବନ୍ୟା, ବାତ୍ୟା ସମୟର ଦୈବୀ ଦୁର୍ବିପାକରୁ କିଭଳି ସୁରକ୍ଷିତ ଭାବେ ରହିବା ଓ ଯେଉଁମାନେ ବନ୍ୟାରେ ଫଶିଥିବେ ସେମାନଙ୍କୁ କିଭଳି ଉଦ୍ଧାର କରାଯାଇ ପାରିବ ସେ ନେଇ ଛାତ୍ରୀଛାତ୍ରଙ୍କୁ ମକ୍‌ଡ୍ରିଲରେ ଦେଖାଯାଇଥିଲା। ଆକସ୍ମିକ ଭାବେ ନିଆଁ ଲାଗିଯିବ ସମୟରେ ନିଜକୁ କିଭଳି ରକ୍ଷା କରିବା, ଉଦ୍ଧାର କାର୍ଯ୍ୟ କିଭଳି କରାଯାଇଯିବ, ଶ୍ୱାସରୁଦ୍ଧଭାବେ କୋଠା ମଧ୍ୟରେ ରହି ଯାଇଥିଲେ କିପରି ଉଦ୍ଧାର କରି ତୁରନ୍ତ ଡାକ୍ତରଖାନା ପହଞ୍ଚାଯିବ ସେ ସବୁ ମକ୍‌ଡ୍ରିଲ ମାଧ୍ୟମରେ ଅଗ୍ନିଶମ ବିଭାଗୀୟ ଅଧିକାରୀ ଓ କର୍ମଚାରୀମାନେ ଦେଖାଇଥିଲେ। ବିଦ୍ୟାଳୟର ପ୍ରିନ୍ସିପାଲ ସଂଗ୍ରାମ ନାୟକ, ଭାଇସ୍ ପ୍ରିନ୍ସିପାଲ ସରିତା ମହାନ୍ତି, ଶିକ୍ଷୟିତ୍ରୀ ବନୋଜା ପଣ୍ଡା, ଶ୍ରୀୟଜା ପାଢ଼ୀ, ଶିକ୍ଷକ ପ୍ରଶାନ୍ତ ରଥ, ଲେଖରାଜ ପଣ୍ଡା ପ୍ରମୁଖ କାର୍ଯ୍ୟକ୍ରମ ପରିଚାଳନାରେ ସହଯୋଗ କରିଥିଲେ।

ଅଗ୍ନିଶମ କର୍ମଚାରୀ ନିଆଁ ଲିଭାଇବା କୌଶଳ ଦେଖାଉଛନ୍ତି।

ଗାଧୋଇବାକୁ ଯାଇ ୩ ଦିନ ହେବ ନିଖୋଜ ଥିଲେ ବୃଦ୍ଧା

ନଦୀରୁ ମିଳିଲା ଭାସମାନ ମୃତଦେହ

ଡାବୁଗାଁ, ୨୬।୯ (ପ୍ରଜ୍ଞାରଞ୍ଜନ ପରିଡ଼ା)

ନବରଙ୍ଗପୁର ଜିଲା ଡାବୁଗାଁ ବ୍ଲକ୍ ଅଧୀନ ନନ୍ଦପୁରା ଗ୍ରାମ ନିକଟ ସିଙ୍ଗାରୀ ନଦୀରୁ ଜଣେ ବୃଦ୍ଧାଙ୍କ ମୃତଦେହ ଶୁକ୍ରବାର ସକାଳେ ଉଦ୍ଧାର କରାଯାଇଛି। ମୃତକ ହେଲେ ନବରଙ୍ଗପୁର ଜିଲା ଡାବୁଗାଁ ବ୍ଲକ୍ ଅଧୀନ ନନ୍ଦପୁରା ଗ୍ରାମର ରୁକୁଣା ଭତ୍ରା (୬୦)। ସୂଚନାନୁଯାୟୀ, ଗତ ୨୪ ତାରିଖ ମଧ୍ୟାହ୍ନରେ ରୁକୁଣା ଗ୍ରାମ ପାଖ ସିଙ୍ଗାରୀ ନଦୀକୁ ଗାଧୋଇବାକୁ ଯାଇଥିଲେ। ସେଠାରୁ କିନ୍ତୁ ସେ ଆଉ ଫେରି ନ ଥିଲେ। ପରିବାର ଲୋକେ ବିଭିନ୍ନ ସ୍ଥାନରେ ଖୋଜାଖୋଜିକରି ମଧ୍ୟ ପାଇ ନ ଥିଲେ। ଶୁକ୍ରବାର ସକାଳେ ରୁକୁଣାଙ୍କ ପୁଅ ବୁଦୁ ଭତ୍ରା ନଦୀକୁ ଗାଧୋଇବାକୁ ଯାଇଥିଲେ। ସେହି ସମୟରେ ନଦୀ କୂଳରେ ବୃଦ୍ଧାଙ୍କ ମୃତଦେହ ଭାସୁଥିବା ଦେଖି ଗ୍ରାମବାସୀଙ୍କୁ ଖବର ଦେଇଥିଲେ। ଏହାପରେ ସମସ୍ତେ ମିଶି ପାଣିରୁ ମୃତଦେହ ବାହାର କରିଥିଲେ। ଏନେଇ ବୁଦୁ ଡାବୁଗାଁ ଥାନାରେ ଏତଲା ଦେଇଛନ୍ତି। ଉକ୍ତ ଏତଲାକୁ ଭିତ୍ତିକରି ଶିଂସାରି ଫାଣ୍ଡି ଅଧିକାରୀ ହରିହର ଭତ୍ରା ଘଟଣାସ୍ଥଳରେ ପହଞ୍ଚି ମୃତଦେହ ଜବତକରି ପଞ୍ଚନାମା କରିଥିଲେ। ପରେ ବ୍ୟବଚ୍ଛେଦ ପାଇଁ ଉମରକୋଟ ଉପଖଣ୍ଡ ଚିକିତ୍ସାଳୟକୁ ପଠାଇଥିଲେ। ବ୍ୟବଚ୍ଛେଦ ପରେ ପରିବାର ଲୋକଙ୍କୁ ମୃତଦେହ ହସ୍ତାନ୍ତର କରାଯାଇଛି। ଏନେଇ ଥାନା କେସ୍ ନଂ. ୩୨/୨୫ରେ ଏକ ଅପମୃତ୍ୟୁ ମାମଲା ରୁଜୁ କରାଯାଇଛି।

ମହମ୍ମଦ ଆସିଫ୍, ଆକାଶ, ଶୁଭଶ୍ୱେତାଙ୍କ ସଫଳତା

ପଡ଼ିଆ/କୋରାପୁଟ/ନବରଙ୍ଗପୁର/ବୋରିଗୁମ୍ମା, ୨୬।୯ (ଭାସ୍କର ରାଓ/ ଅମିତାଭ ବେହେରା/ସଦାଶିବ ପ୍ରହରାଜ/ବିଜୟ ସାହୁ)

ପ୍ରକାଶ ପାଇଲା ଓଡ଼ିଶା ପ୍ରଶାସନିକ ସେବା ପରୀକ୍ଷା ଫଳ

ଓଡ଼ିଶା ପ୍ରଶାସନିକ ସେବା ପରୀକ୍ଷାଫଳ ଶୁକ୍ରବାର ପ୍ରକାଶ ପାଇଛି। ଏଥିରେ କୋରାପୁଟ ଓ ମାଲକାନଗିରି ଜିଲାରୁ ୩ ଜଣ କୃତକାର୍ଯ୍ୟ ହୋଇଛନ୍ତି। ସେମାନଙ୍କ ମଧ୍ୟରୁ କୋରାପୁଟ ଜିଲାରୁ ୨ ଜଣ ଓ ମାଲକାନଗିରିରୁ ଜଣେ ଅଛନ୍ତି।

ମାଲକାନଗିରି ଜିଲା ପଡ଼ିଆ ବ୍ଲକ୍ ସଦର ଗ୍ରାମର ମହମ୍ମଦ ଆୟୁବ ଖାନ୍‌ଙ୍କ ପୁଅ ମହମ୍ମଦ ଆସିଫ୍ ଖାନ ୧୧୭ନମ୍ବର ର୍ୟାଙ୍କରେ ରହିଛନ୍ତି। ଆସିଫ୍‌ଙ୍କ ପାଠପଢ଼ା ପ୍ରତି ଆଗ୍ରହ ଦେଖି ଆୟୁବ ତାଙ୍କୁ ଛତିଶଗଡ଼ର କୋଣ୍ଡାରେ ପ୍ରଥମରୁ ତୃତୀୟ ଶ୍ରେଣୀ ପର୍ଯ୍ୟନ୍ତ ପଢ଼ାଇଥିଲେ। ଅର୍ଥାଭାବରୁ ସେଠାରୁ ଆଣି ପଡ଼ିଆ ମଗୁମଗୁଡା ପ୍ରାଥମିକ ବିଦ୍ୟାଳୟରେ ଚତୁର୍ଥରୁ ଷଷ୍ଠ ପର୍ଯ୍ୟନ୍ତ ପଢ଼ାଇବା ପରେ ସପ୍ତମ ଶ୍ରେଣୀରେ ସଦର ମହକୁମା ସରକାରୀ ଉଚ୍ଚ ବିଦ୍ୟାଳୟରେ ଭର୍ତ୍ତି କରିଥିଲେ। ମାଟ୍ରିକ୍‌ରେ ଭଲ ନମ୍ବର ରଖି ପାସ୍ କରିବା ପରେ ନବୋଦୟ ବିଦ୍ୟାଳୟରେ ପଢ଼ିଥିଲେ। ପରେ ବାଙ୍ଗାଲୋର ଯାଇ ଏକ ଘରୋଇ କମ୍ପାନୀରେ କାର୍ଯ୍ୟ କରିଥିଲେ। ଆର୍ଥିକ ସମସ୍ୟା ଭିତରେ ଅନ୍‌ଲାଇନରେ ପଢ଼ି ଓଏଏସ୍ ପରୀକ୍ଷା ପାଇଁ ପ୍ରସ୍ତୁତ ହେଉଥିଲେ। ତାଙ୍କର ଏହି ସଫଳତା ପରେ ବାପା ଆୟୁବ ଖାନ୍, ମା' ରେହେମଦ ବେଗମ୍‌ଓ ଅଞ୍ଚଳବାସୀ ତାଙ୍କୁ ଶୁଭେଚ୍ଛା ଜଣାଇଛନ୍ତି। ସେ ଏବେ ହାଇଦ୍ରାବାଦରୁ ଓଡ଼ିଶା ଫେରୁଛନ୍ତି। ଶନିବାର ପଡ଼ିଆରେ ପହଞ୍ଚିବେ।

ମହମ୍ମଦ ଆସିଫ୍

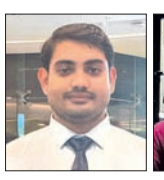

ଆକାଶ

ଶୁଭଶ୍ୱେତା

କୋରାପୁଟ ଜିଲା ବୋରିଗୁମ୍ମା ପାଇଲସାହିର ଭବାନୀ ଶଙ୍କର ପାଢ଼ୀଙ୍କ ସ୍ତ୍ରୀ ଶୁଭଶ୍ୱେତା ମହାରଣା ୧୬୪ ନଂ. ର୍ୟାଙ୍କରେ ରହିଛନ୍ତି। ଭବାନୀ ଶଙ୍କର ବୋରିଗୁମ୍ମାରେ ଏକ ଇଂଲିଶ୍ ମିଡିୟମ ବିଦ୍ୟାଳୟର ଅଧ୍ୟକ୍ଷ ଅଛନ୍ତି। ଶୁଭଶ୍ୱେତା ନିଜ ସଫଳତାର ଶ୍ରେୟ ମାଆ ସଙ୍ଗୀତା ମହାରଣା, ବାପା ରାମଚନ୍ଦ୍ର ମହାରଣା, ଶାଶୁ ନମିତାରାଣୀ ସାହୁ, ଶ୍ୱଶୁର ସ୍ୱର୍ଗତ ଅମୂଲ୍ୟ ପାଢ଼ୀ ଓ ଜେଜେ ଶ୍ୱଶୁର ସ୍ୱର୍ଗତ ତାରିଣୀ ଚରଣ ପାଢ଼ୀଙ୍କୁ ଦେଇଛନ୍ତି।

sk1 retail capital

WANTED

A LEADING FINANCIAL SERVICES MARKETING COMPANY REQUIRES

SHRIRAM 5G

AREA MANAGER

FOR SELLING MOTOR INSURANCE

CTC: Rs. 3.5 - 4.5 LACS/ANNUM

PREFERABLY FROM GENERAL INSURANCE COMPANIES OR INSURANCE BROKING COMPANIES WITH 3 TO 4 YEARS OF EXPERIENCE.

LOCATION: ROURKELA, SAMBALPUR, BHADRAK, BALASORE, BARIPADA, CUTTACK, PARADEEP, JEYPORE, BERHAMPUR & GOPALPUR.

Send your RESUME to resume@skiretail.in, 9840335849

Ski Retail Capital limited

No.1, Sambandam Street, T Nagar Chennai - 600 017

ଦିବ୍ୟାଙ୍ଗଙ୍କ ସ୍ୱାସ୍ଥ୍ୟ ପରୀକ୍ଷା, ସହାୟତା ପ୍ରଦାନ

ନବରଙ୍ଗପୁର,୨୬।୯(ସଦାଶିବ ପ୍ରହରାଜ)

ନବରଙ୍ଗପୁର ବ୍ଲକରେ ଭୀମଭୋଇ ଭିନ୍ନକ୍ଷମ ସାମର୍ଥ୍ୟ ଶିବିର

ନବରଙ୍ଗପୁର ବ୍ଲକ୍‌ରେ ଭୀମଭୋଇ ଭିନ୍ନକ୍ଷମ ସାମର୍ଥ୍ୟ ଶିବିର ଶୁକ୍ରବାର ଅନୁଷ୍ଠିତ ହୋଇଛି। ବ୍ଲକ୍ ଅଧ୍ୟକ୍ଷ ଶରତ ଭତ୍ରା ମୁଖ୍ୟ ଅତିଥି, ବିଡିଓ ଡ ସୁନୀଲ କୁମାର ଖରା, ଏବିଡିଓ ଗୋପାଳ ପଣ୍ଡା, ଜିଲା ସାମାଜିକ ସୁରକ୍ଷା ଅଧିକାରୀ ସୁଧାଂଶୁ ପାତ୍ର ସମ୍ମାନୀତ ଅତିଥିଭାବେ ଯୋଗ ଦେଇଥିଲେ। ଶିବିରରେ ମୋଟ ୧୫୩ ଜଣ ଦିବ୍ୟାଙ୍ଗ ନାମ ପଞ୍ଜିକରଣ କରିଥିଲେ। ୧୩୩ ଜଣ ଦିବ୍ୟାଙ୍ଗ ପ୍ରମାଣପତ୍ର ପାଇବାର ଯୋଗ୍ୟ ବିବେଚିତ ହୋଇଥିଲେ। ଦିବ୍ୟାଙ୍ଗମାନଙ୍କ ବସ ପାସ୍, ଭତ୍ତା ଆବେଦନ, ଚାଉଳ ତଥା ସରକାରୀ ସୁବିଧାମାନ ପ୍ରଦାନ କରାଯିବାକୁ ଆବେଦନ ଗ୍ରହଣ କରାଯାଇଥିଲା। ଏହାଛଡା ଜିଲା ସକ୍ଷମ ପକ୍ଷରୁ ବିଭିନ୍ନ ଅଞ୍ଚଳରୁ ଆସିଥିବା ଦିବ୍ୟାଙ୍ଗମାନଙ୍କ ପାଇଁ ଏକ ସେବା କେନ୍ଦ୍ର ଖୋଲାଯାଇଥିଲା। ଜିଲା ସକ୍ଷମ ପକ୍ଷରୁ ସଭାପତି ସୁଜିତ୍ ରଥ, ଉପସଭାପତି ପ୍ରୀତିଶ ଚନ୍ଦ୍ର, ସଦସ୍ୟା ପରମେଶ୍ୱରୀ ପାହାଡି ଉପସ୍ଥିତ ଥିଲେ। ସକ୍ଷମ କେନ୍ଦ୍ରରେ ରାଜସ୍ୱ ନିରୀକ୍ଷକ ଲମ୍ବୋଦର ପ୍ରଧାନୀ, ଡ. ପଙ୍କଜ ପଟ୍ଟନାୟକ ସହଯୋଗ କରିଥିଲେ। ବ୍ଲକ୍ ସାମାଜିକ ସୁରକ୍ଷା ଅଧିକାରୀ ପାର୍ଥଜିତ ମଣ୍ଡଳ, କାମାକ୍ଷୀ ତ୍ରିପାଠୀ ଓ ଭି.ପବନ କୁମାର କାର୍ଯ୍ୟକ୍ରମ ପରିଚାଳନା କରିଥିଲେ।

ପରଶୁବେଡ଼ାକୁ ପଞ୍ଚାୟତ ଘୋଷଣା ଦାବି

ଡାବୁଗାଁ, ୨୬।୯ (ପ୍ରଜ୍ଞାରଞ୍ଜନ ପରିଡ଼ା)

ନବରଙ୍ଗପୁର ଜିଲା ଡାବୁଗାଁ ବ୍ଲକ ଅଧୀନ ବୋରିଗାଁ ଏକ ବଡ଼ ପଞ୍ଚାୟତ। ଏହାକୁ ଭାଗ କରି ନୂତନ ପଞ୍ଚାୟତ ଗଠନ କରିବାକୁ ୬ ଗାଁର ଲୋକେ ଦାବି କରିଛନ୍ତି। ଜିଲାପାଳଙ୍କ ଉଦ୍ଦେଶ୍ୟରେ ଏକ ଦାବିପତ୍ର ଡାବୁଗାଁ ବିଡିଓ ଶରତ ମାଝିଙ୍କୁ ପ୍ରଦାନ କରାଯାଇଛି। ବୋରିଗାଁ ପଞ୍ଚାୟତରୁ ପରଶୁବେଡ଼ା, ମେଣ୍ଡ୍ରା, ଗୋଦମା, ଖୁଟୁଗୁଡ଼ା, ଆମ୍ବାଗୁଡ଼ା, ମେଣ୍ଡ୍ରିଗୁଡ଼ା ଗ୍ରାମ ସହ ପ୍ରାୟ ୧୦ଟି ପଡ଼ା ଗ୍ରାମକୁ ନେଇ ପରଶୁବେଡ଼ା ନାମରେ ଏକ ନୂତନ ପଞ୍ଚାୟତ ଗଠନ କରିବାକୁ ଦାବିପତ୍ରରେ ଉଲ୍ଲେଖ ରହିଛି। ଏହି ଦାବିପତ୍ର ପ୍ରଦାନ ସମୟରେ ପୂର୍ବତନ ସରପଞ୍ଚ ରଇନୁ ପୂଜାରୀ, ବରିଷ୍ଠ ଆଇନଜୀବୀ ଜୟନ୍ତ କୁମାର ପାତ୍ର, ୱାର୍ଡ ସଭ୍ୟ ମାନସିଂ ଭତ୍ରା, ବିଘଲ ଭତ୍ରା, ବୁଦୁରୁ ଭତ୍ରା ଓ ଅନ୍ୟମାନେ ଉପସ୍ଥିତ ଥିଲେ। କିଛିଦିନ ପୂର୍ବରୁ ମୁଖ୍ୟମନ୍ତ୍ରୀ ମୋହନ ଚରଣ ମାଝୀଙ୍କୁ ମଧ୍ୟ ଏକ ଦାବିପତ୍ର ପ୍ରେରଣ କରାଯାଇଥିବା ଜଣାପଡ଼ିଛି।

ବିଡିଓ ଶରତ ମାଝି ଦାବିପତ୍ର ଗ୍ରହଣ କରୁଛନ୍ତି।

**ଦ.ପୂ. ରେଳପଥ – ଟେ

ପର୍ଯ୍ୟଟନ ଏବଂ ସ୍ଥାୟୀ ପରିବର୍ତ୍ତନ

ଆଜି ବିଶ୍ୱ ପର୍ଯ୍ୟଟନ ଦିବସ

ସକାରାତ୍ମକ ପରିବର୍ତ୍ତନର ଏକ ପ୍ରତିନିଧି ଭାବେ ପର୍ଯ୍ୟଟନର ପରିବର୍ତ୍ତନଶୀଳ ସମ୍ଭାବନାକୁ ଉଜ୍ଜ୍ୱଳ କରେ ବିଶ୍ୱ ପର୍ଯ୍ୟଟନ ଦିବସ। ପ୍ରତିବର୍ଷ ସେପ୍ଟେମ୍ବର ୨୭ରେ ଏହି ଦିବସ ପାଳିତ ହୋଇଆସୁଛି। ତେବେ ଏହି ସମ୍ଭାବନାକୁ ଅନୁଭବ କରିବା ପାଇଁ ସୁଶାସନ, ରଣନୈତିକ ଯୋଜନା, ଦୃଢ଼ ତଦାରଖ ଏବଂ ଦୀର୍ଘକାଳୀନ ସ୍ଥାୟିତ୍ୱ ଲକ୍ଷ୍ୟ ସହ ସମନ୍ୱିତ ସ୍ପଷ୍ଟ ପ୍ରାଥମିକତା ନିର୍ଦ୍ଧାରଣ ଆବଶ୍ୟକ। ପର୍ଯ୍ୟଟନ କେବଳ ଏକ ଅର୍ଥନୈତିକ କ୍ଷେତ୍ର ନୁହେଁ, ଏହା ସାମାଜିକ ପ୍ରଗତି ପାଇଁ ଏକ ଉତ୍ପ୍ରେରକ, ଶିକ୍ଷା, ନିଯୁକ୍ତି ପ୍ରଦାନ ଏବଂ ସମସ୍ତଙ୍କ ଲାଗି ନୂତନ ସୁଯୋଗ ସୃଷ୍ଟି କରେ। ସୂଚନାଯୋଗ୍ୟ ୧୯୭୦ ମସିହାରେ ବିଶ୍ୱ ପର୍ଯ୍ୟଟନ ସଂଗଠନ(UNWTO) ଆନୁଷ୍ଠାନିକ ଭାବେ ମିଳିତ ଜାତିସଂଘର ଏକ ଏଜେନ୍ସି ଭାବରେ ପ୍ରତିଷ୍ଠିତ ହୋଇଥିଲା। ସେହି ବର୍ଷ ସେପ୍ଟେମ୍ବର ୨୭ରେ ଜାତିସଂଘ ବିଶ୍ୱ ପର୍ଯ୍ୟଟନ ସଂଗଠନର ନିୟମାବଳୀ ଗ୍ରହଣ କରିଥିଲା। ଏଥିସହ ବିଶ୍ୱ ପର୍ଯ୍ୟଟନ ସହଯୋଗର ମୂଳଦୁଆ ସ୍ଥାପନ କରିଥିଲା। ତେବେ ଚଳିତ ବର୍ଷ ବିଶ୍ୱ ଉକ୍ତ ଦିବସ ଲାଗି ବିଷୟବସ୍ତୁ ରହିଛି 'ପର୍ଯ୍ୟଟନ ଏବଂ ସ୍ଥାୟୀ ପରିବର୍ତ୍ତନ'। ଯାହା ଦାୟିତ୍ୱପୂର୍ଣ୍ଣ ଯାତ୍ରା ଅଭ୍ୟାସର ଗୁରୁତ୍ୱ ଏବଂ ସ୍ଥାୟୀ ବିକାଶରେ ପର୍ଯ୍ୟଟନର ଭୂମିକାକୁ ଗୁରୁତ୍ୱ ଦିଏ।

ପ୍ରୋତ୍ସାହନ ଅପେକ୍ଷାରେ 'ଚିତ୍ରଡ଼ା ରାଜାବନ୍ଧ'

ପ୍ରାକୃତିକ ସୌନ୍ଦର୍ଯ୍ୟର ଗନ୍ତାଘର ଭାବେ ବିଦିତ ମୟୂରଭଞ୍ଜ। ଏହି ଜିଲାର ମୋରଡ଼ା ବ୍ଲକ୍‌ରେ ଥିବା 'ଚିତ୍ରଡ଼ା ରାଜାବନ୍ଧ' ଅନ୍ୟତମ ଆକର୍ଷଣୀୟ ସ୍ଥାନ ଭାବେ ପରିଚିତ। କିନ୍ତୁ ପର୍ଯ୍ୟାପ୍ତ ସୁଯୋଗ ଓ ଭିତ୍ତିଭୂମି ଥିଲେ ମଧ୍ୟ ରାଜନୈତିକ ଇଚ୍ଛାଶକ୍ତିର ଅଭାବ, ପ୍ରଶାସନିକ ଅବହେଳା ଯୋଗୁ 'ଚିତ୍ରଡ଼ା ରାଜାବନ୍ଧ' ସମେତ ଏହି ବ୍ଲକ୍‌ର ଘୋଳମୁହାଁର ରାଙ୍ଗା ଦାଳାଙ୍ଗ ଓ ଖେଜୁରିଆ ବନ୍ଧ ଭଳି ପର୍ଯ୍ୟଟନସ୍ଥଳୀର ବିକାଶ ହୋଇପାରୁନାହିଁ। ସରକାରୀ ପ୍ରୋତ୍ସାହନ ଅପେକ୍ଷାରେ ଥିବା ଏହି ପର୍ଯ୍ୟଟନସ୍ଥଳୀଗୁଡ଼ିକର ଉନ୍ନତି ଜରୁରୀ ହୋଇପଡ଼ିଛି।

ଚିତ୍ରଡ଼ା ରାଜାବନ୍ଧ

ମୋରଡ଼ା ବ୍ଲକ୍ ଅଧୀନ ହଳଦୀପାଳ ପଞ୍ଚାୟତର ତଥା ଚିତ୍ରଡ଼ା–ଅମର୍ଦା ରାଜ୍ୟ ରାଜପଥ କଡ଼ରେ ରହିଛି ରାଜାରାଙ୍ଗୁଡ଼ା ଅମଳ ସମୟରେ ଖୋଳାଯାଇଥିବା ରାଜାବନ୍ଧ। କିନ୍ତୁ ପ୍ରଶାସନର ଅବହେଳା ଯୋଗୁ ଏହି ବନ୍ଧ ଏବେ ପରିଚୟ ହରାଇବାକୁ ବସିଛି। ପ୍ରାୟ ୩୦୦ ହେକ୍ଟରରୁ ଊର୍ଦ୍ଧ୍ୱ ଚାଷଜମିକୁ ଏହି ବନ୍ଧ ପାଣି ଯୋଗାଉଥିବା ବେଳେ ଚାଷୀମାନେ ଉଭୟ ଖରିଫ ଓ ରବିଋତୁରେ ଧାନଚାଷ ସହ ଅନ୍ୟାନ୍ୟ ଚାଷ କାର୍ଯ୍ୟ କରି ପରିବାର ପ୍ରତିପୋଷଣ କରୁଥିଲେ। କିନ୍ତୁ ଦୁଃଖର ବିଷୟ, ବିଗତ କିଛି ବର୍ଷ ହେବ ଚାଷ କାର୍ଯ୍ୟ ପାଇଁ ବର୍ଷାଜଳ ହିଁ ଭରସା ପାଲଟିଛି। ଦିନକୁ ଦିନ ବନ୍ଧ ପୋତି ହୋଇଯାଉଛି। ପୂର୍ବ ଭଳି ବନ୍ଧରେ ଅଧିକ ଜଳ ସଂରକ୍ଷଣ ହେଉନାହିଁ। ଦଳ ଭର୍ତ୍ତି ହୋଇଥିବାରୁ ଲୋକେ ଏହି ବନ୍ଧରେ ଗାଧୋଇବା ପାଇଁ ନାହିଁ ନ ଥିବା ଅସୁବିଧାର ସମ୍ମୁଖୀନ ହେଉଛନ୍ତି। ତେଣୁ ବନ୍ଧର ପୁନରୁଦ୍ଧାର ସହ ଏଠାରେ ବୋଟିଂ, ଲାଇଟିଂ ସୁବିଧା କଲେ ପର୍ଯ୍ୟଟନଙ୍କ ସୁଅ ଛୁଟିବା ସହ ପ୍ରତ୍ୟକ୍ଷ ପରୋକ୍ଷ ଭାବରେ ସ୍ଥାନୀୟ ଲୋକେ ରୋଜଗାର ପାଇ ପାରିବେ ବୋଲି ବରିଷ୍ଠ ନାଗରିକମାନେ ମତ ଦେଇଛନ୍ତି।

ଘୋଳମୁହାଁର ରାଙ୍ଗା ଦାଳାଙ୍ଗ

ମୋରଡ଼ା ବ୍ଲକ୍ ଘୋଳମୁହାଁ ପଞ୍ଚାୟତରେ ରାଙ୍ଗା ଦାଳାଙ୍ଗ ନାମକ ସ୍ଥାନ ଜମ୍ବୀରା ନଦୀ କୂଳରେ ଅବସ୍ଥିତ। ପିକ୍‌ନିକ୍ ପାଇଁ ବିଭିନ୍ନ ସ୍ଥାନର ଲୋକଙ୍କ ସୁଅ ଏଠାକୁ ଛୁଟେ। ଜମ୍ବୀରା ନଦୀର ଜଳସ୍ରୋତ କୁଳୁକୁଳୁ ନାଦକରି ପଥର ଚଟାଣ ହୋଇ ଧୁଡା ବଣ ଦେଇ ପ୍ରବାହିତ ହେଉଛି। ନଦୀର ଗୋଟିଏ ପଟରେ ବିସ୍ତୀର୍ଣ୍ଣ ବାଲି ପଡ଼ିଆ ଓ ପଟାସ ଜଙ୍ଗଲ ଥିବା ବେଳେ ଅନ୍ୟ ଏକ ପଟେ ଘଞ୍ଚ ଜଙ୍ଗଲ, ଯାହାର ପ୍ରାକୃତିକ ସୌନ୍ଦର୍ଯ୍ୟ ଲୋକଙ୍କୁ ଆକୃଷ୍ଟ କରୁଛି। ପୂର୍ବରୁ ଏଠାରେ ନାଲିରଙ୍ଗର ମାଟି ପାହାଡ଼ ଥିବା ବେଳେ ପରେ ଏହା ପାଣିରେ ଧୋଇହୋଇଯିବାରୁ ନଦୀର ଜଳ ଲାଲ ରଙ୍ଗ ହୋଇଯାଇଥିଲା। ତେଣୁ ସ୍ଥାନର ନାମ ରାଙ୍ଗା ଦାଳାଙ୍ଗ ରଖାଯାଇଛି ବୋଲି କୁହାଯାଏ। ତେବେ ଆଲୋକ ବ୍ୟବସ୍ଥା ନ ଥିବା ହେତୁ ସନ୍ଧ୍ୟା ପୂର୍ବରୁ ଲୋକେ ଏଠାରୁ ଫେରିଯାଆନ୍ତି। ପ୍ରଶାସନ ନଜର ଦେଲେ ଉକ୍ତ ସ୍ଥାନର ବିକାଶ ହେବା ସହ ଅଞ୍ଚଳର ଉନ୍ନତି ହୋଇପାରିବ ବୋଲି ଲୋକେ ସ୍ଥାନୀୟ ଲୋକେ ଦାବି କରିଛନ୍ତି।

ଖେଜୁରିଆ ବନ୍ଧ

ସୁରେଇଡ଼ିହପଞ୍ଚାୟତ ତଥା କେନ୍ଦୁଛାଟିଆ ଜଙ୍ଗଲ କଡ଼ରେ ଖେଜୁରିଆ ବନ୍ଧ ଅବସ୍ଥିତ। ଶୀତଋତୁ ଆସିଲେ ଏଠାକୁ ଅନେକ ପକ୍ଷୀଙ୍କ ଆଗମନ ହୋଇଥାଏ। ମନଲୋଭା ଦୃଶ୍ୟରେ ଭରପୂର ଥିଲେ ମଧ୍ୟ ଦୃଷ୍ଟି ଆଡୁଆଳରେ ରହିଯାଇଛି ଏହି ବନ୍ଧ। ତେଣୁ ପ୍ରଶାସନ ଦୃଷ୍ଟିଦେଇ ବନ୍ଧର ଉନ୍ନତୀକରଣ କଲେ ପର୍ଯ୍ୟଟକଙ୍କ ସଂଖ୍ୟା ବୃଦ୍ଧିପାଇବ ବୋଲି ମତ ପ୍ରକାଶ ପାଇଛି।

ବ୍ଲକ୍ ଅଞ୍ଚଳରେ ଅନେକ ପର୍ଯ୍ୟଟନ ସ୍ଥାନ ଥିଲେ ମଧ୍ୟ ଏହାର ବିକାଶ ହୋଇପାରୁନାହିଁ। ସ୍ଥାନୀୟ ଲୋକ ପ୍ରତିନିଧି, ପ୍ରଶାସନ ଆନ୍ତରିକତା ଦେଖାଇ ଏହିସବୁର ବିକାଶ କରିବା ପାଇଁ ଦାବି ହେଉଛି।

– ସ୍ମାରକ ମାଜୀ, ମୋରଡ଼ା

ଚିତ୍ରଡ଼ା ରାଜାବନ୍ଧ।

ଆଗ୍ରହୀ ବାଲୁକା ଶିଳ୍ପୀ ଅଂଶଗ୍ରହଣ କରିବା ପାଇଁ
ପର୍ଯ୍ୟଟନ ବିଭାଗ ୱେବସାଇଟ odishatourism.gov.in ରେ
ଲଗ୍‌ଇନ୍ କରିବାକୁ ଅନୁରୋଧ।

ODISHA
INDIA'S BEST KEPT SECRET.

OIPR-37001/13/0063/2526

ପ୍ରାଚୀନ ଐତିହ୍ୟକୁ ଗୁରୁତ୍ୱ

ଓଡ଼ିଶାରେ ଥିବା ଉତ୍କୃଷ୍ଟ ପରିବେଶ, ଜଙ୍ଗଲ ଓ ପ୍ରାକୃତିକ ପର୍ଯ୍ୟଟନସ୍ଥଳୀ ମାଧ୍ୟମରେ କିଭଳି ଓଡ଼ିଶା ପର୍ଯ୍ୟଟନକୁ ଏକ ନୂଆ ପରିଚୟ ମିଳିବ ସେଥୁଲାଗି ରାଜ୍ୟ ସରକାରଙ୍କ ପକ୍ଷରୁ ବିଭିନ୍ନ ପଦକ୍ଷେପ ନିଆଯାଉଛି। ରାଜ୍ୟର ପାରମ୍ପରିକ, ଆଧ୍ୟାତ୍ମିକ ଓ ଐତିହ୍ୟ ପର୍ଯ୍ୟଟନରୁ ବାହାରି ପ୍ଲାଷ୍ଟିକ୍ ବର୍ଜନ ଓ ସବୁଜ ଓଡ଼ିଶାକୁ ଗୁରୁତ୍ୱ ଦିଆଯାଉଛି।

ରାଜ୍ୟରେ ପର୍ଯ୍ୟଟନ ଦିବସରେ ଚଳିତବର୍ଷ ହେରିଟେଜ୍ ୱାକ୍‌ରେ ଏକ ବିଶାଳ ପଦଯାତ୍ରାରେ ପ୍ଲାଷ୍ଟିକ୍ ମୁକ୍ତ ଓ ସବୁଜ ଓଡ଼ିଶାର ବାର୍ତ୍ତା ନେଇ ଏକାମ୍ରକ୍ଷେତ୍ର ଯାତ୍ରା କରିବେ। ସେଠାରେ ଥିବା ଐତିହ୍ୟ ମନ୍ଦିର ପର୍ଶୁରାମେଶ୍ୱର ଓ ମୁକ୍ତେଶ୍ୱର ମନ୍ଦିର, ଅନନ୍ତ ବାସୁଦେବ ମନ୍ଦିର, ବିନ୍ଦୁସାଗର, ଲିଙ୍ଗରାଜ ମନ୍ଦିର ଭଳି ପ୍ରାଚୀନ ମନ୍ଦିରର ରହିଥିବା ଐତିହ୍ୟ ସମ୍ପର୍କରେ ଅବଗତ କରାଇବେ।

–ସୌମ୍ୟରଞ୍ଜନ ରାଉତ, ଭୁବନେଶ୍ୱର

ପର୍ଶୁରାମେଶ୍ୱର ମନ୍ଦିର

ଆତିଥେୟ ପାଇଁ ଖୋଲିବ ୪୫୦ 'ହୋମ୍ ଷ୍ଟେ'

ପର୍ଯ୍ୟଟନ ବିଭାଗକୁ ପର୍ଯ୍ୟଟକଙ୍କ ଚିନ୍ତା

୫ବର୍ଷରେ ଦିଆଯିବ ୫୦କୋଟିର ରିହାତି

ଭୁବନେଶ୍ୱର,୨୬।୯ (ରବିନାରାୟଣ କେନା)

ରାଜ୍ୟରେ ପର୍ଯ୍ୟଟନ ଭିତ୍ତିଭୂମିକୁ ସୁଦୃଢ଼ କରିବା ପାଇଁ ସରକାରଙ୍କ ପକ୍ଷରୁ ଗୁରୁତ୍ୱ ଦିଆଯାଇଛି। ପର୍ଯ୍ୟଟକମାନେ ଯେଭଳି ଓଡ଼ିଶାର ପର୍ଯ୍ୟଟନସ୍ଥଳୀ ପ୍ରତି ଆକୃଷ୍ଟ ହେବେ ଏବଂ କଳା, ସାହିତ୍ୟ, ସଂସ୍କୃତି ଓ ପରମ୍ପରା ସମ୍ପର୍କରେ ଭଲ ଭାବେ ଜାଣିପାରିବେ ଏବଂ ଓଡ଼ିଆ ଚାଲିଚଳଣି ଓ ଖାଦ୍ୟ ରୁଚିର ସ୍ୱାଦ ପାଇବେ ସେନେଇ ପର୍ଯ୍ୟଟନ ବିଭାଗ ପକ୍ଷରୁ ଏକ ସ୍ୱତନ୍ତ୍ର ଯୋଜନା କାର୍ଯ୍ୟକାରୀ ହେବ। ଏନେଇ ଚଳିତମାସ ୨୨ରେ ପର୍ଯ୍ୟଟନ ବିଭାଗର ଅର୍ଥପରାମର୍ଶଦାତା ବାବୁଲାଲ ପାତ୍ର ୯ଟି ବିଭାଗର ମୁଖ୍ୟଙ୍କୁ ଅବଗତ କରାଇଛନ୍ତି।

ବିଭାଗର ସୂଚନା ଅନୁଯାୟୀ, ଖୁବ୍‌ଶୀଘ୍ର ଏକ 'ଓଡ଼ିଶା ହୋମ୍ ଷ୍ଟେ ଏଷ୍ଟାବ୍ଲିଶ୍‌ମେଣ୍ଟ ସ୍କିମ୍–୨୦୨୫' ଅଣାଯିବ। ଏଥିରେ ପ୍ରତ୍ୟେକ ଗ୍ରାମାଞ୍ଚଳ ଓ ପର୍ଯ୍ୟଟନସ୍ଥଳୀ ନିକଟରେ ପର୍ଯ୍ୟଟକଙ୍କୁ ଆତିଥେୟ ଲାଗି ହୋମ୍ ଷ୍ଟେ ପ୍ରତିଷ୍ଠା କରାଯିବ। ଯୁବପିଢ଼ିଙ୍କୁ ରୋଜଗାର ଯୋଗାଇବା ତଥା ଓଡ଼ିଶାର ପର୍ଯ୍ୟଟନସ୍ଥଳକୁ ଦେଶ–ବିଦେଶରେ ଅଧିକ ଆକୃଷ୍ଟ କରାଇବା ଲାଗି ରାଜ୍ୟରେ ୪୫୦ଟି ହୋମ୍ ଷ୍ଟେ ପ୍ରତିଷ୍ଠା ହେବ, ଯେଉଁଥିରେ ୧୮୦୦ଟି ସ୍ୱତନ୍ତ୍ର ଶଯ୍ୟାର ବ୍ୟବସ୍ଥା ରହିବ। ପ୍ରାଥମିକ ପର୍ଯ୍ୟାୟରେ ୨୦୨୫–୨୬ରୁ ୨୦୨୯–୩୦ ଆର୍ଥିକବର୍ଷ ମଧ୍ୟରେ ଏହି ଯୋଜନା କାର୍ଯ୍ୟକାରୀ ହେବାକୁ ବିଭାଗ ଲକ୍ଷ୍ୟ ରଖିଛି। ଏହି ହୋମ୍ ଷ୍ଟେ ଖୋଲିବା ପାଇଁ ୧୮ବର୍ଷରୁ ଊର୍ଦ୍ଧ୍ୱ ଥିବା ବ୍ୟକ୍ତି, ଯାହାର କି ସ୍ଥାନୀୟ ଅଞ୍ଚଳରେ ନିଜସ୍ୱ ଜମି ଓ ବାସସ୍ଥାନର ପ୍ରମାଣପତ୍ର ରହିଥିବ ତାକୁ ଆବେଦନ କରିବାର ସୁଯୋଗ ମିଳିବ। ତେବେ ରାଜ୍ୟ ସରକାର କିମ୍ବା କେନ୍ଦ୍ର ସରକାରଙ୍କ ଅଧୀନରେ କାର୍ଯ୍ୟରତ କର୍ମଚାରୀଙ୍କୁ ଏହି ହୋମ ଷ୍ଟେ ଖୋଲିବାକୁ ଅନୁମତି ମିଳିବ ନାହିଁ।

ତଥ୍ୟ ଅନୁଯାୟୀ, ଜିଲା ପ୍ରଶାସନର ସମନ୍ୱୟରେ ବିଭାଗ ପକ୍ଷରୁ ହୋମ୍ ଷ୍ଟେ ଖୋଲିବାକୁ ଅନୁମତି ଦିଆଯିବ। ଏହି ହୋମ୍ ଷ୍ଟେ ଖୋଲିବା ପାଇଁ ଜିଲାସ୍ତରରେ ଏକ କମିଟି ଗଠନ ହେବ, ଏଥିରେ ବିଡିଓ ଜଣେ ସଭ୍ୟ ରହିବେ। ଏହି ହୋମ୍ ଷ୍ଟେ ପାଇଁ ୫୦ପ୍ରତିଶତ ରିହାତିର ବ୍ୟବସ୍ଥା ରହିଛି। ଜଣଙ୍କୁ ୪ଟି ପ୍ରକୋଷ୍ଠ ଥିବା ହୋମ୍ ଷ୍ଟେ ପାଇଁ ଅନୁମତି ମିଳିପାରିବ, ଅଥବା ସର୍ବାଧିକ ୧୦ଲକ୍ଷ ଟଙ୍କାର ଇନ୍‌ସେନ୍‌ଟିଭ(ରିହାତି) ଦିଆଯାଇପାରିବ। ବିଭାଗ ପକ୍ଷରୁ ହୋମ୍ ଷ୍ଟେ ଖୋଲିବା ପାଇଁ ୫୦କୋଟି ଟଙ୍କାର ଏକ ବଜେଟ ପ୍ରସ୍ତୁତ କରାଯାଇଛି। ପ୍ରଥମ ବର୍ଷରେ ୨.୩୭୫୦କୋଟିର ରିହାତି ବ୍ୟବସ୍ଥା ରହିଥିବାବେଳେ ଦ୍ୱିତୀୟ ବର୍ଷରେ ୧୧.୭୭୫୦କୋଟି, ତୃତୀୟବର୍ଷ ପାଇଁ ୧୫.୧୫୦୦କୋଟି, ଚତୁର୍ଥ ବର୍ଷ ପାଇଁ ୭.୨୭୫୦କୋଟି ଏବଂ ଶେଷ ବର୍ଷ ପାଇଁ ୧୩.୪୨୫୦କୋଟିର ରିହାତି ବ୍ୟବସ୍ଥା ରହିଛି।

ତଥ୍ୟ ଅନୁଯାୟୀ ବିଭାଗ ପକ୍ଷରୁ ଆସନ୍ତା ଅତିରିକ୍ତ ବଜେଟରେ ଏହାକୁ ଅନୁମୋଦନ ପାଇଁ ପ୍ରେରଣ କରାଯିବ। ଏହି ହୋମ୍ ଷ୍ଟେ ଖୋଲିବାପାଇଁ ଅନୁସୂଚିତ ଜାତି, ଜନଜାତି, ମହିଳା ଓ ଦିବ୍ୟାଙ୍ଗ ବର୍ଗଙ୍କୁ ରିହାତି ସୁଯୋଗ ମିଳିବ ବୋଲି ଚଳିତମାସ ୨୨ରେ ବିଭାଗୀୟ ସଚିବଙ୍କ ପକ୍ଷରୁ ଜାରି ଷ୍ଟାଣ୍ଡିଂ ଫାଇନାନ୍ସ କମିଟି(ଏସ୍‌ଏଫ୍‌ସି) ବୈଠକରୁ ଜଣାଯାଇଛି।

ରାଜ୍ୟ ଖବର

୧୨୦ ସେବା ଦେବ ହ୍ୱାଟ୍ସଆପ୍ ବଟ୍ 'ଆମ ସାଥୀ'

- ମିଳିବ ଆୟ ପ୍ରମାଣପତ୍ର, ଡିଏଲ୍ ପାଇଁ ଆବେଦନ ସୁବିଧା
- ଏକୀକୃତ ନମ୍ବର ଜାରି କଲେ ରାଜ୍ୟ ସରକାର

ଭୁବନେଶ୍ୱର,୨୬।୯(ଅନୁରାଧା ମହାରଣା)

ନାଗରିକଙ୍କୁ ୧୨୦ ସେବା ପ୍ରଦାନ କରିବ ଏକୀକୃତ ହ୍ୱାଟ୍ସଆପ୍ ବଟ୍ 'ଆମ ସାଥୀ'। ରାଜ୍ୟ ସରକାର ମେଟା ସହ ସହଭାଗିତାରେ ଏହାକୁ କାର୍ଯ୍ୟକାରୀ କରିଛନ୍ତି। ମେଟାର ସହଯୋଗୀ ବିଜ୍‌ନେସ୍ ଇଣ୍ଟେଲିଜେନ୍ସ ପ୍ରଫେସନାଲ୍ସ ଦ୍ୱାରା ବିକଶିତ ଏକକ ହ୍ୱାଟ୍ସଆପ୍ ନମ୍ବର ୯୪୩୭୨୯୨୦୦୦ ମାଧ୍ୟମରେ ଉପଲବ୍ଧ ଚାଟ୍‌ବଟ୍‌ରେ ଭଏସ୍ କ୍ଷମତା ରହିଛି। ଆଗାମୀ କିଛି ମାସ ମଧ୍ୟରେ ୫୦୦ଟି ନାଗରିକ ସେବାକୁ ବୃଦ୍ଧି ପାଇବ ଓ ଏହାଦ୍ୱାରା ରାଜ୍ୟର ୪.୫ କୋଟିରୁ ଅଧିକ ଲୋକ ଉପକୃତ ହେବେ ବୋଲିଆଶା କରାଯାଉଛି। ମୁଖ୍ୟ ଶାସନ ସଚିବ ମନୋଜ ଆହୁଜାଙ୍କ ଉପସ୍ଥିତିରେ ଶୁଭାରମ୍ଭ ହୋଇଥିବା ଚାଟ୍‌ବଟ୍ ଓଡ଼ିଆ ଏବଂ ଇଂଲିଶ ଭାଷାରେ ଉପଲବ୍ଧ। ଏହାକୁ ଏକ ୱାନ୍–ଷ୍ଟପ୍ ଡିଜିଟାଲ ସହାୟକ ଭାବରେ ଡିଜାଇନ୍ କରାଯାଇଛି । ଏହା ମାଧ୍ୟମରେ ନାଗରିକମାନେ ଜନ୍ମ ଓ ଆୟ ପ୍ରମାଣପତ୍ର ପାଇବା ସହ ଡ୍ରାଇଭିଂ ଓ ସାର ଲାଇସେନ୍ସ ପାଇଁ ଆବେଦନ କରିପାରିବେ। ସେହିଭଳି ଜାତୀୟ ପରିବାର କଲ୍ୟାଣ ଯୋଜନା ଭଳି ବିଭିନ୍ନ ଯୋଜନା ସହ ଗୁରୁତ୍ୱପୂର୍ଣ୍ଣ ସରକାରୀ ସେବାଗୁଡ଼ିକ ଗୋଟିଏ ହ୍ୱାଟ୍ସଆପ୍ ନମ୍ବର ମାଧ୍ୟମରେ ପାଇପାରିବେ। ସାଧାରଣ ଅଭିଯୋଗ କରିବା ସହ ଏହାର ଷ୍ଟାଟସ୍ ଟ୍ରାକ୍ କରିପାରିବେ, ସାଧାରଣ ପ୍ରଶାସନ ବିଭାଗ ସହ ଯୋଗାଯୋଗ କରିପାରିବେ। ଚାଷୀ ଓ ଛାତ୍ରୀଛାତ୍ରମାନେ ଶିକ୍ଷା, କୃଷି ଏବଂ ଉଦ୍ୟାନ କୃଷି ସମ୍ବନ୍ଧୀୟ ସମୟୋଚିତ ସୂଚନା ପାଇବେ। ନାଗରିକମାନେ ସହାୟତା ପାଇଁ ପୋଲିସ ସେବା ସହ ଯୋଗାଯୋଗ କରିବା ସହ ଜମି ରେକର୍ଡ ଏବଂ ରାଜସ୍ୱ ବିବରଣୀ ମଧ୍ୟ ପାଇପାରିବେ।

ଏହି ଅବସରରେ ମୁଖ୍ୟ ଶାସନ ସଚିବ ଆହୁଜା କହିଛନ୍ତି, ପ୍ରଯୁକ୍ତିବିଦ୍ୟା ଏବଂ ତାଲିମରେ ଆମର ନିବେଶ କରିବାର ଲକ୍ଷ୍ୟ ହେଉଛି ପ୍ରଶାସନିକ ବାଧା ଦୂର କରିବା ଏବଂ ସାମଗ୍ରିକ ସୁଗମତା ବୃଦ୍ଧି କରିବା। ଏହିଭଳି ପଦକ୍ଷେପଗୁଡ଼ିକ ସ୍ୱଚ୍ଛ, ଉତ୍ତରଦାୟୀ ଏବଂ ସୁଶାସନ ପାଇଁ ପ୍ରଯୁକ୍ତିବିଦ୍ୟାର ଉପଯୋଗ କରିବାର ଓଡ଼ିଶାର ଦୃଷ୍ଟିକୋଣକୁ ପ୍ରତିଫଳିତ କରୁଥିବା ଆହୁଜା କହିଛନ୍ତି। ମେଟାର ଭାରତ ପରିଚାଳନା ନିର୍ଦ୍ଦେଶକ ଏବଂ ଦେଶ ମୁଖ୍ୟ ଅରୁଣ ଶ୍ରୀନିବାସ କହିଛନ୍ତି, 'ଆମ ସାଥୀ' ଆରମ୍ଭ କରିବା ପାଇଁ ଆମେ ଓଡ଼ିଶା ସରକାରଙ୍କ ସହିତ ସହଭାଗିତା ସ୍ଥାପନ କରି ଗର୍ବିତ।

ଆନ୍ଧ୍ରପ୍ରଦେଶ ସରକାରଙ୍କ 'ମନ ମିତ୍ର' ପରେ ଓଡ଼ିଶାରେ ଆରମ୍ଭ ହୋଇଥିବା ଏହା ଦେଶର ଦ୍ୱିତୀୟ ହ୍ୱାଟ୍ସଆପ୍ ଚାଟ୍‌ବଟ୍। ନିକଟରେ ମେଟା ତାମିଲନାଡୁ ସରକାରଙ୍କ ସହ୍ ଏକ ବୁଝାମଣାପତ୍ର ସ୍ୱାକ୍ଷର କରିଛି, ଯାହାଦ୍ୱାରା ରାଜ୍ୟର ଲୋକଙ୍କ ପାଇଁ ନାଗରିକ ସେବାଗୁଡ଼ିକୁ ଏକ ହ୍ୱାଟ୍ସଆପ୍ ଚାଟ୍ ଅଧୀନରେ ଅଣାଯାଇପାରିବ। ବର୍ତ୍ତମାନ ସୁଦ୍ଧା 'ମନ ମିତ୍ର' ୭୦୦ରୁ ଅଧିକ ନାଗରିକ ସେବା ପ୍ରଦାନ କରୁଛି ଏବଂ ଚାଟ୍‌ବଟ୍ ୪ ମିଲିୟନ ନାଗରିକଙ୍କ ଦ୍ୱାରା ସେମାନଙ୍କ ପସନ୍ଦର ଭାଷାରେ ଅତ୍ୟାବଶ୍ୟକ ସରକାରୀ ସେବାଗୁଡ଼ିକୁ ପାଇବା ପାଇଁ ବ୍ୟବହାର କରାଯାଇଛି।

ହାତୀ ଆକ୍ରମଣରେ ଯୁବକ ମୃତ

ଛେଣ୍ଡିପଦା,୨୬।୯(ଅଜିତ ଧଳ)

ଅନୁଗୋଳ ଜିଲା ଛେଣ୍ଡିପଦା ବନାଞ୍ଚଳ ନୂଆଗାଁରେ ଶୁକ୍ରବାର ହାତୀ ଆକ୍ରମଣରେ ଜଣେ ଯୁବକଙ୍କ ମୃତ୍ୟୁ ହୋଇଛି। ମୃତକ ହେଲେ ନୂଆଗାଁ ଗ୍ରାମର ସୁବାସ ପ୍ରଧାନ। ସୂଚନା ଅନୁଯାୟୀ, ସୁବାସ ଗ୍ରାମର ଅନ୍ୟ କେତେଜଣଙ୍କ ସହିତ ଛତୁ ଖୋଜିବାକୁ ମାରୁଡ଼ିପ ଜଙ୍ଗଲକୁ ଯାଇଥିବାବେଳେ ଦନ୍ତାହାତୀ ହାବୁଡ଼ରେ ପଡ଼ିଥିଲେ। ହାତୀଟି ସୁବାସଙ୍କୁ ଶୁଣ୍ଢରେ ଟେକି କଚାଡ଼ି ଦେଇଥିଲା। ଏହାଦେଖି ଅନ୍ୟମାନେ ଭୟରେ ଦୌଡି ପଳାଇ ଯାଇଥିଲେ। ଖବରପାଇ ବନ ବିଭାଗ କର୍ମଚାରୀମାନେ ପହଞ୍ଚି ସୁବାସଙ୍କୁ ଉଦ୍ଧାର କରି ଛେଣ୍ଡିପଦା ଗୋଷ୍ଠୀ ସ୍ୱାସ୍ଥ୍ୟକେନ୍ଦ୍ରରେ ଭର୍ତ୍ତି କରିଥିଲେ। ସେଠାରୁ ତାଙ୍କୁ ଅନୁଗୋଳ ଜିଲା ମୁଖ୍ୟ ଚିକିତ୍ସାଳୟ ସ୍ଥାନାନ୍ତରିତ କରାଯାଇଥିଲା। ହେଲେ ସେଠାରେ ଡାକ୍ତର ତାଙ୍କୁ ମୃତ ଘୋଷଣା କରିଥିଲେ। ଖବରପାଇ ପୋଲିସ ଡାକ୍ତରଖାନାରେ ପହଞ୍ଚି ମୃତଦେହ ଜବତ କରି ବ୍ୟବଚ୍ଛେଦ ପରେ ପରିବାର ଲୋକଙ୍କୁ ହସ୍ତାନ୍ତର କରିଛି। ବନବିଭାଗ ପକ୍ଷରୁ ଲୋକଙ୍କୁ ସଚେତନ କରାଯାଉଥିଲେ ମଧ୍ୟ ଲୋକମାନେ ହାତୀ ଥିବା ସ୍ଥାନକୁ ଯାଉଥିବାରୁ ଏପରି ଅଘଟଣ ଘଟୁଛି। ଏ ନେଇ ସଚେତନତାର ଅଭାବ ରହୁଥିବା ବନାଞ୍ଚଳ ଅଧିକାରୀ ଶୁଭ୍ରାଶୁସ୍ମିତା ମହାପାତ୍ର ପ୍ରକାଶ କରିଛନ୍ତି।

ଜନ୍ମଦିନର ଶୁଭେଚ୍ଛା

ଏଠାରେ ୨ X ୨ ସେ.ମି. ଫଟୋ ଲଗାନ୍ତୁ

ନାମ: .....
ବୟସ:.....
ଜନ୍ମ ତାରିଖ: .....

ଗୁନ୍‌ଗୁନ୍ ପରିବାରବର୍ଗ

ସର୍ତ୍ତାବଳୀ: ଏହି କୁପନ ବ୍ୟବହାର କରି ସମ୍ପୂର୍ଣ୍ଣ ମାଗଣାରେ ଜନ୍ମଦିନର ଶୁଭେଚ୍ଛା ଜଣାନ୍ତୁ। ଫଟୋଗ୍ରାଫ ସହିତ କୁପନଟି ପ୍ରକାଶନ ତାରିଖର ୭ ଦିନ ପୂର୍ବରୁ ଜନ୍ମଦିନ ଶୁଭେଚ୍ଛା, ଧରିତ୍ରୀ, ବି-୨୬, ରସୁଲଗଡ ଶିଳ୍ପାଞ୍ଚଳ, ଭୁବନେଶ୍ୱର-୧୦ ଠିକଣାରେ ପହଞ୍ଚିବା ଆବଶ୍ୟକ।

୨୮ରେ ଅରୁନ୍ଧତୀ ଜୁଏଲର୍ସର ୧୦ମ ଶୋ'ରୁମ୍ ଶୁଭାରମ୍ଭ

ଯୋଗଦେବେ ବଲିଉଡ୍ ଅଭିନେତ୍ରୀ ମହିମା ଚୌଧୁରୀ

ଅନୁଗୋଳ, ୨୬।୯ (ମାନସ ବିଶ୍ୱାଳ)

ଅନୁଗୋଳ ସହରସ୍ଥିତ ଶଙ୍କର ସିନେମା ହଲ୍ ରୋଡ୍‌ଠାରେ ଓଡ଼ିଶାର ଅଗ୍ରଣୀ ଜୁଏଲେରି ପ୍ରତିଷ୍ଠାନ ଅରୁନ୍ଧତୀ ଜୁଏଲର୍ସର ନୂତନ ଶୋ'ରୁମ୍ ଆସନ୍ତା ୨୮ ତାରିଖ ପୂର୍ବାହ୍ନ ୧୧ଟାରେ ଶୁଭାରମ୍ଭ ହେବ। ଏଥିରେ ବଲିଉଡ୍ ଅଭିନେତ୍ରୀ ମହିମା ଚୌଧୁରୀ ଯୋଗଦାନ କରିବେ। ଶୁକ୍ରବାର ଆୟୋଜିତ ଖବରଦାତା ସମ୍ମିଳନୀର ଅରୁନ୍ଧତୀର ପରିଚାଳନା ନିର୍ଦ୍ଦେଶକ ବ୍ରହ୍ମାନନ୍ଦ ମେହେର କହିଛନ୍ତି, ଅରୁନ୍ଧତୀ ଆଜି ଓଡ଼ିଶାର ଏକ ପ୍ରତିଷ୍ଠିତ ସୁନା ଓ ହୀରା ଗହଣା ବ୍ରାଣ୍ଡଭାବେ ମାନ୍ୟତା ପାଇବା ସହ ଓଡ଼ିଶାର ନିଜସ୍ୱ ବ୍ରାଣ୍ଡ ହିସାବରେ ସର୍ବାଧିକ ସହରରେ ଉପସ୍ଥିତି ଜାହିର କରିପାରିଛି। ସୁନାଗହଣା ଓ ହୀରା ମାନରେ ଶୁଦ୍ଧତା, ପ୍ରତ୍ୟେକ ବ୍ୟବସାୟିକ ପଦକ୍ଷେପରେ ସମ୍ପୂର୍ଣ୍ଣ ସେବା ଯୋଗାଇଦେଇ ସ୍ୱଚ୍ଛତା ଓ ପାରଦର୍ଶିତା ଅବଲମ୍ବନକରି ଅରୁନ୍ଧତୀ ଓଡ଼ିଶା ଲୋକଙ୍କ ହୃଦୟରେ ଏକ ସ୍ୱତନ୍ତ୍ର ସ୍ଥାନ ନେଇପାରିଛି। ଅନୁଗୋଳ ଶଙ୍କର ସିନେମା ହଲ୍ ରୋଡ୍‌ଠାରେ ଏହି ନୂତନ ଓ ଅତ୍ୟାଧୁନିକ ଫ୍ଲାଗ୍‌ଶିପ୍ ଶୋ'ରୁମ୍ ୭୫୦୦ ବର୍ଗଫୁଟ ପରିମିତ ଏବଂ ଏହା ମଧ୍ୟରେ ୧୦,୦୦୦ରୁ ଅଧିକ ହୀରା ଗହଣା ସହ ସମ୍ପୂର୍ଣ୍ଣ ହଲ୍‌ମାର୍କ ଶୁଦ୍ଧତାଯୁକ୍ତ ସୁନାଗହଣା, ରୁପାଗହଣାର ଆକର୍ଷଣୀୟ କାରୁକୃତି, ଶାଢ଼ିର ସମ୍ଭାର ରଖାଯାଇଛି। ପାର୍ବଣ ଋତୁ ଅବସରରେ ଅରୁନ୍ଧତୀରେ ୫୧ ଜଣ ଲକ୍ଷପତି ମେଗା ଆକର୍ଷଣୀୟ ଅଫର ଘୋଷଣା କରାଯାଇଛି। ସୁନାଗହଣାର ଗଢ଼ା ମଜୁରିରେ ୫୦% ରିହାତି ସହ ପ୍ରତ୍ୟେକ କ୍ରୟରେ ନିଶ୍ଚିତ ଉପହାର ଦିଆଯିବ। ସେହିଭଳି ଅଗ୍ରୀମ ବୁକିଂରେ ସର୍ବନିମ୍ନ ଦରରେ ସୁନା କ୍ରୟ ଏବଂ ପ୍ଲେ ଜିରୋ ଫୋର ଇଜି ଜୁଏଲର୍ସର ପର୍‌ଚେଜ୍ ପ୍ଲାନ୍ ରଖାଯାଇଛି। ହୀରା ଗହଣା କ୍ରୟରେ ହୀରା ମୂଲ୍ୟରେ ୨୦ ପ୍ରତିଶତ ରିହାତି ସହ ମାଗଣା ସ୍ୱର୍ଣ୍ଣମୁଦ୍ରା ମଧ୍ୟ ପ୍ରଦାନ କରାଯାଉଛି।

ୟୁବିଆଇ ପକ୍ଷରୁ 'ୱାକାଥନ୍'

ଭୁବନେଶ୍ୱର, ୨୬।୯(ଅନୁରାଧା ମହାରଣା)

ୟୁନିୟନ୍ ବ୍ୟାଙ୍କ ଅଫ୍ ଇଣ୍ଡିଆ(ୟୁବିଆଇ)ର ଭୁବନେଶ୍ୱର କ୍ଷେତ୍ରୀୟ କାର୍ଯ୍ୟାଳୟ ପକ୍ଷରୁ ସତର୍କତା ସଚେତନତା ସପ୍ତାହ ଅବସରରେ ଏକ 'ୱାକାଥନ୍' ଅନୁଷ୍ଠିତ ହୋଇଯାଇଛି। ବ୍ୟାଙ୍କର ମୁମ୍ବାଇସ୍ଥିତ କାର୍ଯ୍ୟାଳୟର ମୁଖ୍ୟ ସତର୍କତା ଅଧିକାରୀ ଅଜୟ କୁମାର ସିଂ, ବ୍ୟାଙ୍କର ଭୁବନେଶ୍ୱର ଅଞ୍ଚଳର କ୍ଷେତ୍ର ମହାପ୍ରବନ୍ଧକ ତଥା ଅଞ୍ଚଳ ମୁଖ୍ୟ ଏଚ୍. କେ ଦାସ, ଭୁବନେଶ୍ୱର କ୍ଷେତ୍ରୀୟ କାର୍ଯ୍ୟାଳୟର କ୍ଷେତ୍ରୀୟ ମୁଖ୍ୟ ନିରଞ୍ଜନ ବାରିକ ପ୍ରମୁଖ ଯୋଗ ଦେଇଥିଲେ। ଏହି ୱାକାଥନ୍ ରୁପାଲି ଛକରୁ ଆରମ୍ଭ ହୋଇ ରାମ ମନ୍ଦିର ଛକ ପର୍ଯ୍ୟନ୍ତ ଯାଇ ରୁପାଲି ଛକକୁ ଫେରିଥିଲା।

ଅନ୍ତର୍ଜାତୀୟ ଖାଦ୍ୟ ପ୍ରଦର୍ଶନୀରେ ଫାର୍ମ ବି'

କଟକ,୨୬।୯(କାର୍ତ୍ତିକ ସାହୁ)

କେନ୍ଦ୍ର ସରକାରଙ୍କ ଖାଦ୍ୟ ପ୍ରକ୍ରିୟାକରଣ ଶିଳ୍ପ ମନ୍ତ୍ରଣାଳୟ ପକ୍ଷରୁ ନୂଆଦିଲ୍ଲୀର ପ୍ରଗତି ମଇଦାନସ୍ଥିତ ଭାରତମଣ୍ଡପମ୍‌ଠାରେ ଶୁକ୍ରବାର ଉଦ୍‌ଘାଟିତ ହୋଇଯାଇଛି ୱାର୍ଲଡ ଫୁଡ୍ ଇଣ୍ଡିଆ-୨୦୨୫ ଅନ୍ତର୍ଜାତୀୟ ପ୍ରଦର୍ଶନୀ। ଭାରତ ସମେତ ୨୧ଟି ଦେଶର ପ୍ରତିଷ୍ଠିତ ଖାଦ୍ୟ ଉଦ୍ୟୋଗୀମାନେ ଏଥିରେ ଅଂଶଗ୍ରହଣ କରିଥିବା ବେଳେ ଓଡ଼ିଶାର ବିଶ୍ୱେଶ୍ୱର ଫୁଡ୍ସ ପ୍ରାଇଭେଟ୍ ଲିମିଟେଡ୍‌ର ଫାର୍ମ ବି' ବ୍ରାଣ୍ଡ ଏଥିରେ ଯୋଗଦେଇଛି। ଫାର୍ମ ବି' ଉଦ୍ୟୋଗର ନିର୍ଦ୍ଦେଶିକା ରଶ୍ମି ସାହୁଙ୍କ ନେତୃତ୍ୱରେ ଓଡ଼ିଶାର ଉନ୍ନତମାନର କୃଷି ଶିଳ୍ପଜାତ ଉତ୍ପାଦିତ ସାମଗ୍ରୀ ସ୍ୱାସ୍ଥ୍ୟପ୍ରଦ ଛତୁଆ, ଦଲିଆ, ଦେବଭୋଗ ଖେଚୁଡ଼ି, ପଞ୍ଜାବୀ ତଡ୍‌କା, ଇନ୍‌ଷ୍ଟାଣ୍ଟ ବିରିଆନି, ଚୁଡ଼ା ପାଉଡର, ମାଣ୍ଡିଆବୁନା ଓ ଶାଗୁ ଭଳି ବିଭିନ୍ନ ସାମଗ୍ରୀ ଏଥିରେ ସ୍ଥାନ ପାଇଛି। ସୂଚନାଯୋଗ୍ୟ, ବର୍ତ୍ତମାନ ଜୈବିକ କୃଷିଜାତ ସାମଗ୍ରୀ ପ୍ରତି ଖାଉଟିମାନଙ୍କ ବିଶେଷ ଆଗ୍ରହ ସୃଷ୍ଟି ହୋଇଥିଲା ବେଳେ ଫାର୍ମ ବି' ଉତ୍ପାଦିତ ସାମଗ୍ରୀର ବେଶ୍ ଆଦର ରହିଛି। ଉଦ୍‌ଘାଟନୀ ଦିବସରେ ବିଭିନ୍ନ ପ୍ରଦର୍ଶନକାରୀମାନେ ଏହି ଖାଦ୍ୟସାମଗ୍ରୀ ପ୍ରତି ବିଶେଷ ଆଗ୍ରହ ପ୍ରକାଶ କରିବା ସହିତ ଫାର୍ମ ବି' ମଣ୍ଡପ ପରିଦର୍ଶନ କରିଥିଲେ।

ଜିନ୍ଦଲ ଷ୍ଟିଲ୍ ଦ୍ୱାରା ଅନୁଗୋଳରେ ବ୍ଲାଷ୍ଟ ଫର୍ନେସ କାର୍ଯ୍ୟକ୍ଷମ

ଭୁବନେଶ୍ୱର, ୨୬।୯

ଜିନ୍ଦଲ ଷ୍ଟିଲ୍ ଅନୁଗୋଳରେ ଏହାର ଦ୍ୱିତୀୟ ବ୍ଲାଷ୍ଟ ଫର୍ନେସ କାର୍ଯ୍ୟକ୍ଷମ କରିଛି। 'ଭଗବତୀ ଶୁଭଦ୍ରିକା' ନାମରେ ନାମିତ ଏହି ବ୍ଲାଷ୍ଟ ଫର୍ନେସ-୨କୁ ଜିନ୍ଦଲ ଷ୍ଟିଲ୍‌ର ଅଧ୍ୟକ୍ଷ ନବୀନ ଜିନ୍ଦଲ ଶୁଭାରମ୍ଭ କରିଛନ୍ତି। ୫,୪୯୯ ବର୍ଗ ମିଟର ବିଶିଷ୍ଟ ଏହି ବ୍ଲାଷ୍ଟ ଫର୍ନେସ ଭାରତୀୟ ଇସ୍ପାତ ନିର୍ମାଣ କ୍ଷେତ୍ରରେ ଏକ ମାଇଲଖୁଣ୍ଟ ହେବାକୁ ଯାଉଛି। ଏହି ଅବସରରେ ନବୀନ କହିଛନ୍ତି, ଅନୁଗୋଳ ଇସ୍ପାତ କାରଖାନାର କ୍ଷମତାକୁ

ବାର୍ଷିକ ୧୨ ନିୟୁତ ଟନ୍‌କୁ ଦ୍ୱିଗୁଣିତକରି, ଆମେ ଆମର ବିଶ୍ୱସ୍ତରୀୟ ପ୍ରତିସ୍ପର୍ଦ୍ଧାକୁ ସୁଦୃଢ଼ କରିବା ସହିତ 'ଆତ୍ମନିର୍ଭର ଭାରତ' ପ୍ରତି ଆମର ଯୋଗଦାନକୁ ଦର୍ଶାଉଛୁ। କମ୍ପାନୀର ଭବିଷ୍ୟତର ସମ୍ପ୍ରସାରଣ ପାଇଁ ଅନୁଗୋଳ ଏବେ କେନ୍ଦ୍ରୀୟ ଭୂମିକା ଗ୍ରହଣ କରିବ। ପରିକଳ୍ପିତ ପ୍ରକଳ୍ପମାନଙ୍କ ମଧ୍ୟରେ ପାରାଦୀପରେ ଏକ ସମର୍ପିତ ବନ୍ଦର, ସ୍ମାରୀ ପାଇପ୍‌ଲାଇନ, କୋଲ ପାଇପ କନ୍‌ଭେୟର ଯାହା ଯୋଗାଣ ଶୃଙ୍ଖଳା ଦକ୍ଷତା ବୃଦ୍ଧି କରିବ ଶ୍ରୀଭୂମି ପାୱାର୍ ପ୍ଲାଣ୍ଟ ଏବଂ ନୂତନ କୋକ୍ ଓଭେନ ଅନ୍ତର୍ଭୁକ୍ତ । ଏହି ସମସ୍ତ ପ୍ରକଳ୍ପ ଦ୍ୱାରା ଅନଗୋଳ ଜିନ୍ଦଲ ଷ୍ଟିଲ୍‌ର ବିଶ୍ୱସ୍ତରୀୟ ବିକାଶ ରଣନୀତିର ଆଧାରକେନ୍ଦ୍ର ହେବ ବୋଲି ଆଶା କରାଯାଉଛି।

ମନେ ପଡ଼ନ୍ତି

୩୪ତମ ଶ୍ରାଦ୍ଧବାର୍ଷିକୀ

ସ୍ୱର୍ଗତ ଗୌତମ ପ୍ରସାଦ ପଣ୍ଡା
ଆବିର୍ଭାବ: ୨୦।୦୭।୧୯୬୫
ତିରୋଧାନ: ୧୩।୧୦।୧୯୯୧
(ଆଶ୍ୱିନ ଶୁକ୍ଳ ଷଷ୍ଠୀ ତିଥି)

ଆଜି ୩୪ତମ ଶ୍ରାଦ୍ଧବାର୍ଷିକ ଅବସରରେ ତୋର ଅମର ଆତ୍ମାର ଚିରଶାନ୍ତି ଓ ସଦ୍‌ଗତି ନିମନ୍ତେ ମହାପ୍ରଭୁ ଶ୍ରୀଜଗନ୍ନାଥଙ୍କ ଚରଣରେ ପ୍ରାର୍ଥନା କରୁଅଛୁ।

:ଶୋକସନ୍ତପ୍ତ:
ମାତା: ଲଳିତା ପଣ୍ଡା, ନନା: ସିଦ୍ଧାର୍ଥ କୁମାର ପଣ୍ଡା, ଭାଉଜ: ଶାନ୍ତିଲତା ପତି, ଭାଇ: ମିଟୁ, ଲୁଲୁ, ବାବୁଲି ଓ ଟୁଲୁ, ଭାଇବୋହୂ: ସିଲା, ଟିନା, ଟୋପା, ସିଲୁ, ଭଉଣୀ: ଲିଲି ଓ ମାମି, ଭିଣୋଇ: ଜୟଦୀପ ମିଶ୍ର ଓ ଲକ୍ଷ୍ମୀନାରାୟଣ ମିଶ୍ର ଏବଂ ବନ୍ଧୁବର୍ଗ।

ଧ-୨୧୧୭

Classified Everyday
0674-2580101, 9692975378

AUTOMOBILE SALE

Voltix E-Scooter Lithium Battery Three Wheeler (For Handicrafts) only 345K.M. running. Brands new for sale. Contact: 9090533314. D-60986

REAL ESTATE SALE

Ready to move 1/2BHK flat for sale @ 18/24lakh at Gudiapokhari Bhubaneswar, Call- 9861642492. D-2018

ଭୁବନେଶ୍ୱର **NISER, IIT** ଜଟଣୀ ପାଖରେ ପ୍ରସ୍ତାବିତ **BDA 200ft** ରୋଡକୁ ଲାଗି **investment** ପ୍ଲଟ୍ ପୋଜେସନ ଥାଇ **Sqft.- 650/-, 850/-** ବିକ୍ରି ହେଉଛି– **9337166296.** D-1942

ପିତାପଲ୍ଲୀ ଛକ NH Side 60ft ରାସ୍ତାକୁ ଲାଗି ସଙ୍ଗେ ସଙ୍ଗେ ଘରକଲା ଭଳି ପ୍ଲଟ ପାଚେରି, ଇଲେକ୍ଟ୍ରିସିଟି ଥାଇ ମିଳୁଛି। **(owner)- 9090963952.** D-02

ପୁରୀ ବାଟମଙ୍ଗଳା ସମ୍ମୁଖ **200** ଫୁଟ **Bypass** ରୋଡ୍ ପାଖରେ ଅତିଶୀଘ୍ର ଘର କରିବା ଯୋଗ୍ୟ ପ୍ଲଟ୍ ଡିସିମିଲକୁ **12** ଲକ୍ଷ୍ୟ ଟଙ୍କା। ଯୋଗାଯୋଗ– **9438109040/ 8144658008.** D-2134

Warehouse To-let at Hanspal near NH-16, Bhubaneswar 33000sqft. Plinth+ 11000sqft. Mezzanine. Contact: 7205809501, 9861096613. D-1985

AFFIDAVIT

By virtue of an affidavit sworn before Executive Magistrate, Chhendipada Vide No.- 1607, dated 17.09.2025, I, Meghi Naik, resident of Village- At- Kankurapal, P.O.-Chhendipada, Dist.- Angul (Odisha), PIN- 759124, currently Sundrapal, P.O.- Nuapada, P.S.- Rengali, Dist.- Angul (Odisha), India. Declare that I have changed my name from Damaynti Naik to Meghi Naik. Henceforth, I shall be known as Meghi Naik for all purpose. D-2131

By virtue of an affidavit sworn before the Notary Public, Nuapada, No.- 1220, date 25.09.25, I, SABITA MAJHI, D/o- LUPSINGA MAJHI, R/o. At- Patora, P.O.- Maraguda, P.S.- Dharambandha, Dist.- Nuapada, PIN- 766105 declare that I have changed my name from BARSA MAJHI to SABITA MAJHI. Henceforth, I shall be known as SABITA MAJHI for all purposes.
SABITA MAJHI
D-2128

I, Mamata Parida (39), W/o- Rajiba Parida, Vill- Bhakutidiha, P.O.- Badhinuapalli, P.S.- Khallikote, Ganjam have changed my name from Mamata Parida to Namita Parida vide affidavit No.- A/3485, 26.09.2025 of Executive Magistrate, Khallikote, Ganjam. Henceforth, I shall be known as Namita Parida for all future and needfull purposes. D-2133

By virtue of affidavit sworn an before Executive Magistrate, Bhubaneswar, dated 24th day of September, 2025, I, Jyotsnamayee Muduli, Address: At- Panisalia, P.O./P.S.- Jagatsinghpur, Dist.- Jagatsinghpur- 754103, Odisha declare that I have changed my name from Jyotsna Muduli and Jyotsnamayee Muduli. Henceforth, I shall be known as Jyotsnamayee Muduli for all purposes.
Jyotsnamayee Muduli
D-75399

By virtue of an affidavit sworn before Notary Public, Cuttack, dated 24.09.2025, I, KASIRAJAN SELVARAJAN CASIMIR, Address- FABER RESIDENCE, XIM UNIVERSITY, NIJIGARH, KURKI, HARIRAJPUR- 752050, declare that I have changed my name from K S CASIMIR to KASIRAJAN SELVARAJAN CASIMIR. Henceforth, I shall be known as KASIRAJAN SELVARAJAN CASIMIR for all purposes. D-2130

I, PURUSHOTTAM BARIK, S/o- Parsuram Barik residing at Qr. B44, Sector-16, Rourkela, Odisha declare by the affidavit No.- 567, dated- 25.08.2025 that recorded father's name in all Educational Certificate of my son Shivaji Barik shall be known as Purushottam Barik instead of Purusottam Barik. D-2132

By virtue of an affidavit sworn before Executive Magistrate, Bargarh, I, Tulasi Biswal, D/o- Belal Biswal, At/P.O.- Kalapani Block/Tahasil/ Dist.- Bargarh do hereby declared that I have changed my name from Mita Biswal to Tulasi Biswal. Henceforth, I shall be known as Tulasi Biswal for all purposes. D-2129

By virtue of an affidavit sworn before Notary Public, BBSR, dated- 28.05.2025, I, Alok Das, Address- Alok Das Gangada Bandhamunda, Deriki, Naugaon, Jagatsinghpur declare that I have changed the name of my daughter's Aradhya Das to Subhashree Das. Henceforth, she shall be known as Subhashree Das for all purposes.
Alok Das
D-2127

ପାଠକଙ୍କ ପାଇଁ ସୂଚନା

କ୍ଲାସିଫାଏଡରେ ପ୍ରକାଶିତ କେତେକ ବିଜ୍ଞାପନକୁ ଭିତ୍ତିକରି କିଛି ପାଠକ ଠକାମିର ଶିକାର ହେଉଥିବା ଆମର ଦୃଷ୍ଟିଗୋଚର ହେଉଛି। ବିଜ୍ଞାପନ ଦେଉଥିବା ସଂସ୍ଥାମାନଙ୍କ ସହ କାରବାର କରିବା ପୂର୍ବରୁ ସବିଶେଷ ତଥ୍ୟ ଓ ନିଜର ବିବେକ ଖଟାଇ କାରବାର କରନ୍ତୁ। ଏଥିପାଇଁ ଧରିତ୍ରୀ କର୍ତ୍ତୃପକ୍ଷ ଦାୟୀ ରହିବେ ନାହିଁ।

By virtue of an affidavit sworn before the Executive Magistrate, Thuamul Rampur, dated 01.07.2025, I, Sushila Naik, R/o. At/P.O.- Dumerpadar, P.S.Th. Rampur, Dist.- Kalahandi, PIN- 766037, Odisha, declare that I have changed my name from Gedela Susila to Sushila Naik. Henceforth, I shall be known as Sushila Naik for all future purposes.
Sushila Naik
D-2138

By virtue of an affidavit sworn before the Executive Magistrate, Thuamul Rampur, dated 19.06.2025, I, Mangtia Majhi, R/o. At- Nikeshjor, P.O.- Kathakura, P.S.- Th. Rampur, District.- Kalahandi, PIN-766037, Odisha, declare that I have changed the name of my daughter's from Jati Majhi to Jyoti Majhi. Henceforth, she shall be known as Jyoti Majhi Pradhani for all purposes.
Mangtia Majhi
D-2137

By virtue of an affidavit No.- 7206 before the Executive Magistrate, Basudevpur, dated 25.09.2025, I, Lipipuspa Panda, Vill/P.O./Via- Eram, P.S.-Basudevpur, Dist.- Bhadrak, Odisha, PIN- 756162 declare that I have changed my daughter's name from Lipipuspa Panda to Pralipta Panda. Henceforth, she shall be known as Pralipta Panda for all purposes.
Lipipuspa Panda
D-2135

LEGAL NOTICE

ଭଦ୍ରକ ମୁକାମ ସିଭିଲ ଜଜ୍ ସିନିୟର ଡିଭିଜନ ଅଦାଲତ
ଆଇଏ ନଂ.– ୪୮୪/୨୦୨୪
ସିଏସ୍ ନଂ.– ୧୧୬୦/୨୦୨୪

୧– ନଜର ଇମାମି ବିଜେ, ବହୁଦରଡ଼ା, ୨– ଶ୍ରୀ ରାକେଶ କୁମାର ନାୟକ, ବ୩୦ର୍ଷ, ପିତା: ଗଙ୍ଗାଧର ନାୟକ, ୩– ଶ୍ରୀ ସତ୍ୟାଶୁ ଶେଖର ରାଉତ, ବ୪୧ର୍ଷ, ପିତା: ୺ଗୋଲକ ଚନ୍ଦ୍ର ରାଉତ, ୪– ସେକ ଇସାକ, ବ୬୫ର୍ଷ, ପିତା: ୺ସେକ ରୁସ୍ତମ
ସମସ୍ତଙ୍କର ସା/ପୋ: ବହୁଦରଡ଼ା, ଥାନା: ଭଦ୍ରକ (ଗ୍ରା.), ଜି: ଭଦ୍ରକ
...ବାଦୀ/ଦରଖାସ୍ତକାରୀ

ବନାମ

୧. ଫରିଦ ଖାଁ, ବ୬୫ର୍ଷ, ପିତା– ୺ମେହେରବାନ ଖାଁ, ସା: ମିର୍ଜାପୁର, ପୋ/ଥାନା: ପୁରୁଣାବଜାର, ଜି: ଭଦ୍ରକ, ୨. ଶ୍ରୀ ନରେଶ କୁମାର ସାହୁ, ବ୪୦ର୍ଷ, ପିତା: ଉମାକାନ୍ତ ସାହୁ, ୩. ଶ୍ରୀମତୀ ସୁନନ୍ଦା ସାହୁ, ବ୩୯ର୍ଷ, ସ୍ୱାମୀ: ନରେଶ କୁମାର ସାହୁ, ୪. ଆନନ୍ଦି କଲ୍ୟାଣ ସିଂ, ବ୩୪ର୍ଷ, ସ୍ୱାମୀ: ରାଜେଶ କୁମାର ସାହୁ, ନଂ ୨ ଲ ୪ମ୍ବର ବିବାଦୀମାନଙ୍କର ସା: ବଙ୍କସାହି, ପୋ/ଥାନା/ଜି: ଭଦ୍ରକ, ୫. ଶ୍ରୀ ଶୈଳେନ୍ଦ୍ର କୁମାର ରାଉତ, ବ୪୭ର୍ଷ, ପିତା: ୺ଗୟାଧର ରାଉତ, ସା: କୁଆଁସ (ଟାଉନ ଥାନା ନିକଟସ୍ଥ), ପୋ/ଥାନା/ଜି: ଭଦ୍ରକ, ୬. ସେକ ଅବଦୁଲ ହଏସନ, ବ୪୭ର୍ଷ, ପିତା: ସେକଅବଦୁଲ ସାହିଦ, ସା: ଇସଫପୁର (ଛଡ଼ାକମହଲା), ପୋ/ଥାନା: ପୁରୁଣାବଜାର, ଜି: ଭଦ୍ରକ, ୭, ସାଏନାଜ ବାନୋ, ବ୩୭ର୍ଷ, ସ୍ୱାମୀ: ସେକ ଅବଦୁଲ ରଫିକ, ସା: ଇସଫପୁର (ଛଡ଼ାକମହଲା), ପୋ/ଥାନା: ପୁରୁଣାବଜାର, ଜି: ଭଦ୍ରକ, ୮. ଅନୁରା ବିବି, ବ୩୭ର୍ଷ, ସ୍ୱାମୀ: ସେକ ଅଜଗର ଅଲ୍ଲୀ, ସା: ମିର୍ଜାପୁର (ପାଟଣାସାହି) ଛଡ଼ାକମହଲା, ପୋ/ଥାନା: ପୁରୁଣାବଜାର, ଜି: ଭଦ୍ରକ ।
ହାଲ୍ ସା– B-87, AC Enclave, Old Haibatpur, Sent Dev Nagar Colony, Haibatpur, Goutam Buddha Nagar, Uttar Pradesh, PIN- 201009.
୯. ଶ୍ରୀ ରମେଶ ଚନ୍ଦ୍ର ଜେନା, ବ୫୯ର୍ଷ, ପିତା: ୺ଜଗବନ୍ଧୁ ଜେନା, ସା/ପୋ: ବହୁଦରଡ଼ା, ଥାନା: ଭଦ୍ରକ (ଗ୍ରା.), ଜି: ଭଦ୍ରକ ।
....ଅପରପକ୍ଷମାନେ

ଦେୱାନୀ କାର୍ଯ୍ୟବିଧି ଆଇନର ଅର୍ଡର ୫, ରୁଲ୍ ୨୦ ଅନୁଯାୟୀ ନୋଟିସ ପ୍ରାପ୍ତେଷୁ,
ଅନୁରା ବିବି, ବ୩୭ର୍ଷ, ସ୍ୱାମୀ: ସେକ ଅଜଗର ଅଲ୍ଲୀ, ସା: ମିର୍ଜାପୁର (ପାଟଣାସାହି) ଛଡ଼ାକମହଲା, ପୋ/ଥାନା: ପୁରୁଣାବଜାର, ଜି: ଭଦ୍ରକ । ହାଲ୍ ସା– B-87, AC Enclave, Old Haibatpur, Sent Dev Nagar Colony, Haibatpur, Goutam Buddha Nagar, Uttar Pradesh, PIN- 201009

ଏତଦ୍ୱାରା ଆପଣଙ୍କ ଗୋଚରାର୍ଥେ ଜଣାଇ ଦିଆଯାଉଛି କି ନିମ୍ନ ତଫସିଲ ବୃତ୍ତି ପକ୍ଷେ ଅସ୍ଥାୟୀ ନିଷେଧାଜ୍ଞା ଦାବିରେ ଦରଖାସ୍ତକାରୀ ଆପଣ ନମ୍ବର ଅପରପକ୍ଷଙ୍କ ବିରୁଦ୍ଧରେ ନିମ୍ନ ତଫସିଲ ବୃତ୍ତି ପକ୍ଷେ ମୋକଦ୍ଦମା ଦାଖଲ କରିଅଛନ୍ତି ଓ ତହିଁର ନୋଟିସ ଆପଣଙ୍କ ପାଖକୁ ପଠାଯାଇ ଥିଲେ ହେଁ ଆପଣ ଜାଣିଶୁଣି ଉକ୍ତ ନୋଟିସ ଗ୍ରହଣ କରୁ ନ ଥିବାରୁ ଅତ୍ର ଖବରକାଗଜ ନୋଟିସ ଜରିଆରେ ଆପଣଙ୍କୁ ଅବଗତ କରାଯାଉଅଛି କି ଆପଣ ତା୨୩।୧୦।୨୫ରିଖ ଦିବା ୧୦ ଘଟିକା ୩୦ ମିନିଟ୍‌ରେ ଅଦାଲତରେ ନିଜେ କିମ୍ବା ଆପଣଙ୍କ କ୍ଷମତାପ୍ରାପ୍ତ ଅଧିକାରୀଙ୍କ ଜରିଆରେ ହାଜର ହୋଇ କାହିଁକି ଉକ୍ତ ବୃତ୍ତି ପକ୍ଷେ ଅସ୍ଥାୟୀ ନିଷେଧାଜ୍ଞା ଜାରି କରା ନ ଯିବ ତହିଁର କାରଣ ଦର୍ଶାଇବେ, ନଚେତ ଆଇନ ଅନୁଯାୟୀ ଉଚିତ କାର୍ଯ୍ୟପନ୍ଥା ଗ୍ରହଣ କରାଯିବ।

ତଫସିଲ ବୃତ୍ତି

ଜିଲ୍ଲା– ଭଦ୍ରକ, ଥା– ଭଦ୍ରକ (R), ମୌଜା– ବହୁଦରଡ଼ା, ଚକବନ୍ଦୀ ଖା୮୩୫ତା, ଖ୨୬୫୫ସଡ଼ା ଏ୦.୫୭ଡ଼ି, ଖ୨୬୩୦ସଡ଼ା ଏ୦.୨୩ଡ଼ି, ଖ୩୫୨୭ସଡ଼ା ଏ୦.୬୧ଡ଼ି ଯାହାକି ବନ୍ଦୋବସ୍ତ ଖା୬୫୫ତା ଖ୨୦୭୩ସଡ଼ା ଏ୦.୫୭ଡ଼ି, ଖ୨୦୦୮ସଡ଼ା ଏ୦.୨୩ଡ଼ି, ଖ୨୪୬୬/୪୨୮୭ସଡ଼ା ଏ୦.୬୧ଡ଼ି ଯାହାକି ସାବକ ଖାଃତା ଖ୧୯୮୮ସଡ଼ା ଏ୦.୨୪ଡ଼ି, ଖ୨୦୫୧ସଡ଼ା ଏ୦.୬୧ଡ଼ି, ଖ୨୩୩୩ସଡ଼ା ଏ୦.୮୨ଡ଼ି. ।

ସ୍ୱାକ୍ଷର ସିଭିଲ ଜଜ (ସିନିୟର ଡିଭିଜନ), ଭଦ୍ରକ
ଧ-୨୧୩୬

Printed and published by Adyasha Satpathy on behalf of Navajat Printers & Media Pvt. Ltd. and printed at Navajat Printers, B-34, Industrial Estate, Pita Mahal, Rayagada, Editor - Tathagata Satpathy, ସମ୍ପାଦକ– ତଥାଗତ ସତପଥୀ

Inauguration of Swadeshi 4G (5G ready) Network

By

Prime Minister Shri Narendra Modi

Odisha | 27th September, 2025 | 11:30 AM

Connecting the Unconnected, Empowering Citizens

- Under the initiative, more than 97,500 mobile towers have been rolled out in less than one year
- Fully indigenous technology to free Bharat from import dependency
- Over 26,700 villages get high speed internet connectivity for the first time
- People in rural areas to have easy access to services like digital learning, smarter farming tools and 24x7 telemedicine
- 2.2+ crore citizens now have access to 4G data at affordable prices
- New opportunities for youth with strong digital infrastructure

CORE POWERED BY सी-डॉट C-DOT

BSNL Connecting Bharat

tcs TATA CONSULTANCY SERVICES

Say with Pride – It is Swadeshi

न्यूज़

Live telecast on DD News and it's Social Media Channels

Scan to watch live