ଧରିତ୍ରୀ 51 Years
ପୃଷ୍ଠା-୮+୮

ଧରିତ୍ରୀ
DHARITRI

ଭୁବନେଶ୍ୱର, ଶୁକ୍ରବାର, ଅକ୍ଟୋବର ୧୭/୨୦୨୫ (୮+୮=୧୬ ପୃଷ୍ଠା) | Bhubaneswar, Friday, October 17/2025 | Page 16 | ₹ 7.00 | RAYAGADA

୫୧ଶ ଭାଗ ୩୨୧ ସଂଖ୍ୟା | www.orissakhabar.com/www.dharitri.com | Printed at Rayagada, Bhubaneswar, Sambalpur & Angul | VOLUME 51 ISSUE 321 | ମୂଲ୍ୟ ₹୭/-

Hero

125M
CELEBRATING
125 MILLION CUSTOMERS

THE STREETS HAVE
A NEW G.O.A.T.

0 TO 60 KMPH IN 5.7 SEC | THE FASTEST 125*

INTRODUCING ABRAX ORANGE COLOUR

XTREME 125R
CHALLENGE THE EXTREME

SCAN TO KNOW MORE

1ST IN CLASS - SINGLE CHANNEL ABS

66kmpl** MILEAGE

NET PRICE ₹90,384#

OLD EX-SHOWROOM	GST BENEFITS	CASH BONUS	TOTAL BENEFITS
~~₹1,01,845#~~	₹7,961#	₹3,500^	₹11,461#

BOOK NOW FOR ASSURED DELIVERY ON DHANTERAS

DAILY EMI STARTING FROM ₹89$

LOW DOWN PAYMENT STARTING FROM ₹1,999$

CORPORATE OFFERS UP TO ₹2,200$

GET INSTANT DISCOUNT UP TO ₹10,000$

HDFC BANK FESTIVE TREATS
Powered by pine labs

INDIA'S FIRST 5 YEAR WARRANTY* *Conditions apply

Hero GoodLife Stand a chance to win 100% Cashback | 24 Carat Gold Coin and many more assured benefits*

Additional offers on Flipkart amazon.in

Hero MotoCorp Ltd. Regd. Office: The Grand Plaza, Plot No.2, Nelson Mandela Road, Vasant Kunj Phase - II, New Delhi - 110070, India. I CIN: L35911DL1984PLC017354 I For further information, contact your nearest Hero MotoCorp authorised outlet or visit us on www.HeroMotoCorp.com. *Fastest compared to all air-cooled engine motorcycles in the 125cc segment as per internal testing. **66 km/l with E5 petrol under standard tests; mileage may vary. Accessories and features shown may not be a part of standard fitment. Always wear a helmet while riding a two-wheeler. As per cumulative dispatch numbers till August 2025. #Net price is inclusive discount of GST Benefits, Cash Bonus. Road tax and insurance is calculated on actual ex-showroom price applicable in Odisha. ^Offer amount and combination of offer may vary for model/variant and states and it is applicable on select models only, for limited time period or till stock lasts. $Finance offer is at the sole discretion of the Financier, subject to its respective T&Cs. Available at select dealerships. T&C apply.

TOLL FREE 1800 266 0018

Authorized Dealers: Jeypore: Supreme Hero, Ph: 9289922183, Raygada: Ajit Hero, Ph: 9289922819, Associate Dealers: Laxmipur: Tarini Motors -7205862853, Semiliguda: K P Enterprises -9437233464, Nabarangpur: Arun Sales & Service - 9437174795, Gunpur: M/s Sai Sharan Automobiles - 9437234012, Malkangiri: Kanishka Automobiles - 9437181980, Kotpad: Shai Automobiles - 7205593156, Umerkote: Bharat Sales - 9937455659 / 9777765563, Kalimela: Laxminiyati Motors - 9861002055, Bissam Cuttack: Patnaik Motors - 7008615208, Muniguda: Sandeep Automobiles, Ph- 9668388730, Raighar: Raj Laxmi Auto- 9777563641, Koraput: Santosh Tyres- 9438021999.

SAATCHI & SAATCHI

ଧରିତ୍ରୀ
DHARITRI

ଭୁବନେଶ୍ୱର, ଶୁକ୍ରବାର, ଅକ୍ଟୋବର ୧୭/୨୦୨୫ Bhubaneswar, Friday, October 17/2025 | ପୃଷ୍ଠା-୧

କଟକ ବକ୍ସିବଜାରସ୍ଥିତ ରିଜର୍ଭ ପୋଲିସ ଗ୍ରାଉଣ୍ଡରେ ଗୁରୁବାର ୭୦ତମ ପୋଲିସ ବୃତ୍ତିଗତ ପ୍ରତିଯୋଗିତାର ଉଦ୍‌ଘାଟନୀ ସମାରୋହ ପରେଡ୍‌ରେ ଅଂଶଗ୍ରହଣ କରିଥିବା ପୋଲିସ ଶ୍ୱାନ ଟିମ୍। (ଫଟୋ: ରାଜକିଶୋର ମହାନ୍ତି)

ମୋଦି କହିଛନ୍ତି, ଭାରତ କିଣିବନି ରୁଷୀୟ ତୈଳ: ଟ୍ରମ୍ପ୍

ଭାରତ ରୁଷିଆଠାରୁ ତୈଳ କିଣିବା ବନ୍ଦ କରିଦେବ ବୋଲି 'ବନ୍ଧୁ' ପ୍ରଧାନମନ୍ତ୍ରୀ ନରେନ୍ଦ୍ର ମୋଦି ତାଙ୍କୁ ପ୍ରତିଶ୍ରୁତି ଦେଇଥିବା ବୁଧବାର ଆମେରିକା ରାଷ୍ଟ୍ରପତି ଡୋନାଲ୍ଡ ଟ୍ରମ୍ପ୍ ଦାବି କରିଛନ୍ତି। ୟୁକ୍ରେନ୍ ଆକ୍ରମଣକାରୀ ରୁଷିଆ ଉପରେ ଚାପ ସୃଷ୍ଟି ଦିଗରେ ଏହା ଏକ 'ବଡ଼ ପଦକ୍ଷେପ' ବୋଲି ଟ୍ରମ୍ପ୍ ଅଭିହିତ କରିଛନ୍ତି। ଏନେଇ କଂଗ୍ରେସ ମୋଦିଙ୍କୁ ଟାର୍ଗେଟ କରିଥିବାବେଳେ ଉକ୍ତ ପ୍ରସଙ୍ଗ ଦେଶରେ ରାଜନୈତିକ ହଟଚମଟ ସୃଷ୍ଟି କରିଛି। ଇତିମଧ୍ୟରେ ରାଷ୍ଟ୍ରପତି ଟ୍ରମ୍ପ୍ ଓ ପ୍ରଧାନମନ୍ତ୍ରୀ ମୋଦିଙ୍କ ମଧ୍ୟରେ ରୁଷୀୟ ତୈଳ କ୍ରୟ ବନ୍ଦ କରିବା ଉପରେ କୌଣସି ପ୍ରକାର ଟେଲିଫୋନିକ୍ ଆଲୋଚନା ହୋଇ ନ ଥିବା ନୂଆଦିଲ୍ଲୀ ସ୍ପଷ୍ଟ କରିଛି।

ୱାଶିଂଟନ୍/ନୂଆଦିଲ୍ଲୀ/ମସ୍କୋ,୧୭।୧୦ (ବ୍ଲୁମ୍‌ବର୍ଗ/ରଏଟର୍ସ/ପି.ଟି.)

୨୦୨୨ ଫେବୃଆରୀ ୨୪ରେ ରୁଷିଆ ରାଷ୍ଟ୍ରପତି ଭ୍ଲାଡିମିର ପୁଟିନ୍‌ଙ୍କ ନିର୍ଦ୍ଦେଶକ୍ରମେ ତାଙ୍କ ସେନା ୟୁକ୍ରେନ୍ ଉପରେ ଆକ୍ରମଣ କରିଥିଲା। ସେବେଠୁ ୧,୩୩୦ ଦିନ ଧରି ରୁଷିଆ-ୟୁକ୍ରେନ୍ ଯୁଦ୍ଧ ଜାରି ରହିଛି। ଯୁଦ୍ଧ ପରଠାରୁ ଚାଇନା ଓ ଭାରତ ରୁଷୀୟ ତୈଳର ବଡ଼ କ୍ରେତା ରହିଆସିଛନ୍ତି। ରିପବ୍ଲିକାନ୍ ଡୋନାଲ୍ଡ ଟ୍ରମ୍ପ୍ ଦ୍ୱିତୀୟ ଥର କ୍ଷମତାକୁ ଆସିଲେ ୟୁକ୍ରେନ୍ ଯୁଦ୍ଧ ବନ୍ଦ କରାଇବେ ବୋଲି ଗତ ନିର୍ବାଚନ ବେଳେ ପ୍ରତିଶ୍ରୁତି ଦେଇଥିଲେ। ଟ୍ରମ୍ପ୍ ୨୦୨୫ ଜାନୁଆରୀ ୨୦ରେ ରାଷ୍ଟ୍ରପତି ରୂପେ ପୁନଃ ଦାୟିତ୍ୱ ଗ୍ରହଣ କରିବା ପରଠାରୁ ଯୁଦ୍ଧ ବନ୍ଦ ଦିଗରେ ପଦକ୍ଷେପ ନେବା ସହ ରୁଷିଆ ପାଇଁ ଯୁଦ୍ଧର ଇନ୍ଧନ ରୂପକ ତୈଳ ନ କିଣିବାକୁ ଭାରତକୁ ପରାମର୍ଶ ଦେଇଆସିଛନ୍ତି। କିନ୍ତୁ ନୂଆଦିଲ୍ଲୀ ଦେଶର ଉପଭୋକ୍ତାମାନଙ୍କ ସ୍ୱାର୍ଥ ଦୃଷ୍ଟିରୁ ମସ୍କୋଠାରୁ ତୈଳ କିଣିବା ଜାରି ରଖିଛି। ଏହି ପୃଷ୍ଠଭୂମିରେ ଟ୍ରମ୍ପ୍ ଭାରତୀୟ ସାମଗ୍ରୀ ଉପରେ ୨୫% ଆମଦାନୀ ଶୁଳ୍କ ସହ ରୁଷୀୟ ତୈଳ କ୍ରୟ ବାବଦକୁ ଅତିରିକ୍ତ ୨୫% ଜରିମାନା କଷିଛନ୍ତି, ଯାହାକି ଗତ ଅଗଷ୍ଟ ଶେଷଭାଗରୁ ଲାଗୁ ହୋଇଛି। ☞ ପୃଷ୍ଠା-୫

ମୋଦି-ଟ୍ରମ୍ପ୍ ଆଲୋଚନା ହୋଇନାହିଁ: କେନ୍ଦ୍ର

ଜନଶୁଣାଣିକୁ ଗୁରୁତ୍ୱ ଦେଉନାହାନ୍ତି ୬ ବିଭାଗ

ଭୁବନେଶ୍ୱର,୧୭।୧୦(ରବିନାରାୟଣ ଜେନା)

ରାଜ୍ୟରେ ଲୋକଙ୍କ ଅଭିଯୋଗ ଶୁଣିବା ପାଇଁ ରାଜ୍ୟ ସରକାର ସର୍ବାଧିକ ଗୁରୁତ୍ୱ ଦେଉଛନ୍ତି। ସୋମବାର ଅଭିଯୋଗ ପ୍ରକୋଷ୍ଠରେ ମୁଖ୍ୟମନ୍ତ୍ରୀ ମୋହନ ଚରଣ ମାଝୀ ଓ ତାଙ୍କ ମନ୍ତ୍ରୀ ପରିଷଦ ସମସ୍ତ ଅବହେଳିତ ବର୍ଗଙ୍କୁ ଭେଟି ଗୁହାରି ଶୁଣୁଛନ୍ତି ଏବଂ ତା'ର ତ୍ୱରିତ୍ ସମାଧାନ ଦିଗରେ ବିଭାଗୀୟ ସଚିବଙ୍କୁ ନିର୍ଦ୍ଦେଶ ଦେଉଛନ୍ତି। ହେଲେ ୬ଟି ବିଭାଗ ଲୋକଙ୍କ ଅଭିଯୋଗର ସମାଧାନ ଦିଗରେ ଗୁରୁତ୍ୱ ଦେଉ ନାହାନ୍ତି, ଯେଉଁଥିପାଇଁ ପ୍ରାୟ ୩ ହଜାର ଲୋକଙ୍କ ଅଭିଯୋଗର ସମାଧାନ ହୋଇପାରୁନାହିଁ। ଏନେଇ ସରକାରଙ୍କ ପକ୍ଷରୁ ବାରମ୍ବାର ପତ୍ର ଲେଖାଗଲେ ମଧ୍ୟ କର୍ଣ୍ଣପାତ କରୁ ନ ଥିବାରୁ ଏହାକୁ ନେଇ ଗତ ୧୫ ତାରିଖରେ ସମ୍ପୃକ୍ତ ବିଭାଗୀୟ ମୁଖ୍ୟଙ୍କୁ ପୁନର୍ବାର ପତ୍ର ଲେଖି ତାଗିଦ୍ କରାଯାଇଛି।

ସାଧାରଣ ଅଭିଯୋଗ ନିର୍ଦ୍ଦେଶକ ସୁକାନ୍ତ କୁମାର ବେହେରା ମଙ୍ଗଳବାର ସମସ୍ତ ବିଭାଗୀୟ ମୁଖ୍ୟଙ୍କୁ ପତ୍ର ଲେଖି ଦର୍ଶାଇଛନ୍ତି, ଜନଶୁଣାଣି ହେଉଛି ଓଡ଼ିଶା ସରକାରଙ୍କ ସର୍ବୋତ୍ତମ କାର୍ଯ୍ୟକ୍ରମ ମଧ୍ୟରୁ ଅନ୍ୟତମ। ଏହା ମାଧ୍ୟମରେ ନାଗରିକମାନଙ୍କୁ ଯେକୌଣସି ସ୍ଥାନରୁ ଏବଂ ଯେ କୌଣସି ସମୟରେ ରାଜ୍ୟର ପଦସ୍ଥ ସରକାରୀ ଅଧିକାରୀଙ୍କ ନିକଟରେ ସେମାନଙ୍କ ଅଭିଯୋଗ ପହଞ୍ଚିପାରିବ। ହେଲେ ପରିଲକ୍ଷିତ ହୋଇଛି, ଜଳସମ୍ପଦ, ମହିଳା ଓ ଶିଶୁ ବିକାଶ, ସ୍ୱାସ୍ଥ୍ୟ ଓ ପରିବାର କଲ୍ୟାଣ, ପଞ୍ଚାୟତିରାଜ, ଇସ୍ପାତ ଓ ଖଣି ଏବଂ ବିଦ୍ୟାଳୟ ଏବଂ ଗଣଶିକ୍ଷା ବିଭାଗରେ ଅଭିଯୋଗ ସମାଧାନ ହାର ଅନ୍ୟାନ୍ୟ ବିଭାଗଠାରୁ ଯଥେଷ୍ଟ କମ୍ ରହିଛି। ଏହାକୁ ଦୃଷ୍ଟିରେ ରଖି ବାକି ପଡ଼ିଥିବା ଅଭିଯୋଗଗୁଡ଼ିକର ତ୍ୱରିତ୍ ସମାଧାନ କରିବା ଦିଗରେ ପଦକ୍ଷେପ ଗ୍ରହଣ କର।

ସେ ତଥ୍ୟ ସହିତ ଦର୍ଶାଇଛନ୍ତି, ପଞ୍ଚାୟତିରାଜ ବିଭାଗରେ ଏବେ ବି ୨୦ହଜାର ୫୪୪ଟି ଅଭିଯୋଗ ସମାଧାନ ହୋଇ ☞ ପୃଷ୍ଠା-୫

ରାଜ୍ୟ ସରକାରୀ କର୍ମଚାରୀଙ୍କ ମହଙ୍ଗା ଭତ୍ତାରେ ୩% ବୃଦ୍ଧି

ଜୁଲାଇ ପହିଲାରୁ ପିଛିଲା ଭାବେ ପାଇବେ

ଭୁବନେଶ୍ୱର,୧୭।୧୦(ସୁନିତ୍ ମିଶ୍ର)

ମୁଖ୍ୟମନ୍ତ୍ରୀ ମୋହନ ଚରଣ ମାଝୀ ଗୁରୁବାର ଦୀପାବଳି ପୂର୍ବରୁ ରାଜ୍ୟ ସରକାରୀ କର୍ମଚାରୀଙ୍କ ମହଙ୍ଗା ଭତ୍ତାରେ ୩% ବୃଦ୍ଧି ନେଇ ଘୋଷଣା କରିଛନ୍ତି। ଏହା ଫଳରେ ସରକାରୀ କର୍ମଚାରୀଙ୍କ ମହଙ୍ଗା ଭତ୍ତା ୫୫ ରୁ ୫୮%କୁ ବୃଦ୍ଧି ପାଇଛି। ଏହା ଜୁଲାଇ ପହିଲା ୨୦୨୫ରୁ ପିଛିଲା ଭାବେ ଲାଗୁହେବ। ଏହି ବର୍ଦ୍ଧିତ ମହଙ୍ଗା ଭତ୍ତା ଚଳିତ ଅକ୍ଟୋବର ଦରମାରେ ନଗଦ ଆକାରରେ ମିଳିବ। ଏହା ସହ ପେନ୍‌ସନଭୋଗୀମାନଙ୍କ ଟିଆଇରେ ମଧ୍ୟ ୩ ପ୍ରତିଶତ ବୃଦ୍ଧି କରାଯାଇଛି। ସେମାନେ ମଧ୍ୟ ଅନୁରୂପ ଭାବେ ଅକ୍ଟୋବର ମାସ ପେନ୍‌ସନରେ ଏହି ବର୍ଦ୍ଧିତ ଟିଆଇ ପାଇବେ। ଏହାଦ୍ୱାରା ପ୍ରାୟ ସାଢେ ୮ ଲକ୍ଷ ସରକାରୀ କର୍ମଚାରୀ ଓ ପେନ୍‌ସନଭୋଗୀ ଉପକୃତ ହେବେ ବୋଲି ସରକାରଙ୍କ ପକ୍ଷରୁ ସୂଚନା ଦିଆଯାଇଛି।

ଆଜିର ସମ୍ପାଦକୀୟ | ଅର୍ଥନୀତି ଓ ଅସମାନତା

ଭାରତରେ ବନାଗ୍ନି ବର୍ଷକରେ ୧.୫ କୋଟି ଲୋକ ପ୍ରଭାବିତ

- ୟୁପିରେ ସର୍ବାଧିକ ୪୬ ଲକ୍ଷ ଲୋକ ପ୍ରଭାବିତ
- ବିଶ୍ୱବ୍ୟାପୀ ୨୧୫ ବିଲିୟନ ଡଲାରର ସମ୍ପତ୍ତି କ୍ଷତିଗ୍ରସ୍ତ

ନୂଆଦିଲ୍ଲୀ,୧୬।୧୦(ପି.ଟି.)

ବର୍ଷ ୨୦୨୪-୨୫ରେ ଭାରତରେ ବନାଗ୍ନି ଯୋଗୁ ପ୍ରାୟ ୧.୫ କୋଟି ଲୋକ ପ୍ରଭାବିତ ହୋଇଛନ୍ତି। ଉତ୍ତରପ୍ରଦେଶରେ ସର୍ବାଧିକ ୪୬ ଲକ୍ଷ ଲୋକ ପ୍ରଭାବିତ ହୋଇଛନ୍ତି। ଗୁରୁବାର ଆର୍ଥ ସିଷ୍ଟମ ସାଇନ୍ସ ଡେଟା ନାମକ ଏକ ଜର୍ନାଲରେ ପ୍ରକାଶିତ 'ଷ୍ଟେଟ୍ ଅଫ୍ ୱାଇଲ୍ଡ ଫାୟାର୍ସ' ଶୀର୍ଷକ ଅଧ୍ୟୟନରୁ ଏହି ତଥ୍ୟ ସାମ୍ନାକୁ ଆସିଛି। ଫସଲ ଜାଳିବା, ପ୍ରଚଣ୍ଡ ତାତି, ଶୁଷ୍କ ଇନ୍ଧନ ସଂଗ୍ରହ ଆଦି ଯୋଗୁ ଉତ୍ତରପ୍ରଦେଶରେ ବନାଗ୍ନି ଘଟଣା ବଢ଼ିଛି ବୋଲି ଏହି ଅଧ୍ୟୟନରେ କୁହାଯାଇଛି। ସେହିପରି ଗତବର୍ଷ ବନାଗ୍ନି ଯୋଗୁ ପଞ୍ଜାବରେ ୩୫ ଲକ୍ଷ ଲୋକ ପ୍ରଭାବିତ ହୋଇଛନ୍ତି। ବ୍ରିଟେନ୍‌ର ୟୁନିଭର୍ସିଟି ଅଫ୍ ଇଷ୍ଟ ଆଙ୍ଗଲିଆ, ୟୁକେ ମେଟ୍ ଅଫିସର ଗବେଷକଙ୍କ ଦ୍ୱାରା ମିଳିତ ଭାବେ ଏହି ଅଧ୍ୟୟନ କରାଯାଇଛି।

ଅଧ୍ୟୟନ ଅନୁଯାୟୀ, ସାରା ବିଶ୍ୱରେ ହିଟ୍ ୱେଭ୍ ଏବଂ ମରୁଡ଼ି ଯୋଗୁ ବନାଗ୍ନି ଘଟଣା ଲଗାତର ବଢ଼ିବା ସହ ତୀବ୍ର ହେବାରେ ଲାଗିଛି। ଫଳରେ ନିଆଁ, ପ୍ରଦୂଷିତ ଧୂଆଁ ଆଦି ମାଧ୍ୟମରେ ଲୋକଙ୍କ ଜୀବନ ପ୍ରତି ବିପଦ ବଢୁଛି। ଏହା ଲୋକଙ୍କୁ ଆର୍ଥିକ ଭାବେ ଦୁର୍ବଳ କରିବା ସହ ☞ ପୃଷ୍ଠା-୫

A quality product from
PAN BAHAR
ସବୁଆଡ଼େ
ବହାର
ଅଛି!
NEW PACK
PAN BAHAR PRODUCTS (P) LTD.
बहार
खानदानी
इलायची
This contains sodium saccharin (INS 954), sucralose (INS 955) and Neotame (INS 961).
Not recommended for children. No sugar added in the product.
CONTAINS ARTIFICIAL SWEETENER AND FOR CALORIE CONSCIOUS
TOLL FREE NO.: 1800 257 2258
www.panbahar.in

ନବୀନଙ୍କୁ ଜନ୍ମଦିନର ଶୁଭେଚ୍ଛା ଜଣାଇଲେ ମୁଖ୍ୟମନ୍ତ୍ରୀ

ଭୁବନେଶ୍ୱର,(ସୁନିତ୍ ମିଶ୍ର): ମୁଖ୍ୟମନ୍ତ୍ରୀ ମୋହନ ଚରଣ ମାଝୀ ଗୁରୁବାର ଟେଲିଫୋନ ଯୋଗେ ବିରୋଧୀ ଦଳ ନେତା ନବୀନ ପଟ୍ଟନାୟକଙ୍କ ସହିତ କଥା ହୋଇ ତାଙ୍କୁ ଜନ୍ମଦିନର ଶୁଭେଚ୍ଛା ଜଣାଇଛନ୍ତି। ଏହି ଅବସରରେ ସେ ନବୀନଙ୍କ ଦୀର୍ଘ ନିରାମୟ ଜୀବନ ପାଇଁ ମହାପ୍ରଭୁଙ୍କ ନିକଟରେ ପ୍ରାର୍ଥନା କରିଥିବା କହିଛନ୍ତି।

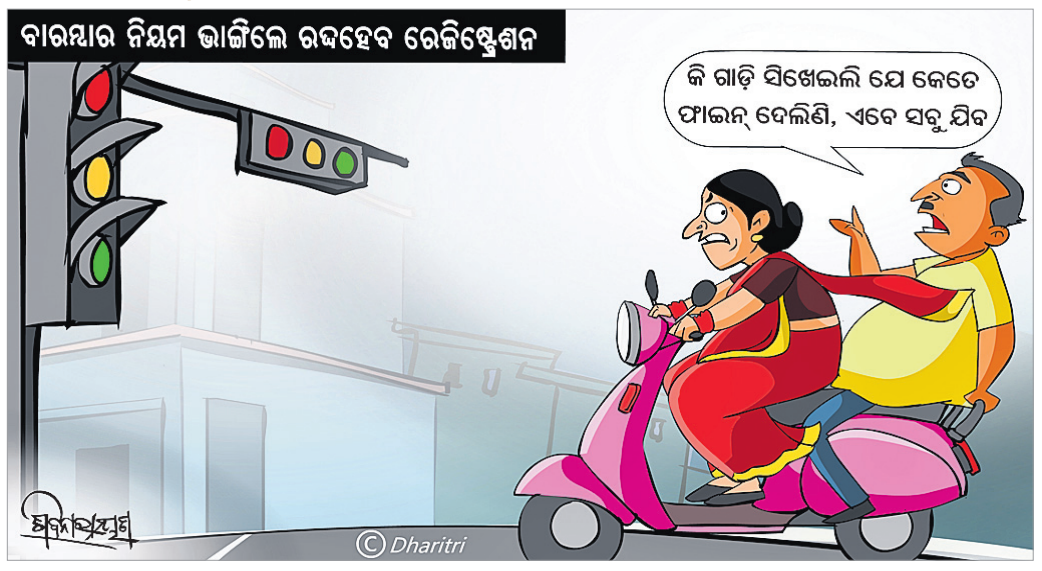

ଜମି ଦଖଲକୁ ନେଇ ଉଗ୍ରରୂପ ନେଲା ବିବାଦ

ବିଏନ୍‌ଏସ୍ ୧୬୩ ଲାଗୁ, ୫ ପ୍ଲାଟୁନ୍ ଫୋର୍ସ ମୁତୟନ

ଦିଗପହଣ୍ଡି/ପାଟପୁର,୧୬।୧୦
(ଅଶେଷ ନାଥ ମିଶ୍ର/ସୀମାଞ୍ଚଳ ସାହୁ)

ଗଞ୍ଜାମ ଜିଲା ସାନଖେମୁଣ୍ଡି ବ୍ଲକ ସିଙ୍ଗପୁର ପଞ୍ଚାୟତ ରତ୍ନମଣିପୁର ମୌଜା ରାସ୍ତାକଡ଼ରେ ଥିବା ଜମି ଦଖଲକୁ ନେଇ ସିଙ୍ଗପୁର ଏବଂ ରତ୍ନମଣିପୁର ଗ୍ରାମବାସୀଙ୍କ ମଧ୍ୟରେ ଲାଗି ରହିଥିବା ବିବାଦ ଗୁରୁବାର ଉଗ୍ରରୂପ ନେଇଛି। ବିବାଦୀୟ ଜମିରେ ସନ୍ଧ୍ୟାରେ ପୋଲିସ ପକ୍ଷରୁ ବିଏନ୍‌ଏସ୍ ୧୬୩ ଲାଗୁ ସହ ୫ ପ୍ଲାଟୁନ୍ ଫୋର୍ସ ମୁତୟନ କରାଯାଇଛି।

ଡେଙ୍ଗାଓସ୍ତା ଗ୍ରାମରୁ ସିଙ୍ଗପୁର ଯିବା ରାସ୍ତାରେ ରତ୍ନମଣିପୁର ମୌଜାରେ ଥିବା ପଞ୍ଚାୟତର ସରକାରୀ ଜମିକୁ ଉଭୟ ଗ୍ରାମର ବହୁ ସଂଖ୍ୟକ ବ୍ୟକ୍ତି ପ୍ରାୟ ୫୦ ବର୍ଷ ହେଲା ଜବରଦଖଲ କରି ରଖିଥିଲେ। କିଛିଦିନ ପୂର୍ବେ ପ୍ରଶାସନ ପକ୍ଷରୁ ପୋଲିସ ଉପସ୍ଥିତିରେ ସେଠାରୁ ଜବରଦଖଲ ଉଚ୍ଛେଦ କରାଯାଇଥିଲା। ପରେ ରତ୍ନମଣିପୁର ଏବଂ ଡେଙ୍ଗାଓସ୍ତା ଗ୍ରାମର କେତେଜଣ ବ୍ୟକ୍ତି ଉକ୍ତ ଜମିରେ ହନୁମାନ ମୂର୍ତ୍ତି ପ୍ରତିଷ୍ଠା ପାଇଁ ପ୍ରସ୍ତୁତି ଚଳାଇଥିଲେ। ଉକ୍ତ ଜମିକୁ ଲାଗିଥିବା ପଞ୍ଚାୟତ ପୋଖରୀ ପୋତି ଏକ ପାର୍କ କରିବାକୁ ଯୋଜନା ହୋଇଥିବାରୁ ସିଙ୍ଗପୁର ଗ୍ରାମବାସୀଙ୍କ ମଧ୍ୟରେ ଅସନ୍ତୋଷ ପ୍ରକାଶ ପାଇଥିଲା। ଏହାକୁ ବିରୋଧ କରି ଗୁରୁବାର ପୂର୍ବାହ୍ନରେ ସିଙ୍ଗପୁର ଗ୍ରାମବାସୀ ସାନଖେମୁଣ୍ଡି ତହସିଲ କାର୍ଯ୍ୟାଳୟ ଘେରାଉ କରିଥିଲେ। ତହସିଲଦାର ରାମଚନ୍ଦ୍ର ପଟ୍ଟନାୟକ ଖୁବ୍‌ଶୀଘ୍ର ବିବାଦୀୟ ଜମିରେ ନିର୍ମାଣ କାର୍ଯ୍ୟ ବନ୍ଦ କରାଯିବ ବୋଲି ପ୍ରତିଶ୍ରୁତି ଦେଇଥିଲେ। ପରେ ଗ୍ରାମବାସୀ ରତ୍ନମଣିପୁର ଆସି ଉକ୍ତ ଜମିର ପାଚେରି ଓ ନିର୍ମାଣ କାମ ଭଙ୍ଗାରୁଜା କରିଥିଲେ। ଏହା ଜାଣିବା ପରେ ରତ୍ନମଣିପୁରର ବହୁ ଲୋକ ସେଠାରେ ପହଞ୍ଚିବାରୁ ସ୍ଥିତି ଅଣାୟତ୍ତ ହୋଇଥିଲା। ଉଭୟପକ୍ଷ ପରସ୍ପରକୁ ଟେକାପଥର ମାଡ଼ କରିଥିଲେ। ଏଥିରେ ଏକାଧିକ ଆହତ ହୋଇଥିଲେ। ପରେ ସିଙ୍ଗପୁରର ବହୁ ବ୍ୟକ୍ତି ଡେଙ୍ଗାଓସ୍ତା ଗ୍ରାମ ନିକଟ ୩୨୬ ନଂ. ଜାତୀୟ ରାଜପଥରେ ଟାୟାର ଜାଳି ରାସ୍ତା ଅବରୋଧ କରିଥିଲେ। ଖବରପାଇ ସାନଖେମୁଣ୍ଡି ତହସିଲଦାର ତଥା ଏକ୍‌ଜିକ୍ୟୁଟିଭ ମାଜିଷ୍ଟ୍ରେଟ ପଟ୍ଟନାୟକଙ୍କ ସମେତ ଗଞ୍ଜାମ ଅତିରିକ୍ତ ଏସ୍‌ପି ସୀମା ସ୍ୱାଇଁ , ଆସିକା ଏସ୍‌ଡିପିଓ ସନ୍ତୋଷ କୁମାର ଜେନା, ପାଟପୁର, ଶେରଗଡ଼, ଧରାକୋଟ ଥାନା ଅଧିକାରୀ ଓ ଦିଗପହଣ୍ଡି ପୋଲିସ ଘଟଣାସ୍ଥଳରେ ପହଞ୍ଚି ଉଭୟ ଗ୍ରାମର ଉତ୍ତ୍ୟକ୍ତ ଲୋକଙ୍କ ସହ ଆଲୋଚନା କରିଥିଲେ । ପରେ ବ୍ରହ୍ମପୁର ଉପଜିଲାପାଳ ଅବିନାଶ କୁମାର, ତହସିଲଦାର ଓ ପୋଲିସ ଅଧିକାରୀମାନେ ବୁଝାଶୁଝା କରିବାରୁ ଅପରାହ୍ନ ସାଢ଼େ ୫ଟାରେ ରାସ୍ତାରୋକୋ ହଟିଥିଲା। ପରେ ପୁଣି ପୋଲିସ ଉପସ୍ଥିତିରେ ସିଙ୍ଗପୁରର କେତେଜଣ ଜମିରେ ଯଜ୍ଞ ପାଇଁ କରାଯାଇଥିବା ମଣ୍ଡପ, ଅସ୍ଥାୟୀ ଟେଣ୍ଟ ଭାଙ୍ଗି ଦେଇଥିଲେ। ଉତ୍ତେଜନାମୂଳକ ସ୍ଥିତିକୁ ଦେଖି ଉପଜିଲାପାଳଙ୍କ ଉପସ୍ଥିତିରେ ସେଠାରେ ବିଏନ୍‌ଏସ୍ ୧୬୩ ଲାଗୁ କରାଯାଇଛି।

ବିବାଦୀୟ ଜମିରେ ଭଙ୍ଗାରୁଜା କରାଯାଇଥିବା ବେଳେ ପୋଲିସ ଉତ୍ତ୍ୟକ୍ତ ଲୋକଙ୍କୁ ବୁଝାଶୁଝା କରୁଛି।

ଯୋଗଜନ୍ମା ପୁରୁଷ ଗଡ଼ଜାତ ଗାନ୍ଧୀ ସାରଙ୍ଗଧର ଦାସ

(୧୩୮ତମ ଜୟନ୍ତୀ ଉପଲକ୍ଷେ)

ନବୀନ ନନ୍ଦ

୧୮୮୭ ମସିହା ଅକ୍ଟୋବର ୧୭ରେ ଢେଙ୍କାନାଳ ଜିଲାର ହରେକୃଷ୍ଣପୁର ଗ୍ରାମରେ ହରେକୃଷ୍ଣ ଓ ମାଣିକ ଦେବୀଙ୍କ ଗର୍ଭରେ ଜନ୍ମନେଇଥିଲେ ଭାରତ ଭୂମିର ଏକ ଯୋଗଜନ୍ମା ପୁରୁଷ ସାରଙ୍ଗଧର ଦାସ। ରେଭେନ୍‌ଶା କଲେଜରେ ପଢ଼ିବା ସମୟରେ ସେ ଗୋପବନ୍ଧୁ ଓ ଆଚାର୍ଯ୍ୟ ହରିହର ଦାସଙ୍କ ସହିତ ଘନିଷ୍ଠ ହୋଇ ଦେଶସେବାର ଅଭିଳାଷ ଜନ୍ମାନ୍ତର କଲେ। ଆର୍ଥିକ ସଙ୍କଟ ମଧ୍ୟରେ ମଧ୍ୟ ସେ ଜାପାନକୁ ଯାଇ ଶିଳ୍ପ ଓ କୃଷି ବିଜ୍ଞାନରେ ଉଚ୍ଚଶିକ୍ଷା ଲାଭ କରିଥିଲେ, ପରେ ଆମେରିକାର ଷ୍ଟାନ୍‌ଫୋର୍ଡ ବିଶ୍ୱବିଦ୍ୟାଳୟରେ ଅଧ୍ୟୟନ କରି ଚିନି ଶିଳ୍ପରେ ପାରଙ୍ଗମ ହୋଇଥିଲେ।

୧୯୨୦ ମସିହାରେ ମାତୃ ଅସୁସ୍ଥତା ଖବର ପାଇ ଭାରତ ଫେରିଲେ ଓ ନିଜ ଜନ୍ମଭୂମି ଢେଙ୍କାନାଳରେ ଏକ ଚିନି କାରଖାନା ସ୍ଥାପନର ସ୍ୱପ୍ନ ଦେଖିଲେ। ରାଜା ସୁରପ୍ରତାପ ମହିନ୍ଦ୍ର ବାହାଦୁରଙ୍କ ପ୍ରୋତ୍ସାହନରେ ବ୍ରହ୍ମକୁଣ୍ଡ ପାଖରେ ଆଖୁଚାଷ ଓ ଚିନି ଶିଳ୍ପ ପାଇଁ ଜମି ପଟ୍ଟା ମିଳିଲା। କିନ୍ତୁ ନୂଆ ରାଜା ଶଙ୍କର ପ୍ରତାପଙ୍କ ଶାସନ ଓ ବ୍ରିଟିଶ ପଲିଟିକାଲ ଏଜେଣ୍ଟଙ୍କ ଅସହଯୋଗ ଫଳରେ ତାଙ୍କର ସ୍ୱପ୍ନ ଭାସିଗଲା। ସେହି ସମୟରେ ରାଜପରିବାର ତାଙ୍କୁ ଦେଶଦ୍ରୋହୀ ବୋଲି ଦେଖି ଚିନିକଳ ଯନ୍ତ୍ର ଭାଙ୍ଗିଦେଲେ, ଘରକୁ ନିଆଁ ଲଗାଇଦେଲେ ଓ ସମସ୍ତ ସମ୍ପତ୍ତି ହାତରୁ ଚାଲିଗଲା। ସେ ପରେ ବିହାରର ଚମ୍ପାରଣରେ ଚିନି କାରଖାନାରେ କାମ କଲାବେଳେ ମହାତ୍ମା ଗାନ୍ଧୀଙ୍କ ସହ ଯୋଗ ଦେଲେ ଓ ଗଡ଼ଜାତ ଆନ୍ଦୋଳନରେ ଅଗ୍ରଣୀ ଭୂମିକା ନେଲେ। ତାଙ୍କ ନେତୃତ୍ୱରେ ଢେଙ୍କାନାଳ ପ୍ରଜାମଣ୍ଡଳ ଗଠନ ହୋଇ ଗଡ଼ଜାତ ଗାନ୍ଧୀ ନାମରେ ସେ ଖ୍ୟାତିଲାଭ କଲେ।

୧୯୪୬ ମସିହାରେ ସାରଙ୍ଗଧର ବିଧାୟକ ରୂପେ ନିର୍ବାଚିତ ହେଲେ ଏବଂ କୃଷି ଓ ଶିଳ୍ପର ଉନ୍ନତି ପାଇଁ ଆଗ୍ରହ ଦେଖାଇଲେ। ପରେ ସୋସିଆଲିଷ୍ଟ ପାର୍ଟିରେ ଯୋଗ ଦେଇ ୧୯୫୨ ମସିହାରେ ଢେଙ୍କାନାଳ ପଶ୍ଚିମ କଟକ ଲୋକ ସଭା ଅଞ୍ଚଳରୁ ସାଂସଦ ହେଲେ। ଲୋକ ସଭାରେ ଭାରତର ଚିନି ଶିଳ୍ପ ଓ କୃଷିର ଉନ୍ନତି ବିଷୟରେ ତାଙ୍କ ଭାଷଣ ଆଜି ମଧ୍ୟ ସ୍ମରଣୀୟ।

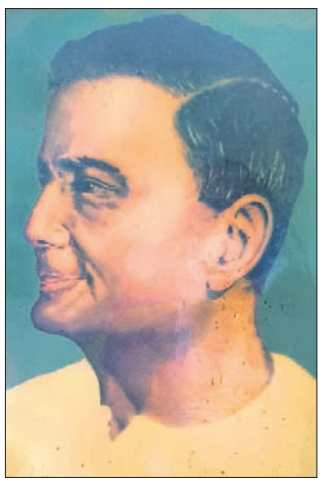

୧୯୫୭ ମସିହାରେ ସେ ମୃତ୍ୟୁବରଣ କଲେ। ମୃତ୍ୟୁ ପୂର୍ବରୁ ସାରଙ୍ଗଧର ନିଜ ସମସ୍ତ ସମ୍ପତ୍ତିକୁ 'ଜାନକୀ ଦେବୀ ନାରୀ ଓ ଶିଶୁ କଲ୍ୟାଣ ସମିତି' ଏବଂ 'ଗଙ୍ଗାଧର ଶିଶୁ କଲ୍ୟାଣ ସମିତି' ନାମକ ଦୁଇ ଟ୍ରଷ୍ଟକୁ ଦାନକରି ଯାଇଥିଲେ, ଯାହା ମାଧ୍ୟମରେ ନାରୀ ଓ ଶିଶୁ କଲ୍ୟାଣ ପାଇଁ ତାଙ୍କ ସମ୍ପତ୍ତିର ଆୟ ଖର୍ଚ୍ଚ ହେବାକୁ ଇଚ୍ଛା କରିଥିଲେ। କିନ୍ତୁ ଦୁଃଖ ଯେ ଏହି ଟ୍ରଷ୍ଟଗୁଡ଼ିକ ତାଙ୍କ ଇଚ୍ଛା ଅନୁଯାୟୀ କାର୍ଯ୍ୟକାରୀ ହୋଇପାରିନାହିଁ ଓ ତାଙ୍କ ମହାନ୍ ଉଦ୍ଦେଶ୍ୟ ଅନର୍ଥକ ହୋଇ ରହିଛି।

ତାଙ୍କ ସ୍ମୃତିରେ କେବଳ କେନ୍ଦ୍ରମନ୍ତ୍ରୀ ଧର୍ମେନ୍ଦ୍ର ପ୍ରଧାନଙ୍କ ଉଦ୍ୟମରେ ୨୦୨୩ ମସିହାରେ ଏକ ଡାକଟିକଟ ମୁକ୍ତି ପାଇଛି। ବର୍ତ୍ତମାନ ମୋହନ ଚରଣ ମାଝୀଙ୍କ ନେତୃତ୍ୱରେ ରାଜ୍ୟ ସରକାର ପ୍ରତିବର୍ଷ ତାଙ୍କ ଜନ୍ମ ଓ ଶ୍ରାଦ୍ଧ ଦିବସକୁ ରାଜ୍ୟସ୍ତରରେ ପାଳନ କରିବାକୁ ନିଷ୍ପତ୍ତି ନେଇଛନ୍ତି, ଏହା ଗଡ଼ଜାତ ଗାନ୍ଧୀଙ୍କ ପ୍ରତି ଏକ ସତ୍ୟ ସମ୍ମାନ।

ସାରଙ୍ଗଧର ଦାସ ଆମ ଗଡ଼ଜାତ ଆନ୍ଦୋଳନର ଆତ୍ମା ଏବଂ ଓଡ଼ିଶାର ଶିଳ୍ପ, କୃଷି ଜାଗରଣର ପ୍ରଥମ ସ୍ୱପ୍ନଦର୍ଶୀ। ତାଙ୍କ ଆଦର୍ଶ ଓ ତ୍ୟାଗ ଆମ ଆଗାମୀ ପିଢ଼ି ପାଇଁ ପ୍ରେରଣା ହୋଇ ରହିବ।

ପୂର୍ବତନ ବିଧାୟକ, ଢେଙ୍କାନାଳ
୮୨୪୯୪୩୪୪୦୬

୨୫୮ ଗାଡ଼ିର ରେଜିଷ୍ଟ୍ରେଶନ ରଦ୍ଦହେବ

ବାରମ୍ବାର ଟ୍ରାଫିକ୍ ନିୟମ ଭଙ୍ଗଂଘନ

ଏସ୍‌ଟିଏକୁ ଚିଠି ଲେଖିଲା କମିଶନରେଟ୍ ପୋଲିସ

ଭୁବନେଶ୍ୱର,୧୬।୧୦(ସତ୍ୟଜିତ ରାଉତ)

ବାରମ୍ବାର ଟ୍ରାଫିକ୍ ନିୟମ ଉଲ୍ଲଂଘନ ଏବଂ ଜରିମାନା ନ ଭରିବାରୁ ୨୫୮ଟି ଗାଡ଼ିର ରେଜିଷ୍ଟ୍ରେଶନ ରଦ୍ଦ କରାଯିବ। ଏନେଇ ଭୁବନେଶ୍ୱର-କଟକ କମିଶନରେଟ୍ ପୋଲିସ ପକ୍ଷରୁ ରାଜ୍ୟ ପରିବହନ ପ୍ରାଧିକରଣ(ଏସ୍‌ଟିଏ)କୁ ଚିଠି ଲେଖାଯାଇଛି। ଏହି ଅମାନିଆ ମାଲିକମାନଙ୍କ ଗାଡ଼ିର ରେଜିଷ୍ଟ୍ରେଶନ ସାର୍ଟିଫିକେଟ୍ ଓ ଫିଟ୍‌ନେସ୍ ସାର୍ଟିଫିକେଟ୍ ରଦ୍ଦ କରିବାକୁ ଅନୁରୋଧ କରାଯାଇଛି। ତେବେ ଏ ସମ୍ପର୍କରେ ଏସ୍‌ଟିଏ ପକ୍ଷରୁ ମଧ୍ୟ ପ୍ରକ୍ରିୟା ଆରମ୍ଭ ହୋଇଛି। ଏସବୁ ଗାଡ଼ି ବିରୋଧରେ ଦୃଢ଼ କାର୍ଯ୍ୟାନୁଷ୍ଠାନ ନେବାକୁ ସବୁ ଆଞ୍ଚଳିକ ପରିବହନ କାର୍ଯ୍ୟାଳୟ(ଆର୍‌ଟିଓ)କୁ ଏସ୍‌ଟିଏ ପକ୍ଷରୁ ନିର୍ଦ୍ଦେଶ ଦିଆଯାଇଛି। ବାରମ୍ବାର ଟ୍ରାଫିକ୍ ନିୟମ ଉଲ୍ଲଂଘନ କରୁଥିବା ଗାଡ଼ିଗୁଡ଼ିକୁ କଳା ତାଲିକାଭୁକ୍ତ କରିବା ସହ ରେଜିଷ୍ଟ୍ରେଶନ ଓ ଫିଟ୍‌ନେସ୍ ସାର୍ଟିଫିକେଟ୍ ରଦ୍ଦ କରିବାକୁ କୁହାଯାଇଛି। ତେବେ ସଡ଼କ ସୁରକ୍ଷା ନିୟମ ମାନିବାକୁ କମିଶନରେଟ୍ ପୋଲିସ ପକ୍ଷରୁ ନିବେଦନ କରାଯିବା ସହ ଅଭ୍ୟାସଗତ ଅମାନିଆ ଗାଡ଼ିଚାଳକଙ୍କ ବିରୋଧରେ ଦୃଢ଼ କାର୍ଯ୍ୟାନୁଷ୍ଠାନ ଗ୍ରହଣ କରାଯିବ ବୋଲି ଚେତାବନୀ ଦିଆଯାଇଛି।

ପୁରୀ,ଦିଲ୍ଲୀ ମଧ୍ୟରେ ଗଡ଼ିବ ସ୍ୱତନ୍ତ୍ର ଟ୍ରେନ୍

ଭୁବନେଶ୍ୱର,୧୬।୧୦(ଅନୁରାଧା ମହାରଣା): ଚଳିତ ପାର୍ବଣ ଋତୁରେ ଅତିରିକ୍ତ ଭିଡ଼ ଦୂରକରିବା ପାଇଁ ଭାରତୀୟ ରେଳପଥ ପୁରୀ ଏବଂ ନୂଆଦିଲ୍ଲୀ ମଧ୍ୟରେ ସ୍ୱତନ୍ତ୍ର ଏକ୍ସପ୍ରେସ୍ ଟ୍ରେନ୍ ପରିଚାଳନା କରିବ। ୦୪୪୦୮ ଆନନ୍ଦ ବିହାର ପୁରୀ ପାର୍ବଣ ସ୍ୱତନ୍ତ୍ର ଏକ୍ସପ୍ରେସ୍ ୧୮ ତାରିଖ ରାତି ୧୧ଟାରେ ନୂଆଦିଲ୍ଲୀ ଆନନ୍ଦ ବିହାର ଟର୍ମିନାଲରୁ ଛାଡ଼ିବ। ୦୪୪୦୭ ପୁରୀ ଆନନ୍ଦ ବିହାର ପାର୍ବଣ ସ୍ୱତନ୍ତ୍ର ଏକ୍ସପ୍ରେସ୍ ୨୦ ତାରିଖ ଅପରାହ୍ନ ୪ଟାରେ ପୁରୀରୁ ଛାଡ଼ିବ। ପୁରୀ ଏବଂ ଆନନ୍ଦ ବିହାର ମଧ୍ୟରେ ଖୋର୍ଦ୍ଧାରୋଡ୍, ଭୁବନେଶ୍ୱର, କଟକ, ଭଦ୍ରକ, ବାଲେଶ୍ୱର, ଟାଟାନାଗର, ବୋକାରୋ ଷ୍ଟିଲ୍ ସିଟି, ହଜାରିବାଗ ରୋଡ୍, ଗୟା, ପଣ୍ଡିତ ଦୀନ୍‌ଦୟାଲ ଉପାଧ୍ୟାୟ ଜଙ୍କ୍ଶନ, ମିର୍ଜାପୁର ଏବଂ ଗାଜିଆବାଦରେ ଏହି ସ୍ୱତନ୍ତ୍ର ଟ୍ରେନ୍ ରହଣି କରିବ। ଏଥିରେ ୧୫ଟି ସାଧାରଣ ଏବଂ ସ୍ଲିପର କୋଚ, ଗୋଟିଏ ଲଗେଜ କମ୍ ବ୍ରେକ୍ ଭ୍ୟାନ୍ ଏବଂ ଗୋଟିଏ ଦିବ୍ୟାଙ୍ଗଜନ କୋଚ୍ ରହିବ। ଅନ୍ୟପଟେ ୦୮୪୭୫ ପୁରୀ- ହଜରତ ନିଜାମୁଦ୍ଦିନ ସ୍ପେଶାଲ ଏକ୍ସପ୍ରେସ୍ ୧୯ ତାରିଖ ସକାଳ ୪ଟା ୫୦ରେ ପୁରୀରୁ ଯାତ୍ରା ଆରମ୍ଭ କରିବ। ପୁରୀ ଏବଂ ନିଜାମୁଦ୍ଦିନ ମଧ୍ୟରେ ଏହି ଟ୍ରେନ୍ ଖୋର୍ଦ୍ଧାରୋଡ୍, ଭୁବନେଶ୍ୱର, ଢେଙ୍କାନାଳ, ସମ୍ବଲପୁର ସିଟି, ଝାରସୁଗୁଡ଼ା ରୋଡ୍, ବିଳାସପୁର, ଝାନ୍ସୀ ଏବଂ ଆଗ୍ରା କ୍ୟାଣ୍ଟଠାରେ ରହଣି କରିବ। ଏହି ସ୍ୱତନ୍ତ୍ର ଟ୍ରେନ୍‌ରେ ୪ଟି ସାଧାରଣ କୋଚ୍, ୧୪ଟି ସ୍ଲିପର୍ ୧୪ ଏବଂ ୨ଟି ଲଗେଜ କମ୍ ବ୍ରେକ୍‌ଭ୍ୟାନ୍ କମ୍ ଦିବ୍ୟାଙ୍ଗଜନ କୋଚ୍ ରହିବ।

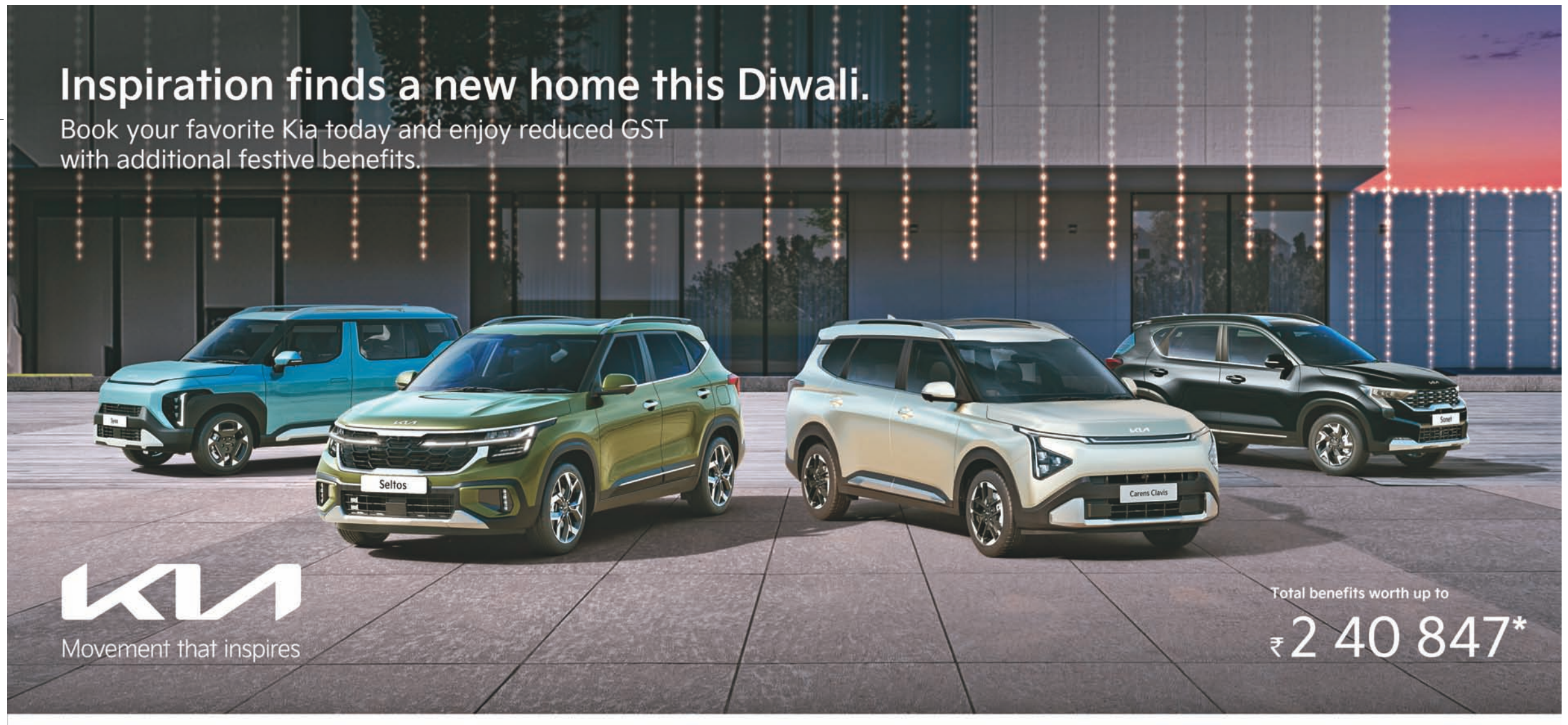

As homes light up with diyas, light up your celebrations with the happiness of driving a Kia. With GST and additional festive benefits, this is your moment to start a journey filled with comfort, tech, and style. Visit your nearest Kia dealership today.

Model	Old Ex-showroom	New Ex-showroom	GST Reduction	Additional festive benefits up to	Total benefits
Sonet	₹7 99 900	₹7 30 138	₹69 762	₹1 15 000	₹1 84 762
Syros	₹9 49 900	₹8 67 053	₹82 847	₹1 58 000	₹2 40 847
Seltos	₹11 18 900	₹10 79 276	₹39 624	₹1 60 000	₹1 99 624
Carens	₹10 86 412	₹10 47 454	₹38 958	₹88 000	₹1 26 958
Carens Clavis	₹11 59 412	₹11 17 835	₹41 577	₹1 23 000	₹1 64 577

*Benefits available on other Kia cars as per applicability.

For more information, visit our dealership or contact: 1800 108 5000 | 093195 91407 | www.kia.com | Book Kia | kiacare@kiaindia.net | Look for "Kia India" @

*Terms & condition apply. Ex-showroom price mentioned is for the base variant (PAN India). Benefits shown are the combination of exchange, loyalty, corporate, scrappage and special benefits, which are applicable on select models and variants, may vary from model to model and region to region. The product shown is for representation purposes only. Actual features, colors, and specifications may not be part or standard fitment and may vary. Kia India Pvt. Ltd. reserves the right to make any changes with respect to the trims, colors, specifications, and other details of any model as mentioned or to modify/ discontinue any offer/ scheme/ service without prior notice. Kia urges you to follow traffic rules, these are meant to keep you safe on the roads. Visit your nearest Kia dealership for more details.

Majesty Kia: Jeypore, Koraput, Tel: 9124572378 | Bhawanipatna, Tel: 9124572956

ଯେ ଅନ୍ୟଠାରୁ ପ୍ରେମ ପାଏ ଓ ତାକୁ ଭୋଗ କରେ– ସେହି ପ୍ରେମ ଦ୍ୱାରା ସେ ନିଜକୁ ଉଜ୍ଜ୍ୱଳ କରିପାରେନା କି ପରିପୂର୍ଣ୍ଣ କରିପାରେନା। କିନ୍ତୁ ଯେ ଅନ୍ୟକୁ ପ୍ରେମ ଦିଏ– ତା'ର ସେହି ପ୍ରେମ ହିଁ ତାକୁ ଉଜ୍ଜ୍ୱଳ ଓ ପରିପୂର୍ଣ୍ଣ କରିଦିଏ। –ଶ୍ରୀମା

ଅର୍ଥନୀତି ଓ ଅସମାନତା

କୌଶିକ ବସୁ

ଏବେ ଅତ୍ୟନ୍ତ ଭୟାନକ ଓ କଷ୍ଟଦାୟକ ସମୟରେ ଅସମାନତା ବୃଦ୍ଧି ପାଉଛି । ଏହା ଭିତରେ ଅନେକ ଦେଶର ରାଜନେତାମାନେ ଗରିବଙ୍କୁ ଲାଭ ଦେଉଥିବା କାର୍ଯ୍ୟକ୍ରମ ଓ ସେବାକୁ ସୀମିତ କରୁଛନ୍ତି । ଏହା ବ୍ୟତୀତ ପ୍ରବାସୀ ଓ ଶରଣାର୍ଥୀଙ୍କ ବିରୋଧରେ କ୍ରୋଧ ଓ ଭୟର ବାତାବରଣ ସୃଷ୍ଟି କରୁଛନ୍ତି। ବ୍ୟକ୍ତିଗତ ସ୍ୱାଧୀନତାର ସୁରକ୍ଷା, ସମୃଦ୍ଧି ପାଇଁ ପ୍ରୋତ୍ସାହନ ଏବଂ ନାଗରିକଙ୍କ ସୁରକ୍ଷା କ୍ଷେତ୍ରରେ ସେମାନଙ୍କ ଉଦ୍ଦେଶ୍ୟ ବାହାରକୁ ମହାନ୍ ଜଣାପଡୁଥିଲେ ମଧ୍ୟ ଏହା ବହୁ ସମୟରେ ସେମାନଙ୍କୁ କିମ୍ବା ସେମାନଙ୍କ ସମ୍ପର୍କୀୟଙ୍କୁ ଧନୀ କରିବାର ଏକ ଛଦ୍ମ ନୀତିଗତ କାର୍ଯ୍ୟକ୍ରମ ଭଳି ପ୍ରତୀୟମାନ ହେଉଛି। ରାଜନୀତି ପ୍ରକ୍ରିୟାରେ ଏଭଳି ଅଧୋଗତି ପଛରେ ଥିବା ଅନେକ କାରଣ ମଧ୍ୟରୁ ସବୁଠୁ ପ୍ରମୁଖଟି ହେଉଛି ଅର୍ଥନୀତି କାର୍ଯ୍ୟକାରିତାର ଅଧୋଗତି। ଅନେକ ସମୟରେ ଅର୍ଥନୀତିକୁ ବୈଜ୍ଞାନିକ ଅଧ୍ୟୟନର ବିଷୟ ଭାବେ ବର୍ଣ୍ଣନା କରାଯାଏ, ଯାହା ନୈତିକତା ଓ ମୂଲ୍ୟବୋଧ ବିନା 'ଇଫ୍-ଦେନ୍' ବା ପରିକଳ୍ପନା ଓ ସିଦ୍ଧାନ୍ତର ବିଚାରକୁ ଅନୁଧ୍ୟାନ କରିଥାଏ। କିନ୍ତୁ ବୈଜ୍ଞାନିକ ସିଦ୍ଧାନ୍ତଗୁଡ଼ିକ ଆମ ମୂଲ୍ୟବୋଧ ଓ ବୈଚାରିକ ବ୍ୟାଖ୍ୟାନକୁ ପ୍ରଭାବିତକରେ। ବୈଜ୍ଞାନିକ ବିଚାର କିମ୍ବା ଭାବନାର ଯୁକ୍ତିଗୁଡ଼ିକ କାର୍ଯ୍ୟକୁ ତର୍କସଙ୍ଗତ କରିବା ସକାଶେ ବ୍ୟବହାର କରାଯାଇପାରେ, ଯାହା ଆମ ନୈତିକ ସମ୍ବେଦନଶୀଳତାରେ ବାଧା ଉପୁଜାଏ। ବାସ୍ତବରେ, ମୁଖ୍ୟଧାରାର ଅର୍ଥନୀତିର ଦର୍ଶନ ହେଉଛି ବିଶେଷକରି ଲମ୍ବା ସମୟ ଧରି ପ୍ରଚଳିତ ନବ ଉଦାରବାଦୀ ବିଚାରଧାରା, ଯାହା ଅଭିବୃଦ୍ଧି, ଦକ୍ଷତା ଏବଂ ବଜାର ସ୍ୱାଧୀନତାକୁ ଗୁରୁତ୍ୱ ଦେଇଥାଏ । ଏହା ବହୁ ସମୟରେ ଲୋଭ, ଶୋଷଣ ଏବଂ ଅତ୍ୟଧିକ ଅସମାନତା ବୃଦ୍ଧି କରିଥାଏ।

ଅର୍ଥନୀତି ବ୍ୟବସ୍ଥାରେ ଅସମାନତା ସୃଷ୍ଟି ହୋଇପାରେ। ନୋବେଲ ବିଜେତା ଅର୍ଥନୀତିଜ୍ଞ ଅମର୍ତ୍ତ୍ୟ ସେନ୍‌ଙ୍କ 'କାପାବିଲିଟି ଆପ୍ରୋଚ୍' ବା 'ସାମର୍ଥ୍ୟ ଦୃଷ୍ଟିକୋଣ'କୁ ଆଧାରକରି ୨୦୧୨ରେ କରାଯାଇଥିବା ଗବେଷଣାରୁ ଜଣାପଡ଼ିଛି, କେତେକ ଶୈଖିକ ଦୃଷ୍ଟିକୋଣ ଲୋକଙ୍କୁ ଅଧିକ ଯତ୍ନଶୀଳ ଓ ସହଯୋଗୀ କରିବାରେ ସାହାଯ୍ୟ କରିପାରେ। କିନ୍ତୁ ଅନ୍ୟସବୁ ଗବେଷଣା ସୂଚିତ କରିଛି ଯେ ଅନ୍ୟମାନଙ୍କ ତୁଳନାରେ ଅର୍ଥନୀତି ବିଦ୍ୱାନମାନେ ଅଧିକ ସ୍ୱାର୍ଥପର ବ୍ୟବହାର ପ୍ରଦର୍ଶନ କରିଥାନ୍ତି। ଏଥିରୁ ବୁଝାପଡୁଛି, ପଢ଼ାଯାଉଥିବା ଅର୍ଥନୀତି ଏକ ସାଧାରଣ କିମ୍ବା ଏପରିକି ଆକାଂକ୍ଷୀ ନୈତିକ ସିଦ୍ଧାନ୍ତ ଭାବେ ସ୍ୱାର୍ଥପରତାକୁ ପ୍ରୋତ୍ସାହିତ କରିଥାଏ। ସମସ୍ୟା ହେଉଛି, ଅନ୍ୟ ଜଣେ ନୋବେଲ ବିଜେତା ଅର୍ଥନୀତିଜ୍ଞ ସ୍ୱର୍ଗତ କେନେଥ୍ ଆରୋ ୧୯୭୮ର ଏକ ଗବେଷଣାତ୍ମକ ରିପୋର୍ଟରେ ଯୁକ୍ତି ବାଢ଼ିଥିଲେ ଯେ, ଜଟିଳ ବିଶ୍ୱରେ ନେଓକ୍ଲାସିକାଲ ଅର୍ଥନୀତିର କଳ୍ପନା ୧୦ ମିନିଟ୍ ପାଇଁ ବି ତିଷ୍ଠି ରହିବ ନାହିଁ। ଅର୍ଥନୈତିକ କାର୍ଯ୍ୟକଳାପ,ପ୍ରତିଯୋଗୀ ଫାର୍ମ ଓ ବ୍ୟକ୍ତିଙ୍କ ବିନା ବଜାର ଚାଲିପାରିବ ନାହିଁ। ଅନ୍ୟ

ଅର୍ଥରେ ସେମାନେ ବିଶ୍ୱାସ ଓ ସହଯୋଗ ଉପରେ ନିର୍ଭରକରନ୍ତି। ସ୍ୱାଧୀନତା ଓ ସମାନତାକୁ ବିପରୀତ ଭାବେ ଦେଖିବାରେ ମୁଖ୍ୟଧାରାର ଅର୍ଥନୀତିର ପ୍ରବୃତ୍ତିକୁ ଆରୋ ମଧ୍ୟ ବିରୋଧ କରିଥିଲେ। ନବ ଉଦାରବାଦୀ ସିଦ୍ଧାନ୍ତ ହେଉଛି, କିଛି ମାତ୍ରାର ଅସମାନତା ନିଶ୍ଚିତ ଭାବେ ରହିବ, କିନ୍ତୁ ଏହାକୁ ହ୍ରାସ କରିବାରେ କୌଣସି ପଦକ୍ଷେପ ସ୍ୱାଧୀନତାର ଅବକ୍ଷୟ ଘଟାଇବ। ଭବିଷ୍ୟତର ପରିଣାମ ବର୍ତ୍ତମାନର କାର୍ଯ୍ୟ ଦ୍ୱାରା ପ୍ରଭାବିତ ହୋଇଥାଏ। ଯଦି ତୁମେ ଅତି ଧନୀ , ତେବେ ତୁମେ ଏହାକୁ ନିଶ୍ଚିତ ଭାବେ କଠିନ ପରିଶ୍ରମ କିମ୍ବା ନୂତନ ଚିନ୍ତାଧାରା ବଳରେ ଉପାର୍ଜନ କରିଥିବ ଏବଂ ତୁମେ ନିଶ୍ଚିତ ଭାବେ ସ୍ୱାଧୀନ ଭାବେ ତୁମ ଯୋଗଦାନର ଲାଭକୁ ଉପଭୋଗ କରିବ।

କିନ୍ତୁ ଆରୋ ସୂଚିତ କରିଛନ୍ତି, ଯେତେବେଳେ କେତେଜଣ ବ୍ୟକ୍ତି ମଣିଷ ଜାତିର କଲ୍ୟାଣ ସମ୍ପର୍କିତ ପ୍ରମୁଖ ନିଷ୍ପତ୍ତିଗୁଡ଼ିକ ନେଉଛନ୍ତି ସେତେବେଳେ ସେମାନେ ନିଜ ସ୍ୱାର୍ଥକୁ ଲକ୍ଷ୍ୟକରି ଏହା କରୁଛନ୍ତି। ସମାନତାକୁ ଅଣଦେଖା କରୁଥିବା କାର୍ଯ୍ୟଗୁଡ଼ିକ ଯଥା ଆନ୍ଦୋଳନରେ ବାଧାଦେବା ଏବଂ ଅଧିକ ସୂକ୍ଷ୍ମ ଆକାରରେ ଅର୍ଥନୈତିକ ଚାପ ଇତ୍ୟାଦି ଶ୍ରମିକଙ୍କ ସ୍ୱାଧୀନତାକୁ ଅତ୍ୟଧିକ ସୀମିତ କରିଦେଉଛି। ନିଜକୁ ଶ୍ରେଷ୍ଠ ମଣୁଥିବା ଅଳ୍ପ କେତେଜଣ ବ୍ୟକ୍ତି ଅର୍ଥ ବ୍ୟବସ୍ଥାକୁ ଆୟତ୍ତରେ ରଖିବା ସୂଚିତକରେ ଯେ, ଔପଚାରିକ ଗଣତନ୍ତ୍ର ଓ ସ୍ୱାଧୀନତା ହେଉଛି ଏକ ବାହାନା। ଶେଷରେ ଆରୋ ଉଲ୍ଲେଖ କରିଥିଲେ, ସଂସ୍ଥାଗୁଡ଼ିକ ସାମଗ୍ରିକ ଭାବେ ସୃଷ୍ଟିକରୁଥିବା ଅସମାନତା ମାନବ ପାଇଁ ଉଦ୍ଦିଷ୍ଟ ମର୍ଯ୍ୟାଦା ପ୍ରତି ଅପମାନ।

ଦାର୍ଶନିକ ଇସାଏହ ବର୍ଲିନ୍ ସଂକ୍ଷେପରେ କହିଛନ୍ତି , ଗଧିଆକୁ ସ୍ୱାଧୀନତା ଦେବା ବହୁ ସମୟରେ ମେଣ୍ଢାର ମୃତ୍ୟୁର କାରଣ ହୁଏ। ରାଜନେତାଙ୍କୁ ଆକର୍ଷିତକରିବା ଏବଂ ସେମାନଙ୍କ ପସନ୍ଦକୁ ପ୍ରଭାବିତ କରିବା ପାଇଁ 'ହେଟା'ଙ୍କ ପାଖରେ ଅଧିକ ସମ୍ବଳ ଥିବା ଏବଂ ସାର୍ବଜନୀନ ମତକୁ ପ୍ରଭାବିତ କରିବା ନିମନ୍ତେ ବ୍ୟାପକ ଡିଜିଟାଲ ସାଧନ ରହିଥିବାରୁ ଏହି ଚେତାବନୀ ବିଶେଷକରି ଏବକାର ସମୟ ପାଇଁ ପ୍ରଯୁଜ୍ୟ ଏବଂ ଭବିଷ୍ୟତ ପାଇଁ ଚିନ୍ତାକରିବା ଦରକାର। ଅନ୍ୟ ଜଣେ ନୋବେଲ ବିଜେତା ଜୋଶେଫ.ଇ. ଷ୍ଟିଗ୍‌ଲାଇଜ 'ଜଣେ ବ୍ୟକ୍ତି, ଗୋଟିଏ ଭୋଟ'ର ସିଦ୍ଧାନ୍ତ 'ଗୋଟିଏ ଡଲାର, ଗୋଟିଏ ଭୋଟ'କୁ ପଥ ଦେଖାଇଛି ବୋଲି ଉଲ୍ଲେଖ କରିଥିଲେ। କିନ୍ତୁ ନିଜସ୍ୱ ଆର୍ଥିକ ସ୍ୱାର୍ଥ ଉପରେ ଅତ୍ୟଧିକ ଧ୍ୟାନଦେବାରେ ସମସ୍ୟା ରହିଛି। ଉଗ୍ର ଜାତୀୟତାବାଦ ମଧ୍ୟ ଅସମାନତା ବୃଦ୍ଧି କରିଥାଏ।

ଗୋଟିଏ ସମୟରେ ଆର୍ଥିକ ପରିଚାଳନା ପାଇଁ ଯେତେବେଳେ ସ୍ୱାଧୀନ ତଥା ସାର୍ବଭୌମ ସରକାର ଏକ ଗୁରୁତ୍ୱପୂର୍ଣ୍ଣ ସଂସ୍ଥା ଥିଲା ସେତେବେଳେ ପ୍ରଗତିକୁ ସହଯୋଗ କରିବା ସକାଶେ ଜାତୀୟ ଗୌରବର ଏକ ଭୂମିକା ରହିଥିଲା। କିନ୍ତୁ ଏବେ ଆମର ଜଗତୀକରଣ ବିଶ୍ୱରେ ଦେଶ–ଦେଶ ମଧ୍ୟରେ ଯେଭଳି ଲୋକ, ସାମଗ୍ରୀ ଓ ପୁଞ୍ଜିର ପ୍ରବାହ ଘଟୁଛି ତାହା ସମୃଦ୍ଧି ପାଇଁ ଗୁରୁତ୍ୱପୂର୍ଣ୍ଣ ଏବଂ ଅପରିହାର୍ଯ୍ୟ ମଧ୍ୟ, ହେଲେ କେତେଜଣ ଧନିକଙ୍କ ପାଇଁ ଉଦ୍ଦିଷ୍ଟ ନୁହେଁ। ଏହି ସମୟରେ ଅତି ଧନୀ ବିଶେଷ ଏବଂ ରାଜନୈତିକ କ୍ଷମତାଶାଳୀ ବ୍ୟକ୍ତି ସେମାନଙ୍କ ସ୍ୱାର୍ଥକୁ ଆଗକୁ ବଢ଼ାଇବା ଲାଗି ଜାତୀୟତାବାଦକୁ ଉସୁକାଉଛନ୍ତି। ଏହା ମଧ୍ୟ ଦୀର୍ଘଦିନ ଧରି ପରୀକ୍ଷିତ ଯେ, ଜାତୀୟ ସୁରକ୍ଷା ପାଇଁ ଯୁଦ୍ଧରେ ଲଢୁଥିବା ଲୋକମାନେ ଧନ କିମ୍ବା କ୍ଷମତାର ଅସମାନତା ବିରୋଧରେ ସଙ୍ଗଠିତ ହେବେ ନାହିଁ ଏବଂ ଏଭଳି ସ୍ଥିତିରେ ଅସମାନତା ବୃଦ୍ଧି ପାଇପାରେ। ଜାତୀୟ ଗୌରବ ହେଉଛି ଅତୀତର ଏକ ସୁରକ୍ଷିତ ପରମ୍ପରା। ପାରସ୍ପରିକ ଲାଭଦାୟକ ବାଣିଜ୍ୟ ବ୍ୟବସ୍ଥାରୁ ଆରମ୍ଭକରି ସମ୍ମିଳିତ ଜଳବାୟୁ ପଦକ୍ଷେପ ପର୍ଯ୍ୟନ୍ତ ସାମୂହିକ ଲକ୍ଷ୍ୟ ହାସଲ ଦିଗରେ ବୈଶ୍ୱିକ ସହଯୋଗ ଲୋଡ଼ା ଏବଂ ଏଥିପାଇଁ ଏହା ହେଉଛି ଉପଯୁକ୍ତ ସମୟ। କିନ୍ତୁ ତାହା ହାସଲକରିବା ଏତେ ସହଜ ନୁହେଁ। ମାର୍କେଟକୁ ଚଳାଇବା ଭଳି ସମସ୍ତେ ସମ୍ମୁଖୀନ ହେଉଥିବା ଆହ୍ୱାନଗୁଡ଼ିକୁ ମୁକାବିଲା କରିବା ପାଇଁ ଆବଶ୍ୟକ ହେଉଥିବା ଅନ୍ତର୍ଜାତୀୟ ପଦକ୍ଷେପ କେବଳ ବିଶ୍ୱାସ ଓ ସହଯୋଗ ଉପରେ ନିର୍ଭରକରେ।

ଆହ୍ୱାନର ମୁକାବିଲା ଓ ସେଥିରୁ ଲାଭ ପାଇବା ସମ୍ପର୍କରେ ଫ୍ରାନ୍ସର ଦାର୍ଶନିକ ଜିନ୍ –ଜାକ୍ୟୁ ରୌସେୟୁଙ୍କ ଷ୍ଟାଗ୍‌ହଣ୍ଟ ଗେମ୍ ସିଦ୍ଧାନ୍ତ ଦର୍ଶାଇଛି। ଯଦି ୨ ଶିକାରୀ ପୃଥକ୍ ଭାବେ ଗୋଟିଏ ଲେଖା ଠେଙ୍ଗୁଆ ଶିକାର କରନ୍ତି ତେବେ ସେମାନେ ଅଳ୍ପ ଲାଭ ପାଇବା ନିଶ୍ଚିତ। କିନ୍ତୁ ସେମାନେ ଯଦି ମିଳିତ ଭାବେ ଶିକାର କରନ୍ତି ତେବେ ଅଧିକ ଲାଭ ପାଇବେ। କେବଳ ସେମାନଙ୍କ ତରଫରୁ ପାରସ୍ପରିକ ସହଯୋଗ କିମ୍ବା ଭାଗୀଦାରି ରହିଲେ ଏହା ସମ୍ଭବ ହେବ, ଅନ୍ୟଥା ଶେଷରେ ସେମାନେ କିଛି ପାଇବେ ନାହିଁ। ସେହିଭଳି ସହଯୋଗ, ଅନ୍ତର୍ଜାତୀୟ ଶ୍ରମ ସଙ୍ଗଠନ (ଆଇଏଲ୍ଓ) ଏବଂ ଅନ୍ତର୍ଜାତୀୟ ନ୍ୟାୟାଳୟ(ଆଇସିଜେ) ଭଳି ଅନ୍ତଃରାଷ୍ଟ୍ରୀୟ ସଂସ୍ଥାଗୁଡ଼ିକ ଉପରେ ଦୃଢ଼ ବିଶ୍ୱାସ ରହିବା ଦରକାର। ଏହା ହେଲେ ଦେଶଗୁଡ଼ିକ ପୂର୍ବାପେକ୍ଷା ନିଜେ ଯାହା ହାସଲ କରିଥିଲେ ତାହା ତୁଳନାରେ ଅଧିକ ପାଇପରିବେ। ଏହି ସଂସ୍ଥାଗୁଡ଼ିକୁ ଦୃଢ଼କରାଯିବା ଦରକାର। ଏହା ସହ ଅନ୍ୟ ସହଯୋଗୀ ସଂସ୍ଥାଗୁଡ଼ିକ ଆମ ନୈତିକ ସୁଯୋଗଗୁଡ଼ିକୁ ପୁନଃ ସଞ୍ଚଳନ କରିବାରେ ମଧ୍ୟ ସାହାଯ୍ୟ କରିପାରିବେ। ନିଜସ୍ୱ ସ୍ୱାର୍ଥକୁ ଯୁକ୍ତିଯୁକ୍ତ ମନେକରି ତା'ଉପରେ ବିଶେଷ ଧ୍ୟାନଦେବା କିମ୍ବା ଆମ ପାଇଁ ଥିବା ସୁଯୋଗଗୁଡ଼ିକୁ ସଙ୍କୁଚିତ କରିବା ପରିବର୍ତ୍ତେ ଆମେ ଜାତୀୟତା ବଦଳରେ ମାନବତାର ଅଧିକ ମୂଲ୍ୟାୟନ କରିବା ଦରକାର।

ପୂର୍ବତନ ମୁଖ୍ୟ ଅର୍ଥନୀତିଜ୍ଞ, ବିଶ୍ୱବ୍ୟାଙ୍କ ତଥା ଭାରତ ସରକାରଙ୍କ ପୂର୍ବତନ ମୁଖ୍ୟ ଅର୍ଥନୈତିକ ପରାମର୍ଶଦାତା

ଆଶୀର୍ବାଦର ଛାଇ

ରାକେଶ ପଣ୍ଡା

ସମାଜରେ ଲୋକମାନେ ଯେତେବେଳେ ଜାଣିବାକୁ ପାଆନ୍ତି ଯେ ଝିଅ ବଦଳରେ ପୁଅଟିଏ ଜନ୍ମ ହୋଇଛି, ସେହି ମୁହୂର୍ତ୍ତରେ ସେମାନଙ୍କ ମନ ଆନନ୍ଦର ସବୁ ସୀମାକୁ ଲଙ୍ଘିଯାଇଥାଏ। ପରବର୍ତ୍ତୀ ସମୟରେ, ହାତଧରି ଚାଲି ଶିଖାଇବାଠାରୁ ଆରମ୍ଭ କରି କାନ୍ଧରେ ବସେଇ ଯାନିଯାତ୍ରା ବୁଲାଇବା ପର୍ଯ୍ୟନ୍ତ ଏଥିରେ ଜଡ଼ିତ ଥିବା ପ୍ରତିଟି ମୁହୂର୍ତ୍ତ, କ୍ଷଣ ଓ କଷ୍ଟକୁ ସେମାନେ ତାଙ୍କ ପିଲା ପାଇଁ ସମର୍ପିତ କରିଥାନ୍ତି। ପିଲାଟିର ଲାଳନ, ପାଳନ, ତା'ର ଆଗାମୀ ଦିନର ଭବିଷ୍ୟତକୁ ନିରାପଦ କରିବା ଲାଗି ଯତ୍ନବାନ ହୋଇଥାନ୍ତି। କିନ୍ତୁ ଆଜିର ସମୟରେ ବିଭିନ୍ନ ଗଣମାଧ୍ୟମରେ ମାତାପିତାଙ୍କୁ ସନ୍ତାନଟିଏ ନିଷ୍ଠୁର ଭାବରେ ହତ୍ୟା କରିବା ତଥା ସେମାନଙ୍କୁ ମାରପିଟ କରିବାର ଅନେକ ଘଟଣା ପ୍ରକାଶ ପାଉଛି। କେଉଁ ଘଟଣାରେ ନିଶାସକ୍ତ ପୁଅ ମାତାପିତାଙ୍କଠାରୁ ଅର୍ଥ ନ'ପାଇ ସେମାନଙ୍କୁ ଆଘାତ କରୁଛି ତ ପୁଣି କେଉଁଠି ଅର୍ଥଲୋଭୀ ସନ୍ତାନ ସେମାନଙ୍କଠାରୁ ଟଙ୍କା ଓ ସମ୍ପତ୍ତି ଆଶାରଖି ନ ପାଇ ସେମାନଙ୍କୁ ମୃତ୍ୟୁ ମୁଖକୁ ଠେଲି ଦେଉଛି। ଏତଦ୍‌ବ୍ୟତୀତ ବିଦେଶରେ ରହୁଥିବା ସନ୍ତାନଙ୍କ ପାଖରେ ମା'ବାପାଙ୍କ ଦେହ କଥା ବୁଝିବାକୁ ସମୟ ନାହିଁ। ନିଜ ପାଖରେ ରଖି ସେମାନଙ୍କ ସେବା, ଶୁଶ୍ରୂଷା କରିବା ଓ ଦୈନନ୍ଦିନ କଥା ବୁଝିବା ତ ଦୂରର ବିଷୟ, ଗୋଟିଏ ଦୁଇଟି ବର୍ଷର ବ୍ୟବଧାନରେ ସେମାନେ ଗୃହକୁ ଆସିବାକୁ ଚାହିଁ ନ ଥାନ୍ତି। ଏହା ପଛରେ ଏକ ବାହାନା ରହିଥାଏ। ତାହା ହେଉଛି ବ୍ୟସ୍ତବହୁଳ। କିନ୍ତୁ ଛୋଟ ପ୍ରଶ୍ନବାଚୀ ସୃଷ୍ଟି ହୁଏ। ତାହା ହେଉଛି, ମାତାପିତାଙ୍କ ଭଲ ମନ୍ଦ ଖବର ବୁଝିବା ଏବଂ ପରିଣତ ବୟସରେ ସେମାନଙ୍କର ଦୈନନ୍ଦିନ ଆବଶ୍ୟକତାକୁ ପୂରଣ କରିବା ଦାୟିତ୍ୱ ଏକ ଗୁରୁତ୍ୱପୂର୍ଣ୍ଣ ଅଂଶ ନୁହେଁ କି ? ଦୁଃଖର ବିଷୟ, ମାତାପିତାଙ୍କ ପ୍ରତି ଥିବା ସେସବୁ ଦାୟିତ୍ୱ ଓ କର୍ତ୍ତବ୍ୟକୁ ସେ ଜାଣି ଜାଣି ଉପେକ୍ଷା କରେ। ତା'ର ମାନସିକତାରେ ପରିବାର ଓ ଦାୟିତ୍ୱ ନିର୍ବାହର ସୀମା କେବଳ ସ୍ତ୍ରୀ ଓ ପିଲାଙ୍କ ମଧ୍ୟରେ ସୀମିତ ରହିଯାଏ, ବାପା ମା' ସଦସ୍ୟ ହୋଇ ନ'ଥାନ୍ତି। ଏକ ଅସହାୟ ଓ ଯନ୍ତ୍ରଣାଦାୟକ ଜୀବନର ପରିସମାପ୍ତି ପରେ ଯେତେବେଳେ ମାତାପିତା ଇହଧାମ ତ୍ୟାଗ କରନ୍ତି, ସେତେବେଳେ ସନ୍ତାନଟିଏ ତା'ର ପୈତୃକ ବାସଗୃହ ତଥା ଗ୍ରାମକୁ ଆସିଥାଏ ୧୨ ଦିନ ପାଇଁ ଶୁଦ୍ଧିକ୍ରିୟା ଲାଗି। ଏତଦ୍‌ବ୍ୟତୀତ, ସେମାନେ ଜୀବିତ ଓ ସୁସ୍ଥ ଥିବା ଅବସ୍ଥାରେ ଯେଉଁ ସନ୍ତାନ ସେମାନଙ୍କ ମୁହଁରେ ଭଲ ମନ୍ଦ ଟିକିଏ ଦେଇ ନ ଥାଏ, ସେମାନଙ୍କ ସେବା ଶୁଶ୍ରୂଷା କରି ନ ଥାଏ ଏବଂ ଟଙ୍କାଟିଏ ବ୍ୟୟ କରି ନ ଥାଏ, ସେ ଉକ୍ତ ଶୁଦ୍ଧିକ୍ରିୟା ସମୟରେ ଲକ୍ଷ ଲକ୍ଷ ଟଙ୍କା ଖର୍ଚ୍ଚ କରି ଗ୍ରାମବାସୀଙ୍କ ଉଦ୍ଦେଶ୍ୟରେ ଭୋଜି ଦେଇଥାଏ ଏବଂ ଲୋକଙ୍କର ସାମାନ୍ୟ ପ୍ରଶଂସାରେ ଗର୍ବ ଅନୁଭବ କରିଥାଏ। ଉକ୍ତ ୧୨ ଦିନରେ ବ୍ୟୟ ହୋଇଥିବା ତା'ର ସମୟ, ଟଙ୍କା ଏବଂ ଦ୍ରବ୍ୟକୁ ଯଦି ସେ ମାତାପିତା ବଞ୍ଚିଥିବା ସମୟରେ ଦେଇଥାନ୍ତା, ତେବେ ସେମାନଙ୍କ ଜୀବନ କିଛି ମାତ୍ରାରେ ସାର୍ଥକ ହୋଇଥାନ୍ତା!

ଅଧିକାଂଶ ସନ୍ତାନ ନିଜର ମାତାପିତାଙ୍କୁ ବୃଦ୍ଧାଶ୍ରମରେ ଛାଡ଼ି ଦେଉଛନ୍ତି। ଅପରପକ୍ଷରେ, ଭାରତୀୟ ସଭ୍ୟତା, ସଂସ୍କୃତି ଓ ଧର୍ମଗ୍ରନ୍ଥଗୁଡ଼ିକ ମାତାପିତାଙ୍କୁ ସନ୍ତାନଙ୍କ ଚଳନ୍ତି ଠାକୁର ତଥା ଜୀବନ୍ତ ଦେବତା ଭାବରେ ଅଭିହିତ କରିଥାନ୍ତି। ବୃଦ୍ଧ ମାତାପିତା ସେମାନଙ୍କର ପ୍ରତିଟି ସନ୍ତାନଙ୍କ ପାଇଁ ହେଉଛନ୍ତି ବିଶାଳ ବୃକ୍ଷ ସଦୃଶ। ଯଦିଓ ବୟସର ଅପରାହ୍ନରେ ପହଞ୍ଚି ସେମାନେ ଶାରୀରିକ ଓ ଆର୍ଥିକ ସାହାଯ୍ୟ, ସହଯୋଗ କରିବାକୁ ଅକ୍ଷମ, ତଥାପି ନିଃସ୍ୱାର୍ଥ ଭଲପାଇବା ଓ ଆଶୀର୍ବାଦ ରୂପକ ଛାୟାରୁ ତାଙ୍କର ସନ୍ତାନକୁ କେହି ବଞ୍ଚିତ କରି ପାରିବେ ନାହିଁ। ଗୃହରେ ସେମାନଙ୍କ ଉପସ୍ଥିତି ହିଁ ଯଥେଷ୍ଟ। ଯାହା ମାନସିକ ସ୍ତରରେ ପ୍ରତିଟି ସନ୍ତାନର ମନୋବଳ ବଢ଼ାଇବା ସହ ସାହସ ଦେଇଥାଏ। ମନ ଦୃଢ଼ ହୋଇ ସ୍ୱତଃ କହି ଉଠିବ, ମୋ ସହ ବାପା ଅଛନ୍ତି, ମୋ ନିକଟରେ ମା' ଅଛି। ଜଣେ ବ୍ୟକ୍ତିର ସମ୍ପୂର୍ଣ୍ଣ ଜୀବନ କାଳ ମଧ୍ୟରେ, ମାତାପିତାଙ୍କଠାରୁ ବଡ଼ ନିଃସ୍ୱାର୍ଥପର ଚରିତ୍ର ଏବଂ ଶୁଭାକାଂକ୍ଷୀ କେହି ଜଣେ ହେଲେ ମିଳିବେ ନାହିଁ। ସେମାନେ ଦୁନିଆର ସବୁଠାରୁ ବଡ଼ ମୂଲ୍ୟବାନ ସମ୍ପତ୍ତି। ଏଣୁ ପ୍ରତିଟି ସନ୍ତାନ ନିଜର ମାତାପିତାଙ୍କ ଆଶୀର୍ବାଦ ଓ ଭଲପାଇବାର ଛାଇ ତଳେ ଜୀବନ ବିତାଇବା ଉଚିତ। ଯାହା ସେମାନଙ୍କୁ ଜୀବନର ପ୍ରତିଟି ଝଡ଼ଝଞ୍ଝା, ବିପଦ, ଦୁଃଖ ଓ କଷ୍ଟ ପରିସ୍ଥିତିରୁ ଏକ ଅଦୃଶ୍ୟ ଶକ୍ତି ହୋଇ ରକ୍ଷା କରିବ।

ବନ୍ଦାଳୋ, ଟାଙ୍ଗୀ, କଟକ
ମୋ: ୯୩୩୭୮୯୭୬୫୦

ଏଇ ଭାରତରେ

ହାଇଦ୍ରାବାଦସ୍ଥିତ ମହିନ୍ଦ୍ରା ୟୁନିଭର୍ସିଟିରେ ଇଞ୍ଜିନିୟରିଂ ପଢୁଥିବା ୨୨ ବର୍ଷୀୟ ରାହୁଲ ଆର୍‌ପାକା ରକ୍ଷକ ନାମକ ଏକ ରୋବୋ ନିର୍ମାଣ କରିଛନ୍ତି। ଏହାକୁ ନିର୍ମାଣ କରିବା ପାଇଁ ମହିନ୍ଦ୍ରା କମ୍ପାନୀ ତାଙ୍କୁ ସହଯୋଗ କରିଛି। ଆର୍ଟିଫିସିଆଲ ଇଣ୍ଟେଲିଜେନ୍ସ(ଏଆଇ) ବା କୃତ୍ରିମ ବୁଦ୍ଧିମତ୍ତା ଚାଳିତ ଏହି ରୋବୋ ଜମିରୁ ଘାସକୁ ନଷ୍ଟ କରିପାରୁଛି। ଏହାର ବ୍ୟବହାର କୃଷକମାନଙ୍କୁ ଘାସ ବଛା ଖର୍ଚ୍ଚ କମାଇପାରିବ ବୋଲି କହନ୍ତି ରାହୁଲ। ଆର୍ଥିକ ଦୃଷ୍ଟିକୋଣରୁ ଏହା କୃଷକଙ୍କ ପାଇଁ ଲାଭଦାୟକ । ବଡ଼ କଥା ହେଉଛି, ରକ୍ଷକ ଜମିରେ ଏଆଇ ମାଧ୍ୟମରେ ଘାସକୁ କମ୍ ସମୟରେ ଠାବ କରିବା ସହ ତାହାକୁ ଲେଜର ଦ୍ୱାରା ନଷ୍ଟ କରୁଛି। ରକ୍ଷକ ଟ୍ରାକ୍ଟର ବ୍ୟାଟେରିରେ ଚାର୍ଜ ହୋଇପାରୁଛି। ରାହୁଲ କହନ୍ତି, ଏହି ରୋବୋର ମୂଲ୍ୟ ୧୦ ଲକ୍ଷ ଟଙ୍କା ରହିବ।

୫୦ ବର୍ଷ ତଳର ଧରିତ୍ରୀ

DHARITRI

୧୭ ଅକ୍ଟୋବର ୧୯୭୬

- କେନ୍ଦ୍ର ଜନସ୍ୱାସ୍ଥ୍ୟ ଓ ପରିପାର୍ଶ୍ୱ ଇଞ୍ଜିନିୟରିଂ ସଂସ୍ଥା ୧୧୫୧ ନିୟୁତ ଟଙ୍କା ବ୍ୟୟରେ ୫ଟି ଜଳଯୋଗାଣ ବ୍ୟବସ୍ଥା କାର୍ଯ୍ୟ କରିବା ପାଇଁ ବୈଷୟିକ ମଞ୍ଜୁରୀ ପାଇଛି।
- ସିଆଇଏର ସହାୟତାରେ କାଷ୍ଟ୍ରୋ ବିରୋଧୀମାନଙ୍କ ଦ୍ୱାରା କ୍ୟୁବା ଏୟାରଲାଇନ୍ସର ଗୋଟିଏ ବିମାନକୁ ଧ୍ୱଂସ କରିଦେବା ପରେ ଆମେରିକା ଓ କ୍ୟୁବା ମଧ୍ୟରେ ହୋଇଥିବା ଚୁକ୍ତିନାମାକୁ କ୍ୟୁବା ପ୍ରତ୍ୟାହାର କରିନେଇଛି।

su|do|ku — ସୁ-ଡୋ-କୁ

Puzzles by Srikant Ghosh

	9	4		1			7	
	5			9				
3		1

ଆଜି କ'ଣ କେଉଁଠି

ଭୁବନେଶ୍ୱର
- ରାଜ୍ୟସ୍ତରୀୟ ସପ୍ତାହବ୍ୟାପୀ ଶ୍ରୀମଦ ଭାଗବତ ମହୋତ୍ସବ –୨୦୨୫, ସ୍ଥାନ: ଶ୍ରୀ ରାଧାକୃଷ୍ଣ ମନ୍ଦିର ପରିସର, ପ୍ରେସ କଲୋନୀ, ସମୟ: ଅପରାହ୍ନ ୪ଟା ।
- ଟିଲୋ ଆଥଲେଟିକ୍ ଆସୋସିଏଶନ୍ ପକ୍ଷରୁ କନ୍‌କ୍ଲେଭ ଗେମ୍ ଚେଞ୍ଜର କାର୍ଯ୍ୟକ୍ରମ, ସ୍ଥାନ, ହୋଟେଲ୍ ଡୁରେନ୍, ସମୟ: ସନ୍ଧ୍ୟା ୬ଟା ।
- ହିନ୍ଦୁସ୍ତାନୀ ସଙ୍ଗୀତ ସଭା ପକ୍ଷରୁ ୧୩ତମ ବାର୍ଷିକ ଉତ୍ସବ, ସ୍ଥାନ: ସୂଚନା ଭବନ, ସମୟ: ସନ୍ଧ୍ୟା ୬ଟା ।
- ଭାଗବତ ସପ୍ତାହ ପାଳନ, ସ୍ଥାନ: ନୀଳକଣ୍ଠେଶ୍ୱର ମନ୍ଦିର, ପାଣିଟାଙ୍କି ପାଖ, ସମୟ: ସନ୍ଧ୍ୟା ୬ଟା ୩୦ ।

କଟକ
- ଓଡ଼ିଶା ପୋଲିସର କ୍ରାଇମବ୍ରାଞ୍ଚ ଶାଖା ଆନୁକୂଲ୍ୟରେ ୭୦ତମ ପୋଲିସ ବୃତ୍ତିଗତ ପ୍ରତିଯୋଗିତାର ଦ୍ୱିତୀୟ ଦିବସ, ସ୍ଥାନ: ରିଜର୍ଭ ପୋଲିସ ପଡ଼ିଆ, ବକ୍ସି ବଜାର, ସମୟ: ସକାଳ ୮ଟା ।
- କଟକ ଜିଲାସ୍ତରୀୟ କଳା ଉତ୍ସବ ଉଦ୍‌ଘାଟନୀ ଉତ୍ସବ, ସ୍ଥାନ: ଖାନନଗର ହାଇସ୍କୁଲ, ସମୟ: ପୂର୍ବାହ୍ନ ୧୦ଟା ।
- ଜିଲା ପ୍ରଶାସନ ପକ୍ଷରୁ କଟକ ନାଟ୍ୟୋତ୍ସବର ଦ୍ୱିତୀୟ ଦିବସ, ସ୍ଥାନ: ସେଭେନ୍ ପିଲର୍ସ ଅଫ୍ ୱିସ୍‌ଡମ ପ୍ରେକ୍ଷାଳୟ, ରେଭେନ୍‌ଶା ବିଶ୍ୱବିଦ୍ୟାଳୟ, ସମୟ: ପୂର୍ବାହ୍ନ ୧୧ଟା ।
- ଆକାଶବାଣୀର ପୂର୍ବତନ ନିର୍ଦ୍ଦେଶକ ଡ. ହୃଷୀକେଶ ପଣ୍ଡାଙ୍କ ୮ମ ଶ୍ରାଦ୍ଧ ବାର୍ଷିକୀ, ସ୍ଥାନ: ରାଇସିନା ମଣ୍ଡପ, ସିଡିଏ ସେକ୍ଟର–୯, ସମୟ: ଅପରାହ୍ନ ୫ଟା ।

ବାଲେଶ୍ୱର
- ଶିଶୁ ପ୍ରତିଭା ଅନ୍ୱେଷଣ କାର୍ଯ୍ୟକ୍ରମ 'ଉତ୍ସାହ', ସ୍ଥାନ: ସ୍କୋର୍ଟସ୍ ହଷ୍ଟେଲ କ୍ୟାମ୍ପସ, ଭୀମପୁରା, ବାଲେଶ୍ୱର, ସମୟ: ସକାଳ ୯ଟା ୩୦ ।
- ବାଲେଶ୍ୱର ବିଧାନସଭା ନିର୍ବାଚନମଣ୍ଡଳୀ ବିକାଶ କମିଟି ବୈଠକ, ସ୍ଥାନ: ଜିଲାପାଳଙ୍କ ଅଡିଟୋରିୟମ୍ ହଲ୍, ବାଲେଶ୍ୱର, ସମୟ: ପୂର୍ବାହ୍ନ ୧୦ଟା ।
- ସ୍ମରଣିକା ଉନ୍ମୋଚନ ଉତ୍ସବ, ସ୍ଥାନ: ରାଣୀପାଟଣାସ୍ଥିତ ପ୍ରେସ ଇନ୍ଫ୍ରେସ କାର୍ଯ୍ୟାଳୟ, ବାଲେଶ୍ୱର, ସମୟ: ପୂର୍ବାହ୍ନ ୧୦ଟା ।

ଭଦ୍ରକ
- କ୍ଲଷ୍ଟରସ୍ତରୀୟ ସୁରଭି ମହୋତ୍ସବ, ସ୍ଥାନ: ସରସଦା, ଭଣ୍ଡାରିପୋଖରୀ, ସମୟ: ପୂର୍ବାହ୍ନ ୧୦ଟା ।
- କଂଗ୍ରେସର ଖବରଦାତା ସମ୍ମିଳନୀ, ସ୍ଥାନ: ଜିଲା କଂଗ୍ରେସ କାର୍ଯ୍ୟାଳୟ, ଭଦ୍ରକ, ସମୟ: ପୂର୍ବାହ୍ନ ୧୧ଟା ୩୦ ।

କେନ୍ଦୁଝର
- ସମ୍ବର୍ଦ୍ଧନା ସଭା ଓ ବାର୍ଷିକ କ୍ରୀଡ଼ା ଉତ୍ସବ ଉଦ୍‌ଘାଟନ,ସ୍ଥାନ: ସେଣ୍ଟ ମେରିଜ୍ ସ୍କୁଲ୍, ବଡ଼ବିଲ,ସମୟ:ସକାଳ ୮ଟା ।

ମୟୂରଭଞ୍ଜ
- ହସ୍ତତନ୍ତ ଓ ହସ୍ତଶିଳ୍ପ ମେଳା,ସ୍ଥାନ: ଛଉ ପଡ଼ିଆ,ବାରିପଦା,ସମୟ: ପୂର୍ବାହ୍ନ ୧୧ଟା ।

ବ୍ରହ୍ମପୁର
- ଭାଜପା ପକ୍ଷରୁ ସ୍ମୃତି ଚାରଣ ସଭା, ସ୍ଥାନ: ୧୬ ନଂ. ଜାତୀୟ ରାଜପଥସ୍ଥିତ କଲ୍ୟାଣ ମଣ୍ଡପ, ସମୟ: ପୂର୍ବାହ୍ନ ୧୧ଟା ।

କନ୍ଧମାଳ
- ବ୍ଲକ୍‌ସ୍ତରୀୟ ସୁରଭି କାର୍ଯ୍ୟକ୍ରମ, ସ୍ଥାନ: ବ୍ଲକ୍ କଲୋନୀ ପ୍ରାଥମିକ ବିଦ୍ୟାଳୟ କ.ନୂଆଗାଁ, ସମୟ: ପୂର୍ବାହ୍ନ ୧୦ଟା ।
- ବ୍ଲକ୍ ସ୍ତରୀୟ ସୁରଭି କାର୍ଯ୍ୟକ୍ରମ, ସ୍ଥାନ: ଦାରିଙ୍ଗବାଡ଼ି ବିଇଓଙ୍କ କାର୍ଯ୍ୟାଳୟ ପରିସର, ସମୟ: ପୂର୍ବାହ୍ନ ୧୦ଟା ।

ଜଗତ୍‌ସିଂହପୁର
- ପାରାଦୀପ ପୌରପରିଷଦ ଆଗଧାଡିର କର୍ମଚାରୀଙ୍କ ପାଇଁ ସହଯୋଗ ଅଭିଯାନ କାର୍ଯ୍ୟକ୍ରମ, ସ୍ଥାନ: ସମ୍ମିଳନୀ କକ୍ଷ, ପୌର କାର୍ଯ୍ୟାଳୟ, ପାରାଦୀପ, ସମୟ: ପୂର୍ବାହ୍ନ ୧୦ଟା ।

କେନ୍ଦ୍ରାପଡ଼ା
- ବିଶ୍ୱଶାନ୍ତି ମହାଯଜ୍ଞ, ସ୍ଥାନ: ଶ୍ୟାମସୁନ୍ଦରପୁର, କେନ୍ଦ୍ରାପଡ଼ା, ମହାକାଳପଡ଼ା, ସମୟ: ସନ୍ଧ୍ୟା ୬ଟା ।

ଯାଜପୁର
- ଜିଲା ପ୍ରଶାସନ ପକ୍ଷରୁ ଯାଜପୁର ଟାଉନରେ ଲକ୍ଷ୍ମୀନାରାୟଣ ଓ କାଳୀ ପୂଜା ପାଇଁ ପ୍ରସ୍ତୁତି ବୈଠକ, ସ୍ଥାନ : ଜିଲା ପରିଷଦ ସମ୍ମିଳନୀ କକ୍ଷ । ସମୟ : ଅପରାହ୍ନ ୫ଟା ।

ଜୟାଗଡ଼
- ସତ୍ୟସାଇ ବାବାଙ୍କର ଦିବ୍ୟ ପାଦୁକା ଯାତ୍ରା, ସ୍ଥାନ:ନାଗୁଗାଁ, ସୁବଳୟା,ସଜନାପଡା, ରଘୁନାଥପୁର, ଅଁଳାମଡା, ମେଳାମ୍, ଅରାସାହି, ଆଙ୍କୁଲା ପାଟଣା, ସମୟ: ସକାଳ ୮ଟା ରୁ ରାତି ୯.୩୦ ।
- ଜ୍ୟୋତି କଳସ ରଥଯାତ୍ରା ଓ ପଞ୍ଚ କୁଣ୍ଡୀୟ ଗାୟତ୍ରୀ ମହାଯଜ୍ଞ, ସ୍ଥାନ: ନୟାଗଡ ବ୍ଲକ, ସମୟ: ପୂର୍ବାହ୍ନ ୧୦ଟା ।
- ଶିଶୁ ମହୋତ୍ସବ ସୁରଭି, ସ୍ଥାନ: ନୂଆଗାଁ ବ୍ଲକ ନୂଆଗାଁ ହାଇସ୍କୁଲ, ସମୟ: ପୂର୍ବାହ୍ନ ୧୦ଟା ।
- କାଉନସିଲ ବୈଠକ, ସ୍ଥାନ: ନୟାଗଡ ମ୍ୟୁନିସିପାଲିଟି ସମ୍ମିଳନୀ କକ୍ଷ, ସମୟ:ପୂର୍ବାହ୍ନ ୧୦.୩୦ ।
- ଭୀମଭୋଇ ଭିନ୍ନକ୍ଷମ ସାମର୍ଥ୍ୟ ଶିବିର ପ୍ରସ୍ତୁତି ବୈଠକ, ସ୍ଥାନ: ନୂଆଗାଁ ବ୍ଲକ ସଭାଗୃହ, ସମୟ:ପୂର୍ବାହ୍ନ ୧୧ଟା ।
- ପୋଷାକ ବିତରଣ, ସ୍ଥାନ:ନୀଳମାଧବ ନୋଡାଲ ସ୍କୁଲ କଣ୍ଟିଲୋ, ସମୟ: ପୂର୍ବାହ୍ନ ୧୧ଟା ।
- ଜଗନ୍ନାଥ ମନ୍ଦିରରେ ଭାଗବତ ମହାପୁରାଣ ପାରାୟଣ ଓ ପ୍ରବଚନ ଜ୍ଞାନଯଜ୍ଞ ଅବସରରେ ପ୍ରବଚନ, ସ୍ଥାନ: ନୟାଗଡ ପୁରୁଣା ସହର, ସମୟ: ସଂଧ୍ୟା ୭ଟା ।
- ଶ୍ରୀରାମ ଚରିତ ମାନସ ପାରାୟଣ ଓ ପ୍ରବଚନ ଜ୍ଞାନଯଜ୍ଞର ଅଷ୍ଟମ ଦିବସରେ ରାମ ଜଟାୟୁ ଉଦ୍ଧାର, ବାଳୀବଦ୍ଧ ଓ ସୁନ୍ଦରାକାଣ୍ଡ, ସ୍ଥାନ: ଶରଣକୁଳ ଲଡୁବାବାଙ୍କ ସମ୍ମୁଖ, ସମୟ: ସଂଧ୍ୟା ୭ଟା ।

ଅନୁଗୋଳ
- ବ୍ଲକ୍‌ସ୍ତରୀୟ ସୁରଭି କାର୍ଯ୍ୟକ୍ରମ, ସ୍ଥାନ : ଆଠମଲ୍ଲିକସ୍ଥିତ ପିଏମ୍‌ଶ୍ରୀ ମହେନ୍ଦ୍ର ଉଚ୍ଚ ବିଦ୍ୟାଳୟ, ସମୟ: ଅପରାହ୍ନ ୨ଟା ।

ରାୟଗଡ଼ା
- ବ୍ଲକ୍‌ସ୍ତରୀୟ ସୁରଭି ମହୋତ୍ସବ–୨୦୨୫, ସ୍ଥାନ: ସରକାରୀ ନୋଲାଡ଼ ଉଚ୍ଚ ମାଧ୍ୟମିକ ବିଦ୍ୟାଳୟ, ମୁନିଗୁଡା, ସମୟ: ପୂର୍ବାହ୍ନ ୧୦ଟା ୩୦ ।

ନବରଙ୍ଗପୁର
- ଉମରକୋଟରେ ୬୯ ତମ ରାଜ୍ୟସ୍ତରୀୟ ବିଦ୍ୟାଳୟ ସମୂହ ବ୍ୟାଡମିଣ୍ଟନ ଓ ସିପାକ୍ ଟାକ୍ରୋ ପ୍ରତିଯୋଗିତା ଉଦ୍‌ଘାଟନୀ ଉତ୍ସବ, ସ୍ଥାନ: ଉମରକୋଟ, ସମୟ: ସକାଳ ୯ଟା ।
- ଭୀମଭୋଇ ଭିନ୍ନକ୍ଷମ ଶିବିର, ସ୍ଥାନ: ତେନ୍ତୁଳିଖୁଣ୍ଟି ପଞ୍ଚାୟତ ସମିତ, ସମୟ: ପୂର୍ବାହ୍ନ ୧୦ଟା ।
- ପରିମଳ ମାଧ୍ୟମରେ ଗ୍ରାମୀଣ ସମୃଦ୍ଧି ନେଇ ତାଲିମ୍, ସ୍ଥାନ: ଡାବୁଗାଁ ବ୍ଲକ ସମ୍ମିଳନୀ କକ୍ଷ, ସମୟ: ପୂର୍ବାହ୍ନ ୧୧ଟା ।
- ଆଞ୍ଚଳିକ ସାଧନ କେନ୍ଦ୍ର ସ୍ତରୀୟ ସୁରଭି କାର୍ଯ୍ୟକ୍ରମ, ସ୍ଥାନ: ସରକାରୀ ପ୍ରାଥମିକ ବିଦ୍ୟାଳୟ, ମହୁଲି୧୭, ଉମରକୋଟ, ସମୟ: ପୂର୍ବାହ୍ନ ୧୧ଟା ।

କୋରାପୁଟ
- ବ୍ଲକ୍‌ସ୍ତରୀୟ ସୁରଭି କାର୍ଯ୍ୟକ୍ରମ, ସ୍ଥାନ: ସରକାରୀ ଉଚ୍ଚ ବିଦ୍ୟାଳୟ ଖେଳପଡ଼ିଆ, ବନ୍ଧୁଗାଁ, ସମୟ: ପୂର୍ବାହ୍ନ ୧୦ଟା ।
- ଦକ୍ଷିଣାଞ୍ଚଳ ରାଜସ୍ୱ କମିଶନରଙ୍କ ସମୀକ୍ଷା ବୈଠକ, ସ୍ଥାନ: ଜିଲାପାଳଙ୍କ ସମ୍ମିଳନୀ କକ୍ଷ, କୋରାପୁଟ, ସମୟ: ପୂର୍ବାହ୍ନ ୧୦ଟା ୩୦ ।
- କ୍ଲଷ୍ଟରସ୍ତରୀୟ ସୁରଭି ମହୋତ୍ସବ, ସ୍ଥାନ: ଫୁଫୁଗାଁ ସଦର ମହକୁମା ଉଚ୍ଚ ପ୍ରାଥମିକ ବିଦ୍ୟାଳୟ, କୁନ୍ଦୁରା ବ୍ଲକ୍, ସମୟ: ଅପରାହ୍ନ ୩ ଟା ।

ସମ୍ବଲପୁର
- ଯୋଗ ପରିବାର ଆୟୋଜନରେ ନିଃଶୁଳ୍କ ଯୋଗ ଶିବିର, ସ୍ଥାନ: ଗାନ୍ଧୀ ପାର୍କ ପରିସର, ସମୟ : ସକାଳ ୬ଟା ।
- ମାତା ଭଗବତୀ ଦେବୀ ଏବଂ ଅଖଣ୍ଡ ଦୀପ ଜନ୍ମ ଶତାବ୍ଦୀ ବର୍ଷ ଉପଲକ୍ଷେ ରଥ ପରିକ୍ରମା କାର୍ଯ୍ୟକ୍ରମ, ସ୍ଥାନ : ସମ୍ବଲପୁର ଗାୟତ୍ରୀ ପୀଠ ସମ୍ମୁଖ ରାସ୍ତା, ସମୟ : ପୂର୍ବାହ୍ନ ୧୧ଟା ।
- ଶ୍ରୀଜଗନ୍ନାଥ କଥା ମୃତ କାର୍ଯ୍ୟକ୍ରମ, ସ୍ଥାନ: କମିଶନର କଲୋନୀ ସ୍ଥିତ ଶ୍ରୀଶ୍ରୀ ଜ୍ଞାନ କ୍ଷେତ୍ର, ସମୟ: ଅପରାହ୍ନ ୫ଟା ।
- ନବରତ୍ନ ସାଂସ୍କୃତିକ ଅନୁଷ୍ଠାନ ଆୟୋଜିତ ସମ୍ବଲପୁରୀ ନାଟକ ଶ୍ରୀରାମ ଅଯୋଦ୍ଧା ଫିରୁଛନ ମଞ୍ଚସ୍ଥ, ସ୍ଥାନ : ଗଙ୍ଗାଧରମୁକ୍ତ ମଞ୍ଚ, ସମୟ : ସନ୍ଧ୍ୟା ୭ଟା ।
- ପ୍ରୟାସ ପରିବାର ପକ୍ଷରୁ କମଳ ବଣ୍ଟନ କାର୍ଯ୍ୟକ୍ରମ, ସ୍ଥାନ : ସମ୍ବଲପୁର ମହାନଗର କାର୍ଯ୍ୟାଳୟ ସମ୍ମୁଖ, ସମୟ : ସନ୍ଧ୍ୟା ୭ଟା ।

ବଲାଙ୍ଗୀର
- ବୁର୍ଡା ପ୍ରାଥମିକ କୃଷି ସମବାୟ ସମିତି ବୋର୍ଡ ବୈଠକ,ସ୍ଥାନ: ବୁର୍ଡା ସମିତି କାର୍ଯ୍ୟାଳୟ,ଲୋଇସିଂହା ବ୍ଲକ, ସମୟ: ପୂର୍ବାହ୍ନ ୧୦ଟା ।
- ବ୍ଲକସ୍ତରୀୟ ସୁରଭି କାର୍ଯ୍ୟକ୍ରମ, ସ୍ଥାନ: ବ୍ଲକ ଗୋଷ୍ଠୀ ଶିକ୍ଷା ଅଧିକାରୀ ଅଫିସ, ଡୁଡୁକା, ଆଗଲପୁର ବ୍ଲକ, ସମୟ: ପୂର୍ବାହ୍ନ ୧୦ଟା।
- ମହାଶକ୍ତି ଫାଉଣ୍ଡେଶନ ୨୧ ତମ ବାର୍ଷିକୋତ୍ସବ ତଥା କନ୍‌କ୍ଲେଭ ୨୦୨୫, ସ୍ଥାନ: ସ୍ୱୟମ୍ ହୋଟେଲ ଏଣ୍ଡ ରିସର୍ଟ, ବଲାଙ୍ଗୀର, ସମୟ: ପୂର୍ବାହ୍ନ ୧୦ଟା ୩୦ ।
- ଭୀମପାହାଡ ମହୋତ୍ସବ ୨୦୨୫ ଲୋଗୋ ଉନ୍ମୋଚନ ଉତ୍ସବ,ସ୍ଥାନ: ଭୀମପାହାଡ, ଦେଓଗାଁ ବ୍ଲକ,ବଲାଙ୍ଗୀର, ସମୟ: ପୂର୍ବାହ୍ନ ୧୧ଟା ।

ରାଉରକେଲା
- ମା' ଦକ୍ଷିଣ କାଳୀଙ୍କ ଅଧିବାସ, ସ୍ଥାନ: ସେକ୍ଟର–୧, ସମୟ: ସକାଳ ୭ଟା ।
- କ୍ଲଷ୍ଟରସ୍ତରୀୟ ଶିଶୁ ମହୋତ୍ସବ, ସ୍ଥାନ: ରଘୁନାଥପାଲୀ ଉପ୍ରା ବିଦ୍ୟାଳୟ, ସମୟ: ସକାଳ ୯ଟା ।
- କାଳୀପୂଜା ପ୍ରସ୍ତୁତି ବୈଠକ, ସ୍ଥାନ: ସେକ୍ଟର–୨୦ ଚିପ୍ ଟାଇପ୍ ମାର୍କେଟ, ସମୟ: ପୂର୍ବାହ୍ନ ୧୧ଟା ।
- ହମ୍ ନିଶାଦ୍ ପକ୍ଷରୁ ଡିଲ୍ୟୁଗ୍–୨୦୨୫, ସ୍ଥାନ: ସେକ୍ଟର–୨୦ ରାଉରକେଲା କ୍ଲବ ମେନ୍ ହଲ୍, ସମୟ: ସନ୍ଧ୍ୟା ୬ଟା ୩୦ ।
- ପ୍ରଗତି ଉତ୍କଳ ସଂଘ ପକ୍ଷରୁ ଚନ୍ଦ୍ରଶେଖର ରଥଙ୍କ ଜନ୍ମ ଜୟନ୍ତୀ, ସ୍ଥାନ:ସେକ୍ଟର–୭, ପ୍ରଗତି ଉତ୍କଳ ସଂଘ କାର୍ଯ୍ୟାଳୟ ସମୟ: ସନ୍ଧ୍ୟା ୭ଟା ।
- ଚକ୍ଷୁ ପରୀକ୍ଷା ଶିବିର, ସ୍ଥାନ: ଫର୍ଟିଲାଇଜର , ସମୟ: ପୂର୍ବାହ୍ନ ୧୧ଟା ।
- ସାହିତ୍ୟ ସଭା, ସ୍ଥାନ: ନୋବେଲ ଆସୋସିଏଶନ, ଉଦିତନଗର, ସମୟ: ସନ୍ଧ୍ୟା ୭ଟା ୩୦ ।

ସୁନ୍ଦରଗଡ଼
- ଛାତ୍ର ଏବଂ ଶିକ୍ଷକମାନଙ୍କ ପାଇଁ ସ୍ଥାୟୀ ବିକାଶ ଲକ୍ଷ୍ୟ ଉପରେ ଏକ ଦିନିଆ ଜିଲା ସ୍ତରୀୟ କର୍ମଶାଳା, ସ୍ଥାନ: ସଂସ୍କୃତି ଭବନ, ସୁନ୍ଦରଗଡ଼,ସମୟ:ପୂର୍ବାହ୍ନ ୧୦ଟା ।

ବରଗଡ଼
- ସ୍ୱେଚ୍ଛାକୃତ ରକ୍ତଦାନ ଶିବିର, ସ୍ଥାନ: ବଗେଇବିରା ଖେଳ ପଡିଆ, ବରଗଡ଼, ସମୟ: ସକାଳ ୮ଟା ।
- 'ସମ୍ଭବ' ପ୍ରଶିକ୍ଷଣ କାର୍ଯ୍ୟକ୍ରମର ଉଦ୍‌ଯାପନୀ ସମାରୋହ, ସ୍ଥାନ: ପିଏମ୍‌ଶ୍ରୀ ସରକାରୀ ବାଳିକା ଉଚ୍ଚ ବିଦ୍ୟାଳୟ, ବରଗଡ଼, ସମୟ: ପୂର୍ବାହ୍ନ ୧୧ଟା ।

କଳାହାଣ୍ଡି
- ବିକାଶ ଡିଗ୍ରୀ କଲେଜରେ ବୈଷୟିକ କର୍ମଶାଳା, ସ୍ଥାନ: ଭବାନୀପାଟଣା ବିକାଶ ଡିଗ୍ରୀ କଲେଜ, ସମୟ: ପୂର୍ବାହ୍ନ ୧୦ଟା ।
- ଜିଲାପାଳଙ୍କ ସମୀକ୍ଷା ବୈଠକ, ସ୍ଥାନ: ଭବାନୀପାଟଣାସ୍ଥିତ ଯୋଜନା କାର୍ଯ୍ୟାଳୟ, ସମୟ: ପୂର୍ବାହ୍ନ ୧୧ଟା ।

ବୌଦ୍ଧ
- ଜିଲାସ୍ତରୀୟ କପା ସଂଗ୍ରହ ବୈଠକ, ସ୍ଥାନ ଜିଲାପାଳଙ୍କ ସମ୍ମିଳନୀ କକ୍ଷ, ବୌଦ୍ଧ, ସମୟ: ପୂର୍ବାହ୍ନ ୧୦ଟା ।

ଦେବଗଡ଼
- ଜିଲାସ୍ତରୀୟ କ୍ରୀଡ଼ା ପ୍ରତିଯୋଗିତାର ଉଦ୍‌ଯାପନୀ ଉତ୍ସବ, ସ୍ଥାନ: ସ୍ଥାନୀୟ ଇନ୍ଦିରା ଗାନ୍ଧୀ ଷ୍ଟାଡିୟମ, ସମୟ: ପୂର୍ବାହ୍ନ ୧୦ଟା ୩୦ ।
- ମା' କନକ ଦୁର୍ଗାଙ୍କ ସନ୍ଧ୍ୟା ଆଳତି, ସ୍ଥାନ: ଦେବଗଡ଼ ସହର ମଠସାହିସ୍ଥିତ ମା' କନକଦୁର୍ଗା ମନ୍ଦିର, ସମୟ: ସନ୍ଧ୍ୟା ୬ଟା ୩୦ ।

ସୁବର୍ଣ୍ଣପୁର
- ହନୁମାନପାଲିଠାରେ ସୀତା ବିବାହ ପାଇଁ ନିର୍ବନ୍ଧ କାର୍ଯ୍ୟକ୍ରମ, ସ୍ଥାନ: ହନୁମାନପାଲି, ବୀରମହାରାଜପୁର, ସମୟ: ସକାଳ ୮ଟା ।
- ରାମାୟଣ ପାଠ ଓ ପ୍ରବଚନ କାର୍ଯ୍ୟକ୍ରମ, ସ୍ଥାନ:ବରିଷ୍ଠ ସଙ୍ଗଠନ କାର୍ଯ୍ୟାଳୟ ବୀରମହାରାଜପୁର, ସମୟ: ସକାଳ ୯ଟା ।
- ସହିଦ ବିଭୀଷଣ ସାହୁ ସ୍ମାରକୀ କ୍ରିକେଟ ଟୁର୍ନାମେଣ୍ଟର ଚତୁର୍ଥ ଦିବସ, ସ୍ଥାନ: ପଣ୍ଡିଆପାଲି, ବୀରମହାରାଜପୁର ବ୍ଲକ, ସମୟ:ପୂର୍ବାହ୍ନ ୧୧ଟା ।
- ମାସ ବ୍ୟାପୀ ଅଖଣ୍ଡ ନାମଯଜ୍ଞର ଦଶମ ଦିବସ, ସ୍ଥାନ: ଖୁଣ୍ଟୁଲାପାଲି, ଉଲୁଣ୍ଡା, ସମୟ: ପୂର୍ବାହ୍ନ ୧୧ଟା ।
- ଜଗନ୍ନାଥ ମନ୍ଦିରରେ ସୁନ୍ଦରକାଣ୍ଡ ପାରାୟଣ, ସ୍ଥାନ: ଜଗନ୍ନାଥ ମନ୍ଦିର ପରିସର ହନୁମାନ ମନ୍ଦିର, ବୀରମହାରାଜପୁର, ସମୟ: ସନ୍ଧ୍ୟା ୭ଟା ।
- ହନୁମାନ ପାଲିଠାରେ ରାମଲୀଳାର ସୀତା ବିବାହ ନାଟକ ମଞ୍ଚସ୍ଥ, ସ୍ଥାନ : ହନୁମାନପାଲି ମନ୍ଦିର ସମ୍ମୁଖ, ସମୟ: ରାତି ୯ଟା ।

ନୂଆପଡ଼ା
- ସୁରଭି କାର୍ଯ୍ୟକ୍ରମ, ସ୍ଥାନ: କୋମନା ବ୍ଲକ ସିଆଲଲଟି ପ୍ରାଥମିକ ଉଚ୍ଚ ବିଦ୍ୟାଳୟ, ସମୟ: ପୂର୍ବାହ୍ନ ୧୦ଟା ।

ମୋଦି କହିଛନ୍ତି...

ପ୍ରଥମ ପୃଷ୍ଠାରୁ...

ଏଥିଯୋଗୁ ଭାରତକୁ ନିଜ ସାମଗ୍ରୀ ରପ୍ତାନି କରିବା କାଠିକର ହୋଇପଡ଼ିଛି। ଭାରତର ବାଣିଜ୍ୟିକ କାରବାର ଉପରେ ଏହାର ପ୍ରତ୍ୟକ୍ଷ ପ୍ରଭାବ ପଡ଼ିଛି। ୨୦୨୫ ସେପ୍ଟେମ୍ବରରେ ଭାରତର ବାଣିଜ୍ୟିକ ନିଅଣ୍ଟ ୩୨.୧୫ ବିଲିୟନ୍ ଆମେରିକୀୟ ଡଲାରକୁ ବୃଦ୍ଧି ପାଇଛି, ଯାହାକି ଗତ ୧୩ ମାସରେ ସର୍ବାଧିକ। ଭାରତ ଓ ଆମେରିକା ସମ୍ପର୍କରେ ତିକ୍ତତା ବୃଦ୍ଧିର ଅନ୍ୟତମ ପ୍ରମୁଖ କାରଣ ପାଲଟିଥିବା ରୁଷୀୟ ତୈଳ କ୍ରୟ ପ୍ରସଙ୍ଗରେ ବୁଧବାର ଟ୍ରମ୍ପ୍ ଗୁରୁତ୍ୱପୂର୍ଣ୍ଣ ମନ୍ତବ୍ୟ ଦେଇଛନ୍ତି। ହ୍ୱାଇଟ୍‌ହାଉସ୍‌ଓଭାଲ ଅଫିସରେ ଖବରଦାତାମାନଙ୍କୁ ଟ୍ରମ୍ପ୍ କହିଛନ୍ତି, ଭାରତ ରୁଷୀୟ କ୍ରୁଡ୍ କିଣୁଥିବାରୁ ଏହା ୧୫ ଲକ୍ଷ ଲୋକଙ୍କ ଜୀବନ ଯାଇଥିବା ପୁଟିନ୍‌ଙ୍କ ହାସ୍ୟାସ୍ପଦ ଯୁଦ୍ଧ ପାଇଁ ଆର୍ଥିକ ସହାୟକ ହେଉଛି। ଏହାକୁ ନେଇ ଆମେରିକା ଅସନ୍ତୁଷ୍ଟ ବୋଲି ଟ୍ରମ୍ପ୍ କହିଛନ୍ତି। ଟ୍ରମ୍ପ୍ ମୋଦିଙ୍କୁ ତାଙ୍କର ଜଣେ ବନ୍ଧୁ ଦର୍ଶାଇ ଉଭୟଙ୍କ ମଧ୍ୟରେ ବହୁତ ଭଲ ସମ୍ପର୍କ ରହିଥିବା କହିଛନ୍ତି। ଟ୍ରମ୍ପ୍ ଆହୁରି ଦାବି କରିଛନ୍ତି ଯେ, ଭାରତ ରୁଷିଆଠାରୁ ଆଉ କ୍ରୁଡ୍ ଅଏଲ୍ କିଣିବ ନାହିଁ ବୋଲି ବୁଧବାର ପ୍ରଧାନମନ୍ତ୍ରୀ ମୋଦି ତାଙ୍କୁ ଆଶ୍ୱାସନା ଦେଇଛନ୍ତି। ଏହା ଏକ ବଡ଼ ପଦକ୍ଷେପ। ବର୍ତ୍ତମାନ ଚାଇନା ମଧ୍ୟ ରୁଷୀୟ ତୈଳ କ୍ରୟ ବନ୍ଦ କରୁ।

ମୋଦିଙ୍କୁ ଜଣେ ମହାନ୍ ବ୍ୟକ୍ତି ଭାବେ ଅଭିହିତ କରି ଟ୍ରମ୍ପ୍ କହିଛନ୍ତି, ସେ ଟ୍ରମ୍ପ୍‌ଙ୍କୁ ଭଲ ପାଆନ୍ତି। ତାଙ୍କ ରାଜନୈତିକ କ୍ୟାରିୟର ନଷ୍ଟ ନ କରିବାକୁ ଟ୍ରମ୍ପ୍ ଚାହାନ୍ତି ନାହିଁ। ସେ ଭାରତକୁ ଅନେକ ବର୍ଷ ଧରି ଦେଖିଆସିଛନ୍ତି। ଏହା ଏକ ଅବିଶ୍ୱସନୀୟ ଦେଶ, ଯେଉଁଠି ପ୍ରତିବର୍ଷ ଜଣେ ନୂଆ ନେତା କ୍ଷମତାକୁ ଆସିଥାନ୍ତି। ଏପରି କି ସେମାନଙ୍କ ମଧ୍ୟରୁ କେତେଜଣ କିଛି ମାସ ଭିତରେ ବଦଳିଥାନ୍ତି। ବର୍ଷ ବର୍ଷ ଧରି ଏପରି ଚାଲିଆସିଥିବାବେଳେ ବନ୍ଧୁ ମୋଦି ଦୀର୍ଘ ସମୟ ହେଲା ପ୍ରଧାନମନ୍ତ୍ରୀ ରହିଆସିଛନ୍ତି। ମୋଦି ତାଙ୍କୁ ଆଗକୁ ରୁଷୀୟ ତୈଳ କ୍ରୟ କରାଯିବ ନାହିଁ ବୋଲି ପ୍ରତିଶ୍ରୁତି ଦେଇଛନ୍ତି। ପର୍ଯ୍ୟାୟକ୍ରମେ ତୈଳ କ୍ରୟ ବନ୍ଦ କରିବାକୁ ସମୟ ଲାଗିବ କିନ୍ତୁ ତାହା ଆରମ୍ଭ ହୋଇସାରିଛି ବୋଲି ମୋଦି କହିଥିବା ଟ୍ରମ୍ପ୍ ପ୍ରକାଶ କରିଛନ୍ତି। ତେବେ ରୁଷିଆ–ୟୁକ୍ରେନ୍ ଯୁଦ୍ଧ ବନ୍ଦ ହେବା ପରେ ଭାରତ ମସ୍କୋ ସହ ଶକ୍ତି ବାଣିଜ୍ୟ ଜାରି ରଖିପାରିବ। ଭାରତ ଯଦି ତୈଳ ନ କିଣେ ତେବେ ସବୁ ସୁବିଧାଜନକ ହେବ ବୋଲି ଟ୍ରମ୍ପ୍ କହିଛନ୍ତି।

ପ୍ରକାଶ ଯେ, ବିଶ୍ୱର ତୃତୀୟ ବୃହତ୍ ତୈଳ ଆମଦାନୀକାରୀ ରାଷ୍ଟ୍ର ଭାରତ ନିଜ ଚାହିଦା ପୂରଣ ପାଇଁ ପାରମ୍ପରିକ ଭାବେ ମଧ୍ୟପ୍ରାଚ୍ୟ ତୈଳ ଉପରେ ନିର୍ଭରଶୀଳ ରହିଆସିଥିଲା। ତେବେ ରୁଷିଆର ୟୁକ୍ରେନ୍ ଆକ୍ରମଣ ପରଠାରୁ ମସ୍କୋଠାରୁ ରିହାତି ମୂଲ୍ୟରେ ତୈଳ କ୍ରୟ ପରିମାଣ ଅହେତୁକ ବୃଦ୍ଧି ପାଇଛି। ପୂର୍ବରୁ ଭାରତ ରୁଷିଆଠାରୁ ୧% କ୍ରୁଡ୍ ଅଏଲ୍ କିଣୁଥିବାବେଳେ ଏଥିରେ ହଠାତ୍ ପ୍ରାୟ ୪୦% ପର୍ଯ୍ୟନ୍ତ ବୃଦ୍ଧି ଦେଖିବାକୁ ମିଳିଛି। ତେବେ ଭାରତ ଏହାର ଜାତୀୟ ଶକ୍ତି ସୁରକ୍ଷା ଓ ଅପେକ୍ଷାକୃତ ସ୍ୱଳ୍ପ ମୂଲ୍ୟ ଯୋଗୁ ଏପରି କରୁଥିବା କହୁଛି। ଟ୍ରମ୍ପ୍‌ଙ୍କ ସଦ୍ୟ ମନ୍ତବ୍ୟ ପରେ ଭାରତ ସମାନ କଥା ଦୋହରାଇଛି। ବହିର୍ବ

ଧରିତ୍ରୀ 51 Years
ଧରିତ୍ରୀ DHARITRI
www.orissakhabar.com/ www.dharitri.com ପୃଷ୍ଠା ୬ Press Regd. No. R.N. 21326/74 Postal Regd. No. BN/42/24-26. ଭୁବନେଶ୍ୱର, ଶୁକ୍ରବାର, ଅକ୍ଟୋବର ୧୭/୨୦୨୫ Bhubaneswar, Friday, October 17/ 2025

Prestige
ବୋଷେଇକୁ ଯିଏ ଭଲ ସାଆନ୍ତି, ପ୍ରେଷ୍ଟିଜ୍‌କୁ ଅସ୍ୱୀକାର କରିବେ କେମିତି!

ଏଭଳି ଉଦ୍ଭାବନ ଯାହା ନେଇ ଗର୍ବ କରାଯାଏ, ଏଭଳି ଦାମରେ ଯାହା ଉଦଯାପନ କରାଯାଏ

ଶୁଭ ସଞ୍ଚୟ (କମି ଯାଇଥିବା GST ଦାମ) ଏବଂ ଶୁଭ ଉତ୍ସବ ଅଫର୍‌ସର ସହିତ ଉତ୍ସବ ଉଦଯାପନର ଆନନ୍ଦ ହେଉ ଦ୍ୱିଗୁଣ

Prestige
ଶୁଭ ଉତ୍ସବ
10 ସେପ୍ଟେମ୍ବର – 31 ଅକ୍ଟୋବର, 2025

କିଣନ୍ତୁ*
ସ୍ୱଚ୍ଛ ଟ୍ରାଇ-ପ୍ଲାଇ 3 ଲି କୁକର୍
MRP: ₹3 535.00
(GST ହ୍ରାସର ପରବର୍ତ୍ତୀ ମୂଲ୍ୟ)

₹3 530.00 ମୂଲ୍ୟରେ ସ୍ୱଚ୍ଛ ଟ୍ରାଇ-ପ୍ଲାଇ କୁକର୍ ସହିତ ଷ୍ଟେନ୍‌ଲେସ୍ ଷ୍ଟିଲ୍ କଢ଼େଇ 24 ସେମି ମାଗଣାରେ*

କିଣନ୍ତୁ
ଟ୍ରାଇ-ପ୍ଲାଇ 3 ପିସ୍ କୁକ୍‌ୱେୟାର ସେଟ୍*
(କଢ଼େଇ, ଫ୍ରାଇ ପ୍ୟାନ୍, ସସ୍ ପ୍ୟାନ୍)
MRP : ₹4 990.00
(GST ହ୍ରାସର ପରବର୍ତ୍ତୀ ମୂଲ୍ୟ)
ଏବଂ
ପାଆନ୍ତୁ
₹2 945.00 ମୂଲ୍ୟର ସ୍ୱଚ୍ଛ ଟ୍ରାଇ-ପ୍ଲାଇ କୁକର୍ 2 ଲି
ମାଗଣାରେ*

କିଣନ୍ତୁ
ମ୍ୟାଜିକ୍ ବେସ୍ ପ୍ରିମିୟମ୍ ଷ୍ଟେନ୍‌ଲେସ୍ ଷ୍ଟିଲ୍ କ୍ୟାସେରୋଲ୍ 24 ସେମି
MRP : ₹6 080.00
(GST ହ୍ରାସର ପରବର୍ତ୍ତୀ ମୂଲ୍ୟ)
ଏବଂ
ପାଆନ୍ତୁ
₹3 100.00 ମୂଲ୍ୟର ନକ୍ଷତ୍ର ଆଲ୍‌ଫା ସ୍ୱଚ୍ଛ କୁକର୍ 3 ଲି
ମାଗଣାରେ*

କିଣନ୍ତୁ
ଷ୍ଟେନ୍‌ଲେସ୍ ଷ୍ଟିଲ୍ ପ୍ଲାଟିନା 3 ପିସ୍ କୁକ୍‌ୱେୟାର ସେଟ୍*
(କଢ଼େଇ, ଫ୍ରାଇ ପ୍ୟାନ୍, ସସ୍ ପ୍ୟାନ୍)
MRP : ₹3 730.00
(GST ହ୍ରାସର ପରବର୍ତ୍ତୀ ମୂଲ୍ୟ)
ଏବଂ ପାଆନ୍ତୁ
₹2 480.00 ମୂଲ୍ୟର ଷ୍ଟେନ୍‌ଲେସ୍ ଷ୍ଟିଲ୍ ନକ୍ଷତ୍ର ଏସେନସିୟାଲ୍ ସ୍ୱଚ୍ଛ କୁକର୍ 3 ଲି
ମାଗଣାରେ*

ସମସ୍ତ ମୂଲ୍ୟ ହ୍ରାସ ପାଇଁ QR କୋଡ୍ ସ୍କାନ୍ କରନ୍ତୁ
ସଂଶୋଧିତ GST ହାର 22 ସେପ୍ଟେମ୍ବର ଥେକେ ପ୍ରଯୋଜ୍ୟ।
CUSTOMER CARE NO 080-60004411
Scan to find Prestige Xclusive stores
Shop Online on shop.ttkprestige.com
PRASA-2025
ସଂଶୋଧିତ GST ହାର 22 ସେପ୍ଟେମ୍ବର ଠାରୁ ପ୍ରଯୁଜ୍ୟ।

*ନିୟମ ଓ ସର୍ତ୍ତାବଳୀ । ଗୋଟିଏ ଜିନିଷ ପାଇଁ ଯେଉଁ ଦାମ ଲେଖା ଅଛି, ସେଥିରେ ସବୁ ଟ୍ୟାକ୍ସ ଯୋଗ କରି ଏମଆରପି ଦିଆ ହୋଇଛି । ରିହାତି କେବଳ ଏମଆରପି ଉପରେ ପ୍ରଯୁଜ୍ୟ, ଏବଂ ବୁଲଟି ଅଫର ଏକ ସାଥିରେ ନିଆ ଯାଇ ପାରିବ ନାହିଁ । ପ୍ରତିଟି ଅଫର କେବଳ ଏକ ୟୁନିଟ୍ କିଣିବା କ୍ଷେତ୍ରରେ ପ୍ରଯୁଜ୍ୟ । ପ୍ରତିଟି ଯୋଗ୍ୟ କ୍ରୟରେ ଏକ ୟୁନିଟ୍ ମାଗଣାରେ ଦିଆ ହେବ । ଅଫର କେବଳ ନିର୍ଦ୍ଦିଷ୍ଟ ମଡେଲ୍ ଓ ବଛା ଯାଇଥିବା ଷ୍ଟୋର୍‌ରେ ପ୍ରଯୁଜ୍ୟ, ଏବଂ ଷ୍ଟକ୍ ଥିବା ପର୍ଯ୍ୟନ୍ତ ଚାଲିବ । ଗୋଟିଏ ସ୍ୱଚ୍ଛ ଟ୍ରାଇ-ପ୍ଲାଇ 3 ଲିଟର ଇନର ଲିଡ୍ କୁକର୍ କିଣିଲେ, ଗ୍ରାହକ 24 ସେମିର ଗୋଟିଏ ଏସ୍‌ଏସ୍ କଢ଼େଇ ପାଇବେ । ଟ୍ରାଇ-ପ୍ଲାଇ 3-ପିସ୍ କୁକ୍‌ୱେୟାର ସେଟ୍‌ରେ ରହିଛି 24 ସେମି ଫ୍ରାଇ ପ୍ୟାନ୍, ଏସ୍‌ଏସ୍ ଲିଡ୍ ସହ 24 ସେମି କଢ଼େଇ ଓ 16 ସେମି ସସ୍‌ପ୍ୟାନ୍ । ଏସ୍‌ଏସ୍ ପ୍ଲାଟିନା 3-ପିସ୍ କୁକ୍‌ୱେୟାର ସହିତ ରହିଛି 22 ସେମି ଫ୍ରାଇ ପ୍ୟାନ୍, ଗ୍ଲାସ୍ ଲିଡ୍ ସହ 22 ସେମି କଢ଼େଇ ଓ ଗ୍ଲାସ୍ ଲିଡ୍ ସହ 16 ସେମି ସସ୍‌ପ୍ୟାନ୍ । ପ୍ରେଷ୍ଟିଜ୍‌ଞ୍ଚି ଲୋଗୋ ଭାରତରେ ଟିଟିକେ ପ୍ରେଷ୍ଟିଜ୍ ଲିମିଟେଡ୍‌ର ରେଜିଷ୍ଟର୍ଡ ଟ୍ରେଡମାର୍କ । ବିଶଦ ନିୟମ ଓ ସର୍ତ୍ତାବଳୀ ଜାଣିବା ପାଇଁ ଆପଣଙ୍କ ନିକଟବର୍ତ୍ତୀ ପ୍ରେଷ୍ଟିଜ୍ ଏକ୍ସକ୍ଲୁସିଭ୍/ଡିଲର୍ ଆଉଟଲେଟ୍‌କୁ ଯାଆନ୍ତୁ ।

For Franchise Enquiry, please contact Mob - 7978985580 ■ For Distributor & Institutional enquiries Call +91 7008309169

Prestige Xclusive

BHUBANESWAR, Rabi Takies Chhak: opposite to Kedar Gouri Resort Mob: 7750925223 , **Bapuji Nagar**: 105 Bapuji Nagar, Behind Yes Bank(Old Post Office Lane) Lane No 08, 0674-2597141/9937138998 **Bapuji Nagar**: 237,Pani Tanki Lane,Bapuji Nagar Ph: 0674 2597685 Mob: 9777744071, **Sunderpada** :Shop No. 11, Vinayak Enclave, , 7008463572 **Satyangar:** 10, Janpath, Satyangar, Mob: 8280056821, **ID Market:** Shop No FG 3, I.D. Market, Near Reliance Fresh, IRC Village Mob: 9861404879, **Damana:** 248, Sailashree Vihar Road, Damana Mob : 7327902258, **Baramunda:** A/37, Ruchika Market, Baramunda, Mob : 9937073674, **CUTTACK**, **Dolmundai:** Hotel Akbari complex, Dolomundai, Haripur Road, Ph: 0671 2910337; Mob: 9348222581, **CDA:** Plot No.CM/3 (In front of Police Station), Markat Nagar, Sector - 7, Mob: 8917442506, 8280079702 , **Rourkela:** Daily Market, Near Reliance trend, Rourkela, Mob: 9777457774 , **BALUGAON**: Chilika Road, Balugaon, Mob: 8984858783 **KENDRAPARA**: Kakat Chhak, Ph: 06727 221241; Mob: 9040562233 **DHENKANAL:** I.G. Super Market, near SBI ATM; Mob: 9337477279/ 9348178750 **BOLANGIR:** A.B.S.S. Road, Near Samaleswari Temple, Ph: 06652 232419; Mob : 9437331171, 9437241863 **SEMILIGUDA:** Infront of RAM Mandir Gate,Main Road, Mob: 8328800974. **BARGARH:** C/o: New patra needs, infront of Gopal Goshala,NH-6, Main Road, Mob: 9776323188. **Berhampur:**Plot No 1865/2608, Khata No 833/395, Aska Road, opposite Chaturbhuj Petrol Pump- 09337748007,**Khordha:** Shop No- 140 & 145, Municipality Complex, New Bus Stand, in front of Bajaj Showroom,9552614450

BHUBANESWAR:-REETA-9938677424, Crockery Plaza-9938399889,BNM Enterprises-7008480152, Lingaraj Store-7978209549,Sulochana Enterprises-9338067682,Spectra Vision, Ph.-9937722277, Pratap Sewing Machine-9937138544, Utkal Light house-9937019272, Tammana Trading-7004248554 -Utkal Sales-9853150619, Triveni Agency-9937612806,Ghar Sansar Mart-7205377126,Bharat Electronics-9556760383, Balaji Electonics-9938469841, Sai Traders-7008298692-Bhubaneswar, S B Enterprises-9437310480, B S Enterprises, Ph 9861155551, ,Sai Associate-9937065641,Pursty Home appliances-8249694212,Sreeji Enterprises-9040533801, **Jatni**-D B enterprises-9078919100,**Khordha**-Maharana enterprises-7978018288,Kitchen Plaza-9337756820,**Balipatna-** Tarini Aluminum Stores-9438568797, **CUTTACK-** Patra Electonics-7008312282,Union Sales Emporium-9338461472,Nigam store-8249064237, Janata General Store-9937966355, Arbinda Plastic- 8763923528, Arbinda home Appliances-9438480346,Puspak Agency-7205016581, Balaji Distributor-8763153928 ,**Chowdar**-Prince Electronics-9861101 22, **Salepur-** Sanjaya electronics-9777777529, **Rahama** -Maa Padmavati Bastralaya-8908194534,**PARADEEP:-** Krishna Enterprise, **Kujanga-** Satapathy Enterprises-9437088525,**ROURKELA:-** Prestige-7064584070.Kitchen Accessories-7008058146 , **Sundergarh**-Laxmi Steel-8895443777 , **Sambalpur**-Samuka Steel Center-9437331074,Rathi Steel -9040448466, **Bhadrak**-Sako Sales-9777988814,Radhika Furniture-9437991876, **Baripada**-Aerovision-9861828643, ,**Angul**-Saralia Trading-9439471222, M.K Enterprises- 9776667882 **Nayagarh**-Ganapati Home Appliances-9583281930,**Balasore**-United Sales Agency-9583519516,**Pattamundei**-Nalini & Sons-9938175761 , **Pallahara** -Kanha Enterprises-9437334629 ,

MARUTI SUZUKI NEXA

CELEBRATIONS JUST GOT BIGGER.
WITH GST BENEFITS + LIMITED PERIOD FESTIVE OFFERS*

	PRICE REDUCTION OF UP TO#	NOW STARTING AT#	ADDITIONAL FESTIVE OFFERS OF UP TO*
FRONX	₹1 12 600	₹6 84 900	₹75 000
GRAND VITARA	₹1 07 000	₹10 76 500	₹2 10 000 + 5 Year Extended Warranty
BALENO	₹ 86 100	₹5 98 900	₹52 500
IGNIS	₹ 71 300	₹ 5 35 100	₹ 65 000
INVICTO	₹ 61 700	₹ 24 97 400	₹ 1 55 000
XL6	₹ 52 000	₹ 11 52 300	₹ 55 000
JIMNY	₹ 51 900	₹ 12 31 500	₹ 85 000

SCAN TO CONNECT TO A SHOWROOM NEAR YOU

NEXA SAFETY SHIELD

*FESTIVE OFFERS VALID TILL 23RD OCT ONLY

UP TO 100% WAIVER ON CAR LOAN PROCESSING FEE (ONLY TILL 31ST OCT)##

E-BOOK TODAY @ WWW.NEXAEXPERIENCE.COM

Contact us at 1800-200-[6392] 1800-102-[6392]

For detailed T&C kindly visit your nearest dealership. Features and accessories shown may not be a part of the standard fitment. Black glass shade on the vehicle is due to the lighting effect. Images used are for illustration purposes only. All offers are brought to you by NEXA dealers only. Offers and features may vary subject to the model and variant purchased. *The mentioned offers include "Consumer Offer + Booking offer + Exchange Bonus + Rural offer", and may vary from city to city. Please contact nearby dealership for more details. Maruti Suzuki reserves the right to withdraw offers at any point in time without any advance notice. All offers are applicable till 23rd October '25 or till stocks last. Maruti Suzuki Smart Finance is now available pan India. Maruti Suzuki Subscribe is available only in selected cities. ##Offers include consumer offer, exchange bonus and institutional or rural offers (wherever applicable) on select models/variants. Finance is at the sole discretion of the financer by selected finance partners. #Prices and savings mentioned above are for select variants and may vary across cities/ variants.

Printed and published by Adyasha Satpathy on behalf of Navajat Printers & Media Pvt. Ltd. and printed at Navajat Printers, B-34, Industrial Estate, Pita Mahal, Rayagada, Editor - Tathagata Satpathy, ସମ୍ପାଦକ– ତଥାଗତ ସତପଥୀ

ଧରିତ୍ରୀ
DHARITRI

ଧରିତ୍ରୀ 51 Years

ପୃଷ୍ଠା–୮+୮

ଭୁବନେଶ୍ୱର, ଶୁକ୍ରବାର, ଅକ୍ଟୋବର ୧୭/୨୦୨୫ (୮+୮=୧୬ ପୃଷ୍ଠା) | Bhubaneswar, Friday, October 17/2025 | Page 16 | ₹ 7.00 | RAYAGADA

୫୧ଶ ଭାଗ ୩୨୧ ସଂଖ୍ୟା | www.orissakhabar.com/www.dharitri.com | Printed at Rayagada, Bhubaneswar, Sambalpur & Angul | VOLUME 51 ISSUE 321 | ମୂଲ୍ୟ ₹୭/-

ନୂଆପଡ଼ାର ବିକାଶ ମୋ ଦାୟିତ୍ୱ: ମୁଖ୍ୟମନ୍ତ୍ରୀ

ସମାବେଶରେ ମୁଖ୍ୟମନ୍ତ୍ରୀଙ୍କ ସହ ଅନ୍ୟ ନେତୃବୃନ୍ଦ।

ନୂଆପଡ଼ା,୧୬।୧୦ (ମକାରୁ ବେମାଲ)

ନୂଆପଡ଼ାର ବିକାଶ ତାଙ୍କ ଦାୟିତ୍ୱ ବୋଲି ମୁଖ୍ୟମନ୍ତ୍ରୀ ମୋହନ ଚରଣ ମାଝୀ କହିଛନ୍ତି। ଗୁରୁବାର ଖରିଆର ରୋଡ୍ ଗୋତମା ଏୟାରଷ୍ଟ୍ରିପ ପଡ଼ିଆରେ ଭାଜପା ପକ୍ଷରୁ ଆୟୋଜିତ ବିଜୟ ସଙ୍କଳ୍ପ ସମାବେଶରେ ଯୋଗଦେଇ ମୁଖ୍ୟମନ୍ତ୍ରୀ କହିଛନ୍ତି, ନୂଆପଡ଼ାକୁ ସେ ସ୍ୱତନ୍ତ୍ର ଭାବରେ ଦେଖିବେ ଓ ବାରମ୍ବାର ଆସିବେ। ପୂର୍ବତନ ବିଧାୟକ ସ୍ୱର୍ଗତ ରାଜେନ୍ଦ୍ର ଢୋଲକିଆଙ୍କ ଅଧୁରା ସ୍ୱପ୍ନକୁ ସେ ପୂରଣ କରିବେ ବୋଲି କହିଛନ୍ତି।

ମୁଖ୍ୟମନ୍ତ୍ରୀ ଆହୁରି କହିଛନ୍ତି, ଇତିମଧ୍ୟରେ ସେ ଏହି ଜିଲାକୁ ୪ଥର ଆସି ସାରିଲେଣି। ମାରାଗୁଡ଼ା ମହୋତ୍ସବ ସମୟରେ ସେ ସାଢ଼େ ୩ କୋଟି ଟଙ୍କାର ବିଭିନ୍ନ ପ୍ରକଳ୍ପ ପାଇଁ ଅନୁଦାନ ମଞ୍ଜୁର କରିଥିଲେ। ଗତ ୬ ତାରିଖରେ ୧,୧୦୧ କୋଟି ଟଙ୍କାର ବିଭିନ୍ନ ପ୍ରକଳ୍ପର ଉଦ୍‌ଘାଟନ ଓ ଭିତ୍ତିପ୍ରସ୍ତର ସ୍ଥାପନ କରିବା ସହ ନୂତନ ପ୍ରକଳ୍ପ ଘୋଷଣା କରିଛନ୍ତି। ଦୁଇଟି ଏନ୍‌ଏସି ଓ ଗୋଟିଏ ମ୍ୟୁନିସିପାଲିଟି ମଧ୍ୟ ଘୋଷଣା କରାଯାଇଛି। କେନ୍ଦ୍ର ଓ ରାଜ୍ୟରେ ଡବଲ ଇଞ୍ଜିନ ସରକାର ରହିଛି। ତାଙ୍କ ସରକାର ସବୁବେଳେ ବିକାଶ ଚାହାନ୍ତି ଓ କେବଳ କଥାରେ ନୁହେଁ, କାମ କରି ଦେଖାନ୍ତି ବୋଲି ସେ କହିଛନ୍ତି। ସେ ପୁଣି କହିଛନ୍ତି, ୨୦୨୪ ନିର୍ବାଚନ ସମୟରେ ଯାହା କହିଥିଲୁ ତାହା କରି ଦେଖାଇଲୁ। ଚାଷୀଙ୍କ ଧାନ କୁଇଣ୍ଟାଲ ୩୧ ଶହ ଟଙ୍କା, ମହିଳାଙ୍କୁ ସୁଭଦ୍ରା ଯୋଜନାରେ ୫ ବର୍ଷରେ ୫୦ ହଜାର ଟଙ୍କା ଦେବାକୁ ଘୋଷଣା କରିଛୁ। ବର୍ତ୍ତମାନ ୩ଟି କିସ୍ତିରେ ୧୫ ହଜାର ଟଙ୍କା ଦିଆସରିଲାଣି। ୮୦ ବର୍ଷର ବୃଦ୍ଧାବୃଦ୍ଧଙ୍କ ଭତ୍ତା ୩୫ ଶହ ଟଙ୍କା କରିଛୁ। ରାଜ୍ୟରେ ୨୫ ବର୍ଷ ଶାସନରେ ଥିବା ବିଜେଡି ସରକାର ଆଦିବାସୀଙ୍କୁ ଅଣଦେଖା କରୁଥିଲା। ଭାଜପା ସରକାର କ୍ଷମତାକୁ ଆସିଲା ପରେ ଜଣେ ଆଦିବାସୀ ମହିଳା ରାଷ୍ଟ୍ରପତି ହୋଇଛନ୍ତି। ରାଜ୍ୟରେ ମୁଖ୍ୟମନ୍ତ୍ରୀ ଜଣେ ଆଦିବାସୀ। ମନ୍ତ୍ରିମଣ୍ଡଳରେ ଅନେକ ଆଦିବାସୀ ନେତା ସଦସ୍ୟ ରହିଛନ୍ତି। ନୂଆପଡ଼ା ଏକ ଆଦିବାସୀ ବହୁଳ ଜିଲା ହୋଇଥିବାବେଳେ ସେମାନଙ୍କ ବିକାଶ ଉପରେ ଗୁରୁତ୍ୱ ଦିଆଯିବ। ବର୍ତ୍ତମାନ ସମୟରେ ବିଜେଡି ଦେବାଳିଆ ହୋଇଗଲାଣି। ବିଜେଡିକୁ ☞ପୃଷ୍ଠା–୫

ଅନ୍ଧାରରେ ରାଜ୍ୟର ୨୯% ଘର

୪୯% ଅଞ୍ଚଳରେ ମୋବାଇଲ ନେଟ୍‌ୱର୍କ ପହଞ୍ଚି ପାରିନାହିଁ

ଓଡ଼ିଶାରେ ବର୍ତ୍ତମାନ ମଧ୍ୟ ୨୯% ପରିବାର ପାଖରେ ବିଦ୍ୟୁତ୍ ସେବା ପହଞ୍ଚି ପାରିନାହିଁ। ଓଡ଼ିଶା ଏକ ବିଦ୍ୟୁତ୍ ବଳକା ରାଜ୍ୟ ହୋଇଥିବା ସତ୍ତ୍ୱେ ଏତେ ସଂଖ୍ୟକ ପରିବାର ଅନ୍ଧାରରେ ରହିବା ସରକାରଙ୍କ ପାଇଁ ଚିନ୍ତାଜନକ ବିଷୟ। ଏ ପରିପ୍ରେକ୍ଷୀରେ କେନ୍ଦ୍ର ସରକାରଙ୍କ ଜନଜାତି ମନ୍ତ୍ରଣାଳୟ ପକ୍ଷରୁ ରାଜ୍ୟ ସରକାରଙ୍କୁ ସ୍ପଷ୍ଟ କୁହାଯାଇଛି ଯେ, ଓଡ଼ିଶାରେ ପର୍ଟିକୁଲାରଲି ଭଲ୍‌ନେରେବଲ୍ ଟ୍ରାଇବାଲ ଗ୍ରୁପ୍(ପିଭିଟିଜି) ବର୍ଗର ଜଣେ ମଧ୍ୟ ବ୍ୟକ୍ତି ବିଦ୍ୟୁତ୍ ସେବାରୁ ବଞ୍ଚିତ ହେବା ଅନୁଚିତ। ସେଥିପ୍ରତି ଗୁରୁତ୍ୱ ଦେବାକୁ କୁହାଯାଇଛି। ଗତ ୧୪ ତାରିଖରେ ଜନଜାତି ବ୍ୟାପାର ମନ୍ତ୍ରଣାଳୟ ସଚିବ ବିଭୁ ନାୟାର ରାଜ୍ୟ ମୁଖ୍ୟ ଶାସନ ସଚିବ ମନୋଜ ଆହୁଜାଙ୍କୁ ଏନେଇ ପତ୍ର ଲେଖିଛନ୍ତି। ରାଜ୍ୟର ସମସ୍ତ ପିଭିଟିଜି ଗ୍ରାମକୁ ଅକ୍ଟୋବର–୨୦୨୫ ସୁଦ୍ଧା ସବୁ ପ୍ରକାର ସରକାରୀ ସେବା ପହଞ୍ଚାଇବା ଆବଶ୍ୟକ ବୋଲି ପତ୍ରରେ ଦର୍ଶାଇଛନ୍ତି।

ମୁଖ୍ୟ ଶାସନ ସଚିବଙ୍କୁ ଜନଜାତି ମନ୍ତ୍ରଣାଳୟର ନିର୍ଦ୍ଦେଶ

ବିଦ୍ୟୁତ୍ ସଂଯୋଗରୁ ଜଣେ ବି ପିଭିଟିଜି ବାଦ୍ ନ ପଡ଼ନ୍ତୁ

ଭୁବନେଶ୍ୱର,୧୬।୧୦ (ରବିନାରାୟଣ ଜେନା)

ନଭେମ୍ବର ୨୦୨୫ରେ ପ୍ରଧାନମନ୍ତ୍ରୀ ନରେନ୍ଦ୍ର ମୋଦିଙ୍କ ଦ୍ୱାରା ଏକ ମେଗା ଇଭେଣ୍ଟ ଆୟୋଜନ କରାଯିବାକୁ ସ୍ଥିର ହୋଇଛି। ଉକ୍ତ କାର୍ଯ୍ୟକ୍ରମରେ ପିଭିଟିଜି ଗ୍ରାମଗୁଡ଼ିକୁ 'ସ୍ୟାଚୁରେଟେଡ୍' ତଥା ସମସ୍ତ ସେବା ପହଞ୍ଚିଛି ବୋଲି ଘୋଷଣା ଓ ପ୍ରମାଣିତ କରାଯିବ। ଏହାକୁ ଦୃଷ୍ଟିରେ ରଖି 'ପିଏମ୍–ଜନମନ' ମିଶନରେ ରାଜ୍ୟରେ ଥିବା ପିଭିଟିଜି ବର୍ଗଙ୍କ ନିକଟରେ ଯେଭଳି ସମସ୍ତ ପ୍ରକାର ସରକାରୀ ସେବା ତଥା ଯୋଜନା ଉପଲବ୍ଧ ହୋଇପାରିବ ସେନେଇ ଗୁରୁତ୍ୱ ଦେବାକୁ ଜନଜାତି ବ୍ୟାପାର ମନ୍ତ୍ରଣାଳୟ ସଚିବ ବିଭୁ ନାୟାର ରାଜ୍ୟ ସରକାରଙ୍କୁ ଚିଠି କରିଛନ୍ତି। ଚିଠିରେ ସେ ଉଲ୍ଲେଖ କରିଛନ୍ତି ଯେ, ପିଏମ୍–ଜନମନ ଯୋଜନା ଏବେ ଶେଷ ପର୍ଯ୍ୟାୟରେ ପହଞ୍ଚିଛି। ଏହା ମାର୍ଚ୍ଚ ୨୦୨୬ ପର୍ଯ୍ୟନ୍ତ ଚାଲିବ। ପିଏମ୍ ଜନମନ ଅଧୀନ ଅନେକ କାର୍ଯ୍ୟରେ ବିଶେଷ ଧ୍ୟାନ ଦିଆଯିବା ଆବଶ୍ୟକ। ଓଡ଼ିଶାରେ ଏହି ଯୋଜନାରେ କିଛି ମୁଖ୍ୟ କ୍ଷେତ୍ରରେ ଉଲ୍ଲେଖନୀୟ ଅଗ୍ରଗତି ଦେଖାଯାଇଛି, ତଥାପି ଏହି ଗତିକୁ ତ୍ୱରାନ୍ୱିତ କରିବାର ଆବଶ୍ୟକତା ରହିଛି। ନାୟାର ଦର୍ଶାଇଛନ୍ତି, ଓଡ଼ିଶାରେ ଅଦ୍ୟାବଧି ୭୧% ଘରେ ବିଦ୍ୟୁତ୍ ସଂଯୋଗ ହୋଇଛି। କିନ୍ତୁ ରାଜ୍ୟ ସରକାର ଏକ୍ଷେତ୍ରରେ ନିଶ୍ଚିତ କରିବା ଆବଶ୍ୟକ ଯେ ପିଭିଟିଜିମାନେ ବିଲ୍ ଦେଉ ନ ଥିବା ଯୋଗୁ ଯେଭଳି ତାଙ୍କର ବିଦ୍ୟୁତ୍ ସଂଯୋଗ ବିଚ୍ଛିନ୍ନ ନ ହୁଏ ସେଥିପ୍ରତି ଦୃଷ୍ଟି ଦେବାକୁ ପଡ଼ିବ। ଏନେଇ 'ଗ୍ରାମସଭା' ଏକ ପ୍ରମାଣପତ୍ର ଦେବା ଆବଶ୍ୟକ। ଏପରି କି 'ଡିସ୍‌କମ୍' କିମ୍ବା ଜିଲା ପ୍ରଶାସନ ଦ୍ୱାରା ବିଦ୍ୟୁତ୍ ☞ପୃଷ୍ଠା–୫

ନୂଆପଡ଼ା ଉପନିର୍ବାଚନ

ଭାଜପାର ୪୦ ଷ୍ଟାର ପ୍ରଚାରକ

ମୁଖ୍ୟମନ୍ତ୍ରୀଙ୍କ ସହ ବିଷ୍ଣୁଦେବ ସାଏ, ଧର୍ମେନ୍ଦ୍ର, ଅଶ୍ୱିନୀ, ଜୁଏଲ ପ୍ରଚାର କରିବେ

ଭୁବନେଶ୍ୱର, ୧୬।୧୦ (ସୁନିତ୍ ମିଶ୍ର)

ନୂଆପଡ଼ା ଉପନିର୍ବାଚନ ପାଇଁ ବିଗୁଲ ବାଜିସାରିଥିବା ବେଳେ ୩ ଦଳର ପ୍ରାର୍ଥୀଙ୍କ ନାମ ମଧ୍ୟ ଘୋଷଣା ସରିଛି। ଉପନିର୍ବାଚନ ଲାଗି ଭାଜପା ପକ୍ଷରୁ ୪୦ ଜଣିଆ ତାରକା ପ୍ରଚାରକ ତାଲିକା ଗୁରୁବାର ରାଜ୍ୟ ନିର୍ବାଚନ ଅଧିକାରୀ(ସିଇଓ)ଙ୍କୁ ପ୍ରଦାନ କରାଯାଇଛି। ଏହି ତାରକା ପ୍ରଚାରକମାନେ ପ୍ରଚାରର ମଙ୍ଗ ଧରି କାର୍ଯ୍ୟକର୍ତ୍ତାଙ୍କୁ ଉତ୍ସାହିତ କରିବା ସହ ଦଳ ସହିତ ଯୋଡ଼ିହେବା ପାଇଁ ଭୋଟରଙ୍କୁ ଆକୃଷ୍ଟ କରିବେ ବୋଲି ଦଳର ରାଜ୍ୟ ମୁଖପାତ୍ର ସତ୍ୟବ୍ରତ ପଣ୍ଡା କହିଛନ୍ତି। ଏହି ୪୦ ଜଣିଆ ତାଲିକାରେ ମୁଖ୍ୟମନ୍ତ୍ରୀ ମୋହନ ଚରଣ ମାଝୀ, ରାଜ୍ୟ ସଭାପତି ମନମୋହନ ସାମଲ, କେନ୍ଦ୍ରମନ୍ତ୍ରୀ ଧର୍ମେନ୍ଦ୍ର ପ୍ରଧାନ, ଅଶ୍ୱିନୀ ବୈଷ୍ଣବ ଓ ଜୁଏଲ ଓରାମ ରହିଛନ୍ତି। ଅନ୍ୟମାନଙ୍କ ମଧ୍ୟରେ ଛତିଶଗଡ଼ ମୁଖ୍ୟମନ୍ତ୍ରୀ ବିଷ୍ଣୁ ଦେଓ ସାଏ, କ୍ଷେତ୍ରୀୟ ପ୍ରଭାରୀ ସୁନୀଲ ବଂଶଲ, ରାଷ୍ଟ୍ରୀୟ ଉପସଭାପତି ବୈଜୟନ୍ତ ପଣ୍ଡା, ରାଜ୍ୟ ପ୍ରଭାରୀ ବିଜୟପାଲ ସିଂ ତୋମାର, ରାଜ୍ୟ ସହ ପ୍ରଭାରୀ ଲତା ଉସେଣ୍ଡି, ଉପମୁଖ୍ୟମନ୍ତ୍ରୀ କେ.ଭି. ସିଂଦେଓ ଓ ପ୍ରଭାତୀ ପରିଡ଼ା, ଛତିଶଗଡ଼ ଉପମୁଖ୍ୟମନ୍ତ୍ରୀ ଅରୁଣ ସାଓ, ମନ୍ତ୍ରୀ ସୁରେଶ ପୂଜାରୀ, ଏମ୍‌ପି ପ୍ରତାପ ଚନ୍ଦ୍ର ଷଡ଼ଙ୍ଗୀ, ରାଷ୍ଟ୍ରୀୟ ମୁଖପାତ୍ର ସମିତ ପାତ୍ର, ବିଧାୟକ ଜୟନାରାୟଣ ମିଶ୍ର, ପୂର୍ବତନ ରାଜ୍ୟ ସଭାପତି ବସନ୍ତ ପଣ୍ଡା, ପୂର୍ବତନ ରାଜ୍ୟ ସଭାପତି ସମୀର ମହାନ୍ତି, ସାଂସଦ ବ୍ରିଜମୋହନ ଅଗ୍ରୱାଲ, ଏମ୍‌ପି ସଂଗୀତା ସିଂଦେଓ, ମନ୍ତ୍ରୀ ରବିନାରାୟଣ ନାଏକ, ମନ୍ତ୍ରୀ ନିତ୍ୟାନନ୍ଦ ଗଣ୍ଡ, ମନ୍ତ୍ରୀ ମୁକେଶ ମହାଲିଙ୍ଗ, ଛତିଶଗଡ଼ ସରକାରଙ୍କ ମନ୍ତ୍ରୀ ଗୁରୁ ଖୁସ୍‌ୱନ୍ତ ସାହିବ, ସାଂସଦ ପ୍ରଦୀପ ପୁରୋହିତ, ରାଜ୍ୟସଭା ସଦସ୍ୟ ସୁଜିତ କୁମାର, ସାଂସଦ ରୂପକୁମାରୀ ଚୌଧୁରୀ, ସାଂସଦ ମାଳବିକା ଦେବୀ, ପୂର୍ବତନ ବିରୋଧୀ ଦଳ ନେତା ପ୍ରଦୀପ୍ତ କୁମାର ନାଏକ, ବିଧାୟକ ☞ପୃଷ୍ଠା–୫

ଗୁଜରାଟ କ୍ୟାବିନେଟ୍‌ର ସମୂହ ଇସ୍ତଫା

ଆଜି ମନ୍ତ୍ରିମଣ୍ଡଳ ସମ୍ପ୍ରସାରଣ

ଗାନ୍ଧୀନଗର,୧୬।୧୦

ଗୁଜରାଟ ମୁଖ୍ୟମନ୍ତ୍ରୀ ଭୂପେନ୍ଦ୍ର ପଟେଲ ଶୁକ୍ରବାର ତାଙ୍କ ମନ୍ତ୍ରିମଣ୍ଡଳର ସମ୍ପ୍ରସାରଣ କରିବାକୁ ଯାଉଥିବାରୁ ଗୁରୁବାର ତାଙ୍କୁ ବାଦ୍ ଦେଇ ସମ୍ପୂର୍ଣ୍ଣ କ୍ୟାବିନେଟ ଇସ୍ତଫା ଦେଇଛି। ସମସ୍ତ ୧୬ ମନ୍ତ୍ରୀଙ୍କ ଇସ୍ତଫାପତ୍ରକୁ ଭାଜପା ଗ୍ରହଣ କରିଛି। ବର୍ତ୍ତମାନର ସରକାର ପାଖାପାଖି ୩ ବର୍ଷ ପୂରଣ କରିଛି। ଆଗକୁ ଗୁରୁତ୍ୱପୂର୍ଣ୍ଣ ପୌର ନିର୍ବାଚନ, ଜିଲା ପଞ୍ଚାୟତ ଓ ତାଲୁକ ପଞ୍ଚାୟତ ନିର୍ବାଚନ ହେବାକୁ ଥିବାବେଳେ ମନ୍ତ୍ରିମଣ୍ଡଳ ସମ୍ପ୍ରସାରଣ ପାଇଁ ନିଷ୍ପତ୍ତି ନିଆଯାଇଛି। ୧୮୨ ସଦସ୍ୟ ବିଶିଷ୍ଟ ଗୁଜରାଟ ବିଧାନସଭାରେ ୧୫ ପ୍ରତିଶତ ଅନୁପାତରେ ୨୭ ଜଣ ମନ୍ତ୍ରୀ ହୋଇପାରିବେ। ରାଷ୍ଟ୍ରମନ୍ତ୍ରୀ ଥିବା ଜଗଦୀଶ ବିଶ୍ୱକର୍ମାଙ୍କୁ ଚଳିତ ମାସରେ ଗୁଜରାଟ ଭାଜପା ରାଜ୍ୟ ସଭାପତି ନିଯୁକ୍ତ କରାଯାଇଥିଲା। ଶୁକ୍ରବାର ପୂର୍ବାହ୍ନ ୧୧ଟା ୩୦ରେ ରାଜ୍ୟପାଳ ଆଚାର୍ଯ୍ୟ ଦେବବ୍ରତ ନବନିଯୁକ୍ତ ମନ୍ତ୍ରୀମାନଙ୍କୁ ପଦ ଓ ଗୋପନୀୟତାର ଶପଥପାଠ କରାଇବେ।

ବିଦାୟ ନେଲା ମୌସୁମୀ, ୨୧ରେ ଲଘୁଚାପ

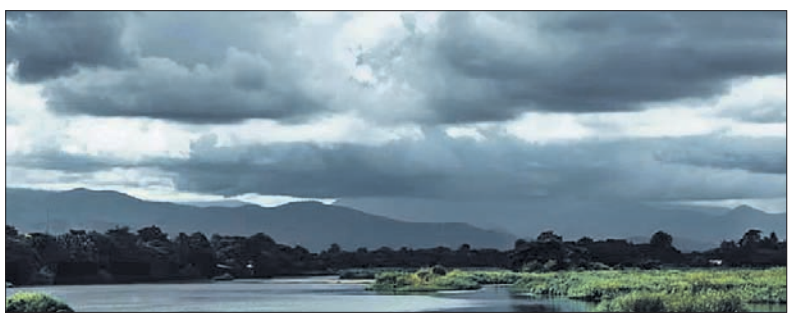

ଭୁବନେଶ୍ୱର, ୧୬।୧୦(ବନ୍ଦନା ସେଠୀ)

ଓଡ଼ିଶା ସମେତ ସାରା ଦେଶରୁ ଗୁରୁବାର ଦକ୍ଷିଣ–ପଶ୍ଚିମ ମୌସୁମୀ ବାୟୁ ବିଦାୟ ନେଇଛି। ଏବେ ରାଜ୍ୟରେ କୌଣସି ପାଣିପାଗ ନିୟାମକ ସକ୍ରିୟ ନ ଥିବାବେଳେ ଗୁରୁବାର କାଁ ଭାଁ କିଛି ସ୍ଥାନରେ ହାଲୁକାରୁ ମଧ୍ୟମ ଧରଣର ବର୍ଷା ହୋଇଛି। ତେବେ ଆସନ୍ତା ସପ୍ତାହ ପର୍ଯ୍ୟନ୍ତ ଓଡ଼ିଶାରେ ପାଗ ଶୁଖିଲା ରହିବ। କିନ୍ତୁ ଆସନ୍ତା ୨୧ ତାରିଖ ବେଳକୁ ଦକ୍ଷିଣ ବଙ୍ଗୋପସାଗରରେ ଆଉ ଏକ ଲଘୁଚାପ ସୃଷ୍ଟି ହେବାର ସମ୍ଭାବନା ରହିଛି। ଲଘୁଚାପଟି ଉତ୍ତର–ପଶ୍ଚିମ ଦିଗରେ ମୁହାଁଇ ମୁଖ୍ୟତଃ ତାମିଲନାଡୁ ଓ ଦକ୍ଷିଣ ଆନ୍ଧ୍ରପ୍ରଦେଶ ଆଡକୁ ଗତି କରିବ। ୨୩ ତାରିଖ ବେଳକୁ ଏହା ଅବପାତର ରୂପ ନେଇପାରେ। ଅବପାତ ନେଇ ଜିଏଫ୍‌ଏସ୍ ମଡେଲ ଦର୍ଶାଇଥିବାବେଳେ ଅନ୍ୟ କୌଣସି ମଡେଲ ପୂର୍ବାନୁମାନ କରିନାହାନ୍ତି। କିନ୍ତୁ ଓଡ଼ିଶା ଉପରେ ଏହା ପ୍ରଭାବ ପକାଇବ ନାହିଁ ବୋଲି ପାଣିପାଗ ବିଭାଗ ପକ୍ଷରୁ ସୂଚନା ଦିଆଯାଇଛି।

ପଦାଧିକାରୀ ତାଲିକା ପ୍ରକାଶକଲା ଭାଜପା

- ୧୦ ଉପସଭାପତି, ୪ ସାଧାରଣ ସମ୍ପାଦକ , ୧୦ ସମ୍ପାଦକ ନିଯୁକ୍ତ
- ଜଣେ କୋଷାଧକ୍ଷ, ଜଣଙ୍କୁ ଯୁଗ୍ମ କୋଷାଧକ୍ଷ ପଦବୀ ମିଳିଲା

ଭୁବନେଶ୍ୱର, ୧୬।୧୦(ସୁନିତ୍ ମିଶ୍ର)

ଭାଜପା ରାଜ୍ୟ ସଭାପତି ଭାବେ ମନମୋହନ ସାମଲ ଦାୟିତ୍ୱ ଗ୍ରହଣକରିବା ପରେ ପ୍ରଥମ ପଦାଧିକାରୀ ତାଲିକା ଘୋଷଣା ହୋଇଛି। ଉକ୍ତ ତାଲିକାରେ ୧୦ ଜଣ ଉପସଭାପତି, ୪ ଜଣ ସାଧାରଣ ସମ୍ପାଦକ ଏବଂ ୧୦ ଜଣ ସମ୍ପାଦକ ରହିଛନ୍ତି। ଏହାସହ ଜଣେ କୋଷାଧକ୍ଷ ଏବଂ ଜଣେ ଯୁଗ୍ମ କୋଷାଧକ୍ଷ ଭାବେ ଦାୟିତ୍ୱ ପାଇଛନ୍ତି। ୧୦ ଉପସଭାପତିଙ୍କ ମଧ୍ୟରେ ଜତିନ ମହାନ୍ତି, ଅଶୋକ ମିଶ୍ର, କୁସୁମ ଟେଟେ, ରମେଶ ଚନ୍ଦ୍ର ସାହୁ, କେ. ନାରାୟଣ ☞ପୃଷ୍ଠା–୫

ଆଜିଥ୍ରୋମାଇସିନ୍‌ରେ ପୋକ

ଅଭିଯୋଗ ପରେ ମଧ୍ୟପ୍ରଦେଶ ହସ୍ପିଟାଲରୁ ଔଷଧ ପ୍ରତ୍ୟାହୃତ

ଭୋପାଳ,୧୬।୧୦

ମଧ୍ୟପ୍ରଦେଶରେ କୋଲ୍ଡ୍ରିଫ୍ କଫ୍ ସିରପ୍ ସେବନ କରି ୨୩ ପିଲାଙ୍କ ମୃତ୍ୟୁ ଘଟଣା ପରେ ଏହାର ଉତ୍ପାଦନ ଓ ବିକ୍ରି ବନ୍ଦ ହୋଇଛି। ଏବେ ରାଜ୍ୟର ଏକ ସରକାରୀ ହସ୍ପିଟାଲରେ ଆଜିଥ୍ରୋମାଇସିନ୍ ଔଷଧରେ ପୋକ ଥିବା ଅଭିଯୋଗ ଆସିବା ପରେ ଉକ୍ତ ଔଷଧର ସମ୍ପୂର୍ଣ୍ଣ ଷ୍ଟକ୍‌କୁ ଫେରାଇ ନିଆଯାଇଛି। ଆଜିଥ୍ରୋମାଇସିନ୍ ଓରାଲ ସସ୍ପେନ୍‌ଶନ୍‌ର ନମୁନା ପରୀକ୍ଷା ପାଇଁ ଭୋପାଳର ଏକ ଲାବରେଟୋରିକୁ ପଠାଯାଇଛି। ପିଲାମାନଙ୍କୁ ବିଭିନ୍ନ ସଂକ୍ରମଣରୁ ଆରୋଗ୍ୟ ପାଇଁ ସାଧାରଣତଃ ଆଜିଥ୍ରୋମାଇସିନ୍ ଦିଆଯାଇଥାଏ। ମଧ୍ୟପ୍ରଦେଶର ଏକ କମ୍ପାନୀ ଦ୍ୱାରା ପ୍ରସ୍ତୁତ ଏହି ଜେନେରିକ୍ ଔଷଧକୁନେଇ ପ୍ରଶ୍ନ ଉଠିଛି।

ଆଜିଥ୍ରୋମାଇସିନ୍ ବୋତଲରେ ପୋକ ଥିବା ନେଇ ମୋରାରଜ୍ଜିତ ସରକାରୀ ହସ୍ପିଟାଲରେ ଜଣେ ମହିଳା ଅଭିଯୋଗ କରିଥିଲେ ବୋଲି ଡ୍ରଗ୍ ଇନ୍ସପେକ୍ଟର ଅନୁଭୂତି ଶର୍ମା ଗଣମାଧ୍ୟମକୁ କହିଛନ୍ତି। ମହିଳା ଆଣିଥିବା ଔଷଧ ବୋତଲ ଖୋଲା ଥିବାବେଳେ ଘଟଣାର ତଦନ୍ତ କରାଯାଉଛି। ହସ୍ପିଟାଲକୁ ଆସିଥିବା ଓ ଷ୍ଟକ୍ ଥିବା ସମସ୍ତ ୩୦୬ ବୋତଲ ଆଜିଥ୍ରୋମାଇସିନ୍‌କୁ ଫେରାଇ ନିଆଯିବା ସହ ଜବତ କରାଯାଇଛି। ଔଷଧର ନିରାପତ୍ତା ସମ୍ପର୍କରେ ସ୍ପଷ୍ଟ ହେବା ପାଇଁ ଏହାକୁ ଭୋପାଳ ଲାବରେଟୋରିକୁ ପଠାଯାଇଥିବାବେଳେ କୋଲକାତାର ସେଣ୍ଟ୍ରାଲ ଡ୍ରଗ୍ ଲାବରେଟୋରିକୁ ପଠାଯିବ ବୋଲି ଡ୍ରଗ୍ ଇନ୍ସପେକ୍ଟର କହିଛନ୍ତି।

କର୍ନାଟକର ସର୍ବସାଧାରଣ ସ୍ଥାନରେ ଆର୍‌ଏସ୍‌ଏସ୍ କାର୍ଯ୍ୟକ୍ରମ ବନ୍ଦ ହେବ

ବେଙ୍ଗାଲୁରୁ,୧୬।୧୦

ରାଜ୍ୟ କ୍ୟାବିନେଟ୍‌ରେ ନିଷ୍ପତ୍ତି

କର୍ନାଟକରେ ରାଷ୍ଟ୍ରୀୟ ସ୍ୱୟଂସେବକ ସଂଘ (ଆର୍‌ଏସ୍‌ଏସ୍)ର ବିଭିନ୍ନ କାର୍ଯ୍ୟକୁ ରୋକିବା ପାଇଁ ରାଜ୍ୟ କ୍ୟାବିନେଟ୍ ଗୁରୁବାର ନିଷ୍ପତ୍ତି ନେଇଛି। ଉକ୍ତ ନିଷ୍ପତ୍ତି ଅନୁଯାୟୀ ଆର୍‌ଏସ୍‌ଏସ୍ କାର୍ଯ୍ୟକର୍ତ୍ତାମାନେ ରାସ୍ତାରେ ଶୋଭାଯାତ୍ରା ଏବଂ ସର୍ବସାଧାରଣ ସ୍ଥାନରେ ତଥା ସରକାରୀ ଅନୁଷ୍ଠାନଗୁଡ଼ିକରେ କାର୍ଯ୍ୟକ୍ରମ କରିପାରିବେ ନାହିଁ। ଆର୍‌ଏସ୍‌ଏସ୍ ଏବଂ ଏହାର ସ୍ୱୀକୃତିପ୍ରାପ୍ତ ସଂଗଠନଗୁଡ଼ିକ ଉପରେ ନିଷେଧାଦେଶ ଲଗାଇବା ପାଇଁ ସୂଚନା ପ୍ରଯୁକ୍ତି ଓ ବାୟୋଟେକ୍‌ନୋଲୋଜି ମନ୍ତ୍ରୀ ପ୍ରିୟଙ୍କ ଖାର୍ଗେ ମୁଖ୍ୟମନ୍ତ୍ରୀ ସିଦ୍ଦାରାମାୟାଙ୍କୁ ପତ୍ର ଲେଖିଥିଲେ।

୨୦୨୩ରେ ତତ୍କାଳୀନ ଭାଜପା ସରକାରଙ୍କ ପକ୍ଷରୁ ସର୍କୁଲାର ଜାରି କରାଯାଇଥିଲା, ଯେଉଁଥିରେ ସ୍କୁଲ୍ ପରିସର ଏବଂ ଏହା ସହ ସମ୍ପୃକ୍ତ ଖେଳପଡ଼ିଆକୁ ଅନ୍ୟ କାର୍ଯ୍ୟ ପାଇଁ ବ୍ୟବହାର ଉପରେ କଟକଣା ଲାଗିଥିଲା। ବର୍ତ୍ତମାନର କଂଗ୍ରେସ ସରକାର ଭାଜପା ସମାଲୋଚନାର ଜବାବ ଦେବାକୁ ଉକ୍ତ ସର୍କୁଲାରର ଅବତାରଣା କରିଛି। ଖାର୍ଗେ କହିଛନ୍ତି, ଆମେ କୌଣସି ସଂଗଠନକୁ ନିୟନ୍ତ୍ରଣ କରିପାରିବୁ ନାହିଁ, କିନ୍ତୁ ଏବେଠାରୁ ସେମାନେ ସର୍ବସାଧାରଣ ସ୍ଥାନ ଓ ରାସ୍ତାରେ ଯାହା ଚାହିଁବେ କରିପାରିବେ ନାହିଁ। ଏଥିପାଇଁ ସେମାନଙ୍କୁ ସରକାରଙ୍କ ଅନୁମତି ନେବାକୁ ହେବ। ଏଭଳି କାର୍ଯ୍ୟ ପାଇଁ ଅନୁମତି ଦିଆଯିବ କି ନାହିଁ ତାହା ସରକାରଙ୍କ ଉପରେ ନିର୍ଭର କରିବ।

କପିଲ ଶର୍ମାଙ୍କ କାନାଡା କାଫେକୁ ପୁଣି ଗୁଳିମାଡ଼

ନୂଆଦିଲ୍ଲୀ,୧୬।୧୦

ହାସ୍ୟାଭିନେତା କପିଲ ଶର୍ମାଙ୍କ କାନାଡାର ସୁରିଖ୍ରିତ କାପ୍‌ସ କାଫେରେ ବୁଧବାର ବିଳମ୍ବିତ ରାତିରେ ପୁଣି ଗୁଳିମାଡ଼ ହୋଇଛି। ଗତ ୪ ମାସ ମଧ୍ୟରେ ଏହା ତୃତୀୟ ଘଟଣା। ଲରେନ୍ସ ବିଷ୍ଣୋଇଙ୍କ ଗ୍ୟାଙ୍ଗ୍‌ର ୨ ସଦସ୍ୟ ଗୋଲ୍ଡି ଧିଲୋନ୍ ଏବଂ କୁଲଦୀପ୍ ସିଧୁ ସୋସିଆଲ ମିଡିଆ ଜରିଆରେ ଆକ୍ରମଣର ଶ୍ରେୟ ଦାବି କରିଛନ୍ତି। ଜନସାଧାରଣଙ୍କୁ ଦୂରେଇ ରହିବାକୁ ସେମାନେ ସତର୍କ କରାଇଥିଲେ। ଏକ ଗାଡ଼ିରୁ ଜଣେ ବ୍ୟକ୍ତି ୱିଣ୍ଡୋ ଦେଇ ଅନ୍ୟୂନ ୬ଟି ଗୁଳିମାଡ଼ କରିଥିବା ଭିଡିଓରେ ଦେଖିବାକୁ ମିଳିଛି। କାପ୍‌ସ କାଫେରେ ହୋଇଥିବା ୩ଟି ଗୁଳିମାଡ଼ ଘଟଣା ପାଇଁ ଗୋଲ୍ଡି ଧିଲୋନ୍ ଏବଂ କୁଲଦୀପ୍ ସିଧୁ ନିଜକୁ ଦାୟୀ କରିଛନ୍ତି। ତେବେ ଆମର ଜନସାଧାରଣଙ୍କ ସହ କୌଣସି ଶତ୍ରୁତା ନାହିଁ ବୋଲି ସେମାନେ କହିଛନ୍ତି।

ଛତିଶଗଡ଼ର ଅବୁଝମାର ଅଞ୍ଚଳକୁ ମାଓବାଦୀ ମୁକ୍ତ ଘୋଷଣା କଲେ ଶାହା

ନୂଆଦିଲ୍ଲୀ, ୧୬।୧୦

ଛତିଶଗଡ଼ର ଉତ୍ତର ବସ୍ତରସ୍ଥିତ ଅବୁଝମାର ପାହାଡ଼ିଆ ଅଞ୍ଚଳରେ ଗୁରୁବାର ୧୭୦ ଜଣ ମାଓବାଦୀ ଆତ୍ମସମର୍ପଣ କରିଛନ୍ତି। ଏହାପରେ ସ୍ୱରାଷ୍ଟ୍ର ମନ୍ତ୍ରୀ ଅମିତ ଶାହା ଅବୁଝମାର ପାହାଡ଼ିଆ ଅଞ୍ଚଳକୁ ମାଓବାଦୀ ମୁକ୍ତ ବୋଲି ସାମାଜିକ ଗଣମାଧ୍ୟମ 'X'ରେ ଘୋଷଣା କରିଛନ୍ତି। ଆତ୍ମସମର୍ପଣ କରିଥିବା ମାଓବାଦୀମାନେ ହିଂସା ତ୍ୟାଗ କରି ମୁଖ୍ୟ ସ୍ରୋତରେ ସାମିଲ ହୋଇଛନ୍ତି ଏବଂ ଭାରତର ସମ୍ବିଧାନ ଉପରେ ବିଶ୍ୱାସ ପ୍ରକଟ କରିଛନ୍ତି। ସେମାନଙ୍କର ଏହି ନିଷ୍ପତ୍ତିକୁ ଶାହା ପ୍ରଶଂସା କରିଛନ୍ତି। ଭାରତରେ ମାଓବାଦର ଅନ୍ତ ପାଇଁ ପ୍ରଧାନମନ୍ତ୍ରୀ ନରେନ୍ଦ୍ର ମୋଦିଙ୍କ ନେତୃତ୍ୱାଧୀନ କେନ୍ଦ୍ର ସରକାରଙ୍କ ପ୍ରୟାସକୁ ଏହା ଏକ ସଫଳତା ବୋଲି ସେ କହିଛନ୍ତି। ପ୍ରକାଶ ଯେ, ବୁଧବାର ଛତିଶଗଡ଼ରେ ୨୭ ଜଣ ମାଓବାଦୀ ଏବଂ ମଙ୍ଗଳବାର ମହାରାଷ୍ଟ୍ରରେ ୬୧ ଜଣ ମାଓବାଦୀ ଆତ୍ମସମର୍ପଣ କରି ମୁଖ୍ୟସ୍ରୋତରେ ସାମିଲ ହୋଇଥିଲେ।

ଆଫଗାନିସ୍ତାନ ସହ ସୀମା ସଂଘର୍ଷ ପାଇଁ ଭାରତକୁ ଦୋଷଦେଲା ପାକ୍

ନୂଆଦିଲ୍ଲୀ,୧୬।୧୦

ପୁରୁଣା ଅଭ୍ୟାସ କହି ଖଣ୍ଡନ କଲା ନୂଆଦିଲ୍ଲୀ

ଆଫଗାନିସ୍ତାନ ଓ ପାକିସ୍ତାନ ମଧ୍ୟରେ ସପ୍ତାହେ ହେଲା ସୀମା ସଂଘର୍ଷ ଲାଗି ରହିଥିବାବେଳେ ଉତ୍ତେଜନା ହ୍ରାସ ପାଇଁ ଇସ୍‌ଲାମାବାଦ ଆମେରିକା ରାଷ୍ଟ୍ରପତି ଡୋନାଲ୍ଡ ଟ୍ରମ୍ପଙ୍କ ସହାୟତା ଲୋଡ଼ିଛି। ପାକିସ୍ତାନ ପ୍ରତିରକ୍ଷା ମନ୍ତ୍ରୀ ଖ୍ୱାଜା ଅସିଫ୍ ମଧ୍ୟସ୍ଥତା ପାଇଁ ଟ୍ରମ୍ପଙ୍କୁ ନିବେଦନ କରିଛନ୍ତି। ପାକିସ୍ତାନ–ଆଫଗାନିସ୍ତାନ ସଂଘର୍ଷରେ ହସ୍ତକ୍ଷେପ କରି ଶାନ୍ତି ଫେରାଇ ଆଣିବାକୁ ଉଦ୍ୟମ କରିବେ ବୋଲି ଟ୍ରମ୍ପ୍ ଇଜିପ୍ଟରେ ଅନୁଷ୍ଠିତ ଗାଜା ଶାନ୍ତିସମ୍ମିଳନୀରେ କହିଥିଲେ।

ଅସିଫ୍ ଆହୁରି କହିଛନ୍ତି, ଭାରତ ତରଫରୁ ତାଲିବାନ୍ ସରକାର ଛାୟା ଯୁଦ୍ଧ ଲଢୁଛନ୍ତି। ଅସ୍ତ୍ରବିରତି ଯଦି ସ୍ଥଗିତ ରହେ, ତେବେ ତାଲିବାନ୍‌ର ନିଷ୍ପତ୍ତି ଦିଲ୍ଲୀ ପ୍ରାୟୋଜିତ ବୋଲି ସେ ସନ୍ଦେହ କରୁଥିବା କହିଛନ୍ତି। ପାକ୍ ପ୍ରତିରକ୍ଷା ମନ୍ତ୍ରୀଙ୍କ ଅଭିଯୋଗକୁ ଭାରତ ଖଣ୍ଡନ କରିଛି। ନିଜ ଆଭ୍ୟନ୍ତରୀଣ ବିଫଳତା ପାଇଁ ପଡୋଶୀ ଦେଶକୁ ଦୋଷ ଦେବା ପାକିସ୍ତାନର ପୁରୁଣା ଅଭ୍ୟାସ ବୋଲି ବହିର୍ବ୍ୟାପାର ମନ୍ତ୍ରଣାଳୟ କହିଛି। ସପ୍ତାହେ ମଧ୍ୟରେ ଆଫଗାନିସ୍ତାନ ଓ ପାକିସ୍ତାନ ମଧ୍ୟରେ ୨ ଥର ସୀମା ସଂଘର୍ଷ ହେଲାଣି। ଆଫଗାନିସ୍ତାନ ଆତଙ୍କବାଦୀଙ୍କୁ ଆଶ୍ରୟ ଦେଇଥିବା ପାକିସ୍ତାନ ଅଭିଯୋଗ କରିଥିବାବେଳେ ଇସ୍‌ଲାମାବାଦ ଏଥିପାଇଁ ପରୋକ୍ଷରେ ଭାରତ ଉପରେ ଦୋଷ ଲଦୁଛି। ପାକିସ୍ତାନ ଆତଙ୍କବାଦୀଙ୍କୁ ଆଶ୍ରୟ ଦେଇଥିବା ସମସ୍ତେ ଜାଣନ୍ତି ବୋଲି ବହିର୍ବ୍ୟାପାର ମନ୍ତ୍ରଣାଳୟ ମୁଖପାତ୍ର କହିଛନ୍ତି। ସଂଘର୍ଷରେ ୨ ଦେଶର ଅନେକ ଲୋକ ମୃତାହତ ହେଲେଣି। ନାଗରିକମାନଙ୍କ ସୁରକ୍ଷା ପାଇଁ ସଂଘର୍ଷ ବନ୍ଦ କରିବାକୁ ଜାତିସଂଘ ଗୁରୁବାର ପାକିସ୍ତାନ ଓ ଆଫଗାନିସ୍ତାନକୁ ଆହ୍ୱାନ ଦେଇଛି।

ବ୍ରିଟିଶ୍ ଏମ୍ପାୟର ମେଡାଲ ପାଇଲେ କୁଚିପୁଡ଼ି ନୃତ୍ୟଶିଳ୍ପୀ ଅରୁଣିମା

ଲଣ୍ଡନ, ୧୬।୧୦ (ପି.ଟି.)

ବ୍ରିଟେନ୍‌ର ପ୍ରସିଦ୍ଧ କଳାକାର ଅରୁଣିମା କୁମାର ଗୁରୁବାର ପ୍ରଥମ କୁଚିପୁଡ଼ି ନୃତ୍ୟଶିଳ୍ପୀ ଭାବେ କିଙ୍ଗ୍ ଚାର୍ଲ୍ସ ତୃତୀୟଙ୍କଠାରୁ ସମ୍ମାନଜନକ ବ୍ରିଟିଶ୍ ଏମ୍ପାୟର ମେଡାଲ ପାଇଛନ୍ତି। ଭାରତୀୟ ଶାସ୍ତ୍ରୀୟ ନୃତ୍ୟ କୁଚିପୁଡ଼ି ପାଇଁ ଅବଦାନକୁ ଦୃଷ୍ଟିରେ ରଖି ଅରୁଣିମାଙ୍କୁ ଏହି ସମ୍ମାନ ମିଳିଛି। ଅରୁଣିମା ବିଭିନ୍ନ ବିଶ୍ୱସ୍ତରୀୟ ମଞ୍ଚରେ କୁଚିପୁଡ଼ି ନୃତ୍ୟ ପ୍ରଦର୍ଶିତ ମାଧ୍ୟମରେ ବିଭିନ୍ନ ଦେଶ ମଧ୍ୟରେ ଆନ୍ତଃସାଂସ୍କୃତିକ ସମ୍ପର୍କକୁ ପ୍ରୋତ୍ସାହିତ କରିଛନ୍ତି। କିଙ୍ଗ୍ ଚାର୍ଲ୍ସ ତୃତୀୟଙ୍କଠାରୁ ସମ୍ମାନ ପାଇବା ଅବିଶ୍ୱସନୀୟ ଉପଲବ୍ଧି। ଏହାଦ୍ୱାରା ତାଙ୍କ କାର୍ଯ୍ୟକୁ ଅନ୍ତର୍ଜାତୀୟ ମାନ୍ୟତା ମିଳିଥିବା ଅରୁଣିମା କହିଛନ୍ତି।

୧୦୧ ଲେଖାଏ ଆସନରେ ପ୍ରାର୍ଥୀ ଦେଲେ ଭାଜପା, ଜେଡିୟୁ

ପାଟନା,୧୬।୧୦

ଇଣ୍ଡିଆ ବ୍ଲକ୍‌ରେ ଆସନ ବୁଝାମଣା ହୋଇପାରିନି

ବିହାର ବିଧାନସଭା ନିର୍ବାଚନ ପାଇଁ ଶାସକ ଏନ୍‌ଡିଏ ମେଣ୍ଟର ୨ ମୁଖ୍ୟ ଦଳ ଭାଜପା ଏବଂ ଜେଡିୟୁ ସେମାନଙ୍କ କୋଟାରେ ଥିବା ୧୦୧ଟି ଲେଖାଏ ଆସନରେ ପ୍ରାର୍ଥୀ ଦେବା ସମ୍ପୂର୍ଣ୍ଣ କରିଛନ୍ତି। ଜେଡିୟୁ ବୁଧବାର ୫୭ ଜଣଙ୍କୁ ଟିକେଟ ଦେଇଥିବାବେଳେ ଗୁରୁବାର ଅବଶିଷ୍ଟ ୪୪ ପ୍ରାର୍ଥୀଙ୍କ ନାମ ଘୋଷଣା କରିଛି। ସେହିପରି ଭାଜପା ୩ ପର୍ଯ୍ୟାୟରେ ସମସ୍ତ ୧୦୧ଟି ଆସନ ପାଇଁ ପ୍ରାର୍ଥୀ ଘୋଷଣା କରିସାରିଛି। ଅନ୍ୟପକ୍ଷରେ ପ୍ରଥମ ପର୍ଯ୍ୟାୟ ନିର୍ବାଚନ ପାଇଁ ନାମାଙ୍କନ ପତ୍ର ଦାଖଲର ଶେଷ ତାରିଖ ଶୁକ୍ରବାର ଶେଷ ହେଉଥିବାବେଳେ ବିରୋଧୀ ମେଣ୍ଟ ଇଣ୍ଡିଆ ବ୍ଲକ୍‌ରେ ଏପର୍ଯ୍ୟନ୍ତ ଆସନ ବୁଝାମଣା ବୃତ୍ତାନ୍ତ ହୋଇପାରି ନାହିଁ। ଆସନ ବୁଝାମଣା ସମ୍ପର୍କରେ ଆନୁଷ୍ଠାନିକ ଘୋଷଣା ହୋଇ ନ ଥିଲେ ମଧ୍ୟ ଇଣ୍ଡିଆ ବ୍ଲକ୍‌ର ଅନ୍ୟତମ ମୁଖ୍ୟ ଦଳ କଂଗ୍ରେସ ଶୁକ୍ରବାର ଏହାର ପ୍ରାର୍ଥୀମାନଙ୍କୁ ଦଳୀୟ ଚିହ୍ନଟ ବାଣ୍ଟିବା ଆରମ୍ଭ କରିଛି। କଂଗ୍ରେସ ପ୍ରଥମ ପର୍ଯ୍ୟାୟରେ ୧୭ ପ୍ରାର୍ଥୀଙ୍କ ନାଁ ଘୋଷଣା କରିଛି। ଦଳର କେନ୍ଦ୍ରୀୟ ନିର୍ବାଚନ କମିଟି ୪୩ ଆସନ ପାଇଁ ପ୍ରାର୍ଥୀଙ୍କ ନାମକୁ ଅନୁମୋଦନ କରିଛି।

ଜେଡିୟୁର ରାଜ୍ୟ ସାଧାରଣ ସମ୍ପାଦକ ତଥା ମୁଖ୍ୟାଳୟ ଦାୟିତ୍ୱରେ ଥିବା ଚନ୍ଦନକୁମାର ସିଂ ଗୁରୁବାର ୪୪ ପ୍ରାର୍ଥୀଙ୍କ ନାମ ଘୋଷଣା କରିଛନ୍ତି। ଏହି ଦ୍ୱିତୀୟ ତାଲିକାରେ ନଓ୍ୱଦାର ବାହୁବଳୀ ନେତା ରାଜବଲ୍ଲଭ ପ୍ରସାଦ ଯାଦବଙ୍କ ସ୍ତ୍ରୀ ବିଭା ଦେବୀ, ଆନନ୍ଦ ମୋହନଙ୍କ ପୁଅ ଚେତନ ଆନନ୍ଦଙ୍କ ନାଁ ରହିଛି। ଜେଡିୟୁ ୯ ଜଣ ମହିଳା ଏବଂ ସଂଖ୍ୟାଲଘୁ ମୁସଲମାନ ସମ୍ପ୍ରଦାୟରୁ ୪ ଜଣଙ୍କୁ ପ୍ରାର୍ଥୀ କରିଛି।

ପ୍ରଥମ ପର୍ଯ୍ୟାୟ ନିର୍ବାଚନ ପାଇଁ ଭାଜପା ଗୁରୁବାର ୪୦ ଜଣ ତାରକା ପ୍ରଚାରକଙ୍କ ନାମ ଘୋଷଣା କରିଛି। ପ୍ରଧାନମନ୍ତ୍ରୀ ନରେନ୍ଦ୍ର ମୋଦିଙ୍କ ସମେତ ଦଳର କେନ୍ଦ୍ରୀୟ ଏବଂ ରାଜ୍ୟସ୍ତରର ଶୀର୍ଷ ନେତାମାନେ ପ୍ରଚାରରେ ଭାଗନେବେ। ସେମାନଙ୍କ ମଧ୍ୟରେ ଅଛନ୍ତି ଭାଜପା ଅଧ୍ୟକ୍ଷ ଜେ.ପି. ନଡ୍ଡା, ବରିଷ୍ଠ ମନ୍ତ୍ରୀ ରାଜନାଥ ସିଂ, ଅମିତ୍ ଶାହା, ନିତୀନ ଗଡ଼କରୀ, ଶିବରାଜ ସିଂ ଚୌହାନ୍, ଉତ୍ତରପ୍ରଦେଶ ମୁଖ୍ୟମନ୍ତ୍ରୀ ଯୋଗୀ ଆଦିତ୍ୟନାଥ, ଆସାମ ମୁଖ୍ୟମନ୍ତ୍ରୀ ହିମନ୍ତ ବିଶ୍ୱଶର୍ମା, ଦିଲ୍ଲୀ ମୁଖ୍ୟମନ୍ତ୍ରୀ ରେଖା ଗୁପ୍ତା, ମଧ୍ୟପ୍ରଦେଶ ମୁଖ୍ୟମନ୍ତ୍ରୀ ମୋହନ ଯାଦବ ଏବଂ ମହାରାଷ୍ଟ୍ର ମୁଖ୍ୟମନ୍ତ୍ରୀ ଦେବେନ୍ଦ୍ର ଫଡ଼୍‌ନବିସ୍। ଅନ୍ୟମାନଙ୍କ ମଧ୍ୟରେ ପୂର୍ବତନ କେନ୍ଦ୍ରମନ୍ତ୍ରୀ ସ୍ମୃତି ଇରାନୀ, ରବିଶଙ୍କର ପ୍ରସାଦ, ରାଧାମୋହନ ସିଂ, ସାଧ୍ୱୀ ନିରଞ୍ଜନ ଜ୍ୟୋତି, ଅଶ୍ୱିନୀ କୁମାର ଚୌବେ, ବିହାର ବିଧାନସଭା ବାଚସ୍ପତି ନନ୍ଦକିଶୋର ଯାଦବ, ଉପମୁଖ୍ୟମନ୍ତ୍ରୀ ସମ୍ରାଟ ଚୌଧରୀ ଏବଂ ବିଜୟ କୁମର ସିହ୍ନାଙ୍କୁ ଷ୍ଟାର ପ୍ରଚାରକ କରାଯାଇଛି।

ଅପରାଧ

ନାବାଳିକା ବଳାତ୍କାର ମାମଲା: ଦୋଷୀଙ୍କୁ ୨୦ ବର୍ଷ ଜେଲ

ଜଗତ୍‌ସିଂହପୁର, ୧୬।୧୦
(ପ୍ରମୋଦ କୁମାର ନାୟକ)

ଜଗତ୍‌ସିଂହପୁର ଜିଲା ବିରିଡ଼ି ଥାନା ଅଞ୍ଚଳରେ ୨୦୨୧ରେ ହୋଇଥିବା ନାବାଳିକା ବଳାତ୍କାର ମାମଲାର ରାୟ ଗୁରୁବାର ପ୍ରକାଶ ପାଇଛି। ଜଗତ୍‌ସିଂହପୁର ଫାଷ୍ଟ ଟ୍ରାକ୍ କୋର୍ଟ (ପୋକ୍ସୋ) ବିଚାରପତି ସଏଦ ଅବଦୁଲ କାଦିର ଜାହିର ଅହମ୍ମଦ ଏହି ମାମଲାର ବିଚାର କରି ଅଭିଯୁକ୍ତ ତଥା ବିରିଡି ଥାନା ଅଞ୍ଚଳର ସୌମ୍ୟରଞ୍ଜନ ବେହେରାଙ୍କୁ ୨୦ ବର୍ଷ ଜେଲଦଣ୍ଡ ଦେବା ସହ ୧୦ ହଜାର ଟଙ୍କା ଜରିମାନା ଧାର୍ଯ୍ୟ କରିଛନ୍ତି। ଏହି ରାଶି ଅନାଦାୟ ହେଲେ ଅଧିକ ୬ ମାସ ଜେଲ ଦଣ୍ଡ ଭୋଗିବାକୁ ପଡିବ ବୋଲି ରାୟରେ ଉଲ୍ଲେଖ ଅଛି। ଅନ୍ୟପଟେ ପୀଡ଼ିତାଙ୍କୁ ୫ ଲକ୍ଷ ଟଙ୍କା କ୍ଷତିପୂରଣ ଦେବାକୁ ଜିଲା ଆଇନ ସେବା ପ୍ରାଧିକରଣଙ୍କୁ ନିର୍ଦ୍ଦେଶ ଦିଆଯାଇଛି।

ଏ ସମ୍ପର୍କରେ ସରକାରଙ୍କ ପକ୍ଷରୁ ମାମଲା ପରିଚାଳନା କରିଥିବା ଓକିଲ ଦୋଳଗୋବିନ୍ଦ ଦାସ କହିଛନ୍ତି, ୨୦୨୧ ଅଗଷ୍ଟ ୨୧ରେ ଏହି ଥାନା ଅଞ୍ଚଳର ଜଣେ ନାବାଳିକା ରାତିରେ ଘରେ ଶୋଇଥିବାବେଳେ ଅଭିଯୁକ୍ତ ସୌମ୍ୟରଞ୍ଜନ ସେଠାରେ ପହଞ୍ଚି ପୀଡ଼ିତାଙ୍କୁ ବଳାତ୍କାର କରିଥିଲେ। ଏହି ସମୟରେ ପୀଡିତାଙ୍କ ସାନ ଭଉଣୀ ଦେଖିଦେବାରୁ ସୌମ୍ୟରଞ୍ଜନ ଖସି ପଳାଇଥିଲେ। ୫ ଦିନ ପରେ ସାନ ଭଉଣୀ ଏକଥା ମା'ଙ୍କ ଆଗରେ ପ୍ରକାଶ କରିଥିଲେ। ଏହାପରେ ଅଭିଯୁକ୍ତ ବିବାହ ପ୍ରତିଶ୍ରୁତି ଦେଇ ପରବର୍ତ୍ତୀ ସମୟରେ ପୁଣି ବଳାତ୍କାର କରିଥିଲେ। ୨୦୨୧ ଅଗଷ୍ଟ ୨୬ରେ ପୀଡ଼ିତାଙ୍କ ମା' ଏନେଇ ବିରିଡ଼ି ଥାନାରେ ଅଭିଯୋଗ କରିଥିଲେ। ଅଭିଯୋଗକୁ ଭିତ୍ତିକରି ବିରିଡି ଥାନାରେ ମାମଲା (ନଂ. ୧୬୪/୨୧) ରୁଜୁ କରାଯାଇଥିଲା। ଏହି ମାମଲାର ତଦନ୍ତକାରୀ ଅଧିକାରୀ ଅଜମଣି ଟୁଡୁ ଥିଲେ। ସେତେବେଳେ ପୀଡ଼ିତାଙ୍କୁ ୧୬ ବର୍ଷ ହୋଇଥିଲା। ଏହି ଘଟଣାରେ ୧୯ଜଣ ସାକ୍ଷୀଙ୍କ ବୟାନକୁ ଭିତ୍ତିକରି ବିଚାରପତି ଉପରୋକ୍ତ ରାୟ ଶୁଣାଇଛନ୍ତି।

ପୋଲିସ କବ୍‌ଜାରେ ବାହାର ରାଜ୍ୟର ୫ ଯୁବକ, ମାଷ୍ଟରମାଇଣ୍ଡ

ବ୍ରହ୍ମପୁର,୧୬।୧୦(ସୁବାସ ଚନ୍ଦ୍ର ପାଢ଼ୀ)

ପୀତବାସ ପଣ୍ଡା ହତ୍ୟା ମାମଲା

ଆଇନଜୀବୀ ପୀତବାସ ପଣ୍ଡା ହତ୍ୟାକାଣ୍ଡ ପଛରେ ବାହାର ରାଜ୍ୟର ଲିଙ୍କ୍ ରହିଥିବା ଜଣାପଡ଼ିଛି। ଶତାଧିକ ସିସିଟିଭି ଓ ଡମ୍ପ ଡାଟା ଆନାଲିସିସ୍ କରି ପୋଲିସ ପୀତବାସଙ୍କୁ ଗୁଳି କରିଥିବା ସୁଟରଙ୍କୁ ଚିହ୍ନଟ କରିବା ସହ ଘଟଣାର ମାଷ୍ଟରମାଇଣ୍ଡଙ୍କ ସମେତ ୬ଜଣଙ୍କୁ କାବୁ କରିଥିବା ବିଶ୍ୱସ୍ତ ସୂତ୍ରରୁ ଜଣାପଡ଼ିଛି। ସେମାନେ ବିହାର, ଆନ୍ଧ୍ରପ୍ରଦେଶ, ପଶ୍ଚିମବଙ୍ଗ ଓ ଉତ୍ତରାଖଣ୍ଡ ରାଜ୍ୟର ବୋଲି ସୂଚନା ମିଳିଛି। ବିହାରୀ ଯୁବକ ଜଣଙ୍କ ବନ୍ଧୁକରେ ପୀତବାସଙ୍କୁ ବ୍ଲାଙ୍କ ଫଏଣ୍ଟରୁ ହତ୍ୟା କରିଥିବା ସ୍ପଷ୍ଟ ହୋଇଥିବା କୁହାଯାଉଛି। ବାହାର ରାଜ୍ୟକୁ ଯାଇଥିବା ପୋଲିସ ଟିମ୍ ଗୁରୁବାର ବ୍ରହ୍ମପୁର ଫେରିଛି। ଅଟକ ଯୁବକମାନଙ୍କୁ ବିଭିନ୍ନ ସ୍ଥାନରେ ରଖି ଜେରା ଚାଲିଛି। ଖୁବ୍‌ଶୀଘ୍ର ଘଟଣାର ପର୍ଦ୍ଦାଫାଶ ହେବ ବୋଲି ପୋଲିସର ବିଶ୍ୱସ୍ତ ସୂତ୍ରରୁ ପ୍ରକାଶ।

ଗତ ୬ ତାରିଖ ରାତିରେ ଆଇନଜୀବୀ ପୀତବାସଙ୍କୁ ହତ୍ୟା କରାଯାଇଥିଲା। ଏହାପରେ ପୋଲିସ ସହର ତଥା ଜିଲାର ୭୦ରୁ ଊର୍ଦ୍ଧ୍ୱ ବିଭିନ୍ନ ନେତା, ପୋଲିସ, ମାଫିଆଙ୍କ ସମେତ ଏକାଧିକ ଲୋକଙ୍କୁ ସନ୍ଦେହରେ ଡାକି ପଚରାଉଚରା କରିଥିଲା। ଏପରିକି ପୀତବାସଙ୍କ ମୋବାଇଲକୁ ବର୍ଷକ ମଧ୍ୟରେ କେଉଁମାନେ ଫୋନ କରିଥିଲେ, ସେମାନଙ୍କ ମଧ୍ୟରେ କ'ଣ ସବୁ କଥାବାର୍ତ୍ତା ହୋଇଥିଲା ତାହାର ରେକର୍ଡ ଯାଞ୍ଚ କରିଥିଲା। ପ୍ରାଥମିକ ତଦନ୍ତରୁ ପଚରାଉଚରା ବେଳେ ଘଟଣା ସମ୍ପର୍କରେ ଅନେକ ଗୁରୁତ୍ୱପୂର୍ଣ୍ଣ ତଥ୍ୟ ପୋଲିସର ହସ୍ତଗତ ହୋଇଥିଲା। ପୀତବାସଙ୍କ ସହ କାହାର ଶତ୍ରୁତା ନ ଥିବା ପରିବାର ଲୋକେ କହିଥିଲେ। ସୁପାରି କିଲର ଦ୍ୱାରା ପୀତବାସଙ୍କୁ ହତ୍ୟା କରାଯାଇଥିବା ତଦନ୍ତ ବେଳେ ପୋଲିସ ଜାଣିବାକୁ ପାଇଥିଲା। ବ୍ରହ୍ମପୁର ସହର ସମେତ କେତେକ ବାହାର ରାଜ୍ୟର ମୋବାଇଲ ଟୱାରରୁ ଡାଟା ସଂଗ୍ରହ କରି ଅପରାଧୀଙ୍କୁ ଧରିବା ପାଇଁ ପ୍ରୟାସ ଚଳାଇ

ନକଲି ଆଦିବାସୀ ପ୍ରମାଣପତ୍ର ଦେଇ ଜମି, ଚାକିରି ହଡ଼ପ ଅଭିଯୋଗ

ମାଲକାନଗିରି,୧୬।୧୦ (ଦୁର୍ଯ୍ୟୋଧନ ପାତ୍ର)

ମାଲକାନଗିରି ଏକ ଆଦିବାସୀ ବହୁଳ ଜିଲା ହୋଇଥିବାବେଳେ ଜିଲାରେ ପ୍ରାୟ ୧୫ରୁ ଊର୍ଦ୍ଧ୍ୱ ଆଦିବାସୀ ସମ୍ପ୍ରଦାୟର ଲୋକେ ବସବାସ କରୁଛନ୍ତି। ସରକାରଙ୍କ ତରଫରୁ ପ୍ରକୃତ ଆଦିବାସୀଙ୍କୁ ସମସ୍ତ ପ୍ରକାର ସୁବିଧା ସୁଯୋଗ ଯୋଗାଇ ଦିଆଯାଉଥିବାବେଳେ ସେମାନଙ୍କ ନାମରେ ପଟ୍ଟା, ଜାତି ପ୍ରମାଣପତ୍ର ଇତ୍ୟାଦି ପ୍ରଦାନ କରାଯାଇଛି । ମାଲକାନଗିରି ଜିଲାରେ ଦୁଇଟି ନିର୍ବାଚନ ମଣ୍ଡଳୀ ଥିବାବେଳେ ଏଠାରେ ମଧ୍ୟ ଅନୁସୂଚିତ ଜନଜାତିର ବ୍ୟକ୍ତିବିଶେଷ ବିଧାୟକ ହେବା ନେଇ ସରକାର ଘୋଷଣା କରିଛନ୍ତି । ଏହାର ଫାଇଦା ନେଇ କେତେଜଣ ଅଣ ଆଦିବାସୀ ଲୋକ ନକଲି ପ୍ରମାଣପତ୍ର ପ୍ରସ୍ତୁତ କରି ଜମି ହଡ଼ପ କରିବା ସହ ସରକାରୀ ଚାକିରି କରିବା ଏବଂ ରାଜନୀତିରେ ବିଭିନ୍ନ ପଦ ପଦବୀ ହାସଲ କରୁଥିବା ଅଭିଯୋଗ ଆସିଛି। ମାଲକାନଗିରି ସଦର ବ୍ଲକ୍ ପଦ୍ମଗିରି ପଞ୍ଚାୟତରେ କେତେଜଣ ଲୋକ ନକଲି ଆଦିବାସୀ ପ୍ରମାଣପତ୍ର ଦେଇ ଆଦିବାସୀଙ୍କ ଜମି, ଜଙ୍ଗଲ ଏବଂ ସରକାରୀ ସୁବିଧା ଲୁଟିବା ପାଇଁ ଚକ୍ରାନ୍ତ କରୁଥିବା ଅଭିଯୋଗ ହୋଇଛି।

ସ୍ଥାନୀୟ ଆଦିବାସୀ ମହାସଂଘ ଅଭିଯୋଗ ଅନୁଯାୟୀ, ପଦ୍ମଗିରି ପଞ୍ଚାୟତର କେତେଜଣ ସୁନାରି ଓ ବଣିଆ ଜାତିର ବ୍ୟକ୍ତି ନିଜକୁ କୋୟା ଓ ଭୂମିଆ ଆଦିବାସୀ ବୋଲି ମିଥ୍ୟା ପ୍ରମାଣପତ୍ର ଦେଖାଇ ଆଦିବାସୀ ଜମି ହଡ଼ପ କରିଛନ୍ତି। ପଦ୍ମଗିରି ପଞ୍ଚାୟତର ସ୍ୱର୍ଗତ ରଘୁନାଥ ସରାବୁ ନାମକ ବ୍ୟକ୍ତି ବାସ୍ତବରେ ମାଥିଲି ବ୍ଲକ୍ ସାଲମ ଗ୍ରାମର ଏବଂ ସେ ସୁନାର (ବଣିଆ) ଜାତିର ବ୍ୟକ୍ତି ଥିଲେ। ସୁନା ବେପାରକରି ପଦ୍ମଗିରି ଗ୍ରାମରେ ଆସି ବସତି ସ୍ଥାପନ କରିଥିଲେ । କିନ୍ତୁ ପରବର୍ତ୍ତୀ ସମୟରେ ସେ ଚତୁରତାର ସହ ନିଜକୁ କେବେ ଗୌଡ଼, କୋୟା, ଭୂମିଆ ଆଦିବାସୀ ବୋଲି ପରିଚୟ ଦେଇଥିଲେ। ତାଙ୍କ ୨ ପୁଅ ଶ୍ରୀତମ ସରାବୁ ଓ ଶିବ ସରାବୁ ମଧ୍ୟ ଭିନ୍ନ ଭିନ୍ନ ଜାତି ପ୍ରମାଣପତ୍ର ଦେଖାଇ ଆଦିବାସୀ ଜମି ଦଖଲ କରିଥିବା ଅଭିଯୋଗ ହୋଇଛି। ଶ୍ରୀତମ ସରାବୁ ଗୌଡ଼ ସଂଜ୍ଞା ବ୍ୟବହାରକରି ଖାତା ନଂ. ୫୬ ମୌଜା ପଦ୍ମଗିରିରେ ଆଦିବାସୀ ଜମି ଦଖଲ କରିଥିବା ବେଳେ ଶିବ ସରାବୁ କୋୟା ଜାତି ପ୍ରମାଣପତ୍ର ନେଇ ଖାତା ନଂ. ୨୬୩ ମୌଜା ପଦ୍ମଗିରିରେ ଜମି ହଡ଼ପ କରିଛନ୍ତି। ସେହିପରି ଶିବ ସରାବୁଙ୍କ ପୁଅ ମହେଶ୍ୱର ସରାବୁ କୋୟା ଆଦିବାସୀ ପ୍ରମାଣପତ୍ର ଦେଖାଇ ମାଲକାନଗର ଜଲା ପୋଲସ ବିଭାଗରେ ଚାକିରି ପାଇଥିବା ଜଣାପଡ଼ିଛି। ତାଙ୍କ ସ୍ତ୍ରୀ ଜୁନି ଭୂମିଆ ମଧ୍ୟ ନିଜକୁ ଭୂମିଆ ଜାତି ବୋଲି ପ୍ରମାଣପତ୍ର ଦେଇ ପଦ୍ମଗିରି ଜୋନ୍ ୧ରୁ ବିଜୁ ଜନତା ଦଳ ପକ୍ଷରୁ ଜିଲା ପରିଷଦ ସଭ୍ୟା ଭାବେ ନିର୍ବାଚିତ ହୋଇ କାର୍ଯ୍ୟରତ ଥିବା ଅଭିଯୋଗ ହୋଇଛି। ଅଣ ଆଦିବାସୀମାନେ ସରକାରୀ କର୍ମଚାରୀଙ୍କ ସହ ମିଶି ଆଦିବାସୀଙ୍କ ଜମି ହଡ଼ପ କରୁଥିବା କୋୟା ସମ୍ପ୍ରଦାୟ ଅଭିଯୋଗ କରିଛି । ସେହିପରି ସ୍ୱର୍ଗତ ବାଲାୟା କୋଡ଼ିଙ୍କ ଝିଅ ସୁକାନ୍ତି କୋଡ଼ିଙ୍କ ଜମିକୁ ସେମାନେ ଜବରଦସ୍ତି ଦଖଲକରି ଚାଷ କରୁଥିବା ଅଭିଯୋଗ ହୋଇଛି। ସୁକାନ୍ତି ବିରୋଧକଲେ ସେମାନେ ତାଙ୍କୁ ହତ୍ୟା ଧମକ ଦେଉଥିବା ସେ କହିଛନ୍ତି। ସ୍ଥାନୀୟ ଜନତା, ସାମାଜିକ କର୍ମୀ ଓ ବୁଦ୍ଧିଜୀବୀ ଏହାକୁ ତୀବ୍ର ନିନ୍ଦା କରିବା ସହ ଜିଲା ପ୍ରଶାସନ ତୁରନ୍ତ ତଦନ୍ତକରି ନକଲ ଆଦିବାସୀଙ୍କ ପଦ୍ମାଫାଶ କରବା, ଜମି ଫେରାଇଦେବା, ନିର୍ଦ୍ଦୋଷ ସୁକାନ୍ତିଙ୍କୁ ନ୍ୟାୟ ପ୍ରଦାନ କରାଯାଉ ବୋଲି ଦାବି କରିଛନ୍ତି। ଏ ସମ୍ପର୍କରେ ମାଲକାନଗିରି ତହସିଲଦାର ବିଶ୍ୱରଞ୍ଜନ ବିଶ୍ୱାଳଙ୍କୁ ପଚାରିବାରୁ ନକଲି ପ୍ରମାଣପତ୍ର ଦେଇ ଆଦିବାସୀ ଜମି, ଚାକିରି ହଡ଼ପ ଏକ ବଡ଼ ଅପରାଧ। ଏ ନେଇ ଅଭିଯୋଗକଲେ ତଦନ୍ତକରି ଦୋଷୀଙ୍କ ବିରୋଧରେ ଦୃଢ଼ କାର୍ଯ୍ୟାନୁଷ୍ଠାନ ଗ୍ରହଣ କରାଯିବ ବୋଲି କହିଛନ୍ତି। ସେହିପରି ଆଦିବାସୀ ମହାସଂଘ ଉପଦେଷ୍ଟା ଘନଶ୍ୟାମ ମାଡକାମି କହିଛନ୍ତି, ଏ ସମ୍ବନ୍ଧରେ ମହାସଂଘରେ ଆଲୋଚନା କରାଯିବା ପରେ ଯେଉଁ ଅଣଆଦିବାସୀମାନେ ନକଲି ପ୍ରମାଣପତ୍ର ଦେଖାଇ ଆଦିବାସୀଙ୍କ ଜମି ଏବଂ ସୁବିଧା ସୁଯୋଗ ଲୁଟୁଛନ୍ତି ସେମାନଙ୍କ ବିରୋଧରେ ଦୃଢ଼ କାର୍ଯ୍ୟାଷ୍ଠାନ ପାଇଁ ପ୍ରଶାସନର ଦୃଷ୍ଟି ଆକର୍ଷଣ କରାଯିବ। ଜଲାରେ କେବଳ ପଦ୍ମଗର ଅଞ୍ଚଳରେ ନୁହେଁ, ବହୁ ଅଞ୍ଚଳରେ ଏଭଳି ଚଞ୍ଚକତା ହୋଇଥିବା ସେ କହିଛନ୍ତି।

ମାନ୍ଦା ମଇଁଷିର ସୁରକ୍ଷା ନେଇ ମୁଖ୍ୟ ଶାସନ ସଚିବଙ୍କୁ ଚିଠି

ଆବଶ୍ୟକ ବ୍ୟବସ୍ଥା କରିବାକୁ ରାଷ୍ଟ୍ରପତି ଭବନ ସେକ୍ରେଟାରୀଙ୍କ ନିର୍ଦ୍ଦେଶ

ନନ୍ଦପୁର,୧୬।୧୦ (ତୁଷାରକାନ୍ତ ମହାନ୍ତି)

ମାଲଭୂମି ଅବିଭକ୍ତ କୋରାପୁଟ ଜିଲା ଅଞ୍ଚଳରୁ ଜାତୀୟ ମାନ୍ୟତାପ୍ରାପ୍ତ ବିରଳ ମାନ୍ଦା ମଇଁଷି ଉପଯୁକ୍ତ ସଂରକ୍ଷଣ ଅଭାବରୁ ଲୋପପାଉଛି। ଜାତୀୟ ମାନ୍ୟତା ପାଇବା ବେଳକୁ ସଂଖ୍ୟା ଲକ୍ଷେ ଥିବା ବେଳେ ୪ ବର୍ଷ ପରେ ଏହାର ସଂଖ୍ୟା ହଜାରକୁ ଖସି ଆସିଥିବା ଜାଣି ରାଷ୍ଟ୍ରପତି ଭବନ ପକ୍ଷରୁ ହସ୍ତକ୍ଷେପ କରାଯାଇଛି। ରାଷ୍ଟ୍ରପତି ଭବନ ସଚିବାଳୟ ଅଣ୍ଡର ସେକ୍ରେଟାରୀ ଲକ୍ଷ୍ମୀ ମହରାବୁସନମ ଓଡ଼ିଶା ରାଜ୍ୟ ମୁଖ୍ୟ ଶାସନ ସଚିବଙ୍କୁ ପତ୍ର ଲେଖି ମାନ୍ଦା ମଇଷର ସୁରକ୍ଷା ପାଇଁ ଆବଶ୍ୟକ ବ୍ୟବସ୍ଥା କରିବାକୁ ନିର୍ଦ୍ଦେଶ ଦେଇଛନ୍ତି। ସୂଚନା ଅନୁଯାୟୀ, ଏ ନେଇ ଧରିତ୍ରୀରେ ୯।୧୦।୨୦୨୫ରେ ଖବର ପ୍ରକାଶ ପାଇଥିଲା। ଏହାକୁ ଗୁରୁତ୍ୱ ଦେଇ କୋରାପୁଟ ଜିଲା ଜୟପୁର ଅଞ୍ଚଳର ସାମାଜିକ କର୍ମୀ ତଥା ଆଇନଜୀବୀ ଅନୁପ କୁମାର ପାତ୍ର ରାଷ୍ଟ୍ରପତିଙ୍କ ସମେତ ପ୍ରଧାନମନ୍ତ୍ରୀ, କେନ୍ଦ୍ରୀୟ ପଶୁ ସମ୍ପଦ ମନ୍ତ୍ରଣାଳୟ, ଓଡ଼ିଶା ମୁଖ୍ୟମନ୍ତ୍ରୀ, ସଚିବ, ରାଜ୍ୟ ପଶୁ ସମ୍ପଦ ବିଭାଗ ଓ ଅବିଭକ୍ତ କୋରାପୁଟ ଜିଲାର ୪ ଜିଲାପାଳଙ୍କୁ ପ୍ରକାଶିତ ଖବର ସଂଲଗ୍ନ ଥିବା ପତ୍ର ଲେଖି ଜାତୀୟ ମାନ୍ୟତାପ୍ରାପ୍ତ ମାନ୍ଦା ମଇଁଷି ଆଦି ବିରଳ ପ୍ରଜାତିର ସୁରକ୍ଷାରେ ଅଣଦେଖା କରାଯାଉଥିବା ଅଭିଯୋଗ କରିଥିଲେ। ଏହା ମାନବ ଅଧିକାର ଓ ସୁପ୍ରିମକୋର୍ଟଙ୍କ ବଞ୍ଚିବାର ଅଧିକାର ଏବଂ ପଶୁସମ୍ପଦ ଅଧିକାର ଆଇନ ଆର୍ଟିକଲ ୨୧ର ଉଲ୍ଲଂଘନ କରାଯାଇଥିବା ଦର୍ଶାଇଥିଲେ। ଏହାକୁ ଗୁରୁତ୍ୱ ଦେଇ ରାଷ୍ଟ୍ରପତି ଭବନ ପକ୍ଷରୁ ପ୍ରତିକ୍ରିୟା ପ୍ରକାଶ ପାଇଛି। ରାଜ୍ୟ ମୁଖ୍ୟ ଶାସନ ସଚିବଙ୍କ ନିକଟକୁ ସାମାଜିକ କର୍ମୀଙ୍କ ଅଭିଯୋଗ ପତ୍ରକୁ ପଠାଇ ତ୍ୱରିତ ପଦକ୍ଷେପ ଗ୍ରହଣ କରିବାକୁ ନିର୍ଦ୍ଦେଶ ଦିଆଯାଇଛି। ଏହା ପରେ ଜିଲାର ପଶୁପ୍ରେମୀ, ଗବେଷକ ଓ ମାନ୍ଦା ମଇଁଷି ଚାଷୀଙ୍କ ମଧ୍ୟରେ ଆଶା ସଞ୍ଚାର ହୋଇଛି।

ରାଷ୍ଟ୍ରପତି ସଚିବାଳୟ ଦ୍ୱାରା ହୋଇଥିବା ଚିଠି।

ସଂକ୍ଷେପରେ

ପୂର୍ଣ୍ଣିମାଙ୍କୁ ଜିଲା ଭାଜପା ପକ୍ଷରୁ ଶୁଭେଚ୍ଛା

କୋରାପୁଟ,୧୬।୧୦ (ଅମିତାଭ ବେହେରା)

ପୂର୍ଣ୍ଣିମା ନାୟକ

ରାଜ୍ୟ ଭାଜପା ପକ୍ଷରୁ ଘୋଷିତ ତାଲିକାରେ କୋରାପୁଟ ଭାଜପା ନେତ୍ରୀ ପୂର୍ଣ୍ଣିମା ନାୟକଙ୍କୁ ପଦୋନ୍ନତି କରାଯାଇ ରାଜ୍ୟ ସାଧାରଣ ସମ୍ପାଦିକା ଭାବେ ନିଯୁକ୍ତି ଦିଆଯାଇଛି। ଏହା ପରେ ତାଙ୍କୁ କୋରାପୁଟ ବିଧାୟକ ରଘୁରାମ ମାଛ, ଭାଜପା ଜିଲା ସଭାପତି ଶିବ ମୁଦୁଲି ଓ କୋରାପୁଟ ମଣ୍ଡଳ ସଭାପତି ୱାଇ.ସତ୍ୟନାରାୟଣ ଶୁଭେଚ୍ଛା ଜଣାଇଛନ୍ତି। ଅବିଭକ୍ତ କୋରାପୁଟ ଜିଲାରେ ଭାଜପା ନେତା ଓ କର୍ମୀ ଖୁସି ବ୍ୟକ୍ତ କରିଛନ୍ତି। ମୁଖ୍ୟମନ୍ତ୍ରୀ ମୋହନ ଚରଣ ମାଝୀ ଓ ରାଜ୍ୟ ସଭାପତି ମନମୋହନ ସାମଲଙ୍କୁ ଧନ୍ୟବାଦ ଜ୍ଞାପନ କରାଯାଇଛି।

ରାଣୀପୁଟ, କୁସୁମପୁଟ ଜଙ୍ଗଲରେ ଅବକାରୀ ଚଢ଼ାଉ

ଜୟପୁର,୧୬।୧୦(ପବନ ପାଣିଗ୍ରାହୀ)

କୋରାପୁଟ ଜିଲା ଜୟପୁର ସଦର ଥାନା ଅଧୀନ ରାଣୀପୁଟ ଓ କୁସୁମପୁଟ ଜଙ୍ଗଲରେ ଗୁରୁବାର ଅବକାରୀ ଚଢ଼ାଉ ହୋଇଛି। ଅବକାରି ଥାନା ଚଢ଼ାଉ କରି ବହୁ ମଦ ଭାଟି ଭାଙ୍ଗିବା ସହ ୯ ଲିଟର ପୋଚ ଓ ୯୦ ଲିଟର ଦେଶୀ ମଦ ଜବତ କରି ନଷ୍ଟ କରିଛି। ଏହି ସମୟରେ ମଦ ମାଫିଆମାନେ ଚମ୍ପଟ ମାରିଥିଲେ। ମଦରନ୍ଧା ସରଞ୍ଜାମ ଓ ଡ୍ରମ ଆଦିକୁ ଜବତ କରାଯାଇଥିବା ଜୟପୁର ଓଆଇସି ସୁବ୍ରତ କିଶୋରି ହିରଣ ସୂଚନା ଦେଇଛନ୍ତି।

ନାବାଳିକାଙ୍କୁ ଅପହରଣ ମାମଲାରେ ବାପପୁଅ ଗିରଫ

ଜୟପୁର,୧୬।୧୦(ପବନ ପାଣିଗ୍ରାହୀ)

ଜଣେ ନାବାଳିକାଙ୍କୁ ଅପହରଣ କରିଥିବା ମାମଲାରେ ଜୟପୁର ସଦର ପୋଲିସ ସମ୍ପୃକ୍ତ ବାପାପୁଅଙ୍କୁ ଗିରଫ କରି ଗୁରୁବାର କୋର୍ଟ ଚାଲାଣ କରିଛି। ଅଭିଯୁକ୍ତ ହେଲେ ଦୁଟିଗୁଡ଼ା ଗ୍ରାମର ତ୍ରିଲୋଚନ ହରିଜନ(୫୦) ଓ ତାଙ୍କ ପୁଅ ସମୀର(୨୨)। ସୂଚନାନୁଯାୟୀ, ଅକ୍ଟୋବର ୪ରେ ସଦର ଥାନା ଅଧୀନ ଜଣେ ନାବାଳିକାଙ୍କୁ ଅପହରଣ କରାଯାଇଥିବା ନେଇ ତାଙ୍କ ବାପା ଲିଖିତ ଅଭିଯୋଗ କରିଥିଲେ। ନାବାଳିକା ଘରେ ଥିବା ବେଳେ ସମୀର ଆସି ତାଙ୍କୁ ଅପହରଣ କରିଥିଲେ। ଘଟଣାରେ ସମୀରଙ୍କ ବାପା ତ୍ରିଲୋଚନ ଓ ଭଉଣୀ ସମ୍ପୃକ୍ତ ଥିବା ଅଭିଯୋଗ ହୋଇଥିଲା। ଏହାକୁ ଭିତ୍ତି କରି କାର୍ଯ୍ୟାନୁଷ୍ଠାନ ନିଆଯାଇଥିବା ସଦରଥାନା ଅଧିକାରୀ ସଚ୍ଚିନ୍ଦ୍ର ପ୍ରଧାନ କହିଛନ୍ତି।

ଅପହରଣ ମାମଲାରେ ଯୁବକ ଗିରଫ

ଜୟପୁର,୧୬।୧୦(ପବନ ପାଣିଗ୍ରାହୀ)

ଜୟପୁର ଟାଉନ ଥାନା ଅଧୀନ ନୂଆସାହି ପାର୍କଲାଇନ ଅଞ୍ଚଳର ଯୁବକ ସୁଜିତ ସାଗରଙ୍କୁ ନାବାଳିକାଙ୍କ ଅପହରଣ ମାମଲାରେ ଗୁରୁବାର ଗିରଫ କରି କରାଯାଇଛି। ଗତ ଅକ୍ଟୋବର ୮ରେ ସୁଜିତ୍ ନାବାଳିକାଙ୍କୁ ଅପହରଣ କରିଥିବା ନେଇ ପରିବାର ଲୋକେ ଟାଉନ ଥାନାରେ ଅଭିଯୋଗ କରିଥିଲେ। ଏହାକୁ ଭିତ୍ତିକରି ଟାଉନ ପୋଲିସ କୋର୍ଟ ଚାଲାଣ କରାଯାଇଥିବା ତଦନ୍ତ ଅଧିକାରୀ ଏସ୍‌ଆଇ ଦୀପକ ପଣ୍ଡା ସୂଚନା ଦେଇଛନ୍ତି।

୯ ଦଫା ଦାବି ନେଇ ଆଶାକର୍ମୀଙ୍କ ବିକ୍ଷୋଭ

ମୁଖ୍ୟମନ୍ତ୍ରୀଙ୍କ ଉଦ୍ଦେଶ୍ୟରେ ଦାବିପତ୍ର

କୋରାପୁଟ,୧୬।୧୦(ଅମିତାଭ ବେହେରା)

ଆଶାକର୍ମୀ ସଂଘ ପକ୍ଷରୁ ଦାବିପତ୍ର ପ୍ରଦାନ କରାଯାଉଛି।

ବିଭିନ୍ନ ଦାବି ନେଇ କୋରାପୁଟ ଜିଲା ଆଶାକର୍ମୀ ସଂଘ ପକ୍ଷରୁ ଜିଲାପାଳଙ୍କ କାର୍ଯ୍ୟାଳୟ ଆଗରେ ଗୁରୁବାର ବିକ୍ଷୋଭ ପ୍ରଦର୍ଶନ କରାଯାଇଛି। ମୁଖ୍ୟମନ୍ତ୍ରୀଙ୍କ ଉଦ୍ଦେଶ୍ୟରେ ୯ ଦଫା ସମ୍ବଳିତ ଏକ ଦାବିପତ୍ର ଜିଲାପାଳ ମନୋଜ ସତ୍ୟବାନ ମହାଜନଙ୍କୁ ପ୍ରଦାନ କରାଯାଇଛି। ନିଖିଲ ଭାରତ ଆଶାକର୍ମୀ ମହାସଂଘର ନିର୍ଦ୍ଦେଶ କ୍ରମେ କୋରାପୁଟ ଜିଲା ଶାଖା ସଭାପତି ମମତା ମହାନ୍ତିଙ୍କ ନେତୃତ୍ୱରେ ଶତାଧିକ ଆଶାକର୍ମୀ ଉପସ୍ଥିତ ଥିଲେ। ଜାତୀୟ ସ୍ୱାସ୍ଥ୍ୟ ମିଶନକୁ ସ୍ଥାୟୀ କରି ଆଶାକର୍ମୀମାନଙ୍କୁ ସରକାରୀ ଚାକିରି ମାନ୍ୟତା ଦେବା, ସରକାରୀ ମାନ୍ୟତା ପ୍ରଦାନ ଯାଏ ମାସିକ ୧୮ ହଜାର ଟଙ୍କା ଦରମା ପ୍ରଦାନ, ସାମାଜିକ ସୁରକ୍ଷା ପାଇଁ ଇଏସଆଇ ଏବଂ ଇପିଏଫ ଅନ୍ତର୍ଭୁକ୍ତ କରିବା, ଯୋଗ୍ୟତା ଭିତ୍ତିରେ ଏଏନଏମକୁ ପଦୋନ୍ନତି, ଦୁର୍ଘଟଣା ଜନିତ ମୃତ୍ୟୁ ହେଲେ ୧୦ ଲକ୍ଷ ଟଙ୍କା ପ୍ରଦାନ, ଅବସର ପରେ ଏକାକାଳୀନ ୧୦ ଲକ୍ଷ ଟଙ୍କା ପ୍ରଦାନ କରିବା ଆଦି ବିଭିନ୍ନ ଦାବି ଉଲ୍ଲେଖ କରାଯାଇଛି। ଏହି ଅବସରରେ ଜିଲା ଆଶା କର୍ମୀ ସମ୍ପାଦିକା କମଳା ବେହେରା ଓ ବିଭିନ୍ନ ଅଞ୍ଚଳରୁ ଶତାଧିକ ଆଶାକର୍ମୀ ସାମିଲ ହୋଇଥିଲେ।

ଭାଜପାର ଆତ୍ମନିର୍ଭରଶୀଳ ଭାରତ କାର୍ଯ୍ୟକ୍ରମ

କୁନ୍ଦୁରା,୧୬।୧୦(ସନ୍ତୋଷ ପ୍ରହରାଜ)

କୋରାପୁଟ ଜିଲା କୁନ୍ଦୁରା ବ୍ଲକ ମସିଗାଁ ପଞ୍ଚାୟତ ଗୋଲରିଗୁଡ଼ାରେ ଭାଜପା ଦିଗାପୁର ମଣ୍ଡଳ ପକ୍ଷରୁ ଆତ୍ମ ନିର୍ଭରଶୀଳ ଭାରତ କାର୍ଯ୍ୟକ୍ରମ ଗୁରୁବାର ଅନୁଷ୍ଠିତ ହୋଇଯାଇଛି। ଏଥିରେ ମୁଖ୍ୟ ଅତିଥି ଜିଲା ଭାଜପା ସାଧାରଣ ସମ୍ପାଦକ ଚନ୍ଦ୍ରଶେଖର ରଥ,ଜିଲା ଆଦିବାସୀ ମୋର୍ଚ୍ଚା ସଭାପତି ନରେନ୍ଦ୍ର କାନ୍ଦୁଲିଆ, ଦିଗାପୁର ମଣ୍ଡଳ ସଭାପତି ଧନପତି ପରଜା, ବିଧାୟକ ପ୍ରତିନିଧି ବଦ୍ରିନାରାୟଣ ଆଚାର୍ଯ୍ୟ, ସୁଶାନ୍ତ ପାଣିଗ୍ରାହୀ, ନିରାକାର ମିଶ୍ର,ଭଗବାନ ପଣ୍ଡା ଓ ସୁନ୍ଦର ମାଳି ପ୍ରମୁଖ ଯୋଗଦେଇଥିଲେ। ସର୍ବଭାରତୀୟ ସ୍ତରରେ ସ୍ୱଦେଶୀ ବଞ୍ଚାଓ ଅଭିଯାନ ଆରମ୍ଭ କରାଯାଇଥିବା ବେଳେ ଜିଲା, ବ୍ଲକ ଏବଂ ପ୍ରତି ମଣ୍ଡଳରେ ଦଳ ପକ୍ଷରୁ ଏହି କାର୍ଯ୍ୟକ୍ରମ କରାଯାଉଛି। ଦେଶବାସୀ ସ୍ୱଦେଶୀ ଜିନିଷ ବ୍ୟବହାର କରିବାକୁ ଲୋକଙ୍କୁ ସଚେତନ କରିବା

କାର୍ଯ୍ୟକ୍ରମରେ ଉପସ୍ଥିତ ଜିଲା ଭାଜପା ସାଧାରଣ ସମ୍ପାଦକ ଓ ଅନ୍ୟ କର୍ମୀମାନେ।

ଉଦ୍ଦେଶ୍ୟରେ ଏହି କାର୍ଯ୍ୟକ୍ରମ ହେଉଥିବା ଜିଲା ସମ୍ପାଦକ କହିଛନ୍ତି। ବାହାର ଦେଶର ସାମଗ୍ରୀ ତ୍ୟାଗ କରି ନିଜ ଦେଶର ଜିନିଷ ବ୍ୟବହାର କରିବାକୁ ଲୋକଙ୍କୁ ସଚେତନ କରାଯିବ ବୋଲି ବିଧାୟକ ପ୍ରତିନିଧି କହିଛନ୍ତି। ସ୍ୱଦେଶୀ ସାମଗ୍ରୀ ବ୍ୟବହାର ଦ୍ୱାରା ଆର୍ଥିକ ସ୍ଥିତି ସୁଦୃଢ଼ ହେବା ସହ ଅନ୍ୟ ଦେଶ ଉପରେ ନିର୍ଭର କରିବାକୁ ପଡିବ ନାହିଁ ବୋଲି ଜିଲା ଆଦିବାସୀ ମୋର୍ଚ୍ଚା ସଭାପତି କହିଥିଲେ। କାର୍ଯ୍ୟକ୍ରମରେ ତୁଷାର ଭଟ୍ଟ, ଲଛମନ ଭତ୍ରା, ଭଜମନ ଗୌଡ଼,କାହ୍ନୁ ଆଚାର୍ଯ୍ୟ, ସୁବାସ ମାଝୀ ଓ ସେନାପତି ନାୟକ ପ୍ରମୁଖ ଉପସ୍ଥିତ ଥିଲେ।

ଜୀବନ ସହ ସଂଗ୍ରାମ କରୁଛନ୍ତି ମା'ବାପା ଛେଉଣ୍ଡ ସଞ୍ଜୀବ

ପଟ୍ଟାଙ୍ଗି, ୧୬।୧୦ (ଶରତ କୁମାର ଧଳ)

ଚିକିତ୍ସା ସହାୟତା ଯୋଗାଇଦେବାକୁ ସାନଭାଇ, ସମ୍ପର୍କୀୟଙ୍କ ନିବେଦନ

ସଞ୍ଜୀବଙ୍କୁ ଚିକିତ୍ସା ଚାଲିଛି ।

ଦଶହରା ଛୁଟିରେ ଘରକୁ ଯାଇ ଅସୁସ୍ଥ ହୋଇଗଲେ ଜଣେ ମା'ବାପା ଛେଉଣ୍ଡ ପିଲା। ସ୍କୁଲ ଫେରିବା ପୂର୍ବରୁ ନିଜ ଜୀବନ ବଞ୍ଚାଇବା ପାଇଁ ବିଭିନ୍ନ ସ୍ୱାସ୍ଥ୍ୟକେନ୍ଦ୍ର ବୁଲିବୁଲି ସଂଗ୍ରାମ କରୁଥିବା ଦୃଶ୍ୟ ସମସ୍ତଙ୍କୁ ବ୍ୟଥିତ କରୁଛି। ଏହା ହେଉଛି କୋରାପୁଟ ଜିଲା ପଟ୍ଟାଙ୍ଗି ବ୍ଲକ ସଦର ପଞ୍ଚାୟତ ଅଧୀନ କନ୍ଧ ସିୟୁରା ଗ୍ରାମର ସ୍ୱର୍ଗତ ବିହ୍ନୁନୁ ଖିଲଙ୍କ ପୁଅ ସଞ୍ଜୀବଙ୍କ କଥା।

ସୂଚନାନୁଯାୟୀ ବିହ୍ନୁନୁଙ୍କ ବଡ଼ ପୁଅ ସଞ୍ଜୀବ ଖିଲ ସିପାଇପୁଟ୍ ଆଶ୍ରମ ବିଦ୍ୟାଳୟରେ ୬ଷ୍ଠ ଶ୍ରେଣୀରେ ପଢ଼ନ୍ତି। ଦଶହରା ଛୁଟିରେ ଘରକୁ ଆସିଥିଲେ। ସାଙ୍ଗସାଥୀଙ୍କ ସହ ଖେଳୁଥିବାବେଳେ ଗଛରେ ଚଢ଼ି ଓହ୍ଲାଇବା ସମୟରେ ଅସାବଧାନତା ଯୋଗୁ ତାଙ୍କ ଗୁପ୍ତାଙ୍ଗରେ ଆଘାତ ହୋଇଥିଲା । ଉକ୍ତ ସ୍ଥାନଟି ଧୀରେ ଧୀରେ ଫୁଲିବା ସହ ବ୍ୟଥା ହୋଇଥିଲା। ଜଣେ ସମ୍ପର୍କୀୟ ଜେଜେବାପା ଏ ସମ୍ପର୍କରେ ଜାଣି ଅନ୍ୟ ଜଣେ ସମ୍ପର୍କୀୟ ଦାଦା ଓ ଗ୍ରାମବାସୀଙ୍କ ସହଯୋଗରେ ସଞ୍ଜୀବଙ୍କୁ ପଟ୍ଟାଙ୍ଗି ସ୍ୱାସ୍ଥ୍ୟକେନ୍ଦ୍ରରେ ଭର୍ତ୍ତି କରିଥିଲେ। ପ୍ରାଥମିକ ଚିକିତ୍ସା ପରେ ତାଙ୍କୁ କୋରାପୁଟ ମେଡିକାଲ କଲେଜକୁ ସ୍ଥାନାନ୍ତର କରାଯାଇଛି। ସଞ୍ଜୀବଙ୍କୁ ଅଧିକ ଚିକିତ୍ସା ପାଇଁ ବ୍ରହ୍ମପୁର ନେବାକୁ ଡାକ୍ତରମାନେ ପରାମର୍ଶ ଦେଇଥିଲେ। ସମ୍ପର୍କୀୟମାନେ ନିଜ ଆର୍ଥିକ ଅବସ୍ଥା କଥା ଚିନ୍ତାକରି ସଞ୍ଜୀବଙ୍କୁ ଡାକ୍ତରଖାନାରୁ ଫେରାଇ ଆଣିଥିଲେ। ପରେ ଗୁଣିଗାରେଡ଼ି ଜଡିବୁଟିରେ ଭଲ କରିବାକୁ ଚେଷ୍ଟା କରିଥିଲେ। ଏଥିରେ କୌଣସି ସୁଫଳ ମିଳି ନ ଥିବାବେଳେ ସଞ୍ଜୀବଙ୍କ ସ୍ୱାସ୍ଥ୍ୟାବସ୍ଥା ବିଗଡ଼ିବାରେ ଲାଗିଥିଲା। ପୁଣି ମଙ୍ଗଳବାର ସଞ୍ଜୀବଙ୍କୁ ପଟ୍ଟାଙ୍ଗି ସ୍ୱାସ୍ଥ୍ୟକେନ୍ଦ୍ରରେ ଚିକିତ୍ସା ପାଇଁ ଭର୍ତ୍ତି କରାଯାଇଛି। ଏହି ଖବରପାଇ ସଞ୍ଜୀବଙ୍କ ସ୍କୁଲ ପ୍ରଧାନଶିକ୍ଷକ ରାଜକୁମାର କନ୍ଧପାନ ଓ ଅନ୍ୟ ଜଣେ ଶିକ୍ଷକ, ପଟ୍ଟାଙ୍ଗି ସିଆର୍‌ସିସି ସତ୍ୟ ଖରା, ରାଲେଗଡ଼ା ସିଆର୍‌ସିସି ରଞ୍ଜନ ଖିଲ ପ୍ରମୁଖ ସେଠାରେ ପହଞ୍ଚିଥିଲେ। ବିଳମ୍ବିତ ରାତିରେ ସଞ୍ଜୀବଙ୍କୁ କୋରାପୁଟ ମେଡିକାଲ କଲେଜକୁ ସ୍ଥାନାନ୍ତର କରାଯାଇଛି। ସଞ୍ଜୀବଙ୍କ ସ୍ୱାସ୍ଥ୍ୟାବସ୍ଥା ସମ୍ପର୍କରେ ଖବରପାଇ ଏବିଡିଓ ବେଦାନ୍ତ ମାଝୀ, ବ୍ଲକ୍ ମଙ୍ଗଳ ସମ୍ପ୍ରସାରଣ ଅଧିକାରୀ ଅନିଲ୍ ସେଠୀ ଏବଂ ସନ୍ତୋଷ ଚୌଧୁରୀ ପ୍ରମୁଖ ବୁଧବାର ସେଠାରେ ପହଞ୍ଚିଥିଲେ। ଅଧିକାରୀମାନ

ଗ୍ରାମୀଣ କାରିଗରଙ୍କ ହସ୍ତଶିଳ୍ପ ବିକ୍ରି ପାଇଁ ପ୍ଲାଟ୍‌ଫର୍ମ ପ୍ରଦାନ ଲକ୍ଷ୍ୟ

ରାୟଗଡା,୧୬।୧୦(ଆଶିଷ ରଞ୍ଜନ ପଣ୍ଡା)

ରାୟଗଡ଼ା ଜିଲା ପରିଷଦ ମୁଖ୍ୟ ନିର୍ବାହୀ ଅଧିକାରୀ ଅକ୍ଷୟ କୁମାର ଖେମୁଣ୍ଡୁ ଗୁରୁବାର ପୂର୍ବାହ୍ନ ୧୧ଟାରେ ରାୟଗଡ଼ାର ଜନଜାତି ସେବା ଜଗତ କାର୍ଯ୍ୟାଳୟ ପରିସର ଏବଂ ଟ୍ରାଇବାଲ ୱାର୍ଲ୍ଡ ସମ୍ମୁଖରେ ଓର୍‌ମାସ୍ ଦୀପାବଳି ଉତ୍ସବ ଷ୍ଟଲ୍ ଉଦ୍‌ଘାଟନ କରିଛନ୍ତି। ଉଦ୍‌ଘାଟନୀ କାର୍ଯ୍ୟକ୍ରମରେ ସୂଚନା ଓ ଲୋକ ସମ୍ପର୍କ ଅଧିକାରୀ, ଓର୍‌ମାସ୍‌ର ଡେପୁଟି ସିଇଓ ଏବଂ ଅନେକ ଅଧିକାରୀ ଉପସ୍ଥିତ ଥିଲେ। ରାୟଗଡ଼ା ଓର୍‌ମାସ୍ ଦ୍ୱାରା ଆୟୋଜିତ ଦୀପାବଳି ଉତ୍ସବ ଗୁରୁବାରଠାରୁ ଆରମ୍ଭ ହୋଇ ୨୦ ତାରିଖ ପର୍ଯ୍ୟନ୍ତ ଅନୁଷ୍ଠିତ ହେବ। ଗ୍ରାମୀଣ କାରିଗର ଏବଂ ଉତ୍ପାଦକଙ୍କୁ ସେମାନଙ୍କ ହସ୍ତଶିଳ୍ପ ଉତ୍ପାଦ ପ୍ରଦର୍ଶନ ଏବଂ ବିକ୍ରୟ କରିବା ପାଇଁ ସହରାଞ୍ଚଳରେ ଏକ ଅର୍ଥପୂର୍ଣ୍ଣ ମାର୍କେଟିଂ ପ୍ଲାଟ୍‌ଫର୍ମ ପ୍ରଦାନ କରିବା ଏହି କାର୍ଯ୍ୟକ୍ରମର ଲକ୍ଷ୍ୟ ବୋଲି ମୁଖ୍ୟ ନିର୍ବାହୀ ଅଧିକାରୀ ଖେମୁଣ୍ଡୁ କହିଥିଲେ। ଷ୍ଟଲ୍‌ଗୁଡ଼ିକରେ ବିଭିନ୍ନ ପ୍ରକାର ପାରମ୍ପରିକ ଏବଂ ଉତ୍ସବକାଳୀନ ସାମଗ୍ରୀ ପ୍ରଦର୍ଶିତ ହୋଇଛି । ଯେଉଁଥିରେ ମାଟିର ଦୀପ, ମହମବତି, ସାଜସଜ୍ଜା ଆଲୋକ, କୃତ୍ରିମ ଫୁଲ, ଆଦିବାସୀ ହସ୍ତଶିଳ୍ପ, ପାହାଡ଼ୀ ଝାଡୁ, ପୂଜାତେଲ, ଧୂପକାଠି ଏବଂ ଅନ୍ୟାନ୍ୟ ସ୍ଥାନୀୟ ଭାବରେ ନିର୍ମିତ ଉତ୍ପାଦ ଅନ୍ତର୍ଭୁକ୍ତ। ଏହି ପଦକ୍ଷେପ କେବଳ ଗ୍ରାମୀଣ ଏବଂ ଆଦିବାସୀ କାରିଗରଙ୍କ ଜୀବିକାକୁ ସମର୍ଥନକରେ ନାହିଁ ବରଂ ସହରାଞ୍ଚଳ ଗ୍ରାହକଙ୍କୁ ଉତ୍ପାଦକଙ୍କଠାରୁ ସିଧାସଳଖ କିଣିବାକୁ ସୁଯୋଗ ଦେଇଥାଏ। ଏହି ଅବସରରେ ଓର୍‌ମାସ୍ ଦ୍ୱାରା ଆୟୋଜିତ ଦୀପାବଳି ଉତ୍ସବ ଗୁରୁବାରଠାରୁ ଆରମ୍ଭ ହୋଇ ୨୦ ତାରିଖ ପର୍ଯ୍ୟନ୍ତ ଜନସାଧାରଣଙ୍କ ପାଇଁ ଖୋଲା ରହିବ ବୋଲି ସେ କହିଛନ୍ତି।

ଅତିଥିମାନେ ଓର୍‌ମାସ ଦୀପାବଳି ଉତ୍ସବ ଷ୍ଟଲ୍ ଉଦ୍‌ଘାଟନ କରୁଛନ୍ତି।

ରାୟଗଡ଼ାରେ ଓର୍‌ମାସ୍ ଦୀପାବଳି ଉତ୍ସବ ଷ୍ଟଲ୍ ଉଦ୍‌ଘାଟିତ

ସ୍ଥାନୀୟ ଉତ୍ପାଦିତ ବସ୍ତୁ ବ୍ୟବହାର ଉପରେ ଗୁରୁତ୍ୱ

ବୈଠକରେ ଉପସ୍ଥିତ ଭାଜପା ନେତା ଓ କର୍ମକର୍ତ୍ତା।

ଗୁଡ଼ାରି,୧୬।୧୦ (ପ୍ରମୋଦ କୁମାର ପତି)

ଭାଜପାର ଗୁଡ଼ାରି ମଣ୍ଡଳ ଓ ନଗର ମଣ୍ଡଳ ପକ୍ଷରୁ ସ୍ଥାନୀୟ ଏନ୍‌ଏସି କଲ୍ୟାଣ ମଣ୍ଡପ ପରିସରରେ 'ଆତ୍ମନିର୍ଭର ଭାରତ ସଂକଳ୍ପ ଅଭିଯାନ' କର୍ମଶାଳା ଗୁରୁବାର ଆୟୋଜିତ ହୋଇଛି। ଭାଜପା ଜିଲା ସହ- ସଂଯୋଜକ ମନୋଜ କୁମାର ପାଣିଗ୍ରାହୀ, ମଣ୍ଡଳ ସଂଯୋଜକ ରଞ୍ଜନ ରଥଙ୍କ ନେତୃତ୍ୱରେ କାର୍ଯ୍ୟକ୍ରମ ଅନୁଷ୍ଠିତ ହୋଇଥିଲା। ପ୍ରଧାନମନ୍ତ୍ରୀ ନରେନ୍ଦ୍ର ମୋଦିଙ୍କ ଦ୍ୱାରା ଘୋଷିତ 'ଲୋକାଲ ଫର୍ ଭୋକାଲ' ନୀତିକୁ ଅଞ୍ଚଳରେ ଲାଗୁକରିବା ଓ ଜନସାଧାରଣ ମଧ୍ୟରେ ସଚେତନତା ସୃଷ୍ଟି କରିବା ଏହି ଅଭିଯାନର ଉଦ୍ଦେଶ୍ୟ ବୋଲି ଭାଜପା ନେତା ପ୍ରକାଶ କରିଛନ୍ତି। ଏଥିରେ ମୁଖ୍ୟ ଅତିଥି ଭାବେ ଜିଲା ଭାଜପା ଉପସଭାପତି ଗୌରୀ ମଣ୍ଡାଙ୍ଗି, ମୁଖ୍ୟଭକ୍ତା ଭାବେ ଜିଲା ସଂଯୋଜକ ୱାଇ. ଗଣପତି ମଞ୍ଚାସୀନ ଥିଲେ। ନିଜ ବକ୍ତବ୍ୟରେ ଆମ ଅଞ୍ଚଳରେ ଉତ୍ପାଦିତ ଯେଉଁ ବସ୍ତୁ ଅଛି, ସେଗୁଡିକୁ ଆମେ ବ୍ୟବହାର କରିବା ଓ ଅନ୍ୟମାନଙ୍କୁ

ଭାଜପାର ଆତ୍ମନିର୍ଭର ଭାରତ ସଂକଳ୍ପ ଅଭିଯାନ

ବ୍ୟବହାର କରିବାକୁ ପ୍ରୋତ୍ସାହନ ଦେବା ଦ୍ୱାରା ଆମ ଅର୍ଥନୈତିକ ସ୍ଥିତି ଓ ସ୍ୱାବଲମ୍ବନ ଅଧିକ ସୁଦୃଢ଼ ହେବ ବୋଲି କହିଥିଲେ। ଏହି ଅବସରରେ ସରକାରଙ୍କ ଦ୍ୱାରା ଆରମ୍ଭ କରାଯାଇଥିବା ବିଭିନ୍ନ ଜନହିତକାରୀ ଯୋଜନା ଯଥା ଉଜ୍ଜ୍ୱଳା, ପ୍ରଧାନମନ୍ତ୍ରୀ ଆବାସ ଯୋଜନା, ଜଳ ଜୀବନ ମିଶନ ଓ ଅନ୍ୟାନ୍ୟ ବିକାଶମୂଳକ କାର୍ଯ୍ୟକ୍ରମ ଉପରେ ମଧ୍ୟ ଆଲୋଚନା କରାଯାଇଥିଲା। ଏହି ଯୋଜନା କିପରି ଲୋକଙ୍କ ପାଖରେ ପହଞ୍ଚିବ ସେ ନେଇ ପଦକ୍ଷେପ ନେବାକୁ କର୍ମୀମାନଙ୍କୁ କୁହାଯାଇଥିଲା। ଯୁବନେତା ଅମର ସାହୁ ଆତ୍ମନିର୍ଭର ଭାରତ ସଂକଳ୍ପ ପତ୍ର ପାଠ କରିଥିଲେ। ଏଥିରେ ଗୁଡ଼ାରି ମଣ୍ଡଳ ଓ ନଗର ମଣ୍ଡଳର କାର୍ଯ୍ୟକର୍ତ୍ତାମାନେ ଉପସ୍ଥିତ ରହି ଆତ୍ମନିର୍ଭର ଭାରତ ଗଠନ ପ୍ରତି ନିଜ ସମର୍ପଣ ପ୍ରକାଶ କରିଥିଲେ।

ନବୀନଙ୍କ ଜନ୍ମଦିନରେ ଫଳ ବାଣ୍ଟିଲେ ବିଜେଡି ନେତା

ପଦ୍ମପୁର/ରାମନାଗୁଡ଼ା, ୧୬।୧୦
(ପ୍ରଶାନ୍ତ କୁମାର କର/ସଞ୍ଜୟ ପ୍ରଧାନ)

ପଦ୍ମପୁର ଏବଂ ରାମନାଗୁଡା ବ୍ଲକ୍ ବିଜେଡି ତରଫରୁ ପୂର୍ବତନ ମୁଖ୍ୟମନ୍ତ୍ରୀ ନବୀନ ପଟ୍ଟନାୟକଙ୍କ ୭୯ତମ ଜନ୍ମଦିନ ଗୁରୁବାର ମହାସମାରୋହରେ ପାଳିତ ହୋଇଯାଇଛି। ପଦ୍ମପୁରସ୍ଥିତ ନୀଳକଣ୍ଠେଶ୍ୱର ମନ୍ଦିର ସମ୍ମୁଖରେ ବିଜେଡି କର୍ମୀ ଏକାଠି ହୋଇ କେକ୍ କାଟି ନବୀନଙ୍କ ଦୀର୍ଘ ଜୀବନ କାମନା କରିଥିଲେ। ଆଗାମୀ ପଞ୍ଚାୟତ ନିର୍ବାଚନରେ ବିଜେଡି ପୁନର୍ବାର କ୍ଷମତା ହାସଲ କରିବ ବୋଲି ନେତାମାନେ ମତବ୍ୟକ୍ତ କରିଥିଲେ। ପରେ ପଦ୍ମପୁର ଗୋଷ୍ଠୀ ସ୍ୱାସ୍ଥ୍ୟକେନ୍ଦ୍ରକୁ ଯାଇ ରୋଗୀଙ୍କୁ ଫଳ ବଣ୍ଟନ କରିଥିଲେ। ଏହି ସମୟରେ ପଦ୍ମପୁର ବ୍ଲକ୍ ଉପାଧ୍ୟକ୍ଷ ରମେଶ ଚନ୍ଦ୍ର ସାହୁ, ବରିଷ୍ଠ ବିଜେଡି ନେତା ଗୋଦାବରୀ ରାଉତ, ଦୁର୍ଗା ସାହୁ, ରବିନାରାୟଣ ଆଚାର୍ଯ୍ୟ, ସରପଞ୍ଚ ପ୍ରକାଶ କଣ୍ଡାଗିରି, ଗୁଣ୍ଡୁନା ପଣ୍ଡା, ଦେବେନ୍ଦ୍ର ପାଢ଼ୀ, ପ୍ରଶାନ୍ତ ଦଳେଇ, ବ୍ରଜସୁନ୍ଦର ପାଣିଗ୍ରାହୀ, ହୁଡୁଲା ମାଝୀ, ବୁନା ପାଣିଗ୍ରାହୀ, ଏଲ୍. ଚେଲପତି, ଗୁନା ସାହୁ ପ୍ରମୁଖ ଉପସ୍ଥିତ ଥିଲେ।

ସେହିପରି ରାମନାଗୁଡା ବ୍ଲକ୍ ବିଜେଡି ପକ୍ଷରୁ ନବୀନଙ୍କ ଜନ୍ମଦିନ ଉପଲକ୍ଷେ ଗୋଷ୍ଠୀ ସ୍ୱାସ୍ଥ୍ୟକେନ୍ଦ୍ରରେ ରୋଗୀଙ୍କୁ ପାଉଁରୁଟି ଏବଂ ଫଳ ବଣ୍ଟନ କରାଯାଇଛି। ଏହି ଅବସରରେ ସମସ୍ତ ବିଜୁ କର୍ମୀ ମହାପ୍ରଭୁ ଶ୍ରୀଜଗନ୍ନାଥଙ୍କ ନିକଟରେ ନବୀନଙ୍କ ସୁସ୍ଥ ଓ ନିରାମୟ ଜୀବନ କାମନା କରିଛନ୍ତି। କାର୍ଯ୍ୟକ୍ରମରେ ରାମନାଗୁଡା ବ୍ଲକ୍‌ର ଗଗନ ବିହାରୀ ଆଚାର୍ଯ୍ୟ, ଜି କାରିଆନ୍ନା, ଜଗଦିଶ ଚନ୍ଦ୍ର ନାୟକ ବେହେରା, ରଞ୍ଜନ ନାୟକ ବେହେରା, ଋଷିକେଶ ପାତ୍ର, ମକର ଧ୍ୱଜ ଧୋବା, ଗୁରୁମୂର୍ତ୍ତି ରାଜୁ, ସଞ୍ଜୟ ପ୍ରଧାନ, କମଳ ମୁନିକା, ପାରିଖିତି ସରପଞ୍ଚ ସୂର୍ଯ୍ୟରାଓ କୁମ୍ଭିକା, ମୁକୁନ୍ଦ ପାଣି, ଆଶୀର୍ବାଦ ହିଆଲ,ଆନନ୍ଦ ପରିଚ୍ଛା, ଶିବ ପଣ୍ଡା ସହ ଅନେକ କର୍ମୀ ଉପସ୍ଥିତ ଥିଲେ।

ପଦ୍ମପୁର ସ୍ୱାସ୍ଥ୍ୟକେନ୍ଦ୍ରରେ ସମ୍ମୁଖରେ ଉପସ୍ଥିତ ବିଜେଡି ନେତା ଓ କର୍ମୀ ।

ରାମନାଗୁଡ଼ା ସ୍ୱାସ୍ଥ୍ୟକେନ୍ଦ୍ରରେ ରୋଗୀଙ୍କୁ ଫଳ ବଣ୍ଟନ କରାଯାଉଛି।

ଗୋଟିଏ କୋଠରିରେ ଚାଲିଛି ୫ଶ୍ରେଣୀର ପିଲାଙ୍କ ପାଠପଢ଼ା

ଗୋଟେ ଶ୍ରେଣୀକକ୍ଷରେ ୫ଟି ଶ୍ରେଣୀର ପିଲା ପାଠପଢୁଛନ୍ତି।

କଲ୍ୟାଣସିଂହପୁର,୧୬।୧୦ (ଦୀପକ କୁମାର ପରିଡ଼ା)

ରାୟଗଡ଼ା ଜିଲା କଲ୍ୟାଣସିଂହପୁର ବ୍ଲକ୍ ଅନ୍ତର୍ଗତ ଧାମୁଣିପଙ୍ଗା ପଞ୍ଚାୟତ କାମଟଣାସ୍ଥିତ ସରକାରୀ ପ୍ରାଥମିକ ବିଦ୍ୟାଳୟ ଶ୍ରେଣୀଗୃହ ଛାତ ବିପସଙ୍କୁଳ ଅବସ୍ଥାରେ ରହିଛି। ବିଦ୍ୟାଳୟରେ ମୋଟ ୨ଟି ଶ୍ରେଣୀଗୃହ ଥିବାବେଳେ ଗୋଟେ କକ୍ଷର ଛାତରୁ ସିମେଣ୍ଟ ଅତଡ଼ା ଖସିଥିବାରୁ ଶିକ୍ଷୟିତ୍ରୀ ଶିକ୍ଷକ ଓ ଛାତ୍ରୀଛାତ୍ର ଭୟଭୀତ ହୋଇପଡ଼ିଛନ୍ତି। ଫଳରେ ଏବେ ଗୋଟିଏ ଶ୍ରେଣୀକକ୍ଷରେ ବାଲ୍‌ବାଟିକାଠାରୁ ପଞ୍ଚମ ଶ୍ରେଣୀ ପର୍ଯ୍ୟନ୍ତ ମୋଟ ୨୯ ଛାତ୍ରୀଛାତ୍ର ଶିକ୍ଷା ଗ୍ରହଣ କରୁଛନ୍ତି।

କାମଟଣାସ୍ଥିତ ସରକାରୀ ପ୍ରାଥମିକ ବିଦ୍ୟାଳୟ ୧୯୭୧ ମସିହାରେ ସ୍ଥାପିତ ହୋଇଥିଲା। ବର୍ତ୍ତମାନ ଏଠାରେ ବାଲ୍‌ବାଟିକାଠାରୁ ପଞ୍ଚମ ଶ୍ରେଣୀ ପର୍ଯ୍ୟନ୍ତ ଶିକ୍ଷାଦାନ ଚାଲିଛି। କେବଳ ୨ ଜଣ ଶିକ୍ଷକରେ ଚାଲିଛି ୫ଟି ଶ୍ରେଣୀର ପାଠପଢ଼ା। ପ୍ରଧାନ ଶିକ୍ଷକ ସୁର୍ଗେଶ ବାଗଙ୍କ କହିବା ଅନୁଯାୟୀ, ବିଦ୍ୟାଳୟର ଅବସ୍ଥା ଦିନକୁ ଦିନ ଖରାପ ହେଉଛି। ପିଲାମାନେ ଜରାଜୀର୍ଣ୍ଣ କୋଠରି ମଧ୍ୟରେ ପଢୁଛନ୍ତି। ୨୯ ପିଲା ଗୋଟିଏ କୋଠରିରେ ଖୁନ୍ଦାଖୁନ୍ଦି ହୋଇ ଶିକ୍ଷା ଗ୍ରହଣ କରିବା ଅତି ଦୁଃଖର ବିଷୟ। ଏହାସହ ବର୍ଷା ସମୟରେ ପାଣି ଶ୍ରେଣୀକକ୍ଷକୁ ପ୍ରବେଶ କରୁଥିବାରୁ ପିଲାଙ୍କ ପାଠପଢ଼ାରେ ବହୁ ଅସୁବିଧା ସୃଷ୍ଟି ହେଉଛି ବୋଲି ସେ କହିଛନ୍ତି। ବିଦ୍ୟାଳୟରେ ସମସ୍ୟା ସମ୍ପର୍କରେ ଗତ ୨ବର୍ଷ ପୂର୍ବେ ପୂର୍ବତନ ବିଡିଓଙ୍କୁ ପୂର୍ବତନ ସିଆର୍‌ସି ଧନେଶ୍ୱର ଜାନିଙ୍କ ଜରିଆରେ ଲିଖିତ ଅଭିଯୋଗ କରାଯାଇଥିଲା। ଖୁବ୍‌ଶୀଘ୍ର ନୂଆ ଶ୍ରେଣୀକକ୍ଷ ନିର୍ମାଣ ହେବ ବୋଲି ପରେ ବିଡିଓ ସୁନୀଲ ଖରା ଆଶ୍ୱାସନା ଦେଇଥିଲେ। କିନ୍ତୁ ଆଜିପର୍ଯ୍ୟନ୍ତ କୌଣସି କାର୍ଯ୍ୟ ହୋଇପାରିଲା ନାହିଁ। ବର୍ତ୍ତମାନ ବିପସଙ୍କୁଳ କୋଠରିରେ ଛାତ୍ରୀଛାତ୍ରୀଙ୍କୁ ଶିକ୍ଷାଦାନ କରାଯାଉଥିବାବେଳେ କେତେବେଳେ ଯେ ଛାତ ଭାଙ୍ଗିପଡିବ ତାହା କହିହେବ ନାହିଁ। ଏ ନେଇ ସ୍ଥାନୀୟ ଅଭିଭାବକମାନେ ମଧ୍ୟ ଅସନ୍ତୋଷ ପ୍ରକାଶ କରିଛନ୍ତି। ସ୍ଥାନୀୟ ପ୍ରଶାସନ ତୁରନ୍ତ ଏହି ବିଦ୍ୟାଳୟ ପ୍ରତି ଦୃଷ୍ଟିଦେଇ ଯଥାଶୀଘ୍ର ପୁରୁଣା ଶ୍ରେଣୀଗୃହ ଛାତ ଭାଙ୍ଗି ନୂତନ ଶ୍ରେଣୀଗୃହ ନିର୍ମାଣ କରିବାକୁ ଅଭିଭାବକମାନେ ଦାବି କରିଛନ୍ତି। ବିଦ୍ୟାଳୟର ସମସ୍ୟା ସମ୍ପର୍କରେ କଲ୍ୟାଣସିଂହପୁର ଗୋଷ୍ଠୀ ଉନ୍ନୟନ ଅଧିକାରିଣୀ ମନୀଷା ଦାସଙ୍କୁ ଯୋଗାଯୋଗ କରିବାରୁ ଅତିରିକ୍ତ ଶ୍ରେଣୀଗୃହ ପ୍ରସ୍ତାବ ଉପଲବ୍ଧ ଥିଲେ ଯୋଗାଇଦିଆଯିବ ବୋଲି ସେ କହିଛନ୍ତି।

ବିପଦସଙ୍କୁଳ ଅବସ୍ଥାରେ କାମଟଣା ପ୍ରାଥମିକ ବିଦ୍ୟାଳୟ ଛାତ

ନବୀନଙ୍କ ଦୀର୍ଘାୟୁ କାମନାକଲା ଜିଲା ବିଜେଡି

ରାୟଗଡ଼ା,୧୬।୧୦(ଆଶିଷ ରଞ୍ଜନ ପଣ୍ଡା)

ରାୟଗଡ଼ା ଜିଲା ବିଜେଡି ପକ୍ଷରୁ ଗୁରୁବାର ପୂର୍ବତନ ମୁଖ୍ୟମନ୍ତ୍ରୀ ତଥା ବିଜେଡି ସୁପ୍ରିମୋ ନବୀନ ପଟ୍ଟନାୟକଙ୍କ ଜନ୍ମଦିନ ପାଳନ ହୋଇଯାଇଛି। ଏହି ଅବସରରେ ରାୟଗଡ଼ା ଜିଲା ମୁଖ୍ୟ ଚିକିତ୍ସାଳୟରେ ଚିକିତ୍ସାଧୀନ ରୋଗୀ ତଥା ଅନ୍ତେବାସୀଙ୍କୁ ଏବଂ ମାତୃଶକ୍ତି ବୃଦ୍ଧା ଆଶ୍ରମରେ ଥିବା ବୟୋଜ୍ୟେଷ୍ଠ ଅନ୍ତେବାସୀଙ୍କୁ ଫଳ ବଣ୍ଟନ କରାଯାଇଥିଲା। ପରେ ଶ୍ରୀଜଗନ୍ନାଥ ମନ୍ଦିରକୁ ଯାଇ ଦୀପ ପ୍ରଜ୍ୱଳନକରି ନବୀନଙ୍କ ଦୀର୍ଘାୟୁ ଓ ଆରୋଗ୍ୟ ପାଇଁ ପ୍ରାର୍ଥନା କରାଯାଇଥିଲା । କାର୍ଯ୍ୟକ୍ରମରେ ରାୟଗଡ଼ା ଜିଲା ବିଜେଡି ସଭାପତି ତଥା ପୂର୍ବତନ ମନ୍ତ୍ରୀ ଜଗନ୍ନାଥ ସାରକା, ପୂର୍ବତନ ସଭାପତି ତଥା ରାଜ୍ୟ ସାଧାରଣ ସମ୍ପାଦକ ସୁଧୀର କୁମାର ଦାସ, ରାୟଗଡ଼ା ପୌରପାଳିକା ଅଧ୍ୟକ୍ଷ ମହେଶ ପଟ୍ଟନାୟକ, ଏସ୍‌ଡିସି ପୂର୍ବତନ ଅଧ୍ୟକ୍ଷା ଅନସୂୟା ମାଝି, ଜିଲା ପରିଷଦ ଅଧ୍ୟକ୍ଷା ସୁଶ୍ରୀ ସରସ୍ୱତୀ ମାଝି, ରାୟଗଡ଼ା ପୌରପାଳିକା ଉପାଧ୍ୟକ୍ଷା ଶୁଭ୍ରା ପଣ୍ଡା, ବରିଷ୍ଠ ନେତା ବ୍ରଜସୁନ୍ଦର ନାୟକ, ନୀଳ ଗନ୍ତାୟତ, ବିନାୟକ ପଲାଇ, ଦେବାଶିଷ ଖଡ଼ଙ୍ଗା, ଅମ୍ବିକା ବିଡିକା, ଉଦୟ ହିମିରିକା, ବନୀ ପଟ୍ଟନାୟକଙ୍କ ସହ ଅନେକ ବିଜୁ ଜନତା ଦଳର ଯୁବ, ଛାତ୍ର ଓ ନବୀନପ୍ରେମୀ ଉପସ୍ଥିତ ଥିଲେ।

ଜିଲା ମୁଖ୍ୟ ଚିକିତ୍ସାଳୟ ସମ୍ମୁଖରେ ବିଜେଡି ନେତା।

ଜୈବିକ ଚାଷକରି ସ୍ୱାବଲମ୍ବୀ ହେବାକୁ ଗୁରୁତ୍ୱ

କାଶୀପୁରରେ ରାଜ୍ୟସ୍ତରୀୟ ଚାଷୀ ସମାବେଶ

କାର୍ଯ୍ୟକ୍ରମରେ ଉପସ୍ଥିତ ଅତିଥି ଓ ସଫଳ ଚାଷୀ ।

ଟିକିରି,୧୬।୧୦ (ପ୍ରଫୁଲ୍ଲ କୁମାର ବେହେରା)

ରାୟଗଡ଼ା ଜିଲା କାଶୀପୁର ବ୍ଲକ୍‌ରେ ସ୍ୱେଚ୍ଛାସେବୀ ଅନୁଷ୍ଠାନ ଅଗ୍ରଗାମୀ ତରଫରୁ ବୁଧବାରଠାରୁ ୨ଦିନିଆ ରାଜ୍ୟସ୍ତରୀୟ ଚାଷୀ ସମାବେଶ ହେଉଛି। ଏଥିରେ ରାୟଗଡ଼ା, କୋରାପୁଟ, ନବରଙ୍ଗପୁର, କଳାହାଣ୍ଡିଜିଲାର ବିଭିନ୍ନ ବ୍ଲକ୍‌ରୁ ଶତାଧିକ ଚାଷୀ, ସରକାରୀ କର୍ମଚାରୀ, ସାମାଜିକ ସଂଗଠନ, ପଞ୍ଚାୟତ ପ୍ରତିନିଧି, ମହିଳା ଚାଷୀ, ନାରୀନେତ୍ରୀ ଏବଂ ଅଗ୍ରଗାମୀ କର୍ତ୍ତୃପକ୍ଷ ଯୋଗଦାନ କରିଛନ୍ତି। ସଫଳ ଜୈବିକ ଚାଷୀଙ୍କ ମଧ୍ୟରେ ନିରନ୍ତର ଜୀବିକା ଏବଂ ଆତ୍ମନିର୍ଭରଶୀଳତା ବିଷୟରେ ନିଜସ୍ୱ ଅନୁଭୂତିର ଆଦାନ ପ୍ରଦାନ ଚାଷୀ ସମାବେଶର ମୁଖ୍ୟ ଉଦ୍ଦେଶ୍ୟ ବୋଲି ଅଗ୍ରଗାମୀ କର୍ତ୍ତୃପକ୍ଷ ପ୍ରକାଶ କରିଛନ୍ତି। ଏହାଦ୍ୱାରା ଚାଷୀମାନେ ପ୍ରେରଣା ପାଇ ନିଜ ଗାଁରେ ଜୈବିକ ଚାଷ ପଦ୍ଧତି ଅବଲମ୍ବନ କରିବେ। ଫଳରେ ଗାଁର ଅନ୍ୟ ଚାଷୀଭାଇ ମଧ୍ୟ ତାକୁ ଅନୁସରଣକରି ଲାଭାନ୍ୱିତ ହୋଇପାରିବେ ।

ଉଲ୍ଲେଖଯୋଗ୍ୟ, ଅଣଜୈବିକ ଚାଷ ଲାଭଜନକ ହେଉ ନ ଥିବାରୁ ଅନେକ ଆଦିବାସୀ ଜିଲାରୁ ବହୁ ସଂଖ୍ୟାରେ ଯୁବତୀଯୁବକ ପେଟପାଟଣା ପାଇଁ ବାହାରକୁ ଦାଦନ ଖଟିବାକୁ ଯାଉଛନ୍ତି। ଏହାର ସମାଧାନ ସ୍ୱରୂପ ଅଗ୍ରଗାମୀ ତରଫରୁ ଜଳବାୟୁ ଉପଯୋଗୀ ଓ ନିରନ୍ତର ଜୀବିକା ପାଇଁ ଫ୍ୟାମିଲି ଫାର୍ମ ବା ପାରିବାରିକ ବଗିଚା ପାଇଁ ରାୟଗଡ଼ା ବ୍ଲକ୍, କାଶୀପୁର ଓ କୋରାପୁଟ ଜିଲାର ଦଶମନ୍ତପୁର ବ୍ଲକ୍‌ରେ ମୋଟ ୧୩୧ ଗାଁର ସର୍ବମୋଟ ୧୨୬୪ ଜଣ ଚାଷୀଙ୍କୁ ଆମ୍ବ, କାଜୁ, ଲିଚୁ, ପିଜୁଳି, ସେଓ, କମଳା, ଲେମ୍ବୁ ଆଦି ଫଳଗଛ ସହିତ ମାଟିଆଳୁ, ଓଲୁଅ, ପୋଟଳ, ହଳଦୀ ଇତ୍ୟାଦି ଚାଷ ପାଇଁ ୨୦୨୩ ଜୁଲାଇରୁ ଚାରା ବଣ୍ଟନ କରାଯାଇଛି। ଏହାବ୍ୟତୀତ ଚାଷୀଙ୍କୁ ୫ ପ୍ରକାର ଦେଶୀ ବିହନ ଯଥା କଳାମଲ୍ଲୀ, କଳାଜୀରା, କୁଳେଇଗୁଡି, ଗୋବିନ୍ଦ ଭୋଗ, ମାଛକଣ୍ଟା, ରଘୁସାହି ଏବଂ କାନ୍ଧୁଲ, ରାଇକିଆ ବିନ୍ନ ଓ ଅନ୍ୟାନ୍ୟ ପନିପରିବା ବିହନ ବଣ୍ଟନ କରାଯାଇଛି। ସେମାନଙ୍କୁ ଜୈବିକ ପଦ୍ଧତିରେ ଚାଷ ପାଇଁ ଦେଶୀ ବିହନ, ଜୈବିକ ଖତସାର ଯଥା ହାଣ୍ଡିଖତ, ଜୀବାମୃତ,ବୀଜାମୃତ ପ୍ରସ୍ତୁତି ଟ୍ରେନିଂ, କଲମୀକରଣ ଓ ନର୍ସରି ପରିଚାଳନା ଟ୍ରେନିଂ ଆଦି ପ୍ରଦାନ କରାଯାଇଛି। ବିଭିନ୍ନ ଚାଷ ସହ ଫଳଗଛ ଲଗାଇ ବର୍ଷ ତମାମ ଚାଷୀ ପରିବାରକୁ ଠିକ୍ ଖାଦ୍ୟ ସୁରକ୍ଷା ସହିତ ଅମଳରୁ ବଳକା ପନିପରିବା, କନ୍ଦମୂଳ, ଫଳମୂଳ ବିକ୍ରିକରି ନିଜ ଗାଁରେ ଯେମିତି ବର୍ଷସାରା ନିୟମିତ ରୋଜଗାର ପାଇପାରିବେ ସେଥିପାଇଁ ପ୍ରୟାସ କରାଯାଇଛି। ଏଥିରେ ବନୀକରଣ, କୃଷି, ନର୍ସରି ପରିଚାଳନା ସମ୍ଭବ ହୋଇପାରିବ। ଫଳରେ ଉଭୟ ପରିବେଶ ଏବଂ ମଣିଷ ସ୍ୱାସ୍ଥ୍ୟ ସୁରକ୍ଷା ସୁନିଶ୍ଚିତ ହୋଇପାରିବ ବୋଲି ଅଗ୍ରଗାମୀ ନିର୍ଦ୍ଦେଶକ ଅଚ୍ୟୁତ ଦାସ ଏବଂ ବିଦ୍ୟା ଦାସ କହିଛନ୍ତି ।

ଶିଶୁଙ୍କ ଅନ୍ତର୍ନିହିତ କଳା ବିକାଶ କରେ ସୁରଭି

ଗୁଣପୁରରେ ଶିଶୁ ମହୋତ୍ସବ ସୁରଭି

ଗୁଣପୁର,୧୬।୧୦(ପ୍ରଦୀପ କୁମାର ପାଢ଼ୀ)

ରାୟଗଡ଼ା ଜିଲାର ବିଭିନ୍ନ ବ୍ଲକ୍‌ରେ ଶିଶୁ ମହୋତ୍ସବ 'ସୁରଭି-୨୦୨୫' କାର୍ଯ୍ୟକ୍ରମ ଅନୁଷ୍ଠିତ ହେଉଛି। ଗୁଣପୁର ବ୍ଲକ ଚିନାସାରି କ୍ଲଷ୍ଟରସ୍ତରୀୟ ସୁରଭି ଶିଶୁ ପ୍ରତିଭା କାର୍ଯ୍ୟକ୍ରମ ଗଡ଼ିଆବାଙ୍ଗ ଆଶ୍ରମ ବିଦ୍ୟାଳୟରେ ବୁଧବାର ଅନୁଷ୍ଠିତ ହୋଇଯାଇଛି । ଶୁଦ୍ଧ ଲିଖନ, ସୃଜନଶୀଳ ବକ୍ତବ୍ୟ, ସୃଜନଶୀଳ ଲିଖନ, ବକ୍ତୃତା, ସଙ୍ଗୀତ, ନୃତ୍ୟ, ଚିତ୍ରାଙ୍କନ ଭଳି ପ୍ରତିଯୋଗିତା ମାଧ୍ୟମରେ ଶିଶୁଙ୍କ ଅନ୍ତର୍ନିହିତ ଗୁଣାବଳୀର ବିକାଶ କରିବା ସୁରଭି କାର୍ଯ୍ୟକ୍ରମର ଉଦ୍ଦେଶ୍ୟ ବୋଲି ଅତିଥିମାନେ ମତବ୍ୟକ୍ତ କରିଥିଲେ। କାର୍ଯ୍ୟକ୍ରମର ପ୍ରଥମ ପର୍ଯ୍ୟାୟକୁ ଗଡ଼ିଆବାଙ୍ଗ ଆଶ୍ରମ ବିଦ୍ୟାଳୟର ପ୍ରଧାନ ଶିକ୍ଷକ ନୀଳକଣ୍ଠ ଶବର, ଉଚ୍ଚ ବିଦ୍ୟାଳୟ ଶିକ୍ଷକ ଉମା ଦାଶ, ଶିକ୍ଷକ ଶୁଭ୍ରାଂଶୁ ସାମନ୍ତରାୟ, ସଞ୍ଜୀବ ପଟ୍ଟନାୟକ, ସିଆରସିସି ଯାତ୍ରା ଶବର ଉଦ

ସଂକ୍ଷେପରେ

ନବବିବାହିତାଙ୍କ ଝୁଲନ୍ତା ମୃତଦେହ ଜବତ

କୋଡ଼ିଙ୍ଗା, ୧୬।୧୦(ସମରେନ୍ଦ୍ର ପଟ୍ଟନାୟକ)

ନବରଙ୍ଗପୁର ଜିଲା କୋଡ଼ିଙ୍ଗା ଥାନା ଅଧୀନ ବକ୍ସାଗୁଡ଼ା ଗ୍ରାମରୁ ଜଣେ ନବବିବାହିତାଙ୍କ ଝୁଲନ୍ତା ମୃତଦେହ ମିଳିଛି। ମୃତକ ହେଲେ ଗାଁର ଲକ୍ଷ୍ମୀଧର ଜାନୀଙ୍କ ସ୍ତ୍ରୀ। ୫ମାସ ତଳେ ତାଙ୍କର ବିବାହ ହୋଇଥିଲା। ଗୁରୁବାର ସକାଳୁ ନବବଧୂଙ୍କ ଝୁଲନ୍ତା ମୃତଦେହ ପରିବାର ଲୋକେ ଦେଖି ବାପଘରକୁ ଜଣାଇଥିଲେ। ବାପା କୋଡ଼ିଙ୍ଗା ଥାନାରେ ଏକ ଏତଲା ଦାୟର କରିଥିଲେ। ଝିଅକୁ ଯୌତୁକ ନିର୍ଯ୍ୟାତନା ଦିଆଯାଉଥିବା ଏତଲାରେ ଉଲ୍ଲେଖ ରହିଛି। ଏ ନେଇ କୋଡ଼ିଙ୍ଗା ଥାନାରେ କେଶ ନଂ ୧୮୭/୨୫ରେ ଏକ ମାମଲା ରୁଜୁ ହୋଇଛି। ପୋଲିସ ମୃତଦେହ ଜବତ ସହ ବ୍ୟବଚ୍ଛେଦ କରାଇଛି। ମୃତକଙ୍କ ସ୍ୱାମୀଙ୍କୁ ଅଟକ ରଖି ପଚରାଉଚରା କରାଯାଉଥିବା ପୋଲିସ କହିଛି।

ଭାରସାମ୍ୟ ହରାଇ ଓଲଟିଲା ବାଇକ୍, ଜଣେ ମୃତ

ଡାବୁଗାଁ,୧୬।୧୦ (ପ୍ରଜ୍ଞାରଞ୍ଜନ ପରିଡ଼ା)

ନବରଙ୍ଗପୁର ଜିଲା ଡାବୁଗାଁ ଥାନା ଅଧୀନ ଲାଞ୍ଜିଆଗୁଡ଼ା ଛକ ନିକଟରେ ବୁଧବାର ରାତିରେ ବାଇକ୍ ଦୁର୍ଘଟଣା ହୋଇଥିଲା। ଏଥିରେ ଜଣେ ଗୁରୁତରଙ୍କ ଗୁରୁବାର ଅପରାହ୍ନରେ ଚିକିତ୍ସାଧୀନ ଅବସ୍ଥାରେ ମୃତ୍ୟୁ ହୋଇଛି। ମୃତକ ହେଲେ ନବରଙ୍ଗପୁର ଜିଲା କୋଡିଗାଁ ଥାନା ଅଧୀନ ବାଦପୁର ଗ୍ରାମର କମଳସିଂ ଜାନୀ (୨୫)। ସୂଚନାନୁଯାୟୀ, କମଳ ବୁଧବାର ଉପେନ୍ଦ୍ର ଜାନୀ ଓ ଲାଲବାହାଦୁର ଜାନୀ ଙ୍କ ସହ ଘରୁ ଏକ ବାଇକ୍‌ରେ ଝରିଗାଁ ବ୍ଲକ ଅଧୀନ ଇଚ୍ଛାପୁର ଗ୍ରାମକୁ କୌଣସି କାମରେ ଯାଇଥିଲେ। ସନ୍ଧ୍ୟାରେ ସେଠାରୁ ଫେରିବାବେଳେ ଡାବୁଗାଁ ଥାନା ଅଧୀନ ଲାଞ୍ଜିଆଗୁଡ଼ା ଗ୍ରାମ ଛକ ନିକଟ ବୁଲାଣିରେ ଭାରସାମ୍ୟ ହରାଇ ରାସ୍ତାର ମାଇଲ ଖୁଣ୍ଟରେ ଫିଟି ହୋଇଥିଲେ। ଏଥିରେ କମଳ, ଉପେନ୍ଦ୍ର ଓ ଲାଲବାହାଦୁର ରାସ୍ତା କଡ଼କୁ ଛିଟିକି ପଡ଼ିଥିଲେ। ସ୍ଥାନୀୟ ଲୋକେ ସମସ୍ତଙ୍କୁ ଡାବୁଗାଁ ଗୋଷ୍ଠୀ ସ୍ୱାସ୍ଥ୍ୟକେନ୍ଦ୍ରରେ ଭର୍ତ୍ତି କରିଥିଲେ। ଗୁରୁତର କମଳସିଂଙ୍କୁ ନବରଙ୍ଗପୁର ଜିଲା ମୁଖ୍ୟ ଚିକିତ୍ସାଳୟକୁ ସ୍ଥାନାନ୍ତର କରାଯାଇଥିଲା। ସେଠାରେ ଚିକିତ୍ସାଧୀନ ଅବସ୍ଥାରେ ଅବସ୍ଥାରେ ଗୁରୁବାର ଅପରାହ୍ନରେ ତାଙ୍କର ମୃତ୍ୟୁ ଘଟିଥିଲା। ମୃତକଙ୍କ ଭାଇ ଭାଇ ଶ୍ୟାମ ଜାନୀ ଗୁରୁବାର ସନ୍ଧ୍ୟାରେ ଡାବୁଗାଁ ଥାନାରେ ଏତଲା ଦେଇଛନ୍ତି। ଉକ୍ତ ଏତଲାକୁ ଭିତ୍ତି କରି ଥାନା କେସ ନଂ ୨୦୭/୨୫ ରେ ଏକ ମାମଲା ରୁଜୁ କରାଯାଇଛି। ଥାନା ଏଏସ୍‌ଆଇ ଗୋପାଳକୃଷ୍ଣ ହାଲୱା ଘଟଣାର ତଦନ୍ତ କରୁଛନ୍ତି। ଶୁକ୍ରବାର ମୃତଦେହ ବ୍ୟବଚ୍ଛେଦ କରାଯିବ ବୋଲି ସୂଚନା ମିଳିଛି।

ଭାଗନେଲେ ୧୩ ସ୍କୁଲର ଛାତ୍ରୀଛାତ୍ର

କୋଡ଼ିଙ୍ଗା, ୧୬।୧୦(ସମରେନ୍ଦ୍ର ପଟ୍ଟନାୟକ)

ନବରଙ୍ଗପୁର ଜିଲା କୋଡ଼ିଙ୍ଗା ଆଞ୍ଚଳିକ ସାଧନ କେନ୍ଦ୍ରସ୍ତରୀୟ ଶିଶୁ ମହୋତ୍ସବ ସୁରଭି କୋଡ଼ିଙ୍ଗା ଉନ୍ନତ ଉଚ୍ଚ ବିଦ୍ୟାଳୟରେ ମଙ୍ଗଳବାର କରାଯାଇଛି। ବିଇଓ ସମରେନ୍ଦ୍ର ଭୌମିକ ମୁଖ୍ୟ ଅତିଥି, ସାମାଜିକ କର୍ମୀ ଅରୁଣ ପ୍ରସନ୍ନ ନାଏକ ମୁଖ୍ୟବକ୍ତା, ସମ୍ମାନୀତ ଅତିଥି ଭାବେ ବିଜେଡି ନେତା ବଦ୍ରୀ ନାରାୟଣ ସିଂ, ସ୍ଥାନୀୟ ସରପଞ୍ଚ ସେବୀକା ମାଝୀ ଯୋଗଦେଇଥିଲେ। କାର୍ଯ୍ୟକ୍ରମରେ ୧୩ ବିଦ୍ୟାଳୟର ଛାତ୍ରୀଛାତ୍ର ଭାଗ ନେଇଥିଲେ। କୃତି ପ୍ରତିଯୋଗୀଙ୍କୁ ଅତିଥି ପୁରସ୍କୃତ କରିଥିଲେ।

ସୁସ୍ଥ ଜୀବନ ପାଇଁ ଜରୁରୀ ଉତ୍ତମପୋଷଣ

ନବରଙ୍ଗପୁର/ ଚନ୍ଦାହାଣ୍ଡି, ୧୬।୧୦ (ସଦାଶିବ ପ୍ରହରାଜ/ ଦିଲ୍ଲୀପ ଦାସ)

ଉତ୍ତମ ପୋଷଣ ସୁସ୍ଥ ଜୀବନ ଏହି ବାର୍ତ୍ତା ନେଇ ଗୁରୁବାର ନବରଙ୍ଗପୁର ମହିଳା ସ୍ନାତକ ମହାବିଦ୍ୟାଳୟରେ ପୋଷଣ ମାସ ଉପଲକ୍ଷେ ଏକ କାର୍ଯ୍ୟକ୍ରମ କରାଯାଇଛି। ମହାବିଦ୍ୟାଳୟ ଅଧ୍ୟକ୍ଷା ମାଲେଶ୍ୱରୀ ସାହୁଙ୍କ ସଭାପତିତ୍ୱରେ ଆୟୋଜିତ କାର୍ଯ୍ୟକ୍ରମରେ ଶିକ୍ଷା ବିଭାଗର ମୁଖ୍ୟ ଅଧ୍ୟାପିକା ଡ ସଂଯୁକ୍ତା ପଣ୍ଡା ଯୋଗଦେଇଥିଲେ। ମହିଳାଙ୍କ କ୍ଷେତ୍ରରେ ପୋଷଣର ଆବଶ୍ୟକତା ଏବଂ ଏହାର ଅଭାବକୁ କିପରି ଦୂର କରିହେବ ସେ ନେଇ ଉପସ୍ଥିତଛାତ୍ରୀମାନଙ୍କୁ ବୁଝାଇଥିଲେ। ଇତିହାସ ବିଭାଗର ଅଧ୍ୟାପିକା ସୁନୀତା ପାତ୍ର ବିଭିନ୍ନ ପ୍ରକାର ଖାଦ୍ୟପେୟ କିପରି ଆମ ଶରୀରରେ କ୍ଷତି କରୁଛି ଏବଂ ଏଥିପାଇଁ କଣ କଲେ ଜଣେ କୁପୋଷଣରୁ ବଞ୍ଚିତ ହୋଇପାରିବ ସେ ବିଷୟରେ ବୁଝାଇଥିଲେ। ଏଥିରେ ଛାତ୍ରୀମାନେ ମଧ୍ୟ ନିଜ ଅନୁଭୂତିକୁ ଉପସ୍ଥାପନା କରିଥିଲେ। ଓଡ଼ିଆ ବିଭାଗ ଅଧ୍ୟାପକ ଲକ୍ଷ୍ମୀକାନ୍ତ ସୌରା କିପରି ନିଜ ଯତ୍ନ ନେବା ସହିତ ଅନ୍ୟ ମାନଙ୍କୁ ମଧ୍ୟ ସଚେତନ କରାଇବା ସେ ବିଷୟରେ ବୁଝାଇଥିଲେ। ଶେଷରେ ଅଧ୍ୟାପକ ସୌରା ଧନ୍ୟବାଦ ଅର୍ପଣ କରିଥିଲେ।

ନବରଙ୍ଗପୁର କାର୍ଯ୍ୟକ୍ରମରେ ମଞ୍ଚାସୀନ ଅତିଥିମାନେ।

ଚନ୍ଦାହାଣ୍ଡି ପାନାବେଡା +୩ ମହାବିଦ୍ୟାଳୟ ସଭାଗୃହରେ ରାଷ୍ଟ୍ରୀୟ ପୋଷଣ ମାସ ଉପଲକ୍ଷେ ଏକ କାର୍ଯ୍ୟକ୍ରମ କଲେଜ ଅଧ୍ୟକ୍ଷ ଦ୍ୱାରିକା ନାଥ ବାଘଙ୍କ ସଭାପତିତ୍ୱରେ ଅନୁଷ୍ଠିତ ହୋଇଛି। ଚନ୍ଦାହାଣ୍ଡି ଗୋଷ୍ଠି ସ୍ୱାସ୍ଥ୍ୟକେନ୍ଦ୍ର ଡାକ୍ତର ବସନ୍ତ କୁମାର ଷଡ଼ଙ୍ଗୀ (ଆୟୁଷ) ମୁଖ୍ୟ ଅତିଥିଭାବେ ଯୋଗଦେଇଥିଲେ। ଗର୍ଭବତୀ ଓ ଶିଶୁର ପୋଷଣ, ଜନ୍ମରୁ ମୃତ୍ୟୁ ପର୍ଯ୍ୟନ୍ତ ନିଜ ସ୍ୱାସ୍ଥ୍ୟକୁ କିପରି ପୋଷଣ କରାଯାଇ ପାରିବ ସେ ବିଷୟରେ ବୁଝାଇ ଥିଲେ। ସମ୍ମାନୀତ ଅତିଥିଭାବେ ଯୋଗଦେଇଥିବା ରାଜନୀତି ଅଧ୍ୟାପକ ଡକ୍ଟର ଦିଲୀପ କୁମାର ଲେଙ୍କା ଉତ୍ତମ ସ୍ୱାସ୍ଥ୍ୟ ନିମନ୍ତେ ଯତ୍ନବାନ ହେବାକୁ ଛାତ୍ରୀଛାତ୍ରଙ୍କୁ ପରାମର୍ଶ ଦେଇଥିଲେ। ଅନ୍ୟତମ ସମ୍ମାନିତ ଅତିଥି ଇଂଲିଶ ବିଭାଗ ଅଧ୍ୟାପକ ଚତୁର୍ଭୁଜ ମେହେର ବୌଦ୍ଧିକ ବିକାଶ ନିମନ୍ତେ ଯୋଗ ପ୍ରାଣାୟାମ କରିବୁକ ପରାମର୍ଶ ଦେଇଥିଲେ। ଓଡ଼ିଆ ଅଧ୍ୟାପିକା ଦୁର୍ମିଳା ବାଘ ଧନ୍ୟବାଦ ଅର୍ପଣ କରିଥିଲେ।

ଭାଜପା ଉପସଭାପତି ମନୋନୀତ ପରେ ରମେଶଙ୍କୁ ଶୁଭେଚ୍ଛା

ଉମରକୋଟ, ୧୬।୧୦ (ସନ୍ତୋଷ ଶତପଥୀ)

ରମେଶ ଚନ୍ଦ୍ର ସାହୁ

ନବରଙ୍ଗପୁର ଜିଲା ଭାଜପାର ଟାଣୁଆ ନେତା ରମେଶ ଚନ୍ଦ୍ର ସାହୁଙ୍କୁ ଗୁରୁବାର ରାଜ୍ୟ ଭାଜପା ରାଜ୍ୟ ଉପ ସଭାପତି ଭାବେ ଚୟନ କରାଯାଇଛି। ଏହି ଖବର ଉମରକୋଟରେ ପହଞ୍ଚିବା ପରେ ଭାଜପା ନେତା ଓ କର୍ମୀ ଖୁସିବ୍ୟକ୍ତ କରିବା ସହ ତାଙ୍କୁ ଶୁଭେଚ୍ଛା ଜଣାଇଛନ୍ତି। ଉମରକୋଟରେ ଭାଜପା ବିଧାୟକମାନଙ୍କୁ ବିଜୟୀ କରାଇବାରେ ତାଙ୍କର ମୁଖ୍ୟ ଭୂମିକା ଥିଲା। ରମେଶ ପୂର୍ବରୁ ୨ ଥର ଜିଲା ସଭାପତି ଭାବେ ମନୋନୀତ ହୋଇଥିଲେ। ୪ ବର୍ଷ ହେବ ରାଜ୍ୟ ସମ୍ପାଦକ ଭାବେ ସେ କାର୍ଯ୍ୟ କରୁଥିଲେ। ଉପ ସଭାପତି ଭାବେ ମନୋନୀତ ହେବା ପରେ ରମେଶ ରାଜ୍ୟ ସଭାପତି ମନମୋହନ ସାମଲ, ସାଙ୍ଗଠନିକ ସମ୍ପାଦକ ମାନସ ମହାନ୍ତିଙ୍କୁ କୃତଜ୍ଞତା ଜ୍ଞାପନ କରିଛନ୍ତି। ନୂଆପଡା ଉପନିର୍ବାଚନ ପାଇଁ ସେ ଏବେ ସେଠାରେ ଅଛନ୍ତି। ତେବେ ଫୋନ୍ ଯୋଗେ ରମେଶ ଚନ୍ଦ୍ର ସାହୁଙ୍କୁ ଜିଲାର ଭାଜପା ନେତା ଓ କର୍ମୀମାନେ ଶୁଭେଚ୍ଛା ଜଣାଇଛନ୍ତି।

ଜଳବାୟୁ ପରିବର୍ତ୍ତନ ମୁକାବିଲା ନେଇ ତାଲିମ

କାର୍ଯ୍ୟକ୍ରମରେ ତାଲିମଦାତା ଓ ତାଲିମାର୍ଥୀ।

ଡାବୁଗାଁ, ୧୬।୧୦ (ପ୍ରଜ୍ଞାରଞ୍ଜନ ପରିଡ଼ା)

ନବରଙ୍ଗପୁର ଜିଲା ଡାବୁଗାଁ ବ୍ଲକ ସମ୍ମିଳନୀ କକ୍ଷରେ ଜଳବାୟୁ ପରିବର୍ତ୍ତନ ମୁକାବିଲା ପାଇଁ ଗ୍ରାମ ପଞ୍ଚାୟତର ଭୂମିକା ଉପରେ ଏକ ତାଲିମ ଶିବିର ଗୁରୁବାର ଅନୁଷ୍ଠିତ ହୋଇଛି।

ପଞ୍ଚାୟତ ଉନ୍ନୟନ ଅଧିକାରୀ ପଦ୍ମନାଭ ଭାଲ୍ଲା, ପଞ୍ଚାୟତ ନିର୍ବାହୀ ଅଧିକାରୀ ଏ.ଡି ପ୍ରସାଦ ପ୍ରମୁଖ ତାଲିମ ଦେଇଥିଲେ। ଏଥିରେ ଜଳବାୟୁ ପରିବର୍ତ୍ତନର କାରଣ, ନିରାକରଣ ଦିଗରେ ପଞ୍ଚାୟତର ଭୂମିକା ସମ୍ପର୍କରେ ତାଲିମ ଦିଆଯାଇଛି। ପଞ୍ଚାୟତ ନିର୍ବାହୀ ଅଧିକାରୀ ଅର୍ଜୁନ ଭତ୍ରା, ଦିବ୍ୟଶଙ୍କର ପୂଜାରୀ, କାମିନୀ ହରିଜନ ଓ ରୂପାଲୀ ମଣ୍ଡଳ, ଜଣେ ସମିତି ସଭ୍ୟ, ଜଣେ ୱାର୍ଡ ସଭ୍ୟ ଓ ୬୦ ଜଣ ଅଙ୍ଗନୱାଡି କର୍ମୀ ତାଲିମ ନେଇଥିଲେ। ଏହି କାର୍ଯ୍ୟକ୍ରମକୁ ପେସା ସଂଯୋଜକ ଶୁଭଶ୍ରୀ ମହାକୁଡ଼ ପରିଚାଳନା କରିଥିଲେ। ପ୍ରକାଶ ଯେ, ଏହି ତାଲିମ କାର୍ଯ୍ୟକ୍ରମରେ ପ୍ରଶିକ୍ଷକଭାବେ ଯୋଗାଣ ନିରୀକ୍ଷକ ଓ ଅତିରିକ୍ତ କାର୍ଯ୍ୟକ୍ରମ ଅଧିକାରୀ ତାଲିମ ଦେବାର ଥିଲା। କିନ୍ତୁ ସେମାନେ ଯୋଗଦେଇ ନ ଥିବାରୁ ତାଲିମ୍ କାର୍ଯ୍ୟ ସାମାନ୍ୟ ବାଧାପ୍ରାପ୍ତ ହୋଇଛି। ଯାହାକୁ ନେଇ ପ୍ରଶିକ୍ଷାର୍ଥୀ ଅସନ୍ତୋଷ ବ୍ୟକ୍ତ କରିଥିଲେ। ଏ ଦିଗରେ ଜିଲାପାଳ ଓ ଜିଲା ପରିଷଦ ମୁଖ୍ୟ ଉନ୍ନୟନ ଅଧିକାରୀ ଦୃଷ୍ଟି ଦେବା ଜରୁରୀ ବୋଲି ମତ ପ୍ରକାଶ ପାଇଛି।

ପ୍ରତିଭା ପରିପ୍ରକାଶର ମଞ୍ଚ 'ସୁରଭି'

ତେନ୍ତୁଳିଖୁଣ୍ଟି, ୧୬।୧୦(ଚିଦାନନ୍ଦ ସାହୁ)

ନବରଙ୍ଗପୁର ଜିଲା ତେନ୍ତୁଳିଖୁଣ୍ଟି ବ୍ଲକ ଅଧୀନ ପରଜାବାରଙ୍ଗ ପଦର ଆଞ୍ଚଳିକ ସାଧନ କେନ୍ଦ୍ରସ୍ତରୀୟ ଶିଶୁ ମହୋତ୍ସବ ସୁରଭି କାର୍ଯ୍ୟକ୍ରମ ଖାତିଗୁଡ଼ା ଉଚ୍ଚ ବିଦ୍ୟାଳୟରେ ବୁଧବାର ପାଳିତ ହୋଇଛି। ଆଞ୍ଚଳିକ ସାଧନ ସଂଯୋଜକ ପ୍ରୋମୋଦା ସାମଲଙ୍କ ତତ୍ତ୍ୱାବଧାନ ଓ ବିଦ୍ୟାଳୟ ପ୍ରଧାନ ଶିକ୍ଷକ ସର୍ବେଶ୍ୱର ବେହେରାଙ୍କ ସଭାପତିତ୍ୱରେ ଆୟୋଜିତ କାର୍ଯ୍ୟକ୍ରମରେ ଏବିଇଓ ପ୍ରଫୁଲ୍ଲ ପଟ୍ଟନାୟକ ମୁଖ୍ୟ ଅତିଥିଭାବେ ଯୋଗଦେଇଥିଲେ। ଅବସରପ୍ରାପ୍ତ ଏବିଇଓ ରମେଶ ଟାକ୍ରୀ ମୁଖ୍ୟ ବକ୍ତା, ମୋହନ ମଧୁସୂଦନ ବାଗ ସମ୍ମାନିତ ଅତିଥି ଭାବେ ମଞ୍ଚାସୀନ ଥିଲେ। 'ସୁରଭି' ପ୍ରତିଭା ପରିପ୍ରକାଶର ମଞ୍ଚ ବୋଲି ଅତିଥିମାନେ ମତ ଦେଇଥିଲେ। କାର୍ଯ୍ୟକ୍ରମରେ ଛାତ୍ରୀଛାତ୍ରଙ୍କ ମଧ୍ୟରେ ସଙ୍ଗୀତ, ନୃତ୍ୟ, ଭାଷଣ, ଚିତ୍ରାଙ୍କନ, ପିଏମ୍ ପୋଷଣ ଉପରେ ପ୍ରତିଯୋଗିତା କରାଯାଇଥିଲା। ଆଞ୍ଚଳିକ ସାଧନ ସଂଯୋଜକ ପ୍ରମୋଦା ସାମଲ , ସଭାପତି ଓ ମୁଖ୍ୟ ଅତିଥିଙ୍କ ଦ୍ୱାରା ସମସ୍ତ କୃତି ପ୍ରତିଯୋଗୀଙ୍କୁ ମାନପତ୍ର ଓ ପୁରସ୍କାର ପ୍ରଦାନ କରାଯାଇଥିଲା। ଖାତିଗୁଡ଼ା ସରକାରୀ ଉଚ୍ଚ ପ୍ରାଥମିକ ବିଦ୍ୟାଳୟ ପ୍ରଧାନଶିକ୍ଷକ ନବୀନ ନାୟକ କାର୍ଯ୍ୟକ୍ରମ ସଂଯୋଜନା କରିଥିଲେ। ବିଦ୍ୟାଳୟ ପ୍ରଧାନ ଶିକ୍ଷକଙ୍କ ସମେତ ସମସ୍ତ ଶିକ୍ଷୟତ୍ରୀ ଶିକ୍ଷକ କାର୍ଯ୍ୟକ୍ରମ ପରିଚାଳନା କରିଥିଲେ। ସିଆର୍‌ସିସି ପ୍ରୋମୋଦା ସାମଲ ଧନ୍ୟବାଦ ଅର୍ପଣ କରିଥିଲେ। ପ୍ରଥମ ସ୍ଥାନ ଅଧିକାର କରିଥିବା ଛାତ୍ରୀଛାତ୍ର ବ୍ଲକସ୍ତରୀୟ ସୁରଭିରେ ଭାଗନେବେ ବୋଲି ସୂଚନା ମିଳିଛି।

ଅତିଥିଙ୍କ ସହ କୃତୀ ପ୍ରତିଯୋଗୀ।

ବଳାତ୍କାର ଅଭିଯୁକ୍ତ ନିର୍ଦ୍ଦୋଷରେ ଖଲାସ

ନବରଙ୍ଗପୁର,୧୬।୧୦(ସଦାଶିବ ପ୍ରହରାଜ)

ନବରଙ୍ଗପୁର ଜିଲା ଓ ଦୌରା ଜଜ ବିଚାରପତି ସୁବ୍ରତ ମହାନ୍ତି ଏକ ବଳତ୍କାର ମାମଲାର ବିଚାର କରି ସାକ୍ଷ୍ୟ ପ୍ରମାଣ ଅଭାବରୁ ଅଭିଯୁକ୍ତ ଚୈତନ ଗୌଡ଼ଙ୍କୁ ଗୁରୁବାର ନିର୍ଦ୍ଦୋଶରେ ଖଲାସ କରିଛନ୍ତି। କୋର୍ଟ କେସ୍ ନମ୍ବର ଥିଲା ସିଟି-୩୭/୨୫ ଅନୁଯାୟୀ ସମସ୍ତ ୧୧ ଜଣ ସାକ୍ଷୀଙ୍କ ବୟାନ ଓ ପ୍ରମାଣକୁ ଭିତ୍ତି କରି ଜଜ୍ ଏହି ରାୟ ଶୁଣାଇଛନ୍ତି। ପ୍ରକାଶ ଯେ, ପାପଡ଼ାହାଣ୍ଡି ଥାନା ଅଧୀନ ଏକ ଗ୍ରାମର ଜଣେ ଯୁବତୀଙ୍କୁ ଚୈତନ୍ୟ ପ୍ରେମ ଜାଲରେ ଫଶାଇଥିଲେ। ବିବାହ ପ୍ରତିଶ୍ରୁତି ଦେଇ ସେ ୬ବର୍ଷ ଧରି ତାଙ୍କ ସହ ଶାରୀରିକ ସମ୍ପର୍କ ରଖିଆସୁଥିଲେ। ପୀଡ଼ିତା ଗର୍ଭବତୀ ହେବା ପରେ ଏ ନେଇ ମେ ୨୫ରେ ପାପଡ଼ାହଣ୍ଡି ଥାନାରେ ଅଭିଯୋଗ କରିଥିଲେ। ପାପଡାହାଣ୍ଡି ପୋଲିସ କେସ ନମ୍ବର ୧୦୪/୨୫ରେ ମାମଲା ରୁଜୁ କରିଥିଲେ। ପୋଲିସ ଘଟଣାର ଯାଞ୍ଚ କରି ଚୈତନଙ୍କୁ କୋର୍ଟ ଚାଲାଣ କରିଥିଲେ। ଅଭିଯୁକ୍ତଙ୍କ ପକ୍ଷରୁ ବରିଷ୍ଠ ଆଇନଜୀବି ନରସିଂହ ତ୍ରିପାଠୀ ଓ ତାଙ୍କ ସହଯୋଗୀ ମାମଲା ପରିଚାଳନା କରୁଥିଲେ।

ନଭେମ୍ବର ୧୫ରୁ ୱାଇଆର୍‌ସିର ଜିଲାସ୍ତରୀୟ ଶିବିର

ବୈଠକରେ ଆଲୋଚନା ଚାଲିଛି।

ନବରଙ୍ଗପୁର,୧୬।୧୦(ସଦାଶିବ ପ୍ରହରାଜ)

ନବରଙ୍ଗପୁର ୱାଇଆର୍‌ସିର ଜିଲାସ୍ତରୀୟ ପ୍ରସ୍ତୁତି ବୈଠକ

ନବରଙ୍ଗପୁର ଟିଲି ଆମ୍ବଗୁଡ଼ାସ୍ଥିତ ଆଦର୍ଶ ସ୍ନାତକ ମହାବିଦ୍ୟାଳୟରେ ନବରଙ୍ଗପୁରର ଜିଲା ଯୁବ ରେଡ୍‌କ୍ରସ୍‌ର ଏକ ପ୍ରସ୍ତୁତି ବୈଠକ ମଙ୍ଗଳବାର କରାଯାଇଛି। ଭାରତୀୟ ରେଡ୍‌କ୍ରସ୍ ସୋସାଇଟି ଓଡ଼ିଶା ରାଜ୍ୟ ଶାଖା ନିର୍ଦ୍ଦେଶ ଓ ଜିଲା ଯୁବ ରେଡ୍‌କ୍ରସ୍ (ୱାଇଆର୍‌ସି) ଅଧ୍ୟକ୍ଷ ତଥା ନବରଙ୍ଗପୁର ମହାବିଦ୍ୟାଳୟର ଅଧ୍ୟକ୍ଷ ଡି. ଗୋବିନ୍ଦା ରାଓଙ୍କ ପରାମର୍ଶକ୍ରମେ ଏହି ବୈଠକ କରାଯାଇଥିଲା। ଅନୁଷ୍ଠାନ ଅଧ୍ୟକ୍ଷ ବିନୋଦ ବିହାରୀ ବେହେରାଙ୍କ ଅଧ୍ୟକ୍ଷତାରେ ଆୟୋଜିତ ବୈଠକରେ ୱାଇଆର୍‌ସି ସମ୍ପାଦକ ଦିଲ୍ଲୀପ ହୋତା, ୱାଇଆର୍‌ସି ସଂଯୋଜକ ଅଖିଳ ଭଟ୍ଟ, ଅନୁଷ୍ଠାନର ୱାଇଆର୍‌ସି କାଉନସିଲର ଡ. ସଞ୍ଜୁକ୍ତା ନାୟକ, ଅଧ୍ୟାପକ ଶମ୍ଭୁ ପ୍ରସାଦ ହୋତା, ସଭ୍ୟ ବୀରକିଶୋର ଭୂୟାଁ, ରଞ୍ଜୁଲତା କହଁର ପ୍ରମୁଖ ଉପସ୍ଥିତ ଥିଲେ। ପ୍ରତିବର୍ଷ ଭଳି ଚଳିତ ବର୍ଷ ଜିଲାସ୍ତରୀୟ ଯୁବ ରେଡ୍‌କ୍ରସ୍ ଶିକ୍ଷା ଓ ତାଲିମ ଶିବିର ଆସନ୍ତା ନଭେମ୍ବର ୧୫ରୁ ୧୭ ତାରିଖ ପର୍ଯ୍ୟନ୍ତ କରିବା ପାଇଁ ସ୍ଥିର କରାଯାଇଛି। ଏଥିରେ ଜିଲାର ସମସ୍ତ ମହାବିଦ୍ୟାଳୟ ଓ ଉଚ୍ଚ ମାଧ୍ୟମିକ ବିଦ୍ୟାଳୟର ଶତାଧିକ ସ୍ୱେଚ୍ଛାସେବୀ ଓ କାଉନସିଲରଙ୍କ ଯୋଗଦେବା କାର୍ଯ୍ୟକ୍ରମ ରହିଛି। ଅନୁଷ୍ଠିତ ହେବାକୁ ଥିବା ଏହି ୩ ଦିନିଆ ଶିବିର ସମ୍ପୂର୍ଣ୍ଣ ଭାବେ ଆବାସିକମୂଳକ ହେବ ଏବଂ ଏଥିରେ ୱାଇଆର୍‌ସି ସମ୍ପର୍କିତ ବିଭିନ୍ନ ବିଷୟ ଉପରେ ସମ୍ବଳ ପ୍ରଶିକ୍ଷକମାନେ ତାଲିମ ପ୍ରଦାନ କରିବେ। ଏଥିସହ ବିଭିନ୍ନ ପ୍ରତିଯୋଗିତା ଓ ସାଂସ୍କୃତିକ କାର୍ଯ୍ୟକ୍ରମ କରାଯିବ ବୋଲି ବୈଠକରେ ନିଷ୍ପତ୍ତି ହୋଇଛି।

ଅଗାଡ଼ି ଧରି ଅଫିସ ଅଫିସ ବୁଲୁଛନ୍ତି ଚାଷୀ

ତେନ୍ତୁଳିଖୁଣ୍ଟି, ୧୬।୧୦(ଚିଦାନନ୍ଦ ସାହୁ)

ଘରୋଇ କମ୍ପାନୀର ହାଇବ୍ରିଡ୍ ବିହନ ନେଇ ଫସଲ କରିଥିଲେ

ଅଧିକ ଅମଳ ଆଶା କରି ଚାଷୀ ବହୁ କ୍ଷତି ସହିଛନ୍ତି । ସେମାନେ ଧାନ କ୍ଷେତରେ ଚାଷ ପାଇଁ ଖଟାଇଥିବା ମୂଳ ପୁଞ୍ଜି ବୁଡ଼ିଯାଇଥିବା କହି ମୁଣ୍ଡରେ ହାତ ଦେଇ ଅଗାଡି ଧରି ଏହି ଅଫିସ ସେହି ଅଫିସ ବୁଲୁଛନ୍ତି। ଏହା ହେଉଛି ନବରଙ୍ଗପୁର ଜିଲା ତେନ୍ତୁଳିଖୁଣ୍ଟି ବ୍ଲକ ଅଞ୍ଚଳର ଦୃଶ୍ୟ। କେତେଜଣ ଚାଷୀ ଘରୋଇ କମ୍ପାନୀର ବିଭିନ୍ନ ପ୍ରଲୋଭନରେ ପଡ଼ି ହାଇବ୍ରିଡ ଧାନଚାଷ କରିଥିଲେ। ଏକରରେ ୪୦ କୁଇଣ୍ଟାଲ ଧାନ ଅମଳ ହେବା ନେଇ କମ୍ପାନୀ ପ୍ରଲୋଭନ ଦେଖାଇଥିଲା। ଧାନ ଚାଷ କରିଥିବା କମ୍ପାନୀ କର୍ତ୍ତୃପକ୍ଷ ଚାଷୀଙ୍କୁ ଠକିଥିବା ଅଭିଯୋଗ କରିଛନ୍ତି ଧରଣୀଧର ସିଂ, କୁମର ପାତ୍ର, ପୂର୍ଣ୍ଣଚନ୍ଦ୍ର ନାୟକ ଭଳି ଚାଷୀମାନେ। ଏଗ୍ରୋଜ ସିଡ୍‌ର ମହିମା ଧାନ ସବୁଠାରୁ ଅଧିକ କ୍ଷତି ହୋଇଥିବା ଅଭିଯୋଗ ହୋଇଛି। ଧରଣୀଧର ଓ ପୂର୍ଣ୍ଣଙ୍କର ଗୋଟିଏ ଲେଖାଏ ଏକର, କୁମରଙ୍କ ପ୍ରାୟ ୬ ଏକର, ପୂର୍ଣ୍ଣଙ୍କ ୧ଏକର ସହ ବହୁ ଚାଷୀଙ୍କ ଧାନ ଅଗାଡି ହୋଇଯାଇଛି । ଯାହାକୁ ନେଇ ଚାଷୀ ସରକାରଙ୍କ ଠାରେ କ୍ଷତି ପୂରଣ ଦାବି କରୁଛନ୍ତି ।

ଚାଷୀଙ୍କ ଅଭିଯୋଗ ଅନୁଯାୟୀ, ରୋଇବା ପରେ ଛନଛନିଆ ହୋଇ ଧାନ ଗଛ ବଢ଼ିଲା। ଅଢେଇ ଫୁଟର ଧାନଗଛ ହେଲା। ଗଛରେ ପିଲ ଦେଲା। ଗଛରେ ପ୍ରଚୁର ମଞ୍ଜି ହେଲା। କିନ୍ତୁ ଧାନ ଭିତରେ ଚାଉଳ ବଦଳରେ ଅଗାଡି ହେଇଗଲା। ଏହା ଜଣେ କି ୨ ଜଣଙ୍କର ନୁହେଁ ଅନେକ ଚାଷୀଙ୍କର ଏହି ସମସ୍ୟା ବୋଲି ଚାଷୀନେତା ଧରଣୀଧର ଅଭିଯୋଗ କରିଛନ୍ତି। କ୍ଷତିପୂରଣ ଦେବା ସହ ସମ୍ପୃକ୍ତ କମ୍ପାନୀକୁ ବ୍ୟାନ କରିବାକୁ ସେ ଦାବି କରିଛନ୍ତି। ଚଳିତ ବର୍ଷ ପାଣିପାଗ ଅନୁକ

୫୧ ସରପଞ୍ଚ, ସମିତି ସଭ୍ୟ ଭାଜପାରେ ମିଶିଲେ

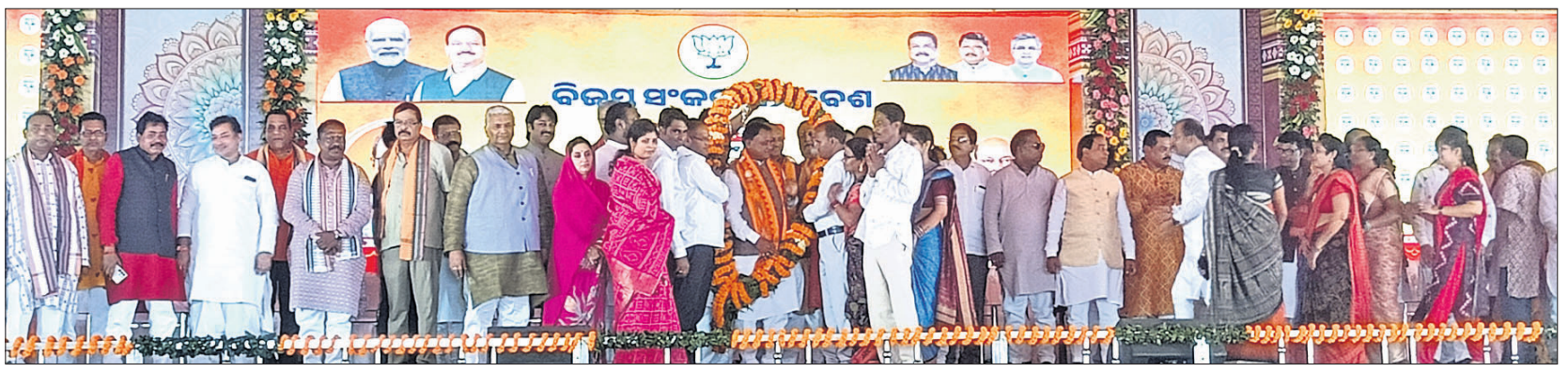

ମୁଖ୍ୟମନ୍ତ୍ରୀଙ୍କ ଉପସ୍ଥିତିରେ ଅନ୍ୟ ଦଳର କର୍ମକର୍ତ୍ତା ଭାଜପାରେ ସାମିଲ ହେଉଛନ୍ତି ।

ଏମ୍‌ପି ପ୍ରାର୍ଥୀ ଲମ୍ବୋଦର, ବ୍ଲକ ଅଧ୍ୟକ୍ଷା ତାରେଶ୍ୱରୀ ସାମିଲ

ନୂଆପଡ଼ା,୧୬।୧୦ (ମକାରୁ ବେମାଲ)

ନୂଆପଡ଼ା ଜିଲା ଖରିଆର ରୋଡ୍ ଗୋତମା ଏୟାରଷ୍ଟ୍ରିପ ପଡିଆଠାରେ ଗୁରୁବାର ଭାଜପା ପକ୍ଷରୁ ଆୟୋଜିତ ବିଜୟ ସଙ୍କଳ୍ପ ସମାବେଶରେ ମୁଖ୍ୟମନ୍ତ୍ରୀ ମୋହନ ଚରଣ ମାଝୀଙ୍କ ସମେତ ବିଭିନ୍ନ ବିଭାଗର ମନ୍ତ୍ରୀ ଓ ବିଧାୟକଙ୍କ ଉପସ୍ଥିତିରେ ଜିଲାର ଶତାଧିକ ବିଜେଡି କର୍ମକର୍ତ୍ତା ଭାଜପାରେ ଯୋଗ ଦେଇଛନ୍ତି। ବିଜେଡିର ତୁଙ୍ଗ ନେତା ଲମ୍ବୋଦର ନିଆଲ ଶଙ୍କ ଛାଡି ପଦ୍ମ ଧରିଛନ୍ତି। ସେ ବିଜେଡି ଟିକେଟରେ ୨୦୧୪, ୨୦୧୯ରେ ଖଡିଆଳ ନିର୍ବାଚନ ମଣ୍ଡଳୀରେ ବିଧାୟକ ପ୍ରାର୍ଥୀ ହୋଇଥିବା ବେଳେ ୨୦୨୪ରେ କଳାହାଣ୍ଡି ଏମ୍‌ପି ପ୍ରାର୍ଥୀ ହୋଇଥିଲେ। ସେହିପରି ନୂଆପଡ଼ା ବ୍ଲକ ଅଧ୍ୟକ୍ଷା ତାରେଶ୍ୱରୀ ସାହୁଙ୍କ ସମେତ ନୂଆପଡ଼ା ଓ କୋମନା ବ୍ଲକର ୫୧ ଜଣ ସରପଞ୍ଚ ଓ ସମିତି ସଭ୍ୟାସଭ୍ୟ ଭାଜପାରେ ଯୋଗ ଦେଇଛନ୍ତି । ଏହି ସମୟରେ ଭାଜପା ରାଜ୍ୟ କାର୍ଯ୍ୟକାରିଣୀ ସଦସ୍ୟ ପ୍ରସନ୍ନ କୁମାର ପାଢୀ, ଯଦୁମଣି ପାଣିଗ୍ରାହୀ, ଯୁବମୋର୍ଚ୍ଚା ଜିଲା ସଭାପତି ଅଭିନନ୍ଦନ ପଣ୍ଡା, ଖରିଆର ରୋଡ ଏନ୍‌ଏସି ଅଧ୍ୟକ୍ଷା ସୋନିଆ ଜୈନ, ଜିଲା ସଭାପତି କମଲେଶ ଦୀକ୍ଷିତ ପ୍ରମୁଖ ଉପସ୍ଥିତ ଥିଲେ ।

୨ ବ୍ଲକ, ୨ ଏନ୍‌ଏସି ଦାୟିତ୍ୱ ୫୨ ନେତାଙ୍କୁ ବାଣ୍ଟିଲା ବିଜେଡି

ଭୁବନେଶ୍ୱର, ୧୬।୧୦ (ସୁନିତ୍ ମିଶ୍ର)

ନୂଆପଡ଼ା ଉପନିର୍ବାଚନ ଲାଗି ବିଜେଡି ପକ୍ଷରୁ ଦଳୀୟ ନେତାମାନଙ୍କୁ ଗୁରୁବାର ଦାୟିତ୍ୱ ବଣ୍ଟାଯାଇଛି। ଏନେଇ ଦଳ ପକ୍ଷରୁ ବିଳମ୍ବିତ ସନ୍ଧ୍ୟାରେ ଦାୟିତ୍ୱ ପାଇଥିବା ନେତାଙ୍କ ତାଲିକା ପ୍ରକାଶ ପାଇଛି। ନୂଆପଡ଼ା ବିଧାନସଭା ନିର୍ବାଚନମଣ୍ଡଳୀର ୨ଟି ବ୍ଲକ ଏବଂ ୨ଟି ଏନ୍‌ଏସି ଦାୟିତ୍ୱ ୫୨ଜଣ ନେତାଙ୍କ ଭିତରେ ବଣ୍ଟାଯାଇଛି। ନୂଆପଡ଼ା ବ୍ଲକ ଦାୟିତ୍ୱ ୧୮ ଜଣଙ୍କୁ ଦିଆଯାଇଛି। ସେମାନଙ୍କ ମଧ୍ୟରେ ନିରଞ୍ଜନ ପୂଜାରୀ, ସଞ୍ଜୟ ଦାସବର୍ମା, ପ୍ରତାପ ଜେନା, ଦିବ୍ୟ ଶଙ୍କର ମିଶ୍ର, ପ୍ରୀତି ରଞ୍ଜନ ଘଡ଼େଇ, ଧ୍ରୁବ ସାହୁ, ମନୋହର ରନ୍ଧାରୀ, ପ୍ରଦୀପ ଦିଶାରୀ, ତୁଷାରକାନ୍ତି ବେହେରା, ବ୍ରଜ କିଶୋର ପ୍ରଧାନ, ରମେଶ ଚନ୍ଦ୍ର ବେହେରା, ସାରଦା ପ୍ରସନ୍ନ ଜେନା, ରୋମାଞ୍ଚ ରଞ୍ଜନ ବିଶ୍ୱାଳ, ସୁଦର୍ଶନ ହରିପାଲ, ପ୍ରଶାନ୍ତ କୁମାର ବେହେରା, ଦେବୀ ରଞ୍ଜନ ତ୍ରିପାଠୀ ଏବଂ ନୀହାର ରଞ୍ଜନ ବେହେରାଙ୍କୁ ଦିଆଯାଇଛି। ନୂଆପଡ଼ା ଏନ୍‌ଏସି ଦାୟିତ୍ୱରେ ୮ ଜଣ ରହିଛନ୍ତି। ସେଥିରେ ଅତନୁ ସବ୍ୟସାଚୀ ନାଏକ, ସାରଦା ପ୍ରସାଦ ନାଏକ, ଦେବେଶ ଆଚାର୍ଯ୍ୟ, ମନୋରମା ମହାନ୍ତି, ଦିପାଲୀ ଦାସ, ଆୟୁବ ଖାନ, ରିତା ସାହୁ, ସ୍ୱରୂପ ଦାସ ରହିଛନ୍ତି। ସେହିପରି କୋମନା ବ୍ଲକ ଦାୟିତ୍ୱରେ ପ୍ରଣବ ପ୍ରକାଶ ଦାସ, ପ୍ରତାପ ଦେବ, ଅଧୀରାଜ ପାଣିଗ୍ରାହୀ, ପୁଷ୍ପେନ୍ଦ୍ର ସିଂହଦେଓ, ଯୋଗେଶ ସିଂ, ରବି ନନ୍ଦ, ପ୍ରଦୀପ ମାଝୀ, ନଳିନୀକାନ୍ତ ପ୍ରଧାନ, ବ୍ୟୋମକେଶ ରାଏ, ସୁଶାନ୍ତ କୁମାର ରାଉତ, ସୁଭାଶିଷ ଖୁଣ୍ଟିଆ, ଜଗନ୍ନାଥ ସାରକା, ସରୋଜ ମେହେର, ବିଶ୍ୱରଞ୍ଜନ ମଲ୍ଲିକ, ଅବିନାଶ ସାମଲ, ଈଶ୍ୱର ପାଣିଗ୍ରାହୀ, ରୋହିତ ଯୋଶେଫ ତିର୍କୀ ଏବଂ ଉମାକାନ୍ତ ସାମନ୍ତରାୟ ରହିଛନ୍ତି। ଖରିଆର ରୋଡ୍ ଏନ୍‌ଏସି ଦାୟିତ୍ୱରେ ରଣେନ୍ଦ୍ର ପ୍ରତାପ ସ୍ୱାଇଁ, ବିକ୍ରମ ପଣ୍ଡା, କଳିକେଶ ନାରାୟଣ ସିଂଦେଓ, ସୌଭିକ ବିଶ୍ୱାଳ, ଗୌତମ ବୁଦ୍ଧ ଦାସ, ପ୍ରଶାନ୍ତ ମୁଦୁଲି ଏବଂ ରୁଦ୍ର ପ୍ରସାଦ ମହାରଥୀ ରହିଛନ୍ତି।

ଦାରିଦ୍ର୍ୟରେ ଥିବା ପରିବାର ପାଇଁ ସମ୍ମାନଜନକ ବ୍ୟବସ୍ଥା

ପ୍ରତିବର୍ଷ ଅକ୍ଟୋବର ୧୭ରେ ପାଳନ ହୋଇଆସୁଛି ଅନ୍ତର୍ଜାତୀୟ ଦାରିଦ୍ର୍ୟ ଦୂରୀକରଣ ଦିବସ । ଏହି ଦିବସ ଦାରିଦ୍ର୍ୟରେ ବାସ କରୁଥିବା ଲୋକଙ୍କର ବ୍ୟାପକ ସମାଜ ମଧ୍ୟରେ ବୁଝାମଣା ଏବଂ ଆଲୋଚନାକୁ ପ୍ରୋତ୍ସାହିତ କରିବା ପାଇଁ ଲକ୍ଷ୍ୟ ରଖେ। ଜାତିସଂଘର ସ୍ଥାୟୀ ବିକାଶ ଲକ୍ଷ୍ୟରେ ଉଲ୍ଲେଖ କରାଯାଇଥିବା ତଥ୍ୟ ଅନୁସାରେ, ୨୦୩୦ ସୁଦ୍ଧା ସବୁଠି ସମସ୍ତ ଲୋକଙ୍କ ପାଇଁ ଚରମ ଦାରିଦ୍ର୍ୟ ଦୂରକରିବା। କ୍ଷୁଧାରୁ ମୁକ୍ତି, ଅସୁରକ୍ଷିତ ବାସସ୍ଥାନ ଏବଂ ବିପଜ୍ଜନକ କାର୍ଯ୍ୟ ପରିସ୍ଥିତି ଅନ୍ତର୍ଭୁକ୍ତ ସହ ସମ୍ମାନର ଜୀବନ ପ୍ରଦାନକରି ଦାରିଦ୍ର୍ୟରେ ବଞ୍ଚୁଥିବା ଲୋକଙ୍କ ଅନୁପାତକୁ ଉଲ୍ଲେଖନୀୟ ଭାବରେ ହ୍ରାସ କରିବା। ଏଥିସହ ଏହା ଏକ ସ୍ଥାୟୀ ଭବିଷ୍ୟତକୁ ପ୍ରୋତ୍ସାହିତକରେ ଯେଉଁଠାରେ ଭବିଷ୍ୟତ ପିଢ଼ିର ନିଜସ୍ୱ ଆବଶ୍ୟକତା ପୂରଣ କରିବାର କ୍ଷମତାକୁ କ୍ଷତି ନ ପହଞ୍ଚାଇ ବର୍ତ୍ତମାନର ଆବଶ୍ୟକତା ପୂରଣ ହୁଏ। ସୂଚନାଯୋଗ୍ୟ, ୧୯୮୭ ଅକ୍ଟୋବର ୧୭ରେ ଅନ୍ତର୍ଜାତୀୟ ଦାରିଦ୍ର୍ୟ ଦୂରୀକରଣ ଦିବସ ଆରମ୍ଭ ହୋଇଥିଲା, ଯେତେବେଳେ ଦାରିଦ୍ର୍ୟର ଶିକାର ହୋଇଥିବା ଲୋକଙ୍କୁ ସମ୍ମାନିତ କରିବା ଏବଂ ଦାରିଦ୍ର୍ୟକୁ ମାନବାଧିକାରର ଉଲ୍ଲଂଘନ ଘୋଷଣା କରିବା ପାଇଁ ପ୍ୟାରିସ୍‌ଠାରେ ୧ଲକ୍ଷରୁ ଅଧିକ ଲୋକ ଏକତ୍ରିତ ହୋଇଥିଲେ। ତେବେ ୧୯୯୨ ମସିହାରେ ଜାତିସଂଘ ସାଧାରଣ ସଭା ଆନୁଷ୍ଠାନିକ ଭାବରେ ୧୭ ଅକ୍ଟୋବରକୁ ବିଶ୍ୱବ୍ୟାପୀ ଦାରିଦ୍ର୍ୟ ବିରୋଧରେ ସଚେତନତା ସୃଷ୍ଟି ଏବଂ କାର୍ଯ୍ୟାନୁଷ୍ଠାନ ଗ୍ରହଣ କରିବା ପାଇଁ ଦିବସ ଭାବରେ ନାମିତ କରିଥିଲା। ଚଳିତବର୍ଷ ଅନ୍ତର୍ଜାତୀୟ ଦାରିଦ୍ର୍ୟ ଦୂରୀକରଣ ଦିବସ ଲାଗି ବିଷୟବସ୍ତୁ ରହିଛି 'ପରିବାର ପ୍ରତି ସମ୍ମାନ ଓ ପ୍ରଭାବଶାଳୀ ସମର୍ଥନ' ସୁନିଶ୍ଚିତକରି ସାମାଜିକ ଏବଂ ସାଂଗଠନିକ ଦୁର୍ବ୍ୟବହାରର ଅନ୍ତ ଘଟାଇବା। ଏହା ଦାରିଦ୍ର୍ୟରେ ଥିବା ପରିବାରଗୁଡ଼ିକୁ ଦଣ୍ଡ ଦେଉଥିବା କିମ୍ବା ଦୁର୍ବ୍ୟବହାର କରୁଥିବା ବ୍ୟବସ୍ଥାଗୁଡ଼ିକୁ ଭାଙ୍ଗିବା ଏବଂ ସେମାନଙ୍କୁ ସମ୍ମାନଜନକ ଓ ସହାୟକ ବ୍ୟବସ୍ଥା ସହ ବଦଳାଇବା ଉପରେ ଗୁରୁତ୍ୱାରୋପ କରେ।

ଆଜି ଅନ୍ତର୍ଜାତୀୟ ଦାରିଦ୍ର୍ୟ ଦୂରୀକରଣ ଦିବସ

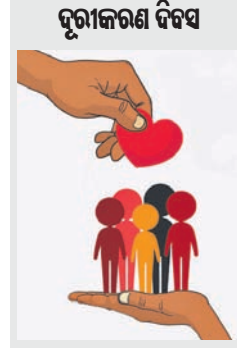

ନୂଆପଡ଼ାର ବିକାଶ ...

ପ୍ରଥମ ପୃଷ୍ଠାରୁ...

ନୂଆପଡ଼ା ଉପନିର୍ବାଚନ ପାଇଁ ପ୍ରାର୍ଥୀ ନ ମିଳିବାରୁ ବରଗଡ଼ ଜିଲାରୁ ପ୍ରାର୍ଥୀ ଆଣି ଛିଡ଼ା କରିଛି। ନୂଆପଡ଼ାର କର୍ମକର୍ତ୍ତାଙ୍କ ଉପରେ ବିଶ୍ୱାସ ନ ଥିବାରୁ ବାହାର ଜିଲାରୁ ପ୍ରାର୍ଥୀ ଆଣିଛନ୍ତି। ଯେଉଁଠୁ ପ୍ରାର୍ଥୀ ଆଣିଲେ ମଧ୍ୟ ନୂଆପଡ଼ା ଉପନିର୍ବାଚନରେ ପଦ୍ମ ଫୁଟିବ। ପୂର୍ବତନ ବିଧାୟକ ସ୍ୱର୍ଗତ ଢୋଲକିଆ ଓ ପୂର୍ବତନ ଭାଜପା ରାଜ୍ୟ ସଭାପତି ବସନ୍ତ ପଣ୍ଡା ଉଭୟ ଦଳର ସଂଗଠନକୁ ମଜଭୁତ କରି ରଖିଥିଲେ। ଉଭୟଙ୍କ ସଙ୍ଗଠନ ଏକାଠି ମିଶିଗଲେ ଭାଜପା ଆହୁରି ମଜଭୁତ ହୋଇଯିବ। ବର୍ତ୍ତମାନ ନୂଆପଡ଼ାରେ ବିଜେଡି ନାହିଁ । ଢୋଲକିଆଙ୍କ ଅନୁସାରେ ଦଳ ରହିଥିଲା। ସ୍ୱର୍ଗତ ଢୋଲକିଆଙ୍କ ପୁଅ ଜୟ ଢୋଲକିଆ ଭାଜପାରେ ଯୋଗଦାନ କରିବା ପରେ ବିଜେଡିର ସମସ୍ତ କର୍ମକର୍ତ୍ତା ଭାଜପାରେ ଯୋଗଦାନ କରୁଛନ୍ତି। ପ୍ରାର୍ଥୀ ଜୟ ଢୋଲକିଆ ବହୁମତରେ ବିଜୟୀ ହେବେ। ୨୦୩୬ ପର୍ଯ୍ୟନ୍ତ ସମୃଦ୍ଧ ଓଡ଼ିଶା ଓ ବିକଶିତ ଭାରତ ଗଠନ କରିବା ସହ ନୂଆପଡ଼ାକୁ ବିକାଶଶୀଳ ଜିଲାରେ ପରିଣତ କରିବୁ ବୋଲି ମୁଖ୍ୟମନ୍ତ୍ରୀ କହିଛନ୍ତି। ଏହି ସମାବେଶରେ ଉପମୁଖ୍ୟମନ୍ତ୍ରୀ କନକ ବର୍ଦ୍ଧନ ସିଂଦେଓ, ଭାଜପା ରାଜ୍ୟ ସଭାପତି ମନମୋହନ ସାମଲ, ମନ୍ତ୍ରୀ ସୁରେଶ ପୂଜାରୀ, ମୁକେଶ ମହାଲିଙ୍ଗ, ବିଭୂତି ଭୂଷଣ ଜେନା, କୃଷ୍ଣଚନ୍ଦ୍ର ପାତ୍ର, ଏମ୍‌ପି ପ୍ରଦୀପ ପୁରୋହିତ, କଣ୍ଢାବାଞ୍ଜି ବିଧାୟକ ଲକ୍ଷ୍ମଣ ବାଗ, ଜୟନାରାୟଣ ମିଶ୍ର, ଆକାଶଦାସ ନାୟକ, ବାବୁ ସିଂ, ଇରାଶିଷ ଆଚାର୍ଯ୍ୟ, ଲିକୁ ସାହୁ, ପୂର୍ବତନ ବିଧାୟକ ନାଉରି ନାଏକ, କୁସୁମ ଟେଟେ, ସ୍ୱର୍ଗତ ଢୋଲକିଆଙ୍କ ପତ୍ନୀ କଳ୍ପନା ଢୋଲକିଆଙ୍କ ସମେତ ଜିଲା ଭାଜପା କର୍ମକର୍ତ୍ତା ଉପସ୍ଥିତ ଥିଲେ। ଜିଲା ସଭାପତି କମଲେଶ ଦୀକ୍ଷିତ ମଞ୍ଚ ପରିଚାଳନା କରିଥିଲେ।

ଭାଜପାର ୪୦...

ସିଦ୍ଧାନ୍ତ ମହାପାତ୍ର, ପୂର୍ବତନ ଏମ୍‌ପି ଅନୁଭବ ମହାନ୍ତି, ବିଧାୟକ ଆକାଶ ଦାସନାୟକ, ରାଜ୍ୟ ସାଧାରଣ ସମ୍ପାଦକ(ସଙ୍ଗଠନ) ମାନସ କୁମାର ମହାନ୍ତି, ବରିଷ୍ଠ ନେତା ରଞ୍ଜନ କୁମାର ପଟେଲ, ପ୍ରସିଦ୍ଧ ଅଭିନେତା ତଥା ଛତିଶଗଡ଼ ବିଧାୟକ ଅନୁଜ ଶର୍ମା, ରୋହିତ ସାହୁ, ଯୋଗେଶ୍ୱର ରାଜୁ ସିହ୍ନା, ବିଧାୟକ ଲକ୍ଷ୍ମଣ ବାଗ ଏବଂ ସନତ ଗଡ଼ତିଆ ପ୍ରମୁଖ ସାମିଲ ଅଛନ୍ତି। ଏହି ଷ୍ଟାର ପ୍ରଚାରକ ତାଲିକା ପ୍ରଦାନ ସମୟରେ ରାଜ୍ୟ ଉପସଭାନେତ୍ରୀ ସୁଶ୍ରୀ ସୁକେଶୀ ଓରାମ, ରାଜ୍ୟ ମୁଖପାତ୍ର ସତ୍ୟବ୍ରତ ପଣ୍ଡା, ଦିଲୀପ ମଲିକ, ରାଜ୍ୟ ଗଣମାଧ୍ୟମ ସଂଯୋଜକ ସୁଜିତ କୁମାର ଦାସ, ରାଜ୍ୟ ଲିଗାଲ ସେଲ୍ ସଂଯୋଜକ ଜୟନ୍ତ ଜେନା, ବରିଷ୍ଠ ନେତା ମୁରଲୀ ଶର୍ମା ପ୍ରମୁଖ ଉପସ୍ଥିତ ଥିଲେ।

ପଦାଧିକାରୀ ତାଲିକା ...

ରାଓ, ଶିବାଜୀ ମହାନ୍ତି, ଭବେନ୍ଦ୍ର କୁମାର ପଣ୍ଡା, ସିପ୍ରା ବାଜପେୟୀ, ସୁଦର୍ଶନ ଗୋଏଲ ଏବଂ ବିଷ୍ଣୁ ଦାସ ରହିଛନ୍ତି। ସେହିପରି ସାଧାରଣ ସମ୍ପାଦକ ଭାବେ ବିରଞ୍ଚି ନାରାୟଣ ତ୍ରିପାଠୀ,ସାରଦା ପ୍ରସାଦ ଶତପଥୀ, ସୀମାଞ୍ଚଳ ଖଟେଇ ଏବଂ ପୂର୍ଣ୍ଣିମା ପ୍ରିୟଦର୍ଶିନୀ ନାଏକଙ୍କୁ ନିଯୁକ୍ତି ଦିଆଯାଇଛି। ସମ୍ପାଦକ ଭାବେ ସରୋଜ କୁମାର କର, କାଳନ୍ଦୀ ସାମଲ, ସ୍ମୃତି ପଟ୍ଟନାୟକ, ପ୍ରୀତିପ୍ରତିଭା ଭୋଲ, ଭଗବାନ ମହାନ୍ତି, ପିଙ୍କି ପ୍ରଧାନ, ରାମଚନ୍ଦ୍ର ହାଁସଦା, ମମତା ସିଂ, ପୃଥ୍ୱୀରାଜ ମହାପାତ୍ର, ସ୍ମିତା ପ୍ରଧାନ ନିଯୁକ୍ତି ପାଇଛନ୍ତି। କୋଷାଧ୍ୟକ୍ଷ ଭାବେ ଅଜୟ କୁମାର ଅଗ୍ରୱାଲ ଏବଂ ଯୁଗ୍ମ କୋଷାଧ୍ୟକ୍ଷ ଭାବେ ଦିବାକର ହରିଚନ୍ଦନଙ୍କୁ ନୂଆ ଦାୟିତ୍ୱ ମିଳିଛି। ଏହି ପଦପଦବୀ ଲାଗି ଦଳର ରାଜ୍ୟ ସଭାପତି ମନମୋହନ ସାମଲ ଅନୁମୋଦନ କରିଥିବା ବେଳେ ଦଳର ରାଜ୍ୟ ସାଧାରଣ ସମ୍ପାଦକ(ସଙ୍ଗଠନ) ମାନସ ମହାନ୍ତିଙ୍କ ଦସ୍ତଖତରେ ବିଜ୍ଞପ୍ତି ଜାରି କରାଯାଇଛି।

ଅନ୍ଧାରରେ ରାଜ୍ୟର ...

ସେବା ଶତପ୍ରତିଶତ ପହଞ୍ଚିଛି ବୋଲି ପ୍ରମାଣପତ୍ର ଗ୍ରହଣ କରିବା ଲାଗି ସଚିବ ନାୟାର ଦର୍ଶାଇଛନ୍ତି। ଅନ୍ୟପକ୍ଷରେ ରାଜ୍ୟରେ ମୋବାଇଲ ନେଟ୍‌ୱର୍କ ସେବା ଏବେ ସୁଦ୍ଧା ୫୧% ରହିଛି। ଅଦ୍ୟାବଧି ୪୯% ଅଞ୍ଚଳରେ ମୋବାଇଲ ନେଟ୍‌ୱର୍କ ପହଞ୍ଚି ପାରିନାହିଁ। ତେବେ ୨୧ଟି ଅଞ୍ଚଳରେ ଏପର୍ଯ୍ୟନ୍ତ ସର୍ଭେ ହୋଇନାହିଁ। ୫ଟି ଗ୍ରାମର ସ୍ଥିତି ନେଇ ତଥ୍ୟରେ ତାଳମେଳ ନାହିଁ। ଏହି ପରିପ୍ରେକ୍ଷୀରେ ଗଞ୍ଜାମ, କେନ୍ଦୁଝର ଓ କନ୍ଧମାଳ ଜିଲାରେ ବିଶେଷ ଧ୍ୟାନ ଦେବା ଲାଗି ସଚିବ ପରାମର୍ଶ ଦେଇଛନ୍ତି। ସଚିବ ନାୟାର ଦର୍ଶାଇଛନ୍ତି, ରାଜ୍ୟରେ ୭୬ଟି ଆଦିବାସୀ ଛାତ୍ରୀଛାତ୍ରଙ୍କ ପାଇଁ ଛାତ୍ରାବାସ ନିର୍ମାଣକୁ ଅନୁମୋଦନ କରାଯାଇଛି। ସେଥିମଧ୍ୟରୁ ୬ଟିରେ ନିର୍ମାଣ କାର୍ଯ୍ୟ ଆରମ୍ଭ ହୋଇଛି, କିନ୍ତୁ ବାକିଜିଲାଗୁଡ଼ିକ ଯଥା– ଢେଙ୍କାନାଳ, ଗଞ୍ଜାମ, କନ୍ଧମାଳ, କେନ୍ଦୁଝର, ମାଲକାନଗିରି, ମୟୂରଭଞ୍ଜ, ନୂଆପଡ଼ା ଓ ସୁନ୍ଦରଗଡ଼ରେ କାମ ଆରମ୍ଭ ହୋଇନାହିଁ। ସମସ୍ତ ଛାତ୍ରାବାସ ନିର୍ମାଣ କାର୍ଯ୍ୟ ଯେପରି ମାର୍ଚ୍ଚ ୨୦୨୬ ପୂର୍ବରୁ ସମାପ୍ତ ହେବ, ସେ ଦିଗରେ ତ୍ୱରିତ୍ ପଦକ୍ଷେପ ଗ୍ରହଣ କରିବା ଲାଗି ସେ ପତ୍ରରେ ଉଲ୍ଲେଖ କରିଛନ୍ତି।

ଗଙ୍ଗନଗରଠାରେ ଜନସମ୍ପର୍କ ଯାତ୍ରାରେ ଯୋଗଦେଲେ ନବୀନ

ଭୁବନେଶ୍ୱର, ୧୬।୧୦ (ସୁନିତ୍ ମିଶ୍ର)

ବିଜେଡି ସଭାପତି ତଥା ବିରୋଧୀ ଦଳ ନେତା ନବୀନ ପଟ୍ଟନାୟକ ଗୁରୁବାର ୮୦ ବର୍ଷରେ ପଦାର୍ପଣ କରିଛନ୍ତି। ତାଙ୍କ ଜନ୍ମଦିନ ଅବସରରେ ସେ ପୂର୍ବାହ୍ନରେ ଭୁବନେଶ୍ୱର ଏକାମ୍ର ନିର୍ବାଚନମଣ୍ଡଳୀର ଗଙ୍ଗନଗର ବିଜୁ ଆଦର୍ଶ କଲୋନିଠାରେ ଆୟୋଜିତ ଜନସମ୍ପର୍କ ପଦଯାତ୍ରା କାର୍ଯ୍ୟକ୍ରମରେ ଯୋଗ ଦେଇଛନ୍ତି। ଏହି ଅବସରରେ ବିଜେଡି ନେତା ଓ କର୍ମୀମାନଙ୍କ ଗହଣରେ ନବୀନ କିଛି ବାଟ ଚାଲିବା ସହିତ ଆୟୋଜିତ ସଭାରେ ଉପସ୍ଥିତ ଜନତା ଏବଂ କର୍ମୀଙ୍କୁ ଜନ୍ମଦିନର ଶୁଭେଚ୍ଛା ପାଇଁ ଧନ୍ୟବାଦ ଜଣାଇଛନ୍ତି। ଏହି ଅବସରରେ ସେ କହିଛନ୍ତି, ବିଜେଡି ରାଜ୍ୟବାସୀଙ୍କ ସହିତ ସବୁବେଳେ ରହିଛି ଓ ରହିଥିବ। ସେବା ବିଜେଡିର ମୂଳମନ୍ତ୍ର। ତେଣୁ ଲୋକଙ୍କ ସେବା ଜାରି ରଖିବା ପାଇଁ କର୍ମୀମାନଙ୍କୁ ପରାମର୍ଶ ଦେବା ସହିତ ଶେଷ ପର୍ଯ୍ୟନ୍ତ ସେ ଓଡ଼ିଶାର ସେବା କରିଚାଲିବେ ବୋଲି ନବୀନ କହିଛନ୍ତି। ଭୁବନେଶ୍ୱର ବିଜେଡି ସଭାପତି ଅଶୋକ ଚନ୍ଦ୍ର ପଣ୍ଡାଙ୍କ ସଭାପତିତ୍ୱରେ ଆୟୋଜିତ ଏହି କାର୍ଯ୍ୟକ୍ରମରେ ଦଳର ବରିଷ୍ଠ ଉପସଭାପତି ଦେବୀପ୍ରସାଦ ମିଶ୍ର, ଏମ୍‌ପି ଦେବାଶିଷ ସାମନ୍ତରାୟ, ବିଧାୟକ ପ୍ରମିଳା ମଲିକ, ବିଧାୟକ ଅନନ୍ତ ନାରାୟଣ ଜେନା, ବିଧାୟକ ସୁଶାନ୍ତ ରାଉତ, ବିଧାୟକ ବିଭୂତି ବଳବନ୍ତରାୟ, ଭୁବନେଶ୍ୱର ମେୟର ସୁଲୋଚନା ଦାସ, ଡେପୁଟି ମେୟର ମଞ୍ଜୁଲତା କଅଁର ଏବଂ ବିଜେଡିର କର୍ପୋରେଟରମାନେ ଯୋଗଦେଇଥିଲେ। ଏହି ଅବସରରେ ନବୀନ ପିଲାମାନଙ୍କୁ ଚକୋଲେଟ ବାଣ୍ଟିଥିଲେ। ନବୀନ ତାଙ୍କ ଜନ୍ମଦିନ ଏସ୍‌ଓଏସ୍ ଭିଲେଜର ପିଲାମାନଙ୍କ ଗହଣରେ ପାଳିଛନ୍ତି। ସେଠାରେ ପୂର୍ବାହ୍ନରେ ପହଞ୍ଚିବା ପରେ ପିଲାମାନେ ତାଙ୍କୁ ସ୍ୱାଗତ କରିଥିଲେ। ପିଲାଙ୍କ ଦ୍ୱାରା ପ୍ରସ୍ତୁତ କେକ୍ କାଟିବା ସହ ପିଲାଙ୍କୁ ତାହା ଖୁଆଇ ଦେଇଥିଲେ। ପିଲାଙ୍କୁ ଉପହାର ଦେଇଥିଲେ। ପିଲାଙ୍କୁ ଆଶୀର୍ବାଦ କରି ନବୀନ କହିଛନ୍ତି, ବର୍ତ୍ତମାନ ପିଲାଙ୍କ ସହ ଜନ୍ମଦିନ ପାଳନ କରି ସେ ବହୁତ ଖୁସି। ତାଙ୍କ ଜନ୍ମଦିନରେ ସାମିଲ ହୋଇଥିବାରୁ ପିଲାମାନଙ୍କୁ ସେ ଧନ୍ୟବାଦ ଜଣାଇବା ସହ ଭବିଷ୍ୟତରେ ଭଲ ମଣିଷ ହେବା ପାଇଁ ଆଶୀର୍ବାଦ କରିଛନ୍ତି।

୧୮ରେ ପ୍ରାର୍ଥୀପତ୍ର ଦାଖଲ କରିବେ ଜୟ

ନୂଆପଡ଼ା,୧୬।୧୦ (ମକାରୁ ବେମାଲ)

ନୂଆପଡ଼ା ଉପନିର୍ବାଚନ ଲାଗି ଚଳିତମାସ ୧୩ ତାରିଖରୁ ପ୍ରାର୍ଥୀପତ୍ର ଦାଖଲ ପାଇଁ ବିଜ୍ଞପ୍ତି ଜାରି ହୋଇଛି। ହେଲେ ଗୁରୁବାର ସୁଦ୍ଧା ଜଣେ ହେଲେ ପ୍ରାର୍ଥୀ ନାମାଙ୍କନପତ୍ର ଦାଖଲ କରିନାହାନ୍ତି। ଚତୁର୍ଥ ଦିନ ସୁଦ୍ଧା ୧୪ ଜଣ ପ୍ରାର୍ଥୀ ୧୫ ଗୋଟି ଫର୍ମ କ୍ରୟ କରିଛନ୍ତି। ଗୁରୁବାର ଭାଜପା ପ୍ରାର୍ଥୀ ଜୟ ଢୋଲକିଆ ବିଶାଳ ପଟୁଆରାରେ ଆସି ପ୍ରାର୍ଥୀପତ୍ର ଦାଖଲ କରିବାର ଥିଲା। ହେଲେ କୌଣସି କାରଣବଶତଃ ସେ ପ୍ରାର୍ଥୀପତ୍ର ଦାଖଲ କରିନାହାନ୍ତି। ବିଶ୍ୱସ୍ତ ସୂତ୍ରରୁ ପ୍ରକାଶ ଯେ, ଗୁରୁଙ୍କ ଆଦେଶ କ୍ରମେ ୧୮ ତାରିଖ ପ୍ରାର୍ଥୀପତ୍ର ଦାଖଲ କରିବେ ବୋଲି ଜଣାପଡିଛି। ବାପା ବିଧାୟକ ହୋଇ ଜିଲାର ବିକାଶ ପାଇଁ କାର୍ଯ୍ୟ କରିବା ସହ ଲୋକଙ୍କ ସେବା କରୁଥିଲେ। ଜନତା ଜନାର୍ଦ୍ଦନ ଆଶୀର୍ବାଦ କଲେ ବାପାଙ୍କ ଅଧୁରା ସ୍ୱପ୍ନ ପୂରା କରିବି ବୋଲି ଜୟ କହିଥିଲେ।

ଏସ୍‌ଏଲ୍‌ଆର୍/ଏଲ୍‌ଭିପିଏଚ୍‌ର ଲିଜିଂ ନିମନ୍ତେ ଇ-ନିଲାମ ବିଜ୍ଞପ୍ତି

ଇ-ନିଲାମ ବିଜ୍ଞପ୍ତି ନଂ.: ଲିଜ୍-କେଜିପି-୨୫-୨୦ ତାରିଖ: ୧୫।୧୦।୨୦୨୫

ଭାରତର ରାଷ୍ଟ୍ରପତିଙ୍କ ପାଇଁ ଏବଂ ତରଫରୁ, ବରିଷ୍ଠ ମଣ୍ଡଳ ବାଣିଜ୍ୟିକ ପ୍ରବନ୍ଧକ, ଖଡ଼ଗପୁର ମଣ୍ଡଳ, ଦକ୍ଷିଣ ପୂର୍ବ ରେଳପଥ ଟ୍ରେନ୍ ଯୋଗେ ପାର୍ସଲଗୁଡ଼ିକର ପରିବହନ ପାଇଁ ୦୩ (ତିନି) ବର୍ଷ ଅବଧି ଲାଗି ଏସ୍‌ଏଲ୍‌ଆର୍/ଏଲ୍‌ଭିପିଏଚ୍‌ଗୁଡ଼ିକର ଲିଜିଂ ନିମନ୍ତେ ଇ-ନିଲାମ ଆହ୍ୱାନ କରୁଛନ୍ତି, ଯାହା **https://www.ireps.gov.in/** ୱେବ୍‌ସାଇଟ୍‌ରେ ଅଧିସୂଚିତ ହୋଇଛି । **ବର୍ଗ: ପାର୍ସଲ, କାଟାଲଗ୍ ନଂ.: ଲିଜ୍-କେଜିପି-୨୫-୨୦, ଇ-ନିଲାମ ତାରିଖ: ୩୧।୧୦।୨୦୨୫ । ନିଲାମ ଆରମ୍ଭ ସମୟ: ୧୦.୦୦ ଘଟିକା। ନିଲାମ ସମାପ୍ତି ସମୟ: ୧୭.୩୦ ଘଟିକା।** ଆଗ୍ରହୀ ପକ୍ଷ ଏବଂ ଠିକାଦାରମାନେ ଏଥିପ୍ରତି ଧ୍ୟାନଦେବା ଏବଂ ଟ୍ରେନ୍‌ଗୁଡ଼ିକର ବିବରଣୀ ତଥା ଇ-ନିଲାମ ବିଜ୍ଞପ୍ତି ସମ୍ବନ୍ଧୀୟ ସୂଚନା ପାଇଁ ଉପରୋକ୍ତ ୱେବ୍‌ସାଇଟ୍ ଦେଖିବା ଆ

ଜନ୍ମଦିନର ଶୁଭେଚ୍ଛା

ଗୁନ୍‌ଗୁନ୍
ପରିବାରବର୍ଗ

ଏଠାରେ ୨ X ୨ ସେ.ମି. ଫଟୋ ଲଗାନ୍ତୁ

ନାମ: .....
ବୟସ:.....
ଜନ୍ମ ତାରିଖ: .....

ସର୍ତ୍ତାବଳୀ: ଏହି କୁପନ ବ୍ୟବହାର କରି ସମ୍ପୂର୍ଣ୍ଣ ମାଗଣାରେ ଜନ୍ମଦିନର ଶୁଭେଚ୍ଛା ଜଣାନ୍ତୁ। ଫଟୋଗ୍ରାଫ ସହିତ କୁପନଟି ପ୍ରକାଶନ ତାରିଖର ୭ ଦିନ ପୂର୍ବରୁ ଜନ୍ମଦିନ ଶୁଭେଚ୍ଛା, ଧରିତ୍ରୀ, ବି-୨୬, ରସୁଲଗଡ ଶିଳ୍ପାଞ୍ଚଳ, ଭୁବନେଶ୍ୱର-୧୦ ଠିକଣାରେ ପହଞ୍ଚିବା ଆବଶ୍ୟକ।

ବଜାରରେ ମହିନ୍ଦ୍ରାର ନୂଆ ବୋଲେରୋ ରେଞ୍ଜୀ

ଭୁବନେଶ୍ୱର,୧୬।୧୦(ଅନୁରାଧା ମହାରଣା)

ମହିନ୍ଦ୍ରା ଆଣ୍ଡ ମହିନ୍ଦ୍ରା ଲିମିଟେଡ୍ (ଏମ୍ ଆଣ୍ଡ ଏମ୍) ପକ୍ଷରୁ ବୋଲେରୋ ନୂଆ ରେଞ୍ଜର ବଜାର ପ୍ରବେଶ ହୋଇଛି। ଗୁରୁବାର ଭୁବନେଶ୍ୱର ମଞ୍ଚେଶ୍ୱରସ୍ଥିତ ଉତ୍କଳ ଅଟୋମୋବାଇଲ ପକ୍ଷରୁ ବଜାର ପ୍ରବେଶ କାର୍ଯ୍ୟକ୍ରମରେ ଏରିଆ ସେଲ୍‌ସ ମ୍ୟାନେଜର ତନ୍ମୟ ଦେ, ଜେନେରାଲ ମ୍ୟାନେଜର ସଞ୍ଜୟ ବିଶ୍ୱାଳ ଏବଂ ବିଜ୍‌ନେସ୍ ଡେଭଲପମେଣ୍ଟ ମ୍ୟାନେଜର ରୋମିଲା ମଜୁମଦାର ଏବଂ ରାଜେଶ ରଥ ପ୍ରମୁଖ ଏହି ଅତ୍ୟାଧୁନିକ ଡିଜାଇନ ସହ ପ୍ରସ୍ତୁତ ଗାଡ଼ିର ଅନାବରଣ କରିଥିଲେ। ନୂତନ ବୋଲେରୋର ମୂଲ୍ୟ ଏକ୍ସ-ଶୋ'ରୁମ୍ ଆଧାରରେ ୭.୯୯ ଲକ୍ଷ ଟଙ୍କାରୁ ଆରମ୍ଭ ହେଉଥିବାବେଳେ ନୂତନ ଟପ୍-ଏଣ୍ଡ ବି୮ ଭାରିଆଣ୍ଟ ୯.୬୯ ଲକ୍ଷ ଟଙ୍କାରେ ଉପଲବ୍ଧ। ନୂତନ ବୋଲେରୋ ନିଓର ମୂଲ୍ୟ ୮.୪୯ ଲକ୍ଷ ଟଙ୍କାରୁ ଆରମ୍ଭ ହେଉଛି, ଯାହାର ନୂତନ ଟପ୍-ଏଣ୍ଡ ଏନ୍‌୧୧ ଭାରିଆଣ୍ଟ ୯.୯୯ ଲକ୍ଷ ଟଙ୍କାରେ ମିଳିବ। ଅତ୍ୟାଧୁନିକ ଜ୍ଞାନକୌଶଳରେ ପ୍ରସ୍ତୁତ ଏହି ନୂଆ ବୋଲେର ଗ୍ରାହକଙ୍କ ଦ୍ୱାରା ଆଦୃତ ହୋଇପାରିବ ବୋଲି ଆଶା କରାଯାଉଛି। ମହିନ୍ଦ୍ରା ଆଣ୍ଡ ମହିନ୍ଦ୍ରା ଲିମିଟେଡ୍‌ର ଅଟୋମୋଟିଭ ଡିଭିଜନର ମୁଖ୍ୟ ଏକ୍‌ଜିକ୍ୟୁଟିଭ ଅଫିସର ନଳିନୀକାନ୍ତ ଗୋଲୁଗୁଣ୍ଟା କହିଛନ୍ତି, ୨୫ ବର୍ଷରୁ ଅଧିକ ସମୟରୁ ବୋଲେରୋ ଲୋକାଦୃତ ଥିବାବେଳେ ଏସ୍‌ୟୁଭି ଭାବେ ସ୍ଥାନ ପାଇଛି। ନୂଆ ବୋଲେରୋ ରେଞ୍ଜକୁ ବର୍ତ୍ତମାନ ପିଢ଼ି ବିଶେଷକରି ସହରାଞ୍ଚଳ ଗ୍ରାହକଙ୍କ ଆଗ୍ରହକୁ ଦୃଷ୍ଟିରେ ରଖି ପ୍ରସ୍ତୁତ କରାଯାଇଛି।

କେନ୍ଦୁଝରରେ ବିଓଆଇ ସତର୍କତା ସଚେତନତା ସପ୍ତାହ

ଭୁବନେଶ୍ୱର,୧୬।୧୦

ବ୍ୟାଙ୍କ ଅଫ୍ ଇଣ୍ଡିଆ(ବିଓଆଇ) ପକ୍ଷରୁ କେନ୍ଦୁଝରରେ ସତର୍କତା ସଚେତନତା ସପ୍ତାହ ଅକ୍ଟୋବର ୨୮ରୁ ନଭେମ୍ବର ୩ ପର୍ଯ୍ୟନ୍ତ କେନ୍ଦୁଝର ଅଞ୍ଚଳରେ ପାଳନ ହେବାକୁ ଯାଉଛି। ଏହି ଉପଲକ୍ଷେ ଲୋକମାନଙ୍କ ମଧ୍ୟରେ ସଚେତନତା ଆଣିବା ପାଇଁ ବିଓଆଇର କେନ୍ଦୁଝର ଆଞ୍ଚଳିକ କାର୍ଯ୍ୟାଳୟ ପକ୍ଷରୁ ବିଭିନ୍ନ ପ୍ରକାର କାର୍ଯ୍ୟକ୍ରମ କରାଯାଇଛି। କେନ୍ଦୁଝର ଆଞ୍ଚଳିକ କାର୍ଯ୍ୟାଳୟର ଆଞ୍ଚଳିକ ପ୍ରବନ୍ଧକ ଅମିତ୍ କୁମାର ପାଲ୍‌ଙ୍କ ମାର୍ଗଦର୍ଶନରେ କେନ୍ଦୁଝର ଅଞ୍ଚଳ ଅନ୍ତର୍ଗତ ଗ୍ରାମୀଣ ଓ ଅର୍ଦ୍ଧ ସହରୀ ଶାଖାଗୁଡ଼ିକରେ 'ଗ୍ରାମସଭା'ର ଆୟୋଜନ କରାଯାଇଥିଲା। ଏଥିରେ ଉପ-ଆଞ୍ଚଳିକ ପ୍ରବନ୍ଧକ ସିଦ୍ଧାର୍ଥ କୁମାର ବେହେରା ଉପସ୍ଥିତ ଥିଲେ। ସତର୍କତା ଅଧିକାରୀ ବି. ମହେଶ ଏବଂ ଶାଖା ପ୍ରବନ୍ଧକ ଲିଙ୍ଗରାଜ ବେହେରା ଉପସ୍ଥିତ ରହିଥିଲେ। ଚଳିତ ବର୍ଷ ସତର୍କତା ସଚେତନତା ସପ୍ତାହ- ୨୦୨୫ର ବିଷୟବସ୍ତୁ ଉପରେ ବିସ୍ତୃତ ଆଲୋଚନା କରିଥିଲେ।

ରାଉରକେଲାରେ ତନିସ୍କ ଷ୍ଟୋରର ରିଲଞ୍ଚ୍

ଭୁବନେଶ୍ୱର,୧୬।୧୦

ତନିସ୍କ ରାଉରକେଲା ଆମ୍ବେଦକର ଛକ କଚେରି ରୋଡ୍‌ରେ ଏକ ଷ୍ଟୋରକୁ ଗୁରୁବାର ରିଲଞ୍ଚ୍ କରାଯାଇଛି। ଟାଇଟନ କମ୍ପାନୀ ଲିମିଟେଡ୍‌ର ରିଜିଓନାଲ ବିଜ୍‌ନେସ୍ ହେଡ୍ ଶାହ ଗୌରବ କ୍ରିଷ୍ଣା ଏବଂ ତନିସ୍କର ସର୍କଲ ବିଜ୍‌ନେସ୍ ମ୍ୟାନେଜର ଅରିନ୍ଦମ ପରମାଣିକ ଉଦ୍‌ଘାଟନ କରିଥିଲେ। ଏହି ଅବସରରେ ଷ୍ଟୋର ପକ୍ଷରୁ ସ୍ୱତନ୍ତ୍ର କଲେକ୍ସନ ସହ ଅଫର ଘୋଷଣା କରାଯାଇଛି। ସୁନାଗହଣା ବଦଳ ଉପରେ ଶୂନ୍ୟ ପ୍ରତିଶତ କାଟ୍ ଘୋଷଣା କରାଯାଇଥିବାବେଳେ ଅକ୍ଟୋବର ୨୧ ପର୍ଯ୍ୟନ୍ତ ପ୍ରତି ଗ୍ରାମ୍‌ରେ ୪୫୦ ଟଙ୍କା ପର୍ଯ୍ୟନ୍ତ ରିହାତି ପ୍ରଦାନ କରାଯିବ। ୧୦ ହଜାର ବର୍ଗଫୁଟ୍ ପରିମିତ ଅଞ୍ଚଳରେ ନିର୍ମିତ ଏହି ଷ୍ଟୋରରେ ସୁନା, ହୀରା, କୁନ୍ଦନ ଏବଂ ପୋଲକି ଗହଣା ଉପଲବ୍ଧ ରହିଛି। ଏହି ଅବସରରେ ପାର୍ବଣ କଲେକ୍ସନ 'ମୃଗାଙ୍କ'ର ମଧ୍ୟ ପ୍ରଦର୍ଶନ ତଥା ବିକ୍ରୟର ଶୁଭାରମ୍ଭ

ଚାହିଦାରେ ପାର୍ବଣ କଲେକ୍ସନ 'ମୃଗାଙ୍କ'

କରାଯାଇଛି। ଏହା ସହ 'ଆବାହନ' ଓ ଗ୍ଲାମ୍ ଡେଜ୍ ଭଳି କଲେକ୍ସନରେ ସ୍ୱତନ୍ତ୍ର ଡିଜାଇନର ଗହଣା ରହିଛି। 'ଡୋର' ଅଧୀନରେ ଏକ୍ସକ୍ଲୁସିଭ ରେଞ୍ଜର ମଙ୍ଗଳସୂତ୍ର ଏବଂ 'ଷ୍ଟନିଙ୍ଗ୍ ଏଭ୍ରି ଇୟର' ଅଧୀନରେ ସୁନାର ଓ ହୀରାର ସ୍ୱତନ୍ତ୍ର ଡିଜାଇନର କାନଫୁଲ ରହିଛି। 'କଲାଇ' ଅଧୀନରେ ଆକର୍ଷଣୀୟ ଚୁଡ଼ି ଏବଂ 'ଅବୀର' ଏବଂ 'ରିବାହ' ଅଧୀନରେ ଉପଲବ୍ଧ ଗହଣା ଗ୍ରାହକଙ୍କୁ ଆକୃଷ୍ଟ କରୁଛି। ଏହି ଅବସରରେ ଶାହ ଗୌରବ କ୍ରିଷ୍ଣା କହିଛନ୍ତି, ରାଉରକେଲା ଅପେକ୍ଷାକୃତ ଅଧିକ ବଡ଼ ଷ୍ଟୋରର ଲଞ୍ଚକରି ଆମେ ଖୁସି ଅନୁଭବ କରୁଛୁ। ଗ୍ରାହକ ସେବାକୁ ତନିସ୍କ ସବୁବେଳେ ପ୍ରାଥମିକତା ଦେଇ ଆସୁଥିବାବେଳେ ଉକ୍ତ ଷ୍ଟୋର ଏହି ପ୍ରକ୍ରିୟାକୁ ତ୍ୱରାନ୍ୱିତ କରିବ ବୋଲି ଆଶା କରାଯାଉଛି।

ଏଲ୍‌ଆଇସିର ଜନସୁରକ୍ଷା, ବୀମା ଲକ୍ଷ୍ମୀ ପ୍ଲାନ୍

ଭୁବନେଶ୍ୱର,୧୬।୧୦(ଅନୁରାଧା ମହାରଣା)

ଭାରତୀୟ ଜୀବନ ବୀମା ନିଗମ(ଏଲ୍‌ଆଇସି)ର ସିଇଓ ଏବଂ ଏମ୍‌ଡି ଆର୍. ଦୋରଇସ୍ୱାମୀଙ୍କ ଦ୍ୱାରା ଦୁଇଟି ନୂତନ ଯୋଜନା ଜନସୁରକ୍ଷା, ବୀମା ଲକ୍ଷ୍ମୀ ପ୍ଲାନ୍‌ର ଶୁଭାରମ୍ଭ କରାଯାଇଛି। ନୂତନ ନେକ୍ସଟ ଜେନ୍ ଜିଏସ୍‌ଟି ରେଜିମ୍‌ରେ ଏଲ୍‌ଆଇସି ଦ୍ୱାରା ପରିଚାଳିତ ପ୍ରଥମ ଦୁଇଟି ଉତ୍ପାଦ। ବର୍ତ୍ତମାନର ଅସ୍ଥିର ସୁଧ ହାରର ପରିସ୍ଥିତିରେ ଏହି ଦୁଇଟି ଯୋଜନା ନୀତି କାଳ ସମଗ୍ର ବୀମା କାଳରେ ଗ୍ୟାରେଣ୍ଟି ଯୋଗଦାନ ପ୍ରଦାନ କରୁଛି। ଏହି ଦୁଇଟି ଯୋଜନାରେ ୩ ବର୍ଷର ପୂର୍ଣ୍ଣ ପ୍ରିମିୟମ ପେମେଣ୍ଟ ପରେ ଅଟୋ କଭର ସୁବିଧା ଉପଲବ୍ଧ। ଜନସୁରକ୍ଷା ଏକ ଜୀବନ ମାଇକ୍ରୋ ବୀମା ଯୋଜନା। ଏହା ନିମ୍ନ ଆୟ ଗୋଷ୍ଠୀର ଲୋକମାନଙ୍କ ପାଇଁ ପ୍ରସ୍ତୁତ ହୋଇଛି। ସେହିପରି ବୀମା ଲକ୍ଷ୍ମୀ ପ୍ଲାନ୍ ମହିଳାଙ୍କ ପାଇଁ ବିଶେଷ ଭାବେ ପ୍ରସ୍ତୁତ କରାଯାଇଛି। ଉକ୍ତ ପ୍ଲାନ୍‌ରେ ପ୍ରତ୍ୟେକ ୨ ବର୍ଷ କିମ୍ବା ୪ ବର୍ଷ ପରେ ନିୟମିତ ନିର୍ଦ୍ଧାରିତ ଟଙ୍କା ଫେରସ୍ତ କିମ୍ବା ପ୍ରିମିୟମ ପେମେଣ୍ଟ ବନ୍ଦ ହେବା ପରେ ଆକର୍ଷଣୀୟ ଗ୍ୟାରେଣ୍ଟି ମ୍ୟାଚୁରିଟି ସୁବିଧା ପ୍ରଦାନ କରୁଛି। ଅଧିକ ସୂଚନା ପାଇଁ ଏଲ୍‌ଆଇସି ୱେବ୍‌ସାଇଟ କିମ୍ବା କାର୍ଯ୍ୟାଳୟ ସହ ଯୋଗାଯୋଗ କରିବାକୁ ପରାମର୍ଶ ଦିଆଯାଇଛି।

ଡୁରିଆନ୍ ଫର୍ନିଚରର ପାର୍ବଣ ଅଫର

ଭୁବନେଶ୍ୱର,୧୬।୧୦

ସାମନ୍ତରାପୁରସ୍ଥିତ ଡୁରିଆନ୍ ଫର୍ନିଚର ପକ୍ଷରୁ ପାର୍ବଣର ଅଫର ଘୋଷଣା କରାଯାଇଛି। ସେପ୍ଟେମ୍ବର ୯ରୁ ଆରମ୍ଭ ହୋଇଥିବା ଏହି ଅଫର ଅକ୍ଟୋବର ୨୬ ପର୍ଯ୍ୟନ୍ତ ଚାଲିବ। ଏଠାରେ ମିଳୁଥିବା ବିଭିନ୍ନ ପ୍ରଡକ୍ଟ ଉପରେ ନିର୍ଦ୍ଧାରିତ ସର୍ତ୍ତ ସହ ୫୦% ପର୍ଯ୍ୟନ୍ତ ରିହାତି ଘୋଷଣା କରାଯାଇଛି। ଡୁରିଆନ୍ ଫର୍ନିଚର ମ୍ୟାନେଜର ଅନୀଲ କୁମାର ମହାପାତ୍ର କହିଛନ୍ତି, ଶୋ'ରୁମ୍‌ରେ ୨୦ ହଜାର ଟଙ୍କାରୁ ବେଡ୍ ଆରମ୍ଭ ହେଉଥିବାବେଳେ ୧୨ ହଜାରରୁ ସୋଫା ଆଦି ଉପଲବ୍ଧ ହେଉଛି। ଗ୍ରାହକଙ୍କ ବରାଦ ଅନୁସାରେ କଷ୍ଟୋମାଇଜଡ୍ ଫର୍ନିଚର ମଧ୍ୟ ଯୋଗାଇଦିଆଯାଉଛି। କ୍ୱିନ୍ ବେଡ୍, କିଙ୍ଗ୍ ବେଡ୍‌ର ଚାହିଦା ଅଧିକ ରହିଥିବାବେଳେ ଫାବ୍ରିକ୍, ଲେଦର ଏବଂ ଉଡେନ୍ ସୋଫାକୁ ମଧ୍ୟ ଖୁବ୍ ପସନ୍ଦ କରୁଛନ୍ତି। ଡାଇନିଂ ସେଟ୍ ସହ ଚେୟାର, ଟେବୁଲ ଆଦି ଅଫିସ୍ ଫର୍ନିଚର ମଧ୍ୟ ସୁଲଭ ମୂଲ୍ୟରେ ମିଳିପାରୁଥିବା ଅନୀଲ କହିଛନ୍ତି। ତେବେ ବିକ୍ରି ପରବର୍ତ୍ତୀ ସେବା ପ୍ରଦାନ ଉପରେ ଗୁରୁତ୍ୱ ଦିଆଯାଉଥିବା ସେ କହିଛନ୍ତି। ସେହିପରି ବିଭିନ୍ନ ଉତ୍ପାଦ ଉପରେ ୩ରୁ ୫ ବର୍ଷ ପର୍ଯ୍ୟନ୍ତ ୱାରେଣ୍ଟି ରହୁଥିବା ଡୁରିଆନ୍ ଫର୍ନିଚର ପକ୍ଷରୁ ସୂଚନା ଦିଆଯାଇଛି।

ପଣ୍ୟ ପରିବହନରେ ଖୋର୍ଦ୍ଧାରୋଡ୍ ରେଳମଣ୍ଡଳର ରେକର୍ଡ

ଭୁବନେଶ୍ୱର,୧୬।୧୦(ଅନୁରାଧା ମହାରଣା)

ପୂର୍ବତଟ ରେଳପଥ ଖୋର୍ଦ୍ଧା ରୋଡ୍ ରେଳମଣ୍ଡଳ ଚଳିତ ଆର୍ଥିକ ବର୍ଷର ପ୍ରଥମାର୍ଦ୍ଧ (ଏପ୍ରିଲ-ସେପ୍ଟେମ୍ବର ୨୦୨୫) ମଧ୍ୟରେ ପଣ୍ୟ ପରିବହନରେ ଉଲ୍ଲେଖନୀୟ ଅଭିବୃଦ୍ଧି ହାସଲ କରିଛି। ଏହି ସମୟ ମଧ୍ୟରେ ଖୋର୍ଦ୍ଧା ରୋଡ୍ ରେଳମଣ୍ଡଳ ୧୫୬.୫୭ ମିଲିୟନ ଟନ୍ ପଣ୍ୟ ପରିଚାଳନା କରିଛି। ଏହି ସମୟ ମଧ୍ୟରେ ୮୬.୧୬ ନିୟୁତ ଟନ୍ ପଣ୍ୟ ବୋଝେଇ କରାଯାଇଥିଲା ବେଳେ ୭୦.୪୧ ନିୟୁତ ଟନ୍ ପଣ୍ୟ ପରିବହନ ରେଳମଣ୍ଡଳର କ୍ଷେତ୍ରାଧିକାର ମଧ୍ୟରେ ନିକାଶନ କରାଯାଇଥିଲା। ପୂର୍ବ ଆର୍ଥିକ ବର୍ଷର ସମାନ ସମୟ (ଏପ୍ରିଲ-ସେପ୍ଟେମ୍ବର ୨୦୨୪) ମଧ୍ୟରେ ଖୋର୍ଦ୍ଧା ରୋଡ୍ ରେଳମଣ୍ଡଳ ୧୪୮.୧୩ ନିୟୁତ ଟନ୍ ପଣ୍ୟ କାରବାର କରିଥିଲା, ଯେଉଁଥିରେ ୭୯.୨୫ ନିୟୁତ ଟନ୍ ବୋଝେଇ ଏବଂ ୬୮.୮୮ ନିୟୁତ ଟନ୍ ନିକାଶନ ଅନ୍ତର୍ଭୁକ୍ତ ଥିଲା । ଗତବର୍ଷର ସମାନ ସମୟ ତୁଳନାରେ ଏହି ମଣ୍ଡଳ ୮.୪୪ ନିୟୁତ ଟନ୍ ଅଧିକ ପଣ୍ୟ ପରିବହନ କରିଛି, ଯାହା ଗତ ବର୍ଷ ତୁଳନାରେ ୫.୭% ଅଭିବୃଦ୍ଧିକୁ ଦର୍ଶାଉଛି। ଏଥିରେ ପୂର୍ବ ବର୍ଷର ପ୍ରଦର୍ଶନ ତୁଳନାରେ ଲୋଡିଂରେ ୬.୯୧ ମିଲିୟନ ଟନ୍ (୮.୭% ଅଭିବୃଦ୍ଧି) ଏବଂ ଅପସାରଣରେ ୧.୫୩ ମେଟ୍ରିକ ଟନ୍ (୨.୨% ଅଭିବୃଦ୍ଧି) ଅନ୍ତର୍ଭୁକ୍ତ । ଗତ ବର୍ଷର ସମାନ ସମୟ ମଧ୍ୟରେ ୫୪.୩ ନିୟୁତ ଟନ୍ ତୁଳନାରେ ତାଳଚେର ଅଞ୍ଚଳ ସର୍ବାଧିକ ୫୭.୦ ମିଲିୟନ ଟନ୍ ପଣ୍ୟ ପରିବହନ ଅବଦାନ ରଖିଛି। ପାରାଦୀପ ଅଞ୍ଚଳରେ ୨୮.୧ ମିଲିୟନ ଟନ୍ ଲୋଡିଂକରି ଯଥେଷ୍ଟ ବୃଦ୍ଧି ଘଟିଛି, ଯାହା ଗତ ଆର୍ଥିକ ବର୍ଷରେ ୨୫.୨ ମିଲିୟନ ଟନ୍ ଥିଲା । ସେହିପରି ଧାମରା ବନ୍ଦର ଅଞ୍ଚଳ ୧୮.୩ ମେଟ୍ରିକ ଟନ୍ ପରିଚାଳନା କରିଥିଲା, ଯାହା ପୂର୍ବ ବର୍ଷରେ ୧୬.୫ ମିଲିୟନ ଟନ୍ ଥିଲା। ଗୋପାଳପୁର ବନ୍ଦର ଅଞ୍ଚଳ ୧.୫ ମେଟ୍ରିକ ଟନ୍ ଅବଦାନ ଦେଇଥିଲା ଯାହା ପୂର୍ବ ବର୍ଷରେ ୧.୩ ମିଲିୟନ ଟନ୍ ଥିଲା। ନୟାଗଡ଼-କେନ୍ଦୁଝର ଅଞ୍ଚଳ ୪.୮ ମେଟ୍ରିକ ଟନ୍ ପରିଚାଳନା କରିଥିଲା, ଯାହା ପୂର୍ବ ବର୍ଷରେ ୪.୫ ମେଟ୍ରିକ ଟନ୍ ଥିଲା। ଇସ୍ପାତ କାରଖାନାରୁ ପଣ୍ୟ ପରିବହନ ସ୍ଥିର ରହିଛି। ଏହା ଗତ ଆର୍ଥିକ ବର୍ଷର ସମାନ ଅବଧିରେ ୧୪.୪ ମିଲିୟନ ଟନ୍ ପରିଚାଳିତ ହୋଇଥିଲା। ଏହା ସାମାନ୍ୟ ବୃଦ୍ଧି ପାଇ ୧୪.୫ ମିଲିୟନ ଟନ୍ ହୋଇଛି।

Classified Everyday

0674-2580101, 9692975378

REAL ESTATE SALE

Ready to move 1/2BHK flat for sale @ 18/24lakh at Gudiapokhari Bhubaneswar, Call- 9861642492. D-2018

3BHK Flats sale at Kalinganagar, Ghatikia, Bhubaneswar. Close to school, College and Hospital. Near to possession. For inquiry Call: 8260261992. D-76860

ସ୍ଥିତିବାନ୍ ଫ୍ଲାଟ୍ ପିତାପଲ୍ଲୀ **N.H.-16** ପାଖରେ **Litigation free 30ft. Road,** ଇଲେକ୍ଟ୍ରି, **Possession** ଥାଇ ଉପଲବ୍ଧ। **6372526344.** D-04

Kerala Ayurveda Massage therapy gents/ Ladies pain relief, Bhubaneswar. 9337672475. D-2217

The massage felt totally professional! & comfortable at all times- 7978109255. D-76500

Newly open Jyoti spa positively health benefits (Expert therapist). 8458067955. D-76942

LOST

Anil Kumar Bansal Prop. of M/s Ram Pratap Rice & Chuda Mill At-Dunguripali, P.S.- Belpada, Dist.- Bolangir reported at Kantabanji P.S.- bearing GD No.- 014/dtd.- 16.10.2025 that the Security Deposit Receipt of an amount Rs. 5,81,554.60 paisa for Electric Connection bearing Consumer No.912000000019 was issued on 1.11.2021 has been lost somewhere in residential House at near Govt. Boys, High School,Kantabanji P.O./ P.S.- Kantabanji, Dist.- Bolangir. D-2296

AFFIDAVIT

By virtue of an affidavit sworn before Executive Magistrate, Bhubaneswar, dt.- 06.10.25, I, MAGA MUDULI, Resident of Muduli Sahi, P.O./P.S.- Satyabadi, Puri, 752014, that I have changed my name MAGUNI MUDULI to MAGA MUDULI. Henceforth, I shall be know as MAGA MUDULI for all purposes.
MAGA MUDULI
D-2294

Email ମାଧ୍ୟମରେ କ୍ଲାସିଫାଏଡକୁ ବିଜ୍ଞାପନ ପଠାଇବାର ଠିକଣା:-
classifieddharitri@gmail.com

I, Sri Giridhara Nayak declared that as per affidavit No.-983 Dtd- 9/10/2025 before the Notary Public, Sunabeda my sons old name Splandana Nayak has been changed to Spandan Nayak. Henceforth, he will be known as Spandan Nayak, son of Giridhara Nayak of Village Khadagapur, P.O.- Nandapur, Dist.- Koraput for all purposes.
D-2293

By virtue of an affidavit before the Executive Magistrate, Rasulpur, Dist.- Jajpur, dated- 24.09.2025. I, Runu Nayak, D/o- Basanta Nayak, At- Bantara, P.O.- Bhotaka, P.S.- Kuakhia, Dist.- Jajpur, PIN- 755009, Odisha declare that I have changed my name & father name from Jhuni Nayak, D/o- Niranjan Nayak to Ranu Nayak, D/o- Basanta Nayak. Henceforth, I shall be known as Runu Nayak, D/o- Basanta Nayak for all future purpose. D-2301

ନିଜର ପ୍ରିୟଜନମାନଙ୍କୁ ଜନ୍ମଦିନର ଓ ବିବାହ ଶୁଭେଚ୍ଛା ଜଣାନ୍ତୁ କେବଳ ଟ୨୧୦/- ରୋ ରଙ୍ଗୀନ ଟ୪୨୦/- ରୋ (ଫଟୋ ସହ) ବି.ଦ୍ର.: ଶୁଭେଚ୍ଛା ୬ସେମି. (H) X ୪ସେମି. (W) ହେବା ଆବଶ୍ୟକ।

By virtue of an affidavit sworn before Executive Magistrate, Pattamundai, dated- 26.08.2025, I, Sanjana Ojha, At/P.O.- Ainipada, P.S.- Pattamundai, Dist.- Kendrapara, Odisha declare that I have changed my name from Sanjana Samantsinghar to Sanjana Ojha. Henceforth, I shall be known as Sanjana Ojha for all purposes.
Sanjana Ojha
D-2292

I, Rina Rani Samal (formerly Miss Sajani Rani Palai, D/o- Durjyadhan Palai), W/o- Kumud Charan Samal, holder of LIC Policy No.- 589504620, presently residing at Plot- 1009, Anand Vihar, Nayapalli, Bhubaneswar- 751012, earlier of Urunia, P.O.- Lunga, P.S.- Basudevpur, Dist.- Bhadrak- 756124, and later at Goramati, P.O.- Sabarang, Dist.- Bhadrak- 756123, declare both names refer to the same person. D-2298

By virtue of an affidavit in the Court of Executive Magistrate, Khaira, I, Debasmita Ghanta, W/o- Arun Kumar Jena of Vill- Sampei, P.S.- Khaira, Dist.- Balasore declare that in my Aadhaar Card my name has been recorded as Debasmita Ghanta but in my Husband's service regd (Military) my name has been mentioned as Debasmita Jena. Both the above names belongs to one & same person.
Debasmita Ghanta
D-2300

By virtue of an affidavit sworn before the Executive Magistrate, Puri on dtd- 18.09.2025. I, Balaram Das, S/o- Bhima Das, resident of At- Gopalpur Road, P.O.- Baliguali, P.S.- Penthakata Marine, Dist.- Puri, PIN- 752002, Odisha declare that I have changed my name from Balaram Behera, S/o- Bhima Behera to Balaram das, S/o- Bhima Das. Henceforth, I shall be known as Balaram Das for all future purpose. D-2299

I, Lanka Prasanna Kumar, S/o- Lanka Purna Chandra Rao, presently residing at TRL Township, Belpahar, Dist.- Jharsuguda, Odisha, 768218 declared by this affidavit vide No.- 12, Dtd.- 15.10.2025 that true and correct name of my wife is Lanka Sharmila Tagore and she will be known as Lanka Sharmila Tagore for all purpose. D-2297

ପାଠକଙ୍କ ପାଇଁ ସୂଚନା

କ୍ଲାସିଫାଏଡରେ ପ୍ରକାଶିତ କେତେକ ବିଜ୍ଞାପନକୁ ଭିତ୍ତିକରି କିଛି ପାଠକ ଠକାମିର ଶିକାର ହେଉଥିବା ଆମର ଦୃଷ୍ଟିଗୋଚର ହେଉଛି। ବିଜ୍ଞାପନ ଦେଉଥିବା ସଂସ୍ଥାମାନଙ୍କ ସହ କାରବାର କରିବା ପୂର୍ବରୁ ସବିଶେଷ ତଥ୍ୟ ଓ ନିଜର ବିବେକ ଖଟାଇ କାରବାର କରନ୍ତୁ। ଏଥିପାଇଁ ଧରିତ୍ରୀ କର୍ତ୍ତୃପକ୍ଷ ଦାୟୀ ରହିବେ ନାହିଁ।

ଶ୍ରାଦ୍ଧ ଶ୍ରଦ୍ଧାଞ୍ଜଳି (ସପ୍ତମ ବର୍ଷ)

ସ୍ୱର୍ଗତା ସ୍ନେହଲତା ମହାନ୍ତି
ସ୍ୱାମୀ: ସ୍ୱର୍ଗତ ଗିରିଧାରୀ ମହାନ୍ତି
ବାପୁଜୀ ନଗର, ଭୁବନେଶ୍ୱର
ଗ୍ରାମ: ବଡ଼ଗାଁ, ଜିଲ୍ଲା: କେନ୍ଦ୍ରାପଡ଼ା
ସପ୍ତମ ଶ୍ରାଦ୍ଧବାର୍ଷିକୀ ଅବସରରେ ଅମର ଆତ୍ମାର ସଦ୍‌ଗତି ନିମନ୍ତେ ମହାପ୍ରଭୁ ଶ୍ରୀଜଗନ୍ନାଥଙ୍କ ନିକଟରେ ବିନମ୍ର ପ୍ରାର୍ଥନା। ଏହି ପୁଣ୍ୟ ତିଥିରେ ଆମେ ଅଶ୍ରୁଳ ଶ୍ରଦ୍ଧାଞ୍ଜଳି ଜ୍ଞାପନ କରି ଆଶୀର୍ବାଦ ଭିକ୍ଷା କରୁଛୁ।
-: ଶୋକସନ୍ତପ୍ତ :-
ବନ୍ଧୁ ଓ ପରିବାରବର୍ଗ।
ଧ-୨୨୯୮

ଧରିତ୍ରୀ DHARITRI
Scan & Pay
ଧରିତ୍ରୀ କ୍ଲାସିଫାଏଡ୍ ବିଜ୍ଞାପନ ବାବଦୀୟ ଦେୟକୁ ନିମ୍ନପ୍ରଦତ୍ତ **QR Code** ସ୍କାନ୍ କରି ଯେକୌଣସି **UPI App** ମାଧ୍ୟମରେ ସହଜରେ ପେଠ କରନ୍ତୁ।
BHIM | UPI
ଦେୟ ପେଠ ହେଲାପରେ ରସିଦ୍‌ର Screenshotକୁ
classifieddharitri@gmail.com
ରେ ଇମେଲ୍ କରନ୍ତୁ।

୧୯୬୦ ଦଶକରେ ଭୁବନେଶ୍ୱରର କ୍ରୀଡ଼ା ଦୃଶ୍ୟପଟ

ଅଶୋକ ମହାନ୍ତି

ଆମ ରାଜ୍ୟର ରାଜଧାନୀ ଦେଶର ଅନ୍ୟତମ ପ୍ରସିଦ୍ଧ ଶୈବପୀଠ ଭୁବନେଶ୍ୱର ସହରର ଇତିହାସ ୨୦୦୦ ବର୍ଷ ପୁରାତନ ହେଲେ ମଧ୍ୟ ଆଧୁନିକ ଭୁବନେଶ୍ୱର ସହର ୧୯୪୮ରେ ରାଜ୍ୟର ନୂତନ ରାଜଧାନୀର ମାନ୍ୟତା ପାଇଥିଲା। ୧୯୬୦ ଦଶକରେ ଶୈଶବ ଅବସ୍ଥାରୁ ଯୁବାବସ୍ଥାରେ ପ୍ରବେଶ କରିଥିବା ପ୍ରାୟ ୩୫ ହଜାର ଲୋକସଂଖ୍ୟାର ସହର ଭୁବନେଶ୍ୱରର ସେ ସମୟରେ କ୍ରୀଡ଼ା ଦୃଶ୍ୟପଟ କିପରି ଥିଲା ତା' ଉପରେ ସମ୍ୟକ ଆଲୋକପାତ...

ଅଧୁନା ଭୁବନେଶ୍ୱରକୁ ଦେଶର 'ଅଘୋଷିତ କ୍ରୀଡ଼ା ରାଜଧାନୀ', 'ଆଇଡିଆଲ୍ ସ୍ପୋର୍ଟସ ଡେଷ୍ଟିନେଶନ', 'କ୍ରୀଡ଼ା ହବ୍' ଭାବେ ବର୍ଣ୍ଣନା କରାଯାଉଛି। ୬୦ ଦଶକରେ ଆଜିର ଦିନ ଭଳି ଖେଳାଳିମାନଙ୍କୁ ପ୍ରଚୁର ଅର୍ଥରାଶି ପୁରସ୍କାର, ସରକାରୀ ଓ ବେସରକାରୀ ସଂସ୍ଥାମାନଙ୍କରେ କର୍ମନିଯୁକ୍ତି, ଖେଳ ଅଭ୍ୟାସ ଏବଂ ପ୍ରତିଯୋଗିତା ପାଇଁ ଅତ୍ୟାଧୁନିକ କ୍ରୀଡ଼ାଙ୍ଗନ, ସନ୍ତରଣାଗାର, ଜିମ୍ନାସିୟମ୍, ଶୀତତାପ ନିୟନ୍ତ୍ରିତ କୋଠରିରେ ରହିବାର ବ୍ୟବସ୍ଥା ପ୍ରଭୃତି ପର୍ଯ୍ୟାପ୍ତ ସୁବିଧାସୁଯୋଗ ଉପଲବ୍ଧ ନ ଥିଲା। ଖେଳକୁ ଭଲ ପାଉଥିବା ଯୁବବର୍ଗ କ୍ରୀଡ଼ା ଅଭ୍ୟାସ ସହିତ କ୍ରୀଡ଼ା କାର୍ଯ୍ୟକ୍ରମରେ ଭାଗ ନେଉଥିଲେ ଏବଂ ଏହା ଥିଲା ମନୋରଞ୍ଜନର ଏକ ପ୍ରକୃଷ୍ଟ ମାଧ୍ୟମ।

ସେ ସମୟର କ୍ରୀଡ଼ା ଭିତ୍ତିଭୂମି (ଆଉଟ୍‌ଡୋର): ଭୁବନେଶ୍ୱର ସହରରେ ଯେଉଁ କେତୋଟି ସୀମିତ ଖେଳପଡ଼ିଆ ଥିଲା– ସେଗୁଡ଼ିକ ମଧ୍ୟରେ ପ୍ରମୁଖ ଥିଲା– ଏକ ନମ୍ବର ହାଇସ୍କୁଲ ପଡ଼ିଆ, ୩ ନମ୍ବର କ୍ୟାପିଟାଲ ହାଇସ୍କୁଲ ପଡ଼ିଆ, ଷ୍ଟୁଆର୍ଟ ସ୍କୁଲ୍ ପଡ଼ିଆ, ରିଜିଓନାଲ କଲେଜ ପଡ଼ିଆ, ଓୟୁଏଟି ପଡ଼ିଆ, ପୁରୁଣା ପରେଡ ଗ୍ରାଉଣ୍ଡ (ବର୍ତ୍ତମାନ ଆଇଜି ପାର୍କ), ବି.ଏମ୍. ହାଇସ୍କୁଲ (ପୁରୁଣା ଭୁବନେଶ୍ୱର) ଏବଂ ଭୁବନେଶ୍ୱର ଉପକଣ୍ଠରେ ଥିବା ଯଦୁପୁର ଗ୍ରାମ ପଡ଼ିଆ। କେବଳ ରିଜିଓନାଲ କଲେଜ ପଡ଼ିଆ ବ୍ୟତୀତ ଅନ୍ୟ ସମସ୍ତ ପଡ଼ିଆର ଉପରଭାଗ ଥିଲା ଗୋଡ଼ି ଭର୍ତ୍ତ ଟାଙ୍ଗରା ଭୂମି। ଏପରି ପ୍ରତିକୂଳ ଅବସ୍ଥାରେ ମଧ୍ୟ କ୍ରୀଡ଼ାବିତ୍‌ମାନେ ଛୋଟ ଛୋଟ ଜଖମକୁ ଖାତିର ନ କରି କ୍ରୀଡ଼ା ଅଭ୍ୟାସ ଜାରି ରଖିଥିଲେ। ପ୍ରାୟତଃ ଏକ ନମ୍ବର ହାଇସ୍କୁଲ ପଡ଼ିଆ ଏବଂ ପରେଡ ପଡ଼ିଆରେ ଭୁବନେଶ୍ୱର ଫୁଟ୍‌ବଲ ଏବଂ କ୍ରିକେଟ ଲିଗ୍ ଆୟୋଜିତ ହେଉଥିଲା।

ଇନ୍‌ଡୋର ଗେମ୍ସ ଯଥା କ୍ୟାରମ୍, ଚେସ୍, ବ୍ରିଜ, ଟେବୁଲ ଟେନିସ୍ ପ୍ରଭୃତି ଦୁଇ ନମ୍ବରସ୍ଥିତ ସେକ୍ରେଟାରିଏଟ୍ ରିକ୍ରିଏଶନ କ୍ଲବରେ ଖେଳାଯାଉଥିଲା ଏବଂ ପ୍ରତିଯୋଗିତା ଆୟୋଜନ ହେଉଥିଲା।

କ୍ରୀଡ଼ା ସଙ୍ଗଠନ/କ୍ଲବ: ଅଗ୍ରଣୀ କ୍ରୀଡ଼ା ଅନୁଷ୍ଠାନ ବା କ୍ଲବ ମଧ୍ୟରେ ଥିଲା ଭୁବନେଶ୍ୱର ଆଥ୍‌ଲେଟିକ ଆସୋସିଏଶନ, ପୁରୁଣା ଭୁବନେଶ୍ୱରର ଟାଉନ କ୍ଲବ, ଏକନମ୍ବରସ୍ଥିତ କିଶୋର କ୍ଲବ, କ୍ୟାପିଟାଲ ସ୍ପୋର୍ଟ୍ସ କ୍ଲବ, ସେକ୍ରେଟାରିଏଟ୍ ରିକ୍ରିଏଶନ କ୍ଲବ, ଏଜି ରିକ୍ରିଏଶନ କ୍ଲବ, କପିଳେଶ୍ୱର –ସୁନ୍ଦରପଦା ଫୁଟବଲ କ୍ଲବ, ଯଦୁପୁର ଫୁଟବଲ ଆସୋସିଏଶନ ପ୍ରଭୃତି। ସେ ସମୟର ବିଶିଷ୍ଟ କ୍ରୀଡ଼ା ସଙ୍ଗଠକମାନେ ଥିଲେ ସ୍ୱର୍ଗତ ଗତିକୃଷ୍ଣ ପଣ୍ଡା (ଭୁବନେଶ୍ୱର ଆଥ୍‌ଲେଟିକ୍ ଆସୋସିଏଶନର ପ୍ରତିଷ୍ଠାତା ସଭ୍ୟ ଏବଂ ସମ୍ପାଦକ), ରବି ରାୟ, ସାରଦା କାନୁନ୍‌ଗୋ, ଜୟଦେବ ମହାପାତ୍ର(ଟାଉନ କ୍ଲବ ସମ୍ପାଦକ), ଜୟନ୍ତ ମହାପାତ୍ର, ମନୋରଞ୍ଜନ ମହାନ୍ତି, ଜି.ସି. ଭୋଳ (ରିଜିଓନାଲ କଲେଜର କ୍ରୀଡ଼ା ଶିକ୍ଷକ), ବାସୁଦେବ ଗରାବଡୁ (ପୁରୁଣା ଭୁବନେଶ୍ୱର) ଏବଂ ରାମ ନାରାୟଣ ପଟ୍ଟନାୟକ ପ୍ରମୁଖ। ବର୍ତ୍ତମାନ ରାମନାରାୟଣ ପଟ୍ଟନାୟକଙ୍କୁ ଛାଡ଼ିଦେଲେ ଅନ୍ୟ ସମସ୍ତେ ପରଲୋକ ଗମନ କରି ସାରିଛନ୍ତି।

୬୦ ଦଶକରେ ଭୁବନେଶ୍ୱର ସହରରେ ସବୁଠାରୁ ଲୋକପ୍ରିୟ ଖେଳ ଥିଲା ଫୁଟ୍‌ବଲ। ଶୁଭେନ୍ଦୁ ପଟ୍ଟନାୟକ ଭୁବନେଶ୍ୱରର ପ୍ରଥମ ଖେଳାଳି ଭାବେ ୧୯୬୫ରେ ରାଜ୍ୟ ସନ୍ତୋଷ ଟ୍ରଫି ଦଳର ସଦସ୍ୟ ହୋଇଥିଲେ। କ୍ୟାପିଟାଲ ସ୍ପୋର୍ଟସ କ୍ଲବର ଖେଳାଳିମାନଙ୍କ ମଧ୍ୟରେ ଥିଲେ– ଶୁଭେନ୍ଦୁ ପଟ୍ଟନାୟକ, ବ୍ରଜ, ନିଶି ମହାନ୍ତି, ଜୀବନାନନ୍ଦ ଆଚାର୍ଯ୍ୟ, ବୈକୁଣ୍ଠ ବେହେରା, ସୁବାସ ପାଣିଗ୍ରାହୀ, ସ୍ୱର୍ଗତ ମନୋରଞ୍ଜନ ମହାନ୍ତି, ବରେଶ ମହାପାତ୍ର, ପ୍ରମେଶ ମହାପାତ୍ର, ଅଶୋକ ମହାନ୍ତି (ମଣ୍ଟୁ), ମନମୋହନ ହୋତା, ମନ୍ମଥ ସାହୁ (ଗୁଣ), ଜୟନ୍ତ ସାହୁ (ଟୁକୁ), ସ୍ୱର୍ଗତ ବାଦଲ ପଟ୍ଟନାୟକ, ଭକ୍ତବଲ୍ଲଭ ଦାସ (ଗଟୁ), ସଞ୍ଜୟ ଦାସ (କଇଁ), ସ୍ୱର୍ଗତ ସତ୍ୟ ମହାନ୍ତି, ପତାକି (ସ୍ୱର୍ଗତ), ଆଶିଷ ପଟ୍ଟନାୟକ, ବସନ୍ତ ହୋତା ଏବଂ ଅଶୋକ ମହାନ୍ତି (ଲେଖକ) ପ୍ରମୁଖ । ପୁରୁଣା ଭୁବନେଶ୍ୱରର ନନି ଦତ୍ତ, ଗୋକୁଳାନନ୍ଦ ବେହେରା, ଶ୍ୟାମ ସାହୁ, ନରେନ୍ଦ୍ର ସେଠୀ, ଗୌର ଭଟ୍ଟାଚାର୍ଯ୍ୟ ଓ ରବି ନନ୍ଦ (କଳ୍ପନା ଟକିଜ୍‌ର ମାଲିକ) ପ୍ରମୁଖ ଖେଳାଳି ଥିଲେ। ଟେକ୍ସଟ୍ ବୁକ୍ ପ୍ରେସ୍ ନିର୍ଦ୍ଦେଶକ ଥିବା ଦିଲୀପ ଦାସମହାପାତ୍ର ଜଣେ ଉଚ୍ଚକୋଟୀର ଫୁଟ୍‌ବଲ ଖେଳାଳି ସହିତ ଭଲିବଲ (ରାଜ୍ୟକୁ ପ୍ରତିନିଧିତ୍ୱ), ଦୌଡ଼କୁଦ, କ୍ରିକେଟ ଏବଂ ଟେବୁଲ ଟେନିସ୍‌ରେ ଜଣେ ଶ୍ରେଷ୍ଠ ଖେଳାଳିର ମାନ୍ୟତା ପାଇଥିଲେ।

କ୍ରିକେଟ: ଦେବ ମହାପାତ୍ର ଭୁବନେଶ୍ୱରର ପ୍ରଥମ ଖେଳାଳି ଭାବେ ଓଡ଼ିଶା ରଣଜି ଦଳର ସଦସ୍ୟ ଭାବେ ରାଜ୍ୟକୁ ପ୍ରତିନିଧିତ୍ୱ କରିଥିଲେ। ଅନ୍ୟ ପ୍ରମୁଖ ଖେଳାଳିମାନଙ୍କ ମଧ୍ୟରେ ଥିଲେ ଏନ.ପି. ଦାସ (ଧିରୁ), ବନି (ସର୍ବ ଭାରତୀୟ ବନ ସେବା ଅଧିକାରୀ), ମିହିର (ଓୟୁଏଟି), ମିଷ୍ଟ୍ରି ସ୍ପିନର ଗୋପାଳ ଦାସ, ଉମା ତ୍ରିପାଠୀ, ସୁରଞ୍ଜନ କାନୁନ୍‌ଗୋ, ମିନୁ କାନୁନ୍‌ଗୋ, ସ୍ୱର୍ଗତ ବାଦଲ ପଟ୍ଟନାୟକ, ସ୍ୱର୍ଗତ ଫାଲ୍‌ଗୁନି ସିଂ, ଗୌରାଙ୍ଗ ପରିଜା, ଭବାନୀ ବ୍ରହ୍ମା, ସୁଭାଷ ମହାପାତ୍ର, ପ୍ରମେଶ ମହାପାତ୍ର, ରବି ମହାପାତ୍ର, ରୁଡ଼ି ବର୍ଗ (ତତ୍କାଳୀନ ମୁଖ୍ୟ ଶାସନ ସଚିବ ଏ.କେ. ବାରେନ୍‌ଙ୍କ ପୁତ୍ର), ଦୁର୍ଲଭ ବିଶ୍ୱାସ, ଦୁଇ ଭାଇ ପ୍ରଫୁଲ୍ଲ ଓ ରବି ପଟ୍ଟନାୟକ, ମନସୁର ଅଲ୍ଲୀ, ମକସୁଦ ଅଲ୍ଲୀ ପ୍ରମୁଖ ।

ଭଲିବଲ: ଭୁବନେଶ୍ୱରର ଆଗଧାଡ଼ିର ଖେଳାଳିମାନେ ସେ ସମୟରେ ତତ୍‌କାଳୀନ ପରେଡ୍ ଗ୍ରାଉଣ୍ଡ (ବର୍ତ୍ତମାନ ଇନ୍ଦିରା ଗାନ୍ଧୀ ପାର୍କ) ଏବଂ ଏ.ଜି. ରିକ୍ରିଏଶନ ୪ ନଂ. ୟୁନିଟ୍ ପଡ଼ିଆରେ ଅଭ୍ୟାସ କରୁଥିଲେ। ପ୍ରମୁଖ ଖେଳାଳିମାନଙ୍କ ମଧ୍ୟରେ ଥିଲେ ଦିଲୀପ ଦାସ ମହାପାତ୍ର, ବଦ୍ରି ମହାପାତ୍ର, ବିମଳ ମହାପାତ୍ର, ପ୍ରସନ୍ନ ପଟ୍ଟନାୟକ, ଜୀବନ, ରଞ୍ଜନ ଏବଂ ମୂର୍ତ୍ତି ପ୍ରଭୃତି । ବିଜେବି କଲେଜରେ ଯେଉଁ ମହିଳାମାନେ ଖେଳୁଥିଲେ ସେମାନେ ହେଲେ ଶୈଳବାସିନୀ ମହାନ୍ତି, ମୀନାକ୍ଷୀ ଦାସ, ପ୍ରଭାତ ନଳିନୀ ଏବଂ ନିନା କପୁର ପ୍ରମୁଖ।

ଆଥ୍‌ଲେଟିକ୍ସ (ଦୌଡ଼କୁଦ): ଭୁବନେଶ୍ୱର ଆଥ୍‌ଲେଟିକ୍ ଆସୋସିଏଶନ୍ ଦ୍ୱାରା ପ୍ରତିବର୍ଷ ବାର୍ଷିକ କ୍ରୀଡ଼ା ପ୍ରତିଯୋଗିତା ଆୟୋଜନ ହେଉଥିଲା ପରେଡ୍ ଗ୍ରାଉଣ୍ଡରେ। ସେ ସମୟରେ ଉଚ୍ଚକୋଟୀର ଆଥ୍‌ଲେଟ୍ସଙ୍କ ମଧ୍ୟରେ ଥିଲେ ଜଗଦାନନ୍ଦ ମହାପାତ୍ର (ସ୍ୱର୍ଗତ ବିଜୁ ପଟ୍ଟନାୟକଙ୍କ ଭଣଜା), ରବି ମହାପାତ୍ର, ରୁଡ଼ି ବର୍ଗ, ଜୟନ୍ତ ସାହୁ (ଟୁକୁ), ଆଶିଷ ପଟ୍ଟନାୟକ, ସଞ୍ଜୟ ଦାସ (କଇଁ), ସତ୍ୟ ମହାନ୍ତି, ନରେନ୍ଦ୍ର ସେଠୀ, ଆର୍ତ୍ତ ମହାନ୍ତି ପ୍ରଭୃତି।

ବ୍ୟାଡ୍‌ମିଣ୍ଟନ: ୨ ନମ୍ବର ୟୁନିଟ୍‌ରେ ପାଲଘେରା ହୋଇ ଫ୍ଲଡ୍ ଲାଇଟ୍‌ରେ ବ୍ୟାଡ୍‌ମିଣ୍ଟନ ଟୁର୍ନାମେଣ୍ଟ ଅନୁଷ୍ଠିତ ହୋଇଥିଲା। ପ୍ରମୁଖ ଖେଳାଳିମାନେ ଥିଲେ ବିଷ୍ଣୁ ମହାନ୍ତି, ବରେଶ ମହାପାତ୍ର, ପ୍ରମେଶ ମହାପାତ୍ର, ଅଶୋକ ମହାନ୍ତି (ମଣ୍ଟୁ), ମନମୋହନ ହୋତା, ପ୍ରତାପ ବେହେରା, ଜୟନ୍ତ ହୋତା, ରାଜୁ ସାହୁ, ଲକ୍ଷ୍ମୀକାନ୍ତ ମହାନ୍ତି, ଦେବାଶିଷ ମହାପାତ୍ର ପ୍ରମୁଖ। ବିଜେବି କଲେଜରେ ଯେଉଁ ଝିଅମାନେ ଟୁର୍ନାମେଣ୍ଟରେ ଭାଗ ନେଉଥିଲେ, ସେମାନେ ହେଲେ ନିନା କପୁର, ଜ୍ୟୋତ୍ସ୍ନା ବେହେରା, ମୀନାକ୍ଷୀ ଦାସ, ପ୍ରଭାତ ନଳିନୀ, ଶୈଳବାସିନୀ, ମିରା ସିଂ, ଶ୍ରୀଲେଖା ଭଟ୍ଟ ମିଶ୍ର ।

ଚେସ୍ ଖେଳର ପ୍ରସାର ଦିଗରେ ସ୍ୱର୍ଗତ ଅରାତି ବିଜୟ ମହାନ୍ତି ଏବଂ କେଶବ ଚନ୍ଦ୍ର ଦାସ ପ୍ରୟାସ ଆରମ୍ଭ କରିଥିଲେ। ତାଙ୍କ ଉଦ୍ୟମରେ ସେକ୍ରେଟାରିଏଟ୍ ରିକ୍ରିଏଶନ କ୍ଲବ୍‌ରେ ନିୟମିତ ଚେସ୍ ଖେଳ ହେଉଥିବା ବେଳେ ପ୍ରତିଯୋଗିତା ଆୟୋଜନ ହେଉଥିଲା। ଅନ୍ୟ ଖେଳଗୁଡ଼ିକ ମଧ୍ୟରେ ୬୦ ଦଶକର ଶେଷ ଭାଗରେ ବାସ୍କେଟବଲ ଆରମ୍ଭ ହୋଇଥିଲା। କଟକର ମାରୱାଡି ସ୍କୁଲରୁ ଡିଏମ୍ ସ୍କୁଲକୁ ବଦଳି ହୋଇ ଆସିଥିବା ପୂର୍ବତନ ବାସ୍କେଟବଲ ଖେଳାଳି କ୍ରୀଡ଼ା ଶିକ୍ଷକ ହନାନ୍ ସାର୍‌ଙ୍କ ତତ୍ତ୍ୱାବଧାନରେ ମୋହନ କିନି, ଜୟଦୂତ ରହମନ, ମକବୁଲ ଅଲ୍ଲୀ ପ୍ରଭୃତି ଆଗଧାଡ଼ିର ଖେଳାଳି ଥିଲେ।

ବଡ଼ିବଲ୍‌ଡିଂ ଓ ଭାରୋତ୍ତୋଳନ: ପୁରୁଣା ଭୁବନେଶ୍ୱରର ବଉଳଗଡ଼ ଜିମ୍‌ନାସିୟମ, ପୁରୁଣା ଷ୍ଟେଶନ ରୋଡ୍‌ରେ ଥିବା ଶକ୍ତି ସଂଘ, ୮ ନମ୍ବର ୟୁନିଟ୍‌ର ରୟାଲ ଜିମ୍‌ନାସିୟମ, ଏକ ନମ୍ବର କିଶୋର କ୍ଲବ, ୟୁନିଟ୍–୬ ଜିମ୍‌ନାସିୟମ, ୩ ନମ୍ବର ୟୁନିଟ୍‌ର ଉଷା ଆଲୋକ କ୍ଲବମାନଙ୍କରେ ନିୟମିତ ଭାବେ ଯୁବକମାନେ ବଡ଼ି ବିଲ୍‌ଡିଂ ଏବଂ ଭାରୋତ୍ତୋଳନ ଅଭ୍ୟାସ କରୁଥିଲେ ଏବଂ ପ୍ରତିଯୋଗିତାରେ ଭାଗ ନେଉଥିଲେ।

୨ ନଂ. ୟୁନିଟ୍‌ସ୍ଥିତ ସେକ୍ରେଟାରିଏଟ୍ ରିକ୍ରିଏଶନ କ୍ଲବ୍‌ରେ ନିୟମିତ ଟେବୁଲ ଟେନିସ ଖେଳାଯାଉଥିଲା ଏବଂ ପ୍ରତିଯୋଗିତା ମଧ୍ୟ ଆୟୋଜିତ ହେଉଥିଲା। ଦିଲୀପ ଦାସ ମହାପାତ୍ର, ସୁକାନ୍ତ ଘୋଷ, ଜଟଣୀର ରାଓ ଭ୍ରାତା, ସତିଶ ପଟ୍ଟନାୟକ, ଅର୍‌ନେଷ୍ଟ ଫ୍ଲୋଟ, ରାଜୁ ସାହୁ ପ୍ରମୁଖ ଉଚ୍ଚକୋଟୀର ଖେଳାଳି ଥିଲେ।

ଉନ୍ନତ ଭିତ୍ତିଭୂମିର ଅଭାବ, ସୀମିତ ସୁବିଧା ସୁଯୋଗ ସତ୍ତ୍ୱେ ଭୁବନେଶ୍ୱର ସହରରେ କ୍ରୀଡ଼ାର ଏକ ଅନୁକୂଳ ବାତାବରଣ ଥିଲା ଏବଂ ଯୁବତୀ ଯୁବକମାନେ କ୍ରୀଡ଼ାକୁ ଏକ ମନୋରଞ୍ଜନର ମାଧ୍ୟମ ଭାବେ ଉପଭୋଗ କରୁଥିଲେ।

ୟୁନିଟ୍–୧ ଗ୍ରାଉଣ୍ଡରେ ବଲ୍‌କୁ କିକ୍ କରି ଏକ ଫୁଟ୍‌ବଲ ମ୍ୟାଚର ଶୁଭାରମ୍ଭ କରିବା ଅବସରରେ ଶୁଭେନ୍ଦୁ ପଟ୍ଟନାୟକ

ଓଡ଼ିଶା 'ଖୋ ଖୋ'ର ଗର୍ବ ମାଗାଇ

ଭୁବନେଶ୍ୱର, ୧୬।୧୦(ଅନାଦି କର)

'ଆମ ଆଦିବାସୀ ଗାଁରେ ସାଧାରଣତଃ ବଡ଼ ଆକାରରେ ଦୀପାବଳି ପାଳନ କରାଯାଏ ନାହିଁ। କିନ୍ତୁ ଏଥର ଏହାକୁ ଖୁବ ଆଡ଼ମ୍ବରରେ ପାଳନ କରାଯିବ। ମୋ ପାଇଁ ମୋ ଝିଅ ହିଁ ଲକ୍ଷ୍ମୀ। ସେ ନିଜର ଉପଲବ୍ଧି ବଳରେ ଏହି ଦୀପାବଳିକୁ ମୋ ପାଇଁ ସ୍ୱତନ୍ତ୍ର କରି ଦେଇଛି। ସେ ତା'ର ଗାଁ, ରାଜ୍ୟ ଓ ଦେଶ ପାଇଁ ଗୌରବ ଆଣିଛି। ତା' ବିଷୟରେ ଚିନ୍ତା କରି ମୋ ହୃଦୟ ଗର୍ବରେ ଭରି ଯାଉଛି'। ଭାରତର ସର୍ବ ପ୍ରଥମ ଖୋ ଖୋ ବିଶ୍ୱକପ୍ ଟ୍ରଫି ସହ ଓଡ଼ିଶା ଫେରିଥିବା ୨୧ ବର୍ଷୀୟା ମାଗାଇ ମାଝୀଙ୍କ ମା' ବୁଧବାରୀ ଲୁହଭରା ଆଖିରେ ଏହା କହିଛନ୍ତି। କିନ୍ତୁ ସଫଳତାର ଏହି ମୁହୂର୍ତ୍ତରେ ପହଞ୍ଚିବା ପାଇଁ ମାଗାଇଙ୍କୁ ଅନେକ ବାଧା, ସଂଘର୍ଷ, ଦ୍ୱନ୍ଦ୍ୱ ଦେଇ ଗତି କରିବାକୁ ପଡ଼ିଥିଲା।

୨୦୦୪ ଅଗଷ୍ଟ ୧୮ ତାରିଖରେ ରାୟଗଡ଼ା ଜିଲା, କାଶୀପୁର ବ୍ଲକ, ଚନ୍ଦ୍ରଗିରି ପଞ୍ଚାୟତର କାସନାଦାରା ଗାଁରେ ମାଗାଇଙ୍କ ଜନ୍ମ। ତାଙ୍କ ଜନ୍ମର ମାସକ ପରେ ତାଙ୍କ ବାପା ଦାମୁ ମାଝୀଙ୍କର ଅକାଳ ବିୟୋଗ ଘଟିଥିଲା। ତାଙ୍କ ବାପା ପେସାରେ ଚାଷୀ ଥିଲେ। ସେ ଜଣେ ବିଧବା ଓ ଏକ ନବଜାତ ଝିଅକୁ ପଛରେ ଛାଡ଼ି ଯାଇଥିଲେ। ଗରିବ ଅଧ୍ୟୁଷିତ କାଶୀପୁର ବ୍ଲକରେ ବୁଧବାରୀ ଝିଅକୁ ହଷ୍ଟେଲରେ ରଖିବାକୁ ନିଷ୍ପତ୍ତି ନେଇଥିଲେ, ଯାହାକି ତାଙ୍କର ଓ ତାଙ୍କ ଝିଅର ଜୀବନ ବଦଳାଇ ଦେଇଥିଲା।

୨୦୧୩ରେ ମାଗାଇ ୯ ବର୍ଷ ବୟସରେ ଖୋ ଖୋ ଖେଳିବା ଆରମ୍ଭ କରିଥିଲେ। ଭାରତର ଏହି ପୁରାତନ କ୍ରୀଡ଼ା ତାଙ୍କର ଅନ୍ତରାତ୍ମାକୁ ଜାଗ୍ରତ କରିଥିଲା। ସେ ଘରଠାରୁ ଖୁବ୍ ଦୂରରେ ଭୁବନେଶ୍ୱରସ୍ଥିତ ଓଡ଼ିଶା ଖୋ ଖୋ ହାଇ ପର୍‌ଫର୍ମାନ୍ସ ସେଣ୍ଟରରେ ଟ୍ରେନିଂ ନେଇଥିଲେ। ଟ୍ରେନିଂ ସେଣ୍ଟରରେ ସେ ମା'ଙ୍କଠାରୁ ଦୂରରେ ରହି କଠିନ ପରିଶ୍ରମ ଓ ଝାଳବୁହା ଅଭ୍ୟାସ କରିଥିଲେ। ୨୦୧୯ରେ ତାଙ୍କ ପ୍ରତିନିଧିତ୍ୱରେ ଓଡ଼ିଶା ୫୩ତମ ସିନିୟର ଜାତୀୟ ଖୋ ଖୋ ଚାମ୍ପିୟନଶିପ୍‌ରେ ବ୍ରୋଞ୍ଜ ଓ ୨୦୨୨ରେ ୩୬ତମ ଜାତୀୟ ଗେମ୍ସରେ ଓଡ଼ିଶା ରୌପ୍ୟ ପଦକ ଜିତିଥିଲା। ୨୦୨୪ରେ ତାଙ୍କ ପ୍ରତିନିଧିତ୍ୱରେ ଓଡ଼ିଶା ଖେଲୋ ଇଣ୍ଡିଆ ସିନିୟର ମହିଳା ଖୋ ଖୋ ଲିଗ୍ ଫେଜ ୩ରେ ଚାମ୍ପିୟନ ହୋଇଥିଲା। ଏହାପରେ ତାଙ୍କୁ ଚଳିତ ବର୍ଷ ଜାନୁଆରୀରେ ଅନୁଷ୍ଠିତ ଖୋ ଖୋ ବିଶ୍ୱକପ୍ ଲାଗି ଭାରତୀୟ ମହିଳା ଦଳରେ ସାମିଲ କରାଯାଇଥିଲା। ପୂରା ଟୁର୍ନାମେଣ୍ଟରେ ଭାରତୀୟ ଦଳ ସମ୍ପୂର୍ଣ୍ଣ କାୟା ବିସ୍ତାର କରି ଖେଳିଥିଲା। ଲିଗ୍ ପର୍ଯ୍ୟାୟରେ ଦକ୍ଷିଣ କୋରିଆ, ଇରାନ, ମାଲେସିଆକୁ ହରାଇବା ପରେ ଭାରତୀୟ ଦଳ କ୍ୱାର୍ଟର ଫାଇନାଲରେ ବାଂଲାଦେଶ ଓ ସେମିଫାଇନାଲରେ ଦକ୍ଷିଣ ଆଫ୍ରିକାକୁ ହରାଇଥିଲା। ଶେଷରେ ଫାଇନାଲରେ ନେପାଳକୁ ୪୦–୭୮ ବ୍ୟବଧାନରେ ହରାଇ ଭାରତ ପ୍ରଥମ ମହିଳା ଖୋ ଖୋ ବିଶ୍ୱକପ୍‌ରେ ଚାମ୍ପିୟନ ହୋଇଥିଲା। ଏହାର ପ୍ରଭାବ ସ୍ୱରୂପ ତାଙ୍କ ଗାଁରେ ଖୋ ଖୋ କେବଳ ଏକ ଖେଳହୋଇ ରହି ନ ଥିଲା। ମାଗାଇ ଦେଖାଇ ଦେଇଥିଲେ ଯେ, ପରିଶ୍ରମ ଓ ଉଚିତ ମାର୍ଗଦର୍ଶନ ବଳରେ ଝିଅମାନେ ସବୁ କିଛି ହାସଲ କରିପାରିବେ। ଏହି ବିଜୟ କେବଳ ତାଙ୍କର ନ ଥିଲା ବରଂ କୌଣସି ବାଧାକୁ ଖାତିର ନ କରି ଆଗକୁ ବଢୁଥିବା ପ୍ରତ୍ୟେକ ଝିଅର ବିଜୟ ଥିଲା।

ଏବେ ଗାଁ ଲୋକଙ୍କ ଫୁସଫୁସ ପ୍ରଶଂସାରେ ପରିଣତ ହୋଇଛି। ଏ ସମ୍ପର୍କରେ ତାଙ୍କ ମା' ବୁଧବାରୀ କହିଛନ୍ତି, ମୋ ଗାଁ ଓ ଜିଲାର ଅନେକ ଲୋକେ ମୋତେ ପଚାରୁଛନ୍ତି ଯେ, ସେମାନେ କେଉଁ ଭଳି ସେମାନଙ୍କ ଝିଅକୁ ମୋ ଝିଅ ଭଳି କରିପାରିବେ। ପୂର୍ବରୁ ବାପା–ମା' ଖେଳକୁ ସନ୍ଦେହ ଦୃଷ୍ଟିରେ ଦେଖୁଥିଲେ। ଏବେ ଖେଳକୁ ସମୃଦ୍ଧ ଓ ଗୌରବର ମାର୍ଗ ଭଳି ଦେଖୁଛନ୍ତି। ଯେଉଁ ଝିଅର ଶର୍ଟ ପିନ୍ଧିବା ଓ ଖେଳିବାକୁ ନେଇ ପ୍ରଶ୍ନ କରାଯାଉଥିଲା, ସେହି ଝିଅ ଅନ୍ଧାରରେ ଆଲୋକ ହୋଇ ଅନେକଙ୍କୁ ବାଟ ଦେଖାଉଛି। ଖୋ ଖୋ ଆଦିବାସୀ ଓଡ଼ିଶାରେ ଏକ ଖେଳରୁ ଖୁବ ଅଧିକ ପାଲଟି ଯାଇଛି। ଏହି ଖେଳ ଏବେ ସମ୍ଭାବନାର ଏକ ପ୍ରତୀକ ପାଲଟି ଯାଇଛି।

ମା' ବୁଧବାରୀଙ୍କ ସହ ମାଗାଇ ମାଝୀ

ଫଷ୍ଟିନୋ ଓରୋ

୧୨ ବର୍ଷୀୟ ଫଷ୍ଟିନୋ ଚାମ୍ପିୟନ

ମୁମ୍ବାଇ, ୧୬।୧୦ (ପି.ଟି.)

ଜିସିଏଲ୍ କଣ୍ଟେଣ୍ଡର୍ସ ଚେସ୍

ଆର୍ଜେଣ୍ଟିନାର ୧୨ବର୍ଷୀୟ ବିସ୍ମୟ ଫଷ୍ଟିନୋ ଓରୋ ଏଠାରେ ଅନୁଷ୍ଠିତ ଜିସିଏଲ୍ କଣ୍ଟେଣ୍ଡର୍ସ ନକ୍‌ଆଉଟ ଚ୍ୟାଲେଞ୍ଜର୍ସ ରାଉଣ୍ଡ ଚେସ୍ ଟୁର୍ନାମେଣ୍ଟର ୨୧ ବର୍ଷରୁ କମ୍ ପ୍ରୋଡିଜି କାଟେଗୋରିରେ ଚାମ୍ପିୟନ ହୋଇଛନ୍ତି। ଅନ୍ୟପକ୍ଷରେ ଗ୍ରାଣ୍ଡମାଷ୍ଟର ଜୋସ୍ ମାର୍ଟିନେଜ୍ ଏବଂ ମହିଳା ଗ୍ରାଣ୍ଡମାଷ୍ଟର ମାଇ ନାର୍ଭା ଯଥାକ୍ରମେ ପୁରୁଷ ଓ ମହିଳା ଚାମ୍ପିୟନଶିପ୍ ଜିତିଛନ୍ତି। ବର୍ତ୍ତମାନ ଏହି ୩ଜଣ ଗ୍ଲୋବାଲ ଚେସ୍ ଲିଗ୍ (ଜିସିଏଲ୍) ତୃତୀୟ ସିଜନର ଅଫିସିଆଲ ବ୍ରାଣ୍ଡ ଆମ୍ବାସଡର ହେବେ। ଟେକ୍ ମହିନ୍ଦ୍ରା ଓ ଫିଡେର ମିଳିତ ଉଦ୍ୟମରେ ଏହି ଟୁର୍ନାମେଣ୍ଟ ମୁମ୍ବାଇରେ ଡିସେମ୍ବର ୧୩ରୁ ୨୪ ପର୍ଯ୍ୟନ୍ତ ଅନୁଷ୍ଠିତ ହେବ।

ଧରିତ୍ରୀ 51 Years

ଧରିତ୍ରୀ
DHARITRI

www.orissakhabar.com/ www.dharitri.com ପୃଷ୍ଠା ୮ Press Regd. No. R.N. 21326/74 Postal Regd. No. BN/42/24-26. ଭୁବନେଶ୍ୱର, ଶୁକ୍ରବାର, ଅକ୍ଟୋବର ୧୭/୨୦୨୫ Bhubaneswar, Friday, October 17/ 2025

ଓଡ଼ିଶା ଇନିଂସ ୨୭୧ରେ ସୀମିତ

ଭୁବନେଶ୍ୱର, ୧୬।୧୦ (ତପନ ସ୍ୱାଇଁ)

ଚଳିତ ରଣଜୀ ଟ୍ରଫି ସିଜନ ଆରମ୍ଭରୁ ଓଡ଼ିଶାର ଦଳଗତ ବ୍ୟାଟିଂ ବିଫଳତା ପରିଲକ୍ଷିତ ହୋଇଛି। କଟକର ବାରବାଟୀ ଷ୍ଟାଡିୟମରେ ଚାଲିଥିବା ବରୋଦା ବିପକ୍ଷ ରଣ୍‌ଜୀ ମ୍ୟାଚରେ ଏକଦା ୫ ଉଇକେଟ ହରାଇ ୨୫୦ ରନ କରିଥିବା ଓଡ଼ିଶା ଦଳର ପ୍ରଥମ ଇନିଂସ ୨୭୧ ରନ୍‌ରେ ସୀମିତ ରହି ଯାଇଛି। ଅର୍ଥାତ୍ ଅବଶିଷ୍ଟ ୨୧ ରନ ମଧ୍ୟରେ ଦଳ ୫ ଉଇକେଟ ହରାଇଛି। ଗୁରୁବାର ଦ୍ୱିତୀୟ ଦିବସ ଷ୍ଟମ୍ପ୍ସ ପ୍ରତ୍ୟାହୃତ ହେବା ବେଳକୁ ବରୋଦା ପ୍ରଥମ ଇନିଂସରେ ୨

ଓଡ଼ିଶା ଓ ବରୋଦା ମଧ୍ୟରେ ଚାଲିଥିବା ମ୍ୟାଚ୍‌ର ଏକ ମୁହୂର୍ତ୍ତ।

ରଣ୍‌ଜୀ ଟ୍ରଫି

ବରୋଦା: ୧୨୭/୨

ଉଇକେଟ ହରାଇ ୧୨୭ ରନ କରିଛି। ଜ୍ୟୋସ୍ନିଲ ସିଂ ୧୨ ଓ ଶାଶ୍ୱତ ରାଓ୍ୱତ ୮ ରନକରି ଆଉଟ ହୋଇଥିବାବେଳେ ଶିଭାଲିକ ଶର୍ମା ୭୫ ଓ ସୁକୀର୍ତ୍ତ ପାଣ୍ଡେ ୩୨ ରନରେ ଅପରାଜିତ ରହିଛନ୍ତି। ବରୋଦା ଇନିଂସରେ ୬୧ ଓଭର ଖେଳ ହୋଇଥିଲେ ମଧ୍ୟ ଓଡ଼ିଶାର କୌଣସି ସ୍ପେଶାଲିଷ୍ଟ ବୋଲର ଗୋଟିଏ ହେଲେ ଉଇକେଟ ପାଇ ନାହାନ୍ତି। ଜ୍ୟୋସ୍ନିଲ ରନ୍‌ଆଉଟ ହୋଇଥିବାବେଳେ ଅନ୍ୟ ଉଇକେଟଟି ସାମୟିକ ବୋଲର ଗୋବିନ୍ଦ ପୋଦ୍ଦାର ହାସଲ କରିଛନ୍ତି। ୮ ଉଇକେଟ ସୁରକ୍ଷିତ ଥିବାବେଳେ ବରୋଦା ଓଡ଼ିଶାର ପ୍ରଥମ ଇନିଂସ ସ୍କୋରଠାରୁ ଆଉ ୧୪୪ ରନ ପଛରେ ରହିଛି।

ଧୂପର ଶତକରୁ ବଞ୍ଚିତ

ପ୍ରଥମ ଦିବସର ଅସମାପ୍ତ ସ୍କୋର ୨୦୫/୫ରୁ ଖେଳ ଆରମ୍ଭ କରିଥିବା ଓଡ଼ିଶା ଦ୍ୱିତୀୟ ଦିବସରେ ଆଉ ୬୬ ରନ ଯୋଗ କରିବାକୁ ସକ୍ଷମ ହୋଇଥିଲା। ଆତ୍ମବିଶ୍ୱାସର ସହ ଖେଳିଥିବା ରାଜେଶ ଧୂପର ଶତକ ହାସଲରୁ ଅଳ୍ପକେ ବଞ୍ଚିତ ହୋଇଥିଲେ। ସେ ୨୫୨ଟି ବଲ୍‌ର ସମ୍ମୁଖୀନ ହୋଇ ୭ ଚୌକା ଓ ୨ ଛକା ସହାୟତାରେ ୯୪ ରନ କରିଥିବାବେଳେ ଅତୀତ ସେଠ୍‌ଙ୍କ ବଲ୍‌ରେ ଏଲ୍‌ବିଡବ୍ଲ୍ୟୁ ଆଉଟ ହୋଇଯାଇଥିଲେ। ଉଇକେଟ କିପର ଆଶୀର୍ବାଦ ସ୍ୱାଇଁ ୨୨ ରନର ଯୋଗଦାନ ଦେଇଥିବାବେଳେ ଲୋୟର ଅର୍ଡରରେ କୌଣସି ବ୍ୟାଟର ଦୁଇଅଙ୍କ ସ୍ପର୍ଶ କରିପାରି ନ ଥିଲେ। ବରୋଦା ବୋଲରଙ୍କ ମଧ୍ୟରେ ଅତୀତ ସେଠ୍ ୪ଟି, ରସିଖ ସଲାମ ୩ଟି, ଭାର୍ଗବ ଭଟ୍ଟ ୨ଟି ଉଇକେଟ ନେଇଥିଲେ।

ସଂକ୍ଷିପ୍ତ ସ୍କୋର

ଓଡ଼ିଶା ପ୍ରଥମ ଇନିଂସ: ୨୭୧/ଅଲ୍‌ଆଉଟ (ରାଜେଶ ଧୂପର-୯୪, ଶୁଭ୍ରାଂଶୁ ସେନାପତି-୭୯, ଅତୀତ ସେଠ୍-୪/୬୭, ରସିଖ ସଲାମ-୩/୬୬, ଭାର୍ଗବ ଭଟ୍ଟ-୨/୬୨)। ବରୋଦା ପ୍ରଥମ ଇନିଂସ: ୧୨୭/୨ (ଶିଭାଲିକ ଶର୍ମା-୭୫*, ସୁକୀର୍ତ୍ତ ପାଣ୍ଡେ-୩୨*, ଗୋବିନ୍ଦ ପୋଦ୍ଦାର-୧/୩୪)।

ସୁପର କପ୍‌ରୁ ଓହରିଲା ରିଅଲ କଶ୍ମୀର ଏଫ୍‌ସି

ନୂଆଦିଲ୍ଲୀ, ୧୬।୧୦ (ପି.ଟି.)

ଆଇ-ଲିଗ୍ ଦଳ ରିଅଲ କଶ୍ମୀର ଆସନ୍ତା ସୁପର କପ୍ ଫୁଟ୍‌ବଲ ଟୁର୍ନାମେଣ୍ଟରୁ ଓହରିଯାଇଛି। ସେମାନଙ୍କ ବିଦେଶୀ ଖେଳାଳିମାନଙ୍କୁ ଭିଜା ପ୍ରଦାନରେ ବିଳମ୍ବ ଘଟୁଥିବାରୁ ଏହି ନିଷ୍ପତ୍ତି ନିଆଯାଇଥିବା କ୍ଲବ ତରଫରୁ କୁହାଯାଇଛି। ଗୋଆରେ ସୁପର କପ୍ ଫୁଟ୍‌ବଲ ଅକ୍ଟୋବର ୨୫ରୁ ଆରମ୍ଭ ହେବ। ରିଅଲ କଶ୍ମୀର ସ୍ଥାନରେ ଡେମ୍ପୋ ଏଫ୍‌ସି ଟୁର୍ନାମେଣ୍ଟରେ ସାମିଲ କରାଯାଇଛି। ଶ୍ରୀନଗର ଦଳ 'ଗ୍ରୁପ୍ ଅଫ୍ ଡେଥ୍' ରେ ମୋହନ ବାଗାନ ସୁପର ଜାଏଣ୍ଟ୍ସ, ଇଷ୍ଟ ବେଙ୍ଗଲ ଏଫ୍‌ସି ଓ ଚେନ୍ନାଇନ ଏଫ୍‌ସି ଦଳ ସହିତ ସ୍ଥାନ ପାଇଛି। ରିଅଲ କଶ୍ମୀର ଯଦି ଟୁର୍ନାମେଣ୍ଟରେ ଅଂଶଗ୍ରହଣ କରିଥାନ୍ତା ତେବେ ଅକ୍ଟୋବର ୨୫ ସୁପର କପ୍ ଓପନରରେ ପ୍ରଥମେ ଇଷ୍ଟ ବେଙ୍ଗଲକୁ ଭେଟିଥାନ୍ତା। ଦଳ ପରେ ଗ୍ରୁପ୍ 'ଏ'ରେ ଅକ୍ଟୋବର ୨୮ରେ ମୋହନବାଗାନ ଏସ୍‌ଜି ଓ ଅକ୍ଟୋବର ୩୧ରେ ଚେନ୍ନାଇନ ଏଫ୍‌ସି ସହ ମୁକାବିଲା କରିଥାନ୍ତା।

ବାବରଙ୍କ ପାଇଁ ଡ୍ରେସିଂ ରୁମ୍‌ରେ ପ୍ରଶଂସକ

ଲାହୋର, ୧୬।୧୦(ପି.ଟି.): ବାବର ଆଜମଙ୍କୁ ଭେଟିବା ପାଇଁ ଜଣେ ପ୍ରଶଂସକ ଗଦ୍ଦାଫି ଷ୍ଟାଡିୟମରେ ସୁରକ୍ଷା ବ୍ୟାରିକେଡ୍ ଡେଇଁ ପାକିସ୍ତାନ ଡ୍ରେସିଂ ରୁମ୍‌ରେ ପଶିବାକୁ ଚେଷ୍ଟା କରିଥିଲେ। ଉକ୍ତ ପ୍ରଶଂସକଙ୍କୁ ରିମାଣ୍ଡରେ ନିଆଯିବା ପରେ ପୋଲିସ ଛାଡ଼ି ଦେଇଛି। ଉକ୍ତ ଯୁବକଙ୍କ ନାମ ଓଭାଇସ। ଡବ୍ଲ୍ୟୁଟିସି ଚାମ୍ପିୟନ ଦକ୍ଷିଣ ଆଫ୍ରିକା ଓ ପାକିସ୍ତାନ ମଧ୍ୟରେ ଖେଳାଯାଇଥିବା ପ୍ରଥମ ଟେଷ୍ଟ ମ୍ୟାଚ୍‌ର ଚତୁର୍ଥ ଦିନ ଏହି ଘଟଣା ଘଟିଥିଲା।

ଅଷ୍ଟ୍ରେଲିଆ ୧୦ ଉଇକେଟରେ ବିଜୟୀ

ବିଶାଖାପାଟଣା, ୧୬।୧୦

ଅଧିନାୟିକା ଆଲିସା ହିଲିଙ୍କ ଅପରାଜିତ ଶତକ ଓ ଫୋଏବେ ଲିଚ୍‌ଫିଲ୍ଡଙ୍କ ଅର୍ଦ୍ଧଶତକ ବଳରେ ଅଷ୍ଟ୍ରେଲିଆ ଚଳିତ ଆଇସିସି ମହିଳା ବିଶ୍ୱକପ୍‌ରେ ଗୁରୁବାର ଖେଳାଯାଇଥିବା ବାଂଲାଦେଶ ବିପକ୍ଷ ମ୍ୟାଚ୍‌କୁ ୧୦ ଉଇକେଟରେ ଜିତି ନେଇଛି। ଏହା ଅଷ୍ଟ୍ରେଲିଆର ଚତୁର୍ଥ ବିଜୟ। ଏହି ବିଜୟ ସହ ଡିଫେଣ୍ଡିଂ ଚାମ୍ପିୟନ ଅଷ୍ଟ୍ରେଲିଆ ୫ ମ୍ୟାଚ୍‌ରେ ୯ ପଏଣ୍ଟ ସହ ଶୀର୍ଷକୁ ଫେରିଛି।

ଟସ୍ ଜିତି ବାଂଲାଦେଶ ୫୦

ଆଇସିସି ମହିଳା ବିଶ୍ୱକପ୍

ଓଭରରେ ୯ ଉଇକେଟ ହରାଇ ୧୯୮ ରନ କରିଥିଲା। ଦଳ ପାଇଁ ସୋଭନା ମୋଷ୍ଟାରୀ ଅପରାଜିତ ୬୬ (୯ ଚୌକା) ଓ ରୁବ୍ୟା ହାଇଦର ୪୪ (୮ ଚୌକା) ରନ କରିଥିଲେ। ଅଷ୍ଟ୍ରେଲିଆ ପାଇଁ ଆଶଲେ ଗାର୍ଡନର, ଆଲାନା କିଙ୍ଗ, ଆବାବେଲ ସଦରଲାଣ୍ଡ ଓ ଜର୍ଜିଆ ୱାରେହମ ୨ ଲେଖାଏ ଉଇକେଟ ନେଇଥିଲେ। ଚଳିତ ବିଶ୍ୱକପ୍‌ରେ ଅଷ୍ଟ୍ରେଲିଆ ପ୍ରତିପକ୍ଷ ଦଳକୁ ଅଲଆଉଟ୍ କରିବାରେ ପ୍ରଥମଥର ପାଇଁ ବିଫଳ ହୋଇଥିଲା। ଜବାବରେ

ମ୍ୟାଚ୍ ବିଜୟୀ ଭାଗୀଦାରି ପରେ ଆଲିସା ହିଲି ଓ ଫୋଏବେ ଲିଚଫିଲ୍ଡ।

ଅଷ୍ଟ୍ରେଲିଆ ୨୪.୫ ଓଭରରେ ବିନା ଉଇକେଟରେ ୨୦୨ ରନ କରି ମ୍ୟାଚ୍ ଜିତି ନେଇଥିଲା। ଅଧିନାୟିକା ହିଲି ୧୧୩ (୨୦ ଚୌକା) ଓ ଲିଚ୍‌ଫିଲ୍ଡ ୮୪ (୧୨ ଚୌକା ଓ ୧ ଛକା) ରନ କରି ଅପରାଜିତ ରହିଥିଲେ। ଏହା ହିଲିଙ୍କ ଚଳିତ ବିଶ୍ୱକପ୍‌ରେ ଦ୍ୱିତୀୟ ଶତକ ଥିଲା।

ସଂକ୍ଷିପ୍ତ ସ୍କୋର

ବାଂଲାଦେଶ: ୫୦ ଓଭରରେ ୧୯୮/୯(ସୋଭନା ମୋଷ୍ଟାରୀ-୬୬, ରୁବ୍ୟା ହାଇଦର -୪୪, ଆଲାନ କିଙ୍ଗ-୨/୧୮)। ଅଷ୍ଟ୍ରେଲିଆ: ୨୪.୫ ଓଭରରେ ୨୦୨/୦(ଆଲିସା ହିଲି-୧୧୩*, ଫୋଏବେ ଲିଚଫିଲ୍ଡ-୮୪*)।

ଅଭିଷେକ ପୁରୁଷ, ମନ୍ଧାନା ମହିଳା ପୁରସ୍କାର ବିଜେତା

ଦୁବାଇ, ୧୬।୧୦ (ପି.ଟି.)

ଭାରତର ଷ୍ଟାର ଓପନର ଅଭିଷେକ ଶର୍ମା ଓ ସ୍ମୃତି ମନ୍ଧାନା ସେପ୍ଟେମ୍ବର ମାସ ପାଇଁ ଯଥାକ୍ରମେ ପୁରୁଷ ଓ ମହିଳା ବିଭାଗରେ ଆଇସିସି ପ୍ଲେୟର ଅଫ୍ ଦି ମନ୍ଥ ପୁରସ୍କାର ଜିତିଛନ୍ତି। ଅଭିଷେକଙ୍କୁ ଏସିଆ କପ୍‌ରେ ଏବଂ ସ୍ମୃତି ମନ୍ଧାନାଙ୍କୁ ଅଷ୍ଟ୍ରେଲିଆ ବିପକ୍ଷ ସିରିଜରେ ଉଲ୍ଲେଖନୀୟ ପ୍ରଦର୍ଶନ ପାଇଁ ଏହି ପୁରସ୍କାର ମିଳିଛି। ସେପ୍ଟେମ୍ବର ମାସରେ ଅଭିଷେକ ଖେଳିଥିବା ୭ଟି ମ୍ୟାଚରେ ୪୪.୮୫ ଆଭରେଜରେ ୩୧୪ ରନ ସଂଗ୍ରହ କରିଥିଲେ। ତାଙ୍କର ଷ୍ଟ୍ରାଇକ୍ ରେଟ୍ ୨୦୦ ରହିଥିଲା। ଏହି ୨୫ ବର୍ଷୀୟ କ୍ରିକେଟର ଏସିଆ କପ୍‌ରେ ପ୍ଲେୟର ଅଫ୍ ଦି ଟୁର୍ନାମେଣ୍ଟ ବିବେଚିତ ହୋଇଥିଲେ। ସେ ଆହୁରି ମଧ୍ୟ ଅନ୍ତର୍ଜାତୀୟ ଟି୨୦ ବ୍ୟାଟିଂ ର୍ୟାଙ୍କିଙ୍ଗରେ ସର୍ବାଧିକ ରେଟିଂ ପଏଣ୍ଟ ହାସଲ କରିଥିଲେ। ପୁରସ୍କାର ଦୌଡ଼ରେ ସେ ନିଜ ଦେଶର କୁଲଦୀପ ଯାଦବ ଓ ଜିମ୍ବାୱେର ବ୍ରାଏନ ବେନେଟ୍‌ଙ୍କୁ ପଛରେ ପକାଇ ଦେଇଥିଲେ। ଅନ୍ୟପକ୍ଷରେ ଅଷ୍ଟ୍ରେଲିଆ ବିପକ୍ଷ ଘରୋଇ ଅନ୍ତର୍ଜାତୀୟ ଦିନିକିଆ ସିରିଜରେ ମନ୍ଧାନାଙ୍କ ପ୍ରଦର୍ଶନ ଜବରଦସ୍ତ ରହିଥିଲା। ସେ ଏଥିରେ ୫୮, ୧୧୭ ଓ ୧୨୫ ରନ କରିଥିଲେ।

ଟିଟ୍‌ମସଙ୍କ ଅବସର

ବ୍ରିସ୍‌ବେନ୍, ୧୬।୧୦ (ଏପି): ଅଲିମ୍ପିକ ଚାମ୍ପିୟନ ଆରିଆର୍ନ ଟିଟ୍‌ମସ ଏଲିଟ୍ ସୁଇମିଂରୁ ଅବସର ନେଇଛନ୍ତି। ସୋସିଆଲ ମିଡିଆରେ ଏନେଇ ସୂଚନା ଦେଇଛନ୍ତି। ଏହି ଖବର ଅଷ୍ଟ୍ରେଲୀୟ କ୍ରୀଡ଼ାପ୍ରେମୀମାନଙ୍କୁ ଆଶ୍ଚର୍ଯ୍ୟଚକିତ କରିଛି। ୨୫ବର୍ଷୀୟା ଟିଟ୍‌ମସ ହେଉଛନ୍ତି ୪ଥର ଅଲିମ୍ପିକ ସ୍ୱର୍ଣ୍ଣ ବିଜେତା। ଟିଟ୍‌ମସ ଗତବର୍ଷ ପ୍ୟାରିସ ଅଲିମ୍ପିକ୍ସ ୪୦୦ ମିଟର ଫ୍ରିଷ୍ଟାଇଲ ରେସ୍‌ରେ ତାଙ୍କ ଟାଇଟଲ ବଜାୟ ରଖିଥିଲେ।

Printed and published by Adyasha Satpathy on behalf of Navajat Printers & Media Pvt. Ltd. and printed at Navajat Printers, B-34, Industrial Estate, Pita Mahal, Rayagada, Editor - Tathagata Satpathy, ସମ୍ପାଦକ- ତଥାଗତ ସତପଥୀ