ଧରିତ୍ରୀ
DHARITRI

ଭୁବନେଶ୍ୱର, ସୋମବାର, ଅକ୍ଟୋବର ୨୦/୨୦୨୫ (୧୬ ପୃଷ୍ଠା) Bhubaneswar, Monday, October 20/2025 Page 16 ₹ 7.00

୫୧ଶ ଭାଗ ୩୨୪ ସଂଖ୍ୟା www.orissakhabar.com/www.dharitri.com | Printed at Bhubaneswar, Sambalpur, Rayagada & Angul VOLUME 51 ISSUE 324 ମୂଲ୍ୟ ₹୭/-

KP GROUP
Quality Since 1965

Safal

ଜଣାଏ ଆପଣ ସମସ୍ତଙ୍କୁ
ହାପି
ଦିୱାଳୀ

No Tobacco, No Nicotine

• Not recommended for minors
• Chewing of pan masala is injurious to health

ଧରିତ୍ରୀ
DHARITRI

ଧରିତ୍ରୀ 51 Years

ଭୁବନେଶ୍ୱର, ସୋମବାର, ଅକ୍ଟୋବର ୨୦/୨୦୨୫ | Bhubaneswar, Monday, October 20/2025 | ପୃଷ୍ଠା-୧

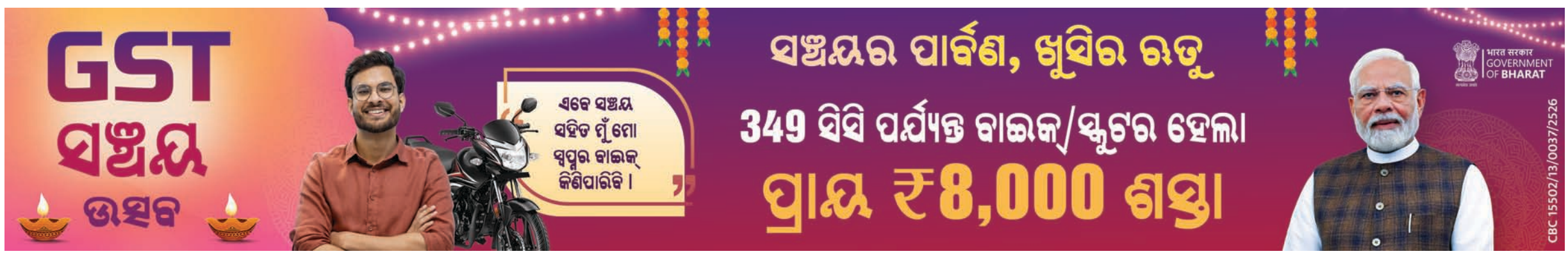

ଦୀପାବଳି ଶୁଭେଚ୍ଛା

ପବିତ୍ର ଦୀପାବଳି ଅବସରରେ ଧରିତ୍ରୀର ଅଗଣିତ ପାଠିକାପାଠକ, ବିଜ୍ଞାପନଦାତା, ଏଜେଣ୍ଟ, ବିତରକ ଓ ଶୁଭେଚ୍ଛୁମାନଙ୍କୁ ହାର୍ଦ୍ଦିକ ଶୁଭେଚ୍ଛା ।

ଧରିତ୍ରୀର ଛୁଟି

ଦୀପାବଳି ପାଇଁ ଧରିତ୍ରୀ କାର୍ଯ୍ୟାଳୟ ତା ୨୦।୧୦।୨୦୨୫ ରିଖ ସୋମବାର ବନ୍ଦ ରହିବ। ଏହାର ପରବର୍ତ୍ତୀ ସଂସ୍କରଣ ତା ୨୨।୧୦।୨୦୨୫ ରିଖ ବୁଧବାର ସକାଳେ ପ୍ରକାଶ ପାଇବ।

ଆଜିର ସମ୍ପାଦକୀୟ

ରାଜାଙ୍କ ପୋଷାକ

ଆମେରିକାରେ ଟ୍ରମ୍ପ୍ ବିରୋଧୀ ବିକ୍ଷୋଭ

ପୃଷ୍ଠା–୧୧

ଲୁଭର୍ ମ୍ୟୁଜିୟମ୍‌ରେ ଚୋରି

ପ୍ୟାରିସ୍, ୧୯।୧୦

ଫ୍ରାନ୍ସର ରାଜଧାନୀ ପ୍ୟାରିସ୍‌ସ୍ଥିତ ବିଶ୍ୱପ୍ରସିଦ୍ଧ ଲୁଭର୍ ମ୍ୟୁଜିୟମ୍‌ରେ ରବିବାର ଚୋରି ହୋଇଛି। କେତେଜଣ ଚୋର ମ୍ୟୁଜିୟମ୍ ମଧ୍ୟରେ ପଶି ମୂଲ୍ୟବାନ ଅଳଙ୍କାରଗୁଡ଼ିକୁ ନେଇ ଫେରାର ହୋଇଯାଇଛନ୍ତି। ଫ୍ରାନ୍ସର ସଂସ୍କୃତି ମନ୍ତ୍ରୀ ରଚିଦା ଦାତୀ ସାମାଜିକ ଗଣମାଧ୍ୟମ 'X'ରେ ଏହି ସୂଚନା ଦେଇଛନ୍ତି। ସେ କହିଛନ୍ତି, ରବିବାର ଲୁଭର୍ ମ୍ୟୁଜିୟମ୍‌କୁ ଖୋଲାଯିବା ସମୟରେ ଚୋରି ହୋଇଥିବା ନେଇ ଜଣାପଡ଼ିଥିଲା। ☞ପୃଷ୍ଠା–୨

ଝିଅକୁ ଅସଦାଚରଣ କରିବାରୁ ହତ୍ୟା

ନାଳରେ ମୃତଦେହ ପୋତି ଆତ୍ମସମର୍ପଣ କଲେ ବାପା

ପରଜଙ୍ଗ,୧୯।୧୦
(ନିଗମାନନ୍ଦ ଦଳବେହେରା)

ନାବାଳିକା ଝିଅକୁ ଜଣେ ଯୁବକ ଅସଦାଚରଣ କରିବାରୁ କ୍ରୋଧ ସମ୍ବରଣ କରିପାରିଲେନି ବାପା। ନିଜର ହିତାହିତ ଜ୍ଞାନ ଭୁଲି ଯାଇ ନାଳରେ ପଡ଼ିଥିବା ଯୁବକଙ୍କୁ ପଥର ଫୋପାଡ଼ି ହତ୍ୟା କଲେ। ଏପରି କି ମୃତଦେହକୁ ନାଳ ପଙ୍କରେ ପୋତି ଦେଇ ଚାଲିଆସିଲେ। ଶନିବାର ଏଭଳି ଏକ ଅଭାବନୀୟ ଘଟଣା ଢେଙ୍କାନାଳ ଜିଲା ପରଜଙ୍ଗ ଥାନା ଅନ୍ତର୍ଗତ ଆଖୁଆପାଳ ପଞ୍ଚାୟତ ମୋହନପଶି ମୁଣ୍ଡାସାହି ଅଞ୍ଚଳରେ ଘଟିଥିବାବେଳେ ରବିବାର ଅଭିଯୁକ୍ତ ବାପା ରୂପା ପିଙ୍ଗୁଆ ଦଦରାଘାଟି ଫାଣ୍ଡିରେ ଆତ୍ମସମର୍ପଣ କରିଛନ୍ତି। ଅପରପକ୍ଷରେ ମୃତ ଯୁବକ କରୁଣାକର ବେହେରାଙ୍କ ବାପା କାଶୀନାଥଙ୍କ ଅଭିଯୋଗକ୍ରମେ ପୋଲିସ ଏକ ହତ୍ୟା ମାମଲା ରୁଜୁ କରି ଅଭିଯୁକ୍ତ ରୂପାଙ୍କୁ ଗିରଫ କରିଛି।

ରୂପା ପିଙ୍ଗୁଆ

ଦଦରାଘାଟି ଫାଣ୍ଡି ଅଧୀନ ୧ନଂ. କଲୋନୀ ଅଞ୍ଚଳର କରୁଣାକର ବେହେରା ଜେସିବି ହେଲ୍‌ପର ଭାବେ କାର୍ଯ୍ୟ କରନ୍ତି। ସେ ବିବାହିତ ହୋଇଥିବାବେଳେ କୌଣସି କାରଣରୁ ତାଙ୍କ ସ୍ତ୍ରୀ ଛାଡ଼ି ପଳାଇଛନ୍ତି। କରୁଣାକର ଶନିବାର ମୁଣ୍ଡାସାହି ନିକଟ ଗମ୍ଭାରିଆ ନାଳ ଆଡ଼କୁ ଯାଇଥିବାବେଳେ ରୂପା ପିଙ୍ଗୁଆଙ୍କ ନାବାଳିକା ଝିଅ(୧୨)ଙ୍କୁ ଦେଖି ଅସଦାଚରଣ କରିବାକୁ ଚେଷ୍ଟା କରିଥିଲେ। ଏହି ସମୟରେ ନାବାଳିକା ଜଣକ ପାଟି କରିବାରୁ ମୁଣ୍ଡାସାହିର କେତେଜଣ ବ୍ୟକ୍ତିଙ୍କ ସହ ନାବାଳିକାଙ୍କ ବାପା ସେଠାକୁ ଯାଇଥିଲେ। ସେହି ସମୟରେ କରୁଣାକର ଜୀବନ ବଞ୍ଚାଇବାକୁ ଗମ୍ଭାରିଆନାଳକୁ ଡେଇଁ ପଡ଼ିଥିଲେ। ଏହାଦେଖି କ୍ରୋଧରେ ଜର୍ଜରିତ ରୂପା ଏକ ପଥର ଫିଙ୍ଗିବାରୁ କରୁଣାକରଙ୍କ କାନରେ ବାଜିଥିଲା। ପରେ ରୂପା ନାଳ ଭିତରେ ପଶି କରୁଣାକର କାଳେ ବଞ୍ଚିଥିବ ଭାବି ପଙ୍କରେ ମାଡ଼ିଦେଇ ଘରକୁ ଆସିଥିଲେ। ତେବେ ଅଭିଯୁକ୍ତ ବାପା ରୂପା ନାବାଳିକା ଝିଅପ୍ରତି ଅସଦାଚରଣ ସହି ନପାରି ଏଭଳି ଘଟଣା ଘଟାଇଛନ୍ତି ବୋଲି ରବିବାର ଦଦରାଘାଟି ଫାଣ୍ଡିରେ ଆତ୍ମସମର୍ପଣ କରି ପୋଲିସ ଆଗରେ ସ୍ୱୀକାର କରିଛନ୍ତି। ପୋଲିସ ଅଭିଯୁକ୍ତଙ୍କୁ ଅଟକ ରଖିବା ସହିତ ଅଧିକ ତଦନ୍ତ ଜାରି ରଖିଛି। ଘଟଣାସ୍ଥଳରେ ଜିଲା ସାଇଣ୍ଟିଫିକ ଟିମ୍ ପହଞ୍ଚି ନମୁନା ସଂଗ୍ରହ କରିଛି। ଘଟଣାସ୍ଥଳରେ ପରଜଙ୍ଗ ଥାନା ଅଧିକାରୀ ଧୀରେନ କୁମାର ବେହେରା, ଏଏସ୍‌ଆଇ ଅଜୟ ସାମଲ ଓ ଦଦରାଘାଟି ଫାଣ୍ଡି ଅଧିକାରୀ ବିକାଶ ଚନ୍ଦ୍ର ବେହେରା ପହଞ୍ଚି ତଦନ୍ତ କରୁଛନ୍ତି। ମୃତଦେହ ବ୍ୟବଚ୍ଛେଦ ପାଇଁ ପରଜଙ୍ଗ ଗୋଷ୍ଠୀ ସ୍ୱାସ୍ଥ୍ୟକେନ୍ଦ୍ରକୁ ପଠାଯାଇଛି। ଏ ସଂକ୍ରାନ୍ତରେ ☞ପୃଷ୍ଠା–୨

DADLS-58

ସତ୍ୟମେବ ଜୟତେ

ପବିତ୍ର ଦୀପାବଳି-୨୦୨୫ ଉପଲକ୍ଷେ
ମାନ୍ୟବର ରାଜ୍ୟପାଳଙ୍କ ବାର୍ତ୍ତା

ଦୀପାବଳି ପର୍ବ ଆମ ସମୃଦ୍ଧ ସାଂସ୍କୃତିକ ଅସ୍ମିତା ଓ ଆଧ୍ୟାତ୍ମିକତାର ପ୍ରମୁଖ ଅଂଶ ଓ ଅଙ୍ଗ । ଐତିହ୍ୟର ଆବାହନ ଓ ଭବିଷ୍ୟତର ପଥ ନିର୍ମାଣର ମହାନ ଅବସର ।

ଆଲୋକର ପର୍ବ ପବିତ୍ର ଦୀପାବଳିର ଶୁଭ ଅବସରରେ ମୁଁ ରାଜ୍ୟବାସୀ ଭାଇଭଉଣୀମାନଙ୍କୁ ଆନ୍ତରିକ ଶୁଭେଚ୍ଛା ଓ ଅଭିନନ୍ଦନ ଜଣାଇବା ସହ ସମସ୍ତଙ୍କର ସୁଖ, ଶାନ୍ତି ଓ ସମୃଦ୍ଧି କାମନା କରୁଛି ।

(ହରି ବାବୁ କମ୍ଭମ୍‌ପାଟି)

OIPR-15001/13/1235/2526

ସେବା ହିଁ ମୂଳମନ୍ତ୍ର: ମୁଖ୍ୟମନ୍ତ୍ରୀ

ଭୁବନେଶ୍ୱର,୧୯।୧୦
(ରବିନାରାୟଣ ଜେନା)

ଶାସନ ନୁହେଁ, ସେବା ହିଁ ଆମ ସରକାରଙ୍କ ମୂଳମନ୍ତ୍ର ବୋଲି ରବିବାର ମୁଖ୍ୟମନ୍ତ୍ରୀ ମୋହନ ଚରଣ ମାଝୀ କହିଛନ୍ତି। ଦୀପାବଳିର ଅବ୍ୟବହିତ ପୂର୍ବରୁ ଲୋକସେବା ଭବନରେ ରାଜ୍ୟର ୪୭୧ ଗ୍ରାମପଞ୍ଚାୟତ କାର୍ଯ୍ୟାଳୟର ଭୂମିପୂଜନ ଏବଂ ଅନ୍ତ୍ୟୋଦୟ

ଭୂମି ପୂଜନ କରୁଛନ୍ତି ମୁଖ୍ୟମନ୍ତ୍ରୀ ମୋହନ ଚରଣ ମାଝୀ

୪୭୧ ଗ୍ରାମପଞ୍ଚାୟତ କାର୍ଯ୍ୟାଳୟର ଭୂମିପୂଜନ

ଗୃହ ଯୋଜନାର ପ୍ରଥମ କିସ୍ତି ବଣ୍ଟନ କରି ମୁଖ୍ୟମନ୍ତ୍ରୀ କହିଛନ୍ତି, ପ୍ରଧାନମନ୍ତ୍ରୀ ନରେନ୍ଦ୍ର ମୋଦିଙ୍କ ଦିଗ୍‌ଦର୍ଶନରେ ଆମ ସରକାର ଗ୍ରାମପଞ୍ଚାୟତଗୁଡ଼ିକୁ ଜନକଲ୍ୟାଣ ଓ ଲୋକସେବାର କେନ୍ଦ୍ର ଭାବେ ବିକଶିତ କରୁଛି । ଏଥିପାଇଁ ପ୍ରତ୍ୟେକ ଗ୍ରାମପଞ୍ଚାୟତ କାର୍ଯ୍ୟାଳୟ ନିର୍ମାଣ ପାଇଁ କେନ୍ଦ୍ର ଓ ରାଜ୍ୟ ସରକାରଙ୍କ ☞ପୃଷ୍ଠା–୨

ଅବପାତ ପ୍ରଭାବରେ ଓଡ଼ିଶାରେ କେବଳ ବର୍ଷା

ଭୁବନେଶ୍ୱର, ୧୯।୧୦
(ବନ୍ଦନା ସେଠୀ)

ଦକ୍ଷିଣ ଆଣ୍ଡାମାନ ସାଗର ଏବଂ ସଂଲଗ୍ନ ଦକ୍ଷିଣ-ପୂର୍ବ ବଙ୍ଗୋପସାଗର ଉପରେ ଏକ ଘୂର୍ଣ୍ଣିବଳୟ ରହିଛି। ଏହା ପ୍ରଭାବରେ ୨୧ ତାରିଖ ସୁଦ୍ଧା ଦକ୍ଷିଣ-ପୂର୍ବ ବଙ୍ଗୋପସାଗରରେ ଏକ ଲଘୁଚାପ କ୍ଷେତ୍ର ସୃଷ୍ଟି ହେବ। ପରବର୍ତ୍ତୀ ୪୮ଘଣ୍ଟା ମଧ୍ୟରେ ଏହା ଉତ୍ତର ପଶ୍ଚିମ ଦିଗକୁ ଗତି କରିବା ସହିତ ଘନୀଭୂତ ହୋଇ ଦକ୍ଷିଣ ବଙ୍ଗୋପସାଗରର କେନ୍ଦ୍ରୀୟ ଭାଗ ଓ ପଶ୍ଚିମ କେନ୍ଦ୍ରୀୟ ବଙ୍ଗୋପସାଗର ପାଖରେ ଅବପାତରେ ପରିଣତ ହେବାର ସମ୍ଭାବନା ରହିଛି। ତେଣୁ ଓଡ଼ିଶା ଉପରେ ଏହାର ସିଧାସଳଖ ପ୍ରଭାବ ନାହିଁ। ସେଥିପାଇଁ ଭୟଭୀତ ହେବାର ଆବଶ୍ୟକତା ନାହିଁ ବୋଲି ଆଞ୍ଚଳିକ ପାଣିପାଗ ନିର୍ଦ୍ଦେଶକ ଡ. ମନୋରମା ମହାନ୍ତି ସୂଚନା ଦେଇଛନ୍ତି। ତେବେ ଅବପାତ ପ୍ରଭାବରେ ରାଜ୍ୟର କାଁ ଭାଁ ସ୍ଥାନରେ ବିଜୁଳି ଘଡଘଡି ସହିତ ବର୍ଷା ହୋଇପାରେ। ଏହି ସମୟରେ ଉତ୍ତର-ପୂର୍ବ ଦିଗରୁ ପବନ ଆସିବା ଫଳରେ ରାଜ୍ୟ ମଧ୍ୟକୁ ଆର୍ଦ୍ରତା ପ୍ରବେଶ କରିବ। ବିଶେଷକରି ଉପକୂଳବର୍ତ୍ତୀ ଅଞ୍ଚଳ ଓ ଦକ୍ଷିଣ ଓଡ଼ିଶାର କିଛି ଜିଲାରେ ହାଲୁକାରୁ ମଧ୍ୟମ ଧରଣର ବର୍ଷା ହେବାର ସମ୍ଭାବନା ରହିଛି। ଅନ୍ୟପକ୍ଷରେ ଏବେ ଫେରନ୍ତା ମୌସୁମୀ ପ୍ରଭାବରେ ରାଜ୍ୟରେ ଖରା ଓ ବର୍ଷା ଲାଗି ରହିଛି। ଗତ ୨୪ ଘଣ୍ଟାରେ ରାଜଧାନୀ ଭୁବନେଶ୍ୱର ସମେତ କିଛି ସ୍ଥାନରେ ବର୍ଷା ହୋଇଥିବାବେଳେ ଗଞ୍ଜାମ ଜିଲାରେ ସର୍ବାଧିକ ୬୧.୨ମି.ମି. ☞ପୃଷ୍ଠା–୨

DADLS-58

ପବିତ୍ର ଦୀପାବଳି ଅବସରରେ
ମୁଖ୍ୟମନ୍ତ୍ରୀଙ୍କ ଶୁଭେଚ୍ଛା

ଶୁଭ ଦୀପାବଳି

ଆଲୋକର ପର୍ବ ଦୀପାବଳି ଅବସରରେ ରାଜ୍ୟବାସୀ ଭାଇଭଉଣୀ ମାନଙ୍କୁ ମୋର ଶୁଭେଚ୍ଛା ଓ ଅଭିନନ୍ଦନ । ଆଲୋକର ଉପସ୍ଥିତି ଅନ୍ଧକାରକୁ ଅପସାରିତ କରିଥାଏ । ଜ୍ଞାନର ଆଲୋକ ମନୁଷ୍ୟକୁ ଅଜ୍ଞାନର ଅନ୍ଧକାର ଭିତରୁ ଉଦ୍ଧାର କରିଥାଏ । ଜ୍ଞାନାଲୋକ ହିଁ ସତ୍ୟ, ଧର୍ମ, ନ୍ୟାୟ ଓ ସମୃଦ୍ଧିର ପ୍ରତୀକ ।

ପବିତ୍ର ଦୀପାବଳି ସମସ୍ତଙ୍କ ଜୀବନରେ ଜ୍ଞାନର ଆଲୋକ ଭରିଦେଇ ସୁଖ, ଶାନ୍ତି ଓ ସମୃଦ୍ଧି ଆଣୁ, ଏହା ହିଁ ମା'ଙ୍କ ନିକଟରେ ପ୍ରାର୍ଥନା ।

(ମୋହନ ଚରଣ ମାଝୀ)
ମୁଖ୍ୟମନ୍ତ୍ରୀ, ଓଡ଼ିଶା

OIPR-15001/13/1239/2526

ଆଜି କ'ଣ କେଉଁଠି

ବାଲେଶ୍ୱର
- ୫୮ତମ ମା' ଶ୍ୟାମାକାଳୀ ପୂଜା,ସ୍ଥାନ:ପୋଡ଼ାଶୂଳ ବଜାର, ନୀଳଗିରି,ସମୟ: ସନ୍ଧ୍ୟା ୭ଟା ।
- କାଳୀ ପୂଜା,ସ୍ଥାନ: କାଳୀମନ୍ଦିର, ସୂତାକଳ ପରିସର, ବାଲିଆପାଳ, ସମୟ-ସନ୍ଧ୍ୟା ୭ଟା ।
- କାଳୀ ପୂଜା,ସ୍ଥାନ:କାଳୀ ମନ୍ଦିର, କାଳିପଦା ବଜାର, ବାଲିଆପାଳ,ସମୟ:ରାତି ୮ଟା ।

ଭଦ୍ରକ
- ଭଦ୍ରକାଳୀଙ୍କ ବେଦମାତା ବେଶ, ସ୍ଥାନ: ଭଦ୍ରକାଳୀ ପୀଠ, ଭଦ୍ରକ, ସମୟ: ଭୋର ୪ଟା ।
- ବିଶ୍ୱଶାନ୍ତି ମହାଯଜ୍ଞ, ସ୍ଥାନ: ଭଦ୍ରକାଳୀ ପୀଠ, ଭଦ୍ରକ, ସମୟ: ଅପରାହ୍ନ ୪ଟା ।
- କାଳୀପୂଜା ଉପଲକ୍ଷେ କଳସ ଯାତ୍ରା, ସ୍ଥାନ: ଚରମ୍ପା ପୂଜା ମଣ୍ଡପ, ଭଦ୍ରକ, ସମୟ: ରାତି ୯ଟା ।

ମୟୂରଭଞ୍ଜ
- ହସ୍ତତନ୍ତ ଓ ହସ୍ତଶିଳ୍ପ ମେଳା,ସ୍ଥାନ: ଛଉ ପଡ଼ିଆ,ବାରିପଦା,ସମୟ: ପୂର୍ବାହ୍ନ ୧୧ଟା ।

ବ୍ରହ୍ମପୁର
- ସବୁଜ ବାହିନୀ ପକ୍ଷରୁ ବାଣ ନୁହେଁ ହସ ଫୁଟାଇବା, ସ୍ଥାନ: ଓମ ଜରା ନିବାସ,ସମୟ: ପୂର୍ବାହ୍ନ ୧୧ଟା ।

ଗଞ୍ଜାମ
- ଶ୍ୟାମାକାଳୀ ପୂଜା ଆରମ୍ଭ, ସ୍ଥାନ: ଚିନିଶିଲ୍ପ ନୂଆଗାଁ, ଆସିକା ବ୍ଲକ, ସମୟ: ସକାଳ ୮ଟା ।

ଅନୁଗୋଳ
- ଶ୍ୟାମାକାଳୀ ପୂଜା ଆରମ୍ଭ, ସ୍ଥାନ: ଖିଣ୍ଡା, ଅନୁଗୋଳ, ସମୟ: ସକାଳ ୮ଟା ୩୦ ।
- ଦୀପାବଳି ଅମାବାସ୍ୟାର ସ୍ୱତନ୍ତ୍ର ପୂଜା, ସ୍ଥାନ : ଅଧିଷ୍ଠାତ୍ରୀ ଦେବୀ ମା' ମାହେଶ୍ୱରୀ ମନ୍ଦିର, ସମୟ : ରାତି ୧୧ଟା ।

ଜଗତ୍‌ସିଂହପୁର
- ତାରିଣୀ ମନ୍ଦିର କମିଟି ପକ୍ଷରୁ ମହାଯଜ୍ଞ ପୂର୍ଣ୍ଣାହୁତି ଓ ସମୂହ ଦୀପାବଳି ପାଳନ କାର୍ଯ୍ୟକ୍ରମ, ସ୍ଥାନ: ନୂଆବଜାର, ପାରାଦୀପ, ସମୟ: ସନ୍ଧ୍ୟା ୬ଟା ।

କେନ୍ଦ୍ରାପଡ଼ା
- ମା' ଶ୍ୟାମାକାଳୀଙ୍କ ପୂଜାସୋବ, ସ୍ଥାନ: ଅଳାବାଙ୍କ, ଡେରାବିଶ, ଜଗତିଜୋର ପୀଠ, ଛପାଲି, ପ୍ରଭାକରପୁର, ରାମନଗର, ବଡିଘର, ତନ୍ତିଆପାଳ, ପଙ୍କପାଳ, ଟିକରପଙ୍ଗା, ମହାକାଳପଡ଼ା, ନୂଆପଡ଼ା, ଖରିଷଣ, ସଟଲା, ମଇଁଦିପୁର, ଚମ୍ପୁର, ଗରଦପୁର, ପଞ୍ଚପଲ୍ଲୀ, ରାଧାନଗର ପଡ଼ିଆ, ଆଳି, ଗରାପୁର ପୀଠ, କେନ୍ଦ୍ରାପଡ଼ା ସହର, ସମୟ: ସନ୍ଧ୍ୟା ୭ଟା ।

ଯାଜପୁର
- ଯାଜପୁର ରୋଡ ସହରରେ କାଳୀପୂଜା ଆରମ୍ଭ, ସ୍ଥାନ : ଚୋର୍ଦ୍ଦା ଛକ, ଆର୍‌ଏନ୍ କ୍ଲବ, ବ୍ୟାଙ୍କ ଷ୍ଟ୍ରିଟ, ବସଷ୍ଟାଣ୍ଡ, ରାଧାନାଥ ମାର୍ଗ, ଗୋପବନ୍ଧୁ ନଗର, ନହକା ଛକ, ଷ୍ଟିଲ ସିଟି, ନ୍ୟୁ ମାର୍କେଟ, କୋପଣ୍ଡ, ରେଳବାଇ, ବିଏନଆର, ଦଳା, ଧବଳଗିରି, କହ୍ନେଇପୁର, ଥାନା ଛକ, ପାଣ୍ଡିକା ଓ ଷ୍ଟାଡିୟମ ରୋଡ, ସମୟ : ସନ୍ଧ୍ୟା ୬ଟା ।

ଜୟାଗଡ଼
- ଜ୍ୟୋତି କଳସ ରଥଯାତ୍ରା ଓ ପଞ୍ଚକୁଣ୍ଡୀୟ ଗାୟତ୍ରୀ ମହାଯଜ୍ଞ, ସ୍ଥାନ: ଭାପୁର ବ୍ଲକ ଅଞ୍ଚଳ, ସମୟ: ପୂର୍ବାହ୍ନ ୧୦ଟା ।
- ତ୍ରିଦିବସୀୟ ଆନ୍ତଃ ଜିଲାସ୍ତରୀୟ ଜାତୀୟ ସେବା ପ୍ରଶିକ୍ଷଣ ଶିବିରର ଅନ୍ତିମ ଦିବସ, ସ୍ଥାନ: ଖଣ୍ଡପଡା ପଠାଣୀ ସମାନ୍ତ ମହାବିଦ୍ୟାଳୟ, ସମୟ: ପୂର୍ବାହ୍ନ ସାଢ଼େ ୧୧ଟା ।
- ଶ୍ୟାମାକାଳୀ ପୂଜା, ସ୍ଥାନ: କଣ୍ଟିଲୋ କାଳୀ ମନ୍ଦିର, ସମୟ:ସକାଳ ୭ଟା ।
- ଶ୍ୟାମାକାଳୀ ପୂଜା, ସ୍ଥାନ: ନୟାଗଡ ପୁରୁଣା ସହର, ସମୟ:ମଧ୍ୟ ରାତ୍ର ୧୨ଟା ।
- ଶ୍ୟାମାକାଳୀ ପୂଜା, ସ୍ଥାନ: ନୟାଗଡ ବ୍ଲକ ଇଟାମାଟ ବସ୍‌ଷ୍ଟାଣ୍ଡ, ସମୟ:ମଧ୍ୟ ରାତ୍ର ୧୨ଟା
- ଶ୍ୟାମାକାଳୀ ପୂଜା, ସ୍ଥାନ: ନୟାଗଡ ବ୍ଲକ ଗୋଡିପଡା ଶ୍ୟାମାକାଳି ବଜାର, ସମୟ:ମଧ୍ୟ ରାତ୍ର ୧୨ଟା ।

କୋରାପୁଟ
- ଜିଲାପାଳଙ୍କ ମିଳିତ ଅଭିଯୋଗ ଶୁଣାଣି, ସ୍ଥାନ: ପଟ୍ଟାଙ୍ଗି ବ୍ଲକ୍ ସଭାଗୃହ, ସମୟ: ପୂର୍ବାହ୍ନ ୧୧ଟା ।

ସମ୍ବଲପୁର
- ଯୋଗ ପରିବାର ଆୟୋଜନରେ ନିଃଶୁଳ୍କ ଯୋଗ ଶିବିର, ସ୍ଥାନ : ଗାନ୍ଧୀ ପାର୍କ , ସମୟ : ସକାଳ ୬ଟା ।
- ସାଇ ଶିକ୍ଷା ପରିଷଦ ଆୟୋଜିତ ସମ୍ବଲପୁର ମିସ ଟିନ ଓ ମାଷ୍ଟର ଟିନ -୨୦୨୫ର ଚୟନ କାର୍ଯ୍ୟକ୍ରମ ସକାଶେ ପ୍ରସ୍ତୁତି ବୈଠକ, ସ୍ଥାନ : ଜଗନ୍ନାଥ କଲୋନୀ ସ୍ଥିତ ନିଜସ୍ୱ କାର୍ଯ୍ୟାଳୟ, ସମୟ : ପୂର୍ବାହ୍ନ ୧୦ଟା ।
- ଶ୍ରୀଜଗନ୍ନାଥ କଥାମୃତ କାର୍ଯ୍ୟକ୍ରମ, ସ୍ଥାନ : କମିସନର କଲୋନୀ ସ୍ଥିତ ଶ୍ରୀଶ୍ରୀ ଜ୍ଞାନ କ୍ଷେତ୍ର, ସମୟ : ଅପରାହ୍ନ ୫ଟା ।

ରାଉରକେଲା
- ଦକ୍ଷିଣେଶ୍ୱର କାଳୀ ମନ୍ଦିରରେ ପୂଜା ଆରମ୍ଭ, ସ୍ଥାନ: ମାଲଗୋଦାମ, ସମୟ: ସକାଳ ୫ଟା ୩୦ ।
- ମାଇଣ୍ଡ ସ୍ପାର୍କ ଆନ୍ତଃ ବିଦ୍ୟାଳୟ ପ୍ରତିଯୋଗିତା ପାଇଁ ବୈଠକ, ସ୍ଥାନ: ସେକ୍ଟର-୧୪ ଡିପିଏସ୍ ସ୍କୁଲ, ସମୟ: ଅପରାହ୍ନ ୫ଟା ।
- ତ୍ରିବେଣୀ କଳା ସଙ୍ଗମର ବାର୍ଷିକ ଉତ୍ସବ, ସ୍ଥାନ: ସିଭିକ୍ ସେଣ୍ଟର, ସେକ୍ଟର-୧୯, ସମୟ: ଅପରାହ୍ନ ୫. ୩୦ ।
- ଶ୍ରୀ ଶ୍ରୀ ଦକ୍ଷିଣ କାଳୀଙ୍କ ଜନ୍ମ ଉତ୍ସବ ଉଦ୍‌ଯାପନୀ କାର୍ଯ୍ୟକ୍ରମ, ସ୍ଥାନ: ସେକ୍ଟର-୧, ସମୟ: ସନ୍ଧ୍ୟା ୬ଟା ।
- କାଳୀପୂଜା ଆରମ୍ଭ, ସ୍ଥାନ: ସେକ୍ଟର-୨ ଦ୍ୱିତାଲା ମାର୍କେଟ, ସମୟ: ମଧ୍ୟରାତ୍ରି ୧୨ଟା ।

ବରଗଡ଼
- ମାଁ ଧନଲକ୍ଷ୍ମୀ ଦେବୀଙ୍କ ପୂଜନୋତ୍ସବ, ସ୍ଥାନ:ଗୋବିନ୍ଦପାଲି, ବରଗଡ଼,ସମୟ: ସକାଳ ୭ଟା ।
- ମାଁ ଶ୍ୟାମାକାଳୀଙ୍କ ବାର୍ଷିକ ପୂଜା ଅବସରରେ କଳସ ଶୋଭାଯାତ୍ରା, ସ୍ଥାନ: ମାଁ ଶ୍ୟାମାକାଳୀ ମନ୍ଦିର, ବରଗଡ଼,ସମୟ: ସକାଳ ୯ଟା ୧୦ମି ।

କଳାହାଣ୍ଡି
- ଶ୍ୟାମାକାଳୀ ଜନ୍ମ ଉପଲକ୍ଷେ ଚଣ୍ଡୀପାଠ, ସ୍ଥାନ: ଭବାନୀପାଟଣାସ୍ଥିତ ମା' ଦକ୍ଷିଣକାଳୀ ମନ୍ଦିର, ସମୟ: ସକାଳ ୮ଟା ।
- ଅଲ ଇଣ୍ଡିଆ ଫରୱାର୍ଡ ବ୍ଲକର ରାଜ୍ୟସ୍ତରୀୟ ସମ୍ମିଳନୀ, ସ୍ଥାନ: ଜୁନାଗଡ଼ ଟାଉନହଲ, ସମୟ: ପୂର୍ବାହ୍ନ ୧୧ଟା ।

ବୌଦ୍ଧ
- ମା' କାଳୀଙ୍କ ପୂଜା କାର୍ଯ୍ୟକ୍ରମ, ସ୍ଥାନ: କରଞ୍ଜକଟା ତ୍ରିନାଥ ସାଂସ୍କୃତିକ ଯୁବ ପରିଷଦ, ସମୟ: ସନ୍ଧ୍ୟା ୭ଟା ।

ସୁବର୍ଣ୍ଣପୁର
- ଉଫୁଲା ୪୨ତମ କାଳିପୂଜା ପାଇଁ କଳସ ଶୋଭାଯାତ୍ରା, ସ୍ଥାନ: ମଗରା ବନ୍ଧ, ସମୟ: ସକାଳ ୯ଟା ।
- କାଳୀପୂଜାର ସୁବର୍ଣ୍ଣଜୟନ୍ତୀ ଉତ୍ସବ ଉପଲକ୍ଷେ କଳସ ଯାତ୍ରା, ସ୍ଥାନ: ବିନିକା ଗଡଭିତର, ସମୟ: ପୂର୍ବାହ୍ନ ୧୦ଟା ।
- ତରଭା ବ୍ଲକ ଦୁବୁଲା ଛକ ଗିରିଗୋବର୍ଦ୍ଧନ ମନ୍ଦିରରେ ଅଷ୍ଟ ପ୍ରହର ନାମଯଜ୍ଞ ପାଇଁ କଳସ ଯାତ୍ରା ଓ ଅଧିବାସ, ସ୍ଥାନ: ମନ୍ଦିର ସମ୍ମୁଖ ନାମ ମଣ୍ଡପ, ସମୟ: ଅପରାହ୍ନ ୩ଟା ।
- ମେହେର ସମ୍ପ୍ରଦାୟର ସ୍ୱତନ୍ତ୍ର ଦୀପାବଳି କାର୍ଯ୍ୟକ୍ରମ, ସ୍ଥାନ : କେନ୍ଦୁପାଲି, ବୀରମହାରାଜପୁର, ସମୟ: ସନ୍ଧ୍ୟା ୭ଟା ।

ଆଜି ସରିବ ନାମାଙ୍କନପତ୍ର ଦାଖଲ ଅବଧି

ନୂଆପଡ଼ାରେ ବଢୁଛି ତାରକାଙ୍କ ଭିଡ଼

ଭୁବନେଶ୍ୱର,୧୯।୧୦
(ରବିନାରାୟଣ ଜେନା)

ଦିନ ଯେତିକି ଗଡୁଛି, ନୂଆପଡ଼ା ଉପନିର୍ବାଚନ ସେତିକି ଉଷ୍ମ ହୋଇଚାଲିଛି। ଏହି ପରିପ୍ରେକ୍ଷୀରେ ଆସନ୍ତାକାଲି(ସୋମବାର) ପ୍ରାର୍ଥୀପତ୍ର ଦାଖଲର ଶେଷଦିନ ରହିଛି। ଇତିମଧ୍ୟରେ ୫ ପ୍ରାର୍ଥୀ ୭ଟି ନାମାଙ୍କନ ପତ୍ର ଦାଖଲ କରିଛନ୍ତି। ଏଥିମଧ୍ୟରେ କଂଗ୍ରେସର ବିଧାୟକ ପ୍ରାର୍ଥୀ ଘାସିରାମ ମାଝୀ ଏବଂ ଭାଜପାର ପ୍ରାର୍ଥୀ ଜୟ ଢୋଲକିଆ ରହିଥିବାବେଳେ ଦୁଇଜଣ ସ୍ୱାଧୀନ ଏବଂ ଜଣେ ଓଡ଼ିଶା ଜନତା ଦଳ ପ୍ରାର୍ଥୀ ରହିଛନ୍ତି। ହେଲେ ବିଜେଡି ପ୍ରାର୍ଥୀ ସ୍ନେହାଙ୍ଗିନୀ ଛୁରିଆ ଆସନ୍ତାକାଲି ନାମାଙ୍କନ ପତ୍ର ଦାଖଲ କରିବେ ବୋଲି ଦଳୀୟ ସୂତ୍ରରୁ ଜଣାଯାଇଛି। ତେବେ ରାଜ୍ୟର ପ୍ରମୁଖ ତିନି ଦଳର ତାରକା ପ୍ରଚାରକମାନଙ୍କ ଭିଡ଼ ଏବେ ନୂଆପଡ଼ାରେ ଧୀରେ ଧୀରେ ଦେଖିବାକୁ ମିଳୁଛି। ପରିସ୍ଥିତି ଏପରି ହେଲାଣି ଯେ, ପଡ଼ୋଶୀ ଜିଲା ଏବଂ ରାଜ୍ୟ ଛତିଶଗଡ଼ରେ ମଧ୍ୟ ରହଣି କରିବାକୁ ପ୍ରଚାରକଙ୍କୁ ପଡୁଛି। ସବୁଠାରୁ ବଡ଼କଥା ହେଲା, ନୂଆପଡ଼ା ସହରରେ ତେଲ ଟାଙ୍କିରେ ମଧ୍ୟ ପ୍ରବଳ ଭିଡ଼ ଅନୁଭୂତ ହେଉଛି। ଏପରି କି ସମୟେ ସମୟେ ଟାଙ୍କିରୁ ତେଲ ଶେଷ ହୋଇଯିବାରୁ ପ୍ରଚାରକ ଗାଡ଼ି ଏବଂ ଶୋଭାଯାତ୍ରା ଗାଡ଼ିକୁ ବିଳମ୍ବ ସମୟ ପର୍ଯ୍ୟନ୍ତ ଅପେକ୍ଷା କରିବାକୁ ପଡୁଛି। ଏହାସହିତ ତାରକା ପ୍ରଚାରକଙ୍କ ରହିବା ଖାଇବା ମଧ୍ୟ ଅସୁବିଧା ହେଉଥିବା ପ୍ରଚାରକମାନେ କହୁଛନ୍ତି। ସୂଚନାଯୋଗ୍ୟ, ଭାରତ ନିର୍ବାଚନ ଆୟୋଗଙ୍କ ବିଜ୍ଞପ୍ତି ଅନୁସାରେ ଅକ୍ଟୋବର ୨୨ (ବୁଧବାର)ରେ ନାମାଙ୍କନ ପତ୍ର ଯାଞ୍ଚ ହେବାକୁ ଥିବାବେଳେ ଅକ୍ଟୋବର ୨୪ (ଶୁକ୍ରବାର) ତାରିଖକୁ ନାମାଙ୍କନ ପତ୍ର ପ୍ରତ୍ୟାହାରର ଶେଷ ତାରିଖ ଧାର୍ଯ୍ୟ କରାଯାଇଛି ।

ପିଏମ୍‌ଏୱାଇ: ରାୟଗଡ଼ା, ଗଜପତି, କଳାହାଣ୍ଡିକୁ ଗୁରୁତ୍ୱଦେବାକୁ କେନ୍ଦ୍ରର ପରାମର୍ଶ

ଭୁବନେଶ୍ୱର,୧୯।୧୦
(ରବିନାରାୟଣ ଜେନା)

ପ୍ରଧାନମନ୍ତ୍ରୀ ଆବାସ ଯୋଜନା(ଗ୍ରାମୀଣ) ଅନୁଦାନରେ ଓଡ଼ିଶା ସବୁଠାରୁ ଏକ ଅଗ୍ରଣୀ ରାଜ୍ୟ। ଏହାକୁ ନେଇ କେନ୍ଦ୍ର ସରକାର ପ୍ରଶଂସା କରୁଥିବାବେଳେ ବାସ୍ତବରେ ଏହାର କାର୍ଯ୍ୟକାରିତାକୁ ନେଇ ପୁନଶ୍ଚ ରାଜ୍ୟ ସରକାରଙ୍କୁ କେନ୍ଦ୍ର ସମାଲୋଚନା କରିଛି। କେନ୍ଦ୍ର ସରକାରଙ୍କ ଏଭଳି ଆଭିମୁଖ୍ୟକୁ ନେଇ ରାଜ୍ୟ ସରକାରଙ୍କ ପକ୍ଷରୁ ତତ୍ପରତା ପ୍ରକାଶ ପାଇଛି। ଅକ୍ଟୋବର ୧୪ରେ କେନ୍ଦ୍ର ଜନଜାତି ମନ୍ତ୍ରଣାଳୟ ସଚିବ ବିଭୁ ନାୟାର ରାଜ୍ୟ ସରକାରଙ୍କ ମୁଖ୍ୟଶାସନ ସଚିବ ମନୋଜ ଆହୁଜାଙ୍କୁ ପତ୍ର ଲେଖି ଦର୍ଶାଇଛନ୍ତି, ପ୍ରଧାନମନ୍ତ୍ରୀ ଆବାସ ଯୋଜନା(ଗ୍ରାମୀଣ) କାର୍ଯ୍ୟକାରୀ କରିବାରେ ଓଡ଼ିଶାର ପ୍ରଦର୍ଶନ ଉତ୍ତମ ରହିଛି। ଏପରି କି ୯୮%ଠାରୁ ଅଧିକ ପ୍ରତିଶତ ଆବାସ ଅନୁଦାନ ମଧ୍ୟ ହୋଇସାରିଲାଣି। କିନ୍ତୁ ବାସ୍ତବ କ୍ଷେତ୍ରରେ ଏହା କାର୍ଯ୍ୟକାରୀ ହୋଇନାହିଁ। ମାତ୍ର କାର୍ଯ୍ୟକାରିତାରେ ୪୮%ରେ ଝୁଲୁଛି। ସବୁଠାରୁ ବଡ଼କଥା ହେଲା, ୧୧% ଆବାସ ଛାତ ପତନ ତଳେ ରହିଥିବାବେଳେ ୨୧ ପ୍ରତିଶତ ଆବାସ ଲିନ୍‌ଟେଲ ଅବସ୍ଥାରେ ଅଛି। ୧୫% ହିତାଧିକାରୀ ଏପର୍ଯ୍ୟନ୍ତ ଦ୍ୱିତୀୟ କିସ୍ତି ପାଇପାରି ନାହାନ୍ତି। ପ୍ରଧାନମନ୍ତ୍ରୀ ଆବାସ ନିର୍ମାଣରେ ଏବେ ଏକ ପ୍ରକାର ଅସାମଞ୍ଜସ୍ୟ ପରିସ୍ଥିତି ଦେଖାଦେଇଛି। ଏକ୍ଷେତ୍ରରେ ଗୁରୁତ୍ୱପୂର୍ଣ୍ଣ ପଦକ୍ଷେପ ଉଠାଇବାକୁ ପଡ଼ିବ ବୋଲି ନାୟାର ପତ୍ରରେ ଦର୍ଶାଇଛନ୍ତି। ସେ ଆହୁରି କହିଛନ୍ତି, ରାୟଗଡା, ଗଜପତି ଓ କଳାହାଣ୍ଡି ଜିଲାରେ ପ୍ରଧାନମନ୍ତ୍ରୀ ଆବାସ ଯୋଜନା କାର୍ଯ୍ୟକାରିତା ପଛରେ ରହିଛି। ଏହି ତିନୋଟି ଜିଲାରେ ଅଧିକ ଗୁରୁତ୍ୱ ଦେବା ନିହାତି ଆବଶ୍ୟକ ବୋଲି ମୁଖ୍ୟଶାସନ ସଚିବଙ୍କୁ ପତ୍ରରେ ଦର୍ଶାଇଛନ୍ତି।

ଆଜିର ରାଶିଫଳ

ଜ୍ୟୋତିର୍ବିଦ୍ୟା ବିଶାରଦ ପ୍ରସନ୍ନ କୁମାର ମହାପାତ୍ର
ମଙ୍ଗରାଜପୁର ଶାସନ, କାଦୁଆ, ଗଞ୍ଜାମ
Email-pkmahapatro@gmail.com

ମେଷ

କର୍ମକ୍ଷେତ୍ରରେ ବହୁ ପ୍ରତୀକ୍ଷିତ ଖବରଟି ଆଜି ଅପରାହ୍ନେ ପାଇପାରନ୍ତି। ଅଫିସ କାମରେ କେତେକ ଦିଗରୁ ଚାପର ସମ୍ମୁଖୀନ ହେବାର ସୂଚନା ରହିଛି। କୌଣସି ଆତ୍ମୀୟ ବ୍ୟକ୍ତିଠାରୁ ଯଥେଷ୍ଟ ବାଚନିକ ସହାୟତା ପାଇବେ। ଗତକାଲିର ଯୋଜନା ମୁତାବକ କାମରେ ଲାଗିପଡ଼ନ୍ତୁ, ଅବଶ୍ୟ ସମ୍ମାନ ଲାଭ ଓ ପଦମର୍ଯ୍ୟାଦା ବୃଦ୍ଧି ଘଟିବ।

ବୃଷ

କର୍ମକ୍ଷେତ୍ରରେ ପରୋକ୍ଷ ଶତ୍ରୁତା ଯୋଗୁ ବିଚଳିତବୋଧ କରିବେ। ବାଣିଜ୍ୟ, ବ୍ୟବସାୟ ଓ ପରିବହନ କ୍ଷେତ୍ରରେ ସମସ୍ୟା ସମାଧାନ ହେବ। ବାହାରେ ଅଧିକାଂଶ ସମୟ କଟାଇବା କାରଣରୁ ସାମୟିକ ନିଃସଙ୍ଗତାବୋଧ କରିପାରନ୍ତି। କଳା, ସାହିତ୍ୟ, କ୍ରୀଡ଼ା, ସଙ୍ଗୀତ କ୍ଷେତ୍ରରେ ଉଚ୍ଚ ଫଳ ପ୍ରାପ୍ତି ହୋଇପାରେ।

ମିଥୁନ

ସହକର୍ମୀମାନଙ୍କ ଅସହଯୋଗ ହେତୁ କେତେକ ସମସ୍ୟାର ସମ୍ମୁଖୀନ ହେବାକୁ ପଡ଼ିବ। ସାଧାରଣ କଥାରେ ଖଲଲୋକମାନଙ୍କ ଦ୍ୱାରା କଳହ ଘେରରେ ଆକ୍ରାନ୍ତ ହୋଇପାରନ୍ତି। ଦୀର୍ଘଦିନରୁ ଅଟକି ରହିଥିବା କାର୍ଯ୍ୟଗୁଡ଼ିକ ତ୍ୱରାନ୍ୱିତ ହେବ। ଜମିଜମା, ନିର୍ମାଣ, କଳକାରଖାନା କ୍ଷେତ୍ରରେ ସମସ୍ୟା ଲାଗିରହିବ।

କର୍କଟ

ବନ୍ଧୁଙ୍କ କଥାରେ ପ୍ରଭାବିତ ହୋଇ କୌଣସି ଭୁଲ୍ କାମ କରିପାରନ୍ତି। ସାମାଜିକ କ୍ଷେତ୍ରରେ ଲୋକ ସମ୍ପର୍କ ବଢ଼ିବ। ପାରିବାରିକ କଳହ କାରଣରୁ ସାୟାହ୍ନେ ଟେନ୍‌ଶନ ବଢ଼ିଯିବ। ବନ୍ଧୁମାନଙ୍କ ସହ ଅଧିକାଂଶ ସମୟ ଆଳାପ ଆଲୋଚନାରେ କଟାଇବେ । ପୁରୁଣା ରୋଗର ପୀଡ଼ା ଅସହ୍ୟ ହେବ।

ସିଂହ

କାର୍ଯ୍ୟବ୍ୟସ୍ତତା ଯୋଗୁ ପରିବାରର କେତେକ ଅତ୍ୟାବଶ୍ୟକ କାମକୁ ପୂର୍ଣ୍ଣାଙ୍ଗ କରିପାରିବେ ନାହିଁ। ନିର୍ମାଣ, କଳା, ସାହିତ୍ୟ, ଲେଖାପଢ଼ା ପ୍ରଭୃତି କ୍ଷେତ୍ରରେ ଧୀରେ ସୁସ୍ଥେ ଗତି କରିବେ। ଫ୍ଲଟିଂ କାରବାର, ଏଜେନ୍ସି, ସାମ୍ବାଦିକତାରେ ଆଶାଜନକ ଫଳ ପାଇବେ। ଇଚ୍ଛା ବିରୋଧରେ କୌଣସି କାମ କରି ଅନୁତାପ କରିବାକୁ ପଡ଼ିପାରେ।

କନ୍ୟା

ସ୍ୱାସ୍ଥ୍ୟ ସମସ୍ୟା ନିୟନ୍ତ୍ରଣାଧୀନ ରହିବା ଯୋଗୁ ସାମୟିକ ଆଶ୍ୱସ୍ତି ଲାଭ କରିବେ। ବିଭିନ୍ନ ପ୍ରତିବନ୍ଧକ ମଧ୍ୟରେ କାମଗୁଡ଼ିକ ଅଟକି ରହିଯାଇପାରେ। ପାଇବାକୁ ଥିବା ଟଙ୍କା ପଇସା ମଧ୍ୟ ଠିକ୍ ସମୟରେ ପାଇ ପାରିବେ ନାହିଁ। ଭ୍ରମଣ ହେତୁକ କ୍ଳାନ୍ତି ଓ ଅବସାଦ ଦେଖାଦେଇପାରେ।

ତୁଳା

କୌଣସି କଥା ଠିକ୍ ଭାବରେ ବିଚାର ନ କରି ଅନ୍ୟଦ୍ୱାରା ପ୍ରଭାବିତ ହୋଇ ଭୁଲ୍ କରିବେ। ଅର୍ଥ ସମ୍ପର୍କକୁ ନେଇ ଭ୍ରାତୃବିବାଦ ଦେଖାଦେଇ ପାରେ। ଅପେକ୍ଷା କରିଥିବା କାମଟି ଶୀଘ୍ର ହୋଇଯିବାର ଶୁଭ ସୂଚନା ପାଇବେ। ବ୍ୟବସାୟ, ପରିବହନ, ମାଲିମକଦ୍ଦମା, ସଭାସମିତି କ୍ଷେତ୍ରରେ ସାଧାରଣ ସମସ୍ୟା ଦେଖା ଦେବ।

ବିଛା

ବିବାଦୀୟ ଘଟଣା ଟିକିଏ ଜଟିଳ ଆଡ଼କୁ ଗତି କରିପାରେ। ଯେତେ ପ୍ରକାର ଭଲ କଥା କହିଲେ ମଧ୍ୟ ବନ୍ଧୁ ତାହାକୁ ଭୁଲ୍ ଦୃଷ୍ଟିକୋଣରୁ ବିଚାର କରିବେ। ଆଜି ସନ୍ଧ୍ୟା ସୁଦ୍ଧା ଶେଷ କରିବାକୁ ଭାବୁଥିବା କାମଟି ପୂର୍ଣ୍ଣାଙ୍ଗ କରିବା କଷ୍ଟକର ହେବ। ପାରିବାରିକ ତିକ୍ତତାର ସମାପ୍ତି ଘଟାଇବେ।

ଧନୁ

ମାନସିକ ସ୍ଥିତି ସୁଦୃଢ଼ ରହିବ ଓ ହାତକୁ ନେଇଥିବା କାମ ହାସଲରେ କିଛି ଅସୁବିଧା ହେବନାହିଁ। ପାରିବାରିକ କ୍ଷେତ୍ରରେ ସମସ୍ୟା ସମାଧାନ ହେବା ସହଜ ହେବ । ସାହିତ୍ୟ, ସଙ୍ଗୀତ, ଚଳଚ୍ଚିତ୍ର ପ୍ରଭୃତି କ୍ଷେତ୍ରରେ ସମ୍ମାନିତ ହେବେ। ପ୍ରତ୍ୟୁଷ ଯାତ୍ରାରେ ସଫଳତା ପାଇବେ ଏବଂ ବାଦବିବାଦର ଆପୋସ ସମାଧାନ ଘଟିବ।

ମକର

ପରିବାରରେ ଭାବପ୍ରବଣତା ଯୋଗୁ ମନୋବଳ କ୍ରମଶଃ ହ୍ରାସ ପାଇବ। ପରିହାସ ଯୁକ୍ତ କଥା କର୍ମ କ୍ଷେତ୍ରରେ ସମସ୍ୟା ସୃଷ୍ଟି କରିପାରେ। ସଞ୍ଚିତ ଅର୍ଥ ଭିନ୍ନ ବାଟରେ ଖର୍ଚ୍ଚ ହୋଇଯିବା କାରଣରୁ ମାନସିକ ସ୍ତରରେ ଅଶାନ୍ତି ଅନୁଭବ କରିବେ। ପିଲାଙ୍କ ପାଠପଢ଼ାକୁ ନେଇ ଚିନ୍ତିତ ରହିବେ।

କୁମ୍ଭ

ଆଜି ସକାଳୁ ସକାଳୁ ସମ୍ପର୍କୀୟ ଜଣେ ବନ୍ଧୁ ସାହାଯ୍ୟର ପ୍ରତିଶ୍ରୁତି ଦେବେ। ମିତ୍ରମାନେ ପରୋକ୍ଷ ଭାବେ ଶତ୍ରୁତା ଆଚରଣ କରିବେ। ମିଥ୍ୟା ଅଭିଯୋଗ ସକାଶେ ଅନ୍ୟ ଉପରେ ବିରକ୍ତି ପ୍ରକାଶ କରିପାରନ୍ତି। ସହକର୍ମୀଙ୍କ ଆଭ୍ୟନ୍ତରୀଣ ବ୍ୟାପାରରେ ମୁଣ୍ଡ ପୂରାନ୍ତୁ ନାହିଁ।

ମୀନ

ଭୁଲ୍ ବୁଝାମଣା ଯୋଗୁ ଅନ୍ୟମାନଙ୍କୁ ସନ୍ଦେହ ଚକ୍ଷୁରେ ଦେଖିପାରନ୍ତି। ବନ୍ଧୁ ଦେଇଥିବା ପ୍ରତିଶ୍ରୁତିରେ ଖିଲାପ କରିପାରନ୍ତି, ଯାହାକି ବିଭିନ୍ନ ସମସ୍ୟାକୁ ଡାକି ଆଣିବ। ପରିବାରର ବିବାଦୀୟ ପରିସ୍ଥିତି ଭିନ୍ନରୂପ ନେଇପାରେ। ଆଜିର ଦିନଟି ଭ୍ରମଣ, ରାଜନୀତି, ପ୍ରଶାସନ ପାଇଁ ଭଲ।

ଅକ୍ଟୋବର ୨୦ ତାରିଖ, ଅନ୍ତର୍ଜାତୀୟ ଶିଶୁ ଦିବସ, କାର୍ତ୍ତିକ କୃଷ୍ଣପକ୍ଷର ନରକ ଚତୁର୍ଦ୍ଦଶୀ, ସୋମବାର। କାଳୀପୂଜା, ଯମତର୍ପଣ, ଅମାବାସ୍ୟାର ନିଶାପାଳନ, ରାଶିନକ୍ଷତ୍ର-ହସ୍ତା/କନ୍ୟା, ଚତୁର୍ଦ୍ଦଶୀର ଏକୋଦ୍ଦିଷ୍ଟ ଓ ପାର୍ବଣ ଶ୍ରାଦ୍ଧ। ଦିବା ଘ.୦୫.୪୬ ଗତେ ଘ.୦୭.୧୨ ମଧ୍ୟେ, ଘ.୦୮.୫୦ ଗତେ ଘ.୧୧.୦୮ ମଧ୍ୟେ ଶୁଦ୍ଧ ଶୁଭ ବେଳା । ସକାଳ ଘ.୦୭.୧୨ ଗତେ ଘ.୦୮.୩୮ ମଧ୍ୟେ ରାହୁ

ମାଓବାଦୀଙ୍କୁ ଧରାଇଦେଲେ ପୁରସ୍କାର

ନିୟମଗିରିରେ ଲାଗିଲା ପୋଷ୍ଟର

କଲ୍ୟାଣସିଂହପୁର/ରାୟଗଡ଼ା, ୧୯।୧୦ (ଦୀପକ କୁମାର ପରିଡ଼ା/ଆଶିଷ ରଞ୍ଜନ ପଣ୍ଡା)

ରାୟଗଡ଼ା ଜିଲା କଲ୍ୟାଣସିଂହପୁର ବ୍ଲକ୍ ନିୟମଗିରି ପାହାଡ଼ ଅଞ୍ଚଳ, ମୁନିଗୁଡ଼ା ବ୍ଲକ ଓ ଚନ୍ଦ୍ରପୁର ବ୍ଲକର ବିଭିନ୍ନ ସ୍ଥାନରେ ରବିବାର 'ମାଓବାଦୀ ଧରାନ୍ତୁ, ପୁରସ୍କାର ପାଆନ୍ତୁ' ଉଲ୍ଲେଖ ଥିବା ପୋଷ୍ଟର ଲାଗିଥିବା ଦେଖିବାକୁ ମିଳିଛି। କଲ୍ୟାଣସିଂହପୁର ବ୍ଲକର ପାର୍ଶାଲି ଗ୍ରାମପଞ୍ଚାୟତ କାର୍ଯ୍ୟାଳୟ, ସଦର ବ୍ଲକ ଓ ତହସିଲ କାର୍ଯ୍ୟାଳୟରେ ଏଭଳି ପୋଷ୍ଟର ଲାଗିଥିବା ଦେଖିବାକୁ ମିଳିଛି। ଏହି ପୋଷ୍ଟରରେ କେନ୍ଦ୍ରୀୟ କମିଟି ସଦସ୍ୟ ଗଣେଶ ଉଇକେ, ସ୍ୱତନ୍ତ୍ର ଜୋନାଲ କମିଟି ସଦସ୍ୟ ନିଖିଲ ଓରଫ ଶିବାଜୀ, ସୁଦର୍ଶନ ଓରଫ ବିକାଶ, ଅଙ୍କିତା ଓରଫ ଇନ୍ଦୁ, ଶୁକ୍ରୁ ଓରଫ କ୍ରିଷ୍ଣା, ନିତୁ, ମିଲିଟାରୀ ପ୍ଲାଟୁନ କମାଣ୍ଡର ଶିଲା ଓରଫ ନାଗମଣି, ଅନ୍ୱେଷ ଓରଫ ରେଣୁ, ଡିଭିଜନାଲ

ପାର୍ଶାଲିରେ ମାଓବାଦୀଙ୍କ ବିରୋଧରେ ଲାଗିଥିବା ପୋଷ୍ଟର।

କମିଟି ସଦସ୍ୟ ମମତା ଓରଫ ସାଇତେ ଓ ନକୁଲ ଓରଫ ଚନ୍ଦ୍ରାଙ୍କ ନାମରେ ପୁରସ୍କାର ରାଶି ଉଲ୍ଲେଖ ରହିଥିବା ଦେଖିବାକୁ ମିଳିଛି। ଅନ୍ୟ ସମସ୍ତ ମାଓବାଦୀଙ୍କ ଉପରେ ମଧ୍ୟ ପୁରସ୍କାର ରାଶି ଉପଲବ୍ଧ ରହିଛି। ଯେଉଁ ବ୍ୟକ୍ତିବିଶେଷ ମାଓବାଦୀଙ୍କ ସମ୍ପର୍କରେ ମୋବାଇଲ ନମ୍ବର ୯୪୩୭୬୪୩୩୯ରେ ସୂଚନା ଦେବେ ସୂଚନାଦାତାଙ୍କ ପରିଚୟ ଗୋପନ ରଖି ପୁରସ୍କୃତ କରାଯିବ ବୋଲି ପୋଷ୍ଟରରେ ଉଲ୍ଲେଖ ରହିଛି।

ସୂଚନାଯୋଗ୍ୟ, ପୂର୍ବରୁ ମୁନିଗୁଡ଼ା, ବିଷମକଟକ ଓ କଲ୍ୟାଣସିଂହପୁର ଅଞ୍ଚଳର ନିୟମଗିରି ପାହାଡ଼ରେ ଏକ ଦଶନ୍ଧିରୁ ଊର୍ଦ୍ଧ୍ୱ ସମୟ ଧରି ମାଓବାଦୀମାନେ ଆଞ୍ଚା ଜମାଇ ବହୁ ହିଂସାତ୍ମକ କାଣ୍ଡ ଘଟାଇଛନ୍ତି। ରାୟଗଡ଼ା ଜିଲା ଚନ୍ଦ୍ରପୁର ଓ ମୁନିଗୁଡ଼ା ବ୍ଲକ ପଡୋଶୀ ଫୁଲବାଣୀ ଓ କଳାହାଣ୍ଡି ଜିଲା ସୀମାବର୍ତ୍ତୀ ଅଞ୍ଚଳ ହୋଇଥିବାରୁ ପୋଲିସ ସ୍ୱତନ୍ତ୍ର ଦୃଷ୍ଟି ଦେବା ସହ ସେହି ଅଞ୍ଚଳରେ ସିଆରପିଏଫ୍ ମୁତୟନ ହୋଇଛନ୍ତି। ଛତିଶଗଡ଼ ଓ ଆନ୍ଧ୍ର ପ୍ରଦେଶ ଅଞ୍ଚଳରେ ସୁରକ୍ଷାକର୍ମୀଙ୍କ ଏନ୍‌କାଉଣ୍ଟରରେ ବହୁ ବଡ଼ ବଡ଼ କ୍ୟାଡର ମାଓବାଦୀ ମୃତ୍ୟୁବରଣ କରିଥିବାବେଳେ ବହୁ ମାଓବାଦୀ ପୋଲିସ ନିକଟରେ ଆତ୍ମ ସମର୍ପଣ କରୁଛନ୍ତି। ପଡ଼ୋଶୀ ରାଜ୍ୟର ଦୃଢ଼ ମାଓବାଦୀ ଦମନ କାର୍ଯ୍ୟାନୁଷ୍ଠାନକୁ ଦେଖି କିଛି ମାଓବାଦୀ ରାୟଗଡ଼ା ଓ ଏହାର ସୀମାବର୍ତ୍ତୀ ଜିଲାରେ ଆତ୍ମଗୋପନ କରିଥିବା ପୋଲିସ ସନ୍ଦେହ କରୁଛି। ଏଭଳି ପରିସ୍ଥିତିରେ ରାୟଗଡ଼ା ଜିଲାରେ କାର୍ଯ୍ୟ କରୁଥିବା ବଂଶଧାରା ନାଗାବଳୀ ଘୁମୁସର (ବାଘୁନା)ମାଓବାଦୀ ସଂଗଠନରେ ଏବେ ବି ବହୁ ସକ୍ରିୟ ମାଓବାଦୀ କାର୍ଯ୍ୟ କରୁଥିବାରୁ ଏହି ପୋଷ୍ଟର ଲାଗିଥିବା ଅନୁମାନ କରାଯାଇଛି।

ଏସ୍‌ସିବି ପ୍ଲାଷ୍ଟିକ ସର୍ଜରି ବିଭାଗରେ ଯୋଡ଼ିହେଲା କଟାହାତ

ନୂଆ ଜୀବନ ପାଇଲେ ଢେଙ୍କାନାଳର ରାହୁଲ

କଟକ,୧୯।୧୦(ଶିଳ୍ପା ପ୍ରିୟଦର୍ଶିନୀ)

ଶ୍ରୀରାମଚନ୍ଦ୍ର ଭଞ୍ଜ (ଏସ୍‌ସିବି) ମେଡିକାଲ କଲେଜ ଆଣ୍ଡ୍ ହସ୍ପିଟାଲର ପ୍ଲାଷ୍ଟିକ ସର୍ଜରି ବିଭାଗରେ ଆର୍ମ ରିଇମ୍ପ୍ଲାଣ୍ଟେଶନ ସର୍ଜରି ଭଳି ଜଟିଳ ଅସ୍ତ୍ରୋପଚାର ସଫଳ ହୋଇଛି। ଢେଙ୍କାନାଳ ଜିଲାର ୨୦ ବର୍ଷୀୟ ରାହୁଲ ନାଏକଙ୍କ ବାମହାତ ଖୁଆ ନିକଟରୁ କଟିଯାଇଥିବାବେଳେ ସେ ଗୁରୁତର ଅବସ୍ଥାରେ ଏସ୍‌ସିବିରେ ପହଞ୍ଚିଥିଲେ। ମେଡିକାଲର ଉକ୍ତ ବିଭାଗର ବରିଷ୍ଠ ଡାକ୍ତର ପ୍ରଫେସର ବିଭୂତି ଭୂଷଣ ନାୟକଙ୍କ ନେତୃତ୍ୱରେ ସ୍ୱତନ୍ତ୍ର ଡାକ୍ତରୀ ଟିମ୍ ଏହି ଅସ୍ତ୍ରୋପଚାର କରିଥିବାବେଳେ ତାହା ସଫଳ ହୋଇଛି। ରାହୁଲଙ୍କ କଟାହାତର ସ୍ଥିତି ଦେଖି ଅସ୍ତ୍ରୋପଚାର କରାଯିବା ପରେ ୩୦ ପ୍ରତିଶତ ସାଧାରଣ ମଣିଷଙ୍କ ହାତ ପରି ସେ କାର୍ଯ୍ୟ କରିପାରିବେ ବୋଲି ଏସ୍‌ସିବି ପକ୍ଷରୁ ସୂଚନା ଦିଆଯାଇଛି।

ଗତ ଅଗଷ୍ଟ ୨୮ରେ ରାହୁଲ ଏକ କମ୍ପାନୀରେ କାର୍ଯ୍ୟ କରୁଥିବା ସମୟରେ ମେଶିନ ବାଜି ତାଙ୍କ ବାମପଟ ହାତର ଖୁଆ ନିକଟ କଟି ଶରୀରରୁ ଅଲଗା ହୋଇଯାଇଥିଲା। ରାହୁଲଙ୍କ ସ୍ୱାସ୍ଥ୍ୟବସ୍ଥା ଗୁରୁତର

ରାହୁଲ ନାଏକ

ହେବାରୁ ତାଙ୍କୁ କଟକ ଏସ୍‌ସିବି ମେଡିକାଲକୁ ସ୍ଥାନାନ୍ତର କରାଯାଇଥିଲା। ପ୍ରଥମେ ତାଙ୍କୁ କାଙ୍କୁଆଳିରେ ଭର୍ତ୍ତି କରାଯାଇଥିଲା। ପରେ ପ୍ଲାଷ୍ଟିକ ସର୍ଜରି ବିଭାଗକୁ ସ୍ଥାନାନ୍ତର କରାଯାଇଥିଲା। ରାହୁଲଙ୍କ ସ୍ୱାସ୍ଥ୍ୟବସ୍ଥା ଗୁରୁତର ଥିବାରୁ ଉକ୍ତ ବିଭାଗର ଡା. ନାୟକଙ୍କ ନେତୃତ୍ୱରେ ଡାକ୍ତରୀ ଟିମ୍ ଏହି ଅସ୍ତ୍ରୋପଚାର ଆରମ୍ଭ କରିଥିଲେ। ପ୍ରାୟ ସାଢ଼େ ୩ ଘଣ୍ଟା ଧରି ଅସ୍ତ୍ରୋପଚାର କରାଯାଇଥିଲା ଏବଂ ତାହା ସଫଳ ହୋଇଥିଲା। ଏନେଇ ଡା. ନାୟକ କହିଛନ୍ତି, ଏହା ଏକ ଜଟିଳ ଅସ୍ତ୍ରୋପଚାର ଥିଲା। ହାତ କଟିବାର ୪ ଘଣ୍ଟା ମଧ୍ୟରେ ଯଦି ଅସ୍ତ୍ରୋପଚାର କରା ନ ଯାଏ, ତେବେ ତାହା ସଫଳ ହୋଇ ନ ଥାଏ। ରାହୁଲଙ୍କ ହାତ କଟିବାର ଦୁଇରୁ ଅଢ଼େଇ ଘଣ୍ଟା ମଧ୍ୟରେ ସେ ମେଡିକାରେ ପହଞ୍ଚିଲେ ଏବଂ ଅସ୍ତ୍ରୋପଚାର କରାଯାଇଥିଲା। ସେହିପରି ହାତର ମୁଖ୍ୟତଃ ୩ଟି ସ୍ନାୟୁରୁ ୨ଟି କଟିଯାଇଥିବାରୁ ଅସ୍ତ୍ରୋପଚାର ବହୁ ଜଟିଳ ହୋଇଥିଲା। ବହୁ ଚେଷ୍ଟାରେ ଗୋଟିଏ ସ୍ନାୟୁକୁ ଯୋଡ଼ାଯାଇଛି। ଫଳରେ ସାଧାରଣ ମଣିଷ ପରି ସମ୍ପୂର୍ଣ୍ଣ ନୁହେଁ, ବରଂ ୩୦ ପ୍ରତିଶତ ହାତ କାମ କରିବ। ରାହୁଲର ସ୍ୱାସ୍ଥ୍ୟବସ୍ଥା ଏବେ ସମ୍ପୂର୍ଣ୍ଣ ଭାବେ ସ୍ଥିର ରହିଛି ଏବଂ ଆଉ ଦୁଇରୁ ତିନିଦିନ ମଧ୍ୟରେ ତାଙ୍କୁ ମେଡିକାଲରୁ ଡିସ୍‌ଚାର୍ଜ କରାଯିବ ବୋଲି ଏସ୍‌ସିବି କର୍ତ୍ତୃପକ୍ଷ ସୂଚନା ଦେଇଛନ୍ତି।

ଶର୍ଟସର୍କିଟ୍‌ରୁ ନିଆଁ, ଜଳିଗଲା ୩ ବାଣ ଦୋକାନ

ରମ୍ପା /ଗଞ୍ଜାମ,୧୯।୧୦ (ବନବାସୀ ସେଠୀ/ଅଖିଳ ତରାଇ)

ଦୀପାବଳି ଅବ୍ୟବହିତ ପୂର୍ବରୁ ରମ୍ପା ସହରରେ ଏକ ବଡ଼ ଅଘଟଣ ଘଟିଛି। ରବିବାର ଅପରାହ୍ନ ୩ଟାରେ ଧୋବାସୀ ପୋଖରୀ ନିକଟରେ ଥିବା ଏକ ଲାଇସେନ୍ସପ୍ରାପ୍ତ ବାଣ ଦୋକାନ ନିଆଁ ଲାଗି ଜଳିଯାଇଛି। ଶର୍ଟ ସର୍କିଟରୁ ଏପରି ଅଗ୍ନିକାଣ୍ଡ ଘଟିଥିବା କୁହାଯାଉଛି। ପ୍ରଥମେ ଗୋଟିଏ ବାଣ ଦୋକାନରେ ନିଆଁ ଲାଗି ପରେ ୩ଟି ବାଣ ଦୋକାନ ଜଳିଯାଇଛି। ଫଳରେ ଲକ୍ଷାଧିକ ଟଙ୍କାର ବାଣ ପୋଡ଼ି ପାଉଁଶ ହୋଇଯାଇଛି। ଏହି ଘଟଣା ପରେ ସହରରେ ଭୟର ବାତାବରଣ ସୃଷ୍ଟି ହୋଇଛି। ବାଣ ଦୋକାନରେ ନିଆଁ ଲାଗିଥିବା ସୂଚନା ପାଇ ରମ୍ପା ଅଗ୍ନିଶମ କର୍ମଚାରୀ ତୁରନ୍ତ ଘଟଣା ସ୍ଥଳରେ ପହଞ୍ଚି

ନିଆଁକୁ ଆୟତ୍ତ କରୁଛନ୍ତି ଅଗ୍ନିଶମ ବିଭାଗ କର୍ମଚାରୀ।

ନିଆଁକୁ ଆୟତ୍ତ କରିଥିଲେ। ଏହି ସମୟରେ ବର୍ଷା ହେବାରୁ ମଧ୍ୟ ନିଆଁ ନିୟନ୍ତ୍ରଣ ସହଜ ହୋଇଥିଲା। ରମ୍ପା ପୋଲିସ ପହଞ୍ଚି ଘଟଣାର ତଦନ୍ତ ଆରମ୍ଭ କରିଛି। ଶର୍ଟସର୍କିଟ୍‌ରୁ ଏପରି ଅଗ୍ନିକାଣ୍ଡ ଘଟିଥିବା ପ୍ରାଥମିକ ତଦନ୍ତରୁ ଜଣାପଡିଛି। ଅନ୍ୟପକ୍ଷରେ ଏହି ଅଗ୍ନିକାଣ୍ଡ ପରେ ଅନ୍ୟ ଲାଇସେନ୍ସପ୍ରାପ୍ତ ଦୋକାନଗୁଡ଼ିକର ସୁରକ୍ଷା ବ୍ୟବସ୍ଥା ଯାଞ୍ଚ କରିବାକୁ ସହରବାସୀ ଦାବି କରିଛନ୍ତି।

ରେଳପଥରେ ପଥର ଖସି ମାଲବାହୀ ଲାଇନଚ୍ୟୁତ

ଏକାଧିକ ଯାତ୍ରୀବାହୀ ଟ୍ରେନ ବାତିଲ

ନନ୍ଦପୁର,୧୯।୧୦(ତୁଷାର କାନ୍ତ ମହାନ୍ତି)

ଆନ୍ଧ୍ର ପ୍ରଦେଶ–ଓଡ଼ିଶା–ଛତିଶଗଡ଼କୁ ସଂଯୋଗ କରୁଥିବା କେକେ ରେଳପଥରେ ଶନିବାର ରାତିରେ ପଥର ଖସି ଟ୍ରେନ୍ ଚଳାଚଳ ବନ୍ଦ ରହିଛି। ଟାୟାଡା ଏବଂ ଚିମିଡିପାଲି ସେକ୍ସନ ମଧ୍ୟରେ କେଏମ୍ ନମ୍ବର ୫୫ରେ ପଥର ଖସିପଡ଼ିଥିବାରୁ ଭୋର ୪ଟାରେ ବାଚେଲିରୁ ବିଶାଖାପାଟଣା ଆସୁଥିବା ଏକ ମାଲବାହୀ ଟ୍ରେନ (ନଂ.୪୧୨୦୪) ଧକ୍କା ହୋଇ ଏହାର ୨ ଆକ୍ସଲ ଲାଇନଚ୍ୟୁତ ହୋଇଥିଲା। ରେଲୱେ କର୍ତ୍ତୃପକ୍ଷ ତୁରନ୍ତ ଘଟଣାସ୍ଥଳକୁ ଯାଇ ଡିଆରଏମ ୱାଲଟେୟାର ଲଳିତ ବୋହରାଙ୍କ ତତ୍ତ୍ୱାବଧାନରେ ଯୁଦ୍ଧକାଳୀନ ଭିତ୍ତିରେ ପୁନରୁଦ୍ଧାର କାର୍ଯ୍ୟ କରିଥିଲେ। ରବିବାର ୧ଟା

କେକେ ରେଳପଥରେ ପଥର ପଡ଼ିଥିବାବେଳେ ରେଳ କର୍ତ୍ତୃପକ୍ଷ ପଥର ହଟାଇବା କାର୍ଯ୍ୟ ଜାରି ରଖିଛନ୍ତି।

୩୦ ରେକର୍ଡ ସମୟରେ ରେଳ ସେବା ପୁନଃସ୍ଥାପିତ ହୋଇଥିଲା। ଏଥିଯୋଗୁ ବିଶାଖାପାଟଣା–କିରାଣ୍ଡୁଲ ପାସେଞ୍ଜର(୫୮୫୦୧) ଓ କିରାଣ୍ଡୁଲ–ବିଶାଖାପାଟଣା ପାସେଞ୍ଜର (୫୮୫୦୨)କୁ ରବିବାର ଉଭୟ ପାର୍ଶ୍ୱରୁ ବାତିଲ କରାଯାଇଛି। ରେକ୍ ଅଭାବରୁ କିରାଣ୍ଡୁଲ–ବିଶାଖାପାଟଣା ପାସେଞ୍ଜର ରେଳ ବାତିଲ କରାଯାଇଛି। ଏହି ଅସୁବିଧା ପାଇଁ ରେଳ ବିଭାଗ ପକ୍ଷରୁ ଦୁଃଖ ପ୍ରକାଶ କରି ସହଯୋଗ କାମନା କରାଯାଇଛି।

ନାରୀ ଯଦି ତୁମକୁ ପ୍ରଲୁବ୍ଧ କରେ– ତେବେ ଦୋଷ ତୁମର ନା ତା'ର । ଏତେ ନିର୍ବୋଧ ଓ ଆତ୍ମ–ପ୍ରତାରକ ହୋଇ ଉଠନା । ଦୁଇଟି ବାଟରେ ନାରୀର ପାଶ–ବନ୍ଧନରୁ ନିଜକୁ ମୁକ୍ତ କରାଯାଇପାରେ । ନାରୀ ମାତ୍ରକେ ଇ ପରିହାର କର । ନତୁବା ସକଳ ଜୀବକୁ ଭଲ ପାଅ । –ଶ୍ରୀଅରବିନ୍ଦ

ରାଜାଙ୍କ ପୋଷାକ

ଦ୍ୱିତୀୟ ଥର ଆମେରିକା ରାଷ୍ଟ୍ରପତି ହେବା ପରେ ଡୋନାଲ୍ଡ ଟ୍ରମ୍ପ୍ ନେଉଥିବା ନିଷ୍ପତ୍ତି ଅନ୍ତର୍ଜାତୀୟ ସ୍ତରରେ ସମାଲୋଚନାର ଶିକାର ହେଉଥିବା ବେଳେ ଏବେ ନିଜ ଦେଶର ନାଗରିକଙ୍କ ଦ୍ୱାରା ପ୍ରତିବାଦର ସମ୍ମୁଖୀନ ହେଲେଣି। ୧୮ ଅକ୍ଟୋବରରେ ଆମେରିକାର ସମସ୍ତ ୫୦ ରାଜ୍ୟରେ ୨,୭୦୦ ସହରରେ ପ୍ରାୟ ୭ ନିୟୁତ ଲୋକ 'ନୋ କିଙ୍ଗ୍ସ' ବିକ୍ଷୋଭରେ ସାମିଲ ହୋଇଥିବା ଦେଖିବାକୁ ମିଳିଛି। ନ୍ୟୁୟର୍କ ସିଟି, ୱାଶିଂଟନ, ଶିକାଗୋ, ଲସ୍ ଏଞ୍ଜେଲ୍ସ ଓ ଆଟ୍‌ଲାଣ୍ଟାରେ ବଡ଼ ସମାବେଶ ହେବା ସହ ଛୋଟ ସହରରେ ମଧ୍ୟ ବିକ୍ଷୋଭ ହୋଇଛି। ବିକ୍ଷୋଭକାରୀମାନେ ପ୍ଲାକାର୍ଡ ଧରି କହୁଛନ୍ତି ଯେ, ସେମାନେ ଆମେରିକାକୁ ଭଲ ପାଉଥିବାରୁ ତାହାକୁ ପୂର୍ବ ଭଳି ଦେଖିବାକୁ ଚାହାନ୍ତି। ଟ୍ରମ୍ପଙ୍କ ମନମୁଖି ଶାସନକୁ ହଟାଇ ଅତି ବିଳମ୍ବ ହେବା ପୂର୍ବରୁ ଗଣତନ୍ତ୍ର ପ୍ରତିଷ୍ଠା କରିବାକୁ ଚାହାନ୍ତି ବୋଲି ବିକ୍ଷୋଭକାରୀମାନେ କହିଛନ୍ତି। ସୂଚନା ଦିଆଯାଇପାରେ ଯେ, ଜୁନ୍‌ରେ ଟ୍ରମ୍ପଙ୍କ ୭୯ ତମ ଜନ୍ମଦିନରେ ହୋଇଥିବା ବିକ୍ଷୋଭ ତୁଳନାରେ ଏବର ପ୍ରତିବାଦ ବିଶାଳ ରୂପ ଧାରଣ କରିଛି। ଏଠାରେ ମନେପଡ଼େ ଟ୍ରମ୍ପଙ୍କ 'ମେକ୍ ଆମେରିକା ଗ୍ରେଟ୍ ଏଗେନ୍ ବା ମାଗା' ସ୍ଲୋଗାନ କଥା। 'ଆମେରିକା ଆଗ' ଚିନ୍ତାଧାରା ରଖି ନିଜ ଦେଶକୁ ସୁଦୃଢ଼ କରିବା ଲାଗି ସେ ଆହ୍ୱାନ ଦେଇଥିଲେ। ହେଲେ ବର୍ତ୍ତମାନ ସେ ଆପ୍ରବାସନ ନୀତିରେ ବ୍ୟାପକ ପରିବର୍ତ୍ତନ କରିବା ସହ ସ୍ୱାସ୍ଥ୍ୟସେବାରେ ମିଳୁଥିବା ସୁବିଧାକୁ ହ୍ରାସ କରିବାରୁ ଆମେରିକୀୟ କ୍ଷୁବ୍ଧ। ଏପରିକି ସେଠାରେ ଆର୍ଥିକ ସମସ୍ୟା ଦେଖାଦେଇଥିବାରୁ ଅସଂଖ୍ୟ କର୍ମଚାରୀ ଦରମା ନ ପାଇ ଅସନ୍ତୋଷ ବ୍ୟକ୍ତ କରିବାରୁ ଅନେକ ସ୍ଥାନରେ ଶଟ୍‌ଡାଉନ ସ୍ଥିତି ଉପୁଜିଛି। ୱାଶିଂଟନରେ ଥିବା ସରକାରୀ କାର୍ଯ୍ୟ ୧୮ ଦିନ ହେବ ବନ୍ଦ ହୋଇଥିବାରୁ ଫେଡେରାଲ କର୍ମଚାରୀମାନେ ବିକ୍ଷୋଭରେ ଯୋଗଦେବା ସେଠାରେ ସ୍ଥିତି କେଉଁସ୍ତରକୁ ଗଲାଣି ତାହା ବୁଝାପଡ଼ିଯାଉଛି। ହେଲେ ଟ୍ରମ୍ପ୍ ଏଭଳି ବିକ୍ଷୋଭକୁ ପ୍ରତ୍ୟାଖ୍ୟାନ କରି ସେମାନଙ୍କୁ ଉପହାସ କରିଛନ୍ତି। ତାଙ୍କ ଟ୍ରୁଥ୍ ସୋସିଆଲ ମିଡିଆରେ ଏଆଇ ଭିଡିଓ ପୋଷ୍ଟ କରି ସେଥିରେ ସେ ରାଜା ପୋଷାକରେ ଏକ ଜେଟ୍ ଉଡ଼ାଉଥିବା ଓ 'ନୋ କିଙ୍ଗ୍ସ' ବିକ୍ଷୋଭକାରୀଙ୍କ ଉପରେ ମଳ ଫୋପାଡୁଥିବା ଦେଖିବାକୁ ମିଳିଛି।

ବର୍ତ୍ତମାନ କେବଳ ଟ୍ରମ୍ପ୍ ନୁହନ୍ତି, ବିଶ୍ୱର ଅନେକ ଦେଶରେ ତାଙ୍କ ଭଳି ମାନସିକତା ବହନ କରୁଥିବା ଶାସକମାନେ ନିଜକୁ ରାଜା ବା ସର୍ବେସର୍ବା ବୋଲାଇ ହେଉଛନ୍ତି। ଥରେ କ୍ଷମତାକୁ ଆସିବା ପରେ ସେମାନେ ଏଭଳି ବ୍ୟବହାର ପ୍ରଦର୍ଶନ କରୁଛନ୍ତି ଯେ, ଯେପରି ସେମାନଙ୍କୁ କେହି ପ୍ରଶ୍ନ ପଚାରିପାରିବେ ନାହିଁ। ଏପରି ଶାସକଙ୍କୁ ବିରୋଧ ହେଲେ ପ୍ରତିବାଦକାରୀଙ୍କୁ କିଭଳି ଦମନ କରିହେବ ସେହି ଦିଗରେ ଚତୁରତାର ସହ ପଦକ୍ଷେପ ନିଆଯାଉଛି। କୁହାଯାଇପାରେ ଯେ, ଦୀର୍ଘ ବର୍ଷ ଶାସନରେ ରହିଯାଉଥିବା ବ୍ୟକ୍ତିମାନେ କେବେ ନା କେବେ ହାରିବେ। ଭୋଟ୍‌ରେ ନ ହେଲେ ମଧ୍ୟ ଯମଙ୍କ ନିକଟରେ ହାରିବେ। ଦୀର୍ଘ ଶାସନ ଅନେକ ନେତାଙ୍କ ପାଇଁ କାଳ ହୋଇଥିବା ଇତିହାସ ପ୍ରମାଣ ଦେଇଛି। ଏଭଳି ସ୍ଥିତିରେ ଯେଉଁମାନେ ଧରି ନେଉଛନ୍ତି ଯେ, ସେମାନଙ୍କୁ ଡରି କେହି କିଛି କହିବେ ନାହିଁ ତାହା ଭୁଲ୍। ସମୟକ୍ରମେ ସେମାନଙ୍କୁ ଚେତେଇ ଦେବା ପାଇଁ ସାହସ କୁଳାଇପାରୁଥିବା ପିଲାଟିଏ ମଧ୍ୟ ଯଥେଷ୍ଟ ହୋଇପାରେ। ଅନେକେ ଜାଣିଥିବା ଏକ କାହାଣୀ ମନେପଡ଼େ–'ସମ୍ରାଟଙ୍କ ନୂଆ ପୋଷାକ'। ଜଣେ ସମ୍ରାଟ ଅତ୍ୟନ୍ତ ପୋଷାକ ପ୍ରିୟ ଥିଲେ। ତାଙ୍କ ଦେଶରେ ଥିବା ସବୁ ବୁଣାକାରଙ୍କୁ ରାଜନଅରକୁ ଡକାଇ ପଠାଇଲେ। ତାଙ୍କ ପାଇଁ ଏଭଳି ପୋଷାକ ପ୍ରସ୍ତୁତ କରାଯିବା ଦରକାର, ଯାହା ପୂର୍ବରୁ କେହି ପିନ୍ଧି ନ ଥିବେ ବୋଲି କହିଥିଲେ। ଏହା ଶୁଣି ବୁଣାକାରଙ୍କ ମଧ୍ୟରେ ଭାଳେଣି ପଡ଼ିଗଲା। ହେଲେ ଜଣେ ଯୁବ ବୁଣାକାର ସମ୍ରାଟଙ୍କ ପାଇଁ ପୋଷାକ ପ୍ରସ୍ତୁତ ହୋଇସାରିଥିବା କହି ରାଜନଅରକୁ ଗଲେ ଓ ସେଠାରେ ରାଜାଙ୍କୁ ଏକ କୋଠରିକୁ ଡାକି ପିନ୍ଧିଥିବା ପୋଷାକ ଖୋଲିଦେବାକୁ କହିଲେ। ସମ୍ରାଟ ତାହା ହିଁ କଲେ। ଏହା ପରେ ଯୁବ ବୁଣାକାର କହିଲେ 'ସମ୍ରାଟ ଏବେ ଏହି ପୋଷାକରେ ସୁନ୍ଦର ଦେଖାଯାଉଛନ୍ତି ଓ ସେ ଶୋଭାଯାତ୍ରାରେ ଯାଇପାରନ୍ତି'। ଶୋଭାଯାତ୍ରାରେ ଗଲା ବେଳେ ସମସ୍ତେ ସମ୍ରାଟ ସୁନ୍ଦର ଦିଶୁଥିବା ନେଇ ପ୍ରଶଂସା ମଧ୍ୟ କଲେ। ହେଲେ ଭିଡ଼ ଭିତରୁ କୁନି ପିଲାଟିଏ କହିଦେଲା ଯେ ସମ୍ରାଟ ଲଙ୍ଗଳା ହୋଇଛନ୍ତି। ତେଣୁ ଯେଉଁମାନେ ଏବେ ନିଜ ଚେଲା ଚାମୁଣ୍ଡାଙ୍କ ଖୋସାମତିରେ ନିଜକୁ ଦିଗ୍‌ବିଜୟୀ ରାଜା ଭାବି ପଦକ୍ଷେପ ନେଉଛନ୍ତି ସମୟ କ୍ରମେ ସେମାନେ ଗାଦିଚ୍ୟୁତ ହେବା ଅବଶ୍ୟମ୍ଭାବୀ। କାରଣ ସେମାନେ ମଣିଷ।

ଆମେରିକା ଭଳି ଗଣତାନ୍ତ୍ରିକ ଦେଶରେ ଟ୍ରମ୍ପ୍ ଯେଭଳି ଭାବେ ଏକଚ୍ଛତ୍ରବାଦର ଲକ୍ଷଣ ପ୍ରଦର୍ଶନ କଲେଣି ତାହା ତାଙ୍କ ପାଇଁ ଆଗକୁ ଅସ୍ୱାଭାବିକତା ଆଣିବା ସ୍ପଷ୍ଟ ଦିଶିଯାଉଛି। ନିଜ ଖିଆଲିକୁ ପୂରଣ କରିବାକୁ ଯାଇ ଯାଚ୍ଛାତା ନିଷ୍ପତ୍ତି ନେଉଥିବାରୁ ତାହା ନାଗରିକ ଓ ଦେଶ ପାଇଁ କ୍ଷତି ପହଞ୍ଚୁଛି। ଆମେରିକାରେ ଟ୍ରମ୍ପ୍ ବିରୋଧୀ ପ୍ରତିବାଦ ଏହାର ସଙ୍କେତ ବହନ କରୁଛି। ତେଣୁ ପ୍ରଶଂସକ ମହଲରେ ରହି ନିଜକୁ ରାଜା ଭାବୁଥିବା ଟ୍ରମ୍ପ୍ ବାସ୍ତବରେ କେଉଁ ପୋଷାକ ପିନ୍ଧିଛନ୍ତି, ତାହାକୁ ଥରେ ନିଜ ଆଖିରେ ଦେଖି ନେବାର ସମୟ ଆସିଲାଣି।

ନିଜ ଖିଆଲିକୁ ପୂରଣ କରିବାକୁ ଯାଇ ଯାଚ୍ଛାତା ନିଷ୍ପତ୍ତି ନେଉଥିବାରୁ ତାହା ନାଗରିକ ଓ ଦେଶ ପାଇଁ କ୍ଷତି ପହଞ୍ଚୁଛି। ଆମେରିକାରେ ଟ୍ରମ୍ପ୍ ବିରୋଧୀ ପ୍ରତିବାଦ ଏହାର ସଙ୍କେତ ବହନ କରୁଛି। ତେଣୁ ପ୍ରଶଂସକଙ୍କ ମହଲରେ ରହି ନିଜକୁ ରାଜା ଭାବୁଥିବା ଟ୍ରମ୍ପ୍ ବାସ୍ତବରେ କେଉଁ ପୋଷାକ ପିନ୍ଧିଛନ୍ତି, ତାହାକୁ ଥରେ ନିଜ ଆଖିରେ ଦେଖିନେବାର ସମୟ ଆସିଲାଣି।

ନିଖୋଜ ଶିଶୁ

ରବୀନ୍ଦ୍ରନାଥ ଯୋଷୀ

ଆମ ଦେଶରେ ଶିଶୁମାନଙ୍କ ଶାରୀରିକ ଓ ମାନସିକ ବିକାଶ ପାଇଁ ସରକାର ବିଭିନ୍ନ ଯୋଜନା କରିଛନ୍ତି। ସେମାନଙ୍କ ସୁରକ୍ଷା ପାଇଁ ଅନେକ ଆଇନକାନୁନ ପ୍ରଣୟନ ହୋଇଛି। ଶିକ୍ଷା ଓ ସ୍ୱାସ୍ଥ୍ୟର ବିକାଶ ପାଇଁ ମଧ୍ୟ ବିଭିନ୍ନ ଯୋଜନା କରାଯାଇଛି। ଏହା ସତ୍ତ୍ୱେ ଶିଶୁ ତା'ର ପ୍ରକୃତ ଅଧିକାର ପାଇବାରେ ବଞ୍ଚିତ ହେଉଛି। ଅନେକ ଶିଶୁ ଏବେ ବି ଶିକ୍ଷାର ସ୍ୱାଦ ପାଇବାରୁ ବଞ୍ଚିତ ହେଉଥିବାବେଳେ ପୁଷ୍ଟିକର ଖାଦ୍ୟ, ଉତ୍ତମ ସ୍ୱାସ୍ଥ୍ୟ ସେବା ପାଇପାରୁ ନାହାନ୍ତି। ବିଭିନ୍ନ ସମସ୍ୟା ଭିତରେ ଥାଇ ବଞ୍ଚିବା ପାଇଁ ପ୍ରୟାସ କରୁକରୁ ଅନେକ ଶିଶୁ ପଥଭ୍ରଷ୍ଟ ହୋଇ ବିପଥଗାମୀ ହେଉଛନ୍ତି। ଶୈଶବ ଅବସ୍ଥାରେ ପାରିବାରିକ ବୋଝ ମାନସିକ ଅବସ୍ଥାକୁ ଦୋହଲାଇ ଦେଇଥାଏ। ଯାହାଫଳରେ ସେ ନୀତି ନୈତିକତା, ଭଲ ମନ୍ଦ ବିଚାର କରିବା ଅପେକ୍ଷା ନିଜ ଜୀବନକୁ ବଞ୍ଚାଇବା ଓ ପରିବାରକୁ ବଞ୍ଚାଇବା କଥାକୁ ପ୍ରାଥମିକତା ଦେଉଛି। ଅପରିପକ୍ୱ ବୟସରେ ଆତ୍ମସମ୍ମାନ ଓ ଆତ୍ମମର୍ଯ୍ୟାଦା ପ୍ରତି ବିଶେଷ ଧ୍ୟାନ ଦେବା ଅପେକ୍ଷା ସେ ଲଢେଇକରି ବଞ୍ଚିବା ପାଇଁ ସଚେତନ ହେଉଛି। ଏହି ପରିସ୍ଥିତି ଦେଇ ଗତି କରୁକରୁ ପ୍ରତିଦିନ ପ୍ରତି ମୁହୂର୍ତ୍ତରେ ହଜାର ହଜାର ଶିଶୁ ସହରର ଗଳିକନ୍ଦିରେ ବା ଅନ୍ୟ କେଉଁ ଭିଡ଼ ଭିତରେ ହଜି ଯାଉଛନ୍ତି। ଏହି ନିଖୋଜ ଶିଶୁମାନଙ୍କ ମଧ୍ୟରୁ କିଛି ଉଦ୍ଧାର ହୋଇ ଘରକୁ ଫେରୁଛନ୍ତି, ଆଉ କିଛିଙ୍କ ପତ୍ତା ମିଳୁନାହିଁ। ସେହି ନିରୁଦ୍ଦିଷ୍ଟ ଶିଶୁଗଣ କେତେବେଳେ ଶିଶୁଶ୍ରମିକ ପାଲଟିଯାଉଛନ୍ତି ତ କେତେବେଳେ ଭିକ୍ଷାଥାଳ ଧରି ରାଜରାସ୍ତାରେ ଜୀବନକୁ ନଷ୍ଟ କରିବାପାଇଁ ବାଧ୍ୟ ହେଉଛନ୍ତି। ଆଉ କିଛି ନିରୁଦ୍ଦିଷ୍ଟ ପଥଭ୍ରଷ୍ଟ ହୋଇ ପର ମୁହୂର୍ତ୍ତରେ ସମାଜର ଏକ କଳଙ୍କିତ ଓ ଆତଙ୍କ ସୃଷ୍ଟି କରୁଥିବା ଚରିତ୍ର ହୋଇ ଉଭା ହେଉଛନ୍ତି। ସେମାନେ ସମାଜ ଓ ରାଷ୍ଟ୍ର ପାଇଁ ବୋଝ ହେଉଛନ୍ତି। ଅନନ୍ତ ସମ୍ଭାବନାର ପ୍ରତୀକ ବୋଲି ଆମେ କହୁଥିବା ଶିଶୁଟି ଅନନ୍ତ ବିନାଶର କାରକ ସାଜୁଛି। ଆମ ଅବହେଳାର ଶିକାର ହେଉଥିବା ଏହି ନିଖୋଜ ଶିଶୁମାନଙ୍କ ସଂଖ୍ୟା ସମାଜରେ ଦିନକୁ ଦିନ ବଢିବଢି ଚାଲିଛି। ଆଜି ସମଗ୍ର ବିଶ୍ୱରେ ହେଉ କି ଆମ ଦେଶରେ ତଥା ଆମ ରାଜ୍ୟ ଓଡ଼ିଶାରେ ହେଉ ନିଖୋଜ ଶିଶୁର ପରିସଂଖ୍ୟାନ ଆମକୁ ଯେତିକି ଚକିତ କରୁଛି ସେତିକି ଚିନ୍ତାଗ୍ରସ୍ତ ମଧ୍ୟ କରୁଛି। ଅଠର ବର୍ଷରୁ କମ୍ ଏହି ନିରୁଦ୍ଦିଷ୍ଟ ଶିଶୁଗଣଙ୍କ ମଧ୍ୟରୁ ଅନେକ ନାବାଳିକା ଅଛନ୍ତି। ଏହି ନାବାଳିକା ତା'ର ପରିପକ୍ୱତା ଆସିବା ପୂର୍ବରୁ ସହରର କେଉଁ ଅନ୍ଧକାର ଗଳି ଭିତରେ ନିଜ ପେଟର କ୍ଷୁଧା ମେଣ୍ଟାଇବା ପାଇଁ ବାଧ୍ୟ ହେଉଛି। ଏଭଳି ସଙ୍ଗିନ ଜୀବନ ଜିଉଁଥିବା ଶିଶୁମାନଙ୍କ ସଂଖ୍ୟା କମ୍ ନୁହେଁ। ବିଗତ ଦିନର କିଛି ତଥ୍ୟ ଉପସ୍ଥାପନ କଲେ ନିଖୋଜ ହେଉଥିବା ଶିଶୁମାନଙ୍କ ସମ୍ପର୍କରେ ଅନେକ ଭୟଙ୍କର କଥା ଆମେ ଜାଣିପାରିବା। ସରକାରଙ୍କ ଗୃହ ବିଭାଗର ତଥ୍ୟ ମୁତାବକ ଭାରତରେ ୨୦୧୮ମସିହାରେ

୬୭,୧୩୪ ଜଣ ଶିଶୁ ନିଖୋଜ ହୋଇଥିଲେ। ଏହା ପୂର୍ବରୁ ନିଖୋଜ ଶିଶୁ ସଂଖ୍ୟା ଥିଲେ ୪୮,୫୨୨। ମୋଟ ୧,୧୫,୬୫୬ ନିଖୋଜ ଶିଶୁଙ୍କ ମଧ୍ୟରୁ ମାତ୍ର ୭୧,୧୭୬ଜଣ ଶିଶୁ ସେହି ବର୍ଷ ଉଦ୍ଧାର ହୋଇଥିଲେ। ୨୦୧୯ ମସିହାରେ ୭୩ହଜାର ୮ ଶହ ୮୫ଜଣ ଶିଶୁ ନିଖୋଜ ହୋଇଥିଲେ। ସେମାନଙ୍କ ମଧ୍ୟରୁ ୬୯ ହଜାର ୫ଶହ ୭୪ ଜଣ ଉଦ୍ଧାର ହୋଇଥିଲେ। ୨୦୨୦ମସିହାରେ ୫୯ହଜାର ୨ଶହ ୬୨ଜଣ ଶିଶୁ ନିଖୋଜ ହୋଇଥିବାବେଳେ ୬୪ହଜାର ୫ଶହ ୧୩ଜଣ ଶିଶୁ ଉଦ୍ଧାର ହୋଇଛନ୍ତି। ୨୦୨୧ ମସିହାରେ ୭୭ହଜାର ୫ଶହ ୩୫ଜଣ ଶିଶୁ ନିଖୋଜ ହୋଇଥିବାବେଳେ ୭୬ହଜାର ୮ଶହ ୨୭ଜଣ ଶିଶୁ ଉଦ୍ଧାର ହୋଇଛନ୍ତି। ୨୦୨୨ମସିହାରେ ୮୩,୩୫୦ଜଣ ଶିଶୁ ନିଖୋଜ ହୋଇଥିବାବେଳେ ୮୦,୫୬୧ ଶିଶୁ ଉଦ୍ଧାର ହୋଇଥିଲେ। ୨୦୨୨ମସିହା ଶେଷ ସୁଦ୍ଧା ମୋଟ ୪୭,୩୧୩ଜଣ ଶିଶୁଙ୍କ ପତ୍ତା ମିଳି ନ ଥିଲା। ଏହି ନିଖୋଜ ଶିଶୁମାନଙ୍କ ମଧ୍ୟରୁ ପ୍ରାୟ ୭୧ପ୍ରତିଶତ ହେଉଛନ୍ତି ବାଳିକା । ୨୦୨୦ରୁ ୨୦୨୪ ଫେବୃଆରୀ ମାସ ମଧ୍ୟରେ ପ୍ରାୟ ତିନି ଲକ୍ଷ ଶିଶୁ ନିଖୋଜ ହୋଇଥିବାବେଳେ ସେମାନଙ୍କ ମଧ୍ୟରୁ ପ୍ରାୟ ୩୬ହଜାର ଶିଶୁ ଉଦ୍ଧାର ହୋଇପାରିନାହାନ୍ତି। ଓଡ଼ିଶାରେ ମଧ୍ୟ ଏହି ଶିଶୁ ନିଖୋଜଙ୍କ ପରିସଂଖ୍ୟାନ ଉଦ୍‌ବେଗଜନକ ଅଟେ। ୨୦୧୮ମସିହା ସୁଦ୍ଧା ୧୧୫୬ ନିରୁଦ୍ଦିଷ୍ଟ ଶିଶୁଙ୍କ ସମେତ ଏହି ବର୍ଷ ୨୩୨୬ଜଣ ଶିଶୁ ନିଖୋଜ ହୋଇଥିଲେ। ସେମାନଙ୍କ ମଧ୍ୟରୁ ୧୧୩୯ଜଣ ଶିଶୁ ଉଦ୍ଧାର ହୋଇଥିବାବେଳେ ମୋଟ ୨୩୫୨ଜଣ ଶିଶୁ ନିରୁଦ୍ଦିଷ୍ଟ ରହିଥିଲେ। ୨୦୧୯ରେ ୩୧୫୧ଜଣ ନିଖୋଜ ହୋଇଥିଲେ ଓ ୧୪୯୦ଜଣ ଶିଶୁ ଉଦ୍ଧାର ହୋଇଥିଲେ। ୨୦୨୦ରେ ୨୮୯୯ଜଣ ନିଖୋଜ ହୋଇଥିଲେ ଓ ୩୬୪୧ଜଣ ଉଦ୍ଧାର ହୋଇଥିଲେ। ୨୦୨୧ରେ ୪୧୩୩ ଜଣ ନିଖୋଜ ହୋଇଥିଲେ ଓ ୪୫୯୬ଜଣ ଉଦ୍ଧାର ହୋଇଥିବାବେଳେ ୨୦୨୨ ମସିହାରେ ୪୭୫୭ଜଣ ଶିଶୁ ନିଖୋଜ ହୋଇଥିଲେ ଓ ୪୫୯୬ ଜଣ ଉଦ୍ଧାର ହୋଇଥିଲେ। ୨୦୨୨ମସିହା ଶେଷ ସୁଦ୍ଧା ୪୮୩୭ଜଣ ଶିଶୁ ନିରୁଦ୍ଦିଷ୍ଟ ରହିଥିଲେ। ଜାତୀୟ ଅପରାଧ ରେକର୍ଡ ବ୍ୟୁରୋର ରିପୋର୍ଟ ଅନୁସାରେ ଉକ୍ତ ବର୍ଷ ଦେଶରେ ପ୍ରତିଦିନ ୧୭୨ଜଣ ନାବାଳିକା ନିଖୋଜ ହୋଇଥିବାବେଳେ ୧୭୦ଜଣ ନାବାଳିକା ଅପହରଣ ହୋଇଥିଲେ। ପ୍ରତ୍ୟହ ୩ଜଣ ନାବାଳିକା ଚାଲାଣି ହୋଇଥିଲେ। ଏତେସଂଖ୍ୟକ ଶିଶୁ ନିଖୋଜ ହେବା ପଛରେ ଅନେକ ସ୍ପର୍ଶକାତର କାରଣ ରହିଛି। ଅନେକ ଶିଶୁ ବିଶେଷତଃ ନାବାଳିକାମାନେ ନିଜ ଅଜାଣତରେ ଅନ୍ୟତ୍ର କର୍ମସଂସ୍ଥାନ ବାହାନାରେ ନିଖୋଜ ହୋଇ ଯୌନକର୍ମୀ ଭଳି ଘୃଣ୍ୟ କାର୍ଯ୍ୟକୁ ମଧ୍ୟ ଆଦରି ନେଇଥାନ୍ତି। ବିଶେଷକରି ଗରିବ, ଅଭାବୀ ଓ ପିତୃମାତୃ ହୀନ ସନ୍ତାନମାନେ ନିଖୋଜ ହେବାର ଅନେକ ଉଦାହରଣ ରହିଛି। ଦୁର୍ବଳ ଆଇନ ବ୍ୟବସ୍ଥା, ଉପଯୁକ୍ତ ଶିକ୍ଷାର ଅଭାବ, ବେକାରି ସମସ୍ୟା ଭଳି ଜଟିଳ ସମସ୍ୟା ହିଁ ଶିଶୁ ନିଖୋଜ ହେଉଥିବାର ମୁଖ୍ୟ କାରଣ ପାଲଟିଛି। ବହି ବସ୍ତ୍ରାନି ଧରି ପାଠ ପଢିବା ବୟସରେ ଅନେକ ଶିଶୁ ପରିବାରର ଭରଣପୋଷଣ କରିଥାନ୍ତି। ହସ ଖୁସି ଖେଳ କୁଦରେ ଶୈଶବକୁ ଅତିବାହିତ କରିବା ବଦଳରେ ଅଭାବ ଓ ଅନଟନ ତାକୁ ପଥଚ୍ୟୁତ କରୁଛି। ସମାଜ ତାକୁ ସ୍ନେହ ମମତା ଦେଇ ଭଲ ମଣିଷଟିଏ କରି ଗଢିତୋଳିବା ପାଇଁ ଉଦ୍ୟମ କରିବା ପରିବର୍ତ୍ତେ ତାକୁ ନିଜଘରେ ଚାକରବାକର କରି ରଖୁଛି। ରେଲଷ୍ଟେଶନ, ବସ୍ ଷ୍ଟାଣ୍ଡ, ମନ୍ଦିର ସାମ୍ନାରେ ଆଜି ଶିଶୁ ଜୀବନ ବଞ୍ଚାଇବା ପାଇଁ ଭିକ୍ଷା ବୃତ୍ତିକୁ ଆଦରି ନେଇଛି। ହୋଟେଲ,ବଜାର, ଶିଳ୍ପ କଳକାରଖାନାରେ ବାଳ ଶ୍ରମିକ ଭାବରେ କାମକରି ଗୁଜରାଣ ମେଣ୍ଟାଉଛି। ଦିଲ୍ଲୀ,ମୁମ୍ବାଇ, କଲିକତା ଭଳି ମହାନଗରୀରେ ଶହ ଶହ ନାବାଳିକା ଯୌନକର୍ମୀ ଭଳି ବୃତ୍ତିକୁ ଆପଣାଇ ନେବା ପାଇଁ ବାଧ୍ୟ ହୋଇଛନ୍ତି। ଅଳ୍ପ ବୟସରେ ଏଡ୍‌ସ ଭଳି ବିଭିନ୍ନ ଦୁରାରୋଗ୍ୟର ଶିକାର ହୋଇ ଜୀବନ ହରାଉଛନ୍ତି।

ସଭା ସମିତିରେ ଏହି ଶିଶୁଙ୍କୁ ବିଭିନ୍ନ ବିଶେଷଣରେ ସମ୍ବୋଧନ କରାଯାଏ, ସେମାନଙ୍କ ସୁରକ୍ଷା ଓ ନିରାପତ୍ତା ପାଇଁ ଅନେକ ଭାଷଣ ହୁଏ। କିନ୍ତୁ ଏହି ନିଷ୍ପାପ ଶିଶୁମାନଙ୍କ ଅନ୍ତର୍ବେଦନାକୁ ବୁଝିବା ପାଇଁ କେତେ ଲୋକଙ୍କ ଆନ୍ତରିକତା ଅଛି? ସେମାନଙ୍କୁ ରାସ୍ତାକଡ଼ରୁ ସାଉଁଟି ଆଣି ସେମାନଙ୍କ ନ୍ୟାଯ୍ୟ ଅଧିକାର ପ୍ରଦାନ କରିବା ପାଇଁ କେତେ ଲୋକ ଆଗେଇ ଆସନ୍ତି? ସେମାନଙ୍କ ଶିକ୍ଷା ,ସ୍ୱାସ୍ଥ୍ୟ ଓ ସୁରକ୍ଷା ପାଇଁ ଅନେକ ଯୋଜନା ଓ ଆଇନ ହୋଇଛି ସତ, ହେଲେ ତାହା କେତେଦୂର ସଫଳତାର ସହିତ କାର୍ଯ୍ୟକାରୀ ହେଉଛି? ଏ ସମସ୍ତ ବିଷୟ ପ୍ରତି ଆମକୁ ଦୃଷ୍ଟି ଦେବାକୁ ହେବ। ସମାଜର ତଥାକଥିତ ବୁଦ୍ଧିଜୀବୀ, ସମାଜସେବୀ, ଚିନ୍ତାନାୟକମାନେ ନିର୍ଭୀକ ଭାବରେ ଆଗେଇ ଆସି ଏହି ଶିଶୁମାନଙ୍କ ଅଧିକାର ଓ ନିରାପତ୍ତା ପାଇଁ ସ୍ୱର ଶାଣିତ କଲେ ହିଁ ସେମାନଙ୍କୁ ଆମେ ଉଚିତ ନ୍ୟାୟ ପ୍ରଦାନ କରିପାରିବୁ। ନଚେତ୍ ହଜାର ହଜାର ଶିଶୁ ଆଶ୍ରୟ ନ ପାଇ ଏମିତି ଭାସି ଯାଉଥିବେ ଓ ଆମେ ନୀରବ ଦର୍ଶକ ସାଜିଥିବା।

ସିନାପାଲି (ଗୋଡ଼ାଲ) ନୂଆପଡ଼ା
ମୋ: ୮୦୧୮୧୮୦୩୮୧

କାଳୀପୂଜା ରକେଟ୍ ଓ ଚନ୍ଦ୍ର ଅଭିଯାନ

ଡ. କମଳାକାନ୍ତ ଜେନା

ରାମାୟଣ ଅନୁସାରେ, ରାବଣଙ୍କୁ ବଧ ସହ ୧୪ ବର୍ଷ ବନବାସ ଶେଷ କରି ଯେତେବେଳେ ପ୍ରଭୁ ଶ୍ରୀରାମଚନ୍ଦ୍ର ଦେବୀ ସୀତା ଓ ଭାଇ ଲକ୍ଷ୍ମଣଙ୍କୁ ଧରି ଅଯୋଧ୍ୟାକୁ ଫେରିଲେ, ରାଜ୍ୟବାସୀ ପ୍ରଦୀପ ଜାଳି ତାଙ୍କୁ ସ୍ୱାଗତ କରିଥିଲେ। ବିଜୟୀଙ୍କୁ ପ୍ରଦୀପ ଜାଳି ସ୍ୱାଗତ କରିବା ପ୍ରଥା ପରେ ପରେ ଆଲୋକର ପର୍ବ ହିସାବରେ ପାଳିତ ହେଲା। ଦୀପାବଳିରେ ପ୍ରଦୀପ ଜାଳି ବିଜୟ ପର୍ବ ପାଳନ କରାଯାଏ। ପ୍ରକୃତରେ ଏହା ହେଉଛି ଅନ୍ଧକାର ବିପକ୍ଷରେ ଆଲୋକର ବିଜୟ ଏବଂ ଅଜ୍ଞାନ ବିପକ୍ଷରେ ଜ୍ଞାନର ବିଜୟ। ପ୍ରଦୀପ ଜାଳିବା ପ୍ରଥାରୁ ଏହାର ନାମ ଦୀପାବଳି ରଖାଯାଇଛି। କିନ୍ତୁ ଆମ ପିଲାମାନେ ଆଜି ଦୀପ ଜାଳିବା ବଦଳରେ ବାଣ ଫୁଟେଇବାକୁ ଗୁରୁତ୍ୱ ଦେଉଛନ୍ତି। କାରଣ, ବାଣର ଶବ୍ଦ ଓ ରଙ୍ଗିନ ଆଲୋକ ସେମାନଙ୍କୁ ଆନନ୍ଦ ଦିଏ । କିନ୍ତୁ ଦୁଃଖର କଥା, ବାରୁଦ ତିଆରି କରିବାଠାରୁ ବାଣ ଫୁଟିଲା ପର୍ଯ୍ୟନ୍ତ ଜୀବନ ପ୍ରତି ବିପଦ ରହିଥାଏ। ନିକଟରେ ସାରା ଦେଶରେ ବାଣ ତିଆରି ବେଳେ ଅନେକ ମର୍ମନ୍ତୁଦ ଦୁର୍ଘଟଣା ଘଟିଛି। ବାଣ ଫୁଟିଲା ପରେ ପରିବେଶ ଖରାପ ହୁଏ । ବାରୁଦରୁ ବାହାରୁଥିବା ରାସାୟନିକ ଧୂଆଁ ବାୟୁମଣ୍ଡଳରେ ବିଷ ଭରିଦିଏ। ବାରୁଦ ଆଖିରେ ପଡିଲେ କିମ୍ବା ପେଟ ଭିତରକୁ ଗଲେ ରୋଗ ସୃଷ୍ଟି କରେ। ଅଧିକାଂଶ ର

ଗୋଟିଏ ରାତିରେ ୩ ଘରୁ ଚୋରି

ବାଲିଚନ୍ଦ୍ରପୁର,୧୯।୧୦(ଗିରିଜା ପ୍ରସାଦ ସାହୁ):

ବାଲିଚନ୍ଦ୍ରପୁର ଥାନାଠାରୁ ୫ ଶହ ମିଟର ଦୂର ପତରାଜପୁର ଅଞ୍ଚଳରୁ ଶନିବାର ଗୋଟିଏ ରାତିରେ ୩ ଘରୁ ଚୋରି ହୋଇଛି। ପତରାଜପୁର ଅଞ୍ଚଳରେ ବାସ କରୁଥିବା ବାଲିଚନ୍ଦ୍ରପୁର ପଲ୍ଲିଶ୍ରୀ ଯୁକ୍ତ ୨ ମହିଳା ବିଦ୍ୟାଳୟର ଅଧ୍ୟକ୍ଷା ମାମି ବଳବନ୍ତରାୟ, ଅବସରପ୍ରାପ୍ତ ପ୍ରଧାନଶିକ୍ଷକ ରମେଶ ଚନ୍ଦ୍ର ସାମଲ ଓ ଅବସରପ୍ରାପ୍ତ ଶିକ୍ଷୟିତ୍ରୀ ସୁଷମାରାଣୀ ସାମଲଙ୍କ ଘରେ ଦୁର୍ବୃତ୍ତ ପଶି ଲୁଟପାଟ କରିଛନ୍ତି। ଏ ନେଇ ଏସଡିପିଓ ଲକ୍ଷ୍ମୀଧର ସ୍ୱାଇଁଙ୍କୁ ଅବଗତ କରାଯିବାର ୫ ଘଣ୍ଟା ପରେ ଜଣେ ଏଏସଆଇ ଓ ୩ଜଣ କର୍ମଚାରୀ ପହଞ୍ଚି ତଦନ୍ତ କରିଛନ୍ତି। ବିଳମ୍ବରେ ଥାନାଧିକାରୀ ପହଞ୍ଚି ସୋମବାର ଅର୍ଥାତ୍ ଚୋରିର ଦୁଇ ଦିନ ପରେ ସାଇଣ୍ଟିଫିକ୍ ଟିମ ଓ ସନ୍ଧାନି କୁକୁର ଆସିବ ବୋଲି କହି ଚାଲି ଯାଇଛନ୍ତି। ଏନେଇ କଲେଜ ଅଧ୍ୟକ୍ଷା ବଳବନ୍ତରାୟ ଥାନାରେ ଲିଖିତ ଅଭିଯୋଗ କରିଛନ୍ତି। ତାଙ୍କ ଘରୁ ୨୦ ଗ୍ରାମର ସୁନା ଗହଣା, ୧୦ ହଜାର ଟଙ୍କା ଓ କଲେଜର କିଛି କାଗଜପତ୍ର ଲୁଟ ହୋଇଥିବା ସେ ଅଭିଯୋଗରେ ଦର୍ଶାଇଛନ୍ତି। ପୋଲିସ ନଂ.୩୨୧/୨୫ରେ ଏକ ମାମଲା ରୁଜୁ କରିଥିବା ଥାନାଧିକାରୀ ସମରଜିତ୍ ନାୟକ ସୂଚନା ଦେଇଛନ୍ତି।

ଡିସେମ୍ବର ସୁଦ୍ଧା ନିର୍ବାଚନମଣ୍ଡଳୀ ସୀମା ପୁନଃନିର୍ଦ୍ଧାରଣ

ବିଞ୍ଜାରପୁର ବିଧାନସଭା ଆସନର ସଂରକ୍ଷଣ ପ୍ରସଙ୍ଗ

ଯାଜପୁର,୧୯।୧୦(ହର୍ଷବର୍ଦ୍ଧନ ବେହେରା)

ଯାଜପୁର ଜିଲାର ବିଞ୍ଜାରପୁର ବିଧାନସଭା ନିର୍ବାଚନମଣ୍ଡଳୀ ୧୯୬୭ ରୁ ଅଦ୍ୟାବଧି ୫୮ ବର୍ଷ ହେଲା ସଂରକ୍ଷିତ ରହିଛି। ପୂର୍ବରୁ ବରୀ ଓ ଯାଜପୁର ଦୁଇଟି ନିର୍ବାଚନମଣ୍ଡଳୀ ସଂରକ୍ଷିତ ଥାଇ ଗତ ୧୫ ବର୍ଷ ହେବ ଅଣସଂରକ୍ଷିତ ହୋଇଥିବାବେଳେ ବିଞ୍ଜାରପୁର ପାଇଁ କାହିଁକି ପୁନର୍ବିଚାର କରାଯାଉ ନାହିଁ ବୋଲି ଅଞ୍ଚଳବାସୀଙ୍କ ମଧ୍ୟରେ ପ୍ରଶ୍ନବାଚୀ ସୃଷ୍ଟି ହୋଇଛି। ତେବେ ବାରମ୍ବାର ଅଞ୍ଚଳବାସୀଙ୍କ ଦାବି ପରେ ଚଳିତବର୍ଷ ଡିସେମ୍ବର ୩୧ ସୁଦ୍ଧା ସୀମା ପୁନଃନିର୍ଦ୍ଧାରଣର ଶେଷ ତାରିଖ ଧାର୍ଯ୍ୟ କରାଯାଇଛି ବୋଲି ସୂଚନା ମିଳିଛି। ଏଥିଯୋଗୁ ବିଞ୍ଜାରପୁର ନିର୍ବାଚନମଣ୍ଡଳୀର ଭୋଟର ଓ ବୁଦ୍ଧିଜୀବୀମାନଙ୍କ ମଧ୍ୟରେ ଉଦ୍ଦିପନା ସୃଷ୍ଟି ହୋଇଛି।

ବିଞ୍ଜାରପୁର ନିର୍ବାଚନମଣ୍ଡଳୀରେ ଦଶରଥପୁର ଓ ଯାଜପୁର ବ୍ଲକର

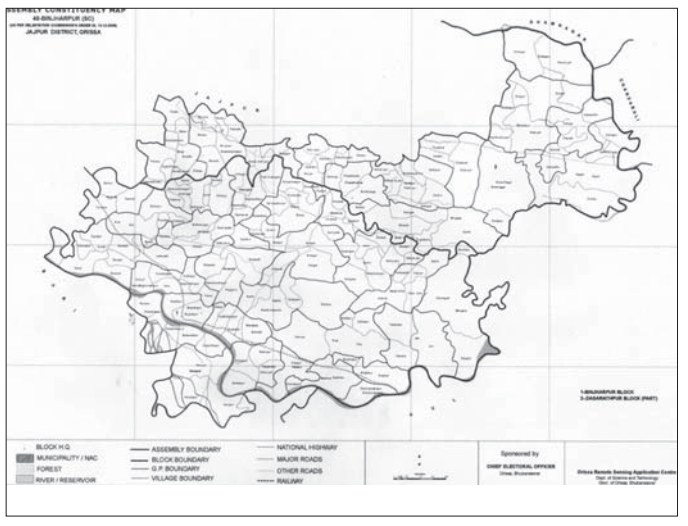

କେତେକ ଗ୍ରାମକୁ ମିଶ୍ରଣ କରାଯାଇ ବିକୃତ ଭାବେ ସୀମା ନିର୍ଦ୍ଧାରଣ କରାଯାଇଥିଲା । କିନ୍ତୁ ସଂରକ୍ଷଣ ଉଠା ଯାଇ ନ ଥିଲା। ଏଭଳି ପଦକ୍ଷେପ ବିରୋଧରେ ସ୍ତମ୍ଭକାର ହରେକୃଷ୍ଣ ପଣ୍ଡା ଭାରତର ପାର୍ଲାମେଣ୍ଟ ଆଫାୟାର୍ସ ବିଭାଗର ଡିଲିମିଟେଶନ କମିଶନରଙ୍କୁ ୨୦୦୯ ଓ ୨୦୧୬ରେ ପତ୍ର ଦ୍ୱାରା ଅବଗତ କରିଥିଲେ। ଫଳରେ ସୀମା ପୁନଃ ନିର୍ଦ୍ଧାରଣ କମିଶନରଙ୍କ ପକ୍ଷରୁ ରାଜ୍ୟ ମୁଖ୍ୟ ନିର୍ବାଚନ ଅଧିକାରୀ ଓ ଜିଲାପାଳଙ୍କୁ ଏହାର ଠିକ ବିବରଣୀ ପ୍ରଦାନ ନିମନ୍ତେ ନିର୍ଦ୍ଦେଶ ଦେଇଥିଲେ। କିନ୍ତୁ ଏହାକୁ ଅଣଦେଖା କରାଯାଇଥିଲା। ଫଳରେ ଡିଲିମିଟେଶନ କମିଶନର ପରବର୍ତ୍ତୀ ସୀମା ନିର୍ଦ୍ଧାରଣ ସମୟରେ ବିଚାର କରିବାକୁ କହିଥିଲେ। ୨୦୦୨ରୁ ଅଦ୍ୟାବଧି ସୀମା ପୁନଃ ନିର୍ଦ୍ଧାରଣ କମିଟିର ବୈଠକ ବସି ପାରି ନ ଥିବାରୁ କମିଶନରଙ୍କୁ ବାରମ୍ବାର ପଣ୍ଡା ସୂଚାଇ ଆସିଛନ୍ତି। ଏବେ ଏହାର ପୁନଃ ସୀମା ନିର୍ଦ୍ଧାରଣ ହେବାକୁ ଯାଉଛି। ତେଣୁ ନିର୍ବାଚନମଣ୍ଡଳୀର ସୀମା ପୁନର୍ଗଠନବେଳେ ଭୌଗୋଳିକ ଦୃଷ୍ଟି ନିର୍ଦ୍ଧାରଣ କରାଯିବାକୁ ସ୍ଥାନୀୟ ତହସିଲଦାର ଓ ଜିଲାପାଳଙ୍କ ଦୃଷ୍ଟି ଆକର୍ଷଣ କରାଯାଇଛି। ଗତ ଥର ଭଳି ଚଞ୍ଚକତା କରି ଏହି ନିର୍ବାଚନମଣ୍ଡଳୀର ପ୍ରାୟ ଅଢ଼େଇ ଲକ୍ଷ ଲୋକଙ୍କ ରାଜନୈତିକ ଅଧିକାରକୁ ବ୍ୟାହତ ନ କରିବା ପାଇଁ ଅଞ୍ଚଳବାସୀଙ୍କ ପକ୍ଷରୁ ଜିଲା ପ୍ରଶାସନ ନିକଟରେ ନିବେଦନ କରାଯାଇଛି। ଓଡ଼ିଶାରେ କୌଣସି ନିର୍ବାଚନମଣ୍ଡଳୀ ୫୮ ବର୍ଷ ଧରି ସଂରକ୍ଷଣ ଅବସ୍ଥାରେ ନ ଥିବାବେଳେ କେନ୍ଦ୍ର ଓ ରାଜ୍ୟ ସରକାରଙ୍କ ପକ୍ଷରୁ ବିଞ୍ଜାରପୁର ନିର୍ବାଚନମଣ୍ଡଳୀକୁ ରାଜନୈତିକ କ୍ଷେତ୍ରରେ ଉପେକ୍ଷା ଓ ନିର୍ବାଚନ ସମୟରେ ସଂରକ୍ଷଣକୁ ଜବରଦସ୍ତ ଲଦିଥିବା କାରଣରୁ ସାଧାରଣରେ ଅସନ୍ତୋଷ କୁହୁଳିବାରେ ଲାଗିଛି। ଏଥିପ୍ରତି ରାଜ୍ୟ ଓ କେନ୍ଦ୍ର ସରକାର ଦୃଷ୍ଟିଦେବାକୁ ଦାବି ହେଉଛି।

ତତ୍କାଳୀନ ବିଭାଗୀୟ ଯୁଗ୍ମ ସଚିବ ଭବାନୀପ୍ରସାଦ ରାୟ ତାଙ୍କ ପତ୍ରସଂଖ୍ୟା ଭିଇ(ବି)-୩/୨୦୧୬-୩୮୯୩/୯।୬।୨୦୧୬ରେ ଯାଜପୁର ଜିଲାପାଳଙ୍କୁ ପ୍ରକୃତ ତଥ୍ୟ ଓ ମତାମତ ଜଣାଇବା ନିମନ୍ତେ ନିର୍ଦ୍ଦେଶ ଦେଇଥିଲେ। ଏହାସହ ଭାରତ ସରକାରଙ୍କ ନିର୍ବାଚନ କମିଶନଙ୍କ ଅନୁସଚିବ ଟି.ସି. କମ୍ ଏହି ଗୁରତ୍ୱପୂର୍ଣ୍ଣ ମାମଲାରେ ହସ୍ତକ୍ଷେପ କରିଥିଲେ। ହେଲେ କେନ୍ଦ୍ରୀୟ ସୀମା ପୁନଃ ନିର୍ଦ୍ଧାରଣ କମିଟି ବୈଠକ ବସୁ ନ ଥିବାରୁ ଏହି ଦାବି ଫାଇଲ ତଳେ ଚପିଯାଇଥିବା ଚର୍ଚ୍ଚା ହେଉଛି। ଭାରତ ସରକାରଙ୍କ ପକ୍ଷରୁ ୨୦୦୪ରେ ଏହାର ପରିବର୍ତ୍ତନ ପାଇଁ ସମୀକ୍ଷା କରାଯାଇଥିଲା। ଏହାପରେ ସୀମା ପୁନର୍ଗଠନ କମିଟି ଗଠନ କରିଥିଲେ। ୨୦୦୪ ଜୁଲାଇ ୪ରୁ ତାହା କାର୍ଯ୍ୟକାରୀ ହେଲା। ସୁପ୍ରିମକୋର୍ଟଙ୍କ ପୂର୍ବତନ ବିଚାରପତି ଜଷ୍ଟିସ କୁଲଦୀପ ସିଂହଙ୍କ ଅଧ୍ୟକ୍ଷତାରେ କେନ୍ଦ୍ରୀୟ ନିର୍ବାଚନ କମିଶନର ବି.ବି. ଟଣ୍ଡନ ଏବଂ ରାଜ୍ୟ ନିର୍ବାଚନ କମିଶନରଙ୍କୁ ନେଇ ଏକ କମିଟି ଗଠନ କରାଯାଇଥିଲା। ଲୋକ ସଭା ବାଚସ୍ପତିଙ୍କ ମନୋନୟନରେ ଏହି କମିଟିକୁ ସହଯୋଗ କରିବା ପାଇଁ ପ୍ରତ୍ୟେକ ରାଜ୍ୟରୁ ୫ ଜଣ ଲୋକ ସଭା ସଦସ୍ୟ ଏବଂ ୫ ଜଣ ବିଧାନସଭା ସଦସ୍ୟଙ୍କୁ ନେଇ ଏକ ସହଯୋଗୀ କମିଟି ମଧ୍ୟ ଗଠନ କରାଯାଇଥିଲା। ସୀମା ପୁନର୍ଗଠନ ନିମନ୍ତେ ଏକ ନିୟମାବଳୀ ଓ ବ୍ୟବସ୍ଥାପକ ଶୃଙ୍ଖଳା ପ୍ରଣୟନ ହୋଇଥିଲା। ସେହି ମୁତାବକ ଏହି କମିଟି ଦେଶ ଓ ରାଜ୍ୟର ବିଧାନସଭା, ଲୋକ ସଭା ନିର୍ବାଚନମଣ୍ଡଳୀଗୁଡ଼ିକର ସୀମା ଓ ସଂରକ୍ଷଣ ଆସନ ନିର୍ଦ୍ଧାରଣ କରିଥିଲା। କିନ୍ତୁ ଆଶ୍ଚର୍ଯ୍ୟର କଥା ଓଡ଼ିଶାରେ କେତେକ ସଂରକ୍ଷିତ ଆସନର ପରିବର୍ତ୍ତନ କରାଯାଇଥିଲେ ହେଁ ବିଞ୍ଜାରପୁର ସଂରକ୍ଷିତ ଆସନର ପରିବର୍ତ୍ତନ ନ ହେବା ମୂଳରେ କି ପ୍ରକାର ଆଇନର ଆଶ୍ରୟ ନିଆଗଲା ତାହା ଜଣା ପଡୁନାହିଁ ବୋଲି ମତପ୍ରକାଶ ପାଇଛି।

ଭୌଗୋଳିକ ଦୃଷ୍ଟିକୋଣରୁ ଦେଖିବାକୁ ଗଲେ ବିଞ୍ଜାରପୁର ପୂର୍ବ ଦିଗର କେତୋଟି ପଞ୍ଚାୟତକୁ ବାଦ୍ ଦେଇ ଦଶରଥପୁର ନିର୍ବାଚନମଣ୍ଡଳୀରୁ ଯେଉଁ ୧୨ଟି ପଞ୍ଚାୟତକୁ ମିଶାଯାଇଛି, ତାହା ବିଭିନ୍ନ ଦୃଷ୍ଟିକୋଣରୁ ଏହି ନିର୍ବାଚନମଣ୍ଡଳୀର ସହ କୌଣସି ସାମଞ୍ଜସ୍ୟ ରହୁନାହିଁ। ଏହାକୁ ଏବେ ସାଧାରଣ ଜନତା ଅନୁଭବ କରୁଛନ୍ତି। କିନ୍ତୁ ନିୟମାବଳୀ ଅନୁସାରେ ଏହି ନିର୍ବାଚନମଣ୍ଡଳୀର ପୁନର୍ଗଠନ ଭୌଗୋଳିକ, ପ୍ରଶାସନିକ, ଗମନାଗମନ ଓ ବାସ୍ତବିକତା ଦୃଷ୍ଟିରୁ ସୁଗମ୍ୟ ହୋଇପାରିନାହିଁ ବୋଲି ସାଧାରଣରେ ମତ ପ୍ରକାଶ ପାଉଛି।

ଯାଜପୁରରୋଡ୍ ପୋଲିସ ପକ୍ଷରୁ ଫ୍ଲାଗ ମାର୍ଚ୍ଚ

ଯାଜପୁରରୋଡ୍,୧୯।୧୦(ପବିତ୍ର ରଞ୍ଜନ ମହାନ୍ତି):

ବ୍ୟାସନଗର ସହରର ଗଣପର୍ବ କାଳୀପୂଜାକୁ ଶାନ୍ତି ଶୃଙ୍ଖଳାର ସହ ସମାପନ କରିବାପାଇଁ ଯାଜପୁରରୋଡ୍ ପୋଲିସ ପକ୍ଷରୁ ରବିବାର ସହରରେ ଫ୍ଲାଗ ମାର୍ଚ୍ଚ କରାଯାଇଛି। ୧୧ ଦିନ ଧରି ହେବାକୁ ଥିବା ଏହି ପୂଜାରେ ବହୁ ଲୋକଙ୍କ ସମାଗମ ହେବ। କିଭଳି ଆନନ୍ଦ ଉଲ୍ଲାସରେ ଦୀପାବଳି ଓ କାଳୀପୂଜା ପାଳନ କରାଯିବ ସେଥିପାଇଁ ଚୋରଦା ଛକରୁ ଗୋପବନ୍ଧୁ ଛକ ପର୍ଯ୍ୟନ୍ତ ଏହି ଫ୍ଲାଗ ମାର୍ଚ୍ଚ କରାଯାଇଛି। କଳିଙ୍ଗନଗର ଅତିରିକ୍ତ ଏସପି ସୁପ୍ରସନ୍ନ ମଲ୍ଲିକ, ଏସଡିପିଓ ଲକ୍ଷ୍ମୀଧର ସ୍ୱାଇଁ, ଥାନା ଅଧିକାରୀ ଆଶିଷ କୁମାର ସାହୁଙ୍କ ନେତୃତ୍ୱରେ ହୋଇଥିବା ଫ୍ଲାଗ ମାର୍ଚ୍ଚରେ ଥାନାର ସମସ୍ତ କର୍ମଚାରୀ ଓ ୪ ପ୍ଲାଟୁନ ଫୋର୍ସ ସାମିଲ ହୋଇଥିଲେ। ଫ୍ଲାଗ ମାର୍ଚ୍ଚ ଆଗରେ ଓ ପଛରେ ପୋଲିସ ପାଟ୍ରୋଲିଂ ଗାଡ଼ି ସାଇରନ ବଜାଇ ସହରର ମୁଖ୍ୟ ରାସ୍ତାରେ ଯାଇଥିଲା। ସହରବାସୀଙ୍କ ସହ ପୋଲିସ ସବୁବେଳେ ରହିଛି ଓ କୌଣସି ଅସାମାଜିକ କାର୍ଯ୍ୟକୁ କେବେବି ପୋଲିସ ବରଦାସ୍ତ କରିବ ନାହିଁ ବୋଲି ଜନସାଧାରଣଙ୍କୁ ଆଶ୍ୱାସନା ଦିଆଯାଇଥିଲା। ତିନିଦିନ ତଳେ ଯେଉଁ ଗୁଳିକାଣ୍ଡ ଘଟିଥିଲା ପୋଲିସ ମାତ୍ର ୫ ଘଣ୍ଟା ମଧ୍ୟରେ ଅଭିଯୁକ୍ତଙ୍କୁ ଧରି ଜେଲ ହାଜତକୁ ପଠାଯାଇଛି ବୋଲି ପୋଲିସ ପକ୍ଷରୁ କୁହାଯାଇଥିଲା। ପୂଜା ସମୟରେ ୧୬ ପ୍ଲାଟୁନ ଫୋର୍ସ, ୨ ଡିଏସ୍‌ପି, ୮ ଏସଆଇ, ୧୨ ଏଏସଆଇ ମୁତୟନ ହେବେବୋଲି ପୋଲିସ ପକ୍ଷରୁ ସୂଚନା ଦିଆଯାଇଥିଲା।

ଚୋରଦା ଛକରୁ ଗୋପବନ୍ଧୁ ଛକ ପର୍ଯ୍ୟନ୍ତ ବାହାରିଥିବା ଫ୍ଲାଗ ମାର୍ଚ୍ଚ ।

ଖବରଦାତାମାନେ ବିଭ୍ରାନ୍ତିକର ଖବରଠାରୁ ଦୂରେଇ ରୁହନ୍ତୁ: ଏମ୍‌ପି

ଉତ୍କଳ ସାମ୍ବାଦିକ ସଂଘ କୋରେଇ ଶାଖାର ଦ୍ୱିତୀୟ ବାର୍ଷିକ ଉତ୍ସବ

କୋରେଇ, ୧୯।୧୦(ଚନ୍ଦ୍ରକାନ୍ତ ପତି)

ରାଜ୍ୟ ଉତ୍କଳ ସାମ୍ବାଦିକ ସଂଘ ଯାଜପୁର ଜିଲା କୋରେଇ ବ୍ଲକ ଶାଖା ପକ୍ଷରୁ ରବିବାର ଦ୍ୱିତୀୟ ବାର୍ଷିକ ଉତ୍ସବ ରଗଡ଼ିସ୍ଥିତ କଲ୍ୟାଣ ମଣ୍ଡପ ମା' କାମୁଡାଇ ପୀଠ ଠାରେ ଅନୁଷ୍ଠିତ ହୋଇଯାଇଛି। ଯାଜପୁର ଏମ୍‌ପି ରବୀନ୍ଦ୍ର ନାରାୟଣ ବେହେରା ଉଦ୍‌ଘାଟକ ଭାବେ ଯୋଗଦେଇ ଖବରଦାତାମାନେ ସମାଜର ଜାଗ୍ରତ ପ୍ରହରୀ। ତେଣୁ ବିଭ୍ରାନ୍ତିକର ଖବରଠାରୁ ଦୂରେଇ ରହି ସତ୍ୟ ଖବର ପରିବେଷଣ ଉପରେ ଗୁରୁତ୍ୱ ଦେବା ଉଚିତ ବୋଲି କହିଥିଲେ। କୋରେଇ ବିଧାୟକ ଆକାଶଦାସ ନାୟକ ମୁଖ୍ୟଅତିଥି ଭାବେ ଯୋଗଦେଇ ସମାଜର ତୃଣମୂଳ ସ୍ତରରେ ଥିବା ସମସ୍ୟାଗୁଡ଼ିକୁ ସରକାରଙ୍କ ଦୃଷ୍ଟି ଆକର୍ଷଣ କରି ସମଧାନ କରିବାରେ ଖବରଦାତାମାନଙ୍କ ଭୂମିକା ଗୁରୁତ୍ୱପୂର୍ଣ୍ଣ। ଖବରଦାତାମାନଙ୍କ ସହ ସେ ସବୁବେଳେ ଅଛନ୍ତି ଓ ରହିବେ ବୋଲି ପ୍ରତିଶ୍ରୁତି ଦେଇଥିଲେ। ଉତ୍କଳ ସାମ୍ବାଦିକ ସଂଘ ରାଜ୍ୟ ସଭାପତି ବିଭୂତି ଭୂଷଣ କର ମୁଖ୍ୟବକ୍ତା ଭାବେ ଯୋଗଦେଇ ଖବରଦାତାମାନଙ୍କ ଦାବିଗୁଡ଼ିକ ସରକାର ପୂରଣ କରିବା ଦିଗରେ ତୁରନ୍ତ ପଦକ୍ଷେପ ନେବା ଲାଗି ଉପସ୍ଥିତ ଏମ୍‌ପି ଓ ବିଧାୟକଙ୍କ ସହଯୋଗ କାମନା କରିଥିଲେ। ଉକ୍ତ ଉତ୍ସବରେ ସଂଘର ରାଜ୍ୟ କାର୍ଯ୍ୟକାରୀ ସଭାପତି ହାରାଧନ ବାନାର୍ଜୀ, ରାଜ୍ୟ ସାଧାରଣ ସମ୍ପାଦକ ବେଣୁଧର ପଣ୍ଡା, ସମ୍ପାଦକ ବିଶ୍ୱଜିତ ନାୟକ, କୋରେଇ ଥାନାଧିକାରୀ ରାକେଶ ତ୍ରିପାଠୀ, ଶିକ୍ଷାବିତ୍ ସୁକାନ୍ତ ରାଉତ ସମ୍ମାନିତ ଅତିଥିଭାବେ ଯୋଗଦେଇଥିଲେ। ଜିଲା ସଭାପତି ହରିହର ସ୍ୱାଇଁଙ୍କ ସଭାପତିତ୍ୱରେ ଅନୁଷ୍ଠିତ କାର୍ଯ୍ୟକ୍ରମରେ ସାଧାରଣ ସମ୍ପାଦକ ପବିତ୍ର ରଞ୍ଜନ ମହାନ୍ତି ସମ୍ପାଦକୀୟ ବିବରଣୀ ପାଠ କରିଥିବାବେଳେ ଚନ୍ଦ୍ରକାନ୍ତ ପତି ଧନ୍ୟବାଦ ଅର୍ପଣ କରିଥିଲେ। କୋରେଇ ବ୍ଲକ ଶାଖାର ବରିଷ୍ଠ ସଭ୍ୟ ସୁକର୍ଣ୍ଣ ରାଉତ ଅତିଥି ପରିଚୟ ପ୍ରଦାନ ଓ ବିଶ୍ୱଜିତ କର ମଞ୍ଚ ପରିଚାଳନା କରିଥିଲେ। ଏହି ଅବସରରେ ବିଭିନ୍ନ କ୍ଷେତ୍ରରେ ସଫଳତା ଅର୍ଜନ କରିଥିବା ପ୍ରତିଭାମାନଙ୍କୁ ସମ୍ବର୍ଦ୍ଧିତ କରାଯାଇଥିଲା। ବରିଷ୍ଠ ସଭ୍ୟ ରଜତ କୁମାର ସାହା, ନୀଳକଣ୍ଠ ସେନାପତି, ସୁଧୀର କୁମାର ମହାରଣା, ଦେବେନ୍ଦ୍ର କୁମାର ଚକ୍ର, ପ୍ରିୟରଞ୍ଜନ କର ପ୍ରମୁଖ କାର୍ଯ୍ୟକ୍ରମ ପରିଚାଳନାରେ ସହଯୋଗ କରିଥିଲେ। ଅନ୍ୟମାନଙ୍କ ମଧ୍ୟରେ ସଂଘର ଜାତୀୟ ପରିଷଦ ସଭ୍ୟ ପ୍ରଦୀପ ଚାନ୍ଦ, ଜିଲା କାର୍ଯ୍ୟକାରୀ ସଭାପତି ରଙ୍ଗବଲ୍ଲଭ ସାହୁ, ଉପସଭାପତି ପ୍ରଦୀପ ଜେନା, ଯଜ୍ଞଦତ୍ତ ତ୍ରିପାଠୀ, ଆଶୁତୋଷ ମହାନ୍ତି, ପ୍ରଦ୍ୟୁମ୍ନ ବୋଇତାଇ, ଅଭିମନ୍ୟୁ ମିଶ୍ର, ବିଦ୍ୟାଧର ସାହୁ ପ୍ରମୁଖ ଯୋଗଦେଇଥିଲେ।

ଉତ୍କଳ ସାମ୍ବାଦିକ ସଂଘ ବାର୍ଷିକ ଉତ୍ସବରେ ଯୋଗଦେଇଥିବା ଅତିଥି ଓ କର୍ମକର୍ତ୍ତା ।

DSPL-323

Dr. Hari Babu Kambhampati
Governor, Odisha

RAJ BHAVAN
Bhubaneswar - 751 008

October 18, 2025

सत्यमेव जयते

MESSAGE

On this occasion of the 66th Police Commemoration Day, I pay my heartfelt homage to the brave police personnel who made the supreme sacrifice in the line of duty. Their courage, sense of duty and unwavering commitment to the nation's security and integrity will always remain a source of inspiration for generations to come.

The Odisha Police, through its dedicated service, has always stood as a steadfast guardian of peace, harmony and public safety. Their contribution in upholding the rule of law and protecting the lives and rights of citizens is commendable. ,

Let us collectively reaffirm our gratitude to these selfless warriors who serve without fear or favor, often at great personal risk. I also extend my best wishes to all members of the police force and their families for their continued strength, good health and well being.

(Hari Babu Kambhampati)

OIPR-12029/13/0114/2526

DSPL-323

ପୋଲିସ ଶହୀଦ ସ୍ମୃତି ଦିବସ ଉପଲକ୍ଷେ ମାନ୍ୟବର ମୁଖ୍ୟମନ୍ତ୍ରୀଙ୍କ ବାର୍ତ୍ତା

ମାତୃଭୂମିର ସେବା ପାଇଁ ପ୍ରାଣବଳି ଦେଇଥିବା ବୀର ପୋଲିସ ମାନଙ୍କର ସ୍ମୃତି ଉଦ୍ଦେଶ୍ୟରେ ଓଡ଼ିଶା ପୋଲିସ ପ୍ରତିବର୍ଷ ଅକ୍ଟୋବର ୨୧ ତାରିଖକୁ "ପୋଲିସ ଶହୀଦ ଦିବସ" ରୂପେ ପାଳନ କରିଆସୁଛି।

ରାବ୍ୟବାସୀଙ୍କୁ ସୁରକ୍ଷା ପ୍ରଦାନ, ରାଜ୍ୟରେ ଆଇନ୍ ଶୃଙ୍ଖଳା ରକ୍ଷା ସର୍ବୋପରି ଓଡ଼ିଶାରେ ମାଓ ଦମସ କ୍ଷେତ୍ରରେ ଓଡ଼ିଶା ପୋଲିସ ଦକ୍ଷତାର ସହ କାମ କରି ଆସୁଛି। 'ସବୁ ପଛ କର୍ତ୍ତବ୍ୟ ଆଗ' ଏହି ଉକ୍ତିକୁ ଆଧାର କରି ଖରା, ବର୍ଷା, ଦିନ, ରାତି ଖାତିର ନକରି ସେବା ପ୍ରଦାନ କରିବା ମନୋବୃତ୍ତି ସର୍ବଦା ଓଡ଼ିଶା ପୋଲିସ୍‌ର ମୂଳମନ୍ତ୍ର ହୋଇଆସିଛି। କର୍ତ୍ତବ୍ୟ ସମ୍ପାଦନ ସମୟରେ ଅନେକ ପୋଲିସ ଅଧିକାରୀ ଓ କର୍ମଚାରୀ ସର୍ବୋଚ୍ଚ ବଳିଦାନ ମଧ୍ୟ ଦେଇଛନ୍ତି। ଏହି ବୀର ଶହୀଦ ପୋଲିସମାନଙ୍କର ନିକଟରେ ରାଜ୍ୟ ସର୍ବଦା କୃତଜ୍ଞ ରହିବ।

ଆଜିର ଏହି ସ୍ମୃତି ଦିବସ ଅବସରରେ ମୁଁ ସେହି ବୀର ଶହୀଦ ମାନଙ୍କ ଅମର ଆତ୍ମା ପ୍ରତି ଗଭୀର ଶ୍ରଦ୍ଧାଞ୍ଜଳି ଅର୍ପଣ କରୁଛି ଓ ମହାପ୍ରଭୁ ଶ୍ରୀ ଜଗନ୍ନାଥଙ୍କ ନିକଟରେ ସେମାନଙ୍କ ପରିବାରର ମଙ୍ଗଳ କାମନା କରୁଛି।

(ମୋହନ ଚରଣ ମାଝୀ)
ମୁଖ୍ୟମନ୍ତ୍ରୀ, ଓଡ଼ିଶା

OIPR-12029/13/0115/2526

ବେଆଇନ ମଦ୍ରାସାରୁ ଉଦ୍ଧାର ହେଲେ ୫ ନାବାଳକ

ଉତ୍ତରପ୍ରଦେଶ ଓ ବିହାରରୁ ଆସିଥିବା ପିଲାଙ୍କୁ ନେଇ ଚର୍ଚ୍ଚା

ଜଗତ୍‌ସିଂହପୁର, ୧୯।୧୦ (ପ୍ରମୋଦ କୁମାର ନାୟକ)

ଜଗତ୍‌ସିଂହପୁର ଥାନା ଧନିପୁରସ୍ଥିତ ଏକ ଭଡ଼ା ଘରେ ପାଖାପାଖି ଦେଢ଼ ବର୍ଷ ହେବ ଆରମ୍ଭ ହୋଇଥିବା ମଦ୍ରାସାରୁ ୫ ଜଣ ନାବାଳକଙ୍କୁ ଉଦ୍ଧାର କରାଯାଇଛି। ସମ୍ପୃକ୍ତ ନାବାଳକମାନଙ୍କ ଘର ଉତ୍ତରପ୍ରଦେଶ ଓ ବିହାର ହୋଇଥିବାବେଳେ ସେମାନଙ୍କୁ ଜୋରଜବରଦସ୍ତ ରଖାଯାଇଥିବା ଜିଲା ଶିଶୁ ମଙ୍ଗଳ ସମିତି ଅଧ୍ୟକ୍ଷା ଶକୁନ୍ତଳା ଚୌଧୁରୀ କହିଛନ୍ତି। ଚୌଧୁରୀ କହିଛନ୍ତି, ଜଗତ୍‌ସିଂହପୁର ଏସ୍‌ପିଙ୍କ ପକ୍ଷରୁ ତାଙ୍କ ପାଖକୁ ଏକ ଚିଠି ଆସିଥିଲା ; ଯେଉଁଥିରେ ଧନିପୁରରେ ଏକ ମଦ୍ରାସା ଚାଲିଛି ଏବଂ ସେଠାରେ ୫ ଜଣ ପିଲାଙ୍କୁ ବେଆଇନ ଭାବେ ରଖାଯାଇଥିବା ଦର୍ଶାଯାଇଥିଲା। ଏଥିସହ ଏହି ପିଲାମାନଙ୍କୁ ତୁରନ୍ତ ଉଦ୍ଧାର କରିବାକୁ ଚିଠିରେ ଉଲ୍ଲେଖ କରାଯାଇଥିଲା। ଏହି ଆଧାରରେ ସେ ଜିଲା ଶିଶୁ ସୁରକ୍ଷା ଅଧିକାରୀ (ଡିସିପିଓ) ଓ ଚାଇଲ୍ଡ ଲାଇନ୍‌କୁ ଅବଗତ କରିବା ସହ ତରିକୁଦ ପୋଲିସ ସହାୟତାରେ ଉକ୍ତ ସ୍ଥାନରେ ଚଢ଼ାଉ କରି ୫ ଜଣ ନାବାଳକଙ୍କୁ ଉଦ୍ଧାର କରିଥିଲେ। ଏହି ପିଲାମାନଙ୍କ ବୟସ ୮ ଓ ୧୦ ବର୍ଷ ଭିତରେ ହେବ ବୋଲି ଆକଳନ କରାଯାଇଛି। ହେଲେ ଏହି ପିଲାମାନଙ୍କ ବାଦ୍ ଅନ୍ୟ କୌଣସି ପିଲା ନ ଥିଲେ। ସେମାନଙ୍କୁ ପାଠ ପଢା ଯାଉଥିବା କୁହାଯାଇଥିଲେ ସୁଦ୍ଧା ସେଭଳି କୌଣସି ଆଭାସ ଦେଖିବାକୁ ମିଳି ନ ଥିବା ସିଡବ୍ଲ୍ୟୁସି ଅଧ୍ୟକ୍ଷା କହିଛନ୍ତି।

ଏ ସମ୍ପର୍କରେ ମଦ୍ରାସାରେ ଶିକ୍ଷକ ବୋଲି ପରିଚୟ ଦେଉଥିବା ତଥା କେନ୍ଦ୍ରାପଡ଼ା ଜିଲା ଆଳି ଅଞ୍ଚଳର ଦୌଲାତ ଖାନ୍ କହିଛନ୍ତି, ସେ ମଦ୍ରାସାରେ ପାଖାପାଖି ୧ ବର୍ଷ ହେଲା ଅଛନ୍ତି। ପିଲାମାନେ ଉର୍ଦ୍ଦୁ, ହିନ୍ଦୀ ଓ ଇଂଲିଶ ପଢ଼ନ୍ତି। ପ୍ରଧାନ ଶିକ୍ଷକ ପିଲାମାନଙ୍କୁ ଆଣି ଏହି ଭଡ଼ା ଘରେ ରଖିଥିବା କହିଛନ୍ତି। ହେଲେ ଏତେ ଛୋଟ ପିଲାମାନଙ୍କୁ ବାସ୍ତବରେ ସେମାନଙ୍କ ଅଭିଭାବକମାନଙ୍କ ଅନୁମତିରେ ଅଣାଯାଇଥିଲା କି ଏହା ପଛରେ ଆଉ କିଛି କାରଣ ଅଛି ତାହା ତଦନ୍ତ ସାପେକ୍ଷ। କେବଳ ଏତିକି ନୁହେଁ, ଭଡ଼ା ଘରେ ୫ ଜଣ ପିଲାଙ୍କୁ ରଖାଯାଇ କି ଶିକ୍ଷା ଦିଆଯାଉଥିଲା ତାହା ମଧ୍ୟ ଆଲୋଚନାର ବିଷୟ ହୋଇଛି। ଏସବୁ ଉପରେ ପୋଲିସ ଗମ୍ଭୀରତାର ସହ ତଦନ୍ତ କଲେ ସତ୍ୟାସତ୍ୟ ପଦାକୁ ଆସିବ ବୋଲି ଦାବି ହେଉଛି ।

ବିରିଡ଼ି ବିଜୁ ଭବନରେ ତାଲା, ବିଜେଡି ପଦଯାତ୍ରାରେ କର୍ମୀ ନିରାଶ

ପଦାରେ ପଡିଲା ଦଳୀୟ ବିବାଦ

ଜଗତ୍‌ସିଂହପୁର, ୧୯।୧୦ (ପ୍ରମୋଦ କୁମାର ନାୟକ)

ବିରିଡ଼ି ବିଜେଡିରେ ପାଖାପାଖି ୧୦ ମାସ ହେବ ଲାଗି ରହିଥିବା ବିବାଦ ନ କମି ବଢ଼ିବାରେ ଲାଗିଛି। ଜୁଲାଇ ମାସରେ ବିବାଦ ଉଗ୍ରରୂପ ନେଇଥିବାବେଳେ ରବିବାର ବିଜେଡି ପଦଯାତ୍ରା ସମୟରେ ଏହି ବିବାଦ ପୁଣି ଚର୍ଚ୍ଚାକୁ ଖୋରାକ ଯୋଗାଇଛି। ବଡ଼ କଥା ହେଲା ବିରିଡ଼ିରେ ବିଜେଡିର ଯେକୌଣସି କାର୍ଯ୍ୟକ୍ରମ ହେଲେ ପ୍ରଥମେ ବିରିଡ଼ି ରୋଡ଼ରେ ଥିବା ବିଜୁ ଭବନ ପରିସରରୁ ଆରମ୍ଭ ହୋଇଥାଏ। କିନ୍ତୁ ରବିବାର ଏଥିରେ ବ୍ୟତିକ୍ରମ ଲକ୍ଷ୍ୟ କରାଯାଇଥିଲା। ବିଜୁ ଭବନରେ ତାଲା ଝୁଲୁଥିବାବେଳେ ତିର୍ତ୍ତୋଲ ବିଧାୟକ ତଥା ବିଜେଡି ନେତା ରମାକାନ୍ତ ଭୋଇ ତାଙ୍କ ସମର୍ଥକମାନଙ୍କ ସହ ଅନ୍ୟ ସ୍ଥାନରୁ ଶୋଭାଯାତ୍ରାରେ ବାହାରିବା ନିଆରା ଆଭାସ ଦେଇଛି। ଏ ସମ୍ପର୍କରେ ସ୍ଥାନୀୟ ବିଜେଡିର କେତେଜଣ କର୍ମୀ ନିଜର ଅସନ୍ତୋଷ କଥା ବଖାଣି କହିଛନ୍ତି, ବିଜେଡି ଗୋଷ୍ଠୀ କନ୍ଦଳ ସେମାନଙ୍କୁ ଅତିଷ୍ଠ କରିଦେଲାଣି। ରବିବାର ବିଧାୟକ ଭୋଇଙ୍କ ନେତୃତ୍ୱରେ ପଦଯାତ୍ରା ଚାନ୍ଦପୁର ବଟବୃକ୍ଷ ନିକଟରୁ ବାହାରି ଜାତୀୟ ରାଜପଥ ଓ ହାଟ ଦେଇ ମଦନମୋହନ ମଠ ପର୍ଯ୍ୟନ୍ତ ଯାଇଥିଲା। ମଠ ନିକଟରେ ପରେ ବିଜେଡି ନେତା ପ୍ରଶାନ୍ତ ମୁଦୁଲି ପହଞ୍ଚିଥିଲେ। କିନ୍ତୁ ଏହି ପଦଯାତ୍ରାରେ ବିରିଡ଼ି ବିଜେଡିର ଅନେକ ତୁଙ୍ଗ ନେତା ଯୋଗଦେଇ ନ ଥିଲେ। ବିଶେଷକରି ବିରିଡ଼ି ପଞ୍ଚାୟତ ସମିତି ଅଧ୍ୟକ୍ଷା ମମତା ପାତ୍ର, ଯୁବ ସଙ୍ଗଠକ ଦେବୀପ୍ରସାଦ ତ୍ରିପାଠୀ, ନୃସିଂହ ଦାସ, କାଳନ୍ଦୀ ପତି, ନେତ୍ରାନନ୍ଦ ପାତ୍ରଙ୍କ ସମେତ ଅନେକ ସରପଞ୍ଚ ଓ ସମିତି ସଭ୍ୟମାନେ ଅନୁପସ୍ଥିତ ରହିବା ଦଳୀୟ କନ୍ଦଳକୁ ଭିନ୍ନ ସୋପାନରେ ପହଞ୍ଚାଇଛି। ବିରିଡ଼ି ବିଜେଡିରେ ଏହି ଫାଟ ସେମାନଙ୍କୁ ନିରାଶ କରୁଥିବା କର୍ମୀମାନେ ଦୁଃଖର ସହ କହିଛନ୍ତି। ସୂଚନାଯୋଗ୍ୟ, ଗତ ଜୁଲାଇରେ ବିରିଡ଼ି ବ୍ଲକ କାର୍ଯ୍ୟାଳୟ ପରିସର ଓ ବାହାରେ ତିର୍ତ୍ତୋଲ ବିଧାୟକ ଭୋଇ ଓ ବିରିଡ଼ି ବ୍ଲକ ଅଧ୍ୟକ୍ଷା ପାତ୍ରଙ୍କ ଗୋଷ୍ଠୀ ମଧ୍ୟରେ ବିବାଦ ଉଗ୍ରରୂପ ନେଇଥିଲା। ଏପରି କି ବିଧାୟକ ଓ ବ୍ଲକ ଅଧ୍ୟକ୍ଷାଙ୍କ ଉପସ୍ଥିତିରେ ୨ ଗୋଷ୍ଠୀ ମୁହାଁମୁହିଁ ହୋଇଥିଲେ। ପୋଲିସ ହସ୍ତକ୍ଷେପ ଯୋଗୁ ପରିସ୍ଥିତି ନିୟନ୍ତ୍ରିତ ହୋଇଥିଲେ ସୁଦ୍ଧା ଉଭୟ ଗୋଷ୍ଠୀର ଅଭିଯୋଗ ଆଧାରରେ ବିରିଡ଼ି ଥାନାରେ ୩ଟି ମାମଲା ରୁଜୁ ହୋଇଥିଲା। ସେବେଠାରୁ ଉଭୟ ଗୋଷ୍ଠୀ ମଧ୍ୟରେ ଶୀତଳ ଯୁଦ୍ଧ ଲାଗି ରହିଥିବାବେଳେ ରବିବାର ବିଜୁ ଭବନରେ ତାଲା ନିଆରା ଆଭାସ ଦେଇଛି।

ପଦଯାତ୍ରାରେ ସାମିଲ ହୋଇଥିବା ବିଜେଡି କର୍ମୀମାନେ।

ଜାତୀୟ ପର୍ଯ୍ୟଟନ ମହୋତ୍ସବରେ କ୍ଷୁଦ୍ର ଚଳଚ୍ଚିତ୍ର 'ସିନ୍ଦୂରର ସୁରକ୍ଷା' ସମ୍ମାନିତ

ବ୍ରହ୍ମପୁରରେ ଆୟୋଜିତ ଜାତୀୟ ପର୍ଯ୍ୟଟନ ମହୋତ୍ସବରେ ସ୍ମୃତିରଞ୍ଜନ ସ୍ୱାଇଁଙ୍କୁ ସମ୍ମାନିତ କରାଯାଉଛି।

ପାରାଦୀପ,୧୯।୧୦(ଶରତ ରାଉତ)

ରାସ୍ତା ସୁରକ୍ଷା ଉପରେ ନିର୍ମାଣ ହୋଇଛି

ସୃଜନଶୀଳ ଭାବେ ପ୍ରସାର କରିବା ପ୍ରୟାସର ଫଳ ସ୍ୱରୂପ ନିର୍ମାଣ କରାଯାଇଥିବା ସଚେତନତାମୂଳକ କ୍ଷୁଦ୍ର ଚଳଚ୍ଚିତ୍ର ସିକ୍ୟୁରମେଣ୍ଟ ଅଫ ଭର୍ମିଲିଅନ (ସିନ୍ଦୂରର ସୁରକ୍ଷା)କୁ ଓଡ଼ିଶାର ବ୍ରହ୍ମପୁରରେ ଆୟୋଜିତ ଜାତୀୟ ପର୍ଯ୍ୟଟନ ମହୋତ୍ସବ ୨୦୨୫ରେ ପ୍ରଶଂସା କରାଯିବା ସହ ସର୍ବୋତ୍ତମ ସଚେତନତା କ୍ଷୁଦ୍ର ଚଳଚ୍ଚିତ୍ର ଭାବେ ଶନିବାର ସମ୍ମାନିତ କରାଯାଇଛି। ଜଗତ୍‌ସିଂହପୁର ଜିଲା ତୁଳଙ୍ଗ ପଞ୍ଚାୟତ ନାଉଲ ଗ୍ରାମର ବାସିନ୍ଦା ସ୍ମୃତିରଞ୍ଜନ ସ୍ୱାଇଁଙ୍କ ଦ୍ୱାରା ଏହି ଚଳଚ୍ଚିତ୍ର ପ୍ରସ୍ତୁତ କରାଯାଇଥିବାବେଳେ ସେଥିରେ ସେ ମୁଖ୍ୟ ଭୂମିକାରେ ଅଭିନୟ ମଧ୍ୟ କରିଛନ୍ତି। ଏହି ସମ୍ମାନ ପାଇବା ସମ୍ପର୍କରେ ସ୍ମୃତିରଞ୍ଜନ କହିଛନ୍ତି, ଏହି ଚଳଚ୍ଚିତ୍ର ହେଉଛି ମାନସିକ ଓ ସୃଜନଶୀଳ ଉଦ୍ୟମର ସାକ୍ଷୀ। ଏଥିରେ ଜୀବନ ଧାରଣ ଗୁରୁତ୍ୱପୂର୍ଣ୍ଣ ସମସ୍ୟାଗୁଡ଼ିକୁ ଶିଳ୍ପମୟ ଉପାୟରେ ଉପସ୍ଥାପନ କରି ସଚେତନତା ସୃଷ୍ଟି କରାଯାଇଛି। ଏହି ଫିଲ୍ମର ରଚନା ଓ ନିର୍ଦ୍ଦେଶନା ଦେଇଥିଲେ ସୁକାନ୍ତ ମଲ୍ଲିକ। ସ୍ମୃତିରଞ୍ଜନଙ୍କ ସହ ବିପ୍ଳବ କୁମାର ଜେନା, ଶ୍ରୀନିବାସ ରାଉତରାୟ, ସ୍ମୃତି ଛୋଟରାୟ, ସୁଚିତ କୁମାର ସ୍ୱାଇଁ, ଜିତେନ୍ଦ୍ର ମହାନ୍ତି, ଧୀରେନ୍ଦ୍ର ଦାସ, ବାସୁଦେବ ରାଉତ, ଲାଲି, ଶ୍ୱେତଶିନୀ, ମୁନା, ଏମୋଲିନ, ସମ୍ପୂର୍ଣ୍ଣା, ମାମା, ସନ୍ତୋଷ ପ୍ରମୁଖ କଳାକାର ଏଥିରେ ଅଭିନୟ କରିଛନ୍ତି। କ୍ଷୁଦ୍ର ସଚେତନତା ଚଳଚ୍ଚିତ୍ର ପାଇଁ ପୂର୍ବରୁ ବାଂଲାଦେଶ, ଶ୍ରୀଲଙ୍କା, ଭୁଟାନ୍ ଭଳି ଦେଶରୁ ସ୍ମୃତି ପୁରସ୍କୃତ ହୋଇଛନ୍ତି।

ନାବାଳିକାଙ୍କୁ ଅସଦାଚରଣ: ପ୍ରଧାନ ଶିକ୍ଷକ ଗିରଫ

ଜଗତ୍‌ସିଂହପୁର, ୧୯।୧୦ (ପ୍ରମୋଦ କୁମାର ନାୟକ)

ଜଗତ୍‌ସିଂହପୁର ଥାନା ପୁରୁଣାଗଡ଼ସ୍ଥିତ ଏକ ଶିକ୍ଷାନୁଷ୍ଠାନର ଜଣେ ନାବାଳିକାଙ୍କୁ ଅସଦାଚରଣ କରିବା ଅଭିଯୋଗରେ ପ୍ରଧାନ ଶିକ୍ଷକଙ୍କୁ ଗିରଫ କରି କୋର୍ଟ ଚାଲାଣ କରାଯାଇଛି। ସମ୍ପୃକ୍ତ ପ୍ରଧାନ ଶିକ୍ଷକ ହେଲେ ଏହି ଥାନା ଅନ୍ତର୍ଗତ ହରିହରପୁର କୋର୍ଟ ଛକର ପ୍ରଶାନ୍ତ କୁମାର ଦାସ (୫୭)। ଏ ସମ୍ପର୍କରେ ଜଗତ୍‌ସିଂହପୁର ଥାନାରୁ ମିଳିଥିବା ସୂଚନା ଅନୁଯାୟୀ ଶନିବାର ପୂର୍ବାହ୍ନରେ ୪ର୍ଥ ଶ୍ରେଣୀ ଛାତ୍ରୀଜଣକ ବିଦ୍ୟାଳୟରେ ପୂଜା ପାଇଁ ଧୂପ ଲଗାଇବାକୁ ଯାଇଥିଲେ। ଏହି ସମୟରେ ପ୍ରଧାନ ଶିକ୍ଷକ ତାଙ୍କ ସହ ଅସଦାଚରଣ କରିଥିଲେ। ସମ୍ପୃକ୍ତ ନାବାଳିକା ଘରେ ପହଞ୍ଚି ଏ ବିଷୟରେ ମା'ଙ୍କୁ ଜଣାଇଥିଲେ। ଏହାପରେ ନାବାଳିକାଙ୍କ ବାପାଙ୍କ ଅଭିଯୋଗ ଆଧାରରେ ମାମଲା (ନଂ.୮୩୮/୨୫) ରୁଜୁ କରାଯାଇ କାର୍ଯ୍ୟାନୁଷ୍ଠାନ ନିଆଯାଇଛି।

ଇଣ୍ଡିଆ ବୁକ୍ ଅଫ୍ ରେକର୍ଡ୍‌ରେ ଶ୍ୟାମ ଶୌର୍ଯ୍ୟ

ବାଲିକୁଦା, ୧୯।୧୦ (ତାପସ ସ୍ୱାଇଁ)

ଜଗତ୍‌ସିଂହପୁର ଜିଲା ବାଲିକୁଦା ବ୍ଲକ ବୋରିକିନା ପଞ୍ଚାୟତ ଅନ୍ତର୍ଗତ ଡୋଭାଳ ଗ୍ରାମର ବ୍ୟାଙ୍କ ଅଧିକାରୀ ଜ୍ଞାନରଞ୍ଜନ ସ୍ୱାଇଁ ଓ କ୍ରୀଷ୍ଣା ସାଗରିକାଙ୍କ ପୁତ୍ର ଶ୍ୟାମ ଶୌର୍ଯ୍ୟ ୨ବର୍ଷ ୪ ମାସରେ ଇଣ୍ଡିଆ ବୁକ୍ ଅଫ୍ ରେକର୍ଡ୍‌ରେ ସର୍ବ ଭାରତୀୟ ସ୍ତରରେ ନିଜ ନାମ ଲିପିବଦ୍ଧ କରିଛନ୍ତି। ଏହି ପ୍ରତିଯୋଗିତାରେ ଇଂଲିଶ ଶବ୍ଦ ଉଚ୍ଚାରଣ (ଏ ଠାରୁ ଜେଡ୍), ବିଭିନ୍ନ ଫୁଲ, ବିଭିନ୍ନ ଫଳ, ସ୍ୱାଧୀନତା ସଂଗ୍ରାମୀ, ଇଂଲିଶ ଧ୍ୱନିମେଳ, ଓଡ଼ିଶାର ୩୦ଟି ଜିଲାର ନାମ ପ୍ରାଞ୍ଜଳ ଭାବରେ କହି ଏହି ସ୍ଥାନ ଅଧିକାର କରିଛନ୍ତି। ସର୍ବଭାରତୀୟସ୍ତରରେ ସବୁ ପ୍ରତିଯୋଗୀମାନଙ୍କୁ ପଛରେ ପକାଇ ଶ୍ୟାମ ଏହି ସଫଳତା ହାସଲ କରିଛନ୍ତି। ଏଥିପାଇଁ ଇଣ୍ଡିଆ ବୁକ୍ ଅଫ୍ ରେକର୍ଡ୍ସ ତରଫରୁ ତାଙ୍କୁ ଗୋଲ୍ଡ ମେଡାଲ, ମାନପତ୍ର ଏବଂ ଇଣ୍ଡିଆ ବୁକ୍ ଅଫ୍ ରେକର୍ଡ୍‌ର ଅନ୍ୟାନ୍ୟ ଶିକ୍ଷାଭିତ୍ତିକ ସାମଗ୍ରୀ ପ୍ରଦାନ କରାଯାଇଥିଲା। ଏହି ସମ୍ମାନଜନକ ଇଣ୍ଡିଆ ବୁକ୍ ଅଫ୍ ରେକର୍ଡ୍‌ରେ ସ୍ଥାନ ପାଇଥିବାରୁ ବାଲିକୁଦା ବ୍ଲକ ଓ ଜଗତ୍‌ସିଂହପୁର ଜିଲାର ବହୁ ଲୋକେ ଶ୍ୟାମଙ୍କୁ ଶୁଭେଚ୍ଛା ଜଣାଇଛନ୍ତି।

ରାଜ୍ୟସ୍ତରୀୟ ଗୀତା ଆବୃତ୍ତି ପ୍ରତିଯୋଗିତା

ବାଲିକୁଦା, ୧୯।୧୦ (ତାପସ ସ୍ୱାଇଁ)

ବାଲିକୁଦା ବ୍ଲକର ସରକାରୀ ଉଚ୍ଚପ୍ରାଥମିକ ବିଦ୍ୟାଳୟ, କଣିଆଠାରେ ପ୍ରଜ୍ଞାନ ମିଶନ ପକ୍ଷରୁ ସପ୍ତମ ବାର୍ଷିକୀ ବ୍ଲକସ୍ତରୀୟ ଗୀତା ଆବୃତ୍ତି ପ୍ରତିଯୋଗିତା ଅନୁଷ୍ଠିତ ହୋଇଯାଇଛି। ୩ଟି ବର୍ଗରେ ୬୦ରୁ ଅଧିକ ପିଲା ଏହି କାର୍ଯ୍ୟକ୍ରମରେ ଭାଗ ନେଇଥିଲେ। ସାହିତ୍ୟିକ ରମେଶଚନ୍ଦ୍ର ବହିରାଙ୍କ ସଭାପତିତ୍ୱରେ ଉଦ୍‌ଘାଟକ ଭାବେ ସାମ୍ବାଦିକ ସଂଘର ସଭାପତି ମନୋଜ କୁମାର ଦାସ, ମୁଖ୍ୟ ଅତିଥିଭାବେ ସୁରେଶ ଚନ୍ଦ୍ର ଚୌଧୁରୀ, ସମ୍ମାନିତ ଅତିଥିଭାବେ ଦୁର୍ଗାଚରଣ ସ୍ୱାଇଁ, ଫନିନ୍ଦ୍ର ପ୍ରସାଦ ଶତପଥୀ ଓ ରାଜେଶ ଚନ୍ଦ୍ର ସ୍ୱାଇଁ ଯୋଗଦେଇଥିଲେ। ଜିଲା ସଂଯୋଜକ ସତ୍ୟବ୍ରତ ବିଶ୍ୱାଳ କାର୍ଯ୍ୟକ୍ରମରେ ଗୀତାର ମହତ୍ତ୍ୱ ସହ ପ୍ରତିଯୋଗିତାର ଉଦ୍ଦେଶ୍ୟ ସମ୍ପର୍କରେ କହିଥିଲେ। ବ୍ଲକ ସଂଯୋଜକ ଚନ୍ଦ୍ରଶେଖର ଶତପଥୀ, ଶୁଭଶ୍ରୀ ରାଉତ ସହଯୋଗ କରିଥିଲେ। ବିଚାରକ ଭାବେ ପଣ୍ଡିତ ଅଜୟ କୁମାର ଶତପଥୀ, ରମେଶ ଚନ୍ଦ୍ର ବହିରା,ପଣ୍ଡିତ ସୁଦର୍ଶନ ନାୟକ ଯୋଗଦେଇଥିଲେ। ପ୍ରତିଯୋଗିତାର ବିଭିନ୍ନ ବର୍ଗରେ ପ୍ରଥମ, ଦ୍ୱିତୀୟ ଓ ୩ୟ ସ୍ଥାନରେ ରହିଥିବା ପ୍ରତିଯୋଗୀମାନେ ୨୦୨୫ ନଭେମ୍ବର ୩୦ରେ ହେବାକୁ ଥିବା ଜିଲାସ୍ତରୀୟ ପ୍ରତିଯୋଗିତାରେ ଭାଗ ନେବାକୁ ଯୋଗ୍ୟ ବିବେଚିତ ହୋଇଛନ୍ତି। ଏହି ଅବସରରେ ଫେବୃଆରୀ ୧ରେ ହେବାକୁ ଥିବା ରାଜ୍ୟସ୍ତରୀୟ ଗୀତା ଜ୍ଞାନ ପରୀକ୍ଷା ପାଇଁ ପୁସ୍ତିକା ଓ ଫର୍ମ ବିତରଣ କରାଯାଇଥିଲା। ବିଦ୍ୟାଳୟର ସମସ୍ତ ଶିକ୍ଷୟିତ୍ରୀ, ଶିକ୍ଷକ ଓ ଗୀତା ପ୍ରେମୀମାନେ ଏଥିରେ ସହଯୋଗ କରିଥିଲେ।

ଲକ୍ଷ୍ମଣଙ୍କ କାର୍ଯ୍ୟଧାରା ଅନ୍ୟ ନେତାଙ୍କଠାରୁ ନିଆରା

ଶ୍ରଦ୍ଧାଞ୍ଜଳି ସଭାରେ ମଞ୍ଚାସୀନ ଅତିଥି।

ଜଗତ୍‌ସିଂହପୁର, ୧୯।୧୦ (ପ୍ରମୋଦ କୁମାର ନାୟକ)

ଲକ୍ଷ୍ମଣ ମଲ୍ଲିକଙ୍କ ୧୧ଶ ଶ୍ରାଦ୍ଧବାର୍ଷିକୀରେ ଶ୍ରଦ୍ଧାଞ୍ଜଳି ସଭା

ପୂର୍ବତନ ମନ୍ତ୍ରୀ, ଏମ୍‌ପି ତଥା ପ୍ରଥମ ଜଗତ୍‌ସିଂହପୁର ଜିଲା ପରିଷଦ ସଭାପତି ଲକ୍ଷ୍ମଣ ମଲ୍ଲିକ ଜଣେ ନିଆରା ବ୍ୟକ୍ତିତ୍ୱ ଥିଲେ। ଲୋକମାନଙ୍କ ସହ ତାଙ୍କର ସମ୍ପର୍କ କେବଳ ରାଜନୈତିକ ନୁହେଁ, ସାମାଜିକ ଦୃଷ୍ଟିକୋଣରୁ ମଧ୍ୟ ବେଶ୍ ମହତ୍ତ୍ୱପୂର୍ଣ୍ଣ ଥିଲା, ଯେଉଁ କାରଣରୁ ଆଜିଯାଏ ବି ସ୍ୱର୍ଗତ ମଲ୍ଲିକଙ୍କ ଲିଗାସି ବଞ୍ଚିରହିଛି। ରବିବାର ସ୍ଥାନୀୟ ଆଦିକବି ସାରଳା ଦାସ ସଂସ୍କୃତି ଭବନ ପରିସରରେ ବର୍ଷୀୟାନ୍ ରାଜନେତା ସ୍ୱର୍ଗତ ମଲ୍ଲିକଙ୍କ ୧୧ଶ ଶ୍ରାଦ୍ଧବାର୍ଷିକୀ ଉପଲକ୍ଷେ ଆୟୋଜିତ ଶ୍ରଦ୍ଧାଞ୍ଜଳି ସଭାରେ ବକ୍ତାମାନେ ଏହା କହିଛନ୍ତି। ଲକ୍ଷ୍ମଣ ମଲ୍ଲିକ ସ୍ମୃତି କମିଟି ପକ୍ଷରୁ ଆୟୋଜିତ ଏହି ସଭାରେ ସ୍ୱର୍ଗତ ମଲ୍ଲିକଙ୍କ ବ୍ୟକ୍ତିତ୍ୱ ହିଁ ତାଙ୍କ ପରିଚୟ ବୋଲି ମତପ୍ରକାଶ ପାଇଥିଲା। ରାଜନୀତିରୁ ଊର୍ଦ୍ଧ୍ୱରେ ରହି ସେ ଜନମଙ୍ଗଳ କାର୍ଯ୍ୟକୁ ଗୁରୁତ୍ୱ ଦେଇ ଲୋକପ୍ରିୟତା ହାସଲ କରିପାରିଥିଲେ। ତାଙ୍କ କାର୍ଯ୍ୟଧାରା ଅନ୍ୟ ରାଜନେତାଙ୍କଠାରୁ ଭିନ୍ନ। ଏହା ତାଙ୍କୁ ନିଆରା ପରିଚୟ ଦେଇଥିଲା ବୋଲି କୁହାଯାଇଥିଲା। କମିଟି ସଭାପତି ବିପ୍ଳବ ଚୌଧୁରୀଙ୍କ ପୌରୋହିତ୍ୟରେ ଅନୁଷ୍ଠିତ ଏହି କାର୍ଯ୍ୟକ୍ରମରେ ବରିଷ୍ଠ ଖବରଦାତା, ସ୍ତମ୍ଭକାର ତଥା ରାଜନୈତିକ ସମୀକ୍ଷକ ରବି ଦାସ ମୁଖ୍ୟଅତିଥି ଭାବେ ଯୋଗଦେଇ ସ୍ୱର୍ଗତ ମଲ୍ଲିକଙ୍କ ବ୍ୟକ୍ତିତ୍ୱ, ରାଜନୈତିକ, ସାମାଜିକ କାର୍ଯ୍ୟଧାରା ଆଦି ବିଷୟରେ ବିସ୍ତୃତ ଆଲୋଚନା କରିଥିଲେ। ସମ୍ମାନିତ ଅତିଥିଭାବେ ଜଗତ୍‌ସିଂହପୁର ପୌରାଧ୍ୟକ୍ଷା ଅର୍ଚ୍ଚନା ସିଂହ ଯୋଗଦେଇ ସ୍ୱର୍ଗତ ମଲ୍ଲିକଙ୍କ କାର୍ଯ୍ୟଦକ୍ଷତା ତାଙ୍କୁ ଜଣେ ସଫଳ ରାଜନେତା ଭାବେ ପରିଚୟ ଦେଇ ପାରିଥିବା କହିଥିଲେ। ଅନ୍ୟତମ ସମ୍ମାନିତ ଅତିଥି ଭାବେ ପୂର୍ବତନ ଜିଲା ପରିଷଦ ସଭାପତି ନଟବର ବାରିକ ଯୋଗଦେଇ ମାନବ ସେବା ହିଁ ମାଧବ ସେବା– ଏହା ହିଁ ଥିଲା ସ୍ୱର୍ଗତ ଲକ୍ଷ୍ମଣ ମଲ୍ଲିକଙ୍କ ଜୀବନର ମୂଳମନ୍ତ୍ର ବୋଲି କହିଥିଲେ। କାର୍ଯ୍ୟକ୍ରମରେ ପାରାଦୀପ ବିଧାନସଭା ନିର୍ବାଚନମଣ୍ଡଳୀ କଂଗ୍ରେସ ନେତା ନିରଞ୍ଜନ ନାୟକ, ବାଲିକୁଦା ଏରସମା କଂଗ୍ରେସ ନେତା ନଳିନୀ କୁମାର ସ୍ୱାଇଁ, ଶିକ୍ଷାବିତ୍ ନିକୁଞ୍ଜ କିଶୋର ବେହେରା, ପ୍ରଶାନ୍ତ ମଲ୍ଲିକ, ମାନସ କୁମାର ରଥ, ବେଦଦ୍ୟୁତ ପୃଷ୍ଟି, ଖବରଦାତା ଶଶାଙ୍କ ଶେଖର ପଣ୍ଡା, ଅଶୋକ ଜେନା, ସୁଦର୍ଶନ ବେହେରା, ସର୍ବେଶ୍ୱର ପଣ୍ଡା, ଲକ୍ଷ୍ମୀ ନାରାୟଣ ସାମନ୍ତରାୟ, ଅଦ୍ୱୈତ କୁମାର ଜେନା, ପ୍ରିୟମ୍ବଦା ପାଣି, ଜ୍ଞାନ ରଞ୍ଜନ ପୃଷ୍ଟି, ପୂର୍ଣ୍ଣଚନ୍ଦ୍ର ପ୍ରଧାନ ଓ ନୀହାର ନାୟକ ପ୍ରମୁଖ ଯୋଗଦେଇ ଦିବଂଗତ ନେତାଙ୍କ ସ୍ମୃତିଚାରଣ କରିଥିଲେ। ଏହି ଅବସରରେ କମିଟି ପକ୍ଷରୁ ଶିକ୍ଷାବିତ୍ ଅକ୍ଷୟ କୁମାର ଦାସ, ନାରିନେତ୍ରୀ ସୁଚିତ୍ରା ବେହୁରା, ଭରତ ଚନ୍ଦ୍ର ସାହୁ, ବରିଷ୍ଠ ରାଜନେତା ବୈଷ୍ଣବ ଚରଣ ନାୟକ, ଗୁଣନିଧି ତ୍ରିପାଠୀ ଓ କାଳନ୍ଦୀ ଦାସ ପ୍ରମୁଖଙ୍କୁ ଲକ୍ଷ୍ମଣ ମଲ୍ଲିକ ସ୍ମୃତି ସମ୍ମାନରେ ସମ୍ମାନିତ କରାଯାଇଥିଲା। ପ୍ରାରମ୍ଭରେ ସ୍ମୃତି କମିଟିର ଉପସଭାପତି ଅଭୟ କୁମାର ମହାନ୍ତି ସ୍ୱାଗତ ଭାଷଣ, ଅତିଥି ପରିଚୟ ଓ ସମ୍ପାଦିକା ପ୍ରତିମା ମଲ୍ଲିକ ଧନ୍ୟବାଦ ଦେଇଥିଲେ। ପ୍ରାତଃ ସମୟରେ କଲେଜ ଛକ ନିକଟ ଗଣେଶ ମନ୍ଦିର ନିକଟରେ ତିଳତର୍ପଣ କରାଯାଇଥିଲା। ଶ୍ରଦ୍ଧାଞ୍ଜଳି ସଭା ପ୍ରାରମ୍ଭରେ ଦିବଂଗତ ପୂର୍ବତନ ବିଧାୟକ ମଲ୍ଲିକ ଓ ତାଙ୍କ ସ୍ତ୍ରୀ ହାରାମଣି ମଲ୍ଲିକଙ୍କ ବିୟୋଗରେ ୨ ମିନିଟ ନୀରବ ପ୍ରାର୍ଥନା କରାଯାଇଥିଲା। ଏହି ସଭାରେ ଦେବୀ ପ୍ରସାଦ ଚୌଧୁରୀ, ପ୍ରସନ୍ନ ସାମନ୍ତରାୟ, ପ୍ରଶାନ୍ତ କୁମାର ମହାପାତ୍ର, ରାଜକିଶୋର ଗୋଛାୟତ, କେଦାର ବିଶ୍ୱାଳ, ଭାଗ୍ୟଧର ସ୍ୱାଇଁ, ମିନୁ ଚୌଧୁରୀ, ରବି ଦାସ, ସୌମ୍ୟରଞ୍ଜନ ମହାନ୍ତି, ସୌମ୍ୟରଞ୍ଜନ ରାଉତ, ରୂପଶ୍ରୀ ରାଗିଣୀ ଦାସ, ଜଗଦାନନ୍ଦ ବେହେରା, ସମୀର ଖ

ଜଙ୍ଗଲରେ ଲଗାଇଲେ ବିଭିନ୍ନ ପ୍ରକାର କନ୍ଦା ଲତା

ଗାଁମୁହାଁ ଝିଙ୍କ, ବାର୍‌ହା, ପାହାଡ଼ୀ ମୂଷାକୁ ରୋକିବାକୁ ପଦକ୍ଷେପ

ନୟାଗଡ,୧୯।୧୦
(ଲୋକନାଥ ମିଶ୍ର)

ନୟାଗଡ ଜିଲା ଦଶପଲ୍ଲା ବ୍ଲକ ଦୁଡା ପଞ୍ଚାୟତ କୁରୁମି ପାହାଡର ଦଣ୍ଡୁରା ତଇଲା ଅଞ୍ଚଳରେ ମସିଆ, ଲଇରୀ, କଡବା, ଭାତକନ୍ଦା, ଚେରଙ୍ଗା କନ୍ଦା, କଷା ଆଳୁ ଓ ପାଣି ଆଳୁ ୮୦୦ରୁ ଊର୍ଦ୍ଧ୍ୱ ବିଭିନ୍ନ ପ୍ରକାରର କନ୍ଦା ଜାତୀୟ ଲତା ଲଗାଯାଇଛି। ଗାଁମୁହାଁ ଝିଙ୍କ, ବାର୍‌ହା ଓ ପାହାଡୀ ମୂଷାଙ୍କ ଉପଦ୍ରବ ରୋକିବା, ଖାଦ୍ୟାଭାବ ଦୂର କରିବା ଓ ରୋଜଗାର ବଢ଼ାଇବା ଉଦ୍ଦେଶ୍ୟରେ ଲତାଜାତୀୟ ଜଙ୍ଗଲ ସୃଷ୍ଟି ପାଇଁ ପଦକ୍ଷେପ ନିଆଯାଇଛି। ଦୀପାବଳି ପୂର୍ବରୁ କୁରୁଡାଙ୍ଗି ଗ୍ରାମ ଗୋଷ୍ଠୀ ଜଙ୍ଗଲ ଅଧିକାର କମିଟି ପକ୍ଷରୁ ଆଦିବାସୀ ଓ ଦଳିତଙ୍କ ଜଙ୍ଗଲ ସୁରକ୍ଷାର ଚିନ୍ତାଧାରା ଅନ୍ୟ ପାଇଁ ପ୍ରେରଣା ଓ ଉତ୍ସାହ ସୃଷ୍ଟି କରିଛି।

ଜଙ୍ଗଲକୁ କନ୍ଦା ଲଗାଇବାକୁ ଯାଇଥିବା ମହିଳା ଓ ପୁରୁଷ।

କୁରୁଡାଙ୍ଗି ଗାଁରେ କୁରୁମି ପାହାଡ ରହିଛି। ୫ ବର୍ଷ ତଳେ କୁରୁମି ପାହାଡରୁ ଗଛ କଟା ଚାଲିଥିଲା। ପୁଣି ଜଙ୍ଗଲରୁ ବିଭିନ୍ନ ପ୍ରକାରର କନ୍ଦା ଜାତୀୟ ଲତାକୁ ଖୋଳି ନେଇ ଯାଇଥିଲେ। ଜଙ୍ଗଲ ନଷ୍ଟ ହେବାରୁ ଗାଁମୁହାଁ ହୋଇଥିଲେ ଜନ୍ତୁ। ତେବେ ଝିଙ୍କ, ବାର୍‌ହା, ପାହାଡୀ ମୂଷାଙ୍କ ଉତ୍ପାତରେ ଗାଁ ଲୋକ ଚିନ୍ତିତ ହୋଇପଡିଥିଲେ। ଗାଁର ଆଦିବାସୀ ଓ ଦଳିତ ଲୋକମାନେ ଏହାର ନିରାକରଣ ପାଇଁ ଏକାଠି ହେଲେ। ସଭା ବସିଲା, ଜଙ୍ଗଲ ସୁରକ୍ଷା ପାଇଁ ନିଷ୍ପତ୍ତି ହେଲା। ଠେଙ୍ଗାପାଳି କରି ଜଙ୍ଗଲ ସୁରକ୍ଷା କରାଗଲା। ତେବେ ଝିଙ୍କ, ବାର୍‌ହା, ପାହାଡୀ ମୂଷାଙ୍କ ଉତ୍ପାତ କମି ନ ଥିଲା। ପୁଣି ଗାଁଲୋକ ଏକାଠି ହୋଇ ଏହାର ନିରାକରଣ ପାଇଁ ପଦକ୍ଷେପ ନେଲେ। ଦୀପାବଳି ପୂର୍ବରୁ ଜଙ୍ଗଲରେ କନ୍ଦା ଜାତୀୟ ଲତା ଲଗାଇବାକୁ ନିଷ୍ପତ୍ତି ନେଇ ରବିବାର ଜଙ୍ଗଲକୁ ଯାଇ କନ୍ଦା ଜାତୀୟ ଗଛ କେଉଁଠାରେ ଅଛି ଖୋଜିଥିଲେ।

କୁରୁଡାଙ୍ଗି ଗାଁର ଦକ୍ଷିଣ ଦିଗରେ କୁରୁମି ପାହାଡର ଦଣ୍ଡୁରା ତଇଲା ଅଞ୍ଚଳରୁ କନ୍ଦା ଖୋଜି ବିଭିନ୍ନ ସ୍ଥାନରେ ଲଗାଯାଇଛି। ଗାଁରେ ୩୨ ଆଦିବାସୀ ଓ ୨୬ ଦଳିତ ଏପରି ୫୮ ପରିବାର ଏହି କନ୍ଦା ଜାତୀୟ ଲତା ଗଛ ରବିବାର ଲଗାଇଛନ୍ତି। କୁରୁଡାଙ୍ଗି ଗାଁର କୁନ୍ତୀ ନାୟକ କୁହନ୍ତି, ୫ ବର୍ଷ ତଳେ ଜଙ୍ଗଲ ଉଜୁଡି ଚାଲିଥିଲା। ୪ ବର୍ଷ ତଳେ କୁଲୁରୁକୁମ୍ଭାର କୋହ୍ଲ ଜାତିର ଲୋକ ଅଟୋ ଆଣି ଜଙ୍ଗଲରୁ ବିଭିନ୍ନ ପ୍ରକାରର କନ୍ଦା ଖୋଳି ନେଇ ଚାଲିଗଲେ। ସରକାରଙ୍କ ଜଙ୍ଗଲ ଭାବି ଆମ ଗାଁଲୋକ ଚୁପ ରହିଲେ। ତେବେ ଗାଁ ଜଙ୍ଗଲରୁ ଆମେ ଆଦିବାସୀ ଓ ଦଳିତ ଶ୍ରେଣୀର ଲୋକ ବିଭିନ୍ନ କନ୍ଦା ଖୋଳି ଘରେ ରଖୁଥିଲୁ। ଖାଦ୍ୟାଭାବ ସମୟରେ ଏହାକୁ ଖାଦ୍ୟ ଭାବେ ବ୍ୟବହାର କରୁଥିଲୁ। ଜଙ୍ଗଲର ଝିଙ୍କ, ବାର୍‌ହା, ପାହାଡ଼ୀ ମୂଷାମାନେ କନ୍ଦା ଜାତୀୟ ଗଛକୁ ଖାଉଥିଲେ। କନ୍ଦା ଜାତୀୟ ଗଛ ନଷ୍ଟ ପରେ ସେମାନେ ଗାଁମୁହାଁ ହେବା ପରେ ଆମ ଚିନ୍ତା ବଢ଼ିଥିଲା। ଗାଁରେ ସଭା କରାଯାଇ ପ୍ରଥମେ ଜଙ୍ଗଲ ସୁରକ୍ଷା ଓ ପରେ କନ୍ଦା ଜାତୀୟ ଲତା ଖୋଜି ଲଗାଇବାକୁ ନିଷ୍ପତ୍ତି ନେଇଥିଲୁ।

ସେବତୀ ନାୟକ କୁହନ୍ତି, ନିର୍ମାଣ ଅନୁଷ୍ଠାନ ଗାଁରେ ଜଙ୍ଗଲ ଉପକାରିତା ବିଷୟରେ ବୁଝାଇଲା। ଜଙ୍ଗଲ କିପରି ଗାଁ ପାଇଁ ରୋଜଗାରର ମାଧ୍ୟମ, ବଞ୍ଚିବାର ରାହା ଯୋଗାଉଥିଲା ଓ ବନ୍ୟପ୍ରାଣୀ କିପରି ଖାଦ୍ୟାଭାବରୁ ଗାଁମୁହାଁ ହେଉଛନ୍ତି ସେନେଇ କହିଥିଲେ। ଅନ୍ୟପକ୍ଷେ ପରିବେଶ ପାଇଁ ଜଙ୍ଗଲ ଓ ବନ୍ୟପ୍ରାଣୀଙ୍କ କେତେ ଆବଶ୍ୟକତା ଅଛି ସେନେଇ ସଭା ବସି ଜଙ୍ଗଲ ସୁରକ୍ଷା ପାଇଁ ବ୍ୟବସ୍ଥା କରାଗଲା। ଗଛ କଟା ବନ୍ଦ ପରେ ଜଙ୍ଗଲ ଧୀରେ ଧୀରେ ବଢ଼ିବା ଆରମ୍ଭ ହୋଇଛି।

ଜଗବନ୍ଧୁ ଦେହୁରୀ କୁହନ୍ତି, ଜଙ୍ଗଲ ସୁରକ୍ଷା ପାଇଁ ଗାଁରେ କୁରୁଡାଙ୍ଗି ଗ୍ରାମ୍ୟ ଗୋଷ୍ଠୀ ଜଙ୍ଗଲ ଅଧିକାର କମିଟିଗଠନ କରାଯାଇଛି। ଗାଁର ପ୍ରତି ପରିବାରର ସଦସ୍ୟ ପାଳି କରି ଜଙ୍ଗଲ ସୁରକ୍ଷା କରୁଛନ୍ତି। କନ୍ଦା ଜାତୀୟ ଫଳ ଲଗାଇବା ପାଇଁ ରବିବାର ଗାଁ ଲୋକ ଏକାଠି ହୋଇ ଜଙ୍ଗଲରେ କନ୍ଦାଜାତୀୟ ଲତା ଲଗାଇଛନ୍ତି। ଏହା ଗଛ ହେବା ପରେ ପୁଣି ବନ୍ୟପ୍ରାଣୀ ଗାଁମୁହାଁ ହେଉଛନ୍ତି ନା କ'ଣ ତଦାରଖ କରାଯିବ ବୋଲି କହିଛନ୍ତି।

ବଜାରରୁ ଘରକୁ ଫେରୁଥିବାବେଳେ ସୁନାଚେନ ଲୁଟ

ନୟାଗଡ,୧୯।୧୦(ଲୋକନାଥ ମିଶ୍ର)

ନୟାଗଡ ବଜାରରୁ ସଉଦା ନେଇ ଘରକୁ ଚାଲି ଚାଲି ଫେରୁଥିବାବେଳେ ଟାଉନ ଥାନା ଜଗନ୍ନାଥବିହାର ଜନସେବାକେନ୍ଦ୍ର

ମହିଳାଙ୍କ ବେକରୁ ଛିଣ୍ଡାଇ ନେଲେ ବାଇକ ଲୁଟେରା

ନିକଟରେ ଜଣେ ମହିଳାଙ୍କ ବେକରୁ ୧୦ ଗ୍ରାମ ଓଜନର ସୁନାଚେନ ଲୁଟ ହୋଇଛି। ନୟାଗଡ ସହର ୱାର୍ଡ ନଂ. ୨ ଜଗନ୍ନାଥ ବିହାର ଲେନ୍‌ର ରାଜଲକ୍ଷ୍ମୀ ପାଣିଗ୍ରାହୀ ଗତ ୧୬ ତାରିଖ ସନ୍ଧ୍ୟା ୭.୨୦ରେ ବାଇକ୍ ଲୁଟେରାଙ୍କ ହାବୁଡରେ ପଡିଥିଲେ। ଜଣେ ଲୁଟେରା ଚେନ ଛିଣ୍ଡାଇ ନେବା ବେଳେ ଅନ୍ୟ ଲୁଟେରା ବାଇକ୍ ଧରି ଅପେକ୍ଷା କରିଥିଲେ। ଚେନ ଲୁଟି ଉଭୟ ଜିଲା ମୁଖ୍ୟ ଚିକିତ୍ସାଳୟ ରାସ୍ତାରେ ଫେରାର ହୋଇଯାଇଥିଲେ। ଅଭିଯୋଗ ପରେ ପୋଲିସ ନଂ.୪୧୦/୨୫ରେ ମାମଲା ରୁଜୁ କରି ଘଟଣାର ତଦନ୍ତ କରୁଛି।

ପ୍ରତ୍ୟକ୍ଷ ଠାକୁରାଣୀ ମା' ଦକ୍ଷିଣକାଳୀ

ନୟାଗଡ, ୧୯।୧୦ (ଲୋକନାଥ ମିଶ୍ର)

ରାଜ୍ୟର ଅନ୍ୟତମ ମୁଣ୍ଡପୂଜା ପୀଠ ନୟାଗଡ ପୁରୁଣା ସହରରେ ବିଜେ ଦକ୍ଷୀଣକାଳୀଙ୍କ ପୀଠ ଯନ୍ତ୍ରପୀଠ ଭାବେ ଜଣାଶୁଣା। ଏଠାର ଠାକୁରାଣୀ ଶିବାରୁଢ଼ା ଓ ନରମୁଣ୍ଡମାଳିନୀ ହୋଇଥିଲେ ହେଁ ଶାନ୍ତ ପ୍ରକୃତିର। ତେବେ ବାମାକାଳୀଙ୍କ ପରି ସେ ଚତୁର୍ଭୁଜା, ହସ୍ତରେ ଆୟୁଧ ଓ ଅନ୍ୟାନ୍ୟ ଚହ୍ନ ସମାନ। ସେ ଅଭୟବର ଦାୟିନୀ ଓ ସନ୍ତାନ ବତ୍ସଳା। ତେବେ ଗଞ୍ଜାମ ପରି ନୟାଗଡର ଭୌଗୋଳିକ ଅବସ୍ଥିତି ଏବଂ ସାଂସ୍କୃତିକ ପରିବେଶ ଏକ ଏବଂ ଅଭିନ୍ନ। ମା' ଦକ୍ଷୀଣକାଳୀଙ୍କ ମୂଳ ପୀଠ ହେଉଛି ଖଣ୍ଡପଡାର ନନ୍ଦନ ବନଶ୍। ନୟାଗଡର ଜନୈକ ତାନ୍ତ୍ରିକ ବିଧାର ସାଆନ୍ତଙ୍କ ଭକ୍ତିରେ ଦେବୀ ସନ୍ତୁଷ୍ଟ ହୋଇ ନିଜ ଆସ୍ଥାନ ଛାଡି ନୟାଗଡ ପୁରୁଣାସହରକୁ ଆସିଥିଲେ। ଉନ୍ନବଂଶ ଶତାବ୍ଦୀରୁ ମା' ନୟାଗଡ ପୁରୁଣା ସହରରେ ପୂଜାପାଇ ଆସୁଛନ୍ତି। ମା' ପ୍ରଥମେ ଚାଳ ମଣ୍ଡପରେ ପୂଜା ପାଉଥିଲେ। ପରେ ସ୍ଥାନୀୟ ଶ୍ରଦ୍ଧାଳୁଙ୍କ ଦ୍ୱାରା ଏକ ମଧ୍ୟମ ଉଚ୍ଚତା ବିଶିଷ୍ଟ ମନ୍ଦିର ନିର୍ମାଣ କରାଯାଇଥିଲା। ବିଗତ ୨ ବର୍ଷ ତଳେ ସରକାରଙ୍କ ଅନୁଦାନରେ ମା'ଙ୍କ ନୂତନ ମନ୍ଦିର ନିର୍ମାଣ କାର୍ଯ୍ୟ ଚାଲୁ ରହିଛି। ମା'ଙ୍କ ପୀଠରେ କରାଯାଉଥିବା ଯାନିଯାତ୍ରା ମଧ୍ୟରେ ପଣା ସଂକ୍ରାନ୍ତି ଓ ଶ୍ୟାମାକାଳୀ ପୂଜା ଶ୍ରେଷ୍ଠ। ଚଣ୍ଡୀପୁରାଣ ଅନୁଯାୟୀ ନିଶା ରାତ୍ରରେ ମା'ଙ୍କୁ ଶ୍ୟାମାକାଳୀ ପୂଜାରେ ପୂଜା କରାଯାଏ।

ଚଳଚ୍ଚିତ୍ର ଅଭିନେତା ସଚି ପଣ୍ଡାଙ୍କ ପରଲୋକ

ଖଣ୍ଡପଡ଼ା,୧୯।୧୦
(ଅଜୟ କୁମାର ମହାରଣା)

ଖଣ୍ଡପଡ଼ା ବ୍ଲକ ଢୋଲମରା ପଞ୍ଚାୟତ ବାସିନ୍ଦା ତଥା ଓଡ଼ିଆ ଚଳଚ୍ଚିତ୍ର ଜଗତର ଚର୍ଚ୍ଚିତ ଚେହେରା ଅଭିନେତା ସଚି ପଣ୍ଡା (୮୨) ଙ୍କର ଶନିବାର ସକାଳ ୭ ଟାରେ ପରଲୋକ ଘଟିଛି। ଦୀର୍ଘ ମାସ ହେଲା ସେ କର୍କଟ ରୋଗରେ ପୀଡିତ ଥାଇ ଭୁବନେଶ୍ୱରସ୍ଥିତ ଏକ ଘରୋଇ ହସ୍ପିଟାଲରେ ଚିକିତ୍ସିତ ହେଉଥିଲେ। ସେଠାରେ ହିଁ ତାଙ୍କର ମୃତ୍ୟୁ ହୋଇଥିବା ପରିବାରବର୍ଗଙ୍କ ସୂତ୍ରରୁ ଜଣାପଡିଛି। ତାଙ୍କ ବିୟୋଗରେ ଜନ୍ମମାଟି ଖଣ୍ଡପଡ଼ା ଅଞ୍ଚଳରେ ଶୋକପ୍ରକାଶ ପାଇଛି। ସ୍ୱର୍ଗତ ପଣ୍ଡା ଅନେକ ଓଡ଼ିଆ ଚଳଚ୍ଚିତ୍ର ଯଥା ପୀପାସା, ପ୍ରତିଧ୍ୱନି, ବାହୁଡିବେ ମୋ ଜଗାବଳିଆରେ ଅଭିନୟ କରି ଦର୍ଶକଙ୍କ ମନ ଜିଣି ପାରିଥିଲେ। ନିକଟରେ ବିଜୁ ପଟ୍ଟନାୟକଙ୍କ ଉପରେ ନିର୍ମାଣ ହୋଇଥିବା ଏକ ଚଳଚ୍ଚିତ୍ରରେ ସେ ବିଜୁ ପଟ୍ଟନାୟକଙ୍କ ଭୂମିକାରେ ଅଭିନୟ କରିଥିଲେ। କିନ୍ତୁ ତାହା ରିଲିଜ୍ ହେବା ପୂର୍ବରୁ ତାଙ୍କର ଦେହାନ୍ତ ହୋଇଛି। ସେହିପରି ଓଡ଼ିଆ ଟିଭି ସିରିଏଲର ଭିନ୍ନଭିନ୍ନ ଭୂମିକାରେ ସେ ଅଭିନୟ କରିବା ସହ ନିର୍ଦ୍ଦେଶକ ଭାବେ ବେଶ୍ ସୁନାମ ଅର୍ଜନ କରିଥିଲେ। ପୁରୀ ସ୍ୱର୍ଗଦ୍ୱାରଠାରେ ତାଙ୍କର ଅନ୍ତିମ ସଂସ୍କାର କରାଯାଇଛି।

ଏନ୍‌ଏସି କାଉନସିଲରଙ୍କ ଆନ୍ଦୋଳନ ସ୍ଥଗିତ

ଦଶପଲ୍ଲା,୧୯।୧୦
(ପ୍ରକାଶ କୁମାର ପାଣି)

ଦଶପଲ୍ଲା ଏନ୍‌ଏସି ଅଫିସ ସମ୍ମୁଖରେ ୧୪ ଦଫା ଦାବିନେଇ ୩ଦିନ ହେଲା ଚାଲିଥିବା କାଉନସିଲରଙ୍କ ଆନ୍ଦୋଳନ ସ୍ଥଗିତ ରହିଛି। ରବିବାର ଜିଲା ପରିଷଦ ମୁଖ୍ୟ ଉନ୍ନୟନ ଅଧିକାରୀ ଲଗ୍ନଜିତ ରାଉତ ଘଟଣାସ୍ଥଳରେ ପହଞ୍ଚି ଧାରଣାରତ କାଉନସିଲରମାନଙ୍କ ସହିତ ଆଲୋଚନା କରିଥିଲେ। ଆଲୋଚନା ସମୟରେ ଏନ୍‌ଏସି କାର୍ଯ୍ୟ ନିର୍ବାହୀ ଅଧିକାରୀ ଅବିନାଶ ମହାନ୍ତି,ଏନ୍‌ଏସି ଅଧ୍ୟକ୍ଷ ପୁନମ ପ୍ରିୟଦର୍ଶିନୀ, ବରିଷ୍ଠ ନାଗରିକ ଉପ ସଭାପତି ଗଙ୍ଗାଧର ମିଶ୍ର ସମେତ ବହୁ ମାନ୍ୟଗଣ୍ୟ ବ୍ୟକ୍ତି ଉପସ୍ଥିତ ଥିଲେ। ୧୪ଟି ଦାବି ମଧ୍ୟରୁ କେତେକ ପୂରଣ ପାଇଁ ପ୍ରତିଶ୍ରୁତି ମିଳିଥିବା ବେଳେ ଅନ୍ୟ କିଛି ଦାବିପୂରଣ ପାଇଁ ଆସନ୍ତା ୨୮ ତାରିଖରେ ବୈଠକ କରାଯାଇ ନିଷ୍ପତ୍ତି ଗ୍ରହଣ ହେବ ବୋଲି ଲିଖିତ ପ୍ରତିଶ୍ରୁତି ମିଳିବା ପରେ ଆନ୍ଦୋଳନ ସ୍ଥଗିତ ରଖାଯାଇଥିଲା। ଆନ୍ଦୋଳନକାରି କାଉନସିଲର ମାନେ ଧାରଣାରୁ ଉଠିଥିଲେ।

ଆନ୍ଦୋଳନ ସ୍ଥଳରେ ଜିଲା ପରିଷଦ ମୁଖ୍ୟ ଉନ୍ନୟନ ଅଧିକାରୀ ଲଗ୍ନଜିତ ରାଉତ ଓ ଅନ୍ୟମାନେ ଘଟଣାସ୍ଥଳରେ ଆଲୋଚନା କରୁଛନ୍ତି।

ସାହିତ୍ୟ ହେଉଛି ଦର୍ପଣ, ସମାଜ ତା'ର ପ୍ରତିଫଳନ

ବାଣୀ ବୈଖରୀର ବାର୍ଷିକ ଉତ୍ସବ

ଓଡ଼ଗାଁ, ୧୯।୧୦
(ଆଦର୍ଶ କୁମାର ପଟ୍ଟନାୟକ)

ନୟାଗଡ଼ ଜିଲା ଓଡ଼ଗାଁ ବ୍ଲକ ସଭାଗୃହରେ ସାହିତ୍ୟ ସଂସ୍କୃତି ଓ ଅସ୍ମିତାର ପରିଭାଷା ବାଣୀ ବୈଖରୀର ବାର୍ଷିକ ଉତ୍ସବ– ୨୦୨୫ ଓଡ଼ଗାଁ ବ୍ଲକ ସଭାଗୃହରେ ରବିବାର ଅନୁଷ୍ଠିତ ହୋଇଯାଇଛି। ବ୍ଲକ ଅଧ୍ୟକ୍ଷ ଲୋକନାଥ ସାହୁ କାର୍ଯ୍ୟକ୍ରମକୁ ଉଦ୍‌ଘାଟନ କରିଥିବା ବେଳେ ବରିଷ୍ଠ କବି ଅବସରପ୍ରାପ୍ତ ଶିକ୍ଷକ ଗୋଦାବରୀଶ ମିଶ୍ରଙ୍କ ସଭାପତିତ୍ୱରେ ଅନୁଷ୍ଠିତ ପ୍ରଥମ ଅଧିବେଶନରେ ମୁଖ୍ୟ ଅତିଥି ଭାବେ ଅବସରପ୍ରାପ୍ତ ଓଡ଼ିଆ ପ୍ରାଧ୍ୟାପକ ଡ.ବେଣୁଧର ଦାସ, ମୁଖ୍ୟ ବକ୍ତା ନୟାଗଡ଼ ଜିଲା ଲେଖକ ପରିଷଦ ସମ୍ପାଦକ ଶେଖ ଅବଦୁଲ ଖାଲିକ ଏବଂ ସମ୍ମାନିତ ଅତିଥି ସୁସାହିତ୍ୟିକ ଶିକ୍ଷକ ନିରାକାର ସ୍ୱାଇଁ ଓ କଟକରୁ ବ୍ରହ୍ମାନନ୍ଦ ମହାନ୍ତି ପ୍ରମୁଖ ଯୋଗଦେଇଥିଲେ। ଓଡ଼ଗାଁ ରଘୁନାଥ ସମବାୟ ମହାବିଦ୍ୟାଳୟ ପ୍ରାକ୍ତନ ଅଧ୍ୟକ୍ଷ ପ୍ରାଧ୍ୟାପକ ଅଧିବାସ ପଣ୍ଡାଙ୍କ ସଭାପତିତ୍ୱରେ ଅନୁଷ୍ଠିତ ଦ୍ୱିତୀୟ ଅଧିବେଶନରେ ସମୟର ପ୍ରତିଫଳନରେ ଓଡ଼ିଆ ସାହିତ୍ୟ ଶୀର୍ଷକ ଆଲୋଚନାଚକ୍ରରେ ଓଡ଼ଗାଁ ରଘୁନାଥ ସମବାୟ ମହାବିଦ୍ୟାଳୟ ଅଧ୍ୟକ୍ଷ ରାଜକିଶୋର ସାହୁ, କୋରାପୁଟ ନନ୍ଦପୁର ମହାବିଦ୍ୟାଳୟର ଓଡ଼ିଆ ଅଧ୍ୟାପକ ରବି ଶତପଥୀ, ସୁସାହିତ୍ୟିକ ଦିବାକର ନାୟକ, ସୁଶାନ୍ତ ଦାଶ, ନାରାୟଣ ମୁଦୁଲି ଓ ସୁକୁମାର ବିଶ୍ୱାଳ ପ୍ରମୁଖ ଆଲୋଚନା କରିଥିଲେ।

ଅତିଥିମାନେ ପୁସ୍ତିକା ଉନ୍ମୋଚନ କରୁଛନ୍ତି।

ଆଲୋଚନାଚକ୍ରର ଅନ୍ୟତମ ଅତିଥି ନୟାଗଡ଼ ବିଧାୟକ ତଥା ସାହିତ୍ୟିକ ଡ.ଅରୁଣ କୁମାର ସାହୁ ଦୂରରେ ଥାଇ ମୋବାଇଲ ମାଧ୍ୟମରେ ଆଲୋଚନା ରଖିଥିଲେ। ସାହିତ୍ୟ ବିନା ସମାଜ ନିର୍ଜନ, ନିରାଶ୍ରୟ। ସାହିତ୍ୟ ହେଉଛି ଦର୍ପଣ ଏବଂ ସମାଜ ତା'ର ପ୍ରତିଫଳନ ବୋଲି ମତ ପ୍ରକାଶ ପାଇଥିଲା। ସାହିତ୍ୟାନୁରାଗୀ ଅଶ୍ୱୀନ ସୂତାର, ବିଦ୍ୟାଧର ମହାରଣା, ସୁଜାତା ଶତପଥୀ, ବିକାଶ ସାମନ୍ତରାୟ,ବିଶ୍ୱ ଭାରତୀ ପାଣିଗ୍ରାହୀ ଓ ରାଜ କିଶୋର ନାୟକଙ୍କୁ ସମ୍ବର୍ଦ୍ଧିତ କରାଯାଇଥିଲା। ନୟାଗଡ଼, ପୁରୀ, କଟକ, ଗଞ୍ଜାମ ଓ କୋରାପୁଟ ଜିଲାର ପ୍ରାୟ ଶତାଧିକ କବି କବୟିତ୍ରୀ ଅଂଶଗ୍ରହଣ କରିଥିଲେ। ସମ୍ପାଦକ ଶାନ୍ତନୁ କୁମାର ବିଶୋଇ ସମ୍ପାଦକୀୟ ବିବରଣୀ ପାଠ କରିଥିବା ବେଳେ କବି ତଥା ଶିକ୍ଷକ ଲଳିତ ମୋହନ ମିଶ୍ର କାର୍ଯ୍ୟକ୍ରମକୁ ସମ୍ପାଦନା କରିଥିଲେ। ବଂଶୀଧର ମହାପାତ୍ର ଏବଂ ସୁଶ୍ରୀ ଗୀତାଶ୍ରୀ ପ୍ରିୟମ୍ବଦା ପ୍ରଥମ ଓ ଦ୍ୱିତୀୟ ଅଧିବେଶନକୁ ସଂଯୋଜନା କରିଥିଲେ।

DSPL-323

Dr. Hari Babu Kambhampati
Governor, Odisha

RAJ BHAVAN
Bhubaneswar - 751 008

सत्यमेव जयते

October 18, 2025

MESSAGE

On this occasion of the 66th Police Commemoration Day, I pay my heartfelt homage to the brave police personnel who made the supreme sacrifice in the line of duty. Their courage, sense of duty and unwavering commitment to the nation's security and integrity will always remain a source of inspiration for generations to come.

The Odisha Police, through its dedicated service, has always stood as a steadfast guardian of peace, harmony and public safety. Their contribution in upholding the rule of law and protecting the lives and rights of citizens is commendable. ,

Let us collectively reaffirm our gratitude to these selfless warriors who serve without fear or favor, often at great personal risk. I also extend my best wishes to all members of the police force and their families for their continued strength, good health and well being.

(Hari Babu Kambhampati)

OIPR-12029/13/0114/2526

DSPL-323

ପୋଲିସ ଶହୀଦ ସ୍ମୃତି ଦିବସ ଉପଲକ୍ଷେ
ମାନ୍ୟବର ମୁଖ୍ୟମନ୍ତ୍ରୀଙ୍କ ବାର୍ତ୍ତା

ମାତୃଭୂମିର ସେବା ପାଇଁ ପ୍ରାଣବଳି ଦେଇଥିବା ବୀର ପୋଲିସ ମାନଙ୍କର ସ୍ମୃତି ଉଦ୍ଦେଶ୍ୟରେ ଓଡ଼ିଶା ପୋଲିସ ପ୍ରତିବର୍ଷ ଅକ୍ଟୋବର ୨୧ ତାରିଖକୁ "ପୋଲିସ ଶହୀଦ ଦିବସ" ରୂପେ ପାଳନ କରିଆସୁଛି।

ରାବ୍ୟବାସୀଙ୍କୁ ସୁରକ୍ଷା ପ୍ରଦାନ, ରାଜ୍ୟରେ ଆଇନ୍ ଶୃଙ୍ଖଳା ରକ୍ଷା ସର୍ବୋପରି ଓଡ଼ିଶାରେ ମାଓ ଦମସ କ୍ଷେତ୍ରରେ ଓଡ଼ିଶା ପୋଲିସ ଦକ୍ଷତାର ସହ କାମ କରି ଆସୁଛି। 'ସବୁ ପଛ କର୍ତ୍ତବ୍ୟ ଆଗ' ଏହି ଉକ୍ତିକୁ ଆଧାର କରି ଖରା, ବର୍ଷା, ଦିନ, ରାତି ଖାତିର ନକରି ସେବା ପ୍ରଦାନ କରିବା ମନୋବୃତ୍ତି ସର୍ବଦା ଓଡ଼ିଶା ପୋଲିସ୍‌ର ମୂଳମନ୍ତ୍ର ହୋଇଆସିଛି। କର୍ତ୍ତବ୍ୟ ସମ୍ପାଦନ ସମୟରେ ଅନେକ ପୋଲିସ ଅଧିକାରୀ ଓ କର୍ମଚାରୀ ସର୍ବୋଚ୍ଚ ବଳିଦାନ ମଧ୍ୟ ଦେଇଛନ୍ତି। ଏହି ବୀର ଶହୀଦ ପୋଲିସମାନଙ୍କର ନିକଟରେ ରାଜ୍ୟ ସର୍ବଦା କୃତଜ୍ଞ ରହିବ।

ଆଜିର ଏହି ସ୍ମୃତି ଦିବସ ଅବସରରେ ମୁଁ ସେହି ବୀର ଶହୀଦ ମାନଙ୍କ ଅମର ଆତ୍ମା ପ୍ରତି ଗଭୀର ଶ୍ରଦ୍ଧାଞ୍ଜଳି ଅର୍ପଣ କରୁଛି ଓ ମହାପ୍ରଭୁ ଶ୍ରୀ ଜଗନ୍ନାଥଙ୍କ ନିକଟରେ ସେମାନଙ୍କ ପରିବାରର ମଙ୍ଗଳ କାମନା କରୁଛି।

(ମୋହନ ଚରଣ ମାଝୀ)
ମୁଖ୍ୟମନ୍ତ୍ରୀ, ଓଡ଼ିଶା

OIPR-12029/13/0115/2526

ସେଲ୍ଫି କର୍ନର ଧରିତ୍ରୀ DHARITRI
ଆମକୁ ପଠାନ୍ତୁ ଆପଣଙ୍କ ସେଲ୍‌ଫି
metroselfie@gmail.com

@ ରାମକୃଷ୍ଣ

@ ସୁରେଶ୍ୱର

@ ସୁଶିଲ

@ ଈଶାନ

ସେଲ୍‌ଫି ପଠାଇବା ସମୟରେ ନିଜର ନାମ ଏବଂ ମୋବାଇଲ ନମ୍ବର ଦେବାକୁ ଭୁଲନ୍ତୁ ନାହିଁ । ଯୋଗ୍ୟବିବେଚିତ ଫଟୋ ପ୍ରକାଶ ପାଇବ।

ଆରମ୍ଭ ହେଲା ଯାଜପୁରର ଗଣପର୍ବ

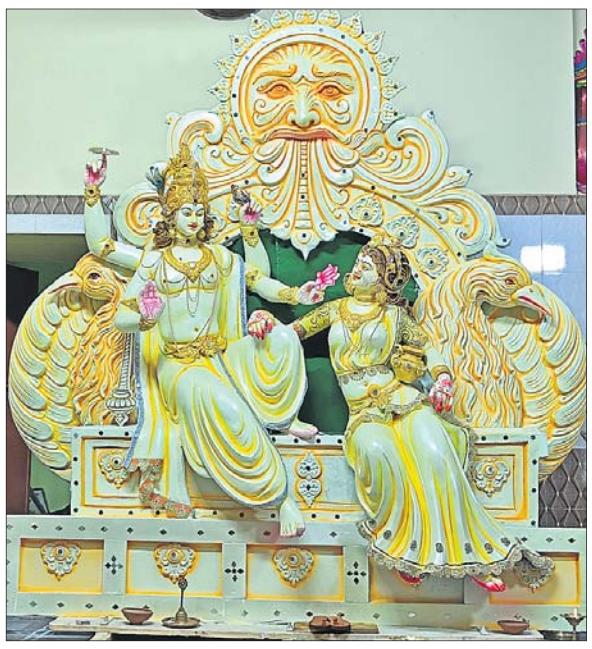
ପୁରୁଣା ବସ୍‌ଷ୍ଟାଣ୍ଡ ଲକ୍ଷ୍ମୀ ନାରାୟଣ ।

ଟାଉନହଲ୍ (ମେଡିକାଲ ଛକ) ।

- ■ ପୂଜା ପାଇଲେ ଲକ୍ଷ୍ମୀନାରାୟଣ
- ■ ଆଜିଠାରୁ ମା' ଶ୍ୟାମାକାଳୀଙ୍କ ପୂଜା

ଯାଜପୁର ଟାଉନ,୧୯।୧୦ (ପ୍ରଯକ୍ତା ପ୍ରିୟଦର୍ଶିନୀ ମହାନ୍ତି):

ଯାଜପୁର ସହରର ଗଣପର୍ବ ରବିବାରଠାରୁ ଆରମ୍ଭ ହୋଇଛି। ପ୍ରଥମ ଦିନରେ ଲକ୍ଷ୍ମୀନାରାୟଣ ପୂଜା ପାଇଛନ୍ତି। ୨୦ ତାରିଖ ସୋମବାର ଦୀପାବଳି ମଧ୍ୟ ରାତ୍ରରୁ ପୂଜା ପାଇବେ ମା' ଶ୍ୟାମାକାଳୀ। ସହରର କିଛି ପୂଜା ମଣ୍ଡପରେ ସନ୍ଧ୍ୟାରେ ବୈତରଣୀ ନଦୀରୁ କଳସ ପୂଜା କରାଯାଇ ଜଳ ଅଣାଯାଇ ମଣ୍ଡପରେ ଘଟ ସ୍ଥାପନ କରାଯାଇଛି। ପରେ ରୀତିନୀତି ଅନୁଯାୟୀ ଲକ୍ଷ୍ମୀନାରାୟଣଙ୍କ ପୂଜା କରାଯାଇଛି। ସହରରେ ସମୁଦାୟ ୪୬ ମେଢ଼ ମଧ୍ୟରୁ ୨୧ ମଣ୍ଡପରେ ଲକ୍ଷ୍ମୀନାରାୟଣ ପୂଜା ପାଇଥାନ୍ତି। ଟାଉନହଲ୍ (ମେଡିକାଲ ଛକ), ପୁରୁଣା ବସ୍‌ଷ୍ଟାଣ୍ଡ, ଟ୍ୟାକ୍ସିଷ୍ଟାଣ୍ଡ, ଯୋଡ଼ିକୁଅ, ଶିତଳେଶ୍ୱର ଆଦି ମଣ୍ଡପରେ ଲକ୍ଷ୍ମୀ ନାରାୟଣଙ୍କୁ ପୂଜା ପାଉଛନ୍ତି। ବିଭିନ୍ନ ମଣ୍ଡପର ଆଲୋକ ସଜା ସହ ତୋରଣମାନ ସହରରକୁ ଆଲୋକିତ କରିଛି।

ରେଡିଓ ଥିମ୍‌ରେ କିଆନାଳୀକୂଳ କାଳୀପୂଜା ଲାଇଟ୍ ଗେଟ୍

ସନ୍ତୋଷ ନନ୍ଦ, ସଭାପତି, କିଆନାଳୀକୂଳ କାଳୀ ପୂଜା କମିଟି।

କିଆନାଳୀକୂଳ କାଳୀଙ୍କ ମୂର୍ତ୍ତି ନିର୍ମାଣ ଶେଷ ପର୍ଯ୍ୟାୟରେ ।

୭୭ତମ ବର୍ଷରେ ପଦାର୍ପଣ କରିଛି କିଆନାଳୀକୂଳ କାଳୀପୂଜା କମିଟି। ଚଳିତ ବର୍ଷ ରେଡିଓ ଥିମ୍ ଉପରେ ଆଧାରିତ ହୋଇଛି ଏହି ପୂଜା କମିଟିର ଲାଇଟ୍ ଗେଟ୍। ଆଧୁନିକତାର ଛୁଆଁରେ ଧୀରେଧୀରେ ହଜି ଯାଉଥିବା ରେଡିଓକୁ ଲୋକ ଲୋଚନକୁ ଆଣିବା ପାଇଁ କମିଟି ପ୍ରୟାସ ଜାରି ରଖିଛି। ସେହିପରି ମା'କାଳୀଙ୍କ ପୂଜା ଉତ୍ସବ ଧୁମଧାମରେ ପାଳନ କରିବାକୁ କମିଟି ନିଜକୁ ପ୍ରସ୍ତୁତ କରିଛି ବୋଲି ସଭାପତି ସନ୍ତୋଷ କୁମାର ନନ୍ଦ ସୂଚନା ଦେଇଛନ୍ତି। ଚଳିତ ବର୍ଷ ଏହି ପୂଜା କମିଟି ୨୦ଲକ୍ଷରୁ ଊର୍ଦ୍ଧ୍ୱ ଟଙ୍କା ବ୍ୟୟ ଅଟକଳ ରଖିଥିବା ସଭାପତି କହିଛନ୍ତି। ସାଂସ୍କୃତିକ କାର୍ଯ୍ୟକ୍ରମକୁ ମଧ୍ୟ ବେଶ ଗୁରୁତ୍ୱ ଦିଆଯାଇଛି। ଚଳିତ ଥର ଦୁଇଦିନ ବ୍ୟାପୀ ନୃତ୍ୟ ସଙ୍ଗୀତ ପ୍ରତିଯୋଗିତା, ପୃଥିରାଜ ପଣ୍ଡା ନାଇଟ୍, ଗୀତ ଆଞ୍ଜଲ୍ ଲାଇଭ ବ୍ୟାଣ୍ଡ, ଏକ୍ ସାମ୍ ପୁରାନୀ ଗୀତୋଁ କି ନାମ୍ ଶଙ୍କର ଦାନ୍ ଏବଂ ଓଡ଼ିଶାର ସୁନାମଧନ୍ୟ କଣ୍ଠଶିଳ୍ପୀ ଇରା ମହାନ୍ତିଙ୍କୁ ନେଇ ସାଂସ୍କୃତିକ କାର୍ଯ୍ୟକ୍ରମ ଅନୁଷ୍ଠିତ ହେବ। ସେହିପରି ତୋରଣ ଓ ସାଜସଜ୍ଜା ପାଇଁ କଟକର ପ୍ରସିଦ୍ଧ ଟେଣ୍ଟ ହାଉସ୍ କାର୍ଯ୍ୟ କରିଥିବା କମିଟି ପକ୍ଷରୁ ସୂଚନା ଦିଆଯାଇଛି।

ହସ୍ପିଟାଲ ଆଗରୁ ଯୁବକଙ୍କୁ ଅପହରଣ ଅଭିଯୋଗ

ପାରାଦୀପ,୧୯।୧୦(ଶରତ ରାଉତ)

ପାରାଦୀପ ଆଦର୍ଶ ଥାନା ଅନ୍ତର୍ଗତ ଅଠରବାଙ୍କୀ ବିଜୁ ମେମୋରିଆଲ ହସ୍ପିଟାଲ ଆଗରେ ରବିବାର ସନ୍ଧ୍ୟାରେ ଏକ ଅପ୍ରୀତିକର ଘଟଣା ଘଟିଛି। ହସ୍ପିଟାଲ ଆସିଥିବା ଦୁଇ ଭଉଣୀଙ୍କ ମଧ୍ୟରୁ ଜଣଙ୍କ ସ୍ୱାମୀଙ୍କୁ ଠିକାଦାର ବଳପୂର୍ବକ ଅପହରଣ କରିଥିବା ନେଇ ଆଦର୍ଶ ଥାନାରେ ଅଭିଯୋଗ ହୋଇଛି। ଅପହୃତ ସ୍ୱାମୀଙ୍କୁ ଅପେକ୍ଷା କରି ହସ୍ପିଟାଲ ଆଗରେ ଗର୍ଭବତୀ ଭଉଣୀ ଓ ସ୍ତ୍ରୀ ବସିରହିଛନ୍ତି। ରିପୋର୍ଟ ଲେଖା ହେବା ସୁଦ୍ଧା ଅପହୃତ ସ୍ୱାମୀଙ୍କୁ ପୋଲିସ ଉଦ୍ଧାର କରିନାହିଁ। ଘଟଣା ସମ୍ପର୍କରେ ଅଭିଯୋଗ କରିଥିବା ୨ ଭଉଣୀଙ୍କ ମା' ଝିନା ସାମଲ କୁହନ୍ତି, ତାଙ୍କ ଘର ଅଭୟଚାନ୍ଦପୁର ଥାନା ଅନ୍ତର୍ଗତ ଗୋବିନ୍ଦପୁର କନାଗଳି ଗ୍ରାମରେ। ଗର୍ଭବତୀ ବଡ଼ ଝିଅ ଲିପ୍‌ସା ସାମଲଙ୍କୁ ସାନ ଝିଅ ସରୋଜିନୀ ଓ ଜ୍ୱାଇଁ ଦେବେନ୍ଦ୍ର ଦାସ ସନ୍ଧ୍ୟାରେ ହସ୍ପିଟାଲକୁ ଡାକ୍ତର ଦେଖାଇବା ପାଇଁ ଆଣିଥିଲେ। ଝିଅର ଅଲଟ୍ରାସାଉଣ୍ଡ କରିବା ପାଇଁ ଯିବାବେଳେ ଠିକାଦାର ଆସି ମାଡ ମାରି ଜ୍ୱାଇଁ ଦେବେନ୍ଦ୍ରଙ୍କୁ ଅପହରଣ କରି ନେଇ ପଳାଇଛନ୍ତି। ଅଭିଯୁକ୍ତ ଠିକାଦାରଙ୍କ ପାଖରେ ଦେବେନ୍ଦ୍ର କାମ କରନ୍ତି। ଦେବେନ୍ଦ୍ର ତାଙ୍କଠାରୁ କିଛି ଟଙ୍କା ଧାରସୂତ୍ରରେ ନେଇଥିଲେ ମାତ୍ର ଶୁଝି ନ ଥିଲେ। ଏଥିପାଇଁ ତାଙ୍କୁ ଅପହରଣ କରାଯାଇଛି ବୋଲି ଝିନା କହିଛନ୍ତି। ଘଟଣା ସମ୍ପର୍କରେ ଜାଣିବା ପାଇଁ ଥାନାଧିକାରୀ କାବୁଲି ବାରିକଙ୍କୁ ଯୋଗାଯୋଗ କରିଥିଲେ ହେଁ ସେ ମୋବାଇଲ୍ ଫୋନ ଉଠାଇ ନ ଥିଲେ।

Government of Odisha
Information and Public Relations Department
IPR-FP-GP-0002-2025/15727/IPR Dated: 18.10.2025
2nd Corrigendum Notice
No.Z - : In continuation to the RFP No.15037, dated 06.10.2025 inviting eligible bidders to "Conceptualize, Design and Fabricate the Odisha Pavilion at India International Trade Fair (IITF)-2025, Bharat Mandapam, New Delhi", it is hereby informed to all concerned that the last date and time for submission of the poroposal is extended to **Dt.22.10.2025, till 5 PM,** since last date for such submission of application in earlier advt was on 20.10.2025 being declared as a holiday by the State Government. The opening of tender shall be held on **23.10.2025 at 11.30 AM.**
OIPR-15001/11/1237/2526 **Sd./- Director**

ଭାରତ ସରକାର
ପେଟ୍ରୋଲିୟମ ଏବଂ ବିସ୍ଫୋରକ ସାମଗ୍ରୀ ନିରାପତ୍ତା ସଂଗଠନ (ପିଇଏସ୍‌ଓ)
(ପୂର୍ବରୁ ବିସ୍ଫୋରକ ସାମଗ୍ରୀ ବିଭାଗ)

ଚେତାବନୀ

ଏତଦ୍ୱାରା ସର୍ବସାଧାରଣଙ୍କ ଅବଗତି ନିମନ୍ତେ ଜଣାଇଦିଆଯାଉଛି ଯେ, ଭାରତ ସରକାର ଅଧିସୂଚନା ସଂ. ଜି.ଏସ୍.ଆର୍.୬୮୨ (ଇ), ତାରିଖ: ୦୫।୧୦।୧୯୯୯ ମାଧ୍ୟମରେ ବାଣର ମାଳା ସମେତ ୧୨୫ ଡିବି(ଏ୧) ରୁ ଅଧିକ ଧ୍ୱନି ସ୍ୱରର ଆତସବାଜିର ବିନିର୍ମାଣ, ବିକ୍ରୟ କିମ୍ବା ବ୍ୟବହାର ଉପରେ କଟକଣା ଲାଗୁ କରିଛନ୍ତି । ଏଭଳି ବାଣଗୁଡ଼ିକର ବିନିର୍ମାଣ, ବିକ୍ରୟ ତଥା ବ୍ୟବହାର ବେଆଇନ ଅଟେ ଏବଂ ଏହାର ଉଲ୍ଲଂଘନ କରୁଥିବା ବ୍ୟକ୍ତିମାନଙ୍କ ବିରୁଦ୍ଧରେ ବୈଧାନିକ ନିୟମାବଳୀ ଅଧୀନରେ ଆବଶ୍ୟକୀୟ କାର୍ଯ୍ୟାନୁଷ୍ଠାନ ଗ୍ରହଣ କରାଯିବ ।
ଦୀପାବଳି ପର୍ବ ସମୟରେ ନିରାପତ୍ତା ପାଇଁ ନିମ୍ନଲିଖିତ ପ୍ରାକ୍-ସତର୍କତା ଅବଲମ୍ବନ କରନ୍ତୁ:

କ'ଣ କରିବେ

- ✱ କେବଳ ମାନ୍ୟବର ସର୍ବୋଚ୍ଚ ନ୍ୟାୟାଳୟଙ୍କ ନିର୍ଦ୍ଦେଶକୁ ଅନୁପାଳନ କରି ତିଆରି ହୋଇଥିବା ବାଣଗୁଡ଼ିକୁ ବିଶ୍ୱସନୀୟ ଲାଇସେନ୍ସଧାରୀ ବିକ୍ରେତାଙ୍କଠାରୁ କିଣନ୍ତୁ ।
- ✱ ସର୍ବଦା ଜଣେ ପ୍ରୌଢ଼ଙ୍କ ତତ୍ତ୍ୱାବଧାନ ଅଧୀନରେ ବାଣ ବ୍ୟବହାର କରନ୍ତୁ ।
- ✱ ବାଣରେ ଦର୍ଶାଯାଇଥିବା ନିରାପତ୍ତା ସତର୍କତାକୁ କଡ଼ାକଡ଼ି ଭାବେ ଅନୁସରଣ କରନ୍ତୁ ।
- ✱ ବାଣରେ ନିଆଁ ଲଗାଇବା ପାଇଁ ମହମବତି କିମ୍ବା ଧୂପକାଠି ବ୍ୟବହାର କରନ୍ତୁ ।
- ✱ ପ୍ରାରମ୍ଭିକ ଅଗ୍ନିକୁ ଲିଭାଇବା ପାଇଁ ସର୍ବଦା ହାତପାହାନ୍ତାରେ ଏକ ପାଣି ବାଲ୍‌ଟି ରଖନ୍ତୁ ।
- ✱ ଆକାଶୀ ବାଣଗୁଡ଼ିକୁ କେବଳ ସୁରକ୍ଷିତ ଅବତରଣ ଅଞ୍ଚଳରେ ବ୍ୟବହାର କରନ୍ତୁ ।
- ✱ ବ୍ୟବହୃତ ବାଣଗୁଡ଼ିକୁ ପାଣିରେ ଭିଜାଇବା ପରେ ହିଁ ଫୋପାଡ଼ନ୍ତୁ ।

କ'ଣ କରିବେ ନାହିଁ

- ✱ ୧୨୫ ଡିବି(ଏ୧) ଅଥବା ଫୁଟାଇବା ଜାଗାରୁ ୪ ମିଟର ଦୂରତାରେ ୧୪୫ ପିକେରୁ ଅଧିକ ଧ୍ୱନି ସୃଷ୍ଟି କରୁଥିବା ବାଣଗୁଡ଼ିକର ବିନିର୍ମାଣ, ବିକ୍ରୟ କିମ୍ବା ବ୍ୟବହାର ପ୍ରତିବନ୍ଧିତ ଅଟେ । ସିରିଜ୍ (ବାଣର ମାଳା) ଗଠିତ କରୁଥିବା ପୃଥକ୍ ବାଣଗୁଡ଼ିକ ପାଇଁ ଉପରଦର୍ଶିତ ସୀମାକୁ ୫ ଲଗ୍ ୧୦ (ଏନ୍) ଡିବିରେ ହ୍ରାସିତ କରାଯିବ, ଯେଉଁଠି 'ଏନ୍'ର ଅର୍ଥ ହେଉଛି ଏକାଠି ଯୋଡ଼ି ଗଢ଼ାଯାଇଥିବା ବାଣଗୁଡ଼ିକର ସମାନ ସଂଖ୍ୟା ।
- ✱ ରାତି ୧୦ଟାରୁ ସକାଳ ୬ଟା ମଧ୍ୟରେ ଧ୍ୱନି ସୃଷ୍ଟି କରୁଥିବା ବାଣ ଫୁଟାନ୍ତୁ ନାହିଁ ।
- ✱ ବାଣଗୁଡ଼ିକୁ କଦାପି ହାତରେ ଧରି ଫୁଟାନ୍ତୁ ନାହିଁ । ବାଣକୁ ଭୂ-ସ୍ତରରେ ରଖନ୍ତୁ, ସେଥିରେ ନିଆଁ ଲଗାନ୍ତୁ ଓ ଦୂରେଇ ଯାଆନ୍ତୁ ।
- ✱ ବାଣଗୁଡ଼ିକୁ କୌଣସି ପାତ୍ର ଭିତରେ ରଖି ଫୁଟାନ୍ତୁ ନାହିଁ ।
- ✱ ଉପରେ ଗଛପତ୍ର, ତାର ଆଦି ବାଧା ଥିବା ସ୍ଥାନରେ ଆକାଶୀ ବାଣ ଫୁଟାନ୍ତୁ ନାହିଁ କାରଣ ସେଗୁଡ଼ିକ ହୁଏତ ବାଣକୁ ଖୋଲା ଆକାଶକୁ ଯିବାରୁ ବାଧା ପହଞ୍ଚାଇପାରେ ।
- ✱ ବିଲ୍‌ଡିଂ ନିକଟରେ ଆକାଶୀ ବାଣ ଫୁଟାନ୍ତୁ ନାହିଁ । ଏଭଳି କ୍ଷେତ୍ରରେ ବାଣ କବାଟ, ଝରକା ଆଦି ଦେଇ ବିଲ୍‌ଡିଂ ମଧ୍ୟକୁ ପଶିବା ଓ ବିଲ୍‌ଡିଂରେ ଅଗ୍ନିକାଣ୍ଡ ଘଟିବାର ଆଶଙ୍କା ରହିଥାଏ ।
- ✱ ଘର ଭିତରେ କଦାପି ବାଣ ଫୁଟାନ୍ତୁ ନାହିଁ ।
- ✱ ସର୍ବସାଧାରଣ ରାସ୍ତାରେ ବାଣ ଫୁଟାନ୍ତୁ ନାହିଁ ।
- ✱ କଦାପି ନିଜେ ନିଜେ ବାଣ ତିଆରି କରିବା ପାଇଁ ଚେଷ୍ଟା କରନ୍ତୁ ନାହିଁ ।
- ✱ ନିଆଁ ଲଗାଇବା ପରେ ମଧ୍ୟ ଫୁଟି ନ ଥିବା ବାଣକୁ ପୁଣିଥରେ ଫୁଟାଇବାକୁ ଚେଷ୍ଟା କରନ୍ତୁ ନାହିଁ (୧୫ରୁ ୨୦ ମିନିଟ୍ ଅପେକ୍ଷା କରନ୍ତୁ ଓ ତାହାକୁ ଏକ ପାଣି ବାଲ୍‌ଟିରେ ଭିଜାଇଦିଅନ୍ତୁ) ।
- ✱ ନକଲି / ବେଆଇନ ବାଣ ବ୍ୟବହାର କରନ୍ତୁ ନାହିଁ ।
- ✱ ପିଲାମାନଙ୍କୁ ଏକାକୀ ବାଣ ଫୁଟାଇବା ପାଇଁ ଅନୁମତି ଦିଅନ୍ତୁ ନାହିଁ ।

CBC 05209/12/0004/2526

ପେଟ୍ରୋଲିୟମ ଏବଂ ବିସ୍ଫୋରକ ସାମଗ୍ରୀ ନିରାପତ୍ତା ସଂଗଠନ (ପିଇଏସ୍‌ଓ)
(ପୂର୍ବରୁ ବିସ୍ଫୋରକ ସାମଗ୍ରୀ ବିଭାଗ)

ଅବସରପ୍ରାପ୍ତ ପ୍ରଧାନ ଶିକ୍ଷକଙ୍କ ମିନି ସଂଗ୍ରହାଳୟ

ସାଇତି ରଖିଛନ୍ତି ପ୍ରାଚୀନ କାଳ ଜିନିଷ

ରାଜକନିକା,୧୯।୧୦(ସଞ୍ଜୟ କୁମାର ଦାଶ)

ବିଲୁପ୍ତ ହୋଇଯାଉଥିବା ପ୍ରାଚୀନ କାଳର ଜିନିଷ ଓ ପଦାର୍ଥକୁ ସଂଗ୍ରହ କରିବା, ତାକୁ ସଫାସୁତୁରା କରି ନିଜର କ୍ଷୁଦ୍ର ସଂଗ୍ରହାଳୟରେ ସ୍ଥାନିତ କରିବା ଜଣେ ଅବସରପ୍ରାପ୍ତ ପ୍ରଧାନ ଶିକ୍ଷକଙ୍କ ନିଶା ପାଲଟିଛି। ଏମିତି ଜଣେ ପ୍ରତିଭା ସମ୍ପନ୍ନ ବ୍ୟକ୍ତି କେନ୍ଦ୍ରାପଡ଼ା ଜିଲା ରାଜକନିକା ବ୍ଲକର ଶିଗୁଆ ଛକ ନିକଟରେ ନିଜ ଘର କରି ରହୁଥିବା ବେଳେ, ଜନ୍ମସ୍ଥାନ କଣ୍ଟପଡ଼ା ଶାଶନ ଗାଁର ଅବସରପ୍ରାପ୍ତ ପ୍ରଧାନ ଶିକ୍ଷକ ଲକ୍ଷ୍ମୀଧର ମିଶ୍ର। ଏଥିରେ ତାଙ୍କ ସହଧର୍ମିଣୀ କନକଲତା ମିଶ୍ର ତାଙ୍କୁ ସହଯୋଗର ହାତ ବଢ଼େଇଥାନ୍ତି। ସେ ପ୍ରଧାନ ଶିକ୍ଷକ ଭାବେ ସୁଶ୍ରୀଦେବୀ ହାଇସ୍କୁଲରେ କାର୍ଯ୍ୟରତ ଥାଇ ମଧ୍ୟ ସେ ସମୟରୁ ପ୍ରାଚୀନ ଜିନିଷକୁ ସଂଗ୍ରହ କରିବା ଥିଲା ତାଙ୍କର ନିଶା। ଅବସର ପରେ ସେ ୧୩ବର୍ଷ ହେବ ଏହାକୁ ପାଥେୟକରି ନିଜ ଘରେ ଏକ କ୍ଷୁଦ୍ର ସଂଗ୍ରହାଳୟ ଖୋଲି ଅଞ୍ଚଳରେ ଚର୍ଚ୍ଚାର କେନ୍ଦ୍ରବିନ୍ଦୁ ପାଲଟିଛନ୍ତି। ରବିବାର ହେଲେ ବିଭିନ୍ନ ଶିକ୍ଷାନୁଷ୍ଠାନର ଛାତ୍ରୀଛାତ୍ର ଗ୍ରୁପ ହେଇ ଶିକ୍ଷକଙ୍କ ସହ ଏହି ସଂଗ୍ରହାଳୟ ବୁଲି ଦେଖିବାକୁ ଆସୁଛନ୍ତି। ଏହାବାଦ୍ ସଂଗ୍ରହାଳୟକୁ ଦେଖିବାକୁ ସାଧାରଣ ଲୋକଙ୍କ ଭିଡ଼ ମଧ୍ୟ ଜମୁଛି।

ପିଲାଟି ଦିନରୁ ନିଜ ଘରୁ ସଂଗ୍ରହ କରିଥିବା ତମ୍ବା ପଇସା ଓ ରୁପା ଚାରିଅଣାରୁ ପ୍ରଭାବିତ ହୋଇଥିଲେ। ୧୯୭୨ ମସିହାରୁ ସଂଗ୍ରହ କରିଛନ୍ତି ଭାରତ ସ୍ୱାଧୀନତା ପୂର୍ବ ଓ ପରେଠାରୁ ଆଜି ପର୍ଯ୍ୟନ୍ତ ଭାରତରେ ପ୍ରଚଳିତ ସମସ୍ତ ତମ୍ବା ପଇସା, ଫୁଟା ପଇସା, ଅଣି, ଦୋଅଣି, ଚାରିଅଣି, ଆଠଅଣି, କନିଷ୍କ, ମୋଗଲ, ବାଜିରାଓ ଏବଂ ହାଇଦ୍ରାବାଦର ତମ୍ବା, ରୁପା ପଇସା ସହ ବ୍ରିଟିଶ୍, ଇଷ୍ଟଇଣ୍ଡିଆ କମ୍ପାନୀର ତମ୍ବା, ଉଇଲିୟମ, ଭିକ୍ଟୋରିଆ, ଏଡୱାର୍ଡ ଭିକ୍ଟୋରିଆ, ୫ମ ଓ ୬ଷ୍ଠ ଜର୍ଜଙ୍କ ଏକଅଣି, ଦୋଅଣି, ଆଠଅଣି, ୧ ଟଙ୍କା ମୁଦ୍ରା ସାଙ୍ଗକୁ ସ୍ୱାଧୀନତା ପରଠାରୁ ଏପର୍ଯ୍ୟନ୍ତ ଭାରତୀୟ ରିଜର୍ଭ ବ୍ୟାଙ୍କ ଗଭର୍ନରଙ୍କ ଦସ୍ତଖତ ଥିବା ସମସ୍ତ କାଗଜ ନୋଟ୍ ଓ ସମସ୍ତ ମୁଦ୍ରା(୧ପଇସାଠାରୁ ୨୦ଟଙ୍କିଆ ମୁଦ୍ରା) ସେ ସଂଗ୍ରହ କରି ରଖିଛନ୍ତି। ଏହାବାଦ୍ ଭାରତୀୟ ରିଜର୍ଭ ବ୍ୟାଙ୍କ ଦ୍ୱାରା ପ୍ରସ୍ତୁତ ବିଭିନ୍ନ ୟୁଏନ୍‌ସି ସେଟ୍ ୫୦, ୬୦, ୭୫, ୧୦୦, ୧୨୫, ୧୫୦, ୨ଶହ, ୫ଶହ ଟଙ୍କିଆଠାରୁ ହଜାର ଟଙ୍କିଆ ରୁପାର ବିଶେଷ ମୁଦ୍ରା ମଧ୍ୟ ସେ ସଂଗ୍ରହ କରିଛନ୍ତି। ଆହୁରି ମଧ୍ୟ ୧୫୦ଟି ବିଭିନ୍ନ ଦେଶର ଏ ଠାରୁ ଜେଡ୍ ପର୍ଯ୍ୟନ୍ତ ସମସ୍ତ ନୋଟ୍ ଓ ୨ଶହ ବିଭିନ୍ନ ଦେଶର ମୁଦ୍ରା ତାଙ୍କ କ୍ଷୁଦ୍ର ସଂଗ୍ରହାଳୟରେ ସ୍ଥାନ ପାଇଛି। ସେହିପରି ସ୍ୱାଧୀନତା ପୂର୍ବ ଓ ପରଠାରୁ ଆଜି ପର୍ଯ୍ୟନ୍ତ ଭାରତରେ ପ୍ରଚଳିତ ପ୍ରାୟ ୩ ହଜାରରୁ ଊର୍ଦ୍ଧ୍ୱ ପ୍ରକାରର ଡାକ ଟିକଟ, ଲଫାପା, ପୋଷ୍ଟକାର୍ଡ, ମେଘଦୂତ ପୋଷ୍ଟକାର୍ଡ, ଇନଲ୍ୟାଣ୍ଡ ଲେଟର, ଇନସ୍ୟୁରାନ୍ସ ଲଫାପା, ମନିଅର୍ଡର ଫର୍ମ, ପୋଷ୍ଟାଲ ଅର୍ଡର, ଟେଲିଗ୍ରାଫ୍ ଚିଠି, ପୋଷ୍ଟାଲ ସିଲ୍-ପ୍ୟାଡ, ଛୋଟ ଚିଠି ବାକ୍ସ, ଟେଲିଗ୍ରାମ ମେଶିନ ସଂଗ୍ରହ କରିଛନ୍ତି। ପ୍ରାଚୀନ କାଳର କାଠ ନିର୍ମିତ କାଛ ଘଣ୍ଟା, ବିଶାକାଠି, କାଠଦଣ୍ଡି, ଲୁଣ କାଠୁଆ, ହଳଦୀ କାଠୁଆ, ବାଣି ଟାକୁଆ, ଦହିବୁଲା(ଖୁଆ), ଛୋଟ ବଳଦ ଗାଡି(ଶଗଡ଼), ହଳ ଲଙ୍ଗଳ, ମଇ, ଜୁଆଳି, ଯନ୍ତ, ତେଣ୍ଡା, ମେଣ୍ଢା, ଢ଼ିଙ୍କି ଓ ସୋଡୁଅ ପ୍ରଭୃତି ସଂଗ୍ରହ କରି ସଂଗ୍ରହାଳୟରେ ରଖିଛନ୍ତି। ଆହୁରି ମଧ୍ୟ ପୁରୁଣା କାଳ ରାଜା ରାଜୁଡା ସମୟର ଖଣ୍ଡା, ଢାଲ, ବର୍ଚ୍ଛା, ତ୍ରିଶୂଳ, ରୁପ୍ତି, ନେପାଳି ଖୁରକି, ଫାର୍ଶା ଓ ଧନୁତୀର ଆଦି ସଂଗୃହୀତ କରିଛନ୍ତି। ପେଣ୍ଡୁଲମ ଘଣ୍ଟା, ଦେଶ ବିଦେଶରେ ଟେବୁଲ୍ ଘଣ୍ଟା, ପୁରୁଣା ବିଭିନ୍ନ ପ୍ରକାରର ରେଡିଓ, ଏବେବି ବାଜୁଛି କଳଗାଉଣା, ଭଳିକି ଭଳି ଫାଉଣ୍ଟେନ ପେନ, ଝର କଲମ, କାଠ କଲମ, ଦେଶ ବିଦେଶରେ କାଳିଦୂଆତ, ଟାଇପ ରାଇଟର, ଲିଥୁ ମେଶିନ୍, କୋଇଲା ବ୍ୟବହୃତ ଲୁହା ଇସ୍ତ୍ରି, ପ୍ଲେଟ ଇସ୍ତ୍ରି, ରେଲୱେ ମାନୁଆଲ ସିଗ୍ନାଲ ଲାଇଟ୍, କିରୋସିନ ଚାଳିତ ପେଟ୍ରୋମାକ୍ସ ଲାଇଟ୍, ଲଣ୍ଠନ, ପିତଳ ଫିତା ଷ୍ଟୋଭ, ପମ୍ପ ଷ୍ଟୋଭ, ଡାଏଲଠାରୁ ଆଲ୍ଲୁ ନିୟୁମାରିକ୍ ପର୍ଯ୍ୟନ୍ତ ଟେଲିଫୋନ, ଆଣ୍ଟିନା ସେଲ୍ ଫୋନ୍, ବିଭିନ୍ନ ପ୍ରକାର ଉତ୍ତାପ ମାପିବା ଯନ୍ତ୍ର, ବାରୋମିଟର, ଦିଗ ନିର୍ଣ୍ଣୟ ଯନ୍ତ୍ର, ଓଜନ ଓ ମାପ କଣ୍ଟା ଓ ତେଲ ମପା ଆଲୁମିନିୟମ ପଳା, ବିଭିନ୍ନ ପ୍ରକାରର ଶିଙ୍ଗ, କାଠ ଷଢ଼େଇ, ନଡିଆକତା, କାଇଁଚ, ଲାଖ, ପିତଳ ନିର୍ମିତ ଆକର୍ଷଣୀୟ କଳାକୃତି। ପ୍ରାଚୀନ କାଳର ବିଭିନ୍ନ ପ୍ରକାରର ଟର୍ଚ୍ଚ, ବାଦ୍ୟଯନ୍ତ୍ର, ବେଞ୍ଜୁ, ଗୀତାର, ବୀଣା, ବଂଶୀ, ଖଞ୍ଜଣି, ଦେଶ ବିଦେଶରେ ବିଭିନ୍ନ ପ୍ରକାରର ତାଲା ଓ ସୂତା କଟିବା ଚରଖା ଇତ୍ୟାଦି ସମସ୍ତ ପ୍ରାଚୀନ ଐତିହ୍ୟ ଓ ପରମ୍ପରା ସଂଗ୍ରହାଳୟର ମାନ ବର୍ଦ୍ଧନ କରୁଛି। ଏଥିସହ ବାଡିରେ ଏକ ସୁନ୍ଦର ବଗିଚା ମଧ୍ୟ କରିଛନ୍ତି। ମିଶ୍ର ସାରଙ୍କର ଏହି କ୍ଷୁଦ୍ର ସଂଗ୍ରହାଳୟକୁ ବୁଲି ଦେଖିବାକୁ ଓଲାଭର ମହାବିଦ୍ୟାଳୟର ପୂର୍ବତନ ଅଧ୍ୟକ୍ଷ ପ୍ରାଧ୍ୟାପକ ସୁରେଶ ଚନ୍ଦ୍ର ମିଶ୍ର, ଶୈଳେନ୍ଦ୍ର ନାରାୟଣ ମହାବିଦ୍ୟାଳୟର ରାସାୟନିକ ବିଜ୍ଞାନ ବିଭାଗର ପ୍ରାଧ୍ୟାପକ ଡ. ଫକୀର ଚରଣ ପ୍ରଧାନ, ପ୍ରାଧ୍ୟାପକ ଡ. ଅଜୟ କୁଣ୍ଡୁ ଓ ମୁଖ୍ୟ ଲିପିକ ଲକ୍ଷ୍ମଣ କୁମାର ସାହୁ ପ୍ରମୁଖ ବଗିଚା ବୁଲିବା ସହ ସଂଗ୍ରହାଳୟରେ ସଜ୍ଜିତ ଥିବା ପ୍ରାଚୀନ ଓ ବିଲୁପ୍ତ ଜିନିଷ ଦେଖି ନିଆରା ଅନୁଭୂତି ସାଉଣ୍ଟିଛନ୍ତି। ସାରଙ୍କ ଏହି ମହାନ୍ ପ୍ରୟାସ ଆଗାମୀ ପିଢ଼ି ପାଇଁ ସହାୟକ ହେବ ବୋଲି କହିଛନ୍ତି। ତେବେ ସରକାରଙ୍କ ଦ୍ୱାରା ଏହି କ୍ଷୁଦ୍ର ସଂଗ୍ରହାଳୟକୁ ପ୍ରୋତ୍ସାହନ ଯୋଗାଇଦେଇ ସାର୍ବଜନୀନ କରିବାକୁ ସାଧାରଣରେ ଦାବି ହେଉଛି।

ମିନି ସଂଗ୍ରହାଳୟରେ ଅବସରପ୍ରାପ୍ତ ପ୍ରଧାନ ଶିକ୍ଷକ ଲକ୍ଷ୍ମୀକାନ୍ତ ମିଶ୍ର ।

ODISHA COAL AND POWER LTD.
(A GOVT. OF ODISHA COMPANY)
Odisha Coal and Power Limited OCPL
Zone-A, 4th Floor, Fortune Towers, Chandrasekharpur, Bhubaneswar - 751023, Odisha, Ph. No. : 0674-2300654 / 2300664

**NOTICE INVITING TEND

୧୬ ନୂଆ ପଞ୍ଚାୟତ କାର୍ଯ୍ୟାଳୟର ଭିତ୍ତିପ୍ରସ୍ତର ପଡ଼ିଲା

ଭିଡିଓ କନ୍‌ଫରେନ୍ସରେ ହେଲା କାର୍ଯ୍ୟକ୍ରମ

ଫୁଲବାଣୀ/ଦାରିଙ୍ଗବାଡ଼ି, ୧୯।୧୦ (ରାକେଶ କୁମାର ରାଉତ/ଅରୁଣ ସାହୁ)

ଦାରିଙ୍ଗବାଡି ବ୍ଲକ ଭିଡିଓ କନ୍‌ଫରେନ୍ସ ଗୃହରେ ବିଡ଼ିଓ ପ୍ରୀତିରଞ୍ଜନ ରଥଙ୍କ ସହ ଅନ୍ୟମାନେ ।

କନ୍ଧମାଳ ଜିଲାରେ ୧୬ଟି ନୂତନ ପଞ୍ଚାୟତ କାର୍ଯ୍ୟାଳୟ ପାଇଁ ଭିତ୍ତିପ୍ରସ୍ତର ସ୍ଥାପନ ହୋଇଛି। ମୁଖ୍ୟମନ୍ତ୍ରୀ ମୋହନ ଚରଣ ମାଝି ଆଭାସି ମାଧ୍ୟମରେ ଏହା ଘୋଷଣା କରିଛନ୍ତି। ସେହିପରି ଜିଲାରେ ୨୨୧୪ ହିତାଧିକାରୀଙ୍କୁ ଅନ୍ତୋଦୟ ଗୃହ ଯୋଜନାର ତୃତୀୟ ପର୍ଯ୍ୟାୟ ଅର୍ଥରାଶି ପ୍ରଦାନ କରାଯାଇଛି। ଏହି ଅବସରରେ ମୁଖ୍ୟମନ୍ତ୍ରୀ ଫୁଲବାଣୀ ବ୍ଲକ୍‌ର ଅନ୍ତୋଦୟ ହିତାଧିକାରୀ ବନିତା କହଁରଙ୍କ ସହ କଥା ହୋଇଥିଲେ। ଆଭାସୀରେ ଫୁଲବାଣୀରେ ଜିଲାପାଳଙ୍କ କାର୍ଯ୍ୟାଳୟରେ ବିଧାୟକ ଉମାଚରଣ ମଲିକ, ଜିଲାପାଳ ବେଦଭୂଷଣ, ଜିଲା ମୁଖ୍ୟ ଉନ୍ନୟନ ଅଧିକାରୀ ଶମ୍ଭୁନାଥ ନନ୍ଦୀ, ଫୁଲବାଣୀ ସମନ୍ୱିତ ଆଦିବାସୀ ଉନ୍ନୟନ ସଂସ୍ଥା ପ୍ରକଳ୍ପ ରଥଙ୍କ ଅଧ୍ୟକ୍ଷତାରେ ୨ଟି ପଞ୍ଚାୟତ ଭବନର ଭିତ୍ତିପ୍ରସ୍ତର ସ୍ଥାପନ କରାଯାଇଛି। ବ୍ଲକ୍‌ର ବାଡ଼ାବାଙ୍ଗା ପଞ୍ଚାୟତ ଏବଂ ବୁଡ଼ାଗୁଡ଼ା ପଞ୍ଚାୟତରେ ଏହି ୨ଟି ଭବନ ନିର୍ମାଣ କରାଯିବ। ସେହିପରି ମୁଖ୍ୟମନ୍ତ୍ରୀ ଅନ୍ତୋଦୟ ଯୋଜନାରେ ମୋଟ ୧୬୪ଜଣ ହିତାଧିକାରୀଙ୍କୁ ଗୃହ ନିର୍ମାଣ ପାଇଁ ଆର୍ଥିକ ସହାୟତାର ପ୍ରଥମ କିସ୍ତି ପ୍ରଦାନ କରାଯାଇଛି। ଏହି କାର୍ଯ୍ୟକ୍ରମରେ ବ୍ଲକ୍ ଅଧ୍ୟକ୍ଷ ସୁଶାନ୍ତ ପ୍ରଧାନ, ବିଡ଼ିଓ ପ୍ରୀତିରଞ୍ଜନ ରଥ, ଗ୍ରାମ ପଞ୍ଚାୟତ ସମ୍ପ୍ରସାରଣ ଅଧିକାରୀ ସୁରେଶ ପଣ୍ଡା, ବିପିସି ଜଗନ୍ନାଥ ରଥ, ବାଡ଼ାବାଙ୍ଗା ସରପଞ୍ଚ ପ୍ରସନ୍ନ ପ୍ରଧାନ, ବୁଡ଼ାଗୁଡା ସରପଞ୍ଚ ତାଡୁରା ପ୍ରଧାନ, ଦାରିଙ୍ଗବାଡି ସରପଞ୍ଚ ସୁଶ୍ରୀ ଚନ୍ଦ୍ରିକା ମଲିକ ପ୍ରମୁଖ ଉପସ୍ଥିତ ଥିଲେ।

ସେହିପରି ଦାରିଙ୍ଗବାଡି ବ୍ଲକ ଭିଡିଓ କନ୍‌ଫରେନ୍ସ ଗୃହରେ ବିଡ଼ିଓ ପ୍ରୀତିରଞ୍ଜନ ପ୍ରଶାସକ ଗଦାଧର ପାତ୍ରଙ୍କ ସମେତ ଅନ୍ୟ ଅଧିକାରୀମାନେ ଉପସ୍ଥିତ ଥିଲେ।

ମଦ ଜବତ, ୩ ଗିରଫ

ନବରଙ୍ଗପୁର,୧୯।୧୦(ସଦାଶିବ ପ୍ରହରାଜ) : ଅବକାରୀ ଅଧୀକ୍ଷକ ପ୍ରତାପ କୁମାର ଦାସଙ୍କ ନିର୍ଦ୍ଦେଶକ୍ରମେ, ଅବକାରୀ ନିରୀକ୍ଷକ ଦିଲ୍ଲୀପ କୁମାର ରଥଙ୍କ ତତ୍ତ୍ୱାବଧାନରେ ବିଭିନ୍ନ ସ୍ଥାନରେ ଚଢ଼ାଉ କରାଯାଇ ୬୫ ଲିଟର ହାତରନ୍ଧା ମଦ ଜବତ କରାଯାଇଛି। ୩ ଅବକାରୀ ମାମଲା ରୁଜୁ କରାଯିବା ସହ ଏଥିରେ ସମ୍ପୃକ୍ତ ୩ ଜଣଙ୍କୁ ଗିରଫ କରାଯାଇ କୋର୍ଟଚାଲାଣ କରାଯାଇଛି। ସେମାନେ ହେଲେ ହରିଶ ଚନ୍ଦ୍ର ଭତ୍ରା (୨୨), ରାମଧର ଭତ୍ରା (୪୦) ଏବଂ ରତୁରାଜ ଚାଲାନ (୨୬)। କୋଡ଼ିଗାଁ ଥାନା ଅନ୍ତର୍ଗତ ଭାଟିଗାଁ ଛକ ନିକଟରେ ଅବକାରୀ ଅଧିକାରୀ ଚଢ଼ାଉ କରି ୨ଟି ମୋଟର ସାଇକେଲରେ ହରିଶ ଓ ରାମଧର ଦେଶୀ ମଦ ନେଇ ଯାଉଥିବାବେଳେ ଜଣଙ୍କଠାରୁ ୨୫ ଲିଟର ଏବଂ ଅନ୍ୟ ଜଣଙ୍କଠାରୁ ୧୫ ଲିଟର ଦେଶୀ ମଦ ଜବତ କରାଯାଇଛି। ସେହିପରି ନବରଙ୍ଗପୁର ଥାନା ଅନ୍ତର୍ଗତ କୁକୁଡ଼ାବାଇ ଛକ ନିକଟରେ ରତୁରାଜଙ୍କଠାରୁ ଏକ ବାଇକ୍‌ରୁ ୨୫ ଲିଟର ଦେଶୀ ମଦ ଜବତ କରାଯାଇଛି। ଅଭିଯୁକ୍ତକୁ ଗିରଫ କରି ନବରଙ୍ଗପୁର ଅବକାରୀ ଥାନା କେସ ନଂ ୨୦୯, ୨୧୦ ଏବଂ ୨୧୧/୨୫ରେ ମାମଲା ରୁଜୁ କରାଯାଇ ସେମାନଙ୍କୁ କୋର୍ଟ ଚାଲାଣ କରାଯାଇଛି।

Government of Odisha
Information and Public Relations Department
IPR-FP-GP-0002-2025/15727/IPR Dated: 18.10.2025
2nd Corrigendum Notice
No.Z - : In continuation to the RFP No.15037, dated 06.10.2025 inviting eligible bidders to "Conceptualize, Design and Fabricate the Odisha Pavilion at India International Trade Fair (IITF)-2025, Bharat Mandapam, New Delhi", it is hereby informed to all concerned that the last date and time for submission of the poroposal is extended to **Dt.22.10.2025, till 5 PM,** since last date for such submission of application in earlier advt was on 20.10.2025 being declared as a holiday by the State Government. The opening of tender shall be held on **23.10.2025 at 11.30 AM.**
OIPR-15001/11/1237/2526 **Sd./- Director**

ଓଷାକୋଠି ପର୍ବରେ କଳସଯାତ୍ରା

କବିସୂର୍ଯ୍ୟନଗର,୧୯।୧୦(କୃପାସିନ୍ଧୁ ସ୍ୱାଇଁ): କବିସୂର୍ଯ୍ୟନଗର କନକ ପାଟଣା ସାହିଠାରେ ଓଷାକୋଠି ପର୍ବ ଦଶହରାଠାରୁ ଶୁଭାରମ୍ଭ ହୋଇଛି । ଗତ ଶନିବାର କନକପାଟଣା ସାହିବାସୀଙ୍କ ପକ୍ଷରୁ ୧୩ଜଣ ଭକ୍ତ କଳସ ଧରି ମେରୁ ପୋଖରୀକୁ ବାଦ୍ୟବାଜଣା ମଧ୍ୟରେ ଯାଇଥିଲେ । ଘାଟରେ ଯଥାବିଧି ଜଳକେଳି ସହ ପୂଜାକାର୍ଯ୍ୟ ସାରି ମା' କନକା ମନ୍ଦିରରେ ପହଞ୍ଚି ମୁଗ ଗଜା ପକାଇଥିଲେ । ଆସନ୍ତା ୨୮ ତାରିଖରେ ସାହିରେ ଗଣ୍ଡି ଗାହାଣି ଆରମ୍ଭ ହୋଇ ପରଦିନ ଭସାଣି ସମ୍ପନ୍ନ ହେବ। ସମସ୍ତ ବଢ଼େଇ ସାହିବାସୀ ସହଯୋଗ କରିଥିଲେ ।

ସୁରଭିରେ ଅବ୍ୟବସ୍ଥା, ସନ୍ଧ୍ୟାରେ ଘରକୁ ଫେରିଲେ ଛାତ୍ରୀଛାତ୍ର

ରାୟଗଡ଼,୧୯।୧୦(ଜ୍ୟୋତି ପ୍ରସାଦ ପାଣି)

ପିଲାଙ୍କ ଲୁକ୍କାୟିତ ପ୍ରତିଭାକୁ ପରିପ୍ରକାଶ ପାଇଁ ସରକାର ଶିଶୁ ମହୋତ୍ସବ ସୁରଭି କାର୍ଯ୍ୟକ୍ରମ କରୁଛନ୍ତି। ଉକ୍ତ କାର୍ଯ୍ୟକ୍ରମ ପାଇଁ ବହୁ ଅର୍ଥ ବ୍ୟୟ ହେଉଛି। ତେବେ କାର୍ଯ୍ୟକ୍ରମରେ ପିଲା ସେମାନଙ୍କ ଲୁକ୍କାୟିତ ପ୍ରତିଭା ପ୍ରଦର୍ଶନ କରିବା ପରିବର୍ତ୍ତେ କେତେ ଜଣ ସିଆରସିସି ଓ ଶିକ୍ଷକ ଏବାବଦରେ ଆସିଥିବା ଅର୍ଥରେ ଅନ୍ୟ ଉପାୟରେ ଉଡାଉଥିବା ଅଭିଯୋଗ ହୋଇଛି। ଗଜପତି ଜିଲା ରାୟଗଡ଼ ବ୍ଲକରେ ଏପରି ଦେଖିବାକୁ ମିଳିଛି। ଏଥିରେ ଅନେକ ଅନିୟମିତତା ଓ ଅବ୍ୟବସ୍ଥା ହେଉଥିବା ପଞ୍ଚାୟତ ପ୍ରତିନିଧିଙ୍କ ସହ ଅଞ୍ଚଳବାସୀ ଅଭିଯୋଗ କରିଛନ୍ତି । ଏହାର ତଦନ୍ତ କରି ସମ୍ପୃକ୍ତ ସିଆରସିସି ଓ ଶିକ୍ଷକଙ୍କ ଉପରେ କାର୍ଯ୍ୟାନୁଷ୍ଠାନ ଗ୍ରହଣ କରିବାକୁ ଦାବି ହେଉଛି।

ଆନ୍ଧ୍ର ସୀମାନ୍ତ ରାୟଗଡ଼ ବ୍ଲକ ଅଧୀନ ଗଙ୍ଗାବାଡ ପଞ୍ଚାୟତର ଚମ୍ପାପୁର ପ୍ରାଥମିକ ବିଦ୍ୟାଳୟ ପରିସରରେ ଶୁକ୍ରବାର କ୍ଲଷ୍ଟରସ୍ତରୀୟ ଶିଶୁ ମହୋତ୍ସବ ତଥା ସୁରଭି କାର୍ଯ୍ୟକ୍ରମ ଆୟୋଜିତ ହୋଇଥିଲା। ଏଥିରେ ସ୍ଥାନୀୟ ଓ କେରାଣ୍ଡି ପଞ୍ଚାୟତର ୯ଟି ବିଦ୍ୟାଳୟର ଛାତ୍ରୀଛାତ୍ରମାନେ ଅଂଶଗ୍ରହଣ କରି ବିଭିନ୍ନ ପ୍ରତିଯୋଗିତାରେ ସାମିଲ ହୋଇଥିଲେ। କୃତୀ ପ୍ରତିଯୋଗୀଙ୍କୁ ପୁରସ୍କୃତ କରାଯାଇଥିଲା। ତେବେ ଉକ୍ତ କାର୍ଯ୍ୟକ୍ରମରେ ବହୁ ଅବ୍ୟବସ୍ଥା ଓ ଅନିୟମିତତା ହୋଇଥିବା ଗଙ୍ଗାବାଡ ସରପଞ୍ଚ ହରିବନ୍ଧୁ କାର୍ଜି ଓ ସମିତିସଭ୍ୟା ସୁମିତ୍ରା ଶବର ଅଭିଯୋଗ କରିଛନ୍ତି । ଦାୟିତ୍ୱରେ ଥିବା ସିଆରସିସି ଓ କେତେ ଜଣ ଶିକ୍ଷକ ଏବାବଦ ଅର୍ଥକୁ ଭିନ୍ନ ରୂପେ ବ୍ୟୟ କରୁଥିବା ଦେଖିବାକୁ ମିଳିଥିଲା। କାର୍ଯ୍ୟକ୍ରମରେ ଛାତ୍ରୀଛାତ୍ରଙ୍କୁ ଅପରାହ୍ନ ୩ଟା ପରେ ଖାଇବାକୁ ଦେଇଥିଲେ। ଫଳରେ କାର୍ଯ୍ୟକ୍ରମ ସନ୍ଧ୍ୟା ୬ଟାରେ ସରିଥିଲା। ଦୂର ଦୂରାନ୍ତରୁ ଆସିଥିବା ଛାତ୍ରୀଛାତ୍ରମାନେ ଅନ୍ଧାରରେ ଘରକୁ ଯିବାକୁ ହଇରାଣ ହୋଇଥିଲେ। ମଞ୍ଚରେ ସିଆରସିସି ଓ ଶିକ୍ଷକ ମାଇକକୁ ଟଣାଟଣି କରିବା ଭଳି ଦୃଶ୍ୟ ଦେଖିବାକୁ ମିଳିଥିଲା। ସମ୍ପୃକ୍ତ ସିଆରସିସି ଓ ୨ ଜଣ ଶିକ୍ଷକଙ୍କ ବିରୋଧରେ କାର୍ଯ୍ୟାନୁଷ୍ଠାନ ଗ୍ରହଣ କରିବାକୁ ବିଇଓ ଟି. କିଶୋର କୁମାରଙ୍କୁ ସରପଞ୍ଚ ଅବଗତ କରାଇଛନ୍ତି। କାର୍ଯ୍ୟକ୍ରମରେ ସମାଜିକ କର୍ମୀ ଅଳସ ଶବର ଓ ଅନ୍ୟମାନେ ଉପସ୍ଥିତ ଥିଲେ। ତେବେ ଏପରି ଘଟଣାକୁ ସମ୍ପୃକ୍ତ ସିଆରସିସି ଓ ୨ ଶିକ୍ଷକ ଅସ୍ୱୀକାର କରିଛନ୍ତି। ଏ ସଂକ୍ରାନ୍ତରେ ଡିଇଓ ମାୟାଧର ସାହୁଙ୍କୁ ପଚାରିବାକୁ ତାଙ୍କ ଫୋନ ନଂ. ୯୯୩୭୬ ୪୧୩୯୨ରେ ଯୋଗାଯୋଗ କରାଯାଇଥିଲେ ମଧ୍ୟ ସେ ଫୋନ ଉଠାଇ ନ ଥିଲେ।

ଭାରତ ସରକାର
ପେଟ୍ରୋଲିୟମ ଏବଂ ବିସ୍ଫୋରକ ସାମଗ୍ରୀ ନିରାପତ୍ତା ସଂଗଠନ (ପିଇଏସ୍‌ଓ)
(ପୂର୍ବରୁ ବିସ୍ଫୋରକ ସାମଗ୍ରୀ ବିଭାଗ)

ଚେତାବନୀ

ଏତଦ୍ୱାରା ସର୍ବସାଧାରଣଙ୍କ ଅବଗତି ନିମନ୍ତେ ଜଣାଇଦିଆଯାଉଛି ଯେ, ଭାରତ ସରକାର ଅଧିସୂଚନା ସଂ. ଜି.ଏସ୍.ଆର୍.୬୮୨ (ଇ), ତାରିଖ: ୦୫।୧୦।୧୯୯୯ ମାଧ୍ୟମରେ ବାଣର ମାଳା ସମେତ ୧୨୫ ଡିବି(ଏ୧) ରୁ ଅଧିକ ଧ୍ୱନି ସ୍ୱରର ଆତସବାଜିର ବିନିର୍ମାଣ, ବିକ୍ରୟ କିମ୍ବା ବ୍ୟବହାର ଉପରେ କଟକଣା ଲାଗୁ କରିଛନ୍ତି । ଏଭଳି ବାଣଗୁଡ଼ିକର ବିନିର୍ମାଣ, ବିକ୍ରୟ ତଥା ବ୍ୟବହାର ବେଆଇନ ଅଟେ ଏବଂ ଏହାର ଉଲ୍ଲଂଘନ କରୁଥିବା ବ୍ୟକ୍ତିମାନଙ୍କ ବିରୁଦ୍ଧରେ ବୈଧାନିକ ନିୟମାବଳୀ ଅଧୀନରେ ଆବଶ୍ୟକୀୟ କାର୍ଯ୍ୟାନୁଷ୍ଠାନ ଗ୍ରହଣ କରାଯିବ । ଦୀପାବଳି ପର୍ବ ସମୟରେ ନିରାପତ୍ତା ପାଇଁ ନିମ୍ନଲିଖିତ ପ୍ରାକ୍-ସତର୍କତା ଅବଲମ୍ବନ କରନ୍ତୁ:

କ'ଣ କରିବେ

* କେବଳ ମାନ୍ୟବର ସର୍ବୋଚ୍ଚ ନ୍ୟାୟାଳୟଙ୍କ ନିର୍ଦ୍ଦେଶକୁ ଅନୁପାଳନ କରି ତିଆରି ହୋଇଥିବା ବାଣଗୁଡ଼ିକୁ ବିଶ୍ୱସନୀୟ ଲାଇସେନ୍ସଧାରୀ ବିକ୍ରେତାଙ୍କଠାରୁ କିଣନ୍ତୁ ।
* ସର୍ବଦା ଜଣେ ପ୍ରୌଢ଼ଙ୍କ ତତ୍ତ୍ୱାବଧାନ ଅଧୀନରେ ବାଣ ବ୍ୟବହାର କରନ୍ତୁ ।
* ବାଣରେ ଦର୍ଶାଯାଇଥିବା ନିରାପତ୍ତା ସତର୍କତାକୁ କଡ଼ାକଡ଼ି ଭାବେ ଅନୁସରଣ କରନ୍ତୁ ।
* ବାଣରେ ନିଆଁ ଲଗାଇବା ପାଇଁ ମହମବତି କିମ୍ବା ଧୂପକାଠି ବ୍ୟବହାର କରନ୍ତୁ ।
* ପ୍ରାରମ୍ଭିକ ଅଗ୍ନିକୁ ଲିଭାଇବା ପାଇଁ ସର୍ବଦା ହାତପାହାନ୍ତାରେ ଏକ ପାଣି ବାଲ୍‌ଟି ରଖନ୍ତୁ ।
* ଆକାଶୀ ବାଣଗୁଡ଼ିକୁ କେବଳ ସୁରକ୍ଷିତ ଅବତରଣ ଅଞ୍ଚଳରେ ବ୍ୟବହାର କରନ୍ତୁ ।
* ବ୍ୟବହୃତ ବାଣଗୁଡ଼ିକୁ ପାଣିରେ ଭିଜାଇବା ପରେ ହିଁ ଫୋପାଡ଼ନ୍ତୁ ।

କ'ଣ କରିବେ ନାହିଁ

* ୧୨୫ ଡିବି(ଏ୧) ଅଥବା ଫୁଟାଇବା ଜାଗାରୁ ୪ ମିଟର ଦୂରତାରେ ୧୪୫ ପିକେରୁ ଅଧିକ ଧ୍ୱନି ସୃଷ୍ଟି କରୁଥିବା ବାଣଗୁଡ଼ିକର ବିନିର୍ମାଣ, ବିକ୍ରୟ କିମ୍ବା ବ୍ୟବହାର ପ୍ରତିବନ୍ଧିତ ଅଟେ । ସିରିଜ୍ (ବାଣର ମାଳା) ଗଠିତ କରୁଥିବା ପୃଥକ୍ ବାଣଗୁଡ଼ିକ ପାଇଁ ଉପରଦର୍ଶିତ ସୀମାକୁ ୫ ଲଗ୍ ୧୦ (ଏନ୍) ଡିବିରେ ହ୍ରାସିତ କରାଯିବ, ଯେଉଁଠି 'ଏନ୍'ର ଅର୍ଥ ହେଉଛି ଏକାଠି ଯୋଡ଼ି ଗଢ଼ାଯାଇଥିବା ବାଣଗୁଡ଼ିକର ସମାନ ସଂଖ୍ୟା ।
* ରାତି ୧୦ଟାରୁ ସକାଳ ୬ଟା ମଧ୍ୟରେ ଧ୍ୱନି ସୃଷ୍ଟି କରୁଥିବା ବାଣ ଫୁଟାନ୍ତୁ ନାହିଁ ।
* ବାଣଗୁଡ଼ିକୁ କଦାପି ହାତରେ ଧରି ଫୁଟାନ୍ତୁ ନାହିଁ । ବାଣକୁ ଭୂ-ସ୍ତରରେ ରଖନ୍ତୁ, ସେଥିରେ ନିଆଁ ଲଗାନ୍ତୁ ଓ ଦୂରେଇ ଯାଆନ୍ତୁ ।
* ବାଣଗୁଡ଼ିକୁ କୌଣସି ପାତ୍ର ଭିତରେ ରଖି ଫୁଟାନ୍ତୁ ନାହିଁ ।
* ଉପରେ ଗଛପତ୍ର, ତାର ଆଦି ବାଧା ଥିବା ସ୍ଥାନରେ ଆକାଶୀ ବାଣ ଫୁଟାନ୍ତୁ ନାହିଁ କାରଣ ସେଗୁଡ଼ିକ ହୁଏତ ବାଣକୁ ଖୋଲା ଆକାଶକୁ ଯିବାରୁ ବାଧା ପହଞ୍ଚାଇପାରେ ।
* ବିଲ୍‌ଡିଂ ନିକଟରେ ଆକାଶୀ ବାଣ ଫୁଟାନ୍ତୁ ନାହିଁ । ଏଭଳି କ୍ଷେତ୍ରରେ ବାଣ କବାଟ, ଝରକା ଆଦି ଦେଇ ବିଲ୍‌ଡିଂ ମଧ୍ୟକୁ ପଶିବା ଓ ବିଲ୍‌ଡିଂରେ ଅଗ୍ନିକାଣ୍ଡ ଘଟିବାର ଆଶଙ୍କା ରହିଥାଏ ।
* ଘର ଭିତରେ କଦାପି ବାଣ ଫୁଟାନ୍ତୁ ନାହିଁ ।
* ସର୍ବସାଧାରଣ ରାସ୍ତାରେ ବାଣ ଫୁଟାନ୍ତୁ ନାହିଁ ।
* କଦାପି ନିଜେ ନିଜେ ବାଣ ତିଆରି କରିବା ପାଇଁ ଚେଷ୍ଟା କରନ୍ତୁ ନାହିଁ ।
* ନିଆଁ ଲଗାଇବା ପରେ ମଧ୍ୟ ଫୁଟି ନ ଥିବା ବାଣକୁ ପୁଣିଥରେ ଫୁଟାଇବାକୁ ଚେଷ୍ଟା କରନ୍ତୁ ନାହିଁ (୧୫ରୁ ୨୦ ମିନିଟ୍ ଅପେକ୍ଷା କରନ୍ତୁ ଓ ତାହାକୁ ଏକ ପାଣି ବାଲ୍‌ଟିରେ ଭିଜାଇଦିଅନ୍ତୁ) ।
* ନକଲି / ବେଆଇନ ବାଣ ବ୍ୟବହାର କରନ୍ତୁ ନାହିଁ ।
* ପିଲାମାନଙ୍କୁ ଏକାକୀ ବାଣ ଫୁଟାଇବା ପାଇଁ ଅନୁମତି ଦିଅନ୍ତୁ ନାହିଁ ।

CBC 05209/12/0004/2526

ପେଟ୍ରୋଲିୟମ ଏବଂ ବିସ୍ଫୋରକ ସାମଗ୍ରୀ ନିରାପତ୍ତା ସଂଗଠନ (ପିଇଏସ୍‌ଓ)
(ପୂର୍ବରୁ ବିସ୍ଫୋରକ ସାମଗ୍ରୀ ବିଭାଗ)

ନବନିଯୁକ୍ତ ରାଜ୍ୟ ଭାଜପା ସମ୍ପାଦକଙ୍କୁ ସମ୍ବର୍ଦ୍ଧନା

ପୁରୁଷୋତ୍ତମପୁର,୧୯।୧୦(ସବିତା ମିଶ୍ର)

ସମ୍ବର୍ଦ୍ଧନା କାର୍ଯ୍ୟକ୍ରମରେ ରାଜ୍ୟ ସମ୍ପାଦକଙ୍କ ସମେତ ଦଳୀୟ ନେତା ଓ କର୍ମୀ ।

ଗଞ୍ଜାମ ଜିଲା ପୁରୁଷୋତ୍ତମପୁରର ବରିଷ୍ଠ ଭାଜପା ନେତା ପୃଥ୍ୱୀରାଜ ମହାପାତ୍ରଙ୍କୁ ଭାଜପା ଦଳର ରାଜ୍ୟ ସମ୍ପାଦକ ଭାବେ ନିଯୁକ୍ତି ମିଳିଛି। ଖଲ୍ଲିକୋଟ ବିଧାୟକଙ୍କ ପ୍ରତିନିଧି ସୁଦର୍ଶନ ବେହେରାଙ୍କ ସଂଯୋଜନାରେ ରବିବାର ସନ୍ଧ୍ୟାରେ ସମ୍ବର୍ଦ୍ଧନା ଉତ୍ସବ ଅନୁଷ୍ଠିତ ହୋଇଥିଲା। ଏଥିରେ ଏନ୍‌ଏସି ଅଧ୍ୟକ୍ଷ କୃଷ୍ଣଚନ୍ଦ୍ର ପଣ୍ଡା, ବରିଷ୍ଠ ନେତା ସୀତାରାମ ପାଣିଗ୍ରାହୀ, ମନୋଜ ମହାପାତ୍ର, ଗୁଣ୍ଡୁନା ବେହେରା, କୃଷ୍ଣଚନ୍ଦ୍ର ନାୟକ, ଶେଷଦେବ ପଣ୍ଡା, ପ୍ରଶାନ୍ତ ରାଉଳ, ଚିତରଞ୍ଜନ ସାହୁ, ନିଲେଶ ମହାରଣା ପ୍ରମୁଖଙ୍କ ସମେତ ବହୁନେତା ଓ କର୍ମୀ ଯୋଗ ଦେଇଥିଲେ। ଏହି ଅବସରରେ ସମସ୍ତେ ଏକତ୍ରିତ ହୋଇ ଦଳ ପାଇଁ କାର୍ଯ୍ୟ କରିବା ସହ ଲୋକଙ୍କ ନିକଟତର ହୋଇ ସମସ୍ୟା ବୁଝି ସମାଧାନ ଲାଗି ଉଦ୍ୟମ କରିବାକୁ ବିଭିନ୍ନ ପରାମର୍ଶ ଦେଇଥିଲେ।

ମହୁଲି ମଦ ବିକ୍ରି ବନ୍ଦ କରିବାକୁ ଥାନାର ଦ୍ୱାରସ୍ଥ ହେଲେ ମହିଳା

ମୋହନା,୧୯।୧୦(ମନ୍ମଥ ମିଶ୍ର)

ଗ୍ରାମରେ ରନ୍ଧା ମହୁଲି ମଦ ବିକ୍ରି ବନ୍ଦ କରିବା ପାଇଁ ରବିବାର ବାଦପୁର ଗ୍ରାମର ମହିଳାମାନେ ମୋହନା ଥାନାର ଦ୍ୱାରସ୍ଥ ହୋଇଛନ୍ତି। ବାଦପୁର ଗ୍ରାମରେ କେତେ ଜଣ ବ୍ୟକ୍ତି ବେଆଇନ ଭାବେ ଦେଶୀ ମହୁଲି ମଦ ରାନ୍ଧି ବିକ୍ରି କରୁଛନ୍ତି। ଫଳରେ ଗ୍ରାମରେ ମଦ ପିଇ ଦିନକୁ ଦିନ ମୃତ୍ୟୁ ସଂଖ୍ୟା ବଢ଼ିବାରେ ଲାଗିଛି। ମଦ ବିକ୍ରିକୁ ଅନେକ ଥର ମହିଳାମାନେ ବିରୋଧ କରିଥିଲେ ମଧ୍ୟ କିଛି ସୁଫଳ ମିଳି ନ ଥିବା ମହିଳାମାନେ କହିଛନ୍ତି। ଗ୍ରାମର ଗାଦୁ ପ୍ରଧାନଙ୍କ ମହୁଲି ମଦ ପିଇ ମୃତ୍ୟୁ ହେବାର ୧୫ ଦିନ ବିତି ନ ଥିବା ବେଳେ ପୁଅ ବାବୁଜୀ ପ୍ରଧାନଙ୍କ ମଧ୍ୟ ଏହି ମଦପିଇ ମୃତ୍ୟୁ ଘଟିଛି। ପୂର୍ବରୁ ଏହି ମହୁଲି ମଦ ପିଇ ୫ଜଣଙ୍କ ମୃତ୍ୟୁ ହୋଇଥିଲା। ମହୁଲି ମଦ ଗ୍ରାମକୁ ପୁରୁଷଶୂନ୍ୟ କରିବାରେ ଲାଗିଛି । ଏ ଦିଗରେ ଥାନା ପକ୍ଷରୁ ଯଦି କୌଣସି ପଦକ୍ଷେପ ଗ୍ରହଣ କରା ନ ଯାଏ ତେବେ ଆଗାମୀ ଦିନରେ ସେମାନେ ମଦରନ୍ଧା ଭାଟି ଭାଙ୍ଗିବେ। ଜାତୀୟ ରାଜପଥ ଅବରୋଧ କରିବେ ବୋଲି ଚେତାବନୀ ଦେଇଛନ୍ତି। ଏ ସମ୍ପର୍କରେ ଦୃଢ଼ କାର୍ଯ୍ୟାନୁଷ୍ଠାନ ଗ୍ରହଣ କରାଯିବ ବୋଲି ମୋହନା ଥାନା ଅଧିକାରୀ ବସନ୍ତ ସେଠୀ କହିଛନ୍ତି ।

ବୁଗୁଡ଼ା ବ୍ଲକ୍ ଗୋଲିଆ ଗ୍ରାମର ତେଲୁଗୁ ସାହିରେ ଲଙ୍ଗଳେଶ୍ୱର ପାଠାଗାର ପକ୍ଷରୁ ଆୟୋଜିତ ମା'ଶ୍ୟାମାକାଳୀଙ୍କ ପୂଜା ପାଇଁ ବାହାରିଥିବା କଳସ ଯାତ୍ରା ।

ନାଟକ ମାଧ୍ୟମରେ ବିଜ୍ଞାନର ପ୍ରଚାରପ୍ରସାର ହୋଇପାରିବ

ଜିଲାସ୍ତରୀୟ ବିଜ୍ଞାନ ନାଟକ ପ୍ରତିଯୋଗିତା

ପାରଳାଖେମୁଣ୍ଡି,୧୯।୧୦(ଗିରିଧାରୀ ପରିଚ୍ଛା)

ଅତିଥିଙ୍କ ଗହଣରେ ପୁରସ୍କୃତ ପ୍ରତିଯୋଗୀମାନେ ।

ମହେନ୍ଦ୍ରଗିରି (ପୌର) ସରକାରୀ ଉଚ୍ଚ ବିଦ୍ୟାଳୟ ପରିସରରେ ଜିଲାସ୍ତରୀୟ ବିଜ୍ଞାନ ନାଟକ ପ୍ରତିଯୋଗିତା ଅନୁଷ୍ଠିତ ହୋଇଯାଇଛି। ଜିଲାର ବିଭିନ୍ନ ବ୍ଲକରୁ ୨୫ଟି ଦଳ ଅଂଶଗ୍ରହଣ କରି ନିଜ ନାଟକ ମଞ୍ଚସ୍ଥ କରିଥିଲେ। ନାଟକ ମାଧ୍ୟମରେ ବିଜ୍ଞାନର ସୃଜଶୀଳତା ଓ ବୈଜ୍ଞାନିକ ସମସ୍ୟାର ସମାଧାନ ଉପରେ ପ୍ରତିଯୋଗୀମାନେ ନିଖୁଣ ଭାବେ ପ୍ରଦର୍ଶନ କରିଥିଲେ। ଏଥିରେ ମୁଖ୍ୟଅତିଥି ଭାବେ ଜିଲା ଶିକ୍ଷା ଅଧିକାରୀ ଡ. ମାୟାଧର ସାହୁ ଯୋଗଦେଇ ନାଟକ ମାଧ୍ୟମରେ ଆମେ ବିଜ୍ଞାନକୁ ପ୍ରଚାର ପ୍ରସାର କରିପାରିବା ଏବଂ ଏହା ଯୁବପିଢି ପାଇଁ ଏକ ଉପଯୁକ୍ତ ପ୍ଲାଟଫର୍ମ ହେବ ବୋଲି କହିଥିଲେ। ସମ୍ମାନିତ ଅତିଥି ଭାବେ ଅତିରିକ୍ତ ଜିଲା ଶିକ୍ଷା ଅଧିକାରୀ ଏସ. ଗିରିଧର, ଜିଲା ବିଜ୍ଞାନ ନିରୀକ୍ଷକ ଆଞ୍ଚୋଲୁ ରବି କୁମାର , ପ୍ରଧାନ ଶିକ୍ଷକ ପୂର୍ଣ୍ଣଚନ୍ଦ୍ର ପ୍ରଧାନ ଏବଂ ପୁରାତନ ଛାତ୍ର ତଥା ଆଲୁମିନି ଭାଗବତ ପାଢ଼ୀ ଯୋଗଦେଇ ବିଜେତା ଦଳଗୁଡ଼ିକୁ ପୁରସ୍କୃତ କରିଥିଲେ। ପ୍ରତିଯୋଗିତାରେ ପାରଳାଖେମୁଣ୍ଡି ମହେନ୍ଦ୍ରଗିରି (ପୌର) ସରକାରୀ ଉଚ୍ଚ ବିଦ୍ୟାଳୟ ପ୍ରଥମ, ଗୁରାଣ୍ଡି ଏମ୍‌କେସିଜି ଉଚ୍ଚ ବିଦ୍ୟାଳୟ ଦ୍ୱିତୀୟ ଓ ମହାରାଜାଙ୍କ ବାଳିକା ଉଚ୍ଚ ବିଦ୍ୟାଳୟ ତୃତୀୟ ସ୍ଥାନ ଅଧିକାର କରିଥିଲେ। ଶ୍ରେଷ୍ଠ ନିର୍ଦ୍

ଅସତୋ ମା ସଦ୍‌ଗମୟ, ତମସୋ ମା ଜ୍ୟୋତିର୍ଗମୟ...

ଡା. ଉମେଶ ଚନ୍ଦ୍ର ପାତ୍ର

ଆଲୋକର ପର୍ବ ଦୀପାବଳି। ଏହି ଦିନଟିକୁ ସମସ୍ତେ ଦୀପ, ମହମବତି ଓ ବିଭିନ୍ନ ରଙ୍ଗବେରଙ୍ଗର ଲାଇଟ୍ ଜଳାଇ, ବାଣଫୁଟାଇ ବେଶ୍ ଧୁମଧାମରେ ପାଳନ କରିଥା'ନ୍ତି। ପିଠା, ମିଠା ବଣ୍ଟନର ଆନନ୍ଦରେ ବିଭୋର ହୋଇଥା'ନ୍ତି। ପ୍ରତିବର୍ଷ ଭାରତ ବର୍ଷରେ ଏହି ପର୍ବ ପାଳନ କରାଯାଇଥାଏ। ଏହା ପଛରେ ମଧ୍ୟ ରହିଛି ବିଭିନ୍ନ କିମ୍ବଦନ୍ତୀ। ଦୀପାବଳି ପର୍ବର ରହିଛି ସୁନ୍ଦର ଅର୍ଥ। ଦୀପ ଅର୍ଥ ଆଲୋକ ଓ ଆବଳି ଅର୍ଥ ଅନବରତ ଆଲୋକ। ଜଗତରୁ ଅନ୍ଧକାର ରୂପକ ଅନ୍ୟାୟ, ଭ୍ରଷ୍ଟାଚାର, ଦୁର୍ନୀତି ଦୂର ହୋଇ ଆଲୋକ ରୂପକ ଶାନ୍ତି ଛାୟା ବିଛେଇ ହୋଇ ରହୁ। ଏହାହିଁ ଦୀପାବଳି ପର୍ବର ମୁଖ୍ୟ ଲକ୍ଷ୍ୟ। ରାଷ୍ଟ୍ରଭକ୍ତ, ସମାଜସେବୀମାନେ ରାଷ୍ଟ୍ର ତଥା ଦେଶର ଉନ୍ନତି ପାଇଁ ଏବଂ ସମାଜରୁ ଶତ୍ରୁ, ଅସତ୍ୟ, ଅନ୍ୟାୟକୁ ପରାଜିତ କରି ସତ୍ୟର ଆଗମନ ନିମନ୍ତେ ଦୀପ ଜାଳି ଭଗବାନ୍‌ଙ୍କ ନିକଟରେ କାମନା କରିଥା'ନ୍ତି। ପରିବାରର ଲୋକମାନେ ମଧ୍ୟ ନିଜ ଆତ୍ମୀୟଙ୍କ ଶୁଭ ମନାସି ଜାଳିଥାନ୍ତି ଦୀପାଳି। ଏହି ଦିନକୁ ଆତ୍ମା ସାକ୍ଷାତ୍‌କାର ଦିନ ଭାବେ ମଧ୍ୟ ଗ୍ରହଣ କରାଯାଇଥାଏ। ମଣିଷ ଭିତରେ ଥିବା ସୁପ୍ତ ଚେତନାକୁ ଜାଗ୍ରତ କରିବାର ଏହା ଏକ ଅନୁପମ ପର୍ବ।

ଆମର ଆଭାମଣ୍ଡଳକୁ ବିଶୁଦ୍ଧ ଓ ପରିବେଶ ସ୍ୱଚ୍ଛତା ପ୍ରତି ସତର୍କ ହେବା ପାଇଁ ମଧ୍ୟ ସନ୍ଦେଶ ଦେଇଥାଏ ଏହି ପର୍ବ। ପୂର୍ବ ପୁରୁଷଙ୍କ ଆତ୍ମାକୁ ଶାନ୍ତି ଦେବା ନିମିତ୍ତ ଏହିଦିନ ପିଣ୍ଡଦାନ କରାଯାଇଥାଏ। ପିଣ୍ଡଦାନ ପରେ ସେମାନେ ପିତୃଲୋକ ଗମନ କରନ୍ତି ବୋଲି ବିଶ୍ୱାସ କରାଯାଏ। ଏଥିପାଇଁ ପିଣ୍ଡଦାନ ପରେ ପିପେଇ ଡକାଯାଏ। କାଉଁରିଆ କାଠି, ବେରୁଆ ଓ ଘିଅରେ ପ୍ରସ୍ତୁତ ହୋଇଥାଏ ପିପେଇ କାଠି। ଏଥିରେ ଅଗ୍ନି ସଂଯୋଗ କରାଯାଇ ବଡ଼ବଡୁଆଙ୍କୁ ଆହ୍ୱାନ କରାଯାଇଥାଏ। ସେମାନେ ଆଲୋକରେ ଦିବ୍ୟଲୋକ ଗମନ କରନ୍ତୁ ବୋଲି ଲୋକମାନେ ପିପେଇ ଡାକି କାମନା କରିଥା'ନ୍ତି। ପିପେଇ ଡାକରେ ମଧ୍ୟ ରହିଛି ଏକ ସୁନ୍ଦର ବନ୍ଦନା। ବନ୍ଦନାଟି ଏହିପରି– ବଡ଼ବଡୁଆ ହୋ ଅନ୍ଧାରରେ ଆସ, ଆଲୁଅରେ ଯାଅ। ଗଙ୍ଗା ଯାଅ, ଗୟା ଯାଅ, ବାଇଶି ପାହାଚରେ ଗଡ଼ଗଡ଼ଉଥାଅ। ରାମାୟଣ ପୃଷ୍ଠାରୁ ଜଣାପଡ଼େ ମର୍ଯ୍ୟାଦା ପୁରୁଷ ରାମଚନ୍ଦ୍ର ରାକ୍ଷସ ରାବଣକୁ ବଧ କରି ଜନକନନ୍ଦିନୀ ସୀତାଙ୍କୁ ତା' କବଳରୁ ଉଦ୍ଧାର କରିଥିଲେ। ଏହି ଦିନ ତାଙ୍କ ବନବାସର ଚଉଦ ବର୍ଷ ପୂରିଯାଇଥିବାରୁ ସେ ଅଯୋଧ୍ୟା ଫେରି ଆସିଥିଲେ। ଅଯୋଧ୍ୟା ନଗରବାସୀ ବହୁ ଉତ୍କଣ୍ଠାର ସହ ଅପେକ୍ଷା କରିଥିଲେ ରାଜକୁମାର ରାମଚନ୍ଦ୍ରଙ୍କୁ। ତାଙ୍କୁ ଫେରିବା ଦେଖି ନଗରବାସୀ ଆନନ୍ଦରେ ବିଭୋର ହୋଇ ପାଳନ କରିଥିଲେ ବିଜୟର ଦିବସ। ରଙ୍ଗବେରଙ୍ଗର ଆଲୋକରେ ଅଯୋଧ୍ୟା ନଗରୀ ନେଇଥିଲା ନୂଆ ରୂପ। ଏହା ସହ ନଗରବାସୀ ଦୀପ ଜାଳି, ବାଣ ଫୁଟାଇ ସ୍ୱାଗତ କରିଥିଲେ ରଘୁକୁଳ ତିଳକ ରାମଚନ୍ଦ୍ର, ଲକ୍ଷ୍ମଣ ଓ ଜନକନନ୍ଦିନୀ ସୀତାଙ୍କୁ। ସେଦିନ ଏହି ଦିନଟିକୁ ଦୀପାବଳି ବୋଲି ନାମକରଣ କରାଯାଇଥିଲା। ସେହିଦିନଠାରୁ ହିଁ ଏହି ଦିନରେ ଦୀପାବଳି ପାଳନ କରିଆସୁଛନ୍ତି ଦେଶର କୋଣ ଅନୁକୋଣର ଲୋକମାନେ। ଦୀପାବଳିକୁ ନେଇ ମହାଭାରତରେ ମଧ୍ୟ ରହିଛି ଏକ ସୁନ୍ଦର କାହାଣୀ। ପାଣ୍ଡବ ପାଞ୍ଚ ଭାଇ ତାଙ୍କ ଆତ୍ମୀୟ କୌରବ ଶହେ ଭାଇଙ୍କ ଦ୍ୱାରା ଏକ ବାଜିରେ ପରାଜିତ ହୋଇଥିଲେ। ସର୍ତ୍ତ ଅନୁଯାୟୀ, ପଞ୍ଚ ପାଣ୍ଡବ ୧୩ ବର୍ଷ ପାଇଁ ନିଜ ଜନ୍ମସ୍ଥାନରୁ ନିର୍ବାସିତ ହୋଇଥିଲେ। ଯେଉଁଦିନ ୧୩ ବର୍ଷ ପୂରଣ ହୋଇଥିଲା, ପଞ୍ଚପାଣ୍ଡବ, ତାଙ୍କ ମା' ଓ ସ୍ତ୍ରୀଙ୍କ ସହ ଫେରିଥିଲେ ଜନ୍ମସ୍ଥାନ ହସ୍ତିନାପୁରକୁ। ଏହି ଦିନ ହିଁ ହୋଇଥିଲା କାର୍ତ୍ତିକ ଅମାବାସ୍ୟା। ସେଦିନ ହସ୍ତିନାପୁରବାସୀ ନଗରକୁ ଆଲୋକରେ ସଜାଇ, ଦୀପ ଜାଳି ଓ ବାଣ ଫୁଟାଇ ପଞ୍ଚପାଣ୍ଡବ, ତାଙ୍କ ମା' ଓ ପତ୍ନୀ ଦ୍ରୌପଦୀଙ୍କୁ ସ୍ୱାଗତ କରିଥିଲେ।

ଦୀପାବଳି ଦିନ ଲକ୍ଷ୍ମୀ ଓ ବିଷ୍ଣୁଙ୍କୁ ପୂଜା କରାଯାଇଥାଏ। ପୁରାଣ କିମ୍ବଦନ୍ତୀ ଅନୁଯାୟୀ, ଦେବତା ଓ ଅସୁରଙ୍କ ମଧ୍ୟରେ ମଣିଷଙ୍କ ପରି ମୃତ୍ୟୁ ଘଟୁଥିଲା। କିନ୍ତୁ ସେମାନେ ମୃତ୍ୟୁକୁ ଜୟ କରିବା ପାଇଁ ଚାହୁଁଥିଲେ। ଏଥିପାଇଁ ସେମାନଙ୍କୁ ଦରକାର ଥିଲା ସମୁଦ୍ରରେ ଥିବା ଅମୃତ। ଏହି ଅମୃତ ସେବନରେ ହିଁ ମୃତ୍ୟୁକୁ ଜୟ କରିହେବ। ଏଥିପାଇଁ ସେମାନେ ଆରମ୍ଭ କରିଥିଲେ ସମୁଦ୍ର ମନ୍ଥନ। ସମୁଦ୍ର ମନ୍ଥନରୁ ବହୁ ଦୈବିକ ବସ୍ତୁ ବାହାରିଥିଲା। ହେଲେ ଦେବତା ଓ ରାକ୍ଷସ ଯେଉଁ ଅମୃତ ପାଇଁ ସମୁଦ୍ର ମନ୍ଥନ କରୁଥିଲେ, ଉକ୍ତ ଅମୃତକୁ ସାଙ୍ଗରେ ଧରି ସମୁଦ୍ରଙ୍କ ଝିଅ ମହାଲକ୍ଷ୍ମୀ ଆସିଥିଲେ। ସତେ ଯେପରି କାର୍ତ୍ତିକ ଅମାବାସ୍ୟା ରାତିରେ ନୂଆ ଜହ୍ନର ରୂପ ନେଇ ଲକ୍ଷ୍ମୀ ଆବିର୍ଭାବ ହେଲେ। ଭଗବାନ୍ ବିଷ୍ଣୁ ତାଙ୍କୁ ବିବାହ କଲେ। ଦୀପ୍ତିମାନ ଆଲୋକରେ ଆଲୋକମୟ ହୋଇଗଲା ସାରାଜଗତ। ଏହି ପବିତ୍ର ଦିନଟିକୁ ପ୍ରତିବର୍ଷ ଲୋକେ ଦୀପ, ଧୂପ, ପିଠା, ମିଠା ଓ ପଣା ଦେଇ ଲକ୍ଷ୍ମୀ ଓ ବିଷ୍ଣୁଙ୍କୁ ଆରାଧନା କରିଥା'ନ୍ତି। ଏହିଦିନଟିକୁ କେତେକେ ମଧ୍ୟ ଲକ୍ଷ୍ମୀଙ୍କ ଜନ୍ମଦିନ ବୋଲି ମାନନ୍ତି। କାର୍ତ୍ତିକ ଅମାବାସ୍ୟା ଦିନ ଭଗବାନ୍ ବିଷ୍ଣୁ ବାମନ ଅବତାର ନେଇ ବଳିକୁ ପାତାଳକୁ ଚାପି ଦେଇଥିଲେ। ମହାବଳି ବିଷ୍ଣୁଙ୍କ ଦ୍ୱାରା ପରାଜିତ ହୋଇଥିବାରୁ ଲୋକମାନେ ଏହିଦିନକୁ ବେଶ୍ ଧୁମଧାମରେ ପାଳନ କରିଥିଲେ। ରାକ୍ଷସ ନରକାସୁରକୁ ମଧ୍ୟ ଭଗବାନ୍ ବିଷ୍ଣୁ ଦୀପାବଳି ପୂର୍ବଦିନ ବଧ କରିଥିଲେ। ନରକାସୁର ଦ୍ୱାରା ବନ୍ଦୀଥିବା ନାରୀମାନଙ୍କୁ ଦୀପାବଳି ଦିନ ମୁକ୍ତି ମିଳିଥିଲା। ଏହି ଖୁସିରେ ସେମାନେ ଏହିଦିନରେ ଦୀପ, ଧୂପ ଦେଇ ଭଗବାନ୍ ବିଷ୍ଣୁଙ୍କୁ ପୂଜା କରିଥିଲେ। ଅନ୍ୟ ଏକ କିମ୍ବଦନ୍ତୀରୁ ଜଣାପଡ଼େ, ଏକ ଯୁଦ୍ଧରେ ଦେବତାମାନେ ରାକ୍ଷସଙ୍କଠୁ ପରାଜିତ ହୋଇଥିଲେ। ରାକ୍ଷସମାନଙ୍କ ପ୍ରାଦୁର୍ଭାବ ପୃଥିବୀପୃଷ୍ଠରେ ବୃଦ୍ଧି ପାଇଲା। ଲୋକମାନେ ତ୍ରାହି ତ୍ରାହି ଡାକ ଛାଡ଼ିଲେ। ସ୍ୱର୍ଗ ଓ ମର୍ତ୍ତ୍ୟକୁ ରାକ୍ଷସଙ୍କ କବଳରୁ ରକ୍ଷା କରିବା ପାଇଁ ମା'ଦୁର୍ଗା ସାଜିଲେ ମା'କାଳୀ। ମା'କାଳୀ ସମସ୍ତ ରାକ୍ଷସଙ୍କୁ ମାରି ସାରିବା ପରେ ନିଜର ନିୟନ୍ତ୍ରଣ ହରାଇଥିଲେ। ତାଙ୍କ ସାମ୍ନାରେ ଯିଏ ପଡ଼ିଲା, ତାଙ୍କ ଜୀବନ ଗଲା। ମା'କାଳୀଙ୍କ ରାଗ ଶାନ୍ତ କରିବା ପାଇଁ ସ୍ୱୟଂ ଭଗବାନ୍ ଶିବଶଙ୍କର ଦ୍ୱାରବନ୍ଧରେ ଶୋଇପଡ଼ିଲେ। ମା'ବାହାରି ଯିବା ସମୟରେ ତାଙ୍କ ପ୍ରଥମ ପାଦ ପଡ଼ିଥିଲା ତାଙ୍କ ସ୍ୱାମୀ ଶିବଶଙ୍କରଙ୍କ ଉପରେ। ସ୍ୱାମୀଙ୍କ ଉପରେ ପାଦ ପଡ଼ିଥିବା ଦେଖି ମା'ଜିଭ କାମୁଡ଼ି ଅଟକି ଯାଇଥିଲେ। ଏହି ସୁନ୍ଦର ରୂପକୁ ଦେବଲୋକ ଓ ଭକ୍ତଗଣ ବିଭିନ୍ନ ନୈବେଦ୍ୟରେ ପୂଜା କରିଥିଲେ। ସେ ଦିନ ଥିଲା କାର୍ତ୍ତିକ ଅମାବାସ୍ୟା। ଏଣୁ ଦୀପାବଳିରେ ମା'କାଳୀଙ୍କୁ ପୂଜା କରାଯାଏ।

ଅତୀତର ମହାନ୍ ପରମ୍ପରାପୁଷ୍ଟ ଦୀପାବଳି ଓ ବର୍ତ୍ତମାନର ଆଭିଜାତ୍ୟପୂର୍ଣ୍ଣ ବାଣଫୁଟା ପର୍ବ ଦୀପାବଳି ପାଳନ ବ୍ୟବସ୍ଥାକୁ ତୁଳନା କଲେ ଆମେ କିପରି ଏହି ମହାନ୍ ପର୍ବର ଉଚ୍ଚ ସଂସ୍କୃତିଠାରୁ ଦୂରେଇ ଯାଉଛୁ, ତାହା ସ୍ପଷ୍ଟ ହୋଇଥାଏ । ପର୍ବ ପାଳନର ଆନନ୍ଦ ମଧ୍ୟରେ ଯଦି ଦୁଃଖ ଆସିଲା, ମଣିଷଙ୍କ ସମେତ ଧରାପୃଷ୍ଠରେ ବସବାସ କରୁଥିବା ଅସଂଖ୍ୟ ଜାତିର ଜୀବଜନ୍ତୁ ଭୟାତୁର ଓ କ୍ଷତିଗ୍ରସ୍ତ ହେଲେ, ପକ୍ଷୀ, କୀଟପତଙ୍ଗ ଆତଙ୍କିତ ହେଲେ, ତେବେ ଏଭଳି ଉତ୍ସବ ପାଳନ ମାଧ୍ୟମରେ ଆମେ ଲାଭ କରୁଛେ କି କ୍ଷତି ଆଣୁଛେ ତାହା ଏବର ପରିପ୍ରେକ୍ଷୀରେ ଗୁରୁତ୍ୱର ସହ ବିଚାର କରିବା କଥା। ଆଜିର ଏହିପବିତ୍ର ଦିବସରେ ଆସନ୍ତୁ ସେହି ମହାନ୍ ଜ୍ୟୋତିକୁ ସ୍ୱାଗତ କରିବା ଓ ବିଶ୍ୱରୁ ଅଜ୍ଞାନର ଅମା ଅନ୍ଧକାର ଦୂରେଇଦେବା ପାଇଁ ପ୍ରାର୍ଥନା କରି କାହାକୁ କ୍ଷତି ପହଞ୍ଚାଇବାଠାରୁ ଦୂରେଇ ରହି ଦୀପାବଳି ଉତ୍ସବ ପାଳନ କରିବାକୁ ଶପଥ ନେବା। ଦୀପାବଳିର ପବିତ୍ର ସନ୍ଧ୍ୟାରେ ପ୍ରଜ୍ୱଳିତ ପ୍ରଦୀପକୁ ସ୍ୱାଗତ କରିକହିବା – 'ସର୍ବେଭବନ୍ତୁସୁଖିନଃ, ସର୍ବେସନ୍ତୁନିରାମୟା...'।

– ପ୍ରତିରକ୍ଷିକ ଓ ଅବସରପ୍ରାପ୍ତ ବିଭାଗୀୟ ମୁଖ୍ୟ, ହେପାଟୋଲୋଜି ବିଭାଗ, ଶ୍ରୀରାମଚନ୍ଦ୍ର ଭଞ୍ଜ, ମେଡିକାଲ କଲେଜ, କଟକ, ମୋ: ୯୪୩୭୦୫୧୯୫୭

ଖୁସିର ପର୍ବ ହେଉ ଦୀପାବଳି

ଆଲୋକର ପର୍ବ ଦୀପାବଳି। ଅସତ୍ୟ ଉପରେ ସତ୍ୟର ବିଜୟ, ଧର୍ମର ଗୌରବ ଗାଥା ବହନ କରିଥାଏ ଏହି ପର୍ବ। ହିନ୍ଦୁମାନଙ୍କର ଏହି ମହାନ ପର୍ବରେ ଆମେ ଆମ ପୂର୍ବପୁରୁଷଙ୍କୁ ମନେପକାଇବା ସହିତ ପିତୃପୁରୁଷଙ୍କ ଉଦ୍ଦେଶ୍ୟରେ ବଡବଡୁଆ ଡାକିଥାଉ। ପିତୃପୁରୁଷଙ୍କ ଆଶୀର୍ବାଦ ଲାଭ କରିବା ଦ୍ୱାରା ଆମ ଜୀବନର ଅନ୍ଧକାରକୁ ଦୂରୀଭୂତ ହୋଇ ଆଲୋକର ଶିଖା ପ୍ରଜ୍ୱଳିତ ହୋଇଥାଏ। ତେବେ ଧୀରେ ଧୀରେ ଆଲୋକର ପର୍ବ ଏବେ ଆତସବାଜିର ପର୍ବ ଭାବେ ପରିଗଣିତ ହେବାରେ ଲାଗିଲାଣି। ଫଳରେ ମାଟି ଦୀପ ଜାଳିବା ବଦଳରେ ଲୋକେ ରଙ୍ଗବେରଙ୍ଗର ଲିଡୁ ଲାଇଟ୍, କ୍ୟାଣ୍ଡେଲ ଓ ଆତସବାଜିରେ ଦୀପାବଳି ପାଳନ କରୁଛନ୍ତି। ପରିବେଶ ପ୍ରଦୂଷଣ ହେବା ସହ ଆମ ପ୍ରକୃତ ପରମ୍ପରା ହଜିଯିବାକୁ ବସିଲାଣି। 'ଦୀପାବଳି' ଶବ୍ଦର ପ୍ରକୃତ ଅର୍ଥ ବାଣ ଫୁଟାଇବା ନୁହେଁ, ବରଂ ଦୀପ ଜାଳି ନିଜ ଭିତରେ ସତ୍ୟ, ଧର୍ମ, ନ୍ୟାୟକୁ ଜାଗ୍ରତ କରିବା। ଦୀପାବଳି ସହ ବହୁ ପୁରାଣ କଥା ଯୋଡି ହୋଇ ରହିଛି। କୁହାଯାଏ ରାମଚନ୍ଦ୍ର ୧୦ବର୍ଷ ବନବାସ ଯାଇଥିଲେ। ଲଙ୍କାପତି ରାବଣକୁ ସଂହାର କରି ସୀତା ଓ ଭାଇ ଲକ୍ଷ୍ମଣ ସହିତ ଅଯୋଧ୍ୟା ଫେରିବା ପରେ ଅଯୋଧ୍ୟାବାସୀ ଖୁସିରେ ତାଙ୍କୁ ଦୀପ ଜାଳି ସ୍ୱାଗତ କରିଥିଲେ। ସେହିପରି ଭଗବାନ୍ ଶ୍ରୀକୃଷ୍ଣ ପତ୍ନୀ ସତ୍ୟଭାମାଙ୍କ ସାହାଯ୍ୟରେ ନରକାସୁରକୁ ବଧ କରିଥିଲେ। ନରକାସୁରର ଆତଙ୍କ ଓ ଅତ୍ୟାଚାରରୁ ମୁକ୍ତି ମିଳିବା ଖୁସିରେ ଲୋକମାନେ ଦୀପ ଜଳାଇ ଖୁସି ପାଳିଥିଲେ। ତେଣୁ ଖୁସିର ଉତ୍ସବ ଦୀପାବଳିକୁ ଅନ୍ୟାୟ ଉପରେ ନ୍ୟାୟର ବିଜୟ ପର୍ବ ଭାବେ ବିବେଚନା କରାଯାଏ। ତେବେ ଏବର୍ଷ କିଏ କିଭଳି ଆଲୋକର ଏହି ପର୍ବକୁ ପାଳନ କରୁଛନ୍ତି ତାହାକୁ ନେଇ ସ୍ୱତନ୍ତ୍ର ଉପସ୍ଥାପନା ।

କିଏ କେମିତି ପାଳିବେ...

ଦୀପ ଜାଳି ଆନନ୍ଦ ଉଲ୍ଲାସରେ ପର୍ବ ପାଳିବି

ଆମ ସଂସ୍କୃତି ଆଉ ପରମ୍ପରାକୁ ନେଇ ଆମେ ଗର୍ବ କରୁ। ସବୁ ପର୍ବ ଭିତରେ ଦୀପାବଳି ପାରମ୍ପରିକ ତଥା ସାଂସ୍କୃତିକ ଗୁରୁତ୍ୱ ବହନ କରେ। ହେଲେ ଏବେ ଆଧୁନିକତାର ବଶବର୍ତ୍ତୀ ହୋଇ ଆମେ ଆଉ ଆମ ପ୍ରଥା ଓ ପରମ୍ପରାକୁ ଭୁଲିବାରେ ଲାଗିଛୁ। ଏବେ ସାଧାରଣତଃ ଦୀପାବଳିରେ ସବୁଆଡେ ବାଣ ଓ ବୈଦ୍ୟୁତିକ ଆଲୋକମାଳା ଟ୍ରେଣ୍ଡ୍ ପାଲଟିଛି। ବିସ୍ଫୋରକ ବ୍ୟବହାର ଦ୍ୱାରା ବାୟୁ ଓ ଶବ୍ଦ ପ୍ରଦୂଷଣ ବଢୁଛି। ଫଳରେ ଆମେ ବିଭିନ୍ନ ରୋଗରେ ଆକ୍ରାନ୍ତ ହେଉଛୁ। ତେଣୁ ବାଣ ଫୁଟାଇ ବିପଦକୁ ଆମନ୍ତ୍ରଣ ବଦଳରେ ମୁଁ ଦୀପ ଜାଳି ଆନନ୍ଦ ଉଲ୍ଲାସରେ ଦୀପାବଳି ପାଳନ କରିବି।

– ଆରାଧନା ନାୟକ, ଛାତ୍ରୀ, ଓଡ଼ିଶା ରାଜ୍ୟ ମୁକ୍ତ ବିଶ୍ୱବିଦ୍ୟାଳୟ

ଆପ ସଂସ୍କୃତି, ପରମ୍ପରା ଅନୁସାରେ ପାଳନ କରିବି

ଭାରତୀୟ ସଂସ୍କୃତିରେ ଆଲୋକର ପର୍ବ ଦୀପାବଳିର ସ୍ଥାନ ଅନନ୍ୟ ହୋଇଥିବାବେଳେ ଦୀପ ବଦଳରେ ବିସ୍ଫୋରକ ଏହାକୁ ଫିକା କରୁଛି। ଏହି କାରଣରୁ ବାୟୁ ପ୍ରଦୂଷଣ ହେବା ସହିତ ବିଭିନ୍ନ ଦୁର୍ଘଟଣା ହେବାର ଭୟ ରହୁଛି। ଏ ଦିଗରେ ସଚେତନ ହୋଇ ଦୀପ ଜାଳିବା ସହିତ ଆମ ସଂସ୍କୃତି ଓ ପରମ୍ପରା ଅନୁସାରେ ଦୀପାବଳି ପାଳନ କରାଗଲେ ପରିବେଶ ସୁରକ୍ଷା ହେବ ଓ ଦୁର୍ଘଟଣାରୁ ମୁକ୍ତି ମିଳିବ।

– ପ୍ରସନ୍ନଜିତ୍ ସାହୁ, ଜୟଦେବ ବିହାର, ଭୁବନେଶ୍ୱର

ଭଦ୍ରକର ଅଧିଷ୍ଠାତ୍ରୀ ଦେବୀ ଭଦ୍ରକାଳୀ

ପୁରାଣ ପ୍ରସିଦ୍ଧ ଶକ୍ତିପୀଠ ଭଦ୍ରକାଳୀ ପୀଠ। ପ୍ରତିବର୍ଷ କାଳୀପୂଜା ଅବସରରେ ଭଦ୍ରକର ଅଧିଷ୍ଠାତ୍ରୀ ଦେବୀ ଭଦ୍ରକାଳୀଙ୍କ ପୀଠରେ ସପ୍ତଦିବସ ବ୍ୟାପୀ ମହାଯଜ୍ଞ ସହ ମା'ଙ୍କର ସପ୍ତମାତୃକା ବେଶ ହୋଇଥାଏ। ଚଳିତବର୍ଷ ସୋମବାରଠାରୁ ମା' ଭଦ୍ରକାଳୀ ସପ୍ତମାତୃକା ବେଶରେ ପୂଜା ପାଇବେ। ଏଥିସହ ପୀଠରେ ଆରମ୍ଭ ହେବ ବିଶ୍ୱଶାନ୍ତି ମହାଯଜ୍ଞ। ମା' ଭଦ୍ରକାଳୀ ସପ୍ତଦିବସ ମଧ୍ୟରେ ବେଦମାତା, ମହାକାଳୀ, ରାଜରାଜେଶ୍ୱରୀ, ସିଂହବାହିନୀ, ଜଗଦ୍ଧାତ୍ରୀ, ମହାସରସ୍ୱତୀ ଏବଂ ମହାଲକ୍ଷ୍ମୀ ବେଶ ଧାରଣ କରି ଭକ୍ତମାନଙ୍କୁ ଦର୍ଶନ ଦେବେ।

ଏଥିପାଇଁ ମନ୍ଦିରର ସିଂହଦ୍ୱାରଠାରୁ ଯଜ୍ଞମଣ୍ଡପ ଓ ମା'ଙ୍କର ପୂଜାମଣ୍ଡପ ସୁସଜ୍ଜିତ କରାଯାଇଥିବା ବେଳେ ଏହା ବେଶ୍ ଆକର୍ଷଣୀୟ ହୋଇଛି। ମହାଯଜ୍ଞ ନିମନ୍ତେ ଆଲୋକ ସଜ୍ଜା, ତୋରଣ, ପାନୀୟ ଜଳ, ରାସ୍ତାଘାଟ ପରିଷ୍କାର ପରିଚ୍ଛନ୍ନତା, ପୂଜା ରୀତିନୀତି ଓ ସମୟ ନିର୍ଘଣ୍ଟ ତଥା ପୂର୍ଣ୍ଣାହୁତି ଅବସରରେ ଭକ୍ତମାନଙ୍କ ନିମନ୍ତେ ପହୁଡ଼ ଭୋଗ ସମ୍ପନ୍ନ କରିବା ପାଇଁ ମନ୍ଦିର ପକ୍ଷରୁ ପ୍ରସ୍ତୁତି ବୃତ୍ତାନ୍ତ ହୋଇଛି। ଆସନ୍ତା ୨୦୨୬ରେ ମହାଯଜ୍ଞକୁ ୨୫ବର୍ଷ ପୂରଣ ହେଉଥିବାରୁ ମା'ଙ୍କର ସୁନାବେଶ ଅନୁଷ୍ଠିତ ହେବ। ଏବେଠାରୁ ଭକ୍ତମାନେ ଦାନ କରିପାରିବେ ବୋଲି କମିଟି ପକ୍ଷରୁ ନିଷ୍ପତ୍ତି ହୋଇଛି। ଅନେକ ଜନଶ୍ରୁତି ଓ କିମ୍ବଦନ୍ତୀ ଏହି ପୀଠର ମହିମାକୁ ବହୁଗୁଣିତ କରିଛି। କିମ୍ବଦନ୍ତୀ ଅନୁଯାୟୀ ମୟୂରଭଞ୍ଜ ଜିଲାର ମେଘାସନ ପର୍ବତରେ ତାପସ ଋଷି ମା'ଙ୍କୁ ପୂଜାର୍ଚ୍ଚନା କରୁଥିଲେ। ତାଙ୍କର ଦେହାନ୍ତ ପରେ ତାଙ୍କ ଶିଷ୍ୟ ଭଦ୍ରନାଥଙ୍କୁ ମା' ଭଦ୍ରକାଳୀ ସ୍ୱପ୍ନାଦେଶ କରି କହିବା ପରେ ସେ ମା'ଙ୍କୁ ଏଠାରେ ପ୍ରତିଷ୍ଠା କରିଥିଲେ। ପରେ ସ୍ଥାନୀୟ ରାଜା ମନ୍ଦିର ନିର୍ମାଣ କରିବା ସହ ପୂଜାର୍ଚ୍ଚନା କରିବା ପାଇଁ ସେବାୟତମାନଙ୍କୁ ନିୟୋଜିତ କରିଥିଲେ।

ମା' ଭଦ୍ରକାଳୀ

– ସନାତନ ରାଉତ, ଭଦ୍ରକ

Best Wishes
For Happy & Prosperous
Diwali
A Prestigious Industrial Organization

VISHAL FURNITURE
Biraja Cinema Road, Jajpur Town, Jajpur
Mob : 9338613425, 9938852125

ଯେକୌଣସି ପୁରୁଣା ଗଦି Exchange କରି ନୂଆ ଗଦି ନିଅନ୍ତୁ
Upto 40% Discountରେ
ଏବଂ ଯେକୌଣସି ପୁରୁଣା ପ୍ରେସର୍ କୁକର୍ ଦେଇ ନୂଆ ହକ୍କିନ୍ସ ପ୍ରେସର୍ କୁକର୍ ନିଅନ୍ତୁ ।

ଓଡିଶା ବନ ଉନ୍ନୟନ ନିଗମ ଲିଃ
Odisha Forest Development Corporation Limited
A Govt Of Odisha Undertaking
Celebrates its 64th Foundation Day on 23/10/2025

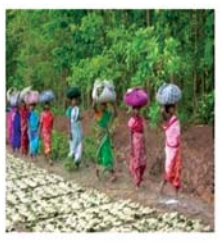
OFDC secures sustainable and scientific Forestry and greening of landscape Timber, Firewood, Bamboo, Kenduleaves and other products such as honey, pickles, squash, ready to serve drinks (made of honey, lemon & ginger) can be procured at reasonable rates from OFDC Ltd.
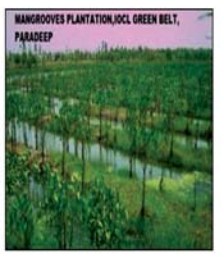

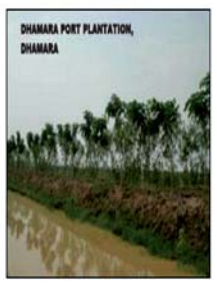

Sawn timber of various sizes and other products of OFDC are available for sale at Business Centre of OFDC at Unit-III, Bhubaneswar.

Jaydev Batika, a theme based Natural Park amidst plantation forests at Khandagiri, Bhubaneswar developed and managed by OFDC provides you an opportunity to learn and enjoy in a green, natural and healthy environment.

We look after your requirement of sawing, raising plantation, landscaping & ecotourism destination search/ booking. We also meet the bonafied requirement of local people and general public through our various price structure of Retail & General Selling rates respectively.

A/84, Kharvela Nagar, Bhubaneswar-751001
Phone: +91674-2534067, Fax: +91674-2535934
Website: www.odishafdc.com Email: general@odishafdc.com

UCO BANK
83rd YEAR OF THE NATION

ମଧ୍ୟସ୍ଥମୁକ୍ତ ଆର୍‌ଟିଓ ଲକ୍ଷ୍ୟ ବିଫଳ

ଯାଜପୁର,୧୯।୧୦(ହର୍ଷବର୍ଦ୍ଧନ ବେହେରା)

- ତଦନ୍ତ ନିର୍ଦ୍ଦେଶ ଦେଲେ ଅତିରିକ୍ତ ସଚିବ
- ଯାଜପୁର ଆଞ୍ଚଳିକ ପରିବହନ ବିଭାଗ

ଆଞ୍ଚଳିକ ପରିବହନ କାର୍ଯ୍ୟାଳୟ (ଆର୍‌ଟିଓ)ର ସାଧାରଣ ଡ୍ରାଇଭିଂ ଲାଇସେନ୍ସଠାରୁ ଆରମ୍ଭ କରି ଫିଟ୍‌ନେସ ସାର୍ଟିଫିକେଟ, ଗାଡ଼ି ରେଜିଷ୍ଟ୍ରେସନ ଏବଂ ଫି' ଦାଖଲ ଇତ୍ୟାଦି କାର୍ଯ୍ୟରେ ଗତ ପ୍ରାୟ ୫ ବର୍ଷ ହେଲା ସରକାର ମଧ୍ୟସ୍ଥମାନଙ୍କୁ ବାରଣ କରିଛନ୍ତି। କିନ୍ତୁ ଯାଜପୁର ଆରଟିଓରେ ସରକାରଙ୍କ ଏହି ନିର୍ଦ୍ଦେଶକୁ ଆଦୌ ଭ୍ରୂକ୍ଷେପ କରାଯାଉନାହିଁ। ଆଞ୍ଚଳିକ ପରିବହନ ଅଧିକାରୀ ଉକ୍ତ ବେଆଇନ କାର୍ଯ୍ୟ ପ୍ରତି କେବଳ ଆଖି ବନ୍ଦ କରି ନାହାନ୍ତି, ବରଂ ସେଥିରେ ଭାଗୀଦାରି ସାଜିଛନ୍ତି। ଅଞ୍ଚଳବାସୀଙ୍କ ଏଭଳି ୮ ଦଫା ସମ୍ବଳିତ ଅଭିଯୋଗ ଉପରେ ରାଜ୍ୟ ସରକାରଙ୍କ ବାଣିଜ୍ୟ ଏବଂ ପରିବହନ ବିଭାଗ ପକ୍ଷରୁ ଅତିରିକ୍ତ ସଚିବ ବିଧାନ ଚନ୍ଦ୍ର ରାୟ ୧୮।୧୦।୨୦୨୫ରେ କଟକ ପରିବହନ କମିଶନରଙ୍କୁ ତଦନ୍ତ କରି ଆବଶ୍ୟକ କାର୍ଯ୍ୟାନୁଷ୍ଠାନ ଗ୍ରହଣ କରିବାକୁ ନିର୍ଦ୍ଦେଶ ଦେଇଛନ୍ତି। ପରବର୍ତ୍ତୀ କାର୍ଯ୍ୟାନୁଷ୍ଠାନ ପାଇଁ ତୁରନ୍ତ ତଦନ୍ତ ରିପୋର୍ଟ ବିଭାଗ ନିକଟରେ ଦାଖଲ କରିବାକୁ ନିର୍ଦ୍ଦେଶ ପତ୍ରରେ ଦର୍ଶାଯାଇଛି।

ଅଭିଯୋଗ ଅନୁସାରେ ଯାଜପୁର ଆଞ୍ଚଳିକ ପରିବହନ କାର୍ଯ୍ୟାଳୟରେ ମଧ୍ୟସ୍ଥମାନଙ୍କ ପ୍ରାଦୁର୍ଭାବ ବହୁଳ ମାତ୍ରାରେ ବଢ଼ିଚାଲିଛି। ପୂର୍ବ ସରକାରଙ୍କ ସମୟରେ ପରିବହନ କାର୍ଯ୍ୟାଳୟରେ ମଧ୍ୟସ୍ଥମାନଙ୍କୁ ହଟାଇବାକୁ ବହୁ ପଦକ୍ଷେପ ନିଆଯାଇଥିଲା। କୌଣସି ମଧ୍ୟସ୍ଥ ପରବହନ କାର୍ଯ୍ୟାଳୟକୁ ପ୍ରବେଶ କରିପାରିବେ ନାହିଁ ବୋଲି ନିର୍ଦ୍ଦେଶ ହୋଇଥିଲା। କିନ୍ତୁ ଏଠାରେ କର୍ମଚାରୀମାନେ ମଧ୍ୟସ୍ଥମାନଙ୍କୁ ବିଭିନ୍ନ କାର୍ଯ୍ୟର ରେଫରେନ୍ସ ଦେଇ କମିଶନ ନେଉଛନ୍ତି। ଡ୍ରାଇଭିଂ ଲାଇସେନ୍ସ ପାଇଁ ଅନ୍‌ଲାଇନ ଆବେଦନ ହେଉଛି। କିନ୍ତୁ ଡ୍ରାଇଭିଂ ଟେଷ୍ଟ ପାଇଁ ସ୍ଲଟ୍ ବୁକ୍ କରିବା କାଠିକାର ପାଠ। ସେଥିପାଇଁ ମଧ୍ୟସ୍ଥଙ୍କ ନିକଟକୁ ପଠାଯାଉଛି। ସେଠାରେ ମଧ୍ୟସ୍ଥମାନେ ଦେଣନେଣ ଆରମ୍ଭ କରି ଦେଉଛନ୍ତି। ଦୁଇଚକିଆ ଯାନ ଡ୍ରାଇଭିଂ ଲାଇସେନ୍ସ ପାଇଁ ୩୦୦୦ ରୁ ୩୫୦୦ ଟଙ୍କା ଏବଂ ଚାରିଚକିଆ ଲାଇସେନ୍ସ ପାଇଁ ୫୦୦୦ରୁ ୫୫୦୦ ଟଙ୍କା ପର୍ଯ୍ୟନ୍ତ ଆବେଦନକାରୀଙ୍କଠାରୁ ନେଉଛନ୍ତି। ଏହାପରେ ମଧ୍ୟସ୍ଥମାନେ କହୁଛନ୍ତି କାର୍ଯ୍ୟାଳୟରେ ଫଟୋ ଉଠାଇ ପଳାଇ ଆସିବ, ଫେଲ୍ କିମ୍ବା ପାସ୍ ହେଲେ ସେମାନେ ବୁଝିବେ। ସେଥିପାଇଁ ଅଧିକ ଟଙ୍କା ଆଦାୟ କରୁଛନ୍ତି। ଏହି ଟଙ୍କାକୁ କାର୍ଯ୍ୟାଳୟର କର୍ମଚାରୀମାନେ ଉପରୁ ତଳ ପର୍ଯ୍ୟନ୍ତ ଭାଗବଣ୍ଟା କରି ନିଅନ୍ତି। ଜଣେ ଆବେଦନକାରୀ ଡ୍ରାଇଭିଂ ଟେଷ୍ଟ ଦେବା ପରେ ତୁରନ୍ତ ପାସ୍ କିମ୍ବା ଫେଲ୍ କରୁ ନାହାନ୍ତି। ତାହା ୨୪ ଘଣ୍ଟା ପରେ ଜଣାଉଛନ୍ତି। ଏହାର ସୁଯୋଗ ନେଇ ଯେଉଁମାନେ ଗାଡ଼ି ଚଳାଇ ପାରୁନାହାନ୍ତି କିମ୍ବା ଟେଷ୍ଟରେ ଫେଲ୍ ହେଉଛନ୍ତି ସେମାନଙ୍କ ଠାରୁ ମୋଟା ଅଙ୍କର ହାତଗୁଞ୍ଜା ନେଇ କର୍ମଚାରୀମାନେ ପାସ୍ କରି ଦେଉଛନ୍ତି। ଏଥିରେ କର୍ମଚାରୀଙ୍କଠାରୁ ଆରମ୍ଭ କରି ଅଧିକାରୀ ପର୍ଯ୍ୟନ୍ତ ମାଲାମାଲ ହେଉଛନ୍ତି। ସ୍ଥାନୀୟ ବାସିନ୍ଦା ରଶ୍ମିରେଖା ସାହୁ, ବାଦଲ କୁମାର ସାହୁ, ବୈଜୟନ୍ତୀ ରାଉତ ପ୍ରମୁଖ ମଧ୍ୟସ୍ଥମୁକ୍ତ ଯାଜପୁର ଆଞ୍ଚଳିକ ପରିବହନ କାର୍ଯ୍ୟାଳୟ କରିବାକୁ ବାଣିଜ୍ୟ ଓ ପରିବହନ ମନ୍ତ୍ରୀଙ୍କ ନିକଟରେ ନିବେଦନ କରିଛନ୍ତି।

ଏହାବାଦ୍ ହାଇୱା, ଟ୍ରକ, ଟ୍ରାକ୍ଟରରେ ବେଆଇନ ଓଭରଲୋଡିଂ ଗାଡ଼ି ଚଳାଚଳ ଏହି ପରବହନ କାର୍ଯ୍ୟାଳୟ ଅଧୀନରେ ନୀତି ହୋଇଛି। ଏହି ମର୍ମରେ ସ୍ଥାନୀୟ ଅଞ୍ଚଳବାସୀ ବିଭିନ୍ନ ସମୟରେ ଅଭିଯୋଗ କରୁଥିଲେ ହେଁ କିଛି ସୁଫଳ ମିଳିପାରୁନାହିଁ। ବିଶେଷକରି ବାଲି ବୋଝେଇ ଓଭରଲୋଡିଂ ଗାଡ଼ି ଚଳାଚଳ ଯୋଗୁ ଅଞ୍ଚଳବାସୀ ନାନା ସମସ୍ୟାର ସମ୍ମୁଖୀନ ହେଉଛନ୍ତି ବୋଲି ମତପ୍ରକାଶ ପାଇଛି।

ବିକାଶ ବଦଳରେ ପ୍ରଚାର ସର୍ବସ୍ୱ: ଭାଜପା

ଯାଜପୁର/ବରୀ (ହର୍ଷବର୍ଦ୍ଧନ ବେହେରା/ମହେନ୍ଦ୍ର ସ୍ୱାଇଁ), ୧୯।୧୦

ବରୀ ବିଧାନସଭା ନିର୍ବାଚନମଣ୍ଡଳୀ

ବରୀର ନବନିର୍ବାଚିତ ବିଧାୟକ ବିଶ୍ୱ ରଞ୍ଜନ ମଲ୍ଲିକ ବିକାଶ ବଦଳରେ ମିଥ୍ୟା ପ୍ରଚାରରେ ମାତିଛନ୍ତି। ତେଣୁ ଏଥିରୁ ବିରତ ହୋଇ ଅଞ୍ଚଳର ବିକାଶ ପାଇଁ କାର୍ଯ୍ୟ କଲେ ସବୁଠି ପ୍ରସଂଶା ପାଇବେ ବୋଲି ଭାଜପା ନେତା ତଥା ପୂର୍ବତନ ଜିଲା ପରିଷଦ ସଭ୍ୟ ଦେବେନ୍ଦ୍ର ଦାସ କହିଛନ୍ତି। ରବିବାର ଅନୁଷ୍ଠିତ ଏକ ଖବରଦାତା ସମ୍ମିଳନୀରେ ସେ କହିଛନ୍ତି ଯେ, ବ୍ୟବସାୟିକ ପେଣ୍ଠସ୍ଥଳ ଭାବେ ପରିଚିତ ବରୀ ମାଉଣ୍ଟ୍ ହାଟର ଶିଳାନ୍ୟାସ କରି ବିଧାୟକ ମଲ୍ଲିକ ଲୋକମାନଙ୍କ ଦାବି ଫଳରେ ଏହି ହାଟର ସ୍ଥାନାନ୍ତର ପ୍ରକ୍ରିୟା ତାଙ୍କ ଦ୍ୱାରା କରାଯାଇଛି ବୋଲି କହିଥିଲେ। କିନ୍ତୁ ଏହ ହାଟର ସ୍ଥାନାନ୍ତର ଏବଂ ଅର୍ଥ ମଞ୍ଜୁର ଉପରେ ବିଧାୟକଙ୍କର କୌଣସି ଭୂମିକା ନାହିଁ। ବରଂ ହାଟ ଜମି ଗଣଶିକ୍ଷା ବିଭାଗ ଅଧୀନରେ ଥିବାରୁ ଏହାକୁ ରାଜସ୍ୱ ବିଭାଗକୁ ହସ୍ତାନ୍ତର କରାଯିବା ଏବଂ ଆର୍‌ଏମ୍‌ସି ତରଫରୁ ଅର୍ଥ ମଞ୍ଜୁରୀ ହେବାପରେ ଜିଲାପାଳ ଏହି କାର୍ଯ୍ୟର ଦାୟିତ୍ୱ ପୂର୍ତ୍ତ ବିଭାଗକୁ ଦେଇଛନ୍ତି। ଏନେଇ ୨୦୨୩ରେ ଟେଣ୍ଡର ପାଇଁ ନୋଟିସ ହୋଇଥିଲା ଏବଂ ସାଧାରଣ ନିର୍ବାଚନ ପରେ ଏହାର ଏଗ୍ରିମେଣ୍ଟ ହୋଇଛି। ବିଧାୟକ ମଲ୍ଲିକଙ୍କ ଏଥିରେ କୌଣସି ଭୂମିକା ନାହିଁ। ସେ ବରୀବାସୀଙ୍କୁ ବିଭ୍ରାନ୍ତିକର ତଥ୍ୟ ଦେଉଛନ୍ତି। ପୂର୍ବତନ ବିଧାୟିକା ସୁନନ୍ଦା ଦାସଙ୍କ ସମୟରେ ବରୀ ଜଳସମ୍ପଦ ବିଭାଗର ପ୍ରାଚୀରକୁ ୧୫ ଫୁଟ ହଟାଯାଇ ନୂତନ ପ୍ରାଚୀର ନିର୍ମାଣ, ସବ ରେଜିଷ୍ଟ୍ରାର ଅଫିସକୁ ସଞ୍ଚନ ନିକଟକୁ ସ୍ଥାନାନ୍ତର ଓ ବରୀ ମାଉଣ୍ଟଠାରେ ଏହାର ଐତିହ୍ୟକୁ ଆଖି ଆଗରେ ରଖି ବିଦଗ୍ଧ କବି ଅଭିମନ୍ୟୁ ସାମନ୍ତସିଂହାରଙ୍କ ପ୍ରତିମୂର୍ତ୍ତି ସ୍ଥାପନ, ସ୍ୱାଧୀନତା ସଂଗ୍ରାମୀ ସାଉଁଟି, ସାନନ୍ଦ, ହାଡ଼ିବନ୍ଧୁ, ମାୟାଧର ଓ କବି ବାଞ୍ଛାନିଧି ଦାସଙ୍କ ପ୍ରତିମୂର୍ତ୍ତି ସ୍ଥାପନ କରାଯାଇଛି। କିନ୍ତୁ ଦୁଃଖର କଥା ବିଧାୟକ ମଲ୍ଲିକ ରାଜ୍ୟର ସର୍ବାଧିକ ଭୋଟ ବ୍ୟବଧାନରେ ବିଜୟଲାଭ କରିବା ପରେ ତାଙ୍କର କପି ପେଷ୍ଟ ପଲିଟିକ୍ସ ବରୀବାସୀଙ୍କ ପାଇଁ ପ୍ରତାରଣା ସଦୃଶ। ଏହି ଖବରଦାତା ସମ୍ମିଳନୀରେ ଅନ୍ୟମାନଙ୍କ ମଧ୍ୟରେ ସମିତି ସଭ୍ୟା ସୁଧାଂଶୁବାଳା ସାମଲ, ଜ୍ୟୋତ୍ସ୍ନାରାଣୀ ସେଠୀ, ପୂର୍ବତନ ସରପଞ୍ଚ ରମାକାନ୍ତ ମଲ୍ଲିକ, ପୂର୍ବତନ ସମିତି ସଭ୍ୟ ପ୍ରଶାନ୍ତ ପରିଡା, ସନ୍ନ୍ୟାସୀ ଜେନା, ଗଙ୍ଗାଧର ପଢିହାରୀ, କେଦାର ରାଉତ, ମାଗୁଣି ଜେନା ପ୍ରମୁଖ ଉପସ୍ଥିତ ଥିଲେ। ଏ ସଂକ୍ରାନ୍ତରେ ବିଧାୟକ ମଲ୍ଲିକଙ୍କୁ ପଚାରିବାରୁ ସେ କହିଛନ୍ତି, ଦେବେନ୍ଦ୍ର ଦାସଙ୍କ ବୟାନ ଉପରେ ସେ କୌଣସି ମତାମତ ଦେବେ ନାହିଁ। ,

ସିଂହପୁରରେ ଭାଜପାର ମିଶ୍ରଣ ପର୍ବ

ସିଂହପୁର,୧୯।୧୦(ଅନଙ୍ଗ ଉଦୟ ବେଉରିଆ):

ବିଞ୍ଝାରପୁର ବ୍ଲକ ଅନ୍ତର୍ଗତ ସିଂହପୁରସ୍ଥିତ ଭାଜପା କାର୍ଯ୍ୟାଳୟରେ ରବିବାର ସନ୍ଧ୍ୟାରେ ଏକ ମିଶ୍ରଣ ପର୍ବ ଅନୁଷ୍ଠିତ ହୋଇଯାଇଛି। ଏଥିରେ ବାଛାଲୋ ପଞ୍ଚାୟତର ପୂର୍ବତନ ସରପଞ୍ଚ ଅକ୍ଷୟ ବେହେରା, ଗଦାଧର ସାହୁ, ସୁନିଲ ପୁଷ୍ଟି, ଉଦୟ ଜେନା, ଉମେଶ ମଲ୍ଲିକ ଓ ଫତେପୁର ପଞ୍ଚାୟତର ଶଙ୍କର୍ଷଣ ଦାସ ପ୍ରମୁଖ ବହୁ ବିଜେଡି କର୍ମୀ ଦଳ ଛାଡ଼ି ଭାଜପାରେ ସାମିଲ ହୋଇଛନ୍ତି। ଭାଜପାର ସ୍ୱଚ୍ଛ ଶାସନ ଓ ବିଞ୍ଝାରପୁର ଭାଜପା ନେତ୍ରୀ ବବିତା ମଲ୍ଲିକଙ୍କ ନୀତି ଆଦର୍ଶରେ ଅନୁପ୍ରାଣିତ ହୋଇ ସେମାନେ ଭାଜପାରେ ମିଶିଥିବା କହିଛନ୍ତି। ଏହି କାର୍ଯ୍ୟକ୍ରମରେ ବିଞ୍ଝାରପୁର ଭାଜପା ନେତ୍ରୀ ବବିତା ମଲ୍ଲିକ, ସଂଯୋଜକ ନିରଞ୍ଜନ ବେଉରିଆ, ମଣ୍ଡଳ ସଭାପତି ଶ୍ରୀଧର ଜେନା, ଶିବପ୍ରସାଦ ଧଳ, ମହିଳାମୋର୍ଚ୍ଚା ସଭାପତି ମଞ୍ଜୁଲତା ପଣ୍ଡା, ୨୭ ନମ୍ବର ଜୋନ ସଭାପତି ସଞ୍ଜୟ ପତି, ଜ୍ୟୋତିପ୍ରକାଶ ନାୟକ, ଦେବେନ୍ଦ୍ର ମଲ୍ଲିକ, ରାଖେଲ ମଲ୍ଲିକ, ଭରତ ଚନ୍ଦ୍ର ମଲ୍ଲିକକ ପ୍ରମୁଖ ଉପସ୍ଥିତ ଥିଲେ। ନୂତନ କର୍ମକର୍ତ୍ତାଙ୍କୁ ଭାଜପା ନେତ୍ରୀ ମଲ୍ଲିକ ଉତ୍ତରୀୟ ଦେଇ ଦଳକୁ ସ୍ୱାଗତ କରିଥିଲେ।

ଭାଜପାରେ ସାମିଲ ହୋଇଥିବା କର୍ମୀଙ୍କୁ ସ୍ୱାଗତ କରାଯାଉଛି।

କାଳୀପୂଜା ପାଇଁ ଯାଜପୁର ସହରରେ ଫ୍ଲାଗ୍‌ମାର୍ଚ୍ଚ

ଯାଜପୁର ଟାଉନ,୧୯।୧୦ (ପ୍ରଯକ୍ତା ପ୍ରିୟଦର୍ଶିନୀ ମହାନ୍ତି):

କାଳୀପୂଜା ଓ ଲକ୍ଷ୍ମୀନାରାୟଣ ପୂଜା ପାଇଁ ଯାଜପୁର ସହର ଚଳଚଞ୍ଚଳ ହୋଇପଡ଼ିଛି। ସମସ୍ତ ମେଢ଼ର କର୍ମକର୍ତ୍ତା ପୂଜାକୁ ସରସ ସୁନ୍ଦର କରିଛନ୍ତି। ସହରରେ କାଳୀପୂଜା ଗଣପର୍ବ ହୋଇଥିବାରୁ ଯାଜପୁର ଏବଂ ପଡ଼ୋଶୀ ଭଦ୍ରକ ଓ କେନ୍ଦ୍ରାପଡ଼ା ଜିଲାରୁ ଅନେକ ଶ୍ରଦ୍ଧାଳୁ ପୂଜା ଏବଂ ବିଭିନ୍ନ ସାଂସ୍କୃତିକ କାର୍ଯ୍ୟକ୍ରମ ଉପଭୋଗ କରିବା ପାଇଁ ଯାଜପୁରକୁ ଆସିଥାନ୍ତି। ଚଳିତ ଶ୍ରଦ୍ଧାଳୁଙ୍କ ସୁରକ୍ଷାକୁ ଆଖି ଆଗରେ ରଖି ଶାନ୍ତି କମିଟି ଓ ପୂଜା କମିଟିର ସଦସ୍ୟଙ୍କୁ ନେଇ ୩ ଥର ପ୍ରସ୍ତୁତି ବୈଠକ କରାଯାଇଛି। ରବିବାର ସନ୍ଧ୍ୟାରେ ଜିଲାପାଳ ଅମ୍ବର କୁମାର କର ଓ ଆରକ୍ଷୀ ଅଧୀକ୍ଷକ ଯଶପ୍ରତାପ ଶ୍ରୀମାଳଙ୍କ ନେତୃତ୍ୱରେ ଯାଜପୁର ସହରରେ ଏକ ଫ୍ଲାଗ ମାର୍ଚ୍ଚ କରାଯାଇଛି। ଏହା ହାବେଳୀ ବଜାର, ମାର୍କେଟ ଛକ, ହରପାର୍ବତୀ ଛକ, ବଡ଼ ବଜାର, ନାରାୟଣୀ ଛକ, ଗରିଆପୁର ଛକ, କବରସ୍ଥାନ, ମେଡିକାଲ ଛକ, ରେଡକ୍ରସ ଛକ, କିଆନାଳୀଛକ ଦେଇ ସଂସ୍କୃତି ଭବନଠାରେ ପହଞ୍ଚିଥିଲା। ଜିଲାପାଳ ଏବଂ ଆରକ୍ଷୀ ଅଧୀକ୍ଷକ କାଳୀପୂଜା, ଲକ୍ଷ୍ମୀନାରାୟଣ ପୂଜା ଓ ଦୀପାବଳି ଅବସରରେ ଜିଲାବାସୀଙ୍କୁ ଶୁଭେଚ୍ଛା ଜଣାଇବା ସହ ଜନସାଧାରଣ ଶାନ୍ତିଶୃଙ୍ଖଳାର ସହିତ ଉତ୍ସବ ପାଳନ କରିବାକୁ ଅନୁରୋଧ କରିଥିଲେ। ଫ୍ଲାଗ ମାର୍ଚ୍ଚରେ ୨ ଅତିରିକ୍ତ ଆରକ୍ଷୀ ଅଧୀକ୍ଷକ, ୫ ଉପଆରକ୍ଷୀ ଅଧୀକ୍ଷକ, ୯ ଇନ୍ସପେକ୍ଟର, ୨୩ପ୍ଲାଟୁନ ଫୋର୍ସ ଓ ୨ ଏକଜିକ୍ୟୁଟିଭ ମାଜିଷ୍ଟ୍ରେଟ ନିୟୋଜିତ ହୋଇଥିଲେ। ପୂଜା ପାଁଇ ସହରରେ ପ୍ରମୁଖ ଛକଗୁଡ଼ିକରେ ୩୨ ସିସିଟିଭି କ୍ୟାମେରା ଲଗାଯାଇଛି। ୮ ପୋଲିସ ସହାୟତା କେନ୍ଦ୍ର ଖୋଲାଯାଇଛି ବୋଲି ସୂଚନା ଦିଆଯାଇଛି।

ବଡ଼ଚଣା ମହୋତ୍ସବ କମିଟିର ପ୍ରସ୍ତୁତି ବୈଠକ

ବୈଠକରେ ଯୋଗଦେଇଥିବା ବଡ଼ଚଣା ମହୋତ୍ସବ କମିଟିର କର୍ମକର୍ତ୍ତା।

ବଡ଼ଚଣା,୧୯।୧୦ (ଦିଲୀପ କୁମାର ମହାନ୍ତି):

ବଡ଼ଚଣା ମହୋତ୍ସବ କମିଟିର ଏକ ପ୍ରସ୍ତୁତି ବୈଠକ ସ୍ଥାୟୀ ସଭାପତି ମନୋରମା ଆଚାର୍ଯ୍ୟଙ୍କ ସଭାପତିତ୍ୱରେ ଅନୁଷ୍ଠିତ ହୋଇଯାଇଛି। ୨୦୨୬ ବଡ଼ଚଣା ମହୋତ୍ସବକୁ ସରସ ସୁନ୍ଦର କରିବା ପାଇଁ ସଭାପତି ସମସ୍ତଙ୍କ ସାହାଯ୍ୟ ସହଯୋଗ କାମନା କରିଛନ୍ତି। ତେବେ ମହୋତ୍ସବକୁ ଭଣ୍ଡୁର କରିବା ପାଇଁ କେତେଜଣ ଲୋକଙ୍କ ଉଦ୍ୟମକୁ ସେ ନିନ୍ଦା କରିଛନ୍ତି। ଶେଷ ରକ୍ତ ବିନ୍ଦୁ ଥିବା ପର୍ଯ୍ୟନ୍ତ ସେ ସାହାଯ୍ୟ ସହଯୋଗ ଯୋଗାଇ ଦେବା ପାଇଁ ପ୍ରତିଶ୍ରୁତି ଦେଇଛନ୍ତି। ଏହି ଅବସରରେ ନୂତନ ସମ୍ପାଦକ ଭାବେ ରବୀନ୍ଦ୍ର କୁମାର ରଣାଙ୍କୁ ମନୋନୀତ କରଯାଇଛି। ସମ୍ପାଦକ ରଣା ବଡ଼ଚଣାର କଳା, ସଂସ୍କୃତି, ଐତିହ୍ୟ ପରମ୍ପରାକୁ ପ୍ରଚାର ପ୍ରସାର କରିବାରେ ମହୋତ୍ସବର ଉଦ୍ୟମକୁ ପ୍ରଶଂସା କରିବା ସହ ସଭାପତିଙ୍କ ନେତୃତ୍ୱକୁ ସମର୍ଥନ କରିଛନ୍ତି। ବୈଠକରେ ସଭ୍ୟ ଗଙ୍ଗାଧର ନାୟକ, ବୈକୁଣ୍ଠ ବାରାଳ, ପବନେଶ୍ୱର ଜେନା, ଗଣେଶ୍ୱର ବରାଳ, ଆଶିଷ ରଞ୍ଜନ ଚୌଧୁରୀ, କାର୍ତ୍ତିକ ଚନ୍ଦ୍ର ପ୍ରଧାନ, ବିନୟ ପୁଷ୍ଟି, ସାମ୍ବାଦିକ ଶିବରାମ ସାହୁ, ଧୁଲେଶ୍ୱର ଦାସ, ପ୍ରଦୀପ୍ତ କୁମାର ବଳ, ସୁରେଶ ଚନ୍ଦ୍ର ବରାଳ, ନୀଳମଣି ଦାସ, ଭବାନୀ ସାହୁ, ସ୍ମୃତିରଞ୍ଜନ ପ୍ରଧାନ, ତୁଷାର ରଞ୍ଜନ ଦାସ, ପ୍ରଫୁଲ୍ଲ ପଣ୍ଡା ପ୍ରମୁଖ ଯୋଗଦେଇ ଆଲୋଚନାରେ ଅଂଶଗ୍ରହଣ କରିଥିଲେ।

ବାଣଫୁଟା ବେଳେ ୨ ଗୁରୁତର

ଆଳି,୧୯।୧୦(ବନମାଳୀ ସେନାପତି) :

ବାଣ ଫୁଟାଇବାବେଳେ ୨ ଜଣ ଗୁରୁତର ଆହତ ହୋଇ କଟକ ବଡ଼ ମେଡିକାଲ ସ୍ଥାନାନ୍ତର ହୋଇଛନ୍ତି। ଆଳି ଥାନା ଅନ୍ତର୍ଗତ ରାଣୀପୋଖରୀ ଗ୍ରାମର ପପୁ ମଲିକ (୨୪) ବାଣ ଫୁଟାଇବା ବେଳେ ତାଙ୍କ ଡାହାଣ ହାତ ଆଙ୍ଗୁଳି ନଷ୍ଟ ହୋଇଯାଇଛି। ଆଳି ଗୋଷ୍ଠୀ ସ୍ୱାସ୍ଥ୍ୟକେନ୍ଦ୍ରରେ ପ୍ରାଥମିକ ଚିକିତ୍ସା କରାଯାଇ ଅବସ୍ଥା ଗୁରୁତର ଥିବାରୁ ତାଙ୍କୁ କଟକ ବଡ଼ ମେଡିକାଲ ସ୍ଥାନାନ୍ତର କରାଯାଇଛି। ସେହିପରି ବରୁଣା ଗ୍ରାମର ଅନ୍ନପୂର୍ଣ୍ଣା ବିଶ୍ୱାଳ (୬୨)ଙ୍କ ଆଖିରେ ବାଣ ପଡି ଗୁରୁତର ଆହତ ହୋଇ କଟକ ସ୍ଥାନାନ୍ତର ହୋଇଛନ୍ତି। ଅନ୍ନପୂର୍ଣ୍ଣାଙ୍କ ସ୍ୱାମୀ ୟୁଟ୍ୟୁବ ଦେଖି ପାଇପ ସାହାଯ୍ୟରେ ତିଆରି କରିଥିବା କାର ବାଇଟ ବାଣ ଫୁଟାଇବା ସମୟରେ ତାଙ୍କ ସ୍ତ୍ରୀଙ୍କ ଆଖିରେ ପଡିବାରୁ ତାଙ୍କ ବାମ ଆଖିରେ ଗଭୀର କ୍ଷତ ସୃଷ୍ଟି ହୋଇଛି। ଆଖି ମଧ୍ୟରେ ବାରୁଦ ପଶିଯାଇଛି। ତାଙ୍କ ଅବସ୍ଥା ଗୁରୁତର ଥିବାରୁ ତାଙ୍କୁ କଟକ ବଡ଼ ମେଡିକାଲକୁ ପଠାଯାଇଛି।

କୋରେଇରେ ଭାରିଯାନ ଚଳାଚଳରେ କଟକଣା

ଯାଜପୁର,୧୯।୧୦(ହର୍ଷବର୍ଦ୍ଧନ ବେହେରା):

ଯାଜପୁର ଜିଲାପାଳ ଅମ୍ବର କୁମାର କରଙ୍କ ନିର୍ଦ୍ଦେଶକ୍ରମେ କୋରେଇ ବ୍ଲକ ଅଧୀନ ଷଠିପୁରଠାରୁ ବୈତରଣୀ ରୋଡ଼ ପର୍ଯ୍ୟନ୍ତ ଭାରି ଯାନ ଚଳାଚଳ ଉପରେ କଟକଟଣା ଜାରି କରାଯାଇଛି। ମୋଟର ଭେହିକଲ ଆକ୍ଟ ୧୯୮୮ ପ୍ରଦତ୍ତ ଧାରା ୧୧୫ ଓ ଓଡ଼ିଶା ମୋଟର ଭେହିକଲ ଆକ୍ଟ ୧୯୯୩ର ଧାରା ୬୩ ଓ ୯୩ ଅନୁଯାୟୀ ଏହି କଟକଣା ଲାଗୁ ହୋଇଛି। ରାସ୍ତା ପ୍ରଶସ୍ତୀକରଣ ଓ ମଜଭୁତିକରଣ କାର୍ଯ୍ୟ ଚାଲିଥିବାବେଳେ ହେଉଥିବା ଟ୍ରାଫିକ ଜାମ ଏବଂ ସଡ଼କ ଦୁର୍ଘଟଣାକୁ ଦୃଷ୍ଟିରେ ରଖି ଜିଲାପାଳ ଏହି ନିର୍ଦ୍ଦେଶ ଜାରି କରିଛନ୍ତି। ଏହାସହିତ ଭାରି ଯାନଗୁଡିକୁ ବିକଳ୍ପ ରୁଟ ଭାବେ ବୈତରଣୀ ରୋଡ଼ଠାରୁ ରଗଡି ଯିବା ପାଇଁ ବରୁଣ୍ଡେଇ, ମିନାବଜାର ଓ ପଛିକୋଟ ମାର୍ଗ ଦ୍ୱାରା ଚଳାଚଳ କରିବାକୁ ନିର୍ଦ୍ଦେଶ ଦିଆଯାଇଛି। ଏହି ନିଷେଧାଜ୍ଞା ୨୧।୧୦।୨୦୨୫ରୁ ୨୦।୧୧।୨୦୨୫ ପର୍ଯ୍ୟନ୍ତ ଏକ ମାସ ପାଇଁ ବଳବତ୍ତର ରହିବ ବୋଲି ଜିଲାପାଳ କହିଛନ୍ତି।

ବ୍ୟବସାୟୀଙ୍କ ପରଲୋକ

ଯାଜପୁର ଟାଉନ,୧୯।୧୦ (ପ୍ରଯକ୍ତା ପ୍ରିୟଦର୍ଶିନୀ ମହାନ୍ତି):

ଯାଜପୁର ସାନବଜାରର ବ୍ୟବସାୟୀ ମାଧବ ନନ୍ଦଙ୍କ ରବିବାର ପରଲୋକ ହୋଇଯାଇଛି। ଏହି ଖବର ପ୍ରଚାରିତ ହେବା ପରେ ସ୍ଥାନୀୟ ଅଞ୍ଚଳରେ ଶୋକର ଛାୟା ଖେଳିଯାଇଛି। ତାଙ୍କ ମୃତ୍ୟୁ ଖବର ପାଇ ପୂର୍ବତନ ନଗରପାଳ ଭବପ୍ରସାଦ ଦାସ, ଉପନଗରପାଳ ସନ୍ତୋଷ ମଲ୍ଲିକ, ରାଜ୍ୟ ବିଜେଡି ଯୁବ ଉପସଭାପତି ସମିତ ନାୟକ, ପ୍ରେସ୍ କ୍ଲବ ସଭାପତି ରାଜୀବ ମହାନ୍ତିଙ୍କ ସମେତ ବହୁ ବ୍ୟକ୍ତି ପହଞ୍ଚି ମାଧବଙ୍କ ଶେଷ ଦର୍ଶନ କରିବା ସହ ଶ୍ରଦ୍ଧାସୁମନ ଅର୍ପଣ କରିଥିଲେ।

୧,୬୬୫ ଅନ୍ତ୍ୟୋଦୟ ହିତାଧିକାରୀଙ୍କୁ ପ୍ରଥମ କିସ୍ତି ପ୍ରଦାନ

ଯାଜପୁର ଜିଲାରେ ନୂତନ ଗ୍ରାମପଞ୍ଚାୟତ କାର୍ଯ୍ୟାଳୟର ଭିତ୍ତିପ୍ରସ୍ତର

ଯାଜପୁର ଟାଉନ,୧୯।୧୦ (ପ୍ରଯକ୍ତା ପ୍ରିୟଦର୍ଶିନୀ ମହାନ୍ତି):

ଅନ୍ତ୍ୟୋଦୟ ହିତାଧିକାରୀଙ୍କୁ କିସ୍ତି ପ୍ରଦାନ କାର୍ଯ୍ୟକ୍ରମରେ ଜିଲାପାଳ ଓ ଅନ୍ୟ ଅଧିକାରୀ।

ମୁଖ୍ୟମନ୍ତ୍ରୀ ମୋହନ ଚରଣ ମାଝୀ ରବିବାର ଲୋକସେବା ଭବନଠାରେ ଆଭାସୀ ମାଧ୍ୟମରେ ରାଜ୍ୟରେ ୪୭୧ ନୂତନ ଗ୍ରାମ ପଞ୍ଚାୟତ କାର୍ଯ୍ୟାଳୟର ଭିତ୍ତିପ୍ରସ୍ତର ସ୍ଥାପନ କରଛନ୍ତି। ଏଥିସହ ଅନ୍ତ୍ୟୋଦୟ ଗୃହ ଯୋଜନାର ତୃତୀୟ ପର୍ଯ୍ୟାୟରେ ୨୮ ଜିଲାର ୪୮,୬୯୩ଜଣ ହିତାଧିକାରୀଙ୍କୁ ପ୍ରଥମ କିସ୍ତି ପ୍ରଦାନ କରିଛନ୍ତି। ଏହି ପରିପ୍ରେକ

ବାଣଫୁଟା ବେଳେ ୨ ଗୁରୁତର

ଆଳି,(ବନମାଳୀ ସେନାପତି) : ବାଣ ଫୁଟାଇବାବେଳେ ରବିବାର ୨ ଜଣ ଗୁରୁତର ଆହତ ହୋଇଛନ୍ତି। ଆଳି ଥାନା ଅନ୍ତର୍ଗତ ରାଣୀପୋଖରୀ ଗ୍ରାମର ପପୁ ମଲିକ (୨୪) ବାଣ ଫୁଟାଇବା ବେଳେ ତାଙ୍କ ଡାହାଣ ହାତ ଆଙ୍ଗୁଳି ନଷ୍ଟ ହୋଇଯାଇଛି। ଆଳି ଗୋଷ୍ଠୀ ସ୍ୱାସ୍ଥ୍ୟକେନ୍ଦ୍ରରେ ପ୍ରାଥମିକ ଚିକିତ୍ସା ପରେ ଅବସ୍ଥା ଗୁରୁତର ଥିବାରୁ ତାଙ୍କୁ କଟକ ବଡ଼ ମେଡିକାଲ ସ୍ଥାନାନ୍ତର କରାଯାଇଛି। ସେହିପରି ବରୁଣୀ ଗାଁର ଅନ୍ନପୂର୍ଣ୍ଣା ବିଶ୍ୱାଳ (୬୨)ଙ୍କ ଆଖିରେ ବାଣ ପଡି ଗୁରୁତର ଆହତ ହୋଇ କଟକ ସ୍ଥାନାନ୍ତର ହୋଇଛନ୍ତି। ଅନ୍ନପୂର୍ଣ୍ଣାଙ୍କ ସ୍ୱାମୀ ଯୁଟ୍ୟୁବ ଦେଖି ପାଇପ ସାହାଯ୍ୟରେ ତିଆରି କରିଥିବା କାର ବାଇଟ ବାଣ ଫୁଟାଇବା ବେଳେ ତାଙ୍କ ସ୍ତ୍ରୀଙ୍କ ଆଖିରେ ପଡିବାରୁ ତାଙ୍କ ବାମ ଆଖିରେ ଗଭୀର କ୍ଷତ ସୃଷ୍ଟି ହୋଇଛି।

ବହୁବିଧ ସମସ୍ୟାରେ ଚାଷୀ

- ସମବାୟ ବିଭାଗ ସ୍ଥାଣୁ
- କେନାଲ, ନଦୀ ଧାର ଜବରଦଖଲ
- ପଡ଼ିଆ ପଡୁଛି ଚାଷଜମି
- ଚାଷୀ ଚାଷ ଛାଡ଼ି ବାହାର ରାଜ୍ୟରେ ଖଟୁଛନ୍ତି ମୂଲ

ପଟ୍ଟାମୁଣ୍ଡାଇ,୧୯।୧୦ (କଳ୍ପତରୁ ନାୟକ)

ଓଡ଼ିଶା ଏକ କୃଷି ପ୍ରଧାନ ରାଜ୍ୟ ହୋଇଥିବାବେଳେ ବର୍ତ୍ତମାନ କୃଷି ବ୍ୟବସ୍ଥା ଅବହେଳିତ। ଶିଳ୍ପବିହୀନ କେନ୍ଦ୍ରାପଡ଼ା ଜିଲା ପଟ୍ଟାମୁଣ୍ଡାଇ ଅଞ୍ଚଳର ପ୍ରାୟ ୮୦ପ୍ରତିଶତ ଲୋକଙ୍କ ଅର୍ଥନୀତି କୃଷି ଉପରେ ନିର୍ଭରଶୀଳ। ହେଲେ ଦୀର୍ଘବର୍ଷ ହେବ କୃଷିକୁ ସମ୍ପୂର୍ଣ୍ଣ ଉପେକ୍ଷା କରାଯାଇଛି। ସରକାର ବିଭିନ୍ନ ଯୋଜନା ପ୍ରଣୟନ କରି ବହୁକୋଟି ଟଙ୍କାର ବ୍ୟୟ କରୁଛନ୍ତି। ହେଲେ ତାହା ତୃଣମୂଳସ୍ତରରେ କୃଷିର କୌଣସି କାର୍ଯ୍ୟରେ ଲାଗୁନାହିଁ। କୃଷିର ଉନ୍ନତି ପାଇଁ ଯେଉଁ ବିଭାଗ କାର୍ଯ୍ୟ କରୁଛି, ସେଗୁଡ଼ିକ ସ୍ଥାଣୁ ପାଲଟିଯାଇଛି। ଅଧିକାରୀ ଅଛନ୍ତି, ହେଲେ ସେମାନଙ୍କ ଦର୍ଶନ ମିଳୁନାହିଁ। ଫଳରେ ଚାଷୀ ବିଭିନ୍ନ ଯୋଜନା ବିଷୟରେ ଜାଣି ପାରୁନାହାନ୍ତି। କାଗଜପତ୍ରରେ ବିଭାଗୀୟ ପୋର୍ଟାଲରେ ବିଭିନ୍ନ ଚାଷ ହେଉଥିବା ବେଳେ ବାସ୍ତବରେ ତାହା ହେଉନାହିଁ। କୃଷି କ୍ଷେତ୍ରର ବିକାଶ ପାଇଁ ସରକାର ଯେପରି ପରିଚାଳନା କରିବା କଥା ତାହା ଆଦୌ କରୁନାହାନ୍ତି। ଫଳରେ ଚାଷୀମାନେ ବହୁ ଅସୁବିଧାର ସମ୍ମୁଖୀନ ହୋଇ ଚାଷ ଛାଡ଼ି ବାହାର ରାଜ୍ୟରେ ମୂଲିଆ ହେବାକୁ ପସନ୍ଦ କରୁଛନ୍ତି ବୋଲି ବୁଦ୍ଧିଜୀବୀ ମହଲରେ ମତପ୍ରକାଶ ପାଇଛି।

ଚାଷ ଜମି, ନୟନଯୋରିକୁ ଜବରଦଖଲ କରାଯାଇ ପାଚେରି ବୁଲାଯାଉଛି।

ସେବା ସମବାୟରୁ ସାଧାରଣ ଚାଷୀ ଉପକୃତ ହୋଇପାରୁନାହିଁ

କୃଷିର ଉନ୍ନତି ପାଇ ପଟ୍ଟାମୁଣ୍ଡାଇ ଅଞ୍ଚଳରେ ସମବାୟ ବିଭାଗ ସ୍ଥାଣୁ ପାଲଟିଛି। ସମବାୟ ବିଭାଗରେ ପ୍ରକୃତ ଚାଷୀ ଉପକୃତ ହେଉନାହାନ୍ତି। କେତେଜଣ ରାଜନୈତିକ ଲୋକ ସମବାୟକୁ ନିଜର ଜାଗିର ଭାବି ରଖିଛନ୍ତି। ଏହାର ଉଦାହରଣରେ ଖଡ଼ିଅଣ୍ଟା ସମବାୟ ସମିତି ମିଳିଛି। ସମିତିର ଗୁରୁତ୍ୱପୂର୍ଣ୍ଣ କାଗଜପତ୍ର ହଡପ କରାଯାଇଛି। ଫଳରେ ସମବାୟ ବ୍ୟାଙ୍କ ପଟ୍ଟାମୁଣ୍ଡାଇ ଶାଖାର ପ୍ରାୟ ୧୦ କୋଟି ଋଣ ଆଦାୟ ନ ହେବାରୁ ସୋସାଇଟି ଅଚଳ ହୋଇଯାଇଛି। ଫଳରେ ସମିତି ଅଧୀନରେ ଥିବା ଶତାଧିକ ଚାଷୀ କୌଣସି ସୁବିଧା ପାଇ ପାରୁନାହାନ୍ତି। ଏପରି ଅନେକ ସମବାୟ ସମିତି ଚାଲିଥିବାରୁ ସାଧାରଣ ଚାଷୀ ଉପକୃତ ହୋଇପାରୁନାହାନ୍ତି।

–ବୁଦ୍ଧିଜୀବୀ ପ୍ରବୀର ନାୟକ

କେନାଲ, ନଦୀ ଧାର ଜବରଦଖଲ, ଜଳ ପରିଚାଳନାରେ ତ୍ରୁଟି

ବ୍ରିଟିଶ ଅମଳରୁ କ୍ଷେତକୁ ଜଳ ପରିଚାଳନା ପାଇଁ କେନାଲ ବ୍ୟବସ୍ଥା ହୋଇଥିଲା। ମାତ୍ର ଏବେ ଅଧିକାଂଶ କେନାଲ ଜବରଦଖଲ କରାଯାଇ ରାସ୍ତା ନିର୍ମାଣ ହେଉଛି। ଫଳରେ କେନାଲ ପାଣି କ୍ଷେତରେ ପହଞ୍ଚି ପାରୁନାହିଁ। ସେହିପରି ବ୍ରାହ୍ମଣୀ ଧାର ଜବରଦଖଲରେ ଘରବାରି ତୋଳା ଯାଉଥିବାରୁ ବହୁ ଶହ ଏକର ଚାଷଜମି ଜଳସେଚନ ନ ହୋଇ ପଡିଆ ପଡିଛି। କେତେଜଣ ମୁଷ୍ଟିମୟ ଲୋକ ବ୍ୟକ୍ତିଗତ ଫାଇଦା ପାଇଁ ସାମୂହିକ ସ୍ୱାର୍ଥକୁ ପ୍ରତିରୋଧ କରୁଛନ୍ତି। ହେଲେ ସରକାର ସବୁ ଜାଣି ହାତବାନ୍ଧି ବସିଛନ୍ତି। ଫଳରେ ଉତିକଣ ଭେଡ଼ା, ବୋଇତାଳୁ ପାଟର ଶତାଧିକ ହେକ୍ଟର ଚାଷଜମି ପଡ଼ିଆ ପଡିଛି।

–ଯୁବନେତା ସତ୍ୟପ୍ରିୟ ସାମଲ।

ସରକାର କୃଷି ଉପରେ ପ୍ରାଧାନ୍ୟ ଦେଉନାହାନ୍ତି

ସ୍ୱାଧୀନତାକୁ ୭୭ ବର୍ଷ ବିତିଥିବା ବେଳେ ସରକାର ବଦଳି ଚାଲିଛି। କିନ୍ତୁ ସମସ୍ତେ କୃଷି କ୍ଷେତ୍ର ପାଇଁ କେବଳ ଭାଷଣ ଦେଉଛନ୍ତି, ହେଲେ କେହି ପ୍ରାଧାନ୍ୟ ଦେଉନାହାନ୍ତି। ଯାହା ଯେପରି ଚାଲିଥିଲା ୨୦୦୮ରେ ପଟ୍ଟାମୁଣ୍ଡାଇ ନିର୍ବାଚନମଣ୍ଡଳୀ ଉଚ୍ଛେଦ ପରେ ଅଞ୍ଚଳ ପୂରା ଅବହେଳିତ ହୋଇପଡିଛି। ୧୫ବର୍ଷ ପୂର୍ବରୁ ପଟ୍ଟାମୁଣ୍ଡାଇ ଅଞ୍ଚଳରେ ପ୍ରାୟ ୨୧ ହଜାରରୁ ଊର୍ଦ୍ଧ୍ୱ ହେକ୍ଟର ଜମିରେ ଖରିଫ ଚାଷ ହେଉଥିଲା। ବର୍ତ୍ତମାନ ୧୦ ହଜାର ହେକ୍ଟର ଜମିରେ ଚାଷ ହୋଇପାରୁନାହିଁ।

–ଯୁବ ସଙ୍ଗଠକ ଗୌତମ ବେହେରା।

୨୦ ହେକ୍ଟର ଜମିରେ ଚାରାରୋପଣ, ମୁଲୁନି ଚିହ୍ନ ବର୍ଣ୍ଣ

ଉଦ୍ୟାନ କୃଷି ବିଭାଗ ମାଧ୍ୟମରେ ମହାତ୍ମା ଗାନ୍ଧୀ ଜାତୀୟ ଗ୍ରାମୀଣ ନିଶ୍ଚିତ କର୍ମ ନିଯୁକ୍ତି ଯୋଜନା (ଏମ୍‌ଜିଏନ୍‌ଆର୍‌ଇଜିଏସ୍)ରେ ଆମ୍ବ ଚାଷ କରିବାକୁ ପ୍ରତିବର୍ଷ ସହାୟତା ଆସିଥାଏ। ଚଳିତବର୍ଷ ବ୍ଲକର ୩୧ ପଞ୍ଚାୟତରେ ୧୦ ହେକ୍ଟର ଆମ୍ବ ଓ ୧୦ ହେକ୍ଟର ନଡ଼ିଆ ସମୁଦାୟ ୨୦ ହେକ୍ଟର ଜମିରେ ଚାଷ ପାଇଁ ସହାୟତା ଦିଆଯାଇଥିବା ବିଭାଗର କାର୍ଯ୍ୟାଳୟ ସୂତ୍ରରୁ ଜଣାଯାଇଛି। ତେବେ ଏହା କେଉଁଠାରେ କାହାକୁ ଦିଆଯାଇଛି ତାହାର କୌଣସି ଚିହ୍ନବର୍ଣ୍ଣ ଦେଖିବାକୁ ମିଳୁନାହିଁ।

–ନବନିର୍ମାଣ କୃଷକ ସଙ୍ଗଠନ ନେତା ଦାଶରଥି ସାହୁ।

ଧୋୟାଞ୍ଚଳରେ ପନିପରିବା ଚାଷ ପାଇଁ କ୍ଷେତ୍ର ଅଛି, ସହଯୋଗ ମିଳୁନି

ଧୋୟାଞ୍ଚଳରେ ପନିପରିବା ଚାଷ ପାଇଁ ପ୍ରଶସ୍ତ କ୍ଷେତ୍ର ରହିଛି। ବାରମ୍ବାର ପ୍ରାକୃତିକ ବିପର୍ଯ୍ୟୟ ମୁକାବିଲା କରି ସର୍ବସ୍ୱାନ୍ତ ହୋଇଥିବା ଚାଷୀମାନଙ୍କ ସଙ୍କଟ ସମୟରେ କୃଷି ବିଭାଗ କୁମ୍ଭକର୍ଣ୍ଣ ନିଦରେ ଶୋଇଛି। ଚଳିତବର୍ଷ ୪ଥର ବନ୍ୟା ପରେ ଚାଷୀମାନେ ତ୍ରାହିତ୍ରାହି ଡାକି ବିଅଳି ଧାନ ଚାଷ କରିଥିଲେ। କିନ୍ତୁ ବନ୍ୟା ପରେ ଏକାଧିକ ଲଘୁଚାପଜନିତ ବର୍ଷା ଯୋଗୁ ପାଣିରେ ବୁଡ଼ି ରହି ବହୁ ଧାନ ଅଗାଡ଼ି ହେବା ଆଶଙ୍କା ଦେଖାଦେଇଛି। ଅଧିକାଂଶ ସମୟରେ କୃଷି ବିଭାଗ ବନ୍ଦ ରହୁଥିବାରୁ ଚାଷୀ ବିଭାଗୀୟ ସହଯୋଗ ଆଶାରେ କାର୍ଯ୍ୟାଳୟକୁ ଆସି କର୍ମଚାରୀଙ୍କୁ ନ ପାଇ ନିରାଶ ହୋଇ ଫେରୁଥିବା ବହୁ ଚାଷୀ ଅସନ୍ତୋଷ ପ୍ରକାଶ କରିଛନ୍ତି।

–ସାମାଜିକ କର୍ମୀ ନରେନ୍ଦ୍ର ଧଳ।

ଆଜି ଡେରାବିଶ ଅଳାବାଙ୍କରେ ମା' ଶ୍ୟାମାକାଳୀଙ୍କ ପୂଜା

ଡେରାବିଶ, ୧୯।୧୦(ବେବର୍ତ୍ତା ଅଜୟ ଦାସ)

ମା' ଶ୍ୟାମାକାଳୀଙ୍କ ପୂଜା ଉତ୍ସବ ଓ ଦୀପାବଳି ସୋମବାରଠାରୁ ଆରମ୍ଭ ହେବ। ଏହି ଅବସରରେ ଡେରାବିଶ ବ୍ଲକ ଅଧୀନ ଅଳାବାଙ୍କସ୍ଥିତ ମହାକାଳୀ ଆଶ୍ରମ ପରିସରରେ ମା'ଙ୍କ ପୂଜା ଉତ୍ସବ ସୋମବାରଠାରୁ ବୁଧବାର ୩ ଦିନ ଧରି ମହା ଆଡମ୍ବରରେ ଅନୁଷ୍ଠିତ ହେବ। ସୋମବାର ଆଶ୍ରମରେ ଅନୁଷ୍ଠିତ ପୂଜା ମଣ୍ଡପରେ କଳସ ଶୋଭାଯାତ୍ର, ମହାମାୟା ପୂଜା, ବୈଷ୍ଣବୀ ଅନ୍ନପୂର୍ଣ୍ଣା ବେଶ ଓ ମହାପୂଜା ସହ ଦୀପଦାନ, ମଙ୍ଗଳବାର ଚଣ୍ଡୀ ପୂଜା ଓ ଜଗଧାତ୍ରୀ ପୂଜା ଏବଂ ବୁଧବାର ଜଗଦମ୍ବା ପୂଜା ଓ ପୂର୍ଣ୍ଣାହୁତି କାର୍ଯ୍ୟକ୍ରମ ହେବ ବୋଲି ଆଶ୍ରମର ମୁଖ୍ୟ ଦେବବ୍ରତ ଆଚାର୍ଯ୍ୟ ସୂଚନା ଦେଇଛନ୍ତି।

କ୍ଷୁଦ୍ର ନାଟକ ପରିବେଷଣ କରି ରାଜ୍ୟସ୍ତରକୁ ମନୋନୀତ

ଛାତ୍ରୀଛାତ୍ରମାନେ

ରାଜନଗର,୧୯।୧୦ (ଭାସ୍କର ରାଉତରାୟ)

ରାଜନଗର ବ୍ଲକ ଡାଙ୍ଗମାଳସ୍ଥିତ ନାଗାନାରାୟଣ ଉଚ୍ଚ ମାଧ୍ୟମିକ ସରକାରୀ ବିଦ୍ୟାଳୟର ଛାତ୍ରୀଛାତ୍ର କେନ୍ଦ୍ରାପଡ଼ା ଜିଲାସ୍ତରୀୟ କଳା ଉତ୍ସବରେ କ୍ଷୁଦ୍ର ନାଟକ ପରିବେଷଣ କରି ପ୍ରଥମ ସ୍ଥାନ ଅଧିକାର କରିଛି। ଜିଲା ଜୋନସ୍ତରୀୟ କଳା ଉତ୍ସବରେ କଟକ ଖାନନଗର ସରକାରୀ ଉଚ୍ଚ ବିଦ୍ୟାଳୟରେ ଅଂଶଗ୍ରହଣ କରି ଶିକ୍ଷଣୀୟ କ୍ଷୁଦ୍ର ନାଟକ ବୃଦ୍ଧାଶ୍ରମ ପରିବେଷଣ କରି ପ୍ରଥମ ସ୍ଥାନ ଅଧିକାର କରି ଆସନ୍ତା ୨୨ ଓ ୨୩ ତାରିଖରେ ଭୁବନେଶ୍ୱରଠାରେ ରାଜ୍ୟସ୍ତରୀୟ ପ୍ରତିଯୋଗିତାରେ ଅଂଶଗ୍ରହଣ କରିବାକୁ ଯୋଗ୍ୟ ବିବେଚିତ ହୋଇ ଜିଲାକୁ ଗୌରବାନିତ କରିଛନ୍ତି। ଉଚ୍ଚ ମାଧ୍ୟମିକ ଶ୍ରେଣୀର ସ୍ମୃତିଲିପି ବେହେରା, ରାଣୀ ରାୟ, ମାଧ୍ୟମିକ ଶ୍ରେଣୀର ତୃପ୍ତି ପ୍ରିୟଦର୍ଶିନୀ ବାରିକ, ଅମୃତ ଶଙ୍କର ସେଠୀ ଜୋନସ୍ତରୀୟ ପ୍ରତିଯୋଗିତାରେ ଅଂଶଗ୍ରହଣ କରି ଏହି ସଫଳତା ହାସଲ କରିଛନ୍ତି। ଛାତ୍ରୀଛାତ୍ରମାନଙ୍କ ଏହି ସଫଳତା ପାଇଁ ବିଦ୍ୟାଳୟର ଅଧ୍ୟକ୍ଷ ମାନସ ରଞ୍ଜନ ମିଶ୍ର, ବିଦ୍ୟାଳୟ ପରିଚାଳନା କମିଟିର ସଭାପତି କାର୍ତ୍ତିକ ଚନ୍ଦ୍ର ବେହେରା ସମେତ ସମସ୍ତ ଶିକ୍ଷୟିତ୍ରୀଶିକ୍ଷକ ଓ ଶିକ୍ଷା କର୍ମଚାରୀ ଛାତ୍ରୀଛାତ୍ରମାନଙ୍କୁ ଶୁଭେଚ୍ଛା ଜଣାଇଛନ୍ତି। ଖାନନଗର ବିଦ୍ୟାଳୟର ପ୍ରଧାନ ଶିକ୍ଷକ ପ୍ରଥମ ନାଥ ଦେଓଙ୍କ ଅଧ୍ୟକ୍ଷତାରେ ଅନୁଷ୍ଠିତ ପୁରସ୍କାର ବିତରଣ ଉତ୍ସବରେ କଟକ ଜିଲା ଶିକ୍ଷା ଅଧିକାରୀ ନିତ୍ୟାନନ୍ଦ ସାହୁ ମୁଖ୍ୟ ଅତିଥି ଭାବେ ଯୋଗଦେଇ ଛାତ୍ରୀଛାତ୍ରମାନଙ୍କୁ ଟ୍ରଫି ଓ ମାନପତ୍ର ପ୍ରଦାନ କରିଥିଲେ।

ପଥ ଆଲୋକୀକରଣ ଅନୁଦାନରେ ବ୍ୟାପକ ଅନିୟମିତତା

କେନ୍ଦ୍ରାପଡ଼ା, ୧୯।୧୦ (ଜଗନ୍ନାଥ ଧଳ)

କେନ୍ଦ୍ରାପଡ଼ା ନିର୍ବାଚନମଣ୍ଡଳୀ ଅଞ୍ଚଳରେ ପଥ ଆଲୋକୀକରଣ ପାଇଁ ରାଜ୍ୟ ସଭା ସଦସ୍ୟ ସୁଲତା ଦେଓଙ୍କ ଉନ୍ନୟନ ପାଣ୍ଠିରୁ ଏକ କୋଟି ଟଙ୍କା ଆସିଥିଲା। ଏହି ଅନୁଦାନ ଅର୍ଥ କାର୍ଯ୍ୟକାରୀରେ ବ୍ୟାପକ ଅନିୟମିତତା ହୋଇଛି। ଏ ନେଇ ପୂର୍ବରୁ କଂଗ୍ରେସ ନେତା ତଥା ପୂର୍ବତନ ବିଧାୟିକା ସିପ୍ରା ମଲ୍ଲିକ ଭିଜିଲାନ୍ସ ତଦନ୍ତ ଦାବି କରିଥିବା ବେଳେ ସ୍ଥାନୀୟ ଅଞ୍ଚଳର ବହୁ ଲୋକ ନିର୍ମାଣ କାର୍ଯ୍ୟ ଓ ଖର୍ଚ୍ଚର ବିଧିବଦ୍ଧ ଯାଞ୍ଚ ସହ କାର୍ଯ୍ୟାନୁଷ୍ଠାନ ପାଇଁ ଜିଲାପାଳଙ୍କୁ ଅଭିଯୋଗପତ୍ର ଦେଇଛନ୍ତି। ଏ ସମ୍ପର୍କରେ ସେମାନେ କହିଛନ୍ତି, ଏହି ଅର୍ଥ କେନ୍ଦ୍ରାପଡ଼ା ବ୍ଲକ ଓ ବିଦ୍ୟୁତ୍ ବିଭାଗ ମିଶି କାର୍ଯ୍ୟ କରିଥିବା କାଗଜପତ୍ରରେ ଅଛି। ବାସ୍ତବରେ ଜିଲା ବିଜେଡିର ଜଣେ ବରିଷ୍ଠ ପଦାଧିକାରୀ ଆଲୋକୀକରଣ କାର୍ଯ୍ୟ କରିଛନ୍ତି। ସମଗ୍ର ନିର୍ବାଚନ ମଣ୍ଡଳୀରେ କୋଟି କୋଟି ଟଙ୍କା ଖର୍ଚ୍ଚ ହୋଇଥାନ୍ତା। ମାତ୍ର ଏହି ଅନୁଦାନ ଅର୍ଥରୁ ୫୦ ଲକ୍ଷ ଟଙ୍କା କେବଳ ଚକ୍ରୋଡ଼ା ପଞ୍ଚାୟତରେ ଖର୍ଚ୍ଚ ହୋଇଥିବା ଦର୍ଶାଯାଇଛି। ସେହିପରି ନିମ୍ନଧରଣର ଉପକରଣ ଲଗାଇ ଏମ୍‌ପି ଦେଓଙ୍କ ଅନୁଦାନ ଅର୍ଥ ହଡପ କରାଯାଇଥିବା ସେମାନେ ଅଭିଯୋଗ ପତ୍ରରେ ଉଲ୍ଲେଖ କରିଛନ୍ତି।

ମହୁ–କୋଳିଡିହ ରାସ୍ତା ଶୋଚନୀୟ

ଆଳି, ୧୯।୧୦(ବନମାଳୀ ସେନାପତି)

ମରାମତି ହେଉ ନ ଥିବାରୁ ଘଟୁଛି ଦୁର୍ଘଟଣା

ମରାମତି ଅଭାବରୁ ରାସ୍ତା ଅବସ୍ଥା ସମ୍ପୂର୍ଣ୍ଣ ବିପର୍ଯ୍ୟସ୍ତ ହୋଇପଡିଛି। ଏହି ରାସ୍ତା ଉପରେ ୩ ପଞ୍ଚାୟତର ୧୦ ହଜାରରୁ ଊର୍ଦ୍ଧ୍ୱ ଲୋକ ନିର୍ଭର କରୁଥିବାବେଳେ ଅବସ୍ଥା ଏଭଳି ହୋଇଛି ଯେ ପ୍ରତ୍ୟେକ ଦିନ କେହି ନା କେହି ପଡି ଖଣ୍ଡିଆ ଖାବରା ହେଉଛନ୍ତି। ଫଳରେ ସାଧାରଣରେ ଅସନ୍ତୋଷ ଦେଖାଦେଇଛି। ସରକାର ଗ୍ରାମାଞ୍ଚଳ ଲୋକମାନଙ୍କ ଗମନାଗମନର ସୁବିଧା ଯୋଗାଇ ଦେବା ନିମନ୍ତେ ବହୁ ଅର୍ଥ ଖର୍ଚ୍ଚ କରୁଛନ୍ତି। ହେଲେ ଆଳି ଗ୍ରାମ୍ୟ ଉନ୍ନୟନ ବିଭାଗର ମନମାନି ଯୋଗୁ ବିଭାଗ ଅଧୀନରେ ଥିବା ମହୁ–କୋଳିଡ଼ିହ ରାସ୍ତା ଏବେ ମରଣଯନ୍ତା ପାଲଟିଛି। ମହୁ ଗ୍ରାମରୁ କୋଳିଡ଼ିହ ଗ୍ରାମକୁ ଯାଇଥିବା ଗ୍ରାମ୍ୟ ଉନ୍ନୟନ ରାସ୍ତା ବିଭାଗ ପକ୍ଷରୁ ମରାମତି କରା ନ ଯିବାରୁ ଏବେ ଯାତାୟାତ କରିବା କାଠିକର ପାଠ ହୋଇପଡିଛି। ଏହି ରାସ୍ତା ଉପରେ ଦୈନିକ ମହୁ, କୋଳିଡ଼ିହ ଓ ଏକମାଣିଆ ପଞ୍ଚାୟତର ଲୋକେ ଯାତାୟାତ ନିମନ୍ତେ ନିର୍ଭର କରୁଛନ୍ତି। ବିଜୟନଗର ଘାଟ ପାର ହୋଇ ଦୈନିକ ଶତାଧିକ ଲୋକ ରାଜନଗରକୁ ମଧ୍ୟ ଯିବା ଆସିବା କରିଥାନ୍ତି। ଏପରିକି ପ୍ରତିଦିନ ସରକାରୀ ଓ ବେସରକାରୀ ସ୍କୁଲ, କଲେଜର ଛାତ୍ରୀଛାତ୍ର ନାହିଁ ନ ଥିବା ସମସ୍ୟାରେ ପଡୁଛନ୍ତି। ଅପରପକ୍ଷେ ଏହି ରାସ୍ତା ଦେଇ ଏକ ଘରୋଇ ବସ୍ ଭୁବନେଶ୍ୱର ଯାତାୟାତ କରୁଥିବା ବେଳେ ମୁଖ୍ୟମନ୍ତ୍ରୀଙ୍କ ବସ୍ ଲୋକମାନଙ୍କୁ ନେଇ ବିପଦସଙ୍କୁଳ ଅବସ୍ଥାରେ ଯାତାୟାତ କରୁଛି। ଏ ନେଇ ଅଞ୍ଚଳବାସୀ ବିଭାଗୀୟ ଅଧିକାରୀଙ୍କ ନିକଟରେ ଅଭିଯୋଗ କରିଥିଲେ ମଧ୍ୟ ବିଭାଗ ପକ୍ଷରୁ ରାସ୍ତା ମରାମତି ଦିଗରେ କୌଣସି ପଦକ୍ଷେପ ନିଆଯାଉନାହିଁ। ଯାହାଫଳରେ ଦୈନିକ ଦୁର୍ଘଟଣା ଘଟୁଛି। ତୁରନ୍ତ ଏହି ସମସ୍ୟା ପ୍ରତି ଗ୍ରାମ୍ୟ ଉନ୍ନୟନ ବିଭାଗ ଦୃଷ୍ଟି ଦେଇ ମରାମତିର ବ୍ୟବସ୍ଥା କରିବା ନିମନ୍ତେ ଅଞ୍ଚଳବାସୀ ଦାବି କରିଛନ୍ତି। ଏ ସମ୍ପର୍କରେ ଗ୍ରାମ୍ୟ ଉନ୍ନୟନ ବିଭାଗ ଯନ୍ତ୍ରୀ ଲକ୍ଷ୍ମୀକାନ୍ତ ରାଉତଙ୍କ ପ୍ରତିକ୍ରିୟା ନେବାକୁ ଚେଷ୍ଟା କରାଯାଇଥିବାବେଳେ ତାହା ସମ୍ଭବ ହୋଇନାହିଁ।

ଯୋଗଦେଲେ ପୂର୍ବତନ ବିଧାୟକ, ଆସିଲେନି ନଗର ସଭାପତି

ବିଜେଡି ପଦଯାତ୍ରା

ପାରାଦୀପ,୧୯।୧୦(ଶରତ ରାଉତ)

ରାଜ୍ୟରେ ବିଜେଡିଶାସନରୁ ଯିବା ପରେ ମଧ୍ୟ ଦଳୀୟ ନେତାଙ୍କ ମଧ୍ୟରେ ବିବାଦ ଛୁଟୁନାହିଁ। ଏହାର ଚିତ୍ର ପାରାଦୀପରେ ଏପର୍ଯ୍ୟନ୍ତ ଦେଖିବାକୁ ମିଳିଛି। ରବିବାର ଅପରାହ୍ନରେ ପାରାଦୀପର ନୂଆବଜାରଠାରେ ଦଳୀୟ ପଦଯାତ୍ରା ହୋଇଥିଲା। ଏଥିରେ ହଜାରରୁ ଅଧିକ କର୍ମୀ ଓ ସାଧାରଣ ଲୋକ ଭାଗ ନେଇଥିଲେ। ପୂର୍ବତନ ବିଧାୟକ ସମିତ ରାଉତରାୟ, ଶ୍ରମିକ ନେତା ଅରିନ୍ଦମ ସର୍ଖେଲ (ବାପି), ଜ୍ୟୋତିକାନ୍ତ ପରିଡ଼ା, କୁମରବର ନାୟକ ପ୍ରମୁଖ ଏହାର ନେତୃତ୍ୱ ନେଇଥିଲେ। କିନ୍ତୁ ଏଥିରେ ପାରାଦୀପ ନଗର ବିଜେଡି ସଭାପତି ତଥା ପୌରାଧ୍ୟକ୍ଷ ବସନ୍ତ ବିଶ୍ୱାଳ ଓ ତାଙ୍କ ସମର୍ଥକ ଅନୁପସ୍ଥିତ ଥିଲେ। ପଦଯାତ୍ରାରେ ନେତାମାନେ ନବୀନ ପଟ୍ଟନାୟକଙ୍କ ଶାସନ ସମୟରେ ଲୋକଙ୍କ ପାଇଁ ଯେଉଁ ଜନକଲ୍ୟାଣ କାମ କରିଥିଲେ, ତା'ଉପରେ ଆଲୋଚନା ହୋଇଥିଲା। ସୂଚନାଯୋଗ୍ୟ, ଗତ ୪ ଦିନ ତଳେ ସମାନ୍ତରାଳ ଭାବେ ନବୀନ ପଟ୍ଟନାୟକଙ୍କ ଜୟନ୍ତୀ ପାଳନ କରାଯାଇଥିଲା। ସାଧାରଣ ନିର୍ବାଚନ ପୂର୍ବରୁ ଏବଂ ଏପର୍ଯ୍ୟନ୍ତ ଏମିତି ପାରାଦୀପରେ ସମାନ୍ତରାଳ କାର୍ଯ୍ୟକ୍ରମ, ହୋଡିଂ ଲାଗିବା ଆଦି କାର୍ଯ୍ୟ ଚାଲିଛି। ଏଥିରୁ ଦଳ ଭିତରେ ଥିବା ବିବାଦ ବାରିହୋଇପଡୁଛି।

ପଦଯାତ୍ରାରେ ସାମିଲ ହୋଇଥିବା ନେତା ଓ କର୍ମୀ।

ଡେରାବିଶ ମଣ୍ଡଳସ୍ତରୀୟ କ୍ରୀଡ଼ା ପ୍ରତିଯୋଗିତା

ଡେରାବିଶ, ୧୯।୧୦(ବେବର୍ତ୍ତା ଅଜୟ ଦାସ)

ଡେରାବିଶ ଶିକ୍ଷା ସର୍କଲ ଅନ୍ତର୍ଗତ ଡେରାବିଶ ହାଇସ୍କୁଲ ପଡ଼ିଆରେ ଶୁକ୍ରବାର ମଣ୍ଡଳସ୍ତରୀୟ କ୍ରୀଡା ପ୍ରତିଯୋଗିତା ଅନୁଷ୍ଠିତ ହୋଇଯାଇଛି। ଏଥିରେ ବ୍ଲକ ଅଧୀନ ବିଭିନ୍ନ ଉଚ୍ଚ ପ୍ରାଥମିକ ଓ ଉଚ୍ଚ ବିଦ୍ୟାଳୟର ୧୨୦ରୁ ଊର୍ଦ୍ଧ୍ୱ ଛାତ୍ରୀଛାତ୍ର ପ୍ରତିଯୋଗିତାରେ ଅଂଶଗ୍ରହଣ କରିଥିଲେ। ବିଦ୍ୟାଳୟ କ୍ରୀଡା ସଂଘ ସମ୍ପାଦକ ତଥା ଫକିରାବାଦସ୍ଥିତ ରାମଚନ୍ଦ୍ର ଉଚ୍ଚ ବିଦ୍ୟାଳୟର କ୍ରୀଡା ଶିକ୍ଷକ ମଧୁସୂଦନ ଦାଶଙ୍କ ତତ୍ତ୍ୱାବଧାନରେ ହୋଇଥିବା ଏହି ପ୍ରତିଯୋଗିତାରେ ଅଂଶଗ୍ରହଣକାରୀ ଛାତ୍ରୀଛାତ୍ରମାନେ ଜୁନିୟର ଓ ସିନିୟର ବିଭାଗ ଦୌଡ, ଲମ୍ବ ଓ ଉଚ୍ଚ ଡିଆଁ ସମେତ ଶର୍ଟପୁଟ, ଡିସ୍‌କସ୍ ଓ ଜାଭେଲିନ ଥ୍ରୋ ଏବଂ କ୍ରିକେଟ ଆଦି କ୍ରୀଡାରେ ଭାଗ ନେଇଥିଲେ। ଏହି ଉପଲକ୍ଷେ ଅପରାହ୍ନରେ ହୋଇଥିବା ପୁରସ୍କାର ବିତରଣ ଉତ୍ସବରେ ଶିକ୍ଷାବିତ୍ ପ୍ରଶାନ୍ତ କୁମାର ଶତପଥୀ ଓ ଡେରାବିଶ ହାଇସ୍କୁଲର ଭାରପ୍ରାପ୍ତ ପ୍ରଧାନ ଶିକ୍ଷୟିତ୍ରୀ ଟିକିଲି ସ୍ୱାଇଁ ଅତିଥି ଭାବେ ଯୋଗଦେଇ ପ୍ରତିଯୋଗିତାର କୃତୀ ପ୍ରତ

ଏସ୍‌ପି ଅଫିସ ଘେରିଲା ଦଳିତ ଆଦିବାସୀ ମହାସଂଘ

ଦଳିତ ଆଦିବାସୀ ମହାସଂଘ ପକ୍ଷରୁ ଥାନା ଘେରାଉ କରାଯାଇଛି।

କଇଁଥପୋଖରୀ ଅଞ୍ଚଳରେ ବାସନ୍ଦ ମହିଳାଙ୍କୁ ବଳାତ୍କାର ଉଦ୍ୟମ ପ୍ରସଙ୍ଗ

ଅଭିଯୁକ୍ତଙ୍କୁ ସୁରକ୍ଷା ଦେଉଥିବାରୁ ଖଣ୍ଡପଡ଼ା ଏସ୍‌ଡିପିଓଙ୍କୁ ବିରୋଧ

ନୟାଗଡ,୧୯।୧୦ (ଲୋକନାଥ ମିଶ୍ର)

ଫତେଗଡ ଥାନା କଇଁଥପୋଖରୀ ଅଞ୍ଚଳରେ ଜଣେ ବାସନ୍ଦ ମହିଳାଙ୍କୁ ବଳାତ୍କାର ଉଦ୍ୟମ ସହ ସ୍ୱାମୀଙ୍କୁ ମରଣାନ୍ତକ ଆକ୍ରମଣ ଘଟଣାକୁ ନେଇ ଶନିବାର ନୟାଗଡ ଏସ୍‌ପିଙ୍କ କାର୍ଯ୍ୟାଳୟକୁ ଦଳିତ ଆଦିବାସୀ ମହାସଂଘ ପକ୍ଷରୁ ଘେରାଉ କରାଯାଇଥିଲା। ଏହି ଘଟଣାରେ ଅଭିଯୁକ୍ତଙ୍କୁ ଖଣ୍ଡପଡା ଏସ୍‌ଡିପିଓ ସୁରକ୍ଷା ଦେଉଥିବା ପ୍ରତିବାଦରେ ଅସନ୍ତୋଷ ବ୍ୟକ୍ତକରି ଏସ୍‌ଡିପିଓଙ୍କ ବିରୋଧରେ କାର୍ଯ୍ୟାନୁଷ୍ଠାନ ପାଇଁ ଦାବି କରାଯାଇଛି। ସେହିପରି ଅଭିଯୁକ୍ତଙ୍କୁ ଗିରଫ ଦାବିକୁ ଦୋହରାଇ ବିକ୍ଷୋଭ କରାଯାଇଛି।

ଅଭିଯୋଗ ଅନୁସାରେ ଦେଶ ସ୍ୱାଧୀନ ହେବାର ୭୮ ବର୍ଷରୁ ଊର୍ଦ୍ଧ୍ୱ ବିତି ଯାଇଥିବାବେଳେ ଅନୁସୂଚିତ ଜାତି ଓ ଜନଜାତିଙ୍କ ଉପରେ ଜାତିଆଣ ଆକ୍ଷେପ ଓ ନିର୍ଯାତନା ବଢ଼ି ଚାଲିଛି। ଏନ୍‌ସିଆର୍‌ବି ତଥ୍ୟ ଅନୁସାରେ ଅନୁସୂଚିତ ଜାତି ଓ ଜନଜାତିଙ୍କ ଉପରେ ଆମ ରାଜ୍ୟରେ ୧୪୩ ପ୍ରତିଶତ ନିର୍ଯାତନା ହେଉଛି। ନୟାଗଡ ଜିଲା ଖଣ୍ଡପଡା, ଫତେଗଡ, ରଣପୁର, ଦଶପଲ୍ଲା, ଇଟାମାଟି ଓ ଶରଣକୁଳ ଥାନା ଅଞ୍ଚଳରେ ଅନୁସୂଚିତ ଜାତି ଓ ଜନଜାତିଙ୍କ ଉପରେ ନିର୍ଯାତନା ବଢ଼ି ଚାଲିଛି। ହେଲେ ଏହାର ଠିକ୍ ଭାବେ ତଦନ୍ତ ଓ ସମୀକ୍ଷା ହେଉ ନ ଥିବାରୁ ନ୍ୟାୟ ମିଳୁନି। ଜାତୀୟ ଦଳିତ ଆଦିବାସୀ ମହାସଂଘ ରାଜ୍ୟ ସଭାପତି ଲିଟୁ ଦାସଙ୍କ ନେତୃତ୍ୱରେ ନୀହାର ସାମଲ, ଶେଖ ଅବଦୁଲ ୱାଲି, ବୀରେନ୍ଦ୍ର ନାୟକ, ଦୈତାରୀ ନାୟକ, ଜଗନ୍ନାଥ ଭୋଇ, ବୈଠକ ମାଝି, ବିଜୟ ଭୋଇ ପ୍ରମୁଖ ଯୋଗ ଦେଇ ଏସ୍‌ପିଙ୍କୁ ସ୍ମାରକପତ୍ର ଦେଇଛନ୍ତି। ଅନ୍ୟପକ୍ଷେ ନ୍ୟାୟ ପାଇଁ ଏସ୍‌ପି ଓ ଅତିରିକ୍ତ ଏସ୍‌ପିଙ୍କ ସହ ଆଲୋଚନା କରିଛନ୍ତି।

ପ୍ରକାଶ ଯେ, କଇଁଥପୋଖରୀ ଅଞ୍ଚଳରେ ଜଣେ ଅନୁସୂଚିତ ଜାତିର ପରିବାରକୁ ବାସନ୍ଦ ରଖାଯାଇଛି। ପରବର୍ତ୍ତୀ ସମୟରେ ସମ୍ପୃକ୍ତ ପରିବାର ମୁଖିଆଙ୍କୁ ମରଣାନ୍ତକ ଆକ୍ରମଣ କରାଯାଇଥିବାବେଳେ ସ୍ତ୍ରୀଙ୍କୁ ବଳାତ୍କାର ଉଦ୍ୟମ କରାଯାଇଥିଲା। ଏନେଇ ସମ୍ପୃକ୍ତ ପରିବାର ପକ୍ଷରୁ ବାରମ୍ବାର ନ୍ୟାୟ ମଗାଯାଇଛି। ହେଲେ ତଦନ୍ତକାର ଅଧିକାରୀ ଏସ୍‌ଡିପିଓ ଅଭିଯୋଗକୁ ଅଣଦେଖାକରି ଅଭିଯୁକ୍ତଙ୍କୁ ସୁରକ୍ଷା ଦେଉଥିବାରୁ ବିବାଦ ବଢ଼ିଛି।

ବଡବାଣପୁରରେ ୧୦୮ ହନୁମାନ ଚାଳିଶା

ଖଣ୍ଡପଡ଼ା,୧୯।୧୦ (ଅଜୟ କୁମାର ମହାରଣା)

କାର୍ତ୍ତିକ ମାସ ଦ୍ୱାଦଶୀ ତିଥିରେ ଗ୍ରାମସ୍ଥିତ ବଜରଙ୍ଗୀଙ୍କ ପୀଠରେ ଗ୍ରାମବାସୀଙ୍କ ସହଯୋଗରେ ଶନିବାର ଓ ରବିବାର ଦୁଇ ଦିନ ବ୍ୟାପୀ ବଜରଙ୍ଗୀ ଗୋଷ୍ଠୀ ଆନୁକୂଲ୍ୟରେ ୧୦୮ ହନୁମାନ ଚାଳିଶା ପାଠ ଓ ସୁନ୍ଦରା କାଣ୍ଡ ପଠନ କାର୍ଯ୍ୟକ୍ରମ ଅନୁଷ୍ଠିତ ହୋଇଯାଇଛି। ଅଧିବାସ ଅବସରରେ ଶୁକ୍ରବାର ଏକ କଳସ ଶୋଭାଯାତ୍ରାରେ ଶତାଧିକ ମହିଳା ପୁରୁଷ ମହାନଦୀ ଘାଟରୁ ଜଳ ସଂଗ୍ରହ କରିବା ସହ ଗ୍ରାମ ପରିକ୍ରମା କରି ହନୁମାନଙ୍କ ପୀଠରେ ସ୍ଥାପନ କରିଥିଲେ।

ଶନିବାର ସକାଳୁ ୧୦୮ ହନୁମାନ ଚାଳିଶା ପଠନ, ଅପରାହ୍ନରେ ପୁର୍ଣ୍ଣାହୂତି ସହିତ ସଂଧ୍ୟାରେ ଜ୍ୟୋତିର୍ମୟୀ ରାଉତଙ୍କ ବାଳିକା ସଙ୍କୀର୍ତ୍ତନ ମଣ୍ଡଳୀ ଦ୍ୱାରା ସଙ୍କୀର୍ତ୍ତନ ପରିବେଷଣ ହୋଇଥିଲା। ସେହିପରି ରବିବାର ପଣ୍ଡିତ ସାଧୁ ମିଶ୍ର ଓ ସାଥିମାନଙ୍କ ଦ୍ୱାରା ସୁନ୍ଦରା କାଣ୍ଡ ପଠନ, ବ୍ରାହ୍ମଣ ଭୋଜନ ସହିତ ସଂଧ୍ୟାରେ ଗାୟିକା ଲିଲିବାଳା ରାଉତ ଓ ଗାୟିକା ମମତା ବେହେରାଙ୍କ ବାଦୀ ସଙ୍କୀର୍ତ୍ତନ ଅନୁଷ୍ଠିତ ହୋଇଯାଇଛି। କାର୍ଯ୍ୟକ୍ରମ ବଡବାଣପୁର ଗ୍ରାମର ସମସ୍ତ ଜନସାଧାରଣଙ୍କ ସହଯୋଗରେ ଶାନ୍ତି ଶୃଙ୍ଖଳାର ସହିତ ସମାପନ ହୋଇଥିଲା।

ହନୁମାନ ଚାଳିଶା ପାଠ କରାଯାଉଛି।

ଖଣ୍ଡପଡ଼ା ବ୍ଲକରେ ବିଜେଡିର ଜନସମ୍ପର୍କ ପଦଯାତ୍ରା

ପଦଯାତ୍ରାରେ ସାମିଲ ହୋଇଥିବା ଦଳୀୟ କର୍ମୀମାନେ।

ଖଣ୍ଡପଡ଼ା,୧୯।୧୦ (ଅଜୟ କୁମାର ମହାରଣା)

ଖଣ୍ଡପଡ଼ା ବ୍ଲକ ଅଞ୍ଚଳରେ ବିଜେଡିର ଜନସମ୍ପର୍କ ପଦଯାତ୍ରା ରବିବାର ଅନୁଷ୍ଠିତ ହୋଇଯାଇଛି। ଭାପୁର ବ୍ଲକ ଅଧ୍ୟକ୍ଷା ସାବିତ୍ରୀ ପ୍ରଧାନଙ୍କ ନେତୃତ୍ୱରେ ଆୟୋଜିତ ପଦଯାତ୍ରାରେ ଦଳର ବହୁ ତୁଙ୍ଗ ନେତା, ସଂଗଠକ, ପଞ୍ଚାୟତ ଜନପ୍ରତିନିଧିଙ୍କ ସମେତ ବହୁ ପୁରୁଖା ନେତା ସାମିଲ ହୋଇଥିଲେ। ବ୍ଲକ ଅଧୀନ ମର୍ଦ୍ଦରାଜପୁର ମୁଣ୍ଡିଆ ହନୁମାନଙ୍କ ପୀଠରୁ ପୂଜାର୍ଚ୍ଚନା ପରେ ପଦଯାତ୍ରା ବାହାରି ମର୍ଦ୍ଦରାଜପୁର, ଚାଉପଲ୍ଲୀ ଓ ଖଳିସାହି ଗ୍ରାମ ପରିକ୍ରମା କରି ନିକଟସ୍ଥ ତୋଟା ହନୁମାନଙ୍କ ମନ୍ଦିର ନିକଟରେ ଶେଷ ହୋଇଥିଲା। ଏଥିରେ ପୂର୍ବତନ ବିଧାୟକ ସତ୍ୟନାରାୟଣ ପ୍ରଧାନ ଓ ନୟାଗଡ ଜିଲା ପରିଷଦ ଅଧ୍ୟକ୍ଷ ଦେବାଶିଷ ପଟ୍ଟନାୟକ ଯୋଗଦେଇ ହଜାର ହଜାର କର୍ମୀ ଓ କର୍ମକର୍ତ୍ତାଙ୍କୁ ଗୁରୁମନ୍ତ୍ର ଦେବା ଅବସରରେ ପୂର୍ବତନ ମୁଖ୍ୟମନ୍ତ୍ରୀ ନବୀନ ପଟ୍ଟନାୟକଙ୍କ ଲୋକପ୍ରିୟତା ସମ୍ପର୍କରେ ଆଲୋକପାତ କରିଥିଲେ। ଏବେବି ସହରଠାରୁ ଆରମ୍ଭ କରି ଗ୍ରାମାଞ୍ଚଳ ପର୍ଯ୍ୟନ୍ତ ସବୁଠି ଜନସାଧାରଣ ନବୀନଙ୍କୁ ମନେ ପକାଉଛନ୍ତି ବୋଲି ଦଳର ତୁଙ୍ଗ ନେତାମାନେ ମତ ଦେବାସହ ନବୀନଙ୍କ ଶାସନ କାଳରେ ସମଗ୍ର ଓଡ଼ିଶାରେ କିପରି ବିକାଶର ଯୁଗ ଆରମ୍ଭ ହୋଇଥିଲା ସେ ନେଇ ମତ ରଖିଥିଲେ।

ଖଣ୍ଡପଡ଼ା ନିର୍ବାଚନମଣ୍ଡଳୀରେ ବିଜେଡିର ମଙ୍ଗ ଧରିଥିବା ଭାପୁର ବ୍ଲକ ଉପାଧ୍ୟକ୍ଷ ବେଣୁଧର ପ୍ରଧାନଙ୍କ ଆବାହକତ୍ୱରେ ଆୟୋଜିତ ପଦଯାତ୍ରାରେ ଖଣ୍ଡପଡ଼ା ବ୍ଲକ ଅଧୀନ ୨୨ ପଞ୍ଚାୟତ ଓ ସହରାଞ୍ଚଳରୁ ଦଳୀୟ କର୍ମୀମାନେ ସାମିଲ ହୋଇଥିଲେ। ଜିଲା ପରିଷଦ ଉପାଧ୍ୟକ୍ଷା ବିଷ୍ଣୁପ୍ରିୟା ବେହେରା, ଖଣ୍ଡପଡା ବ୍ଲକ ଅଧ୍ୟକ୍ଷା ଉପମା ବେହେରା, ଜିଲା ପରିଷଦ ସଦସ୍ୟ ରାମେଶ୍ୱର ଶତପଥୀ, ଧର୍ମେନ୍ଦ୍ର କୁମାର ଧଳ, ଖଣ୍ଡପଡା ଓ ଭାପୁର ବ୍ଲକ ବିଜେଡି ସଭାପତି ବିଜୟ ତ୍ରିପାଠୀ, ଶିବ ପ୍ରସାଦ ଷଡ଼ଙ୍ଗୀ, ବରିଷ୍ଠ ନେତା ଅଖିଳ କୁମାର ପଣ୍ଡା, ପ୍ରଫୁଲ୍ଲ ଆଚାର୍ଯ୍ୟ, ମାଧବ ଚନ୍ଦ୍ର ସାହୁ, ସୂର୍ଯ୍ୟ ନାରାୟଣ ପ୍ରଧାନ, ପୂର୍ବତନ ଜିଲା ପରିଷଦ ସଦସ୍ୟ ଦୁର୍ଯ୍ୟୋଧନ ସ୍ୱାଇଁ, ବସନ୍ତ କୁମାର ମାଝୀ, ମହିଳା ସଭାନେତ୍ରୀ କବିତା ମହାରଣା, ଯୁବ ବିଜେଡି ସଭାପତି ମନୋରଞ୍ଜନ ବେହେରା, ଛାତ୍ର ସଭାପତି ବିକ୍ରମ ପ୍ରଧାନଙ୍କ ସମେତ ୫ ହଜାରରୁ ଊର୍ଦ୍ଧ୍ୱ କର୍ମୀ,କର୍ମକର୍ତ୍ତା ଓ ସମର୍ଥକ ପଦଯାତ୍ରାରେ ସାମିଲ ହୋଇଥିଲେ।

ଦୁର୍ଘଟଣାରେ ଯୁବକ ଗୁରୁତର

ଖଣ୍ଡପଡ଼ା, ୧୯।୧୦ (ଅଜୟ କୁମାର ମହାରଣା)

ଖଣ୍ଡପଡ଼ା ବ୍ଲକ ସିଧାମୂଳା ଗ୍ରାମ ନିକଟସ୍ଥ ରାଜକିଆରି ଛକରେ ରବିବାର ଅପରାହ୍ନରେ ଏକ ବାଇକ୍ ଦୁର୍ଘଟଣାରେ ବଡ ବାଣପୁର ଗ୍ରାମର ବଳରାମ ପ୍ରଧାନ(୨୫) ଗୁରୁତର ହୋଇଥିଲେ। ଖବରପାଇ କଣ୍ଟିଲୋ ଫାଣ୍ଡି ଅଧିକାରୀ ସ୍ୱାଗତ କୁମାର ଦାଶ ଘଟଣାସ୍ଥଳରେ ପହଞ୍ଚି ରକ୍ତ ଜୁଡୁବୁଡୁ ଅବସ୍ଥାରେ ବଳରାମଙ୍କୁ ସେଠାରୁ ଉଦ୍ଧାର କରି ଖଣ୍ଡପଡ଼ା ଗୋଷ୍ଠୀ ସ୍ୱାସ୍ଥ୍ୟକେନ୍ଦ୍ରରେ ଭର୍ତ୍ତି କରିଥିଲେ। ମାତ୍ର ତାଙ୍କ ସ୍ୱାସ୍ଥ୍ୟାବସ୍ଥା ଗୁରୁତର ଥିବାରୁ ଡାକ୍ତରଙ୍କ ପରାମର୍ଶକ୍ରମେ ପରେ ତାଙ୍କୁ ଭୁବନେଶର ଏମ୍‌ସ୍ ହସ୍‌ପିଟାଲକୁ ସ୍ଥାନାନ୍ତର କରାଯାଇଥିବା ଜଣାଯାଇଛି।

ବୈଜ୍ଞାନିକ ପ୍ରଦ୍ୟୁମ୍ନ ସାହୁଙ୍କୁ ଖଣ୍ଡପଡ଼ାରେ ସମ୍ବର୍ଦ୍ଧନା

ବୈଜ୍ଞାନିକ ପ୍ରଦ୍ୟୁମ୍ନ ସାହୁଙ୍କୁ ଖବରଦାତାମାନେ ସମ୍ବର୍ଦ୍ଧିତ କରୁଛନ୍ତି।

ଖଣ୍ଡପଡ଼ା,୧୯।୧୦ (ଅଜୟ କୁମାର ମହାରଣା)

ବିଶ୍ୱର ଶ୍ରେଷ୍ଠ ବୈଜ୍ଞାନିକ ତାଲିକାରେ ସ୍ଥାନ ପାଇଥିବା ଖଣ୍ଡପଡ଼ା ମାଟିର ସୁଯୋଗ୍ୟ ସନ୍ତାନ ପ୍ରଫେସର ପ୍ରଦ୍ୟୁମ୍ନ କୁମାର ସାହୁଙ୍କୁ ଖଣ୍ଡପଡ଼ା ପୂର୍ତ୍ତବିଭାଗ ଡାକ ବଙ୍ଗଳା ପରିସରରେ ରବିବାର ଖବରଦାତାମାନଙ୍କ ପକ୍ଷରୁ ସମ୍ବର୍ଦ୍ଧିତ କରାଯାଇଥିଲା। ଆୟୋଜିତ ସ୍ୱତନ୍ତ୍ର କାର୍ଯ୍ୟକ୍ରମରେ ବୈଜ୍ଞାନିକ ସାହୁ ଯୋଗଦେଇ ଖଣ୍ଡପଡ଼ା ବ୍ଲକ ଅଞ୍ଚଳରେ କାର୍ଯ୍ୟରତ ଗଣମାଧ୍ୟମ ପ୍ରତିନିଧିମାନଙ୍କ ସହ ବିଭିନ୍ନ ପ୍ରସଙ୍ଗରେ ଆଲୋଚନା କରିଥିଲେ। ପରେ ବରିଷ୍ଠ ଖବରଦାତା ଭବାନୀଶଙ୍କର ସିଂହ ସାମନ୍ତ ସାହୁଙ୍କୁ ଉତ୍ତରୀୟ ଓ ପୁଷ୍ପଗୁଚ୍ଛ ଦେଇ ସମ୍ବର୍ଦ୍ଧିତ କରିଥିଲେ।

ସୂଚନାଯୋଗ୍ୟ, କାଲିଫର୍ଣ୍ଣିଆ ଷ୍ଟାନ୍‌ଫୋର୍ଡ ବିଶ୍ୱବିଦ୍ୟାଳୟର ଏକ ଗବେଷଣା ସଂସ୍ଥା ପକ୍ଷରୁ ପରମାଣୁ ଓ କଣିକା ପଦାର୍ଥ ବିଜ୍ଞାନ ଉପରେ ସର୍ଭେକ୍ଷଣ କରାଯାଇଥିଲା। ଏଥିରେ ବିଶ୍ୱର ସର୍ବଶ୍ରେଷ୍ଠ ୨ ପ୍ରତିଶତ ବୈଜ୍ଞାନିକ ତାଲିକାରେ ପ୍ରଫେସର ସାହୁଙ୍କ ନାମ ସ୍ଥାନିତ ହୋଇଥିଲା। ଖାଲି ସେତିକି ନୁହେଁ ଲଗାତାର ୬ ବର୍ଷ ଧରି ବୈଜ୍ଞାନିକ ସାହୁ ଏହି ବିରଳ ସମ୍ମାନର ଅଧିକାରୀ ହୋଇପାରି ଅଞ୍ଚଳବାସୀଙ୍କ ପାଇଁ ଗୌରବ ଆଣିଥିବାରୁ ଖବରଦାତାମାନେ ଏ ପରିପ୍ରେକ୍ଷୀରେ ତାଙ୍କୁ କୃତଜ୍ଞତା ଜଣାଇଥିଲେ। ବୈଜ୍ଞାନିକ ସାହୁଙ୍କ ଘର ଖଣ୍ଡପଡ଼ା ବ୍ଲକ ଜଗନ୍ନାଥପ୍ରସାଦ ପଞ୍ଚାୟତ କୁହାରା ଗ୍ରାମରେ ହୋଇଥିବା ବେଳେ ଏବେ ସେ ହାଇଦ୍ରାବାଦସ୍ଥିତ ବିର୍ଲା ଇନ୍‌ଷ୍ଟିଚ୍ୟୁଟ୍ ଅଫ ଟେକ୍ନୋଲୋଜି ଆଣ୍ଡ ସାଇନ୍ସରେ ପ୍ରଫେସର ଭାବେ କାର୍ଯ୍ୟରତ ଅଛନ୍ତି।

ମଦ ପିଇବାକୁ ଟଙ୍କା ନ ଦେବାରୁ ମା'ଙ୍କୁ ଠେଙ୍ଗାରେ ଆକ୍ରମଣ

ଅଭିଯୁକ୍ତ ଗିରଫ ପରେ କୋର୍ଟ ଚାଲାଣ

ଶରଣକୁଳ,୧୯।୧୦ (ଦୀପକ କର)

ନୟାଗଡ ଜିଲା ଶରଣକୁଳ ଥାନା ବରସାହି ଗ୍ରାମରେ ଶନିବାର ମଦ କିଣିବା ପାଇଁ ଟଙ୍କା ଦେବାକୁ ମନା କରିବାରୁ ମା'ଙ୍କୁ ଠେଙ୍ଗାରେ ପୁଅ ଆକ୍ରମଣ କରିବା ସହ ଜୀବନରେ ମାରିଦେବାକୁ ଧମକ ଦେଇଥିଲେ। ପୋଲିସ ନଂ.୨୩୨୨/୨୫ରେ ମାମଲା ରୁଜୁକରି ଅଭିଯୁକ୍ତ ପୁଅ ବଳରାମ ସାହୁଙ୍କୁ ଗିରଫ ପରେ କୋର୍ଟ ଚାଲାଣ କରିଛି। ଘଟଣାସ୍ଥଳରୁ ବାଉଁଶ ଠେଙ୍ଗା ଓ କୁରାଢ଼ି ଜବତ କରାଯାଇଛି।

ପୋଲିସ ସୂଚନା ଅନୁଯାୟୀ, ବରସାହି ଗ୍ରାମର ଦୀନବନ୍ଧୁ ସାହୁ(୭୦)ଙ୍କ ଏକମାତ୍ର ପୁଅ ବଳରାମ ସାହୁ (୪୦) ଶନିବାର ଅଧରାତିରେ ମଦ୍ୟପାନ କରି ଘରକୁ ଆସି ଆଉ ମଦ ପିଇବା ପାଇଁ ମା'ଙ୍କୁ ଟଙ୍କା ମାଗିଥିଲେ। ଟଙ୍କା ଦେବାକୁ ମା' ମନା କରିବାରୁ ଏଥିରେ ଉତ୍କ୍ଷିପ୍ତ ହୋଇ ଏକ ଠେଙ୍ଗାରେ ତାଙ୍କୁ ଆକ୍ରମଣ କରିଥିଲେ। ଫଳରେ ତାଙ୍କ ଆଖିରେ ଗଭୀର ଆଘାତ ଲାଗିଥିଲା। ବାପା ଦୀନବନ୍ଧୁ ଏହାର ପ୍ରତିବାଦ କରିବାରୁ ମା' ଓ ବାପାଙ୍କୁ ଜୀବନରୁ ମାରିଦେବାକୁ ଏକ କୁରାଢ଼ି ଧରି ବଳରାମ ଗୋଡାଇଥିଲେ। କୌଣସି ମତେ ମା' ଓ ବାପା ଜୀବନ ବଞ୍ଚାଇ ଥାନାକୁ ଆସି ଅଭିଯୋଗ କରିଥିଲେ।

ଗିରଫ ବଳରାମ ସାହୁ।

ପିକ୍‌ଅପ୍ ଧକ୍କାରେ ଜଣେ ମୃତ, ଚାଳକ ଫେରାର

ଗଞ୍ଜାମ,୧୯।୧୦(ଅଖିଳ ତରାଇ)

ହୁମ୍ମା ଜାତୀୟ ରାଜପଥ ୧୬ ନଂ. ଖଜୁରିଆପଲ୍ଲୀ ଛକ ନିକଟରେ ଏକ ଦୁର୍ଘଟଣାରେ ଜଣେ ବ୍ୟକ୍ତିଙ୍କର ମୃତ୍ୟୁ ଘଟିଛି। ସେ ହେଲେ ଗଞ୍ଜାମ ଜିଲା କେ.ନୂଆଗାଁ ଥାନା ଅନ୍ତର୍ଗତ ନରେନ୍ଦ୍ର ବାଲି ଗ୍ରାମର ରାମଚନ୍ଦ୍ର ମହାରଣା। ରବିବାର ମଧ୍ୟାହ୍ନରେ ଏହି ଘଟଣା ଘଟିଛି। ସୂଚନାନୁଯାୟୀ, ରାମଚନ୍ଦ୍ର ହୁମ୍ମା ହାଟରୁ କିଛି ଜିନିଷ କିଣି ଫେରୁଥିବା ସମୟରେ ଖଜୁରିଆପଲ୍ଲୀ ଛକରେ ବସ୍ ଅପେକ୍ଷା କରୁଥିଲେ। ହଠାତ୍ ଏକ ଦ୍ରୁତଗାମୀ ପିକଅପ୍ ଭ୍ୟାନ୍ ତାଙ୍କୁ ପଛପଟୁ ଧକ୍କା ଦେଇଥିଲା। ଫଳରେ ଘଟଣାସ୍ଥଳରେ ହିଁ ତାଙ୍କର ମୃତ୍ୟୁ ହୋଇଥିଲା। ଦୁର୍ଘଟଣା ପରେ ପିକଅପ୍ ଭ୍ୟାନ୍ ଚାଳକ ଗାଡ଼ି ନେଇ ଫେରାର ହୋଇଛନ୍ତି। ଖବର ପାଇ ହୁମ୍ମା ଫାଣ୍ଡି ଅଧିକାରୀ ସତ୍ୟ ବେଣିଆ ଘଟଣାସ୍ଥଳରେ ପହଞ୍ଚି ମୃତଦେହକୁ ଉଦ୍ଧାର କରିଥିଲେ। ମୃତକଙ୍କ ପରିବାରକୁ ସୂଚନା ଦିଆଯାଇଥିବା ବେଳେ ମୃତଦେହ ବ୍ୟବଚ୍ଛେଦ ପାଇଁ ଛତ୍ରପୁର ପଠାଯାଇଛି। ପୋଲିସ୍ ଘଟଣାର ତଦନ୍ତ ଆରମ୍ଭ କରିଛି ଏବଂ ଫେରାର ଚାଳକକୁ ଖୋଜିବା ପାଇଁ ପ୍ରୟାସ ଜାରି ରଖିଛି।

ସେଲ୍‌ଫି କର୍ନର ଧରିତ୍ରୀ

ଆମକୁ ପଠାନ୍ତୁ ଆପଣଙ୍କ ସେଲ୍‌ଫି

metroselfie@gmail.com

@ ରାମକୃଷ୍ଣ

@ ସୁରେଶ୍ୱର

@ ସୁଶିଲ

@ ଈଶାନ

ସେଲ୍‌ଫି ପଠାଇବା ସମୟରେ ନିଜର ନାମ ଏବଂ ମୋବାଇଲ ନମ୍ବର ଦେବାକୁ ଭୁଲନ୍ତୁ ନାହିଁ। ଯୋଗ୍ୟବିବେଚିତ ଫଟୋ ପ୍ରକାଶ ପାଇବ।

ଅଷ୍ଟମ ଶ୍ରେଣୀ ଛାତ୍ରୀଙ୍କୁ ବଳାତ୍କାର

ଦାରିଙ୍ଗବାଡ଼ି, ୧୯।୧୦ (ଅରୁଣ ସାହୁ)

ଦାରିଙ୍ଗବାଡ଼ି ଥାନା ଅଞ୍ଚଳରେ ପୁଣି ଏକ ଲଜ୍ୟା ଘଟଣା ଘଟିଛି। ଜଣେ ଅଷ୍ଟମ ଶ୍ରେଣୀ ଛାତ୍ରୀଙ୍କୁ ବଳାତ୍କାରର ଶୀକାର ହୋଇଛନ୍ତି। ଏନେଇ ସେହି ଗ୍ରାମର ମହିଳାମାନେ ଏକତ୍ରିତ ହୋଇ ଦାରିଙ୍ଗବାଡ଼ି ଥାନାରେ ଅଭିଯୋଗ କରିଛନ୍ତି। ପ୍ରକାଶ ଯେ, ଉକ୍ତ ଥାନା ଅଞ୍ଚଳରେ ଗୋଟିଏ ପରିବାର ବାପା ଓ ମା'ଦାଦନ ଖଟିବାକୁ ବାହାର ରାଜ୍ୟକୁ ଯାଇଛନ୍ତି। ଘରେ ୧୨ ବର୍ଷର ନାବାଳିକା ଜଣକ ତାଙ୍କର ୪ ଛୋଟ ଭାଇ ଭଉଣୀଙ୍କୁ ନେଇ ରହୁଥିଲେ। ଛୋଟ ଭାଇ ଭଉଣୀଙ୍କ ଦାୟିତ୍ୱ ନେବା ସହ ନିଜେ ବିଦ୍ୟାଳୟକୁ ଯାଇ ପାଠ ପଢୁଥିଲେ। ତେବେ ସେହି ଗ୍ରାମର ଜଣେ ବିବାହିତ ଯୁବକ ଶୁକ୍ରବାର ମଧ୍ୟାହ୍ନରେ ନାବାଳିକାଙ୍କୁ ମିଛରେ ତୁମ ବାପା ତୁମ ପାଇଁ ଚପଲ କିଣିବାକୁ ମୋ ଆକାଉଣ୍ଟକୁ ପଇସା ପଠାଇଛନ୍ତି। ଚାଲ ଦାରିଙ୍ଗବାଡ଼ି ଯାଇ ଚପଲ କିଣିଦେବି କହିଥିଲେ। ଏଥିରେ ନାବାଳିକା ଜଣକ ତାଙ୍କୁ ବିଶ୍ୱାସ କରି ସାଥିରେ ଚାଲିଯାଇଥିଲେ। ତାଙ୍କୁ ସେ ବାଟରୁ ଅପହରଣ କରି ଏକ ଜଙ୍ଗଲ ନିଛାଟିଆ ସ୍ଥାନକୁ ନେଇ ବଳାତ୍କାର କରିଥିଲେ। ଘଟଣା ସମ୍ପର୍କରେ କାହାରିକୁ କହିଲେ ଜୀବନରେ ମାରିଦେବାକୁ ଧମକ ଦେଇଥିଲେ ବୋଲି ଅଭିଯୋଗ ପତ୍ରରେ ଉଲ୍ଲେଖ ରହିଛି।

ନାବାଳିକା ଜଣକ ଭୟଭୀତ ହୋଇଥିଲେ ଏପଟେ ତାଙ୍କ ସ୍ୱାସ୍ଥ୍ୟବସ୍ଥା ବିଗିଡ଼ି ଯାଇଥିଲା।ସେ ଘରକୁ ଫେରି ଗ୍ରାମର କିଛି ମହିଳାଙ୍କୁ ଘଟଣା ସମ୍ପର୍କରେ ଜଣାଇଥିଲେ। ମହିଳାମାନେ ଏକତ୍ରିତ ହୋଇ ଥାନାରେ ଅଭିଯୋଗ କରିଥିଲେ। ତେବେ ସଂଗଠନ ଅଭିଯୋଗ କରିଥିବାରୁ ମାମଲା ରୁଜୁ ଓ ସାକ୍ଷୀ ତଦନ୍ତରେ ସମସ୍ୟା ନେଇ ପରିବାର ସମ୍ପର୍କୀୟ ମହିଳା ଜଣେ ଥାନାରେ ଅଭିଯୋଗ କରିଥିଲେ। ଅଭିଯୋଗ ପାଇ ପୋଲିସ ମାମଲା ୨୧୫/୨୫ ରୁଜୁ କରି ଅଧିକା ତଦନ୍ତ ଚଳାଇଥିବା ପୋଲିସ କହିଛି। ପୋଲିସ ଅଭିଯୁକ୍ତଙ୍କୁ ଖୋଜୁଥିବା ଓ ତାଙ୍କୁ ଶୀଘ୍ର ଗିରଫ କରାଯିବ ବୋଲି ଡିଏସପି ତଥା ଦାରିଙ୍ଗବାଡି ଥାନା ଅଧିକାରୀ କନକ ମାଝୀ କହିଛନ୍ତି। ପୀଡିତା ନାବାଳିକାଙ୍କୁ ପୋଲିସ ଡାକ୍ତରମଇନା କରାଇଥିବା ଜଣାପଡ଼ିଛି।

ବାସି ଭାତ ଖାଇ ୧୫ରୁ ଊର୍ଦ୍ଧ୍ୱ ଗାଈ ମୃତ

ନୂଆପଡ଼ା,୧୯।୧୦
(ମକାରୁ ବେମାଲ)

ନୂଆପଡ଼ା ସଦର ବ୍ଲକ ଆମସେନା ପଞ୍ଚାୟତ ଗୋତମା ଗାଁରେ ବାସି ଭାତ ଖାଇ ୧୫ରୁ ଊର୍ଦ୍ଧ୍ୱ ଗାଈଙ୍କ ମୃତ୍ୟୁ ହୋଇଥିବା ବେଳେ ୬୦ରୁ ଅଧିକ ଗୁରୁତର ଅଛନ୍ତି। ସୂଚନା ଅନୁଯାୟୀ, ଗତ ୧୬ ତାରିଖରେ ମୁଖ୍ୟମନ୍ତ୍ରୀଙ୍କ ନୂଆପଡ଼ା ଗସ୍ତ କାର୍ଯ୍ୟକ୍ରମ ରହିଥିଲା। ଏଥିପାଇଁ ଖଡିଆର ରୋଡ୍ ଗୋତମା ଏୟାରଷ୍ଟ୍ରିପ ପଡିଆରେ ସମାବେଶ ଆୟୋଜିତ ହୋଇଥିଲା। କାର୍ଯ୍ୟକ୍ରମରେ ଯୋଗଦେବା ପାଇଁ ଆସିଥିବା ଲୋକଙ୍କ ଖାଇବା ଲାଗି ଗୋତମା ଓ ଡୁମେରପାଣି ଗାଁ ମଝି ପଡିଆରେ ବ୍ୟବସ୍ଥା ହୋଇଥିଲା। ଲୋକେ ଖାଇବା ପରେ ବଳକା ରହିଥିବା ଭାତକୁ ଗାତ କରି ପୋତିବା ବଦଳରେ ରାତି ହେବାରୁ ଏଣେତେଣେ ଫିଙ୍ଗିଦିଆଯାଇଥିଲା। ପରଦିନ ସକାଳେ ଗୋତମା ଗାଁର ଗାଈ ଚରିବାକୁ ଯିବା ସମୟରେ ଫିଙ୍ଗାଯାଇଥିବା ଭାତ ଖାଇ ଅସୁସ୍ଥ

ମରିପଡିଥିବା ଗାଈ।

ହୋଇ ପଡିଥିଲେ। ଛଟପଟ ହେଉଥିବା କିଛି ଗାଈଙ୍କୁ ମାଲିକମାନେ କୌଣସି ପ୍ରକାରେ ଘରକୁ ନେଇ ଚିକିତ୍ସା କରିଥିଲେ। ହେଲେ ଶନିବାରଠାରୁ ଗାଈ ମରିବା ଆରମ୍ଭ ହୋଇଛି। ଓ ଗାଁର ଅନ୍ୟ ଚାଷୀଙ୍କ ୬୦ରୁ ଅଧିକ ଗାଈ ଗୁରୁତର ଥିବାବେଳେ ସେମାନଙ୍କ ଚିକିତ୍ସା ଚାଲିଛି। ପିସିସି ସଭାପତି ଭକ୍ତ ଚରଣ ଦାସ ଚାଷୀଙ୍କୁ ଭେଟିବା ସହ କ୍ଷତିପୂରଣ ପାଇଁ ଦାବି କରାଯିବ ବୋଲି କହିଛନ୍ତି । କଂଗ୍ରେସ ପ୍ରାର୍ଥୀ ଘାସିରାମ ମାଝି ଏଥିରେ କ୍ଷୋଭ ପ୍ରକାଶ କରି ଜିଲାପାଳ ମଧୁସୂଦନ ଦାଶଙ୍କୁ ଫୋନରେ ଯୋଗାଯୋଗ କରିଥିଲେ।

ନୂଆପଡ଼ାରେ ଗୋହତ୍ୟା ପାଇଁ ଭାଜପା ଦାୟୀ: ବିଜେଡି

ଭୁବନେଶ୍ୱର,୧୯।୧୦(ରବିନାରାୟଣ ଜେନା)

ନୂଆପଡ଼ାରେ ଗୋରୁ ମଡ଼କ ପାଇଁ ଭାଜପା ସରକାର ଦାୟୀ ବୋଲି ବିଜେଡି ଅଭିଯୋଗ କରିଛି। ରବିବାର ଶଙ୍ଖ ଭବନରେ ଆୟୋଜିତ ଖବରଦାତା ସମ୍ମିଳନୀରେ ଦଳର ମୁଖପାତ୍ର ଡ. ଲେନିନ୍ ମହାନ୍ତି କହିଛନ୍ତି, ମୁଖ୍ୟମନ୍ତ୍ରୀଙ୍କ ନିର୍ବାଚନୀ ସଭାରେ ପ୍ରାୟ ୧୦ ହଜାର ଲୋକଙ୍କ ପାଇଁ ଖାଦ୍ୟ ପ୍ରସ୍ତୁତ ହୋଇଥିଲେ ମଧ୍ୟ କମ୍ ସଂଖ୍ୟକ ଲୋକଙ୍କ ଉପସ୍ଥିତି ଭାଜପା ଦଳକୁ ନିରାଶ କରିଥିଲା। ସଭାରୁ ଲୋକେ ଉଠି ଚାଲିଯିବା ଘଟଣାରୁ ସ୍ପଷ୍ଟ ଯେ ଭାଜପା ଉପରେ ନୂଆପଡ଼ାବାସୀଙ୍କ ଭରସା ନାହିଁ। ତେଣୁ ହତାଶ ହୋଇ ବଳକା ଖାଦ୍ୟକୁ ଫୋପାଡ଼ି ଦେଇଥିଲେ। ସ୍ଥାନୀୟ ବାସିନ୍ଦାଙ୍କ ଗୃହପାଳିତ ପ୍ରାଣୀ ଏହାକୁ ଖାଇ ଅସୁସ୍ଥ ହୋଇପଡ଼ିଥିଲେ ଏବଂ ପରବର୍ତ୍ତୀ ପର୍ଯ୍ୟାୟରେ ୨୦ଟି ଗୋରୁଙ୍କ ମୃତ୍ୟୁ ହୋଇଛି। ଏହିଭଳି ଘଟଣାର ପୁନରାବୃତ୍ତି ଯେଭଳି ନ ହେବ, ସେଥିପ୍ରତି ଭାଜପା ସମ୍ବେଦନଶୀଳ ହେବା ଆବଶ୍ୟକ ବୋଲି ସେ କହିଛନ୍ତି।

ରୋଡ୍ ଶୋ' କରି ଶକ୍ତି ପ୍ରଦର୍ଶନ କଲା ବିଜେଡି

ନୂଆପଡ଼ା,୧୯।୧୦ (ମକାରୁ ବେମାଲ)

ନୂଆପଡ଼ା ଉପନିର୍ବାଚନ ଯେତିକି ପାଖେଇ ଆସୁଛି ରାଜନୈତିକ ଉଷ୍ମତା ସେତିକି ରୋଚକ ହେବାରେ ଲାଗିଛି। ଇତିମଧ୍ୟରେ ରାଜ୍ୟର ୩ ପ୍ରମୁଖ ଦଳ ପ୍ରାର୍ଥୀ ଘୋଷଣା କରିଥିବାବେଳେ ଭାଜପା ଓ କଂଗ୍ରେସ ପ୍ରାର୍ଥିପତ୍ର ଦାଖଲ କରିସାରିଛନ୍ତି। ବିଜେଡି ସୋମବାର ପ୍ରାର୍ଥିପତ୍ର ଦାଖଲ କରିବ। ବର୍ତ୍ତମାନ ଭୋଟ ପ୍ରଚାରରେ ପ୍ରମୁଖ ଦଳ ମଧ୍ୟରେ ଏକପ୍ରକାର ବଳ କଷାକଷି ଚାଲିଛି। କେଉଁ ଦଳ ଗାଁକୁ ଯାଇ ସଭା କରି ଭୋଟ ମାଗୁଛି ତ ଅନ୍ୟ କେଉଁ ଦଳ ରୋଡ୍ ଶୋ' କରି ଭୋଟରଙ୍କୁ ଆକୃଷ୍ଟ କରିବାରେ ଲାଗିଛି। ଏହି କ୍ରମରେ ରବିବାର ବିଜୁ ଜନତା ଦଳ ପ୍ରାର୍ଥିନୀ ସ୍ନେହାଙ୍ଗିନୀ ଛୁଟିଆ ସମର୍ଥକ ଓ କର୍ମୀଙ୍କ ସହ ରୋଡ ଶୋ' କରି ଶକ୍ତି ପ୍ରଦର୍ଶନ କରିଛନ୍ତି । ପ୍ରଥମେ ସେ ଟାନୱାଟସ୍ଥିତ କଣାଭେରା ଗୁଡିକୁ ଯାଇ ବୋଦା ବଳି ଦେଇ ଆଶୀର୍ବାଦ ଭିକ୍ଷା କରିଥିଲେ। ସେଠାରୁ ଫେରି ତେଲିପଡା ଛକଠାରୁ ସହସ୍ରାଧିକ ମହିଳା ଓ ପୁରୁଷ ସମର୍ଥକଙ୍କ ସହ ଶୋଭାଯାତ୍ରାରେ ବାହାରି ସହର ପରିକ୍ରମା କରିଥିଲେ। ଏକତା ଛକରେ ଥିବା ସ୍ୱର୍ଗତ

ଦଳୀୟ ନେତୃବୃନ୍ଦଙ୍କ ସହ ପ୍ରଚାରରେ ବାହାରିଥିବା ସ୍ନେହାଙ୍ଗିନୀ।

ଘାସିରାମ ମାଝିଙ୍କ ପ୍ରତିମୂର୍ତ୍ତିରେ ପୁଷ୍ପମାଲ୍ୟ ଅର୍ପଣ କରି ଜିଲାପାଳଙ୍କ କାର୍ଯ୍ୟାଳୟ ପର୍ଯ୍ୟନ୍ତ ଯାଇଥିଲେ। ସେଠାରେ ପ୍ରଚାରରେ ବାହାରିଥିବା ତୁଙ୍ଗ ନେତାମାନେ ୨୪ ବର୍ଷର ଶାସନ କାଳର ବିକାଶ ଉପରେ ଉପସ୍ଥିତ ଜନସାଧାରଣଙ୍କ ସମ୍ମୁଖରେ ବଖାଣିଥିଲେ। ଛୁଟିଆ କହିଥିଲେ, ସେ ପଶ୍ଚିମ ଓଡ଼ିଶାର ବୋହୂ, ନୂଆପଡ଼ା ତାଙ୍କ ମାମୁଘର। ସ୍ୱର୍ଗତ ରାଜେନ୍ଦ୍ର ଢୋଲକିଆ ବିଜେଡିରୁ ନିର୍ବାଚନ ଲଢିବିଜୟୀ ହୋଇ ଜିଲାର ବିକାଶ ପାଇଁ କାର୍ଯ୍ୟ କରୁଥିଲେ। ଏହି ଉପନିର୍ବାଚନରେ ଜିଲାବାସୀ ଆଶୀର୍ବାଦ କଲେ ଢୋଲକିଆଙ୍କ ଅଧୁରା ସ୍ୱପ୍ନ ପୂରଣ କରିବେ ବୋଲି ସେ କହିଥିଲେ। ଏହି ସମୟରେ ଖଡିଆଳ ବିଧାୟକ ଅଧିରାଜ ମୋହନ ପାଣିଗ୍ରାହୀ, ଜିଲା ସଭାପତି ଅବନୀ ରଞ୍ଜନ ଜୋଷୀ, ଜିଲା ପରିଷଦ ଉପାଧ୍ୟକ୍ଷା ଦୀପିକା ଦୀପ, ଜିଲା ପରିଷଦ ସଭ୍ୟ ଭାନୁ ପ୍ରତାପ ସିଂ ମାଝି, ପୂର୍ବତନ ଜିଲା ସଭାପତି ମନୋଜ ମିଶ୍ର, ନାରୀନେତ୍ରୀ ଶେଫାଳି ସଲମାଙ୍କ ସମେତ ପୂର୍ବତନ ସଂଗଠନ ସମ୍ପାଦକ ପ୍ରଣବ ପ୍ରକାଶ ଦାସ, ରାଜ୍ୟ ସଭା ସଦସ୍ୟ ନିରଞ୍ଜନ ବିଶି, ଶୁଭାଶିଷ ଖୁଣ୍ଟିଆ, ରାଜ୍ୟ ଉପସଭାପତି ଦେବୀ ପ୍ରସାଦ ମିଶ୍ର, ସଞ୍ଜୟ ଦାସ ବର୍ମା, ପ୍ରତାପ ଜେନା, ଅରୁଣ ସାହୁ, ପୁଷ୍ପେନ୍ଦ୍ର ସିଂଦେଓ, ଦେବୀ ରଞ୍ଜନ ତ୍ରିପାଠୀ, ତାଳଚେର ବିଧାୟକ ବ୍ରଜ କିଶୋର ପ୍ରଧାନ, ଲାଞ୍ଜିଗଡ଼ ବିଧାୟକ ପ୍ରଦୀପ ଦିଶାରି, ନର୍ଲା ବିଧାୟିକା ମନୋରମା ମହାନ୍ତି, ପଦ୍ମପୁର ବିଧାୟିକା ବର୍ଷା ବରିହା, ନାରୀନେତ୍ରୀ ପ୍ରମିଳା ମଲ୍ଲିକ, ଲେଖାଶ୍ରୀ ସାମନ୍ତ ସିଂହାର, ଈପ୍ସିତା ସାହୁ ପ୍ରମୁଖ ସାମିଲ ହୋଇଥିଲେ।

ଭାଜପାରେ ଯୋଗଦେଲେ ଶିଖା ଆଜାଦ

ଭୁବନେଶ୍ୱର,୧୯।୧୦
(ରବିନାରାୟଣ ଜେନା)

ନୂଆପଡ଼ାର ବରିଷ୍ଠ ଓ ପୁରୁଖା କଂଗ୍ରେସ ନେତା ତଥା ପୂର୍ବତନ ବିଧାୟକ ପ୍ରାର୍ଥୀ ସ୍ୱର୍ଗତ ପ୍ରେମ କୁମାର ଆଜାଦଙ୍କ ସୁକନ୍ୟା ଶିଖା ଆଜାଦ ରବିବାର ଆନୁଷ୍ଠାନିକ ଭାବେ ଭାଜପାରେ ଯୋଗଦାନ କରିଛନ୍ତି। ଏନେଇ ଅନୁଷ୍ଠିତ ମିଶ୍ରଣ କାର୍ଯ୍ୟକ୍ରମରେ ଭାଜପା ରାଜ୍ୟ ସଭାପତି ମନମୋହନ ସାମଲ କହିଥିଲେ, ପ୍ରଧାନମନ୍ତ୍ରୀ ନରେନ୍ଦ୍ର ମୋଦିଙ୍କ ନେତୃତ୍ୱ ଓ ଲୋକପ୍ରିୟ ମୁଖ୍ୟମନ୍ତ୍ରୀ ମୋହନ ଚରଣ ମାଝୀଙ୍କ ଉପରେ ରାଜ୍ୟବାସୀଙ୍କ ଆସ୍ଥା ଓ ବିଶ୍ୱାସ ବଢ଼ି ଚାଲିଛି। କଂଗ୍ରେସ ଓ ବିଜେଡି ନେତା ଏବଂ କର୍ମୀ ଭାଜପାରେ ଯୋଗଦେଉଛନ୍ତି। ଏହି ଅବସରରେ ସାମଲ ଦଳୀୟ ଟୋପି ଓ ଉତ୍ତରୀୟ ପିନ୍ଧାଇ ଶିଖାଙ୍କୁ ସ୍ୱାଗତ କରିଥିଲେ।

No.RR-25
Dept. of Culture Govt. of Odisha

ଗୁରୁ କେଳୁଚରଣ ମହାପାତ୍ର
ଓଡ଼ିଶୀ ଗବେଷଣା କେନ୍ଦ୍ର
ପ୍ଲଟ ନଂ-୧/ଏ, କାଭିୟର୍ ବ୍ଲକ, ଜୟଦେବ ବିହାର, ଭୁବନେଶ୍ୱର – ୭୫୧୦୧୩
Website : www.gkcmorc.org, Email:gkcmorc@gmail.com

ବିଜ୍ଞାପନ

'ଆନ୍ତର୍ଜାତିକ ଓଡ଼ିଶୀ ନୃତ୍ୟ ମହୋତ୍ସବ-୨୦୨୫' ନିମନ୍ତେ ଆବେଦନ ପତ୍ର ତା.୧୯।୧୦।୨୦୨୫ ରିଖ ଠାରୁ ତା.୨।୧୧।୨୦୨୫ ରିଖ ପର୍ଯ୍ୟନ୍ତ ଗ୍ରହଣ କରାଯିବ ।

ଏହି ସମ୍ବନ୍ଧୀୟ ସମସ୍ତ ତଥ୍ୟ ଗୁରୁ କେଳୁଚରଣ ମହାପାତ୍ର ଓଡ଼ିଶୀ ଗବେଷଣା କେନ୍ଦ୍ରର ନିଜସ୍ୱ Website-www.gkcmorc.org ରେ ଉପଲବ୍ଧ ।

ଇଚ୍ଛୁକ ପ୍ରାର୍ଥୀମାନେ ଏହି Websiteକୁ ଯାଇ ନିଃଶୁଳ୍କ ଆବେଦନ କରିପାରିବେ । ଏଥିନିମନ୍ତେ କେବଳ online application ଗ୍ରହଣ କରାଯିବ ।

ସ୍ୱା/–
ମୁଖ୍ୟ ନିର୍ବାହୀ
OIPR-03004/11/0007/2526

ODISHA PUBLIC SERVICE COMMISSION CUTTACK
NOTICE
No. 7335 / P.S.C., Dt. 18.10.2025
PF1-1E-04-2025/26 (DR-III)

Partial Modification of Date of Document Verification & Viva Voce Test for Recruitment to the post of Assistant Conservator of Forests & Forest Ranger (Advertisement No.08 of 2023-24)

No.D- : In partial modification to this Office Notice No. 6707/PSC, Dt-18.09.2025 & No.7062/PSC, Dt-09.10.2025, it is for information of concerned candidates that, consequent upon declaration of "HOLIDAY on 20.10.2025" by Government of Odisha, Document Verification & Personality Test for 'Recruitment to the posts of Assistant Conservator of Forests & Forest Ranger' in respect of 44 Candidates (Forenoon Session) & 19 Candidates (Afternoon Session) to be held on 20.10.2025 (Monday) is hereby postponed to 25.10.2025 (Saturday) as follows:

PROGRAMME OF DOCUMENT VERIFICATION & VIVA VOCE TEST

Date	Session	Time of Reporting	Roll No. of Candidates
25.10.2025 (Saturday)	Forenoon	08.00 A.M.	400586, 400632, 400633, 400639, 400767, 400815, 400817, 400903, 400931, 400960, 400993, 401083, 401118, 401453, 401501, 401554, 401635, 401727, 401841, 401855, 401887, 401890, 401965, 401997, 402373, 402374, 402387, 402432, 402509, 402631, 402787, 402846, 402931, 402966, 403045, 403077, 403229, 403264, 403361, 403653, 500026, 500281, 500385 & 500402 **= 44 Candidates**
	Afternoon	12.00 Noon	306463, 500517, 500965, 501130, 501189, 501304, 501407, 501595, 501865, 502578, 502874, 503024, 503032, 503451, 503513, 503548, 503780, 503792 & 504047 **= 19 Candidates**

Besides this, there will be no change in the terms and conditions enumerated in Notice No.6707/PSC, Dt-18.09.2025.

OIPR-12002/11/0329/2526 Sd./- Secretary

ODISHA SUB-ORDINATE STAFF SELECTION COMMISSION
ଓଡ଼ିଶା ଅଧସ୍ତନ କର୍ମଚାରୀ ଚୟନ ଆୟୋଗ
ବ୍ଲକ ନଂ. – ୩, ଏବଂ ୫, ୟୁନିଟ – ୧, ଭୁବନେଶ୍ୱର – ୭୫୧୦୦୯
ଦୂରଭାଷ: 0674-2597149, 2597152 (ଅଫିସ୍), ୱେବସାଇଟ୍: www.osssc.gov.in

NOTICE
No. IIE-96/2025-2605/OSSSC Dated: 15th October, 2025

Publication of Provisional Results of the Preliminary Examination for the Posts of Sevak/Sevika & Tribal Language Teacher (TLT)

No. T-: In pursuance of this Commission's Advertisement No. 2267/OSSSC Dt.27.12.2024, Corrigendum No. 112 Dt.22.01.2025, Notice No. 1632/OSSSC Dt.18.07.2025, Notice No. 1872/OSSSC Dt.14.08.2025 and Notice No. 2590/OSSSC Dt.15.10.2025 the Provisional Result of the Preliminary Examination held on 30.07.2025 & 31.07.2025 on CBRT mode for the posts of Sevak/Sevika & Tribal Language Teacher (TLT) is hereby published in the Commission's web portal. Candidates have been provisionally screened at least @ 5 times of the vacancies advertised for Main Examination on the basis of the performance in the Preliminary Examination. The following lists are published for information of candidates.
(1) Roll Numbers of the candidates provisionally screened and allowed to participate in the Main Examination for the posts of Sevak/Sevika & Tribal Language Teacher (TLT) at Annexure - I.
(2) Provisional Minimum Screening Cut Off Marks of Preliminary Examination for the posts of Sevak/Sevika & Tribal Language Teacher (TLT) at Annexure - II.
The candidates may see the details of their results by logging into the Commission's web portal **www.osssc.gov.in** with their registered User ID and Password. In the candidate's home page, click the menu "Result/Marks" to visit the link to view results. The aforesaid information is hereby made available as PROACTIVE DISCLOSURE under the provisions of Right to Information Act, 2005. This will remain available for a period of 60 days for the candidates in the portal. Candidates are advised not to seek this information through RTI.
The candidates are advised to visit the website of the Commission at regular intervals for updates.

By Order of the Commission
OIPR-09007/11/0107/2526 Sd./- Secretary

ODISHA SUB-ORDINATE STAFF SELECTION COMMISSION
ଓଡ଼ିଶା ଅଧସ୍ତନ କର୍ମଚାରୀ ଚୟନ ଆୟୋଗ
ବ୍ଲକ ନଂ. – ୩, ଏବଂ ୫, ୟୁନିଟ – ୧, ଭୁବନେଶ୍ୱର – ୭୫୧୦୦୯, ୱେବସାଇଟ୍: www.osssc.gov.in

NOTICE
No. IIE-88/2025-2614/OSSSC Dated: 15th October, 2025

Conduct of Main Examinations for the Posts of Sevak/Sevika & Tribal Language Teacher (TLT), Trained Graduate Teacher (TGT) - Arts, Trained Graduate Teacher (TGT) - Science (PCM) and Trained Graduate Teacher (TGT) - Science (CBZ) on CBRT Mode

No. T-: In pursuance to the Advertisement No. 2267/OSSSC Dt. 27.12.2024, No. 2266/OSSSC Dt.27.12.2024, No. 2264/OSSSC Dt.27.12.2024, No. 2265/OSSSC Dt.27.12.2024, Corrigendum No. 112/OSSSC Dt.22.01.2025, No. 128/OSSSC Dt.22.01.2025, No. 136/OSSSC Dt.22.01.2025, No. 120/OSSSC Dt.22.01.2025, Notice No. 1333/OSSSC Dt.17.06.2025 and No. 1632/OSSSC Dt.18.07.2025 the Commission has been pleased to decide that the Main Examinations for the posts of Sevak/Sevika & Tribal Language Teacher (TLT), TGT Arts, TGT - Science (PCM) and TGT - Science (CBZ) shall be conducted on CBRT (Computer Based Recruitment Test) mode (Single shift each) on the following dates.

Sl. No.	Name of the Post	Dates of Main Examinations	Timing
1	TGT - Science (CBZ)	14th November, 2025	09.00 A.M. to 10.30 A.M. (One and half an hour duration)
2	Sevak/Sevika & Tribal Language Teacher (TLT)	14th November, 2025	01.00 P.M. to 2.30 P.M. (One and half an hour duration)
3	TGT Arts	15th November, 2025	09.00 A.M. to 10.30 A.M. (One and half an hour duration)
4	TGT - Science (PCM)	15th November, 2025	01.00 P.M. to 2.30 P.M. (One and half an hour duration)

Date, Venue, Timing & Centre details will be available in the Admission Letter to be uploaded online in due course.
The candidates are advised to visit the website of the Commission at regular intervals for updates.

By Order of the Commission
OIPR-09007/11/0105/2526 Sd./- Secretary

ODISHA PUBLIC SERVICE COMMISSION CUTTACK
NOTICE
No. 7256 / P.S.C., Dt. 15.10.2025
1E-24-2025/26 (DR-III)

Recruitment to the post of Post Graduate Teacher in Discipline - CHEMISTRY (Advertisement No.25 of 2023-24)

No.D- : In continuation to this Office Notice No. 5847/PSC, dtd. 14.08.2025, it is for information of all shortlisted candidates that the Document Verification and Interview/Personality Test for recruitment to the post of Post Graduate Teacher in Chemistry Discipline, pursuant to Advertisement No. 25 of 2023-24 will be held from 30.10.2025 to 01.11.2025 in the Office of OPSC, 19, Dr. P.K. Parija Road, Cuttack-753001 as per programme detailed below.

PROGRAMME OF DOCUMENT VERIFICATION & INTERVIEW

Date	Time of Verification	Time of Interview	Roll No. of Candidates
30.10.2025	08.30 A.M.	10.30 A.M.	100907, 100922, 100926, 100941, 100943, 100944, 100946, 100957, 100959, 100965, 100977, 100982, 100985, 100994, 100998, 101003,/101005, 101008, 101021, 101044, 101055, 101075, 101077, 200239, 200256, 200291, 200292, 200295, 200296, 200309, 200331, 200359 & 200361 **= 33 Candidates**
	12.30 P.M.	02.30 P.M.	200364, 200368, 200397, 200398, 200409, 300688, 300690, 300692, 300709, 300722, 300736, 300755, 300756, 300759, 300766, 300786, 300792, 300801, 300803, 300811 & 300843 **= 21 Candidates**
31.10.2025	08.30 A.M.	10.30 A.M.	300851, 300873, 300882, 300893, 300952, 300960, 300965, 300966, 301002, 301003, 301020, 301021, 301023, 301046, 301048, 301098, 301099, 301109, 301117, 301131, 301148, 301149, 301159, 301164, 301166, 301195, 301198, 301200, 301202, 301226, 301239, 301244 & 301266 **= 33 Candidates**
	12.30 P.M.	02.30 P.M.	301268, 301274, 301277, 301307, 301312, 400227, 400233, 400262, 400280, 400282, 400304, 400315, 400318, 400336, 400338, 400347, 400355, 400358, 400359, 400371, & 400373 **= 21 Candidates**
01.11.2025	08.30 A.M.	10.30 A.M.	400374, 400397, 400402, 400409, 500349, 500360, 500362, 500374, 500381, 500398, 500407, 500415, 500430, 500437, 500440, 500441, 500448, 500452, 500479, 500487, 500510, 500515, 500524, 500558, 500571, 500576, 500579, 500583, 500585, 500596, 500602, 500608 & 500621 **= 33 Candidates**

N.B. - The candidates are advised to report at the office of the Commission **30 minutes before** the commencement of Document Verification in each 'time slot' allotted in the 'Scheduled Programme'.
NOTE :- THE CANDIDATES ARE INFORMED THAT THE PEDAGOGY SKILL IS PART OF THE INTERVIEW. THEY ARE TO COME PREPARED TO PRESENT A TOPIC OF THEIR CHOICE WITHIN 8 TO 10 MINUTES BEFORE THE INTERVIEW BOARD. WHITE BOARD SHALL BE PROVIDED BY THE COMMISSION FOR THE PURPOSE.
The Candidates are required to submit the following original certificates along with a set of self-attested photocopy of the following documents at the time of verification (All the Certificates/ Documents should be issued within the last date of submission of Online Application i.e. 18.03.2024).
1. **Hard Copy** of Online Application form mentioning **Roll No** at the **Top Right-hand Corner**. (Online Applications are available on the website of the Commission. The candidates are required to download the same using their respective e-mail ID/Phone Number and Password/ OTP etc through OPSC e-Chayan Portal via www.opscechayan.in)
2. Four **(04)** passport size photographs (Unsigned & Unattested) which have been uploaded with application form.
3. **Matriculation Certificate** in support of declaration of age.
4. **Bachelor's Degree** Certificate.
5. **Post-Graduation Certificate/ Master's Degree** Certificate in the subject concerned in respect of Educational Qualification prescribed.
6. **B.Ed.** Certificate.
7. Mark Sheets in support of all the Examinations (H.S.C, Graduation/+3, Post Graduation & B.Ed.) including fail marks, if any, issued by the concerned Board/Council/University.
8. Degree or Diploma Certificate in **Computer Application** in respect of Educational Qualification prescribed.
9. **Caste Certificate by birth** in support of claim as **SEBC/ST/SC** whichever applicable. (which has been **uploaded** with online Application Form)
10. **Odia Test Pass** Certificate from the 'competent authority', wherever applicable.
11. Permanent Disability Certificate (indicating percentage of permanent disability i.e. **40% and more**), wherever applicable.
12. **Ex-Servicemen** claiming reservation are required to submit/upload Release Certificate issued as per Orissa Ex-Servicemen (Recruitment to State Civil Services and Posts) Rules, 1985 vide G.A. Deptt. Notification No. 22586-Gen., dt.16.10.1985. Further, Ex-Servicemen candidates must submit an affidavit undertaking that he/she has not been appointed against any civil post after retirement from military service, wherever applicable.
13. Identity Card for **Sports Persons** issued by the Director of Sports Odisha, wherever applicable.
14. Any proof of identity.
15. Any other documents as per Para-9 of the Advertisement.
16. Attestation form duly filled in by the candidate and signed by the Gazetted Officer (downloaded from the website of the OPSC)
17. Candidate Information Form (CIF)/ Biodata form duly filled in & affixed with passport size photograph (downloaded from the website of the OPSC)

The candidates are required to mention **"Submitted by me and Certified as genuine and has not been cancelled"** and put their **full signature and date** on the same.

OIPR-12002/11/0327/2526 Sd./- Secretary

ODISHA PUBLIC SERVICE COMMISSION CUTTACK
NOTICE
No. 7260 / P.S.C., Dt. 15.10.2025
1E-22-2025/26 (DR-III)

Recruitment to the post of Post Graduate Teacher in Discipline - SANSKRIT (Advertisement No.25 of 2023-24)

No.D- : In continuation to this Office Notice No. 5610/PSC, dtd. 06.08.2025, it is for information of all shortlisted candidates that the Document Verification and Interview/Personality Test for recruitment to the post of Post Graduate Teacher in Sanskrit Discipline, pursuant to Advertisement No. 25 of 2023-24 will be held on 03.11.2025 & 04.11.2025 in the Office of OPSC, 19, Dr. P.K. Parija Road, Cuttack-753001 as per programme detailed below.

PROGRAMME OF DOCUMENT VERIFICATION & INTERVIEW

Date	Time of verification	Time of Interview	Roll No. of Candidates
03.11.2025	08.30 A.M.	10.30 A.M.	103602, 103640, 103769, 103772, 103786, 103800, 103825, 103829, 103851, 202541, 202560, 202563, 308602, 308605, 308668, 308704, 308718, 308733, 308783, 308873, 308922, 308941, 308958 & 308996 **= 24 Candidates**
	12.30 P.M.	02.30 P.M.	309050, 309086, 309089, 309101, 309103, 309121, 309165, 309194, 309199, 309216, 309264, 309270, 309271 & 403869 **= 14 Candidates**
04.11.2025	08.30 A.M.	10.30 A.M.	403874, 403880, 403892, 403918, 403954, 403975, 403985, 404009, 404010, 404031, 404046, 404049, 404081, 404084, 404088, 404130, 404150, 505657, 505660, 505684, 505687, 505690, 505745 & 505748 **= 24 Candidates**
	12.30 P.M.	02.30 P.M.	505796, 505812, 505829, 505831, 505832, 505833, 505839, 505848, 505883, 505884, 505894, 505895, 505924, 505954 & 505964 **= 15 Candidates**

N.B. - The candidates are advised to report at the office of the Commission **30 minutes before** the commencement of Document Verification in each 'time slot' allotted in the 'Scheduled Programme'.
NOTE :- THE CANDIDATES ARE INFORMED THAT THE PEDAGOGY SKILL IS PART OF THE INTERVIEW. THEY ARE TO COME PREPARED TO PRESENT A TOPIC OF THEIR CHOICE WITHIN 8 TO 10 MINUTES BEFORE THE INTERVIEW BOARD. WHITE BOARD SHALL BE PROVIDED BY THE COMMISSION FOR THE PURPOSE.
The Candidates are required to submit the following original certificates along with a set of self-attested photocopy of the following documents at the time of verification (All the Certificates/ Documents should be issued within the last date of submission of Online Application i.e. 18.03.2024).
1. **Hard Copy** of Online Application form mentioning **Roll No** at the **Top Right-hand Corner**. (Online Applications are available on the website of the Commission. The candidates are required to download the same using their respective e-mail ID/Phone Number and Password/ OTP etc through OPSC e-Chayan Portal via www.opscechayan.in)
2. Four **(04)** passport size photographs (Unsigned & Unattested) which have been uploaded with application form.
3. **Matriculation Certificate** in support of declaration of age.
4. **Bachelor's Degree** Certificate.
5. **Post-Graduation Certificate/ Master's Degree** Certificate in the subject concerned in respect of Educational Qualification prescribed.
6. **B.Ed.** Certificate.
7. Mark Sheets in support of all the Examinations (H.S.C, Graduation/+3, Post Graduation & B.Ed.) including fail marks, if any, issued by the concerned Board/Council/University.
8. Degree or Diploma Certificate in **Computer Application** in respect of Educational Qualification prescribed.
9. **Caste Certificate by birth** in support of claim as **SEBC/ST/SC** whichever applicable. (which has been **uploaded** with online Application Form)
10. **Odia Test Pass** Certificate from the 'competent authority', wherever applicable.
11. Permanent Disability Certificate (indicating percentage of permanent disability i.e. **40% and more**), wherever applicable.
12. **Ex-Servicemen** claiming reservation are required to submit/upload Release Certificate issued as per Orissa Ex-Servicemen (Recruitment to State Civil Services and Posts) Rules, 1985 vide G.A. Deptt. Notification No. 22586-Gen., dt.16.10.1985. Further, Ex-Servicemen candidates must submit an affidavit undertaking that he/she has not been appointed against any civil post after retirement from military service, wherever applicable.
13. Identity Card for **Sports Persons** issued by the Director of Sports Odisha, wherever applicable.
14. Any proof of identity.
15. Any other documents as per Para-9 of the Advertisement.
16. Attestation form duly filled in by the candidate and signed by the Gazetted Officer (downloaded from the website of the OPSC)
17. Candidate Information Form (CIF)/ Biodata form duly filled in & affixed with passport size photograph (downloaded from the website of the OPSC)

The candidates are required to mention **"Submitted by me and Certified as genuine and has not been cancelled"** and put their **full signature and date** on the same.

OIPR-12002/11/0325/2526 Sd./- Secretary

OFFICE OF THE SUPERINTENDING ENGINEER, ELECTRICAL CIRCLE (R&B)
NIRMAN SOUDHA, BHUBANESWAR
E-mail: seec.bbsr2010@gmail.com

Bid Identification No. S.E.E.C. (R&B) 16/2025-26
No. 3803 Date: 16.10.2025

No. B-: The Superintending Engineer, Electrical Circel (R&B) Odisha, Bhubaneswar on behalf of the Governor of Odisha invites percentage rate bids for E.I. works which are to be received through online bidding, double cover system as detailed in **https://tendersorissa.gov.in**. The details of bid documents will be available in the above website from Dt.29.10.2025 at 05.00 P.M. to Dt.13.11.2025 upto 05.00 P.M. The bidders must possess compatible Digital Signature Certificate of Class II or III. Bids received online shall be opened Dt.14.11.2025 at 11.30 A.M. in the Office of the Superintending Engineer, Electrical Circle (R&B) Odisha, Bhubaneswar. Further details can be seen from the e-procurement portal **www.tendersorissa.gov.in**.
Addendum/Corrigendum, if required, will be available only in the website.

Sd./- Superintending Engineer
Electrical Circle (R&B) Odisha, BBSR
OIPR-34006/11/0054/2526

ODISHA TOURISM DEVELOPMENT CORPORATION LIMITED
(A GOVT. OF ODISHA UNDERTAKING)
PANTHANIVAS (OLD BLOCK), LEWIS ROAD, BHUBANESWAR-14
No. CAD- INVITATIONS FOR BIDS (IFB)
Letter No. 2261 Date: 18.10.2025

NOTICE INVITATION FOR BIDS (NIFB)
E-Procurement Notice No. BP-I/21/2025-26 Dt.18.10.2025

1. Nature of Work : Civil, P.H. Electrical Works &

ନମୁନା ସଂଗ୍ରହ କଲା ସାଇଣ୍ଟିଫିକ୍ ଟିମ୍

ଭୁବନେଶ୍ୱରରେ ନାବାଳିକାଙ୍କୁ ନେଇ ସେକ୍ସ ରାକେଟ ଘଟଣା

- ■ଜେଲ ଗଲେ ୪ ଅଭିଯୁକ୍ତ
- ■ ୬ ବର୍ଷ ଧରି ଚାଲିଥିଲା କାରବାର

ଭୁବନେଶ୍ୱର,୧୯।୧୦(ସତ୍ୟଜିତ ରାଉତ)

ଭୁବନେଶ୍ୱର ଲକ୍ଷ୍ମୀସାଗର ଥାନା ଅଞ୍ଚଳରେ ନାବାଳିକାଙ୍କୁ ନେଇ ସେକ୍ସ ରାକେଟ ଚାଲିବା ଘଟଣାରେ କ୍ୟାପିଟାଲ ଥାନା ପୋଲିସ ଅଧିକ ଛାନ୍‌ଭିନ୍ ଚଳାଇଛି। ସେକ୍ସ ରାକେଟ ଚାଲିଥିବା ଲକ୍ଷ୍ମୀସାଗରସ୍ଥ ପ୍ଲଟ ନଂ ଇବି ୩୨୪ସ୍ଥିତ ଘର (ଯାଜ୍ଞସେନୀ ନିବାସ)କୁ ରବିବାର ପୋଲିସ ଯାଇ ପଚରାଉଚରା କରିଛି। ଏଥିସହ ସାଇଣ୍ଟିଫିକ୍ ଟିମ୍ ସେଠାରେ ଯାଞ୍ଚ କରି ବିଭିନ୍ନ ନମୁନା ସଂଗ୍ରହ କରିଛି। ଏହି ସମୟରେ ସ୍ଥାନୀୟ ଅଞ୍ଚଳର ଲୋକମାନେ ଏଭଳି କାରବାର ବିରୋଧରେ ପ୍ରତିବାଦ କରି ସ୍ୱର ଉଠାଇଥିଲେ। ଏପରିକି ପୋଲିସ ଉପରେ ମଧ୍ୟ ସେମାନେ ଦୋଷ ଲଦିଥିଲେ। ପୋଲିସ ଉକ୍ତ ଘରକୁ ତାଲା ଭାଙ୍ଗି ଭିତରେ ପଶିବା ପରେ ପୁଣି ତାହାକୁ ସିଲ୍ କରିଦେଇଛି। ଅନ୍ୟପକ୍ଷରେ ଶନିବାର ଗିରଫ ହୋଇଥିବା ଦୁଇ ଦଲାଲ ମଞ୍ଜୁ ସେଠୀ, ମମତା ସାହୁ, ଘର ମାଲିକ ବାପି ଓରଫ ସଞ୍ଜୀବ କୁମାର ଦାସ ଓ ଗ୍ରାହକ ଅବିନାଶ ମୁଦୁଲିଙ୍କୁ ରବିବାର କୋର୍ଟ ଚାଲାଣ କରାଯାଇଥିଲା। ସେମାନଙ୍କ ଜାମିନ ନାମଞ୍ଜୁର ହେବାପରେ ସମସ୍ତଙ୍କୁ ବିଚାରବିଭାଗୀୟ ହାଜତକୁ ପଠାଇ ଦିଆଯାଇଛି।

ପୋଲିସ ସୂତ୍ରରୁ ମିଳିଥିବା ସୂଚନା ଅନୁସାରେ, ଦଲାଲ ମଞ୍ଜୁ ଓ ମମତାଙ୍କ ସହିତ ରାଜଧାନୀ ସମେତ ବାହାର ରାଜ୍ୟର କେତେକ ଦଲାଲଙ୍କ ଲିଙ୍କ୍ ରହିଛି। ମଞ୍ଜୁ ଏହାର କିଙ୍ଗପିନ୍ ହୋଇଥିବାବେଳେ ମମତା ତାଙ୍କ ପାର୍ଟନର୍ ଥିଲେ। ସେମାନେ ବିଭିନ୍ନ ସିଜିନ୍‌ରେ ପଶ୍ଚିମବଙ୍ଗ ଓ ଝାଡ଼ଖଣ୍ଡରୁ ଯୁବତୀମାନଙ୍କୁ ଆଣି ଅନୈତିକ ଦେହ ବ୍ୟବସାୟରେ ଲଗାଉଥିଲେ। ତେବେ ଲକ୍ଷ୍ମୀସାଗରରେ ଉକ୍ତ ଘରେ ୬ ବର୍ଷ ଧରି ସେକ୍ସ ରାକେଟ୍ ଚାଲୁଥିବା ନେଇ ଜଣାପଡିଛି। ଏପରିକି ବ୍ୟବସାୟ ପ୍ରତିଷ୍ଠାନ ଭଳି ଉକ୍ତ ଘରେ କ୍ୟୁଆର୍ କୋଡ୍ ସ୍କାନର୍ ମଧ୍ୟ ଲଗାଯାଇଥିଲା। ଗ୍ରାହକମାନେ ଉକ୍ତ କ୍ୟୁଆର୍ କୋଡକୁ ସ୍କାନ କରି ଟଙ୍କା ପଠାଉଥିଲେ। ଲକ୍ଷ୍ମୀସାଗର ଥାନା ଠାରୁ ପ୍ରାୟ ୬୦୦ ମିଟର ଦୂରରେ ଏଭଳି କାରବାର ଚାଲୁଥିବାବେଳେ ପୋଲିସ କିଭଳି ନଜର ରଖୁ ନ ଥିଲା ବୋଲି ସ୍ଥାନୀୟ ଲୋକମାନେ ପ୍ରଶ୍ନ କରିଛନ୍ତି। କ୍ୟାପିଟାଲ ଥାନା ଏହି ଘଟଣାରେ ଅଧିକ ତଦନ୍ତ କରୁଥିବାବେଳେ ଗୁରୁତର ନାବାଳିକା ପୀଡ଼ିତା କ୍ୟାପିଟାଲ ହସ୍ପିଟାଲରେ ଚିକିତ୍ସିତ ହେଉଛନ୍ତି। ସେ ସୁସ୍ଥ ହେଲେ ତାଙ୍କୁ ପଚରାଉଚରା କରାଯିବା ପରେ ଅଧିକ ତଥ୍ୟ ମିଳିବ ବୋଲି ପୋଲିସ ପକ୍ଷରୁ ସୂଚନା ଦିଆଯାଇଛି। ସୂଚନାଯୋଗ୍ୟ, କିଛିଦିନ ତଳେ ଗ୍ରାହକ ଅବିନାଶ ଆସି ନାବାଳିକା ପୀଡ଼ିତାଙ୍କ ସହ ଶାରୀରିକ ସମ୍ପର୍କ ରଖିବା ପରେ ସେ ଗୁରୁତର ହୋଇପଡ଼ିଥିଲେ। ଦଲାଲଦ୍ୱୟ ଗୁରୁବାର ସନ୍ଧ୍ୟାରେ ଏକ ଅଟୋ ବୁକ୍ କରି ପୀଡ଼ିତାଙ୍କୁ ହସ୍ପିଟାଲ ପଠାଇ ଦେଇଥିଲେ। ଚିକିତ୍ସା ସମୟରେ ନାବାଳିକା ଜଣକ ଯୌନ ନିର୍ଯାତନାର ଶିକାର ହୋଇଥିବା ଡାକ୍ତର ଜାଣିବାକୁ ପାଇ ପୋଲିସକୁ ଖବର ଦେଇଥିଲେ। ତେବେ ପୀଡ଼ିତାଙ୍କୁ ଆଣିଥିବା ଅଟୋଚାଳକ ଜଣକୁ ଚିହ୍ନଟ କରି ପଚରାଉଚରା କରାଯିବା ପରେ ସେ ଦଲାଲଙ୍କ ଠିକଣା କହିଥିଲେ।

ସେକ୍ସ ରାକେଟ୍ ଚାଲିଥିବା ଲକ୍ଷ୍ମୀସାଗରସ୍ଥ ପ୍ଲଟ ନଂ ଇବି ୩୨୪ସ୍ଥିତ ଘରେ ପୋଲିସ ତଦନ୍ତ କରୁଛି।

ଯୁବକଙ୍କୁ ମଦରେ ବିଷ ଦେଇ ହତ୍ୟା ଅଭିଯୋଗ

ଅଭିଯୁକ୍ତଙ୍କୁ ଗିରଫ ଦାବିରେ ଥାନା ଘେରାଉ

ବରୀ,୧୯।୧୦(ମହେନ୍ଦ୍ର ସ୍ୱାଇଁ)

ଯାଜପୁର ଜିଲା ବରୀ-ରାମଚନ୍ଦ୍ରପୁର ଥାନା ଅଧୀନ ଆନନ୍ଦପୁର ଗ୍ରାମର ଯୁବକ ସନ୍ତୋଷ ମଲ୍ଲିକଙ୍କୁ ମଦରେ ବିଷ ଦେଇ ହତ୍ୟା କରାଯାଇଥିବା ଅଭିଯୋଗ ହୋଇଛି। ତାଙ୍କ ପରିବାର ଏହି ଅଭିଯୋଗ କରିବା ସହ ନ୍ୟାୟ ଦାବିରେ ରବିବାର ସନ୍ଧ୍ୟାରେ ଥାନା ସମ୍ମୁଖରେ ମୃତଦେହ ରଖି ଧାରଣା ଦେଇଛନ୍ତି। ଘଟଣାରେ ପୋଲିସ କୌଣସି ପଦକ୍ଷେପ ନେଇ ନ ଥିବା ସେମାନେ ଅଭିଯୋଗ କରିବା ସହ ଥାନା ଅଧିକାରୀଙ୍କ ବଦଳି ଦାବି କରିଛନ୍ତି। ଏଥିସହ ଅଭିଯୁକ୍ତଙ୍କୁ ତୁରନ୍ତ ଗିରଫ କରିବାକୁ ଅଡ଼ି ବସିଛନ୍ତି। ଖବରପାଇ ବିଧାୟକ ବିଶ୍ୱରଞ୍ଜନ ମଲ୍ଲିକ, ଯାଜପୁର ଅତିରିକ୍ତ ଆରକ୍ଷୀ ଅଧୀକ୍ଷକ ସୀତିକଣ୍ଠ କାନୁନଗୋ ଓ ଏସ୍‌ଡିପିଓ ପ୍ରଶାନ୍ତ ମାଝୀ ପହଞ୍ଚି ଆନ୍ଦୋଳନକାରୀଙ୍କୁ ବୁଝାଶୁଝା କରିଛନ୍ତି। ଖବର ଲେଖା ହେବାବେଳକୁ ଆନ୍ଦୋଳନ ଜାରି ରହିଥିଲା।

ସନ୍ତୋଷଙ୍କ ସ୍ତ୍ରୀ ବନ୍ଦନା ମଲ୍ଲିକ ଥାନାରେ ଦେଇଥିବା ଅଭିଯୋଗରେ ଦର୍ଶାଇଛନ୍ତି, ୧୬।୧୦।୨୦୨୫ରେ ଗ୍ରାମର ଅଜିତ ଜେନା, ମୁନା ପଣ୍ଡା, ସରୋଜ ମଲ୍ଲିକ, ପ୍ରସନ୍ନ ମଲ୍ଲିକ, ଗଜେନ୍ଦ୍ର ମଲ୍ଲିକ, ବିକାଶ ଜେନା, କୈଳାସ ମଲ୍ଲିକ ଓ ସନାତନ ମଲ୍ଲିକ ଆସି ଭୋଜି କରିବାକୁ ତାଙ୍କ ସ୍ୱାମୀଙ୍କୁ ଡାକିନେଇଥିଲେ। ସେଠାରେ ଜୋର ଜବରଦସ୍ତ ମଦ ପିଆଇବାକୁ ଦେଇଥିଲେ। ମଦପିଇ ତାଙ୍କ ସ୍ୱାମୀ ଅସୁସ୍ଥ ହୋଇପଡ଼ିଥିଲେ। ଏହାପରେ ମଦରେ ବିଷ ମିଶାଯାଇଛି ବୋଲି ଡାକି ନେଇଥିବା ଯୁବକମାନେ କହି ପଳାଇଥିଲେ। ସନ୍ତୋଷ ଘର ନିକଟ ଛକକୁ ଆସି ମଦରେ ବିଷ ମିଶାଇ ତାଙ୍କୁ ଉପରୋକ୍ତ ବ୍ୟକ୍ତିମାନେ ଜୋର ଜବରଦସ୍ତ ପିଆଇଛନ୍ତି ବୋଲି ତାଙ୍କ ସମ୍ପର୍କୀୟଙ୍କୁ କହିଥିଲେ। ସନ୍ତୋଷଙ୍କ କଥା ଶୁଣିବା ପରେ ସମ୍ପର୍କୀୟମାନେ ଥାନାରେ ଏକଥା ଜଣାଇଥିଲେ। ହେଲେ ପୋଲିସ ତାଙ୍କ କଥା ଶୁଣି ନ ଥିଲା। ଏହାପରେ ପରିବାର ଲୋକେ ସନ୍ତୋଷଙ୍କୁ ବରୀ ଗୋଷ୍ଠୀ ସ୍ୱାସ୍ଥ୍ୟକେନ୍ଦ୍ରରେ ଭର୍ତ୍ତି କରିଥିଲେ। ସେଠାରୁ ଜିଲା ମୁଖ୍ୟ ଚିକିତ୍ସାଳୟକୁ ନେଇଥିଲେ। ସ୍ୱାସ୍ଥ୍ୟାବସ୍ଥାରେ ସୁଧାର ନ ଆସିବାରୁ ଶେଷରେ ତାଙ୍କୁ କଟକ ବଡ଼ ମେଡିକାଲକୁ ସ୍ଥାନାନ୍ତର କରିଥିଲେ। ସେଠାରେ ଚିକିତ୍ସାଧୀନ ଅବସ୍ଥାରେ ରବିବାର ତାଙ୍କର ମୃତ୍ୟୁ ହୋଇଥିଲା।

ମୃତକଙ୍କ ପରିବାର ଥାନା ଆଗରେ ଧାରଣା ଦେଇଛନ୍ତି।

ବିଳମ୍ବିତ ରାତିରେ ଆକ୍ରମଣ କରି ଲୁଟ୍, ୨ ଗିରଫ

ଭୁବନେଶ୍ୱର,୧୯।୧୦(ସତ୍ୟଜିତ ରାଉତ)

ବିଳମ୍ବିତ ରାତିରେ ଆକ୍ରମଣ କରି ଲୁଟ୍ ଘଟଣାରେ ମୈତ୍ରୀବିହାର ଥାନା ପୋଲିସ ରବିବାର ୨ ଅଭିଯୁକ୍ତଙ୍କୁ ଗିରଫ କରି କୋର୍ଟ ଚାଲାଣ କରିଛି। ସେମାନେହେଲେ ଚନ୍ଦ୍ରଶେଖରପୁର ବିଡିଏ କଲୋନୀରେ ରହୁଥିବା ନୟାଗଡ଼ ଥାନା କଣ୍ଟାବଣିଆ ଗ୍ରାମର ଦୀପକ କୁମାର ନାୟକ ଓରଫ ଦୀପୁ (୨୭) ଓ ଯାଜପୁରର ଶୁବାଶିଷ ଜେନା ଓରଫ ପପୁ (୨୪)। ଉଭୟଙ୍କଠାରୁ ଏକ ବୁଲେଟ୍ ଓ ୧୭୦୦ ଟଙ୍କା ଜବତ ହୋଇଛି।

ସୂଚନା ଅନୁଯାୟୀ, ଶୁକ୍ରବାର ରାତି ପ୍ରାୟ ୧ଟା ୩୦ ବେଳେ ଅଭିଯୋଗକାରୀ କୃତିବିଭବ ପାତ୍ର ତାଙ୍କ ସାଙ୍ଗ ଦିବ୍ୟଜ୍ୟୋତି ଶତପଥୀଙ୍କ ସହ ମହାରାଜା ସିନେମା ହଲ୍‌ରୁ ସିନେମା ଦେଖି ଘରକୁ ଫେରୁଥିବାବେଳେ ଆକ୍ରମଣର ଶିକାର ହୋଇଥିଲେ। ସୈନିକ ସ୍କୁଲ ନିକଟରେ ଗିରଫ ଦୁଇ ଅଭିଯୁକ୍ତ ଏବଂ ତାଙ୍କର ଜଣେ ସହଯୋଗୀ ଏକ ବୁଲେଟରେ ଆସି ଉଭୟଙ୍କୁ ଅଟକାଇଥିଲେ। ଅଭିଯୁକ୍ତମାନେ ସେମାନଙ୍କୁ ଆକ୍ରମଣ କରି ମୋବାଇଲ୍ ଏବଂ ନଗଦ ହଜାରେ ଟଙ୍କା ଛଡ଼ାଇ ନେଇଥିଲେ। ଏଥିସହ ଦିବ୍ୟଜ୍ୟୋତିଙ୍କ ଠାରୁ ଏକ ହାତଘଡ଼ି, ବିଭିନ୍ନ ଡକ୍ୟୁମେଣ୍ଟ ଓ ୩୦୦ ଟଙ୍କା ଥିବା ପର୍ସ ମଧ୍ୟ ଛଡ଼ାଇ ନେଇଥିଲେ। ଏନେଇ ଏତଲାକ୍ରମେ ପୋଲିସ ମାମଲା (ନଂ.୪୩୨/୨୦୨୫) ରୁଜୁ କରିଥିଲା।

ଭାଉଜଙ୍କୁ ମରଣାନ୍ତକ ଆକ୍ରମଣ

ଆନନ୍ଦପୁର,୧୯।୧୦(ସୁଶାନ୍ତ କୁମାର ସାହୁ)

କେନ୍ଦୁଝର ଜିଲା ଆନନ୍ଦପୁର ଥାନା ଗୁଳାବନ୍ଧ ଗ୍ରାମରେ ଜମିବାଡ଼ି ବିବାଦକୁ ନେଇ ଭାଉଜଙ୍କୁ ମରଣାନ୍ତକ ଆକ୍ରମଣ କରିଛନ୍ତି ଦିଅର। ଗୁରୁତର ଅବସ୍ଥାରେ ମେଡିକାଲରେ ଭାଉଜଙ୍କୁ ଭର୍ତ୍ତି କରାଯାଇଥିବା ବେଳେ ଅଭିଯୁକ୍ତ ଦିଅର ବୁଦ୍ଧିଆ ନାଏକ(୩୮)ଙ୍କୁ ପୋଲିସ କାବୁ କରିଛି। ରବିବାର ବୁଦ୍ଧିଆ ଓ ତାଙ୍କ ଭାଉଜ ବାସନ୍ତୀ ନାଏକ (୩୫)ଙ୍କ ମଧ୍ୟରେ ଜମିବାଡ଼ି ବିବାଦକୁ ନେଇ ପାଟିତୁଣ୍ଡ ହୋଇଥିଲା। ବୁଦ୍ଧିଆ ଉତ୍ତ୍ୟକ୍ତ ହୋଇ ଏକ ଧାରୁଆ ଅସ୍ତ୍ରରେ ଭାଉଜଙ୍କୁ ଆକ୍ରମଣ କରି ଫେରାର ହୋଇଯାଇଥିଲେ। ପରିବାର ଲୋକେ ବାସନ୍ତୀଙ୍କୁ ଗୁରୁତର ଅବସ୍ଥାରେ ଆନନ୍ଦପୁର ଉପଖଣ୍ଡ ଚିକିତ୍ସାଳୟରେ ଭର୍ତ୍ତି କରିଥିଲେ। ଅଭିଯୋଗ ପରେ ପୋଲିସ ମାମଲା ରୁଜୁ କରି ଅଭିଯୁକ୍ତଙ୍କୁ କାବୁ କରି ପଚରାଉଚରା କରୁଛି।

ପୀତବାସ ଓକିଲ ଜାଣିବା ପରେ ପଳାଇଥିଲେ ବିହାରୀ ଶୁଟର

ବ୍ରହ୍ମପୁର,୧୯।୧୦(ସୁବାସ ଚନ୍ଦ୍ର ପାଢ଼ୀ)

ପୀତବାସ ପଣ୍ଡା ହତ୍ୟା ମାମଲା

ଦିଗପହଣ୍ଡିର ୨ ଯୁବକ ହତ୍ୟା କରିଥିବା ଚର୍ଚ୍ଚା

ଆଇନଜୀବୀ ପୀତବାସ ପଣ୍ଡା ହତ୍ୟାକାଣ୍ଡ ପଛରେ ବିହାର ଲିଙ୍କ୍ ଥିବା ଯେଉଁ ଅନୁମାନ କରାଯାଉଥିଲା, ତାହାର ଗୁମର ଏବେ ଧୀରେ ଧୀରେ ଫିଟିବାରେ ଲାଗିଛି। ପୀତବାସଙ୍କୁ ହତ୍ୟା ପାଇଁ ବିହାରୀ ଶୁଟରଙ୍କ ସହ ୧୫ ଲକ୍ଷ ଟଙ୍କା ଡିଲ୍ ହୋଇଥିଲା। ବ୍ରହ୍ମପୁର ଉପକଣ୍ଠ ବାଲିପଡ଼ାରେ ରହୁଥିବା ଜଣେ ଯୁବକ ବିଏମ୍‌ସିର ଜଣେ କର୍ପୋରେଟରଙ୍କଠାରୁ ଟଙ୍କା ଆଣି ବିହାରୀ ଯୁବକଙ୍କ ସହ ଡିଲ୍ କରି ସେପ୍ଟେମ୍ବର ମାସରେ ସେମାନଙ୍କୁ ବ୍ରହ୍ମପୁର ଆଣିଥିଲେ। କର୍ପୋରେଟର ଜଣଙ୍କ ବିହାରୀ ଯୁବକଙ୍କୁ ଆଶ୍ରୟ ଦେବା ସହ ତାଙ୍କୁ ସମସ୍ତ ସୂଚନା ଦେଉଥିଲେ। ହେଲେ ପୀତବାସ ଜଣେ ଆଇନଜୀବୀ ବୋଲି ଜାଣିବା ପରେ ବିହାରୀ ଶୁଟର ତାଙ୍କୁ ହତ୍ୟା ନ କରିବାକୁ ସ୍ଥିର କରି ରାତାରାତି କୌଶଳକ୍ରମେ ଚାଲିଯାଇଥିଲେ। ଏହା ଜାଣିବା ପରେ କର୍ପୋରେଟର ଜଣଙ୍କ ହଡ଼ବଡ଼େଇ ଯାଇଥିଲେ। ତେଣୁ ସେ ଦିଗପହଣ୍ଡି ଅଞ୍ଚଳର ୨ ଅପରାଧୀଙ୍କ ସହାୟତା ନେଇଥିଲେ। ଗତ ୬ ତାରିଖ ରାତିରେ ଯୋଜନା ପ୍ରକାରେ ପୀତବାସଙ୍କୁ ହତ୍ୟା କରାଯାଇଥିଲା ବୋଲି ପୋଲିସର ବିଶ୍ୱସ୍ତ ସୂତ୍ରରୁ ପ୍ରକାଶ। ହତ୍ୟାକାରୀ, ତାଙ୍କ ସହଯୋଗୀ ଓ ଷଡ଼ଯନ୍ତ୍ରକାରୀ ଧରାପଡିଲେ ପୂରା ଘଟଣାର ପର୍ଦ୍ଦାଫାସ ହେବ ବୋଲି ଚର୍ଚ୍ଚା ହେଉଛି। ପୋଲିସ ବ୍ରହ୍ମପୁର ସହର ସମେତ କେତେକ ବାହାର ରାଜ୍ୟର ମୋବାଇଲ ଟାୱାରରୁ ଡାଟା ସଂଗ୍ରହ କରି ଫେରାର ଅପରାଧୀଙ୍କୁ ଖୋଜୁଛି। ତେବେ ସେମାନେ ଫୋନ୍ ସୁଇଚ୍ ଅଫ୍ କରିଦେଇଥିବାରୁ ଟ୍ରାକିଂ କରିବା ସହଜ ହେଉନାହିଁ। ପୋଲିସ ଶତାଧିକ ସିସିଟିଭି ଓ ଡମ୍ପ ଡାଟା ଆନାଲିସିସ୍ କରି ଶୁଟରଙ୍କୁ ଚିହ୍ନଟ କରିବା ସହ ଘଟଣାର ମାଷ୍ଟରମାଇଣ୍ଡ ସମେତ ୬ଜଣଙ୍କୁ କାବୁ କରି ତନାଘନା ଚଳାଇଥିଲା। ସମସ୍ତଙ୍କୁ ବ୍ରହ୍ମପୁର ଆଣି ଜେରା କରାଯାଇଛି। ହତ୍ୟା ଘଟଣାରେ ପୋଲିସ ପୂର୍ବରୁ ବ୍ରହ୍ମପୁର ମହାନଗର ନିଗମର ସମ୍ପୃକ୍ତ କର୍ପୋରେଟରଙ୍କୁ ଆଣି ଜେରା କରିଥିଲା। ହତ୍ୟାକାଣ୍ଡ ପାଇଁ ମଧ୍ୟସ୍ଥ କାର୍ଯ୍ୟ କରୁଥିବା ଆଉ ଜଣେ କର୍ପୋରେଟରଙ୍କୁ ୩ ଦିନ ତଳେ ପୋଲିସ ନେଇ ପଚରାଉଚରା କରିଥିଲା।

Business

ଆର୍‌ବିଆଇର ନୂଆ ଚେକ୍ କ୍ଲିୟରିଂ ସିଷ୍ଟମରେ ସମସ୍ୟା

- ■ଚିନ୍ତାରେ ବ୍ୟବସାୟୀ
- ■ଟେକ୍ନିକାଲ ସମସ୍ୟା, କର୍ମଚାରୀଙ୍କୁ ତାଲିମ ଅଭାବ

ଭୁବନେଶ୍ୱର,୧୯।୧୦(ଅନୁରାଧା ମହାରଣା)

ରିଜର୍ଭ ବ୍ୟାଙ୍କ ଅଫ୍ ଇଣ୍ଡିଆ (ଆର୍‌ବିଆଇ) ୪ ଅକ୍ଟୋବରରେ ନୂଆ ଚେକ୍ କ୍ଲିୟରିଂ ସିଷ୍ଟମ ଆରମ୍ଭ କରିଥିଲା। ଏହି ସିଷ୍ଟମ ଅନୁସାରେ ହିଁ ଚେକ୍ ଜମା କରାଯାଇଥିବା ଦିନ କ୍ଲିୟର ହେବାର ଥିଲା। ମାତ୍ର ଏଥିରେ ଅନେକ ସମସ୍ୟା ଦେଖାଦେଇଛି। କେତେକ କ୍ଷେତ୍ରରେ ଚେକ୍ କ୍ଲିୟର ହେବାକୁ ୧୦ରୁ ୧୨ ଦିନ ପର୍ଯ୍ୟନ୍ତ ଲାଗୁଛି। ଏହା ଯୋଗୁ ବ୍ୟବସାୟୀ ଓ ସାଧାରଣ ଲୋକ ବହୁତ ଅସୁବିଧାରେ ପଡୁଛନ୍ତି। ଚାମ୍ବର ଅଫ୍ ଟ୍ରେଡ୍ ଆଣ୍ଡ ଇଣ୍ଡଷ୍ଟ୍ରି (ସିଟିଆଇ) ଏହି ସମସ୍ୟା ବିଷୟରେ ପ୍ରଧାନମନ୍ତ୍ରୀ ନରେନ୍ଦ୍ର ମୋଦିଙ୍କୁ ଚିଠି ଲେଖି ଜଣାଇଛି। ସିଟିଆଇ ଚେୟାରମ୍ୟାନ ବ୍ରିଜେଶ ଗୋୟଲଙ୍କ କହିବା ଅନୁସାରେ, ଏହି ନୂଆ ସିଷ୍ଟମ ବ୍ୟବସାୟୀ ଓ ସାଧାରଣ ଲୋକଙ୍କୁ ଅସୁବିଧାରେ ପକାଇଛି। ପ୍ରଥମେ ଏହି ସିଷ୍ଟମର ଘୋଷଣା ହେବା ବେଳେ ବ୍ୟବସାୟୀମାନେ ଏହାକୁ ସ୍ୱାଗତ କରିଥିଲେ, ମାତ୍ର ଏବେ ଏହା ସେମାନଙ୍କ ପାଇଁ ବଡ଼ ସମସ୍ୟା ହୋଇଛି। ଟେକ୍ନିକାଲ ସମସ୍ୟା ଓ କର୍ମଚାରୀଙ୍କୁ ପୂରା ତାଲିମ ନମିଳିବା ଯୋଗୁ ଏପରି ସମସ୍ୟା ହେଉଥିବା ବ୍ୟାଙ୍କଗୁଡ଼ିକ ଦର୍ଶାଇଛନ୍ତି। ଦୀପାବଳି ପର୍ବ ସମୟରେ ଏହି ସମସ୍ୟା ବ୍ୟବସାୟୀଙ୍କୁ ଆହୁରି ଅଧିକ କ୍ଷତି ପହଞ୍ଚାଇଛି। ଅନେକ ବ୍ୟବସାୟୀଙ୍କ ପେମେଣ୍ଟ ଅଟକି ରହିଛି, ଯାହା ଯୋଗୁ ଅର୍ଡର ବାତିଲ ହେଉଛି ଓ ଆର୍ଥିକ କ୍ଷତି ହେଉଛି। ବ୍ୟବସାୟୀଙ୍କୁ ନିଜ କାମ ଛାଡ଼ି ବ୍ୟାଙ୍କ ଦୌଡ଼ିବାକୁ ପଡୁଛି। କେତେକ ବ୍ୟାଙ୍କରେ ଚେକ୍ କ୍ଲିୟର ହେବାକୁ ୧୫ ଦିନ ଲାଗୁଛି, ଆଉ କିଛି ବ୍ୟାଙ୍କ ଚେକ୍ ନେବାକୁ ମନା କରୁଛନ୍ତି। ଆର୍‌ବିଆଇ ଅନୁସାରେ, ଏହି ନୂଆ ସିଷ୍ଟମରେ ବ୍ୟାଙ୍କଗୁଡ଼ିକ ଚେକ୍ ଟ୍ରଙ୍କେସନ ସିଷ୍ଟମ (ସିଟିଏସ) ବ୍ୟବହାର କରୁଛନ୍ତି। ଏଥିରେ ଚେକ୍ ଜମା କଲେ ବ୍ୟାଙ୍କ ତା'ର ସ୍କାନ କପି ସମ୍ପୃକ୍ତ ବ୍ୟାଙ୍କକୁ ପଠାଇଦିଏ। ସେହି ବ୍ୟାଙ୍କ ନିର୍ଦ୍ଦିଷ୍ଟ ସମୟ ମଧ୍ୟରେ ଚେକ୍ ଆସେପ୍ଟ କିମ୍ବା ରିଜେକ୍ଟ କରିବାକୁ ପଡ଼ିଥାଏ। ଏହି ସିଷ୍ଟମ ଏମିତି ତିଆରି ହୋଇଛି ଯେ, ଚେକ୍ ଜମା ହେବା ଦିନ ହିଁ କ୍ଲିୟର ହେବ। ପୂର୍ବରୁ ଚେକ୍ ଫିଜିକାଲ ଭାବେ ଅନ୍ୟ ବ୍ୟାଙ୍କକୁ ପଠାଯାଉଥିଲା, ଯାହାକୁ କ୍ଲିୟର ହେବାରେ ୨ରୁ ୩ ଦିନ ଲାଗୁଥିଲା। ଏବେ ଏହି ସମସ୍ୟାର ସମାଧାନ ପାଇଁ ବ୍ୟବସାୟୀମାନେ ଅପେକ୍ଷାରେ ଅଛନ୍ତି।

ଇଣ୍ଡିଆନ୍ ବ୍ୟାଙ୍କର ଶହେ ଦିନରେ ୧୦୦ ଦେୟ ଅଭିଯାନ

ଭୁବନେଶ୍ୱର,୧୯।୧୦(ଅନୁରାଧା ମହାରଣା)

ଇଣ୍ଡିଆନ୍ ବ୍ୟାଙ୍କ ଦେଶବ୍ୟାପୀ ପ୍ରତ୍ୟେକ ଜିଲାର ଦାବିହୀନ ଜମାକାରୀଙ୍କ ନିକଟରେ ପହଞ୍ଚିବା ଏବଂ ସେମାନଙ୍କ ଜମା ପୁନରୁଦ୍ଧାର କରିବା ପାଇଁ ଏକ ଅଭିଯାନ ଆରମ୍ଭ କରିଛି। ଭୁବନେଶ୍ୱର କ୍ଷେତ୍ର ମହାପ୍ରବନ୍ଧକ ଏମ୍. ଅରୁଣା କଟକ କ୍ଷେତ୍ରର ଶାଖା ପ୍ରବନ୍ଧକମାନଙ୍କ ସମୀକ୍ଷା ବୈଠକରେ ଉଦ୍‌ବୋଧନ ଦେଇ କହିଛନ୍ତି, ଅନେକ ଉପଭୋକ୍ତାଙ୍କ ଖାତା ୧୦ ବର୍ଷରୁ ଊର୍ଦ୍ଧ୍ୱ ସମୟ ଧରି ଚାଲୁ ନ ରହିବା ଫଳରେ ଆର୍‌ବିଆଇ ଡିଫ୍‌କୁ ସ୍ଥାନାନ୍ତର ହୋଇଯାଇଛି। ଶାଖା ପ୍ରବନ୍ଧକମାନେ ନିଜ ଶାଖାର ଉପଭୋକ୍ତାମାନଙ୍କ ସହ ସମ୍ପର୍କକରି ସେମାନଙ୍କ ଜମା ରାଶି ଉପଲବ୍ଧ କରାଇବାରେ ସାହାଯ୍ୟ କରିବାକୁ ନିର୍ଦ୍ଦେଶ ଦିଆଯାଇଛି।

ଅଯୋଧ୍ୟାରେ ପ୍ରତୀକାତ୍ମକ ରାମାଭିଷେକ କଲେ ଯୋଗୀ

ଭୁବନେଶ୍ୱର,୧୯।୧୦

ଦୀପାବଳି ଅବସରରେ ଉତ୍ତରପ୍ରଦେଶରେ ୧.୫୧ କୋଟି ଦୀପ ପ୍ରଜ୍ୱଳନ କରାଯାଯାଇଥିବାବେଳେ ଅଯୋଧ୍ୟରେ ୨୬ ଲକ୍ଷ ଦୀପଦାନ କରାଯାଇଛି। ଏହି ଦୀପୋତ୍ସବ ନୂଆ ରେକର୍ଡ ସୃଷ୍ଟି କରିଛି। ଅଯୋଧ୍ୟାରେ ରାମକଥା ପାର୍କରେ ରବିବାର ଅନୁଷ୍ଠିତ ଏହି ଦୀପୋତ୍ସବ ସ୍ଥାନୀୟ ଅଞ୍ଚଳରେ ତ୍ରେତୟା ଯୁଗର ଭ୍ରମ ସୃଷ୍ଟି କରିଛି। ଲକ୍ଷାଧିକ ଦୀପାଲୋକରେ ସମଗ୍ର ଅଞ୍ଚଳ ଆଲୋକିତ ହୋଇଉଠିଛି। ମୁଖ୍ୟମନ୍ତ୍ରୀ ଯୋଗୀ ଆଦିତ୍ୟନାଥ ସାଧୁମହାତ୍ମାମାନଙ୍କ ସହିତ ରାମାଭିଷେକ କାର୍ଯ୍ୟକ୍ରମରେ ସାମିଲ ହେବା ସହ ଶ୍ରୀରାମଙ୍କ ରଥ ଟାଣିଥିଲେ। ପୁଷ୍ପବର୍ଷା ଓ ବୈଦିକ ମନ୍ତ୍ରୋଚ୍ଚାରଣ ସହ ସମ୍ପୂର୍ଣ୍ଣ ପାର୍କ 'ଜୟ ଶ୍ରୀରାମ' ନାରାରେ ଗୁଞ୍ଜରିତ ହୋଇଥିଲା। ଯୋଗୀ ଶ୍ରୀରାମ, ମାତା ସୀତା, ଲକ୍ଷ୍ମଣ, ଭରତ, ଶତ୍ରୁଘ୍ନ ଓ ହନୁମାନଙ୍କୁ ପୂଜା କରିଥିଲେ। ସୁନ୍ଦର ସୁନ୍ଦର ରଥ, ଘୋଡ଼ା, ସୁନ୍ଦର ରାଜସଭା ଓ ସୁନ୍ଦର ସିଂହାସନ ଦ୍ୱାରା ରାମରାଜ୍ୟର ମହିମା ପୁନର୍ଜୀବିତ ହୋଇଥିଲା। ପ୍ରଥମେ ସେ ଶ୍ରୀରାମ, ଲକ୍ଷ୍ମଣ, ମାତା ସୀତା ଓ ହନୁମାନଙ୍କୁ ମାଲ୍ୟାର୍ପଣ କରି ରଥଯାତ୍ରା ଆରମ୍ଭ କରିଥିଲେ। ପରେ ଆରତି ଓ ପ୍ରତୀକାତ୍ମକ ଅଭିଷେକ କରି ଆଶୀର୍ବାଦ ଗ୍ରହଣ କରିଥିଲେ। ସାଧୁମହାତ୍ମାମାନଙ୍କ ଦ୍ୱାରା ରାମ ଦରବାରକୁ ଫୁଲ ବର୍ଷଣ କରାଯାଇଥିଲା। ଏହାସହ ଯୋଗୀ, ସାଧୁମାନଙ୍କୁ ଅଙ୍ଗବସ୍ତ୍ର ଓ ମାଲ୍ୟାର୍ପଣ କରି ସମ୍ମାନ ଦେଇଥିଲେ। ପୁଷ୍ପକ ବିମାନର

ସଂକ୍ଷେପରେ

୮.୮୨ ଲକ୍ଷ ନିଷ୍ପାଦନ ଆବେଦନ ପଡ଼ିରହିବା ଦୁଃଖଦାୟକ: ସୁପ୍ରିମକୋର୍ଟ

ନୂଆଦିଲ୍ଲୀ,୧୯।୧୦(ପି.ଟି.)

ଦେଶର ବିଭିନ୍ନ ଅଦାଲତରେ ୮.୮୨ ଲକ୍ଷରୁ ଊର୍ଦ୍ଧ୍ୱ ନିଷ୍ପାଦନ ଆବେଦନ ବିଚାର ଅପେକ୍ଷାରେ ପଡ଼ିରହିଥିବାରୁ ସୁପ୍ରିମକୋର୍ଟ ଏହାକୁ ଅତ୍ୟନ୍ତ ଦୁଃଖଦାୟକ ଏବଂ ଭୟଙ୍କର ଘଟଣା ବୋଲି କହିଛନ୍ତି। ମକଦ୍ଦମାରେ ଡିକ୍ରି ହାସଲ କରିଥିବା ବ୍ୟକ୍ତି ଜମିଜମା ବିବାଦରେ କୋର୍ଟନିର୍ଦ୍ଦେଶନାମାର କାର୍ଯ୍ୟକାରିତା ପାଇଁ ନିଷ୍ପାଦନ ଆବେଦନ (ଏକ୍ସିକ୍ୟୁଟିଭ୍ ପିଟିଶନ) ଦାଏର କରିଥାନ୍ତି। ଜଷ୍ଟିସ୍ ଜେ.ବି. ପର୍‌ଦିୱାଲ ଏବଂ ପଙ୍କଜ ମିଥାଲଙ୍କ ଖଣ୍ଡପୀଠ ଏହାର ମାର୍ଚ୍ଚ ୬ ନିର୍ଦ୍ଦେଶନାମାର ଅନୁପାଳନ ସମୀକ୍ଷା କରିବା ବେଳେ ଉପରୋକ୍ତ ଟିପ୍ପଣୀ ଦେଇଛନ୍ତି। ଏକ୍‌ଜିକ୍ୟୁଶନ ପିଟିଶନଗୁଡ଼ିକ ଉପରେ ୬ ମାସ ମଧ୍ୟରେ ନିଷ୍ପତ୍ତି ନେବାକୁ ସିଭିଲ୍ କୋର୍ଟଗୁଡ଼ିକୁ ପରାମର୍ଶ ଦେବାକୁ ସେତେବେଳେ ଖଣ୍ଡପୀଠ ସମସ୍ତ ହାଇକୋର୍ଟଙ୍କୁ ନିର୍ଦ୍ଦେଶ ଦେଇଥିଲେ। ଉକ୍ତ ନିର୍ଦ୍ଦେଶନାମା କାର୍ଯ୍ୟକାରୀ ନ ହେଲେ ପ୍ରିଜାଇଡିଂ ଅଫିସରମାନେ ଦାୟୀ ରହିବେ ବୋଲି ଖଣ୍ଡପୀଠ ସ୍ପଷ୍ଟ କରିଥିଲେ। ଆମକୁ ମିଳିଥିବା ପରିସଂଖ୍ୟାନ ଅତ୍ୟନ୍ତ ଦୁଃଖଦାୟକ। ଆଜିର ତାରିଖରେ ଦେଶର ବିଭିନ୍ନ ଅଦାଲତରେ ୮,୮୨,୫୭୮ ନିଷ୍ପାଦନ ଆବେଦନ ବିଚାର ଅପେକ୍ଷାରେ ପଡ଼ିରହିଥିବା ଖଣ୍ଡପୀଠ କହିଛନ୍ତି।

ଦୀପାବଳି ପୂର୍ବରୁ ଦିଲ୍ଲୀରେ ଲାଗୁହେଲା ଜିଆର୍‌ଏପି-୨

ନୂଆଦିଲ୍ଲୀ, ୧୯।୧୦

ଦୀପାବଳିର ଦିନକ ପୂର୍ବରୁ ଦିଲ୍ଲୀ ଓ ଏହାର ଆଖପାଖ ଅଞ୍ଚଳରେ ବାୟୁ ଗୁଣବତ୍ତା ଅତି ନିକୃଷ୍ଟ ସ୍ତରକୁ ଖସିଯିବା ଫଳରେ ରବିବାର ପ୍ରଦୂଷଣ ନିରୋଧୀ କଟକଣା ଗ୍ରେଡେଡ୍ ରେସ୍‌ପନ୍ସ ଆକ୍ସନ ପ୍ଲାନ୍‌ର ଦ୍ୱିତୀୟ ପର୍ଯ୍ୟାୟ (ଜିଆର୍‌ଏପି)ଲାଗୁ ହୋଇଛି। ଗତ ମଙ୍ଗଳବାର ଦିଲ୍ଲୀ ବାୟୁ ଗୁଣବତ୍ତା ସୂଚକାଙ୍କ (ଏକ୍ୟୁଆଇ) ୨୦୦ ଅତିକ୍ରମ କରିବା ପରେ ଜିଆର୍‌ଏପି-୧ ଲାଗୁ ହୋଇଥିଲା। ରବିବାର ଏକ୍ୟୁଆର୍ ବିଭିନ୍ନ ସ୍ଥାନରେ ୩୦୦ ଅତିକ୍ରମ କରିଛି, ଯାହାକି ଅତ୍ୟନ୍ତ ନିକୃଷ୍ଟ ବର୍ଗର। ଦୀପାବଳି ପରେ ସ୍ଥିତି ଆହୁରି ଗମ୍ଭୀର ହେବାକୁ ଥିବାରୁ ବାୟୁ ଗୁଣବତ୍ତା ପରିଚାଳନା ଆୟୋଗ ଜିଆର୍‌ଏପି-୨ ଲାଗୁ କରିଛନ୍ତି।

ନ୍ୟୁୟର୍କର ଟାଇମ୍ସ ସ୍କୋୟାରରେ ରବିବାର ଆମେରିକା ରାଷ୍ଟ୍ରପତି ଡୋନାଲ୍ଡ ଟ୍ରମ୍ପଙ୍କ ବିରୋଧରେ ଆୟୋଜିତ 'ନୋ କିଙ୍ଗସ୍' ବିକ୍ଷୋଭ ଶୋଭାଯାତ୍ରା।

ଆମେରିକାରେ ଟ୍ରମ୍ପ୍ ବିରୋଧୀ ବିକ୍ଷୋଭ

ୱାଶିଂଟନ୍,୧୯।୧୦(ପି.ଟି.)

ଆମେରିକା ରାଷ୍ଟ୍ରପତି ଡୋନାଲ୍ଡ ଟ୍ରମ୍ପଙ୍କ ବିରୋଧରେ ଦେଶବ୍ୟାପୀ ସହରଗୁଡ଼ିକରେ ଶନିବାର ଅନେକ ଲକ୍ଷ ଲୋକ ରାସ୍ତାକୁ ଓହ୍ଲାଇ 'ନୋ କିଙ୍ଗସ୍' ବିକ୍ଷୋଭ ରାଲି ଓ ଶୋଭାଯାତ୍ରାରେ ସାମିଲ ହୋଇଛନ୍ତି। ଟ୍ରମ୍ପଙ୍କ ଶାସନ କାଳରେ ସରକାର ଏକଚ୍ଛତ୍ରବାଦ ଦିଗରେ ଦ୍ରୁତ ଅଗ୍ରସର ହେଉଥିବା ସେମାନେ ଅଭିଯୋଗ କରିଛନ୍ତି। ଟ୍ରମ୍ପଙ୍କ କଠୋର ନୀତି, ଭୟ ଓ ଧମକ ଦେଖାଇ କାର୍ଯ୍ୟ ହାସଲ କରିବା କୌଶଳ, ଗଣମାଧ୍ୟମ, ରାଜନୈତିକ ବିରୋଧୀ ଏବଂ ବେଆଇନ ଆପ୍ରବାସୀଙ୍କ ଉପରେ ଆକ୍ରମଣକୁ ବିରୋଧ କରି ବିକ୍ଷୋଭ ପ୍ରଦର୍ଶନ କରାଯାଇଛି। ଅନ୍ୟପକ୍ଷରେ ସେ ରାଜା ନୁହନ୍ତି ବୋଲି ରିପବ୍ଲିକାନ୍ ନେତା କହିଛନ୍ତି। ଏଥିସହିତ ସେ କେତେକ ଏଆଇ-ପ୍ରସ୍ତୁତ ଭିଡିଓ ପୋଷ୍ଟ କରି ନିଜକୁ ରାଜା ଭଳି ଦେଖାଇଛନ୍ତି। ସେମାନେ ମୋତେ ରାଜା କହୁଛନ୍ତି। ହେଲେ ମୁଁ ରାଜା ନୁହେଁ ବୋଲି ଟ୍ରମ୍ପ୍ ଏକ ଗଣମାଧ୍ୟମକୁ କହିଛନ୍ତି।

ବିକ୍ଷୋଭକାରୀମାନେ ନ୍ୟୁୟର୍କ ସିଟିର ଟାଇମ୍ସ ସ୍କୋୟାରରେ ଏକତ୍ର ହୋଇ ସ୍ଲୋଗାନ ଦେଉଥିବା ଦେଖାଯାଇଛି। ସେହିପରି ବୋଷ୍ଟନ, ଆଟଲାଣ୍ଟା ଏବଂ ସିକାଗୋ ଆଦି ବିଭିନ୍ନ ସହରରେ ୨,୭୦୦ରୁ ଊର୍ଦ୍ଧ୍ୱ ରାଲି କରାଯାଇଛି। ୱାଶିଂଟନ୍ ଏବଂ ଲସ୍ ଏଞ୍ଜେଲ୍ସରେ ବିକ୍ଷୋଭକାରୀମାନେ ଶୋଭାଯାତ୍ରା କରିବା ସହ ଅନେକ ରିପବ୍ଲିକାନ୍ ଶାସିତ ରାଜ୍ୟର ରାଜଧାନୀ ବାହାରେ ପିକେଟିଂ କରିଥିଲେ। ଅନ୍ୟପକ୍ଷରେ ଟ୍ରମ୍ପଙ୍କ ରିପବ୍ଲିକାନ୍ ପାର୍ଟି ଉକ୍ତ ବିକ୍ଷୋଭକୁ 'ଘୃଣା ଆମେରିକା' ରାଲି କହି ସମାଲୋଚନା କରିଛି। ଟ୍ରମ୍ପ୍ ଦ୍ୱିତୀୟ ଥର ପାଇଁ କ୍ଷମତାକୁ ଫେରିବା ପରଠାରୁ ଏହା ତୃତୀୟ ବିଶାଳ ବିକ୍ଷୋଭ ସମାବେଶ। ସରକାରରେ ଦୀର୍ଘଦିନ ଶର୍ଟଡାଉନ୍ ଯୋଗୁ ସଂଘୀୟ କାର୍ଯ୍ୟକ୍ରମ ଏବଂ ସେବା ବନ୍ଦ ହେବା ସହ କ୍ଷମତାର ମୁଖ୍ୟ ସନ୍ତୁଳନ ପରୀକ୍ଷାର ସମ୍ମୁଖୀନ ହୋଇଛି।

ଗାଜା ଯୁଦ୍ଧବିରତି ଉଲ୍ଲଂଘନ

ହମାସ୍‌ର ଆକ୍ରମଣ, ଇସ୍ରାଏଲର ଏୟାରଷ୍ଟ୍ରାଇକ୍

ରାଫାହ,୧୯।୧୦

ଆମେରିକା ରାଷ୍ଟ୍ରପତି ଡୋନାଲ୍ଡ ଟ୍ରମ୍ପଙ୍କ ଉଦ୍ୟମ କ୍ରମେ ହମାସ୍ ଏବଂ ଇସ୍ରାଏଲ୍ ମଧ୍ୟରେ ହୋଇଥିବା ଯୁଦ୍ଧବିରତି ରବିବାର ଆପାତତଃ ଭାଙ୍ଗିଯାଇଛି। ରାଫାହରେ ହମାସ୍ ଆତଙ୍କବାଦୀମାନେ ଇସ୍ରାଏଲ୍ ସୈନ୍ୟଙ୍କ ଉପରେ ଆକ୍ରମଣ କରିଥିବାବେଳେ ଏହାର ଜବାବରେ ଇସ୍ରାଏଲୀ ଡିଫେନ୍ସ ଫୋର୍ସ (ଆଇଡିଏଫ୍) ଗାଜାରେ ଏୟାରଷ୍ଟ୍ରାଇକ୍ କରିଛି। ଯୁଦ୍ଧବିରତିର ଏହା ଗମ୍ଭୀର ଉଲ୍ଲଂଘନ ବୋଲି ଇସ୍ରାଏଲୀ ଅଧିକାରୀମାନେ କହିଛନ୍ତି। ଇସ୍ରାଏଲ୍ ପ୍ରଧାନମନ୍ତ୍ରୀ ବେଞ୍ଜାମିନ୍ ନେତାନ୍ୟାହୁ ପ୍ରତିରକ୍ଷା ମନ୍ତ୍ରୀ ଇସ୍ରାଏଲ୍ କାଟ୍‌ଜ ଏବଂ ଆଇଡିଏଫ୍ ଚିଫ୍ ଅଫ୍ ଷ୍ଟାଫ୍ ଲ୍ୟୁଟ୍‌ନାଣ୍ଟ ଜେନେରାଲ ଏୟାଲ ଜମିରଙ୍କ ସହ ଜରୁରୀ ସୁରକ୍ଷା ବୈଠକ କରିବାକୁ ଯାଉଛନ୍ତି।

ଇସ୍ରାଏଲ୍‌ରୁ ପ୍ରକାଶିତ ରିପୋର୍ଟ ଅନୁଯାୟୀ, ରାଫାହ ନିକଟରେ ଥିବା ଇସ୍ରାଏଲୀ ସାମରିକ ଇଞ୍ଜିନିୟରିଂ ଯାନ ଉପରେ ରବିବାର ଭୋର ସମୟରେ ହମାସ୍ ଆତଙ୍କବାଦୀ ଟ୍ୟାଙ୍କବିଧ୍ୱଂସୀ ମିଶାଇଲ୍ ମାଡ଼ କରିଥିଲେ। ଏହାର ଜବାବରେ ଆଇଡିଏଫ୍ ହମାସ୍‌ର ପୋଜିଶନଗୁଡ଼ିକ ଉପରେ ଏୟାରଷ୍ଟ୍ରାଇକ୍ କରିଥିଲା। ଏକ ଆଇଇଡି ବିସ୍ଫୋରଣରେ ଅନେକ ସୈନ୍ୟ ଆହତ ହୋଇଥିବା ଇସ୍ରାଏଲୀ ଗଣମାଧ୍ୟମ କହିଛି। ଦକ୍ଷିଣ ଗାଜାରେ ଆତଙ୍କବାଦୀମାନେ ଏକ ସୁଡ଼ଙ୍ଗରୁ ବାହାରି ଇସ୍ରାଏଲୀ ସେନା ଉପରେ ଆଖିବୁଜା ଗୁଳି ଚଳାଇବାରୁ ଆଇଡିଏଫ୍‌କୁ ପ୍ରତିଆକ୍ରମଣ କରିବାକୁ ପଡ଼ିଥିଲା। ଗତ କିଛିଦିନ ମଧ୍ୟରେ ରାଫାହରେ ଏହା ଦ୍ୱିତୀୟ ବୃହତ୍ ଘଟଣା ବୋଲି ଇସ୍ରାଏଲୀ ପ୍ରସାରଣ ଚ୍ୟାନେଲ କହିଛି।

ଅନ୍ୟପକ୍ଷରେ ଇସ୍ରାଏଲ୍‌ର ଅଭିଯୋଗକୁ ହମାସ୍ ଖଣ୍ଡନ କରିଛି। ଗତ ୧୦ ତାରିଖରୁ ଗାଜା ଯୁଦ୍ଧବିରତି କାର୍ଯ୍ୟକାରୀ ହୋଇଥିବାବେଳେ ଇତିମଧ୍ୟରେ ଇସ୍ରାଏଲ୍ ୪୭ ଥର ଏହାର ଉଲ୍ଲଂଘନ କରିଥିବା ହମାସ୍ ଅଭିଯୋଗ କରିଛି। ଇସ୍ରାଏଲୀ ସେନା ଆକ୍ରମଣରେ ଇତିମଧ୍ୟରେ ୩୮ ପାଲେଷ୍ଟିନୀୟ ନିହତ ହେବା ସହ ୧୪୩ ଜଣ ଆହତ ହୋଇଥିବା ଗାଜା ଗଣମାଧ୍ୟମ କାର୍ଯ୍ୟାଳୟ ପକ୍ଷରୁ କୁହାଯାଇଛି। ଆଇଡିଏଫ୍ ଗାଜାର ନିରୀହ ଲୋକଙ୍କୁ ଟାର୍ଗେଟ କରି ଗୁଳି ଚଳାଇବା ସହ ଜାଣିଶୁଣି ସେଲ୍ ମାଡ଼ କରିଛି। ଏଥିସହିତ ଅନେକ ନାଗରିକଙ୍କୁ ଇସ୍ରାଏଲୀ ସେନା ଗିରଫ କରିଥିବାରୁ ଯୁଦ୍ଧ ବନ୍ଦ ଘୋଷଣା ସତ୍ତ୍ୱେ ଦଖଲ ନୀତି ଜାରି ରହିଥିବା ପ୍ରତିଫଳିତ ହେଉଛି ବୋଲି ଗାଜା ମିଡିଆ କାର୍ଯ୍ୟାଳୟ ପକ୍ଷରୁ କୁହାଯାଇଛି।

ଅନ୍ୟପକ୍ଷରେ ଯୁଦ୍ଧବିରତି ଉଲ୍ଲଂଘନ ପାଇଁ ଆମେରିକା ହମାସ୍‌କୁ ଦୋଷ ଦେଇଛି। ହମାସ୍ ଗାଜାରେ ନିରୀହ ଲୋକଙ୍କ ଉପରେ ଆକ୍ରମଣ କରୁଥିବାରୁ ନିର୍ଭରଯୋଗ୍ୟ ରିପୋର୍ଟ ମିଳିଥିବା ଆମେରିକା ପରରାଷ୍ଟ୍ର ବିଭାଗ କହିଛି। ଏଭଳି ଆକ୍ରମଣ ଜାରି ରହିଲେ ଯୁଦ୍ଧବିରତି ଚୁକ୍ତିନାମାର ପ୍ରତ୍ୟକ୍ଷ ଏବଂ ଗମ୍ଭୀର ଉଲ୍ଲଂଘନ ଭାବେ ଗ୍ରହଣ କରାଯିବ ବୋଲି ଆମେରିକା ଚେତାବନୀ ଦେଇଛି। ଗାଜାର ଲୋକମାନଙ୍କ ସୁରକ୍ଷା ଏବଂ ଯୁଦ୍ଧବିରତିର ଅଖଣ୍ଡତା କାଏମ୍ ରଖିବା ପାଇଁ ଆବଶ୍ୟକ ପଦକ୍ଷେପ ଗ୍ରହଣ କରାଯିବ ବୋଲି ପରରାଷ୍ଟ୍ର ବିଭାଗ ଦୃଢ଼ୋକ୍ତି କରିଛି। ଯଦି ଗାଜାରେ ହମାସ୍ ନିରୀହ ଲୋକଙ୍କୁ ମାରିବା ଜାରି ରଖେ, ତେବେ ଆମେ ହସ୍ତକ୍ଷେପ କରି ସେମାନଙ୍କୁ ମାରିବୁ ବୋଲି ଟ୍ରମ୍ପ୍ ପୂର୍ବରୁ ସୋସିଆଲ ମିଡିଆରେ ଚେତାବନୀ ଦେଇଥିଲେ। ତେବେ ଆମେରିକା ସୈନ୍ୟ ଗାଜା ଯିବେନାହିଁ ବୋଲି ସେ ପରବର୍ତ୍ତୀ ସମୟରେ ସ୍ପଷ୍ଟ କରିଥିଲେ। ଗାଜାର ଅତି ପାଖରେ ରହୁଥିବା ଲୋକେ ସେଠାକୁ ଯାଇ ଅତି ସହଜରେ କୌଶଳ ଅବଲମ୍ବନ କରିବେ ବୋଲି ଟ୍ରମ୍ପ୍ କହିଥିଲେ।

ଗାଜାର ରାଫାହ ସହରରେ ଥିବା ଇସ୍ରାଏଲୀ ସାମରିକ ଇଞ୍ଜିନିୟରିଂ ଯାନ ଉପରେ ହମାସ୍ ଆକ୍ରମଣ କରିଛି।

ଆମିଷ ବିରିୟାନୀ ଦେବାରୁ ରେଷ୍ଟୁରାଣ୍ଟ ମାଲିକଙ୍କୁ ଗୁଳିକରି ହତ୍ୟା

ରାଞ୍ଚି, ୧୯।୧୦

ଝାଡ଼ଖଣ୍ଡର ରାଜଧାନୀ ରାଞ୍ଚିର କାଙ୍କେ-ପିଠୋରିଆ ରୋଡ୍‌ସ୍ଥିତ ଏକ ରେଷ୍ଟୁରାଣ୍ଟରେ ଶନିବାର ରାତିରେ ଅଭିଷେକ କୁମାର ନାଗ ନାମକ ଜଣେ ନିରାମିଷାହାରୀ ଗ୍ରାହକଙ୍କୁ ଆମିଷ ବିରିୟାନୀ ଦିଆଯାଇଥିଲା। ଅଭିଷେକ ରେଷ୍ଟୁରାଣ୍ଟରୁ ତାଙ୍କ ପାର୍ସଲ ନେଇ ଘରକୁ ଚାଲିଯାଇଥିଲେ। ପରେ ସେ କିଛି ଲୋକଙ୍କୁ ଧରି ପୁଣିଥରେ ରେଷ୍ଟୁରାଣ୍ଟରେ ପହଞ୍ଚିଥିଲେ ଏବଂ ତାଙ୍କୁ ଆମିଷ ବିରିୟାନୀ ଦିଆଯାଇଥିବା ଅଭିଯୋଗ କରିଥିଲେ। ଏହାକୁ ନେଇ ଅଭିଷେକ ଓ ରେଷ୍ଟୁରାଣ୍ଟ ମାଲିକ ବିଜୟ କୁମାର ନାଗ (୪୭)ଙ୍କ ମଧ୍ୟରେ ବଚସା ହୋଇଥିଲା। ବଚସା ବଢ଼ିବାରୁ ଅଭିଷେକ ଉତ୍ତେଜିତ ହୋଇ ନିଜ ପିସ୍ତଲ ବାହାର କରି ବିଜୟଙ୍କ ଛାତିକୁ ଗୁଳି କରିଥିଲେ। ଘଟଣାସ୍ଥଳରେ ବିଜୟ ଟଳିପଡ଼ିଥିଲେ ଓ ଅଭିଷେକ ଘଟଣାସ୍ଥଳରୁ ଫେରାର୍ ହୋଇଯାଇଥିଲେ। ହସ୍ପିଟାଲରେ ବିଜୟଙ୍କୁ ମୃତ ଘୋଷଣା କରାଯାଇଥିଲା। ଅଭିଷେକ ଏବେ ଫେରାର ଅଛନ୍ତି ଏବଂ ତାଙ୍କୁ ଖୋଜିବା ପାଇଁ ପ୍ରୟାସ ଜାରି ରହିଛି ବୋଲି ରାଞ୍ଚି ଏସ୍‌ପି (ଗ୍ରାମୀଣ) ପ୍ରବୀଣ ପୁଷ୍କର କହିଛନ୍ତି।

ଅସ୍ତ୍ରବିରତି ପାଇଁ ପାକ୍, ଆଫଗାନ୍ ରାଜି

ଇସ୍‌ଲାମାବାଦ,୧୯।୧୦(ପି.ଟି.)

ପାକିସ୍ତାନ ଓ ଆଫଗାନିସ୍ତାନ ସୀମାରେ ତୁରନ୍ତ ଅସ୍ତ୍ରବିରତି କରିବା ସହ ଦୀର୍ଘମିଆଦୀ ଶାନ୍ତି ସ୍ଥାପନ ସୁନିଶ୍ଚିତ କରିବା ଦିଗରେ ବ୍ୟବସ୍ଥା ସ୍ଥାପନ କରିବାକୁ ରାଜି ହୋଇଛନ୍ତି। ୨ ଦେଶର ସୀମାରେ କିଛିଦିନ ହେଲା ହିଂସାତ୍ମକ ସଂଘର୍ଷରେ ଉଭୟ ପକ୍ଷର ଅନେକ ସୈନ୍ୟ, ଆତଙ୍କବାଦୀ ଓ ସାଧାରଣ ନାଗରିକ ନିହତ ହେବା ପରେ ଦୋହାରେ ଅନୁଷ୍ଠିତ ବୈଠକରେ ତୁରନ୍ତ ଅସ୍ତ୍ରବିରତି ପାଇଁ ସହମତ ହୋଇଛନ୍ତି। କାତାର ଏବଂ ତୁର୍କୀ ସହଯୋଗରେ ଅନୁଷ୍ଠିତ ଉକ୍ତ ବୈଠକରେ ପାକିସ୍ତାନ ପ୍ରତିରକ୍ଷା ମନ୍ତ୍ରୀ ଖ୍ୱାଜା ଆସିଫ୍ ଏବଂ ଆଫଗାନିସ୍ତାନର

ସ୍ଥାୟୀ ଶାନ୍ତି ପାଇଁ ଉଦ୍ୟମ

କାମଚଳା ପ୍ରତିରକ୍ଷା ମନ୍ତ୍ରୀ ମୁଲ୍ଲା ୟାକୁବ୍‌ଙ୍କ ମଧ୍ୟରେ ବୁଝାମଣା ହୋଇଥିଲା ବୋଲି କାତାର ବହିର୍ବ୍ୟାପାର ମନ୍ତ୍ରଣାଳୟ ପକ୍ଷରୁ ଜାରି ବିବୃତିରେ କୁହାଯାଇଛି। ଅସ୍ତ୍ରବିରତି କାର୍ଯ୍ୟକାରିତା ସୁନିଶ୍ଚିତ କରିବା ଏବଂ ଦୀର୍ଘଦିନ ବଜାୟ ରଖିବା ଲାଗି ଆଗାମୀ ଦିନରେ ୨ ପଡୋଶୀ ଦେଶ ମଧ୍ୟରେ ବୈଠକ ଜାରି ରହିବାକୁ ସହମତି ହୋଇଛି।

ପାକ୍-ଆଫଗାନ୍ ସୀମାରେ ଉତ୍ତେଜନା ଲାଗି ରହିଥିବାବେଳେ ଗତ ସପ୍ତାହରେ ପାକିସ୍ତାନ କାବୁଲ୍‌ରେ ଏୟାରଷ୍ଟ୍ରାଇକ୍ କରିବାରୁ ସୀମାପାର ସଂଘର୍ଷ ଜୋର୍‌ଦାର ହୋଇଥିଲା। ସଂଘର୍ଷ ବନ୍ଦ କରିବାକୁ ୨ ଦିନିଆ ଅସ୍ତ୍ରବିରତି ହୋଇଥିଲା ଏବଂ ଏହାକୁ ବଢ଼ାଇବା ପାଇଁ ଉଭୟ ପକ୍ଷ ରାଜି ହୋଇଥିଲେ ମଧ୍ୟ ପରେ ପାକିସ୍ତାନ ସୀମାରେ ଆକ୍ରମଣ କରିବାରୁ ଉତ୍ତେଜନା ବଢ଼ିଥିଲା। ଶନିବାର ଦୋହାରେ ଆରମ୍ଭ ହୋଇଥିବା ଆଲୋଚନାରେ ପାକିସ୍ତାନ ତେହରିକ୍-ଇ-ତାଲିବାନ୍ ପାକିସ୍ତାନ (ଟିଟିପି) ବିରୋଧରେ ଯାଞ୍ଚଯୋଗ୍ୟ କାର୍ଯ୍ୟାନୁଷ୍ଠାନ ଗ୍ରହଣ କରିବାକୁ ଆଫଗାନିସ୍ତାନର ତାଲିବାନ୍ କର୍ତ୍ତୃପକ୍ଷଙ୍କୁ ନିବେଦନ କରିଥିଲା। ଆଫଗାନ ମାଟିରୁ ଟଟପି ସୀମାପାର ଆତଙ୍କବାଦୀ ଆକ୍ରମଣ ଜାରି ରଖିଥିବା ଇସ୍‌ଲାମାବାଦ ଅଭିଯୋଗ କରିଆସୁଛି।

ଗର୍ଭବତୀ ମହିଳାଙ୍କୁ ହତ୍ୟାକଲେ ପ୍ରେମିକ

ନୂଆଦିଲ୍ଲୀ, ୧୯।୧୦

ଦିଲ୍ଲୀର ନବିକରିମ ଅଞ୍ଚଳରୁ ପରକୀୟା ପ୍ରୀତିକୁ ନେଇ ୨ ଜଣଙ୍କର ହତ୍ୟା ହୋଇଥିବାର ମାମଲା ସାମ୍ନାକୁ ଆସିଛି। ଶନିବାର ରାତିରେ ଗର୍ଭବତୀ ଥିବା ଶାଲିନୀ (୨୨) ସ୍ୱାମୀ ଆକାଶଙ୍କ ସହ ମା' ଶୀଲାଙ୍କୁ ଭେଟିବାକୁ ଯାଉଥିଲେ। ଏହି ସମୟରେ ଶାଲିନୀଙ୍କ ପୂର୍ବତନ ଲିଭ୍‌ଇନ୍ ପାର୍ଟନର ଆଶୁ ହଠାତ୍ ଆସି ସେଠାରେ ପହଞ୍ଚିଥିଲେ। ଶାଲିନୀଙ୍କ ଗର୍ଭରେ ବଢୁଥିବା ପିଲା ତାଙ୍କର ହୋଇଥିବା ନେଇ ଆଶୁ ଦାବ କରିଥିଲେ, ଯାହାକୁ ଶାଲିନୀ ଖଣ୍ଡନ କରିଥିଲେ। ଏହି କାରଣରୁ ଦୁହିଙ୍କ ମଧ୍ୟରେ ବଚସା ହୋଇଥିଲା। ଉତ୍ତେଜିତ ହୋଇ ଆଶୁ ଶାଲିନୀଙ୍କୁ ଅନେକବାର ଛୁରିରେ ଭୁସିଥିଲେ। ସେ ଆକାଶଙ୍କୁ ମଧ୍ୟ ଆକ୍ରମଣ କରିଥିଲେ। ତେବେ ଆକାଶ ଆଶୁଙ୍କୁ କାବୁକରି ତାଙ୍କଠାରୁ ଛୁରି ଛଡ଼ାଇ ନେଇଥିଲେ ଏବଂ ସେ ନିଜ ଆତ୍ମରକ୍ଷା ପାଇଁ ଆଶୁଙ୍କୁ ପାଲଟା ଆକ୍ରମଣ କରିଥିଲେ। ଘଟଣାସ୍ଥଳରେ ଆଶୁଙ୍କର ମୃତ୍ୟୁ ହୋଇଯାଇଥିଲା। ହସ୍ପିଟାଲରେ ଶାଲିନୀଙ୍କୁ ମୃତ ଘୋଷଣା କରାଯାଇଛି। ଗୁରୁତର ଅବସ୍ଥାରେ ଆକାଶଙ୍କର ଚିକିତ୍ସା ଜାର ରହିଥିବା ନେଇ ରବିବାର ପୋଲିସ ସୂଚନା ଦେଇଛି। ପୋଲିସ ସୂଚନା ମୁତାବକ, ଶାଲିନୀ ଓ ଆକାଶ ୫ ବର୍ଷ ତଳେ ବିବାହ କରିଥିଲେ। ଉଭୟଙ୍କର ୨ ଜଣ ଝିଅ ରହିଛନ୍ତି। ତେବେ ବିବାହର କିଛି ବର୍ଷ ପରେ ଉଭୟେ ଆଶୁଙ୍କ ଘରେ ଭଡ଼ାରେ ରହୁଥିଲେ। ଏହି ସମୟରେ ଶାଲିନୀ ଓ ଆଶୁ ପରସ୍ପରର ନିକଟତର ହୋଇଥିଲେ ଏବଂ ସେମାନଙ୍କ ମଧ୍ୟରେ ଅବୈଧ ସମ୍ପର୍କ ଗଢ଼ିଉଠିଥିଲା। ଶାଲିନୀ କିଛି ମାସ ପାଇଁ ପ୍ରେମିକ ଆଶୁଙ୍କ ସହ ଅମୃତସର ପଳାଇ ତାଙ୍କ ସହ ଲିଭ୍‌ଇନ୍‌ରେ ମଧ୍ୟ ରହିଥିଲେ। ତେବେ ଗତ ଜୁନ୍‌ରେ ଶାଲିନୀ ସ୍ୱାମୀ ଆକାଶଙ୍କ ନିକଟକୁ ଫେରିଆସିଥିଲେ। ଏହାପରେ ଶାଲିନୀ ଗର୍ଭବତୀ ହୋଇଥିଲେ, ଯାହାକୁ ନେଇ ଆଶୁ ଓ ଶାଲିନୀଙ୍କ ମଧ୍ୟରେ ବିବାଦ ରହିଥିଲା।

ଆଶୁ ଶାଲିନୀ ଆକାଶ

ପରକୀୟା ପ୍ରୀତିର କରୁଣ ପରିଣତି

ପ୍ରେମିକଙ୍କୁ ହତ୍ୟାକଲେ ସ୍ୱାମୀ

ଫୁର୍‌ସତ୍

ଅଭିଶାପ ଭୟ: ଗାଁରେ ପାଳନ ହେଉନି ଦୀପାବଳି

ଶିମ୍‌ଲା

ଭାରତରେ ଆଲୋକର ପର୍ବ ଦୀପାବଳିକୁ ଧୁମଧାମରେ ପାଳନ କରାଯାଇଥାଏ। ତେବେ ହିମାଚଳ ପ୍ରଦେଶର ହମିରପୁର ଜିଲାସ୍ଥିତ ସମ୍ମୁ ଗାଁରେ ଅନେକ ଶହ ବର୍ଷ ଧରି ଦୀପାବଳି ପର୍ବକୁ ପାଳନ କରାଯାଉ ନାହିଁ। ଦୀପାବଳି ଦିନ ଗ୍ରାମବାସୀ ଦୀପ ଜାଳନ୍ତି ନାହିଁ, ବାଣ ଫୁଟାନ୍ତି ନାହିଁ ଏବଂ ନିରାଡମ୍ବର ଭାବେ ସାଧାରଣ ଦିନ ପରି ଏହି ଦିନକୁ ଅତିବାହିତ କରନ୍ତି। ସେହିପରି ଘରେ ମଧ୍ୟ କୌଣସି ସ୍ୱତନ୍ତ୍ର ଖାଦ୍ୟ ରନ୍ଧା ଯାଏ ନାହିଁ ଏବଂ ଲୋକେ କୌଣସି ସ୍ଥାନରେ ଏକତ୍ରିତ ହୁଅନ୍ତି ନାହିଁ। ଲୋକେ ନିଜ ଘରର ଦାଣ୍ଡକୁ ଅନ୍ଧାର କରି ରଖନ୍ତି। ଅନେକ ଶହ ବର୍ଷ ତଳେ ଗାଁକୁ ମିଳିଥିବା ଏକ ଅଭିଶାପ ଯୋଗୁ ସମ୍ମୁ ଗ୍ରାମରେ ଦୀପାବଳି ପାଳନ ହୁଏନାହିଁ ବୋଲି ଗ୍ରାମବାସୀ କହିଛନ୍ତି।

ସ୍ଥାନୀୟ ବାସିନ୍ଦା ବିଧି ଚାନ୍ଦ କହିଛନ୍ତି, ଅନେକ ଶହ ବର୍ଷ ପୂର୍ବେ ସମ୍ମୁ ଗ୍ରାମର ଜଣେ ଗର୍ଭବତୀ ମହିଳା ଦୀପାବଳି ପାଳନ କରିବା ପାଇଁ ତାଙ୍କ ବାପ ଘରକୁ ଯାଉଥିଲେ। ତାଙ୍କ ସ୍ୱାମୀ ରାଜାଙ୍କ ଦରବାରରେ ସୈନିକ ଥିଲେ। ଗାଁଠାରୁ ଅଳ୍ପ ଦୂରରେ ପହଞ୍ଚିଥିବା ବେଳେ ସ୍ୱାମୀଙ୍କ ମୃତ୍ୟୁ ଘଟିଥିବା ସେ ଜାଣିବାକୁ ପାଇଥିଲେ। ସ୍ୱାମୀଙ୍କ ମୃତ୍ୟୁରେ ମ୍ରିୟମାଣ ହୋଇ ସେ ତାଙ୍କ ଚିତାକୁ ଡେଇଁ ପଡ଼ିଥିଲେ। ତେବେ ବିଶ୍ୱାସ ଅନୁଯାୟୀ, ମୃତ୍ୟୁପୂର୍ବରୁ ମହିଳା ଜଣକ ସମଗ୍ର ଗାଁକୁ ଅଭିଶାପ ଦେଇ କହିଥିଲେ, ସମ୍ମୁ ଗ୍ରାମର ଗ୍ରାମବାସୀ ଆଗାମୀ ୭ ପିଢ଼ି ପର୍ଯ୍ୟନ୍ତ ଦୀପାବଳି ପର୍ବକୁ ଖୁସିରେ ପାଳନ କରିପାର

ଜନ୍ମଦିନର ଶୁଭେଚ୍ଛା

ନାମ: .....
ବୟସ:.....
ଜନ୍ମ ତାରିଖ: .....

ଗୁନ୍‌ଗୁନ୍
ପରିବାରବର୍ଗ

ଏଠାରେ ୨ X ୨ ସେ.ମି. ଫଟୋ ଲଗାନ୍ତୁ

ସର୍ତ୍ତାବଳୀ: ଏହି କୁପନ ବ୍ୟବହାର କରି ସମ୍ପୂର୍ଣ୍ଣ ମାଗଣାରେ ଜନ୍ମଦିନର ଶୁଭେଚ୍ଛା ଜଣାନ୍ତୁ। ଫଟୋଗ୍ରାଫ ସହିତ କୁପନଟି ପ୍ରକାଶନ ତାରିଖର ୭ ଦିନ ପୂର୍ବରୁ ଜନ୍ମଦିନ ଶୁଭେଚ୍ଛା, ଧରିତ୍ରୀ, ବି-୨୬, ରସୁଲଗଡ ଶିଳ୍ପାଞ୍ଚଳ, ଭୁବନେଶ୍ୱର-୧୦ ଠିକଣାରେ ପହଞ୍ଚିବା ଆବଶ୍ୟକ।

ହର୍ଷିତ, ଓମ୍ ସ୍ୱରୂପ ଚାମ୍ପିୟନ

କୃତୀ ପ୍ରତିଯୋଗୀମାନେ ପୁରସ୍କାର ସହ ଅତିଥିଙ୍କ ଗହଣରେ।

ଭୁବନେଶ୍ୱର, ୧୯।୧୦ (ତପନ ସ୍ୱାଇଁ) କଟକ ଜିଲା ଚେସ୍ ସଂଘ ଆନୁକୂଲ୍ୟରେ ବାରବାଟୀ ଷ୍ଟାଡିୟମସ୍ଥିତ ହର୍ଶ ଗେଟ୍ ପରିସରରେ କଟକ ଜିଲା ସିନିୟର ଓ ରାଜ୍ୟସ୍ତରୀୟ ସ୍କୁଲ ଚେସ୍ ଚାମ୍ପିୟନଶିପ୍ ରବିବାର ଉଦ୍‌ଯାପିତ ହୋଇଛି। ପ୍ରତିଯୋଗିତାର ସିନିୟର ବର୍ଗରେ ହର୍ଷିତ ରଞ୍ଜନ ସାହୁ ଏବଂ ଜୁନିୟର ବର୍ଗରେ ଓମ୍ ସ୍ୱରୂପ ପାଢ଼ୀ ଚାମ୍ପିୟନ ହୋଇଛନ୍ତି।

କଟକ ଜିଲା ଚେସ୍

ସିନିୟରରେ ନିଲମ୍ବୁ ପଟ୍ଟନାୟକ, ରବୀନ୍ଦ୍ର କୁମାର ଓଝା, ନାରାୟଣ ସ୍ୱାଇଁ, ଅଦ୍‌ଭିକ ଆଦିତ୍ୟ ସ୍ୱାଇଁ, ଏମ. ଈଶ୍ୱର ରାଓ, ସାଇ ଶକ୍ତି ପଣ୍ଡା, ଓମ୍ ଆଦିତ୍ୟ ରାଉତ, ପ୍ରଦୀପ ଚନ୍ଦ୍ର ପଣ୍ଡା, ଆଶୁତୋଷ ପଟ୍ଟନାୟକ ଏବଂ ଜୁନିୟରରେ ଶ୍ରଦ୍ଧା ସ୍ମରଣିକା ନନ୍ଦ, ସାୟାଂଶ ଦାସ, ଶୁଭାଶିଷ ବାରିକ, ଦିବ୍ୟାଂଶୁ କୁମାର ପଶାୟତ, ନିରେକ ପରିଡ଼ା, ଦେବରାଜ ସେନାପତି, ପ୍ରୀତିକା ପ୍ରଧାନ, ନୈନିକା ସାହୁ ଓ ଆଦିତ୍ୟ ଦାସ ଟପ୍-୧୦ ଫିନିଶ୍ କରିଥିଲେ।

ଉଦ୍‌ଯାପନୀ ଉତ୍ସବରେ କିସ୍‌ର ଅର୍ଥୋ ଡେଣ୍ଟିଷ୍ଟ ନିବେଦିତା ସାହୁ ମୁଖ୍ୟ ଅତିଥି ଏବଂ ଓଡ଼ିଶା ଅଲିମ୍ପିକ୍ ଆସୋସିଏଶନର ସମ୍ପାଦକ ଅଭିଜିତ ପାଲ ସମ୍ମାନିତ ଅତିଥିଭାବେ ଯୋଗଦେଇ ପୁରସ୍କାର ପ୍ରଦାନ କରିଥିଲେ। କଟକ ଜିଲା ଚେସ୍ ଆସୋସିଏଶନ ସମ୍ପାଦକ ସତ୍ୟ ରଞ୍ଜନ ପଟ୍ଟନାୟକ, ସଭାପତି ବିବେକ କୁମାର ତିବରୱାଲ, ଉପସଭାପତି ପ୍ରଶାନ୍ତ କୁମାର ପ୍ରମୁଖ ଉପସ୍ଥିତ ଥିଲେ। ଏହି ଅବସରରେ ଆସୋସିଏଶନର ସୁଧୀର କୁମାର ମହାନ୍ତିଙ୍କୁ ଲାଇଫ୍ ଟାଇମ୍ ଆଚିଭ୍‌ଭେଣ୍ଟ ପୁରସ୍କାରରେ ସମ୍ମାନିତ କରାଯାଇଥିଲା। ଉପସଭାପତି ସନ୍ତୋଷ କୁମାର ପୃଷ୍ଟି ଧନ୍ୟବାଦ ଅର୍ପଣ କରିଥିଲେ। ଅନ୍ତର୍ଜାତୀୟ ଆର୍ବିଟର ନୀହାର ରଞ୍ଜନ ସାସମଲ, ଆର୍ବିଟର ତାପସ ମହାନ୍ତି, ସୂରଜ ମହାରଣା, ଅବିନାଶ ଦାସ ଏବଂ ସପୋର୍ଟ ଷ୍ଟାଫ୍ ଜ୍ୟୋତି ପ୍ରକାଶ ମହାପାତ୍ର, ରିତିକ ସାହୁ ପ୍ରମୁଖ ଖେଳ ପରିଚାଳନା କରିଥିଲେ।

ବାନିଗୁନିରୁ କିର୍ଗିଜସ୍ତାନ

ରିତୁ ବଡ଼ାଇକଙ୍କ ସ୍ୱପ୍ନ ଓ ସଫଳତାର ଯାତ୍ରା

ଭୁବନେଶ୍ୱର, ୧୯।୧୦ (ତପନ ସ୍ୱାଇଁ) ରିତୁ ବଡ଼ାଇକ, ଏବେ କେବଳ ଓଡ଼ିଶା କାହିଁକି ଭାରତୀୟ ମହିଳା ଫୁଟବଲରେ ଏକ ପରିଚିତ ନାମ। ତୁଳସୀ ଦୁଇ ପତ୍ରରୁ ବାସିବାପରି ସୁନ୍ଦରଗଡ଼ ଜିଲାର କୁଆଁରମୁଣ୍ଡାସ୍ଥିତ ବାନିଗୁନି ଗ୍ରାମରୁ ଆସି ରିତୁ ଏବେ ଅନ୍ତର୍ଜାତୀୟ ସ୍ତରରେ ପ୍ରଭାବୀ ପ୍ରଦର୍ଶନ କରି ଭାରତକୁ ଗର୍ବିତ କରିଛନ୍ତି। କେବଳ ସେତିକି ନୁହେଁ, ପ୍ରଥମ ଥର ପାଇଁ ଏଏଫ୍‌ସି ୧୭ ବର୍ଷରୁ କମ୍ ମହିଳା ଏସିଆନ କପ୍ ଲାଗି ଯୋଗ୍ୟତା ଅର୍ଜନ କରି ଇତିହାସ ରଚିଥିବା ଭାରତୀୟ ଦଳର ସେ ଗର୍ବିତ ସଦସ୍ୟା ମଧ୍ୟ ହୋଇପାରିଛନ୍ତି। ଅକ୍ଟୋବର ୧୭ ତାରିଖରେ କିର୍ଗିଜସ୍ତାନର ବିଶକେକ୍‌ଠାରେ ଅନୁଷ୍ଠିତ ଉଜ୍‌ବେକିସ୍ତାନ ବିପକ୍ଷ ମ୍ୟାଚରେ ୨-୧ ଗୋଲରେ ବିଜୟୀ ହୋଇ ଐତିହାସିକ ସଫଳତା ଲାଭକରିବା ପରେ ପୂରା ଭାରତୀୟ ଦଳ ଖୁସିରେ ଝୁମି ଉଠିଥିଲା। ରବିବାର କଳିଙ୍ଗ ଷ୍ଟାଡିୟମ ପରିସରରେ ନନ୍ଦ କିଶୋର ମେମୋରିଆଲ ଫୁଟବଲ ଟୁର୍ନାମେଣ୍ଟର ଲୋଗୋ ଓ ଟ୍ରଫି ଉନ୍ମୋଚନ ଉତ୍ସବରେ ସମ୍ବର୍ଦ୍ଧିତ ହେବା ଅବସରରେ ରିତୁ କହିଛନ୍ତି ମନର କଥା...

ପୁରସ୍କାର ସହ ରିତୁ ବଡ଼ାଇକ

ବାନିଗୁନିରୁ ଆରମ୍ଭ

ରିତୁ ନିଜ ଗାଁ ବାନିଗୁନିରୁ ଖେଳ ଆରମ୍ଭ କରିଥିଲେ। ବାପା ବିଜୟ ବଡ଼ାଇକ ଫୁଟବଲ ଖେଳୁଥିବାରୁ ତାଙ୍କ ସହିତ ଖେଳ ଦେଖିବାକୁ ଯାଇ ଏହି କ୍ରୀଡ଼ା ପ୍ରତି ଆକୃଷ୍ଟ ହେଲେ। ବାପାଙ୍କୁ ନିଜ ମନକଥା କହିଲେ। ମା' ଜ୍ୟୋତି ବଡାଇକ ମଧ୍ୟ ଜଣେ ବ୍ଲକ ସ୍ତରର ଆଥଲେଟ୍ ଥିଲେ। ବାପା ବିଜୟ ଜଣେ ଏଲ୍‌ଆଇସି ଏଜେଣ୍ଟ ସହ ଏକ ଘରୋଇ ସଂସ୍ଥାରେ କାର୍ଯ୍ୟ କରନ୍ତି। ମା' ଏବେ ଗୃହିଣୀ। ତେବେ କ୍ରୀଡ଼ାବିଦ୍ ପରିବାର ହୋଇଥିବାରୁ ଝିଅକୁ ଖେଳରେ ଆଗକୁ ନେବାକୁ ଚାହିଁଲେ। ଗାଁରେ ବାପା ବିଜୟଙ୍କଠାରୁ ଫୁଟବଲର ଅ', ଆ' ଶିକ୍ଷା କରିଥିବା ରିତୁ ପରେ କୁଆଁରମୁଣ୍ଡା ଆସି ୟଙ୍ଗ ଆସୋସିଏଶନରେ ସିଥୋ ମୁହାକୁଡ଼, ଆଣ୍ଟୋନୀ ଭେଙ୍ଗରା, ରବି ନାରାୟଣ ପାତ୍ର, ଚିତ୍ତ ସାର୍ ଆଦି କୋଚ୍‌ଙ୍କଠାରୁ ପ୍ରଶିକ୍ଷଣ ନେଲେ। ଇଚ୍ଛାଶକ୍ତି ପ୍ରବଳ ଥିବାରୁ ତାଙ୍କ ପ୍ରତିଭା ବିକଶିତ ହେବାରେ ଲାଗିଲା। ସେଠାରେ ଗ୍ରାସରୁଟ୍ ଟ୍ୟାଲେଣ୍ଟ ହଣ୍ଟ କାର୍ଯ୍ୟକ୍ରମରେ ଭାରତର ପ୍ରତିଷ୍ଠିତ କୋଚ୍ ମହମ୍ମଦ ଶହୀଦ ଜବାରଙ୍କ ନଜରକୁ ଆସିଥିଲେ ରିତୁ। ସେଠାରୁ ସେ ମନୋନୀତ ହୋଇ କଟକ ଖୁଣ୍ଟୁଣିସ୍ଥିତ ନୀତା ଫୁଟବଲ ଏକାଡେମୀରେ ପ୍ରଶିକ୍ଷଣ ଆରମ୍ଭ କଲେ। ସେଠାରେ ପାରମିତା ସିଟ୍, ଶହୀତ ଜବାର, ନୀତା ଏକାଡେମୀର ଚେୟାରମ୍ୟାନ ସୁବ୍ରତ ସାର୍, ପ୍ରଦୀପ ରାଉତ ଏବଂ ସସ୍ମିତା ସାହୁ ପ୍ରମୁଖ ତାଙ୍କ ପ୍ରଦର୍ଶନକୁ ମାର୍ଜିତ କଲେ।

୨୦୨୪ରେ ଅନ୍ତର୍ଜାତୀୟ କ୍ୟାରିୟର ଆରମ୍ଭ

ରାଜ୍ୟସ୍ତରରେ ଭଲ ପ୍ରଦର୍ଶନ ପରେ ସେ ଜାତୀୟ ଜୁନିୟର କ୍ୟାମ୍ପକୁ ଡାକରା ପାଇଲେ। କ୍ୟାମ୍ପରେ ପ୍ରଭାବିତ କରିବାରୁ ୨୦୨୪ରେ ତାଙ୍କ ଅନ୍ତର୍ଜାତୀୟ କ୍ୟାରିୟର ଆରମ୍ଭ ହେଲା। ନେପାଳର ଲଳିତପୁରରେ ଅନୁଷ୍ଠିତ ୧୬ ବର୍ଷରୁ କମ୍ ସାଫ୍ ମହିଳା ଚାମ୍ପିୟନଶିପ୍‌ରେ ରନରଅପ୍ ଭାରତୀୟ ଦଳର ସେ ସଦସ୍ୟା ଥିଲେ। ୨୦୨୫ରେ ଭୋପାଳରେ ଅନୁଷ୍ଠିତ ସାଫ୍ ଚାମ୍ପିୟନଶିପ୍‌ରେ ମଧ୍ୟ ସେ ଭାରତ ପକ୍ଷରୁ ପ୍ରତିନିଧିତ୍ୱ କରିଥିଲେ। ଏବେ କିର୍ଗିଜସ୍ତାନରେ ଅନୁଷ୍ଠିତ ଚାମ୍ପିୟନଶିପ୍‌ରେ ଚମତ୍କାର ପ୍ରଦର୍ଶନ କରି ପ୍ରଥମଥର ପାଇଁ ଏଏଫ୍‌ସି ୧୭ ବର୍ଷରୁ କମ୍ ଏସିଆନ କପ୍ ପାଇଁ ଯୋଗ୍ୟତା ଅର୍ଜନ କରି ଇତିହାସ ରଚିଥିବା ଭାରତୀୟ ଦଳର ସେ ସଦସ୍ୟା ହେବାର ଗୌରବ ପାଇଥିଲେ।

ଗର୍ବ ଅନୁଭବ କରୁଛି

''କିର୍ଗିଜସ୍ତାନରେ ଅନୁଷ୍ଠିତ ଚାମ୍ପିୟନଶିପ୍‌ରେ ବିପକ୍ଷ ଦଳଗୁଡ଼ିକ ବହୁତ ଶକ୍ତିଶାଳୀ ଥିଲେ। ଆମ ଦଳ ମଧ୍ୟ କଠିନ ପରିଶ୍ରମ କରିଥିଲା। ଫଳରେ ଆମେ ସଫଳ ହୋଇପାରିଲୁ। ମୁଁ ବ୍ୟକ୍ତିଗତ ୨ଟି ମ୍ୟାଚ ଖେଳିଥିଲି। ୧୩ ତାରିଖରେ କିର୍ଗିଜସ୍ତାନ ଓ ୧୭ରେ ଉଜ୍‌ବେକିସ୍ତାନ ବିପକ୍ଷ ଐତିହାସିକ ମ୍ୟାଚରେ ଖେଳିଥିଲି ଏବଂ ୨ଟି ଯାକ ମ୍ୟାଚରେ ଭାରତ ୨-୧ ଗୋଲରେ ବିଜୟୀ ହୋଇଥିଲା। ମୁଁ ଲେଫ୍ଟ ବ୍ୟାକ୍‌ରେ ଖେଳୁଥିଲି ଏବଂ ଗୋଲ ଦେବାରେ ସହଯୋଗୀଙ୍କୁ ସହଯୋଗ କରିଥିଲି। ବିପକ୍ଷ ଦଳ କେମିତି ଖେଳୁଛି କୋଚ୍ ଜୋଆକିମ ଆଲେକଜାଣ୍ଡରସନ ଭିଡିଓ ଦେଖାଇ ସେହି ଅନୁସାରେ ରଣନୀତି ପ୍ରସ୍ତୁତ କରୁଥିଲେ। ବ୍ୟକ୍ତିଗତ ଖେଳାଳିଙ୍କ ପ୍ରଦର୍ଶନକୁ ମଧ୍ୟ ଆମେ ଦେଖି ପ୍ରସ୍ତୁତ ହୋଇଥିଲୁ'' ବୋଲି ରିତୁ ପ୍ରକାଶ କରିଛନ୍ତି। ଡ୍ରେସିଂ ରୁମ୍ ବାତାବରଣ ବହୁତ ଭଲ ଥିଲା। ତେଣୁ ଓଡ଼ିଶାରୁ ମୁଁ ଏକମାତ୍ର ଖେଳାଳିଭାବେ ଭାରତୀୟ ଦଳରେ ଥିଲେ ମଧ୍ୟ ଆଡଜଷ୍ଟ କରିବାରେ କିଛି ଅସୁବିଧା ହୋଇ ନ ଥିଲା। ଜିତିବାପରେ ଆମେ ସବୁଥିଲା ପଡ଼ିଆରେ ଏକାଠି ହୋଇ ବିଜୟ ଉତ୍ସବ ମନାଇଥିଲୁ। ରାତିରେ ପାର୍ଟି ହୋଇଥିଲା। ଆହୁରି କଠିନ ପରିଶ୍ରମ କରି ଆମେ ଚାଇନାରେ ହେବାକୁଥିବା ପ୍ରତିଯୋଗିତା ପାଇଁ ପ୍ରସ୍ତୁତ ହେବାକୁ କୋଚ୍ ପରାମର୍ଶ ଦେଇଥିଲେ ବୋଲି କହିଛନ୍ତି ଓଡ଼ିଶାର ଏହି ଗର୍ବିତ ଫୁଟବଲ ପ୍ରତିଭା। ଆଗକୁ ସିନିୟର ସ୍ତରରେ ଜାତୀୟ ଦଳ ପକ୍ଷରୁ ପ୍ରତିନିଧିତ୍ୱ କରି ଅନ୍ତର୍ଜାତୀୟ ଟୁର୍ନାମେଣ୍ଟରେ ଭଲ ପ୍ରଦର୍ଶନ କରିବାକୁ ଲକ୍ଷ୍ୟ ରଖିଛି। ପ୍ୟାରୀ ଖାଖା ହେଉଛନ୍ତି ମୋର ଆଦର୍ଶ ଖେଳାଳି ବୋଲି ରିତୁ କହିଛନ୍ତି।

'ଗାଁ ମାଟିର ନାଁ ଉଜ୍ଜ୍ୱଳ କରୁ'

ରିତୁଙ୍କ ବାପା ବିଜୟ ଓ ମା' ଜ୍ୟୋତି ବଡ଼ାଇକ।

''ଏବେ କିର୍ଗିଜସ୍ତାନରେ ଅନୁଷ୍ଠିତ ଚାମ୍ପିୟନଶିପ୍‌ରେ ଚମତ୍କାର ପ୍ରଦର୍ଶନ କରି ପ୍ରଥମଥର ପାଇଁ ଏଏଫ୍‌ସି ୧୭ ବର୍ଷରୁ କମ୍ ଏସିଆନ କପ୍ ପାଇଁ ଯୋଗ୍ୟତା ଅର୍ଜନ କରି ଇତିହାସ ରଚିଥିବା ଭାରତୀୟ ଦଳର ସେ ସଦସ୍ୟା ଥିବାରୁ ଆମେ ବହୁତ ଖୁସି ଅନୁଭବ କରୁଛୁ। ଆମେ ଯଥା ସମ୍ଭବ ତାଙ୍କୁ ସମର୍ଥନ ଦେଇ ଆସିଛୁ। ଆଗକୁ ମଧ୍ୟ ଆମର ସମର୍ଥନ ଜାରି ରହିବ। ରିତୁ ସିନିୟର ସ୍ତରରେ ଖେଳି ଦେଶ ପାଇଁ ନାଁ କରନ୍ତୁ, ଯେଉଁ ମାଟିରୁ ସେ ବାହାରିକି ଆଗକୁ ବଢ଼ିଛି ସେ ଗାଁର ନାଁ ଉଜ୍ଜ୍ୱଳ କରନ୍ତୁ, ଏହା ହିଁ ମୋର ସ୍ୱପ୍ନ'' ବୋଲି ରିତୁଙ୍କ ବାପା ବିଜୟ ବଡାଇକ ପ୍ରକାଶ କରିଛନ୍ତି।

ଆଇସିସିକୁ ପାକିସ୍ତାନର ସମାଲୋଚନା

ଲାହୋର, ୧୯।୧୦(ପି.ଟି.) ଆଫଗାନିସ୍ତାନର ୩ କ୍ରିକେଟରଙ୍କ ମୃତ୍ୟୁ ସମ୍ପର୍କରେ ଇଣ୍ଟରନ୍ୟାଶନାଲ କ୍ରିକେଟ କାଉନ୍‌ସିଲ (ଆଇସିସି) ପକ୍ଷରୁ ଜାରି କରାଯାଇଥିବା ବିବୃତିକୁ ପାକିସ୍ତାନର କେନ୍ଦ୍ର ସୂଚନା ମନ୍ତ୍ରୀ ଆଟା ତରାର ନିନ୍ଦା କରିଛନ୍ତି। ଆଫଗାନିସ୍ତାନର ପକତିକା ପ୍ରଦେଶରେ ଆକାଶମାର୍ଗରୁ ହୋଇଥିବ ଆକ୍ରମଣରେ ପ୍ରାଣ ହରାଇଥିବା ୩ ଆଫଗାନିସ୍ତାନ କ୍ରିକେଟରଙ୍କ ଲାଗି ଆଇସିସି ଓ ଭାରତୀୟ କ୍ରିକେଟ କଣ୍ଟ୍ରୋଲ ବୋର୍ଡ (ବିସିସିଆଇ) ପକ୍ଷରୁ ଶୋକ ବ୍ୟକ୍ତ କରାଯାଇଥିଲା।

ପାକିସ୍ତାନ ଦ୍ୱାରା କରାଯାଇଥିବା ଷ୍ଟ୍ରାଇକ୍‌ରେ ୩ ଆଫଗାନ କ୍ରିକେଟର ପ୍ରାଣ ହରାଇଥିବା ନେଇ ଆଇସିସି ପକ୍ଷରୁ କରାଯାଉଥିବା ଦାବିରେ କୌଣସି ସତ୍ୟତା ନାହିଁ। ଆମେ ଏହାକୁ ନିନ୍ଦା କରୁଛୁ। ଆଫଗାନିସ୍ତାନ ବୋର୍ଡ ପକ୍ଷରୁ କରାଯାଇଥିବା ଦାବିକୁ ଆଇସିସି ସ୍ୱାଧୀନ ଭାବେ ଯାଞ୍ଚ କରି ନାହିଁ। ଆଇସିସି ବିବୃତି ଜାରି କରିବାର କିଛି ଘଣ୍ଟା ମଧ୍ୟରେ ସଭାପତି ଜୟ ଶାହା ନିଜ ସୋସିଆଲ ମିଡିଆ ପୋଷ୍ଟରେ ସମାନ ଶବ୍ଦ ବ୍ୟବହାର କରିଥିଲେ। ଆଫଗାନିସ୍ତାନ ବୋର୍ଡ ବିନା କୌଣସି ଅସଲ ପ୍ରମାଣ ନ ଦେଖାଇ ଏଭଳି ଦାବି କରୁଛି। ଆଇସିସି ଭଳି ଅନ୍ତର୍ଜାତୀୟ ସଂସ୍ଥା ଏଭଳି ବିବାଦୀୟ ଦାବିଠାରୁ ଦୂରେଇ ରହିବା ଉଚିତ ବୋଲି ତରାର କହିଛନ୍ତି।

ନନ୍ଦକିଶୋର ମେମୋରିଆଲ ଫୁଟ୍‌ବଲ ୨୫ରୁ

ଟ୍ରଫି ଓ ଲୋଗୋ ଉନ୍ମୋଚନ ଉତ୍ସବରେ ଉପସ୍ଥିତ ଉପମୁଖ୍ୟମନ୍ତ୍ରୀ କନକବର୍ଦ୍ଧନ ସିଂଦେଓ ଓ ଅନ୍ୟ ଅତିଥିମାନେ। (ଫଟୋ: ବିକାଶ ନାୟକ)।

ଭୁବନେଶ୍ୱର, ୧୯।୧୦ (ବିଜୟ ରଣା) ସ୍ଥାନୀୟ ସିଟି କ୍ଲବ ଆନୁକୂଲ୍ୟରେ ନନ୍ଦକିଶୋର ପଟ୍ଟନାୟକ ମହିଳା ଫୁଟ୍‌ବଲ ଟୁର୍ନାମେଣ୍ଟ ଅକ୍ଟୋବର ୨୫ରୁ ୩୧ ପର୍ଯ୍ୟନ୍ତ ଭୁବନେଶ୍ୱର ଫୁଟ୍‌ବଲ ଏକାଡେମୀରେ ଅନୁଷ୍ଠିତ ହେବ। ଏଥିପାଇଁ କଳିଙ୍ଗ ଷ୍ଟାଡିୟମ ପରିସରରେ ଥିବା ଟେନିସ ହଲ୍‌ରେ ରବିବାର ଆୟୋଜିତ ଏକ ସ୍ୱତନ୍ତ୍ର ଉତ୍ସବରେ ଟୁର୍ନାମେଣ୍ଟର ଟ୍ରଫି ଓ ଲୋଗୋ ଉନ୍ମୋଚିତ ହୋଇଯାଇଛି। ଏଥିରେ ରାଜ୍ୟ ଉପମୁଖ୍ୟମନ୍ତ୍ରୀ କନକବର୍ଦ୍ଧନ ସିଂଦେଓ ମୁଖ୍ୟଅତିଥି ଭାବେ ଯୋଗଦେଇଥିବା ବେଳେ ସମ୍ମାନନୀୟ ଅତିଥି ଭାବେ ବିଧାୟକ ଜୟନାରାୟଣ ମିଶ୍ର, ବିଧାୟକ ବାବୁ ସିଂ, ଓଡ଼ିଶା ଅଲିମ୍ପିକ ଆସୋସିଏଶନ ସଭାପତି ସମୀର ମହାନ୍ତି, ଭୁବନେଶ୍ୱର ଆଥ୍‌ଲେଟିକ୍ ଆସୋସିଏଶନ ସମ୍ପାଦକ ସୌର୍ଯ୍ୟରଞ୍ଜନ ପରିଜା, ଜଗନ୍ନାଥ ପ୍ରଧାନ, ସିଟି କ୍ଲବ ସମ୍ପାଦକ ପ୍ରଦୀପ କୁମାର ରାଉତରାୟ, ଉପ ସଭାପତି ଅରୁଣ ବିଶ୍ୱାଳ ଓ ଡକ୍ଟର ଦେବସ୍ମିତା ଶର୍ମା ପ୍ରମୁଖ ଉପସ୍ଥିତ ଥିଲେ। ଏହି ଅବସରରେ, ଅନ୍ତର୍ଜାତୀୟ ମହିଳା ଫୁଟ୍‌ବଲର ଗୀତାଞ୍ଜଳି ଖୁଣ୍ଟିଆ, ଗାୟତ୍ରୀ ମଲିକ, ଆଲୋଚନା ସେନାପତି, ବିଜୟଲକ୍ଷ୍ମୀ ସାହୁ, ଲୋଚନା ମୁଣ୍ଡା, ସୁପ୍ରଭା ସାମଲ, ସବନମୟୀ ସାମନ, ପ୍ରଶାନ୍ତି ପ୍ରଧାନ, ସସ୍ମିତା ପାତ୍ର, ସୁଦୀପ୍ତା ଦାସ ଓ ସେହନାଜ ବେଗମ ଆଦିଙ୍କୁ ସମ୍ବର୍ଦ୍ଧିତ କରାଯାଇଥିଲା। ସେହିପରି ପୂର୍ବତନ କୋଚ୍ ରାଜକିଶୋର ମଣ୍ଡଳ, ମହମଦ ଶହୀଦ ଜବାର, ଗଙ୍ଗାଧର ବେହେରା, ବିଜୟ କାନୁନ୍‌ଗୋ, ଅନ୍ତର୍ଜାତୀୟ କ୍ରୀଡ଼ା ଆୟୋଜକ ରିଣ୍ଟୁ ମିତ୍ର, ଜାତୀୟ ଖେଳାଳି ରିତୁ ବଡାଇକ, ମନୀଷା ପାନ୍ନା, ରଶ୍ମିତା ପାତ୍ର, ଅନ୍ତର୍ଜାତୀୟ ରେଫରି ସୁଜାତା ପାତ୍ର, ଅନ୍ତର୍ଜାତୀୟ ଖ୍ୟାତି ସମ୍ପନ୍ନ ପ୍ରଶିକ୍ଷକ ଶୁଭେନ୍ଦୁ ପଣ୍ଡା, କ୍ରୀଡ଼ା ବିଜ୍ଞାନ ବିଶେଷଜ୍ଞ ମୁକ୍ତି ପ୍ରସାଦ ଦାଶ, ସିନିୟର କ୍ରୀଡ଼ା ସଂଗଠକ ଭକ୍ତ ବଲ୍ଲଭ ଦାସ, ସହଦେବ ରାଉତ, ପୂର୍ବତନ କ୍ରୀଡ଼ା ପ୍ରଶାସକ ଅଶୋକ ମହାନ୍ତି, ବୀରେନ୍ଦ୍ର ମହାନ୍ତି, ସୁବ୍ରତ ଦାସ ଏବଂ ଜୀବନବ୍ୟାପୀ କ୍ରୀଡ଼ା ସାଧନା ପାଇଁ ସୌର୍ଯ୍ୟରଞ୍ଜନ ପରିଜା ଓ ଭକ୍ତ ବଲ୍ଲଭ ଦାସଙ୍କୁ ମଧ୍ୟ ସମ୍ବର୍ଦ୍ଧିତ କରାଯାଇଥିଲା। ଚାମ୍ପିୟନ ଦଳକୁ ଟ୍ରଫି ସହ ୩୧,୦୦୦ ଏବଂ ରନର-ଅପ୍ ଦଳକୁ ୨୧,୦୦୦ ଟଙ୍କା ପ୍ରଦାନ କରାଯିବ।

ତନ୍‌ଭୀଙ୍କୁ ରୌପ୍ୟ

ଗୁଆହାଟୀ, ୧୯।୧୦ (ପି.ଟି.) ବିଡବ୍ଲ୍ୟୁଏଫ୍ ୱାର୍ଲ୍ଡ ଜୁନିୟର ଚାମ୍ପିୟନଶିପ୍‌ରେ ଏକ ସ୍ୱର୍ଣ୍ଣପଦକ ହାସଲ ସହ ଇତିହାସ ରଚିବା ଲାଗି ଭାରତୀୟ ବ୍ୟାଡ୍‌ମିଣ୍ଟନ ଖେଳାଳି ତନ୍‌ଭୀ ଶର୍ମା ଯେଉଁ ସ୍ୱପ୍ନ ଦେଖିଥିଲେ, ତାହା ଅଧୁରା ରହିଛି। ରବିବାର ମହିଳା ସିଙ୍ଗଲ୍ସ ଫାଇନାଲରେ ସେ ଥାଇଲାଣ୍ଡର ଆନ୍ୟାପାଟ୍ ଫିଟିପ୍ରାଚାସକ୍‌ଙ୍କଠାରୁ ସିଧାସଳଖ ଗେମ୍‌ରେ ହାରିଯାଇଛନ୍ତି। ଏହି ୧୬ ବର୍ଷୀୟା ଖେଳାଳି ବିଶ୍ୱର ପୂର୍ବତନ ନମ୍ବର ୱାନ ସାଇନା ନେହ୍ୱାଲ ଓ ଅପର୍ଣା ପୋପଟଙ୍କ ପରେ ତୃତୀୟ ଭାରତୀୟ ମହିଳା ବ୍ୟାଡ୍‌ମିଣ୍ଟନ ଖେଳାଳି ଭାବେ ଟୁର୍ନାମେଣ୍ଟର ଫାଇନାଲରେ ପ୍ରବେଶ କରିଥିଲେ। ଫାଇନାଲରେ କିନ୍ତୁ ସେ ଥାଇଲାଣ୍ଡର ଦ୍ୱିତୀୟ ସିଡ୍ ଖେଳାଳିଙ୍କଠାରୁ ୭-୧୫, ୧୨-୧୫ରେ ପରାଜିତ ହୋଇଯାଇଥିଲେ। ରନର-ଅପ୍ ହିସାବରେ ତନ୍‌ଭୀଙ୍କୁ ରୌପ୍ୟ ପଦକ ମିଳିଛି। ଫଳତଃ ୧୭ ବର୍ଷରେ ବିଶ୍ୱ ଜୁନିୟର ଚାମ୍ପିୟନଶିପ୍‌ରେ ଭାରତର ପ୍ରଥମ ଖେଳାଳି ଭାବେ ପଦକ ଜିତିବାରେ ସମର୍ଥ ହୋଇଛନ୍ତି। ପୂର୍ବରୁ ଏହି ଇଭେଣ୍ଟରେ ପଦକ ଜିତିଥିବା ଅନ୍ୟ ଦୁଇ ମହିଳା ଖେଳାଳି ହେଲେ ସାଇନା ଏବଂ ଅପର୍ଣା।

Classified Everyday
0674-2580101, 9692975378

REAL ESTATE

R.SALE

Own gharabari residential plot 3100sft with compound wall & Electricity at Brahmanjharilo, 7 km from Phulanakhara Cuttack & 12km from BBSR Total Rs 41lakhs (Including Registration charges), 7809525452. D-101

CONSTRUCTION

Construct your Building with quality Materials by SCPL Construction in time. We provide all Approval plans, finance Estimates, Designs, Interiors & Borings. 9938745568, 9937069140. D-2328

The massage felt totally professional! & comfortable at all times- 7978109255. D-76500

Kerala Ayurveda Massage therapy gents/ Ladies pain relief Bhubaneswar. 9337672475. D-2310

AFFIDAVIT

By virtue of an affidavit sworn before the Executive Magistrate, Boudh, No.- 1419, date- 13/10/25, I, Sasmita Nayak, W/o- Purnachandra Nayak, Village- Majhisahi (Jhankarpada), P.O.- Baghiapada, P.S./Dist.- Boudh declare that I have changed the name of my daughter from Jasnarani Nayak to Jyotshnarani Nayak. Henceforth, she shall be known as Jyotshnarani Nayak for all purposes.
Sasmita Nayak
D-2328

LEGAL NOTICE

SUMMONS UNDER ORDER 5 RULE 20 OF CPC IN THE COURT OF CIVIL JUDGE (JUNIOR DIVISION) BASUDEVPUR
C.S. No.- 167/2018

ଶ୍ରୀ ନରହରି ଦାଶ ବାଦୀ (ବନାମ) ଶ୍ରୀ ଶିବ ପ୍ରସାଦ ବାରିକ ଓଗେର ବିବାଦୀମାନେ ଶ୍ରୀ ସୂର୍ଯ୍ୟକାନ୍ତ ପାଢୀ, ପିତା: ସ୍ୱର୍ଗତ ରତିକାନ୍ତ ପାଢୀ, ସା: ମୁଣ୍ଡମାଳ, ପୋଷ୍ଟ/ ଥାନା: ଯାଜପୁର ରୋଡ, ଜିଲ୍ଲା: ଯାଜପୁର, ଶ୍ରୀ ନିଶିକାନ୍ତ ପାଢୀ, ପିତା: ସ୍ୱର୍ଗତ ରତିକାନ୍ତ ପାଢୀ, ସା: ଛତ୍ରପୁର, ପୋଷ୍ଟ/ ଥାନା: ସୋରୋ, ଜିଲ୍ଲା: ବାଲେଶ୍ୱର, ଶ୍ରୀ ଛାୟାକଣ୍ଠ ପାଢୀ, ପିତା

ନୋବେଲ ପୁରସ୍କାର-୨୦୨୫ (ପଦାର୍ଥ ବିଜ୍ଞାନ)

କ୍ୱାଣ୍ଟମ୍ ଟନେଲିଂ

ଇଂ.ମାୟାଧର ସ୍ୱାଇଁ

''ଇଂଲଣ୍ଡର ଜନ୍ କ୍ଲାର୍କ, ଫ୍ରାନ୍ସର ମାଇକେଲ ଡେଭୋରେଟ ଏବଂ ଯୁକ୍ତରାଷ୍ଟ୍ର ଆମେରିକାର ଜନ୍ ମାର୍ଟିନିସ୍ ୧୯୮୪ ଓ ୧୯୮୫ ମସିହାରେ ଆମେରିକାର ବେର୍କେଲସ୍ଥିତ କାଲିଫର୍ନିଆ ବିଶ୍ୱବିଦ୍ୟାଳୟରେ ଗବେଷଣା ଓ ପରୀକ୍ଷା କରି ଦର୍ଶାଇଥିଲେ ଯେ, କୋଟିକୋଟି କ୍ଷୁଦ୍ର କଣିକାକୁ ନେଇ ଗଠିତ ଗୋଟିଏ ବଡ଼ ସିଷ୍ଟମ ମଧ୍ୟ ନିୟନ୍ତ୍ରିତ ଅବସ୍ଥାରେ କ୍ୱାଣ୍ଟମ୍ ଟନେଲିଂ ଆଚରଣ ଦେଖାଇଥାଏ। ଏହି ତିନିଜଣ ବୈଜ୍ଞାନିକଙ୍କୁ ଚଳିତ ବର୍ଷ ନିମିତ୍ତ 'ବୈଦ୍ୟୁତିକ ପରିପଥରେ ମାକ୍ରୋସ୍କୋପିକ୍ କ୍ୱାଣ୍ଟମ୍ ଯାନ୍ତ୍ରିକ ଟନେଲିଂ ଏବଂ ଶକ୍ତି କ୍ୱାଣ୍ଟାକରଣ ଆବିଷ୍କାର' ପାଇଁ ପଦାର୍ଥ ବିଜ୍ଞାନରେ ନୋବେଲ ପୁରସ୍କାର ପ୍ରଦାନ କରାଯିବା ପାଇଁ ରୟାଲ ସୁଇଡେନ ବିଜ୍ଞାନ ଏକାଡେମୀ ଘୋଷଣା କରିଛି।''

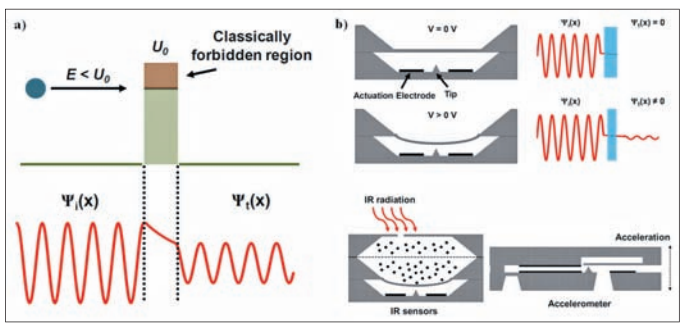

ଜନ୍ କ୍ଲାର୍କ

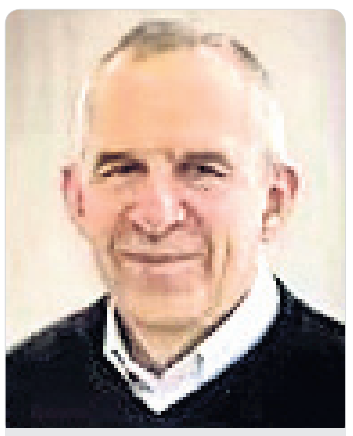

ମାଇକେଲ ଡେଭୋରେଟ

ଜନ୍ ମାର୍ଟିନିସ୍

ଅଣୁ ପରମାଣୁ ଭଳି କ୍ଷୁଦ୍ର ବସ୍ତୁଗୁଡ଼ିକର ଆଚରଣ ଆମେ ଦୈନନ୍ଦିନ ଜୀବନରେ ଦେଖୁଥିବା ପଦାର୍ଥଗୁଡ଼ିକର ଆଚରଣ ଠାରୁ ଅନେକ ପୃଥକ। ପୁନଶ୍ଚ ପାରମ୍ପରିକ ପଦାର୍ଥ ବିଜ୍ଞାନର ନିୟମ ସେଗୁଡ଼ିକ ଆଚରଣକୁ ବୁଝାଇବାରେ ଅସମର୍ଥ। ଗତ ଶତାବ୍ଦୀର ଆରମ୍ଭରେ ବିକଶିତ ହୋଇଥିବା କ୍ୱାଣ୍ଟମ୍ ପଦାର୍ଥ ବିଜ୍ଞାନର ଏ ସବୁର ଆଚରଣକୁ ବୁଝାଇଥାଏ। କ୍ୱାଣ୍ଟମ୍ ତତ୍ତ୍ୱର ଅନେକ ନିଷ୍କର୍ଷ ମଧ୍ୟରୁ ଗୋଟିଏ ହେଉଛି କ୍ୱାଣ୍ଟମ୍ ଟନେଲିଂ। ଅଣୁ, ପରମାଣୁଗୁଡ଼ିକର ଗତିପଥରେ ପ୍ରାଚୀର ସଦୃଶ କୌଣସି ପ୍ରତିବନ୍ଧକ ଆସିଲେ ସେମାନେ ସେଥିରେ ସୁଡ଼ଙ୍ଗ କରି ଆଗକୁ ଯାଇପାରନ୍ତି। ଏହାକୁ କ୍ୱାଣ୍ଟମ୍ ଟନେଲିଂ କୁହାଯାଏ।

ଇଂଲଣ୍ଡର ଜନ୍ କ୍ଲାର୍କ, ଫ୍ରାନ୍ସର ମାଇକେଲ ଡେଭୋରେଟ ଏବଂ ଯୁକ୍ତରାଷ୍ଟ୍ର ଆମେରିକାର ଜନ୍ ମାର୍ଟିନିସ୍ ୧୯୮୪ ଓ ୧୯୮୫ ମସିହାରେ ଆମେରିକାର ବେର୍କେଲସ୍ଥିତ କାଲିଫର୍ନିଆ ବିଶ୍ୱବିଦ୍ୟାଳୟରେ ଗବେଷଣା ଓ ପରୀକ୍ଷା କରି ଦର୍ଶାଇଥିଲେ ଯେ, କୋଟିକୋଟି କ୍ଷୁଦ୍ର କଣିକାକୁ ନେଇ ଗଠିତ ଗୋଟିଏ ବଡ଼ ସିଷ୍ଟମ ମଧ୍ୟ ନିୟନ୍ତ୍ରିତ ଅବସ୍ଥାରେ କ୍ୱାଣ୍ଟମ୍ ଟନେଲିଂ ଆଚରଣ ଦେଖାଇଥାଏ। ଏହି ତିନିଜଣ ବୈଜ୍ଞାନିକଙ୍କୁ ଚଳିତ ବର୍ଷ ନିମିତ୍ତ 'ବୈଦ୍ୟୁତିକ ପରିପଥରେ ମାକ୍ରୋସ୍କୋପିକ୍ କ୍ୱାଣ୍ଟମ୍ ଯାନ୍ତ୍ରିକ ଟନେଲିଂ ଏବଂ ଶକ୍ତି କ୍ୱାଣ୍ଟାକରଣ ଆବିଷ୍କାର' ପାଇଁ ପଦାର୍ଥ ବିଜ୍ଞାନରେ ନୋବେଲ ପୁରସ୍କାର ପ୍ରଦାନ କରାଯିବା ପାଇଁ ରୟାଲ ସୁଇଡେନ ବିଜ୍ଞାନ ଏକାଡେମୀ ଘୋଷଣା କରିଛି। ଆବିଷ୍କାର ସମୟରେ ମାର୍ଟିନିସ୍ ପିଏଚ୍‌ଡି ଛାତ୍ର, ଡେଭୋରେଟ୍ ପୋଷ୍ଟ ଡକ୍ଟରାଲ ଛାତ୍ର ଏବଂ କ୍ଲାର୍କ ସେମାନଙ୍କର ପ୍ରଫେସର ତଥା ମାର୍ଗଦର୍ଶକ (ଗାଇଡ୍) ଥିଲେ।

କ୍ୱାଣ୍ଟମ୍ ଟନେଲିଂର ଇତିହାସ ହେଉଛି ଆହୁରି ପୁରୁଣା। ଇଂଲଣ୍ଡର ପଦାର୍ଥ ବିଜ୍ଞାନୀ ବ୍ରିଆନ୍ ଯୋସେଫସନ୍ ଦୁଇଟି ସୁପର କଣ୍ଡକ୍ଟର ମଝିରେ ଗୋଟିଏ ପତଳା ଇନ୍‌ସୁଲେଟର ରଖି ଗୋଟିଏ ବିଦ୍ୟୁତ୍ ପରିପଥ ନିର୍ମାଣ କରି ପରୀକ୍ଷା କରିଥିଲେ। ସୁପରକଣ୍ଡକ୍ଟରର କୌଣସି ବିଦ୍ୟୁତ୍ ପ୍ରତିରୋଧ ନ ଥାଏ। ସାଧାରଣ ପରିସ୍ଥିତିରେ ଯୋସେଫସନ୍‌ଙ୍କ ପରିପଥରେ ଇନ୍‌ସୁଲେଟର ଥିବାରୁ ବିଦ୍ୟୁତ୍ କରେଣ୍ଟ ପ୍ରବାହିତ ହେବ ନାହିଁ। ମାତ୍ର ଏଠାରେ କରେଣ୍ଟ ପ୍ରବାହିତ ହେଲା। ଏଠାରେ ଇନ୍‌ସୁଲେଟର ଭଳି ପ୍ରତିବନ୍ଧକ ଥିବା ସତ୍ତ୍ୱେ ସେଥିରେ ସୁଡ଼ଙ୍ଗ କରି ପରିପଥରେ ଇଲେକଟ୍ରନ୍ ପ୍ରବାହିତ ହେଲା। ଏହା ଥିଲା ଟନେଲିଂ ପ୍ରଭାବର ଆବିଷ୍କାର। ଏଣୁ କ୍ୱାଣ୍ଟମ୍ ଟନେଲିଂ ହେଉଛି ଏପରି ଏକ ଘଟଣା ଯେଉଁଥିରେ ଗୋଟିଏ ଶକ୍ତି ପ୍ରତିବନ୍ଧକକୁ ଅତିକ୍ରମ କରିବା ପାଇଁ କଣିକାର ଯଥେଷ୍ଟ ଶକ୍ତି ନ ଥିଲେ ସୁଦ୍ଧା ଏହା ପ୍ରତିବନ୍ଧକ ମଧ୍ୟ ଦେଇ ଯାଇପାରେ। ପାରମ୍ପରିକ ପଦାର୍ଥ ବିଜ୍ଞାନ ଅନୁସାରେ ଏହାକୁ ବୁଝିହୁଏ ନାହିଁ।

ଯୋସେଫସନ୍ ପ୍ରସ୍ତୁତ କରିଥିବା ପରିପଥ ସେଟ୍-ଅପ୍‌କୁ 'ଯୋସେଫସନ ଜଙ୍କସନ୍' କୁହାଯାଏ। ଏହାକୁ ବ୍ୟବହାର କରି ମୌଳିକ ଭୌତିକ ଧ୍ରୁବାଙ୍କ ଏବଂ ଚୁମ୍ବକୀୟ କ୍ଷେତ୍ରକୁ ସଠିକ୍ ଭାବେ ମାପ କରିହେଲା। ସେ ଏହାକୁ ୧୯୬୨ ମସିହାରେ ଆବିଷ୍କାର କରିଥିଲେ। ସେ ସେତେବେଳକୁ କେମ୍ବ୍ରିଜ ବିଶ୍ୱବିଦ୍ୟାଳୟରେ ପିଏଚଡି ଛାତ୍ର ଥିଲେ ଓ ତାଙ୍କୁ ୨୨ ବର୍ଷ ହୋଇଥିଲା। ଏହି ଆବିଷ୍କାର ପାଇଁ ତାଙ୍କୁ ୧୯୭୩ରେ ପଦାର୍ଥ ବିଜ୍ଞାନ ପାଇଁ ନୋବେଲ ପୁରସ୍କାର ପ୍ରଦାନ କରାଯାଇଥିଲା।

୨୦୦୩ ମସିହାରେ ପଦାର୍ଥ ବିଜ୍ଞାନରେ ନୋବେଲ ପୁରସ୍କାର ପାଇଥିବା ବ୍ରିଟିଶ ଜନ୍ମିତ ଆମେରିକୀୟ ବୈଜ୍ଞାନିକ ଆଣ୍ଟୋନି ଲେଗେଟ୍ ପୂର୍ବାନୁମାନ କରିଥିଲେ ଯେ ଯୋସେଫସନ୍ ଜଙ୍କସନ୍ ପ୍ରକାରର ସେଟ୍-ଅପ୍‌ରେ ମାକ୍ରୋସ୍କୋପିକ୍ (ଅଣୁ, ପରମାଣୁ ଠାରୁ ବହୁତ ବଡ଼) ସ୍ତରରେ କ୍ୱାଣ୍ଟମ୍ ଆଚରଣକୁ ଦେଖିହେବ। ଏହି ପୂର୍ବାନୁମାନକୁ ପରୀକ୍ଷା ଦ୍ୱାରା ଦର୍ଶାଇବା ପାଇଁ ଚଳିତ ବର୍ଷର ତିନି ନୋବେଲ ବିଜ୍ଞାନୀ କାର୍ଯ୍ୟ କଲେ। ସେମାନେ ସେଣ୍ଟିମିଟର ଆକାରର ଗୋଟିଏ ଚିପ୍‌ରେ ଯୋସେଫସନ୍ ଜଙ୍କସନ୍ ଭଳି ଗୋଟିଏ ସେଟ୍-ଅପ୍ ବହୁ ପ୍ରସ୍ତୁତ କଲେ, ମାତ୍ର କୌଣସି ପ୍ରକାର ବ୍ୟତିକରଣକୁ ଏଡାଇବା ପାଇଁ ସେମାନେ ଏହାକୁ ପରିବେଶଠାରୁ ଅଲଗା କରି ରଖିଲେ। ସେମାନେ ଦେଖିପାରିଲେ ଯେ, କେବଳ ପ୍ରବାହିତ ଇଲେକ୍‌ଟ୍ରନ୍ ନୁହେଁ, ବରଂ ସମଗ୍ର ପରିପଥ କ୍ୱାଣ୍ଟମ୍ ଆଚରଣ ପ୍ରଦର୍ଶନ କରୁଛି। ଏଠାରେ ସୁପରକଣ୍ଡକ୍ଟରର ସମସ୍ତ ଚାର୍ଜ କଣିକା ଗୋଟିଏ କଣିକା ଭଳି ଆଚରଣ ଦେଖାଇଲା।

ସେମାନେ ପୁନର୍ବାର ଦର୍ଶାଇଲେ ଯେ ପରିପଥରେ କରେଣ୍ଟ ଅବିରତ ପ୍ରବାହିତ ନ ହୋଇ ନିର୍ଦ୍ଦିଷ୍ଟ ବିବିକ୍ତ ଶକ୍ତି ଅବସ୍ଥାରେ ଗତି କରୁଛି ଏବଂ ପ୍ରତ୍ୟେକ ଅବସ୍ଥାରେ କରେଣ୍ଟର ଏକ ନିର୍ଦ୍ଦିଷ୍ଟ ମୂଲ୍ୟ ଅଛି। ଅର୍ଥାତ୍ ଏଥିରେ କରେଣ୍ଟ ପ୍ୟାକେଟ୍ ବା କ୍ୱାଣ୍ଟା ଭାବରେ ଗତି କରୁଛି। ଏହା ମଧ୍ୟ ହେଉଛି ଗୋଟିଏ କ୍ୱାଣ୍ଟମ୍ ଆଚରଣ। ଇନସୁଲେଟର ପ୍ରତିବନ୍ଧକ ଦେଇ ଏହି ବିବିକ୍ତ ଶକ୍ତି ଅବସ୍ଥା ମଧ୍ୟରେ କରେଣ୍ଟ ଲମ୍ଫ ପ୍ରଦାନ କରିପାରେ।

ନୋବେଲ ବିଜ୍ଞାନୀମାନଙ୍କର ଏହି ଆବିଷ୍କାର କ୍ୱାଣ୍ଟମ୍ ବିଜ୍ଞାନକୁ ବୁଝିବା ପାଇଁ ସାହାଯ୍ୟ କଲା। ଏଥିରୁ କ୍ୱାଣ୍ଟମ୍ ବିଟ୍ ବା କ୍ୟୁବିଟ୍ ନିର୍ମାଣ ହେଲା ଯାହା ହେଉଛି କ୍ୱାଣ୍ଟମ୍ କମ୍ପ୍ୟୁଟରର ସୂଚନା ଏକକ। କ୍ୱାଣ୍ଟମ୍ କମ୍ପ୍ୟୁଟର ବର୍ତ୍ତମାନ ନିର୍ମାଣାଧୀନ ଅବସ୍ଥାରେ ଅଛି ଏବଂ ଏହାର ଗଣନ କ୍ଷମତା ଗୋଟିଏ ସୁପର କମ୍ପ୍ୟୁଟରର ଗଣନ କ୍ଷମତାର ଅନେକ ଗୁଣ ହେବ।

ଜନ୍ କ୍ଲାର୍କ ଇଂଲଣ୍ଡର କେମ୍ବ୍ରିଜ ଠାରେ ୧୯୪୨ ମସିହାରେ ଜନ୍ମଗ୍ରହଣ କରିଛନ୍ତି ଏବଂ କେମ୍ବ୍ରିଜ ବିଶ୍ୱବିଦ୍ୟାଳୟରୁ ପଦାର୍ଥ ବିଜ୍ଞାନରେ ସ୍ନାତକ, ସ୍ନାତକୋତ୍ତର ଏବଂ ପିଏଚଡି ଡିଗ୍ରୀ ଲାଭ କରିଛନ୍ତି। ସେ ବର୍ତ୍ତମାନ କାଲିଫର୍ନିଆ ବିଶ୍ୱବିଦ୍ୟାଳୟରେ ପଦାର୍ଥ ବିଜ୍ଞାନ ପ୍ରଫେସର ଅଛନ୍ତି।

ମାଇକେଲ ଡେଭୋରେଟ୍ ୧୯୫୩ ମସିହାରେ ଫ୍ରାନ୍ସର ପ୍ୟାରିସରେ ଜନ୍ମଗ୍ରହଣ କରିଛନ୍ତି। ସେ ପ୍ୟାରିସର ଇକୋଲେ ନ୍ୟାଶନାଲ ସୁପରିୟରରୁ ସ୍ନାତକ ଡିଗ୍ରୀ ଏବଂ ପ୍ୟାରିସ ବିଶ୍ୱବିଦ୍ୟାଳୟରୁ ପିଏଚଡି ଡିଗ୍ରୀ ଲାଭ କରିଛନ୍ତି। ସେ ବର୍ତ୍ତମାନ ଯୁକ୍ତରାଷ୍ଟ୍ର ଆମେରିକାର ୟାଲେ ବିଶ୍ୱବିଦ୍ୟାଳୟରେ ପଦାର୍ଥ ବିଜ୍ଞାନରେ ପ୍ରଫେସର ଏଲିଗେଟସ୍ ଅଛନ୍ତି।

ଜନ୍ ମାର୍ଟିନିସ୍ ଯୁକ୍ତରାଷ୍ଟ୍ର ଆମେରିକାରେ୧୯୫୮ ମସିହାରେ ଜନ୍ମଗ୍ରହଣ କରିଛନ୍ତି। ସେ ବେର୍କେଲେସ୍ଥିତ କାଲିଫର୍ନିଆ ବିଶ୍ୱବିଦ୍ୟାଳୟରୁ ସ୍ନାତକ ଓ ପିଏଚଡି ଡିଗ୍ରୀ ଲାଭ କରିଛନ୍ତି। ସେ ବର୍ତ୍ତମାନ ଆମେରିକାର ସାନ୍ତା ବାର୍ବରାସ୍ଥିତ କାଲିଫର୍ନିଆ ବିଶ୍ୱବିଦ୍ୟାଳୟରେ ପଦାର୍ଥ ବିଜ୍ଞାନ ପ୍ରଫେସର ଅଛନ୍ତି।

ତିନି ନୋବେଲ ବିଜ୍ଞାନୀ ମୋଟ ପୁରସ୍କାର ରାଶି ୧୧ ମିଲିୟନ ସୁଇଡେନ୍ କ୍ରୋନର (ପ୍ରାୟ ୧୦.୪ କୋଟି ଟଙ୍କା)କୁ ସମାନ ଭାବରେ ବାଣ୍ଟି ନେବେ। ସେମାନଙ୍କୁ ଚଳିତ ବର୍ଷର ଡିସେମ୍ବର ୧୦ ତାରିଖରେ ନୋବେଲ ପୁରସ୍କାରଽ୍ଽ ପ୍ରତିଷ୍ଠାତା ଆଲଫ୍ରେଡ ନୋବେଲଙ୍କ ମୃତ୍ୟୁବାର୍ଷିକୀରେ ସ୍ୱିଡେନ୍‌ର ଷ୍ଟକହୋମ୍‌ଠାରେ ପ୍ରଦାନ କରାଯିବ।

-୭୦, ଲକ୍ଷ୍ମୀବିହାର,
ଫେଜ୍-୧, ଭୁବନେଶ୍ୱର
ମୋ : ୯୪୩୮୬୯୩୭୨୪

ଆଜି ବିଶ୍ୱ ଅଷ୍ଟିଓପୋରୋସିସ୍ ଦିବସ

ଅସ୍ଥି ସୁରକ୍ଷା ପ୍ରତି ସତର୍କତାର ଆବଶ୍ୟକତା ରହିଛି

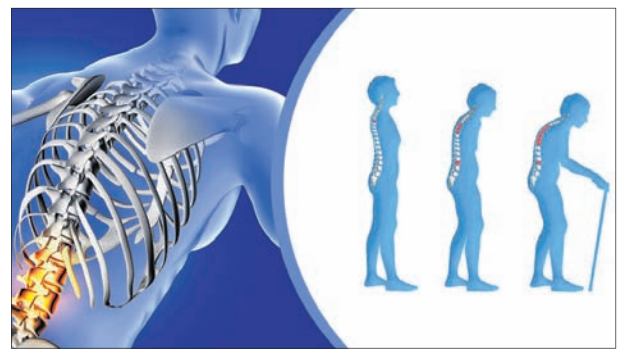

ପ୍ରତିବର୍ଷ ଜୁନ୍ ୨୦ ତାରିଖକୁ 'ବିଶ୍ୱ ଅଷ୍ଟିଓପୋରୋସିସ୍ ଦିବସ' ଭାବରେ ପାଳନ କରାଯାଇଥାଏ। ଏହା ଏକ ଅସ୍ଥିଜନିତ ରୋଗ। ପ୍ରାରମ୍ଭିକ ଅବସ୍ଥାରୁ ଏହାର ଚିକିତ୍ସା କରାଯିବା ଦରକାର। ଏହି ଅବସରରେ ଚଳିତ ବର୍ଷର ପ୍ରସଙ୍ଗ ରହିଛି- 'ଇଟ୍ ଇଜ୍ ଅନ୍‌ଆସ୍‌ପେକ୍‌ଟେବୁଲ'। ଏହି ରୋଗ ବିଷୟରେ ଡା. ବସନ୍ତ କୁମାର ଷଡଙ୍ଗୀ କହନ୍ତି, '' କଙ୍କାଳରେ ହାଡଗୁଡିକରୁ କ୍ୟାଲସିୟମ କମିଗଲେ ଏହି ରୋଗ ଆରମ୍ଭ ହୋଇଥାଏ। ଏହି ରୋଗ ହେଲେ ହାଡ ଶକ୍ତିହୀନ ହୋଇଯାଏ, ଏପରିକି ସାମାନ୍ୟ ଆଘାତରେ ହାଡ ଭାଙ୍ଗିଯାଇଥାଏ। ବିଶେଷଭାବରେ ବୟସ୍କ ବ୍ୟକ୍ତିମାନେ ଏଭଳି ରୋଗରେ ଅଧିକ ଆକ୍ରାନ୍ତ ହୋଇଥାଆନ୍ତି। ଏକ ସର୍ଭେରୁ ଜଣାପଡ଼ିଛି ଯେ, ମହିଳାମାନେ କମ୍ ବୟସରେ ଏହି ରୋଗରେ ଆକ୍ରାନ୍ତ ହୋଇଥାଆନ୍ତି। ଏହାର ପ୍ରମୁଖ କାରଣ ହେଲା ଅଣ୍ଟା ବ୍ୟଥା। ଏକ୍ସ-ରେ ଦ୍ୱାରା ଏହି ରୋଗକୁ ନିରୂପଣ କରିବା କଷ୍ଟକର ହୋଇଥାଏ। ତେଣୁ ସିଟି ସ୍କାନ୍, ଏମ୍‌ଆର୍‌ଆଇ ସ୍କାନ୍ ଏବଂ ବୋନ୍ ମିନେରାଲ ଡେନସିଟ୍ରୋମେଟ୍ରା (ବିଏମଡି) ପରୀକ୍ଷା ଦ୍ୱାରା ଏହା ଜଣାପଡିଥାଏ। ଏହି ରୋଗ ଦ୍ୱାରା ଆକ୍ରାନ୍ତ ହେଲେ ରୋଗୀକୁ କ୍ୟାଲସିୟମ, ଭିଟାମିନ ଡି-୩ ଔଷଧ ଦେଇ ଚିକିତ୍ସା କରାଯାଏ। ବେଳେବେଳେ କ୍ୟାଲସିଟୋନେଟ୍ ଇଞ୍ଜେକଶନ ଏବଂ ହରମୋନ୍ ଦେବାକୁ ପଡ଼ିଥାଏ। ବିଶେଷଭାବରେ ଯଥେଷ୍ଟ ପରିମାଣର କ୍ୟାଲସିୟମଯୁକ୍ତ ଖାଦ୍ୟ ଖାଆନ୍ତୁ। କ୍ଷୀର, ଦହି, ଛେନା, ସବୁପ୍ରକାର ଶାଗ, ମାଣ୍ଡିଆ, ଡାଲି, ସୋୟାବିନ, ମାଛକୁ ଖାଦ୍ୟ ତାଲିକାରେ ସାମିଲ କରନ୍ତୁ। ହାଡକୁ ଦୃଢ଼ ରଖିବା ପାଇଁ ବ୍ୟାୟାମ କରନ୍ତୁ। ହେଲେ ବୟସ୍କ ବ୍ୟକ୍ତିମାନେ ଏହି ସମୟରେ ସତର୍କ ରହିବା ନିହାତି ଦରକାର।

ରୋଗ ନିରୂପଣର ସହଜ ଉପାୟ

ଚିକିତ୍ସା ବିଜ୍ଞାନ ଦିନକୁ ଦିନ ଯେତେ ଉନ୍ନତି କରୁଛି ସେହି ଅନୁସାରେ କେତେକ ନୂଆ ରୋଗ ମଧ୍ୟ ସୃଷ୍ଟି ହେଉଛି। ଏଗୁଡ଼ିକ ଠିକ୍ ଭାବରେ ନିରୂପଣ କରିପାରିଲେ ତାହାର ଚିକିତ୍ସା ପ୍ରଣାଳୀ ସେହି ଅନୁସାରେ ସ୍ଥିର କରାଯାଇଥାଏ। ତେବେ କେତେକ ରୋଗର ଏକ ସହଜ ନିର୍ଣ୍ଣୟ ପ୍ରଣାଳୀ ନିକଟରେ ଆବିଷ୍କୃତ ହୋଇଛି। ବିଶେଷଭାବରେ ଜଣଙ୍କ ଆଖି ପରୀକ୍ଷା ସମୟରେ କିଛି ରୋଗ ବିଷୟରେ ସୂଚନା ମିଳିପାରିବ ବୋଲି ଦୃଢ଼ୋକ୍ତି ବ୍ୟକ୍ତ କରିଛନ୍ତି ସିଓଲ ବିଶ୍ୱବିଦ୍ୟାଳୟର ବିଶେଷଜ୍ଞମାନେ। ଦୀର୍ଘ ଚାରି ବର୍ଷ ସେମାନେ ଏ ନେଇ ଗବେଷଣା କରିଥିଲେ। ଉକ୍ତ ବିଶ୍ୱବିଦ୍ୟାଳୟ ପକ୍ଷରୁ ପ୍ରକାଶିତ ରିପୋର୍ଟରେ ଉଲ୍ଲେଖ କରାଯାଇଛି ଯେ, ଜଣେ ବ୍ୟକ୍ତିଙ୍କର ଆଖି ପରୀକ୍ଷା ସମୟରେ ଏ ସମ୍ପର୍କିତ ତଥ୍ୟ ବ୍ୟତୀତ ଆଲଜିମର୍ସ ବିଷୟରେ ମଧ୍ୟ କେତେକ କଥା ଜାଣିହେବ। ତା' ସହ ରକ୍ତ ସଞ୍ଚାଳନ ସମ୍ପର୍କରେ ମଧ୍ୟ ଏଥିରୁ ସୂଚନା ମିଳିବ। ଏଭଳି ପରୀକ୍ଷା ସମୟରେ ସେମାନେ କିଛି ମୂଷାଙ୍କ ଉପରେ ଗବେଷଣା କରିଥିଲେ। ସେମାନଙ୍କର ଦୃଷ୍ଟି ଶକ୍ତିକୁ ତନ୍ନ ତନ୍ନ କରି ପରୀକ୍ଷା କରିବା ଦ୍ୱାରା କେତେକ ମୂଷାଙ୍କ ମସ୍ତିଷ୍କ ବିଷୟରେ କିଛି ସୂଚନା ମିଳିଥିଲା। ଏଭଳି ପଦ୍ଧତି ଯଦି ମଣିଷଙ୍କ ଠାରେ ଉପଯୋଗ କରାଯିବ ତେବେ ସେଥିରୁ ମଧ୍ୟ ସଫଳତା ମିଳିବ। କେବଳ ସେତିକି ନୁହେଁ ପରୀକ୍ଷାମୂଳ ଭାବରେ କେତେକ ବ୍ୟକ୍ତିଙ୍କର ଚକ୍ଷୁ ପରୀକ୍ଷା କରି ସେମାନେ ଆଲଜିମର୍ସର କାରଣ ବିଷୟରେ ଜାଣିପାରିଥିଲେ। ତେବେ ଏ ନେଇ ଆହୁରି ଅଧିକ ତଥ୍ୟ ଲୋକଲୋଚନକୁ ଆଣିବାକୁ ଆଉ କିଛି ବର୍ଷ ସମୟ ଲାଗିବ ବୋଲି ଉକ୍ତ ଗବେଷଣାର ମୁଖ୍ୟ ଡା. ମାୟା କରୋନୋୟ କହିଛନ୍ତି।

ଯୋଗ ଦ୍ୱାରା କମିବ ରକ୍ତଚାପ

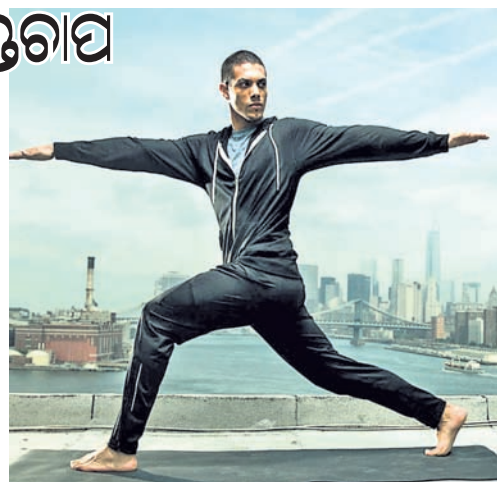

ରକ୍ତଚାପ ବା ବ୍ଲଡ ପ୍ରେସର ଏବେ ଏକ ସାଧାରଣ ସମସ୍ୟା ପାଲଟି ଗଲାଣି। ହେଲେ ଏହାକୁ ହାଲୁକା ଭାବରେ ନେବା ଆଦୌ ଠିକ୍ ନୁହେଁ। କାରଣ ଯଦି ରକ୍ତଚାପ ଦୀର୍ଘଦିନ ଧରି ଅସନ୍ତୁଳିତ ରହିଲା ତେବେ ତାହା ପରୋକ୍ଷରେ ଆଉ କେତେକ ରୋଗ ସୃଷ୍ଟି କରିଥାଏ। ଏଭଳି ସମସ୍ୟା ଦେଖାଦେଲେ ଡାକ୍ତରଙ୍କ ପରାମର୍ଶ ଅନୁସାରେ ନିୟମିତ ଔଷଧ ଖାଇବାକୁ ପଡିଥାଏ। କେବଳ ସେତିକି ନୁହେଁ, ରକ୍ତଚାପ କେତେ ରହୁଛି ତାହାକୁ ନିର୍ଦ୍ଦିଷ୍ଟ ବ୍ୟବଧାନରେ ମାପିନେବା ଦରକାର। ତେବେ ଏହା କିପରି ସନ୍ତୁଳିତ ରହିବ ସେ ନେଇ ଏକ ସହଜ ତଥା ସରଳ ଉପାୟ ରହିଛି। ତାହା କ'ଣ ଜାଣନ୍ତି ? ଯଦି ଜଣେ ବ୍ୟକ୍ତି ନିୟମିତ ଯୋଗ କରନ୍ତି ତେବେ ତାଙ୍କର ରକ୍ତଚାପ ଅନେକାଂଶରେ ସନ୍ତୁଳିତ ରହିଥାଏ ବୋଲି ଲଣ୍ଡନ ବିଶ୍ୱବିଦ୍ୟାଳୟର ବିଶେଷଜ୍ଞମାନେ ଏକ ସର୍ଭେରୁ ଜାଣିପାରିଛନ୍ତି। ଏଭଳି ସମସ୍ୟା ସହ ଜଡିତ କେତେକ ବ୍ୟକ୍ତିଙ୍କୁ ନିୟମିତ ଯୋଗ କରିବାକୁ ସେମାନେ ପରାମର୍ଶ ଦେଇଥିଲେ। ଅନ୍ୟପକ୍ଷରେ ନିର୍ଦ୍ଦିଷ୍ଟ ସମୟ ବ୍ୟବଧାନରେ ରକ୍ତଚାପ ମାପିବାରୁ ଏହା କେତେକାଂଶରେ ସନ୍ତୁଳିତ ରହୁଥିଲା ବୋଲି ରିପୋର୍ଟରେ ଉଲ୍ଲେଖ କରାଯାଇଛି।

ଜାଣିରଖନ୍ତୁ

➔ନିଶାଦ୍ରବ୍ୟ ସେବନ ଏକ ଅଭ୍ୟାସରେ ପରିଣତ ହୋଇଯାଇଥିଲେ ତାହା ହୃଦ୍‌ଜନିତ ସମସ୍ୟାର ଅନ୍ୟତମ କାରଣ ସାଜିଥାଏ। ତେଣୁ ଏଭଳି ଅଭ୍ୟାସଠାରୁ ନିଜକୁ ଯେତେ ଦୂରେଇ ରଖିବେ ତାହା ସେତେ ଭଲ।

➔ଲୁଣ କିମ୍ବା ଚର୍ବିଜାତୀୟ ଖାଦ୍ୟ ଅଧିକ ନ ଖାଇବା ଭଲ। ଏହା ଶରୀରରେ କୋଲେଷ୍ଟରଲ୍‌ର ସ୍ତରକୁ ବଢ଼ାଇଥାଏ।

➔ପ୍ରତିଦିନ ରାତିରେ କ୍ଷୀର ପିଇବା ଦ୍ୱାରା ଶରୀରରେ ପଟାସିୟମ୍‌ର ପରିମାଣ ବଢ଼ିଥାଏ।

➔ମନୋଭାବକୁ ସକାରାତ୍ମକ ରଖିବାକୁ ଚେଷ୍ଟା କରନ୍ତୁ। ଏହାଦ୍ୱାରା ଆପଣ ନିଜକୁ କେତେକାଂଶରେ ଟେନସନ ଠାରୁ ଦୂରେଇ ରଖିପାରିବେ।

➔ଫଳମୂଳ ଖାଇବା ପରେ ପରେ ପାଣି ପିଅନ୍ତୁ ନାହିଁ। କାରଣ ସେଗୁଡିକରେ ଜଳୀୟ ଅଂଶ ଭରି ରହିଛି।

ସ୍ୱାସ୍ଥ୍ୟ ସୂଚନା

➢ଯଦି ଆପଣଙ୍କର କିଛି ସ୍ୱାସ୍ଥ୍ୟଜନିତ ସମସ୍ୟା ରହିଛି, ତେବେ ଖାଦ୍ୟପେୟ ଓ ଜୀବନଶୈଳୀ ପ୍ରତି ଦୃଷ୍ଟି ଦିଅନ୍ତୁ। ଅଭିଜ୍ଞ ଡାକ୍ତରଙ୍କ ସହ ମଧ୍ୟ ପରାମର୍ଶ କରିବାକୁ ଭୁଲନ୍ତୁ ନାହିଁ।

➢ଅଣ୍ଟାଜନିତ ସମସ୍ୟା ଥିଲେ ନିୟମିତ ସମୟ ବ୍ୟବଧାନରେ ଡାକ୍ତରଙ୍କ ସହ ପରାମର୍ଶ କରନ୍ତୁ। ତା'ସହ ବସିବା, ଉଠିବା ବେଳେ ସତର୍କତା ଅବଲମ୍ବନ କରନ୍ତୁ।

➢ଥଣ୍ଡାରୁ ଉପଶମ ପାଇବା ଲାଗି ଏକ ସହଜ ଉପାୟ ରହିଛି। ପ୍ରତିଦିନ ସକାଳେ ଉଷୁମ ପାଣିରେ ମହୁ ମିଶାଇ ପିଅନ୍ତୁ। ଏହାଦ୍ୱାରା ଥଣ୍ଡାରୁ କେତେକାଂଶରେ ଆରାମ ମିଳିଥାଏ।

➢ଗୁଥବ୍ରଶ ଅତିକମ୍‌ରେ ଛଅ ମାସ ବ୍ୟବଧାନରେ ବଦଳାନ୍ତୁ। ଦାନ୍ତ ଘଷିବା ପାଇଁ ସବୁବେଳେ ଫ୍ଲୋରାଇଡ୍‌ଯୁକ୍ତ ଗୁଥପେଷ୍ଟ ବ୍ୟବହାର କରନ୍ତୁ।

➢କୌଣସି ରୋଗର କାରଣ ଜାଣିବା ପରେ ତାହାର ତୁରନ୍ତ ଚିକିତ୍ସା କରାଇ ନିଅନ୍ତୁ। ଏଥିରେ ଅବହେଳା କଲେ ତାହା ପରବର୍ତ୍ତୀ ସମୟରେ ଚିନ୍ତାର କାରଣ ସାଜିଥାଏ ଏବଂ ସେଥିରୁ ଆରୋଗ୍ୟ ଲାଭ କରିବାକୁ ଅଯଥା ଖର୍ଚ୍ଚାନ୍ତ ହେବାକୁ ପଡ଼ିଥାଏ।

➢ଖାଦ୍ୟ ଖାଇବା ସମୟରେ ଶାନ୍ତ ମନରେ ଖାଆନ୍ତୁ। ତରତର ନ ହୋଇ ଭଲ ଭାବରେ ଖାଦ୍ୟକୁ ଚୋବାଇ ଖାଇଲେ ତାହା ସହଜରେ

ଧରିତ୍ରୀ 51 Years
ଧରିତ୍ରୀ DHARITRI
www.orissakhabar.com/ www.dharitri.com ପୃଷ୍ଠା ୧୪ Press Regd. No. R.N. 21326/74 Postal Regd. No. BN/42/24-26. ଭୁବନେଶ୍ୱର, ସୋମବାର, ଅକ୍ଟୋବର ୨୦/୨୦୨୫ Bhubaneswar, Monday, October 20/ 2025

ମହିଳା କ୍ରିକେଟ ବିଶ୍ୱକପ୍

ସେମିଫାଇନାଲରେ ଇଂଲଣ୍ଡ

ଇନ୍ଦୋର, ୧୯।୧୦

ଚଳିତ ମହିଳା କ୍ରିକେଟ ବିଶ୍ୱକପ୍‌ରେ ରବିବାର ଖେଳାଯାଇଥିବା ଏକ ରୋମାଞ୍ଚକ ମ୍ୟାଚ୍‌ରେ ଇଂଲଣ୍ଡ ୪ ରନରେ ଭାରତକୁ ପରାସ୍ତ କରିଛି। ଇଂଲଣ୍ଡ ପକ୍ଷରୁ ଧାର୍ଯ୍ୟ ୨୮୯ ରନର ଚ୍ୟାଲେଞ୍ଜିଂ ଟାର୍ଗେଟର ଜବାବରେ ଭାରତ ଶେଷ ପର୍ଯ୍ୟନ୍ତ ଖେଳିବା ସତ୍ତ୍ୱେ ୬ ଉଇକେଟ ହରାଇ ୨୮୪ ରନ କରିବାକୁ ସକ୍ଷମ ହୋଇଥିଲା। ଏହି ବିଜୟ ସହ ଇଂଲଣ୍ଡ ସେମିଫାଇନାଲରେ ପ୍ରବେଶ କରିଛି। ଅନ୍ୟପକ୍ଷରେ ଲଗାତର ତୃତୀୟ ପରାଜୟ ଯୋଗୁ ଭାରତ ପାଇଁ ସେମିଫାଇନାଲରେ ସ୍ଥାନ ପକ୍କା କରିବା ଅତ୍ୟଧିକ କଷ୍ଟକର ହୋଇଯାଇଛି। ଆସନ୍ତା ଗୁରୁବାର ଭାରତୀୟ ଦଳ ତା'ର ପରବର୍ତ୍ତୀ ମ୍ୟାଚ୍‌ରେ ନ୍ୟୁଜିଲାଣ୍ଡକୁ ଭେଟିବ। ପ୍ରଥମେ ବ୍ୟାଟିଂ କରିଥିବା ଇଂଲଣ୍ଡ ୫୦ ଓଭରରେ ୮ ଉଇକେଟ ହରାଇ ୨୮୮ ରନ କରିଥିଲା। ଦଳ ପାଇଁ ହିଥର ନାଇଟ୍ ୯୧ ବଲରେ ୧୫ ଚୌକା ଓ ୧ ଛକା ସହିତ ୧୦୯ ରନର ପାଳି ଖେଳିଥିଲେ। ଏହା ତାଙ୍କ କ୍ୟାରିୟର ତୃତୀୟ ଦିନିକିଆ ଶତକ ଥିଲା। ଅନ୍ୟମାନଙ୍କ ମଧ୍ୟରେ ଆମି ଜୋନ୍ସ ୫୬ (୮ ଚୌକା) ଓ ଅଧିନାୟିକା ନାଟ ସ୍କିଭର-ବ୍ରଣ୍ଟ ୩୮ (୪ ଚୌକା) ରନ କରିଥିଲେ। ଭାରତ ପକ୍ଷରୁ ଦୀପ୍ତି ଶର୍ମା ୪ ଓ ଚରନୀ ୨ ଉଇକେଟ ନେଇଥିଲେ। ଜବାବରେ ଭାରତ ଖୁବ ଶସ୍ତାରେ ପ୍ରତିକା ରାୱଲ (୬) ଓ ହର୍ଲିନ ଦେଓଲ(୨୪)ଙ୍କ ଉଇକେଟ ହରାଇଥିଲା। ଓପନର ସ୍ମୃତି ମନ୍ଧାନା ଓ ଅଧିନାୟିକା ହରମନପ୍ରୀତ କୌର ୩ୟ ଉଇକେଟରେ ୧୨୫ ରନ ଯୋଡ଼ି ଦଳକୁ ସୁବିଧାଜନକ ସ୍ଥିତିରେ ପହଞ୍ଚାଇଥିଲେ। ଆଟାକିଂ ଖେଳୁଥିବା ହରମନ ୭୦ ବଲରେ ୧୦ ଚୌକା ସହ ୭୦ ରନ କରି ଆଉଟ୍ ହୋଇଥିଲେ। ଏହାପରେ ମନ୍ଧାନାଙ୍କ ସହ ଦୀପ୍ତି ମିଶି ଦଳୀୟ ସ୍କୋରରେ ୬୭ ରନ ଯୋଡ଼ିଥିଲେ। ଶତକ ଅଭିମୁଖେ ଅଗ୍ରସର ହେଉଥିବା ମନ୍ଧାନା ୮ ଚୌକା ସହ ୮୮ ଓ ଦୀପ୍ତି ୫୦ (୫ ଚୌକା) ରନ କରି ପାଭିଲିଅନ ଫେରିଥିଲେ। ଶେଷ ଆଡ଼କୁ ଅମନଜୋତ କୌର (୧୮) ଓ ସ୍ନେହ ରାଣା (୧୦) ଇଂଲଣ୍ଡ ବୋଲରଙ୍କ ଉପଯୁକ୍ତ ମୁକାବିଲା କରିପାରି ନଥିଲେ। ଫଳରେ ଭାରତ ୫୦ ଓଭରରେ ୬ ଉଇକେଟ ହରାଇ ୨୮୪ ରନ କରିବାକୁ ସକ୍ଷମ ହୋଇଥିଲା।

ଶତକ ହାସଲ ପରେ ହିଥର ନାଇଟ୍।

ସଂକ୍ଷିପ୍ତ ସ୍କୋର

ଇଂଲଣ୍ଡ: ୫୦ ଓଭରରେ ୨୮୮/୮(ହିଥର ନାଇଟ୍-୧୦୯, ଆମି ଜୋନ୍ସ-୫୩, ନାଟ ସ୍କିଭର-ବ୍ରଣ୍ଟ-୩୮, ଦୀପ୍ତି ଶର୍ମା-୪/୫୧, ଶ୍ରୀ ଚରନୀ-୨/୬୮)। ଭାରତ: ୫୦ ଓଭରରେ ୨୮୪/୬ (ସ୍ମୃତି ମନ୍ଧାନା-୮୮, ହରମନପ୍ରୀତ କୌର-୭୦, ଦୀପ୍ତି ଶର୍ମା-୫୦, ନାଟ ସ୍କିଭର-ବ୍ରଣ୍ଟ-୨/୪୮)।

ଅଷ୍ଟ୍ରେଲିଆର ସହଜ ବିଜୟ

ପର୍ଥ, ୧୯।୧୦

ବାରମ୍ବାର ବର୍ଷା ସହିତ ପେସରଙ୍କ ଘାତକ ବୋଲିଂ ବଳରେ ଭାରତ ବିପକ୍ଷ ପ୍ରଥମ ଦିନିକିଆ ମ୍ୟାଚ୍‌କୁ ଅଷ୍ଟ୍ରେଲିଆ ଡିଏଲ୍‌ଏସ୍ ମେଥଡ୍‌ରେ ୭ ଉଇକେଟରେ ଜିତି ନେଇଛି। ଏହି ବିଜୟ ସହ ଅଷ୍ଟ୍ରେଲିଆ ୩ ମ୍ୟାଚ୍ ବିଶିଷ୍ଟ ସିରିଜ୍‌ରେ ୧-୦ର ଅଗ୍ରଣୀ ହାସଲ କରିଛି। ଅନ୍ୟପକ୍ଷରେ ଏହି ପରାଜୟ ସହ ଦିନିକିଆ ଅଧିନାୟକ ଭାବେ ଶୁବମନ ଗିଲ ତାଙ୍କ କ୍ୟାରିୟର ଆରମ୍ଭ କରିଛନ୍ତି। ଦୀର୍ଘ ମାସ ପରେ ଭାରତୀୟ ଦଳକୁ ପ୍ରତ୍ୟାବର୍ତ୍ତନ କରିଥିବା ରୋହିତ ଶର୍ମା ଓ ବିରାଟ କୋହଲି ସମ୍ପୂର୍ଣ୍ଣ ବିଫଳ ହୋଇଛନ୍ତି। ଏହା ଭାରତୀୟ ଦଳ ପାଇଁ ଦିନିକିଆ ଫର୍ମାଟରେ ଚଳିତବର୍ଷର ପ୍ରଥମ ପରାଜୟ। ଏଥିପୂର୍ବରୁ ଭାରତ ଏହି ଫର୍ମାଟରେ ଲଗାତର ୮ ମ୍ୟାଚ୍ ଜିତିଥିଲା, ଯେଉଁଥିରେ ଚାମ୍ପିୟନ୍ସ ଟ୍ରଫିର ଅପରାଜେୟ ଧାରା ସାମିଲ ଥିଲା। ଏହି ମ୍ୟାଚ୍ ଜରିଆରେ ଭାରତ ପାଇଁ ପେସ ଅଲରାଉଣ୍ଡର ନୀତୀଶ କୁମାର ରେଡ୍ଡୀ ଏବଂ ଅଷ୍ଟ୍ରେଲିଆ ପାଇଁ ମିଚେଲ ଓୱେନ ଓ ମ୍ୟାଟ ରେନଶ ଦିନିକିଆ ଫର୍ମାଟରେ ପଦାର୍ପଣ କରିଛନ୍ତି। ସିରିଜ୍‌ର ଦ୍ୱିତୀୟ ମ୍ୟାଚ୍ ଆସନ୍ତା ୨୩ ତାରିଖରେ ଆଡିଲେଡ୍‌ରେ ଖେଳାଯିବ।

ଆମନ୍ତ୍ରଣ ପାଇ ପ୍ରଥମେ ବ୍ୟାଟିଂ କରିଥିବା ଭାରତ ପ୍ରାରମ୍ଭିକ ବିପର୍ଯ୍ୟୟର ସମ୍ମୁଖୀନ ହୋଇଥିଲା। ରୋହିତ ୮, ଗିଲ (୧୦) ଓ ଉପ ଅଧିନାୟକ ଶ୍ରେୟସ ଆୟର (୧୧) ପାଭିଲିଅନ ଫେରିଥିବାବେଳେ କୋହଲି ଖାତା ଖୋଲିପାରି ନ ଥିଲେ। ଭାରତ ୪୫ ରନ ମଧ୍ୟରେ ପ୍ରମୁଖ ୪ ବ୍ୟାଟରଙ୍କ ଉଇକେଟ ହରାଇ ସଙ୍କଟରେ ପଡ଼ିଥିଲା। ବାରମ୍ବାର ବର୍ଷା କାରଣରୁ ମ୍ୟାଚ୍ ବାଧାପ୍ରାପ୍ତ ହେବା ସହ ଓଭର ମଧ୍ୟ ହ୍ରାସ ପାଇଥିଲା। ମ୍ୟାଚ୍‌କୁ ୨୬ ଓଭର ମଧ୍ୟରେ ସୀମିତ ରଖାଯିବା ପରେ ଅକ୍ଷର ପଟେଲ ୩୧ (୩ ଚୌକା) ଏବଂ ଲୋକେଶ ରାହୁଲ ୩୮(୨ ଲେଖାଏ ଚୌକା ଓ ଛକା) ରନର ଇନିଂସ ଖେଳିଥିଲେ। ଶେଷ ଆଡ଼କୁ ପଦାର୍ପଣକାରୀ ନୀତୀଶ ୨ ଛକା ସହିତ ଅପରାଜିତ ୧୯ ରନ କରିଥିଲେ। ଭାରତ ୨୬ ଓଭରରେ ୯ ଉଇକେଟ ହରାଇ ୧୩୬ ରନ କରିଥିଲା। ହେଲେ ଡିଏଲ୍‌ଏସ୍ ମେଥଡ୍‌ରେ ଅଷ୍ଟ୍ରେଲିଆ ସମ୍ମୁଖରେ ୨୬ ଓଭରରେ ୧୩୧ ରନର ଟାର୍ଗେଟ ରଖାଯାଇଥିଲା। ଘରୋଇ ଦଳ ପାଇଁ ହାଜେଲଉଡ୍, ମିଚେଲ ଓୱେନ ଓ ମାଥ୍ୟୁ କୁହ୍ନେମାନ ୨ ଲେଖାଏ ଉଇକେଟ ନେଇଥିଲେ। ଜବାବରେ ଅଷ୍ଟ୍ରେଲିଆ ଆରମ୍ଭରୁ ଟ୍ରାଭିସ ହେଡ୍ (୮) ଓ ମାଥ୍ୟୁ ଶର୍ଟ (୮)ଙ୍କ ଉଇକେଟ ହରାଇଥିଲା। ହେଲେ ଜୋଶ ଫିଲିପ ୩୭ (୩ ଚୌକା ଓ ୨ ଛକା) ଓ ଅଧିନାୟକ ମିଚେଲ ମାର୍ଶ ତୃତୀୟ ଉଇକେଟ ପାଇଁ ୫୫ ରନ ଯୋଡ଼ି ଦଳର ବିଜୟ ନିଶ୍ଚିତ କରିଥିଲେ। ପଦାର୍ପଣକାରୀ ମ୍ୟାଟ ରେନଶ ୨୧ (୧ ଲେଖାଏ ଚୌକା ଓ ଛକା) ଓ ମାର୍ଶ ୪୬ (୨ ଚୌକା ଓ ୩ ଛକା) ରନର ପାଳି ଖେଳି ମ୍ୟାଚ୍ ଫିନିଶ କରିଥିଲେ। ଅଷ୍ଟ୍ରେଲିଆ ୨୧.୧ ଓଭରରେ ୩ ଉଇକେଟ ହରାଇ ବିଜୟ ଲକ୍ଷ୍ୟ ହାସଲ କରି ନେଇଥିଲା। ଭାରତ ପକ୍ଷରୁ ଅର୍ଶଦୀପ ସିଂ, ଅକ୍ଷର ପଟେଲ ଓ ୱାଶିଂଟନ ସୁନ୍ଦର ଗୋଟିଏ ଲେଖାଏ ଉଇକେଟ ନେଇଥିଲେ।

ପଦାର୍ପଣକାରୀ ନୀତୀଶ ରେଡ୍ଡୀଙ୍କୁ ରୋହିତ ଶର୍ମା କ୍ୟାପ୍ ପ୍ରଦାନ କରୁଛନ୍ତି।

ସଂକ୍ଷିପ୍ତ ସ୍କୋର

ଭାରତ: ୨୬ ଓଭରରେ ୧୩୬/୯(ରାହୁଲ-୩୮, ଅକ୍ଷର-୩୧, ନୀତୀଶ କୁମାର ରେଡ୍ଡୀ-୧୯*, ଜୋଶ ହାଜେଲଉଡ୍-୨/୨୦, ମିଚେଲ ଓୱେନ-୨/୨୦, ମାଥ୍ୟୁ କୁହ୍ନେମାନ-୨/୨୬)। ଅଷ୍ଟ୍ରେଲିଆ: ୨୧.୧ ଓଭରରେ ୧୩୧/୩ (ମାର୍ଶ-୪୬*, ଜୋଶ ଫିଲିପ-୩୭, ମ୍ୟାଟ ରେନଶ-୨୧*, ଅକ୍ଷର-୧/୧୯, ୱାଶିଂଟନ ସୁନ୍ଦର-୧/୧୪)।

ଲେଲା ଫର୍ନାଣ୍ଡିଜ ଜିତିଲେ ଜାପାନ ଓପନ

ଓସାକା, ୧୯।୧୦ (ଏପି)

କାନାଡାର ଲେଲା ଫର୍ନାଣ୍ଡିଜ ଡବ୍ଲ୍ୟୁଟିଏ ଜାପାନ ଓପନ ଟେନିସ ଟୁର୍ନାମେଣ୍ଟ ଚାମ୍ପିୟନ ହୋଇଛନ୍ତି। ରବିବାର ଅନୁଷ୍ଠିତ ଫାଇନାଲରେ ସେ ୧୮ ବର୍ଷୀୟା କ୍ୱାଲିଫାୟର ଚେକ୍ ରିପବ୍ଲିକର ଟେରେଜା ଭାଲେନ୍‌ଟୋଭାଙ୍କୁ ୬-୦, ୫-୭, ୬-୩ରେ ହରାଇ ଦେଇଛନ୍ତି। ଏହା ହେଉଛି ତାଙ୍କ କ୍ୟାରିୟରର ୫ମ ଟାଇଟଲ। କ୍ୟାରିୟରର ୮ମ ଫାଇନାଲ ଖେଳିଥିବା ଲେଲା ଥରେ ୟୁଏସ୍ ଓପନ ରନରଅପ୍ ହୋଇଛନ୍ତି। ସେ ୨୯ ମିନିଟ୍‌ରେ ପ୍ରଥମ ସେଟ୍‌କୁ ଜିତି ନେଇଥିଲେ। ତେବେ ଭାଲେନ୍‌ଟୋଭା ଦ୍ୱିତୀୟ ସେଟ୍‌ରେ ବିଜୟ ହାସଲ କରିବାରୁ ତୃତୀୟ ତଥା ନିର୍ଣ୍ଣାୟକ ସେଟ୍‌ର ଆବଶ୍ୟକ ପଡ଼ିଥିଲା।

4-Printed and published by Adyasha Satpathy on behalf of Navajat Printers & Media Pvt. Ltd. and printed at Navajat Printers, B-15, Industrial Estate, Rasulgarh, Bhubaneswar, Editor - Tathagata Satpathy, ସମ୍ପାଦକ- ତଥାଗତ ସତପଥୀ