ଧରିତ୍ରୀ
DHARITRI

ଧରିତ୍ରୀ 52 Years

ପୃଷ୍ଠା–୧୨+୮

୨୦୨୬ର ଶୁଭେଚ୍ଛା

ଭୁବନେଶ୍ୱର, ଗୁରୁବାର, ଜାନୁଆରୀ ୧/୨୦୨୬ (୧୨+୮=୨୦ ପୃଷ୍ଠା) | Bhubaneswar, Thursday, January 1/2026 Page 20 | ₹ 7.00 | BERHAMPUR

୫୨ଶ ଭାଗ ୩୯ ସଂଖ୍ୟା | www.orissakhabar.com/www.dharitri.com | Printed at Bhubaneswar, Sambalpur, Rayagada & Angul | VOLUME 52 ISSUE 39 | ମୂଲ୍ୟ ₹୭/-

KP GROUP Quality Since 1965
Safal
ନବ ବର୍ଷର
ହାର୍ଦ୍ଦିକ ଶୁଭକାମନା
KP GROUP Quality Since 1965
CELEBRATING 60 YEARS
Safal TM
PAN MASALA
No Tobacco, No Nicotine
• Not recommended for minors
• Chewing of pan masala is injurious to health

ଧରିତ୍ରୀ
DHARITRI

ଧରିତ୍ରୀ 52 Years

୨୦୨୬ର ଶୁଭେଚ୍ଛା

ଭୁବନେଶ୍ୱର, ଗୁରୁବାର, ଜାନୁଆରୀ ୧/୨୦୨୬ | Bhubaneswar, Thursday, January 1/2026

ନୂଆବର୍ଷ ୨୦୨୬କୁ ସ୍ୱାଗତ କରିବା ଅବସରରେ ଅଷ୍ଟ୍ରେଲିଆର ସିଡ୍‌ନୀ ହାର୍ବର ବ୍ରିଜ୍ ନିକଟରେ ଆୟୋଜିତ ଆତସବାଜି।

ନିର୍ଦ୍ଦିଷ୍ଟ ବର୍ଗଙ୍କ ମହଙ୍ଗା ଭତ୍ତା ୫% ବଢ଼ିଲା

ଭୁବନେଶ୍ୱର,୩୧।୧୨
(ରବିନାରାୟଣ ଜେନା)

ନୂଆବର୍ଷ ଅବ୍ୟବହିତ ପୂର୍ବରୁ ରାଜ୍ୟର ବିଭିନ୍ନ ବର୍ଗର ସରକାରୀ କର୍ମଚାରୀଙ୍କୁ ସରକାର ମହଙ୍ଗା ଭତ୍ତା ଉପହାର ଦେଇଛନ୍ତି। ମୁଖ୍ୟମନ୍ତ୍ରୀ ମୋହନ ଚରଣ ମାଝୀଙ୍କ ନିର୍ଦ୍ଦେଶକ୍ରମେ ଅର୍ଥ ବିଭାଗ ପକ୍ଷରୁ ମଙ୍ଗଳବାର ବିଶ୍ୱବିଦ୍ୟାଳୟର ନିୟମିତ ଶିକ୍ଷକ/ଅଣଶିକ୍ଷକ, ନ୍ୟାୟିକ ଅଧିକାରୀ (ସବ୍‌ଅର୍ଡିନେଟ), ୱାର୍କଚାର୍ଜ କର୍ମଚାରୀ ଓ ଅନ୍ୟାନ୍ୟ ବର୍ଗଙ୍କ ପାଇଁ ୫ପ୍ରତିଶତ ମହଙ୍ଗା ଭତ୍ତା ବୃଦ୍ଧି କରାଯାଇଛି। ଏ ସଂକ୍ରାନ୍ତରେ ଅର୍ଥ ବିଭାଗ ପ୍ରମୁଖ ଶାସନ ସଚିବ ସଞ୍ଜୀବ କୁମାର ମିଶ୍ର ☞ପୃଷ୍ଠା-୨

ଆଜିର ସମ୍ପାଦକୀୟ

ଭାରତୀୟ ସଂସ୍କୃତିରେ ପରିବର୍ତ୍ତନ

ଭାରତ-ପାକ୍ ସଂଘର୍ଷ ରୋକିବାରେ ଚାଇନାର 'ମଧ୍ୟସ୍ଥତା' ଦାବି

ଗତ ମେ' ମାସରେ ଭାରତ ଏବଂ ପାକିସ୍ତାନ ମଧ୍ୟରେ ହୋଇଥିବା ସାମରିକ ସଂଘର୍ଷକୁ ରୋକିବାରେ ଆମେରିକା ରାଷ୍ଟ୍ରପତି ଡୋନାଲ୍ଡ ଟ୍ରମ୍ପ୍ ମଧ୍ୟସ୍ଥତା କରିଥିବା ନେଇ ଇତିମଧ୍ୟରେ ପ୍ରାୟ ୬୫ ଥର ଦାବି କଲେଣି। ଏବେ ଅନୁରୂପ 'ମଧ୍ୟସ୍ଥତା' ଦାବି କରିଛି ଚାଇନା। ଚାଇନାର ବହିର୍ବ୍ୟାପାର ମନ୍ତ୍ରୀ ୱାଙ୍ଗ୍ ୟି ମଙ୍ଗଳବାର କହିଛନ୍ତି, ବେଜିଂର ମଧ୍ୟସ୍ଥତା ଯୋଗୁ ହିଁ ଭାରତ ଓ ପାକିସ୍ତାନ ମଧ୍ୟରେ ଅସ୍ତ୍ରବିରତି ସମ୍ଭବ ହୋଇଛି। ଏହି ବୟାନକୁ ନେଇ ପୁଣିଥରେ ଭାରତରେ ରାଜନୈତିକ ବାତାବରଣ ସରଗରମ ହୋଇଛି। ପ୍ରମୁଖ ବିରୋଧୀ ଦଳ କଂଗ୍ରେସ ଏହି ପ୍ରସଙ୍ଗରେ ପ୍ରଧାନମନ୍ତ୍ରୀ ନରେନ୍ଦ୍ର ମୋଦିଙ୍କୁ ତୀବ୍ର ସମାଲୋଚନା କରି ସ୍ପଷ୍ଟୀକରଣ ମାଗିଛି। ଗୋଟିଏ ପଟେ ଭାରତୀୟ ସେନା 'ଅପରେଶନ ସିନ୍ଦୂର' ମାଧ୍ୟମରେ ପାକିସ୍ତାନକୁ ଜବାବ ଦେଉଥିବାବେଳେ ଅନ୍ୟପଟେ ଚାଇନା ପାକିସ୍ତାନକୁ ସାମରିକ ସହାୟତା ଯୋଗାଉଥିଲା। ଏଭଳି ସ୍ଥିତିରେ ଚାଇନାର ମଧ୍ୟସ୍ଥତା ଦାବି ଭାରତର ସାର୍ବଭୌମତ୍ୱ ଉପରେ ଏକ ପ୍ରଶ୍ନବାଚୀ ସୃଷ୍ଟି କରୁଛି ବୋଲି କଂଗ୍ରେସ କହିଛି। ଭାରତ ସରକାରଙ୍କ ପକ୍ଷରୁ ଚାଇନା ମନ୍ତ୍ରୀଙ୍କ ମନ୍ତବ୍ୟ ଉପରେ କୌଣସି ପ୍ରତିକ୍ରିୟା ଦିଆଯାଇ ନାହିଁ। ତେବେ ଯୁଦ୍ଧ ରୋକିବାରେ କୌଣସି ତୃତୀୟ ପକ୍ଷର ହସ୍ତକ୍ଷେପ ହୋଇନାହିଁ ବୋଲି ଭାରତ ସରକାର ଏବଂ ବହିର୍ବ୍ୟାପାର ମନ୍ତ୍ରଣାଳୟ ପକ୍ଷରୁ ପୂର୍ବରୁ କୁହାଯାଇଥିଲା।

ନୂଆଦିଲ୍ଲୀ,୩୧।୧୨

୨୦୨୫ରେ ଭାରତ-ପାକିସ୍ତାନ ମଧ୍ୟରେ ଅନେକ ସଂଘର୍ଷ ଅଟକାଇବା ପାଇଁ ଚାଇନା ମଧ୍ୟସ୍ଥତା କରିଥିବା ବେଜିଂ ପକ୍ଷରୁ ଦାବି କରାଯାଇଛି। ଗତ ମେ'ରେ ଦୁଇଦେଶ ମଧ୍ୟରେ ସଂଘର୍ଷ ବେଳେ ମଧ୍ୟ ଆମେ ମଧ୍ୟସ୍ଥତା କରିଥିଲୁ ବୋଲି ଚାଇନା ବହିର୍ବ୍ୟାପାର ମନ୍ତ୍ରୀ ୟାଙ୍ଗ୍ ୟି କହିଛନ୍ତି। ଆମେରିକା ରାଷ୍ଟ୍ରପତି ଡୋନାଲ୍ଡ ଟ୍ରମ୍ପଙ୍କ ମଧ୍ୟସ୍ଥତା ଦାବିକୁ ଭାରତ ପକ୍ଷରୁ ଅସ୍ୱୀକାର କରାଯାଇଥିବାବେଳେ ୟାଙ୍ଗ୍ ୟିଙ୍କ ଏପରି ଦାବି ଅନେକଙ୍କୁ ଆଶ୍ଚର୍ଯ୍ୟ କରିଛି। କାରଣ ଗତ ୫ ବର୍ଷରେ ପାକିସ୍ତାନ ଆମଦାନୀ କରିଥିବା ମୋଟ ସାମରିକ ହାର୍ଡୱେର୍‌ର ୮୧% ହେଉଛି ଚାଇନା ଦ୍ୱାରା ନିର୍ମିତ।

ବେଜିଂରେ 'ଅନ୍ତର୍ଜାତୀୟ ସ୍ଥିତି ଓ ଚାଇନାର ବହିର୍ବ୍ୟାପାର ସମ୍ପର୍କ' ସନ୍ଦର୍ଭରେ ମଙ୍ଗଳବାର ଏକ ଆଲୋଚନାଚକ୍ର ଅନୁଷ୍ଠିତ ହୋଇଛି। ଏଥିରେ ଯୋଗଦେଇ ଚାଇନାର ବରିଷ୍ଠ କୂଟନୀତିଜ୍ଞ ୟାଙ୍ଗ୍ ୟି କହିଛନ୍ତି, ଚଳିତବର୍ଷ ସ୍ଥାନୀୟ ଯୁଦ୍ଧ ଓ ସୀମାପାର ସଂଘର୍ଷ ବହୁ ପରିମାଣରେ ବଢ଼ିଯାଇଛି। ଏପରି କି ଦ୍ୱିତୀୟ ବିଶ୍ୱଯୁଦ୍ଧ ପରଠୁ ଏତେମାତ୍ରାରେ ଯୁଦ୍ଧ ଓ ସଂଘର୍ଷ କେବେ ଦେଖିବାକୁ ମିଳି ନ ଥିଲା। ସ୍ଥାୟୀ ଶାନ୍ତି ପ୍ରତିଷ୍ଠା ପାଇଁ ଆମେ ☞ପୃଷ୍ଠା-୨

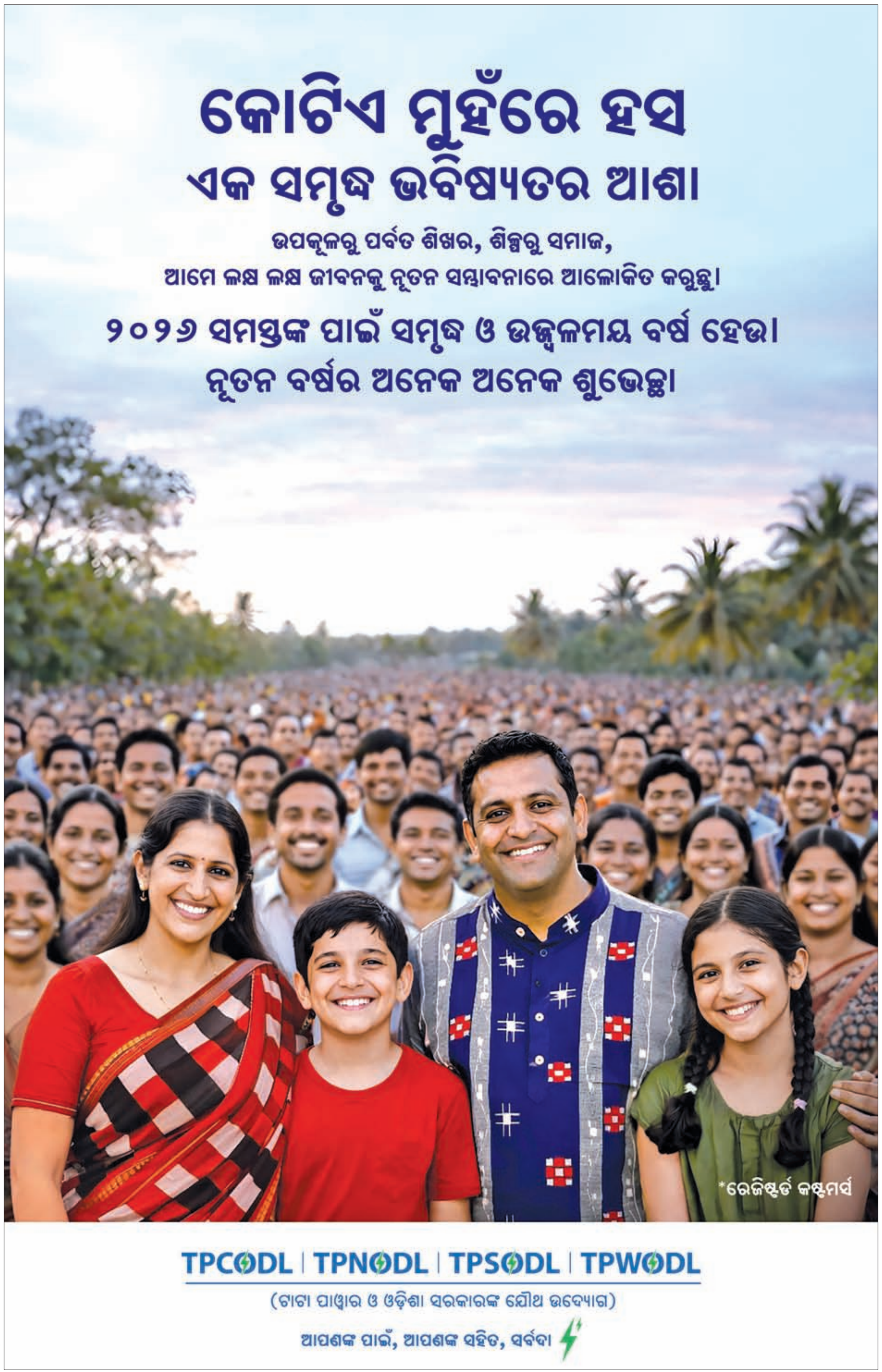

ଆଜି କ'ଣ କେଉଁଠି

ଭୁବନେଶ୍ୱର

- ବିଶ୍ୱ ଶାନ୍ତି ମହାଯଜ୍ଞର ସୂର୍ଯ୍ୟ ପୂଜା ଓ ଚଣ୍ଡୀ ଆହୂତି, ସ୍ଥାନ: ବାଲିଅନ୍ତା -ବେଣ୍ଣୁପୁରର କୁଶଗାଡିଆ ମଠ ପରିସର, ସମୟ: ପୂର୍ବାହ୍ନ ୧୦ଟା।
- ୨୯ତମ ବାର୍ଷିକ ରୁଦ୍ର ମହାଯଜ୍ଞର ସୂର୍ଯ୍ୟ ପୂଜା ଓ ରୁଦ୍ରାଭିଷେକ, ସ୍ଥାନ: ବାଲିଅନ୍ତା ବ୍ଲକ ବଇରୁଆର ସିଦ୍ଧେଶ୍ୱର ମନ୍ଦିର, ସମୟ: ପୂର୍ବାହ୍ନ ୧୦ଟା।
- ବିଦ୍ୟାକନକ, ସୃଜନାନୁଷ୍ଠାନ ପକ୍ଷରୁ 'ମା' ପରି କିଏ ହେବ' କାର୍ଯ୍ୟକ୍ରମ ପରିବେଷଣ, ସ୍ଥାନ: ରବୀନ୍ଦ୍ର ମଣ୍ଡପ, ସମୟ: ସନ୍ଧ୍ୟା ୬ଟା।

କଟକ

- ଶ୍ରୀଶ୍ରୀ ରାମଚରିତ ମାନସ ସାମୂହିକ ପାଠ ଓ ମହୋତ୍ସବର ସପ୍ତମ ଦିବସ, ସ୍ଥାନ: ମା' ଦୁର୍ଗା ମନ୍ଦିର, ଚୌଧୁରୀ ବଜାର, ସମୟ: ଅପରାହ୍ନ ୪ଟା।
- ରାମକୃଷ୍ଣ ପରମହଂସ ଦେବଙ୍କ କଳ୍ପତରୁ ଉତ୍ସବ ଉପଲକ୍ଷେ ଆଧ୍ୟାତ୍ମିକ ସଭା, ସ୍ଥାନ: ରାମକୃଷ୍ଣ କୁଟୀର, ବଙ୍ଗାଳିସାହି, ସମୟ: ଅପରାହ୍ନ ୫ଟା ୩୦।
- ଅଷ୍ଟବିଂଶତମ ବାର୍ଷିକ ଅଖଣ୍ଡ ଭଜନ ମହୋତ୍ସବର ସମ୍ମାନ ପ୍ରଦାନ ଉତ୍ସବ, ସ୍ଥାନ: ଶ୍ରୀଶ୍ରୀ ପତିତପାବନଜୀଉ ମନ୍ଦିର ସମ୍ମୁଖ, ଦୋଳମୁଣ୍ଡାଇ, ସମୟ: ସନ୍ଧ୍ୟା ୬ଟା ୩୦।

ପୁରୀ

- ସ୍ୱାଧୀନତା ସଂଗ୍ରାମୀ ମୋହନ ଦାସଙ୍କ ୩୧ତମ ଶ୍ରାଦ୍ଧବାର୍ଷିକୀ ସମାରୋହ, ସ୍ଥାନ: ନିମାପଡ଼ା ଚଉଁରପଦା ପତିତପାବନ ସେବା ସଂଘ, ସମୟ: ଅପରାହ୍ନ ୩ଟା।

ବାଲେଶ୍ୱର

- ହସ୍ତଶିଳ୍ପ ଓ ହସ୍ତତନ୍ତ ପ୍ରଦର୍ଶନୀ, ସ୍ଥାନ: ସୁରଭି ପ୍ଲାଜା, ସହଦେବଖୁଣ୍ଟା, ବାଲେଶ୍ୱର, ସମୟ: ପୂର୍ବାହ୍ନ ୧୦ଟା।
- ଅଲ୍ ଇଣ୍ଡିଆ ଗୋପନାରାୟଣ ଦାସ ମେମୋରିଆଲ କ୍ରିକେଟ୍ ଟୁର୍ନାମେଣ୍ଟ, ସ୍ଥାନ: ପରମିଟ୍ ପଡ଼ିଆ, ବାଲେଶ୍ୱର, ସମୟ: ପୂର୍ବାହ୍ନ ୧୦ଟା।
- ପତିରାଜପୁର ମେଳା କମିଟିର ବନ୍ଧୁମିଳନ କାର୍ଯ୍ୟକ୍ରମ, ସ୍ଥାନ: ପତିରାଜପୁର ମେଳା ପଡ଼ିଆ, ଖଇରା, ସମୟ: ପୂର୍ବାହ୍ନ ୧୦ଟା।
- ଉତ୍ସବ ଉତ୍ତର ଓଡ଼ିଶା ପଞ୍ଚମ ସନ୍ଧ୍ୟା, ସ୍ଥାନ: ଆଇଟିଆଇ ପଡ଼ିଆ, ବାଲେଶ୍ୱର, ସମୟ: ସନ୍ଧ୍ୟା ୬ଟା।
- ଭୋଗରାଇ ଉତ୍ସବ ଉଦ୍‌ଘାଟନ, ସ୍ଥାନ: ଥାନା ଛକ ହେଲିପ୍ୟାଡ ପଡ଼ିଆ, ଭୋଗରାଇ, ସମୟ: ସନ୍ଧ୍ୟା ୬ଟା।

ଭଦ୍ରକ

- ଶ୍ରୀଚୈତନ୍ୟ ଆଶ୍ରମର ବାର୍ଷିକ ଉତ୍ସବ, ସ୍ଥାନ: ନୂଆ ବସ୍‌ଷ୍ଟାଣ୍ଡ ନିକଟ, ମୋଟେଲ ଛକ, ଭଦ୍ରକ, ସମୟ: ପୂର୍ବାହ୍ନ ୧୧ଟା।
- ଆଗରପଡ଼ା ମହୋତ୍ସବର ଉଦ୍‌ଯାପନୀ ସନ୍ଧ୍ୟା, ସ୍ଥାନ: ହେମପଦ୍ମା ଗାଲାକ୍ସି, ଆଗରପଡ଼ା, ସମୟ: ରାତି ୮ ଟା।

ମୟୂରଭଞ୍ଜ

- ଭୀମଭୋଇ ଭିନ୍ନକ୍ଷମ ସାମର୍ଥ୍ୟ ଶିବିର, ସ୍ଥାନ:ମା' ସୁଭଦ୍ରା ବାଳିକା ଉଚ୍ଚ ବିଦ୍ୟାଳୟ ପରିସର, ସାରସକଣା, ସମୟ: ପୂର୍ବାହ୍ନ ୧୦ଟା।
- ରାଷ୍ଟ୍ରପତିଙ୍କ ଦ୍ୱାରା ଭର୍ଚୁଆଲ ମାଧ୍ୟମରେ ନୂତନ ଆଞ୍ଚଳିକ କେନ୍ଦ୍ର ଏବଂ ଦକ୍ଷତା କେନ୍ଦ୍ର ଶୁଭ ଉଦ୍‌ଘାଟନ, ସ୍ଥାନ:ରାଇରଙ୍ଗପୁର ପିସିଏମ କଲ୍ୟାଣ ମଣ୍ଡପ ପରିସର,ସମୟ:ପୂର୍ବାହ୍ନ ୧୦ଟା୪୫ ।

ଗଞ୍ଜାମ

- ଗାଁ କଳା ବିକାଶ କାର୍ଯ୍ୟକ୍ରମ, ସ୍ଥାନ: ବୁଗୁଡ଼ା ବ୍ଲକ ଆଦିପୁର, ସମୟ: ସନ୍ଧ୍ୟା ୬ଟା।
- ଭଜନ ସମାରୋହ, ପ୍ରବଚନ, ସ୍ଥାନ: ବୁଗୁଡ଼ା ବ୍ଲକ କରଚୁଲି ମାନସ ମଣ୍ଡପ, ସମୟ: ସନ୍ଧ୍ୟା ୭ଟା।

ଜଗତ୍‌ସିଂହପୁର

- ଆହ୍ୱାନ ଫାଉଣ୍ଡେଶନ ପକ୍ଷରୁ ଇଂରାଜୀ ନବବର୍ଷ ଉପଲକ୍ଷେ ରକ୍ତଦାନ ଶିବିର, ସ୍ଥାନ: ଶିବ ମନ୍ଦିର ପାଖ କ୍ଲବ, ମଧୁବନ ପାରାଦୀପ, ସମୟ: ସକାଳ ୮ ଟା।

କେନ୍ଦ୍ରାପଡ଼ା

- ହିନ୍ଦୁ ସମ୍ମିଳନୀ, ସ୍ଥାନ: ଶ୍ରୀ ଜଗନ୍ନାଥ ମନ୍ଦିର, ରାଧାମାଳିପୁର, ରାଜନଗର, ସମୟ: ସକାଳ ୯ଟା ।
- ବିଶ୍ୱ ପ୍ରାର୍ଥନା ଦିବସ ପାଳନ, ସ୍ଥାନ: ଶିବାନନ୍ଦ ଆଶ୍ରମ, ଗରାପୁର, କେନ୍ଦ୍ରାପଡା ସହର, ସମୟ: ସକାଳ ୮ଟା ।
- ବାଦୀପାଲା ମହୋତ୍ସବ, ସ୍ଥାନ:ମା' ବୁଢ଼ୀ ଜାଗୁଳାଇ ପୀଠ, ପଞ୍ଚୁପାଣ୍ଡବ, ଏଣ୍ଡର, ଡେରାବିଶ, ସମୟ: ସନ୍ଧ୍ୟା ୬ଟା ।
- ଶ୍ରୀ ଜଗନ୍ନାଥ ମନ୍ଦିର ପ୍ରତିଷ୍ଠା ସମାରୋହ, ସ୍ଥାନ: କଖାରୁଣୀ, ପଟ୍ଟାମୁଣ୍ଡାଇ, ସମୟ: ସକାଳ ୯ଟା ।
- ଶ୍ରୀରାମ ମନ୍ଦିର ପ୍ରତିଷ୍ଠା ବାର୍ଷିକ ଯଜ୍ଞ ଉତ୍ସବ, ସ୍ଥାନ: ରାମିଆଗଞ୍ଜ, ମଣିକୁଣ୍ଡା, ମାର୍ଶାଘାଇ, ସମୟ: ସନ୍ଧ୍ୟା ୬ଟା ।
- ବାବା ସଙ୍କଟମୋଚନଙ୍କ ବାର୍ଷିକ ମହାଯଜ୍ଞ, ସ୍ଥାନ: ବୀରସ୍ୱତୀ, ଇଚ୍ଛାପୁର, କେନ୍ଦ୍ରାପଡା, ସମୟ: ସନ୍ଧ୍ୟା ୬ଟା ।

ଯାଜପୁର

- ଯାଜପୁର ଆଞ୍ଚଳିକ ପରିବହନ କାର୍ଯ୍ୟାଳୟ ପକ୍ଷରୁ ସଡ଼କ ସୁରକ୍ଷା ସଚେତନତା ଶୋଭାଯାତ୍ରା, ସ୍ଥାନ : ଯାଜପୁର ଗୌତମ ବୁଦ୍ଧ ସଂସ୍କୃତି ଭବନଠାରୁ କୁସୁମା, ସମୟ : ପୂର୍ବାହ୍ନ ୧୧ଟା।
- ମଡର୍ଣ୍ଣ ରେକର୍ଡ ରୁମ ଓ କମ୍ପ୍ୟୁଟର ସେଲ ଉଦ୍‌ଘାଟନ, ସ୍ଥାନ : ବିଞ୍ଝାରପୁର ସବରେଜିଷ୍ଟ୍ରାର କାର୍ଯ୍ୟାଳୟ, ସମୟ : ମଧ୍ୟାହ୍ନ ୧୨ଟା।
- ଧର୍ମଶାଳା ମହୋତ୍ସବରେ ଜ୍ୟୋତିପ୍ରକାଶ ଓଝାଙ୍କ ମେଲୋଡି କାର୍ଯ୍ୟକ୍ରମ, ସ୍ଥାନ : ଧର୍ମଶାଳା ମହୋତ୍ସବ ପଡିଆ, ସମୟ : ସନ୍ଧ୍ୟା ୭ଟା।

ନୟାଗଡ଼

- ଆନ୍ତର୍ଜାତୀୟ ଚାରଣ ଗୋଷ୍ଠୀ ଶ୍ରୀ ଜଗନ୍ନାଥ ଧାମ ପୁରୀ ପକ୍ଷରୁ ୩୪ତମ ଚାରଣ ପ୍ରବଜ୍ୟାରେ ପ୍ରଭୁ ଜଗନ୍ନାଥ ବିମାନରେ ପରିକ୍ରମା, ସ୍ଥାନ:ଭାପୁର ବ୍ଲକ ସୁନାର ତଇଲା, ମାଳବେରଣୀ,କଇଁଫୁଲିଆ, ଭାପୁର ଜଗନ୍ନାଥ ମନ୍ଦିର, ସମୟ:ସକାଳ ୬ରୁ ସନ୍ଧ୍ୟା ୬ ଟା ।
- ଘୋଡଲାଗି ପର୍ବର ୩୬ ତମ ଦିବସ, ସ୍ଥାନ: କଣ୍ଟିଲୋ ନୀଳମାଧବ ମନ୍ଦିର, ସମୟ: ସକାଳ ୭ ଟା ।
- ଘୋଡଲାଗି ପର୍ବର ୩୬ତମ ଦିବସ, ସ୍ଥାନ: ଖଣ୍ଡପଡା ଜଗନ୍ନାଥ ମନ୍ଦିର: ନୟାଗଡ ଜଗନ୍ନାଥ ମନ୍ଦିର, ସମୟ: ସକାଳ ୭ ଟା ୩୦।
- ରାମଚରିତ ମାନସର ସପ୍ତମ ଦିବସରେ ନବାହ୍ନ ପରାୟଣ ଓ ପ୍ରବଚନ, ସ୍ଥାନ: ଖଣ୍ଡପଡା ବ୍ଲକ ସିଦ୍ଧାମୂଳା ଜଗନ୍ନାଥ ମନ୍ଦିର, ସମୟ: ସକାଳ ୯ଟା।
- ସତ୍ୟ, ଅହିଂସା, ଧର୍ମ ଓ ଉତ୍କର୍ଷତା ସମ୍ମିଳିତ ସମାବେଶ, ସ୍ଥାନ:ଓଡଗାଁ ବ୍ଲକ ରୋହିବାଙ୍କ ଜୟମଙ୍ଗଳ ପ୍ରସାଦ ତପୋବନ, ସମୟ: ପୂର୍ବାହ୍ନ ୧୧ଟା ।
- ବାଲି ଚଲାଖିଆ ପର୍ବ, ସ୍ଥାନ: କଣ୍ଟିଲୋର ମହାନଦୀ ବାଲୁକା ଶଯ୍ୟା ସମୟ: ଅପରାହ୍ନ ୫ଟା।

ନବରଙ୍ଗପୁର

- କଳ୍ପତରୁ ଉତ୍ସବ, ସ୍ଥାନ: ଡାବୁଗାଁ ବ୍ଲକ ଗରୁଡଗୁଡ଼ାସ୍ଥିତ ରାମକୃଷ୍ଣ ମିଶନ ମନ୍ଦିର, ସମୟ: ପୂର୍ବାହ୍ନ ୧୦ଟା।

କୋରାପୁଟ

- ପାଣି ପଞ୍ଚାୟତ ପକ୍ଷ ୨୦୨୬ ପାଳନ ନେଇ ପ୍ରସ୍ତୁତି ବୈଠକ, ସ୍ଥାନ: କୋରାପୁଟ ଜିଲାପାଳଙ୍କ କାର୍ଯ୍ୟାଳୟ ସଭାଗୃହ, ସମୟ: ଅପରାହ୍ନ ୪ ଟା।

ସମ୍ବଲପୁର

- ଯୋଗ ପରିବାର ପକ୍ଷରୁ ନିଃଶୁଳ୍କ ଯୋଗ ଶିବିର, ସ୍ଥାନ : ଗାନ୍ଧୀ ପାର୍କ ସ୍ଥିତ ହାୱା ମଇଦାନ, ସମୟ : ସକାଳ ୭ଟା।
- ସମ୍ବଲପୁର ଲୋକ ମହୋତ୍ସବ-୨୦୨୬ ଆୟୋଜନ କମିଟିର ବୈଠକ, ସ୍ଥାନ: ଅଇଠାପାଲିସ୍ଥିତ ବୀର୍ସା ମଇଦାନ ସ୍ଥିତ କାର୍ଯ୍ୟାଳୟ, ସମୟ : ପୂର୍ବାହ୍ନ ୧୦ଟା।
- ସମ୍ବଲପୁରୀ ଧନୁଯାତ୍ରା ମହୋତ୍ସବ-୨୦୨୬ର ପ୍ରସ୍ତୁତି ବୈଠକ, ସ୍ଥାନ : ସାମ୍ବାଦିକ ଭବନ, ସମୟ : ସନ୍ଧ୍ୟା ୭ଟା।

ବଲାଙ୍ଗୀର

- ବାଧିତ ଜନବନ୍ଧୁ ପ୍ରଭାକର ରଥଙ୍କ ୧୦୫ତମ ଜନ୍ମ ବାର୍ଷିକ ସମାରୋହ, ସ୍ଥାନ: ବଲାଙ୍ଗୀର ଟାଉନ୍ ବାଳିକା ଉଚ୍ଚ ବିଦ୍ୟାଳୟ, ସମୟ: ପୂର୍ବାହ୍ନ ୧୦ଟା ୩୦।
- ସଡ଼କ ସୁରକ୍ଷା ମାସ-୨୦୨୬ର ଉଦ୍‌ଘାଟନୀ ସମାରୋହ, ସ୍ଥାନ: ଆଞ୍ଚଳିକ ପରିବହନ ଅଧିକାରୀଙ୍କ କାର୍ଯ୍ୟାଳୟ, ବଲାଙ୍ଗୀର, ସମୟ: ପୂର୍ବାହ୍ନ ୧୧ଟା ୩୦।

ରାଉରକେଲା

- ଜଗନ୍ନାଥ ମନ୍ଦିରରେ ବିଶେଷ ପୂଜା, ସ୍ଥାନ: ସେକ୍ଟର -୩ ଜଗନ୍ନାଥ ମନ୍ଦିର, ସମୟ: ପ୍ରାତଃ ୭ଟା।
- ସୁନ୍ଦରଗଡ଼ ଶିଳ୍ପାଞ୍ଚଳ ଶ୍ରମିକ ସଂଘ ପକ୍ଷରୁ ଆର୍‌ଏମ୍‌ସି କାର୍ଯ୍ୟାଳୟ ଘେରାଉ, ସ୍ଥାନ: ଆର୍‌ଏମ୍‌ସି କାର୍ଯ୍ୟାଳୟ, ସମୟ: ପୂର୍ବାହ୍ନ ୧୦ଟା।
- ଜେଏସ୍‌ପି ପକ୍ଷରୁ ନବବର୍ଷ ପାଳନ, ସ୍ଥାନ: ଜଗଦା, ସମୟ: ସନ୍ଧ୍ୟା ୬ଟା ୩୦

ସୁନ୍ଦରଗଡ଼

- ଦ୍ୱିଦିବସୀୟ ୭୯ତମ ସୁନ୍ଦରଗଡ ଜିଲା ପ୍ରତିଷ୍ଠା ଦିବସ ତଥା ସୁନ୍ଦରଗଡ ଦିବସ ସମାରୋହ ପାଇଁ ସମଲେଇ ମନ୍ଦିରରେ ପୂଜାର୍ଚ୍ଚନା ଓ ସାଂସ୍କୃତିକ ଶୋଭାଯାତ୍ରା, ସ୍ଥାନ: ସମଲେଇ ମନ୍ଦିର, ସମୟ: ସକାଳ ୮ଟା।
- ସୁନ୍ଦରଗଡ ଜିଲା ପ୍ରତିଷ୍ଠା ଦିବସ ପାଇଁ ଆଲୋଚନା ଚକ୍ର, ସ୍ଥାନ: ବିକାଶ ଭବନ, ସମୟ: ପୂର୍ବାହ୍ନ ୧୧ଟା।
- ସୁନ୍ଦରଗଡ ଜିଲା ପ୍ରତିଷ୍ଠା ଦିବସ ତଥା ସୁନ୍ଦରଗଡ ଦିବସ ସମାରୋହ ପାଇଁ ସାଧାରଣ ସଭା ଏବଂ ସାଂସ୍କୃତିକ କାର୍ଯ୍ୟକ୍ରମ, ସ୍ଥାନ: ନାରୀ କଲ୍ୟାଣ କେନ୍ଦ୍ର, ସୁନ୍ଦରଗଡ଼, ସମୟ: ଅପରାହ୍ନ ୫ଟା ।

ଦେବଗଡ଼

- ୩୩ତମ ଜିଲା ପ୍ରତିଷ୍ଠା ଦିବସ ପାଳନ, ସ୍ଥାନ: ଦେବଗଡ଼ ସଂସ୍କୃତି ଭବନ, ସମୟ: ଅପରାହ୍ନ ୪ଟା।
- ମା' କନକଦୁର୍ଗାଙ୍କ ସନ୍ଧ୍ୟା ଆଳତି, ସ୍ଥାନ: ଦେବଗଡ଼ ମଠସାହିସ୍ଥିତ ମା' କନକଦୁର୍ଗା ମନ୍ଦିର, ସମୟ: ସନ୍ଧ୍ୟା ୭ଟା।

ସୁବର୍ଣ୍ଣପୁର

- ୨୬ତମ ଆଞ୍ଚଳିକ ମହାନଦୀ ବାଲି ଉତ୍ସବରେ ଗଙ୍ଗା ଆଳତୀ, ସାମୂହିକ ହନୁମାନ ଚାଳିଶା ପାଠ ଓ ସୁନ୍ଦରାକାଣ୍ଡ ପାରାୟଣ, ସ୍ଥାନ: ହିକୁଡ଼ି ସ୍ଥିତ ସୋନପୁର ସରକାରୀ ଆଇଟିଆଇ ଖେଳ ପଡିଆ, ସମୟ: ସକାଳ ୬ଟା ୩୦।
- ସୁବର୍ଣ୍ଣପୁର ପଏଁରୀ ତିହାର-୨୦୨୬ ଶୁଭାରମ୍ଭ ପାଇଁ ମଶାଲ ଯାତ୍ରା, ସ୍ଥାନ: ସୁରେଶ୍ୱରୀ ମନ୍ଦିର ସମ୍ମୁଖ, ସମୟ:ସକାଳ ୯ଟା।
- ସୁବର୍ଣ୍ଣପୁର ପଏଁରୀ ତିହାର ଉଦ୍‌ଘାଟନୀ ସନ୍ଧ୍ୟା, ସ୍ଥାନ: ସୁରେଶ୍ୱରୀ ମନ୍ଦିର ପ୍ରାଙ୍ଗଣ, ସମୟ:ସନ୍ଧ୍ୟା ୬ଟା।

ନୂଆପଡ଼ା

- ମଦର ଟେରେସା ସେବା ସଂଗଠନ ପକ୍ଷରୁ ବଟବୃକ୍ଷ ଚାରା ରୋପଣ, ସ୍ଥାନ: କୋମନା ବ୍ଲକ ସିଆଲଲଟି ପଞ୍ଚାୟତ କରଙ୍ଗାଭଟା ଗାଁ, ସମୟ: ସକାଳ ୮ଟା ୩୦।

ଝାରସୁଗୁଡ଼ା

- ଦୁଲଦୁଲି ପାଇଁ ପୂଜା କାର୍ଯ୍ୟକ୍ରମ, ସ୍ଥାନ:କନକ ଦୁର୍ଗା ମନ୍ଦିର, ସମୟ:ସକାଳ ୮ ଟା।
- ଜିଲା ଲୋକ ମହୋତ୍ସବ, ସ୍ଥାନ:ବିଟିଏମ୍ ପଡ଼ିଆ, ସମୟ:ସନ୍ଧ୍ୟା ୫ଟା।

ଆଜିର ରାଶିଫଳ

ଜ୍ୟୋତିର୍ବିଦ୍ୟା ବିଶାରଦ ପ୍ରସନ୍ନ କୁମାର ମହାପାତ୍ର
ମଙ୍ଗରାଜପୁର ଶାସନ, କାଦୁଆ, ଗଞ୍ଜାମ
Email-pkmahapatro@gmail.com

ମେଷ ନୂଆ ବର୍ଷରେ ଭାଗ୍ୟସ୍ଥାନରେ ରାଜଯୋଗ। କର୍ମକ୍ଷେତ୍ରରେ ଆଦରଣୀୟ ହେବେ। ଉଚ୍ଚାରୋହୀ ମଙ୍ଗଳ ଯୋଗୁ ଦେହ ଭଲ ରହିବ। ଧନସ୍ଥାନରେ ଚନ୍ଦ୍ର ସୁସ୍ୱାଦୁ ଭୋଜନ ପରଷିବେ। ପାରିବାରିକ ଶାନ୍ତି ସାଙ୍ଗକୁ ବନ୍ଧୁମିଳନର ସୁଯୋଗ ଜୁଟିବ। ସନ୍ତାନଙ୍କ ସ୍ୱାସ୍ଥ୍ୟହାନି, ପଡ଼ୋଶୀଙ୍କ କୁସ୍ୱାରଟନା,ଦର୍ଶନୀୟସ୍ଥାନକୁ ଯାତ୍ରା କରିବେ।

ବୃଷ ରାଶିରେ ଉଚ୍ଚସ୍ଥ ଚନ୍ଦ୍ର ଯୋଗୁ ମନ ପ୍ରଫୁଲ୍ଲ ରହିବ। ଦର୍ଶନୀୟସ୍ଥାନ ଭ୍ରମଣ, ମନୋରଞ୍ଜନ କାର୍ଯ୍ୟକ୍ରମ, ସୁସ୍ୱାଦୁ ଭୋଜନରେ ଆପ୍ୟାୟିତହେବେ। ଉଚ୍ଚବର୍ଗଙ୍କ ସାହାଯ୍ୟ ମିଳିବ। ଭ୍ରାତୃସମ୍ପର୍କରେ ଉନ୍ନତି, ବନ୍ଧୁମିଳନରୁ ଉତ୍ସାହ, ବ୍ୟବସାୟରେ ଅର୍ଥଲାଭଘଟିବ। କର୍ମକ୍ଷେତ୍ରରେ ମତାନ୍ତର, କ୍ରନିକ୍‌ରୋଗରେ ପୀଡା, କିଣାବିକାରେ ଠକାମିରେ ପଡିପାରନ୍ତି।

ମିଥୁନ ବୃହସ୍ପତି ନୂତନ ଦିଗ୍‌ଦର୍ଶନ ଦେବେ। ସଭାସମିତିକୁ ନିମନ୍ତ୍ରିତ ହୋଇପାରନ୍ତି। ସହକର୍ମୀଙ୍କ ସୌହାର୍ଦ୍ଦ୍ୟ, ବନ୍ଧୁଙ୍କ ଆଦର ଅଭ୍ୟର୍ଥନା, ପାରିବାରିକ ସହମତିରୁ ଖୁସି ରହିବେ। ପଦସ୍ଥ ବ୍ୟକ୍ତିଙ୍କ ସାନ୍ନିଧ୍ୟ ମିଳିବ, ପରିବହନରେ ଉନ୍ନତି କରିବେ, କରଜଦାତାଙ୍କ ଚାପ ବଢ଼ିବ। ଖର୍ଚ୍ଚ ପରିମାଣ ବୃଦ୍ଧି ଯୋଗୁ ମନସ୍ତାପ କରିପାରନ୍ତି।

କର୍କଟ ଆଜି ଲାଭସ୍ଥାନରେ ଚନ୍ଦ୍ର ଯୋଗୁ ମନ ଯେମିତି, କାମ ସେମିତି ହେବ । ହାତ ଖାଲି ରହିବନି। ଖୋଜୁଥିବା ଜିନିଷ ପାଖକୁ ଆସିବ। ପ୍ରତୀକ୍ଷାର ଅନ୍ତ ଘଟିବ। ଦୀର୍ଘଦିନର ଆଶା ପୂରଣ ହେବ। ବନ୍ଧୁଟି ଦେଖେଇ ଶିଖେଇ କଟୁକଥା କହିପାରେ। ସ୍ୱାସ୍ଥ୍ୟହାନି, ପାରିବାରିକ ଅସ୍ଥିରତା, ସମ୍ପର୍କୀୟଙ୍କ ଅସହଯୋଗରୁ ଅଶାନ୍ତି ରହିପାରନ୍ତି।

ସିଂହ ଆଜି ଚନ୍ଦ୍ରଙ୍କ ଚତୁର୍ଥରେ କେତୁ ଯୋଗୁ ମନ ଭଲ ରହିବନାହିଁ। ଆଶା ଅନୁସାରେ ଫଳ ମିଳିବନି। ପରିବାରରେ ସାଧାରଣ କଥାରେ କଳହ। କର୍ମକ୍ଷେତ୍ରରେ ଉପରିସ୍ଥଙ୍କ ପ୍ରଶଂସା, ପୂର୍ବବିବାଦର ସମାଧାନ, ସାହିତ୍ୟକୃତିରୁ ସମ୍ବର୍ଦ୍ଧନା ମିଳିବ। ଭ୍ରମଣ, ନୂଆ ଯୋଜନାର ପରିକଳ୍ପନା, ଋଣ ପରିଶୋଧର ଆଲୋଚନା କରିପାରନ୍ତି।

କନ୍ୟା ଆଜି ଖର୍ଚ୍ଚ ବଢ଼ିବ। ସହକର୍ମୀଙ୍କ ସହଯୋଗ ଓ ପାରିବାରିକ ସହାନୁଭୂତିରୁ ଖୁସି ରହିବେ। କର୍ମକ୍ଷେତ୍ରରେ ଗୁରୁତ୍ୱପୂର୍ଣ୍ଣ ନିଷ୍ପତ୍ତି ନେଇପାରନ୍ତି। ବିବାଦୀୟ ପରିସ୍ଥିତିକୁ ସୁଧାରିବେ। ବ୍ୟବସାୟ ଭଲ ହେବ। ବିଜାତୀୟ ବ୍ୟକ୍ତିଙ୍କ ସହ କଳହର ଆଶଙ୍କା ରହିଛି। ଦେହକୁ ଜଗିରଖି ଚଳିବା ଭଲ। ବନ୍ଧୁଙ୍କୁ ଭରସା କରି ପସ୍ତେଇବେ।

ତୁଳା ପଦସ୍ଥ ବ୍ୟକ୍ତିଙ୍କ ପରାମର୍ଶ, ନୂଆ ଯୋଜନାର ଖସଡା, ଆନୁଷ୍ଠାନିକ କର୍ମାରମ୍ଭରୁ ଖୁସି ରହିବେ। ଅଷ୍ଟମଚନ୍ଦ୍ର ଯୋଗୁ ମନ ସ୍ଥିର ରହିବନି କିନ୍ତୁ ରୋଜଗାର ଭଲ ହେବ। ପରିବାରରେ ମତପାର୍ଥକ୍ୟ, ଯାତ୍ରା ସମୟରେ ସମସ୍ୟା, ପିଲାଙ୍କ ଅଳିରୁ ଭାବାନ୍ତର ସୃଷ୍ଟିହେବ। ଭ୍ରାତୃ ବିବାଦ ଦେଖାଦେଇ ପାରେ। ସାହିତ୍ୟ, ସଙ୍ଗୀତ କ୍ଷେତ୍ରରୁ ପ୍ରଶଂସା ମିଳିବ।

ବିଛା ଆପଣଙ୍କ ରାଶି ପାଇଁ ଭାଗ୍ୟାଧିପ ଉଚ୍ଚରେ। ଯାହା ଚାହୁଁଛନ୍ତି ତାହା ପାଇବେ। ନୂଆ କାମ ପାଇଁ ପରିବାରରେ ଆଲୋଚନା କରିପାରନ୍ତି। ଋଣ ପରିଶୋଧ ଚିନ୍ତା ବଢ଼ିବ। ସମ୍ପର୍କ ରଖୁ ନ ଥିବା ଆତ୍ମୀୟଙ୍କ ଉପରେ ଦୁଃଖ କରିବେ। ବ୍ୟବସାୟ ମନ୍ଦ ହେବନି, ଦୈହିକ ସୁସ୍ଥତା ରହିବ ଏବଂ ସାଂସ୍କୃତିକ କାର୍ଯ୍ୟକ୍ରମକୁ ଆହୂତ ହେବେ।

ଧନୁ ଆଜି ବିପରୀତ ରାଜଯୋଗ। ସମସ୍ୟା ସମାଧାନ କରିବେ। ଚନ୍ଦ୍ରଙ୍କ ପ୍ରତି ଶନି ଦୃଷ୍ଟିରୁ ନିରୁତ୍ସାହିତ ହେବେ। ଥଣ୍ଡା, କାଶ ଦେଖାଦେବ। ସମ୍ପର୍କୀୟଙ୍କ ସଦ୍‌ଭାବରୁ କାର୍ଯ୍ୟସିଦ୍ଧି। ପରିବାରରେ ଉତ୍ତମ ବୁଝାମଣା। ସାମାଜିକ ସମ୍ମାନ ପାଇବେ। ମୂଲ୍ୟବାନ୍ ଜିନିଷ କିଣିପାରନ୍ତି। ନୂଆ ବନ୍ଧୁ ଘରକୁ ଆସିପାରନ୍ତି। ଭ୍ରାତୃ ସମ୍ପର୍କରେ ଅବନତି। ଦୂରଯାତ୍ରା କରିବେ।

ମକର ବନ୍ଧୁଙ୍କ ସାହାଯ୍ୟ ମିଳିବ। ନୂଆ ଭାବନାକୁ ରୂପାୟିତ କରିବେ। ଆର୍ଥିକ ପରିସ୍ଥିତିକୁ ସୁଧାରି ନେବେ। ସ୍ଥାନ ପରିବର୍ତ୍ତନରୁ ଦୁଶ୍ଚିନ୍ତା ବଢ଼ିବ। ଆଲୋଚନା ପରିସରରେ ବିତର୍କ। ବାକ୍ ଅସଂଯମତା ଯୋଗୁ ସୁସମ୍ପର୍କ ବ୍ୟାହତ ହୋଇପାରେ। ପ୍ରତ୍ୟେକ କାମ ବିଳମ୍ବରେ ସମ୍ପନ୍ନ ହେବ। ଯାତ୍ରା ସମୟରେ ଯାନ୍ତ୍ରିକ ତ୍ରୁଟିର ଆଶଙ୍କା ରହିଛି।

କୁମ୍ଭ ଧନସ୍ଥାନରେ ଶନି ଯୋଗୁ ଅର୍ଥସଙ୍କଟ ଦେଖାଦେବ। ସମସ୍ୟାରେ ମନ ଭାରାକ୍ରାନ୍ତ ରହିବ। ସାଂସ୍କୃତିକ କାର୍ଯ୍ୟକ୍ରମରେ ଯୋଗଦେବେ। ସ୍ଥଗିତ କର୍ମାରମ୍ଭ କରିପାରନ୍ତି। ଦର୍ଶନୀୟସ୍ଥାନ ଭ୍ରମଣର ସୁଯୋଗ ଜୁଟିବ। ଋଣଭାର ବୃଦ୍ଧିରୁ ମାନସିକ ଅସ୍ଥିରତା । ପରୋକ୍ଷ ଶତ୍ରୁତାରୁ ମନସ୍ତାପ। ବନ୍ଧୁମିଳନରେ ମଜାମଉଜର ସୁଯୋଗ ପାଇପାରନ୍ତି।

ମୀନ ନୂଆ କାମ ଆରମ୍ଭ କରିପାରନ୍ତି। ମାନସିକ ଅସ୍ଥିରତା ଦୂରେଇଯିବ। ଆରୋଗ୍ୟରୁ ଆଶ୍ୱସ୍ତି ଅନୁଭବ କରିବେ। ଚେଷ୍ଟା କରୁଥିବା କାମରେ ଅଗ୍ରଗତି ଘଟିବ। ପାରିବାରିକ ସମର୍ଥନରୁ ଉପକୃତ ହେବେ। ପଡ଼ୋଶୀ କୁସ୍ୱାରଟନା କରିପାରନ୍ତି। ମନୋରଞ୍ଜନରୁ ଦୂରେଇ ରହିବେ। ସନ୍ତାନଙ୍କ କାର୍ଯ୍ୟରେ ଅସନ୍ତୁଷ୍ଟ ଓ ବନ୍ଧୁଙ୍କ ସହ ମତାନ୍ତର ଘଟିପାରେ।

ଆଜି ଇଂଲିଶ ନବବର୍ଷ-୨୦୨୬ ମସିହାର ପ୍ରଥମ ଦିବସ, ପୌଷ ଶୁକ୍ଳ ତ୍ରୟୋଦଶୀ ଗୁରୁବାର। ରାଶିନକ୍ଷତ୍ର- ରୋହିଣୀ/ବୃଷ, ତ୍ରୟୋଦଶୀର ଏକୋଦ୍ଦିଷ୍ଟ ଓ ପାର୍ବଣ ଶ୍ରାଦ୍ଧ। ସକାଳ ଘ. ୦୬.୨୫ ଗତେ ଘ.୦୭.୫୧ ମଧ୍ୟେ ରାହୁ କାଳ।

ନିର୍ମାଣ ହେବ ୧୦ ଲକ୍ଷ ମେଟ୍ରିକ୍ ଟନ୍ କ୍ଷମତା ବିଶିଷ୍ଟ ଗୋଦାମ ଗୃହ

ଭୁବନେଶ୍ୱର, ୩୧।୧୨(ସୁନିତ୍ ମିଶ୍ର) ରାଜ୍ୟରେ ୧୦ ଲକ୍ଷ ମେଟ୍ରିକ ଟନ କ୍ଷମତା ବିଶିଷ୍ଟ ଗୋଦାମ ଗୃହ ନିର୍ମାଣ ହେବ। ପ୍ରାଥମିକ ଭାବେ ୪ ଲକ୍ଷ ମେଟ୍ରିକ ଟନ କ୍ଷମତା ବିଶିଷ୍ଟ ଗୋଦାମ ନିର୍ମାଣ ପାଇଁ ସରକାର ଅନୁମୋଦନ କରିଛନ୍ତି। ଆଉ ୬ ଲକ୍ଷ କ୍ଷମତା ବିଶିଷ୍ଟ ଗୋଦାମ ନିର୍ମାଣ ପାଇଁ ପ୍ରସ୍ତାବ ଦେବା ସମ୍ପର୍କରେ ନିଷ୍ପତ୍ତି ହୋଇଛି। ସେହିଭଳି ଧାନକିଣାରୁ ଉତ୍ପାଦିତ ବଳକା ଚାଉଳକୁ ଭାରତୀୟ ଖାଦ୍ୟ ନିଗମକୁ ପ୍ରଦାନ କରିବା ବିଷୟରେ ଖାଦ୍ୟ ଯୋଗାଣ ଓ ଖାଉଟି କଲ୍ୟାଣ ମନ୍ତ୍ରୀ କୃଷ୍ଣ ଚନ୍ଦ୍ର ପାତ୍ର ଆଲୋଚନା କରିଛନ୍ତି। ମନ୍ତ୍ରୀ କୃଷ୍ଣ ଚନ୍ଦ୍ର ପାତ୍ର ବୁଧବାର ବିଭାଗର ବିଭିନ୍ନ କାର୍ଯ୍ୟକ୍ରମ ନେଇ ସମୀକ୍ଷା କରିଛନ୍ତି। ଲୋକସେବା ଭବନ ସ୍ଥିତ ବିଭାଗୀୟ ସମ୍ମିଳନୀ କକ୍ଷରେ ଅନୁଷ୍ଠିତ ଏହି ବୈଠକରେ ବିଭାଗର ପ୍ରମୁଖ ଶାସନ ସଚିବ ସଞ୍ଜୟ କୁମାର ସିଂହ, ଓଡ଼ିଶା ରାଜ୍ୟ ଖାଦ୍ୟ ଯୋଗାଣ ନିଗମର ପରିଚାଳନା ନିର୍ଦ୍ଦେଶକ କେ. ସୁଦର୍ଶନ ଚକ୍ରବର୍ତ୍ତୀ ଏବଂ ବରିଷ୍ଠ ଅଧିକାରୀ ପ୍ରମୁଖ ଉପସ୍ଥିତ ଥିଲେ। ବୈଠକ ପ୍ରାରମ୍ଭରେ ସଞ୍ଜୟ ସିଂହ ବିଭାଗର ବିଭିନ୍ନ କାର୍ଯ୍ୟକ୍ରମ ଓ ପଦକ୍ଷେପ ଉପରେ ଆଲୋକପାତ କରିଛନ୍ତି। ସେ କହିଛନ୍ତି, ରାଜ୍ୟରେ ଜାରି ରହିଥିବା ଖରିଫ ଧାନକିଣା ଋତୁରେ ଏ ପର୍ଯ୍ୟନ୍ତ ୧୮ ଜିଲାର ପ୍ରାୟ ୨ ଲକ୍ଷ ୨୮ ହଜାର ଚାଷୀଙ୍କ ଠାରୁ ପ୍ରାୟ ୧୦ ଲକ୍ଷ ମେଟ୍ରିକ ଟନ ଧାନ କିଣାଯାଇଛି। ଏ ବାବଦକୁ ସର୍ବନିମ୍ନ ସହାୟକ ମୂଲ୍ୟ ବାବଦକୁ ପାଖାପାଖି ୧୭୯୦ କୋଟି ଟଙ୍କା ଓ ଇନପୁଟ ସହାୟତା ବାବଦକୁ ୫୫୨ କୋଟି ଟଙ୍କା ଚାଷୀମାନଙ୍କ ଆକାଉଣ୍ଟକୁ ପ୍ରଦାନ କରାଯାଇଛି ବୋଲି ସେ କହିଛନ୍ତି। ରାଜ୍ୟରେ ଧାନ କିଣାକୁ ତ୍ୱରାନ୍ୱିତ କରିବା ସହ ଚାଷୀମାନଙ୍କ ସ୍ୱାର୍ଥ ପ୍ରତି ଅଧିକ ଗୁରୁତ୍ୱ ଦେବାକୁ ମନ୍ତ୍ରୀ ପାତ୍ର ଅଧିକାରୀମାନଙ୍କୁ ପରାମର୍ଶ ଦେଇଛନ୍ତି। ଅନିୟମିତତାର ଅଭିଯୋଗ ଉପରେ ବିହିତ କାର୍ଯ୍ୟାନୁଷ୍ଠାନ ଗ୍ରହଣ କରିବା ଉପରେ ସେ ଗୁରୁତ୍ୱାରୋପ କରିଛନ୍ତି।

(କ୍ରମେ ଲୋକମୁଖରୁ ଓ ଜନମାନସରୁ ବିସ୍ମୃତ ହେଉଥିବା ଢଗଢମାଳିକୁ ପାଠିକା-ପାଠକଙ୍କ ନିକଟରେ ପହଞ୍ଚାଇବା ସକାଶେ ଧରିତ୍ରୀର ପ୍ରୟାସ)

ଅଳପ ଲୋକର ବହୁତ ଗୁରୁ
ଧଣ୍ଡ ସାପ ପ୍ରାୟ ଟେକଇ ମେରୁ।

ନିମ୍ନସ୍ତରର ବ୍ୟକ୍ତି ହଠାତ୍ ଉଚ୍ଚ ପଦପଦବୀ ବା ଧନ ସମ୍ପଦର ଅଧିକାରୀ ହୋଇଗଲେ ଗର୍ବରେ ଫାଟିପଡ଼ିଥାନ୍ତି। ନିଜକୁ ଖୁବ ଉଚ୍ଚ ବୋଲି ଦେଖେଇ ହୋଇ କାହାକୁ ଖାତିର କରି ନ ଥାନ୍ତି। ଏପରି ହୀନ ଆଚରଣ ଦେଖାଉଥିବା ବ୍ୟକ୍ତିଙ୍କ ପ୍ରତି ଏଭଳି ଉକ୍ତି ଉଲ୍ଲେଖ କରାଯାଇଛି।

ଅଗଡ଼ ମଗଡ଼ ଖାଏ ଯେ,
ଶଗଡ଼ ଭଳିଆ ହୁଏ ସେ ।

ଯିଏ ମୋଟା ରୋଟା ଖାଦ୍ୟ ଖାଏ, ସେ ବହୁ ବଳୁଆ ହେବାର ଦେଖାଯାଏ। ଏପରି ଖାଦ୍ୟ ଖାଉଥିବା ବ୍ୟକ୍ତି ଶଗଡ଼ ଭଳି ବୋଝ ବୋହିବାକୁ ସମର୍ଥ ହେଉଥିବା ଅର୍ଥରେ ଏଭଳି ଉକ୍ତି ପ୍ରକାଶ କରାଯାଇଛି।

ଓଡ଼ିଆ ଢଗଢମାଳି ଓ ଲୋକଗୀତ – ଫ୍ରେଣ୍ଡସ ପବ୍ଲିଶର୍ସ

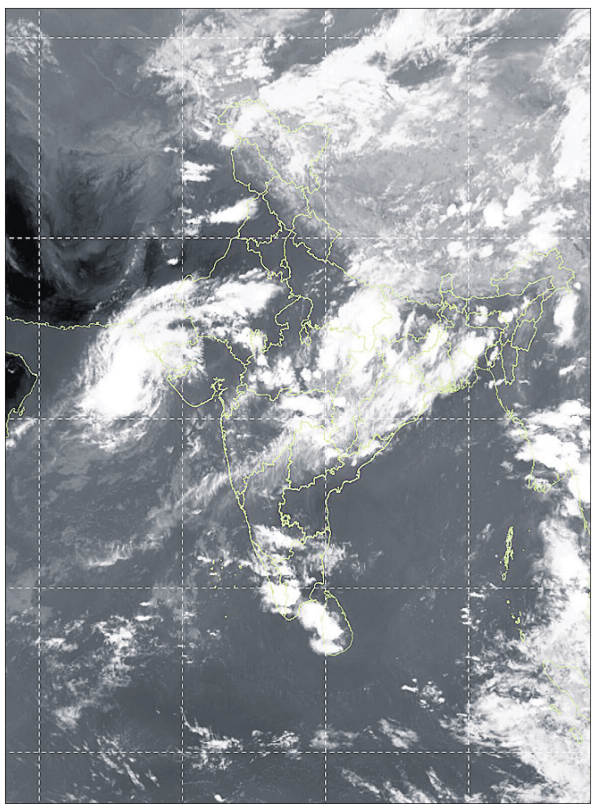

ବୁଧବାର ଅପରାହ୍ନ ୫ଟାରେ ମହାକାଶରୁ ଉତ୍ତୋଳିତ ପାଣିପାଗର ଚିତ୍ର।

ପ୍ରଥମ ପୃଷ୍ଠାରୁ...

ଭାରତ-ପାକ୍ ସଂଘର୍ଷ ...

ସେସବୁର ଲକ୍ଷଣ ଓ ମୂଳ କାରଣ ପର୍ଯ୍ୟନ୍ତ ଯାଇଥିଲୁ। ମ୍ୟାନ୍‌ମାର ଗୃହଯୁଦ୍ଧ, ଇରାନ୍‌ର ଆଣବିକ ପ୍ରସଙ୍ଗ ଓ ଭାରତ-ପାକିସ୍ତାନ ମଧ୍ୟରେ ଉତ୍ତେଜନା ହ୍ରାସ ପାଇଁ ଆମେ ମଧ୍ୟସ୍ଥତା କରିଥିଲୁ। ଏପରି କି ପାଲେଷ୍ଟାଇନ୍-ଇସ୍ରାଏଲ୍ ଏବଂ କାମ୍ବୋଡିଆ ଓ ଥାଇଲାଣ୍ଡ ସଂଘର୍ଷରେ ମଧ୍ୟ ଚାଇନା ମଧ୍ୟସ୍ଥତାକରି ଶାନ୍ତି ଉଦ୍ୟମ ଚଳାଇଥିବା ସେ ପ୍ରକାଶ କରିଛନ୍ତି। ଆମେ ନିଃସ୍ୱାର୍ଥପର ଭାବେ କାର୍ଯ୍ୟ କରିଥିବାରୁ ଇତିହାସର କଷଟି ପଥରରେ ଚାଇନାର ସିଦ୍ଧାନ୍ତ ଓ ଅଧ୍ୟବସାୟ ଲିପିବଦ୍ଧ ହୋଇ ରହିବ।

ଗତ ଏପ୍ରିଲ ୨୨ରେ ଜମ୍ମୁ-କଶ୍ମୀରର ପହଲଗାମ୍‌ସ୍ଥିତ ବୈସରନ୍ ଉପତ୍ୟକାରେ ଇସ୍‌ଲାମିକ୍ ଆତଙ୍କବାଦୀମାନେ ପର୍ଯ୍ୟଟକଙ୍କ ଉପରେ ଅତର୍କିତ ଆକ୍ରମଣ କରିଥିଲେ। ଏକେ-୪୭ ଧାରୀମାନେ ଧର୍ମ ପଚାରି ହିନ୍ଦୁମାନଙ୍କୁ ଗୁଳି କରିଥିଲେ। ଏଥିରେ ୨୫ ହିନ୍ଦୁ ପର୍ଯ୍ୟଟକ ଓ ଜଣେ ସ୍ଥାନୀୟ ଅପରେଟରଙ୍କ ମୃତ୍ୟୁ ଘଟିଥିଲା। ୨୦୦୮ ମୁମ୍ବାଇ ଆକ୍ରମଣ ପରେ ଭାରତୀୟ ନାଗରିକଙ୍କ ଉପରେ ହୋଇଥିବା ଏହି ସବୁଠୁ ଘାତକ ଆକ୍ରମଣ ପାଇଁ ପାକିସ୍ତାନୀ ଆତଙ୍କବାଦୀ ସଙ୍ଗଠନ ଲଶ୍କର-ଇ-ତୋଇବା (ଏଲ୍‌ଇଟି)ର ଦି ରେଜିଷ୍ଟାନ୍ସ ଫୋର୍ସ (ଟିଆର୍‌ଏଫ୍) ନିଜକୁ ଦାୟୀ କରିଥିଲା। ସେତେବେଳେ ପାକିସ୍ତାନ ଉପରେ ପ୍ରତିଶୋଧ ନେବା ପାଇଁ ଭାରତର ବିଭିନ୍ନ ମହଲରେ ଦାବି ଜୋର୍ ଧରିବା ସହ ସରକାରଙ୍କ ଉପରେ ଏକପ୍ରକାର ଚାପ ସୃଷ୍ଟି ହୋଇଥିଲା। ମେ' ୭ରେ ଭାରତୀୟ ସଶସ୍ତ୍ର ବଳ ପକ୍ଷରୁ ପାକିସ୍ତାନ ଏବଂ ପାକ୍-ଅଧିକୃତ କଶ୍ମୀର (ପିଓକେ)ରେ ଥିବା ଆତଙ୍କବାଦୀଙ୍କୁ ନିପାତ କରିବା ଲାଗି ସେମାନଙ୍କ ଭିତ୍ତିଭୂମି ଉପରେ ଜୋର୍‌ଦାର ଏୟାର ଷ୍ଟ୍ରାଇକ୍ କରାଯାଇଥିଲା। ଏହି ସାମରିକ କାର୍ଯ୍ୟାନୁଷ୍ଠାନରେ କେତେଜଣ ଆତଙ୍କବାଦୀ ନିହତ ହୋଇଥିଲେ, ସେମାନଙ୍କ ସଂଖ୍ୟା ଏଯାଏ ସ୍ପଷ୍ଟ ହୋଇ ନାହିଁ। ଅନ୍ୟପକ୍ଷେ ପାକିସ୍ତାନ ମଧ୍ୟ ଏହାର ଜବାବ ଦେବାକୁ ଯାଇ ବହୁସଂଖ୍ୟକ ଡ୍ରୋନ୍ ବ୍ୟବହାର କରିଥିଲା। ଭାରତର ଜବାବୀ କାର୍ଯ୍ୟାନୁଷ୍ଠାନକୁ ସମ୍ଭାଳି ନ ପାରି ୮୭ ଘଣ୍ଟା ପରେ ପାକିସ୍ତାନର ଡାଇରେକ୍ଟର ଜେନେରାଲ ଅଫ୍ ମିଲିଟାରି ଅପରେଶନ୍ (ଡିଜିଏମ୍‌ଓ) ପକ୍ଷରୁ ଭାରତୀୟ ପ୍ରତିପକ୍ଷଙ୍କୁ ଆଲୋଚନା ପାଇଁ ଅନୁରୋଧ କରାଯାଇଥିଲା। ଭାରତ ଏଥିରେ ସହମତି ପ୍ରକାଶ କରିବା ପରେ ଉଭୟ ପକ୍ଷ ଅସ୍ତ୍ରବିରତି ପାଇଁ ରାଜି ହୋଇଥିଲେ। ମେ' ୧୦ ଅପରାହ୍ନ ୫ରେ ଅସ୍ତ୍ରବିରତି ଲାଗୁ ହୋଇଥିଲା। କିନ୍ତୁ ଏହା ପୂର୍ବରୁ ଅସ୍ତ୍ରବିରତି ନେଇ ଆମେରିକା ରାଷ୍ଟ୍ରପତି ଡୋନାଲ୍ଡ ଟ୍ରମ୍ପ୍ ନିଜ ସୋସିଆଲ ମିଡିଆ ସାଇଟ୍ ଟ୍ରୁଥ୍ ସୋସିଆଲରେ ଘୋଷଣା କରିଥିଲେ। ଟ୍ରମ୍ପ୍ ଉଚ୍ଚ ଟାରିଫ୍ ଭୟ ଦେଖାଇ ଯୁଦ୍ଧ ବନ୍ଦ କରାଇଥିବା ନେଇ ସେବେଠୁ ଅଦ୍ୟାବଧି ୬୫ ଥର ଦାବି କଲେଣି, ଯାହାକୁ ଭାରତ ଖଣ୍ଡନ କରିଆସୁଛି। ଭାରତ ଓ ପାକିସ୍ତାନ ମଧ୍ୟରେ କଶ୍ମୀର ସମେତ ଅନ୍ୟ ସମସ୍ତ ବିବାଦ ଏକ ଦ୍ୱିପାକ୍ଷିକ ପ୍ରସଙ୍ଗ ହୋଇଥିବାରୁ ନୂଆଦିଲ୍ଲୀ ଏଥିରେ କୌଣସି ତୃତୀୟ ପକ୍ଷଙ୍କ ହସ୍ତକ୍ଷେପ କିମ୍ବା ମଧ୍ୟସ୍ଥତାକୁ ଅଗ୍ରାହ୍ୟ କରେ। ଭବିଷ୍ୟତରେ ମଧ୍ୟ ଯାହାକିଛି ସମାଧାନ ହେବ, ତାହା ଭାରତ ଓ ପାକିସ୍ତାନ ମଧ୍ୟରେ ଆପୋସ ଆଲୋଚନା ଜରିଆରେ ହିଁ ହେବ ବୋଲି ନୂଆଦିଲ୍ଲୀ ନିଜ ସ୍ପଷ୍ଟ ଆଭିମୁଖ୍ୟକୁ ବହୁବାର ଦୋହରାଇ ସାରିଛି। ଏ ସମ୍ପର୍କରେ ଚାଇନା ଭଲ ଭାବେ ଅବଗତ ଥିବା ସତ୍ତ୍ୱେ ଭାରତ-ପାକିସ୍ତାନ ସଂଘର୍ଷ ଅଟକାଇଥିବା ଦାବି କରିବା ଦେଖି ଅନେକେ ଆଶ୍ଚର୍ଯ୍ୟ ହୋଇଛନ୍ତି।

ଅପରେଶନ୍ ସିନ୍ଦୂର ବେଳେ ପାକିସ୍ତାନ ତା'ର ସବୁଦିନିଆ ବନ୍ଧୁ ପାକିସ୍ତାନକୁ ପିଏଲ୍-୧୫ ମିଶାଇଲଠାରୁ ନେଇ ଜେ-୧୦ ଏୟାରକ୍ରାଫ୍ଟ ପର୍ଯ୍ୟନ୍ତ ସାମରିକ ଅସ୍ତ୍ର ଯୋଗାଇଥିଲା। ଏପରି କି ଭାରତକୁ କେଉଁ ପଟୁ କେମିତି ଆକ୍ରମଣ କଲେ ଅଧିକ ଧନଜୀବନ ନଷ୍ଟ ଓ କ୍ଷୟକ୍ଷତି ହୋଇପାରିବ, ତାହା ମଧ୍ୟ ପାକିସ୍ତାନକୁ ସେହି ସମୟରେ ଚାଇନାଠାରୁ ରଣନୈତିକ ମାର୍ଗଦର୍ଶନ କରାଯାଇଥିଲା। ଜୁଲାଇରେ ଭାରତର ଡେପୁଟି ଚିଫ୍ ଅଫ୍ ଆର୍ମି ଷ୍ଟାଫ୍ (କାପାବିଲିଟି ଡେଭେଲପ୍‌ମେଣ୍ଟ ଆଣ୍ଡ ସଷ୍ଟେନ୍ସ) ରାହୁଲ ଆର୍. ସିଂ ଗୋଇନ୍ଦା ତଥ୍ୟ ଆଧାରରେ ଏହି ବିଷୟ ପ୍ରଘଟ କରିଥିଲେ। ଅଗଷ୍ଟରେ ୱାଙ୍ଗ୍ ୟି ଭାରତ ଗସ୍ତରେ ଆସି ଜାତୀୟ ସୁରକ୍ଷା ପରାମର୍ଶଦାତା (ଏନ୍‌ଏସ୍‌ଏ) ଅଜିତ ଡୋଭାଲ ଓ ବହିର୍ବ୍ୟାପାର ମନ୍ତ୍ରୀ ଡ. ଏସ୍. ଜୟଶଙ୍କରଙ୍କୁ ଭେଟିଥିଲେ। ଅଗଷ୍ଟ ଶେଷ ଆଡ଼କୁ ପ୍ରଧାନମନ୍ତ୍ରୀ ନରେନ୍ଦ୍ର ମୋଦି ସାଂଘାଇ ସହଯୋଗ ସଙ୍ଗଠନ (ଏସ୍‌ସିଓ) ସମିଟ୍‌ରେ ଯୋଗଦେବା ପାଇଁ ଚାଇନାର ତିଆଞ୍ଜିନ୍ ସହରକୁ ଯାଇଥିଲେ। ଏହି ପରିପ୍ରେକ୍ଷୀରେ ଭାରତ-ଚାଇନା ସମ୍ପର୍କରେ ସୁଧାର ଆସୁଥିବାବେଳେ ୱାଙ୍ଗ୍ ୟି କାହିଁକି ଏପରି ଦାବି କରି ନୂଆଦିଲ୍ଲୀକୁ ଅକଳରେ ପକାଇବାକୁ ଚେଷ୍ଟା କରିଛନ୍ତି ତାହା ଅନେକଙ୍କ ପାଇଁ ଅବୁଝା।

ୱାଙ୍ଗ୍ ୟିଙ୍କ ମନ୍ତବ୍ୟ ଉପରେ ଭାରତ ପକ୍ଷରୁ କୌଣସି ପ୍ରତିକ୍ରିୟା ପ୍ରକାଶ ପାଇ ନ ଥିବାବେଳେ କଂଗ୍ରେସ କେନ୍ଦ୍ର ସରକାରଙ୍କୁ ଟାର୍ଗେଟ କରିବାକୁ ପଛାଇନାହିଁ। କଂଗ୍ରେସ ସାଧାରଣ ସମ୍ପାଦକ ଜୟରାମ ରମେଶ X ରେ ପୋଷ୍ଟ କରି କହିଛନ୍ତି, ୱାଙ୍ଗ୍ ୟିଙ୍କ ମନ୍ତବ୍ୟ ଚିନ୍ତାଜନକ। ଏହି ପ୍ରସଙ୍ଗରେ ଭାରତୀୟମାନେ ସ୍ପଷ୍ଟତା ଚାହୁଁଛନ୍ତି। ପ୍ରଧାନମନ୍ତ୍ରୀ ମୋଦି ନୀରବତା ଭଙ୍ଗ କରି ମୁହଁ ଖୋଲନ୍ତୁ। ମୋଦିଙ୍କ ତଥାକଥିତ ଭଲ ବନ୍ଧୁ ଟ୍ରମ୍ପ୍ ଭାରତ-ପାକିସ୍ତାନ ମଧ୍ୟରେ ମଧ୍ୟସ୍ଥତା କରି ଯୁଦ୍ଧ ଅଟକାଇଥିବା ବିଷୟ ୭ ଦେଶରେ ୬୫ ଥର କହିଲେଣି। ଜୁଲାଇ ୪ରେ ଭାରତୀୟ ସେନାର ଲ୍ୟୁଟ୍‌ନାଣ୍ଟ ଜେନେରାଲ ରାହୁଲ ଆର୍. ଅପରେଶନ୍ ସିନ୍ଦୂର ବେଳେ ଭାରତ କିପରି ଚାଇନାକୁ ସାମ୍ନା କରିଥିଲା ତାହା କହିଥିଲେ। ତେଣୁ ଚାଇନା ବହିର୍ବ୍ୟାପାର ମନ୍ତ୍ରୀଙ୍କ ଦାବିକୁ ପ୍ରଧାନମନ୍ତ୍ରୀ ମୋଦି ଖଣ୍ଡନ କରନ୍ତୁ ବୋଲି ଜୟରାମ ଦାବି କରିଛନ୍ତି। ଇତିମଧ୍ୟରେ ୨୦୨୬ରେ ଭାରତ-ପାକିସ୍ତାନ ମଧ୍ୟରେ ପୁନର୍ବାର ଯୁଦ୍ଧ ହୋଇପାରେ ବୋଲି ଆମେରିକା ପକ୍ଷରୁ ଦାବି କରାଯାଇଛି। ସମାନ ସମୟରେ ଚାଇନା ପଟୁ ଆସିଥିବା ଏହି ଦାବି ଉପରେ ଭାରତର ପ୍ରତିକ୍ରିୟାକୁ ଅନେକେ ଅପେକ୍ଷା କରିଛନ୍ତି। କାରଣ ୱାଙ୍ଗ୍ ୟି ହେଉଛନ୍ତି ସେହି ବ୍ୟକ୍ତି, ଯିଏକି ଅପରେଶନ୍ ସିନ୍ଦୂର ବେଳେ ମେ' ୯ ତାରିଖ ରାତିରେ ପାକିସ୍ତାନକୁ ଭାରତ ବିରୋଧରେ ଉସୁକାଇଥିଲେ। ଚାଇନାର ସବୁଦିନିଆ ରଣନୈତିକ ସହଯୋଗୀ ପାକିସ୍ତାନକୁ ସମର୍ଥନ ଜାରି ରଖିବା ନେଇ ବେଜିଂର ଆଭିମୁଖ୍ୟକୁ ସେ ସେତେବେଳେ ଦୋହରାଇଥିଲେ।

ନିର୍ଦ୍ଦିଷ୍ଟ ବର୍ଗଙ୍କ ...

ଏକ ନିର୍ଦ୍ଦେଶନାମା ଜାରି କରିଛନ୍ତି। ସେଥିରେ ସେ ଦର୍ଶାଇଛନ୍ତି, ଭାରତ ସରକାରଙ୍କ ଅର୍ଥ ମନ୍ତ୍ରଣାଳୟର ୨୦୨୫ ଅକ୍ଟୋବର ୫ ନିର୍ଦ୍ଦେଶନାମା ଅନୁଯାୟୀ, ଏହି ବର୍ଗଙ୍କ ଦରମା ସଂଶୋଧିତ ହାରରେ ମିଳିବ। ଏହି ବର୍ଗର କର୍ମଚାରୀମାନେ ମହଙ୍ଗାଭତ୍ତା ୨୫୨% ପାଉଥିବାବେଳେ ବଢ଼ା ମହଙ୍ଗା ଭତ୍ତା ପିଛିଲା ଭାବେ ଜୁଲାଇ ୨୦୨୫ରୁ ୨୫୭% ପାଇବେ। ଅର୍ଥ ବିଭାଗ ପ୍ରମୁଖ ସଚିବ ଦର୍ଶାଇଛନ୍ତି, ବିଶ୍ୱବିଦ୍ୟାଳୟର ଶିକ୍ଷକ ଓ ଅଣଶିକ୍ଷକ, ଯେଉଁମାନେ ନିୟମିତ ହୋଇଛନ୍ତି ଏବଂ ଓଆର୍‌ଏସ୍‌ପି ନିୟମ-୨୦୦୮ ଅନୁଯାୟୀ ଦରମା ପାଉଛନ୍ତି, ସେମାନେ ଏହି ମହଙ୍ଗା ଭତ୍ତା ପିଛିଲା ଭାବେ ପାଇବାକୁ ଯୋଗ୍ୟ। ସେହିପରି ନ୍ୟାୟିକ ଅଧିକାରୀ(ସବ୍‌ଅର୍ଡିନେଟ)ମାନଙ୍କ ସହିତ ୱାର୍କଚାର୍ଜ କର୍ମଚାରୀ ଏବଂ ଅନ୍ୟାନ୍ୟ ବର୍ଗର କର୍ମଚାରୀ, ଯେଉଁମାନେ ଏହିସବୁ ସର୍ତ୍ତ ପୂରଣ କରୁଥିବେ ସେମାନେ ମଧ୍ୟ ଏହି ୫ପ୍ରତିଶତ ବଢ଼ା ମହଙ୍ଗା ଭତ୍ତା ପାଇବାକୁ ଯୋଗ୍ୟ ହେବେ।

ସ୍ୱପ୍ନର ଓଡ଼ିଶା ସାକାର କରିବାକୁ ଉଦ୍ୟମ କରିବି

ରାଜ୍ୟ ସରକାରଙ୍କ ପକ୍ଷରୁ ୨୦୩୬ ସୁଦ୍ଧା ଏକ ବିକଶିତ ଓଡ଼ିଶା ଗଠନ ଲାଗି ସଂକଳ୍ପ ନିଆଯାଇଛି। ଏହି ସ୍ୱପ୍ନକୁ ସାକାର କରିବା ପାଇଁ ସବୁମତେ ଉଦ୍ୟମ ଜାରି ରଖିବି। ରାଜ୍ୟର ବିକାଶରେ ମହିଳାମାନେ କିଭଳି ସହଭାଗୀ ହୋଇପାରିବେ ସେଥିପ୍ରତି ଗୁରୁତ୍ୱ ଦେବି। ଏହାସହିତ ଯୁବବର୍ଗ ଏବଂ ସବୁବର୍ଗଙ୍କ ବିକାଶକୁ ନେଇ କାର୍ଯ୍ୟ କରାଯିବ। ମୋର ପ୍ରଥମ କର୍ତ୍ତବ୍ୟ ହେବ ସ୍ୱପ୍ନର ଓଡ଼ିଶା ଗଠନ। ଏଥିପାଇଁ ଅନେକ ଚାଲେଞ୍ଜର ସମ୍ମୁଖୀନ ହେବାକୁ ପଡ଼ିବ। ତେବେ ସମସ୍ତେ ମିଳିମିଶି ରାଜ୍ୟର ସାମୂହିକ ସ୍ୱାର୍ଥ ସାଧନ ନିମନ୍ତେ କାର୍ଯ୍ୟକଲେ ତାହା ନିଶ୍ଚିତ ସାକାର ହୋଇପାରିବ।

-ଅନୁ ଗର୍ଗ, ନବନିଯୁକ୍ତ ମୁଖ୍ୟ ଶାସନ ସଚିବ

ମାଓବାଦୀମୁକ୍ତ ଓଡ଼ିଶା ଲକ୍ଷ୍ୟ

ଆମର ପ୍ରଥମ ଲକ୍ଷ୍ୟ ରହିବ ମାଓବାଦୀଙ୍କୁ ଓଡ଼ିଶାରୁ ଶେଷ କରିବା। ସେଥିପାଇଁ ଆମକୁ କାର୍ଯ୍ୟ କରିବାକୁ ପଡୁଛି । ଆମେ ମାଓବାଦୀଙ୍କୁ କହୁଛୁ, ସେମାନେ ୨୦୨୬ରେ ଅସ୍ତ୍ର ଛାଡ଼ି ସମାଜର ମୁଖ୍ୟ ସ୍ରୋତରେ ସାମିଲ ହୁଅନ୍ତୁ। ନଚେତ୍ ପରିଣାମ ଭୋଗିବାକୁ ପ୍ରସ୍ତୁତ ରୁହନ୍ତୁ। ଆହୁରି ମଧ ସାଇବର ଠକେଇ ରୋକିବା ଉପରେ ଗୁରୁତ୍ୱ ଦିଆଯାଉଛି। ଯେଉଁମାନେ କିଛି ଅଘଟଣ କରିବାକୁ ଯୋଜନା କରୁଛନ୍ତି, ସେମାନେ ସାବଧାନ ହୋଇଯାଆନ୍ତୁ। ଜାଣିନିଅନ୍ତୁ ଯେ, ପୋଲିସ ସେମାନଙ୍କ ଉପରେ ନଜର ରଖିଛନ୍ତି।

-ୱାଇ. ବି. ଖୁରାନିଆ, ପୋଲିସ ମହାନିର୍ଦ୍ଦେଶକ(ଡିଜିପି), ଓଡ଼ିଶା

ବିଦ୍ୟାର୍ଥୀଙ୍କ ଭବିଷ୍ୟତ ଗଠନକୁ ଅଧିକ ଗୁରୁତ୍ୱ

ଇଂଲିଶ୍ ନବବର୍ଷ-୨୦୨୬ରେ ଛାତ୍ରୀଛାତ୍ରଙ୍କ ଭବିଷ୍ୟତ ଗଠନକୁ ଅଧିକ ଗୁରୁତ୍ୱ ଦିଆଯିବ। ବିଦ୍ୟାର ପ୍ରକୃତ ଉପଯୋଗିତା ଉପରେ ଗୁରୁତ୍ୱ ଦେବାର ଆବଶ୍ୟକତା ରହିଛି। ରାଜ୍ୟ ସରକାରଙ୍କ ପକ୍ଷରୁ ବିଗତଦିନରେ ଶିକ୍ଷକ ନିଯୁକ୍ତିକୁ ଗୁରୁତ୍ୱ ଦିଆଯାଇଥିବାବେଳେ ଚଳିତବର୍ଷ ୧୫ହଜାରରୁ ଅଧିକ ଶିକ୍ଷକ ନିଯୁକ୍ତି ଦିଆଯିବାକୁ ରହିଛି। ଏହାସହିତ ପାଠ୍ୟଖସଡ଼ାରେ ଯେଭଳି ରାଜ୍ୟ ତଥା ଦେଶର ଗୁରୁତ୍ୱପୂର୍ଣ୍ଣ ବିଷୟବସ୍ତୁ ରହିପାରିବ, ତାହା ଉପରେ ମଧ ତର୍ଜମା କରାଯିବ। ବିଶେଷକରି ଜନସାଧାରଣଙ୍କ ଶୃଙ୍ଖଳିତ ମାଟ୍ରିକ୍ ପରୀକ୍ଷା ପ୍ରତି ଆଗ୍ରହ ରହୁଛି। ଏହାକୁ ଦୃଷ୍ଟିରେ ରଖି ବିଭାଗ ପକ୍ଷରୁ ସ୍ୱଚ୍ଛତା ଉପାୟ ଅବଲମ୍ବନ କରାଯିବ। ରାଜ୍ୟର ସମସ୍ତ ଶିକ୍ଷୟିତ୍ରୀଶିକ୍ଷକ ଏବଂ ଛାତ୍ରୀଛାତ୍ରଙ୍କୁ ନବବର୍ଷର ଶୁଭେଚ୍ଛା।

- ନିତ୍ୟାନନ୍ଦ ଗଣ୍ଡ, ମନ୍ତ୍ରୀ, ବିଦ୍ୟାଳୟ ଓ ଗଣଶିକ୍ଷା ବିଭାଗ

ସାଇବର ଠକେଇ ନିୟନ୍ତ୍ରଣ ଉପରେ ଫୋକସ୍ ରହିବ

୨୦୨୬ ପୋଲିସ ପାଇଁ ଚ୍ୟାଲେଞ୍ଜ ହେବ। ମହିଳା ସୁରକ୍ଷା ଓ ସାଇବର ଠକେଇ ନିୟନ୍ତ୍ରଣ ଉପରେ ଫୋକସ ରହିବ। ଯେଉଁମାନେ ଆଇନକୁ ହାତକୁ ନେଇ ବିଶୃଙ୍ଖଳା ଓ ଆପରାଧିକ କାର୍ଯ୍ୟ କରିବେ, ସେମାନଙ୍କ ଉପରେ ଦୃଢ଼ କାର୍ଯ୍ୟାନୁଷ୍ଠାନ ଗ୍ରହଣ କରାଯିବ। ନିଶା ମାଫିଆଙ୍କୁ ସାବାଡ଼ କରାଯିବ। ତେବେ ଥାନାକୁ ଅଭିଯୋଗ ନେଇ ଆସୁଥିବା ଲୋକଙ୍କୁ ନ୍ୟାୟ ପ୍ରଦାନ ଉପରେ ଗୁରୁତ୍ୱ ଦିଆଯାଉଥିବାବେଳେ ଏହାକୁ ଆହୁରି ତ୍ୱରାନ୍ୱିତ କରାଯିବ। ବିଶେଷକରି ଅଭିଯୋଗକାରୀଙ୍କୁ କିପରି ତ୍ୱରିତ ନ୍ୟାୟ ମିଳିପାରିବ, ସେଦିଗରେ କାର୍ଯ୍ୟ କରିବାକୁ ୨୦୨୬ରୁ ନୂଆ କିଛି ଯୋଜନା ହେବ।

-ସୁରେଶ ଦେବଦତ୍ତ ସିଂ, କଟକ-ଭୁବନେଶ୍ୱର ପୋଲିସ କମିଶନର

ଶିଶୁଙ୍କୁ ମୋବାଇଲର କୁପ୍ରଭାବ ଉପରେ ସଚେତନ କରାଯିବ

ନୂଆବର୍ଷରେ ରାଜ୍ୟ ଶିଶୁ ଅଧିକାର ସୁରକ୍ଷା ଆୟୋଗ ପକ୍ଷରୁ ଶିଶୁମାନଙ୍କୁ ମୋବାଇଲ କିମ୍ବା ଅନ୍‌ଲାଇନ ମାଧମରେ ଘଟୁଥିବା କୁପ୍ରଭାବଗୁଡ଼ିକ ଉପରେ ସଚେତନ କରାଯିବ। ବିଶେଷକରି ସମସ୍ତ ସରକାରୀ ଓ ସରକାରୀ ଅନୁଦାନପ୍ରାପ୍ତ ବିଦ୍ୟାଳୟଗୁଡ଼ିକରେ ଷଷ୍ଠ ଶ୍ରେଣୀଠାରୁ ଯୁକ୍ତ ୨ ପର୍ଯ୍ୟନ୍ତ ଛାତ୍ରୀଛାତ୍ରଙ୍କୁ ମୋବାଇଲ ଏବଂ ଅନ୍‌ଲାଇନ ଗେମ୍‌ର କୁପ୍ରଭାବ ସମ୍ପର୍କରେ ଶିକ୍ଷା ଦିଆଯିବ; ଯଦ୍ୱାରା ପିଲାମାନେ ଅନୈତିକ କାର୍ଯ୍ୟ, ଠକେଇର ଶିକାର ଏବଂ ଅପରାଧଜନିତ ଘଟଣାଠାରୁ ଦୂରେଇ ପାରିବେ। ଏଥିସହ ଶିଶୁ ଶ୍ରମିକମୁକ୍ତ କରିବା ପାଇଁ ଜିଲାସ୍ତରୀୟ କର୍ମଶାଳା କରିବାକୁ ଯୋଜନା ରହିଛି। ସରକାରଙ୍କ ସହିତ ଆଲୋଚନା କରି ମେଣ୍ଟାଲ ହେଲ୍‌ଥକୁ ନେଇ ଶିଶୁମାନଙ୍କୁ ମଧ ସଚେତନ କରାଯିବାକୁ ଲକ୍ଷ୍ୟ ରହିଛି। ଏଭଳି ୩ଟି କାର୍ଯ୍ୟକୁ ଆୟୋଗ ଗୁରୁତ୍ୱ ଭାବେ ନେଇ କାର୍ଯ୍ୟ ଆରମ୍ଭ କରିବାକୁ ଯୋଜନା ରଖିଛି।

- ବବିତା ପାତ୍ର, ଅଧକ୍ଷା, ରାଜ୍ୟ ଶିଶୁ ଅଧିକାର ସୁରକ୍ଷା ଆୟୋଗ

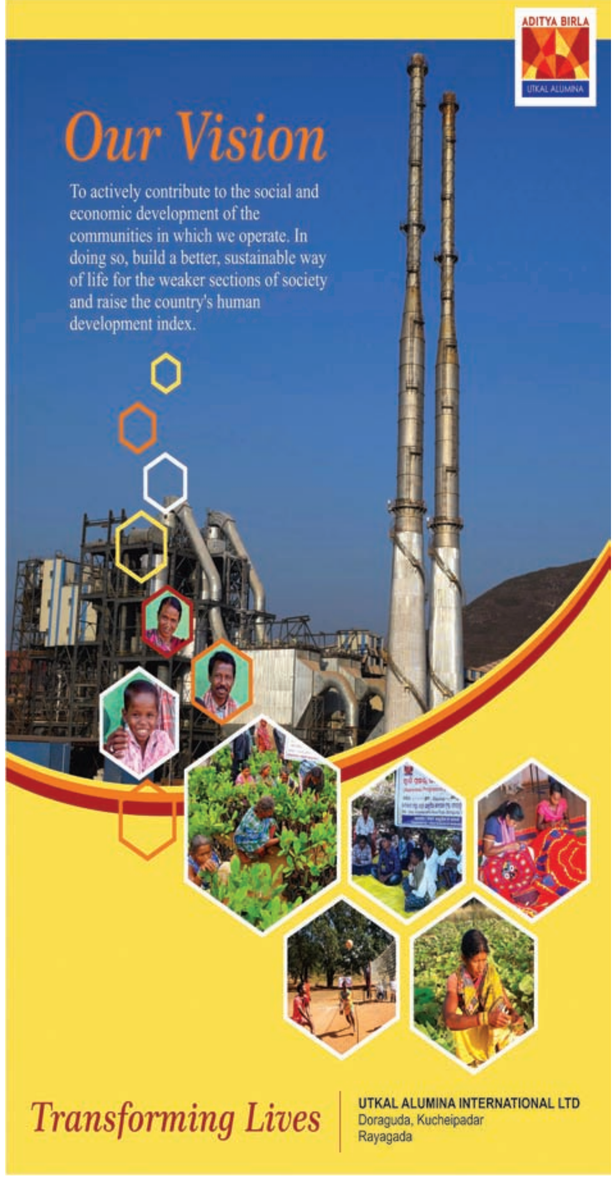

ସଂଘର୍ଷର ବର୍ଷ ହେବ: କାଡାମ

ଇଂଲିଶ୍ ନବବର୍ଷ-୨୦୨୬ କଂଗ୍ରେସ ପାଇଁ ସଂଘର୍ଷର ବର୍ଷ ହେବ। କଂଗ୍ରେସ ସବୁବେଳେ ମହିଳା, ଆଦିବାସୀ ଓ ଅବହେଳିତଙ୍କ ସ୍ୱର ହୋଇ ରହିଛି। ରାଜ୍ୟରେ ଯେପରି ନାରୀ ନିର୍ଯାତନା ଦିନକୁ ଦିନ ବଢ଼ିଚାଲିଛି, ତାକୁ ନେଇ କଂଗ୍ରେସ ପକ୍ଷରୁ ବ୍ୟାପକ ରଣନୀତି ପ୍ରସ୍ତୁତ ହୋଇଛି। ନୂଆବର୍ଷରେ ନାରୀଙ୍କୁ ନ୍ୟାୟ ଏବଂ ଆଦିବାସୀ ବର୍ଗଙ୍କ ପାଇଁ ପେସା' ଆଇନ ଲାଗୁ କରିବା ଓ ଅନ୍ୟାନ୍ୟ ପଛୁଆବର୍ଗଙ୍କୁ ତାଙ୍କ ହକ୍ ଦେବା ପାଇଁ କଂଗ୍ରେସ ସଂଘର୍ଷ ଜାରି ରଖିବ। ଏଥିପାଇଁ ବିଭିନ୍ନ ସମୟରେ ପର୍ଯ୍ୟାୟକ୍ରମେ ଭିନ୍ନ ଧରଣର ଆନ୍ଦୋଳନାତ୍ମକ ପନ୍ଥା ଗ୍ରହଣ କରାଯିବ ବୋଲି କାଡାମ କହିଛନ୍ତି।

-ରାମଚନ୍ଦ୍ର କାଡାମ, କଂଗ୍ରେସ ବିଧାୟକ ଦଳ ନେତା

ପ୍ରଦୂଷଣକୁ ରୋକିବା ବଡ଼ ଚାଲେଞ୍ଜ ହେବ

୨୦୨୬ରେ ପରିବେଶ ପ୍ରଦୂଷଣକୁ ରୋକିବା ପାଇଁ ବିଏମ୍‌ସି ପକ୍ଷରୁ ଗୁରୁତ୍ୱ ଦିଆଯିବ। ଏଥିପାଇଁ ସମସ୍ତଙ୍କ ସହଯୋଗର ଆବଶ୍ୟକତା ରହିଛି। ସହରରେ ପ୍ରଦୂଷଣ ରୋକିବା ଏବଂ ପରିମଳ ବ୍ୟବସ୍ଥାକୁ ଆହୁରି ଉନ୍ନତ କରିବା ପାଇଁ ଚେଷ୍ଟା କରାଯିବ। ବିଏମ୍‌ସି ସୈନିକ ସ୍କୁଲ ନିକଟସ୍ଥ ଟିଟିଏସ୍‌କୁ ନେଇ ବହୁ ଅସୁବିଧାର ସମ୍ମୁଖୀନ ହେଉଛି। ତାକୁ ସେଠାରୁ ହଟାଇବା ସହିତ ବାୟୋମାଇନିଂ କରି ସେ ଜାଗାକୁ ଉଦ୍ଧାର କରାଯିବ। ବିଏମ୍‌ସି ଲୋକଙ୍କ ପାଇଁ ବିଭିନ୍ନ ଉନ୍ନତିମୂଳକ କାର୍ଯ୍ୟ କରିବାକୁ ଚେଷ୍ଟା କରିବ। ବିଏମ୍‌ସି ପକ୍ଷରୁ ରାଜସ୍ୱ ବଢ଼ାଇବା ପାଇଁ ଚେଷ୍ଟା କରାଯାଉଛି। ଏଥିପାଇଁ ଅନେକ ପଦକ୍ଷେପ ମଧ ଗ୍ରହଣ କରାଯାଉଛି। ନୂଆବର୍ଷରେ ଦୟା ନଦୀ ଓ ଗଙ୍ଗୁଆ ନଦୀର ପୁନଃ ଉଦ୍ଧାର ପାଇଁ ସରକାରଙ୍କ ନିକଟରେ ନିବେଦନ କରାଯିବ।

- ସୁଲୋଚନା ଦାସ, ମେୟର, ଭୁବନେଶ୍ୱର

ପ୍ରତ୍ୟେକ ବ୍ଲକରେ ସାଇବର ସଚେତନତା କାର୍ଯ୍ୟକ୍ରମ କରାଯିବ

ରାଜ୍ୟରେ ମହିଳାଙ୍କ ସୁରକ୍ଷାକୁ ରାଜ୍ୟ ସରକାର ବିଶେଷ ଗୁରୁତ୍ୱ ପ୍ରଦାନ କରୁଛନ୍ତି। ମହିଳାମାନେ ଯେପରି ସୁରକ୍ଷିତ ଜୀବନଯାପନ କରିପାରିବେ, ସେ ନେଇ ରାଜ୍ୟ ମହିଳା ଆୟୋଗ ପକ୍ଷରୁ ଧ୍ୟାନ ଦିଆଯାଉଛି। ଏହି କାର୍ଯ୍ୟକ୍ରମକୁ ୨୦୨୬ରେ ତ୍ୱରାନ୍ୱିତ କରାଯିବ। ପ୍ରତ୍ୟେକ ମହିଳା ଲିଙ୍ଗଭିତ୍ତିକ ଓ ଅନ୍ୟାନ୍ୟ ମହିଳା ବିରୋଧୀ ହିଂସା ସମ୍ପର୍କରେ ସ୍ୱର ଉତ୍ତୋଳନ କରିବା ସହ ମହିଳା ଆୟୋଗ ଏବଂ ଅନ୍ୟ କର୍ତ୍ତୃପକ୍ଷଙ୍କ ନିକଟରେ ରିପୋର୍ଟ କରନ୍ତୁ । ପ୍ରତିଦିନ ସାଇବର ଅପରାଧ ବୃଦ୍ଧି ପାଉଥିବାରୁ ଆୟୋଗ ତରଫରୁ ବ୍ଲକ ଓ ଜିଲାସ୍ତରୀୟ ଆଇନ ସଚେତନତା କାର୍ଯ୍ୟକ୍ରମରେ ସାଇବର ଅପରାଧ ନିରାକାରଣ ସଚେତନତା କାର୍ଯ୍ୟକ୍ରମ କରାଯିବ। ଆୟୋଗକୁ ଆସୁଥିବା ମାମଲାଗୁଡିକର ତୁରନ୍ତ ସମାଧାନ କରିବାକୁ ଯୋଜନା କରାଯାଉଛି। ଏଥିସହ ସମାଧାନକୁ ତ୍ୱରିତ କରିବା ପାଇଁ ମହିଳାଙ୍କ ଅଭିଯୋଗ ଶୁଣାଣି ସହ ପ୍ରତ୍ୟେକ ଜିଲାରେ ଶିବିର ଅଦାଲତ କରାଯିବ।

-ଶୋଭନା ମହାନ୍ତି, ଅଧକ୍ଷା, ରାଜ୍ୟ ମହିଳା ଆୟୋଗ

ତ୍ୱରିତ ନ୍ୟାୟ ମୂଳ ଲକ୍ଷ୍ୟ

ରାଜ୍ୟବାସୀଙ୍କୁ କିଭଳି ତ୍ୱରିତ ନ୍ୟାୟ ମିଳିପାରିବ, ତାହା ଆମର ମୂଳ ଲକ୍ଷ୍ୟ ରହିବ। ଆଇନ ଉପରେ ଜନସାଧାରଣଙ୍କ ଭରସା ବଜାୟ ରଖିବାକୁ ଉଦ୍ଦେଶ୍ୟ ନେଇ କାମ କରାଯିବ। ଏବର୍ଷ ମଧ କ୍ରାଇମବ୍ରାଞ୍ଚକୁ ସବୁବର୍ଷ ଭଳି ଅଧିକ ସକ୍ରିୟ କରାଯିବ। ସମସ୍ତ ଓଡ଼ିସାବାସୀଙ୍କୁ ନୂଆବର୍ଷର ଅଭିନନ୍ଦନ। ଜଗନ୍ନାଥଙ୍କ ଆଶୀର୍ବାଦ ସମସ୍ତଙ୍କ ଉପରେ ରହୁ।

- ବିନୟତୋଷ ମିଶ୍ର, କ୍ରାଇମବ୍ରାଞ୍ଚ ଡିଜି

ନୂତନ ସମ୍ଭାବନା, ଉନ୍ମାଦନାର ବର୍ଷ ହେଉ

ସମଗ୍ର ଭାରତ ତଥା ରାଜ୍ୟବାସୀଙ୍କୁ ଇଂରାଜୀ ନବବର୍ଷ-୨୦୨୬ ଉପଲକ୍ଷେ ହାର୍ଦ୍ଦିକ ଶୁଭେଚ୍ଛା ଓ ଅଭିନନ୍ଦନ। ଏହି ନୂଆ ବର୍ଷ ସମସ୍ତଙ୍କ ପାଇଁ ନୂତନ ସମ୍ଭାବନା, ସକରାତ୍ମକତା ଏବଂ ଉଲ୍ଲାସର ସହିତ ଆସୁ। ୨୦୨୬ କେବଳ ଏକ କ୍ୟାଲେଣ୍ଡର ପରିବର୍ତ୍ତନ ନୁହେଁ ବରଂ ଏହା ସାଢ଼େ ଚାରି କୋଟି ଓଡ଼ିଆଙ୍କ ପାଇଁ ନୂତନ ସମ୍ଭାବନା ଓ ଉନ୍ମାଦନାର ବର୍ଷ ହେଉ। 'ବିକଶିତ ଓଡ଼ିଶା' ସଂକଳ୍ପରେ ୨୦୨୬ ଏକ ନୂତନ ସମ୍ଭାବନାର ବର୍ଷ ହେବ। ତେଣୁ ଆମକୁ ସକରାତ୍ମକ ଚିନ୍ତାଧାରା ସହ ଏହି ନୂତନ ଆରମ୍ଭକୁ ସ୍ୱାଗତ କରିବାକୁ ହେବ। ୨୦୩୬ରେ ଭାଷା ଭିତ୍ତିରେ ଓଡ଼ିଶା ଗଠନର ଶତବାର୍ଷିକୀ ଏବଂ ୨୦୪୭ରେ ଦେଶ ସ୍ୱାଧୀନତାର ୧୦୦ ବର୍ଷ ପୂରଣ ହେବାକୁ ଯାଉଛି। ଏହି ଅମୃତ କାଳରେ ଓଡ଼ିଶାକୁ ଏକ ଅଗ୍ରଣୀ ରାଜ୍ୟ ଭାବେ ଗଢ଼ିତୋଳିବା ପାଇଁ ସାମୂହିକ ଉଦ୍ୟମର ଆବଶ୍ୟକତା ରହିଛି।

- ଧର୍ମେନ୍ଦ୍ର ପ୍ରଧାନ, କେନ୍ଦ୍ରମନ୍ତ୍ରୀ

ମାଓବାଦୀ ଅପରେଶନ ତୀବ୍ରତର ହେବ

ଗୃହମନ୍ତ୍ରୀ ୨୦୨୬ ମାର୍ଚ୍ଚ ୩୧ ସୁଦ୍ଧା ଦେଶକୁ ମାଓବାଦୀମୁକ୍ତ କରିବାକୁ ଯେଉଁ ଟାର୍ଗେଟ୍ ଦେଇଛନ୍ତି ତାହା ଉପରେ କାମ ଜାରି ରହିବ। ନୂଆବର୍ଷରେ ମାଓବାଦୀ ଅପରେଶନ ଆହୁରି ଅଧିକ ତୀବ୍ରତର ହେବ। ମାଓବାଦୀମୁକ୍ତ ଓଡ଼ିଶା ଲକ୍ଷ୍ୟ ନେଇ କାମ ଜାରି ରହିଛି। ରାଜ୍ୟରେ ମାର୍ଚ୍ଚ ଶେଷ ସୁଦ୍ଧା ମାଓବାଦୀ ମୁକ୍ତ କରିବାକୁ ସବୁ ପ୍ରକାର ପ୍ରଚେଷ୍ଟା କରାଯିବ।

- ସଞ୍ଜୀବ ପଣ୍ଡା, ଆଣ୍ଟି ନକ୍ସଲ ଏଡିଜି

ଯେ ସେହି ସତ୍ୟ ଶିବ ସୁନ୍ଦର ଭଗବାନଙ୍କୁ କୁତ୍ସିତ ଓ ସୟତାନ ଭିତରେ ବି ଦେଖିପାରେ ଏବଂ ସେମାନଙ୍କ ପ୍ରତି ପ୍ରେମାନୁଭୂତିରେ ସେମାନଙ୍କୁ କୁତ୍ସିତତା ଓ ସୟତାନୀ କବଳରୁ ମୁକ୍ତ କରିବାକୁ ସଂକଳ୍ପ କରେ– ତେବେ ତାକୁଇ ଆମେ ଯଥାର୍ଥ ସୁଗୁଣବନ୍ତ ଓ ନୀତିବାନ ବ୍ୟକ୍ତି ବୋଲି କହିବା । –ଶ୍ରୀଅରବିନ୍ଦ

–ଇଂରାଜୀ ନୂତନ ବର୍ଷ

ଭାରତୀୟ ସଂସ୍କୃତିରେ ପରିବର୍ତ୍ତନ

ଦେବଦତ୍ତ ପଟ୍ଟନାୟକ

ଆକ୍ରମଣ ଏବଂ ଦେଶାନ୍ତର ଗମନ ମଧ୍ୟରେ ପାର୍ଥକ୍ୟ ରହିଛି। ସାଧାରଣତଃ କୌଣସି ଦେଶ ଉପରେ ଆକ୍ରମଣକରି ଆକ୍ରମଣକାରୀ ସେଠାରୁ ଧନ ଲୁଟିନିଏ ଏବଂ ଲୋକଙ୍କୁ ତାହାର ପ୍ରଜା ବୋଲି ଗଣିଥାଏ। ଏଭଳି ଆକ୍ରମଣ ଦେଶର ଅର୍ଥନୈତିକ ତଥା ରାଜନୈତିକ ବ୍ୟବସ୍ଥାକୁ ନିୟନ୍ତ୍ରଣକରି ସଂସ୍କୃତିକୁ ବଦଳାଇ ଦେଇପାରେ। ଅନ୍ୟପକ୍ଷରେ ଦେଶାନ୍ତର ଗମନ ଅର୍ଥାତ୍ ଲୋକେ ସେମାନଙ୍କ ମୂଳ ସ୍ଥାନରୁ ନୂତନ ସ୍ଥାନକୁ ଯାଇ ସେଠାକାର ପରିବେଶ ସହ ଖାପଖୁଆଇ ଜୀବନ ନିର୍ବାହ କରିଥାନ୍ତି। ହେଲେ ସମୟକ୍ରମେ ପ୍ରବାସୀ ଓ ମୂଳବାସୀଙ୍କ ସଂସ୍କୃତି ମଧ୍ୟରେ ବିଭେଦ ଦେଖାଦେଇ ଉତ୍ତେଜନା ପ୍ରକାଶ ପାଏ। ଏହା ଏବେ କେତେକ ଦେଶରେ ଦେଖାଗଲାଣି। ଉଦାହରଣ ସ୍ୱରୂପ, ମୁସଲମାନ ପ୍ରବାସୀମାନେ ବ୍ରିଟେନ୍‌ରେ ହିଂସା ସୃଷ୍ଟିକରିବା ସହ ଅନେକ ୟୁରୋପୀୟ ଦେଶରେ ଅଶାନ୍ତିର କାରଣ ପାଲଟୁଥିବା ଦେଖାଗଲାଣି। ଆକ୍ରମଣ କହିଲେ ଲୁଣ୍ଠନ, ଉପନିବେଶବାଦ ଏବଂ ସାମ୍ରାଜ୍ୟବାଦ ପ୍ରତିଷ୍ଠାକୁ ସୂଚିତକରେ। ଲୁଣ୍ଠନକାରୀ ଆକ୍ରମଣକରି ଧନ ନେଇ ଚାଲିଯାଆନ୍ତି , ସେମାନେ ରାଜନୈତିକ ଏବଂ ଅର୍ଥନୈତିକ ବ୍ୟବସ୍ଥାକୁ ନିୟନ୍ତ୍ରଣକରି ରଖିବାକୁ ଚାହାନ୍ତି ନାହିଁ, ଯାହା ଘଟିଥିଲା ଗଜନୀର ମହମ୍ମଦଙ୍କ କ୍ଷେତ୍ରରେ। ଆଜକୁ ହଜାରେ ବର୍ଷ ପୂର୍ବେ ସେ ଭାରତକୁ ଲୁଣ୍ଠନକରି ଚାଲିଯାଇଥିଲେ। ଉପନିବେଶବାଦୀମାନେ କୌଣସି ଦେଶକୁ ପ୍ରବେଶକରି ସେଠାକର ରାଜନୈତିକ ଓ ଆର୍ଥିକ ବ୍ୟବସ୍ଥା ନିୟନ୍ତ୍ରଣକୁ ନେଇ ଶାସକ ପାଲଟିଯାଆନ୍ତି। ଉଦାହାଣ ସ୍ୱରୂପ ତୁର୍କୀର ସମ୍ରାଟ ମୁଇଜାଦ୍-ଦିନ୍ ମହମ୍ମଦ ଘୋରୀଙ୍କ ମୃତ୍ୟୁ ପରେ ତାଙ୍କ ସେନାଧକ୍ଷ ମାମୁଲୁକ କୁତୁବୁଦ୍ଦିନ୍ ଆଇବେକ୍‌ଙ୍କ ଦିଲ୍ଲୀ ସୁଲତାନ ପ୍ରତିଷ୍ଠା କରିଥିଲେ। ସମୟକ୍ରମେ ମୋଗଲଙ୍କର ରାଜପୁତଙ୍କ ସହ ସମ୍ପର୍କ ବଢ଼ିଲା, ଏପରିକି ବୈବାହିକ ସମ୍ପର୍କ ବୃଦ୍ଧିପାଇଲା। ଫଳରେ ମୋଗଲମାନେ ନିଜକୁ ବିଦେଶୀ ମନେ ନ କରି ସ୍ଥାନୀୟ ଲୋକ ବୋଲି ଭାବିନେଲେ। ଏଭଳି ଭାବନାକୁ ଭାରତର ଅନେକ ମୂଳ ଭାରତୀୟ ଗ୍ରହଣ କରିପାରୁ ନ ଥିଲେ। ସାମ୍ରାଜ୍ୟବାଦୀମାନେ ନିଜ ଦେଶକୁ ଧନ ଆଣିବା ସକାଶେ ଦୂର ଦେଶରେ ଶାସନ କରନ୍ତି , ଯାହା ବ୍ରିଟେନ ଏବଂ ଇଟାଲୀ କ୍ଷେତ୍ରରେ ଦେଖିବାକୁ ମିଳିଛି।

ଭାରତକୁ ବିଭିନ୍ନ ସମୟରେ ଅନ୍ୟ ଦେଶର ଲୋକେ ଆସିଛନ୍ତି। ଆଦି ମାନବ ଆଫ୍ରିକାର ମୂଳ ବାସିନ୍ଦା ଏବଂ ସେମାନେ ୬୦,୦୦୦ ବର୍ଷ ପୂର୍ବେ ସେଠାରୁ ଆସି ପ୍ରଥମେ ଭାରତରେ ପହଞ୍ଚିଥିଲେ। ୧୦,୦୦୦ ବର୍ଷ ପୂର୍ବେ ଇରାନୀୟ କୃଷକଙ୍କ ପୂର୍ବପୁରୁଷମାନେ ଭାରତ ଆସିଥିଲେ। ସେମାନେ ଭାରତରେ ଗହମ ଓ ବାର୍ଲି ଚାଷ ଆରମ୍ଭ କରିଥିଲେ।

ସେହିଭଳି ୪,୦୦୦ ବର୍ଷ ପୂର୍ବେ ଦକ୍ଷିଣ ପୂର୍ବ ଏସିଆରୁ 'ମୁଣ୍ଡା'ମାନେ ଭାରତକୁ ଆସି ରୁଆ ପ୍ରଣାଳୀରେ ଧାନଚାଷ ଆରମ୍ଭ କରିଥିଲେ। ଏହାପରେ ପାଖାପାଖି ୩,୫୦୦ ବର୍ଷ ପୂର୍ବେ ଆର୍ଯ୍ୟମାନେ ଘୋଡ଼ା ନେଇ ଭାରତକୁ ଆସିଥିଲେ। ବିଶେଷକରି ଏହିସବୁ ଦେଶାନ୍ତର ଗମନ ଆନୁବଂଶିକ ଓ ଭାଷା ଅଧ୍ୟୟନରୁ ଜାଣିବାକୁ ମିଳେ।

ଖ୍ରୀଷ୍ଟପୂର୍ବ ୬ଷ୍ଠରୁ ୪ର୍ଥ ଶତାବ୍ଦୀ ମଧ୍ୟରେ ପାରସ୍ୟ ସମ୍ରାଟ ସାଇରସ୍ ଦି ଗ୍ରେଟ୍ ଏବଂ ପରେ ଡାରିଅସ୍ ୱାନ୍ କ୍ରମାଗତ ଉତ୍ତର-ପଶ୍ଚିମ ଭାରତ ଉପରେ ଆକ୍ରମଣ କରି ଦଖଲ କରିନେଇଥିଲେ। ଏହାସହ ମୌର୍ଯ୍ୟ ଏବଂ ଗୁପ୍ତ ସାମ୍ରାଜ୍ୟ ପାରସ୍ୟ ପ୍ରଶାସନର କେନ୍ଦ୍ରୀଭୂତ ଅମଲାତନ୍ତ୍ର ବ୍ୟବସ୍ଥାକୁ ଗ୍ରହଣ କରିଥିଲେ। ସେହି ସମୟରେ ବ୍ରାହ୍ମୀ ଲିପି ଉଦ୍ଭାବନ ହୋଇଥିଲା ଏବଂ ତାହା ଭାରତରୁ ଦକ୍ଷିଣ ପୂର୍ବ ଏସିଆକୁ ବ୍ୟାପିଥିଲା। ଏହି ସମୟରେ ରାଜାମାନେ ପାର୍ସୀ ସମ୍ରାଟଙ୍କ ଭଳି ନିଜ ଶକ୍ତି ସୂଚିତ କରିବା ଲାଗି ସ୍ତମ୍ଭ ନିର୍ମାଣ କରିଥିଲେ। ପରେ ଖ୍ରୀଷ୍ଟପୂର୍ବ ୩୦୦ରୁ ଖ୍ରୀଷ୍ଟାବ୍ଦ ୩୦୦ ମଧ୍ୟରେ ବିଦେଶରୁ ଅନେକ ଜନଜାତି ଯଥା ଗ୍ରୀକ୍ସ (ଯବନ), ସ୍କିଥିଆନ (ସାକସ୍), ପାର୍ଥିଆନ (ପଲ୍ଲଭ) ଏବଂ ୟୁହେ-ଚି (କୁଶାଣ) ଭାରତକୁ ଆସିଥିଲେ। ସେମାନେ ଗଙ୍ଗା ନଦୀ ଅବବାହିକାରୁ ହିନ୍ଦୁକୁଶ ପର୍ବତ ଦେଇ ଇରାନ ପର୍ଯ୍ୟନ୍ତ ବ୍ୟାପିଥିବା ବାଣିଜ୍ୟ ପଥକୁ ନିୟନ୍ତ୍ରଣ କରିବାକୁ ଚାହିଁଥିଲେ। ଏମାନଙ୍କ ମଧ୍ୟରୁ ଅନେକେ ବୌଦ୍ଧ ଓ ଜୈନ ଧର୍ମ ଗ୍ରହଣ କରିବା ସହ ବାଣିଜ୍ୟ କାରବାରକୁ ସୁଗମ କରିବା ସକାଶେ ମୁଦ୍ରା ପ୍ରଚଳନ କରିପାରିଥିଲେ। ପଞ୍ଚମ ଶତାବ୍ଦୀରେ ଗୁପ୍ତ ସାମ୍ରାଜ୍ୟ ସମୟରେ ହୁଣ (ହୁନ୍)ମାନେ ମଧ୍ୟ-ଏସିଆରୁ ଭାରତକୁ ଆସିଥିଲେ। ସେମାନେ ଗୁପ୍ତ ସାମ୍ରାଜ୍ୟକୁ ଦୁର୍ବଳ କରିଦେବା ସହ ବୌଦ୍ଧମଠଗୁଡ଼ିକର ପତନର କାରଣ ହୋଇଥିଲେ। ସେହି ସମୟରେ ଭାରତର ବାଣିଜ୍ୟିକ ଭାଗୀଦାରି ରୋମ୍ ସାମ୍ରାଜ୍ୟର ପତନ ମଧ୍ୟ ଘଟିଥିଲା। ଫଳରେ ବ୍ୟବସାୟୀଙ୍କ ଗୁରୁତ୍ୱ କମିଗଲା ଓ କୃଷିର ଉନ୍ନତି ଘଟିଲା। ସମୟକ୍ରମେ ବୌଦ୍ଧଧର୍ମ -ବାଣିଜ୍ୟ ଆଧାରିତ ସଂସ୍କୃତି ବ୍ରାହ୍ମଣକୈନ୍ଦ୍ରିକ କୃଷ ତଥା ମନ୍ଦିର ସଂସ୍କୃତିକୁ ପରିବର୍ତ୍ତନ ହୋଇଥିଲା। ଫଳରେ ସଂସ୍କୃତ ଦରବାରି ଭାଷା ହୋଇ ଆଫଗାନିସ୍ତାନ ଓ ଭିଏତ୍‌ନାମକୁ ବ୍ୟାପିଥିଲା।

ସପ୍ତମ ଶତାବ୍ଦୀରେ ଆରବରେ ଇସ୍‌ଲାମର ଉତ୍‌ଥାନ ଘଟିଥିଲା। ନାବିକମାନଙ୍କ ଦ୍ୱାରା ଏହା ଉପକୂଳ ଭାରତରେ ପହଞ୍ଚିଥିଲା, ଯେଉଁଥିପାଇଁ ଗୁଜରାଟ, କୋଙ୍କଣ ଏବଂ କେରଳର ପଶ୍ଚିମ ଉପକୂଳରେ ପୁରାତନ ମସ୍‌ଜିଦ ଦେଖିବାକୁ ମିଳେ। ଦ୍ୱାଦଶ ଶତାବ୍ଦୀ ସୁଦ୍ଧା ମଧ୍ୟ-ଏସୀୟ ସେନାଧକ୍ଷମାନେ ପ୍ରଥମେ ଇସ୍‌ଲାମ ଧର୍ମ ଗ୍ରହଣକରି ଦିଲ୍ଲୀ ସହରରେ ନିଜକୁ ପ୍ରତିଷ୍ଠିତ କରିପାରିଥିଲେ ଏବଂ ଅର୍ଥନୈତିକ ବ୍ୟବସ୍ଥା ହାତକୁ ନେଇଥିଲେ। ସେମାନେ ମଧ୍ୟ ଆଇନ ବ୍ୟବସ୍ଥାକୁ ନିୟନ୍ତ୍ରଣକୁ ନେଇଥିଲେ, ଯାହା ଏକ ପ୍ରକାର ଆକ୍ରମଣ ଥିଲା । ଏଭଳି ପଦକ୍ଷେପ ସବୁ ଥିଲା ଏକ ନୂତନ ଚିନ୍ତାଧାରା । ଏତିକିବେଳେ ସଂସ୍କୃତ ପରିବର୍ତ୍ତେ ପାର୍ସୀ ଦରବାରି ଭାଷା ହୋଇଥିଲା । ତୁର୍କୀ, ପାର୍ସୀ ଏବଂ ଆଫଗାନଙ୍କ ସପକ୍ଷରେ ବ୍ରାହ୍ମଣମାନେ ରହିବା ଯୋଗୁ ମନ୍ଦିର ପ୍ରତି ଲୋକଙ୍କ ସମର୍ଥନ କମିବାକୁ ଲାଗିଲା ଏବଂ ମସ୍‌ଜିଦ ଏବଂ ରାଜକୀୟ କବର ନିର୍ମାଣ ବୃଦ୍ଧିପାଇଥିଲା। ଅଧିକ ବିକେନ୍ଦ୍ରୀକୃତ ପୁରାତନ ରାଜମଣ୍ଡଳ ବ୍ୟବସ୍ଥା ବଦଳରେ କେନ୍ଦ୍ରୀକୃତ ପାର୍ସୀ ବ୍ୟବସ୍ଥା ସାମ୍ନାକୁ ଆସିଥିଲା। ତୁର୍କୀମାନେ କାଗଜ ଏବଂ କଲମର ବ୍ୟବହାର ଜାଣିଥିଲେ। ଫଳରେ ଭାରତରେ ପୂର୍ବରୁ ବ୍ୟବହାର କରାଯାଉଥିବା ପଥର, ତମ୍ବା ଗଛଛାଲି ଏବଂ ବରଡ଼ାପତ୍ର ବଦଳରେ ଅଧିକ ବ୍ୟବହାର ହେଲା।

ଗୋଆ ୧୫୧୦ରେ ବିଜାପୁର ସାମ୍ରାଜ୍ୟ ଅଧୀନକୁ ଚାଲିଗଲା ପରେ ପର୍ତ୍ତୁଗୀଜ ଉପନିବେଶବାଦ ଆରମ୍ଭ ହୋଇଥିଲା। ପର୍ତ୍ତୁଗୀଜମାନେ ପଶ୍ଚିମ ଉପକୂଳ ଏବଂ ପଶ୍ଚିମ ସମୁଦ୍ରକୁ ନିୟନ୍ତ୍ରଣକୁ ନେଇଗଲେ ଓ ଟିକସ ଆଦାୟକଲେ, ଯାହା ପୂର୍ବରୁ କେବେ ବି ଏଭଳି ଘଟି ନ ଥିଲା। ସେମାନେ ଖ୍ରୀଷ୍ଟିଆନ ମିଶନ ଏବଂ ପ୍ରିଣ୍ଟିଂ ପ୍ରେସ୍ ଆରମ୍ଭ କରିଥିଲେ ଓ ସ୍ଥାନୀୟ ଭାଷାଗୁଡ଼ିକ ଅନୁବାଦ ଲେଖା ପ୍ରକାଶ କରିଥିଲେ। ପର୍ତ୍ତୁଗୀଜଙ୍କୁ ଡଚ୍, ଫ୍ରାନ୍ସ ଏବଂ ଇଂଲଣ୍ଡ ଅନୁସରଣକରି ଗଣିତ, ପ୍ରମାଣ ଆଧାରିତ ନୂତନ ବିଜ୍ଞାନ ଚିନ୍ତାଧାରାକୁ ସାମ୍ନାକୁ ଆଣିଥିଲେ। ପର୍ତ୍ତୁଗୀଜମାନେ ଶିଳ୍ପ ବିପ୍ଳବ ଆଣିଥିଲେ । ସମଗ୍ର ବିଶ୍ୱରେ ପୁରାତନ କୃଷି ଏବଂ ସାମନ୍ତବାଦ ବ୍ୟବସ୍ଥାର ପରିବର୍ତ୍ତନ ଆଣିଥିଲେ, ଯାହା ବିଶେଷକରି ଅଷ୍ଟାଦଶ ଶତାବ୍ଦୀରେ ତୀବ୍ର ହୋଇଥିଲା ଯେତେବେଳେ ଦିଲ୍ଲୀକୁ ଇରାନର ନାଦିର ଶାହା ଲୁଣ୍ଠନ କରିଥିଲେ। ତା'ପରେ ଅହମ୍ମଦ ଶାହା ଅବ୍‌ଦଲି ଆସିଥିଲେ। ଏହିସବୁ ଘଟଣାରୁ ବ୍ରିଟିଶ ଇଷ୍ଟ ଇଣ୍ଡିଆ କମ୍ପାନୀକୁ ମୋଗଲ ସାମ୍ରାଜ୍ୟର ଦୁର୍ବଳତାକୁ ପରଖି ଉପନିବେଶବାଦର ପ୍ରସାର କରିପାରିଥିଲା। ଏହିଭଳି ଭାବେ ବିଭିନ୍ନ ସମୟରେ ଭାରତକୁ ବହୁ ସ୍ଥାନରୁ ଲୋକେ ଆସି ଆକ୍ରମଣ କରିଥିଲେ ଏବଂ ଭାରତୀୟ ସଂସ୍କୃତିର ପରିବର୍ତ୍ତନ ଘଟାଇଥିଲେ।

-devduttofficial@gmail.com

ଆନନ୍ଦାନୁଭୂତି

ଇଂ. ସଚ୍ଚିଦାନନ୍ଦ ନନ୍ଦ

ଉପନିଷଦ ଯୁଗର ଦିବ୍ୟଦ୍ରଷ୍ଟା ମହାନ୍ ଋଷିଗଣ ମାନବ ଜୀବନର ଅନ୍ତିମ ଲକ୍ଷ୍ୟ ନିର୍ଦ୍ଧାରଣକରି କହିଛନ୍ତି,'ପରମାନନ୍ଦ ପ୍ରାପ୍ତି କରିବା।' ସାଧୁସନ୍ଥ ଓ ଦିବ୍ୟ ପୁରୁଷଗଣ ମନୁଷ୍ୟଙ୍କୁ ଜୀବନର ଅନ୍ତିମ ଲକ୍ଷ୍ୟ ହାସଲକରି ପରମାନନ୍ଦ ପ୍ରାପ୍ତ ହେବାକୁ କହିଆସିଛନ୍ତି । ଦେଖିବାକୁ ଗଲେ ଭଗବାନ୍‌ଙ୍କ ସହ ସଂଯୁକ୍ତ ନ ହୋଇ କେହି କେବେ ଆନନ୍ଦ ଲାଭ କରିନାହାନ୍ତି। ଏହାର ଉପର ସୋପାନଗୁଡ଼ିକୁ ଆରୋହଣ କରିବା ଆହୁରି କଷ୍ଟକର। ସେଗୁଡ଼ିକ ହେଉଛି – ନିତ୍ୟାନନ୍ଦ, ସତାନନ୍ଦ, ରସାନନ୍ଦ, ପରମାନନ୍ଦ, ପ୍ରେମାନନ୍ଦ, ସଚ୍ଚିଦାନନ୍ଦ ଓ ବ୍ରହ୍ମାନନ୍ଦ ସ୍ତର। ଥରେ ସେ ଶିଡ଼ିରେ ପାଦ ଦେଲେ ତାହା ସାଧକକୁ ଆପେ ଆପେ ସର୍ବୋଚ୍ଚ ଆନନ୍ଦ ସ୍ତରକୁ ଘେନିଯାଏ। ଯାହା ଶାସ୍ତ୍ରମାନେ ଘୋଷଣା କରିଛନ୍ତି, ଯାହା ଆପ୍ତବାକ୍ୟ କହେ, ଅବତାର ପୁରୁଷମାନେ ଯାହା କହିଛନ୍ତି ମାନବ ମୂଳତଃ ବ୍ରହ୍ମକୁ ନିଜ ଭିତରେ ଧାରଣକରି ଚାଲିଛି ଏବଂ ତାହା ଉପଲବ୍ଧି କଲେ ଯାଇ ବ୍ରହ୍ମାନନ୍ଦ ସ୍ତରରେ ପହଞ୍ଚିବ। ଆମ୍ଭେମାନେ ମୂଳତଃ ଆତ୍ମା, ଏହି ଉପଲବ୍ଧି ଆସିବା ଦରକାର। ନ ହେଲେ ଆନନ୍ଦ ଅନ୍ୟ କେଉଁଠାରୁ ମିଳିପାରିବ ନାହିଁ। ଏଥିପାଇଁ ଆତ୍ମା ସହ ସଂଯୋଗ ସ୍ଥାପନ ଦରକାର। ଯେମିତି ରାସ୍ତାରେ ଥିବା ବତିଖୁଣ୍ଟ ସହ ଆମ ଘରର ବିଦ୍ୟୁତ୍ ବ୍ୟବସ୍ଥା ସଂଯୁକ୍ତ ନ ହେଲେ ରାସ୍ତା ଖୁଣ୍ଟ ଯେତେ ପାଖରେ ଥିଲେ ମଧ୍ୟ ଘର ଆଲୋକିତ ହୋଇପାରେ ନାହିଁ, ଠିକ୍ ସେହିଭଳି ଶ୍ରେଷ୍ଠ ଆନନ୍ଦର ଉତ୍ସ ଆମ ଅନ୍ତରରେ ବିଦ୍ୟମାନ ଥିଲେ ବି ତାହା ସହ ସଂଯୁକ୍ତ ନ ହେଲେ ଆନନ୍ଦାନୁଭୂତି ଆମ ପାଇଁ ସୁଦୂରପରାହତ ହୋଇଯିବ। ଉତ୍ସ ସହ ସଂଯୁକ୍ତ ହେବା ଅର୍ଥ ନାମ ମାଧ୍ୟମରେ ନାମୀ ସହ ସଂଯୁକ୍ତ ହେବା। ନାମ ଓ ନାମୀ ଏକ, ଅଭିନ୍ନ ଓ ସମାନ ଶକ୍ତି ବିଶିଷ୍ଟ।

ଓଡ଼ିଶାର ପ୍ରାଚୀନ କବିମାନେ ତାଙ୍କ ରଚନାରେ କହିଥିଲେ, 'ହରିନାମେ କି ରସ ଅଛି, ପାନକଲା ଲୋକ ସନା ଜାଣିଛି।' କି ରସ ଅଛି ଅର୍ଥ ଆନନ୍ଦ ରସ ଅଛି। ରସ ହିଁ ଆନନ୍ଦର ଅନ୍ୟ ନାମ। କେବଳ ନାମରେ ଆନନ୍ଦ ଥାଏ। ଅନ୍ୟ ଜଣେ କବି କହିଲେ – ବନ୍ଧ୍ୟା ନାରୀ ବୀରପୁତ୍ରର ଜନନୀ ହୋଇଛନ୍ତି। ଦିନେ କେବେ ଏହା ସମ୍ଭବ ହୋଇପାରେ ; କିନ୍ତୁ ହରି ନାମ ବିନା ଜଣେ ଆନନ୍ଦ ପାଇଛନ୍ତି ଏହା ଅସମ୍ଭବ। ଧଳା ରଙ୍ଗର କୁଆ ଦିନେ କେବେ ଦେଖିବାକୁ ମିଳିପାରେ, କିନ୍ତୁ ହରିନାମ ବିନା ଆନନ୍ଦ କେବେହେଲେ ମିଳିପାରିବ ନାହିଁ।

ଭାଗବତ ବାଣୀ 'ଶ୍ରୀକୃଷ୍ଣ ପରମ ମଙ୍ଗଳ, ସକଳ ଆନନ୍ଦର ମୂଳ'। ଏଠାରେ ଶ୍ରୀକୃଷ୍ଣ ଅର୍ଥ ପରଂବ୍ରହ୍ମଙ୍କର ଯେକୌଣସି ନାମ, ରୂପ ବିଶିଷ୍ଟ ଶକ୍ତି। ତାହା ହିଁ ପରମ ମଙ୍ଗଳ। ତାହା ହିଁ ସକଳ ଆନନ୍ଦର ମୂଳ। କେତେ ସୁନ୍ଦର ଭାବେ ଆନନ୍ଦର ଠିକଣା ବତାଇ ଦିଆଯାଇଛି ଏଠାରେ। ସାଧକ କେବଳ ସେ ଠିକଣାରେ ପହଞ୍ଚିବା ଦରକାର। ଏ ଦିଗରେ ଥିବା ବାଧା ପ୍ରତିବନ୍ଧକ ଆପେ ଆପେ ଶିଥିଳ ହୋଇଯିବ, ଶିକୁଳି ଫିଟିଯିବ ଗୋଟିଏ ସାଧନାରେ। ତାହା ହେଉଛି ନାମ ପ୍ରୀତିରେ ନାମୀଙ୍କୁ ପାଇବାର ବ୍ୟାକୁଳତାରେ। ଭଗବାନ ବାବା ତାଙ୍କ ବାଣୀରେ କହିଛନ୍ତି, ତୁମେ ଆନନ୍ଦ ପାଇବା ପାଇଁ ଯେତିକି ମାତ୍ରାରେ ବ୍ୟାକୁଳ, ମୁଁ ଆନନ୍ଦ ଦେବା ପାଇଁ ସେତିକି ମାତ୍ରାରେ ବ୍ୟାକୁଳ ହୁଏ। ତେଣୁ ଆନନ୍ଦ ପାଇବା, କେତେ ଶୀଘ୍ର ପାଇବା, କେତେ ମାତ୍ରାରେ ପାଇବା ତାହା ନିର୍ଭରକରେ ମନୁଷ୍ୟ ଉପରେ, ତା'ବ୍ୟାକୁଳତାର ମାତ୍ରା ଉପରେ। ଗୀତାରେ ଆଉ ଏକ ବିକଳ୍ପ ଦିଆଯାଇଛି। କୁହାଯାଇଛି – ଜପ, ଧ୍ୟାନ, କର୍ମଫଳ ତ୍ୟାଗ ଯଦି ସମ୍ଭବ ନ ହେଉଛି ତେବେ 'ମଦର୍ଥମ୍ କୁରୁ କର୍ମାଣୀ'। ତାଙ୍କ ପାଇଁ କାମ କରିବା ଅର୍ଥ ତାଙ୍କ ନିର୍ଦ୍ଦେଶ ମାନି କର୍ମମୟ ଜୀବନ ଅତିବାହିତ କରିବା। ସେ ପ୍ରକାର ଜୀବନରେ ଆଉ କିଛି ଭାବିବା, ଭୁଲ୍ ଠିକ୍ ବିଚାରକରିବା, କେଉଁ ସମୟରେ, କେଉଁ ସ୍ଥାନରେ, କେଉଁ ପରିସ୍ଥିତିରେ କ'ଣ କରିବା – ଏ ସବୁ ଚିନ୍ତା କରିବା ଦରକାର ନାହିଁ। ଭଗବାନ୍‌ଙ୍କ ବାଣୀ ପାଳନ କରିବା ହିଁ ସେବା, ତାହା ହିଁ ପରୋପକାର, ତାହା ସର୍ବଶ୍ରେଷ୍ଠ ପୂଜା। ଭାଗବତ କୃପା ମିଳେ ତାଙ୍କ ନିର୍ଦ୍ଦେଶରେ ଜୀବନ ବିତାଇବା ଦ୍ୱାରା। ଭଗବତ କୃପା ମିଳିଗଲେ ଆଉ କ'ଣ ପାଇବାକୁ ବାକି ରହେ? ଆନନ୍ଦର ମୂଳ ପାଖରେ ଯିଏ ପହଞ୍ଚିପାରିଛି ସେ ତା'ର ସ୍ୱରୂପ ସନ୍ଧାନ ପାଇବାକୁ ଆଉ ବିଳମ୍ବ ହେବ ନାହିଁ। ସ୍ୱରୂପ କ'ଣ? ପ୍ରତ୍ୟେକଙ୍କର ସ୍ୱରୂପ ହେଉଛି ସଚ୍ଚିଦାନନ୍ଦ, ଅସ୍ତି ଜାତି ପ୍ରିୟମ୍, ସତ୍ୟଂ ଶିବଂ ସୁନ୍ଦରମ୍। ଜଗଦଗୁରୁ ଶଙ୍କରାଚାର୍ଯ୍ୟ ତାଙ୍କ ମୋହମୁଦ୍‌ଗର କାବ୍ୟରେ ଲେଖିଲେ – ମନ ଯଦି ପରଂବ୍ରହ୍ମଙ୍କଠାରେ ରମଣ କରୁଥାଏ ତେବେ ସେ ପରମାନନ୍ଦରେ କାଳ କଟାଇବ।

ଅଲିଶା ବଜାର, କଟକ
ମୋ:୯୩୩୭୨୪୨୯୫୫

ଏଇ ଭାରତରେ

ଦିଲ୍ଲୀର ଦୁଇଭାଇ ବିହାନ ଓ ନାଭ ଅଗ୍ରୱାଲ ବର୍ଜ୍ୟ ରିସାଇକେଲିଂ କ୍ଷେତ୍ରରେ ଉଦାହରଣ ସୃଷ୍ଟି କରିଛନ୍ତି। ସେମାନେ ୧୪ଟି ସହରରେ ୧ ମିଲିୟନ(୧୦ ଲକ୍ଷ) କେ.ଜି ବର୍ଜ୍ୟ ରିସାଇକେଲିଂ କରିସାରିଲେଣି। ଦିଲ୍ଲୀରେ ଲୋକେ ପୋଡ଼ି ଦେଉଥିବା ବର୍ଜ୍ୟ ବାୟୁ ପ୍ରଦୂଷଣ କରୁଥିବା ଅନୁଭବକରି ୨୦୧୭ରେ ସେମାନେ ବର୍ଜ୍ୟ ସଂଗ୍ରହ ଆରମ୍ଭ କରିଥିଲେ। ପ୍ରଥମେ ତାଙ୍କ ଘରୁ ବାହାରୁଥିବା କମ୍ ପରିମାଣ ବର୍ଜ୍ୟକୁ ରିସାଇକେଲ ଲାଗି ନେବାକୁ ମନା କରିଦେଇଥିଲେ। ପରେ ଦୁଇଭାଇ ୧୫ଟି ପରିବାରରୁ ବର୍ଜ୍ୟ ସଂଗ୍ରହକରି ରିସାଇକେଲିଂ ପାଇଁ ପଠାଇଥିଲେ। ୨୦୧୮ରେ ସେମାନେ 'ୱାନ୍ ଷ୍ଟେପ୍ ଗ୍ରୀନର୍' ଷ୍ଟାର୍ଟଅପ୍ ଗଠନ କରିଥିଲେ ଏବଂ ସେତେବେଳେ ବିହାନଙ୍କୁ ୧୪ ଓ ନାଭଙ୍କୁ ୧୧ ବର୍ଷ ହୋଇଥିଲା। ଏହି ଷ୍ଟାର୍ଟଅପ୍ ମାଧ୍ୟମରେ ଯୁବକଦ୍ୱୟ ୧୪ଟି ସହରର ଘରକୁ ଘର ଯାଇ ବର୍ଜ୍ୟ ସଂଗ୍ରହ କରୁଛନ୍ତି। ଏହାସହ ସ୍କୁଲ ଓ କାର୍ଯ୍ୟାଳୟଗୁଡ଼ିକରୁ ମଧ୍ୟ ବର୍ଜ୍ୟ ସଂଗ୍ରହ କରାଯାଉଛି। ବିଶେଷକରି ପ୍ଲାଷ୍ଟିକ୍, କାର୍ଡବୋର୍ଡ, ଧାତୁ, ଗ୍ଲାସ୍ ଏବଂ ଇ- ବର୍ଜ୍ୟ ସଂଗ୍ରହକରି ରିସାଇକେଲିଂ କେନ୍ଦ୍ରକୁ ପଠାଯାଉଛି। ସଂଗୃହୀତ ବର୍ଜ୍ୟକୁ ଅଲଗା କରିବା କାମ କରି ଅନେକ ହଜାର ମହିଳାଙ୍କୁ ରୋଜଗାର ମିଳୁଛି। ଏହି ଷ୍ଟାର୍ଟଅପ୍ ମଧ୍ୟ ୭୩,୦୦୦ରୁ ଅଧିକ ଗଛ ଲଗାଇବାରେ ସହଯୋଗ କରିଛି।

୫୦ ବର୍ଷ ତଳର ଧରିତ୍ରୀ

DHARITRI

୧ ଜାନୁଆରୀ ୧୯୭୭

- ବିକାଶଶୀଳ ରାଷ୍ଟ୍ରଗୁଡ଼ିକର ରପ୍ତାନି ଦ୍ରବ୍ୟ ଉପରେ ଶିଳ୍ପୋନ୍ନତ ଦେଶଗୁଡ଼ିକ ବାଣିଜ୍ୟ ଶୁଳ୍କରେ ରିହାତି ଦେବେ ବୋଲି ଘୋଷଣା କରିଛନ୍ତି।
- କାଲଟେକ୍ସ ଅଏଲ ରିଫାଇନିଂ (ଇଣ୍ଡିଆ) ଲିମିଟେଡ୍‌ର ଅଂଶ ହାତକୁ ନେବା ଏବଂ ଏହାର ସମସ୍ତ ଅଧିକାର ଓ ତତ୍‌ସମ୍ପର୍କୀୟ କାଗଜପତ୍ର ହସ୍ତାନ୍ତର ନିମନ୍ତେ ରାଷ୍ଟ୍ରପତି ଏକ ଆଦେଶ ଜାରି କରିଛନ୍ତି।
- ଭାରତ ଓ ରୁଷ ମଧ୍ୟରେ ୯୦୦୦ ନିୟୁତ ଟଙ୍କା ମୂଲ୍ୟର ବାଣିଜ୍ୟ ରାଜିନାମା ସ୍ୱାକ୍ଷରିତ।

ବିଶ୍ୱ ଓ ବର୍ଷାନ୍ତର

ଡ. ପ୍ରଫୁଲ୍ଲ କୁମାର ସାହୁ

କାଳର ଅନ୍ୟନାମ ସମୟ। ଅନନ୍ତ ସମୟର ଅସରନ୍ତି ଯାତ୍ରାରେ ଗୋଟିଏ ବର୍ଷ ବିତିବା ଓ ଆଉ ଗୋଟିଏ ବର୍ଷ ଆସିବା ଏକ ଚିରନ୍ତନ ପ୍ରକ୍ରିୟା। ଏହା ସତ୍ତ୍ୱେ ପରିବର୍ତ୍ତର ସନ୍ଧିକ୍ଷଣ ପ୍ରାଣରେ ଭରିଦିଏ ଏକ ଉଲ୍ଲାସମୟ ଶିହରଣ। କାରଣ ଜୀବନର ପ୍ରାୟତଃ ସବୁ କ୍ଷେତ୍ରରେ ନୂଆ ପ୍ରତି ଥାଏ ଏକ ବିଶେଷ ଉନ୍ମାଦନା। ବର୍ଷ ହେଉ କି ବୟସ, ନୂଆ ସର୍ବଦା ପ୍ରାଣରେ ଭରିଦିଏ ହର୍ଷ, ଉଲ୍ଲାସ ଓ ଆହ୍ଲାଦ। ତାକୁ ସ୍ୱାଗତ କରିବା ପାଇଁ ବ୍ୟାକୁଳ ହୁଏ ମନ।

ଅନ୍ତର୍ଜାତୀୟ ନୂଆବର୍ଷ ବ୍ୟତୀତ ଭିନ୍ନ ଭିନ୍ନ ଦେଶରେ ଅଲଗା ଅଲଗା ସମୟରେ ପାଳନ ହୁଏ ନିଜସ୍ୱ ନୂଆବର୍ଷ। କାରଣ ସମୟ ଗଣନା ପଦ୍ଧତିରେ ରହିଛି ଭିନ୍ନତା। ଏହି କାରଣରୁ ଗ୍ରୀକ, ମିଶର ମେସୋପଟାମିଆ, ବେବିଲୋନ, ସୁମେରିଆନ ଓ ଭାରତୀୟ ସଭ୍ୟତାରେ ଘଡ଼ି ଓ କ୍ୟାଲେଣ୍ଡରରେ ରହିଛି ଅନେକ ଭିନ୍ନତା। ଇତିହାସ କହେ ପାଶ୍ଚାତ୍ୟ କାଳଗଣନା ପ୍ରଥମେ ରୋମରେ ଆରମ୍ଭ ହୋଇଥିଲା ଏବଂ ସେତେବେଳେ ସେଠାକାର ବିଦ୍ୱାନ୍‌ମାନଙ୍କ ସିଦ୍ଧାନ୍ତ ଅନୁସାରେ ବର୍ଷକ ଥିଲା ୩୦୪ ଦିନ। ପରବର୍ତ୍ତୀ ସମୟରେ ପୋପ୍ ଗ୍ରେଗେରୀ ଜୁଲିଅସ (୧୩ତମ)ଙ୍କ ସମୟରେ ସେଥିରେ ଥିବା ତ୍ରୁଟି ସଂଶୋଧିତ ହୋଇ ପ୍ରକାଶ ପାଇଲା ଗ୍ରେଗେରିଆନ କ୍ୟାଲେଣ୍ଡର। ପୃଥିବୀ ସୂର୍ଯ୍ୟକୁ ଥରେ ପ୍ରଦକ୍ଷଣ କରିବା ପାଇଁ ୩୬୦ ଦିନ ସମୟ ନିଏ ବୋଲି ଏହି କ୍ୟାଲେଣ୍ଡର କହିଲା, ଯାହା ଭାରତୀୟ କାଳଗଣନା ଅନୁଯାୟୀ ତ୍ରୁଟିଯୁକ୍ତ। ଭାରତୀୟ ଜ୍ୟୋତିର୍ବିଜ୍ଞାନର ପ୍ରାଚୀନ ଗ୍ରନ୍ଥ 'ସୂର୍ଯ୍ୟ ସିଦ୍ଧାନ୍ତ' ଅନୁସାରେ ବର୍ଷକ ୩୬୦ ଦିନ ନୁହେଁ, ୩୬୫ ଦିନ ୧୫ ଘଣ୍ଟା ୩୧ ବିପଳ। ଗ୍ରେଗେରିଆନ କ୍ୟାଲେଣ୍ଡରରେ ତିଥି ଓ ମାସର କ୍ଷୟ ବୃଦ୍ଧି ନାହିଁ, ଯାହା ରହିଛି ଭାରତୀୟ କାଳ ଗଣନାରେ। ଏଥିରୁ ବୁଝିବାକୁ ହେବ ଯେ ପାଶ୍ଚାତ୍ୟ ତୁଳନାରେ ଭାରତୀୟ କାଳଗଣନା ପଦ୍ଧତି ଅଧିକ ସୂକ୍ଷ୍ମ ଓ ତ୍ରୁଟିଶୂନ୍ୟ। ଭାରତୀୟ ପରମ୍ପରାରେ ମେଷ ସଂକ୍ରାନ୍ତି (ବିଷୁବ ସଂକ୍ରାନ୍ତି)ରୁ ଆରମ୍ଭ ହୁଏ ନୂଆବର୍ଷ। ମାତ୍ର ବୈଶ୍ୱିକ ସମ୍ପର୍କ ଆଧାରରେ ପାଶ୍ଚାତ୍ୟ କାଳଗଣନା ସହିତ ସବୁଦେଶ ଅଭ୍ୟସ୍ତ ହୋଇଥିବାରୁ ଜାନୁଆରୀ ପହିଲାରେ ପାଳନ ହେଉଛି ନୂଆବର୍ଷ। ସମଗ୍ର ବିଶ୍ୱ ଏହାକୁ ପାଳନ କରୁଥିବାରୁ ଆମେ ମଧ୍ୟ ପାଳନ କରୁଛୁ ଖୁବ୍ ଉତ୍ସାହ ଓ ଉଦ୍ଦୀପନାର ସହ। ଏଭଳି ଅନୁକରଣ ଦ୍ୱାରା ହିଁ ପଲ୍ଲବିତ ଓ ପୁଷ୍ପିତ ହୁଏ ସଂସ୍କୃତି। ମାତ୍ର କୌଣସି ବାହ୍ୟ ସଂସ୍କୃତି ଭାରିପଡ଼ିବା କାରଣରୁ ଯଦି ତାକୁ ବଦଳେଇବାକୁ ଚେଷ୍ଟା କରାଯାଏ, ତେବେ ବିଳପିଉଠେ ଜାତିର ସାଂସ୍କୃତିକ ଆତ୍ମା। ଇଂଲିଶ ନୂଆବର୍ଷ ପାଳନ କରିବାର ମାତ୍ରାଧିକ ମୋହ ଯୋଗୁ ଏବେ ବିକୃତାୟନର ସମ୍ମୁଖୀନ ହେଉଛି ଓଡ଼ିଆ ସଂସ୍କୃତି।

ଇଂଲିଶ ନୂଆବର୍ଷ ପାଳନ କରିବାର ଉଦ୍ଦେଶ୍ୟ ଏହା ଥିଲା ଯେ ଝରକା ଦେଇ ଆମ ଘର ଭିତରକୁ ପାଶ୍ଚାତ୍ୟ ସଂସ୍କୃତିର ମଳୟ ପ୍ରବେଶ କରୁ ଏବଂ ଏଠାରେ ମିଳନ ହେଉ ବିଭିନ୍ନ ସଭ୍ୟତା ଓ ସଂସ୍କୃତିର। ଏହି ଅନୁକରଣ ମାଧ୍ୟମରେ ଆସିଥିଲେ ଆସିପାରିଥାନ୍ତା ଅନେକ ମୂଲ୍ୟବାନ୍ ସାଂସ୍କୃତିକ ବିଭବ। କହିବାର କଥା ଥାଇଲାଣ୍ଡରେ ଅସହାୟଙ୍କୁ ଭୋଜନ ସହିତ ନୂତନ ବସ୍ତ୍ର ଦାନକରିବା ନୂଆବର୍ଷର ପରମ୍ପରା। ନୂଆବର୍ଷରେ ବ୍ରାଜିଲବାସୀ ରଙ୍ଗିନ ପୋଷାକ ବଦଳରେ ସାଦା ପୋଷାକ ପିନ୍ଧନ୍ତି, ଯାହା ଶୁଦ୍ଧତା ଓ ସରଳତାର ପ୍ରତୀକ। ନୂଆବର୍ଷ ଦିନ ସ୍ପେନ୍‌ରେ ପାଳନ ହୁଏ ୧୨ ଅଙ୍ଗୁର ଉତ୍ସବ। ସେଠାରେ ଲୋକେ ସେଦିନ ୧୨ଟି ଲେଖା

ଅଙ୍ଗୁର ଖାଆନ୍ତି ଏବଂ ପ୍ରତିଟି ଅଙ୍ଗୁର ସହିତ ଥାଏ ଗୋଟିଏ ସଙ୍କଳ୍ପ ନେବାର ବିଧି। ସେହି ପ୍ରତିବଦ୍ଧତା ନେଇ ସେମାନେ କାମ କରନ୍ତି ବର୍ଷ ତମାମ। ରୋମ ଭଳି କେତେକ ଦେଶରେ ଆଡ଼ମ୍ବରପୂର୍ଣ୍ଣ ଭାବରେ ନବବର୍ଷ ପାଳନ କରିବା ଏକ ଅପରାଧ। ଅଥଚ ଆମେ ଏଠି ଇଂଲିଶ ନୂଆବର୍ଷକୁ ସ୍ୱାଗତ କରୁଛୁ ମହା ଆଡ଼ମ୍ବରରେ ଜିରୋନାଇଟ୍ ସେଲିବ୍ରେଶନରେ ଖର୍ଚ୍ଚ କରୁଛୁ ଆଖିବୁଜା ଟଙ୍କା।

ଇଂଲିଶ ନୂଆବର୍ଷରେ ଋତୁ ପରିବର୍ତ୍ତନ ହୁଏ ନାହିଁ କି ବଦଳେ ନାହିଁ ଗ୍ରହ ନକ୍ଷତ୍ରଙ୍କ ସ୍ଥିତି। କେବଳ କ୍ୟାଲେଣ୍ଡର ଓ ଡାଏରି ବଦଳେ ଏବଂ ହ୍ୱାଟ୍ସଆପ୍, ଫେସ୍‌ବୁକ, ଟୁଇଟର ଓ ଏସ୍‌ଏମ୍‌ଏସ୍ ଆଦି ଜରିଆରେ ଚାଲେ ପରସ୍ପରକୁ ଅଭିନନ୍ଦନ ଜଣାଇବାର ଔପଚାରିକତା। କିଏ ସାଙ୍ଗସାଥୀ ମେଳରେ ବଣଭୋଜି କରେ ତ ଆଉ କିଏ ଫୁଲତୋଡ଼ା ଧରି ନେତା, ମନ୍ତ୍ରୀ ଓ ହାକିମଙ୍କ ଘର ଆଗରେ ଧାଡ଼ିବାନ୍ଧେ ଟିକେ ଅନୁକମ୍ପା ପାଇଁ।

ଅନ୍ୟପକ୍ଷରେ ଓଡ଼ିଆ ନୂଆବର୍ଷରେ ଥାଏ ଏକ ପାରିବେଶିକ ପ୍ରଭାବ ଓ ଆଧ୍ୟାତ୍ମିକ ମହକ। ସୌରବୃତ୍ତର ପ୍ରଥମ ବିନ୍ଦୁରେ ସୂର୍ଯ୍ୟଙ୍କର ସ୍ଥିତି ହିଁ ମହାବିଷୁବ ସଂକ୍ରାନ୍ତିର ପୁଣ୍ୟ ମୁହୂର୍ତ୍ତ। ସେଦିନ ଚଉରାମୂଳେ ଦୀପଜାଳି ବୃନ୍ଦାବତୀଙ୍କ ପାଖରେ ଅର୍ପଣ କରାଯାଏ ସୁଆଦିଆ ପଣା। ମନ୍ଦିରରେ ପାଞ୍ଜି ଗଣନା ହେବା ସହିତ ଘିଅ, ଦୀପ, ଧୂପ ଓ ଝୁଣାର ମହକରେ ସୃଷ୍ଟିହୁଏ ଭକ୍ତିମୟ ପରିବେଶ। ଅସହାୟଙ୍କୁ ଅନ୍ନବସ୍ତ୍ର ଦାନ କରନ୍ତି ଅନେକ ଧର୍ମପ୍ରାଣ ଲୋକ। ଓଡ଼ିଆ ନୂଆବର୍ଷରୁ ଆରମ୍ଭ ହୁଏ ଆର୍ଥିକ ବର୍ଷ ଓ ପିଲାଙ୍କ ପାଠପଢ଼ା। ଇଂଲିଶ କ୍ୟାଲେଣ୍ଡର ଅନୁସାରେ ସିନା ସରକାରୀ କାମହୁଏ ଓ ଚାକିରିଆ ଦରମା ନିଅନ୍ତି, ହେଲେ ଓଡ଼ିଆ ପାଞ୍ଜି ଅନୁସାରେ ପାଳନହୁଏ ପର୍ବପର୍ବାଣି।

ପ୍ରତ୍ୟେକ ଉତ୍ସବ ପାଳନର ଲକ୍ଷ୍ୟ ଆନନ୍ଦ ପ୍ରତି ଅଭିପ୍ରେତ। ତାହା ହିଁ ଅସଲ ଆନନ୍ଦ, ଯାହା ଅନ୍ତରକୁ ଭିଜେଇ ଦିଏ ଏବଂ ହୃଦୟରୁ ହୃଦୟକୁ ସଞ୍ଚରିଯାଏ ଆହ୍ଲାଦପଣ। ଆନନ୍ଦର ଭାଷା କେବେ ହିଂସାର ନୁହେଁ କି ପ୍ରଦୂଷଣର ନୁହେଁ, ତାହା ସ୍ନେହ, ପ୍ରେମ ଓ ଆତ୍ମୀୟତାର। ଓଡ଼ିଆ ନୂଆବର୍ଷରେ ନ ଥାଏ ମଦ ମାଂସର ବନ୍ୟା। ଥାଏ କେବଳ ଭଲପାଇବା ଓ ଭାଇଚାରା। ଅନ୍ୟପକ୍ଷରେ ଇଂଲିଶ ନୂଆବର୍ଷରେ ଆମର ଆନନ୍ଦ ପାଇଁ ବଳିପଡ଼ନ୍ତି ଶହଶହ କୁକୁଡ଼ା ଓ ଛେଳି। ନୂଆବର୍ଷର ନୂଆ ସକାଳରେ ମଙ୍ଗଳ ଆଳତି ପରିବର୍ତ୍ତେ ପରିବେଶକୁ ଦୂଷିତ କରେ ହାଣମୁହଁକୁ ଯାଉଥିବା ଅସୁମାରି ପଶୁପକ୍ଷୀଙ୍କ ଆର୍ତ୍ତଚିତ୍କାର। ସେମାନଙ୍କୁ ହତ୍ୟାକରି ଆମେ ଯେଉଁ ଆନନ୍ଦ ଲାଭକରୁ ତାହା ବିମଳ ଆନନ୍ଦ ନୁହେଁ, ବୀଭତ୍ସ ଆନନ୍ଦ। ନିଷ୍ଠୁରତାର ଏକ ପ୍ରମତ୍ତପଣ।

ନୂଆବର୍ଷ ନୂଆ କିଛି କରିବା ନିମନ୍ତେ ଶୁଭ ସଙ୍କଳ୍ପର କ୍ଷଣ। ବଦଗୁଣ ପରିତ୍ୟାଗ ନିମନ୍ତେ ପ୍ରତିବଦ୍ଧତାର ସମୟ। ସମୟର କାଳଖଣ୍ଡରେ ଏମିତି ସଙ୍କଳ୍ପ ନେବାର ହିଁ ପରିବର୍ତ୍ତନର ବାର୍ତ୍ତାବହ। କାରଣ ସାଧାରଣ ସଙ୍କଳ୍ପଟିଏ ତିଆରି କରିପାରେ ଅସାମାନ୍ୟ ଉଦାହରଣ। ଗତକାଲିର ସ୍ୱପ୍ନ ପାଲଟି ଯାଇପାରେ ଆସନ୍ତାକାଲିର ସମ୍ଭାବନା। ମାତ୍ର ଆମର ଏଠି ନୂଆବର୍ଷରେ ଯେଉଁ ସଙ୍କଳ୍ପ ନିଆଯାଏ, ତାକୁ କାର୍ଯ୍ୟକାରୀ କରିବାକୁ ନ ଥାଏ କାହାରି ପ୍ରତିବଦ୍ଧତା। ତେଣୁ ବର୍ଷାନ୍ତର କେବଳ ସଙ୍କଳ୍ପ ନେବାର ଏକ 'କା' ମାତ୍ର।

ଅବସରପ୍ରାପ୍ତ ଅଧ୍ୟକ୍ଷ, ଭଦ୍ରକ
ମୋ: ୬୩୭୧୬୪୨୪୬୪

ସୁଡୋକୁ

su|do|ku
Puzzles by Srikant Ghosh

ସୁ-ଡୋ-କୁ

	1						2	4
		8		2		9	7	
			1					6
		4			6		9	
			3			8		
8					5		6	7
		7	2	3				
		2		8		1		

ଏହାର ଉତ୍ତର ଆସନ୍ତାକାଲି ପ୍ରକାଶ ପାଇବ

ଉପରେ ପ୍ରଦତ୍ତ ସୁଡୋକୁର ଏପରି ସମାଧାନ କରିବାକୁ ହେବ, ଯେପରି ପ୍ରତ୍ୟେକ ଧାଡ଼ି, ସ୍ତମ୍ଭ ଓ ଆୟତାକାର ବାକ୍ସ ଭିତରେ ୧ରୁ ୯ ପର୍ଯ୍ୟନ୍ତ ଅଙ୍କ ରହିବ।

2	9	7	3	8	4	1	6	5
5	3	6	1	2	9	4	8	7
1	4	8	7	6	5	3	9	2
9	1	4	6	5	7	8	2	3
3	7	5	2	1	8	9	4	6
6	8	2	4	9	3	7	5	1
7	2	3	8	4	6	5	1	9
8	5	1	9	3	2	6	7	4
4	6	9	5	7	1	2	3	8

ଗତକାଲିର ଉତ୍ତର

ପାଠକ ଶ୍ରେଷ୍ଠ ବିଚାରକ

ଅଭିଭାବକଙ୍କ ତାଗିଦା ଜରୁରୀ

ମହାଶୟ,

ଏବେ ସହରରେ ୩ ଚକିଆ ଗାଡ଼ି ସଂଖ୍ୟା ବଢ଼ିଚାଲିଛି। ଦୁଇଚକିଆ ଯାନଗୁଡ଼ିକର ଚଳାଚଳ ନିମନ୍ତେ ଯୁବପିଢ଼ିଙ୍କ ମଧ୍ୟରେ ପ୍ରତିଯୋଗିତା ଲାଗି ରହିଛି। ଯୁବତୀଯୁବକମାନେ ସଡ଼କ ସୁରକ୍ଷା ଆଇନକୁ ବେଖାତିର କରୁଛନ୍ତି। ପ୍ରତି ଘରେ ୩ଟିରୁ ଅଧିକ ୨ ଚକିଆ ଯାନ ଥିବା ଦୃଷ୍ଟିଗୋଚର ହେଉଛି। ଯୁବପିଢ଼ି ଧାର୍ଯ୍ୟ ବୟସସୀମାକୁ ମଧ୍ୟ ଉଲ୍ଲଂଘନ କରୁଛନ୍ତି। ସ୍କୁଲ ଏବଂ କଲେଜରେ ନୂଆକରି ପାଦ ଥାପୁଥିବା ଯୁବବର୍ଗ ଆଜି ବିନା ଲାଇସେନ୍ସ, ବିନା ହେଲ୍‌ମେଟ୍‌ରେ ୨ ଚକିଆରେ ୩ ଜଣଙ୍କୁ ବସାଇ ଚଳପ୍ରଚଳ କରୁଛନ୍ତି। ରନ୍‌ୱେରେ ଡ୍ରାଇଭକରି ଯିବା ଆସିବା କରୁଥିବାରୁ ଦୁର୍ଘଟଣାର ଶିକାର ହେଉଛନ୍ତି। ପ୍ରଶ୍ନ ଉଠେ, ପିଲାମାନଙ୍କର ଏହି ବେପରୁଆ ଗାଡ଼ି ଚାଳନା ଯୋଗୁ କ୍ଷତିରେ ପଡୁଥିବା ଜନଜୀବନ ଆଜି କେତେ ସୁରକ୍ଷିତ ? ସରକାର ଯଥାଶୀଘ୍ର ଯୁବବର୍ଗର ଚାଳକଙ୍କ ନିମନ୍ତେ କଡ଼ାକଡ଼ି ଆଇନ ପ୍ରଣୟନ କରନ୍ତୁ। ପ୍ରତି ସାପ୍ତାହିକ କିମ୍ବା ଦୈନନ୍ଦିନ ଅନ୍ତରରେ ଏହି ଶ୍ରେଣୀର ଛାତ୍ରୀଛାତ୍ରଙ୍କୁ ନେଇ ଏକ ସଚେତନତା ଶିବିର ଆୟୋଜନ କରାଯିବା ଆବଶ୍ୟକ । ଏହି ଶିବିର ସମସ୍ତ ସହରରେ କରାଯିବାର ଆୟୋଜନ କରନ୍ତୁ। ହୁଏତ ଦୁର୍ଘଟଣାର ହାର ନିଶ୍ଚିତଭାବେ କମ୍ ହୋଇପାରିବ।

–ଧର୍ମରାଜ ପଟ୍ଟନାୟକ, ଜୟଦୁର୍ଗାନଗର, କଟକ ରୋଡ୍, ଭୁବନେଶ୍ୱର

ଚିରନ୍ତନୀ

ସେହି ମୋର ହେଲା ପ୍ରିୟ
ସବୁଠାରୁ କମନୀୟ
ସେହି ମୋର ଅନାଗତ ରାଗିଣୀ
ଯାହା କେବେ ଏ ଜୀବନେ ବାଜିନି ।
–(ଶରତ–ସନ୍ଧ୍ୟା)
–କାଳିନ୍ଦୀ ଚରଣ ପାଣିଗ୍ରାହୀ

ପାଠକ ଶ୍ରେଷ୍ଠ ବିଚାରକ ସ୍ତମ୍ଭକୁ ପତ୍ର ପଠାଇବାର ଠିକଣା: ସମ୍ପାଦକ, ଧରିତ୍ରୀ, ବି-୧୫, ରସୁଲଗଡ ଶିଳ୍ପାଞ୍ଚଳ, ଭୁବନେଶ୍ୱର-୭୫୧୦୧୦
କେବଳ ସମ୍ପାଦକଙ୍କୁ ପତ୍ର, ଖବର ପାଇଁ ବ୍ୟବହାର କରନ୍ତୁ : E-mail: edit.dharitri@gmail.com (Use only for letters to Editor, news & news photos) କେବଳ ବିଜ୍ଞାପନ ପାଇଁ ବ୍ୟବହାର କରନ୍ତୁ: E-mail:advt@dharitri.com :miku11@yahoo.com (Use only for advertisements,commercial queries)

ବସ୍ ଧକ୍କାରେ ୨ ବାଇକ୍ ଆରୋହୀ ମୃତ

ଆଠଗଡ଼, ୩୧।୧୨ (ସତ୍ୟ ପ୍ରସାଦ ରଥ)

କଟକ ଜିଲା ଆଠଗଡ଼ ଥାନା ଅନ୍ତର୍ଗତ ସ୍ଥାନୀୟ ଏନ୍‌ଏସି ରଥଗଡ଼ା ଛକରେ ବୁଧବାର ସକାଳେ ବସ୍ ଧକ୍କାରେ ୨ ବାଇକ୍ ଆରୋହୀ ଶଳାଭିଣୋଇଙ୍କ ମୃତ୍ୟୁ ଘଟିଛି। ମୃତକ ଦ୍ୱୟ ହେଲେ ଆଠଗଡ଼ ଏନ୍‌ଏସିର ୪ନଂ. ୱାର୍ଡ ଅନ୍ତର୍ଗତ ହାଡିସାହିର ରାମ ନାଏକ ଓ ତାଙ୍କ ଭିଣୋଇ କଟକ ମାଲଗୋଦାମ ଥାନା ଅନ୍ତର୍ଗତ ଯୋବ୍ରା ଅଞ୍ଚଳର ମୁରାଦାବାଦର ତାପସ ନାଏକ ବୋଲି ଜଣାପଡିଛି। ଏହାକୁ ନେଇ ସ୍ଥାନୀୟ ଅଞ୍ଚଳରେ ଉତ୍ତେଜନା ପ୍ରକାଶ ପାଇଥିଲା। କ୍ଷତିପୂରଣ ଦାବିରେ ପରିବାର ଓ ଦଳିତ ସାହିର ଉତ୍ତ୍ୟକ୍ତ ଲୋକେ ପୁରୁଣା କଟକ-ସମ୍ବଲପୁର ରାସ୍ତାକୁ ଆଠଗଡ଼ ଉପଖଣ୍ଡ ଚିକିତ୍ସାଳୟ ନିକଟରେ ଅବରୋଧକରି ବିକ୍ଷୋଭ ପ୍ରଦର୍ଶନ କରିଥିଲେ। ସେମାନଙ୍କୁ ପୋଲିସ ଓ ପ୍ରଶାସନ ବୁଝାଶୁଝା ପରେ ରାସ୍ତାରୋକୋ

କ୍ଷତିପୂରଣ ଦାବିରେ ଉତ୍ତ୍ୟକ୍ତ ଲୋକଙ୍କ ରାସ୍ତାରୋକୋ

ହଟିଥିଲା। ପୋଲିସ ଉଭୟଙ୍କ ମୃତଦେହ ଜବତ କରି ଆଠଗଡ଼ ଉପଖଣ୍ଡ ଚିକିତ୍ସାଳୟରେ ବ୍ୟବଚ୍ଛେଦ କରାଇ ପରିବାର ଲୋକଙ୍କୁ ହସ୍ତାନ୍ତର କରିଛି।

ପୋଲିସ ସୂଚନା ମୁତାବକ, ବାଇକ୍ (ନଂ. ଓଡି ୦୫ ସିଇ ୯୮୭୨)ରେ ଶଳା ରାମ ଓ ଭିଣୋଇ ତାପସ ଖୁଣ୍ଟୁଣୀ ପଟରୁ ଆସୁଥିବା ବେଳେ ଅପରପାର୍ଶ୍ୱରୁ ଆସୁଥିବା ଏକ ଘରୋଇ ବସ୍ (ନଂ. ଓଡି ୦୫ ଏଏଚ ୯୯୪୧) ସହ ଧକ୍କା ହୋଇଥିଲା। ଶଳାଭିଣୋଇ ରାସ୍ତାରେ ଛିଟିକି ପଡ଼ି ଗୁରୁତର ହୋଇଥିଲେ। ତାଙ୍କୁ ସ୍ଥାନୀୟ ଲୋକେ ଆଠଗଡ଼ ଉପଖଣ୍ଡ ଚିକିତ୍ସାଳୟକୁ ନେଇଥିଲେ। ସେଠାରେ ଡାକ୍ତର ଉଭୟଙ୍କୁ ମୃତ ଘୋଷଣା କରିଥିଲେ। ମୃତକଙ୍କ ନିକଟରୁ ଏକ ଖେଳନା ବନ୍ଧୁକ ଜବତ ହୋଇଥିବା ଆଠଗଡ଼ ଥାନା ଆଇଆଇସି ସୁମତି କୁମାରୀ ମହାନ୍ତି କହିଛନ୍ତି। ରାସ୍ତାରୋକୋ ଯୋଗୁ ବହୁ ସମୟ ଧରି ଉଭୟପାର୍ଶ୍ୱରେ ଗାଡ଼ି ମୋଟର ଅଟକି ରହିଥିଲା। ଆଠଗଡ଼ ସହକାରୀ ଜିଲାପାଳ ମାନସ ରଞ୍ଜନ ବେହେରା, ଏସ୍‌ଡିପିଓ ବିଶ୍ୱଜିତ ମହାନ୍ତି ଓ ଆଇଆଇସି ମହାନ୍ତି ବିକ୍ଷୋଭ ସ୍ଥଳରେ ପହଞ୍ଚି ଉତ୍ତ୍ୟକ୍ତ ଲୋକଙ୍କୁ ବୁଝାଶୁଝା କରିଥିଲେ। ରେଡ୍‌କ୍ରସ୍ ପାଣ୍ଠିରୁ ମୃତକଙ୍କ ପରିବାରକୁ ୧୦ ହଜାର ଟଙ୍କା ଲେଖାଏ ଅନୁକମ୍ପାମୂଳକ ସହାୟତା ଏବଂ ବସ୍ ମାଲିକଙ୍କ ପକ୍ଷରୁ ୨୦ ହଜାର ଟଙ୍କା କ୍ଷତିପୂରଣ ପ୍ରଦାନ କରାଯିବାର ପ୍ରତିଶ୍ରୁତି ଦେବା ପରେ ରାସ୍ତାରୋକୋ ପ୍ରତ୍ୟାହୃତ ହୋଇଥିଲା। ପୋଲିସ ଦୁର୍ଘଟଣାଗ୍ରସ୍ତ ବାଇକ୍ ଓ ବସ୍‌କୁ ଜବତ କରିଛି। ଏ ନେଇ ପୋଲିସ ନଂ. ୪୭୭/୨୫ରେ ମାମଲା ରୁଜୁ କରି ଘଟଣାର ତଦନ୍ତ ଆରମ୍ଭ କରିଛି।

ଦୁଇଟି 'ପ୍ରଳୟ' କ୍ଷେପଣାସ୍ତ୍ରର ସଫଳ ପରୀକ୍ଷଣ

ବାଲେଶ୍ୱର,୩୧।୧୨(ବାଞ୍ଛାନିଧି ଦେ)

ପ୍ରତିରକ୍ଷା ଅନୁସନ୍ଧାନ ଏବଂ ବିକାଶ ସଙ୍ଗଠନ (ଡିଆରଡିଓ) ପକ୍ଷରୁ ଏକାଥରକେ ଦ୍ୱରିତ କ୍ରମାନ୍ୱୟରେ ଦୁଇଟି ଭୂପୃଷ୍ଠରୁ ଭୂପୃଷ୍ଠକୁ ନିକ୍ଷେପ ହେଉଥିବା ଶର୍ଟ ରେଞ୍ଜ୍ ବାଲିଷ୍ଟିକ୍ କ୍ଷେପଣାସ୍ତ୍ର 'ପ୍ରଳୟ'ର ସଫଳ ପରୀକ୍ଷଣ କରାଯାଇଛି। ବ୍ୟାବହାରିକ ମୂଲ୍ୟାଙ୍କନର ଅଂଶବିଶେଷ କ୍ଷେପଣାସ୍ତ୍ରର ସର୍ବୋଚ୍ଚ ଓ ସର୍ବନିମ୍ନ କ୍ଷମତା ପ୍ରମାଣିତ କରିବା ଲକ୍ଷ୍ୟରେ ଏହି ପରୀକ୍ଷଣ ହୋଇଥିଲା। ଏହି ଅବସରରେ 'ପ୍ରଳୟ' କ୍ଷେପଣାସ୍ତ୍ର ଅତ୍ୟନ୍ତ ଠିକ୍ ଢଙ୍ଗରେ ପୂର୍ବ ନିର୍ଦ୍ଧାରିତ ଗତିପଥ ଅନୁସରଣ ପୂର୍ବକ ନିର୍ଭୁଲ୍ ଭାବେ ଲକ୍ଷ୍ୟସ୍ଥଳକୁ ଭେଦ କରିବା ସହିତ ପରୀକ୍ଷଣର ସମସ୍ତ ମାନଦଣ୍ଡ ପୂରଣ କରିଥିବା ପ୍ରତିରକ୍ଷା ବିଭାଗ ପକ୍ଷରୁ ଜାରି ପ୍ରେସ ବିଜ୍ଞପ୍ତିରେ ସୂଚନା ଦିଆଯାଇଛି।

ଏକ ମୋବାଇଲ ଲଞ୍ଚର ମାଧ୍ୟମରେ ସ୍ୱଦେଶୀ ଜ୍ଞାନକୌଶଳରେ ବିକଶିତ ଏହି କ୍ଷେପଣାସ୍ତ୍ର ବୁଧବାର ପୂର୍ବାହ୍ନ ପ୍ରାୟ ୧୦ଟା ୩୦ ମିନିଟ୍ ସମୟରେ ଗୋଟିଏ ପରେ ଗୋଟିଏ ଉତ୍‌କ୍ଷେପଣ ହୋଇଥିଲା। ଏହି ପରୀକ୍ଷଣ ମିଶନର ସମସ୍ତ ଉଦ୍ଦେଶ୍ୟ ପୂରଣ ହୋଇଛି ବୋଲି ପ୍ରତିରକ୍ଷା ବିଭାଗ ପକ୍ଷରୁ କୁହାଯାଇଛି। ଚାନ୍ଦିପୁରସ୍ଥିତ ଏକୀକୃତ ପରୀକ୍ଷଣ କେନ୍ଦ୍ର (ଆଇଟିଆର୍) ପକ୍ଷରୁ ନିୟୋଜିତ ବିଭିନ୍ନ ଟ୍ରାକିଂ ସେନ୍ସର ଦ୍ୱାରା ପ୍ରାପ୍ତ ପରୀକ୍ଷଣ ତଥ୍ୟ ଏବଂ ନିର୍ଦ୍ଦିଷ୍ଟ ଲକ୍ଷ୍ୟସ୍ଥଳରେ ଅବସ୍ଥିତ ଜାହାଜରେ ନିୟୋଜିତ ଉପକରଣର କଂଠତଥ୍ୟ ବିଶ୍ଳେଷଣରୁ ଏହା ପ୍ରମାଣିତ ହୋଇଥିବା କୁହାଯାଇଛି। ଏହି କ୍ଷେପଣାସ୍ତ୍ର କଠିନ ପ୍ରୋପେଲାଣ୍ଟ ରକେଟ୍ ମୋଟର ସହିତ ଚାଳିତ ଏବଂ ଏଥିରେ ଅନେକ ନୂତନ ଟେକ୍ନୋଲୋଜି ରହିଛି। ପ୍ରାୟ ୫ଶହରୁ ୧ହଜାର କି.ଗ୍ରା.ର ଯୁଦ୍ଧାସ୍ତ୍ର ଧାରଣ କରି ଏହା ୩୫୦-୫୦୦ କି.ମି. ପର୍ଯ୍ୟନ୍ତ ଟାର୍ଗେଟକୁ ଲକ୍ଷ୍ୟଭେଦ କରିପାରିବ। ମିଶାଇଲ୍ ଗାଇଡ୍ ସିଷ୍ଟମରେ ଆର୍ଟ ନେଭିଗେଶନ୍ ସିଷ୍ଟମ୍ ଏବଂ ଇଣ୍ଟିଗ୍ରେଟେଡ୍ ଆଭିଓନିକ୍ସ ଅନ୍ତର୍ଭୁକ୍ତ କରାଯାଇଛି। ଏହାକୁ ଏକ ସ୍ୱଳ୍ପ ନୋଟିସରେ ମୋବାଇଲ୍ ଲଞ୍ଚରରୁ ଲଞ୍ଚ କରାଯାଇପାରିବ। ଏହି କ୍ଷେପଣାସ୍ତ୍ର ବିଭିନ୍ନ ପ୍ରକାରର ଯୁଦ୍ଧାସ୍ତ୍ର ବହନ କରିବାକୁ ସକ୍ଷମ।

'ପ୍ରଳୟ' କ୍ଷେପଣାସ୍ତ୍ର।

ପ୍ରତିରକ୍ଷା ମନ୍ତ୍ରୀ ରାଜନାଥ ସିଂ ପ୍ରଳୟର ସଫଳ ପରୀକ୍ଷଣ ପାଇଁ ଡିଆରଡିଓ, ଭାରତୀୟ ବାୟୁସେନା ଓ ସ୍ଥଳସେନା, ପ୍ରତିରକ୍ଷା କ୍ଷେତ୍ରରେ କାର୍ଯ୍ୟରତ ରାଷ୍ଟ୍ରାୟତ୍ତ ଉଦ୍ୟୋଗ ଏବଂ ଅନ୍ୟ ସହଯୋଗୀ ସଂସ୍ଥାମାନଙ୍କୁ ଅଭିନନ୍ଦନ ଜଣାଇଛନ୍ତି। ଦ୍ୱରିତ କ୍ରମାନ୍ୱୟରେ ଉନ୍ନତ କ୍ଷେପଣାସ୍ତ୍ର ପ୍ରଣାଳୀର ସଫଳ ଉତ୍‌କ୍ଷେପଣ ଜ୍ଞାନକୌଶଳ ଦେଶର କ୍ଷେପଣାସ୍ତ୍ର ବିକାଶ କାର୍ଯ୍ୟକ୍ରମର ବିଶ୍ୱସନୀୟତାକୁ ଦର୍ଶାଇଥିବା ସେ କହିଛନ୍ତି। ସେହିପରି ଭାରତ ସରକାରଙ୍କ ପ୍ରତିରକ୍ଷା ଗବେଷଣା ବିଭାଗ ସଚିବ ତଥା ଡିଆରଡିଓର ଅଧ୍ୟକ୍ଷ ଡ. ସମୀର ଭି. କାମତ ବୈଜ୍ଞାନିକଙ୍କ ସମେତ ସଫଳ ପରୀକ୍ଷଣରେ ଜଡ଼ିତ ସମସ୍ତ ଅଂଶୀଦାରଙ୍କୁ ଅଭିନନ୍ଦନ ଜଣାଇବା ସହ ପ୍ରଥମ ପର୍ଯ୍ୟାୟ ବ୍ୟାବହାରିକ ପରୀକ୍ଷଣର ସଫଳତା ନିକଟ ଭବିଷ୍ୟତରେ ପ୍ରଳୟ କ୍ଷେପଣାସ୍ତ୍ରକୁ ସେନାବାହିନୀରେ ସାମିଲ ପାଇଁ ପଥ ପ୍ରଶସ୍ତ କରିଛି ବୋଲି କହିଛନ୍ତି।

ବାଇକ୍-ସ୍କୁଟି ମୁହାଁମୁହିଁ ଧକ୍କା, ୨ ମୃତ

କବିସୂର୍ଯ୍ୟନଗର,୩୧।୧୨(କୃପାସିନ୍ଧୁ ସ୍ୱାଇଁ)

ଗଞ୍ଜାମ ଜିଲା କବିସୂର୍ଯ୍ୟନଗର ଥାନା ବୁଢାଆମ୍ବ ନିକଟରେ ବୁଧବାର ବାଇକ ସହ ସ୍କୁଟି ମୁହାଁମୁହିଁ ଧକ୍କା ହେବାରୁ ୨ ଜଣଙ୍କ ମତ୍ୟୁ ହୋଇଥିବା ବେଳେ ଅନ୍ୟ ଜଣେ ଗୁରୁତର ଆହତ ହୋଇଛନ୍ତି। ମୃତକମାନେ ହେଲେ କୋଦଳା କୁମୁଟି ସାହିର ଦୁଇ ପଡୋଶୀ ରୁଦ୍ରନାରାୟଣ ଦାଶ ଓ ରଶ୍ମିରଞ୍ଜନ ପାଢ଼ୀ। ଖୋର୍ଦ୍ଧା ଜିଲା ବାଣପୁର ଅଞ୍ଚଳର ପବିତ୍ର ବିନ୍ଧାଣି ଗୁରୁତର ଆହତ ହୋଇଛନ୍ତି। ରୁଦ୍ରନାରାୟଣ ଓ ରଶ୍ମିରଞ୍ଜନ ଗୋଟିଏ ବାଇକ୍‌ରେ କବିସୂର୍ଯ୍ୟନଗରରୁ କୋଦଳା ଅଭିମୁଖେ ଯିବା ସମୟରେ ବୁଢାଆମ୍ବ ନିକଟରେ ବିପରିତ ଦିଗରୁ ଆସୁଥିବା ପବିତ୍ରଙ୍କ ସ୍କୁଟି ସହ ମୁହାଁମୁହିଁ ଧକ୍କା ହୋଇଥିଲେ। ଘଟଣାସ୍ଥଳରେ ୨ ବାଇକ୍ ଆରୋହୀଙ୍କ ସହ ସ୍କୁଟିରେ ଥିବା ୩ ଜଣ ରାସ୍ତା ଉପରେ ଛିଟିକି ପଡି ରହିଥିଲେ। ସ୍ଥାନୀୟ ଲୋକେ ସମସ୍ତଙ୍କୁ ଉଦ୍ଧାର କରି କବିସୂର୍ଯ୍ୟନଗର ଗୋଷ୍ଠୀ ସ୍ୱାସ୍ଥ୍ୟକେନ୍ଦ୍ରରେ ଭର୍ତ୍ତି କରିଥିଲେ। ସେଠାରେ ରୁଦ୍ରନାରାୟଣ ଓ ରଶ୍ମିରଞ୍ଜନଙ୍କୁ ଡାକ୍ତର ମୃତ ଘୋଷଣା କରିଥିଲେ। ଆହତମାନଙ୍କୁ ପ୍ରାଥମିକ ଚିକିତ୍ସା ପରେ ବ୍ରହ୍ମପୁରସ୍ଥିତ ଏମକେସିଜି ମେଡିକାଲକୁ ସ୍ଥାନାନ୍ତର କରାଯାଇଛି। କବିସୂର୍ଯ୍ୟନଗର ପୋଲିସ ପହଞ୍ଚି ତଦନ୍ତ ଆରମ୍ଭ କରିଛି। ଗୁରୁବାର ମୃତଦେହ ବ୍ୟବଚ୍ଛେଦ ପରେ ପରିବାରକୁ ହସ୍ତାନ୍ତର କରାଯିବ।

ଗୋଆରେ ଓଡ଼ିଆ ଶ୍ରମିକଙ୍କ ମୃତ୍ୟୁ ଅଭିଯୋଗ

ଦିଗପହଣ୍ଡି,୩୧୧୨(ଅଶେଷ ନାଥ ମିଶ୍ର)

ଗଞ୍ଜାମ ଜିଲା ଦିଗପହଣ୍ଡି ବ୍ଲକ ବି. ତୁରୁବୁଡି ଗ୍ରାମ ଦଳିତସାହିର ତ୍ରିନାଥ ନାଇକଙ୍କ ଏକମାତ୍ର ପୁଅ ଚେରୁ ନାଇକ(୩୫) ଗୋଆର ଏକ ଷ୍ଟିଲ କାରଖାନାରେ କାମ କରୁଥିଲେ। କାମ ସମୟରେ ଏକ ଷ୍ଟିଲ ଛଡ଼ ତାଙ୍କ ପେଟରେ ପଶିଯିବାରୁ ବୁଧବାର ସକାଳ ପ୍ରାୟ ସାଢ଼େ ୭ ଟାରେ ଚେରୁଙ୍କ ମୃତ୍ୟୁ ହୋଇଥିଲା। ତେବେ ଏହି ମୃତ୍ୟୁକୁ ନେଇ ପରିବାର ଲୋକେ ସନ୍ଦେହ ପ୍ରକାଶ କରିଛନ୍ତି। ଚେରୁଙ୍କ ସ୍ତ୍ରୀ ଜୟନ୍ତୀ ଖବର ପାଇ ଦୁଃଖରେ ଭାଙ୍ଗି ପଡିଛନ୍ତି। ତାଙ୍କର ୨ଟି ଛୋଟ ଝିଅ ଓ ଗୋଟିଏ ପୁଅ ଅଛନ୍ତି। ତାଙ୍କ ମୃତଦେହ ଗାଁକୁ ଆଣିବା ପାଇଁ ଜୟନ୍ତୀ ସ୍ଥାନୀୟ ପୋଲିସ, ପ୍ରଶାସନିକ ଅଧିକାରୀମାନଙ୍କୁ ନିବେଦନ କରିଛନ୍ତି। ଏନେଇ ସେ ଦିଗପହଣ୍ଡି ଥାନାରେ ଲିଖିତ ଭାବେ ଜଣାଇଛନ୍ତି। ବି. ତୁରୁବୁଡ଼ି ଗ୍ରାମର ଜଣେ ଶ୍ରମ ଠିକାଦାରଙ୍କ ଜରିଆରେ ଗତ ୨ ବର୍ଷ ହେଲା ଚେରୁ ଗୋଆର ସାଲସେଟ କୁନକୋଲିନ ଇଣ୍ଡଷ୍ଟ୍ରିଆଲ ଇଷ୍ଟେଟରେ ଥିବା ଗ୍ଲୋବାଲ ଇସ୍ପାତ ପ୍ରାଇଭେଟ ଲିଃ କମ୍ପାନୀରେ କାମ କରୁଥିଲେ। ସେହିପରି ଗତ ୨ ବର୍ଷ ତଳେ ଏହି ଶ୍ରମ ଠିକାଦାରଙ୍କ ମାଧ୍ୟମରେ ଗୋଆକୁ କାମ କରିବାକୁ ଯାଇଥିବା ଦିଗପହଣ୍ଡି ବ୍ଲକ ଖମାରି ଗାଁ ପଞ୍ଚାୟତ ବାରିତୋଳା ଗ୍ରାମର ରଙ୍କ ନାଇକ(୩୬) ଏବଂ ବି. ତୁରୁବୁଡ଼ି ଗ୍ରାମର ଏସ.ସହଦେବ ରେଡ୍ଡୀ(୪୦)ଙ୍କ ମଧ୍ୟ ମୃତ୍ୟୁ ହୋଇଥିବା ଜଣାପଡିଛି।

୧୮ ମାସରେ ଓଡ଼ିଶାରେ ଅପରାଧ ଅହେତୁକ ଭାବେ ବଢ଼ିଛି: ବିଜେଡି

ଭୁବନେଶ୍ୱର, ୩୧।୧୨(ସୁନିତ୍ ମିଶ୍ର)

ଭାଜପା ଶାସନରେ ରାଜ୍ୟର ଆଇନ ଶୃଙ୍ଖଳା ପରିସ୍ଥିତି ବିପର୍ଯ୍ୟସ୍ତ ହେବା ସହ ଓଡ଼ିଶା ସାରା ଦେଶରେ ନିନ୍ଦିତ ଓ ଲଜ୍ଜିତ ହୋଇଛି। ମହିଳାଙ୍କ ବିରୋଧରେ ଅପରାଧ ସଂଖ୍ୟାରେ ଏହି ସମୟ ଭିତରେ ଅହେତୁକ ବୃଦ୍ଧି ପାଇଛି ବୋଲି ବିଜେଡି ତଥ୍ୟ ରଖିଛି। ଶଙ୍ଖ ଭବନଠାରେ ଆୟୋଜିତ ଖବରଦାତା ସମ୍ମିଳନୀରେ ରାଜ୍ୟ ସଭା ସଦସ୍ୟ ଦଳର ଜାତୀୟ ମୁଖପାତ୍ର ସସ୍ମିତ ପାତ୍ର କହିଛନ୍ତି, ଆଇନ ଶୃଙ୍ଖଳା କ୍ଷେତ୍ରରେ ରାଜ୍ୟ ସରକାରଙ୍କ ବିଫଳତାର ଏକ ଲମ୍ବା ତାଲିକା ପ୍ରଦାନ କରିବା ସହ ରାଜ୍ୟ ସରକାରଙ୍କ ଉପରେ ବର୍ଷିଛନ୍ତି। ଗତ ୧୮ ମାସର ଶାସନରେ ଓଡ଼ିଶା କେବଳ ନିଜ ରାଜ୍ୟ ଭିତରେ ନୁହେଁ ବରଂ ଜାତୀୟ ସ୍ତରରେ ଗୋଟିଏ କ୍ଷେତ୍ରରେ ନିନ୍ଦା ଓ ଲଜ୍ଜା ପାଇଛି, ଯାହା ହେଉଛି ରାଜ୍ୟର ବିପର୍ଯ୍ୟସ୍ତ ଆଇନ ଶୃଙ୍ଖଳା ବ୍ୟବସ୍ଥା। ଜୁନ୍ ୨୦୨୪ରେ ରାଜ୍ୟରେ ଭାଜପା କ୍ଷମତାସୀନ ହେବା ପରେ ଆଇନ ଶୃଙ୍ଖଳା ବିପର୍ଯ୍ୟସ୍ତ ହେବାର ମୂଳଦୁଆ ତତ୍କାଳୀନ ରାଜ୍ୟପାଳଙ୍କ ପୁଅ ଦ୍ୱାରା ପଡ଼ିଥିଲା। ପୁରୀ ସ୍ଥିତ ରାଜ୍ୟପାଳଙ୍କ ବାସଭବନ ଭିତରେ ଜଣେ ସରକାରୀ ଅଧିକାରୀଙ୍କୁ ମାଡ଼ ମାରିବା ସହ ଜୋତାରେ ଛେପ ପକାଇ ତାଙ୍କୁ ଚାଟିବାକୁ ବାଧ କରାଯାଇଥିଲା। ଏହି ନିନ୍ଦନୀୟ ଘଟଣାକୁ ରାଜ୍ୟ ସରକାର ଚାପିଦେଇଥିଲେ। ସେହିପରି ଭାଜପା କର୍ମୀମାନଙ୍କ ଦ୍ୱାରା ବିଏମ୍‌ସି କମିଶନରଙ୍କ ଉପରେ ମରଣାନ୍ତକ ଆକ୍ରମଣ ଘଟଣା ମଧ୍ୟ ଜାତୀୟ ଗଣମାଧ୍ୟମରେ ଚର୍ଚ୍ଚା ହୋଇଥିଲା। ଏହାଛଡ଼ା ଅପରାଧ କ୍ଷେତ୍ରରେ ଓଡ଼ିଶା ଦେଶର ଅଷ୍ଟମ ଅପରାଧପ୍ରବଣ ରାଜ୍ୟ ଭାବେ ଚିହ୍ନିତହୋଇ ଏକ ଅଲୋଡ଼ା କୀର୍ତ୍ତିମାନ ହାସଲ କରିଛି ବୋଲି ସେ କହିଛନ୍ତି। ଏହି ଅବସରରେ ଦଳର ମୁଖପାତ୍ର ଲେନିନ୍ ମହାନ୍ତି ଉପସ୍ଥିତ ଥିଲେ।

ଏମ୍‌ସରେ ପ୍ରଥମ ଯକୃତ ପ୍ରତିରୋପଣ ସଫଳ

ବଡ଼ ଭାଇଙ୍କୁ ଯକୃତ ଦାନ କଲେ ସାନ

ଭୁବନେଶ୍ୱର,୩୧।୧୨ (ଅନୁରାଧା ମହାରଣା)

ଏମ୍‌ସ ଭୁବନେଶ୍ୱରରେ ଡିସେମ୍ବର ୨୦ରେ ହୋଇଥିବା ପ୍ରଥମ ଲିଭର (ଯକୃତ) ପ୍ରତିରୋପଣ ସଫଳ ହୋଇଛି। ସାନଭାଇର ଯକୃତ ଗ୍ରହଣ କରି ବଡ଼ଭାଇ ନୂଆ ଜୀବନ ପାଇଛନ୍ତି। ପୁରୀ ଜିଲା ପିପିଲି ଅଞ୍ଚଳର ୩୭ ବର୍ଷୀୟ ଯୁବକ ନିଜର ଅସୁସ୍ଥ ଯକୃତ କାରଣରୁ ଲକ୍ଷାଧିକ ଟଙ୍କା ବ୍ୟୟ କରି ଏକପ୍ରକାର ଅସହାୟ ହୋଇପଡ଼ିଥିଲେ। ସୁସ୍ଥ ହେବାର କୌଣସି ଲକ୍ଷଣ ଦେଖାଯାଇ ନ ଥିଲା। ଉନ୍ନତ ଚିକିତ୍ସା ପାଇଁ ପ୍ରାୟ ୮୦ ଲକ୍ଷରୁ ଅଧିକ ଟଙ୍କା ଖର୍ଚ୍ଚ ହେବ ବୋଲି ବିଭିନ୍ନ ହସ୍ପିଟାଲ ପକ୍ଷରୁ କୁହାଯିବା ପରେ ସେ ମାନସିକ ସ୍ତରରେ ଭାଙ୍ଗିପଡିଥିଲେ। ଶେଷରେ ଏମ୍‌ସରେ ଆୟୁଷ୍ମାନ୍ ଭାରତ ଯୋଜନା ମାଧ୍ୟମରେ ସୁଲଭ ମୂଲ୍ୟରେ ଅତ୍ୟାଧୁନିକ ଚିକିତ୍ସା ପଦ୍ଧତିରେ ତାଙ୍କ ଯକୃତ ପ୍ରତିରୋପଣ କରାଯାଇଛି। ୩୦ ବର୍ଷୀୟ ସାନଭାଇ ଯକୃତ ପ୍ରଦାନ କରିଛନ୍ତି।

ଯକୃତ ପ୍ରତିରୋପଣ ହୋଇଥିବା ରୋଗୀଙ୍କ ସହ ଡାକ୍ତରୀ ଟିମ୍।

ପ୍ରତିରୋପଣ ପରେ ଉଭୟ ଭାଇ ସୁସ୍ଥ ଅଛନ୍ତି। ସାନଭାଇ ହସ୍ପିଟାଲରୁ ଡିସ୍‌ଚାର୍ଜ ହୋଇଥିବା ବେଳେ ଆଉ କିଛିଦିନ ମଧ୍ୟରେ ବଡ଼ଭାଇ ମଧ୍ୟ ଡିସ୍‌ଚାର୍ଜ ହେବେ ବୋଲି ଏମ୍‌ସର କାର୍ଯ୍ୟନିର୍ବାହୀ ନିର୍ଦ୍ଦେଶକ ପ୍ରଫେସର ଡ. ଆଶୁତୋଷ ବିଶ୍ୱାସ ବୁଧବାର ଅନୁଷ୍ଠିତ ଖବରଦାତା ସମ୍ମିଳନୀରେ ସୂଚନା ଦେଇଛନ୍ତି।

ସେ କହିଛନ୍ତି, ଚଳିତବର୍ଷ ଏମ୍‌ସରେ ଏକ ସ୍ୱତନ୍ତ୍ର ଯକୃତ ପ୍ରତିରୋପଣ ଓପିଡି ଆରମ୍ଭ ହୋଇଥିବାବେଳେ ୧୦ ଶଯ୍ୟା ବିଶିଷ୍ଟ ଅତ୍ୟନ୍ତ ଉନ୍ନତ ପ୍ରତିରୋପଣ ଇଣ୍ଟେନ୍‌ସିଭ କେୟାର ୟୁନିଟ୍ (ଆଇସିୟୁ) ୨୦୨୫ ନଭେମ୍ବରରୁ ସମ୍ପୂର୍ଣ୍ଣ କାର୍ଯ୍ୟକ୍ଷମ ହୋଇଛି। ତେବେ ସଫଳ ହୋଇଥିବା ଏହି ପ୍ରଥମ ଯକୃତ ପ୍ରତିରୋପଣ ପାଇଁ ୫୦ରୁ ଅଧିକ ସଦସ୍ୟଙ୍କୁ ନେଇ ଗଠିତ ଅସ୍ତ୍ରୋପଚାର ଦଳକୁ ପ୍ରାୟ ୧୪ ଘଣ୍ଟା ସମୟ ଲାଗିଥିଲା। ଏମ୍‌ସ ଭୁବନେଶ୍ୱର ଗ୍ୟାଷ୍ଟ୍ରୋସର୍ଜରି ବିଭାଗ ମୁଖ୍ୟ ଡା. ବ୍ରହ୍ମଦତ୍ତ ପଟ୍ଟନାୟକ, ଡା. ତନ୍ମୟ ଦତ୍ତ ଏବଂ ଡା. ସୁନୀତା ଗୁପ୍ତାଙ୍କ ନେତୃତ୍ୱରେ ନୂଆଦିଲ୍ଲୀର ଆଇଏଲ୍‌ବିଏସ୍‌ର ଲିଭର ପ୍ରତିରୋପଣ ଅସ୍ତ୍ରୋପଚାର ମୁଖ୍ୟ ପ୍ରଫେସର ଡା. ବିନୟେନ୍ଦ୍ର ପାମେଚା ଏବଂ ତାଙ୍କ ବିଶେଷଜ୍ଞ ଦଳର ମାର୍ଗଦର୍ଶନରେ ଏହି ପ୍ରତିରୋପଣ ଅସ୍ତ୍ରୋପଚାର କରାଯାଇଥିଲା। ଏମ୍‌ସ ଭୁବନେଶ୍ୱର ପେଡିଆଟ୍ରିକ୍ସ ସର୍ଜରି ବିଭାଗର ଡା. ସୁବ୍ରତ କୁମାର ସାହୁ ଶଲ୍ୟଚିକିତ୍ସା ଦଳର ଜଣେ ପ୍ରମୁଖ ସଦସ୍ୟ ଥିଲେ। ମେଡିକାଲ ଅଧୀକ୍ଷକ ଡା. ଦିଲୀପ କୁମାର ପରିଡା, ଡିଡିଏ ଲ୍ୟୁଟ୍‌ନାଣ୍ଟ କର୍ଣ୍ଣେଲ ଅଭିଜିତ ସରକାର, ଶିଶୁ ଚିକିତ୍ସା ବିଭାଗ ମୁଖ୍ୟ ତଥା ଓଟି କମିଟି ଅଧକ୍ଷ ଡା. ମନୋଜ କୁମାର ମହାନ୍ତିଙ୍କ ପକ୍ଷରୁ ସହଯୋଗ ମିଳିଥିଲା। ଆନାସ୍ଥେସିଓଲୋଜି ଓ କ୍ରିଟିକାଲ କେୟାର ମୁଖ୍ୟ ଡା. ସତ୍ୟଜିତ ମିଶ୍ର, ଡା. ଶ୍ରୀତମ ସ୍ୱରୂପ ଜେନା ଏବଂ ଡା. ପ୍ରସନ୍ନ କୁମାର ଦାସ ନିଶ୍ଚେତକ ସହାୟତା ପ୍ରଦାନ କରିଥିଲେ। ଡା. ତାରା ପ୍ରସାଦ ତ୍ରିପାଠୀ ଓ ଡା. ରଞ୍ଜନ କୁମାର ପଟେଲଙ୍କ ଦ୍ୱାରା ରେଡିଓଲୋଜିକାଲ ସହାୟତା ସୁନିଶ୍ଚିତ କରାଯାଇଥିଲା। ଗ୍ୟାଷ୍ଟ୍ରୋଏଣ୍ଟେରୋଲୋଜି ବିଭାଗୀୟ ମୁଖ୍ୟ ଡା. ମାନସ କୁମାର ପାଣିଗ୍ରାହୀ ଓ ଡା. ହେମନ୍ତ କୁମାର ନାୟକ ଏହି ପ୍ରକ୍ରିୟାରେ ବିଶେଷ ଭୂମିକା ନିର୍ବାହ କରିଥିଲେ। ଡା. ସୋମନାଥ ମୁଖାର୍ଜୀ, ଡା. ଅଂଶୁମାନ ସାହୁ ଓ ଟିମ ପକ୍ଷରୁ ରକ୍ତଭଣ୍ଡାର ସେବା ଯୋଗାଇ ଦିଆଯାଇଥିଲା। ନର୍ସିଂ ଅଧୀକ୍ଷକ ଡା. ଭି. ମହାଲିଙ୍ଗମ୍‌ଙ୍କ ନେତୃତ୍ୱରେ ନର୍ସିଂ ଓ କ୍ରିଟିକାଲ କେୟାର ନର୍ସିଂ ବୃତ୍ତିଗତଙ୍କ ଏକ ପ୍ରତିବଦ୍ଧ ଦଳ ଦ୍ୱାରା ସାମଗ୍ରିକ ନର୍ସିଂ ସେବା ପ୍ରତିରୋପଣର ସଫଳତାରେ ଏକ ଗୁରୁତ୍ୱପୂର୍ଣ୍ଣ ଭୂମିକା ଗ୍ରହଣ କରିଥିଲା। ଦୀପକ ନାରାୟଣଙ୍କ ଦ୍ୱାରା ଅଙ୍ଗ ପ୍ରତିରୋପଣ ରୋଗୀ ପରାମର୍ଶ ପ୍ରକ୍ରିୟା ସମନ୍ୱିତ କରାଯାଇଛି। ପ୍ରକାଶ କୁମାର ସ୍ୱାଇଁଙ୍କ ନେତୃତ୍ୱରେ ବୈଷୟିକ ସହାୟତା ଯୋଗାଇ ଦିଆଯାଇଥିଲା ବୋଲି ପ୍ରଫେସର ବିଶ୍ୱାସ କହିଛନ୍ତି।

ସଂକ୍ଷେପରେ

ରୋହିତ ରଥ ଗଜପତି ଜିଲା କନଷ୍ଟେବଲ ସଂଘ ସଭାପତି

ପାରଳାଖେମୁଣ୍ଡି,୩୧।୧୨ (ଗିରିଧାରୀ ପରିଚ୍ଛା)
ଗଜପତି ଜିଲା ପୋଲିସ କନଷ୍ଟେବଲ ସଂଘର ଅନୁଷ୍ଠିତ ନିର୍ବାଚନରେ ରୋହିତ କୁମାର ରଥ ସଂଘ ସଭାପତି ଭାବେ ନିର୍ବାଚିତ ହୋଇଛନ୍ତି। ଉପସଭାପତି ଭାବେ ଲକ୍ଷ୍ମଣ ଭୂୟାଁ, ସମ୍ପାଦକ ଭାବେ ସଞ୍ଜୀବ କୁମାର ଦଳବେହେରା, କୋଷାଧ୍ୟକ୍ଷ ଭାବେ ସୁଧୀର ଜେନା, ସହ ସମ୍ପାଦକ ଭାବେ ଆଶିଷ ରାଜୁ ଓ ସୁରେଶ ପାତ୍ର ନିର୍ବାଚିତ ହୋଇଛନ୍ତି। ସେହିପରି କାର୍ଯ୍ୟକାରୀ ସଭ୍ୟ ଭାବେ ୫ ଜଣ ଏ.ବିଜୟ କୁମାର, ସୀମାଞ୍ଚଳ ମହାରଣା, କୁମୁଦିନି ଦେବୀ, ଋଷିକେଶ ସାମଲ ଓ ପ୍ରଭାକର ନାୟକ ମନୋନୀତ ହୋଇଥିବା ଜଣାପଡଛି। ନବନିର୍ବାଚିତ କର୍ମକର୍ତ୍ତାଙ୍କୁ ପୋଲିସ ବିଭାଗର ବରିଷ୍ଠ ପଦାଧିକାରୀ ଓ ଅନ୍ୟମାନେ ଶୁଭେଚ୍ଛା ଜଣାଇଛନ୍ତି। ଜିଲା ପୋଲିସ କନଷ୍ଟେବଲ ସଂଘର ନିର୍ବାଚନ ସୋମବାର ଅନୁଷ୍ଠିତ ହୋଇ ମଙ୍ଗଳବାର ଫଳାଫଳ ଘୋଷଣା ହୋଇଥିଲା।

ପ୍ରଧାନ ଶିକ୍ଷୟିତ୍ରୀଙ୍କୁ ଅବସରକାଳୀନ ସମ୍ବର୍ଦ୍ଧନା

ବୁଗୁଡା,୩୧।୧୨(କାଳିଚରଣ ଦାଶ)– ବୁଗୁଡା ଗୋଷ୍ଠୀ ଶିକ୍ଷାଧିକାରୀଙ୍କ କାର୍ଯ୍ୟାଳୟ ଅଧୀନ ବାଲିପଦର ନୋଡାଲ ଉଚ୍ଚ ପ୍ରାଥମିକ ବିଦ୍ୟାଳୟ ପ୍ରଧାନ ଶିକ୍ଷୟିତ୍ରୀ ତେଜସ୍ୱିନୀ ଦାଶ ଅବସର ଗ୍ରହଣ କରିଛନ୍ତି। ତାଙ୍କୁ ବିଇଓ କାର୍ଯ୍ୟାଳୟ ପରିସରରେ ବିଦାୟକାଳୀନ ସମ୍ବର୍ଦ୍ଧନା ପ୍ରଦାନ କରାଯାଇଛି। ବିଇଓ ଚିନ୍ମୟ ମହାପାତ୍ରଙ୍କ ତତ୍ତ୍ୱାବଧାନରେ ହୋଇଥିବା କାର୍ଯ୍ୟକ୍ରମରେ ଅବସରପ୍ରାପ୍ତ ପ୍ରଧାନ ଶିକ୍ଷୟିତ୍ରୀ ଦାଶଙ୍କୁ ଉପଢୌକନ ପ୍ରଦାନ ପୂର୍ବକ ସମ୍ବର୍ଦ୍ଧିତ କରାଯାଇ ତାଙ୍କୁ ଫାଇନାଲ ପେନସନ୍ ଅର୍ଡର ପ୍ରଦାନ କରାଯାଇଥିଲା। ଏବିଇଓ ଅମିତା କୁମାରୀ ପାଢୀ, ଏସ୍ଓ ପ୍ରିୟଦର୍ଶୀ ଦାଶ, ବୁଗୁଡ଼ା ବ୍ଲକ ପ୍ରାଥମିକ ଶିକ୍ଷକ ସଂଘ ସଭାପତି ପ୍ରତାପ ଖାଡ଼ଙ୍ଗା ଓ କର୍ମଚାରୀ ଉପସ୍ଥିତ ଥିଲେ।

ଯୁବକଙ୍କ ଆତ୍ମହତ୍ୟା

ଖଜୁରିପଡ଼ା,୩୧।୧୨
(ବିଦୁର ବେହେରା):
ଖଜୁରିପଡ଼ା ବ୍ଲକ ଅନ୍ତର୍ଗତ ସର୍କେଶରୁ ଗ୍ରାମର ଆଶିଷ ମାଝୀ (୨୫) ପାରିବାରିକ କଳହରୁ ଆତ୍ମହତ୍ୟା କରିଛନ୍ତି। ସୁଦ୍ରୁକୁମ୍ପା ଫାଣ୍ଡିରେ ଅପମୃତ୍ୟୁ ମାମଲା (୧୭/୨୫) ରୁଜୁ ହୋଇଥିବା ଫାଣ୍ଡିଅଧିକାରୀ ସଞ୍ଜୀବ ବିଷୋୟୀ କହିଛନ୍ତି।

ମହିଳାଙ୍କୁ ହତ୍ୟା ଘଟଣା, ସ୍ୱାମୀଙ୍କ ସମେତ ୫ ଗିରଫ

ଗୋପାଳପୁର,୩୧।୧୨(ନବୀନ ରାଜ ଆଚାରୀ)
ସ୍ତ୍ରୀଙ୍କୁ ହତ୍ୟା କରି ପ୍ରମାଣ ନଷ୍ଟ କରିବା ଉଦ୍ୟମ ଅଭିଯୋଗରେ ଗୋଳନ୍ଥରା ଥାନା ପୋଲିସ ବୁଧବାର ସ୍ୱାମୀଙ୍କ ସମେତ ୫ ଜଣଙ୍କୁ ଗିରଫ ପରେ କୋର୍ଟ ଚାଲାଣ କରିଛି। ସେମାନେ ହେଲେ ଫାଶୀନୂଆପଡା ଗ୍ରାମର ମୁଖ୍ୟ ଅଭିଯୁକ୍ତ ସ୍ୱାମୀ ଏଲ.ରାମେୟା ରେଡ୍ଡୀ ଓ ତାଙ୍କ ୪ ଭାଇ ଏଲ.ଦେବରାଜ ରେଡ୍ଡୀ, ଏଲ ଡମ୍ବରୁ ରେଡ୍ଡୀ, ଏଲ. ଦିଲେଶ୍ୱର ରେଡ୍ଡୀ ଓ ଏଲ କେଶବ ରେଡ୍ଡୀ ବୋଲି ଡିଏସ୍‌ପି ବିବେକାନନ୍ଦ ସ୍ୱାଇଁ କହିଛନ୍ତି। କନିସି ଗ୍ରାମର ଡି. ଦୁର୍ଯ୍ୟୋଧନ ତାଙ୍କ ସାଙ୍ଗ ଗୌତମ ବେହେରା ଉଭୟେ ମଙ୍ଗଳବାର ଫାଶୀନୂଆପଡା ଗ୍ରାମକୁ ବୁଲିବାକୁ ଯାଇଥିଲେ। ସୋମବାର ରାତିରେ ଫାଶୀନୂଆପଡାରେ ରାମେୟା ତାଙ୍କ ସ୍ତ୍ରୀ ଏଲ. ଗୌରୀ ରେଡ୍ଡୀଙ୍କ ମୁଣ୍ଡକୁ ପିଟି ହତ୍ୟା କରିଥିଲେ। ରାତାରାତି ଅଖାରେ ମୃତଦେହ ପୂରାଇ ଅଟୋ ଯୋଗେ ଗ୍ରାମ ମଶାଣିକୁ ନେଇ ପୋଡି ଦେଇଥିବା ଗୋଳନ୍ଥରା ଥାନାରେ ଦୁର୍ଯ୍ୟୋଧନ ଅଭିଯୋଗ କରିଥିଲେ। ନଂ. ୬୦୨/୨୫ରେ ପୋଲିସ ହତ୍ୟା ମାମଲା ରୁଜୁ କରି ତଦନ୍ତ ଆରମ୍ଭ କରିଥିଲା। ତଦନ୍ତକାରୀ ଅଧିକାରୀ ସିଲୁ ଧଳ, ଗଗନ ବେହେରା ଓ ଅନ୍ୟ ପୋଲିସ ଅଧିକାରୀ ଗ୍ରାମରେ ପହଞ୍ଚି ଅଭିଯୁକ୍ତ ସ୍ୱାମୀ ରାମେୟା, ତାଙ୍କ ଭାଇ ଦେବରାଜ, ଡମ୍ବରୁ, କେଶବ ଓ ଦିଲେଶ୍ୱରଙ୍କୁ ଉଠେଇ ନେଇ ଥାନାରେ ଅଟକ ରଖି ପଚାର ଉଚରା କରିଥିଲେ। ସ୍ତ୍ରୀଙ୍କ ସହ ରାମେୟାଙ୍କ କୌଣସି ଏକ କଥାକୁ ନେଇ କଳି ହୋଇଥିଲା। ଏଥିରେ ଉତ୍ତ୍ୟକ୍ତ ହୋଇ ରାମେୟା ବାଉଁଶରେ ଗୌରୀଙ୍କ ମୁଣ୍ଡକୁ ପିଟିଦେବାରୁ ତାଙ୍କର ମୃତ୍ୟୁ ଘଟିଥିଲା। ରାମେୟା ଏ ସମ୍ପର୍କରେ ତାଙ୍କ ଅନ୍ୟ ୪ ଭାଇଙ୍କୁ କହିଥିଲେ। ପ୍ରମାଣ ନଷ୍ଟ କରିବା ପାଇଁ ସମସ୍ତେ ମିଶି ବିଳମ୍ବିତ ରାତିରେ ଡମ୍ବରୁଙ୍କ ଅଟୋରେ ମୃତଦେହ ନେଇ ଗ୍ରାମର ମଶାଣିରେ ପୋଡି ଦେଇଥିବା କହିଥିଲେ। ପୋଲିସ ଅଭିଯୁକ୍ତଙ୍କ ନିକଟରୁ ବାଉଁଶ ବାଡ଼ି ଓ ଅଟୋ ଜବତ କରିଛି।

ପ୍ରଶାସନ ଆଢୁଆଳରେ ଢେଙ୍କିଶାଳ ଖସଡା

ପାରଳାଖେମୁଣ୍ଡି,୩୧।୧୨ (ଗିରିଧାରୀ ପରିଚ୍ଛା)
ଗଜପତି ଜିଲା ଗୋଷାଣି ବ୍ଲକ ରମ୍ଭା ପଞ୍ଚାୟତ ଅନ୍ତର୍ଗତ ଦେଉଳା ଗ୍ରାମ ନିକଟରେ ରହିଛି ଢେଙ୍କିଶାଳ ଖସଡା ଝରଣା। ଜିଲାର ମୋହନା ବ୍ଲକ ଜିରାଙ୍ଗ ନିକଟସ୍ଥ ଖସଡା ଭଳି ସାମଞ୍ଜସ୍ୟ ରହିଛି ଏହି ଖସଡାରେ। ଜିରାଙ୍ଗ ଖସଡାଠାରେ ପଥର ଉଚ୍ଚତାରୁ ପାଣି ପଡୁଥିବା ବେଳେ ଏଠାରେ ଉଚ୍ଚତା କମ ରହିଛି। ପ୍ରାକୃତିକ ଶୋଭାରାଜି ମଧ୍ୟରେ ଦେଉଳା ଗ୍ରାମ ନିକଟରେ ରହିଛି ଏହି ଢେଙ୍କିଶାଳ ଖସଡା। ମହେନ୍ଦ୍ରଗିରି ପାଦଦେଶରେ ଥିବା ବିଭିନ୍ନ ପାହାଡ ମଧ୍ୟରୁ କଇଁପୁର–କିଁଅଲିଙ୍ଗି ପାହାଡ ଶିଖରରୁ ଏହାର ଉତ୍ପତ୍ତି ହୋଇଥିବା ଜଣାଯାଇଛି। ଏହା ଚିରସ୍ରୋତା ହୋଇଥିବାରୁ ସବୁ ଋତୁରେ ପାଣି ବୋହିବା ଦୃଶ୍ୟ ଦେଖିବାକୁ ମିଳେ। ବିଶେଷ

ଢେଙ୍କିଶାଳ ଖସଡା।

କରି ଶୀତ ଦିନେ ଢେଙ୍କିଶାଳ ଖସଡାରେ ଲୋକେ ବଣଭୋଜି କରିବାକୁ ଆସିଥାନ୍ତି। କେବେ କେମିତି ବହୁ ଲୋକ ମଧ୍ୟ ଅବସର ବିନୋଦନ ପାଇଁ ଏଠାକୁ ଆସିଥାନ୍ତି। ଢେଙ୍କିଶାଳ ଖସଡା ଏଯାଏ ପ୍ରଶାସନର ଦୃଷ୍ଟି ଆଢୁଆଳରେ ରହିଥିବାରୁ ଏଠାକୁ ଭଲ ରାସ୍ତାଟିଏ ନାହିଁ । ଗାରାବନ୍ଧ–କିଁଅଲିଙ୍ଗି–କଇଁପୁର ପୂର୍ତ୍ତ ବିଭାଗର ମୁଖ୍ୟରାସ୍ତାଠାରୁ ଏହି ଖସଡାର ଦୂରତା ମାତ୍ର ୮୦୦ ମିଟର। ଏହି ଝରଣାର ଜଳ କୃଷ୍ଣ ସାଗରରେ ମିଶିଥିବା କୁହାଯାଉଛି। ବିରାଟକାୟ ପଥର ଚଟାଣ ସାଙ୍ଗକୁ ପାହାଡ ଏବଂ ବୃକ୍ଷଲତା ମଧ୍ୟରେ ରହିଥିବା ଢେଙ୍କିଶାଳ ଖସଡାଠାରୁ ମାତ୍ର ୬ କି.ମି. ଦୂରରେ ରହିଛି ରାୟଗଡ ବ୍ଲକର ଗଣ୍ଡାହାତୀ ଜଳପ୍ରପାତ। ଗାରାବନ୍ଧ ଗ୍ରାମଠାରୁ ଢେଙ୍କିଶାଳ ଖସଡା ୭.୫ କି.ମି. ପାରଳାଖେମୁଣ୍ଡିଠାରୁ ଏହାର ଦୂରତା ୩୧ କି.ମି. ହୋଇଥିବା ବେଳେ ଗୋଷାଣି ବ୍ଲକଠାରୁ ୧୧ କି.ମି. ଦୂର। ତେବେ ଗୋଷାଣି ବ୍ଲକରେ ଏପରି ଏକ ଝରଣାଟିଏ ଥିବା ଖୁବ କମ ଲୋକ ଜାଣନ୍ତି । ଏହାର ଉନ୍ନତି ପାଇଁ ପ୍ରାଥମିକ ସ୍ତରରେ ରମ୍ଭା ପଞ୍ଚାୟତ ସମିତିସଭ୍ୟ ନୀର ଭୂୟାଁଙ୍କ ପ୍ରଚେଷ୍ଟାରେ ଉନ୍ନୟନମୂଳକ ଯୋଜନା ଲାଗି ଥିବା ପାଣ୍ଠିରୁ ୩ ଲକ୍ଷ ଟଙ୍କା ବ୍ୟୟରେ ଢେଙ୍କିଶାଳ ଖସଡାକୁ ମାଟି ରାସ୍ତାଟିଏ ହୋଇଛି। ଏହାର ଚତୁଃପାର୍ଶ୍ୱରେ ବହୁ ସ୍ଥାନ ରହିଥିବାରୁ ଏଠାରେ ବିଭିନ୍ନ କାର୍ଯ୍ୟ କଲେ ଏହି ଖସଡା ଅଧିକ ସଂଖ୍ୟକ ପର୍ଯ୍ୟଟକଙ୍କୁ ଆକୃଷ୍ଟ କରିପାରିବ ବୋଲି ସମିତି ସଭ୍ୟ ଭୂୟାଁ କହିଛନ୍ତି।

କୁକୁର ମୁହଁରୁ ହରିଣ ଉଦ୍ଧାର

ଉଦ୍ଧାର ହୋଇଥିବା ହରିଣ ।

ଗଞ୍ଜାମ,୩୧।୧୨(ବିଦ୍ୟାଧର ସାହୁ)
କୁକୁର ମୁହଁରୁ ଏକ ହରିଣ ଉଦ୍ଧାର ହୋଇଛି। ମଲାଡ଼ ମଲାଡ଼ ପଞ୍ଚାୟତ କାର୍ଯ୍ୟାଳୟଠାରୁ ମାତ୍ର କିଛି ଦୂର ଜଙ୍ଗଲ ମଧ୍ୟରୁ ଏକ ହରିଣକୁ ୪ଟି କୁକୁର ଗୋଡ଼ାଇ ଖଣ୍ଡିଆଖାବରା କରି ପକାଇଥିଲେ। ସେଠାରେ ଉପସ୍ଥିତ ଥିବା ସରପଞ୍ଚ ପ୍ରତିନିଧି ସୁଦାମ ବେହେରା ଆହତ ହରିଣକୁ ଉଦ୍ଧାର କରି ନିକଟସ୍ଥ ପ୍ରାଣୀଧନ ଚିକିତ୍ସା କେନ୍ଦ୍ରକୁ ନେଇଥିଲେ। ସେଠାରେ ହରିଣଟି ସୁସ୍ଥ ହେବା ପରେ ବନବିଭାଗକୁ ହସ୍ତାନ୍ତର କରାଯାଇଛି। ଚାରିଆଡେ ଜଙ୍ଗଲ ନଷ୍ଟ ସହ ଇଟାଭାଟି, ପଥର କ୍ୱାରୀ ଯୋଗୁ ବିଭିନ୍ନ ସମୟରେ ବନ୍ୟଜନ୍ତୁ ଜନବସତି ଅଞ୍ଚଳକୁ ଚାଲି ଆସୁଛନ୍ତି।

ଗଜପତି ଭାଜପାର ନୂଆ ଟିମ୍ ଘୋଷିତ

ପାରଳାଖେମୁଣ୍ଡି,୩୧।୧୨ (ଗିରିଧାରୀ ପରିଚ୍ଛା)
ଭାରତୀୟ ଜନତା ପାର୍ଟି (ଭାଜପା) ଗଜପତି ଜିଲା ପାଇଁ ନୂଆ ଟିମ୍ ଘୋଷଣା କରିଛି। ଜିଲା ସଭାପତି ନବ କିଶୋର ଶବର ନୂତନ ଭାଜପା ଟିମ ଘୋଷଣା କରିଛନ୍ତି। ଟିମ୍‌ରେ ଉପ ସଭାପତି ଭାବେ ମାମିଡି ରାଜେଶ୍ୱରୀ ଜି. ଶ୍ରୀଧର ନାଇଡୁ, ପି. ବାବୁ ରାଓ, କୃଷ୍ଣଚନ୍ଦ୍ର ବିଷୋୟୀ, ଆର.ବିଜୟ କୁମାର, ଶିବରାମ ମହାକୁଡ, ବନ୍ଦନା ବଡ଼ମୁଣ୍ଡି, କାମଦେବ ବଡ଼ ନାୟକ ଥିବା ବେଳେ ସାଧାରଣ ସମ୍ପାଦକ ଭାବେ ଜଗନ୍ନାଥ ମହାପାତ୍ର, ଇ. ପ୍ରଶାନ୍ତ, ଅମ୍ବିକା ପ୍ରସାଦ ଘଡାଇ, ସମ୍ପାଦକ ଭାବରେ କେ.ଭେଣୁ ଗୋପାଲ, ରୋକୋମ ସତୀଶ, ଏମ. ଲୋକନାଥମ୍, ଉମା ଶଙ୍କର ପାତ୍ର, ସସ୍ମିତା ମିଶ୍ର, ରଜନୀକାନ୍ତ ରାଇତ, ମାୟାଦେବୀ ମଣ୍ଡଳ, ସୁନୀତା ମଲ୍ଲିକ, ଓ କୋଷାଧ୍ୟକ୍ଷ ଭାବେ ଭି.ଭର୍ତ୍ତାରାଜୁ, ନଗର ସଭାପତି ଭାବେ ବାଳକୃଷ୍ଣ ପାତ୍ର ରହିଛନ୍ତି। ଏଥିସହ ଜିଲା କାର୍ଯ୍ୟକାରିଣୀ ସଦସ୍ୟ ଭାବରେ ୭୦ ଜଣ ବରିଷ୍ଠ ନେତାଙ୍କୁ ରାଜ୍ୟ ସଭାପତି ମନମୋହନ ସାମଲ ଏବଂ ଜିଲା ପ୍ରଭାରୀ ବିଶେଶ୍ୱର ଟୁଡୁଙ୍କ ଅନୁମୋଦନକ୍ରମେ ମନୋନୀତ କରାଯାଇଛି। ନବ ଗଠିତ ଟିମ ସଦସ୍ୟମାନଙ୍କୁ ଜିଲା ସଭାପତି ଶବର ଓ ପୂର୍ବତନ ବିଧାୟକ ତଥା ରାଜ୍ୟ ଉପ ସଭାପତି କେ.ନାରାୟଣ ରାଓ ଶୁଭେଚ୍ଛା ଜଣାଇଛନ୍ତି।

ବିନା ତାଲିମରେ ଡେଙ୍ଗାପଦରରୁ ସୈନିକ, ପୋଲିସ

ଶେରଗଡ଼,୩୧।୧୨(ସୂର୍ଯ୍ୟ ନାରାୟଣ ଦାଶ)
ଗଞ୍ଜାମ ଜିଲାର ଶେରଗଡ ବ୍ଲକରେ ରହିଛି ଡେଙ୍ଗାପଦର ପଞ୍ଚାୟତର ଡେଙ୍ଗାପଦର ଗାଁ। ପ୍ରତିବର୍ଷ ଗାଁର ଯୁବକମାନେ ସୈନ୍ୟବାହିନୀ ଓ ପୋଲିସ ବିଭାଗରେ ଦେଶ ସେବା ପାଇଁ ଭର୍ତ୍ତି ହେଉଛନ୍ତି। ସବୁଠାରୁ ଆଶ୍ଚର୍ଯ୍ୟର ବିଷୟ ଯେ, ଏହି ଗାଁର ଯୁବକମାନେ ବିନା କୌଣସି ତାଲିମରେ ନିଯୁକ୍ତି ସଫଳତା ପାଉଛନ୍ତି। ଡେଙ୍ଗାପଦର ଗ୍ରାମ ଛକରୁ ଗୋବିନ୍ଦପୁର ଗ୍ରାମ ପର୍ଯ୍ୟନ୍ତ ଥିବା ପ୍ରଶସ୍ତ ରାସ୍ତାରେ ଦୌଡାଦୌଡି କରି ସେମାନେ ନିଜକୁ ସୈନ୍ୟବାହିନୀ ଓ ପୋଲିସବାହିନୀ ପାଇଁ ପ୍ରସ୍ତୁତ କରିଥାନ୍ତି। ଫଳରେ ଗତ ୧୦ ବର୍ଷରେ ୫୦ରୁ ଅଧିକ ଯୁବତୀଯୁବକ ସୈନ୍ୟ ଓ ପୋଲିସବାହିନୀରେ ଚାକିରି ପାଇ ଡେଙ୍ଗାପଦର ଗ୍ରାମ ପାଇଁ

ଡେଙ୍ଗାପଦର ଗ୍ରାମବାସୀ।

ଗୌରବ ଆଣିଛନ୍ତି। ପ୍ରତିବର୍ଷ ଅଗ୍ନି ବୀର ପାଇଁ ପରୀକ୍ଷା ୩/୪ ଜଣ କୃତକାର୍ଯ୍ୟ ହେଉଛନ୍ତି। ଚଳିତବର୍ଷ ଗ୍ରାମର ଜଗନ୍ନାଥ ପାଣିଗ୍ରାହୀ, ରୁଦ୍ରପ୍ରସାଦ ସାହୁ, ଲିକୁ ପ୍ରଧାନ, ଶୁଭମ ପ୍ରଧାନ ଅଗ୍ନିବୀର ଭାବେ ନିଯୁକ୍ତି ପାଇଥିବା ବେଳେ ସୈନ୍ୟବାହିନୀ ଓ ପୋଲିସ ବିଭାଗରେ ଗ୍ରାମର ପୀତାମର ପାଣିଗ୍ରାହୀ, କୃଷ୍ଣଚନ୍ଦ୍ର ସେଠୀ, ସନ୍ତୋଷ ପ୍ରଧାନ, ନନ୍ଦନ ପ୍ରଧାନ, ବୁଲୁ ପ୍ରଧାନ, ଗୋକୁଳାନନ୍ଦ ପାଣିଗ୍ରାହୀ, ଶିବାନୀ ପାଢ଼ୀ,ପଞ୍ଚାନନ ସାହୁଙ୍କ ସମେତ ୨୦ରୁ ଊର୍ଦ୍ଧ୍ୱ ଯୁବକ ଚାକିରି କରି ଦେଶସେବା କରୁଛନ୍ତି। ଇତି ମଧ୍ୟରେ ସୈନ୍ୟବାହିନୀରୁ ୧୫ରୁ ଅଧିକ ଅବସର ନେଇ ପରେ ବିଭିନ୍ନ ସ୍ଥାନରେ ଚାକିରି କରିଛନ୍ତି। ସୈନ୍ୟବାହିନୀ ଓ ପୋଲିସ ବିଭାଗରେ ଯୋଗ ଦେବାର ଏନ୍ତୁଡିଶାଳ ପାଲିଟିଥିବା ଡେଙ୍ଗାପଦର ଗ୍ରାମରେ ସରକାରଙ୍କ ପକ୍ଷରୁ ଉପଯୁକ୍ତ ପ୍ରୋତ୍ସାହନ ଓ ପ୍ରଶିକ୍ଷଣ ବ୍ୟବସ୍ଥା କରାଗଲେ ଡେଙ୍ଗାପଦର ସମେତ ବ୍ଲକର ବହୁ ଗ୍ରାମର ଯୁବତୀଯୁବକମାନେ ଉଭୟ ବିଭାଗରେ ଯୋଗଦେଇ ଦେଶ ସେବା କରିବାର ସୁଯୋଗ ପାଇବେ ବୋଲି ସାଧାରଣରେ ମତ ପ୍ରକାଶ ପାଉଛି।

ଭାଜପା ଘୁମୁସର ଜିଲା ପଦାଧିକାରୀ ତାଲିକାରେ ଖଲ୍ଲିକୋଟ ନିର୍ବାଚନମଣ୍ଡଳୀରୁ ୪ ନେତା

ଖଲ୍ଲିକୋଟ,୩୧।୧୨(ପ୍ରଶାନ୍ତ କୁମାର ମିଶ୍ର):
ଭାଜପା ଘୁମୁସର–ଆସିକା ସାଙ୍ଗଠନିକ ଜିଲାର ନୂତନ କମିଟି ଗଠିତ ହୋଇଛି। ରାଜ୍ୟ ସଭାପତି ମନମୋହନ ସାମଲଙ୍କ ଅନୁମୋଦନକ୍ରମେ ଘୁମୁସର–ଆସିକା ସାଙ୍ଗଠନିକ ଜିଲାର ସଭାପତି ବିଜୟ କୁମାର ସ୍ୱାଇଁ ବରିଷ୍ଠ କାର୍ଯ୍ୟକର୍ତ୍ତାଙ୍କୁ ଜିଲା ପଦାଧିକାରୀ ଭାବେ ମନୋନୀତ କରିଛନ୍ତି। ନୂତନ କର୍ମକର୍ତ୍ତାଙ୍କୁ ନେଇ ତୃଣମୂଳ ସ୍ତରରେ ସଂଗଠନ ଆହୁରି ସୁଦୃଢ଼ ହେବ ବୋଲି ଆଶା କରାଯାଉଛି। ନୂତନ କମିଟିରେ ସଭାପତିଙ୍କ ସହିତ ୮ ଉପ ସଭାପତି, ୮ ସମ୍ପାଦକ, ୩ ସାଧାରଣ ସମ୍ପାଦକ ଏବଂ ଜଣେ କୋଷାଧ୍ୟକ୍ଷ ଅଛନ୍ତି। ଏହି ଜିଲା ପଦାଧିକାରୀ ତାଲିକାରେ ଖଲ୍ଲିକୋଟ ନିର୍ବାଚନ ମଣ୍ଡଳୀରୁ ୪ ଜଣଙ୍କ ନାମ ରହିଛି। ଚିକିଲିର ଯୁବନେତା ଅରୁଣ କୁମାର ଖୁଣ୍ଟିଆ ଓ ପଥରାର ବରିଷ୍ଠ ନାରୀ ନେତ୍ରୀ ବିଜୟଲକ୍ଷ୍ମୀ ବାଲା ଜିଲା ଉପସଭାପତି, ଯଜ୍ଞ ନାରାୟଣ ଦାଶ ସାଧାରଣ ସମ୍ପାଦକ ଏବଂ ସୋସିଆଲ ମିଡ଼ିଆ ପାଇଁ ଦେବଦତ୍ତ ପ୍ରଧାନ ମନୋନୀତ ହୋଇଛନ୍ତି। ଜିଲା ପଦାଧିକାରୀ ତାଲିକାରେ ମନୋନୀତ ହୋଇଥିବା ନେତାମାନେ ମୁଖ୍ୟମନ୍ତ୍ରୀ ମୋହନ ଚରଣ ମାଝୀ, ଦଳର ରାଜ୍ୟ ସଭାପତି ମନମୋହନ ସାମଲ, ଘୁମୁସର–ଆସିକା ସାଙ୍ଗଠନିକ ଜିଲା ସଭାପତି ସ୍ୱାଇଁ, ଆସିକା ଏମ୍‌ପି ଅନିତା ଶୁଭଦର୍ଶିନୀ ଓ ଖଲ୍ଲିକୋଟ ବିଧାୟକ ପୂର୍ଣ୍ଣ ଚନ୍ଦ୍ର ସେଠୀଙ୍କୁ ଧନ୍ୟବାଦ ଜଣାଇଛନ୍ତି।

ଅତ୍ୟାଚାର, ଶୋଷଣ ବିରୋଧରେ ସ୍ୱର ଉତ୍ତୋଳନ ହେଉ

ଭଞ୍ଜନଗର,୩୧।୧୨(ବାବୁଲା ପ୍ରଧାନ):
ଭଞ୍ଜନଗର ବ୍ଲକ ବାଉଁଶଲୁଣ୍ଡି ରାଧାକୃଷ୍ଣ ପାଠାଗାରରେ ମଙ୍ଗଳବାର ସନ୍ଧ୍ୟାରେ ଚକରା ବିଷୋୟୀ ଜୟନ୍ତୀ ପାଳିତ ହୋଇଯାଇଛି। ଏହି ଅବସରରେ ‘ଚକରା ବିଷୋୟୀଙ୍କ ଐତିହାସିକ ବିଦ୍ରୋହ ଓ ସାଂପ୍ରତିକ ଅବସ୍ଥା’ ଶୀର୍ଷକ ଉପରେ ଏକ ଆଲୋଚନାଚକ୍ର ହୋଇଥିଲା। ପ୍ରଧାନଶିକ୍ଷକ ନିରଞ୍ଜନ ପ୍ରଧାନ ଏଥିରେ ଅଧ୍ୟକ୍ଷତା କରିଥିଲେ। ଶିକ୍ଷକ ପଞ୍ଚାନନ ସାହୁ ଚକରା ବିଷୋୟୀଙ୍କ ସ୍ମୃତି ସମ୍ପର୍କିତ ଏକ ସଂଗ୍ରାମୀ କବିତା ପରିବେଷଣ କରିଥିଲେ। ଓଡ଼ିଶା କୃଷକ ସଭା ଗଞ୍ଜାମ ଜିଲା କମିଟି ସଭ୍ୟ ତଥା ସମ୍ପାଦକ ବେଲଗୁଣ୍ଠା ବ୍ଲକ ଦୀନବନ୍ଧୁ ଜେନା ମୁଖ୍ୟ ଅତିଥି, ନେତାଜୀ ବିଷୋୟୀ ସମ୍ମାନିତ ଅତିଥି ଓ ଗୁଡାପଦର ଆଶ୍ରମ ସ୍କୁଲର ପ୍ରଧାନଶିକ୍ଷକ ଗୌରହରି ବାଡତ୍ୟା, ମୁଖ୍ୟବକ୍ତା ରୂପେ ମଞ୍ଚାସୀନ ଥିଲେ। ମୁଖ୍ୟ ଅତିଥି ଦୀନବନ୍ଧୁ ଜେନା ତାଙ୍କ ବକ୍ତବ୍ୟରେ ଆମେ ସମସ୍ତେ ଚକରା ବିଷୋୟୀଙ୍କ ତ୍ୟାଗପୂତ ଚିନ୍ତାଧାରାରେ ଅନୁପ୍ରାଣିତ ହୋଇ ଅନ୍ୟାୟ, ଅତ୍ୟାଚାର ଓ ଶୋଷଣ ବିରୋଧରେ ସ୍ୱର ଉତ୍ତୋଳନ କରିବା ଆମର କର୍ତ୍ତବ୍ୟ ବୋଲି କହିଥିଲେ। ପାଠାଗାର ସମ୍ପାଦକ ଭଞ୍ଜ କିଶୋର ପ୍ରଧାନ ଚକରା ବିଷୋୟୀଙ୍କ କ୍ରାନ୍ତିକାରୀ ଚେତନାରେ ଅନୁପ୍ରାଣିତ ହେବା ପାଇଁ ଯୁବ ସମାଜକୁ ଆହ୍ୱାନ ଦେଇଥିଲେ। ଅନୁଷ୍ଠାନର ଉପସଭାପତି ତଥା ଅବସରପ୍ରାପ୍ତ ପ୍ରଧାନଶିକ୍ଷକ ପଦ୍ମ ଚରଣ ପ୍ରଧାନ ବର୍ତ୍ତମାନ ସମାଜରେ ଦେଖାଯାଉଥିବା ସାମ୍ପ୍ରଦାୟିକ ବିଦ୍ୱେଷ ଓ ଘୃଣାରୁ ନିବୃତ୍ତ ରହିବା ପାଇଁ ଆହ୍ୱାନ ଦେଇଥିଲେ । ସମାଜିକ କର୍ମୀ ବିକାଶ ଜେନା ଚକରା ବିଷୋୟୀଙ୍କ ଆଦର୍ଶରେ ଅନୁପ୍ରାଣିତ ହୋଇ ବିଜ୍ଞାନ ଉପରେ ଆଧାରିତ ଜ୍ଞାନ କୌଶଳକୁ ସାମାଜିକ ପରିବର୍ତ୍ତନରେ ଉପଯୋଗ କରିବା ପାଇଁ ମତବ୍ୟକ୍ତ କରିଥିଲେ । ଆନନ୍ଦ ସଂଗୀତାୟାନର ଗୁରୁ ଅଶୋକ କୁମାର ମହାପାତ୍ର, ପୁରୁଷୋତ୍ତମ ମହାପାତ୍ର, ସତେଶର ମହାରଣା, ଦିଲ୍ଲୀପ କୁମାର ପଗଡ ପ୍ରମୁଖ ଆଲୋଚନାରେ ଅଂଶଗ୍ରହଣ କରିଥିଲେ। ଶିକ୍ଷକ ଜୟରାମ ଗୌଡ଼, ଅବସରପ୍ରାପ୍ତ ମୁଖ୍ୟ କିରାଣି ତାରିଣୀ ନାୟକ, କୃଷ୍ଣ ନାୟକ, ବୈଦ୍ୟ ପ୍ରଧାନ, ଶିକ୍ଷକ ଦିବାକର ଲେଙ୍କା, ଯୁବ କଂଗ୍ରେସ ନେତା ସୁକାନ୍ତ ଦିଗାଲ, ଛାତ୍ରନେତା ଉତ୍ତମ ପ୍ରଧାନ, ପ୍ରସନ୍ନ ତ୍ରିପାଠୀ ଓ ମହିଳା ସମାଜସେବୀ ସୁନୀତା କୁମାରୀ ବିଷୋୟୀ, ଉଲ୍ଲା ସେଠୀ, ରମାକାନ୍ତ ବିଷୋୟୀ ସମେତ ଅଞ୍ଚଳବାସୀ ଉପସ୍ଥିତ ରହିଥିଲେ। ସମ୍ପାଦକ ଭଞ୍ଜ କିଶୋର ପ୍ରଧାନ ଧନ୍ୟବାଦ ଅର୍ପଣ କରିଥିଲେ ।

ଗଞ୍ଜାମ ବ୍ଲକର ୨ଗାଁକୁ ରାଜସ୍ୱ ଗ୍ରାମ ମାନ୍ୟତା

ଗଞ୍ଜାମ,୩୧।୧୨(ଅନାଥ ତରାଇ): ଗଞ୍ଜାମ ବ୍ଲକର ରାମଗଡ଼ ପଞ୍ଚାୟତ ଅନ୍ତର୍ଗତ ଗଜପତି ନଗର ଓ ଅରୁଣପୁର ଗ୍ରାମକୁ ନୂଆ ରାଜସ୍ୱ ଗ୍ରାମ ଭାବେ ଘୋଷଣା କରାଯାଇଛି। ଏହି ଉପଲକ୍ଷେ ରାମଗଡ଼ ପଞ୍ଚାୟତ କାର୍ଯ୍ୟାଳୟରେ ଏକ ବିଶେଷ କାର୍ଯ୍ୟକ୍ରମ ହୋଇଥିଲା। ଛତ୍ରପୁର ବିଧାୟକ କୃଷ୍ଣଚନ୍ଦ୍ର ନାୟକ ମୁଖ୍ୟ ଅତିଥି ଭାବେ ଯୋଗ ଦେଇ କହିଥିଲେ, ଉପରୋକ୍ତ ୨ ଗ୍ରାମର ଦୀର୍ଘ ବର୍ଷର ଦାବି ବର୍ତ୍ତମାନର ସରକାର ପୂରଣ କରିଛନ୍ତି। ରାଜସ୍ୱ ଗ୍ରାମ ଘୋଷଣା ଫଳରେ ଏଣିକି ଗ୍ରାମବାସୀ ସମସ୍ତ ସରକାରୀ ଓ ରାଜସ୍ୱ ସୁବିଧା ଅଧିକ ଭାବେ ପାଇପାରିବେ। ୨୪ ବର୍ଷରେ ବିଜେଡି ସରକାର ଏହି କାମ କରିପାରି ନ ଥିବା ବେଳେ ବର୍ତ୍ତମାନର ସରକାର ଛତ୍ରପୁର ନିର୍ବାଚନ ମଣ୍ଡଳୀରେ ବିକାଶର ଧାରାକୁ ତ୍ୱରାନ୍ୱିତ କରିଚାଲିଛନ୍ତି। ଛତ୍ରପୁରକୁ ମ୍ୟୁନିସିପାଲିଟି ଘୋଷଣା ସହ ଅନ୍ୟାନ୍ୟ ବିକାଶ କାର୍ଯ୍ୟ ହାତକୁ ନିଆଯାଇଛି। କାର୍ଯ୍ୟକ୍ରମରେ ପୂର୍ବତନ ଉପବାଚସ୍ପତି ରାମଚନ୍ଦ୍ର ପଣ୍ଡା, ଗଞ୍ଜାମ ବ୍ଲକ ଅଧ୍ୟକ୍ଷା ଶର୍ମିଷ୍ଠା ପ୍ରଧାନ, ସମିତି ସଭ୍ୟା ଗୀତାଞ୍ଜଳି ବେହେରା, ସରପଞ୍ଚ ସନ୍ତୋଷିନୀ ବେହେରା, ଅତିରିକ୍ତ ଜିଲାପାଳ (ରାଜସ୍ୱ) ଦେବଦତ୍ତ ପଣ୍ଡା, ତହସିଲଦାର ସୁକାନ୍ତ ମିଶ୍ର ଓ ବିଡିଓ ଅଚ୍ୟୁତାନନ୍ଦ ଜାନି ଉପସ୍ଥିତ ଥିଲେ। ଏହି ଅବସରରେ ବିଧାୟକ ନାୟକ ୬୦୦ରୁ ଅଧିକ ଜଣଙ୍କୁ ଜମି ପଟ୍ଟା ବଣ୍ଟନ କରିଥିଲେ। କାର୍ଯ୍ୟକ୍ରମକୁ ଅତିରିକ୍ତ ତହସିଲଦାର ସଂଯୋଜନା କରିଥିଲେ।

ମୁଜାଗଡ଼ କ୍ରିକେଟ ଟୁର୍ନାମେଣ୍ଟ
ସାନକୋଦଣ୍ଡାକୁ ହରାଇ ବୋଇରାଣୀ ଚାମ୍ପିୟନ

ଭଞ୍ଜନଗର,୩୧।୧୨(ବାବୁଲା ପ୍ରଧାନ):
ଭଞ୍ଜନଗର ବ୍ଲକ ମୁଜାଗଡ଼ରେ ଚାଲିଥିବା କ୍ରିକେଟ ଟୁର୍ନାମେଣ୍ଟର ଫାଇନାଲ ମ୍ୟାଚ ମଙ୍ଗଳବାର ସାନକୋଦଣ୍ଡା ଓ ବୋଇରାଣୀ ମଧ୍ୟରେ ହୋଇଥିଲା। ଏଥିରେ ବୋଇରାଣୀ ୫ ଉଇକେଟରେ ବିଜୟୀ ହୋଇଛି। ସାନକୋଦଣ୍ଡା ଟସ ଜିତି ପ୍ରଥମେ ବ୍ୟାଟିଂ ନିଷ୍ପତ୍ତି ନେଇ ନିର୍ଦ୍ଧାରିତ ୧୬ ଓଭରରେ ସମସ୍ତ ଉଇକେଟ ହରାଇ ୧୫୨ ରନ ସଂଗ୍ରହ କରିଥିଲା। ବୋଇରାଣୀ ଦ୍ୱିତୀୟ ବ୍ୟାଟିଂ କରି ୧୪ ଓଭର ୧ ବଲରେ ୫ ଉଇକେଟ ବିନିମୟରେ ବିଜୟ ପାଇଁ ଆବଶ୍ୟକ ରନ ସଂଗ୍ରହ କରି ନେଇଥିଲା। ବୋଇରାଣୀର ପ୍ରଦୀପ ଶ୍ରେଷ୍ଠ ଖେଳାଳି ଓ ମିଟୁ ମ୍ୟାନ ଅଫ ଦି ମ୍ୟାଚ ପୁରସ୍କାର ପାଇଥିଲେ। ପୁରସ୍କାର ବିତରଣୀ ଉତ୍ସବରେ ଭଞ୍ଜନଗର ବିଧାୟକ ପ୍ରଦ୍ୟୁମ୍ନ କୁମାର ନାୟକ ମୁଖ୍ୟ ଅତିଥି ଭାବେ ଯୋଗଦେଇ ଖେଳାଳୀମାନଙ୍କୁ ପୁରସ୍କୃତ କରିଥିଲେ। କନ୍ଧମାଳ ଏମପି ପ୍ରତିନିଧି ଶିବ ଶଙ୍କର ପ୍ରଧାନ, ଭାଜପା ନେତା ଧୋବା ଗୌଡ ସମ୍ମାନିତ ଅତିଥି ଭାବେ ଯୋଗ ଦେଇଥିଲେ। ରାଜା ସାହୁ ଧାରା ବିବରଣୀ ପ୍ରଦାନ କରିଥିଲେ। ଦୀପକ ସାହୁ ସ୍କୋରର ଦାୟିତ୍ୱରେ ଥିଲେ। ସୁମନ୍ତ ସାହୁ ଓ ପୂର୍ଣ୍ଣ ନାୟକ ଅମ୍ପାୟାରିଂ କରିଥିଲେ। ସ୍ୱେଚ୍ଛାସେବୀ ଅଭୟ ପ୍ରଧାନ ସଭାକୁ ସଂଯୋଜନା କରିଥିଲେ।

ଜରାଶ୍ରମକୁ କଳିଙ୍ଗ ବୈଶ୍ୟ ମହିଳା ସଂଘର ସହାୟତା

ବେଲଗୁଣ୍ଠା,୩୧।୧୨(କୃଷ୍ଣ ଚନ୍ଦ୍ର ପଟ୍ଟନାୟକ)
ବେଲଗୁଣ୍ଠା ବ୍ଲକର ତନରଡ଼ା ପଞ୍ଚାୟତ ନିକଟ ସତ୍ୟଶ୍ରୀ ଜରାଶ୍ରମରେ ବେଲଗୁଣ୍ଠା କଳିଙ୍ଗ ବୈଶ୍ୟ ମହିଳା ସଂଘର କର୍ମକର୍ତ୍ତା ଓ ସଭ୍ୟାମାନେ ପହଞ୍ଚି ସେଠାରେ ରହୁଥିବା ଅନ୍ତେବାସୀଙ୍କ ସକାଶେ ସାହାଯ୍ୟର ହାତ ବଢାଇଛନ୍ତି। ସେମାନଙ୍କ ପାଇଁ ଗ୍ୟାସ ଚୁଲା, ସିଲିଣ୍ଡର, ପ୍ରେସର କୁକର, ସିଲିଂ ଫ୍ୟାନ ଏବଂ କିଛି ଖାଦ୍ୟ ପଦାର୍ଥ ପ୍ରଦାନ କରିଛନ୍ତି। ଏଥିରେ ଘୁମୁସର ଅଞ୍ଚଳ ମହିଳା ସଂଘର ଉପ ସଭାନେତ୍ରୀ ଏ. ରାଧାରାଣୀ ପାତ୍ର, ସଂଘର ସଭାନେତ୍ରୀ ସିଏଚ. ସ୍ୱପ୍ନା ରାଣୀ ସୁବୁଦ୍ଧି, ଏ. ସସ୍ମିତା ପାତ୍ର, ସଂପାଦିକା ସିଏଚ୍. ଯଶ୍ୱିନୀ ପାତ୍ର, ଏମ. ସସ୍ମିତା ପାତ୍ରଙ୍କ ସମେତ ବହୁ ମହିଳା ସଭ୍ୟା ଉପସ୍ଥିତ ଥିଲେ। ଜରାଶ୍ରମରେ ୧୩ ଜଣ ବୃଦ୍ଧ ଓ ୧୨ ଜଣ ବୃଦ୍ଧା ରହୁଛନ୍ତି। ସେଠାର ଗୃହ ଗୁଡିକ ଅତ୍ୟନ୍ତ ପୁରୁଣା ହୋଇଯାଇଥିବାରୁ ସୋରଡ଼ା ବିଧାୟକ ନୀଳମଣି ବିଷୋଇ ମଧ୍ୟ ଅନୁଦାନ ପ୍ରଦାନ କରିଥିବା ଜରାଶ୍ରମର ମୁଖ୍ୟ ବ୍ୟବସ୍ଥାପକ ରବିନ୍ଦ୍ର ପାତ୍ର ମତବ୍ୟକ୍ତ କରିଛନ୍ତି।

ନୂତନ ଉପଖଣ୍ଡ ଚିକିତ୍ସାଳୟ ନିର୍ମାଣ କାର୍ଯ୍ୟ ଆରମ୍ଭ

ଉପସ୍ଥିତ ଅତିଥିମାନେ।

ଆସିକା,୩୧।୧୨(ସୁରେନ୍ଦ୍ର ନାଥ ସାହୁ):
ଆସିକା–ବାଲିପଦର ମୁଖ୍ୟରାସ୍ତାର ଆସିକା ବ୍ଲକ ଅନ୍ତର୍ଗତ ନୂଆବାବନପୁରଠାରେ ହେବାକୁ ଥିବା ନୂତନ ଉପଖଣ୍ଡ ଚିକିତ୍ସାଳୟର ନିର୍ମାଣ କାର୍ଯ୍ୟ ଆସିକା ବିଧାୟକ ସରୋଜ ପାଢୀଙ୍କ ଉପସ୍ଥିତିରେ ଶୁଭାରମ୍ଭ ହୋଇଛି। ସେଠାରେ ଅନ୍ୟମାନଙ୍କ ମଧ୍ୟରେ ଜିଲାପାଳ ଭି. କର୍ତ୍ତିଭାସନ, ହିମାଂଶୁ ଶେଖର, ଭଞ୍ଜନଗର ଉପଜିଲାପାଳ ଉମାଶଙ୍କର ବେହେରା, ତହସିଲଦାର ସଙ୍ଗୀତା ସେନ, ଭାରପ୍ରାପ୍ତ ବିଡିଓ ରାଜେନ୍ଦ୍ର ନାୟକ, ପଞ୍ଚାୟତ ସମିତି ଉପଧ୍ୟକ୍ଷା ରେସମା ଦୋରା, ଉପଖଣ୍ଡ ଚିକିତ୍ସାଳୟର ଅଧୀକ୍ଷକ ଡା.ବାଳଗୋପାଳ ବେହେରା, ନିର୍ବାହୀ ଯନ୍ତ୍ରୀ ସତ୍ୟରଞ୍ଜନ ପରିଡା, ଭାଜପା ନେତା ଶିବ ନାୟକ, ଭଗବାନ ସାହୁ, ସଙ୍ଗୀତ ପାଢୀ, ସସ୍ମିତ ପାଢୀଙ୍କ ସମେତ ବହୁ ଅଧିକାରୀ ସାମିଲ ଥିଲେ। ପ୍ରାୟ ୪ ଏକରରୁ ଊର୍ଦ୍ଧ୍ୱ ଜାଗାରେ ୪୭ କୋଟି ବ୍ୟୟବରାଦରେ ଚାରି ମହଲା ବିଶିଷ୍ଟ କୋଠା ନିର୍ମାଣ ଲାଗି ଆକଳନ କରାଯାଇଛି । ଏହି କାର୍ଯ୍ୟ ୨ବର୍ଷ ମଧ୍ୟରେ ସରିବ। ୧୦୦ ଶଯ୍ୟା ବିଶିଷ୍ଟ ଏହି ଡାକ୍ତରଖାନାରେ ଅତ୍ୟାଧୁନିକ ସମସ୍ତ ଚିକିତ୍ସା ବ୍ୟବସ୍ଥା, ଡାକ୍ତର ଓ କର୍ମଚାରୀଙ୍କ ପାଇଁ କୋଠା ଆଦି ନିର୍ମାଣ କରାଯିବ ବୋଲି ଜଣାପଡିଛି। ଏହି ଅବସରରେ ବିଧାୟକ ପାଢୀ ଆସିକା ଅଞ୍ଚଳରେ ସ୍ୱାସ୍ଥ୍ୟ ସେବାର ବିକାଶ ଲାଗି ରାଜ୍ୟ ସରକାରଙ୍କ ପଦକ୍ଷେପ ସମ୍ପର୍କରେ ବିସ୍ତୃତ ଆଲୋଚନା କରିବା ସହ ଆସିକା ଅଞ୍ଚଳର ବିଭିନ୍ନ ଉନ୍ନୟନ ମୂଳକ କାର୍ଯ୍ୟ ଲାଗି ପ୍ରସ୍ତୁତ ଖସଡା ସମ୍ପର୍କରେ ସୂଚନା ଦେଇଥିଲେ।

ମିଞ୍ଜିଣିପାଟଣା ସବ୍ ପୋଷ୍ଟ ଅଫିସକୁ ଉଠାଇ ନେବାକୁ ବିଜ୍ଞପ୍ତି
ଗ୍ରାମବାସୀଙ୍କ ବିରୋଧ, ୨ରୁ ଧାରଣା

ଛତ୍ରପୁର,୩୧।୧୨ (ଦିଲୀପ ସାମଲ)
ଗଞ୍ଜାମ ଜିଲା ରମ୍ଭା ନିକଟସ୍ଥ ମିଞ୍ଜିଣିପାଟଣାରେ ଥିବା ଉପଡାକଘରକୁ ଉଠାଇବା ପାଇଁ ନିକଟରେ ବିଜ୍ଞପ୍ତି ପ୍ରକାଶ ପାଇଛି। ଦୀର୍ଘ ୫୦ ବର୍ଷ ଧରି ରହିଥିବା ଏହି ପୋଷ୍ଟ ଅଫିସକୁ ଉଠାଇନେବା ନିଷ୍ପତ୍ତିକୁ ଗ୍ରାମବାସୀ ବିରୋଧ କରିଛନ୍ତି। ଏହାର ପ୍ରତିବାଦରେ ଜାନୁୟାରୀ ୨ ତାରିଖରୁ ଅହରାତ୍ର ଧାରଣା ଦେବେ ବୋଲି ଗ୍ରାମବାସୀ ନିଷ୍ପତ୍ତି ନେଇଛନ୍ତି। ଏନେଇ ମଙ୍ଗଳବାର ଅପରାହ୍ନରେ ପୂର୍ବତନ ବିଧାୟକ ତଥା ସିପିଆଇ ନେତା ଏନ. ନାରାୟଣ ରେଡ୍ଡୀଙ୍କ ନେତୃତ୍ୱରେ ଗ୍ରାମର ବହୁ ବ୍ୟକ୍ତି ଗଞ୍ଜାମ ଜିଲା ଅତିରିକ୍ତ ଜିଲାପାଳ ପ୍ରମୋଦ ପୃଷ୍ଟିଙ୍କୁ ଭେଟି ଏକ ଦାବିପତ୍ର ପ୍ରଦାନ କରିଛନ୍ତି। ଏହି ପୋଷ୍ଟ ଅଫିସ ହେଉଛି ବହୁ ପୁରୁଣା ପୋଷ୍ଟ ଅଫିସ । ଏହାଦ୍ୱାରା ଅଞ୍ଚଳବାସୀ ସଞ୍ଚୟ,

ଉଠାଣ ସାଙ୍ଗକୁ ପାର୍ସଲ, ମନିଅର୍ଡର ସୁବିଧା ପାଉଥିଲେ। ଏଠାରୁ ଏହାକୁ ଉଠାଇ ନେଲେ ଲୋକେ ବିଭିନ୍ନ ଅସୁବିଧା ସମ୍ମୁଖୀନ ହେବେ ବୋଲି ସେମାନେ ଅତିରିକ୍ତ ଜିଲାପାଳଙ୍କ ଦୃଷ୍ଟି ଆକର୍ଷଣ କରିଛନ୍ତି। ଏଣୁ ଏହି ପୋଷ୍ଟ ଅଫିସକୁ ମିଞ୍ଜିଣିପାଟଣାରୁ ନ ଉଠାଇବା ଲାଗି ଗ୍ରାମବାସୀ ଅନୁରୋଧ କରିଛନ୍ତି। ଦାବିପତ୍ର ପ୍ରଦାନ ବେଳେ ଭାସ୍କର ପାତ୍ର ଓ ଅନ୍ୟମାନେ ଉପସ୍ଥିତ ଥିଲେ । ସୂଚନାଯୋଗ୍ୟ, ପୂର୍ବରୁ ଗ୍ରାମବାସୀମାନେ ଡାକବିଭାଗ ଉଚ୍ଚ ପଦସ୍ଥ ଅଧିକାରୀଙ୍କୁ ଭେଟି ସେମାନଙ୍କ ଦାବି ସମ୍ପର୍କରେ ଜଣାଇଛନ୍ତି।

ସଂକ୍ଷେପରେ

୨୭ ବର୍ଷ ପରେ ଗାଁକୁ ଫେରିଲେ ଜିତେନ୍ଦ୍ର

ଧରାକୋଟ,୩୧।୧୨(ବିଷ୍ଣୁ କେଶରୀ ଆଚାର୍ଯ୍ୟ) ଧରାକୋଟ ପଞ୍ଚାୟତର ଚାଙ୍ଗରାପଲ୍ଲି ଗାଁର ପାର୍ବତୀ ଜେନା ଓ ପୀତାମ୍ବର ଜେନାଙ୍କ ୫ ଝିଅ ପୁଅ ମଧ୍ୟରୁ ତୃତୀୟ ଜିତେନ୍ଦ୍ର କାମ ଧନ୍ଦା ଅନ୍ୱେଷଣରେ ଗତ ୧୯୯୮ରେ ଗୁଜୁରାଟର ସୁରାଟ ଯାଇଥିଲେ । ସେଠାରେ ସୂତାକଳରେ କାମ କରୁଥିବା ବେଳେ ୨୦୦୨ରେ ଘଟିଯାଇଥିବା ଗୋଧରା ଦଙ୍ଗା ସମୟରେ ଏକ ସଡ଼କ ଦୁର୍ଘଟଣାରେ ଗୁରୁତର ହୋଇ ଜିତେନ୍ଦ୍ର ସେଠାକାର ରାଜସ୍ଥାନ ସିଭିଲ ହସ୍ପିଟାଲରେ ଭର୍ତ୍ତି ହୋଇଥିଲେ । ଦୀର୍ଘ ଦୁଇ ବର୍ଷ ଧରି ସେ ମେଡ଼ିକାଲରେ ଚିକିତ୍ସାଧୀନ ରହି ସୁସ୍ଥ ହୋଇଥିଲେ ମଧ୍ୟ ସେ ନିଜର ସ୍ମରଣଶକ୍ତି ହରାଇ ବସିଥିଲେ। ସୁରାଟରେ ସେ ଭୀମ ସିଂ ଓ ପ୍ରମିଳା ବେହେନଙ୍କ ନିକଟରେ ପ୍ରଥମରୁ ରହି ଆସୁଥିବାରୁ ସେମାନେ ଜିତେନ୍ଦ୍ରଙ୍କ ଦେଖାଶୁଣା କରୁଥିଲେ। ଦୀର୍ଘ ୧୮ ବର୍ଷ ପରେ ଗତ ୨୦୨୨ରେ ତାଙ୍କର ସ୍ମରଣଶକ୍ତି ଧୀରେ ଧୀରେ ଫେରିଆସିଥିଲା। ହେଲେ ସେ ନିଜ ଗାଁ, ପରିବାର ବିଷୟରେ କିଛି ମନେ ପକାଇ ପାରୁ ନ ଥିଲେ। ସେହିବର୍ଷ ସେ ସୁରାଟରୁ ରାଜସ୍ଥାନ ଚାଲିଯାଇ ସେଠାରେ ମେକାନିକ କାମ ଶିଖିବା ସହ ଏକ ବୋଲେରୋ କିଣି ଚଳାଉଥିଲେ। ରାଜସ୍ଥାନରେ ରହଣି କାଳରେ ମୋବାଇଲରେ ଫେସବୁକ ଦେଖୁଥିବା ବେଳେ ଧରାକୋଟ ଅଞ୍ଚଳର କିଛି କାହାଣୀକୁ ଦେଖି ତାଙ୍କର ଗାଁ ଓ ପରିବାର କଥା ମନେ ପଡ଼ିଥିଲା। ସେ ସେଥିରୁ ନମ୍ବର ସଂଗ୍ରହ କରି ଫୋନ କରିବା ପରେ ଧରାକୋଟ ଆର୍‌ଏସ୍ ହୋଟେଲ ମାଲିକ ପ୍ରଦୀପ ପାଣିଗ୍ରାହୀ ଓ ଶାନ୍ତିଝର ଉନ୍ନୟନ କମିଟି ସଭାପତି ସୁନିଲ ଚୌଧୁରୀଙ୍କ ସଂସ୍ପର୍ଶରେ ଆସି ସେମାନଙ୍କୁ ନିଜ ଗାଁ କଥା ପଚାରି ବୁଝିଥିଲେ। ନିଜ ଗାଁ ଓ ପରିବାର କଥା ଶୁଣିବା ପରେ ସେ ଗାଁକୁ ଫେରିବା ପାଇଁ ବ୍ୟାକୁଳ ହୋଇ ଉଠିଥିଲେ। ତୁରନ୍ତ ଟ୍ରେନ ଯୋଗେ ଧରାକୋଟ ଆସି ସେଠାରୁ ନିଜ ଜନ୍ମମାଟି ଚାଙ୍ଗରା ପଲ୍ଲିରେ ପହଞ୍ଚିଥିଲେ। ଦୀର୍ଘ ୨୭ ବର୍ଷ ପରେ ଜିତେନ୍ଦ୍ରଙ୍କୁ ପରିବାର ଲୋକେ ଦେଖିବା ପରେ ଖୁସିରେ ଅଭିଭୂତ ହୋଇପଡ଼ିଥିଲେ।

ମତ୍ସ୍ୟଜୀବୀ ସଙ୍ଗଠନ-ମାଛ ବ୍ୟବସାୟୀଙ୍କ ବୈଠକ

ରମ୍ଭା,୩୧।୧୨(ବନବାସୀ ସେଠୀ) ରମ୍ଭା ବସଷ୍ଟାଣ୍ଡରେ ଅସ୍ଥାୟୀ ମାଛ ବଜାରରେ ପାରମ୍ପରିକ ମତ୍ସ୍ୟ ବ୍ୟବସାୟୀ ଓ ମତ୍ସ୍ୟଜୀବୀ ସଙ୍ଗଠନର ଏକ ବୈଠକ ଅନୁଷ୍ଠିତ ହୋଇଛି। ରମ୍ଭା ମାଛ ବଜାରର ମତ୍ସ୍ୟଜୀବୀ ପରିବାର ବହୁ ବର୍ଷ ହେଲା ମାଛ ବେପାର କରି ଆସୁଛନ୍ତି। ବୈଠକରେ ମତ୍ସ୍ୟଜୀବୀ ନେତା ଭୀମସେନ ବେହେରା ଯୋଗଦେଇ ମାଛ ବ୍ୟବସାୟୀ ଓ ଅନ୍ୟାନ୍ୟ ବ୍ୟବସାୟୀ ଯେଉଁଭଳି କାରବାର କରୁଥିଲେ ସେହିଭଳି ଏକକ ଅଧିକାର ରହିବ ବୋଲି କହିଥିଲେ। ରାଜ୍ୟ ଫିସଫେଡ଼ ସଦସ୍ୟ ସେନାପତି ବେହେରା, ରମ୍ଭା ସମବାୟ ସମିତିର ସମୂହ ସଭାପତି, ସମ୍ପାଦକ ମଣ୍ଡଳୀ ବିଜୟ ବେହେରା, ଚିତ୍ରସନ ଦାସ, ରଘୁନାଥ ବେହେରା ଓ ବହୁ ପୁରୁଷ ମହିଳା ମାଛ ବେପାରୀ ନିଜର ଅଧିକାରକୁ କେବେ ହାତ ଛଡା କରିବୁ ନାହିଁ ବୋଲି ଜିଦ ଧରି ଦରକାର ହେଲେ ଆଇନକୁ ହାତକୁ ନେବୁ ବୋଲି କହିଥିଲେ। ବାସନ୍ତୀ ବେହେରା, ଦୁଲଣା ଦାସ, କୁମାରୀ ବେହେରା, ଶିବ ବେହେରା ଓ ଅନ୍ୟମାନେ ଆନ୍ଦୋଳନ କରିବାକୁ ମତ ଦେଇଥିଲେ।

ସୋରଡ଼ାରେ ପ୍ରସୂତୀ, ନବଜାତକର ମୃତ୍ୟୁର ତଦନ୍ତ ଦାବି

ଜିଲାପାଳ ଓ ମୁଖ୍ୟମନ୍ତ୍ରୀଙ୍କୁ ଚିଠି ଲେଖି ଅଭିଯୋଗ ଜଣାଇଲା ଆର୍‌କେଏସ୍

ସୋରଡ଼ା,୩୧।୧୨(ରଜନୀ ମହାପାତ୍ର) ସୋରଡ଼ା ଗୋଷ୍ଠୀ ସ୍ୱାସ୍ଥ୍ୟକେନ୍ଦ୍ର ଡାକ୍ତରଙ୍କ ଅବହେଳା ଯୋଗୁ ଜଣେ ଗର୍ଭବତୀ ମହିଳା ଓ ନବଜାତ ଶିଶୁର ମୃତ୍ୟୁର ବିରୁଦ୍ଧରେ ତୁରନ୍ତ କାର୍ଯ୍ୟାନୁଷ୍ଠାନ ଗ୍ରହଣ କରିବାକୁ ରୋଗୀ କଲ୍ୟାଣ ସମିତିର ସଦସ୍ୟ ଗଞ୍ଜାମ ଜିଲାପାଳ ସମେତ ରାଜ୍ୟ ମୁଖ୍ୟମନ୍ତ୍ରୀଙ୍କ ନିକଟକୁ ଏହାର ତଦନ୍ତ ପାଇଁ ଦାବି କରିଛନ୍ତି। ସୂଚନା ପ୍ରକାରେ, ଭଗବାନପୁରର ତ୍ରିଲୋଚନ ନାୟକଙ୍କ ପତ୍ନୀ ଝିଲି ନାୟକଙ୍କୁ ଗତ ୨୬ ତାରିଖ ପ୍ରାୟ ୧୨ଟା ସମୟରେ ପ୍ରସବ ଯନ୍ତ୍ରଣା ଯୋଗୁ ସୋରଡ଼ା ଗୋଷ୍ଠୀ ସ୍ୱାସ୍ଥ୍ୟକେନ୍ଦ୍ରରେ ଭର୍ତ୍ତି କରାଯାଇଥିଲା। ସନ୍ଧ୍ୟା ପ୍ରାୟ ୬ଟାରେ ସେ ପୁତ୍ର ସନ୍ତାନକୁ ଜନ୍ମ ଦେଇଥିଲେ। ସନ୍ତାନ ଜନ୍ମ ଦେବା ପରେ ହଠାତ ସ୍ୱାସ୍ଥ୍ୟ ଅବସ୍ଥା ସଙ୍କଟାପନ୍ନ ହେବା ପରେ ଡାକ୍ତର ବ୍ରହ୍ମପୁରକୁ ସ୍ଥାନାନ୍ତର କରିଥିଲେ। ସେଠାରେ ପହଞ୍ଚିବା ପୂର୍ବରୁ ମହିଳାମୃତ୍ୟୁ ହୋଇଥିଲା ଏବଂ ଦୁଇ ଦିନ ପରେ ଜନ୍ମିତ ସନ୍ତାନର ମଧ୍ୟ ମୃତ୍ୟୁ ହୋଇଥିବା ଜଣାପଡିଛି। ମହିଳା ଜଣକ ଗର୍ଭବତୀ ଥିବା ସମୟରେ ଚଳିତ ମାସ ୯ ତାରିଖରେ ମମତା ଦିବସରେ ନିଜର ରକ୍ତ ପରୀକ୍ଷା କରିଥିଲେ। ଯେଉଁଥିରେ ୯.୫ ହିମୋଗ୍ଲୋବିନ ଥିବା ଜଣା ପଡ଼ିଥିଲା। ଅଧିକ ଯନ୍ତ୍ରଣା ହେବାରୁ ଆଶା ଦିଦି ଜଣକ ମହିଳାଙ୍କୁ ସୋରଡା ଗୋଷ୍ଠୀ ସ୍ୱାସ୍ଥ୍ୟକେନ୍ଦ୍ରରେ ଭର୍ତ୍ତି କରିଥିଲେ। ଏହି ୨୦ ଦିନ ପୂର୍ବ ରିପୋର୍ଟ ଉପରେ ନିର୍ଭର କରି ଡାକ୍ତର ପ୍ରସାବ କରାଇଥିଲେ। କିନ୍ତୁ ଦୁର୍ଭାଗ୍ୟବଶତଃ ରୋଗୀ ଅତ୍ୟନ୍ତ ଯନ୍ତ୍ରଣାରେ ଥିଲେ। ଡାକ୍ତରମାନେ ଆଶାଙ୍କୁ ହିମୋଗ୍ଲୋବିନ୍ ପରୀକ୍ଷା କରିବାକୁ କହିଲେ ଯାହା ସେ ଏକ ଘରୋଇ ଔଷଧ ଦୋକାନରେ କରାଇଥିଲେ। ପରେ ରିପୋର୍ଟରେ ରୋଗୀଙ୍କୁ ହିମୋଗ୍ଲୋବିନ୍ ୧ଜିଏମ/ଡିଏଲ ଦେଖାଗଲା। ଡାକ୍ତର ତୁରନ୍ତ ରୋଗୀଙ୍କୁ ଏମକେସିଜି ସ୍ଥାନାନ୍ତର କରିଥିଲେ କିନ୍ତୁ ସେଠାରେ ପହଞ୍ଚିବା ପୂର୍ବରୁ ରୋଗୀଙ୍କ ମୃତ୍ୟୁ ହୋଇଥିଲା। ସୋମବାର ନବଜାତ ଶିଶୁଟିର ମଧ୍ୟ ମୃତ୍ୟୁ ହୋଇଥିଲା। ଏ ସମ୍ପର୍କରେ ସୋରଡା ମେଡିକାଲ ସୁପେରିଟେଣ୍ଡେଣ୍ଟ ଦାୟିତ୍ୱରେ ଥିବା ବଡଗଡ ଡାକ୍ତର ଆଶିଷ ସ୍ୱାଇଁ ନାମକୁ ମାତ୍ର ଏକ କାରଣ ଦର୍ଶାଅ ନୋଟିସ କରି ଘଟଣାକୁ ରଫାଦଫା କରିବା ପରି ଚେଷ୍ଟା କରିଛନ୍ତି। ଏନେଇ ଡାକ୍ତର ଆଶୀଷ ସ୍ୱାଇଁଙ୍କୁ ବାରମ୍ବାର ଫୋନ କରି ପଚାରିବା ପାଇଁ ଚେଷ୍ଟା କରିବା ପରେ ମଧ୍ୟ ସେ ଫୋନ ଉଠାଇ ନ ଥିଲେ। ଶେଷରେ ବିପିଓଙ୍କୁ ଏମଡିଆର ଓ ସିଡିଆର ରିପୋର୍ଟ ମାଗିବାରୁ ତାଙ୍କ ପାଖରେ ରିପୋର୍ଟ ନ ଥିବା କହି ପିଏଚଇଓଙ୍କୁ ମାଗିବା ପାଇଁ କହିଥିଲେ। କିନ୍ତୁ ପିଏଚଇ ଫୋନ ଉଠାଇ ନ ଥିଲେ। ଆଶା ଦିଦିଙ୍କୁ ପଚାରିବାରେ ମହିଳା ଜଣକ ଯନ୍ତ୍ରଣା ଅନୁଭବ କରିବାରୁ ଏଠାକୁ ଆଣିଥିଲୁ ଏକ ସନ୍ତାନ ଜନ୍ମ ହେବା ପରେ ଡାକ୍ତର ରକ୍ତ ପରୀକ୍ଷା କରିବା ପାଇଁ କହିବାରୁ ନିଦାନ ବନ୍ଦ ଥିଲା। ତେଣୁ ଘରୋଇ ପାଥୋଲଜି କର୍ମଚାରୀଙ୍କ ମାଧ୍ୟମରେ ଟେଷ୍ଟ କରି ରିପୋର୍ଟ ଦେବା ପରେ ବ୍ରହ୍ମପୁର ସ୍ଥାନାନ୍ତର କରିଥିଲେ ଏବଂ ପହଞ୍ଚିବା ପରେ ମହିଳାଙ୍କ ମୃତ୍ୟୁ ହୋଇଥିଲା। ଏ ସମ୍ପର୍କରେ ରୋଗୀ କଲ୍ୟାଣ ସମିତି ସଦସ୍ୟମାନେ ଗଞ୍ଜାମ ଜିଲାପାଳ ଓ ଜିଲା ଚିକିତ୍ସାଧିକାରୀ ଓ ମୁଖ୍ୟମନ୍ତ୍ରୀ ସମେତ ବିଭିନ୍ନ ବିଭାଗୀୟ ଅଧିକାରୀଙ୍କୁ ତଦନ୍ତ କରି କାର୍ଯ୍ୟାନୁଷ୍ଠାନ ପାଇଁ ଲିଖିତ ଦାବି କରିଛନ୍ତି।

ଏସ୍‌ଏଚ୍‌ଜିକୁ ଧାନ ଦେବାକୁ ଚାଷୀ ଅମଙ୍ଗ

ଅତିରିକ୍ତ ଜିଲାପାଳଙ୍କୁ ଭେଟିବାକୁ ଆସିଥିବା ଚାଷୀ।

ଛତ୍ରପୁର,୩୧।୧୨ (ଦିଲୀପ ସାମଲ) ସମବାୟ ସେବା ସମିତି (ପ୍ୟାକ୍ସ) ଜରିଆରେ ଧାନ କିଣିବା ଲାଗି ଦାବି କରି ଗଞ୍ଜାମ ଜିଲା କବିସୂର୍ଯ୍ୟନଗର ବ୍ଲକ ଅନ୍ତର୍ଗତ ୯ଟି ପଞ୍ଚାୟତର ଚାଷୀ ବୁଧବାର ଜିଲା ପ୍ରଶାସନର ଦ୍ୱାରସ୍ଥ ହୋଇଛନ୍ତି। ସେମାନେ ଏସ୍‌ଏଚ୍‌ଜିକୁ ଧାନ ଦେବାକୁ ମନା କରିଛନ୍ତି। ସରକାରୀ ନିୟମକୁ ପାଳନ ନ କରି ଭିତ୍ତିଭୂମି ନ ଥିବା ଏସ୍‌ଏଚଜିକୁ ଧାନ ସଂଗ୍ରହ ଦାୟିତ୍ୱ ମିଳିଥିବାରୁ ଚାଷୀ ଅସନ୍ତୋଷ ପ୍ରକାଶ କରିଛନ୍ତି । ପୂର୍ବରୁ ପ୍ୟାକ୍ସ ମାଧ୍ୟମରେ ଧାନ କିଣା ସୁରଖୁରୁରେ ହୋଇଥିବାରୁ ଏସ୍‌ଏଚଜିକୁ ବାଦ ଦେଇ ପ୍ୟାକ୍ସ ମାଧ୍ୟମରେ ପୁର୍ନବାର ଧାନ କିଣା କାରବାର କରିବାକୁ ସେମାନେ ଦାବି କରିଛନ୍ତି। ଏନେଇ କବିସୂର୍ଯ୍ୟନଗର ବ୍ଲକ ୯ଟି ପଞ୍ଚାୟତର ୬ଟି ସେବା ସମବାୟ ସମିତି ବଡ଼ମହୁରି, ଜରଡ଼, ଆଠଗଡ଼ ପାଟଣା, ଗାଙ୍ଗପୁର, ଗୁଡ଼ିଆଳି, ଏମ୍‌ସିଏଚ୍ ସୁର ପ୍ୟାକ୍ସର ପଞ୍ଜୀକୃତ ବହୁ ଚାଷୀ ଏବଂ ସଭାପତିମାନେ ଗଞ୍ଜାମ ଜିଲାପାଳଙ୍କ ଉଦ୍ଦେଶ୍ୟରେ ଅତିରିକ୍ତ ଜିଲାପାଳ ପ୍ରମୋଦ ପୃଷ୍ଟିଙ୍କୁ ଭେଟି ଦାବିପତ୍ର ଦେଇଛନ୍ତି । ଦାବି ପୂରଣ ନ ହେଲେ ସେମାନେ ଆନ୍ଦୋଳନ କରିବେ ବୋଲି ଚେତାବନୀ ଦେଇଛନ୍ତି।

ବିରାଟେଶ୍ୱର କ୍ରିକେଟ୍ ଟୁର୍ନାମେଣ୍ଟ ଉଦ୍‌ଯାପିତ, ମନମୁଣ୍ଡା ଚାମ୍ପିୟନ

ବାଲିଗୁଡ଼ା,୩୧।୧୨ (ସଞ୍ଜୟ କୁମାର ପାଣିଗ୍ରାହୀ) ବାଲିଗୁଡ଼ା ବ୍ଲକ୍ ଲଣ୍ଡାଗାଁରେ ୫ ଦିନ ଧରି ଚାଲିଥିବା ୧୩ ତମ ବିରାଟେଶ୍ୱର କ୍ରିକେଟ୍ ଟୁର୍ନାମେଣ୍ଟ ଉଦ୍‌ଯାପିତ ହୋଇଛି। କର୍ଣ୍ଣବେଡ଼ା ଓ ମନମୁଣ୍ଡା ଟିମ୍ ମଧ୍ୟରେ ଅନୁଷ୍ଠିତ ଫାଇନାଲ ମ୍ୟାଚ୍‌ରେ ମନମୁଣ୍ଡା ଦଳ କର୍ଣ୍ଣବେଡ଼ାକୁ ୧୧୪ ରନ୍‌ରେ ପରାସ୍ତ କରି ଚାମ୍ପିଅନ ହୋଇଛି। ଫାଇନାଲ ମ୍ୟାଚରେ ମୁଖ୍ୟ ଅତିଥି ଭାବେ କନ୍ଧମାଳ ଜିଲା ଭାଜପା ସଭାପତି ପଣ୍ଡିତ କୁମାର ବିଶିମାଝୀ, ସମ୍ମାନୀତ ଅତିଥି ଭାବେ ଏମ୍‌ପି ପ୍ରତିନିଧି ରଞ୍ଜିତ ସାହୁ, ଜିଲା ଭାଜପା ସମ୍ପାଦକ ଦେବେନ୍ଦ୍ର କୁଦେଇ, ପୂର୍ବତନ ଜିଲା ଭାଜପା ସଭାପତି ଜଗନ୍ନାଥ ସାହୁ, ବୌଦ୍ଧ ଜିଲା ଘଣ୍ଟାପଡ଼ା ଜୋନ୍‌ର ଜିଲା ପରିଷଦ ସଦସ୍ୟା ସୁମିତ୍ରା ସାହୁ, ବୌଦ୍ଧ ଜିଲା ଶିକ୍ଷକ ନେତା ନିଳାଚଳ ଭୋଇ, ନଗର ଏମ୍‌ପି ପ୍ରତିନିଧି ଆଦିକନ୍ଦ ପଟ୍ଟନାୟକ, ସ୍ଥାନୀୟ ସରପଞ୍ଚ ତୁଳସୀ ଝାଙ୍କର, ସମିତି ସଭ୍ୟ ହେମ୍ ସାଗର ମାଝୀ, ଖମନମୁଣ୍ଡା ସରପଞ୍ଚ ଅଳକା ପ୍ରଧାନ ପ୍ରମୁଖ ଉପସ୍ଥିତ ଥିଲେ। ପୁରସ୍କାର ବିତରଣ ସଭାରେ ସମସ୍ତ ଅତିଥି ବିଜେତା ଦଳକୁ ଟ୍ରଫି ସହ ୫୦ ହଜାର ପୁରସ୍କାର ରାଶି, ଉପ ବିଜେତାଙ୍କୁ ଟ୍ରଫି ସହ ୩୦ ହଜାର ପୁରସ୍କାର ରାଶି ପ୍ରଦାନ କରିଥିଲେ ଏବଂ ମ୍ୟାନ୍ ଅଫ୍ ଦି ସିରିଜ ଟିଟିଲାଗଡ ଦଳର ଲିଲୁ ବେହେରା ଓ ମ୍ୟାନ ଅଫ୍ ଦି ମ୍ୟାଚ୍ ବିଜେତା ମନମୁଣ୍ଡା ଦଳର ବିଷ୍ଣୁ ନାୟକଙ୍କୁ ଟ୍ରଫି ପ୍ରଦାନ କରାଯାଇଥିଲା।

ବିଜେତା ଦଳକୁ ପୁରସ୍କୃତ କରୁଛନ୍ତି ଅତିଥି ।

ଚୋରି ସୁନା କିଣିଥିବା ସନ୍ଦେହରେ ବ୍ୟବସାୟୀ ଅଟକ

ପାରଳାଖେମୁଣ୍ଡି,୩୧।୧୨(ଗିରିଧାରୀ ପରିଚ୍ଛା) ଚୋରି ସୁନା କିଣିବା ଅଭିଯୋଗରେ ପାରଳାଖେମୁଣ୍ଡିରେ ଜଣେ ବ୍ୟବସାୟୀ ଧରା ପଡିଛନ୍ତି। ତାଙ୍କୁ ପୋଲିସ ଧରିନେଇ ଅଟକ ରଖି ପଚରାଉଚରା କରୁଛି। ସେ ହେଉଛନ୍ତି ପଟ୍ଟୁନୁରୁ ସୂର୍ଯ୍ୟା ଜୁଏଲର୍ସ ଦୋକାନର ମାଲିକ ପି. ଅଶୋକ। ଗତ କିଛି ଦିନ ଧରି ପାରଳାଖେମୁଣ୍ଡି ଅଞ୍ଚଳରେ ଚୋରି ରାହାଜନି ବୃଦ୍ଧି ପାଇ ଚାଲିଥିଲା। ଏନେଇ ଅଭିଯୋଗ ହେବା ପରେ ପୋଲିସ ତଦନ୍ତ ଜାରି ରଖିଥିଲା। ପାରଳାଖେମୁଣ୍ଡିର ବଡ ବଡ ସୁନା ବ୍ୟବସାୟୀଙ୍କୁ ଚୋରମାନେ ସୁନା ବିକ୍ରି କରିଥିବା ସୂଚନା ପାଇ ପାରଳା ପୋଲିସ ବୁଧବାର ପି. ଅଶୋକଙ୍କୁ ଧରି ଆଣି ଅଟକ ରଖି ପଚରାଉଚରା କରୁଛି। ପାରଳାଖେମୁଣ୍ଡିରେ ବିଭିନ୍ନ ସମୟରେ ହୋଇଥିବା ଚୋରି ଘଟଣାରେ ସେ କେତେ ଜଣ ଅଭିଯୁକ୍ତଙ୍କଠାରୁ ଚୋରି ସୁନା କିଣିଥିବା ସନ୍ଦେହରେ ତାଙ୍କୁ ଉଠାଇ ଆଣି ପଚରାଉଚରା କରାଯାଉଥିବା ଥାନା ଅଧିକାରୀ ପ୍ରଶାନ୍ତ ଭୂପତି କହିଛନ୍ତି।

ଭଡ଼ାଘରୁ ଜଣଙ୍କ ମୃତଦେହ ଜବତ

ବାଲିଗୁଡା,୩୧।୧୨(ସଞ୍ଜୟ କୁମାର ପାଣିଗ୍ରାହୀ): କନ୍ଧମାଳ ଜିଲା ବାଲିଗୁଡ଼ା ଥାନା ଅନ୍ତର୍ଗତ ଖଜୁରୀନାଳ ସାହିରେ ଏକ ଭଡାଘରୁ ପୋଲିସ ଜଣେ ବ୍ୟକ୍ତିଙ୍କ ମୃତଦେହ ଜବତ କରିଛି। ମୃତକ ହେଲେ ଗଞ୍ଜାମ ଜିଲା ଛତ୍ରପୁରର ଜୟକୃଷ୍ଣ ଦାସ । ତାଙ୍କ ମୃତ୍ୟୁର କାରଣ ଅସ୍ପଷ୍ଟ ରହିଛି। ପରିବାର ଲୋକଙ୍କ ଉପସ୍ଥିତିରେ କବାଟ ଭାଙ୍ଗି ମୃତଦେହ ଜବତ କରାଯାଇଥିବା ବେଳେ ଘଟଣାର ତଦନ୍ତ ଆରମ୍ଭ କରିଛି ବାଲିଗୁଡ଼ା ପୋଲିସ।

ଜୟକୃଷ୍ଣ ଦୀର୍ଘ ବର୍ଷ ଧରି ଗ୍ରାମ ବିକାଶ ନାମକ ସ୍ୱେଚ୍ଛାସେବୀ ସଂସ୍ଥାର ବାଲିଗୁଡ଼ା ଶାଖାରେ ଫିଲ୍ଡ ଏକ୍ସପର୍ଟ ଭାବେ କାର୍ଯ୍ୟ କରୁଥିଲେ। ଗତ କିଛି ମାସ ହେବ ସେ ବାଲିଗୁଡ଼ା ସହରର ଖଜୁରୀନାଳ ସାହିରେ ଘର ଭଡ଼ା ନେଇ ରହୁଥିଲେ। ମଙ୍ଗଳବାର ଅପରାହ୍ନରେ ଘରେ ଶୋଇଥିବା ବେଳେ ଦୀର୍ଘ ସମୟ କବାଟ ନ ଖୋଲିବାରୁ ଘର ମାଲିକଙ୍କ ମନରେ ସନ୍ଦେହ ଉପୁଜିବାରୁ ସେ ପୋଲିସକୁ ସୂଚନା ଦେଇଥିଲେ। ବାଲିଗୁଡ଼ା ପୋଲିସ୍ ପହଞ୍ଚି ସ୍ଥିତି ଅନୁଧ୍ୟାନ କରିବା ପରେ ଜୟକୃଷ୍ଣଙ୍କ ସହକର୍ମୀଙ୍କ ସହ ଯୋଗାଯୋଗ କରି ପରିବାର ଲୋକଙ୍କୁ ଏ ନେଇ ସୂଚନା ଦେଇଥିଲା। ପରିବାର ଲୋକେ ପହଞ୍ଚିବା ପରେ ଏକଜିକ୍ୟୁଟିଭ୍ ମାଜିଷ୍ଟ୍ରେଟ ତଥା ବାଲିଗୁଡ଼ା ତହସିଲଦାର ଦିପ୍ତିପ୍ରକାଶ ବେହେରାଙ୍କ ଉପସ୍ଥିତିରେ କବାଟ ଭଙ୍ଗାଯିବାରେ ଜୟକୃଷ୍ଣଙ୍କ ମୃତଦେହ ପଡ଼ିଥିବା ଦେଖିବାକୁ ମିଳିଥିଲା। ମୃତଦେହ ବ୍ୟବଛେଦ ପାଇଁ ବାଲିଗୁଡ଼ା ଉପଖଣ୍ଡ ଚିକିତ୍ସାଳୟକୁ ପଠାଇ ପୋଲିସ ତଦନ୍ତ ଚଳାଇଛି।

ଲୌହ ମାନବଙ୍କୁ ଅସମ୍ମାନ, ସାଧାରଣରେ ଅସନ୍ତୋଷ

ଅଳିଆ ଗାଡିରେ ସଫେଇ କର୍ମଚାରୀ ନେଇଯାଉଥିବା ସର୍ଦ୍ଦାର ବଲ୍ଲଭ ଭାଇ ପଟେଲଙ୍କ ଫଟୋ ।

ପାରଳାଖେମୁଣ୍ଡି,୩୧।୧୨(ଗିରିଧାରୀ ପରିଚ୍ଛା) ଲୌହମାନବ ସର୍ଦ୍ଦାର ବଲ୍ଲଭଭାଇ ପଟେଲଙ୍କୁ ଅସମ୍ମାନ କରାଯିବା ନେଇ ଗଜପତି ଜିଲା ପାରଳାଖେମୁଣ୍ଡିରେ ତୀବ୍ର ଅସନ୍ତୋଷ ପ୍ରକାଶ ପାଇଛି। ଦେଶ ପାଇଁ ତାଙ୍କର ଜୀବନବ୍ୟାପୀ ଅବଦାନ ଏବଂ ତ୍ୟାଗକୁ ଦେଶବାସୀ ଏବେ ବି ଝୁରି ହେଉଛନ୍ତି। ଏହି ଲୌହମାନବଙ୍କୁ ଚିରଦିନ ପାଇଁ ମନେ ରଖିବାକୁ ସରକାର ତାଙ୍କ ଜନ୍ମ ଦିବସକୁ ରାଷ୍ଟ୍ରୀୟ ଏକତା ଦିବସ ରୂପେ ପାଳନ କରିଆସୁଛନ୍ତି। ଅକ୍ଟୋବର ୩୧ରେ ସର୍ଦ୍ଦାର ବଲ୍ଲଭଭାଇ ପଟେଲଙ୍କ ଜନ୍ମ ଦିବସରେ ଏକତା ପଦଯାତ୍ରା କରାଯିବା ବେଳେ ତାଙ୍କର ପ୍ରତିମୂର୍ତ୍ତି ସ୍ୱରୂପ ଏକ ସୁନ୍ଦର ଫଟୋ କରାଯାଇଥିଲା । ଏହି ଅବସରରେ ଜିଲାସ୍ତରୀୟ ଏକତା ଦିବସ ମଧ୍ୟ ପାଳନ ହୋଇଥିଲା। ଜିଲାର ଅଧିକାରୀମାନେ ତାଙ୍କ ଫଟୋ ଜନ୍ମ ଦିବସରେ ବ୍ୟବହାର କରି ପରେ ଦାୟିତ୍ୱ ସରିଗଲା ଭାବି ଦାୟିତ୍ୱରେ ଥିବା ଅଧିକାରୀ, କର୍ମଚାରୀ ସେହି ଫଟୋ ଚିତ୍ରକୁ ଷ୍ଟାଡିୟମ ପରିସରରେ ପକାଇଦେଇ ଚାଲିଯାଇଥିଲେ। ସେଠାରେ ଦୁଇ ମାସ ପର୍ଯ୍ୟନ୍ତ ସର୍ଦ୍ଦାରବଲ୍ଲଭ ଭାଇ ପଟେଲଙ୍କ ଫଟୋଚିତ୍ର ପଡି ରହିଥିଲା। ହେଲେ କେହି ପଡିଆ ସଫେଇ ପରେ ଅଳିଆ ସହ ଉକ୍ତ ଫୋଟକୁ ପକାଇଦେଇଥିଲେ। ପରେ ଅଳିଆ ସବୁକୁ ପୋଡା ଯାଇଥିଲା। ଏହି ସମୟରେ ଲୌହମାନଙ୍କ ଫଟୋଟି ଅଧା ପୋଡ଼ା ହୋଇ ଗଜପତି ଷ୍ଟାଡିୟମ ପରିସରରେ ପଡ଼ି ରହିଥିଲା। ସୋମବାର ଓ ମଙ୍ଗଳବାର ଷ୍ଟାଡିୟମରେ ଜିଲାସ୍ତରୀୟ ମତ୍ସ୍ୟ ଓ ପ୍ରାଣୀ ସମ୍ପଦ ମେଳା ହୋଇଥିଲା। ଏହି ମେଳା ଲାଗି ଷ୍ଟାଡିୟମ ସଫାସୁତୁରା ବେଳେ ମଧ୍ୟ କୌଣସି ଅଧିକାରୀ କି କର୍ମଚାରୀଙ୍କ ନଜରରେ ପଡିବାରୁ ସେ ଲୌହମାନବଙ୍କ ଦରପୋଡା ଫଟୋକୁ ଅସମ୍ମାନ ପ୍ରଦର୍ଶନ କରି ଷ୍ଟାଡିୟମର ଗୋଟିଏ କୋଣକୁ ଫିଙ୍ଗି ଦେଇଥିଲେ। ତେବେ କେତେକ ଗଣମାଧ୍ୟମ ଏହି ଅସମ୍ମାନ ସମ୍ପର୍କରେ ଫଟୋ ଉତ୍ତୋଳନ କରିଥିବା ଜାଣିବା ପରେ ବୁଧବାର ତରବରିଆ ଭାବରେ କେତେ ଜଣ ସଫେଇ କର୍ମୀ ଲୋହମାନବଙ୍କ ସେହି ଫଟୋକୁ ଅଳିଆ ଗାଡିରେ ନେଇ ପଳାଉଥିବା ଦେଖିବାକୁ ମିଳିଥିଲା। ସର୍ଦ୍ଦାର ବଲ୍ଲଭ ଭାଇ ପଟେଲଙ୍କ ପ୍ରତି ଏଭଳି ଅସମ୍ମାନ ଘଟଣାର ତଦନ୍ତ କରି କାର୍ଯ୍ୟାନୁଷ୍ଠାନ ପାଇଁ ବିଭିନ୍ନ ମହଲରୁ ଦାବି ହେଉଛି।

ପିପୁଲ୍ସ କଲେଜ ରାଜନୀତି ବିଜ୍ଞାନ ବିଭାଗ ପକ୍ଷରୁ ପାଠଚକ୍ର

ବୁଗୁଡ଼ା,୩୧।୧୨(କାଳିଚରଣ ଦାଶ) ସ୍ଥାନୀୟ ପିପୁଲ୍ସ କଲେଜର ରାଜନୀତି ବିଜ୍ଞାନ ବିଭାଗ ପକ୍ଷରୁ ଶୀର୍ଷକ ରିସେସିଂ ଇଣ୍ଡିଆନ୍ ଡେମୋକ୍ରାସି ; ଇଲୋକ୍ଟ୍ରାଲ୍ ପଲିଟିକ୍ସ ଏଣ୍ଡ୍ ଗଭର୍ଣ୍ଣାନ୍ସ ଚ୍ୟାଲେଞ୍ଜସ୍ ଇନ୍ କଣ୍ଟେପୋନାରି ଇଣ୍ଡିଆ ସମ୍ପର୍କରେ ଏକ ପାଠଚକ୍ର କାର୍ଯ୍ୟକ୍ରମ ଅନୁଷ୍ଠିତ ହୋଇଛି। କଲେଜ ସମ୍ମିଳନୀ କକ୍ଷରେ ଉପାଧ୍ୟକ୍ଷ ହରିକୃଷ୍ଣ ନାୟକଙ୍କ ପୌରୋହିତ୍ୟରେ ମୁଖ୍ୟ ବକ୍ତା ଭାବେ ଅବସରପ୍ରାପ୍ତ ଅଧ୍ୟାପକ ଡ.ଅମିୟ ପରିଚ୍ଛା ଯୋଗଦେଇ ଥିବା ବେଳେ ବିଭାଗୀୟ ମୁଖ୍ୟ ଅଧ୍ୟାପକ ଅକ୍ଷୟ ସାହୁ, ଅଧ୍ୟାପକ ଲୋକନାଥ ବେହେରା ଓ ପବିତ୍ର ଖଣ୍ଡୁଆଳ ପ୍ରମୁଖ ମଞ୍ଚାସୀନ ଥିଲେ। ଛାତ୍ର ଅମର ନାୟକ, ଛାତ୍ରୀ ରୂପାଲି ପାତ୍ର, ପୂଜା ଗୌଡ ଓ ପୂଜା ସ୍ୱାଇଁ ପାଠଚକ୍ରର ପ୍ରବନ୍ଧ ପାଠ କରିଥିଲେ। ଏଥି ସହ ଛାତ୍ରୀଛାତ୍ରଙ୍କ ମଧ୍ୟରେ ପ୍ରଶ୍ନୋତ୍ତର କାଳରେ ପାଠଚକ୍ରର ବିଷୟବସ୍ତୁ ଉପରେ ବ୍ୟାପକ ଆଲୋଚନା କରାଯାଇଥିଲା। କାର୍ଯ୍ୟକ୍ରମ ଶେଷରେ ଛାତ୍ରୀ ଶ୍ରଦ୍ଧାଞ୍ଜଳି ବେହେରା ଧନ୍ୟବାଦ ଦେଇଥିଲେ।

ଚଳନ୍ତା ବସ୍‌ରୁ ଅଲଗା ହୋଇଗଲା ଚକ

ବର୍ତ୍ତିଲେ ୪୦ରୁ ଉର୍ଦ୍ଧ୍ୱ ପର୍ଯ୍ୟଟକ

ଦିଗପହଣ୍ଡି,୩୧।୧୨(ଅଶେଷ ନାଥ ମିଶ୍ର)– ଗଞ୍ଜାମ ଜିଲା ଦିଗପହଣ୍ଡି-ବ୍ରହ୍ମପୁର ୧୭ ନଂ. ରାଜ୍ୟ ରାଜପଥର ଗଣିଆନାଳ ଛକ ପୂର୍ବରୁ ମୁସ୍କାନ ନାମକ ଯାତ୍ରୀବାହୀ ବସ୍ ଏକ ବଡଧରଣର ଦୁର୍ଘଟଣାରୁ ବର୍ତ୍ତିଯାଇଛି। ବୁଧବାର ମଧ୍ୟାହ୍ନ ପ୍ରାୟ ୧ ଟାରେ ୪୦ରୁ ଉର୍ଦ୍ଧ୍ୱ ପର୍ଯ୍ୟଟକଙ୍କୁ ନେଇ ଏହି ଘରୋଇ ଯାତ୍ରୀବାହୀ ବସ୍‌ଟି ପର୍ଯ୍ୟଟନ କ୍ଷେତ୍ର ତପ୍ତପାଣିରୁ ଭାୟା ଦିଗପହଣ୍ଡି ଦେଇ ପୁରୀ ଅଭିମୁଖେ ଯାଉଥିଲା। ହଠାତ୍ ଗଣିଆନାଳ ଛକ ପୂର୍ବରୁ ବସ୍‌ର ସମ୍ମୁଖ ଭାଗ ବାମ ଚକଟି ଛିଣ୍ଡିଯାଇ ଗାଡିରୁ ଅଲଗା ହୋଇଯାଇଥିଲା। ଫଳରେ ବସ୍‌ଟି ପ୍ରାୟ ୨ ଶହ ମିଟର ପର୍ଯ୍ୟନ୍ତ ରାସ୍ତାରେ ଘୋଷାରି ହୋଇଯାଇଥିଲା। ବସ୍‌ରେ ଥିବା ପର୍ଯ୍ୟଟକମାନେ ଭୟଭୀତ ହୋଇ ଚିତ୍କାର କରିଥିଲେ। କିଛି ଅଘଟଣ ପୂର୍ବରୁ ଚାଳକ ଉପସ୍ଥିତ ବୁଦ୍ଧି ଖଟାଇ ବସ୍‌କୁ ରଖିବାରେ ସଫଳ ହୋଇଥିଲେ। ପର୍ଯ୍ୟଟକମାନେ ସୁରକ୍ଷିତ ଅବସ୍ଥାରେ ବସ୍‌ରୁ ଓହ୍ଲାଇଥିଲେ।

ଖବରରୁ ଜଣାପଡିଛି, ଭଦ୍ରକ ଜିଲା ଚାନ୍ଦବାଲି ଅଞ୍ଚଳରୁ ୪୦ରୁ ଉର୍ଦ୍ଧ୍ୱ ପର୍ଯ୍ୟଟକ ନୂଆବର୍ଷ ନିମନ୍ତେ ବିଭିନ୍ନ ଜିଲାର ପର୍ଯ୍ୟଟନ କ୍ଷେତ୍ର ବୁଲିବା ପରେ ସକାଳୁ ଗଞ୍ଜାମ ଜିଲା ତପ୍ତପାଣି ଉଷ୍ମପ୍ରସ୍ରବଣରେ ପହଞ୍ଚି ବଣଭୋଜି କରିବାସହ ସେଠାରେ ଗରମ ପାଣି କୁଣ୍ଡରେ ଗାଧୋଇ ମଜା ଉଠାଇଥିଲେ। ପରେ ସେମାନେ ପୁରୀ ଶ୍ରୀମନ୍ଦିର ଅଭିମୁଖେ ଯାଉଥିବା ବେଳେ ଏଭଳି ଅଘଟଣ ଘଟିଥିଲା। ଆବଶ୍ୟକ ଫିଟନେସ ନ ଥାଇ କେତେକ ବସ୍ ଚଳାଚଳ କରୁଛି। ଏ ଦିଗରେ ପରିବହନ ବିଭାଗ ଧରପଗଡ କରୁନାହିଁ। ବସ୍ ମାଲିକମାନେ ଆବଶ୍ୟକ ଫିଟନେସ ନଥାଇ ବସ୍ ଭଡ଼ାରେ ଛାଡୁଥିବାରୁ ଏପରି ଦୁର୍ଘଟଣାମାନ ଘଟୁଥିବା ଦିଗପହଣ୍ଡି ଥାନା ଭାରପ୍ରାପ୍ତ ଆଇଆଇସି ତଥା ଡିଏସ୍‌ପି ପ୍ରଶାନ୍ତ ପାତ୍ର କହିଛନ୍ତି।

ପ୍ରଭାକର ସ୍ମାରକୀ ଭଲିବଲ ଟୁର୍ନାମେଣ୍ଟ, ଡେଙ୍ଗାପଦର ବିଜୟୀ

ମ୍ୟାଚ୍ ଉଦ୍‌ଘାଟନରେ ଅତିଥିବୃନ୍ଦ ।

ଦିଗପହଣ୍ଡି,୩୧।୧୨(ଅଶେଷ ନାଥ ମିଶ୍ର): ଦିଗପହଣ୍ଡି ମିନି ଷ୍ଟାଡିୟମରେ ଚାଲିଥିବା ବି.ପ୍ରଭାକର ରେଡ୍ଡୀ ସ୍ମାରକୀ ଭଲିବଲ ଟୁର୍ନାମେଣ୍ଟର ୪ର୍ଥ ଦିବସ ବୁଧବାର କ୍ୱାର୍ଟର ଫାଇନାଲ ମ୍ୟାଚ୍‌ରେ ଡେଙ୍ଗାପଦର ଟିମ୍ ପ୍ରତିପକ୍ଷ ଗଜପତି ଜିଲା ଚାନ୍ଦିପୁଟ ନିକଟ ଗୋଲି ସିକ୍ସ ଟିମ୍‌କୁ ପରାଜିତ କରି ସେମିଫାଇନାଲ୍‌କୁ ଯାଇଛି। ସ୍ଥାନୀୟ ଖେମୁଣ୍ଡି ସ୍ପୋର୍ଟି କ୍ଲବ୍ ଆନୁକୂଲ୍ୟରେ ଆୟୋଜିତ ଏହି ଟୁର୍ନାମେଣ୍ଟର ୪ର୍ଥ କ୍ୱାର୍ଟର ଫାଇନାଲ ମ୍ୟାଚ୍‌କୁ ଦିଗପହଣ୍ଡି ବ୍ଲକ ସରପଞ୍ଚ ସଂଘ ସଭାପତି ତଥା କରପଡ଼ା ପଞ୍ଚାୟତ ସରପଞ୍ଚ ଫନିନ୍ଦ୍ର ଚନ୍ଦ୍ର ଗୋସ୍ୱାମୀ ମୁଖ୍ୟଅତିଥି ଭାବେ ଯୋଗଦେଇ ଉଦଘାଟନ କରିଥିଲେ। ସରପଞ୍ଚ ଗୀତାଞ୍ଜଳି ଜାନି, ବି. ସନ୍ଧ୍ୟାରାଣୀ ସୁବୁଦ୍ଧି, ଲିଙ୍ଗରାଜ ଦୋରା, ସରପଞ୍ଚ ପ୍ରତିନିଧି ପ୍ରଶାନ୍ତ କୁମାର ପ୍ରଧାନ, ଶିବରାମ ପ୍ରଧାନ, ସନ୍ତୋଷ ଦୋରା, ଚିତ୍ରସେନ ଗୌଡ଼, କାଉନସିଲର ଦୀପକ କୁମାର ମିଶ୍ର ପ୍ରମୁଖ ସମ୍ମାନିତ ଅତିଥିଭାବେ ଯୋଗଦେଇଥିଲେ। ଟୁର୍ନାମେଣ୍ଟ ଆୟୋଜକ ଅର୍ଦ୍ଧୁ . ଗୋବିନ୍ଦଙ୍କ ସଂଯୋଜନାରେ ଆୟୋଜିତ ମ୍ୟାଚ୍ ଉଦଘାଟନୀ କାର୍ଯ୍ୟକ୍ରମରେ ଟୁର୍ନାମେଣ୍ଟ ପରିଚାଳନା କମିଟି ସଭାପତି ଶିବଶଙ୍କର ମହାନ୍ତ, ସମ୍ପାଦକ ବିଚିତ୍ରାନନ୍ଦ ପଟ୍ଟନାୟକ, ପରିଚାଳନା କମିଟି କାର୍ଯ୍ୟକର୍ତ୍ତା ଏ . ସାକିଲି, ବାରିକ ବେହେରା, ଲୋକନାଥ ପାଣିଗ୍ରାହୀ ପ୍ରମୁଖ ଉପସ୍ଥିତ ଥିଲେ। ଗୋବିନ୍ଦ ନାୟକ ରେଫେରି ଭାବେ ମ୍ୟାଚ ପରିଚାଳନା କରିଥିଲେ। ଗୋଲି ସିକ୍ସ ଭଲିବଲ ଟିମ୍‌ର ଲାଣ୍ଡୁ ନାୟକଙ୍କୁ ମ୍ୟାନ ଅଫ୍ ଦି ମ୍ୟାଚ୍ ଭାବେ ଘୋଷଣା କରାଯାଇ ଅନ୍ୟତମ ଅତିଥି ଲବ ନାୟକ ଓ ରଞ୍ଜିତ ବେହେରା ଙ୍କ ଦ୍ୱାରା ପୁରସ୍କୃତ କରାଯାଇଥିଲା। ଖେମୁଣ୍ଡି ସ୍ପୋର୍ଟିଙ୍ଗ କ୍ଲବ ସଦସ୍ୟ ସମୀର କୁମାର ପଣ୍ଡା, ସନାତନ ରେଡ୍ଡୀ, ନରେନ୍ଦ୍ର ସାହୁ, ବୈକୁଣ୍ଠ ନାଥ ସ୍ୱାଇଁଙ୍କ ସମେତ ସଭ୍ୟ ବୃନ୍ଦ ମ୍ୟାଚ୍ ପରିଚାଳନାରେ ସହଯୋଗ କରିଥିଲେ।

ଭୂତକୋଠି ପାଲଟିଛି ଶିକ୍ଷକ ଭବନ

ମୋହନା,୩୧।୧୨(ମନ୍ମଥ ମିଶ୍ର) ୩୧ଟି ପଞ୍ଚାୟତକୁ ନେଇ ଗଠିତ ଗଜପତି ଜିଲାର ମୋହନା ବ୍ଲକରେ ଥିବା ଶିକ୍ଷକ ଭବନ ଏବେ ଭୂତକୋଠି ପାଲଟିଛି। ଦିନରେ ଏବଂ ଅନ୍ୟ ସମୟରେ ସେଠାରେ କେତେକ ଅସାମାଜିକ ବ୍ୟକ୍ତି ଆଡ୍ଡା ଜମାଉଛନ୍ତି। ଏବେ ଜଣେ ଶିକ୍ଷକ ଏହାକୁ ନିଜ କବ୍‌ଜାରେ ରଖିଛନ୍ତି। ବାରମ୍ବାର ସଂଘ ତାଙ୍କୁ କହିବା ପରେ ସେ ଏହାକୁ ଛାଡୁନାହାନ୍ତି।

ଖବରରୁ ଜଣାପଡିଛି ମୋହନା ବ୍ଲକର ଅନେକ ପଞ୍ଚାୟତ ଦୁର୍ଗମ ଅଞ୍ଚଳରେ ରହିଛି। କିଛି ଗ୍ରାମ ଜଙ୍ଗଲ ପାହାଡ଼ ଘେରା ମଧ୍ୟରେ ରହିଛି। ଦୁର୍ଗମ ଅଞ୍ଚଳରେ ଥିବା ଗ୍ରାମଗୁଡିକୁ ରାସ୍ତା,ପାନୀୟ ଜଳ, ମୋବାଇଲ ସେବା ଏଯାବତ୍ ପହଞ୍ଚିପାରିନାହିଁ। ତେବେ ଗ୍ରାମଗୁଡିକରେ ରହିଛି ପ୍ରାଥମିକ ବିଦ୍ୟାଳୟ। ମାତ୍ର କେତେକ ବିଦ୍ୟାଳୟରେ ଛାତ୍ରୀଛାତ୍ର ସଂଖ୍ୟା କମିବାରୁ ଉକ୍ତ ବିଦ୍ୟାଳୟଗୁଡିକୁ ସରକାର ବନ୍ଦ କରି ନିକଟରେ ଥିବା ବିଦ୍ୟାଳୟରେ ସାମିଲ କରିଛନ୍ତି। ଉକ୍ତ ବିଦ୍ୟାଳୟଗୁଡିକରେ ନିଯୁକ୍ତି ପାଇଥିବା ପ୍ରାଥମିକ ଶିକ୍ଷକମାନେ କୌଣସି କାର୍ଯ୍ୟରେ ବିଦ୍ୟାଳୟରୁ ବ୍ଲକ ଶିକ୍ଷା ଅଧିକାରୀଙ୍କ କାର୍ଯ୍ୟାଳୟକୁ ଆସିବାକୁ ହେଲେ ଗୋଟିଏ ଦିନ ବିତିଯାଏ। କାମ ସାରି ବିଦ୍ୟାଳୟକୁ ଫେରିବା ବେଳେ ଗାଡିମୋଟର ସୁବିଧା ନ ଥିବାରୁ ଶିକ୍ଷକମାନେ ମୋହନାରେ ରହିବାକୁ ବାଧ୍ୟ ହେଉଥିଲେ। ଏହି ସମସ୍ୟାକୁ ଦୃଷ୍ଟିରେ ରଖି ଶିକ୍ଷକ ଭବନ ନିର୍ମାଣ ପାଇଁ ଶିକ୍ଷକ ସଂଘ ବହୁବାର ଦାବି କରିବା ପରେ ମୋହନା ବ୍ଲକ କାର୍ଯ୍ୟାଳୟ ସମ୍ମୁଖରେ ଶିକ୍ଷକ ସଂଘକୁ ସରକାର ଏକ ଜମି ଦେଇଥିଲେ। ଉକ୍ତ ଜମିରେ ୨୦୦୧ ଫେବୃଆରୀ ୭ରେ ଶିକ୍ଷକ ଭବନ ନିର୍ମାଣ ହୋଇଥିଲା। ଏହି ଶିକ୍ଷକ ଭବନ କୋଠା ନିର୍ମାଣ ପାଇଁ ତତକାଳୀନ ମୋହନା ବିଧାୟକ ସ୍ୱର୍ଗତ ସୂର୍ଯ୍ୟ ନାରୟଣ ପାତ୍ର, ବି.କୈଳାସ ଚନ୍ଦ୍ର ସାହୁ, ପୂର୍ବତନ ବ୍ଲକ ଅଧ୍ୟକ୍ଷ ରାମ ଦଳବେହେରା, ଜିଲା ପରିଷଦର ପୂର୍ବତନ ସଭ୍ୟ ଶିବ ଶଙ୍କର ସାହୁ. ନର୍ମଦା ଦଳେଇ ଓ ଶିକ୍ଷକ ନେତା ମନୋଜ ପଟ୍ଟନାୟକଙ୍କ ପ୍ରଚେଷ୍ଟାରେ ଭିତ୍ତିପ୍ରସ୍ତର ସ୍ଥାପନ ହୋଇ ପରେ ଶିକ୍ଷକ ଭବନ କୋଠା ନିର୍ମାଣ ଶେଷ ହୋଇଥିଲା।

ଏହି କୋଠା ନିର୍ମାଣ ହୋଇ ଦୀର୍ଘ ୨୫ ବର୍ଷ ବିତିଲାଣି, କିନ୍ତୁ ଏବେ ପ୍ରାୟ ୧୦ବର୍ଷ ହେଲା ସେହି ଶିକ୍ଷକ ଭବନ କୋଠା ଶିକ୍ଷକ ସଂଘ କାର୍ଯ୍ୟରେ ଲାଗୁନି। ଯାହା ଦ୍ୱାରା ଏହି କୋଠା ଏବେ ଭୂତ କୋଠି ପାଲଟିଛି। କୋଠାଟି ସମ୍ପୂର୍ଣ୍ଣ ବିପଦ ସଙ୍କୁଳ ଅବସ୍ଥାରେ ରହିଛି। ଛାତରୁ ସିମେଣ୍ଟ ପଲସ୍ତରା ଖସୁଥିବା ଦେଖିବାକୁ ମିଳିଛି। କୋଠାରେ ବିଦ୍ୟୁତ୍ ସଂଯୋଗ ରହିଛି। ବର୍ତ୍ତମାନ ଏହି କୋଠା କେତେ ଜଣ ଅସାଧୁ ବ୍ୟକ୍ତିଙ୍କ ଆଡ୍ଡାସ୍ଥଳୀ ପାଲଟିଛି। ଏହାକୁ ନେଇ କେତେଜଣ ବରିଷ୍ଠ ଶିକ୍ଷକ ଅସନ୍ତୋଷ ପ୍ରକାଶ କରିଛନ୍ତି। ଏଠାରେ ରହୁଥିବା ଜନୈକ ଶିକ୍ଷକ ଏହି କୋଠାକୁ କବଜାରେ ରଖିଥିବା ଅଭିଯୋଗ ହେଉଛି। ଅନେକ ଥର କହିବା ସତ୍ତ୍ୱେ ଶିକ୍ଷକ ଭବନ କୋଠାକୁ ଶିକ୍ଷକ ସଂଘକୁ ହସ୍ତାନ୍ତର କରୁନାହାଁନ୍ତି। ତୁରନ୍ତ ଉକ୍ତ ଶିକ୍ଷକ ଭବନ କୋଠା କବ୍‌ଜାରେ ରଖିଥିବା ଶିକ୍ଷକ ହସ୍ତାନ୍ତର ନ କଲେ ସଂଘ ଆଇନର ଆଶ୍ରୟ ନେବ ବୋଲି ଶିକ୍ଷକ ସଂଘ ସଭାପତି କବିରାଜ ମଲ୍ଲିକ କହିଛନ୍ତି।

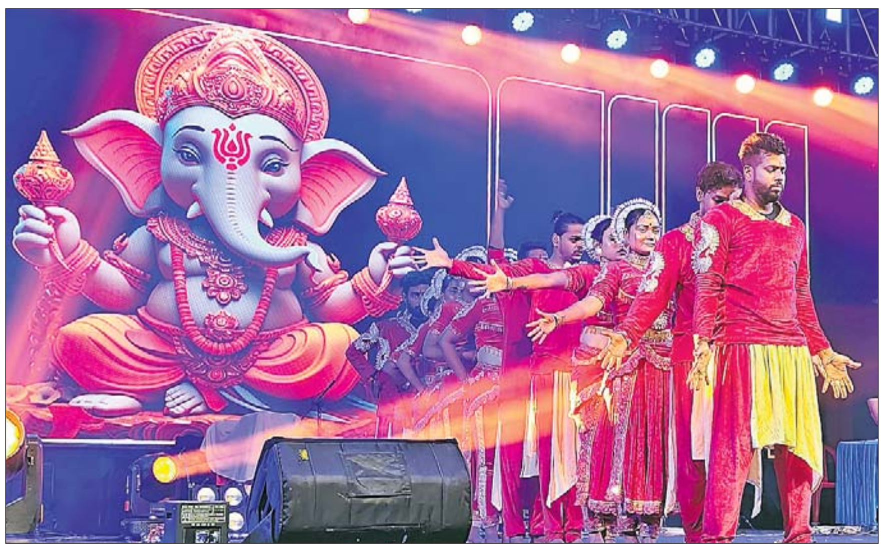

ଜିରୋ ନାଇଟ: ନୂତନ ବର୍ଷକୁ ସ୍ୱାଗତ ପାଇଁ ବୁଧବାର ରାତିରେ ବ୍ରହ୍ମପୁର ୟୁନିଅନ କ୍ଲବ ପରିସରରେ ଅନୁଷ୍ଠିତ ସାଂସ୍କୃତିକ କାର୍ଯ୍ୟକ୍ରମ।

ମହାମାୟୀ ମହିଳା କଲେଜରେ ବାର୍ଷିକ କ୍ରୀଡ଼ା ଉଦଯାପିତ

ବ୍ରହ୍ମପୁର,୩୧।୧୨(ସୁବାସ ଚନ୍ଦ୍ର ପାଢ଼ୀ)

ସ୍ଥାନୀୟ ମହାମାୟୀ ମହିଳା କଲେଜରେ ୨୨ତମ ବାର୍ଷିକ କ୍ରୀଡ଼ା ସରିଛି। ଅଧକ୍ଷା ଡ. ନିବେଦିତା ମହାପାତ୍ରଙ୍କ ଅଧକ୍ଷତାରେ ଅନୁଷ୍ଠିତ କାର୍ଯ୍ୟକ୍ରମରେ କଲେଜ ପରିଚାଳନା କମିଟି ପୂର୍ବତନ ସଭାପତି ପ୍ରଫେସର ଅରୁନ୍ଧତି ରଥ ମୁଖ୍ୟ ଅତିଥି ଭାବେ ଯୋଗ ଦେଇ ଛାତ୍ରୀମାନଙ୍କୁ ପୁରସ୍କୃତ କରିଥିଲେ । ପ୍ରଶାସନିକ ଅଧିକାରିଣୀ ଡ ଜୟନ୍ତୀ ରାଣୀ ପଣ୍ଡା ଛାତ୍ରୀ କ୍ରୀଡ଼ାର ମହତ୍ତ୍ୱ ବିଷୟରେ ବୁଝାଇଥିଲେ । କ୍ରୀଡ଼ା ଅଧିକାରିଣୀ ଡ. ସ୍ୱର୍ଣ୍ଣଲତା ପଟ୍ଟନାୟକ ସ୍ୱାଗତ ଭାଷଣ ଓ ଅଧାପିକା ସୁରଭି ଗଉଡ଼ ଅତିଥି ପରିଚୟ ଦେଇଥିଲେ। ୩୦ ତାରିଖରୁ ଆରମ୍ଭ ହୋଇଥିବା କାର୍ଯ୍ୟକ୍ରମରେ ଉଭୟ +୨ ଏବଂ +୩ ଛାତ୍ରୀଙ୍କ ପାଇଁ ଦୌଡ, ଦଉଡ଼ି ଡିଆଁ, ମ୍ୟୁଜିକାଲ ଚେୟାର, ସଟପୁଟ , ଡିସ କସ , ଜାଭେଲିନ ଥ୍ରୋ ଓ କ୍ୟାରମ ପ୍ରଭୃତି ଖେଳ ଅନୁଷ୍ଠିତ ହୋଇଥିଲା । ଯୁକ୍ତ ୩ ବିଭାଗରେ ଛାତ୍ରୀ ଅର୍ଚ୍ଚିତା ନାୟକ ଚାମ୍ପିୟନ ହୋଇଥିବା ବେଳେ ରାଜ୍ୟ ସ୍ତରୀୟ ରେଡ ରନ ୩ ମାରାଥନରେ ଯୋଗ ଦେଇ ପୁରସ୍କୃତ ହୋଇଥିବା ଯୋଗୁଁ ତାଙ୍କୁ ସମ୍ବର୍ଦ୍ଧିତ କରାଯାଇଥିଲା। ଯୁକ୍ତ ୨ ଛାତ୍ରୀ ପୁଷ୍ପାଞ୍ଜଳି ପାତ୍ର ଏବଂ ଇ. ତନ୍ମୟୀ ଚାମ୍ପିୟାନ ହୋଇଥିଲା ବେଳେ ଜାତୀୟ ସ୍ତରରେ ଭାଗ ନେଇଥିବା ଭାରତୋଳନ ଛାତ୍ରୀ ସନମ ସାହୁ ଏବଂ ବାସ୍କେଟ ବଲ ଛାତ୍ରୀ ଅଙ୍କିତା ପାଳଙ୍କୁ ସମ୍ବର୍ଦ୍ଧିତ କରାଯାଇଥିଲା। ଖେଳ ଶିକ୍ଷୟିତ୍ରୀ ସରିତା ପଣ୍ଡା କ୍ରୀଡ଼ା ପରିଚାଳନା କରିଥିଲେ । କମିଟି ସଦସ୍ୟା ଶୁଭଶ୍ରୀ ତ୍ରିପାଠୀ ଏବଂ ଆକସ୍ମିତା ପ୍ରଧାନ ସହଯୋଗ କରିଥିଲେ। ଅଧାପିକା ଧରିତ୍ରୀ ସାହୁ ଧନ୍ୟବାଦ ଦେଇଥିଲେ।

ବିଏମ୍‌ସିରେ ୧୪ ପଞ୍ଚାୟତ ମିଶ୍ରଣକୁ ନେଇ ବିଜ୍ଞପ୍ତି

ଆପତ୍ତି ଅଭିଯୋଗ ପାଇଁ ୩୦ ଦିନର ମହଲତ

ବ୍ରହ୍ମପୁର,୩୧।୧୨(ସ୍ମୃତିରଂଜନମହାଲିକ)

ବ୍ରହ୍ମପୁର ମହାନଗର ନିଗମ (ବିଏମସି)ରେ ୧୪ ପଞ୍ଚାୟତ ମିଶ୍ରଣକୁ ନେଇ ବୁଧବାର ରାଜ୍ୟ ଗୃହ ଓ ନଗର ଉନ୍ନୟନ ବିଭାଗ ବିଜ୍ଞପ୍ତି ପ୍ରକାଶ କରିଛି। ରାଜ୍ୟ ମହାନଗର ନିଗମ ୨୦୦୩ ଅଧିନିୟମ ୧୧ ଓ ଧାରା ୧୧ର ଉପଧାରା (୬) ଦ୍ୱାରା ଅର୍ପିତ କ୍ଷମତା ପ୍ରୟୋଗ କ୍ରମେ ଏହି ବିଜ୍ଞପ୍ତି ପ୍ରକାଶ ପାଇଛି। ବିଜ୍ଞପ୍ତିରେ ୨ ବ୍ଲକର ୧୪ ପଞ୍ଚାୟତର ୩୪ ଗାଁ ରହିଛି। ସେଗୁଡିକ ମଧ୍ୟରେ କୁକୁଡାଖଣ୍ଡି ବ୍ଲକ ଅଙ୍କୁଶପୁର ପଞ୍ଚାୟତର ମହୁଘରା ହିଲ, ପାଦିରିପଲ୍ଲୀ, ରାଇଖୋଳ, ଅଙ୍କୁଶପୁର, ରତନପୁର ରହିଛି। ଦକ୍ଷିଣପୁର ପଞ୍ଚାୟତର ଦକ୍ଷିଣପୁର, ଆମ୍ବଗଡ, ଗୁଣ୍ଡୁବନ୍ଧ ରହିଛି। ଅନନ୍ତାଇ ପଞ୍ଚାୟତର ଅନନ୍ତାଇ, ଲଙ୍ଗଳଦେଇ, ସିରିଆପୁର, ଚନ୍ଦନିଆ ପାହାଡ, ସୁକୁଣ୍ଡା ଏବଂ ଲାଠି ପଞ୍ଚାୟତର ଲାଠି, ବେଦାଳିଆ ରହିଛି। ଜଗଦଲପୁର ପଞ୍ଚାୟତର ଜଗଦଲପୁର, ନିମଖଣ୍ଡି ପଞ୍ଚାୟତର ନିମଖଣ୍ଡି ଓ ଲୋଚାପଡା ପଞ୍ଚାୟତର ଲୋଚାପଡା ଗାଁ, ରଙ୍ଗେଇଲୁଣ୍ଡା ବ୍ଲକ ତୁରା ପଞ୍ଚାୟତର ପଥରା, ତୁରା, ରାମଚନ୍ଦ୍ରପୁର, ଗଉଞ୍ଜୁ ପଂଚାୟତର ଆରୁଆପଲ୍ଲୀ, ବ୍ରହ୍ମପଲ୍ଲୀ, ଗଉଞ୍ଜୁ, ମିଶ୍ରପଲୀ, ଫୁଲଟା ପଞ୍ଚାୟତର ବୁରୁକୁଦି, ଫୁଲଟା, ସାନଖଜୁରିଆ, ସାତକୁଟଣୀ ପଞ୍ଚାୟତର ଝାଡାଙ୍କୁଲି, ସାତକୁରୁଣୀ, ଭାବିନୀପୁର ପଞ୍ଚାୟତର ଭାବିନୀପୁର, ହଳଦିଆପଦର ପଞ୍ଚାୟତର ହଳଦିଆପଦର, ବଡ କୁଶସ୍ଥଳୀ ପଞ୍ଚାୟତର ବଡ ଗୁମୁଳା ଓ ପଲ୍ଲୀ ଗୁମୁଳା ରହିଛି। ଏଥିସହ ଉକ୍ତ ଅଂଚଳ ମିଶ୍ରଣ ନେଇ ଯେଉଁ ବ୍ୟକ୍ତି ବିଶେଷ ପ୍ରଭାବିତ ହେବା ସମ୍ଭାବନା ରହିଛି ସେମାନେ ୩୦ ଦିନ ମଧ୍ୟରେ ଗୃହ ଓ ନଗର ଉନ୍ନୟନ ବିଭାଗକୁ ଜିଲା ମାଜିଷ୍ଟ୍ରେଟଙ୍କ ଜରିଆରେ ଆପତ୍ତି ଓ ପରାମର୍ଶ ଦେବା ପାଇଁ ବିଜ୍ଞପ୍ତିରେ ଉଲ୍ଲେଖ ରହିଛି। ଗତ ଶନିବାର ବିଏମ୍‌ସିର ଜରୁରୀ ବୈଠକରେ ବଡ କୁଶସ୍ଥଳୀ ପଞ୍ଚାୟତର ସମସ୍ତ ରାଜସ୍ୱ ଗାଁ ମିଶ୍ରଣ ନେଇ ସମ୍ମତି ପ୍ରକାଶ ପାଇଥିଲା। ଏହାପରେ ମିଶ୍ରଣ ହେବାକୁ ଥିବା ଗାଁଗୁଡିକର ଜନ ସଂଖ୍ୟା, ଭୌଗୋଳିକ ମାନଚିତ୍ର ଓ ଅନ୍ୟାନ୍ୟ ତଥ୍ୟ ତୁଡା ମାଧ୍ୟମରେ ରାଜ୍ୟ ସରକାରଙ୍କୁ ପଠାଯାଇଥିଲା।

ଶଶିଭୂଷଣ ଥିଲେ ଭାଷା ଆନ୍ଦୋଳନର ପୁରୋଧା

ଆଜି ୧୪୧ତମ ଜୟନ୍ତୀ

ବ୍ରହ୍ମପୁର, ୩୧।୧୨
(ସୁବାସ ଚନ୍ଦ୍ର ପାଢ଼ୀ)

ଶଶୀଭୂଷଣ ରଥ ଥିଲେ ଭାଷା ଆନ୍ଦୋଳନର ପୁରୋଧା। ଏଥି ସହିତ ଜଣେ ଶିକ୍ଷାବିତ୍, ଗୀତା ଟୀକାକାର, ସମାଜ ସଂସ୍କାରକ, ବହୁ ଭାଷୀ ବିଶାରଦ ବାଗ୍ମୀ, ଦେବୀ ଉପାସକ ଓ ଏକ ଖବରକାଗଜର ପ୍ରତିଷ୍ଠାତା ଥିଲେ ବୋଲି ଭାଷା ଗବେଷକ ଡା. ସାଗର ରଂଜନ ତ୍ରିପାଠୀ କହିଛନ୍ତି। ଗୁରୁବାର ବିଭିନ୍ନ ଅନୁଷ୍ଠାନ ପକ୍ଷରୁ ତାଙ୍କର ୧୪୧ତମ ଜୟନ୍ତୀ ପାଳନ କରାଯିବ। ତାଙ୍କ କୃତି ସମୂହ ସ୍ମରଣ କରିବା ଆବଶ୍ୟକ। ସ୍ୱାଧୀନତା ଆନ୍ଦୋଳନରୁ ଦେଶ ମିଶ୍ରଣ ଆନ୍ଦୋଳନର ଅନ୍ୟତମ ପୁରୋଧା ତଥା ଓଡ଼ିଆ ଭାଷା ସାହିତ୍ୟର ମହାନ ଉପାସକ ଥିଲେ। ଏଭଳି ପୂଜ୍ୟପୂଜାଙ୍କ ପ୍ରତି ଯେଉଁଭଳି ମର୍ଯ୍ୟାଦା ମିଳିବା କଥା ତାହା ଆଜି ପର୍ଯ୍ୟନ୍ତ ମିଳିନାହିଁ। ତାଙ୍କ ଜୟନ୍ତୀ ରାଜ୍ୟସ୍ତରୀୟ ପାଳନ ପାଇଁ ପ୍ରୟାସ ହେଉନାହିଁ କାହିଁକି ବୋଲି ସେ ପ୍ରଶ୍ନ କରିଛନ୍ତି। ଓଡ଼ିଆ ଅସ୍ମିତା ପ୍ରସଙ୍ଗରେ ଅନେକ ଆଲୋଚନା ହେଉଥିବାବେଳେ ଶଶିଭୂଷଣଙ୍କ ଭଳି ପୂଜ୍ୟପୂଜାଙ୍କୁ ଭୁଲିଯିବା କ୍ଷମଣୀୟ ନୁହେଁ। ହରିହର ମର୍ଦ୍ଦରାଜଙ୍କ ଦ୍ୱାରା ଆହୂତ ୧୯୧୨ ଉତ୍କଳ ସମ୍ମିଳନୀ ବ୍ରହ୍ମପୁର ସହରରେ ହୋଇଥିଲା। ଭାଷା ଭିତ୍ତିକ ସ୍ୱତନ୍ତ୍ର ଉତ୍କଳ ପ୍ରଦେଶ ଗଠନ ପ୍ରସଙ୍ଗରେ ଆୟୋଜିତ ଉକ୍ତ କାର୍ଯ୍ୟକ୍ରମକୁ ସଫଳ କରିବାରେ ଶଶୀଭୂଷଣ ରଥ, ଗୋପବନ୍ଧୁ ଦାସ ଏବଂ ଅନନ୍ତ ମିଶ୍ରଙ୍କ ଅବଦାନ ଥିଲା। ପ୍ରମୁଖ ଙ୍କ ଅବଦାନ ରହିଥିଲା। ତେଣୁ ଶଶିଭୂଷଣ ରଥଙ୍କ ଜୀବନୀ ସଂପର୍କରେ ଆଲୋଚନା କରି ଶ୍ରଦ୍ଧାଞ୍ଜଳି ଦେବା ପାଇଁ ଜିଲାର ଭାଷା ସାହିତ୍ୟ ସଂସ୍କୃତି ବିଭାଗର ଦାୟିତ୍ୱ। କିନ୍ତୁ ଆମ ସମାଜରେ ପୂଜ୍ୟ ପୂଜା ପରମ୍ପରାରେ ଶଶିଭୂଷଣ ରଥଙ୍କ ପରି ଜଣେ ସମାଜ ସେବୀଙ୍କ ପ୍ରତି ଉଚିତ ସମ୍ମାନ ନମିଳିବା ଓଡ଼ି[ଆ ଅସ୍ମିତା ପାଇଁ ଏକ ପ୍ରକାର ଛଳନା ବୋଲି ଡା.ତ୍ରିପାଠୀ କହିଛନ୍ତି।

ଗୋପାଳପୁର କଲେଜରେ ଅବସର କାଳୀନ ସମ୍ବର୍ଦ୍ଧନା

ବ୍ରହ୍ମପୁର,୩୧।୧୨(ସୁବାସ ଚନ୍ଦ୍ର ପାଢ଼ୀ)

ଗୋପାଳପୁର କଲେଜରେ ଅବସର କାଳୀନ ସମ୍ବର୍ଦ୍ଧନା ସଭା ଅଧକ୍ଷ ଡ଼.ରାମ ପ୍ରସାଦ ପଣ୍ଡାଙ୍କ ଅଧ୍ୟକ୍ଷତାରେ ଅନୁଷ୍ଠିତ ହୋଇଥିଲା। ଚତୁର୍ଥ ଶ୍ରେଣୀ କର୍ମଚାରୀ ଜେ. ନାଇଡୁ ଅବସର ଗ୍ରହଣ କରୁଥିବାରୁ କଲେଜ ପକ୍ଷରୁ ତାଙ୍କୁ ସମ୍ବର୍ଦ୍ଧିତ କରାଯାଇଥିଲା। ମୁଖ୍ୟ ଅତିଥି ଭାବେ କଲେଜର ପୂର୍ବତନ ଅଧକ୍ଷ ଏସ.ରାମାରାଓ,ସମ୍ମାନୀତ ଅତିଥି ଭାବେ ପୂର୍ବତନ ପ୍ରାଧାପକ ଡ଼ ପିତାମ୍ବର ବିଷୋୟୀ ଯୋଗ ଦେଇ ତାଙ୍କର ଆରୋଗ୍ୟ କାମନା କରିଥିଲେ। ଡ଼.ରାଜେନ୍ଦ୍ର କୁମାର ମହାପାତ୍ର ଅତିଥି ନିମନ୍ତ୍ରଣ, କର୍ମଚାରୀ ସଂଘର ସମ୍ପାଦକ ଉମାକାନ୍ତ ସାହୁ ଅତିଥି ପରିଚୟ ଦେଇଥିଲେ । ଅଧାପିକା ଅପରାଜିତା ପାଣ୍ଡେ ମାନପତ୍ର ପାଠ କରିଥିଲେ । କଲେଜର ପ୍ରଶାସନିକ ଅଧିକାରୀ ଡ଼ ପ୍ରଦୀପ୍ତ କୁମାର ପଟ୍ଟନାୟକଙ୍କ ସମେତ ଅଧାପକ,ଅଧାପିକା ଉପସ୍ଥିତ ଥିଲେ । କର୍ମଚାରୀ ସଂଘର ସହ ସମ୍ପାଦକ ସନ୍ତୋଷ କୁମାର ବେହେରା ଧନ୍ୟବାଦ ଦେଇଥିଲେ।

ବ୍ରହ୍ମପୁର ସିଟି କଲେଜ ଏନ୍‌ଏସ୍‌ଏସ୍ ସ୍ୱତନ୍ତ୍ର ଶିବିର ଉଦ୍‌ଯାପିତ

ବ୍ରହ୍ମପୁର,୩୧।୧୨(ସୁବାସ ଚନ୍ଦ୍ର ପାଢ଼ୀ)

ବ୍ରହ୍ମପୁର ସିଟି କଲେଜରେ ଶୀତକାଳୀନ ଏନଏସଏସ ସ୍ୱତନ୍ତ୍ର ଶିବିର ଆମ୍ବପୁଆ ସରକାରୀ ୟୁପି ସ୍କୁଲରେ ସରିଛି। କଲେଜ ଅଧକ୍ଷ ଡ.ଜୟନ୍ତ ବାନାର୍ଜୀଙ୍କ ନିର୍ଦ୍ଦେଶରେ ଗତ ୨୫ରୁ ୩୧ ତାରିଖ ଅନୁଷ୍ଠିତ ଶିବିରକୁ ଏନଏସଏସ ଅଫିସର ଡ.ସସ୍ମିତା ପଟ୍ଟନାୟକ, ବାସୁଆ ମୁରଲୀଧରଙ୍କ ତତ୍ତ୍ୱାବଧାନରେ ପରିଚାଳିତ ହୋଇଥିଲା। ପ୍ରଥମ ଦିନ କଲେଜ ପରିସର ସଫେଇ ସହ ପୌଷ୍ୟଗ୍ରାମ ଆମ୍ବପୁଆ ୟୁ.ପି ସ୍କୁଲରେ ଉଭୟ ପୁରୁଷ ଓ ମହିଳା ସ୍ୱେଚ୍ଛାସେବୀଗଣ ପହଞ୍ଚିଥିଲେ । ସ୍କୁଲର ବରିଷ୍ଠ ଶିକ୍ଷକ ଲୋକନାଥ ସାହୁ କାର୍ଯ୍ୟକ୍ରମର ଉଦ୍ଦେଶ୍ୟ କହିଥିଲେ। ଦ୍ୱିତୀୟ ଦିନ ସ୍କୁଲ ପରିସର ସଫେଇ ସହ ଯୋଗ, ପ୍ରାଣାୟମ ଅଭ୍ୟାସ ପ୍ରଶିକ୍ଷଣ ଦେଇଥିଲେ ପି.ଇ.ଟି ଏସ କୈଳାସ ରେଡୀ ଏବଂ ସନ୍ଧ୍ୟାରାଣୀ ମହାରଣସେ୍। ତୃତୀୟ ଦିନ ସ୍ଥାନୀୟ ଶ୍ରୀ ଜଗନ୍ନାଥ ମନ୍ଦିର ପ୍ରାଙ୍ଗଣ ସଫେଇ କରି ଗ୍ରାମବାସୀଙ୍କୁ ସଚେତନ କରିଥିଲେ । ସେହିଦିନ ସମାଜସେବୀ ସବିତା ସାହୁକାର ନାଗରିକର କର୍ତ୍ତବ୍ୟ ଓ ଅଧିକାର ସମ୍ପର୍କରେ କହିଥିଲେ । ଚତୁର୍ଥ ଦିନ ସ୍ଥାନୀୟ କାଳିମନ୍ଦିର ପ୍ରାଙ୍ଗଣ ଓ ପୋଖରୀ ସଫେଇ କରି ଗାଁ ଲୋକଙ୍କୁ ସଚେତନ କରାଇଥିଲେ। ଅର୍ଥନୀତି ଅଧାପିକା ଡ୍ୟୁଗ୍ରୀଙ୍ଗ ଶବର ଭାରତର ଅର୍ଥନୀତି ବିକାଶରେ ଯୁବବର୍ଗର ଭୂମିକା ସମ୍ପର୍କରେ କହିଥିଲେ। ୫ମ ଦିନ ସାଇବର ଠକେଇ ବିଷୟରେ ସଚେତନ କରାଯାଇଥିଲା। ଶେଷ ଦିନ ଅବସରପ୍ରାପ୍ତ ପଦାର୍ଥ ବିଜ୍ଞାନ ଇଂଜିନିୟର ପ୍ରଶାନ୍ତ କୁମାର ରାୟ ଯୋଗ ପ୍ରାଣାୟମ ଉପରେ ଶିଖାଇଥିଲେ। ଉଦଯାପନୀରେ ସଭାପତି ଭାବେ କଲେଜ ଅଧକ୍ଷ ଡ.ବାନାର୍ଜୀ ସଭାପତିତ୍ୱ କରି ଆଧାତ୍ମିକ ଓ ବିଜ୍ଞାନ ଶୈଳୀର ସମିଶ୍ରଣ ଶିକ୍ଷା ଦେଇଥିଲେ। ମୁଖ୍ୟ ବକ୍ତା ରୂପେ ଅବସରପ୍ରାପ୍ତ ଆର.ଆଇର ପଦାର୍ଥ ବିଜ୍ଞାନର ଇଂଜିନିୟର ପ୍ରଶାନ୍ତ କୁମାର ରାୟ ଯୋଗଦେଇ ଏନଏସଏସର ଲକ୍ଷ୍ୟ ବିଷୟରେ କହିଥିଲେ। ଅର୍ଥନୀତି ଅଧାପିକା ଡ.ମାଧୁରୀ ପାଢୀ, ବାଣିଜ୍ୟ ବିଭାଗର ଅଧାପକ ମେଘନାଦ ପ୍ରଧାନ, ଶିକ୍ଷା ବିଭାଗର ଅଧାପକ ଡ.ଅଜୟ କୁମାର ପେଣ୍ଟେଇ, ପ୍ରାଥମିକ ଶିକ୍ଷୟିତ୍ରୀ ମଧୁମିତା, ଶ୍ରୀମାନ ଅବିନାଶ ପତି ଯୋଗଦେଇଥିଲେ।

ନିର୍ମାଣ ପରେ ଗୋଷ୍ଠୀ ଶୌଚାଳୟରେ ତାଲା

ବ୍ରହ୍ମପୁର,୩୧।୧୨(ସ୍ମୃତି ରଞ୍ଜନ ମହାଲିକ)

ବିଏମସି ୧ ନଂ ୱାର୍ଡ ଗୋଲା ରଘୁନାଥପୁରଠାରେ ଥିବା ଗୋଷ୍ଠୀ ଶୌଚାଳୟ ନିର୍ମାଣ ପରେ ୨ ବର୍ଷ ହେଲା ତାଲା ଝୁଲୁଥିବା ସ୍ଥାନୀୟ ବାସିନ୍ଦା କହିଛନ୍ତି। ଯଦ୍ୱାରା ସ୍ଥାନୀୟ ଅଂଚଳରେ ବାହ୍ୟ ମଳତ୍ୟାଗ ବୃଦ୍ଧି ପାଇଛି। ୨୦୨୩ରେ ଏହି ଶୌଚାଳୟରେ ମହିଳା ଓ ପୁରୁଷଙ୍କ ନିମନ୍ତେ ହୋଇଛି। ପାଣି, ବିଦ୍ୟୁତ ବ୍ୟବସ୍ଥା ରହିଛି। କିଛି ଦିନ ଲୋକେ ଉପକୃତ ହେବା ପରେ ବିଦ୍ୟୁତ ସମସ୍ୟା ଦେଖାଦେଇଥିଲା। ପରେ ପାଣି ମୋଟର ବି ଖରାପ ହୋଇଯାଇଥିଲା। ତେଣୁ ବିଏମସି ବାଧ ହୋଇ ଶୌଚାଳୟରେ ତାଲା ପକାଇଥିବା ସାହି ଲୋକେ ଅଭିଯୋଗ କରିଛନ୍ତି। ପୁଣି କାର୍ଯ୍ୟକ୍ଷମ ପାଇଁ ବିଏମସି କିମ୍ବା ସ୍ଥାନୀୟ କର୍ପୋରେଟର ଉଦ୍ୟମ ନ କରିବାରୁ ଅଞ୍ଚଳର ପ୍ରାୟ ୫୦୦ ପରିବାର ଶୌଚାଳୟରୁ ବଂଚିତ ହେଉଛନ୍ତି। ଶୌଚାଳୟ ବନ୍ଦ ଯୋଗୁ ଲୋକେ ରାସ୍ତା କଡେ ମଳତ୍ୟାଗ କରୁଥିବାରୁ ପରିବେଶ ଦୂଷିତ ହୋଇଯାଇଛି। ଶୌଚାଳୟର ରକ୍ଷଣାବେକ୍ଷଣ ଦାୟିତ୍ୱ ଏସଚଜି ଓ ସୁଲଭ ସଂସ୍ଥାକୁ ପ୍ରଦାନ ନେଇ ବିଏମସିର ଯୋଜନା ରହିଛି। କିନ୍ତୁ ଏଯାଏଁ କୌଣସି ପଦକ୍ଷେପ ନିଆଯାଇନାହିଁ। ଅନେକ ବାର ଅବଗତ କଲେ ବି କୌଣସି ପଦକ୍ଷେପ ନିଆଯାଉନଥିବା ସ୍ଥାନୀୟ କର୍ପୋରେଟର ଏମ. ମିନାକ୍ଷୀ କହିଛନ୍ତି। ଅନ୍ୟପଟେ ସ୍ୱଚ୍ଛ ସର୍ବେକ୍ଷଣ ର୍ୟାଙ୍କରେ ବିଏମସି ଶୌଚାଳୟ ପରିଷ୍କାର ପରିଚ୍ଛନ୍ନତା କ୍ଷେତ୍ରରେ ୨୧% ର୍ୟାଙ୍କ ହାସଲ କରିଥିବାରୁ ରାଜ୍ୟ ସ୍ତରରେ ୬୪ ଓ ଜାତୀୟ ସ୍ତରରେ ୭୫ ର୍ୟାଙ୍କକୁ ଖସିବାର ମୂଳ କାରଣ ବୋଲି କୁହାଯାଏ। ତଥାପି ବିଏମସି ଚେତୁନି। ସହରରେ ମହାନଗର ନିଗମର ୨୦୮ ସିଟ ବିଶିଷ୍ଟ ୫୨ ଗୋଷ୍ଠୀ ଶୌଚାଳୟ ରହିଛି। ଅନେକ ଶୌଚାଳୟ ଏସଏଚଜିକୁ ହସ୍ତାନ୍ତର କରାଯାଇନାହିଁ।

ଚାକିରି ନାଁରେ ଲକ୍ଷାଧିକ ଠକେଇ, ୩ ଗିରଫ

ବ୍ରହ୍ମପୁର,୩୧।୧୨(ସୁବାସ ଚନ୍ଦ୍ର ପାଢ଼ୀ):

ଚାକିରି ନାଁରେ ଗଞ୍ଜାମ ଜିଲାର ଶତାଧିକ ଯୁବତୀଯୁବକଙ୍କ ଠାରୁ ଲକ୍ଷାଧିକ ଟଙ୍କା ଠକେଇ ହୋଇଛି । ଏକ ସଂସ୍ଥା ତଥା ଟ୍ରଷ୍ଟ ଯୁବକ ଯୁବତୀଙ୍କୁ ରାଜ୍ୟ ସରକାରଙ୍କ ପକ୍ଷରୁ ଗ୍ରାମାଞ୍ଚଳରେ ସୃଷ୍ଟି ହୋଇଥିବା ବିଭିନ୍ନ ପଦ ପଦବୀରେ ଚାକିରି ଦେବାକୁ କହି ଏହି ଟଙ୍କା ଆଦାୟ କରି ହଡ଼ପ କରିନେଇଛି । ଏହି ର୍ୟାକେଟ ଜିଲାର ବିଭିନ୍ନ ବ୍ଲକକୁ ଲମ୍ବିଛି । ଏ ନେଇ ବ୍ରହ୍ମପୁର ବୈଦ୍ୟନାଥପୁର ଥାନାରେ ବେଲଗୁଣ୍ଠାର ଗୋପାଳକୃଷ୍ଣ ସେଠୀ ଅଭିଯୋଗ କରିବା ପରେ ପୋଲିସ ନଂ. ୬୩୬/୨୫ରେ ଏକ ମାମଲା ରୁଜୁ କରି ତଦନ୍ତ କରିଥିଲା। ଉକ୍ତ ଘଟଣାରେ ଭଦ୍ରକ ଜିଲା ନୟାକନ୍ଧି ଥାନା ଅଞ୍ଚଳର ଶ୍ରୀ ଜଗନ୍ନାଥ ହ୍ୟୁମାନ ଏମ୍‌ପାୱାରମେଣ୍ଟ ଟ୍ରଷ୍ଟର ମୁଖ୍ୟ ନିର୍ଦ୍ଦେଶିକା ସ୍ମୃତିପ୍ରଭା ମହାକୁଡ(୩୩), , ଗୋଳାନ୍ଥାରା ଥାନା କୁଠାରସିଙ୍ଗି ଗାଁର ନିରୂପମା ମହାନ୍ତି (୪୩), ଖୋର୍ଦ୍ଧା ଜିଲା ଏୟାରପୋର୍ଟ ଥାନା ଅଞ୍ଚଳର ପ୍ରଶାନ୍ତ କୁମାର ବେହେରାଙ୍କୁ ଗିରଫ କରାଯାଇଛି। ଆଶୟୀଙ୍କଠାରୁ ଗତ ୨ବର୍ଷ ଭିତରେ ୧.୧୫ କୋଟି ଟଙ୍କା ଏମାନେ ଠକିଛନ୍ତି। ସେମାନଙ୍କଠାରୁ ନକଲି ନିଯୁକ୍ତି ପତ୍ର, ଟଙ୍କା ଦେବାର ରିସିଟ୍ ଓ କିଛି ରେଜିଷ୍ଟ୍ରାର ଜବତ ହୋଇଛି ବୋଲି ଏସପି ଡା.ସର୍ବଣା ବିବେକ ଏମ୍ କହିଛନ୍ତି। ଗଞ୍ଜାମ ଜିଲା ବେଲଗୁଣ୍ଠା ବ୍ଲକ ଚଢ଼େଇୟାପଲ୍ଲୀର ଗୋପାଳକୃଷ୍ଣ ସେଠୀ ଶିକ୍ଷା ସାରି ଚାକିରୀ ସନ୍ଧାନରେ ଥିଲେ। ବ୍ରହ୍ମପୁରର ଏକ ସଂସ୍ଥା ଜିଲାର ବିଭିନ୍ନ ଅଞ୍ଚଳରେ ଯୁବତୀଯୁବକଙ୍କୁ ସରକାରଙ୍କ ପକ୍ଷରୁ ପରିଚାଳିତ ବିଭିନ୍ନ ପ୍ରକଳ୍ପରେ କାମ ଦେଉଥିବା ସେ ଜାଣିବାକୁ ପାଇଥିଲେ। ସେହି କ୍ରମରେ ସେ ଉକ୍ତ ସଂସ୍ଥାର ଯୋଗାଯୋଗରେ ଆସିଥିଲେ। ସଂସ୍ଥା ପକ୍ଷରୁ ଚାକିରି ପ୍ରତିଶ୍ରୁତି ଦିଆଯାଇ ତାଙ୍କ ଠାରୁ ଟଙ୍କା ଆଦାୟ କରାଯାଇଥିଲା। ହେଲେ ଅନେକ ମାସ ଯାଏଁ ଚାକିରି ମିଳିନଥିଲା । ସେ ଏ ବିଷୟରେ ଉକ୍ତ ଟ୍ରଷ୍ଟର କର୍ମଚାରୀଙ୍କୁ ପଚାରି ଥିଲେ ବି କୌଣସି ସନ୍ତୋଷ ଜନକ ଉତ୍ତର ପାଇ ନଥିଲେ । ଯାଞ୍ଚ ପରେ ସେ ଠକେଇର ଶିକାର ହୋଇଥିବା ଜାଣିବାକୁ ପାଇଥିଲେ। ଏହି ସଂସ୍ଥା ସରକାରଙ୍କ ପ୍ରକଳ୍ପ ନାଁ ରେ ଜିଲାରୁ ଅନେକ ଯୁବକ ଠାରୁ ଲକ୍ଷ ଲକ୍ଷ ଟଙ୍କା ଆଦାୟ କରିଥିବା ଗୋପାଳକୃଷ୍ଣ ଜାଣିବାକୁ ପାଇଥିଲେ। ଘଟଣାକୁ ନେଇ ସେ ବ୍ରହ୍ମପୁର ଏସପି କାର୍ଯ୍ୟାଳୟରେ ଅଭିଯୋଗ କରିଥିଲେ । ତାଙ୍କ ଅଭିଯୋଗକୁ ଭିତ୍ତିକରି ବୈଦ୍ୟନାଥପୁର ପୋଲିସ ଏହି ଟ୍ରଷ୍ଟ ଏବଂ ଏହାର ପରିଚାଳକଙ୍କ ବିଷୟରେ ତଦନ୍ତ କରୁଥିଲା।

DSPL-450

ଜାତୀୟ ସଡ଼କ ସୁରକ୍ଷା ମାସ- ୨୦୨୬ ଅବସରରେ
ବାଣିଜ୍ୟ ଓ ପରିବହନ, ଇସ୍ପାତ ଓ ଖଣି ମନ୍ତ୍ରୀଙ୍କ ବାର୍ତ୍ତା

ଜାନୁୟାରୀ ମାସକୁ 'ଜାତୀୟ ସଡ଼କ ସୁରକ୍ଷା ମାସ' ଭାବରେ ପାଳନ କରାଯାଉଅଛି । ଚଳିତ ବର୍ଷର ଆହ୍ୱାନ - "ଶିକ୍ଷାରୁ ସୁରକ୍ଷା, ପ୍ରଯୁକ୍ତିରୁ ପରିବର୍ତ୍ତନ" । ଦେଶରେ ତଥା ଆମ ରାଜ୍ୟରେ ସଡ଼କ ଦୁର୍ଘଟଣା ଓ ତଦଜନିତ ମୃତ୍ୟୁ ସଂଖ୍ୟା ଏକ ଚିନ୍ତାର ବିଷୟ ତଥା ଉଦବେଗଜନକ । ସଂପ୍ରତି ସ୍ଥିତିରେ ସୁଧାର ଆଣିବାକୁ ମାନ୍ୟବର ମୁଖ୍ୟମନ୍ତ୍ରୀ ଶ୍ରୀ ମୋହନ ଚରଣ ମାଝୀଙ୍କ ନେତୃତ୍ୱରେ ଆମେ ସଂକଳ୍ପବଦ୍ଧ । ବିଭିନ୍ନ ପଦକ୍ଷେପ ସହ ଛଅଟି 'ଇ' Education, Enforcement, Engineering, Emergency Care, Empathy ଓ Environment ଆଧାରରେ ସଡ଼କ ସୁରକ୍ଷା କାର୍ଯ୍ୟକ୍ରମକୁ ବ୍ୟାପକ କରିଛୁ । ଏଥିନିମନ୍ତେ ସାମୂହିକ ଭାଗିଦାରୀର ଆବଶ୍ୟକତା ରହିଛି ।

ଗ୍ରାମାଞ୍ଚଳରେ ସଡ଼କ ଦୁର୍ଘଟଣା ମୃତକଙ୍କ ମଧ୍ୟରେ ଅଧିକାଂଶ ଦୁଇଚକିଆ ବ୍ୟବହାରକାରୀ ରହୁଛନ୍ତି । ଏହି ଆହ୍ୱାନର ମୁକାବିଲା ପାଇଁ ଦୁଇ ଚକିଆ ଯାନରେ ଗଲେ ହେଲମେଟ୍ ପିନ୍ଧିବା, ଚାରିଚକିଆ ଯାନରେ ଗଲେ ସିଟବେଲ୍ଟ ପିନ୍ଧିବା, ଦ୍ରୁତଗତି କିମ୍ବା ନିଶା ସେବନ କରି ଗାଡ଼ି ଚଲାଇବା ନାହିଁ, ଗାଡ଼ି ଚଲାଇବା ବେଳେ ମୋବାଇଲ୍ ଫୋନ୍ ବ୍ୟବହାର କରିବା ନାହିଁ । ସେହିଭଳି ସଡ଼କ ଦୁର୍ଘଟଣାଗ୍ରସ୍ତଙ୍କୁ ତ୍ୱରିତ ସହାୟତା କରିବାରେ ଆଦୌ ପଛାଇବା ନାହିଁ ।

ସଡ଼କ ଦୁର୍ଘଟଣାଗ୍ରସ୍ତଙ୍କୁ ସାହାଯ୍ୟ କରୁଥିବା ବ୍ୟକ୍ତିବିଶେଷଙ୍କୁ ଗୁଡ୍ ସମରିଟାନ୍ ଯୋଜନାରେ ସମ୍ମାନ ଓ ଆର୍ଥିକ ସହାୟତା ପ୍ରଦାନ କରାଯାଉଛି । କେନ୍ଦ୍ର ସରକାର ରାହା-ବୀର୍ ଯୋଜନାରେ ଜୀବନ ରକ୍ଷାର ଏହି ଅଭିଯାନକୁ ବ୍ୟାପକ କରିଛନ୍ତି । 'କ୍ୟାଶଲେସ୍ ଟ୍ରିଟମେଣ୍ଟ ଫର୍ ରୋଡ୍ ଆକ୍ସିଡେଣ୍ଟ ଭିକ୍ଟିମ୍' ବ୍ୟବସ୍ଥାରେ ସମସ୍ତ ସରକାରୀ ଡାକ୍ତରଖାନାରେ ସଡ଼କ ଦୁର୍ଘଟଣାଗ୍ରସ୍ତଙ୍କ ପାଇଁ ସଂପୂର୍ଣ୍ଣ ନିଃଶୁଳ୍କରେ ଚିକିତ୍ସା ଯୋଗାଇ ଦିଆଯାଉଥିବା ବେଳେ ଅନୁବନ୍ଧିତ ଘରୋଇ ଡାକ୍ତରଖାନାରେ ପ୍ରଥମ ସାତ ଦିନରେ ଦେଢ଼ ଲକ୍ଷ ଟଙ୍କା ପର୍ଯ୍ୟନ୍ତ ଚିକିତ୍ସା ଖର୍ଚ୍ଚ ସରକାର ବହନ କରିବାର ଯୋଜନା ହୋଇଛି ।

ସରକାରଙ୍କ ଲକ୍ଷ୍ୟ ହେଉଛି, ଅକାଳରେ ଝଡ଼ିଯାଉଥିବା ଜୀବନକୁ ରକ୍ଷା କରିବା । ଆପଣ ମଧ୍ୟ ଏହି ଅଭିଯାନରେ ସାମିଲ ହୁଅନ୍ତୁ । ସଡ଼କ ସୁରକ୍ଷା ନିୟମ ପାଳନ କରନ୍ତୁ ଓ ସଡ଼କ ଦୁର୍ଘଟଣାରୁ ଦୂରେଇ ରୁହନ୍ତୁ ।

ଶ୍ରୀ ବିଭୂତି ଭୂଷଣ ଜେନା
ମନ୍ତ୍ରୀ, ବାଣିଜ୍ୟ ଓ ପରିବହନ, ଇସ୍ପାତ ଓ ଖଣି

OIPR-

ବାଣିଜ୍ୟ ଓ ପରିବହନ ବିଭାଗ, ଓଡ଼ିଶା ସରକାର

ଓଡ଼ିଆ ସିନେମା

'ପରୀ' ଫିଲ୍ମର ଏକ ଦୃଶ୍ୟରେ (ବାମରୁ) ଦିବ୍ୟାଂଶୀ, ଜ୍ୟୋତି, ଅନୁରାଧା

ବେଶ୍ କିଛି ଆଶା ନେଇ ପ୍ରସ୍ତୁତ ହୋଇଥିବା ସିନେମାଗୁଡିକ ଏବର୍ଷ ପରଦା ଉପରକୁ ଆସିବାକୁ ଯାଉଛି। ଚଳିତ ବର୍ଷ ମଧ୍ୟ ଓଲିଉଡ୍‌ର ଆଗଧାଡିର ଅଭିନେତା ଅନୁଭବ ମହାନ୍ତି, ସବ୍ୟସାଚୀ ମିଶ୍ର ଏବଂ ବାବୁସାନଙ୍କ ଅଭିନୀତ ଚିତ୍ର ମୁକ୍ତିଲାଭ କରିବାର ଯୋଜନା ରହିଛି। ତେବେ ଏବର୍ଷ ମୁକ୍ତିଲାଭ କରିବାକୁ ଥିବା ଓଡ଼ିଆ ଚଳଚ୍ଚିତ୍ର ତାଲିକା ମଧ୍ୟ ବେଶ୍ ଲମ୍ବା। ଆଗଧାଡିର ନିର୍ଦ୍ଦେଶକ ଅନୁପମ ପଟ୍ଟନାୟକଙ୍କ 'ମନ୍ତ୍ରମୁଗ୍ଧ' ଚଳିତବର୍ଷ ରିଲିଜ ହେବ। ଏହାର ମୁଖ୍ୟ ଭୂମିକାରେ ସନୋଜ କୁମାର, ଦ୍ୱିପନ୍ୱିତ ଦାସ ମହାପାତ୍ର, ସୂର୍ଯ୍ୟମୟୀ ମହାପାତ୍ର ପ୍ରମୁଖ ଅଭିନୟ କରିଛନ୍ତି। ଗତବର୍ଷ 'ଅନନ୍ତା'ରେ ନିଜ ଅଭିନୟ ବଳରେ ପ୍ରଶଂସା ସାଉଁଟି ଥିବା ସବ୍ୟସାଚୀ ଏବେ 'ଲ୍ୟାଣ୍ଡଫଲ୍'ର ଶୁଟିଂରେ ବ୍ୟସ୍ତ ଅଛନ୍ତି। ଆଉ ଜଣେ ନବାଗତ ପ୍ରେମ୍ ପରିଜା ପ୍ରଥମ ଥର ପାଇଁ ଓଲିଉଡ୍‌ରେ ଏଣ୍ଟ୍ରି କରୁଛନ୍ତି। ଏହାର ମଧ୍ୟ ନିର୍ଦ୍ଦେଶନା ଦେଇଛନ୍ତି ସୁଧାଂଶୁ ସାହୁ। ସୁଶାନ୍ତ କୁମାର ମହାନ୍ତି ଏକ ସତ୍ୟ ଘଟଣାକୁ ଆଧାର କରି ପ୍ରସ୍ତୁତ କରୁଛନ୍ତି 'ଲାଇନ୍‌ବାଲା'। ଏହାର ଟାଇଟଲ ଭୂମିକାରେ ଅଛନ୍ତି ସମ୍ବିତ ଆଚାର୍ଯ୍ୟ। ଏହାବ୍ୟତୀତ ଦୀପକ-ରିୟା ଯୋଡିକୁ ନେଇ ପ୍ରସ୍ତୁତ, ପ୍ରମୋଦ ସ୍ୱାଇଁଙ୍କ ପ୍ରଯୋଜିତ ଏବଂ ଏସ.ଦିଲୀପ ପଣ୍ଡାଙ୍କ ନିର୍ଦ୍ଦେଶିତ 'ଆସୀକ ଦିୱାନା' ଏବର୍ଷ ରିଲିଜ ହେବାର ଯୋଜନା ରହିଛି। ଏହି ତାଲିକାରେ ରହିଥିବା ଅନ୍ୟ ପ୍ରମୁଖ ଫିଲ୍ମଗୁଡିକ ହେଉଛି- 'ବିନ୍ଦୁସାଗର' (ଦ୍ୱିପନ୍ୱିତ ଦାସମହାପାତ୍ର,ପ୍ରକୃତି ମିଶ୍ର), 'ଲାଡୋ' (ଶୁଭମ ସାଗର, ଆର୍ଲିନ ଅଙ୍କିତା) 'ଚକ୍ରାନ୍ତ' (ଶୁଭାଶିଷ ଶର୍ମା,

'ମନ୍ତ୍ରମୁଗ୍ଧ' ଫିଲ୍ମରେ ଭୂମିକା-ସୂର୍ଯ୍ୟମୟୀ

ଚିତ୍ରଟି ଚଳିତବର୍ଷ ରିଲିଜ ହେବାର ଯୋଜନା ରହିଛି। ସବୁଠାରୁ ଖାସ୍ କଥା ହେଲା, ଅନୁଭବ ମହାନ୍ତିଙ୍କ ଅଭିନୀତ ଦୁଇଟି ସିନେମା-'ଛକି ଶୂନ' ଏବଂ 'ରାବଣ' ଚଳିତ ବର୍ଷ ରିଲିଜ ହେବାର ଯୋଜନା ରହିଛି। ଅନ୍ୟପକ୍ଷରେ ବାବୁସାନ୍ ମଧ୍ୟ ଚଳିତବର୍ଷ ଏକ ନୂଆ ସିନେମା ପ୍ରସ୍ତୁତିରେ ବ୍ୟସ୍ତରେ ଅଛନ୍ତି। ପ୍ରମୋଦ ସ୍ୱାଇଁଙ୍କ ପ୍ରଯୋଜିତ ଏବଂ ସୁଧାଂଶୁ ମୋହନ ସାହୁଙ୍କ ନିର୍ଦ୍ଦେଶିତ 'ମଙ୍ଗଳପୁର ଡାଏରୀ'ରେ ଅମ୍ଳାନ କୁମାର ଏବଂ ତୃପ୍ତି ମିରାମ୍ବିକାଙ୍କୁ ଦେଖିବାକୁ ମିଳିବ। ଯୁବ ପ୍ରଯୋଜକ ପ୍ରୀତମ ସାହୁ ତାଙ୍କର ନୂଆ ସିନେମା 'ରାମ ରାଜ୍ୟ'କୁ ନେଇ ଆଶାବାଦୀ ଅଛନ୍ତି। ଏଥିରେ ଭୂମିକା ଦାଶ), 'ଜଙ୍ଗଲ ଜଳୁଛେ' (ସରୋଜ ଭୂୟାଁ, ଶ୍ରଦ୍ଧାଞ୍ଜଳି ମିଶ୍ର), 'ସ୍ୱାଗ ରାଜା' (ସ୍ୱରାଜ ବାରିକ), 'ମିଡ୍ ନାଇଟ୍' (ମନୁ ଦ୍ୱିବେଦୀ), 'ମୁରବୀ' (ଚୌଧୁରୀ ଜୟପ୍ରକାଶ ଦାସ, କୁନା ତ୍ରିପାଠୀ), 'ସପନର ଆର ପାରି ଗାଁ' (ବିଶ୍ୱରୂପ ମିଶ୍ର), 'ପରୀ' (ଜ୍ୟୋତି ନାୟକ,ଡା.ଅନୁରାଧା ପାଣିଗ୍ରାହୀ), 'ଆଫା' (ପ୍ରୀତିରାଜ ଶତପଥୀ, ନୈନା ଦାସ), 'ମୁନ୍ନାଭାଇ ବିବିଏସଆର' (ଦେବରାଜ, ଆର୍ଲିନ ଅଙ୍କିତା), 'ସ୍କୁଲ ଡାଏରୀ' (ପ୍ରେମ୍, ଅକ୍‌ସିତା), 'ବିଧାୟକ', (ପ୍ରଦୀପ), 'ଜୟ ହିନ୍ଦ' (ଆକାଶ ଦାସନାୟକ) ଏବଂ 'ବିର୍ସା ମୁଣ୍ଡା' (ଭ୍ରମିତ)।

ଚଳିତବର୍ଷ କେତୋଟି ସିନେମାକୁ ନେଇ ଏବେ ଠାରୁ ଚର୍ଚ୍ଚା ଆରମ୍ଭ ହୋଇଗଲାଣି। ଅନୁରାଗ ସିଂଙ୍କ ନିର୍ଦ୍ଦେଶିତ 'ବର୍ଡର ୨'ରେ ସନି ଦେଓଲଙ୍କ ଆକ୍ସନ ଧମାକା ଦେଖିବାକୁ ମିଳିବ। ରାଣୀ ମୁଖାର୍ଜୀ ଅଭିନୟ କରୁଥିବା 'ମର୍ଦ୍ଦାନୀ ୩' ଦର୍ଶକଙ୍କୁ ପ୍ରଭାବିତ କରିବ ବୋଲି ଆଶା କରାଯାଏ। ୨୦୨୫ରେ ହିଟ୍ ସାବ୍ୟସ୍ତ ହୋଇଥିବା 'ଧୂରନ୍ଧର'ର ସିକ୍ୱେଲ 'ଧୂରନ୍ଧର ୨' ଏବର୍ଷ ରିଲିଜ ହେବ। ସବୁଠାରୁ ଚର୍ଚ୍ଚାରେ ରହିଛି ନୀତେଶ ତିୱାରୀଙ୍କ ନିର୍ଦ୍ଦେଶିତ 'ରାମାୟଣ ପାର୍ଟ ୧'। ଏହାବ୍ୟତୀତ ସଲମାନ ଖାନ୍‌ଙ୍କ 'ବ୍ୟାଟେଲ ଅଫ ଗଲୱାନ୍', 'ପତି ପତ୍ନୀ ଔର ୱ ଦୋ', 'ଆୱାରାପନ୍', 'ରାଜା ଶିବାଜୀ', 'ଏ ଜୱାନୀ ତୋ ଇସ୍କ ହୋନା ହେ' ଏବଂ 'ଦୃଶ୍ୟମ ୩' ବଡ ପରଦାରେ ଭଲ ଇନକମ୍ କରିବାକୁ ପ୍ରଯୋଜନା ସଂସ୍ଥା ଆଶା ବାନ୍ଧି ବସିଛନ୍ତି...

'ଭୂତ ବଙ୍ଗଲା' ଫିଲ୍ମରେ ଅକ୍ଷୟ କୁମାର

ହଲିଉଡ୍

ଚଳିତ ବର୍ଷ ରିଲିଜ ହେଉଥିବା ପ୍ରମୁଖ ହଲିଉଡ୍ ଚଳଚ୍ଚିତ୍ର ମଧ୍ୟରେ ରହିଛି- 'ଉଇ ବ୍ୟୁରି ଦ ଡେଡ୍ (ଡେଇସି ରିଡଲି, ମାର୍କ କୁଲେସ ସ୍ମିଥ), ଦ ଡର୍‌ମ୍ୟାନ୍ (ଆଣ୍ଡ୍ରେ ହଲାଣ୍ଡ,କେଟେ ମାରା), 'ଗ୍ରୀନ୍‌ଲାଣ୍ଡ ୨ : ମାଇଗ୍ରେସନ' (ଗିରାର୍ଡ ବଟଲର,ମୋରେନା ବାକ୍କାରିନ୍), 'ଡେଡ୍ ମ୍ୟାନ୍‌ସ ଓୟାର'

'ୱାର୍ଲ୍ଡ ବ୍ରେକର' ଫିଲ୍ମର ଏକ ଦୃଶ୍ୟ

(ସ୍କାର୍ସଗାର୍ଡ, ଡାସ୍ରି ମୋଣ୍ଟଗୋମେରି), 'ଆଇ ୱାକ୍ ଏ ଷ୍ଟ୍ରେଞ୍ଜର' (ୟସମିନ୍ ଏଏଲ ମାସ୍ରି, ଓମାର ସି), 'ୱାର୍ଲ୍ଡ ବ୍ରେକର' (ଲ୍ୟୁକ୍ ଇଭାନ୍ସ, ମିଲା ଜୋଭୋଭିଚ୍), ସିଲ୍‌ଭର ଷ୍ଟାର (ଜୋନାଥାନ ଡେଭିସ୍, ଟାମାରା ଫୁଟ୍ସ), 'ଡ୍ରିମ୍‌ସ' (ଜେସିକା ଚାଷ୍ଟାଇନ, ଆଇଜାକ୍ ହେରନାନ୍‌ଜେଡ୍), 'ଦେ ଉଇଲ କିଲ୍ ୟୁ' (ଜାଜି ବିଟେଜ୍, ହିଥର ଗ୍ରାହାମ), 'ଦ ଡ୍ରାମା' (ରବର୍ଟ ପ୍ୟାଟିନସନ, ମାମୁଡୁ ଆଥି), 'ଦ ମମି' (ଜ୍ୟାକ୍ ରେନର, ଲାଇଲା କୋଷ୍ଟା), 'ଆନିମଲ ଫାର୍ମ' (ସେଥ୍

'ଡର୍‌ମ୍ୟାନ୍' ଫିଲ୍ମର ଏକ ଦୃଶ୍ୟ

ରୋଗେନ୍, ଗାଟିନ୍ ମାଟାରାଜୋ), 'ଇଜ୍ ଗଡ୍ ଇଜ୍' (କାରା ୟଙ୍ଗ, ମାଲୋରି ଜନସନ), 'ମିନିୟଅନ୍‌ସ ୩' (ପିରି କୋଫିନ୍), 'ଦ ଡଗ୍ ଷ୍ଟାରସ' (ଜ୍ୟାକବ ଇଲୋରଡି, ମାର୍ଗାନେଟ୍ କ୍ୱାଲେ), 'ଫରଗଟନ୍ ଆଇଲ୍ୟାଣ୍ଡ' (ଲିଜା ସୋଭେରାନୋ, ଡେଭ୍ ଫ୍ରାଙ୍କୋ), 'ଡିଗର' (ଟମ୍ କ୍ରୁଜ୍, ଜେସି ପ୍ଲିମୋନୋସ୍) ଏବଂ 'ଭାୟୋଲେଣ୍ଟ ନାଇଟ୍ ୨' (ଡେଭିଡ୍ ହାରବର, କ୍ରିଷ୍ଟେନ୍ ବେଲ୍)।

ଚଳିତ ବର୍ଷ ପରଦା ଉପରକୁ ଆସିବାକୁ ଥିବା ବଲିଉଡ୍, ଓଲିଉଡ୍ ଏବଂ ହଲିଉଡ୍ ଚଳଚ୍ଚିତ୍ର ସମ୍ପର୍କରେ ସୂଚନା...

ଏ ବର୍ଷ ପରଦାରେ

ବଲିଉଡ୍

ଜାନୁଆରୀ ୧
ଇକ୍କିସ
ନିର୍ଦ୍ଦେଶନା : ଶ୍ରୀରାମ ରାଘବନ
-ଧର୍ମେନ୍ଦ୍ର, ଅଗସ୍ତ୍ୟା ନନ୍ଦା, ଜୟଦୀପ ଆହାଲାୱାଟ୍
ରାହୁ କେତୁ
ନିର୍ଦ୍ଦେଶନା : ଭିପୁଲ ଭିଗ୍
-ପୁଲକିତ ସମ୍ରାଟ, ବରୁଣ ଶର୍ମା, ଶାଲିନୀ ପାଣ୍ଡେ
ହ୍ୟୁମାନ୍ କୋକେନ୍
ନିର୍ଦ୍ଦେଶନା : ସରିମ ମୋମିନ୍
-ପୁଷ୍କର ଜୋଗ୍, ଈପସିତା ରାଜ
ହାପି ପଟେଲ : ଖତରନାକ୍ ଜାସୁସ୍
ନିର୍ଦ୍ଦେଶନା-ବୀର ଦାସ
କବି ଶାସ୍ତ୍ରୀ
-ବୀର ଦାସ, ମୋନା ସିଂ
ଜାନୁଆରୀ ୧୬
ମାୟାସଭା
ନିର୍ଦ୍ଦେଶନା : ରାହି ଅନୀଲ ବାର୍ଭେ
-ଜାଭେଦ ଜାଫ୍ରି, ମହମ୍ମଦ ସମଦ

ୱାନ୍ ଟୁ ଚା ଚା ଚା
ନିର୍ଦ୍ଦେଶନା : ଅଭିଷେକ ରାଜ-ରଜନୀଶ ଠାକୁର
-ଲଳିତ ପ୍ରଭାକର, ଆଶୁତୋଷ ରାଣା, ନ୍ୟାରା ବାନାର୍ଜୀ

'ଚାନ୍ଦ ମେରା ଦିଲ୍' ଫିଲ୍ମରେ ଲକ୍ଷ୍ୟ-ଅନନ୍ୟା

ଜାନୁଆରୀ ୨୩
ବର୍ଡର ୨
ନିର୍ଦ୍ଦେଶନା : ଅନୁରାଗ ସିଂ
-ସନି ଦେଓଲ, ସୋନମ ବାଜୱା
ଫେବୃଆରୀ ୬
ବଧ୍ ୨
ନିର୍ଦ୍ଦେଶନା : ଜସପାଲ୍ ସିଂ ସାନ୍ଧୁ
-ସଞ୍ଜୟ ମିଶ୍ର, ନିନା ଗୁପ୍ତା
ଭାବିଜୀ ଘର ପର୍ ହେଁ : ଫନ୍ ଅଫ ଦ ରନ୍
ନିର୍ଦ୍ଦେଶନା :ଶଶାଙ୍କ ବାଲି
-ଆସିଫ ଶେଖ, ଶୁଭାଙ୍ଗୀ ଆତ୍ରେ
ହଣ୍ଟେଡ ଥ୍ରୀଡି : ଗୋଷ୍ଟସ ଅଫ୍ ଦ ପାଷ୍ଟ
ନିର୍ଦ୍ଦେଶନା : ବିକ୍ରମ ଭଟ୍ଟ
-ମହାଅକ୍ଷୟ ଚକ୍ରବର୍ତ୍ତୀ,ଚେତନା ପାଣ୍ଡେ
ତୁ ୟା ମେଁ
ନିର୍ଦ୍ଦେଶନା : ବିଜୟ ନାମ୍ବିଆର
-ଆଦର୍ଶ ଗୌରବ, ସନୟା କପୁର
ଫେବୃଆରୀ ୧୩
ଓ ରୋମିଓ
ନିର୍ଦ୍ଦେଶନା : ବିଶାଲ ଭରଦ୍ୱାଜ
-ଶାହୀଦ କପୁର, ତ୍ରିପ୍ତି ଡିମରି, ନାନା ପାଟେକର
ଫେବୃଆରୀ ୨୦
ଦୋ ଦିୱାନେ ସହର ମେଁ
ନିର୍ଦ୍ଦେଶନା : ରବି ଉଦୱାର
-ସିଦ୍ଧାର୍ଥ ଚତୁର୍ବେଦୀ, ମୃଣାଳ ଠାକୁର
ଫେବୃଆରୀ ୨୭
ମର୍ଦ୍ଦାନୀ ୩
ନିର୍ଦ୍ଦେଶନା :ଅଭିରାଜ ମିନାୱାଲା
-ରାଣୀ ମୁଖାର୍ଜୀ, ଜାନକୀ ବୋଧିୱାଲା
ମାର୍ଚ୍ଚ ୪
ପତି ପତ୍ନୀ ଔର ୱ ଦୋ
ନିର୍ଦ୍ଦେଶନା : ମୁଦାସର ଅଜିଜ
-ଆୟୁଷ୍ମାନ ଖୁରାନା, ସାରା ଅଲ୍ଲୀ ଖାଁ
ମାର୍ଚ୍ଚ ୧୩
ଗବ୍ରୁ
ନିର୍ଦ୍ଦେଶନା : ଶଶାଙ୍କ ଉଦପୁରକର
-ସନି ଦେଓଲ, ସୀମରନ୍ ବାଗ୍
ମାର୍ଚ୍ଚ ୧୯
ଡକାଏତ : ଏ ଲଭ୍ ଷ୍ଟୋରି
ନିର୍ଦ୍ଦେଶନା : ସାନିଏଲ୍ ଦେଓ
-ଆଦିଭି ଶେଷ, ମୃଣାଳ ଠାକୁର
ମାର୍ଚ୍ଚ ୧୯
ଧୂରନ୍ଧର ୨
ନିର୍ଦ୍ଦେଶନା : ଆଦିତ୍ୟ ଧର୍
ଅଭିନୟରେ : ରଣବୀର ସିଂ, ସଞ୍ଜୟ ଦତ୍ତ, ସାରା ଅର୍ଜୁନ
ଏପ୍ରିଲ ୨
ଭୂତ ବଙ୍ଗଲା
ନିର୍ଦ୍ଦେଶନା : ପ୍ରିୟଦର୍ଶନ
-ଅକ୍ଷୟ କୁମାର, ତବୁ, ପରେଶ ରାୱଲ
ଏପ୍ରିଲ ୩
ଆୱାରାପନ୍ ୨
ନିର୍ଦ୍ଦେଶନା : ନୀତିନ କକ୍କର
-ଇମ୍ରାନ ହାସମୀ, ଦିଶା ପଟାନି
ଏପ୍ରିଲ ୧୦
ଚାନ୍ଦ ମେରା ଦିଲ୍
ନିର୍ଦ୍ଦେଶନା : ବିବେକ ସୋନି
-ଲକ୍ଷ୍ୟ ଲାଲୱାନି, ଅନନ୍ୟା ପାଣ୍ଡେ
ଏପ୍ରିଲ ୧୪
(ଟାଇଟଲ ଦିଆଯାଇ ନାହିଁ)
ନିର୍ଦ୍ଦେଶନା : ଇମତିୟାଜ୍ ଅଲ୍ଲୀ
-ଦିଲଜିତ ଦୋସାନ୍‌ସ, ଶର୍ବାରୀ, ନାସିରୁଦ୍ଦିନ ଶାହା
ଏପ୍ରିଲ ୧୭
ବ୍ୟାଟେଲ ଅଫ୍ ଗଲୱାନ
ନିର୍ଦ୍ଦେଶନା : ଅପୂର୍ବ ଲଖିଆ
-ସଲମାନ ଖାନ୍, ଚିତ୍ରାଙ୍ଗଦା ସିଂ
ମେ ୧
ରାଜା ଶିବାଜୀ
ନିର୍ଦ୍ଦେଶନା : ରିତେଶ ଦେଶମୁଖ
-ରିତେଶ ଦେଶମୁଖ, ସଞ୍ଜୟ ଦତ୍ତ, ଅଭିଷେକ ବଚ୍ଚନ, ବିଦ୍ୟା ବଲାନ, ଜେନେଲିଆ ଡିସୌଜା
ମେ ୧୫
ଭାନ୍ : ଫୋର୍ସ ଅଫ୍ ଦ ଫରେଷ୍ଟ
ନିର୍ଦ୍ଦେଶନା : ଅରୁନବ କୁମାର-ଦୀପକ କୁମାର
-ସିଦ୍ଧାର୍ଥ ମାଲହୋତ୍ରା, ତମନ୍ନା ଭାଟିଆ
ଜୁନ୍ ୫
ହେ ଜୱାନୀ ତୋ ଇସ୍କ ହୋନା ହେ
ନିର୍ଦ୍ଦେଶନା : ଡେଭିଡ ଧାୱନ
-ବରୁଣ ଧାୱନ, ପୂଜା ହେଗଡେ, ମୃଣାଳ ଠାକୁର, ମୌନି ରୟ
ଜୁଲାଇ ୩୧
ସାଇଡ୍ ହୀରୋଜ
ନିର୍ଦ୍ଦେଶନା : ସଞ୍ଜୟ ତ୍ରିପାଠୀ
-ଅଭିଷେକ ବାନାର୍ଜୀ, ଅପାରଶକ୍ତି ଖୁରାନା
ଅଗଷ୍ଟ ୧୪
ନାଗଜିଲ୍ଲା
ନିର୍ଦ୍ଦେଶନା : ମ୍ରିଗଦୀପ ସିଂ ଲାମ୍ବା
-କାର୍ତ୍ତିକ ଆର୍ଯ୍ୟନ

(ସେପ୍ଟେମ୍ବରରେ କୌଣସି ସିନେମା ରିଲିଜ ହେବାର ସୂଚନା ନାହିଁ)
ଅକ୍ଟୋବର ୨
ଦୃଶ୍ୟମ ୩
ନିର୍ଦ୍ଦେଶନା : ଅଭିଷେକ ପାଠକ
-ଅଜୟ ଦେବଗନ, ତବୁ, ଅକ୍ଷୟ ଖାନ୍ନା, ଶ୍ରେୟା ସରନ୍
ନଭେମ୍ବର ୬
ରାମାୟଣ ପାର୍ଟ ୧
ନିର୍ଦ୍ଦେଶନା : ନିତେଶ ତିୱାରୀ
-ରଣବୀର କପୁର, ୟଶ, ସାଇ ପଲ୍ଲବୀ, ସନି ଦେଓଲ
ଡିସେମ୍ବର ୨୪
ଶକ୍ତିଶାଳିନୀ
ନିର୍ଦ୍ଦେଶନା : ଅଜିତପାଲ୍ ସିଂ
-ଅନୀତ ପାଡ୍ଡା
(ସୂତ୍ର : ୱିକିପିଡିଆ)

'ବର୍ଡର ୨' ଫିଲ୍ମରେ ସନି

ଓଡ଼ିଶା କ୍ରିକେଟ ଦଳର ନୂଆବର୍ଷ ଭେଟି

ଭୁବନେଶ୍ୱର, ୩୧।୧୨(ତପନ ସ୍ୱାଇଁ)

ବେଙ୍ଗାଲୁରୁର ଅଲୁରସ୍ଥିତ କେଏସ୍‌ସିଏ ଷ୍ଟାଡିୟମରେ ବୁଧବାର ଅନୁଷ୍ଠିତ ବିଜୟ ହଜାରେ ଟ୍ରଫି ମ୍ୟାଚ୍‌ରେ ତାରକାଖଚିତ ଦିଲ୍ଲୀକୁ ୭୯ ରନ୍‌ରେ ହରାଇ ପ୍ରଶଂସକଙ୍କୁ ନୂଆବର୍ଷ ଭେଟି ଦେଇଛି ଓଡ଼ିଶା କ୍ରିକେଟ ଦଳ। ଟପ୍‌ରୁ ଆରମ୍ଭକରି ଲୋୟର ଅର୍ଡର ଯାଏ ସମସ୍ତ ଖେଳାଳିଙ୍କ ଉପଯୋଗୀ ଅବଦାନକୁ ପାଥେୟକରି ଓଡ଼ିଶା ୫୦ ଓଭରରେ ୮ ଉଇକେଟ

ବିଜୟ ହଜାରେ ଟ୍ରଫି

ଦିଲ୍ଲୀକୁ ୭୯ ରନ୍‌ରେ ହରାଇ ଶୀର୍ଷକୁ ଉନ୍ନୀତ

ହରାଇ ୨୭୨ ରନ୍‌ର ଚ୍ୟାଲେଞ୍ଜିଂ ସ୍କୋର ଛିଡ଼ା କରିଥିଲା। ଜବାବରେ ରିଷଭ ପନ୍ତଙ୍କ ନେତୃତ୍ୱାଧୀନ ଦିଲ୍ଲୀ ଦଳ ଓଡ଼ିଶା ବୋଲରଙ୍କୁ ମୁକାବିଲା କରି ନ ପାରି ୪୨.୩ ଓଭରରେ ୧୯୩ ରନ୍‌କରି ଅଲ୍‌ଆଉଟ ହୋଇଯାଇଥିଲା। ଚଳିତ ସିଜନରେ ଏହା ଥିଲା ଓଡ଼ିଶାର ସବୁଠାରୁ ବଡ଼ ବିଜୟ। ମ୍ୟାଚ୍‌ରେ ଏକମାତ୍ର ଅର୍ଦ୍ଧଶତକ ହାସଲକାରୀ ଓଡ଼ିଶା ଅଧିନାୟକ ବିପ୍ଲବ ସାମନ୍ତରାୟ(୭୨ ରନ୍) ପ୍ଲେୟର ଅଫ୍ ଦି ମ୍ୟାଚ୍ ବିବେଚିତ ହୋଇଥିଲେ। ପ୍ରଥମ ମ୍ୟାଚ୍‌ରେ ସୌରାଷ୍ଟ୍ରଠାରୁ ହାରି ଅଭିଯାନ ଆରମ୍ଭ କରିଥିବା ଓଡ଼ିଶା ପରବର୍ତ୍ତୀ ୩ ମ୍ୟାଚ୍‌ରେ ସର୍ଭିସେସ୍(୪ ଉଇକେଟ), ଆନ୍ଧ୍ରପ୍ରଦେଶ(୬ ଉଇକେଟ) ଓ ଦିଲ୍ଲୀ (୭୯ ରନ୍)କୁ ହରାଇ ବିଜୟରେ ହାଟ୍ରିକ କରିଛି। ୪ ମ୍ୟାଚ୍‌ରୁ ୩ ବିଜୟ ସହ ଦଳ ୧୨ ପଏଣ୍ଟ ପାଇ ଓଡ଼ିଶା ଏଲିଟ୍ ଗ୍ରୁପ୍ 'ଡି'ର ଶୀର୍ଷସ୍ଥାନକୁ ମଧ୍ୟ ଉନ୍ନୀତ ହୋଇଛି। ଓଡ଼ିଶା ଏହାର ପରବର୍ତ୍ତୀ ମ୍ୟାଚ ଜାନୁଆରୀ ୩ରେ ହରିୟାଣା ବିପକ୍ଷରେ ଖେଳିବ।

ବିପ୍ଲବ ସାମନ୍ତରାୟ ପ୍ଲେୟର ଅଫ୍ ଦି ମ୍ୟାଚ ପୁରସ୍କାର ଗ୍ରହଣ କରୁଛନ୍ତି।

ଲୋୟର ଅର୍ଡର ପର୍ଯ୍ୟନ୍ତ ଲଢୁଆ ପ୍ରଦର୍ଶନ

ଟସ୍ ହାରି ବ୍ୟାଟିଂ ଆମନ୍ତ୍ରଣ ପାଇଥିବା ଓଡ଼ିଶା ଓପ୍‌ନିଂ ଯୋଡ଼ିରେ ୫୮ ରନ୍ ଯୋଗକରି ଦୃଢ଼ ଭିତ୍ତି ପକାଇଥିଲା। ସବୁଠାରୁ ବଡ଼କଥା ହେଲା ଲୋୟର ଅର୍ଡର ପର୍ଯ୍ୟନ୍ତ ବ୍ୟାଟରମାନେ ଲଢୁଆ ପ୍ରଦର୍ଶନ କରିଥିଲେ। ଫଳରେ ଦିଲ୍ଲୀର ଅଭିଜ୍ଞ ବୋଲରଙ୍କ ଉପସ୍ଥିତି ସତ୍ତ୍ୱେ ଓଡ଼ିଶା ଏକ ସମ୍ମାନ୍‌ଜନକ ସ୍କୋର ଛିଡ଼ା କରିବାରେ ସକ୍ଷମ ହୋଇଥିଲା। ଅଧିନାୟକ ବିପ୍ଲବ ୭୪ ବଲ୍‌ରୁ ୭୨(୩ ଚୌକା, ୪ ଛକା) ରନ୍‌କରି ଦଳର ବ୍ୟାଟିଂ ମେରୁଦଣ୍ଡ ସାଜିଥିଲେ। ଅନ୍ୟମାନଙ୍କ ମଧ୍ୟରେ ଓମ୍ ଟି. ମୁଣ୍ଡେ ୨୬, ସ୍ୱସ୍ତିକ୍ ସାମଲ ୨୮, ଗୋବିନ୍ଦ ପୋଦ୍ଦାର ୩୫, ସମ୍ବିତ୍ ବରାଳ ୧୭, ରାଜେଶ ମହାନ୍ତି ୧୭* ଓ ୧୦ ନମ୍ବର ବ୍ୟାଟର ଦେବବ୍ରତ ପ୍ରଧାନ ମାତ୍ର ୯ ବଲ୍‌ରୁ ୨୧*(୧ ଚୌକା, ୨ ଛକା) ରନ୍‌ର ଅବଦାନ ରଖିଥିଲେ। ରାଜେଶ ଓ ଦେବବ୍ରତ ଅସମାପ୍ତ ୯ମ ଉଇକେଟରେ ମାତ୍ର ୧୬ ବଲ୍‌ରୁ ୪୩ ରନ୍ ଯୋଗକରି ମୋମେଣ୍ଟମ ବଜାୟ ରଖିଥିଲେ। ଦିଲ୍ଲୀ ବୋଲରଙ୍କ ମଧ୍ୟରେ ହ୍ରିତିକ୍ ଶୋକେନ ୪ଟି, ପ୍ରିନ୍ସ ଯାଦବ ୨ଟି ଓ ନୀତୀଶ ରାଣା ଗୋଟିଏ ଉଇକେଟ ନେଇଥିଲେ। ଦିଶା ହରାଇଥିବା ଦିଲ୍ଲୀ ବୋଲରମାନେ ଅତିରିକ୍ତ ୨୨ ରନ୍ ବ୍ୟୟ କରିଥିଲେ।

ଓଡ଼ିଶା ବୋଲର ପ୍ରଭାବୀ

୨୭୩ ରନ୍ ବିଜୟ ଲକ୍ଷ୍ୟରେ ପଡ଼ିଆକୁ ଓହ୍ଲାଇଥିବା ଦିଲ୍ଲୀ କେବେହେଲେ ମ୍ୟାଚ୍‌କୁ ନିଜ ନିୟନ୍ତ୍ରଣକୁ ନେଇପାରି ନ ଥିଲା। ଓଡ଼ିଶା ବୋଲରମାନେ ଚମତ୍କାର ବୋଲିଂକରି ଦିଲ୍ଲୀ ବ୍ୟାଟିଂ ଉପରେ ଅଙ୍କୁଶ ଲଗାଇଥିଲେ। ମାତ୍ର ୬ ରନ୍‌ରେ ୨ଟି ଉଇକେଟ ହରାଇ ପ୍ରାରମ୍ଭିକ ବ୍ୟାଟିଂ ବିପର୍ଯ୍ୟୟର ସମ୍ମୁଖୀନ ହୋଇଥିବା ଦିଲ୍ଲୀ ୭୫ ରନ୍ ମଧ୍ୟରେ ୬ ଉଇକେଟ ହରାଇ ବ୍ୟାକ୍‌ଫୁଟ୍‌କୁ ଚାଲିଯାଇଥିଲା। ତାରକା ଖେଳାଳିଙ୍କ ମଧ୍ୟରେ ଅଧିନାୟକ ରିଷଭ ପନ୍ତ ୨୪, ନୀତୀଶ ରାଣା ୨ ଏବଂ ସମ୍ପ୍ରତି ଚର୍ଚ୍ଚାରେ ରହିଥିବା ଯୁବ ଓପ୍‌ନର ପ୍ରିୟାଂଶ ଆର୍ଯ୍ୟ ମାତ୍ର ୫ ରନ କରିବାକୁ ସକ୍ଷମ ହୋଇଥିଲେ। ମିଡିଲ ଅର୍ଡରରେ ହର୍ଷ ତ୍ୟାଗି ସର୍ବାଧିକ ୪୩ ଓ ଅଲ୍‌ରାଉଣ୍ଡର ହ୍ରିତିକ ଶୋକେନ ୩୨ ରନ୍ କରିବାକୁ ସକ୍ଷମ ହୋଇଥିଲେ। ଓଡ଼ିଶାର ସବୁ ବୋଲର ପ୍ରଭାବୀ ପ୍ରଦର୍ଶନ କରିଥିଲେ। ଦେବବ୍ରତ ପ୍ରଧାନ ଓ ସମ୍ବିତ୍ ବରାଳ ୩ଟି ଲେଖାଏ, ରାଜେଶ ମହାନ୍ତି ୨ଟି ଏବଂ ବାଦଲ ବିଶ୍ୱାଳ ଗୋଟିଏ ଉଇକେଟ ନେଇଥିଲେ। ଆୟୁଷ ଦୋଷେଜା ୨୮ ରନ୍‌କରି ମୁଣ୍ଡେଙ୍କ ଡାଇରେକ୍ଟ ଥ୍ରୋର ଶିକାର ହୋଇ ରନ୍‌ଆଉଟ ହୋଇଥିଲେ। ଫଳରେ ଆହୁରି ୪୫ ବଲ୍ ବାକିଥାଇ ଦିଲ୍ଲୀ ଇନିଂସ ଶେଷ ହୋଇଯାଇଥିଲା।

ସଂକ୍ଷିପ୍ତ ସ୍କୋର

ଓଡ଼ିଶା ୫୦ ଓଭରରେ ୨୭୨/୮ (ବିପ୍ଲବ ସାମନ୍ତରାୟ-୭୨, ଗୋବିନ୍ଦ ପୋଦ୍ଦାର-୩୫, ସ୍ୱସ୍ତିକ ସାମଲ-୨୮, ଓମ୍ ଟି. ମୁଣ୍ଡେ-୨୬, ହ୍ରିତିକ୍ ଶୋକେନ-୪/୨୭, ପ୍ରିନ୍ସ ଯାଦବ-୨/୫୭, ନୀତୀଶ ରାଣା-୧/୪୮)। ଦିଲ୍ଲୀ ୪୨.୩ ଓଭରରେ ୧୯୩/ଅଲ୍‌ଆଉଟ (ହର୍ଷ ତ୍ୟାଗି-୪୩, ହ୍ରିତିକ୍ ଶୋକେନ-୩୨, ଦେବବ୍ରତ ପ୍ରଧାନ-୩/୨୮, ସମ୍ବିତ୍ ବରାଳ-୩/୩୪, ରାଜେଶ ମହାନ୍ତି-୨/୪୨, ବାଦଲ ବିଶ୍ୱାଳ-୧/୧୮)।

ଫିଫା ବିଶ୍ୱକପ ବର୍ଷକୁ ସ୍ୱାଗତ

ବିଦାୟ ନେଇଛି ୨୦୨୫ କ୍ରୀଡ଼ା ବର୍ଷ। ଏହି ବର୍ଷ ଅନେକ ବଡ଼ ପ୍ରତିଯୋଗିତା ଅନୁଷ୍ଠିତ ହୋଇଥିବାବେଳେ ଭାରତ ଉଲ୍ଲେଖନୀୟ ସଫଳତା ହାସଲ କରିଥିଲା। ଏକାଧିକ ବିଶ୍ୱକପ୍‌ର ବିଜେତା ହୋଇଥିଲେ ଭାରତୀୟ ମହିଳା ଓ ପୁରୁଷ। ଦିନିକିଆ ମହିଳା କ୍ରିକେଟ ବିଶ୍ୱକପ୍‌ରୁ ଆରମ୍ଭକରି ଦୃଷ୍ଟିବାଧିତ ଟି୨୦ ମହିଳା ବିଶ୍ୱକପ୍, ମହିଳା କବାଡ଼ି ବିଶ୍ୱକପ୍, ମହିଳା ଓ ପୁରୁଷ ଖୋ ଖୋ ବିଶ୍ୱକପ୍, ପୁରୁଷ ଚାମ୍ପିୟନ୍ସ ଟ୍ରଫି କ୍ରିକେଟ୍‌ରୁ ଏହି ଧାରା ମହିଳା ଫିଡେ ବିଶ୍ୱକପ୍‌ରେ ଦିବ୍ୟା ଦେଶମୁଖ ଚାମ୍ପିୟନ ହେବା ପର୍ଯ୍ୟନ୍ତ ଲମ୍ବିଥିଲା। ୨୦୨୬ ହେବାକୁଯାଉଛି ମେଗା ଇଭେଣ୍ଟର ବର୍ଷ। ଏହିବର୍ଷ ସବୁଠାରୁ ଲୋକପ୍ରିୟ ଫିଫା ବିଶ୍ୱକପ୍ ଅନୁଷ୍ଠିତ ହେବ। ଜୁନ୍ ୧୧ରୁ ଜୁଲାଇ ୧୯ ପର୍ଯ୍ୟନ୍ତ ଏହା ପ୍ରଥମଥର ପାଇଁ ୩ ଦେଶ ଆମେରିକା, ମେକ୍ସିକୋ ଓ କାନାଡ଼ାରେ ଅନୁଷ୍ଠିତ ହେବ।

ସେହିପରି ଫେବୃଆରୀ ୬ରୁ ୨୨ ପର୍ଯ୍ୟନ୍ତ ଇଟାଲୀର ମିଲାନୋ ଓ କର୍ଟିନାରେ ୱିଣ୍ଟର ଅଲିମ୍ପିକ୍ସ, ଫେବୃଆରୀ ୭ରୁ ମାର୍ଚ୍ଚ ୮ ପର୍ଯ୍ୟନ୍ତ ଭାରତ ଓ ଶ୍ରୀଲଙ୍କାରେ ପୁରୁଷ ଟି୨୦ ବିଶ୍ୱକପ୍, ଜୁନ୍ ୧୨ରୁ ଜୁଲାଇ ୫ ପର୍ଯ୍ୟନ୍ତ ଇଂଲଣ୍ଡରେ ମହିଳା ଟି୨୦ ବିଶ୍ୱକପ୍, ୨୩ ଜୁଲାଇରୁ ୨ ଅଗଷ୍ଟ ପର୍ଯ୍ୟନ୍ତ ସ୍କଟ୍‌ଲାଣ୍ଡର ଗ୍ଲାସ୍‌ଗୋରେ ରାଜ୍ୟଗୋଷ୍ଠୀ କ୍ରୀଡ଼ା, ସେପ୍ଟେମ୍ବର ୧୯ରୁ ଅକ୍ଟୋବର ୪ ପର୍ଯ୍ୟନ୍ତ ଜାପାନରେ ଏସିଆନ ଗେମ୍ସ ଅନୁଷ୍ଠିତ ହେବ। ପ୍ରତିବର୍ଷ ଜାତୀୟ ଓ ଅନ୍ତର୍ଜାତୀୟ ପ୍ରତିଯୋଗିତାକୁ ସଫଳ ଆୟୋଜନର ଛାପ ଛାଡୁଥିବା ଓଡ଼ିଶା ମଧ୍ୟ ଏହି ବର୍ଷ ଏକାଧିକ ବଡ଼ ପ୍ରତିଯୋଗିତା ଆୟୋଜନ କରିବ। କଳିଙ୍ଗ ଷ୍ଟାଡିୟମରେ ସର୍ବପ୍ରଥମ ନ୍ୟାଶନାଲ ଇନ୍‌ଡୋର ଆଥ୍‌ଲେଟିକ୍ସ ଚାମ୍ପିୟନଶିପ୍ ମାର୍ଚ୍ଚ ୨୪ ଓ ୨୫ରେ ଆୟୋଜନ ହେବ। ସେହିପରି ଜୁଲାଇ ୮ରୁ ୧୨ ପର୍ଯ୍ୟନ୍ତ ଜାତୀୟ ଆନ୍ତଃରାଜ୍ୟ ସିନିୟର ଆଥ୍‌ଲେଟିକ୍ସ ଚାମ୍ପିୟନଶିପ୍, ଅଗଷ୍ଟ ୨୨ରେ ଭୁବନେଶ୍ୱରରେ ଇଣ୍ଡିଆନ୍ ଓପନ୍ ୱାର୍ଲ୍ଡ ଆଥ୍‌ଲେଟିକ୍ସ କଣ୍ଟିନେଣ୍ଟାଲ ଟୁର୍ ସିଲ୍‌ଭର ଲେଭଲ ପ୍ରତିଯୋଗିତା ଆଦି ଅନୁଷ୍ଠିତ ହେବ। ଏହା ବ୍ୟତୀତ ହକି ଇଣ୍ଡିଆ ଲିଗ୍, ଏଫ୍‌ଆଇଏଚ୍ ପ୍ରୋ ଲିଗ୍‌ର ରୋମାଞ୍ଚ ମଧ୍ୟ ଏଠାରେ ଦେଖିବାକୁ ମିଳିବ।

ସୁର୍‌ମାକୁ ହରାଇଲା ଏସ୍‌ଜି ପାଇପର୍ସ

ରାଞ୍ଚି, ୩୧।୧୨

ହିରୋ ମହିଳା ହକି ଇଣ୍ଡିଆ ଲିଗ୍ (ଏଚଆଇଏଲ୍)ର ବୁଧବାର ଅନୁଷ୍ଠିତ ମ୍ୟାଚରେ ଏସ୍‌ଜି ପାଇପର୍ସ ୧-୦ ଗୋଲରେ ଜେଏସ୍‌ଡବ୍ଲ୍ୟୁ ସୁର୍‌ମା ହକି କ୍ଲବକୁ ପରାସ୍ତ କରିଛି। ତୀବ୍ର ସଂଘର୍ଷପୂର୍ଣ୍ଣ ମ୍ୟାଚରେ ବିଜୟୀ ଦଳ ପକ୍ଷରୁ ଅଧିନାୟିକା ନଭନିତ କୌର

ମହିଳା ଏଚ୍‌ଆଇଏଲ୍

ମ୍ୟାଚର ୪ର୍ଥ ମିନିଟରେ ଏକମାତ୍ର ଗୋଲଟି ସ୍କୋର କରିଥିଲେ। ଗୋଲ ପରିଶୋଧ ଲାଗି ସୁର୍‌ମା ଦଳ ଏକାଧିକ ସୁଯୋଗ ସୃଷ୍ଟି କରିଥିଲେ ହେଁ ସଫଳ ହୋଇ ନ ଥିଲା। ୨ ମ୍ୟାଚ୍‌ରୁ ୨ ବିଜୟ ସହ ୬ ପଏଣ୍ଟ ପାଇ ପାଇପର୍ସ ଟେବୁଲର ଶୀର୍ଷସ୍ଥାନ ଅଧିକାର କରିଛି। ପୂର୍ବ ମ୍ୟାଚରେ ଏହି ଦଳ ରାଞ୍ଚି ରୟାଲ୍ସକୁ ୨-୦ ଗୋଲରେ ପରାସ୍ତ କରିଥିଲା। ରାଞ୍ଚି ରୟାଲ୍ସ ଓ ଶ୍ରାଚୀ ବେଙ୍ଗଲ ଟାଇଗର୍ସ ୩ ପଏଣ୍ଟ ଲେଖାଏ ପାଇ ପରବର୍ତ୍ତୀ ୨ ସ୍ଥାନରେ ରହିଥିବାବେଳେ ସୁରମା ଦଳ ପଏଣ୍ଟ ଖାତା ଖୋଲି ପାରିନାହିଁ।

୭ ବର୍ଷ ପରେ ଓଡ଼ିଶାର ଦିଲ୍ଲୀ ବିଜୟ

ଭୁବନେଶ୍ୱର, ୩୧।୧୨(ତପନ ସ୍ୱାଇଁ)

ବେଙ୍ଗାଲୁରୁର ଅଲୁରଠାରେ ଚାଲିଥିବା ବିଜୟ ହଜାରେ ଟ୍ରଫିର ଏଲିଟ ଗ୍ରୁପ୍ 'ଡି' ମ୍ୟାଚରେ ଓଡ଼ିଶା ବୁଧବାର ଦିଲ୍ଲୀକୁ ୭୯ ରନ୍‌ରେ ପରାସ୍ତ କରିଛି। ଦୀର୍ଘ ୭ ବର୍ଷ ବ୍ୟବଧାନରେ ଦିଲ୍ଲୀ ବିପକ୍ଷରେ ଓଡ଼ିଶାର ଏହା ପ୍ରଥମ ବିଜୟ। ଶେଷଥର ପାଇଁ ୨୦୧୮ ସେପ୍ଟେମ୍ବର ୨୬ରେ ଦିଲ୍ଲୀଠାରେ ଅନୁଷ୍ଠିତ ମ୍ୟାଚ୍‌ରେ ଓଡ଼ିଶା ଘରୋଇ ଦଳ ବିପକ୍ଷରେ ୯ ରନ୍‌ରେ ବିଜୟ ହାସଲ କରିଥିଲା। ସେତେବେଳେ ଗୋବିନ୍ଦ ପୋଦ୍ଦାରଙ୍କ ନେତୃତ୍ୱାଧୀନ ଓଡ଼ିଶା ନିର୍ଦ୍ଧାରିତ ୪୮ ଓଭରରେ ୪ ଉଇକେଟ ହରାଇ ୨୪୯ ରନ୍ କରିଥିଲା। ରାଜେଶ ଧୂପର ୪୬, ଗୋବିନ୍ଦ ପୋଦ୍ଦାର ୫୬, ବିପ୍ଲବ ସାମନ୍ତରାୟ ୬୩ ରନ୍‌କରି ଆଉଟ ହୋଇଥିବାବେଳେ ଶୁଭ୍ରାଂଶୁ ସେନାପତି ୫୯ ରନ୍‌ରେ ଅପରାଜିତ ରହିଥିଲେ। ୨୫୦ ରନ୍ ବିଜୟ ଲକ୍ଷ୍ୟରେ ଦିଲ୍ଲୀ

ଦେବବ୍ରତ ପ୍ରଧାନ

ସମ୍ବିତ ବରାଳ

୪୮ ଓଭରରେ ୨୪୦ ରନ୍‌କରି ଅଲ୍‌ଆଉଟ ହୋଇଯାଇଥିଲା। ଓଡ଼ିଶାର ସବୁ ବୋଲର ପ୍ରଭାବୀ ବୋଲିଂ କରିଥିଲେ। ଏହାପରେ ୨୦୧୯ ଅକ୍ଟୋବର ୧୦ରେ ଭଦୋଦରାରେ ଅନୁଷ୍ଠିତ ବିଜୟ ହଜାରେ ଟ୍ରଫି ମ୍ୟାଚ୍‌ରେ ଦିଲ୍ଲୀ ୬୩ ରନ୍‌ରେ ବିଜୟୀ ହୋଇଥିଲା। ସେହିପରି ୨୦୧୯ ନଭେମ୍ବର ୧୮ରେ ଅନୁଷ୍ଠିତ ସୟଦ ମୁସ୍ତାକ ଅଲୀ ଟି୨୦ ଟ୍ରଫି ମ୍ୟାଚ୍‌ରେ ଦିଲ୍ଲୀ ୨୦ ରନ୍‌ରେ ବିଜୟ ହାସଲ କରିଥିଲା। ୨୦୨୪ ଫେବୃଆରୀ ୧୬ରୁ ୧୯ ପର୍ଯ୍ୟନ୍ତ ଦିଲ୍ଲୀରେ ଅନୁଷ୍ଠିତ ରଣଜୀ ଟ୍ରଫି ମ୍ୟାଚ୍‌ରେ ଦିଲ୍ଲୀ ୭ ଉଇକେଟରେ ଓଡ଼ିଶାକୁ ପରାସ୍ତ କରିଥିଲା। ୨୦୦୮ରୁ ଏପର୍ଯ୍ୟନ୍ତ ଦୀର୍ଘ ୧୭ ବର୍ଷର ରେକର୍ଡ ଦେଖିଲେ ଓଡ଼ିଶା ଆଉ ଥରେମାତ୍ର ୨୦୧୩ ମାର୍ଚ୍ଚ ୨୮ରେ ଇନ୍ଦୋରରେ ଅନୁଷ୍ଠିତ ସୟଦ ମୁସ୍ତାକ ଅଲୀ ଟି୨୦ କ୍ରିକେଟ ମ୍ୟାଚ୍‌ରେ ଦିଲ୍ଲୀକୁ ୭ ଉଇକେଟରେ ହରାଇବାକୁ ସକ୍ଷମ ହୋଇଥିଲା।

ଏବେ ଓଡ଼ିଶାର ଏହି ବିଜୟ ଖେଳାଳିଙ୍କ ମନୋବଳକୁ ବହୁ ପରିମାଣରେ ବଢ଼ାଇ ଦେଇଛି। ଅଧିନାୟକ ବିପ୍ଲବ ସାମନ୍ତରାୟ ୭୨ ରନ୍‌କରି ଅନ୍ୟ ଖେଳାଳିଙ୍କ ସହ ମୂଲ୍ୟବାନ୍ ପାର୍ଟନରଶିପ୍ ଗଢ଼ିବାରୁ ଓଡ଼ିଶା ୫୦ ଓଭରରେ ୮ ଉଇକେଟ ହରାଇ ୨୭୨ ରନ୍ କରିବାକୁ ସକ୍ଷମ ହୋଇଥିଲା। ବୋଲିଂ ସମୟରେ ୩ ଷ୍ଟ୍ରାଇକ୍ ବୋଲର ଦେବବ୍ରତ ପ୍ରଧାନ(୩/୨୮), ସମ୍ବିତ୍ ବରାଳ(୩/୩୪) ଓ ରାଜେଶ ମହାନ୍ତି(୨/୪୨) ଚମତ୍କାର ପ୍ରଦର୍ଶନ କରି ଦିଲ୍ଲୀକୁ ପରାଜୟ ଭେଟି ଦେବାରେ ଗୁରୁତ୍ୱପୂର୍ଣ୍ଣ ଭୂମିକା ନିର୍ବାହ କରିଥିଲେ।

ପୂର୍ବତନ ଅଷ୍ଟ୍ରେଲିଆ କ୍ରିକେଟର ମାର୍ଟିନ ଗୁରୁତର

ବ୍ରିସ୍‌ବେନ,୩୧।୧୨(ଏପି): ଅଷ୍ଟ୍ରେଲିଆର ପୂର୍ବତନ କ୍ରିକେଟର ଡାମିଏନ ମାର୍ଟିନ ଗୁରୁତର ଅବସ୍ଥାରେ ଦକ୍ଷିଣ ବ୍ରିସ୍‌ବେନସ୍ଥିତ ଗୋଲ୍ଡକୋଷ୍ଟ ହସ୍ପିଟାଲରେ ଭର୍ତ୍ତି ହୋଇଛନ୍ତି। ଏ ନେଇ ଅଷ୍ଟ୍ରେଲିଆନ୍ ଗଣମାଧ୍ୟମରେ ବୁଧବାର ବିଭିନ୍ନ ରିପୋର୍ଟରେ ପ୍ରକାଶ ପାଇଛି। ପୂର୍ବତନ ଡାହାଣହାତୀ ବ୍ୟାଟର ଗତ କିଛିଦିନ ତଳେ ଅସୁସ୍ଥ ହୋଇପଡ଼ିଥିଲେ। ନାଇନ୍ ଖବରକାଗଜରେ ପ୍ରକାଶ ପାଇଥିବା ରିପୋର୍ଟ ମୁତାବକ, ସେ ଏବେ କୋମାରେ ଅଛନ୍ତି ଏବଂ ମେନିଙ୍ଗିଟିସ୍ ନାମକ ଏକ ରୋଗ ସହ ସଂଘର୍ଷ କରୁଛନ୍ତି। ୫୪ ବର୍ଷୀୟ ପୂର୍ବତନ କ୍ରିକେଟର ଅଷ୍ଟ୍ରେଲିଆ ପାଇଁ ୬୭ ଟେଷ୍ଟ ଓ ୨୦୮ ଦିନିକିଆ ଖେଳି ପ୍ରାୟ ୧୦ ହଜାର ରନ କରିଥିଲେ। ତାଙ୍କ ପ୍ରତିନିଧିତ୍ୱରେ ଅଷ୍ଟ୍ରେଲିଆ ୧୯୯୯ ଓ ୨୦୦୩ ବିଶ୍ୱକପ୍ ଓ ୨୦୦୬ ଚାମ୍ପିୟନ୍ସ ଟ୍ରଫି ଜିତିଥିଲା।

ଇରିଗାସିଙ୍କୁ ପ୍ରଧାନମନ୍ତ୍ରୀ ମୋଦିଙ୍କ ଅଭିନନ୍ଦନ

ନୂଆଦିଲ୍ଲୀ,୩୧।୧୨(ପି.ଟି.)

ଦୋହାଠାରେ ଅନୁଷ୍ଠିତ ୱାର୍ଲ୍ଡ ବ୍ଲିଜ୍ ଚେସ୍ ଚାମ୍ପିୟନଶିପ୍‌ରେ ବ୍ରୋଞ୍ଜ୍ ପଦକ ଜିତିଥିବା ଭାରତୀୟ ଗ୍ରାଣ୍ଡମାଷ୍ଟର ଅର୍ଜୁନ ଇରିଗାସିଙ୍କୁ ପ୍ରଧାନମନ୍ତ୍ରୀ ନରେନ୍ଦ୍ର ମୋଦି ବୁଧବାର ଅଭିନନ୍ଦନ ଜଣାଇଛନ୍ତି। ତାଙ୍କର ଏହି ସଫଳତା ବିଶ୍ୱ ଚେସ୍‌ରେ ଭାରତର ବୃଦ୍ଧି ପାଉଥିବା ପ୍ରଭାବକୁ ଦର୍ଶାଉଛି। ଏଥିପୂର୍ବରୁ ଇରିଗାସି ୱାର୍ଲ୍ଡ ରାପିଡ୍ ବ୍ରୋଞ୍ଜ ପଦକ ଜିତିଥିଲେ। ସେ ଭାରତର କିମ୍ବଦନ୍ତୀ ଚେସ୍ ଖେଳାଳି ବିଶ୍ୱନାଥନ ଆନନ୍ଦଙ୍କ ପରେ ଦ୍ୱିତୀୟ ଭାରତୀୟ ଭାବେ ୱାର୍ଲ୍ଡ ବ୍ଲିଜ୍ ପଦକ ଜିତିଛନ୍ତି। "ଚେସ୍‌ରେ ଭାରତର ପ୍ରଗତି ଜାରି ରହିଛି। ଫିଡେ ରାପିଡ୍ ଚେସ୍ ଚାମ୍ପିୟନଶିପ୍‌ରେ ବ୍ରୋଞ୍ଜ ପଦକ ଜିତିବା ପରେ ଦୋହାଠାରେ ଫିଡେ ୱାର୍ଲ୍ଡ ବ୍ଲିଜ୍ ଚେସ୍ ଚାମ୍ପିୟନଶିପ୍‌ରେ ବ୍ରୋଞ୍ଜ ପଦକ ହାସଲ କରିଥିବାରୁ ଇରିଗାସିଙ୍କୁ ଅଭିନନ୍ଦନ। ତାଙ୍କର ଦକ୍ଷତା, ଧୈର୍ଯ୍ୟ ଓ ଇଚ୍ଛାଶକ୍ତି ଅନୁକରଣୀୟ" ବୋଲି ପ୍ରଧାନମନ୍ତ୍ରୀ ମୋଦି ଟୁଇଟ୍ କରିଛନ୍ତି।

ସେକ୍ ଜାଇନୁଲ 'ମିଷ୍ଟର ଭୁବନେଶ୍ୱର'

ଜିଲା ସ୍ତରୀୟ ସୁନ୍ଦରସ୍ୱାସ୍ଥ୍ୟ ପ୍ରତିଯୋଗିତାର କୃତୀ ପ୍ରତିଯୋଗୀମାନେ ଅତିଥିଙ୍କ ଗହଣରେ।

ଭୁବନେଶ୍ୱର, ୩୧।୧୨ (ତପନ ସ୍ୱାଇଁ)

ଭୁବନେଶ୍ୱର ବଡି ବିଲ୍ଡିଂ ଆସୋସିଏଶନ ଆନୁକୂଲ୍ୟରେ ଜିଲାସ୍ତରୀୟ ସୁନ୍ଦର ସ୍ୱାସ୍ଥ୍ୟ ପ୍ରତିଯୋଗିତା ଗ୍ୟାରେଜ୍‌ଛକସ୍ଥିତ 'ଦି ୱାର ହାଉସ୍' ଜିମ୍‌ରେ ଅନୁଷ୍ଠିତ ହୋଇଯାଇଛି। ପ୍ରତିଯୋଗିତାରେ ୫୫ରୁ ୯୦ କେଜି ପର୍ଯ୍ୟନ୍ତ ବଡିବିଲ୍ଡିଂ ଏବଂ ୧୬୫ ସେମି ଉଚ୍ଚତା ଓ ମହିଳା ବର୍ଗରେ ଭୁବନେଶ୍ୱରର ବିଭିନ୍ନ ଜିମ୍ନାସିୟମ୍‌ରୁ ୬୦ ପ୍ରତିଯୋଗୀ ଅଂଶଗ୍ରହଣ କରିଥିଲେ। ୭୦ କେଜି ବର୍ଗରେ ପ୍ରଥମ ସ୍ଥାନ ଅଧିକାର କରିବା ସହିତ ସେକ୍ ଜାଇନୁଲ 'ମିଷ୍ଟର ଭୁବନେଶ୍ୱର' ଟାଇଟଲ ହାସଲ କରିଥିଲେ। ୫୫ କେଜିରେ ଅନିଲ ପାଣି, ୬୦ କେଜିରେ କିରଣ ଜେନା, ୬୫ କେଜିରେ ପ୍ରସନ୍ନ ରାଣା, ୭୫ କେଜିରେ ରଶ୍ମିରଞ୍ଜନ ଲେଙ୍କା, ୮୦ କେଜିରେ ରଞ୍ଜନ ନାୟକ, ୮୫ କେଜିରେ ଶୁଭମ୍ ମିଶ୍ର ଓ ୯୦ କେଜିରେ ଚିନ୍ମୟ କୁମାର ପଲାଇ ପ୍ରଥମ ସ୍ଥାନ ଅଧିକାର କରିଥିଲେ। ଦ୍ୱିତୀକୃଷ୍ଣ ବେହେରାଙ୍କ ପ୍ରତ୍ୟକ୍ଷ ତତ୍ତ୍ୱାବଧାନରେ ଆୟୋଜିତ ପ୍ରତିଯୋଗିତାରେ ରାଜ୍ୟ ସଂଘ ସମ୍ପାଦକ ପ୍ରସନ୍ନ ମହାସୁଆର, ସହସମ୍ପାଦକ ପ୍ରଫୁଲ୍ଲ ଚନ୍ଦ୍ର ଗୁରୁ ଓ

ଜିଲାସ୍ତରୀୟ ସୁନ୍ଦର ସ୍ୱାସ୍ଥ୍ୟ

ରାଜକିଶୋର ମଲିଆ ବିଚାରକ ଦାୟିତ୍ୱ ତୁଲାଇଥିଲେ। ବିନୋଦ ମହାରଣା ଓ ଭବାନୀ ଶଙ୍କର ସାହୁ ଷ୍ଟେଜ୍ ମାର୍ଶାଲ ଥିଲେ। ବିଧାୟକ ବାବୁ ସିଂ ମୁଖ୍ୟ ଅତିଥି ଏବଂ କର୍ପୋରେଟର ବିରଞ୍ଚି ନାରାୟଣ ମହାସୁପକାର, ପୂର୍ବତନ କର୍ପୋରେଟର ବାବୁଲି ସମର୍ଥା ଓ ବଉଳଗଡ଼ କ୍ଲବର ରାଧାନାଥ ମହାପାତ୍ର ସମ୍ମାନିତ ଅତିଥିଭାବେ ଯୋଗଦେଇ ପୁରସ୍କାର ପ୍ରଦାନ କରିଥିଲେ।

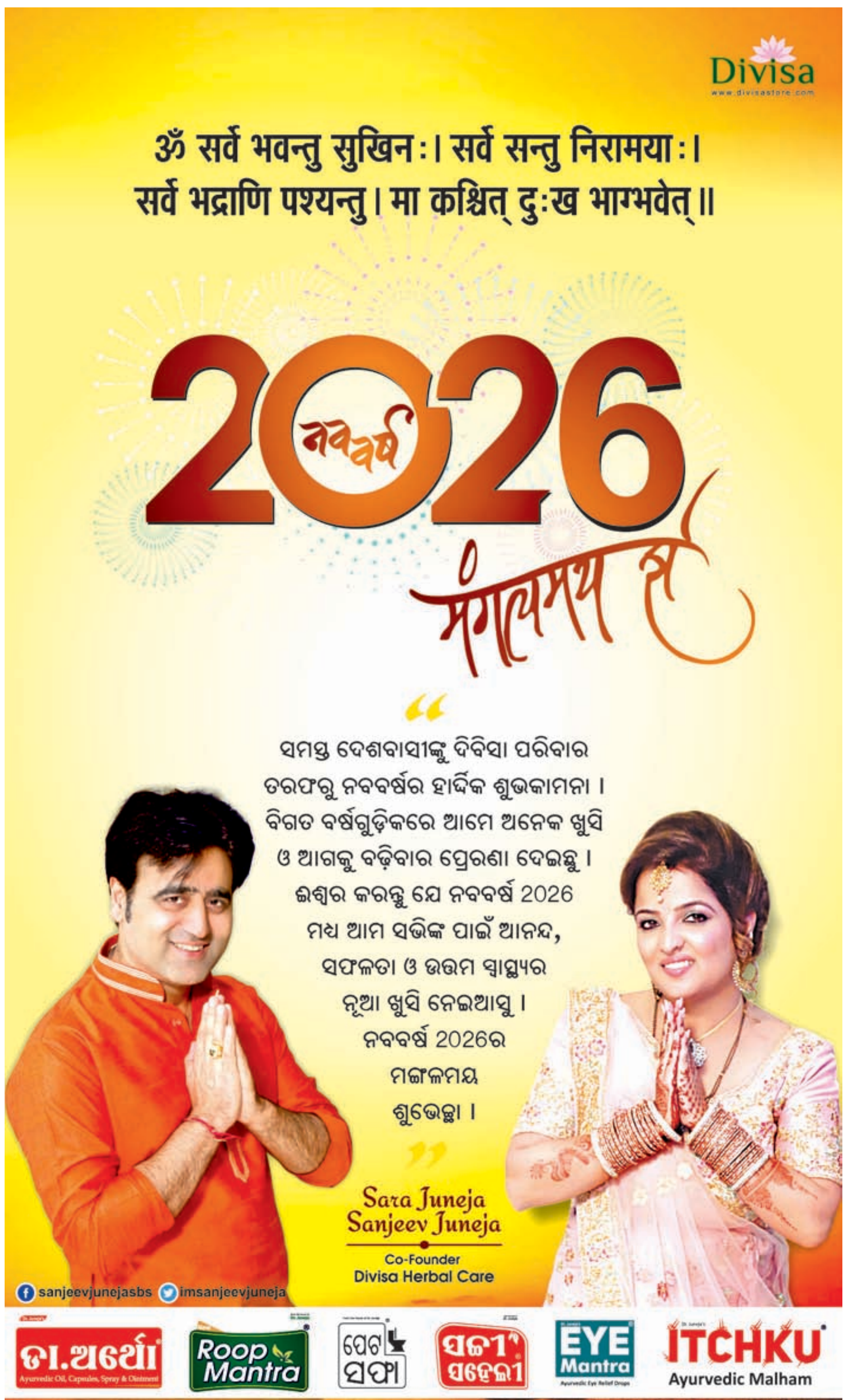

4-Printed and published by Adyasha Satpathy on behalf of Navajat Printers & Media Pvt. Ltd. and printed at Navajat Printers, B-15, Industrial Estate, Rasulgarh, Bhubaneswar, Editor - Tathagata Satpathy, ସମ୍ପାଦକ– ତଥାଗତ ସତପଥୀ

ଧରିତ୍ରୀ 52 Years

ପୃଷ୍ଠା–୧୨+୮

ଧରିତ୍ରୀ
DHARITRI

୨୦୨୬ର ଶୁଭେଚ୍ଛା

ଭୁବନେଶ୍ୱର, ଗୁରୁବାର, ଜାନୁଆରୀ ୧/୨୦୨୬ (୧୨+୮=୨୦ ପୃଷ୍ଠା) Bhubaneswar, Thursday, January 1/2026 Page 20 ₹ 7.00 | BERHAMPUR

୫୨ଶ ଭାଗ ୩୯ ସଂଖ୍ୟା www.orissakhabar.com/www.dharitri.com | Printed at Bhubaneswar, Sambalpur, Rayagada & Angul VOLUME 52 ISSUE 39 ମୂଲ୍ୟ₹୭/-

ନୂତନ ବର୍ଷ–୨୦୨୬କୁ ସ୍ୱାଗତ ଜଣାଇ ପୁରୀ ବେଳାଭୂମିରେ ପଦ୍ମଶ୍ରୀ ସୁଦର୍ଶନ ପଟ୍ଟନାୟକଙ୍କ ବାଲୁକା କଳା।

ଶ୍ରୀମନ୍ଦିର ପ୍ରଶାସନ କ୍ୟାଲେଣ୍ଡରରେ ତ୍ରୁଟି

ଶ୍ରୀମନ୍ଦିର ପ୍ରଶାସନ ପକ୍ଷରୁ ଇଂଲିଶ ନୂଆବର୍ଷ-୨୦୨୬ର କ୍ୟାଲେଣ୍ଡର ପ୍ରସ୍ତୁତ କରାଯାଇଛି। କିଛିଦିନ ତଳେ ମୁଖ୍ୟମନ୍ତ୍ରୀଙ୍କ ଦ୍ୱାରା ଉକ୍ତ କ୍ୟାଲେଣ୍ଡର ଲୋକାର୍ପିତ ହୋଇଥିଲା। ତେବେ ଏହି କ୍ୟାଲେଣ୍ଡରରେ ସଙ୍ଗିନ ତ୍ରୁଟି ଦେଖିବାକୁ ମିଳିଛି, ଯାହାକୁ ନେଇ ବିବାଦ ସୃଷ୍ଟି ହୋଇଛି। ସେହିପରି ଜଗନ୍ନାଥପ୍ରେମୀ ଓ ସେବାୟତଙ୍କ ମଧ୍ୟରେ ତୀବ୍ର ଅସନ୍ତୋଷ ପ୍ରକାଶ ପାଇଛି। ଫଳରେ ଉକ୍ତ କ୍ୟାଲେଣ୍ଡର ବିକ୍ରିକୁ ସ୍ଥଗିତ ରଖାଯାଇଛି।

ପୁରୀ,୩୧।୧୨ (ଅଜିତ୍ କୁମାର ମହାନ୍ତି)

ଶ୍ରୀମନ୍ଦିର ପ୍ରଶାସନ ଦ୍ୱାରା ପ୍ରକାଶିତ ଉକ୍ତ କ୍ୟାଲେଣ୍ଡରରେ ମହାପ୍ରଭୁଙ୍କ ବିଭିନ୍ନ ବେଶ ଓ ଯାତ୍ରା ଆଦି ସ୍ଥାନ ପାଇଛି। ଟେବୁଲ କ୍ୟାଲେଣ୍ଡର ସହ ୱାଲ୍ କ୍ୟାଲେଣ୍ଡର ଏବଂ ଡାଏରୀରେ ସ୍ଥାନିତ କରାଯାଇଥିବା ମହାପ୍ରଭୁଙ୍କ ଚିତ୍ରରେ ତ୍ରୁଟି ଥିବା ଦେଖିବାକୁ

ମିଳିଛି। ରତ୍ନସିଂହାସନରେ ବିରାଜମାନ ମହାପ୍ରଭୁ ଶ୍ରୀଜଗନ୍ନାଥଙ୍କ ସ୍ଥାନରେ ପ୍ରଭୁ ବଳଭଦ୍ର ଏବଂ ବଳଭଦ୍ରଙ୍କ ସ୍ଥାନରେ ଶ୍ରୀଜଗନ୍ନାଥଙ୍କ ଚିତ୍ର ରହିଥିବା ଏକ ପଟ୍ଟଚିତ୍ରରେ ପରିଲକ୍ଷିତ ହୋଇଛି। ସେହିପରି ରତ୍ନସିଂହାସନରେ ଚକ୍ରରାଜ ଶ୍ରୀସୁଦର୍ଶନଙ୍କୁ ସ୍ଥାନିତ କରାଯାଇନାହିଁ। ଏହି କ୍ୟାଲେଣ୍ଡରରେ ପ୍ରକାଶିତ ରଥଯାତ୍ରା ଫଟୋରେ ମଧ୍ୟ ତ୍ରୁଟି ରହିଛି। ବଡ଼ଦାଣ୍ଡରେ ରଥଟଣାର ଚିତ୍ର ସ୍ଥାନିତ କରାଯାଇଛି, ଯେଉଁଥିରେ ପ୍ରଥମେ ସୁଭଦ୍ରା, ପରେ ଜଗନ୍ନାଥ ଏବଂ ଶେଷରେ ଶ୍ରୀବଳଭଦ୍ରଙ୍କ ରଥ ଟଣାଯାଉଛି। ଏପରି ତ୍ରୁଟିଥିଲେ ମଧ୍ୟ କିପରି ଶ୍ରୀମନ୍ଦିର ପ୍ରଶାସନ ଜାଣିପାରିଲା ନାହିଁ ଏବଂ କ୍ୟାଲେଣ୍ଡର ପ୍ରକାଶ କରାଗଲା ସେ ନେଇ ଜଗନ୍ନାଥପ୍ରେମୀ ପ୍ରଶ୍ନ ଉଠାଇଛନ୍ତି। ମହାପ୍ରଭୁ ଏବଂ ଜଗନ୍ନାଥ ସଂସ୍କୃତି ପରମ୍ପରାକୁ ବିକୃତ କଲାଭଳି ତ୍ରୁଟିକୁ ଜଗନ୍ନାଥପ୍ରେମୀ ଓ ଶ୍ରୀମନ୍ଦିର ସେବାୟତମାନେ ନାପସନ୍ଦ କରିବା ସହ ଅସନ୍ତୋଷ ବ୍ୟକ୍ତ କରିଛନ୍ତି। ସମ୍ପୃକ୍ତ ଅନୁଷ୍ଠାନ ଓ ବ୍ୟକ୍ତିବିଶେଷଙ୍କ ବିରୋଧରେ ଦୃଢ଼ କାର୍ଯ୍ୟାନୁଷ୍ଠାନ ପାଇଁ ସେମାନେ ଦାବି କରିଛନ୍ତି। ତୁରନ୍ତ କ୍ୟାଲେଣ୍ଡରରୁ ତ୍ରୁଟିଯୁକ୍ତ ଚିତ୍ରକୁ ପ୍ରତ୍ୟାହାର କରି ନୂତନ କ୍ୟାଲେଣ୍ଡର ପ୍ରକାଶ କରାଯିବାକୁ ସମସ୍ତେ ମତ ଦେଇଛନ୍ତି। ତେବେ କ୍ୟାଲେଣ୍ଡର ଛପାହେବା ପୂର୍ବରୁ କାହା ☞ପୃଷ୍ଠା–୪

କ୍ରୀଡ଼ା ପ୍ରତିଯୋଗିତାରେ ଦୌଡୁଥିବା ଛାତ୍ରଙ୍କ ମୃତ୍ୟୁ

ସୁନ୍ଦରଗଡ଼,୩୧।୧୨ (ଜୟ ନାରାୟଣ ମେଣ୍ଡୁଲି)

ସୁନ୍ଦରଗଡ଼ ଭବାନୀପୁର ଏକଲବ୍ୟ ମଡେଲ ସ୍କୁଲରେ ବୁଧବାର ଏକ ଦୁଃଖଦ ଘଟଣା ଘଟିଛି। ବିଦ୍ୟାଳୟର ବାର୍ଷିକ କ୍ରୀଡ଼ା ପ୍ରତିଯୋଗିତାରେ ଦୌଡୁଥିବା ବେଳେ ଜଣେ ଛାତ୍ରଙ୍କ ମୃତ୍ୟୁ ଘଟିଛି। ସେ ହେଲେ ଯୁକ୍ତ୨ ପ୍ରଥମ ବର୍ଷ ବିଜ୍ଞାନ ଛାତ୍ର ଜୟଦୀପସାଗର ବେକ(୧୮)। ଖବରପାଇ ଜିଲାପାଳ ଡ. ଶୁଭଙ୍କର ମହାପାତ୍ରଙ୍କ ନିର୍ଦ୍ଦେଶକ୍ରମେ ଟାଉନ ଥାନା ପୋଲିସ, ପିଏଆଇଟିଡିଏ ଧୀରେନ୍ଦ୍ର କୁମାର ସେଠୀ, ଜିଲା ମଙ୍ଗଳ ଅଧିକାରୀ ଭାଗୀରଥି ପଟେଲଙ୍କ ସମେତ ଅନ୍ୟ ଅଧିକାରୀମାନେ ପହଞ୍ଚି ଘଟଣାର ଅନୁଧ୍ୟାନ କରିଥିଲେ। ଟାଉନ ଥାନା ପୋଲିସ ମୃତଦେହ ଜବତକରି ବ୍ୟବଚ୍ଛେଦ ପରେ ପରିବାର ଲୋକଙ୍କୁ ସନ୍ଧ୍ୟାରେ ହସ୍ତାନ୍ତର କରିବା ସହ ଏକ ଅପମୃତ୍ୟୁ ମାମଲା ରୁଜୁକରି ତଦନ୍ତ କରୁଛି।

ସୂଚନା ଅନୁଯାୟୀ, ଜୟଦୀପସାଗର ବିଦ୍ୟାଳୟର ବାର୍ଷିକ କ୍ରୀଡ଼ା ପ୍ରତିଯୋଗିତାରେ ଭାଗ ନେଇଥିଲେ। ବୁଧବାର ଦୌଡୁଥିବା ବେଳେ ହଠାତ୍ ସେ ଟଳିପଡ଼ିଥିଲେ। ବିଦ୍ୟାଳୟ ଅଧ୍ୟକ୍ଷା ସଂଘମିତ୍ରା ପାଣିଗ୍ରାହୀଙ୍କ ସମେତ ଶିକ୍ଷକ ଓ ଉପସ୍ଥିତ ନର୍ସ ଛାତ୍ରଙ୍କୁ ସଂଜ୍ଞାହୀନ ଅବସ୍ଥାରେ ସୁନ୍ଦରଗଡ଼ ସରକାରୀ ମେଡିକାଲ କଲେଜ ଏବଂ ହସ୍ପିଟାଲକୁ ଆଣିଥିଲେ। ହେଲେ ସେଠାରେ ଡାକ୍ତର ତାଙ୍କୁ ମୃତ ଘୋଷଣା କରିଥିଲେ। ସୂଚନା ☞ପୃଷ୍ଠା–୪

ନୂଆ ସିଏସ୍ ଭାବେ ଦାୟିତ୍ୱ ନେଲେ ଅନୁ ଗର୍ଗ

ଭୁବନେଶ୍ୱର, ୩୧।୧୨ (ସୁନିତ୍ ମିଶ୍ର)

ରାଜ୍ୟର ନୂଆ ମୁଖ୍ୟ ଶାସନ ସଚିବ ଭାବେ ୧୯୯୧ ବ୍ୟାଚ୍ ଆଇଏଏସ୍ ଅଫିସର ଅନୁ ଗର୍ଗ ବୁଧବାର ଅପରାହ୍ନରେ ଦାୟିତ୍ୱ ଗ୍ରହଣ କରିଛନ୍ତି। ସେ ରାଜ୍ୟର ୪୭ତମ ନୂଆ ମୁଖ୍ୟ ଶାସନ ସଚିବ (ସିଏସ୍) ଭାବେ ଏହି ଦାୟିତ୍ୱ ନେଇଛନ୍ତି। ସେ ରାଜ୍ୟର ପ୍ରଥମ ମହିଳା ମୁଖ୍ୟ ଶାସନ ସଚିବ। ୧୯୯୦ ବ୍ୟାଚ୍ ଆଇଏଏସ୍ ଅଫିସର ମନୋଜ ଆହୁଜାଙ୍କ କାର୍ଯ୍ୟାଳୟ ଶେଷ ହୋଇଛି। ରାଜ୍ୟରେ ଭାଜପା ସରକାର ଆସିବା ପରେ ଆହୁଜା ଜୁଲାଇ ୨୦୨୪ରେ ମୁଖ୍ୟ ସଚିବ ଭାବେ ଓଡ଼ିଶାରେ ଦାୟିତ୍ୱ ପାଇଥିଲେ। ୨୦୨୪ ଡିସେମ୍ବର ଶେଷ ସୁଦ୍ଧା ତାଙ୍କର କାର୍ଯ୍ୟକାଳ ସରିଥିଲା। ହେଲେ ରାଜ୍ୟ ସରକାର ବର୍ଷକ ପାଇଁ ୨୦୨୫ ଡିସେମ୍ବର ୩୧ ପର୍ଯ୍ୟନ୍ତ ତାଙ୍କ କାର୍ଯ୍ୟକାଳ ବଢ଼ାଇଥିଲେ। ସେହି କ୍ରମରେ

ଆହୁଜାଙ୍କ କାର୍ଯ୍ୟକାଳ ବୁଧବାର ଶେଷ ହେବାପରେ ଅନୁ ଗର୍ଗଙ୍କୁ ସେ ମୁଖ୍ୟ ଶାସନ ସଚିବ ଦାୟିତ୍ୱ ହସ୍ତାନ୍ତର କରିଛନ୍ତି। ଅନୁଙ୍କ କାର୍ଯ୍ୟକାଳ ୨୦୨୯ ମାର୍ଚ୍ଚ ପର୍ଯ୍ୟନ୍ତ ରହିଛି। ଅନୁ ଦାୟିତ୍ୱ ନେବାପରେ ଗଣମାଧ୍ୟମକୁ ମୁଖ୍ୟ ଶାସନ ସଚିବ ଭାବେ ପ୍ରଥମ ପ୍ରତିକ୍ରିୟା ଦେଇ କହିଛନ୍ତି, ଏହା ଏକ ବହୁ ବଡ଼ ଦାୟିତ୍ୱ। ଏହା ବହୁତ ବଡ଼ ସୁଯୋଗ ☞ପୃଷ୍ଠା–୪

ମୋହନା–କୋରାପୁଟ ରାସ୍ତା ପ୍ରଶସ୍ତୀକରଣକୁ କେନ୍ଦ୍ରର ମଞ୍ଜୁରୀ

ପ୍ରଧାନମନ୍ତ୍ରୀ, କେନ୍ଦ୍ରମନ୍ତ୍ରୀ ଗଡକରୀଙ୍କୁ କୃତଜ୍ଞତା ଜଣାଇଲେ ମୁଖ୍ୟମନ୍ତ୍ରୀ

ଭୁବନେଶ୍ୱର, ୩୧।୧୨ (ସୁନିତ୍ ମିଶ୍ର)

ମୋହନା ଓ କୋରାପୁଟ ଦେଇ ଯାଇଥିବା ଏନ୍ଏଚ୍–୩୨୬ ରାସ୍ତାର ପ୍ରଶସ୍ତୀକରଣ ଏବଂ ସୁଦୃଢ଼ୀକରଣକୁ ବୁଧବାର କେନ୍ଦ୍ର ସରକାର କ୍ୟାବିନେଟ୍‌ରେ ମଞ୍ଜୁରୀ ଦେଇଛନ୍ତି। ଇପିସି ମୋଡ୍‌ରେ କାର୍ଯ୍ୟକାରୀ ହେବାକୁଥିବା ଏହି ପ୍ରକଳ୍ପ ପାଇଁ ୧୫୨୬.୨୧ କୋଟି ଟଙ୍କା ଖର୍ଚ୍ଚ ହେବ। ଏହାଦ୍ୱାରା ଦକ୍ଷିଣ ଓଡ଼ିଶାର ସାମଗ୍ରିକ ବିକାଶ ହେବ ବୋଲି କେନ୍ଦ୍ର ସରକାର କହିଛନ୍ତି। କେନ୍ଦ୍ର କ୍ୟାବିନେଟ୍‌ରେ ଏହି ପ୍ରସ୍ତାବକୁ ଅନୁମୋଦନ ମିଳିବା ପରେ ମୁଖ୍ୟମନ୍ତ୍ରୀ ମୋହନ ଚରଣ ମାଝୀ ପ୍ରଧାନମନ୍ତ୍ରୀ ନରେନ୍ଦ୍ର ମୋଦି ଏବଂ କେନ୍ଦ୍ର ସଡ଼କ ପରିବହନ ଏବଂ ଜାତୀୟ

ମୁଖ୍ୟମନ୍ତ୍ରୀ ମୋହନ ଚରଣ ମାଝୀ

ରାଜପଥ ମନ୍ତ୍ରୀ ନୀତିନ୍ ଗଡକରୀଙ୍କୁ କୃତଜ୍ଞତା ଜ୍ଞାପନ କରିଛନ୍ତି। ଦକ୍ଷିଣାଞ୍ଚଳର ଆଦିବାସୀ ଅଧ୍ୟୁଷିତ ଅଞ୍ଚଳ ତଥା ଅପହଞ୍ଚ ଅଞ୍ଚଳକୁ ସବୁ ପ୍ରକାର ଯୋଗାଯୋଗ ☞ପୃଷ୍ଠା–୪

DADLS-73

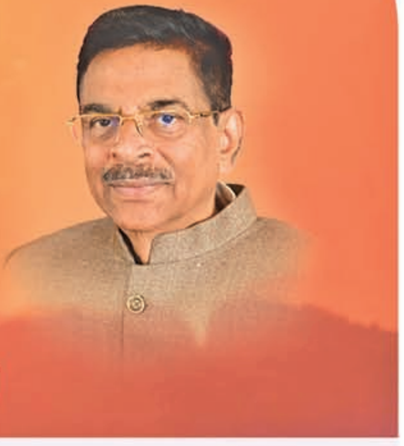

ନବ ବର୍ଷ-୨୦୨୬ ଅବସରରେ ମାନ୍ୟବର ରାଜ୍ୟପାଳଙ୍କ ବାର୍ତ୍ତା

ନବ ବର୍ଷ-୨୦୨୬ ଅବସରରେ ମୁଁ ସମସ୍ତ ରାଜ୍ୟବାସୀଙ୍କୁ ହାର୍ଦ୍ଦିକ ଓ ଶୁଭେଚ୍ଛା ଜଣାଉଛି । ନୂତନ ବର୍ଷ ରାଜ୍ୟବାସୀଙ୍କ ଜୀବନରେ ହସ, ଖୁସି, ଶାନ୍ତି ଓ ସମୃଦ୍ଧି ଭରିଦେଉ, ଏତିକି କାମନା । ରାଜ୍ୟକୁ ଦେଶର ଏକ ଶ୍ରେଷ୍ଠ ରାଜ୍ୟରେ ପରିଣତ କରିବା ପାଇଁ ସମସ୍ତେ ନିଜ ନିଜ ସ୍ତରରେ ନିଷ୍ଠାପର ପ୍ରୟାସ ଜାରି ରଖିବାକୁ ମୁଁ ଆହ୍ୱାନ ଜଣାଉଛି ।

(ହରି ବାବୁ କମ୍ଭମପାଟି)

ଇଂରାଜୀ ନୂଆବର୍ଷ ଉପଲକ୍ଷେ ମୁଖ୍ୟମନ୍ତ୍ରୀଙ୍କ ଶୁଭେଚ୍ଛା

ନୂଆବର୍ଷ ୨୦୨୬ ଉପଲକ୍ଷେ ମୁଁ ରାଜ୍ୟବାସୀ ଭାଇଭଉଣୀମାନଙ୍କୁ ମୋର ଆନ୍ତରିକ ଶୁଭେଚ୍ଛା ଓ ଅଭିନନ୍ଦନ ଜଣାଉଛି ।

ମହାପ୍ରଭୁ ଶ୍ରୀଜଗନ୍ନାଥଙ୍କ ଆଶୀର୍ବାଦରୁ ସମସ୍ତଙ୍କ ଜୀବନ ସୁଖମୟ ହେଉ । ୨୦୨୬ ବର୍ଷ ଓଡ଼ିଶା ପାଇଁ ଶାନ୍ତି, ପ୍ରଗତି ଓ ସମୃଦ୍ଧିର ବର୍ଷ ହେଉ । ଆସନ୍ତୁ, ଏକ ସମୃଦ୍ଧ ଓଡ଼ିଶା ଗଠନ ପାଇଁ ଆମେ ସମସ୍ତେ ସଂକଳ୍ପବଦ୍ଧ ହୋଇ କାମ କରିବା ।

(ମୋହନ ଚରଣ ମାଝୀ)
ମୁଖ୍ୟମନ୍ତ୍ରୀ, ଓଡ଼ିଶା

OIPR-

ବାର୍ଷିକ ରାଶିଫଳ ୨୦୨୬

ଗୁରୁବାର, ୧ ଜାନୁଆରୀ, ୨୦୨୬

ମେଷ

ବର୍ଷାରମ୍ଭରୁ ବୃହସ୍ପତି ଭାଗ୍ୟସ୍ଥାନକୁ ଅବଲୋକନ କରୁଥିବାରୁ ଅପୂରଣୀୟ ଅଭିଳାଷ ପୂରଣ ହେବ। କର୍ମକ୍ଷେତ୍ର ଓ ପାରିବାରିକ ଜୀବନକୁ ସଜାଡ଼ିନେବେ। ସ୍ୱାସ୍ଥ୍ୟ ସମସ୍ୟା ସୁଧୁରିଯିବ ଏବଂ ପ୍ରିୟଜନଙ୍କ ସହାନୁଭୂତି ପାଇବେ। ଅର୍ଥର ପ୍ରାଚୁର୍ଯ୍ୟ ନୂଆ ନୂଆ କାମ ପାଇଁ ଅନୁପ୍ରେରିତ କରିବ। କିନ୍ତୁ ଈର୍ଷା କରୁଥିବା ବ୍ୟକ୍ତିଙ୍କ ପରୋକ୍ଷ ଶତ୍ରୁତା ଯୋଗୁ କାର୍ଯ୍ୟସାଧନରେ ପ୍ରତିବନ୍ଧକ ଦେଖାଦେବ। କ୍ରନିକ୍ ରୋଗରେ ପୀଡ଼ା ସାଙ୍ଗକୁ ବନ୍ଧୁ ସମ୍ପର୍କରେ ତିକ୍ତତା ସୃଷ୍ଟି ହୋଇପାରେ। କଳା,ସାହିତ୍ୟ, ମନୋରଞ୍ଜନ,ବାଣିଜ୍ୟ,ବ୍ୟବସାୟ ଦିଗରୁ ସୁଫଳ ପାଇବେ। ଦ୍ୱାଦଶସ୍ଥ ଶନିଙ୍କ ପ୍ରଭାବରେ ନୂତନ ସ୍ଥାନ ପରିଦର୍ଶନର ସୁଯୋଗ ମିଳିବ। ବିଭିନ୍ନ ଯୋଜନା କରି ଅର୍ଥନୈତିକ, ପ୍ରଶାସନିକ, ରାଜନୈତିକ ସମସ୍ୟାର ସମାଧାନ କରିବେ। ଅଶ୍ୱିନୀ ନକ୍ଷତ୍ରର ମାଙ୍ଗଳିକ କାର୍ଯ୍ୟ ପରିପ୍ରେକ୍ଷୀରେ ବନ୍ଧୁମିଳନରେ ଘର ପୂରି ଉଠିବ। ନୂତନ କର୍ମନିଯୁକ୍ତି ଓ ମାଲିମକଦ୍ଦମାରେ ସଫଳତା ସଂଘର୍ଷମୟ ଜୀବନର ଅବସାନ ଘଟାଇବ। ବ୍ୟବସାୟିକ ଉନ୍ନତି ସହ ନୂତନ ଗୃହ, ଜମିଜମା, ଯାନବାହନ କ୍ରୟ ପାଇଁ ମନ ବଳାଇବେ। ସାମୟିକ ସନ୍ଦେହ ଓ ଭୁଲ୍ ବୁଝାମଣା ଜନିତ ସାମାଜିକ ସ୍ତରରେ ଅଶାନ୍ତି ସୃଷ୍ଟି ହୋଇପାରେ । ଭ୍ରିଜା ନକ୍ଷତ୍ରର ବର୍ଷର ମଧ୍ୟଭାଗରେ କାର୍ଯ୍ୟହାନି ଜନିତ ମାନସିକ ଓ ଶାରୀରିକ ଅସୁସ୍ଥତା, ବାଦବିବାଦ, ଶିଳ୍ପ ବାଣିଜ୍ୟରେ କ୍ଷତି, ଯାନବାହନ ଦୁର୍ଘଟଣା, ସ୍ଥାନାନ୍ତର ଓ କୃଷି, ପଶୁହାନି ଘଟିବାର ଆଶଙ୍କା ରହିଛି। କିନ୍ତୁ ନୃତ୍ୟ, ସଙ୍ଗୀତ, ଚଳଚ୍ଚିତ୍ର ଓ କ୍ରୀଡ଼ାରୁ ସୁନାମ ଅର୍ଜନ କରିବେ। ଋଣ ପରିଶୋଧର ଯୋଜନା କରିପାରନ୍ତି। କୃତ୍ତିକା ନକ୍ଷତ୍ର–କର୍ମକ୍ଷେତ୍ରରେ ପ୍ରତିଷ୍ଠାର୍ଜନ କରିବେ। ଉଚ୍ଚଶିକ୍ଷା,ଗବେଷଣା ଏବଂ ରଚନାତ୍ମକ କାମରେ ପୁରସ୍କୃତ ହେବେ। ବନ୍ଧୁ ବିଚ୍ଛେଦ, ପାରିବାରିକ କଳହ, ଦ୍ରବ୍ୟହାନି, ସ୍ୱାସ୍ଥ୍ୟ ସମସ୍ୟା ବୃଦ୍ଧି, କର୍ମକ୍ଷେତ୍ରରେ ବିଶୃଙ୍ଖଳା ସୃଷ୍ଟି ହେବ । ରାହୁଙ୍କ ପ୍ରଭାବରୁ ସନ୍ତାନଙ୍କ ବିଶୃଙ୍ଖଳା ସାମୟିକ ମାନସିକ ସ୍ଥିତିକୁ ବିପନ୍ନ କରିପାରେ। କିନ୍ତୁ ଶେଷଭାଗରେ ବହୁତ ଶୁଭଫଳ ପାଇବେ। ପାରିବାରିକ ଶାନ୍ତି,ଚାକିରି ଅଫର,ଦର୍ଶନୀୟସ୍ଥାନ ପରିଦର୍ଶନ ଓ ମନୋରଞ୍ଜନର ମଉକା ମିଳିବ। ଏହାସାଙ୍ଗକୁ ମାନସିକ ଅସ୍ଥିରତା,ବନ୍ଧୁ ବିରୋଧ,ଧନକ୍ଷୟ,ଆକସ୍ମିକ ଦୁର୍ଘଟଣା ଘଟିପାରେ । ମିଥ୍ୟା ଅପବାଦ, କାରଣବିହୀନ ଅଭିଯୋଗରୁ ଭୁଲ୍ ବୁଝାମଣା ସୃଷ୍ଟିହେବ। ବର୍ଷଫଳ ମଧ୍ୟମ ପ୍ରକାରର ରହିବ।

ବୃଷ

ଜୀବେ ଦ୍ୱିତୀୟେ ଧନଧାନ୍ୟଭୋଗୀ ପରିପ୍ରେକ୍ଷୀରେ ଅର୍ଥନୈତିକ ଅଭିବୃଦ୍ଧି ଘଟିବ। ପାରିବାରିକ ଜୀବନରେ ସୌହାର୍ଦ୍ଦ୍ୟପୂର୍ଣ୍ଣ ବାତାବରଣ ମଧ୍ୟରେ ଭୋଗବିଳାସ ଅନୁରାଗୀ ହେବେ। ନୂତନ ବନ୍ଧୁ ସମ୍ପର୍କ,ନୂତନ ଗୃହ, ଯାନବାହନାଦି କ୍ରୟ କରିବାକୁ ମନ ବଳାଇପାରନ୍ତି। କର୍ମକ୍ଷେତ୍ରରେ ସ୍ଥାନାନ୍ତର ସ୍ଥଗିତ ରହିଯିବ। ଚତୁଃଗ୍ରହ ଯୋଗଜନିତ ରାଜଯୋଗ ପ୍ରଭାବରେ ଉଚ୍ଚଶିକ୍ଷା, ରଚନାତ୍ମକ କାର୍ଯ୍ୟ,କଳା,ସାହିତ୍ୟ, ସଂସ୍କୃତି,କ୍ରୀଡ଼ା ପ୍ରଭୃତି କ୍ଷେତ୍ରରୁ ସମ୍ମାନିତ ହେବେ। ସାମୟିକ ପ୍ରତିରୋଧ, ପ୍ରତିବନ୍ଧକ,କ୍ରନିକ୍‌ରୋଗର ପ୍ରାଦୁର୍ଭାବ,ପରୋକ୍ଷ ଶତ୍ରୁତାଜନିତ ଉଦ୍ୟମହାନି ଘଟିପାରେ। ବହୁତ ଦିନରୁ ଅଟକି ରହିଥିବା ଆଶା ପୂରଣ ହେଲେ ମଧ୍ୟ ମାନସିକ ଅଶାନ୍ତି ମଧ୍ୟ ପିଛା ଛାଡ଼ିବ ନାହିଁ। କୃତ୍ତିକା ନକ୍ଷତ୍ର ଲେଖାପଢ଼ା, ମକଦ୍ଦମାରେ ବିଜୟ, ଋଣ ପରିଶୋଧ ପୂର୍ବକ ନୂତନ ଉଦ୍ୟୋଗ,ପ୍ରକଳ୍ପାଦି କାମକୁ ପୂର୍ଣ୍ଣାଙ୍ଗ କରିବେ। ସାଂସ୍କୃତିକ କିମ୍ବା ଆନୁଷ୍ଠାନିକ କାମରେ ସମ୍ବର୍ଦ୍ଧିତ ହୋଇପାରନ୍ତି। ପଦାଧିକାରୀ ଓ କମ୍ପାନୀର ବସ୍‌ଙ୍କ ସହ ମତପାର୍ଥକ୍ୟ ଓ ଭୁଲ୍ ବୁଝାମଣା ସୃଷ୍ଟି ହୋଇପାରେ। ଫଳରେ ଘାତ ପ୍ରତିଘାତ, ବାଧାବିଘ୍ନ ଓ ପ୍ରତିବନ୍ଧକ ଜନିତ ସମସ୍ୟା,ବିଶୃଙ୍ଖଳା ପ୍ରଭୃତି ଦେଖାଦେବାର ଆଶଙ୍କା ରହିଛି। ରୋହିଣୀ ନକ୍ଷତ୍ରର କଠୋର ପରିଶ୍ରମ, ଅକ୍ଳାନ୍ତ ଉଦ୍ୟମ, ଅସୀମ ଧୈର୍ଯ୍ୟ,ଦୃଢ଼ ମନୋବଳ, କର୍ମନିଷ୍ଠା ଦ୍ୱାରା ସମସ୍ୟା ସମାଧାନ କରିପାରିବେ। ଶେୟାର ବଜାରରେ ପୁଞ୍ଜି ଲଗାଣ, କଳକାରଖାନାର ଆଧୁନିକୀକରଣ ,ଶ୍ରମଭିତ୍ତିକ କାର୍ଯ୍ୟରେ ସଫଳତା ମିଳିବ। ବର୍ଷର ଶେଷଭାଗରେ ନବଜାତ ସନ୍ତାନସୁଖ ସାଙ୍ଗକୁ କଳା,କ୍ରୀଡ଼ା, ସାହିତ୍ୟ, ଚଳଚ୍ଚିତ୍ରରେ ସୁନାମ ମିଳିବ । ତଥାପି ସ୍ୱାସ୍ଥ୍ୟ ଓ ଧନହାନି, ବନ୍ଧୁ ସମ୍ପର୍କରେ ହ୍ରାସ ଓ ଅନ୍ୟମନସ୍କ କିମ୍ବା ଅସାବଧାନତା କାରଣରୁ ଦୁର୍ଘଟଣାର ସମ୍ମୁଖୀନ ହୋଇପାରନ୍ତି। ମୃଗଶିରା ନକ୍ଷତ୍ରର ଉଚ୍ଚ ସ୍ତରରେ ସମ୍ପର୍କ ପ୍ରତିଷ୍ଠିତ ହେବା ସହ ସାମାଜିକ ସମ୍ମାନ ମଧ୍ୟ ପାଇବେ। କାରବାର ବଢ଼ିବ, ବହୁତ ଦିନରୁ ରହିଥିବା ବକେୟା ପାଉଣା ପାଇବେ। ପ୍ରତିଯୋଗିତାରେ ଓ ପ୍ରତିଦ୍ୱନ୍ଦ୍ୱିତାରେ ସଫଳ ହେବେ ଏବଂ ଆର୍ଥିକ ସ୍ଥିତି ସ୍ୱଚ୍ଛଳ ରହିବ। ନୂତନ ନିଯୁକ୍ତି ଓ କର୍ମକ୍ଷେତ୍ରରେ ପଦମର୍ଯ୍ୟାଦା ବୃଦ୍ଧି ପାଇବ। ଏହାସାଙ୍ଗକୁ ପ୍ରତିବନ୍ଧକ,ପରୋକ୍ଷ ଶତ୍ରୁତା,ବନ୍ଧୁବିଚ୍ଛେଦ, କାର୍ଯ୍ୟହାନି ଜମିଜମାବିବାଦ, କଚେରି ମାମଲା,ପାରିବାରିକ ସମସ୍ୟା ଦେଖାଦେଇପାରେ।

ମିଥୁନ

ଜନ୍ମରାଶିରେ ଦେବଗୁରୁ ଜୁନ୍ ମାସ ପର୍ଯ୍ୟନ୍ତ ଅବସ୍ଥାନକରି ଆପଣଙ୍କୁ ନୂଆ ନୂଆ କାମ ପାଇଁ ପ୍ରେରଣା ପ୍ରଦାନ କରିବେ। ବିଶିଷ୍ଟ ବ୍ୟକ୍ତିଙ୍କ ମାର୍ଗଦର୍ଶନ ଏ ଦିଗରେ ସହାୟକ ହେବ। କର୍ମକ୍ଷେତ୍ରରେ ସ୍ଥାନାନ୍ତର, ଉଚ୍ଚପଦାରୂଢ଼ ହେବାର ସୌଭାଗ୍ୟପ୍ରାପ୍ତ ହେବେ। ପରିବାରରେ ନବଜାତ ସନ୍ତାନର କୁଆଁ କୁଆଁ ଧ୍ୱନି ସାଙ୍ଗକୁ ମାଙ୍ଗଳିକ କାର୍ଯ୍ୟର ସାହାନାଇ ମଧ୍ୟ ବାଜି ଉଠିବ। ସାମୟିକ ଦୁର୍ବଳତା, ଚୌରଭୟ, କୃଷିବାଣିଜ୍ୟ ସମସ୍ୟା, ସହକର୍ମୀଙ୍କ ସହ ଯୁକ୍ତିତର୍କ ଓ ବିବାଦ କାରଣରୁ କର୍ମପ୍ରବାହର ଗତିରୋଧ ହୋଇପାରେ। ମୃଗଶିରା ନକ୍ଷତ୍ର ସଭାସମିତିରେ ସମ୍ମାନଲାଭ ଓ ପ୍ରଶଂସିତ ହୋଇପାରନ୍ତି। ସଂଘର୍ଷମୟ ପରିସ୍ଥିତିରେ ମଧ୍ୟ ଲକ୍ଷ୍ୟହାସଲ କରିପାରିବେ। ପ୍ରତିଯୋଗିତାରେ ସଫଳତା ପାଇବେ। ରାଜନୈତିକ ସଙ୍ଗଠନକୁ ଦୃଢ଼ୀଭୂତ କରିପାରନ୍ତି। ଶତ୍ରୁତାର ବିଲୟ ଘଟିବ ଏବଂ ଦୂରେଇଯାଇଥିବା ଆତ୍ମୀୟସ୍ୱଜନ ପାଖେଇ ଆସିବେ। ଋଣ ପରିଶୋଧ କରିବା ସାଙ୍ଗକୁ ନୂତନ ଗୃହାରମ୍ଭ, ଯାନବାହନ ଏବଂ ମୂଲ୍ୟବାନ୍ ବସ୍ତ୍ରାଳଙ୍କାର କ୍ରୟକରିବେ। ବୈଷୟିକ ଅଭିବୃଦ୍ଧି ଘଟିବ। ଅନ୍ୟ ଦ୍ୱାରା ପ୍ରଭାବିତ ହୋଇ କାମ କଲେ ଅପଦସ୍ଥ ହେବେ। ଆରଦ୍ରା ନକ୍ଷତ୍ର ବନ୍ଧୁ ପାଇଁ ତ୍ୟାଗ ସ୍ୱୀକାର କରିବେ, ମାତ୍ର ପ୍ରତିଦାନରେ କିଛି ପାଇବେ ନାହିଁ। ପୂର୍ବ ବିବାଦକୁ କେନ୍ଦ୍ରକରି ବନ୍ଧୁ ଅସହଯୋଗ, ବ୍ୟବସାୟରେ କ୍ଷତି, ଯାନବାହନରେ ଖର୍ଚ୍ଚାନ୍ତ, କର୍ମକ୍ଷେତ୍ରରେ ମନସ୍ତାପ, କଚେରି ମାମଲାରେ ହନ୍ତସନ୍ତ ହୋଇପାରନ୍ତି। ଅବଶ୍ୟ ଅଧ୍ୟୟନ, ଅଧ୍ୟାପନା, ବିଦେଶ ଯାତ୍ରା, ତୀର୍ଥାଟନ, ନୂତନ ନିଯୁକ୍ତି ପାଇବା ସୂଚନା ରହିଛି। ଉଚ୍ଚଶିକ୍ଷା, ସନ୍ତାନଙ୍କ ବିଶୃଙ୍ଖଳା ହେତୁକ ମାନସିକ ଦ୍ୱନ୍ଦ୍ୱ ପ୍ରାୟତଃ ଲାଗି ରହିବ। ବର୍ଷର ଶେଷଭାଗରେ ଅଟକି ରହିଥିବା କାମ ସମ୍ପନ୍ନକରି ଆଶ୍ୱସ୍ତି ଲାଭ କରିବେ। ପୁନର୍ବସୁ ନକ୍ଷତ୍ର ଭୋଗବିଳାସ, ଅର୍ଥ, ଦ୍ରବ୍ୟ ଲାଭ, ଆମୋଦ ପ୍ରମୋଦ, ବନ୍ଧୁମିଳନ ଆତ୍ମୀୟମାନଙ୍କ ସହଯୋଗରେ କାମ ହାସଲକରିବେ। ବନ୍ଧୁବିଚ୍ଛେଦ ଓ ଆକସ୍ମିକ ବିବାଦୀୟ ପରିସ୍ଥିତି ମଧ୍ୟରେ ମାନସିକ ଅଶାନ୍ତି ସୃଷ୍ଟିହେବା ଆଶଙ୍କା ରହିଛି। ପବ୍ଲିକେଶନରେ ଉନ୍ନତି, ସତ୍‌ସଙ୍ଗ ଓ ଧାର୍ମିକ, ଆନୁଷ୍ଠାନିକ କ୍ଷେତ୍ରରୁ ସୁନାମ ଅର୍ଜନକରିବେ। ଶନି ଓ ରାହୁଙ୍କ କୁପ୍ରଭାବରୁ ପରୋକ୍ଷ ଶତ୍ରୁତା, ସାଂସ୍କୃତିକ କାର୍ଯ୍ୟକ୍ରମରେ ଯୋଗଦେବା ସମ୍ଭାବନା ରହିଛି।

କର୍କଟ

କର୍ମକ୍ଷେତ୍ରରେ ଉଚ୍ଚପଦସ୍ଥ ବ୍ୟକ୍ତିଙ୍କ ସାହାଯ୍ୟର ପ୍ରତିଶ୍ରୁତି ଓ ବନ୍ଧୁମାନଙ୍କ ସହଯୋଗ ଲାଭକରି କାମ ହାସଲକରିବେ। ଆର୍ଥିକ ଅଭିବୃଦ୍ଧି ସହ ନୂତନ କର୍ମ ନିଯୁକ୍ତିର ସମ୍ଭାବନା ରହିଛି। କଳା, ସାହିତ୍ୟ, କ୍ରୀଡ଼ା, ସଙ୍ଗୀତ, ଚଳଚ୍ଚିତ୍ର ଓ ସାଂଗଠନିକ କାମରେ ନେତୃତ୍ୱ ନେବାର ସୌଭାଗ୍ୟ ଅର୍ଜନ କରିବେ। ଚୁକ୍ତିପତ୍ର ସମ୍ପାଦନ, ଫ୍ଲାଟ୍ କାରବାର ଓ ଶେୟାର ବଜାରରୁ ଆଶାଜନକ ଫଳ ପାଇବେ। ପିଲାମାନଙ୍କ ବାରମ୍ବାର ସ୍ୱାସ୍ଥ୍ୟଖରାପ, ବିଦେଶ ଯାତ୍ରାରେ ସ୍ଥଗିତାଦେଶ, ବନ୍ଧୁମତାନ୍ତର, ଦ୍ରବ୍ୟନଷ୍ଟ ତଥା ପାରିବାରିକ ଦ୍ୱନ୍ଦ୍ୱ ହେତୁ ମନସ୍ତାପ କରିବେ। ପ୍ରତିବନ୍ଧକ ମଧ୍ୟରେ ସ୍ଥଗିତ ରହିଥିବା କାର୍ଯ୍ୟରେ ସିଦ୍ଧଲାଭ ଘଟିବ। ନୂତନ ବନ୍ଧୁସମ୍ପର୍କ ସ୍ଥାପନ, ପାରିବାରିକ ସଦ୍‌ଭାବ ବୃଦ୍ଧି, ବାଣିଜ୍ୟ ବ୍ୟବସାୟରେ ଉନ୍ନତି, ମକଦ୍ଦମାରେ ବିଜୟ ହାସଲ କରିବାରେ ସମର୍ଥ ହେବେ। ରାଜନୈତିକ, ସାମାଜିକ ଓ ଅର୍ଥନୈତିକ ଅଭିବୃଦ୍ଧି ନିଜ ପରିସରରେ ପ୍ରତିଷ୍ଠିତ କରାଇବ। ପୁନର୍ବସୁ ନକ୍ଷତ୍ର ବର୍ଷାରମ୍ଭରୁ ନୂତନ ଯୋଜନାରମ୍ଭରେ ସଫଳତା ପାଇବେ। ଯାନବାହନ କ୍ରୟ, ଗୃହଭୂମି ଲାଭ, ଅର୍ଥ, ସନ୍ତାନପ୍ରାପ୍ତି ସାଙ୍ଗକୁ ବୈବାହିକ କର୍ମ ସମ୍ପାଦନ କରିବେ। ଶନିଶ୍ଚରଙ୍କ କୃପାରୁ ଆନୁଷଙ୍ଗିକ ସାହାଯ୍ୟ, ସହଯୋଗ ଲାଭକରି ଚଳଚ୍ଚିତ୍ର, ଗବେଷଣା, କଣ୍ଟ୍ରାକ୍ଟରି, ଯାନ୍ତ୍ରିକ ଶିଳ୍ପରେ ଉନ୍ନତି କରିପାରନ୍ତି। ଭୁଲ୍ ବୁଝାମଣା, ପ୍ରତାରଣା, ପ୍ରତିରୋଧ, ବନ୍ଧୁବିଚ୍ଛେଦ, ଅସ୍ଥିରତା, ଦୁର୍ଘଟଣା ପ୍ରତି ସତର୍କ ରହିବା ଭଲ। ନିକଟ ସମ୍ପର୍କୀୟ ମାନେ ପରୋକ୍ଷ ଭାବେ ଶତ୍ରୁତା ଆଚରଣ କରିପାରନ୍ତି। ପୁଷ୍ୟା ନକ୍ଷତ୍ର ପାରିବାରିକ ସୁଖସ୍ୱାଚ୍ଛନ୍ଦ୍ୟ ଜନିତ ମାନସିକ ଶାନ୍ତି କେତେକାଂଶରେ ପାଇ ଖୁସି ରହିବେ। କାର୍ଯ୍ୟହାନି ସାଙ୍ଗକୁ ସନ୍ଦେହ, ଭୁଲ୍‌ବୁଝାମଣା, ସ୍ୱାର୍ଥପରତା, ପାରିବାରିକ ଜୀବନକୁ କଳୁଷିତ କରିପାରେ। ସାହିତ୍ୟ, ସାମ୍ବାଦିକତାରେ ଉନ୍ନତି ଘଟିବ। ପ୍ରେସ୍, ପ୍ରକାଶନ, ପ୍ରଶାସନ, ଇନ୍ଧନ, ଆୟକର, ଜୀବନ ବୀମା, ଔଷଧ ଓ ଆଇନ ବ୍ୟବସାୟ ଭଲରେ ଚାଲିବ। ଅଶ୍ଳେଷା ନକ୍ଷତ୍ର କଳାସୌନ୍ଦର୍ଯ୍ୟକୁ ଆଦର କରିବେ। ସାମୟିକ ସ୍ଥାନାନ୍ତର ଆକସ୍ମିକ ଘଟିବାର ସୂଚନା ରହିଛି। ଅଭାବ ଅସୁବିଧା ନ ଥିଲେ ମଧ୍ୟ ଋଣ ପରିଶୋଧ କରିବା କାଠିକର ପାଠ ହୋଇପାରେ। ମାଙ୍ଗଳିକ କାର୍ଯ୍ୟ, ନୂତନ ବନ୍ଧୁସମ୍ପର୍କ, ପଡ଼ୋଶୀ ଏବଂ ଆତ୍ମୀୟମାନଙ୍କ ସାହାଯ୍ୟ ସହାନୁଭୂତି ଲାଭକରି ଖୁସି ରହିବେ।

ସିଂହ

ଦେବଗୁରୁଙ୍କ ଦିବ୍ୟଦୃଷ୍ଟି ଅସଜଡ଼ା ପରିସ୍ଥିତିକୁ ସଜାଡିନେବ ଚଳିତ ବର୍ଷରେ। ଶାରୀରିକ ସୁସ୍ଥତା, ଭ୍ରାତୃସମ୍ପର୍କରେ ଉନ୍ନତି, ସହକର୍ମୀଙ୍କ ସହାନୁଭୂତି, ଆତ୍ମୀୟଙ୍କ ସାହାଯ୍ୟ ପାଇବେ। ହଜିଯାଇଥିବା ବ୍ୟକ୍ତି, ଲଢୁଥିବା କେସ୍, ପାଉ ନ ଥିବା ପ୍ରାପ୍ୟ, ଭାଙ୍ଗିପଡିଥିବା ସମ୍ପର୍କ, ମାଙ୍ଗଳିକକାମ ନିର୍ବିଘ୍ନରେ ସମ୍ପନ୍ନ ହେବ। ଶିଳ୍ପ, ବାଣିଜ୍ୟରେ ଉନ୍ନତି କରିବେ। କର୍ମକ୍ଷେତ୍ରରେ ଉଚ୍ଚ ପଦପଦବୀ ପ୍ରାପ୍ତ ହେବାର ସୁଯୋଗ ଜୁଟିବ। ସାହିତ୍ୟ, ସଂସ୍କୃତି, ସଙ୍ଗୀତ, ଚଳଚ୍ଚିତ୍ର କ୍ଷେତ୍ରରୁ ସୁନାମ ମିଳିବ। ସାମ୍ବାଦିକତା, ରାଜନୀତି ଓ ଆଇନ, ଅଦାଲତ, ସଂଗଠନ ପ୍ରଭୃତିରେ ଦକ୍ଷତା ବୃଦ୍ଧିପାଇବ। ଅଷ୍ଟମସ୍ଥ ଶନିଙ୍କ କର୍ମ ଓ ସନ୍ତାନଭାବ ପ୍ରତି ଅଶୁଭଦୃଷ୍ଟି କର୍ମକ୍ଷେତ୍ରରେ କାର୍ଯ୍ୟରେ ବିଳମ୍ବ ସୃଷ୍ଟି କରିବ। ସନ୍ତାନଙ୍କ ସମସ୍ୟା ଦୁଶ୍ଚିନ୍ତାର କାରଣ ହୋଇପାରେ। ରାହୁଙ୍କ ପ୍ରଭାବରେ ମକଦ୍ଦମା, ଧନହାନି, ଭିଜିଲାନ୍ସ ଚଢ଼ାଉ କିମ୍ବା ରାଜଦଣ୍ଡର ଆଶଙ୍କା ମଧ୍ୟ ରହିଛି। ମଘା ନକ୍ଷତ୍ରର ଶୁଭଫଳ ମଧ୍ୟରେ ନୂତନ ଗୃହ ନିର୍ମାଣ, ଯାନବାହନ ଓ ଯାନ୍ତ୍ରିକ ଜିନିଷ କିଣିବାର ସୁଯୋଗ ମିଳିବ। ରାଜନୈତିକ ପରିସର ଅନୁକୂଳ ରହିବ। ପ୍ରତିଦ୍ୱନ୍ଦ୍ୱିତାରେ ସଫଳତା ପାଇବେ। କଚେରି ମାମଲାର ରାୟ ସପକ୍ଷରେ ଯିବ। ଶିଳ୍ପ, ବାଣିଜ୍ୟ, ପରିବହନରେ ଉନ୍ନତି କରିବେ। ପୂର୍ବାଫାଲ୍‌ଗୁନୀ ଆନୁଷ୍ଠାନିକ ଓ ସାମାଜିକ କ୍ଷେତ୍ରରେ ସମ୍ମାନିତ ହେବେ। କର୍ମକ୍ଷେତ୍ରରେ ପ୍ରାଧାନ୍ୟ ବଢ଼ିବ। ପ୍ରତିଯୋଗିତାରେ ବିଜୟ ଏବଂ ପ୍ରଶାସନିକ ସ୍ତରରେ ସଫଳତା ପାଇବେ। ପାରିବାରିକ ସମସ୍ୟାର ସମାଧାନ, ଅର୍ଥ ଦ୍ରବ୍ୟ ଲାଭ, ନୂତନ ମିତ୍ର ବନ୍ଧୁ ମାନଙ୍କ ସହ ସମ୍ପର୍କ ବୃଦ୍ଧି ପାଇବ। ଶତ୍ରୁତା କାରଣରୁ ମିଥ୍ୟାପବାଦ, ଘାତପ୍ରତିଘାତ, ପ୍ରତିବନ୍ଧକ ଓ ମନସ୍ତାପ ମଧ୍ୟ ପିଛା ଛାଡ଼ିବ ନାହିଁ। ବନ୍ଧୁବିଚ୍ଛେଦ, ପାରିବାରିକ ଅଶାନ୍ତି, ଧର୍ମକାର୍ଯ୍ୟରେ ବାଧା ଦେଖାଦେଇପାରେ। ଉତ୍ତରାଫାଲ୍‌ଗୁନୀ ସକାଶେ ଭଲ ସମ୍ପର୍କ ରହିଥିବା ବନ୍ଧୁଙ୍କ ସହ ମତାନ୍ତର ଘଟିବ। ବାରମ୍ବାର ସ୍ୱାସ୍ଥ୍ୟ ଖରାପ କାରଣରୁ ମାସିକ ସ୍ଥିତି ବିପନ୍ନ ହୋଇପାରେ। ବ୍ୟବସାୟିକ ପ୍ରତିବନ୍ଧକ, କରଜଦାତାଙ୍କ ଚାପ, ଜମିଜମା ବିବାଦର ସାମ୍ନା କରିବାକୁ ପଡ଼ିପାରେ। ସନ୍ତାନଙ୍କ ଗୌରବରେ ଗୌରବାନ୍ୱିତ ହୋଇପାରନ୍ତି। ସାହିତ୍ୟ ସାଧନା, ରଚନାତ୍ମକ କାର୍ଯ୍ୟରେ ସୁନାମ ଅର୍ଜନ କରିବେ। ନୂତନ ଯାନବାହନ, ଧାତୁଅଳଙ୍କାର, ଗୃହୋପଯୋଗୀ ଜମି ଲାଭର ସୂଚନା ରହିଛି।

କନ୍ୟା

ବର୍ଷର ମଧ୍ୟଭାଗରୁ ଆର୍ଥିକ ଅଭିବୃଦ୍ଧି ସାଙ୍ଗକୁ ବୈଷୟିକ ସୁଖସମ୍ପଦ ପାରିବାରିକ ଜୀବନକୁ ରସାଣିତ କରିବ। ବିଶିଷ୍ଟବ୍ୟକ୍ତିଙ୍କ ସଙ୍ଗଲାଭରେ ଗୁରୁତ୍ୱପୂର୍ଣ୍ଣ କାର୍ଯ୍ୟସାଧନ କରିବେ। ଶିକ୍ଷାରେ ଉନ୍ନତି, ସନ୍ତାନଙ୍କ କୃତି ଓ କୃତିତ୍ୱ, ନୂତନ କର୍ମନିଯୁକ୍ତି ଓ କାର୍ଯ୍ୟସିଦ୍ଧିରୁ ଖୁସିରହିବେ। କଳା, ସାହିତ୍ୟ, ସାମ୍ବାଦିକତା କ୍ଷେତ୍ରରୁ ସମ୍ମାନିତ ହେବେ। ଶିଳ୍ପ, ବାଣିଜ୍ୟ, ବ୍ୟବସାୟ ନିର୍ମାଣ, କଣ୍ଟ୍ରାକ୍ଟରି, ଏଜେନ୍ସିପ୍‌ରେ ଶୁଭଫଳ ପାଇବେ। ମିତ୍ରବନ୍ଧୁ ସମାଗମ, ନୂତନ ଗୃହ ଓ ଯାନବାହନ ଓ ସ୍ୱର୍ଣ୍ଣାଦି ଅଳଙ୍କାର ଲାଭ ଯୋଗ ରହିଛି। କିନ୍ତୁ ରାଶିକୁ ଶନିଙ୍କ ପ୍ରତ୍ୟକ୍ଷଦୃଷ୍ଟିଜନିତ ଶାରୀରିକ ଅସୁସ୍ଥତା, କାର୍ଯ୍ୟରେ ବିଳମ୍ବ, ଅପବ୍ୟୟ, ସ୍ଥାନାନ୍ତର, ଭିଜିଲାନ୍ସ ଧରପଗଡ଼ ସାଙ୍ଗକୁ ବହୁ ପ୍ରତିବନ୍ଧକର ସାମ୍ନା କରିବାକୁ ପଡ଼ିବ। ଜମିବାଡ଼ି କିମ୍ବା ଗୃହ ସମ୍ପର୍କିତ କଳହ, ସନ୍ତାନମାନଙ୍କ କିଛି ସମସ୍ୟାର ସମ୍ମୁଖୀନ ହୋଇପାରନ୍ତି। ପ୍ରବାସରେ କଷ୍ଟପୂର୍ଣ୍ଣ ପରିସ୍ଥିତି, ବନ୍ଧୁ ବିଚ୍ଛେଦଜନିତ ଦୁଃଖ ଓ ଶୋକ ଉତ୍ପନ୍ନହେବା ଆଶଙ୍କା ରହିଛି। ଉତ୍ତରାଫାଲ୍‌ଗୁନୀ ନକ୍ଷତ୍ର ଅଟକି ରହିଯାଇଥିବା କାମକୁ ସମ୍ପନ୍ନ କରିବେ। ବନ୍ଧୁମାନଙ୍କ ସାହାଯ୍ୟରେ ଅର୍ଥ ଓ ଗୃହ,ଯାନବାହନାଦି ଲାଭହେବ। ତୀର୍ଥାଟନ ସାଙ୍ଗକୁ ନୂତନ ସ୍ଥାନ ପରିଭ୍ରମଣର ସୁଯୋଗ ମିଳିବ। ଆଧ୍ୟାତ୍ମିକତା, ସତ୍‌ସଙ୍ଗ, ମନୋରଞ୍ଜନ କାର୍ଯ୍ୟକ୍ରମ କେତେକାଂଶରେ ଶାନ୍ତି ପ୍ରଦାନରେ ସହାୟକ ହେବ। ପାରିବାରିକ ଝଡ଼ଝଞ୍ଜା , ଅପବ୍ୟୟ, ସ୍ଥାନାନ୍ତର, ଭିଜିଲାନ୍ସ ଧରପଗଡ଼ ସାମ୍ନା କରିବେ। ହସ୍ତା ନକ୍ଷତ୍ରର ଉନ୍ନତ ଚିନ୍ତା, ନୂତନ ଯୋଜନା, ଆନୁଷ୍ଠାନିକ କାମ ଓ ସାଙ୍ଗଠନିକ କ୍ଷେତ୍ରରୁ ସୁନାମ ଅର୍ଜନ କରିବେ। ଶନି ଓ ରାହୁଙ୍କ କୁପ୍ରଭାବରୁ ପରୋକ୍ଷ ଶତ୍ରୁତା, ଅର୍ଥ ଓ ଦ୍ରବ୍ୟହାନି,ବନ୍ଧୁରେ ମତାନ୍ତର ଓ କଳହ ସୃଷ୍ଟି ହୋଇପାରେ। ରେଡିମେଡ୍ ଜିନିଷ ଓ ବିଦ୍ୟୁତ୍ ସରଞ୍ଜାମ ବ୍ୟବସାୟରୁ ଲାଭବାନ୍ ହେବେ। ଚିତ୍ରା ନକ୍ଷତ୍ର ଅଟକି ରହିଯାଇଥିବା କାମକୁ ସମ୍ପନ୍ନ କରିବେ। ଅର୍ଥ ଓ ଗୃହ,ଯାନବାହନାଦି ଲାଭ ହେବ। ତୀର୍ଥାଟନ,ପରିଭ୍ରମଣର ସୁଯୋଗ ମିଳିବ। ଆଧ୍ୟାତ୍ମିକ, ସତ୍‌ସଙ୍ଗ, ମନୋରଞ୍ଜନ କାର୍ଯ୍ୟକ୍ରମ କେତେକାଂଶରେ ଶାନ୍ତି ପ୍ରଦାନରେ ସହାୟକ ହେବ। ପ୍ରକାଶନ, ପ୍ରଶାସନ, ଆଇନ, ରଚନାତ୍ମକ କାର୍ଯ୍ୟ, ସାମ୍ବାଦିକତା ଏବଂ କଳା, ସଂସ୍କୃତିରେ ସୁଫଳ ପାଇବେ। ସାମୟିକ ଭାବରେ ପାରିବାରିକ ଝଡ଼ଝଞ୍ଜା, ସ୍ୱାମୀ ସ୍ତ୍ରୀ କଳହ ଓ ମତାନ୍ତର, ଜମିଜମା ବିବାଦ ଘଟିପାରେ।

ତୁଳା

ଅନୁକୂଳ ଗ୍ରହସ୍ଥିତିର ସୁପ୍ରଭାବରେ ବଦଳିଯିବ ଜୀବନଯାତ୍ରା, ହଟିଯିବ ଦୁର୍ଦ୍ଦିନର ଅମା ଅନ୍ଧକାର। ନୂତନ ଯୋଜନାରମ୍ଭ କରି ଆର୍ଥିକ ସ୍ଥିତିକୁ ବଦଳାଇଦେବେ। ପ୍ରତିଯୋଗିତା ଓ ପ୍ରତିଦ୍ୱନ୍ଦ୍ୱିତାରେ ବିଜୟ ସାଙ୍ଗକୁ ସାମାଜିକସ୍ଥିତି ବେଶ୍ ମଜଭୁତ ରହିବ। ଲୋକ ସମ୍ପର୍କ ବୃଦ୍ଧି ସହ କର୍ମ କ୍ଷେତ୍ରରେ ଯଶ ଓ ସମ୍ମାନଲାଭର ସୌଭାଗ୍ୟ ପ୍ରାପ୍ତହେବ। ତଥାପି ସାମୟିକ ଭାବରେ ବନ୍ଧୁଙ୍କ ମିଥ୍ୟାରୋପ, ଅପପ୍ରଚାର, ଭିଜିଲାନ୍ସ ଚଢାଉ, ସ୍ତ୍ରୀଙ୍କ ସହ ସମ୍ପର୍କ ହାନିର ସୂଚନା ମଧ୍ୟ ରହିଛି। ସ୍ୱାସ୍ଥ୍ୟ ସମସ୍ୟା ନିୟନ୍ତ୍ରଣ ମଧ୍ୟରେ ରହିବ। ମାଲିମକଦ୍ଦମା ଫଇସଲା ହୋଇଯିବ। ସନ୍ତାନଙ୍କ ଗୌରବରେ ଗୌରବାନ୍ୱିତ ହେବା ସହ ମନୋରଞ୍ଜନ ଓ ମାଙ୍ଗଳିକ କାମରୁ ଖୁସି ରହିବେ। ଅର୍ଥ ସଂକଟକୁ ବନ୍ଧୁ କିମ୍ବା ଗୁରୁଜନ ଦୂରେଇ ନେଇପାରନ୍ତି । ଚିତ୍ରା ନକ୍ଷତ୍ରର ସାମୟିକ ଉତ୍କର୍ଷ ଓ ସ୍ୱକୀୟ ପ୍ରତିଭାର ବିକାଶ ଓ ଦକ୍ଷତା ହେତୁ ବିଭିନ୍ନ ସ୍ତରରେ ପ୍ରଶଂସା ଓ ସମ୍ମାନ ପାଇବେ। ନୂତନ କର୍ମାରମ୍ଭ, ବନ୍ଧୁସମାଗମର ଯୋଗ ରହିଛି। ବୀମା, ପଲିସି, ସଞ୍ଚୟ ଜମା ମଧ୍ୟ କରିପାରନ୍ତି।ସାହିତ୍ୟ, ସଙ୍ଗୀତ, ଚଳଚ୍ଚିତ୍ର, ନୃତ୍ୟବାଦ୍ୟ କ୍ଷେତ୍ରରେ ସୁନାମ ଅର୍ଜନ କରବେ। କୁଟନୀତି ଓ କାଳକ୍ଷେପଣ ପଦ୍ଧତି ଅନୁଯାୟୀ ସମସ୍ୟାକୁ ନିୟନ୍ତ୍ରଣ କରିପାରିବେ। ସ୍ୱାତୀ ନକ୍ଷତ୍ର ନୂତନ ଗୃହନିର୍ମାଣ, ମାଙ୍ଗଳିକ କାମ, ଯାନ୍ତ୍ରିକ ଜିନିଷ, ଧାତୁ, ଅଳଙ୍କାର ପାଇବେ। ଈର୍ଷା ଓ ଅସୂୟା ମନୋଭାବ ସମ୍ପନ୍ନ ବ୍ୟକ୍ତିବିଶେଷଙ୍କ ଦ୍ୱାରା ପରୋକ୍ଷ ଶତ୍ରୁତା ସଂଘର୍ଷ ମଧ୍ୟରେ ଦୀର୍ଘ ଦିନର ଆଶା ଓ ଅଭିଳାଷ ପୂରଣ କରିବେ। ପାରିବାରିକ ସମସ୍ୟା, ବନ୍ଧୁମାନଙ୍କ ଶତ୍ରୁତା, ସନ୍ତାନଙ୍କ ବିଶୃଙ୍ଖଳା ଦୁଶ୍ଚିନ୍ତାର କାରଣ ହେବ। ଚୋରି, ଭିଜିଲାନ୍ସ କିମ୍ବା ବନ୍ଧୁଙ୍କ ସହ ଅର୍ଥ ସମ୍ପର୍କକୁ ନେଇ ବିବାଦୀୟ ପରିସ୍ଥିତି ଉପୁଜିବାର ଆଶଙ୍କା ରହିଛି। ବିଶାଖା ନକ୍ଷତ୍ର କର୍ମକ୍ଷେତ୍ରରେ ନୀତିଗତନିଷ୍ଠା, ପ୍ରଶାସନିକ ସ୍ତରରେ ସମସ୍ୟା ସମାଧାନ, ସାମାଜିକ ସ୍ତରରେ ବନ୍ଧୁବର୍ଗଙ୍କ ଦ୍ୱାରା ଆଦୃତି ଲାଭ କରିବେ। ବାଣିଜ୍ୟ ବ୍ୟବସାୟରେ ପ୍ରତିବନ୍ଧକ ଦୂରହେବ। ନୂତନ ଚାକିରି ଅଫର୍ ପାଇପାରନ୍ତି। ତୀର୍ଥାଟନର ସୁଯୋଗ ମିଳିବ। ସଭାସମିତି, ସାଂସ୍କୃତିକ ଅନୁଷ୍ଠାନରୁ ସମ୍ବର୍ଦ୍ଧିତ ହୋଇପାରନ୍ତି। ସଙ୍ଗୀତ ଓ ଯୋଗସାଧନା କ୍ଷେତ୍ରରୁ ସମ୍ମାନିତ ହେବେ।

ବିଛା

ବର୍ଷାରମ୍ଭରୁ ଅଷ୍ଟମ ବୃହସ୍ପତି ପ୍ରତ୍ୟେକ କାମରେ ବାଧାବିଘ୍ନ ସୃଷ୍ଟି କରିବେ। କିନ୍ତୁ ସମୟାନ୍ତରରେ ଭାଗ୍ୟସ୍ଥ ବୃହସ୍ପତି ଶାରୀରିକ ସୁସ୍ଥତା, ନୂତନ ବନ୍ଧୁସମ୍ପର୍କ, ସନ୍ତାନଙ୍କ ସର୍ବାଙ୍ଗୀନ ଉନ୍ନତି କରିପାରନ୍ତି। ଅଧ୍ୟୟନ, ଅଧ୍ୟାପନା ଏବଂ ରଚନାତ୍ମକ କାମରୁ ସମ୍ମାନିତ ହୋଇପାରନ୍ତି। ଆନୁଷ୍ଠାନିକକ୍ଷେତ୍ରରେ, ଆଧ୍ୟାତ୍ମିକତାରେ, ସଭାସମିତିରେ ବିଶିଷ୍ଟ ବ୍ୟକ୍ତିଙ୍କ ସଙ୍ଗଲାଭର ସୁଯୋଗ ମିଳିବ। ଦୁଃସ୍ଥାନସ୍ଥ ବୃହସ୍ପତିଙ୍କ ଯୋଗୁ ଛୋଟବଡ଼ ସମସ୍ୟା ମଧ୍ୟ ଦେଇ ପାରିବାରିକ ଜୀବନ ଉଠାପକା ମଧ୍ୟରେ ଚାଲିବ। ତଥାପି ଯାନବାହନ, ଭୋଗବିଳାସ, ପ୍ରୀତିଲାଭ, ଅର୍ଥପ୍ରାଚୁର୍ଯ୍ୟ, କାର୍ଯ୍ୟସିଦ୍ଧି, ଆଦୃତି, ସୁଖ ସମ୍ମାନ, ଉଚ୍ଚ ଆଶା ଓ ପରୋପକାର ହେତୁ ପ୍ରଶଂସିତ ହେବେ। ପ୍ରେସ୍, ପବ୍ଲିକେଶନ, ନୂତନ ପ୍ରକଳ୍ପ, କଳକାରଖାନା, କଳା, ସାହିତ୍ୟ, ଚଳଚ୍ଚିତ୍ର, ଟିଭି ଚ୍ୟାନେଲ ପ୍ରଭୃତିରେ ସୁଫଳ ପାଇବେ। ସନ୍ଦେହ ଓ ଭୁଲ୍ ବୁଝାମଣା କାରଣରୁ ବନ୍ଧୁ ସମ୍ପର୍କରେ ଭଟ୍ଟା ପଡ଼ିଯାଇପାରେ। ବିଶାଖା ନକ୍ଷତ୍ର ଲୋକାଭିମୁଖୀ ଜନକଲ୍ୟାଣ କର୍ମରେ ପ୍ରବେଶକରି ଉଚ୍ଚ ପ୍ରଶଂସିତ ହେବେ। ନୂତନ କର୍ମନିଯୁକ୍ତିର ଅଫର, ବିଦେଶ ଯାତ୍ରାର ସୁଯୋଗ, ମିତ୍ରବନ୍ଧୁଙ୍କ ସମାଦର, ଗୁରୁବର୍ଗଙ୍କ ପ୍ରେରଣା ମିଳିବ। ନୂତନ ସ୍ଥାନ ପରିଭ୍ରମଣ, ବିଶିଷ୍ଟ ବ୍ୟକ୍ତିଙ୍କ ସଙ୍ଗ ଲାଭ କରିବେ। ବଡ଼ ଲୋକମାନଙ୍କ ସାନ୍ନିଧ୍ୟରୁ, ଅଧ୍ୟୟନ ଓ ଅଧ୍ୟାପନାରେ, କୃଷି, ବାଣିଜ୍ୟ, ରାଜନୀତିରେ ସଫଳତା ମିଳିବ। ଉଚ୍ଚାଶା ,ସୁଖସମ୍ମାନ, ଅର୍ଥ ଦ୍ରବ୍ୟ ଲାଭ, ଶୁଭଖବର, ଆମୋଦପ୍ରମୋଦ, ଉଚ୍ଚସମ୍ପର୍କରୁ ଖୁସି ରହିପାରନ୍ତି। ଅନୁରାଧା ନୂତନ ଯୋଜନାକୁ କାର୍ଯ୍ୟକାରୀ କରିବାରେ ଆନୁଷଙ୍ଗିକ ସାହାଯ୍ୟ, ସହଯୋଗ ପାଇବେ। ନୂତନ ବନ୍ଧୁ ସମ୍ପର୍କ ସ୍ଥାପିତ ହେବ। ଭାଙ୍ଗିପଡ଼ିଥିବା ମନ, ଅଟକି ରହିଥିବା କାମ, ପାଉ ନ ଥିବା ଧନ ମାନସିକ ଅଶାନ୍ତିର କାରଣ ହୋଇପାରେ। ସାମାଜିକ ସ୍ତରରେ କଳା, ସାହିତ୍ୟ, ସାମ୍ବାଦିକତା, ଗବେଷଣା, ପ୍ରକାଶନ ଓ ପ୍ରଶାସନ କ୍ଷେତ୍ରରୁ ସୁଫଳ ପାଇବେ। ଜ୍ୟେଷ୍ଠା ନକ୍ଷତ୍ର ସ୍ଥଗିତ କର୍ମାରମ୍ଭ, କାର୍ଯ୍ୟସିଦ୍ଧି, କଲ୍ୟାଣମୂଳକ କର୍ମ ସାଙ୍ଗକୁ ଦୀର୍ଘଦିନର ଅଭିଳାଷ ପୂରଣ ହେବ। ଲୋକସମ୍ପର୍କ ବୃଦ୍ଧିପାଇବ। ରାଜନୈତିକ ଓ ସାଙ୍ଗଠନିକ ପ୍ରକ୍ରିୟା ତ୍ୱରାନ୍ୱିତ କରିବେ। ଅର୍ଥନୈତିକ ଓ ସାମାଜିକ ସ୍ଥିତି ଭଲ ରହିବ। କୌଣସି ବିଜାତୀୟ ବନ୍ଧୁଙ୍କ ଅବଦାନ ଅବିସ୍ମରଣୀୟ ରହିବ। ଋଣ ପରିଶୋଧ କରି ଆତ୍ମତୃପ୍ତି ଲାଭ କରିବେ।

ଧନୁ

ଯାମିତ୍ର ସଂସ୍ଥେ ବିପୁଳାଚ ଲକ୍ଷ୍ମୀ ପରିପ୍ରେକ୍ଷୀରେ ଆର୍ଥିକ ସ୍ଥିତିରେ ଅଭିବୃଦ୍ଧି ସମସ୍ତ ସୁଖ, ସ୍ୱାଚ୍ଛନ୍ଦ୍ୟର ଭିତ୍ତିଭୂମି ପାଲଟିଯିବ। ଶିକ୍ଷା କ୍ଷେତ୍ରରେ ଉନ୍ନତି, ସନ୍ତାନ ଲାଭ, ପାରିବାରିକ ସୌଖ୍ୟ ଏବଂ ମାଙ୍ଗଳିକ କାମ ସମ୍ପନ୍ନ କରିବେ। ଅପ୍ରତ୍ୟାଶିତ ଭାବେ ସରକାରୀ ସ୍ତରରୁ ଅର୍ଥଲାଭ, ଗୃହୋପଯୋଗୀ ଜମିଜମା ଲାଭ, ଗାଡ଼ିମୋଟର ପରିବହନରୁ ଉପକୃତ ହେବେ। ଫ୍ଲାଟ୍ କାରବାର, ହୋଟେଲ, ରେଷ୍ଟୁରାଣ୍ଟ ପ୍ରଭୃତିରୁ ଅର୍ଥାଗମ ହେବ। ନୂତନ ବନ୍ଧୁ ସମ୍ପର୍କ ଯୋଡ଼ିପାରନ୍ତି। କିନ୍ତୁ ଶନିଙ୍କ କୁପ୍ରଭାବରୁ ପରିବାରରେ ସାମୟିକ ମତପାର୍ଥକ୍ୟ, ଧନହାନି, ଅପବ୍ୟୟ, ପରୋକ୍ଷ ଶତ୍ରୁତାଜନିତ କାର୍ଯ୍ୟହାନି ଘଟିପାରେ। ଆଶା ଓ ଆଶଂକା ଭିତରେ ଚଳିବାକୁ ବାଧ୍ୟ ହୋଇପାରନ୍ତି। ସହକର୍ମୀଙ୍କ ବିରୋଧରୁ, ନୀଚ ସଙ୍ଗରୁ, ମାଦକଦ୍ରବ୍ୟ ସେବନରୁ ସମସ୍ୟା ଆସିପାରେ। ମୂଳା ନକ୍ଷତ୍ରର ସ୍ୱାସ୍ଥ୍ୟ ଭଲ ରହିବ। ମାଙ୍ଗଳିକ କାର୍ଯ୍ୟ, ଉତ୍ସବାନୁଷ୍ଠାନ, ଆନୁଷ୍ଠାନିକ କର୍ମ, ମନୋରଞ୍ଜନର ସୁଯୋଗ ପାଇବେ। ବାଣିଜ୍ୟରେ ଉନ୍ନତି ଓ ବିବାଦରେ ବିଜୟ ଲାଭର ଯୋଗ ରହିଛି। ପାରିବାରିକ ସ୍ତରରେ ସନ୍ତାନ ଲାଭ, ଉଚ୍ଚଶିକ୍ଷା, ବିଦେଶଯାତ୍ରା, ନୂତନ ବନ୍ଧୁ ସମ୍ପର୍କ, କଳା, ସାହିତ୍ୟ, ପ୍ରକାଶନ ଓ ପ୍ରଶାସନିକ ସ୍ତରରେ ସୁଫଳ ମିଳିବ। ଶତ୍ରୁତାନାଶ, ସତ୍‌ସଙ୍ଗ ପରୋପକାର, ବନ୍ଧୁମିଳନ ସାଙ୍ଗକୁ କର୍ମକ୍ଷେତ୍ରରେ ଦ୍ରୁତ ଉନ୍ନତି ପରିଲକ୍ଷିତ ହେବ। ପଦସ୍ଥ ବ୍ୟକ୍ତିମାନଙ୍କ ସଙ୍ଗ ଲାଭ, ପୁରସ୍କୃତ ହେବା ଯୋଗ ରହିଛି। ପୂର୍ବାଷାଢ଼ା ନକ୍ଷତ୍ର ପାଇଁ ଶାରୀରିକ ସୁସ୍ଥତା ସାଙ୍ଗକୁ ଆତ୍ମୀୟ ଓ ସହକର୍ମୀଙ୍କ ସାହାଯ୍ୟ ସହଯୋଗ ଯୋଗୁ କୌଣସି କାମ ଅଟକିବ ନାହିଁ। ପାରିବାରିକ ଜୀବନରେ ସନ୍ଦେହ ଓ ଭୁଲ୍ ବୁଝାମଣାରୁ ସମସ୍ୟା ସୃଷ୍ଟିହେବ। ସନ୍ତାନମାନଙ୍କ ବିଶୃଙ୍ଖଳା ଦୁଶ୍ଚିନ୍ତା ବଢ଼ାଇଦେଇପାରେ। ନିର୍ମାଣାଧୀନ କାର୍ଯ୍ୟ ଅଟକି ରହିପାରେ। ବ୍ୟବସାୟରେ କ୍ଷୟକ୍ଷତି, ମାନସିକ ଦ୍ୱନ୍ଦ୍ୱ, ନୈରାଶ୍ୟ, ବନ୍ଧୁ ବିଚ୍ଛେଦଜନିତ ମନ ଭାରାକ୍ରାନ୍ତ ରହିବ। ଉତ୍ତରାଷାଢ଼ା ନକ୍ଷତ୍ରର ସାମାଜିକ ପ୍ରତିଷ୍ଠା, ନୂତନ ସ୍ଥାନ ପରିଭ୍ରମଣ, ମାଙ୍ଗଳିକ କାମ, ସୁସମ୍ପର୍କ ସ୍ଥାପନ, ସଭାସମିତିରେ ସମ୍ମାନ ପାଇ ଖୁସି ରହିବେ। ଅଚଳ ବ୍ୟବସାୟ ସଚଳ ହେବ। ଏଜେନ୍ସିପ୍, ବେତାର, କ୍ରୀଡ଼ା, ସଙ୍ଗୀତ, ଚଳଚ୍ଚିତ୍ର, କ୍ଷେତ୍ରରୁ ସୁନାମ ଅର୍ଜନକରିବେ। ଆର୍ଥିକ ଦୁରବସ୍ଥା ସାଙ୍ଗକୁ ପାରିବାରିକ ଅଶାନ୍ତି ଲାଗିରହିପାରେ। ଆତ୍ମୀୟମାନେ ଦୂରେଇରହିପାରନ୍ତି।

ମକର

କର୍ମସ୍ଥାନରେ ଶୁଭଗ୍ରହଙ୍କ ପ୍ରଭାବରେ ନୂତନ କର୍ମାରମ୍ଭ କରିବା ସହ ବୈଷୟିକ ସୁଖସମୃଦ୍ଧି ପ୍ରାପ୍ତ ହେବ। ଶିଳ୍ପ, ବାଣିଜ୍ୟ, ବ୍ୟବସାୟ ଓ ପରିବହନରେ ସନ୍ତୋଷଜନକ ଫଳ ପାଇବେ। କର୍ମକ୍ଷେତ୍ରରେ ଉଚ୍ଚ ପଦବୀ ପ୍ରାପ୍ତ ହେବେ। ପଦସ୍ଥବ୍ୟକ୍ତିଙ୍କ ଅନୁକମ୍ପା ପାଇବେ। ସରକାରୀ ସାହାଯ୍ୟ ମିଳିବ। ପାରିବାରିକ ସଦ୍‌ଭାବ ବୃଦ୍ଧି ପାଇବ। ଦୀର୍ଘ ଦିନର ଅଭିଳାଷ ପୂରଣ ହୋଇଯିବ। ପୁରୁଣା ଘର କିମ୍ବା ଗାଡ଼ି କିଣି ପାରନ୍ତି। ସାମାଜିକ ସ୍ତରରେ ଗଠନ ମୂଳକ କାମ କରିପାରନ୍ତି। ଋଣ ପରିଶୋଧ କରିବେ। ବିଦେଶ ଯାତ୍ରାର ସୁଯୋଗ ମିଳିପାରେ। ଗୃହରେ ମଙ୍ଗଳଜନକ କାମ କରିବେ। ବିରୋଧାତ୍ମକ ପରିସ୍ଥିତି ଦୂରେଇଯିବ। ସ୍ୱାସ୍ଥ୍ୟ ସମସ୍ୟାରେ ମନ ଭାରାକ୍ରାନ୍ତ ରହିପାରେ। ପାରିବାରିକ ଜୀବନରେ ଦୁଃଖଦ ଅନୁଭୂତିରୁ ବୈରାଗ୍ୟଭାବ ସୃଷ୍ଟିହେବା ସୂଚନା ରହିଛି। ଗୃହସୀମାକୁ କେନ୍ଦ୍ରକରି ବିବାଦ ବୃଦ୍ଧି ଘଟିପାରେ। ମାତ୍ର ଶିକ୍ଷା ଓ ପରୀକ୍ଷାରେ ସଫଳତା, ଶୁଭକାର୍ଯ୍ୟ କରଣ, ଆନୁଷ୍ଠାନିକ କାମରୁ ସୁନାମ ଓ ପ୍ରଶଂସାର୍ଜନ କରିପାରନ୍ତି। ବିଭିନ୍ନ ପ୍ରକାରର ପ୍ରକଳ୍ପ, ଉଦ୍ୟୋଗ ସାଙ୍ଗକୁ ନୂତନ ଯୋଜନାକୁ କାର୍ଯ୍ୟକାରୀ କରିବେ। ବାକି ପଡିଥିବା ଟଙ୍କା ପଇସା ପାଇବେ। **ଶ୍ରବଣା ନକ୍ଷତ୍ର**–ଆରୋଗ୍ୟ ଲାଭ କରିବେ। ଅଭାବ ରହିବନି। ଉତ୍ସବାନୁଷ୍ଠାନରେ ବନ୍ଧୁ ମିଳନରୁ ଆନନ୍ଦିତ ହେବେ। କର୍ମଜୀବୀଙ୍କ ବଦଳି ଆଶଙ୍କା ଦୂରୀଭୂତ ହେବ। ପ୍ରଶାସନିକ ସ୍ଥିରତା ଆସିବ। କର୍ମକ୍ଷେତ୍ରରେ ମିଥ୍ୟା ଅଭିଯୋଗ ଆସିପାରେ। ନୂତନ ଉତ୍ସାହ ଓ ଉଦ୍ଦୀପନା ନେଇ କର୍ମକ୍ଷେତ୍ରରେ ଆଗକୁ ମାଡି ଚାଲିବେ। ଗୁରୁତ୍ୱପୂର୍ଣ୍ଣ ଆନୁଷ୍ଠାନିକ କାମ, ଶେୟାର ବଜାର୍, ଲଟେରି ପ୍ରଭୃତିରୁ ଲାଭବାନ୍ ହେବେ। **ଧନିଷ୍ଠା ନକ୍ଷତ୍ର** –ବନ୍ଧୁବତ୍ସଳ ହେବେ। ଶାରୀରିକ ଦୁର୍ବଳତା ଦୂରହେବ। ଉପରିସ୍ଥ କର୍ମଚାରୀଙ୍କ ସହାନୁଭୂତି ପାଇବେ। ଉଚ୍ଚ ପଦପଦବୀ ଲାଭ ଯୋଗ ରହିଛି। ଫ୍ଲାଟ୍ କାରବାର, ଆମଦାନୀ କାରବାର,ବାଣିଜ୍ୟ, ବହିପତ୍ର, କଳକବ୍ଜା, ଯନ୍ତ୍ରାଂଶ, କ୍ରୀଡାସାମଗ୍ରୀ, ଧାତୁ ଅଳଙ୍କାର, ବିଦ୍ୟୁତସାମଗ୍ରୀ, ବ୍ୟବସାୟରୁ ଲାଭବାନ ହେବେ। କଚେରି ମାମଲା, ବୃଥାଭ୍ରମଣ, ଧନହାନି, ଦୈନ୍ୟତାଯୁକ୍ତ ହୋଇପାରନ୍ତି। ପାରିବାରିକ ପରିସ୍ଥିତି ଭଲ ରହିବ।

କୁମ୍ଭ

ଲକ୍ଷ୍ମୀସ୍ଥାନରେ ଦେବଗୁରୁ ଧନ, ସନ୍ତାନ, ଦାନରେ ପାରିବାରିକ ସୁଖ, ସୌଭାଗ୍ୟ ପ୍ରଦାନ କରିବେ। ଆପଣଙ୍କ ସହଯୋଗ ପ୍ରେରଣାର ଉତ୍ସଭାବରେ ଅବିସ୍ମରଣୀୟ ରହିବ। ଆନୁଷଙ୍ଗିକ ସାହାଯ୍ୟ, ସହଯୋଗ ଲାଭକରି ଅଭିଳାଷ ପୂରଣର ମାର୍ଗ ଉନ୍ମୁକ୍ତ ହେବ। ସୁସ୍ଥ ବାତାବରଣ ସୃଷ୍ଟିହେବାରୁ ମାନସିକ ବିଷାଦ ଦୂରେଇଯିବ। କିନ୍ତୁ ଶନିଙ୍କ ପ୍ରଭାବରୁ ଋଣୀ ହେବେ ଏବଂ ଅନ୍ତର୍ଦ୍ୱନ୍ଦ୍ୱ ଲାଗିରହିବ। ରାହୁଙ୍କ ପ୍ରଭାବରେ କୌଶଳ ଓ କୂଟନୀତି ମାଧ୍ୟମରେ କୌଣସି କାର୍ଯ୍ୟ ଅଟକି ରହିବନାହିଁ। ତଥାପି କୁପ୍ରଭାବରୁ ମାନସିକ ଦୁଃଖ, ଦୈନ୍ୟ ମଧ୍ୟରେ ପାରିବାରିକ ଜୀବନ ଦୁର୍ବିଷହ ହୋଇପଡିବ। ପୁରାତନ ରୋଗର ପ୍ରାଦୁର୍ଭାବ କଷ୍ଟପ୍ରଦ ହୋଇପାରେ। ଯାନବାହନରେ ସାମୟିକ ଆଘାତର ଆଶଙ୍କା ରହିଛି। ଧନିଷ୍ଠା ନକ୍ଷତ୍ରର ସ୍ୱାସ୍ଥ୍ୟ ନିୟନ୍ତ୍ରଣ ମଧ୍ୟରେ ରହିବ। ପାରିବାରିକ ଜୀବନ ମନ୍ଦ ହେବନାହିଁ। ଧର୍ମକାର୍ଯ୍ୟ କରିବେ। ଋଣ ପରିଶୋଧ କରିପାରନ୍ତି। ସାଂସ୍କୃତିକ କାର୍ଯ୍ୟକ୍ରମରେ ଯୋଗଦେଇ ପ୍ରଶଂସିତ ହେବେ। ପାପଗ୍ରହଙ୍କ କୁପ୍ରଭାବରେ ସାମାଜିକ ସ୍ତରରେ ସନ୍ଦେହ, ଅଜଣାଭୟ ଓ ଆଶଙ୍କା ମନକୁ ଦୋହଲାଇପାରେ। ମିଥ୍ୟାପବାଦ, କଳହ, ଭ୍ରାତୃ ସମ୍ପର୍କହାନି ଯୋଗୁ ଦୁଃଖିତ ହେବାକୁ ପଡ଼ିବାର ସୂଚନା ରହିଛି। ଶତଭିଷା ନକ୍ଷତ୍ର – ସନ୍ତାନଙ୍କ ବୈବାହିକ କର୍ମ ସମ୍ପାଦନକରି ଆତ୍ମତୃପ୍ତି ଲାଭ କରିବେ। କର୍ମକ୍ଷେତ୍ରରେ ପ୍ରାଧାନ୍ୟ ବଢିବ। ସନ୍ତାନଙ୍କ କୃତିତ୍ୱରୁ, ବିଦେଶ ଯାତ୍ରା, ସାଂସ୍କୃତିକ ଅନୁଷ୍ଠାନରୁ ପୁରସ୍କୃତ ହୋଇପାରନ୍ତି। ବିବାଦରୁ ଦୂରେଇରହିବା ଭଲ। ଦୂରଭ୍ରମଣ ଓ ଅପବ୍ୟୟ ଯୋଗୁ ଅଶାନ୍ତି ରହିବେ। ଅବଶ୍ୟ ଜମିବାଡ଼ି, ଘର ସୀମାକୁ ନେଇ ଥିବା ବିବାଦର ସମାଧାନ ହୋଇଯିବ। ସ୍ୱାସ୍ଥ୍ୟ ନିୟନ୍ତ୍ରଣ ମଧ୍ୟରେ ରହିବ। ପୂର୍ବଭାଦ୍ରପଦ ନକ୍ଷତ୍ର ସାମାଜିକ ସମ୍ମାନ ଓ ଉଚ୍ଚ ପଦପଦବୀର ସୁଯୋଗଲାଭକରି ଖୁସି ରହିବେ। କଳା, ସାହିତ୍ୟ, ସାମ୍ବାଦିକତା ପ୍ରଶାସନ କ୍ଷେତ୍ରରୁ ସୁନାମ ଓ ପ୍ରତିଷ୍ଠା ମିଳିବ। ଉଚ୍ଚାଭିଳାଷ, ଶୁଭକର୍ମ ସମ୍ପାଦନ, ପରୋପକାର, ବନ୍ଧୁବତ୍ସଳ, ପଦୋନ୍ନତି ଓ ପାରିବାରିକ ସୌଖ୍ୟ ମିଳିବ। ସାମୟିକ ଆର୍ଥିକ ଦୁରବସ୍ଥା ସଙ୍ଗକୁ କାର୍ଯ୍ୟହାନି ମନସ୍ତାପର କାରଣ ହୋଇପାରେ। ବନ୍ଧୁବିରୋଧ, ଜମିଜମା ବିବାଦ, ଯାନବାହନରେ ସମସ୍ୟାର ସମ୍ମୁଖୀନ ହୋଇପାରନ୍ତି।

ମୀନ

ଆପଣଙ୍କ ରାଶିରେ ଶନି ଆପଣଙ୍କୁ ଅନ୍ତର୍ଦ୍ୱନ୍ଦ୍ୱ ମଧ୍ୟରେ ଭାବୁକ, ନିରୁତ୍ସାହୀ, ଭାବପ୍ରବଣ ଏବଂ ଆଳସ୍ୟପରାୟଣ କରାଇବ। ଗୁରୁଙ୍କ କୃପାରୁ ପାରସ୍ପରିକ ସ୍ନେହ, ଶ୍ରଦ୍ଧା ଓ ସହାନୁଭୂତିର ବାତାବରଣ ମଧ୍ୟରେ ପାରିବାରିକ ଜୀବନ ସୁନ୍ଦର ଓ ସୌହାର୍ଦ୍ଦ୍ୟପୂର୍ଣ୍ଣ ରହିବ। ବାକ୍‌ପଟୁତା ଏବଂ ସୃଜନୀ ଶକ୍ତିର ଅଭ୍ୟୁଦୟରେ ସାମାଜିକ ଜୀବନ ଋଦ୍ଧିମନ୍ତ ହେବ। ଅଭିନୟ ପ୍ରତି ରୁଚି, ନୂତନ କର୍ମସଂସ୍ଥାନ ପାଇଁ ଅନୁକୂଳ ବାତାବରଣ ସୃଷ୍ଟିହେବ। ମକଦ୍ଦମା ଫଇସଲା, ରାଜନୀତିରେ ଉଚ୍ଚପଦବୀ, ପ୍ରଶାସନିକ ସ୍ତରରେ ସମ୍ମାନ ସାଙ୍ଗକୁ ବିଦେଶ ଯାତ୍ରାର ସୁଯୋଗ ପାଇବେ। ବନ୍ଧୁ ଓ ବୁଦ୍ଧିଜୀବୀଙ୍କ ସହୃଦୟତା ଦ୍ୱାରା ଉତ୍ସବାନୁଷ୍ଠାନରେ ପ୍ରତିଷ୍ଠା ମିଳିବ। କଳା, ସାହିତ୍ୟ, ଆଇନକାନୁନ, ଗବେଷଣା, ଅନୁସନ୍ଧାନ, ରପ୍ତାନି ବାଣିଜ୍ୟ ଏବଂ ଯାନବାହନରୁ ଶୁଭଫଳ ପାଇବେ। ପୂର୍ବଭାଦ୍ରପଦ ନକ୍ଷତ୍ର– କର୍ମକ୍ଷେତ୍ରରେ ଉଚ୍ଚସମ୍ମାନ, ପ୍ରତିଷ୍ଠା ଓ ପ୍ରଶଂସା ପାଇବେ। ପାରିବାରିକ ସଦ୍ଭାବ, ରୋଗ,ଋଣ ଓ ଶତ୍ରୁତାର ଅବସାନ, ସତ୍‌ସଙ୍ଗ ଲାଭ, ଧର୍ମକାର୍ଯ୍ୟ କରଣରୁ ଖୁସି ରହିପାରନ୍ତି। ବାଣିଜ୍ୟ, ବ୍ୟବସାୟ, ପରିବହନ, ଏଜେନ୍ସିପ୍, ଚୁକ୍ତିପତ୍ର, ଜମିଜମା, ନିର୍ମାଣ କାମ ସକାଶେ ବର୍ଷଟି ଭଲ। ଉତ୍ତରଭାଦ୍ରପଦ ନକ୍ଷତ୍ରର ସ୍ୱାସ୍ଥ୍ୟ ଭଲ ରହିବ। ନୂତନ ବନ୍ଧୁ ସମ୍ପର୍କ, ମାଙ୍ଗଳିକ କାମ, ପାରିବାରିକ ଓ ଅର୍ଥନୈତିକ ସମସ୍ୟାର ସମାଧାନ ଘଟିବ। ଆରୋଗ୍ୟ ଲାଭ, ପଦୋନ୍ନତି, ଅର୍ଥନୈତିକ ଅଭିବୃଦ୍ଧି, ପ୍ରକାଶନ, ପ୍ରଶାସନ ଓ ପ୍ରତିଦ୍ୱନ୍ଦ୍ୱିତାରେ ସଫଳତା, କଳା, ସାହିତ୍ୟ ସାଙ୍ଗକୁ ବିଭିନ୍ନ ପ୍ରକାର ସମସ୍ୟା ଓ ଧନ ହାନି, ପୈତୃକ ସମ୍ପତ୍ତି ସକାଶେ ବିବାଦ, ସ୍ତ୍ରୀଙ୍କ ସହ ମତପାର୍ଥକ୍ୟ ଆଶଙ୍କା ରହିଛି। ରେବତୀ ନକ୍ଷତ୍ର– ଦୈହିକ ସୁସ୍ଥତା, କାର୍ଯ୍ୟସିଦ୍ଧି, ବନ୍ଧୁବତ୍ସଳତା, ମାଙ୍ଗଳିକ କାର୍ଯ୍ୟ, ତୀର୍ଥାଟନର ସୁଯୋଗ ପାଇବେ। ପାରିବାରିକ ଶାନ୍ତି, ଚାକିରି ଅଫର ,ଦର୍ଶନୀୟ ସ୍ଥାନ ପରିଦର୍ଶନ ଓ ମନୋରଞ୍ଜନର ମଉକା ମିଳିବ। ମାନସିକ ଅସ୍ଥିରତା, ବନ୍ଧୁ ବିରୋଧ, ଧନକ୍ଷୟ, ଆକସ୍ମିକ ଦୁର୍ଘଟଣା ଘଟିପାରେ। ମିଥ୍ୟା ଅପବାଦ, କାରଣବିହୀନ ଅଭିଯୋଗରୁ ଭୁଲ୍ ବୁଝାମଣା ସୃଷ୍ଟିହେବ। ବର୍ଷଫଳ ମଧ୍ୟମ ପ୍ରକାର ରହିବ।

ଜ୍ୟୋତିର୍ବିଦ୍ୟା ବିଶାରଦ ପ୍ରସନ୍ନ କୁମାର ମହାପାତ୍ର
ମୋ–୯୭୭୮୦୧୮୪୫ mail: pkmahapatro@gmail.com

ପିୟୁସି ପ୍ରମାଣପତ୍ର କରାଇବା ଅବଧି ମାର୍ଚ୍ଚ ୩୧ ପର୍ଯ୍ୟନ୍ତ ବଢ଼ିଲା

ଗ୍ରୀନ୍ ଷ୍ଟିକର ମାରିବା ବାଧ୍ୟତାମୂଳକ ନୁହେଁ: ମନ୍ତ୍ରୀ ଜେନା

ଭୁବନେଶ୍ୱର, ୩୧।୧୨
(ସୁନିତ୍ ମିଶ୍ର)

ରାଜ୍ୟବ୍ୟାପୀ ଲୋକମାନେ ଗାଡ଼ିର ପ୍ରଦୂଷଣ ନିୟନ୍ତ୍ରଣ (ପିୟୁସି) ପ୍ରମାଣପତ୍ର କରାଇବା ଲାଗି ଲମ୍ବା ଲାଇନ୍ ଲଗାଇ ଘଣ୍ଟା ଘଣ୍ଟା ପଲ୍ୟୁସନ ଟେଷ୍ଟିଂ ସେଣ୍ଟର ବାହାରେ ଅପେକ୍ଷାକରି ରହୁଛନ୍ତି। କାରଣ ପ୍ରଦୂଷଣ ପ୍ରମାଣପତ୍ର ସରିଯାଇଥିବା ଗାଡ଼ି ଉପରେ ସରକାର ୧୦ ହଜାର ଟଙ୍କାର ଜରିମାନା ଲଗାଉଛନ୍ତି। ସରକାରଙ୍କ ଏଭଳି ଜରିମାନା ଆଦାୟକୁ ପ୍ରବଳ ବିରୋଧ ହେବାପରେ ଲୋକମାନଙ୍କ ମଧ୍ୟରେ ଅସନ୍ତୋଷ ଦେଖିବାକୁ ମିଳିଥିଲା। ଫଳରେ ସରକାର ପ୍ରଥମେ ପିୟୁସି ପ୍ରମାଣପତ୍ର କରାଇବା ଲାଗି ସମୟ ଅବଧି ଫେବୃଆରୀ ପର୍ଯ୍ୟନ୍ତ ବଢ଼ାଇଥିଲେ। ବୁଧବାର ଏହି ଅବଧିକୁ ମାର୍ଚ୍ଚ ୩୧ ପର୍ଯ୍ୟନ୍ତ ବୃଦ୍ଧି କରାଯାଇଥିବା ନେଇ ଘୋଷଣା କରାଯାଇଛି। ଫଳରେ ଲୋକଙ୍କୁ ସାମାନ୍ୟ ଆଶ୍ୱସ୍ତି ମିଳିଛି। ଏନେଇ ପରିବହନ ମନ୍ତ୍ରୀ ବିଭୂତି ଭୂଷଣ ଜେନା ସୂଚନା ଦେଇଛନ୍ତି।

ସୂଚନାଯୋଗ୍ୟ, ବୁଧବାର ପରିବହନ ମନ୍ତ୍ରୀ ଜେନାଙ୍କ ବାସଭବନରେ ପରିବହନ ସଚିବ ଉଷା ପାଢ଼ୀଙ୍କ ସମେତ ବିଭାଗୀୟ ଅଧିକାରୀମାନଙ୍କୁ ନେଇ ଏକ ଗୁରୁତ୍ୱପୂର୍ଣ୍ଣ ବୈଠକ ବସିଥିଲା। ଏଥିରେ ଗ୍ରୀନ୍ ଷ୍ଟିକରକୁ ନେଇ ରହିଥିବା ଦ୍ୱନ୍ଦ୍ୱ ମଧ୍ୟ ଦୂର କରାଯାଇଛି। ଗ୍ରୀନ୍ ଷ୍ଟିକର ଲଗାଇବା ବାଧ୍ୟତାମୂଳକ ନୁହେଁ ବୋଲି ମନ୍ତ୍ରୀ ଜେନା ବୈଠକ ପରେ କହିଛନ୍ତି। ଗ୍ରୀନ୍ ଷ୍ଟିକର କେମିତିକା, ତାହା କେଉଁଠାରେ ମିଳିବ ତା'ର ଅବଧି କ'ଣ ରହିବ ଏମିତି ଅନେକ ପ୍ରଶ୍ନ ସୃଷ୍ଟି ହୋଇଥିଲା। ଏହା ଉପରେ ମତ ରଖି ମନ୍ତ୍ରୀ ଜେନା କହିଛନ୍ତି, ଆର୍‌ଟିଓଗୁଡ଼ିକୁ ଗ୍ରୀନ୍ ଷ୍ଟିକର ଦିଆଯିବ। ଯେଉଁମାନେ ପ୍ରଦୂଷଣ ପ୍ରମାଣପତ୍ର କରିଛନ୍ତି ସେମାନେ ଗ୍ରୀନ୍ ଷ୍ଟିକର ନେଇପାରିବେ। ସେହିପରି ଫେକ୍ ପ୍ରଦୂଷଣ ପ୍ରମାଣପତ୍ର ସମ୍ପର୍କରେ ମନ୍ତ୍ରୀ କହିଛନ୍ତି, ଫେକ୍ ପିୟୁସି ସାର୍ଟିଫିକେଟ୍ ଭଳି ଅନିୟମିତତା ଆସିବା ପରେ ୪୨ଟି ଏପିଟି ସେଣ୍ଟରର ଲାଇସେନ୍ସ ବାତିଲ କରାଯାଇଛି। ନୂଆ ସେଣ୍ଟର ପାଇଁ ଆବେଦନ ଆସିଲେ ୨୪ ଘଣ୍ଟାରେ ଅନୁମୋଦନ ମିଳିବ। ପିୟୁସିସି ପାଇଁ ସାରା ରାଜ୍ୟରେ ଲୋକଙ୍କ ପ୍ରବଳ ଭିଡ଼ ଜମିବାରେ ଲାଗିଛି। ଏଥିଲାଗି ଅଳ୍ପ ସମୟ ଥିବାରୁ ଲୋକଙ୍କ ମଧ୍ୟରେ ଅସନ୍ତୋଷ ବଢ଼ିଥିଲା। ଅନ୍ୟପଟେ ରାଜ୍ୟରେ ଅନାଦାୟ ୭୭ ଲକ୍ଷ ଇ-ଚାଲାଣରୁ ମାତ୍ର ୫ ଲକ୍ଷ ଆଦାୟ ହୋଇଛି। ବାକି କେମିତି ଆଦାୟ ହେବ ତାକୁ ନେଇ ବି ପ୍ରଶ୍ନ ଉଠିଛି। ସେପଟେ ପିୟୁସିସି ନ ଥିଲେ ପେଟ୍ରୋଲ ଦିଆ ନ ଯିବା ନିଷ୍ପତ୍ତି ପ୍ରତ୍ୟାହାର ନ କଲେ ଯୁବ କଂଗ୍ରେସ ଆନ୍ଦୋଳନ କରିବ ବୋଲି ଚେତାବନୀ ଦେଇଛି।

୪୯ ପୋଲିସ ଅଧିକାରୀଙ୍କୁ ପଦୋନ୍ନତି

ଭୁବନେଶ୍ୱର,୩୧।୧୨
(ରବିନାରାୟଣ ଜେନା)

ରାଜ୍ୟ ସରକାରଙ୍କ ଗୃହ ବିଭାଗ ପକ୍ଷରୁ ବୁଧବାର ୪୯ ଜଣ ଓଡ଼ିଶା ପୋଲିସ ସେବା(ଓପିଏସ୍) ଅଧିକାରୀଙ୍କୁ ପଦୋନ୍ନତି ଦିଆଯାଇଛି। ଏନେଇ ବିଭାଗ ପକ୍ଷରୁ ଦୁଇଟି ପୃଥକ୍ ବିଜ୍ଞପ୍ତି ଜାରି ହୋଇଛି। ବିଜ୍ଞପ୍ତିରେ ଅତିରିକ୍ତ ଗଜପତି ଏସ୍‌ପି ସୁନୀଲକାନ୍ତ ମହାନ୍ତି ଏବଂ ରାୟଗଡ଼ା ପୋଲିସ ମୁଖ୍ୟାଳୟର ଗୁଣପୁର ଅତିରିକ୍ତ ଏସ୍‌ପି ଅମୂଲ୍ୟ କୁମାର ଧରଙ୍କୁ ସୁପରଟାଇମ୍ ସ୍କେଲ୍‌କୁ ପଦୋନ୍ନତି ଦିଆଯାଇଛି। ସେହିପରି ଅନ୍ୟ ଏକ ବିଜ୍ଞପ୍ତିରେ ଭୁବନେଶ୍ୱର ପୋଲିସ କମିଶନର ଅଞ୍ଚଳର ଏସିପି ସତ୍ୟରଞ୍ଜନ ମଲ୍ଲିକ ଓ ଅନ୍ୟ ୪୬ ଜଣଙ୍କୁ ଡେପୁଟି ସୁପରିଣ୍ଟେଣ୍ଡେଣ୍ଟ ଅଫ୍ ପୋଲିସ(ଡିଏସ୍‌ପି) ପାହ୍ୟାରୁ ଅତିରିକ୍ତ ଏସ୍‌ପି ପାହ୍ୟାକୁ ପଦୋନ୍ନତି ଦିଆଯାଇଛି।

ନବବର୍ଷରେ ଅଘଟଣ ଏଡ଼ାଇବାକୁ ଆର୍‌ଡିସିଙ୍କ ନିର୍ଦ୍ଦେଶ

କଟକ,୩୧।୧୨(କାର୍ତ୍ତିକ ସାହୁ)

ଇଂଲିଶ୍ ନବବର୍ଷ ପାଳନ ପରିପ୍ରେକ୍ଷୀରେ ଲୋକମାନେ ବିଭିନ୍ନ ଅଘଟଣର ଶିକାର ହୋଇଥାନ୍ତି। ରାତି ପାହିଲେ ନବବର୍ଷ ଉତ୍ସବ ପାଳନ କରିବାକୁ ଯାଉଥିବା ଲୋକମାନେ ଯେପରି ସୁରକ୍ଷିତ ରହିବେ, ସେନେଇ କେନ୍ଦ୍ରାଞ୍ଚଳ ରାଜସ୍ୱ ଆୟୁକ୍ତ (ଆର୍‌ଡିସି) ଗୁହା ପୁନମ ତାପସ କୁମାର ଗୁରୁତ୍ୱାରୋପ କରିଛନ୍ତି। ସୂଚନାନୁସାରେ, ନବବର୍ଷ ପାଳନ ପାଇଁ କେନ୍ଦ୍ରାଞ୍ଚଳ ଅଧୀନ ସମସ୍ତ ଜିଲାରେ ଅବସ୍ଥିତ ପ୍ରମୁଖ ଧାର୍ମିକସ୍ଥଳି, ମନ୍ଦିର, ପର୍ଯ୍ୟଟନ କେନ୍ଦ୍ର, ପିକ୍‌ନିକ୍ ସ୍ପଟ, ଜଳ ଭଣ୍ଡାର, ଜଳାଶୟ, ନଦୀକୂଳ, ଜଳପ୍ରପାତ, ବେଳାଭୂମି ଆଦିରେ ପ୍ରବଳ ଜନସମାଗମ ଓ ଭିଡ଼ ହେବ। ଏହାକୁ ଦୃଷ୍ଟିରେ ରଖି କୌଣସି ଅଘଟଣ ପରିସ୍ଥିତି ଏଡ଼ାଇବା ନିମନ୍ତେ କେନ୍ଦ୍ରାଞ୍ଚଳ ରାଜସ୍ୱ ଆୟୁକ୍ତ ଗୁହା ପୁନମ ତାପସ କୁମାର ଜିଲାପାଳମାନଙ୍କୁ ସଜାଗ ରହିବା ଦିଗରେ ନିର୍ଦ୍ଦେଶ ଦେଇଛନ୍ତି। ଆର୍‌ଡିସି ସରକାରୀ ପତ୍ର ଜରିଆରେ କେନ୍ଦ୍ରାଞ୍ଚଳ ରାଜସ୍ୱ ଅଧୀନ ସମସ୍ତ ଜିଲାପାଳଙ୍କୁ ଏ ଦିଗରେ ଯୁଦ୍ଧକାଳୀନ ଭିତ୍ତିରେ ପଦକ୍ଷେପ ଗ୍ରହଣ ନିମନ୍ତେ ନିର୍ଦ୍ଦେଶ ଦେଇଛନ୍ତି। ଯାତ୍ରୀମାନଙ୍କ ସୁରକ୍ଷାକୁ ଲକ୍ଷ୍ୟ ରଖି ଉକ୍ତ ସ୍ଥାନଗୁଡ଼ିକରେ ଦଳାଚକଟା ରୋକିବା ଓ ଭିଡ଼ ନିୟନ୍ତ୍ରଣ ନିମନ୍ତେ ସୁରକ୍ଷା ବାହିନୀ ମୁତୟନ, ବିପଦସଙ୍କୁଳ ସ୍ଥାନରେ ସୂଚନା ଫଳକ ସ୍ଥାପନ, ବେଳାଭୂମି ଓ ନଦୀଘାଟ ଆଦିରେ ତାଲିମପ୍ରାପ୍ତ ବୁଡ଼ାଳିଙ୍କୁ ନିୟୋଜନ, ଦମକଳ ବାହିନୀଙ୍କୁ ସଜାଗ ରଖାଯିବା, ଆମ୍ବୁଲାନ୍ସ ସେବା ତୁରନ୍ତ ଉପଲବ୍ଧ ଆଦି ଉପରେ ଜିଲାପାଳମାନେ ଅଧିକ ଗୁରୁତ୍ୱ ଦେବାକୁ ଆର୍‌ଡିସି ନିର୍ଦ୍ଦେଶ ଦେଇଛନ୍ତି।

ଜାରି ହେଲା ପୁରୀ ମହାନଗର ବିଜ୍ଞପ୍ତି | ୨ ବ୍ଲକ୍, ୯ ପଞ୍ଚାୟତର ୩୪ ରାଜସ୍ୱ ଗ୍ରାମ ଅନ୍ତର୍ଭୁକ୍ତ

ଭୁବନେଶ୍ୱର,୩୧।୧୨
(ରବିନାରାୟଣ ଜେନା)

ରାଜ୍ୟ ସରକାରଙ୍କ ନଗର ଉନ୍ନୟନ ବିଭାଗ ପକ୍ଷରୁ ବୁଧବାର ପୁରୀ ମହାନଗର ବିଜ୍ଞପ୍ତି ଜାରି ହୋଇଛି। ରାଜ୍ୟ ମହାନଗର ପ୍ରଶାସନ ନିର୍ଦ୍ଦେଶକଙ୍କ ପକ୍ଷରୁ ଜାରି ବିଜ୍ଞପ୍ତି ଅନୁଯାୟୀ, ପୁରୀ ସଦର ଏବଂ ବ୍ରହ୍ମଗିରି ବ୍ଲକର ୯ଟି ଗ୍ରାମପଞ୍ଚାୟତର ୩୪ଟି ରାଜସ୍ୱ ଗ୍ରାମକୁ ନେଇ ପୁରୀ ମହାନଗର ଭାବେ ଘୋଷଣା କରାଯାଇଛି। ଏନେଇ ପୂର୍ବରୁ ପୁରୀ ଜିଲା ପ୍ରଶାସନ ପକ୍ଷରୁ ଚିଠା ପ୍ରସ୍ତାବ ଜାରି ହୋଇଥିଲା ଏବଂ ଲୋକଙ୍କ ମତାମତ ମଧ୍ୟ ଲୋଡ଼ାଯାଇଥିଲା। ସରକାରଙ୍କ ପକ୍ଷରୁ ସମସ୍ତ ପ୍ରକ୍ରିୟା ବିଧିବଦ୍ଧ ଭାବେ ଶେଷହେବା ପରେ ପୁରୀ ମହାନଗରର ସୀମା ନିର୍ଦ୍ଧାରଣ କରାଯାଇଛି। ଏଥିରେ ପୁରୀ ସଦର ବ୍ଲକର ବାଲିଗୁଆଲି ପଞ୍ଚାୟତର ବାଲୁଖଣ୍ଡ ରାଜସ୍ୱ ଗ୍ରାମ, ସମଙ୍ଗରା ପଞ୍ଚାୟତର ସମଙ୍ଗରା ରାଜସ୍ୱ ଗ୍ରାମ, ବେଲଦଳ ପଞ୍ଚାୟତର ମୋହିନିପୁର, ଆଳତୁଙ୍ଗ, ଆଳଙ୍ଗ, ଗୋପୀନାଥପୁର ପଞ୍ଚାୟତର ଅଠରନଳା, ଅଠରନଳା ସମଙ୍ଗ-ଗୋପୀନାଥପୁର, ରାଉତରାପୁର ରହିଛି। ସେହିପରି କାଶୀହରିପୁର ପଞ୍ଚାୟତର କାଶୀହରିପୁର, ସିରେଇକୋଣାପାଟଣା, ଭାରତୀପୁର, କଦଳୀବାଡ଼ିପାଟଣା, ଆଳିକିଆ, ଚକ୍ରବର୍ତ୍ତୀ, ଅଠରନଳା, ଜିଡିକର ମୁଦୁଲିପାଟଣା, ବାସ୍ତୁ ରାଜସ୍ୱ ଗ୍ରାମ ରହିଥିବାବେଳେ ବୀରହରେକୃଷ୍ଣପୁର ପଞ୍ଚାୟତର ହରେକୃଷ୍ଣପୁର, ରାହାଙ୍ଗିରିଆ, ଜଗନ୍ନାଥପୁରବଲ୍ଲଭ, ବାଟଗାଁ, ଉତ୍ତରସରପଡ଼ା, ରେଣୁଆ, ପୁରୁଷୋତ୍ତମବଲ୍ଲଭ, ସମଙ୍ଗ ପଞ୍ଚାୟତର ସମଙ୍ଗ, ଖଡିପଦା, ରେବତିରମଣ, ଶଙ୍କରପୁର, ସୁନାମୁହିଁ, କାଶୀଜଗନ୍ନାଥପୁର, ଶାସନ ଦାମୋଦରପୁର ପଞ୍ଚାୟତର ଉତ୍ତରକୋଣ, ସିରେଇକଣ, ଗଧିଆପଟଣା, ନରସିଂହବଲ୍ଲଭ ଏବଂ ଗୋରୁଆଳ ପଞ୍ଚାୟତର ସିପସରୁବାଲି ରାଜସ୍ୱ ଗ୍ରାମ ରହିଛି। ସେହିପରି ପୁରୀ ମହାନଗରର ଉତ୍ତରରେ ମାଳତିପାଟପୁର ବସ୍‌ଷ୍ଟାଣ୍ଡ ଦର୍ଶାଯାଇଥିବାବେଳେ ପୂର୍ବରେ ବେଲଦଳ, ଉର ଏବଂ ଦୋହିତଖଣ୍ଡ, ଦକ୍ଷିଣରେ ବଙ୍ଗୋପସାଗର ଏବଂ ପଶ୍ଚିମରେ ଗୋରୁଆଳ ଥିବା ମହାନଗର ପ୍ରଶାସନ ନିର୍ଦ୍ଦେଶକ ବିଜ୍ଞପ୍ତିରେ ଦର୍ଶାଇଛନ୍ତି। ଏ ହ ି ପରିପ୍ରେକ୍ଷୀରେ ବିଭାଗ ପକ୍ଷରୁ ଅନ୍ୟ ଏକ ପୃଥକ୍ ବିଜ୍ଞପ୍ତି ଜାରି ହୋଇଛି। ସେଥିରେ ପୌର ପ୍ରଶାସନ ନିର୍ଦ୍ଦେଶକ ଭାରତୀୟ ସମ୍ବିଧାନର ଧାରା ୨୪୩-କ୍ୟୁ ଏବଂ ଓଡ଼ିଶା ପୌର ଆଇନ-୧୯୫୦ ଅନୁଯାୟୀ, ପୁରୀ ପୌର ପରିଷଦର ଜନସଂଖ୍ୟା, ଜନସଂଖ୍ୟାର ସାନ୍ଦ୍ରତା, ସ୍ଥାନୀୟ ପ୍ରଶାସନ ନିମନ୍ତେ ସଂଗ୍ରହ ହେବାକୁଥିବା ରାଜସ୍ୱ, ଅଣ କୃଷିକ୍ଷେତ୍ରରେ ନିୟୋଜିତ ବ୍ୟକ୍ତିମାନଙ୍କର ଶତକଡା ହାର ଓ ଉକ୍ତ କ୍ଷେତ୍ରର ଅର୍ଥନୈତିକ ଗୁରୁତ୍ୱକୁ ଦୃଷ୍ଟିରେ ରଖି ଏହାର ବୃହତ୍ ପରିସୀମା ନିର୍ଦ୍ଦିଷ୍ଟ କରିଛନ୍ତି। ଉପରୋକ୍ତ ଚିଠା ଅଧିସୂଚନାରେ 'ବୃହତ୍ ସହରାଞ୍ଚଳ' ରୂପେ ବିନିର୍ଦ୍ଦିଷ୍ଟ କ୍ଷେତ୍ରଗୁଡ଼ିକରେ ଯେଉଁ ବ୍ୟକ୍ତିମାନେ ପ୍ରଭାବିତ ହେବାର ସମ୍ଭାବନା ରହିଛି, ସେହି ବ୍ୟକ୍ତିମାନଙ୍କଠାରୁ ବିଜ୍ଞପ୍ତି ଜାରି ହେବାର ୩୦ ଦିନ ମଧ୍ୟରେ ଲିଖିତ ମତାମତ ନେବାକୁ ଅନୁରୋଧ କରାଯାଇଛି। ଯେଉଁ ଆପତ୍ତି ଓ ପରାମର୍ଶଗୁଡ଼ିକ ପୁରୀ ଜିଲା ମାଜିଷ୍ଟ୍ରେଟ୍‌ଙ୍କ ଜରିଆରେ ଉପରୋକ୍ତ ସମୟ ମଧ୍ୟରେ ମିଳିବ ତାହାକୁ ବିଚାରକୁ ନିଆଯିବ ବୋଲି ନିର୍ଦ୍ଦେଶକ ବିଜ୍ଞପ୍ତିରେ ଦର୍ଶାଇଛନ୍ତି।

୨ ମାସ ବଢ଼ିଲା ଇ-କେୱାଇସି ଅବଧି: ମନ୍ତ୍ରୀ

ଭୁବନେଶ୍ୱର, ୩୧।୧୨
(ସୁନିତ୍ ମିଶ୍ର)

ଇ-କେୱାଇସି ଅବଧିକୁ ରାଜ୍ୟ ସରକାର ଅଧିକ ୨ ମାସ ପର୍ଯ୍ୟନ୍ତ ବୃଦ୍ଧି କରିଛନ୍ତି। ପୂର୍ବରୁ ଡିସେମ୍ବର ୩୧ ତାରିଖ ଇ-କେୱାଇସି କରିବାର ଶେଷ ତାରିଖ ଧାର୍ଯ୍ୟ କରାଯାଇଥିଲା। ହେଲେ ରାଜ୍ୟରେ ଆହୁରି ସାଢେ ୧୩ ଲକ୍ଷରୁ ଅଧିକ ହିତାଧିକାରୀ ଇ-କେୱାଇସି କରି ନ ଥିବାବେଳେ ସରକାର ଏହାକୁ ଗୁରୁତ୍ୱର ସହ ବିଚାରକରି ସମୟ ଅବଧି ବୃଦ୍ଧି କରିଛନ୍ତି। ଯେଉଁମାନେ ଇ-କେୱାଇସି କରିନାହାନ୍ତି ସେମାନଙ୍କୁ ସରକାର ଫେବୃଆରୀ ଶେଷ ପର୍ଯ୍ୟନ୍ତ ସମୟ ଦେଲେ। ଜଣେ ହେଲେ ହିତାଧିକାରୀ ଯେପରି ଇ-କେୱାଇସି କାରଣରୁ ରାଶନକାର୍ଡରୁ ବଞ୍ଚିତ ନ ହୁଅନ୍ତି ସରକାର ଏହା ଉପରେ ଗୁରୁତ୍ୱ ଦେଉଛନ୍ତି ବୋଲି ଖାଦ୍ୟ ଯୋଗାଣ ଓ ଖାଉଟି କଲ୍ୟାଣ ମନ୍ତ୍ରୀ କୃଷ୍ଣ ଚନ୍ଦ୍ର ପାତ୍ର କହିଛନ୍ତି। ପାତ୍ର ଆହୁରି କହିଛନ୍ତି, ରାଜ୍ୟର ପ୍ରାୟ ୯୬ ପ୍ରତିଶତ ହିତାଧିକାରୀ ଇ-କେୱାଇସି କରିସାରିଲେଣି। ଏହା ଭାରତରେ ଅନ୍ୟ ରାଜ୍ୟଗୁଡ଼ିକ ତୁଳନାରେ ସର୍ବାଧିକ। ଯେଉଁ ୪ ପ୍ରତିଶତ ଲୋକ ଇ-କେୱାଇସି କରିନାହାନ୍ତି ସେମାନଙ୍କ ମଧ୍ୟରେ ଉପକୂଳ ଅଞ୍ଚଳରୁ ଅଧିକ ଅଛନ୍ତି ବୋଲି ସେ କହିଛନ୍ତି। ମନ୍ତ୍ରୀଙ୍କ ଏହି ପ୍ରତିକ୍ରିୟା ପରେ ଇ-କେୱାଇସି କରି ନ ଥିବା ହିତାଧିକାରୀମାନେ ସାମାନ୍ୟ ଆଶ୍ୱସ୍ତ ହୋଇଛନ୍ତି। କାରଣ ସରକାର ଇ-କେୱାଇସି କରି ନ ଥିଲେ ରାଶନ ସାମଗ୍ରୀ ମିଳିବ ନାହିଁ ବୋଲି କହିଥିଲେ। ସୂଚନାଯୋଗ୍ୟ, ରାଜ୍ୟର ସବୁ ହିତାଧିକାରୀଙ୍କୁ ଇ-କେୱାଇସି କରିବାକୁ ସରକାର ବାଧ୍ୟତାମୂଳକ କରିଛନ୍ତି। ଏପର୍ଯ୍ୟନ୍ତ ରାଜ୍ୟର ୩ କୋଟି ୨୫ ଲକ୍ଷ ୫୧ ହଜାର ୭୭୩ ଜଣ ରାଶନକାର୍ଡ ହିତାଧିକାରୀ ରହିଛନ୍ତି। ସେମାନଙ୍କ ମଧ୍ୟରୁ ୩ କୋଟି ୧୨ ଲକ୍ଷ ଲୋକ ଇ-କେୱାଇସି କରିସାରିଛନ୍ତି। ଇ-କେୱାଇସି କରିବାକୁ ରାଜ୍ୟ ସରକାର ଲଗାତର ଭାବେ ଅବଧି ବୃଦ୍ଧି କରିଚାଲିଛନ୍ତି।

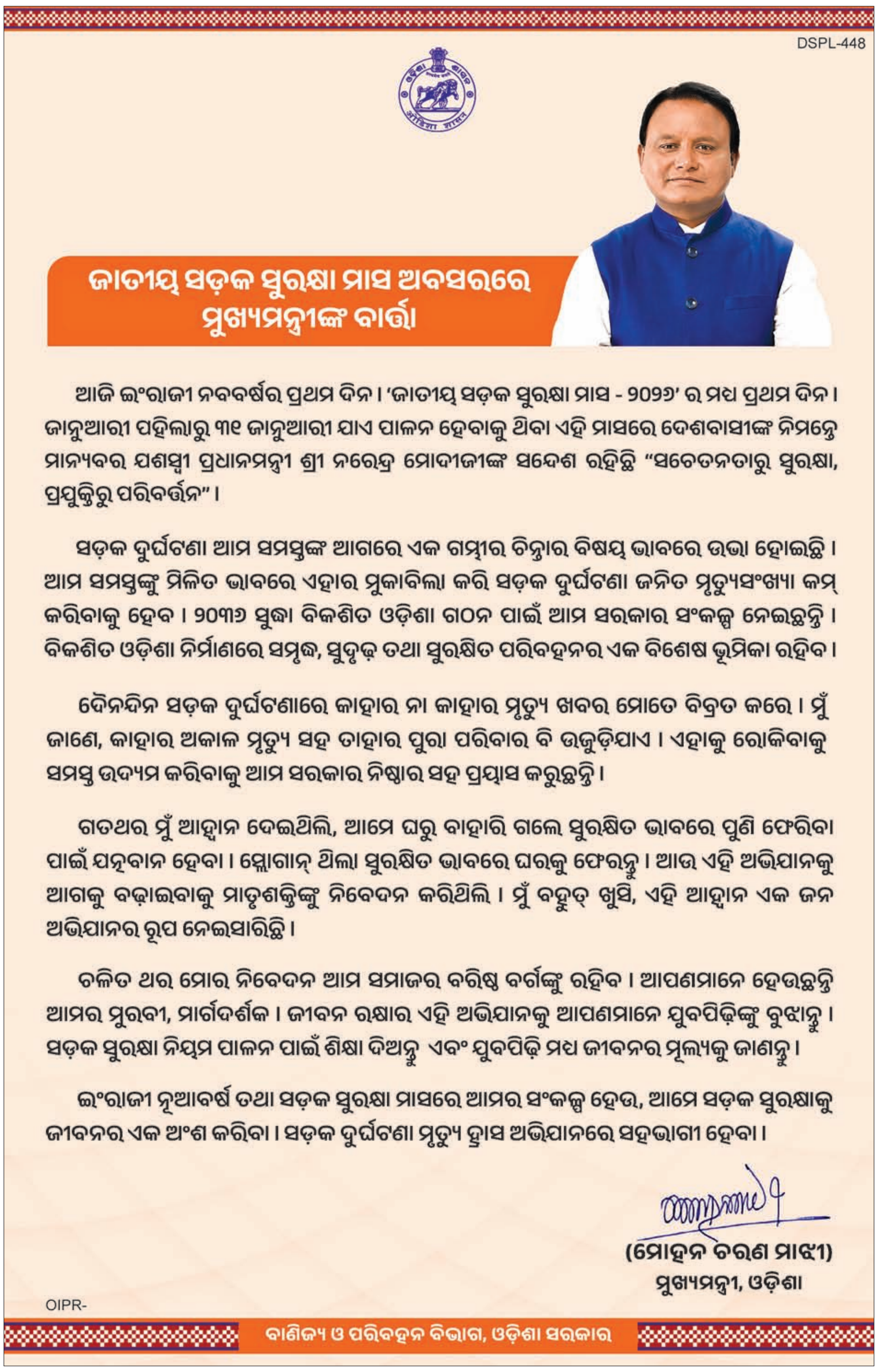

ଶ୍ରୀମନ୍ଦିର ପ୍ରଶାସନ... ପ୍ରଥମ ପୃଷ୍ଠାରୁ

ପରାମର୍ଶରେ ଶ୍ରୀମନ୍ଦିର ପ୍ରଶାସନ ଏଭଳି ତ୍ରୁଟିପୂର୍ଣ୍ଣ ଫଟୋ କ୍ୟାଲେଣ୍ଡରରେ ସ୍ଥାନ ଦେଇଛି, ତାକୁ ନେଇ ପ୍ରଶ୍ନ ଉଠୁଛି। ଏ ନେଇ ଗୁରୁବାର ଶ୍ରୀମନ୍ଦିର ପ୍ରଶାସନ ଶତଶ ମନ୍ଦିର ଲେଖି ଛନ୍ତି। ମଣିଷ ମାତ୍ରକେ ତ୍ରୁଟି ହୋଇଥାଏ। ଏ ନେଇ ଗୁରୁତ୍ୱପୂର୍ଣ୍ଣ ସ୍ୱାଗିକା ଆବଶ୍ୟକ। ତେଣୁ ତ୍ରୁଟିଥିବା କ୍ୟାଲେଣ୍ଡରକୁ ଉଠାଇ ନୂତନ କ୍ୟାଲେଣ୍ଡର ପ୍ରସ୍ତୁତ କରାଯାଉ। ସେପଟେ ଶ୍ରୀମନ୍ଦିରର ବରିଷ୍ଠ ଦଇତାପତି ସେବକ ତଥା ପୂର୍ବତନ ପରିଚାଳନା କମିଟି ସଦସ୍ୟ ଦୁର୍ଗା ଦାସମହାପାତ୍ର କହିଛନ୍ତି, ପୂର୍ବରୁ ପ୍ରକାଶ କରାଯାଉଥିବା କ୍ୟାଲେଣ୍ଡରରେ ତ୍ରୁଟି ଦେଖିବାକୁ ମିଳୁନଥିଲା। ତେବେ କେଉଁ ସ୍ଥାନରେ ଭୁଲ୍ ଓ ସମ୍ପୃକ୍ତ ଅଭାବକୁ ଏଭଳି ଘଟଣା ଘଟିଛି ତା'ର ତଦନ୍ତ ସହ ପଦକ୍ଷେପ ନିଆଯିବା ଆବଶ୍ୟକ। ତ୍ରୁଟିପୂର୍ଣ୍ଣ ଚିତ୍ର ସ୍ଥାନିତ ହେବା ଦ୍ୱାରା ଭକ୍ତଙ୍କ ଭାବାବେଗକୁ ଆଘାତ ହେବା ଯଦି ତାଳପତ୍ରରେ ଚିତ୍ର ସ୍ଥାନିତ ହୋଇଛି, ତେବେ ସମ୍ପୃକ୍ତ ଶିଳ୍ପୀଙ୍କ ନାମ, କେବେ ତୋଳାଯାଇଥିଲା, କେଉଁ ସ୍ଥାନରେ ଫଟୋ ଥାଇ ତାର ଉଲ୍ଲେଖ ରହିଥାଆନ୍ତା, ତା'ଲେଲେ ବିବାଦ ଉପୁଜି ନ ଥାଆନ୍ତା ଶ୍ରୀମନ୍ଦିର ପ୍ରଶାସନ ଉପରେ ବହୁ କୋଟି ଶ୍ରଦ୍ଧାଳୁଙ୍କ ବିଶ୍ୱାସ ରହିଛି। ତେଣୁ ପ୍ରଶାସନର ଏପରି କାର୍ଯ୍ୟ ଠିକ୍ ନୁହେଁ। ସେପରି ଭବିଷ୍ୟତରେ ଏଭଳି ତ୍ରୁଟିର ପୁନରାବୃତ୍ତି ନ ହେବ, ସେଥିପ୍ରତି ଶ୍ରୀମନ୍ଦିର ପ୍ରଶାସନ ଧ୍ୟାନ ଦେବା ଉଚିତ ବୋଲି ଦାସ ମହାପାତ୍ର କହିଛନ୍ତି। ତେବେ ଏହି ତ୍ରୁଟିକୁ ନେଇ ଗଣମାଧ୍ୟମରେ ଚର୍ଚ୍ଚା ହେବାପରେ ଶ୍ରୀମନ୍ଦିର ମୁଖ୍ୟ ପ୍ରଶାସକ ଡ. ଅରବିନ୍ଦ ପାଢ଼ୀ କହିଛନ୍ତି, ବହୁ ବର୍ଷ ତଳର ଏହା ଏକ ଚିତ୍ରକର କଳାକୃତୀ ଏହି ତାଳପତ୍ରରେ ଅଙ୍କିତ ଫଟୋଚିତ୍ରକୁ ଓଡ଼ିଶା ରାଜ୍ୟ ସଂଗ୍ରହାଳୟରୁ ସଂଗ୍ରହ କରାଯାଇ ନବବର୍ଷ କ୍ୟାଲେଣ୍ଡରରେ ସ୍ଥାନିତ କରାଯାଇଥିଲା। ଏହା ସାମ୍ପ୍ରତିକ ସୃଷ୍ଟି ନୁହେଁ। ଏହା ସେତେବେଳେର ଜଣେ ଶିଳ୍ପୀଙ୍କ ଚିତ୍ରକଳା। ଏହାକୁ ଜଗନ୍ନାଥପ୍ରେମୀ ଭୁଲ ବୁଝିଲେ ନାହିଁ ବୋଲି ଆଶା। ଏଭଳି ଅନିଚ୍ଛାକୃତ ତ୍ରୁଟି ପାଇଁ ଡ. ପାଢ଼ୀ କ୍ଷମା ପ୍ରାର୍ଥନା କରିବା ସହ କ୍ୟାଲେଣ୍ଡରଗୁଡ଼ିକର ବିକ୍ରି ସ୍ଥଗିତ ରଖାଯାଇଥିବା ପ୍ରକାଶ କରିଛନ୍ତି।

କ୍ରୀଡ଼ା ପ୍ରତିଯୋଗିତାରେ...

ଅନୁସାରେ, ମଙ୍ଗଳବାର ମଧ୍ୟ ଜୟଦାପସାଗର ଦୌଡ଼ୁଥିବା ବେଳେ ପଡ଼ି ସଂଜ୍ଞାହୀନ ହୋଇଯାଇଥିଲେ।ଅଧ୍ୟାପକ ପାଣିଗ୍ରାହୀଙ୍କ ଲିଖିତ ଏଜାହାର ଅନୁଯାୟୀ, ପାଣିଗ୍ରାହୀଙ୍କ ପୁଅ ପରୀକ୍ଷିତ ବାର୍ଷିକ କ୍ରୀଡ଼ା ଉତ୍ସବ ବିଦ୍ୟାଳୟ ପରିସର ପଡ଼ିଆରେ ମଙ୍ଗଳବାର ଓ ବୁଧବାର ଥିଲା। ଜୟଦାପସାଗରରେ ବୁଧବାର ୨୦୦ ମିଟର ରିଲେ ଦୌଡ଼ ପ୍ରତିଯୋଗିତାରେ ଭାଗ ନେଇଥିଲେ। ଗୋଟିଏ ରାଉଣ୍ଡ ୧୦୦ ମିଟର ଦୌଡ଼ିବା ପରେ ସେ ହଠାତ୍ ବସିପଡ଼ିଥିଲେ। ପରେ ତଳେ ପଡ଼ିଯାଇଥିଲେ। ଫଳରେ ତୁରନ୍ତ ତାଙ୍କୁ ନିକଟସ୍ଥ ସୁଦର୍ଶନ ସରକାରୀ ମେଡିକାଲ କଲେଜ ଆଣ୍ଡ ହସ୍ପିଟାଲ ନିଆଯାଇଥିଲା। ସେଠାରେ ଡାକ୍ତର ତାଙ୍କୁ ମୃତ ଘୋଷଣା କରିଥିଲେ। ସେହିପରିଭଳି ମଙ୍ଗଳ ଅଧିକାରୀ ଭାଗାରାଥୀ ପଟେଲ କହିଛନ୍ତି, ବ୍ୟବସ୍ଥା ରିପୋର୍ଟ ଆସିବା ପରେ ମୃତ ଛାତ୍ରଙ୍କ ପରିବାର ଲୋକଙ୍କୁ ୫ ଲକ୍ଷ ଟଙ୍କାର ସହାୟତା ରାଶି ପ୍ରଦାନ କରାଯିବ।

ମୋହନା-କୋରାପୁଟ...

ବଢ଼ାଇବା ପାଇଁ ଏହା ଏକ ଗୁରୁତ୍ୱପୂର୍ଣ୍ଣ ଭିତ୍ତିଭୂମି ହେବ। ଏହାଦ୍ୱାରା ସେହି ଅଞ୍ଚଳରେ ଶିକ୍ଷା, ସ୍ୱାସ୍ଥ୍ୟ, ଜନନ ଭିତ୍ତିଭୂମିକୁ ଅଧିକ ସୁଦୃଢ଼ ହେବା ସହ ନିଯୁକ୍ତି ସୁଯୋଗ ବୃଦ୍ଧି କରିବ। ଆର୍ଥିକ କାରବାର ବୃଦ୍ଧି ଦିଗରେ ମଧ୍ୟ ଏହି ପ୍ରକଳ୍ପ ଅଧିକ ସହାୟକ ହେବ। ସଡ଼କ ସୁରକ୍ଷା ଦିଗରେ ଏହା ସହାୟକ ହେବା ସହ ରାଜ୍ୟର ମଧ୍ୟ ବିକାଶ ଏହାଦ୍ୱାରା ସମ୍ଭବ ହୋଇପାରିବ ବୋଲି ମୁଖ୍ୟମନ୍ତ୍ରୀ ତାଙ୍କ 'ଏକ୍ସ'ରେ ଉଲ୍ଲେଖ କରିଛନ୍ତି। କ୍ୟାବିନେଟ୍‌ରେ ଏହି ପ୍ରସ୍ତାବ ପାରିତ ହେବା ପରେ କେନ୍ଦ୍ର ସରକାର କହିଛନ୍ତି, ଗଜପତି, ରାୟଗଡ଼ା ଏବଂ କୋରାପୁଟ ଜିଲ୍ଲା ଏହାଦ୍ୱାରା ଉପକୃତ ହେବେ। ଜାତୀୟ ରାଜପଥ (ଏନ୍‌ଏଚ୍-୩୨୬)ର ମୋହନା-କୋରାପୁଟ ସେକ୍ସନ ବର୍ତ୍ତମାନ ସବ୍-ଷ୍ଟାଣ୍ଡାର୍ଡ ଜ୍ୟୋମେଟ୍ରି ସ୍ଥିତିରେ ରହିଛି। ବର୍ତ୍ତମାନ ରାସ୍ତା ଯେପରି ରହିଛି ସେଥିଯୋଗୁ ଉପକୂଳବର୍ତ୍ତୀ ବନ୍ଦର ଏବଂ ଶିଳ୍ପ କେନ୍ଦ୍ର ପର୍ଯ୍ୟନ୍ତ ମାଲ ପରିବହନ ହ୍ରାସ ପାଉଛି। ଏସବୁ ସମସ୍ୟା ଦୂରକରିବା ଲାଗି କରିଡରକୁ ୨ ଲେନ୍ ଅପ୍‌ଗ୍ରେଡ୍ କରାଯିବାକୁ ନିଷ୍ପତ୍ତି ହୋଇଛି। ଏହି ପ୍ରକଳ୍ପ ଦକ୍ଷିଣ ଓଡ଼ିଶାର (ଗଜପତି, ରାୟଗଡ଼ା ଏବଂ କୋରାପୁଟ) ଦେଇ ଯିବ ଏବଂ ଏହା ଯାନବାହନ ଚଳାଚଳକୁ ଦ୍ରୁତ ଓ ସୁରକ୍ଷିତ କରି ଶିଳ୍ପ ଓ ପର୍ଯ୍ୟଟନ ଅଭିବୃଦ୍ଧିକୁ ପ୍ରୋତ୍ସାହିତ କରିବା ସହ ଆକାଂକ୍ଷୀ ଏବଂ ଆଦିବାସୀ ଅଞ୍ଚଳରେ ସେବା ଉପଲବ୍ଧତାକୁ ଉନ୍ନତ କରିବ। ଏହା ସହ ଆନ୍ତଃ ରାଜ୍ୟ ଏବଂ ରାଜ୍ୟ ଭିତରେ ସଂଯୋଗୀକରଣରେ ଉଲ୍ଲେଖନୀୟ ଉନ୍ନତି ଆଣିବ। ଏହାଦ୍ୱାରା ୨.୫ରୁ ୩.୦ ଘଣ୍ଟାର ଆନୁମାନିକ ଯାତ୍ରା ସମୟ ହ୍ରାସ ପାଇବ। ମୋହନା ଏବଂ କୋରାପୁଟ ମଧ୍ୟରେ ୧୨.୪୬ କିଲୋମିଟର ଦୂରତା ମଧ୍ୟ ହ୍ରାସ ପାଇବ। ଏହି ପ୍ରକଳ୍ପ କାମକୁ ଇପିସି ମୋଡ୍‌ରେ କାର୍ଯ୍ୟକାରୀ କରାଯିବାକୁ ନିଷ୍ପତ୍ତି ହୋଇଛି।

ନୂଆ ସିଏସ୍...

ମଧ୍ୟ ରହିଛି। ଆଇଏଏସ୍ ଭାବେ ଜଣେ ଚାକିରି କଲେ ସମସ୍ତଙ୍କର ସ୍ୱପ୍ନ ଥାଏ କିପରି ରାଜ୍ୟର ବିକାଶ ଏବଂ ପ୍ରଗତି କରିପାରିବେ। ରାଜ୍ୟ ପାଇଁ ଏକ ବହୁତ ଭଲ ଭିଜନ ପ୍ରସ୍ତୁତ କରାଯାଇଛି। ୨୦୩୬ରେ ଓଡ଼ିଶା ଏବଂ ୨୦୪୭ରେ ଭାରତ କିପରି ଦେଖାଯିବ ପ୍ରସ୍ତୁତ ଓଡ଼ିଶା ଗଠନ ଲାଗି ଯେଉଁ ଲକ୍ଷ୍ୟ ରହିଛି ତାକୁ ପୂରଣ କରାଯିବ। ବହୁ ଚ୍ୟାଲେଞ୍ଜ ରହିଛି ହେଲେ, ତାକୁ ଠିକ୍ ଭାବେ କାର୍ଯ୍ୟକାରୀ କରାଯିବ। ଭିଜନ ଡକ୍ୟୁମେଣ୍ଟ ପ୍ରସ୍ତୁତ ସମୟରେ ସମସ୍ତଙ୍କ ସହଯୋଗ ନିଆଯାଇଥିଲା। ସାଧାରଣ ଲୋକଙ୍କଠାରୁ ବହୁ ପ୍ରସ୍ତାବ ପୋର୍ଟାଲ ମାଧ୍ୟମରେ ଗ୍ରହଣ କରାଯାଇଥିଲା। ସେପରିଭାବେ ଭିଜନ ଡକ୍ୟୁମେଣ୍ଟର କ୍ରିୟାନ୍ୱୟନ ହେବ ସମସ୍ତଙ୍କ ସହଯୋଗ ମିଳିବ ବୋଲି ଆଶାବାଦୀ। କେବଳ ମହିଳା ନୁହେଁ, ଯୁବ ସଶକ୍ତିକରଣ ଉପରେ ଗୁରୁତ୍ୱ ଦିଆଯିବ। ରାଜ୍ୟର ପର୍ଯ୍ୟଟନର ବିକାଶ ସହ ଇଜ୍ ଅଫ୍ ଡୁଇଂ ବିଜନେସ୍‌କୁ କିପରି ଆଗକୁ ନେଇ ହେବ ସେଥିପ୍ରତି ମଧ୍ୟ ଗୁରୁତ୍ୱ ଦିଆଯିବ। ଉନ୍ନୟନମୂଳକ କାର୍ଯ୍ୟକୁ ବହୁ ଭଲ ହୋଇପାରୁ ନ ଥିବା କାର୍ଯ୍ୟ ଠିକ୍ ଢଙ୍ଗରେ କ୍ରିୟାନ୍ୱୟନ କରିବାକୁ ଚେଷ୍ଟା କରାଯିବ ବୋଲି ଅନୁ କହିଛନ୍ତି। ଦାୟିତ୍ୱ ନେବାପରେ ନୂଆ ଶାସନ ସଚିବଙ୍କୁ ଅଭିନନ୍ଦନ ଜଣାଇବା ଲାଗି ତାଙ୍କ କାର୍ଯ୍ୟାଳୟ ବାହାରେ ବହୁ ବରିଷ୍ଠ ଅଧିକାରୀ ଓ କର୍ମଚାରୀଙ୍କ ଭିଡ଼ ଦେଖିବାକୁ ମିଳିଥିଲା।

ସୂଚନାଯୋଗ୍ୟ, ପୂର୍ବରୁ ଅନୁ ରାଜ୍ୟ ସରକାରଙ୍କ ପ୍ରମୁଖ ଶାସନ ସଚିବ ଭାବେ ଶ୍ରମ ଏବଂ ଇଏସ୍‌ଆଇ, ମହିଳା ଓ ଶିଶୁ ବିକାଶ ବିଭାଗ ଦାୟିତ୍ୱରେ ରହିଥିଲେ। ସେହିପରି ଓଡ଼ିଶା ସରକାରଙ୍କ ସ୍ୱାସ୍ଥ୍ୟ ଓ ପରିବାର କଲ୍ୟାଣ ବିଭାଗରେ କମିଶନର ତଥା ସଚିବ ଭାବେ ୨୦୦୮ରୁ ୨୦୧୨ ଯାଏ ଦାୟିତ୍ୱ ତୁଲାଇଥିଲେ। ୧୯୯୨ରୁ ୨୦୦୩ ପର୍ଯ୍ୟନ୍ତ ସେ ବିଭିନ୍ନ ଜିଲ୍ଲାପାଳ ଏବଂ ଉପଜିଲ୍ଲାପାଳ ଭାବେ ଦାୟିତ୍ୱ ତୁଲାଇଥିଲେ। ସେ ବରଗଡ଼ ଏବଂ ସମ୍ବଲପୁର ଜିଲ୍ଲାପାଳ ଥିଲେ। ସେହିପରି ଝାରସୁଗୁଡ଼ା ଏବଂ କଳାହାଣ୍ଡିରେ ଅତିରିକ୍ତ ଜିଲ୍ଲାପାଳ ଭାବେ ସେ ଦାୟିତ୍ୱରେ ରହିଥିଲେ। କେନ୍ଦ୍ର ସରକାରଙ୍କ କେତେକ ଗୁରୁତ୍ୱପୂର୍ଣ୍ଣ ମନ୍ତ୍ରାଳୟରେ ମଧ୍ୟ କାର୍ଯ୍ୟ କରିଥିଲେ। ସେ କେନ୍ଦ୍ରରେ ବସ୍ତ୍ର ମନ୍ତ୍ରାଳୟର ଯୁଗ୍ମ ସଚିବ, ପ୍ରଧାନମନ୍ତ୍ରୀଙ୍କ ଯୁଗ୍ମ ସଚିବ ଭାବେ ମଧ୍ୟ ଦାୟିତ୍ୱ ତୁଲାଇଥିଲେ। ଏହାସହ ସ୍ୱାସ୍ଥ୍ୟ ଓ ପରିବାର କଲ୍ୟାଣ ମନ୍ତ୍ରାଳୟର ଯୁଗ୍ମ ସଚିବ ଦାୟିତ୍ୱ ତୁଲାଇଥିଲେ। ଅନ୍ୟପଟେ ଆଜିଠାରୁ ଲୋକସେବା ଭବନରେ ବିଦାୟକାଳୀନ ସମ୍ବର୍ଦ୍ଧନା ଦିଆଯାଇଥିବା ବେଳେ ତାଙ୍କ ଶ୍ରୀ ଆହୂଜା ଆଜିଠାରୁ ଏହି ଅବସରରେ ଉପସ୍ଥିତ ଥିଲେ। ଆହୂଜା ଗଣମାଧ୍ୟମକୁ ତାଙ୍କ ବିଦାୟକାଳୀନ ପ୍ରତିକ୍ରିୟା ଦେଇ କହିଛନ୍ତି, ମୁଖ୍ୟ ଶାସନ ସଚିବ ଭାବେ ଦାୟିତ୍ୱ ନେବାପରେ ସମସ୍ତଙ୍କ ସହଯୋଗ ମିଳିଥିଲା। ସେତେବେଳେ ରାଜ୍ୟରେ ସରକାର ନୂଆ ଆସିଥିବାରୁ ବହୁ ନୂଆ ଚ୍ୟାଲେଞ୍ଜ ରହିଥିଲା। ଲୋକଙ୍କ ସରକାର ଗଠନର ଲକ୍ଷ୍ୟ ଥିଲା। ଶାସନ ଓ ପ୍ରଶାସନ ମିଳିତ ଭାବେ ଗୋଟିଏ ଟିମ୍ ହୋଇ କେମିତି କାମ କରିବେ ସେନେଇ ଲକ୍ଷ୍ୟ ଥିଲା। ଲକ୍ଷ୍ୟ ଥିଲା ବର୍ଷକୁ ୨ ବର୍ଷ ପାଇଁ ସ୍ଥାୟୀ ସରକାର ଗଠନ କରିବା, ନୂଆ ଯୋଜନାଗୁଡ଼ିକ ଠିକ୍ ଭାବରେ ଲୋକଙ୍କ ନିକଟରେ ପହଞ୍ଚାଇବା।

OFFICE OF THE CHIEF DISTRICT MEDICAL OFFICER: KEONJHAR
(DISTRICT PUBLIC HEALTH UNIT)
TENDER CALL NOTICE

Advt. Lt.No.2493 Date:30.12.2025

No.E-634: Sealed TENDERs are invited from the Travel Agencies/ Individuals for hiring of vehicles on monthly hire basis for IDSP-DPHO O/o. CDMO, Keonjhar. The detail TENDER documents may be downloaded from district NIC website i.e. www.kendujhar.nic.in. The TENDER document must be submitted to the O/o- CDMO, Keonjhar-758001 through Regd. Post/ Speed Post/ Courier only. The bidder should subscribe "Tender for hiring of vehicle for IDSP-DPHO, Keonjhar on the top of the envelope.

Last date of submission of TENDER : 15.01.2026 till 03.00 P.M.
Date of Opening of TENDER : 15.01.2026 at 04.00 P.M.

The authority reserves the right to accept or reject any proposals without assigning any reason there off.

Sd./-
CDMO-cum-Dist. Mission Director
Keonjhar

OIPR-10033/11/0059/2526

GOVERNMENT OF ODISHA
OFFICE OF THE CHIEF CONSTRUCTION ENGINEER RURAL WORKS CIRCLE, SUNABEDA
e-mail: serwsbd2003@yahoo.com

Letter No. 6811 **2nd Corrigendum** Date: 23.12.2025

No. O-1893: In continuation to this office Bid Identification No. CCERWCSBD-Online-25/2025-26 invited vide this office Notice No. 5935 Dtd.15.11.2025, partial modification of NCB has been made as follows:

1. Availability of tender online for bidding extended upto Dtd.15.01.2026 at 5.00 P.M.
2. Date and Time of seeking tender clarification if any on or before Dtd.13.01.2026 upto 2.00 P.M.
3. Date & Time of opening of tender (Technicla Bid) on Dtd.16.01.2026 at 11.00 A.M.
4. Date & Time of opening of tender (Price Bid) will be intimated later.

All other terms and conditions will remian unaltered.

Sd./- Chief Construction Engineer
Rural Works Circle, Sunabeda

OIPR-25182/11/0132/2526

ଓଡ଼ିଶା ରାଜ୍ୟ ଗୃହ ନିର୍ମାଣ ସଂସ୍ଥା
ସଚିବାଳୟ ମାର୍ଗ, ଭୁବନେଶ୍ୱର – ୭୫୧୦୦୧
ଫୋନ୍: (୦୬୭୪) ୨୩୯୩୫୨୪, ଇପିବିଏକ୍ସ: (୦୬୭୪) ୨୩୯୧୫୪୨, ୨୩୯୦୧୪୧
ଫାକ୍ସ: (୦୬୭୪) ୨୩୯୩୯୫୨, ୱେବ୍‌ସାଇଟ୍: https://oshb.org

ପତ୍ର ସଂଖ୍ୟା: ୨୮୩ **ବିଜ୍ଞାପନ** ତା:୧୯।୧୨।୨୦୨୫

No. CAD-2852: ଏତଦ୍ୱାରା ସର୍ବସାଧାରଣଙ୍କ ଅବଗତି ନିମନ୍ତେ ଜଣାଇ ଦିଆଯାଉଅଛି କି ନିମ୍ନଲିଖିତ ସ୍ଥାବର ସମ୍ପତ୍ତି ଆବଣ୍ଟନ ଗ୍ରହୀତାଙ୍କ ମୃତ୍ୟୁ ପରେ ନିମ୍ନ ଆବେଦନକାରୀ ନିଜକୁ ତାଙ୍କର ଉତ୍ତରାଧିକାରୀ ଦର୍ଶାଇ ତାଙ୍କ ନାମ ଦରଜ କରିବା ପାଇଁ ଆବେଦନ କରିଅଛନ୍ତି। ଏଥିରେ ଯଦି କାହାର କିଛି ଆପତ୍ତି ଥାଏ, ଉକ୍ତ ବିଜ୍ଞାପନ ପ୍ରକାଶ ପାଇବାର ୧୫ ଦିନ ମଧ୍ୟରେ ଉପଯୁକ୍ତ ପ୍ରମାଣ ସହ ନିମ୍ନ ସ୍ୱାକ୍ଷରକାରୀଙ୍କ ଦପ୍ତରରେ ଆବେଦନ କରିପାରିବେ। ଧାର୍ଯ୍ୟ ଦିନ ପରେ କୌଣସି ଆପତ୍ତି ଗ୍ରହଣଯୋଗ୍ୟ ନୁହେଁ।

କ୍ର.ନଂ.	ମୃତ ଆବଣ୍ଟନ ଗ୍ରହୀତାଙ୍କ ନାମ ଓ ଠିକଣା	ଗୃହର ବିବରଣୀ	ଉତ୍ତରାଧିକାରୀଙ୍କ ନାମ
୧.	ନାମ: ୰ରେହେନା ଖାତୁନ ସ୍ୱାମୀ: ୰ଅବଦୁଲ ଅଲି ସା: ମୋତିଝରନ୍ ପୋ./ଥାନା/ଜିଲ୍ଲା: ସମ୍ବଲପୁର	ଘର ନଂ.: ଏଚ.ଆଇ.ଜି.–(ଡି)ସି–୧୧୭, (HIG(D)C-117) ବରମୁଣ୍ଡା, ଭୁବନେଶ୍ୱର, ଜିଲ୍ଲା: ଖୋର୍ଦ୍ଧା	୧. କିଶ୍ୱର ଇକବାଲ୍ ହେନା (କନ୍ୟା) ୨. ମହମ୍ମଦ କୌସାର ଇକବାଲ (ପୁତ୍ର) ୩. ମହମ୍ମଦ କାଇସାର ଇକବାଲ ଅଲୀ (ପୁତ୍ର)

ସ୍ୱା./– ପ୍ରଶାସନିକ ଅଧିକାରୀ
ଓଡ଼ିଶା ରାଜ୍ୟ ଗୃହ ନିର୍ମାଣ ସଂସ୍ଥା

OIPR-13030/11/1051/2526

ODISHA HYDRO POWER CORPORATION LIMITED
OHPC
(A GOVT. OF ODISHA UNDERTAKING)
CIN: U40101OR1995SGC003963
Regd. Office: OHPC, Corporate Office: Bhoi Nagar, Janpath, Bhubaneswar - 751022
Phones: 91-0674-2542983, 2542802, 2545526, Fax: 2542102
E-Mail: ohpc.co@gmail.com

No. OHPC: TECH: C&P: 26/2024-25/10755 Date: 26.12.2025

NOTICE INVITING TENDER - 06/2025-26

No. CAD-2848: Sealed tenders are invited in two part i.e. (i) Techno Commercial Bid & (ii) Price bid in separate sealed envelopes from the reputed firms/service provider having PAN and GST Registration Certificate for the works as mentioned below:

Description of Services	Cost of tender papers (Non-refundable) in Rs.	EMD (Refundable) in Rs.
Providing Photocopying Service of OHPC Documents for One Year at OHPC Corporate Office, Bhubaneswar	2000.00 + 18% (GST) = 2360.00/-	4500/-

For details of the tender documents, Terms & Conditions and Corrigendum etc. please visit our website www.ohpcltd.com from Dt.02.01.2026.

OIPR-04088/11/0005/2526 Sd./- C&P Head

ପଞ୍ଚସଖା ଶିକ୍ଷା ସେତୁ ସଂଗଠନ
ଓଡ଼ିଶା ସରକାରଙ୍କ ବିଦ୍ୟାଳୟ ଓ ଗଣଶିକ୍ଷା ବିଭାଗର ଉଦ୍ୟମ

Panchasakha Shikhya Setu Sangathan
A-1 Block, 6th Floor, Toshali Bhawan, Satya Nagar, Bhubaneswar, Odisha-751007

Request For Proposal (RFP)

RFP No.1932/PSSS/25 Date:30.12.25

No.n-221: Sealed quotations are invited for the selection of agency for providing Event Management services for MUKHYAMANTRI SHIKHYA PURASKAR under Panchasakha Shikhya Setu Sangathan, A-1, Block 6th Floor, Toshali Bhawan, Satya Nagar, Bhubaneswar, Odisha- 751007. The last date of submission of quotation is **14.01.2026** before **5.00 PM** For more details, please visit- **https://Pss.odisha.gov.in.**

By the Order of Member Secretary
Panchasakha Shikhya Setu Sangathan

OIPR-27178/11/0029/2526

OFFICE OF THE PANCHAYAT SAMITI, KOLNORA
DIST.- RAYAGADA, PIN CODE - 765017, ODISHA
E-mail ID: ori-kolnara@nic.in
INVITATION FOR BIDS (I.F.B.)
e-Procurement Notice
IDENTIFICATION No. PS-KOL No.04 of 2025-26

Tender Notification No. 4999 **Dated 28.12.25**

No.i-443:- The Block Development Officer, Kolnora, Rayagada invites Percentage Rate bid in Single cover System in ONLINE MODE for the construction of Gram Panchayat level Federation (GPLF) Building work (Civil) as detailed in the Detailed Tender Call Notice (D.T.C.N.) from the eligible class of contractors.

1) No. of works : 09 (Nine) No.
2) Estimated Cost : Rs.24.81 lakhs to Rs.25.23 lakhs
3) Cost of Tender paper : Rs.6000/- (Rupees Six Thousand) only for each work
4) Class of Contractor : "D & C" CLASS
5) Date of Time of available in website & receipt online : **11.00 Hrs. of 01.01.2026 to 17.00 Hrs. of 15.01.2026**
6) Date of opening of Technical Bid : **11.30 hrs. of 16.01.2026**

The Bidders have to participate in ONLINE bidding only. Further details can be seen from the State Govt. Portal website https://tendersodisha.gov.in.
Any Corrigendum/Addendum will be displayed in the website https://tendersodisha.gov.in only.

OIPR-19053/11/0004/2526 Sd./- Block Development Officer, Kolnora

---

OFFICE OF THE NOTIFIED AREA COUNCIL, ATHGARH
E-PROCUREMENT NOTICE
Tender Reference No.ATH-NAC-03/2025-26
Notice No.2517, Dt.29.12.2025

No.C-1923: The Athgarh NAC invites online bid in single cover system through e-procurement.

1. Type of Works : Civil Construction works as in the D.T.C.N.
2. Total No.of Works : 19 (Nineteen) Nos. of Projects
3. Estimated Cost : **Rs.1,86,295/- to Rs.12,32,569/-**
4. Period of Completion of Work : 30 days to 60 days
5. Date and time of availability of bid : From dt.01.01.2026 at 10.00 AM to dt.09.01.2026 at 5.00 P.M.
6. Last date and time for receipt of Bid in Portal : 09.01.2026 upto 5.00 P.M.
7. Date and Time of Opening of the Bid : From 12.01.2026 at 11.00 AM to onwards
8. Class of Contractor : "C" & "D" Class Regd. Contractors.

Further details can be seen from the E-Procurement portal **www.tendersorissa.gov.in.**

Sd./- Executive Officer
NAC, Athgarh

OIPR-13149/11/0019/2526

Regional Plant Resource Centre
FOREST, ENVIRONMENT & CLIMATE CHANGE DEPARTMENT, GOVERNMENT OF ODISHA
NAYAPALLI, BHUBANESWAR-751015, ODISHA,INDIA, PHONE: 91 674 2557925
E-mail: rprcbbsr@gmail.com. Website: www.rprcbbsr.in

R&D: 34/2025 Letter No. 2203 /RPRC. Date: 30.12.2025

WALK-IN-INTERVIEW FOR PROJECT FELLOW

No. MM-447:- Eligible candidates may attend a walk-in-interview at 10.30 A.M. onward on **7th January, 2026** (Registration/Reporting strictly from 9.30 A.M to 10.30 A.M) at Regional Plant Resource Centre (RPRC) for temporary positions of Project Fellow, under External Funded Project for the year 2025-26. No T.A./D.A is permissible for attending the interview. Prescribed Application Form & other details can be obtained from RPRC website(www.rprcbbsr.in)/ RPRC Notice Board.

OIPR-08004/11/0055/2526 **Sd./- Administrative Officer**

ZILLA PARISHAD OFFICE, BALANGIR
Panchayati Raj
Dist.: Balangir, Odisha, PIN - 767001
E-mail: ori-dbolangir.odisha.gov.in, Ph.: 06652-232863

Notice No. 7416 **Date: 26.12.2025**

INVITING TENDER FOR SELECTION OF SERVICE PROVIDING AGENCY FOR PROVIDING MANPOWER UNDER RURAL HOUSING SCHEME

No. CAD-2850: Zilla Parishad, Balangir invites sealed tender from registered man power service providing agencies/companies/firms for providing service of different categories of man power under Rural Housing Scheme in Zilla Parishad, Office and 14 Blocks. The bid should reached the undersigned by Speed Post or Registered Post only. The last date of submission of tender is 17.01.2026 upto 5.30 P.M.

The details of Request for Proposal can be viewed in the district website i.e. **https://balangir.odisha.gov.in**. Further the bid documents can be downloaded from the same website from 26.12.2025 to 17.01.2026.

1. Opening of RFP documents: 20.01.2026 at 11.30 A.M. (Technical Bid)
2. Opening of RFP documents: 22.01.2026 at 11.30 A.M. (Financial Bid)
3. RFP can be downloaded from the district administration website. The bidders are required to submit the non-refundable document fee of Rs.10,000/- (Rupees Ten thousand) only in shape of Account Payee Demand Draft in favour of the C.D.O.-cum-Executive Officer, Zilla Parishad, Balangir payable at Balangir from any of the Scheduled Commercial Bank along with the Proposal in Technical Bid. In absence of such document (Cost of Tender fee) the RFP will be rejected.

Sd./- C.D.O.-cum-E.O.
Zilla Parishad, Balangir

OIPR-19367/11/0006/2526

ଓଡ଼ିଶା ସରକାର

GOVERNMENT OF ODISHA
OFFICE OF THE SUPERINTENDING ENGINEER-CUM-DEPUTY ELECTRICAL INSPECTOR, JEYPORE & NABARANGPUR
At: Plot No. 127, Old LIC Office Building, Pujariput, Koraput

No. 1450 **Dated: 26.12.2025**

Corrigendum - I of Quotation Call Notice No. 01/2025-26

No. AA-51: In continuation to this office Quotation Call Notice No. 01/2025-26 dated 18.11.2025, it is hereby notified the amendments for the information to all concerned that the last date for submission of sealed quotation/tender documents for hiring of private building for accommodation of office of the SE-cum-DEI, Jeypore & Nabarangpur and AEE-cum-AEI, JED & NED, Jeypore has been extended upto 28.01.2026 at 03.00 P.M. and shall be opened on the same day at 04.00 P.M. in presence of the bidders or their authorized representatives.
All other terms and conditions of the original quotation call notice No. 01/2025-26 dated 18.11.2025 shall remain unchanged.

Sd./- Superintending Engineer-cum-DEI
Jeypore & Nabarangpur

OIPR-04096/11/0002/2526

OFFICE OF THE PANCHAYAT SAMITI, KALYANSINGHPUR
DIST.- RAYAGADA, PIN CODE - 765016, ODISHA
E-mail ID: ori-kalyansinghpur@nic.in
INVITATION FOR BIDS (I.F.B.)
e-Procurement Notice
IDENTIFICATION No. PS-KAL No.02 of 2025-26

Tender Notification No. 3605 **Dated 29.12.25**

No.i-444:- The Block Development Officer, Kalyansinghpur, Rayagada invites Percentage Rate bid in Single cover System in ONLINE MODE for the construction of Gram Panchayat level Federation (GPLF) Building work (Civil) as detailed in the Detailed Tender Call Notice (D.T.C.N.) from the eligible class of contractors.

1) No. of works : 02 (Two) Nos.
2) Estimated Cost : Rs.24.02 lakhs to Rs.24.17 lakhs
3) Cost of Tender paper : Rs.6000/- (Rupees Six Thousand) only for each work
4) Class of Contractor : "D & C" CLASS
5) Date of Time of available in website & receipt online : **11.00 Hrs. of 02.01.2026 to 17.00 Hrs. of 16.01.2026**
6) Date of opening of Technical Bid : **11.30 hrs. of 17.01.2026**

The Bidders have to participate in ONLINE bidding only. Further details can be seen from the State Govt. Portal website https://tendersodisha.gov.in.
Any Corrigendum/Addendum will be displayed in the website https://tendersodisha.gov.in only.

OIPR-19432/11/0003/2526 Sd./- Block Development Officer, KALYANSINGHPUR

OFFICE OF THE MUNICIPAL COUNCIL: KHORDHA
H&UD Department, Govt. of Odisha, Khordha-752055
e-Mail:khurda_municipality@yahoo.co.in, Phone No.06755-220674

"e" Procurement Notice
No.8081/Date 29.12.2025

No.C-1921:Bid documents consisting of Work, Estimated Cost, Cost of Tender Paper, EMD, Time of Completion, Class of Contractors and the set of terms and conditions of contract and other necessary documents can be seen in Govt. website i.e. https://tendersodisha.gov.in/nicgep/app.

1. Tender Reference No. : KMPLTY/07/2025-26
2. Name of the Work : Civil Construction works as mentioned in DTCN
3. No. of Works : 4 Nos.
4. Estimated Cost : As per DTCN
5. Earnest Money Deposit (EMD) : As per DTCN
6. Period of Completion : As per DTCN
7. Date & Time of Bidding : From Date 01.01.2026 at 11.00 AM
8. Last date & time for receipt of bids in the portal : Date 09.01.2026 upto 05.30 PM
9. Bids received online shall be opened on : Date 13.01.2026 from 11.00 AM
10. Name and address of the Officer Inviting Bid : O/o.- Executive Officer, Khordha Municipality

Further amendments, corrigendum or other communication regarding this notice will be available only on https://tendersodisha.gov.in/nicgep/app and will not be published in print media.

Sd./- Executive Officer
Khordha Municipality

OIPR-13082/11/0051/2526

OFFICE OF THE SUPERINTENDING ENGINEER, ELECTRICAL CIRCLE (R&B)
NIRMAN SOUDHA, BHUBANESWAR
E-mail: seec.bbsr2010@gmail.com
Bid Identification No. S.E.E.C. (R&B) 24/2025-26

No. 4578 **Date: 17.12.2025**

No. B-858: The Superintending Engineer, Electrical Circle (R&B) Odisha, Bhubaneswar on behalf of the Governor of Odisha invites percentage rate bids for E.I. works which are to be received through online bidding, double cover system as detailed in: **https://tendersorissa.gov.in.** The details of bid documents will be available in the above website from Dt.03.01.2026 at 05.00 P.M. to Dt.17.01.2026 upto 05.00 P.M. The bidders must possess compatible Digital Signature Certificate of Class II or III. Bids received online shall be opened Dt.19.01.2026 at 11.30 A.M. in the Office of the Superintending Engineer, Electrical Circle (R&B), Odisha, Bhubaneswar. Further details can be seen in the e-procurement portal **www.tendersorissa.gov.in.**
Addendum/Corrigendum, if required, will be available only in the website.

Sd./- Superintending Engineer
Electrical Circle (R&B), Odisha, BBSR

OIPR-34006/11/0064/2526

GOVERNMENT OF ODISHA No.O-1894

OFFICE OF THE SUPERINTENDING ENGINEER, RURAL WORKS DIVISION, BHANJANAGAR
No.6835/ RWDBNJ/Dated 24.12.2025
1st CORRIGENDUM TO TENDER CALL NOTICE
IDENTIFICATION NO.21/RWDBNJ/2025-2026 T.O.LETTER NO.6076 DATED 09.12.2025

The following modifications to the Online Tender/21/SERWBNJ/2025-2026 are made under unavoidable circumstances.

Procurement Officer	Bid Identification No.	Availability of Tender online for bidding		Last date & time of seeking tender clarification	Date of opening of Technical BID
		From	To		
1	2	3	4	5	6
		As per Office order			
Superintending Engineer, Rural Works Division, Bhanjanagar	Online Tender/ 21/ RWDBNJ/ 2025-2026	22.12.2025 At 10.00 A.M.	05.01.2026 Upto 5.00 P.M.	03.01.2026 upto 3.00 P.M.	07.01.2026 at 12.30 P.M.
		As per 1ST Corrigendum			
		31.01.2025 at 10.00 AM	12.01.2026 upto 5.00 PM	10.01.2026 Upto 3.00 P.M.	13.01.2026 at 12.30 P.M.

All other terms and conditions of the said tender call notice shall remain unchanged.

OIPR-25174/11/0059/2526 Sd./- Executive Engineer, Rural Works Division, Bhanjanagar

---

GOVERNMENT OF ODISHA
OFFICE OF THE CHIEF CONSTRUCTION ENGINEER, RURAL WORKS CIRCLE, KENDRAPARA-JAJPUR
AT-CHANDIKHOL, PO-SUNGUDA, JAJPUR- 754296, Tel.No.0671-2444488, Email:serw_kpd@yahoo.com

Letter No.5015, **1st Corrigendum Notice** Date:29.12.25

1st Corrigendum to Bid Identification No. Tender Online RCK-24/25 invited by this Office vide Letter No.4261, Dt.15.12.2025.
No.O-1900: The changes as detailed below are hereby made in the above N.I.T.:-
1. Clause No.-06 of NIT modified below:-

Procurement Officer	Bid Identification No.	Availability of tender On-line for bidding		Last date & Time of seeking Tender Clarification		Date & Time of opening of tender: Technical Bid		Date & Time of opening of tender: Financial Bid	
		Previously fixed on	Presently Modified on	Previously fixed on	Presently Modified on	Previously fixed on	Presently Modified on	Previously fixed on	Presently Modified on
Chief Construction Engineer, Rural Works Circle, Kendrapara-Jajpur	Tender RCK-24/25	From 22.12.2025 at 11.00 AM to 08.01.2026 upto 05.00 PM	From 08.01.2026 at 11.00 AM to 21.01.2026 upto 05.00 PM	08.01.2026 upto 02.00 PM	21.01.2026 upto 02.00 PM	09.01.2026 at 11.00 AM	22.01.2026 at 11.00 AM	Will be Intimated Later	Will be Intimated Later

All other conditions of NIT remain unaltered.

Sd./- Chief Construction Engineer
Rural Works Circle, Kendrapara-Jajpur

OIPR-25129/11/0082/2526

OFFICE OF THE EXECUTIVE ENGINEER (AGRIL.), AGRIL ENGG. DIVISION, NAYAGARH
E-mail ID- eeagril.nayagarh@gmail.com
INVITATIONS FOR BIDS THROUGH e-Procurement
Bid Identification No./e-Procurement Notice No.1135/2025/Agril. Date-29.12.2025
E.E. (AGRIL.), NAYAGARH-06/2025-26

No.L-150: The Executive Engineer (Agril.), Nayagarh Division, Nayagarh on behalf of Governor of Odisha invites **Percentage Rate** bids in **Single Cover** system for the works as detailed in table below.

Sl. No.	Name of the Work	Approximate Estimated Cost put to tender (Excluding G.S.T.) (Rs.)	Cost of Bid Documents (in Rs.)	EMD (in Rs.)	Agency	Period of Completion
1	2	3	4	5	6	7
1.	Supply and Installation of Work station and additional cubicles for Directorate of Agriculture and Food Production, Odisha in Krushi Bhawan	16,31,606.00	6000.00	16,400.00	Reputed Manufacturer/ Registered Firms/ Suppliers/Agencies/ Dealers of Approved Godrej Make	03 (Three Calendar Months)

The bidders have to participate in ONLINE bidding only. The website for ONLINE BIDDING is **http://tendersodisha.gov.in**. Bid documents will be available in above website from **Dt.31.12.2025 at 11.00 AM to Dt.12.01.2026 upto 5.00 PM** for "ONLINE BIDDING". **Date of original bid documents submission from Dt.31.12.2025 at 11.00 AM to Dt.13.01.2026 upto 5.00 PM**. Bids shall be opened at 11.00 AM on Dt.15.01.2026. The bidder must possess matching class compatible Digital Signature Certificate (DSC). Further details and other terms and conditions can be seen from DTCN in the e-Procurement website **www.tendersodisha.gov.in.**
N.B:Subsequent corrigendum/addendum if required shall be available in the website as indicated above.

OIPR-01449/11/0013/2526 Sd./- Executive Engineer (Agril.), Nayagarh Division, Nayagarh

---

ପଞ୍ଚସଖା ଶିକ୍ଷା ସେତୁ ସଂଗଠନ
ଓଡ଼ିଶା ସରକାରଙ୍କ ବିଦ୍ୟାଳୟ ଓ ଗଣଶିକ୍ଷା ବିଭାଗର ଉଦ୍ୟମ

Panchasakha Shikhya Setu Sangathan
A-1 Block, 6th Floor, Toshali Bhawan, Satya Nagar, Bhubaneswar, Odisha-751007

Request For Proposal (RFP)

RFP No.1934/PSSS/25 Date:30.12.25

No.n-220: Sealed quotations are invited for the selection of agency for Designing and Preparation of Tableaux for Republic Day Celebration 2026 under Panchasakha Shikhya Setu Sangathan. A-1 Block, 6th Floor, Toshali Bhawan, Satya Nagar, Bhubaneswar, Odisha- 751007. The last date of submission of quotation is 14.01.2026 before 5.00 P.M. For more details, please visit https://Pss.odisha.gov.in.

By the Order of Member Secretary
Panchasakha Shikhya Setu Sangathan

OIPR-27178/11/0030/2526

ଭୂ-ଅର୍ଜନ, ଥଇଥାନ ଏବଂ ପୁନର୍ବସତି ପ୍ରାଧିକାରୀ ଅଦାଲତ, କଟକ
ନୋଟିସ୍

ଆଦେଶ-୫, ନିୟମ-୨୦, ଦେୱାନୀ କାର୍ଯ୍ୟବିଧି ସଂହିତା-୧୯୦୮ ଅନୁଯାୟୀ

ଏଲ.ଏ. କେସ୍. ନଂ.- ୩୨୫/୨୦୨୨

ମଣ୍ଡଳ ଅଧିକାରୀ, ମଣ୍ଡଳ ନଂ.-୩,
ଆର.ଆର.ସି.ଏସ୍., ଢେଙ୍କାନାଳ .... ଆବେଦନକାରୀ

ବନାମ

୧. ଗଙ୍ଗାଧର ସ୍ୱାଇଁ, ୨. ନେପାଳ ସ୍ୱାଇଁ, ୩. ପଦ୍ମଚରଣ ସ୍ୱାଇଁ, ପିତା- ଲକ୍ଷ୍ମଣ ସ୍ୱାଇଁ, ସା- ରାଜବଲ୍ଲଭପୁର, ପୋ- ଗୋବରା, ଥାନା- ଗୁରୁଡ଼ିଝାଟିଆ, ଜିଲ୍ଲା-କଟକ, ପିନ୍- ୭୫୪୦୨୮ .... ବିରୋଧୀ ପକ୍ଷମାନେ

No. III-09:- ଏତଦ୍ୱାରା ଜଣାଇ ଦିଆଯାଉଅଛି କି, ଆବେଦନକାରୀ ରେଙ୍ଗାଲି ଜଳସେଚନ ଯୋଜନା ଅନ୍ତର୍ଗତ ଦର୍ପଣୀ ଶାଖା କେନାଲ ପାଇଁ ଅଧିଗ୍ରହଣ କରିଥିବା ଭୂମିର ସ୍ଥିରୀକୃତ କ୍ଷତିପୂରଣ ଆର୍ଥିକ ରାଶି ଦେଣ ମଞ୍ଜୁର ନିମନ୍ତେ ଭୂ-ଅର୍ଜନ, ଥଇଥାନ ଏବଂ ପୁନର୍ବସତି ପ୍ରାଧିକାରୀ ଅଦାଲତ ସି.ବି-୧ (ଏ) କ୍ୟାଣ୍ଟନମେଣ୍ଟ ରୋଡ଼, କଟକଙ୍କ ଇଜିଲାସ/ଅଦାଲତରେ ଏଲ୍.ଏ. କେସ୍ ନଂ.-୩୨୬/୨୦୨୨ ମକଦ୍ଦମା ରୁଜୁ କରିଅଛନ୍ତି । ଅଧିଗୃହୀତ ଭୂମିର ବିସ୍ତୃତ ବିବରଣୀ, ଯଥା- ମୌଜା- ରାଜବଲ୍ଲଭପୁର, ଖାତା ନଂ.-୨୨, ପ୍ଲଟ୍ ନଂ.- ୪୨୮, ମୋଟ ରକବା- ଏ.୧.୮୬୮ ଡ଼ି.ରୁ ଅଧିଗୃହୀତ ରକବା- ଏ.୦.୨୦୦ ଡ଼ି., କିସମ- ଶାରଦ ଅଣଜଳସେଚିତ- ୩ ଅଟେ । **ଉକ୍ତ ବିରୋଧୀ ପକ୍ଷଙ୍କ ମଧ୍ୟରୁ ଯଦି କେହି ମୃତ ଥାଆନ୍ତି ତାଙ୍କ ସ୍ଥଳେ ତାଙ୍କର ଉତ୍ତରାଧିକାରୀ ଏହି ମକଦ୍ଦମାରେ ନିଜ ସ୍ୱତ୍ୱ ବିଷୟରେ ସଫେଇ/ତଦ୍‌ବିର କରିପାରିବେ** । ତେଣୁ ଉପରଲିଖିତ ବିରୋଧୀ ପକ୍ଷମାନଙ୍କୁ ନିର୍ଦ୍ଦେଶ ଦିଆଯାଉଅଛି କି, ସେମାନେ ଧାର୍ଯ୍ୟ ତା- ୨୬.୧୨.୨୦୨୫ ରିଖ ପୂର୍ବାହ୍ନ ୧୦ ଘଟିକା ସମୟରେ ଉପରୋକ୍ତ ଇଜିଲାସ/ଅଦାଲତରେ ବ୍ୟକ୍ତିଗତଭାବେ କିମ୍ବା ଓକିଲ କିମ୍ବା କ୍ଷମତାପ୍ରାପ୍ତ ପ୍ରତିନିଧିଙ୍କ ମାଧ୍ୟମରେ ଉପସ୍ଥିତ ହୋଇ ଆବେଦନକାରୀଙ୍କ ପ୍ରାର୍ଥନା କରାଯାଇଥିବା ସ୍ଥିରୀକୃତ ଆର୍ଥିକରାଶି ଦେଣ କାହିଁକି ମଞ୍ଜୁର କରାନଯିବ ତାହାର କାରଣ ଦର୍ଶାଇବା ନିମନ୍ତେ ତାଙ୍କର ପକ୍ଷ ରଖିପାରିବେ । ଯଦି ସେମାନେ ଏଥିରେ ଖିଲାପ କରନ୍ତି, ତେବେ ତାଙ୍କ ଅନୁପସ୍ଥିତିରେ ଆଇନ ଅନୁଯାୟୀ ମକଦ୍ଦମାର ଶୁଣାଣି ଏବଂ ବିଚାର କରାଯିବ ।

ସ୍ୱାକ୍ଷର/– ପ୍ରିଜାଇଡିଂ ଅଫିସର
ଭୂ-ଅର୍ଜନ, ଥଇଥାନ ଏବଂ ପୁନର୍ବସତି ପ୍ରାଧିକାରୀ ଅଦାଲତ, କଟକ

OIPR-24379/14/0001/2526

୨ ଯୁବକଙ୍କୁ ହାତୁଡ଼ିରେ ପିଟି ହତ୍ୟା

■ଗ୍ୟାରେଜ ମାଲିକ ଗିରଫ
■ଲୁହା ହାମର, ପାଣି ବାଲ୍ଟି, ଦଉଡ଼ି ଜବତ

ମଙ୍ଗୁଳି-ଜଗତପୁର, ୩୧।୧୨ (ମାନସ ସାମଲ)

ମୃତକ ୨ ଯୁବକ ମହମ୍ମଦ ସହେବ ଓ ପ୍ରଶାନ୍ତ କୁମାର ଜେନା।

ପୋଲିସ ଘଟଣାସ୍ଥଳ ଯାଞ୍ଚ କରୁଛି।

କଟକ ଜିଲ୍ଲା ଟାଙ୍ଗୀ ଥାନା ଅଞ୍ଚଳରେ ବୁଧବାର ୨୦୨୫ ବର୍ଷର ଶେଷ ଦିନରେ ଏକ ହତ୍ୟାକାଣ୍ଡ ଘଟିଛି। ଟାଙ୍ଗୀ ଥାନା ୧୬ ନମ୍ବର ଜାତୀୟ ରାଜପଥ ନିଧିଜିନିକଟରେ ଥିବା ଏକ ପୋକ୍ଲେନ ଗ୍ୟାରେଜରେ ୨ଜଣ ଯୁବକଙ୍କୁ ଲୁହା ହାତୁଡ଼ିରେ ପିଟି ହତ୍ୟା କରାଯାଇଛି। ମୃତ ୨ ଯୁବକ ହେଲେ ଟାଙ୍ଗୀ ଥାନା ଅଧୀନ ବିଲତୋଟାଗାଁ ଗ୍ରାମର ମହମ୍ମଦ ସହେବ (୨୩) ଓ ଅନ୍ୟ ଜଣେ ହେଲେ ଚୌଦ୍ୱାର ରୁପାପାତ୍ର ପଡିଆର ପ୍ରଶାନ୍ତ କୁମାର ଜେନା (୨୧)। ପୋଲିସ ଗ୍ୟାରେଜ ମାଲିକ ନେମାଳ ଥାନା କୋଲିଳ ଗ୍ରାମର ଦିଲୀପ ନାୟକଙ୍କୁ ଗିରଫ କରିଛି। ଘଟଣାସ୍ଥଳରେ ଚୌଦ୍ୱାର ଏସ୍‌ଡିପିଓ ଉମାକାନ୍ତ ନାୟକ, ଗ୍ରାମାଞ୍ଚଳ ଏସ୍‌ପି ବିନୀତ ଅଗ୍ରୱାଲ, ଅତିରିକ୍ତ ଏସ୍‌ପି, ଟାଙ୍ଗୀ ଥାନା ଅଧିକାରୀ ବିକାଶ ସେଠୀ ପହଞ୍ଚି ସାଇଣ୍ଟିଫିକ୍ ଟିମ୍ ସହାୟତାରେ ତଦନ୍ତ ଆରମ୍ଭ କରିଛନ୍ତି। ପୋଲିସ ଘଟଣାସ୍ଥଳରୁ ହତ୍ୟାକାରରେ ବ୍ୟବହୃତ ଲୁହା ହାତୁଡ଼ି, ପାଣି ବାଲ୍ଟି, ଏକ ଦଉଡ଼ି, ମୃତକଙ୍କ ପ୍ୟାଣ୍ଟ ଶାର୍ଟ ଜବତ କରିଛି। ପ୍ରାଥମିକ ତଦନ୍ତରୁ ଏହା ହତ୍ୟାକାଣ୍ଡ ବୋଲି ପୋଲିସ ସ୍ପଷ୍ଟ କରିଛି। ମୃତକ ମହମ୍ମଦ ସହେବଙ୍କ ମାମୁ ଅବଦୁଲ ମୁସଲିମ୍ ଖାନ୍‌ଙ୍କ ଅଭିଯୋଗକ୍ରମେ ପୋଲିସ ଏକ ହତ୍ୟା ମାମଲା (ନଂ. ୪୬୨/୨୫) ରୁଜୁ କରିଛି। ଏହି ହତ୍ୟାକାଣ୍ଡ ଘଟଣାରେ ଏକାଧିକ ଗ୍ୟାରେଜ କର୍ମଚାରୀ ସାମିଲ ଅଛନ୍ତି। ବାଲେଶ୍ୱର ଅଞ୍ଚଳରୁ ଜଣେ ଗ୍ୟାରେଜ କର୍ମଚାରୀଙ୍କୁ ପୋଲିସ ଉଠାଇ ଆଣି ପଚରାଉଚରା କରୁଛି ବୋଲି ବିଶେଷ ସୂତ୍ରରୁ ଖବର ମିଳିଛି।

ସୂଚନା ମୁତାବକ, ୨ଜଣ ଯୁବକ ମଙ୍ଗୁଳି ନିକଟରେ ଏକ ମେଡିସିନ ଗୋଦାମରେ ସହେବ ହେବ ରାତିରେ କାମ କରିଆସୁଥିଲେ। ସବୁଦିନ ପରି ମଙ୍ଗଳବାର ସନ୍ଧ୍ୟାରେ ଘରୁ କାମକୁ ଯାଇ ଫେରି ନ ଥିଲେ। ବୁଧବାର ସକାଳୁ ହଠାତ୍ ପ୍ରଶାନ୍ତଙ୍କ ଘରକୁ ଖବର ଯାଇଥିଲା କି ପୁଅର ମୃତଦେହ ନିଧିଜି ନିକଟସ୍ଥ ଏକ ପୋକ୍ଲେନ ଗ୍ୟାରେଜରେ ପଡ଼ିଛି। ଖବର ପାଇ ପରିବାର ଲୋକଙ୍କ ସହ ସ୍ଥାନୀୟ ଲୋକେ ଘଟଣାସ୍ଥଳରେ ପହଞ୍ଚିଥିଲେ। କିଛି ସମୟ ପରେ ପୋଲିସ ପହଞ୍ଚି ପ୍ରଶାନ୍ତଙ୍କୁ ଉଦ୍ଧାର କରି ଟାଙ୍ଗୀ ଗୋଷ୍ଠୀ ସ୍ୱାସ୍ଥ୍ୟକେନ୍ଦ୍ର ପଠାଇଥିଲା, କିନ୍ତୁ ଡାକ୍ତର ତାଙ୍କୁ ମୃତ ଘୋଷଣା କରିଥିଲେ। ଘଟଣାସ୍ଥଳରେ ମାଲିକଙ୍କୁ ପଚରାଉଚରା କରିଥିଲା। ମାଲିକଙ୍କ କଥାରେ ପୋଲିସକୁ ନ ରହିବାରୁ ସନ୍ଦେହ ହେବାରୁ ଗ୍ୟାରେଜ ଘର ଖୋଲିଥିଲା ବେଳକୁ ଭିତରେ ମହମ୍ମଦଙ୍କ ମୃତଦେହ ମିଳିଥିଲା। ପାରିପାର୍ଶ୍ୱିକ ସ୍ଥିତିକୁ ଦେଖିଲେ ଉଭୟଙ୍କୁ ରାତି ସାରା ପ୍ୟାଣ୍ଟ ଶାର୍ଟ ଖୋଲି ହାତ ଓ ଗୋଡ ବାନ୍ଧି କେବଳ ଚଡି ପିନ୍ଧାଇ ପ୍ରବଳ ପାଣି ଢଳାଯାଇଥିଲା। ସେତିକିରେ ତାଙ୍କ ମନ ବୁଝି ନ ଥିଲା, ନୃଶଂସ ଭାବେ ଲୁହା ହାତୁଡ଼ିରେ ନିର୍ଘୁଣ ମାଡ ମରାଯାଇଥିଲା। ଫଳରେ ଉଭୟଙ୍କ ଗୋଡ଼ ହାତ ଭାଙ୍ଗିବା ସହ ଦେହସାରା ଗଭୀର ଆଘାତ ଲାଗିଥିବା ଦେଖିବାକୁ ମିଳିଥିଲା। ଏହାପରେ ଘଟଣାସ୍ଥଳରେ ଉତ୍ତେଜନା ଦେଖାଦେଇଥିଲା। ପରିବାର ଓ ଉତ୍ତ୍ୟକ୍ତ ଲୋକଙ୍କୁ ପୋଲିସ ବୁଝାସୁଝା କରିବା ସହ ତୁରନ୍ତ ଦୋଷୀ ବିରୋଧରେ ଦୃଢ଼ କାର୍ଯ୍ୟାନୁଷ୍ଠାନ ଗ୍ରହଣ କରିବାକୁ ପ୍ରତିଶ୍ରୁତି ଦେବା ପରେ ଉତ୍ତେଜନା ହ୍ରାସ ପାଇଥିଲା। ପୋଲିସ ହତ୍ୟାକାଣ୍ଡ ଘଟିଥିବା ସ୍ଥାନ ସହ ଆଖପାଖରେ ଲାଗିଥିବା ସିସିଟିଭିକୁ ଯାଞ୍ଚ କରି ତଦନ୍ତ ପ୍ରକ୍ରିୟାକୁ ଆଗକୁ ବଢ଼ାଇଛି ବୋଲି ଟାଙ୍ଗୀ ଥାନା ଅଧିକାରୀ ବିକାଶ ସେଠୀ ସୂଚନା ଦେଇଛନ୍ତି।

ବର୍ଷକରେ ୨୦୨ ଆପରାଧିକ ମାମଲା, ୨୧୨ ଗିରଫ

ଭୁବନେଶ୍ୱର,୩୧।୧୨ (ସତ୍ୟଜିତ ରାଉତ)

ଭିଜିଲାନ୍ସ ବାର୍ଷିକ ରିପୋର୍ଟ-୨୦୨୫
■୫୬ ଅର୍ଥ ଆତ୍ମସାତ୍, ୪୯ ଆୟ ବହିର୍ଭୂତ ସମ୍ପତ୍ତି, ୯୭ ଲାଞ୍ଚ ମାମଲା
■ ୧୯୦ଜଣ ସରକାରୀ ଅଧିକାରୀ, କର୍ମଚାରୀ ଜେଲ ଯାଇଛନ୍ତି
■ ୪୮୭ ସ୍ଥାନରେ ଚଢ଼ାଉ, ୧୨୦ କୋଟିର ଆୟ ବହିର୍ଭୂତ ସମ୍ପତ୍ତି ଠାବ

ସରକାରୀ ଅର୍ଥ ଆତ୍ମସାତ୍, ଆୟ ବହିର୍ଭୂତ ସମ୍ପତ୍ତି ଠୁଳ ଏବଂ ଲାଞ୍ଚ ନେବା ଘଟଣାରେ ଭିଜିଲାନ୍ସ ନିର୍ଦ୍ଦେଶାଳୟ ପକ୍ଷରୁ କଡ଼ା କାର୍ଯ୍ୟାନୁଷ୍ଠାନ ଗ୍ରହଣ କରାଯାଇଛି। ଦୁର୍ନୀତିଗ୍ରସ୍ତ ସରକାରୀ ଅଧିକାରୀ ଓ କର୍ମଚାରୀମାନେ ଭିଜିଲାନ୍ସ ଜାଲରେ ଫସିବା ପରେ ସେମାନଙ୍କ କଳା କାରନାମା ଲୋକଲୋଚନକୁ ଆସିଛି। ଏନେଇ ୨୦୨୫ରେ ରାଜ୍ୟ ଭିଜିଲାନ୍ସ ନିର୍ଦ୍ଦେଶାଳୟ ୨୦୨ ଆପରାଧିକ ମାମଲା ରୁଜୁ କରିଥିବା ବେଳେ ୨୧୨ ଜଣଙ୍କୁ ଗିରଫ କରିଛି। ଏମାନଙ୍କ ମଧ୍ୟରେ ୧୯୦ ସରକାରୀ ବାବୁ ରହିଛନ୍ତି। ସେହିପରି ଭିଜିଲାନ୍ସ ଟିମ୍ ୪୮୭ ସ୍ଥାନରେ ଚଢ଼ାଉ କରିଥିବାବେଳେ ପ୍ରାୟ ୧୨୦ କୋଟି ଟଙ୍କାର ଆୟ ବହିର୍ଭୂତ ସମ୍ପତ୍ତି ଠାବ କରିଛି। ତଦନ୍ତ ବେଳେ ଭିଜିଲାନ୍ସ ଦୁର୍ନୀତିଗ୍ରସ୍ତ ସରକାରୀ କର୍ମଚାରୀଙ୍କର ୧୧୯୯ଟି ବ୍ୟାଙ୍କ ଆକାଉଣ୍ଟକୁ ଫ୍ରିଜ୍ କରିଛି। ଭିଜିଲାନ୍ସ ପକ୍ଷରୁ ବୁଧବାର ପ୍ରକାଶିତ ବାର୍ଷିକ ରିପୋର୍ଟ-୨୦୨୫ରୁ ଏହା ଜଣାପଡ଼ିଛି। ରିପୋର୍ଟ ଅନୁଯାୟୀ, ପଞ୍ଜୀକୃତ ୨୦୨ ଆପରାଧିକ ମାମଲା ମଧ୍ୟରୁ ୫୬ଟି ସରକାରୀ ଅର୍ଥ ଆତ୍ମସାତ୍ ସଂକ୍ରାନ୍ତୀୟ ଦୁର୍ନୀତି ମାମଲା ରହିଥିବା ବେଳେ ୪୯ଟି ଆୟ ବହିର୍ଭୂତ ସମ୍ପତ୍ତି ଠୁଳ ଓ ୯୭ଟି ଲାଞ୍ଚ ମାମଲା ରହିଛି। ୩୩୫ଜଣ ବ୍ୟକ୍ତିଙ୍କ ବିରୋଧରେ ଏସବୁ ମାମଲା ରୁଜୁ ହୋଇଛି। ସମୁଦାୟ ଅଭିଯୁକ୍ତଙ୍କ ମଧ୍ୟରେ ୫୩ଜଣ କ୍ଲାସ୍-୧ ଅଫିସର, ୩୭ଜଣ କ୍ଲାସ୍-୨ ଅଫିସର, ୧୬୨ଜଣ ତୃତୀୟ ଶ୍ରେଣୀ କର୍ମଚାରୀ, ୬ଜଣ ଚତୁର୍ଥ ଶ୍ରେଣୀ କର୍ମଚାରୀ, ୧୬ଜଣ ଅନ୍ୟ ସରକାରୀ କର୍ମଚାରୀ ଏବଂ ୬୧ ବେସରକାରୀ ବ୍ୟକ୍ତି ରହିଛନ୍ତି। ତେବେ ଗିରଫ ୧୮୧ ଜଣଙ୍କ ମଧ୍ୟରେ ୩୫ ଜଣ କ୍ଲାସ୍-୧ ଅଫିସର ଥିବାବେଳେ ୩୨ଜଣ କ୍ଲାସ୍-୨ ଅଫିସର, ୧୧୦ଜଣ ତୃତୀୟ ଶ୍ରେଣୀ କର୍ମଚାରୀ, ୫ଜଣ ଚତୁର୍ଥ ଶ୍ରେଣୀ କର୍ମଚାରୀ, ୮ଜଣ ଅନ୍ୟ ସରକାରୀ କର୍ମଚାରୀ ଏବଂ ୨୨ ଜଣ ବେସରକାରୀ ବ୍ୟକ୍ତି ରହିଛନ୍ତି। ଏମାନଙ୍କ ମଧ୍ୟରେ ଜଣେ ଆଇଏଏସ୍ ଅଫିସର, ୬ଜଣ ଓଏଏସ୍ ଅଫିସର, ୨୪ଜଣ ଯନ୍ତ୍ରୀ, ୧୯ଜଣ ରାଜସ୍ୱ ଅଧିକାରୀ, ୧୭ଜଣ ବନ ଅଧିକାରୀ, ୧୬ଜଣ ପୋଲିସ ଅଫିସର, ୧୦ଜଣ ପଞ୍ଚାୟତିରାଜ ଓ ପାନୀୟଜଳ ବିଭାଗର ଅଧିକାରୀ, ୫ଜଣ ଡାକ୍ତର, ୪ ଅବକାରୀ ଅଧିକାରୀ ପ୍ରମୁଖ ରହିଛନ୍ତି। ସେହିପରି ୪୯ଟି ଆୟ ବହିର୍ଭୂତ ସମ୍ପତ୍ତି ଠୁଳ ମାମଲାରେ ୧୨୦ କୋଟିରୁ ଊର୍ଦ୍ଧ୍ୱ ଟଙ୍କାର ଆୟ ବହିର୍ଭୂତ ସମ୍ପତ୍ତି ଠାବ ହୋଇଥିବାବେଳେ ସହଅଭିଯୁକ୍ତ ଭାବେ ଅଭିଯୁକ୍ତ ସରକାରୀ ଅଧିକାରୀ ଓ କର୍ମଚାରୀଙ୍କର ୩୬ଜଣ ସ୍ତ୍ରୀ ଫସିଛନ୍ତି।

ସେହିଭଳି ମୋଟା ଅଙ୍କର ଟଙ୍କା ଧରି ଯାଉଥିବା ୬ଜଣ ସରକାରୀ ବାବୁଙ୍କୁ ଭିଜିଲାନ୍ସ ଟିମ୍ କାବୁ କରିଥିବା ବେଳେ ଏମାନଙ୍କ ମଧ୍ୟରେ ୪ଜଣ କ୍ଲାସ୍-୧ ଅଫିସର ଓ ୨ଜଣ କ୍ଲାସ୍-୩ ଅଫିସର ରହିଛନ୍ତି। ୯୭ଲାଞ୍ଚ ମାମଲାରେ ୧୧୪ଜଣ ଫସିଥିବା ବେଳେ ଏମାନଙ୍କ ମଧ୍ୟରେ ୬ଜଣ ବେସରକାରୀ ବ୍ୟକ୍ତି ରହିଛନ୍ତି। ସରକାରୀ ଅର୍ଥ ଆତ୍ମସାତ୍ ସଂକ୍ରାନ୍ତ ୫୬ ମାମଲାରେ ୧୩୨ଜଣ ଅଭିଯୁକ୍ତ ରହିଥିବା ବେଳେ ଏମାନଙ୍କ ମଧ୍ୟରେ ୧୧୦ ସରକାରୀ କର୍ମଚାରୀ ରହିଛନ୍ତି। ୨୦୨୫ରେ ୧୦୮ଟି ମାମଲାରେ ରାୟପ୍ରକାଶ ହୋଇଥିବା ବେଳେ ୧୩୫ଜଣ ଦୋଷୀ ସାବ୍ୟସ୍ତ ହୋଇଛନ୍ତି। ଏମାନଙ୍କ ମଧ୍ୟରେ ୨୦ଜଣ କ୍ଲାସ୍-୧ ଅଫିସର ଥିବାବେଳେ ୨୩ଜଣ କ୍ଲାସ୍-୨ ଅଫିସର, ୭୪ଜଣ କ୍ଲାସ୍-୩ ଅଫିସର, ୨ଜଣ ଚତୁର୍ଥ ଶ୍ରେଣୀ କର୍ମଚାରୀ, ୧୧ ଜଣ ଅନ୍ୟ ସରକାରୀ କର୍ମଚାରୀ ଏବଂ ୫ଜଣ ବେସରକାରୀ ବ୍ୟକ୍ତି ରହିଛନ୍ତି। ତେବେ ଏହିବର୍ଷ ୨୪ଜଣ ସରକାରୀ କର୍ମଚାରୀଙ୍କୁ ଚାକିରିରୁ ବହିଷ୍କାର କରାଯାଇଥିବା ବେଳେ ଦଣ୍ଡାଦେଶ ଆଧାରରେ ୫୦ଜଣ ଦୋଷୀ ଅବସରପ୍ରାପ୍ତ ସରକାରୀ କର୍ମଚାରୀଙ୍କ ପେନ୍‌ସନ କାଟ କରାଯାଇଛି।ଅନ୍ୟପକ୍ଷରେ ୨୦୨୫ରେ ଭିଜିଲାନ୍ସ ଫରେଷ୍ଟ ୱିଙ୍ଗ୍ ପକ୍ଷରୁ ୮୧ଟି ସ୍ଥାନରେ ମିଳିତ ଚଢ଼ାଉ କରାଯାଇ ୩.୯୭ କୋଟି ଟଙ୍କାର ସାମଗ୍ରୀ ଜବତ ସହ ୩୫ଜଣଙ୍କ ବିରୋଧରେ ମାମଲା ରୁଜୁ କରାଯାଇ କାର୍ଯ୍ୟାନୁଷ୍ଠାନ ହୋଇଥିବା ରିପୋର୍ଟରେ ପ୍ରକାଶ ପାଇଛି।

କୋଟିପତି ଅତିରିକ୍ତ ତହସିଲଦାର ଗିରଫ

ଭୁବନେଶ୍ୱର,୩୧।୧୨(ସତ୍ୟଜିତ ରାଉତ)

୨୯୮% ଆୟ ବହିର୍ଭୂତ ସମ୍ପତ୍ତି ଠାବ

କଟକ ଜିଲା ବାରଙ୍ଗ ଅତିରିକ୍ତ ତହସିଲଦାର ଜିତେନ୍ଦ୍ର କୁମାର ପଣ୍ଡାଙ୍କୁ ଭିଜିଲାନ୍ସ ବୁଧବାର ଗିରଫ କରିଛି। ଠାବ ହୋଇଥିବା ସମ୍ପତ୍ତି ତାଙ୍କ ପ୍ରକୃତ ଆୟଠାରୁ ୨୯୮ ପ୍ରତିଶତ ଅଧିକ ବୋଲି ହିସାବରୁ ଜଣାଯାଇଛି। ତେବେ ଏହି ସମ୍ପତ୍ତି ସମ୍ପର୍କରେ ଜିତେନ୍ଦ୍ର ସନ୍ତୋଷଜନକ ଉତ୍ତର ଦେଇ ନ ପାରିବାରୁ ତାଙ୍କ ବିରୋଧରେ କାର୍ଯ୍ୟାନୁଷ୍ଠାନ ଗ୍ରହଣ କରାଯାଇଛି। ଏନେଇ ଭିଜିଲାନ୍ସ ସେଲ୍ ଥାନାରେ ଏକ ମାମଲା (ନଂ.୧୨/୨୦୨୫) ପଞ୍ଜୀକୃତ କରାଯାଇଛି। ତେବେ ସମ୍ପତ୍ତି ଅର୍ଜନ କରିବାକୁ ପ୍ରୋତ୍ସାହନ ଦେବା ଅଭିଯୋଗରେ ଜିତେନ୍ଦ୍ରଙ୍କ ସ୍ତ୍ରୀଙ୍କୁ ମଧ ଅଭିଯୁକ୍ତ ଦର୍ଶାଯାଇଛି। ଅଭିଯୁକ୍ତ ଜିତେନ୍ଦ୍ରଙ୍କୁ ଭୁବନେଶ୍ୱର ସ୍ୱତନ୍ତ୍ର ଭିଜିଲାନ୍ସ କୋର୍ଟକୁ ଚାଲାଣ କରାଯାଇଥିଲା। ଜାମିନ ନାମଞ୍ଜୁର ପରେ ତାଙ୍କୁ ବିଚାରବିଭାଗୀୟ ହାଜତକୁ ପଠାଇ ଦିଆଯାଇଛି।

ସୂଚନାଯୋଗ୍ୟ, ଆୟ ବହିର୍ଭୂତ ସମ୍ପତ୍ତି ଠୁଳ ଅଭିଯୋଗରେ ଭିଜିଲାନ୍ସ ନିର୍ଦ୍ଦେଶାଳୟ ପକ୍ଷରୁ ମଙ୍ଗଳବାର ଜିତେନ୍ଦ୍ରଙ୍କ ୪ଟି ସ୍ଥାନରେ ଚଢ଼ାଉ କରାଯାଇଥିଲା। ଜିତେନ୍ଦ୍ରଙ୍କ ଭୁବନେଶ୍ୱର ବଡ଼ଗଡ଼ସ୍ଥିତ ଗୋପାଳୁଣୀ ନଗରରେ ଏକ ୩ମହଲା କୋଠା, ବଡ଼ଗଡ ବ୍ରିଟ୍ କଲୋନୀରେ ଅନ୍ୟ ଏକ ୩ ମହଲା କୋଠା, ଉତ୍ତରାରେ ଏକ ୨ ବିଏଚ୍‌କେ ଫ୍ଲାଟ୍, ଖୋର୍ଦ୍ଧା ସାନପାଳରେ ଏକ ୨ ମହଲା କୋଠା ଏବଂ ୪ ବହୁମୂଲ୍ୟ ପ୍ଲଟ୍ ଠାବ ହୋଇଥିଲା। ଏଥିସହ ଘରୁ ନଗଦ ୭୩.୬୬ ଲକ୍ଷ ଟଙ୍କା ଓ ୫୬୦ ଗ୍ରାମ ସୁନା ଅଳଙ୍କାର ମଧ୍ୟ ଠାବ କରାଯାଇଥିଲା। ସେହିପରି ଜିତେନ୍ଦ୍ର ୩୬.୯୭ ଲକ୍ଷ ଟଙ୍କା ବ୍ୟାଙ୍କ ଓ ଜୀବନବୀମାରେ ଜମା ରଖିଥିବାବେଳେ ୧୬ ଲକ୍ଷ ଟଙ୍କାର ଘରୋଇ ଉପକରଣ ଏବଂ ୨୩.୪୧ ଲକ୍ଷ ଲକ୍ଷ ଟଙ୍କାର ଗୋଟିଏ ଚାରିଚକିଆ ଏବଂ ୪ଟି ଦୁଇ ଚକିଆ ଯାନ ଠାବ କରାଯାଇଛି।

ଭିଜିଲାନ୍ସ ଜାଲରେ ଅତିରିକ୍ତ ତହସିଲଦାର, ପିଅନ

ଛେଣ୍ଡିପଦା,୩୧।୧୨(ଅଜିତ ଧଳ)

ଜମି ମ୍ୟୁଟେଶନ ପାଇଁ ଲାଞ୍ଚ ନେବା ଅଭିଯୋଗ

ଭିଜିଲାନ୍ସ ଅଧିକାରୀଙ୍କ ହେପାଜରେ ଥିବା ଅତିରିକ୍ତ ତହସିଲଦାର ଓ ପିଅନ।

ଜମି ଦାଖଲ ଖାରଜ(ମ୍ୟୁଟେଶନ) ମାମଲା ଫଇସଲା ପାଇଁ ୯ ହଜାର ଟଙ୍କା ଲାଞ୍ଚ ନେବା ଅଭିଯୋଗରେ ଅନୁଗୋଳ ଜିଲା ଛେଣ୍ଡିପଦା ଅତିରିକ୍ତ ତହସିଲଦାର ପ୍ରକାଶ ଚନ୍ଦ୍ର ନାୟକ ଓ ପିଅନ କାହ୍ନା ସାହୁ ବୁଧବାର ଭିଜିଲାନ୍ସ ଜାଲରେ ପଡ଼ିଛନ୍ତି । ଉଭୟଙ୍କୁ ଭିଜିଲାନ୍ସ ଅଧିକାରୀମାନେ ଅଟକ ରଖିଥିବା ସୂଚନା ମିଳିଛି।

ସୂଚନା ଅନୁଯାୟୀ, ଅନୁଗୋଳର ଓମ୍ ପ୍ରକାଶ ଅଗ୍ରୱାଲଙ୍କ ୩ଟି ମ୍ୟୁଟେଶନ କେସ୍ ଛେଣ୍ଡିପଦା ତହସିଲରେ ରହିଥିଲା। ଏ ନେଇ ତାଙ୍କ ଓକିଲ ବାରମ୍ବାର ତହସିଲକୁ ଦୌଡ଼ୁଥିଲେ। ଏହାର ସମାଧାନ ପାଇଁ ଅତିରିକ୍ତ ତହସିଲଦାର ନାୟକ ୯ ହଜାର ଟଙ୍କା ଦାବି କରିଥିଲେ। ଏହାପରେ ଓମ୍ ପ୍ରକାଶଙ୍କ ଓକିଲ ଅନୁଗୋଳ ଭିଜିଲାନ୍ସ ବିଭାଗରେ ଅଭିଯୋଗ କରିଥିଲେ। ଉକ୍ତ ଅର୍ଥ ଦେବା ପାଇଁ ବୁଧବାର ଓମ୍ ପ୍ରକାଶଙ୍କ ଓକିଲ ତହସିଲକୁ ଆସିଥିଲେ। କିନ୍ତୁ ଅତିରିକ୍ତ ତହସିଲଦାର ଲାଞ୍ଚ ଟଙ୍କା ପିଅନ କାହ୍ନା ସାହୁଙ୍କୁ ଦେବା ପାଇଁ କହିଥିଲେ। କାହ୍ନା ୯ ହଜାର ଟଙ୍କା ଓକିଲଙ୍କଠାରୁ ନେଉଥିବା ବେଳେ ପୂର୍ବରୁ ସେଠାରେ ଜଗି ରହିଥିବା ଅନୁଗୋଳ ଭିଜିଲାନ୍ସ ଅତିରିକ୍ତ ଏସ୍‌ପି ସ୍ୱସ୍ତିକ ପଣ୍ଡାଙ୍କ ନେତୃତ୍ୱରେ ଏକ ଟିମ୍ ପିଅନ ସାହୁଙ୍କୁ ଧରିବା ସହ ତାଙ୍କଠାରୁ ୯ ହଜାର ଟଙ୍କା ଜବତ କରିଥିଲା। ଏହାପରେ ଭିଜିଲାନ୍ସ ଟିମ୍ ଅତିରିକ୍ତ ତହସିଲଦାର ନାୟକ ଓ ପିଅନ ସାହୁଙ୍କୁ ଅଟକ ରଖି ତହସିଲ ଅଫିସ ସହିତ ସରକାରୀ ବାସଭବନରେ ଚଢ଼ାଉ କରିଥିଲା। ପିଅନ କାହ୍ନା ସାହୁଙ୍କ ପୋଡ଼ାପଡ଼ାସ୍ଥିତ ଘରେ ମଧ ଚଢ଼ାଉ କରାଯାଇଥିଲା। ଅତିରିକ୍ତ ତହସିଲଦାରଙ୍କ ତାଳଚେରସ୍ଥିତ ଭଡ଼ା ଘର ଓ ଆଠମଲ୍ଲିକଠାରେ ଥିବା ପୈତୃକ ବାସଭବନରେ ଚଢ଼ାଉ କରାଯିବ ବୋଲି ଭିଜିଲାନ୍ସ ସୂତ୍ରରୁ ଜଣାପଡିଛି। ଏହି ଚଢ଼ାଉରେ ଅନୁଗୋଳ ଭିଜିଲାନ୍ସ ଡିଏସ୍‌ପି ପି.କେ. ସାମଲ, ଇନ୍ସପେକ୍ଟରଙ୍କ ସମେତ ପ୍ରାୟ ୧୦ ଜଣ ସାମିଲ ଥିଲେ। ଏ ସଂକ୍ରାନ୍ତରେ କଟକ ଭିଜିଲାନ୍ସ ବିଭାଗରେ ନଂ. ୩୯/୨୫ରେ ଏକ ମାମଲା ରୁଜୁ କରାଯାଇଛି।

ଗୁଡ଼ି ମାଞ୍ଜାସୂତା ଲାଗି ପିଉସୀ, ପୁତୁରା ଆହତ

କଟକ ସଦର,୩୧।୧୨(ସୁଶାନ୍ତ କୁମାର ଜେନା)

କଟକ ସଦର ବ୍ଲକ ୪୨ ମୌଜା ଥାନା ଅନ୍ତର୍ଗତ ବ୍ରହ୍ମପୁର ଗ୍ରାମରେ ବୁଧବାର ସକାଳେ ଅଭାବନୀୟ ଘଟଣା ଘଟିଛି। ବାଇକ୍‌ରେ ପିଉସୀ ଓ ପୁତୁରା ଯାଉଥିବା ବେଳେ ଗୁଡ଼ି ମାଞ୍ଜା ସୂତା ଆସି ଗୁଡ଼ାଇ ହୋଇଯାଇଥିଲା। ଏଥିରେ ବାଇକ୍ ଚାଳକ ତଥା ପୁତୁରା ଦେବୀ କଲ୍ୟାଣ ଆଚାର୍ଯ୍ୟ (୩୦) ଗୁରୁତର ହୋଇଥିବା ବେଳେ ପିଉସୀ ଆଶାଲତା ଆଚାର୍ଯ୍ୟ ସାମାନ୍ୟ ଆହତ ହୋଇଥିଲେ। ପ୍ରଥମେ ଉଭୟଙ୍କୁ ବେଣ୍ଟକାର ଗୋଷ୍ଠୀ ସ୍ୱାସ୍ଥ୍ୟକେନ୍ଦ୍ରରେ ଚିକିତ୍ସା ପାଇଁ

ଭର୍ତ୍ତି କରାଯାଇଥିଲା। ପିଉସୀଙ୍କୁ ପ୍ରାଥମିକ ଚିକିତ୍ସା ପରେ ଛାଡି ଦିଆଯାଇଥିବା ବେଳେ ପୁତୁରାଙ୍କ ରକ୍ତସ୍ରାବ କମି ନ ଥିଲା। କାରଣ ସୂତା ଆସି ତାଙ୍କ ବେକରେ ଗୁଡ଼ାଇ ହୋଇଯାଇଥିଲା। ପରେ ତାଙ୍କୁ କଟକ ବଡ଼ ଡାକ୍ତରଖାନାକୁ ପଠାଇ ଦିଆଯାଇଛି।

ଆଗାମୀ ମକର ସଂକ୍ରାନ୍ତି ପାଇଁ ପ୍ରତ୍ୟେକ ଦିନ ଶହ ଶହ ଗୁଡ଼ି ମାଞ୍ଜା ଲାଗିଥିବା ବ୍ୟବହାର କରାଯାଉଛି। ସ୍ଥାନୀୟ ପୋଲିସ ଏହା ଉପରେ ଗୁରୁତ୍ୱ ଦେଇଥିଲେ ହୁଏତ ଏଭଳି ଘଟଣା ଘଟି ନ ଥାନ୍ତା ବୋଲି ଆହତଙ୍କ ପରିବାର ଲୋକେ ଅଭିଯୋଗ କରିଛନ୍ତି। ଖବର ପାଇ ସ୍ଥାନୀୟ ପୋଲିସ ଦୁର୍ଘଟଣା ସ୍ଥଳରେ ପହଞ୍ଚି ତଦନ୍ତ ଆରମ୍ଭ କରିଛି। ୪୨ ମୌଜା ଅଞ୍ଚଳରେ ଏହା ପ୍ରଥମ ଘଟଣା ବୋଲି କୁହାଯାଉଛି।

ଭା.କ.ନି.
CCI
ଭାରତୀୟ କପା ନିଗମ ଲିମିଟେଡ୍
ଶାଖା କାର୍ଯ୍ୟାଳୟ: ରାୟଗଡ଼ା
ପ୍ଲଟ ନଂ- ୧୩୮/୨୦୩୦/୨୫/୮ ପ୍ରଥମ ମହଲା
ସ୍ୱାମୀ ବିବେକାନନ୍ଦ ବିଦ୍ୟା ମନ୍ଦିର ନିକଟ, ରିଙ୍ଗ୍ ରୋଡ୍, ରାୟଗଡ଼ା -୭୬୫୦୦୧ (ଓଡ଼ିଶା)
ମୋବାଇଲ ଆପ
ସଂଖ୍ୟା: ଭାକନି / ରାୟଗଡ଼ା / ୨୦୨୫-୨୬ ତାରିଖ: ୩୧.୧୨.୨୦୨୫

କପା ଚାଷୀଙ୍କୁ ଆହ୍ୱାନ

ଚଳିତ କପା ବିପଣନ ଋତୁ ୨୦୨୫-୨୬ ରେ, ଭାରତୀୟ କପା ନିଗମ (CCI) କପାଚାଷୀଙ୍କ ପାଇଁ "କପାସ କିଷାନ" ମୋବାଇଲ୍ ଆପ୍ ଲଞ୍ଚ କରିଛି, ଯାହା ମାଧ୍ୟମରେ ଚାଷୀମାନେ ସ୍ୱୟଂ-ପଞ୍ଜିକରଣ କରି ପାରିବେ ଏବଂ ସର୍ବନିମ୍ନ ସହାୟକ ମୂଲ୍ୟ (MSP)ରେ CCI କ୍ରୟ କେନ୍ଦ୍ରରେ ସେମାନଙ୍କର କପା ବିକ୍ରୟ କରିପାରିବେ। ସମ୍ପୃକ୍ତ ରାଜ୍ୟ ଦ୍ୱାରା ସ୍ୱୟଂ-ପଞ୍ଜିକରଣ ଅନୁମୋଦନ ହେବା ପରେ ପଞ୍ଜିକରଣ ସମ୍ପୂର୍ଣ୍ଣ ବୋଲି ବିବେଚନା କରାଯିବ, ଯାହା ପରେ ଚାଷୀମାନେ ମୋବାଇଲ୍ ଆପରେ ଉପଲବ୍ଧ ନିକଟତମ କ୍ରୟ କେନ୍ଦ୍ର / ଅଧିସୂଚିତ କାରଖାନାରେ ସେମାନଙ୍କର କପା ବିକ୍ରୟ କରିବା ପାଇଁ ଏକ ସ୍ଲଟ୍ ବୁକ୍ କରିପାରିବେ।

ରାଜ୍ୟଗୁଡ଼ିକର ଅନୁରୋଧ ଏବଂ କୃଷକମାନଙ୍କ ସୁବିଧାକୁ ଦୃଷ୍ଟିରେ ରଖି, ପଞ୍ଜୀକରଣର ଶେଷ ତାରିଖ ୩୧ ଡିସେମ୍ବର ୨୦୨୫ ଠାରୁ ୧୬ ଜାନୁଆରୀ ୨୦୨୬କୁ ବୃଦ୍ଧି କରାଯାଇଛି ।

ଚାଷୀମାନଙ୍କର ସ୍ୱୟଂ ପଞ୍ଜିକରଣ ତାରିଖ ଶୀଘ୍ର ପାଖେଇ ଆସୁଛି ଏବଂ ତେଣୁ, ସମସ୍ତ ବାକି ଚାଷୀମାନଙ୍କୁ ଶେଷ ମୁହୂର୍ତ୍ତକୁ ଅପେକ୍ଷା ନକରି ପଞ୍ଜିକରଣ ସମାପ୍ତ କରିବାକୁ ଅନୁରୋଧ କରାଯାଉଛି ।

ତେଣୁ, ସମସ୍ତ କପା ଚାଷୀଙ୍କୁ ଅନୁରୋଧ କରାଯାଉଛି ଯେ ସେମାନେ ନିର୍ଦ୍ଧାରିତ ସମୟ ମଧ୍ୟରେ କପାସ କିଶାନ ମୋବାଇଲ୍ ଆପ୍ ଡାଉନଲୋଡ୍ କରନ୍ତୁ ଏବଂ ସେମାନଙ୍କର ପଞ୍ଜୀକରଣ ସମାପ୍ତ କରନ୍ତୁ ଯାହା ଦ୍ୱାରା ସେମାନେ MSP ଯୋଜନାର ଲାଭ ପାଇପାରିବେ।

ଗୁଣବତ୍ତା ମାନଦଣ୍ଡ ଅନୁଯାୟୀ ଯଦି କପାରେ ଆର୍ଦ୍ରତା ୮% ଅତିକ୍ରମ ନକରେ, ତେବେ ଚାଷୀମାନଙ୍କୁ ସମ୍ପୂର୍ଣ୍ଣ ସର୍ବନିମ୍ନ ସହାୟକ ମୂଲ୍ୟ (MSP) ପ୍ରଦାନ କରାଯିବ। କିନ୍ତୁ, ଯଦି ଆର୍ଦ୍ରତା ୮% ଅତିକ୍ରମ କରି ୧୨% ପର୍ଯ୍ୟନ୍ତ ପହଞ୍ଚିଯାଏ, ତେବେ ୮% ରୁ ଅଧିକ ଆର୍ଦ୍ରତା ଅନୁପାତରେ ହ୍ରାସ କରି MSP ପ୍ରଦାନ କରାଯିବ।

ତେଣୁ, ନିଗମ ସମସ୍ତ କପା ଚାଷୀଙ୍କୁ ଅତ୍ୟଧିକ ଆର୍ଦ୍ରତା ଯୋଗୁଁ କୌଣସି କଟନିତୀକୁ ଏଡାଇବା ପାଇଁ କେବଳ ଶୁଖିବା ପରେ ସେମାନଙ୍କର କପା କେନ୍ଦ୍ରକୁ ଆଣିବାକୁ ଅନୁରୋଧ କରୁଛି। ତଥାପି, କୌଣସି ପରିସ୍ଥିତିରେ କପାରେ ଆର୍ଦ୍ରତା ୧୨% ଅତିକ୍ରମ କରିବା ଉଚିତ୍ ନୁହେଁ।

ଯଦି କୌଣସି ପ୍ରକାରର ସହାୟତା ଆବଶ୍ୟକ ହୁଏ, ତେବେ ଚାଷୀମାନେ ନିଗମର ରାୟଗଡ଼ା ଶାଖା କାର୍ଯ୍ୟାଳୟ ସହିତ ହ୍ୱାଟସଆପ୍ ହେଲ୍ପଲାଇନ୍ ନମ୍ବର ୬୩୭୦୦୧୧୯୨୦ରେ ଯୋଗାଯୋଗ କରିପାରିବେ।

ସ୍ୱା./-ଶାଖା ପ୍ରମୁଖ

Jharkhand Education Project Council
JSCA, Stadium Road, Sector-3, Dhurwa, Ranchi – 834004
Phone : 0651-2444501, 2444502, Fax – 2444506, e-mail: jepcranchi1@gmail.com
Letter. No.: JEPC/ QU/40/121/2025/6608 Date: 30/12/2025

e-Procurement Notice

Jharkhand Education Project Council invites Request for Proposal (RFP) for **Selection of Agency for Implementation of Science & Maths Circle activities /Exposure visit within and outside the state/Career Guidance and counselling under PM-SHRI and Science Exhibition /Quiz Competition / Exposure visit outside the state /School Mentoring by HEI (Secondary) under Rashtriya Aviskar Abhiyan (RAA) under Samagra Shiksha Abhiyan.** Bidders can download bid documents from GeM Portal from 31.12.2025 onwards. Last date for receipt of bids through GeM Portal is 19.01.2026. The pre-bid meeting will be held on 06.01.2026. Tender document can be seen in the website https://gem.gov.in/ only. Interested bidder can submit their bid through the portal https://gem.gov.in/.

Sd/-
(Shashi Ranjan)
State Project Director

PR 369762 Jharkhand Education Project Council(25-26)#D

ପୂର୍ବ ତଟ ରେଳପଥ
'ଇ' କ୍ରୟ ପ୍ରଣାଳୀ
ଇ-ଟେଣ୍ଡର ପୂର୍ବରୁ ୱେବ୍‌ସାଇଟ : http://www.ireps.gov.in ରେ ଅପ୍‌ଲୋଡ ହୋଇସାରିଛି।
ସଂ. MCS/Stores/E-Procure/Tender Notice/ Bogie Frame Assly/431, ତା.23.12.2025ରିଖ
ଟେଣ୍ଡର ସଂଖ୍ୟା : 92256047
ବିବରଣୀ : RCF's ର Drg. No. LW03007 alt. g କିମ୍ବା ନୂତନ ଅନୁଯାୟୀ LHB କୋଚ୍ ପାଇଁ ବଗି ଫ୍ରେମ ଆସେମ୍ବଲି। ମ୍ୟାଟ୍. ସଂଖ୍ୟା MDTS 213 Rev.-04 କିମ୍ବା ନୂତନ ଅନୁଯାୟୀ। [ୱାରେଣ୍ଟି ଅବଧି: ବିତରଣ ତାରିଖରୁ 84 ମାସ] [ନିରୀକ୍ଷଣ ସଂସ୍ଥା: TPI, ଷ୍ଟେଜ୍ ନିରୀକ୍ଷଣ: ନାହିଁ, ଷ୍ଟେଜ୍: 0], [UVAM ଲିଙ୍କିଂ: ଆଇଟମ୍: 2400021, କଏଲ୍ ସ୍ପ୍ରିଙ୍ଗ୍ ସହିତ ଫିଏଟ୍ ବଗି ଫ୍ରେମ୍, ସବ୍ ଆଇଟମ୍: କଏଲ୍ ସ୍ପ୍ରିଙ୍ଗ୍ ସହିତ ଫିଏଟ୍ ବଗି ଫ୍ରେମ୍, ଆଇଟମ୍ ପ୍ରକାର: ସାମଗ୍ରୀ (ଯୋଗାଣ)
ପରିମାଣ : 15 ଗୋଟି।
ଟେଣ୍ଡର ବନ୍ଦ ହେବା ତାରିଖ ଓ ସମୟ :
ତା.27.01.2026 ରିଖ 1500 ଘଟିକାରେ।
ଉପ ମୁଖ୍ୟ ସାମଗ୍ରୀ ପ୍ରବନ୍ଧକ, ରେଳଡବା ମରାମତି କାରଖାନା/ମଞ୍ଚେଶ୍ୱର
PR-957/Q/25-26

ପୂର୍ବ ତଟ ରେଳପଥ
ଟେଣ୍ଡର ସଂ. 51-KUR-TRD-OT-2025-26
କାର୍ଯ୍ୟର ନାମ : ଖୋର୍ଦ୍ଧା ରୋଡ୍ (KUR) ମଣ୍ଡଳର ନର୍ଥ ସେକ୍ସନ ଅଧିନରେ ଭିନ୍ନ-ଭିନ୍ନ ଷ୍ଟେସନରେ ପାଣି ବୁଥ ଏବଂ ପ୍ରିକାଷ୍ଟ RCC ବେଞ୍ଚର ବ୍ୟବସ୍ଥା ସହିତ 7ଟି ଅଲଗା ଷ୍ଟେସନ ତଥା ପାସେଞ୍ଜର ହଲ୍ଟ ଯେପରି କପାଳି ରୋଡ୍, କେନ୍ଦୁଆପଦା, ଯାଜପୁର କେନ୍ଦୁଝର ରୋଡ୍, ଜେନାପୁର, ସୁକିନ୍ଦା ରୋଡ୍ ଏବଂ ଦୁଲାଖପାଟଣା, ବ୍ରାହ୍ମଣୀ (PH)ରେ ପ୍ଲାଟଫର୍ମର ସମ୍ପ୍ରସାରଣ ଓ ପାଣି ର ସୁବିଧା ସମ୍ବନ୍ଧୀୟ OHE ସଂଶୋଧନ।
ବିଜ୍ଞାପିତ ମୂଲ୍ୟ (₹): 77,95,187.83, EMD (₹) : 1,55,900.00, ଶେଷ ହେବା ଅବଧି : 180 ଦିନ।
ବିଡ୍ ଆରମ୍ଭ ହେବା ତାରିଖ : ତା.01.01.2026ରିଖ,
ଟେଣ୍ଡର ବନ୍ଦ ହେବା ତାରିଖ ଓ ସମୟ :
ତା.15.01.2026 ରିଖ 1300 ଘଟିକାରେ।
ଏହି ଟେଣ୍ଡର ନିମନ୍ତେ ମାନୁଆଲ ଅଫରଗୁଡ଼ିକୁ ଅନୁମତି ଦିଆଯିବ ନାହିଁ ଏବଂ ସେହିଭଳି ପ୍ରାପ୍ତ ଯେକୌଣସି ମାନୁଆଲ ପ୍ରସ୍ତାବକୁ ଗ୍ରହଣ କରାଯିବ ନାହିଁ।
ଟେଣ୍ଡର ନଥିପତ୍ର ସହିତ ସଂପୂର୍ଣ୍ଣ ବିବରଣୀ ୱେବ୍‌ସାଇଟ୍ http://www.ireps.gov.inରେ ଉପଲବ୍ଧ ହେବ।
ବରିଷ୍ଠ ମଣ୍ଡଳ ବିଦ୍ୟୁତ୍ ଯନ୍ତ୍ରୀ (TRD), ଖୋର୍ଦ୍ଧା ରୋଡ୍
PR-954/Q/25-26

ପୌର ପରିଷଦ କାର୍ଯ୍ୟାଳୟ, ଫୁଲବାଣୀ
ଫୁଲବାଣୀ ପୌର ପରିଷଦ ପ୍ରଗତିପଥେ ଆଗକୁ ବଢ଼େଇ ନେବା ପାଇଁ, ଆପଣମାନଙ୍କୁ ଅନୁରୋଧ କରାଯାଉଅଛି ଯେ, ଆପଣମାନେ...
• ଫୁଲବାଣୀ ପୌରପରିଷଦ ପରିସୀମା ମଧ୍ୟରେ ନୂତନ ଗୃହ ନିର୍ମାଣ କରିବା ପୂର୍ବରୁ ପରିଷଦର ବିଧିବଦ୍ଧ ଅନୁମତି ନେଇ ନିର୍ମାଣ କରନ୍ତୁ। • ରାସ୍ତା କଡ଼ର ନାଳ ଉପରେ ଉଠା ଦୋକାନ ବା କ୍ୟାବିନ୍ ପକାଇ ଜବର ଦଖଲ କରନ୍ତୁ ନାହିଁ। • ଅଳିଆ ଆବର୍ଜନା ଏଣେ ତେଣେ ନ ପକାଇ ପରିଷଦ ପକ୍ଷରୁ ଯୋଗାଇ ଦିଅଯାଇଥିବା ଗାଡ଼ିରେ ଦିଅନ୍ତୁ। • ରାସ୍ତା ଏବଂ ଡ୍ରେନ ଉପରେ ନିର୍ମାଣାଧୀନ ସାମଗ୍ରୀ ଯଥା ବାଲି, ଗୋଡ଼ି, ଇଟା, ମେଟାଲ ଇତ୍ୟାଦି ଜମା କରନ୍ତୁ ନାହିଁ। • ଗାଈ ଗୋରୁ ଓ ଅନ୍ୟ ଗୃହ ପାଳିତ ପଶୁମାନଙ୍କୁ ରାସ୍ତା ଉପରକୁ ନ ଛାଡ଼ି ନିଜ ହେପାଜତରେ ରଖନ୍ତୁ। • ଫୁଲବାଣୀ ପୌରପରିଷଦ ଦ୍ୱାରା ନିର୍ଦ୍ଧାରିତ ଟିକସ ସଠିକ୍ ସମୟରେ ପଇଠ କରନ୍ତୁ। • ସର୍ବସାଧାରଣ ରାସ୍ତା ଉପରେ କୌଣସି ସାର୍ବଜନୀନ ସ୍ଥାନରେ ବିନା ଅନୁମତିରେ ଖାଲ କରିବା କିମ୍ବା ତୋରଣ ନିର୍ମାଣ କାମରୁ ନିବୃତ୍ତ ରୁହନ୍ତୁ। • ଫୁଲବାଣୀ ପୌରପରିଷଦ ପରିସୀମା ମଧ୍ୟରେ କୌଣସି ସାଇନବୋର୍ଡ଼, ହୋର୍ଡିଂ ଇତ୍ୟାଦି ଲଗାଇବା ପୂର୍ବରୁ ପରିଷଦର ବିଧିବଦ୍ଧ ଅନୁମତି ନିଅନ୍ତୁ। • ପ୍ରତ୍ୟେକ ଶନିବାରଦିନ ଘରୁ ବାହାରୁଥିବା ଇଲେକ୍‌ଟ୍ରିକ୍ ବର୍ଜ୍ୟବସ୍ତୁ ଏଣେ ତେଣେ ନ ପକାଇ ପରିଷଦ ପକ୍ଷରୁ ଯୋଗାଇ ଦିଆଯାଉଥିବା ଗାଡ଼ିମାନଙ୍କରେ ଦିଅନ୍ତୁ। • ଫୁଲବାଣୀ ପୌରପରିଷଦରେ ଫେକାଲ୍ ସ୍ଲେଜ ମ୍ୟାନେଜମେଣ୍ଟର ଅପରେସନ୍ ମଡେଲ ନିର୍ମାଣ ହୋଇଅଛି, ଯେଉଁଠି ସହରର ପରିମଳ ସଂଗ୍ରହ ହେବା ସେବା ସହ ପରିମଳକୁ ଖତ ରୂପେ ପରିବର୍ତ୍ତନ କରାଯାଉଅଛି। • ଘରେ ରହି ପୌର ପରିଷଦର ବିଭିନ୍ନ ସେବା ଯଥା ନିର୍ମାଣ ଅନୁମତି ଅନୁମୋଦନ, ଜନସାଧାରଣଙ୍କ ଅଭିଯୋଗ ସମାଧାନ, ବାଣିଜ୍ୟ ଲାଇସେନ୍ସ ସମ୍ପତ୍ତି କର, ଜଳ ଏବଂ ଜଳ ନିଷ୍କାସନ ଏବଂ ବିବାହ ପଞ୍ଜୀକରଣ ସେବା ପାଇବା ପାଇଁ https://sujog.odisha.gov.in/ ୱେବ୍‌ସାଇଟ ଯାଇ ସେବା ନିଅନ୍ତୁ।

ଶ୍ରୀ ସମରେଶ ମହାନ୍ତି, ନିର୍ବାହୀ ଅଧିକାରୀ, ଫୁଲବାଣୀ ପୌରପରିଷଦ
ସମସ୍ତ ପାରିଷଦ ବୃନ୍ଦ, ଫୁଲବାଣୀ ପୌରପରିଷଦ
ଶ୍ରୀମତୀ ପାୟେଲ ବେହେରା, ଅଧକ୍ଷା, ଫୁଲବାଣୀ ପୌରପରିଷଦ

JHARKHAND URBAN INFRASTRUCTURE DEVELOPMENT COMPANY LIMITED
(A Government of Jharkhand Undertaking)
JUIDCO Bhawan, Kutchery Chowk, Ranchi – 834001, Jharkhand
Phone: +91 651 2225878 | Email: juidcolimited@gmail.com

Name of Work: Resurfacing / Refurbishing work of Road from Hinoo Chowk to Birsa Chowk in Ranchi, Jharkhand
NIT No.: JUIDCO/NIT/H to B/Road/RNC/671
Tender ID: 2025_UDD_105981_1
PR No.: 364300

TENDER CANCELLATION NOTICE

It is hereby informed that the minimum required number of technically responsive bids could not be received against the above-mentioned tender, accordingly, the present call of tender is hereby cancelled.

The bidders are requested to await further communication, if any, regarding the tender for the said work.

Sd/-Project Director (Technical)
JUIDCO Ltd.
PR 369798 (Urban Development)25-26*D

ସି' ସ୍କିଲ୍ସ ସର୍ଭିସେସ୍ ପ୍ରାଇଭେଟ୍ ଲିମିଟେଡ୍
କେଏ-୭୮୩, ମହେସ୍ତଳ, ଦକ୍ଷିଣ ପରଗଣା, ପଶ୍ଚିମବଙ୍ଗ - ୭୦୦୧୪୧
ଫୋନ୍ ନଂ. - ୯୨୨୯୦୨୪୮୦୦, www.niniedu.in

ଟେଣ୍ଡର ବିଜ୍ଞପ୍ତି

ନଂ. ଏନ୍‌ଆଇଏନ୍‌ଆଇ/ଏସ୍‌ଏସ୍‌ଏସ୍‌ପିଏଲ୍/ଫାସିଲିଟେସନ୍/ସିଟିଆଇ/୨୦୨୫-୨୬
ସି' ସ୍କିଲ୍ସ ସର୍ଭିସେସ୍ ପ୍ରାଇଭେଟ୍ ଲିମିଟେଡ୍ (ଏସ୍‌ଏସ୍‌ଏସ୍‌ପିଏଲ୍), ଜାତୀୟ ଅନ୍ତର୍ଦ୍ଦେଶୀୟ ନୌ-ପରିବହନ ଅନୁଷ୍ଠାନ (ଏନ୍‌ଆଇଏନ୍‌ଆଇ), ପାଟନା ଓଡ଼ିଶା ମାରିଟାଇମ୍ ଏକାଡେମି (ଓଏମ୍‌ଏ), ପାରାଦୀପ, ଓଡ଼ିଶା-୭୫୪୧୪୨ଠାରେ ନିର୍ମିତ ହେବାକୁ ଥିବା/ଯୋଗାଣ କରାଯିବାକୁ ଥିବା ନିମ୍ନଲିଖିତ ସାମଗ୍ରୀ ପାଇଁ କୋଟେସନ୍/ଟେଣ୍ଡର ଅନୁରୋଧ କରୁଛି ।

କ୍ର.ସଂ.	ସବିଶେଷ ବିବରଣୀ	ଅଟକଳ ମୂଲ୍ୟ ଟଙ୍କାରେ (ଆନୁମାନିକ)
୧.	ମଡ୍ୟୁଲାର ଫାୟାର୍ ଫାଇଟିଂ ମକ୍-ଅପ୍ ଡ୍ରିଲ୍ ଷ୍ଟ୍ରକ୍ଚର୍ ଓ ଇକ୍ୱିପମେଣ୍ଟ	୪୪.୦୦ ଲକ୍ଷ

ଟେଣ୍ଡର ଦସ୍ତାବିଜ ବିକ୍ରୟର ଶେଷ ତାରିଖ: **୧୯।୦୧।୨୬**, ଟେଣ୍ଡର ଦାଖଲର ଶେଷ ତାରିଖ: **୧୯।୦୧।୨୬, ୧୫.୦୦ ଘଟିକା** ପର୍ଯ୍ୟନ୍ତ, ଟେକ୍ନିକାଲ୍ ବିଡ୍ ଖୋଲାଯିବା ତାରିଖ: **୨୦।୦୧।୨୬, ୧୫.୩୦** ଘଟିକା । ଟେଣ୍ଡର ଦସ୍ତାବିଜ ମୂଲ୍ୟ: **ଟ.୫୦୦/-** । ଉପରୋକ୍ତ ମୂଲ୍ୟଗୁଡ଼ିକରେ ସମସ୍ତ ଟିକସ/ଅବକାରୀ ଶୁଳ୍କ ଅନ୍ତର୍ଭୁକ୍ତ ଏବଂ ତାହା ଓଏମ୍‌ଏ/ଏନ୍‌ଆଇଏନ୍‌ଆଇ ଭିତ୍ତି ପାଇଁ । ଟେଣ୍ଡର ଦସ୍ତାବିଜ ଇ-ମେଲ୍ info@niniedu.in ଦ୍ୱାରା କିମ୍ବା ଏନ୍‌ଆଇଏନ୍‌ଆଇ, ଗାଇଘାଟ, ଗୁଲଜାରବାଗ, ପାଟନାରୁ କାର୍ଯ୍ୟାଳୟ ସମୟରେ ହାତରେ ହାସଲ କରାଯାଇପାରିବ ।
ଏସ୍‌ଏସ୍‌ଏସ୍‌ପିଏଲ୍

ନିୟନ୍ତ୍ରିତ ବଜାର କମିଟି, ହିଞ୍ଜିଳିକାଟୁ
ବିଜ୍ଞାପନ

ଏତଦ୍ଦ୍ୱାରା ଛତ୍ରପୁର ରାଜସ୍ୱ ଉପଖଣ୍ଡର ସମସ୍ତ ଚାଷୀଭାଇ ଓ ଭଉଣୀମାନଙ୍କ ଅବଗତି ନିମନ୍ତେ ଜଣାଇ ଦିଆଯାଉଛି ଯେ,
୧. ଚଳିତ ଖରିଫ ୨୦୨୫-୨୬ ନିମନ୍ତେ ଓଡ଼ିଶା ସରକାର ଓ ଜିଲ୍ଲା ପ୍ରଶାସନର ନିଷ୍ପତ୍ତି କ୍ରମେ ସରକାରଙ୍କ ଦ୍ୱାରା ଧାର୍ଯ୍ୟ ଦରରେ ପ୍ରାଥମିକ କୃଷି ସେବାସମବାୟ ସମିତି, ମହିଳା ସ୍ୱୟଂ ସହାୟିକା ଗୋଷ୍ଠୀ ଓ ଏକ ଗୋଟି ପାଣି ପଞ୍ଚାୟତ ମାଧ୍ୟମରେ ଜିଲ୍ଲା ଯୋଗାଣ ନିଗମ ଦ୍ୱାରା FAQ ମାନର ଧାନ କ୍ରୟ କରିବା ପାଇଁ ବ୍ୟବସ୍ଥା କରାଯାଇଛି । ୨. ଚାଷୀ ଭାଇଭଉଣୀମାନେ ସେମାନଙ୍କର ବଳକା ଧାନକୁ ଶୁଖାଇ, ସଫାସୁତୁରା କରି ଧାନ କ୍ରୟ କେନ୍ଦ୍ରକୁ ଆଣିବେ । ୩. ପୂର୍ବରୁ ପଞ୍ଜିକୃତ ଚାଷୀଭାଇ ଓ ଭଉଣୀମାନେ ସେମାନଙ୍କର ବଳକା ଧାନ ବିକ୍ରୟ କରିବାକୁ ସୁଯୋଗ ପାଇପାରିବେ । ୪. ଚଳିତ ଖରିଫ ଧାନ (K.M.S. ୨୦୨୫-୨୬) ବିକ୍ରି ସମ୍ବନ୍ଧୀୟ ତଥ୍ୟ IVRS- ମାଧ୍ୟମରେ ପ୍ରଦାନର ବ୍ୟବସ୍ଥା କରାଯାଇଛି । ୫. ଚାଷୀଭାଇମାନେ ପଞ୍ଜିକୃତ ମୋବାଇଲରୁ "୧୯୬୭" ନମ୍ବରକୁ କଲ କରି ସବିଶେଷ ତଥ୍ୟ ପାଇପାରିବେ । ୬. P-PAS ବ୍ୟବସ୍ଥା ମାଧ୍ୟମରେ ଚାଷୀମାନଙ୍କ ଠାରୁ ଧାନ କ୍ରୟ କରାଯିବା ସହ ଧାନ ବିକ୍ରୟ ମୂଲ୍ୟ ଚାଷୀଙ୍କ ଜମା ଖାତାକୁ ଅନଲାଇନ ମାଧ୍ୟମରେ ପୈଠ କରାଯିବାର ବ୍ୟବସ୍ଥା କରାଯାଇଛି । ୭. ଚଳିତ ଖରିଫ ୨୦୨୫-୨୬ ବର୍ଷ ନିମନ୍ତେ ସରକାରଙ୍କ ଦ୍ୱାରା ଧାନର ନିର୍ଦ୍ଧାରିତ FAQ ମାନ ଓ ଦର ।

କ୍ର.ନଂ.	ଧାନରେ ମିଶ୍ରିତ ବାହ୍ୟ ପଦାର୍ଥ	FAQ ମାନ	FAQ ମାନ ଧାନର ଦର
୧.	ବାଲି,ମାଟି, ଗୋଡି, ପଥର ବା ଧୂଳି ଇତ୍ୟାଦି ଅଜୈବିକ ବାହ୍ୟପଦାର୍ଥ	୧%	ଚଳିତ ବର୍ଷ ଧାନର ସର୍ବନିମ୍ନ ସହାୟକ ମୂଲ୍ୟ ଉଚିତ ହାରାହାରି ଗୁଣବତ୍ତା (FAQ) ଧାନର ସ୍ପଷ୍ଟ ନିର୍ଦ୍ଦେଶିତ ମାନ ସରକାରଙ୍କ ଦ୍ୱାରା ଖରିଫ ବିପଣନ ବର୍ଷ ୨୦୨୫-୨୦୨୬ ପାଇଁ ସାଧାରଣ ଧାନ କୁଇଣ୍ଟାଲ ପ୍ରତି ଓ ବିକ୍ରି ପରବର୍ତ୍ତୀ ସରକାରୀ ସହାୟତା ସହିତ ୩୧୦୦.୦୦ ଟଙ୍କା ଘୋଷଣା କରିଛନ୍ତି ।
୨.	କାଠି,କୁଟା,ଅଗାଡି ଇତ୍ୟାଦି ଜୈବିକ ବାହ୍ୟପଦାର୍ଥ	୧%	
୩.	ଖରାପ, ବେରଙ୍ଗ, ପାଣିଫୁଲା ବା ପୋକ ଇତ୍ୟାଦି (ଖରାପ,ପାଣିଫୁଲା ଓ ପୋକମିଶି ୪% ରୁ ଅଧିକ ହେବନାହିଁ)	୫%	
୪.	ଅପରିପକ୍ୱ, ସବୁଜ, ବଙ୍କା ବା ସଙ୍କୁଚିତ ଧାନ	୩%	
୫.	ସରୁଧାନରେ ମିଶ୍ରିତ ମୋଟାଧାନ (କେବଳ ଗ୍ରେଡ ଏ ଧାନ ନିମନ୍ତେ)	୬%	
୬.	ଆର୍ଦ୍ରତା ବା ଜଳୀୟ ଅଂଶ	୧୭%	

"ସଫା, ଶୁଖିଲା, ସମରଙ୍ଗୀ ଓ ସମ ଆକାରର ଧାନ ଆଣନ୍ତୁ, ସରକାରଙ୍କ ଦ୍ୱାରା ଧାର୍ଯ୍ୟ ମୂଲ୍ୟ ପାଆନ୍ତୁ ।"

ସ୍ୱା./- ସମ୍ପାଦକ, ନିୟନ୍ତ୍ରିତ ବଜାର କମିଟି, ହିଞ୍ଜିଳିକାଟୁ
ସ୍ୱା./- ଉପ-ଜିଲ୍ଲାପାଳ, ଛତ୍ରପୁର-ତଥା-ଅଧକ୍ଷ, ନିୟନ୍ତ୍ରିତ ବଜାର କମିଟି, ହିଞ୍ଜିଳିକାଟୁ

GOVERNMENT OF JHARKHAND
Office of the Executive Engineer
Irrigation Division Godda,Camp-Mahagama

e-Procurement Tender Notice

Tender Reference No-WRD/MAHAGAMA/02SBD/2025-26, Dt-31.12.2025

1.	Name of Work	Construction of BRIDGES at RD 66.25, ESCAPE REGULATOR at RD 90.19 , CD at RD 90.19 , RCC BARREL from RD 77.40 TO 77.95 & from RD 78.10 TO 78.45, OUTLET at RD 48.70, 52.80, 55.00,58.40,62.25/64.00,65.21,68.45/66.90,72.20,75.15/72.50,77.25/78.60,79.10 and Brick Lining of Gap portion of main canal under Bateshwar Asthan Ganga Pump Canal scheme for year 2025-26.
2.	Estimated Cost(Rs.)	9,44,87,785.32(Rupees Nine Crore forty-Four lakh EightySeven Thousand Seven Hundred Eighty Five and Thirty Two Paisa)Only
3.	Time of Completion	540 Days(18 Months)
4.	Last Date & Time for Receipt of Bids Online	08.01.2026 to 27.01.2026 Up to 5:00P.M.
5.	Date of Publication of Tender on website online	08.01.2026 Up to 11:00 A.M.
6.	Date of Tender Opening online	28.01.2026,3:00 P.M
7.	Earnest money and cost of tender paper	http://jharkhanders.gov.in.Cost of bidding document(For a non-refundable fee) & Bid security as indicated shall be payable online through http://jharkhanders.gov.in . adherence to the order issued vide memo no-120,date-03.10.2023 of Information Technology &e-Government Department,Govt of Jharkhand
8.	Name & address of Office Inviting tender	Executive Engineer, Irrigation Division Godda,Camp-Mahagama,PinCode-814154
9.	Contact no of Procurement officer	9801343072
10.	Helpline Nubber of e-Procurement cell	06432-232477

Note:-Only e-Tender Will be accepted Estimated Cost may vary Futher details can be seen on website http://jharkhanders.gov.in.

Executive Engineer,
Irrigation Division Godda,
Camp-Mahagama,
PR 369788 Irrigation(25-26)#D

ଜନ୍ମଦିନର ଶୁଭେଚ୍ଛା

ନାମ: ....

ବୟସ:...................................

ଜନ୍ମ ତାରିଖ: ....

ଅଦ୍ୱୈତ ଚରଣ
ପରିବାରବର୍ଗ

ଏଠାରେ ୨ X ୨ ସେ.ମି. ଫଟୋ ଲଗାନ୍ତୁ

ସର୍ତ୍ତାବଳୀ: ଏହି କୁପନ ବ୍ୟବହାର କରି ସମ୍ପୂର୍ଣ୍ଣ ମାଗଣାରେ ଜନ୍ମଦିନର ଶୁଭେଚ୍ଛା ଜଣାନ୍ତୁ। ଫଟୋଗ୍ରାଫ ସହିତ କୁପନଟି ପ୍ରକାଶନ ତାରିଖର ୭ ଦିନ ପୂର୍ବରୁ ଜନ୍ମଦିନ ଶୁଭେଚ୍ଛା, ଧରିତ୍ରୀ, ବି-୨୬, ରସୁଲଗଡ ଶିଳ୍ପାଞ୍ଚଳ, ଭୁବନେଶ୍ୱର-୧୦ ଠିକଣାରେ ପହଞ୍ଚିବା ଆବଶ୍ୟକ।

୨୦୨୬ରେ ଡିଫେନ୍ସ ସେକ୍ଟର ହେବ ମାର୍କେଟ କିଙ୍ଗ୍

ଭୁବନେଶ୍ୱର,୩୧।୧୨(ଅନୁରାଧା ମହାରଣା)

ଭାରତୀୟ ସଶସ୍ତ୍ର ବାହିନୀର ଆଧୁନିକୀକରଣ ଦିଗରେ ସରକାର ଏକ ବଡ଼ ପଦକ୍ଷେପ ନେଇଛନ୍ତି। ପ୍ରତିରକ୍ଷା ଅଧିଗ୍ରହଣ ପରିଷଦ (ଡିଏସି) ପ୍ରାୟ ୭୯ ହଜାର କୋଟି ଟଙ୍କା ମୂଲ୍ୟର ଅସ୍ତ୍ରଶସ୍ତ୍ର ଏବଂ ଉପକରଣ କ୍ରୟକୁ ଅନୁମୋଦନ କରିଛି। ସମଗ୍ର ବର୍ଷର ବଜେଟକୁ ଦେଖିଲେ ଏପର୍ଯ୍ୟନ୍ତ ପ୍ରାୟ ୩.୩ ଲକ୍ଷ କୋଟି ଟଙ୍କା ମୂଲ୍ୟର ପ୍ରସ୍ତାବଗୁଡ଼ିକୁ ଅନୁମୋଦନ କରାଯାଇଛି। ଏହି ପରିମାଣ ପ୍ରତିରକ୍ଷା ପାଇଁ ଆବଣ୍ଟିତ ୧.୮ ଲକ୍ଷ କୋଟି ଟଙ୍କାର ପୁଞ୍ଜି ବଜେଟରୁ ବହୁ ଅଧିକ। ଏଥିରୁ ଜଣାପଡୁଛି, ୨୦୨୬ ଓ ଆଗାମୀ ବର୍ଷଗୁଡ଼ିକରେ ଦେଶର ସଶସ୍ତ୍ର ବାହିନୀ ପାଖରେ ସ୍ୱଦେଶୀ କ୍ଷେପଣାସ୍ତ୍ର, ରାଡାର, ନିରୀକ୍ଷଣ ପ୍ରଣାଳୀ ଏବଂ ଆଧୁନିକ ବାୟୁ ପ୍ରତିରକ୍ଷା ପ୍ରଣାଳୀ ରହିବ। ଯଦିଓ ଏହି ଅନୁମୋଦନ ତୁରନ୍ତ କାର୍ଯ୍ୟକାରୀ ହୋଇ ନ ପାରେ ମାତ୍ର ପ୍ରମୁଖ ପ୍ରତିରକ୍ଷା କମ୍ପାନୀଗୁଡ଼ିକର ଭବିଷ୍ୟତକୁ ସୁରକ୍ଷିତ ରଖାଯାଇଛି। ବ୍ରୋକ୍‌ରେଜ୍ ଫାର୍ମ ମୋତିଲାଲ ଓସ୍ୱାଲଙ୍କ ଏକ ରିପୋର୍ଟରେ ଦର୍ଶାଯାଇଛି, ଏହି ସରକାରୀ ନିଷ୍ପତ୍ତି ଦ୍ୱାରା ବର୍ଷ ବର୍ଷ ଧରି ଭାରତୀୟ ସାମରିକ ବାହିନୀର ମେରୁଦଣ୍ଡ ହୋଇ ରହିଥିବା କମ୍ପାନୀଗୁଡ଼ିକ ସବୁଠାରୁ ଅଧିକ ଲାଭବାନ୍ ହେବେ। ଭାରତ ଇଲେକ୍ଟ୍ରୋନିକ୍ସ (ବିଏଚ୍‌ଇ) ରାଡାର ସିଷ୍ଟମ, ଡ୍ରୋନ୍ ଚିହ୍ନଟ ଏବଂ ଯୋଗାଯୋଗ ଉପକରଣରେ ପ୍ରମୁଖ ଭୂମିକା ତୁଲାଉଥିବାବେଳେ ଏହା ନିକଟରେ 'ସକ୍ଷମ' କାଉଣ୍ଟର-ଡ୍ରୋନ୍ ସିଷ୍ଟମ ପାଇଁ ଏକ ଅର୍ଡର ପାଇଛି। ବିଶେଷଜ୍ଞମାନେ ବିଶ୍ୱାସ କରନ୍ତି ଯେ ଏହାର ଷ୍ଟକ୍ ୫୦୦ ସ୍ତରକୁ ପହଞ୍ଚିପାରେ। ସେହିପରି ହିନ୍ଦୁସ୍ଥାନ ଏରୋନଟିକ୍ସ ଲିମିଟେଡ୍ (ଏଚ୍‌ଏଏଲ୍) ତେଜସ୍ ଲଢୁଆ ଜେଟ୍ ପାଇଁ ଏକ ସିମୁଲେଟର ହେଉ କିମ୍ବା ଆଷ୍ଟ୍ରା କ୍ଷେପଣାସ୍ତ୍ରକୁ ସଂଯୁକ୍ତ କରିବାରେ ଗୁରୁତ୍ୱପୂର୍ଣ୍ଣ ଭୂମିକା ନେଇଛି। କମ୍ପାନୀ

ଏବେ ଆଫ୍ରିକା ଏବଂ ଦକ୍ଷିଣ ପୂର୍ବ ଏସିଆ ଭଳି ବଜାରରେ ଏହାର ହେଲିକପ୍ଟର ଏବଂ ବିମାନ ବିକ୍ରୟ କରିବାକୁ ପ୍ରସ୍ତୁତ ହେଉଛି। ଅନ୍ୟପଟେ ଆକାଶ-ଏନ୍‌ଜି କ୍ଷେପଣାସ୍ତ୍ର ପ୍ରଣାଳୀର ସଫଳ ପରୀକ୍ଷଣ ପରେ ଭାରତ ଡାଇନାମିକ୍ସ (ବିଡିଏଲ୍) ଏବେ ଏକ ପ୍ରମୁଖ ଉତ୍ପାଦନ ଚୁକ୍ତି ପାଇଁ ଆଶା କରୁଛି। ବ୍ରାଜିଲ ଏବଂ ଭିଏତ୍‌ନାମ ଭଳି ଦେଶ ମଧ୍ୟ ଏହି କ୍ଷେପଣାସ୍ତ୍ର ପ୍ରତି ଆଗ୍ରହ ପ୍ରକାଶ କରିଛନ୍ତି। ଏହା ସହ ମାଜାଗନ ଡକ୍ (ଏମ୍‌ଡିଏଲ୍) ଏବଂ କୋଚିନ ଶିପ୍‌ୟାର୍ଡ (ସିଏସ୍‌ଏଲ୍) ଭଳି କମ୍ପାନୀଗୁଡ଼ିକ ଜାହାଜ ଏବଂ ଟଗ ନିର୍ମାଣ ପାଇଁ ନୂତନ ସୁଯୋଗ ପାଇବେ। ସରକାର ଆଉ ଏକ ଗୁରୁତ୍ୱପୂର୍ଣ୍ଣ ନିଷ୍ପତ୍ତି ନେଇଛନ୍ତି। ୨୦୨୦ ମସିହାରେ ଆରମ୍ଭ ହୋଇଥିବା 'ଜରୁରିକାଳୀନ କ୍ରୟ' ପାଇଁ ସମୟସୀମାକୁ ଏବେ ୨୦୨୬ ଜାନୁଆରୀ ୧୫ ପର୍ଯ୍ୟନ୍ତ ବୃଦ୍ଧି କରାଯାଇଛି। ଏହା ସେନାର ଉପମୁଖ୍ୟଙ୍କୁ ସେମାନଙ୍କ ଆବଶ୍ୟକତା ପାଇଁ ତୁରନ୍ତ ୩୦୦ କୋଟି ଟଙ୍କା ପର୍ଯ୍ୟନ୍ତ ଚୁକ୍ତିନାମା ଅନୁମୋଦନ କରିବାକୁ କ୍ଷମତା ପ୍ରଦାନ କରେ। ଏହା କାଗଜପତ୍ର କାରବାର ହ୍ରାସ କରିବ ଏବଂ ସେନାର ଯୁଦ୍ଧ କ୍ଷମତା ସର୍ବଦା ପ୍ରସ୍ତୁତ ରହିବ ବୋଲି ଆଶା କରାଯାଉଛି। ଅନ୍ୟପକ୍ଷରେ ଡିଆରଡିଓ ଆକାଶ-ଏନ୍‌ଜି ସିଷ୍ଟମର ବ୍ୟବହାରକାରୀ ପରୀକ୍ଷଣ ସମାପ୍ତ କରିଛି, ଯାହା ସେନାରେ ଏହାର ପ୍ରବେଶ ପାଇଁ ପଥ ପ୍ରଶସ୍ତ କରିଛି। କ୍ୟୁଆର୍‌ଏସ୍‌ଏମ୍ ଏବଂ ଭିଏସ୍‌ଓଆର୍‌ଏଡିଏସ୍ ପରି କ୍ଷେପଣାସ୍ତ୍ର ବ୍ୟବହାରକରି ଦିଲ୍ଲୀ ଏବଂ ଏହାର ଆଖପାଖ ଅଞ୍ଚଳ (ଏନ୍‌ସିଆର୍)କୁ ସୁରକ୍ଷା ଦେବା ପାଇଁ ସ୍ୱଦେଶୀ ବାୟୁ ପ୍ରତିରକ୍ଷା ପ୍ରଣାଳୀକୁ ମଧ୍ୟ ନିୟୋଜନ କରାଯାଉଛି। କେବଳ ସରକାରୀ କମ୍ପାନୀ ନୁହେଁ, ବରଂ ଏଲ୍ ଆଣ୍ଡ ଟି, ଟାଟା ଆଡଭାନ୍ସଡ୍ ସିଷ୍ଟମ୍ସ ଏବଂ ଆଷ୍ଟ୍ରା ମାଇକ୍ରୋୱେଭ ଭଳି ଘରୋଇ କମ୍ପାନୀଗୁଡ଼ିକ ମଧ୍ୟ ଏହି ଦୌଡ଼ରେ ଅଛନ୍ତି। ରାଡାର ଏବଂ ସାଟେଲାଇଟ ପ୍ରଯୁକ୍ତିବିଦ୍ୟା ଉପରେ କାମ କରିବା ପାଇଁ ଆଷ୍ଟ୍ରା ମାଇକ୍ରୋୱେଭ ଓ ଭାରତ ଇଲେକ୍ଟ୍ରୋନିକ୍ସ ମଧ୍ୟରେ ଏକ ବୁଝାମଣାପତ୍ର ସ୍ୱାକ୍ଷର କରିଛି। ଜେନ୍ ଟେକ୍ନୋଲୋଜି ଭଳି କମ୍ପାନୀଗୁଡ଼ିକ ତାଲିମ ସିମୁଲେଟର କ୍ଷେତ୍ରରେ ସେମାନଙ୍କର ପ୍ରାଧାନ୍ୟ ବଜାୟ ରଖିଛନ୍ତି।

ବ୍ୟବସାୟ ସୁଦୃଢ଼ କରୁଛି ରିଲାଏନ୍ସ ରିଟେଲ

ଭୁବନେଶ୍ୱର,୩୧।୧୨(ଅନୁରାଧା ମହାରଣା)

ଇଶା ଅମ୍ବାନୀଙ୍କ ନେତୃତ୍ୱରେ ରିଲାଏନ୍ସ ରିଟେଲ ୨୦୨୫ ବର୍ଷରେ ଏହାର ବ୍ୟାପକ ସମ୍ପ୍ରସାରଣ ଜାରି ରଖିଛି। ବର୍ଷ ଶେଷ ସୁଦ୍ଧା ରିଲାଏନ୍ସ ରିଟେଲ ୭,୦୦୦ରୁ ଅଧିକ ସହରରେ ପ୍ରାୟ ୨୦,୦୦୦ ଷ୍ଟୋର ପରିଚାଳନା କରିଛି, ଯାହା ଏହାକୁ ଦେଶର ସବୁଠାରୁ ବଡ଼ ରିଟେଲ ଉପସ୍ଥିତି ପ୍ରଦାନ କରିଛି। ଡିଜିଟାଲ ସେବା ବିସ୍ତାର ହେଉଥିଲେ ମଧ୍ୟ ଷ୍ଟୋର ରିଟେଲର ନିରନ୍ତର ଗୁରୁତ୍ୱ ଉପରେ ଆଲୋକପାତ୍‌କରି କମ୍ପାନୀର ବାର୍ଷିକ ସାଧାରଣ ବୈଠକରେ ଇଶା ଅମ୍ବାନୀ କହିଥିଲେ, ଷ୍ଟୋରଗୁଡ଼ିକ ଆମର ରିଟେଲ ବ୍ୟବସାୟର ମେରୁଦଣ୍ଡ ହୋଇ ରହିଛି ଏବଂ ସହର ଓ ନଗରଗୁଡ଼ିକରେ ଆମର ବିସ୍ତାର ଲଗାତର ଜାରି ରହିଛି। ଏହି ବର୍ଷ ମଧ୍ୟରେ ଗ୍ରାହକଙ୍କ ସମ୍ପୃକ୍ତି ଏହି ନେଟ୍‌ୱର୍କର ବ୍ୟାପକତାକୁ ପ୍ରତିଫଳିତ କରିଥିଲା। ଏହାର ଷ୍ଟୋର ଏବଂ ଅନ୍‌ଲାଇନ ପ୍ଲାଟ୍‌ଫର୍ମଗୁଡ଼ିକରେ ରିଲାଏନ୍ସ ରିଟେଲ ଏକ ବିଲିୟନରୁ ଅଧିକ ଗ୍ରାହକ କାରବାର ପରିଚାଳନା କରିଥିଲା। ସେହିପରି ଜିଓମାର୍ଟ ଏବଂ ମିଲ୍କବାସ୍କେଟ ଭଳି ପ୍ଲାଟ୍‌ଫର୍ମଗୁଡ଼ିକ ଗ୍ରାହକମାନଙ୍କୁ ଶୀଘ୍ର ସାମଗ୍ରୀ ଯୋଗାଣଠାରୁ ଆରମ୍ଭକରି ସୂଚୀବଦ୍ଧ ଏବଂ ସବ୍‌ସ୍କ୍ରିପ୍ସନ-ଆଧାରିତ ସେବା ଯାଏଁ ବିକଳ୍ପ ପ୍ରଦାନ କରିଥିଲା।

ଡ୍ରିମ୍ସ ଅଧ୍ୟକ୍ଷଙ୍କୁ ସମ୍ମାନିତକଲେ ଗଜପତି

ଭୁବନେଶ୍ୱର,୩୧।୧୨(ଅନୁରାଧା ମହାରଣା)

ଡ୍ରିମ୍ସ ବିଶ୍ୱବିଦ୍ୟାଳୟର ପ୍ରତିଷ୍ଠାତା ଅଧ୍ୟକ୍ଷ ଡ. ପ୍ରମୋଦ ଚନ୍ଦ୍ର ରଥ ପୁରୀ ଗଜପତି ମହାରାଜ ଦିବ୍ୟସିଂହ ଦେବଙ୍କ ଦ୍ୱାରା 'ଗୁରୁକୃପା ସମ୍ମାନ'ରେ ସମ୍ମାନିତ ହୋଇଛନ୍ତି । ନାଉଗାଁ ବ୍ଲକ୍ ମା' ଜାଗୁଲାଇଙ୍କ ପୀଠରେ ବିଶ୍ୱ ସନାତନ ଯୁବସେବା ସଂଘ ଓ ଗୁରୁକୃପା ଚାରିଟେବୁଲ ଟ୍ରଷ୍ଟ ପକ୍ଷରୁ ୫ଦିନ ବ୍ୟାପୀ ବ୍ୟକ୍ତିତ୍ୱ ବିକାଶ ଶିବିର, ଶ୍ରୀଜଗନ୍ନାଥ କଥାମୃତ ଓ ସନାତନ ଧର୍ମ ସମ୍ମିଳନୀର ଉଦ୍‌ଯାପନୀ ଉତ୍ସବରେ ଡ. ରଥଙ୍କୁ ଏହି ସମ୍ମାନ ପ୍ରଦାନ କରାଯାଇଥିଲା । ସଂଘର ସଭାପତି ବାବା ସତ୍ୟାନନ୍ଦ ଦାସଙ୍କ ପୌରୋହିତ୍ୟରେ ଅନୁଷ୍ଠିତ ଉତ୍ସବରେ ପରମହଂସ ପ୍ରଜ୍ଞାନାନନ୍ଦ ସରସ୍ୱତୀ, ମାଧବାନନ୍ଦ ସରସ୍ୱତୀ, ଜଗଦୀଶାନନ୍ଦ ସରସ୍ୱତୀ, ପୁରୀ ରାଧାବଲ୍ଲଭ ମଠର ମହନ୍ତ ରାମକୃଷ୍ଣ ଦାସ ମହାରାଜ ପ୍ରବଚନ ପ୍ରଦାନ କରିଥିଲେ । ପୂର୍ବତନ ବିଧାୟକ ପ୍ରଭାତ ରଞ୍ଜନ ବିଶ୍ୱାଳ, ଡ୍ରିମ୍ସ ବିଶ୍ୱବିଦ୍ୟାଳୟର ପ୍ରଶାସନିକ ନିର୍ଦ୍ଦେଶକ ବଳରାମ କର ପ୍ରମୁଖ ଯୋଗଦେଇଥିଲେ।

କମିଲା ସୁନାରୁପା ଦର

ଭୁବନେଶ୍ୱର,୩୧।୧୨(ଅନୁରାଧା ମହାରଣା)

ବିବାହ ଋତୁ ଲଗାତାର ସୁନା ଓ ରୁପା ଦର ବୃଦ୍ଧି ଗ୍ରାହକଙ୍କ ମୁଣ୍ଡବିନ୍ଧାର କାରଣ ପାଲଟିଥିବାବେଳେ ବୁଧବାର ଉଭୟ ସୁନା ଓ ରୁପା ଦର ଖସିଛି। ଦିନକରେ ସୁନାଦର ୯୨୦ ଟଙ୍କା ହ୍ରାସ ପାଇଥିବାବେଳେ ରୁପାଦର କିଲୋଗ୍ରାମ ପ୍ରତି ୧୩ ହଜାରରୁ ଅଧିକ ଖସିଛି। ମଙ୍ଗଳବାର ୨୪ କ୍ୟାରେଟ ସୁନା ୧୦ଗ୍ରାମ ପ୍ରତି ୧,୩୭,୧୩୦ଟଙ୍କା ଥିବାବେଳେ ବୁଧବାର ୯୨୦ ଟଙ୍କା କମି ୧,୩୬, ୨୧୦ ଟଙ୍କା ରହିଛି। ସେହିପରି ୨୨ କ୍ୟାରେଟ ସୁନା ୧୦ ଗ୍ରାମପ୍ରତି ୧,୩୨,୮୫୯ ଟଙ୍କା, ୨୦ କ୍ୟାରେଟ ସୁନା ଦର ୧,୧୩,୫୦୮ ଟଙ୍କା ଓ ୧୮ କ୍ୟାରେଟ୍ ସୁନା ମୂଲ୍ୟ ୧,୦୨,୧୫୮ ଟଙ୍କା ରହିଛି। ଅନ୍ୟପଟେ ରୁପାଦର କିଲୋଗ୍ରାମ ପ୍ରତି ୧୩,୪୧୦ ଟଙ୍କା କମିଛି। ମଙ୍ଗଳବାର ରୁପାଦର କିଲୋଗ୍ରାମ ପ୍ରତି ୨,୫୧,୪୯୦ ଟଙ୍କା ଥିବାବେଳେ ବୁଧବାର ଏହା ୨,୩୮,୦୮୦ ଟଙ୍କା ରହିଛି।

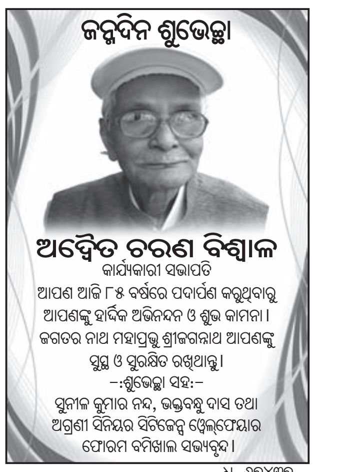

ଧ-୬୭୪୩୭

ରାମରାଜ୍ କଟନର ପ୍ରିମିୟମ ଅଫରିଂ

ଭୁବନେଶ୍ୱର,୩୧।୧୨(ଅନୁରାଧା ମହାରଣା)

ରାମରାଜ୍ କଟନ ରଙ୍ଗର ସ୍ଥାୟିତ୍ୱ, ଗୁଣବା ଏବଂ ଫିନିଶିଂ ସହ କୌଣସି ବୁଝାମଣା ନ କରି ଏହି ବ୍ରାଣ୍ଡ ସମ୍ପୃକ୍ତ ଶିଳ୍ପ ଜଗତରେ ସବୁଠାରୁ ବଡ଼ ଧଳା ଫାବ୍ରିକ୍ ପୋର୍ଟଫୋଲିଓ ପ୍ରଦାନ କରିଥିବା କମ୍ପାନୀ ପକ୍ଷରୁ କୁହାଯାଇଛି। ୫୦୦ରୁ ଅଧିକ ପ୍ରକାର କପଡ଼ା ଅନ୍ତର୍ଭୁକ୍ତ ସହ ଏହା ୧୦୦% କଟନ, ଗିଜାବ୍ଲେଣ୍ଡ, ଲିନିନ କଟନ ତଥା ପଲି ଭିସ୍‌କୋଷ ସହିତ ୧୦୦% ଗିଜା କଟନ, ଶୁଦ୍ଧ ଲିନିନ, ପେପର ଫିନିଶ କଟନ ଏବଂ ୧୦୦% ସୁପିମା କଟନ ଆଦି ରହିଛି। ଏହି ନୂତନ ଫାବ୍ରିକ ସମ୍ଭାର ବିଷୟରେ ପ୍ରତିଷ୍ଠାତା ତଥା ଅଧ୍ୟକ୍ଷ ରାମରାଜ କଟନ କହିଛନ୍ତି, ରାମରାଜ କଟନରେ ଆମେ ସର୍ବଦା ପାରମ୍ପରିକ ବୟନ ଶିଳ୍ପ ସହ ଜଡ଼ିତ ରହି ବିଶ୍ୱସ୍ତରୀୟ ପ୍ରିମିୟମ କପା କିସମ ସହିତ ଆମର ଉତ୍ପାଦକୁ କ୍ରମାଗତ ଭାବେ ଉନ୍ନତ କରିପାରିଛୁ। ଯେତେବେଳେ ଲୋକମାନେ ଶୁଦ୍ଧ କପା କିମ୍ବା ଧଳା କପଡ଼ା ବିଷୟରେ ଚିନ୍ତା କରନ୍ତି, ସେମାନଙ୍କ ମନକୁ ସ୍ୱାଭାବିକ ଭାବେ ରାମରାଜର ନାମ ଆସିଥାଏ।

ଖୋର୍ଦ୍ଧାରୋଡ୍ ଡିଭିଜନରେ ୩ ଟ୍ରେନ୍ ବାତିଲ୍

ଭୁବନେଶ୍ୱର,୩୧।୧୨(ଅନୁରାଧା ମହାରଣା)

ଯାତ୍ରୀ ସୁରକ୍ଷା ବୃଦ୍ଧି କରିବା ଏବଂ ରେଳ ଭିତ୍ତିଭୂମିର ବିଶ୍ୱସନୀୟତାକୁ ସୁନିଶ୍ଚିତ କରିବା ଉଦ୍ଦେଶ୍ୟରେ ପୂର୍ବତଟ ରେଳପଥ ଜାନୁଆରୀ ୨୦୨୬ ମଧ୍ୟରେ ଖୋର୍ଦ୍ଧାରୋଡ୍ ଡିଭିଜନରେ ଜରୁରୀ ସୁରକ୍ଷା-ସମ୍ବନ୍ଧୀୟ ଆଧୁନିକୀକରଣ ଏବଂ ରକ୍ଷଣାବେକ୍ଷଣ କାର୍ଯ୍ୟ କରିବ। ଏଥିପାଇଁ କେତେକ ଟ୍ରେନ୍ ବାତିଲ ହୋଇଥିବାବେଳେ ଅନ୍ୟ କିଛି ଟ୍ରେନ୍‌ର ସମୟ ଓ ଗତିପଥ ପରିବର୍ତ୍ତନ କରାଯାଇଛି। ୬୮୪୧୯ ଭୁବନେଶ୍ୱର - ପଲାସା ପାସେଞ୍ଜର ଜାନୁଆରୀ ୧, ୪, ୫, ୬, ୮, ୧୧, ୧୨, ୧୩, ୧୫, ୧୮, ୧୯, ୨୦, ୨୨, ୨୫, ୨୬, ୨୭ ଏବଂ ୨୯ ତାରିଖରେ ବାତିଲ ରହିବ । ୬୮୪୨୦ ପଲାସା-ଭୁବନେଶ୍ୱର ପାସେଞ୍ଜର ଜାନୁଆରୀ ୨, ୫, ୬, ୭, ୯, ୧୨, ୧୩, ୧୪, ୧୬, ୧୯, ୨୦, ୨୧, ୨୩, ୨୬, ୨୭, ୨୮ ଏବଂ ୩୦ ତାରିଖରେ ବାତିଲ ରହିବ । ସେହିଭଳି ଜାନୁଆରୀ ୧, ୨, ୫, ୬, ୮, ୯, ୧୨, ୧୩, ୧୫, ୧୬, ୧୯, ୨୦, ୨୨, ୨୩, ୨୬, ୨୭, ୨୯ ଏବଂ ୩୦ ତାରିଖରେ ବାତିଲ ହେବାକୁ ଥିବା ଟ୍ରେନ୍‌ଗୁଡିକ ମଧ୍ୟରେ ୧୮୦୨୧/୧୮୦୨୨ ଖଡ଼ଗପୁର-ଖୋର୍ଦ୍ଧାରୋଡ୍-ଖଡ଼ଗପୁର ଏକ୍ସପ୍ରେସ୍ ଓ ୬୮୪୨୪/୬୮୪୨୩ କଟକ-ଭଦ୍ରକ-କଟକ ମେମୁ ରହିଛି। ୧୨୭୦୩ ହାଓଡା-ସିକନ୍ଦରାବାଦ ଫାଲ୍‌କନୁମା ଏକ୍ସପ୍ରେସ୍, ୧୨୮୪୦ ଏମ୍‌ଜିଆର୍ ଚେନ୍ନାଇ ସେଣ୍ଟ୍ରାଲ -ହାଓଡା ଏକ୍ସପ୍ରେସ୍, ୨୨୮୯୬ ପୁରୀ-ହାଓଡା ବନ୍ଦେ ଭାରତ ଏକ୍ସପ୍ରେସ୍‌ର ସମୟ ପୁନଃ ନିର୍ଦ୍ଧାରଣ କରାଯାଇଛି । ଯାତ୍ରୀମାନେ ସରକାରୀ ରେଳପଥ ତଦନ୍ତ ପ୍ରଣାଳୀ, ୱେବ୍‌ସାଇଟ କିମ୍ବା ହେଲ୍ପଲାଇନ ମାଧ୍ୟମରେ ଅପ୍‌ଡେଟ୍ ହୋଇଥିବା ଟ୍ରେନ୍ ବିବରଣୀ ଯାଞ୍ଚ କରିବାକୁ ଅନୁରୋଧ କରାଯାଇଛି।

ମନେ ପଡ଼ନ୍ତି

ଧ-୨୯୯୪

ଧ-୩୦୦୧

Classified Everyday

0674-2580101, 9692975378

AFFIDAVIT

By virtue of an affidavit sworn before Notary Public, Cuttack, dated- 17.12.2025, I, Rajalakshmi Acharya, aged about 64 years, resident of Village- Santarapur, P.O.- Kishorenagar, P.S.- Kishorenagar, Dist.- Cuttack, State- Odisha, PIN- 754131 declare that I have changed my surname from 'Nayak' to 'Acharya'. Henceforth, I shall be known as Rajalakshmi Acharya for all purposes. D-2999

By virtue of an affidavit sworn before Notary Public, Cuttack, dated- 06.12.2025, I, Susri Nibedita Acharya, aged about 37 years, resident of Village- Oleipada, P.O.- Sardola, P.S.- Tirtol, Dist.- Jagatsinghpur, State- Odisha, PIN- 754136 declare that I have changed my surname from 'Nayak' & 'Grahacharya' to 'Acharya'. Henceforth, I shall be known as Susri Nibedita Acharya for all purposes. D-3000

Email ମାଧ୍ୟମରେ କ୍ଲାସିଫାଏଡ଼ର ବିଜ୍ଞାପନ ପଠାଇବାର ଠିକଣା:- classifieddharitri@gmail.com

By virtue of an affidavit sworn before Notary Public, Baripada, dated- 20.12.2025, I, DEBENDRA KUMAR MOHANTA, Address: At/P.O.- Halda, P.S.- Rairangpur, Dist.- Mayurbhanj, PIN- 757045 declare that I have changed my name from DEBENDRA MOHANTA to DEBENDRA KUMAR MOHANTA. Henceforth, I shall be known as DEBENDRA KUMAR MOHANTA for all purposes.
Debendra Kumar Mohanta
D-2996

By virtue of an affidavit sworn before Executive Magistrate, Bhubaneswar, dated- 23.12.2025, I, BIJAYALAXMI BISWAL, Address: At- Qtr. No. 2RB- 37, Road- 5, Unit- 9, P.O.- Bhoinagar, Bhubaneswar- 751022, Dist.- Khurda declare that I have changed my name from Bijya Laxmi Biswal to BIJAYALAXMI BISWAL. Henceforth, I shall be known as BIJAYALAXMI BISWAL for all purposes.
Bijayalaxmi Biswal
D-2997

Your Classified Advertisement published in Dharitri will be listed free in Dharitri Online Edition: dharitripaper.in

I, Bibekananda Dehury, S/o.- Rasananda Dehury, Village- Kankalanda, P.O.- Mahimagadi, P.S.- Gondia, District- Dhenkanal, Odisha- 759014 declare that I have changed my name from VIVEKANANDA DEHURI to BIBEKANANDA DEHURY & DOB from 13.01.2003 to 01.04. 2002, before Executive Magistrate, Dhenkanal, dtd.- 31.12.2025.
Bibekananda Dehury
D-2995

By virtue of an affidavit before Notary Public, Jeypore, bearing No.- 222 on 17.01.2025, I, Smt. Daita Khemundu, W/o.- Late Khagapati Khemundu a resident of At- Konagaon, P.O.- Lamtaput, P.S.- Machhkund, Dist.- Koraput that I am the deponent of this affidavit my daughter Papul Khemundu actual name Papul Khemundu as per birth certificate No.- 3002/2018 and as per Aadhaar card No.- XXXX XXXX 6941, my daughter surname wrongly mentioned as Khara instead of as Khemundu in her Postal passbook a/c No.- 95141 and address wrongly mentioned At- Kenduguda, P.O./P.S.- Mathili, Dist.- Malkangiri. I do hereby declared that Papul Khara and Papul Khemundu are one and same person.
D-2998

LEGAL NOTICE

Letter No. 4070, dated- 31.12.25

ରିଭିଜନ୍ ଅଦାଲତ ନମ୍ବର- ୪,
ଶ୍ରୀ ପ୍ରଦୀପ କୁମାର ନାୟକ, ଭାରତୀୟ ପ୍ରଶାସନିକ ସେବା, ଚତୁର୍ଥ ମହଲା,
ବିଭାଗୀୟ ମୁଖ୍ୟ କାର୍ଯ୍ୟାଳୟ, ଭୁବନେଶ୍ୱର, ଜିଲ୍ଲା- ଖୋର୍ଦ୍ଧା
ଓ.ଏସ୍.ଏସ୍. କେସ୍ ନମ୍ବର- ୫୩୫/୨୦୨୩
(ଦେୱାନୀ କାର୍ଯ୍ୟବିଧି ସଂହିତାର ଆଦେଶ ନମ୍ବର ୫ ଏବଂ ନିୟମ ନମ୍ବର ୨୦ ମୁତାବକ)

ଶ୍ରୀମତୀ ଉଷାରାଣୀ ପୃଷ୍ଟି .... ବାଦୀ

ବନାମ

ସଞ୍ଜୟ କୁମାର ସାହୁ ଏବଂ ଅନ୍ୟମାନେ ......ପ୍ରତିବାଦୀ

ପ୍ରାପ୍ତେଷୁଙ୍କ ନାମ ଓ ଠିକଣା:
ପ୍ରତିବାଦୀ ୧. ସଞ୍ଜୟ କୁମାର ସାହୁ, ଏମ୍.ଡି, କୋଣାର୍କ ହାଉସିଂ ସୋସାଇଟି ଲିମିଟେଡ୍, ଏସ୍.ଡି.-୨. ଭି.ଏସ୍.ଏସ୍ ନଗର, ପୋଷ୍ଟ- ରସୁଲଗଡ଼, ଭୁବନେଶ୍ୱର, ୪. ଲକ୍ଷ୍ମୀଧର ଦାସ, ପିତା- ବୃନ୍ଦାବନ ଦାସ, କୁମରଅଜୟପୁର, ଜିଲ୍ଲା- କଟକ।

ଏତଦ୍ୱାରା ସମସ୍ତ ପ୍ରତିବାଦୀଙ୍କ ଅବଗତି ନିମନ୍ତେ ସମ୍ବାଦପତ୍ର ଦ୍ୱାରା ଜଣାଇ ଦିଆଯାଉଅଛି ଯେ, ଉପରୋକ୍ତ ମୋକଦ୍ଦମାରେ ବାଦୀ ନିମ୍ନୋକ୍ତ ଜମିର ହାଲ୍ ଜମିଜମାର ଚୂଡ଼ାନ୍ତ ପ୍ରକାଶନର ରେକର୍ଡ ରିଭିଜନ୍ ନିମନ୍ତେ ମାନ୍ୟବର ଅତିରିକ୍ତ ଆୟୁକ୍ତଙ୍କ ରିଭିଜନ୍ ଅଦାଲତ ନମ୍ବର- ୪ରେ ଦାଖଲ କରିଛନ୍ତି। ପ୍ରତିବାଦୀଙ୍କୁ ମୋକଦ୍ଦମାର ଶୁଣାଣି ନିମନ୍ତେ ପଞ୍ଜୀକୃତ ଡାକ ଦ୍ୱାରା ନୋଟିସ ଜାରି ହୋଇଥିଲା, କିନ୍ତୁ ଉକ୍ତ ନୋଟିସ ବିଭିନ୍ନ କାରଣ ଦର୍ଶାଯାଇ ଫେରସ୍ତ ଆସିଅଛି। ଏଣୁ ଉପରଲିଖିତ ମୋକଦ୍ଦମାର ଶୁଣାଣି ମାନ୍ୟବର ଅତିରିକ୍ତ ଆୟୁକ୍ତଙ୍କ ରିଭିଜନ୍ ଅଦାଲତ ନମ୍ବର- ୪, ଚତୁର୍ଥ ମହଲା, ବିଭାଗୀୟ ମୁଖ୍ୟ କାର୍ଯ୍ୟାଳୟ, ଭୁବନେଶ୍ୱର, ଇଜିଲାସରେ ଆସନ୍ତା ତା.୦୨।୦୨।୨୦୨୬ରିଖ ଦିବା ୧୧.୩୦ ଘଟିକା ସମୟରେ ଶୁଣାଣି କରାଯିବା ନିମନ୍ତେ ସ୍ଥିର କରାଯାଇଅଛି।

ଜମିର ବିବରଣୀ

ଜିଲ୍ଲା- ଖୋର୍ଦ୍ଧା, ତହସିଲ- ଭୁବନେଶ୍ୱର, ଥାନା ନଂ.୨୫, ମୌଜା- ଗାଡ଼କଣ, ୟୁନିଟ- ୩୯ ସାବକ: ଖାତା ନମ୍ବର- ୬୦୬, ପ୍ଲଟ୍ ନମ୍ବର- ୧୧୧୯, କିସମ- ସାରଦ-୩, ରକବା- ମୋଟ ଏ.୦.୩୪ ଡେସିମିଲରୁ ଏ.୦.୦୮ ଡେସିମିଲ, ସ୍ୱତ୍ୱ- ସ୍ଥିତିବାନ୍, ହାଲ୍: ଖାତା ନମ୍ବର- ୪୦୭୦, ପ୍ଲଟ୍ ନମ୍ବର- ୩୮୮୯, କିସମ- ସାରଦ ଅଣଜଳସେଚିତ, ରକବା- ମୋଟ ଏ.୦.୧୪ ଡେସିମିଲରୁ ଏ.୦.୦୮ ଡେସିମିଲ, ସ୍ୱତ୍ୱ- ସ୍ଥିତିବାନ୍।

ଏଣୁ ଉପରୋକ୍ତ ମୋକଦ୍ଦମାର ପ୍ରତିବାଦୀମାନେ ନିଜେ କିମ୍ବା ସେମାନଙ୍କର ଉତ୍ତରାଧିକାରୀମାନେ ତାଙ୍କରି କ୍ଷମତାପ୍ରାପ୍ତ ଓକିଲଙ୍କ ଜରିଆରେ ଏହି ଧାର୍ଯ୍ୟ ତାରିଖ ଏବଂ ସମୟରେ ଉକ୍ତ ଇଜିଲାସରେ ଉପସ୍ଥିତ ରହି ମୋକଦ୍ଦମାର ଶୁଣାଣିରେ ଅଂଶଗ୍ରହଣ କରିବେ, ଅନ୍ୟଥା ନିୟମ ଅନୁଯାୟୀ ଉକ୍ତ ମୋକଦ୍ଦମା ବିଚାର କରାଯିବ।

ତା: ୨୬.୧୨.୨୦୨୫ ଅତିରିକ୍ତ ଆୟୁକ୍ତଙ୍କ ଆଦେଶ ଅନୁଯାୟୀ
ଭୁବନେଶ୍ୱର ସ୍ୱା/- କୋର୍ଟ ଅଫିସର
ଧ-୨୯୫୧

Letter No.- 4062, dtd.- 30.12.25

ମାନ୍ୟବର ଅତିରିକ୍ତ ଆୟୁକ୍ତ ରିଭିଜନ ଅଦାଲତ ନଂ.- ୪, ଭୁବନେଶ୍ୱର,
ଶ୍ରୀ ପି.କେ. ନାୟକ (ଭା.ପ୍ର.ସେ), ଚତୁର୍ଥ ମହଲା, ବିଭାଗୀୟ ମୁଖ୍ୟ କାର୍ଯ୍ୟାଳୟ,
ୟୁନିଟ୍ ନଂ.- ୫, ଭୁବନେଶ୍ୱର, ଜିଲ୍ଲା- ଖୋର୍ଦ୍ଧା
ଓ.ଏସ.ଏସ. ମୋକଦ୍ଦମା ନମ୍ବର-୧୪୦୦/୨୦୧୫

ଶ୍ରୀ ମନୋଜ କୁମାର ଘୋଷାଲ ....ବାଦୀ

ବନାମ

ଦେବରାଜ ସାହୁ ଏବଂ ଅନ୍ୟମାନେ ....ପ୍ରତିବାଦୀମାନେ

ଇସ୍ତାହାର ମାଧ୍ୟମରେ ସୂଚନା ଆଦେଶ ୫ ଏବଂ ନିୟମ ୨୦ ଅଧିନିୟମ (୧- କ)
ଦେୱାନୀ କାର୍ଯ୍ୟବିଧି ସଂହିତା ମୁତାବକ

ପ୍ରାପ୍ତେଷୁଙ୍କ ନାମ ଓ ଠିକଣା-
୧) ପ୍ରତିବାଦୀ ନଂ.- ୧(ଏ), ଶ୍ରୀ ଅମର କୁମାର ସାହୁ, ପିତା- ସ୍ୱର୍ଗତ ଦେବାରାଜ ସାହୁ, ୨) ପ୍ରତିବାଦୀ ନଂ.-୨, ସୁରେନ୍ଦ୍ର ନାଥ ସାହୁ, ପିତା- ସ୍ୱର୍ଗତ ଶ୍ୟାମ ସୁନ୍ଦର ସାହୁ, ୩) ପ୍ରତିବାଦୀ ନଂ ୩, ନରେନ୍ଦ୍ର ନାଥ ସାହୁ, ପିତା- ସ୍ୱର୍ଗତ ଶ୍ୟାମ ସୁନ୍ଦର ସାହୁ, ଉପରଲିଖିତ ସମସ୍ତ ପ୍ରତିବାଦୀଙ୍କ ଠିକଣା ଗ୍ରାମ/ପୋ- ବରମୁଣ୍ଡା, ଥାନା- ଖଣ୍ଡଗିରି, ଜିଲ୍ଲା- ଖୋର୍ଦ୍ଧା।

ଏତଦ୍ୱାରା ସମସ୍ତ ଉପରଲିଖିତ ପ୍ରତିବାଦୀମାନଙ୍କ ଅବଗତି ନିମନ୍ତେ ସମ୍ବାଦପତ୍ର ଦ୍ୱାରା ଜଣାଇ ଦିଆଯାଉଅଛି ଯେ ଉପରୋକ୍ତ ମୋକଦ୍ଦମାରେ ବାଦୀ ନିମ୍ନୋକ୍ତ ଜମିର ହାଲ ଜମିଜମାର ଚୂଡ଼ାନ୍ତ ପ୍ରକାଶନର ରେକର୍ଡ଼ ରିଭିଜନ ନିମନ୍ତେ ମାନ୍ୟବର ଆୟୁକ୍ତ ରିଭିଜନ ଅଦାଲତ ନଂ.-୪ଙ୍କ ଅଦାଲତରେ ଦାଖଲ କରିଛନ୍ତି। ପ୍ରତିବାଦୀଙ୍କୁ ମୋକଦ୍ଦମାର ଶୁଣାଣି ନିମନ୍ତେ ପଞ୍ଜିକୃତ ଡାକ ଦ୍ୱାରା ନୋଟିସ ଜାରି ହୋଇଥିଲା, କିନ୍ତୁ ପ୍ରତିବାଦୀ ନଂ.-୨ଙ୍କର ମୃତ୍ୟୁ ହୋଇଯାଇଥିବାରୁ ଫେରସ୍ତ ଆସିଅଛି, ସେହିପରି ପ୍ରତିବାଦୀ ନଂ-୧ (ଏ) ଏବଂ ୩ ବିଭିନ୍ନ କାରଣ ଦର୍ଶାଇ ନୋଟିସ ଫେରସ୍ତ ଆସିଅଛି।

ଏଣୁ ଉପରଲିଖିତ ମୋକଦ୍ଦମାର ଶୁଣାଣି ମାନ୍ୟବର ଆୟୁକ୍ତ ରିଭିଜନ ଅଦାଲତ ନଂ.- ୪ଙ୍କ ଅଦାଲତରେ, ୟୁନିଟ୍- ୫, ଭୁବନେଶ୍ୱର, ଇଜିଲାସରେ ଆସନ୍ତା ତା ୦୯।୦୨।୨୦୨୬ ରିଖ ଦିବା ୧୧.୩୦ ମି. ସମୟରେ ଶୁଣାଣି କରାଯିବା ନିମନ୍ତେ ସ୍ଥିର କରାଯାଇଅଛି।

ଜମିର ବିବରଣୀ

ଜିଲ୍ଲା- ଖୋର୍ଦ୍ଧା, ତହସିଲ- ଭୁବନେଶ୍ୱର, ଥାନା- ନିଉ କ୍ୟାପିଟାଲ, ମୌଜା- ଶିରିପୁର ସାବକ: ଖାତା ନମ୍ବର- ୧୧୭, ପ୍ଲଟ୍ ନମ୍ବର- ୪୯୬, କିସମ- ଶାରଦ-୨, ରକବା- ଏ୦.୪୬୦ଡି. ସ୍ୱଧରୁ ଏ୦.୦୩୦ଡି., ସ୍ୱତ୍ୱ- ସ୍ଥିତିବାନ୍।

ହାଲ୍

ଜିଲ୍ଲା- ଖୋର୍ଦ୍ଧା, ତହସିଲ- ଭୁବନେଶ୍ୱର, ଥାନା- ନିଉ କ୍ୟାପିଟାଲ, ମୌଜା-ଭୁବନେଶ୍ୱର ସହର, ୟୁନିଟ୍- ୨୦ ଜାଗମରା ଖାତା ନମ୍ବର- ୬୬୮, ପ୍ଲଟ୍ ନମ୍ବର- ୧୨୩୨, କିସମ- ଶାରଦ- ୧, ରକବା- ଏ୦.୦୯୦ଡି. ସ୍ୱଧରୁ ଏ୦.୦୩୦ଡି., ସ୍ୱତ୍ୱ- ସ୍ଥିତିବାନ୍।

ଏଣୁ ଉପରୋକ୍ତ ମୋକଦ୍ଦମାର ପ୍ରତିବାଦୀମାନେ ନିଜେ କିମ୍ବା ସେମାନଙ୍କର ଉତ୍ତରାଧିକାରୀମାନେ ତାଙ୍କର କ୍ଷମତାପ୍ରାପ୍ତ ଓକିଲଙ୍କ ଜରିଆରେ ଏହି ଧାର୍ଯ୍ୟ ତାରିଖ ଏବଂ ସମୟରେ ଉକ୍ତ ଇଜିଲାସରେ ଉପସ୍ଥିତ ରହି ମୋକଦ୍ଦମାର ଶୁଣାଣିରେ ଅଂଶଗ୍ରହଣ କରିବେ ଅନ୍ୟଥା ନିୟମ ଅନୁଯାୟୀ ଉକ୍ତ ମୋକଦ୍ଦମା ବିଚାର କରାଯିବ।

ତା. ୨୯।୧୨।୨୦୨୫ ମାନ୍ୟବର ରାଜସ୍ୱ ପର୍ଷଦଙ୍କ ଆଦେଶ ଅନୁଯାୟୀ
ଭୁବନେଶ୍ୱର ସ୍ୱା/- କୋର୍ଟ ଅଫିସର
ଧ-୨୯୯୪

ପାଠକଙ୍କ ପାଇଁ ସୂଚନା

କ୍ଲାସିଫାଏଡରେ ପ୍ରକାଶିତ କେତେକ ବିଜ୍ଞାପନକୁ ଭିତ୍ତିକରି କିଛି ପାଠକ ଠକାମିର ଶିକାର ହେଉଥିବା ଆମର ଦୃଷ୍ଟିଗୋଚର ହେଉଛି। ବିଜ୍ଞାପନ ଦେଉଥିବା ସଂସ୍ଥାମାନଙ୍କ ସହ କାରବାର କରିବା ପୂର୍ବରୁ ସବିଶେଷ ତଥ୍ୟ ଓ ନିଜର ବିବେକ ଖଟାଇ କାରବାର କରନ୍ତୁ। ଏଥିପାଇଁ ଧରିତ୍ରୀ କର୍ତ୍ତୃପକ୍ଷ ଦାୟୀ ରହିବେ ନାହିଁ।

ବିଦାୟୀ ମୁଖ୍ୟ ଶାସନ ସଚିବ ମନୋଜ ଆହୁଜାଙ୍କୁ ସମ୍ବର୍ଦ୍ଧନା

ସମ୍ବର୍ଦ୍ଧନା ଅବସରରେ ମନୋଜ ଆହୁଜାଙ୍କ ସହ ସାଧାରଣ ପ୍ରଶାସନ ଓ ଅଭିଯୋଗ ବିଭାଗର କର୍ମଚାରୀମାନେ।

ଭୁବନେଶ୍ୱର,୩୧।୧୨(ସୁଚିସ୍ମିତା ସାହୁ)

ବିଦାୟୀ ମୁଖ୍ୟ ଶାସନ ସଚିବ ମନୋଜ ଆହୁଜାଙ୍କୁ ବୁଧବାର ସାଧାରଣ ପ୍ରଶାସନ ଓ ସାଧାରଣ ଅଭିଯୋଗ ବିଭାଗ ପକ୍ଷରୁ ସମ୍ବର୍ଦ୍ଧନା ଦିଆଯାଇଛି। ଏହି ଉପଲକ୍ଷେ ବିଭାଗ ତରଫରୁ ଏକ ସମ୍ବର୍ଦ୍ଧନା ସଭା ଲୋକସେବା ଭବନସ୍ଥିତ ସମ୍ମିଳନୀ କକ୍ଷରେ ଅନୁଷ୍ଠିତ ହୋଇଥିଲା। ବିଭାଗର ଅତିରିକ୍ତ ମୁଖ୍ୟ ଶାସନ ସଚିବ ସୁରେନ୍ଦ୍ର କୁମାରଙ୍କ ସମେତ ବିଭାଗର ବରିଷ୍ଠ ଅଧିକାରୀ ଓ କର୍ମଚାରୀମାନେ ବିଦାୟୀ ମୁଖ୍ୟ ଶାସନ ସଚିବ ଆହୁଜାଙ୍କ କାର୍ଯ୍ୟଶୈଳୀ, ପ୍ରଶାସନିକ ଦକ୍ଷତା, ବ୍ୟକ୍ତିତ୍ୱ ଓ ମାନବୀୟ ଆଦର୍ଶ ସମ୍ପର୍କରେ ଆଲୋକପାତ କରିବା ସହିତ ଆଗାମୀ ଅବସରକାଳୀନ ଦୀର୍ଘ ଓ ନିରାମୟ ଜୀବନ କାମନା କରିଛନ୍ତି। ଏହି ଅବସରରେ ଆହୁଜା ବିଭାଗର ସମସ୍ତ ଅଧିକାରୀ ଓ କର୍ମଚାରୀଙ୍କୁ ତାଙ୍କର କାର୍ଯ୍ୟକାଳ ସମୟରେ ସହଯୋଗ ପାଇଁ କୃତଜ୍ଞତା ଓ ଧନ୍ୟବାଦ ଜଣାଇଥିଲେ। ସାଧାରଣ ପ୍ରଶାସନ ଓ ସାଧାରଣ ଅଭିଯୋଗ ବିଭାଗ ସରକାରଙ୍କ ଏକ ଗୁରୁତ୍ୱପୂର୍ଣ୍ଣ ବିଭାଗ ହୋଇଥିବାରୁ ଜନସାଧାରଣଙ୍କୁ ଉତ୍ତମ ସେବା ପ୍ରଦାନ କରିବାକୁ ସେ ଗୁରୁତ୍ୱ ଦେଇଥିଲେ। ନିଜକୁ ସୁସ୍ଥ ଓ ସକ୍ଷମ ରଖିବା ସହିତ ସରକାରୀ କାର୍ଯ୍ୟ ସୁଚାରୁରୂପେ ନିର୍ବାହ କରିବାକୁ ସେ ସମସ୍ତଙ୍କୁ ପରାମର୍ଶ ଦେଇଥିଲେ।

ସାମ୍ବାଦିକଙ୍କୁ ନବୀକରଣ ଅଧିସ୍ୱୀକୃତି ପତ୍ର ପ୍ରଦାନ

ଭୁବନେଶ୍ୱର,୩୧।୧୨(ସୁଚିସ୍ମିତା ସାହୁ)

ନବୀକୃତ ଅଧିସ୍ୱୀକୃତି ପତ୍ର ଗ୍ରହଣ କରିବା ଅବସରରେ ବରିଷ୍ଠ ସାମ୍ବାଦିକମାନେ।

ରାଜ୍ୟରେ କାର୍ଯ୍ୟରତ ବିଭିନ୍ନ ଗଣମାଧ୍ୟମର ପ୍ରତିନିଧି ତଥା ସାମ୍ବାଦିକଙ୍କୁ ୨୦୨୬ ବର୍ଷ ପାଇଁ ସେମାନଙ୍କର ନବୀକରଣ ଅଧିସ୍ୱୀକୃତି ପତ୍ର ପ୍ରଦାନ କରାଯାଇଛି। ସୂଚନା ଓ ଲୋକ ସମ୍ପର୍କ ନିର୍ଦ୍ଦେଶକ ଅନୁଜ କୁମାର ଦାସ ପଟ୍ଟନାୟକ ବୁଧବାର ବିଭାଗୀୟ କାର୍ଯ୍ୟାଳୟରେ ସମ୍ପୃକ୍ତ ସାମ୍ବାଦିକଙ୍କୁ ଏହି କାର୍ଡ ପ୍ରଦାନ କରିଛନ୍ତି। ଏହି ଅବସରରେ ସାମ୍ବାଦିକ ପ୍ରଦୋଷ ପଟ୍ଟନାୟକ, ଭାଗବତ ତ୍ରିପାଠୀ, ଗୁରୁ କଲ୍ୟାଣ ମହାପାତ୍ର, ପ୍ରଦ୍ୟୁମ୍ନ କୁମାର ମହାନ୍ତି, ସନତ ମିଶ୍ର ପ୍ରମୁଖ ସେମାନଙ୍କ ନବୀକରଣ ଅଧିସ୍ୱୀକୃତ ପତ୍ର ଗ୍ରହଣ କରିଛନ୍ତି।

ଗତବର୍ଷ ୧୯୩ଜଣ ଜିଲା ଓ ରାଜ୍ୟସ୍ତରୀୟ ସାମ୍ବାଦିକ ସେମାନଙ୍କ ଅଧିସ୍ୱୀକୃତ ପତ୍ର ନବୀକରଣ କରିଥିଲେ। ୨୦୨୬ ବର୍ଷ ପାଇଁ ଏହାକୁ ନବୀକରଣ କରିବା ପାଇଁ ସମ୍ପୃକ୍ତ ସାମ୍ବାଦିକଙ୍କଠାରୁ ସବିଶେଷ ବିବରଣୀ ସହ ଦରଖାସ୍ତ ଆହ୍ୱାନ କରାଯାଇଥିଲା। ଏହି ମର୍ମରେ ସାମ୍ବାଦିକମାନେ ସେମାନେ କାର୍ଯ୍ୟ କରୁଥିବା ଗଣମାଧ୍ୟମ ସଂସ୍ଥାର ସମ୍ପାଦକ କିମ୍ବା ମୁଖ୍ୟ ପରିଚାଳକଙ୍କଠାରୁ ସୁପାରିଶ ପତ୍ର, ପୂର୍ବରୁ ପାଇଥିବା ଅଧିସ୍ୱୀକୃତି ପତ୍ରର ନକଲ ସଂଲଗ୍ନ କରି ସୂଚନା ଓ ଲୋକସମ୍ପର୍କ ବିଭାଗରେ ଦରଖାସ୍ତ ଦାଖଲ କରିଥିଲେ। ଅଧିସ୍ୱୀକୃତ ଫ୍ରିଲାନ୍ସ ଜର୍ନାଲିଷ୍ଟଙ୍କୁ ଦରଖାସ୍ତ ସହିତ ବିଭିନ୍ନ ସମ୍ବାଦପତ୍ରରେ ପ୍ରକାଶିତ ସେମାନଙ୍କ ଲେଖାର ଅବିକଳ ନକଲ ଓ ସାମ୍ବାଦିକ କାର୍ଯ୍ୟକଳାପରୁ ହୋଇଥିବା ଆୟର ପ୍ରମାଣପତ୍ର ଦାଖଲ କରିବାକୁ ବିଭାଗ ପକ୍ଷରୁ ଜାରି ପତ୍ରରେ ଉଲ୍ଲେଖ ରହିଥିଲା।

ଅରବିନ୍ଦ, ସୁଶୀଲଙ୍କୁ ଏସିଏସ୍ ପାହ୍ୟାକୁ ପଦୋନ୍ନତି

ଭୁବନେଶ୍ୱର, ୩୧।୧୨
(ରବିନାରାୟଣ ଜେନା)

ରାଜ୍ୟ ସରକାରଙ୍କ ପକ୍ଷରୁ ବୁଧବାର ବରିଷ୍ଠ ଭାରତୀୟ ପ୍ରଶାସନିକ ସେବା (ଆଇଏଏସ୍) ଅଧିକାରୀ ଡ. ଅରବିନ୍ଦ କୁମାର ପାଢ଼ୀଙ୍କୁ ଅତିରିକ୍ତ ମୁଖ୍ୟ ଶାସନ ସଚିବ (ଏସିଏସ୍) ପାହ୍ୟାକୁ ପଦୋନ୍ନତି ଦିଆଯାଇଛି। ଏ ସଂକ୍ରାନ୍ତରେ ସାଧାରଣ ପ୍ରଶାସନ ବିଭାଗ ପକ୍ଷରୁ ଜାରି ବିଜ୍ଞପ୍ତି ଅନୁଯାୟୀ, ୧୯୯୬ ବ୍ୟାଚ୍‌ର ବରିଷ୍ଠ ଆଇଏଏସ୍ ଅରବିନ୍ଦ ଏବଂ ୧୯୯୫ ବ୍ୟାଚ୍‌ର ବରିଷ୍ଠ ଆଇଏଏସ୍ ସୁଶୀଲ କୁମାର ଲୋହାନୀଙ୍କୁ ଆପେକ୍ସ ଗ୍ରେଡ୍ ତଥା ଅତିରିକ୍ତ ମୁଖ୍ୟ ଶାସନ ସଚିବ ପାହ୍ୟାକୁ ପଦୋନ୍ନତି ଦିଆଯାଇଛି। ଅରବିନ୍ଦ ଏବେ କୃଷି ବିଭାଗ ପ୍ରମୁଖ ଶାସନ ସଚିବ ଭାବେ କାର୍ଯ୍ୟନିର୍ବାହ କରୁଥିବାବେଳେ ସୁଶୀଲ କେନ୍ଦ୍ରୀୟ ଡେପୁଟେଶନରେ ରହିଛନ୍ତି। ସେହିପରି ସାଧାରଣ ପ୍ରଶାସନ ବିଭାଗର ଅନ୍ୟ ଏକ ବିଜ୍ଞପ୍ତି ଅନୁଯାୟୀ, ୨୦୦୧ ବ୍ୟାଚ୍‌ର ବରିଷ୍ଠ ଆଇଏଏସ୍ ଅଫିସର ତଥା ରାଜ୍ୟ ମୁଖ୍ୟ ନିର୍ବାଚନ ଅଧିକାରୀ ଏବଂ ସାମାଜିକ ସୁରକ୍ଷା ଓ ଭିନ୍ନକ୍ଷମ ସଶକ୍ତୀକରଣ ବିଭାଗ ସଚିବ ଆର୍. ସନ୍ଥ ଗୋପାଳନଙ୍କୁ ପ୍ରମୁଖ ଶାସନ ସଚିବ ପାହ୍ୟାକୁ ପଦୋନ୍ନତି ଦିଆଯାଇଛି। ଏହାସହିତ କେନ୍ଦ୍ରୀୟ ଡେପୁଟେଶନରେ ଥିବା ୨୦୦୧ ବ୍ୟାଚ୍‌ର ଆଇଏଏସ୍ ଅଧିକାରୀ ଶାଳିନୀ ପଣ୍ଡିତ ଏବଂ ଡୋଡା ଭେଙ୍କଟସ୍ୱାମୀଙ୍କୁ ମଧ୍ୟ ପ୍ରମୁଖ ସଚିବ ପାହ୍ୟାକୁ ପଦୋନ୍ନତି ଦିଆଯାଇଛି।

ସନ୍ଥ, ଶାଳିନୀ ଏବଂ ଡୋଡାଙ୍କୁ ପ୍ରମୁଖ ସଚିବ ପାହ୍ୟା

ବିଦ୍ୟୁତ୍ ଆଘାତରେ ବୃଦ୍ଧ ମୃତ

ବଡ଼ଚଣା,୩୧।୧୨(ଦିଲୀପ କୁମାର ମହାନ୍ତି): ଯାଜପୁର ଜିଲା ବଡ଼ଚଣା ଥାନା ଅନ୍ତର୍ଗତ ବନ୍ଦାଳ ଗାଁର ଜଣେ ବୃଦ୍ଧଙ୍କ ବୁଧବାର ବିଦ୍ୟୁତ୍ ଆଘାତରେ ମୃତ୍ୟୁ ହୋଇଛି। ମୃତକ ହେଲେ ଦେବେନ୍ଦ୍ର ବାରିକ(୬୦)। ସକାଳେ ସେ ନିଜ ଘରେ ଥିବା ସୁଇଚ୍‌ବୋର୍ଡରେ ହାତମାରି ଗୁରୁତର ହୋଇପଡ଼ିଥିଲେ। ପରିବାର ଲୋକେ ତାଙ୍କୁ ବଡ଼ଚଣା ଗୋଷ୍ଠୀ ସ୍ୱାସ୍ଥ୍ୟକେନ୍ଦ୍ରକୁ ନେଇଥିଲେ। ସେଠାରେ ଡାକ୍ତର ତାଙ୍କୁ ମୃତ ଘୋଷଣା କରିଥିଲେ। ଖବର ପାଇ ଦର୍ପଣ ତହସିଲଦାର ମାନସ ତ୍ରିପାଠୀ ତାଙ୍କ ଘରେ ପହଞ୍ଚି ରିଲିଫ ପାଣ୍ଠିରୁ ୧୦ ହଜାର ଟଙ୍କା ସାହାଯ୍ୟ ପ୍ରଦାନ କରିଥିଲେ। ବିଧାୟକ ଅମର ନାୟକ ମୃତକଙ୍କ ପରିବାର ସହ ଯୋଗାଯୋଗ କରି ଆବଶ୍ୟକ ସରକାରୀ ସାହାଯ୍ୟ ଯୋଗାଇ ଦେବାକୁ ପ୍ରତିଶ୍ରୁତି ଦେଇଥିଲେ।

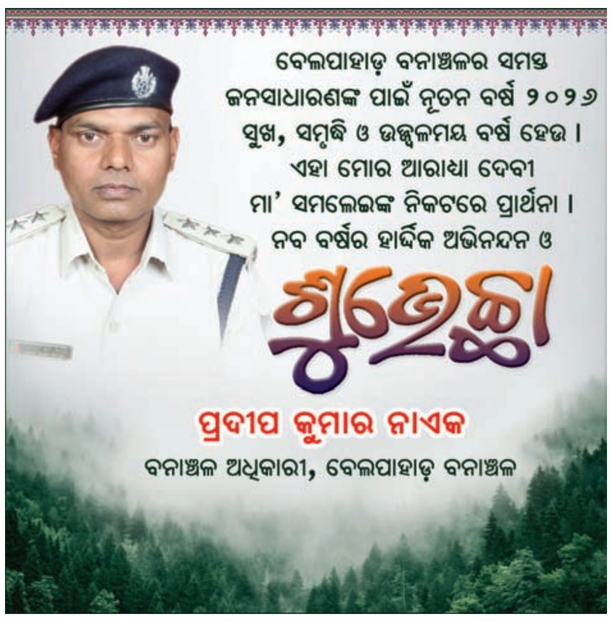

ଇଣ୍ଡୋନେସିଆର ବାଲିସ୍ଥିତ ଡେନ୍‌ପାସାରରେ ନବବର୍ଷ ଅବ୍ୟବହିତ ପୂର୍ବରୁ କଳାକାରମାନେ ନୃତ୍ୟ ପରିବେଷଣ କରୁଛନ୍ତି।

ନାଶିକ୍-ସୋଲାପୁର-ଅକ୍କାଲକୋଟ ଏନ୍‌ଏଚ୍ ପାଇଁ ୧୯,୧୪୨ କୋଟି

କେନ୍ଦ୍ରମନ୍ତ୍ରୀ ଅଶ୍ୱିନୀ ବୈଷ୍ଣବ ଗଣମାଧ୍ୟମକୁ ସୂଚନା ଦେଉଛନ୍ତି। (ଫଟୋ-ଚମନ ଗୌତମ)

ପ୍ରସ୍ତାବକୁ କେନ୍ଦ୍ର କ୍ୟାବିନେଟ୍‌ର ଅନୁମୋଦନ

ନୂଆଦିଲ୍ଲୀ,୩୧।୧୨

କେନ୍ଦ୍ର କ୍ୟାବିନେଟ୍ ବୁଧବାର ମହାରାଷ୍ଟ୍ରର ନାଶିକ୍-ସୋଲାପୁର-ଅକଲାକୋର୍ଟ ଜାତୀୟ ରାଜପଥକୁ ମଞ୍ଜୁରୀ ପ୍ରଦାନ କରିଛି। ଏହା ୬ ଲେନ୍ ବିଶିଷ୍ଟ ରାସ୍ତା ହେବାକୁ ଯାଉଛି। ଏହି କରିଡରରେ ୧,୯୧୪୨ କୋଟି ଟଙ୍କା ଖର୍ଚ୍ଚ ହେବ ବୋଲି ରେଳ, ସୂଚନା ଓ ପ୍ରଯୁକ୍ତି ମନ୍ତ୍ରୀ ଅଶ୍ୱିନୀ ବୈଷ୍ଣବ ସୂଚନା ଦେଇଛନ୍ତି। କେନ୍ଦ୍ରମନ୍ତ୍ରୀ ବୈଷ୍ଣବ କହିଛନ୍ତି, ଟୋଲ୍ ମୋଡ୍‌ରେ ନିର୍ମାଣ ହେବାକୁ ଥିବା ୩୭୪ କି.ମି. ସଡ଼କ ପାଇଁ ୧୯,୧୪୨ କୋଟି ଟଙ୍କା ଖର୍ଚ୍ଚ ହେବ। ଏହି ପ୍ରକଳ୍ପ ନାଶିକ୍, ଅହିଲ୍ୟାନଗର, ସୋଲାପୁର ଭଳି ସହରଗୁଡ଼ିକୁ କୁର୍ନୋଲ ସହ ଯୋଡ଼ିବ।

କାର୍ଯ୍ୟାନୁଷ୍ଠାନ ପାଇଁ ସୁପ୍ରିମକୋର୍ଟରେ ପିଆଇଏଲ୍

ଉତ୍ତରପୂର୍ବାଞ୍ଚଳ ଲୋକଙ୍କ ପ୍ରତି ଜାତିଆଣ ହିଂସା

ନୂଆଦିଲ୍ଲୀ,୩୧।୧୨(ପି.ଟି.)

ଉତ୍ତରପୂର୍ବାଞ୍ଚଳ ରାଜ୍ୟ ଏବଂ ଅନ୍ୟାନ୍ୟ ସୀମାନ୍ତ ଅଞ୍ଚଳର ନାଗରିକମାନଙ୍କ ପ୍ରତି ହେଉଥିବା ଜାତିଆଣ ଭେଦଭାବ ଏବଂ ହିଂସାକୁ ରୋକିବାରେ ସାମ୍ବିଧାନିକ ବିଫଳତା ଲାଗିରହିଛି। ଏହାର ସମାଧାନ ଦିଗରେ ନ୍ୟାୟିକ ହସ୍ତକ୍ଷେପ ପାଇଁ ସୁପ୍ରିମକୋର୍ଟରେ ଜନସ୍ୱାର୍ଥ ମାମଲା (ପିଆଇଏଲ୍) ଦାଖଲ ହୋଇଛି। ଗତ ୨୭ ତାରିଖରେ ତ୍ରିପୁରାର ଏମ୍‌ବିଏ ଛାତ୍ର ଆଞ୍ଜେଲ୍ ଚକ୍‌ମାଙ୍କୁ ଡେରାଡୁନ୍‌ରେ ବୀଭତ୍ସ ହତ୍ୟା ଘଟଣା ପରିପ୍ରେକ୍ଷୀରେ ୨୮ ତାରିଖରେ ଏହି ପିଆଇଏଲ୍ ଦାଏର ହୋଇଛି।

ତ୍ରିପୁରା ଉନାକୋଟି ଜିଲା ମାଚମାରା ଗ୍ରାମର ଆଞ୍ଜେଲ ଅଗରତାଲାର ହୋଲି କ୍ରସ୍ ସ୍କୁଲରୁ ସ୍ନାତକ ଶେଷ କରି ଏମ୍‌ବିଏ କରିବା ପାଇଁ ଡେରାଡୁନ୍ ଯାଇଥିବାବେଳେ ସାନଭାଇ ସମ୍ମୁଖରେ ତାଙ୍କୁ ଛୁରିଭୁସି ହତ୍ୟା କରାଯାଇଥିଲା। ହତ୍ୟାକାରୀଙ୍କୁ ମୃତ୍ୟୁଦଣ୍ଡ ଦିଆଯାଉ ବୋଲି ଆଞ୍ଜେଲଙ୍କ ପରିବାର ଲୋକେ ଦାବି କରିଛନ୍ତି। ଦିଲ୍ଲୀର ଆଇନଜୀବୀ ଅନୁପ ପ୍ରକାଶ ଅୱସ୍ଥି ଏହି ଜନସ୍ୱାର୍ଥ ମାମଲା ଦାଏର କରିଥିବାବେଳେ ଏଥିରେ କେନ୍ଦ୍ର, ସମସ୍ତ ରାଜ୍ୟ ଏବଂ କେନ୍ଦ୍ରଶାସିତ ଅଞ୍ଚଳକୁ ପକ୍ଷ କରିଛନ୍ତି।

ଚଳନ୍ତା କାର୍‌ରେ ଗଣବଳାତ୍କାର

ଫରିଦାବାଦ,୩୧।୧୨

ରାତିରେ ରାସ୍ତାକଡ଼ରେ ଟ୍ୟାକ୍ସିକୁ ଅପେକ୍ଷା କରିଥିଲେ ଜଣେ ମହିଳା। ଦୁଇଜଣ ବ୍ୟକ୍ତି ଏକ କାର୍‌ରେ ଆସି ମହିଳାଙ୍କୁ ତାଙ୍କ ଗନ୍ତବ୍ୟସ୍ଥଳରେ ଛାଡ଼ିଦେବେ ବୋଲି କହିଥିଲେ। ଦୁହେଁ ତାଙ୍କୁ କାର୍‌ରେ ବସାଇ ବଳାତ୍କାର କରିଥିଲେ। ଏତିକିରେ ସରି ନ ଥିଲା ସେମାନଙ୍କ ବର୍ବରତା। କାର୍‌ଟି ଘଣ୍ଟା ପ୍ରତି ୯୦ କି.ମି. ବେଗରେ ଗତି କରୁଥିବାବେଳେ ଭୋର ୩ଟାରେ ସେମାନେ ମହିଳାଙ୍କୁ ରାସ୍ତା ଉପରେ ଫିଙ୍ଗି ଦେଇଥିଲେ। ହରିୟାଣାର ଫରିଦାବାଦରେ ସୋମବାର ବିଳମ୍ବିତ ରାତିରେ ଘଟିଥିବା ଏହି ଘଟଣାରେ ପୋଲିସ ୨ ଅଭିଯୁକ୍ତଙ୍କୁ ଗିରଫ କରିଛି। ଏହି ଘଟଣାକୁ ନେଇ ତୀବ୍ର ପ୍ରତିକ୍ରିୟା ପ୍ରକାଶ ପାଇଛି। ଫରିଦାବାଦ ପୋଲିସ ଦ୍ୱାରା ସଂଗୃହୀତ ସିସିଟିଭି ଫୁଟେଜରୁ ଜଣାପଡ଼ିଛି ଯେ, ୨୮ ବର୍ଷୀୟା ବିବାହିତା ମହିଳା ଜଣକ ରାତି ପର୍ଯ୍ୟନ୍ତ ଘରକୁ ଫେରିପାରି ନ ଥିଲେ। ତାଙ୍କୁ ଏକୁଟିଆ ଦେଖି ଦ୍ରୁତଗତିରେ ମାଡ଼ିଆସିଥିଲା ଏକ କାର୍। ଉକ୍ତ କାର୍‌ରୁ ୨ ଜଣ ଯୁବକ

ପ୍ରତୀକାତ୍ମକ ଚିତ୍ର

ପୀଡ଼ିତାଙ୍କୁ ରାସ୍ତାରେ ଫିଙ୍ଗିଦେଲେ ୨ ଅଭିଯୁକ୍ତ

ବାହାରି ମହିଳାଙ୍କୁ ତାଙ୍କ ଘରେ ଛାଡ଼ିଦେବେ ବୋଲି କହିଥିଲେ। ସେମାନେ ତାଙ୍କୁ ଘରେ ଛାଡ଼ିବା ପରିବର୍ତ୍ତେ ଗୁରୁଗ୍ରାମ ଆଡ଼କୁ ନେଇ ଯାଇଥିଲେ। ଚଳନ୍ତା କାର୍‌ରେ ଦୁହେଁ ତାଙ୍କୁ ଅଢ଼େଇ ଘଣ୍ଟା ଧରି ବଳାତ୍କାର କରିଥିଲେ। ଭୋର ପ୍ରାୟ ୩ଟାରେ ପୁଣି ଫରିଦାବାଦର ରାଜା ଛକକୁ ଫେରି ମହିଳାଙ୍କୁ ରାସ୍ତା ଉପରକୁ ଠେଲିଦେଇଥିଲେ। ରକ୍ତ ଜୁଡୁବୁଡୁ ଅବସ୍ଥାରେ ପରିବାର ଲୋକେ ତାଙ୍କୁ ହସ୍ପିଟାଲକୁ ନେଇଥିଲେ। ପୀଡ଼ିତାଙ୍କ ମୁହଁରେ ୧୦-୧୨ଟି ଷ୍ଟିଚ୍ ପଡ଼ିଛି। ମହିଳାଙ୍କ ଭଉଣୀ କହିଛନ୍ତି, ସେ ସୋମବାର ରାତି ୮ଟା ୩୦ରେ ତାଙ୍କୁ ଫୋନ୍ କରିଥିଲେ। ମା'ଙ୍କ ସହ କୌଣସି କଥାକୁ ନେଇ ଯୁକ୍ତିତର୍କ ହେବାରୁ ସେ ସେକ୍ଟର ୨୩ରେ ରହୁଥିବା ନିଜ ସାଙ୍ଗ ଘରକୁ ଯାଉଛନ୍ତି ଏବଂ ୩ ଘଣ୍ଟା ପରେ ଘରକୁ ଫେରିବେ ବୋଲି ଜଣାଇଥିଲେ। ଘଟଣା ପରେ ପୀଡ଼ିତା ପୁଣି ନିଜ ଭଉଣୀକୁ ଫୋନ୍ କଲ୍ କରି ସବୁକଥା ଜଣାଇଥିଲେ। ଭଉଣୀ ସେଠାରେ ପହଞ୍ଚି ବାଦ୍‌ଶାହ ଖାନ୍ ସିଭିଲ୍ ହସ୍ପିଟାଲକୁ ନେଇଥିଲେ।

ମହିଳା ଜଣକ ବିବାହିତା, ତାଙ୍କର ୩ ପିଲା ଅଛନ୍ତି। ଘରୋଇ ବିବାଦଯୋଗୁ ସେ ସ୍ୱାମୀଙ୍କଠାରୁ ଅଲଗା ରହୁଛନ୍ତି। ଇତିମଧ୍ୟରେ ପୋଲିସ ସିସିଟିଭି ଫୁଟେଜ୍ ଆଧାରରେ ୨ ଅଭିଯୁକ୍ତଙ୍କୁ ଗିରଫ କରିଛି। ଜଣେ ଅଭିଯୁକ୍ତ ଉତ୍ତର ପ୍ରଦେଶର ହୋଇଥିବାବେଳେ ଅନ୍ୟ ଜଣକ ମଧ୍ୟପ୍ରଦେଶ ବାସିନ୍ଦା। ଉଭୟେ ପୀଡ଼ିତାଙ୍କୁ ପୂର୍ବରୁ ଜାଣିଥିଲେ। ପୋଲିସ ତାଙ୍କ ବୟାନ ରେକର୍ଡ କରିନାହିଁ। ଟିଆଇ ପରେଡ୍ ପରେ ସେମାନଙ୍କ ପରିଚୟ ପ୍ରଘଟ କରାଯିବ ବୋଲି ପୋଲିସ କହିଛି। ସେମାନଙ୍କ କାର୍‌କୁ ମଧ୍ୟ ଜବତ କରାଯାଇଛି।

ନିମେସୁଲାଇଡ୍ ପେନ୍‌କିଲର ବ୍ୟାନ୍

ନୂଆଦିଲ୍ଲୀ,୩୧।୧୨

ନିମେସୁଲାଇଡ୍ ପେନ୍‌କିଲର୍‌ର ଉତ୍ପାଦନ, ବିକ୍ରି ଓ ବିତରଣକୁ କନ୍ଦ୍ର ସରକାର ନିଷିଦ୍ଧ ଘୋଷଣା କରିଛନ୍ତି। ଯନ୍ତ୍ରଣାରୁ ତତ୍କାଳ ମୁକ୍ତି ପାଇଁ ସେବନ କରାଯାଉଥିବା ନିମେସୁଲାଇଡ୍ ପେନ୍‌କିଲରରେ ୧୦୦ରୁ ଅଧିକ ଏମ୍‌ଜି ଫର୍ମୁଲେଶନ୍ ରହୁଛି, ଯାହାକି ମଣିଷ ସ୍ୱାସ୍ଥ୍ୟ ଲାଗି ହାନିକାରକ ବୋଲି ସୋମବାର କେନ୍ଦ୍ର ସ୍ୱାସ୍ଥ୍ୟ ଓ ପରିବାର କଲ୍ୟାଣ ମନ୍ତ୍ରଣାଳୟ ପକ୍ଷରୁ ଜାରି ଏକ ବିବୃତିରେ କୁହାଯାଇଛି। ଏହାର ବିକଳ୍ପ ଔଷଧ ବଜାରରେ ଉପଲବ୍ଧ ଥିବାରୁ ତାକୁ କିଣି ସେବନ କରିବା ପାଇଁ ଏଥିରେ ପରାମର୍ଶ ଦିଆଯାଇଛି। ୧୯୪୦ରେ ପ୍ରଣୀତ ଡ୍ରଗ୍ସ ଆଣ୍ଡ କସ୍‌ମେଟିକ୍ସ ଆଇନର ଧାରା ୨୬ଏ ଅନୁସାରେ ଔଷଧ ବୈଷୟିକ ପରାମର୍ଶଦାତା ବୋର୍ଡ ସହ ଆଲୋଚନା ପରେ ଏହି ବ୍ୟାନ୍ ତତ୍କାଳ ଲାଗୁ ହୋଇଥିବା ସରକାରଙ୍କ ପକ୍ଷରୁ ପରାମର୍ଶ ଦିଆଯାଇଛି।

ଗୁଣି ସନ୍ଦେହ: ଦମ୍ପତିଙ୍କୁ ଜାଳିଦେଲେ

ଗୁଆହାଟୀ,୩୧।୧୨

ଆସାମରେ ଏକ ଦମ୍ପତିଙ୍କୁ ଗୁଣିଗାରେଡ଼ି ସନ୍ଦେହରେ ଧାରୁଆ ଅସ୍ତ୍ରରେ ଆକ୍ରମଣ କରିବା ପରେ ଉଭୟଙ୍କୁ ଘରେ ନିଆଁ ଲଗାଇ ଜୀବନ୍ତ ଜାଳିଦେଇଥିବା ଅଭିଯୋଗ ହୋଇଛି। କରବି ଆଙ୍ଗଲୋଙ୍ଗସ୍ଥିତ ହାୱ୍‌ଡ଼ାଘାଟ ଅଞ୍ଚଳର ବେଲୋଗୁରି ମୁଣ୍ଡା ଗ୍ରାମରେ ମଙ୍ଗଳବାର ଘଟିଛି ଏହି ଅଭାବନୀୟ ଘଟଣା। ମୃତକ ଦ୍ୱୟ ହେଲେ ଗର୍ଦ୍ଧି ବିରୋୱା (୪୩) ଓ ତାଙ୍କ ସ୍ତ୍ରୀ ମୀରା ବିରୋୱା। ପୋଲିସ ସବୁ ଅଭିଯୁକ୍ତଙ୍କୁ ଗିରଫ କରିଛି। ଆସାମରେ ଗତ ୧୦ ବର୍ଷ ମଧ୍ୟରେ ଗୁଣି ସନ୍ଦେହରେ ଶତାଧିକ ଲୋକଙ୍କୁ ହତ୍ୟା କରାଯାଇଥିଲା। ଏହାକୁ ରୋକିବା ପାଇଁ ରାଜ୍ୟ ସରକାର ୨୦୧୫ରେ ନୂଆ ଆଇନ ଆଣିଥିଲେ।

ଭାରତ ୪ର୍ଥ ବୃହତ୍ ଅର୍ଥନୀତି

ନୂଆଦିଲ୍ଲୀ,୩୧।୧୨

ଜାପାନକୁ ଟପି ଭାରତ ବିଶ୍ୱର ଚତୁର୍ଥ ବୃହତ୍ ଅର୍ଥନୀତିର ପରିଚୟ ହାସଲ କରିଛି। ଏହାର ଅର୍ଥନୀତି ୪.୧୮ ଟ୍ରିଲିୟନ ଡଲାରରେ ପହଞ୍ଚିଥିବାବେଳେ ୨୦୩୦ ସୁଦ୍ଧା ଜର୍ମାନୀକୁ ଟପି ତୃତୀୟ ବୃହତ୍ ଅର୍ଥନୀତି ହେବାର ଲକ୍ଷ୍ୟ ରଖିଥିବା ସରକାରଙ୍କ ପକ୍ଷରୁ କୁହାଯାଇଛି। ଭାରତ ବିଶ୍ୱର ସବୁଠୁ ଦ୍ରୁତ ଅଭିବୃଦ୍ଧିକାରୀ ଅର୍ଥନୀତି ରହିଆସିଛି। ୨୦୨୫-୨୬ ବର୍ଷର ପ୍ରଥମ ତ୍ରୈମାସିକରେ ଏହାର ମୋଟ ଘରୋଇ ଉତ୍ପାଦ (ଜିଡିପି) ଅଭିବୃଦ୍ଧି ୭.୮ ପ୍ରତିଶତ ଥିବାବେଳେ ଦ୍ୱିତୀୟ ତ୍ରୈମାସିକରେ ୮.୨ ପ୍ରତିଶତ ହୋଇଛି। ଗତ ଆର୍ଥିକ ବର୍ଷର ଶେଷ ତ୍ରୈମାସିକରେ ଜିଡିପି ଅଭିବୃଦ୍ଧି ୭.୪% ଥିଲା। ଆଗାମୀ ୨.୫ରୁ ୩ ବର୍ଷ ମଧ୍ୟରେ ଭାରତ ଜର୍ମାନୀକୁ ଟପି ତୃତୀୟ ଅର୍ଥନୀତି ହେବା ସହ ୨୦୩୦ ସୁଦ୍ଧା ୭.୩ ଟ୍ରିଲିୟନ ଡଲାରରେ ପହଞ୍ଚିବ ବୋଲି ପୂର୍ବାନୁମାନ କରାଯାଇଛି। ଆମେରିକା ବିଶ୍ୱର ସର୍ବବୃହତ୍ ଅର୍ଥନୀତି ଥିବାବେଳେ ଚାଇନା ଦ୍ୱିତୀୟ ସ୍ଥାନରେ ରହିଛି। ଅନ୍ତର୍ଜାତୀୟ ମୁଦ୍ରାପାଣ୍ଠି (ଆଇଏମ୍‌ଏଫ୍) ପୂର୍ବାନୁମାନ ଅନୁଯାୟୀ ୨୦୨୬ରେ ଭାରତର ଅର୍ଥନୀତି ୪.୫୧ ଟ୍ରିଲିୟନ ଡଲାର ହେବାକୁ ଥିବାବେଳେ ଜାପାନର ଅର୍ଥନୀତି ୪.୪୬ ଟ୍ରିଲିୟନ ଡଲାର ରହିବ। ୨୦୨୬ରେ ଭାରତର ଅଭିବୃଦ୍ଧି ୬.୫% ରହିବ ବୋଲି ବିଶ୍ୱବ୍ୟାଙ୍କ ପୂର୍ବାନୁମାନ କରିଥିବାବେଳେ ୬.୪% ରହିବା ନେଇ ମୁଡିସ୍ ଆଶାବ୍ୟକ୍ତ କରିଛି।

ଫୁରସତ୍

କନ୍ୟା ନୁହନ୍ତି, ବର ଯାଆନ୍ତି ଶାଶୁଘର

ଭାରତରେ ଜାତି, ଧର୍ମ, ବର୍ଣ୍ଣ ସମେତ ବିଭିନ୍ନ ସ୍ଥାନରେ ଭିନ୍ନଭିନ୍ନ ପରମ୍ପରା ରହିଛି। ଏହି ଅନନ୍ୟ ପରମ୍ପରା ଭାରତକୁ ଅନ୍ୟ ଦେଶଠାରୁ ସ୍ୱତନ୍ତ୍ର କରେ। ଭାରତରେ ବିଭିନ୍ନ ସଂସ୍କୃତିର ଲୋକମାନେ ରୁହନ୍ତି। ସେମାନଙ୍କର ପୋଷାକ, ଖାଦ୍ୟପେୟ ଏବଂ ବିଶ୍ୱାସ ମଧ୍ୟ ଭିନ୍ନ। ଆଜି ଏମିତି ଏକ ଜନଜାତି ବିଷୟରେ କହିବୁ ଯେଉଁଠାରେ ବିବାହ ପରେ କନ୍ୟା ବର ଘରକୁ ଯାଏ ନାହିଁ; ବରଂ ବର କନ୍ୟା ସହିତ ରହିବାକୁ ଆସିଥାନ୍ତି। ଏହି ପ୍ରଥା ମେଘାଳୟର ଖାସି ଜନଜାତି ଅନୁସରଣ କରନ୍ତି। ଏହା ଏକ ମାତୃକୈନ୍ଦ୍ରିକ ସମାଜ, ଯେଉଁଠାରେ ବଂଶ ମା'ଙ୍କ ନାମରେ ଉତ୍ତରାଧିକାରୀ ଭାବରେ ପ୍ରାପ୍ତ ହୁଏ। ଏହି ସମ୍ପ୍ରଦାୟରେ ମହିଳାମାନଙ୍କର ସେମାନଙ୍କ ମାତାପିତାଙ୍କ ସମ୍ପତ୍ତି ଉପରେ ପ୍ରାଥମିକ ଅଧିକାର ଅଛି। ପୁଅ ଏବଂ ଝିଅ ଉଭୟଙ୍କୁ ସେମାନଙ୍କର ଜୀବନସାଥୀ ବାଛିବାର ସମ୍ପୂର୍ଣ୍ଣ ସ୍ୱାଧୀନତା ଦିଆଯାଇଛି। ଖାସି ସମ୍ପ୍ରଦାୟରେ କୌଣସି ଯୌତୁକ ପ୍ରଥା ନାହିଁ, ଯାହା ଏହି ସମ୍ପ୍ରଦାୟର ଏକ ଅନନ୍ୟ ବୈଶିଷ୍ଟ୍ୟ। ମହିଳାମାନେ ନିଜ ଇଚ୍ଛାରେ ଯେକୌଣସି ସମୟରେ ସେମାନଙ୍କର ବିବାହ ଭାଙ୍ଗି ପାରିବେ। ସାନ ଝିଅ ସବୁଠାରୁ ବଡ଼ ଦାୟିତ୍ୱ ବହନ କରେ ଏବଂ ଘରର ସମ୍ପତ୍ତିର ମାଲିକାଣୀ।

ଖାସି ଲୋକଙ୍କ ସଂଖ୍ୟା ପ୍ରାୟ ୯୦୦୦୦୦। ସେମାନଙ୍କ ମଧ୍ୟରୁ ଅଧିକାଂଶ ମେଘାଳୟରେ ରୁହନ୍ତି, ଏବଂ ଆସାମ, ମଣିପୁର ଏବଂ ପଶ୍ଚିମବଙ୍ଗରେ ମଧ୍ୟ ଏକ କମ୍ ଜନସଂଖ୍ୟା ବାସ କରନ୍ତି। ଏହି ସମ୍ପ୍ରଦାୟ ସ୍ଥାପିତ ଚାଷ ମାଧ୍ୟମରେ ନିଜର ଜୀବିକା ଅର୍ଜନ କରନ୍ତି। ସେମାନଙ୍କର ସଙ୍ଗୀତ ସହିତ ଏକ ଦୃଢ଼ ସମ୍ପର୍କ ଅଛି। ସେମାନେ ଗୀଟାର, ବଂଶୀ ଏବଂ ଡ୍ରମ ଭଳି ବିଭିନ୍ନ ବାଦ୍ୟଯନ୍ତ୍ର ବଜାଇଥାନ୍ତି। ଏହି ଲୋକମାନେ ମୂଳତଃ ମ୍ୟାନ୍‌ମାରରେ ରହୁଥିଲେ। ତା'ପରେ ସେମାନେ ସେଠାରୁ ସ୍ଥାନାନ୍ତରିତ ହୋଇ ଭାରତର ପୂର୍ବ ଆସାମରେ ବସତି ସ୍ଥାପନ କଲେ। ଧିରେ ଧିରେ ସେମାନଙ୍କର ଜନସଂଖ୍ୟା ମେଘାଳୟରେ ବସତି ସ୍ଥାପନ କରିବାକୁ ଲାଗିଲା। ଏହି ଜନଜାତିର ଭାଷା ହେଉଛି ଖାସି। ଖାସି ଜନଜାତି ବ୍ୟତୀତ, ମେଘାଳୟର ଅନ୍ୟ ଦୁଇଟି ଜନଜାତି (ଗାରୋ ଏବଂ ଜୈନ୍ତିଆ) ମଧ୍ୟ ସମାନ ପ୍ରଥା ପାଳନ କରନ୍ତି। ଏହି ଦୁଇଟି ଜନଜାତି ମଧ୍ୟ ସମାନ ପ୍ରଥା ପାଳନ କରନ୍ତି। ବିବାହ ପରେ ବର ତାଙ୍କ ଶାଶୁଘରକୁ ଚାଲିଯାଆନ୍ତି। ସାଧାରଣତଃ, ଭାରତରେ, ପୁଅ ଜନ୍ମକୁ ଅଧିକ ଆନନ୍ଦରେ ପାଳନ କରାଯାଏ, ଯେତେବେଳେ ଖାସି ଜନଜାତିରେ, ଝିଅ ଜନ୍ମକୁ ଅଧିକ ଆନନ୍ଦରେ ପାଳନ କରାଯାଏ।

ଆକ୍ସନରେ ନୟନତାରା

ମୁମ୍ବାଇ

ପ୍ରଶଂସକମାନେ ଯଶଙ୍କ ଫିଲ୍ମ 'ଟକ୍ସିକ'ର ମୁକ୍ତିଲାଭ ପାଇଁ ଉତ୍ସାହର ସହିତ ଅପେକ୍ଷା କରିଛନ୍ତି। ନୂଆବର୍ଷ ପୂର୍ବରୁ ପ୍ରଶଂସକଙ୍କୁ ବଡ଼ ଉପହାର ଦେଇଛନ୍ତି ଏହି ଫିଲ୍ମର ନିର୍ମାତା। ଫିଲ୍ମରେ ନୟନତାରାଙ୍କ ପ୍ରଥମ ଲୁକ ରିଲିଜ ହୋଇଛି। ନୟନତାରାଙ୍କ ପୋଷ୍ଟର ସୋସିଆଲ ମିଡିଆରେ ଚର୍ଚ୍ଚା ସୃଷ୍ଟି କରିଛି। ଅଭିନେତ୍ରୀ ନିଜର ଶକ୍ତିଶାଳୀମ ଲୁକ ସହିତ ଅନେକଙ୍କୁ ପ୍ରଭାବିତ କରିଛନ୍ତି। ପୋଷ୍ଟରରେ ନୟନତାରାଙ୍କ ଏକ ଶକ୍ତିଶାଳୀ ଅବତାରରେ ନଜର ଆସିଛନ୍ତି। ପୂର୍ବରୁ, ଯଶ, କିୟାରା ଆଡଭାନୀ ଏବଂ ହୁମା କୁରେଶୀଙ୍କ ପ୍ରଥମ ଲୁକ ମଧ୍ୟ ରିଲିଜ ହୋଇଛି। ନୟନତାରା ତାଙ୍କ ଇନଷ୍ଟାଗ୍ରାମ ହ୍ୟାଣ୍ଡେଲରେ 'ଟକ୍ସିକ'ର ତାଙ୍କର ପ୍ରଥମ ଲୁକ ଶେୟାର କରିଛନ୍ତି, ଏଥିରେ ସେ ଏକ ଶକ୍ତିଶାଳୀ ପୋଜ୍‌ରେ ଦେଖାଯାଇଛନ୍ତି। ସେ ଏକ କଳା ପୋଷାକ ପିନ୍ଧି ବନ୍ଧୁକ ଧରିଛନ୍ତି। ଫିଲ୍ମରେ ନୟନତାରାଙ୍କ ଚରିତ୍ରର ନାମ ଗଙ୍ଗା। ପୋଷ୍ଟରରୁ ସୂଚିତ ହୋଇଛି ଯେ, ନୟନତାରା ଫିଲ୍ମରେ କିଛି ଆକ୍ସନ ଦୃଶ୍ୟ ମଧ୍ୟ ପ୍ରଦର୍ଶନ କରିବେ।

ହୁମା କୁରେଶୀ, ଯଶ ଏବଂ କିୟାରା ଆଡଭାନୀଙ୍କ ଅଭିନୀତ 'ଟକ୍ସିକ: ଏ ଫେଇରୀ ଟେଲ ଫର୍ ଗ୍ରୋନ-ଅପ୍ସ'ରେ ଏଲିଜାବେଥଙ୍କ ଭୂମିକାକୁ ଜୀବନ୍ତ କରିବାକୁ ପ୍ରସ୍ତୁତ। ଚଳଚ୍ଚିତ୍ର ନିର୍ମାତାମାନେ ନିକଟରେ ଏଲିଜାବେଥ ଭୂମିକାରେ ହୁମାଙ୍କ ଏକ ପୋଷ୍ଟର ରିଲିଜ କରିଛନ୍ତି। 'ଟକ୍ସିକ' ୧୯ ମାର୍ଚ୍ଚ, ୨୦୨୬ରେ ସିନେମା ହଲରେ ମୁକ୍ତିଲାଭ କରିବ। ଯଶ ଏବଂ ରଣବୀର ସିଂଙ୍କ ମଧ୍ୟରେ ଏକ କଡ଼ା ବକ୍ସ ଅଫିସ ପ୍ରତିଯୋଗିତା ହେବ। କାରଣ ରଣବୀରଙ୍କ ଆକ୍ସନ ଡ୍ରାମା ଫିଲ୍ମ ଧୁରନ୍ଧର ୨ ମଧ୍ୟ ସେହି ଦିନ ମୁକ୍ତିଲାଭ କରୁଛି।

4-Printed and published by Adyasha Satpathy on behalf of Navajat Printers & Media Pvt. Ltd. and printed at Navajat Printers, B-15, Industrial Estate, Rasulgarh, Bhubaneswar, Editor - Tathagata Satpathy, ସମ୍ପାଦକ- ତଥାଗତ ସତପଥୀ