ଧରିତ୍ରୀ
DHARITRI

ପୃଷ୍ଠା-୮+୮

ଭୁବନେଶ୍ୱର, ଶନିବାର, ଜାନୁଆରୀ ୧୦/୨୦୨୬ (୮+୮=୧୬ ପୃଷ୍ଠା+ପିଲାଙ୍କ ଧରିତ୍ରୀ) Bhubaneswar, Saturday, January 10/2026 Page 16 ₹ 7.00 | DHENKANAL

୫୨ଶ ଭାଗ ୪୮ ସଂଖ୍ୟା www.orissakhabar.com/www.dharitri.com | Printed at Angul, Bhubaneswar, Sambalpur & Rayagada VOLUME 52 ISSUE 48 ମୂଲ୍ୟ ₹୭/-

ସୌରଶକ୍ତି ପାଇଁ ୧୦ହଜାର କୋଟି ନିବେଶ ହେବ

୧୧ ପ୍ରସ୍ତାବକୁ ରାଜ୍ୟ କ୍ୟାବିନେଟ୍‌ର ଅନୁମୋଦନ

ଭୁବନେଶ୍ୱର,୯।୧ (ରବିନାରାୟଣ ଜେନା)

ରାଜ୍ୟ କ୍ୟାବିନେଟ ଶୁକ୍ରବାର ୧୧ଟି ଗୁରୁତ୍ୱପୂର୍ଣ୍ଣ ପ୍ରସ୍ତାବକୁ ଅନୁମୋଦନ ଦେଇଛନ୍ତି। ଲୋକସେବା ଭବନର ତୃତୀୟ ମହଲାରେ ମୁଖ୍ୟମନ୍ତ୍ରୀ ମୋହନ ଚରଣ ମାଝୀଙ୍କ ଅଧ୍ୟକ୍ଷତାରେ ଅନୁଷ୍ଠିତ ରାଜ୍ୟ କ୍ୟାବିନେଟ ବୈଠକ ପରେ ମୁଖ୍ୟ ଶାସନ ସଚିବ ଅନୁ ଗର୍ଗ ଗଣମାଧ୍ୟମକୁ କହିଛନ୍ତି, ୮ ବିଭାଗ ପକ୍ଷରୁ ଆଗତ ସମସ୍ତ ୧୧ ପ୍ରସ୍ତାବକୁ ମଞ୍ଜୁରି ମିଳିଛି। ସେଥିମଧ୍ୟରେ ଶିଳ୍ପ ବିଭାଗର ଟାଟା ପାୱାର ନବୀକରଣୀୟ ଶକ୍ତି ଲିମିଟେଡ୍‌ର ସମନ୍ୱିତ ସୌର ଉତ୍ପାଦନ ସୁବିଧାକୁ କ୍ୟାବିନେଟ ଅନୁମୋଦନ କରିଛି। ଏହା ଇନ୍‌ଗଟ୍ ଏବଂ ୱାଫେର୍ ନିର୍ମାଣଠାରୁ ସୌର ସେଲ୍ ଉତ୍ପାଦନ ପର୍ଯ୍ୟନ୍ତ ଭ୍ୟାଲୁଚେନ୍‌କୁ ପ୍ରତିଷ୍ଠା କରିବ। ଏହି ପ୍ରକଳ୍ପ ୨ଟି ପର୍ଯ୍ୟାୟରେ ବିକଶିତ ହେବ ଏବଂ ଏଥିରେ ୧୦ ଜିଡବ୍ଲ୍ୟୁ ଇନ୍‌ଗଟ୍-ୱାଫେର୍ ଏବଂ ୫ ଜିଡବ୍ଲ୍ୟୁ ସେଲ୍ ଉତ୍ପାଦନ ହେବ। ଏଥିରେ ପ୍ରାୟ ୧୦ ହଜାର କୋଟି ଟଙ୍କାର ନିବେଶ ହେବାକୁ ରହିଥିବାବେଳେ ୫,୦୦୦ରୁ ଅଧିକ ପ୍ରତ୍ୟକ୍ଷ ଏବଂ ପରୋକ୍ଷ ନିଯୁକ୍ତି ସୁଯୋଗ ସୃଷ୍ଟି ହେବ, ଯାହା ଉଚ୍ଚ-ଦକ୍ଷତା-କୁଶଳୀ ନିଯୁକ୍ତିର ଏକ ଗୁରୁତ୍ୱପୂର୍ଣ୍ଣ ଅଂଶ ହେବ। ଏହା ଅକ୍ଷୟ ଶକ୍ତି ଉତ୍ପାଦନର ଅନୁକୂଳ ପରିବେଶ ସୃଷ୍ଟି ☞ପୃଷ୍ଠା-୪

ଆଜିର ସମ୍ପାଦକୀୟ ଲାଟେରାଲ ଏଣ୍ଟ୍ରିରେ ସମସ୍ୟା

ଯୁବବର୍ଗ ଦକ୍ଷ, ଆତ୍ମବିଶ୍ୱାସୀ ହେଲେ ଭବିଷ୍ୟତ ଉଜ୍ଜ୍ୱଳ ହେବ: ମୁଖ୍ୟମନ୍ତ୍ରୀ

ଓଡ଼ିଶା ଦକ୍ଷତା ପ୍ରତିଯୋଗିତାର ସମାପନୀ ସମାରୋହ

- ମୁଖ୍ୟମନ୍ତ୍ରୀ ଦକ୍ଷତା ପୁରସ୍କାର: ୫୪ ଜଣଙ୍କୁ ସ୍ୱର୍ଣ୍ଣ, ୫୩ଙ୍କୁ ରୌପ୍ୟ ଓ ୫୦ଜଣଙ୍କୁ ବ୍ରୋଞ୍ଜ ପଦକ
- ୪୭ ଆଇଟିଆଇ ହେବ ସେଣ୍ଟର ଅଫ୍ ଏକ୍ସିଲେନ୍ସ, ୯ଟିରେ ଏଆଇ ଲାବ୍

ମୁଖ୍ୟମନ୍ତ୍ରୀ ମୋହନ ଚରଣ ମାଝୀ, ଶିଳ୍ପ ମନ୍ତ୍ରୀ ସମ୍ପଦ ଚନ୍ଦ୍ର ସ୍ୱାଇଁ, ମୁଖ୍ୟ ଶାସନ ସଚିନ ଅନୁ ଗର୍ଗ ଓ ଅଧିକାରୀଙ୍କ ସହ 'ମୁଖ୍ୟମନ୍ତ୍ରୀ ଦକ୍ଷତା ପୁରସ୍କାର' ବିଜେତାମାନେ।

ଭୁବନେଶ୍ୱର, ୯।୧
(ସୁଚିସ୍ମିତା ସାହୁ)

ଓଡ଼ିଶାରେ ଏବେ ବ୍ୟାପକ ଶିଳ୍ପାୟନ ପ୍ରକ୍ରିୟା ଆରମ୍ଭ ହୋଇଛି। ନିଜକୁ କୌଣସି କ୍ଷେତ୍ରରେ ଦକ୍ଷ କରାନ୍ତୁ, ଆମରି ଓଡ଼ିଶାରେ ହିଁ ଆପଣଙ୍କୁ ନିଯୁକ୍ତି ମିଳିବ। ଦକ୍ଷତା କ୍ଷେତ୍ରର ସମସ୍ତସ୍ତରରେ ଉତ୍କର୍ଷତା ହାସଲ କରିବା ଆମର ଲକ୍ଷ୍ୟ। ରାଜ୍ୟର ଦୀର୍ଘସ୍ଥାୟୀ ବିକାଶ ଓ ଅର୍ଥନୈତିକ ଉନ୍ନତି ପାଇଁ ଦକ୍ଷତା ଜରୁରୀ ଆବଶ୍ୟକ। ଆମର ଯୁବବର୍ଗ ଦକ୍ଷ ଏବଂ ଆତ୍ମବିଶ୍ୱାସୀ ହେଲେ ହିଁ ସେମାନେ ନିଜ ଭବିଷ୍ୟତକୁ ଉଜ୍ଜ୍ୱଳ କରି ଗଢ଼ିପାରିବେ, ଯାହା ୨୦୩୬ ସମୃଦ୍ଧ ଓଡ଼ିଶା ଓ ୨୦୪୭ ବିକଶିତ ଭାରତର ପରିକଳ୍ପନାକୁ ସାକାର କରିପାରିବ। ଯୁବବର୍ଗଙ୍କ ଭବିଷ୍ୟତ ଉଜ୍ଜ୍ୱଳ ହେଲେ, ଓଡ଼ିଶାର ଭବିଷ୍ୟତ ମଧ୍ୟ ଉଜ୍ଜ୍ୱଳ ହେବ ବୋଲି ମୁଖ୍ୟମନ୍ତ୍ରୀ ମୋହନ ଚରଣ ମାଝୀ କହିଛନ୍ତି।

ଶୁକ୍ରବାର ଲୋକସେବାଭବନ କନ୍‌ଭେନ୍‌ଶନ ସେଣ୍ଟରଠାରେ ଓଡ଼ିଶା ଦକ୍ଷତା ପ୍ରତିଯୋଗିତା ୨୦୨୫–୨୬ର ସମାପନୀ ସମାରୋହ ଅନୁଷ୍ଠିତ ହୋଇଥିଲା। ସମାରୋହରେ ମୁଖ୍ୟ ଅତିଥି ଭାବେ ଯୋଗଦେଇ ବିଜେତାମାନଙ୍କୁ 'ମୁଖ୍ୟମନ୍ତ୍ରୀ ଦକ୍ଷତା ପୁରସ୍କାର' ପ୍ରଦାନ କରିଥିଲେ। ଏହି ଅବସରରେ ସେ ରାଜ୍ୟର ଦକ୍ଷ ଓ ଯୁବ କୁଶଳୀ ଛାତ୍ରୀଛାତ୍ରଙ୍କୁ ଆହୁରି ଉତ୍ସାହିତ କରିବାକୁ ଯାଇ କହିଲେ, ଆମର ଶିଳ୍ପାୟନ ଲକ୍ଷ୍ୟର ତିନୋଟି ମୁଖ୍ୟ ସ୍ତମ୍ଭ ହେଉଛି– ଭିତ୍ତିଭୂମି, ଶିଳ୍ପ ସ୍ଥାପନ ପାଇଁ ଅନୁକୂଳ ପରିବେଶ ସୃଷ୍ଟି ଏବଂ ଦକ୍ଷତା। ଏ ସବୁ କ୍ଷେତ୍ରକୁ ସୁଦୃଢ଼ କରି ଓଡ଼ିଶା ଇଣ୍ଡଷ୍ଟ୍ରିଆଲ ଇକୋ–ସିଷ୍ଟମକୁ ଶ୍ରେଷ୍ଠ କରିବା ପାଇଁ ଉଦ୍ୟମ ଜାରି ରହିଛି। ଗତ ୧୮ମାସ ମଧ୍ୟରେ ୬.୧୫ ଲକ୍ଷ କୋଟି ଟଙ୍କାର ପ୍ରକଳ୍ପକୁ ମଞ୍ଜୁରୀ ଦିଆଯାଇଛି, ଯାହାଦ୍ୱାରା ୩ ଲକ୍ଷ ୬୪ ହଜାର ନିଯୁକ୍ତି ସୃଷ୍ଟି ହୋଇପାରିବ। କ୍ୟାବିନେଟରେ ଉତ୍କର୍ଷ ଆଇଟିଆଇ ସ୍କିମ୍‌କୁ ଅନୁମୋଦନ କରାଯାଇଛି। ରାଜ୍ୟର ୪୭ଟି ଆଇଟିଆଇକୁ ସେଣ୍ଟର ଅଫ୍ ଏକ୍‌ସିଲେନ୍ସରେ ପରିଣତ କରିବା ସହିତ ଏଠାରେ ଭିତ୍ତିଭୂମିରେ ଉନ୍ନତି ଏବଂ ଅତ୍ୟାଧୁନିକ ସ୍କିଲ ମାଧ୍ୟମରେ ଟ୍ରେନିଂ ଦିଆଯାଇପାରିବ। ସେହିପରି କୃତ୍ରିମ ବୁଦ୍ଧିମତ୍ତା (ଏଆଇ) କ୍ଷେତ୍ରରେ ଦକ୍ଷତା ହାସଲପାଇଁରାଜ୍ୟର ୯ଟିଆଇଟିଆଇରେ ଏଆଇ ଲାବ ଖୋଲାଯାଉଛି ବୋଲି ମୁଖ୍ୟମନ୍ତ୍ରୀ କହିଛନ୍ତି।

ଶିଳ୍ପ ଓ ଦକ୍ଷତା ବିକାଶ ମନ୍ତ୍ରୀ ସମ୍ପଦ ଚନ୍ଦ୍ର ସ୍ୱାଇଁ କହିଲେ, ଓଡ଼ିଶା ଦକ୍ଷତା ପ୍ରତିଯୋଗିତା ନୂତନ ଓଡ଼ିଶାର ସାମୂହିକ ଆକାଂକ୍ଷାକୁ ପ୍ରଦର୍ଶନ କରୁଛି। ଏହା ପ୍ରତିଭା ଚିହ୍ନଟ, ଉତ୍କର୍ଷତାକୁ ପ୍ରୋତ୍ସାହନ ଏବଂ ବୃହତ୍ ଜାତୀୟ ଓ ଅନ୍ତର୍ଜାତୀୟ ସୁଯୋଗ ଦେଇପାରିଛି। ମୁଖ୍ୟ ଶାସନ ସଚିବ ଅନୁ ଗର୍ଗ କହିଲେ, ସବୁ ଛାତ୍ରୀଛାତ୍ରମାନେ ସୃଜନଶୀଳତା ଉପରେ ନିଜକୁ ଦକ୍ଷ କରିବା ଦରକାର। ନିଜ କଥାବାର୍ତ୍ତା, ଚାଲିଚଳଣିକୁ ବଦଳାଇବାକୁ ପଡ଼ିବ। ପିଲାମାନଙ୍କୁ କେବଳ ଓଡ଼ିଶାସ୍ତରରେ ନୁହେଁ, ବରଂ ବିଶ୍ୱସ୍ତରରେ ଦକ୍ଷ କରିବାକୁ ପଡ଼ିବ ବୋଲି ମୁଖ୍ୟ ଶାସନ ସଚିବ କହିଛନ୍ତି। କାର୍ଯ୍ୟକ୍ରମରେ ଉନ୍ନୟନ କମିଶନର ଦେଓ ରଞ୍ଜନ କୁମାର ସିଂହ, ବିଭାଗୀୟ କମିଶନର ଭୂପେନ୍ଦ୍ର ସିଂ ପୁନିଆ ପ୍ରମୁଖ ଉପସ୍ଥିତ ଥିଲେ। ଏହି ଦକ୍ଷତା ପ୍ରତିଯୋଗିତାରେ ଉଲ୍ଲେଖନୀୟ ପ୍ରଦର୍ଶନ କରିଥିବା ଛାତ୍ରୀଛାତ୍ରଙ୍କ ମଧ୍ୟରୁ ୫୪ ଜଣଙ୍କୁ ସ୍ୱର୍ଣ୍ଣ, ୫୩ ଜଣଙ୍କୁ ରୌପ୍ୟ ଏବଂ ୫୦ ଜଣଙ୍କୁ ବ୍ରୋଞ୍ଜ ପଦକ ଦେଇ ମୁଖ୍ୟମନ୍ତ୍ରୀ ପୁରସ୍କୃତ କରିଥିଲେ। ଏଥିସହ ସ୍ୱର୍ଣ୍ଣ ବିଜେତାଙ୍କୁ ୨୫ ହଜାର, ରୌପ୍ୟ ବିଜେତାଙ୍କୁ ୨୦ ହଜାର ଏବଂ ବ୍ରୋଞ୍ଜ ବିଜେତାଙ୍କୁ ୧୫ ହଜାର ଟଙ୍କାର ଅର୍ଥରାଶି ସହ ମାନପତ୍ର ଦିଆଯାଇଥିଲା। ଏହି ରାଜ୍ୟସ୍ତରୀୟ ବିଜେତାମାନେ ଜାତୀୟସ୍ତରରେ ଓଡ଼ିଶାକୁ ପ୍ରତିନିଧିତ୍ୱ କରିବା ସହିତ ପରବର୍ତ୍ତୀ ସମୟରେ ୱାର୍ଲ୍ଡ ସ୍କିଲ୍ସ ପ୍ରତିଯୋଗିତାରେ ଅଂଶଗ୍ରହଣ କରିବେ।

ହିଞ୍ଜିଳି କଂଗ୍ରେସ ନେତା ଦଳରୁ ନିଲମ୍ବିତ

ହିଞ୍ଜିଳିକାଟୁ,୯।୧(ଦ୍ୱିତୀକୃଷ୍ଣ ପଣ୍ଡା)

ଗଞ୍ଜାମ (ପଶ୍ଚିମ) ସାଙ୍ଗଠନିକ ଜିଲା କଂଗ୍ରେସ ଅନ୍ତର୍ଗତ ହିଞ୍ଜିଳିକାଟୁ ନିର୍ବାଚନ ମଣ୍ଡଳୀରୁ ୨୦୨୪ ସାଧାରଣ ନିର୍ବାଚନରେ ପ୍ରାର୍ଥୀ ହୋଇଥିବା ରଜନୀକାନ୍ତ ପାଢ଼ୀଙ୍କୁ ଦଳ ପକ୍ଷରୁ ଶୁକ୍ରବାର ନିଲମ୍ବିତ କରାଯାଇଛି। କିଛିଦିନ ତଳେ ଖରିଡା ବାଲିଘାଟ ରାସ୍ତା ଖୋଲିବା ଓ ବିପକ୍ଷ ଗୋଷ୍ଠୀ ସହ ଗଣ୍ଡଗୋଳ ନେଇ ହିଞ୍ଜିଳି ଥାନାରେ ପରସ୍ପର ବିରୋଧରେ ୨ ମାମଲା ରୁଜୁ ହୋଇଥିଲା। ରଜନୀକାନ୍ତ ଗଞ୍ଜାମ ଜିଲାପାଳଙ୍କ ଅଫିସ ଆଗରେ ଧାରଣା ଦେଇ ଚର୍ଚ୍ଚାରେ ଥିଲେ। ଖରିଡା ନିକଟ ଋଷିକୁଲ୍ୟା ନଦୀ ବାଲିଘାଟରେ ତାଙ୍କ ଉପରେ ହୋଇଥିବା ଆକ୍ରମଣ ଭିଡିଓ ସୋସିଆଲ ମିଡିଆରେ ଭାଇରାଲ ହୋଇଥିଲା। ଏହାପୂର୍ବରୁ ପୁରୁଷୋତ୍ତମପୁର ତହସିଲ ଭୀମପୁର ବାଲିଘାଟ ନେଇ ତାଙ୍କର ଗଣ୍ଡଗୋଳ ଭିଡିଓ ମଧ୍ୟ ଭାଇରାଲ ହୋଇଥିଲା। ରାଜନୀକାନ୍ତ ଦଳୀୟ ଶୃଙ୍ଖଳା ଭଙ୍ଗ କରିଥିବା ପିସିସି ସଭାପତିଙ୍କ ନିକଟରେ ଅଭିଯୋଗ ହୋଇଥିଲା। ଏ ସମ୍ପର୍କରେ ଅନୁଧ୍ୟାନ କରାଯାଇ ରଜନୀକାନ୍ତଙ୍କୁ ଦଳରୁ ନିଲମ୍ବନ କରାଗଲା ବୋଲି ପ୍ରଦେଶ କଂଗ୍ରେସ ଶୃଙ୍ଖଳାଗତ କମିଟି ଅଧ୍ୟକ୍ଷ ସୁଜିତ ପାଢ଼ୀ ଏକ ପ୍ରେସ ବିଜ୍ଞପ୍ତିରେ ଜଣାଇଛନ୍ତି।

୩୦ ଲକ୍ଷ ଟଙ୍କା, ୪୪ ଗ୍ରାମ୍ ସୁନା ମିଳିଲା

ଘଟଗାଁ,୯।୧(ରାଜେନ୍ଦ୍ର କୁମାର ପଟ୍ଟନାୟକ)

ମା' ତାରିଣୀଙ୍କ ହୁଣ୍ଡି ଗଣତି

କେନ୍ଦୁଝର ଜିଲା ଘଟଗାଁ ମା' ତାରିଣୀଙ୍କ ଶୁକ୍ରବାର ଭିତର ଓ ବାହାର ମୋଟ ୧୩ ଗୋଟି ହୁଣ୍ଡି ଖୋଲାଯାଇ ଗଣତି କରାଯାଇଛି। ଗଣତି ଅନୁଯାୟୀ ୩୦ ଲକ୍ଷ ୬୨ ହଜାର ୧୯୫ ଟଙ୍କା, ୪୪ ଗ୍ରାମ ୨୮୦ ମିଲିଗ୍ରାମ ସୁନା ଓ ୯୯୯ଗ୍ରାମ ୧୬୦ ମିଲିଗ୍ରାମ ରୁପା ମିଳିଥିବା ଜଣାଯାଇଛି।

ସମ୍ବଲପୁର ଦେବୋତ୍ତର ବିଭାଗ ଡିଭିଜନାଲ ଇନ୍ସପେକ୍ଟର ଦକ୍ଷିଣ ମାରାଣ୍ଡି, ଦେବୋତ୍ତର ନିରୀକ୍ଷକ ତ୍ରିଲୋଚନ ନାଏକ, ମନ୍ଦିର କାର୍ଯ୍ୟନିର୍ବାହୀ ଅଧିକାରୀ ସଞ୍ଜୀବ ମହାପାତ୍ର, ପୋଲିସ କର୍ମଚାରୀ ମଦନମୋହନ ପୂର୍ତ୍ତି ଉପସ୍ଥିତ ଥିଲେ। ମନ୍ଦିର ବରିଷ୍ଠ କର୍ମଚାରୀ ଅବନୀ ଜେନା, ହରେକୃଷ୍ଣ ପଲେଇ, ଶରତ ବେହେରା, ମହେଶ୍ୱର ସାହୁ, ରଞ୍ଜନ ସାହୁ, ଅରୁଣ ନାୟକ, ଶ୍ରୀକାନ୍ତ ଦେହୁରୀ, ନବୀନ ମହାନ୍ତ, କାଳନ୍ଦୀ ମହାନ୍ତ, ତୁଷାରକାନ୍ତ ରାଉତ, ଲକ୍ଷ୍ମୀଧର ମହାନ୍ତ, ଦେବଦତ୍ତ ବଳ, ପରମେଶ୍ୱର ବଳ, ସନାତନ ନାଏକ, ତରଣୀସେନ ରାଉତ, ତୁଷାରକାନ୍ତ ରାଉତ, ହରିହର ମହାନ୍ତ, ନାରାୟଣ ମୁଖୀ, ଗଗନ ବେହେରା, ପୀତାମ୍ବର ଗିରି, ଚକ୍ରଧର ନାଏକ, ସନିଆ ମୁଖୀ, ଷ୍ଟେଟ୍ ବ୍ୟାଙ୍କ ଶାଖାର ପିନାକୀ ମହାନ୍ତ, ତ୍ରିଶାଳା ହାଁସଦା, ବେଣୁଧର ପାତ୍ର ପ୍ରମୁଖ ଉପସ୍ଥିତ ରହି ଗଣତି କରିଥିଲେ।

ମନ୍ଦିର କର୍ମଚାରୀ ଗଣତି କରୁଛନ୍ତି।

୬୩ ମାଓବାଦୀଙ୍କ ଆତ୍ମସମର୍ପଣ

ମାଲକାନଗିରି,୯।୧ (ସୁର୍ଯ୍ୟୋଧନ ପାତ୍ର)

ମାଲକାନଗିରି ଜିଲା ସୀମାନ୍ତ ଛତିଶଗଡ଼ ଦାନ୍ତେୱାଡା ଜିଲା ଏସ୍‌ପିଙ୍କ ନିକଟରେ ୬୩ ଜଣ ମାଓବାଦୀ ଆତ୍ମସମର୍ପଣକରି ସମାଜର ମୁଖ୍ୟସ୍ରୋତକୁ ଫେରିଛନ୍ତି। ଆତ୍ମସମର୍ପଣ କରିଥିବା ମାଓବାଦୀଙ୍କ ମଧ୍ୟରେ ୪୫ ଜଣ ପୁରୁଷ ଓ ୧୮ ମହିଳା ରହିଛନ୍ତି। ଏମାନଙ୍କ ଉପରେ ୧ କୋଟି ୧୯ ଲକ୍ଷ ଟଙ୍କାର ପୁରସ୍କାର ରାଶି ଘୋଷଣା କରାଯାଇଥିବା ଦାନ୍ତେୱାଡା ଏସ୍‌ପି ସୂଚନା ଦେଇଛନ୍ତି। ଏଥିସହ କଳାହାଣ୍ଡି ଏରିଆ କମିଟି ସଦସ୍ୟ ପାକଲୁ ମଧ୍ୟ ପୋଲିସ ନିକଟରେ ଆତ୍ମ ସମର୍ପଣ କରିଛନ୍ତି।

ଏବେ ମାଓବାଦୀ ସଂଗଠନ ପ୍ରାୟତଃ ଭୁଶୁଡ଼ି ପଡ଼ିଥିବା ବେଳେ ଛତିଶଗଡ଼ରେ ଉନ୍ନୟନମୂଳକ କାର୍ଯ୍ୟ ଜୋର୍‌ସୋର ଚାଲିଥିବାରୁ ଏଥିରେ ଅନୁପ୍ରାଣିତ ହୋଇ ଏମାନେ ଆତ୍ମସମର୍ପଣ କରିଥିବା ପ୍ରକାଶ କରିଛନ୍ତି। ସମସ୍ତ ମାଓବାଦୀଙ୍କୁ ୫୦ ହଜାର ଟଙ୍କା ଲେଖାଏ ପ୍ରୋତ୍ସାହନ ରାଶି ପ୍ରଦାନ କରିବା ସହ ସରକାରଙ୍କ ଥଇଥାନ ନୀତି ଅନୁଯାୟୀ ସମସ୍ତଙ୍କୁ ସମସ୍ତ ପ୍ରକାର ସୁବିଧା ସୁଯୋଗ ଯୋଗାଇ ଦିଆଯିବ ବୋଲି ଦାନ୍ତେୱାଡା ପୋଲିସ ତରଫରୁ ସୂଚନା ଦିଆଯାଇଛି।

ଜିଜିଆ କର ବନ୍ଦକର: ଭକ୍ତ

ପ୍ରଦେଶ କଂଗ୍ରେସ କାର୍ଯ୍ୟାଳୟରେ ଅନୁଷ୍ଠିତ ଖବରଦାତା ସମ୍ମିଳନୀରେ ପିସିସି ସଭାପତି ଭକ୍ତଚରଣ ଦାସ ଓ ଦଳୀୟନେତା।

ଭୁବନେଶ୍ୱର,୯।୧
(ରବିନାରାୟଣ ଜେନା)

ପରିବହନ ମନ୍ତ୍ରୀଙ୍କ ବାସଭବନ ଘେରିବ ଯୁବ କଂଗ୍ରେସ

ପ୍ରଦୂଷଣ ନାଁରେ ସରକାର ଜନସାଧାରଣଙ୍କ ଉପରେ ଲଗାଇଥିବା ଜିଜିଆ କରକୁ ତୁରନ୍ତ ବନ୍ଦ କରନ୍ତୁ ବୋଲି ପିସିସି ସଭାପତି ଭକ୍ତ ଚରଣ ଦାସ କହିଛନ୍ତି। ପ୍ରଦେଶ କଂଗ୍ରେସ କାର୍ଯ୍ୟାଳୟରେ ଅନୁଷ୍ଠିତ ଖବରଦାତା ସମ୍ମିଳନୀରେ ଭକ୍ତ କହିଛନ୍ତି, ସରକାର ସାଧାରଣ ଲୋକଙ୍କ ଉପରେ କୌଣସି ମାନଦଣ୍ଡ ନ ଥାଇ ମନଇଚ୍ଛା ଫାଇନ୍ ଅସୁଲ କରୁଛନ୍ତି। ସମଗ୍ର ରାଜ୍ୟରେ କର ଅସୁଲି ପାଇଁ ହାହାକାର ପଡ଼ିଛି। ସାଧାରଣ ଖାଉଟି, କୃଷକ, ଛୋଟ ବେପାରି, ଅସ୍ଥାୟୀ ଚାକିରିଆ ଏପରି କି ବେକାର ଯୁବକଙ୍କ ଉପରେ ମଧ୍ୟ ଫାଇନ ପଡୁଛି। ଗୋଟିଏ ପଟେ ସରକାର ବେକାର ଯୁବବର୍ଗଙ୍କୁ ଚାକିରି ଯୋଗାଇ ପାରୁ ନ ଥିବାବେଳେ ସେମାନଙ୍କଠାରୁ ଜୋର ଜୁଲମ୍ କରି ଫାଇନ ଆଦାୟ କରୁଛନ୍ତି। ଏହାକୁ ନେଇ ଲୋକେ ଅତିଷ୍ଠ ହୋଇପଡ଼ିଲେଣି।

ଭକ୍ତ କହିଛନ୍ତି, ବଡ଼ ବଡ଼ ଶିଳ୍ପରୁ କେତେ ପ୍ରଦୂଷଣ ହେଉଛି ତା'ର ହିସାବ ସରକାର ଦେଇପାରିବେ ନାହିଁ, ଏପଟେ ଝିଣ୍ଟିକା ମାରି ବଣି ପୋଷିବା ନୀତିରେ ଗରିବବର୍ଗଙ୍କ ତଣ୍ଟି ଧରିଛନ୍ତି। ଫେବୃଆରୀରେ ଏନେଇ ବିଧାନସଭା ଘେରାଉ ହେବ ଏବଂ ସରକାରଙ୍କୁ କଂଗ୍ରେସ ଜବାବ ମାଗିବ। ଭକ୍ତ କହିଛନ୍ତି, ପୁରାଣ୍ଡିତ ଭକ୍ତ ନିବାସରେ ରହୁଥିବା ଜଗନ୍ନାଥ ଦର୍ଶନାଭିଳାଷୀଙ୍କ ଗାଡ଼ି ଉପରେ କର କାହିଁକି ଲଗାଯାଉଛି। ସରକାର ପୁଞ୍ଜିପତିଙ୍କ ଉପରେ କର ପକାଇବା ପାଇଁ ସାହସ ନାହିଁ, କିନ୍ତୁ ସାଧାରଣ ଲୋକଙ୍କୁ କର ଦେବାକୁ ବାଧ୍ୟ କରୁଛନ୍ତି। ଖବରଦାତା ସମ୍ମିଳନୀରେ ପିସିସି ମୁଖପାତ୍ର ଜୟଶ୍ରୀ ପାତ୍ର, ଯୁବନେତା ମନୋଜ ବିଶ୍ୱାଳ କହିଛନ୍ତି, ଯଦି ସରକାର ତୁରନ୍ତ ଏହାକୁ ବନ୍ଦ ନ କରନ୍ତି ତେବେ ପରିବହନ ମନ୍ତ୍ରୀଙ୍କ ବାସଭବନ ଘେରାଉ କରାଯିବ।

ଦନ୍ତା ଆକ୍ରମଣରେ ୩ ମୃତ

କରଞ୍ଜିଆ,୯।୧(କବିତା ମହାନ୍ତ)

ମୟୂରଭଞ୍ଜ ଜିଲା ରଉଆଁ ବ୍ଲକ୍ ସୀମାନ୍ତ ଝାଡ଼ଖଣ୍ଡର ବେନିସାଗର ଗ୍ରାମରେ ଗୋଠଛଡ଼ା ଦନ୍ତାହାତୀ ଆକ୍ରମଣରେ ୩ଜଣଙ୍କ ମୃତ୍ୟୁ ଘଟିଛି। ଗୁରୁବାର ବିଳମ୍ବିତ ରାତିରେ ହାତୀ ଦେଖିବାକୁ ଘରୁ ବାହାରକୁ ବାହାରିଥିବା ବେଳେ ୨ଯୁବକଙ୍କୁ ହାତୀ ପାଦରେ ଦଳି ଦେଇଥିଲା। ଶୁକ୍ରବାର ଅପରାହ୍ନରେ ଆଉ ଜଣଙ୍କୁ ମଧ୍ୟ ହାତୀ ଦଳି ମାରି ଦେଇଥିବା ସୂଚନା ମିଳିଛି। ଝାଡ଼ଖଣ୍ଡ ବନ ବିଭାଗ କର୍ମଚାରୀ ପହଞ୍ଚି ମୃତଦେହ ପାଖରେ ଜଗିରହିଥିବା ନରହନ୍ତା ଦନ୍ତାକୁ ଘଉଡ଼ାଇଥିଲେ। ଏନେଇ ସ୍ଥାନୀୟ ଅଞ୍ଚଳରେ ଚାପା ଉତ୍ତେଜନା ଲାଗି ରହିଛି। ନରହନ୍ତା ଦନ୍ତାକୁ ଟ୍ରାଙ୍କୁଲାଇଜ୍ କରିବା ପାଇଁ ସେଠାକାର ଲୋକେ ଦାବି କରିଛନ୍ତି। ମୃତ ୩ ଜଣଙ୍କର ପରିଚୟ ମିଳିପାରିନାହିଁ।

ଶିମିଳିପାଳରେ ମାଇନସ୍ ୧ ଡିଗ୍ରୀ, ତୁଷାରପାତ

ଭୁବନେଶ୍ୱର, (ବନ୍ଦନା ସେଠୀ)/
ବାରିପଦା,୯।୧(ନୀଳାଦ୍ରି ବିହାରୀ ଦଣ୍ଡପାଟ)

୧୨ ବର୍ଷର ରେକର୍ଡ ଭାଙ୍ଗିଲା

୩.୬ ଡିଗ୍ରୀ ସହ ରାଉରକେଲା ଦେଶର ୪ର୍ଥ ଥଣ୍ଡା ସହର

ସାରା ରାଜ୍ୟରେ ଅସମ୍ଭାଳ ଶୀତ ଲହରି ଜାରି ରହିଛି। ଗାଁଠାରୁ ସହର ସବୁଠି ହାଡ଼ଭଙ୍ଗା ଶୀତରେ ଥରୁଛି ପୂରା ଓଡ଼ିଶା। ରାଜଧାନୀ ଭୁବନେଶ୍ୱର ହେଉ ଅବା ପାହାଡିଆ ଓ ସମତଳ ଅଞ୍ଚଳରେ ରେକର୍ଡ ପରେ ରେକର୍ଡ ଭାଙ୍ଗୁଛି ସର୍ବନିମ୍ନ ତାପମାତ୍ରା। ଶୁକ୍ରବାର ମୟୂରଭଞ୍ଜ ଜିଲା ଶିମିଳିପାଳରେ ସର୍ବନିମ୍ନ ତାପମାତ୍ରା ୧୨ବର୍ଷର ରେକର୍ଡ ଭାଙ୍ଗିଛି। ବୁଧବାର ଓ ଗୁରୁବାର ଶିମିଳିପାଳର ଉପର ବାର୍‌ହାକାମୁଡାରେ ତାପମାତ୍ରା ଶୂନ ଡିଗ୍ରୀ ରେକର୍ଡ ହୋଇଥିବାବେଳେ ଶେଷ ୨୪ ଘଣ୍ଟାରେ ଏହା ମାଇନସ୍ ୧ ଡିଗ୍ରୀକୁ ଖସି ଆସିଛି। ୨୦୧୪ ମସିହା ପରେ ଶିମିଳିପାଳରେ ଶୂନ ଡିଗ୍ରୀ ତଳକୁ ପାରଦ ଖସି ନ ଥିଲା। ଏଥିସହ ଏହି ଅଞ୍ଚଳରେ ତୁଷାରପାତ ହୋଇଥିବା ଶିମିଳିପାଳ ବ୍ୟାଘ୍ର ସଂରକ୍ଷଣ ପ୍ରକଳ୍ପର କ୍ଷେତ୍ର ନିର୍ଦ୍ଦେଶକ ତଥା ମୁଖ୍ୟ ବନ୍ୟପ୍ରାଣୀ ସଂରକ୍ଷକ ଡ.ପ୍ରକାଶ ଚାନ୍ଦ ଗୋଗିନେନୀ ସୂଚନା ଦେଇଛନ୍ତି।

ଅନ୍ୟପକ୍ଷରେ ଆଞ୍ଚଳିକ ପାଣିପାଗ ବିଭାଗର ସୂଚନାନୁସାରେ, ସର୍ବନିମ୍ନ ରାତ୍ରି ତାପମାତ୍ରା ଅନୁଯାୟୀ ସମତଳ ଅଞ୍ଚଳ ମଧ୍ୟରେ ରାଉରକେଲା ଦେଶର ଚତୁର୍ଥ ଥଣ୍ଡା ସହର ଭାବେ ପରିଣତ ହୋଇଥିଲା। ଏଠାରେ ସର୍ବନିମ୍ନ ତାପମାତ୍ରା ୩.୬ ଡିଗ୍ରୀ ରହିଥିଲା। ଉତ୍ତରାଖଣ୍ଡର ପଛନଗରଠାରେ ସର୍ବନିମ୍ନ ତାପମାତ୍ରା ୨.୫ ଡିଗ୍ରୀ ରହିଥିବାବେଳେ ଏହା ଦେଶର ପ୍ରଥମ ଥଣ୍ଡା ସହର ପାଲଟିଥିଲା। ଏହା ପଛକୁ ୩.୨ ଡିଗ୍ରୀ ସହିତ ଦ୍ୱିତୀୟ ସ୍ଥାନରେ ଝାଡ଼ଖଣ୍ଡର ଡାଲଟନଗଞ୍ଜ, ୩.୪ ଡିଗ୍ରୀ ସହିତ ତୃତୀୟ ସ୍ଥାନରେ ଉତ୍ତରପ୍ରଦେଶ ରାଜ୍ୟର ଆଲିଗଡ ସହର ଏବଂ ଚତୁର୍ଥ ସ୍ଥାନରେ ରାଉରକେଲା ସହର ରହିଛି। ଶୁକ୍ରବାର ରାଜ୍ୟର ୨୩ଟି ସହରର ସର୍ବନିମ୍ନ ତାପମାତ୍ରା ୧୦ ଡିଗ୍ରୀ ତଳେ ରହିଥିଲା।

ରାଜଧାନୀ ଭୁବନେଶ୍ୱରରେ ସର୍ବନିମ୍ନ ତାପମାତ୍ରା ୯.୪ ଡିଗ୍ରୀ ରହିବା ସହ ପୁଣି ଥରେ ୧୯୫୨ ମସିହାର ରାତି ତାପମାତ୍ରାକୁ ଦୋହରାଇଥିଲା। କଟକରେ ମଧ୍ୟ ଜାନୁଆରୀର ୫ମ ସର୍ବନିମ୍ନ ରାତି ତାପମାତ୍ରା ରେକର୍ଡ ହୋଇଛି। ସେହିପରି ଜି. ଉଦୟଗିରିରେ ସର୍ବନିମ୍ନ ତାପମାତ୍ରା ୨.୬ ଡିଗ୍ରୀ, ରାଉରକେଲା ୩.୬, ସେମିଲିଗୁଡା ୪.୧, ଝାରସୁଗୁଡା ୪.୬, ଫୁଲବାଣୀ ୫, କିରେଇ ୫.୭, ଦାରିଙ୍ଗବାଡ଼ି ୬, ସୁନ୍ଦରଗଡ଼ ୬.୫, ଅନୁଗୋଳ ୭, ନବରଙ୍ଗପୁର ୭.୫, ଢେଙ୍କାନାଳ ୭.୬, ଭବାନୀପାଟଣା ୭.୮, କେନ୍ଦୁଝର ୭.୯, ବଲାଙ୍ଗୀର ୮.୧, ରାଣୀତାଲ ୮.୪, ବାରିପଦା ଓ ମହିଷାପାଟ ୮.୬ ଡିଗ୍ରୀ, ସୋନପୁର ୯, ସମ୍ବଲପୁର ୯.୨ ଓ କୋରାପୁଟରେ ୯.୫ ଡିଗ୍ରୀ ତାପମାତ୍ରା ରେକର୍ଡ ହୋଇଛି। ଏହାବାଦ୍ ଶନିବାର ଖୋର୍ଦ୍ଧା, କଟକ, ଅନୁଗୋଳ, ସୁନ୍ଦରଗଡ ଏବଂ ଝାରସୁଗୁଡାରେ ପ୍ରବଳ ଥଣ୍ଡା ନେଇ ୟେଲୋ ୱାର୍ନିଂ ଜାରି ହୋଇଛି।

ଶିମିଳିପାଳର ଉପର ବାର୍‌ହାକାମୁଡାରେ ହୋଇଥିବା ତୁଷାରପାତ।

ଦୁର୍ଘଟଣାରେ ୨ ବାଇକ୍ ଆରୋହୀ ମୃତ

ରାଇଘର, ୯।୧ (କିରଣ ପଟ୍ଟନାୟକ)

ରାୟପୁରରୁ ବିଶାଖାପାଟଣାକୁ ସଂଯୋଗ କରୁଥିବା ଭାରତମାଳା ରାସ୍ତାର ନବରଙ୍ଗପୁର ଜିଲା ରାଇଘର ବ୍ଲକ ଭାରଣ୍ଡପାରା ଗ୍ରାମ ନିକଟରେ ଗୁରୁବାର ରାତିରେ ଏକ ଦୁର୍ଘଟଣା ଘଟି ୨ ଜଣଙ୍କ ମୃତ୍ୟୁ ହୋଇଛି। ମୃତକମାନେ ରାଇଘର ବ୍ଲକ ଉଦୟପୁରର ପରିତୋଷ ରାୟ ଓ ବିଧାନ ରାୟ।

ସୂଚନାନୁଯାୟୀ, ଉଦୟପୁରର ପରିତୋଷ ଓ ବିଧାନ ଦିନ ମଜୁରିଆଭାବେ କାମ କରନ୍ତି। ସେମାନେ ଗୁରୁବାର ସନ୍ଧ୍ୟାରେ ଉମରକୋଟରୁ କାମ ସାରି ବାଇକ୍‌ରେ ଫେରୁଥିବା ବେଳେ ମାଟି ଲେବଲ କରୁଥିବା ଗ୍ରେଡେର ଗାଡି ଧକ୍କା ଦେଇଥିଲା। ଉଭୟ

ପୁଣି ବଢ଼ିବ ୫୦୨ ପିଜି ସିଟ୍

ସବୁ ମେଡିକାଲ କଲେଜ ଓ ହସ୍ପିଟାଲ କର୍ତ୍ତୃପକ୍ଷଙ୍କୁ ଡିଏମ୍‌ଇଟିଙ୍କ ପତ୍ର

ଭୁବନେଶ୍ୱର,୯।୧(ରବିନାରାୟଣ ଜେନା)

ରାଜ୍ୟରେ ରୋଗୀ ସେବାକୁ ତ୍ୱରାନ୍ୱିତ କରିବା ତଥା ଡାକ୍ତର ଅଭାବକୁ ପୂରଣ କରିବା ଲାଗି ରାଜ୍ୟ ସରକାରଙ୍କ ପକ୍ଷରୁ ତତ୍ପରତା ପ୍ରକାଶ ପାଇଛି। ସରକାରଙ୍କ ନିର୍ଦ୍ଦେଶକ୍ରମେ ରାଜ୍ୟ ଭେଷଜ ଶିକ୍ଷା, ତାଲିମ ନିର୍ଦ୍ଦେଶାଳୟ(ଡିଏମ୍‌ଇଟି) ପକ୍ଷରୁ ପ୍ରକ୍ରିୟା ଆରମ୍ଭ ହୋଇଛି। ଗୁରୁବାର ଡିଏମ୍‌ଇଟି ପ୍ରଫେସର ଡା. ଏସ୍.କେ. ମିଶ୍ର ସମସ୍ତ ସରକାରୀ ମେଡିକାଲ କଲେଜ ଆଣ୍ଡ୍ ହସ୍ପିଟାଲ ଡିନ୍ ତଥା ପ୍ରିନ୍‌ସିପାଲଙ୍କ ସହିତ ଭୁବନେଶ୍ୱରସ୍ଥିତ ପିଜିଆଇଏମ୍‌ଇଆର୍ ନିର୍ଦ୍ଦେଶକ ଏବଂ କଟକସ୍ଥିତ ରାଜ୍ୟ ଆଚାର୍ଯ୍ୟ ହରିହର କର୍କଟ କେନ୍ଦ୍ର ନିର୍ଦ୍ଦେଶକଙ୍କୁ ପତ୍ର ଲେଖି ଅବଗତ କରାଇଛନ୍ତି।

ଡା. ମିଶ୍ର ପତ୍ରରେ ଦର୍ଶାଇଛନ୍ତି, ଆଗାମୀ ଦୁଇ ବର୍ଷ ମଧ୍ୟରେ ପିଜି ସିଟ୍ ବଢ଼ାଇବାକୁ ରାଜ୍ୟ ସରକାରଙ୍କ ଯୋଜନା ରହିଛି। ରାଜ୍ୟରେ ଥିବା ୧୨ଟି ସରକାରୀ ମେଡିକାଲ ଓ ହସ୍ପିଟାଲରେ ୫୦୨ ପିଜି ସିଟ୍ ବଢ଼ିବ। ଡିଏମ୍‌ଇଟି ଦର୍ଶାଇଛନ୍ତି, ଦୟାକରି ନିର୍ଦ୍ଦେଶାଳୟ ପକ୍ଷରୁ ପ୍ରଦାନ କରାଯାଇଥିବା ପିଜି ସିଟ୍ ତାଲିକା ଅନୁଯାୟୀ ଆପଣଙ୍କ ମେଡିକାଲ କଲେଜ ଓ ହସ୍ପିଟାଲରେ ସିଟ୍ ସଂଖ୍ୟା ବୃଦ୍ଧି ଏବଂ ନୂତନ ପିଜି କୋର୍ସ ଖୋଲିବା ପାଇଁ ଆବଶ୍ୟକ ପଦକ୍ଷେପ ଗ୍ରହଣ କର। ଏଥିପାଇଁ ଯଦି କିଛି ଅଧିକ ପଦ ସୃଷ୍ଟି ସମ୍ବନ୍ଧୀୟ ପ୍ରସ୍ତାବ କିମ୍ବା ଆର୍ଥିକ ପ୍ରସ୍ତାବ ରହିଛି ତାକୁ ମଧ୍ୟ ତୁରନ୍ତ ନିର୍ଦ୍ଦେଶାଳୟକୁ ଜଣାଇବାକୁ ସେ ଦର୍ଶାଇଛନ୍ତି।

ଡିଏମ୍‌ଇଟିଙ୍କ ପିଜି ସିଟ୍ ସୂଚନା ଅନୁଯାୟୀ, ଫୁଲବାଣୀସ୍ଥିତ ସରକାରୀ ମେଡିକାଲ କଲେଜ ଓ ହସ୍ପିଟାଲର ସର୍ବାଧିକ ୭୬ଟି ପିଜି ସିଟ୍ ବଢ଼ିବାକୁ ରହିଛି। ଏହାସହିତ କୋରାପୁଟସ୍ଥିତ ଶହୀଦ ଲକ୍ଷ୍ମଣ ନାୟକ ମେଡିକାଲ କଲେଜ ଓ ହସ୍ପିଟାଲର ୭୫ଟି ପିଜି ସିଟ୍ ବଢ଼ିବାକୁ ରହିଥିବାବେଳେ ବଲାଙ୍ଗୀରସ୍ଥିତ ବିବି ମେଡିକାଲ କଲେଜ ଓ ହସ୍ପିଟାଲରେ ୫୭ଟି ପିଜି ସିଟ୍ ବଢ଼ିବାକୁ ରହିଛି। ଏହାବାଦ୍ ବାରିପଦାସ୍ଥିତ ପିଆର୍‌ଏମ୍‌ଏମ୍‌ସିଏଚ୍‌ର ୧୮ ପିଜି ସିଟ୍ ବଢ଼ିବାକୁ ରହିଥିବାବେଳେ ଭୁବନେଶ୍ୱରସ୍ଥିତ ପିଜିଆଇଏମ୍‌ଇଆର୍‌ର ୨୬, କଟକ ବଡ଼ମେଡିକାଲର ୨୪, ତାଳଚେରସ୍ଥିତ ପିଏମ୍‌ପି ମେଡିକାଲ କଲେଜ ଓ ହସ୍ପିଟାଲର ୩୬, କେନ୍ଦୁଝର ଧରଣୀଧର ମେଡିକାଲ କଲେଜ ଓ ହସ୍ପିଟାଲର ୩୭, ଯାଜପୁରସ୍ଥିତ ଏମ୍‌ଜେକେ, ଏମ୍‌ସିଏଚ୍‌ର ୭୦, କଳାହାଣ୍ଡିସ୍ଥିତ ଏସ୍‌ଏଏମ୍‌ଏମ୍‌ସିଏଚ୍‌ର ୩୫, ବ୍ରହ୍ମପୁରସ୍ଥିତ ଏମ୍‌କେସିଜିର ୧୯ ଓ ସୁନ୍ଦରଗଡ଼ସ୍ଥିତ ସରକାରୀ ମେଡିକାଲ କଲେଜ ଓ ହସ୍ପିଟାଲର ୨୯ଟି ପିଜି ସିଟ୍ ବଢ଼ିବାକୁ ରହିଛି। ସେଥିମଧ୍ୟରେ ନିଶ୍ଚେତକ, ବାୟୋକେମେଷ୍ଟ୍ରି, କମ୍ୟୁନିଟି ମେଡିସିନର, ଇଏନ୍‌ଟି, ଏଫ୍‌ଏମ୍‌ଟିର, ଜେନେରାଲ ମେଡିସିନ, ମାଇକ୍ରୋବାୟୋଲୋଜି, ପ୍ରସୂତି ବିଭାଗ, ଫାର୍ମାସିଷ୍ଟ, ମନସ୍ତତ୍ତ୍ୱବିତ୍, ରେଡିଓ ଡାଇଗ୍ନୋଷ୍ଟିକ ସହିତ ଅନ୍ୟାନ୍ୟ ବିଭାଗର ପଦ ରହିଛି।

୧ମ ପର୍ଯ୍ୟାୟରେ ବଣ୍ଟାହେବ ୧୦ ଲକ୍ଷ ପିଏମ୍ ଆବାସ: ମନ୍ତ୍ରୀ ନାଏକ

ଭୁବନେଶ୍ୱର,୯।୧(ସୁନିତ୍ ମିଶ୍ର)

ରାଜ୍ୟରେ ଭାଜପା ସରକାର ଶାସନକୁ ଆସିବା ପରେ ପ୍ରଧାନମନ୍ତ୍ରୀ ଆବାସ ଯୋଜନା (ପିଏମ୍‌ଏୱାଇ)ରେ ରାଜ୍ୟର ଗରିବ ଲୋକମାନଙ୍କୁ ଘର ବଣ୍ଟାଯାଇ ନ ଥିଲା। ହେଲେ ରାଜ୍ୟର ଗରିବ ହିତାଧିକାରୀମାନଙ୍କୁ ପଞ୍ଚାୟତିରାଜ ବିଭାଗ ନୂଆବର୍ଷ ଭେଟିଦେବାକୁ ଯାଉଛି। ଜାନୁଆରୀରେ ୧୦ ଲକ୍ଷ ହିତାଧିକାରୀଙ୍କୁ ପକ୍କାଘର ବଣ୍ଟନ କରିବାକୁ ଯୋଜନା ହୋଇଥିବା ଜଣାପଡ଼ିଛି। ଏନେଇ ପଞ୍ଚାୟତିରାଜ ମନ୍ତ୍ରୀ ରବିନାରାୟଣ ନାଏକ ଶୁକ୍ରବାର ଗଣମାଧ୍ୟମକୁ ସୂଚନା ଦେଇଛନ୍ତି। ମନ୍ତ୍ରୀ ନାଏକ କହିଛନ୍ତି, ପିଏମ୍ ଆବାସ ପାଇଁ ୩୭ ଲକ୍ଷ ହିତାଧିକାରୀ ଆବେଦନ କରିଥିଲେ। ସେମାନଙ୍କ ଭିତରୁ ଏବେ ସୁଦ୍ଧା ୩୪ ଲକ୍ଷ ହିତାଧିକାରୀଙ୍କୁ ଶର୍ଟଲିଷ୍ଟ କରାଯାଇଛି। କେନ୍ଦ୍ର ସରକାରଙ୍କୁ ଏହି ତାଲିକା ପ୍ରଦାନ କରାଯାଇଛି। କେନ୍ଦ୍ର ସରକାରଙ୍କୁ ଅନୁରୋଧ କରିଥିଲୁ ପକ୍କାଘର ତୁରନ୍ତ ଯୋଗାଇ ଦେବା ଲାଗି। କେବଳ ଓଡ଼ିଶା ନୁହେଁ ଦେଶର ବିଭିନ୍ନ ରାଜ୍ୟକୁ କେନ୍ଦ୍ର ସରକାରଙ୍କ ବିଭାଗ ପକ୍ଷରୁ ପିଏମ୍ ଆବାସ ଜାନୁଆରୀ ସୁଦ୍ଧା ମିଳିବ। କେନ୍ଦ୍ର ନିକଟରେ ଘର ଦେବା ଲାଗି ଯେଉଁ ଦାବି ରଖାଯାଇଥିଲା ସେମାନେ ଜାନୁଆରୀରୁ ପର୍ଯ୍ୟାୟକ୍ରମେ ଦେବାକୁ ପ୍ରତିଶ୍ରୁତି ଦେଇଥିଲେ। ସେହି ଅନୁସାରେ ପ୍ରଥମ ପର୍ଯ୍ୟାୟରେ ରାଜ୍ୟ ସରକାର ୧୦ ଲକ୍ଷର ଟାର୍ଗେଟ ରଖିଛନ୍ତି। ଏହିପରି ୩ଟି ପର୍ଯ୍ୟାୟରେ ଗରିବ ଲୋକଙ୍କୁ ଘର ବଣ୍ଟନ କରାଯିବ। ପୂର୍ବରୁ ବିଜେଡି ସରକାର ପିଏମ୍ ଆବାସ ଯୋଜନା ଲାଗି କରିଥିବା ପଞ୍ଜୀକରଣରେ ବହୁ ଜଣଙ୍କୁ ଜାଣିଶୁଣି ବାଦ୍ ଦିଆଯାଇଥିବା ବେଳେ ଅନେକ ଅଯୋଗ୍ୟଙ୍କୁ ସାମିଲ କରାଯାଇଥିଲା। ତେଣୁ ସେସବୁର ଯାଞ୍ଚ ଭଲ ଭାବେ କରି ପଞ୍ଜୀକରଣ କାର୍ଯ୍ୟ ସାରିବାକୁ ନେଇ ବିଳମ୍ବ ହେଲା ବୋଲି ମନ୍ତ୍ରୀ ନାଏକ କହିଛନ୍ତି।

ସରକାର ବ୍ୟବହାର କରିବେ ସ୍ୱଦେଶୀ ଇମେଲ୍

ଭୁବନେଶ୍ୱର,୯।୧(ସୁନିତ୍ ମିଶ୍ର)

ରାଜ୍ୟ ସରକାରଙ୍କ ପ୍ରଶାସନିକ କାର୍ଯ୍ୟରେ ଏଣିକି ସ୍ୱଦେଶୀ ଇମେଲ୍ ବ୍ୟବହାର କରାଯିବ। ଯାହା ଓଡିଶା ପ୍ରଶାସନ ପାଇଁ ନୂଆ ଯୁଗ ହେବ ବୋଲି କୁହାଯାଉଛି। ଡିଜିଟାଲ ଗଭର୍ଣ୍ଣାନ୍ସରେ ସୁଧାର ଆଣିବା ପାଇଁ ସରକାରଙ୍କ ପକ୍ଷରୁ ଏଭଳି ଏକ ବଡ଼ ପଦକ୍ଷେପ ନିଆଯାଇଛି। ଏଣିକି ପ୍ରଶାସନିକ କାମରେ ବ୍ୟବହାର ହେବା ଲାଗି ପ୍ରଚଳିତ ହେବାକୁ ଥିବା ସ୍ୱଦେଶୀ ଇମେଲ ଓକାକ୍ ପକ୍ଷରୁ ବିକଶିତ କରାଯାଇଛି।

କେବଳ ଇମେଲ୍ ନୁହେଁ ଭିଡିଓ କନଫରେନ୍ସିଂ ପାଇଁ ବି 'ଆଲାପ' ନାମରେ ଏକ ସ୍ୱଦେଶୀ ସିଷ୍ଟମକୁ ମଧ୍ୟ ଓକାକ୍ ବିକଶିତ କରିଛି। ଏହାକୁ ବ୍ୟବହାର ଲାଗି ସରକାରଙ୍କ ପକ୍ଷରୁ ସବୁ ବିଭାଗକୁ ବାଧ୍ୟତାମୂଳକ କରାଯାଇଛି। ଏହାଦ୍ୱାରା ସରକାରୀ ସମସ୍ତ ତଥ୍ୟ ସୁରକ୍ଷିତ ରହିବ। ଏହାର ଡାଟା ସେଣ୍ଟର ଓଡ଼ିଶାରେ ରହିବ। ବ୍ଲକ, ଜିଲା ସ୍ତରରୁ ରାଜ୍ୟସ୍ତର ପର୍ଯ୍ୟନ୍ତ ସମସ୍ତ ଅଧିକାରୀ ଏହାକୁ ବ୍ୟବହାର କରିବେ। ଏନେଇ ସବୁ ବିଭାଗର ଅତିରିକ୍ତ ମୁଖ୍ୟ ସଚିବ, ପ୍ରମୁଖ ସଚିବ, ସଚିବଙ୍କ ସମେତ ସମସ୍ତ ଜିଲାପାଳମାନଙ୍କୁ ସୂଚନା ଓ ପ୍ରଯୁକ୍ତି ବିଦ୍ୟା ବିଭାଗ ପକ୍ଷରୁ ଚିଠି ଲେଖାଯାଇଛି। ଅଧିକାରୀମାନେ ସ୍ମାର୍ଟ ଫୋନରେ ସହଜରେ ଏହାକୁ ବ୍ୟବହାର କରିପାରିବେ।

୨୮ରୁ ହୋଇପାରେ ବଜେଟ ଅଧିବେଶନ

ନୂଆଦିଲ୍ଲୀ,୯।୧(ପି.ଟି.)

ସଂସଦର ବଜେଟ ଅଧିବେଶନ ଜାନୁଆରୀ ୨୮ରେ ଆରମ୍ଭ ହୋଇପାରେ ଏବଂ ଫେବୃଆରୀ ୧ରେ କେନ୍ଦ୍ରୀୟ ବଜେଟ ଆଗତ ହେବ। ସଂସଦୀୟ ବ୍ୟାପାର ସମ୍ପର୍କିତ କ୍ୟାବିନେଟ କମିଟି ବୈଠକରେ ଆପାତତଃ ଏହା ଗୁଡ଼ାନ୍ତ ହୋଇଥିବା ସରକାରୀ ସୂତ୍ରରୁ ପ୍ରକାଶ।

ସୂଚନାନୁଯାୟୀ, ଜାନୁଆରୀ ୨୮ରେ ରାଷ୍ଟ୍ରପତି ଦ୍ରୌପଦୀ ମୁର୍ମୁ ପାର୍ଲାମେଣ୍ଟ ଉଭୟ ଗୃହର ମିଳିତ ଅଧିବେଶନକୁ ସମ୍ବୋଧିତ କରିବେ। ୨୯ରେ ଧ୍ୱଜାବତରଣ ଉତ୍ସବ ହେବାକୁ ଥିବାରୁ ଏହି ଦିନ ସଂସଦ ଛୁଟି ରହିବ। ୩୦ ତାରିଖରେ ପାର୍ଲାମେଣ୍ଟରେ ଅର୍ଥନୈତିକ ସର୍ଭେ ରିପୋର୍ଟ ଉପସ୍ଥାପନ କରାଯିବ। ଜାନୁଆରୀ ୩୧ରେ ଲୋକ ସଭା ଓ ରାଜ୍ୟ ସଭା ଛୁଟି ରହିବ। ଫେବୃଆରୀ ୧ ରବିବାର ଅର୍ଥମନ୍ତ୍ରୀ ନିର୍ମଳା ସୀତାରାମନ୍ ବଜେଟ ଉପସ୍ଥାପନ କରିବେ। ଫେବୃଆରୀ ୧୩ରେ ରାଷ୍ଟ୍ରପତିଙ୍କ ଅଭିଭାଷଣ ଉପରେ ଧନ୍ୟବାଦ ପ୍ରସ୍ତାବ ଆଗତ ପରେ ସଂସଦ ପ୍ରାୟ ମାସେ ପର୍ଯ୍ୟନ୍ତ ଛୁଟି ରହିବ। ମାର୍ଚ୍ଚ ୯ରେ ବଜେଟ ଅଧିବେଶନର ଦ୍ୱିତୀୟ ପର୍ଯ୍ୟାୟ ଆରମ୍ଭ ହୋଇ ଏପ୍ରିଲ ୨ ଗୁରୁବାର ପର୍ଯ୍ୟନ୍ତ ଚାଲିବ। ସାଧାରଣତଃ ସଂସଦ ଶୁକ୍ରବାର ମୁଲତବୀ ହୋଇଥାଏ। କିନ୍ତୁ ସେହିଦିନ ଗୁଡ୍ ଫ୍ରାଇଡେ ପଡୁଥିବାରୁ ୨ ତାରିଖ ପର୍ଯ୍ୟନ୍ତ ପାର୍ଲାମେଣ୍ଟ ଚାଲିବ। ବଜେଟ ଅଧିବେଶନ ମଝିରେ ପଡୁଥିବା ଛୁଟି ବିଭାଗ ସମ୍ପର୍କିତ ଷ୍ଟାଣ୍ଡିଂ କମିଟିଗୁଡ଼ିକୁ ବିଭିନ୍ନ ମନ୍ତ୍ରଣାଳୟ ଓ ବିଭାଗର ଲେଖାଗୁଦାନ ଯାଞ୍ଚ ପାଇଁ ସହାୟକ ହୋଇଥାଏ।

କୋର୍ଟକୁ ବୋମା ଧମକ ପରେ ବଢ଼ିଲା ସୁରକ୍ଷା ବ୍ୟବସ୍ଥା

- ଜିଲା କୋର୍ଟରେ ଲାଗିଲା ମେଟାଲ ଡିଟେକ୍ଟର
- ହାଇକୋର୍ଟ ଭିତରକୁ ବାକ୍ସ, ବ୍ୟାଗ୍ କିମ୍ବା ଜିନିଷପତ୍ର ନେବାକୁ ବାରଣ

କଟକ,୯।୧(କାର୍ତ୍ତିକ ସାହୁ)

କୋର୍ଟକୁ ବୋମା ଧମକ ମିଳିବାର ଦିନକ ପରେ ଶୁକ୍ରବାର କୋର୍ଟ କାର୍ଯ୍ୟ ସ୍ୱାଭାବିକ ଭାବରେ ଚାଲିଛି। ମାତ୍ର ସୁରକ୍ଷା ବ୍ୟବସ୍ଥାକୁ ବଢ଼ାଇ ଦିଆଯାଇଥିବା ପରିଲକ୍ଷିତ ହୋଇଛି। ଜିଲା କୋର୍ଟର ଦୁଇଟି ପ୍ରବେଶ ପଥରେ ଗୋଟିଏ ଲେଖାଏ ମେଟାଲ ଡିଟେକ୍ଟର ଲଗାଯାଇଛି। ହାଇକୋର୍ଟରେ ପୂର୍ବରୁ ମେଟାଲ ଡିଟେକ୍ଟର ରହିଛି। ତଥାପି ଅଧିକ ମେଟାଲ ଡିଟେକ୍ଟର ଲଗାଯିବା ଉପରେ ବିଚାର କରାଯାଉଛି। ହାଇକୋର୍ଟ ଭିତରକୁ କୌଣସି ବାକ୍ସ, ବ୍ୟାଗ୍ କିମ୍ବା ଜିନିଷପତ୍ର ନେବାକୁ ବାରଣ କରାଯାଇଛି। ପୂର୍ବାପେକ୍ଷା ସୁରକ୍ଷା ବ୍ୟବସ୍ଥା ଅଧିକ କଡ଼ାକଡ଼ି କରାଯାଇଛି। ହାଇକୋର୍ଟ ଓ ଜିଲା କୋର୍ଟ ପରିସରରେ ସଶସ୍ତ୍ର ପୋଲିସ ଫୋର୍ସ ମୁତୟନ କରାଯାଇଛି। ଓଡ଼ିଶା ପୋଲିସ ଇମେଲ ଧମକକୁ ଅତ୍ୟନ୍ତ ଗୁରୁତ୍ୱର ସହ ଗ୍ରହଣ କରିଛି। କଟକ, ଦେବଗଡ଼ ଓ ସମ୍ବଲପୁର ଜିଲା କୋର୍ଟକୁ ଧମକପୂର୍ଣ୍ଣ ଇମେଲ ଆସିବା ପରେ ପୋଲିସ ତୁରନ୍ତ ଯାଞ୍ଚ କରିଥିଲା। ଇମେଲ ଧମକ ଗୁଜବ ବୋଲି ପୋଲିସ ଜାଣିବାକୁ ପାଇଛି। ଏଭଳି ଇମେଲ ଧମକରେ ସାରା ଓଡ଼ିଶାର ଲୋକଙ୍କ ମଧ୍ୟରେ ହଇଚଇ ସୃଷ୍ଟି ହୋଇଥିଲା। ହେଲେ ଏଭଳି ଇମେଲର ଉତ୍ପତ୍ତି ଅଥବା ମୂଳସୂତ୍ରକୁ ଯାଞ୍ଚ କରୁଥିବା ପୋଲିସ କମିଶନର ଏସ୍ ଦେବଦତ୍ତ ସିଂ କହିଛନ୍ତି।

ଆଜି କ'ଣ କେଉଁଠି

ଭୁବନେଶ୍ୱର
- ପଲ୍ଲୀଶନ ସାର୍ଟିଫିକେଟ୍ ନାହିଁ ତ ତେଲ ନାହିଁ ବିରୋଧରେ ସିପିଆଇ ପକ୍ଷରୁ ବିକ୍ଷୋଭ, ସ୍ଥାନ: ରାଜମହଲ ଛକ, ସମୟ: ପୂର୍ବାହ୍ନ ୧୦ଟା ୩୦ ।
- ସାହିତ୍ୟାନୁଷ୍ଠାନ 'ପ୍ରୀତି ପ୍ରଣତି' ର ପଞ୍ଚମ ବାର୍ଷିକ ଉତ୍ସବ, ସ୍ଥାନ: ବୁଦ୍ଧ ମନ୍ଦିର, ପ୍ରଦର୍ଶନୀ ପଡ଼ିଆ ନିକଟ, ସମୟ: ପୂର୍ବାହ୍ନ ୧୦ଟା ୪୫ ।
- ଆର୍‌ଡିଏମ୍ ପବ୍ଲିକ୍ ସ୍କୁଲର ବାର୍ଷିକ ଉତ୍ସବ ଦର୍ପଣ-୨୦୨୬, ସ୍ଥାନ: ବିଦ୍ୟାଳୟ ପରିସର, କଳାରାହଙ୍ଗ, ପଟିଆ, ସମୟ: ସନ୍ଧ୍ୟା ୬ଟା ୩୦ ।

କଟକ
- ଡାଇନା ଡ୍ୟାନ୍ସ ସ୍କୁଲର ବାର୍ଷିକ ଉତ୍ସବ ପାଳନ, ସ୍ଥାନ: ଗାନ୍ଧୀଛକସ୍ଥିତ ପୌର ଟାଉନହଲ, ସମୟ: ସକାଳ ୯ଟା ।
- ଆନ୍ତଃ ବିଶ୍ୱବିଦ୍ୟାଳୟ କ୍ରିକେଟ ଟୁର୍ନାମେଣ୍ଟର ଉଦ୍‌ଘାଟନୀ ଉତ୍ସବ, ସ୍ଥାନ: ରେଭେନ୍‌ଶା ବିଶ୍ୱବିଦ୍ୟାଳୟର ମୁଖ୍ୟ କ୍ୟାମ୍ପସ ଖେଳପଡ଼ିଆ, ସମୟ: ମଧ୍ୟାହ୍ନ ୧୨ଟା ।
- ୧୭ତମ ଶ୍ରୀତନୁ ସ୍ମାରକୀ ପ୍ରତିଷ୍ଠା ତଥା ଶ୍ରୀ ଅରବିନ୍ଦ ପୂର୍ଣ୍ଣାଙ୍ଗ ଶିକ୍ଷାକେନ୍ଦ୍ରର ବାର୍ଷିକ ଉତ୍ସବ, ସ୍ଥାନ: ଶ୍ରୀ ଅରବିନ୍ଦ ପୂର୍ଣ୍ଣାଙ୍ଗ ଶିକ୍ଷାକେନ୍ଦ୍ର, ନୂଆପାଟଣା, ଡିଗିରିଆ, ସମୟ: ଅପରାହ୍ନ ୩ଟା ।
- ଜିଲାସ୍ତରୀୟ କୃଷି ଯନ୍ତ୍ରପାତି ମେଳାର ତୃତୀୟ ଦିବସ, ସ୍ଥାନ: ତଳ ବାଲିଯାତ୍ରା ପଡ଼ିଆ, ସମୟ: ଅପରାହ୍ନ ୩ଟା ୩୦ ।
- ପ୍ରଜ୍ଞାନ ମିଶନର ପକ୍ଷରୁ ତିନିଦିନିଆ ଗୀତାଜ୍ଞାନ ଯଜ୍ଞର ଦ୍ୱିତୀୟ ଦିବସ, ସ୍ଥାନ: ଆନନ୍ଦଭବନ ସମ୍ମୁଖ ଖେଳପଡ଼ିଆ, ବିଜୁ ପଟ୍ଟନାୟକ ଛକ, ସମୟ: ସନ୍ଧ୍ୟା ୫ଟା ୩୦ ।
- ବିଜୟିନୀ ପବ୍ଲିକେଶନ ପକ୍ଷରୁ ଚିତ୍ତରଞ୍ଜନଙ୍କ ସାରସ୍ୱତ ସର୍ଜନା: ଦିଗ ଓ ଦିଗନ୍ତ ପୁସ୍ତକର ଉନ୍ମୋଚନ ଉତ୍ସବ, ସ୍ଥାନ: ଶ୍ରୀରାମଚନ୍ଦ୍ର ଭବନ, ସମୟ: ସନ୍ଧ୍ୟା ୫ଟା ୩୦ ।

ଖୋର୍ଦ୍ଧା
- ମହନ୍ତ ନବକିଶୋର ଦାସଜୀ ମହାରାଜଙ୍କ ପଞ୍ଚମ ବାର୍ଷିକ ସ୍ମରଣ ମହୋତ୍ସବ, ସ୍ଥାନ: ଶ୍ରୀଗୋପାଳଜୀଉ ମଠ, ବଡ଼ନୂଆଗାଁ, ଜଟଣୀ, ସମୟ: ସକାଳ ୮ଟା ।

ବାଲେଶ୍ୱର
- ଅଗରୱାଲା ବିଦ୍ୟାପୀଠର ହୀରକ ଜୟନ୍ତୀ ସମାରୋହ, ସ୍ଥାନ:ବିଦ୍ୟାଳୟ ପରିସର, ହଳଦୀପଦା, ବାଲେଶ୍ୱର, ସମୟ: ସକାଳ ୯ଟା ।
- ଶିଶୁ ମେଳା, ସ୍ଥାନ:ମାର୍କୋଣା ସରସ୍ୱତୀ ଶିଶୁ ମନ୍ଦିର, ସିମୁଳିଆ, ସମୟ: ସକାଳ ୯ଟା ।
- ହସ୍ତଶିଳ୍ପ ଓ ହସ୍ତତନ୍ତ ପ୍ରଦର୍ଶନୀ, ସ୍ଥାନ:ସୁରଭି ପ୍ଲାଜା, ସହଦେବଖୁଣ୍ଟା, ବାଲେଶ୍ୱର, ସମୟ:ପୂର୍ବାହ୍ନ ୧୦ଟା ।
- ବାବୁ ଭାଇଜାନ ଚାମ୍ପିୟନ୍ସ ଟ୍ରଫି (ଡିପିଏଲ୍), ସ୍ଥାନ: ଦରଖୋଳି ଖେଳ ପଡ଼ିଆ, ରୂପସା, ବାଲେଶ୍ୱର , ସମୟ: ପୂର୍ବାହ୍ନ ୧୦ଟା ।
- ବିଶାଳ ରକ୍ତଦାନ ଶିବିର, ସ୍ଥାନ: ରେମୁଣା ଭାଜପା କାର୍ଯ୍ୟାଳୟ, ବାଲିଆ, ବାଲେଶ୍ୱର, ସମୟ:ପୂର୍ବାହ୍ନ ୧୦ଟା ।
- କଂଗ୍ରେସ ପକ୍ଷରୁ ଖବରଦାତା ସମ୍ମିଳନୀ, ସ୍ଥାନ:କଂଗ୍ରେସ କାର୍ଯ୍ୟାଳୟ, ବାଲେଶ୍ୱର, ସମୟ:ପୂର୍ବାହ୍ନ ୧୧ଟା ୩୦ ।
- ସୁବର୍ଣ୍ଣ ଚାନ୍ଦିପୁର ବେଳାଭୂମି ମହୋତ୍ସବ ତୃତୀୟ ସନ୍ଧ୍ୟା, ସ୍ଥାନ:ଚାନ୍ଦିପୁର ବେଳାଭୂମି, ବାଲେଶ୍ୱର, ସମୟ:ଅପରାହ୍ନ ୫ଟା ।

ଭଦ୍ରକ
- ଶିବ ମନ୍ଦିର ପ୍ରତିଷ୍ଠା ଉତ୍ସବ, ସ୍ଥାନ: ମଞ୍ଜୁରୀରୋଡ଼, ଭଣ୍ଡାରିପୋଖରୀ, ସମୟ: ସକାଳ ୧୦ଟା ।

କେନ୍ଦୁଝର
- କେରଳା ଇଂରାଜୀ ମାଧ୍ୟମ ବିଦ୍ୟାଳୟର ବାର୍ଷିକ କ୍ରୀଡ଼ା, ସ୍ଥାନ କେଇଏମ୍‌ଏସ୍ ଖେଳପଡ଼ିଆ, ଚମ୍ପୁଆ, ସମୟ: ସକାଳ ୮ ଟା ।
- ପିଏମଶ୍ରୀ ମହତାବ ଉଚ୍ଚବିଦ୍ୟାଳୟରେ ପିଏମଶ୍ରୀ ମେଳା,ସ୍ଥାନ:ବିଦ୍ୟାଳୟ ପରିସର, ଚମ୍ପୁଆ, ସମୟ: ପୂର୍ବାହ୍ନ ୧୦ଟା ।

ମୟୂରଭଞ୍ଜ
- ଷ୍ଟେଶନ ଆଥଲେଟିକ ଆସୋସିଏନ ପକ୍ଷରୁ ରୟାଲ ପ୍ରିମିୟର ଲିଗ କ୍ରିକେଟ ଟୁର୍ନାମେଣ୍ଟ, ସ୍ଥାନ: ଷ୍ଟେଶନବଜାର ପଡ଼ିଆ, ବାରିପଦା,ସମୟ: ପୂର୍ବାହ୍ନ ୧୦ଟା ।
- ଜୟପୁର ଉଚ୍ଚ ପ୍ରାଥମିକ ବିଦ୍ୟାଳୟର ସୁବର୍ଣ୍ଣ ଜୟନ୍ତୀ ଉତ୍ସବ, ସ୍ଥାନ: ଜୟପୁର ସ୍କୁଲ ପରିସର, ଗୋପବନ୍ଧୁ ନଗର, ସମୟ: ପୂର୍ବାହ୍ନ ୧୦ଟା ।
- ସାଇଁକୁଲା ଦାମୋଦର ଉଚ୍ଚ ବିଦ୍ୟାଳୟ ସୁବର୍ଣ୍ଣ ଜୟନ୍ତୀ ସମାରୋହ, ସ୍ଥାନ:ସ୍କୁଲ ପରିସର, ଗୋପବନ୍ଧୁ ନଗର,ସମୟ:ପୂର୍ବାହ୍ନ୧୦ଟା ।

ବ୍ରହ୍ମପୁର
- ନିଖିଳ ଓଡ଼ିଶା ବିଶ୍ୱବିଦ୍ୟାଳୟ କର୍ମଚାରୀ ମହାସଂଘର ସୁବର୍ଣ୍ଣ ଜୟନ୍ତୀ, ସ୍ଥାନ: ବ୍ରହ୍ମପୁର ବିଶ୍ୱବିଦ୍ୟାଳୟ, ସମୟ ; ପୂର୍ବାହ୍ନ ୧୦ଟା ୩୦ ।
- ଜିଲା କଂଗ୍ରେସ କମିଟି (ପୂର୍ବ) ପକ୍ଷରୁ ଖବରଦାତା ସମ୍ମିଳନୀ, ସ୍ଥାନ: ବାପୁଜୀ ଆଶ୍ରମ, ସମୟ: ପୂର୍ବାହ୍ନ ୧୧ଟା ।
- ଦକ୍ଷିଣ ଓଡ଼ିଶା ନାଟକ ମହୋତ୍ସବର ଉଦ୍‌ଯାପନ, ସ୍ଥାନ: ଗୋପାଳକୃଷ୍ଣ ରଙ୍ଗମଞ୍ଚ, ସମୟ: ପୂର୍ବାହ୍ନ ୧୧ଟା ।
- ଅକ୍ସଫୋର୍ଡ ପବ୍ଲିକ ସ୍କୁଲର ବାର୍ଷିକ କ୍ରୀଡ଼ା ଉତ୍ସବ, ସ୍ଥାନ: ଗୁରୁଜୀ ବିହାର, ସମୟ: ଅପରାହ୍ନ ୪ଟା ।
- ଶ୍ରୀରାମଚରିତ ମାନସ ନବାହ୍ନ ପାରାୟଣ, ସ୍ଥାନ: ଦିବ୍ୟଜୀବନ ସଂଘ, ଆଙ୍କୋଲି, ସମୟ: ସନ୍ଧ୍ୟା ୬ଟା ।
- ନୃତ୍ୟ ପ୍ରତିଯୋଗିତା, ସ୍ଥାନ: ୟୁସିପି ଇଂଜିନିୟର ସ୍କୁଲ ଗ୍ରାଉଣ୍ଡ, ସମୟ: ସନ୍ଧ୍ୟା ୬ଟା ।

ଢେଙ୍କାନାଳ
- ଟାଟାଷ୍ଟିଲ କପିଲାସ ହାଫ୍ ମାରାଥନ, ସ୍ଥାନ: କପିଲାସ ପାଦଦେଶ, ସମୟ: ସକାଳ ୭ଟା ।
- କଂଗ୍ରେସ ପକ୍ଷରୁ ଖବରଦାତା ସମ୍ମିଳନୀ, ସ୍ଥାନ: ଗାନ୍ଧୀମନ୍ଦିର ରୋଡ, କଂଗ୍ରେସ ଭବନ, ସମୟ:ଅପରାହ୍ନ ୪ଟା ।
- ଆଗ୍ନେୟ-୨୦୨୬ର ଦ୍ୱିତୀୟ ସନ୍ଧ୍ୟା, ସ୍ଥାନ: ମିନି ଷ୍ଟାଡିୟମ, ଢେଙ୍କାନାଳ, ସମୟ:ସନ୍ଧ୍ୟା ୬ଟା ୩୦ ।

ଅନୁଗୋଳ
- ୨୬ ତମ ବିଶ୍ୱଶାନ୍ତି ନାମଯଜ୍ଞ, ସ୍ଥାନ: ଅନୁଗୋଳ କାଙ୍ଗୁଲା ଗୋଡ଼ିସାହି, ସମୟ: ସକାଳ ୮ଟା ।

ଜଗତ୍‌ସିଂହପୁର
- ବୃହତ୍ ବନ୍ଦର ସାଂସ୍କୃତିକ କାର୍ଯ୍ୟକ୍ରମ ୩ୟ ସନ୍ଧ୍ୟାରେ କୋଚିନ, ଚେନ୍ନାଇ, କୋଲକତା ଅନୁଷ୍ଠାନ ପକ୍ଷରୁ କାର୍ଯ୍ୟକ୍ରମ, ସ୍ଥାନ: ଜୟଦେବ ଭବନ, ବଡ଼ପଡ଼ିଆ, ପାରାଦୀପ, ସମୟ: ସନ୍ଧ୍ୟା ୬ଟା ।
- କଳାମଞ୍ଚ ଅନୁଷ୍ଠାନ ପକ୍ଷରୁ ନାଟକ 'ସ୍ୱାମୀଙ୍କୁ ଛୁଇଁବା ପାପ' ମଞ୍ଚସ୍ଥ, ସ୍ଥାନ: ମଧୁବନ, ପାରାଦୀପ, ସମୟ: ରାତି ୯ଟା ।

କେନ୍ଦ୍ରାପଡ଼ା
- ତାରିଣୀ ସ୍ପୋର୍ଟିଂ କ୍ଲବ ପକ୍ଷରୁ ରାଜ୍ୟସ୍ତରୀୟ ଅଙ୍ଗୁଳାଇ କ୍ରିକେଟ କପ, ସ୍ଥାନ: ଅଙ୍ଗୁଳାଇ, ମାର୍ଶାଘାଇ, ସମୟ: ସକାଳ ୯ଟା ।
- ବକ୍ତୃତା ପ୍ରତିଯୋଗିତା, ସ୍ଥାନ: ପୁସ୍ତକ ମେଳା ପରିସର, ଟେଲିକମ ପଡିଆ, ମହିପାଳ, କେନ୍ଦ୍ରାପଡ଼ା ସହର, ସମୟ: ଅପରାହ୍ନ ୨ଟା ।
- ରାଜ୍ୟସ୍ତରୀୟ କେନ୍ଦ୍ରାପଡ଼ା ପୁସ୍ତକ ମେଳା, ସ୍ଥାନ: ଟେଲିକମ ପଡିଆ, ମହିପାଳ, କେନ୍ଦ୍ରାପଡ଼ା ସହର, ସମୟ: ସନ୍ଧ୍ୟା ୬ଟା ।

ଯାଜପୁର
- ଶୋଭନୀୟ ଶିକ୍ଷାଶ୍ରମର ବାର୍ଷିକ ଉତ୍ସବ ଓ ସର୍ବଭାରତୀୟ ଯୁବସମାବେଶର ଉଦ୍‌ଘାଟନ ଉତ୍ସବ, ସ୍ଥାନ: ବଡ଼ଚଣା ବ୍ଲକ ଅନ୍ତର୍ଗତ ଉଦୟଗିରି ଶୋଭନୀୟ ଶିକ୍ଷାଶ୍ରମ ପରିସର, ସମୟ: ସକାଳ ୮ଟା ।
- ବ୍ୟାସନଗର ପ୍ରେସ ଫୋରମର ୧୯ତମ ପ୍ରତିଷ୍ଠା ଦିବସ, ସ୍ଥାନ: ଯାଜପୁର ରୋଡ ବ୍ୟାସଦେବ ଟାଉନ ହଲ, ସମୟ: ପୂର୍ବାହ୍ନ ୧୦ଟା୩୦ ।
- ବଡ଼ଚଣା ମହୋତ୍ସବର ଚତୁର୍ଥ ସନ୍ଧ୍ୟାରେ ବଲିଉଡ୍ ଗାୟିକା ଅରୁଣିତା କାଞ୍ଜିଲାଲଙ୍କ ସଙ୍ଗୀତ ପରିବେଷଣ, ସ୍ଥାନ: ବଡଚଣା ମହୋତ୍ସବ ପଡ଼ିଆ, ସମୟ: ସନ୍ଧ୍ୟା ୭ଟା ।

ଜୟାଗଡ଼
- ଶ୍ରୀରାମ ଚରିତ ମାନସ ପାରାୟଣର ଆରମ୍ଭ, ସ୍ଥାନ: ଖଣ୍ଡପଡ଼ା ବ୍ଲକ ଖଳିସାହି ତୋଟା ହନୁମାନ ପୀଠ, ସମୟ: ସକାଳ ୭ଟା ।
- ଓଡ଼ିଶା ଆଦର୍ଶ ବିଦ୍ୟାଳୟର ୩ୟ ବାର୍ଷିକ କ୍ରୀଡା ଉତ୍ସବର ଉଦ୍‌ଯାପନ ଉତ୍ସବ, ସ୍ଥାନ: ନୂଆଗାଁ କଲେଜ ସମ୍ମୁଖ ହାଇସ୍କୁଲ ଖେଳ ପଡିଆ, ସମୟ: ପୂର୍ବାହ୍ନ ୧୦ଟା ।
- ରାଜ୍ୟସ୍ତରୀୟ ଖଳିସାହି କପ୍ କ୍ରିକେଟ ଟୁର୍ନାମେଣ୍ଟର ୪ର୍ଥ ଦିବସରେ ପାୱାର କିଙ୍ଗ ବାଙ୍କୀ ବନାମ ନୟାଗଡ଼ କ୍ରିକେଟ ଟିମ୍, ସ୍ଥାନ: ଖଣ୍ଡପଡା ବ୍ଲକ ଖଳିସାହି ବଡ ପଡିଆ, ସମୟ: ମଧ୍ୟାହ୍ନ ୧୨ଟା ।
- ଧାନକିଶାରେ ଅବ୍ୟବସ୍ଥା, ଟାଟା ପାୱାରର ମନମାନୀ ପରି ପ୍ରସଙ୍ଗକୁ ନେଇ ଖବରଦାତା ସମ୍ମିଳନୀ, ସ୍ଥାନ: କଂଗ୍ରେସର ଜିଲା କାର୍ଯ୍ୟାଳୟ, ନୟାଗଡ଼, ସମୟ: ମଧ୍ୟାହ୍ନ ୧୨ଟା ।
- ଦଶପଲ୍ଲା କପ୍ ଫୁଟ୍‌ବଲ ଟୁର୍ନାମେଣ୍ଟର ୪ର୍ଥ ଦିବସରେ ଫିୟୁଚର ଫୁଟ୍‌ବଲ ଏକାଡେମୀ ମଣିପୁର ବନାମ ଜେବି ୟୁନାଇଟେଡ ଫେସି ଦିଲ୍ଲୀ, ସ୍ଥାନ: ଦଶପଲ୍ଲା ଗାନ୍ଧୀ ମଇଦାନ, ସମୟ: ଅପରାହ୍ନ ୩ଟା ।
- ଉତ୍କର୍ଷ ଭାପୁର ଓ ପଲ୍ଲିଶ୍ରୀ ମେଳାର ୩ୟ ଦିବସ, ସ୍ଥାନ: ଭାପୁର ବାଲୁଙ୍କେଶ୍ୱର ଦେବ ବିଦ୍ୟାପୀଠ ଖେଳପଡିଆ, ସମୟ: ଅପରାହ୍ନ ୩ଟା ।
- ରଣପୁର ମହୋତ୍ସବର ଉଦ୍‌ଯାପନୀ ସନ୍ଧ୍ୟା, ସ୍ଥାନ: ରଣପୁର ବାଘ ସାମନ୍ତ ପଡିଆ, ସମୟ: ସନ୍ଧ୍ୟା ୬ଟା ।

ରାୟଗଡ଼ା
- ଚତୁର୍ଦ୍ଦଶ ରାଜ୍ୟସ୍ତରୀୟ ବଂଶଧାରା ବସନ୍ତ ମହୋତ୍ସବ ଅବସରରେ ଯୁଧିଷ୍ଠିର ମହାଙ୍କୁଡ ସ୍ମାରକୀ ଭଲିବଲ ଟୁର୍ନାମେଣ୍ଟ ଉଦ୍‌ଘାଟନ, ସ୍ଥାନ: ଗୁଣ୍ଡିଚା ମନ୍ଦିର ନିକଟସ୍ଥ ଭଲିବଲ ଗ୍ରାଉଣ୍ଡ, ଗୁଣପୁର, ସମୟ: ସକାଳ ୯ଟା ୩୦ ।
- ପିଏମଶ୍ରୀ ଉତ୍ସବ ଓ ମେଗା କ୍ୟାମ୍ପ, ସ୍ଥାନ: ପିଏମଶ୍ରୀ ଜିସି ଜିଲା ହାଇସ୍କୁଲ, ସମୟ: ପୂର୍ବାହ୍ନ ୧୦ଟା ।
- ସ୍ପୋନ୍ସେକ୍ସ କାର୍ନିଭାଲ ଅଲଫ୍ରେସକୋ, ସ୍ଥାନ: ଶ୍ରୀଚୈତନ୍ୟ ଟେକ୍ନୋ ସ୍କୁଲ, ରାୟଗଡା,
- ସମୟ:ପୂର୍ବାହ୍ନ ୧୦ଟା ।

କୋରାପୁଟ
- ପିଏମ୍ ଶ୍ରୀ ଉତ୍ସବ, ସ୍ଥାନ: ନୋଡ଼ାଲ ହାଇସ୍କୁଲ, ପଜାଙ୍ଗି, ସମୟ: ପୂର୍ବାହ୍ନ ୧୦ଟା ।
- ଏମ୍‌ଜିଏନ୍‌ଆରଇଜିଏସ୍ ବଞ୍ଚାଓ ନେଇ ଜିଲା କଂଗ୍ରେସର ଖବରଦାତା ସମ୍ମିଳନୀ, ସ୍ଥାନ: ପ୍ରେସ୍ କ୍ଲବ, କୋରାପୁଟ, ସମୟ: ପୂର୍ବାହ୍ନ ୧୧ଟା ୩୦ ।

ସମ୍ବଲପୁର
- ମୁଖ୍ୟମନ୍ତ୍ରୀ ମୋହନ ଚରଣ ମାଝୀଙ୍କ ସମଲେଇ ଦର୍ଶନ କାର୍ଯ୍ୟକ୍ରମ, ସ୍ଥାନ : ସମଲେଇ ମନ୍ଦିର, ସମୟ : ସକାଳ ୯ଟା ।
- ମୁଖ୍ୟମନ୍ତ୍ରୀଙ୍କ ଦ୍ୱାରା ଇ-ବସ ସେବାର ଶୁଭାରମ୍ଭ, ସ୍ଥାନ : ସମଲେଇ ମନ୍ଦିର ନିକଟସ୍ଥ ରିଭର ଫ୍ରଣ୍ଟ, ସମୟ : ପୂର୍ବାହ୍ନ ୧୦ ଟା ।
- ସମ୍ବଲପୁରୀ ଧନୁଯାତ୍ରା ମହୋତ୍ସବ ସକାଶେ ଆଲୋଚନା, ସ୍ଥାନ : ଚାଉଁରପୁର ଗ୍ରାମ, ସମୟ : ପୂର୍ବାହ୍ନ ୧୧ଟା ।
- ଜିଲା କଂଗ୍ରେସ ପକ୍ଷରୁ ମହାତ୍ମା ଗାନ୍ଧୀ କର୍ମ ନିଯୁକ୍ତି ଯୋଜନାର ଉଚ୍ଛେଦ ସମେତ ବିଭିନ୍ନ ବିଷୟରେ ଆଲୋଚନା , ସ୍ଥାନ : ଜିଲା କଂଗ୍ରେସ କାର୍ଯ୍ୟାଳୟ, ସମୟ : ପୂର୍ବାହ୍ନ ୧୧ଟା ।

ବଲାଙ୍ଗୀର
- ଲୋଇସିଂହା ବ୍ଲକ୍ ଯୋଗୀସର୍ଡା ପିଏମଶ୍ରୀ ହରିହର ନୋଡ଼ାଲ ହାଇସ୍କୁଲରେ ପିଏମଶ୍ରୀ ଉତ୍ସବ, ସ୍ଥାନ- ଯୋଗୀସର୍ଡ଼ା ପିଏମଶ୍ରୀ ହାଇସ୍କୁଲ, ସମୟ: ପୂର୍ବାହ୍ନ ୧୦ଟା ୩୦ ।
- ଜିଲାର ଲେଖକମାନଙ୍କ ଜରୁରୀ ବୈଠକ, ସ୍ଥାନ: ସୁନ୍ଦପଡ଼ା କଲ୍ୟାଣ ମଣ୍ଡପ, ବଲାଙ୍ଗୀର, ସମୟ: ପୂର୍ବାହ୍ନ ୧୦ଟା ୩୦ ।
- ଜିଲା କଂଗ୍ରେସ କମିଟି ପକ୍ଷରୁ ଖବରଦାତା ସମ୍ମିଳନୀ, ସ୍ଥାନ: ବଲାଙ୍ଗୀର ସାମ୍ବାଦିକ ଭବନ, ସମୟ: ପୂର୍ବାହ୍ନ ୧୧ଟା ।
- ଫ୍ରେଣ୍ଡସ୍ କ୍ଲବ୍‌ର ରାଜ୍ୟସ୍ତରୀୟ ଫୁଟ୍‌ବଲ ଟୁର୍ନାମେଣ୍ଟର ଷଷ୍ଠ ଦିବସ ମ୍ୟାଚ୍, ସ୍ଥାନ: ପୃଥ୍ୱୀରାଜ ହାଇସ୍କୁଲ ଷ୍ଟାଡିୟମ, ବଲାଙ୍ଗୀର, ସମୟ: ଅପରାହ୍ନ ୨ଟା ୩୦ ।
- ମାସିକ ରଚନା ସନ୍ଧ୍ୟା ଆଲୋଚନା କାର୍ଯ୍ୟକ୍ରମ, ସ୍ଥାନ: ବଲାଙ୍ଗୀର ଟାଉନ୍ ବାଳିକା ଉଚ୍ଚ ବିଦ୍ୟାଳୟ, ସମୟ: ଅପରାହ୍ନ ୫ଟା ୪୫ ।
- କଣ୍ଟାବାଞ୍ଜି ମାଟିର ମହୋତ୍ସବର ଦ୍ୱିତୀୟ ସନ୍ଧ୍ୟା, ସ୍ଥାନୀୟ ରେଲୱେ ଫୁଟ୍‌ବଲ ଗ୍ରାଉଣ୍ଡ, ସମୟ: ସନ୍ଧ୍ୟା ୬ଟା ।

ରାଉରକେଲା
- ରୁଦ୍ର ମହାଯଜ୍ଞ ଆହୌତିକ କାର୍ଯ୍ୟକ୍ରମ, ସ୍ଥାନ: ମିଶ୍ର ଖଟାଲ ବସ୍ତି, ସମୟ: ପୂର୍ବାହ୍ନ ୧୧ଟା ।
- ବିମାନ ବନ୍ଦର କ୍ରିୟାନୁଷ୍ଠାନ କମିଟି ପକ୍ଷରୁ ଆର୍‌ଏମ୍‌ସି ଘେରାଉ କାର୍ଯ୍ୟକ୍ରମ, ସ୍ଥାନ: ଉଦିତ ନଗର, ସମୟ: ଅପରାହ୍ନ ୧ଟା ।
- ଶ୍ରୀ ନାରାୟଣୀ ନମୋ ନମୋ ବସନ୍ତ ଉତ୍ସବ, ସ୍ଥାନ: ମହାରାଜା ଅଗ୍ରସେନ ଭବନ, ପାନପୋଷ ରୋଡ୍, ସମୟ: ସନ୍ଧ୍ୟା ୬ଟା ।
- ୭୧ ତମ କୋଏଲ ବ୍ୟାଡମିଣ୍ଟନ ଚାମ୍ପିୟନଶିପ୍-୨୦୨୬ ଉଦ୍‌ଯାପନୀ ସମାରୋହ, ସ୍ଥାନ: ଦୁର୍ଗାପୂଜା ପଡିଆ, କୋଏଲ ନଗର, ସମୟ: ସନ୍ଧ୍ୟା ୬ଟା ।
- ଲୋକନାଟକ ମହୋତ୍ସବର ଉଦ୍‌ଯାପନୀ ସନ୍ଧ୍ୟା, ସ୍ଥାନ: ସିଭିକ ସେଣ୍ଟର, ସମୟ: ରାତି ୭ଟା ।

ସୁନ୍ଦରଗଡ଼
- ଏକବିଂଶ ଶତାବ୍ଦୀରେ ନାରୀ ସଶକ୍ତିକରଣ ଓ ଲିଙ୍ଗଗତ ସାମ୍ୟତା ଉପରେ ୨ଦିନିଆ ଆଲୋଚନାଚକ୍ର ଉଦ୍‌ଘାଟନ, ସ୍ଥାନ: ସରକାରୀ ମହିଳା ମହାବିଦ୍ୟାଳୟ, ସୁନ୍ଦରଗଡ଼, ସମୟ: ପୂର୍ବାହ୍ନ ୧୦ଟା ।
- ସୁନ୍ଦରଗଡ ସୁର୍ ଅନୁଷ୍ଠାନର ୩୪ତମ ବାର୍ଷିକ ଉତ୍ସବ, ସ୍ଥାନ: ବନବାସୀ କଲ୍ୟାଣ ଆଶ୍ରମ, ଭୋଜପୁର, ସମୟ: ପୂର୍ବାହ୍ନ ୧୦ଟା ।

ବରଗଡ଼
- ବିରାଟ ରାମଲୀଳା ମହୋତ୍ସବ ଅବସରରେ କଳସ ଯାତ୍ରା, ସ୍ଥାନ:ଭେଡେନ,ସମୟ:ସକାଳ ୮ଟା ।
- ବଜରଙ୍ଗ ଦଳର ବୈଠକ,ସ୍ଥାନ:ଅଗ୍ରଗାମୀ ଯୁବକ ସଂଘ, ବରଗଡ଼,ସମୟ:ପୂର୍ବାହ୍ନ ୧୦ଟା ।
- ମାଁ ବହଲତଲିଏନ ଫୁଟବଲ ପ୍ରତିଯୋଗିତା, ସ୍ଥାନ:ମିନି ଷ୍ଟାଡିୟମ, ଗାଇସିଲେଟ, ସମୟ: ପୂର୍ବାହ୍ନ ୧୦ଟା ୩୦ ।
- କଂଗ୍ରେସର ଖବରଦାତା ସମ୍ମିଳନୀ, ସ୍ଥାନ: ଅଗ୍ରଗାମୀ ଯୁବକ ସଂଘ, ବରଗଡ଼, ସମୟ:ପୂର୍ବାହ୍ନ ୧୧ଟା

କଳାହାଣ୍ଡି
- ଏନଏସିସ୍ତରୀୟ କଳାହାଣ୍ଡି ଉତ୍ସବ ଘୁମୁରା ୨୦୨୬ ଓ ମଶାଲ ଯାତ୍ରା, ସ୍ଥାନ: କେସିଙ୍ଗା ସହରସ୍ଥିତ ବିଦ୍ୟାପୀଠରେ ଆୟୋଜିତ ବୁଢ଼ାରଜା ମଞ୍ଚ, ସମୟ: ପ୍ରତ୍ୟୁଷ ୫ଟା ।
- କଳାହାଣ୍ଡି ଉତ୍ସବ 'ଘୁମୁରା'ର ବିଭିନ୍ନ ସବ୍ କମିଟିର ବୈଠକ, ସ୍ଥାନ: ଭବାନୀପାଟଣାସ୍ଥିତ ଜିଲାପାଳଙ୍କ ସମ୍ମିଳନୀ କକ୍ଷ, ସମୟ: ପୂର୍ବାହ୍ନ ୧୦ଟା ।
- କଳାହାଣ୍ଡି ଟାଏକୋଣ୍ଡୋ ଆସୋସିଏଶନର ଖବରଦାତା ସମ୍ମିଳନୀ, ସ୍ଥାନ: ଭବାନୀପାଟଣା ଭାଗିରଥି ଇନ, ସମୟ: ଅପରାହ୍ନ ୪ଟା ।

ବୌଦ୍ଧ
- ବ୍ଲକସ୍ତରୀୟ କୁଇଜ ପ୍ରତିଯୋଗିତା ଓ ପରିବେଶ ଅନୁକୂଳ ପ୍ରକଳ୍ପ ପ୍ରଦର୍ଶନୀ ମେଳା, ସ୍ଥାନ: ଧଳପୁର ସରକାରୀ ଉଚ୍ଚ ବିଦ୍ୟାଳୟ, ହରଭଙ୍ଗା ବ୍ଲକ, ସମୟ: ପୂର୍ବାହ୍ନ ୧୦ଟା ।
- ସପ୍ତମ ଖଡଙ୍ଗ ଲୋକ ମହୋତ୍ସବର ଦ୍ୱିତୀୟ ଦିବସ, ସ୍ଥାନ: ବନ୍ଧଗୋରା ମହୋତ୍ସବ ପଡିଆ, କଣ୍ଟାମାଳ ବ୍ଲକ, ବୌଦ୍ଧ, ସମୟ: ସନ୍ଧ୍ୟା ୭ଟା ।

ସୁବର୍ଣ୍ଣପୁର
- ଅମରପାଲି ହାଇସ୍କୁଲର ବାର୍ଷିକ କ୍ରୀଡା ଉତ୍ସବର ଉଦ୍‌ଯାପନୀ ଦିବସ, ସ୍ଥାନ: ଅମରପାଲି,ବୀରମହାରାଜପୁର ବ୍ଲକ, ସମୟ: ପୂର୍ବାହ୍ନ ୧୦ଟା ।
- ୧୮ତମ ମା' ମାହେଶ୍ୱରୀ କ୍ରିକେଟ କପର ସେମି ଫାଇନାଲ, ପାୟୋନିଅର ପୁରୀ ବନାମ ଡିସିଏ ବୌଦ୍ଧ,ସ୍ଥାନ: ବିକଳପୁର, କମିରା,ବୀରମହାରାଜପୁର ବ୍ଲକ, ସମୟ:ପୂର୍ବାହ୍ନ ୧୧ଟା ।
- ଜୟ ଜଗନ୍ନାଥ କ୍ରିକେଟ ଟୁର୍ନାମେଣ୍ଟ, ସ୍ଥାନ: ବିଶାଳପାଲି, ବୀରମହାରାଜପୁର ବ୍ଲକ,ସମୟ: ପୂର୍ବାହ୍ନ ୧୧ ଟା ।

ନୂଆପଡ଼ା
- ୩୪ ତମ ସର୍ବଭାରତୀୟ ଓ୍ୱାଇଏମ୍‌ସି କପ କ୍ରିକେଟ ଟୁର୍ନାମେଣ୍ଟ ପାଇଁ ପ୍ରସ୍ତୁତି ବୈଠକ, ସ୍ଥାନ: ମିନି ଷ୍ଟାଡିୟମ, ନୂଆପଡା, ସମୟ: ପୂର୍ବାହ୍ନ ୧୧ଟା ।
- ଏମ୍‌ଜିଏନ୍‌ଆର୍‌ଇଜିଏସ୍ ଯୋଜନା ନାମ ପରିବର୍ତ୍ତନ ବିରୋଧରେ ଖବରଦାତା ସମ୍ମିଳନୀ, ସ୍ଥାନ: ଜିଲା କଂଗ୍ରେସ କାର୍ଯ୍ୟାଳୟ (ୱାର ରୁମ), ନୂଆପଡ଼ା, ସମୟ: ପୂର୍ବାହ୍ନ ୧୧ ଟା ।

ଜଗଜମାଳି

(କ୍ରମେ ଲୋକମୁଖରୁ ଓ ଜନମାନସରୁ ବିସ୍ମୃତ ହେଉଥିବା ଜଗଜମାଳିକୁ ପାଠିକା-ପାଠକଙ୍କ ନିକଟରେ ପହଞ୍ଚାଇବା ସକାଶେ ଧରିତ୍ରୀର ପ୍ରୟାସ)

ଆଖୁ ଚାଷ, କପା ବଣିଜ,
ଶୁଣି ସାଙ୍ଗରେ ଭାଗ
କ'ଣ କରିବି ବୁଦ୍ଧି ଦିଶୁ ନାହିଁ
**କାହାକୁ କ

ଆଣିଥିଲେ ଶବ, ହେଲେ ଶବ

ପୁରୀ,୯।୧(ଅଜିତ୍ କୁମାର ମହାନ୍ତି)

ପୁରୀ ସ୍ୱର୍ଗଦ୍ୱାରରେ ଗୁରୁବାର ବିଳମ୍ବିତ ରାତିରେ ଏକ ଅଭାବନୀୟ ଘଟଣା ଘଟିଛି। ଶବ ନେଇ ଆସିଥିବା ଜଣେ ଯୁବକ ଶବ ପାଲଟିଛନ୍ତି। ସାମାନ୍ୟ ବଚସା ଓ କଥା କଟାକଟିକୁ ନେଇ ଯୁବକଙ୍କ ବେକ କାଟି ହତ୍ୟା କରାଯାଇଥିବା ବେଳେ ଅନ୍ୟଜଣେ ଗୁରୁତର ହୋଇ ଡାକ୍ତରଖାନାରେ ଚିକିତ୍ସିତ ହେଉଛନ୍ତି। ହତ୍ୟାକାଣ୍ଡର ଶିକାର ହୋଇଥିବା ଯୁବକ ହେଲେ ଭଦ୍ରକ ବନ୍ତ ଥାନା ଅନ୍ତର୍ଗତ ଆପଣ୍ଡା ଗ୍ରାମର ରଞ୍ଜନ କୁମାର ଦାସ, ଗୁରୁତର ହେଲେ ଉକ୍ତ ଗ୍ରାମର ମାନସ ନାୟକ। ସମୁଦ୍ରକୂଳ ଥାନା ପୋଲିସ ଅଭିଯୁକ୍ତ ବାଲିସାହିର ତନ୍ମୟ ମହାପାତ୍ରଙ୍କୁ ଗିରଫ କରି କେସ୍ ନଂ ୯/୨୬ରେ ଏକ ମାମଲା ରୁଜୁ କରି ତଦନ୍ତ ଚଳାଇଛି।

ପୁରୀ ଏକ ଧାର୍ମିକ ତଥା ପର୍ଯ୍ୟଟନସ୍ଥଳୀ ହୋଇଥିବାରୁ ପ୍ରତିଦିନ ଲକ୍ଷାଧିକ ଭକ୍ତ ଓ ପର୍ଯ୍ୟଟକମାନେ ଏଠାକୁ ଆସୁଥିବା ବେଳେ ସମୁଦ୍ରକୂଳ ପରି ଏକ ଜନଗହଳିପୂର୍ଣ୍ଣ ଅଞ୍ଚଳରେ ହତ୍ୟାକାଣ୍ଡ ଘଟଣା ପୋଲିସର କାର୍ଯ୍ୟଦକ୍ଷତା ଉପରେ ପ୍ରଶ୍ନବାଚୀ ସୃଷ୍ଟି କରିଛି।

ସୂଚନାଯୋଗ୍ୟ, ମୃତ ଯୁବକ ରଞ୍ଜନ ଜଣେ ସମ୍ପର୍କୀୟଙ୍କ ଶେଷକୃତ୍ୟ ପାଇଁ ସ୍ୱର୍ଗଦ୍ୱାର ଆସିଥିଲେ। ଶେଷକୃତ୍ୟ ପରେ ରଞ୍ଜନ ଓ ତାଙ୍କ ସାଙ୍ଗମାନେ ବାହାରକୁ ଆସି ଚୈତନ୍ୟ ଛକ ନିକଟରେ ବସି କଥାବାର୍ତ୍ତା ହେଉଥିଲେ। ସେଠାରେ ଥିବା ଯୁବକଙ୍କ ସହ କୌଣସି ଏକ କଥାକୁ ନେଇ ବଚସା ହୋଇଥିଲା। ପରେ କଥା କଟାକଟି ସହ ଝଗଡ଼ା ହୋଇଥିଲା। ଏହି ସମୟରେ ଯୁବକ ଜଣଙ୍କ ଉତ୍କ୍ଷିପ୍ତ ହୋଇ ଛୁରିରେ ଆକ୍ରମଣ କରିଥିଲେ। ରଞ୍ଜନଙ୍କ ବେକକୁ ଛୁରିରେ ବାରମ୍ବାର ଆକ୍ରମଣ କରିବା ଫଳରେ ଘଟଣାସ୍ଥଳରେ ତାଙ୍କର ମୃତ୍ୟୁ ଘଟିଥିଲା। ରଞ୍ଜନଙ୍କୁ ବଞ୍ଚାଇବାକୁ ଯାଇ ତାଙ୍କ ସହ ଥିବା ମାନସ ମଧ୍ୟ ଆକ୍ରମଣର ଶିକାର ହୋଇଥିଲେ। ଆକ୍ରମଣରେ ମାନସ ଗୁରୁତର ହୋଇଥିଲେ। ଅଭିଯୁକ୍ତ ଯୁବକଙ୍କୁ କାବୁ କରି ଲୋକେ ପୋଲିସକୁ ଖବର ଦେଇଥିଲେ। ଖବରପାଇ ପୋଲିସ ଅଭିଯୁକ୍ତଙ୍କୁ ଗିରଫ କରି ସମୁଦ୍ରକୂଳ ଥାନାରେ ଅଟକ ରଖିବା ସହ ରଞ୍ଜନଙ୍କ ମୃତଦେହକୁ ଜବତ କରି ବ୍ୟବଚ୍ଛେଦ ପାଇଁ ଜିଲା ମୁଖ୍ୟ ଚିକିତ୍ସାଳୟ ପଠାଇଥିଲା।

ଘଟଣା ସମ୍ପର୍କରେ ଆହତ ମାନସ ନାୟକ କହିଛନ୍ତି, ଘର ନିକଟରେ ସମ୍ପର୍କୀୟ ଜେଜେ ମା'ଙ୍କ ଦେହାନ୍ତ ହୋଇଥିଲା। ତାଙ୍କର ଶବ ସତ୍କାର କରିବାକୁ ପୁରୀ ଆସିଥିଲୁ। ସ୍ୱର୍ଗଦ୍ୱାରରୁ ବାହାରି ଆମେ କଥା ହେଉଥିବା ବେଳେ ସେଠାରେ ଥିବା ଜଣେ ଯୁବକ ମୋତେ କାହିଁକି କହୁଛ ବୋଲି କହି ଯୁକ୍ତି କରିଥିଲେ। ଏହାକୁ ନେଇ କଥା କଟାକଟି ହୋଇଥିଲା। ଏହି ସମୟରେ ଯୁବକ ଜଣଙ୍କ ପାଖରେ ରଖିଥିବା ଛୁରିରେ ରଞ୍ଜନଙ୍କୁ ଆକ୍ରମଣ କରିଥିଲେ।

ଏନେଇ ଏସ୍‌ପି ପ୍ରତୀକ ସିଂ ସୂଚନା ଦେଇ କହିଛନ୍ତି, ବିଳମ୍ବିତ ରାତିରେ ଏକ ସୂଚନା ମିଳିଥିଲା ଯେ, କେତେଜଣ ବ୍ୟକ୍ତି ଶବ ଦାହ ପାଇଁ ଆସିଥିଲେ। ସେଠାରେ ତାଙ୍କର ଜଣେ ବ୍ୟକ୍ତିଙ୍କ ସହ ବଚସା ହୋଇଥିଲା। ପରେ ଯୁବକ ଜଣଙ୍କ ଏକ ଧାରୁଆ ଅସ୍ତ୍ରରେ ଆକ୍ରମଣ କରିଥିଲା। ଫଳରେ ରଞ୍ଜନ ଦାସ ନାମକ ବ୍ୟକ୍ତିଙ୍କ ମୃତ୍ୟୁ ହୋଇଥିବା ବେଳେ ଅନ୍ୟଜଣେ ଯୁବକ ଆହତ ହୋଇ ଚିକିତ୍ସାଧୀନ ଥିବା ଜଣାପଡ଼ିଛି। ଅଭିଯୁକ୍ତଙ୍କୁ ସମୁଦ୍ରକୂଳ ଥାନା ପୋଲିସ ଅଟକ ରଖି ଅଧିକ ପଚରାଉଚରା କରୁଥିବା ଏସପି ସୂଚନା ଦେଇଛନ୍ତି।

ଗାଁରେ ହେଲା ଶବସତ୍କାର

ଭଦ୍ରକ,୯।୧(ସନାତନ ରାଉତ)

ଶବ ସତ୍କାର ପାଇଁ ମୃତଦେହ ନେଇ ପୁରୀ ଯାଇଥିଲାବେଳେ ନିଜେ ଶବ ହୋଇ ଗାଁକୁ ଫେରିଲେ। ଏମିତି ଏକ ଘଟଣା ଘଟିଯାଇଛି ଭଦ୍ରକ ଜିଲା ବନ୍ତ ଥାନା ଆପଣ୍ଡା ଗ୍ରାମରେ। ସୂଚନା ଅନୁଯାୟୀ, ଆପଣ୍ଡା ଗ୍ରାମର ବାଇଧର ନାୟକଙ୍କ ସ୍ତ୍ରୀ ମୃତ୍ୟୁବରଣ କରିବା ପରେ ଗୁରୁବାର ତାଙ୍କ ମୃତଦେହ ନେଇ ପରିବାର ଓ ପଡ଼ୋଶୀ ପୁରୀ ସ୍ୱର୍ଗଦ୍ୱାରକୁ ଯାଇଥିଲେ। ପଡ଼ୋଶୀ ହିସାବରେ ଉକ୍ତ ଗ୍ରାମର ମଦନ ଦାସଙ୍କ ପୁଅ ରଞ୍ଜନ କୁମାର ଦାସ(୩୫) ସ୍ୱର୍ଗଦ୍ୱାର ଯାଇଥିଲେ। କୌଣସି ଏକ କଥାକୁ ନେଇ ବଚସା ହେବା ଏବଂ ଏଥିଜନିତ ଆକ୍ରମଣରେ ରଞ୍ଜନଙ୍କର ମୃତ୍ୟୁ ଘଟିଥିବା ବେଳେ ମାନସ ନାୟକ(୨୮) ଆହତ ହୋଇ ପୁରୀ ମେଡିକାଲରେ ଭର୍ତ୍ତି ହୋଇଛନ୍ତି। ବ୍ୟବଚ୍ଛେଦ ହୋଇ ମୃତଦେହ ଶୁକ୍ରବାର ଅପରାହ୍ନରେ ଗାଁରେ ପହଞ୍ଚିବା ପରେ ଏକ ଶୋକାକୁଳ ପରିବେଶରେ ଅନ୍ତିମ ସଂସ୍କାର କରାଯାଇଛି। ରଞ୍ଜନ ବାପା ମାଙ୍କର ଏକମାତ୍ର ପୁଅ ହୋଇଥିବା ବେଳେ ଏହି ଘଟଣାକୁ ନେଇ ସ୍ଥାନୀୟ ଅଞ୍ଚଳରେ ଶୋକର ଛାୟା ଖେଳିଯାଇଛି।

ଆଜି ମୁଖ୍ୟମନ୍ତ୍ରୀଙ୍କ ୨ ଦିନିଆ ସମ୍ବଲପୁର ଗସ୍ତ

ସମ୍ବଲପୁର,୯।୧ (ପ୍ରମୋଦ ବହିଦାର)

ମୁଖ୍ୟମନ୍ତ୍ରୀ ମୋହନ ଚରଣ ମାଝୀ ଶନିବାର ୨ ଦିନିଆ ସମ୍ବଲପୁର ଗସ୍ତରେ ଆସୁଛନ୍ତି। ଶନିବାର ସକାଳେ ସର୍ବ ପ୍ରଥମେ ମା' ସମଲେଶ୍ୱରୀଙ୍କ ଦର୍ଶନ କରି ଆଶୀର୍ବାଦ ଗ୍ରହଣ କରିବେ। ପୂର୍ବାହ୍ନରେ ନିକଟସ୍ଥ ମହାନଦୀ ପାର୍ଶ୍ୱ ରିଭର ଫ୍ରଣ୍ଟରେ ବହୁ ପ୍ରତୀକ୍ଷିତ ଇ-ବସ୍(ଆମ ବସ୍)ସେବାକୁ ଉଦ୍‌ଘାଟନ କରିବାର କାର୍ଯ୍ୟକ୍ରମ ରହିଛି। ସେହିପରି ଅପରାହ୍ନରେ ବୁର୍ଲାସ୍ଥିତ ଫିଏମଶ୍ରୀ ସରକାରୀ ଉଚ୍ଚ ବିଦ୍ୟାଳୟ

ଉଦ୍‌ଘାଟନ କରିବେ ଇ-ବସ୍ ସେବା

ପରିସରରେ ଏକ ସାଧାରଣ ସଭାରେ ଯୋଗଦେବା ସହିତ ବିଭିନ୍ନ ପ୍ରକଳ୍ପ ଉଦ୍‌ଘାଟନ କରିବେ। ଉକ୍ତ ଦିନ ସେ ରାତିରେ ହୀରାକୁଦ ଅଶୋକ ନିବାସରେ ରାତ୍ରିଯାପନ କରିବେ। ତା'ପରଦିନ ଅର୍ଥାତ୍ ରବିବାର ପୂର୍ବାହ୍ନରେ ସମ୍ବଲପୁରଠାରେ ପ୍ରଥମେ ଜିଲା ମୁଖ୍ୟ ଚିକିତ୍ସାଳୟରେ ପ୍ରାୟ ୨୭ କୋଟି ଟଙ୍କା ବ୍ୟୟ ଅଟକଳରେ ନିର୍ମିତ ନୂତନ ୬ ଶଯ୍ୟା ବିଶିଷ୍ଟ କାଜୁଆଲିଟି(ଆପତ ଚିକିତ୍ସା ବିଭାଗ), ଭେଷଜ ବିଭାଗ ସହିତ ଟ୍ରମାକେୟାର ୟୁନିଟ୍ ଓ ନୂତନ ଓପିଡି(ବହିର୍ବିଭାଗ)କୁ ଉଦ୍‌ଘାଟନ କରିବେ। ଏହାବାଦ ଜମାଦାରପାଲି ଟିପୁପଡ଼ାଠାରେ ପ୍ରାୟ ୪୫୧ କୋଟି ଟଙ୍କା ବ୍ୟୟ ଅଟକଳରେ ସମ୍ବଲପୁର ସହରରେ ଦିନରାତି ୨୪ ଘଣ୍ଟା ଧରି ପାନୀୟ ଜଳ ଯୋଗାଣ ପାଇଁ ପ୍ରସ୍ତାବିତ ୬୫ ଏମ୍‌ଏଲ୍‌ଡି ବିଶିଷ୍ଟ ଜଳ ବିଶୋଧନ ପ୍ରକଳ୍ପ(ଡବ୍ଲୁଟିପି)ର ଶିଳାନ୍ୟାସ କରିବେ ବୋଲି ଜଣାପଡ଼ିଛି। ଏଥିପାଇଁ ବିଭିନ୍ନ ବିଭାଗରେ ପ୍ରସ୍ତୁତି ବୃତ୍ତାନ୍ତ ହୋଇ ସାରିଥିବା ସୂଚନା ମିଳିଛି।

କମିବନି ଭକ୍ତନିବାସ ପାର୍କିଂ ଫି'

ପୁରୀ,୯।୧(ଅଜିତ୍ କୁମାର ମହାନ୍ତି)

ଶ୍ରୀମନ୍ଦିର ପ୍ରଶାସନ ଅଧୀନରେ ଥିବା ୪ଟି ଭକ୍ତନିବାସରେ ଚାରିଚକିଆ ଗାଡ଼ି ପାର୍କିଂ ନେଇ ଶ୍ରୀମନ୍ଦିର ପ୍ରଶାସନ ପକ୍ଷରୁ ଫି' ବୃଦ୍ଧି କରାଯାଇଥିଲା। ଭକ୍ତନିବାସରେ ରହିବା ପାଇଁ ଆସୁଥିବା ଭକ୍ତ ଓ ପର୍ଯ୍ୟଟକ ତାଙ୍କର

ପାର୍କିଂ ଫି' ଯଥାର୍ଥ ବୋଲି କହିଲେ ମୁଖ୍ୟ ପ୍ରଶାସକ

ଚାରିଚକିଆ ଯାନ ପାର୍କିଂ କରିବା ପାଇଁ ଗୋଟିଏ ଦିନକୁ ୧୮ ଶତକଡ଼ା ଜିଏସ୍‌ଟି ମିଶାଇ ୫୦୦ ଟଙ୍କା ଦେବାକୁ ନୋଟିସ ଜାରି କରାଯାଇଥିଲା। ଏହା ଗତ ୭ ତାରିଖରୁ ଲାଗୁ କରାଯାଇଛି। ଶ୍ରୀମନ୍ଦିର ପ୍ରଶାସନର ଏପରି ନିଷ୍ପତ୍ତିକୁ ନେଇ ସେବାୟତଙ୍କ ଠାରୁ ଆରମ୍ଭ କରି ବୁଦ୍ଧିଜୀବୀ ଓ ପର୍ଯ୍ୟଟକ ନାପସନ୍ଦ କରିବା ସହ ଏଦିଗରେ ଶ୍ରୀମନ୍ଦିର ପ୍ରଶାସନ ପୁନର୍ବାର ବିଚାର କରୁବୋଲି ମତପ୍ରକାଶ କରିଥିଲେ।

ସଞ୍ଚିତାଙ୍କ କେହି ରାଜନୈତିକ ଶତ୍ରୁ ନ ଥିଲେ: ମୁଖ୍ୟମନ୍ତ୍ରୀ

ଭୁବନେଶ୍ୱର, ୯।୧(ସୁନିତ୍ ମିଶ୍ର)

ବରିଷ୍ଠ ନେତ୍ରୀ ତଥା କୋରେଇ ନିର୍ବାଚନମଣ୍ଡଳୀର ପୂର୍ବତନ ବିଧାୟିକା ସଞ୍ଚିତା ମହାନ୍ତିଙ୍କ ବିୟୋଗରେ ଭାଜପାର ଅପୂରଣୀୟ କ୍ଷତି ହୋଇଛି। ଦଳ ପାଇଁ ତାଙ୍କ ନିଷ୍ଠା ଓ ପ୍ରତିବଦ୍ଧତା ପ୍ରେରଣାଦାୟୀ ହୋଇରହିବ। ଦଳ ଲାଗି ସେ ଅନେକ ତ୍ୟାଗ ଓ ତପସ୍ୟା କରିଛନ୍ତି। ପ୍ରତିକୂଳ ପରିସ୍ଥିତିରେ ଅନେକ କାର୍ଯ୍ୟ କରି ସଙ୍ଗଠନକୁ ମଜଭୁତ କରିଛନ୍ତି। ୨୦୦୪ରୁ ୨୦୦୯ ପର୍ଯ୍ୟନ୍ତ କୋରେଇ ବିଧାୟିକା ଭାବେ ସେ କାର୍ଯ୍ୟ କରିଥିଲେ। ସେ କେବଳ ଜଣେ ଦକ୍ଷ ରାଜନେତ୍ରୀ ନୁହନ୍ତି ବରଂ ଜନସେବା ଓ ସାଙ୍ଗଠନିକ

ମୁଖ୍ୟମନ୍ତ୍ରୀ ମୋହନ ଚରଣ ମାଝୀ ଭାଜପା ରାଜ୍ୟ କାର୍ଯ୍ୟାଳୟଠାରେ ସଞ୍ଚିତା ମହାନ୍ତିଙ୍କୁ ଶ୍ରଦ୍ଧାଞ୍ଜଳି ଅର୍ପଣ କରୁଛନ୍ତି।

କାର୍ଯ୍ୟରେ ଜଣେ କର୍ମଠ ନେତ୍ରୀ ଥିଲେ। କୋରେଇ ଅଞ୍ଚଳର ବିକାଶ ଏବଂ ଜନକଲ୍ୟାଣ ପାଇଁ ନିରନ୍ତର ପରିଶ୍ରମକରି ସାଧାରଣ ଜନତାଙ୍କ ହୃଦୟରେ ଏକ ବିଶେଷ ସ୍ଥାନ ଅଧିକାର କରିଥିଲେ। ଏଥିସହ ଜଗନ୍ନାଥ ସଂସ୍କୃତି ଓ ଓଡ଼ିଆ ଅସ୍ମିତାର ସୁରକ୍ଷା ପାଇଁ ସଞ୍ଚିତା ଅନେକ କାର୍ଯ୍ୟ କରିଛନ୍ତି। ତାଙ୍କର ଅନେକ ପ୍ରତିଦ୍ୱନ୍ଦ୍ୱୀ ଥିଲେ ମଧ୍ୟ କେହି ରାଜନୈତିକ ଶତ୍ରୁ ନ ଥିଲେ ବୋଲି ମୁଖ୍ୟମନ୍ତ୍ରୀ ମୋହନ ଚରଣ ମାଝୀ କହିଛନ୍ତି।

ଭାଜପା ରାଜ୍ୟ କାର୍ଯ୍ୟାଳୟଠାରେ ଅନୁଷ୍ଠିତ ସଞ୍ଚିତା ମହାନ୍ତିଙ୍କ ଶ୍ରଦ୍ଧାଞ୍ଜଳି ସଭା ଅନୁଷ୍ଠିତ ହୋଇଛି। ଏହି ଅବସରରେ ରାଜ୍ୟ ସଭାପତି ମନମୋହନ ସାମଲ କହିଛନ୍ତି, ସ୍ୱର୍ଗତା ମହାନ୍ତି ଜଣେ ସ୍ଥିତପ୍ରଜ୍ଞ ଓ ଉତ୍ସର୍ଗୀକୃତ ରାଜନେତ୍ରୀ ଥିଲେ। ସେ ଲୋକଙ୍କ ସହ ଭଲ ସମ୍ପର୍କ ରଖିପାରୁଥିଲେ। ସେ ଯେଉଁ କାମ ଆରମ୍ଭ କରୁଥିଲେ ତାହା ଶେଷ ନ ହେବା ପର୍ଯ୍ୟନ୍ତ ଛାଡୁ ନ ଥିଲେ। ତାଙ୍କ ସାମାଜିକ, ରାଜନୈତିକ ସମ୍ପର୍କ ଅତ୍ୟନ୍ତ ସୁଦୃଢ଼ ଥିଲା। କୋରେଇ ବିଧାନସଭା ଆସନରେ ରେକର୍ଡ ସଂଖ୍ୟାରେ ବିଜୟୀ ହୋଇ ଅନ୍ୟମାନଙ୍କ ପାଇଁ ଉଦାହରଣ ସୃଷ୍ଟି କରିଥିଲେ ବୋଲି ସେ କହିଛନ୍ତି। ଶ୍ରଦ୍ଧାଞ୍ଜଳି ସଭାରେ ଉପମୁଖ୍ୟମନ୍ତ୍ରୀ କନକବର୍ଦ୍ଧନ ସିଂ ଦେଓ, ସାଂସଦ ରବି ନାରାୟଣ ବେହେରା, ରାଜ୍ୟସଭା ସଦସ୍ୟ ସୁଜିତ କୁମାର, ବିଧାୟକ ବାବୁ ସିଂ ପ୍ରମୁଖ ଉପସ୍ଥିତ ଥିଲେ।

ଲିଙ୍ଗରାଜଙ୍କ ନୀତିକାନ୍ତି ନେଇ ଆଇନ ମନ୍ତ୍ରୀଙ୍କୁ ରିପୋର୍ଟ ଦେଲା କମିଟି

ଭୁବନେଶ୍ୱର, ୯।୧(ସୁନିତ୍ ମିଶ୍ର)

ମହାପ୍ରଭୁ ଲିଙ୍ଗରାଜଙ୍କ ନୀତିକାନ୍ତି, ସେବାପୂଜା, ବିଧି ଏବଂ ପର୍ବପର୍ବାଣିକୁ ଶୃଙ୍ଖଳିତ କରିବା ନେଇ ମୁଖ୍ୟମନ୍ତ୍ରୀ ମୋହନ ଚରଣ ମାଝୀଙ୍କ ନିର୍ଦ୍ଦେଶରେ ମନ୍ଦିରର ରେକର୍ଡ ଅଫ୍ ରାଇଟ୍ସର ଅନୁଧ୍ୟାନ ଓ ବିଶ୍ଳେଷଣ କରିବା ପାଇଁ ୨ ଜଣିଆ କମିଟି ଗଠନ ହୋଇଥିଲା। ମୁଖ୍ୟମନ୍ତ୍ରୀଙ୍କ ନିର୍ଦ୍ଦେଶ ପରେ ଏହି କମିଟି ପକ୍ଷରୁ ଅନୁଧ୍ୟାନକରି ପ୍ରସ୍ତୁତ କରାଯାଇଥିବା ଅନ୍ତରୀଣ ରିପୋର୍ଟ ଶୁକ୍ରବାର ଅପରାହ୍ନରେ ଆଇନମନ୍ତ୍ରୀ ପୃଥ୍ୱୀରାଜ ହରିଚନ୍ଦନଙ୍କୁ ପ୍ରଦାନ କରିଛି। ଅବସରପ୍ରାପ୍ତ ଜଷ୍ଟିସ୍ ଦୁର୍ଗା ପ୍ରସନ୍ନ ଚୌଧୁରୀଙ୍କ ଅଧ୍ୟକ୍ଷତାରେ ପ୍ରଫେସର ପ୍ରଫୁଲ୍ଲ କୁମାର ମିଶ୍ର ସଦସ୍ୟ ଥାଇ ଗଠିତ ୨ ଜଣିଆ କମିଟି ମନ୍ଦିର, ନିଯୋଗ, ସେବାପୂଜା ବାବଦରେ ଥିବା ବିଭିନ୍ନ ପୁରାତନ ନଥିକୁ ଅନୁଧ୍ୟାନ ସହ ମନ୍ଦିର ସହିତ ସଂଶ୍ଳିଷ୍ଟ ସେବାୟତ, ନିଯୋଗ ଆଦିଙ୍କ ସହ ଆଲୋଚନାକରି ପ୍ରସ୍ତୁତ ଏହି ଅନ୍ତରୀଣ ରିପୋର୍ଟ ପ୍ରଦାନ କରିଛି।

ଏହି ରିପୋର୍ଟକୁ ମନ୍ତ୍ରୀ ହରିଚନ୍ଦନ ଗ୍ରହଣକରିବା ଅବସରରେ କହିଛନ୍ତି, ମହାପ୍ରଭୁ ଲିଙ୍ଗରାଜ ହେଉଛନ୍ତି ସାରା ଓଡ଼ିଶା ତଥା ଦେଶର କୋଣ ଅନୁକୋଣରେ ଥିବା ଶ୍ରଦ୍ଧାଳୁଙ୍କ ଲାଗି ପ୍ରତ୍ୟକ୍ଷ ଠାକୁର। ଶ୍ରୀଲିଙ୍ଗରାଜଙ୍କ ପ୍ରତି ଥିବା ଓଡ଼ିଶାବାସୀଙ୍କ ଭକ୍ତି ଓ ଭାବାବେଗକୁ ସମ୍ମାନ ଜଣାଇ ତାଙ୍କ ନୀତିକାନ୍ତି ଓ ସେବାପୂଜା ଖୁବ୍‌ଶୀଘ୍ର ଶୃଙ୍ଖଳିତ ହେବାକୁ ଯାଉଛି। ଆଗାମୀ ଦିନରେ ବୃତ୍ତାନ୍ତ ରିପୋର୍ଟ ଆସିବା ପରେ କମିଟି ଦେଇଥିବା ସମସ୍ତ ପ୍ରସ୍ତାବକୁ ଅନୁଶୀଳନକରି ବିଭିନ୍ନ ନୀତିକାନ୍ତି, ପର୍ବପର୍ବାଣି, ଯାତ୍ରାଯାତ୍ରା, ସେବା ଆଦିକୁ ଶୃଙ୍ଖଳିତ ତଥା ସୁନ୍ଦର ଭାବେ ପରିଚାଳନା କରିବା ସମ୍ଭବ ହୋଇପାରିବ ବୋଲି ମନ୍ତ୍ରୀ ହରିଚନ୍ଦନ ମତବ୍ୟକ୍ତ କରିଛନ୍ତି। ଏହି ଅବସରରେ ଆଇନ ବିଭାଗ ପ୍ରମୁଖ ଶାସନ ସଚିବ ପବିତ୍ର ମୋହନ ସାମଲ, ଅତିରିକ୍ତ ଶାସନ ସଚିବ ଶିବପ୍ରସାଦ ମହାପାତ୍ର ପ୍ରମୁଖ ଉପସ୍ଥିତ ଥିଲେ।

ବିଶ୍ୱ ସ୍ତରରେ ସ୍ୱୀକୃତିକୁ ଗୁରୁତ୍ୱ

ଆଜି ବିଶ୍ୱ ହିନ୍ଦୀ ଦିବସ

ପ୍ରତିବର୍ଷ ଜାନୁଆରୀ ୧୦ରେ ପାଳିତ ହୋଇଆସୁଛି 'ବିଶ୍ୱ ହିନ୍ଦୀ ଦିବସ'। ବିଶ୍ୱ ସ୍ତରରେ ଅନ୍ୟତମ ସର୍ବାଧିକ କଥିତ ଭାଷା ଭାବେ ଅଭିହିତ ହିନ୍ଦୀ ଭାଷାର ପ୍ରଚାର ପ୍ରସାର ତଥା ଏହାର ସ୍ୱୀକୃତି ଲାଗି ଏହି ଦିବସ ଅବସରରେ ଗୁରୁତ୍ୱାରୋପ କରାଯାଇଥାଏ। ୧୯୭୫ ଜାନୁଆରୀ ୧୦ରେ ମହାରାଷ୍ଟ୍ରର ନାଗପୁରଠାରେ ପ୍ରଥମ ବିଶ୍ୱ ହିନ୍ଦୀ ସମ୍ମିଳନୀ ଅନୁଷ୍ଠିତ ହୋଇଥିଲା। ଏହି ଐତିହାସିକ ଦିବସକୁ ସ୍ମରଣ କରିବା ଲାଗି ଭାରତ ସରକାର ୨୦୦୬ରେ ପ୍ରଥମ ଥର ପାଇଁ ଜାନୁଆରୀ ୧୦କୁ ବିଶ୍ୱ ହିନ୍ଦୀ ଦିବସ ଭାବେ ଘୋଷଣା କରିଥିଲେ। ସେବେଠାରୁ ପ୍ରତିବର୍ଷ ଏହି ଦିବସ ଅବସରରେ ସାରା ବିଶ୍ୱରେ ଥିବା ଭାରତୀୟ ଦୂତାବାସ ଓ ଅନ୍ୟାନ୍ୟ ସଂଗଠନ ପକ୍ଷରୁ ବିଶ୍ୱ ହିନ୍ଦୀ ଦିବସ ପାଳନ କରାଯାଉଛି।

ହିନ୍ଦୀକୁ ଏକ ଅନ୍ତର୍ଜାତୀୟ ଭାଷା ଭାବେ ପ୍ରତିଷ୍ଠିତ କରିବା, ଭାରତର ସାଂସ୍କୃତିକ ଐତିହ୍ୟକୁ ବିଶ୍ୱ ଦରବାରରେ ପହଞ୍ଚାଇବା ଏବଂ ହିନ୍ଦୀ କବି, ଲେଖକ, ପଣ୍ଡିତ ଓ ଭାଷାପ୍ରେମୀଙ୍କ ଅବଦାନକୁ ସମ୍ମାନିତ କରିବା ଏହି ଦିବସ ପାଳନର ମୁଖ୍ୟ ଉଦ୍ଦେଶ୍ୟ।

ଭାରତ ବ୍ୟତୀତ ନେପାଳ, ମରିସସ୍, ଦକ୍ଷିଣ ଆଫ୍ରିକା, ଗୁଏନା ଏବଂ ତ୍ରିନିଦାଦ ପରି ଅନେକ ଦେଶରେ ହିନ୍ଦୀ ଭାଷାଭାଷୀ ଗୋଷ୍ଠୀ ଏହି ଦିବସକୁ ପାଳନ କରନ୍ତି।

CAREER APPOINTMENT
ON EVERY WEDNESDAY & SATURDAY
B/W : ₹. 350 per sq.cm
Colour : ₹. 400 per sq.cm
PAY FOR 1, GET 1 FREE
For Bookings
Call : 0674-2580385
Email : advt@dharitri.com

ଚେନ୍ନାଇ (ଶ୍ରୀପେରୁମ୍ବୁଦୁର)ଠାରେ ଆମ ଗ୍ରାନାଇଟ୍ ୟୁନିଟ୍‌ରେ କାମ କରିବା ପାଇଁ **ପୁରୁଷ ହେଲ୍‌ପର୍** ପ୍ରାର୍ଥୀ ଆବଶ୍ୟକ । ପ୍ରାର୍ଥୀଙ୍କୁ ଫିନିଶ୍‌ଡ ଗ୍ରାନାଇଟ୍ ବୋଝେଇ ଓ ଖଲାସ କରିବା, ପ୍ୟାକିଂ ତଥା ଷ୍ଟାକିଂରେ ସାହାଯ୍ୟ କରିବାକୁ ହେବ । ଦରମା: ₹.14,000-15,000/- । ରହିବା ଓ ଖାଇବା ସୁବିଧା ଦିଆଯିବ ।
ଷ୍ଟୋନ୍ ଆର୍ଟ ପ୍ରା. ଲିଃ, ଚେନ୍ନାଇ
ଯୋଗାଯୋଗ:
8090890945, 8015654079

See Career Appointment on every Wednesday & Saturday

UNIVERSITY DEPARTMENT OF TEACHER EDUCATION
UTKAL UNIVERSITY
VANI VIHAR, BHUBANESWAR-751007, ODISHA
NAAC A+ Accredited
WALK-IN INTERVIEW
No.: NC-UDTE-84/384/2026 Date: 09/01/2026
Walk-In Interview will be held for engagement of different teaching positions on 17th January, 2026 at 10:00 AM, P.G. Department of Statistics, Utkal University. The engagements are purely temporary on consolidated basis.
For all details and update; please refer to the official website of Utkal University https://utkaluniversity.ac.in
Sd/- Chairperson
PG Council, Utkal University

ନାଲକୋ NALCO
National Aluminium Company Limited
(A Government of India Enterprise)
Nalco Bhawan, Nayapalli, Bhubaneswar - 751 013, Odisha
CIN : L27203OR1981GOI000920
A NAVRATNA COMPANY
RECRUITMENT OF GRADUATE ENGINEER TRAINEES (GETs) THROUGH GATE-2025
National Aluminium Company Limited (NALCO), a Navratna Central PSU and one of the largest integrated Alumina- Aluminium Complexes of Asia, is looking for Graduate Engineer Trainees (GETs) through GATE-2025, as per the details given below:

Sl. No.	Discipline	No of Posts
01	Mechanical	59
02	Electrical	27
03	Chemical	24

Candidates willing to apply in NALCO may visit career section of NALCO website www.nalcoindia.com for further details.
Advt. No. 10250803, Date: 30/12/2025
CGM(HR)-R&P

SBI
ଷ୍ଟେଟ୍ ବ୍ୟାଙ୍କ ଅଫ୍ ଇଣ୍ଡିଆ
କେନ୍ଦ୍ରୀୟ ନିଯୁକ୍ତି ଏବଂ ପଦୋନ୍ନତି ବିଭାଗ, କର୍ପୋରେଟ୍ କେନ୍ଦ୍ର, ମୁମ୍ବାଇ
ଫୋନ୍: 022-22820427
ଆବେଦନ କରିବା ପାଇଁ ଯାନ୍ତ୍ରିକ ସ୍କାନ୍ କରନ୍ତୁ
ବିଶେଷଜ୍ଞ କ୍ୟାଡର୍ ଅଧିକାରୀମାନଙ୍କର ନିଯୁକ୍ତି ଚୁକ୍ତିଭିତ୍ତିକ ଆଧାରରେ
ନିମ୍ନଲିଖିତ ପୋଷ୍ଟଗୁଡ଼ିକ ପାଇଁ ଚୁକ୍ତିଭିତ୍ତିକ ଆଧାରରେ ଭାରତୀୟ ନାଗରିକମାନଙ୍କ ଠାରୁ ଆବେଦନ ଗୁଡ଼ିକ ଗ୍ରହଣ କରାଯାଉଛି:
ବିଜ୍ଞାପନ ସଂ. CRPD/SCO/2025-26/21 (ଚୁକ୍ତିଭିତ୍ତିକ ପଦବୀ)

ପୋଷ୍ଟର ନାମ	ଖାଲି ପଦବୀ	ସର୍ବାଧିକ ବୟସ (31.12.2025 କୁ ଅଫ୍)
ମୁଖ୍ୟ ଆର୍ଥିକ ଅଧିକାରୀ	1	57 ବର୍ଷ

ଯୋଗ୍ୟତା ମାନଦଣ୍ଡ (ବୟସ, ଅଭିଜ୍ଞତା, ଜବ୍ ପ୍ରୋଫାଇଲ ଇତ୍ୟାଦି), ଖାଲି ବିବରଣୀ, ଆବଶ୍ୟକ ଫିସ୍ ଏବଂ ଅନ୍ୟାନ୍ୟ ବିବରଣୀ ପାଇଁ ବ୍ୟାଙ୍କର ୱେବସାଇଟ୍ https://sbi.bank.in/web/careers/current-openings ଅନଲାଇନ୍ ଆପ୍ଲିକେସନ୍ ଫି ଜମା ଏବଂ ଅନଲାଇନ୍ ଦେୟ ଲିଙ୍କ୍ ସହିତ ଲଗ ଇନ୍ କରନ୍ତୁ । ଆବେଦନ ଏବଂ ଫି ପଠାଇବା ପୂର୍ବରୁ ଯୋଗ୍ୟତା ଏବଂ ଅନ୍ୟାନ୍ୟ ବିବରଣୀ ବିଷୟରେ ସୁନିଶ୍ଚିତ ହେବା ପାଇଁ ବିସ୍ତୃତ ବିଜ୍ଞାପନକୁ ଅନୁସରଣ କରନ୍ତୁ । ଯେକ

ଧର୍ମ ରହିଥାଏ ନିଜକୁ ସଂକୁଚିତ କରି ତା'ର ବାହ୍ୟ ଆଙ୍ଗିକଗୁଡିକ ଉପରେ– ତା'ର ନିର୍ଦ୍ଦିଷ୍ଟ ସଂସ୍କୃତି ଭିତରେ ଓ କେତେକ ଭାବାଦର୍ଶ ଭିତରେ। କିନ୍ତୁ ଧର୍ମର ମହାନତା ଘଟେ ସେତିକି ବେଳେ, ଯେତେବେଳେ କେତେକ ଯଥାର୍ଥ ଅସାଧାରଣ ବ୍ୟକ୍ତି ସତକୁ ସତ ତାଙ୍କ ଜୀବନରେ କିଛି ଅଧ୍ୟାତ୍ମ ଉପଲବ୍ଧି ଅର୍ଜନ କରିଥାନ୍ତି। –ଶ୍ରୀମା

ଲାଟେରାଲ ଏଣ୍ଟ୍ରିରେ ସମସ୍ୟା

ଦିଲ୍ଲୀକା ବାବୁ

ଦିଲୀପ ଚେରିଏନ୍

ୟୁପିଏସ୍‌ସି ଯୁଗ୍ମ ସଚିବ, ନିର୍ଦ୍ଦେଶକ ଏବଂ ଉପସଚିବ ସ୍ତରରେ ୪୫ଟି ଲାଟେରାଲ ଏଣ୍ଟ୍ରି (ବାହାର କ୍ଷେତ୍ରରୁ ବିଶେଷଜ୍ଞ ଆଣି ସରକାରୀ ପଦବୀରେ ଅବସ୍ଥାପିତ କରିବା ପ୍ରକ୍ରିୟା) ପାଇଁ ବିଜ୍ଞାପନ ପ୍ରକାଶ କରିଥିଲା। ହେଲେ ଏକ ବର୍ଷ ପରେ ସଂରକ୍ଷଣ ଉପରେ ରାଜନୈତିକ ପ୍ରତିକ୍ରିୟା ପ୍ରକାଶ ପାଇବାରୁ ତାହାକୁ ପ୍ରତ୍ୟାହାର କରିନେଲା। କାର୍ମିକ ଓ ପ୍ରଶିକ୍ଷଣ ବିଭାଗ (ଡିଓପିଟି) ସୂତ୍ରରୁ ପ୍ରକାଶ ଯେ, ପରିବର୍ତ୍ତନ ପାଇଁ ମନ୍ତ୍ରଣାଳୟଗୁଡ଼ିକ ସହିତ ଆଲୋଚନା ହେଉଛି, କିନ୍ତୁ ବାସ୍ତବରେ ନୀତି ଏଯାବତ କାଗଜପତ୍ରରେ ସୀମିତ ଅଛି। ଆଶ୍ଚର୍ଯ୍ୟଜନକ କଥା, ଆରମ୍ଭରୁ ବିଭିନ୍ନ କ୍ଷେତ୍ରର ପ୍ରାୟ ୬୦ଜଣ ବିଶେଷଜ୍ଞଙ୍କୁ ଅଣାଯାଇଥିଲା, କିନ୍ତୁ ଏବେ ୩୮ରୁ ୪୦ ଜଣ ଅଛନ୍ତି। ଏହି ଅବକ୍ଷୟ ସୂଚିତ କରୁଛି ଯେ, ଏଥିରେ ସମସ୍ୟା ରହିଛି। ଲାଟେରାଲ ଏଣ୍ଟ୍ରି ସ୍ୱାଭାବିକ ଭାବରେ ଖରାପ ନୁହେଁ। ଏଥିରେ ବାହାରୁ ଆସୁଥିବା ବିଶେଷଜ୍ଞ, ବିଶେଷକରି ଅର୍ଥନୀତିଜ୍ଞ, ପ୍ରଯୁକ୍ତିବିତ୍, ବୈଜ୍ଞାନିକଙ୍କଠାରୁ ଭାରତର ସିଭିଲ ସର୍ଭିସେସ ଜଟିଳ ନୀତିଗତ ଚ୍ୟାଲେଞ୍ଜ କ୍ଷେତ୍ରରେ ଉପକୃତ ହୋଇପାରିବେ। କିନ୍ତୁ ଦୃଢ଼ତା ଏବଂ ସ୍ୱଚ୍ଛତା ବିନା ଆମେ ସମ୍ପର୍କବାଦ ଓ ରାଜନୈତିକ ହସ୍ତକ୍ଷେପକୁ ଆମନ୍ତ୍ରଣ କରି ଯୋଗ୍ୟତାକୁ କ୍ଷୟକରି ବିପଦର ସମ୍ମୁଖୀନ ହେଉଛୁ। ସଂରକ୍ଷଣ ପ୍ରତିବାଦ କେବଳ ରାଜନୈତିକ ନାଟକ ନ ଥିଲା। ବରଂ ଏହା ଏକ ସାଧାରଣ ସମସ୍ୟାକୁ ପ୍ରକାଶ କରିଥିଲା, ଯେଉଁଥିରେ ଭାରତର ଆଇନଗତ ଢାଞ୍ଚା ଏବଂ ସାମାଜିକ ନ୍ୟାୟ ପ୍ରତିବଦ୍ଧତା ପରିପ୍ରେକ୍ଷୀରେ ସଂସ୍କାର ବିଷୟରେ କେବେ ବି ଚିନ୍ତା କରାଯାଇ ନ ଥିଲା । ଯୋଗ୍ୟତା, ମୂଲ୍ୟାୟନ ମାନଦଣ୍ଡ, ଉତ୍ତରଦାୟିତ୍ୱ ଏବଂ କାର୍ଯ୍ୟକାଳ ସୁରକ୍ଷା ବିଷୟକୁ ସମାଧାନ ନ କଲେ ସମସ୍ୟା ହ୍ରାସ ପାଇବ ନାହିଁ। ଲାଟେରାଲ ଏଣ୍ଟ୍ରି ସ୍ଲୋଗାନ ହେବା ଉଚିତ ନୁହେଁ। ଯଦି ଏହା କାମ କରିବାକୁ ଯାଉଛି, ତେବେ ଏହାକୁ ସ୍ୱଚ୍ଛ ନିୟମ ସହିତ ନିଶ୍ଚିତ କରାଯିବା ଆବଶ୍ୟକ।

ପ୍ରଶାସନିକ ବିଶୃଙ୍ଖଳା

ବ୍ରହ୍ମୋସ ଏରୋସ୍ପେସର ମହାନିର୍ଦ୍ଦେଶକ ଭାବରେ ଜୈତୀର୍ଥ ଆର୍. ଜୋଶୀଙ୍କ ନିଯୁକ୍ତିକୁ ରଦ୍ଦ କରିବା ପାଇଁ କେନ୍ଦ୍ରୀୟ ପ୍ରଶାସନିକ ଟ୍ରିବ୍ୟୁନାଲ ପଦକ୍ଷେପ ନେଇଛି, ଯେଉଁଥିରୁ ଭାରତର ବାବୁ ବ୍ୟବସ୍ଥାର ବିଫଳତା ସ୍ପଷ୍ଟ ହେଉଛି। ବ୍ରହ୍ମୋସ ଭଳି ରଣନୈତିକ ପ୍ରତିଷ୍ଠାନକୁ ପ୍ରାର୍ଥୀ ଚିହ୍ନଟ ଓ ଚୟନ ପଦ୍ଧତି ଆରମ୍ଭ କରିବାକୁ କୁହାଯିବା ଏକ ସରଳ ନ୍ୟାୟିକ ଉପାୟ। କିନ୍ତୁ ଏହା ଦର୍ଶାଉଛି ଯେ, ଆପଣଙ୍କ ଶାସନ ମାନଦଣ୍ଡ ପାଇଁ ପୂର୍ଣ୍ଣତଃ ସୁଚିନ୍ତିତ ନିରୀକ୍ଷଣ ଆବଶ୍ୟକ। ବ୍ରହ୍ମୋସ ପ୍ରକୃତରେ ସ୍ଥାନୀୟ ସମସ୍ୟାର ନୂତନ ସମାଧାନ ପନ୍ଥା ବାହାର କରିବାର ପ୍ରୟୋଗଶାଳା ନୁହେଁ। ଏହା ଏକ ପ୍ରମୁଖ ଭାରତ–ରୁଷ୍ ପ୍ରତିରକ୍ଷା ସହଯୋଗ ଏବଂ ଭାରତର ପ୍ରତିରୋଧ କ୍ଷମତା ତଥା ପ୍ରଯୁକ୍ତିବିଦ୍ୟା ପ୍ରତିଷ୍ଠାର କେନ୍ଦ୍ରବିନ୍ଦୁ। ଏହାର ମୁଖ୍ୟଙ୍କ ନିଯୁକ୍ତି ସ୍ୱଚ୍ଛତା ଓ ସାଂଗଠନିକ ଦୃଢ଼ତାର ମାନଦଣ୍ଡ ହେବା ଦରକାର। କିନ୍ତୁ ଏହା ପରିବର୍ତ୍ତେ ବରିଷ୍ଠତାକୁ ନେଇ ବିବାଦ, ସନ୍ଦେହଜନକ ମୂଲ୍ୟାଙ୍କନ ଏବଂ ନ୍ୟାୟସଙ୍ଗତିର ଅଭାବ ସାମ୍ନାକୁ ଆସୁଛି। ଡିଆର୍‌ଡିଓର ବିଶିଷ୍ଟ ବୈଜ୍ଞାନିକ ଏସ୍. ନାମ୍ନି ନାଇଡୁଙ୍କ ଅଭିଯୋଗ କେବଳ ଏକ ବ୍ୟକ୍ତିଗତ ଅଭିଯୋଗ ନୁହେଁ। ଯୋଗ୍ୟତାକୁ ନେଇ ଦୀର୍ଘକାଳୀନରୁ ଥିବା ଅସନ୍ତୋଷକୁ ଏହା ପ୍ରକାଶ କରେ। ଯଦି ସର୍ବୋଚ୍ଚ ପଦବୀରେ ଥିବା ସବୁଠୁ ବରିଷ୍ଠ ପ୍ରାର୍ଥୀଙ୍କୁ ଅଣଦେଖା କରାଯାଏ, ତେବେ ଏହା ଉପରେ ବ୍ୟବସ୍ଥାର ରେକର୍ଡରେ ବଳିଷ୍ଠ ଯୁକ୍ତି ରହିବା ଆବଶ୍ୟକ। ପୋଲିସ ମୁଖ୍ୟ ହେଉ ବା ପିଏସ୍‌ୟୁ ମୁଖ୍ୟ କିମ୍ବା ନିୟାମକ ମୁଖ୍ୟ, ଏଭଳି ଅନେକ ଗୁରୁତ୍ୱପୂର୍ଣ୍ଣ ନିଯୁକ୍ତି ମାମଲା ନ୍ୟାୟିକ ବିବାଦ ସ୍ଥିତିରେ ପହଞ୍ଚିଯାଉଛି। ପ୍ରଶାସନିକ ନିଷ୍ପତ୍ତି ଗ୍ରହଣ ପାଇଁ କୋର୍ଟ ଏବଂ ଟ୍ରିବ୍ୟୁନାଲଗୁଡ଼ିକ ବାରମ୍ବାର ନୈତିକ ଦିଗଦର୍ଶକର ଭୂମିକା ଗ୍ରହଣ କରିବା ଉଚିତ ନୁହେଁ। ପ୍ରତିରକ୍ଷା ପ୍ରତିଷ୍ଠାନଗୁଡ଼ିକରେ ନେତୃତ୍ୱର ବିଶ୍ୱସନୀୟତା ସାମାନ୍ୟ କଥା ନୁହେଁ; ଯଦି ସରକାର ଦକ୍ଷତା ଏବଂ ବୃତ୍ତିଗତ ଦାବି କରିବାକୁ ଚାହାନ୍ତି, ତେବେ ଏହାକୁ ସେଠାରେ ପ୍ରଦର୍ଶନ କରିବାକୁ ପଡ଼ିବ।

ୟୁପିରେ କ୍ୟାଡର ସମ୍ପ୍ରସାରଣ

ଉତ୍ତର ପ୍ରଦେଶ(ୟୁପି) ବର୍ତ୍ତମାନ ଏହାର ଅନୁମୋଦିତ ଆଇଏଏସ୍ ସଂଖ୍ୟା ବୃଦ୍ଧି କରିଛି। ଅଧିକ ପଦବୀ, ଅଧିକ ବରିଷ୍ଠ ପଦବୀ, ବିଭିନ୍ନ ବର୍ଗ ପାଇଁ ଅଧିକ ସଂରକ୍ଷଣ ବ୍ୟବସ୍ଥା କରିଛି। ଏହି ସମ୍ପ୍ରସାରଣ ଦୁଇଟି ସତ୍ୟକୁ ସୂଚିତ କରେ। ପ୍ରଥମତଃ, ୟୁପିର ଶାସନ ସମ୍ମୁଖୀନ ହେଉଥିବା ବ୍ୟାପକ ଚ୍ୟାଲେଞ୍ଜକୁ ଶେଷରେ ସରକାର ସ୍ୱୀକାର କରିଛନ୍ତି। ଏତେ ବଡ଼ ରାଜ୍ୟ କମ୍‌ସଂଖ୍ୟକ ବାବୁଙ୍କୁ ନେଇ ଚାଲିପାରିବ ନାହିଁ, ଯେଉଁମାନେ ପ୍ରଶାସନିକ ସ୍ତରରେ ନିରନ୍ତର ସଂଘର୍ଷ କରିଆସୁଛନ୍ତି। ଉତ୍ତର ପ୍ରଦେଶରେ ଖାଲି ପଦବୀ ଏକମାତ୍ର ମୁଣ୍ଡବିନ୍ଧାର କାରଣ ନ ଥିଲା। ବରଂ ଲଗାତର ସ୍ଥାନାନ୍ତର, ସଂକ୍ଷିପ୍ତ କାର୍ଯ୍ୟକାଳ, ସମାନ୍ତରାଳ କ୍ଷମତା ଗଠନ ଏବଂ ରାଜନୈତିକ ସୂକ୍ଷ୍ମ ପରିଚାଳନା ପ୍ରତ୍ୟେକ ସ୍ତରରେ ପ୍ରଶାସନିକ କର୍ତ୍ତୃତ୍ୱକୁ ଶେଷ କରିଦେଇଛି। ଆପଣ ଅଧିକ ଜିଲା ମାଜିଷ୍ଟ୍ରେଟ, ଅଧିକ କମିଶନର, ଅଧିକ ସଚିବ ନିଯୁକ୍ତ କରିପାରିବେ, କିନ୍ତୁ ଯଦି ଚାକିରିରେ ସେମାନଙ୍କର ହାରାହାରି କାର୍ଯ୍ୟକାଳ ବର୍ଷ ନୁହେଁ, କେତୋଟି ମାସ ରଖାଯାଏ, ତେବେ ପ୍ରଶାସନକୁ କିପରି ସୁଦୃଢ଼ କରାଯାଉଛି ବୋଲି କୁହାଯିବ? ୟୁପିକୁ କେବଳ ଅଧିକ ଅଫିସରଙ୍କ ଆବଶ୍ୟକତା ନାହିଁ; ଏହାକୁ ଏପରି ଏକ ବ୍ୟବସ୍ଥା ଦରକାର ଯାହା ଅଧିକାରୀଙ୍କୁ ସେମାନଙ୍କ କାମ କରିବା ପାଇଁ ବିଶ୍ୱାସ ଜନ୍ମାଇପାରିବ। କାର୍ଯ୍ୟକାଳର ସ୍ଥିରତା, ମନମୁଖି ହସ୍ତକ୍ଷେପରୁ ସୁରକ୍ଷା, ଦାୟିତ୍ୱର ସ୍ପଷ୍ଟତା ଏବଂ ଫଳାଫଳ–ଭିତ୍ତିକ ଉତ୍ତରଦାୟିତ୍ୱ ଯେକୌଣସି କ୍ୟାଡର ସମ୍ପ୍ରସାରଣ ବିଜ୍ଞପ୍ତି ଅପେକ୍ଷା ଅଧିକ ମୂଲ୍ୟବାନ। ଏହା ନ ହେଲେ ବାସ୍ତବ ଶାସନର ଉନ୍ନତି ହୋଇପାରିବ ନାହିଁ।

Email: dilipcherian@gmail.com

su|do|ku
Puzzles by Srikant Ghosh

ସୁ–ଡୋ–କୁ

		5	3					7
		2						
				7			8	
	4		7	6		2		
	6				2			3
			1				5	
			2			1		5
	7	1		8	9			
							6	

ଏହାର ଉତ୍ତର ଆସନ୍ତାକାଲି ପ୍ରକାଶ ପାଇବ

ଉପରେ ପ୍ରଦତ୍ତ ସୁଡୋକୁର ଏପରି ସମାଧାନ କରିବାକୁ ହେବ, ଯେପରି ପ୍ରତ୍ୟେକ ଧାଡି, ସ୍ତମ୍ଭ ଓ ଆୟତାକାର ବାକ୍ସ ଭିତରେ ୧ରୁ ୯ ପର୍ଯ୍ୟନ୍ତ ଅଙ୍କ ରହିବ।

4	1	7	3	6	9	2	8	5
3	2	9	5	8	7	1	4	6
8	5	6	2	4	1	7	3	9
5	9	2	8	3	4	6	7	1
7	4	8	9	1	6	3	5	2
1	6	3	7	5	2	8	9	4
9	8	1	6	7	5	4	2	3
2	7	4	1	9	3	5	6	8
6	3	5	4	2	8	9	1	7

ଗତକାଲିର ଉତ୍ତର

ସ୍ତମ୍ଭ ଓ ସ୍ତମ୍ଭ ସାହିତ୍ୟ

ଡ.ଛାୟାକାନ୍ତ ଷଡ଼ଙ୍ଗୀ

ଖବରକାଗଜରେ କୌଣସି ଲେଖକର ଆଲେଖ୍ୟ ଯଦି ସ୍ତମ୍ଭ ରୂପରେ ମୁଦ୍ରିତ ହୋଇ ପ୍ରକାଶ ପାଏ ତାକୁ ସ୍ତମ୍ଭ କୁହାଯାଏ ଓ ସେହି ଲେଖକଙ୍କୁ ସ୍ତମ୍ଭକାର କୁହାଯାଏ। ସାଧାରଣତଃ ସ୍ତମ୍ଭଗୁଡ଼ିକରେ ସମସାମୟିକ ସମାଜର ରାଜନୀତିକ, ଅର୍ଥନୀତିକ, ସାଂସ୍କୃତିକ, ଧାର୍ମିକ ତଥା ବହୁବିଧ ସମସ୍ୟା ଆଲୋଚିତ ହୁଏ। ସମାଜର ବିଭିନ୍ନ ସମସ୍ୟା ଉତ୍‌ଥାପନ ଓ ଅନୁଶୀଳନ କଲାବେଳେ ସ୍ତମ୍ଭକାର ତା'ର ନିଜସ୍ୱ ମତକୁ ପରିବେଷଣ କରେ। ମାତ୍ର ଖବରକାଗଜରେ ପ୍ରକାଶ ପାଉଥିବା ସମସ୍ତ ସ୍ତମ୍ଭ ସାହିତ୍ୟ ପଦବାଚ୍ୟ ହୋଇପାରେ ନାହିଁ। ଯଦି ସ୍ତମ୍ଭ ସାହିତ୍ୟର ମାନ ଓ ମୂଲ୍ୟବୋଧ ରକ୍ଷା ନ କରେ ତାହା ସାହିତ୍ୟ ନୁହେଁ। ତାହା କେବଳ ସ୍ତମ୍ଭ। ଅପର ପକ୍ଷରେ ସାହିତ୍ୟ ସର୍ବଦା ସାହିତ୍ୟ, ତାହା ସ୍ତମ୍ଭ ରୂପରେ ପ୍ରକାଶ ପାଉ ଅବା ଭିନ୍ନ ରୂପରେ ପ୍ରକାଶ ପାଉ। ଖବର ମଧ୍ୟ ସ୍ତମ୍ଭ ରୂପରେ ପ୍ରକାଶ ପାଏ, ମାତ୍ର ତାକୁ କେହି ସ୍ତମ୍ଭ ଖବର କହନ୍ତି ନାହିଁ। ତା'ହେଲେ ସାହିତ୍ୟ ସ୍ତମ୍ଭ ରୂପରେ ପ୍ରକାଶ ପାଇଲେ ତାକୁ କାହିଁକି ସ୍ତମ୍ଭ ସାହିତ୍ୟ କୁହାଯିବ, ତାହା ବିତର୍କର ବିଷୟ। ଏଣୁ ସ୍ତମ୍ଭ ସାହିତ୍ୟକୁ ଏବେ ଖବର ସାହିତ୍ୟ କୁହାଗଲାଣି କାରଣ ଏହା ଖବର ଆଧାରିତ।

ଏହି କିଛିବର୍ଷ ହେଲା ସ୍ତମ୍ଭ ସାହିତ୍ୟକୁ ଏକ ସାହିତ୍ୟିକ ସଂରଚନା (LITERARY FORM) ଭାବରେ ଗ୍ରହଣ କରାଯାଉଛି। ତା'ପୂର୍ବରୁ କେବଳ ସ୍ତମ୍ଭ ଶବ୍ଦଟି ବ୍ୟବହାର ହେଉଥିଲା। ତା'ପୂର୍ବରୁ ଆମେ ସ୍ତମ୍ଭ କହିଲେ ଆଜିକାଲି ଯାହା ବୁଝୁ ସେହିଭଳି ଆଲେଖ୍ୟ ଖବରକାଗଜ ଓ ପତ୍ରପତ୍ରିକାରେ ପ୍ରକାଶ ପାଉଥିଲା, ମାତ୍ର ସ୍ତମ୍ଭ ଶବ୍ଦ ବ୍ୟବହାର ହେଉ ନ ଥିଲା। ଅଷ୍ଟାଦଶ ଶତାବ୍ଦୀର ଆଦ୍ୟଭାଗରେ ଇଂଲଣ୍ଡରେ ସାମୟିକ ପତ୍ରିକା (PERIODICAL ESSAY)ର ଉଦ୍ଭବ ହେଲା। ୧୭୦୯ ମସିହାରେ ରିଚାର୍ଡ ଷ୍ଟିଲ୍ ''ଦି ଟେଟ୍‌ଲର୍'' ନାମରେ ଗୋଟିଏ ସାମୟିକ ପତ୍ରିକା ପ୍ରକାଶ କଲେ ଓ ୧୭୧୧ରେ ଯୋଶେଫ୍ ଏଡିସନ୍ ଓ ରିଚାର୍ଡ୍ ଷ୍ଟିଲ୍‌ଙ୍କ ଯୁଗ୍ମ ପ୍ରଚେଷ୍ଟାରେ 'ଦି ସ୍କେକ୍ଟାଟର' ନାମରେ ଏକ ପତ୍ରିକା ପ୍ରକାଶ ପାଇଲା। ସେମାନେ ଏହି ପତ୍ରିକାରେ ସମସାମୟିକ ଘଟଣାବଳୀ, ରାଜନୀତି, ଧର୍ମ, ନୀତିବୋଧ ଆଦି ସମ୍ପର୍କରେ ଆଲୋଚନା କରି ନିୟମିତ ଭାବରେ ପ୍ରବନ୍ଧ ପ୍ରକାଶ କଲେ। ପରବର୍ତ୍ତୀ କାଳରେ ସେଗୁଡିକ ସାହିତ୍ୟ ଭାବରେ ଗୃହୀତ ହେଲା। ସେତେବେଳେ ସେହି ପ୍ରବନ୍ଧଗୁଡିକ ସ୍ତମ୍ଭ ରୂପରେ ପ୍ରକାଶ ପାଉ ନ ଥିଲେ ମଧ୍ୟ ସେଗୁଡିକ ହେଉଛନ୍ତି ଆଜିର ଖବରକାଗଜରେ ପ୍ରକାଶ ପାଉଥିବା ସ୍ତମ୍ଭସାହିତ୍ୟର ଅଗ୍ରଦୂତ। ରିଚାର୍ଡ ଷ୍ଟିଲ୍ ଏହାର ମୂଳଦୁଆ ପକାଇଥିଲେ। ସେତେବେଳେ ଉଭୟ ଷ୍ଟିଲ୍ ଓ ଏଡିସନ୍‌ଙ୍କ ପ୍ରବନ୍ଧଗୁଡ଼ିକ ଜନମତକୁ ପ୍ରଭାବିତ କରୁଥିଲା। କ୍ରମେ ଏହିଭଳି ପ୍ରବନ୍ଧର ପାଠକୀୟତା ବଢ଼ିଲା। ଊନବିଂଶ ଶତାବ୍ଦୀରେ ଉଇଲିଅମ୍ ହାଜଲିଟ୍ ଓ ଚାର୍ଲାସ୍ ଲେମ୍‌ଙ୍କ ପ୍ରବନ୍ଧ ନିୟମିତ ଭାବରେ ପ୍ରକାଶ ପାଇଲା। ହାଜଲିଟ୍‌ଙ୍କ ପ୍ରବନ୍ଧଗୁଡ଼ିକ ଦି ଏକ୍‌ଜାମିନର,

ଦି ଲଣ୍ଡନ୍ ମାଗାଜିନ ଓ ଦି ଏଡିନ୍‌ବର୍ଗ ରିଭ୍ୟୁରେ ଏବଂ ଲେମ୍‌ଙ୍କ ପ୍ରବନ୍ଧଗୁଡିକ ଲଣ୍ଡନ ମାଗାଜିନ୍‌ରେ ପ୍ରକାଶ ପାଇ ଆଦୃତ ହେଲା। ସେତେବେଳେ ସ୍ତମ୍ଭ ଶବ୍ଦଟି ଆଜିର ଅର୍ଥରେ ବ୍ୟବହାର ହେଉ ନ ଥିଲା, ମାତ୍ର ସେଗୁଡିକ ଆଜି ଖବରକାଗଜରେ ପ୍ରକାଶ ପାଉଥିବା ସ୍ତମ୍ଭ ସାହିତ୍ୟର ବିକଶିତ ରୂପ।

ଊନବିଂଶ ଶତାବ୍ଦୀର ଶେଷ ଦଶକରେ ଆଧୁନିକ ଖବରକାଗଜର ପ୍ରସାରଣ ବଢ଼ିବା ପରେ ପୃଷ୍ଠାଗୁଡ଼ିକୁ ସ୍ତମ୍ଭ ଭାବରେ ବିଭାଜନ କରି ମୁଦ୍ରଣ କରାଗଲା ଓ ତା'ପରେ ସ୍ତମ୍ଭ ଶବ୍ଦ ବ୍ୟବହାର ହେଲା। ଭାରତରେ ବ୍ରିଟିଶ ସାମ୍ବାଦିକତାର ପ୍ରଭାବରେ ଖବରକାଗଜଗୁଡିକ ସ୍ତମ୍ଭ ମୁଦ୍ରଣ ଆରମ୍ଭ କଲେ ଓ ବିଂଶ ଶତାବ୍ଦୀର ଆଦ୍ୟଭାଗରେ ସ୍ତମ୍ଭଲିଖନ ଆରମ୍ଭ ହେଲା। ଦି ହିନ୍ଦୁ, ଅମୃତ ବଜାର, ୟଙ୍ଗ୍ ଇଣ୍ଡିଆ, ହରିଜନ ଇତ୍ୟାଦି ପତ୍ରିକାରେ ସ୍ତମ୍ଭ ଏକ ସ୍ୱଚ୍ଛ ବିଭାଗ ଭାବରେ ମୁଣ୍ଡଟେକିଲା ଓ ସେହି ସ୍ତମ୍ଭଗୁଡ଼ିକରେ ଲେଖକମାନେ ନିଜର ସ୍ପଷ୍ଟ ମତ ପ୍ରକାଶ କଲେ। ସ୍ୱାଧୀନତା ପରବର୍ତ୍ତୀ ସମୟରେ ରାଜନୀତି, ସମାଜ ସଂସ୍କାର, ଅର୍ଥନୀତି, ପର୍ଯ୍ୟାବରଣ, ଖେଳ ଆଦି ବିବିଧ ବିଷୟରେ ସ୍ତମ୍ଭ ଲେଖାହେଲା। କୁଲଦୀପ ନାୟାର, ଖୁସ୍‌ୱନ୍ତ ସିଂ, ଏମ୍ .ଜେ. ଆକବର ଆଦି ସ୍ତମ୍ଭ ଲେଖି ଆଦୃତ ହେଲେ। ସମ୍ପ୍ରତି ରାମଚନ୍ଦ୍ର ଗୁହା, ଇତିହାସ, ରାଜନୀତି, ପର୍ଯ୍ୟାବରଣ ଉପରେ, ଯୋଗେନ୍ଦ୍ର ଯାଦବ ରାଜନୀତି, ଗଣତନ୍ତ୍ର ଭଳି ବିଷୟ ଉପରେ, ଶେଖର ଗୁପ୍ତା ସମସାମୟିକ ଶାସନ ଓ ଘଟଣାବଳୀ ଉପରେ, ପି ସାଇନାଥ ସାମାଜିକ ନ୍ୟାୟ, ଗ୍ରାମୀଣ ଭାରତ ଉପରେ, ସ୍ୱାମୀନାଥନ୍ ଅର୍ଥନୀତି, ସାମାଜିକ ଜୀବନ, ଶିକ୍ଷା ଉପରେ ଓ ବିବେକ ଦେବରାୟ ଅର୍ଥନୀତି, ଶାସନ ପଦ୍ଧତି, ଆଇନ ଆଦି ଉପରେ ସ୍ତମ୍ଭ ଲେଖୁଛନ୍ତି।

ଓଡ଼ିଶାରେ ସାମ୍ବାଦିକତା ଆରମ୍ଭ ହେଲା ଊନବିଂଶ ଶତାବ୍ଦୀର ମଧ୍ୟଭାଗରେ। ଉତ୍କଳ ଦୀପିକା (୧୮୬୬)ରେ ସମସାମୟିକ ସାମାଜିକ ସମସ୍ୟା, ସାହିତ୍ୟ, ସଂସ୍କୃତି ଆଧାରିତ ମନନଶୀଳ ପ୍ରବନ୍ଧ ପ୍ରକାଶ ପାଇଲା। ସେତେବେଳେ ସ୍ତମ୍ଭ ଶବ୍ଦ ବ୍ୟବହୃତ ହେଉ ନ ଥିଲେ ମଧ୍ୟ ଏହି ପତ୍ରିକା ସ୍ତମ୍ଭ ଲିଖନର ମୂଳଦୁଆ ପକାଇଥିଲା, କାରଣ ଏହା ତତ୍କାଳୀନ ଜାତୀୟ ସମସ୍ୟାକୁ ବ୍ୟକ୍ତିଗତ ମତ ସହ ପ୍ରକାଶ କରୁଥିଲା। ସମାଜ ୧୯୧୯ରେ ପ୍ରତିଷ୍ଠା ହେବା ପରେ ସାମ୍ବାଦିକତାର ପରିସର ବୃଦ୍ଧିପାଇଲା। ଅନେକ ଲେଖକ ସମାଜ ସଂସ୍କାର, ଜାତୀୟତା, ରାଜନୀତିକ ପରିସ୍ଥିତି, ଭାଷା, ଅସ୍ମିତା ଆଦି ବିଷୟରେ ସ୍ତମ୍ଭ ଲେଖିଲେ। ପରବର୍ତ୍ତୀ ସମୟରେ ପ୍ରଜାତନ୍ତ୍ର, ଧରିତ୍ରୀ, ପ୍ରଗତିବାଦୀ ଆଦି ଖବରକାଗଜରେ ପ୍ରତ୍ୟେକ ଦିନ ବିବିଧ ବିଷୟକ ସ୍ତମ୍ଭ ପ୍ରକାଶ ପାଇ ଜନାଦୃତ ହେଲା। ଗୋପବନ୍ଧୁ ଦାସ, ନୀଳକଣ୍ଠ ଦାସ, ହରେକୃଷ୍ଣ ମହତାବ, ସୁରେନ୍ଦ୍ର ମହାନ୍ତି, ସାତକଡି ହୋତା, ବିଭୂତି ପଟ୍ଟନାୟକ, ଚିତ୍ତରଞ୍ଜନ ଦାସ, ମନୋଜ ଦାସ ଆଦି ସ୍ତମ୍ଭ ରଚନା କରି ଜନମତକୁ ପ୍ରଭାବିତ କରିବାରେ ସଫଳ ହେଲେ। ପରବର୍ତ୍ତୀ ସମୟରେ ସେଗୁଡିକ ସଂକଳିତ ହୋଇ ସାହିତ୍ୟର ମର୍ଯ୍ୟାଦା ଲାଭକଲା। ହରେକୃଷ୍ଣ ମହତାବଙ୍କ 'ଗାଁ ମଜ୍‌ଲିସ', ସୁରେନ୍ଦ୍ର ମହାନ୍ତିଙ୍କ 'ଶେଷସ୍ତମ୍ଭ', ଚିତ୍ତରଞ୍ଜନ ଦାସଙ୍କ 'ବିଶ୍ୱକୁ ଗବାକ୍ଷ' ଓ ମନୋଜ ଦାସଙ୍କ 'କେତେ ଦିଗନ୍ତ' ସ୍ତମ୍ଭ ସାହିତ ଭାବରେ ବହୁଜନାଦୃତ।

ଖବରକାଗଜଗୁଡ଼ିକରେ ଗଳ୍ପ, କବିତା, ରମ୍ୟରଚନା ଆଦି ନିର୍ଦ୍ଦିଷ୍ଟ ଦିନରେ ସ୍ତମ୍ଭ ଆକୃତିରେ ପ୍ରକାଶ ପାଉଥିଲେ ମଧ୍ୟ ତାକୁ ସ୍ତମ୍ଭ ସାହିତ୍ୟ କୁହାଯାଏ ନାହିଁ। ତାହା କେବଳ ସାହିତ୍ୟ ଅନ୍ତର୍ଭୁକ୍ତ। ସ୍ତମ୍ଭ ସାହିତ୍ୟ ମୂଳତଃ ସାମ୍ବାଦିକତାର ଗୋଟିଏ ସଂରଚନା ଭାବରେ ଉଦ୍ଭବ ହୋଇଛି। ମାତ୍ର ସବୁ ସ୍ତମ୍ଭ ସାହିତ୍ୟ ପର୍ଯ୍ୟାୟକୁ ଉନ୍ନୀତ ହୋଇପାରି ନାହିଁ। ସାହିତ୍ୟର ଆତ୍ମା ହେଉଛି ରସ। ବ୍ୟବହୃତ ଶବ୍ଦାବଳୀ ଓ ପରିବେଷଣ ଶୈଳୀ ଯଦି ପାଠକ ହୃଦୟରେ କଳାତ୍ମକ ଆନନ୍ଦ ସୃଷ୍ଟି କରି ନ ପାରେ ତାହା ସାହିତ୍ୟ ପଦବାଚ୍ୟ ନୁହେଁ। ସାହିତ୍ୟ ପାଠକର କଳ୍ପନା ଓ ଭାବାବେଗକୁ ସ୍ପର୍ଶ କରେ। ଏହା ମଣିଷ ଜୀବନର ବିଭିନ୍ନ ଦିଗକୁ ଅନୁଶୀଳନ କରେ, ମାତ୍ର ସିଧାସଳଖ ଉପଦେଶଧର୍ମୀ ନ ହୋଇ ଜୀବନ ପ୍ରତି ଏକ ନୈତିକ ଓ ଦାର୍ଶନିକ ଦୃଷ୍ଟିଭଙ୍ଗୀ ପ୍ରଦାନ କରେ। ଯେଉଁ ସ୍ତମ୍ଭ କେବଳ ସମସାମୟିକ ତଥ୍ୟଭିତ୍ତିକ ତା'ର ସ୍ଥାୟିତ୍ୱ ବେଶିଦିନ ରହେ ନାହିଁ। ସମୟ ଗଡିଗଲେ ତଥ୍ୟ ପ୍ରାସଙ୍ଗିକତା ହରାଏ। ମାତ୍ର ଯେତେବେଳେ ସ୍ତମ୍ଭକାର ତଥ୍ୟକୁ ତତ୍ତ୍ୱ ସହ ମିଶାଇ ସାହିତ୍ୟର ପୁଟ ଦେଇ ଆକର୍ଷଣୀୟ ଶବ୍ଦ ସଂଯୋଜନା ଓ ଶୈଳୀରେ ପରିବେଷଣ କରେ ସେତେବେଳେ ସ୍ତମ୍ଭ ସାହିତ୍ୟ ପଦବାଚ୍ୟ ହୁଏ ଓ କାଳଜୟୀ ହୁଏ। ସ୍ଥାନ, କାଳ ନିର୍ବିଶେଷରେ ଆବେଗିକ ଆବେଦନ ସୃଷ୍ଟି କରିବା, ସାର୍ବଜନୀନ ସତ୍ୟ ପରିବେଷଣ କରିବା ଓ ସୌନ୍ଦର୍ଯ୍ୟବ

ନିଷ୍କାନୀଳମଣି: ବୈଷ୍ଣବଜନଙ୍କ ମୁକ୍ତି-ସରଣୀ

ଅତୀତର ବହି

ଡ. ଫଣୀନ୍ଦ୍ର ଭୂଷଣ ନନ୍ଦ

ରୀତି ଯୁଗର ଅନ୍ୟତମ ପ୍ରମୁଖ କବି କବିସୂର୍ଯ୍ୟ ସଦାନନ୍ଦ ବ୍ରହ୍ମା। ତିରିଶରୁ ଅଧିକ ଧର୍ମ ଓ କାହାଣୀଭିତ୍ତିକ କାବ୍ୟର ରଚୟିତା ହୋଇ ବି ଢେର୍ ଦିନଯାଏ ଓଡ଼ିଆ ସାହିତ୍ୟରେ ସେ ଉପେକ୍ଷିତ। ଅଭିମନ୍ୟୁ ସାମନ୍ତସିଂହାର ତାଙ୍କ 'ପ୍ରେମକଳା' କାବ୍ୟରେ ସଦାନନ୍ଦଙ୍କୁ ନିଜର କାବ୍ୟଗୁରୁ ଭାବେ ଅଭିହିତ କଲାପରେ ତାଙ୍କ ପ୍ରତି ସୁଧୀଜନଙ୍କର ଦୃଷ୍ଟି ଆକର୍ଷିତ ହୁଏ। ସଦାନନ୍ଦ ବ୍ରହ୍ମା(ହୋତା)ଙ୍କର ଜନ୍ମହୁଏ ନୟାଗଡ଼ ଜିଲା ଶରଣକୁଳ ନିକଟବର୍ତ୍ତୀ ଭିକାରୀପଡ଼ା ଗ୍ରାମରେ ୧୭୩୮ ଖ୍ରୀଷ୍ଟାବ୍ଦରେ। ଲଡ଼ୁକେଶ୍ୱରଙ୍କ ପ୍ରସାଦରୁ ଜନ୍ମ ହୋଇଥିବାରୁ ତାଙ୍କ ପିତୃଦତ୍ତ ନାମ ସଦାଶିବ। ସ୍ନେହରେ ମା' ଡାକନ୍ତି ସଦାନନ୍ଦ। ତାଙ୍କର ଗୁରୁଦତ୍ତ ନାମ ସାଧୁଚରଣ ଦାସ।

ସଦାନନ୍ଦଙ୍କ ପିତା ପରମାନନ୍ଦ ବ୍ରହ୍ମା ଓ ମାତା ଭବାନୀଦେବୀ ଏବଂ ଗୁରୁ ଶ୍ରୀ କିଶୋର ଦାସ। ସେ ଓଡ଼ିଆ, ବଙ୍ଗଳା ଓ ହିନ୍ଦୀ ଭାଷାରେ ଅନେକ କାବ୍ୟ-କବିତା ରଚନା କରିଛନ୍ତି। ସଂସ୍କୃତ, ପାର୍ଶୀ ଓ ମରାଠୀ ଭାଷାରେ ତାଙ୍କର ଗଭୀର ପ୍ରବେଶ ଥିଲା। ଓଡ଼ିଆ ଭାଷାରେ ସେ ଯୁଗଳ ରସାମୃତଲହରୀ, ଯୁଗଳ ରସାମୃତ ଭଉଁରୀ, ଲଳିତ ଲୋଚନା, ପ୍ରେମ କଳ୍ପଲତା, ପ୍ରେମ ତରଙ୍ଗିଣୀ, ନିଷ୍କାନୀଳମଣି, ନାମଚିନ୍ତାମଣି, ଚୌରଚିନ୍ତାମଣି, ପ୍ରୀତିଚିନ୍ତାମଣି ପ୍ରଭୃତି କାବ୍ୟ-କବିତା ରଚନା କରିଛନ୍ତି। ଏଥିସହିତ ଅନେକ କ୍ଷୁଦ୍ର କବିତା, ଚଉତିଶା ଓ ଜଣାଣ ରଚନା ସହ ଭଗବଦ୍ ଗୀତାର ଅନୁବାଦ କରିଛନ୍ତି। ଏସବୁ ତାଳପତ୍ରରେ ଲିଖିତ ହୋଇଥିଲା। ଯହିଁରୁ କିଛି ପୁସ୍ତକାକାରରେ ପ୍ରକାଶ ପାଇଛି। ପୁରୀର ଗଜପତି ବୀରକେଶରୀ ଦେବ ତାଙ୍କ କବିତ୍ୱରେ ମୁଗ୍ଧହୋଇ ତାଙ୍କୁ କବିସୂର୍ଯ୍ୟ ଉପାଧି ପ୍ରଦାନ କରିଥିଲେ।

ତାଙ୍କ କୁଳର ସାଂଜ୍ଞା ହୋତା ହୋଇଥିଲେ ମଧ୍ୟ ରାଜାଙ୍କ ଦ୍ୱାରା ତାଙ୍କର ପିତାମହ ବ୍ରହ୍ମା ଉପାଧି ପ୍ରାପ୍ତ ହୋଇଥିଲେ। ସେ ସମୟରେ ବ୍ରାହ୍ମଣ ଶାସନଗୁଡ଼ିକରେ ଗ୍ରାମର ଭଲମନ୍ଦ ବୁଝିବା ଓ ସଭାସମିତିରେ ରାଜାଙ୍କର ପ୍ରତିନିଧିତ୍ୱ କରିବା ପାଇଁ ରାଜାମାନେ ସେହି ଗ୍ରାମ କିମ୍ବା ଅନ୍ୟ ଶାସନର ଜ୍ଞାନୀ, ଗୁଣୀ ଓ ବୁଦ୍ଧିମାନ ବ୍ରାହ୍ମଣଙ୍କୁ ବ୍ରହ୍ମା ପଦରେ ନିଯୁକ୍ତି ଦେଉଥିଲେ। ସଦାନନ୍ଦଙ୍କ ପିତା ପରମାନନ୍ଦ ହୋତାଙ୍କୁ ଭିକାରୀପଡ଼ା ଗ୍ରାମର ବ୍ରହ୍ମା ଉପାଧି ମିଳିଥିଲା। ବଂଶାନୁକ୍ରମେ ସଦାନନ୍ଦଙ୍କୁ ମଧ୍ୟ ପୁରୀ ଗଜପତି ବୀରକେଶରୀ ଦେବ ବ୍ରହ୍ମା ଉପାଧି ପ୍ରଦାନ କରିଥିଲେ। ଏହି ଦୁଇଟି ଉପାଧିକୁ ବୈଷ୍ଣବ ଧର୍ମ ଗ୍ରହଣ ପରେ ବୈଷ୍ଣବମାନଙ୍କ ବିରୋଧ ସତ୍ତ୍ୱେ ସେ ଛାଡ଼ିପାରି ନଥିଲେ। ସେ ଲେଖିଛନ୍ତି: ''ମୁଁ କବିସୂର୍ଯ୍ୟ ବ୍ରହ୍ମା ଏହି ଗୁମାନ / କୃଷ୍ଣ ନ ଭଜି ବୃଥା ନେଉଛି ଦିନ ଯେ।'' (ଚତୁର୍ଥ ଛାନ୍ଦ, ନିଷ୍କାନୀଳମଣି)

ତାଙ୍କ ରଚିତ 'ନିଷ୍କାନୀଳମଣି' କାବ୍ୟଟି ବୈଷ୍ଣବ କାବ୍ୟ ଜଗତରେ ସ୍ୱତନ୍ତ୍ର ମର୍ଯ୍ୟାଦାର ଅଧିକାରୀ। ବୈଷ୍ଣବ ଧର୍ମର ନିଷ୍ଠା ଓ ନିୟମ ସହିତ ଆଚାର, ବିଚାର ଓ ପ୍ରଚାର ପାଇଁ ଏହି ଗ୍ରନ୍ଥ ଅଭିପ୍ରେତ। ଚୈତନ୍ୟପନ୍ଥୀଙ୍କ ଚିନ୍ତା, ଚେତନା ଓ ଆଚାର ବ୍ୟବହାରର ତାତ୍ତ୍ୱିକ ପ୍ରତିଫଳନ ଓ ଧାର୍ମିକ ପଥପ୍ରଦର୍ଶନ ହିଁ ପୁସ୍ତକର ଆଭିମୁଖ୍ୟ। ଓଡ଼ିଶୀ ବୈଷ୍ଣବ ଧର୍ମକୁ ନିବିଡ଼ଭାବେ ବୁଝିବାକୁ ଏହା ଏକ ପ୍ରାମାଣିକ ଗ୍ରନ୍ଥ। ଅଳ୍ପରେ ତତ୍ତ୍ୱବୋଧ ଓ ବିଶୁଦ୍ଧ କବିତ୍ୱର ପରିପ୍ରକାଶ ଏଥିରେ ଘଟିଛି। ଧାର୍ମିକ ତତ୍ତ୍ୱଗ୍ରନ୍ଥଗୁଡ଼ିକ ଶ୍ରୋତା-ବକ୍ତାକ୍ରମରେ ପ୍ରଶ୍ନ ଉତ୍ତର ଛଳରେ ଲେଖାଯାଇଥାଏ। ସଦାନନ୍ଦ ମନ ଓ ଚିତ୍ତକୁ ସମ୍ବୋଧନ କରି ଗଭୀର ତତ୍ତ୍ୱଗୁଡ଼ିକୁ ଅତି ସରଳ ଭାଷାରେ ବର୍ଣ୍ଣନା କରିଛନ୍ତି। ଜଣାଯାଏ, ଏହି ଗ୍ରନ୍ଥ ୧୭୮୦ ଖ୍ରୀଷ୍ଟାବ୍ଦ ପରେ ରଚିତ। ଶ୍ରୀ ରାଧାକୃଷ୍ଣ ବସୁଙ୍କ ଦ୍ୱାରା ସଂଶୋଧିତ ହୋଇ ୟୁନିଅନ୍ ପ୍ରିଣ୍ଟିଂ ୱାର୍କ୍ସ, କଟକରେ ୧୯୨୦ରେ ଏହା ପୁସ୍ତକ ଆକାରରେ ପ୍ରକାଶିତ। ପୁସ୍ତକରେ ୧୨ଟି ଛାନ୍ଦ ରହିଛି। ପ୍ରଥମ ଛାନ୍ଦ ମଙ୍ଗଳାଚରଣରେ ସରସ୍ୱତୀଙ୍କ ବନ୍ଦନା କରାଯାଇଛି। ପ୍ରାକୃତ ଓଡ଼ିଆ ଓ ସଂସ୍କୃତର ସମ୍ମିଳିତ ଭାଷାରେ କାବ୍ୟଟି ରଚିତ (''ବହୁ ଛନ୍ଦ ବନ୍ଧ କାବ୍ୟ ପରାକୃତ ମତେ / ମୋ ମୁଖେ ପ୍ରକାଶିଲେ ସଂସ୍କୃତ ସମ୍ମିଳିତେ।'')

ନୟାଗଡ଼, ଦଶପଲ୍ଲା, ଘୁମୁସର ଓ ଚିକିଟି ପରେ କବି ପୁରୀରେ ଅବସ୍ଥାନ କରିଥିଲେ। ଚିକିଟି ଦରବାରରୁ ସେ ମହାକବି ଉପାଧି ପାଇଥିଲେ। ପୁରୀ ରହଣି ସମୟରେ ବୈଷ୍ଣବ ଧର୍ମ ଗ୍ରହଣ ସହ ଜଗନ୍ନାଥ ସଂସ୍କୃତି ପ୍ରତି ଆକୃଷ୍ଟ ହୋଇଥିଲେ। ମଧୁପୁରଗଡ଼ର ରାଜା ଘନଶ୍ୟାମ ନରେନ୍ଦ୍ର ମଠ ପ୍ରତିଷ୍ଠାକରି ତାଙ୍କୁ ମହନ୍ତ କରିଥିଲେ। ଦ୍ୱୈତବାଦୀ ବୈଷ୍ଣବ ଓ ଅଦ୍ୱୈତବାଦୀକୁ ସ୍ମାର୍ତ୍ତରୂପେ ସେ ସ୍ୱୀକାର କରିଛନ୍ତି। ଶୈବ, ଶାକ୍ତ, ଗାଣପତ୍ୟ, ସୌର ଚାରି ସମ୍ପ୍ରଦାୟ ସମ୍ପର୍କରେ ବିଶଦ ବର୍ଣ୍ଣନା ଗ୍ରନ୍ଥରେ ରହିଛି। ବୈଷ୍ଣବଧର୍ମୀମାନଙ୍କର ସମ୍ବନ୍ଧ କୃଷ୍ଣଙ୍କ ସହିତ ସେବ୍ୟ ଓ ସେବକ। କୃଷ୍ଣ ପ୍ରଭୁ ଅନ୍ୟମାନେ ତାଙ୍କର ଦାସ। ସେ ଚାରିଟି ସମ୍ପ୍ରଦାୟ ସମ୍ପର୍କରେ ବିଶେଷ ବର୍ଣ୍ଣନା କରିଛନ୍ତି। 'ଶ୍ରୀ' ସମ୍ପ୍ରଦାୟ ଲକ୍ଷ୍ମୀ ଉପାସନା ଆଧାରିତ ଏବଂ ଏହାର ଶ୍ରେଷ୍ଠ ଆଚାର୍ଯ୍ୟ ରାମାନୁଜ। 'ବ୍ରହ୍ମା' ସମ୍ପ୍ରଦାୟର ମାଧ୍ୱାଚାର୍ଯ୍ୟ, ସନକ ସମ୍ପ୍ରଦାୟର ନିମ୍ବାନୁଜ, ଶିବ ସମ୍ପ୍ରଦାୟର ବିଷ୍ଣୁସ୍ୱାମୀ ପ୍ରମୁଖ ଆଚାର୍ଯ୍ୟ ଆପଣା ଆପଣା ଧର୍ମମତକୁ ପ୍ରଚାର କରିଥିଲେ। ଚାରି ସମ୍ପ୍ରଦାୟଙ୍କର ଚାରିଟି ଧାମ ରାମନାଥ, ବଦ୍ରିକା, ଦ୍ୱାରକା ଓ ବୃନ୍ଦାବନ। ବୃନ୍ଦାବନ ପ୍ରଭୁ କୃଷ୍ଣଙ୍କ ବାସ। ଏଣୁ ଏହାକୁ ସେ ନିତ୍ୟଧାମ ରୂପରେ ସୂଚିତ କରିଛନ୍ତି। ତୃତୀୟ ଛାନ୍ଦରେ ଶାସ୍ତ୍ରନିଷ୍ଠା, ଚତୁର୍ଥ ଛାନ୍ଦରେ ଶ୍ରୀଗୁରୁନିଷ୍ଠା, ପଞ୍ଚମ ଛାନ୍ଦରେ ଆଚାରନିଷ୍ଠା, ଷଷ୍ଠ ଛାନ୍ଦରେ ସଙ୍ଗନିଷ୍ଠା, ସପ୍ତମ ଛାନ୍ଦରେ ଏକାନ୍ତ ଭକ୍ତିନିଷ୍ଠା, ଅଷ୍ଟମ ଛାନ୍ଦରେ ଧାମନିଷ୍ଠା, ନବମ ଛାନ୍ଦରେ ତତ୍ତ୍ୱନିଷ୍ଠା, ଦଶମ ଛାନ୍ଦରେ କୃପାନିଷ୍ଠା, ଏକାଦଶ ଛାନ୍ଦରେ ରସନିଷ୍ଠା ଏବଂ ଦ୍ୱାଦଶ ଛାନ୍ଦରେ ଗଣନିଷ୍ଠା ବର୍ଣ୍ଣିତ ହୋଇଛି। ଗଣନିଷ୍ଠାରେ କୃଷ୍ଣଙ୍କର ପ୍ରିୟା ତିନି ପ୍ରକାରର ଗୋପୀ, ମହିଷୀ ଓ ଲକ୍ଷ୍ମୀଗଣ। ଏମାନେ ଦେବକନ୍ୟା, ବେଦକନ୍ୟା ଓ ମୁନିକନ୍ୟା। ଏ ଭିତରୁ ଗୋପୀକନ୍ୟାମାନେ ନିତ୍ୟସିଦ୍ଧା। 'ନିଷ୍କାନୀଳମଣି' ଗ୍ରନ୍ଥରେ ଗୂଢ଼ ବୈଷ୍ଣବ ତତ୍ତ୍ୱକୁ କବି ସହଜଭାବେ ବ୍ୟକ୍ତ କରିଛନ୍ତି। ମନକୁ ବୁଝାଇବା ଓ ଧର୍ମତତ୍ତ୍ୱ ପ୍ରତି ସାଧାରଣ ପାଠକଙ୍କୁ ଆକୃଷ୍ଟ କରିବାରେ ନିଷ୍କାନୀଳମଣି ସଫଳ ହୋଇଛି। ସବୁ ଇନ୍ଦ୍ରିୟ ମଧ୍ୟରେ ମନ ସାର। ଏଣୁ ମନ ବା ଚିତ୍ତକୁ ବୁଝାଇବା ପାଇଁ ଏହି ଗ୍ରନ୍ଥରେ ସଫଳ ପ୍ରୟାସ କରାଯାଇଛି। କବିଙ୍କ ଭାଷାରେ ''ସବୁ ଇନ୍ଦ୍ରିୟରେ ପ୍ରଧାନ ମନ ସେ/ ତାହାର ବିଚାର ହେଲା ଏବେ ଏହି ଆଶେ/ କେ ଶ୍ରୋତା କେ ବକ୍ତା ଏଠି କିଛି ନ ବର୍ଣ୍ଣିବି/ ବାତୁଳ ପରାଏ କିଛି ବର୍ଣ୍ଣନ କରିବି।'' (ପ୍ରଥମ ଛାନ୍ଦ)

'ନିଷ୍କାନୀଳମଣି'ରେ କବି ନିଜ ମନକୁ ସମ୍ବୋଧନ କରି ତାତ୍ତ୍ୱିକ ଉପଦେଶ ଦେଇଛନ୍ତି। ତାଙ୍କ ମତରେ ଗୌରାଙ୍ଗ (ଚୈତନ୍ୟ)ଙ୍କ ହାଟରେ ବହୁ ଦ୍ରବ୍ୟ ଅଛି। କ୍ରୟ ବିକ୍ରୟ ପାଇଁ ବହୁ ମହାଜନଙ୍କର ଭିଡ଼। ଏଥିମଧ୍ୟରେ କବି ନିଜକୁ ଜଣେ ନୂତନ ବେପାରୀ ବୋଲି କହିଛନ୍ତି। ଲାଭ ଆଶାରେ ମହାଜନମାନେ ଦ୍ରବ୍ୟ କିଣି ସୁନ୍ଦର ପସରା ମେଲିଛନ୍ତି। ଏହି ପସରା ହିଁ 'ନିଷ୍କାନୀଳମଣି'। ଯାଚି ଯାଚି ଦ୍ରବ୍ୟ ଦେବା ଉଚିତ ନୁହେଁ ବରଂ

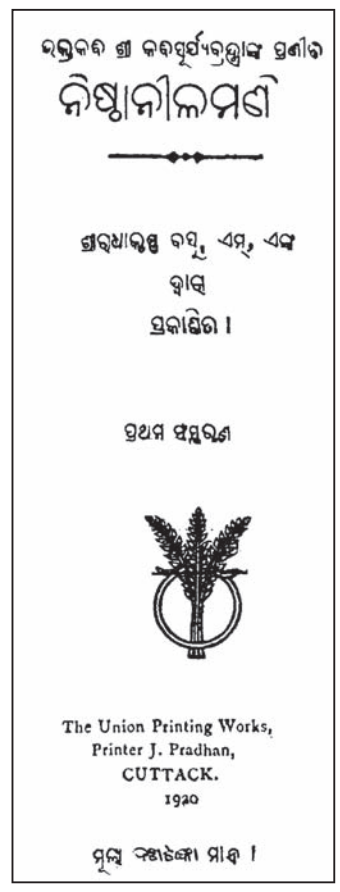
ଭକ୍ତକବି ଶ୍ରୀ କବିସୂର୍ଯ୍ୟବ୍ରହ୍ମାଙ୍କ ପ୍ରଣୀତ
ନିଷ୍କାନୀଳମଣି
ଶ୍ରୀରାଧାକୃଷ୍ଣ ବସୁ, ଏମ୍, ଏଙ୍କ
ଦ୍ୱାରା
ସଂଶୋଧିତ ।
ପ୍ରଥମ ସଂସ୍କରଣ
The Union Printing Works,
Printer J. Pradhan,
CUTTACK.
1920
ମୂଲ୍ୟ ଏକଟଙ୍କା ମାତ୍ର ।

ରସିକ ଗ୍ରାହକେ ଆପେ ଆସି ଏ ଦ୍ରବ୍ୟ କିଣିବେ। କବି ଉପେନ୍ଦ୍ର ଭଞ୍ଜଙ୍କ ପରବର୍ତ୍ତୀ ସମୟର ଜଣେ ନିଷ୍ଠାବାନ୍ କବି ଓ ବୈଷ୍ଣବ ଧର୍ମ ପ୍ରବକ୍ତାଭାବେ ତାଙ୍କର ଆସନ ଓଡ଼ିଆ ସାରସ୍ୱତ କ୍ଷେତ୍ରରେ କାଳକାଳକୁ ସୁରକ୍ଷିତ।

- ୬୭, ସରସ୍ୱତୀ କୁଞ୍ଜ, ଜାଗମରା
ଖଣ୍ଡଗିରି, ଭୁବନେଶ୍ୱର-୩୦
ମୋ: ୯୪୩୭୨୫୬୧୭୬

ପୁସ୍ତକ ପରିଚୟ

ଓଡ଼ିଆ ସାହିତ୍ୟ

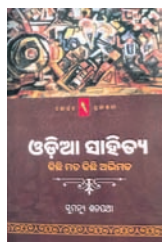

କିଛି ମତ କିଛି ଅଭିମତ

ଲେଖକ: ସୁମନ୍ୟୁ ଶତପଥୀ

ପ୍ରକାଶକ: ପକ୍ଷୀଘର ପ୍ରକାଶନୀ, ମଧୁସୂଦନ ନଗର, ଭୁବନେଶ୍ୱର

ପ୍ରଥମ ପ୍ରକାଶ: ୨୦୨୪, **ମୂଲ୍ୟ:** ଟ.୪୯୫/-

ଆଲୋଚ୍ୟ ବହିରେ ଲେଖାର ପ୍ରକାରଭେଦକୁ ନେଇ ଚାରିଟି ପରିଚ୍ଛେଦ ରହିଛି। ପ୍ରଥମ ପରିଚ୍ଛେଦ ''ଓଡ଼ିଆ ସାହିତ୍ୟ: ସୃଷ୍ଟି'', ଦ୍ୱିତୀୟ ପରିଚ୍ଛେଦ ''ଓଡ଼ିଆ ସାହିତ୍ୟ: ସ୍ରଷ୍ଟା'' ତୃତୀୟ ପରିଚ୍ଛେଦ ''ଓଡ଼ିଆ ସାହିତ୍ୟ: ଶୈଳୀ'' ଓ ଚତୁର୍ଥ ପରିଚ୍ଛେଦ 'ସାକ୍ଷାତ୍କାର'। ''ବହି ବିଷୟରେ ଦୁଇପଦ'' ଶୀର୍ଷକ ଗଦ୍ୟଲେଖରେ ଲେଖାଗୁଡ଼ିକର ସଂହତି ବିଷୟରେ ଉଲ୍ଲେଖ କରି ଇଂଲିଶ୍ ସାହିତ୍ୟରେ ଅଧ୍ୟାପନା ସତ୍ତ୍ୱେ ସେ କିପରି ନିଜ ମାତୃଭାଷା ଓଡ଼ିଆ ପ୍ରତି ଆବେଗାତ୍ମକ ଭାବେ ଶ୍ରଦ୍ଧାଶୀଳ ତାହା ବ୍ୟକ୍ତ କରିଛନ୍ତି। ବାପା ଓଡ଼ିଆ କଥା ସାହିତ୍ୟର ଅନ୍ୟତମ ଦିଗପାଳ ବସନ୍ତ କୁମାର ଶତପଥୀଙ୍କଠୁଁ ସେ ଯେ କଥା କହିବାର ଚଟୁଳତା ଛଡ଼ାଇ ଆଣିଛନ୍ତି, ଗ୍ରନ୍ଥସ୍ଥ ଆଲୋଚନାଗୁଡ଼ିକ ପଢ଼ିଲେ ତାହା ଜାଣିହୁଏ। ଗୋଟିଏ ଦୃଷ୍ଟାନ୍ତ ଏତେ ପ୍ରଭାବିତ କରେ ଯେ, ତାହା ଉଲ୍ଲେଖ ନ କରି ରହିହୁଏ ନାହିଁ। ନିଜ ପତ୍ନୀ ଅପର୍ଣ୍ଣାଙ୍କୁ ଆଲୋଚ୍ୟ ବହିର ଡମି କପିଟି ଦେଖାଇବା ପରେ ସେ ଏହି ମର୍ମରେ କହନ୍ତି: ''ତମେ ଇଂରାଜୀରେ ପ୍ରଫେସର ଓ ଇଂରାଜୀରେ ଲେଖାପଢ଼ା କର ବୋଲି କହିବାରୁ ମୁଁ ତମକୁ ବାହାହେଇଗଲି। କିନ୍ତୁ ତମେ ଯେ ଓଡ଼ିଆରେ ଲେଖ- ଏ କଥା ଏବେ ଧରାପଡ଼ିଲା।'' ପ୍ରଥମ ପରିଚ୍ଛେଦରେ ଥିବା ଲେଖାଗୁଡ଼ିକ ମଧ୍ୟରୁ ପ୍ରଥମଟି ତୁଳନାତ୍ମକ ''ସେକ୍ସପିୟରଙ୍କ ଟେମ୍ପେଷ୍ଟ ଓ ରାମଶଙ୍କରଙ୍କ ବନବାଳା''। ଅନ୍ୟ ପ୍ରସଙ୍ଗ ମଧ୍ୟରେ ରହିଛି ରାଧାନାଥଙ୍କ ମହାଯାତ୍ରା, ଫକୀରମୋହନଙ୍କ ଛ'ମାଣ ଆଠଗୁଣ୍ଠର ଇଂରାଜୀ ଅନୁବାଦ, ଲଛମା; ଗୋପୀନାଥ ମହାନ୍ତିଙ୍କ ଟଡ଼ପା, ଚନ୍ଦ୍ରଶେଖର ରଥଙ୍କ 'ଯନ୍ତ୍ରାରୂଢ଼', ରମାକାନ୍ତ ରଥଙ୍କ 'ଶ୍ରୀରାଧା', ଅଖିଳ ନାୟକଙ୍କ 'ଭେଦ' ଓ ବାସୁଦେବ ସୁନାନୀଙ୍କ 'ମଶାଣି ସହର ଦିଲ୍ଲୀ'ର ଦଳିତ ଭାବନା। ଦ୍ୱିତୀୟ ପରିଚ୍ଛେଦରେ ଗୋପାଳ ଛୋଟରାୟ, ବସନ୍ତ ଶତପଥୀ, ମହାପାତ୍ର ନୀଳମଣି ସାହୁ, ମନୋଜ ଦାସ, ଜେ.ପି. ଦାସ ଓ ହୃଷୀକେଶ ମଲ୍ଲିକଙ୍କ ଲେଖକୀୟ ସ୍ୱାତନ୍ତ୍ର୍ୟ ଆଲୋଚିତ। ତୃତୀୟ ପରିଚ୍ଛେଦରେ ଓଡ଼ିଆ ଭ୍ରମଣ ବୃତ୍ତାନ୍ତ ପରିସରରେ ଭୁବନେଶ୍ୱର ବେହେରାଙ୍କ ପଶ୍ଚିମ ଆଫ୍ରିକାରେ ଢେଙ୍କି, ଶୈଳୀ ନନ୍‌ସେନ୍ସ, ଓଡ଼ିଆ ଲାଳିକା ଓ ଅନୁବାଦ ପ୍ରସଙ୍ଗରେ ଚର୍ଚ୍ଚା କରାଯାଇଛି। ଚତୁର୍ଥ ପରିଚ୍ଛେଦରେ ଜୟନ୍ତ ମହାପାତ୍ର ଓ ମନୋଜ ଦାସଙ୍କ ସହ ସାକ୍ଷାତ୍କାର ବହିଟିକୁ ପୁଷ୍ଳଳ କରିଛି। ଦୃଷ୍ଟିକୋଣର ଭିନ୍ନତା ଓ ପ୍ରସଙ୍ଗର ବିବିଧତା ଦୃଷ୍ଟିରୁ ଆଲୋଚ୍ୟ ପୁସ୍ତକଟି ଓଡ଼ିଆ ସମାଲୋଚନା ସାହିତ୍ୟରେ ଏକ ସମୟୋପଯୋଗୀ ସଂଯୋଗ।

ଓଲଟପୁର

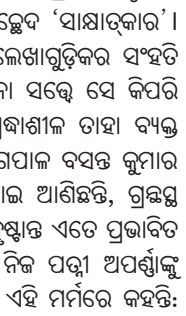

ଲେଖକ: ବିରଜା ରାଉତରାୟ

ପ୍ରକାଶକ: ବ୍ଲାକ୍ ଇଗଲ୍ ବୁକ୍ସ, ଡବ୍‌ଲିନ, ଆମେରିକା

ପ୍ରଥମ ପ୍ରକାଶ: ୨୦୨୫, **ମୂଲ୍ୟ:** ଟ.୧୮୦/-

ଆଲୋଚ୍ୟ ଉପନ୍ୟାସଟିର କଳେବର ୧୧୧ ପୃଷ୍ଠାର, ତଥାପି ଏହାକୁ ଉପନ୍ୟାସ ନ କହି ଲେଖକ କହିଛନ୍ତି 'ଉପନ୍ୟାସିକା' (ପ୍ରଚ୍ଛଦଲେଖ)। 'ଓଲଟପୁର' ପରି କୃତ୍ରିମ ଅଙ୍ଗନ୍ୟାସ ଓ ସେବା ଚିକିତ୍ସାର ଏକ ବିଶ୍ୱସନୀୟ ପ୍ରତିଷ୍ଠାନ ହେଉଛି ଉପନ୍ୟାସର ପ୍ରସଙ୍ଗ। ଦୁର୍ଘଟଣା ଓ ନାନା ପ୍ରତିକୂଳ ସ୍ଥିତିର ଶିକାର ହୋଇ ଭିନ୍ନକ୍ଷମ ହୋଇଯାଇଥିବା ଲୋକଙ୍କର ଆଶାର କେନ୍ଦ୍ରଭାବେ ଲେଖକ 'ଓଲଟପୁର' ଉପନ୍ୟାସଟିକୁ ଗଢ଼ି ତୋଳିଛନ୍ତି। ସୀମାଦ୍ରି ଓ ତା'ର ସେବିକା ବିନ୍ଦୁ ଉପନ୍ୟାସର ମୁଖ୍ୟ ଚରିତ୍ର ହୋଇଥିଲେ ବି ଏଥିରେ ଥିବା ଅନ୍ୟ ଚରିତ୍ର ଯଥା- ରୋନି, ରୋହିତ, କାଳିଆ, ଅର୍ପିତା, ଐଶ୍ୱର୍ଯ୍ୟା ଓ ବିଭୂତିବାବୁ ଆଦିଙ୍କ ଉପଲବ୍ଧି ଗ୍ରନ୍ଥର କାହାଣୀକୁ ଜୀବନ୍ତ ଓ ପ୍ରେରଣାମୟ କରିଛି। ଓଲଟପୁରର ସ୍ୱାମୀ ବିବେକାନନ୍ଦ ଜାତୀୟ ପୁନର୍ବାସ ଓ ପ୍ରଶିକ୍ଷଣ ପ୍ରତିଷ୍ଠାନରେ ହାଡ଼ଭଙ୍ଗା, ସ୍ନାୟବିକ ତ୍ରୁଟି, ମେରୁଦଣ୍ଡ ଆଘାତ, ମସ୍ତିଷ୍କାଘାତ ଓ ପକ୍ଷାଘାତ ଆଦି ରୋଗର ଚିକିତ୍ସା ସଫଳତାର ସହ କରାଯାଏ। ଯେତେବେଳେ ଜୀବନର ସବୁ ଆଶା ତୁଟିଯାଏ, ଓଲଟପୁର ହୋଇଉଠେ ଜୀବନର ନୂଆ ସୂର୍ଯ୍ୟୋଦୟ। ଓଲଟପୁର ନିର୍‌ତାର୍‌ର ପୁନର୍ବାସ କେନ୍ଦ୍ରରେ ସୀମାଦ୍ରିର ପ୍ରଥମ ସକାଳ। ବ୍ୟକ୍ତିଗତ ସେବିକା ବିନ୍ଦୁଲତା ସୀମାଦ୍ରିକୁ ବସାଇ ହୁଇଲ୍‌ଚେୟାରକୁ ଆଗକୁ ଗଡ଼ାଇ ନେଉନେଉ କହୁଛି: ''ଦିଦି, ମୁହଁରେ ଟିକେ ଛୋଟ ସ୍ମାଇଲ୍ ତ ଦିଅନ୍ତୁ! ଆଜିଠୁଁ ଆପଣଙ୍କର ଥେରାପି ନୂଆ ଆରମ୍ଭ ହେବ। ଦେଖିବେ, ଆପଣ ସିନା ଆସିଲାବେଳେ ଏଠାକୁ ହୁଇଲ୍‌ଚେୟାରରେ ବସିକି ଆସିଥିଲେ, କିନ୍ତୁ ଗଲାବେଳକୁ ବହୁତ କିଛି ବଦଳି ଯାଇଥିବ। ମୋ ମନ କହୁଛି ସେମିତି କିଛି ଗୋଟେ ନିଶ୍ଚୟ ହେବ।'' ନିରକ୍ଷ ଜନଙ୍କ ଭିତରେ ସାହସ, ଭରସା ଓ ଆଶାର ଚମକ ଭରିଦିଏ ଉପନ୍ୟାସଟି। ପ୍ରଚ୍ଛଦଲେଖରେ କୁହାଯାଇଛି: ''ଓଲଟପୁର ଏକ ଜୀବନ ଦର୍ଶନ। ଏଠି ଜୀବନ ଯେତିକି ଅସହାୟ, ସେତିକି ସମ୍ଭାବନାମୟ।'' ଉପନ୍ୟାସଟି ବିରଜାଙ୍କ ସୃଜନଯାତ୍ରାର ଏକ ନୂଆ ମାଇଲଷ୍ଟୋନ୍।

କବିତା

ଭୁଲିଯିବାର ବେଳ

ଡ. ଅନିଲ ନନ୍ଦ

ସେମାନେ ଭୁଲିଗଲେଣି ସେଦିନଠୁ
ନଈ ସୁଅରେ ଭାସିଯିବା ପରେ
ଚିକ୍‌ଚିକ୍ ଛିଟ ରଙ୍ଗର ଶାର୍ଟ
ପିନ୍ଧି ଆସୁଥିବା ବହୁଦିନର
ଚଉଡ଼ା ବାଟା ଚପଲ।

ଖାଲି ସେମାନେ ନୁହଁ
ଅଭିଯାନରେ ବାହାରିଥିବା
ପାଖ ଓ ଦୂର ଲୋକମାନେ ବି
ଭୁଲିଯାଆନ୍ତି କିଛି ନା କିଛି
ବର୍ଷାରେ ଧୋଇଯିବା ପରେ ଖାଳ
ଖରାରେ ଶିଝିଯିବା ପରେ ରକ୍ତ।

କିଛି କ୍ଷତରେ କଅଁଳି ଆସେ ଚର୍ମ
କିଛି ପଙ୍କରେ ଫୁଟୁଥାଏ ପଦ୍ମ
କିଛି ଦୁର୍ଗ ସାଜେ ଭଗ୍ନାବଶେଷ
ଆଉ ଯାହା ଦେହସୁହା ଘରକରଣା
ଚାଲିଯାଏ ମହାବାତ୍ୟା ମୁହଁକୁ।

ଅନେକ କଥା ରଖିହୁଏନି ମନେ
ଘଷିମାଜି ଦେଉଥିବା ସୁଖ ବା ଦୁଃଖ
ଆପଣାପଣର ନଥିପତ୍ର।
ଯେତେଥର ଫେରାଇ ଅଣାଯାଏ
ଟଙ୍ଗାହେଇଥିବା ଆଇନାରୁ ମୁହଁ
ସେତେଥର ଉଙ୍କିମାରେ ଘା'
ବୋହିପଡ଼େ ପୋଷେ ପୂଯ
ସଂଚରିଯାଏ ପୂତିଗନ୍ଧ
ସେତେଥର ପାହାଡ଼ ହେଇ
ମୁଣ୍ଡ ଟେକେ କେବେକାର ଚିତ୍କାର।

କେତେ କ'ଣ ଭୁଲିଗଲା ପରେ ବି
ହଜାରେ ଘଟଣାର ଘନଘଟା,
କେହି ଭୁଲିପାରନ୍ତି ନାହିଁ
ନିଜ ପାଖରେ ଅନ୍ତତଃ ନିଜକୁ
ନିଜ ସଙ୍ଗେ ଯୋଡ଼ି ହେଉଥିବା
ନିଜ ନବଜାତ ପରିଚୟମାନଙ୍କୁ।

ଆସ୍ତେ ଆସ୍ତେ ଭୁଲିଯିବା ବେଳକୁ ହିଁ
ମନେପଡୁଥାଏ ବାରମ୍ବାର
ନିଜେ ନିଜ ପ୍ରିୟତମ ଈଶ୍ୱର।

ମୋ: ୯୯୩୭୮୪୩୩୬୯

ହଜିବାର ଭୟ

ଶୁଭସ୍ମିତା ତ୍ରିପାଠୀ

କିଛି ପାଇବାର ଜିଦ୍ କରେନି ସେ
ତା' ରଫ୍‌ଖାତାର
ଅଧାଲେଖା କବିତାରୁ ବୁଝିଥିଲି
ବେଳ ଅବେଳରେ କିନ୍ତୁ
କିଛି ହରେଇବାର ଭୟ ତାକୁ ଖୁବ୍ ଘାରେ
ସେ କିଛି ଭିତରେ ହୁଏତ ଥିବ
କୋଇଲିମାନଙ୍କୁ ପାଳୁଥିବା
ତା' ବାରିପଟ ଗଛଡାଳର ସେ କାଉବସା,
ହଳେ ଜଉ କଣ୍ଢେଇଙ୍କ ଦେହକରେ
ମହମ ଭଳି ତରଳି ଯାଉଥିବା ଦିନ,
କିଛି ପ୍ରିୟତମ ନିଃଶବ୍ଦତା,
ତା' କବିତା ଡାଏରୀ ଭିତରେ
ନିଶ୍ଚିନ୍ତରେ ଶୋଇଯାଇଥିବା
ସେ ନୀଳ

ଧରିତ୍ରୀ 52 Years

ଧରିତ୍ରୀ
DHARITRI

www.orissakhabar.com/ www.dharitri.com ପୃଷ୍ଠା ୮ Press Regd. No. R.N. 21326/74 Postal Regd. No. BN/42/24-26. ଭୁବନେଶ୍ୱର, ଶନିବାର, ଜାନୁଆରୀ ୧୦/୨୦୨୬ Bhubaneswar, Saturday, January 10/ 2026

Dr. Juneja's EYE Mantra®

ନିଜ ଆଖିକୁ ଦିଅନ୍ତୁ ପ୍ରାକୃତିକ ଆଇ ମନ୍ତ୍ରା

ପ୍ରୟୋଗ ବିଧି: 2 ରୁ 3 ଡ୍ରପ୍‌ସ ଦିନରେ ତିନି ଥର କିମ୍ବା ଚିକିତ୍ସକୀୟ ପରାମର୍ଶ ଅନୁସାରେ ବ୍ୟବହାର କରନ୍ତୁ।

Clinically Tested*

12 ଗୁଣକାରୀ ଆୟୁର୍ବେଦିକ ଔଷଧ ଯେପରି ଗୋଲାପ, ତୁଳସୀ, ଅଁଳା, ନିମ, ପୁଦିନା, ମହୁ ଇତ୍ୟାଦିର ଯୋଗରେ ପ୍ରସ୍ତୁତ 'ଆଇ ମନ୍ତ୍ରା' ଆୟୁର୍ବେଦିକ ଆଇ ଡ୍ରପ୍‌ସ ଆଖିରେ ଦେଖାଦେଉଥିବା ସମସ୍ୟା ଯେପରି ଆଖିର କ୍ଳାନ୍ତି, ଆଖିର ଶୁଷ୍କତା, ଆଖି ଉପରୁ ଚାପ ହ୍ରାସକରି ତାହାକୁ ସୁସ୍ଥ ଓ ଶୀତଳ ରଖିବାରେ ସହାୟକ ଅଟେ। ଆୟୁର୍ବେଦିକ ହୋଇଥିବା କାରଣରୁ ଏହା ସୁରକ୍ଷିତ ହୋଇଥାଏ ଏବଂ ଆଖି ଉପରେ ଏହାର କୌଣସି କୁପ୍ରଭାବ ମଧ୍ୟ ପଡ଼ି ନ ଥାଏ।

24x7 Helpline: 8196822222 • www.eyemantra.com

ଓଡ଼ିଶା ମହିଳା ଟାଇଟଲ ବଜାୟ ରଖିଲେ

ଖେଲୋ ଇଣ୍ଡିଆ ବିଚ୍ ସଙ୍କର

ଭୁବନେଶ୍ୱର, ୯।୧ (ତପନ ସ୍ୱାଇଁ)

ଡିଉର ଘୋଘଲା ବିଚ୍‌ରେ ଚାଲିଥିବା ୨ୟ ଖେଲୋ ଇଣ୍ଡିଆ ବିଚ୍ ଗେମ୍ସରେ ଓଡ଼ିଶା ମହିଳା ଫୁଟବଲ ଦଳ ଚାମ୍ପିୟନ ହୋଇଛି। ଶୁକ୍ରବାର ଅନୁଷ୍ଠିତ ଫାଇନାଲରେ ଓଡ଼ିଶା ୨-୧ ଗୋଲରେ ଗୁଜରାଟକୁ ହରାଇ ଟାଇଟଲ ବଜାୟ ରଖିଛି। ପ୍ରତିଯୋଗିତାର ପ୍ରଥମ ସଂସ୍କରଣରେ ମଧ୍ୟ ଓଡ଼ିଶା ଚାମ୍ପିୟନ ହୋଇଥିଲା।

ଓଡ଼ିଶା-ଗୁଜରାଟ ଫାଇନାଲ ବେଶ୍ ସଂଘର୍ଷପୂର୍ଣ୍ଣ ହୋଇଥିଲା। ମ୍ୟାଚର ୧୩ଶ ମିନିଟରେ ମନୀଷା ନାଏକ ଏକ ଗୋଲ ଦେଇ ଓଡ଼ିଶାକୁ ଅଗ୍ରଣୀ କରିଥିଲେ। ମାତ୍ର ଅଗ୍ରଣୀକୁ ଅଧିକ ସମୟ ବଳବତ୍ତର ରଖିପାରି ନ ଥିଲା ଓଡ଼ିଶା। ଗୋଟିଏ ମିନିଟ ପରେ ଅର୍ଥାତ୍ ୧୪ଶ ମିନିଟରେ ଗୁଜରାଟର ଭୂମିଶା ଡ୍ରାଭିଡ ଗୋଲଟି ପରିଶୋଧ କରିବାରୁ ମ୍ୟାଚ ୧-୧ ସ୍ଥିତିକୁ ଚାଲି ଆସିଥିଲା। ମ୍ୟାଚର ୧୬ଶ ମିନିଟରେ ସୁମିତ୍ରା ହେମ୍ବ୍ରମ ଓ ୨୭ତମ ମିନିଟରେ ମନୀଷା ୟେଲୋ କାର୍ଡ ପାଇଥିଲେ। ଆକ୍ରମଣାତ୍ମକ ଆଭିମୁଖ୍ୟ ଜାରି ରଖି ଲଡୁଆ ପ୍ରଦର୍ଶନ କରିଥିବା ଓଡ଼ିଶା ପକ୍ଷରୁ ୨୮ତମ ମିନିଟରେ ଖୁଦୋଙ୍ଗବାମ ଅମ୍ବାଲିକା ଏକ ଗୋଲ ଦେଇ ଓଡ଼ିଶାକୁ ପୁଣି ଅଗ୍ରଣୀ କରିଥିଲେ। ଏହି ଗୋଲଟି ଶେଷରେ ନିର୍ଣ୍ଣାୟକ ହୋଇଥିଲା। ଗୋଲ ପରିଶୋଧଲାଗି ଗୁଜରାଟ ଦଳ ବହୁ ଉଦ୍ୟମ କରିଥିଲେ ହେଁ ଓଡ଼ିଶା ରକ୍ଷଣଭାଗ ତାହାକୁ ହେବାକୁ ଦେଇ ନ ଥିଲା। ପ୍ରତିଯୋଗିତାରେ ଅପରାଜେୟ ରହିବା ସହ ଓଡ଼ିଶା ଚାମ୍ପିୟନ ହୋଇଛି। ପ୍ରଥମ ମ୍ୟାଚରେ ମହାରାଷ୍ଟ୍ରକୁ ୧୧-୩ ଗୋଲରେ ହରାଇଥିବା ଓଡ଼ିଶା ଦ୍ୱିତୀୟ ଲିଗ୍ ମ୍ୟାଚରେ ଅରୁଣାଚଳ ପ୍ରଦେଶକୁ ୮-୪ ଗୋଲରେ ପରାସ୍ତ କରିଥିଲା। ସେମିଫାଇନାଲରେ ସେହି ଅରୁଣାଚଳ ପ୍ରଦେଶକୁ ୭-୦ ଗୋଲରେ ହରାଇ ଓଡ଼ିଶା ଫାଇନାଲରେ ପ୍ରବେଶ କରିଥିଲା।

ଖେଲୋ ଇଣ୍ଡିଆ ବିଚ୍ ଗେମ୍ସରେ ସ୍ୱର୍ଣ୍ଣ ପଦକ ବିଜୟୀ ଓଡ଼ିଶା ମହିଳା ଫୁଟ୍‌ବଲ ଦଳ।

ବିଶ୍ୱର ସବୁଠାରୁ ବୟସ୍କ ପ୍ରଫେସନାଲ ଫୁଟ୍‌ବଲର

ଟୋକିଓ, ୯।୧ (ଏପି): ବିଶ୍ୱର ସବୁଠାରୁ ବୟସ୍କ ପ୍ରଫେସନାଲ ଫୁଟ୍‌ବଲ ଖେଳାଳି ହେଲେ ଜାପାନର କାଜୁୟୋଶି ମିଉରା। ତାଙ୍କ ଦେଶରେ ସେ 'କିଙ୍ଗ୍ କାଜୁ' ନାମରେ ପରିଚିତ। ବୟସ ବଢ଼ିବା ସଙ୍ଗେ ସଙ୍ଗେ ତାଙ୍କ ପ୍ରଦର୍ଶନରେ ଉନ୍ନତି ଘଟୁଥିବା ସେ ଅନୁଭବ କରୁଥିବା କହିଛନ୍ତି। ମିଉରା ଆସନ୍ତା ମାସରେ ୫୯ ବର୍ଷ ବୟସରେ ପଦାର୍ପଣ କରିବେ। ଶୁକ୍ରବାର ତାଙ୍କ ନୂଆ ଦଳ ତୃତୀୟ ଡିଭିଜନ ଜେ-ଲିଗ୍ କ୍ଲବ ଫୁକୁଶିମା ୟୁନାଇଟେଡ୍ ଏଫ୍‌ସିରେ ଯୋଗ ଦେଇଥିଲେ। ଏହି ଅବସରରେ ସେ ଏକ ଖବରତାତା ସମ୍ମିଳନୀ ଡକାଇ ଉପରୋକ୍ତ କଥା କହିଛନ୍ତି। ମିଉରା ଗତ ସିଜନରେ ଲୋନ୍ ଭିତ୍ତିରେ ୟୋକୋହାମା ଏଫ୍‌ସି ଛାଡ଼ି ଚତୁର୍ଥ ଡିଭିଜନ କ୍ଲବ ଆଟଲେଟିକୋ ସୁକୁକା ଦଳରୁ ଖେଳିଥିଲେ। ସୁକୁକା ତରଫରୁ ସେ ୭ଟି ମ୍ୟାଚ ଖେଳିଥିଲେ, ମାତ୍ର ଗୋଟିଏ ହେଲେ ଗୋଲ୍ ସ୍କୋର କରିବାରେ ସଫଳ ହୋଇ ନ ଥିଲେ। ମିଉରା ଜଣେ ପ୍ରଫେସନାଲ ଖେଳାଳି ହିସାବରେ ବ୍ରାଜିଲ, ଇଟାଲୀ, କ୍ରୋଏସିଆ, ଅଷ୍ଟ୍ରେଲିଆ ଓ ପର୍ତ୍ତୁଗାଲ୍‌ରେ ତଥା ନିଜ ଦେଶ ଜାପାନରେ ଅନେକଗୁଡ଼ିଏ ମ୍ୟାଚ ଖେଳିଛନ୍ତି। ୧୯୮୬ରେ ସେ ବ୍ରାଜିଲରେ ସାଣ୍ଟୋସ ଦଳରେ ତାଙ୍କ ପଦାର୍ପଣ ମ୍ୟାଚ ଖେଳିଥିଲେ। ଏହି କ୍ଲବ ସୁପ୍ରସିଦ୍ଧ ଫୁଟ୍‌ବଲ ଖେଳାଳି ପେଲେଙ୍କ ଦ୍ୱାରା ଗଠିତ।

ସୋହିଲ ଗୁରୁଙ୍ଗଙ୍କୁ ରୌପ୍ୟ

ଖେଲୋ ଇଣ୍ଡିଆ ବିଚ୍ ଗେମ୍ସ

ଭୁବନେଶ୍ୱର, ୯।୧ (ତପନ ସ୍ୱାଇଁ)

ଡିଉର ଘୋଘଲା ବିଚ୍‌ରେ ଚାଲିଥିବା ୨ୟ ଖେଲୋ ଇଣ୍ଡିଆ ବିଚ୍ ଗେମ୍ସରେ ଓଡ଼ିଶା ପେନ୍‌ଚାକ ସିଲାଟ ପ୍ରତିଯୋଗୀମାନେ ଚମତ୍କାର ପ୍ରଦର୍ଶନ କରିଛନ୍ତି। ଶୁକ୍ରବାର ଅନୁଷ୍ଠିତ କ୍ଲାସ-ସି (୫୫-୬୦ କେଜି) ଟାଣ୍ଡିଙ୍ଗ୍ ଇଭେଣ୍ଟରେ ସୋହିଲ ଗୁରୁଙ୍ଗ ରୌପ୍ୟ ପଦକ ହାସଲ କରିଛନ୍ତି। ପୂର୍ବରୁ ମହିଳା ରେଗୁ ଟିମ୍ ଇଭେଣ୍ଟରେ ସ୍ୱର୍ଣ୍ଣ ପଦକ ହାସଲ କରି ଇତିହାସ ରଚିଥିଲେ ଓଡ଼ିଶା ଦଳ। ଏହି ଦଳରେ ପିୟୁ ଦାସ, ବସୁନ୍ଧରା ତଣ୍ଡି ଓ ଉମାବତୀ ପାତ୍ର ସଦସ୍ୟା ଥିଲେ। ବିଚ୍ ଗେମ୍ସରେ ଓଡ଼ିଶା ପେନ୍‌ଚାକ ସିଲାଟ ଦଳର ଏହା ପ୍ରଥମ ସ୍ୱର୍ଣ୍ଣ ଥିଲା। ପ୍ରଥମ ସଂସ୍କରଣରେ ଦଳ ସ୍ୱର୍ଣ୍ଣ ପଦକ ଜିତିବାରେ ସକ୍ଷମ ହୋଇ ନ ଥିଲା। ଏଥର ଅନୁଷ୍ଠିତ ପୁରୁଷ ରେଗୁ ଟିମ୍ ଇଭେଣ୍ଟରେ ଓଡ଼ିଶା ଦଳ ବ୍ରୋଞ୍ଜ ଜିତି ପଦକ ସଂଖ୍ୟା ବଢ଼ାଇଛି। ରାହୁଲ ସା, ସୋନି ସେମିଲା ଓ ଅଂଶୁମାନ ଭୌମିକ ଓଡ଼ିଶା ଦଳର ସଦସ୍ୟ ଥିଲେ।

ବନିତାଙ୍କୁ ୩ ରୌପ୍ୟ ପଦକ

ପଦକ ସହ ବନିତା ନାଏକ।

ଅସ୍ମିତା ଭାରୋତ୍ତୋଳନ

ଭୁବନେଶ୍ୱର, ୯।୧ (ତପନ ସ୍ୱାଇଁ)

ଉତ୍ତର ପ୍ରଦେଶର ମୋଦିନଗରଠାରେ ଆରମ୍ଭ ହୋଇଥିବା ଅସ୍ମିତା ଭାରୋତ୍ତୋଳନ ଲିଗ୍ ଜାତୀୟ ପ୍ରତିଯୋଗିତାର ପ୍ରଥମ ଦିବସରେ ଓଡ଼ିଶାର ବନିତା ନାଏକ ୩ ରୌପ୍ୟ ପଦକ ହାସଲ କରିଛନ୍ତି। ବାଳିକା ୪୮ କେଜି ଯୁବ ବର୍ଗରେ ପ୍ରତିଦ୍ୱନ୍ଦ୍ୱିତା କରିଥିବା ବନିତା ସ୍ନାଚ୍‌ରେ ୬୦, କ୍ଲିନ୍ ଆଣ୍ଡ ଜର୍କରେ ୭୮ ଏହିପରି ମୋଟ ୧୩୮ କେଜି ଉତ୍ତୋଳନ କରି ୩ ରୌପ୍ୟ ଜିତିଛନ୍ତି। ପ୍ରତ୍ୟେକ ବର୍ଗ ଲାଗି ତାଙ୍କୁ ୧୨,୦୦୦ ଟଙ୍କା ଲେଖାଏ ପୁରସ୍କାର ରାଶି ପ୍ରଦାନ କରାଯାଇଛି। ଭୁବନେଶ୍ୱରରେ ରାଜ୍ୟ ସରକାରଙ୍କ ଦ୍ୱାରା ପରିଚାଳିତ ହାଇପରଫର୍ମାନ୍ସ ସେଣ୍ଟରରେ ବନିତା ଅଭ୍ୟାସ କରୁଛନ୍ତି। ୩ ପଦକ ବିଜୟୀ ବନିତାଙ୍କୁ ଓଡ଼ିଶା ଭାରୋତ୍ତୋଳନ ସଂଘ ସଭାପତି ଚିତ୍ତରଞ୍ଜନ ସ୍ୱାଇଁ ଓ ଅନ୍ୟ ସଦସ୍ୟମାନେ ଅଭିନନ୍ଦନ ଜଣାଇଛନ୍ତି।

ଡବ୍ଲ୍ୟୁପିଏଲ୍‌ର ରଙ୍ଗାରଙ୍ଗ ଉଦ୍‌ଘାଟନୀ

ନଭି ମୁମ୍ବାଇ, ୯।୧

ସ୍ଥାନୀୟ ଡି୍ୱାଇ ପାଟିଲ ଷ୍ଟାଡିୟମରେ ରଙ୍ଗାରଙ୍ଗ କାର୍ଯ୍ୟକ୍ରମ ସହ ଓମେନ୍ସ ପ୍ରିମିୟର ଲିଗ୍ (ଡବ୍ଲ୍ୟୁପିଏଲ୍)୨୦୨୬ ସଂସ୍କରଣ ଶୁକ୍ରବାର ଉଦ୍‌ଘାଟିତ ହୋଇଛି। ମିସ୍ ୟୁନିଭର୍ସ ୨୦୨୧ ହର୍ନାଜ ସାନ୍ଧୁଙ୍କ ମହିଳା ସମାଜ ଉପରେ ପ୍ରଭାବ ପକାଇବା ଭଳି ପ୍ରେରଣାଦାୟକ ଭାଷଣ ସହ ଇଭେଣ୍ଟ ଆରମ୍ଭ ହୋଇଥିଲା। ତା'ପରେ ଅଭିନେତ୍ରୀ ଜାକ୍‌ଲିନ ଫର୍ନାଣ୍ଡିଜ ତାଙ୍କ ଡ୍ୟାନସିଂ ଗ୍ରୁପ୍ ସହ ଷ୍ଟେଜ୍ ସମ୍ଭାଳିଥିଲେ। ସେମାନେ ଫିଲ୍ମ 'କିକ୍'ର ଲୋକପ୍ରିୟ ଗୀତ 'ୟାର ନା ମିଲେ' କୁ ନେଇ ସେମାନଙ୍କ କାର୍ଯ୍ୟକ୍ରମ ପରିବେଷଣ କରିଥିଲେ।

ପରବର୍ତ୍ତୀ ସମୟରେ ଗାୟକ 'ୟୋ ୟୋ' ହନି ସିଂ ତାଙ୍କ ଆକର୍ଷଣୀୟ କାର୍ଯ୍ୟକ୍ରମ ଜରିଆରେ ଦର୍ଶକମାନଙ୍କ ମନକୁ ମୋହି ଥିଲେ। ମହିଳା ମୁମ୍ବାଇ ଇଣ୍ଡିଆନ୍ସ ଏବଂ ମହିଳା ରୟାଲ ଚ୍ୟାଲେଞ୍ଜର୍ସ ବେଙ୍ଗାଲୁରୁ ଅଧିନାୟିକା ହରମନପ୍ରୀତ କୌର ଓ ସ୍ମୃତି ମନ୍ଧାନାଙ୍କୁ ନେଇ ତାଙ୍କ ବିଶେଷ କାର୍ଯ୍ୟକ୍ରମ 'ମିଲେନେୟର' ପରିବେଷଣ କରିଥିଲେ। ପରେ ସେ ନିଜେ ମଞ୍ଚ ଉପରକୁ ଆସି 'ପାୟଲ' ଶୀର୍ଷକ ଗୀତ ଗାଇଥିଲେ। ସୁପରଷ୍ଟାର ଜଣକ ସମ୍ପୂର୍ଣ୍ଣ ବ୍ଲାକ୍ ଆଉଟଫିଟ୍‌ରେ ଥିଲେ। ତାଙ୍କ 'ବ୍ଲୁ ଆଇ' ଓ ଲୁଙ୍ଗି ଡ୍ୟାନ୍ସ କାର୍ଯ୍ୟକ୍ରମ ଦର୍ଶକଙ୍କୁ ମତୁଆଲା କରିଥିଲା। ଲୋକପ୍ରିୟ ଗୀତ 'ପାର୍ଟି ଅଲ୍ ନାଇଟ୍' ପରିବେଷଣ ବେଳେ ଜାକ୍‌ଲିନ୍ ଫର୍ନାଣ୍ଡିଜ ଓ ହର୍ନାଜ ସାନ୍ଧୁ ମଞ୍ଚ ଉପରକୁ ଆସି ତାଙ୍କ ସହିତ ଯୋଗ ଦେଇଥିଲେ।

ମହିଳା ଏଚ୍‌ଆଇଏଲ୍ ଫାଇନାଲ ଆଜି

ରାଞ୍ଚି, ୯।୧ (ପି.ଟି.)

ମହିଳା ହକି ଇଣ୍ଡିଆ ଲିଗ୍ (ଡବ୍ଲ୍ୟୁଏଚ୍‌ଆଇଏଲ୍)ର ଫାଇନାଲ ଶନିବାର ଏସ୍‌ଜି ପାଇପର୍ସ ଓ ଶ୍ରାଚି ବେଙ୍ଗଲ ଟାଇଗର୍ସ ମଧ୍ୟରେ ଖେଳାଯିବ। ବିଜେତା ଦଳକୁ ୧.୫ କୋଟି ଟଙ୍କା ଏବଂ ରନର-ଅପ୍ ଦଳକୁ ୧ କୋଟି ଟଙ୍କାର ଆର୍ଥିକ ପୁରସ୍କାର ମିଳିବ। ତୃତୀୟ ସ୍ଥାନ ଅଧିକାର କରିଥିବା ରାଞ୍ଚି ରୟାଲ ୫୦ ଲକ୍ଷ ଟଙ୍କା ପାଇବ। ଡବ୍ଲ୍ୟୁଏଚ୍‌ଆଇଏଲର ଏହି ସିଜନରେ ମ୍ୟାଚଗୁଡ଼ିକ ତୀବ୍ର ପ୍ରତିଦ୍ୱନ୍ଦ୍ୱାତ୍ମକ ପରିଲକ୍ଷିତ ହୋଇଥିଲା। ଲିଗ୍ ପର୍ଯ୍ୟାୟରେ ଏସ୍‌ଜି ପାଇପର୍ସ ଟେବୁଲ ଶୀର୍ଷରେ ରହିଥିବା ବେଳେ ଶ୍ରାଚି ବେଙ୍ଗଲ ଟାଇଗର୍ସ ଦ୍ୱିତୀୟ ସ୍ଥାନରେ ରହିଥିଲା। ପ୍ରତିଯୋଗିତାର ଏହି ଶ୍ରେଷ୍ଠ ଦୁଇ ଦଳ ଲିଗ୍ ପର୍ଯ୍ୟାୟରେ ପରସ୍ପରକୁ ଦୁଇଥର ଭେଟିଥିଲେ। ଉଭୟ ଥର ଶ୍ରାଚି ବେଙ୍ଗଲ ଟାଇଗର୍ସ ପେନାଲ୍ଟି ଶୁଟଆଉଟରେ ବିଜୟ ଲାଭ କରିଥିଲା। ପ୍ରଥମ ମ୍ୟାଚର ନିର୍ଦ୍ଧାରିତ ସୟମ ଖେଳ ୩-୩ ଗୋଲ୍‌ରେ ଡ୍ର ରହିବା ପରେ ଶୁଟଆଉଟରେ ଟାଇଗର୍ସ ୪-୩ ଗୋଲ୍‌ରେ ବିଜୟ ଲାଭ କରିଥିଲା। ଦ୍ୱିତୀୟ ଗେମ୍ ଗୋଲ୍‌ଶୂନ୍ୟ ଡ୍ର' ରହିବା ପରେ ଶୁଟଆଉଟରେ ବେଙ୍ଗଲ ଟାଇଗର୍ସ ୭-୬ରେ ଜିତିଥିଲା। ତେବେ ଲିଗ୍ ପର୍ଯ୍ୟାୟ ପରିସଂଖ୍ୟାନ ଉପରେ ନଜର ପକାଇଲେ ଏସ୍‌ଜି ପାଇପର୍ସକୁ ଫେଭରାଇଟ ବୋଲି କୁହାଯାଇପାରେ। ଏହି ଦଳ ଟୁର୍ନାମେଣ୍ଟରେ ଦ୍ୱିତୀୟ ସର୍ବାଧିକ ୧୧ଟି ଗୋଲ୍ ସ୍କୋର କରିଛି। ପ୍ରଥମ ସ୍ଥାନରେ ରାଞ୍ଚି ରୟାଲ୍ସ (୧୩ ଗୋଲ୍) ରହିଛି। ପାଇପର୍ସ ଅଧିନାୟକ ନବନୀତ କୌର ଟୁର୍ନାମେଣ୍ଟରେ ବ୍ୟକ୍ତିଗତ ସର୍ବାଧିକ ୪ଟି ଗୋଲ୍ ସ୍କୋର କରିଥିବା ବେଳେ ଲୋଲା ରିରା (୩ଗୋଲ୍) ଓ ସୁନେଲିତା ଟପ୍ପୋ (୨ ଗୋଲ୍)ଙ୍କର ମଧ୍ୟ ଅବଦାନ ରହିଛି। ଜ୍ୟୋତି ସିଂ ଓ ମାଇରା ଟେରେସା ମଧ୍ୟ ଗୋଟିଏ ଲେଖାଏଁ ଗୋଲ୍ ଦେବାରେ ସଫଳ ହୋଇଛନ୍ତି। ଲିଗ୍‌ରେ ପାଇପର୍ସ ଦ୍ୱିତୀୟ ଶ୍ରେଷ୍ଠ ଡିଫେନ୍‌ସିଭ ରେକର୍ଡ ରହିଛି। ଗ୍ରୁପ୍ ପର୍ଯ୍ୟାୟରେ ଦଳ ୯ଟି ଗୋଲ୍ ବରଣ କରିଛି। ଅନ୍ୟପକ୍ଷରେ ଶ୍ରାଚି ବେଙ୍ଗଲ ଟାଇଗର୍ସ ଟୁର୍ନାମେଣ୍ଟରେ ଏପର୍ଯ୍ୟନ୍ତ ସୁଦ୍ଧା ୭ ଗୋଲ୍ ସ୍କୋର କରିପାରିଛି। ତନ୍ମଧ୍ୟରୁ ୫ଟି ଅଗଷ୍ଟିନା ଗୋର୍ଜେଲାନିଙ୍କ ଗୋଲ୍ ରହିଛି। ବନ୍ଦନା କାଟାରିଆଙ୍କ ନେତୃତ୍ୱାଧୀନ ଏହି ଦଳରେ ଅନେକ ଅଭିଜ୍ଞ ଖେଳାଳି ରହିଛନ୍ତ, ଯାହାକି ଦଳର ବଡ଼ ସମ୍ବଳ।

ଅନୁରାଧା ଏଆଇପିଏସ୍‌ଏସ୍‌ସିବି କାର୍ଯ୍ୟନିର୍ବାହୀ ବୋର୍ଡ ସଦସ୍ୟ

ସର୍ବଭାରତୀୟ ପବ୍ଲିକ୍ ସେକ୍ଟର ସ୍ପୋର୍ଟ୍ସ କଣ୍ଟ୍ରୋଲ ବୋର୍ଡ ସମ୍ପାଦକ ଗେନ୍ ବାତ୍ରାଙ୍କ ସହ ଅନୁରାଧା ବିଶ୍ୱାଳ।

ଭୁବନେଶ୍ୱର, ୯।୧ (ତପନ ସ୍ୱାଇଁ)

ସର୍ବଭାରତୀୟ ପବ୍ଲିକ୍ ସେକ୍ଟର ସ୍ପୋର୍ଟ୍ସ କଣ୍ଟ୍ରୋଲ ବୋର୍ଡ (ଏଆଇପିଏସ୍‌ଏସ୍‌ସିବି)ର ୧୫ଶ ଏଜିଏମ୍ ନୂଆଦିଲ୍ଲୀଠାରେ ଅନୁଷ୍ଠିତ ହୋଇଯାଇଛି। ଏଥିରେ ଅଲିମ୍ପିଆନ ଅନୁରାଧା ବିଶ୍ୱାଳଙ୍କୁ ନିର୍ବିବାଦରେ ଏଆଇପିଏସ୍‌ଏସ୍‌ସିବିର କାର୍ଯ୍ୟନିର୍ବାହୀ ବୋର୍ଡ ସଦସ୍ୟ କରାଯାଇଛି। ବୋର୍ଡ ପକ୍ଷରୁ ଏ ସମ୍ପର୍କରେ ପତ୍ର ଯୋଗେ ଅନୁରାଧାଙ୍କୁ ଜଣାଇ ଦିଆଯାଇଛି। ଏଥିରେ ସ୍ୱାଭାବିକଭାବେ ଖୁସି ଜାହିର କରିଛନ୍ତି ହର୍ଡଲ୍ସ କୁଇନ ଅନୁରାଧା। ''ଏହା ମୋ ପାଇଁ ବଡ଼ ସୁଯୋଗ ଏବଂ ଗୁରୁ ଦାୟିତ୍ୱ। କେବଳ ଆଥ୍‌ଲେଟିକ୍ସ ନୁହେଁ ବିଭିନ୍ନ ଇଭେଣ୍ଟରେ କ୍ରୀଡ଼ା ହେବ। ମୁଁ ମଧ୍ୟ ନ୍ୟାଶନାଲ ଗେମ୍ସ ସଂଯୋଜକ ଏବଂ ଆଥ୍‌ଲେଟ୍ସ ସ୍କଲାରଶିପ୍ ସ୍କିମ୍‌ର ଚୟନ କମିଟି ସଦସ୍ୟ ଅଛି। ଏପରି ସୁଯୋଗ ମିଳିଥିବାରୁ ମୁଁ ମୋ ନିଯୁକ୍ତି ସଂସ୍ଥା ନାଲ୍‌କୋକୁ ଧନ୍ୟବାଦ ଦେବି। ପ୍ରଭୁ ଜଗନ୍ନାଥ ଏବଂ ଓଡ଼ିଶାବାସୀଙ୍କ ଆଶୀର୍ବାଦ ଯୋଗୁ ମୁଁ କ୍ରୀଡ଼ା କ୍ଷେତ୍ରରେ ଏକାଧିକ ଦାୟିତ୍ୱ ନିର୍ବାହ କରିବାକୁ ସକ୍ଷମ ହେଉଛି'' ବୋଲି ନିଜ ପ୍ରତିକ୍ରିୟାରେ ଅନୁରାଧା ପ୍ରକାଶ କରିଛନ୍ତି।

ମହିଳା ପ୍ରିମିୟର ଲିଗ୍

ମୁମ୍ବାଇ ଇଣ୍ଡିଆନ୍ସର ସମ୍ମାନଜନକ ସ୍କୋର

ନଭି ମୁମ୍ବାଇ, ୯।୧

ମହିଳା ପ୍ରିମିୟର ଲିଗ୍ (ଡବ୍ଲ୍ୟୁପିଏଲ୍) ଶୁକ୍ରବାର ସ୍ଥାନୀୟ ଡି.ୱାଇ. ପାଟିଲ ଷ୍ଟାଡିୟମରେ ଆରମ୍ଭ ହୋଇଛି। ରୟାଲ ଚ୍ୟାଲେଞ୍ଜର୍ସ ବେଙ୍ଗାଲୁରୁ (ଆରସିବି) ବିପକ୍ଷ ପ୍ରଥମ ମ୍ୟାଚରେ ମୁମ୍ବାଇ ଇଣ୍ଡିଆନ୍ସ ସମ୍ମାନଜନକ ସ୍କୋର କରିଛି। ଆରମ୍ଭରେ ଧିମା ଖେଳିଥିଲେ ହେଁ ମୁମ୍ବାଇ ଦଳ ଏହି ମ୍ୟାଚରେ ୨୦ ଓଭରରେ ୬ ଉଇକେଟ ହରାଇ ୧୫୬ ରନ କରିବାକୁ ସକ୍ଷମ ହୋଇଛି। ଟସ୍ ଜିତି ଫିଲ୍ଡିଂ ନିଷ୍ପତ୍ତି ନେଇଥିଲେ ଆରସିବି ଅଧିନାୟିକା ସ୍ମୃତି ମନ୍ଧାନା। ଅଧିନାୟିକାଙ୍କ ନିଷ୍ପତ୍ତିକୁ ଉଚିତ ସାବ୍ୟସ୍ତ କରି ଦଳର ବୋଲରମାନେ ପାୱାରପ୍ଲେ ୬ ଓଭରରେ ମାତ୍ର ୩୪ ରନ ବ୍ୟୟ କରିଥିଲେ। ୧୫ ଓଭରରେ ଯାଇ ମୁମ୍ବାଇ ସ୍କୋର ୧୦୦ ଛୁଇଁଥିଲା। ମାତ୍ର ପରବର୍ତ୍ତୀ ୫ ଓଭରରେ ଦଳ ୫୪ ରନ କରିବାରୁ ସ୍କୋର ୧୫୦ ଅତିକ୍ରମ କରିଥିଲା। ଦଳ ପକ୍ଷରୁ ସଜିଭନ ସଜନା ସର୍ବାଧିକ ୪୫, ନିକୋଲା କାରେ ୪୦ ଓ ଗୁନାଲାନ କମଲିନି ୩୨ ରନ କରିଥିଲେ। ଆରସିବି ବୋଲରଙ୍କ ମଧ୍ୟରେ ନାଦିନେ ଡି କ୍ଲର୍କ ସର୍ବାଧିକ ୪ଟି ଏବଂ ଲୌରେନ ବେଲ୍ ଓ ଶ୍ରୀୟଙ୍କା ପାଟିଲ ଗୋଟିଏ ଲେଖାଏ ଉଇକେଟ ନେଇଥିଲେ।

ଫାଇନାଲରେ ଇଷ୍ଟକୋଷ୍ଟ ରେଲୱେ ଭଦ୍ରକ

ମହାବୀର କପ୍ କ୍ରିକେଟ

ଭଦ୍ରକ,୯।୧(ସନାତନ ରାଉତ)

ଭଦ୍ରକ ଚରମ୍ପା ରେଲୱେ ପଡ଼ିଆରେ ଚାଲିଥିବା ଅଲ୍ ଓଡ଼ିଶା ୪ର୍ଥ ମହାବୀର କପ୍ ରାଜେଶ ବଳ ମେମୋରିଆଲ କ୍ରିକେଟ ଟୁର୍ନାମେଣ୍ଟର ପ୍ରଥମ ସେମି ଫାଇନାଲ ମ୍ୟାଚ ଶୁକ୍ରବାର ଖେଳାଯାଇଛି। ବାରିପଦା କ୍ରିକେଟ ଏକାଡେମୀକୁ ହରାଇ ଇଷ୍ଟକୋଷ୍ଟ ରେଲୱେ ଭଦ୍ରକ ଫାଇନାଲରେ ପ୍ରବେଶ କରିଛି। ବାରିପଦା କ୍ରିକେଟ ଏକାଡେମୀ ଟସ୍ ଜିତି ଫିଲ୍ଡିଂ କରିଥିଲା। ଇଷ୍ଟକୋଷ୍ଟ ରେଲୱେ ପ୍ରଥମେ ବ୍ୟାଟିଂ କରି ନିର୍ଦ୍ଧାରିତ ୨୦ ଓଭରରେ ୯ ଉଇକେଟ୍ ହରାଇ ୧୫୫ ରନ୍ କରିଥିଲା। ଦଳ ପକ୍ଷରୁ ବିଭାସ ଶ ୪୨ ଓ ସାହିଲ ଖାନ୍ ୩୫ ରନ କରିଥିଲେ। ବାରିପଦା ପକ୍ଷରୁ ମନୁ ରାମ ୩ଟି ଓ ମାରି ଲୋକନାଥ ୩ଟି ଉଇକେଟ୍ ନେଇଥିଲେ। ୧୫୬ ରନ ବିଜୟ ଲକ୍ଷ୍ୟ ନେଇ ବାରିପଦା ୧୯.୨ ଓଭରରେ ୧୪୨ ରନ୍‌ରେ ଅଲ୍‌ଆଉଟ ହୋଇଥିଲା। ୧୩ ରନ୍‌ରେ ଇଷ୍ଟକୋଷ୍ଟ ରେଲୱେ ବିଜୟୀ ହୋଇଥିଲା। ବାରିପଦା ପକ୍ଷରୁ ମାରି ଲୋକନାଥ ୩୧ ଓ ପ୍ରୀତ୍‌ପାଲ୍ ସିଂ ୨୩ ରନ୍ କରିଥିଲେ। ରେଲୱେ ପକ୍ଷରୁ ନୀହାର ଭୂୟାଁ ୩ଟି ଓ ସାହିଲ୍ ଖାନ୍ ୨ଟି ଉଇକେଟ୍ ନେଇଥିଲେ। ସାହିଲ୍ ଖାନ୍‌ଙ୍କୁ ମ୍ୟାନ୍ ଅଫ୍ ଦି ମ୍ୟାଚ୍ ପୁରସ୍କୃତ କରାଯାଇଥିଲା। ମୁଖ୍ୟଅତିଥି ଭାବେ ବିଶିଷ୍ଟ ବ୍ୟବସାୟୀ ଶ୍ରୀନିବାସ ନାୟକ ମ୍ୟାନ ଅଫ୍ ଦି ମ୍ୟାଚ ପୁରସ୍କାର ପ୍ରଦାନ କରିଥିଲେ। ଅମ୍ପାୟାର ଲଲାଟ କେଶରୀ ନନ୍ଦ ଓ ଦେବବ୍ରତ ଦାଶ ମ୍ୟାଚ୍ ପରିଚାଳନା କରିଥିଲେ। ମ୍ୟାଚରେଫେରୀ ଭାବ

ଧରିତ୍ରୀ
DHARITRI

ପୃଷ୍ଠା-୮+୮

ଭୁବନେଶ୍ୱର, ଶନିବାର, ଜାନୁଆରୀ ୧୦/୨୦୨୬ (୮+୮=୧୬ ପୃଷ୍ଠା+ପିଲାଙ୍କ ଧରିତ୍ରୀ) Bhubaneswar, Saturday, January 10/2026 Page 16 ₹ 7.00 | DHENKANAL

୫୨ଶ ଭାଗ ୪୮ ସଂଖ୍ୟା www.orissakhabar.com/www.dharitri.com | Printed at Angul, Bhubaneswar, Sambalpur & Rayagada VOLUME 52 ISSUE 48 ମୂଲ୍ୟ ₹୭/-

ଇରାନରେ ପ୍ରତିବାଦର ନୂଆ ଟ୍ରେଣ୍ଡ: ଜଣେ ମହିଳା ସିଗାରେଟ୍ ନିଆଁ ଲଗାଇ ସର୍ବୋଚ୍ଚ ଧର୍ମୀୟ ନେତା ଆୟାତୋଲା ଅଲି ଖାମେନେଇଙ୍କ ଫଟୋକୁ ପୋଡୁଛନ୍ତି। ଏହା ସୋସିଆଲ ମିଡିଆର ବିଭିନ୍ନ ପ୍ଲାଟ୍‌ଫର୍ମରେ ଭାଇରାଲ ହୋଇଛି। (ରିପୋର୍ଟ: ପୃଷ୍ଠା-୮)

ଫୋନ୍ କଲେନି, ଭୁଶୁଡ଼ିଲା ଚୁକ୍ତି

ଭାରତ ସହ ଚୁକ୍ତି ଅଟକିବାର କାରଣ କହିଲେ ଆମେରିକା ବାଣିଜ୍ୟ ସଚିବ

ନୂଆଦିଲ୍ଲୀ,୯।୧(ଏଜେନ୍ସି)

ପ୍ରଧାନମନ୍ତ୍ରୀ ନରେନ୍ଦ୍ର ମୋଦି ଆମେରିକା ରାଷ୍ଟ୍ରପତି ଡୋନାଲ୍ଡ ଟ୍ରମ୍ପଙ୍କୁ ଫୋନ୍ କଲେ ନାହିଁ ବୋଲି ଦୁଇଦେଶ ମଧ୍ୟରେ ବାଣିଜ୍ୟ ଚୁକ୍ତି ଭୁଶୁଡ଼ିଗଲା ବୋଲି ଆମେରିକା କମର୍ସ ସେକ୍ରେଟାରି ହୋୱାର୍ଡ ଲୁଟ୍‌ନିକ୍ କହିଛନ୍ତି। ଭାରତ-ଆମେରିକା ବାଣିଜ୍ୟ ଚୁକ୍ତିକୁ ନେଇ ଅନିଶ୍ଚିତତା ଲାଗି ରହିଥିବାବେଳେ ଲୁଟ୍‌ନିକ୍‌ଙ୍କ ଏହି ମନ୍ତବ୍ୟ ପରେ ନାନା ପ୍ରତିକ୍ରିୟା ପ୍ରକାଶ ପାଇବାରେ ଲାଗିଛି। ତେବେ ମୋଦି ଓ ଟ୍ରମ୍ପ୍ ୨୦୨୫ରେ ୮ ଥର କଥା ହୋଇଥିଲେ ବୋଲି ନୂଆଦିଲ୍ଲୀ ପକ୍ଷରୁ କୁହାଯିବା ସହ ଲୁଟ୍‌ନିକ୍‌ଙ୍କ ମନ୍ତବ୍ୟକୁ ଖଣ୍ଡନ କରାଯାଇଛି।

ଆମେରିକା ବାଣିଜ୍ୟ ସଚିବ ଲୁଟ୍‌ନିକ୍ ଶୁକ୍ରବାର ଅଲ୍-ଇନ୍ ପୋଡ୍‌କାଷ୍ଟକୁ ସାକ୍ଷାତ୍‌କାର ଦେଇ କହିଛନ୍ତି, ୱାଶିଂଟନ୍ ସହ ବାଣିଜ୍ୟ ଚୁକ୍ତି କରିବା ନେଇ ନୂଆଦିଲ୍ଲୀ ଅନେକ ଥର ସୁଯୋଗକୁ ହାତଛଡ଼ା କରିଛି। ଗତବର୍ଷ ପ୍ରାରମ୍ଭରେ ଟ୍ରେଡ୍ ନେଗୋସିଏଟରମାନେ ଭାରତ ଓ ଆମେରିକା ମଧ୍ୟରେ ବାଣିଜ୍ୟ ଚୁକ୍ତି ସମ୍ପନ୍ନ ପାଇଁ ପ୍ରସ୍ତୁତି ଚଳାଇଥିଲେ। କିନ୍ତୁ ପ୍ରଧାନମନ୍ତ୍ରୀ ନରେନ୍ଦ୍ର ମୋଦି ଏନେଇ ଆମେରିକା ରାଷ୍ଟ୍ରପତି ଡୋନାଲ୍ଡ ଟ୍ରମ୍ପଙ୍କୁ ଫୋନ୍ କଲ୍ କରି ନ ଥିଲେ। ନୂଆଦିଲ୍ଲୀ 'ଟ୍ରେନ୍ ମିସ୍' କରିବା ପରେ ପ୍ରାରମ୍ଭିକ ଆଲୋଚନା ବେଳେ ପାରସ୍ପରିକ ଟିକସ ହ୍ରାସ ପାଇଁ ଦାବି କରିଥିଲା। ୨୦୨୫ ଅଗଷ୍ଟରେ ଟ୍ରମ୍ପ୍ ଭାରତ

☞ ପୃଷ୍ଠା-୪

SIKSHA 'O' ANUSANDHAN

SAAT-2026

Empowering students for a brighter future

LAW PROGRAMMES
- B.A. LL.B. (H) - Integrated
- BBA LL.B. (H) - Integrated
- LL.B. (H) - 3 Years
- LL.M. - 1 Year

APPROVAL & RECOGNITIONS
- Approved by UGC and BCI
- Re-accredited by NAAC with A++ Grade
- Granted with Category-1 Graded Autonomy by UGC

NIRF INDIA RANKINGS 2025
- 10th Best in Law Category
- 15th Best in University Category

INTERNATIONAL RANKINGS 2026
- Ranked in QS World Rankings 2026
- Ranked in Times World Rankings 2026

To apply for admission through SAAT, Please visit: www.soa.ac.in

DSPL-468

ଶ୍ରୀ ନରେନ୍ଦ୍ର ମୋଦୀ
ପ୍ରଧାନମନ୍ତ୍ରୀ

ଶୁଭ ଉଦ୍‌ଘାଟନ

ଶିଶିର ସରସ ୨୦୨୬
SISIR SARAS 2026

ଶ୍ରୀ ମୋହନ ଚରଣ ମାଝୀ
ମୁଖ୍ୟମନ୍ତ୍ରୀ, ଓଡ଼ିଶା

ମୁଖ୍ୟ ଅତିଥି

ଶ୍ରୀମତୀ ପ୍ରଭାତୀ ପରିଡା
ଉପ ମୁଖ୍ୟମନ୍ତ୍ରୀ, ଓଡ଼ିଶା

ଗରିମାମୟ ଉପସ୍ଥିତି

ଶ୍ରୀ ଗୋକୁଳାନନ୍ଦ ମଲ୍ଲିକ
ମନ୍ତ୍ରୀ, ମତ୍ସ୍ୟ ଓ ପ୍ରାଣିସମ୍ପଦ ବିକାଶ ଏବଂ ସୂକ୍ଷ୍ମ, କ୍ଷୁଦ୍ର ଓ ମଧ୍ୟମ ଉଦ୍ୟୋଗ

ଶ୍ରୀ ରବି ନାରାୟଣ ନାଏକ
ମନ୍ତ୍ରୀ, ଗ୍ରାମ୍ୟ ଉନ୍ନୟନ ଏବଂ ପଞ୍ଚାୟତିରାଜ ଓ ପାନୀୟ ଜଳ

ଶ୍ରୀମତୀ ଅପରାଜିତା ଷଡ଼ଙ୍ଗୀ
ସାଂସଦ, ଭୁବନେଶ୍ୱର

ଶ୍ରୀ ଅନନ୍ତ ନାରାୟଣ ଜେନା
ବିଧାୟକ, ଭୁବନେଶ୍ୱର (ମଧ)

ଶ୍ରୀମତୀ ସୁଲୋଚନା ଦାସ
ମେୟର ବିଏମସି, ଭୁବନେଶ୍ୱର

ସ୍ୱଦେଶୀ ଆପଣାନ୍ତୁ, ଦେଶକୁ ସମୃଦ୍ଧ କରନ୍ତୁ

୧୦ ଜାନୁଆରୀ ୨୦୨୬ | ସନ୍ଧ୍ୟା ୬:୩୦ | ଇଡକୋ ପ୍ରଦର୍ଶନୀ ପଡ଼ିଆ, ଭୁବନେଶ୍ୱର

ORMAS | ସୁଭଦ୍ରା ଶକ୍ତି | Saras Aajeevika

ପଞ୍ଚାୟତିରାଜ ଓ ପାନୀୟ ଜଳ ବିଭାଗ, ଓଡ଼ିଶା ସରକାର

OIPR-

ମଦ ଜବତ, ୨ ଗିରଫ

ବଇଣ୍ଡା, ୯।୧ (ପରିକ୍ଷିତ ସାହୁ)

ଅନୁଗୋଳ ଜିଲା ହଣ୍ଡପା ପୋଲିସ ପାପସରା ଗ୍ରାମରେ ଚଢ଼ାଉ କରି ଚୋରା ଦେଶୀ ମଦ ଜବତ କରିଛି। ଏଥିସହ ୨ ଜଣଙ୍କୁ ଗିରଫ କରିଛି। ପାପସରା ଗ୍ରାମର ସଞ୍ଜୟ ପ୍ରଧାନଙ୍କ ଘରୁ ୨୦ ଲିଟର ମଦ ଜବତ ସହ ତାଙ୍କୁ ଗିରଫ କରିଛି। ସେ ଘରେ ଚୋରାରେ ମଦ ବିକ୍ରି କରୁଥିଲେ। ସେହିପରି ସୁଜାତା ବେହେରାଙ୍କ ଘରୁ ୧୫ ଲିଟର ଚୋରା ମଦ ଜବତ ସହ ତାଙ୍କୁ ଗିରଫ କରାଯାଇଛି। ଏ ସଂକ୍ରାନ୍ତରେ ନମ୍ବର ୧୦/୨୬ ଓ ୧୧/୨୬ରେ ମାମଲା ରୁଜୁ କରାଯାଇଛି।

ଆଦର୍ଶ ପ୍ରବେଶିକା ପରୀକ୍ଷା ଦେଲେ ୬୪୯ ଛାତ୍ରୀଛାତ୍ର

ବଇଣ୍ଡା, ୯।୧ (ପରିକ୍ଷିତ ସାହୁ)

କିଶୋରନଗର ବ୍ଲକର ୬୪୯ ଛାତ୍ରୀଛାତ୍ର ଆଦର୍ଶ ବିଦ୍ୟାଳୟ ପ୍ରବେଶିକା ପରୀକ୍ଷା ଦେଇଛନ୍ତି। କିଶୋରନଗର ହାଇସ୍କୁଲରେ ୧୮୦ ଛାତ୍ରୀଛାତ୍ର, ରଣିଆକଟା ଆଦର୍ଶ ବିଦ୍ୟାଳୟରେ ୨୮୩, ବଇଣ୍ଡା ହାଇସ୍କୁଲରେ ୧୮୬ଜଣ ପରୀକ୍ଷା ଦେଇଥିଲେ। ବିଇଓ ଅରୁଣ କୁମାର ସେଠୀ ପରୀକ୍ଷା କେନ୍ଦ୍ର ବୁଲି ଯାଞ୍ଚ କରିଥିଲେ। ସମସ୍ତ କେନ୍ଦ୍ରରେ ସିସିଟିଭି ଲାଗିଥିବା ବେଳେ ଶୃଙ୍ଖଳାର ସହ ପରୀକ୍ଷା ଅନୁଷ୍ଠିତ ହୋଇଥିଲା। କିଶୋରନଗର, ହଣ୍ଡପା ପକ୍ଷରୁ ପୋଲିସ ସୁରକ୍ଷା ବ୍ୟବସ୍ଥା କରାଯାଇଥିଲା।

୩୦ରୁ ସ୍ପର୍ଶ କୁଷ୍ଠ ସଚେତନତା କାର୍ଯ୍ୟକ୍ରମ

ପ୍ରସ୍ତୁତି ବୈଠକରେ ଜିଲାପାଳଙ୍କ ସହ ଅନ୍ୟ ଅଧିକାରୀମାନେ।

ଅନୁଗୋଳ,୯।୧(ଦିବ୍ୟଶାନ୍ତନୁ ନାଥ)

ଆସନ୍ତା ୩୦ରୁ ଫେବୃଆରୀ ୧୩ ତାରିଖ ଯାଏ ସ୍ପର୍ଶ କୁଷ୍ଠ ସଚେତନତା କାର୍ଯ୍ୟକ୍ରମ ଅନୁଷ୍ଠିତ ହେବ। ଏଥିପାଇଁ ଅନୁଗୋଳ ଜିଲାସ୍ତରୀୟ ସମନ୍ୱୟ କମିଟିର ଏକ ବୈଠକ ଶୁକ୍ରବାର ଜିଲା କାର୍ଯ୍ୟାଳୟ ସମ୍ମିଳନୀ କକ୍ଷଠାରେ ଅନୁଷ୍ଠିତ ହୋଇଯାଇଛି। ଜିଲାପାଳ ଅବଦଲ ମୁହମ୍ମଦ ଅଖତର ଏଥିରେ ଅଧ୍ୟକ୍ଷତା କରିଥିଲେ। ଏହି ବୈଠକରେ ଜିଲା ପରିଷଦ ସଭାପତି ବବିତା ପ୍ରଧାନ ଯୋଗ ଦେଇଥିଲେ। ମହାତ୍ମା ଗାନ୍ଧୀଙ୍କ ତିରୋଧାନ ଦିବସ ଜାନୁଆରୀ ୩୦ରୁ ଫେବୃଆରୀ ୧୩ ତାରିଖ ପର୍ଯ୍ୟନ୍ତ ଜିଲାର ସମସ୍ତ ଗାଁ କଲ୍ୟାଣ ସମିତି, ପଞ୍ଚାୟତ, ବିଦ୍ୟାଳୟ, ତଥା ସ୍ୱାସ୍ଥ୍ୟ ଓ ଆରୋଗ୍ୟକେନ୍ଦ୍ରରେ କୁଷ୍ଠ ରୋଗ ନିରାକରଣ ସମ୍ପର୍କିତ ବ୍ୟାପକ ଜନସଚେତନତା କାର୍ଯ୍ୟକ୍ରମ ଆୟୋଜନ କରାଯିବ। କେନ୍ଦ୍ରୀୟ କୁଷ୍ଠ ରୋଗ ବିଭାଗ ଦ୍ୱାରା ପ୍ରଣୀତ ଜାତୀୟ ନୀତି ଯୋଜନା ୨୦୨୩-୨୭ ଅନୁଯାୟୀ ୨୦୨୭ ସୁଦ୍ଧା କୁଷ୍ଠମୁକ୍ତ ଭାରତ ଗଠନ ଲକ୍ଷ୍ୟ ରଖାଯାଇଛି। ପ୍ରକାଶଥାଉକି, ୨୦୨୪-୨୫ ଆର୍ଥିକ ବର୍ଷରେ ୨୫୪ ଜଣ ନୂତନ କୁଷ୍ଠରୋଗୀ ଅନୁଗୋଳ ଜିଲାରେ ଚିହ୍ନଟ ହୋଇଥିବାବେଳେ ଚଳିତବର୍ଷ ଡିସେମ୍ବର-୨୦୨୫ ଶେଷ ସୁଦ୍ଧା ୧୯୪ ଜଣ ନୂତନ କୁଷ୍ଠରୋଗୀ ଚିହ୍ନଟ ନିଶ୍ଚିତ ହୋଇସାରିଛନ୍ତି। ଜିଲା ମୁଖ୍ୟ ଚିକିତ୍ସା ଓ ଜନସ୍ୱାସ୍ଥ୍ୟ ଅଧିକାରୀ ଡା. ମଦନ ମୋହନ ପ୍ରଧାନ ବୈଠକ ପରିଚାଳନା କରିଥିବାବେଳେ ଜିଲା କୁଷ୍ଠ ରୋଗ ଅଧିକାରୀ ଡା. ଅନ୍ତର୍ଯ୍ୟାମୀ ମିଶ୍ର ଓ ସୂର୍ଯ୍ୟ ନାରାୟଣ ଦତ୍ତ ଏହି ଅଭିଯାନର ପ୍ରସ୍ତୁତି ଓ କାର୍ଯ୍ୟକାରିତା ସମ୍ପର୍କରେ ତଥ୍ୟ ଉପସ୍ଥାପନା କରିଥିଲେ। ଅନ୍ୟମାନଙ୍କ ମଧ୍ୟରେ ଅତିରିକ୍ତ ଜିଲାପାଳ ପ୍ରତାପ ପ୍ରୀତିମୟ, ଜିଲା ସମାଜ ମଙ୍ଗଳ ଅଧିକାରୀ ନିରୁପମା ପାଣିଙ୍କ ସମେତ ବିଭିନ୍ନ ବିଭାଗର ଅଧିକାରୀ ଓ ଡାକ୍ତର ଉପସ୍ଥିତ ଥିଲେ।

ବଙ୍ଗଳା ନିର୍ମାଣ ବିଳମ୍ବ ନେଇ ଅସନ୍ତୋଷ

ବଇଣ୍ଡା,୯।୧(ପରିକ୍ଷିତ ସାହୁ)

ଅନୁଗୋଳ ଜିଲା କିଶୋରନଗର ବ୍ଲକ ବଇଣ୍ଡାଠାରେ ପୂର୍ତ୍ତ ବିଭାଗ ବଙ୍ଗଳା ନିର୍ମାଣ ବିଳମ୍ବ ହେଉଛି। ଆବଶ୍ୟକ ଜମି ଥିଲେ ମଧ୍ୟ ନିର୍ମାଣ କାର୍ଯ୍ୟ ହୋଇପାରୁ ନ ଥିବାରୁ ବଇଣ୍ଡା ଗ୍ରାମବାସୀଙ୍କ ମଧ୍ୟରେ ଅସନ୍ତୋଷ ପ୍ରକାଶ ପାଇଛି। ସୂଚନା ଅନୁଯାୟୀ, ବଇଣ୍ଡାଠାରେ ଥିବା ପୂର୍ତ୍ତ ବିଭାଗ ବଙ୍ଗଳା ୨୦୧୮ ମସିହାରେ ଜାତୀୟ ରାଜପଥ ସମ୍ପ୍ରସାରଣ ପାଇଁ ଉଚ୍ଛେଦ କରାଯାଇଥିଲା। ଉକ୍ତ ବଙ୍ଗଳା ନିର୍ମାଣ ପାଇଁ ନୁନୁକାପଶି ମୌଜାରେ ୧ ଏକର ଜମି ଯୋଗାଇ ଦିଆଯାଇ ଥିଲେ ମଧ୍ୟ ରାଜସ୍ୱ ବିଭାଗ ପକ୍ଷରୁ ଚିହ୍ନଟ କରି ଯୋଗାଇ ଦେବାରେ ବିଳମ୍ବ କରାଯାଉ ଥିବାରୁ ବଙ୍ଗଳା ନିର୍ମାଣ ହୋଇପାରୁ ନାହିଁ। ୫୦ ଲକ୍ଷ ଟଙ୍କାର ଏକ ବଙ୍ଗଳା ନିର୍ମାଣ ପାଇଁ ୨୮ ଡିସେମ୍ବରରେ କିଶୋରନଗର ଠାରେ କେନ୍ଦ୍ରମନ୍ତ୍ରୀ ଧର୍ମେନ୍ଦ୍ର ପ୍ରଧାନ ଶୁଭ ଦେଇଥିଲେ। ନୁନୁକାପଶି ମୌଜା ବଇଣ୍ଡା ଛକରେ ଥିବା ପୂର୍ତ୍ତ ବିଭାଗ ଜମିକୁ ଚିହ୍ନଟ ପାଇଁ ବୁଧବାର କିଶୋରନଗର ତହସିଲ କର୍ମଚାରୀ ଓ ହଣ୍ଡପା ପୋଲିସ ଆସିଥିଲେ ମଧ୍ୟ ବିଫଳ ହୋଇଥିଲେ। ଏ ନେଇ ତହସିଲଦାର ବିକ୍ରମ ନାୟକ କହିଛନ୍ତି, ବଇଣ୍ଡା ଛକରେ ଥିବା ପୂର୍ତ୍ତ ବିଭାଗ ଜମିକୁ ପୂର୍ତ୍ତ ବିଭାଗ ଡାକ ବଙ୍ଗଳା ନିର୍ମାଣ ପାଇଁ ଯୋଗାଇ ଦିଆଯାଇଛି। ପୋଲିସ ମୁତୟନ କରାଯାଇ ଖୁବ୍‌ଶୀଘ୍ର ଜମି ପ୍ରଦାନ ଦିଆଯିବ।

ଡିଗ୍ରୀ କଲେଜରେ ୧୦୧ ୟୁନିଟ୍ ରକ୍ତ ସଂଗ୍ରହ

ଅତିଥିମାନଙ୍କୁ କଲେଜରେ ସ୍ୱାଗତ କରାଯାଉଛି।

ବନ୍ତଳା,୯।୧ (ସୁଶିତ ସାହୁ)

ଅନୁଗୋଳ ଜିଲା ବନ୍ତଳା ଡିଗ୍ରୀ କଲେଜ ପରିସରରେ ଜିଲା ଏନ୍‌ଏସ୍‌ଏସ୍ ଆନୁକୂଲ୍ୟରେ ଶୁକ୍ରବାର ଏକ ରକ୍ତଦାନ ଶିବିର ଅନୁଷ୍ଠିତ ହୋଇଯାଇଛି। ମୁଖ୍ୟ ଅତିଥି ଭାବେ ଅନୁଗୋଳ ଉପଜିଲାପାଳ ତଥା କଲେଜ ସଭାପତି ମାୟାଧର ବେହେରା, ସମ୍ମାନିତ ଅତିଥି ଭାବେ ଜିଲା ଏନ୍‌ଏସ୍‌ଏସ୍ ପୋଗ୍ରାମ ଅଫିସର ଶୀତିକାନ୍ତ ରଥ ଯୋଗଦେଇ ଶିବିରକୁ ଉଦ୍‌ଘାଟନ କରିବା ସହ ରକ୍ତଦାତାମାନଙ୍କୁ ଉତ୍ସାହିତ କରିଥିଲେ। ଅନୁଗୋଳ ରକ୍ତଭଣ୍ଡାର କର୍ମଚାରୀମାନଙ୍କ ସହାୟତାରେ ଛାତ୍ରୀଛାତ୍ରଙ୍କ ଦ୍ୱାରା ମୋଟ୍ ୧୦୧ ୟୁନିଟ୍ ରକ୍ତ ସଂଗ୍ରହ ହୋଇଥିଲା। କଲେଜ ଅଧ୍ୟକ୍ଷ ପଦ୍ମ ଚରଣ ସାହୁଙ୍କ ସହଯୋଗରେ ଆୟୋଜିତ ଏହି ଶିବିରରେ ଅଧ୍ୟାପକ ବିବେକାନନ୍ଦ ପଟ୍ଟନାୟକ, ଅଧ୍ୟାପିକା ମୀନତି ସାହୁ, କଲେଜ ପ୍ରୋଗ୍ରାମ ଅଫିସର ବବିତା ପ୍ରଧାନ, ଗଙ୍ଗାଧର ସାହୁ, ଅଶୋକ ଷଡ଼ଙ୍ଗୀ, ସୁଧାଂଶୁ ପ୍ରଧାନ, ରମାକାନ୍ତ ସାହୁ, ପପୁନ ସାମନ୍ତ, ପ୍ରଣବ ପ୍ରଧାନ, ପ୍ରଦୀପ ପ୍ରଧାନ, ବିଶ୍ୱେଶ୍ୱର ବିଶୋଇ ପ୍ରମୁଖଙ୍କ ସହ ସମସ୍ତ ଛାତ୍ରୀଛାତ୍ର, ଅଧ୍ୟାପିକା, ଅଧ୍ୟାପକ ଓ କର୍ମଚାରୀ ସହଯୋଗ କରିଥିଲେ।

୯ଟା ୩୦ରେ ପତାକା ଉତ୍ତୋଳନ

ଆଠମଲ୍ଲିକ,୯।୧(ଉଦୀପ୍ତ ପୁରୋହିତ)

ଅନୁଗୋଳ ଜିଲା ଆଠମଲ୍ଲିକ ଉପଖଣ୍ଡ ପ୍ରଶାସନ ତରଫରୁ ସାଧାରଣତନ୍ତ୍ର ଦିବସ ପାଳନ ନିମନ୍ତେ ଏକ ପ୍ରସ୍ତୁତି ବୈଠକ ଶୁକ୍ରବାର ବ୍ଲକ କାର୍ଯ୍ୟାଳୟ ନିକଟସ୍ଥ ସଭାଗୃହରେ ଅନୁଷ୍ଠିତ ହୋଇଯାଇଛି। ଏହି ବୈଠକରେ ତହସିଲଦାର ପ୍ରସନ୍ନ ଟେଟେ, ଏନ୍‌ଏସି ଅଧ୍ୟକ୍ଷା ଆଶା କୁମାରୀ ସାହୁ, ସହକାରୀ ଜିଲାପାଳ ପାର୍ଥ ସାରଥୀ ବିଶ୍ୱାଳ, ଜ୍ୟୋତିରଞ୍ଜନ ବାଗ, ଆଠମଲ୍ଲିକ ଥାନା ଆଇଆଇସି ପ୍ରକାଶ ଚନ୍ଦ୍ର ମାଝୀ ପ୍ରମୁଖ ମଞ୍ଚାସୀନ ଥିଲେ। ଉପଜିଲାପାଳ କାର୍ଯ୍ୟାଳୟର ସେକ୍ସନ ଅଫିସର ଅଭିରାମ ସାଏ ସାଧାରଣତନ୍ତ୍ର ଦିବସକୁ କିପରି ସରସ, ସୁନ୍ଦର ଓ ଶୃଙ୍ଖଳିତ ଭାବରେ ପାଳନ କରାଯିବ ତାହା ଉପରେ ମତାମତ ରଖିଥିଲେ। ପ୍ରତ୍ୟୁଷରୁ ସହରରେ ରାମଧୁନ, ବିଭିନ୍ନ ଅନୁଷ୍ଠାନରେ ଜାତୀୟ ପତାକା ଉତ୍ତୋଳନ, ମହାପୁରୁଷମାନଙ୍କ ପ୍ରତିମୂର୍ତ୍ତିରେ ମାଲ୍ୟାର୍ପଣ କରାଯିବା ସହିତ ମିନି ଷ୍ଟାଡିୟମ ଖେଳପଡ଼ିଆରେ ସକାଳ ୯ଟା ୩୦ରେ ମୁଖ୍ୟ ଅତିଥିଙ୍କ ଦ୍ୱାରା ଉପଖଣ୍ଡସ୍ତରୀୟ ଜାତୀୟ ପତାକା ଉତ୍ତୋଳନ କରାଯିବ ବୋଲି ସ୍ଥିର ହୋଇଥିଲା। ଏହି ବୈଠକରେ ଉପଖଣ୍ଡସ୍ତରୀୟ ଅଧିକାରୀ ଓ ବିଭିନ୍ନ ଅନୁଷ୍ଠାନର କାର୍ଯ୍ୟକର୍ତ୍ତା ଯୋଗଦେଇଥିଲେ। ତହସିଲଦାର ପ୍ରସନ୍ନ ଟେଟେ ଧନ୍ୟବାଦ ଅର୍ପଣ କରିଥିଲେ।

ଯୋଗେଶ୍ୱର ମଠରେ ବିଶ୍ୱଶାନ୍ତି ମହାଯଜ୍ଞ

ମହିଳାମାନେ କଳସ ଶୋଭାଯାତ୍ରାରେ ସାମିଲ ହୋଇଛନ୍ତି।

ଅନୁଗୋଳ,୯।୧(ଦିବ୍ୟଶାନ୍ତନୁ ନାଥ)

ଅନୁଗୋଳ ବ୍ଲକ କାଙ୍ଗୁଲା ଗୋଡ଼ିସାହିସ୍ଥିତ ଯୋଗେଶ୍ୱର ମଠଠାରେ ଦ୍ୱିଦିବସୀୟ ୨୬ ତମ ବିଶ୍ୱଶାନ୍ତି ମହାଯଜ୍ଞ ଶୁକ୍ରବାରଠାରୁ ଆରମ୍ଭ ହୋଇଛି। ସକାଳେ ଗ୍ରାମର ଶତାଧିକ ଶ୍ରଦ୍ଧାଳୁ ନିକଟସ୍ଥ ଜଳାଶୟରୁ କଳସରେ ପାଣି ଆଣି ମଠରେ ପହଞ୍ଚିଥିଲେ। ଏହି ଶୋଭାଯାତ୍ରାରେ ପାଇକ ଆଖାଡା, ଘଣ୍ଟ ବାଦ୍ୟ, ଲଉଡ଼ି ବା ନାମ ସଂକୀର୍ତ୍ତନ ସହ ଅନେକ ବାଦ୍ୟଦଳ ଅଂଶଗ୍ରହଣ କରିଥିଲେ। ଶନିବାର ସକାଳୁ ସୂର୍ଯ୍ୟପୂଜା, ଚଣ୍ଡୀପାଠ, ଗୀତାପାଠ ପୂର୍ବକ ଘୃତଯଜ୍ଞ ଅନୁଷ୍ଠିତ ହେବ। ଏହାପରେ ପୂର୍ଣ୍ଣାହୁତି କାର୍ଯ୍ୟକ୍ରମ ରହିଛି। ଗ୍ରାମର ଚରଣ ସେଠ, ବିଭୂତି ଦେହୁରୀ, ବିଜ୍ଞାନ ସେଠ, ମୁନା ବେଜ, ମୁନା ଭୁକ୍ତା ପ୍ରମୁଖ କାର୍ଯ୍ୟ ସଞ୍ଚାଳନ କରୁଛନ୍ତି

ଶିକ୍ଷାବିତ୍ ଡ.ପ୍ରଶାନ୍ତ ରଥଙ୍କୁ ସମ୍ବର୍ଦ୍ଧନା

ତାଳଚେର,୯।୧(ମନୋଜ ନନ୍ଦ)

ଅନୁଗୋଳ ଜିଲା ତାଳଚେରର ସାହିତ୍ୟିକ ଶିକ୍ଷାବିତ୍ ଡ. ପ୍ରଶାନ୍ତ ରଥଙ୍କୁ ଜୀବନବ୍ୟାପୀ ସାଧନା ପାଇଁ ସମ୍ବର୍ଦ୍ଧିତ କରାଯାଇଛି। ତାଳଚେରର ଅନ୍ୟତମ ସାଂସ୍କୃତିକ ଅନୁଷ୍ଠାନ ତାଲ୍ ପକ୍ଷରୁ ଦୁଇଦିନ ଧରି ବାର୍ଷିକ ଉତ୍ସବ ପାଳିତ ହୋଇଯାଇଛି। ଉଦ୍‌ଯାପନୀ ସମାରୋହରେ ଅନୁଷ୍ଠାନ ସଭାପତି ପ୍ରଫେସର ସରୋଜ ପ୍ରଧାନ ଅଧ୍ୟକ୍ଷତା କରିଥିଲେ। ମୁଖ୍ୟ ଅତିଥି ଭାବେ ପୂର୍ବତନ ଏମ୍‌ପି ମହେଶ ସାହୁ, ଅନ୍ୟତମ ଅତିଥି ଭାବେ ପ୍ରଫେସର ଉପେନ୍ଦ୍ର ପରିଡ଼ା, ରମେଶ ବେହେରା, ମୁଖ୍ୟବକ୍ତା ଭାବେ ଡ.ପ୍ରଶାନ୍ତ ରଥ ଓ ଅନୁଷ୍ଠାନ ସମ୍ପାଦକ ପ୍ରଶାନ୍ତ ମିଶ୍ର ଯୋଗ ଦେଇଥିଲେ। ଏହି ଅବସରରେ ଶିକ୍ଷାବିତ୍ ଡ.ପ୍ରଶାନ୍ତ ରଥଙ୍କୁ ଜୀବନବ୍ୟାପୀ ସାହିତ୍ୟ ସାଧନା ପାଇଁ ସମ୍ବର୍ଦ୍ଧିତ କରାଯାଇଥିଲା। ଡ. ରଥ ଅଦ୍ୟାବଧି ୩୦ରୁ ଊର୍ଦ୍ଧ୍ୱ ପୁସ୍ତକ ରଚନା କରିଛନ୍ତି। ରଥଙ୍କ ଏଭଳି ସଫଳତା ପାଇଁ ବହୁ ବ୍ୟକ୍ତିବିଶେଷ ଓ ଅନୁଷ୍ଠାନ ଶୁଭେଚ୍ଛା ଜଣାଇଛନ୍ତି।

ସାହିତ୍ୟିକ ଶିକ୍ଷାବିତ୍ ଡ. ପ୍ରଶାନ୍ତ ରଥଙ୍କୁ ସମ୍ବର୍ଦ୍ଧିତ କରାଯାଉଛି।

ମାର୍ଚ୍ଚରେ ଅନୁଗୋଳରେ ସାହିତ୍ୟ ମହୋତ୍ସବ

ଅନୁଗୋଳ,୯।୧(ଦିବ୍ୟଶାନ୍ତନୁ ନାଥ)

ଆସନ୍ତା ମାର୍ଚ୍ଚରେ ଅନୁଗୋଳରେ ଏକ ସାହିତ୍ୟ ମହୋତ୍ସବ ଆୟୋଜନ କରାଯିବ। ଏ ନେଇ ଏକ ପ୍ରସ୍ତୁତି ବୈଠକ ନବଜୀବନ ମଣ୍ଡଳ ପରିସରରେ ଶୁକ୍ରବାର ଅନୁଷ୍ଠିତ ହୋଇଯାଇଛି। ଏହି ମହୋତ୍ସବକୁ ଉଦ୍‌ଘାଟନ କରିବା ପାଇଁ କେନ୍ଦ୍ର ଶିକ୍ଷାମନ୍ତ୍ରୀ ଧର୍ମେନ୍ଦ୍ର ପ୍ରଧାନଙ୍କୁ ଆମନ୍ତ୍ରଣ କରାଯିବ ବୋଲି ବୈଠକରେ ନିଷ୍ପତ୍ତି ନିଆଯାଇଥିଲା। ସ୍ଥାନୀୟ କମିଟି ଓ ଧଉଳି ରିଭ୍ୟୁ ଟ୍ରଷ୍ଟର ମିଳିତ ଆନୁକୂଲ୍ୟରେ ୨ ଦିନିଆ ଏହି ମହୋତ୍ସବ ଆୟୋଜିତ ହେବ। ରାଜ୍ୟ ଓ ଦେଶ ବାହାରୁ ବହୁ ଯୁବ, ପ୍ରବୀଣ କବି, ଗାଳ୍ପିକ, ସମାଲୋଚକ ଏଥିରେ ଯୋଗଦେବେ। ଏହି ପ୍ରସ୍ତୁତି ବୈଠକରେ ଶିକ୍ଷାବିତ୍ ଶାନ୍ତନୁ କୁମାର ସର, ପଣ୍ଡିତ ମହେଶ ସାହୁ, ଡା. ରମାମଞ୍ଜରୀ ସାହୁ, ଡା. ଦଧିବାମନ ପ୍ରଧାନ, ବିଜୟ କୁମାର ମୋଦି, ରାଧାକାନ୍ତ ମହାନ୍ତି, ମନୋଜ କୁମାର ବେହେରା, ପୂର୍ଣ୍ଣଚନ୍ଦ୍ର ତ୍ରିପାଠୀ, ଶିବରାମ ମିଶ୍ର, ଅସିତ ପଟ୍ଟନାୟକ ପ୍ରମୁଖ ଯୋଗ ଦେଇଥିଲେ।

ବୈଠକରେ ଉପସ୍ଥିତ କର୍ମକର୍ତ୍ତାମାନେ।

ଦେଉଳଝରରେ ପ୍ଲାଷ୍ଟିକମୁକ୍ତ ଅଭିଯାନ

ପ୍ଲାଷ୍ଟିକମୁକ୍ତ ଅଭିଯାନ ଅବସରରେ ସଚେତନତା କାର୍ଯ୍ୟକ୍ରମ।

ବଇଣ୍ଡା, ୯।୧ (ପରିକ୍ଷିତ ସାହୁ)/ ଆଠମଲ୍ଲିକ (ଉଦୀପ୍ତ ପୁରୋହିତ)

ଅନୁଗୋଳ ଜିଲା ଆଠମଲ୍ଲିକ ବ୍ଲକ ଦେଉଳଝରୀ ମନ୍ଦିର ପରିସରରେ ବନ ବିଭାଗ ପକ୍ଷରୁ ପ୍ଲାଷ୍ଟିକ ଅଳିଆ ସଫେଇ କାର୍ଯ୍ୟକ୍ରମ କରାଯାଇଛି। ଏଥିସହ ଦୋକାନୀ ଏବଂ ସାଧାରଣ ଲୋକମାନଙ୍କୁ ପ୍ଲାଷ୍ଟିକ ବ୍ୟବହାର ନ କରି କପଡ଼ା କିମ୍ବା କାଗଜରେ ପ୍ରସ୍ତୁତ ବ୍ୟାଗ, ବସ୍ତା ଆଦି ବ୍ୟବହାର କରିବାକୁ ସଚେତନ କରାଯାଇଛି। ଏହି କାର୍ଯ୍ୟକ୍ରମରେ ଏସିଏଫ୍ ସଚ୍ଚିଦାନନ୍ଦ ସେଠୀ, ଫରେଷ୍ଟର ସଞ୍ଜୟ କୁମାର ବେହେରା, ସୁବ୍ରତ କୁମାର ଶତପଥୀ, ପୁଷ୍ପମିତ୍ରା ସିଂ, ବନସୁରକ୍ଷା ସମିତି ସଭାପତି, ସ୍ୱୟଂ ସହାୟକ ଗୋଷ୍ଠୀ, ଓଡ଼ସିଙ୍ଗା ସ୍କୁଲ ଛାତ୍ରୀଛାତ୍ର ଏବଂ ଶିକ୍ଷୟିତ୍ରୀଶିକ୍ଷକମାନେ ଯୋଗ ଦେଇଥିଲେ। ଏ ନେଇ ବିଦ୍ୟାଳୟର ଛାତ୍ରୀଛାତ୍ରଙ୍କ ଦ୍ୱାରା ଏକ ସଚେତନତା କାର୍ଯ୍ୟକ୍ରମ କରାଯାଇଥିଲା। ଏଥିରେ ଦେଉଳଝରୀ ମନ୍ଦିର କମିଟି କର୍ମକର୍ତ୍ତାମାନେ ଉପସ୍ଥିତ ଥିଲେ।

ଜାତୀୟ ଭୋଟର ଦିବସରେ ପ୍ରସ୍ତୁତି ବୈଠକ

ଅନୁଗୋଳ,୯।୧ (ମାନସ ବିଶ୍ୱାଳ)

ଅନୁଗୋଳ ଜିଲାପାଳଙ୍କ କାର୍ଯ୍ୟାଳୟରେ ଶୁକ୍ରବାର ୧୬ ତମ ଜାତୀୟ ଭୋଟର ଦିବସ-୨୦୨୬ ପାଳନ ଅବସରରେ ଏକ ପ୍ରସ୍ତୁତି ବୈଠକ ଅତିରିକ୍ତ ଜିଲା ନିର୍ବାଚନ ଅଧିକାରୀ ତଥା ଅତିରିକ୍ତ ଜିଲାପାଳ ଉଦୟ କୁମାର ମହାପାତ୍ରଙ୍କ ଅଧ୍ୟକ୍ଷତାରେ ଅନୁଷ୍ଠିତ ହୋଇଯାଇଛି। ଆସନ୍ତା ୨୫ ତାରିଖରେ ହେବାକୁ ଥିବା ଜିଲାସ୍ତରୀୟ କାର୍ଯ୍ୟକ୍ରମ, ଭୋଟର ସଚେତନତା ରାଲି, ବିଦ୍ୟାଳୟ ଓ ମହାବିଦ୍ୟାଳୟ ସ୍ତରରେ ପ୍ରତିଯୋଗିତା, ଶ୍ରେଷ୍ଠ ବ୍ଲକସ୍ତରୀୟ ଅଧିକାରୀ ଓ ସଂସ୍ଥାମାନଙ୍କୁ ସମ୍ମାନିତ ଏବଂ ନୂତନ ଭୋଟରମାନଙ୍କୁ ଇପିଆଇସି କାର୍ଡ ବିତରଣ ସମ୍ପର୍କରେ ଆଲୋଚନା ହୋଇଥିଲା। ଅନ୍ୟମାନଙ୍କ ମଧ୍ୟରେ ଅନୁଗୋଳ ଉପଜିଲାପାଳ ମାୟାଧର ବେହେରା, ଜିଲା ସୂଚନା ଓ ଲୋକ ସମ୍ପର୍କ ଅଧିକାରୀ ଜୟଜିତ ଧଳ, ଆସିଷ୍ଟାଣ୍ଟ କଲେକ୍ଟର ସୁକାନ୍ତ କୁମାର ସାହୁ, ଡେପୁଟି କଲେକ୍ଟର ସ୍ୱହା ମହାନ୍ତିଙ୍କ ସମେତ ବିଭିନ୍ନ ବିଭାଗୀୟ ଅଧିକାରୀ ଉପସ୍ଥିତ ଥିଲେ।

ପ୍ରସ୍ତୁତି ବୈଠକରେ ଅଧିକାରୀମାନେ।

କୁମ୍ଭକାରଙ୍କ ଆର୍ଥିକ ସ୍ଥିତି ସୁଦୃଢ଼ କରିବାକୁ ସଙ୍କଳ୍ପ

କର୍ମକର୍ତ୍ତାମାନେ ରେଜିଷ୍ଟ୍ରେଶନ ସାର୍ଟିଫିକେଟ ଉନ୍ମୋଚନ କରୁଛନ୍ତି।

ଛେଣ୍ଡିପଦା,୯।୧(ଅଜିତ୍ ଧଳ)

ଅନୁଗୋଳ ଜିଲା ଛେଣ୍ଡିପଦା ବ୍ଲକ ବାରମଞ୍ଜା ଗ୍ରାମର ମା' ଉମାଦେବୀ ପୀଠ ପ୍ରାଙ୍ଗଣରେ ଅନୁଗୋଳ ଜିଲା କୁମ୍ଭାର ସଂଘର ବୈଠକ ଗୁରୁବାର ଅନୁଷ୍ଠିତ ହୋଇଯାଇଛି। କୁମ୍ଭାର ସମାଜ ସଭାପତି ସୁକାନ୍ତ କୁମାର ରଣାଙ୍କ ସଭାପତିତ୍ୱରେ ଅନୁଷ୍ଠିତ ବୈଠକରେ ଜିଲାପାଳଙ୍କ କାର୍ଯ୍ୟାଳୟରୁ ପ୍ରାପ୍ତ ହୋଇଥିବା ରେଜିଷ୍ଟ୍ରେଶନ ସାର୍ଟିଫିକେଟ ସଂଘ ସଭାପତି ତଥା ସମ୍ମାନିତ ବୟୋଜ୍ୟେଷ୍ଠ ବ୍ୟକ୍ତିଙ୍କ ଦ୍ୱାରା ଉନ୍ମୋଚନ କରାଯାଇଥିଲା। ସମ୍ପାଦକ ଯୁଧିଷ୍ଠିର ବେହେରା ବିବରଣୀ ପାଠ କରିଥିଲେ। କାର୍ଯ୍ୟକର୍ତ୍ତା କୃଷ୍ଣଚନ୍ଦ୍ର ବେହେରା ସଂଘର ଆଇନଗତ ସ୍ୱୀକୃତି ବିଷୟରେ ଅବଗତ କରାଇଥିଲେ। ସଭାରେ ମୃତ୍ତିକା କାରିଗରଙ୍କ ଉନ୍ନତି, ପ୍ରଶିକ୍ଷଣ, ବଜାର ବ୍ୟବସ୍ଥା ଓ ଆର୍ଥିକ ସ୍ଥିତିକୁ ସୁଦୃଢ଼ କରିବା ଉପରେ ଆଲୋଚନା କରାଯାଇଥିଲା। ଚଳିତବର୍ଷର ଜିଲାସ୍ତରୀୟ ବାର୍ଷିକ ସମ୍ମିଳନୀ ଚଉରାଶି ଏବଂ ପଞ୍ଚଖୋଲ ଅଞ୍ଚଳରେ କରାଯିବା ପାଇଁ ସ୍ଥିରୀକୃତ କରାଯାଇଥିଲା। ଉପରବିଶ ମଣ୍ଡଳ ସଭାପତି ଗଙ୍ଗାଧର ବେହେରା ଓ ସହଯୋଗୀଙ୍କ ଦ୍ୱାରା ଏହି ବୈଠକ ଆୟୋଜନ କରାଯାଇଥିଲା। ପୂର୍ଣ୍ଣଚନ୍ଦ୍ର ବେହେରା ଏବଂ ସୁରେନ୍ଦ୍ର କୁମାର ବେହେରା ବୈଠକ ପରିଚାଳନା କରିଥିଲେ। ସମସ୍ତ ସଦସ୍ୟ କୁମ୍ଭକାର ସମୁଦାୟର ଉନ୍ନତି ପାଇଁ କାମ କରିବାକୁ ସଙ୍କଳ୍ପ ନେଇଥିଲେ। ଜିଲାର ବିଭିନ୍ନ ଅଞ୍ଚଳର କୁମ୍ଭାର ସଂ

ବିଦ୍ୟାଳୟ ନିକଟରୁ ଟ୍ରାନ୍ସଫର୍ମର ସ୍ଥାନାନ୍ତର ଦାବି

ବଇଣ୍ଡା,୯।୧(ପରିକ୍ଷିତ ସାହୁ)

ଅନୁଗୋଳ ଜିଲା ଠାକୁରଗଡ଼ ଥାନା ପେଡ଼ିପଥର ପ୍ରାଥମିକ ବିଦ୍ୟାଳୟ ନିକଟରେ ଥିବା ୧୧ କେଭି ବିଦ୍ୟୁତ୍ ଟ୍ରାନ୍ସଫର୍ମରକୁ ଅନ୍ୟତ୍ର ସ୍ଥାନାନ୍ତର ପାଇଁ ପେଡିପଥର ଗ୍ରାମବାସୀ ଗୁରୁବାର ଜିଲାପାଳଙ୍କ ନିକଟରେ ଦାବି କରିଛନ୍ତି। ଅଞ୍ଚଳବାସୀ ଉଲ୍ଲେଖ କରିଛନ୍ତି, ବିଦ୍ୟାଳୟ ନିକଟରେ ଏକ ୧୧ କେଭି ଟ୍ରାନ୍ସଫର୍ମର ଥିବାରୁ ପିଲାଙ୍କ ପ୍ରତି ବିପଦ ଆଶଙ୍କା ରହିଛି। ଉକ୍ତ ଟ୍ରାନ୍ସଫର୍ମର ନିକଟକୁ ସ୍କୁଲ ପିଲାମାନେ ପଳାଇ ଆସୁଛନ୍ତି। ଚାରିପଟେ ବାଡ଼ ନ ଥିବାରୁ ଏହା ବିପଦ ସୃଷ୍ଟି କରୁଛି। ତେଣୁ ଏହାକୁ ଅନ୍ୟତ୍ର ସ୍ଥାନାନ୍ତର କରିବା ପାଇଁ ବହୁବାର ଦାବି କରାଯାଇଥିଲେ ମଧ୍ୟ ସୁଫଳ ମିଳୁନାହିଁ। ତୁରନ୍ତ ଏ ଦିଗରେ ପଦକ୍ଷେପ ନିଆଯିବାକୁ ନିର୍ଦ୍ଦେଶ ଦିଆଯାଉ ବୋଲି ଗ୍ରାମବାସୀ ଜିଲାପାଳଙ୍କୁ ଅନୁରୋଧ କରିଛନ୍ତି।

ଗ୍ରାମୀଣ ମହିଳାମାନଙ୍କୁ ସ୍ୱାବଲମ୍ବୀ କରିବା ଲକ୍ଷ୍ୟ

ମା' ତାରାତାରିଣୀ ମହିଳା ଜୀବିକା ପ୍ରକଳ୍ପର ଶୁଭାରମ୍ଭ

ଢେଙ୍କାନାଳ,୯।୧(ରତନ ନାୟାର)

ଢେଙ୍କାନାଳ ଜିଲା କାମାକ୍ଷାନଗର ବ୍ଲକ ଡୁମୁସିଙ୍ଗା ଗ୍ରାମ ପଞ୍ଚାୟତର ମହୁଲତଗର ଗ୍ରାମରେ ଶୋଭା ଅନୁଷ୍ଠାନ ପରିଚାଳନାରେ ବାସେଡ୍ ସହାୟତାରେ ୩୫ଜଣ ସ୍ୱୟଂ ସହାୟକ ଗୋଷ୍ଠୀର ମହିଳାଙ୍କୁ ନେଇ ମା' ତାରାତାରିଣୀ ମହିଳା ଜୀବିକା ପ୍ରକଳ୍ପକୁ ଗତ ୬ ତାରିଖରେ ଶୁଭାରମ୍ଭ କରାଯାଇଛି । ପରଜଙ୍ଗ ବଧାୟକ ବଭୂତ ଭୂଷଣ ପ୍ରଧାନ ମୁଖ୍ୟ ଅତିଥି ଭାବେ ଯୋଗଦେଇ ଶୁଭାରମ୍ଭ କରିବା ସହିତ ମହିଳା ସଶକ୍ତୀକରଣ ବିନା ସମାଜର ବିକାଶ ଅସମ୍ଭବ। ଏହି ଜୀବିକାମୂଳକ ପଦକ୍ଷେପ ମହିଳାମାନଙ୍କୁ ନିଜ ଗୋଡ଼ରେ ଠିଆ ହେବାରେ ସହାୟକ ହେବ ବୋଲ ବଧାୟକ କହିଥିଲେ । କାର୍ଯ୍ୟକ୍ରମରେ ଶୋଭା ସଂସ୍ଥାର ନିର୍ଦ୍ଦେଶକ ଉଦୟେନ୍ଦୁ ମିଶ୍ର ଅଭିଭାଷଣରେ କହିଲେ ଯେ, ଗ୍ରାମୀଣ ଆଦିବାସୀ ମହିଳାମାନଙ୍କୁ ଆୟମୂଳକ କାର୍ଯ୍ୟ ସହିତ ଯୋଡ଼ି ସେମାନଙ୍କୁ ସ୍ୱାବଲମ୍ବୀ କରିବା ଏହି କାର୍ଯ୍ୟକ୍ରମର ମୁଖ୍ୟ ଉଦ୍ଦେଶ୍ୟ। ଏହି ପ୍ରକଳ୍ପ ମାଧ୍ୟମରେ କାଗଜ ଓ ପତ୍ର ପ୍ଲେଟ୍ ଓ କପ୍ ଉତ୍ପାଦନ ଭଳି କାର୍ଯ୍ୟରେ ମହିଳାମାନଙ୍କୁ ସାମିଲ କରାଯାଇ ସେମାନଙ୍କର ସ୍ଥାୟୀ ରୋଜଗାରର ପନ୍ଥା ପ୍ରସ୍ତୁତ କରାଯିବ। ଓଡ଼ିଶା ରାଜ୍ୟ ଖାଦ୍ୟ ଆୟୋଗର ପୂର୍ବତନ ଅଧ୍ୟକ୍ଷ ଡା. ରଙ୍ଗଲାଲ ଜମୁଡା ମଧ୍ୟ ଏହି ପଦକ୍ଷେପକୁ ପ୍ରଶଂସା କରିବା ସହ ଜମିର ଆଇନଗତ ଅଧିକାର ଓ ଜୀବିକା ମଧ୍ୟରେ ଥିବା ସଂପର୍କ ଉପରେ ଗୁରୁତ୍ୱାରୋପ କରିଥିଲେ। ଏହି ଅବସରରେ କାମାକ୍ଷାନଗର ତହସିଲଦାର ଶୁଭଙ୍କର ମହାନ୍ତି ମୁଣ୍ଡା ସଂପ୍ରଦାୟର ୧୧ଜଣ ହିତାଧିକାରୀଙ୍କୁ ଜଙ୍ଗଲ ଜମି ପଟ୍ଟା ବଂଟନ କରିଥିଲେ। ସମାଜସେବୀ ପ୍ରୀତି ରଞ୍ଜନ ମହାପାତ୍ରଙ୍କୁ ସମ୍ମାନିତ କରାଯିବା ସହ ତାଙ୍କ ଦ୍ୱାରା ପ୍ରଦତ କମ୍ବଳ ୬୦ଜଣ ଅସହାୟ ବୃଦ୍ଧବୃଦ୍ଧା ଓ ବିଧବା ମହିଳାମାନଙ୍କୁ ବଣ୍ଟନ କରାଯାଇଥିଲା। କାର୍ଯ୍ୟକ୍ରମରେ ଶୋଭା ଅନୁଷ୍ଠାନର ସଚିବ ଡା. ଲଳିତ ମୋହନ ନାୟକ, କାମାକ୍ଷାନଗର ବ୍ଲକ ବିଡିଓ ପ୍ରଭୁ କଲ୍ୟାଣ ଦାସ ପ୍ରମୁଖ ଉପସ୍ଥିତ ଥିଲେ।

ମା ତାରାତାରିଣୀ ମହିଳା ଜୀବିକା ପ୍ରକଳ୍ପର ଶୁଭାରମ୍ଭ।

ବାଲି ବୋଝେଇ ୨ ଟିପ୍ପର ଓ ଟ୍ରାକ୍ଟର ଜବତ, ୩ ଗିରଫ

ପରଜଙ୍ଗ, ୯।୧(ନିଗମାନନ୍ଦ ଦଳବେହେରା)

ଢେଙ୍କାନାଳ ଜିଲା ପରଜଙ୍ଗ ଥାନା ଦଦରାଘାଟି ଫାଣ୍ଡି ବସୁଲେଇ ଗ୍ରାମ ନିକଟ ରେଙ୍ଗାଳି ବାମ ପାର୍ଶ୍ୱ କେନାଲ ରାସ୍ତାରୁ ଗୁରୁବାର ରାତିରେ ୨ଟି ଚୋରା ବାଲି ବୋଝେଇ ଟିପ୍ପର ଜବତ ହୋଇଛି । ସେହିପରି ଶୁକ୍ରବାର ବାଲି ବୋଝେଇ ଟ୍ରାକ୍ଟର ଜବତ କରିଛି ପୋଲିସ। ଏଥିସହ ୩ ଜଣଙ୍କୁ ଗିରଫ କରାଯାଇଛି। ଗୁରୁବାର ବିଳମ୍ବିତ ରାତିରେ ପରଜଙ୍ଗ ଥାନା ଓ ଦଦରାଘାଟି ଫାଣ୍ଡି ଅଧିକାରୀ ଅଜୟ ସାମଲଙ୍କ ନେତୃତ୍ୱରେ ଚଢ଼ାଉ କରାଯାଇଥିଲା। ଉଭୟ ଟିପ୍ପର (ଓଆର୧୬ବି-୨୯୭୬, ଓଡି୦୯ସି-୮୬୪୫) ର କାଗଜ ପତ୍ର ନଥିଲା। ସେହିପରି ବାଲି ବୋଝେଇ ଟ୍ରାକ୍ଟର (ଓଡି ୧୯ ଜେ ୩୯୨୩) ଜବତ କରି ମାମଲା ରୁଜୁ କରାଯାଇଛି। ଦୁଇଟି ଟିପ୍ପର ଚାଳକ ବସୁଲେଇ ଗ୍ରାମର ଆଦିତ୍ୟ ରାଉତ(୩୮), ନିମଡିହି ସାହିର ନିବାରଣ ସାହୁ (୪୧)ଙ୍କୁ ଶୁକ୍ରବାର କୋର୍ଟ ଚାଲାଣ କରାଯାଇଥିବା ବେଳେ ଟ୍ରାକ୍ଟର ଚାଳକ ଗେଣ୍ଡୁଟିଆ ଗ୍ରାମର ମିନକେତନ ସାହୁଙ୍କୁ ଥାନାରୁ ଧାରା (୪୧) ଅନୁଯାୟୀ ନୋଟିସ କରି ଛଡାଯାଉଛି ।

ବଲ୍ଲଭ ଉପ୍ରା ବିଦ୍ୟାଳୟର ବାର୍ଷିକୋତ୍ସବ

ଢେଙ୍କାନାଳ,୯।୧(ରତନ ନାୟାର)

ଢେଙ୍କାନାଳ ଜଲା ଗନ୍ଦିଆ ବ୍ଲକ ବାଇଶିଆ ବଲ୍ଲଭ ଉପ୍ରା ବିଦ୍ୟାଳୟର ବାର୍ଷିକ ଉତ୍ସବ ଶୁକ୍ରବାର ଅନୁଷ୍ଠିତ ହୋଇଯାଇଛି। ଉତ୍ସବରେ ମୁଖ୍ୟ ଅତିଥି ଭାବେ ବଇଁଶିଆ ହାଇସ୍କୁଲର ପୂର୍ବତନ ପ୍ରଧାନ ଶିକ୍ଷକ ଗଦାଧର ପଣ୍ଡା, ସମ୍ମାନିତ ଅତିଥି ଭାବେ ଶ୍ରୀକାନ୍ତ କୁମାର ପଣ୍ଡା, ମୁଖ୍ୟବକ୍ତା ଭାବେ ସଞ୍ଜୀବ କୁମାର ସାମଲ, ସ୍କୁଲ ଚେୟାରମ୍ୟାନ ପ୍ରମୋଦ ସାମଲ, ନରୋତ୍ତମ ପାଲ ପ୍ରମୁଖ ଯୋଗ ଦେଇଥିଲେ। କୃତୀ ଛାତ୍ରୀଛାତ୍ର ମାନଙ୍କୁ ମୁଖ୍ୟ ଅତିଥି ଦ୍ୱାରା ପୁରସ୍କୃତ କରାଯାଇଥିଲା।

ଛାତ୍ରୀଛାତ୍ରଙ୍କୁ ଶୀତବସ୍ତ୍ର ବଣ୍ଟନ

ଶୀତବସ୍ତ୍ର ପାଇଥିବା ଛାତ୍ରୀଛାତ୍ର ଓ ପାଚିକା, ସହାୟିକା।

ବଇଣ୍ଡା, ୯।୧ (ପରିକ୍ଷିତ ସାହୁ)

ଅନୁଗୋଳ ଜିଲା ଠାକୁରଗଡ଼ ଥାନା ଭୋଗରା ସରକାରୀ ପ୍ରାଥମିକ ବିଦ୍ୟାଳୟରେ ସୋମବାର ଛାତ୍ରୀଛାତ୍ର ଓ ପାଚିକାମାନଙ୍କୁ ଶୀତବସ୍ତ୍ର ବଣ୍ଟନ କରାଯାଇଛି। ବିଦ୍ୟାଳୟର ଶିକ୍ଷକ ମାନସ ରଞ୍ଜନ ନାଏକ ନିଜସ୍ୱ ଅର୍ଥରୁ ସମସ୍ତ ଛାତ୍ରୀଛାତ୍ରଙ୍କୁ ଏବଂ ପାଚିକା, ସହାୟିକାଙ୍କୁ ଶୀତବସ୍ତ୍ର, ଖାତା, କଲମ ବଣ୍ଟନ କରିଥିଲେ। ପୂର୍ବରୁ ବୃଦ୍ଧାବୃଦ୍ଧଙ୍କୁ ସମ୍ପୃକ୍ତ ଶିକ୍ଷକ କମ୍ବଳ ବଣ୍ଟନ କରିଥିଲେ। ଏଥିରେ ବିଦ୍ୟାଳୟର ପ୍ରଧାନଶିକ୍ଷକ ଦୁର୍ଯ୍ୟୋଧନ ନାୟକ ଉପସ୍ଥିତ ଥିଲେ।

ନାବାଳିକା ଝିଅର ଚିକିତ୍ସା ପାଇଁ ଅର୍ଥ ସାଜିଛି ବାଧକ

ଦୁଇଟି କିଡ୍‌ନୀ ନଷ୍ଟ, ସାହାଯ୍ୟ କରିବାକୁ ନିବେଦନ

ପରଜଙ୍ଗ, ୯।୧ (ନିଗମାନନ୍ଦ ଦଳବେହେରା)

ଢେଙ୍କାନାଳ ଜିଲା ପରଜଙ୍ଗ ବ୍ଲକ ସରାଙ୍ଗ ଗ୍ରାମର ଜଣେ ନାବାଳିକା ମେଧାବୀ ଛାତ୍ରୀ ଅର୍ପିତା ମହାଳିକଙ୍କର ଦୁଇଟି ଯାକ ବୃକକ (କିଡନୀ) ସମ୍ପୂର୍ଣ୍ଣ ଖରାପ ହୋଇ ଯାଇଥିବାବେଳେ ଚିକିତ୍ସା ପାଇଁ ଅର୍ଥ ସାଜିଛି ବାଧକ। ଉକ୍ତ ଗ୍ରାମର ଅଲେଖ ମହାଳିକଙ୍କ ୧୬ ବର୍ଷୀୟା ଝିଅର ସ୍ୱାସ୍ଥ୍ୟଗତ ସମସ୍ୟା ଉପୁଜିବାରୁକିଛିଦିନ ତଳେ ଡାକ୍ତରଙ୍କ ପରାମର୍ଶ କରିଥିଲେ । ତେବେ ଡାକ୍ତରଙ୍କ ପାଖରୁ ଝିଅର କିଡିନୀ ଖରାପ ହୋଇଯାଇଥିବା ଜାଣିବାକୁ ପାଇଥିଲେ । ଦୁଇଟି ଯାକ ବୃକକ ସମ୍ପୂର୍ଣ୍ଣ ଭାବେ ନଷ୍ଟ ହୋଇଯାଇଛି ବୋଲି ଜଣାପଡିଥିଲା। ପରେ ଡାକ୍ତରଙ୍କ ପରାମର୍ଶ କ୍ରମେ ଜିଲା ମୁଖ୍ୟ ଚିକିତ୍ସାଳୟରେ ଡାଏଲେସିସ୍ ଚାଲିଥିବା ବେଳେ କିଡିନୀ ପ୍ରତ୍ୟାରୋପଣ ନ କଲେ ଆଗକୁ ବିପଦ ସୃଷ୍ଟି ହୋଇପାରେ ବୋଲି ଡାକ୍ତର ପରାମର୍ଶ ଦେଇଛନ୍ତି । ଝିଅଙ୍କୁ ମା' ସବିତା ବୃକକ ରୋପଣ ପାଇଁ ସ୍ଥିର କରିଥିଲେ ମଧ୍ୟ ଅର୍ଥାଭାବରୁ ଚିକିତ୍ସା ଆଗକୁ ବଢ଼ିବାରେ ପ୍ରତିବନ୍ଧକ ସାଜିଛି। ଶ୍ରୀ ମହାଳିକ ରାଜମିସ୍ତ୍ରୀ ଭାବେ କାମ କରି ଦୁଇ ଝିଅ ଓ ପୁଅକୁ ନେଇ ପରିବାର ଗୁଜୁରାଣ ମେଣ୍ଟାଉଥିବା ବେଳେ ଗୋଟିଏ ପୁଅ ଦିବ୍ୟାଙ୍ଗ। ଝିଅର ଏହିପରି ଅବସ୍ଥାରେ ସମ୍ପୂର୍ଣ୍ଣ ପରିବାର ଭାଙ୍ଗି ପଡିଛନ୍ତି। ଝିଅ ଜଣେ ମେଧାବୀ ଛାତ୍ରୀ ଭାବେ ସରାଙ୍ଗ ସ୍ଥିତ ଇନ୍ଦିରା ଗାନ୍ଧୀ ବୈଷୟିକ ଶିକ୍ଷା ଅନୁଷ୍ଠାନରେ ଉପାଧିପାତ୍ରରେ ଶିକ୍ଷା ଲାଭ କରୁଛନ୍ତି। ଏହି ଖବର ପାଇବା ପରେ ସାମାଜିକ କର୍ମୀ ତଥା ରୋଡ଼ ପଞ୍ଚାୟତର ସରପଞ୍ଚ ବିଶ୍ୱଜିତ ନାୟକ ସରାଙ୍ଗ ଗ୍ରାମ ସ୍ଥିତ ବାସଗୃହରେ ପହଞ୍ଚି ଚିକିତ୍ସା ନିମନ୍ତେ ସମସ୍ତ ସାହାଯ୍ୟ ସହଯୋଗ ଯୋଗାଇ ଦେବାକୁ ସାମାଜିକ ଗଣମାଧ୍ୟମରେ ନିବେଦନ କରିଛନ୍ତି। ଯଦି କୌଣସି ସହୃଦୟ ବ୍ୟକ୍ତି ନାବାଳିକା ଝିଅର ଚିକିତ୍ସା ପାଇଁ ଅର୍ଥ ସହଯୋଗ କରିବା ପାଇଁ ଚାହୁଁଛନ୍ତି ତେବେ ତାଙ୍କ ବାପା ଅଲେଖ ମହାଳିକଙ୍କ ମୋବାଇଲ୍ ନଂ. ୭୦୬୪୨୧୩୪୬୨ ଯୋଗାଯୋଗ କରି ସାହାଯ୍ୟ କରିପାରିବେ।

ସାମାଜିକ ସଂସ୍କାର ଉପରେ ଶିକ୍ଷାଦାନ ପରାମର୍ଶ

ଓଡ଼ାପଡ଼ା,୯।୧(ରଞ୍ଜିତ୍ ନାୟକ)

ଢେଙ୍କାନାଳ ଜିଲା ଓଡ଼ାପଡ଼ା ବ୍ଲକ ମଙ୍ଗଳପୁର ପଞ୍ଚାୟତ ଉଚ୍ଚ ବିଦ୍ୟାଳୟର ବାର୍ଷିକ ଉତ୍ସବରେ ପ୍ରଭୁ ଗଣେଶଙ୍କ ବିଗ୍ରହ ପ୍ରତିଷ୍ଠା, ମହାପୁରୁଷଙ୍କ ପ୍ରତିମୂର୍ତ୍ତି ସ୍ଥାପନ ଓ ପ୍ରାର୍ଥନା ମଣ୍ଡପ ଉଦ୍‌ଘାଟନ କରାଯାଇଛି। ପ୍ରଧାନ ଶିକ୍ଷୟିତ୍ରୀଙ୍କ ଅଧ୍ୟକ୍ଷତାରେ ଅନୁଷ୍ଠିତ ଉତ୍ସବରେ ମୁଖ୍ୟ ଅତିଥି ଭାବେ ଅବସରପ୍ରାପ୍ତ ପ୍ରଧାନଶିକ୍ଷକ ବଂଶୀଧର ସାହୁ, ଅବସରପ୍ରାପ୍ତ ଶିକ୍ଷକ ରସାନନ୍ଦ ଭୂତିଆ, କ୍ଷୀରୋଦ ରାଉତ ପ୍ରମୁଖ ଯୋଗଦେଇ ସାମାଜିକ ସଂସ୍କାର ଉପରେ ଶିକ୍ଷାଦାନ ଦେଲେ ଛାତ୍ରୀଛାତ୍ର ସଂସ୍କାରି ହୋଇଥାନ୍ତି ବୋଲି ମତବ୍ୟକ୍ତ କରିଥିଲେ। କାର୍ଯ୍ୟକ୍ରମରେ ପୂର୍ବତନ ଛାତ୍ରୀଛାତ୍ର ଗଗନ ରାଉତ, ରାଜେନ୍ଦ୍ର ରାଉତ, ପ୍ରଦୀପ ବେହେରା, ବିଦ୍ୟାଧର ରାଉତ, ବିନୋଦ ବେହେରା ଓ ମଙ୍ଗଳପୁର ସରପଞ୍ଚ କାନନବାଳା ରାଉତ ପ୍ରମୁଖ ଯୋଗଦେଇଥିଲେ। ବିଦ୍ୟାଳୟ ଉନ୍ନତିରେ ସହଯୋଗ କରିଥିବା ବ୍ୟକ୍ତି ବିଶେଷଙ୍କୁ ସମ୍ମାନିତ କରାଯାଇଥିଲା। ବିଭିନ୍ନ କାର୍ଯ୍ୟରେ କୃତିତ୍ୱ ହାସଲ କରିଥିବା ଛାତ୍ରୀଛାତ୍ରଙ୍କୁ ଅତିଥିମାନେ ପୁରସ୍କୃତ କରିଥିଲେ। ବନିତା ମାଝୀ ଧନ୍ୟବାଦ ଦେଇଥିଲେ।

୧୮ତମ ବାର୍ଷିକ ଉତ୍ସବ ପାଳିତ

ଖମାର,୯।୧ (ରଜନୀକାନ୍ତ ମହାରଣା)

ଅନୁଗୋଳ ଜିଲା ପାଲଲହଡ଼ା ବ୍ଲକ ରୋହିଲା ପଞ୍ଚାୟତ ମା' କନକେଶ୍ୱରୀ ଉଚ୍ଚ ବିଦ୍ୟାପୀଠର ୧୮ ତମ ବାର୍ଷିକ ଉତ୍ସବ ପାଳିତ ହୋଇଯାଇଛି। ମୁଖ୍ୟ ଅତିଥି ଭାବେ ପାଲଲହଡ଼ା ବିଧାୟକ ଅଶୋକ ମହାନ୍ତି ଯୋଗଦେଇ କାର୍ଯ୍ୟକ୍ରମର ଶୁଭାରମ୍ଭ କରିଥିଲେ। ପ୍ରଧାନଶିକ୍ଷକ ବିଷ୍ଣୁ ଚରଣ ସାହୁ ବାର୍ଷିକ ବିବରଣୀ ପାଠ କରିଥିଲେ। ଆଗାମୀ ମାଟ୍ରିକ ପରୀକ୍ଷାରେ ଏ-୧ ଓ ଏ-୨ ଗ୍ରେଡ୍‌ରେ ଉତ୍ତୀର୍ଣ୍ଣ ହୋଇଥିବା ଛାତ୍ରୀଛାତ୍ରଙ୍କୁ ପୁରସ୍କୃତ କରାଯିବ ବୋଲି ବିଧାୟକ କହିବା ସହ ବିଭିନ୍ନ ପ୍ରତିଯୋଗିତାର ଚାମ୍ପିୟନ ବାଳିକା ଓ ବାଳକଙ୍କୁ ସମ୍ମାନିତ କରିଥିଲେ। ପୂର୍ବତନ ଗୋଷ୍ଠୀ ଶିକ୍ଷା ଅଧିକାରୀ ଚିତ୍ତରଞ୍ଜନ ପରିଡ଼ା, ଭୀଷ୍ମ ଗଡନାୟକ, ବିଦ୍ୟାଳୟ ପ୍ରତିଷ୍ଠାତା ମଧୁସୂଦନ ସାହୁ ଓ ଗୋଲେଖ ବିହାରୀ ସାହୁ, ପରିଚାଳନା କମିଟି ସଭାପତି ଅକ୍ଷୟ କୁମାର ସାହୁ, ରୋହିଲା ପଞ୍ଚାୟତ ଭାଜପା ସଭାପତି ମଦନ ମୋହନ ସାହୁ, ସାମାଜିକ କର୍ମୀ ଶୁଭସ୍ମିତା ଜେନା ପ୍ରମୁଖ ଉପସ୍ଥିତ ଥିଲେ।

ସମଲରେ ପାଣି ପଞ୍ଚାୟତ ପକ୍ଷ ପାଳନ

ପାଣି ପଞ୍ଚାୟତ ପକ୍ଷ ପାଳନ ଅବସରରେ ଅତିଥିମାନେ।

ପବିତ୍ରନଗର,୯।୧(ନିରୋକ ପ୍ରଧାନ)

ଅନୁଗୋଳ ଜିଲା କଣିହାଁ ବ୍ଲକ ସମଲ ଜଳଭଣ୍ଡାର ପ୍ରକଳ୍ପର ଅତିଥି ଭବନଠାରେ ସମଲ ଜଳ ସମ୍ପଦ ବିଭାଗ ପକ୍ଷରୁ ପାଣି ପଞ୍ଚାୟତ ପକ୍ଷ ପାଳନ କରାଯାଇଛି। ମୁଖ୍ୟ ଅତିଥି ଭାବେ ପାଲଲହଡ଼ା ବିଧାୟକ ଅଶୋକ ମହାନ୍ତି ଯୋଗଦାନ କରିଥିଲେ। ଜଳସମ୍ପଦ ବିଭାଗ ମୁଖ୍ୟଯନ୍ତ୍ରୀ ବ୍ରାହ୍ମଣୀ ଅବବାହିକା ହୃଦାନନ୍ଦ ମଲିକ, ଅତିରିକ୍ତ ମୁଖ୍ୟଯନ୍ତ୍ରୀ ଭଗବାନ ଚନ୍ଦ୍ର ଦାସ, ଅଧୀକ୍ଷଣ ଯନ୍ତ୍ରୀ ସମ୍ୟକ ବିକାଶ ସୁବୁଦ୍ଧି, ଆଇଆଇସି ମୃଣାଲୋ କାଲୋ, ଚାଷୀ ଶ୍ରୀକାନ୍ତ ସାହୁ, ବିଦେଶୀ ମହାନ୍ତି, ସତ୍ୟାନନ୍ଦ ଗଡ଼ନାୟକ, ଜିଲା କୃଷି ଅଧିକାରୀ ଅନ୍ନପୂର୍ଣ୍ଣା ବେହେରା ପ୍ରମୁଖ ମଞ୍ଚାସୀନ ଥିଲେ। ସମଲ ମୁଖ୍ୟକର୍ମ ବିଭାଜନ ଅଧୀନରେ ଥିବା ୩ଟି ପାଣି ପଞ୍ଚାୟତର ଚାଷୀଙ୍କୁ ସରକାରଙ୍କ ବିଭିନ୍ନ ଯୋଜନା ଓ ସୁବିଧା ବିଷୟରେ ବିଧାୟକ ଅବଗତ କରାଇଥିଲେ। କିପରି ସହଜ ଓ ସରଳ ଭାବରେ ନୂତନ ପାଣି ପଞ୍ଚାୟତ ଯଥାଶୀଘ୍ର ଗଠନ କରାଯାଇପାରିବ ସେ ନେଇ ପରାମର୍ଶ ଦେଇଥିଲେ। ସହକାରୀ ଯନ୍ତ୍ରୀ ଶ୍ରୀକାନ୍ତ ବେହେରା ଓ ଗୌରାଙ୍ଗ ଚରଣ ପଣ୍ଡା କାର୍ଯ୍ୟକ୍ରମ ପରିଚାଳନା କରିଥିଲେ।

ବିଦ୍ୟାଳୟରେ ବାର୍ଷିକ କ୍ରୀଡ଼ା ପ୍ରତିଯୋଗିତା

ଛେଣ୍ଡିପଦା,୯।୧(ଅଜିତ୍ ଧଳ)

ଅନୁଗୋଳ ଜିଲା ଛେଣ୍ଡିପଦା ବ୍ଲକର ଆମ୍ବପାଳ ନତଡ଼ା ସରକାରୀ ଉଚ୍ଚପ୍ରାଥମିକ ବିଦ୍ୟାଳୟ ପରିସରରେ ବାର୍ଷିକ କ୍ରୀଡ଼ା ପ୍ରତିଯୋଗିତା ପ୍ରଧାନ ଶିକ୍ଷକ ଜଳଧର ନାଏକଙ୍କ ତତ୍ତ୍ୱାବଧାନରେ ଉଦ୍‌ଘାଟିତ ହୋଇଯାଇଛି। ମୁଖ୍ୟ ଅତିଥି ଭାବେ ଆମ୍ବପାଳ ସରକାରୀ ଉଚ୍ଚ ବିଦ୍ୟାଳୟର ପ୍ରଧାନ ଶିକ୍ଷକ ଜ୍ୟୋତିରଞ୍ଜନ ଆଚାର୍ଯ୍ୟ ଯୋଗଦେଇଥିଲେ। ସମ୍ମାନିତ ଅତିଥି ଭାବେ ମୋହିତ ମୋହନ ବିଶ୍ୱାଳ, ନରେଶ ମାଝୀ, ସୁଦର୍ଶନ ବେହେରା ପ୍ରମୁଖ ଯୋଗଦେଇ ପ୍ରତିଯୋଗୀଙ୍କୁ ଉତ୍ସାହିତ କରିଥିଲେ। ୨୫୦ ଛାତ୍ରୀଛାତ୍ର ଦୌଡ଼, ପୁଚି, ଗଣିତ, ଡିସ୍‌କସ୍ ଥ୍ରୋ ଆଦିରେ ଅଂଶଗ୍ରହଣ କରିଥିଲେ। ମନୋଜ ନାଏକ, ସମୀର କୁମାର ସାହୁ, ନୃସିଂହ ପ୍ରଧାନ, ରାମଚନ୍ଦ୍ର ନାଏକ, ଭାରତୀ ପ୍ରଧାନ ପମୁଖ ଖେଳ ପରିଚାଳନା କରିଥିଲେ। ଉଦ୍‌ଯାପନୀ ଦିବସରେ କତୀତ୍ୱ ଅର୍ଜନ କରିଥିବା ଛାତ୍ରୀଛାତ୍ରଙ୍କୁ ପୁରସ୍କାର ବିତରଣ କରାଯିବ।

ଜାତୀୟ ସେବା ଯୋଜନା ସ୍ୱତନ୍ତ୍ର ଶିବିର ଉଦ୍‌ଘାଟିତ

ବଇଣ୍ଡା, ୯।୧ (ପରିକ୍ଷିତ ସାହୁ)

ଅନୁଗୋଳ ଜିଲା ଠାକୁରଗଡ଼ ଥାନା ଠାକୁରଗଡ଼ ଷୋଳପଦା ଡିଗ୍ରୀ ମହାବିଦ୍ୟାଳୟ ପରିସରରେ ଶୀତକାଳୀନ ଜାତୀୟ ସେବା ଯୋଜନା ସ୍ୱତନ୍ତ୍ର ଶିବିର ଉଦ୍‌ଘାଟିତ ହୋଇଯାଇଛି। ଏହି କାର୍ଯ୍ୟକ୍ରମକୁ ମହାବିଦ୍ୟାଳୟ ଅଧ୍ୟକ୍ଷା ପ୍ରତିମା ବାଘ ଉଦ୍‌ଘାଟନ କରିଥିଲେ। ଅନ୍ୟତମ ଅତିଥି ଭାବେ ଅଧ୍ୟାପକ ସରୋଜ କୁମାର ଦାସ, ସରୋଜ ରଞ୍ଜନ ପ୍ରଧାନ, ତରୁଣ କୁମାର ପ୍ରଧାନ, ସଞ୍ଜୟ କୁମାର ଜେନା, ସ୍ୱାଧୀନ ବେହେରା, ଡ. କଲ୍ୟାଣରୂପା ମିଶ୍ର, ଅନ୍ନପୂର୍ଣ୍ଣା ପ୍ରଧାନ ପ୍ରମୁଖ ଯୋଗଦେଇ ଛାତ୍ରୀଛାତ୍ରମାନେ ସମାଜରେ କିପରି ସେବା ଦ୍ୱାରା ନିଜର ବ୍ୟକ୍ତିତ୍ୱ ସୁନ୍ଦର କରିପାରିବେ ସେ ନେଇ ମତ ପ୍ରକାଶ କରିଥିଲେ। ଅଧ୍ୟାପକ ଗୁଞ୍ଜୁନା ପ୍ରଧାନ, ଅଧ୍ୟାପିକା ପାୟଲ ପାତ୍ର ନିର୍ବାହୀ ଅଧିକାରୀ ଭାବେ ନିଯୁକ୍ତି ହୋଇଥିଲେ। ଏଥିରେ ସ୍ୱାଗତିକା ପ୍ରଧାନ, ସ୍ମିଲ ବେହେରା, ସନ୍ତୋଷିନୀ ମାଝୀ, ସମୀର ସାହୁ ସହଯୋଗ କରିଥିଲେ।

ବୈଦିକ ସାଧନା ଆଶ୍ରମର ନୂତନ କୁଟୀର ଲୋକାର୍ପିତ

ପବିତ୍ରନଗର,୯।୧(ନିରୋକ ପ୍ରଧାନ)

ଅନୁଗୋଳ ଜିଲା କଣିହାଁ ବ୍ଲକ ରେଙ୍ଗାଳି ପ୍ରକଳ୍ପ ପାହାଡ଼ ତଳ କଲୋନୀ ନିକଟସ୍ଥ ଦୟାନନ୍ଦ ବୈଦିକ ସାଧନା ଆଶ୍ରମର ନୂତନ କୁଟୀର ଲୋକାର୍ପଣ ଉତ୍ସବ ଅନୁଷ୍ଠିତ ହୋଇଯାଇଛି। ସ୍ଥାନୀୟ କୁଜୁମା ଗ୍ରାମର ସାମାଜିକ କର୍ମୀ ଜଗମୋହନ ପ୍ରଧାନଙ୍କ ସ୍ତ୍ରୀ ସ୍ୱର୍ଗତ ଇନ୍ଦିରା ପ୍ରଧାନଙ୍କ ସ୍ମୃତି ଉଦ୍ଦେଶ୍ୟରେ ନିର୍ମିତ ଏହି ନୂତନ କୋଠାକୁ ଆଶ୍ରମ ସ୍ୱାମୀଜୀ ଶ୍ରୀସତ୍ୟ ସରସ୍ୱତୀ ଲୋକାର୍ପଣ କରିଥିଲେ। ଏହି ପରିପ୍ରେକ୍ଷୀରେ ପ୍ରତ୍ୟୁଷରୁ ଆଶ୍ରମରେ ବୈଦିକ ହୋମଯଜ୍ଞ ଅନୁଷ୍ଠିତ ହୋଇଥିଲା। ମଧ୍ୟାହ୍ନରେ ପୂର୍ଣ୍ଣାହୂତି ପରେ ଉପସ୍ଥିତ ସମସ୍ତ ଶ୍ରଦ୍ଧାଳୁଙ୍କୁ ଅନ୍ନ ପ୍ରସାଦ ପ୍ରଦାନ କରାଯାଇଥିଲା। ସ୍ୱାମୀ ବେଦପ୍ରଭା ସରସ୍ୱତୀ ବେଦ ପାଠ କରିଥିଲେ। ଆଶ୍ରମ

ପୋଲାଭରମ ପ୍ରସଙ୍ଗରେ ରାଜରାସ୍ତାକୁ ଓହ୍ଲାଇବୁ: ବିଜେଡି

ଭୁବନେଶ୍ୱର,୯।୧(ସୁନିତ୍ ମିଶ୍ର)

ଶଙ୍କ ଭବନଠାରେ ଶୁକ୍ରବାର ଆୟୋଜିତ ଖବରଦାତା ସମ୍ମିଳନୀରେ ବିଜେଡି ନେତୃବୃନ୍ଦ।

ଲୋକଙ୍କ ସରକାର ବୋଲି ଡିଣ୍ଡିମ ପିଟୁଥିବା ରାଜ୍ୟର ଭାଜପା ସରକାର ମାଲକାନଗିରି ଲୋକଙ୍କ ପ୍ରତି ସମ୍ପୂର୍ଣ୍ଣ ଅସମ୍ବେଦନଶୀଳ ହୋଇଯାଇଛି। ପୋଲାଭରମ ପ୍ରକଳ୍ପ ପାଣିରେ ଆଦିମ ଜନଜାତି ପରିବାର ଭାସିଯିବାକୁ ବସିଲେଣି। ହେଲେ ଏଥିପାଇଁ ମୁଖ୍ୟମନ୍ତ୍ରୀ ନା ତାଙ୍କ ସରକାର ଚିନ୍ତିତ ଥିଲା ଭଳିଲାଗୁନାହିଁ। ଏପରି ଦୁର୍ଭାଗ୍ୟଜନକ ପ୍ରସଙ୍ଗରେ ରାଜରାସ୍ତାକୁ ଓହ୍ଲାଇବ ବୋଲି ବିଜେଡି ପକ୍ଷରୁ ଚେତାବନୀ ଦିଆଯାଇଛି।

ଶଙ୍କ ଭବନଠାରେ ଶୁକ୍ରବାର ଆୟୋଜିତ ଖବରଦାତା ସମ୍ମିଳନୀରେ ରାଜ୍ୟ ସଭା ସଦସ୍ୟ ଶୁଭାଶିଷ ଖୁଣ୍ଟିଆ କହିଛନ୍ତି, ପୂର୍ବତନ ମୁଖ୍ୟମନ୍ତ୍ରୀ ନବୀନ ପଟ୍ଟନାୟକଙ୍କ ନିର୍ଦ୍ଦେଶରେ ବିଜେଡି ପ୍ରତିନିଧି ମଣ୍ଡଳୀ ୨୦୨୪ ଅଗଷ୍ଟରେ ମାଲକାନଗିରି ଜିଲାର ପ୍ରଭାବିତ ମୋଟୁ ଅଞ୍ଚଳ ଏବଂ ୨୦୨୪ ସେପ୍ଟେମ୍ବରରେ ପୋଲାଭରମ୍ ପ୍ରକଳ୍ପ ପରିଦର୍ଶନ କରିଥିଲେ। ୨୦୨୪ ଡିସେମ୍ବର ଓ ୨୦୨୫ ଅଗଷ୍ଟରେ ଏହି ପ୍ରତିନିଧି ଦଳ କେନ୍ଦ୍ର ଜଳ ସମ୍ପଦ ମନ୍ତ୍ରୀଙ୍କ ସହ ଆଦିବାସୀ ଏବଂ ମାଲକାନଗିରି ପ୍ରଭାବିତ ଲୋକଙ୍କ ସମସ୍ୟା ଉଠାଇଥିଲେ। ଏହାସହ ପରିବେଶ, ଜଙ୍ଗଲ ଓ ଜଳବାୟୁ ପରିବର୍ତ୍ତନ ମନ୍ତ୍ରୀ ଭୂପେନ୍ଦ୍ର ଯାଦବ, ଆଦିବାସୀ କଲ୍ୟାଣ ମନ୍ତ୍ରୀ ଜୁଏଲ ଓରାମ ଓ କେନ୍ଦ୍ରୀୟ ଜଳ କମିଶନ ଅଧ୍ୟକ୍ଷଙ୍କ ସହ ଆଲୋଚନା କରିଥିଲେ। ଗୋଦାବରୀ ଜଳ ବିବାଦ ଟ୍ରିବ୍ୟୁନାଲ ଅନୁଯାୟୀ ବନ୍ୟାଜଳ ନିଷ୍କାସନ କ୍ଷମତା ୩୬ ଲକ୍ଷ କ୍ୟୁସେକ, ଡ୍ୟାମ୍ ଉଚ୍ଚତା ୧୪୦ ଫୁଟ୍ ଓ ବନ୍ୟାଜଳ ନିଷ୍କାସନ କ୍ଷମତା ୧୫୦ ଫୁଟ୍ ରହିଥିଲା। କୋଣ୍ଢା ପଏଣ୍ଟରେ ଯେଉଁଠାରେ ସାବେରୀ ଓ ସିଲେରୁ ନଦୀ ମିଶିଛନ୍ତି, ସେଠାରେ ସର୍ବାଧିକ ଜଳମଗ୍ନତା ସ୍ତର ୧୭୪.୨୨ ଫୁଟ୍ ରହିଥିଲା। କିନ୍ତୁ ୨୦୦୬ରେ ଓଡ଼ିଶା ସମେତ ପ୍ରଭାବିତ ରାଜ୍ୟଗୁଡିକ କୌଣସି ଆଲୋଚନା ନ କରି ବନ୍ୟା ନିଷ୍କାସନ କ୍ଷମତାକୁ ୫୦ ଲକ୍ଷ କ୍ୟୁସେକକୁ ବୃଦ୍ଧି କରାଯାଇଥିଲା। ପରିବେଶ, ଜଙ୍ଗଲ ଓ ଜଳବାୟୁ ପରିବର୍ତ୍ତନ ମନ୍ତ୍ରଣାଳୟ ତାଙ୍କ ପତ୍ର ତାରିଖ ୦୧।୦୧।୨୦୧୪, ୨୩।୦୬।୨୦୧୫ ଓ ୧୨।୦୮।୨୦୧୬ ଦ୍ୱାରା ଷ୍ଟପ୍ ୱାର୍କ ଅର୍ଡରକୁ ପୁନର୍ବାର ସ୍ଥଗିତ ରଖିଥିଲେ, ଯେଉଁଠି ଓଡ଼ିଶା ଭୂଭାଗରେ ପ୍ରଭାବିତ ଅଞ୍ଚଳଗୁଡ଼ିକରେ କୌଣସି ସାର୍ବଜନୀନ ଶୁଣାଣି କରାଯାଇ ନ ଥିଲା। ଏହି ପ୍ରସଙ୍ଗ ଅନେକ ଥର ସଂସଦରେ ଉଠାଯାଇଛି ଓ ବିଭାଗୀୟ ମନ୍ତ୍ରୀମାନଙ୍କୁ ପ୍ରଶ୍ନ କରାଯାଇଛି। ତଥାପି ସନ୍ତୋଷଜନକ ଉତ୍ତର ନ ମିଳିଥିବାରୁ ପ୍ରକଳ୍ପର ଉଦ୍ଦେଶ୍ୟ ଓ ପାରଦର୍ଶିତା ଉପରେ ସନ୍ଦେହ ସୃଷ୍ଟି ହୋଇଛି। ବିଜେଡି ଆଦିବାସୀ ଓ ମାଲକାନଗିରି ଲୋକଙ୍କ ହିତରେ ଓଡ଼ିଶାର ପଲ୍ଲୀରୁ ଦିଲ୍ଲୀ ପର୍ଯ୍ୟନ୍ତ ଲଢ଼ି ଚାଲିବ ବୋଲି ଖୁଣ୍ଟିଆ କହିଛନ୍ତି। ଏହି ଅବସରରେ ବରିଷ୍ଠ ବିଜେଡି ନେତା ଦେବୀ ପ୍ରସାଦ ମିଶ୍ର, ବିଧାୟକ ମନୋହର ରନ୍ଧାରୀ ପ୍ରମୁଖ ଉପସ୍ଥିତ ଥିଲେ।

ମହିଳା ବିରୋଧୀ ହିଂସା ରୋକିବାରେ ସରକାର ଅସମର୍ଥ: ବିଜେଡି

ଭୁବନେଶ୍ୱର, ୯।୧(ସୁନିତ୍ ମିଶ୍ର)

ରାଜ୍ୟର ଉପରମୁହାଁ ମହିଳା ବିରୋଧୀ ହିଂସା ରୋକିବାକୁ ରାଜ୍ୟ ସରକାର ଅସମର୍ଥ। ସରକାରଙ୍କ ପକ୍ଷରୁ 'ମୁଖ୍ୟମନ୍ତ୍ରୀ କନ୍ୟା ବିବାହ ଯୋଜନା' ଘୋଷଣା କରାଯାଇଛି। ଏହି ଯୋଜନା କାର୍ଯ୍ୟକାରୀ କରିବା ସହ ରାଜ୍ୟର କନ୍ୟାମାନଙ୍କୁ ସୁରକ୍ଷା ପ୍ରଦାନରେ ସରକାର ପ୍ରାଥମିକତା ଦିଅନ୍ତୁ ବୋଲି ବିଜେଡି କହିଛି। ଏକ ପ୍ରେସ୍ ବିବୃତି ଜରିଆରେ ବିଜେଡି ମୁଖପାତ୍ର ଲେନିନ୍ ମହାନ୍ତି କହିଛନ୍ତି, ଅବତାର ଗ୍ରୁପ୍ ଦ୍ୱାରା ସଦ୍ୟ ପ୍ରକାଶିତ ରିପୋର୍ଟ 'ଟପ୍ ସିଟିଜ୍ ଫର୍ ୱମେନ୍ ଇନ୍ ଇଣ୍ଡିଆ'ରେ ଓଡ଼ିଶାର କୌଣସି ସହର ଶ୍ରେଷ୍ଠ ୨୫ ସହର ତାଲିକାରେ ସ୍ଥାନ ପାଇନାହିଁ। ୩୪ତମ ସ୍ଥାନରେ ଭୁବନେଶ୍ୱର ରହିଥିଲା ବେଳେ ରାଉରକେଲା ୪୨ତମ ସ୍ଥାନରେ ରହିଛି। ରାଜ୍ୟର ମହିଳାମାନଙ୍କୁ ଶିକ୍ଷା, ସ୍ୱାସ୍ଥ୍ୟ, ଦକ୍ଷତା ବିକାଶ, ଜୀବନଜୀବିକା ସର୍ବୋପରି ସୁରକ୍ଷା ଓ ନିରାପତ୍ତା ଯୋଗାଇଦେବାରେ ରାଜ୍ୟ ସରକାର ସମ୍ପୂର୍ଣ୍ଣ ବିଫଳ ହୋଇଛନ୍ତି। ରାଜ୍ୟରେ ଡବଲ ଇଞ୍ଜିନ ସରକାର ଆସିବା ପରେ ମହିଳା ବିରୋଧୀ ହିଂସା ଲାଗି ଜାତୀୟ ତଥା ଅନ୍ତର୍ଜାତୀୟ ସ୍ତରରେ ଓଡ଼ିଶା ନିନ୍ଦିତ ଓ ଅପମାନିତ ହୋଇଛି। ୧୫ ମାସରେ ରାଜ୍ୟରେ ୪୦,୯୪୭ ମହିଳା ବିରୋଧୀ ହିଂସା ସଙ୍ଗଠିତ ହୋଇଥିଲା ବେଳେ ୪ ହଜାରରୁ ଊର୍ଦ୍ଧ୍ୱ ବଳାତ୍କାର ଘଟିଛି। ଏହି ପରିସଂଖ୍ୟାନ ଖୋଦ୍ ମୁଖ୍ୟମନ୍ତ୍ରୀ ବିଧାନସଭାରେ ଲିଖିତ ଭାବେ ଉପସ୍ଥାପନ କରିଛନ୍ତି। ଉକ୍ତ ପରିସଂଖ୍ୟାନ ଓ ରିପୋର୍ଟରୁ ସ୍ପଷ୍ଟ ବାରିହେଉଛି ଓଡ଼ିଶାରେ ନାରୀ ସୁରକ୍ଷିତ ନୁହନ୍ତି ବୋଲି ଲେନିନ୍ କହିଛନ୍ତି।

ଗାଡ଼ି ଧକ୍କାରେ ଯୁବକ ମୃତ

ପଟ୍ଟାଙ୍ଗି,୯।୧(ଶରତ କୁମାର ଧଳ)

କୋରାପୁଟ ଜିଲା ପଟ୍ଟାଙ୍ଗି ଥାନା ଅଧୀନ କୁଣ୍ଡୁଲିସ୍ଥିତ ଗୁରୁକୁଳ ଆଶ୍ରମ ନିକଟରେ ଗାଡ଼ି ଧକ୍କାରେ ଜଣେ ଯୁବକଙ୍କ ଗୁରୁବାର ରାତିରେ ମୃତ୍ୟୁ ହୋଇଛି। ମୃତକ ହେଲେ ପଟ୍ଟାଙ୍ଗି ବ୍ଲକ୍ ଦେଓପଟ୍ଟାଙ୍ଗି ପଞ୍ଚାୟତ ସଲପଗୁଡ଼ା ଗ୍ରାମର ଗଙ୍ଗାଧର ପାମିୟା।

ସୂଚନାନୁଯାୟୀ, ଗୁରୁବାର ରାତିରେ ଗଙ୍ଗାଧର ଘରକୁ ଆସି ବାଇକ୍(ଓଡି-୧୦ଏନ୍୬୨୦୮) ଯୋଗେ ସେମିଲିଗୁଡା ଫେରୁଥିବା ବେଳେ ଏକ ଅଜଣା ଗାଡ଼ି ତାଙ୍କୁ ପଛ ପଟରୁ ଧକ୍କା ଦେଇଥିଲା। ଏଥିରେ ତାଙ୍କର ଘଟଣାସ୍ଥଳରେ ମୃତ୍ୟୁ ହୋଇଥିଲା। ପଟ୍ଟାଙ୍ଗି ପୋଲିସ ଘଟଣାସ୍ଥଳରେ ପହଞ୍ଚି ମୃତଦେହ ସହ ବାଇକ୍‌କୁ ଜବତ କରି ତଦନ୍ତ ଆରମ୍ଭ କରିଛି। ଗଙ୍ଗାଧର ସେମିଲିଗୁଡାସ୍ଥିତ ଏକ କଲେଜର ଯୁକ୍ତ ୨ର ଦ୍ୱିତୀୟ ବର୍ଷ ଛାତ୍ର। ପଞ୍ଚାୟତ ସରପଞ୍ଚ ନରେନ୍ଦ୍ର ବଡ଼ନାୟକ ପଟ୍ଟାଙ୍ଗି ସ୍ୱାସ୍ଥ୍ୟକେନ୍ଦ୍ରରେ ପହଞ୍ଚି ମୃତଦେହ ବ୍ୟବଚ୍ଛେଦ ହେବା ନେଇ ପୋଲିସ ଓ ସ୍ୱାସ୍ଥ୍ୟ ବିଭାଗର ଅଧିକାରୀଙ୍କ ସହ ଆଲୋଚନା କରିଥିଲେ। ଶୁକ୍ରବାର ମୃତଦେହ ବ୍ୟବଚ୍ଛେଦ ପରେ ପରିବାର ଲୋକଙ୍କୁ ହସ୍ତାନ୍ତର କରାଯାଇଛି।

ପ୍ରଥମ ପୃଷ୍ଠାରୁ

ଫୋନ୍ କଲେନି,...

ଉପରେ ୨୫% ଆମଦାନୀ ଶୁଳ୍କ କଷିଥିଲେ। ଏଥିସହ ରୁଷିଆଠାରୁ ଭାରତ ଶସ୍ତାରେ ତୈଳ କ୍ରୟ କରୁଥିବାରୁ ଅତିରିକ୍ତ ଭାବେ ୨୫% ଦଣ୍ଡାତ୍ମକ ଶୁଳ୍କ ଲଗାଇଥିଲେ। ଫଳରେ ଆମେରିକାକୁ ଭାରତୀୟ ସାମଗ୍ରୀ ରପ୍ତାନି ବହୁଳ ଭାବେ ପ୍ରଭାବିତ ହୋଇଛି, ଯାହାର ନକାରାତ୍ମକ ପ୍ରଭାବ ଦେଶର ଅର୍ଥନୀତି ଉପରେ ପଡ଼ିଛି। ଏତିକି ନୁହେଁ, ରୁଷୀୟ ତୈଳ କ୍ରୟ କରୁଥିବା ଭାରତର ସାମଗ୍ରୀଗୁଡ଼ିକ ଉପରେ ଆମେରିକା ପକ୍ଷରୁ ଅତିରିକ୍ତ ୫୦୦% ଟାରିଫ୍ ଲଗାଇବା ଉଦ୍ଦେଶ୍ୟରେ ରିପବ୍ଲିକାନ୍ ସିନେଟର ଲିଣ୍ଡସେ ଗ୍ରାହାମ୍ ଓ ଡେମୋକ୍ରାଟିକ୍ ସିନେଟର ରିଚାର୍ଡ ବ୍ଲୁମେନ୍ଥାଲ 'ସାଙ୍କଶନିଂ ରୁଷିଆ ଆକ୍ଟ, ୨୦୨୫' ଶୀର୍ଷକ ଏକ ଦ୍ୱିଦଳୀୟ ବିଧେୟକ ଆଗତ କରିଛନ୍ତି। ଟ୍ରମ୍ପ୍ ଉକ୍ତ ବିଧେୟକକୁ ସବୁଜ ସଙ୍କେତ ଦେଇଥିବା ଲିଣ୍ଡସେ ସୂଚନା ଦେଇଛନ୍ତି। ଏଭଳି ସମୟରେ ଦୁଇଦେଶ ମଧ୍ୟରେ ବାଣିଜ୍ୟ ଚୁକ୍ତି ଭୁଶୁଡ଼ିବା ପଛର କାରଣ ଲ୍ୟାଟ୍‌ନିକ୍ ଉକ୍ତ ସାକ୍ଷାତ୍‌କାର ବେଳେ କହିଛନ୍ତି। ଟ୍ରମ୍ପ୍ ସବୁବେଳେ ଚାହାନ୍ତି, ଯେଉଁ ଦେଶ ଆମେରିକା ସହ ଚୁକ୍ତି କରିବ, ପ୍ରଥମେ ତାକୁ ଆଲୋଚନାର ଟେବୁଲକୁ ଆସିବାକୁ ପଡ଼ିବ। ବ୍ରିଟେନ୍ ସହ ଡିଲ୍ ପରେ ପରବର୍ତ୍ତୀ ପାଳି କାହାର ବୋଲି ଟ୍ରମ୍ପଙ୍କୁ ସମସ୍ତେ ପ୍ରଶ୍ନ କରିଥିଲେ। ଟ୍ରମ୍ପ୍ ଅନେକ ଦେଶର ନାମ କହିଥିଲେ। କିନ୍ତୁ ସେ ଭାରତ ବିଷୟରେ ସର୍ବସାଧାରଣରେ ବହୁବାର ଉଲ୍ଲେଖ କରିଥିଲେ। ସେତେବେଳେ ଆମେ ଭାରତ ସହ ଆଲୋଚନା କରୁଥିଲୁ। ସବୁକିଛି ଠିକ୍‌ଠାକ୍ ଚାଲିଥିଲା। କିନ୍ତୁ ମୋଦି ଫୋନ୍ କରି ନ ଥିଲେ। ପରେ ଇଣ୍ଡୋନେସିଆ, ଫିଲିପାଇନ୍ସ ଓ ଭିଏଟ୍‌ନାମ ସହ ଆମେରିକା ଟ୍ରେଡ୍ ଡିଲ୍ ଘୋଷଣା କରିଥିଲା।

ଏହା ଉପରେ ଭାରତର ବହିର୍ବ୍ୟାପାର ମନ୍ତ୍ରଣାଳୟ ମୁଖପାତ୍ର ରଣଧୀର ଜୟସ୍ୱାଲ କହିଛନ୍ତି, ୟୁଏସ୍ କମର୍ସ ସେକ୍ରେଟାରିଙ୍କ ମନ୍ତବ୍ୟ ଭୁଲ୍। ଭାରତ ଓ ଆମେରିକା ଅନେକ ଥର ବାଣିଜ୍ୟ ଚୁକ୍ତି ସମ୍ପର୍କିତ ଆଲୋଚନା କରିଛନ୍ତି। ନୂଆଦିଲ୍ଲୀ ଏହାକୁ ଆଗକୁ ବଢ଼ାଇବା ପାଇଁ ପ୍ରତିଶ୍ରୁତିବଦ୍ଧ। ଗତବର୍ଷ ଫେବୃଆରୀ ୧୩ ସୁଦ୍ଧା ଦ୍ୱିପାକ୍ଷିକ ବାଣିଜ୍ୟ ଚୁକ୍ତି ସମ୍ପନ୍ନ କରିବା ପାଇଁ ଦୁଇଦେଶ ମଧ୍ୟରେ ଆଲୋଚନା ହୋଇଥିଲା। ସେବେଠୁ ଉଭୟ ପକ୍ଷ ଏକ ସନ୍ତୁଳିତ ଓ ପରସ୍ପର ପାଇଁ ଲାଭଦାୟକ ହେବା ଭଳି ଚୁକ୍ତି ସମ୍ପନ୍ନ ନିମନ୍ତେ ଅନେକ ପର୍ଯ୍ୟାୟରେ ଆଲୋଚନା କରିଛନ୍ତି। ଏପରି କି ପ୍ରଧାନମନ୍ତ୍ରୀ ମୋଦି ଓ ରାଷ୍ଟ୍ରପତି ଟ୍ରମ୍ପ୍ ବିବିଧ କ୍ଷେତ୍ରରେ ସହଯୋଗ ବୃଦ୍ଧି ନେଇ ୨୦୨୫ରେ ୮ ଥର ଆଲୋଚନା କରିଛନ୍ତି। ତେଣୁ ମୋଦି ଫୋନ୍ କଲେ ନାହିଁ ବୋଲି ବାଣିଜ୍ୟ ଚୁକ୍ତି ହୋଇପାରିଲା ନାହିଁ କହିବା ଅଯୌକ୍ତିକ।

GOVT. OF ODISHA, DEPARTMENT OF AGRICULTURE AND FARMERS EMPOWERMENT
OFFICE OF THE PROJECT DIRECTOR, WATERSHEDS, GANJAM, BERHAMPUR
AT/PO-BERHAMPUR, PIN-760004, Email id: pdws.ganjam@gmail.com
No.L-161
QUOTATION CALL NOTICE NO.01/2025-26

Sl.No.	Name of Work	Tender of Shelterbelt Cashew plantation of Golabandha range for the year 2025-26			
		Name of the Plantation	Total area in Hect.	Period of Tender	Harvesting Year
1	Tender of Cashew Plantation	Kirtipur	119.35	01.03.2026 to 31.05.2026	One Year
		Markandi-I	108.400		
		Dankalpadu	88.59	01.03.2026 to 31.05.2030	Five Year
		Eksing	107.12		
		Ramayapatna	34.00		
		Markandi-II	22.41		
2	Cost of Tender Paper	200/-			
3	Date and Time of availability of bid documents in the portal and office of the undersigned during office hours	15.01.2026.10.00 AM			
4	Date and Time for receipt of bids	15.01.2026 to 29.01.2026 5.30 PM			
5	Mode of receipt of tender paper	By Speed Post only			
6	Date and Time of Opening of Tender	30.01.2026 at 11.00 AM onwards for One year & 31.01.2026 at 11.00 AM onwards for Five year (In office of the undersigned)			
7	Earnest Money Deposit	10% quoted price for one year tender, 5% quoted price for Five year tender (In shape of Bank Draft in favour of Project Director, Watersheds, Ganjam, Berhampur)			

OIPR- **Sd./-P. K. Pattanaik, Project Director, Watersheds, Ganjam, Berhampur**

ଜିଲ୍ଲା ପ୍ରକଳ୍ପ କାର୍ଯ୍ୟାଳୟ, ସମଗ୍ର ଶିକ୍ଷା, ଗଜପତି
ବିଜ୍ଞାପନ
No.n-228: ଏତଦ୍ୱାରା ଜିଲ୍ଲା ପ୍ରକଳ୍ପ ସଂଯୋଜକ କାର୍ଯ୍ୟାଳୟ ବିଜ୍ଞପ୍ତି ସଂଖ୍ୟା ୨୦୨୪ ତାରିଖ ୩୧.୦୭.୨୦୨୫ ଅନୁସାରେ କସ୍ତୁରବା ଗାନ୍ଧୀ ବାଳିକା ବିଦ୍ୟାଳୟମାନଙ୍କରେ ଖାଲିଥିବା ବିଭିନ୍ନ ପଦବୀ ନିମନ୍ତେ ଆବେଦନ କରିଥିବା ପ୍ରାର୍ଥିନୀ/ପ୍ରାର୍ଥୀଙ୍କ ସବିଶେଷ ବିବରଣୀ (www.gajapati.nic.in) ରେ ପ୍ରକାଶ ପାଇଅଛି । ଏଣୁ ସମ୍ପୃକ୍ତ ପ୍ରାର୍ଥିନୀ/ପ୍ରାର୍ଥୀ ଉକ୍ତ website ରେ ପ୍ରକାଶିତ ବିଜ୍ଞାପନ ଅନୁସାରେ ଚୟନ ପ୍ରକ୍ରିୟାରେ ଭାଗ ନେବାକୁ ଅନୁରୋଧ କରାଗଲା । ପ୍ରାର୍ଥିନୀ/ପ୍ରାର୍ଥୀଙ୍କୁ ପୃଥକ୍ ଭାବେ ସମ୍ପୃକ୍ତ ତଥ୍ୟ ଜଣାଇବାର ଅନ୍ୟ କୌଣସି ବିକଳ୍ପ ଉପଲବ୍ଧ ନୁହେଁ ଓ ଭବିଷ୍ୟତରେ ସମ୍ପୃକ୍ତ ଚୟନ ପ୍ରକ୍ରିୟା ସମ୍ବନ୍ଧିତ ତଥ୍ୟ www.gajapati.nic.in website ମାଧ୍ୟମରେ ପ୍ରକାଶ ପାଇବ ।
ସ୍ୱା./-ଜିଲ୍ଲା ପ୍ରକଳ୍ପ ସଂଯୋଜକ
ସମଗ୍ର ଶିକ୍ଷା, ଗଜପତି
OIPR-

MUNICIPAL COUNCIL: RAIRANGPUR
Phone No.06794-222054, E-Mail ID: rairangpurn.hud@ori.nic.in/rrpurnac@gmail.com
No.C-2021 **"e" PROCUREMENT NOTICE**
TENDER CALL NOTICE NO:- 293/dt.24.12.2025
BID IDENTIFICATION NO:- T7RRP2025-26

1. Name of the Work	:	Civil Works
2. Total No. works	:	41 No.
3. Estimated Cost	:	1.69 to 16.95 Lakhs
4. Class of Contractors	:	As per DTCN
5. Period of Completion	:	As per DTCN
6. Availability of Tender Online for bidding	:	07.01.2026 at 11: AM to 19.01.2026 upto 5.00 PM
7. Tender Box Offline documents Dropping	:	20.01.2026 upto 5.00 PM
8. Date & Time of opening of Tender	:	21.01.2026 at 11.00 AM

Other detail can be seen from the website www.tendersorissa.gov.in
Authority reserves the right to reject any of all the tenders without assigning any reason thereof.
OIPR- **Sd./- Executive Officer, Rairangpur Municipality**

GOVERNMENT OF ODISHA
OFFICE OF THE DIVISIONAL FOREST OFFICER, GHUMSUR SOUTH DIVISION
Bhejiput, Bhanjanagar, Ganjam, Odisha, Pin - 761126
Tele/Fax - 06821-241015, E-mail: dfo.ghumsursouth@odisha.gov.in
SHORT TENDER NOTICE
No. 09/2025-26 Dated_06/01/2026
No.MM-477 : Divisional Forest Officer, Ghumsur South Forest Division invites sealed tenders from reputed intending Manufacturing Firms/ Dealers/ Suppliers having valid GSTIN and PAN Registration No. for Procurement of One (01) numbers Thermal UAV (DRONE) with battery combo pack (Battery kit, Speaker and RTK module). The tender papers with detailed terms and conditions will be available in the website www.ganjam.odisha.gov.in/www.odishaforest.in in the Office of Divisional Forest Officer, Ghumsur South Division on payment of Rs.1,000/- (One thousand) only Account Payee Bank Draft or cash in favour of Divisional Forest Officer, Ghumsur South Forest Division during office hours from **dated 09.01.2026 to 18.01.2026**. The Tender Papers can be submitted at the below mentioned address on or before **08.01.2026 latest by 05.00 PM** by Speed Post/ registered post/ by hand only. The tender will be opened in the office of the undersigned on **19.01.2026 at 11.30 AM**.
Post/Courier : Divisional Forest Officer, Office of the DFO, Ghumsur South Forest Division, At: - Bhejiput, Bhanjanagar, Dist - Ganjam, Pin-761126
Email-id : dfoghsouth@gmail.com
OIPR- **Sd./- Divisional Forest Officer Ghumsur South Division**

OFFICE OF THE NOTIFIED AREA COUNCIL, DHARMAGARH
(Dt.)- KALAHANDI
E-mail:nacdharmagarh@gmail.com
No.45/DMH Dated. 03.01.2026
QUOTATION CALL NOTICE

Name of the Work	:	Design, Supply and Installation of three nos of fountain and one no selfie point at Smart Park under Dharmagarh NAC.
No. of Works	:	01 No.
Tender Notice No. & Date	:	40/DMH, Dt.03.01.2026
Agency	:	As per eligibility
Period of Tender	:	2 Months
Available of Documents	:	Dt.06.01.2026 to Dt.20.01.2026 (in Office Hours) at NAC Office Dharmagarh
EMD	:	Rs.5,000.00
Last date of receipt of bid documents	:	Upto 01.00 PM of Dt.22.01.2026
Date of Opening of Bid	:	03.00 PM of Dt.22.01.2026
Name and address of the Officer Inviting the Notice	:	Executive Officer, NAC, Dharmagarh, Kalahandi

OIPR- **Sd./- Executive Officer NAC, Dharmagarh**

GOVERNMENT OF ODISHA
OFFICE OF THE CHIEF CONSTRUCTION ENGINEER CENTRAL (R&B) CIRCLE, BHUBANESWAR
Mail I.d: seccbbsr@gmail.com
E-Procurement Tender Call Notice No.22 of 2025-26
No.7708 (Estg.) Bhubaneswar the 30th December-2025
No.B-913: The Chief Construction Engineer, Central (R&B) Circle Bhubaneswar on behalf of the Governor of Odisha invites percentage rate bids for one number road work to be received in online bidding, double cover system for Improvement work as detailed in:https://tendersodisha.gov.in. The details of bid documents will be available in the above website from **5.00 P.M. of 12.01.2026 to 5.00 P.M of 22.01.2026**. The bidders must possess compatible Digital Signature Certificate of Class II or III. Bids received online shall be opened at **5.30 P.M of 22.01.2026** in the Office of the Chief Construction Engineer, Central (R&B) Circle Bhubaneswar.
Further details can be seen from the e-procurement portal www.tendersodisha.gov.in.
Addendum / Corrigendum, if required, will be available only in the Website.
Sd./- Er.M.K.Mahananda
Chief Construction Engineer
OIPR- **Central (R&B) Circle, Bhubaneswar**

ବନଖଣ୍ଡ ଅଧିକାରୀ ତଥା ବନ୍ୟପ୍ରାଣୀ ତତ୍ତ୍ୱାବଧାରକଙ୍କ କାର୍ଯ୍ୟାଳୟ, ରାଉରକେଲା
OFFICE OF THE DIVISIONAL FOREST OFFICER CUM WILDLIFE WARDEN ROURKELA FOREST DIVISION, ROURKELA, SUNDARGARH, ODISHA
Phone No.0661-2664637, Fax No.0661-2664638, e-mail:dfo.rourkela.od@gov.in
No.MM-481 (A) Order No.05/Dtd. 07.01.2026
INVITATION FOR BIDS (IFB)
E-Procurement Bid Identification No.RKL-F.E.&C.C./2025-26 Dtd.07.01.2026
1. Name of Work : Construction of Large Water Body at Forest Block:CHHATAM Beat: SONAKHAN Forest Range: RAJGANGPUR of Rourkela Forest Division, District Sundargarh.

2. No. of Works	:	01 No.
3. No. of Covers	:	SINGLE cover
4. Estimated Cost	:	Rs.16,78,101.00
5. Period of Completion	:	01 Calendar Month
6. Date & Time of availability of bid documents in portal	:	From 10.00 AM of date 12.01.2026 to 05.00 PM of dated 21.01.2026
7. Last date/time for receipt of bids in the portal	:	Upto 5.00 PM of dated 21.01.2026
8. Date of Opening of bid documents	:	At 11.00 AM of date 22.01.2026
9. Class of Contractor	:	"D" & "C" Class Contractor
10. Name and address of Officer Inviting Bid	:	Divisional Forest Officer Rourkela Forest Division

Further details can be seen from the e-Procurement portal www.tenderodisha.gov.in. The Addendum/ Corrigendum if any will be hosted in the website only.
OIPR- **Sd./- Divisional Forest Officer, Rourkela Forest Division**

GOVERNMENT OF ODISHA
COMMERCE AND TRANSPORT DEPARTMENT
REQUEST FOR PROPOSAL
(Reference No.: 335 date 7th January,2026)
"SELECTION OF ORSAC EMPANELLED DGPS–ETS SURVEYORS HAVING OFFICE IN CUTTACK, PURI & BHUBANESWAR FOR SITE VERIFICATION OF HEIGHT CLEARANCE CASES FOR SHRI JAGANNATH INTERNATIONAL AIRPORT (SJIA), PURI"
No.JJ-85 : The Commerce and Transport Department, Government of Odisha, invites e-Tender for empanelment of agencies from eligible Odisha Space Applications Centre (ORSAC) empanelled Vendors to undertake complete assignment for site verification of height clearance cases for Shri Jagannath International Airport (SJIA), Puri. A detail tender notice can be downloaded from the website of the department https://tendersodisha.gov.in/nicgep/app & https://ct.odisha.gov.in/tenders. Eligible and interested firms may download the RFP documents which contains the details of the requirement from the website of Government of Odisha and submit and their offer.

The proposals complete in all respect should reach the undersigned latest by 03.00 PM on 28.01.2026. Bids received after the above deadline shall be summarily rejected. The authority reserves the right to reject any or all the proposals without assigning any reason thereof.
Sd./- Special Secretary to Govt. & Director of Aviation. Commerce and Transport (Transport)Department
OIPR- **Government of Odisha**

MUNICIPAL OFFICE : JEYPORE
Ph. No.06854-321098, Fax No. 06854-230104,
Email - jeyporem.hud@nic.in
Letter. No.54/JM Date : 06.01.2026
No.C-2013 **Online Tender Call Notice**

TCN Documents available at	http://www.jeyporemunicipality.in http://koraput.odisha.gov.in
No. of works	23
Estimated cost / EMD Cost / Paper Cost	As per DTCN
Date & Time of Bidding	From **08.01.2026** at 11:00 Hours to **17.01.2026** Upto 16:00 Hours
Last date & time for receipt of bids through speed post	**20.01.2026** Upto 11:00 Hours
Documents shall be opened in presence of the Participate Bidders	**20.01.2026** at 11:00 Hours onwards

OIPR- **Sd./- Executive Officer Jeypore Municipality**

ପଞ୍ଚାୟତ ସମିତି କାର୍ଯ୍ୟାଳୟ ହିଞ୍ଜିଳିକାଟୁ
OFFICE OF THE PANCHAYAT SAMITI, HINJILICUT, GANJAM
Near College Square, Hinjilicut-761102, Phone : 06811-280032, e-Mail : ori-hingilicut@gramsat.nic.in
Letter No : 92 Date : 06.01.2026
INVITATION FOR COMPETITIVE BIDING
BID IDENTIFICATION NO. : HIN-PS-01/2025-26
NO.i-464 Tender ID :-

01.	PROCUREMENT OFFICER-PUBLISHER / OFFICER INVITING THE TENDER / BIDS (OIT)	: BLOCK DEVELOPMENT OFFICER, HINJILICUT
02.	NAME OF THE WORKS / PACKAGES	: INDIVIDUAL CIVIL CONSTRUCTION WORKS AS PUBLISHED IN THE WEBSITE
03.	NOS. OF WORKS	: 02 NOS
04.	ESTIMATED COST (WITHOUT GST)	: RS. 23,96,693.00 (EACH WORK)
05.	DATE & TIME OF AVAILABILITY OF BID DOCUMENTS IN THE PORTAL	: FROM 11.00 HOURS OF DTD. 12.01.2026 TO 17.00 HOURS OF DTD. 30.01.2026
06.	LAST DATE/TIME FOR RECEIPT OF BIDS IN THE PORTAL (SUBMISSION OF TECHNICAL BIDS & FINANCIAL BIDS)	: 17.00 HOURS OF 30.01.2026
07	DATE & TIME OF OPENING OF THE BIDS	: 11.00 A.M. HOURS OF 02.02.2026 IN CHAMBER OF BLOCK DEVELOPMENT OFFICER, (IF ANY HOLIDAY, THEN THE TENDER WILL BE OPENED ON NEXT WORKING DAY)

**N.B. : Further more details

ଓଡ଼ିଶା ମାଇନିଂ ଏକ୍ସପୋ ୨୦୨୬

ଏଆଇ, ସଷ୍ଟେନ୍‌ବିଲିଟି ଉପରେ ଗୁରୁତ୍ୱାରୋପ

ଭୁବନେଶ୍ୱର,୯।୧(ଅନୁରାଧା ମହାରଣା)

'ଏଆଇ ସର୍ବଦା ମାନବ ମନର ଏକ ପ୍ରତିଫଳନ ଭାବେ ରହିଆସିଛି। ଯଦିଓ ଆଧୁନିକ ମେଶିନ ବର୍ତ୍ତମାନ ଜୀବନଶୈଳୀକୁ ଉନ୍ନତ କରିବା ସହ ନିଯୁକ୍ତି କ୍ଷେତ୍ରରେ ପରିବର୍ତ୍ତନ ଆଣୁଛି।' ଭୁବନେଶ୍ୱର ବରମୁଣ୍ଡା ପଡ଼ିଆରେ ଚାଲିଥିବା ଚତୁର୍ଥ ଓଡ଼ିଶା ଖଣି ଏବଂ ଭିତ୍ତିଭୂମି ଅନ୍ତର୍ଜାତୀୟ ଏକ୍ସପୋ ୨୦୨୬ର ଦ୍ୱିତୀୟ ଦିନରେ ଉପମୁଖ୍ୟମନ୍ତ୍ରୀ କନକ ବର୍ଦ୍ଧନ ସିଂହଦେଓ ମୁଖ୍ୟ ଅତିଥି ଭାବରେ ଯୋଗଦେଇ ଏପରି ମନ୍ତବ୍ୟ ରଖିଛନ୍ତି। କାର୍ଯ୍ୟକ୍ରମରେ ଏମ୍‌ଏସ୍‌ଏମ୍‌ଇ ମନ୍ତ୍ରୀ ଗୋକୁଳାନନ୍ଦ ମଲ୍ଲିକ, ଫ୍ୟୁଚରେକ୍ସ ଗ୍ରୁପର ଅଧ୍ୟକ୍ଷ ସ୍ୱାମୀ ପ୍ରେମ ଅନ୍ୱେଶୀ, ଫ୍ୟୁଚରେକ୍ସ ଗ୍ରୁପର ନିର୍ଦ୍ଦେଶକ ନମିତ ଗୁପ୍ତା, ନିର୍ଦ୍ଦେଶକ ତଥା ସିଇଓ, ଏମ୍‌ଆର୍‌ନାଲ୍‌କୋର ପୂର୍ବତନ ସିଏମ୍‌ଡି ତଥା ଆୟୋଜକ କମିଟିର ଅଧ୍ୟକ୍ଷ ଡ. ତପନ କୁମାର ଚାନ୍ଦ, ଟିସିଏସ୍ ଗ୍ଲୋବାଲ ମୁଖ୍ୟ ସେଣ୍ଟର ଅଫ ଏକ୍ସିଲେନ୍ସ ଆମେରିକା ଅଜିତ କୁମାର କର ଏବଂ ଇଞ୍ଜିନିୟର୍ସ ପ୍ରାଇଭେଟ ଲିମିଟେଡ୍‌ର ବିବେକ ଅଗ୍ରୱାଲ ଯୋଗଦେଇଥିଲେ। ସ୍ୱାମୀ ପ୍ରେମଅନ୍ୱେଶୀ ସ୍ୱାଗତ ଭାଷଣ ଦେଇଥିଲେ। ଏକ୍ସପୋର ଅନ୍ତର୍ଜାତୀୟ ସଫଳତା ସମ୍ପର୍କରେ ସୂଚନା ଦେଇ ଆୟୋଜକ କମିଟିର ଅଧ୍ୟକ୍ଷ ଡ. ତପନ କୁମାର ଚାନ୍ଦ କହିଛନ୍ତି, '୩୦,୦୦୦ ବର୍ଗମିଟର ପରିମିତ ସ୍ଥାନରେ ବ୍ୟାପିଥିବା ଏହି 'ଚତୁର୍ଥ ଅନ୍ତର୍ଜାତୀୟ ଖଣି ଏବଂ ଭିତ୍ତିଭୂମି ଏକ୍ସପୋ, ଅଷ୍ଟ୍ରେଲିଆର କୁଇନ୍ସଲ୍ୟାଣ୍ଡ ଅନ୍ତର୍ଜାତୀୟ ଖଣି ଏକ୍ସପୋ ଭଳି ବିଶ୍ୱସ୍ତରୀୟ ପ୍ଲାଟଫର୍ମ ସହ ତୁଳନୀୟ ନୂତନ ମାନଦଣ୍ଡ ସ୍ଥାପନ କରିଛି। ଏହା ଆଗାମୀ ବର୍ଷଗୁଡ଼ିକରେ ବିଶ୍ୱର ଅନ୍ୟତମ ସର୍ବବୃହତ ଖଣି ପ୍ରଦର୍ଶନୀ ହେବାକୁ ଯାଉଛି । ଓଡ଼ିଶାର ଜିଡିପିରେ ଖଣିକ୍ଷେତ୍ର ପ୍ରାୟ୧୦% ଯୋଗଦାନ ଦେବା ସହ ବ୍ୟାପକ ନିଯୁକ୍ତି ସୁଯୋଗ ସୃଷ୍ଟି କରୁଛି। ବର୍ତ୍ତମାନ ଏହା ରାଜ୍ୟ ଅର୍ଥନୀତିକୁ ୬୦,୦୦୦ରୁ ୭୦,୦୦୦ କୋଟି ଟଙ୍କା ପ୍ରଦାନ କରୁଥିବା ବେଳେ ଭବିଷ୍ୟତରେ ଏହା ୨ଲକ୍ଷ କୋଟି ଟଙ୍କାରେ ପହଞ୍ଚିବାର ସମ୍ଭାବନା ରହିଛି। ଅଜିତ କୁମାର କର ଖଣି କ୍ଷେତ୍ରର ପ୍ରଯୁକ୍ତି-ଆଧାରିତ ଭବିଷ୍ୟତ ଉପରେ ଆଲୋକପାତ କରିଥିଲେ। ଏହି ଦିବସର ଏକ ପ୍ରମୁଖ ଆକର୍ଷଣ ଥିଲା 'ଚେଞ୍ଜ ମେକର ଆୱାର୍ଡ' ପ୍ରଦାନ ସମାରୋହ। ଉପ-ମୁଖ୍ୟମନ୍ତ୍ରୀଙ୍କଅଧ୍ୟକ୍ଷତାରେ ଆୟୋଜିତ ଏହି ସ୍ୱତନ୍ତ୍ର କାର୍ଯ୍ୟକ୍ରମରେ ପଦ୍ମଶ୍ରୀ ପୁରସ୍କାରପ୍ରାପ୍ତ ବିଶିଷ୍ଟ ଓଡ଼ିଶୀ ନୃତ୍ୟଶିଳ୍ପୀ ଅରୁଣା ମହାନ୍ତି, ପୂର୍ବତନ ନକ୍ସଲଙ୍କ ପରିବର୍ତ୍ତନ ଏବଂ ଯୌନକର୍ମୀଙ୍କ ଥଇଥାନ ପାଇଁ କାର୍ଯ୍ୟ କରୁଥିବା ପ୍ରେରଣାଦାୟୀ ବକ୍ତା ସଂଯୁକ୍ତା ପଟ୍ଟନାୟକ, ଓଡ଼ିଆ ସଂସ୍କୃତି ଓ ଐତିହ୍ୟର ପ୍ରଚାର କରୁଥିବା ତନୟା ପଟ୍ଟନାୟକ ଏବଂ ଲାଞ୍ଜିଗଡ଼, ଅନୁଗୁଳ ଓ ସୁନ୍ଦରଗଡ଼ ଆଦି ଅଞ୍ଚଳରେ ଆଦିବାସୀଙ୍କ ବିକାଶ ପାଇଁ ଉତ୍ସର୍ଗୀକୃତ ହରମିତ୍ ସେହରଙ୍କ ସମେତ ବହୁ ପ୍ରେରଣାଦାୟୀ ବ୍ୟକ୍ତିତ୍ୱ ସାମିଲ ଥିଲେ।

ଓଡ଼ିଶା ଗ୍ରୀଡ୍ ଇନ୍‌ସାଇଟ୍‌ର ଶୁଭାରମ୍ଭ

ଭୁବନେଶ୍ୱର,୯।୧(ଅନୁରାଧା ମହାରଣା)

ସଚିବାଳୟଠାରେ ଶୁକ୍ରବାର ଓଡ଼ିଶାର ଉପମୁଖ୍ୟମନ୍ତ୍ରୀ, ଶକ୍ତି ଏବଂ କୃଷି ଓ କୃଷକ ସଶକ୍ତୀକରଣ ବିଭାଗ କନକ ବର୍ଦ୍ଧନ ସିଂହଦେଓ ଓପିଟିସିଏଲ୍ ଦ୍ୱାରା ନିର୍ମିତ ଓଡ଼ିଶା ଗ୍ରୀଡ୍ ଇନ୍‌ସାଇଟ୍‌ର ଶୁଭାରମ୍ଭ କରିଛନ୍ତି । ଏହି ଅବସରରେ ଓପିଟିସିଏଲ୍‌ର ଅଧ୍ୟକ୍ଷ ତଥା ପରିଚାଳନା ନିର୍ଦ୍ଦେଶକ ଭାସ୍କର ଶର୍ମା ଏବଂ ଓପିଟିସିଏଲ୍‌ର ବହୁ ବରିଷ୍ଠ ଅଧିକାରୀ ଉପସ୍ଥିତ ଥିଲେ । ରାଜ୍ୟରେ ଥିବା ୨୦୧ଟି ଗ୍ରୀଡ୍ ସମ୍ପର୍କିତ ସମସ୍ତ ଭୌଗୋଳିକ ଏବଂ ବୈଷୟିକ ତଥ୍ୟ ଏହି ୱେବ୍‌ସାଇଟରେ ଉପଲବ୍ଧ ରହିବ । ଗ୍ରୀଡ୍‌ର ଟ୍ରାନ୍ସଫରମେଶନ କ୍ଷମତା, ବିଦ୍ୟୁତ୍ ଉପଲବ୍ଧତା, ବର୍ତ୍ତମାନ କେତେ ଲୋଡ ରହିଛି ଆଉ କେତେ ଅଧିକ ନେଇ ହେବ ଏପରି ଅନେକ ଗୁରୁତ୍ୱପୂର୍ଣ୍ଣ ତଥ୍ୟ ସହଜରେ ସମସ୍ତଙ୍କ ପାଖେ ଉପଲବ୍ଧ ହେବ । ଏହି ୱେବସାଇଟ ପୁଞ୍ଜି ନିବେଶକ ତଥା ଶିଳ୍ପାନୁଷ୍ଠାନମାନଙ୍କୁ ରାଜ୍ୟର ବିଭିନ୍ନ ସ୍ଥାନରେ ବିଦ୍ୟୁତ୍ ଉପଲବ୍ଧତା ସମ୍ପର୍କରେ ପ୍ରାମାଣିକ ସୂଚନା ପ୍ରଦାନ କରି ନିବେଶ ନିଷ୍ପତ୍ତି ନେବାରେ ବେଶ ସହାୟକ ହେବ । ଗ୍ରୀଡ୍ ସବଷ୍ଟେସନରେ ଉପଲବ୍ଧତା ସମ୍ପର୍କରେ ଏପରି ସ୍ୱଚ୍ଛତା ରଖିବାରେ ଓଡ଼ିଶା ରାଜସ୍ଥାନ ପରେ ଦ୍ୱିତୀୟ ରାଜ୍ୟ । ଏହି ୱେବସାଇଟ ସରକାରୀ ବିଭାଗ ଓ ନୀତିନିର୍ଦ୍ଧାରକମାନଙ୍କୁ କୌଶଳଗତ ନିଷ୍ପତ୍ତି ନେବାରେ ସହାୟତା କରିବା ସହିତ ରାଜ୍ୟର ବିଦ୍ୟୁତ୍ ସରବରାହ ବ୍ୟବସ୍ଥାର ସମନ୍ୱୟ ରକ୍ଷା କରିବା ପାଇଁ ଏକ ଭରସାଯୋଗ୍ୟ ଡିଜିଟାଲ ପ୍ଲାଟଫର୍ମ ଭାବେ କାର୍ଯ୍ୟ କରିବ । ଏହି ପଦକ୍ଷେପ ରାଜ୍ୟ ସରକାରଙ୍କ ଶିଳ୍ପ ନୀତିର ମୂଳ ଆଧାର ଭାବେ ଥିବା ସ୍ୱଚ୍ଛତା ଏବଂ ବ୍ୟବସାୟ କରିବାର ସହଜତା ମନ୍ତ୍ରକୁ ସ୍ୱଚ୍ଛଭାବେ ପ୍ରତିଫଳିତ କରେ ବୋଲି ଉପମୁଖ୍ୟମନ୍ତ୍ରୀ ସିଂହଦେଓ କହିଛନ୍ତି।

ଚାନ୍ଦିଭଣ୍ଡାର ଷ୍ଟୋର ସଂଖ୍ୟା ୨୬କୁ ବୃଦ୍ଧି

ଭୁବନେଶ୍ୱର,୯।୧(ଅନୁରାଧା ମହାରଣା)

ଓଡ଼ିଶାର ଅଗ୍ରଣୀ ରୁପା ଗହଣା ଓ ଲାଇଫ୍ ଷ୍ଟାଇଲ୍ ବ୍ରାଣ୍ଡ୍ ଚାନ୍ଦି ଭଣ୍ଡାରର ନୂଆ ଏକ ଷ୍ଟୋର କଟକ ଲିଙ୍କରୋଡ୍‌ରେ ଶୁକ୍ରବାର ଉଦ୍‌ଘାଟିତ ହୋଇଛି। ଏହାକୁ ମିଶାଇ ଚାନ୍ଦି ଭଣ୍ଡାରର ଷ୍ଟୋର ସଂଖ୍ୟା ୨୬ରେ ପହଞ୍ଚିଛି। ଅନ୍ୟପଟେ ପଟିଆରେ ଥିବା ଏହା ଦ୍ୱିତୀୟ ଷ୍ଟୋରର ପୁନଃ ଉଦ୍‌ଘାଟନ କରାଯାଇଛି। ଏନେଇ ଆୟୋଜିତ ଖବରଦାତା ସମ୍ମିଳନୀରେ ଚାନ୍ଦି ଭଣ୍ଡାରର ନିର୍ଦ୍ଦେଶିକା ଲିପସା ହଂସ ଏବଂ ନିର୍ଦ୍ଦେଶକ ମାଣିକ ଉଭୟ ଷ୍ଟୋର ବିଷୟରେ ବିସ୍ତୃତ ସୂଚନା ଦେଇଛନ୍ତି। ପଟିଆର ୩୦୦୦ ବର୍ଗଫୁଟ୍ ପରିମିତ ଷ୍ଟୋରରେ ବ୍ୟାପକ ଡିନର ୱେର୍ ସହ ମହିଳା, ପୁରୁଷ ଓ ଶିଶୁ ବର୍ଗରେ ସ୍ୱତନ୍ତ୍ର ସିଗ୍ନେଚର କଲେକ୍ସନ ଉପଲବ୍ଧ କରାଯାଇଛି। ସେହିପରି ଲିଙ୍କରୋଡ୍‌ରେ ୨୦୦୦ ବର୍ଗଫୁଟ୍ ପରିମିତ ସ୍ଥାନରେ ୨ ମହଲା ବିଶିଷ୍ଟ ଶୋ'ରୁମ୍‌ରେ ଟ୍ରେଜର୍ସ, ଆମୋଘ, ବ୍ଲିଙ୍ଗ୍, ଆର୍ଯ୍ୟ, ପାର୍ଟି ଏଡିଟ୍, ଭିନସ୍ ଏବଂ ପାୟଲ ଆଦି ବ୍ୟାପକ କଲେକ୍ସନ ରହିଛି। ଏହି ଅବସରରେ ଉଭୟ ଷ୍ଟୋରରେ ସ୍ୱତନ୍ତ୍ର ଅଫର ମଧ୍ୟ ଘୋଷଣା କରାଯାଇଛି। ବିଭିନ୍ନ ଗହଣା ଉପରେ ଗ୍ରାହକ ୧୦% ପର୍ଯ୍ୟନ୍ତ ରିହାତି ପାଇବେ। ଏହି ଅଫର ଜାନୁଆରୀ ୨୪ ଯାଏ ଉପଲବ୍ଧ ହେବ। ଚାନ୍ଦି ଭଣ୍ଡାରର ନିର୍ଦ୍ଦେଶିକା ଲିପ୍‌ସା ହଂସ କହିଛନ୍ତି, ଉଭୟ ଶୋ'ରୁମ୍‌ର ଶୁଭାରମ୍ଭ ଆମ ପାଇଁ ଏକ ଉତ୍ସାହଜନକ ମାଇଲଖୁଣ୍ଟ। ରୁପାକୁ ଏହାର ବହୁ ବିଶୋଧିତ ଏବଂ ସମସାମୟିକ ରୂପରେ ପାଳନ ଜାରି ରଖି ଗ୍ରାହକ ଅନୁଭୂତି ବଢ଼ାଇବା ଦିଗରେ ଏହା ଏକ ଗୁରୁତ୍ୱପୂର୍ଣ୍ଣ ପଦକ୍ଷେପ।

ଲିଙ୍କ୍‌ରୋଡ, ପଟିଆ ଷ୍ଟୋରେ ସ୍ୱତନ୍ତ୍ର ଅଫର୍

ଅରୁନ୍ଧତୀ ଜୁଏଲର୍ସକୁ 'ବେଷ୍ଟ ସିଏସ୍‌ଆର ଇମ୍ପାକ୍ଟ' ସମ୍ମାନ

ଭୁବନେଶ୍ୱର,୯।୧(ଅନୁରାଧା ମହାରଣା)

ଅରୁନ୍ଧତୀ ଜୁଏଲର୍ସ ଜାତୀୟ ସ୍ତରରେ 'ଦ ରିଟେଲ୍ ଜୁଏଲର୍ସ ଇଣ୍ଡିଆ ସପୋର୍ଟେଡ୍ ବାଏ ଡେଲୋଏଟ୍' ପକ୍ଷରୁ ଅନୁଷ୍ଠିତ ଏମ୍‌ଡି ଆଣ୍ଡ୍ ସିଇଓ ସମ୍ମାନ ଉତ୍ସବରେ 'ବେଷ୍ଟ ସିଏସ୍‌ଆର ଇମ୍ପାକ୍ଟ-୨୦୨୬' ସମ୍ମାନରେ ସମ୍ମାନିତ ହୋଇଛି। ମୁମ୍ବାଇସ୍ଥିତ ଏକ ହୋଟେଲ ଅନୁଷ୍ଠିତ କାର୍ଯ୍ୟକ୍ରମରେ ଅରୁନ୍ଧତୀ ଗ୍ରୁପର ଯୁବ ନିର୍ଦ୍ଦେଶକ ପ୍ରତୀକ ମେହେର ଏହି ସମ୍ମାନ ଗ୍ରହଣ କରିଛନ୍ତି। ଅରୁନ୍ଧତୀ ଜୁଏଲର୍ସ ପକ୍ଷରୁ ମିଳିଥିବା ସୂଚନାନୁସାରେ ଅରୁନ୍ଧତୀ ପକ୍ଷରୁ ବିଗତ ଦିନରେ ୧୦୦୦ ୟୁନିଟ୍‌ରୁ ଊର୍ଦ୍ଧ୍ୱ ରକ୍ତଦାନ ସଂଗ୍ରହ କରାଯାଇଛି। ଏହାସହ ରଥଯାତ୍ରା ସମୟରେ ପୁରୀ ବଡ଼ଦାଣ୍ଡରେ ୧୫ ହଜାରରୁ ଊର୍ଦ୍ଧ୍ୱ ଶ୍ରଦ୍ଧାଳୁଙ୍କୁ ଅନ୍ନପ୍ରସାଦ ବଣ୍ଟନ କରାଯାଇଥିଲା। ସାମାଜିକ ଉନ୍ନତି ସହ ସାଂସ୍କୃତିକ ସଂରକ୍ଷଣର ପ୍ରଚାରପ୍ରସାର ପାଇଁ ବଲାଙ୍ଗୀରରେ ଯଜ୍ଞ ମଣ୍ଡପ ଓ କଲ୍ୟାଣ ମଣ୍ଡପ ଆଦି ନିର୍ମାଣ ସହ ୩ ହଜାର ଲୁମ୍ ବିଶିଷ୍ଟ ଅତ୍ୟାଧୁନିକ ହ୍ୟାଣ୍ଡଲୁମ୍ ପାର୍କ ନିର୍ମାଣ କରି ୫ ହଜାର ବୁଣାକାରଙ୍କ ପ୍ରତିଭା ଓ ଓଡ଼ିଶାର ବାନ୍ଧକଳାକୁ ବିଶ୍ୱ ବଜାରରେ ଏକ ବିଶେଷ ପରିଚୟ ଦେବାକୁ ପ୍ରୟାସ କରିଛି। ଅରୁନ୍ଧତୀ ଜୁଏଲର୍ସର ପରିଚାଳନା ନିର୍ଦ୍ଦେଶକ ବ୍ରହ୍ମାନନ୍ଦ ମେହେରଙ୍କ ପ୍ରତ୍ୟକ୍ଷ ତତ୍ତ୍ୱାବଧାନରେ ସମସ୍ତ ସିଏସ୍‌ଆର୍ କାର୍ଯ୍ୟକ୍ରମ କରାଯାଉଛି। ଏ ଅବସରରେ ବ୍ରହ୍ମାନନ୍ଦ କହିଛନ୍ତି, ବ୍ୟବସାୟ ସହ ସମାଜ ପାଇଁ ଓ ନିଜ ମାଟି ଲାଗି କିଛି କରିବାର ଦୃଢ଼ ସଂକଳ୍ପ ସହ ଅରୁନ୍ଧତୀ ଜୁଏଲର୍ସ ଆଗାମୀ ଦିନରେ ମଧ୍ୟ ନିଜର ସାମାଜିକ ପ୍ରତିବଦ୍ଧତାକୁ ଜାରି ରଖିବା ସହିତ ଏହି ସମ୍ମାନ ରାଜ୍ୟବାସୀଙ୍କୁ ସମର୍ପଣ କରିବୁ।

ନିୟୁ 'କିଆ ସେଲ୍ଟସ'ର ବଜାର ପ୍ରବେଶ

ଫୁଲନଖରା ୯।୧
(ସତ୍ୟରଞ୍ଜନ ଦାସମହାପାତ୍ର)

ପାହଲସ୍ଥିତ 'କିଆ ଇଣ୍ଡିଆ'ର ସ୍ୱୀକୃତିପ୍ରାପ୍ତ ଡିଲର୍ ସେଣ୍ଟ୍ରାଲ କିଆ ଶୋ' ରୁମ ପକ୍ଷରୁ ନିୟୁ କିଆ ସେଲ୍ଟସ୍ ବଜାର ପ୍ରବେଶ କରାଯାଇଛି। ଏହି ଅବସରରେ ୟୁନିଅନ ବ୍ୟାଙ୍କର ଡିଜିଏମ୍ ନିରଞ୍ଜନ ବାରିକ, ୟୁକୋ ବ୍ୟାଙ୍କ (ସିଏମ୍ ରିଟେଲ)ସତ୍ୟବ୍ରତ ସାହାଣୀ, ବ୍ୟାଙ୍କ ଅଫ୍ ବରୋଦାର ଡିଆର୍‌ଏମ୍ ରାଜୀବ ସିହ୍ନା ଅତିଥି ଭାବେ ଯୋଗ ଦେଇଥିଲେ। ଅନ୍ୟମାନଙ୍କ ମଧ୍ୟରେ ସେଣ୍ଟ୍ରାଲ କିଆର ମ୍ୟାନେଜିଂ ଡାଇରେକ୍ଟର ବିଶାଲ ଧାୱନ ଏବଂ କିଆ ଇଣ୍ଡିଆର ଏରିଆ ମ୍ୟାନେଜର ହେମନ୍ତ ମିଶ୍ର ଓ ସେଲସ୍ ଜେନେରାଲ ମ୍ୟାନେଜର ଚମ୍ପକରାଜ ନନ୍ଦ ଉପସ୍ଥିତ ଥିଲେ। କିଆ ଏହାର ଅତ୍ୟାଧୁନିକ ଡିଜାଇନ ଏବଂ ଉନ୍ନତ ଫିଚର ସହିତ ଏହି ବର୍ଗରେ ଏକ ନୂତନ ଚାଳନା ଅଭିଜ୍ଞତା ଦେଇପାରିବ। ଏହାର ବାହାର ଆକୃତି ଏକ ଶକ୍ତିଶାଳୀ ଉପସ୍ଥିତିକୁ ଦର୍ଶାଇଥାଏ ଓ ଏହାର ଆଭ୍ୟନ୍ତରୀଣ ଡିଜାଇନ 'ନିୟୁ କିଆ ସେଲ୍ଟସ'ର ବିଶାଳ ଅତ୍ୟାଧୁନିକ ଡିଜାଇନକୁ ଦର୍ଶାଉଛି। କିଆ ସେଲ୍ଟସ କେବଳ ଏହାର ବାହ୍ୟ କିମ୍ବା ଆଭ୍ୟନ୍ତରୀଣ ଡିଜାଇନ ପାଇଁ ଉତ୍କୃଷ୍ଟ ତାହା ନୁହେଁ, ପରନ୍ତୁ ଏହା ଅତ୍ୟାଧୁନିକ ୨୧ଟି ଅଟୋନୋମସ ଆଡାସ୍ ଲେଭେଲ ୨.୦, ଯାହାକି ଚାଳକଙ୍କ ସୁବିଧା ଓ ସୁରକ୍ଷା ପାଇଁ ଉତ୍ସର୍ଗୀକୃତ । ଏହା ମଧ୍ୟ ଅଙ୍ଗଟିଭ କ୍ରୁଜ୍ କଣ୍ଟ୍ରୋଲ, ଲେନ କିପ ଆସିଷ୍ଟ, କଲିଜନ ଆଡ୍‌ଭାନ୍ସ ଏବଂ ଆହୁରି ଅନେକ ନୂତନ ଫିଚର ସମ୍ବଳିତ, ଯାହା ଆପଣଙ୍କୁ ସୁରକ୍ଷିତ ଏବଂ ଆରାମଦାୟକ ଯାତ୍ରାର ଅନୁଭୂତି ଦେବା ସହିତ ୪୬ ଭାରିଏଣ୍ଟ ସହିତ ମାର୍କେଟରେ ପ୍ରବେଶ କରିଛି।

୧୦୦ଜଣଙ୍କୁ ଅତି ବିଶିଷ୍ଟ ରେଳସେବା ପୁରସ୍କାର

ଭୁବନେଶ୍ୱର,୯।୧

ଭାରତୀୟ ରେଳପଥ ପକ୍ଷରୁ ଶୁକ୍ରବାର ୭୦ତମ 'ଅତି ବିଶିଷ୍ଟ ରେଳସେବା ପୁରସ୍କାର-୨୦୨୫' ପ୍ରଦାନ କରାଯାଇଛି। ନୂଆଦିଲ୍ଲୀର ଦ୍ୱାରକାସ୍ଥିତ ଇଣ୍ଡିଆ ଇଣ୍ଟରନ୍ୟାଶନାଲ କନଭେନଶନ ଆଣ୍ଡ୍ ଏକ୍ସପୋ ସେଣ୍ଟରରେ ଆୟୋଜିତ ସମାରୋହରେ ରେଳମନ୍ତ୍ରୀ ଅଶ୍ୱିନୀ ବୈଷ୍ଣବ ୧୦୦ ଜଣ କର୍ମଚାରୀ ଓ ଅଧିକାରୀଙ୍କୁ 'ଅତି ବିଶିଷ୍ଟ ରେଳସେବା ପୁରସ୍କାର'ରେ ସମ୍ମାନିତ କରିଛନ୍ତି। ବ୍ୟକ୍ତିଗତ ପୁରସ୍କାରବର୍ଗରେ ପୂର୍ବତଟ ରେଳପଥର ଉପମୁଖ୍ୟ ସଂକେତ ଏବଂ ଦୂରସଂଚାର ଯନ୍ତ୍ରୀ ଏସ. ଶ୍ରୀନିବାସ ରାଓ, ଲୋକୋ ପାଇଲଟ ଗୁନ୍ଥ (ଇଲେକ୍ଟ୍ରିକାଲ) ସକଳ ଦେଓ ରାଣା ଏବଂ ସହକାରୀ କ୍ରୀଡା ଅଧିକାରୀ ଅମିତ ରୋହିଦାସ ସମ୍ମାନିତ ହୋଇଛନ୍ତି।

GOVERNMENT OF ODISHA
OFFICE OF THE EXECUTIVE ENGINEER
RURAL WORKS DIVISION-II, SUNDARGARH
E-Mail : rw_rourkela@yahoo.co.in
No.O-1975
TENDER CALL NOTICE
BID IDENTIFICATION NO. ONLINE-EERKL-26 of 2025-26
1. Name of the Work : Road and Bridges Works, 2. Total No. of works : 11 (Eleven) Nos., 3. Estimated cost : Rs.7.46 Lakhs to 46.61 Lakhs, 4. Class of contractor : "D" & "C" & "B" Class, 5. Period of completion : 01 (One) Calendar months, 6. Type of Tender : Single Cover, 7. Other details :

Procurement Officer	Bid Identification No.	Availability of Tender on-line for bidding	
		From	To
1	2	3	4
Executive Engineer, Rural Works Division-II, Sundargarh	Online - EERKL-26 of 2025-26	12.01.2026 from 10.00 A.M.	17.01.2026 upto 5.00 P.M.

Further details can be seen from the website www.tendersodisha.gov.in
OIPR-
Sd./- Executive Engineer
RW Division-II, Sundargarh

GOVERNMENT OF ODISHA
OFFICE OF THE SUPERINTENDING ENGINEER
RURAL WORKS DIVISION-I, KEONJHAR
Tel. 06766-258094(O), Mail : eerw1_kjr@yahoo.com
No.O-1952
e-Procurement Notice for Road works
Identification No. Online NCB - 16/2025-26
1. Name of the Work : 18 No. Road Works, 2. Total Number of Work : 18 No., 3. Estimated Cost : Rs.5.98 Lakhs to 47.10 Lakhs, 4. Class of Contractor : "D, C" & "B" Class, 5. Period of Completion : As per annexure of e-Procurement Notice No. 16 of 2025-26, 6. Other Details :

Procurement officer	Bid Identification No.	Availability of tender online for bidding		Last Date & Time of seeking Tender Clarification	Date & Time of Opening of Tender in O/o S.E., R.W. Division, Keonjhar
		From	To		
1	2	3	4	5	6
Superintending Engineer, Rural Works Division-I, Keonjhar	Road Online NCB No.16	Dt.12.01.2026 at 11.00 A.M.	Dt.20.01.2026 up to 5.00 P.M.	Dt.19.01.2026 up to 5.00 P.M.	Dt.21.01.2026 at 11.00 A.M.

Further details can be seen from the website www.tenderorissa.gov.in
OIPR-
Sd./- Superintending Engineer
R.W. Division-I, Keonjhar

GOVERNMENT OF ODISHA
OFFICE OF THE SUPERINTENDING ENGINEER, GANJAM [R&B] DIVISION NO.II, BERHAMPUR
No.B-946
Phone/Fax : 0680-2233996, e-mail : sernb2.ganjam@gmail.com
INVITATION FOR BIDS (IFB) [e-Procurement]
TENDER CALL NOTICE
Bid Identification No. SC (R&B)-GM-II-28/2025-26 No. Dated.06.01.2026
1) The Superintending Engineer, Ganjam [R&B] Division No.II, Berhampur on behalf of Governor of Odisha invites **percentage rate bid** in single cover system to be received in **ONLINE MODE** only for the work as detailed below :
2) Nature of Work : Electrical work
3) No. of work : 07 Nos.
4) Tender Cost : Rs.4,000/- & Rs.6,000/-
5) Class of Contractor : HT/LT of registered with the ELBO Authorized HT License
6) Availability of bid documents in the website : From 12.01.2026 10.00 AM to 21.01.2026 4.00 P.M.
7) Date of opening of Bid : 22.01.2026 at 11.30 A.M.
8) The Bidders have to participate in ONLINE bidding only. Further details can be seen from the website https://tendersorissa.gov.in
Sd./- (S. Panigrahy)
Superintending Engineer
Ganjam (R&B) Division No.II
OIPR-

GOVERNMENT OF ODISHA, "e"-PROCUREMENT NOTICE
OFFICE OF THE SUPERINTENDING ENGINEER, KHARIAR [R&B] DIVISION, KHARIAR
E-mail : eeroads.khr@rediffmail.com
No.B-926 No. 31 Date : 02.01.2026
Invitation For Bids
Bid Identification No. SER&BKHR - 19/2025-26

1	The Superintending Engineer, Khariar (R&B) Division. Khariar on behalf of Governor of Odisha, invites percentage rate Composite (Civil+El+PH) bids in Double Cover system in ONLINE MODE only.	
2	Nature of work	Development of Tourism Infrastructure at Patalganga, Boden Block
3	No. of work	01 No. work
4	Tender Paper cost	As specified in the notice for the respective Work, to be remit online only
5	Class of Contractor	As specified in the notice for the respective Work
6	Availability of Bid documents in the website	10.00 hours of 13.01.2026 to 17.00 hours of 27.01.2026
7	Date of opening of Technical Bid	Dt.28.01.2026 at 11:00 hours
8	EMD/Bid Security	As specified in the notice to be remitted online only
9	The Bidders shall have to participate in ONLINE bidding only. Further details can be seen from the website : https://www.tendersodisha.gov.in. Any addendum / corrigendum / cancellation of tender can also be seen in the said website. The authority reserves the right to reject any or all bids without assigning any reason thereof.	

OIPR-
Sd./- Superintending Engineer,
Khariar (R&B) Division, Khariar

idco Your power to grow ISO 9001 & 14001 Corporation
ODISHA NEW OPPORTUNITIES
No. CAD-2949
OFFICE OF THE DIVISIONAL HEAD, WS & EC DIVISION-I, IDCO, IDCO TOWERS, BHUBANESWAR - 751022
Tender Call Notice No. WS & EC-I/D2-225/2025-26/3704 Dated: 31.12.2025
NOTICE INVITING TENDER UNDER NATIONAL COMPETITIVE BIDDING THROUGH e-Procurement

Sl. No.	Name of Work	Value of Work (Approx.)	Period of Completion
1.	Supply, Installation, Testing and commissioning of online Continuous Effluent Quality Monitoring System (CEQMS) at CETP, Sea Food Park Deras	Rs.28.10 lakhs	02 (Two) Calendar Months

1. Other details

Procurement Officer	Bid Identification No.	Availability of Tender Online for Bidding	
		From	To
1	2	3	4
Divisional Head, WS & EC Division-I, IDCO, IDCO Towers, Bhubaneswar - 751022	Bid ID No. WS & EC-I/ EST/E-05/ 2025-26	16.00 hours of Dt.12.01.2026	16.00 hours of Dt.27.01.2026

Further details can be seen from the e-Procurement Portal **www.tendersodisha.gov.in**. Corrigendum or addendum if any will not be published in News Papers and can only be seen in the e-procurement portal **www.tenderodisha.gov.in** as well as IDCO website **www.idco.in**.
OIPR:
Sd./- Divisional Head
WS&EC Divn.-I, IDCO, Bhubaneswar

ଜିଲ୍ଲା ପ୍ରକଳ୍ପ କାର୍ଯ୍ୟାଳୟ, ସମଗ୍ର ଶିକ୍ଷା, ନବରଙ୍ଗପୁର-୭୬୪୦୫୯
Ph:(06858)- 222568 (Off), E-mail:dpcnawrangssa.opepa@od.gov.in
No.74/PED/26 NOTICE INVITING TENDER (NIT) Dated 09.01.2026
Sealed tenders are invited from the reputed & credible printers/firms/agencies for printing & supply of "Question cum Answer Sheets, Answer key & Oral questions" for SA-II for Class-I to IV and VI, VII and Annual Examination for Class-V & VIII 2026 students in two bid systems (Technical & Commercial Bid) as detailed below.

Name of the Tender	Bid Processing fees	Amount of EMD	Last Date & Time of receipt of Bid	Date & time of opening of Technical Bid
Printing & Supply of Question cum Answer Sheet for SA-II for Class-I to IV and VI, VII and Annual Examination for Class-V & VIII 2026 Students	Rs.1000/-	Rs.75,000/-	30.01.2026 5.30 PM	31.01.2026 11.00 AM

The detailed BID document is available in the website www.osepa.odisha.gov.in & www.nabarangpur.odisha.gov.in (website details to be given). Interested and eligible agency/firm may download BID DOCUMENT from the above website and apply accordingly. Corrigendum/addendum, if required, will be uploaded in the above website. Hence potential bidders are requested to be in continuous touch with the above website. The Tender Inviting Authority (TIA) reserves the right to accept/ reject any full or part/ all BID/ cancel the entire selection process at any stage without assigning any reason thereof.
Sd./-

ଭୂମିକାଙ୍କ ନୃତ୍ୟରେ ଝୁମିଲେ ଦର୍ଶକ

ମଞ୍ଚରେ ଅଭିନେତ୍ରୀ ଭୂମିକା,

ସାଂସ୍କୃତିକ କାର୍ଯ୍ୟକ୍ରମ ପରିବେଷଣ।

ଢେଙ୍କାନାଳ,୯।୧(ରତନ ନାୟାର)

ଢେଙ୍କାନାଳର ପ୍ରମୁଖ ସାମାଜିକ ଅନୁଷ୍ଠାନ ବଜରଙ୍ଗ କ୍ଲବର ବାର୍ଷିକ ଉତ୍ସବ 'ଆଗ୍ନେୟ-୨୦୨୬' ଶୁକ୍ରବାର ସନ୍ଧ୍ୟାରେ ସ୍ଥାନୀୟ ମିନି ଷ୍ଟାଡିୟମଠାରେ ଉଦଘାଟିତ ହୋଇଯାଇଛି । ୩ଦିନ ବ୍ୟାପୀ ଅନୁଷ୍ଠିତ ହେଉଥିବା ଏହି ଉତ୍ସବର ଉଦଘାଟନୀ ସନ୍ଧ୍ୟାରେ ପାରଳାଖେମୁଣ୍ଡିର ବିଧାୟକ ରୂପେଶ ପାଣିଗ୍ରାହୀ ମୁଖ୍ୟ ଅତିଥି ଭାବେ ଯୋଗ ଦେଇଥିଲେ । ସମ୍ମାନିତ ଅତିଥି ଭାବେ ଜିଲା ପରିଷଦ ଅଧ୍ୟକ୍ଷା ଅର୍ଚ୍ଚନା ପୁହାଣ, ପୂର୍ବତନ ଏମ୍‌ପି ମହେଶ ସାହୁ, ରାଜ୍ୟ ଛାତ୍ର ବିଜେଡି ସଭାପତି ଇପସିତା ସାହୁ ଓ ଏୟୁସିସି ବ୍ୟାଙ୍କ ସଭାପତି ସନ୍ତୋଷ କୁମାର ପ୍ରଧାନ ଯୋଗଦେଇ ବିଭିନ୍ନ ସାମାଜିକ କାର୍ଯ୍ୟର୍ଯ୍ୟ ଓ ଜରୁରୀ ସମୟରେ ବଜରଙ୍ଗ କ୍ଲବର ସଦସ୍ୟମାନେ ମାନବ ସେବା ହିଁ ମାଧବ ସେବା ବୋଲି ଭାବି ସମାଜରେ ଲୋକମାନଙ୍କୁ କରୁଥିବା ସେବା କାର୍ଯ୍ୟର ପ୍ରଶଂସା କରିଥିଲେ । ଉତ୍ସବରେ ସଭାପତିତ୍ୱରେ କରି ବଜରଙ୍ଗ କ୍ଲବର ସମ୍ପାଦକ ସନ୍ଦିପ କୁମାର ଷଡଙ୍ଗୀ ବିବରଣୀ ପ୍ରଦାନ କରିଥିଲେ । ଏହି ଅବସରରେ ବିଶିଷ୍ଟ କଣ୍ଠଶିଳ୍ପୀ ଶକ୍ତି ମିଶ୍ର, ଗୋସେବା କରୁଥିବା ଢେଙ୍କାନାଳର ଯୁବସେନା ସଂଗଠନକୁ ବଜରଙ୍ଗ ସମ୍ମାନରେ ସମ୍ମାନିତ କରାଯାଇଥିଲା। ପରେ ଚଳଚ୍ଚିତ୍ର ଅଭିନେତ୍ରୀ ଭୂମିକା ଦାସଙ୍କ ନୃତ୍ୟରେ ଦର୍ଶକ ଝୁମିଥିଲେ। ସେହିପରି ବଲିଉଡ୍ କଣ୍ଠଶିଳ୍ପୀ ତାପିଜ ଅଲ୍ଲୀ ସୁମଧୁର ସଂଗୀତ ପରିବେଷଣ କରିଥିଲେ। ଏହି ଅବସରରେ କୋଲକତାର ଆବଲୁମ ଡ୍ୟାନ୍ସ ଇଣ୍ଡିଆ ଗ୍ରୁପର କଳାକାରମାନେ ଆକର୍ଷଣୀୟ ନୃତ୍ୟ ପରିବେଷଣ କରିଥିଲେ ।

ଆଗ୍ନେୟ ଉଦ୍‌ଘାଟିତ

ଆନ୍ତର୍ଜାତିକ ସମବାୟ ବର୍ଷର ଉଦଯାପନୀ ସମାରୋହ

ଢେଙ୍କାନାଳ,୯।୧(ରତନ ନାୟାର)

ଢେଙ୍କାନାଳସ୍ଥିତ ସମବାୟ ଭବନ ପ୍ରାଙ୍ଗଣରେ ଆନ୍ତର୍ଜାତିକ ସମବାୟ ବର୍ଷର ଉଦଯାପନୀ ସମାରୋହ ଶୁକ୍ରବାର ପାଳିତ ହୋଇଯାଇଛି । ଅତିରିକ୍ତ ଜିଲାପାଳ ରମେଶ ଚନ୍ଦ୍ର ସେଠୀ, ଉପନିବନ୍ଧକ ଉମାଶଙ୍କର ଦାସ, ମୁଖ୍ୟ ଜିଲା କୃଷି ଅଧିକାରୀ ବିଶ୍ୱନାଥ ଦାସ, ଜିଲା ଦକ୍ଷତା ବିକାଶ ଓ ନିଯୁକ୍ତି ଅଧିକାରୀ ତତ୍ୱମସି ମହାପାତ୍ର, ଅନୁଗୁଳ ସଂଯୁକ୍ତ ସମବାୟ ବ୍ୟାଙ୍କ ସଭାପତି ସନ୍ତୋଷ କୁମାର ପ୍ରଧାନ, ଡିଡିଏମ୍ ନବାର୍ଡ ପ୍ରଶାନ୍ତ କୁମାର ଦାସ, ସହକାରୀ ନିବନ୍ଧକ ଅମରଜୟ ଦାଶ, ପ୍ରତାପ କୁମାର ମିଶ୍ର ଓ ସହକାରୀ ବୟନ ଶିଳ୍ପ ଅଧିକାରୀମାନେ ଉପସ୍ଥିତ ଥିଲେ । ସକଳ ଜୀବନରେ ସମବାୟର ଭୂମିକା ଓ ଅତୀତର ଗରିମାମୟ ସମବାୟ ଅସ୍ମିତାର ପୁନଃରୁଦ୍ଧାର ଆଲୋଚନା ହୋଇଥିଲା। ସମାପନ ସମାରୋହ ଅବସରରେ ବ୍ୟବସାୟ ବିବିଧିକରଣରେ ଉଲ୍ଲେଖନୀୟ ସଫଳତା ହାସଲ କରିଥିବା ପ୍ୟାକ୍ସ ମାନଙ୍କୁ ପ୍ରମାଣପତ୍ର ଓ ଟ୍ରଫି ପ୍ରଦାନ କରାଯାଇଥିଲା। ସମ୍ମାନିତ ହୋଇଥିବା ପ୍ୟାକ୍ସମାନେ ହେଲେ ବାରୁଆଁ(କା) ପ୍ୟାକ୍ସ (ଦୁଧ ସଂଗ୍ରହ କେନ୍ଦ୍ର) ଲାଉଲଇ ପ୍ୟାକ୍ସ(ଜନ ସେବା କେନ୍ଦ୍ର ମାଧ୍ୟମରେ ସେବା), ହତୁରା ପ୍ୟାକ୍ସ(ଜନ ସେବା କେନ୍ଦ୍ର), ନିହାଳପ୍ରସାଦ ପ୍ୟାକ୍ସ(ଦୁଧ ସଂଗ୍ରହ କେନ୍ଦ୍ର), କାମାକ୍ଷାନଗର ମଡେଲ ପ୍ୟାକ୍ସ(କୀଟନାଶକ ବ୍ୟବସାୟ ଓ ଦୁଧ ସଂଗ୍ରହ), ଷଡ଼ଙ୍ଗୀ ପ୍ୟାକ୍ସ (ଓମ୍‌ଫେଡ ପାର୍ଲର ଖୋଲିବା), ରାୟନୃସିଂହପୁର ପ୍ୟାକ୍ସ(ଆଗ୍ରୋ ସର୍ଭିସ ସେଣ୍ଟର) ଏବଂ ଗେଣ୍ଡୁଟିଆ ପ୍ୟାକ୍ସ(ଗ୍ୟାସ ଏଜେନ୍ସି ବ୍ୟବସାୟ)। ପୁରସ୍କାର ଗୁଡିକୁ ଅତିରିକ୍ତ ଜିଲାପାଳ ପ୍ରଦାନ କରିଥିଲେ। ସନ୍ତୋଷ କୁମାର ପ୍ରଧାନ ମଂଚ ପରିଚାଳନା କରିଥିଲେ ।

ଉଦଯାପନୀ ସମାରୋହରେ ଯୋଗଦେଇଥିବା ଅତିଥିବୃନ୍ଦ।

ସାଇ ସତ୍‌ସଙ୍ଗ ପକ୍ଷରୁ ଶିରିଡ଼ିରେ ପାଲିଙ୍କି ଶୋଭାଯାତ୍ରା

ଢେଙ୍କାନାଳ,୯।୧(ରତନ ନାୟାର)

ଢେଙ୍କାନାଳ ସାଇ ସତସଙ୍ଗ ସେବା ଟ୍ରଷ୍ଟ ପକ୍ଷରୁ ଶିରିଡିରେ ବିଶାଳ ପାଲିଙ୍କି ଶୋଭାଯାତ୍ରା ଗୁରୁବାର ମହାଆଡମ୍ବରରେ ଅନୁଷ୍ଠିତ ହୋଇଯାଇଛି । ଶିରିଡିସ୍ଥ ପ୍ରସିଦ୍ଧ ଖଣ୍ଡୋବା ମନ୍ଦିର ପରିସରରୁ ଶିରିଡିର ପୂଜକ ଓ ଅନୁଷ୍ଠାନର ଅଧକ୍ଷ ଶିବ ପ୍ରସାଦ ପଣ୍ଡାଙ୍କ ଦ୍ୱାରା ନୀତିକାନ୍ତି ଅନୁଯାୟୀ ପୂଜାର୍ଚନା ପରେ ବାବାଙ୍କର ସୁସଜ୍ଜିତ ପାଲିଙ୍କି, ଘୋଡା ଗାଡି, ସାଇ ପାଦୁକା, ଆଲଟ, ଚାମର, ଛତ୍ରଛତ୍ରୀ ସହ ମହାରାଷ୍ଟ୍ରର ପ୍ରସିଦ୍ଧ ଚାଙ୍ଗୁବାଦ୍ୟ, ତୁରୀ ଓ ଘଂଟା ଘଂଟ ବାଦ୍ୟ ସହିତ ଶୁଭ୍ର ବସ୍ତ୍ର ପରିଧାନ କରି ଶ୍ରୀସାଇ ଅନୁଗାମୀ ମହିଳା, ପୁରୁଷ ଓ ଢେଙ୍କାନାଳ ଶ୍ୟାମାଚରଣପୁର ସ୍ଥିତ ଆଦୃତା ଶିଶୁ ଗୃହର ୩୦ଜଣ ଅନ୍ତେବାସୀ ସାମିଲ ହୋଇଥିଲେ। ଶୋଭାଯାତ୍ରା ଶିରିଡି ଗ୍ରାମ ପରିକ୍ରମାକରି ସପ୍ତାଧି ମଣ୍ଡପରେ ପହଁଚିଥିଲା । ସନ୍ଧ୍ୟାରେ ସାଇ ସତସଙ୍ଗ ସେବା ଟ୍ରଷ୍ଟର ମହିଳା ମଣ୍ଡଳ, ଶିଶୁ କଳକାର ଓ ଆଦୃତା ଶିଶୁ ଗୃହର ଅନ୍ତେବାସୀ ମାନଙ୍କ ପକ୍ଷରୁ ସାଇ ସପ୍ତାଧି ମଣ୍ଡପରେ ନୃତ୍ୟ, ଭକ୍ତି ରସାତ୍ମକ ନାଟକ ଓ ଭଜନ ସମାରୋହ ଅନୁଷ୍ଠିତ ହୋଇଥିଲା । କାର୍ଯ୍ୟକ୍ରମ ଶିରିଡି ସଂସ୍ଥାନ ପକ୍ଷରୁ ସିଧା ପ୍ରସାରଣ କରାଯାଇଥିଲା । ଶିରିଡି ସାଇ ସଂସ୍ଥାନର ସିଇଓ ଗୋରକ୍ଷ ଗାଡିଲକର ସାଇ ସତସଙ୍ଗ ସେବା ଟ୍ରଷ୍ଟ ଓ ଆଦୃତା ଶିଶୁ ଗୃହର ଅନ୍ତେବାସୀକୁ ସମ୍ବର୍ଦ୍ଧନା କରିଥିଲେ । ଆଦୃତା ଶିଶୁ ଗୃହର ଅନ୍ତେବାସୀମାନେ ଶନିସିଙ୍ଗାପୁର, ଔରଙ୍ଗବାଦସ୍ଥିତ ପ୍ରାଚୀନ ଐତିହ୍ୟ ସମ୍ପନ୍ନ ଅଜନ୍ତା ଗୁମ୍ଫା, ମିନି ତାଜମହଲ, ଜ୍ୟୋତିର୍ଲିଙ୍ଗ ଓ ହନୁମାନ ମନ୍ଦିର ପରିଦର୍ଶନ କରିଥିଲେ ।

ବଣଭୋଜିରେ ସରିଲା ପଞ୍ଚାୟତ ସମିତିର ଏକାଦଶତମ ବୈଠକ

ପଞ୍ଚାୟତ ସମିତି ବୈଠକରେ ଏମ୍‌ପିଙ୍କ ସହ ଅନ୍ୟମାନେ।

କାମାକ୍ଷାନଗର,୯।୧(ସୁଧୀର କୁମାର ପରିଡା)

ଢେଙ୍କାନାଳ ଜିଲା କାମାକ୍ଷାନଗର ପଞ୍ଚାୟତ ସମିତିର ଏକାଦଶ ସାଧାରଣ ଅଧିବେଶନ ବୁଧବାର କାନପୁରା ପଞ୍ଚାୟତ ଗୁଣ୍ଡିଚାନାଳୀଠାରେ ଅନୁଷ୍ଠିତ ହୋଇଯାଇଛି। ବଣଭୋଜିରେ ସମିତିର ବୈଠକକୁ ଅନେକ ବିଭାଗୀୟ ଅଧିକାରୀ ଓ ସାଧାରଣ ଲୋକ ନାପସନ୍ଦ କରିଛନ୍ତି। ବୈଠକରେ ଢେଙ୍କାନାଳ ଏମପି ରୁଦ୍ରନାରାୟଣ ପାଣି ଅତିଥିଭାବେ ଉପସ୍ଥିତ ରହି କହିଥିଲେ, ଉଭୟ ଲୋକ ପ୍ରତିନିଧି ଓ ସରକାରୀ ଅଧିକାରୀମାନେ ସମନ୍ୱୟ ରକ୍ଷାକରି ଲୋକଙ୍କ ହିତରେ କାମକଲେ ଅଞ୍ଚଳର ଉନ୍ନତି ହେବ। ଅନ୍ୟତମ ଅଥିତି ଭାବେ ବିଧାୟକ ଶତ୍ରୁଘନ ଜେନା ଉପସ୍ଥିତ ରହି ନୂଆ ଯୋଜନା ଓ ତା'ର ରୂପରେଖ ଉପରେ ଆଲୋକପାତ କରିବା ସହିତ ପଞ୍ଚାୟତର ଉନ୍ନତି ହେଲେ ରାଜ୍ୟ ଓ ଦେଶର ଉନ୍ନତି ହେବ। ଅନ୍ୟମାନଙ୍କ ମଧ୍ୟରେ କାମାକ୍ଷାନଗର ଉପଜିଲାପାଳ ଦୀନମଣି ନାଏକ, ବିଡ଼ିଓ ପ୍ରଭୁକଲ୍ୟାଣ ଦାସ, ତହସିଲଦାର ଶୁଭଙ୍କର ମହାନ୍ତିଙ୍କ ସମେତ ବିଭିନ୍ନ ପଞ୍ଚାୟତର ଲୋକ ପ୍ରତିନିଧି ଓ ସରକାରୀ କର୍ମଚାରୀମାନେ ଉପସ୍ଥିତ ଥିଲେ। ପଞ୍ଚାୟତ ସମିତି ବୈଠକ ହୋଇଥିବା ବେଳେ ଗଣମାଧ୍ୟମ ପ୍ରତିନିଧିମାନଙ୍କୁ କୌଣସି ସୂଚନା ଦିଆଯାଇନଥିଲା, ଯାହାକି ପ୍ରଶ୍ନବାଚୀ ସୃଷ୍ଟି କରିଛି।

ମା' ରାମଚଣ୍ଡୀଙ୍କ ପୀଠରେ ସ୍ୱଚ୍ଛତା କାର୍ଯ୍ୟକ୍ରମ

ଓଡ଼ପଡ଼ା, ୯।୧ (ରଞ୍ଜିତ ନାୟକ)

ଢେଙ୍କାନାଳ ଜିଲାର ହିନ୍ଦୋଳରୋଡ଼ସ୍ଥିତ ଓଡ଼ାପଡ଼ା ପଞ୍ଚାୟତ ସମିତି ମହାବିଦ୍ୟାଳୟର ଜାତୀୟ ସେବା ଯୋଜନାର ସ୍ୱେଚ୍ଛାସେବୀମାନଙ୍କ ଦ୍ୱାରା ନାଧରାସ୍ଥିତ ମା' ରାମଚଣ୍ଡୀ ମନ୍ଦିର ପରିସରରେ ଏକଦିବସୀୟ ସ୍ୱଚ୍ଛତା କାର୍ଯ୍ୟକ୍ରମ ଅନୁଷ୍ଠିତ ହୋଇଯାଇଛି। ୧୧ ତାରିଖରୁ ପୀଠରେ ବିଶ୍ୱଶାନ୍ତି ଶ୍ରୀବିଷ୍ଣୁ ମହାଯଜ୍ଞ ଓ ମକରମେଳା ଅନୁଷ୍ଠିତ ହେବାକୁ ଯାଉଛି। ଏହି ଉତ୍ସବରେ ଦୂରଦୂରାନ୍ତରୁ ହଜାରହଜାର ସଂଖ୍ୟାରେ ଭକ୍ତମାନଙ୍କ ସମାଗମ ହେବ। ମନ୍ଦିର ପରିସରକୁ ସ୍ୱଚ୍ଛ ରଖିବା ପାଇଁ ମନ୍ଦିର ପରିଚାଳନା କମିଟିର ସହଯୋଗରେ ଓଡ଼ାପଡ଼ା ପଞ୍ଚାୟତ ସମିତି ମହାବିଦ୍ୟାଳୟର ଜାତୀୟ ସେବା ଯୋଜନାର ଅଧିକାରୀ ଅଧ୍ୟାପକ ମଙ୍ଗରାଜ ମହାପାତ୍ରଙ୍କ ତତ୍ତ୍ୱାବଧାନରେ ସ୍ୱେଚ୍ଛାସେବୀମାନେ ଏକଦିବସୀୟ ସ୍ୱଚ୍ଛତା କାର୍ଯ୍ୟକ୍ରମର ଆୟୋଜନ କରିଥିଲେ। ସ୍ୱେଚ୍ଛାସେବୀମାନେ ମା' ରାମଚଣ୍ଡୀ ମନ୍ଦିର, ନବଗ୍ରହ ମନ୍ଦିର, ଯଜ୍ଞସ୍ଥଳ ଓ ଶିଶୁ ଉଦ୍ୟାନକୁ ପରିଷ୍କାର କରିଥିଲେ। ସ୍ୱେଚ୍ଛାସେବୀମାନଙ୍କ ଏହି କାର୍ଯ୍ୟକୁ ସ୍ଥାନୀୟ ଅଞ୍ଚଳର ଲୋକମାନେ ପ୍ରଶଂସା କରିଥିଲେ।

ଏନ୍‌ଏସ୍‌ଏସ୍ ୟୁନିଟ୍‌ର ସଦସ୍ୟମାନେ।

ସଂକୀର୍ତ୍ତନ ମଣ୍ଡଳୀ ମହାସଂଘର ବାର୍ଷିକ ସମାରୋହ

କାର୍ଯ୍ୟକ୍ରମରେ ଯୋଗଦେଇଥିବା ଅତିଥି।

ପରଜଙ୍ଗ, ୯।୧ (ନିଗମାନନ୍ଦ ଦଳବେହେରା)

ଢେଙ୍କାନାଳ ଜିଲା ପରଜଙ୍ଗ ଆଞ୍ଚଳିକ ସଂକୀର୍ତ୍ତନ ମଣ୍ଡଳୀ ମହାସଙ୍ଘର ବାର୍ଷିକ ସମାରୋହ ପରଜଙ୍ଗ ସ୍ଥିତ ବାୟା ପାଗଳା ମଠଠାରେ ଅନୁଷ୍ଠିତ ହୋଇଯାଇଛି । ଉକ୍ତ କାର୍ଯ୍ୟକ୍ରମରେ ସଙ୍ଘର ବୟୋଜ୍ୟେଷ୍ଠ ବ୍ୟକ୍ତି ତଅଁକୁ ସାହୁଙ୍କ ସଭାପତିତ୍ୱରେ ମୁଖ୍ୟ ଅତିଥି ଭାବେ ପରଜଙ୍ଗ ବିଧାୟକ ବିଭୂତି ଭୂଷଣ ପ୍ରଧାନ ଯୋଗ ଦେଇଥିଲେ । ସମ୍ମାନିତ ଅତିଥି ଭାବେ ସଂକୀର୍ତ୍ତନ ମହାସଂଘର ସଭାପତି ଅକ୍ଷୟ କୁମାର ନାୟକ, ସମ୍ପାଦକ ଅଶୋକ କୁମାର ଦଳବେହେରା, ମୁନା ବାବା, ପରଜଙ୍ଗ ସରପଞ୍ଚ ଗାୟତ୍ରୀ ମହାପାତ୍ର, ପରଜଙ୍ଗ ଗ୍ରାମ କମିଟି ସଭାପତି ଶାନ୍ତନୁ ସାମଲ ପ୍ରମୁଖ ମଞ୍ଚାସିନ ଥିଲେ । ଏହି କାର୍ଯ୍ୟକ୍ରମରେ ବ୍ଲକର ବିଭିନ୍ନ ଗ୍ରାମରୁ ମୋଟ ତିନିଶହ ସଂକୀର୍ତ୍ତନ ମଣ୍ଡଳୀର ପ୍ରତିନିଧିମାନେ ଯୋଗଦେଇଥିବା ବେଳେ ଚାରିଗୋଟି ମଣ୍ଡଳୀ ପୂର୍ଣ୍ଣ ସହଯୋଗ ରଖି ମହାମନ୍ତ୍ର ନାମ ପରିବେଷଣ କରିଥିଲେ। କଳିଯୁଗରୁ ମୁକ୍ତି ପାଇବାକୁ ହେଲେ ନାମ ହିଁ ମୂଳ ବୋଲି ପ୍ରଧାନ ବକ୍ତବ୍ୟ ରଖିଥିବା ବେଳେ ପ୍ରତେକ କୋଣଅନୁକୋଣରୁ ଆସିଥିବା ପୁରୁଷ ଓ ମହିଳା ନାମପ୍ରେମୀମାନଙ୍କୁ ସାଧୁବାଦ ଜଣାଇଥିଲେ । ସମ୍ପାଦକ ଅଶୋକ କୁମାର ଦଳବେହେରା ସଂଘ ସମ୍ବନ୍ଧୀୟ ବିବରଣୀ ଆଲୋକପାତ କରିଥିଲେ। ସମାରୋହ କାର୍ଯ୍ୟକ୍ରମର ମଞ୍ଚ ସଂଚାଳନ ଦାୟିତ୍ୱ ମହାସଂଘର ସଭାପତି ନାୟକ ନିର୍ବାହ କରିଥିବା ବେଳେ ଏଥିରେ ସଂଘର ସମସ୍ତ କାର୍ଯ୍ୟକର୍ତ୍ତା ସହଯୋଗ କରିଥିଲେ।ଶେଷରେ ମହାସଂଘର ବରିଷ୍ଠ ସଦସ୍ୟ ହୃଦୟ ଚନ୍ଦ୍ର ଚମ୍ପତିସିଂହ ଧନ୍ୟବାଦ ଅର୍ପଣ କରିଥିଲେ।

ଇପିଏଫ୍ ପେନସନର୍ସ ସଂଘର ଦାବିପତ୍ର

ଢେଙ୍କାନାଳ,୯।୧(ରତନ ନାୟାର)

ରାଜ୍ୟ ଇପିଏଫ୍ ପେନ୍‌ସନର୍ସ ସଂଘଙ୍କ ଆହ୍ୱାନ କ୍ରମେ ଢେଙ୍କାନାଳ ଶାଖାର କର୍ମକର୍ତାଙ୍କ ଓ ପେନ୍‌ସନ୍‌ଭୋଗୀ ମାନେ ଏକ ଶୋଭାଯାତ୍ରାରେ ଶୁକ୍ରବାର ପ୍ରଧାନମନ୍ତ୍ରୀଙ୍କ ଉଦ୍ଦେଶ୍ୟରେ ଜିଲାପାଳଙ୍କୁ ଏକ ୫ଦଫା ସମ୍ବଳିତ ଦାବୀପତ୍ର ପ୍ରଦାନ କରିଛନ୍ତି। ସର୍ବଭାରତୀୟ ସ୍ତରରେ ଇପିଏଫ୍ ପେନ୍‌ସନ୍‌ଭୋଗୀମାନେ ସଂଗଠନ ପେନ୍‌ସନ୍ ବୃଦ୍ଧି ସହ ଅନ୍ୟାନ୍ୟ ସୁବିଧା ପାଇଁ ବାରମ୍ବାର ଦାବୀ ଉପସ୍ଥାପିତ କରିଆସୁଥିଲେ ମଧ୍ୟ କେନ୍ଦ୍ର ସରକାର ଅର୍ଥର ଅଭାବ ଆଳ ଦେଖାଇ ଅଣଦେଖା କରି ଆସୁଛନ୍ତି । ସ୍ୱଳ୍ପ ପେନ୍‌ସନ୍ ପାଉଥିବା ବର୍ଗର ଲୋକମାନେ କେନ୍ଦ୍ର କିମ୍ବା ରାଜ୍ୟ ସରକାରଙ୍କର କୌଣସି କଲ୍ୟାଣକାରୀ ସାମାଜିକ ଯୋଜନାରେ ଅନ୍ତର୍ଭୁକ୍ତ ହୋଇପାରୁ ନାହାନ୍ତି । ସର୍ବନିମ୍ନ ମାସିକ ୯ହଜାର ଟଙ୍କା ପେନ୍‌ସନ୍ ସହିତ ମହଙ୍ଗାଭତ୍ତା ଲାଗୁ, ସମସ୍ତ ଇପିଏଫ୍ ପେନ୍‌ସନର୍ସମାନଙ୍କୁ ମାଗଣା ଚିକିତ୍ସା ସୁବିଧା, ସୁପ୍ରିମ୍‌କୋର୍ଟଙ୍କ ରାୟ ଅନୁସାରେ ବର୍ଦ୍ଧିତ ପେନ୍‌ସନ୍ ଲାଗୁ, ଅଣଦାବି ଆକାଉଣ୍ଟରେ ଥିବା ୫୦,୦୦୦ ପେନ୍‌ସନର୍ସଙ୍କ ନିକଟରେ ସମ୍ପର୍କୀୟମାନଙ୍କୁ ପ୍ରଦାନ କରାଯାଉ । ତେଣୁ ପ୍ରଧାନମନ୍ତ୍ରୀଙ୍କ ଉଦ୍ଦେଶ୍ୟରେ ଢେଙ୍କାନାଳ ଶାଖାର ସଭାପତି ଜ୍ୟୋତି ରଞ୍ଜନ ମହାପାତ୍ରଙ୍କ ଅଧ୍ୟକ୍ଷତାରେ ଉପସଭାପତି ହୃଦାନନ୍ଦ ପ୍ରଧାନ, ଶରତ କୁମାର ରଥ, ସମ୍ପାଦକ ସଦାଶିବ ମିଶ୍ର, କୋଷାଧ୍ୟକ୍ଷ ନେତ୍ରାନନ୍ଦ ସାହୁ, କାର୍ଯ୍ୟକାରୀ ସଦସ୍ୟ ରମେଶ ଚନ୍ଦ୍ର ସାମଲ, ନିରୋଦ ପଟ୍ଟନାୟକ, ପଠାଣୀ ପୁଷ୍ଟି, ଯୁଗ୍ମ ସମ୍ପାଦକ ଗୋଲକ ବରାଳ, ଉପଦେଷ୍ଟା ବିରଞ୍ଚି ନାରାୟଣ ମିଶ୍ର, ସଦସ୍ୟ ଗୋପୀନାଥ ଜେନା, ପ୍ରଫୁଲ୍ଲ ପରିଡା, ବାଇଧର ଚକ୍ର, ବାସୁଦେବ ଦେହୁରୀ, ମିର୍ଜା ଜାବିର୍ ବେଗ୍, ଦୁଷ୍ମନ୍ତ କୁମାର ସାମଲ, ରାମଚନ୍ଦ୍ର ବେହେରା ଓ କେଶବ ସାମଲ ପ୍ରମୁଖ ଇପିଏଫ୍ ସଦସ୍ୟମାନେ ଅଂଶଗ୍ରହଣ କରିଥିଲେ ।

ଇପିଏଫ୍ ପେନସନର୍ସ ସଂଘ ପକ୍ଷରୁ ଦାବିପତ୍ର ପ୍ରଦାନ କରାଯାଉଛି।

ଦାନ୍ତର ସ୍ୱାସ୍ଥ୍ୟ ଓ ଚିକିତ୍ସା ସଚେତନତା କମର୍ଶାଳା

ଢେଙ୍କାନାଳ,୯।୧(ରତନ ନାୟାର)

ଢେଙ୍କାନାଳ ଆଇଆଇଏମସି ପରିସରରେ ଦାନ୍ତର ସ୍ୱାସ୍ଥ୍ୟ ଓ ଚିକିତ୍ସା ନେଇ ଏକ ସଚେତନତା କମର୍ଶାଳା ଶୁକ୍ରବାର ଅପରାହ୍ନରେ ଆୟୋଜିତ ହୋଇଯାଇଛି। ଆଂଚଳିକ ନିର୍ଦ୍ଦେଶକ ପ୍ରଫେସର ଆନନ୍ଦ ପ୍ରଧାନଙ୍କ ତତ୍ତ୍ୱାବଧାନରେ ଆୟୋଜିତ ଏହି କାର୍ଯ୍ୟକ୍ରମରେ ଡ. ଆରକେ. ମିଶ୍ର ଯୋଗଦେଇ ବକ୍ତବ୍ୟ ରଖିଥିଲେ । ବିଶେଷ କରି ଦାନ୍ତ ଓ ପାଟିର ସ୍ୱଚ୍ଛତା ଏବଂ ନିରାପତ୍ତା ନେଇ ସାଧାରଣ ପ୍ରକ୍ରିୟା, ଦାନ୍ତ ବ୍ରସ୍ କରିବାର ପଦ୍ଧତି, ଖାଦ୍ୟ ଓ ଡାଏଟ ପ୍ଲାନ, ଜିଭ ସଭା କରିବାର ପ୍ରକ୍ରିୟା ଆଦି ଉପରେ ବିଦ୍ୟାର୍ଥୀଙ୍କୁ ମାର୍ଗଦର୍ଶନ କରିଥିଲେ। ଦାନ୍ତ ଘଷିବାର ବିଭିନ୍ନ ଭୁଲ ପଦ୍ଧତି ଉପରେ ଆଲୋଚନା କରିଥିଲେ । ଓଡିଆ ଏବଂ ଇଂଲିଶ୍ ସାମ୍ବାଦିକତା ଓ କର୍ପୋରେଟ କମ୍ୟୁନିକେସନ ଓ ବ୍ରାଣ୍ଡ ମ୍ୟାନେଜମେଂଟ ବିଭାଗର ବିଦ୍ୟାର୍ଥୀମାନେ ଯୋଗଦେଇ ପରାର୍ମଶ ନେବା ସହ ଦେୟମୁକ୍ତ ଦାନ୍ତ ଚିକିତ୍ସା କରାଇଥିଲେ। ଆସିଷ୍ଟାଣ୍ଟ ପ୍ରଫେସର ଡ. ବିରଂଚି ନାରାୟଣ ସେଠ କାର୍ଯ୍ୟକ୍ରମ ପରିଚାଳନା କରିଥିବା ବେଳେ ଅଧ୍ୟାପିକା ଡ. ଚିରସ୍ରୋତା ଜେନା, ପାରସ ଯାଦବ, ଆଭା ସିଂ ଓ ହରେକୃଷ୍ଣ ପ୍ରଧାନ ଉପସ୍ଥିତ ଥିଲେ। ପ୍ରତିଷ୍ଠାନର ସମସ୍ତ କର୍ମକର୍ତା କାର୍ଯ୍ୟକ୍ରମ ପରିଚାଳନାରେ ସହଯୋଗ କରିଥିଲେ।

କିକ୍ ବକ୍ସିଂରେ ଢେଙ୍କାନାଳ ଝିଅଙ୍କ ସଫଳତା

ଢେଙ୍କାନାଳ,୯।୧(ରତନ ନାୟାର)

ସ୍ପୋର୍ଟସ ଅଥରିଟି ଅଫ୍ ଇଣ୍ଡିଆ ଓ ଆମେଚର କିକ୍ ବକ୍ସିଂ ଆସୋସିଏଶନ ଅଫ୍ ଓଡ଼ିଶା ପକ୍ଷରୁ ଯାଜପୁରସ୍ଥିତ ବିକୁ ପଟ୍ଟନାୟକ ଇନ୍‌ଡୋର୍ ଷ୍ଟାଡିୟମ୍ ଠାରେ ୨୭ ରୁ ୨୯ ପର୍ଯ୍ୟନ୍ତ ଅସ୍ମିତା ଖେଲୋ ଇଣ୍ଡିଆ କିକ୍ ବକ୍ସିଂ ପ୍ରତିଯୋଗିତା ଅନୁଷ୍ଠିତ ହୋଇଯାଇଛି। ଏହି ପ୍ରୋତିଯୋଗିତାରେ ମୋଟ ୨୨୫ ଜଣ ପ୍ରତିଯୋଗୀ ଭାଗ ନେଇଥିଲେ । ଢେଙ୍କାନାଳ ଡାଇମଣ୍ଡ କିକ୍ ବକ୍ସିଂ ଦଳରୁ ମୋଟ ୧୭ ଜଣ ଖେଳାଳି ଆସୋସିଏଶନ୍‌ର ପ୍ରଶିକ୍ଷକ ମିହିର କୁମାର ସାହୁ ଓ ମ୍ୟାନେଜର ସୌଭାଗ୍ୟ ରଞ୍ଜନ ବେହେରାଙ୍କ ତତ୍ତ୍ୱାବଧାନରେ ଭାଗ ନେଇଥିଲେ। ପ୍ରୋତିଯୋଗିତାରେ ଜିଲାର ମୋଟ ୩୭ଟି ପଦକ ହାସଲ କରିଛନ୍ତି, ଏହା ମଧ୍ୟରେ ୧୭ଟି ସ୍ୱର୍ଣ୍ଣ, ୧୨ଟି ରୌପ୍ୟ ଏବଂ ୮ଟି କାଂସ୍ୟ ପଦକ ରହିଛି । ସିନିୟର୍ ବିଭାଗରେ କୀର୍ତ୍ତିରାଣୀ ସାହୁ ୨ଟି ସ୍ୱର୍ଣ୍ଣ, ପ୍ରଭାସିନୀ ବେହେରା ୧ସ୍ୱର୍ଣ୍ଣ ଏବଂ ୧ ରୌପ୍ୟ, ମାନସୀ ସାହୁ ୧ସ୍ୱର୍ଣ୍ଣ ୨ରୌପ୍ୟ ୧କାଂସ୍ୟ, ସ୍ମୃତି ଭୋଇ ୨ରୌପ୍ୟ ୨କାଂସ୍ୟ, ଜୁନିୟର ବିଭାଗରେ ଶୁଭଶ୍ରୀ ବେହେରା ୨ରୌପ୍ୟ, ମମତା ଭୋଇ ୧ ସ୍ୱର୍ଣ୍ଣ ୧ ରୌପ୍ୟ

ଜନ୍ମଦିନର ଶୁଭେଚ୍ଛା

ନାମ: .....
ବୟସ:.....
ଜନ୍ମ ତାରିଖ: .....

ଗୁନ୍‌ଗୁନ୍
ପରିବାରବର୍ଗ

ଏଠାରେ ୨ X ୨ ସେ.ମି. ଫଟୋ ଲଗାନ୍ତୁ

ସର୍ତ୍ତାବଳୀ: ଏହି କୁପନ ବ୍ୟବହାର କରି ସମ୍ପୂର୍ଣ୍ଣ ମାଗଣାରେ ଜନ୍ମଦିନର ଶୁଭେଚ୍ଛା ଜଣାନ୍ତୁ। ଫଟୋଗ୍ରାଫ ସହିତ କୁପନଟି ପ୍ରକାଶନ ତାରିଖର ୭ ଦିନ ପୂର୍ବରୁ ଜନ୍ମଦିନ ଶୁଭେଚ୍ଛା, ଧରିତ୍ରୀ, ବି-୨୬, ରସୁଲଗଡ ଶିଳ୍ପାଞ୍ଚଳ, ଭୁବନେଶ୍ୱର-୧୦ ଠିକଣାରେ ପହଞ୍ଚିବା ଆବଶ୍ୟକ।

ଧରାପଡ଼ିଲା ୬.୨୭ କୋଟିର ସାଇବର ଠକେଇ

■ ୫ ଅଭିଯୁକ୍ତ ଗିରଫ, ୧୦ ଜଣଙ୍କୁ ନୋଟିସ

■ ବିଦେଶକୁ ଲମ୍ବିଛି ଅର୍ଥ କାରବାର ଲିଙ୍କ୍

ଖବରଦାତା ସମ୍ମିଳନୀରେ ସୂଚନା ଦିଆଯାଉଛି।

ଫୁଲବାଣୀ,୯।୧(ରାକେଶ କୁମାର ରାଉତ)

କନ୍ଧମାଳ ଜିଲା ସାଇବର ଥାନା ପୋଲିସ ବଡ଼ଧରଣର ସାଇବର ଅପରାଧର ପର୍ଦ୍ଦାଫାଶ କରିଛି । ଜିଲାର ବିଭିନ୍ନ ବ୍ୟାଙ୍କରେ ଖୋଲାଯାଇଥିବା ମ୍ୟୁଲ ଆକାଉଣ୍ଟରେ ହୋଇଥିବା ୬ କୋଟି ୨୭ ଲକ୍ଷ ଟଙ୍କାର ସାଇବର ଠକେଇ ଧରାପଡିଛି । ଏହି ଘଟଣାର ମାଷ୍ଟରମାଇଣ୍ଡଙ୍କ ସମେତ ୫ଜଣଙ୍କୁ ଗିରଫ କରାଯାଇଛି । ସେମାନେ ହେଲେ ମାଷ୍ଟରମାଇଣ୍ଡ ମୟୂରଭଞ୍ଜ ଜଲା ଶୂଳଆପଦା ଥାନା ଅନ୍ତର୍ଗତ କାଲଟିଆର ତୁଷାରକାନ୍ତି ଦାସ, ଫୁଲବାଣୀର ଅବିନାଶ ମହାପାତ୍ର, କିରଣ କୁମାର ବେହେରା, ଗୋପାଳ ସିଂ ଓ ବାଦଲ କୁମାର ସ୍ୱାଇଁ। ଏଥିସହ ୧୦ ଆକାଉଣ୍ଟଧାରୀଙ୍କୁ ଭାରତୀୟ ନ୍ୟାୟ ସଂହିତା ୟୁ/ଏସ୍ ୩୫ରେ ନୋଟିସ ଜାରି କରାଯାଇଛି । ଘଟଣାର ଅଧିକ ତଦନ୍ତ ଚାଲିଥିବା ଏଏସ୍‌ପି ରମେନ୍ଦ୍ର ପ୍ରସାଦ ଶୁକ୍ରବାର ଜିଲା ପୋଲିସ କାର୍ଯ୍ୟାଳୟରେ ଅନୁଷ୍ଠିତ ଖବରଦାତା ସମ୍ମିଳନୀରେ ପ୍ରକାଶ କରଛନ୍ତି।

କ୍ରାଇମବ୍ରାଞ୍ଚ ସିଆଇଡି ପକ୍ଷରୁ କନ୍ଧମାଳ ଜିଲା ସାଇବର ସେଲକୁ ଫୁଲବାଣୀରେ ଥିବା ଏକାଧିକ ବ୍ୟାଙ୍କରେ ସାଇବର ଠକେଇ ହେଉଥିବା ସମ୍ପର୍କରେ ସୂଚନା ଦିଆଯାଇଥିଲା । ଏହାକୁ କନ୍ଧମାଳ ଏସ୍‌ପି ହରିଶ ବିଶି ଗୁରୁତ୍ୱର ସହ ନେଇ ଏଏସ୍‌ପି ରମେନ୍ଦ୍ରଙ୍କୁ ତଦନ୍ତ ଦାୟିତ୍ୱ ଦେଇଥିଲେ । ତଦନ୍ତ ବେଳେ ସମସ୍ତ ଆକାଉଣ୍ଟ ନରୀହ, ଗରିବ ଶ୍ରେଣୀର ଲୋକଙ୍କ ନାମରେ ଥିବା ଜଣାପଡ଼ିଥିଲା । ସେମାନଙ୍କୁ ପଚରାଉଚରା କରିବାରୁ ଆକାଉଣ୍ଟ ଖୋଲିଥିବା କେତେଜଣ ଯୁବକଙ୍କ ସମ୍ପର୍କରେ ପୋଲିସକୁ ସୂଚନା ମିଳିଥିଲା । ଆକାଉଣ୍ଟ ଟ୍ରାଞ୍ଜାକଶନ ଏବଂ ଫୋନ କଲକୁ ଆଧାର କରି ପୋଲିସ ଭୁବନେଶ୍ୱରର ସୂର୍ଯ୍ୟୋଦୟ ବ୍ୟାଙ୍କରେ କାମ କରୁଥିବା ମାଷ୍ଟରମାଇଣ୍ଡ ତୁଷାରକାନ୍ତିଙ୍କୁ ଉଠାଇ ଆଣି ପଚରାଉଚରା କରିବା ପରେ ସମସ୍ତ ତଥ୍ୟ ପଦାକୁ ଆସିଥିଲା । ଏହି ଘଟଣାରେ ଅନ୍ୟ ୪ ଜଣଙ୍କ ସମ୍ପୃକ୍ତି ଥିବା ଜଣାପଡିବା ପରେ ସେମାନଙ୍କୁ ଗିରଫ କରାଯାଇଛି। ତୁଷାରକାନ୍ତି ଏକ ହ୍ୱାଟସ୍‌ଆପ ଗ୍ରୁପ୍ କରି ସମ୍ପୃକ୍ତ ଯୁବକଙ୍କୁ ସେଭିଂ ଆକାଉଣ୍ଟ ଖୋଲିଲେ କମିଶନ ବାବଦରେ ୫ ହଜାର ଏବଂ କର୍ପୋରେଟ ଆକାଉଣ୍ଟ ଖୋଲିଲେ ୫୦ ହଜାର ଟଙ୍କା ମିଳିବ ବୋଲି ପ୍ରଲୋଭନ ଦେଖାଉଥିଲେ । ଯୁବକମାନେ ସାଇବର ଅପରାଧ ଉପରେ ଅବଗତ ଥିଲେ । ତେଣୁ ସେମାନେ ଆକାଉଣ୍ଟଧାରୀଙ୍କ ପାସ୍ ବୁକ, ଏଟିଏମ୍, ନେଟ ବ୍ୟାଙ୍କିଂ ଏବଂ ସିମ୍ କାର୍ଡ ମାସକ ପାଇଁ ଦେବାକୁ କହି ଆଣୁଥିଲେ । କିନ୍ତୁ ପରେ ଫେରାଉ ନ ଥିଲେ । ସିଆଇଡି ପକ୍ଷରୁ ଖବର ମିଳିବା ପରେ ତଦନ୍ତକୁ ଜୋରଦାର କରାଯାଇଥିଲା। ଫୁଲବାଣୀରେ ୧୬ଟି ଆକାଉଣ୍ଟରେ ୬ କୋଟି ୨୭ ଲକ୍ଷ ଟଙ୍କା କାରବାର ହୋଇଥିବା ଜଣାପଡିଥିଲା । ଦେଶ ଏବଂ ବିଦେଶରେ ଏହି ଠକେଇର ଲିଙ୍କ ଥିବା ସହ ଅର୍ଥ କାରବାର ହୋଇଛି। ସମସ୍ତ ଆକାଉଣ୍ଟକୁ ଅଚଳ କରାଯାଇଛି। ତୁଷାରକାନ୍ତିଙ୍କ ଲଙ୍କରେ ଥିବା ଅନ୍ୟ ସାଇବର ଅପରାଧୀଙ୍କ ସମ୍ପର୍କରେ ଅଧିକ ତଦନ୍ତ ଚାଲିଛି ବୋଲି ଏଏସପି ରମେନ୍ଦ୍ର କହିଛନ୍ତି। ଖବରଦାତା ସମ୍ମିଳନୀରେ ବାଲିଗୁଡା ଏସ୍‌ଡିପିଓ କେ.ଶ୍ରୀନିବାସୁଲ, ଫୁଲବାଣୀ ସାଇବର ଥାନାଧିକାରୀ ଗେହ୍ଲି କୁମାରୀ ଉପସ୍ଥିତ ଥିଲେ।

ପୂର୍ବ ଶତ୍ରୁତାରୁ ହତ୍ୟା, ମା ଓ ପୁଅ ଗିରଫ

ପାଲଲହଡ଼ା,୯।୧(ଦିବ୍ୟଜ୍ୟୋତି ଦାଶ)

ଅନୁଗୋଳ ଜିଲା ପାଲଲହଡ଼ା ଥାନା ସୁସବନାଳୀ ଗାଁ ମୁଣ୍ଡରେ ଥିବା କେନ୍ଦୁପତ୍ର ପତ୍ରଫଡ଼ି ଘର ନକଟରୁ ବଧବା ମହିଳା ଜାନ ମୁଣ୍ଡାଙ୍କ କ୍ଷତବିକ୍ଷତ ମୃତଦେହ ଗତ ୬ ତାରିଖରେ ମିଳିଥିଲା। ଏହା ଏକ ହତ୍ୟାକାଣ୍ଡ ବୋଲି ପରିବାର ପକ୍ଷରୁ ଅଭିଯୋଗ କରାଯାଇଥିବା ବେଳେ ପୋଲିସ ଏହାର ପର୍ଦ୍ଦାଫାଶ କରିଛି। ପୂର୍ବ ଶତ୍ରୁତାକୁ କେନ୍ଦ୍ର କରି ଜାନଙ୍କୁ ସେହି ଗ୍ରାମର ଜେମା ସୁରି(୫୨) ଏବଂ ତାଙ୍କ ପୁଅ ଦୁଲ୍ଲଭ ସୁରି (୩୦) ଟାଙ୍ଗିଆରେ ହାଣି ହତ୍ୟା କରିଥିବା ପୋଲିସ ଶୁକ୍ରବାର କହିବା ସହ ଅଭିଯୁକ୍ତ ମା' ଓ ପୁଅଙ୍କୁ ଗିରଫ କରିଛି।

ପୋଲିସର ସୂଚନା ଅନୁଯାୟୀ, ଗତ ୫ ତାରିଖରେ ଜାନ ମୁଣ୍ଡାଙ୍କ ସହିତ ସମ୍ପର୍କୀୟ ଯାଆ ଜେମା ଓ ପୁତୁରା ଦୁଲ୍ଲଭଙ୍କ ପାଟତୁଣ୍ଡ ହୋଇଥିଲା। ଦୁଲ୍ଲଭ ରାଗରେ ଘରକୁ ଆସି ଏକ ଟାଙ୍ଗିଆ ଧରି ଯାଇ ପତ୍ରଫଡ଼ି ଘର ନିକଟରେ ଜାନଙ୍କୁ ଆକ୍ରମଣ କରିଥିଲେ। ଜେମା ଜାନଙ୍କ ହାତ ଧରିଥିବାବେଳେ ପୁଅ ଦୁଲ୍ଲଭ ଟାଙ୍ଗିଆରେ ବେକକୁ ହାଣି ଦେଇଥିଲେ। ଟାଙ୍ଗିଆକୁ ଜେମା ଘରେ ଲୁଚାଇ ରଖିଥିଲେ ବୋଲି ଉଭୟ ଅଭିଯୁକ୍ତ ପୋଲିସ ଆଗରେ ସ୍ୱୀକାର କରିଛନ୍ତି। ଉଭୟଙ୍କୁ ଗିରଫ କରି କୋର୍ଟଚାଲାଣ କରାଯାଇଥିବା ଉପଖଣ୍ଡ ପୋଲିସ ଅଧିକାରୀ କୈଳାଶ ସେଠୀ ଏକ ଖବରଦାତା ସମ୍ମିଳନୀରେ ପ୍ରକାଶ କରିଛନ୍ତି। ତଦନ୍ତକାରୀ ଅଧିକାରୀ ପ୍ରଦୀପ ମହାନ୍ତଙ୍କ ସମେତ ସମସ୍ତ ପୋଲିସ ଅଧିକାରୀ ଉପସ୍ଥିତ ଥିଲେ।

ବିଧବାଙ୍କ ମୃତଦେହ ଜବତ ଘଟଣା

ସାନବାପା ପୁଅକୁ ବଡ଼ବାପା ପୁଅ ହାଣିଦେଲେ

ରାୟଗଡ଼ା/ଅମ୍ବାଦଳା,୯।୧(ଆଶିଷ ରଞ୍ଜନ ପଣ୍ଡା/ରବୀନ୍ଦ୍ର ପଣ୍ଡା)

ପୂର୍ବ ଶତ୍ରୁତାକୁ କେନ୍ଦ୍ରକରି ବଡ଼ବାପାଙ୍କ ପୁଅ ଟାଙ୍ଗିଆ ଚୋଟରେ ସାନବାପାଙ୍କ ପୁଅର ମୃତ୍ୟୁ ଘଟିଛି। ରାୟଗଡ଼ା ଜିଲା ମୁନିଗୁଡ଼ା ବ୍ଲକ୍ ଅମ୍ବାଦଳା ଥାନା ଇଚ୍ଛାପୁର ପଞ୍ଚାୟତର ବଡ଼ନାଗଝରି ଗ୍ରାମରେ ଶୁକ୍ରବାର ଏହି ହତ୍ୟାକାଣ୍ଡ ଘଟିଛି। ମୃତକ ହେଲେ ବଡ଼ନାଗଝରି ଗ୍ରାମର ବଡ଼ନୁନା କଚିମ୍ । ଅମ୍ବାଦଳା ପୋଲିସ ଘଟଣାସ୍ଥଳରେ ପହଞ୍ଚି ମୃତଦେହ ଜବତକରିବା ସହ ଅଭିଯୁକ୍ତ ବିଶ୍ୱମ୍ଭର କଚିମଙ୍କୁ ଗିରଫ କରିଛି।

ସୂଚନା ଅନୁଯାୟୀ, ସାନବାପା ପୁଅ ବଡ଼ନୁନା ତାଙ୍କ କାନ୍ଥୁଲ ବାଡ଼ ରକ୍ଷଣାବେକ୍ଷଣ ପାଇଁ ଜମିକୁ ଯାଉଥିବାବେଳେ ପୂର୍ବରୁ ବଡ଼ବାପା ପୁଅ ବିଶ୍ୱମ୍ଭର ତାଙ୍କ ଜମିରେ ଥିବା ଏକ ଜାମୁକୋଳି ଗଛ କାଟୁଥିବା ଦେଖିଥିଲେ । ଏତେ ବଡ଼ ଗଛ କାହିଁକି କାଟି ଦେଉଛ ବୋଲି ବଡନୁନା ବିଶ୍ୱମ୍ଭରକୁ ପଚାରିବାରୁ ସେ ଗଛରୁ ଓହ୍ଲାଇ ଆସିଥିଲେ। ଉଭୟଙ୍କ ମଧ୍ୟରେ ଗଛ କଟାକୁ ନେଇ ବଚସା ହେବା ପରେ ବିଶ୍ୱମ୍ଭର ଉତ୍ତ୍ୟକ୍ତ ହୋଇ ହାତରେ ଧରିଥିବା ଟାଙ୍ଗିଆରେ ବଡନୁନାଙ୍କୁ ଆକ୍ରମଣ କରିଥିଲେ। ଫଳରେ ଘଟଣାସ୍ଥଳରେ ବଡନୁନାଙ୍କ ମୃତ୍ୟୁ ହୋଇଥିବା ପୋଲିସ ପକ୍ଷରୁ ସୂଚନା ମିଳିଛି। ଅନ୍ୟପଟେ ବଡ଼ନୁନାଙ୍କ ସ୍ତ୍ରୀ ଓ ନାବାଳିକା ଝିଅ କାନ୍ଥୁଲ ବାଡ଼ରେ ଅପେକ୍ଷା କରିଥିବାବେଳେ ସେ ନ ପହଞ୍ଚିବାରୁ ତାଙ୍କୁ ଖୋଜାଖୋଜି କରିଥିଲେ। ବାପାଙ୍କୁ ରକ୍ତ ଲୁହୁଲୁହୁ ଅବସ୍ଥାରେ ଝିଅ ଦେଖି ଗାଁ ଲୋକଙ୍କୁ ଜଣାଇବା ପରେ ସେମାନେ ପୋଲିସକୁ ଖବର ଦେଇଥିଲେ । ଅମ୍ବାଦଳା ଥାନା ଅଧିକାରୀ କଳ୍ପନା ବେହେରା ଓ ସାଇଣ୍ଟିଫିକ୍ ଟିମ୍ ଘଟଣାସ୍ଥଳରେ ପହଞ୍ଚି ତଦନ୍ତ କରିବା ସହ ହତ୍ୟାରେ ବ୍ୟବହୃତ ଟାଙ୍ଗିଆ ପୋଲିସ ଜବତ କରିଛି। ଏ ନେଇ ଅମ୍ବାଦଳା ଥାନାରେ କେସ୍ ନ. ୫/୨୬ରେ ମାମଲା ରୁଜୁକରି ପୋଲିସ ତଦନ୍ତ କରୁଛି। ପୋଲିସ ହତ୍ୟାକାରୀ ବିଶ୍ୱମ୍ଭରଙ୍କୁ ଗିରଫ କରିଥିବାବେଳେ ଶନିବାର କୋର୍ଟ ଚାଲାଣ କରାଯିବ ବୋଲି ଆଇଆଇସି ବେହେରା ସୂଚନା ଦେଇଛନ୍ତି।

ନିଶାସକ୍ତ ପୁଅକୁ କୁରାଢ଼ିରେ ହାଣି ହତ୍ୟା

ଠାକୁରମୁଣ୍ଡା,୯।୧(ତାରାକାନ୍ତ ପଟ୍ଟନାୟକ)

ମୟୂରଭଞ୍ଜ ଜିଲା ଠାକୁରମୁଣ୍ଡା ଥାନା ଅଧୀନ ଭରାଣ୍ଡିହା ଗ୍ରାମରେ ଏକ ଅଭାବନୀୟ ଘଟଣା ଘଟିଛି। ନିଶାସକ୍ତ ପୁଅକୁ କୁରାଢ଼ିରେ ହାଣି ହତ୍ୟା କରିବାପରେ ଥାନାରେ ଆତ୍ମସମର୍ପଣ କରିଛନ୍ତି ବାପା। ମୃତକ ହେଲେ ତପନ ବାଇଁଶିଆ (୩୫)। ଏନେଇ ପୋଲିସ ଏକ ମାମଲା(ନଂ.୭/୨୬) ରୁଜୁ କରି ଅଭିଯୁକ୍ତ ଅନାମ ବାଇଁଶିଆ (୬୫)ଙ୍କୁ ଗିରଫ କରିଛି।

ସୂଚନା ଅନୁଯାୟୀ, ଗୁରୁବାର ରାତିରେ ଅନାମ ଘର ସମ୍ମୁଖରେ ନିଆଁ ପୋଇଁ ହେଉଥିବା ବେଳେ ରାତି ପ୍ରାୟ ୮ଟା ସମୟରେ ପୁଅ ତପନ ନିଶାସକ୍ତ ଅବସ୍ଥାରେ ଆସି ତାଙ୍କ ପାଖରେ ବସିଥିଲେ। କୌଣସି କଥାକୁ ନେଇ ବାପା ଅନାମଙ୍କ ସହିତ ଝଗଡ଼ା କରିବା ସହ ଗୋଇଠା ମାରିଥିଲେ। ଏଥିରେ ଉତ୍‌କ୍ଷିପ୍ତ ହୋଇ ଅନାମ ଘରୁ ଏକ କୁରାଢ଼ି ଆଣି ପୁଅ ତପନଙ୍କ ବେକକୁ ହାଣି ହତ୍ୟା କରିଥିଲେ। ପରେ ରାତି ପ୍ରାୟ ୯ଟା ସମୟରେ ଠାକୁରମୁଣ୍ଡା ଥାନାକୁ ଆସି ଆତ୍ମସମର୍ପଣ କରିଥିଲେ।

ଥାନାରେ ଆତ୍ମ ସମର୍ପଣକଲେ ବାପା

ବିବାହିତା ମହିଳାଙ୍କୁ ବଳାତ୍କାର ଅଭିଯୋଗ

ବଲଣ୍ଡା, ୯।୧ (ପରିକ୍ଷିତ ସାହୁ)

ଅନୁଗୋଳ ଜିଲା କିଶୋରନଗର ଥାନା ଅଞ୍ଚଳର ଜଣେ ବିବାହିତା ମହିଳାଙ୍କୁ ଘରୁ ଅପହରଣ କରିନେଇ ଉକ୍ତ ଅଞ୍ଚଳର ବୀରେନ ପ୍ରଧାନ ବଳାତ୍କାର କରିଥିବା ଗୁରୁବାର ମହିଳା ଜଣକ ଥାନାରେ ଅଭିଯୋଗ କରିଛନ୍ତି। ପୋଲିସ ନମ୍ବର ୭/୨୬ରେ ଏକ ମାମଲା ରୁଜୁ କରିଛି। ପୋଲିସ ସୂତ୍ରରୁ ପ୍ରକାଶ, ବିବାହ ପୂର୍ବରୁ ସମ୍ପୃକ୍ତା ମହିଳାଙ୍କ ସହ ବୀରେନଙ୍କ ପ୍ରେମ ସମ୍ପର୍କ ରହିଥିଲା । ତେବେ ମହିଳାଙ୍କ ଘରକୁ ଯାଇ ବୀରେନ ତାଙ୍କୁ ସେଠାରୁ ଅପହରଣ କରିନେଇ ବଳାତ୍କାର କରିଥିବା ମହିଳା ଜଣକ ଅଭିଯୋଗରେ ଉଲ୍ଲେଖ କରିଛନ୍ତି।

ଗୋଚାଲାଣରେ କନ୍‌ଷ୍ଟେବଲଙ୍କ ସମ୍ପୃକ୍ତି

ଟଙ୍କା ଦେଣନେଣକୁ ନେଇ ଅଡିଓ ଭାଇରାଲ

କେନ୍ଦୁଝର,୯।୧(ନରେଶ ଚନ୍ଦ୍ର ପଟ୍ଟନାୟକ)

କେନ୍ଦୁଝର ଜିଲା କାଳିଆହତା ପୋଲିସ ଫାଣ୍ଡିର ଜଣେ କନ୍‌ଷ୍ଟେବଲଙ୍କ ଗୋଚାଲାଣରେ ସମ୍ପୃକ୍ତି ଅଭିଯୋଗ ହେଉଛି। ଟଙ୍କା ଦେଣନେଣକୁ ନେଇ ସୋସିଆଲ ମିଡ଼ିଆରେ ଗୋଚାଲାଣାକାରୀଙ୍କ ସହ କନ୍‌ଷ୍ଟେବଲଙ୍କ ଅଡିଓ ଭାଇରାଲ ହେଉଥିବାରୁ ଘଟଣା ଚର୍ଚ୍ଚାର ବିଷୟ ହୋଇଛି। ପ୍ରକାଶ ଯେ, ଟଙ୍କା ଦେଣନେଣକୁ ନେଇ ଜଣେ ଦଲାଲଙ୍କ ସହିତ ଫାଣ୍ଡିର ଜଣେ କନଷ୍ଟେବଲ ଫୋନ୍ ଯୋଗେ କଥାବାର୍ତ୍ତା ହେଉଥିବା ଅଡିଓରୁ ଜଣାପଡୁଛି। କନଷ୍ଟେବଲ ଜଣକ ଦୀର୍ଘ ବର୍ଷ ହେଲା ଏଭଳି କାମ କରି ଆସୁଥିବା ସ୍ଥାନୀୟ ଲୋକ ଆଲୋଚନା କରୁଛନ୍ତି। କେଉଁ ମାଫିଆ କେତେ ଟଙ୍କା ଦେଲା କେତେବେଳେ ଦେଲା ଅଡିଓରେ ସ୍ପଷ୍ଟ ଜଣାପଡୁଛି। ଅନ୍ୟପକ୍ଷେ ମାସେ ପୂର୍ବରୁ ଗୋ ଚାଲାଣରେ ପୋଲିସ ସମ୍ପୃକ୍ତିକୁ ନେଇ ତେଲକୋଇ ଥାନାର ଜଣେ କର୍ମଚାରୀ ଗିରଫ ହୋଇଥିଲେ। ଏବେ ତେଲକୋଇ ଥାନା ଅଧୀନ କାଳିଆହତା ଫାଣ୍ଡିର ଜଣେ କନ୍‌ଷ୍ଟେବଲଙ୍କ ସହିତ ଗୋଚାଲାଣକୁ ନେଇ ଅଡିଓ ଭାଇରାଲ ହେବା ଗୋଚାଲାଣରେ ପୋଲିସ ସମ୍ପୃକ୍ତିକୁ ସ୍ପଷ୍ଟ କରୁଛି। ଏ ନେଇ ଅତିରିକ୍ତ ଏସ୍‌ପି ସ୍ନେହାଶିଷ ସାହୁ କହିଛନ୍ତି, ଅଡିଓ ଶୁଣିବା ପରେ ପଦକ୍ଷେପ ନିଆଯିବ।

ଗୁଜରାଟରୁ ୫ ଅଭିଯୁକ୍ତ ଗିରଫ

ତ୍ରିକୋଣୀୟ ପ୍ରେମରୁ ବବୁଲ ହତ୍ୟାକାଣ୍ଡ

ଭୁବନେଶ୍ୱର,୯।୧(ତ୍ରିନାଥ ମହାନ୍ତି)

ତ୍ରିକୋଣୀୟ ପ୍ରେମକୁ କେନ୍ଦ୍ରକରି ଜିତେନ୍ଦ୍ର ଦାସ ଓରଫ ବବୁଲଙ୍କୁ ହତ୍ୟା ଘଟଣାରେ ନୟାପଲ୍ଲୀ ଥାନା ପୋଲିସ ୫ଜଣ ଅଭିଯୁକ୍ତଙ୍କୁ ଗୁଜରାଟରୁ ଗିରଫ କରିଛି। ସେମାନେ ହେଲେ ରାଜା ରାୟ ଓରଫ ବେଙ୍ଗଲୀ ରାଜା, କାଳିଆ ମହାନ୍ତି, ସୁନିଲ ନାୟକ ଓରଫ ଚିନା, ରାଜେଶ ନାୟକ ଓରଫ ନଣ୍ଟୁ ଓ ରାଜେଶ ବେହେରା। ସେମାନଙ୍କ ନିକଟରୁ ପୋଲିସ ଗୋଟିଏ ଆନ୍ନା କଟୁରୀ, ୪ଟି ମୋବାଇଲ୍ ଫୋନ୍ ଏବଂ ଅନ୍ୟାନ୍ୟ ସାମଗ୍ରୀକୁ ଜବତ କରାଯାଇଥିବା ପୋଲିସ କମିଶନର ସୁରେଶ ଦବଦତ୍ତ ସିଂ ସୂଚନା ଦେବା ସହ ପୂରା ଘଟଣା ସମ୍ପର୍କରେ କହିଛନ୍ତି।

Classified Everyday
0674-2580101, 9692975378

REAL ESTATE

SALE

ଭୁବନେଶ୍ୱର ଉପକଣ୍ଠ ସୁନ୍ଦରପଦା Xavier University/ ଆଦିତ୍ୟ ବିର୍ଲା ସ୍କୁଲ ପାଖରେ ସରକାରୀ ରାସ୍ତାକୁ ଲାଗି ପାଚେରି ସହିତ Futureରେ ଘର କଲା ଭଳି ପ୍ଲଟ୍ ମିଳୁଛି। 9692439755, 7325891140. D-3023

FOR RENT

3500sqft. Godown space available at Rasulgarh, beside Esplanade Mall, Bhubaneswar. 9040019183. D-2777

Professional body massage & steam-bath. Please contact TRUPTI SPA CENTER, PH.- 9861550765. D-3012

All types of physiotherapy and massage. Contact: 9556924059/ 7656969134. D-3013

Wellness relax body massage & jointpain treatment by traind therapist. 7008773793. D-3034

Newly open health benefits, joint pain relax good environment atmosphere. 7653969971. D-3035

AFFIDAVIT

By virtue of an affidavit sworn before the Executive Magistrate, Jagannathprasad, Ganjam, dated- 09.12.2025, I, Smt Saraswati Pradhan, W/o.- Laxman Pradhan, age- 47 year, Address: Village- Mentapur, P.O.- B.D Pur, P.S.- Jagannath Prasad and presently residing at Village/Post- B. D Pur, P.S.- Jagannath Prasad, in the district of Ganjam Odisha declare that I have changed my name from Smt Sarswati Pradhan to Smt Saraswati Pradhan. Henceforth, I shall be known as Smt Saraswati Pradhan for all purposes. D-3065

By virtue of an affidavit sworn before the Executive Magistrate, Panposh on Dtd.- 09.01.2026, I, Satyanarayan Mahanta, S/o.- Harekrushna Mahanta, Vill.- Sukhapali, P.O./P.S.- Lahunipada, Dist.- Sundargarh, Odisha- 770040 declare that name of my parents in some documents mentioned as Harekrishna Mahanta (Father), Lilmani Mahanta (Mother) instead of Harekrushna Mahanta (Father), Jira Mahanta (Mother) which is correct. Both name Harekrushna Mahanta (Father), Jira Mahanta (Mother) & Harekrishna Mahanta (Father), Lilmani Mahanta (Mother) is one and same person. D-3067

I, Manaranjan Malik, father of minor Mamita Malik of Village Jirakua, P.O.- Ramnabadi- 761151, P.S.- Surada. Hereby notify that through this affidavit filed before Executive Magistrate, Surada, Ganjam that my daughter's name has been changed to Mami Malik. All records, deeds and transactions should henceforth reflect her new name. Old Name: Mamita Malik, New Name: Mami Malik. Henceforth, she will be known as Mami Malik for all purposes.
Sd./- Manaranjan Malik D-3068

I, Batakrushna Mohanty, S/o.- Basanta Mohanty, resident of house No.- 56, Ward No.- 16, Village- Dhobapalli, Post- Baragam, P.S.- Kotinada, Aska, Dist.- Ganjam, PIN- 761111, State- Odisha declare by this affidavit No.- 1606, Dtd.- 01.11.2025 that now onwards I shall be known as BATAKRUSHNA BASANTA MOHANTY for all future purposes. D-3069

I, Jagadish Sethi, S/o.- Madan Sethi, Resident of Solagadia, P.O.- Majhigadia, P.S.- Kaptipada, Dist.- Mayurbhanj, PIN- 757106 declare by this affidavit No. 363 dtd.- 25.11.2025 that the name of my son mentioned earlier in various documents as AUROASHRITA SETHI has been changed to AUROASHRIT SETHI. Henceforth, the latter one willbe executed. D-3063

ଧରିତ୍ରୀ DHARITRI
Scan & Pay
ଧରିତ୍ରୀ କ୍ଲାସିଫାଏଡ୍ ବିଜ୍ଞାପନ ବାବଦୀୟ ଦେୟକୁ ନିମ୍ନପ୍ରଦତ୍ତ QR Code ସ୍କାନ୍ କରି ଯେକୌଣସି UPI App ମାଧ୍ୟମରେ ସହଜରେ ପେଠ କରନ୍ତୁ ।
BHIM UPI
ଦେୟ ପେଠ ହେଲାପରେ ରସିଦ୍‌ର Screenshotକୁ classifieddharitri@gmail.com ରେ ଇମେଲ୍ କରନ୍ତୁ ।

ପାଠକଙ୍କ ପାଇଁ ସୂଚନା
କ୍ଲାସିଫାଏଡରେ ପ୍ରକାଶିତ କେତେକ ବିଜ୍ଞାପନକୁ ଭିତ୍ତିକରି କିଛି ପାଠକ ଠକାମିର ଶିକାର ହେଉଥିବା ଆମର ଦୃଷ୍ଟିଗୋଚର ହେଉଛି । ବିଜ୍ଞାପନ ଦେଉଥିବା ସଂସ୍ଥାମାନଙ୍କ ସହ କାରବାର କରିବା ପୂର୍ବରୁ ସବିଶେଷ ତଥ୍ୟ ଓ ନିଜର ବିବେକ ଖଟାଇ କାରବାର କରନ୍ତୁ । ଏଥିପାଇଁ ଧରିତ୍ରୀ କର୍ତ୍ତୃପକ୍ଷ ଦାୟୀ ରହିବେ ନାହିଁ ।

Email ମାଧ୍ୟମରେ କ୍ଲାସିଫାଏଡକୁ ବିଜ୍ଞାପନ ପଠାଇବାର ଠିକଣା:- classifieddharitri@gmail.com

ମନେ ପଡ଼ନ୍ତି

ଏକାଦଶାହ ଉପଲକ୍ଷେ ଶ୍ରଦ୍ଧାଞ୍ଜଳି
ଓଁ ସାଇରାମ

ୱ ବନବାସିନୀ ମହାପାତ୍ର (ବୁଲା)
ଆବିର୍ଭାବ ୦୭/୧୨/୧୯୪୦ | ତିରୋଧାନ ୩୧/୧୨/୨୦୨୫ (ପୌଷ ଦ୍ୱାଦଶୀ)
୧୭, ଗୌତମ ନଗର, ଭୁବନେଶ୍ୱର
ତୁମେ ଆମ ପାଇଁ ସବୁକିଛି । ସାରା ଜୀବନ ଆମ ସମସ୍ତଙ୍କ ଦାୟିତ୍ୱ ବୁଝି ବୁଝି ଶେଷରେ ଆମ ମାନଙ୍କୁ ଶୋକସାଗରରେ ଭସାଇଦେଇ ଅଫେରା ରାଜ୍ୟକୁ ଚାଲିଗଲ । ତୁମେ ବହୁତ ମନେ ପଡ଼ୁଛ । ତୁମ ଅମର ଆତ୍ମାର ଶାନ୍ତି ଓ ସଦ୍‌ଗତି ନିମନ୍ତେ ଶ୍ରୀ ଜଗନ୍ନାଥଙ୍କ ନିକଟରେ ଆମର ବିନମ୍ର ପ୍ରାର୍ଥନା । ସାଇରାମ୍‌ଙ୍କ ପାଦତଳରେ ଥାଇ ଆମ ମାନଙ୍କୁ ସଦାସର୍ବଦା ଆଶୀର୍ବାଦ କରୁଥାଅ ।
ଶୋକସନ୍ତପ୍ତ: ବାପୁ, ଲୀଟୁ, କୀଶୋର, ପୁଷ୍ପ, ରୀନା, ସରୋଜ, ବାବାଲା, ବିବେକ ଓ ରୁଶାଲୀ ଏବଂ ପରିବାରବର୍ଗ
ଧ-୩୦୭୦

ମନେ ପଡ଼ନ୍ତି

ୱ ଭାରତୀ ତ୍ରିପାଠୀ
ସ୍ୱାମୀ: ସ୍ୱର୍ଗତ ଶରତ ଚନ୍ଦ୍ର ତ୍ରିପାଠୀ (ଜ୍ୟୋତ୍ସ୍ନାପୁରୀ ଲାଇନ୍, ଲୋଚାପଡା ରୋଡ, ବ୍ରହ୍ମପୁର)
ଆବିର୍ଭାବ: ୦୬.୧୧.୧୯୪୪
ତିରୋଧାନ: ୩୦.୧୨.୨୦୨୫
ଆଜି ଦ୍ୱାଦଶାହ ଅବସରରେ ତାଙ୍କର ଅମର ଆତ୍ମାର ସଦ୍‌ଗତି କାମନା କରୁଛୁ ।
ଶୋକ ସନ୍ତପ୍ତ ପରିବାର: କୁନି, ଟୁନା, ରୁନା, ମିନି, ବନ୍ଦି, ଅର୍ଚ୍ଚନା, ନିବେଦିତା, ମଧୁସ୍ମିତା, ବିଜୟ ଏବଂ ନାତି ନାତୁଣୀ ବର୍ଗ ।
ଧ-୩୦୭୧

ଏକାଦଶାହ ଉପଲକ୍ଷେ ଶ୍ରଦ୍ଧାଞ୍ଜଳି

ଧରିତ୍ରୀ 52 Years

ଧରିତ୍ରୀ
DHARITRI

www.orissakhabar.com/ www.dharitri.com ପୃଷ୍ଠା ୮ Press Regd. No. R.N. 21326/74 Postal Regd. No. BN/42/24-26. ଭୁବନେଶ୍ୱର, ଶନିବାର, ଜାନୁଆରୀ ୧୦/୨୦୨୬ Bhubaneswar, Saturday, January 10/ 2026

କୋଲକାତାରେ ଶୁକ୍ରବାର ପଶ୍ଚିମବଙ୍ଗ ମୁଖ୍ୟମନ୍ତ୍ରୀ ମମତା ବାନାର୍ଜୀ ଟିଏମ୍‌ସି ନେତା ଓ କର୍ମୀଙ୍କ ସହ ବିକ୍ଷୋଭ ଶୋଭାଯାତ୍ରା କରୁଛନ୍ତି।

କୋଲକାତାରୁ ଦିଲ୍ଲୀ ଦିଦିଙ୍କ ଲଢ଼େଇ

କୋଲକାତା/ନୂଆଦିଲ୍ଲୀ,୯।୧

- ■ମମତାଙ୍କ ବିରୋଧରେ ସିବିଆଇ ତଦନ୍ତ ଦାବିକଲା ଇଡି
- ■ଶୁଣାଣି ମଝିରୁ ଉଠିଗଲେ ହାଇକୋର୍ଟ ବିଚାରପତି
- ■ଭାଜପାକୁ ଦେବା ପାଇଁ ଟିଏମ୍‌ସିର ନିର୍ବାଚନୀ ରଣନୀତି ଚୋରି କରିଛି ଇଡି: ମମତା
- ■ଶାହାଙ୍କ ଅଫିସ ସମ୍ମୁଖରୁ ଟିଏମ୍‌ସି ଏମ୍‌ପିଙ୍କୁ ଉଠାଇନେଲା ଦିଲ୍ଲୀ ପୋଲିସ

ଆସନ୍ତା ମାର୍ଚ୍ଚ–ଏପ୍ରିଲ ଆଡ଼କୁ ପଶ୍ଚିମବଙ୍ଗ ବିଧାନସଭା ନିର୍ବାଚନ ହେବାକୁ ଥିବାବେଳେ କେନ୍ଦ୍ରୀୟ ଏଜେନ୍ସି ଇଡି ତୃଣମୂଳ କଂଗ୍ରେସକୁ ରାଜନୈତିକ ସହାୟତା ପ୍ରଦାନ କରୁଥିବା ଆଇପିଏସି ଉପରେ ଗୁରୁବାର ଚଢ଼ାଉ କରିଥିଲା। ତେବେ ଟିଏମ୍‌ସି ସୁପ୍ରିମୋ ଉକ୍ତ ସଂସ୍ଥାର ମୁଖ୍ୟ ପ୍ରତୀକ ଜୈନଙ୍କ ଘରେ ଓ ଅଫିସରେ ପହଞ୍ଚି କେତେକ ଗୁରୁତ୍ୱପୂର୍ଣ୍ଣ ଦସ୍ତାବିଜ ନେଇଯାଇଥିବା ଅଭିଯୋଗ ଆଣି ଇଡି କଲିକତା ହାଇକୋର୍ଟଙ୍କ ଦ୍ୱାରସ୍ଥ ହୋଇଛି। ମମତା ନିଜ ସାମ୍ବିଧାନିକ ପଦର ଦୁରୁପଯୋଗ କରି ଦୁର୍ନୀତିଗ୍ରସ୍ତଙ୍କ ବିରୋଧରେ ଚାଲିଥିବା ତଦନ୍ତରେ ବାଧା ଦେଉଥିବା ଇଡି ନିଜ ପିଟିଶନରେ ଦର୍ଶାଇଛି। ବେଆଇନ କୋଇଲା ଖଣି ଖନନ ମାମଲାରେ ମମତାଙ୍କ ସମ୍ପୃକ୍ତି ରହିଛି। ହାଓ୍ୱଲା ଜରିଆରେ ଆସିଥିବା ଟଙ୍କାକୁ ଆଇ–ପିଏସି ଜରିଆରେ ଗୋଆ ବିଧାନସଭା ନିର୍ବାଚନରେ ଖର୍ଚ୍ଚ କରାଯାଇଥିଲା। ତେଣୁ ଏହି ହାଇପ୍ରୋଫାଇଲ ମାମଲାର ତଦନ୍ତ କେନ୍ଦ୍ରୀୟ ତଦନ୍ତ ବ୍ୟୁରୋ (ସିବିଆଇ) ଦ୍ୱାରା କରାଯିବା ପାଇଁ ହାଇକୋର୍ଟ ନିର୍ଦ୍ଦେଶ ଦିଅନ୍ତୁ ବୋଲି ଇଡି ଉକ୍ତ ରିଟ୍ ପିଟିଶନରେ ନିବେଦନ କରିଛି। ସେହିପରି ତଲାସି ବେଳେ ସେଠାରୁ ମମତା ନେଇଯାଇଥିବା ସମସ୍ତ ଡିଜିଟାଲ ଡିଭାଇସ, ଇଲେକ୍ଟ୍ରୋନିକ୍ ରେକର୍ଡ ଓ ଅନ୍ୟ ଦସ୍ତାବିଜଗୁଡ଼ିକୁ ତୁରନ୍ତ ହସ୍ତାନ୍ତର କରାଯାଉ ବୋଲି ମଧ୍ୟ ଏଜେନ୍ସି ଦାବି କରିଛି। ବିଚାରପତି କୋର୍ଟରୁମ୍‌ରେ ଅତ୍ୟଧିକ ଭିଡ଼ ହୋଇଥିବା ଦର୍ଶାଇ ଶୁଣାଣି ମଝିରୁ ଉଠିଚାଲିଯାଇଥିଲେ। ଆସନ୍ତା ସପ୍ତାହରେ ଏହା ଉପରେ ପୁଣି ଶୁଣାଣି ହୋଇପାରେ।

ଅନ୍ୟପକ୍ଷେ ହାଇକୋର୍ଟରେ ଶୁଣାଣି ଚାଲିଥିବାବେଳେ ମୁଖ୍ୟମନ୍ତ୍ରୀ ମମତା ବାନାର୍ଜୀ କୋଲକାତାର ଯାଦବପୁରରୁ ୧୦ କି.ମି. ଦୂର ହଜରା କ୍ରସିଂ ପର୍ଯ୍ୟନ୍ତ ଦଳୀୟ ନେତା ଓ କର୍ମୀଙ୍କ ସହ ବିଶାଳ ବିକ୍ଷୋଭ ଶୋଭାଯାତ୍ରା କରିଛନ୍ତି। ମମତା କହିଛନ୍ତି, ନିର୍ବାଚନରେ ଭାଜପା ସବୁ ପ୍ରକାର ଉପାୟ ଅବଲମ୍ବନ କରି ଜିତିବାକୁ ଚାହୁଁଛି। ଟିଏମ୍‌ସିର ନିର୍ବାଚନୀ ରଣନୀତି ଚୋରି କରି ଭାଜପାକୁ ସବୁ ଦସ୍ତାବିଜ ଦେବା ଇଡି ଚଢ଼ାଉ ପଛର ଉଦ୍ଦେଶ୍ୟ। ସେ ମୁଖ୍ୟମନ୍ତ୍ରୀ ଭାବେ ନୁହେଁ, ବରଂ ଟିଏମ୍‌ସି ଅଧ୍ୟକ୍ଷା ଭୂମିକାରେ ଚଢ଼ାଉ ବେଳେ ହସ୍ତକ୍ଷେପ କରିଥିଲେ। ଏହା ଉପରେ ଭାଜପା ନେତା ରବିଶଙ୍କର ପ୍ରସାଦ କହିଛନ୍ତି, ମମତା ଦୁର୍ନୀତିରେ ଡୁବି ରହିଛନ୍ତି। ଇଡି ଅଫିସରଙ୍କୁ ଧମକ ଦେବା ନେଇ ତାଙ୍କୁ ଏହି ମାମଲାରେ ଅଭିଯୁକ୍ତ କରାଯିବା ଉଚିତ।

ମମତା କୋଲକାତାରେ ବିକ୍ଷୋଭ ଶୋଭାଯାତ୍ରା କରୁଥିବାବେଳେ ତାଙ୍କ ଦଳର ସାଂସଦମାନେ ଦିଲ୍ଲୀରେ ସ୍ୱରାଷ୍ଟ୍ର ମନ୍ତ୍ରୀ ଅମିତ୍ ଶାହାଙ୍କ ଅଫିସ ବାହାରେ ବିକ୍ଷୋଭ ପ୍ରଦର୍ଶନ କରିଥିଲେ। ସେହି ସମୟରେ ଟିଏମ୍‌ସି ଏମ୍‌ପି ଏବଂ ଦିଲ୍ଲୀ ପୋଲିସ ମଧ୍ୟରେ ଯୁକ୍ତିତର୍କ ହୋଇଥିଲା। ଟିଏମ୍‌ସି ଏମ୍‌ପି ଡେରେକ୍ ଓ'ବ୍ରାଏନ୍ ଏବଂ ମହୁଆ ମୋଇତ୍ରଙ୍କ ସମେତ ଅନ୍ୟ ସାଂସଦମାନେ ପ୍ଲାକାର୍ଡ ଧରି ସ୍ଲୋଗାନ ଦେଇ ସ୍ୱରାଷ୍ଟ୍ର ମନ୍ତ୍ରଣାଳୟ ଥିବା କର୍ତ୍ତବ୍ୟ ଭବନକୁ ପ୍ରବେଶ ଉଦ୍ୟମ କରିଥିଲେ। ସେମାନେ ବିନା ଅନୁମତିରେ ବିକ୍ଷୋଭ କରୁଥିଲେ ଏବଂ ସୁରକ୍ଷା ଦୃଷ୍ଟିରୁ ସେମାନଙ୍କୁ ସେଠାରୁ ହଟାଇ ପାର୍ଲାମେଣ୍ଟ ଷ୍ଟ୍ରିଟ୍ ଥାନାକୁ ନିଆଯାଇଥିଲା। କିଛି ଘଣ୍ଟାର ଅଟକ ପରେ ଏମ୍‌ପିମାନଙ୍କୁ ପୋଲିସ ଛାଡ଼ି ଦେଇଥିଲା।

କର୍ତ୍ତବ୍ୟ ଭବନ ଆଗରେ ବିକ୍ଷୋଭବେଳେ ଟିଏମ୍‌ସି ଏମ୍‌ପି ମହୁଆ ମୋଇତ୍ରଙ୍କୁ ପୋଲିସ ଉଠାଇନେଉଛି।

ଟିଏମ୍‌ସି ଏମ୍‌ପି ଡେରେକ୍ ଓ'ବ୍ରାଏନ୍‌ଙ୍କୁ ଦିଲ୍ଲୀ ପୋଲିସ ଉଠାଇ ନେଉଛି।

ଦିଲ୍ଲୀ ଏୟାରପୋର୍ଟରୁ ୪୩ କୋଟିର ଗଞ୍ଜେଇ, ସିଗାରେଟ୍ ଜବତ

ନୂଆଦିଲ୍ଲୀ,୯।୧(ପିଟି:)

ନୂଆଦିଲ୍ଲୀର ଇନ୍ଦିରା ଗାନ୍ଧୀ ଅନ୍ତର୍ଜାତୀୟ ବିମାନବନ୍ଦରରୁ ୪୩ କୋଟିରୁ ଊର୍ଦ୍ଧ୍ୱ ଟଙ୍କା ମୂଲ୍ୟର ଗଞ୍ଜେଇ ଏବଂ ସିଗାରେଟ୍ ଜବତ ହେବା ସହ ୪ ଜଣଙ୍କୁ ଗିରଫ କରାଯାଇଛି। ଗତ ୬ ତାରିଖରେ ବ୍ୟାଙ୍କକ୍‌ରୁ ଆସିଥିବା ଉକ୍ତ ଯାତ୍ରୀମାନଙ୍କୁ କଷ୍ଟମ୍ସ ଅଫିସରମାନେ ଧରିଥିଲେ। ଯାଞ୍ଚ ବେଳେ ସେମାନଙ୍କ ୪ଟିଟ୍ରଲି ବ୍ୟାଗ୍‌ରୁ ସବୁଜ ରଙ୍ଗର ନିଶାଦ୍ରବ୍ୟ ମିଳିଥିଲା, ଯାହାକି ଗଞ୍ଜେଇ ହୋଇଥିବା ଅନୁମାନ କରାଯାଉଛି। ଏହାର ଓଜନ ୪୩.୧୩ କିଲୋଗ୍ରାମ ରହିଛି। ଅନ୍ୟ ୨ଟି ବ୍ୟାଗ୍‌ରୁ ଗୋଲ୍ଡ ଫ୍ଲେକ୍ ସିଗାରେଟ୍ ଜବତ ହୋଇଛି। ଜବତ ନିଶାଦ୍ରବ୍ୟର ମୋଟ ମୂଲ୍ୟ ୪୩.୧୪ କୋଟି ଟଙ୍କା ହେବ ବୋଲି ଆକଳନ କରାଯାଇଛି।

ଇରାନରେ ବିକ୍ଷୋଭ, ଇଣ୍ଟରନେଟ୍ ବନ୍ଦ

ଟ୍ରମ୍ପଙ୍କ ହାତ ରକ୍ତ ରଞ୍ଜିତ: ଖାମେନେଇ

ମୃତ୍ୟୁସଂଖ୍ୟା ୪୨

ଦୁବାଇ,୯।୧

ଇରାନର ନିର୍ବାସିତ କ୍ରାଉନ୍ ପ୍ରିନ୍ସଙ୍କ ଡାକରାକ୍ରମେ ଶୁକ୍ରବାର ଦେଶବ୍ୟାପୀ ବିକ୍ଷୋଭକାରୀ ରାସ୍ତାକୁ ଓହ୍ଲାଇଛନ୍ତି। ସରକାର ଇଣ୍ଟରନେଟ୍ ଏବଂ ଅନ୍ତର୍ଜାତୀୟ ଟେଲିଫୋନ୍ କଲ୍ ବିଚ୍ଛିନ୍ନ କରିଦେଇଥିଲେ ମଧ୍ୟ ବିକ୍ଷୋଭ ଜାରି ରହିଛି। ଆକ୍ଟିଭିଷ୍ଟମାନଙ୍କ ଦ୍ୱାରା ଶେୟାର କରାଯାଇଥିବା ଶର୍ଟ ଅନ୍‌ଲାଇନ ଭିଡିଓଗୁଡ଼ିକରେ ବିକ୍ଷୋଭକାରୀ ଇରାନ ସରକାରଙ୍କ ବିରୋଧରେ ସ୍ଲୋଗାନ ଦେଉଥିବା ଦେଖାଯାଇଛି। ରାଜଧାନୀ ତେହରାନ ସମେତ ବିଭିନ୍ନ ସହରରେ ରାସ୍ତାଘାଟରେ ନିଆଁ ଜଳୁଛି। ଅନ୍ୟପକ୍ଷରେ ଆମେରିକା ଓ ଇସ୍ରାଏଲ୍‌ର ଆତଙ୍କବାଦୀ ଏଜେଣ୍ଟ ନିଆଁ ଲଗାଇବା ସହ ହିଂସାକୁ ଉସୁକାଉଥିବା ଇରାନ ସରକାରୀ ଗଣମାଧ୍ୟମ ଅଭିଯୋଗ କରିଛି। ଇରାନର ୮୬ ବର୍ଷୀୟ ସୁପ୍ରିମ ଲିଡର ଆୟାତୋଲ୍ଲା ଅଲି ଖାମେନେଇ ଦେଇଥିବା ଏକ ସଂକ୍ଷିପ୍ତ ଭାଷଣ ସରକାରୀ ଟିଭିରେ ପ୍ରସାରିତ ହୋଇଛି। ବିକ୍ଷୋଭକାରୀଙ୍କ ବିରୋଧରେ ସରକାରଙ୍କ ପକ୍ଷରୁ କାର୍ଯ୍ୟାନୁଷ୍ଠାନ ଗ୍ରହଣ କରାଯିବା ନେଇ ସେ ସଙ୍କେତ ଦେଇଛନ୍ତି। ବିକ୍ଷୋଭକାରୀ ଅନ୍ୟ ଆମେରିକା ରାଷ୍ଟ୍ରପତି ଡୋନାଲ୍ଡ ଟ୍ରମ୍ପଙ୍କୁ ଖୁସି କରାଇବାକୁ ଯାଇ ନିଜ ଦେଶର ରାସ୍ତାଘାଟକୁ ଧ୍ୱଂସ କରୁଛନ୍ତି। ଟ୍ରମ୍ପଙ୍କ ହାତ ରକ୍ତରଞ୍ଜିତ ବୋଲି ଖାମେନେଇ କହିଛନ୍ତି।

ଇରାନରେ ଅତ୍ୟଧିକ ମୁଦ୍ରାସ୍ଫୀତି ଏବଂ ଆର୍ଥିକ ସଙ୍କଟ ବିରୋଧରେ ଡିସେମ୍ବର ୨୮ରୁ ଲାଗି ରହିଥିବା ବିକ୍ଷୋଭ ଉଗ୍ରରୂପ ନେଇଛି। କ୍ରାଉନ୍ ପ୍ରିନ୍ସ ରେଜା ପହ୍ଲବୀଙ୍କ ଦ୍ୱାରା ଇରାନ ଜନସାଧାରଣ ପ୍ରଭାବିତ ହୋଇପାରୁଛନ୍ତି କି ନାହିଁ, ଏହି ବିକ୍ଷୋଭ ତାହାର ପ୍ରଥମ ପରୀକ୍ଷା। ରେଜାଙ୍କ ଅସୁସ୍ଥ ବାପା ୧୯୭୯ ଇସ୍‌ଲାମୀୟ ବିପ୍ଳବ ପୂର୍ବରୁ ଦେଶ ଛାଡ଼ି ପଳାଇଥିଲେ।

ପ୍ରାୟ ୨ ସପ୍ତାହ ହେଲା ଇରାନରେ ବିକ୍ଷୋଭ ଓ ହିଂସା ଲାଗିରହିଥିବାବେଳେ ଇତିମଧ୍ୟରେ ଅନ୍ୟୂନ ୪୨ ଜଣଙ୍କ ମୃତ୍ୟୁ ଘଟିଲାଣି। ୨,୨୭୦ରୁ ଊର୍ଦ୍ଧ୍ୱ ଲୋକଙ୍କୁ ଅଟକ ରଖାଯାଇଥିବା ଆମେରିକାର ହ୍ୟୁମ୍ୟାନ୍ ରାଇଟ୍ସ ଆକ୍ଟିଭିଷ୍ଟସ୍ ନ୍ୟୁକ୍ ଏଜେନ୍ସି ପକ୍ଷରୁ କୁହାଯାଇଛି। ବିକ୍ଷୋଭ ପାଇଁ କ୍ରାଉନ୍ ପ୍ରିନ୍ସ ଗୁରୁବାର ରାତିରେ ଡାକରା ଦେଇଥିଲେ। ଇରାନୀୟମାନେ ଏହାକୁ ଗୁରୁତର ସହ ନେଇ ଇସ୍‌ଲାମିକ୍ ରିପବ୍ଲିକ୍ ସରକାରଙ୍କୁ କ୍ଷମତାଚ୍ୟୁତ କରିବା ପାଇଁ ବହୁସଂଖ୍ୟାରେ ବିକ୍ଷୋଭରେ ସାମିଲ ହୋଇଛନ୍ତି। ଏହି ଖବର ଯେପରି ଦେଶ ବାହାରକୁ ନ ଯାଏ ସେଥିପାଇଁ ଇଣ୍ଟରନେଟ ସଂଯୋଗ ବିଚ୍ଛିନ୍ନ କରିଦିଆଯାଇଛି। ସୁରକ୍ଷା ବଳ ଦ୍ୱାରା ବିକ୍ଷୋଭକାରୀଙ୍କୁ ହତ୍ୟାକରିବା ପାଇଁ ଏଭଳି ପଦକ୍ଷେପ ନିଆଯାଇ ଥାଇପାରେ ବୋଲି କୁହାଯାଉଛି। ଭେନେଜୁଏଲା ରାଷ୍ଟ୍ରପତି ନିକୋଲାସ ମାଦୁରୋଙ୍କ ଭଳି ଇରାନ ସୁପ୍ରିମଲିଡରଙ୍କୁ ଆମେରିକା ଉଠାଇ ନେଇପାରେ ବୋଲି ଆଶଙ୍କା ପ୍ରକାଶ ପାଇଛି। ତେବେ ସେ ସେଥିରୁ ବର୍ତ୍ତିବା ପାଇଁ ପଳାୟନର ସୁଯୋଗ ଖୋଜୁଛନ୍ତି ବୋଲି ଟ୍ରମ୍ପ କହିଛନ୍ତି। ଖାମେନେଇ କହିଛନ୍ତି, ଟ୍ରମ୍ପ ଅନେକ ହିଂସାରେ ଜଡ଼ିତ। ଇରାନର ଆଭ୍ୟନ୍ତରୀଣ ବ୍ୟାପାରରେ ଆମେରିକାର ହସ୍ତକ୍ଷେପ ବରଦାସ୍ତ କରାଯିବ ନାହିଁ।

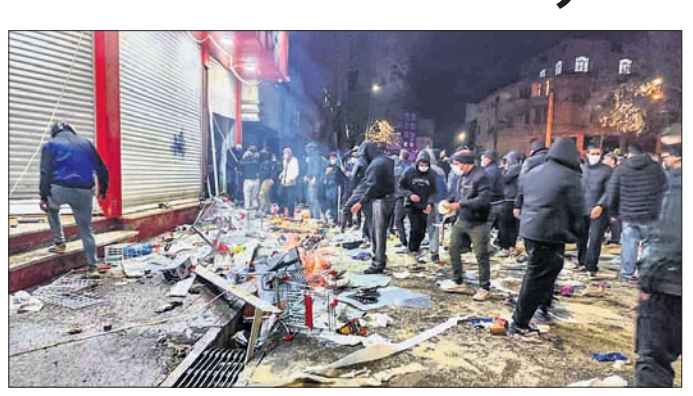

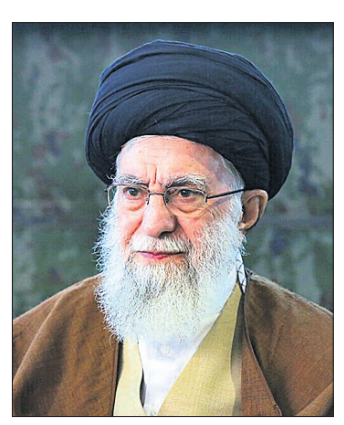

ଶୂନ ଡିଗ୍ରୀ ତଳେ କଶ୍ମୀର, ବରଫ ପାଲଟିଲା ଡାଲ୍ ହ୍ରଦ

ଶ୍ରୀନଗର,୯।୧

ସମଗ୍ର କଶ୍ମୀର ଉପତ୍ୟକାର ତାପମାତ୍ରା ଶୂନ ଡିଗ୍ରୀରୁ ବହୁ ତଳକୁ ଖସିଯାଇଛି। ଶ୍ରୀନଗରରେ ଗୁରୁବାର ସବୁଠୁ ଶୀତ ରାତି ଅନୁଭୂତ ହୋଇଛି। ଡାଲ୍ ହ୍ରଦର କେତେକ ଭାଗ ବରଫ ପାଲଟିଯାଇଛି। ଗୁରୁବାର ରାତିରେ ଶ୍ରୀନଗରରେ ବିଯୁକ୍ତ ୬.୦ ଡିଗ୍ରୀ ତାପମାତ୍ରା ରେକର୍ଡ କରାଯାଇଛି। ପୂର୍ବ ରାତିରେ ତାପମାତ୍ରା ବିଯୁକ୍ତ ୫.୧ ଡିଗ୍ରୀ ସେଲ୍‌ସିୟସ୍ ଥିଲା ବୋଲି ପାଣିପାଗ ବିଭାଗ ପକ୍ଷରୁ କୁହାଯାଇଛି। ଶୀତ ଋତୁରେ ସେଠାର ସ୍ୱାଭାବିକ ତାପମାତ୍ରାଠାରୁ ପାରଦ ୪.୧ ଡିଗ୍ରୀ ତଳକୁ ଖସିଛି। ହାଡ଼ଥରା ଶୀତ ଯୋଗୁ ଡାଲ୍ ହ୍ରଦର ଆଭ୍ୟନ୍ତରୀଣ ଅଂଶ ସମେତ ବହୁ ଜଳାଶୟ ବରଫ ପାଲଟିଯାଇଛି।

ଦକ୍ଷିଣ କଶ୍ମୀରର ପହଲଗାମ୍ ଟୁରିଷ୍ଟ ରିସର୍ଟ ଜମ୍ମୁ-କଶ୍ମୀରର ସବୁଠୁ ଥଣ୍ଡା ସ୍ଥାନ ଯେଉଁଠି ସର୍ବନିମ୍ନ ତାପମାତ୍ରା ବିଯୁକ୍ତ ୭.୬ ଡିଗ୍ରୀ ରହିଛି। ଉତ୍ତର କଶ୍ମୀରର ବାରମୂଲ୍ଲା ଜିଲାରେ ଥିବା ଗୁଲ୍‌ମାର୍ଗସ୍ଥିତ ସ୍କାଇ ରିସର୍ଟରେ ରାତି ତାପମାତ୍ରା ବିଯୁକ୍ତ ୭.୨ ଡିଗ୍ରୀ ସେଲ୍‌ସିୟସ୍ ଅନୁଭତ ହୋଇଛି। ସେହିପରି କେନ୍ଦ୍ରୀୟ କଶ୍ମୀରର ଗଣ୍ଡେରବାଲ୍ ଜିଲା ଅନ୍ତର୍ଗତ ସୋନାମାର୍ଗ ଟୁରିଷ୍ଟ ରିସର୍ଟରେ ତାପମାତ୍ରା ବିଯୁକ୍ତ ୫.୪ ଡିଗ୍ରୀ ଓ କାଜିଗୁଣ୍ଡରେ ବିଯୁକ୍ତ ୬.୨ ଡିଗ୍ରୀ ରହିଛି। ଉପତ୍ୟକାର ସମତଳ ଅଞ୍ଚଳରେ ତୁଷାରପାତ ହୋଇଛି। ୨୧ ତାରିଖ ଯାଏ ପାଗ ଶୁଖିଲା କିନ୍ତୁ ମେଘୁଆ ରହିବ ବୋଲି ପାଣିପାଗ ବିଭାଗ ପକ୍ଷରୁ କୁହାଯାଇଛି।

ଓସ୍କାର ଦୌଡ଼ରେ କାନ୍ତାରା, ତନ୍ୱି ଦି ଗ୍ରେଟ୍

ଲସ୍ ଏଞ୍ଜେଲ୍ସ,୯।୧

ଚଳିତ ବର୍ଷର ଓସ୍କାର ଶ୍ରେଷ୍ଠ ଚଳଚ୍ଚିତ୍ର ପୁରସ୍କାର ପାଇଁ ପ୍ରତିଯୋଗିତାରେ ସାମିଲ ହେବାକୁ ଯୋଗ୍ୟତା ଅର୍ଜନ କରିଥିବା ୨୦୧ଟି ଫିଚର ଫିଲ୍ମ ମଧ୍ୟରେ କନ୍ନଡ ଚଳଚ୍ଚିତ୍ର 'କାନ୍ତାରା: ଏ ଲିଜେଣ୍ଡ– ଚାପ୍ଟର ୧' ଏବଂ ହିନ୍ଦୀ ଚଳଚ୍ଚିତ୍ର 'ତନ୍ୱି ଦି ଗ୍ରେଟ୍' ରହିଛି। ଦି ଏକାଡେମୀ ଅଫ୍ ମୋଶନ ପିକ୍ଚର ଆର୍ଟ୍ସ ଆଣ୍ଡ ସାଇନ୍ସ ପକ୍ଷରୁ ଏହା ଘୋଷଣା କରାଯାଇଛି। ୯୮ତମ ଏକାଡେମୀ ପୁରସ୍କାର ପାଇଁ ଯୋଗ୍ୟ ଚଳଚ୍ଚିତ୍ରଗୁଡ଼ିକର ତାଲିକା ଗୁରୁବାର ପ୍ରକାଶ ପାଇଥିଲା। ଆସନ୍ତା ୨୨ରେ ନାମାଙ୍କନ ଘୋଷଣା ହେବ। ୯୮ତମ ଏକାଡେମୀ ପୁରସ୍କାର ପାଇଁ ମୋଟ ୩୧୭ ଫିଚର ଫିଲ୍ମ ଯୋଗ୍ୟ ବିବେଚିତ ହୋଇଥିବାବେଳେ ସେଥିରୁ ୨୦୧ଟି ଚଳଚ୍ଚିତ୍ର ଶ୍ରେଷ୍ଠ ଚଳଚ୍ଚିତ୍ର ବର୍ଗରେ ଅତିରିକ୍ତ ଯୋଗ୍ୟତା ମାନଦଣ୍ଡ ପୂରଣ କରିଛନ୍ତି। ଅନୁପମ୍ ଖେର୍‌ଙ୍କ ନିର୍ଦ୍ଦେଶିତ ବହୁଭାଷୀ ଆନିମେଟେଡ୍ ଚଳଚ୍ଚିତ୍ର 'ମହାବତାର ନରସିଂହା' ଏବଂ ପ୍ରଥମ ଥର ଫିଲ୍ମ ନିର୍ମାତା ହୋଇଥିବା ଅବିଶାନ ଜୀବିଛଙ୍କ ତାମିଲ ଟାଇଟଲ୍ 'ଟୁରିଷ୍ଟ ଫାମିଲି' ଏବଂ ରାଧିକା ଆପ୍‌ଟେ ଅଭିନୀତ 'ସିଷ୍ଟର ମିଡ୍‌ନାଇଟ୍' ଶ୍ରେଷ୍ଠ ଚଳଚ୍ଚିତ୍ର ପ୍ରତିଯୋଗିତାରେ ଭାଗ ନେବା ପାଇଁ ଯୋଗ୍ୟତା ଅର୍ଜନ କରିଛି।

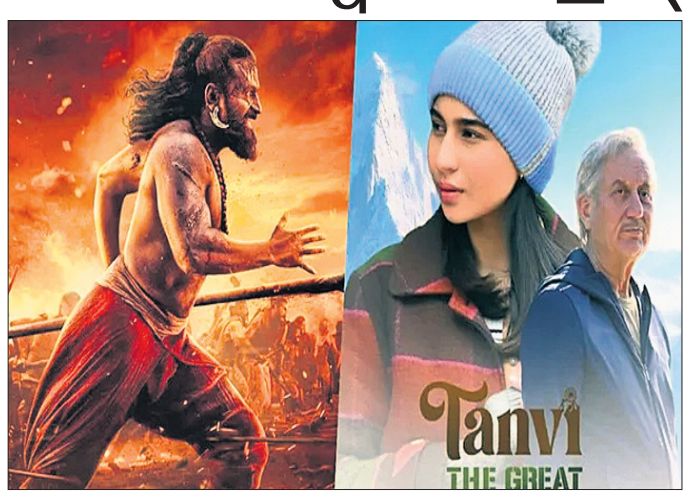

Printed and published by Adyasha Satpathy on behalf of Navajat Printers & Media Pvt. Ltd. and printed at Navajat Printers, S-3/5, Industrial Estate, Angul. Editor- Tathagata Satpathy, ସମ୍ପାଦକ– ତଥାଗତ ସତପଥୀ