ଧରିତ୍ରୀ
DHARITRI

ଭୁବନେଶ୍ୱର, ଗୁରୁବାର, ଜାନୁଆରୀ ୧୫/୨୦୨୬ (୧୬ ପୃଷ୍ଠା) | Bhubaneswar, Thursday, January 15/2026 | Page 16 | ₹ 7.00 | DHENKANAL

୫୨ଶ ଭାଗ ୫୩ ସଂଖ୍ୟା | www.orissakhabar.com/www.dharitri.com | Printed at Angul, Bhubaneswar, Sambalpur & Rayagada | VOLUME 52 ISSUE 53 | ମୂଲ୍ୟ ₹୭/-

ମକର ସଂକ୍ରାନ୍ତି ଅବସରରେ ବୁଧବାର ଭୁବନେଶ୍ୱର ପ୍ରଦର୍ଶନୀ ପଡ଼ିଆରେ ଚାଲିଥିବା ଶିଶିର ସରସ ମେଳାରେ 'ଗୁଡ଼ି' ଉଡ଼ାଯାଉଛି। (ଫଟୋ-ବିକାଶ ନାୟକ)

ବେଆଇନ ଖନନରୁ ଆରାବଳୀ ପରିବେଶ କ୍ଷତି

ଆରାବଳୀ ପର୍ବତମାଳା କେବଳ ପଥର ପାହାଡ଼ ନୁହେଁ, ଏହା ବହୁ କୋଟି ଲୋକଙ୍କ ପାଇଁ ଜଳଉତ୍ସ ଏବଂ ବାୟୁ ପ୍ରଦୂଷଣ ରୋକିବାରେ ପ୍ରାକୃତିକ ପାଚେରି ସଦୃଶ, ଯାହା ଏବେ ଗମ୍ଭୀର ବିପଦର ସମ୍ମୁଖୀନ ହୋଇଥିବା ଏକ ନୂତନ ଅଧ୍ୟୟନରୁ ଜଣାପଡ଼ିଛି। ଏକ ଘରୋଇ ସଂସ୍ଥା ପକ୍ଷରୁ କରାଯାଇଥିବା ଏହି ଅଧ୍ୟୟନ 'ଇକୋ-ରେଷ୍ଟୋରେଶନ ଅଫ୍ ଆରାବଳୀ ଲ୍ୟାଣ୍ଡସ୍କେପ୍'କୁ କେନ୍ଦ୍ର ପରିବେଶ ମନ୍ତ୍ରୀ ଭୂପେନ୍ଦ୍ର ଯାଦବ ବୁଧବାର ଉନ୍ମୋଚନ କରିଛନ୍ତି। ଏଥିରେ ବେଆଇନ ଖଣି ଖନନ ଏବଂ ଜବରଦଖଲ ଯୋଗୁ ଏହି ପ୍ରାଚୀନ ପର୍ବତମାଳାର ପରିବେଶ କ୍ରମାଗତ ଭାବେ ନଷ୍ଟ ହେବାରେ ଲାଗିଥିବା ଉଲ୍ଲେଖ ରହିଛି। ବିଶେଷକରି ଜଙ୍ଗଲ କ୍ଷୟ, ଜଳ ସଙ୍କଟ, ତାପମାତ୍ରା ବୃଦ୍ଧି ଆଦି କିଭଳି ବଡ଼ ବିପଦ ହୋଇ ଛିଡ଼ାହୋଇଛି ତାହା ଉକ୍ତ ଅଧ୍ୟୟନରେ ଦର୍ଶାଯାଇଛି। ଏଠାରେ ପ୍ରକାଶ କରାଯାଇପାରେ ଯେ, କେନ୍ଦ୍ର ସରକାରଙ୍କ ସୁପାରିସକୁ ଗ୍ରହଣ କରି ସୁପ୍ରିମ୍‌କୋର୍ଟ ଗତ ନଭେମ୍ବରରେ କହିଥିଲେ ଯେ, କେବଳ ସେହି ଭୂଭାଗକୁ 'ଆରାବଳୀ ପାହାଡ଼' କୁହାଯିବ, ଯାହାର ଉଚ୍ଚତା ସମତଳ ଭୂମିଠାରୁ ଅତିକମ୍‌ରେ ୧୦୦ ମିଟର ଅଧିକ। ଏଥିଯୋଗୁ ଆରାବଳୀର ପ୍ରାୟ ୯୦% ଅଂଶରେ ଖଣି ଖନନ ଏବଂ ନିର୍ମାଣ ପାଇଁ ବାଟ ଫିଟିଯାଇଥିଲା। ଏନେଇ ଜନସାଧାରଣ ଏବଂ ପରିବେଶବିତ୍‌ଙ୍କ ପ୍ରବଳ ବିରୋଧ ପରେ ଗତ ୨୯ ଡିସେମ୍ବରରେ ସୁପ୍ରିମକୋର୍ଟ ନିଜର ପୂର୍ବ ନିଷ୍ପତ୍ତି ଉପରେ ରହିତାଦେଶ ଜାରି କରି କହିଥିଲେ ଯେ, ଏହି ୧୦୦ ମିଟର ସଂଜ୍ଞା ଦ୍ୱାରା ପରିବେଶର ଅପୂରଣୀୟ କ୍ଷତି ହୋଇପାରେ।

ନୂଆଦିଲ୍ଲୀ,୧୪।୧

ଆରାବଳୀ ପର୍ବତମାଳାରେ ଜବରଦଖଲ, ଗଛକଟା, ବେଆଇନ ଖଣି ଖନନ ଏବଂ ସହରୀ ଭିତ୍ତିଭୂମିର ଦ୍ରୁତ ସମ୍ପ୍ରସାରଣ ଏହାର ଭୂତଳ ଜଳର ଭରଣା, ଜୈବ ବିବିଧତା, ବାୟୁ ଗୁଣବତ୍ତା ଏବଂ ଜଳବାୟୁ ନିୟମିତତାକୁ ଗୁରୁତର ଭାବେ ପ୍ରଭାବିତ କରୁଥିବା ଏକ ନୂତନ ଅଧ୍ୟୟନରୁ ଜଣାପଡ଼ିଛି। ରିପୋର୍ଟରେ କୁହାଯାଇଛି, ୮୦ ଦଶକ ପୂର୍ବରୁ ସାରିସ୍କା ଏବଂ ବାର୍‌ଡୋଡ୍ ବନ୍ୟପ୍ରାଣୀ ଅଭୟାରଣ୍ୟ ଆଖପାଖ ଅଞ୍ଚଳ ସମେତ ଜଙ୍ଗଲ ଜମିର ଉପଯୋଗରେ ବ୍ୟାପକ ପରିବର୍ତ୍ତନ ଯୋଗୁ ପ୍ରାକୃତିକ ବନାଞ୍ଚଳ ଦ୍ରୁତ ହ୍ରାସ ଘଟୁଛି। ଫଳରେ ଗୁରୁତ୍ୱପୂର୍ଣ୍ଣ ବନ୍ୟପ୍ରାଣୀ ବାସସ୍ଥଳ ଏବଂ ଅବବାହିକା ଅଞ୍ଚଳ ବିଖଣ୍ଡିତ ହେଉଛି।

ଭାରତରେ ଥିବା ଡେନ୍‌ମାର୍କ ଦୂତାବାସ ଏବଂ ହରିୟାଣା ରାଜ୍ୟ ବନବିଭାଗ ସହାୟତାରେ ସଙ୍କଳ୍ପ ଫାଉଣ୍ଡେଶନ ଉକ୍ତ ଗବେଷଣା କରିଛି, ଯାହାର ନାମ ଦିଆଯାଇଛି ଇକୋ-ରିଷ୍ଟୋରେଶନ ଅଫ୍ ଦି ଆରାବଳୀ ଲ୍ୟାଣ୍ଡସ୍କେପ୍। ଜୈବ ବିବିଧତା ସଂରକ୍ଷଣ, ଜଳବାୟୁ ସହଣି, ଜୀବିକା ସୁରକ୍ଷା ଏବଂ ମାନବାଧିକାର ସହ ସମ୍ପୃକ୍ତ ପରିବେଶୀୟ ଅବନତିର ଆକଳନ କରିବା ପାଇଁ ସେମାନେ ଏକ ସମନ୍ୱିତ ଆଭିମୁଖ୍ୟ ଆପଣାଇଥିଲେ। ବିଶ୍ୱର ଅନ୍ୟତମ ସର୍ବପୁରାତନ ପାର୍ବତ୍ୟାଞ୍ଚଳ ଆରାବଳୀ ଜାତୀୟ ରାଜଧାନୀ ଅଞ୍ଚଳ ଏବଂ ଗାଙ୍ଗେୟ ସମତଳ ଅଞ୍ଚଳ ପାଇଁ ଏକ ଗୁରୁତ୍ୱପୂର୍ଣ୍ଣ ପ୍ରାକୃତିକ ଅବରୋଧକ ଭାବେ କାର୍ଯ୍ୟ କରିବା ସହ ଜୀବନ ସହାୟକ ପରିବେଶ ଦେଇଆସୁଛି। ତେବେ ୫୦ ନିୟୁତରୁ ଊର୍ଦ୍ଧ୍ୱ ଲୋକଙ୍କୁ ସ୍ଥାନ ଦେଇଥିବା ଏବଂ ୪ ରାଜ୍ୟ ଓ ୨୯ ଜିଲାକୁ ବ୍ୟାପିଥିବା ଏହି ପର୍ବତମାଳା ପ୍ରତି ଗମ୍ଭୀର ବିପଦ ସୃଷ୍ଟି ହୋଇଥିବା ଅଧ୍ୟୟନରେ କୁହାଯାଇଛି। ଜଙ୍ଗଲରୁ ବ୍ୟାପକ ଗଛ କଟା, ଜମିର ଅସ୍ଥିର ବ୍ୟବହାର, ଦ୍ରୁତ ସହରୀକରଣ, ଜମିର ବ୍ୟାପକ ଅବନତି ଓ ମରୁଭୂମୀକରଣ ଆରାବଳୀ ପର୍ବତମାଳା ଉପରେ ଅତ୍ୟଧିକ ଚାପ ପକାଉଥିବା ରିପୋର୍ଟରେ ଉଲ୍ଲେଖ ରହିଛି। କେନ୍ଦ୍ର ପରିବେଶ ମନ୍ତ୍ରୀ ଭୂପେନ୍ଦ୍ର ଯାଦବ ବୁଧବାର ଉକ୍ତ ରିପୋର୍ଟ ଉନ୍ମୋଚନ କରିଛନ୍ତି।

ଆଜିର ସମ୍ପାଦକୀୟ

ଧର୍ମୀୟ ଧାରଣାରେ ଭିନ୍ନତା

୫୦୦ କୁକୁରଙ୍କୁ ବିଷ ଇଞ୍ଜେକ୍ସନ

ନିର୍ବାଚନ ପ୍ରତିଶ୍ରୁତି ପୂରଣ ପାଇଁ ମାରିଦେଲେ

ତେଲଙ୍ଗାନାରେ ଏକ କ୍ରୂର ଘଟଣା ପ୍ରାଣୀପ୍ରେମୀଙ୍କୁ ବିଚଳିତ କରିଦେଇଛି। ପଞ୍ଚାୟତ ନିର୍ବାଚନ ସମୟରେ ଲୋକଙ୍କୁ ଦେଇଥିବା ପ୍ରତିଶ୍ରୁତି ପୂରଣ ପାଇଁ କେତେଜଣ ସରପଞ୍ଚ ଓ ଲୋକପ୍ରତିନିଧି ଗତ ଏକ ସପ୍ତାହ ମଧ୍ୟରେ ପ୍ରାୟ ୫୦୦ ବୁଲା କୁକୁରଙ୍କୁ ବିଷାକ୍ତ ଇଞ୍ଜେକ୍ସନ ଦେଇ ମାରିଦେଇଛନ୍ତି। ବୁଲା କୁକୁର ସମସ୍ୟାର ସମାଧାନ ପାଇଁ ସେମାନେ ଲୋକଙ୍କୁ ଦେଇଥିବା ପ୍ରତିଶ୍ରୁତିକୁ ଏଭଳି ବର୍ବର କାର୍ଯ୍ୟ ମାଧ୍ୟମରେ ପୂରଣ କରିଛନ୍ତି। କାମାରେଡ୍ଡୀ ଏବଂ ହାନାମକୋଣ୍ଡା ଜିଲାରେ ଘଟିଥିବା ଏହି ଘଟଣାରେ ପୋଲିସ ୭ ସରପଞ୍ଚଙ୍କ ସମେତ ୧୫ଜଣଙ୍କ ବିରୋଧରେ ଏଫ୍‌ଆଇଆର୍ ରୁଜୁ କରିଛି। ଏହି ଘଟଣା ଏପରି ଏକ ସମୟରେ ଘଟିଛି, ଯେଉଁ ସମୟରେ ସୁପ୍ରିମକୋର୍ଟରେ ବୁଲା କୁକୁର ସମସ୍ୟା ଉପରେ ଶୁଣାଣି ଜାରି ରହିଛି। କୁକୁର କାମୁଡ଼ାଜନିତ ମୃତ୍ୟୁ କିମ୍ବା ଆହତ ପାଇଁ ରାଜ୍ୟ ସରକାରଙ୍କୁ କ୍ଷତିପୂରଣ ଦେବାକୁ ପଡ଼ିବ। ଏପରି କି ବୁଲା କୁକୁରଙ୍କୁ ଖାଦ୍ୟ ଦେଉଥିବା ଲୋକମାନଙ୍କୁ ମଧ୍ୟ ଉତ୍ତରଦାୟୀ ହେବାକୁ ପଡ଼ିବ ବୋଲି ସର୍ବୋଚ୍ଚ ଅଦାଲତ ମଙ୍ଗଳବାର ଟିପ୍ପଣୀ ଦେଇଛନ୍ତି।

ହାଇଦ୍ରାବାଦ,୧୪।୧

ନୂଆବର୍ଷର ପ୍ରଥମ ୨ ସପ୍ତାହରେ ତେଲଙ୍ଗାନାରେ ବିଷ ଇଞ୍ଜେକ୍ସନ ଦେଇ ଅନ୍ୟୂନ ୫୦୦ ବୁଲାକୁକୁରଙ୍କୁ ମାରିଦିଆଯାଇଛି। ବୁଲାକୁକୁର ଗଣହତ୍ୟା ଘଟଣାରେ ତେଲଙ୍ଗାନା ପୋଲିସ ତଦନ୍ତକୁ ଜୋର୍‌ଦାର କରିବା ସହ ୧୫ ଜଣଙ୍କ ବିରୋଧରେ ଆଇନଗତ କାର୍ଯ୍ୟାନୁଷ୍ଠାନ ଆରମ୍ଭ କରିଛି। ସେମାନଙ୍କ ମଧ୍ୟରେ ହନମକୋଣ୍ଡା ଏବଂ କାମାରେଡ୍ଡୀ ଜିଲାରୁ ୭ ଜଣ ସରପଞ୍ଚ ଅଛନ୍ତି। ରାଜ୍ୟ ଇତିହାସରେ ଏହା ପ୍ରାଣୀ ନିଷ୍ଠୁରତା ଉପରେ ସବୁଠୁ ବଡ଼ କାର୍ଯ୍ୟାନୁଷ୍ଠାନ। ଗ୍ରାମବାସୀଙ୍କୁ ବୁଲାକୁକୁର ସମସ୍ୟାରୁ ମୁକ୍ତି ଦେବା ପାଇଁ ପଞ୍ଚାୟତ ନିର୍ବାଚନ ସମୟରେ ଦିଆଯାଇଥିବା ବିବାଦୀୟ ପ୍ରତିଶ୍ରୁତି ପୂରଣ ନିମନ୍ତେ ଅଭିଯୁକ୍ତମାନେ ଏକ ସମନ୍ୱିତ ମାରଣ ଅଭିଯାନର ଆୟୋଜନ କରିଥିଲେ।

ସୂଚନାଯୋଗ୍ୟ, ତେଲଙ୍ଗାନାର ଉପରୋକ୍ତ ଅଞ୍ଚଳରେ ନିକଟରେ ପଞ୍ଚାୟତ ନିର୍ବାଚନ ହୋଇଥିଲା। ବୁଲାକୁକୁର ଆକ୍ରମଣ ବଢୁଥିବାରୁ ଗ୍ରାମକୁ ସେମାନଙ୍କ ଦାଉରୁ ମୁକ୍ତ କରିବା ପାଇଁ କେତେଜଣ ପ୍ରାର୍ଥୀ ଲୋକଙ୍କୁ ପ୍ରତିଶ୍ରୁତି ଦେଇଥିଲେ। ଏଭଳି ପ୍ରତିଶ୍ରୁତି ପୂରଣ ପାଇଁ କୁକୁର ଗଣହତ୍ୟାକୁ ଏକ ପଥଭ୍ରଷ୍ଟ ଉଦ୍ୟମ ଭାବେ ଦେଖାଯାଉଛି। ଧର୍ମପୁରୀ ମ୍ୟୁନିସିପାଲିଟି ଅଞ୍ଚଳରେ ଜଣେ ବ୍ୟକ୍ତି ଗୋଟିଏ କୁକୁରକୁ ଘାତକ ଇଞ୍ଜେକଶନ୍ ଦେଉଥିବା କ୍ୟାମେରାରେ ଧରାପଡ଼ିଛି। ଇଞ୍ଜେକ୍‌ଶନ ଦେବାର କିଛି ମୁହୂର୍ତ୍ତ ପରେ କୁକୁରଟି ଟଳିପଡୁଛି। ହନମକୋଣ୍ଡାରେ ୧୧୦ଟି କୁକୁର କଙ୍କାଳ ମାଟି ଖୋଳି ବାହାର କରାଯାଇଛି। ମୃତ୍ୟୁର ପ୍ରକୃତ କାରଣ ଜାଣିବା ପାଇଁ ସେଗୁଡ଼ିକର ବ୍ୟବଚ୍ଛେଦ କରାଯାଇଛି। ଏହି ଗଣହତ୍ୟା ପଛରେ ୭ ନବନିର୍ବାଚିତ ସରପଞ୍ଚଙ୍କ ସମେତ ୧୫ ଜଣ ପ୍ରମୁଖ ବ୍ୟକ୍ତି ରହିଥିବା ପୋଲିସ ତଦନ୍ତରୁ ଜଣାପଡ଼ିଛି। ପଞ୍ଚାୟତ ସଚିବ ଏବଂ କର୍ମଚାରୀମାନେ କୁକୁରମରା ଅଭିଯାନ ପାଇଁ ଲଜିଷ୍ଟିକ୍ ଏବଂ ପେସାଦାର କୁକୁର ଧରାଳି ଯୋଗାଡ଼ କରିଥିଲେ। ଘାତକ ଇଞ୍ଜେକ୍‌ଶନ ଏବଂ ବିଷାକ୍ତ ଚାରା ଦ୍ୱାରା କୁକୁର ମାରିବା ପାଇଁ ୩ ଜଣ ଘରୋଇ ଠିକାଦାରଙ୍କୁ ନିୟୋଜିତ କରାଯାଇଥିଲା।

ଟ୍ରେନ୍ ଉପରେ ଖସିଲା କ୍ରେନ୍: ୨୯ ମୃତ

ବ୍ୟାଙ୍କକ୍,୧୪।୧

ଥାଇଲାଣ୍ଡର ଉତ୍ତରପୂର୍ବ ଭାଗରେ ନିର୍ମାଣ କାର୍ଯ୍ୟରେ ନିୟୋଜିତ ଏକ କ୍ରେନ୍ ବୁଧବାର ଭୁଶୁଡ଼ି ଚଳନ୍ତା ଯାତ୍ରୀବାହୀ ଟ୍ରେନ୍ ଉପରେ ଖସିପଡ଼ିବାରୁ ଅନ୍ୟୂନ ୨୯ ଜଣଙ୍କ ମୃତ୍ୟୁ ଘଟିଛି। ଏହା ବ୍ୟତୀତ ଅନ୍ୟ ୬୪ ଜଣ ଆହତ ହୋଇଛନ୍ତି। ଟ୍ରେନ୍‌ର ଭଗ୍ନାବଶେଷ ମଧ୍ୟରୁ ଆହତ ଯାତ୍ରୀମାନଙ୍କୁ ଉଦ୍ଧାର କରାଯାଇ ପ୍ରାଥମିକ ଚିକିତ୍ସା ପ୍ରଦାନ କରାଯାଇଛି। ଦକ୍ଷିଣପୂର୍ବ ଏସିଆ ସହ ଚାଇନାକୁ ସଂଯୋଗ କରିବାକୁ ଥିବା ମହତ୍ତ୍ୱାକାଂକ୍ଷୀ ହାଇସ୍ପିଡ୍ ରେଲ୍ ପ୍ରୋଜେକ୍ଟ ପାଇଁ ନିର୍ମାଣ କାର୍ଯ୍ୟ ଚାଲିଥିବାବେଳେ ଏହାର ଗୋଟିଏ ଅଂଶର ନିର୍ମାଣ କାର୍ଯ୍ୟରେ କ୍ରେନ୍‌ଟି ନିୟୋଜିତ ଥିଲା। ଟ୍ରେନ୍‌ଟି ବ୍ୟାଙ୍କକ୍‌ରୁ ଉବନ ରାଟ୍‌ଚାଥାନି ପ୍ରଦେଶ ଯାଉଥିବାବେଳେ କ୍ରେନ୍‌ଟି ଏହା ଉପରେ ଖସିପଡ଼ିଥିଲା। ୨ଟି କଂକ୍ରିଟ୍ ସହାୟକ ସ୍ତମ୍ଭରୁ ନିର୍ମାଣ

ଉପକରଣଗୁଡ଼ିକ ଝୁଲିରହିଥିବାବେଳେ ସେଠାରୁ ଧଳା ଓ କଳା ଧୂଆଁ ଉଠୁଥିବା ଗଣମାଧ୍ୟମରେ ପ୍ରକାଶିତ ଫଟୋରୁ ଦେଖିବାକୁ ମିଳିଛି। କ୍ରେନ୍‌ର ଭଗ୍ନାବଶେଷ ରେଳ ଲାଇନ୍‌ରେ ବିକ୍ଷିପ୍ତ ଭାବେ ପଡ଼ିରହିଛି। ଥାଇ ଗଣମାଧ୍ୟମ ରିପୋର୍ଟ ଅନୁଯାୟୀ, ଟ୍ରେନ୍‌ରେ ୩ଟି ବଗି ଥିବାବେଳେ ସେଥିରୁ ୨ଟି ସର୍ବାଧିକ କ୍ଷତିଗ୍ରସ୍ତ ହୋଇଛି। ଟ୍ରେନ୍‌ରେ ମୋଟ ୧୯୫ ଜଣ ଯାତ୍ରୀ ଥିଲେ। ପରିବହନ ମନ୍ତ୍ରୀ ଘଟଣାର ତଦନ୍ତ ନିର୍ଦ୍ଦେଶ ଦେଇଛନ୍ତି।

ରାଇରଙ୍ଗପୁର ହେଲା ପୋଲିସ ଜିଲା

୬୮ ନୂଆ ପଦବୀ ସୃଷ୍ଟି

ଭୁବନେଶ୍ୱର,୧୪।୧ (ରବିନାରାୟଣ ଜେନା)

ରାଜ୍ୟରେ ପୋଲିସ ପ୍ରଶାସନକୁ ଅଧିକ ଚଳଚଞ୍ଚଳ କରିବା ତଥା ଲୋକଙ୍କୁ ତ୍ୱରିତ ନ୍ୟାୟ ଦେବା ଲକ୍ଷ୍ୟ ନେଇ ସରକାରଙ୍କ ପକ୍ଷରୁ ଏକ ଗୁରୁତ୍ୱପୂର୍ଣ୍ଣ ନିଷ୍ପତ୍ତି ନିଆଯାଇଛି। ଏହି କ୍ରମରେ ରାଜ୍ୟ ସରକାରଙ୍କ ପକ୍ଷରୁ ରାଇରଙ୍ଗପୁରକୁ ପୋଲିସ ଜିଲା ଭାବେ ବିଧିବଦ୍ଧ ଭାବେ ଘୋଷଣା ହୋଇଛି। ଏସଂକ୍ରାନ୍ତରେ ପୋଲିସ ମୁଖ୍ୟାଳୟ ପକ୍ଷରୁ ଶୁକ୍ରବାର ଜାରି ନିର୍ଦ୍ଦେଶନାମାରେ ଅତିରିକ୍ତ ପୋଲିସ ମହାନିର୍ଦ୍ଦେଶକ (ମଡର୍ନାଇଜେଶନ) ଦର୍ଶାଇଛନ୍ତି, ରାଜ୍ୟ ସରକାରଙ୍କ ଅନୁମୋଦନକ୍ରମେ ରାଇରଙ୍ଗପୁର ପୋଲିସ ଜିଲା ଭାବେ ଗଠନ ହୋଇଛି। ପୂର୍ବରୁ ମୟୂରଭଞ୍ଜ ଏକକ ପୋଲିସ ଜିଲା ☞ ପୃଷ୍ଠା-୪

କେନ୍ଦ୍ରୀୟ ଲଣ୍ଡନରେ ଏକ ରାଲି ବେଳେ ଇରାନ୍ ସୁପ୍ରିମ ଲିଡର ଆୟାତୋଲ୍ଲା ଅଲୀ ଖାମେନେଇଙ୍କ ଫଟୋକୁ ଜାଳୁଛନ୍ତି ବିକ୍ଷୋଭକାରୀ। (ଫଟୋ ସୌଜନ୍ୟ: ଗାର୍ଡିଆନ୍)

ଆକ୍ରମଣ କଲେ ଆମେରିକୀୟ ସେନା ଘାଟିକୁ ଟାର୍ଗେଟ କରିବୁ

ଇରାନର ଚେତାବନୀ

ଦୁବାଇ/ଦୋହା,୧୪।୧

ୱାଶିଂଟନ ଯଦି ଆକ୍ରମଣ କରେ ତେବେ ପଡୋଶୀ ଦେଶଗୁଡ଼ିକରେ ଥିବା ଆମେରିକାର ସେନା ଘାଟିଗୁଡ଼ିକୁ ଟାର୍ଗେଟ କରାଯିବ ବୋଲି ଇରାନ ବୁଧବାର ସତର୍କ କରିଦେଇଛି। ବିକ୍ଷୋଭକାରୀଙ୍କ ତରଫରୁ ଆମେରିକା ରାଷ୍ଟ୍ରପତି ଡୋନାଲ୍ଡ ଟ୍ରମ୍ପ୍ ହସ୍ତକ୍ଷେପ କରିବାର ଧମକ ଦେଇଥିବାବେଳେ ତାଙ୍କୁ ଅଟକାଇବା ପାଇଁ ଇରାନ ଚାହୁଁଛି। ଉକ୍ତ ଅଞ୍ଚଳରେ ଥିବା ଆମେରିକାର ମୁଖ୍ୟ ଏୟାରବେସ୍ ଛାଡ଼ିବା ପାଇଁ କେତେକ ସୈନ୍ୟଙ୍କୁ ପରାମର୍ଶ ଦିଆଯାଇଥିବା ୩ ଜଣ କୂଟନୀତିଜ୍ଞ କହିଛନ୍ତି। ତେବେ ଅଧିକ ସଂଖ୍ୟାରେ ସୈନ୍ୟ ହଟାଇବା ନେଇ ତୁରନ୍ତ କୌଣସି ସୂଚନା ମିଳିନାହିଁ। ବିକ୍ଷୋଭକୁ ଦମନ କରିବା ପାଇଁ ଇରାନ ସରକାର ବଳ ପ୍ରୟୋଗ କରୁଥିବା ଦର୍ଶାଇ ଟ୍ରମ୍ପ୍ ହସ୍ତକ୍ଷେପ କରିବେ ବୋଲି ବାରମ୍ବାର ଧମକ ଦେଇଆସୁଛନ୍ତି।

ଇରାନ ଛାଡ଼ନ୍ତୁ ଭାରତୀୟ: ଦୂତାବାସ

ନୂଆଦିଲ୍ଲୀ,୧୪।୧

ଇରାନରେ ୨ ସପ୍ତାହରୁ ଊର୍ଦ୍ଧ୍ୱ ସମୟ ଧରି ଲାଗି ରହିଥିବା ହିଂସାତ୍ମକ ବିକ୍ଷୋଭ ଏବଂ ସୁରକ୍ଷା ବଳର କାର୍ଯ୍ୟାନୁଷ୍ଠାନ ଯୋଗୁ ମୃତ୍ୟୁସଂଖ୍ୟା ୨,୬୦୦ରେ ପହଞ୍ଚିଛି। ଏଥିସହିତ ଆମେରିକା ସାମରିକ କାର୍ଯ୍ୟାନୁଷ୍ଠାନ ଗ୍ରହଣ କରିବାର ଧମକ ଦେଇଥିବାରୁ ସେଠାରେ ଉତ୍ତେଜନାପୂର୍ଣ୍ଣ ସ୍ଥିତି ଲାଗିରହିଛି। ଏଭଳି ସ୍ଥିତିରେ ସେଠାରେ ରହିଥିବା ଭାରତୀୟମାନଙ୍କୁ ତୁରନ୍ତ ଇରାନ ଛାଡ଼ି ଚାଲିଯିବା ପାଇଁ ତେହରାନସ୍ଥିତ ଭାରତୀୟ ଦୂତାବାସ ପକ୍ଷରୁ ବୁଧବାର ପରାମର୍ଶ ଦିଆଯାଇଛି। ଏହା ପୂର୍ବରୁ ଗତ ୫ ତାରିଖରେ ଭାରତ ସରକାର ଇରାନରେ ଥିବା ନାଗରିକମାନଙ୍କୁ ସତର୍କ ରହିବା ଏବଂ ଜରୁରୀ କାର୍ଯ୍ୟ ନ ଥିଲେ ସେଠାକୁ ନ ଯିବା ପାଇଁ ଆଡଭାଇଜରି ଜାରି କରିଥିଲେ। ଏବେ ବ୍ୟବସାୟିକ ବିମାନ ସମେତ ଉପଲବ୍ଧ ପରିବହନ ସାଧନ ଜରିଆରେ ତୁରନ୍ତ ଇରାନ ଛାଡ଼ି ପଳାଇଆସିବାକୁ ସେମାନଙ୍କୁ କୁହାଯାଇଛି।

ଏଲ୍‌ଓସି ନିକଟରେ ପାକିସ୍ତାନୀ ଡ୍ରୋନ୍

ନୂଆଦିଲ୍ଲୀ,୧୪।୧

ଜମ୍ମୁ-କଶ୍ମୀରର ନିୟନ୍ତ୍ରଣ ରେଖା (ଏଲ୍‌ଓସି) ନିକଟରେ ମଙ୍ଗଳବାର ପୁଣି ଡ୍ରୋନ୍ ଉଡୁଥିବା ଦେଖାଦେଇଛି। ଏହାକୁ ଦେଖିବା ପରେ ସମ୍ଭାବ୍ୟ ଆକ୍ରମଣ ଆଶଙ୍କାରେ ଭାରତୀୟ ସେନା କାଉଣ୍ଟର ଅନ୍‌ମ୍ୟାନ୍‌ଡ ଏୟାରକ୍ରାଫ୍ଟ ସିଷ୍ଟମ୍‌କୁ ସକ୍ରିୟ କରିଥିଲା। ଗତ ୪୮ ଘଣ୍ଟା ମଧ୍ୟରେ ଦ୍ୱିତୀୟ ଥର ପାଇଁ ଅନ୍ତର୍ଜାତୀୟ ସୀମା ଏବଂ ଏଲ୍‌ଓସିରେ ଡ୍ରୋନ୍ ଦେଖାଯାଇଛି। ଦିନକ ପୂର୍ବରୁ ସୁରକ୍ଷା ବଳ ଅନ୍ତର୍ଜାତୀୟ ସୀମା ଏବଂ ଏଲ୍‌ଓସି ଅନ୍ତର୍ଗତ ସାମ୍ବା, ରାଜୌରୀ ଏବଂ ପୁଞ୍ଚ ସୀମାରେ ପାକିସ୍ତାନ ନିର୍ମିତ ଡ୍ରୋନ୍ ଉଡୁଥିବା ଦେଖିଥିଲେ।

ଆତଙ୍କବାଦ ସହ ସମ୍ପୃକ୍ତି: କଶ୍ମୀରର ୫ ସରକାରୀ କର୍ମଚାରୀ ବହିଷ୍କୃତ

ନୂଆଦିଲ୍ଲୀ,୧୪।୧

ଆତଙ୍କବାଦୀ ସଂଗଠନ ସହ ସମ୍ପୃକ୍ତ ଥିବା ଅଭିଯୋଗରେ ଜମ୍ମୁ-କଶ୍ମୀରର ୫ ଜଣ ସରକାରୀ କର୍ମଚାରୀଙ୍କୁ ଉପରାଜ୍ୟପାଳ ମନୋଜ ସିହ୍ନା ମଙ୍ଗଳବାର ଚାକିରିରୁ ବହିଷ୍କାର କରିଛନ୍ତି। ଏମାନେ ଆତଙ୍କବାଦୀ ସଂଗଠନରେ ସକ୍ରିୟ ସହଯୋଗୀ ଥିଲେ ଏବଂ ଜାତୀୟ ସୁରକ୍ଷାକୁ ନ୍ୟୂନ କରିବା ପାଇଁ ପ୍ରଶାସନରେ ହସ୍ତକ୍ଷେପ କରୁଥିଲେ ବୋଲି ସୁରକ୍ଷା ସଂସ୍ଥା ଜାଣିବାକୁ ପାଇଛନ୍ତି। ସମ୍ବିଧାନର ଅନୁଚ୍ଛେଦ ୩୧୧(୨)(ସି) ଅନୁଯାୟୀ ସେମାନଙ୍କୁ ରାଷ୍ଟ୍ର ସୁରକ୍ଷା ମାମଲାରେ ବିନା ତଦନ୍ତରେ ବହିଷ୍କାର କରାଯାଇଛି। ବହିଷ୍କୃତ ହୋଇଥିବା ଜଣେ ଶିକ୍ଷକ ପାକିସ୍ତାନୀ ଆତଙ୍କବାଦୀ ସଂଗଠନ ଲଶ୍କର-ଇ-ତୋଇବା ସହ ସମ୍ପୃକ୍ତ। ୨୦୨୨ ଏପ୍ରିଲରେ ତାଙ୍କୁ ଗିରଫ କରାଯାଇଥିଲା। ପୋଲିସ ଉପରେ ଆକ୍ରମଣ ପାଇଁ ସେ ଯୋଜନା କରିଥିଲେ। ଅନ୍ୟମାନଙ୍କ ମଧ୍ୟରେ ଲାବରେଟୋରି ଟେକ୍ନିସିଆନ, ଜଙ୍ଗଲ ବିଭାଗ କ୍ଷେତ୍ର କର୍ମଚାରୀ, ଆସିଷ୍ଟାଣ୍ଟ ଲାଇନ୍‌ମ୍ୟାନ ଏବଂ ଡାକ୍ତରୀ ଶିକ୍ଷା ବିଭାଗ ଡ୍ରାଇଭର ରହିଛନ୍ତି। ସେମାନେ ହିଜବୁଲ ମୁଜାହିଦ୍ଦିନ୍ ଏବଂ ଲଶ୍କର ସଂଗଠନ ପାଇଁ କାର୍ଯ୍ୟ କରୁଥିଲେ।

ହ୍ୱାଇଟ୍ କଲାର ଆତଙ୍କବାଦର ଚେର ଖୋଜିବା ପାଇଁ ପୋଲିସ ପ୍ରୋଫାଇଲିଂ

କେନ୍ଦ୍ର ଲୋଡୁଛି ମସ୍‌ଜିଦ ତଥ୍ୟ

ଶ୍ରୀନଗର/ଜମ୍ମୁ,୧୪।୧

୨୦୨୫ ନଭେମ୍ବର ୧୦ରେ ନୂଆଦିଲ୍ଲୀସ୍ଥିତ ଲାଲ୍‌କିଲ୍ଲା ନିକଟରେ ଆତ୍ମଘାତୀ ବିସ୍ଫୋରଣ ଘଟି ୧୫ ଜଣଙ୍କ ମୃତ୍ୟୁ ଘଟିବା ସହ ଜାତୀୟ ରାଜଧାନୀ ଦୋହଲି ଯାଇଥିଲା। ଭାରତରେ ଏହା ପୂର୍ବରୁ ଏତେବଡ଼ ହ୍ୱାଇଟ୍ କଲାର ଆତଙ୍କବାଦୀ ଆକ୍ରମଣ ଦେଖାଯାଇ ନ ଥିଲା। ଆକ୍ରମଣରେ ବ୍ୟବହୃତ ବିସ୍ଫୋରକ ଭର୍ତ୍ତି କାର୍ ହରିୟାଣାର ଅଲ୍ ଫଲାହ ୟୁନିଭର୍ସିଟିରେ ପ୍ରାଧ୍ୟାପନା କରୁଥିବା ଡାକ୍ତର ଉମର ନବୀଙ୍କର ଥିଲା। ଡାକ୍ତର ନବୀ ପୁଲୱାମା ବାସିନ୍ଦା ବୋଲି ଜଣାପଡ଼ିବା ପରେ ବିଭିନ୍ନ ଦିଗକୁ ନେଇ ଜାତୀୟ ତଦନ୍ତକାରୀ ସଂସ୍ଥା (ଏନ୍‌ଆଇଏ)ର ତଦନ୍ତ ଆଗକୁ ବଢ଼ିଥିଲା। ତଦନ୍ତ ବେଳେ ସୁରକ୍ଷା ଏଜେନ୍ସିଗୁଡ଼ିକ ହାତରେ ହ୍ୱାଇଟ୍ କଲାର ଆତଙ୍କବାଦ ସହ ଜଡ଼ିତ କେତେକ ତଥ୍ୟ ଲାଗିଛି। ତଦନୁସାରେ କେନ୍ଦ୍ରଶାସିତ ଅଞ୍ଚଳ ଜମ୍ମୁ-କଶ୍ମୀରରେ ୨୦୨୬ ଜାନୁଆରୀ ୧୩ରୁ ମସ୍‌ଜିଦ ପ୍ରୋଫାଇଲିଂ ଆରମ୍ଭ ହୋଇଛି। ସ୍ୱରାଷ୍ଟ୍ର ମନ୍ତ୍ରଣାଳୟ ନିକଟରେ ସିଧା ରିପୋର୍ଟ କରୁଥିବା ଉପରାଜ୍ୟପାଳ ମନୋଜ ସିହ୍ନାଙ୍କ ପ୍ରଶାସନ ପକ୍ଷରୁ ଏହି ପ୍ରକ୍ରିୟାରେ ସ୍ଥାନୀୟ ପୋଲିସ ଓ ଗ୍ରାମ କର୍ମଚାରୀମାନଙ୍କୁ ସାମିଲ କରାଯାଇଛି। ପୋଲିସ ରାଜସ୍ୱ କର୍ମଚାରୀମାନଙ୍କ ଜରିଆରେ ସମଗ୍ର ଉପତ୍ୟକାରେ ଥିବା ମସ୍‌ଜିଦ, ମଦ୍ରାସାଗୁଡ଼ିକ ସମେତ ଇମାମ୍, ଶିକ୍ଷକ ଓ ପରିଚାଳନା କମିଟି ସଦସ୍ୟ ଭଳି ଧର୍ମୀୟ ବ୍ୟକ୍ତିତ୍ୱମାନଙ୍କ ସମ୍ପର୍କରେ ବିସ୍ତୃତ ତଥ୍ୟ ସଂଗ୍ରହ କରୁଛି।

ମସ୍‌ଜିଦଗୁଡ଼ିକୁ କେଉଁଠୁ ପାଣ୍ଠି ଆସୁଛି, ଟଙ୍କାର ଉତ୍ସ, ଢାଞ୍ଚା, ସହଅନୁବନ୍ଧନ (ଦେଓବନ୍ଦୀ, ହନାଫି, ଅହଲେ-ହଦିସ୍)ର ବୈଠକ, ଦୈନନ୍ଦିନ ଖର୍ଚ୍ଚ ଆଦିର ତଥ୍ୟ ସଂଗ୍ରହ ଚାଲିଛି। ସେହିପରି ମସ୍‌ଜିଦର ଇମାମ୍ ଓ କମିଟି ସଦସ୍ୟମାନଙ୍କ ଆଧାର ନମ୍ବର, ବ୍ୟାଙ୍କ ଆକାଉଣ୍ଟ ଓ କାର୍ଡ ବିବରଣୀ, ପାସ୍‌ପୋର୍ଟ ଡାଟା, ସୋସିଆଲ ମିଡିଆ ହାଣ୍ଡଲ, ଟ୍ରାଭେଲ ହିଷ୍ଟ୍ରି, ଫୋନ୍ ଆଇଏମ୍‌ଇଆଇ ନମ୍ବର ଓ ଅନ୍ୟ ପରିଚୟ ମଧ୍ୟ ୪ ପୃଷ୍ଠା ସମ୍ବଳିତ ଏକ ନିର୍ଦ୍ଧାରିତ ଫର୍ମରେ ମଗାଯାଉଛି। ପୋଲିସ ପ୍ରଶାସନର କହିବା ହେଲା, ତଦନ୍ତରେ ଏକ ହ୍ୱାଇଟ୍ କଲାର ଟେରର ମୋଡ୍ୟୁଲର ପର୍ଦ୍ଦାଫାଶ ହେବା ପରେ ମଦ୍ରାସା ଶିକ୍ଷକ, ତତ୍ତ୍ୱାବଧାରକ ଏବଂ ସେମାନଙ୍କ ସୋସିଆଲ ମିଡିଆ ଲିଙ୍କ୍ ଜରିଆରେ କଠୋରପନ୍ଥୀ ଜିହାଦୀ ପାଠ ପଢ଼ାଯାଉଥିବା ବିଷୟ ସାମ୍ନାକୁ ଆସିଛି। ସମ୍ଭାବ୍ୟ ରେଡିକାଲାଇଜେଶନ୍‌ର ଟ୍ରେଣ୍ଡକୁ ଧରିବା ସହ ନିରାପତ୍ତା ଉପରେ ଏକ ଡାଟାବେସ୍ ତିଆରି କରିବା ପାଇଁ ଏସବୁ କରାଯାଉଛି ବୋଲି ଜଣେ ଅଧିକାରୀ ନିଜ ନାମ ଗୋପନ ସର୍ତ୍ତରେ କହିଛନ୍ତି। ମୌଲବୀ ଇରଫାନ୍‌ଙ୍କ ଭଳି କେତେଜଣ ଇମାମ୍‌ଙ୍କ ଭୂମିକା ମଧ୍ୟ ସେମାନଙ୍କୁ ସ୍କାନର ତଳକୁ ନେଇଆସିଛି। ଏଥିଯୋଗୁ ଇମାମ୍, ଶିକ୍ଷକ ଓ ମ୍ୟାନେଜମେଣ୍ଟ କମିଟି ସଦସ୍ୟମାନଙ୍କୁ ସେମାନଙ୍କ ଅତୀତ ସମ୍ପର୍କରେ ତଥ୍ୟ ମଗାଯାଇଛି। ପୂର୍ବରୁ କିଏ କେଉଁ ଆତଙ୍କବାଦୀ ସଙ୍ଗଠନ ବା ବିଧ୍ୱଂସକ କାର୍ଯ୍ୟକଳାପରେ ସମ୍ପୃକ୍ତ ଥିଲେ କି, କାହା ବିରୋଧରେ ମାମଲା ବିଚାରାଧୀନ ଅଛି ବା କିଏ କୋର୍ଟରେ ଦୋଷୀ ସାବ୍ୟସ୍ତ ହୋଇଛନ୍ତି, ସେହି ତଥ୍ୟ ମଧ୍ୟ ପ୍ରଦାନ କରିବାକୁ କୁହାଯାଇଛି ବୋଲି ଅଧିକାରୀ ଜଣକ ପ୍ରକାଶ କରିଛନ୍ତି। ଦିଲ୍ଲୀ ବିସ୍ଫୋରଣ ପରେ ଜମ୍ମୁ-କଶ୍ମୀରରୁ ନେଇ ହରିୟାଣା ଓ ଉତ୍ତର ପ୍ରଦେଶ ପର୍ଯ୍ୟନ୍ତ ଲମ୍ବିଥିବା ଜୈଶ୍-ଇ-ମହମ୍ମଦ (ଜେଇଏମ୍) ଏବଂ ଅନ୍‌ସାର ଘଜ୍‌ୱାତ-ଉଲ୍-ହିନ୍ଦ୍‌ର ଟେରର୍ ମୋଡ୍ୟୁଲର ୯ ଜଣଙ୍କୁ ଗିରଫ କରାଯିବା ସହ ଆମୋନିୟମ୍ ନାଇଟ୍ରେଟ୍ ସମେତ ୨,୯୦୦ କେଜିର ବିସ୍ଫୋରକ ଜବତ ହୋଇଥିଲା। ଗିରଫ ଅଭିଯୁକ୍ତମାନଙ୍କ ମଧ୍ୟରେ ୩ ଜଣ ଡାକ୍ତର (ଶାହରନପୁରରୁ ଆଦିଲ ରାଠେର, ଫରିଦାବାଦରୁ ମୁଜାମ୍ମିଲ ଗନାଇଏ ଏବଂ ଲକ୍ଷ୍ନୌରୁ ଶାହିନ୍) ଥିବାରୁ ହ୍ୱାଇଟ୍ କଲାର ଆତଙ୍କବାଦ ସୁରକ୍ଷା ଏଜେନ୍ସିଗୁଡ଼ିକର ଦୃଷ୍ଟି ଆକର୍ଷଣ କରିଥିଲା। ହ୍ୱାଇଟ୍ କଲାର ଆତଙ୍କବାଦର ନେଟ୍‌ୱର୍କରେ ଥିବା କେତେଜଣ ପ୍ରଫେସନାଲ ଓ ଛାତ୍ର ବିଦେଶୀ ବିଶେଷକରି ପାକିସ୍ତାନୀ ହାଣ୍ଡଲର୍ସଙ୍କ ଯୋଗସୂତ୍ରରେ ଥିବା ବିଷୟ ଜଣାପଡ଼ିଥିବା କୁହାଯାଉଛି। ଉଲ୍ଲେଖଯୋଗ୍ୟ, ଦେଶବିରୋଧୀ ଓ ବେଆଇନ କାର୍ଯ୍ୟକଳାପରେ ସମ୍ପୃକ୍ତି ଅଭିଯୋଗରେ ଜାନୁଆରୀ ୧୩ରେ ଉପରାଜ୍ୟପାଳ ମନୋଜ ସିହ୍ନା ଜମ୍ମୁ-କଶ୍ମୀରର ୫ ସରକାରୀ କର୍ମଚାରୀଙ୍କୁ ବହିଷ୍କାର କରିଛନ୍ତି। ଏଭଳି ସମୟରେ ଉପରୋକ୍ତ କଥା ସାମ୍ନାକୁ ଆସିଛି।

ଅନ୍ୟପକ୍ଷେ ଧର୍ମୀୟ ନେତା ଓ ମୁତାହିଦା ମଜ୍‌ଲିସ-ଇ-ଉଲେମା ଭଳି ସଙ୍ଗଠନଗୁଡ଼ିକ ଏହି ପ୍ରକ୍ରିୟାକୁ କଡ଼ା ସମାଲୋଚନା କରିଛନ୍ତି। ଧର୍ମୀୟ ସ୍ୱାଧୀନତା ଓ ପ୍ରିଭେସି ଅଧିକାର ଉପରେ ଏହା ଏକ ହସ୍ତକ୍ଷେପ ଦର୍ଶାଇ ସେମାନେ ବିରୋଧ କରିଛନ୍ତି। ଏପରି କି ଉପତ୍ୟକାର ଅନେକ ନେତା ମଧ୍ୟ ଧର୍ମୀୟ ବ୍ୟାପାରରେ ହସ୍ତକ୍ଷେପ ତଥା ଅତ୍ୟଧିକ ସର୍ଭିଲାନ୍ସକୁ ନିନ୍ଦା କରିଛନ୍ତି।

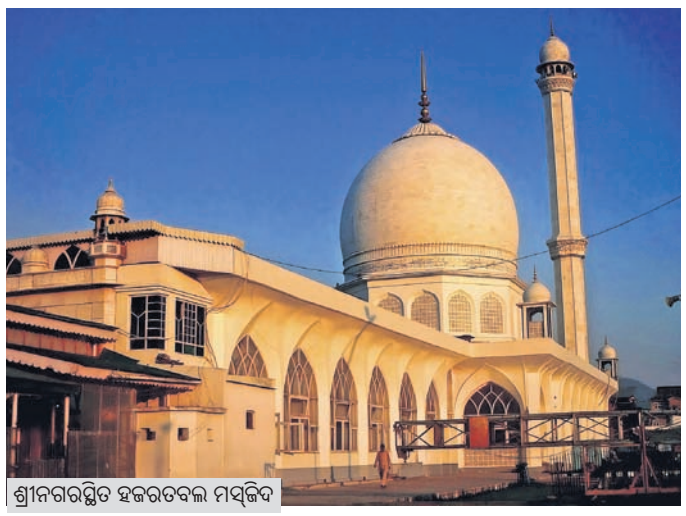

ଶ୍ରୀନଗରସ୍ଥିତ ହଜରତବଲ ମସ୍‌ଜିଦ

କଶ୍ମୀରୀ ମୁସଲମାନଙ୍କ ଧର୍ମୀୟ ସ୍ୱାଧୀନତାରେ ହସ୍ତକ୍ଷେପ

ମସ୍‌ଜିଦ ଓ ଇମାମ୍‌ମାନଙ୍କ ସମ୍ପର୍କରେ ଗୋପନୀୟ ତଥ୍ୟ ସଂଗ୍ରହ ମୁସଲମାନଙ୍କ ଧର୍ମୀୟ ବ୍ୟାପାରରେ ଏକ ହସ୍ତକ୍ଷେପ। ଯଦି ଧର୍ମାନୁଷ୍ଠାନଗୁଡ଼ିକର ପ୍ରୋଫାଇଲିଂ ଆବଶ୍ୟକ ପଡୁଛି, ତେବେ ସାରା ଦେଶର ମନ୍ଦିର, ଗୁରୁଦ୍ୱାରା ଓ ଚର୍ଚ୍ଚଗୁଡ଼ିକରୁ ଏହା ଆରମ୍ଭ ହେବା ଉଚିତ। ଏପରି କି ମନ୍ଦିରଗୁଡ଼ିକୁ ପ୍ରବେଶ ପାଇଁ ଦିଆଯାଉଥିବା ଅର୍ଥ ସମ୍ପର୍କରେ ମଧ୍ୟ ଖୋଳତାଡ଼ କରାଯାଉ।

-ମେହବୁବା ମୁଫ୍‌ତି, ଜମ୍ମୁ-କଶ୍ମୀର ପୂର୍ବତନ ମୁଖ୍ୟମନ୍ତ୍ରୀ ତଥା ପିଡିପି ମୁଖ୍ୟ

ଭାରତୀୟ ସମ୍ବିଧାନ ପ୍ରତ୍ୟେକ ନାଗରିକଙ୍କୁ ନିର୍ଭୟରେ ନିଜ ଧର୍ମ ଅନୁଶରଣର ଗ୍ୟାରେଣ୍ଟି ପ୍ରଦାନ କରିଥାଏ। ଜମ୍ମୁ-କଶ୍ମୀରରେ ମସ୍‌ଜିଦ ଓ ଇମାମ୍‌ମାନଙ୍କ ଉପରେ ଚାଲିଥିବା ସର୍ଭିଲାନ୍ସ ତଥା ନିୟନ୍ତ୍ରଣ ଧର୍ମୀୟ ସ୍ୱାଧୀନତାରେ ହସ୍ତକ୍ଷେପ, ଯାହାକି ସମ୍ବିଧାନ ବିରୋଧୀ।

-ଆଗା ରୁହୁଲ୍ଲାହ ମେହଦି, ଶ୍ରୀନଗର ଏମ୍‌ପି, ଏନ୍‌ସି

ଉପତ୍ୟକାରେ ପୋଲିସ ଜରିଆରେ ଏକ ବିସ୍ତୃତ ଫର୍ମ ବଣ୍ଟାଯାଉଛି। ସେଥିରେ ମସ୍‌ଜିଦ, ମଦ୍ରାସା ସହ ଜଡ଼ିତ ବ୍ୟକ୍ତିଙ୍କ ଅତ୍ୟନ୍ତ ଗୋପନୀୟ ଓ ସମ୍ବେଦନଶୀଳ ତଥ୍ୟ ମଗାଯାଉଛି। ଏହା ସମ୍ବିଧାନ ପ୍ରଦତ୍ତ ମୌଳିକ ଅଧିକାରକୁ କ୍ଷୁଣ୍ଣ କରୁଥିବାରୁ ଇମାମ୍‌ମାନେ ଗଭୀର ଚିନ୍ତାବ୍ୟକ୍ତ କରିଛନ୍ତି।

-ମିରୱାଇଜ୍ ଉମର ଫାରୁକ୍, ମୁତାହିଦା ମଜଲିସ୍ ଉଲେମା ଅଧ୍ୟକ୍ଷ

ଧର୍ମକୁ ସନ୍ଦେହ ଚକ୍ଷୁରେ ଦେଖିବା ଏକ ବିପଜ୍ଜନକ ପଦକ୍ଷେପ। ଦେଶ ପାଇଁ ଜୀବନ ଦେଇଥିବା ବ୍ୟକ୍ତିଙ୍କ ମଧ୍ୟରେ ଅନେକ ମୁସଲମାନ ରହିଛନ୍ତି। ସେମାନଙ୍କ ସମାଧି ନିକଟକୁ କେହି ଯାଇ କାନରେ କହିବେ କି ଯେ, ସେମାନେ ଯେଉଁ ମସ୍‌ଜିଦକୁ ପ୍ରାର୍ଥନା କରିବାକୁ ଯାଉଥିଲେ, ସେହି ମସ୍‌ଜିଦର ପ୍ରୋଫାଇଲିଂ କରାଯାଉଛି ?

-ସଜାଦ୍ ଲୋନ୍, ପିପୁଲ୍ସ କନ୍‌ଫରେନ୍ସ ଅଧ୍ୟକ୍ଷ

ଭାରତରେ ଧର୍ମଗତ ବା ଜାତିଗତ ପ୍ରୋଫାଇଲିଂ କରାଯିବା ଅନୁଚିତ। ନାଗରିକଙ୍କ ମୌଳିକ ଅଧିକାରକୁ ହନନ କରି ସରକାରୀ କଳର ଦୁରୁପଯୋଗ ଅତ୍ୟନ୍ତ ନିନ୍ଦନୀୟ। ଆତଙ୍କବାଦ ବିରୋଧରେ ଲଢ଼ିବା ପାଇଁ ଆମେ ସମ୍ବିଧାନକୁ ନିଲମ୍ବନ କରିପାରିବା ନାହିଁ।

-ଜୁନୈଦ ମାଟ୍ଟୁ, ଶ୍ରୀନଗରର ପୂର୍ବତନ ମେୟର

ଆଇ-ପିଏସି ଉପରେ ଟିଏମ୍‌ସି, ଇଡି ଆବେଦନ ଖାରଜ

କୋଲକାତା,୧୪।୧

ତୃଣମୂଳ କଂଗ୍ରେସ (ଟିଏମ୍‌ସି)ର ନିର୍ବାଚନ ପରାମର୍ଶଦାତା ସଂସ୍ଥା ଆଇ-ପିଏସି(ଇଣ୍ଡିଆନ୍ ପଲିଟିକାଲ ଆକ୍ସନ କମିଟି) ଉପରେ ପ୍ରବର୍ତ୍ତନ ନିର୍ଦ୍ଦେଶାଳୟର ଚଢ଼ାଉ ଘଟଣାରେ ପରସ୍ପରକୁ ଦୋଷ ଦେଇ ଟିଏମ୍‌ସି ଏବଂ ତଦନ୍ତକାରୀ ସଂସ୍ଥା କୋଲକାତା ହାଇକୋର୍ଟରେ ପିଟିଶନ ଦାଏର କରିଥିଲେ। ହାଇକୋର୍ଟ ଉକ୍ତ ପିଟିଶନକୁ ବୁଧବାର ଖାରଜ କରିଦେଇଛନ୍ତି। ଫଳରେ ପଶ୍ଚିମବଙ୍ଗର ଶାସକ ଦଳ ଏବଂ ଇଡି ମଧ୍ୟରେ ସ୍ପଷ୍ଟ ବିବାଦ ଏବେ ସୁପ୍ରିମକୋର୍ଟରେ ପହଞ୍ଚିଥିବାବେଳେ ଗୁରୁବାର ଇଡି ଆବେଦନର ଶୁଣାଣି ହେବ।

ଆଇ-ପିଏସି କାର୍ଯ୍ୟାଳୟ ଏବଂ ଏହାର ମୁଖ୍ୟ ପ୍ରତୀକ ଜୈନଙ୍କ ଘର ଉପରେ ଇଡି ଚଢ଼ାଉ ବେଳେ ମୁଖ୍ୟମନ୍ତ୍ରୀ ମମତା ବାନାର୍ଜୀ ସେଠାରେ ପହଞ୍ଚି ଲାପ୍‌ଟପ୍, ଫୋନ୍ ଏବଂ ଅନେକ ଦସ୍ତାବିଜ୍ ନେଇ ପଳାଇଯାଇଥିବା ଅଭିଯୋଗ କରି ତଦନ୍ତକାରୀ ସଂସ୍ଥା ହାଇକୋର୍ଟଙ୍କ ଦ୍ୱାରସ୍ଥ ହୋଇଥିଲା। ଏହାର ଜବାବରେ ଟିଏମ୍‌ସି ଦାଖଲ କରିଥିବା ପିଟିଶନ୍‌ରେ ଦର୍ଶାଇଥିଲା ଯେ ଦଳର ରଣନୀତି ଓ ବିଚାରଧାରା ଆଧାରିତ ଦସ୍ତାବିଜ୍‌କୁ କେନ୍ଦ୍ରୀୟ ଏଜେନ୍ସି ଜବତ କରିନେଇଛି। ଟିଏମ୍‌ସିର ଉକ୍ତ ଅଭିଯୋଗକୁ ଇଡି ଖଣ୍ଡନ କରିଥିଲା।

ବଦଳିଗଲେଣି ଅନୁଷ୍କା

ମୁମ୍ବାଇ

ଅନୁଷ୍କା ଶର୍ମା

ବଲିଉଡ୍ ଅଭିନେତ୍ରୀ ଅନୁଷ୍କା ଶର୍ମା ଗତ ୭ ବର୍ଷ ଧରି ବଡ଼ ପରଦାରୁ ଦୂରରେ ଅଛନ୍ତି। ଚଳଚ୍ଚିତ୍ର ସହିତ ସେ ନିଜକୁ ଲାଇମଲାଇଟ୍‌ରୁ ମଧ୍ୟ ଦୂରରେ ରଖିଛନ୍ତି। ସେ ତାଙ୍କ ସ୍ୱାମୀ ବିରାଟ କୋହଲି ଏବଂ ସେମାନଙ୍କ ପିଲାମାନଙ୍କ ସହିତ ଲଣ୍ଡନରେ ସୁଖୀ ଜୀବନ ବିତାଉଛନ୍ତି। ଅନୁଷ୍କା ସୋସିଆଲ ମିଡିଆରେ ମଧ୍ୟ କମ୍ ସକ୍ରିୟ। ସେ ତାଙ୍କ ପିଲାମାନଙ୍କୁ ଗଣମାଧ୍ୟମଠାରୁ ଦୂରରେ ରଖନ୍ତି ଏବଂ ସେମାନଙ୍କ ଫଟୋ ଶେୟାର କରନ୍ତି ନାହିଁ। ଅବଶ୍ୟ ସେ ବେଳେ ବେଳେ ନିଜ ଭାବନା ଶେୟାର କରନ୍ତି। ନିକଟରେ ଅନୁଷ୍କା ତାଙ୍କ ଝିଅ ଭାମିକା କୋହଲିଙ୍କ ଜନ୍ମଦିନରେ ଏକ ଭାବବିହ୍ୱଳ ପୋଷ୍ଟ ଶେୟାର କରିଛନ୍ତି। ୧୧ ଜାନୁଆରୀରେ ଭାମିକା ୫ ବର୍ଷରେ ପଦାର୍ପଣ କରିଛନ୍ତି। ଝିଅର ଜନ୍ମଦିନରେ ଅନୁଷ୍କା ତାଙ୍କ ଇନ୍‌ଷ୍ଟାଗ୍ରାମ ଷ୍ଟୋରିରେ ଏକ ପୋଷ୍ଟ ଶେୟାର କରି କହିଛନ୍ତି, ମା' ହେବା ଗୁରୁତ୍ୱପୂର୍ଣ୍ଣ ଉପାୟରେ ଜଣଙ୍କୁ ପରିବର୍ତ୍ତନ କରିଦିଏ। ବିରାଟ କୋହଲି ଏବଂ ଅନୁଷ୍କା ଶର୍ମା ୨୦୧୭ ଡିସେମ୍ବର ୧୧ରେ ବିବାହ କରିଥିଲେ। ଏହି ଦମ୍ପତି ୨୦୨୧ ଜାନୁଆରୀ ୧୧ରେ ଝିଅ ଭାମିକାଙ୍କୁ ସ୍ୱାଗତ କରିଥିଲେ। ସେମାନଙ୍କର ଏକ ପୁଅ ମଧ୍ୟ ଅଛି, ଯାହାର ନାମ ଅକାୟ। ଅନୁଷ୍କା ୨୦୨୪ ଫେବୃଆରୀ ୧୫ରେ ଅକାୟଙ୍କୁ ଜନ୍ମ ଦେଇଥିଲେ।

ଗୋହତ୍ୟା ବିରୋଧରେ ଭୋପାଳରେ ବିକ୍ଷୋଭ

ଭୋପାଳ,୧୪।୧

ଭାଜପା ଶାସିତ ମଧ୍ୟପ୍ରଦେଶର ରାଜଧାନୀ ଭୋପାଳସ୍ଥିତ ଏକ ସ୍ଲଟର ହାଉସ୍‌ରେ ଗୋରୁକଟା ଅଭିଯୋଗକୁ ନେଇ ଦକ୍ଷିଣପନ୍ଥୀ ହିନ୍ଦୁ ସଂଗଠନଗୁଡ଼ିକ ସମେତ ବିରୋଧୀ କଂଗ୍ରେସ ପକ୍ଷରୁ ଜୋର୍‌ଦାର ବିକ୍ଷୋଭ କରାଯାଇଛି। ଗତ ଡିସେମ୍ବର ୧୭ରେ ଗୋଟିଏ ଟ୍ରକ୍‌ରେ ୨୫ ଟନ୍ ମାଂସ ଯାଉଥିବାବେଳେ ସଂସ୍କୃତି ବଚାଓ ମଞ୍ଚ ଏବଂ ହିନ୍ଦୁ ଉତ୍ସବ ସମିତି ପକ୍ଷରୁ ଏହାକୁ ଅଟକାଯାଇଥିଲା। ଟ୍ରକ୍‌ରେ ଗୋମାଂସ ଥିବା ସେମାନେ ଅଭିଯୋଗ କରିଥିଲେ। ଭୋପାଳ ପୌର ନିଗମ ଡାକ୍ତର ବେଣୀପ୍ରସାଦ ଗୌର ଜବତ ସାମଗ୍ରୀକୁ ମଇଁଷି ମାଂସ ବୋଲି ପ୍ରମାଣୀକୃତ କରିଥିବାବେଳେ ମଥୁରାସ୍ଥିତ ଭେଟେରିନାରି କଲେଜ ଲାବ୍‌ର ଫୋରେନ୍‌ସିକ୍ ପରୀକ୍ଷାରୁ

କିଏ ହେବେ ଡିଜିପି

ଭୁବନେଶ୍ୱର, ୧୪।୧
(ସୁନିତ୍ ମିଶ୍ର)

ରାଜ୍ୟ ପୋଲିସ ମହାନିର୍ଦ୍ଦେଶକ ତଥା ୧୯୯୦ ବ୍ୟାଚ୍ ଆଇପିଏସ୍ ଅଫିସର ୱାଇ. ବି. ଖୁରାନିଆଙ୍କ କାର୍ଯ୍ୟକାଳ ଆସନ୍ତା ମାର୍ଚ୍ଚ ୯ ତାରିଖରେ ଶେଷ ହେବାକୁ ଯାଉଛି। ହେଲେ ସେ ଅଗଷ୍ଟ ଶେଷ ପର୍ଯ୍ୟନ୍ତ ପୋଲିସ ଡିଜି ଦାୟିତ୍ୱରେ ରହିବେ। କାରଣ ନିୟମ ରହିଛି, ଯିଏ ଓଡ଼ିଶାର ପୋଲିସ ଡିଜି ହେବେ ସେ ୨ ବର୍ଷ ପର୍ଯ୍ୟନ୍ତ ଏହି ଦାୟିତ୍ୱ ତୁଲାଇବେ। ୨୦୨୪ ଅଗଷ୍ଟ ୧୬ରେ ଖୁରାନିଆ ଓଡ଼ିଶାର ପୋଲିସ ଡିଜି ଭାବେ ଦାୟିତ୍ୱ ପାଇଥିଲେ। ସେହି ଅନୁଯାୟୀ ଦେଖିଲେ ତାଙ୍କ କାର୍ଯ୍ୟକାଳ ଅଗଷ୍ଟ ୧୬ରେ ୨ ବର୍ଷ ପୂରଣ ହେବ। ଖୁରାନିଆଙ୍କ କାର୍ଯ୍ୟକାଳ ଶେଷ ହେବାକୁ ଆଉ ମାତ୍ର ୭ ମାସ ରହିଲା। ଏହି ସମୟ ଭିତରେ ସେ ଚାହିଁଲେ ଆଗୁଆ ଅବସର ନେଇପାରିବେ, ନ ହେଲେ ରାଜ୍ୟ ସରକାର ଯଦି ଚିନ୍ତା କରିବେ ଅନ୍ୟ କୌଣସି ପଦବୀକୁ ମଧ୍ୟ ତାଙ୍କୁ ପଠାଇପାରିବେ। ଯଦି ଏପରି ହୁଏ ତେବେ ଅଗଷ୍ଟ ପୂର୍ବରୁ ସରକାର ଆଉଜଣଙ୍କୁ ନୂଆ ଡିଜିପି ଭାବେ ବାଛିବେ। ଓଡ଼ିଶାରେ ଭାଜପା ସରକାର ଆସିବା ପରେ ଖୁରାନିଆ ଡିଜିପି ଭାବେ ଦାୟିତ୍ୱ ତୁଲାଉଛନ୍ତି। ରାଜ୍ୟରେ ସରକାରକୁ ଏହାରି ଭିତରେ ପାଖାପାଖି ୨ ବର୍ଷ ଶାସନ କରିବାର ଅଭିଜ୍ଞତା ମିଳିସାରିଲାଣି। ତେଣୁ ଖୁରାନିଆଙ୍କ ପରେ କିଏ ଡିଜିପି ହେବେ ତାକୁ ନେଇ ଏବେଠାରୁ ଅଧିକ ଚର୍ଚ୍ଚା ଆରମ୍ଭ ହୋଇଯାଇଛି।

ଓଡ଼ିଶାର ନୂଆ ଡିଜି ଚୟନ ପାଇଁ କେତେକ ନିୟମ ରହିଛି। ରାଜ୍ୟରେ ଯେତେଜଣ ଆଇପିଏସ୍ ଅଫିସର୍ ଡିଜି ପାହ୍ୟାର ଅଛନ୍ତି, ସେମାନଙ୍କ ନାମକୁ ରାଜ୍ୟ ସରକାର ପ୍ରଥମେ ୟୁପିଏସ୍ସି(ୟୁନିୟନ ପବ୍ଲିକ ସର୍ଭିସ୍ କମିଶନ)କୁ ପଠାଇବେ। ଏହା ସହିତ ସରକାର ଯେଉଁମାନଙ୍କ ନାଁ ଡିଜିପି ପାଇଁ ପଠାଇବେ, ସେମାନଙ୍କ ୩୦ ବର୍ଷର ରେକର୍ଡ ମଧ୍ୟ ୟୁପିଏସ୍ସିକୁ ଦେବେ। ସମସ୍ତ ଡିଜି ପାହ୍ୟାର ଆଇପିଏସ୍ ଅଫିସରଙ୍କ ସବୁ ପ୍ରକାର ରେକର୍ଡକୁ ୟୁପିଏସ୍ସି ଯାଞ୍ଚ କରିବ। ଯେପରିକି ସେହି ଅଧିକାରୀଙ୍କ ବିରୋଧରେ କିଛି ଦୁର୍ନୀତି ଅଭିଯୋଗ ରହିଛି କି, ଭିଜିଲାନ୍ସ ମାମଲା ଅଛି ନା ନାହିଁ, କିଛି ମାମଲା ଯଦି ଚାଲୁଥିବ ତେବେ ତା'ର ସବୁ ଦିଗକୁ ଦେଖିକି ୟୁପିଏସ୍ସି ରାଜ୍ୟ ସରକାରଙ୍କୁ ବୃତ୍ତାନ୍ତ ୩ ଜଣଙ୍କ ନାମ ପଠାଇବ। ସେମାନଙ୍କ ମଧ୍ୟରୁ ଜଣଙ୍କୁ ସରକାର ଡିଜି ପୋଲିସ ଭାବେ ନିଯୁକ୍ତି ଦେଇପାରିବେ। ଯେଉଁମାନଙ୍କ ନାମ ଡିଜିପି ପଦ ପାଇଁ ସରକାର ୟୁପିଏସ୍ସିକୁ ପଠାଇବେ, ସେମାନଙ୍କ କାର୍ଯ୍ୟକାଳ ସର୍ବନିମ୍ନ ୬ ମାସ ରହିଥିବା ଦରକାର। ଅର୍ଥାତ୍ ସେହି ଆଇପିଏସ୍ ଅଧିକାରୀଙ୍କ ବୟସ ୫୯ ବର୍ଷ ୬ ମାସ ଭିତରେ ଥିବା ଦରକାର। ହେଲେ ପରବର୍ତ୍ତୀ ସମୟରେ ସେହି ବୟସର ଯଦି କେହି ରାଜ୍ୟର ଡିଜିପି ହୁଅନ୍ତି, ତେବେ ସରକାର ତାଙ୍କ କାର୍ଯ୍ୟକାଳ ୨ ବର୍ଷ ବୃଦ୍ଧି କରିପାରିବେ। ମୁଖ୍ୟତଃ ବରିଷ୍ଠତାକୁ ଏହି ପଦ ଲାଗି ସବୁବେଳେ ପ୍ରାଧାନ୍ୟ ଦିଆଯାଇଥାଏ।

ସୂଚନାଯୋଗ୍ୟ, ପୂର୍ବରୁ ରାଜ୍ୟ ସରକାର ବରିଷ୍ଠତା ଦୃଷ୍ଟିରୁ ଯେଉଁ ଆଇପିଏସ୍ ଅଧିକାରୀଙ୍କ ରେକର୍ଡ ଭଲ, ସେମାନଙ୍କ ନାଁ ୟୁପିଏସ୍ସିକୁ ପଠାଇ ଦେଉଥିଲେ। ୟୁପିଏସ୍ସିରୁ କ୍ଲିୟରାନ୍ସ ମିଳିବା ପରେ ତାଙ୍କୁ ରାଜ୍ୟର ଡିଜିପି ଭାବେ ନିଯୁକ୍ତ କରାଯାଉଥିଲା। ହେଲେ ପରବର୍ତ୍ତୀ ସମୟରେ ଏହି ପଦ୍ଧତିକୁ ବିରୋଧକରି ଅନେକଜଣ କୋର୍ଟ ଗଲେ। ଫଳରେ ଦୁଇ ଜଣ ଆଇପିଏସ୍ ଅଧିକାରୀଙ୍କ ମାମଲା ଉପରେ ଶୁଣାଣି କରି ସୁପ୍ରିମକୋର୍ଟ ଏକ ନିର୍ଦ୍ଦେଶ ଦେଲେ। ସବୁ ରାଜ୍ୟର ଡିଜିପି ଚୟନ ଲାଗି ଏକ ଆଇନ ଆଣିବେ। ଯେପର୍ଯ୍ୟନ୍ତ ଆଇନ ନ ଆଣିଛନ୍ତି ରାଜ୍ୟର ସମସ୍ତ ଡିଜି ପାହ୍ୟାର ଅଧିକାରୀଙ୍କ ନାଁ ୟୁପିଏସ୍ସିକୁ ପଠାଇବେ। ୟୁପିଏସ୍ସି ସେମାନଙ୍କ ରେକର୍ଡ ଯାଞ୍ଚ କରି ୩ ଜଣଙ୍କ ନାଁ ରାଜ୍ୟ ସରକାରଙ୍କୁ ଦେବା ପରେ ସେମାନଙ୍କ ମଧ୍ୟରୁ ଜଣଙ୍କୁ ରାଜ୍ୟର ଡିଜିପି ଭାବେ ନିଯୁକ୍ତି ମିଳିପାରିବ। ଯିଏ ଡିଜିପି ହେବେ ସେ ୨ ବର୍ଷ ଏହି ଦାୟିତ୍ୱରେ ରହିବେ। ଏହି ନିୟମକୁ ଏବେ ରାଜ୍ୟର ସରକାର ଅନୁପାଳନ କରୁଛନ୍ତି।

ରାଜ୍ୟରେ ଖୁରାନିଆଙ୍କ ପରେ ୧୯୯୦ ବ୍ୟାଚ୍ ଆଇପିଏସ୍ ଅଫିସର ସୁଧାଂଶୁ ଷଡ଼ଙ୍ଗୀ ସବୁଠାରୁ ବରିଷ୍ଠ। ସେ ବର୍ତ୍ତମାନ ଅଗ୍ନିଶମ ବିଭାଗ ଡିଜି ଅଛନ୍ତି। ତାଙ୍କ କାର୍ଯ୍ୟକାଳ ସରିବାକୁ ଆହୁରି ଦେଢ଼ବର୍ଷରୁ ଅଧିକ ସମୟ ରହିଛି। ତାଙ୍କ ପରେ ୧୯୯୨ ବ୍ୟାଚ୍ ଆଇପିଏସ୍ ଅଫିସର ସ୍ୱପ୍ନା ତିୱାରୀ ରହିଛନ୍ତି। ସେ ଏବେ କେନ୍ଦ୍ରୀୟ ଡେପୁଟେଶନରେ ଥିବାବେଳେ କେନ୍ଦ୍ର ସରକାରଙ୍କ ଇଣ୍ଟେଲିଜେନ୍ସ ବ୍ୟୁରୋର ମୁଖ୍ୟାଳୟରେ ସ୍ୱତନ୍ତ୍ର ନିର୍ଦ୍ଦେଶକ ଭାବେ ଦାୟିତ୍ୱ ତୁଲାଉଛନ୍ତି। ତାଙ୍କ ନାମକୁ ଆଉ ପରବର୍ତ୍ତୀ ଡିଜିପି ଭାବେ ରାଜ୍ୟ ସରକାର ପଠାଇପାରିବେ ନାହିଁ। କାରଣ ଆସନ୍ତା ଏପ୍ରିଲରେ ତାଙ୍କ କାର୍ଯ୍ୟକାଳ ଶେଷ ହୋଇଯିବ। ୧୯୯୩ ବ୍ୟାଚ୍ ଆଇପିଏସ୍ ଅଫିସର ସୁଶାନ୍ତ କୁମାର ନାଥ ବର୍ତ୍ତମାନ ଜେଲ୍ ବିଭାଗ ଡିଜି ଅଛନ୍ତି। ତାଙ୍କ କାର୍ଯ୍ୟକାଳ ସରିବାକୁ ଆହୁରି ଅଢ଼େଇ ବର୍ଷ ସମୟ ରହିଛି। ୧୯୯୩ ବ୍ୟାଚ୍ ଆଇପିଏସ୍ ଅଫିସର ବିନୟତୋଷ ମିଶ୍ର ସିଆଇଡି, ସିବିଆଇର ସ୍ୱତନ୍ତ୍ର ଡିଜିପି ଦାୟିତ୍ୱରେ ଅଛନ୍ତି। ତାଙ୍କ କାର୍ଯ୍ୟକାଳ ଆସନ୍ତା ନଭେମ୍ବର ବେଳକୁ ଶେଷ ହୋଇଯିବ। ଯଦି ଖୁରାନିଆଙ୍କ କାର୍ଯ୍ୟକାଳ ଅଗଷ୍ଟ ଯାଏ ରହିବ ଏବଂ ସେହି ସମୟ ପାଖାପାଖି ଡିଜିପି ତାଲିକା ୟୁପିଏସ୍ସିକୁ ସରକାର ପଠାନ୍ତି ତେବେ ବିନୟତୋଷଙ୍କ ପାଳି ମଧ୍ୟ ନ ପଡ଼ିପାରେ। ସେହିପରି ବର୍ତ୍ତମାନ ଗୋଇନ୍ଦା ନିର୍ଦ୍ଦେଶକ ଥିବା ୧୯୯୩ ବ୍ୟାଚ୍ ଆଇପିଏସ୍ ଅଫିସର ଆର୍.ପି. କୋଚେ ମଧ୍ୟ ଏହି ତାଲିକାରେ ରହିପାରନ୍ତି। ତାଙ୍କ କାର୍ଯ୍ୟକାଳ ମଧ୍ୟ ସରିବାକୁ ପ୍ରାୟ ବର୍ଷେ ୬ ମାସ ଅଛି। ମିଳିଥିବା ସୂଚନା ମୁତାବକ, ତାଲିକା ପଠାଇବାବେଳକୁ ଏମାନଙ୍କ ମଧ୍ୟରୁ ଯେଉଁମାନଙ୍କ କାର୍ଯ୍ୟକାଳ ୬ ମାସ ବା ତା'ଠାରୁ ଅଧିକ ଥିବ, ସେମାନଙ୍କୁ ଡିଜିପି ପଦ ଲାଗି ସୁଯୋଗ ମିଳିବ କିମ୍ବା ତାଲିକା ଯିବାବେଳକୁ ଯଦି ରାଜ୍ୟ କ୍ୟାଡର୍ ଆଇପିଏସ୍‌ମାନଙ୍କ ମଧ୍ୟରୁ ଅନ୍ୟ କେହି ଡିଜିପି ପାହ୍ୟାକୁ ପଦୋନ୍ନତି ପାଇଥିବେ, ସେମାନଙ୍କ ନାମ ମଧ୍ୟ ତାଲିକାରେ ଯୋଡ଼ିହେବ ବୋଲି ଜଣେ ବରିଷ୍ଠ ଗୃହ ବିଭାଗ ଅଧିକାରୀଙ୍କ ସୂତ୍ରରୁ ଜଣାପଡ଼ିଛି।

ସୁଧାଂଶୁ ଷଡ଼ଙ୍ଗୀ

ସୁଶାନ୍ତ କୁମାର ନାଥ

ଆର୍.ପି. କୋଚେ

'ଓଡ଼ିଆ ଭାଷା ଦୁର୍ବଳ ନୁହେଁ, ଏହା ପ୍ରାଚୀନ ଭାଷା'

ଅଖିଳଚକ୍ର ପକ୍ଷରୁ ରାଜ୍ୟସ୍ତରୀୟ ସାରସ୍ୱତ ସମାରୋହ

ବରୁଣେଶ୍ୱର ମହାବିଦ୍ୟାଳୟ ପରିସରରେ ଅଖିଳଚକ୍ର ପକ୍ଷରୁ ବୁଧବାର ଆୟୋଜିତ ରାଜ୍ୟସ୍ତରୀୟ ମକର ମିଳନ କାର୍ଯ୍ୟକ୍ରମରେ ଉପସ୍ଥିତ ଅତିଥି।

ଯାଜପୁର, ୧୪।୧
(ହର୍ଷବର୍ଦ୍ଧନ ବେହେରା)

ସମ୍ପ୍ରତି ଓଡ଼ିଆ ଭାଷାକୁ ହିନ୍ଦୀ ସବୁଠାରୁ ଅଧିକ କ୍ଷତି ପହଞ୍ଚାଉଛି। ଓଡିଆ ଯୁବପିଢ଼ି କଥାବାର୍ତ୍ତା ସମୟରେ ଫିର୍‌ଭି, ଔକାତ, ଅସ୍ମିତା ଆଦି ହିନ୍ଦୀ ଶବ୍ଦ ବ୍ୟବହାର କରୁଛନ୍ତି। ଏଭଳି ଅନେକ ହିନ୍ଦୀ ଶବ୍ଦ କ୍ରମଶଃ ଓଡ଼ିଆ ଭାଷାରେ ପ୍ରବେଶ କରିଗଲାଣି। ଓଡ଼ିଆ ଦୁର୍ବଳ ଭାଷା ନୁହେଁ, ଏହା ଏକ ଅତି ପ୍ରାଚୀନ ଭାଷା। ମାୟାଧର ମାନସିଂ, କାଳିନ୍ଦୀ ଚରଣ ପାଣିଗ୍ରାହୀ ପ୍ରମୁଖ ଓଡ଼ିଆ ଭାଷାକୁ ବଞ୍ଚାଇବାକୁ ବଳିଷ୍ଠ ପଦକ୍ଷେପ ଗ୍ରହଣ କରିଥିଲେ। ଆମେ ସେମାନଙ୍କ ବିଭିନ୍ନ ସାହିତ୍ୟ କୃତିକୁ ମନେ ପକାଉଛୁ ଏବଂ ସେଗୁଡ଼ିକ ଆମମାନଙ୍କ ପାଇଁ ଇତିହାସ ହୋଇ ରହିଛି। ତେଣୁ ଏମିତି ଓଡ଼ିଆ ସାହିତ୍ୟ ସୃଷ୍ଟି ହେଉ, ଯାହାକି ଆମ ପରବର୍ତ୍ତୀ ପିଢ଼ି ପାଇଁ ଇତିହାସ ହୋଇ ରହିପାରିବ ବୋଲି ଅଖିଳଚକ୍ର ପକ୍ଷରୁ ଅନୁଷ୍ଠିତ ରାଜ୍ୟସ୍ତରୀୟ ସାରସ୍ୱତ ସମାରୋହରେ ଧରିତ୍ରୀ ଓ ଓଡିଶାପୋଷ୍ଟର ସମ୍ପାଦକ ତଥାଗତ ସତପଥୀ ଉଦ୍‌ଘାଟକ ଭାବେ ଯୋଗଦେଇ କହିଛନ୍ତି।

ଯାଜପୁର ଜିଲାର ପ୍ରସିଦ୍ଧ ଶୈବପୀଠ ବରୁଣେଶ୍ୱର କ୍ଷେତ୍ରରେ ସମାରୋହର ସଭାପତି ପ୍ରସନ୍ନ କୁମାର ରାଉତଙ୍କ ଅଧ୍ୟକ୍ଷତାରେ ଅନୁଷ୍ଠିତ ସଭାରେ ସତପଥୀ ଆହୁରି କହିଥିଲେ ଯେ, ଗୌତମ ବୁଦ୍ଧ ପ୍ରାୟ ୫୧ଟି ଭାଷା ଜାଣିଥିଲେ, ସେଥିମଧ୍ୟରୁ ସେ ଉଡ୍ର ଭାଷା ଭଲ ଭାବରେ କହି ପାରୁଥିଲେ। ଓଡ଼ିଆ ଭାଷାର ମୂଳ ହେଉଛି ଉଡ୍ର। କିନ୍ତୁ ସେହି ଓଡ଼ିଆ ଭାଷା ପ୍ରତି ଯୁବପିଢ଼ିଙ୍କ ମଧ୍ୟରେ ସେତେଟା ସଚେତନତା ସୃଷ୍ଟି ହୋଇପାରୁନାହିଁ। ଓଡ଼ିଆ ଭାଷାରେ ଯେତେ ଶବ୍ଦ ରହିଛି, ତାହା ହୁଏତ ହିନ୍ଦୀ ଭାଷାରେ ନାହିଁ ବୋଲି ତଥାଗତ କହିଥିଲେ। କାର୍ଯ୍ୟକ୍ରମରେ ବିଷ୍ଣୁପୁର ବିଧାୟିକା ପ୍ରମିଳା ମଲ୍ଲିକ ମୁଖ୍ୟଅତିଥିଭାବେ ଯୋଗଦେଇ, ଭାଷା ସାହିତ୍ୟ ମାଧ୍ୟମରେ ଓଡ଼ିଶାକୁ ଏକ ସ୍ୱତନ୍ତ୍ର ଭାଷାଭିତ୍ତିକ ପ୍ରଦେଶ ସୃଷ୍ଟି କରାଯାଇ ପାରିଥିଲା। କିନ୍ତୁ ସେହି ଭାଷାକୁ ଆଜି ଅଣଦେଖା କରାଯାଉଛି ବୋଲି କହିଥିଲେ। ବିଶିଷ୍ଟ ସାହିତ୍ୟିକ ତଥା ସ୍ତମ୍ଭକାର ନାରାୟଣ ପଣ୍ଡା ମୁଖ୍ୟବକ୍ତା ଭାବେ ଯୋଗଦେଇ ଗାଳ୍ପିକ, ପ୍ରାବନ୍ଧିକ କିମ୍ବା ଔପନ୍ୟାସିକମାନଙ୍କୁ ବହୁତ ସାଧନ କରିବାକୁ ପଡ଼ିଥାଏ। ବରୁଣେଶ୍ୱର କଲେଜ ପରିସର ଏକ ସୃଜନ ସଂସ୍କାର ଭଳି ମନେ ହୁଏ ବୋଲି କହିଥିଲେ। ଅନ୍ୟମାନଙ୍କ ମଧ୍ୟରେ ପୂର୍ବତନ ଅଧ୍ୟକ୍ଷ ବଟକୃଷ୍ଣ ମହାପାତ୍ର, ଅଖିଳ ଚକ୍ରର ରାଜ୍ୟ ସଭାପତି ରାଜ୍ୟବର୍ଦ୍ଧନ ଧଳମହାପାତ୍ର ପ୍ରମୁଖ ମଞ୍ଚାସୀନ ଥିଲେ। ଅନୁଷ୍ଠାନର ସାଧାରଣ ସମ୍ପାଦକ ହରେକୃଷ୍ଣ ପଣ୍ଡା ପ୍ରାରମ୍ଭିକ ସୂଚନା ଦେଇ କହିଲେ ଯେ, ଅଖିଳଚକ୍ର ସାରସ୍ୱତ କ୍ଷେତ୍ରରେ ୫୬ ବର୍ଷ ଧରି କାର୍ଯ୍ୟ କରିଆସୁଛି। ବରପୁତ୍ର ସଂଗ୍ରାମୀମାନଙ୍କ ପ୍ରତିମୂର୍ତ୍ତି ବିଭିନ୍ନ ଶିକ୍ଷାନୁଷ୍ଠାନରେ ପ୍ରତିଷ୍ଠା, ବରପୁତ୍ରମାନଙ୍କ ଜନ୍ମସ୍ଥାନକୁ ସାରସ୍ୱତ ତୀର୍ଥର ମାନ୍ୟତା, ପାଠାଗାର ଆନ୍ଦୋଳନ, ଶୈବପୀଠର ବିକାଶ, ବନ୍ଧୁ ମହାନ୍ତିଙ୍କ ନାମରେ ପ୍ରଥମ ସମ୍ମାନ ପ୍ରବର୍ତ୍ତନ, ଆଦିନେତା ବିଚିତ୍ରାନନ୍ଦ ଦାସଙ୍କ ସ୍ମୃତିର ସୁରକ୍ଷା, ସନ୍ଥ ସାହିତ୍ୟର ପୁନରୁଦ୍ଧାର ପାଇଁ କାର୍ଯ୍ୟ କରିଆସୁଛି ବୋଲି କହିଥିଲେ। ସହସମ୍ପାଦକ ରବୀନ୍ଦ୍ର କୁମାର ପରିଡା ଅତିଥି ପରିଚୟ ଦେଇଥିବାବେଳେ ଅନ୍ୟତମ ସହ ସମ୍ପାଦକ ଗୌରାଙ୍ଗ ସ୍ୱାଇଁ ମଞ୍ଚ ସଂଯୋଜନା କରିଥିଲେ। ଏହି ଅବସରରେ ଧରିତ୍ରୀର ସମ୍ପାଦକ ତଥାଗତ ସତପଥୀଙ୍କୁ ଚଳିତ ବର୍ଷର 'ରାଜ୍ୟସ୍ତରୀୟ ମକର ସମ୍ମାନ' ପ୍ରଦାନ କରାଯାଇଥିଲା। ଏହାବାଦ୍ ଗବେଷକ ନାରାୟଣ ପଣ୍ଡା, ଡାକ୍ତର ସୁଧାଂଶୁ ଶେଖର ସୂତାରଙ୍କ ସମେତ ୧୮ଜଣଙ୍କୁ ବିଭିନ୍ନ ସମ୍ମାନରେ ସମ୍ବର୍ଦ୍ଧିତ କରାଯାଇଥିଲା। ପ୍ରଥମ ଅଧିବେଶନରେ କବି ଶ୍ରୀହରି ଧଳଙ୍କ ସଭାପତିତ୍ୱରେ ବ୍ୟାସକବି ଫକୀରମୋହନ ଜୟନ୍ତୀ ଓ କବିତା ପାଠ ଅନୁଷ୍ଠିତ ହୋଇଥିଲା। କଲେଜର ଅଧ୍ୟକ୍ଷା ବିନ୍ଦୁରେଖା ନାୟକ ମଞ୍ଚ ଉଦ୍‌ଘାଟନ କରିଥିବାବେଳେ ପଣ୍ଡିତ ମହେଶ୍ୱର ନନ୍ଦ ବ୍ୟାସକବିଙ୍କ ସାରସ୍ୱତ କୃତି ସମ୍ପର୍କରେ ଆଲୋକପାତ କରିଥିଲେ। ଜିତେନ୍ଦ୍ର କୁମାର ବେହେରା, ଅଭୟ ଖୁଣ୍ଟିଆ, ସରସ୍ୱତୀ ପଣ୍ଡା, ମନୋରଞ୍ଜନ ଧଳ କବିତାଗୁଡ଼ିକର ସଂଯୋଜନା କରିଥିଲେ।

ବୈତରଣୀ ଶୈବ୍ୟା କାବେରୀ ଘାଟରେ ବୁଡ଼ ପକାଇଲେ ମୁଖ୍ୟମନ୍ତ୍ରୀ

ରଘୁନାଥ ଜୀଉଙ୍କ ନିକଟରେ ଓଡ଼ିଶାବାସୀଙ୍କ ମଙ୍ଗଳ କାମନା କଲେ

ପାଟଣା, ୧୪।୧
(ବୀର କିଶୋର ଦାଶ)

କେନ୍ଦୁଝର ଜିଲା ପାଟଣା ବ୍ଲକ୍ ରାଜନଗର ରଘୁନାଥ ଜୀଉ ମଠ ସଂଲଗ୍ନ ପବିତ୍ର ବୈତରଣୀ ନଦୀ ଶୈବ୍ୟା କାବେରୀ ଘାଟରେ ବୁଧବାର ମୁଖ୍ୟମନ୍ତ୍ରୀ ମୋହନ ଚରଣ ମାଝୀ ଓ ତାଙ୍କ ପତ୍ନୀ ଡ. ପ୍ରିୟଙ୍କା ମାରାଣ୍ଡି ବୁଡ଼ ପକାଇଛନ୍ତି। ମକର ସଂକ୍ରାନ୍ତି ଅବସରରେ ୭ ଥର ବୁଡ ପକାଇ ରଘୁନାଥ ଜୀଉଙ୍କ ଦର୍ଶନ କରି ଓଡ଼ିଶାବାସୀଙ୍କ ମଙ୍ଗଳ କାମନା କରିଥିଲେ। ଏ ନେଇ ଘାଟରେ ପ୍ରଶାସନ ପକ୍ଷରୁ ବ୍ୟାପକ ବ୍ୟବସ୍ଥା କରାଯାଇଥିଲା।

ମୁଖ୍ୟମନ୍ତ୍ରୀ ପ୍ରଥମେ ରାଜନଗରରେ ପହଞ୍ଚି ବୈତରଣୀ ନଦୀରେ ଆଳତି କରିଥିଲେ। ପରେ ବୈତରଣୀ ଶୈବ୍ୟା କାବେରୀ ଘାଟରେ ମକର ବୁଡ଼ ପକାଇ ରଘୁନାଥ ଜୀଉ ମନ୍ଦିରରେ ସ୍ୱତନ୍ତ୍ର ପୂଜା କରିଥିଲେ। ଏହି ଅବସରରେ ମୁଖ୍ୟମନ୍ତ୍ରୀ ପ୍ରତିକ୍ରିୟାରେ କହିଥିଲେ, ସୂର୍ଯ୍ୟ ଆଜିଠାରୁ ଉତ୍ତରାୟଣ ହୋଇଛନ୍ତି। ଏହି ପୁଣ୍ୟ ଅବସରରେ ପୁଣ୍ୟତୋୟା ବୈତରଣୀରେ ମକର ବୁଡ଼ ପକାଇ ରଘୁନାଥ ଜୀଉଙ୍କ ଦର୍ଶନ କରିଛନ୍ତି। ପ୍ରଭୁଙ୍କ ନିକଟରେ ଓଡ଼ିଶାବାସୀଙ୍କ ସର୍ବ ମଙ୍ଗଳ, ଓଡ଼ିଶାକୁ ସମୃଦ୍ଧ, ବିକଶିତ କରିବା ସହ ଜିଲାର ବିକାଶ ପାଇଁ ପ୍ରଭୁଙ୍କ ନିକଟରେ ପ୍ରାର୍ଥନା କରିଛନ୍ତି। ଏହି ଅବସରରେ ତେଲକୋଇ ବିଧାୟକ ଫକୀର ଚରଣ ନାଏକ, ବାଲ୍ୟ ବନ୍ଧୁ ଶ୍ରୀକାନ୍ତ ନାଏକ, ମୁଖ୍ୟମନ୍ତ୍ରୀଙ୍କ ଶିକ୍ଷକ ଗୋପାଳ କୃଷ୍ଣ ବାରିକ, ପୂର୍ବତନ ଭାଜପା ଜିଲା ସଭାପତି ରାଧାକାନ୍ତ ମହାନ୍ତ ବୁଡ଼ ପକାଇଥିଲେ। ପାଟଣା ବିଧାୟକ ଅଖିଳ ଚନ୍ଦ୍ର ନାଏକ, ଜିଲା ଭାଜପା ସଭାପତି ଶୁକଦେବ ମହାନ୍ତ, ବିଧାୟକଙ୍କ ପାଟଣା ବ୍ଲକ୍ ପ୍ରତିନିଧି କମଳାକାନ୍ତ ଦାଶ, ପୂର୍ବତନ ଜିଲା ଭାଜପା ସଭାପତି ଅଂଶୁମାନ ସବୁଜ ମହାନ୍ତ ବର୍ମା ପ୍ରମୁଖ ଉପସ୍ଥିତ ଥିଲେ। ସୁରକ୍ଷା ବ୍ୟବସ୍ଥାକୁ ଦୃଷ୍ଟିରେ ରଖି ୧୦ ପ୍ଲାଟୁନ୍ ପୋଲିସ ଫୋର୍ସ, ଅଗ୍ନିଶମ କର୍ମଚାରୀ ମୁତୟନ ହୋଇଥିବା ବେଳେ ଡିଆଇଜି ବ୍ରିଜେଶ ରାୟ, ଜିଲାପାଳ ବିଶାଲ ସିଂହ, ଏସ୍‌ପି ନୀତିନ କୁଶଲ କର ଦାଗୁଡ୍ଡୁ, ଡିଏଫ୍‌ଓ ଏଚ୍‌ଡି ଧନ୍‌ରାଜ, କେନ୍ଦୁଝର ଉପଜିଲାପାଳ ଉମାଶଙ୍କର ଦଳେଇ, ଆଡିଶ୍‌ନାଲ ଏସ୍‌ପି ସ୍ନେହାଶିଷ ସାହୁ, ଚମ୍ପୁଆ ଉପଜିଲାପାଳ ଉମାକାନ୍ତ ପରିଡ଼ା ପ୍ରମୁଖ ଉପସ୍ଥିତ ଥିଲେ। ବୈତରଣୀ ନଦୀଘାଟରେ ବିଭିନ୍ନ ଦାୟିତ୍ୱରେ ପାଟଣା ତହସିଲଦାର ଅଶ୍ୱିନୀ ନାଏକ, ବିଡିଓ ମାନସ ଦଣ୍ଡପାଟ, ଅତିରିକ୍ତ ତହସିଲଦାର ଶରଣ ଜେନା ରହିଥିଲେ। ଏହି ଅବସରରେ ରାଜନଗର ଗ୍ରାମବାସୀଙ୍କ ତରଫରୁ ଦଧିବାମନଜୀଉଙ୍କ ରଥଯାତ୍ରାର ଉନ୍ନତୀକରଣ, ଶୈବ୍ୟା କାବେରୀ ଘାଟର ଉଭୟ ପାର୍ଶ୍ୱର ଉନ୍ନତୀକରଣ ଆଦି ୬ ଦଫା ଦାବି ସମ୍ବଳିତ ଦାବିପତ୍ର ପ୍ରଦାନ କରାଯାଇଥିଲା।

ମୁଖ୍ୟମନ୍ତ୍ରୀ ମୋହନ ଚରଣ ମାଝୀ ତାଙ୍କ ଧର୍ମପତ୍ନୀଙ୍କ ସହ ବୁଡ଼ ପକାଉଛନ୍ତି।

ଭଦ୍ରକରେ ବିକ୍ରି ଶିଶୁ କଟକରୁ ଉଦ୍ଧାର

ଭଣ୍ଡାରିପୋଖରୀ, ୧୪।୧
(ରାଜେନ୍ଦ୍ର ଶତପଥି)

ଭଦ୍ରକ ଜିଲା ଭଣ୍ଡାରିପୋଖରୀ ଥାନା ଅଧୀନ ବୟାବନାପୁର(ବନାପୁର ଦାସସାହି) ଗ୍ରାମରେ ବିକ୍ରି ହୋଇଥିବା ଶିଶୁକନ୍ୟାଙ୍କୁ ପୋଲିସ କଟକ ରାଜାବଗିଚା ଅଞ୍ଚଳରୁ ଉଦ୍ଧାର କରି ଜିଲା ଶିଶୁ ସୁରକ୍ଷା କମିଟିକୁ ମଙ୍ଗଳବାର ରାତିରେ ହସ୍ତାନ୍ତର କରିଛି। ଭଦ୍ରକ ଜିଲା ମୁଖ୍ୟ ଚିକିତ୍ସାଳୟ(ନ୍ୟୁ ବର୍ନ ଚାଇଲ୍ଡ ୱାର୍ଡ)ରେ ଉଦ୍ଧାର ଶିଶୁକନ୍ୟାର ଚିକିତ୍ସା ଜାରି ରହିଛି। ଶିଶୁକନ୍ୟାଙ୍କ ସ୍ୱାସ୍ଥ୍ୟବସ୍ଥା ସ୍ଥିର ରହିଛି ଓ ଗୁରୁବାର ଜିଲା ଶିଶୁ ସୁରକ୍ଷା କମିଟି ସମ୍ମୁଖରେ ହାଜର କରାଯାଇ ପରବର୍ତ୍ତୀ ନିଷ୍ପତ୍ତି ନିଆଯିବ ବୋଲି ଜିଲା ଶିଶୁ ସୁରକ୍ଷା କମିଟି ପ୍ରୋବସନ (ଆଇନ) ଅଧିକାରୀ ସୁବ୍ରତ ଦାସ ସୂଚନା ଦେଇଛନ୍ତି। ଅନ୍ୟପକ୍ଷରେ ମାମଲାର ଅଭିଯୁକ୍ତମାନଙ୍କୁ ଗିରଫ କରାଯାଇ ଜାମିନ ପ୍ରଦାନ କରାଯାଇଛି।

ରାଜାବଗିଚାରେ ରହୁଥିବା ଶିଶୁକନ୍ୟାଙ୍କ ମା' ରୀନା ଦାସଙ୍କ ଖୁଡ଼ୀଙ୍କଠାରୁ ଶିଶୁ ଉଦ୍ଧାର କରାଯାଇଥିଲା। ସେ କ୍ରୟ କରିଥିବା ଅସ୍ୱୀକାର କରିଥିଲେ। ରୀନା ପୂର୍ବରୁ ବିବାହିତ ଥିଲେ। ପୂର୍ବ ସ୍ୱାମୀଙ୍କ ଔରସରୁ ତାଙ୍କର ୨ଟି କନ୍ୟା ସନ୍ତାନ ଅଛି। ଅର୍ଥ ଲାଳସା ଓ କନ୍ୟା ସନ୍ତାନ ବିମୁଖ ହୋଇ ଶିଶୁକୁ ବିକ୍ରି କରାଯାଇଥିବା ଅନୁମାନ କରାଯାଉଛି। ଶିଶୁ

ଆଜି କ'ଣ କେଉଁଠି

ଭୁବନେଶ୍ୱର
- ବାଣୀଚିତ୍ର ପକ୍ଷରୁ ସଙ୍ଗୀତ କାର୍ଯ୍ୟକ୍ରମ 'ଅଭୁଲା ସ୍ମୃତିରୁ ଖିଅ', ସ୍ଥାନ: ସୂଚନା ଭବନ, ସମୟ: ସନ୍ଧ୍ୟା ୬ଟା ।

କଟକ
- ସାମାଜିକ କର୍ମୀ ପ୍ରଫୁଲ୍ଲ ଚନ୍ଦ୍ର ରାୟଙ୍କ ୨୬ତମ ଶ୍ରାଦ୍ଧ ବାର୍ଷିକ, ସ୍ଥାନ: ବାରଙ୍ଗ ବ୍ଲକ କାର୍ଯ୍ୟାଳୟ, ସମୟ: ପୂର୍ବାହ୍ନ ୧୦ଟା ।
- ଆନ୍ତଃ ବିଶ୍ୱବିଦ୍ୟାଳୟ କ୍ରିକେଟ ଟୁର୍ନାମେଣ୍ଟର ଷଷ୍ଠ ଦିବସ, ସ୍ଥାନ: ରେଭେନ୍‌ଶା ବିଶ୍ୱବିଦ୍ୟାଳୟର ମୁଖ୍ୟ କ୍ୟାମ୍ପସ ଖେଳପଡ଼ିଆ, ସମୟ: ମଧ୍ୟାହ୍ନ ୧୨ଟା ।
- ନାଟସୂତ୍ର ପକ୍ଷରୁ ଶାସ୍ତ୍ରୀୟ ସନ୍ଧ୍ୟାର ଦ୍ୱିତୀୟ ଦିବସ, ସ୍ଥାନ: ସାରଳା ଭବନ, ବିଜୁ ପଟ୍ଟନାୟକ ଛକ, ସମୟ: ସନ୍ଧ୍ୟା ୬ଟା ।

ଖୋର୍ଦ୍ଧା
- ମକର ମହୋତ୍ସବ, ସ୍ଥାନ: ଉଷ୍ଣପ୍ରସ୍ରବଣ ପରିସର, ଅତ୍ରି, ସମୟ: ସନ୍ଧ୍ୟା ୬ଟା ।

ବାଲେଶ୍ୱର
- ହିନ୍ଦୁ ସମ୍ମିଳନୀ, ସ୍ଥାନ: ଭୋଗୁପୁର ମହାଦେବ ମନ୍ଦିର ପ୍ରାଙ୍ଗଣ, ଖଇରା, ସମୟ: ୮ଟା ୩୦ ।
- ବାଲେଶ୍ୱର ସାରସ୍ୱତ ସଙ୍ଘର ୬୧ ତମ ବାର୍ଷିକ ଉତ୍ସବ, ସ୍ଥାନ:ନିଗମାନନ୍ଦ ଆସନ ମନ୍ଦିର,ରାଜାବଗିଚା, ବାଲେଶ୍ୱର, ସମୟ:ସକାଳ ୯ ଟା ।
- ୭୫ ତମ ଗଙ୍ଗାମାତା ପୂଜା ଉତ୍ସବ , ସ୍ଥାନ: ବାହାବଳପୁର, ବାଲେଶ୍ୱର, ସମୟ: ପୂର୍ବାହ୍ନ ୧୦ ।
- ୩୫ ତମ ଆନ୍ତଃ ଜିଲା କ୍ରିକେଟ ଟୁର୍ନାମେଣ୍ଟ, ସ୍ଥାନ: ବାହାବଳପୁର ଫିସାରୀ ପଡିଆ, ବାଲେଶ୍ୱର, ସମୟ:ପୂର୍ବାହ୍ନ ୧୦ ଟା ।

ଭଦ୍ରକ
- ପିଏମଶ୍ରୀ ଉତ୍ସବ, ସ୍ଥାନ: ବାଳିକା ଉଚ୍ଚ ବିଦ୍ୟାଳୟ, ବାସୁଦେବପୁର, ସମୟ: ପୂର୍ବାହ୍ନ ୧୧ଟା ।
- ଗାୟକ ସମ୍ରାଟ କାଳୁଚରଣ ଦାଶଙ୍କ ପାଲା ପରିବେଷଣ, ସ୍ଥାନ: ଗୋପାଳପୁର ମୁନି ପଡ଼ିଆ, ବାସୁଦେବପୁର, ସମୟ: ଅପରାହ୍ନ ୫ ଟା ।
- ମକର ସଂକ୍ରାନ୍ତି ମହୋତ୍ସବ ବନ୍ଧୁମିଳନ ଉଦ୍‌ଯାପିତ, ସ୍ଥାନ: ଗାନ୍ଧୀପଡ଼ିଆ, ଭଦ୍ରକ, ସମୟ: ସନ୍ଧ୍ୟା ୭ ଟା ।

କେନ୍ଦୁଝର
- ଧରଣୀଧର ବିଶ୍ୱବିଦ୍ୟାଳୟ ପରିସରରେ ୧୪ ଓଡ଼ିଶା ବାଟାଲିୟନ ଏନ୍‌ସିସି. ତରଫରୁ ସେନା ଦିବସ ପାଳନ, ସ୍ଥାନ: କେନ୍ଦୁଝର, ସମୟ: ପୂର୍ବାହ୍ନ ୧୦ଟା ।
- ଭୀମକୁଣ୍ଡ ମକର ମେଳା ଦ୍ୱିତୀୟ ଦିବସ, ସ୍ଥାନ: ପାଟଣା ବ୍ଲକ୍ ଭୀମକୁଣ୍ଡ, ସମୟ: ଅପରାହ୍ନ ୨ ଟା ।

ମୟୂରଭଞ୍ଜ
- ରାଜ୍ୟସ୍ତରୀୟ ହସ୍ତଶିଳ୍ପ ମେଳା,ସ୍ଥାନ:ଛଉ ପଡ଼ିଆ, ବାରିପଦା, ସମୟ:ପୂର୍ବାହ୍ନ ୧୦ଟା ।
- ମକର ମେଳା,ସ୍ଥାନ:ସିଂହଟିଆ ଶିବ ମନ୍ଦିର ପ୍ରାଙ୍ଗଣ, ବଡ଼ସାହି ବ୍ଲକ,ସମୟ: ପୂର୍ବାହ୍ନ ୧୦ଟା ।
- ଐଶାଣ୍ୟକୋଣ ଯୁବକ ସଂଘର ବାର୍ଷିକ ଉତ୍ସବର ଦ୍ୱିତୀୟ ଦିବସ,ସ୍ଥାନ:ଚିତ୍ରଡ଼ା ତଳସାହି, ମୋରଡ଼ା,ସମୟ:ପୂର୍ବାହ୍ନ ୧୧ଟା ।
- ମକର ଉତ୍ସବ ଉପଲକ୍ଷେ ଖେଳକୁଦ ପ୍ରତିଯୋଗିତା,ସ୍ଥାନ:ହଳଦୀପାଳ ପାରିଆଉଡ଼ା, ମୋରଡ଼ା,ସମୟ:ଅପରାହ୍ନ ୩ଟା ।

ବ୍ରହ୍ମପୁର
- ନିଖିଳ ଉତ୍କଳ ବିଶ୍ୱକର୍ମା ସମିତିର ସାଧାରଣ ଅଧିବେଶନ, ସ୍ଥାନ: ଉତ୍କଳ ଆଶ୍ରମ, ସମୟ: ପୂର୍ବାହ୍ନ ୧୧ଟା ।

ଗଞ୍ଜାମ
- ଖଲ୍ଲିକୋଟ ଶ୍ରୀ ଅରବିନ୍ଦ ପୂର୍ଣ୍ଣାଙ୍ଗ ଶିକ୍ଷାକେନ୍ଦ୍ରରେ ୪୩ ତମ ପ୍ରତିଷ୍ଠା ଦିବସ, ସ୍ଥାନ: ଶ୍ରୀଅରବିନ୍ଦ ପୂର୍ଣ୍ଣାଙ୍ଗ ଶିକ୍ଷାକେନ୍ଦ୍ର: ସମୟ: ସକାଳ ୭ ଟା ।

କନ୍ଧମାଳ
- ବିଦ୍ୟାଳୟରେ ବାର୍ଷିକ ଉତ୍ସବ, ସ୍ଥାନ: ଉଲିପଦର ସରକାରୀ ବାଳିକା ଉଚ୍ଚ ବିଦ୍ୟାଳୟ, ସମୟ: ପୂର୍ବାହ୍ନ ୧୦ ଟା ।
- ୭୭ ତମ ସାଧାରଣତନ୍ତ୍ର ଦିବସ ପାଳନ ନିମନ୍ତେ ଚିତ୍ରାଙ୍କନ ପ୍ରତିଯୋଗିତା, ସ୍ଥାନ: ଉପଜିଲାପାଳଙ୍କ ସମ୍ମିଳନୀ କକ୍ଷ, ବାଲିଗୁଡ଼ା, ସମୟ: ପୂର୍ବାହ୍ନ ୧୦ ଟା ।
- ୭୭ ତମ ସାଧାରଣତନ୍ତ୍ର ଦିବସ ପାଳନ ନିମନ୍ତେ ପଦ୍ୟ ଆବୃତ୍ତି ପ୍ରତିଯୋଗିତା, ସ୍ଥାନ: ଉପଜିଲାପାଳଙ୍କ ସମ୍ମିଳନୀ କକ୍ଷ, ବାଲିଗୁଡ଼ା, ସମୟ: ଅପରାହ୍ନ ୧ ଟା ।

ଗଜପତି
- ମଶାଲ ଶୋଭାଯାତ୍ରା, ସ୍ଥାନ: ମୋହନା ହିଲଟପ କଲେଜ ଠାରୁ ମିନି ଷ୍ଟାଡିୟମ, ସମୟ: ସକାଳ ୮ ଟା ।
- ମୋହନା ମହୋତ୍ସବ, ସ୍ଥାନ: ମିନି ଷ୍ଟାଡିୟମ, ସମୟ: ଅପରାହ୍ନ ୪ ଟା ।

ଅନୁଗୋଳ
- ସଡ଼କ ସୁରକ୍ଷା ସଚେତନତା କାର୍ଯ୍ୟକ୍ରମ, ସ୍ଥାନ: ଆଠମଲ୍ଲିକ ପିଏମ୍‌ଶ୍ରୀ ମହେନ୍ଦ୍ର ଉଚ୍ଚ ବିଦ୍ୟାଳୟ, ସମୟ: ସକାଳ ୧୦ଟା ।
- ସ୍କୁଲସ୍ତରୀୟ ପିଏମ୍‌ଶ୍ରୀ କୁଇଜ୍ ପ୍ରତିଯୋଗିତା, ସ୍ଥାନ: ଆଠମଲ୍ଲିକ ପିଏମ୍‌ଶ୍ରୀ ମହେନ୍ଦ୍ର ଉଚ୍ଚ ବିଦ୍ୟାଳୟ, ସମୟ: ପୂର୍ବାହ୍ନ ୧୧ଟା ।
- ରାଷ୍ଟ୍ରୀୟ ଆବିଷ୍କାର ଅଭିଯାନରେ ବ୍ଲକ୍‌ସ୍ତରୀୟ କୁଇଜ ପ୍ରତିଯୋଗିତା, ସ୍ଥାନ: ଆଠମଲ୍ଲିକ ପିଏମ୍‌ଶ୍ରୀ ମହେନ୍ଦ୍ର ଉଚ୍ଚ ବିଦ୍ୟାଳୟ, ସମୟ: ପୂର୍ବାହ୍ନ ୧୧ଟା ।

ଜଗତ୍‌ସିଂହପୁର
- ମର୍ନିଂ କ୍ଲବ ପକ୍ଷରୁ ମ୍ୟୁଜିକାଲ ନାଇଟ୍ କାର୍ଯ୍ୟକ୍ରମ, ସ୍ଥାନ: ଜୟଦେବ ସଦନ ପଡିଆ, ବଡପଡିଆ, ପାରାଦୀପ, ସମୟ: ସନ୍ଧ୍ୟା ୬ଟା ।

କେନ୍ଦ୍ରାପଡ଼ା
- ସାର୍ବଜନୀନ ଗଙ୍ଗା ପୂଜା, ମକର ମେଳା ଓ କ୍ରିକେଟ ଟର୍ନାମେଣ୍ଟ, ସ୍ଥାନ:ପାଞ୍ଚଗୋଛିଆ, ବେଣାକନ୍ଦା, ସୁନିତୀ, ମହାକାଳପଡା, ସମୟ:ସକାଳ ୯ଟା ।
- ପଟ୍ଟାମୁଣ୍ଡାଇ ଟେନିସ କ୍ରିକେଟ ଆସୋସିଏଶନ ପକ୍ଷରୁ ପଟ୍ଟାମୁଣ୍ଡାଇ ପ୍ରିମିଅର ଲିଗ୍, ସ୍ଥାନ:ଏମ୍‌ଏନ ହାଇସ୍କୁଲ, ପଟ୍ଟାମୁଣ୍ଡାଇ, ସମୟ: ସକାଳ ୯ଟା ।
- ମକର ମହୋତ୍ସବ, ସ୍ଥାନ: ବିଲେଇଶୁଣୀ ମକର ପଡିଆ, ପଳସୁଧା, ଗରଦପୁର, ସମୟ: ସନ୍ଧ୍ୟା ୬ଟା ।
- ପଲ୍ଲୀଶ୍ରୀ ମେଳା ଓ ଜିଲା ମହୋତ୍ସବ, ସ୍ଥାନ:କେନ୍ଦ୍ରାପଡା ସ୍ୱୟଂଶାସିତ ମହାବିଦ୍ୟାଳୟ, କେନ୍ଦ୍ରାପଡା ସହର, ସମୟ: ସନ୍ଧ୍ୟା ୬ଟା ।

ଯାଜପୁର
- ବୈରାଗୀ ବିଶ୍ୱାଳ ସ୍ମୃତି କମିଟି ପକ୍ଷରୁ ଶ୍ରଦ୍ଧାଞ୍ଜଳି ସଭା, ସ୍ଥାନ: ଧର୍ମଶାଳା ବ୍ଲକ ଜାରକାସ୍ଥିତ କଳିଙ୍ଗ କ୍ଲବ ପ୍ରାଙ୍ଗଣ, ସମୟ: ପୂର୍ବାହ୍ନ ୧୧ଟା ।

ନୟାଗଡ଼
- ଶ୍ରୀରଘୁନାଥଙ୍କର ବିବିଧ ଅର୍ଜନ, ପୂଜନ, ହବନ, ସ୍ମରଣ, ବନ୍ଦନ କାର୍ଯ୍ୟକ୍ରମ, ସ୍ଥାନ: ଦଶପଲ୍ଲା ମହାବୀର କ୍ଷେତ୍ର, ସମୟ: ପ୍ରାତ! ୫ଟାରୁ ସନ୍ଧ୍ୟା ୭ଟା ।
- ରାମ ଚରିତ ମାନସ ପାରାୟଣର ୬ଷ୍ଠ ଦିବସ, ସ୍ଥାନ:ଖଣ୍ଡପଡା ବ୍ଲକ ଖଲିସାହି ତୋଟା ହନୁମାନ ପୀଠ, ସମୟ:ସକାଳ ୭ଟା ।
- ରାମ ଚରିତ ମାନସ ପାରାୟଣର ୨ୟ ଦିବସ, ସ୍ଥାନ:ଖଣ୍ଡପଡା ବ୍ଲକ ବାଣପୁର ପଞ୍ଚାୟତ ଚୈତନ୍ୟପୁର, ସମୟ:ସକାଳ ୭ଟା ।
- ମକର ମେଳାର ୨ୟ ଦିବସ, ସ୍ଥାନ: ଗୋଡିପଡା ନିକଟସ୍ଥ ହରିଡାବନ୍ଧ ହଟକେଶ୍ୱର ମନ୍ଦିର, ସମୟ: ସକାଳ ୮ଟା ।
- ବିଦ୍ୟାଳୟର ବାର୍ଷିକ ଉତ୍ସବ ଉଦ୍‌ଯାପିତ,ସ୍ଥାନ: ନୂଆଗାଁ ବ୍ଲକ ନୂଆଗାଁ ଉଚ୍ଚ ମାଧ୍ୟମିକ ବିଦ୍ୟାଳୟ ପରିସର, ସମୟ:ପୂର୍ବାହ୍ନ ୧୧ଟା ।
- ମକର ମେଳାର ୨ୟ ଦିବସ, ସ୍ଥାନ: ଖଣ୍ଡପଡା ବାଉରୀ ଠାକୁରାଣୀ ପୀଠ, ସମୟ: ପୂର୍ବାହ୍ନ ୧୧ଟା ।
- ଭିକାରୀ ସେଠୀ ସ୍ମାରକୀ କ୍ରିକେଟ ମ୍ୟାଚର ୫ମ ଦିବସ, ସ୍ଥାନ:ଖଣ୍ଡପଡା ବ୍ଲକ କୁମ୍ଭାରପଡା କୁଆଁରିଆ ପଡିଆ , ସମୟ: ମଧ୍ୟାହ୍ନ ୧୨ଟା ।
- ସଚିନ ଓ ଲିଫୁନ୍ ୨୮ତମ ସ୍ମାରକୀ କ୍ରିକେଟର ୫ମ ଦିବସର ମ୍ୟାଚରେ ପଦାମାଳ ବନାମ କିଶୋର ପ୍ରସାଦ, ସ୍ଥାନ: ଖଣ୍ଡପଡା ବ୍ଲକ ସିଦ୍ଧାମୂଳା ଗୋକୁଳାନନ୍ଦ ଏମ୍‌ଇ ସ୍କୁଲ ପଡିଆ, ସମୟ: ମଧ୍ୟାହ୍ନ ୧୨ଟା ।
- ଦଶପଲ୍ଲା କପ୍ ଫୁଟବଲ ଟୁର୍ନାମେଣ୍ଟର ନବମ ଦିବସରେ ମ୍ୟାଚ ଭଞ୍ଜନଗର ବନାମ କେରଳ ଫୁଟ୍‌ବଲ ଏକାଡେମୀ, ସ୍ଥାନ:ଦଶପଲ୍ଲା ଗାନ୍ଧୀ ମଇଦାନ, ସମୟ:ଅପରାହ୍ନ ୩ଟା ।
- ସାଧାରଣତନ୍ତ୍ର ଦିବସ ପାଳନ ପ୍ରସ୍ତୁତି ବୈଠକ, ସ୍ଥାନ:ନୂଆଗାଁ ବ୍ଲକ ସଦ୍‌ଭାବନା ଗୃହ, ସମୟ: ଅପରାହ୍ନ ୩ଟା ।
- ମକର ଯାତ୍ରାର ୨ୟ ଦିବସ, ସ୍ଥାନ: ଖଣ୍ଡପଡା ବ୍ଲକ ମୁରାରୀପୁର, ସମୟ: ଅପରାହ୍ନ ୪ଟା ।
- ସୁଭଦ୍ରା ଶକ୍ତି ମେଳାର ୪ର୍ଥ ଦିବସ, ସ୍ଥାନ: ନୟାଗଡ଼ ଷ୍ଟାଡିୟମ, ସମୟ: ଅପରାହ୍ନ ୫ଟାରୁ ରାତ୍ର ୯ଟା ୩୦ ।
- ମକର ଯାତ୍ରାର ୨ୟ ଦିବସ, ସ୍ଥାନ: ଖଣ୍ଡପଡା ବ୍ଲକର ତେନ୍ତୁଳିଆପଲ୍ଲୀ, ସମୟ: ସନ୍ଧ୍ୟା ୬ଟା ।

ନବରଙ୍ଗପୁର
- ବ୍ଲକସ୍ତରୀୟ ସାଧାରଣତନ୍ତ୍ର ଦିବସ ପାଳନ ପ୍ରସ୍ତୁତି ବୈଠକ, ସ୍ଥାନ: ଡାବୁଗାଁ ବ୍ଲକ ସମ୍ମିଳନୀ କକ୍ଷ, ସମୟ: ଅପରାହ୍ନ ୪ଟା ।

କୋରାପୁଟ
- ଜିଲାସ୍ତରୀୟ ପିଏମ୍‌ଶ୍ରୀ ଉତ୍ସବ ଶୁଭାରମ୍ଭ, ସ୍ଥାନ: ପରବ ପଡ଼ିଆ, କୁମ୍ଭା, କୋରାପୁଟ, ସମୟ: ପୂର୍ବାହ୍ନ ୧୦ଟା ।
- ବ୍ଲକ୍‌ସ୍ତରୀୟ ସାଧାରଣତନ୍ତ୍ର ଦିବସ ପାଳନ ନେଇ ପ୍ରସ୍ତୁତି ବୈଠକ, ସ୍ଥାନ: ବ୍ଲକ୍ କାର୍ଯ୍ୟାଳୟ ପରିସର ବୈଠକ ଗୃହ, ନନ୍ଦପୁର, ସମୟ: ପୂର୍ବାହ୍ନ ୧୧ଟା ।
- ଦିଶା ବୈଠକ, ସ୍ଥାନ: ସଦ୍‌ଭାବନା ସଭାଗୃହ, କୋରାପୁଟ, ସମୟ: ପୂର୍ବାହ୍ନ ୧୧ଟା ।

ମାଲକାନଗିରି
- ୧୫୦ ତମ ବନ୍ଦେ ମାତରମ୍ କାର୍ଯ୍ୟକ୍ରମ, ସ୍ଥାନ: କୋରୁକୋଣ୍ଡା ବ୍ଲକ୍ କାର୍ଯ୍ୟାଳୟ, ସମୟ: ପୂର୍ବାହ୍ନ ୧୦ ଟା ।

ସମ୍ବଲପୁର
- . ପ୍ରସିଦ୍ଧ ଠେମରା ମେଳା– ୨୦୨୬ରେ ସାଂସ୍କୃତିକ କାର୍ଯ୍ୟକ୍ରମ, ସ୍ଥାନ : ଠେମରା ଗ୍ରାମ, ସମୟ : ପୂର୍ବାହ୍ନ ୧୧ଟା ।
- ଭାଜପା ନେତା ଡ. ପ୍ରମୋଦ ରଥଙ୍କ ବିଚାର ଆଲୋଚନା ବୈଠକ, ସ୍ଥାନ: ଲକ୍ଷ୍ମୀ ଚକିଜ ଛକ ନିକଟ ମାଳିନୀ ସଭାକକ୍ଷ, ସମୟ : ପୂର୍ବାହ୍ନ ୧୧ଟା ।
- ଲେଡି ଲୁଇସ ବାଳିକା ଉଚ୍ଚ ବିଦ୍ୟାଳୟର ବାର୍ଷିକ ଉତ୍ସବ, ସ୍ଥାନ : ବିଦ୍ୟାଳୟ ପରିସରସ୍ଥ ସମ୍ମିଳନୀ କକ୍ଷ, ସମୟ : ଅପରାହ୍ନ ୩ଟା ।
- ରାଜ୍ୟ ସ୍ତରୀୟ ସୁନ୍ଦର ସ୍ୱାସ୍ଥ୍ୟ ପ୍ରତିଯୋଗୀତା ସକାଶେ ପ୍ରସ୍ତୁତି ବୈଠକ, ସ୍ଥାନ : ସାମ୍ବାଦିକ ଭବନ, ସମୟ : ଅପରାହ୍ନ ୫ଟା ।
- ପଶ୍ଚିମାଞ୍ଚଳ ଏକତା ମଞ୍ଚ ପକ୍ଷରୁ ଲୋକ ସଙ୍ଗୀତ ପ୍ରଶିକ୍ଷଣ କାର୍ଯ୍ୟକ୍ରମ, ସ୍ଥାନ: ଗୁରୁ ସତ୍ୟନାରାୟଣ ସମ୍ବଲପୁରୀ ଡେରା, ସମୟ : ଅପରାହ୍ନ ୫ଟା ।
- ଯୋଗାଣ ମନ୍ତ୍ରୀଙ୍କ ସମୀକ୍ଷା ବୈଠକ, ସ୍ଥାନ: ଜିଲାପାଳଙ୍କ ସମିଳନୀ କକ୍ଷ, ସମୟ : ଅପରାହ୍ନ ୫ଟା ।
- ସମ୍ବଲପୁରୀ ଧନୁଯାତ୍ରା ମହୋତ୍ସବ –୨୦୨୬ ସକାଶେ କଳାକାର ଓ ଆୟୋଜନ ପ୍ରସ୍ତୁତି ବୈଠକ, ସ୍ଥାନ : ସାମ୍ବାଦିକ ଭବନ, ସମୟ : ସନ୍ଧ୍ୟା ୭ଟା ।

ବଲାଙ୍ଗୀର
- ରାଜ୍ୟସ୍ତରୀୟ ଲନ୍‌ବଲ ପ୍ରତିଯୋଗିତା ପାଇଁ ଖବରଦାତା ସମ୍ମିଳନୀ, ସ୍ଥାନ: ଆରଏନ୍ ସିଂଦେଓ ସ୍ପୋର୍ଟ୍ସ କମ୍ପ୍ଲେକ୍ସ, ବଲାଙ୍ଗୀର, ସମୟ: ଅପରାହ୍ନ ୩ଟା ।

ରାଉରକେଲା
- ସାହିତ୍ୟ ଆଲୋଚନାଚକ୍ର, ସ୍ଥାନ: ରାଉରକେଲା କଲେଜ, ସମୟ: ପୂର୍ବାହ୍ନ ୧୦ଟା ।
- ଇସ୍ପାତ ରଙ୍ଗ ମହୋତ୍ସବ କାର୍ଯ୍ୟକ୍ରମ, ସ୍ଥାନ: ସିଭିକ୍ ସେଣ୍ଟର, ସମୟ: ସନ୍ଧ୍ୟା ୬ଟା ।

ସୁନ୍ଦରଗଡ଼
- ସୁନ୍ଦରଗଡ଼ ଜିଲାସ୍ତରୀୟ ସାଧାରଣତନ୍ତ୍ର ଦିବସ ପଳନ ପାଇଁ ପ୍ରସ୍ତୁତି ବୈଠକ, ସ୍ଥାନ: ସଦ୍‌ଭାବନା ଭବନ, ସମୟ: ଅପରାହ୍ନ ୪ଟା ।

ବରଗଡ଼
- ବରଗଡ଼ ଜିଲା ବରିଷ୍ଠ ନାଗରିକ ସଂଘର ବୈଠକ, ସ୍ଥାନ: ବରିଷ୍ଠ ନାଗରିକ ସଂଘ ସମ୍ମିଳନୀ କକ୍ଷ, ବରଗଡ, ସମୟ: ପୂର୍ବାହ୍ନ ୧୧ଟା ।
- ବିରାଟ ରାମଲୀଳା ମହୋତ୍ସବ, ସ୍ଥାନ: ଭେଡେନ, ସମୟ: ସନ୍ଧ୍ୟା ୭ଟା ।

କଳାହାଣ୍ଡି
- ସରକାରୀ ବାଳିକା ଉଚ୍ଚ ବିଦ୍ୟାଳୟର ବାର୍ଷିକ କ୍ରୀଡ଼ା ଉତ୍ସବ ଉଦ୍‌ଘାଟନ, ସ୍ଥାନ: କେସିଙ୍ଗାସ୍ଥିତ ସରକାରୀ ବାଳିକା ଉଚ୍ଚ ବିଦ୍ୟାଳୟ, ସମୟ: ପୂର୍ବାହ୍ନ ୯ଟା ।
- ବିଦ୍ୟାଳୟସ୍ତରୀୟ ପିଏମ୍‌ଶ୍ରୀ ଉତ୍ସବ, ସ୍ଥାନ: କେସିଙ୍ଗା ସହରସ୍ଥିତ ସରକାରୀ ଉଚ୍ଚ ବିଦ୍ୟାଳୟ, ସମୟ: ପୂର୍ବାହ୍ନ ୧୧ଟା ।

ଦେବଗଡ଼
- ଜିଲାସ୍ତରୀୟ ପ୍ରଧାନମନ୍ତ୍ରୀ ଶ୍ରୀ ଉତ୍ସବ, ସ୍ଥାନ: ଦେବଗଡ଼ର ରାଜା ବାସୁଦେବ ହାଇସ୍କୁଲ, ସମୟ: ସକାଳ ୯ଟା ।
- ମା' କନକ ଦୁର୍ଗାଙ୍କ ସନ୍ଧ୍ୟା ଆଳତି, ସ୍ଥାନ: ଦେବଗଡ଼ ମଠସାହିସ୍ଥିତ ମା' କନକଦୁର୍ଗା ମନ୍ଦିର, ସମୟ: ସନ୍ଧ୍ୟା ୬ଟା ୩୦ ।

ସୁବର୍ଣ୍ଣପୁର
- ଅଷ୍ଟ ପ୍ରହର ନାମଯଜ୍ଞର ପୂର୍ଣ୍ଣାହୁତି, ସ୍ଥାନ: ସୁବଳୟା, ବୀରମହାରାଜପୁର ବ୍ଲକ, ସମୟ: ସକାଳ ୮ଟା ।
- ମକର ମେଳା ପାଇଁ ୨୪ ପ୍ରହର ନାମଯଜ୍ଞର ଦ୍ୱିତୀୟ ଦିବସ, ସ୍ଥାନ: ପୁଲେଶ୍ୱର,ବୀରମହାରାଜପୁର ବ୍ଲକ, ସମୟ: ସକାଳ ୯ ଟା ।
- ୧୭ତମ କ୍ଷୀରୋଦ ସ୍ମାରକୀ କ୍ରିକେଟ ଟୁର୍ନାମେଣ୍ଟର ଫାଇନାଲ, ସ୍ଥାନ: ସାଗଜୁରୀ, ବୀରମହାରାଜପୁର ବ୍ଲକ, ସମୟ: ପୂର୍ବାହ୍ନ ୧୧ଟା ।
- ୩ୟ ଦଧିବାମନ କ୍ରିକେଟ କପର ଦ୍ୱିତୀୟ ଦିବସ, ସ୍ଥାନ: ବହଳପଦର,ବୀରମହାରାଜପୁର ବ୍ଲକ, ସମୟ:ପୂର୍ବାହ୍ନ ୧୧ଟା ।
- ତରଭା ବ୍ଲକ ତ୍ରିବେଣୀ ଛକରେ ମକର ମେଳା ଉପଲକ୍ଷେ ରାବଣ ଦରବାର ଶୁଭାରମ୍ଭ, ସ୍ଥାନ: ରୁଗୁଡିପାଲି ତ୍ରିବେଣୀ ଛକ ପଡିଆ, ସମୟ: ସନ୍ଧ୍ୟା ୬ଟା ।

ନୂଆପଡ଼ା
- ୧୬ତମ ମା' ବାଗମୁଡେନ କପ୍ କ୍ରିକେଟ ତୃତୀୟ ଦିବସ, ସ୍ଥାନ: କୋମନା ବ୍ଲକ ଶିଆଳଲଟି ପଞ୍ଚାୟତ ବାଗମୁଣ୍ଡା ଗାଁ ଖେଳ ପଡିଆ, ସମୟ: ପୂର୍ବାହ୍ନ ୧୦ଟା ।

ରାଇରଙ୍ଗପୁର ହେଲା ....

ପ୍ରଥମ ପୃଷ୍ଠାରୁ...

ରହିଥିବାବେଳେ ରାଇରଙ୍ଗପୁରକୁ ଆଉ ଏକ ନୂତନ ପୋଲିସ ଜିଲା କରାଗଲା । ଜିଲାକୁ ଏବେ ଦୁଇଭାଗରେ ବିଭକ୍ତ କରାଗଲା । ରାଇରଙ୍ଗପୁର ପୋଲିସ ଜିଲାରେ ଏହାର ମୁଖ୍ୟାଳୟ ରାଇରଙ୍ଗପୁରରେ କାର୍ଯ୍ୟ କରିବ । ନୂଆ ପୋଲିସ ଜିଲାରେ ୧୪ଟି ଥାନା ରହିବ । ଏହାସହିତ ୫ ଆଉଟ୍ ପୋଷ୍ଟ ଓ ୨ଟି ବିଟ୍ ହାଉସ୍ ମଧ୍ୟ ରହିବ ବୋଲି ଏଡିଜିପି ଦର୍ଶାଇଛନ୍ତି ।

ତଥ୍ୟ ଅନୁଯାୟୀ, ନୂତନ ପୋଲିସ ଜିଲା ରାଇରଙ୍ଗପୁର ପାଇଁ ଆଉ ଜଣେ ଏସ୍‌ପି ପଦ ସୃଷ୍ଟି କରାଯିବ । ଏହାସହିତ ୩ଜଣ ଅତିରିକ୍ତ ପୋଲିସ ଆରକ୍ଷୀ ଅଧୀକ୍ଷକ, ୮ଜଣ ଡେପୁଟି ସୁପରିଣ୍ଟେଣ୍ଡେଣ୍ଟ ପୋଲିସ, ୯ ଇନ୍ସପେକ୍ଟର, ଜଣେ ଡିଜର୍ଭ ପୋଲିସ ଇନ୍ସପେକ୍ଟର, ୬ ଏସ୍‌ଆଇ(ସାଧାରଣ)ରହିବ । ଅନ୍ୟାନ୍ୟ ପଦକୁ ମିଶାଇ ରାଇରଙ୍ଗପୁର ପାଇଁ ୬୮ଟି ପଦ ସୃଷ୍ଟି କରାଯିବ ।

ଢଗଢମାଳି

(କ୍ରମେ ଲୋକମୁଖରୁ ଓ ଜନମାନସରୁ ବିସ୍ମୃତ ହେଉଥିବା ଢଗଢମାଳିକୁ ପାଠିକା–ପାଠକଙ୍କ ନିକଟରେ ପହଞ୍ଚାଇବା ସକାଶେ ଧରିତ୍ରୀର ପ୍ରୟାସ)

ଉଚ୍ଚ ଚାଳି ଦାଣ୍ଡେ ବସ
ନୀଚ ଚାଳି ଘରେ ପଶ ।

ଉଚ୍ଚ ଚାଳ ଯାହାର ସେ ଧନୀ ଘର ବୋଲି ଆଗକାଳରେ ଲୋକମାନଙ୍କର ଏକ ପ୍ରକାର ବିଶ୍ୱାସ ରହିଥିଲା । ଏଣୁ ଲୋକେ ନ ଭାବି ନ ଚିନ୍ତି ସେ ଘରକୁ ଝିଅ ଦେଉଥିଲେ । କିନ୍ତୁ ନୁଆଁଣିଆ ଘରେ ଝିଅ ଦେବାକୁ ହେଲେ ତା'ର ଚିକିନିଖି ବିଚାର କରିବାକୁ ପଡୁଥିଲା ବୋଲି ଏଠାରେ ଉଲ୍ଲେଖ କରାଯାଇଛି ।

ଉଜାଣି ଆସି ଉକୁଡ଼ାଉ ପଛେ
ମନ ଯେବେ ଅଛି ଦୃଢ଼
ଦୁଃଖ ବୋଲି ଯାହା ନ କରିବ କ୍ଷତି
ଏହା ହିଁ ମାୟା ପ୍ରଗାଢ଼ ।

ବିପର୍ଯ୍ୟୟ ଏବଂ ଦୁଃଖ ସର୍ବନାଶ କରିଥାଏ । ବ୍ୟକ୍ତି ଯଦି ଦୃଢ଼ ଭାବରେ ସମସ୍ତ ଝଡ଼ଝଞ୍ଝାକୁ ସହିନିଏ ତେବେ ସେ କ୍ରମଶଃ ସୁଖ ପାଖକୁ ଟାଣି ହୋଇଯାଏ ବୋଲି ଏଠାରେ ବର୍ଣ୍ଣନା କରାଯାଇଛି ।

ଓଡ଼ିଆ ଢଗଢମାଳି ଓ ରୂଢ଼ି ପ୍ରୟୋଗ – ଏ.କେ. ମିଶ୍ର ପବ୍ଲିଶର୍ସ ପ୍ରା:ଲିଃ

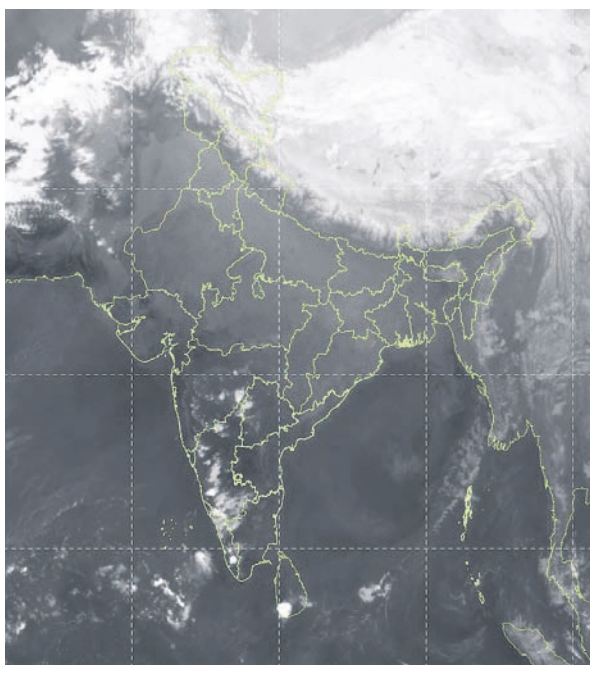

ବୁଧବାର ଅପରାହ୍ନ ୫ଟାରେ ମହାକାଶରୁ ଉତ୍ତୋଳିତ ପାଣିପାଗର ଚିତ୍ର ।

ଏନ୍‌ପିସିଆଇକୁ ଓଏସ୍‌ସିବି ଗଣିଲା ୧୧.୮ଲକ୍ଷର ଜରିମାନା

ଭୁବନେଶ୍ୱର,୧୪।୧
(ରବିନାରାୟଣ ଜେନା)

ସମବାୟ ବ୍ୟାଙ୍କରେ ଆର୍ଥିକ ଅନିୟମିତତା

ରାଜ୍ୟ ସମବାୟ ବ୍ୟାଙ୍କ (ଓଏସ୍‌ସିବି)ରେ ଆର୍ଥିକ କୁପରିଚାଳନା ଏବେ ମହଙ୍ଗା ସାବ୍ୟସ୍ତ ହୋଇଛି । ଚାଷୀ ତଥା ସାଧାରଣ ଲୋକଙ୍କ 'ଆର୍‌ଟିଜିଏସ୍ ଏବଂ ଏଟିଏମ୍' କାରବାରରେ ତ୍ରୁଟି ଯୋଗୁ ନ୍ୟାଶ୍‌ନାଲ ପେମେଣ୍ଟସ୍ କର୍ପୋରେଶନ ଅଫ୍ ଇଣ୍ଡିଆ(ଏନ୍‌ପିସିଆଇ) ଓଏସ

DSPL-477

ODISHA
INDIA'S BEST KEPT SECRET.

ଶ୍ରୀ ନରେନ୍ଦ୍ର ମୋଦୀ
ପ୍ରଧାନମନ୍ତ୍ରୀ

ଶ୍ରୀ ମୋହନ ଚରଣ ମାଝୀ
ମୁଖ୍ୟମନ୍ତ୍ରୀ, ଓଡ଼ିଶା

ଓଡ଼ିଶା

ଭାରତର ଆଗାମୀ ପର୍ଯ୍ୟଟନ ନିବେଶ ଗନ୍ତବ୍ୟସ୍ଥଳ | ଅନନ୍ୟ ସମ୍ଭାର, ଯାହା ଅନ୍ୟ କେଉଁଠି ନାହିଁ

ବିକଶିତ ଓଡ଼ିଶା ଭିଜନ ୨୦୩୬-୨୦୪୭ ଲକ୍ଷ୍ୟ, ୨୦୪୭ ସୁଦ୍ଧା ୨୫,୦୦୦ ଷ୍ଟାର୍-ଶ୍ରେଣୀର ହୋଟେଲ ରୁମ୍ ନିର୍ମାଣ ଯାତ୍ରାରେ ସାମିଲ ହେବାକୁ ନିବେଶକମାନଙ୍କୁ ଆମନ୍ତ୍ରଣ କରୁଛି ଓଡ଼ିଶା । ଏହା ସହିତ, ପର୍ଯ୍ୟଟକମାନଙ୍କୁ ଏହାର ସମୃଦ୍ଧ ସାଂସ୍କୃତିକ ଐତିହ୍ୟ ଓ ପ୍ରାକୃତିକ ସୌନ୍ଦର୍ଯ୍ୟ ଅନୁଭବ କରିବାକୁ ସ୍ୱାଗତ କରିବା ସହ, ଓଡ଼ିଶା ଏସିଆର ପ୍ରଥମ ପାଞ୍ଚଟି ଇକୋ ଓ ସାଂସ୍କୃତିକ ପର୍ଯ୍ୟଟନ ସ୍ଥଳୀ ଭାବେ ଉଭା ହେବାକୁ ଲକ୍ଷ୍ୟ ରଖିଛି ।

ଓଡ଼ିଶା ପର୍ଯ୍ୟଟନ (ସଂଶୋଧନ) ନୀତି - ୨୦୨୬

ଅଧିକ ସମାବେଶୀ, ପ୍ରଗତିଶୀଳ ତଥା ନିବେଶ-ଅନୁକୂଳ ପର୍ଯ୍ୟଟନ ପରିବେଶ ଗଠନ ଦିଗରେ ରାଜ୍ୟ କ୍ୟାବିନେଟ୍ ଦ୍ୱାରା ଅନୁମୋଦିତ ଓଡ଼ିଶା ପର୍ଯ୍ୟଟନ (ସଂଶୋଧନ) ନୀତି-୨୦୨୬, ଏକ ନିର୍ଣ୍ଣାୟକ ପଦକ୍ଷେପ ।

ସର୍ବାଧିକ ପୁଞ୍ଜି ନିବେଶ ରିହାତି ୪୦% ପର୍ଯ୍ୟନ୍ତ | ସର୍ବୋଚ୍ଚ ସୀମା - ₹୧୨୦ କୋଟି

ଭାରତର

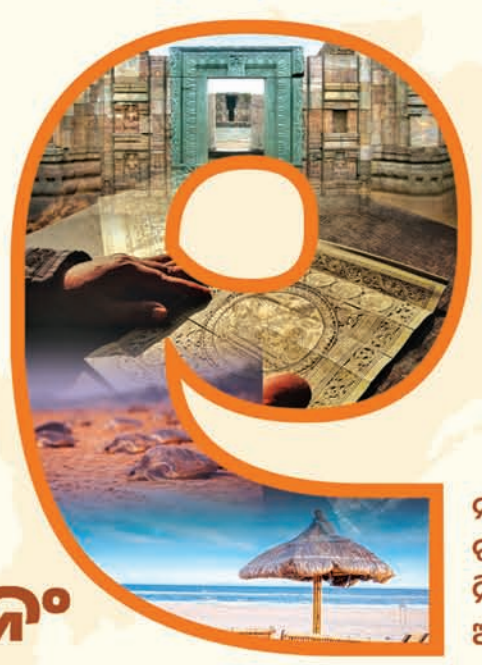

ନଂ

ନୀତି ଯେଉଁଥିରେ ରହିଛି ପର୍ଯ୍ୟଟନ ଶିଳ୍ପ ଜଗତ ନିମନ୍ତେ ସର୍ବାଧିକ ଓ ଅତୁଳନୀୟ ପ୍ରୋତ୍ସାହନ ।

ସ୍ୱତନ୍ତ୍ର ପର୍ଯ୍ୟଟନ କ୍ଷେତ୍ର (Special Tourism Zones) ରେ ୪୦% ପ୍ରୋତ୍ସାହନ ।

ହୀରାକୁଦ | ସାତକୋଶିଆ | ଶିମିଳିପାଳ | ରନ୍ଧଗିରି | ଉଦୟଗିରି | ଲଳିତଗିରି | ଗନ୍ଧମାର୍ଦ୍ଦନ ପର୍ବତ | ଭିତରକନିକା ତଥା ପୂର୍ବ ଘୋଷିତ ଜୋନ୍ ଚିଲିକା, କୋରାପୁଟ, ବଲାଙ୍ଗୀର, କଳାହାଣ୍ଡି, କନ୍ଧମାଳ ଓ ଗଜପତି ସହିତ ଏହି ସବୁ ସ୍ଥାନ ପାଇଁ ₹୭୦ କୋଟି ଓ ₹୧୨୦ କୋଟି ପର୍ଯ୍ୟନ୍ତ ଅତୁଳନୀୟ ପୁଞ୍ଜି ରିହାତିର ବ୍ୟବସ୍ଥା ।

ସ୍ୱତନ୍ତ୍ର ବର୍ଗର ଉଦ୍ୟୋଗୀଙ୍କ ପାଇଁ ୪୦% ରିହାତି

ମହିଳା, ଅନୁସୂଚିତ ଜାତି (SC), ଅନୁସୂଚିତ ଜନଜାତି (ST) ଏବଂ ଭିନ୍ନକ୍ଷମ ଉଦ୍ୟୋଗୀମାନଙ୍କ ପାଇଁ ସ୍ୱତନ୍ତ୍ର ପ୍ରୋତ୍ସାହନ ।

ହୋଟେଲ ଓ ଆତିଥ୍ୟ ପ୍ରକଳ୍ପ ପାଇଁ କୋହଳ ନିୟମ

ସର୍ବନିମ୍ନ ୧୦ଟି କୋଠରୀ ବିଶିଷ୍ଟ ତାରକା-ଶ୍ରେଣୀର ହୋଟେଲଗୁଡ଼ିକ ମଧ୍ୟ ଏବେ ପ୍ରୋତ୍ସାହନ ପାଇଁ ଯୋଗ୍ୟ ବିବେଚିତ ହେବେ ।

ନବୀକରଣଯୋଗ୍ୟ ତଥା ଭବିଷ୍ୟତ-ଉପଯୋଗୀ ପର୍ଯ୍ୟଟନ ପାଇଁ ୫୦% ସବ୍‌ସିଡି

ଇଲେକ୍ଟ୍ରିକ୍ ବୋଟ୍ • ଇଲେକ୍ଟ୍ରିକ୍ କାରାଭାନ୍ • କଳା ଓ ହସ୍ତଶିଳ୍ପ ଭିତ୍ତିକ କମ୍ପ୍ଲେକ୍ସ ପାଇଁ ୫୦% ପର୍ଯ୍ୟନ୍ତ ପ୍ରୋତ୍ସାହନ (ସର୍ବୋଚ୍ଚ ସୀମା ₹୧୨୦ କୋଟି) ।

ଓଡ଼ିଆ ବ୍ୟଞ୍ଜନ ପରିବେଷଣ କରୁଥିବା ରେସ୍ତୋରାଁଙ୍କ ପାଇଁ ସହାୟତା

ରାଜ୍ୟ ଭିତରେ ଏବଂ ଶ୍ରେଷ୍ଠ ୫ ମେଟ୍ରୋ ସହର (ମୁମ୍ବାଇ, ଦିଲ୍ଲୀ, ବେଙ୍ଗାଲୁରୁ, ଚେନ୍ନାଇ, କୋଲକାତା) ଓ ଶ୍ରେଷ୍ଠ ୫ ପର୍ଯ୍ୟଟନ ସ୍ଥଳୀ (ଆଗ୍ରା, ବାରଣାସୀ, ଗୋଆ, କୋଚି, ଜୟପୁର)ରେ ଓଡ଼ିଆ ରେସ୍ତୋରାଁକୁ ମିଳିବ ₹୫ କୋଟି ପର୍ଯ୍ୟନ୍ତ (୩୦%) ପୁଞ୍ଜି ନିବେଶ ରିହାତି (CAPEX) ଓ ମାସିକ ₹୨ ଲକ୍ଷ ପର୍ଯ୍ୟନ୍ତ ପରିଚାଳନା (OPEX) ସହାୟତା ।

ଇଭେଣ୍ଟ ଓ ଅନୁଭୂତିମୂଳକ ପର୍ଯ୍ୟଟନକୁ ବ୍ୟାପକ ପ୍ରୋତ୍ସାହନ

ସଭା ଓ ସମ୍ମିଳନୀ (MICE), ଡେଷ୍ଟିନେସନ୍ ୱେଡିଂ ଆୟୋଜନକାରୀ କମ୍ପାନୀଙ୍କ ପାଇଁ ଆକର୍ଷଣୀୟ ରିହାତି । ନିର୍ଦ୍ଦିଷ୍ଟ ସଂଖ୍ୟାର ରୁମ୍ ବୁକିଂ ଉପରେ ସ୍ଥିରୀକୃତ ରୁମ୍ ଭଡ଼ା ଫେରସ୍ତ ମିଳିବ ।

ବ୍ୟବସାୟ ସମ୍ପ୍ରସାରଣ ହେଲା ସହଜ ଓ ସରଳ

ଏବେ ମାତ୍ର ୨୫% ଅତିରିକ୍ତ ସମ୍ପ୍ରସାରଣ **(Expansion)** ଉପରେ ମଧ୍ୟ ମିଳିବ ପ୍ରୋତ୍ସାହନ ।

ଅଧିକ ସୂଚନା ପାଇଁ

ପର୍ଯ୍ୟଟନ ନିବେଶର ନୂତନ ଅଧ୍ୟାୟ ପାଇଁ ଓଡ଼ିଶା ପ୍ରସ୍ତୁତ

ନିବେଶ • ନିର୍ମାଣ • ବିକାଶ

ପର୍ଯ୍ୟଟନ ବିଭାଗ, ଓଡ଼ିଶା ସରକାର

ବିସ୍ତୃତ ବିବରଣୀ ପାଇଁ ଯୋଗାଯୋଗ କରନ୍ତୁ
ପର୍ଯ୍ୟଟନ ବିଭାଗ, ଓଡ଼ିଶା ସରକାର
+୯୧ ୯୦୭୮୮ ୮୭୧୭୭

OIPR-

www.odishatourism.gov.in | odishatourismofficial | odishatourismofficial | odisha_tourism | odishatourismofficial

ଯେତେବେଳେ ଆମକୁ କିଛି ଦେଖାଯାଏନା– ସେତେବେଳେ ଆମେ ଜାଣିବା ଉଚିତ ଯେ, ଈଶ୍ୱର ଆମ ପାଖରୁ ତାଙ୍କର ଆଲୋକ ପ୍ରତ୍ୟାହୃତ କରି ନେଇଛନ୍ତି ଏବଂ ଆମ ଉପରେ ଭୁଲଭ୍ରାନ୍ତି ଲଦି ଦେଇଛନ୍ତି। କାରଣ –ଆମେ ଯଥାର୍ଥ ଜ୍ଞାନ ଆଡକୁ ପାଦେ ଆଗେଇ ଚାଲିବୁ। ସେହିପରି ସେ ଆମ ଉପରେ ପରାଜୟ ଲଦି ଦେଇଛନ୍ତି– ତା ଫଳରେ ଆମେ ବିଜୟ ପଥରେ ଆଗେଇଯିବୁ। **–ଶ୍ରୀଅରବିନ୍ଦ**

ଧର୍ମୀୟ ଧାରଣାରେ ଭିନ୍ନତା

ଦେବଦତ୍ତ ପଟ୍ଟନାୟକ

ଅନେକେ ହିନ୍ଦୁ ସଭ୍ୟତାକୁ ଭାରତୀୟ ସଭ୍ୟତା ବୋଲି କହିବାକୁ ପସନ୍ଦ କରନ୍ତି ଏବଂ ଏହା ବିଷୟରେ ବି ବହୁତ କିଛି ଆଲୋଚନା କରନ୍ତି। ହେଲେ ବାସ୍ତବତା କିଛି ଅଲଗା। ସମସ୍ତେ ଅନୁଭବ କରନ୍ତି ଯେ ସେମାନଙ୍କ ସଂସ୍କୃତି ଅନନ୍ୟ ଏବଂ ଅନ୍ୟସବୁ ତୁଳନାରେ ସମ୍ପୂର୍ଣ୍ଣ ଭିନ୍ନ। ତେଣୁ, ଏଭଳି ଚିନ୍ତାଧାରା ପଛରେ ରହିଛି କିଛି ଗଭୀର ଦେଶଭକ୍ତି । ଆମେ ଯଦି ପଛକୁ ଫେରିଯିବା ଓ ମଣିଷ ଇତିହାସର ଧାରାକୁ ଲକ୍ଷ୍ୟ କରିବା ତେବେ ଦେଖିପାରିବା, ଭାରତର ପଶ୍ଚିମ ଏବଂ ପୂର୍ବରେ ଦୁଇଟି ଭିନ୍ନ ବିଚାରଧାରା ବା ସିଦ୍ଧାନ୍ତ ଅଛି। କିନ୍ତୁ ଉଭୟ ସିଦ୍ଧାନ୍ତ ଭାରତୀୟ ଭାବନାକୁ ପ୍ରକାଶ କରନ୍ତି ନାହିଁ। ସେହି ଦୃଷ୍ଟିରୁ, ମୂଳ ଭାରତୀୟ ଭାବନା ଅନନ୍ୟ ବୋଲି ବିଚାର କରାଯାଇପାରେ।

ପ୍ରଥମେ ପାଶ୍ଚାତ୍ୟ ଚିନ୍ତାଧାରା ଉପରେ ବିଚାର କରିବା। ଭାରତର ପଶ୍ଚିମ ଦିଗରେ ଅଛି ମଧ୍ୟପ୍ରାଚ୍ୟ ଓ ମଧ୍ୟଏସିଆ। ତା'ପରକୁ ରହିଛି ୟୁରୋପ ଓ ଆମେରିକା ଏବଂ ଏହି ଅଞ୍ଚଳରୁ ସୃଷ୍ଟି ହୋଇଛି ଖ୍ରୀଷ୍ଟିଆନ, ଇସ୍‌ଲାମ ଧର୍ମ। ପରେ ଏଠାରୁ ବିଜ୍ଞାନ, ଧର୍ମନିରପେକ୍ଷତା ଏବଂ ଗଣତନ୍ତ୍ର ସାମ୍ନାକୁ ଆସିଥିଲା। ଏହି ସବୁ ବିଚାର ବିଶ୍ୱସ୍ତରୀୟ ହୋଇ ସମସ୍ତ ମାନବ ସମାଜ ପାଇଁ ପ୍ରଯୁଜ୍ୟ ହେଉ ବୋଲି ଚାହେଁ। ତେଣୁ ଲୋକଙ୍କୁ ଏକ ନିର୍ଦ୍ଦିଷ୍ଟ ଅଦ୍ୱେତବାଦୀ ଧର୍ମକୁ ପରିବର୍ତ୍ତନ କରିବା କିମ୍ବା ବିଜ୍ଞାନ, ଯୁକ୍ତିଯୁକ୍ତତା ଏବଂ ଗୁରୁତ୍ୱପୂର୍ଣ୍ଣ ଚିନ୍ତାଧାରା ଭଳି ନିର୍ଦ୍ଦିଷ୍ଟ ବିଚାରରେ ଲୋକଙ୍କୁ ଶିକ୍ଷାଦେବାକୁ ଏହା ଅଧିକ ଆଗ୍ରହୀ। ପାଶ୍ଚାତ୍ୟ ଚିନ୍ତାଧାରା ବିଶ୍ୱବାଦ ଅର୍ଥାତ୍ ଖ୍ରୀଷ୍ଟିଆନ ଧର୍ମର ଦାର୍ଶନିକ ଏବଂ ଈଶ୍ୱରତାତ୍ତ୍ୱିକ ଧାରଣାର ବୈଶ୍ୱିକ ପ୍ରୟୋଗ କିମ୍ବା ପ୍ରଯୁଜ୍ୟତା ଉପରେ ଗୁରୁତ୍ୱ ଦିଏ। ଏହା କ୍ଷମତା ବା ଅଧିକାରକୁ ମଧ୍ୟ ଜୋର୍ ଦେଇଥାଏ, ଯାହା ଦୁଇଟି ଗୋଷ୍ଠୀରେ ବିଭକ୍ତ । ଗୋଟିଏ ଗୋଷ୍ଠୀ ମଣିଷକୁ କ୍ଷମତା ଦେଇଥାଏ, ଯାହାକୁ ଏକଚ୍ଛତ୍ରବାଦୀ ଚିନ୍ତାଧାରା କୁହାଯାଇପାରେ। ଅନ୍ୟ ଏକ ଗୋଷ୍ଠୀ ବିଶ୍ୱାସ କରନ୍ତି ଯେ, କ୍ଷମତା ଜଣେ ବ୍ୟକ୍ତିଙ୍କୁ ନ ଦେଇ ଏକ ପ୍ରକାର ବୈଶ୍ୱିକ ନୀତି ଉପରେ ଆଧାରିତ ଅନୁଷ୍ଠାନକୁ ଦିଆଯିବା ଆବଶ୍ୟକ, ଯାହା ଧର୍ମୀୟ କିମ୍ବା ଧର୍ମନିରପେକ୍ଷ ହୋଇପାରେ। ତେଣୁ ବ୍ୟବସ୍ଥାଗତ ପଦ୍ଧତି ସୃଷ୍ଟି ହୋଇଛି। ଆମ ପାଖରେ ଏପରି ଲୋକ ଅଛନ୍ତି, ଯେଉଁମାନେ ନିଜକୁ ଜାଗ୍ରତ ବୋଲି ଭାବନ୍ତି,

ଯେଉଁମାନେ ସମୟ ଓ ପରିସ୍ଥିତି ଅନୁଯାୟୀ ସାଂସ୍କୃତିକ ଆଧାର ଥିବା ଲିଙ୍ଗଗତ ପରିଚୟର ଧାରଣାକୁ ବିଶ୍ୱସ୍ତରରେ ପରିବର୍ତ୍ତନ କରିବାକୁ ଚେଷ୍ଟା କରୁଛନ୍ତି। ଚାଇନା, କୋରିଆ, ଜାପାନ ଭଳି ପୂର୍ବ ଏସୀୟ ଦେଶ ଏବଂ ଦକ୍ଷିଣ ପୂର୍ବ ଦେଶ ଭିଏତ୍‌ନାମ ୱାଲ ସିଟି ବା ପାଚେରିଘେରା ସହର ପାଇଁ ପ୍ରସିଦ୍ଧ। ଉଦାହରଣ ସ୍ୱରୂପ, ଚାଇନାର ଗ୍ରେଟ୍ ୱାଲ ଆଧୁନିକ ଯୁଗରେ ଚାଇନାର ଫାୟାରୱାଲ ପାଲଟି ଯାଇଛି। ଏହିସବୁ ଦେଶ ବିଦେଶୀଙ୍କୁ ସେମାନଙ୍କ ଦେଶରେ ପ୍ରବେଶ କରିବାକୁ ନ ଦେଇ ଅବଶିଷ୍ଟ ପୃଥିବୀରୁ ଅଲଗା ହୋଇ ରହିବାରେ ଏକ ଇତିହାସ ଅଛି। ଏହି ସବୁ ଦେଶ ସମେତ ପାଶ୍ଚାତ୍ୟର ଦେଶଗୁଡ଼ିକରେ ବିଶ୍ୱାସ ରହିଛି ଯେ, ତୁମେ କେବଳ ଥରେ ବଞ୍ଚିବ, ଅର୍ଥାତ୍ ଭବିଷ୍ୟତ ଜୀବନ ବା ପୁନର୍ଜୀବନ ନାହିଁ। କିନ୍ତୁ ପୁନର୍ଜନ୍ମ ଧାରଣା ଭାରତରେ ଅଛି, ଯାହା ଏହାର ଭିନ୍ନତାକୁ ଦର୍ଶାଏ।

ଭାରତୀୟ ବିଚାରଧାରାର ମୂଳ ତଥା ପ୍ରମୁଖ ଧାରଣା ହେଉଛି ପୁନର୍ଜନ୍ମ, ଯାହା ବୌଦ୍ଧଧର୍ମ, ଜୈନଧର୍ମ ଏବଂ ହିନ୍ଦୁଧର୍ମରେ ଅଛି। ପ୍ରାୟ ୨୫୦୦ ବର୍ଷ ପୂର୍ବେ ପୁନର୍ଜନ୍ମର କଥା ବିଭିନ୍ନ ରୂପରେ ପ୍ରସାରିତ ହେବାକୁ ଆରମ୍ଭ କରିଥିଲା। ଭଲ କର୍ମର ଫଳ ଭଲ ଓ ଖରାପ କର୍ମର ଫଳ ଖରାପ ଓ ତାହା ଭୋଗିବାକୁ ପଡ଼ିବ ବୋଲି ମୂଲ୍ୟାୟନ କରାଯାଇଛି। ସିଦ୍ଧାନ୍ତ ହେଉଛି ଯେତେବେଳେ ଭାଗ୍ୟ ଆସେ ସେତେବେଳେ ଜାଣିବ ତୁମର ଗୋଟିଏ ଜନ୍ମରେ ସଞ୍ଚିତ ଭଲ କର୍ମର ଫଳ ମିଳୁଛି। ଦୁର୍ଭାଗ୍ୟ ଯେତେବେଳେ ଆସିବ ଜାଣିବ ତୁମର କିଛି କୁକର୍ମର ଫଳ ଏହି ଜନ୍ମରେ ପ୍ରାପ୍ତ ହେଉଛି। ଯେତେବେଳେ ତୁମର କୌଣସି ଖରାପ କିମ୍ବା ଭଲ କର୍ମର ଫଳ ଭୋଗିବାକୁ ନ ଥାଏ ସେତେବେଳେ ଜନ୍ମ–ମୃତ୍ୟୁ ଚକ୍ରରୁ ଜୀବନ ମୁକ୍ତ ହୋଇଯାଏ। ଏହି ବିଚାରଧାରାରୁ ଅନୁମେୟ ଯେ, ଜୀବନ ଏକ ଲଗାତର ଯାତ୍ରା କିମ୍ବା ଅନେକ ଅଭିଜ୍ଞତାର ସମାହାର। ଏହାର କୌଣସି ଶେଷ ସ୍ତର ନାହିଁ, ଯାହା ଅତ୍ୟନ୍ତ ପ୍ରାସଙ୍ଗିକ । ଏହି ଦୃଷ୍ଟିରୁ ବିଚାର କଲେ ଭାରତୀୟ ଚିନ୍ତାଧାରା ଅନନ୍ୟ ମନେହୁଏ।

ସାଧାରଣତଃ ପାଶ୍ଚାତ୍ୟ ଖ୍ରୀଷ୍ଟିଆନ ଧର୍ମର ଦାର୍ଶନିକ ତଥା ଈଶ୍ୱରତତ୍ତ୍ୱ ଧାରଣା ପାଇଁ ଚାଇନା, କୋରିଆ, ଜାପାନ ଏବଂ ଭିଏଟ୍‌ନାମ ସଂସ୍କୃତିଗୁଡ଼ିକର ଦ୍ୱାର ବନ୍ଦ। ହେଲେ ଭାରତୀୟମାନେ ତାହା କରି ନାହାନ୍ତି। ଭାରତୀୟମାନେ ଗୋଟିଏ ପ୍ରକାର ସିଦ୍ଧାନ୍ତକୁ ବିରୋଧ କରନ୍ତି। ଏଠାରେ ବିବିଧତାକୁ ସେମାନେ ଭଲ ପାଆନ୍ତି। ପରିଚାଳନା ଓ ନିୟନ୍ତ୍ରଣ ପାଇଁ ଭାରତରେ ଗୋଟିଏ ବୃହତ୍ ମାନକ ବ୍ୟବସ୍ଥା ବଦଳରେ ଅନେକ ପ୍ରକାରର ବୃହତ୍ ଓ କ୍ଷୁଦ୍ର ବ୍ୟବସ୍ଥା ସବୁ ଅଛି। ପୂର୍ବ ଏସୀୟଦେଶଗୁଡ଼ିକର ବିଦେଶୀ ସଂସ୍କୃତି ପ୍ରତି ଖୋଲାଖୋଲି ଭାବେ ବିଦ୍ୱେଷ ବା ଘୃଣା ଭାବ ରହିଛି। ଅନ୍ୟପକ୍ଷରେ ଭାରତରେ ଜାତିପ୍ରଥା, ରୀତିନୀତି ଶୁଦ୍ଧତାର ଚିନ୍ତାଧାରା, ଏପରି କି ଅନ୍ୟ ଲୋକଙ୍କ ଘରେ ନ ଖାଇବାର ଅହଂକାର ମାଧ୍ୟମରେ ଘୃଣାଭାବ ପ୍ରକଟିତ ହୋଇଥାଏ।

ସମାନତା ଏବଂ ନ୍ୟାୟକୁ ଗ୍ରହଣ କରୁଥିବା ବିଶ୍ୱ ସମସ୍ତଙ୍କ ପାଇଁ ଗ୍ରହଣୀୟ। ଲୋକମାନଙ୍କୁ ମନେପକାଇବାକୁ ହେବ ଯେ, ପାଶ୍ଚାତ୍ୟଦେଶଗୁଡ଼ିକର ବିଚାରଧାରା ଯୁକ୍ତିଯୁକ୍ତ ନୁହେଁ। ତେବେ ପାଶ୍ଚାତ୍ୟର ଚିନ୍ତାଧାରା ଇସ୍‌ଲାମ ଏବଂ ଖ୍ରୀଷ୍ଟିଆନ ଭଳି ରକ୍ଷଣଶୀଳ ଧର୍ମଗୁଡ଼ିକର ଉତ୍‌ଥାନକୁ ରୋକିବାରେ ବିଫଳ ହୋଇଛି; ଯାହା ମଧ୍ୟ ନ୍ୟାୟ ଏବଂ ସମାନତା ଉପରେ ବିଶ୍ୱାସ କରେ ବୋଲି ଦାବି ରଖେ ଏବଂ ଏସବୁ ଏକ ଉଚ୍ଚ ଧର୍ମୀୟ ଶାସନ ଦ୍ୱାରା ଅନୁମୋଦିତ। ପାଶ୍ଚାତ୍ୟ ବୈଶ୍ୱିକ ସ୍ତରରେ ପ୍ରୟୋଗ କରିବାକୁ ଚାହୁଁଥିବା ଖ୍ରୀଷ୍ଟଧର୍ମର ଦର୍ଶନ ଏବଂ ଈଶ୍ୱରବାଦୀ ଧାରଣାକୁ ଭାରତ ଅନୁସରଣ କରିନାହିଁ କିମ୍ବା ପୂର୍ବାଞ୍ଚଳ ଦେଶଗୁଡ଼ିକ ନିଜକୁ ଅବଶିଷ୍ଟ ବିଶ୍ୱଠାରୁ ଯେଭଳି ଅଲଗା କରି ରଖୁଥିଲେ ଭାରତ ବି ତାହା କରିନାହିଁ। ଏହାର ସ୍ୱତନ୍ତ୍ରତା ହେଉଛି ନୂତନ ଚିନ୍ତାଧାରା ସହିତ କାର୍ଯ୍ୟ କରିବା ଏବଂ ସମୟ ସହିତ ଲଗାତର ଭାବରେ ତା' ସ୍ୱରୂପ ଓ ପରିଚୟକୁ ପରିବର୍ତ୍ତନ କରିବା। ସେଥିପାଇଁ ବୌଦ୍ଧଧର୍ମ ଓ ହିନ୍ଦୁଧର୍ମର ଅନେକ ବିବିଧତା ଅଛି। ଜୈନଧର୍ମରେ ଅନେକ ଗୋଷ୍ଠୀ ଓ ବିଚାରଧାରା ଅଛି। ତେବେ ବହୁ ପ୍ରତିଦ୍ୱନ୍ଦ୍ୱିତା ସତ୍ତ୍ୱେ କେହି ବି ଗୋଟିଏ ବିଚାରଧାରାକୁ ଅନ୍ୟ ଉପରେ ଲଦି ଦେବାକୁ ଚେଷ୍ଟା କରନ୍ତି ନାହିଁ।

–devduttofficial@gmail.com

ଭ୍ରୂଣ ଶବ୍ଦ ଶୁଣିପାରେ

ଡା. ପ୍ରଫୁଲ୍ଲ କୁମାର ଦାସ

ମହାଭାରତର ଅଭିମନ୍ୟୁ କଥା ପ୍ରାୟ ସମସ୍ତେ ଜାଣନ୍ତି। ଚକ୍ରବ୍ୟୂହରେ ପ୍ରବେଶ କରି ଅଭିମନ୍ୟୁ କିପରି ବୀର ଦର୍ପରେ ଯୁଦ୍ଧ କରିଥିଲେ। କିନ୍ତୁ ବାହାରକୁ ବାହାରିବାର କୌଶଳ ତାଙ୍କୁ ଜଣା ନ ଥିଲା। ଚକ୍ରବ୍ୟୂହରେ ପ୍ରବେଶ କରିବା କୌଶଳ ତାଙ୍କୁ କିଏ ଶିଖାଇଥିଲା ? ସେ ମାତା ସୁଭଦ୍ରାଙ୍କ ଗର୍ଭରେ ଥିବା ସମୟରେ ଶ୍ରୀକୃଷ୍ଣ ସୁଭଦ୍ରାଙ୍କୁ ଉଦ୍ଦେଶ୍ୟ କରି ଚକ୍ରବ୍ୟୂହରେ ପ୍ରବେଶ କରିବାର ବିବରଣୀ ଶୁଣାଇଥିଲେ। ଶୁଣୁ ଶୁଣୁ ସୁଭଦ୍ରା ଶୋଇପଡ଼ିଥିଲେ। ତଥାପି ଶ୍ରୀକୃଷ୍ଣଙ୍କ କଥାକୁ ଶୁଣି ହୁଁ ଶବ୍ଦ ଆସୁଥିଲା। ଏହି ସମୟରେ ଶ୍ରୀକୃଷ୍ଣ ଲକ୍ଷ୍ୟ କରିଥିଲେ ଯେ ସୁଭଦ୍ରା ଶୋଇପଡ଼ିଛନ୍ତି, ତଥାପି ଗର୍ଭସ୍ଥ ସନ୍ତାନ ଏହି ବିବରଣୀ ଶୁଣୁଛି। ଏଣୁ କୃଷ୍ଣ କଥାକୁ ସେହିଠାରେ ବନ୍ଦ କରି ଦେଇଥିଲେ। ସେହି ଗର୍ଭସ୍ଥ ଭ୍ରୂଣଟି ଚକ୍ରବ୍ୟୂହରେ ପ୍ରବେଶ ଜ୍ଞାନ ଜାଣିଥିଲେ ମଧ୍ୟ ବାହାରିବା ବାଟ ଜାଣିପାରି ନ ଥିଲା ବୋଲି ମହାଭାରତରେ ଲିଖିତ।

ପାଠକମାନେ ଏହି କଥାକୁ ଅସଙ୍ଗତ ମନେକରନ୍ତି ନାହିଁ। କିନ୍ତୁ ଆଧୁନିକ ସମାଜ ଏହାକୁ ଗ୍ରହଣ ନ କରିପାରେ। ସେମାନେ କହନ୍ତି, ଗର୍ଭସ୍ଥ ଭ୍ରୂଣ କିପରି, କେମିତି କଥା ଶୁଣିପାରେ ଓ ମନେରଖିପାରେ। ଭ୍ରୂଣାବସ୍ଥାରେ ହିଁ ଶିଶୁର ମାନସିକ ବିକାଶ ହୋଇଥାଏ। ଏହି ଅବସରରେ ସିନାପ୍ସେ ନାମ ନାଡ଼ିକୋଷର ବୃଦ୍ଧି ହୋଇଥାଏ। ନୂତନ ନାଡ଼ିକୋଷର ମଧ୍ୟ ବିକାଶ ହୋଇଥାଏ। ଭ୍ରୂଣାବସ୍ଥାରେ ଶିଶୁ ଶରୀରର ବିକାଶ ସହ ମସ୍ତିଷ୍କର ମଧ୍ୟ ବିକାଶ ଘଟିଥାଏ। ଦର୍ଶନ, ସ୍ପର୍ଶ, ଘ୍ରାଣ, ଶ୍ରବଣ, ଆସ୍ୱାଦନ ଇତ୍ୟାଦି ପାଞ୍ଚଟି ଇନ୍ଦ୍ରିୟ ସମ୍ବନ୍ଧ ଯେଉଁ କ୍ରିୟା ଥାଏ ସେଥିମଧ୍ୟରୁ ଶ୍ରବଣ ଗୋଟିଏ କ୍ରିୟା। ଉଦର ଊର୍ଦ୍ଧ୍ୱଭାଗରେ ଯେଉଁ ସ୍ପର୍ଶ କମ୍ପନ ଆଦି ଅନୁଭବ ଶକ୍ତି ଦ୍ୱାରା ହିଁ ଜାଣିଥାଏ। ଏହି ଶବ୍ଦ ରୂପ ଧ୍ୱନି ଗର୍ଭସ୍ଥ ଭ୍ରୂଣ କ'ଣ ଗ୍ରହଣ କରିପାରେ। ଏହାକୁ ଅନୁସରଣ କରି ଫିନ୍‌ଲାଣ୍ଡଦେଶୀୟ ବୈଜ୍ଞାନିକମାନେ ଏହାକୁ ପ୍ରୟୋଗ କରିଥିଲେ। ଥରେ ବୈଜ୍ଞାନିକମାନେ କେତେକ ଗର୍ଭବତୀ ନାରୀଙ୍କୁ ସେମାନଙ୍କ ଦ୍ୱାରା ଚୟନ 'ଟଟଟ' ଏହି ପଦକୁ ସପ୍ତାହରେ ୫ରୁ ଅଧିକ ଥର ୪ ମିନିଟ ଯାଏ ଶୁଣାଇଥିଲେ। ଏହି ଧ୍ୱନି ଗର୍ଭକୋଷ ଭିତରକୁ ଅତିକ୍ରମ କରି ଶିଶୁ ଯେପରି ଶୁଣେ, କିନ୍ତୁ ଶିଶୁର ଯେପରି କିଛି ନ ହୁଏ। ସେହିପରି ଧ୍ୱନିର ତୀବ୍ରତାର ବ୍ୟବସ୍ଥା କରିଥିଲେ। ଶିଶୁ ଜନ୍ମ ପରେ ଅର୍ଥାତ୍ ୫ମ ବା ୬ଷ୍ଠ ଦିନରେ ଗବେଷକମାନେ ସେହି ଧ୍ୱନିକୁ ପୁଣି ଶୁଣାଇଲେ।

ଏଲୋକ୍ଟ୍ରୋ–ଏନ୍ସେଫେଲୋଗ୍ରାମ (ଇଇଜି): ଇଇଜି ନାମକ ଉପକରଣରେ ଶିଶୁର ମସ୍ତିଷ୍କ ବିଷୟରେ ଜାଣିବା ପାଇଁ ପରୀକ୍ଷା କରିଥିଲେ। ଯେଉଁ ଶିଶୁଟି ଭ୍ରୂଣାବସ୍ଥାରେ 'ଟଟଟ' ଶବ୍ଦ ଶୁଣିଥିଲା, ଅଭିଜ୍ଞାନ ରୂପକ ପ୍ରଦର୍ଶନ କଲା। ଯେତେବେଳେ 'ଟଠଟ' ଶବ୍ଦ ମଧ୍ୟରେ 'ଠ'କାର ଶୁଣାଗଲା, ସେତେବେଳେ ଶିଶୁର ମସ୍ତିଷ୍କରେ ଆଶ୍ଚର୍ଯ୍ୟ ସହ ସ୍ପନ୍ଦନ ଦୃଷ୍ଟିଗୋଚର ହେଲା। ଯେଉଁ ଶିଶୁମାନଙ୍କୁ ଭ୍ରୂଣାବସ୍ଥାରେ 'ଟଟଟ' ଶବ୍ଦ ଶୁଣାଯାଇ ନ ଥିଲା, ସେମାନେ ଶବ୍ଦ ଶୁଣି ମଧ୍ୟ ଶିଶୁଙ୍କ ସ୍ପନ୍ଦନରେ କୌଣସି ପରିବର୍ତ୍ତନ ଘଟି ନ ଥିଲା। ଜନ୍ମ ପୂର୍ବ ଗର୍ଭସ୍ଥ ଭ୍ରୂଣାବସ୍ଥାରେ ଥିବାରୁ ଶିଶୁ ନିଜେ ଶୁଣିଥିବା ଶବ୍ଦକୁ ସ୍ମରଣରେ ରଖିପାରିଛନ୍ତି ଏହା ଏକ ଶକ୍ତି। ଏହିପରି ୨୮ ସପ୍ତାହ ପ୍ରୟୋଗ ପରେ ଏହା ପ୍ରମାଣିତ ହେଲା। ବିଜ୍ଞାନର ଏହି ଅଂଶ ଆଜି ସଂପ୍ରସାରଣ ପାଇଁ ନିରୂପିତ। କିନ୍ତୁ ମହାଭାରତର ଏହି ଅଂଶ ବହୁ ତଥା ଶହ ଶହ ବର୍ଷ ପୂର୍ବେ ନିରୂପିତ ହୋଇଥିଲା। ଆଜି ମଧ୍ୟ ଗ୍ରାମାଞ୍ଚଳରେ ଗର୍ଭବତୀ ମହିଳାମାନଙ୍କ ଉଦ୍ଦେଶ୍ୟରେ କୁହାଯାଏ ଉତ୍ତମ ବଚନ କହିବା, ଉତ୍ତମ ବଚନ ଶୁଣିବା, ରାମାୟଣ ପରି ଜ୍ଞାନବର୍ଦ୍ଧକ ବହି ପଢ଼ିବା, ଶ୍ରୁତିମଧୁର ଗୀତ ଶୁଣିବା ଇତ୍ୟାଦି। କାରଣ ଗର୍ଭବତୀଙ୍କ ବ୍ୟବହାର ଗର୍ଭସ୍ଥ ସନ୍ତାନ ଉପରେ ପଡ଼େ ବୋଲି ସାଧାରଣ ମହିଳାମାନଙ୍କ ଧାରଣା ରହିଛି। କେବଳ ପୁରାଣ କହୁନାହିଁ ବରଂ ବିଜ୍ଞାନ ମଧ୍ୟ ପ୍ରମାଣିତ କରୁଛି।

ବର୍ତ୍ତମାନ ସମୟରେ ଇଇଜି ପରୀକ୍ଷାକୁ ନେଇ ସେପରି ଭୟଭୀତ ହେବାର କିଛି କାରଣ ନାହିଁ। ଏହା ଆପଣଙ୍କର ଆଗତ ଭବିଷ୍ୟତ କୁହାଯାଉଥିବା ପିଲାଟି ପାଇଁ ଅତ୍ୟନ୍ତ ଗୁରୁତ୍ୱପୂର୍ଣ୍ଣ। ତେବେ ଆଉ ଏକ ବିଶେଷ କଥା ହେଉଛି ପିଲାଟି ବେଳୁ ନବଜାତକର କୌଣସି ପ୍ରକାର ଅସ୍ୱାଭାବିକ ସ୍ଥିତି ଥିଲେ ଆପଣ ପ୍ରାରମ୍ଭିକ ସମୟରେ ଶିଶୁରୋଗ ବିଶେଷଜ୍ଞଙ୍କ ପରାମର୍ଶ ନେଇପାରନ୍ତି। ପିଲାମାନଙ୍କ ପରୀକ୍ଷା ନିରୀକ୍ଷା, ସ୍ୱାସ୍ଥ୍ୟ ବ୍ୟବସ୍ଥା ଓ ଖାଦ୍ୟପେୟ କଥା ନେଇ ଆଜିକାଲି ସୋସିଆଲ ମିଡ଼ିଆରେ ଅନେକ ତଥ୍ୟ ସବୁ ବାହାରୁଛି। ଏ ସବୁ ଡାକ୍ତରୀ ସିଦ୍ଧାନ୍ତରେ ନିର୍ଣ୍ଣୟ ହୋଇଛି କି ନାହିଁ ଭଲଭାବେ ବୁଝିବା କଥା। କୌଣସି କାନକୁହା କଥା କାହାଙ୍କଠାରୁ ଶୁଣି ପିଲାମାନଙ୍କର ସ୍ୱାସ୍ଥ୍ୟଗତ କ୍ଷେତ୍ରରେ ସାଲିସ କରନ୍ତୁ ନାହିଁ। ପିଲାମାନଙ୍କର ଉତ୍ତମ ସ୍ୱାସ୍ଥ୍ୟ ପାଇଁ ପ୍ରାରମ୍ଭିକ ସମୟରୁ ନିୟମିତ ଟିକା ଦିଅନ୍ତୁ ଏବଂ ସବୁଠାରୁ ଭଲହେବ ସରକାରୀ ଡାକ୍ତରଖାନାରେ ବିନା ମୂଲ୍ୟରେ ଏହି ସୁବିଧା ଗ୍ରହଣ କରିବା। ପିଲାମାନଙ୍କ ଶାରୀରିକ ଅସଂଗତି ବା ଶୁଣିବା କ୍ଷେତ୍ରରେ କୌଣସି ସମସ୍ୟା ଥିଲେ ମାନସିକ ଭାବେ ହତୋତ୍ସାହିତ ହୁଅନ୍ତୁ ନାହିଁ। ବରଂ ପ୍ରଥମରୁ ଡାକ୍ତରୀ ସହାୟତା ଦ୍ୱାରା ଏହାର ନିରାକରଣ ସମ୍ଭବ।

କନ୍‌ସଲଟାଣ୍ଟ ରେଡିଓଲୋଜିଷ୍ଟ,
ଏମ୍‌ଆର୍‌ଆଇ କେନ୍ଦ୍ର, ଶ୍ରୀରାମଚନ୍ଦ୍ର ଭଞ୍ଜ ମେଡିକାଲ କଲେଜ, କଟକ,
ମୋ:୯୪୩୭୦୨୩୪୪୩

ଏଇ ଭାରତରେ

ବୟସ ଅଧିକ ହେଲେ ମଧ୍ୟ ଦୃଢ଼ ଇଚ୍ଛାଶକ୍ତି ଓ ଏକାଗ୍ରତା ସଫଳତା ଆଡ଼କୁ ବାଟ କଢ଼ାଇ ନିଏ, ଯାହା ଦେଖିବାକୁ ମିଳିଛି ଆନ୍ଧ୍ରପ୍ରଦେଶ ବିଦ୍ୟା ସିଂଙ୍କ ଜୀବନରେ। ବୟସର ପ୍ରଭାବକୁ ପ୍ରତିହତ କରି ସେ ୫୯ ବର୍ଷ ବୟସରେ ପର୍ବତ ଆରୋହଣ ଆରମ୍ଭ କରିଥିଲେ। ଏବେ ତାଙ୍କ ବୟସ ୭୨। ୧୩ ବର୍ଷ ମଧ୍ୟରେ ସେ ବିଶ୍ୱର ୧୯ଟି ଉଚ୍ଚ ଶୃଙ୍ଗ ଆରୋହଣରେ ସଫଳ ହୋଇସାରିଲେଣି। ତେବେ ପୂର୍ବ ଲଦାଖର ମେଣ୍ଟକ କାଂଗ୍ରି(୬୨୫୦ମିଟର) ଓ ସ୍ପିତି ଭ୍ୟାଲିର ୟୁନାମ ପିକ(୬୧୧୧ ମିଟର) ଶୃଙ୍ଗ ଶୀର୍ଷରେ ପହଞ୍ଚିବା ତାଙ୍କର ଶ୍ରେଷ୍ଠ ସଫଳତା ବୋଲି କୁହାଯାଇପାରେ। ସବୁଠୁ ବଡ଼ କଥା ହେଉଛି ୭୨ ବର୍ଷ ବୟସରେ ବିଶ୍ୱର ସବୁଠୁ ବୟସ୍କା ମହିଳା ଭାବେ ବିଦ୍ୟା ଦକ୍ଷିଣ ଆଫ୍ରିକାର ମାଉଣ୍ଟ କିଲିମାଞ୍ଜାରୋ ଆରୋହଣ କରିବାରେ ସଫଳତା ହାସଲ କରିଛନ୍ତି । ପରିଣତ ବୟସରେ ଏଭଳି ଦୁଃସାହସିକ କାର୍ଯ୍ୟ ପାଇଁ ତାଙ୍କ ଅତୀତର ଓ ବର୍ତ୍ତମାନର ଫିଟନେସ ବହୁ ସାହାଯ୍ୟ କରିଛି। ମୁଖ୍ୟତଃ, ସେ କଲେଜ ଜୀବନରୁ ଟେନିସ ଖେଳୁଥିଲେ ଓ ମାଡ୍ରାସ ବିଶ୍ୱବିଦ୍ୟାଳୟ ଟିମ୍‌ର ମଧ୍ୟ ଅଧିନାୟକ ଥିଲେ। ଏହାସହ ସେ ସୁଇମିଂରେ ପଦକ ହାସଲ କରିଥିଲେ। କେବଳ ଏତିକିରେ ଅଟକି ନାହାନ୍ତି ବିଦ୍ୟା। ସେ ବିଭିନ୍ନ ସ୍ଥାନରେ ହାଫ୍ ମାରାଥନରେ ଭାଗ ନେଉଛନ୍ତ। ଦୀର୍ଘ ୧୩ ବର୍ଷ ହେଲା ସେ ସପ୍ତାହକୁ ଥରେ ୬୦ କି.ମି. ସାଇକେଲିଂ କରୁଛନ୍ତ।

ଚିରନ୍ତନୀ

ପୁରୁଣା ମେଘ ସହି ! ଆସଇ ନୂଆ ହୋଇ
କରିବି ନୂଆ କଥା ରଚନା ।
କହିବି ଜୀବନର ଗୋପନ କଥା ମୋର
ଲୁଚିଲା ଯେତେ କ୍ଷତ ଶୋଚନା । –(ବର୍ଷାରତି)

–କାଳିନ୍ଦୀ ଚରଣ ପାଣିଗ୍ରାହୀ

su|do|ku
Puzzles by Srikant Ghosh

ସୁ–ଡୋ–କୁ

						3		5
	8			2		4		
5	6						9	
3			2	1	4			
4					7			1
2		7	8					
9						6		2
8	4		5					
						5		4

ଏହାର ଉତ୍ତର ଆସନ୍ତାକାଲି ପ୍ରକାଶ ପାଇବ

ଉପରେ ପ୍ରଦତ୍ତ ସୁଡୋକୁର ଏପରି ସମାଧାନ କରିବାକୁ ହେବ, ଯେପରି ପ୍ରତ୍ୟେକ ଧାଡି, ସ୍ତମ୍ଭ ଓ ଆୟତାକାର ବାକ୍ସ ଭିତରେ ୧ରୁ ୯ ପର୍ଯ୍ୟନ୍ତ ଅଙ୍କ ରହିବ।

3	4	5	7	6	8	1	2	9
7	2	6	9	1	4	5	8	3
9	1	8	2	3	5	6	4	7
2	7	3	5	9	6	8	1	4
8	5	1	4	7	2	3	9	6
4	6	9	3	8	1	2	7	5
6	9	2	1	4	3	7	5	8
5	3	4	8	2	7	9	6	1
1	8	7	6	5	9	4	3

ବିନାୟକ ଇଂଲିଶ୍ ବିଦ୍ୟାଳୟର ପୁରସ୍କାର ବିତରଣ ଉତ୍ସବ

ଭୁବନ, ୧୪।୧ (ବିପିନ ବିହାରୀ ସେଠୀ)

ଭୁବନ ବିନାୟକ ଇଂଲିଶ୍ ବିଦ୍ୟାଳୟର ବାର୍ଷିକ କ୍ରୀଡ଼ା ପୁରସ୍କାର ବିତରଣ ଉତ୍ସବ ଅନୁଷ୍ଠିତ ହୋଇଯାଇଛି। ବିଭିନ୍ନ ପ୍ରତିଯୋଗିତାରେ ୨୦୦ରୁ ଊର୍ଦ୍ଧ୍ୱ ଛାତ୍ରୀଛାତ୍ର ଭାଗ ନେଇଥିଲେ। ଶ୍ରେଷ୍ଠ ଖେଳାଳିମାନଙ୍କୁ ଅତିଥିମାନେ ପୁରସ୍କୃତ କରିଥିଲେ। ଭୁବନ ବିଡିଓ ଆୟୁଷୀ ମହାପାତ୍ର ମୁଖ୍ୟ ଅତିଥି ଭାବେ ଯୋଗ ଦେଇଥିବା ବେଳେ ବିଦ୍ୟାଳୟ ପରିଚାଳନା କମିଟିର ପରାମର୍ଶଦାତା ନରହରି ସାହୁ ମୁଖ୍ୟବକ୍ତା ଓ ବିଦ୍ୟାଳୟ ପରିଚାଳନା କମିଟି ସମ୍ପାଦକ ସମୀର କୁମାର ସାହୁ, ବରିଷ୍ଠ କର୍ମକର୍ତ୍ତା ସନ୍ତୋଷ ପଟ୍ଟନାୟକ, ନୃସିଂହ ଚରଣ ସାହୁ ସମ୍ମାନିତ ଅତିଥି ଭାବେ ଯୋଗଦେଇଥିଲେ। ବିଦ୍ୟାଳୟର ଅଧକ୍ଷ କାମାକ୍ଷା ପ୍ରସାଦ ବେହେରା ସଭାପତିତ୍ୱ କରିଥିବା ବେଳେ ସହକାରୀ ଶିକ୍ଷୟିତ୍ରୀ ବିନୋଦିନୀ ପାତ୍ର କାର୍ଯ୍ୟକ୍ରମ ପରିଚାଳନା କରିଥିଲେ। ଶେଷରେ ସହକାରୀ ଶିକ୍ଷୟତ୍ରୀ ସ୍ୱପ୍ନିଳା ପ୍ରିୟଦର୍ଶିନୀ ବର୍ଦ୍ଧନ ଧନ୍ୟବାଦ ଅର୍ପଣ କରିଥିଲେ।

କପିଳାସରେ ଲକ୍ଷାଧିକ ଭକ୍ତଙ୍କ ସମାଗମ

ସୁନାବେଶରେ ଦର୍ଶନ ଦେଲେ ବାବା ଚନ୍ଦ୍ରଶେଖର

ଠାକୁରଙ୍କ ବେଢ଼ା ପରିକ୍ରମା କରାଯାଉଛି।

ଗଁଦିଆ,୧୪।୧(ବିଶ୍ୱ ମୋହନ ସାହୁ): ପ୍ରସିଦ୍ଧ ଶୈବପୀଠ କପିଳାସରେ ବୁଧବାର ମକର ସଂକ୍ରାନ୍ତି ଉପଲକ୍ଷେ ଲକ୍ଷାଧିକ ଭକ୍ତଙ୍କ ସମାଗମ ଦେଖିବାକୁ ମିଳିଥିଲା। ପ୍ରଭୁ ଶ୍ରୀଶ୍ରୀ ଚନ୍ଦ୍ରଶେଖର ଜୀଉଙ୍କଠାରେ ମକର ଭୋଗ ଲାଗିହେବା ସହ ପ୍ରଭୁ ସୁନାବେଶ (ନାଗଭରଣ ବେଶ)ରେ ଦର୍ଶନ ଦେଇଥିଲେ। ପ୍ରଭୁଙ୍କୁ ଦର୍ଶନ କରିବା ପାଇଁ ଜିଲା ଓ ଜିଲା ବାହାରୁ ଭକ୍ତଙ୍କ ସମାଗମ ଦେଖିବାକୁ ମିଳିଥିଲା। ସକାଳ ସମୟରେ ବାବାଙ୍କର ରୀତିନୀତି ଅନୁଯାୟୀ ସକାଳ ଧୂପ, ମଇଲମ ଲାଗି, ମଙ୍ଗଳଆଳତି, ବାଲଭୋଗ କାର୍ଯ୍ୟ ପୂଜକଙ୍କ ଦ୍ୱାରା ସମ୍ପନ୍ନ ହେବାପରେ ମଧ୍ୟାହ୍ନ ସମୟରେ ଠାକୁରଙ୍କର ଅନ୍ନ, ଖେଚୁଡ଼ି ଭୋଗ ହୋଇଥିଲା । ମଧ୍ୟାହ୍ନ ୧୨ଟା ଠାରୁ ପୂଜା ପଣ୍ଡା ଓ ସେବାୟତଙ୍କ ଦ୍ୱାରା ବିଶେଷ ପୂଜା ହୋଇ ବାବା ଚନ୍ଦ୍ରଶେଖରଙ୍କ ନାଗଭରଣ ବେଶ ସହିତ ମସ୍ତକରେ ସ୍ୱର୍ଣ୍ଣରେ ନିର୍ମିତ ପଞ୍ଚବକ୍ରୀ ମୁକୁଟ ପରିଧାନ ପରେ ରୁଦ୍ରାଭିଷେକ ଅନୁଷ୍ଠିତ ହୋଇଥିଲା। ଅପରାହ୍ନ ୧ଟା ସମୟରେ ପ୍ରଭୁଙ୍କ ପାଖରେ ମକର ଭୋଗ ଲାଗି ହୋଇଥିଲା। ପରେ ପ୍ରଭୁଙ୍କ ଚଳନ୍ତି ପ୍ରତିମା ୩ଥର ମନ୍ଦିର ବେଢ଼ା ପରିକ୍ରମା ପରେ ଭକ୍ତମାନଙ୍କୁ ଅପରାହ୍ନ ୧ଟା ୩୦ମିନିଟ୍ ସମୟରେ ବ୍ୟାରିକେଡ ମାଧ୍ୟମରେ ଧାଡିରେ ସୁବିଧା ଦର୍ଶନ ପାଇଁ ଛଡାଯାଇଥିଲା । ପୁଷ ପୂର୍ଣ୍ଣିମା, ମହାଶିବରାତ୍ରି ଓ ମକର ସଂକ୍ରାନ୍ତିରେ ସୁନାବେଶ ହୋଇଥାଏ ବୋଲି ମହାପ୍ରଭୁଙ୍କ ଶ୍ରୀଅଙ୍ଗ ଲାଗି ସେବାୟତ ଆଶୁତୋଷ ମହାପାତ୍ର ସୂଚନା ଦେଇଥିଲେ। ସୁରକ୍ଷା ଓ ଶାନ୍ତିଶୃଙ୍ଖଳା ବ୍ୟବସ୍ଥା ନିମନ୍ତେ ଗଁଦିଆ ଥାନା ଅଧିକାରୀ ପ୍ରତାପ ଚନ୍ଦ୍ର ଦଳେଇଙ୍କ ନିର୍ଦ୍ଦେଶକ୍ରମେ ଏସ୍‌ଆଇ ସୁଶ୍ରୀ ଆୟୁଷୀ, ଏଏସଆଇ ସୁକାନ୍ତି ସାହୁ, ଅଭୟ ନାୟକ, ସରୋଜିନୀ ମହାନ୍ତି, ପ୍ରଭାତ ନାୟକଙ୍କ ସମେତ ଏକ ପ୍ଲାଟୁନ ପୋଲିସ ଫୋର୍ସ ଉପସ୍ଥିତ ଥିଲେ।

ଫକୀର ମୋହନଙ୍କ ସାହିତ୍ୟକୃତି ଅବିସ୍ମରଣୀୟ

ଢେଙ୍କାନାଳ,୧୪।୧(ରତନ ନାୟାର)

ଢେଙ୍କାନାଳ ଜିଲା ଲେଖକ ସଂସଦ ପକ୍ଷରୁ ସଭାପତି ବସନ୍ତ କୁମାର ପଟ୍ଟନାୟକଙ୍କ ସଭାପତିତ୍ୱରେ ବ୍ୟାସକବି ଫକୀର ମୋହନଙ୍କ ଜୟନ୍ତୀ ବୁଧବାର ସଂସଦ ଭବନ ପରିସରରେ ପାଳିତ ହୋଇଯାଇଛି। କାର୍ଯ୍ୟକ୍ରମରେ ମୁଖ୍ୟ ଅତିଥି ଭାବେ ପରିବେଶବିତ୍ ପ୍ରଦ୍ୟୁମ୍ନ କୁମାର ରଥ ଯୋଗଦେଇ କହିଥିଲେ, ଫକୀର ମୋହନ ଥିଲେ ଜଣେ କାଳଜୟୀ ସ୍ରଷ୍ଟା। ସମ୍ମାନିତ ଅତିଥି ଭାବେ ଯୋଗଦେଇ ବରିଷ୍ଠ ଆଇନଜୀବୀ ଦୀପ୍ତିଶ ପ୍ରସାଦ ପଟ୍ଟନାୟକ କହିଲେ ଯେ, ସମାଜର ସଂସ୍କାର ରୂପକ ତଥ୍ୟ ଫକୀର ମୋହନ ତାଙ୍କର ଗଳ୍ପ ମାଧ୍ୟମରେ ପ୍ରତିପାଦିତ କରିଛନ୍ତି। ମୁଖ୍ୟବକ୍ତା ଭାବେ ଅବସରପ୍ରାପ୍ତ ପ୍ରଶାସନିକ ଅଧିକାରୀ ତପନ ଶତପଥୀ କହିଲେ ଯେ ଫକୀର ମୋହନଙ୍କ ସାହିତ୍ୟକୃତି ଓ ତାଙ୍କର ପ୍ରଶାସନିକ ଦକ୍ଷତା ଅବିସ୍ମରଣୀୟ। ସଭାପତି ବସନ୍ତ କୁମାର ପଟ୍ଟନାୟକ କହିଲେ ଯେ, ଫକୀର ମୋହନ ଏକାଧାରରେ ଭାଷା ସମ୍ରାଟ, ମୁଦ୍ରାକର, କବି, ଲେଖକ ଓ ପ୍ରଶାସକ ଥିଲେ। ଏହି ଉପଲକ୍ଷେ ସକାଳ ୮ଟା ସମୟରେ ଫକୀର ମୋହନଙ୍କ ସ୍ମୃତି ପୀଠରେ ଅତିଥି ଓ ସାହିତ୍ୟିକମାନେ ଫକୀର ମୋହନଙ୍କ ଫଟୋଚିତ୍ରରେ ପୁଷ୍ପମାଲ୍ୟ ଅର୍ପଣ କରିଥିଲେ। କାର୍ଯ୍ୟକ୍ରମକୁ ଜିଲା ଲେଖକ ସଂସଦର ସମ୍ପାଦକ ହୃଦାନନ୍ଦ ଦ୍ୱିବେଦୀ ସଂଯୋଜନା କରିଥିବା ବେଳେ ଡ. ମାନସୀ କର ଧନ୍ୟବାଦ ପ୍ରଦାନ କରିଥିଲେ। ଜ୍ୟୋତିର୍ମୟୀ ନାଥଙ୍କ ସଭାପତିତ୍ୱରେ ଅନୁଷ୍ଠିତ କବିତାପାଠ ମଧ୍ୟରେ ୮୬ଜଣ କବି ଓ କବୟିତ୍ରୀ ସ୍ୱରଚିତ କବିତାପାଠ କରିଥିଲେ। ସଂସଦର ପରିଚାଳନା ସମ୍ପାଦକ ଅଞ୍ଜନ କୁମାର ସାହୁ, ଉପେନ୍ଦ୍ର ରାଉତ, ଗୋଲକ ବିହାରୀ ବେହେରା ଓ ଲେଖକ ସଂସଦର ସଦସ୍ୟମାନେ ଉପସ୍ଥିତ ରହି ସହଯୋଗ କରିଥିଲେ ।

ଲେଖକ ସଂସଦ ପକ୍ଷରୁ ଫକୀର ମୋହନଙ୍କ ଜୟନ୍ତୀରେ ଯୋଗଦେଇଥିବା ଅତିଥିବୃନ୍ଦ।

ମା' ବାଙ୍କମୁଣ୍ଡୀ ଠାକୁରାଣୀ ପୀଠରେ ହିନ୍ଦୁ ସମ୍ମିଳନୀ

ଓଡ଼ାପଡ଼ା, ୧୪।୧ (ରଞ୍ଜିତ ନାୟକ)

ଓଡ଼ାପଡ଼ା ବ୍ଲକ ଇନ୍ଦିପୁର ଗ୍ରାମ ମା' ବାଙ୍କମୁଣ୍ଡୀ ଠାକୁରାଣୀ ପୀଠରେ ମକର ସଂକ୍ରାନ୍ତି ଅବସରରେ ବିଶାଳ ହିନ୍ଦୁ ସମ୍ମିଳନୀ ଅନୁଷ୍ଠିତ ହୋଇଯାଇଛି। ମୁଖ୍ୟବକ୍ତା ଶରତ ପାଣିଗ୍ରାହୀ, ଜିଲା ସଂଘ ଚାଳକ ଅଶୋକ ଭଞ୍ଜ, ପ୍ରଶାନ୍ତ ମିଶ୍ର, ଅଜିତ ବାରିକ, ପ୍ରମୋଦ ସାହୁ, ସନ୍ତୋଷ ପୁଷ୍ଟି, ଚିତ୍ତରଞ୍ଜନ ପୁଷ୍ଟି, ଜ୍ୟୋତିଶଙ୍କର ନାୟକ, ବସନ୍ତ ସ୍ୱାଇଁ, ଗଗନ ସାହୁ, ହରିହର ସାହୁଙ୍କ ସମେତ ବାଙ୍କମୁଣ୍ଡୀ ପରିଚାଳନା କମିଟିର ସଭାପତି ଅନ୍ତର୍ଯ୍ୟାମୀ ସାହୁ, ପ୍ରଶାନ୍ତ ବେହେରା, ମାନସ ପ୍ରଧାନ ପ୍ରମୁଖ ଯୋଗଦେଇଥିଲେ।

ସରାଙ୍ଗ ନବୋଦୟରେ ବ୍ୟାସକବି ଜୟନ୍ତୀ

ପରଜଙ୍ଗ, ୧୪।୧ (ନିଗମାନନ୍ଦ ଦଳବେହେରା): ପରଜଙ୍ଗ ବ୍ଲକ ସ୍ଥିତ ପିଏମଶ୍ରୀ ଜବାହର ନବୋଦୟ ବିଦ୍ୟାଳୟ ସରାଙ୍ଗ ପରିସରରେ ସଂକ୍ରାନ୍ତି ପୁରୁଷ ବ୍ୟାସକବି ଫକୀରମୋହନ ସେନାପତିଙ୍କ ଜୟନ୍ତୀ ପାଳିତ ହୋଇଯାଇଛି । ବିଦ୍ୟାଳୟର ଅଧକ୍ଷା ଡକ୍ଟର ପ୍ରତିମା ମିଶ୍ର ଶ୍ରଦ୍ଧା ସୁମନ ଅର୍ପଣ କରିଥିଲେ । ଓଡିଆ ଶିକ୍ଷକ ଡ. ପ୍ରଶାନ୍ତ କୁମାର ବିଶ୍ୱାଳଙ୍କ ରଚନା ଓ ନିର୍ଦ୍ଦେଶନାରେ ଦଶମ ଶ୍ରେଣୀର ୧୦ଜଣ ଛାତ୍ରୀ ହରପ୍ରିୟା ବିଶ୍ୱାଳ, ପାଣିନୀ ପୁଣ୍ୟ ସ୍ପନ୍ଦନା, ଦୀପିକା ଭୋଇ, ବିଶ୍ୱବନ୍ଦନା ବିଶ୍ୱାଳ, ଆଦ୍ୟା ଜ୍ଞାନଭଦ୍ରା ନାୟକ, ଅନନ୍ୟା ପ୍ରିୟଦର୍ଶିନୀ ପ୍ରଧାନ, ହରପ୍ରିୟା ମଲ୍ଲିକ, ଲିପ୍ସାରାଣୀ ପୁଷ୍ଟି, ସମ୍ରିତା ସାହୁ, ଶୋଭାଗିନୀ ଦେହୁରୀ ଲଘୁ ନାଟିକା 'ଏ ଆଇ ଯୁଗରେ ବ୍ୟାସକବି' ପରିବେଷଣ କରିଥିଲେ। ମଞ୍ଚ ସଞ୍ଚାଳନ ଏକାଦଶ ଶ୍ରେଣୀର ଛାତ୍ରୀ ଚିତ୍ରାଙ୍ଗଦା ସାହୁ କରିଥିବା ବେଳେ ହିନ୍ଦୀ ଶିକ୍ଷକ ସୀତାରାମ ରାୟ ଧନ୍ୟବାଦ ଅର୍ପଣ କରିଥିଲେ।

ଆରକ୍ଷୀ ନିରୀକ୍ଷକ ମନୋରଞ୍ଜନ ଦାଶ ସମ୍ମାନିତ

କାମାକ୍ଷାନଗର, ୧୪।୧ (ସୁଧୀର କୁମାର ପରିଡ଼ା)

ସ୍ଥାନୀୟ କନ୍ତାରିପାଟ ଗ୍ରାମର ଓଡ଼ିଶା ସ୍ୱତନ୍ତ୍ର ସଶସ୍ତ୍ର ବାହିନୀରେ କାର୍ଯ୍ୟରତ ଆରକ୍ଷୀ ନିରୀକ୍ଷକ ମନୋରଞ୍ଜନ ଦାଶଙ୍କୁ ଏକ ସ୍ୱତନ୍ତ୍ର ଉତ୍ସବରେ ସମ୍ମାନିତ କରାଯାଇଛି। ଓଡ଼ିଶା ପୋଲିସ ମୁଖ୍ୟାଳୟରେ ଆୟୋଜିତ ମହାନିର୍ଦ୍ଦେଶକଙ୍କ ପଦକ ପ୍ରଦାନ ଉତ୍ସବରେ ଉତ୍କୃଷ୍ଟ ସେବା ନିମନ୍ତେ ଦାଶଙ୍କୁ ପୋଲିସ ମହାନିର୍ଦ୍ଦେଶକ ଯୋଗେଶ ବାହାଦୂର ଖୁରାନିଆ ମାନପତ୍ର ସହ ଡିସ୍କ ପ୍ରଦାନ କରିଛନ୍ତି। ଦାଶ ଜଣେ ସରଳ, ନିଷ୍କପଟ, ମିଷ୍ଟଭାଷୀ ଓ ଦକ୍ଷ ପୁଲିସ ଅଧିକାରୀ। ପ୍ରକାଶଥାଉ କି, ଇନ୍ସପେକ୍ଟର ଦାଶ ବିଶିଷ୍ଟ ସାହିତ୍ୟିକ ଡଃ ରାମଚନ୍ଦ୍ର ଦାଶଙ୍କ ଜ୍ୟେଷ୍ଠ ପୁତ୍ର ଓ ମଠକରଗୋଳା ମହାବିଦ୍ୟାଳୟର ଅଧକ୍ଷ ପ୍ରଫେସର ଚିତ୍ତରଞ୍ଜନ ଦାଶଙ୍କ ଜ୍ୟେଷ୍ଠ ଭ୍ରାତା ଅଟନ୍ତି।

୩ ବଖରା ଜଳିଗଲା

ଭୁବନ, ୧୪।୧ (ବିପିନ ବିହାରୀ ସେଠୀ): ଭୁବନ ବ୍ଲକ ଧଳପଡ଼ା ପଞ୍ଚାୟତ ସେନନ୍ଦା ଗ୍ରାମର ଗୁରୁପଦ ପଣ୍ଡାଙ୍କ ଘରେ ବୁଧବାର ସନ୍ଧ୍ୟାରେ ଅଗ୍ନିକାଣ୍ଡ ଘଟି ୩ ବଖରା ଜଳିଯାଇଛି। ଘରେଥିବା ସମସ୍ତ ଆସବାବପତ୍ର ସହିତ ୩୦ କୁଇଣ୍ଟାଲ ଧାନ ପୋଡି ପାଉଁଶ ହୋଇଯାଇଛି । ଭୁବନ ଦମକଳ ବାହିନୀ ଘଟଣାସ୍ଥଳରେ ପହଞ୍ଚିବା ବେଳକୁ ସମସ୍ତ ଆସବାବ ପତ୍ର ଜଳିଯାଇଥିଲା । ବିଳମ୍ବରେ ଦମକଳ ଗାଡ଼ି ପହଞ୍ଚିବାରୁ ଲୋକମାନଙ୍କ ମଧ୍ୟରେ ଉତ୍ତେଜନା ପ୍ରକାଶ ପାଇଥିଲା।

ବ୍ରାହ୍ମଣୀ ପବ୍ଲିକ ସ୍କୁଲର ବାର୍ଷିକ ଉତ୍ସବ 'ସ୍ପନ୍ଦନ'

ଓଡାପଡା, ୧୪।୧ (ରଞ୍ଜିତ ନାୟକ)

ଓଡାପଡା ବ୍ଲକ ଖଡ଼ଗପ୍ରସାଦ ଗ୍ରାମରେ ଥିବା ବ୍ରାହ୍ମଣୀ ପବ୍ଲିକ ସ୍କୁଲରେ ୨୦ତମ ବାର୍ଷିକ ଉତ୍ସବ 'ସ୍ପନ୍ଦନ' ଅନୁଷ୍ଠିତ ହୋଇଯାଇଛି। ଅଧକ୍ଷ ଡ. ନୀହାର ରଞ୍ଜନ ସିଂହ ଅତିଥି ମାନଙ୍କ ପରିଚୟ ପ୍ରଦାନ କରିଥିଲେ। ଡ. ଅବିନାଶ ସାମଲ ବିଦ୍ୟାଳୟର ଛାତ୍ରୀଛାତ୍ରମାନେ ଦେଶ ସୁରକ୍ଷାରେ ନିୟୋଜିତ ହୋଇ ବିଦ୍ୟାଳୟ ପାଇଁ ସୁନାମ ଆଣନ୍ତୁ ବୋଲି ମତବ୍ୟକ୍ତ କରିଥିଲେ। ୧୨ ବାଟାଲିୟନ ଓଡିଶା ଶାଖାର କମାଣ୍ଡାଣ୍ଟ ଆର.କେ.ବଳ, ବିକ୍ରମ କୁମାର ଧଳ, ମୁଖ୍ୟ ଅତିଥି ନବ କମ୍ପାନୀ ଲିମିଟେଡର ଉପ ସଭାପତି ଗିଅର ଆଡମିରାଲ ଭି.ରାଜଶେଖର ରାଓ, ମୁଖ୍ୟବକ୍ତା ଆଡିସନାଲ ଡିଷ୍ଟ୍ରିକ୍ଟ ମାଜିଷ୍ଟ୍ରେଟ (ଅନୁଗୋଳ) ଉଦୟ କୁମାର ମହାପାତ୍ର ନିଜର ସାରଗର୍ଭକ ମତ ଦେଇଥିଲେ। ସମ୍ମାନିତ ଅତିଥି ଭାବେ ଢେଙ୍କାନାଳ ସଦରର ପୂର୍ବତନ ବିଧାୟକ ସୁଧୀର କୁମାର ସାମଲ ଛାତ୍ରୀଛାତ୍ରଙ୍କ ପ୍ରତିଭାରେ ସନ୍ତୋଷ ପ୍ରକାଶ କରି ଭୂରିଭୂରି ପ୍ରଶଂସା କରିଥିଲେ। ବିଦ୍ୟାଳୟର ସଭାପତି, ବିଶିଷ୍ଟ ଶିଳ୍ପପତି ତଥା ସାମାଜିକ କର୍ମୀ ଗଙ୍ଗାଧର ସାମଲ, ଆଦର୍ଶ ଇଣ୍ଟର ନ୍ୟାଶନାଲ ବିଦ୍ୟାଳୟର ଅଧକ୍ଷ ସୁରେନ୍ଦ୍ର କୁମାର ଭୋଇ, ନାଲ୍‌କୋ ଡିପିଏସର ଅଧକ୍ଷ ପ୍ରବୀଣ କୁମାର ଶର୍ମା, ବିଦ୍ୟାଳୟର ପରିଚାଳନା କମିଟି ସଦସ୍ୟ ବିଜୟ କୁମାର ଧଳ, ବିନୋଦ କୁମାର ସାହୁ, ନରେନ୍ଦ୍ର କୁମାର ସାହୁ, ଅହଲ୍ୟାବାଇ ସାହୁ ତଥା ଖଡଗପ୍ରସାଦ ପଞ୍ଚାୟତର ସରପଞ୍ଚ ସାବିତ୍ରୀ ଦଳେଇ ଯୋଗଦେଇ ବିଭିନ୍ନ ପ୍ରତିଯୋଗିତାରେ କୃତିତ୍ୱ ଅର୍ଜନ କରିଥିବା ଛାତ୍ରୀଛାତ୍ରଙ୍କୁ ପୁରସ୍କାର ବିତରଣ କରିଥିଲେ। ଶେଷରେ ବିଦ୍ୟାଳୟର ଉପାଧକ୍ଷ ନାରାୟଣ ପଣ୍ଡା ଧନ୍ୟବାଦ ଅର୍ପଣ କରିଥିଲେ।

ଓଡ଼ିଶା କୃଷକ ସଭା ଜିଲା ଶାଖାର ବୈଠକ

ଢେଙ୍କାନାଳ,୧୪।୧(ରତନ ନାୟାର)

ଓଡିଶା କୃଷକ ସଭାର ଢେଙ୍କାନାଳ ଜିଲା ଶାଖାର ଏକ ଗୁରୁତ୍ୱପୂର୍ଣ୍ଣ ବୈଠକ ସଭାପତି ବିଜୟ ସାହୁଙ୍କ ସଭାପତିତ୍ୱରେ କାମାକ୍ଷାନଗର ବ୍ଲକ୍ କନ୍ତିଓପୁଟସାହି ଗ୍ରାମପଞ୍ଚାୟତର କନ୍ତିଓ ଗ୍ରାମ ଶିବମନ୍ଦିର ପ୍ରାଙ୍ଗଣରେ ବୁଧବାର ଅନୁଷ୍ଠିତ ହୋଇଯାଇଛି । ଅଖିଳ ଭାରତ କିଷାନ ସଭା ସହ ସହବନ୍ଧିତ ଓଡିଶା କୃଷକ ସଭାର ରାଜ୍ୟ କର୍ମକର୍ତ୍ତା ବଦ୍ରିନାରାୟଣ ଦାସ ବୈଠକରେ ଯୋଗଦେଇ କୃଷି ଓ କୃଷକଙ୍କ ସମସ୍ୟା ନେଇ ଆଲୋଚନା କରିଥିଲେ। ବୈଠକରେ କାମାକ୍ଷାନଗର, ସଦର ବ୍ଲକ୍ ଓ କଙ୍କଡ଼ାହାଡ଼ ବ୍ଲକ୍‌ର କୃଷକମାନେ ଯୋଗଦେଇ ଆଲୋଚନାରେ ଭାଗନେଇଥିଲେ। କୃଷକଙ୍କର ସ୍ୱାର୍ଥ ରକ୍ଷା କରିବା ଜିଲାର ଆଡହକ କମିଟିର ନୂତନ ସଭ୍ୟଙ୍କୁ ଗ୍ରହଣ କରାଗଲା । ସାର, ବିହନ ଯୋଗାଣରେ ବ୍ୟାପକ ଅନିୟମିତତା, ଜଳସେଚନ ସଂପ୍ରସାରଣରେ ଚରମ ଅବହେଳା, ବିଶେଷକରି ହାତୀମାନଙ୍କ ଉପଦ୍ରବରେ କୃଷକଙ୍କର ମୃତ୍ୟୁ ଓ ଫସଲର କ୍ଷତିପୂରଣର ପ୍ରତିକାରରେ ସରକାରଙ୍କ ଉଦାସୀନତା, ବାରାହା, ମାଙ୍କଡ ଓ ବୁଲା ଷଣ୍ଢମାନଙ୍କ ଦ୍ୱାରା ବ୍ୟାପକ ଫସଲ ପନିପରିବା ଫସଲ ହାନୀ ପ୍ରତିକାର ନେଇ ଆଲୋଚନା ହୋଇଥିଲା। ସାଂପ୍ରତିକ ସ୍ଥିତିରେ ମଣ୍ଡିରେ ଧାନ ଦେବା ନେଇ ଚାଷୀ ସରକାରଙ୍କ ଅନିର୍ଦ୍ଦିଷ୍ଟ, ଅସ୍ଥିର ତଥା ଅବାସ୍ତବ ନୀତି ଭିତରେ ଦ୍ୱନ୍ଦ ଓ ଉଦ୍‌ବେଗରେ ରହୁଥିବା ନେଇ ଆଲୋଚନାରେ ମତପ୍ରକାଶ ପାଇଥିଲା । କୃଷକମାନଙ୍କୁ ସଂଗଠିତ କରି ଆନ୍ଦୋଳନାତ୍ମକ ପନ୍ଥା ଗ୍ରହଣ କରାଯିବା ନିମନ୍ତେ ବୈଠକରେ ସ୍ଥିର କରାଗଲା । ବୈଠକରେ ଜିଲାର ସରୋଜ ଶତପଥୀ, ଦିଲ୍ଲୀପ ବରାଳ, ଅକ୍ଷୟ ବରାଳ, ଚନ୍ଦ୍ରମଣି ସାହୁ, ବ୍ରଜବନ୍ଧୁ ସେଠୀ, ନିରାକାର ରାଉତ, ଧନେଶ୍ୱର ରାଉତ, ଶ୍ରୀକାନ୍ତ ସାହୁ, ପ୍ରାଣବନ୍ଧୁ ସିଂ, କୃପାସିନ୍ଧୁ ମହାନ୍ତି, ଗତିକୃଷ୍ଣ ମହାନ୍ତି, ସୁବ୍ରତ ସିଂ, ଗଣେଶ୍ୱର ସାହୁ, ଦିବ୍ୟସିଂ ସାହୁ, ଗଦାଧର ନାୟକ ଓ ବାସୁଦେବ ନାୟକ ପ୍ରମୁଖ ଯୋଗଦେଇ ଆଲୋଚନାରେ ଅଂଶଗ୍ରହଣ କରିଥିଲେ ।

ଢେଙ୍କାନାଳ କଲେଜର ପୁରସ୍କାର ବିତରଣ ଉତ୍ସବ

ଭଲ ମଣିଷ ହେବାକୁ ପରାମର୍ଶ

ଢେଙ୍କାନାଳ,୧୪।୧(ରତନ ନାୟାର)

ଢେଙ୍କାନାଳ କଲେଜର ପୁରସ୍କାର ବିତରଣ ଉତ୍ସବା ଅତିଥିଙ୍କ ଗହଣରେ ପୁରସ୍କୃତ ପ୍ରତିଭାମାନେ।

ଢେଙ୍କାନାଳ ସ୍ୱୟଂଶାସିତ ମହାବିଦ୍ୟାଳୟ ଓ ଉଚ୍ଚ ମାଧ୍ୟମିକ ବିଦ୍ୟାଳୟର ମିଳିତ ଆନୁକୂଲ୍ୟରେ ପ୍ରତିଭା ଅନ୍ୱେଷଣ ଓ ପୁରସ୍କାର ବିତରଣ କାର୍ଯ୍ୟକ୍ରମ ବୁଧବାର ମହାବିଦ୍ୟାଳୟର କୁଞ୍ଜବନ ପରିସରରେ ଅନୁଷ୍ଠିତ ହୋଯାଇଛି। ମୁଖ୍ୟ ଅତିଥି ଭାବେ ଅତିରିକ୍ତ ଜିଲାପାଳ ଲଳିତ ମୋହନ ବେହେରା ଯୋଗଦେଇ ଛାତ୍ରଛାତ୍ରୀଙ୍କୁ ସର୍ବନିମ୍ନ ଶିକ୍ଷାଗତ ଯୋଗ୍ୟତା ଭାବେ ସ୍ନାତକତୋର ଡିଗ୍ରୀ ହାସଲ କରିବାକୁ ପରାମର୍ଶ ଦେଇଥିଲେ। ମହାବିଦ୍ୟାଳୟର ଅଧକ୍ଷ ଡ. ପୂର୍ଣ୍ଣଚନ୍ଦ୍ର ବରାଳ କୃତୀ ଛାତ୍ରୀଛାତ୍ରଙ୍କୁ ପୁରସ୍କାର ପ୍ରଦାନ କରିବା ସହ ଛାତ୍ରୀଛାତ୍ରଙ୍କୁ ଭଲ ମଣିଷ ହୋଇ ସାମାଜିକ ଓ ସାଂସ୍କୃତିକ କାର୍ଯ୍ୟକ୍ରମରେ ଭାଗିଦାରୀ ହେବାକୁ ଆହ୍ୱାନ କରିଥିଲେ। କାର୍ଯ୍ୟକ୍ରମରେ ମହାବିଦ୍ୟାଳୟର ପ୍ରଶାସନିକ ଅଧିକାରୀ ଡ. ବିଭୁଦତ୍ତ ଦାସ, ପରୀକ୍ଷା ନିୟନ୍ତ୍ରକ ଡ. ସଞ୍ଜିତ୍ କୁମାର ମହାପାତ୍ର ଏବଂ ଡ. ରଜନୀକାନ୍ତ ଖୁଣ୍ଟିଆ ପ୍ରମୁଖ ଯୋଗଦେଇଥିଲେ। ଛାତ୍ର ସଂସଦର ଉପସଭାପତି ଡ. ଅକ୍ଷୟ କୁମାର ସେଠ ବାର୍ଷିକ ବିବରଣୀ ପାଠ କରିଥଲେ । ଢେଙ୍କାନାଳ ଉଚ୍ଚ ମାଧ୍ୟମିକ ବିଦ୍ୟାଳୟର ସଂସ୍କୃତି ପରିଷଦର କାର୍ଯ୍ୟନିର୍ବାହୀ ଅଧିକାରୀ ଅଧ୍ୟାପିକା ପୁଷ୍ପାଞ୍ଜଳି ମହାପାତ୍ର ବାର୍ଷିକ ବିବରଣୀ ପାଠ କରିଥିଲେ। ସ୍ନାତକ ଓ ସ୍ନାତକତୋର ଶ୍ରେଣୀର ନାଟ୍ୟ ସଂସଦର କାର୍ଯ୍ୟନିର୍ବାହୀ ଅଧିକାରୀ ଅଧ୍ୟାପକ ବିକାଶ ରଞ୍ଜନ ରାଣା ସଂସଦର ବାର୍ଷିକ ବିବରଣୀ ପାଠ କରିଥିଲେ। ଚଳିତବର୍ଷର ଶ୍ରେଷ୍ଠ ସ୍ନାତକ ଭାବେ ମନସ୍ତତ୍ତ୍ୱ ବିଭାଗର ଛାତ୍ରୀ ରାଜ ତରଙ୍ଗିଣୀ ପଣ୍ଡା, ଉଚ୍ଚ ମାଧ୍ୟମିକ ବିଦ୍ୟାଳୟର ସର୍ବୋଚ୍ଚ ନମ୍ବର ରଖିଥିବା ଛାତ୍ର ସୌମ୍ୟ ରଞ୍ଜନ ରଣା ଓ ସାଂସ୍କୃତିକ ବିଭାଗର ଶ୍ରେଷ୍ଠ କୃତୀ ପ୍ରତିଯୋଗୀ ଭାବେ ଶୁଭେନ୍ଦୁ ସାହୁଙ୍କୁ ସମ୍ବର୍ଦ୍ଧିତ କରାଯାଇଥିଲା। ପ୍ରବନ୍ଧ, ବକ୍ତୃତା, ଚିତ୍ରାଙ୍କନ, ଝୋଟି, ସଙ୍ଗୀତ ଓ ନାଟକ ଆଦି ପ୍ରତିଯୋଗିତାରେ କୃତିତ୍ୱ ହାସଲ କରିଥିବା ଛାତ୍ରୀଛାତ୍ରଙ୍କୁ ପୁରସ୍କୃତ କରାଯାଇଥିଲା। ୧୯୭୪ ମସିହା ପୁରାତନ ଛାତ୍ର ସଂଘ ପକ୍ଷରୁ ଉଚ୍ଚ ମାଧ୍ୟମିକ ବିଦ୍ୟା

ଓଡ଼ିଶା ସରକାର
ଜିଲ୍ଲାପାଳଙ୍କ କାର୍ଯ୍ୟାଳୟ, ଖୋର୍ଦ୍ଧା

ଘୋଷଣା

File No.PT3-COLKHD-LA-MISC-0076-2023 **LA Case No.03/2024**

Declaration No-2160 Dated 24.12.2025

No.XXXIII-30: ସର୍ବସାଧାରଣଙ୍କ ଅବଗତି ନିମନ୍ତେ, ନ୍ୟାୟୋଚିତ କ୍ଷତିପୂରଣ ଅଧିକାର ଏବଂ ଭୂ-ଅର୍ଜନ, ପୁନର୍ବାସ ଓ ଥଇଥାନ କ୍ଷେତ୍ରରେ ସ୍ୱଚ୍ଛତା ଆଇନ, ୨୦୧୩ (RFCTLAR & R Act.2013)ର ଧାରା ୧୯ର ଅଧିନିୟମ ୧ ଅନୁଯାୟୀ ଏହି ଘୋଷଣାନାମା ଦିଆଯାଉଅଛି ଯେ, ଉକ୍ତ ଆଇନର ଧାରା ୧୫(୨) ଅନୁସାରେ ଜିଲ୍ଲାପାଳଙ୍କ ଦ୍ୱାରା ପ୍ରଦତ୍ତ ରିପୋର୍ଟକୁ ବିବେଚନା କରି ରାଜ୍ୟ ସରକାରଙ୍କୁ ଏହି ଆଇନର ଧାରା ୨(୧) ପ୍ରକାରେ ପ୍ରତୀତ ହେଉଅଛି ଯେ, ମୌଜା-**ଭୁବନେଶ୍ୱର ସହର**, ୟୁନିଟ୍-୪୧, ଚନ୍ଦ୍ରଶେଖରପୁର, ଥାନା-ନିଉ କ୍ୟାପିଟାଲ, ତହସିଲ-ଭୁବନେଶ୍ୱର, ଜିଲ୍ଲା-ଖୋର୍ଦ୍ଧାରେ ନିମ୍ନସୂଚିତ 'କ' ତଫସିଲ ଜମି ଏକ ସାର୍ବଜନୀନ ଉଦ୍ଦେଶ୍ୟରେ ଯଥା ଗୁରୁ କେଳୁଚରଣ ପାର୍କଠାରୁ ପଟିଆ ରେଳ ଷ୍ଟେସନ୍ ପର୍ଯ୍ୟନ୍ତ CDP ରାସ୍ତା ନିର୍ମାଣ ନିମନ୍ତେ ସରକାର (Appropriate Government) ସରକାରୀ ବ୍ୟୟରେ ଏ ୧୧.୬୯୨ ଡିସିମିଲ ଭୂମି ଅଧିଗ୍ରହଣ ଆବଶ୍ୟକ ହେଉଅଛି ।

ଏହି ଭୂମି ଅଧିଗ୍ରହଣ ସମ୍ବନ୍ଧୀୟ ପ୍ରାରମ୍ଭିକ ବିଜ୍ଞପ୍ତି ନ୍ୟାୟୋଚିତ କ୍ଷତିପୂରଣ ଅଧିକାର ଏବଂ ଭୂ-ଅର୍ଜନ, ପୁନର୍ବାସ ଓ ଥଇଥାନ କ୍ଷେତ୍ରରେ ସ୍ୱଚ୍ଛତା ଆଇନ,୨୦୧୩ (RFCTLAR & R Act.2013)ର ଧାରା ୧୧ (୧) ଅନୁଯାୟୀ ବିଜ୍ଞପ୍ତି ସଂଖ୍ୟା ୧୭୮୯, ତା.୨୭.୧୨.୨୦୨୪ ରିଖରେ ପ୍ରକାଶିତ ହୋଇଅଛି ।

ପୁନଶ୍ଚ ଏହା ଘୋଷଣା କରାଯାଉଅଛି ଯେ ମୌଜା-**ଭୁବନେଶ୍ୱର ସହର** ୟୁନିଟ-୪୧ ଚନ୍ଦ୍ରଶେଖରପୁର, ଥାନା-ନିଉ କ୍ୟାପିଟାଲ, ତହସିଲ-ଭୁବନେଶ୍ୱର, ଜିଲ୍ଲା-ଖୋର୍ଦ୍ଧାରେ ବିସ୍ଥାପିତ ପରିବାର ନଥିବାରୁ ପୁନର୍ବାସ ଓ ଥଇଥାନ ନିମିତ୍ତ କୌଣସି ଜମି ଚିହ୍ନଟ ଓ ପୁନର୍ବାସ ଓ ଥଇଥାନ ଯୋଜନା ରୂପରେଖର ସାରମର୍ମ ଏଥିସହ ସଂଲଗ୍ନ କରାଯାଇନାହିଁ । ଅନୁମୋଦିତ ପୁନର୍ବାସ ଓ ଥଇଥାନ ଯୋଜନା ଜିଲ୍ଲାପାଳ ଏବଂ ପୁନର୍ବାସ ଓ ଥଇଥାନ ପ୍ରଶାସନ କାର୍ଯ୍ୟାଳୟରେ ଉପଲବ୍ଧ ଅଟେ । ଏହା ମଧ୍ୟ ଜିଲ୍ଲା ୱେବସାଇଟ http://www.khordha.nic.in ରେ ସର୍ବସାଧାରଣଙ୍କ ଅବଲୋକନ ପାଇଁ ଅପଲୋଡ କରାଯାଇଛି ।

ତଫସିଲ-କ
(ପ୍ରସ୍ତାବିତ ଭୂମି ଅଧିଗ୍ରହଣ ଅନୁସୂଚୀ)

ଜିଲ୍ଲା-ଖୋର୍ଦ୍ଧା ତହସିଲ-ଭୁବନେଶ୍ୱର

ଗ୍ରାମର ନାମ	ଗ୍ରାମାଞ୍ଚଳ /ସହରାଞ୍ଚଳ	ଖାତା ନଂ.	ପ୍ଲଟ ନଂ.	କିସମ	ପ୍ଲଟର ମୋଟ ରକବା	ଅଧିଗ୍ରହଣ ହେବାକୁ ଥିବା ଜମିର ରକବା	ରୟତଙ୍କ ନାମ
୧	୨	୩	୪	୫	୬	୭	୮
ମୌଜା-ଭୁବନେଶ୍ୱର ସହର ୟୁନିଟ-୪୧, ଚନ୍ଦ୍ରଶେଖରପୁର	ସହରାଞ୍ଚଳ	ଏଥିସହିତ ସଂଲଗ୍ନ	ଏଥିସହିତ ସଂଲଗ୍ନ	ଏଥିସହିତ ସଂଲଗ୍ନ	ଏ ୨୫.୪୯୪ ଡିସିମିଲ	ଏ ୧୧.୬୯୨ ଡିସିମିଲ	ଏଥି ସହିତ ସଂଲଗ୍ନ

ତଫସିଲ-ଖ
(ପୁନର୍ବାସ ନିମିତ୍ତ ଚିହ୍ନଟ ଭୂମି ଅନୁସୂଚୀ)

ଜିଲ୍ଲା-ଖୋର୍ଦ୍ଧା ତହସିଲ-ଭୁବନେଶ୍ୱର

ଗ୍ରାମର ନାମ	ଗ୍ରାମାଞ୍ଚଳ /ସହରାଞ୍ଚଳ	ଖାତା ନଂ.	ପ୍ଲଟ ନଂ.	କିସମ	ପ୍ଲଟର ମୋଟ ରକବା	ପୁନର୍ବାସ ନିମିତ୍ତ ଚିହ୍ନଟ ଜମିର ରକବା	ରୟତଙ୍କ ନାମ
୧	୨	୩	୪	୫	୬	୭	୮
ପ୍ରଯୁଜ୍ୟ ନୁହେଁ							

ଅଧିସୂଚନାର ବୈଧ ତାରିଖ- ୨୬.୧୨.୨୦୨୫ ।

ରାଜ୍ୟପାଳଙ୍କ ଆଦେଶକ୍ରମେ
ସ୍ୱା./-
ଜିଲ୍ଲାପାଳ, ଖୋର୍ଦ୍ଧା

ପ୍ରସ୍ତାବିତ ଭୂମି ଅଧିଗ୍ରହଣ ଅନୁସୂଚୀ
(ଗଡକଣ, ଚନ୍ଦ୍ରଶେଖରପୁର, ପଟିଆ ମୌଜାର ଗୁରୁ କେଳୁଚରଣ ପାର୍କଠାରୁ ପଟିଆ ରେଲୱେ ଷ୍ଟେସନ ପର୍ଯ୍ୟନ୍ତ CDP ରାସ୍ତା ନିର୍ମାଣ ନିମନ୍ତେ)
ଜିଲ୍ଲା-ଖୋର୍ଦ୍ଧା, ତହସିଲ-ଭୁବନେଶ୍ୱର,
ମୌଜା-ଭୁବନେଶ୍ୱର ସହର ୟୁନିଟ ୪୧ ଚନ୍ଦ୍ରଶେଖରପୁର

କ୍ରମିକ ନଂ.	ଖାତା ନଂ.	ପ୍ଲଟ ନଂ.	କିସମ	ପ୍ଲଟର ମୋଟ ରକବା	ଅଧିଗ୍ରହଣ ହେବାକୁ ଥିବା ଜମିର ରକବା	ରୟତଙ୍କ ନାମ
୧	୪୧୫	୬୮୭	ଶାରଦ-୨	ଏ.୦.୬୩୦ ଡି	ଏ.୦.୦୫୫ ଡି	ପ୍ରଭାକର ପରିଡା, ଶିବେନ୍ଦ୍ର ପରିଡା, ପଞ୍ଚାନନ ପରିଡା, ଛବିନ୍ଦ୍ର ପରିଡା, ଶତ୍ରୁଘ୍ନ ପରିଡା, ରାଜାରାଣୀ ଜେନା, କୁସୁମ ଜେନା, ସୁଷମାରାଣୀ ଜେନା, ପି:ଭୋଳାନାଥ ପରିଡା, ଶକୁନ୍ତଳା ପରିଡା, ସ୍ୱା:ଭାସ୍କର ପରିଡା, ବୀଣାପାଣି ସ୍ୱାଇଁ, ସୁକାନ୍ତି ବଳବନ୍ତରାୟ, ନିରଞ୍ଜନ ପରିଡା, ସୁରେଶ କୁମାର ପରିଡା, ପି:ଭାସ୍କର ପରିଡା, ପଦ୍ମାବତୀ ପରିଡା, ରଶ୍ମୀରଞ୍ଜନ ପରିଡା, ଦିନେଶ କୁମାର ପରିଡା, ନରେଶ କୁମାର ପରିଡା, ମହେଶ ନାରାୟଣ ପରିଡା, ପି:ରଜନୀକାନ୍ତ ପରିଡା, ଜା:ଖଣ୍ଡାୟତ, ବା:ପଟିଆ
୨	୮୧	୬୯୨	ଶାରଦ-୨	ଏ.୦.୧୪୦ ଡି	ଏ.୦.୦୨୫ ଡି	କାଶି ନାଏକ, ପି:ଚିନ୍ତା ନାଏକ, ହରି ନାଏକ, ପି:କାଳନ୍ଦୀ ନାଏକ, ଜା:ମେହେନ୍ତର, ବା:ପଟିଆ
୩	୬୧୧/ ୧୯୧୫	୬୯୩	ଶାରଦ-୨	ଏ.୦.୦୫୦ ଡି	ଏ.୦.୦୮୫ ଡି	ଶିବରାମ ନାୟକ, ଦୁଷ୍ମନ୍ତ ନାୟକ, ପି:ବିଶି ନାୟକ, ଜା:ମେହେନ୍ତର, ବା:ପଟିଆ
୪	୬୧୧/ ୩୮୨୮	୬୯୩/ ୧୦୯୫୫	ଶାରଦ-୨	ଏ.୦.୦୫୦ ଡି		ପ୍ରମିଳା କୁମାରୀ ପଲାର, ସ୍ୱା:ରଞ୍ଜନ କୁମାର ପଲାର, ଜା:ଖଣ୍ଡାୟତ, ବା:ଏଚ.ଆଇ.ଜି-ବି/୧୨୮, ବିଡିଏ ଡୁପ୍ଲେକ୍ସ କଲୋନୀ, ବରମୁଣ୍ଡା, ଥା-ଖଣ୍ଡଗିରି, ଭୁବନେଶ୍ୱର, ଜି-ଖୋର୍ଦ୍ଧା
୫	୬୧୧/ ୩୪୭୧	୬୯୩/ ୧୬୫୧	ଶାରଦ-୨	ଏ.୦.୦୭୦ ଡି	ଏ.୦.୦୭୦ ଡି	ରଞ୍ଜନ କୁମାର ପଲାର, ପି:ମୋହନ ଚରଣ ପଲାର, ଜା:ଖଣ୍ଡାୟତ, ବା:ପତରପୁର, ଥା:ରାଜକନିକା, ଜି:କେନ୍ଦ୍ରାପଡା
୬	୩୯୦	୬୯୫	ଶାରଦ-୨	ଏ.୦.୧୫୦ ଡି	ଏ.୦.୧୫୦ ଡି	ବୈକୁଣ୍ଠ ବାରିକ, ପି:ସୁଦାମ ବାରିକ, ଉର୍ମିଳା ବାରିକ, ସ୍ୱା:ପରମାନନ୍ଦ ବାରିକ, ଶରତ ବାରିକ, ସୌଭାଗ୍ୟ ବାରିକ, ସୌରଭ ବାରିକ, ପି:ପରମାନନ୍ଦ ବାରିକ, ଜା:ଭଣ୍ଡାରୀ, ବା:ପଟିଆ, ସଂଗୀତା ବାରିକ, ପି:ପରମାନନ୍ଦ ବାରିକ, ଜା:ଭଣ୍ଡାରୀ, ବା:ଦାଣ୍ଡମୁକୁନ୍ଦପୁର, ପିପିଲି, ପୁରୀ
୭	୧୧୬	୬୯୬	ଶାରଦ-୨	ଏ.୦.୦୯୦ ଡି	ଏ.୦.୦୪୫ ଡି	କୈଳାସ ବାରିକ, ଜଗବନ୍ଧୁ ବାରିକ, ପି:ଦାମ ବାରିକ, ଜା:ଭଣ୍ଡାରୀ, ବା:ପଟିଆ
୮	୬୧୧/ ୭୬	୬୯୬/ ୨୧୦୨	ଶାରଦ-୨	ଏ.୦.୦୯୦ ଡି		ପ୍ରଭାକର ପରିଡା, ଶିବେନ୍ଦ୍ର ପରିଡା, ପଞ୍ଚାନନ ପରିଡା, ଛବିନ୍ଦ୍ର ପରିଡା, ଶତ୍ରୁଘ୍ନ ପରିଡା, ରାଜାରାଣୀ ଜେନା, କୁସୁମ ଜେନା, ସୁଷମାରାଣୀ ଜେନା, ପି:ଭୋଳାନାଥ ପରିଡା, ଶକୁନ୍ତଳା ପରିଡା, ସ୍ୱା:ଭାସ୍କର ପରିଡା, ବୀଣାପାଣି ସ୍ୱାଇଁ, ସୁକାନ୍ତି ବଳବନ୍ତରାୟ, ନିରଞ୍ଜନ ପରିଡା, ସୁରେଶ କୁମାର ପରିଡା, ପି:ଭାସ୍କର ପରିଡା, ପଦ୍ମାବତୀ ପରିଡା, ରଶ୍ମୀରଞ୍ଜନ ପରିଡା, ଦିନେଶ କୁମାର ପରିଡା, ନରେଶ କୁମାର ପରିଡା, ମହେଶ ନାରାୟଣ ପରିଡା, ପି:ରଜନୀକାନ୍ତ ପରିଡା, ବା:ପଟିଆ

କ୍ରମିକ ନଂ.	ଖାତା ନଂ.	ପ୍ଲଟ ନଂ.	କିସମ	ପ୍ଲଟର ମୋଟ ରକବା	ଅଧିଗ୍ରହଣ ହେବାକୁ ଥିବା ଜମିର ରକବା	ରୟତଙ୍କ ନାମ
୯	୧୬୫	୬୯୭	ଶାରଦ-୨	ଏ.୦.୧୨୦ ଡି	ଏ.୦.୦୧୫ ଡି	ଜୟାନନ୍ଦ ମହାନ୍ତି, ପି:ଦାମ ମହାନ୍ତି, ପ୍ରବୋଧ କୁମାର ମହାନ୍ତି, ସୁବୋଧ କୁମାର ମହାନ୍ତି, କ୍ଷୀରୋଦ କୁମାର ମହାନ୍ତି, ପି:ଶ୍ୟାମ ମହାନ୍ତି, ଜା:କରଣ, ବା:ପଟିଆ
୧୦	୧୬୫	୬୯୮	ଶାରଦ-୨	ଏ.୦.୧୦୦ ଡି	ଏ.୦.୦୧୦ ଡି	ଜୟାନନ୍ଦ ମହାନ୍ତି, ପି:ଦାମ ମହାନ୍ତି, ପ୍ରବୋଧ କୁମାର ମହାନ୍ତି, ସୁବୋଧ କୁମାର ମହାନ୍ତି, କ୍ଷୀରୋଦ କୁମାର ମହାନ୍ତି, ପି:ଶ୍ୟାମ ମହାନ୍ତି, ଜା:କରଣ, ବା:ପଟିଆ
୧୧	୬୧୧/ ୧୯୯୪	୬୯୯/ ୬୧୮୯	ଶାରଦ-୨	ଏ.୦.୦୩୦ ଡି	ଏ.୦.୦୩୦ ଡି	ଗଣେଶ୍ୱର ଷଡଙ୍ଗୀ, ପି:ବାସୁଦେବ ଷଡଙ୍ଗୀ, ଜା:ବ୍ରାହ୍ମଣ, ବା:କୋଲରାମଦୁରାଇ, ଥା/ଜି-ଜଗତସିଂହପୁର
୧୨	୬୧୯/ ୨୨୨୭	୬୯୯/ ୭୪୪୮	ଶାରଦ-୨	ଏ ୦.୧୦୦ ଡି	ଏ.୦.୦୯୫ ଡି	ବିଜୁ ନରଭେନ୍, ସ୍ୱା:ସିଦ୍ଧାର୍ଥ ନରଭେନ୍, ବା:ପ୍ଲଟ ନଂ.B6/11 ୟୁନିଟ-୯, ଥା-ସହିଦନଗର, ଜି-ଖୋର୍ଦ୍ଧା
୧୩	୬୧୧/ ୧୯୧୫	୭୦୦	ଶାରଦ-୨	ଏ.୦.୦୮୦ ଡି	ଏ.୦.୦୮୦ ଡି	ଶିବରାମ ନାୟକ, ଦୁଷ୍ମନ୍ତ ନାୟକ, ପି:ବିଶି ନାୟକ, ଜା:ମେହେନ୍ତର, ବା:ପଟିଆ
୧୪	୬୧୧/ ୪୪୭୭	୭୦୧/ ୧୨୧୩୩	ଶାରଦ-୨	ଏ.୦.୦୭୫ ଡି	ଏ.୦.୦୦୫ ଡି	ସବିତା ମହାନ୍ତି, ସନ୍ତୋଷ କୁମାର ମହାନ୍ତି, ଜା:କରଣ, ବା:ପ୍ଲଟ ୮୭୪, ୮୭୫, ରଥଗଡ ସାହି, ପଟିଆ, ଥାନା- ଚନ୍ଦ୍ରଶେଖରପୁର, ଭୁବନେଶ୍ୱର, ଜିଲ୍ଲା-ଖୋର୍ଦ୍ଧା, ଶାଶ୍ୱତୀ ରାୟ, ସ୍ୱା:ସୁଜିତ କୁମାର ରାୟ, ଜା:ରାଜପୁତ, ବା:ପ୍ଲଟ ୭୭୧, ୭୭୨,ବ୍ରାହ୍ମଣସାହି, ଜଗନ୍ନାଥ ମନ୍ଦିର ପାଖ, ପଟିଆ, ଥାନା-ଚନ୍ଦ୍ରଶେଖରପୁର, ଭୁବନେଶ୍ୱର, ଜି-ଖୋର୍ଦ୍ଧା
୧୫	୩୨୨	୭୦୭	ଶାରଦ-୨	୦.୪୧୦	ଏ.୦.୨୯୦ ଡି	ବନଲତା ମହାନ୍ତି, ସ୍ୱା./-ପ୍ରଶାନ୍ତ କୁମାର ମହାନ୍ତି, ଜା:କରଣ, ବା:ପଟିଆ, ସସ୍ମିତା ମହାନ୍ତି, ସ୍ୱା:ସଞ୍ଜୟ କୁମାର ପାତ୍ର, ଜା:କରଣ, ବା:ଶହୀଦ ନଗର, ଭୁବନେଶ୍ୱର, ଶାଶ୍ୱତୀ ମହାନ୍ତି, ସ୍ୱା:ସତୀଶ ମହାନ୍ତି, ଜା:କରଣ, ବା:ସୋରୋ, ବାଲେଶ୍ୱର, ପ୍ରସନ୍ନ କୁମାର ମହାନ୍ତି, ପି:ବଂଶୀଧର ମହାନ୍ତି, ଜା:କରଣ, ବା:ପଟିଆ, ଥା-ଚନ୍ଦ୍ରଶେଖରପୁର, ଜି-ଖୋର୍ଦ୍ଧା, ଇତିଶ୍ରୀ ମହାନ୍ତି, ସ୍ୱା.:ଭବାନୀ ଶଙ୍କର ମହାନ୍ତି, ତନୁଶ୍ରୀ ମହାନ୍ତି, ଲକ୍ଷ୍ମୀପ୍ରିୟା ମହାନ୍ତି, ପି:ଭବାନୀ ଶଙ୍କର ମହାନ୍ତି, ଜା:କରଣ, ବା:ପଟିଆ
୧୬	୩୪୩	୭୦୮	ଶାରଦ-୨	୦.୧୨୦	ଏ.୦.୧୦୦ ଡି	ବନଲତା ମହାନ୍ତି, ସ୍ୱା./- ପ୍ରଶାନ୍ତ କୁମାର ମହାନ୍ତି, ଜା:କରଣ, ବା:ପଟିଆ, ସସ୍ମିତା ମହାନ୍ତି, ସ୍ୱା:ସଞ୍ଜୟ କୁମାର ପାତ୍ର, ଜା:କରଣ, ବା:ଶହୀଦ ନଗର, ଭୁବନେଶ୍ୱର, ଶାଶ୍ୱତୀ ମହାନ୍ତି, ସ୍ୱା:ସତୀଶ ମହାନ୍ତି, ଜା:କରଣ, ବା:ସୋରୋ, ବାଲେଶ୍ୱର, ପ୍ରସନ୍ନ କୁମାର ମହାନ୍ତି, ପି:ବଂଶୀଧର ମହାନ୍ତି, ଜା:କରଣ, ବା:ପଟିଆ, ଥା-ଚନ୍ଦ୍ରଶେଖରପୁର, ଜି-ଖୋର୍ଦ୍ଧା, ଇତିଶ୍ରୀ ମହାନ୍ତି, ସ୍ୱା:ଭବାନୀ ଶଙ୍କର ମହାନ୍ତି, ତନୁଶ୍ରୀ ମହାନ୍ତି, ଲକ୍ଷ୍ମୀପ୍ରିୟା ମହାନ୍ତି, ପି:ଭବାନୀ ଶଙ୍କର ମହାନ୍ତି, ଜା:କରଣ, ବା:ପଟିଆ
୧୭	୩୪୩	୭୦୯	ଶାରଦ-୨	୦.୧୦୦	ଏ.୦.୧୦୦ ଡି	ବନଲତା ମହାନ୍ତି, ସ୍ୱା./-ପ୍ରଶାନ୍ତ କୁମାର ମହାନ୍ତି, ଜା:କରଣ, ବା:ପଟିଆ, ସସ୍ମିତା ମହାନ୍ତି, ସ୍ୱା:ସଞ୍ଜୟ କୁମାର ପାତ୍ର, ଜା:କରଣ, ବା:ଶହୀଦ ନଗର, ଭୁବନେଶ୍ୱର, ଶାଶ୍ୱତୀ ମହାନ୍ତି, ସ୍ୱା:ସତୀଶ ମହାନ୍ତି, ଜା:କରଣ, ବା:ସୋରୋ, ବାଲେଶ୍ୱର, ପ୍ରସନ୍ନ କୁମାର ମହାନ୍ତି, ପି:ବଂଶୀଧର ମହାନ୍ତି, ଜା:କରଣ, ବା:ପଟିଆ, ଥା-ଚନ୍ଦ୍ରଶେଖରପୁର, ଜି-ଖୋର୍ଦ୍ଧା, ଇତିଶ୍ରୀ ମହାନ୍ତି, ସ୍ୱା:ଭବାନୀ ଶଙ୍କର ମହାନ୍ତି, ତନୁଶ୍ରୀ ମହାନ୍ତି, ଲକ୍ଷ୍ମୀପ୍ରିୟା ମହାନ୍ତି, ପି:ଭବାନୀ ଶଙ୍କର ମହାନ୍ତି, ଜା:କରଣ, ବା:ପଟିଆ
୧୮	୫୮୬	୭୧୦	ଶାରଦ-୨	୦.୨୩୦	ଏ.୦.୧୧୫ ଡି	ରଜନୀକାନ୍ତ ମହାନ୍ତି, ଜ୍ୟୋତି ରଞ୍ଜନ ମହାନ୍ତି, ନିରୋଦ ରଞ୍ଜନ ମହାନ୍ତି, ନଳିନୀ ପଟ୍ଟନାୟକ, ବିଦ୍ୟୁତପ୍ରଭା ମହାନ୍ତି, ପି:ସୁରେନ୍ଦ୍ର ମହାନ୍ତି, ନୀତି ବିଶୋଇ, ସ୍ୱା:ରଶ୍ମି ରଞ୍ଜନ ସାହୁ, ପ୍ରୀତି ବିଶୋଇ, ସ୍ୱା:ପ୍ରସନ୍ନ କୁମାର ସାମଲ, ସ୍ମୃତି ବିଶୋଇ, ସ୍ୱା:ପ୍ରସନଜିତ ଦେ, ଶୁଭଲକ୍ଷ୍ମୀ ମହାନ୍ତି, ସ୍ୱା:କ୍ଷୀତିରଞ୍ଜନ ମହାନ୍ତି, ସୌମ୍ୟରଞ୍ଜନ ମହାନ୍ତି, ଅଭିଷେକ ମହାନ୍ତି, ପି:କ୍ଷୀତିରଞ୍ଜନ ମହାନ୍ତି, ଜା:କରଣ, ବା:ପଟିଆ
୧୯	୩୪୩	୭୧୧	ଶାରଦ-୨	୦.୧୭୦	ଏ.୦.୧୭୦ ଡି	ବନଲତା ମହାନ୍ତି, ସ୍ୱା./-ପ୍ରଶାନ୍ତ କୁମାର ମହାନ୍ତି, ଜା:କରଣ, ବା:ପଟିଆ, ସସ୍ମିତା ମହାନ୍ତି, ସ୍ୱା:ସଞ୍ଜୟ କୁମାର ପାତ୍ର, ଜା:କରଣ, ବା:ଶହୀଦ ନଗର, ଭୁବନେଶ୍ୱର, ଶାଶ୍ୱତୀ ମହାନ୍ତି, ସ୍ୱା:ସତୀଶ ମହାନ୍ତି, ଜା:କରଣ, ବା:ସୋରୋ, ବାଲେଶ୍ୱର, ପ୍ରସନ୍ନ କୁମାର ମହାନ୍ତି, ପି:ବଂଶୀଧର ମହାନ୍ତି, ଜା:କରଣ, ବା:ପଟିଆ, ଥା-ଚନ୍ଦ୍ରଶେଖରପୁର, ଜି-ଖୋର୍ଦ୍ଧା, ଇତିଶ୍ରୀ ମହାନ୍ତି, ସ୍ୱା:ଭବାନୀ ଶଙ୍କର ମହାନ୍ତି, ତନୁଶ୍ରୀ ମହାନ୍ତି, ଲକ୍ଷ୍ମୀପ୍ରିୟା ମହାନ୍ତି, ପି:ଭବାନୀ ଶଙ୍କର ମହାନ୍ତି, ଜା:କରଣ, ବା:ପଟିଆ
୨୦	୫୧୧	୭୧୨	ଶାରଦ-୧	୦.୨୩୧	ଏ.୦.୩୫୦ ଡି	ଲୋକନାଥ ନାଏକ, ଦୁଃଖିଶ୍ୟାମ ନାଏକ, କଣ୍ଟୁରି ନାଏକ, କାଙ୍ଗାଳି ନାଏକ, ପି:କୁଞ୍ଜ ନାଏକ, ରାହାସ ନାଏକ, ଦାସ ନାଏକ, ପି:ମଦନ ନାଏକ, ଜା:ମେହେନ୍ତର, ବା:ପଟିଆ
୨୧	୬୧୧/ ୩୪୫୮	୭୧୨/ ୯୫୨୬	ଶାରଦ-୧	୦.୧୬୨		ଶୁଭମ ଇଷ୍ଟକନ ପ୍ରା.ଲିଃ HIG-B/128 ବିଡିଏ ଡୁପ୍ଲେକ୍ସ କଲୋନୀ, ବରମୁଣ୍ଡା, ଥା-ଖଣ୍ଡଗିରି, ଜି-ଖୋର୍ଦ୍ଧା, ମାର୍ଫତ ପରିଚାଳନା ନିର୍ଦ୍ଦେଶକ, ସାରଦା ପ୍ରସନ୍ନ ପଣ୍ଡା, ପି.ଜୟହରି ପଣ୍ଡା, ଜା.ବ୍ରାହ୍ମଣ, ବା:

କ୍ରମିକ ନଂ.	ଖାତା ନଂ.	ପ୍ଲଟ ନଂ.	କିସମ	ପ୍ଲଟର ମୋଟ ରକବା	ଅଧିଗ୍ରହଣ ହେବାକୁ ଥିବା ଜମିର ରକବା	ରୟତଙ୍କ ନାମ
୨୨	୬୧୧/ ୪୪୬୦	୭୧୨/ ୧୨୦୭୯	ଶାରଦ-୧	୦.୧୭୮		ଧଡି ନାୟକ, ପି:ଲୋକନାଥ ନାୟକ, ବା/ପୋ: ପଟିଆ, ଥାନା-ଚନ୍ଦ୍ରଶେଖରପୁର, ଜି-ଖୋର୍ଦ୍ଧା
୨୩	୬୧୧/ ୪୪୬୧	୭୧୨/ ୧୨୦୮୦	ଶାରଦ-୧	୦.୦୮୯		ରଞ୍ଜନା ନାୟକ, ସ୍ୱା:କେଶବ ନାୟକ, ସୁଶାନ୍ତ କୁମାର ନାୟକ, ପି:କେଶବ ନାୟକ, ବା:ପଟିଆ, ସୌଦାମିନୀ ଗୋଛାୟତ, ସ୍ୱା:ନରେନ୍ଦ୍ରନାଥ ଗୋଛାୟତ, ବା:ନିମାପଡା, ପୁରୀ, ପ୍ରଶାନ୍ତ କୁମାର ନାୟକ, ପି:କେଶବ ନାୟକ, ବା:ପଟିଆ
୨୪	୬୧୧/ ୨୪୩	୬୧୧/ ୧୬୭୦	ଶାରଦ-୧	୦.୦୮୨	ଏ.୦.୦୦୩ଡି	ଶ୍ରୀମତୀ ଜେନା, ସ୍ୱା:ଶ୍ରୀଧର ଜେନା, ବାବାଜୀ ଜେନା, ବୁକଦର ଜେନା, ପି:ଶ୍ରୀଧର ଜେନା, ଜା:ଖଣ୍ଡାୟତ, ବା:ପଟିଆ, ପ୍ରଭାସିନୀ ଜେନା, ସ୍ୱା:ରଶ୍ମିରଞ୍ଜନ ପ୍ରଧାନ, ଜା:ଖଣ୍ଡାୟତ, ବା:ପିତାପଲ୍ଲୀ, ଖୋର୍ଦ୍ଧା, ରେଣୁବାଳା ମୁଦୁଲି, ସ୍ୱା:ସଜି ମୁଦୁଲି, ଜା:ଖଣ୍ଡାୟତ, ବା:ତ୍ରିଶୁଳିଆ, କଟକ, ମେନକା ମହାନ୍ତି, ସ୍ୱା:ତନ୍ମୟ ମହାନ୍ତି, ଜା:ଖଣ୍ଡାୟତ, ବା:ନଖରା
୨୫	୪୧୫	୬୧୩	ଶାରଦ-୨	୦.୧୨୦	ଏ.୦.୨୨୫ଡି	ପ୍ରଭାକର ପରିଡା, ଶିବେନ୍ଦ୍ର ପରିଡା, ପଞ୍ଚାନନ ପରିଡା, ଛବିନ୍ଦ୍ର ପରିଡା, ଶତ୍ରୁଘ୍ନ ପରିଡା, ରାଜାରାଣୀ ଜେନା, କୁସୁମ ଜେନା, ସୁଷମାରାଣୀ ଜେନା, ପି:ଭୋଳାନାଥ ପରିଡା, ଶକୁନ୍ତଳା ପରିଡା, ସ୍ୱା:ଭାସ୍କର ପରିଡା, ବୀଣାପାଣି ସ୍ୱାଇଁ, ସୁକାନ୍ତି ବଳବନ୍ତରାୟ, ନିରଞ୍ଜନ ପରିଡା, ସୁରେଶ କୁମାର ପରିଡା, ପି:ଭାସ୍କର ପରିଡା, ପଦ୍ମାବତୀ ପରିଡା, ରଶ୍ମୀରଞ୍ଜନ ପରିଡା, ଦିନେଶ କୁମାର ପରିଡା, ନରେଶ କୁମାର ପରିଡା, ମହେଶ ନାରାୟଣ ପରିଡା, ପି:ରଜନୀକାନ୍ତ ପରିଡା, ଜା:ଖଣ୍ଡାୟତ, ବା:ପଟିଆ
୨୬	୬୧୧/ ୩୧୬୮	୬୧୩/ ୯୨୦୪	ଶାରଦ-୨	୦.୧୪୦		ଧୁଳେଶ୍ୱର ପରିଡା, ପି:ପୂର୍ଣ୍ଣ ପରିଡା, ବା:ପଟିଆ, ଥା-ଚନ୍ଦ୍ରଶେଖରପୁର, ଜି:ଖୋର୍ଦ୍ଧା
୨୭	୨୩୦	୬୧୪	ଶାରଦ-୨	୦.୨୧୦	ଏ.୦.୧୮୦ଡି	ଧୁଳେଶ୍ୱର ପରିଡା, ପି:ପୂର୍ଣ୍ଣ ପରିଡା, ଜା:ଖଣ୍ଡାୟତ, ବା:ପଟିଆ
୨୮	୬୧୧/ ୩୫୦୩	୬୨୧	ଶାରଦ-୧	୦.୧୨୦		ଶୁଭମ ଇଷ୍ଟକନ ପ୍ରା.ଲିଃ C/5, ବିଜେବି ନଗର, ଭୁବନେଶ୍ୱର ତରଫ ପରିଚାଳନା ନିର୍ଦ୍ଦେଶକ ଶାରଦା ପ୍ରସନ୍ନ ପଣ୍ଡା, ପି:ଜୟହରୀ ପଣ୍ଡା, ଜା:ବ୍ରାହ୍ମଣ, ବା:ପ୍ଲଟ ନଂ.୧୩୪୪, ଖରାଖିଆ ବୈଦ୍ୟନାଥ ଲେନ, ପୁରୁଣା ଭୁବନେଶ୍ୱର, ଥା-ଲିଙ୍ଗରାଜ, ଜି-ଖୋର୍ଦ୍ଧା
୨୯	୬୧୧/ ୨୦୫୧	୬୨୧/ ୬୨୭୫	ଶାରଦ-୧	୦.୧୨୦	ଏ.୦.୦୬୫ ଡି	ଅନ୍ତର୍ଯାମୀ ସାହୁ, ସାନ୍ତନୁ କୁମାର ସାହୁ, କ୍ଷେତ୍ରବାସୀ ସାହୁ, ପି:ବିନ୍ଧାଧର ସାହୁ, ଜା:ଥୋରିଆ, ବା:ଡମଣା, ଥା-ଚନ୍ଦ୍ରଶେଖରପୁର, ଜି-ଖୋର୍ଦ୍ଧା, ରମା ଦେଇ, ସ୍ୱା:ବିନ୍ଧାଧର ସାହୁ, ଲୋକେଶ ସାହୁ, ଲକ୍ଷ୍ମୀପ୍ରିୟା ସାହୁ, ପି:ଶୂନ୍ୟବାସୀ ସାହୁ, ଜା:ଥୋରିଆ, ବା:ଡମଣା, ପଞ୍ଚାନନ ସାହୁ, ପାଣ୍ଡବ କୁମାର ସାହୁ, ସବିତା ସାହୁ, ଶତ୍ରୁଘ୍ନ ସାହୁ, ପି:ବିନ୍ଧାଧର ସାହୁ, ଅଶୋକା ସାହୁ, ସ୍ୱା:ବଳରାମ ନାୟ

ক্রমিক নং.	ধাতা নং.	পৃষ্ঠ নং.	ক্রয়ন	প্রেত নামে ভাতপুত্র তাতপা	শ্মশ্রুহৃত্য লেখপুত্র শ্বশু ক্রমিক তাতপা	অগ্রতঙ্ক ভাগ
৪৮	২০৭৭	৮০৬	৪৩৪৭-৮	০.৯৩০	৩৮০.০৮০৫	ভাতপা ভেভেভা, ভগতপা ঘেভুঙ, তঁঙ্গা ঘেভাভাঙ, ঘেভুঙ ভেভেভা, ঘেভুঙ ভেভেভা, ভাতপা ভেভেভা, ভগতপা ভেভেভা, ঘেভুঙ ভেভেভা

ଶାବଳଭଙ୍ଗାଠାରେ ଫକୀର ମୋହନ ଜୟନ୍ତୀ

ଅନୁଗୋଳ,୧୪।୧(ଦିବ୍ୟଶାନ୍ତନୁ ନାଥ)

ଓଡ଼ିଆ ସାହିତ୍ୟର ଆଦିସ୍ରଷ୍ଟା, ବ୍ୟାସକବି ଫକୀରମୋହନ ସେନାପତିଙ୍କ ୧୮୪ ତମ ଜୟନ୍ତୀ ଅନୁଗୋଳ ଶାବଳଭଙ୍ଗାଠାରେ ଡିୱାଇଓ ଅନୁଗୋଳ ଆଞ୍ଚଳିକ କମିଟି ପକ୍ଷରୁ ପାଳିତ ହୋଇଯାଇଛି। ଆଞ୍ଚଳିକ କମିଟି ସଭାପତି ମଳୟ ବେହେରାଙ୍କ ସଭାପତିତ୍ୱରେ ଅନୁଷ୍ଠିତ ସଭାରେ କମିଟି ସମ୍ପାଦିକା ଜ୍ୟୋତ୍ସ୍ନା ସାମଲ, ଜିଲା ସଭାପତି ନିରଞ୍ଜନ ନାୟକ ଯୋଗଦେଇ ଫକୀରମୋହନଙ୍କ କାଳଜୟୀ ଗଳ୍ପଗୁଡିକ ସମ୍ପର୍କରେ ଆଲୋକପାତ କରିବା ସହ ତାଙ୍କର ଲେଖନି ଚାଳନା ତତ୍କାଳୀନ ସମାଜରେ ଥିବା ଅନ୍ଧବିଶ୍ୱାସ, କୁସଂସ୍କାର ବିରୋଧରେ ଶାଣିତ ଥିଲା ବୋଲି ପ୍ରକାଶ କରିଥିଲେ। ଅନ୍ୟମାନଙ୍କ ମଧ୍ୟରେ ସୁମନ୍ତ ବେହେରା, ବିନୋଦ ପରିଡ଼ା, ବିଜୟ ବେହେରା, ମହେଶ୍ୱର ମୁଦୁଲି ପ୍ରମୁଖ ଉପସ୍ଥିତ ଥିଲେ। ସେହିପରି ଶ୍ୟାମସୁନ୍ଦରପୁର ଠାରେ ମଧ୍ୟ ଜ୍ୟୋତ୍ସ୍ନା ସାମଲଙ୍କ ଉଦ୍ୟମରେ ଫକୀରମୋହନଙ୍କ ଏକ ଜୟନ୍ତୀ ସଭା ଅନୁଷ୍ଠିତ ହୋଇଯାଇଛି। ଅନ୍ୟମାନଙ୍କ ମଧ୍ୟରେ ଆରତି ଦେହୁରୀ, ପ୍ରାଣବନ୍ଧୁ ଦଳବେହେରା, ଅରୁଣ ଦେହୁରୀ, ଦ୍ରୋଣାଚାର୍ଯ୍ୟ ଭୋଇ, ଆନନ୍ଦ ଦେହୁରୀ ପ୍ରମୁଖ ଉପସ୍ଥିତ ଥିଲେ।

ବିଦ୍ୟାଳୟକୁ ନମ୍ବର ଓ୍ୱାନ କରି ଗଢ଼ିବାକୁ ଆହ୍ୱାନ

ଅନୁଗୋଳ,୧୪।୧(ମାନସ ବିଶ୍ୱାଳ)

କାର୍ଯ୍ୟକ୍ରମରେ ମଞ୍ଚାସୀନ ଅତିଥିମାନେ।

ଅନୁଗୋଳ ସହରସ୍ଥିତ ପିଏମ୍‌ଶ୍ରୀ ଅନୁଗୋଳ ସରକାରୀ ଉଚ୍ଚ ବିଦ୍ୟାଳୟରେ ମଙ୍ଗଳବାର ପିଏମ୍‌ଶ୍ରୀ ଉତ୍ସବ ଅନୁଷ୍ଠିତ ହୋଇଯାଇଛି। ମୁଖ୍ୟ ଅତିଥି ଭାବେ ଢେଙ୍କାନାଳ ଏମ୍‌ପି ରୁଦ୍ରନାରାୟଣ ପାଣି ଯୋଗଦେଇ ଲୁକ୍କାୟିତ ପ୍ରତିଭାଙ୍କୁ ଅନ୍ୱେଷଣ କରି ସେମାନଙ୍କୁ କିପରି ଆଗକୁ ନେଇ ଆଗାମୀ ଦିନରେ ସ୍ୱାବଲମ୍ବୀ କରାଯାଇପାରିବ ସେ ସମ୍ପର୍କରେ ସରକାରଙ୍କ ଉଦ୍ଦେଶ୍ୟର ଅବତାରଣା କରିଥିଲେ। ଅତିଥି ଭାବେ ଅନୁଗୋଳ ବିଧାୟକ ପ୍ରତାପ ଚନ୍ଦ୍ର ପ୍ରଧାନ ଯୋଗଦେଇ ବିଭିନ୍ନ ସମସ୍ୟା କିପରି ଦୂର କରାଯାଇ ବିଦ୍ୟାଳୟକୁ ଏକ ଐତିହ୍ୟ ସମ୍ପନ୍ନ ଶିକ୍ଷାନୁଷ୍ଠାନରେ ପରିଗଣିତ କରାଯିବ ସେ ବାବଦରେ ଚେଷ୍ଟା କରିବା ସହ ଏଥିରେ ଏମ୍‌ପିଙ୍କ ସହଯୋଗ କାମନା କରିଥିଲେ। ମୁଖ୍ୟବକ୍ତା ଭାବେ ନବକୃଷ୍ଣ ଚୌଧୁରୀ ଶିକ୍ଷକ ଶିକ୍ଷା ମହାବିଦ୍ୟାଳୟର ପ୍ରଫେସର ପୂର୍ଣ୍ଣଚନ୍ଦ୍ର ସାହୁ, ସମ୍ମାନିତ ଅତିଥି ଭାବେ ଜିଲ୍ଲା ଶିକ୍ଷାଧିକାରୀ ନିରଞ୍ଜନ ସାହୁ ଯୋଗଦେଇଥିଲେ। ପରେ ଅତିଥିମାନେ ଆକାଂକ୍ଷୀ ମେଳା, ଆକାଂକ୍ଷା ଛାତ୍ରପରିଷଦ ଓ ଦୋକାନ ମେଳା ଆଦି ପରିଦର୍ଶନ କରିଥିଲେ।

ଘରୁ ସୁନା ଗହଣା ଚୋରି ଅଭିଯୋଗ

ବଇଣ୍ଡା, ୧୪।୧ (ପରିକ୍ଷିତ ସାହୁ)

ଅନୁଗୋଳ ଜିଲା ଠାକୁରଗଡ଼ ଥାନା ତେନ୍ତୁଳିପଥର ଗ୍ରାମର ସୁଭଦ୍ରା ସାହୁଙ୍କ ଘରୁ ଲକ୍ଷାଧିକ ଟଙ୍କାର ସୁନା ଗହଣା ଚୋରି ହୋଇଥିବା ସୁଭଦ୍ରା ମଙ୍ଗଳବାର ଥାନାରେ ଅଭିଯୋଗ କରିଛନ୍ତି। ପୋଲିସ ନମ୍ବର ୯/୨୬ରେ ଏକ ମାମଲା ରୁଜୁ କରିଛି। ପୋଲିସ କହିଛି, ସୁଭଦ୍ରା ସମ୍ପର୍କୀୟଙ୍କ ଘରକୁ ବୁଲ ଯାଇଥିବାବେଳେ ସେହି ଗ୍ରାମର ଜଣେ ଯୁବକ ଏହି ଚୋରି କରିଥିବା ଅଭିଯୋଗରେ ଉଲ୍ଲେଖ କରାଯାଇଛି।

ମଦ ଜବତ, ୨ ଗିରଫ

ବଇଣ୍ଡା, ୧୪।୧ (ପରିକ୍ଷିତ ସାହୁ)

ହଣ୍ଡପା ଓ କିଶୋରନଗର ପୋଲିସ ମଙ୍ଗଳବାର ଚୋରା ମଦ ଜବତ କରିଛି। ଏଥିସହ ୨ ଜଣଙ୍କୁ ଗିରଫ କରିଛି। ହଣ୍ଡପା ପୋଲିସ ଗୁଣ୍ଡୁରିମୁଣ୍ଡା ଗ୍ରାମରେ ଚଢ଼ାଉ କରି ଟଙ୍କ ବେହେରାଙ୍କ ଘରୁ ୧୦ ଲିଟର ଚୋରା ମଦ ଜବତ କରାଯିବା ସହ ତାଙ୍କୁ ଗିରଫ କରିଛି। ସେହିପରି କିଶୋରନଗର ପୋଲିସ ଛତିଆମାଳ ଗ୍ରାମରେ ଚଢ଼ାଉ କରି ବୁନୁ ବାରିକଙ୍କ ଠାରୁ ୬ ଲିଟର ଦେଶୀ ମଦ ଜବତ ସହ ତାଙ୍କୁ ଗିରଫ କରିଛି। ଏ ନେଇ ଉଭୟ ଥାନାରେ ମାମଲା ରୁଜୁ କରାଯାଇଛି।

୬୦ ପାରାଲିଗାଲଙ୍କୁ ପ୍ରଶିକ୍ଷଣ

ପ୍ରଶିକ୍ଷଣ ଶିବିରରେ ମଞ୍ଚାସୀନ ଅତିଥିମାନେ।

ଅନୁଗୋଳ,୧୪।୧(ମାନସ ବିଶ୍ୱାଳ)

ଆଇନ ସେବା ସଂସ୍ଥା କ୍ଲାପ୍ ତରଫରୁ ଅନୁଗୋଳ ଜିଲା ପରିଷଦ ସମ୍ମିଳନୀ କକ୍ଷରେ ଜିଲା ଆଇନ ସେବା ପ୍ରାଧିକରଣ ସହଯୋଗରେ ପାରାଲିଗାଲ ସ୍ୱେଚ୍ଛାସେବୀମାନଙ୍କ ପାଇଁ ଏକ ଦିନିକିଆ ପ୍ରଶିକ୍ଷଣ ଅନୁଷ୍ଠିତ ହୋଇଯାଇଛି। ଏହି ପ୍ରଶିକ୍ଷଣରେ ୬୦ ଜଣ ପାରାଲିଗାଲ ଯୋଗଦେଇଥିଲେ। ବିଶ୍ୱ ଯୁବକେନ୍ଦ୍ରର ନିର୍ଦ୍ଦେଶକ ମନୋଜ କୁମାର ମହାପାତ୍ର ଯୋଗଦେଇ ୩ ନୂଆ ଆଇନ ଭାରତୀୟ ନ୍ୟାୟ ସଂହିତା ୨୦୨୩, ଭାରତୀୟ ନାଗରିକ ସୁରକ୍ଷା ସଂହିତା ୨୦୨୩ ଏବଂ ଭାରତୀୟ ସଂଖ୍ୟା ଅଧିନିୟମ ୨୦୨୩ ସମ୍ପର୍କରେ ବ୍ୟାପକ ସଚେତନତାର ଆବଶ୍ୟକ ନିମନ୍ତେ ଆଲୋଚନା କରିଥିଲେ। କ୍ଲାପ୍‌ର କ୍ରିମିନାଲ ଜଷ୍ଟିସ ପ୍ରୋଜେକ୍ଟର କୋଅର୍ଡିନେଟର ବିଜୟଶ୍ରୀ ବାରିକ ଯୋଗଦେଇ ପ୍ରଶିକ୍ଷଣର ଲକ୍ଷ୍ୟ, ଉଦ୍ଦେଶ୍ୟ ସମ୍ପର୍କରେ କହିଥିଲେ। ଏହି ଶିବିରରେ ଆଡଭୋକେଟ ଡ. ସଦାନନ୍ଦ ବାଗ, ଆଡଭୋକେଟ ଚନ୍ଦ୍ରଦେବ ପୁରୋହିତ ଏବଂ ଅନୁଗୋଳ ଜିଲା ଶିଶୁ ମଙ୍ଗଳ ସମିତି ସଦସ୍ୟ କଲ୍ୟାଣ କିଶୋର ମହାନ୍ତି ଯୋଗଦେଇ ପାରାଲିଗାଲମାନଙ୍କୁ ପ୍ରଶିକ୍ଷଣ ପ୍ରଦାନ କରିଥିଲେ।

ତାଳଚେରରେ ବିରାଟ ହିନ୍ଦୁ ସମ୍ମିଳନୀ

ତାଳଚେର,୧୪।୧ (ମନୋଜ ନନ୍ଦ)

ପବିତ୍ର ମକର ସଂକ୍ରାନ୍ତିରେ ତାଳଚେର ଚିତ୍ରକୁଟ ମନ୍ଦିର ପରିସରରେ ବିରାଟ ହିନ୍ଦୁ ସମ୍ମିଳନୀ ଅନୁଷ୍ଠିତ ହୋଇଯାଇଛି। ଏହି ହିନ୍ଦୁ ସମ୍ମିଳନୀରେ ଅନେକ ଆଧ୍ୟାତ୍ମିକ ସଙ୍ଗଠନ ଓ ମଠ ମନ୍ଦିରର ସାଧୁ ସନ୍ଥ ଉପସ୍ଥିତ ଥିଲେ। ଗାୟତ୍ରୀ ପରିବାରରୁ ସ୍ୱାଧୀ ଗାୟତ୍ରୀ ପଣ୍ଡା ଓ ସରୋଜ ଶତପଥୀ, ହରେଶ ଚନ୍ଦ୍ର ସାହୁ, ପୀତାମ୍ବର ବେହେରା, ଦୁଃଶାସନ ସାହୁ, ବାବା ଆନନ୍ଦ ଗୋପାଳ ଦାସ ଉପସ୍ଥିତ ଥିଲେ। ମୁଖ୍ୟବକ୍ତା ଭାବେ ରାଷ୍ଟ୍ରୀୟ ସୟଂସେବକ ସଂଘର ଜିଲ୍ଲା କାର୍ଯ୍ୟବାହ ଅନୀଲ କୁମାର ମହାନ୍ତି ଯୋଗଦେଇ ହିନ୍ଦୁତ୍ୱ ଓ ଆଜିର ଆହ୍ୱାନ ବିଷୟରେ ଆଲୋଚନା କରିଥିଲେ। ହିନ୍ଦୁ ସମ୍ମିଳନୀର ସଂଯୋଜକ ରଞ୍ଜିତ ମହାପାତ୍ର, କାର୍ଯ୍ୟକ୍ରମ ସହସଂଯୋଜକ ପର୍ଶୁରାମ ବାରିକ, ସନ୍ତୋଷ କୁମାର ସାହୁ, ସୂର୍ଯ୍ୟକାନ୍ତ ମହାନ୍ତି, ପ୍ରମୋଦ ଚନ୍ଦ୍ର କୁଣ୍ଡ, ଗିରିଧାରୀ ଶତପଥୀ, ଅଶୋକ ଲାଲ ଅଗ୍ରୱାଲ ପ୍ରମୁଖ କାର୍ଯ୍ୟକର୍ତ୍ତାଙ୍କ ତତ୍ତ୍ୱାବଧାନରେ ୧ ହଜାରରୁ ଊର୍ଦ୍ଧ ସ୍ଥାନୀୟ ଅଞ୍ଚଳବାସୀ ଯୋଗ ଦେଇଥିଲେ।

ପ୍ରାଥମିକସ୍ତରରୁ ଶିକ୍ଷାକୁ ମଜଭୁତ କରାଯାଉ

ବଇଣ୍ଡା, ୧୪।୧ (ପରିକ୍ଷିତ ସାହୁ)

କାର୍ଯ୍ୟକ୍ରମରେ ମଞ୍ଚାସୀନ ଅତିଥିମାନେ।

ପ୍ରାଥମିକସ୍ତରରୁ ଶିକ୍ଷାକୁ ମଜଭୁତ କରାଯିବା ଆବଶ୍ୟକ। ଏଥିପାଇଁ ଶିକ୍ଷକ, ଅଭିଭାବକମାନେ ଯତ୍ନବାନ ହୁଅନ୍ତୁ ବୋଲି ସୋମବାର କିଶୋରନଗର ବ୍ଲକ ବଇଣ୍ଡା ମହର୍ଷି ବିଦ୍ୟାମନ୍ଦିରର ବାର୍ଷିକ ଉତ୍ସବରେ ଯୋଗ ଦେଇଥିବା ଅତିଥିମାନେ ପ୍ରକାଶ କରିଛନ୍ତି। ବିଦ୍ୟାଳୟ ଅଧ୍ୟକ୍ଷ ସ୍ୱପ୍ନେଶ୍ୱର ସାହୁଙ୍କ ସଭାପତିତ୍ୱରେ ଅନୁଷ୍ଠିତ ଉତ୍ସବରେ ମୁଖ୍ୟ ଅତିଥି ଭାବେ ଜିଲା ପରିଷଦ ସଦସ୍ୟା ବିଷ୍ଣୁପ୍ରିୟା ପ୍ରଧାନ, ମୁଖ୍ୟବକ୍ତା ଭାବେ ସାମାଜିକ କର୍ମୀ ରଣଜିତ ପଟ୍ଟନାୟକ, ଅନ୍ୟତମ ଅତିଥି ଭାବେ ଅବସରପ୍ରାପ୍ତ ଆଇଆଇସି ଅର୍ଜୁନ କୁମାର ସାହୁ ଯୋଗ ଦେଇଥିଲେ। ରୋଜାଲିନ ସାହୁ ସଭା ପରିଚାଳନା କରିଥିବାବେଳେ ସନାତନ ସାହୁ ଧନ୍ୟବାଦ ଅର୍ପଣ କରିଥିଲେ। ବିଦ୍ୟାଳୟରେ ପୂର୍ବରୁ ଅନୁଷ୍ଠିତ ବିଭିନ୍ନ ପ୍ରତିଯୋଗିତାର କୃତୀ ଅର୍ଜନ ଛାତ୍ରୀଛାତ୍ରଙ୍କୁ ଅତିଥିମାନେ ପୁରସ୍କାର ବଣ୍ଟନ କରିଥିଲେ। ଦୀପ୍ତିମୟୀ ସାହୁ, ସତ୍ୟଭାମା ବେହେରା, ଇନ୍ଦ୍ରଜିତ ପ୍ରଧାନ, ରଶ୍ମିତା ପଣ୍ଡା, ଅନିତା ପ୍ରଧାନ, ଲକ୍ଷ୍ମୀପ୍ରିୟା ସାହୁ, ରୂପାଲୀ ସାହୁ, ନିହାରିକା ଦାସ ସହଯୋଗ କରିଥିଲେ।

ସଡ଼କ ସୁରକ୍ଷା ମାସ ପାଳିତ

ସନ୍ତ୍ରିଛକ୍‌ ୧୪।୧(ସନ୍ତୋଷ ପରିଡ଼ା)

ଅନୁଗୋଳ ଜିଲା ଟାଟା ପ୍ରୋଜେକ୍ଟ ଲିମିଟେଡ ଏବଂ ମହୀଧରପୁର ଫାଣ୍ଡି ପୋଲିସ ପକ୍ଷରୁ ଜାତୀୟ ସଡ଼କ ସୁରକ୍ଷା ମାସ ବୁଧବାର ପାଳିତ ହୋଇଯାଇଛି। ମହୀଧରପୁର ଫାଣ୍ଡି ଅଧିକାରୀ ମାନସ କୁମାର ମିଶ୍ର ଓ ଟାଟା ପ୍ରୋଜେକ୍ଟ ଲିମିଟେଡର ସେଫ୍‌ଟି ଅଫିସର ଲକ୍ଷ୍ମୀଧର ନାୟକଙ୍କ ନେତୃତ୍ୱରେ ଏହା ପାଳିତ ହୋଇଥିଲା। ସଡ଼କ ସୁରକ୍ଷା ପାଇଁ ସମସ୍ତେ କିଭଳି ଟ୍ରାଫିକ ନିୟମ ପାଳନ କରି ହେଲମେଟ ପିନ୍ଧିବେ, ସିଟବେଲ୍ଟ ଲଗାଇବେ ଓ ମଦ୍ୟପାନ କରି ଗାଡ଼ି ନ ଚଲାଇବା ସମ୍ପର୍କରେ ଲୋକଙ୍କୁ ଶୋଭାଯାତ୍ରା ମାଧ୍ୟମରେ ଅବଗତ କରାଯାଇଥିଲା। କାର୍ଯ୍ୟକ୍ରମରେ ଟ୍ରାଫିକ ନିୟମ ନ ମାନି ଗାଡ଼ି ଚଲାଉଥିବା ଚାଳକଙ୍କୁ ଗୋଲାପ ଫୁଲ ପ୍ରଦାନ କରାଯାଇଥିଲା। ଏଥିରେ ପୋଲିସ କର୍ମଚାରୀ, ଟାଟା ପ୍ରୋଜେକ୍ଟ ଲିମିଟେଡର ବିଭିନ୍ନ ଅଧିକାରୀ ଏବଂ ମହୀଧରପୁର ଡ୍ରାଇଭର ସଂଘର କର୍ମକର୍ତ୍ତା ପ୍ରମୁଖ ଉପସ୍ଥିତ ରହି ଲୋକଙ୍କୁ ସଡ଼କ ସୁରକ୍ଷା ଉପରେ ସଚେତନ କରିଥିଲେ।

ସଡ଼କ ସୁରକ୍ଷା ନିୟମ ସମ୍ପର୍କରେ ସଚେତନତା ସୃଷ୍ଟି କରାଯାଉଛି।

କଣିହାଁ ବ୍ଲକ ବିଜେଡି କମିଟି ଘୋଷଣା

ପବିତ୍ରନଗର,୧୪।୧(ନିରୋକ ପ୍ରଧାନ)

କଣିହାଁ ବ୍ଲକ ବିଜେଡିର ୩୦ ଜଣିଆ କମିଟି ଘୋଷଣା ହୋଇଛି। ଏହାକୁ ଦଳର ଶୀର୍ଷ ନେତୃତ୍ୱ ଅନୁମୋଦନ କରିଥିବା ବିଜୁ ଜନତା ଦଳର ବ୍ଲକ ସଭାପତି ପ୍ରଶାନ୍ତ କୁମାର ସାହୁ ସୂଚନା ଦେଇଛନ୍ତି। ଏହି କମିଟିରେ ମୋଟ ୨୧ଜଣ ରହିଛନ୍ତି। ଉପ ସଭାପତି ହେଲେ ରାମଚନ୍ଦ୍ର ପ୍ରଧାନ, ଇନ୍ଦ୍ରଜିତ ସାହୁ, ମହେଶ୍ୱର ସାମଲ, ନିର୍ମଳ ଚନ୍ଦ୍ର ସାହୁ, ସାଧାରଣ ସମ୍ପାଦକ ସୌଭାଗ୍ୟ ଚନ୍ଦ୍ର ପ୍ରଧାନ, କୋଷାଧ୍ୟକ୍ଷ ସୁଶାନ୍ତ ସାହୁ, ସମ୍ପାଦକ ଜୟନ୍ତ ପ୍ରଧାନ, ପ୍ରଭାକର ମହାନ୍ତି, ବାପୁଜୀ ସାହୁ। ନୂତନ କର୍ମକର୍ତ୍ତା ଆଗାମୀ ଦିନରେ ବିଜୁ ଜନତା ଦଳକୁ ଶକ୍ତିଶାଳୀ ଭାବେ ଗଢ଼ି ତୋଳିବେ ବୋଲି ବ୍ଲକ ସଭାପତି ସାହୁ ପ୍ରକାଶ କରିଛନ୍ତି।

ଦୁର୍ଘଟଣାରେ ଜଣେ ମୃତ, ୨ ଗୁରୁତର

ବନ୍ତଳା,୧୪।୧(ସୁଶିତ ସାହୁ)

ମକର ମେଳା ଦେଖି ଫେରୁଥିବାବେଳେ ଅନୁଗୋଳ ବ୍ଲକ ବନ୍ତଳା ଥାନା ପୁରୁଣାଗଡ କରମଙ୍ଗା ସାହିଠାରେ ବାଇକ୍ ଦୁର୍ଘଟଣାରେ ସୋରିଷପାଳ ଗ୍ରାମର ବସନ୍ତ ନାଏକ(୨୦)ଙ୍କ ମୃତ୍ୟୁ ହୋଇଛି। ସଂଗ୍ରାମ ନାଏକ, ପପୁନ ନାଏକ ଗୁରୁତର ହୋଇଛନ୍ତି। ପୋଲିସ ପହଞ୍ଚି ଦୁର୍ଘଟଣାଗ୍ରସ୍ତ ବାଇକ୍‌କୁ ଜବତ କରିବା ସହ ଏକ ମାମଲା ରୁଜୁ କରି ତଦନ୍ତ ଚଳାଇଛି।

ସମଲଠାରେ ଧାନ ମଣ୍ଡି ଉଦ୍‌ଘାଟିତ

ପବିତ୍ରନଗର,୧୪।୧(ନିରୋକ ପ୍ରଧାନ)

ଅନୁଗୋଳ ଜିଲା କଣିହାଁ ବ୍ଲକ ସମଲ ସମବାୟ ସମିତିଠାରେ ମଙ୍ଗଳବାର ଧାନମଣ୍ଡିର ଶୁଭାରମ୍ଭ ହୋଇଛି। ମୁଖ୍ୟ ଅତିଥି ଭାବେ ପାଲଲହଡ଼ା ବିଧାୟକ ଅଶୋକ ମହାନ୍ତି ଯୋଗଦାନ କରିଥିଲେ। ଅନୁଗୋଳ ସମବାୟ ସମିତି ଉପନିବନ୍ଧକ ଶରତ ଚନ୍ଦ୍ର ପାଣି, ତାଳଚେର ସହକାରୀ ନିବନ୍ଧକ ନିରଞ୍ଜନ ସେଠୀ, ଏୟୁସିସି ବ୍ୟାଙ୍କ ସଭାପତି ସନ୍ତୋଷ ପ୍ରଧାନଙ୍କ ସମେତ ଅନ୍ୟାନ୍ୟ ଅଧିକାରୀ, ସ୍ଥାନୀୟ ଲୋକ ପ୍ରତିନିଧି ଯୋଗଦାନ କରିଥିଲେ। ଏହି ମଣ୍ଡିରେ ସମଲ, ହରିହରପୁର ଓ କୁଲେଇ ପଞ୍ଚାୟତର ଚାଷୀ ଧାନ ବିକ୍ରୟ କରିପାରିବେ।

ସ୍ୱାସ୍ଥ୍ୟକେନ୍ଦ୍ର ପରିସରରୁ ପଲିଥିନ ସଫେଇ

ବଅଁରପାଳ,୧୪।୧(ସୁବାସ ସାହୁ)

ଅନୁଗୋଳ ଜିଲା ବଅଁରପାଳ ଗୋଷ୍ଠୀ ସ୍ୱାସ୍ଥ୍ୟକେନ୍ଦ୍ର ପରିସରରେ ରବିବାର ଶେଷ ଜୀବନ ସାଥୀ ଦାତବ୍ୟ ସଙ୍ଗଠନ ପକ୍ଷରୁ ସଫେଇ କରାଯାଇଛି। ସଙ୍ଗଠନ ପକ୍ଷରୁ ସଭାପତି ଶ୍ରୀମନ୍ତ କୁମାର ସାହୁଙ୍କ ନେତୃତ୍ୱରେ ସମସ୍ତ ସଦସ୍ୟ ଶିବରାମ ସାହୁ, ପ୍ରଦ୍ୟୁମ୍ନ ସାହୁ, ଅକ୍ଷୟ ସାହୁ, ପ୍ରକାଶ ସାହୁ, ପପୁନ ପ୍ରଧାନ, ସୁରେନ୍ଦ୍ର ସାହୁ, ମନ୍ଦର ସାହୁ, ଦୁଃଖବନ୍ଧୁ ମୁଦୁଲି, ଗୋବିନ୍ଦ ମୁଦୁଲି, କୈଳାସ ସାହୁ, ଛବି ମୁଦୁଲି, ସୁବ୍ରତ ସାହୁ ପ୍ରମୁଖ ସ୍ୱାସ୍ଥ୍ୟକେନ୍ଦ୍ର ପରିସରକୁ ସଫାସୁତୁରା କରିବା ସହ ପଲିଥିନ ମୁକ୍ତ କରିଥିଲେ। ସଙ୍ଗଠନର ଏପରି କାର୍ଯ୍ୟକୁ ମେଡିକାଲ କର୍ମଚାରୀଙ୍କ ସମେତ ସ୍ଥାନୀୟ ଜନସାଧାରଣ ପ୍ରଶଂସା କରିଛନ୍ତି। ମେଡିକାଲ ପକ୍ଷରୁ ଡାକ୍ତର ନିହାରିକା ସାହୁ, କର୍ମଚାରୀ ପଙ୍କଜ ବିଶ୍ୱାଳ ଉପସ୍ଥିତ ଥିଲେ। ସଭାପତି ଶ୍ରୀମନ୍ତ ପଲିଥିନର ଅପକାରିତା ବିଷୟରେ ଆଲୋଚନା କରିବା ସହ ମାସକୁ ଥରେ ଏପରି ସଫେଇ କାର୍ଯ୍ୟ କରିବାକୁ ସମସ୍ତ ସଦସ୍ୟଙ୍କୁ ଅନୁରୋଧ କରିଥିଲେ।

ପୂର୍ବ ତଟ ରେଳପଥ

ଟେଣ୍ଡର ବିଜ୍ଞପ୍ତି ST-OT-LHS-03-KUR-534, ତା.08.01.2026ରିଖ

କାର୍ଯ୍ୟର ନାମ : ଖୋର୍ଦ୍ଧା ରୋଡ଼ ମଣ୍ଡଳ ପରିସୀମା ଅଧିନସ୍ଥ କଟକ-ପାରାଦୀପ ଲାଇନରେ କନ୍ଦରପୁର-କଟକ ଷ୍ଟେସନ ମଧ୍ୟରେ କି.ମି. 429/20-22 ଠାରେ, ଦେଁତାରୀ-ତମକା ଷ୍ଟେସନ ମଧ୍ୟରେ ଲେଭେଲ କ୍ରସିଙ୍ଗ ନଂ. JD-1 (ରେଳବାଇ କି.ମି. 147/44-148/2), ମରଗଜପୁର-କନ୍ଦରପୁର ଷ୍ଟେସନ ମଧ୍ୟରେ ଲେଭେଲ କ୍ରସିଙ୍ଗ ନଂ. CP-8 (କି.ମି. 418/5-7), ଏବଂ ଲଖପୁରା-ଜେନାପୁର ମଧ୍ୟରେ କି.ମି. 346/7-9 ଠାରେ ଅନଧିକାର ପ୍ରବେଶ ସ୍ଥାନରେ ଅତିକ୍ରମଣକୁ ନିୟନ୍ତ୍ରଣ ଏବଂ ବର୍ତ୍ତମାନର ଜଗୁଆଳିଥିବା ଲେଭେଲ କ୍ରସିଙ୍ଗଗୁଡ଼ିକ ପରିବର୍ତ୍ତେ ସ୍ୱଳ୍ପ ଉଚ୍ଚତା ବିଶିଷ୍ଟ ଉପମାର୍ଗ (LHS)ର ବ୍ୟବସ୍ଥା ଏବଂ ନିର୍ମାଣ ।

ଟେଣ୍ଡର ମୂଲ୍ୟ : ₹ 1,43,17,146.29, EMD : ₹ 2,21,600/-

ବିଡ୍ ଆରମ୍ଭ ହେବା ତାରିଖ : ତା.16.01.2026ରିଖ

ଟେଣ୍ଡର ବନ୍ଦ ହେବା ତାରିଖ ଓ ସମୟ : ତା.30.01.2026ରିଖ 1100 ଘଟିକା ।

ଏହି ଇ-ଟେଣ୍ଡରଗୁଡ଼ିକ ନିମନ୍ତେ ଡାକ / ଲୋରିୟର / ପାକ୍ ଜରିଆରେ କିମ୍ବା ବ୍ୟକ୍ତିଗତ ରୂପେ ପଠାଯାଇଥିବା କୌଣସି ମାନୁଆଲ ପ୍ରସ୍ତାବ ଅଫର ଗ୍ରହଣଯୋଗ୍ୟ ହେବ ନାହିଁ, ଯଦ୍ୟପି ଏଗୁଡ଼ିକ ଫାର୍ମ (Firm)ର ଲେଟର ହେଡ୍‌ରେ ଦାଖଲ କରାଯାଇଥିବ । ଏହିଭଳି ସମସ୍ତ ମାନୁଆଲ ଅଫରଗୁଡ଼ିକ ଅବୈଧ ବୋଲି ଧରାଯିବ ଏବଂ କୌଣସି ବିଚାର ବିନା ବିଧିବଦ୍ଧ ରୂପେ ନାକଚ କରାଯିବ ।

ଉପରୋକ୍ତ ଇ-ଟେଣ୍ଡରର ସମସ୍ତ ବିବରଣୀ ଇ-ଟେଣ୍ଡର ନଥିପତ୍ର ସହିତ ୱେବ୍‌ସାଇଟ୍ www.ireps.gov.in ରେ ଉପଲବ୍ଧ ଅଟେ ।

ଦ୍ରଷ୍ଟବ୍ୟ : ଏହି ଇ-ଟେଣ୍ଡର ନିମନ୍ତେ ଜାରି କରାଯାଇଥିବା କୌଣସି ପରିବର୍ତ୍ତନ / ଶୁଦ୍ଧିପତ୍ରକୁ ଧ୍ୟାନ ଦେବା ନିମନ୍ତେ ଟେଣ୍ଡର ବନ୍ଦ ହେବା ତାରିଖର 15 ଦିନ ପୂର୍ବରୁ ୱେବ୍‌ସାଇଟକୁ ପୁନଃ ପରିଦର୍ଶନ କରିବା ପାଇଁ ଆଶାୟୀ ଟେଣ୍ଡରଦାତାମାନଙ୍କୁ ପରାମର୍ଶ ଦିଆଯାଉଅଛି ।

ବରିଷ୍ଠ ମଣ୍ଡଳ ସଙ୍କେତ ଏବଂ ଦୂରସଞ୍ଚାର ଯନ୍ତ୍ରୀ, ଖୋର୍ଦ୍ଧା ରୋଡ଼

PR-1007/Q/25-26

(ପୂର୍ବ ପୃଷ୍ଠାର ଅବଶିଷ୍ଟାଂଶ)

କ୍ରମିକ ନଂ.	ଖାତା ନଂ.	ପ୍ଲଟ ନଂ.	କିସମ	ପ୍ଲଟର ମୋଟ ରକବା	ଅଧିଗ୍ରହଣ ହେବାକୁ ଥିବା ଜମିର ରକବା	ରୟତଙ୍କ ନାମ
୯୨	୬୧୧/ ୨୭୬୦	୯୨୮	ଶାରଦ-୨	୦.୨୧୦	ଏ.୦.୦୦୫ଡି	ବନଲତା ମହାନ୍ତି, ସ୍ୱା./-ପ୍ରଶାନ୍ତ କୁମାର ମହାନ୍ତି, ଜା:କରଣ, ବା:ପଟିଆ, ସସ୍ମିତା ମହାନ୍ତି, ସ୍ୱା:ସଞ୍ଜୟ କୁମାର ପାତ୍ର, ଜା:କରଣ, ବା:ଶହୀଦ ନଗର, ଭୁବନେଶ୍ୱର, ଶାଶ୍ୱତୀ ମହାନ୍ତି, ସ୍ୱା:ସତୀଶ ମହାନ୍ତି, ଜା:କରଣ, ବା:ସୋରୋ, ବାଲେଶ୍ୱର, ପ୍ରସନ୍ନ କୁମାର ମହାନ୍ତି, ପି:ବଂଶୀଧର ମହାନ୍ତି, ଜା:କରଣ, ବା:ପଟିଆ, ଥା-ଚନ୍ଦ୍ରଶେଖରପୁର, ଜି-ଖୋର୍ଦ୍ଧା, ଇତିଶ୍ରୀ ମହାନ୍ତି, ସ୍ୱା:ଭବାନୀ ଶଙ୍କର ମହାନ୍ତି, ତନୁଶ୍ରୀ ମହାନ୍ତି, ଲକ୍ଷ୍ମୀପ୍ରିୟା ମହାନ୍ତି, ପି:ଭବାନୀ ଶଙ୍କର ମହାନ୍ତି, ଜା:କରଣ, ବା:ପଟିଆ
୯୩	୬୧୧/ ୩୫୩୭	୧୧୮୧	ଶାରଦ-୧	୦.୨୦୯	ଏ.୦.୨୦୯	ତୃପ୍

ପଦ ପୂରଣ ତତ୍ପରତା ଦେଖାଇଲା ଗୃହ ବିଭାଗ

ମୁଖ୍ୟମନ୍ତ୍ରୀଙ୍କ ନିର୍ଦ୍ଦେଶର ଆଜି ହେବ ସମୀକ୍ଷା

ଭୁବନେଶ୍ୱର,୧୪।୧ (ରବିନାରାୟଣ ଜେନା)

ଇଂଲିଶ ନୂଆବର୍ଷରେ ମୁଖ୍ୟମନ୍ତ୍ରୀ ମୋହନ ଚରଣ ମାଝୀ ପ୍ରଶାସନକୁ ଗତିଶୀଳ କରିବାପାଇଁ ଦେଇଥିବା ୧୫ ନିର୍ଦ୍ଦେଶ ମଧ୍ୟରୁ ଗୃହବିଭାଗ ତୃତୀୟ ବିନ୍ଦୁରେ ଥିବା ପଦ ପୂରଣ ନିର୍ଦ୍ଦେଶକୁ ଗୁରୁତ୍ୱ ଦେଇଛି। ମୁଖ୍ୟଶାସନ ସଚିବ ଅନୁ ଗର୍ଗ ଗୁରୁବାର ପୂର୍ବାହ୍ନ ୧୧ଟାରେ ଏହାର ସମୀକ୍ଷା କରିବାକୁ ରହିଥିବାରୁ ତରବରିଆ ଭାବେ ବିଭାଗ ପକ୍ଷରୁ ପଦ ପୂରଣକୁ ଗୁରୁତ୍ୱ ଦିଆଯାଇଛି।

ରାଜ୍ୟରେ ଗୃହବିଭାଗରେ କେତେ ମଞ୍ଜୁର ପଦ ରହିଛି ଏବଂ ସେଥିମଧ୍ୟରୁ ୨୦୧୯ ଜାନୁଆରୀରୁ ଅଦ୍ୟାବଧି ବର୍ଷୱାରି କେତେ ପୂରଣ ହୋଇଛି ସେନେଇ ଚିକିତ୍ସି ରିପୋର୍ଟ ଗୃହ ବିଭାଗ ପକ୍ଷରୁ ଲୋଡ଼ାଯାଇଛି। ଗୃହବିଭାଗ ସ୍ୱତନ୍ତ୍ର ସଚିବ ସୁବାସ ଚନ୍ଦ୍ର ଦାସ ମଙ୍ଗଳବାର ରାଜ୍ୟ ପୋଲିସ ମହାନିର୍ଦ୍ଦେଶକ(ଡିଜି)ଙ୍କ ସମେତ ଅଗ୍ନିଶମ ଡିଜି, ଡିଜି କାରାଗାର, ଓଡ଼ିଶା ପୋଲିସ ହାଉସିଂବୋର୍ଡ ଅଧ୍ୟକ୍ଷ, ଓଡ଼ିଶା ହାଇକୋର୍ଟ ରେଜିଷ୍ଟ୍ରାର, ନ୍ୟାୟିକ ଏକାଡେମୀ ନିର୍ଦ୍ଦେଶକ ଏବଂ ପବ୍ଲିକ ପ୍ରସିକ୍ୟୁଶନ ନିର୍ଦ୍ଦେଶକ ପ୍ରମୁଖଙ୍କୁ ପତ୍ର ଲେଖିଛନ୍ତି। ତେବେ ପୋଲିସ ଏସ୍‌ଆଇ ନିଯୁକ୍ତିରେ ମହାଦୁର୍ନୀତିକୁ ନେଇ ରାଜ୍ୟରେ ଏକପ୍ରକାର ଚହଳ ସୃଷ୍ଟି ହୋଇଛି। ନିଯୁକ୍ତି କଥା ଶୁଣିଲେ ଲୋକେ ଦୁର୍ନୀତି କଥା ଆଗେ ଚିନ୍ତା କରୁଛନ୍ତି। ଏଥର ସେଭଳି କିଛି ହେବ ନାହିଁ ତ ବୋଲି ଭାବୁଛନ୍ତି। ଏହି ପରିପ୍ରେକ୍ଷୀରେ ବିଭାଗ ପକ୍ଷରୁ ପଦ ପୂରଣକୁ ଗୁରୁତ୍ୱ ଦିଆଯିବାକୁ ନେଇ ବିଭିନ୍ନ ମହଲରେ ଚର୍ଚ୍ଚା ଜୋର ଧରିଛି।

ସ୍ୱତନ୍ତ୍ର ସଚିବ ପତ୍ରରେ ୩୯ଟି ବିନ୍ଦୁ ଉପରେ ବିଭାଗୀୟ ଅଧିକାରୀଙ୍କଠାରୁ ତଥ୍ୟ ଲୋଡ଼ିଛନ୍ତି। ସେ ଦର୍ଶାଇଛନ୍ତି, ୨୦୧୯ ସୁଦ୍ଧା ରାଜ୍ୟରେ କେତେ ପଦ କେଉଁ ବିଭାଗରେ ମଞ୍ଜୁର ହୋଇଥିଲା ଏବଂ କେତେ ପୂରଣ ହୋଇଛି ତା'ର ବର୍ଷୱାରି ତାଲିକା ଦିଅ। ଯଦି କୌଣସି କାରଣରୁ ପଦ ପୂରଣ ହୋଇପାରୁ ନାହିଁ ତାହାର ସମସ୍ୟା ସମ୍ପର୍କରେ ମଧ୍ୟ ବିଭାଗକୁ ଜଣାଅ। ଏହି ସମୟ ମଧ୍ୟରେ ଯଦି ଅଧିକ ପଦ ସୃଷ୍ଟି ହୋଇଛି ତାହାର ମଧ୍ୟ ବିସ୍ତୃତ ବିବରଣୀ ପ୍ରଦାନ କର। ସରକାରଙ୍କ ଏହି ନିର୍ଦ୍ଦେଶକୁ ନେଇ ମକର ସଂକ୍ରାନ୍ତି ଛୁଟିଦିନରେ ମଧ୍ୟ ସରକାରୀ କାର୍ଯ୍ୟାଳୟ ଖୋଲା ରହିଥିବା ପରିଲକ୍ଷିତ ହୋଇଛି। ସେହିପରି ୨୦୨୫ ଡିସେମ୍ବର ସୁଦ୍ଧା କେତେ ପଦ ସୃଷ୍ଟି ହେବା କଥା ଏବଂ ପୂରଣ ହେବା କଥା ସେ ସଂକ୍ରାନ୍ତରେ ଜଣାଇବାକୁ ମଧ୍ୟ ସ୍ୱତନ୍ତ୍ର ସଚିବ ପତ୍ରରେ ଦର୍ଶାଇଛନ୍ତି।

ଯୋଜନା କାର୍ଯ୍ୟକାରିତା ରିପୋର୍ଟ ଲୋଡ଼ିଲେ ମୁଖ୍ୟସଚିବ

ଭୁବନେଶ୍ୱର,୧୪।୧ (ରବିନାରାୟଣ ଜେନା)

ରାଜ୍ୟ ସରକାରଙ୍କ ପକ୍ଷରୁ କାର୍ଯ୍ୟକାରୀ ହୋଇଥିବା ବିଭିନ୍ନ ଜନହିତକର ଯୋଜନା ତୃଣମୂଳସ୍ତରରେ ବାସ୍ତବକ୍ଷେତ୍ରରେ କେତେଦୂର କାର୍ଯ୍ୟକାରୀ ହେଉଛି ସେନେଇ ମୁଖ୍ୟଶାସନ ସଚିବ ଅନୁ ଗର୍ଗ ସମ୍ପୃକ୍ତ ବିଭାଗୀୟ ସଚିବଙ୍କଠାରୁ ରିପୋର୍ଟ ଲୋଡ଼ିଛନ୍ତି। ମୁଖ୍ୟଶାସନ ସଚିବଙ୍କ ନିର୍ଦ୍ଦେଶକୁ ନେଇ ଯୋଜନା ଓ ସଂଯୋଜନା ବିଭାଗ ପକ୍ଷରୁ ସ୍ୱତନ୍ତ୍ର ସଚିବ ଡି. କେ. ଜେନା ସମ୍ପୃକ୍ତ ବିଭାଗୀୟ ସଚିବଙ୍କୁ ପତ୍ର ଲେଖି ଦର୍ଶାଇଛନ୍ତି, ସରକାରଙ୍କ ପକ୍ଷରୁ କାର୍ଯ୍ୟକାରୀ ହେଉଥିବା ଯୋଜନାର ରୂପରେଖ ସମ୍ପର୍କରେ ଚିକିତ୍ସି ରିପୋର୍ଟ ଦେବାକୁ ହେବ।

ମୁଖ୍ୟମନ୍ତ୍ରୀ ରାଜ୍ୟରେ ଯୋଜନାର ରୂପରେଖର ବାସ୍ତବ ସ୍ଥିତି ଜାଣିବାକୁ ଚାହିଁଛନ୍ତି। ଏହାକୁ ଦୃଷ୍ଟିରେ ରଖି ଯୋଜନାର ରିପୋର୍ଟ ପ୍ରଦାନ କରିବାକୁ ପତ୍ରରେ କୁହାଯାଇଛି। ଏହାସହିତ ଯୋଜନାର କାର୍ଯ୍ୟକାରିତା ଯେପରି ତ୍ୱରାନ୍ୱିତ ହେବ ସେଥିପାଇଁ ପ୍ରତି ତିନିମାସ, ୬ମାସ ଓ ବାର୍ଷିକ ସମୀକ୍ଷା କରିବାକୁ ହେବ। ଏହାସହିତ ଯଦି କୌଣସି ଯୋଜନା କାର୍ଯ୍ୟକାରିତାରେ ଅନ୍ତରାୟ ସୃଷ୍ଟି କରୁଛନ୍ତି ତେବେ ଦୃଢ଼ କାର୍ଯ୍ୟାନୁଷ୍ଠାନ ଗ୍ରହଣ କରିବାକୁ ମୁଖ୍ୟସଚିବ ନିର୍ଦ୍ଦେଶ ଦେଇଥିବା ପତ୍ରରୁ ଜଣାଯାଇଛି।

ସୂଚନାଯୋଗ୍ୟ, ରାଜ୍ୟରେ ଭାଜପା ସରକାର କ୍ଷମତାକୁ ଆସିବା ପରେ ୧୧ଟି ଯୋଜନା କାର୍ଯ୍ୟକାରୀ ହୋଇଛି। ସେଥିମଧ୍ୟରେ ମହିଳା ସଶକ୍ତୀକରଣ ଲାଗି 'ସୁଭଦ୍ରା', ଚାଷୀଙ୍କୁ ସଶକ୍ତୀକରଣ ପାଇଁ ଧାନ କୁଇଣ୍ଟାଲ ପିଛା ୮୦୦ ଟଙ୍କାର ଇନ୍‌ପୁଟ୍ ସବ୍‌ସିଡି, ୮୦ବର୍ଷରୁ ଊର୍ଦ୍ଧ୍ୱ ବୃଦ୍ଧା/ବୃଦ୍ଧଙ୍କୁ ୩,୫୦୦ଟଙ୍କାର ମାସିକ ଭତ୍ତା ଭଳି ଯୋଜନା ରହିଛି। ତେବେ ଆବାସ ଗୃହ ବଣ୍ଟନ, 'ବିକଶିତ ଗାଁ ବିକଶିତ ଓଡ଼ିଶା' ଯୋଜନା କିଭଳି ତ୍ୱରାନ୍ୱିତ ହୋଇପାରିବ ସେନେଇ ଗୁରୁତ୍ୱ ଦିଆଯାଇଛି। ଏହାବାଦ୍ ୨୦୨୭ ସୁଦ୍ଧା ସବୁ ଗାଁକୁ ପକ୍କା ସଡ଼କ ଏବଂ ବିଶୁଦ୍ଧ ପାନୀୟ ଜଳ ଯୋଗାଣ ଲାଗି ମଧ୍ୟ ମୁଖ୍ୟମନ୍ତ୍ରୀଙ୍କ ନିର୍ଦ୍ଦେଶକୁ କାର୍ଯ୍ୟକାରୀ କରିବା ଲାଗି ମୁଖ୍ୟସଚିବ ଗୁରୁତ୍ୱ ଦେଇଥିବା ଜଣାଯାଇଛି।

ଖେସଡ଼ା ଜଙ୍ଗଲରେ ହାତୀର ମୃତ୍ୟୁ

ବଇଣ୍ଡା,୧୪।୧(ପରିକ୍ଷିତ ସାହୁ)

ମରିପଡ଼ିଥିବା ଅଣ୍ଡିରା ହାତୀ।

ଅନୁଗୋଳ ଜିଲା କିଶୋରନଗର ବ୍ଲକ ବାମୁର ରେଞ୍ଜ କଦଳୀମୁଣ୍ଡା ଖେସଡ଼ା ଜଙ୍ଗଲରୁ ବୁଧବାର ଏକ ଅଣ୍ଡିରା ହାତୀର ମୃତଦେହ ଜବତ କରାଯାଇଛି। ୪ ଦିନ ତଳୁ ହାତୀଟି ପ୍ରାଣ ହରାଇଥିବା ଜଣାପଡ଼ିଥିଲେ ହେଁ ମୃତ୍ୟୁର ପ୍ରକୃତ କାରଣ ଜଣାପଡ଼ି ନାହିଁ। ସୂଚନା ଅନୁଯାୟୀ, ଉକ୍ତ ଜଙ୍ଗଲରେ ବୁଲୁଥିବା ଏକ ୧୫ ବର୍ଷୀୟ ଅଣ୍ଡିରା ହାତୀର ମୃତ୍ୟୁ ହୋଇଥିବା ବନ ବିଭାଗ ପାଟ୍ରୋଲିଂ ଟିମ୍ ଦେଖିବାକୁ ପାଇଥିଲା। ପରେ ଘଟଣାସ୍ଥଳରେ ଆର୍‌ସିସିଏଫ୍ ସଞ୍ଜୟ କୁମାର ସାଏ, ଆଠମଲ୍ଲିକ ଡିଏଫ୍‌ଓ ସନ୍ତୋଷ କୁମାର କପୁଲା, ବାମୁର ରେଞ୍ଜର ସ୍ୱାଧୀନ ସାମଲ ପହଞ୍ଚି ତଦନ୍ତ ଆରମ୍ଭ କରିଥିଲେ। ଅନୁଗୋଳ ଜିଲା ପ୍ରାଣୀଧନ ଚିକିତ୍ସା ବିଭାଗର ଡାକ୍ତର ପ୍ରଦୀପ୍ତ କୁମାର ସିଂ ପହଞ୍ଚି ହାତୀ ମୃତଦେହ ବ୍ୟବଚ୍ଛେଦ କରିବା ପରେ ସେଠାରେ ପୋତି ଦିଆଯାଇଥିଲା।

ମାଞ୍ଜାସୂତା ଲାଗି ଜଣେ ଗୁରୁତର, ଅନ୍ୟ ଜଣେ ଅଳ୍ପକେ ବର୍ତ୍ତିଲେ

ଢେଙ୍କାନାଳ,୧୪।୧ (ରତନ ନାୟାର)

ଢେଙ୍କାନାଳ ସହରର ପ୍ରମୁଖ ବଜାର ମନାବଜାର ଅଞ୍ଚଳରେ ବୁଧବାର ଅପରାହ୍ନରେ କିଛି ଯୁବକ ମାଞ୍ଜା ସୂତା ଲଗାଇ ଗୁଡ଼ି ଉଡ଼ାଉଥିଲେ। ସେହି ସମୟରେ ପ୍ରମୁଖ ରାସ୍ତାରେ ବାଇକ୍‌ରେ ଯାଉଥିବା ଅଭିଷେକ ସାହୁ(୨୩) ନାମକ ଜଣେ ଯୁବକଙ୍କ ମୁହଁରେ ମାଞ୍ଜାସୂତା ଲାଗିଯାଇଥିଲା। ଫଳରେ ତାଙ୍କର ନାକ ଓ ଆଙ୍ଗୁଠି କଟିଯାଇଥିଲା। ଗୁରୁତର ଅବସ୍ଥାରେ ତାଙ୍କୁ ଜିଲା ମୁଖ୍ୟ ଚିକିତ୍ସାଳୟରେ ଭର୍ତ୍ତି କରାଯାଇଛି। ତାଙ୍କ ଘର ସଦର ଥାନା ସାଇଁବିରି ଅଞ୍ଚଳରେ ବୋଲି ଜଣାପଡ଼ିଛି। ସେହିପରି ଏହି ଘଟଣାରେ ବାଜିଚୌକ ଅଞ୍ଚଳର ବ୍ରହ୍ମାନନ୍ଦ ସାହୁ ନାମକ ଜଣେ ଯୁବକ ଅଳ୍ପକେ ବର୍ତ୍ତି ଯାଇଛନ୍ତି। ଟାଉନ ପୋଲିସ ଘଟଣା ସ୍ଥଳରେ ପହଞ୍ଚି ତଦନ୍ତ ଆରମ୍ଭ କରଛି। ସହରରେ ଗୁଡ଼ ବିକ୍ରି ହେଉଥିବା ବିଭିନ୍ନ ଦୋକାନରେ ପୋଲିସ ଚଢ଼ାଉ କରି କିଛି ପରିମାଣରେ ମାଞ୍ଜା ସୂତାକୁ ଜବତ କରିଥିବା ଟାଉନ ଥାନା ଅଧିକାରୀ ପ୍ରଭାତ କୁମାର ସାହୁ କହିଛନ୍ତି।

ନୃସିଂହ ଚରଣ ଷଡ଼ଙ୍ଗୀଙ୍କୁ 'ବ୍ୟାସକବି ଫକୀରମୋହନ ଓଡ଼ିଆ ଭାଷା ସମ୍ମାନ'

ସମାଜର ସତ୍ୟତାକୁ ସାହିତ୍ୟରେ ପରପ୍ରକାଶ କରୁଥିଲେ ବ୍ୟାସକବି: ମନ୍ତ୍ରୀ

ଉତ୍ସବରେ ମନ୍ତ୍ରୀ ସୂର୍ଯ୍ୟବଂଶୀ ସୂରଜ ଡ. ନୃସିଂହ ଚରଣ ଷଡ଼ଙ୍ଗୀଙ୍କୁ 'ବ୍ୟାସକବି ଫକୀର ମୋହନ ଓଡ଼ିଆ ଭାଷା ସମ୍ମାନ' ପ୍ରଦାନ କରୁଛନ୍ତି।

ଭୁବନେଶ୍ୱର,୧୪।୧ (ସୌମ୍ୟରଞ୍ଜନ ରାଉତ)

ଓଡ଼ିଆ ଭାଷାର ପ୍ରଚାର ପ୍ରସାର, ଓଡ଼ିଆ ସାହିତ୍ୟ କ୍ଷେତ୍ରରେ ଉତ୍କୃଷ୍ଟ ତଥା ନିରନ୍ତର କାର୍ଯ୍ୟ, ଗବେଷଣା ଓ ସାମଗ୍ରିକ ସାହିତ୍ୟ କୃତି ପାଇଁ ଓଡ଼ିଶା ସାହିତ୍ୟ ଏକାଡେମୀ ପକ୍ଷରୁ ଗବେଷକ ତଥା ପ୍ରାବନ୍ଧିକ ଡ. ନୃସିଂହ ଚରଣ ଷଡ଼ଙ୍ଗୀଙ୍କୁ 'ବ୍ୟାସକବି ଫକୀର ମୋହନ ଓଡ଼ିଆ ଭାଷା ସମ୍ମାନ' ପ୍ରଦାନ କରାଯାଇଛି। ବ୍ୟାସକବିଙ୍କ ଜୟନ୍ତୀ ଅବସରରେ ବୁଧବାର ଓଡ଼ିଆ ଭାଷା, ସାହିତ୍ୟ ଓ ସଂସ୍କୃତି ବିଭାଗ ଆନୁକୂଲ୍ୟରେ ଜିକେସିଏମ୍ ଓଡ଼ିଶୀ ଗବେଷଣା କେନ୍ଦ୍ରଠାରେ ସ୍ୱତନ୍ତ୍ର ସମାରୋହ ଆୟୋଜିତ ହୋଇଥିଲା। ବିଭାଗୀୟ ମନ୍ତ୍ରୀ ସୂର୍ଯ୍ୟବଂଶୀ ସୂରଜ ଯୋଗଦେଇ ଡ. ଷଡ଼ଙ୍ଗୀଙ୍କୁ ୫ଲକ୍ଷ ଟଙ୍କା ପୁରସ୍କାର ରାଶି, ଅଙ୍ଗବସ୍ତ୍ର ଓ ତାମ୍ର ଫଳକ ପ୍ରଦାନ ପୂର୍ବକ ସମ୍ମାନିତ କରିଥିଲେ। ଏଥିସହ ଡ. ଷଡ଼ଙ୍ଗୀଙ୍କୁ ମନ୍ତ୍ରୀ ଅଭିନନ୍ଦନ ଜଣାଇବା ସହ ଏହି ସମ୍ମାନ ସାହିତ୍ୟ ଜଗତରେ ସାରସ୍ୱତ ସର୍ଜନା ଏବଂ ଗବେଷଣାକୁ ପ୍ରୋତ୍ସାହନ ଦେବ ବୋଲି କହିଛନ୍ତି।

ସୂର୍ଯ୍ୟବଂଶୀ କହିଲେ, ବ୍ୟାସକବି ଫକୀରମୋହନ ସମାଜର ସତ୍ୟତାକୁ ସାହିତ୍ୟରେ ପରିପ୍ରକାଶ କରୁଥିଲେ। ଆଜିର ସମୟରେ ମଧ୍ୟ ବ୍ୟାସକବିଙ୍କ ଲିଖିତ ଗଳ୍ପ, କବିତା ଓ ଉପନ୍ୟାସ ଓଡ଼ିଆ ଭାଷାକୁ ଜୀବନ୍ତ କରି ରଖିବା ସହ ଓଡ଼ିଆ ସାହିତ୍ୟର ପ୍ରଚାର ଓ ପ୍ରସାର ଦିଗରେ ଗୁରୁତ୍ୱପୂର୍ଣ୍ଣ ଭୂମିକା ନିର୍ବାହ କରୁଛି। ଆଜିର ଯୁବପିଢ଼ି ବ୍ୟାସକବି ଫକୀରମୋହନ ସେନାପତିଙ୍କ ଆଦର୍ଶରେ ଅନୁପ୍ରାଣିତ ହୋଇ ଆମ ଭାଷା ଓ ସାହିତ୍ୟକୁ ସମୃଦ୍ଧ କରିବା ଦିଗରେ ଯୋଗଦାନ ଦେବେ ବୋଲି ମନ୍ତ୍ରୀ ଆହ୍ୱାନ ଦେଇଛନ୍ତି।

ସେହିପରି ଡ. ଷଡ଼ଙ୍ଗୀ କହିଲେ, ବ୍ୟାସକବି ଫକୀରମୋହନଙ୍କ ସାହିତ୍ୟ କୃତି ସଦାସର୍ବଦା ତାଙ୍କୁ ପ୍ରେରଣା ଦେଇ ଆସିଛି। ଔପନ୍ୟାସିକ ନାଥାନିଏଲ୍‌ଙ୍କ ଲିଖିତ 'ଦି ହାଉସ୍ ଅଫ୍ ସେଭେନ୍ ଗାବେଲ୍ସ' ଏବଂ ଫକୀରମୋହନଙ୍କ ରଚିତ 'ଛ ମାଣ ଆଠଗୁଣ୍ଠ' ଉପନ୍ୟାସର ଏକ ତୁଳନାତ୍ମକ ଗବେଷଣା ଉପରେ ଡ. ଷଡ଼ଙ୍ଗୀ ମତ ରଖିଥିଲେ। ଏହି ଅବସରରେ ଏକାଡେମୀ ପକ୍ଷରୁ 'ରାଜକବି ଗୋବିନ୍ଦଭଞ୍ଜ ଗ୍ରନ୍ଥାବଳୀ' ଏବଂ 'ଜାନକୀ ବଲ୍ଲଭ ମହାନ୍ତି (ଭରଦ୍ୱାଜ)' ପୁସ୍ତକ ଉନ୍ମୋଚିତ ହୋଇଥିଲା। ଔପନ୍ୟାସିକ ଶାନ୍ତନୁ ଆଚାର୍ଯ୍ୟ, ସଂସ୍କୃତି ବିଭାଗର ସଚିବ ଡ. ବିଜୟ କେତନ ଉପାଧ୍ୟାୟ, ସ୍ୱତନ୍ତ୍ର ଶାସନ ସଚିବ ଦେବ ପ୍ରସାଦ ଦାଶ, ଏକାଡେମୀ ସଚିବ ଡ. ଚନ୍ଦ୍ର ଶେଖର ହୋତା ପ୍ରମୁଖ ଉପସ୍ଥିତ ଥିଲେ।

ପୋଲିସ ଗୋଡ଼ାଉଥିବା କାର୍ ଧକ୍କାରେ ୨ ଗୁରୁତର

- ■ଦୁର୍ଘଟଣାଗ୍ରସ୍ତଙ୍କୁ ବୌଦ୍ଧ ପୋଲିସ ଉଦ୍ଧାର ନ କରିବାରୁ ତାତିଲେ ଲୋକେ
- ■ରାସ୍ତାରୋକୋ, କିଆକଟା ଥାନା ଘେରାଉ

ଆଠମଲ୍ଲିକ,୧୪।୧(ଉଦ୍ଦୀପ୍ତ ପୁରୋହିତ)/ ମାଧପୁର (ମନୋଜ ପ୍ରଧାନ)

ଦୁର୍ଘଟଣାରେ ଗୁରୁତରଙ୍କ ଗୋଡ଼ ଛିଣ୍ଡିଯାଇଛି।

ଦୁର୍ଘଟଣା ଘଟାଇଥିବା କାର୍।

ବୌଦ୍ଧ ପୋଲିସ ଆଖିରୁ ଖସିଯିବାକୁ ଉଦ୍ୟମ କରୁଥିବା ଏକ କାର୍ ବୁଧବାର ଅନୁଗୋଳ ଜିଲା କିଆକଟା ଥାନା ଅଞ୍ଚଳରେ ଘଟାଇଛି ଦୁର୍ଘଟଣା। ଶଙ୍ଖାମାଳଠାରେ ଘଟିଥିବା ଏହି ଦୁର୍ଘଟଣାରେ ବାଇକ୍‌ରେ ଥିବା ୨ ଜଣ ଗୁରୁତର ହୋଇଛନ୍ତି। ଜଣଙ୍କର ଗୋଟିଏ ଗୋଡ଼ ଛିଣ୍ଡି ଅଲଗା ହୋଇଯାଇଛି। ହେଲେ କାର୍‌କୁ ପିଛା କରି ଚାଳକଙ୍କୁ ଧରିଥିବା ବୌଦ୍ଧ ପୋଲିସ ଗୁରୁତର ଦ୍ୱୟଙ୍କୁ ଉଦ୍ଧାର ନ କରି ପଳାଇଯାଉଥିବାରୁ ସ୍ଥାନୀୟ ଲୋକେ ତୀବ୍ର ବିରୋଧ କରିଥିଲେ। ଏହାକୁ ନେଇ ଘଟଣାସ୍ଥଳରେ ଉତ୍ତେଜନା ସୃଷ୍ଟି ହୋଇଥିଲା। କିଆକଟା ପୋଲିସ ପହଞ୍ଚି ବୌଦ୍ଧ ପୋଲିସ ଓ ଦୁର୍ଘଟଣା ଘଟାଇଥିବା କାର୍ ଚାଳକଙ୍କୁ ଥାନାକୁ ନେଇଥିଲେ ମଧ୍ୟ ସକାଳୁ ରାତି ୯ଟା ଯାଏ ଉତ୍ତେଜନା ଥମି ନ ଥିଲା। ବୌଦ୍ଧ ପୋଲିସର ଅମାନବିକ ଆଚରଣର ପ୍ରତିବାଦ ସହ ଉପଯୁକ୍ତ କ୍ଷତିପୂରଣ ଦାବିରେ ଲୋକେ ରାସ୍ତାରୋକୋ କରିଥିଲେ।

ସୂଚନା ଅନୁଯାୟୀ, ସକାଳ ପ୍ରାୟ ୮ଟା ୩୦ରେ ବୌଦ୍ଧ ଅଞ୍ଚଳରୁ ଏକ କାର୍ (ନଂ. ଓଡି୦୨ସିଟି-୭୦୫୮) ଆସୁଥିବା ବେଳେ ସେଥିରେ ଗଞ୍ଜେଇ ଥିବା ସନ୍ଦେହ କରି ବୌଦ୍ଧ ପୋଲିସ ତାହାର ପିଛା କରିଥିଲା। ଉକ୍ତ କାର୍ ଚାଳକ ବୌଦ୍ଧ ଜିଲା ସୀମା ପାର୍‌ହୋଇ ଅନୁଗୋଳ ଜିଲା ଆଠମଲ୍ଲିକ ବ୍ଲକ କିଆକଟା ଅଞ୍ଚଳ ଦେଇ ଖସିଯିବାକୁ ଉଦ୍ୟମ କରୁଥିବା ବେଳେ ଶଙ୍ଖାମାଳ ଗ୍ରାମ ନିକଟରେ ସମ୍ମୁଖରୁ ବାଇକ୍‌ରେ ଆସୁଥିବା ଉକ୍ତ ଗ୍ରାମର ପପୁନ ସାହୁ (୨୫) ଓ ଅନ୍ତର୍ଯ୍ୟାମୀ ନାଏକ (୩୫)ଙ୍କୁ ଧକ୍କା ଦେଇଥିଲା। ଏଥିରେ ପପୁନ ଓ ଅନ୍ତର୍ଯ୍ୟାମୀ ଗୁରୁତର ହୋଇଥିଲେ। କିନ୍ତୁ ବୌଦ୍ଧ ପୋଲିସ ସେମାନଙ୍କୁ ଉଦ୍ଧାର ନ କରି କେବଳ କାର୍ ଚାଳକଙ୍କୁ ଧରି ଘଟଣାସ୍ଥଳରୁ ପଳାଇଯାଇଥିଲା। ଏହାକୁ ସ୍ଥାନୀୟ ଲୋକେ ବିରୋଧ କରିଥିଲେ। ପରେ କିଆକଟା ପୋଲିସ ପହଞ୍ଚି କାର୍ ଚାଳକ ଓ ବୌଦ୍ଧ ପୋଲିସ ଗାଡ଼ିକୁ ଥାନାକୁ ନେଇଥିଲା। ଏଥିସହ ଗୁରୁତର ଦ୍ୱୟଙ୍କୁ ମେଡିକାଲ ପଠାଇଥିଲା। ଦୁର୍ଘଟଣାଗ୍ରସ୍ତଙ୍କ ସମ୍ପୂର୍ଣ୍ଣ ଚିକିତ୍ସା ସରକାର ବହନ କରିବା ସହ ଉପଯୁକ୍ତ କ୍ଷତିପୂରଣ ପ୍ରଦାନ ଏବଂ ବୌଦ୍ଧ ପୋଲିସର କାର୍ଯ୍ୟ ବିରୋଧରେ ଆଖପାଖ ଅଞ୍ଚଳବାସୀ ଥାନା ଘେରାଉ କରିବା ସହ ରାଞ୍ଚି-ବିଜୟଓ୍ୱାଡ଼ା ରାଜପଥର ତ୍ରିବେଣୀ ଛକରେ ରାସ୍ତାରୋକୋ କରିଥିଲେ। ଘଟଣାସ୍ଥଳରେ ଆଠମଲ୍ଲିକ ଏସ୍‌ଡିପିଓ ସୁଶାନ୍ତ କୁମାର ତାଉଡ଼ିଆ ପହଞ୍ଚି ଗୁରୁତରଙ୍କୁ ରେଡ୍‌କ୍ରସ୍ ତରଫରୁ ୧୦ ହଜାର ଟଙ୍କା ପ୍ରଦାନ କରାଯିବ ବୋଲି ପ୍ରତିଶ୍ରୁତି ଦେଇଥିଲେ ମଧ୍ୟ ଗ୍ରାମବାସୀ ତାହାକୁ ଗ୍ରହଣ କରି ନ ଥିଲେ। ରିପୋର୍ଟ ଲେଖା ହେଲା ପର୍ଯ୍ୟନ୍ତ ରାସ୍ତା ଅବରୋଧ ଜାରି ରହିଛି। ଏ ସମ୍ପର୍କରେ ଏସ୍‌ଡିପିଓ କହିଛନ୍ତି, କାର୍‌ରେ ଗଞ୍ଜେଇ ଥିବା ସନ୍ଦେହ କରି ବୌଦ୍ଧ ପୋଲିସ ପିଛା କରିବାରୁ କାର୍‌ଟି ଦୁର୍ଘଟଣା ଘଟାଇଥିଲା। ଉକ୍ତ ଗାଡ଼ିକୁ ଜବତ ସହିତ ତଦନ୍ତ ଜାରି ରହିଛି।

ନାଲ୍‌କୋର ଖଣି କାର୍ଯ୍ୟ ସର୍ଭେକୁ ତୀବ୍ର ବିରୋଧ

ଛେଣ୍ଡିପଦା,୧୪।୧ (ଅଜିତ ଧଳ)

ବିରୋଧ ପରେ ସର୍ଭେ ପାଇଁ ଯାଉଥିବା ଗାଡ଼ି ଅଟକି ରହିଛି।

ଅନୁଗୋଳ ଜିଲା ଛେଣ୍ଡିପଦା ବ୍ଲକ ବରପଦା ପଞ୍ଚାୟତର ଗୋପିବଲ୍ଲଭପୁରଠାରେ ନାଲ୍‌କୋର ଉତ୍କଳ ଡି ଓ ଇ ପ୍ରସ୍ତାବିତ କୋଇଲା ଖଣି ଅଞ୍ଚଳରେ ଖଣି କାର୍ଯ୍ୟକୁ ମଙ୍ଗଳବାର ଗ୍ରାମବାସୀ ତୀବ୍ର ବିରୋଧ କରିଛନ୍ତି। ଏପରି କି କମ୍ପାନୀର କେତେଜଣ କର୍ମଚାରୀଙ୍କୁ ମାଡ଼ ମରାଯାଇଥିବା ଅଭିଯୋଗ ହୋଇଛି। ଏହାକୁ ନେଇ ସେଠାରେ ଉତ୍ତେଜନା ସୃଷ୍ଟି ହୋଇଥିବାବେଳେ ନିଶା ଶିଳ୍ପାଞ୍ଚଳ ଥାନା ପୋଲିସ ୧୦ ଜଣଙ୍କୁ ଗିରଫ କରିଛି।

ସ୍ଥାନୀୟ କ୍ଷତିଗ୍ରସ୍ତଙ୍କ ଅଭିଯୋଗ ଅନୁଯାୟୀ, ଛେଣ୍ଡିପଦା ବ୍ଲକର ନାଣ୍ଡିଛୋଡ଼, ଗୋପିବଲ୍ଲଭପୁର ଗାଁରେ ଥିବା ନାଲ୍‌କୋ କମ୍ପାନୀର ଉତ୍କଳ କୋଲ୍ ବ୍ଲକ୍ ଡି ଓ ଇରେ ଜମି ଅଧିଗ୍ରହଣ କରାଯାଇଥିଲେ ମଧ୍ୟ କ୍ଷତିଗ୍ରସ୍ତ ପ୍ରଜାମାନଙ୍କ ନିଯୁକ୍ତି, ଥଇଥାନ ବ୍ୟବସ୍ଥା କରାଯାଇନାହିଁ। କ୍ଷତିପୂରଣ ରାଶି ଓ ଅନ୍ୟାନ୍ୟ ସୁବିଧା ସୁଯୋଗ ଦିଆଯାଇନାହିଁ। ତଥାପି ଦ୍ୱିତୀୟ ପର୍ଯ୍ୟାୟ ଖନନ କାର୍ଯ୍ୟ ପାଇଁ କମ୍ପାନୀ କର୍ତ୍ତୃପକ୍ଷ ସର୍ଭେ କରୁଥିବା ବେଳେ କ୍ଷତିଗ୍ରସ୍ତ ପ୍ରଜାମାନେ ବିରୋଧ କରିଥିଲେ। ଗ୍ରାମବାସୀଙ୍କ ସହିତ ନାଲ୍‌କୋ ପକ୍ଷରୁ କରାଯାଇଥିବା ଚୁକ୍ତି ପୂରଣ କରାଗଲେ କ୍ଷତିଗ୍ରସ୍ତ ପ୍ରଜାମାନେ ସେମାନଙ୍କ ଜମି ଛାଡ଼ିବା ପାଇଁ ରାଜି ଅଛନ୍ତି। କିନ୍ତୁ କମ୍ପାନୀ କର୍ତ୍ତୃପକ୍ଷ କ୍ଷତିଗ୍ରସ୍ତ ପ୍ରଜାଙ୍କ ଅଭିଯୋଗ ନ ଶୁଣି ପ୍ରଶାସନକୁ ଧରି ଜୋର ଜବରଦସ୍ତ କାର୍ଯ୍ୟ ଚଳାଇଥିବାବେଳେ ଗ୍ରାମବାସୀଙ୍କ ମଧ୍ୟରେ ତୀବ୍ର ଉତ୍ତେଜନା ଦେଖାଦେଇଥିଲା। ଅପରପକ୍ଷରେ ଉତ୍କଳ କୋଇଲା ଖଣିର ଡେପୁଟି ମ୍ୟାନେଜର ଭବାନୀ ଶଙ୍କର ନାୟକଙ୍କ ସମେତ ୪ରୁ ଅଧିକ କର୍ମଚାରୀଙ୍କୁ ମାଡ଼ ମରାଯିବା ସହ କମ୍ପାନୀ କାର୍ଯ୍ୟର

ରାଜଧାନୀରେ ବର୍ଷକରେ ୫୦୦ ଆତ୍ମହତ୍ୟା

ଭୁବନେଶ୍ୱର,୧୪।୧
(ତ୍ରିନାଥ ମହାନ୍ତି)

- **ବିଷ ପିଇ ୩୦୦, ଝୁଲି ପଡ଼ିଛନ୍ତି ୨୦୦**
- **ଆତ୍ମହତ୍ୟାକାରୀଙ୍କ ମଧ୍ୟରେ ୩୨୦ ଯୁବପିଢ଼ି**

୨୦୨୫ ବର୍ଷ	ଆତ୍ମହତ୍ୟା
ଜାନୁଆରୀ	୪୧
ଫେବୃଆରୀ	୩୫
ମାର୍ଚ୍ଚ	୩୬
ଏପ୍ରିଲ	୩୨
ମେ'	୩୯
ଜୁନ୍	୪୯
ଜୁଲାଇ	୩୮
ଅଗଷ୍ଟ	୫୫
ସେପ୍ଟେମ୍ବର	୩୮
ଅକ୍ଟୋବର	୪୮
ନଭେମ୍ବର	୩୬
ଡିସେମ୍ବର	୫୩
ମୋଟ	୫୦୦

ସଚେତନତା ସତ୍ତ୍ୱେ ରାଜଧାନୀରେ ଥମୁନି ଆତ୍ମହତ୍ୟା ପ୍ରବଣତା। ବିଶେଷକରି ଯୁବପିଢ଼ି ମଧ୍ୟରେ ବଢୁଛି ଏଭଳି ମାନସିକତା। ୨୦୨୫ରେ ୫୦୦ ଜଣ ଆତ୍ମହତ୍ୟା କରିଥିବା ସୂଚନା ମିଳିଛି। ସେମାନଙ୍କ ମଧ୍ୟରୁ ୩୦୦ ଜଣ ବିଷପାନ କରି ଜୀବନ ହାରିଥିବାବେଳେ ୨୦୦ ଫାଶୀ ଲଗାଇ ଆତ୍ମହତ୍ୟା କରିଛନ୍ତି। ବିଶେଷକରି ସେମାନଙ୍କ ମଧ୍ୟରେ ୩୨୦ଜଣ ଯୁବପିଢ଼ି ରହିଛନ୍ତି, ଯାହାକି ଚିନ୍ତାଜନକ ସ୍ଥିତି ସୃଷ୍ଟି କରିଛି। ପ୍ରେମ ପ୍ରତାରଣା ଏବଂ ପାରିବାରିକ ବିବାଦକୁ କେନ୍ଦ୍ରକରି ଯୁବପିଢ଼ି ମଧ୍ୟରେ ବିଶେଷଭାବେ ଆତ୍ମହତ୍ୟା ପ୍ରବଣତା ବଢୁଥିବା ଅଧ୍ୟୟନରୁ ଜଣାପଡ଼ିଛି। କାରଣ ଅନେକ ସମୟରେ ଏବେ ଯୁବପିଢ଼ି ସୋସିଆଲ ମିଡିଆରେ ସର୍ବାଧିକ ସମୟ ବିତାଉଛନ୍ତି। ସେମାନେ ପରିବାରକୁ ସମୟ ଦେଉନାହାନ୍ତି। ଯେଉଁଥିପାଇଁ କୌଣସି ସମସ୍ୟା ଆସିଲେ ସେମାନେ କାହାରିକୁ କହିବା ବଦଳରେ ଆତ୍ମହତ୍ୟା ଭଳି ରାସ୍ତାକୁ ବାଛି ନେଉଛନ୍ତି। ଅନେକ ଯୁବକ ପ୍ରେମରେ ହାରିଯିବା ପରେ ମାନସିକ ବିଷାଦକୁ ଚାଲି ଯାଉଛନ୍ତି। ଫଳରେ ସାଙ୍ଗସାଥୀ ଏବଂ ବନ୍ଧୁମାନଙ୍କୁ ଏ ସମ୍ପର୍କରେ କିଛି ବି ଜଣାଉନାହାନ୍ତି।

ଏ ନେଇ ମନୋବିଜ୍ଞାନୀ ଅଭିନାଶ ଗୁରୁ କହିଛନ୍ତି, ଯୁବପିଢ଼ି ଏବେ ସମାଜର ମୁଖ୍ୟ ସ୍ରୋତଠାରୁ ଦୂରେଇ ଯାଉଛନ୍ତି। ସେମାନେ ବହି ପଢ଼ିବା ବଦଳରେ ସୋସିଆଲ ମିଡିଆରେ ସମୟ ବିତାଉଛନ୍ତି, ଯେଉଁଥିପାଇଁ ସେମାନେ ସୋସିଆଲ ମିଡିଆରୁ ଖରାପ ଶିକ୍ଷା ଗ୍ରହଣ କରୁଛନ୍ତି। ଯଦି ଜୀବନରେ କିଛି ବି ସମସ୍ୟା ଆସୁଛି, ସେମାନେ ସହଜରେ ଭାଙ୍ଗି ପଡୁଛନ୍ତି। ନିଜର ଧୈର୍ଯ୍ୟ ହରାଇ ଶେଷରେ ଆତ୍ମହତ୍ୟା ଭଳି ରାସ୍ତା ବାଛି ନେଉଛନ୍ତି। ତେଣୁ ଯୁବପିଢି ସୋସିଆଲ ମିଡିଆଠାରୁ ଦୂରେଇ ରହିବା ନିହାତି ଜରୁରୀ ବୋଲି ଗୁରୁ କହିଛନ୍ତି। ଡିସିପି ଜଗମୋହନ ମୀନା କହିଛନ୍ତି, ଯୁବପିଢ଼ିଙ୍କ ମଧ୍ୟରେ ଆତ୍ମହତ୍ୟା ପ୍ରବଣତା ବଢ଼ିବା ଠିକ୍ ନୁହେଁ। ସେମାନେ ପରିବାର ଲୋକଙ୍କୁ ସମୟ ଦେବା ଆବଶ୍ୟକ। ଯେଉଁ ସମୟ ସୋସିଆଲ ମିଡିଆ ଏବଂ ନିଶା ସେବନରେ ବିତାଉଛନ୍ତି, ସେହି ସମୟ ପରିବାର ଲୋକଙ୍କୁ ଦିଅନ୍ତୁ। ଯଦ୍ୱାରା ସେମାନେ ପରିବାର ସହିତ ରହିବା ସହ ମାନସିକ ଦୁଶ୍ଚିନ୍ତାରୁ ଦୂରେଇ ରହିବେ ବୋଲି ମୀନା କହିଛନ୍ତି।

ଭ୍ୟାନ୍ ହେଲପରଙ୍କୁ ପିଟି ହତ୍ୟା ଅଭିଯୋଗ

ବାଲେଶ୍ୱର,୧୪।୧(ବାଞ୍ଛାନିଧି ଦେ)

ମକର ସଂକ୍ରାନ୍ତିରେ ଘଟିଛି ଏକ ହତ୍ୟାକାଣ୍ଡ। ବାଲେଶ୍ୱର ସଦର ଥାନା ସାହାଦା ଜିମ୍ ସେଣ୍ଟର ନିକଟରେ ବୁଧବାର ଏକ ପିକ୍‌ଅପ୍ ଭ୍ୟାନର ହେଲପରଙ୍କୁ ପିଟି ପିଟି ହତ୍ୟା କରାଯାଇଛି। ମୃତ ଯୁବକ ହେଲେ ଏହି ଥାନା ଅସ୍ତ୍ରିଆ ଗ୍ରାମର ସେକ ମକାନ୍ଦର ମହମ୍ମଦ। ଏନେଇ ମୃତକଙ୍କ ଭାଇ ସେକ ଜିତେନ୍ଦର ମହମ୍ମଦ ଥାନାରେ ଲିଖିତ ଅଭିଯୋଗ କରିଛନ୍ତି। ପୋଲିସ ଘଟଣାର ତଦନ୍ତ ଜାରି ରଖିଛି।

ପିକ୍‌ଅପ୍ ଭ୍ୟାନ (ନଂ. ଓ ଆର ୦୧ଏମ ୯୦୫୦)ରେ ହେଲପର ଡ୍ୟୁଟିରେ ସେକ ମକାନ୍ଦର ମହମ୍ମଦ ଆସୁଥିବା ବେଳେ ଉକ୍ତ ଜିମ ସେଣ୍ଟର ନିକଟରେ କେତେଜଣ ଯୁବକ ତାଙ୍କୁ ଅଟକାଇଥିଲେ। ସାହାଦା ଗ୍ରାମର ବାପୁ, ଆଜିମାବାଦ ଗ୍ରାମର ପବନ, ପୁରୁଣା ବାଲେଶ୍ୱରର ପିଣ୍ଟୁ, ପାଡ୍ରପଡ଼ାର ନେପାଲି, ସାରଗାଁର ଚିନୁ ତେଲେଙ୍ଗା କଟୁରୀ, ଲୁହା ପାଇପ୍ ଓ କଟୁରୀ ଧରି ନିସ୍ତୁକ ମାଡ଼ ମାରିଥିବା ଏତଲାରେ ଦର୍ଶାଯାଇଛି। ରକ୍ତ ଜୁଡୁବୁଡୁ ଅବସ୍ଥାରେ ଆହତ ହେଲପରଙ୍କୁ ପିସିଆର ଭ୍ୟାନ ଯୋଗେ ପୋଲିସ ଜିଲା ମୁଖ୍ୟ ଚିକିତ୍ସାଳୟରେ ଭର୍ତ୍ତି କରାଯାଇଥିଲା। ହେଲେ ଚିକିତ୍ସାଧୀନ ଅବସ୍ଥାରେ ସେଠାରେ ତାଙ୍କର ମୃତ୍ୟୁ ହୋଇଥିଲା। ଅଭିଯୋଗକୁ ଭିତ୍ତି କରି ପୋଲିସ ଘଟଣାର ତଦନ୍ତ ଜାରି ରଖିବା ସହ ମୃତଦେହ ବ୍ୟବଚ୍ଛେଦ କରାଇଛି।

ବାର୍‌ହା ଶିକାର ପାଇଁ ଖଞ୍ଜାଯାଇଥିବା ବୋମା ଖାଇ ବଳଦ ଗୁରୁତର

ପରଜଙ୍ଗ,୧୪।୧(ନିଗମାନନ୍ଦ ଦଳବେହେରା)

ପରଜଙ୍ଗ ଥାନା ବସୁଲେଇ ପଞ୍ଚାୟତ ନିମଡିହ ସାହିରେ ବାର୍‌ହା ଶିକାର ପାଇଁ ଖଞ୍ଜା ଯାଇଥିବା ବୋମା ଖାଇ ଏକ ବଳଦ ଗୁରୁତର ହୋଇଥିବା ଜଣାପଡ଼ିଛି। ମହାବିରୋଡ ବନାଞ୍ଚଳ ରଙ୍ଗଥଳି ବିଟ ଅନ୍ତର୍ଗତ ବସୁଲେଇ, କୁଲେଇ, ଧଳପୁର, ନିମଡିହି ଗ୍ରାମକୁ ଲାଗି ରହିଥିବା ଜଙ୍ଗଲ ଅଞ୍ଚଳ ତଥା ଆଖପାଖ ଧାନବିଲରେ ଶିକାରୀମାନେ ବାର୍‌ହା ଶିକାର ପାଇଁ ବୋମା ବିଛାଇ ବିଭିନ୍ନ ସମୟରେ ବନ୍ୟଜନ୍ତୁ ଶିକାର କରନ୍ତି। ନିମଡିହ ସାହିର ଦୁଷ୍ମନ୍ତ ସାହୁଙ୍କ ବଳଦ ମଙ୍ଗଳବାର ଚରିବା ପାଇଁ ଯାଇ ଫେରିନଥିଲା। ବୁଧବାର ସକାଳୁ ବଳଦର ମୁହଁରୁ ରକ୍ତସ୍ରାବ ହେଉଥିବା ଦେଖିବାକୁ ମିଳିଥିଲା। କେହି ବାର୍‌ହା ଶିକାର ପାଇଁ ବୋମା ଖଞ୍ଜିଥିବା ବେଳେ ବଳଦ ତାହାକୁ ଖାଇ ଗୁରୁତର ହୋଇଥିବା ଅନୁମାନ କରାଯାଉଛି। ଏନେଇ ରଙ୍ଗଥଳି ବିଟ ବନରକ୍ଷୀ ପାର୍ଥସାରଥୀ ଶତପଥୀ ଘଟଣାସ୍ଥଳରେ ପହଞ୍ଚି ତଦନ୍ତ କରିଛନ୍ତି। ସ୍ଥାନୀୟ ଲୋକଙ୍କ ସହାୟତାରେ ବଳଦର ଚିକିତ୍ସା କରାଇଥିଲେ। ସ୍ଥାନୀୟ ଲୋକଙ୍କ ସହଯୋଗ ଲୋଡ଼ିବା ସହିତ ବନ୍ୟଜନ୍ତୁ ଶିକାରୀଙ୍କ ଗତିବିଧି ସମ୍ପର୍କରେ ସୂଚନା ଦେବାକୁ ବନରକ୍ଷୀ ଶତପଥୀ କହିଛନ୍ତି।

୩ ଆନ୍ତଃରାଜ୍ୟ ଡକାୟତ ଗିରଫ

ବଣାଇଁ,୧୪।୧(ପ୍ରଦୀପ ତ୍ରିପାଠୀ)

ସୁନ୍ଦରଗଡ ଜିଲା ଚିକାୟତପାଲି ଥାନା ଅନ୍ତର୍ଗତ ଚନ୍ଦ୍ରପୁର ଗ୍ରାମ ଖେଳ ପଡ଼ିଆରେ ଡକାୟତି ଯୋଜନା ବେଳେ ପୋଲିସ ୩ଜଣଙ୍କୁ ଗିରଫ କରିଛି। ଗିରଫ ଅଭଯୁକ୍ତମାନେ ହେଲେ ଝାଡ଼ଖଣ୍ଡର ମନୋଜ କାଣ୍ଡୁଲାନା, ବଣାଇଁର ରାଜେଶ ମାଝୀ ଏବଂ ସୁନ୍ଦରଗଡ ବଡ଼ଗାଁର ଅନିଲ ସଏ। ଏ ନେଇ ଚିକାୟତପାଲି ଥାନାରେ ନଂ.୮/୨୬ରେ ମାମଲା ରୁଜୁ କରାଯାଇଛି ବୋଲି ବଣାଇଁ ଏସ୍‌ଡିପିଓ ରାମଚନ୍ଦ୍ର ବିଶ୍ୱାଳ ସୂଚନା ଦେଇଛନ୍ତି। ସୂଚନା ଅନୁସାରେ, ବଣାଇଁ ଏସ୍‌ଡିପିଓ ରାମଚନ୍ଦ୍ର ବିଶ୍ୱାଳଙ୍କ ନିର୍ଦ୍ଦେଶ କ୍ରମେ ଚିକାୟତପାଲି ଥାନା ଏସ୍‌ଆଇ ଦୀନବନ୍ଧୁ ପ୍ରଧାନଙ୍କ ନେତୃତ୍ୱରେ ଏକ ୭ ଜଣିଆ ଟିମ୍ ସମ୍ପୃକ୍ତ ସ୍ଥାନରେ ଚଢାଉ କରିଥିଲା। ଗିରଫ ଅନିଲଙ୍କ ନାଁରେ ରାଉରକେଲା, ସୁନ୍ଦରଗଡ଼, ଝାରସୁଗୁଡ଼ାର ବିଭିନ୍ନ ଥାନାରେ ୯ରୁ ଉର୍ଦ୍ଧ୍ୱ ମାମଲା ରହିଛି। ସେହିପରି ମନୋଜଙ୍କ ନାଁରେ ବଣାଇଁ ଓ ଝାରସୁଗୁଡ଼ାରେ ୩ରୁ ଉର୍ଦ୍ଧ୍ୱ ଡକାୟତି ମାମଲା ରହିଛି।

ମା', ପୁଅଙ୍କୁ ମାଡ଼ ଅଭିଯୋଗ

ବଇଣ୍ଡା, ୧୪।୧ (ପରିକ୍ଷିତ ସାହୁ)

ଅନୁଗୋଳ ଜିଲା ହଣ୍ଡପା ଥାନା କୁରୁମଟାପ ଗ୍ରାମର କୁମାରୀ ସାହୁ ଓ ତାଙ୍କ ପୁଅ ମନୋଜ ସାହୁଙ୍କୁ ବଡ଼ଭାଇ ଧରଣୀ ସାହୁ ଓ ସ୍ତ୍ରୀ ରୁନିବାଳା ସାହୁ ମାଡ଼ ମାରିବା ସହ ହତ୍ୟା ଧମକ ଦେଇଥିବା କୁମାରୀ ଥାନାରେ ଅଭିଯୋଗ କରିଛନ୍ତି। ପୋଲିସ ନମ୍ବର ୧୯/୨୬ରେ ଏକ ମାମଲା ରୁଜୁ କରିଛି। ସେହିପରି ଧରଣୀ ମନୋଜଙ୍କ ନାମରେ ପାଲଟା ଅଭିଯୋଗ କରିଛନ୍ତି। ରୁନିବାଳାଙ୍କୁ ଗାଳିଗୁଳଜ ସହ ତାଙ୍କୁ ମାଡ଼ ମାରିଥିବା ଧରଣୀ ଅଭିଯୋଗରେ ଉଲ୍ଲେଖ କରାଯାଇଛି। ପୋଲିସ ନମ୍ବର ୨୦/୨୬ରେ ଏକ ମାମଲା ରୁଜୁ କରିଛି।

ମହିଳାଙ୍କୁ ମାରପିଟ ଅଭିଯୋଗ, ୨ ଗିରଫ

ଛେଣ୍ଡିପଦା,୧୪।୧(ଅଜିତ୍ ଧଳ)

ଅନୁଗୋଳ ଜିଲା ବାଗଡ଼ିଆ ଥାନା ବାଗଡ଼ିଆ ଗାଁରେ ଜଣେ ମହିଳାଙ୍କୁ ମାରପିଟ କରିବା ଅଭିଯୋଗରେ ପୋଲିସ ୨ଜଣଙ୍କୁ ଗିରଫକରି କୋର୍ଟ ଚାଲାଣ କରିଛି। ଗିରଫ ଅଭିଯୁକ୍ତ ହେଲେ ବାଗଡ଼ିଆ ରଥସାହିର ସ୍ୱାଧୀନ ବେହେରା ଓ ତାଙ୍କ ମା' ଅହଲ୍ୟା ବେହେରା। ପୋଲିସ କହିଛି, ବାଗଡିଆ ରଥ ସାହିର ରୋଜାଲିନ ବେହେରା ଓ ଅହଲ୍ୟାଙ୍କ ପରିବାର ମଧ୍ୟରେ ପୂର୍ବ ଶତ୍ରୁତା ଥିଲା। ମଙ୍ଗଳବାର ଉଭୟଙ୍କ ମଧ୍ୟରେ ବଚସା ହୋଇଥିଲା। ଅହଲ୍ୟା ଓ ତାଙ୍କ ପୁଅ ମିଶି ରୋଜାଲିନଙ୍କୁ ଗାଳିଗୁଳଜ ସହିତ ମାରପିଟ କରିଥିବା ଅଭିଯୋଗ ହୋଇଛି। ପୋଲିସ ନଂ ୭/୨୬ରେ ଏକ ମାମଲା ରୁଜୁ କର ମା' ଓ ପୁଅଙ୍କୁ ଗିରଫ କରିଛି।

ଲଜ୍, ଗେଷ୍ଟହାଉସ୍‌ରେ ଚଢ଼ାଉ, ରାତିରେ ଯାନବାହନ ଯାଞ୍ଚ

ଢେଙ୍କାନାଳ,୧୪।୧(ରତନ ନାୟାର):

ଢେଙ୍କାନାଳ ଜିଲା ଏବଂ ସହରରେ ମଙ୍ଗଳବାର ଓ ବୁଧବାର ରାତିରେ ଜିଲା ପୋଲିସ ପକ୍ଷରୁ ବିଭିନ୍ନ ସ୍ଥାନରେ ଚଢ଼ାଉ ଜାରି ରହିଛି । ଏହି ଅବସରରେ ଲଜ, ଘରୋଇ ଗେଷ୍ଟ ହାଉସରେ ଚଢ଼ାଉ କରାଯିବା ସହିତ ୫୫ ଓ ୫୩ ନମ୍ବର ଜାତୀୟ ରାଜପଥ ଠାରୁ ଆରମ୍ଭ କରି ବିଭିନ୍ନ ରାସ୍ତାରେ ଯାନବାହାନଗୁଡ଼ିକୁ କଡ଼ାକଡ଼ି ଯାଞ୍ଚ କରାଯାଉଛି । ଏହି କାର୍ଯ୍ୟ ଆଗାମୀ ଦିନରେ ମଧ୍ୟ ଜାରିରହିବ ବୋଲି ପୋଲିସ ସୁତ୍ରରୁ ପ୍ରକାଶ। ଏସ୍‌ପି ଅଭିନବ ସୋନକରଙ୍କ ନିର୍ଦ୍ଦେଶ ଓ ପ୍ରତ୍ୟକ୍ଷ ତତ୍ତ୍ୱାବଧାନରେ ସମସ୍ତ ଏସଡ଼ିପିଓ, ଥାନା ଅଧିକାରୀ ଓ ପୋଲିସ କର୍ମଚାରୀମାନେ ଚଢ଼ାଉରେ ସାମିଲ ହୋଇଛନ୍ତି।

Business

'ହାଇୱେ ହୋଣ୍ଡା' ପକ୍ଷରୁ 'ଏଲିଭେଟ ଏଡିଭି'ର ଅନାବରଣ

ଫୁଲନଖରା,୧୪।୧(ସତ୍ୟରଞ୍ଜନ ଦାସ ମହାପାତ୍ର)

ଭାରତର ଅଗ୍ରଣୀ ପ୍ରିମିୟମ କାର ନିର୍ମାତା କମ୍ପାନୀ 'ହୋଣ୍ଡା କାର୍ସ ଇଣ୍ଡିଆ ଲିମିଟେଡ' ପକ୍ଷରୁ ବୁଧବାର ଭୁବନେଶ୍ୱରସ୍ଥିତ 'ହାଇୱେ ହୋଣ୍ଡା' ଶୋ ରୁମ୍ ପକ୍ଷରୁ ଲୋକପ୍ରିୟ ଏସ୍ ୟୁ ଭି 'ହୋଣ୍ଡା ଏଲିଭେଟ'ର ଏକ ନୂତନ ଫ୍ଲାଗଶିପ ଭାରିଏଣ୍ଟ 'ଏଲିଭେଟ ଏଡିଭି ଏଡିଶନ' ବଜାର ପ୍ରବେଶ ହୋଇଛି। ଏହି ଅନାବରଣ କାର୍ଯ୍ୟକ୍ରମରେ ଅତିଥି ଭାବେ ହୋଣ୍ଡା କାର୍‌ସ ଇଣ୍ଡିଆ ଲିମିଟେଡର ଭାଇସ ପ୍ରେସିଡେଣ୍ଟ କୁନାଲ ବେହେଲ ସାନ, ନ୍ୟାଶନାଲ ହେଡ ନିଖିଲ ଡି ଶୁକ୍ଲା ସାନ, ଜୋନାଲ ମ୍ୟାନେଜର ଏମ୍ ପୁନିତ ମୁଙ୍ଗିଆ, ଆଦିତ୍ୟ ଗ୍ରୁପ୍ ମ୍ୟାନେଜିଂ ଡାରେକ୍ଟର ଆଦିତ୍ୟ ପାତ୍ର, ହାଇୱେ ହୋଣ୍ଡା ଭାଇସ ପ୍ରେସିଡେଣ୍ଟ ଅଜିତ ଆଚାର୍ଯ୍ୟ, ଜେନେରାଲ ମ୍ୟାନେଜର ୱାସିମ ଅହମ୍ମଦ ଖାନ୍ ପ୍ରମୁଖ ଯୋଗଦେଇଥିଲେ । ସକ୍ରିୟ ଏବଂ ଗତିଶୀଳ ଜୀବନଶୈଳୀ ଅତିବାହିତ କରୁଥିବା ଯୁବ ଗ୍ରାହକମାନଙ୍କୁ ଦୃଷ୍ଟିରେ ରଖି ଏହି 'ଏଡିଭି ଏଡିସନ' ପ୍ରସ୍ତୁତ କରାଯାଇଛି। ଏଥିରେ ଏଲିଭେଟ୍‌ର ଦୃଢ଼ ଡିଜାଇନ, ଚିତ୍ତାକର୍ଷକ ଆଇ-ଭିଟେକ ପରଫର୍ମାନ୍ସ ଏବଂ ଅତ୍ୟାଧୁନିକ 'ହୋଣ୍ଡା ସେନ୍ସିଂ' ସୁରକ୍ଷା ବୈଶିଷ୍ଟ୍ୟ ସହିତ ଏକ ସ୍ପୋର୍ଟ ଏବଂ ଅନନ୍ୟ ଲୁକର ସମାହାର ରହିଛି। ଏଲିଭେଟ ଏଡିଭି ଏଡିଶନ ଶୁଭାରମ୍ଭ ଅବସରରେ ହୋଣ୍ଡା କାର୍ସ ଇଣ୍ଡିଆ ଲିମିଟେଡ ମାର୍କେଟିଂ ଏବଂ ସେଲ୍ସ ଭାଇସ ପ୍ରେସିଡେଣ୍ଟ ବେହେଲ କହିଛନ୍ତି ଯେ, ହୋଣ୍ଡା ଏଲିଭେଟ ସାରା ଦେଶର ଗ୍ରାହକମାନଙ୍କ ପାଖରୁ ସକାରାତ୍ମକ ପ୍ରତିକ୍ରିୟା ପାଇଛି। ଆମର ସବୁଠାରୁ ପ୍ରିୟ ଏସ. ୟୁ ଭି ହୋଣ୍ଡା ଏଲିଭେଟ ଲାଇନ-ଅପ୍ରେ 'ଏଲିଭେଟ ଏଡିଭି'କୁ ସର୍ବୋଚ୍ଚ ଭାରିଆଣ୍ଟ ଭାବେ ସାମିଲ କରି ଆମେ ଗ୍ରାହକମାନଙ୍କୁ ସେମାନଙ୍କର ସକ୍ରିୟ ଏବଂ ପରିବର୍ତ୍ତନଶୀଳ ଜୀବନଶୈଳୀ ଅନୁଯାୟୀ ଅଧିକ ବିକଳ୍ପ ପ୍ରଦାନ କରିବାକୁ ଲକ୍ଷ୍ୟ ରଖିଛୁ। ଅଧିକ ବୋଲ୍ଡ ଲୁକ, ପ୍ରଶସ୍ତ କ୍ୟାବିନ ଏବଂ ନୂତନ ଅନନ୍ୟ ବୈଶିଷ୍ଟ୍ୟ ସହିତ ହୋଣ୍ଡା ଏଲିଭେଟ ଏଡିଭି ଆମ ଗ୍ରାହକମାନଙ୍କ ସ୍ୱତନ୍ତ୍ର ଯାତ୍ରା ପାଇଁ ଏକ ଉପଯୁକ୍ତ ସାଥୀ ହେବ ବୋଲି ସେ କହିଛନ୍ତି।

ସାଧାରଣ କ୍ଷେତ୍ର ଉପରେ ଷ୍ଟାମ୍ପ ଡ୍ୟୁଟି ସଂସ୍କାରକୁ କ୍ରେଡାଇର ସ୍ୱାଗତ

ଭୁବନେଶ୍ୱର,୧୪।୧(ଅନୁରାଧା ମହାରଣା)

ରାଜ୍ୟ ସରକାର ସାଧାରଣ କ୍ଷେତ୍ର ଏବଂ ସୁବିଧା ହସ୍ତାନ୍ତର ଉପରେ ଷ୍ଟାମ୍ପ ଡ୍ୟୁଟିକୁ ଯୁକ୍ତିଯୁକ୍ତ କରି ଆପାର୍ଟମେଣ୍ଟ ପ୍ରକଳ୍ପର ପଞ୍ଜୀକରଣ ପ୍ରକ୍ରିୟାରେ ଏକ ପ୍ରମୁଖ ସଂସ୍କାର ଆଣିଛନ୍ତି । ଦଲିଲ ସମ୍ପାଦନ ପାଇଁ ୫% ଷ୍ଟାମ୍ପ ଡ୍ୟୁଟି ଦେବାର ଆବଶ୍ୟକତା ଆପାର୍ଟମେଣ୍ଟ ମାଲିକମାନଙ୍କ ଉପରେ ଏକ ବଡ଼ ଆର୍ଥିକ ବୋଝ ସୃଷ୍ଟି କରିଥିଲା ଏବଂ ଠିକ୍ ସମୟରେ ପଞ୍ଜୀକରଣ କରିବା କ୍ଷେତ୍ରରେ ବ୍ୟବହାରିକ ବାଧା ସୃଷ୍ଟି କରିଥିଲା। ଏହି ସମସ୍ୟାର ସମାଧାନ କରିବା ଏବଂ ପ୍ରକ୍ରିୟାକୁ ସରଳ କରିବା ପାଇଁ ରାଜ୍ୟ ସରକାର ଇଣ୍ଡିଆନ ଷ୍ଟାମ୍ପ ଆକ୍ଟ, ୧୮୯୯ର ସିଡ୍ୟୁଲ-ଆଇ-ଏର ଆର୍ଟିକିଲ-୨୩ ଅଧୀନରେ ଏକ ନୂତନ 'କ୍ଲଜ-ଡି ସନ୍ନିବେଶିତ କରିଛନ୍ତି। ଏହାକୁ ନ୍ୟାଶନାଲ କ୍ରେଡାଇର ଉପାଧ୍ୟକ୍ଷ ତଥା କ୍ରେଡାଇ ଓଡ଼ିଶା ଷ୍ଟେଟ୍ ଫେଡେରେଶନର ସଭାପତି ସ୍ୱଦେଶ କୁମାର ରାଉତରାୟ, ସମ୍ପାଦକ ଅନିଲ କୁମାର ଅଗ୍ରୱାଲ ଏବଂ କ୍ରେଡାଇ ଭୁବନେଶ୍ୱରର ସଭାପତି ଶେଖ୍ ମେରାଜୁଲ ହକ୍, ସମ୍ପାଦକ କଳିଙ୍ଗ କେଶରୀ ରଥ ପ୍ରମୁଖ ରାଜ୍ୟ ସରକାରଙ୍କୁ କୃତଜ୍ଞତା ଜଣାଇଛନ୍ତି।

ହୋଣ୍ଡା ପକ୍ଷରୁ ସଡ଼କ ସୁରକ୍ଷା ସଚେତନତା କାର୍ଯ୍ୟକ୍ରମ

ଭୁବନେଶ୍ୱର,୧୪।୧(ଅନୁରାଧା ମହାରଣା)

ହୋଣ୍ଡା ମୋଟରସାଇକଲ ଆଣ୍ଡ ସ୍କୁଟର ଇଣ୍ଡିଆ (ଏଚ୍‌ଏମ୍‌ଏସ୍‌ଆଇ) ରାଷ୍ଟ୍ରବ୍ୟାପୀ ତାହାର ସଡ଼କ ସୁରକ୍ଷା ପ୍ରୟାସକୁ ଓଡ଼ିଶାରେ ଏକ ସଚେତନତାମୂଳକ ଅଭିଯାନ ସହିତ ଆଗେଇ ନେଇଛି। ଏହି ଅଭିଯାନରେ ନାରାୟଣ ଇ- ଟେକ୍ନୋ ସ୍କୁଲ (ଭୁବନେଶ୍ୱର) ଏବଂ ଡିଏଭି ପବ୍ଲିକ ସ୍କୁଲର (କଟକ) ୨୦୦୦ରୁ ଅଧିକ ଛାତ୍ରୀଛାତ୍ର ନିୟୋଜିତ ରହିବା ସହିତ ସଡ଼କ ବ୍ୟବହାର ସମ୍ପର୍କିତ ଶିକ୍ଷା, ଭାବ ବିନିମୟ ଏବଂ ସହଭାଗୀ ଦାୟିତ୍ୱ ଆଦି ବିଷୟରେ ସଚେତନ କରିଛି। ନିରାପଦ ଗାଡି ଚାଳନା ସମ୍ପର୍କିତ ଲିଖିତ ଅଧିବେଶନଗୁଡିକରେ ଦୁଇ-ଚକିଆ ଚାଳକଙ୍କୁ ସଡ଼କସୁରକ୍ଷା ଦିଗରେ ଅବଗତ କରାଯାଇଥିଲା। ଏହାର ବୈଶ୍ୱିକ ସୁରକ୍ଷା ସ୍ଲୋଗାନ 'ସେଫଟି ଫର୍ ଏଭ୍ରିୱାନ' ଜରିଆରେ ହୋଣ୍ଡା ଯୁବ ବୟସରୁ ସଡ଼କ ସୁରକ୍ଷା ସଚେତନତାକୁ ତ୍ୱରାନ୍ୱିତ କରିବାକୁ ପ୍ରୟାସ ଜାରି ରଖିଛି।

ଇନ୍ଦ୍ରିୟା ପକ୍ଷରୁ ବ୍ରାଇଡାଲ ଅଭିଯାନ

ଭୁବନେଶ୍ୱର,୧୪।୧(ଅନୁରାଧା ମହାରଣା)

ଆଦିତ୍ୟ ବିର୍ଲା ଜୁଏଲେରି 'ଇନ୍ଦ୍ରିୟା' ଏହାର ନୂତନ ବ୍ରାଇଡ଼ାଲ ଅଭିଯାନର ଶୁଭାରମ୍ଭ କରିବାକୁ ଘୋଷଣା କରିଛି। ବିବାହ କରିବାକୁ ଯାଉଥିବା କନ୍ୟାଙ୍କ ପସନ୍ଦ ମୁତାବକ ଗହଣା କଲେକ୍ସନ ପ୍ରସ୍ତୁତ କରାଯାଇଛି। ଏଥିରେ ଷ୍ଟେଟମେଣ୍ଟ ନେକ୍‌ଲେସଠାରୁ ଆରମ୍ଭ କରି ମଥାମଣି, ଚୁଡ଼ି, କାନଫୁଲ ସହ ଅନ୍ୟାନ୍ୟ ଅଳଙ୍କାର ରହିଛି। ସୁନା, ପୋଲକି ଏବଂ ହୀରାରେ ନିର୍ମିତ ୨୮,୦୦୦ରୁ ଅଧିକ କଳାକୃତି ସାମିଲ କରାଯାଇଛି। ଏହି ସଂଗ୍ରହର ମୁଖ୍ୟ ଆକର୍ଷଣ ହେଉଛି ଇନ୍ଦ୍ରିୟାର ସପ୍ତପଦ୍ମ, ଯାହା ବିବାହର ୭ଟି ପବିତ୍ର ଶପଥ ଏବଂ ପବିତ୍ରତାର ପ୍ରତୀକ ପଦ୍ମଫୁଲ ଦ୍ୱାରା ଅନୁପ୍ରାଣିତ ଏକ ସ୍ୱତନ୍ତ୍ର ନେକଲେସ। ୨୨ କ୍ୟାରେଟ ହଳଦିଆ ସୁନାରେ ନିର୍ମିତ ଏହି ହାରରେ ପଦ୍ମପାଖୁଡ଼ାର ସ୍ତର ରହିଛି, ଯେଉଁଥିରେ ବିବାହର ୭ଟି ପବିତ୍ର ଶପଥକୁ ଅତି ସୂକ୍ଷ୍ମ ଭାବେ ଖୋଦେଇ କରାଯାଇଛି। ଏହି ଅଭିଯାନର ଏକ ସୁନ୍ଦର ଶୁଭାରମ୍ଭ ଫିଲ୍ମ ମାଧ୍ୟମରେ ବିବାହ ପୂର୍ବର ସେହି ବହୁ ମୂଲ୍ୟ ମୁହୂର୍ତ୍ତକୁ ପ୍ରଦର୍ଶିତ କରାଯାଇଛି। ଏହାର କାହାଣୀ ଆଧୁନିକ କନ୍ୟାର ଶକ୍ତିଶାଳୀ ଦୃଷ୍ଟିକୋଣ ଏବଂ ବ୍ରାଣ୍ଡର ମୂଳ ଚିନ୍ତାଧାରା 'ଦିଲ୍ ଅଭି ଭରା ନେହିଁ'କୁ ଦର୍ଶାଉଛି। ଇନ୍ଦ୍ରିୟାର ସିଇଓ ସନ୍ଦିପ କୋହଲି କହିଛନ୍ତି,

'ଏହି ବ୍ରାଇଡାଲ ଅଭିଯାନ ସେହି ବିଶ୍ୱାସକୁ ଜୀବନ୍ତ କରେ ଯେ ପ୍ରତ୍ୟେକ କନ୍ୟା ନିଜ ବିବାହ ପୂର୍ବରୁ ନିଜକୁ ଏକ ନିର୍ଦ୍ଦିଷ୍ଟ ରୂପରେ ଦେଖିବାକୁ ଚାହାନ୍ତି। ସେମାନଙ୍କ ସ୍ୱପ୍ନ ପୂରଣ ପାଇଁ ଇନ୍ଦ୍ରିୟା ପ୍ରୟାସ କରିଥିବା ସେ କହିଛନ୍ତି। ମାର୍କେଟିଙ୍ଗ ଏବଂ ଭିଜୁଆଲ ମର୍ଚାଡାଇଜିଙ୍ଗ ମୁଖ୍ୟ ଶାନ୍ତିସ୍

କତଡ଼ା କପ୍ ଉଦ୍‌ଯାପିତ, ଆଡ଼ିକଟା ଚାମ୍ପିୟନ

ବଇଣ୍ଡା, ୧୪।୧ (ପରିକ୍ଷିତ ସାହୁ)

ଅନୁଗୋଳ ଜିଲା କିଶୋରନଗର ବ୍ଲକ ଅଙ୍ଗପଡ଼ା ପଞ୍ଚାୟତର କତଡ଼ା ଗ୍ରାମ ଖେଳପଡ଼ିଆଠାରେ ଚାଲିଥିବା କତଡ଼ା କପ୍ ବୁଧବାର ଉଦ୍‌ଯାପିତ ହୋଇଯାଇଛି। ଏହି ଟୁର୍ନାମେଣ୍ଟରେ ୮ଟି ଟିମ୍ ଅଂଶଗ୍ରହଣ କରିଥିଲେ। ଫାଇନାଲ ମ୍ୟାଚରେ କତଡ଼ା କ୍ରିକେଟ କ୍ଲବ ଓ ଆଡ଼ିକଟା କ୍ଲବ ମଧ୍ୟରେ ଖେଳ ଅନୁଷ୍ଠିତ ହୋଇଥିଲା। ପ୍ରଥମେ କତଡ଼ା ଟିମ୍ ବ୍ୟାଟିଂ କରି ୯୪ ରନ୍ ସଂଗ୍ରହ କରିଥିବାବେଳେ ଆଡ଼ିକଟା ୯୫ ରନ କରି ଚାମ୍ପିୟନ ହୋଇଥିଲା। ଉଦ୍‌ଯାପନୀ ସଭାରେ ମୁଖ୍ୟ ଅତିଥି ଭାବେ ଅଙ୍ଗପଡ଼ା ସରପଞ୍ଚ ଜିତେନ୍ଦ୍ର କୁମାର ସାହୁ, ଅନ୍ୟତମ ଅତିଥି ଭାବେ ରିତିକି ପ୍ରଧାନ, ରଞ୍ଜନ କୁମାର ସାହୁ, ଡିକୁନ ପ୍ରଧାନ ପ୍ରମୁଖ ଯୋଗଦେଇ ଉଭୟ ଦଳକୁ ପୁରସ୍କାର ବଣ୍ଟନ କରିଥିଲେ।

ଜାମୁନାଳୀ ସ୍କୁଲର ବାର୍ଷିକ ଉତ୍ସବ

ପରଜଙ୍ଗ, ୧୪।୧
(ନିଗମାନନ୍ଦ ଦଳବେହେରା)

ଢେଙ୍କାନାଳ ଜିଲା ପରଜଙ୍ଗ ବ୍ଲକର ଆଦିବାସୀ ଅଧ୍ୟୁଷିତ ଜାମୁନାଳୀ ଉଚ୍ଚ ପ୍ରାଥମିକ ବିଦ୍ୟାଳୟରେ ବାର୍ଷିକ ଉତ୍ସବ ପାଳିତ ହୋଇଯାଇଛି। ମୁଖ୍ୟଅତିଥି ଭାବେ ବ୍ଲକ ଶିକ୍ଷା ଅଧିକାରିଣୀ ପ୍ରିୟଦର୍ଶିନୀ ନାୟକ ଯୋଗଦେଇଥିବା ବେଳେ ମୁଖ୍ୟବକ୍ତା ଭାବେ କଙ୍କଡ଼ାସୋଡ଼ା ସରକାରୀ ଉଚ୍ଚ ବିଦ୍ୟାଳୟର ପ୍ରଧାନ ଶିକ୍ଷକ ପ୍ରସନ୍ନ କୁମାର ବିଶ୍ୱାଳ, ସମ୍ମାନିତ ଅତିଥି ଭାବେ ଆମ୍ବପଳାଶ ଗ୍ରାମପଞ୍ଚାୟତର ସରପଞ୍ଚ, କୁନାଲ ମହାପାତ୍ର, ଟାଟାଷ୍ଟିଲ ଫାଉଣ୍ଡେଶନର ବିଏଲସି ସଲୋନୀ ଗଡ଼ନାୟକ, ଅଭିମନ୍ୟୁପୁର ଉଚ୍ଚବିଦ୍ୟାଳୟର ପ୍ରଧାନ ଶିକ୍ଷକ ବଳରାମ ପଣ୍ଡା, କନ୍ତୋର ସିଆରସିସି ଅଜିତ କୁମାର ଦାସ, ଶିକ୍ଷା କମିଟି ଚେୟାରମ୍ୟାନ ମାଧବ ପୂର୍ତ୍ତି ଓ ଜାମୁନାଳୀ ସରକାରୀ ଉଚ୍ଚ ପ୍ରାଥମିକ ବିଦ୍ୟାଳୟର ପ୍ରଧାନ ଶିକ୍ଷକ, ଶଙ୍କର ହେମ୍ବ୍ରମ ମଞ୍ଚାସୀନ ଥିଲେ। ତେବେ ଏହି ଉତ୍ସବରେ ଶିକ୍ଷକ ବରୁଣ କୁମାର ସାହୁ ମଞ୍ଚ ପରିଚାଳନା କରିଥିବା ବେଳେ ବିଦ୍ୟାଳୟର ଶିକ୍ଷକ ସୁଶାନ୍ତ ସେଠୀଙ୍କ ତତ୍ତ୍ୱାବଧାନରେ ଏହି ଉତ୍ସବ ଅନୁଷ୍ଠିତ ହୋଇଥିଲା । ଶିକ୍ଷକ ଦୁବରାଜ କୁଲଡି, ଶିକ୍ଷୟିତ୍ରୀ ଉତ୍କଳିକା ପ୍ରିୟଦର୍ଶନୀ କରଣ, ନିବେଦିତା ପତି ପ୍ରମୁଖ ସହଯୋଗ କରିଥିଲେ।

ସରକାରୀ କାର୍ଯ୍ୟାଳୟ ଦଳୀୟ ଭାବେ ବ୍ୟବହାର କଲେ ରାସ୍ତାକୁ ଓହ୍ଲାଇବୁ: ବିଜେଡି

ଭୁବନେଶ୍ୱର, ୧୪।୧
(ସୁନିତ୍ ମିଶ୍ର)

ରାଜ୍ୟରେ ଭାଜପା କ୍ଷମତାସୀନ ହେବା ପରଠାରୁ ଶାସନ ବ୍ୟବସ୍ଥା ଭୁଶୁଡିବାରେ ଲାଗିଛି। ଏବେ ସରକାରୀ କାର୍ଯ୍ୟାଳୟକୁ ନିଜ ଦଳୀୟ ଭାବେ ପରିଣତ କରିବା ଉଦ୍ୟମ ଆରମ୍ଭ ହୋଇଛି ବୋଲି ବିଜେଡି ଅଭିଯୋଗ କରିଛି। ବିଜେଡି ମୁଖପାତ୍ର ଲେନିନ୍ ମହାନ୍ତି କହିଛନ୍ତି, ରାଜ୍ୟ ଯୋଗାଣ ମନ୍ତ୍ରୀ କୃଷ୍ଣଚନ୍ଦ୍ର ପାତ୍ରଙ୍କ ସମ୍ବଲପୁର ଜିଲା ଗସ୍ତ କାର୍ଯ୍ୟକ୍ରମରେ ତାଙ୍କ ଦଳର ପ୍ରଭାରୀ ବୈଠକ ସାମିଲ କରାଯାଇଛି। ଏହି କାର୍ଯ୍ୟକ୍ରମ ଜିଲାପାଳଙ୍କ ସମ୍ମିଳନୀ କକ୍ଷରେ ଆୟୋଜିତ ହେବ ବୋଲି ମନ୍ତ୍ରୀଙ୍କ ଗସ୍ତ କାର୍ଯ୍ୟକ୍ରମରେ ଉଲ୍ଲେଖ କରାଯାଇଥିବା ବେଳେ ଜିଲାପାଳଙ୍କୁ ଜିଲାର ସମସ୍ତ ସରକାରୀ ଅଧିକାରୀଙ୍କୁ ଏହି ପ୍ରଭାରୀ ବୈଠକରେ ଉପସ୍ଥିତ ରହିବାକୁ କହିବା ଲାଗି ନିର୍ଦ୍ଦେଶ ଦିଆଯାଇଛି। ଏଠାରେ ପ୍ରଶ୍ନ ଉଠୁଛି, ଭାଜପାର ଦଳୀୟ ପ୍ରଭାରୀ ଓ ଅନ୍ୟ କର୍ମକର୍ତ୍ତାଙ୍କ ବୈଠକ କିପରି ଜିଲାପାଳଙ୍କ ସମ୍ମିଳନୀ କକ୍ଷରେ ଆୟୋଜିତ ହେବ। ଏଥିରେ ସରକାରୀ ଅଧିକାରୀମାନେ କାହିଁକି ଯୋଗଦେବେ ବୋଲି ବିଜେଡି ପ୍ରଶ୍ନ ଉଠାଇଛି। ସରକାରୀ କାର୍ଯ୍ୟାଳୟଗୁଡିକୁ ଭାଜପା ନିଜ ଦଳୀୟ କାର୍ଯ୍ୟାଳୟରେ ପରିଣତ କରିବାକୁ ଉଦ୍ୟମ କରୁଛି ବୋଲି ଏଥିରୁ ସ୍ପଷ୍ଟ ହେଉଛି। ଏବେ ସରକାରୀ କାର୍ଯ୍ୟାଳୟରେ ଦଳୀୟ କର୍ମକର୍ତ୍ତାଙ୍କ ବୈଠକ ଆୟୋଜନ କରି ଭାଜପା ସରକାରୀ ଅଧିକାରୀମାନଙ୍କୁ ଚାପଗ୍ରସ୍ତ କରିବା ସହିତ କର୍ମୀଙ୍କ ସ୍ୱାର୍ଥ ହାସଲ ପାଇଁ ଉଦ୍ୟମ କରାଯାଉଛି। ଭାଜପା ସରକାରୀ କାର୍ଯ୍ୟାଳୟକୁ ଦଳୀୟ ଭାବେ ପରିଣତ କରିବା ଉଦ୍ୟମରୁ କ୍ଷାନ୍ତ ନ ରହିଲେ ବିଜେଡି ରାସ୍ତାକୁ ଓହ୍ଲାଇବ ବୋଲି ଲେନିନ୍ କହିଛନ୍ତି।

କାମାକ୍ଷାନଗର ପ୍ରଜ୍ଞାପୀଠରେ ନବକୁଣ୍ଡୀୟ ଗାୟତ୍ରୀ ମହାଯଜ୍ଞ

କାମାକ୍ଷାନଗର, ୧୪।୧ (ସୁଧୀର କୁମାର ପରିଡା): କାମାକ୍ଷାନଗର ପ୍ରଜ୍ଞାପୀଠରେ ବୁଧବାର ନବକୁଣ୍ଡୀୟ ଗାୟତ୍ରୀ ମହାଯଜ୍ଞ ଉଦ୍‌ଯାପିତ ହୋଇଯାଇଛି। ରାମିଆଳ ନଦୀରୁ ବିରାଟ ପଟୁଆରରେ ପୁରୁଷ ଓ ମହିଳାମାନେ କଳସ ଧରି ଯଜ୍ଞସ୍ଥଳରେ ପହଞ୍ଚିଥିଲେ। ଗାୟତ୍ରୀ ମନ୍ତ୍ରରେ ସହର ପ୍ରକମ୍ପିତ ହୋଇଥିଲା। ପ୍ରଶାନ୍ତ ଅଗ୍ରୱାଲା ଓ ମନୋରଞ୍ଜନ ପାତ୍ର ଯଜ୍ଞ ପରିଚାଳନା କରିଥିଲେ। କମିଟି ପକ୍ଷରୁ ଦୁର୍ଗା ଚରଣ ସାହୁ ନୃସିଂହ ଚରଣ ପଟ୍ଟନାୟକ, ଧର୍ମେନ୍ଦ୍ର ବେହେରା, ସନ୍ତୋଷ କୁମାର ମହାନ୍ତି, ବିଜୟ ସେନାପତି, ସୁରେଶ ବିଶ୍ୱାଳ, ସତ୍ୟାସତ୍ୟ ସାହୁ, ସନ୍ତୋଷ ସାହୁଙ୍କ ସମେତ ଗାୟତ୍ରୀ ପରିବାରର ସମସ୍ତ ସଭ୍ୟ ସଭ୍ୟା ସହଯୋଗ କରିଥିଲେ।

GOVERNMENT OF ODISHA
OFFICE OF THE SUPERINTENDING ENGINEER RURAL WORKS DIVISION-II, MALKANGIRI
No.O-1987 E-mail: ruralworksdivisioniimalkangiri@yahoo.in
INVITATION FOR BIDS (SHORT NOTICE)
"E" PROCUREMENT NOTICE NO. RWDSE_MKG_II_ONLINE_13/2025-26

1.	Name of the Work	: Roads works in the Distirict of Malkangiri for the year 2025-26
2.	Total No. of work	: 02 Number of Road Work
3.	Estimated Cost	: Rs.54.62 Lakhs to Rs.69.92 Lakhs
4.	Period of Completion	: As specified in the Annexure
5.	Class of Contractor	: As specified in the Annexure
6.	Cost ot Tender Paper	: Cost of tender is to be remitted ONLINE as specified in Column-6 of the Annexure
7.	Details Projects	: As specified in the Annexure
Other detials as follows		:
a)	Procurement Officer	: Superintending Engineeer, Rural Works Division-II, Malkangiri
b)	Availability of Tender Online	: 15.01.2026 at 11.00 A.M. to 22.01.2026 upto 5.30 P.M.
c)	Last date & time of seeking of tender clarification	: 21.01.2026 upto 5.00 P.M.
d)	Technical Bid Opening	: 27.01.2026 at 11.00 P.M.
e)	Financial Bid Opening	: To be intimated Separately
f)	Decision to conduct Lottery	: If required to decide the agency, transparent Lottery shall be conducted on date 30.01.2026 at 11.00 A.M. in Office Chamber of the undersigned.

Further details can be seen from the Govt. website **www.tendersorissa.gov.in**.
Sd./- Superintending Engineer
Rural Works Divison-II, Malkangiri
OIPR-

GOVERNMENT OF ODISHA No. B-955
OFFICE OF THE SUPERINTENDING ENGINEER GANJAM (R&B) DIVISION NO. II, BERHAMPUR
Phone/Fax: 0680-2233996, e-mail: sernb2.ganjam@gmail.com
INVITATION FOR BIDS (IFB) [e-Procurement]
TENDER CALL NOTICE
Bid Identification No. SC (R&B)-GM-II-29/2025-26
No. 202 Dated: 07.01.2026

1) The Superintending Engineer, Ganjam [R&B] Division No.II, Berhampur on behalf of Governor of Odisha invites **percentage rate bid** in Single Cover System to be received in **ONLINE MODE** only for the work as detailed below:

2)	Nature of Work	: Electrical Work
3)	No. of Work	: 05 Nos.
4)	Tender Cost	: Rs.6,000/-
5)	Class of Contractor	: HT of registered with the ELBO Authorized HT Licence
6)	Availability of bid documents in the website	: From 15.01.2026 10.00 A.M. to 27.01.2026 4.00 P.M.
7)	Date of opening of Bid	: 28.01.2026 at 11.30 A.M.

8) The bidders have to participate in ONLINE bidding only. Further details can be seen from the website **https://tendersorissa.gov.in**.
(Sd./- S. Panigrahi)
Superintending Engineer
Ganjam (R&B) Division No. II
OIPR-

OFFICE OF THE CCSO-cum-DISTRICT MANAGER
ODISHA STATE CIVIL SUPPLIES CORPORATION LIMITED, KORAPUT, JEYPORE
No. 105-1 Dated: 12.01.2026
QUOTATION/TENDER CALL NOTICE

No. CAD-3013: Sealed quotation/tenders are invited from the interested Travel Agencies/Tour Operators or Private Individuals for providing One (1) No. of BS-VI emission compliant vehicle having sitting capacity not more than Five (5) including Driver for Office use and One (1) No. of BS-VI emission compliant vehicle having sitting capacity not more than Seven (7) including Driver, which shall conform to the terms and conditions at Annexure-A for Supervision of Paddy Procurement use for the KMS-2025-26 for the official use at the Office of CCSO-cum-Distirct Manager, OSCSC Limited, Jeypore, Koraput on monthly rent basis. The application form of Quotation/Tender containing General Bid information & terms and conditions for hiring of vehicles etc. will be available in the Office of CCSO-cum-District Manager, OSCSC Ltd., Jeypore, Koraput from **15.01.2026 to 21.01.2026 till 11.00 A.M.** during office hours **(Except Govt. Holidays)**. The quotation completed in all respect should reach the undersigned on or before **21.01.2026 by 4.00 P.M.** and shall be opened on **22.01.2026 at 11.30 A.M.** in presence of the District Level Tender Committee Members and bidders or their authorized representatives in the Office Chamber of **ADM (General), Koraput**.
The interested bidders who have valid GST registration shall submit their tenders in a sealed envelope duly super-scribing on the top of envelope i.e. **"Tender for Hiring vehicles for Office Use" or "Tender for Hiring of vehicle for Supervision of Paddy Procurement use"** along with **Tender No. and date**.
Sd./- CSO-cum-Distirct Manager
OSCSC Ltd., Jeypore (K)
OIPR-

ODISHA POLICE STATE HEADQUARTERS, CUTTACK
Buxi Bazar, Cuttack-753001, Tel/Fax No.0671-2304354
www.odishapolice.gov.in, Email:sphqrs.odpol@nic.in
Odisha Police
Office of the D.G. & I.G. of Police, Odisha, Cuttack
Tel.:0671-2304001, Website:www.odishapolice.gov.in,
RFP No.31-RFP-CCTV-2025-2026
Date: 07.01.2026, Email:aig-prov.odpol@od.gov.in
No.D-299:Online Bids through e-Tender Portal https://tendersodisha.gov.in are invited from the eligible bidders for Request For Proposal (RFP) of Supply and Installation of CCTV systems during the current financial year, 2025-26 as per the particulars mentioned below.

Sl.No.	Name of Item	Approximately quantity
1.	Supply and Installation of CC TV systems	02 Sets

Events	Date
RFP Issue Date	7.1.2026
Date & Time of Pre-Bid meeting Queries to be submit on aig-prov.odpol@od.gov.in by 10.01.2026 by 15.00 hours. The queries will not be considered after stipulated time period. A pre-bid meeting will be scheduled based on the bidders queries. The pre-bid meeting date, time and meeting link will intimate accordingly.	Venue_O/o the Odisha Police Headquarter, Buxi Bazar, Cuttack
RFP Submission Due date and time	19.01.2026
Date & Time of Opening of Technical Bids	20.01.2026
Bid to RA enabled	Yes
Tender Document fee Rs.590/- (Rs.500/-+ 18% GST (Rs.90/-)} Non-refundable	In favour of A.I.G. of Police (Prov.), Odisha Cuttack payable at Cuttack (Demand Draft)
EMD (Earnest Money Deposit) Rs.52,000/- (Fifty-two Thousand only)	In favour of A.I.G. of Police (Prov.), Odisha Cuttack payable at Cuttack (Demand Draft)

The bid document with all information relating to the bidding process including cost of bid document, Prequalification criteria and terms & conditions are available in the websites: https://tendersodisha.gov.in. The authority reserves the right to accept/reject any part thereof or all the bids without assigning any reason thereof.
Sd./- A.I.G. of Police (Provisioning)
Odisha, Cuttack (Tender Calling Authority)
OIPR-

OFFICE OF THE SUPERINTENDING ENGINEER JAGATSINGHPUR (R&B) DIVISION, JAGATSINGHPUR
No. B-961 E-Mail I.D.: eerbjspr@gmail.com
GOVERNMENT OF ODISHA
('e' PROCUREMENT NOTICE)
Bid Identification No. S.E. JSPR(R&B)-13 of 2025-26
TENDER CALL NOTICE

1. The Superintending Engineer, Jagatsinghpur (R&B) Division, Jagatsinghpur on behalf of Governor of Odisha invites on Percentage rate basis bid in Double Cover System in ONLINE MODE from eligible contractor for Building works as mentioned below.

2.	No. of Work	: 01 No.
3.	Nature of Work	: Civil, E.I. & P.H.
4.	Class of Contractor	: "B" Class
5.	Tender Paper Cost	: Rs.10,000.00/- (Online)
6.	Available of bid documents in the website	: From 15.01.2026 to 5.00 P.M. of 29.01.2026
7.	Date of Opening of Bid	: 11.00 A.M. of 30.01.2026

The bidders have to participate in ONLINE bidding only. Further details can be seen from the website **https://tendersodisha.gov.in**. Any addendum/corrigendum/cancellation of tender can also be seen in the said website.
Sd./- (Er. Sarbendu Sutar)
Superintending Engineer
Jagatsinghpur (R&B) Division
OIPR-

GOVERNMENT OF ODISHA No. O-2012
OFFICE OF THE SUPERINTENDING ENGINEER RURAL WORKS DIVISION, DHENKANAL
E-Mail: eerwdivisiondhenkanal@yahoo.co.in
e-Procurement Notice No. 19/Road & Building Works/2025-26

1.	Name of the Work	: Road Works
2.	Total No. of Works	: 06 Nos.
3.	Estimated Cost	: Rs.17.79 to 26.27 lakh (approx.)
4.	Class of Contractor	: "D" & "C" Class
5.	Period of Completion	: 01 (One) Months
6.	EMD Required	: As mentioned in the Annexure at Column - 04
7.	Online for Bidding	: 15.01.2026 at 11.30 A.M. to 27.01.2026 upto 2.00 P.M.
8.	Last date & time of seeking tender clarification	: 22.01.2026 upto 4.00 P.M.
9.	Date & time of openig of tender	: 27.01.2026 at 5.00 P.M.

Other details can be seen from the website **http://tendersorissa.gov.in**.
Sd./- Superintending Engineer
R.W. Division, Dhenkanal
OIPR-

OFFICE OF THE SUPERINTENDING ENGINEER KHORDHA (R&B) DIVISION, KHORDHA
INVITATION FOR BIDS (IFB)
E-mail: pwdoff_khd@yahoo.com
QUOTATION CALL NOTICE
Quotation Bid Identification No.S.E.-KHD-(R&B)-3/2025-26
Letter No.164 dtd.13.1.26
No.B-968: The Superintending Engineer, Khurda (R&B) Division, Khurda on behalf of Governor of Odisha invites **Quotation rate bid in Single Cover** system in ONLINE MODE from eligible class of contractors having valid registration certificate for execution of the works as detailed below:

1	Nature of Work	: Civil & Electrical Works
2	No. of Work	: 02 Nos.
3.	Cost of Quotation bid Document	: Sl.No.1 Rs.4000.00 (Online) Sl.No.2 Rs.2000.00 (Online)
4.	Class of Contractor	: Sl.No.1 'D' & 'C' Class Contractor Sl.No.2 MV & HT Class Contractor
5.	Available of Quotation Bid documents in the website	: From 12.00 Noon of Dt.16.01.2026 to 2.00 P.M. of Dt.20.01.2026
6.	Opening of Quotation Bids	: Dt.20.01.2026 at 3.00 PM

7. Bidders have to participate in ONLINE bidding only. Further details can be seen from the website: https://tenderodisha.gov.in. Any information regarding Addendum/Corrigendum/Cancellation of tender can be available in the said website.
Sd./- Superintending Engineer
Khurda (R&B) Division, Khurda
OIPR-

GOVERNMENT OF ODISHA
OFFICE OF THE SUPERINTENDING ENGINEER, RURAL WORKS DIVISION, SUNDARGARH
E.Mail- rw_sundargarh@yahoo.co.in
E-PROCUREMENT NOTICE
BID IDENTIFICATION NO.ONLINE-SESNG-23 OF 2025-26
No.O-1979:1. Name of the Work: Building Work, 2. Total No. of Works: 9 No Building, 3.Estimated Cost: From Rs.51.68 Lakhs to Rs.78.24 Lakhs. 4. Class of Contractor:- Only 'B', 5. Period of Completion: 09 Calendar Months. 6. Type of Tender: Double Cover. 7. Other details:

Procurement Officer	Bid Identification No.	Availability of Tender on-line for bidding	
		From	To
1	2	3	4
Executive Engineer, Rural Works Division, Sundargarh	Online-SESNG-23 of 2025-26	15.01.2026 11.00 A.M.	27.01.2026 6.00 P.M.

Further details can be seen from the website www.tendersorissa.gov.in
Sd./- Executive Engineer
Rural Works Division, Sundargarh
OIPR-

GOVT. OF ODISHA
OFFICE OF THE CHIEF CONSTRUCTION ENGINEER RURAL WORKS CIRCLE, BHAWANIPATNA
Phone:06670-235504, E_Mail:serwbpt@yahoo.com
Bid Identification No.: BPT/Online-17/2025-26, Date-06.01.2026
NOTICE INVITING TENDERS FOR BUILDING WORKS IN ODISHA
NATIONAL COMPETITIVE BIDDING THROUGH e-Procurement
No.O-1973:1. Name of the Work : Construction of CDPO Building Works in the District of Kalahandi. 2. No. of Works: 02 Nos. 3. Location details: Kalahandi District. 4. Estimated Cost: As per NIT. 5. Period of Completion: As per NIT. 6. Cost of Tender Paper: Rs.10,000/- per set. 7. Other Details:

Availability of tender for online bidding		Last date & time for seeking tender clarification	Date and time of opening of technical bid
From	To		
15.01.2026 11.00 A.M.	30.01.2026 5.00 P.M.	29.01.2026	31.01.2026 at 11.00 A.M.

Further details can be seen from the website **"www.tendersorissa.gov.in"**
Sd./- Chief Construction Engineer
Rural Works Circle, Bhawanipatna
OIPR-

OFFICE OF THE SUPERINTENDING ENGINEER RURAL WORKS DIVISION-II,GANJAM,BERHAMPUR
Government of Odisha e-Procurement Notice
Bid Identification No.Online Tender//24//SERWD-II//2025-26
Phone-0680-2404096, E-mail: eerwgmt@yahoo.co.in
No.O-2010: **Memo No.163/ RWD-IIGB, Date 6.1.26**

1.	Name of the Work	::	Road Works
2.	Estimated Cost	::	Rs.5.04 to 37.82 Lakhs
3.	Period of Completion	::	1 (One) Months as per Annexure
4	Date & Time of Availability of Bid documents in the portal	::	15.01.2026 at 10.00 AM to 22.01.2026 upto 5.00 PM
5	Last Date/Time for Receipt of Bids in the Portal	::	22.01.2026 upto 5.00 P.M.
6	Name and Address of the Officer Inviting Bid	::	Superintending Engineer, Rural Works Division-II, Ganjam, Berhampur

Further details can be seen from the e-procurement portal tendersodisha.gov.in/nicgep/app
Sd./- Executive Engineer
R.W.Division-II, Ganjam, Berhampur
OIPR-

OFFICE OF THE SUPERINTENDING ENGINEER RURAL WORKS DIVISION-II,GANJAM,BERHAMPUR
Government of Odisha e-Procurement Notice
Bid Identification No.Online Tender//25//SERWD-II//2025-26
Phone-0680-2404096, E-mail: eerwgmt@yahoo.co.in
No.O-2011: **Memo No.155/ RWD-II GB, Date 6.1.26**

1.	Name of the Work	::	Road Works
2.	Estimated Cost	::	Rs.58.82 Lakhs
3.	Period of Completion	::	2 (Two) Months as per Annexure
4	Date & Time of Availability of Bid documents in the portal	::	15.01.2026 at 10.00 AM to 22.01.2026 upto 5.00 PM
5	Last Date/Time for Receipt of Bids in the Portal	::	22.01.2026 upto 5.00 P.M.
6	Name and Address of the Officer Inviting Bid	::	Superintending Engineer, Rural Works Division-II, Ganjam, Berhampur

Further details can be seen from the e-procurement portal tendersodisha.gov.in/nicgep/app
Sd./- Executive Engineer
R.W.Division-II, Ganjam, Berhampur
OIPR-

GOVERNMENT OF ODISHA No. O-2021
e-Procurement Notice
E.Mail- rw_boudh@yahoo.co.in
Bid Identification No. Online tender/16/S.E.R.W. BOUDH/2025-26
NATIONAL COMPETITIVE BIDDING THROUGH e-Procurement

	Name of the Work	: Road Works - 1 No.
1.	Estimated Cost	: Rs.87.72 lakh (approximately)
2.	Period of Completion	: 45 days
3.	Date & time of availability of Bid documents in the portal	: From 15.01.2026, 10.00 A.M. to 21.01.2026, 5.00 P.M.
4.	Last date/time for receipt of bids in the portal	: 21.01.2026 upto 5.00 P.M.
5.	Last date/time for seeking of tender clarification	: 20.01.2026 upto 5.00 P.M.
6.	Date & time of opening of Technical Bid	: 22.01.2026 at 11.00 A.M. &
7.	Date & time of opening of Financial Bid	: 27.01.2026 at 11.00 A.M.
8.	Name & address of the Officer Inviting Bid	: Executive Engineer, R.W. Division, Boudh

Further details, corrigendum(s) etc. can be seen from the e-procurement portal **"Https://www.tendersorissa.gov.in"**.
Sd./- Executive Engineer, R.W. Division, Boudh
OIPR-

ଅଧୀକ୍ଷଣ ଯନ୍ତ୍ରୀଙ୍କ କାର୍ଯ୍ୟାଳୟ, (ରାସ୍ତା ଓ ଗୃହ) ବିଭାଜନ, ବଲାଙ୍ଗୀର
OFFICE OF THE SUPERINTENDING ENGINEER BALANGIR (R&B) DIVISION
"e" Procurement Notice
BID IDENTIFICATION No. SE (R&B) BGR/26/2025-26
No.216// Dtd.12.01.2026
No.B-969:1. The Superintending Engineer, Balangir (R&B) Division, Balangir on behalf of Governor of Odisha invites percentage rate Composite bid in Single/Double cover system in **ONLINE MODE** for the construction of building works and electrical works detailed in the table below from the eligible contractors.
2. Nature of Work : Civil and Electrical Work
3. No. of Tender : 3 Nos. Civil work and 2 Nos. Electrical Work
4. Tender Cost : Rs.4,000.00/ Rs.6,000.00/ Rs.10,000.00
5. Class of Contractor : "D" Class "C" Class, "B" Class (Registered with CDMS for Civil Work) HT/MV/Specialised agency having MOU with associate electrical contractor (HT/MV or above) having valid license from ELBO associate electrical contractor (HT)/ MV or above) having valid license from ELBO.
6. Date & Time of Sale & Receipt of Bids : From Dtd.15.01.2026, 10.00 AM to Dtd. 21.01.2026 upto 05.00 PM
7. Date of Opening Bid : Dtd.22.01.2026 at 11.00 AM
8. The bidders have to participate in **ONLINE** bidding only. Further details can be seen from the website: http://tendersorissa.gov.in. All future corrigendums will be available on **ONLINE MODE** only.
Sd./- Superintending Engineer
Bolangir (R&B) Division
OIPR-

GOVERNMENT OF ODISHA
DEPARTMENT OF WATER RESOURCES
O/O THE SUPERINTENDING ENGINEER ANGUL IRRIGATION DIVISION, ANGUL
e-mail id- eeangulirrigation@gmail.com
'e'-Procurement Notice No.SE-AID-11/2025-26
No.A-1273: The Superintending Engineer, Angul Irrigation Division, Angul on behalf of the Governor of Odisha invites online percentage rate basis bid in single cover system through e-procurement for the work mentioned below.

1	Total No. of Works	:	2 (Two) Nos. Civil Work
2	Cost of Work put to tender	:	Approximately Rs.5.98 Lakh/ 10.54 Lakh
3	Tender Paper Cost	:	Rs.4,000/- / Rs.6,000 (Non-refundable)
4	Class of Contractor	:	'D" & 'C" equivalent Grade/Class
5	Period of Completion	:	30 Days
6	Availability of Bid documents and receipt of bid through online	:	From 11.00 AM of 17.01.2026 to 5.00 PM of 26.01.2026 in the website (www.tendersodisha.gov.in)
7	Date, time & place for opening of online tenders	:	27.01.2026 at 11.00 A.M. and onwards in the O/o the SE, Angul Irrigation Division, Angul
8	Date, time & Place for finalization of tender through transparent lottery system (if required)	:	31.01.2026 at 11.00 AM in the O/o the SE, Angul Irrigation Division, Angul
9	Digital Signature Certificate	:	The bidders must possess compatible Digital Signature Certificate (DSC) of Class-II or Class-III
10.	Name and address of Officer Inviting Tender (OIT)	:	Superintending Engineer, Angul Irrigation Division, Angul, At/Po- Hakimpada, Dist-Angul, Odisha, e-mail id-eeangulirrigation@gmail.com

Further details can be seen from the e-Procurement portal of Government of Odisha at www.tendersodisha.gov.in
Sd./- Superintending Engineer
Angul Irrigation Division, Angul
OIPR-

OFFICE OF THE SUPERINTENDING ENGINEER, MINOR IRRIGATION DIVISION, BALASORE
No.96, 'e' Procurement Notice Dt.12.01.2026
BID IDENTIFICATION No.SEMIDBLS-09/2025-26
e-mail ID:mibalasore@yahoo.co.in
No.A-1275: The Superintending Engineer, Minor Irrigation Division, Balasore on behalf of the Governor of Odisha invites online percentage rate tender through "e" procurement (Single cover) for the works as detailed in the Annexure to this bid notice.

Name of the Work	Construction and Improvement of Check Dams in different Blocks of Balasore & Bhadrak District under MATY Scheme for the year 2025-26
No. of Works	10 (Ten) Nos.only.
Estimated Cost:	Varies from Rs.1.22 lakh to Rs.49.22 lakh (Approximately)
Cost of Tender Paper:	Rs.600/- & Rs.10,000/- (Non-Refundable)
Period of Completion	As Mentioned against work
Availability of bid documents for sale and receipt through online	From dt.16.01.2026, 10.00 AM to dt.26.01.2026, upto 5.00 P.M.
Last date/time of receipt of bids in the portal	26.01.2026 (5.00 PM)
Date of Opening of technical bid through online	On dt.27.01.2026 at 11.00 AM in the Office of the S.E., M.I. Division, Balasore
Mode of payment of Bid Cost	Online
Digital Signature Certificate of Bidder:	The Bidder must possess compatible digital signature certificate (DSC) of Class-II or Class-III
The detail tender call notice can also be seen in the DOWR website http:/dowrorissa.gov.in	
Name & Address of the OIT:	Superintending Engineer, Minor Irrigation Division, Balasore, At/Po/District-Balasore Ph.No./Fax No.-06762-224461 Email ID: mibalasore@yahoo.co.in.
Further details can be seen from the e-market place website www.tendersodisha.gov.in/District NIC Portal (baleswar.nic.in)	

Note: Corrigendum/Addendum/Modification/Additions if any can be seen through online only.
OIPR- **Sd./- Superintending Engineer, M.I. Division, Balasore**

GOVERNMENT OF ODISHA No. O-1982
OFFICE OF THE SUPERINTENDING ENGINEER RURAL WORKS DIVISION, KUCHINDA
E-mail: eerw_kuchinda@yahoo.com
Identification No. Online Tender/13/RWD, Kuchinda/2025-26
Letter No. 192 **Date: 07.01.2026**

1.	The Superintending Engineer, Rural Works Division, Kuchinda behalf of the Governor of Odisha invites percentage rate bids to be received in ONLINE MODE only for Roads Work		
2.	No. of Work	:	06 Nos.
3.	Nature of Work	:	Road Repair
4.	Class of Contractor	:	"D", "C" & "B"
5.	Approx Value of Work	:	17.54 Lakhs to 48.72 Lakhs
6.	Tender Cost	:	6,000 & 10,000
7.	Availability of Bid Documents in the Website	:	15.01.2026 at 11 A.M. to 21.01.2026 at 5.00 P.M.
8.	Last date & time for seeking clar

ଜନ୍ମଦିନର ଶୁଭେଚ୍ଛା

ନାମ: .....
ବୟସ:.....
ଜନ୍ମ ତାରିଖ: .....

ଗୁନ୍‌ଗୁନ୍
ପରିବାରବର୍ଗ

ଏଠାରେ ୨ X ୨ ସେ.ମି. ଫଟୋ ଲଗାନ୍ତୁ

ସର୍ତ୍ତାବଳୀ: ଏହି କୁପନ ବ୍ୟବହାର କରି ସମ୍ପୂର୍ଣ୍ଣ ମାଗଣାରେ ଜନ୍ମଦିନର ଶୁଭେଚ୍ଛା ଜଣାନ୍ତୁ। ଫଟୋଗ୍ରାଫ ସହିତ କୁପନଟି ପ୍ରକାଶନ ତାରିଖର ୭ ଦିନ ପୂର୍ବରୁ ଜନ୍ମଦିନ ଶୁଭେଚ୍ଛା, ଧରିତ୍ରୀ, ବି-୨୬, ରସୁଲଗଡ ଶିଳ୍ପାଞ୍ଚଳ, ଭୁବନେଶ୍ୱର-୧୦ ଠିକଣାରେ ପହଞ୍ଚିବା ଆବଶ୍ୟକ।

ପ୍ରଦୂଷଣକୁ କାରଣ ଦର୍ଶାଇଲେ ଆଣ୍ଟୋନସେନ

ନୂଆଦିଲ୍ଲୀ,୧୪।୧(ପି.ଟି.)

ୱାର୍ଲ୍ଡ ନଂ.-୩ ଆଣ୍ଡର୍ସ ଆଣ୍ଟୋନସେନ ଚଳିତ ଇଣ୍ଡିଆ ଓପନ ବ୍ୟାଡ୍‌ମିଣ୍ଟନ ଟୁର୍ନାମେଣ୍ଟରୁ ଓହରିବା ଲାଗି ପ୍ରଦୂଷଣକୁ କାରଣ ବୋଲି ଦର୍ଶାଇଛନ୍ତି। ତାଙ୍କର ଏଭଳି ନିଷ୍ପତ୍ତି ଯୋଗୁ ବ୍ୟାଡ୍‌ମିଣ୍ଟନ ୱାର୍ଲ୍ଡ ଫେଡେରେଶନ (ବିଡବ୍ଲ୍ୟୁଏଫ୍) ପକ୍ଷରୁ ତାଙ୍କୁ ୫ ହଜାର ଆମେରିକୀୟ ଡଲାର ଆର୍ଥିକ ଦଣ୍ଡରେ ଦଣ୍ଡିତ କରିଛି।

''ଲଗାତର ତୃତୀୟ ଥର ପାଇଁ ମୁଁ କାହିଁକି ଇଣ୍ଡିଆ ଓପନରୁ ଓହରିଲି, ତାହା ଜାଣିବା ପାଇଁ ସମସ୍ତେ ଉତ୍ସାହର ସହ ଅପେକ୍ଷା କରିଛନ୍ତି। ବର୍ତ୍ତମାନ ଅତ୍ୟଧିକ ପ୍ରଦୂଷଣ କାରଣରୁ ଭାରତର ରାଜଧାନୀରେ ବ୍ୟାଡ୍‌ମିଣ୍ଟନ ଟୁର୍ନାମେଣ୍ଟ ଆୟୋଜନ କରାଯିବା ମୋ ମତରେ ଉଚିତ ନୁହେଁ। ଆଶା କରୁଛି, ଗ୍ରୀଷ୍ମ ଋତୁରେ ବିଡବ୍ଲ୍ୟୁଏଫ୍ ୱାର୍ଲ୍ଡ ଚାମ୍ପିୟନଶିପ୍ସ ହେଲା ବେଳକୁ ସେଠାକାର ପରିବେଶରେ ସୁଧାର ଆସିଥିବ। ଟୁର୍ନାମେଣ୍ଟରୁ ଓହରିବା ପାଇଁ ବିଡବ୍ଲ୍ୟୁଏଫ୍ ମୋତେ ୫୦୦୦ ଡଲାର ଫାଇନ କରିଛି'' ବୋଲି ଆଣ୍ଟୋନସେନ ଇନ୍‌ଷ୍ଟାଗ୍ରାମରେ ପୋଷ୍ଟ କରିଛନ୍ତି। ଏହି ପୋଷ୍ଟରେ ଦିଲ୍ଲୀ ଏୟାର କ୍ୱାଲିଟି ଇଣ୍ଡେକ୍ସ(ଏକ୍ୟିଆଇ) ରିଡିଂର ଏକ ସ୍କ୍ରିନଶଟ୍ ମଧ୍ୟ ଶେୟାର କରିଛନ୍ତି, ଯେଉଁଥିରେ ଏକ୍ୟିଆଇ ୩୪୮ ଓ ପରିସ୍ଥିତିକୁ ବିପଜ୍ଜନକ ଶ୍ରେଣୀରେ ରଖାଯାଇଛି।

୯.୫୦ ଲକ୍ଷ ଆମେରିକୀୟ ପୁରସ୍କାର ରାଶି ବିଶିଷ୍ଟ ଟୁର୍ନାମେଣ୍ଟର ପ୍ଲେଇଂ କଣ୍ଡିଶନକୁ ଡେନମାର୍କର ମିଆ ବ୍ଲିଚ୍‌ଫିଲ୍ଡ ସମାଲୋଚନା କରିବାର ଦିନକ ପରେ ୪ ଥରର ୱାର୍ଲ୍ଡ ଚାମ୍ପିୟନଶିପ୍ ପଦକଧାରୀ ଆଣ୍ଟୋନସେନ ଏଭଳି ମତାମତ ଦେଇଛନ୍ତି।

ପ୍ଲେଇଂ କଣ୍ଡିଶନ ସପକ୍ଷରେ ଶ୍ରୀକାନ୍ତ

ଚଳିତ ଇଣ୍ଡିଆ ଓପନ ବ୍ୟାଡ୍‌ମିଣ୍ଟନ ଟୁର୍ନାମେଣ୍ଟର ପ୍ଲେଇଂ କଣ୍ଡିଶନକୁ ଡେନମାର୍କର ମିଆ ବ୍ଲିଚଫିଲ୍ଡ ସମାଲୋଚନା କରିଥିବା ବେଳେ ବିଶ୍ୱର ପୂର୍ବତନ ନଂ-୧ ଖେଳାଳି କିଡାମ୍ବି ଶ୍ରୀକାନ୍ତ ବୁଧବାର ଭେନ୍ୟୁ ପରିବେଶ ସପକ୍ଷରେ ମତ ଦେଇଛନ୍ତି। ଏପରିକି ଭେନ୍ୟୁରେ କିଛି ଖରାପ ଦେଖି ନ ଥିବା ସେ କହିଛନ୍ତି।

''ମୁଁ ବିଭିନ୍ନ ଦେଶରେ ଖେଳିଛି। ପ୍ରତ୍ୟେକ ଦେଶରେ ନିଜସ୍ୱ କଣ୍ଡିଶନ ରହିଥାଏ। ସିଙ୍ଗାପୁରରେ ଅତ୍ୟଧିକ ପବନ ବହେ। ମାଲେସିଆରେ ଅପେକ୍ଷାକୃତ କମ୍ ପବନ ବହେ। ପ୍ରତ୍ୟେକ ଦେଶରେ ନିଜସ୍ୱ ଚ୍ୟାଲେଞ୍ଜ ରହିଥାଏ'' ବୋଲି ପ୍ରଥମ ରାଉଣ୍ଡ ମ୍ୟାଚ୍ ଜିତିବା ପରେ ଶ୍ରୀକାନ୍ତ କହିଛନ୍ତି। ଏହାବାଦ୍ ବ୍ଲିଚ୍‌ଫିଲ୍ଡଙ୍କ ମତାମତ ସମ୍ପର୍କରେ ପ୍ରଶ୍ନ କରାଯିବାରୁ ଶ୍ରୀକାନ୍ତ ପ୍ରକାଶ କରିଛନ୍ତି, ସେ କ'ଣ କହିଛନ୍ତି, ମୋତେ ଜଣାନାହିଁ। କିନ୍ତୁ ମୋ ମତରେ କଣ୍ଡିଶନ ଠିକ ଅଛି। ଷ୍ଟାଡିୟମରେ ସେଭଳି କିଛି ଖରାପ ହେଉଥିବା ମୁଁ ଦେଖି ନାହିଁ।

ରସାୟନ ବିଜ୍ଞାନରେ Ph.D ଲାଭ

ଜୟନ୍ତ କୁମାର ନାୟକ ସମ୍ମାନଜନକ ଡକ୍ଟରେଟ ଉପାଧି ଗତ ତା.୧୫.୧୧.୨୦୨୫ ମହାରାଜା ଶ୍ରୀରାମ ଚନ୍ଦ୍ର ଭଞ୍ଜଦେଓ ବିଶ୍ୱବିଦ୍ୟାଳୟରୁ ଲାଭ କରିଛନ୍ତି। ତାଙ୍କ ଗବେଷଣା ଶୀର୍ଷକ ଥିଲା Preparation of biobased polymer nanocomposites and its study of permeability. Guide Dr Lingaraj Behera Associate prof P.G Dept. of Chemistry, MAHARAJA SRIRAM CHANDRA BHANJA DEO UNIVERSITY, Baripadaଙ୍କ ତତ୍ତ୍ୱାବଧାନରେ ଗବେଷଣା କରିଥିଲେ। ଜୟନ୍ତ କୁମାର ନାୟକଙ୍କ ସନ୍ଦର୍ଭଟି Prof. Dr Trilochan Mishra, senior principal scientist (AMP Division) NML, P.O.- Jamshedpur, Jharkhand-831007 and Prof Dr A.K. Mishra, Department of Chemistry, IIT Madrasଙ୍କ ଦ୍ୱାରା ପରୀକ୍ଷିତ ଓ ଉଚ୍ଚ ପ୍ରଶଂସିତ ହୋଇଛି। Dr ଜୟନ୍ତ କୁମାର ନାୟକ ପୂର୍ବତନ ଉପନଗରପାଳ ସ୍ୱର୍ଗତ ନବଘନ ନାୟକ ଓ ରେବତୀ ନାୟକଙ୍କ ପୁତ୍ର ଅଟନ୍ତି। ତାଙ୍କ ଠିକଣା ଡୋଲିପୁର, ଯାଜପୁର ରୋଡ୍, ଜିଲ୍ଲା- ଯାଜପୁର। ଏହି ସଫଳତା ପାଇଁ ଶ୍ରେୟ ପ୍ରଭୁ ଶ୍ରୀଜଗନ୍ନାଥଙ୍କୁ ଦେଇଛନ୍ତି। ସର୍ବୋପରି ଏହି ସଫଳତା ନିଜ ପିତାମାତା, ଭାଇ, ପରିବାରର ସମସ୍ତ ସଦସ୍ୟ ଓ Guideଙ୍କ ସହଯୋଗ ପାଇଁ କୃତଜ୍ଞତା ଜ୍ଞାପନ କରିଛନ୍ତି।

ଭାରତୀୟ ମହିଳା ହକି ଦଳରେ ଯୋଗଦେଲେ ମାରିଜନେ

ନୂଆଦିଲ୍ଲୀ,୧୪।୧(ପି.ଟି.)

ନେଦରଲାଣ୍ଡର ଜୋଏର୍ଡ ମାରିଜନେ ବୁଧବାର ଆନୁଷ୍ଠାନିକ ଭାବେ ଭାରତୀୟ ମହିଳା ହକି ଦଳରେ ମୁଖ୍ୟ କୋଚ୍ ଭାବେ ଯୋଗ ଦେଇଛନ୍ତି। ପୂର୍ବରୁ ୨୦୧୭ରୁ ୨୦୨୧ ପର୍ଯ୍ୟନ୍ତ ମାରିଜନେ ଭାରତୀୟ ମହିଳା ଦଳର କୋଚ୍ ଥିଲେ ଏବଂ ତାଙ୍କ କାର୍ଯ୍ୟକାଳରେ ଦଳ ଟୋକିଓ ଅଲିମ୍ପିକ୍ସରେ ଚତୁର୍ଥ ସ୍ଥାନ ଅଧିକାର କରିଥିଲା। ମାରିଜନେଙ୍କୁ ହକି ଇଣ୍ଡିଆ ପଦାଧିକାରୀ ସ୍ୱାଗତ କରୁଥିବା ନେଇ ଏକ ଫଟୋ ସୋସିଆଲ ମିଡିଆରେ ଶେୟାର କରାଯାଇଛି। ୫୧ ବର୍ଷୀୟ ମାରିଜନେଙ୍କୁ ଆନାଲିଟିକାଲ କୋଚ୍ ଭାବେ ମାଟିଆନ ଭିଲା ସାହାଯ୍ୟ କରିବେ। ଆସନ୍ତା ମାର୍ଚ୍ଚ ୮ରୁ ୧୪ ତାରିଖ ପର୍ଯ୍ୟନ୍ତ ହାଇଦ୍ରାବାଦରେ ହେବାକୁ ଥିବା ବିଶ୍ୱକପ୍ କ୍ୱାଲିଫାୟର୍ସ କୋଚ୍ ଭାବେ ମାରିଜନେଙ୍କ ପ୍ରଥମ ଚ୍ୟାଲେଞ୍ଜ ହେବ। ମାରିଜନେଙ୍କ ପୂର୍ବରୁ ହରେନ୍ଦ୍ର ସିଂ ମହିଳା ଦଳର ମୁଖ୍ୟ କୋଚ୍ ଥିଲେ। କିନ୍ତୁ ଦଳର ନୈରାଶ୍ୟଜନକ ପ୍ରଦର୍ଶନ ପରେ ସେ ଗତ ଡିସେମ୍ବରରେ ନିଜ ପଦରୁ ଇସ୍ତଫା ଦେଇଥିଲେ।

ଚତୁର୍ଥ ବିଜୟ ସହ ଶୀର୍ଷରେ ଲାନ୍ସର୍ସ

ଭୁବନେଶ୍ୱର, ୧୪।୧ (ତପନ ସ୍ୱାଇଁ)

ଭୁବନେଶ୍ୱରଭିତ୍ତିକ ଫ୍ରାଞ୍ଚାଇଜ୍ ବେଦାନ୍ତ କଳିଙ୍ଗ ଲାନ୍ସର୍ସ ରାଞ୍ଚିରେ ଚାଲିଥିବା ହକି ଇଣ୍ଡିଆ ଲିଗ୍‌ରେ କ୍ରମାଗତ ଦ୍ୱିତୀୟ ଏବଂ ଓଭରଅଲ୍ ଚତୁର୍ଥ ବିଜୟ ହାସଲ କରିଛି। ବୁଧବାର ଅନୁଷ୍ଠିତ ତୀବ୍ର ସଂଘର୍ଷପୂର୍ଣ୍ଣ ମ୍ୟାଚରେ ଲାନ୍ସର୍ସ ୧-୦ ଗୋଲରେ ହାଇଦ୍ରାବାଦ ତୋଫାନ୍ସକୁ ପରାସ୍ତ କରିଛି। ପ୍ରଥମ ଦୁଇ କ୍ୱାର୍ଟର ଗୋଲଶୂନ୍ୟ ରହିବାପରେ ତୃତୀୟ କ୍ୱାର୍ଟରରେ ଅର୍ଥାତ୍ ୪୦ତମ ମିନିଟରେ ଆଲେକ୍‌ଜାଣ୍ଡର

ହକି ଇଣ୍ଡିଆ ଲିଗ୍

ହେଣ୍ଡ୍ରିକ୍ସ ପେନାଲ୍ଟି କର୍ନରରୁ ଦେଇଥିବା ଗୋଲଟି ଶେଷରେ ନିର୍ଣ୍ଣାୟକ ହୋଇଥିଲା। ୪ର୍ଥ ତଥା ଅନ୍ତିମ କ୍ୱାର୍ଟରରେ ମୁକାବିଲା ବେଶ୍ ସଂଘର୍ଷପୂର୍ଣ୍ଣ ହୋଇଥିଲେ ହେଁ ଗୋଲ ହୋଇପାରି ନ ଥିଲା। ଏହି ବିଜୟ ଫଳରେ ଲାନ୍ସର୍ସ ୪ ମ୍ୟାଚରୁ ୩ ବିଜୟ ଓ ୧ ଶୁଟ୍‌ଆଉଟ ବିଜୟ ସହ ୧୧ ପଏଣ୍ଟ ପାଇ ଟେବୁଲର ଶୀର୍ଷକୁ ଉନ୍ନୀତ ହୋଇଛି। ୪ ମ୍ୟାଚରୁ ୧୦ ପଏଣ୍ଟ ପାଇଥିବା ଏଚ୍‌ଆଇଏଲ୍ ଗଭର୍ନିଂ କାଉନ୍ସିଲ ଦ୍ୱିତୀୟକୁ ଖସିଛି। ଅନ୍ୟପକ୍ଷରେ ହାଇଦ୍ରାବାଦ ତୋଫାନ୍ସ ୫ ମ୍ୟାଚରୁ ୧ ବିଜୟ, ୨ ପରାଜୟ ଓ ୨ ଶୁଟ୍‌ଆଉଟ ପରାଜୟ ସହ ୫ ପଏଣ୍ଟ ପାଇ ପଞ୍ଚମ ସ୍ଥାନରେ ରହିଛି। ଚେନ୍ନାଇରେ ଅନୁଷ୍ଠିତ ପ୍ରଥମ ପର୍ଯ୍ୟାୟ ଲିଗ୍‌ର ୨ଟି ମ୍ୟାଚରେ ଯଥାକ୍ରମେ ରାଞ୍ଚି ରୟାଲ୍ସକୁ ୪-୨ ଓ ରର୍ ବେଙ୍ଗଲ ଟାଇଗର୍ସକୁ ୨-୧ରେ ହରାଇଥିବା ଲାନ୍ସର୍ସ ରାଞ୍ଚିର ଜୟପାଲ ସିଂ ଷ୍ଟାଡିୟମରେ ଆରମ୍ଭ ହୋଇଥିବା ଦ୍ୱିତୀୟ ପର୍ଯ୍ୟାୟର ପ୍ରଥମ ମ୍ୟାଚରେ ଏଚ୍‌ଆଇଏଲ୍ ଗଭର୍ନିଂ କାଉନ୍ସିଲକୁ ଶୁଟ୍‌ଆଉଟ ୩-୧ ଗୋଲରେ ପରାସ୍ତ କରିଥିଲା।

କଳିଙ୍ଗ ଲାନ୍ସର୍ସ ଓ ହାଇଦ୍ରାବାଦ ତୋଫାନ୍ସ ମଧ୍ୟରେ ଅନୁଷ୍ଠିତ ମ୍ୟାଚର ଏକ ସଂଘର୍ଷପୂର୍ଣ୍ଣ ମୁହୂର୍ତ୍ତ।

ଖେଲୋ ଇଣ୍ଡିଆ ସଫ୍ଟ ଟେନିସ ପାଇଁ ଓଡ଼ିଶା ଦଳ

ଖେଲୋ ଇଣ୍ଡିଆ ସଫ୍ଟ ଟେନିସ ସାଉଥ୍‌ଜୋନ୍ ପ୍ରତିଯୋଗିତା ପାଇଁ ମନୋନୀତ ଓଡ଼ିଶା ଦଳ।

ଭୁବନେଶ୍ୱର, ୧୪।୧ (ତପନ ସ୍ୱାଇଁ)

ଅସ୍ମିତା ଖେଲୋ ଇଣ୍ଡିଆ ସଫ୍ଟ ଟେନିସ ସାଉଥ୍‌ଜୋନ୍ ପ୍ରତିଯୋଗିତା ଚଳିତ ମାସ ୧୬ରୁ ୧୯ ପର୍ଯ୍ୟନ୍ତ ଆନ୍ଧ୍ର ପ୍ରଦେଶର ବିଜୟୱାଡ଼ାରେ ଅନୁଷ୍ଠିତ ହେବ। ଏହି ୪ ଦିନିଆ ପ୍ରତିଯୋଗିତାରେ ଅଂଶଗ୍ରହଣ କରିବାଲାଗି ମନୋନୀତ ଓଡ଼ିଶା ଦଳ ବୁଧବାର ବିଜୟୱାଡ଼ା ଯାତ୍ରା କରିଛି। ଓଡ଼ିଶା ସଫ୍ଟଟେନିସ ଆସୋସିଏଶନ ସାଧାରଣ ସମ୍ପାଦକ ମହମ୍ମଦ ଆଜମ ଉପସ୍ଥିତ ରହି ଖେଳାଳିମାନଙ୍କୁ ବିଦାୟୀ ଶୁଭେଚ୍ଛା ଜଣାଇଛନ୍ତି। ଓଡ଼ିଶା ଦଳ: ଅର୍ଚ୍ଚନା ମହାପାତ୍ର, ପ୍ରତୀକ୍ଷା ସିହ୍ନା, ଲୋପା ଲିପସୋସିଂ ଜାନି, ଆସିକା ଆଦିଶ୍ରୀ, ଶ୍ରଦ୍ଧାଞ୍ଜଳି ମାର୍ଥା, ତନୁସ୍କା ନାୟକ, ମନସ୍ୱିନୀ ହରିଚନ୍ଦନ। କୋଚ୍: ମହମ୍ମଦ ଅମନ, ମ୍ୟାନେଜର: ଆରତୀ ପଣ୍ଡା।

ନାଏକ ଏକାଡେମୀକୁ ହରାଇ ରାଉରକେଲା ଚାମ୍ପିୟନ

ଅତିଥିମାନଙ୍କ ଗହଣରେ ବିଜୟୀ ଦଳ।

ପରଜଙ୍ଗ, ୧୪।୧ (ନିଗମାନନ୍ଦ ଦଳବେହେରା): ଢେଙ୍କାନାଳ ଜିଲା ପରଜଙ୍ଗ ମିନି ଷ୍ଟାଡିୟମ ଠାରେ ବୁଧବାର ୪ର୍ଥ ଦିବସରେ ବୀର ବେନୁ ସ୍ମାରକୀ ସର୍ବଭାରତୀୟ କ୍ରିକେଟ ଟୁର୍ନାମେଣ୍ଟର ଏକ ବନ୍ଧୁତ୍ୱପୂର୍ଣ୍ଣ ମହିଳା କ୍ରିକେଟ ମ୍ୟାଚ ଅନୁଷ୍ଠିତ ହୋଇଯାଇଛି। ଏହି ମ୍ୟାଚରେ ନାଏକ କ୍ରିକେଟ ଏକାଡେମୀ ବଲାଙ୍ଗୀର ସହ ଯୁଥ କ୍ରିକେଟ ଏକାଡେମୀ ରାଉଲକେଲା ଅଂଶଗ୍ରହଣ କରିଥିଲେ। ମୁଖ୍ୟ ଅତିଥି ଭାବେ ସରାଙ୍ଗ ନବୋଦୟ ବିଦ୍ୟାଳୟର ଅଧ୍ୟକ୍ଷା ପ୍ରତିମା ମିଶ୍ର ଯୋଗଦାନ କରିଥିଲେ । ବ୍ଲକ ଶିକ୍ଷା ଅଧିକାରୀ ପ୍ରିୟଦର୍ଶିନୀ ନାୟକ, ଆଇଜିଆଇଟି ଅନୁଷ୍ଠାନର ପ୍ରଫେସର ସସ୍ମିତା ଜେନା, ସାମାଜିକ କର୍ମୀ ବନଲତା ମହାନ୍ତି, ସରପଞ୍ଚ ଗାୟତ୍ରୀ ମହାପାତ୍ର ପ୍ରମୁଖ ଯୋଗଦାନ କରିଥିଲେ। ନାଏକ କ୍ରିକେଟ ଟିମକୁ ହରାଇ ରାଉରକେଲା ଯୁଥ କ୍ରିକେଟ ଏକାଡେମୀ ଚାମ୍ପିୟନ ହୋଇଥିଲା।

D-3113

Classified Everyday

0674-2580101, 9692975378

REAL ESTATE

SALE

ଭୁବନେଶ୍ୱର ଉପକଣ୍ଠ ସୁନ୍ଦରପଦା Xavier University/ ଆଦିତ୍ୟ ବିର୍ଲା ସ୍କୁଲ ପାଖରେ ସରକାରୀ ରାସ୍ତାକୁ ଲାଗି ପାଚେରି ସହିତ Futureରେ ଘର କଲା ଭଳି ପ୍ଲଟ୍ ମିଳୁଛି। 9692439755, 7325891140. D-3023

Wellness relax body massage & jointpain treatment by traind therapist. 7008773793. D-3034

All types of physiotherapy and massage. Contact: 9556924059/ 7656969134. D-3075

Email ମାଧ୍ୟମରେ କ୍ଲାସିଫାଏଡକୁ ବିଜ୍ଞାପନ ପଠାଇବାର ଠିକଣା:- classifieddharitri@gmail.com

LOST

ଏତଦ୍ୱାରା ସର୍ବସାଧାରଣଙ୍କ ଅବଗତି ନିମନ୍ତେ ଜଣାଇ ଦିଆଯାଉଅଛି ଯେ, ମୁଁ ମୋହନ କୁମାର ଦାଶ, ପିତା- ଅଶୋକ ଦାଶ, ଠିକଣା- ଦାଶ କଲୋନୀ, ୱାର୍ଡ ନମ୍ବର- ୧୦, ଥାନା/ଜିଲ୍ଲା- ବରଗଡ, ମୁଁ ଏକ ମନି ରସିଦ୍ ଯାହାର ଟଙ୍କା ପରିମାଣ- (୯୫୮୨୮) ଏବଂ ଉପଭୋକ୍ତା ନମ୍ବର- (୫୧୨୦୦୧୧୧୧୬୨୮) ହଜାଇ ଦେଇଛି। ଯଦି କେହି ଏହାକୁ ପାଆନ୍ତି, ତେବେ ଫେରାଇ ଦେବାକୁ ଅନୁରୋଧ। (ମୋବାଇଲ ନଂ- 9348234549). ଧ-୩୧୦୫

I, Sudhansu Sekhar Mohapatra, S/o.- Narasingh Mohapatra, have lost my sale deed (No.1282, dtd.- 28.05.2007), Mouza- Lahanga, Khata No.- 518/28, Plot No.- 168, Area- Ac.0.225 decimal purchased from Kanchanbala Mishra in between Godipada chhaka on 09.11.2025 evening when I go to marketing. Inspite of all my efforts I could not trace it out. D-3106

ନିଜର ପ୍ରିୟଜନମାନଙ୍କୁ ଜନ୍ମଦିନର ଓ ବିବାହ ଶୁଭେଚ୍ଛା ଜଣାନ୍ତୁ କେବଳ ଟ୨୧୦/-ରେ। ରଙ୍ଗୀନ ଟ୪୨୦/-ରେ। (ଫଟୋ ସହ) ବି.ଦ୍ର.: ଶୁଭେଚ୍ଛା ୬ସେମି. (H) X ୪ସେମି. (W) ହେବା ଆବଶ୍ୟକ।

AFFIDAVIT

By virtue of an affidavit sworn before the Notary Public, Titilagarh, Dtd.- 14.01.2026, I, Gobinda Rana, S/o.- Jugalal Rana, R/o. Village- Dangarmunda, P.O.- Kuanrgaon, P.S.- Saintala, Dist.- Balangir (Odisha), PIN-767032 declare that now I have changed my son's name from Suresh Rana to Pitambar Rana. Henceforth, he shall be known as Pitambar Rana for all purposes.
Gobinda Rana
D-3107

I, Sri Kilo Sundar Rai declared that as per affidavit No.- 05 dtd.- 13.01.2026 before the Executive Magistrate, Nandapur my old name Sundara Rao Khila has been changed to Kilo Sundar Rai. Henceforth, I will be known as Kilo Sundar Rai, Son of Kilo Dama, At- Narigan, P.O.- Chatwa, Block- Nandapur, Dist.- Koraput for all purposes. D-3108

By virtue of an affidavit sworn before Executive Magistrate, Thuamul Rampur, dated- 16.07.25, I, Danahai Majhi, R/o. At- Dabriguda, P.O.- Badchhatrang, P.S.- Thuamul Rampur, Dist.- Kalahandi, Odisha, PIN- 766037 declare that I have changed the name of my son from Barddhan Majhi to Bhadratanu Majhi. Henceforth, he shall be known as Bhadratanu Majhi for all purposes.
Danahai Majhi
D-3109

By virtue of an affidavit sworn before the Executive Magistrate, Patnagarh, No. 657, Dtd.- 30.12.25, I, Debaki Matari, D/o. Hira Matari, R/o. Village- Rengtasil, P.O.- Bhainsa, P.S.- Patnagarh, Dist.- Balangir, PIN- 76748 declare that I have changed my name from Basamati Juyed to Debaki Matari. Henceforth, I shall be known as Debaki Matari for all purposes.
Debaki Matari
D-3110

ପାଠକଙ୍କ ପାଇଁ ସୂଚନା

କ୍ଲାସିଫାଏଡରେ ପ୍ରକାଶିତ କେତେକ ବିଜ୍ଞାପନକୁ ଭିତ୍ତିକରି କିଛି ପାଠକ ଠକାମିର ଶିକାର ହେଉଥିବା ଆମର ଦୃଷ୍ଟିଗୋଚର ହେଉଛି। ବିଜ୍ଞାପନ ଦେଉଥିବା ସଂସ୍ଥାମାନଙ୍କ ସହ କାରବାର କରିବା ପୂର୍ବରୁ ସବିଶେଷ ତଥ୍ୟ ଓ ନିଜର ବିବେକ ଖଟାଇ କାରବାର କରନ୍ତୁ। ଏଥିପାଇଁ ଧରିତ୍ରୀ କର୍ତ୍ତୃପକ୍ଷ ଦାୟୀ ରହିବେ ନାହିଁ।

LEGAL NOTICE

Letter No. 60, Dated-13.01.2026

ମାନ୍ୟବର ଅତିରିକ୍ତ ଆୟୁକ୍ତ (ଶ୍ରୀଯୁକ୍ତ ପ୍ରଦୀପ କୁମାର ନାୟକ, ଆଇ.ଏ.ଏସ୍.)ଙ୍କ ଅଦାଲତ ନଂ.୪ମ୍ବର, ଚତୁର୍ଥ ମହଲା, ବିଭାଗୀୟ ମୁଖ୍ୟ କାର୍ଯ୍ୟାଳୟ, ଭୁବନେଶ୍ୱର, ଜିଲ୍ଲା- ଖୋର୍ଦ୍ଧା,

ଓ.ଏସ୍.ଏସ୍. କେସ୍ ନମ୍ବର- ୪୪୧/୨୦୨୩

ନୋଟିସ

(ସି.ପି.ସି. ଅର୍ଡର ୫, ରୁଲ-୨୦ ମୁତାବକ)

ପ୍ରସନ୍ନ କୁମାର ସାମନ୍ତରାୟ, ବୟସ ୪୮ ବର୍ଷ, ପିତା- କୁଳମଣୀ ସାମନ୍ତରାୟ, ଠିକଣା ସା/ପୋଷ୍ଟ- ସିକୋ, ଥାନା- ଜଙ୍କିଆ, ଜିଲ୍ଲା- ଖୋର୍ଦ୍ଧା, ଓଡ଼ିଶା। ... ବାଦୀ

ବନାମ

ପ୍ରାପ୍ତେଷୁ:

ପ୍ରତିବାଦୀ ନଂ୧ମ୍ବର: କଣ୍ଟୁରି ଚରଣ ଜେନା, ପିତା- ରାଧୁ ଓରଫ ରାଜୁ ଜେନା, ନଂ୨ମ୍ବର: ରାଜ କିଶୋର ସ୍ୱାଇଁ, ପିତା- ଅର୍ଜୁନ ସ୍ୱାଇଁ, ଠିକଣା: ସା/ପୋଷ୍ଟ- ଯାଆଁଳା, ଥାନା- ଜଟଣୀ, ଜିଲ୍ଲା- ଖୋର୍ଦ୍ଧା, ଓଡ଼ିଶା, ନଂ୩ମ୍ବର: ବାଳକୃଷ୍ଣ ମଙ୍ଗରାଜ, ପିତା- ନଟବର ମଙ୍ଗରାଜ, ଠିକଣା: ସା/ପୋଷ୍ଟ- ସୁଜନପୁର, ଥାନା- ଡେଲାଙ୍ଗ, ଜିଲ୍ଲା- ପୁରୀ, ଓଡ଼ିଶା, ନଂ୪ମ୍ବର: ପ୍ରଦୀପ୍ତ ଷଡ଼ଙ୍ଗୀ, ପିତା- ବ୍ରଜବନ୍ଧୁ ଷଡ଼ଙ୍ଗୀ, ଠିକଣା: ସା- ଏନ.-୫/୨୯୦, ଆଇ.ଆର୍.ସି. ଭିଲେଜ, ଜୟଦେବ ବିହାର, ଥାନା- ନୟାପଲ୍ଲୀ, ଭୁବନେଶ୍ୱର, ଜିଲ୍ଲା- ଖୋର୍ଦ୍ଧା, ଓଡ଼ିଶା। ନଂ୫ମ୍ବର: ଅଜୟ ପ୍ରଧାନ, ନଂ୬ମ୍ବର: କମଳା ପ୍ରଧାନ, ନଂ୭ମ୍ବର: ସଞ୍ଜୟ ପ୍ରଧାନ, କ୍ରମିକ ନଂ୫ମ୍ବର ଠାରୁ ନଂ୭ମ୍ବରଙ୍କ ପିତା- ଦାମୋଦର ପ୍ରଧାନ, ନଂ୮ମ୍ବର: ଦୁର୍ଗା ପ୍ରଧାନ, ସ୍ୱାମୀ- ଦାମୋଦର ପ୍ରଧାନ, ପ୍ରତିବାଦୀ ନଂ୧ମ୍ବର ଓ ୫, ୬, ୭, ୮ ଙ୍କର ଠିକଣା- ସା- ହରପୁର, ପୋଷ୍ଟ- ଯାଆଁଳା, ଥାନା- ଜଟଣୀ, ଜିଲ୍ଲା- ଖୋର୍ଦ୍ଧା, ଓଡ଼ିଶା। .....ପ୍ରତିବାଦୀମାନେ

ଏତଦ୍ୱାରା ଉପରୋକ୍ତ ପ୍ରତିବାଦୀମାନଙ୍କୁ ଏହି ବିଜ୍ଞାପନ ମାଧ୍ୟମରେ ଜଣାଇ ଦିଆଯାଉଅଛି ଯେ, ବାଦୀ ନିମ୍ନୋକ୍ତ ଜମିକୁ ଦଲିଲ ଓ ଦଖଲ ଦୃଷ୍ଟେ ରେକର୍ଡ କରିବାପାଇଁ ଉକ୍ତ ରିଭିଜନ କେସ୍ ଦାଖଲ କରିଅଛନ୍ତ। ସମସ୍ତ ପ୍ରତିବାଦୀମାନଙ୍କୁ ପଞ୍ଜୀକୃତ ଡାକ ଦ୍ୱାରା ନୋଟିସ୍ ପଠାଯାଇଥିଲେ ହେଁ ପ୍ରତିବାଦୀମାନଙ୍କୁ ନୋଟିସ୍ ଜାରି ନ ହୋଇ ବିଭିନ୍ନ କାରଣ ଦର୍ଶାଯାଇ ଫେରିଆସିଅଛି । ଇତ୍ୟବସରରେ ଉକ୍ତ କେସ୍‌ର ଶୁଣାଣି ତା୨୩.୦୨.୨୦୨୬ରିଖ ଦିବା ୧୧:୩୦ ଘଟିକାକୁ ସ୍ଥିର କରାଯାଇଅଛି।

ଜମିଜମାର ବିବରଣୀ ନିମ୍ନରେ ଦିଆଗଲା:

ଜମିର ବିବରଣୀ

ମୌଜା: ହରପୁର, ତହସିଲ- ଜଟଣୀ, ଥାନା- ଜଟଣୀ, ଥାନା- ୫୪, ଜିଲ୍ଲା- ଖୋର୍ଦ୍ଧା

ସାବିକ ଖାତା ନଂ.- ୫୫/୧୮, ସାବିକ ପ୍ଲଟ୍ ନଂ.- ୧୬୯(ଅଂଶ), ସାବିକ ରକବା- ଏ୦.୦୮୧ଡି., ଏ୦.୯୪୦ଡି. ସ୍ୱଧରୁ, ହାଲ୍ ଖାତା ନଂ.- ୩, ହାଲ୍ ପ୍ଲଟ୍ ନଂ.- ୩୯୪, ରକବା- ଏ୦.୦୮୧ଡି., ଏ୦.୪୫୦ଡି. ସ୍ୱଧରୁ

ଏଣୁ ଉପରୋକ୍ତ ପ୍ରତିବାଦୀମାନଙ୍କୁ ଓ ମୃତ ଥିବା ପ୍ରତିବାଦୀମାନଙ୍କର ଉତ୍ତରାଧିକାରୀମାନେ ନିଜେ କିମ୍ବା ନିଜର କ୍ଷମତାପ୍ରାପ୍ତ ପ୍ରତିନିଧିଙ୍କ ଜରିଆରେ, ନିର୍ଦ୍ଧାରିତ ତାରି

ପ୍ରଥମେ ପ୍ରିୟଙ୍କା ପରେ ଆଲିଆ

ପ୍ରିୟଙ୍କା

ବିଶିଷ୍ଟ ଲେଖକ ଚେତନ ଭଗତଙ୍କ 'ଟୁ ଷ୍ଟେଟ୍ସ'କୁ ଆଧାର କରି ନିର୍ମିତ ହୋଇଥିଲା ଏକା ଟାଇଟଲ ବିଶିଷ୍ଟ ହିନ୍ଦୀ ସିନେମା । ଅଭିଷେକ ବର୍ମନ ଏହାର ନିର୍ଦ୍ଦେଶନା ଦେଇଥିଲେ । ମୁଖ୍ୟ ଭୂମିକାରେ ଅଭିନୟ କରିଥିଲେ ଅର୍ଜୁନ କପୁର ଏବଂ ଆଲିଆ ଭଟ୍ଟ । କିନ୍ତୁ ଯେତେବେଳେ ଏହାର କାଷ୍ଟିଂ ବିଷୟରେ ଆଲୋଚନା ହୋଇଥିଲା ସେତେବେଳେ ଅର୍ଜୁନ-ଆଲିଆ ଫାଷ୍ଟ ଚଏସ୍ ନ ଥିଲେ । କାହାଣୀକୁ ଆଧାର କରି ଚେତନ ଭଗତ ଏକ ପ୍ରସ୍ତାବ ଦେଇଥିଲେ । ଏହି ଫିଲ୍ମରେ ଶାହରୁଖ ଖାନ୍ ଏବଂ ପ୍ରିୟଙ୍କା ଚୋପ୍ରାଙ୍କୁ ସାଇନ୍ କରାଇବାକୁ ସେ କହିଥିଲେ । ଏ ନେଇ ନିର୍ଦ୍ଦେଶକ ମଧ୍ୟ ରାଜି ଥିଲେ । ହେଲେ କେତେକ କାରଣରୁ ଦୁହିଁଙ୍କୁ ଏହାର କାଷ୍ଟିଂ ଅନ୍ତର୍ଭୁକ୍ତ କରାଯାଇ ନ ଥିଲା । ଏ ନେଇ ଅଭିଷେକ କହନ୍ତି, ''ଚେତନ ସାର୍‌ଙ୍କ କହିବା ଅନୁସାରେ ପ୍ରଯୋଜନା ସଂସ୍ଥା ପକ୍ଷରୁ ପ୍ରଥମେ ଶାହରୁଖ ଏବଂ ପ୍ରିୟଙ୍କାଙ୍କୁ ସାଇନ୍ କରାଇବାକୁ ଫାଇନାଲ କରାଯାଇଥିଲା । କିନ୍ତୁ ଦୁହିଁଙ୍କର ଡେଟ୍ ପ୍ରୋବ୍ଲେମ ପାଇଁ କାଷ୍ଟିଂରେ ପରିବର୍ତ୍ତନ କରିବାକୁ ପଡିଲା । କାରଣ ପ୍ରଯୋଜକ ଏହାର ଶୁଟିଂ ଖୁବ୍ ଶୀଘ୍ର ଆରମ୍ଭ କରିବାକୁ ଚାହୁଁଥିଲେ । ତେଣୁ କାଷ୍ଟିଂ ଚେଞ୍ଜ କରିବାକୁ ବାଧ୍ୟ ହୋଇଥିଲୁ ।'' ଏହି ଫିଲ୍ମଟି ବକ୍ସ ଅଫିସରେ ଭଲ ବିଜନେସ୍ କରିବାରେ ସକ୍ଷମ ହୋଇଥିଲା ।

ଅଭିନେତା ହୋଇ ନ ଥିଲେ...

ରଣବୀର

ଅଭିନୟକୁ କ୍ୟାରିୟର କରିବା ପୂର୍ବରୁ କେତେକେ କଳାକାର ଅନ୍ୟ କ୍ଷେତ୍ରରେ ନିଜର ପାରଦର୍ଶିତ ଦେଖାଇବାର ନଜୀର ଅନେକ ରହିଛି । ବଲିଉଡ୍‌ରେ ସେ ଜଣେ ସହ ନିର୍ଦ୍ଦେଶକ ଭାବରେ ଏଣ୍ଟ୍ରି କରିଥିଲେ । ହେଲେ ସେ କେବେ ବିଶ୍ୱାସ କରି ନ ଥିଲେ ଯେ ଯାହାଙ୍କ ସହ ସେ ସହଯୋଗୀ ନିର୍ଦ୍ଦେଶକ ଭାବରେ କାମ କରୁଛନ୍ତି ଦିନେ ତାଙ୍କର ଫିଲ୍ମରୁ ନିଜର ଆକ୍ଟିଂ ଡେବ୍ୟୁ ଆରମ୍ଭ କରିବେ । ହଁ, ସେହି ଅଭିନେତା ଜଣଙ୍କ ହେଉଛନ୍ତି ରଣବୀର କପୁର । ପ୍ରଥମେ ସେ ସଞ୍ଜୟ ଲୀଳା ଭଁସାଲିଙ୍କ 'ବ୍ଲାକ୍' ଫିଲ୍ମରେ ଆସିଷ୍ଟାଣ୍ଟ ଡାଇରେକ୍ଟର ଭାବରେ କାମ କରିଥିଲେ । ପରବର୍ତ୍ତୀ ସମୟରେ ସଞ୍ଜୟଙ୍କ ନିର୍ଦ୍ଦେଶିତ 'ସାୱରିୟାଁ'ରୁ ରଣବୀର ନିଜର ଅଭିନୟ ଜୀବନ ଆରମ୍ଭ କରିଥିଲେ । ହେଲେ ଜାଣନ୍ତି କି ଯଦି ରଣବୀର ଅଭିନେତା ନ ହୋଇ ଥାଆନ୍ତେ ତେବେ କାହାକୁ କ୍ୟାରିୟର ଭାବରେ ଗ୍ରହଣ କରିଥାଆନ୍ତେ ? ଏକଥା ପ୍ରାୟ ଅନେକ ଜାଣନ୍ତି ଯେ ରଣବୀର ହେଉଛନ୍ତି ଜଣେ ଭଲ ଫୁଟବଲ ଖେଳାଳି । ତେବେ ତାଙ୍କର ଏକ ଇଚ୍ଛା ଥିଲା । ଫୁଟବଲ୍ ଖେଳକୁ କ୍ୟାରିୟର କରିବା ସହ ତା'ପରେ ଫୁଟବଲ୍ କୋଚ୍ ହୋଇଥାଆନ୍ତେ । କିନ୍ତୁ ଏହା ଅଧୁରା ହୋଇ ରହିଗଲା । ଏକ କଳାକାର ପରିବାରରେ ଜନ୍ମ ତଥା ବଲିଉଡ୍‌ର ଶୋ' ମ୍ୟାନ୍ ରାଜ କପୁରଙ୍କ ଏହି ଦାୟାଦ ଏବେ ଅଭିନୟକୁ ଆପଣେଇ ନେଇଛନ୍ତି ।

ସ୍ପେଶାଲ ଉପହାର

ସାୟାମୀ

ସାୟାମୀ ଖେରଙ୍କ ଖୁସି କହିଲେ ନ ସରେ । କାରଣ କ'ଣ ଜାଣନ୍ତି ? ତାଙ୍କର ନୂଆ ବର୍ଷ ଏକ ସ୍ପେଶାଲ ଘଟଣାରୁ ଆରମ୍ଭ ହୋଇଛି । ବର୍ଷ ପ୍ରାରମ୍ଭରୁ ତାଙ୍କୁ ଏକ ନୂଆ ଅଫର ମିଳିଛି ପୁଣି ତାହାର ଶୁଟିଂ ମଧ୍ୟ ଇତିମଧ୍ୟରେ ଆରମ୍ଭ ହୋଇଯାଇଛି । ଏହି ଫିଲ୍ମଟିର ଟାଇଟଲ ଫାଇନାଲ ହୋଇନାହିଁ । ଏହାର ନିର୍ଦ୍ଦେଶନା ଦେଉଛନ୍ତି ବିକ୍ରମ ଫର୍ଣ୍ଣାଡିସ୍ । ଏହାପୂର୍ବରୁ ସେ ବଲିଉଡ୍‌ରେ ଜଣେ ନାମୀ କଷ୍ଟ୍ୟୁମ ଡିଜାଇନ୍‌ର ଭାବରେ ପରିଚିତ ହୋଇସାରିଛନ୍ତି । ଏ ବିଷୟରେ ସାୟାମୀ କହନ୍ତି, ''ଯେତେବେଳେ ବିକ୍ରମ ମୋତେ ଏହି ଫିଲ୍ମରେ ଅଭିନୟ କରିବାକୁ ଅଫର ଦେଲେ ସେତେବେଳେ ମୁଁ ତାହାକୁ ସହଜରେ ବିଶ୍ୱାସ କରିପାରି ନ ଥିଲି । କେବଳ ଏହାର କାହାଣୀ ନୁହେଁ, ମୋତେ ମିଳିଥିବା ଭୂମିକା ମଧ୍ୟ ବେଶ୍ ଦମଦାର । ଫିଲ୍ମଟିର ଟାଇଟଲ ଫାଇନାଲ ହୋଇନାହିଁ । ଆସନ୍ତା ସପ୍ତାହରେ ଏହା ଘୋଷଣା କରାଯିବ ବୋଲି ପ୍ରଯୋଜନା ସଂସ୍ଥା ପକ୍ଷରୁ ସୂଚନା ଦିଆଯାଇଛି । ଯାହାହେଉ ଏବର୍ଷ ଆରମ୍ଭରୁ ମୋତେ ଏକ ଭଲ ଅଫର ମିଳିଛି । ଆଶା ରଖିଛି ଫିଲ୍ମଟି ଦର୍ଶକଙ୍କୁ ସବୁ ଦିଗରୁ ନିଶ୍ଚୟ ପ୍ରଭାବିତ କରିବ ।'' ଏହି ଫିଲ୍ମରେ ସାୟାମୀଙ୍କ ନାୟକ ସାଜିଛନ୍ତି ଗୁଲସନ୍ ଦେବାଇୟା । କେବଳ ସେତିକି ନୁହେଁ, ପ୍ରିୟଦର୍ଶନଙ୍କ ଆଗାମୀ ଫିଲ୍ମ 'ହୈୱାନ'ରେ ସେ ଅକ୍ଷୟ କୁମାର ଏବଂ ସୈଫ ଅଲ୍ଲୀ ଖାଁଙ୍କ ସହ ଅଭିନୟ କରିବେ ।

ସତ ହେଲା ଆକଳନ

ରହସ୍ୟ ରୋମାଞ୍ଚ ଭରା କାହାଣୀକୁ ଆଧାର କରି ନିର୍ମିତ ହୋଇଥିଲା ହିନ୍ଦୀ ସିନେମା 'ନିକିତା ରୟ' । ଚିତ୍ରଟି ଗତ ବର୍ଷ ଜୁଲାଇ ୧୮ରେ ରିଲିଜ ହୋଇ ଦର୍ଶକାଦୃତ ହୋଇଥିଲା । ଚଳିତବର୍ଷ ଏହା ଓଟିଟି ପ୍ଲାଟ୍‌ଫର୍ମରେ ଷ୍ଟ୍ରିମିଙ୍ଗ ହୋଇଛି । ତା'ସହ ଏଠାରେ ମଧ୍ୟ ଫିଲ୍ମଟିକୁ ଦର୍ଶକ ପୁଣି ଥରେ ଗ୍ରହଣ କରିଛନ୍ତି । ଏ ବିଷୟରେ ଚିତ୍ରଟିର ଟାଇଟଲ ଭୂମିକାରେ ଅଭିନୟ କରିଥିବା ସୋନାକ୍ଷୀ ସିହ୍ନା କହନ୍ତି, ''ଏହାର କାହାଣୀ ସିଲେକଶନ ହେବା ସମୟରେ ହିଁ ମୋର ଦୃଢ଼ ହୃଦବୋଧ ହୋଇଥିଲା ଯେ ଫିଲ୍ମଟି ନିଶ୍ଚୟ ଭଲ ବିଜନେସ କରିବ । ଯାହାହେଉ କେବଳ ପ୍ରେକ୍ଷାଳୟ ନୁହେଁ, ଓଟିଟି ପ୍ଲାଟଫର୍ମରେ ମଧ୍ୟ ସିନେମାଟି ଦର୍ଶକଙ୍କ ଦ୍ୱାରା ଆଦୃତ ହୋଇଛି । ମୋ କ୍ୟାରିୟରରେ ଏହା ଆଉ ଏକ ସଫଳ ସିନେମା ଭାବରେ ତାଲିକାଭୁକ୍ତ ହୋଇଛି ।'' ଗୋଟିଏ କଥା ଜାଣନ୍ତି, ଏହାର ନିର୍ଦ୍ଦେଶନା ଦେଇଥିଲେ ସୋନାକ୍ଷୀଙ୍କ ଭାଇ ତଥା ଶତ୍ରୁଘ୍ନ ସିହ୍ନାଙ୍କ ପୁଅ କୁଶ ସିହ୍ନା । ଏହାର କାହାଣୀ ରଚନା କରିଛନ୍ତି ପବନ କୃପାଳିନୀ । ଫିଲ୍ମଟିର ବିଭିନ୍ନ ଭୂମିକାରେ ପରେଶ ରାୱଲ, ଅର୍ଜୁନ ରାମପାଲ ଏବଂ ସୁହେଲ ନାୟର ଅଭିନୟ କରିଛନ୍ତି । ନିକିତା ରୟ ନିଜ ଭାଇର ରହସ୍ୟମୟ ମୃତ୍ୟୁର ପର୍ଦ୍ଦାଫାଶ କିପରି କରିଛି ତାହା ଏଥିରେ ଦେଖିବାକୁ ମିଳିଛି ।

ସୋନାକ୍ଷୀ

ଅତୀତରୁ...

➔ ଆଇଡିଆଲ ପ୍ରଡକ୍ସନ,ସମ୍ବଲପୁର ବ୍ୟାନରରେ ପ୍ରସ୍ତୁତ ହୋଇଥିଲା ଓଡ଼ିଆ ସିନେମା 'ମନ ଆକାଶ' । ନିର୍ଦ୍ଦେଶନା ଦେଇଥିଲେ ନିତାଇ ପାଲିତ । ଶାନ୍ତିସ୍ୱରୂପ ମିଶ୍ର, ପ୍ରଶାନ୍ତ ନନ୍ଦ, ଧୀର ବିଶ୍ୱାଳ ପ୍ରମୁଖ ଏଥିରେ ଅଭିନୟ କରିଥିଲେ ।

➔ ଉମାକାନ୍ତ ପଟ୍ଟନାୟକଙ୍କ ପ୍ରଯୋଜନାରେ ମୁକ୍ତିଲାଭ କରିଥିଲା ଓଡ଼ିଆ ସିନେମା 'ଅମର ପ୍ରେମ' । ଗୋପାଳ ଘୋଷ ଏବଂ ପଳାଶ ବାଜାର୍ନୀ ନିର୍ଦ୍ଦେଶନା ଦେଇଥିଲେ । ଏହାର ମୁଖ୍ୟ ଭୂମିକାରେ ସୁରେଶ ମହାପାତ୍ର ଏବଂ ବନଜା ମହାନ୍ତି ଅଭିନୟ କରିଥିଲେ ।

➔ ଓଡ଼ିଆ ଫିଲ୍ମ 'ସୁନା ସଂସାର'ର ନିର୍ଦ୍ଦେଶନା ଦେଇଥିଲେ ଶିଶିର ମିଶ୍ର । ସାମୁଏଲ ସାହୁ (ବାବି), ସୁଜାତା ଆନନ୍ଦ, ନିହାରିକା, ସ୍ୱରୂପ ନାୟକ ଦୀପା ସାହୁ ପ୍ରମୁଖଙ୍କୁ ଏଥିରେ ଦେଖିବାକୁ ମିଳିଥିଲା ।

ନୂଆ ସିନେମା

ରକ୍ତ ଗୋଲାପ

ଏକ ଭିନ୍ନ ଧରଣର କାହାଣୀକୁ ଆଧାର କରି ପ୍ରସ୍ତୁତ ହୋଇଛି ନୂଆ ଓଡ଼ିଆ ସିନେମା 'ରକ୍ତ ଗୋଲାପ' । ଏହାର କଥାବସ୍ତୁରେ କେବଳ ଲଭ୍, ଇମୋଶନ ନୁହେଁ, ସସପେନ୍ସ ଥ୍ରିଲର ଭରି ରହିଛି । ସବୁଠାରୁ ଖାସ୍ କଥା ହେଲା ଅନ୍ୟତମ ଆଗଧାଡିର ଅଭିନେତ୍ରୀ ଏଲିନା ସାମନ୍ତରାୟ ଏଥିରେ ଏକ ଡିଫରେଣ୍ଟ ରୋଲ୍‌ରେ ଦର୍ଶକଙ୍କ ସାମନାକୁ ଆସିବେ । ଏହି ନୂଆ ସିନେମାଟିର ପ୍ରଯୋଜନା କରିଛନ୍ତି ନବାଗତ ଯୋଡି ଅଶ୍ରୁଜିତ ମହାପାତ୍ର-ଶୋଭନ ଦାସ । ନିର୍ଦ୍ଦେଶନା ଭାର ସମ୍ଭାଳିଛନ୍ତି ଶିଶିର କୁମାର ସାହୁ-ପିନାକୀ ସିଂ । କାହାଣୀ ଅନୁସାରେ ଜଣେ ନାରୀ ନିଜ ପରିବାରକୁ ସୁରକ୍ଷା ଦେବାକୁ ଆଗଭର ହୋଇଛି । ହେଲେ ଏହି ସମୟରେ ସେ ସମ୍ମୁଖୀନ ହେଉଥିବା ବାଧାବିଘ୍ନକୁ କିପରି ମୁକାବିଲା କରୁଛି ଏବଂ ଶେଷରେ ନିଜ ଲକ୍ଷ୍ୟ ହାସଲ କରିପାରୁଛି କି ନାହିଁ ତାହା ସିନେମାଟି ଦେଖିଲେ ହିଁ ଜାଣିପାରିବେ । ଏହାର ଚିତ୍ରନାଟ୍ୟ ସହ ସଂଳାପ ରଚନା କରିଛନ୍ତି ଅମିତ କୁମାର ଦାସ ଏବଂ ଗଣେଶ ବାରିକ । ଏଥିରେ ଏଲିନାଙ୍କ ସହ ସ୍କ୍ରିନ୍ ଶେୟାର କରିଛନ୍ତି ଅଭିଷେକ ଗିରି । ଅନ୍ୟପକ୍ଷରେ ସମରେଶ ରାଉତରାୟ ଏବଂ ଚୌଧୁରୀ ଜୟପ୍ରକାଶ ଦାସଙ୍କୁ ଗୁରୁତ୍ୱପୂର୍ଣ୍ଣ ଭୂମିକାରେ ଦେଖିବାକୁ ମିଳିବ । ଏହାର କାଷ୍ଟିଂରେ ହର ରଥ ଏବଂ ଉଦିତ ମଧ୍ୟ ଅଛନ୍ତି । ଫିଲ୍ମରେ ସଂଯୋଜିତ ଗୀତଗୁଡିକୁ ସ୍ୱର ଦେଇଛନ୍ତି ଆଶିଷ ପ୍ରଧାନ ।

ଏଲିନା

ଯୁକ୍ତା-ଭାରତ

ମିଳିଗଲେ ନାୟିକା

ଯାହାହେଉ, ଗତ କିଛି ଦିନ ଧରି ଭାରତ ପୁଷ୍ପରାଗ ଯାହା ଖୋଜୁଥିଲେ ତାହା ତାଙ୍କୁ ମିଳିଯାଇଛି । କଥା କ'ଣ କି ଗତ ବର୍ଷ ଶେଷାର୍ଦ୍ଧରେ ନିଜ ଅଭିନୀତ ପ୍ରଥମ ସିନେମା 'ଦର୍ପଣ' ରିଲିଜ ହେବା ପରେ ଏବେ ସେ ଆଉ ଏକ ନୂଆ ସିନେମାର ପ୍ରାକ୍-ପ୍ରସ୍ତୁତିକୁ ନେଇ ବ୍ୟସ୍ତ ଅଛନ୍ତି । ଉକ୍ତ ସିନେମାର ଟାଇଟଲ ରହିଛି 'ଅଶାନ୍ତ' । ସେ ଏହାର ଟାଇଟଲ ଭୂମିକାରେ ଅଭିନୟ କରିବା ସହ ନିର୍ଦ୍ଦେଶନା ମଧ୍ୟ ଦେଉଛନ୍ତି । ତେବେ ଏଥିରେ ନାୟିକା ଭାବରେ କିଏ ତାଙ୍କ ସହ ସ୍କ୍ରିନ୍ ଶେୟାର କରିବ ସେ ନେଇ ଟିକେ ଟେନ୍‌ସନ୍‌ରେ ଥିଲେ । ଯାହାହେଉ ତାଙ୍କୁ ନିକଟରେ ତାଙ୍କର ମନ ପସନ୍ଦର ଅଭିନେତ୍ରୀ ମିଳିଯାଇଛନ୍ତି । ସେ ହେଲେ ଯୁକ୍ତା ରକ୍‌ସିତ । ଏହାପୂର୍ବରୁ ସୁଧାଂଶୁ ମୋହନ ସାହୁଙ୍କ ନିର୍ଦ୍ଦେଶିତ ହିଟ୍ ସିନେମା 'ସ୍ୱୟଂସିଦ୍ଧା'ରେ ସେ ନାୟିକା ଭାବରେ ଅଭିନୟ କରିଥିଲେ । ଭାରତଙ୍କ ନୂଆ ଚଳଚ୍ଚିତ୍ରଟିର ପ୍ରଯୋଜନା କରୁଛନ୍ତି ସଞ୍ଜୟ ଚୌଧୁରୀ । ଭାରତ ମଧ୍ୟ ଏହାର ଚିତ୍ରନାଟ୍ୟ ରଚନା କରିଛନ୍ତି । କାହାଣୀ ଅନୁସାରେ ଅଶାନ୍ତ ଜଣେ ସାଧାରଣ ଯୁବକ । ଆଇପିଏସ ପାଇଁ ସେ ପ୍ରସ୍ତୁତ ହେଉଥିବା ବେଳେ ଏଭଳି ଲକ୍ଷ୍ୟ ପଥରେ ଆଗଉଥିବା ଜଣେ ଯୁବତୀ ସହ ଭେଟ ହୋଇଛି । ବାସ୍ ତା'ପରେ କ'ଣ ହେଉଛି ଏବଂ କାହାଣୀ କିପରି ଭିନ୍ନ ମୋଡ ନେଉଛି ତାହା ଦର୍ଶକ ବଡ ପରଦାରେ ଦେଖିବାକୁ ପାଇବେ । ଏହି ଫିଲ୍ମଟିର ଶୁଟିଂ ଚଳିତ ବର୍ଷ ମାର୍ଚ୍ଚରୁ ଆରମ୍ଭ ହେବାର ଯୋଜନା ରହିଛି । ତେବେ ଭାରତ ଉକ୍ତ ସିନେମାରେ ଦର୍ଶକଙ୍କ ମନ ଜିଣିବାକୁ ଆଶା ବାନ୍ଧି ବସିଛନ୍ତି ।

ଛୋଟ ପରଦା

ତୁମ ବିନା

ଅନ୍ୟତମ ଲୋକପ୍ରିୟ ଚ୍ୟାନେଲ ଜୀ ସାର୍ଥକରେ ପ୍ରସାରିତ ହେଉଛି ମେଗା ଧାରାବାହିକ 'ତୁମ ବିନା' । ନିକଟରେ ଏହି ଧାରାବାହିକ ୫୦୦ତମ ଏପିସୋଡ୍ ଅତିକ୍ରମ କରିଛି । ଏହାର ବର୍ତ୍ତମାନର କାହାଣୀରେ ବଡ ଟ୍ୱିଷ୍ଟ ଆସିଛି । ହଠାତ୍ ଅନୁରାଗ ଓ ରିଚାଙ୍କ ବିବାହ ହୁଏ ଏବଂ ମାନ୍ୟବର କୋର୍ଟଙ୍କ ପକ୍ଷରୁ ଦୁହିଁଙ୍କୁ ଆଦ୍ୟାର ଲାଳନ ପାଳନ ଦାୟିତ୍ୱ ଦିଆଯାଏ । ହେଲେ ଖଳ ପ୍ରକୃତିର ରିଚା ନିଜର ପ୍ରକୃତ ଉଦ୍ଦେଶ୍ୟ ଲୁଚାଇ ଆଧିପତ୍ୟ ବିସ୍ତାର କରୁଥିବା ବେଳେ, ଆଦ୍ୟା ଦୈବୀ ଶକ୍ତିର ପ୍ରତୀକ ସାଜି ଅଧର୍ମ ବିରୋଧରେ ଛିଡ଼ା ହୋଇଛି । ଅନ୍ୟପକ୍ଷରେ ରହସ୍ୟ ଘେରରେ ରହିଥିବା ଅକ୍ଷୟ ପଟ୍ଟନାୟକ ଚରିତ୍ରକୁ ନିଜର ନିଷ୍ଠୁର ସର୍ତ୍ତ ଆଗରେ ମଥାନତ କରିବାକୁ ବାଧ୍ୟ କରୁଛି ରିଚା । ଏହି ବିଶ୍ୱାସଘାତକତା ଏବଂ ବିଶ୍ୱାସ ମଧ୍ୟରେ ଚାଲିଥିବା ପରୀକ୍ଷାର ଫଳ କ'ଣ ହେବ ତାହା ଦର୍ଶକ ଆଗକୁ ଦେଖିପାରିବେ । ଧାରାବାହିକର ଏହି ଗୁରୁତ୍ୱପୂର୍ଣ୍ଣ ମୋଡ଼ରେ ପ୍ରେମ, ପାରିବାରିକ ସମ୍ପର୍କ ଓ ମାନବୀୟ ସଂଘର୍ଷକୁ ନିଖୁଣ ଭାବେ ଚିତ୍ରଣ କରାଯାଇଛି । ଆଗାମୀ ଦିନରେ 'ତୁମ ବିନା'ର ଯାତ୍ରା ଅଧିକ ରୋମାଞ୍ଚକର, ଭାବପୂର୍ଣ୍ଣ ଏବଂ ପରିବର୍ତ୍ତନଶୀଳ ହେବ ବୋଲି ପ୍ରଯୋଜନା ସଂସ୍ଥା ପକ୍ଷରୁ କୁହାଯାଇଛି । ''୫୦୦ ଏପିସୋଡ ପରେ କାହାଣୀରେ ଆସୁଥିବା ନୂଆ ମୋଡ଼ ଦର୍ଶକଙ୍କୁ ବାନ୍ଧି ରଖିବାରେ ସଫଳ ହେବ ବୋଲି ବୋଲି ପ୍ରତିଶ୍ରୁତି ଦେଉଛନ୍ତି ଜୀ-ସାର୍ଥକର ଚିଫ ଚ୍ୟାନେଲ ଅଫିସର ରାହୁଲ ରାଓ କହିଛନ୍ତି ।''

'ତୁମ ବିନା' ଧାରାବାହିକରେ (ବାମରୁ)ଜ୍ୟୋତି, ଶ୍ରେୟାଂଶୀ, ଭକ୍ତି

ଧରିତ୍ରୀ 52 Years

ଧରିତ୍ରୀ
DHARITRI

www.orissakhabar.com/ www.dharitri.com ପୃଷ୍ଠା ୧୬ Press Regd. No. R.N. 21326/74 Postal Regd. No. BN/42/24-26. ଭୁବନେଶ୍ୱର, ଗୁରୁବାର, ଜାନୁଆରୀ ୧୫/୨୦୨୬ Bhubaneswar, Thursday, January 15/ 2026

ମିଚେଲଙ୍କ ଶତକରେ ନ୍ୟୁଜିଲାଣ୍ଡ ବିଜୟୀ

ଶତକ ହାସଲ ପରେ ଲୋକେଶ ରାହୁଲ । ଶତକୀୟ ଭାଗୀଦାରି ଅବସରରେ ଓ୍ୱିଲ ୟଙ୍ଗ୍ ଓ ଡାରିଲ ମିଚେଲ ।

ରାଜକୋଟ, ୧୪।୧

ଡାରିଲ ମିଚେଲଙ୍କ ଅପରାଜିତ ଶତକ ସହାୟତାରେ ନ୍ୟୁଜିଲାଣ୍ଡ ବୁଧବାର ଅନୁଷ୍ଠିତ ଦ୍ୱିତୀୟ ଦିନିକିଆ କ୍ରିକେଟ ମ୍ୟାଚରେ ଭାରତକୁ ୭ ଉଇକେଟରେ ପରାସ୍ତ କରିଛି । ଫଳରେ ୩ ମ୍ୟାଚ ବିଶିଷ୍ଟ ସିରିଜ ଏବେ ୧-୧ ସ୍ଥିତିକୁ ଆସି ଯାଇଛି । ଲୋକେଶ ରାହୁଲଙ୍କ ଶତକ ବଳରେ ଭାରତ ୫୦ ଓଭରରେ ୭ ଉଇକେଟ ହରାଇ ୨୮୪ ରନ କରିଥିଲା । ଜବାବରେ ନ୍ୟୁଜିଲାଣ୍ଡ ୪୭.୩ ଓଭରରେ ୩ ଉଇକେଟ ହରାଇ ୨୮୬ ରନ ସଂଗ୍ରହ କରି ନେଇଥିଲା । ଓ୍ୱିଲ ୟଙ୍ଗ୍ ଓ ଡାରିଲ ମିଚେଲ ଶତକୀୟ ଭାଗୀଦାରି ଗଢ଼ି ନ୍ୟୁଜିଲାଣ୍ଡ ବିଜୟରେ ମୁଖ୍ୟ ଭୂମିକା ନିର୍ବାହ କରିଥିଲେ । ୟଙ୍ଗ୍ ୮୭ ରନକରି ଆଉଟ ହୋଇଥିବାବେଳେ ମିଚେଲ ୧୩୧ (୧୧ ଚୌକା, ୨ ଛକା) ରନରେ ଅପରାଜିତ ରହିଥିଲେ । ଦୁହେଁ ୩ୟ ଉଇକେଟରେ ୧୬୨ ରନର ଭାଗୀଦାରି ଗଢ଼ିଥିଲେ । ଭାରତୀୟ ବୋଲର ହର୍ଷିତ ରାଣା, ପ୍ରସିଦ୍ଧ କ୍ରିଷ୍ଣା ଓ କୁଲଦୀପ ଯାଦବ ଗୋଟିଏ ଲେଖାଏ ଉଇକେଟ ନେଇଥିଲେ ।

ଲୋକେଶ ରାହୁଲଙ୍କ ଶତକ

ବ୍ୟାଟିଂ ଆମନ୍ତ୍ରଣ ପାଇଥିବା ଭାରତ ଅତ୍ୟନ୍ତ ଧିମା ଆରମ୍ଭ କରି ପ୍ରଥମ ୫ ଓଭରରେ ମାତ୍ର ୧୦ ରନ କରିବାକୁ ସକ୍ଷମ ହୋଇଥିଲା । ତେବେ ପାୱାରପ୍ଲେ ୧୦ ଓଭରରେ ଦଳ କୌଣସି ଉଇକେଟ ନ ହରାଇ ୫୭ ରନ କରି ଭଲ ମୂଳଦୁଆ ପକାଇଥିଲା । ୧୩ଶ ଓଭରର ଦ୍ୱିତୀୟ ବଲ୍‌ରେ ରୋହିତ ଶର୍ମାଙ୍କୁ ଆଉଟ କରି ନ୍ୟୁଜିଲାଣ୍ଡକୁ ବ୍ରେକ୍ ଥ୍ରୁ ଦେଇଥିଲେ କ୍ରିଷ୍ଟଆନ କ୍ଲାର୍କ । ରୋହିତ ୨୪ ରନ କରିବାକୁ ସକ୍ଷମ ହୋଇଥିଲେ । ଭଲ ଆରମ୍ଭ କରିଥିବା ଅଧିନାୟକ ଶୁବମନ ଗିଲ୍ ୫୩ ବଲ୍‌ରୁ ୫୬ (୯ ଚୌକା, ୧ ଛକା) ରନ କରି ଜେମିସନଙ୍କ ଶିକାର ହୋଇଥିଲେ । ଶ୍ରେୟସ ଆୟର ୮ ଓ ଫର୍ମରେ ଥିବା ତାରକା ବ୍ୟାଟର ବିରାଟ କୋହଲି ୨୩ ରନରେ ପ୍ୟାଭିଲିୟନ ଫେରିବାରୁ ୨୩.୩ ଓଭର ବେଳକୁ ଭାରତ ସ୍କୋର ୧୧୮/୪ ହୋଇ ଯାଇଥିଲା । ତେବେ ୫ ନମ୍ବରରେ ବ୍ୟାଟିଂ କରିଥିବା ଲୋକେଶ ରାହୁଲ ଶତକ ହାସଲ କରି ଭାରତୀୟ ଇନିଂସ ସମ୍ଭାଳିଥିଲେ । ସେ ୫ମ ଉଇକେଟରେ ରବୀନ୍ଦ୍ର ଜାଡେଜାଙ୍କ ସହ ୭୩ ଓ ଷଷ୍ଠ ଉଇକେଟରେ ନୀତୀଶ କୁମାର ରେଡ୍ଡୀଙ୍କ ସହିତ ୫୭ ରନର ଭାଗୀଦାରି ଗଢ଼ି ଭାରତକୁ ଏକ ସମ୍ମାନଜନକ ସ୍କୋରରେ ପହଞ୍ଚାଇଥିଲେ । ରାହୁଲ ୯୨ଟି ବଲ୍‌ର ସମ୍ମୁଖୀନ ହୋଇ ୧୧ ଚୌକା ଓ ୧ ଛକା ସହାୟତାରେ ୧୧୨ ରନରେ ଅପରାଜିତ ରହିଥିଲେ ।

ସଂକ୍ଷିପ୍ତ ସ୍କୋର

ଭାରତ ୫୦ ଓଭରରେ ୨୮୪/୭ (ଲୋକେଶ ରାହୁଲ-୧୧୨*, ଶୁବମନ ଗିଲ୍-୫୬, କ୍ରିଷ୍ଟିଆନ କ୍ଲାର୍କ-୩/୫୬, କାଏଲ ଜେମିସନ-୧/୭୦, ଜ୍ୟାକ୍ ଫୋକ୍ସ-୧/୬୭, ଜାଡେଜ ଲେନୋକ୍ସ-୧/୪୨, ମାଇକେଲ ବ୍ରାସୱେଲ-୧/୩୪) । ନ୍ୟୁଜିଲାଣ୍ଡ ୪୭.୩ ଓଭରରେ ୨୮୬/୩ (ଡାରିଲ ମିଚେଲ-୧୩୧*, ଓ୍ୱିଲ ୟଙ୍ଗ-୮୭, ହର୍ଷିତ ରାଣା-୧/୫୨, ପ୍ରସିଦ୍ଧ କ୍ରିଷ୍ଣା-୧/୪୯, କୁଲଦୀପ ଯାଦବ-୧/୮୨) ।

ଆଜିଠାରୁ ୧୯ ବର୍ଷରୁ କମ୍ ବିଶ୍ୱକପ୍

ଷଷ୍ଠ ଟାଇଟଲ ଲକ୍ଷ୍ୟରେ ଭାରତ

ବୁଲାୱାୟୋ(ଜିମ୍ବାୱେ),୧୪।୧(ପି.ଟି.)

ଗୁରୁବାରଠାରୁ ୧୯ ବର୍ଷରୁ କମ୍ ବିଶ୍ୱକପ୍‌ର ୧୬ତମ ସଂସ୍କରଣ ଆରମ୍ଭ ହେବାକୁ ଯାଉଛି । ଟୁର୍ନାମେଣ୍ଟରେ ଫେଭରାଇଟ୍ ବିବେଚିତ ହେଉଥିବା ଭାରତୀୟ ଦଳ ରେକର୍ଡ ଷଷ୍ଠ ଥର ଟାଇଟଲ ଲକ୍ଷ୍ୟରେ ରହିଛି । ଉଦ୍‌ଘାଟନୀ ମ୍ୟାଚ୍‌ରେ ଭାରତ, ଦୁର୍ବଳ ଆମେରିକାକୁ ଭେଟିବ । ଏହି ଟୁର୍ନାମେଣ୍ଟ ଜରିଆରେ ଅନ୍ତର୍ଜାତୀୟ କ୍ରିକେଟକୁ ଅନେକ ତାରକା ଖେଳାଳି ଆସିଛନ୍ତି । ସେମାନଙ୍କ ମଧ୍ୟରେ ବିରାଟ କୋହଲି, ରୋହିତ ଶର୍ମା, କେନ ଓ୍ୱିଲିୟମସନ, ଜୋ ରୁଟ୍, ଷ୍ଟିଭ ସ୍ମିଥ ଭଳି ଅନେକ ଖେଳାଳି ସକ୍ରିୟ ରହିଛନ୍ତି । ଅତୀତରେ ବ୍ରାଏନ ଲାରା, ସନଥ ଜୟସୁରିୟା, ଇଞ୍ଜାମାମ-ଉଲ-ହକ, ଗ୍ରେମ ସ୍ମିଥ, ମାଇକେଲ କ୍ଲାର୍କ, ହାସିମ ଆମଲା, ଆଲେଷ୍ଟର କୁକ୍‌ଙ୍କ ଭଳି କିମ୍ବଦନ୍ତୀ ଖେଳାଳି ଅନ୍ତର୍ଜାତୀୟ କ୍ରିକେଟକୁ ମିଳିଥିଲେ । ୧୯୮୮ରେ ପ୍ରଥମ ଥର ପାଇଁ ଖେଳାଯାଇଥିବା ଏହି ଟୁର୍ନାମେଣ୍ଟ ଇତିହାସରେ ଭାରତ ସବୁଠୁ ସଫଳ ଦଳ । ଭାରତ ୨୦୦୦, ୨୦୦୮, ୨୦୧୨, ୨୦୧୮ ଓ ୨୦୨୨ ସଂସ୍କରଣରେ ଚାମ୍ପିୟନ ହୋଇଥିଲା । ଏଥର ମଧ୍ୟ ଘୋଷିତ ଭାରତୀୟ ଦଳ ଶକ୍ତିଶାଳୀ ଜଣାପଡୁଛି । ବିଶ୍ୱକପ୍ ଲାଗି ପ୍ରସ୍ତୁତି ବେଳେ ଦଳ ଖେଳିଥିବା ୧୬ରୁ ୧୩ ମ୍ୟାଚ୍ ଜିତିଛି । ଏପରି କି ଏହି ଦଳ ଇଂଲଣ୍ଡ, ଅଷ୍ଟ୍ରେଲିଆ, ଦକ୍ଷିଣ ଆଫ୍ରିକା ଭଳି ଦଳକୁ ବିଦେଶୀ କଣ୍ଡିଶନରେ ହରାଇଛି । ଭାରତୀୟ କ୍ରିକେଟର ଉଦୀୟମାନ ତାରକା ବୈଭବ ସୂର୍ଯ୍ୟବଂଶୀ, ଅଧିନାୟକ ଆୟୁଷ ମାହତ୍ରେ, ଉପ ଅଧିନାୟକ ବିହାନ ମଲହୋତ୍ରା, ଗତ ୧୯ ବର୍ଷରୁ କମ୍ ଏସିଆ କପ୍‌ରେ ସର୍ବାଧିକ ରନ କରିଥିବା ଆରୋନ ଜର୍ଜଙ୍କ ଭଳି ଖେଳାଳିଙ୍କ ଉପରେ ନଜର ରହିବ ।

ଅନ୍ତର୍ଜାତୀୟ ଚେସ୍ ସମ୍ମିଳନୀ ଆରମ୍ଭ

ଖବରଦାତା ସମ୍ମିଳନୀରେ ଉପସ୍ଥିତ ଅତିଥିବୃନ୍ଦ । (ଫଟୋ: ବିକାଶ ନାୟକ)

ଭୁବନେଶ୍ୱର,୧୪।୧(ଅନାଦି କର)

ବୁଧବାରଠାରୁ କିଟ୍‌ରେ ସାମାଜିକ ଏବଂ ଶିକ୍ଷାଗତ ଚେସ୍ ଉପରେ ଅନ୍ତର୍ଜାତୀୟ ସମ୍ମିଳନୀ ଆରମ୍ଭ ହୋଇଯାଇଛି । ଏହି କାର୍ଯ୍ୟକ୍ରମକୁ ଫିଡେର ଉପସଭାପତି ତଥା ୫ ଥରର ବିଶ୍ୱ ଚେସ୍ ଚାମ୍ପିୟନ ବିଶ୍ୱନାଥନ ଆନନ୍ଦ ଉଦ୍‌ଘାଟନ କରିଛନ୍ତି । ଅନ୍ତର୍ଜାତୀୟ ଚେସ୍ ମହାସଂଘ (ଫିଡେ) ଓ ସର୍ବଭାରତୀୟ ଚେସ୍ ମହାସଂଘ (ଏଆଇସିଏଫ୍) ମିଳିତ ଭାଗୀଦାରିରେ ଭାରତରେ ପ୍ରଥମଥର ପାଇଁ କିଟ୍ ୟୁନିଭର୍ସିଟିଠାରେ ଏହି ସମ୍ମିଳନୀ ଆୟୋଜିତ ହେଉଛି । ଉଦ୍‌ଘାଟନୀ ଉତ୍ସବରେ ଫିଡେ ସଭାପତି ତଥା ରୁଷିଆର ପୂର୍ବତନ ଉପପ୍ରଧାନମନ୍ତ୍ରୀ ଆର୍କାଡି ଭରକୋଭିଚ୍, ଫିଡେ ଡେପୁଟି ଚେୟାର ତଥା ଲାଟ୍‌ଭିଆର ପୂର୍ବତନ ଅର୍ଥମନ୍ତ୍ରୀ ଡାନା ରେଜନିସ, ଏଆଇସିଏଫ୍ ସଭାପତି ନୀତୀନ ନାରଙ୍ଗ, ସମ୍ପାଦକ ଦେବ ପଟେଲ, ଉପ ସଭାପତି ଦିବ୍ୟେନ୍ଦୁ ବରୁଆ, ଫିଡେ ଇଭେଣ୍ଟ କମିଶନ ସଦସ୍ୟ ରଞ୍ଜନ ମହାନ୍ତି, କିଟ୍ ଓ କିସ୍ ପ୍ରତିଷ୍ଠାତା ଡ. ଅଚ୍ୟୁତ ସାମନ୍ତ ପ୍ରମୁଖ ଉପସ୍ଥିତ ଥିଲେ । ଏହି ଅବସରରେ ଆନନ୍ଦ କିଟ୍ କ୍ୟାମ୍ପସଠାରେ ଅନ୍ତର୍ଜାତୀୟ ଚେସ୍ ହଲ ଓ ଚେସ୍ ଗ୍ରାଉଣ୍ଡ ଉଦ୍‌ଘାଟନ କରିଥିଲେ । ଉଭୟ କିଟ୍ କ୍ୟାମ୍ପସ ଓ ହୋଟେଲ ମେ ଫେୟାରରେ ଏହି ସମ୍ମିଳନୀ ଚାଲିବ । ଆସନ୍ତା ୧୬ ତାରିଖ ପର୍ଯ୍ୟନ୍ତ ଚାଲିବାକୁ ଥିବା ଏହି ଇଭେଣ୍ଟରେ ଭାରତର ୮୦ ଚେସ୍ ତାରକାଙ୍କ ସମେତ ୪୦ ଦେଶର ଚେସ ତାରକା ଭାଗ ନେଇଛନ୍ତି । ଏଥିରେ ଭାରତର ୫ ହଜାର ଚେସ୍ ଖେଳାଳି, ୪୩ ଫିଡେ ପ୍ରତିନିଧି, ୭୬ ଏଆଇସିଏଫ୍ ପ୍ରତିନିଧି, ଓଡ଼ିଶା ଚେସ୍ ଆସୋସିଏଶନର ୬୦ ପ୍ରତିନିଧି ଭାଗ ନେଇଛନ୍ତି ।

ଖବରଦାତା ସମ୍ମିଳନୀରେ ଆନନ୍ଦ କହିଛନ୍ତି, ଚେସ୍ ମାଧ୍ୟମରେ ଶୈକ୍ଷିକ ଓ ସାମାଜିକ ବିକାଶ ହୋଇପାରିବ । ଚେସ୍‌ରେ ସମୟ ନିବେଶ କରିବା ଦ୍ୱାରା ଜଣଙ୍କର ବୌଦ୍ଧିକ, ଗଭୀର ଚିନ୍ତନ ଓ ସ୍ଥିରତା ବୃଦ୍ଧି ପାଏ । ଏଥିଲାଗି ଜଣଙ୍କୁ ପେସାଦାର ଚେସ୍ ଖେଳାଳି ହେବାର ଆବଶ୍ୟକତା ନାହିଁ । ଜେଲରେ ସଜା କାଟୁଥିବା କଏଦୀଙ୍କ ଲାଗି ଭଲ ସମୟ ଅତିବାହିତ କରିବା ପାଇଁ ଚେସ୍ ଏକ ଉପଯୁକ୍ତ ମାଧ୍ୟମ । ଚେସ୍‌କୁ ବିଦ୍ୟାଳୟ ସ୍ତରରେ ଅନ୍ତର୍ଭୁକ୍ତ କରାଯିବାର ଆବଶ୍ୟକତା ରହିଛି । ଏହାଦ୍ୱାରା ପିଲାଙ୍କ ମଧ୍ୟରେ ଶୃଙ୍ଖଳା, ଦକ୍ଷତା ବୃଦ୍ଧି ପାଇବ । ସେମାନଙ୍କୁ ଏହା ସମସ୍ୟାର ସମାଧାନ, ଶିକ୍ଷା, ମନେରଖିବା ସହ ଧ୍ୟାନ ଦେବାରେ ସହାୟକ ହୋଇଥାଏ । ଏବେ ସ୍ପେନ, ସ୍ୱିଡେନ ଭଳି ଅନେକ ଦେଶରେ ଚେସ୍‌କୁ ପିଲାଙ୍କ ପାଠ୍ୟକ୍ରମରେ ଅନ୍ତର୍ଭୁକ୍ତ କରାଗଲାଣି । ଭାରତରେ ଚେସ୍‌କୁ ବିଦ୍ୟାଳୟସ୍ତରରେ ସାମିଲ କରିବା ପାଇଁ ଫିଡେ ଲକ୍ଷ୍ୟ ରଖିଛି । ସେହିଭଳି କିଟ୍ ଓ କିସ୍ ପ୍ରତିଷ୍ଠାତା ସାମନ୍ତ ପ୍ରକାଶ କରିଛନ୍ତି, ଓଡ଼ିଶାରେ ଚେସ୍‌କୁ ପରିଚୟ ଓ ପ୍ରୋତ୍ସାହନ କରିବା କ୍ଷେତ୍ରରେ କିଟ୍ ଓ କିସ୍ ଅଗ୍ରଣୀ ଭୂମିକା ରହିଛି ।

ଅଷ୍ଟ୍ରେଲିଆ ଓପନ: ଅଲକାରାଜ, ସାବାଲେଙ୍କାଙ୍କୁ ଟପ୍ ସିଡ୍

ମେଲବୋର୍ନ,୧୪।୧(ଏପି)

ଆସନ୍ତା ରବିବାରଠାରୁ ଆରମ୍ଭ ହେବାକୁ ଯାଉଥିବା ବର୍ଷର ପ୍ରଥମ ଗ୍ରାଣ୍ଡସ୍ଲାମ ଟୁର୍ନାମେଣ୍ଟ ଅଷ୍ଟ୍ରେଲିଆନ ଓପନ ଲାଗି କାର୍ଲୋସ ଅଲକାରାଜ ଓ ଆରିନା ସାବାଲେଙ୍କାଙ୍କୁ ଟପ୍ ସିଡ୍ ମାନ୍ୟତା ପ୍ରଦାନ କରାଯାଇଛି । ଟୁର୍ନାମେଣ୍ଟ ଲାଗି ଡ୍ର' ଘୋଷଣା କରାଯିବାର ଦିନକ ପୂର୍ବରୁ ସିଡ୍ ଘୋଷଣା ହୋଇଯାଇଛି । ଦୁଇ ଥରର ଡିଫେଣ୍ଡିଂ ଚାମ୍ପିୟନ ଜାନିକ ସିନର, ଆଲେକଜାଣ୍ଡର ଭେରେଭ ଓ ୧୦ ଥରର ଚାମ୍ପିୟନ ନୋଭାକ ଜୋକୋଭିଚଙ୍କୁ ଯଥାକ୍ରମେ ଦ୍ୱିତୀୟ, ତୃତୀୟ ଓ ଚତୁର୍ଥ ସିଡ୍ ପ୍ରଦାନ କରାଯାଇଛି । ସେହିଭଳି ସାବାଲେଙ୍କା, ଇଗା ସ୍ୱିଟେକ ଓ କୋକୋ ଗୌଫଙ୍କୁ ମହିଳା ଡ୍ର'ରେ ଟପ୍-୩ ସିଡ୍ ଦିଆଯାଇଛି । ଡିଫେଣ୍ଡିଂ ଚାମ୍ପିୟନ ଭାବେ ଫେରୁଥିବା ମାଡିସନ କିଜ୍‌ଙ୍କୁ ନବମ ସିଡ୍ ମାନ୍ୟତା ପ୍ରଦାନ କରାଯାଇଛି ।

Printed and published by Adyasha Satpathy on behalf of Navajat Printers & Media Pvt. Ltd. and printed at Navajat Printers, S-3/5, Industrial Estate, Angul. Editor- Tathagata Satpathy, ସମ୍ପାଦକ- ତଥାଗତ ସତପଥୀ