ଧରିତ୍ରୀ
DHARITRI

ଧରିତ୍ରୀ 52 Years

ଭୁବନେଶ୍ୱର, ଗୁରୁବାର, ଫେବୃଆରୀ ୫/୨୦୨୬ (୧୪ ପୃଷ୍ଠା) | Bhubaneswar, Thursday, February 5/2026 | Page 14 | ₹ 7.00 | BERHAMPUR

୫୨ଶ ଭାଗ ୭୩ ସଂଖ୍ୟା | www.orissakhabar.com/www.dharitri.com | Printed at Bhubaneswar, Sambalpur, Rayagada & Angul | VOLUME 52 ISSUE 73 | ମୂଲ୍ୟ ₹୭/-

ଫାଇନାଲରେ ଭାରତ

ଆରୋନ ଜର୍ଜଙ୍କ ଶତକ ବଳରେ ଭାରତ ୧୯ ବର୍ଷରୁ କମ୍ ଦିନିକିଆ କ୍ରିକେଟ ବିଶ୍ୱକପ୍‌ର ଫାଇନାଲରେ ପ୍ରବେଶ କରିଛି।

୧୩ ୧୦

ସହ ନିର୍ଦ୍ଦେଶନାରୁ ଅଭିନୟ

ସିଦ୍ଧାର୍ଥ ମାଲହୋତ୍ରା ପ୍ରଥମେ 'ମାଇଁ ନେମ୍ ଇଜ୍ ଖାନ୍' ଫିଲ୍ମର ସହ-ନିର୍ଦ୍ଦେଶକ ସାଜିଥିବାବେଳେ ପରବର୍ତ୍ତୀ ସମୟରେ ଅଭିନୟ କ୍ଷେତ୍ରରେ ପାଦ ଦେଇଥିଲେ।

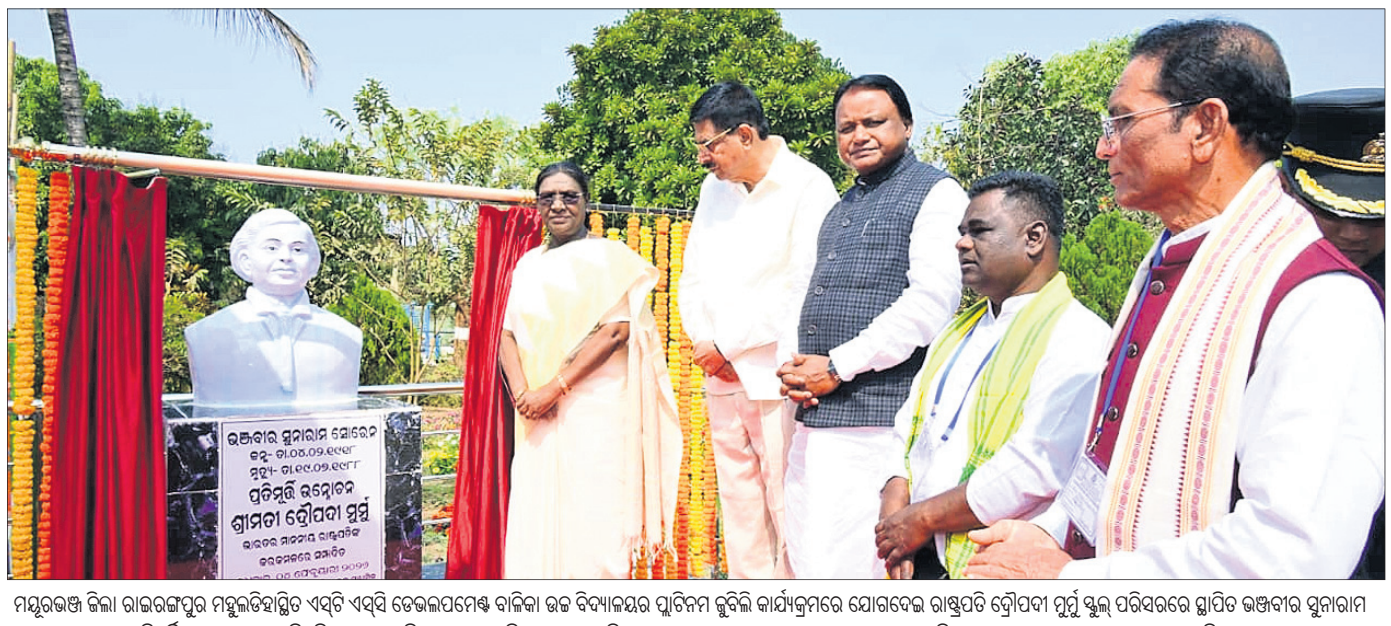

ମୟୂରଭଞ୍ଜ ଜିଲା ରାଇରଙ୍ଗପୁର ମହୁଲଡିହାସ୍ଥିତ ଏସ୍‌ଟି ଏସ୍‌ସି ଡେଭଲପମେଣ୍ଟ ବାଳିକା ଉଚ୍ଚ ବିଦ୍ୟାଳୟର ପ୍ଲାଟିନମ ଜୁବିଲି କାର୍ଯ୍ୟକ୍ରମରେ ଯୋଗଦେଇ ରାଷ୍ଟ୍ରପତି ଦ୍ରୌପଦୀ ମୁର୍ମୁ ସ୍କୁଲ୍ ପରିସରରେ ସ୍ଥାପିତ ଭଞ୍ଜବୀର ସୁନାରାମ ସୋରେନଙ୍କ ପ୍ରତିମୂର୍ତ୍ତି ଉନ୍ମୋଚନ କରୁଛନ୍ତି। ନିକଟରେ ଅଛନ୍ତି ରାଜ୍ୟପାଳ ହରିବାବୁ କମ୍ଭମପାଟି, ମୁଖ୍ୟମନ୍ତ୍ରୀ ମୋହନ ଚରଣ ମାଝୀ, ରାଇରଙ୍ଗପୁର ବିଧାୟକ ଜଲେନ ନାୟକ, ମୟୂରଭଞ୍ଜ ଏମ୍‌ପି ନବଚରଣ ମାଝୀ।

ଓଡ଼ିଶା ଚାହୁଁଛି କେନ୍ଦ୍ର ମଧ୍ୟସ୍ଥତା କରୁ

ମହାନଦୀ ଜଳ ବିବାଦ

ଛତିଶଗଡ଼ ସରକାରଙ୍କ ପକ୍ଷରୁ ମହାନଦୀର ଉପରମୁଣ୍ଡରେ ୬୦ରୁ ଊର୍ଦ୍ଧ୍ୱ ବ୍ୟାରେଜ୍ କରାଯିବା ଯୋଗୁ ତଳମୁଣ୍ଡ ଓଡ଼ିଶାରେ ଏହି ନଦୀରେ ଜଳସଙ୍କଟ ଦେଖାଦେଉଛି। ଏନେଇ ୨୦୧୬ରୁ ଓଡ଼ିଶା–ଛତିଶଗଡ଼ ମଧ୍ୟରେ ମହାନଦୀ ଜଳ ବିବାଦ ଆରମ୍ଭ ହୋଇଥିବାବେଳେ ଏହାର ସମାଧାନ ପାଇଁ ୨୦୧୮ ମାର୍ଚ୍ଚରୁ ଟ୍ରିବ୍ୟୁନାଲ ଗଠନ ହୋଇଛି। ଏଯାଏ ଏହି ବିବାଦର ଅନ୍ତ ଘଟି ନ ଥିବାରୁ ସମାଧାନ ପାଇଁ କେନ୍ଦ୍ର ସରକାରଙ୍କୁ ମଧ୍ୟସ୍ଥ ସାଜିବାକୁ ଓଡ଼ିଶା ସରକାର ଅନୁରୋଧ କରିଛନ୍ତି। ରାଜସ୍ୱ ଓ ବିପର୍ଯ୍ୟୟ ପରିଚାଳନା ମନ୍ତ୍ରୀ ସୁରେଶ ପୂଜାରୀ କହିଛନ୍ତି, କେବଳ ଟ୍ରିବ୍ୟୁନାଲ ଉପରେ ନିର୍ଭର ନ କରି ଆଲୋଚନା ମାଧ୍ୟମରେ ଏହାର ସମାଧାନ ହେବା ଆବଶ୍ୟକ। ଓଡ଼ିଶା ଏବଂ ଛତିଶଗଡ଼ରେ ଭାଜପା ସରକାର ଚାଲିଥିବାବେଳେ କେନ୍ଦ୍ରରେ ଏହି ଦଳ ନେତୃତ୍ୱରେ ସରକାର ଚାଲିଛି। ଏଭଳିସ୍ଥଳେ ଓଡ଼ିଶା ସରକାରଙ୍କ ଅନୁରୋଧକୁ କେନ୍ଦ୍ର ସରକାର ଗ୍ରହଣ କରିନେଲେ ଖୁବ୍‌ଶୀଘ୍ର ସମାଧାନର ବାଟ ବାହାରି ପାରନ୍ତା ବୋଲି ଆଶା କରାଯାଉଛି।

ଭୁବନେଶ୍ୱର,୪।୨
(ରବିନାରାୟଣ ଜେନା)

ମହାନଦୀ ଜଳ ବିବାଦର ସମାଧାନ ପାଇଁ ରାଜ୍ୟ ସରକାର ସର୍ବାଧିକ ଗୁରୁତ୍ୱ ଦେଉଛନ୍ତି। ଏହା ଟ୍ରିବ୍ୟୁନାଲ ମାଧ୍ୟମରେ ସମାଧାନ ହେବା ସମୟସାପେକ୍ଷ। ତେଣୁ ମଧ୍ୟସ୍ଥ ଜରିଆରେ ଏହାର ସମାଧାନ ଲାଗି ରାଜ୍ୟ ସରକାରଙ୍କ ପକ୍ଷରୁ କେନ୍ଦ୍ର ସରକାରଙ୍କ ହସ୍ତକ୍ଷେପ ଲୋଡ଼ାଯାଇଛି ବୋଲି ରାଜସ୍ୱ ମନ୍ତ୍ରୀ ସୁରେଶ ପୂଜାରୀ କହିଛନ୍ତି।

ବୁଧବାର ମନ୍ତ୍ରୀ ପୂଜାରୀ କହିଛନ୍ତି, ମହାନଦୀ ଟ୍ରିବ୍ୟୁନାଲ ଅବଧି ଏପ୍ରିଲ ୧୩ରେ ଶେଷ ହେଉଥିବାରୁ ଏହାକୁ ଆଉ ୯ ମାସ ବୃଦ୍ଧି କରିବାକୁ କେନ୍ଦ୍ରକୁ ଚିଠି ଲେଖାଯାଇଛି। ଗଣତନ୍ତ୍ର ବ୍ୟବସ୍ଥାରେ ଆଲୋଚନା ମାଧ୍ୟମରେ ସବୁକିଛି ସମସ୍ୟାର ସମାଧାନ ହୋଇପାରିବ। ଆନ୍ତଃମନ୍ତ୍ରୀସ୍ତରୀୟ କମିଟିର ଅଧ୍ୟକ୍ଷ କନକ ବର୍ଦ୍ଧନ ସିଂଦେଓ ଛତିଶଗଡ଼ ମୁଖ୍ୟମନ୍ତ୍ରୀ ବିଷ୍ଣୁଦେବ ସାଏଙ୍କ ସହ ଆଲୋଚନା କରିଛନ୍ତି। ଟ୍ରିବ୍ୟୁନାଲରେ ମହାନଦୀ ଜଳ ବିବାଦର ସମାଧାନରେ ବହୁ ସମୟ ବିତିଯାଉଥିବାରୁ କଥାବାର୍ତ୍ତା ମାଧ୍ୟମରେ ସମସ୍ୟାର ସମାଧାନ କରିବୁ। ପୂଜାରୀ ପୁଣି କହିଛନ୍ତି, ବିଧାନସଭାରେ ପୂର୍ବତନ ଜଳସମ୍ପଦ ମନ୍ତ୍ରୀ ଯେଉଁ ଭୁଲ୍ ତଥ୍ୟ ଦେଇଥିଲେ, ତାହାକୁ ଅସ୍ତ୍ର ଭାବେ ଛତିଶଗଡ଼ ସରକାର ବ୍ୟବହାର କରୁଛନ୍ତି। ସେଥିପାଇଁ ମହାନଦୀ ଜଳ ବିବାଦର ସମାଧାନ ବିଳମ୍ବ ହେଉଛି।

ସୂଚନାଯୋଗ୍ୟ, ମହାନଦୀ ଜଳ ବିବାଦର ସମାଧାନ ଲାଗି ମହାନଦୀ ଟ୍ରିବ୍ୟୁନାଲ ୨୦୧୮ ମାର୍ଚ୍ଚରେ ଗଠନ ହୋଇଥିଲା। ନିୟମ ଅନୁଯାୟୀ, ଏହି ବିବାଦର ଅନ୍ତ ୩ ବର୍ଷ ମଧ୍ୟରେ ହେବାକଥା। ମାତ୍ର ପ୍ରଥମ ପର୍ଯ୍ୟାୟରେ ଏହା ବଢ଼ି ୨୦୨୩ ମାର୍ଚ୍ଚରେ ଫଇସଲା ହେବାକୁ ଥିଲା। ହେଲେ ପରବର୍ତ୍ତୀ ପର୍ଯ୍ୟାୟରେ ରାଜ୍ୟ ସରକାରଙ୍କ ଅନୁରୋଧକ୍ରମେ ଜଳଶକ୍ତି ମନ୍ତ୍ରଣାଳୟ ପକ୍ଷରୁ ଏହାର କାର୍ଯ୍ୟକାଳ ୨୦୨୬ ଏପ୍ରିଲ ୧୩ ଯାଏ ବଢ଼ାଯାଇଥିଲା। ☞ପୃଷ୍ଠା–୪

ଆଜିର ସମ୍ପାଦକୀୟ

ଭାରତରେ ଇସ୍‌ଲାମ ପ୍ରବେଶ

ଆମେରିକୀୟ କୃଷି ଉତ୍ପାଦ ଉପରେ ଭାରତ କଷିବନି ଟାରିଫ୍

- **ୟୁଏସ୍‌ଟିଆର୍‌ଙ୍କ ମନ୍ତବ୍ୟକୁ ନେଇ ପୁଣ୍ଡ ଟେକିଲା ବିତର୍କ**
- **ଟ୍ରମ୍ପଙ୍କ ଚାପରେ ପୁଣ୍ଡ ନୁଆଁଇଛନ୍ତି ମୋଦି: କଂଗ୍ରେସ**

ଆମେରିକା ଭାରତକୁ ରପ୍ତାନି କରିବାକୁ ଥିବା ବିବିଧ ଶିଳ୍ପ ଓ କୃଷି ଉତ୍ପାଦ ଉପରେ ନୂଆଦିଲ୍ଲୀ ୦% ଟାରିଫ୍ କଷିବ। ଅର୍ଥାତ୍ ଆମେରିକୀୟ ସାରାୟନିକ ସାମଗ୍ରୀ, ବିମାନ ଯନ୍ତ୍ରାଂଶ ଓ ଆଣବିକ ଉପକରଣ ସହ ଫଳ, ପନିପରିବା ଆଦି ଉପରେ ଭାରତ ପକ୍ଷରୁ ଆଦୌ କୌଣସି ଟାରିଫ୍ ଲଗାଯିବ ନାହିଁ ବୋଲି ଟ୍ରମ୍ପ୍ ପ୍ରଶାସନର ଜଣେ ବରିଷ୍ଠ ଅଧିକାରୀ ସୂଚନା ଦେଇଛନ୍ତି। ଏହି ବିଷୟ ସାମ୍ନାକୁ ଆସିବା ପରେ ଭାରତରେ ବଡ଼ ବିତର୍କ ମୁଣ୍ଡ ଟେକିଛି। ଆମେରିକା ରାଷ୍ଟ୍ରପତି ଡୋନାଲ୍ଡ ଟ୍ରମ୍ପ୍‌ଙ୍କ ଚାପରେ ପ୍ରଧାନମନ୍ତ୍ରୀ ନରେନ୍ଦ୍ର ମୋଦି ମୁଣ୍ଡ ନୁଆଇ ଏଥିରେ ସହମତି ପ୍ରକାଶ କରିଥିବା ଅଭିଯୋଗ ଆଣି ବିରୋଧୀ ଦଳଗୁଡ଼ିକ ସରକାରଙ୍କୁ ଘେରିଛନ୍ତି। ସଂସଦରେ ମଧ୍ୟ ଏହି ପ୍ରସଙ୍ଗରେ ପ୍ରବଳ ହଟ୍ଟଗୋଳ ହୋଇଛି।

ନ୍ୟୁୟର୍କ/ୱାଶିଂଟନ୍/ନୂଆଦିଲ୍ଲୀ,୪।୨

ନୂଆଦିଲ୍ଲୀ ଏବଂ ୱାଶିଂଟନ୍ ମଧ୍ୟରେ କିଛି ମାସର ବାଣିଜ୍ୟିକ ଅନିଶ୍ଚିତତା ପରେ ଆମେରିକା ରାଷ୍ଟ୍ରପତି ଡୋନାଲ୍ଡ ଟ୍ରମ୍ପ୍ ଫେବୃଆରୀ ୨ରେ ଐତିହାସିକ ଟ୍ରେଡ୍ ଡିଲ୍ ନେଇ ଘୋଷଣା କରିଛନ୍ତି। କିନ୍ତୁ ଏହି ବାଣିଜ୍ୟିକ ଚୁକ୍ତି ଭାରତୀୟ ବଜାର ଓ ଅର୍ଥନୀତି ପାଇଁ କାଳ ହୋଇପାରେ, ଯାହାକି ଆମେରିକାର ଜଣେ ବରିଷ୍ଠ ଅଧିକାରୀଙ୍କ ସୂଚନାରୁ ସ୍ପଷ୍ଟ ହୋଇଛି। ☞ପୃଷ୍ଠା–୪

16001/9/2526

GFTN

ଶ୍ରୀ ନରେନ୍ଦ୍ର ମୋଦୀ
ପ୍ରଧାନମନ୍ତ୍ରୀ

କୃତ୍ରିମ ବୁଦ୍ଧିମତ୍ତା : ଫିନଟେକ୍ : ଇନସ୍ୟୋରଟେକ୍
ନୂତନ ଭାରତର ବିକାଶ ଓ ନିଯୁକ୍ତି ଇଞ୍ଜିନ

ବ୍ଲାକ୍ ସ୍ୱାନ୍ ସମ୍ମିଟ୍ | ୫-୬ ଫେବୃଆରୀ ୨୦୨୬
ଭୁବନେଶ୍ୱର
ଭାରତ ସଂସ୍କରଣ

ଶ୍ରୀ ମୋହନ ଚରଣ ମାଝୀ
ମୁଖ୍ୟମନ୍ତ୍ରୀ, ଓଡ଼ିଶା

ସମ୍ମାନନୀୟ ବକ୍ତା

ଡ. ମୁକେଶ ମହାଲିଙ୍ଗ | ସୂର୍ଯ୍ୟବଂଶୀ ସୂରଜ | ଅନୁ ଗର୍ଗ | ବିଶାଳ ଦେବ | ଦେବଜାନୀ ଘୋଷ | ଅରବିନ୍ଦ ଅଗ୍ରୱାଲ | ରବି ମେନନ୍ | ନିବୃତି ରାୟ | ଡଗ୍‌ଲାସ ଫିଏଜିନ୍
ସଞ୍ଜୀବ ବଜାଜ | ଡ. ଅମର ପଟ୍ଟନାୟକ | ପ୍ରଫେସର ଚିଆ ଚେଙ୍ ୟୁ | ପ୍ରଫେସର ଶ୍ରୀପଦ ଜାର୍‌ମାଲ୍‌କର୍ | ମାକୋତୋ ସିବାତା | କିମିହିରୋ ସାକାଗୁଚି | ଜିନ୍ୟା ସୁଜୁକି | ସୋପ୍ନେନ୍ଦୁ ମହାନ୍ତି | ଦେବୀପ୍ରସାଦ ଷଡ଼ଙ୍ଗୀ
ୟାନନ୍ ଉ | ଜାଓ୍ୱେଦ ଅସରଫ୍ | ସଞ୍ଜୀବ ମିଶ୍ର | ସୁଜିତ କୁମାର | ଆଲେକ୍ସ କାପ୍ରି | ନିଲ୍ ପାରେଖ | ସଚିନ ଶାହା | ଶେଖର କାପୁର | ଡ. ଦେବଦତ୍ତ ଚାନ୍ଦ
ବିଲ୍ଲିପ ମୋଦୀ | ରିତେଶ ଶୁକ୍ଲା | ଆଇରିନ୍ ଏରିଆସ୍ ହଫ୍‌ମ୍ୟାନ୍ | ଶ୍ୱେତା ରାଜପାଲ କୋହଲି | ପାରୁଲ ଶେଠ ଖାନ୍ନା | ଅଶ୍ୱିନୀ କୁମାର | ଅମୋଲ ଗୁପ୍ତା | ରାମ ଆୟର | ସିଦ୍ଧାର୍ଥ ସେଟି

OIPR-16001/16003/2/25-26/0009

ଇଲେକ୍ଟ୍ରୋନିକ୍ସ ଓ ସୂଚନା ପ୍ରଯୁକ୍ତିବିଦ୍ୟା ବିଭାଗ, ଓଡ଼ିଶା ସରକାର

ଏନ୍‌କାଉଣ୍ଟରରେ ୨ ଆତଙ୍କବାଦୀ ମୃତ

ଜମ୍ମୁ(ପିଟି),୪।୨

ଜମ୍ମୁ କଶ୍ମୀରର ଉଦ୍ଧମପୁର ଜିଲାରେ ବୁଧବାର ଭାରତୀୟ ସେନା ଗୁଳିରେ ଦୁଇ ଆତଙ୍କବାଦୀ ନିହତ ହୋଇଛନ୍ତି। ମୃତ ଆତଙ୍କବାଦୀଙ୍କ ମଧ୍ୟରେ ଜଣେ ପାକିସ୍ତାନୀ ଆତଙ୍କବାଦୀ ରହିଥିଲା ବେଳେ ଅନ୍ୟ ଆତଙ୍କବାଦୀ ଜଣକ ଜୈଶ୍-ଇ-ମହମ୍ମଦ ସଂଗଠନର ଜଣେ ଟପ୍ କମାଣ୍ଡର ବୋଲି ଜଣାପଡ଼ିଛି। ତାଙ୍କ ନାମ ରୁବାନି ଓରଫ ଅବୁ ମାଭିଆ। ସେ ଗତ କିଛି ବର୍ଷ ଧରି ଉଦ୍ଧମପୁର ଜିଲା ସମେତ ଜମ୍ମୁ କଶ୍ମୀରର ଅନ୍ୟ କିଛି ଇଲାକାରେ ଆତଙ୍କବାଦ କାର୍ଯ୍ୟକଳାପରେ ଲିପ୍ତ ଥିଲେ। ରାମନଗର-ବସନ୍ତଗଡ଼ ଅଞ୍ଚଳରେ ସର୍ଚ୍ଚ ଅପରେଶନ ଚାଲିଥିଲା ବେଳେ ଏକ ଗୁମ୍ଫା ମଧ୍ୟରୁ ବିସ୍ଫୋରଣ ଶବ୍ଦ ଶୁଣାଯାଇଥିଲା ଏହାପରେ ସେନା, ଜମ୍ମୁ କଶ୍ମୀର ପୋଲିସ ଏବଂ ସଆର୍‌ପିଏଫ୍ ପକ୍ଷରୁ ସମ୍ପୃକ୍ତ ଅଞ୍ଚଳରେ ସର୍ଚ୍ଚ ଅପରେସନକୁ ଜୋର୍‌ଦାର୍ କରାଯାଇଥିଲା। ଉକ୍ତ ଗୁମ୍ଫା ମଧ୍ୟରେ ଲୁଚି ରହିଥିବା ଦୁଇ ଆତଙ୍କବାଦୀଙ୍କୁ ସେନା ଏନ୍‌କାଉଣ୍ଟର କରିଥିବା ସେନା ପକ୍ଷରୁ କୁହାଯାଇଛି।

ଲୋକଙ୍କୁ ହତ୍ୟା କରୁଛି ଏସ୍‌ଆଇଆର୍: ମମତା

ଇସିଙ୍କୁ ସୁପ୍ରିମକୋର୍ଟ ନୋଟିସ

ନୂଆଦିଲ୍ଲୀ,୪।୨

ନିର୍ବାଚନ କମିଶନ(ଇସି) ଭୋଟର ତାଲିକାର ଶୁଦ୍ଧୀକରଣ ନାମରେ ଚଳାଇଥିବା ସ୍ୱତନ୍ତ୍ର ସଘନ ସଂଶୋଧନ (ଏସ୍‌ଆଇଆର୍) ଯୋଗୁ ପଶ୍ଚିମବଙ୍ଗରେ ୧୫୦ରୁ ଅଧିକ ଲୋକଙ୍କ ଜୀବନ ଗଲାଣି। ଏସ୍‌ଆଇଆର୍ ଜରିଆରେ ଲୋକଙ୍କୁ ଟାର୍ଗେଟ କରି ହତ୍ୟା କରାଯାଉଛି ବୋଲି ବୁଧବାର ମୁଖ୍ୟମନ୍ତ୍ରୀ ମମତା ବାନାର୍ଜୀ ଅଭିଯୋଗ ଆଣିଛନ୍ତି। ଏଥିସହ ସୁପ୍ରିମକୋର୍ଟ ଗଣତନ୍ତ୍ରର ସୁରକ୍ଷା କରନ୍ତୁ ବୋଲି ସେ ନିବେଦନ କରିଛନ୍ତି। ମମତାଙ୍କ ଏଭଳି ଯୁକ୍ତି ପରେ ପ୍ରଧାନ ବିଚାରପତି (ସିଜେଆଇ) ସୂର୍ଯ୍ୟକାନ୍ତଙ୍କ ଖଣ୍ଡପୀଠ ଇସିଙ୍କୁ ନୋଟିସ କରିଛନ୍ତି। ଆସନ୍ତା ୯ରେ ଏହାର ପରବର୍ତ୍ତୀ ଶୁଣାଣି ପାଇଁ ଶୀର୍ଷ ଅଦାଲତ ଧାର୍ଯ୍ୟ କରିଛନ୍ତି।

ତୃଣମୂଳ କଂଗ୍ରେସ (ଟିଏମ୍‌ସି) ସୁପ୍ରିମୋ ମମତା ବାନାର୍ଜୀ ଏସ୍‌ଆଇଆର୍‌କୁ ଚ୍ୟାଲେଞ୍ଜ କରି ସୁପ୍ରିମକୋର୍ଟରେ ଯୁକ୍ତି ବାଢ଼ିଛନ୍ତି। ଏପରି କରିବାରେ ମମତା ହେଉଛନ୍ତ ପ୍ରଥମ ମୁଖ୍ୟମନ୍ତ୍ରୀ। ସିଜେଆଇ ସୂର୍ଯ୍ୟ କାନ୍ତଙ୍କ ଅଧ୍ୟକ୍ଷତାରେ ଜଷ୍ଟିସ୍ ଜୟମାଲା ବାଗ୍‌ଚୀ ଓ ଭିପୁଲ ଏମ୍. ଶାହାଙ୍କୁ ନେଇ ଗଠିତ ଖଣ୍ଡପୀଠ ମମତାଙ୍କ ଆବେଦନକୁ ଗ୍ରହଣ କରି କହିଛନ୍ତି, ଉପଯୁକ୍ତ ବ୍ୟକ୍ତିମାନେ ଭୋଟର ତାଲିକାରେ ରହିବା ଜରୁରୀ। ଶୁଣାଣି ବେଳେ ମମତା କହିଥିଲେ, ଏସ୍‌ଆଇଆର୍ ପ୍ରକ୍ରିୟାରେ ଅବ୍ୟବସ୍ଥା ନେଇ ସେ ଇସିଙ୍କୁ ୬ ଥର ଚିଠି ଲେଖିଲେଣି। କିନ୍ତୁ ଇସିଙ୍କ ପକ୍ଷରୁ ଏ ଯାଏ ଉତ୍ତର ଦିଆଯାଇନାହିଁ। ସେମାନଙ୍କ ଏସ୍‌ଆଇଆର୍ ପ୍ରକ୍ରିୟା କେବଳ ନାମ ହଟାଇବା ପାଇ ଉଦ୍ଦିଷ୍ଟ, ନାଗରିକଙ୍କୁ ସାମିଲକରିବା ଲାଗି ନୁହେଁ। ଆସାମରେ ଯେଉଁ ମାପଦଣ୍ଡ ଆପଣାଯାଇଛି, ପଶ୍ଚିମବଙ୍ଗରେ ତାକୁ କାହିଁକି ଲାଗୁ କରାଯାଉନାହିଁ? କୋର୍ଟଙ୍କ ନିର୍ଦ୍ଦେଶ ସତ୍ତ୍ୱେ ନିର୍ବାଚନ କମିଶନ ଭୋଟର ତାଲିକାରେ ନାମ ପଞ୍ଜୀକରଣ ନିମନ୍ତେ ଆଧାର କାର୍ଡକୁ ଦସ୍ତାବିଜ ରୂପେ ଗ୍ରହଣ କରୁନାହାନ୍ତି। ମମତା ବରିଷ୍ଠ ଓକିଲ କପିଲ ସିବଲ ଓ ଶ୍ୟାମ ଦିୱାନ୍‌ଙ୍କ ଜରିଆରେ ଆହୁରି କହିଥିଲେ, ଏସ୍‌ଆଇଆର୍ ଜରିଆରେ କମିଶନ ଜୀବିତ ନାଗରିକମାନଙ୍କୁ ମୃତ ଦର୍ଶାଉଛନ୍ତି। ତେଣୁ ସୁପ୍ରିମକୋର୍ଟ ଏହି ପ୍ରସଙ୍ଗରେ ହସ୍ତକ୍ଷେପ କରି ଗଣତନ୍ତ୍ରକୁ ରକ୍ଷା କରନ୍ତୁ। ତାଙ୍କ ଯୁକ୍ତି ଉପରେ ବିଚାର ଲାଗି ସିଜେଆଇଙ୍କ ଅଧ୍ୟକ୍ଷତାରେ ଏକ ସ୍ୱତନ୍ତ୍ର ଖଣ୍ଡପୀଠ ଗଠନ କରାଯାଉ। ଖଣ୍ଡପୀଠ ସବୁ ଶୁଣିବା ପରେ ଇସି ଏବଂ ପଶ୍ଚିମବଙ୍ଗ ମୁଖ୍ୟ ନିର୍ବାଚନ ଅଧିକାରୀ (ସିଇଓ)ଙ୍କୁ ଏହା ଉପରେ ସୋମବାର ସୁଦ୍ଧା ଜବାବ ରଖିବାକୁ ନିର୍ଦ୍ଦେଶ ଦେଇଛନ୍ତି। ମମତା ସୁପ୍ରମକୋର୍ଟକୁ ଯିବାବେଳେ ପାରମ୍ପରିକ ଧଳା ଶାଢ଼ି ଉପରେ କଳାରଙ୍ଗର ସ୍କାର୍ଫ ପିନ୍ଧିଥିଲେ। ତାଙ୍କ ସହ ଟିଏମ୍‌ସି ଏମ୍‌ପି ତଥା ବରିଷ୍ଠ ଆଇନଜୀବୀ କଲ୍ୟାଣ ବାନାର୍ଜୀ ଉପସ୍ଥିତ ଥିଲେ।

ସୁପ୍ରିମକୋର୍ଟ ପରିସରରେ ଓକିଲମାନଙ୍କ ସହ ପଶ୍ଚିମବଙ୍ଗ ମୁଖ୍ୟମନ୍ତ୍ରୀ ମମତା ବାନାର୍ଜୀ।

କୋଲକାତାରେ ତୁର୍କୀ ବିମାନ ଜରୁରୀ ଅବତରଣ

ନୂଆଦିଲ୍ଲୀ,୪।୨

କାଠମାଣ୍ଡୁରୁ ଇସ୍ତାନବୁଲ୍ ଯାଉଥିବା ତୁର୍କୀ ଏୟାରଲାଇନ୍ସ ବିମାନ ବୁଧବାର ଅପରାହ୍ନରେ କୋଲକାତା ବିମାନ ବନ୍ଦରରେ ଜରୁରୀ ଅବତରଣ କରିଛି। ଏହି ବିମାନଟି ୨୩୬ ଯାତ୍ରୀଙ୍କୁ ନେଇ କାଠମାଣ୍ଡୁସ୍ଥିତ ତ୍ରିଭୁବନ ଅନ୍ତର୍ଜାତୀୟ ବିମାନ ବନ୍ଦରରୁ ଦିନ ପ୍ରାୟ ୧.୩୦ ମିନିଟ୍‌ରେ ଉଡ଼ାଣ କରିଥିଲା। କିନ୍ତୁ ଉଡ଼ାଣ କରିବାର ମାତ୍ର ୪ ମିନିଟ୍ ପରେ ଏହାର ଡାହାଣ ପଟ ଇଞ୍ଜିନ୍‌ରେ ନିଆଁ ଲାଗିଯାଇଥିବା ପାଇଲଟ୍ କକ୍‌ପିଟ୍ ସତର୍କତା ବ୍ୟବସ୍ଥାରୁ ଅବଗତ ହୋଇଥିଲେ। ନିଆଁ ଲାଗିଥିବା ଇଞ୍ଜିନ୍‌କୁ ବନ୍ଦ କରିଦେଇ ପାଇଲଟ୍ ତୁରନ୍ତ ଫେରିଯିବାକୁ ଉଦ୍ୟମ କରିଥିଲେ ମଧ୍ୟ କାଠମାଣ୍ଡୁ ବିମାନ ବନ୍ଦରରେ ଅବତରଣ ପାଇଁ ସମୟ ଲାଗିବ ବୋଲି କୁହାଯାଇଥିଲା। ଏହାପରେ ପାଇଲଟ୍ କୋଲକାତା ବନ୍ଦରରେ ବିମାନଟିକୁ ଅବତରଣ କରାଇଥିଲେ। ଅବତରଣ ପର୍ଯ୍ୟନ୍ତ ବିମାନଟି ଗୋଟିଏ ଇଞ୍ଜିନ୍ ଦ୍ୱାରା ଉଡ଼ାଣ କରିଥିଲା। ବିମାନର ସମସ୍ତ ଯାତ୍ରୀ ସୁରକ୍ଷିତ ରହିଛନ୍ତି।

ଖେମ୍‌ଚନ୍ଦ ସିଂ ମଣିପୁର ମୁଖ୍ୟମନ୍ତ୍ରୀ

ଇମ୍ଫାଲ,୪।୨

ମଣିପୁରରେ ଜାରି ହୋଇଥିବା ରାଷ୍ଟ୍ରପତି ଶାସନ ବୁଧବାର ହଟିବା ପରେ ଭାଜପା ନେତୃତ୍ୱାଧୀନ ମେଣ୍ଟ ନେତା ୟୁମନାମ୍ ଖେମ୍‌ଚାନ୍ଦ ସିଂ ମୁଖ୍ୟମନ୍ତ୍ରୀ ଭାବେ ଶପଥ ନେଇଛନ୍ତି। ରାଜ୍ୟପାଳ ଅଜୟ କୁମାର ଭାଲା ଖେମ୍‌ଚନ୍ଦ ସିଂଙ୍କୁ ପଦ ଓ ଗୋପନୀୟତାର ଶପଥପାଠ କରାଇଛନ୍ତି। ଏଥିସହିତ ନାଗା ପିପୁଲ୍ସ ଫ୍ରଣ୍ଟ ନେତା ଏଲ୍ ଦିଖୋ ମଧ୍ୟ ଉପମୁଖ୍ୟମନ୍ତ୍ରୀ ଭାବେ ଶପଥ ଗ୍ରହଣ କରିଛନ୍ତି। ୨୦୨୫ ଫେବୃଆରୀରେ ଭାଜପା ନେତା ଏନ୍.ବୀରେନ୍ ସିଂ ମୁଖ୍ୟମନ୍ତ୍ରୀ ପଦରୁ ଇସ୍ତଫା ଦେବା ପରେ ମଣିପୁରରେ ରାଷ୍ଟ୍ରପତି ଶାସନ ଜାରି ହୋଇଥିଲା। ରାଜ୍ୟରେ ଲାଗି ରହିଥିବା ହିଂସା ନ ଥମିବା ଏବଂ ବିଭିନ୍ନ ଇଲାକାରେ ସ୍ଥିତି ଖରାପ ହେବା କାରଣରୁ ମୁଖ୍ୟମନ୍ତ୍ରୀଙ୍କୁ ହଟାଇବା ନେଇ ବିଭିନ୍ନ ମହଲରେ ସ୍ୱର ଉଠିଥିଲା। ଏହି କାରଣରୁ ୨୦୨୫ ଫେବୃଆରୀ ୯ରେ ବୀରେନ୍ ସିଂ ମୁଖ୍ୟମନ୍ତ୍ରୀ ପଦରୁ ଇସ୍ତଫା ଦେଇଥିଲେ।

ୟୁମନାମ୍ ଖେମ୍‌ଚନ୍ଦ ସିଂ

ଅନ୍‌ଲାଇନ ଗେମ୍ ନେଉଛି ଜୀବନ

ପିଲାଙ୍କ ମାନସିକ ଅବସାଦ ବଢ଼ୁଛି

ନୂଆଦିଲ୍ଲୀ,୪।୨

'କୋରିଆନ୍ ଗେମ୍' ଭଳି ଅନ୍‌ଲାଇନ ଗେମ୍ ଆପ୍ ଜାଲରେ ପଡ଼ି ଉତ୍ତରପ୍ରଦେଶ ଗାଜିଆବାଦ ସହରର ସାହିବାବାଦ ଅଞ୍ଚଳରେ ୩ ନାବାଳିକା ଭଉଣୀ ୯ ମହଲା ଉପରୁ ଡେଇଁ ଆତ୍ମହତ୍ୟା କରିବା ଘଟଣା ସାରା ଦେଶକୁ ସ୍ତମ୍ଭୀଭୂତ କରିଦେଇଛି। ବୁଧବାର ପ୍ରତ୍ୟୁଷରେ ଏଭଳି ଏକ ଦୁଃଖଦ ଘଟଣା ସାମ୍ନାକୁ ଆସିବା ପରେ ମଣିଷ ଉପରେ ଅନ୍‌ଲାଇନ ଗେମିଂ ଆପ୍‌ର କୁପ୍ରଭାବକୁ ନେଇ ବିଭିନ୍ନ ମହଲରେ ତର୍ଜମା ଆରମ୍ଭ ହୋଇଛି। କେବଳ ଏହି କୋରିଆନ୍ ଗେମ୍ ନୁହେଁ, ଏହାପୂର୍ବରୁ ଅନେକ ଅନ୍‌ଲାଇନ ଗେମ୍ ପ୍ଲାଟଫର୍ମ ଜାଲରେ ପଡ଼ି ବହୁ ଜୀବନ ଯିବାର ମଧ୍ୟ ନଜିର ରହିଛି। ଏହାସତ୍ତ୍ୱେ ଦିନକୁ ଦିନ ପିଲାଙ୍କଠାରୁ ଆରମ୍ଭ କରି ସ୍ୱଳ୍ପ ବୟସ୍କ ଯୁବକମାନେ ଅନ୍‌ଲାଇନ ଗେମ୍ ଜାଲରୁ ମୁକୁଳି ପାରୁନାହାନ୍ତି। ବରଂ ଅନ୍‌ଲାଇନ୍ ଗେମ୍ ଏବଂ ଏଥିସହିତ ଜଡ଼ିତ ଡିଜିଟାଲ୍ ଚ୍ୟାଲେଞ୍ଜ ଛୋଟ ପିଲାଙ୍କ ଜୀବନଶୈଳୀର ଅଙ୍ଗ ପାଲଟିଯାଇଛି।

ଗାଜିଆବାଦ ଘଟଣା ସମ୍ପର୍କରେ ବିଶେଷଜ୍ଞମାନେ ତର୍ଜମା ଆରମ୍ଭ କରିଛନ୍ତି। ପ୍ରକୃତରେ କୋରିଆନ୍ ଗେମ୍‌ର ଅର୍ଥ ଏହା କୋରିଆ ଦେଶର ଖେଳ ନୁହେଁ। ଏହି ଶବ୍ଦକୁ ଅନ୍ୟ ଅର୍ଥରେ ବ୍ୟବହାର କରାଯିବା ସହିତ ସମ୍ପୃକ୍ତ ଆପ୍‌ରେ ଖେଳୁଥିବା ପିଲାଙ୍କୁ ଏକ ନିର୍ଦ୍ଦିଷ୍ଟ ସମୟରେ କିଛି କାର୍ଯ୍ୟ ଶେଷ କରିବାକୁ କୁହାଯାଇଥାଏ। ସାଧାରଣତଃ ପ୍ରତ୍ୟେକ ଅନ୍‌ଲାଇନ ଗେମ୍‌ରେ ରିୱାର୍ଡ, ପଏଣ୍ଟ, ଲେବଲ ବ୍ୟବସ୍ଥା ରହିଥିଲାବେଳେ ଏହାକୁ ଖେଳୁଥିବା ପିଲାଙ୍କୁ ସବୁ ଦିଗରୁ ଆଗକୁ ଯିବାକୁ ପ୍ରୋତ୍ସାହିତ କରାଯାଇଥାଏ। କୋରିଆନ୍ ଗେମ୍ ଆପ୍‌ରେ ମଧ୍ୟ ସମାନ ବ୍ୟବସ୍ଥା ସହିତ ଏହାକୁ ଖେଳୁଥିବା ପିଲାଙ୍କୁ ନିର୍ଦ୍ଦିଷ୍ଟ ସମୟ ସୀମା ମଧ୍ୟରେ ଗୋଟିଏ ସ୍ତରରୁ ଉପର ସ୍ତରକୁ ଯିବାକୁ କୁହାଯାଇଥାଏ। କିନ୍ତୁ ଏହି ପ୍ରକ୍ରିୟାରେ ଏଭଳି ବ୍ୟବସ୍ଥା ଥାଏ ଯେ, ଜଣେ ଖେଳୁଥିବା ସମୟରେ ଅତ୍ୟନ୍ତ ଉତ୍ସାହିତ ହେବା ସହ ଉତ୍କଣ୍ଠା ମଧ୍ୟ ବହୁଗୁଣ ବଢ଼ି ଯାଇଥାଏ। ଏହି ସମୟରେ ମସ୍ତିଷ୍କର ଡୋପାମାଇନ୍ ସ୍ତର ବଢ଼ି ଯାଇଥାଏ ଏବଂ ଖେଳୁଥିବା ଯୁବକ କିମ୍ବା ପିଲା ଆଗକୁ ଆଗକୁ ବଢିବା ଲାଗି ବ୍ୟାକୁଳ ହେବା ସହିତ ଯେକୌଣସିମତେ ସଫଳ ହେବାକୁ ଚାହେଁ ବୋଲି ମନସ୍ତାତ୍ତ୍ୱିକ ବିଶେଷଜ୍ଞ ଡ. ପ୍ରଶାନ୍ତ ଗୋଏଲ କହିଛନ୍ତି।

9001/3/2526

ଶ୍ରୀ ନରେନ୍ଦ୍ର ମୋଦୀ
ପ୍ରଧାନମନ୍ତ୍ରୀ

ଲୋକସେବା ଅଧିକାର
ସୁବିଧାରେ ସରକାରୀ ସେବା

ଶ୍ରୀ ମୋହନ ଚରଣ ମାଝୀ
ମୁଖ୍ୟମନ୍ତ୍ରୀ, ଓଡ଼ିଶା

ଆମ ସାଥୀ
ସରକାରୀ ସେବା, ଏବେ ଆପଣଙ୍କ ହାତ ମୁଠାରେ

ମୁଖ୍ୟମନ୍ତ୍ରୀ ଶ୍ରୀ ମୋହନ ଚରଣ ମାଝୀଙ୍କ କରକମଳରେ

୫୭ଟି ଉପନିବନ୍ଧନ କାର୍ଯ୍ୟାଳୟର ଶୁଭ ଉଦ୍‌ଘାଟନ
ଓ
"ଆମ ସାଥୀ ୟୁନିଫାଏଡ୍ ହ୍ୱାଟ୍ସଆପ୍ ବଟ୍"
ମାଧ୍ୟମରେ
ରାଜସ୍ୱ ଓ ବିପର୍ଯ୍ୟୟ ପରିଚାଳନା ବିଭାଗର
ମୁଖ୍ୟ ନାଗରିକ-କୈନ୍ଦ୍ରିକ ସେବା ଗୁଡ଼ିକର ଲୋକାର୍ପଣ

ଗରିମାମୟ ଉପସ୍ଥିତି
ଶ୍ରୀ ସୁରେଶ ପୂଜାରୀ
ମନ୍ତ୍ରୀ, ରାଜସ୍ୱ ଓ ବିପର୍ଯ୍ୟୟ ପରିଚାଳନା, ଓଡ଼ିଶା

ରାଜସ୍ୱ ଓ ବିପର୍ଯ୍ୟୟ ପରିଚାଳନା ବିଭାଗ
ସାଧାରଣ ପ୍ରଶାସନ ଓ ସାଧାରଣ ଅଭିଯୋଗ ବିଭାଗ
ଓଡ଼ିଶା ସରକାର

ଏହି QR Code କୁ ସ୍କାନ୍ କରି "ଆମ ସାଥୀ" ସହାୟକ ୟୁନିଫାଏଡ୍ ହ୍ୱାଟ୍ସଆପ୍ ବଟ୍ ସହ ଯୋଡ଼ି ହୋଇଯାଆନ୍ତୁ

୯୪୩୭୨୯୨୦୦୦
ଏହି ହ୍ୱାଟ୍ସଆପ୍ ନମ୍ବରରେ
ରାଜସ୍ୱ ଓ ବିପର୍ଯ୍ୟୟ ପରିଚାଳନା ବିଭାଗର
ମୁଖ୍ୟ ନାଗରିକ-କୈନ୍ଦ୍ରିକ ସେବା ଗୁଡ଼ିକ ସହ
୧୭୦ରୁ ଊର୍ଦ୍ଧ୍ୱ ଜରୁରୀ ସରକାରୀ ସେବା
ଗୁଡ଼ିକ ପାଇ ପାରିବେ।

OIPR-9001/9008/2/25-26/0003

ଧରିତ୍ରୀ
DHARITRI

ଭୁବନେଶ୍ୱର, ଗୁରୁବାର, ଫେବୃଆରୀ ୫/୨୦୨୬ | Bhubaneswar, Thursday, February 5/2026 | ପୃଷ୍ଠା-୩

କଟକ ଜବାହରଲାଲ ନେହେରୁ ଇନ୍‌ଡୋର ଷ୍ଟାଡିୟମରେ ବୁଧବାର ଆରମ୍ଭ ହୋଇଥିବା ରାଜ୍ୟ କୁସ୍ତି ଚାମ୍ପିୟନଶିପ୍‌ରେ ଦୁଇ ମହିଳା ପ୍ରତିଯୋଗୀଙ୍କ ମଧ୍ୟରେ ଲଢ଼େଇ । (ଫଟୋ: ରାଜକିଶୋର ମହାନ୍ତି)

୯ ମହଲାରୁ ଡେଇଁ ୩ ଭଉଣୀଙ୍କ ଆତ୍ମହତ୍ୟା

ଅନ୍‌ଲାଇନ ଗେମ୍ ନିଶା

ଅନ୍‌ଲାଇନ ଗେମ୍ ପ୍ରତି ଆସକ୍ତିର ଏକ ଭୟଙ୍କର ପରିଣାମ ଦେଖିବାକୁ ମିଳିଛି ଉତ୍ତରପ୍ରଦେଶର ଗାଜିଆବାଦରେ। ମା'ବାପା ଉକ୍ତ ଗେମ୍ ଖେଳିବାକୁ ବାରଣ କରିବା ଏବଂ ମୋବାଇଲ ଫୋନ ଛଡ଼ାଇନେବାରୁ ୩ ନାବାଳିକା ଭଉଣୀ ମଙ୍ଗଳବାର ବିଳମ୍ବିତ ରାତିରେ ନିଜ ଆପାର୍ଟମେଣ୍ଟର ୯ମ ମହଲାରୁ ଡେଇଁ ଆତ୍ମହତ୍ୟା କରିଛନ୍ତି। ପୂର୍ବରୁ ଏଭଳି ଘଟଣା ବହୁଥର ଦେଖିବାକୁ ମିଳିଛି, ଯାହାକି ଏବେ ଏକ ସାମାଜିକ ସଙ୍କଟ ଭାବେ ଉଭାହୋଇଛି। ଗତ ୨୯ ତାରିଖରେ କେନ୍ଦ୍ର ସରକାର ଆଣିଥିବା ଅର୍ଥନୈତିକ ସର୍ଭେ ରିପୋର୍ଟରେ 'ଡିଜିଟାଲ ଆଡିକ୍ସନ' ବା ମୋବାଇଲ ନିଶାକୁ ଏକ ସାଧାରଣ ସ୍ୱାସ୍ଥ୍ୟ ସଙ୍କଟ ଭାବେ ଦର୍ଶାଯାଇଛି। ଏଭଳିସ୍ଥଳେ ସରକାର 'ଟାସ୍କ-ଭିତ୍ତିକ' ଗେମ୍ ଏବଂ ଆପ୍‌ଗୁଡ଼ିକ ଉପରେ କଡ଼ା ନଜର ରଖିବା ସହ ପିଲାମାନଙ୍କ ପାଇଁ ଡିଜିଟାଲ ଗେଜେଟ୍ ବ୍ୟବହାରର ଏକ ସୀମା ନିର୍ଦ୍ଧାରଣ କରି ସେମାନଙ୍କୁ ସୁରକ୍ଷିତ ରଖିବା ଭଳି ବ୍ୟବସ୍ଥା ଆପଣାଇବା ଜରୁରୀ ହୋଇପଡ଼ିଥିବା ଅନେକେ ମନେକରୁଛନ୍ତି। ଗତ ଶନିବାର କେନ୍ଦ୍ରର ଏନ୍‌ଡିଏ ସରକାରଙ୍କ ସହଯୋଗୀ ଦଳ ତେଲୁଗୁ ଦେଶମ ପାର୍ଟି (ଟିଡିପି) ଏମ୍‌ପି ଏଲ୍.ଏସ୍.କେ. ଦେବରାୟଲୁ ୧୬ ବର୍ଷରୁ କମ୍ ବୟସର ପିଲାଙ୍କ ପାଇଁ ସୋସିଆଲ ମିଡିଆ ନିଷିଦ୍ଧ କରିବା ପାଇଁ ଏକ ପ୍ରାଇଭେଟ୍ ମେମ୍ବର ବିଲ୍ ଆଣିବାକୁ ଯାଉଥିବା କହିଥିଲେ, ଯାହାକି ଚଳିତ ବଜେଟ ଅଧିବେଶନରେ ଆଗତ ହୋଇପାରେ।

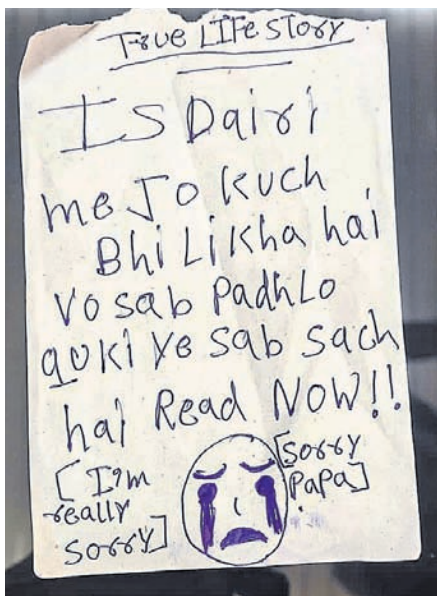

ନାବାଳିକାମାନେ ଲେଖିଥିବା ସୁଇସାଇଡାଲ୍ ନୋଟ୍ ।

ଗାଜିଆବାଦ,୪।୨ (ପି.ଟି.)

ଗାଜିଆବାଦର ଟିଲା ମୋଡ଼ ଥାନା ଅନ୍ତର୍ଗତ 'ଭାରତ ସିଟି ସୋସାଇଟି'ର ଏକ ଆପର୍ଟମେଣ୍ଟର ୯ ମହଲାରେ ପରିବାର ସହ ରୁହନ୍ତି ଚେତନ କୁମାର। ତାଙ୍କ ୩ ନାବାଳିକା ଝିଅ ମଙ୍ଗଳବାର ରାତି ପ୍ରାୟ ୨.୧୫ ମିନିଟ୍‌ରେ ୯ମ ମହଲାରୁ ଡେଇଁ ଆତ୍ମହତ୍ୟା କରିଛନ୍ତି। ସେମାନେ ହେଲେ ନିଶିକା (୧୬), ପ୍ରାଚୀ (୧୪) ଏବଂ ପାଖୀ (୧୨)। ୩ ଭଉଣୀ ଏକ କୋରିଆନ ଅନ୍‌ଲାଇନ ଗେମ୍ (କୋରିଆନ ଲଭ୍ ଗେମ୍)) ପ୍ରତି ଅତ୍ୟଧିକ ଆସକ୍ତ ଥିଲେ। ମା'ବାପା ସେମାନଙ୍କୁ ଉକ୍ତ ଗେମ୍ ଖେଳିବାକୁ ବାରଣ କରିବାରୁ ସେମାନେ ଅବସାଦଗ୍ରସ୍ତ ହୋଇ ଏହି ଚରମ ☞ପୃଷ୍ଠା–୪

ମାର୍ଚ୍ଚ ଯାଏ ବଢ଼ିଲା ଇଭି ଗାଡ଼ି ଉପରେ ସୁଧ ଛାଡ଼ ଅବଧି

ଭୁବନେଶ୍ୱର,୪।୨ (ରବିନାରାୟଣ ଜେନା)

ରାଜ୍ୟରେ ବୈଦ୍ୟୁତିକ ଯାନ(ଇଭି)ର ବହୁଳ ବ୍ୟବହାର ତଥା ପ୍ରଦୂଷଣକୁ ରୋକିବା ଲାଗି ଅର୍ଥ ବିଭାଗ ପକ୍ଷରୁ ବୁଧବାର ଏକ ଗୁରୁତ୍ୱପୂର୍ଣ୍ଣ ନିଷ୍ପତ୍ତି ନିଆଯାଇଛି। ବିଭାଗୀୟ ପ୍ରମୁଖ ଶାସନ ସଚିବ ସଞ୍ଜୀବ କୁମାର ମିଶ୍ର ସବୁ ବିଭାଗ ସଚିବଙ୍କୁ ପତ୍ର ଲେଖି ଦର୍ଶାଇଛନ୍ତି ଯେ, ରାଜ୍ୟ ସରକାରଙ୍କ ପକ୍ଷରୁ ୨୦୨୧ରେ ସ୍ୱତନ୍ତ୍ର ଭାବେ 'ଇଭି' ନୀତି ଅଣାଯାଇଥିଲା। ସରକାରୀ କର୍ମଚାରୀଙ୍କୁ ଇଭି ଗାଡ଼ି କିଣିବା ଉପରେ ସେବେଠାରୁ ସୁଧ ଛାଡ଼ ପ୍ରଦାନ କରାଯାଇଆସୁଛି। ପ୍ରଥମେ ଏନେଇ ୨୦୨୩ ମାର୍ଚ୍ଚ ୧୭ରୁ ପ୍ରକ୍ରିୟା ଆରମ୍ଭ ହୋଇଥିଲା। ଏହାପରେ ପର୍ଯ୍ୟାୟକ୍ରମେ ୨୦୨୫ ଡିସେମ୍ବର ପର୍ଯ୍ୟନ୍ତ ଏହାର ଅବଧି ରହିଥିଲା। ମାତ୍ର ସରକାରଙ୍କ ପକ୍ଷରୁ ଏହାର ପୁନର୍ବିଚାର କରାଯାଇ ଏହି ଅବଧିକୁ ମାର୍ଚ୍ଚ ୩୧ ପର୍ଯ୍ୟନ୍ତ ବୃଦ୍ଧି କରାଯାଇଛି। ତେବେ ଫେବୃଆରୀ ୨୮ ମଧ୍ୟରେ ଏଥିପାଇଁ ସରକାରୀ କର୍ମଚାରୀମାନେ ଆବେଦନ କରିବାକୁ ନିର୍ଦ୍ଦେଶ ରହିଛି। ସେହିପରି ମାର୍ଚ୍ଚ ୧୦ ମଧ୍ୟରେ ଆବେଦନପତ୍ରଗୁଡ଼ିକୁ ଯାଞ୍ଚକରି ମଞ୍ଜୁର କରିବାକୁ ପ୍ରମୁଖ ଶାସନ ସଚିବ ସମସ୍ତ ବିଭାଗୀୟ ମୁଖ୍ୟଙ୍କୁ ଅବଗତ କରାଇଛନ୍ତି। ତେବେ କେଉଁ ବର୍ଗର ସରକାରୀ କର୍ମଚାରୀ ଏହି ଛାଡ଼ ସୁବିଧା ପାଇପାରିବେ, ତାହା ପୂର୍ବ ନିର୍ଦ୍ଦେଶନାମାକୁ ଅନୁସରଣ କରିବାକୁ ଅର୍ଥ ବିଭାଗ ପକ୍ଷରୁ କୁହାଯାଇଛି।

ମାଲକାନଗିରି ମାଓବାଦୀମୁକ୍ତ: ଏସ୍‌ପି

ମାଓବାଦୀ ନେତା ସୁଖରାମଙ୍କ ଆତ୍ମସମର୍ପଣ

ମାଲକାନଗିରି,୪।୨ (ଦୁର୍ଯ୍ୟୋଧନ ପାତ୍ର)

ମାଲକାନଗିରି ଜିଲା ସୀମାନ୍ତ ଛତିଶଗଡ଼ର ମାଓବାଦୀ ନେତା ସୁଖରାମ ମରକମ୍ ଓରଫ ସୁରେଶ ଓରଫ ଯୋଗେଶ୍ ମାଲକାନଗିରି ପୋଲିସ ନିକଟରେ ଅସ୍ତ୍ରଶସ୍ତ୍ର ସହ ବୁଧବାର ଆତ୍ମସମର୍ପଣ କରିଛନ୍ତି। ଏହା ପରେ ମାଲକାନଗିରି ଜିଲା ଏସ୍‌ପି ବିନୋଦ ପାଟିଲ ଖବରଦାତା ସମ୍ମିଳନୀକରି ଆଜିଠାରୁ ମାଲକାନଗିରି ଜିଲା ମାଓବାଦୀମୁକ୍ତ ହେଲା ବୋଲି ଘୋଷଣା କରିଛନ୍ତି। ଅନ୍ୟ ଜିଲା କିମ୍ବା ରାଜ୍ୟରେ ଥିବା ମାଓବାଦୀମାନେ ଏଭଳି କାର୍ଯ୍ୟକଳାପରୁ ନିବୃତ୍ତ ରହି ମୁଖ୍ୟସ୍ରୋତରେ ସାମିଲହେବାକୁ ସେ ଆହ୍ୱାନ ଦେଇଛନ୍ତି। ଆତ୍ମସମର୍ପଣ କରୁଥିବା ମାଓବାଦୀଙ୍କୁ ସରକାରଙ୍କ ପକ୍ଷରୁ ସମସ୍ତ ସୁବିଧା ଯୋଗାଇ ଦିଆଯିବ ବୋଲି ସେ ସୂଚନା ଦେଇଛନ୍ତି।

ସୂଚନାନୁଯାୟୀ, ୨୦୧୦ରେ ସୁଖରାମ ବାଲ୍ ସଙ୍ଗଠନ, ୨୦୧୪ରେ ପାର୍ଟି ମେମ୍ବର ଭାବେ ଓ ମାଲକାନଗିରି ଜିଲାର ବିଭିନ୍ନ ମାଓବାଦୀ ସଙ୍ଗଠନରେ ଯୋଗଦେଇଥିଲେ। ସୁଖରାମ ଛତିଶଗଡ଼ର ବିଭିନ୍ନ ହିଂସାକାଣ୍ଡରେ ସମ୍ପୃକ୍ତରହିବା ସହ ଗ୍ରାମବାସୀ, ପୋଲିସ ଉପରେ ଆକ୍ରମଣ କରିବା ଏବଂ ବିଭିନ୍ନ ଲ୍ୟାଣ୍ଡମାଇନ ବିସ୍ଫୋରଣ ଆଦିଘଟଣାରେ ଜଡ଼ିତ ରହିଥିଲେ। ସରକାରଙ୍କ ପକ୍ଷରୁ ସୁଖରାମଙ୍କ ଉପରେ ୨୧ ଲକ୍ଷ ଟଙ୍କାର ପୁରସ୍କାର ରାଶି ଘୋଷଣା କରାଯାଇଥିବା ଜଣାପଡ଼ିଛି। ତାଙ୍କ ନାଁରେ ଜିଲାର ମାଥିଲି ଥାନା ସହ ଛତିଶଗଡ଼ର ବିଭିନ୍ନ ଥାନାରେ ମାମଲା ରହିଛି। ବର୍ତ୍ତମାନ ମାଓବାଦୀ ସଙ୍ଗଠନ ସମ୍ପୂର୍ଣ୍ଣ ଭାବେ ଭୁଶୁଡ଼ିଯାଉଥିବାରୁ ଏବଂ ଛତିଶଗଡ଼ ସରକାରଙ୍କ ଦ୍ୱାରା ବିଭିନ୍ନ ଉନ୍ନୟନମୂଳକ କାର୍ଯ୍ୟରେ ଅନୁପ୍ରାଣିତ ହୋଇ ସେ ଆତ୍ମସମର୍ପଣ କରିଥିବା କହିଛନ୍ତି। ବର୍ତ୍ତମାନ ସେ ସମାଜର ମୁଖ୍ୟସ୍ରୋତରେ ସାମିଲ ହୋଇ ସାଧାରଣ ଜୀବନଯାପନ କରିବାକୁ ନିଷ୍ପତ୍ତି ନେଇଥିବା ସୂଚନା ଦେଇଛନ୍ତି। ସେ ଆତ୍ମସମର୍ପଣ କରିଥିବାରୁ ତାଙ୍କୁ ୨୫ ହଜାର ଟଙ୍କାର ଅନୁକମ୍ପାମୂଳକ ରାଶି, ୨୫ ହଜାର ଟଙ୍କା ଏକକାଳୀନ ବିବାହ ରାଶି, ୧୦ ହଜାର ଟଙ୍କାର ଷ୍ଟାଇଫେଣ୍ଡ ସହ ଅନ୍ୟ ସମସ୍ତ ସୁବିଧା ସୁଯୋଗ ପ୍ରଦାନ କରାଯିବ ବୋଲି ଏସ୍‌ପି ପାଟିଲ କହିଛନ୍ତି।

ସାତକୋଶିଆ ବିକାଶ ପାଇଁ ୧୦୦ କୋଟି

ଭୁବନେଶ୍ୱର, ୪।୨ (ସୁନିତ୍ ମିଶ୍ର)

ସାତକୋଶିଆ ପାଲଟିବ ବିଶ୍ୱସ୍ତରୀୟ ଇକୋ ଟୁରିଜମ୍ ହବ୍। ପାଖାପାଖି ୧୦୦ କୋଟିଟଙ୍କା ବ୍ୟୟରେ ସାତକୋଶିଆରେ ଅତ୍ୟାଧୁନିକ ଭିତ୍ତିଭୂମି ନିର୍ମାଣ କରାଯିବ। ପର୍ଯ୍ୟଟକମାନଙ୍କୁ ଆକୃଷ୍ଟ କରିବା ସକାଶେ ବ୍ୟାଘ୍ର ଅଭୟାରଣ୍ୟର ୬ଟି ସ୍ଥାନ ଚିହ୍ନଟ କରାଯାଇଛି। ପୁରୁଣାକୋଟ, ଜଗନ୍ନାଥପୁର ଏବଂ ଟିକରପଡ଼ାଠାରେ ନୂଆ ପ୍ରବେଶ ପଥ ନିର୍ମାଣ ହେବ। ବାଲିପୁଟ, କୁସଙ୍ଗ ଓ ଛାମୁଣ୍ଡିଆଠାରେ ମଧ୍ୟ ନୂଆ ପ୍ରବେଶ ପଥ ନିର୍ମାଣ କରାଯିବ। ଫୁଡ୍ କୋର୍ଟ, ଫ୍ଲୋଟିଂ ଜେଟି, ବନ୍ ଫାୟାର, ୱାଚ୍ ଟାୱାର, ରିଭର ଭ୍ୟୁ ଡେକ୍ ରହିବ ବୋଲି ଜଣାପଡିଛି। ଜଙ୍ଗଲ, ପରିବେଶ ଓ ଜଳବାୟୁ ପରିବର୍ତ୍ତନ ବିଭାଗ ଅତିରିକ୍ତ ସଚିବ ଦେବେନ କୁମାର ପ୍ରଧାନ ଗତ ଜାନୁଆରୀ ୨୯ରେ ଏନେଇ ୱାଇଲ୍ଡ ଲାଇଫ୍ ପିସିସିଏଫ୍‌ଙ୍କୁ ଏକ ଚିଠି ଲେଖିଛନ୍ତି। ଉକ୍ତ ଚିଠିରେ ସେ ଉଲ୍ଲେଖ କରିଛନ୍ତି, ସାତକୋଶିଆରେ ଇଣ୍ଟିଗ୍ରେଟେଡ୍ ଇକୋ ଟୁରିଜମ୍ ବିକାଶକରିବା ପାଇଁ ୯୯ କୋଟି ୭୫ ଲକ୍ଷ ୮୮ ହଜାର ୯୨୦ ଟଙ୍କାର ଡିପିଆର୍(ଡିଟେଲଡ୍ ପ୍ରୋଜେକ୍ଟ ରିପୋର୍ଟ) ପ୍ରସ୍ତୁତ ହୋଇଛି। ସ୍ପେଶାଲ ଆସିଷ୍ଟାଣ୍ଟସ୍ ଟୁ ଷ୍ଟେଟ୍‌ସ୍ ଫର୍ କ୍ୟାପିଟାଲ ଇନ୍‌ଭେଷ୍ଟମେଣ୍ଟ(ଏସ୍‌ଏଏସ୍‌ସିଆଇ) ଯୋଜନାରେ ଏହି ଅର୍ଥ ମଞ୍ଜୁର କରାଯାଇଛି। ତେଣୁ ଉକ୍ତ ପ୍ରକଳ୍ପ କାମ ଆଗକୁ କିପରି ହେବ ତା'ର ତଦାରଖ କରିବାକୁ ବିଭାଗ ପକ୍ଷରୁ ନିର୍ଦ୍ଦେଶ ଦିଆଯାଇଛି।

ଜମି ବିବାଦରୁ ଯୁବକଙ୍କୁ ଖଣ୍ଡାରେ ହାଣିଲେ

କବିସୂର୍ଯ୍ୟନଗର/ବ୍ରହ୍ମପୁର,୪।୨ (କୃପାସିନ୍ଧୁ ସ୍ୱାଇଁ/ସୁବାସ ଚନ୍ଦ୍ର ପାଢ଼ୀ)

ଗଞ୍ଜାମ ଜିଲା କବିସୂର୍ଯ୍ୟନଗର ଥାନା ଅନ୍ତର୍ଗତ ଗୁଡ଼ିଆଳି ଛକ ନିକଟରେ ବୁଧବାର ଜଣେ ଯୁବକଙ୍କୁ ଦିନ ଦ୍ୱିପ୍ରହରରେ ୪ରୁ ୫ଜଣ ମୁଖା ପିନ୍ଧା ଦୁର୍ବୃତ୍ତ ସଂଘବଦ୍ଧ ଭାବେ ଆକ୍ରମଣ କରିଛନ୍ତି। ସେ ହେଲେ ଗୁଡ଼ିଆଳିର କୈଳାସ ଭୂୟାଁ। ତାଙ୍କ ୨ ହାତ ଓ ୨ ଗୋଡ଼କୁ ଦୁର୍ବୃତ୍ତମାନେ ଖଣ୍ଡାରେ ହାଣି ପକାଇଛନ୍ତି। କୈଳାସଙ୍କୁ ଗୁରୁତର ଅବସ୍ଥାରେ ଉଦ୍ଧାର କରି ପ୍ରଥମେ କବିସୂର୍ଯ୍ୟନଗର ଡାକ୍ତରଖାନାରେ ଭର୍ତ୍ତି କରାଯାଇଥିଲା। ପରେ ବ୍ରହ୍ମପୁର ବଡ଼ ମେଡିକାଲଙ୍କୁ ସ୍ଥାନାନ୍ତର କରାଯାଇଛି। ପୋଲିସ ତାଙ୍କ ବୟାନ ରେକର୍ଡ କରିବା ସହ ଘଟଣାର ତଦନ୍ତ ଆରମ୍ଭ କରିଛି। ଜମି ବିବାଦରୁ କୈଳାସଙ୍କୁ ଆକ୍ରମଣ କରାଯାଇଥିବା ପ୍ରାଥମିକ ତଦନ୍ତରୁ ପୋଲିସ ସନ୍ଦେହ କରୁଛି। ଘଟଣାସ୍ଥଳର ସିସିଟିଭି ଯାଞ୍ଚ କରି ଅଭିଯୁକ୍ତଙ୍କୁ ଧରିବା ପାଇଁ ବିଭିନ୍ନ ସ୍ଥାନରେ ଚଢାଉ କରୁଛି।

କୈଳାସ ବୁଧବାର ଅପରାହ୍ନରେ ତାଙ୍କ ସାଙ୍ଗଙ୍କ ସହ ବାଇକ୍‌ରେ ଘରକୁ ଫେରୁଥିଲେ। ୨ଟି ବାଇକ୍‌ରେ ୪/୫ ଜଣ ଯୁବକ ତାଙ୍କୁ ପିଛାକରି ଆସି ଗୁଡ଼ିଆଳି ନିକଟ ଆଇଟିଆଇ ଛକରେ ପଛପଟୁ ଧକ୍କା ଦେଇଥିଲେ। ଫଳରେ ପଛରେ ବସିଥିବା କୈଳାସ ବାଇକ୍‌ରୁ ଖସି ପଡ଼ିଥିଲେ। ସେ କିଛି ବୁଝିବା ପୂର୍ବରୁ ମୁଖା ପିନ୍ଧିଥିବା ଅଭିଯୁକ୍ତମାନେ ତାଙ୍କୁ ଖଣ୍ଡାରେ ଆକ୍ରମଣ କରିଥିଲେ। ଏହାଦେଖି ସାଙ୍ଗ ଜଣଙ୍କ ଭୟଭୀତ ହୋଇ ବାଇକ୍ ଧରି ସେଠାରୁ ଚାଲିଯାଇଥିଲେ। କୈଳାସଙ୍କ ତାଙ୍କ ଗ୍ରାମର ଜଣଙ୍କ ସହ ଜମିବାଡ଼ିକୁ ନେଇ ତିକ୍ତତା ଲାଗି ରହିଥିଲା। ସମ୍ପୃକ୍ତ ବ୍ୟକ୍ତି ତାଙ୍କର ୪ ସହଯୋଗୀଙ୍କ ସହ ମିଶି ଆକ୍ରମଣ କରିଥିବା କୈଳାସ ପୋଲିସ ଆଗରେ କହିଛନ୍ତି।

ଆଜି କ'ଣ କେଉଁଠି

ଭୁବନେଶ୍ୱର
- ଓଡ଼ିଶା କଲ୍‌ଚରାଲ୍ ସର୍କଲ ଏବଂ ଓଡ଼ିଶା ଆତ୍ମା ପକ୍ଷରୁ ମଧୁବାବୁଙ୍କ ଜୀବନୀ ଉପରେ ସ୍ୱତନ୍ତ୍ର ଯୁବ ସାଂସ୍କୃତିକ ସମ୍ମେଳନ 'ଜଣେ ଓଡ଼ିଆ ଥିଲେ', ସ୍ଥାନ: ଓଡ଼ିଶୀ ଗବେଷଣା କେନ୍ଦ୍ର, ସମୟ: ପୂର୍ବାହ୍ନ ୧୦ଟା ୪୫ ।
- ଆଇଟି ପକ୍ଷରୁ ୫୧ତମ ନ୍ୟାଶନାଲ ଥିଏଟର୍ ଫେଷ୍ଟିଭାଲ, ସ୍ଥାନ: ରବୀନ୍ଦ୍ର ମଣ୍ଡପ, ସମୟ: ସନ୍ଧ୍ୟା ୬ଟା ୩୦ ।
- ହିନ୍ଦୁସ୍ଥାନୀ ସଙ୍ଗୀତ ସଭା ପକ୍ଷରୁ କ୍ଲାସିକାଲ୍ ମ୍ୟୁଜିକ୍ କନ୍‌ସର୍ଟ୍, ସ୍ଥାନ: ଗୀତଗୋବିନ୍ଦ ସଦନ, ସମୟ: ସନ୍ଧ୍ୟା ୬ଟା ୩୦ ।

କଟକ
- ୧୭ତମ ଫୁଲୁଲ ସ୍ମାରକୀ ରାଜ୍ୟସ୍ତରୀୟ ଫୁଟବଲ୍ ଟୁର୍ନାମେଣ୍ଟ ଉଦ୍‌ଘାଟନୀ ଉତ୍ସବ, ସ୍ଥାନ: ଇନ୍ଦିରା ଗାନ୍ଧୀ ମିନି ଷ୍ଟାଡିୟମ, ପଙ୍କାଳ, ତିଗିରିଆ, ସମୟ: ଅପରାହ୍ନ ୩ଟା ।
- ଉତ୍କଳ ସାହିତ୍ୟ ସମାଜ ପକ୍ଷରୁ ପାଲା ମହୋତ୍ସବର ଉଦ୍‌ଯାପନୀ, ସ୍ଥାନ: ଶ୍ରୀରାମଚନ୍ଦ୍ର ଭବନ, ସମୟ: ସନ୍ଧ୍ୟା ୬ଟା ।

ବାଲେଶ୍ୱର
- ବାର୍ଷିକ ଉତ୍ସବ, ସ୍ଥାନ: ରେଞ୍ଜସ୍କୁଲ, ଚାନ୍ଦିପୁର, ବାଲେଶ୍ୱର, ସମୟ : ପୂର୍ବାହ୍ନ ୧୦ଟା
- ଆଇଡିଆଲ ପବ୍ଲିକ୍ ସ୍କୁଲର ବାର୍ଷିକ ଉତ୍ସବ, ସ୍ଥାନ: କୋଟିଆକୋଇଲି, ଖଇରା, ସମୟ: ଅପରାହ୍ନ ୩ଟା ।
- ଯୁବ ମହୋତ୍ସବ ଏବଂ ରାଜ୍ୟସ୍ତରୀୟ ପ୍ରତିଭା ସମ୍ମାନ ସମାରୋହ-ଉତ୍କର୍ଷ, ସ୍ଥାନ: ହରିପ୍ଲାଜା, ବାଲେଶ୍ୱର, ସମୟ: ସନ୍ଧ୍ୟା ୬ଟା

ଭଦ୍ରକ
- ବିଦ୍ୟାଳୟରେ ଖାଦ୍ୟ ମେଳା, ସ୍ଥାନ: ମଦନ ମୋହନ ଡିଏଭି ପବ୍ଲିକ ସ୍କୁଲ, ଇଚ୍ଛାପୁର, ଭଦ୍ରକ, ସମୟ: ପୂର୍ବାହ୍ନ ୧୦ଟା ।
- ବାରିକପୁର ଡିଗ୍ରୀ କଲେଜ ବାର୍ଷିକ କ୍ରୀଡ଼ା ଉତ୍ସବ, ସ୍ଥାନ: ବାରିକପୁର, ଭଣ୍ଡାରିପୋଖରୀ, ସମୟ: ପୂର୍ବାହ୍ନ୧୧ଟା ।
- ଆନ୍ତଃରାଜ୍ୟ ଜଗବନ୍ଧୁ ମେମୋରିଆଲ ଫୁଟବଲ ଟୁର୍ନାମେଣ୍ଟ ୨ୟ ଦିବସ, ସ୍ଥାନ: ଏବି ହାଇସ୍କୁଲ ପଡ଼ିଆ, ବାସୁଦେବପୁର, ସମୟ: ଅପରାହ୍ନ ୩ଟା ।
- ଶିଶୁ ବିହାର ବିଦ୍ୟାଳୟର ବାର୍ଷିକ ଉତ୍ସବ, ସ୍ଥାନ: ବାସୁଦେବପୁର, ସମୟ: ଅପରାହ୍ନ ୩ଟା ।
- ଦହପାଣିଆ ସରକାରୀ ହାଇସ୍କୁଲର ବାର୍ଷିକ ଉତ୍ସବ, ସ୍ଥାନ: ହାଇସ୍କୁଲ ପରିସର, ଦହପାଣିଆ, ତିହିଡ଼ି, ସମୟ: ଅପରାହ୍ନ ୪ଟା ।
- ମହରମପୁର ନୋଡାଲ ସ୍କୁଲ ଓ ଉମାଚରଣ ହାଇସ୍କୁଲର ବାର୍ଷିକ ଉତ୍ସବ, ସ୍ଥାନ: ହାଇସ୍କୁଲ ପରିସର, ମହରମପୁର, ତିହିଡ଼ି, ସମୟ: ଅପରାହ୍ନ ୪ଟା ।
- ବାର୍ଷିକ ଉତ୍ସବ ଓ ପ୍ରତିଭା ସମ୍ମାନ, ସ୍ଥାନ: ବାସୁଦେବପୁର, ସମୟ :ଅପରାହ୍ନ ୪ଟା ।
- ଶକୁନ୍ତଳା ନାୟକ କ୍ରିକେଟ ଟୁର୍ନାମେଣ୍ଟ ସେମି ଫାଇନାଲ, ସ୍ଥାନ: ମଞ୍ଜୁରୀରୋଡ଼, ଭଣ୍ଡାରିପୋଖରୀ, ସମୟ: ଅପରାହ୍ନ ୪ଟା ।
- ନାଟ୍ୟ ମହୋତ୍ସବର ଦ୍ୱିତୀୟ ସନ୍ଧ୍ୟା, ସ୍ଥାନ: ଟାଉନ ହଲ, ଭଦ୍ରକ, ସମୟ: ସନ୍ଧ୍ୟା ୭ଟା ।

କେନ୍ଦୁଝର
- ଅଭାଷୀ ମାଧ୍ୟମରେ ମୁଖ୍ୟମନ୍ତ୍ରୀଙ୍କ ଦ୍ୱାରା ପାଟଣା ସବ୍ ରେଜିଷ୍ଟ୍ରି କାର୍ଯ୍ୟାଳୟ ଉଦ୍‌ଘାଟନ, ସ୍ଥାନ: ପାଟଣା ବ୍ଲକ ଅଫିସ ଅଶ୍ୱାନ ହଲ, ସମୟ: ମଧ୍ୟାହ୍ନ ୧୨ଟା ୪୫ ।

ମୟୂରଭଞ୍ଜ
- ଏସ୍‌ଏଲ୍‌ଏସ୍ ବିଦ୍ୟାଳୟ କାର୍ଯ୍ୟକ୍ରମରେ ରାଷ୍ଟ୍ରପତି ଦ୍ରୌପଦୀ ମୁର୍ମୁଙ୍କ ଯୋଗଦାନ, ସ୍ଥାନ: ପାହାଡ଼ପୁର, କୁସୁମୀ, ସମୟ: ସକାଳ ୯ଟା ।
- ରାଷ୍ଟ୍ରପତି ଦ୍ରୌପଦୀ ମୁର୍ମୁଙ୍କ ଶିମିଳିପାଳ ପରିଦର୍ଶନ, ସ୍ଥାନ: ଯଶୀପୁର, ଗୁଡୁଗୁଡ଼ିଆ, କୁସୁମୀ, ସମୟ: ଅପରାହ୍ନ ୫ଟା ।

କନ୍ଧମାଳ
- ଭାରତ ସ୍କାଉଟ୍ସ ଏବଂ ଗାଇଡ୍ସ କ୍ୟାମ୍ପୋରୀ ଉଦ୍‌ଘାଟନୀ ଉତ୍ସବ, ସ୍ଥାନ: ସିମନବାଡ଼ି ସରକାରୀ ଉନ୍ନୀତ ଉଚ୍ଚ ବିଦ୍ୟାଳୟ, ସମୟ: ପୂର୍ବାହ୍ନ ୧୦ ଟା ।
- ଆଶା, ଗାଁ କଲ୍ୟାଣ ସମିତି, ଜନ ଆରୋଗ୍ୟ ସମିତିର ସମ୍ମିଳନୀ, ସ୍ଥାନ ଗାନ୍ଧୀ ସ୍ମୃତି ଭବନ, ସମୟ: ପୂର୍ବାହ୍ନ ୧୦ଟା ।
- ବାରକୋଷ୍ଠ ମହୋତ୍ସବ ଉଦ୍‌ଘାଟନ, ସ୍ଥାନ: ଚକାପାଦ ବିରୂପାକ୍ଷ ମନ୍ଦିର ପଡିଆ, ସମୟ : ସନ୍ଧ୍ୟା ୬ଟା ୩୦ ।

ଅନୁଗୋଳ
- ସାଥୀ ପରିବାର, 'ଧରିତ୍ରୀ' ଏବଂ 'ଓଡ଼ିଶା ପୋଷ୍ଟ' ସହଯୋଗରେ ୫ ଦିନିଆ ଜଙ୍ଗଲ ନିଆଁ ନିବାରଣ ଓ ପରିବେଶ ସୁରକ୍ଷା ସମ୍ପର୍କିତ ସଚେତନତା ସାଇକେଲ ଯାତ୍ରା ଆରମ୍ଭ, ସ୍ଥାନ: ଅନୁଗୋଳ ପୁରୁଣାଗଡ଼, ସମୟ: ସକାଳ ୮ଟା ।
- ସରକାରୀ ଏନ୍‌ଏସି ଉଚ୍ଚ ବିଦ୍ୟାଳୟର ବାର୍ଷିକ ଉତ୍ସବ, ସ୍ଥାନ: ଅନୁଗୋଳ ସ୍କୁଲ ପରିସର, ସମୟ: ମଧ୍ୟାହ୍ନ ୧୨ଟା ୩୦ ।

ଜଗତ୍‌ସିଂହପୁର
- ପାରାଦୀପ ବନ୍ଦର ପକ୍ଷରୁ ୫୦ତମ ପୁଷ୍ପ ପ୍ରଦର୍ଶନୀ, ସ୍ଥାନ: ଅଫିସର୍ସ କ୍ଲବ, ମଧୁବନ, ପାରାଦୀପ, ସମୟ: ସକାଳ ୮ଟା ।

କେନ୍ଦ୍ରାପଡ଼ା
- ସ୍ୱାମୀ ମୁକୁନ୍ଦାନନ୍ଦଜୀଙ୍କ ପ୍ରବଚନ କାର୍ଯ୍ୟକ୍ରମ, ସ୍ଥାନ: ସଂସ୍କୃତି ଭବନଳ ଉଦୟ ନଗର, ଡେରାବିଶ, ସମୟ: ଅପରାହ୍ନ ୫ଟା ।
- ଡେରାବିଶ ଯୁବ ମହୋତ୍ସବ, ସ୍ଥାନ: ମିନି ଷ୍ଟାଡିୟମ, କୁରୁଜଙ୍ଗା, ଡେରାବିଶ, ସମୟ: ସନ୍ଧ୍ୟା ୬ଟା ।

ଯାଜପୁର
- ଭୀମଭୋଇ ଭିନକ୍ଷମ ସାମର୍ଥ୍ୟ ଶିବିର, ସ୍ଥାନ : ସୁକିନ୍ଦା ବ୍ଲକ କାର୍ଯ୍ୟାଳୟ ପରିସର, ସମୟ : ପୂର୍ବାହ୍ନ ୧୦ଟା ।
- ବ୍ଲକ ପ୍ରଶାସନ ପକ୍ଷରୁ ଟ୍ୟାଙ୍କର ଯୋଗେ ବିଶୁଦ୍ଧ ପାନୀୟ ଜଳ ଯୋଗାଣ ଶୁଭାରମ୍ଭ, ସ୍ଥାନ : ଧର୍ମଶାଳା ବ୍ଲକ ଜାରକାସ୍ଥିତ ମହୋତ୍ସବ ପଡ଼ିଆ, ସମୟ: ଅପରାହ୍ନ ୩ଟା ।
- ବ୍ୟାସସରୋବର ମେଳାର ୮ମ ଦିନରେ ନୃତ୍ୟ କାର୍ଯ୍ୟକ୍ରମ, ସ୍ଥାନ : ବ୍ୟାସସରୋବର ପୀଠ, ସମୟ : ସନ୍ଧ୍ୟା ୭ଟା ।

ନୟାଗଡ଼
- ଦ୍ୱାଦଶ ବାର୍ଷିକ ନବାହ୍ନ ପାରାୟଣ ମାନସ ପ୍ରବଚନ ଓ ଜ୍ଞାନଯଜ୍ଞର ୩ୟ ଦିବସରେ ସୂର୍ଯ୍ୟପୂଜା ସହ ଶ୍ରୀରାମଙ୍କ ଜନ୍ମ ବାଲ୍ୟଲୀଳା, ତାଡକାବଧ ଓ ମିଥିଳା ଯାତ୍ରା, ସ୍ଥାନ:ଖଣ୍ଡପଡା ବ୍ଲକ ମର୍ଦ୍ଦରାଜପୁର ଶ୍ରୀ ଶ୍ରୀ ମୁଣ୍ଡିଆ ହନୁମାନ ପୀଠ ମୁକ୍ତିକ୍ଷେତ୍ର, ସକାଳ ୬ଟାରୁ ରାତି ୯ଟା ।
- ଭୈମୀ ଏକାଦଶୀ ମେଳାର ଅଷ୍ଟମ ଦିବସ, ସ୍ଥାନ: କଣ୍ଟିଲୋ ନୀଳମାଧବ ପୀଠ, ସମୟ: ସକାଳ ୭ଟା ।
- ଜାମାଲାଗି ବେଶର ୧୪ତମ ଦିବସ, ସ୍ଥାନ: କଣ୍ଟିଲୋ ନୀଳମାଧବ ମନ୍ଦିର, ସମୟ:ସକାଳ ୭ଟା ।
- କଣ୍ଟିଲୋ ସରସ୍ୱତୀ ବିଦ୍ୟା ମନ୍ଦିର ବାର୍ଷିକ ଉତ୍ସବ,ସ୍ଥାନ: କଣ୍ଟିଲୋ ନୀଳମାଧବ ବିହାର, ସମୟ: ସକାଳ ୮ଟାରୁ ରାତ୍ର ୮ଟା ।
- ୨୦୨୭ ଜନଗଣନା ଉପରେ ଆଲୋଚନା ସମର୍ଥ ତାଲିମ କାର୍ଯ୍ୟକ୍ରମ, ଜିଲାପାଳଙ୍କ ସମ୍ମିଳନୀ କକ୍ଷ, ସମୟ:ମଧ୍ୟାହ୍ନ ୧୨ ଟା ୩୦ ।

ରାୟଗଡ଼ା
- ଶ୍ରୀନିବାସ ମେମୋରିଆଲ କ୍ରିକେଟ ଟୁର୍ନାମେଣ୍ଟ ଉଦ୍‌ଘାଟିତ, ସ୍ଥାନ: ଆମ୍ବେଦକର କଲୋନୀ, ଡାଙ୍ଗସୋରଡ଼ା, ସମୟ: ପୂର୍ବାହ୍ନ ୧୦ଟା ।

ନବରଙ୍ଗପୁର
- ସମ୍ପୂର୍ଣ୍ଣତା ଅଭିଯାନ ଉନ୍ମୋଚନ, ସ୍ଥାନ: ବ୍ଲକ କାର୍ଯ୍ୟାଳୟ ,ତେନ୍ତୁଳିଖୁଣ୍ଟି, ସମୟ: ପୂର୍ବାହ୍ନ ୧୦ଟା ।
- ଗୁରୁକୃପା ପବ୍ଲିକ ସ୍କୁଲର ବାର୍ଷିକୋତ୍ସବ, ସ୍ଥାନ: ବିଦ୍ୟାଳୟ ପରିସର, ଡାବୁଗାଁ, ସମୟ : ସନ୍ଧ୍ୟା ୬ଟା ।

କୋରାପୁଟ
- ଭିନକ୍ଷମ ବର୍ଗଙ୍କ ମଧ୍ୟରେ କ୍ରୀଡା ଓ ସାଂସ୍କୃତିକ ପ୍ରତିଯୋଗିତା, ମିନି ଷ୍ଟାଡିୟମ, ବୈପାରୀଗୁଡ଼ା, ସମୟ: ସକାଳ ୯ଟା ।
- ଆନ୍ତର୍ଜାତୀୟ ମହିଳା ଚାଷୀ ବର୍ଷ ଆଲୋଚନା ଚକ୍ର, ସ୍ଥାନ: ରାଜୀବ ଗାନ୍ଧୀ ସେବାକେନ୍ଦ୍ର ଲିମା, କୁନ୍ଦୁରା, ସମୟ: ମଧ୍ୟାହ୍ନ ୧୨ଟା ।
- ମଣ୍ଡଳସ୍ତରୀୟ ଭିବିଜିରାମଜି ସମ୍ମିଳନୀ, ସ୍ୱାଗତ ସମ୍ବର୍ଦ୍ଧନା, ସ୍ଥାନ: ଦିଗାପୁର ମଣ୍ଡଳ ଘଷର ଛକ, କୁନ୍ଦୁରା, ସମୟ: ମଧ୍ୟାହ୍ନ ୧୨ଟା ।

ସମ୍ବଲପୁର
- ଉତ୍ସର୍ଗ ସ୍ୱାସ୍ଥ୍ୟ ଓ ଶିକ୍ଷା ପ୍ରକଳ୍ପର ବୈଠକ, ସ୍ଥାନ : ଗେଇଟି ରୋଡ ସ୍ଥିତ ଉତ୍ସର୍ଗ କାର୍ଯ୍ୟାଳୟ, ସମୟ : ପୂର୍ବାହ୍ନ ୧୧ଟା ।
- ପରମାଣପୁର ଧନୁଯାତ୍ର କମିଟି ପକ୍ଷରୁ ସାଂସ୍କୃତିକ କାର୍ଯ୍ୟକ୍ରମ, ସ୍ଥାନ : ପରମାଣପୁର ଗ୍ରାମ, ସମୟ : ରାତି ୭ଟା ।
- କଣ୍ଠଶିଳ୍ପୀ ଅଭିଜିତ ମଜୁମଦାରଙ୍କ ସ୍ୱରାଞ୍ଜଳି କାର୍ଯ୍ୟକ୍ରମର ପ୍ରସ୍ତୁତି ବୈଠକ, ସ୍ଥାନ : ସାମ୍ବାଦିକ ଭବନ, ସମୟ : ସନ୍ଧ୍ୟା ୭ଟା ।
- ସ୍ୱତନ୍ତ୍ର ମାର୍ଶଲ ଆର୍ଟ ପ୍ରଶିକ୍ଷର ଶିବିର , ସ୍ଥାନ : ଜିଲା ଜୁଡୋ ହଲ, ସମୟ : ସନ୍ଧ୍ୟା ୭ଟା ।

ବଲାଙ୍ଗୀର
- ସରକାରୀ ଆୟୁର୍ବେଦ କଲେଜ ଏବଂ ହସ୍ପିଟାଲର ସୁବର୍ଣ୍ଣ ଜୟନ୍ତୀ ଉପଲକ୍ଷେ ଶୋଭାଯାତ୍ରା
- ସ୍ଥାନ: ସରକାରୀ ଆୟୁର୍ବେଦ କଲେଜ, ବଲାଙ୍ଗୀର ସମୟ: ସକାଳ ୯ଟା ୩୦ ।
- -ଜିଲାସ୍ତରୀୟ ମତ୍ସ୍ୟ, ପ୍ରାଣୀ ସମ୍ପଦ ଓ କୃଷି ଯନ୍ତ୍ରପାତି ମେଳାରେ ଆଲୋଚନାଚକ୍ର
- ସ୍ଥାନ: କୋଶଳ କଳା ମଣ୍ଡଳ ପଡିଆ, ବଲାଙ୍ଗୀର ସମୟ: ପୂର୍ବାହ୍ନ ୧୧ଟାରୁ ୫ଟା ।

ରାଉରକେଲା
- ବାଲାଜୀ ମନ୍ଦିରରେ ବ୍ରହ୍ମୋତ୍ସବ, ସ୍ଥାନ: ପ୍ରଧାନପାଲୀ, ଛେଣ୍ଡ, ସମୟ: ସକାଳ ୯ଟା ୩୦ ।
- ଭାଗବତ କଥା ପ୍ରବଚନ, ସ୍ଥାନ: ସେକ୍ଟର-୧୯ ଆଖଣ୍ଡଳମଣି ମନ୍ଦିର, ସମୟ: ଅପରାହ୍ନ ୪ଟା ।
- କଲଚରାଲ ଏକାଡେମୀ ପକ୍ଷରୁ ଆଲୋଚନାଚକ୍ର, ସ୍ଥାନ: ସେକ୍ଟର-୫, ଭଞ୍ଜଭବନ ପଡ଼ିଆ, ସମୟ: ସନ୍ଧ୍ୟା ୬ଟା ୩୦ ।

ବରଗଡ଼
- ରୁଦ୍ରେଶ୍ୱର ଓ ହନୁମାନ ମନ୍ଦିର ପ୍ରତିଷ୍ଠା ଉତ୍ସବ,ସ୍ଥାନ: ରିଜର୍ଭ ପୋଲିସ, ପଥର୍ଲା, ବରଗଡ଼, ସମୟ: ସକାଳ ୮ଟା ।

କଳାହାଣ୍ଡି
- ଜୁନାଗଡ଼ ମହୋତ୍ସବ ଉଦ୍‌ଯାପନ, ସ୍ଥାନ: ଜୁନାଗଡ଼ ହାଇସ୍କୁଲ ପଡିଆ, ସମୟ: ଅପରାହ୍ନ ୫ଟା ।
- ବ୍ଲକସ୍ତରୀୟ ସମ୍ପୂର୍ଣ୍ଣତା ଅଭିଯାନ ୨.୦ର ଶୁଭାରମ୍ଭ, ସ୍ଥାନ: ପଞ୍ଚାୟତ ସମିତି ଥୁଆମୂଳ ରାମପୁର, ସମୟ: ପୂର୍ବାହ୍ନ ୧୦ଟା ୩୦ ।

ବୌଦ୍ଧ
- ବାବା କପ ରାଜ୍ୟ ସ୍ତରୀୟ ଫୁଟବଲ ଟୁର୍ନାମେଣ୍ଟର ଚତୁର୍ଥ ଦିନ, ସ୍ଥାନ: ଉଚ୍ଚ ବିଦ୍ୟାଳୟ ଖେଳ ପଡ଼ିଆ,ସମୟ: ଅପରାହ୍ନ ୩ଟା ।

ଦେବଗଡ଼
- ବାର୍ଷିକ କ୍ରୀଡ଼ା ଉତ୍ସବ, ସ୍ଥାନ: ଶ୍ରୀଅରବିନ୍ଦ ପୂର୍ଣ୍ଣାଙ୍ଗ ଶିକ୍ଷାକେନ୍ଦ୍ର, ସୁଗୁଡ଼ା ଗ୍ରାମ, ସମୟ: ପୂର୍ବାହ୍ନ ୧୦ଟା ।
- ମା' କନକଦୁର୍ଗାଙ୍କ ସନ୍ଧ୍ୟା ଆଳତି, ସ୍ଥାନ: ଦେବଗଡ଼ ମଠସାହିସ୍ଥିତ ମା' କନକଦୁର୍ଗା ମନ୍ଦିର, ସମୟ: ସନ୍ଧ୍ୟା ୬ଟା ୩୦ ।

ସୁବର୍ଣ୍ଣପୁର
- ଅଷ୍ଟପ୍ରହର ନାମଯଜ୍ଞର ପୂର୍ଣ୍ଣାହୁତି, ସ୍ଥାନ: ପଡିଆପାଲି,ବୀରମହାରାଜପୁର, ସ୍ଥାନ: ବୀରମହାରାଜପୁର ବ୍ଲକ, ସମୟ: ସକାଳ ୮ଟା ।
- ସଙ୍କୀର୍ତ୍ତନ ବୈଠକ, ସ୍ଥାନ: କେନ୍ଦୁପାଲି, ବହଳପଦର ପଞ୍ଚାୟତ, ବୀରମହାରାଜପୁର ବ୍ଲକ, ସମୟ: ପୂର୍ବାହ୍ନ ୧୧ଟା ।
- ମାହେଶରୀ କ୍ରିକେଟ କପ୍‌ର ତୃତୀୟ ଦିବସ, ସ୍ଥାନ: ନୂଆଁଗଡ,ବୀରମହାରାଜପୁର ବ୍ଲକ, ସମୟ: ପୂର୍ବାହ୍ନ ୧୧ଟା ।
- ସୁଭଦ୍ରା ଶକ୍ତି ମେଳାର ପଞ୍ଚମ ସନ୍ଧ୍ୟା ଅବସରରେ ସାଂସ୍କୃତିକ କାର୍ଯ୍ୟକ୍ରମ, ସ୍ଥାନ: ସୁବର୍ଣ୍ଣପୁର ସହର ସ୍ଥିତ ରାମେଶ୍ୱର ଷ୍ଟାଡିୟମ ପରିସର, ସମୟ: ସନ୍ଧ୍ୟା ୬ଟା ।
- ଉଲୁଣ୍ଡା ଭଙ୍ଗାମୁଣ୍ଡା ଧନୁଯାତ୍ରାର ଦ୍ୱିତୀୟ ସନ୍ଧ୍ୟା, ସ୍ଥାନ: ଭଙ୍ଗାମୁଣ୍ଡା ଦୁର୍ଗା ମାଧବ ମନ୍ଦିର ସମ୍ମୁଖ, ସମୟ: ସନ୍ଧ୍ୟା ୭ଟା ।

ନୂଆପଡ଼ା
- ଖଡିଆଳ ମହୋତ୍ସବ ଉପଲକ୍ଷେ ଭଲିବଲ, ଚେସ୍ ଓ କ୍ୟାରମ ପ୍ରତିଯୋଗିତା, ସ୍ଥାନ: ସ୍ୱୟଂ ଶାସିତ ମହାବିଦ୍ୟାଳୟ ଖଡିଆଳ, ସମୟ: ସକାଳ ୯ଟା ।
- ଖଡିଆଳ ମହୋତ୍ସବ ଉପଲକ୍ଷେ ଲୋକଗୀତ, ଲୋକନୃତ୍ୟ ଓ ଚିତ୍ରାଙ୍କନ ପ୍ରତିଯୋଗିତା, ସ୍ଥାନ: ରାଜା ଏଟି ଉଚ୍ଚ ବିଦ୍ୟାଳୟ ଖଡିଆଳ, ସମୟ: ପୂର୍ବାହ୍ନ ୧୦ଟା ।
- ଷୋହଳ ପ୍ରହର ଅଖଣ୍ଡ ନାମଯଜ୍ଞ ନାମଧାରଣ, ସ୍ଥାନ: କୋମନା ବ୍ଲକ ତରବୋଡ ବସ୍ତିପଡ଼ା, ସମୟ: ପୂର୍ବାହ୍ନ ୧୦ଟା ୧୦ ।
- ଜିଲାସ୍ତରୀୟ ପିଏମ୍‌ଶ୍ରୀ ଉତ୍ସବ ଉଦ୍‌ଯାପନ, ସ୍ଥାନ: ନ୍ୟାଶନାଲ ଉଚ୍ଚ ବିଦ୍ୟାଳୟ ନୂଆପଡା, ସମୟ: ଅପରାହ୍ନ ୨ଟା ୩୦ ।
- ଖଡିଆଳ ମହୋତ୍ସବ ଦ୍ୱିତୀୟ ଦବସ, ସ୍ଥାନ: ରାଜା ଆର୍ତ୍ତତ୍ରାଣ ଉଚ୍ଚ ବିଦ୍ୟାଳୟ ପଡିଆ, ସମୟ: ସନ୍ଧ୍ୟା ୭ଟା ।

ଆଜିର ରାଶିଫଳ

ଜ୍ୟୋତିର୍ବିଦ୍ୟା ବିଶାରଦ ପ୍ରସନ୍ନ କୁମାର ମହାପାତ୍ର
ମଙ୍ଗରାଜପୁର ଶାସନ, କାଦୁଆ, ଗଞ୍ଜାମ
Email-pkmahapatro@gmail.com

ମେଷ

ଆଜି ଉତ୍ତରାଫାଲଗୁନୀ ନକ୍ଷତ୍ରରେ ଚନ୍ଦ୍ର କର୍ମଜଞ୍ଜାଳଜନିତ ବ୍ୟସ୍ତତା ବୃଦ୍ଧି କରାଇପାରନ୍ତି। ସ୍ୱାସ୍ଥ୍ୟୋନ୍ନତି ଓ କାର୍ଯ୍ୟସିଦ୍ଧିରୁ ଯେତିକି ଖୁସି ହେବେ ଭ୍ରାତୃବିବାଦ ଓ ବନ୍ଧୁସମ୍ପର୍କହାନିରୁ ସେତିକି ଦୁଃଖୀ ହେବେ। ମାଙ୍ଗଳିକ କାର୍ଯ୍ୟ ସକାଶେ ଆଲୋଚନା ସହ ସାଂସ୍କୃତିକ କିମ୍ବା ଧର୍ମାନୁଷ୍ଠାନ ଦିଗ ପାଇଁ ଯୋଜନା କରିପାରନ୍ତି।

ବୃଷ

ରବି ତୃତୀୟାଧିପତିଙ୍କ ନକ୍ଷତ୍ରସ୍ଥ ଯୋଗୁ ଆପଣଙ୍କୁ ବନ୍ଧୁବର୍ଗ ଓ ପ୍ରିୟଜନଙ୍କ ଘରୋଇ କାମରେ ନିୟୋଜିତ କରାଇବାର ସ୍ଥିତି ଆସିବ। ଅସ୍ଥିରମନ ନେଇ, ବିବାଦୀୟ ଘଟଣାରେ ମଧ୍ୟସ୍ଥତା କରି ସମାଲୋଚିତ ହେବେ। ସନ୍ତାନ ହେତୁକ କିମ୍ବା ସାହିତ୍ୟ, ସଙ୍ଗୀତ, ଚଳଚ୍ଚିତ୍ରାଦିରେ ବିବାଦୀୟ ସ୍ଥିତିର ସମ୍ମୁଖୀନ ହେବାକୁ ପଡ଼ିପାରେ।

ମିଥୁନ

ଧନିଷ୍ଠା ନକ୍ଷତ୍ରସ୍ଥ ବୁଧ ବନ୍ଧୁଙ୍କ ସହ ମତାନ୍ତରଜନିତ ଅଶାନ୍ତିକର ପରିସ୍ଥିତି ସୃଷ୍ଟି କରିପାରେ। ସ୍ନାୟବିକ ଦୁର୍ବଳତା କିମ୍ବା ଅସାବଧାନତାରୁ ଆଘାତପ୍ରାପ୍ତ ହେବେ। ସ୍ଥଗିତ ଫାଇଲ୍ କାମ କିମ୍ବା ଦାୟିତ୍ୱରେ ଅବହେଳାଜନିତ କର୍ମ କ୍ଷେତ୍ରରେ କୈଫିୟତ୍ ଦେବାକୁ ପଡ଼ିବ। ବ୍ୟବସାୟ ଓ ପରିବହନରେ କୌଣସି ପରିବର୍ତ୍ତନ ପରିଲକ୍ଷିତ ହେବନାହିଁ।

କର୍କଟ

ଶୁକ୍ର କର୍ମାଧିପତିଙ୍କ ନକ୍ଷତ୍ରରେ ଥିବାରୁ ପାରିବାରିକ କ୍ଷେତ୍ରରେ ନିଷ୍ପତ୍ତି ନେବାରେ ଦ୍ୱନ୍ଦ୍ୱରେ ପଡ଼ିପାରନ୍ତି। କେତେକ କ୍ଷେତ୍ରରେ କ'ଣ କରିବେ କିମ୍ବା ନ କରିବେ ସ୍ଥିର କରିପାରିବେ ନାହିଁ। ଯାହାକୁ ନିଜର ଭାବିବେ ତାହା ଉପରେ ଭରସା ମଧ୍ୟ କରି ନ ପାରନ୍ତି। ପିଲାଙ୍କ ସ୍ୱାସ୍ଥ୍ୟ, ଅର୍ଥ ସମ୍ପର୍କ, ଆଲୋଚନାରେ ସଫଳତା ପାଇବା ଆଶା କରାଯାଇପାରେ।

ସିଂହ

ମଙ୍ଗଳ ଉଚ୍ଚଭାବରେ ରହିଥିବାରୁ ଘରର ବାକିଆ କାମ ବନ୍ଧୁଙ୍କ ପରାମର୍ଶରେ ହାସଲ କରିପାରିବେ। ସାମାଜିକ ସ୍ତରରେ ଲୋକପ୍ରିୟତା ବୃଦ୍ଧି ସାଙ୍ଗକୁ ପାରିବାରିକ ଓ କର୍ମକ୍ଷେତ୍ରରେ ବିଶେଷ କିଛି ଅସୁବିଧା ନ ଘଟିପାରେ। ଜମିଜମା କିମ୍ବା ଯାନ୍ତ୍ରିକ ଦ୍ରବ୍ୟ କ୍ରୟ, ରୁକ୍ତିନାମା, ବିବାଦ ସମାଧାନ କ୍ଷେତ୍ରରେ ପାଦେ ଆଗକୁ ବଢ଼ିପାରନ୍ତି।

କନ୍ୟା

କେନ୍ଦ୍ରସ୍ଥ ଦେବଗୁରୁ କାର୍ଯ୍ୟହାସଲ ସକାଶେ ଅନୁକୂଳ ସାହାଯ୍ୟ, ସହଯୋଗ ଯୋଗାଇ ଦେବେ। କିଛି ଚିନ୍ତା ନ କରି ଯାହା କରିବା କଥା ଶୀଘ୍ର ଆରମ୍ଭ କଲେ ଭଲ। ସ୍ଥାନୀୟ ବ୍ୟକ୍ତିଙ୍କ ଦ୍ୱାରା ପାରିବାରିକ ସମସ୍ୟା ସମାଧାନ ହେବ। ଅର୍ଥସଙ୍କଟକୁ ସୁଧାରିବା କିମ୍ବା ଆବଶ୍ୟକତା ପୂରଣ ସକାଶେ କରଜ କରିବାକୁ ମନସ୍ଥ କରିପାରନ୍ତି।

ତୁଳା

ଶନିଶ୍ଚର ଉତ୍ତରଭାଦ୍ରପଦ ନକ୍ଷତ୍ରରେ ଅବସ୍ଥାନ କରି ବନ୍ଧୁଙ୍କ ସହାୟତାରେ ଲକ୍ଷ୍ୟପୂରଣ କରିବେ। ଗୃହ ନିର୍ମାଣ, ଯାନ ମରାମତି ପ୍ରଭୃତି ପାଇଁ ଦିନଟି ଅନୁକୂଳ। ଯାତ୍ରା କାଳରେ ମିତ୍ରତାର ବନ୍ଧନରେ ଆବଦ୍ଧ ହୋଇ ନୂତନ ଯୋଜନାରମ୍ଭ ସକାଶେ ମନ ବଳାଇବେ। ନୂଆ କମ୍ପାନୀରେ ଅଫର୍, ବିଦେଶ ଯାତ୍ରା ଅଥବା ତୀର୍ଥାଟନର ସୁଯୋଗ ଜୁଟିବ।

ବିଛା

ଆତ୍ମୀୟଙ୍କ ସମ୍ପର୍କହାନି କିମ୍ବା ପର ଉପରେ ଅଭିମାନ କରି ବର୍ତ୍ତମାନର ସୁଯୋଗର ସଦ୍ ବ୍ୟବହାରକୁ ହରେଇପାରନ୍ତି। ବାଣିଜ୍ୟ, ପରିବହନ, ବନ୍ଧୁସମ୍ପର୍କରେ ସମସ୍ୟାଜନିତ ବ୍ୟସ୍ତତା ବୃଦ୍ଧି ପାଇପାରେ। ମଙ୍ଗଳଙ୍କ ସୁପ୍ରଭାବରୁ ସ୍ୱାସ୍

୫ ରାଜ୍ୟ ବିଧାନସଭା ନିର୍ବାଚନ ପାଇଁ ପ୍ରକ୍ରିୟା ଆରମ୍ଭ

ଓଡ଼ିଶାରୁ ଯିବେ ୩୨ ଆଇଏଏସ୍, ୫ ଆଇପିଏସ୍ ଅଫିସର

ଭୁବନେଶ୍ୱର,୪।୨
(ରବିନାରାୟଣ ଜେନା)

ଆସାମ, କେରଳ, ତାମିଲନାଡୁ, ପଶ୍ଚିମବଙ୍ଗ ଓ ପୁଡୁଚେରୀରେ ହେବାକୁଥିବା ବିଧାନସଭା ନିର୍ବାଚନ ପାଇଁ ଭାରତର ନିର୍ବାଚନ ଆୟୋଗଙ୍କ ପକ୍ଷରୁ ପ୍ରକ୍ରିୟା ଆରମ୍ଭ ହୋଇଛି। ଏନେଇ ଆୟୋଗଙ୍କ ପକ୍ଷରୁ ଅନୁସଚିବ ଏମ୍.ଏଲ୍. ମୀନା ରାଜ୍ୟ ମୁଖ୍ୟ ନିର୍ବାଚନ ଅଧିକାରୀ(ସିଇଓ)ଙ୍କୁ ପତ୍ର ଲେଖି ଅବଗତ କରାଇଛନ୍ତି। ଜାନୁଆରୀ ୨୭ରେ ମୀନା ଦେଇଥିବା ପତ୍ରରେ ଦର୍ଶାଇଛନ୍ତି, ଗୁରୁବାରଠାରୁ ନୂଆଦିଲ୍ଲୀସ୍ଥିତ ଇଣ୍ଟରନ୍ୟାଶନାଲ ଇନ୍‌ଷ୍ଟିଚ୍ୟୁଟ୍ ଅଫ୍ ଡେମୋକ୍ରାସି ଆଣ୍ଡ ଇଲେକ୍ସନ ମ୍ୟାନେଜ୍‌ମେଣ୍ଟ ପରିସରରେ ୩ଟି ପର୍ଯ୍ୟାୟରେ ଦୁଇଦିନ ଧରି ବୈଠକ ହେବ। ତେଣୁ ଓଡ଼ିଶାରୁ ସଂପୃକ୍ତ କାର୍ଯ୍ୟକ୍ରମରେ ଯୋଗଦେବା ପାଇଁ ପୂର୍ବରୁ ସ୍ଥିର ହୋଇଥିବା ୩୨ ଭାରତୀୟ ପ୍ରଶାସନିକ ସେବା(ଆଇଏଏସ୍) ଏବଂ ୫ ଭାରତୀୟ ପୋଲିସ ସେବା(ଆଇପିଏସ୍) ଅଧିକାରୀ ଯୋଗଦେବାର ଆବଶ୍ୟକତା ରହିଛି। ଏହି କାର୍ଯ୍ୟକ୍ରମରେ ଯୋଗଦେବା ପାଇଁ ୨୦୦୦ ବ୍ୟାଚ୍‌ର ବରିଷ୍ଠ ଆଇଏଏସ୍ ଅଫିସର ତେମଜେଓ୍ୱାପଙ୍ଗ ଆଓଙ୍କ ସହିତ ମୃଣାଳିନୀ ଦର୍ଶାଓ୍ୱାଲ, ଗିରିଶ୍ ଏସ୍. ଏନ୍., ଅଶ୍ୱଥୀ ଏସ୍., ରାଜେଶ ପ୍ରଭାକର ପାଟିଲ, ସଚିନ ରାମଚନ୍ଦ୍ର ଯାଦବ, ଯାମିନୀ ଷଡ଼ଙ୍ଗୀ, ଗୁହା ପୁନମ୍ ତାପସ କୁମାର, ଭୂପେନ୍ଦ୍ର ସିଂ ପୁନିଆ, ବି. ପରମେଶ୍ୱରନ୍, ଏନ୍. ଥିରୁମାଲା ନାୟକ, ବିଜୟ କେତନ ଉପାଧ୍ୟାୟ, ଏମ୍‌ଡି ସିଦ୍ଦିକ୍ ଆଲାମ, ବୃନ୍ଦା ଡି., ସୁଧାଂଶୁ ମୋହନ ସାମଲ, କେ. ସୁଦର୍ଶନ ଚକ୍ରବର୍ତ୍ତୀ, ଅରିନ୍ଦମ ଡାକୁଆ, ଗଣେଶ୍ୱର ଜେନା, ବଜୟ କୁମାର ଦାଶ, ଲକ୍ଷ୍ମୀକାନ୍ତ ପ୍ୟାରୀଲାଲ ପ୍ରଧାନ, ଦେବେନ୍ କୁମାର ପ୍ରଧାନ, ପୁମା ଟୁଡୁ, ବିନିତ ଭରଦ୍ୱାଜ, ବିଜୟ ଅମୃତା କୁଲାଙ୍ଗେ, ଶୁଭମ୍ ସକ୍ସେନା, ମଧୁସ୍ମିତା ସାହୁ, ମୃଣାଳକାନ୍ତି ଦାସ, ପ୍ରଦୀପ କୁମାର ନାୟକ, ଧର୍ମା ହାଁସ୍‌ଦା, ୟେଦୁଲ୍ଲା ବିଜୟ, ମୋନିକା ପ୍ରିୟଦର୍ଶିନୀ, ସିଦ୍ଧାର୍ଥ ଶଙ୍କର ସ୍ୱାଇଁ ପ୍ରମୁଖ ରହିଛନ୍ତି। ଏହାସହିତ ଆଇପିଏସ୍‌ଙ୍କ ମଧ୍ୟରେ ଗଜଭିୟେ ସତିଶ୍ କୁମାର ଆଇ., ଅବିନାଶ କୁମାର, ସତ୍ୟଜିତ୍ ନାୟକ, ବାଟୁଲ ଗଙ୍ଗାଧର ଓ ଯୁଗଳ କିଶୋର କୁମାର ବନଥ ପ୍ରମୁଖ ରହିଛନ୍ତି।

ଏହି ଅବସରରେ ନିର୍ବାଚନ ଆୟୋଗଙ୍କ ପକ୍ଷରୁ ସଂପୃକ୍ତ ୫ ରାଜ୍ୟରେ ହେବାକୁଥିବା ବିଧାନସଭା ନିର୍ବାଚନ ସଂକ୍ରାନ୍ତରେ ବିସ୍ତୃତ ଆଲୋଚନା ହେବ। ଆଦର୍ଶ ଆଚରଣବିଧି ଲାଗୁଠାରୁ ଆରମ୍ଭକରି ଇଭିଏମ୍, ଭିଭିପିଏଟିର ସୁପରିଚାଳନା ଏବଂ ସୂଚନା ପ୍ରଯୁକ୍ତି ସହିତ ଗଣମାଧ୍ୟମ ପରିଚାଳନା ଉପରେ ନିର୍ବାଚନ ଆୟୋଗଙ୍କ ପକ୍ଷରୁ ବିଭିନ୍ନ ପ୍ରକାର ତଥ୍ୟ ପ୍ରଦାନ କରାଯିବ।

ଜଙ୍ଗଲ ନିଆଁ ରୋକିବାକୁ ୨୦,୪୬୧ କି.ମି. ଫାୟାର ଲାଇନ ସୃଷ୍ଟି

ଜାନୁଆରୀରେ ୩୪୧ ବନାଗ୍ନି ସ୍ଥଳ ଚିହ୍ନଟ

- ବିଭିନ୍ନ ରେଞ୍ଜ, ବିଟ୍ ସ୍ତରରେ ୩୩୪ ସ୍ୱତନ୍ତ୍ର ସୁରକ୍ଷା ଦଳ ମୁତୟନ
- ଜଙ୍ଗଲରେ ନିଆଁ ଲଗାଉଥିବା ବ୍ୟକ୍ତିଙ୍କ ବିରୋଧରେ କଡ଼ା କାର୍ଯ୍ୟାନୁଷ୍ଠାନ ନିର୍ଦ୍ଦେଶ

ଭୁବନେଶ୍ୱର, ୪।୨(ବନ୍ଦନା ସେଠୀ)

ଓଡ଼ିଶାରେ ଜାନୁଆରୀରୁ ଜୁନ୍ ପର୍ଯ୍ୟନ୍ତ ସମୟକୁ ସାଧାରଣତଃ ବନାଗ୍ନି ଋତୁ ବା ଜଙ୍ଗଲ ନିଆଁ ଋତୁ ବୋଲି କୁହାଯାଇଥାଏ। ସେହିପରି ମାର୍ଚ୍ଚ-ଏପ୍ରିଲରେ ସବୁଠାରୁ ଅଧିକ ନିଆଁ ଲାଗିଥାଏ। ତେଣୁ ଆସନ୍ତା ବନାଗ୍ନି ଋତରେ ଜଙ୍ଗଲ ନିଆଁକୁ ସଫଳତାର ସହ ମୁକାବିଲା ପାଇଁ ବନ ବିଭାଗ ପକ୍ଷରୁ ବୈଷୟିକ କୌଶଳ ସହ ବ୍ୟାପକ ପ୍ରସ୍ତୁତି କରାଯାଇଛି। ୨୦୨୫ରେ ରାଜ୍ୟରେ ପ୍ରାୟ ୨୯,୭୦୯ଟି ବନାଗ୍ନି ସ୍ଥଳ ଚିହ୍ନଟ ହୋଇଥିଲା। କେବଳ ଜାନୁଆରୀରେ ୬୭୦ଟି ଜଙ୍ଗଲରେ ନିଆଁ ଲାଗିଥିଲା। ତେବେ ତ୍ୱରିତ କାର୍ଯ୍ୟାନୁଷ୍ଠାନ ଯୋଗୁ ପ୍ରାୟ ୯୯.୭ ପ୍ରତିଶତ ଘଟଣାକୁ ନିୟନ୍ତ୍ରଣ କରାଯାଇ କ୍ଷତିର ପରିମାଣକୁ ସର୍ବନିମ୍ନ କରାଯାଇଥିଲା। ୨୦୨୬ ଜାନୁଆରୀରେ ୩୪୧ଟି ବନାଗ୍ନି ସ୍ଥଳ ଚିହ୍ନଟ ହୋଇଛି। ପୂର୍ବବର୍ଷର ସଫଳତାକୁ ଆଧାର କରି ଚଳିତବର୍ଷ ରାଜ୍ୟର ସମସ୍ତ ଜିଲା ପାଇଁ ସ୍ୱତନ୍ତ୍ର କାର୍ଯ୍ୟ ଯୋଜନା ପ୍ରସ୍ତୁତ କରାଯାଇଛି। ବିଶେଷକରି ଜଙ୍ଗଲ ମଧ୍ୟରେ ନିଆଁ ବ୍ୟାପିବାକୁ ରୋକିବା ପାଇଁ ପ୍ରାୟ ୨୦,୪୬୧ କି.ମି. ଦୈର୍ଘ୍ୟର ଅଗ୍ନିରୋଧକ ରେଖା (ଫାୟାର ଲାଇନ୍) ସୃଷ୍ଟି କରାଯାଇଛି। ପ୍ରାରମ୍ଭିକ ସ୍ତରରେ ନିଆଁ ଲାଗିଥିବା ସ୍ଥାନକୁ ଚିହ୍ନଟ ପାଇଁ ଏଆଇ ସଞ୍ଚାଳିତ କ୍ୟାମେରା ଏବଂ ଡ୍ରୋନ୍ ବ୍ୟବହାର କରାଯାଉଛି ବୋଲି ପିସିସିଏଫ୍ କେ.ମୁରୁଗେଶନ୍ ସୂଚନା ଦେଇଛନ୍ତି।

ବୁଧବାର ଅରଣ୍ୟ ଭବନଠାରେ ଆୟୋଜିତ ଖବରଦାତା ସମ୍ମିଳନୀରେ ଏ ସମ୍ପର୍କରେ ଅଧିକ ସୂଚନା ଦେଇ ପିସିସିଏଫ୍ କହିଛନ୍ତି, ବନାଗ୍ନି ରୋକିବା ପାଇଁ ବିଭିନ୍ନ ରେଞ୍ଜ ଏବଂ ବିଟ୍ ସ୍ତରରେ ୩୩୪ଟି ସ୍ୱତନ୍ତ୍ର ସୁରକ୍ଷା ଦଳ ମୁତୟନ ହୋଇଛନ୍ତି। ସେମାନଙ୍କୁ ୫,୦୦୦ରୁ ଅଧିକ ଲିଫ ବ୍ଲୋଅର୍ ଓ ଅନ୍ୟାନ୍ୟ ଅଗ୍ନି ନିର୍ବାପକ ସାମଗ୍ରୀ ଯୋଗାଇ ଦିଆଯାଇଛି। କର୍ମଚାରୀଙ୍କ ଦକ୍ଷତା ବୃଦ୍ଧି ପାଇଁ ୬୩୧ରୁ ଅଧିକ ପ୍ରଶିକ୍ଷଣ କାର୍ଯ୍ୟକ୍ରମ କରାଯାଇଥିବାବେଳେ ପ୍ରାୟ ୨୦୦ଜଣ ଏନ୍‌ଡିଆର୍‌ଏଫ୍ କର୍ମଚାରୀଙ୍କୁ ବନାଗ୍ନି ପ୍ରତିରୋଧ ପାଇଁ ସ୍ୱତନ୍ତ୍ର ତାଲିମ ପ୍ରଦାନ କରାଯାଇଛି। ଏଥିସହ ବନ ସୁରକ୍ଷା ସମିତି ଏବଂ ଇକୋ-ଡେଭଲପ୍‌ମେଣ୍ଟ କମିଟି ମାଧ୍ୟମରେ ପ୍ରାୟ ୩୩୬ଟି ଗ୍ରାମରେ ସଚେତନତା ସୃଷ୍ଟି କରାଯାଉଛି। ବନ୍ୟଜନ୍ତୁ ଶିକାର ଲକ୍ଷ୍ୟରେ ନିଆଁ ଲଗାଉଥିବା ଶିକାରୀ ଓ ଅନ୍ୟ ବ୍ୟକ୍ତିଙ୍କ ବିରୋଧରେ କଡ଼ା କାର୍ଯ୍ୟାନୁଷ୍ଠାନ ଗ୍ରହଣ କରାଯିବ ବୋଲି ପିସିସିଏଫ୍ ଚେତାବନୀ ଦେଇଛନ୍ତି। ସେହିପରି ବିଡ଼ି, ସିଗାରେଟ୍ ଟାଣିବା ପରେ ଏହାର ଅଂଶକୁ ଜଙ୍ଗଲରେ ନ ପକାଇବା, ପୋଡୁଚାଷ ପାଇଁ ଜଙ୍ଗଲ ମଧ୍ୟରେ ଥିବା ଜମିରେ ନିଆଁ ନ ଲଗାଇବାକୁ ଅନୁରୋଧ କରାଯାଇଛି। ଜଙ୍ଗଲ ନିଆଁ ନେଇ ସୂଚନା ଦେବା ପାଇଁ ଟୋଲ୍ ଫ୍ରି ନମ୍ବର ୧୮୦୦୩୪୫୭୧୫୮ ଜାରି କରାଯାଇଛି। ଅପରପକ୍ଷେ ଏବେ ଶିମିଳିପାଳ ଓ ରାଉରକେଲା ଜଙ୍ଗଲରେ ସାଟେଲାଇଟ୍ କ୍ୟାମେରା ଲଗାଯାଇଥିବାବେଳେ ଅଧିକ ସଂଖ୍ୟକ ସାଟେଲାଇଟ୍ କ୍ୟାମେରା ଲଗାଯିବା ନେଇ ସରକାରଙ୍କୁ ପ୍ରସ୍ତାବ ଦିଆଯାଇଛି। ଏହା ମଞ୍ଜୁର ହେଲେ ଆଉ ୧୦ରୁ ୧୨ ଟି ସ୍ଥାନରେ ସାଟେଲାଇଟ୍ କ୍ୟାମେରା ଲଗାଯିବ ବୋଲି କଞ୍ଜରଭେଟର ଅଫ୍ ଫରେଷ୍ଟ କାର୍ତ୍ତିକ୍ ଭି. ସୂଚନା ଦେଇଛନ୍ତି।

୧୦ ଦିନରେ ୫,୪୫୧ ନିଖୋଜ ବ୍ୟକ୍ତି ଉଦ୍ଧାର

ଓଡ଼ିଶା ପୋଲିସର ଅପରେଶନ ଅନ୍ୱେଷଣ-୨

କଟକ,୪।୨(କାର୍ତ୍ତିକ ସାହୁ)

ଓଡ଼ିଶା ପୋଲିସର ଅପରେଶନ ଅନ୍ୱେଷଣ-୨ ଅଭିଯାନରେ ୧୦ ଦିନ ମଧ୍ୟରେ ରେକର୍ଡ ସଂଖ୍ୟକ ୫,୪୫୧ଜଣ ନିଖୋଜ ବ୍ୟକ୍ତିଙ୍କୁ ସୁରକ୍ଷିତ ଭାବେ ଉଦ୍ଧାର କରାଯାଇଛି। ତନ୍ମଧ୍ୟରେ ୭୭ଜଣ ନାବାଳକ, ୭୦୯ ନାବାଳିକା ଓ ୪,୬୬୫ଜଣ ମହିଳା ରହିଛନ୍ତି। ରାଜ୍ୟ ଆରକ୍ଷୀ ମହାନିର୍ଦ୍ଦେଶକ ଯୋଗେଶ ବାହାଦୁର ଖୁରାନିଆଙ୍କ ନିର୍ଦ୍ଦେଶକ୍ରମେ ଚଳିତ ଜାନୁଆରୀ ୨୧ରୁ ୩୦ ତାରିଖ ପର୍ଯ୍ୟନ୍ତ ଓଡ଼ିଶା ପୋଲିସ ପକ୍ଷରୁ ରାଜ୍ୟବ୍ୟାପୀ 'ଅପରେଶନ ଅନ୍ୱେଷଣ-୨' ଅଭିଯାନ କରାଯାଇଥିଲା। ରାଜ୍ୟର ସମସ୍ତ ଜିଲା ଓ ସହରାଞ୍ଚଳ ପୋଲିସ ଅଭିଯାନରେ ସାମିଲ ହୋଇଥିଲେ।

ସୂଚନାନୁସାରେ, ପୁରୀ ଜିଲା ପୋଲିସ ସର୍ବାଧିକ ୬୧୩ଜଣ ନିଖୋଜ ବ୍ୟକ୍ତିଙ୍କୁ ଉଦ୍ଧାର କରିଥିବା ବେଳେ କଟକ ଜିଲା ୫୦୧, ଭଦ୍ରକ ଜିଲା ପୋଲିସ ୪୨୯ଜଣଙ୍କୁ ଉଦ୍ଧାର କରିଛନ୍ତି। ଗଞ୍ଜାମ ଜିଲା ୪୧୩, କେନ୍ଦ୍ରାପଡ଼ା ୩୪୬, ଯାଜପୁର ୨୭୧, ବରଗଡ଼ ୨୩୬, ଅନୁଗୋଳ ୨୧୦, ଢେଙ୍କାନାଳ ୨୦୬, ଜଗତ୍‌ସିଂହପୁର ୧୭୭, ନୂଆପଡ଼ା ୧୭୩, ବ୍ରହ୍ମପୁର ୧୭୦, କେନ୍ଦୁଝର ୧୬୧, ସୁନ୍ଦରଗଡ଼ ୧୩୫, କଟକ ସହରାଞ୍ଚଳ ୧୩୪, କଳାହାଣ୍ଡି ୧୩୩, ନୟାଗଡ଼ ୧୨୭, ବାଲେଶ୍ୱର ୧୨୫, ମୟୂରଭଞ୍ଜ ଜିଲା ପୋଲିସ ୧୧୯ଜଣ ନିଖୋଜ ବ୍ୟକ୍ତିଙ୍କୁ ସୁରକ୍ଷିତ ଭାବେ ଉଦ୍ଧାର କରିଛି। ସେହିପରି ବାକି ଜିଲାଗୁଡ଼ିକରୁ ୭୭୨ଜଣ ନିଖୋଜ ବ୍ୟକ୍ତିଙ୍କୁ ଉଦ୍ଧାର କରାଯାଇଛି।

୪୯ ଜଣ ପାଇଲେ 'ବିଶିଷ୍ଟ ରେଳ ସେବା ପୁରସ୍କାର'

ବିଭିନ୍ନ ରେଳ ମଣ୍ଡଳ ଓ ରେଳ ୟୁନିଟ୍‌କୁ ଦକ୍ଷତା ସିଲ୍ଡ ପ୍ରଦାନ

ଭୁବନେଶ୍ୱର,୪।୨(ଅନୁରାଧା ମହାରଣା)

ପୂର୍ବତଟ ରେଳପଥ ପକ୍ଷରୁ ମଙ୍ଗଳବାର ଭୁବନେଶ୍ୱରସ୍ଥିତ ରେଳ ଅଡିଟୋରିୟମଠାରେ ବିଶିଷ୍ଟ ରେଳ ସେବା ପୁରସ୍କାର ମହୋତ୍ସବ ଅନୁଷ୍ଠିତ ହୋଇଯାଇଛି। ମୋଟ ୪୯ଜଣ ରେଳ କର୍ମଚାରୀଙ୍କୁ ସେମାନଙ୍କ ଉଲ୍ଲେଖନୀୟ ପ୍ରଦର୍ଶନ ପାଇଁ ପୁରସ୍କୃତ କରାଯାଇଛି। ଏଥିସହ କାର୍ଯ୍ୟଦକ୍ଷତା ପାଇଁ ବିଭିନ୍ନ ରେଳ ମଣ୍ଡଳ ଏବଂ ରେଳ ୟୁନିଟ୍‌କୁ ବିଭିନ୍ନ ଦକ୍ଷତା ସିଲ୍ଡ ପ୍ରଦାନ କରାଯାଇଛି।

ଦୃଷ୍ଟାନ୍ତମୂଳକ ସେବା, ସାଧୁତା ଓ ବୃତ୍ତିଗତ ଉତ୍କର୍ଷତା ପାଇଁ ପୂର୍ବତଟ ରେଳପଥର ବିଭିନ୍ନ ବିଭାଗ ଏବଂ ମଣ୍ଡଳର ୪୯ଜଣ ରେଳ କର୍ମଚାରୀଙ୍କୁ ସମ୍ମାନଜନକ 'ବିଶିଷ୍ଟ ରେଳ ସେବା ପୁରସ୍କାର-୨୦୨୫' ପ୍ରଦାନ କରାଯାଇଛି। ଏମାନଙ୍କ ମଧ୍ୟରେ ପରିଚାଳନା, ଇଞ୍ଜିନିୟରିଂ, ଯାନ୍ତ୍ରିକ, ବୈଦ୍ୟୁତିକ, ସିଗ୍‌ନାଲ ଏବଂ ଟେଲିକମ୍ୟୁନିକେଶନ, ବାଣିଜ୍ୟିକ, ସୁରକ୍ଷା ଏବଂ ଅନ୍ୟାନ୍ୟ ବିଭାଗର ଅଧିକାରୀ ଓ କର୍ମଚାରୀମାନେ ରହିଛନ୍ତି। ପୂର୍ବତଟ ରେଳପଥର ମହାପ୍ରବନ୍ଧକ ପରମେଶ୍ୱର ଫୁଙ୍କୱାଲ ଏହି ପୁରସ୍କାର ପ୍ରଦାନ କରିଛନ୍ତି।

ସେହିପରି ୱାଲଟେୟର ଓ ସମ୍ବଲପୁର ଡିଭିଜନକୁ ଉଚ୍ଚମାନର କାର୍ଯ୍ୟ, ସୁରକ୍ଷା ଏବଂ ସେବା ବଜାୟ ରଖିବାରେ ଉନ୍ନତ ପ୍ରଦର୍ଶନ ପାଇଁ ମିଳିତ ଭାବରେ 'ସାମଗ୍ରିକ ଦକ୍ଷତା ସିଲ୍ଡ' ପ୍ରଦାନ କରାଯାଇଛି। ସମ୍ବଲପୁର ରୋଡ୍ ରେଳ ମଣ୍ଡଳ ଅଧୀନରେ ଥିବା ସମ୍ବଲପୁର ଷ୍ଟେଶନ ଏବଂ ବରପାଲି ଷ୍ଟେଶନକୁ ସେମାନଙ୍କର ଉଲ୍ଲେଖନୀୟ ପରିଷ୍କାର ପରିଚ୍ଛନ୍ନତା ପାଇଁ ମାନ୍ୟତା ଦିଆଯାଇଛି। ସମ୍ବଲପୁର ଷ୍ଟେଶନକୁ ବଡ଼ ଷ୍ଟେଶନ ସ୍ୱଚ୍ଛତା ସିଲ୍ଡ ଏବଂ ବରପାଲି ଷ୍ଟେଶନକୁ ଛୋଟ ଷ୍ଟେଶନ ସ୍ୱଚ୍ଛତା ସିଲ୍ଡ ପ୍ରଦାନ କରାଯାଇଛି।

ସମାରୋହରେ ପୂର୍ବତଟ ରେଳପଥ ମହିଳା କଲ୍ୟାଣ ସଂଗଠନ ସଭାପତି କବିତା ଫୁଙ୍କୱାଲ, ଅତିରିକ୍ତ ମହାପ୍ରବନ୍ଧକ ବି.ଏସ.କେ. ରାଜକୁମାର, ସମସ୍ତ ବିଭାଗୀୟ ଅଧିକାରୀ ଓ ସମସ୍ତ ରେଳ ମଣ୍ଡଳର ପ୍ରବନ୍ଧକମାନେ ଯୋଗଦେଇଥିଲେ। ରେଳପଥର ବରିଷ୍ଠ ଉପମହାପ୍ରବନ୍ଧକ ତଥା ମୁଖ୍ୟ ସତର୍କତା ଅଧିକାରୀ ଏ. କେ. ଚତୁର୍ବେଦୀ ଅତିଥିମାନଙ୍କୁ ସ୍ୱାଗତ କରିଥିଲେ।

ଆରମ୍ଭ ହେଲା କାରାଭାନ୍ ଟୁରିଜମ୍

'କାରାଭାନ୍ ଟୁରିଜମ୍' ପାଇଁ ସ୍ୱତନ୍ତ୍ର ଭାବେ ପ୍ରସ୍ତୁତ ଗାଡି।

ଉପମୁଖ୍ୟମନ୍ତ୍ରୀ ପ୍ରଭାତୀ ପରିଡ଼ା ପର୍ଯ୍ୟଟକ ଦମ୍ପତି ଅନ୍ନଦା ପ୍ରସାଦ ପାଢ଼ୀ ଓ ଅର୍ଚ୍ଚନା ପାଢ଼ୀଙ୍କୁ ପ୍ରଥମ ଯାତ୍ରାର ଟିକେଟ ପ୍ରଦାନ କରୁଛନ୍ତି।

ଲୋକାର୍ପଣ କଲେ ଉପମୁଖ୍ୟମନ୍ତ୍ରୀ

ଖାଦ୍ୟପେୟ, ସଂସ୍କୃତି ଜାଣିବା ସହ ପର୍ଯ୍ୟଟନ ସ୍ଥଳୀ ଭ୍ରମଣର ସୁଯୋଗ

ଭୁବନେଶ୍ୱର,୪।୨(ସୌମ୍ୟରଞ୍ଜନ ରାଉତ)

ପର୍ଯ୍ୟଟନ ବିଭାଗ ପକ୍ଷରୁ ଓଡ଼ିଶାରେ ଆରମ୍ଭ ହେଲା 'କାରାଭାନ୍ ଟୁରିଜମ୍'। ଏଣିକି ନିଜେ କିମ୍ବା ପରିବାର ଓ ବନ୍ଧୁପରିଜନଙ୍କ ସହ ସ୍ୱତନ୍ତ୍ର ତଥା ଅତ୍ୟାଧୁନିକ ବ୍ୟବସ୍ଥା ଥିବା ଯାନରେ ପର୍ଯ୍ୟଟନସ୍ଥଳ ବୁଲିବାର ସୁଯୋଗ ପାଇବେ। ବିଭିନ୍ନ ସ୍ଥାନର ଖାଦ୍ୟପେୟ, ଐତିହ୍ୟ, ସଂସ୍କୃତି ଓ ପର୍ଯ୍ୟଟନ ସ୍ଥଳୀର ନିଆରା ମଜା ନେଇପାରିବେ। ଉପମୁଖ୍ୟମନ୍ତ୍ରୀ ପ୍ରଭାତୀ ପରିଡ଼ା ବୁଧବାର ଭୁବନେଶ୍ୱରସ୍ଥିତ ଶାନ୍ତିସ୍ତୂପ ଧଉଳିଠାରେ ଏହି 'କାରାଭାନ୍ ଟୁରିଜମ୍'ର ଲୋକାର୍ପଣ କରିଛନ୍ତି। ଏହି ଅବସରରେ ସେ କହିଲେ, କାରାଭାନ୍ ଟୁରିଜମ୍ ୟୁରୋପୀୟ ଦେଶରେ ଖୁବ୍ ଲୋକପ୍ରିୟ। ଏ କ୍ଷେତ୍ରରେ ଆମର ଅନନ୍ୟ ପ୍ରୟାସ ଯୁବ ପର୍ଯ୍ୟଟକ ବିଶେଷକରି ଦୁଃସାହସିକ ଏବଂ ପ୍ରକୃତି ଆଧାରିତ ପର୍ଯ୍ୟଟନପ୍ରେମୀଙ୍କୁ ଆକର୍ଷିତ କରିବ। କାରାଭାନ ଯାତ୍ରା ବିଶେଷ ଭାବରେ ଶାନ୍ତ, କାନ୍ତ, କମନୀୟ ପ୍ରାକୃତିକ ସୌନ୍ଦର୍ଯ୍ୟଭରା ସ୍ଥାନଗୁଡିକରେ ନୂତନ ଅଭିଜ୍ଞତା ଆଣିଦେବ ବୋଲି ଉପମୁଖ୍ୟମନ୍ତ୍ରୀ କହିଛନ୍ତି।

ସମ୍ମାନିତ ଅତିଥି ଭାବେ ଯୋଗଦେଇ ଏକାମ୍ର ବିଧାୟକ ବାବୁ ସିଂ କହିଲେ, 'କାରାଭାନ୍ ଟୁରିଜମ୍' ଭଳି ନୂଆ ବ୍ୟବସ୍ଥା ରାଜ୍ୟ ପର୍ଯ୍ୟଟନ କ୍ଷେତ୍ରକୁ ଆହୁରି ପରିବ୍ୟାପ୍ତ କରିବା ସହ ପର୍ଯ୍ୟଟକଙ୍କୁ ସୁଖଦ ଓ ସୁରକ୍ଷିତ ଯାତ୍ରା ଲକ୍ଷ୍ୟ ହାସଲ ଦିଗରେ ସହାୟକ ହୋଇପାରିବ। ପର୍ଯ୍ୟଟନ ବିଭାଗ ନିର୍ଦ୍ଦେଶକ ଦୀପଙ୍କର ମହାପାତ୍ର ସ୍ୱାଗତ ଭାଷଣରେ କହିଲେ, ପର୍ଯ୍ୟଟକମାନେ ନିଜ ସ୍ୱଚ୍ଛନ୍ଦରେ ପାର୍ବତ୍ୟାଞ୍ଚଳଠାରୁ ଆରମ୍ଭ କରି ଦୁର୍ଗମ ଗ୍ରାମାଞ୍ଚଳକୁ ପରିଭ୍ରମଣ କରିପାରିବେ। ଏହା ପର୍ଯ୍ୟଟକମାନଙ୍କୁ ଭ୍ରମଣଭିତ୍ତିକ ଭିନ୍ନ ଆନନ୍ଦ ପ୍ରଦାନ କରିବ। ପର୍ଯ୍ୟଟନ ବିଭାଗ ପକ୍ଷରୁ ରାଜ୍ୟର ହୀରାକୁଦ, ଶିମିଳିପାଳ, ଦାରିଙ୍ଗବାଡ଼ି, ଦେଓମାଳି, ତାଳସାରି, ପେଣ୍ଡ, ମଙ୍ଗଳାଯୋଡି, ଜିରାଙ୍ଗ ଓ ଅନ୍ୟାନ୍ୟ ମନୋରମ ସ୍ଥାନକୁ ଏହି କାରାଭାନ ଟୁରିଜମ୍‌ରେ ଅନ୍ତର୍ଭୁକ୍ତ କରାଯାଇଛି। ବିଭାଗ ଦ୍ୱାରା ଭାଏବିଲିଟି ଗ୍ୟାପ୍ ଫଣ୍ଡିଂ (ଭିଜିଏଫ୍) ଅଧୀନରେ ସ୍ୟାଣ୍ଡ୍ ପେବଲ୍ସ ଟୁର୍‌ସ ଆଣ୍ଡ୍ ଟ୍ରାଭେଲ୍ସ ସଂସ୍ଥା ସହଯୋଗରେ ଏହି ଅଭିଯାନ ଆରମ୍ଭ ହୋଇଛି।

କାରାଭାନରେ ହୋଟେଲ ଭଳି ସବୁ ସୁବିଧା ମିଳିବ। ଏଥିରେ ବେଡ୍‌ରୁମ୍‌ଠାରୁ ଆରମ୍ଭ କରି କିଚେନ୍, ଶୌଚାଳୟ ଏବଂ ଅନ୍ୟାନ୍ୟ ଅତ୍ୟାଧୁନିକ ବ୍ୟବସ୍ଥା ରହିଛି। ଏହା ପର୍ଯ୍ୟଟକମାନଙ୍କୁ ଭ୍ରମଣ ସମୟରେ ପଞ୍ଚତାରକା ହୋଟେଲର ଅନୁଭୂତି ଦେବ। ପ୍ରଥମେ ଏହି କାରାଭାନ୍‌ରେ ଅନ୍ନଦା ପ୍ରସାଦ ପାଢ଼ୀ ଓ ଅର୍ଚ୍ଚନା ପାଢ଼ୀ ଧଉଳିରୁ ବାଲେଶ୍ୱର ଜିଲାର ତାଳସାରି ପର୍ଯ୍ୟଟନସ୍ଥଳକୁ ଭ୍ରମଣ କରିଥିଲେ। ଉପମୁଖ୍ୟମନ୍ତ୍ରୀ ପ୍ରଭାତୀ ପରିଡ଼ା ସେମାନଙ୍କୁ ଟିକେଟ ପ୍ରଦାନ କରିଥିଲେ। କାର୍ଯ୍ୟକ୍ରମରେ ଭୁବନେଶ୍ୱର ବ୍ଲକ ଅଧ୍ୟକ୍ଷା ନିରୁପମା ସାହୁ, ଧଉଳି ସରପଞ୍ଚ ଚନ୍ଦନ ମଲ୍ଲିକଙ୍କ ସମେତ ବିଭାଗୀୟ ଅଧିକାରୀ ପ୍ରମୁଖ ଉପସ୍ଥିତ ଥିଲେ। ବିଭାଗୀୟ ଅତିରିକ୍ତ ଶାସନ ସଚିବ ରୁଦ୍ର ନାରାୟଣ ଦାଶ ଧନ୍ୟବାଦ ଅର୍ପଣ କରିଥିଲେ।

3001/4/2526
୨୨ତମ
ଧଉଳି - କଳିଙ୍ଗ
ମହୋତ୍ସବ
୬ - ୮ ଫେବୃୟାରୀ, ୨୦୨୬ | ୬.୩୦ ରୁ ୯ ଘଟିକା ପର୍ଯ୍ୟନ୍ତ
ଐତିହାସିକ ଧଉଳି ପାହାଡର ପାଦ ଦେଶ
ଭୁବନେଶ୍ୱର, ଓଡ଼ିଶା
କାର୍ଯ୍ୟକ୍ରମ ସୂଚୀ
୬ ଫେବୃୟାରୀ, ୨୦୨୬ (ଶୁକ୍ରବାର)
ଓଡିଶୀ ନୃତ୍ୟ
ଦେବମିତ୍ରା ସେନଗୁପ୍ତା ଓ ସାଥୀ
ମୟୂର ଲଳିତ ଏକାଡେମୀ
କୋଲକାତା
ପୁରୁଳିଆ ଛଉ ନୃତ୍ୟ
ସୁଶାନ୍ତ ମହାତୋ ଓ ସାଥୀ
କାଳିପଦ ଛଉ ନୃତ୍ୟ ସମିତି
ପୁରୁଳିଆ, ପଶ୍ଚିମବଙ୍ଗ
୭ ଫେବୃୟାରୀ, ୨୦୨୬ (ଶନିବାର)
ଓଡିଶୀ ନୃତ୍ୟ
ଉତ୍କଳ ସଙ୍ଗୀତ ମହାବିଦ୍ୟାଳୟ
ଭୁବନେଶ୍ୱର
ଭାରତନାଟ୍ୟମ
ଅ

ମଣିଷକୁ ପରିବେଶ ପରିସ୍ଥିତି ଉପରେ କର୍ତ୍ତୃତ୍ୱ ଆଣିବାକୁ ହେବ । କିନ୍ତୁ ତା'ସହିତ ବିଶ୍ୱ-ଐକ୍ୟ ଓ ବିଶ୍ୱ-ସଙ୍ଗତି ଆଣିବା ଦିଗରେ ତତ୍ପର ହେବାକୁ ପଡିବ । ମଣିଷ ତା'ର ନିଜର ସ୍ୱତନ୍ତ୍ର ବ୍ୟକ୍ତିତ୍ୱକୁ ନିଶ୍ଚୟ ଉପଲବ୍ଧି କରିବ । କିନ୍ତୁ ଅହଂ ସତ୍ତାକୁ ବିଶ୍ୱାତ୍ମା ସହିତ ଏକ ହେବା ଲାଗି ବଢାଇ ବଢାଇ ଚାଲିବାକୁ ହେବ । ତା'ର ଅସ୍ତିତ୍ୱରୁ ସେ ପାଇବ ଏକ ବିଶ୍ୱଜନୀନ ଓ ଆଧ୍ୟାତ୍ମିକ ଆନନ୍ଦ ।–ଶ୍ରୀଅରବିନ୍ଦ

ଭାରତରେ ଇସ୍‌ଲାମ ପ୍ରବେଶ

ଦେବଦତ୍ତ ପଟ୍ଟନାୟକ

ଆରବରେ ଇସ୍‌ଲାମ ଧର୍ମ ସପ୍ତମ ଶତାବ୍ଦୀରେ ସୃଷ୍ଟି ହୋଇ ପୃଥିବୀର ବିଭିନ୍ନ ଅଞ୍ଚଳକୁ ବ୍ୟାପିଥିଲା । ପଶ୍ଚିମରେ ଭୂମଧ୍ୟସାଗରୀୟ ଅଞ୍ଚଳ ଏବଂ ପୂର୍ବକୁ ପର୍ସିଆ ବା ପାରସ୍ୟ (ଏବକାର ଇରାନ)କୁ ବିସ୍ତାର ହୋଇଥିଲା । ଅଷ୍ଟମ ଶତାବ୍ଦୀ ସୁଦ୍ଧା ଏହା ସ୍ପେନ୍‌ରୁ ଆରମ୍ଭ କରି ସିନ୍ଧ୍ ଅଞ୍ଚଳକୁ ମଧ୍ୟ ବ୍ୟାପିଥିଲା । ପ୍ରଶ୍ନ ହେଉଛି ଏହା ଭାରତରେ କେମିତି ପହଞ୍ଚିଥିଲା । ରାଜନୈତିକ ଦୃଷ୍ଟିକୋଣରୁ ହିଂସା ଓ ଲୁଣ୍ଠନକୁ ଆଧାର କରି ଇସ୍‌ଲାମ ଭାରତକୁ ଆସିଥିଲା ବୋଲି କୁହାଯାଏ । କିନ୍ତୁ ବୁଦ୍ଧିଜୀବୀମାନେ କହନ୍ତି, କେବଳ ଏହି ମାଧ୍ୟମରେ ନୁହେଁ ବରଂ ବାଣିଜ୍ୟ, ଯୁଦ୍ଧ, ପ୍ରଚାର, କୃଷି ଓ ପ୍ରବାସନ ମାଧ୍ୟମରେ ଭାରତରେ ଇସ୍‌ଲାମ ଧର୍ମ ପ୍ରବେଶ କରିଥିଲା ।

ଭାରତରେ ସପ୍ତମ ଶତାବ୍ଦୀରେ ନିର୍ମିତ ଅନେକ ମସ୍‌ଜିଦ ଦେଖାଯାଏ । ସେଗୁଡ଼ିକ ମଧ୍ୟରେ ରହିଛି ଚେରାମାନ ଜୁମା ମସ୍‌ଜିଦ (କେରଳ), ତାମିଲନାଡୁର ପାଲାୟା ଜୁମା ପାଲି, ଗୁଜରାଟର ଘୋଘା ସ୍ଥିତ ବରଓ୍ୱାଡ ମସ୍‌ଜିଦ । ସ୍ଥାନୀୟ ହିନ୍ଦୁ ରାଜା ଏଗୁଡ଼ିକୁ ନିର୍ମାଣ କରିଥିଲେ ଏବଂ ଆରବର ନାବିକ ଓ ବଣିକମାନେ ଏଥିରେ ସହାୟତା ଯୋଗାଇ ଦେଇଥିଲେ । ବାସ୍ତବରେ ଏହି ନାବିକ ଓ ବଣିକମାନେ ପ୍ରଥମେ ଭାରତୀୟ ଉପକୂଳ ଅଞ୍ଚଳକୁ ଇସ୍‌ଲାମ ସଂସ୍କୃତି ଆଣିଥିଲେ । ତ୍ରୟୋଦଶ ଶତାବ୍ଦୀର ଏକ ପର୍ସିଆନ (ଇରାନୀୟ) ଗ୍ରନ୍ଥରେ ବର୍ଣ୍ଣନା କରାଯାଇଛି ଯେ, ସପ୍ତମ ଶତାବ୍ଦୀରେ ସିନ୍ଧ୍‌କୁ ଆରବୀୟ ଲୁଣ୍ଠନ କରିଥିଲେ । ସପ୍ତମ ଓ ଅଷ୍ଟମ ଶତାବ୍ଦୀରେ ଆରବୀୟମାନେ ସିନ୍ଧ୍ (ପାକିସ୍ତାନର ଦକ୍ଷିଣପୂର୍ବ ଅଞ୍ଚଳ)କୁ ଆକ୍ରମଣ କରିଥିଲେ ଏବଂ ମୁମ୍ବାଇ ନିକଟସ୍ଥ ଥାଣେ ଅଞ୍ଚଳକୁ ଦଖଲ କରିବା ଏହାର ଉଦ୍ଦେଶ୍ୟ ଥିଲା । କିନ୍ତୁ ସେତେବେଳେ ସେଠାକାର ପ୍ରତିହାର ରାଜାମାନେ ଆରବୀୟଙ୍କୁ ତଡ଼ି ଦେଇଥିଲେ । ଏହା ସ୍ପଷ୍ଟ ଯେ, ଆରମ୍ଭରୁ ଇସ୍‌ଲାମ ଧର୍ମ ବାଣିଜ୍ୟ ପଥ ଦେଇ ପ୍ରସାର ଲାଭ କରିଥିଲା । ଏହାସହ ସପ୍ତମ ଶତାବ୍ଦୀରେ ଉପମହାଦେଶରେ ସେନା ଅଭିଯାନ ମାଧ୍ୟମରେ ସେମାନେ ପହଞ୍ଚି ସିନ୍ଧ୍ ଅଞ୍ଚଳକୁ ଯାଇଥିଲେ । ପ୍ରାୟ ଦଶମ ଶତାବ୍ଦୀରେ କେନ୍ଦ୍ର ଏସିଆରୁ ମହମ୍ମଦ ଗଜ୍‌ନୀଙ୍କ ଭଳି ଆକ୍ରମଣକାରୀମାନେ ହିନ୍ଦୁକୁଶ ପର୍ବତ ଅତିକ୍ରମ କରି ଆସି ଉତ୍ତର ଭାରତର ମନ୍ଦିରଗୁଡ଼ିକୁ ଲୁଣ୍ଠନ କରିଥିଲେ । ଦ୍ୱାଦଶ ଶତାବ୍ଦୀ ପରଠାରୁ ସେମାନେ ଭାରତରେ ରହିବା ଆରମ୍ଭ କଲେ ଏବଂ ବିଶାଳ କୃଷି ସମ୍ପଦର ମାଲିକାନାକୁ ହାତକୁ ନେଇଗଲେ । ଏହି ଲୁଣ୍ଠନକାରୀମାନେ ଆରବର ନ ଥିଲେ ବରଂ ସେମାନେ କେନ୍ଦ୍ର ଏସିଆର ତୁର୍କ (ତୁର୍କୀର ବାସିନ୍ଦା) ଥିଲେ । ପଞ୍ଚଦଶ ଶତାବ୍ଦୀରୁ ତୁର୍କ ଓ ଆଫଗାନଙ୍କ ପ୍ରଭାବ ମୋଗଲଙ୍କ ଦ୍ୱାରା ହ୍ରାସ ପାଇଚାଲିଲା ।

ଭାରତରେ ସୁଲତାନମାନେ ଏକ ନୂଆ ପର୍ସିଆନ ଦରବାର ସଂସ୍କୃତି ମୂଳଦୁଆ ପକାଇ ପୁରୁଣା ସଂସ୍କୃତ ଭାଷା ତଥା ସଂସ୍କୃତି ପରମ୍ପରାକୁ ବଦଳେଇଦେଲେ । ସେମାନେ ସାଙ୍ଗରେ ଆଣିଥିବା ଲଡୁଆ ଘୋଡ଼ାଗୁଡ଼ିକ ନେଇ ସୈନ୍ୟବାହିନୀକୁ

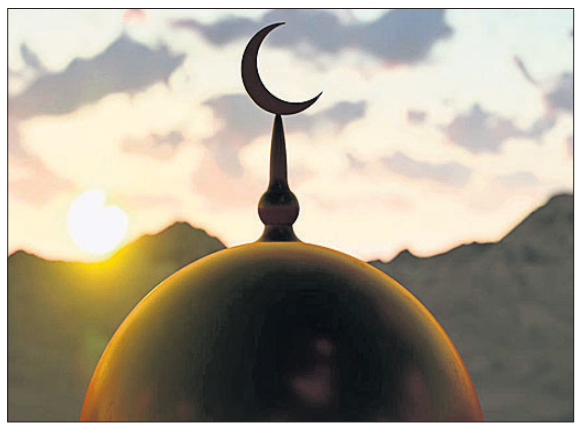

ଅଧିକ ଶକ୍ତିଶାଳୀ କରିଥିଲେ । ସେଥିପାଇଁ ରାଜସ୍ଥାନର ବିଭିନ୍ନ ଅଞ୍ଚଳରେ ଘୋଡ଼ା ଉପରେ ବସିଥିବା ଦେବତା (ପୀର କିମ୍ବା ବୀର କୁହାଯାଏ)ଙ୍କୁ ଉଭୟ ହିନ୍ଦୁ ଓ ମୁସଲମାନମାନେ ପୂଜା କରିଥାନ୍ତି । ଦକ୍ଷିଣ ଭାରତର ମନ୍ଦିରଗୁଡ଼ିକରେ ଭାବର ଓ ରଭୁତାନ ଭଳି ମୁସଲମାନ ଅଶ୍ୱାରୋହୀ ଯୋଦ୍ଧାମାନେ ହିନ୍ଦୁ ଦେବଦେବୀଙ୍କୁ ଜଗିଥିବା ଚିତ୍ର ଦେଖିବାକୁ ମିଳିଥାଏ । ଉତ୍ତର କିମ୍ବା ଦକ୍ଷିଣ ଭାରତରେ ଏହିସବୁ ଛବି ବା ପ୍ରତୀକ ସଦ୍‌ଭାବନାର ବାର୍ତ୍ତା ଦେଇଥାଏ । ଦକ୍ଷିଣ ଭାରତର ଶ୍ରୀରଙ୍ଗମ୍ ବିଷ୍ଣୁ ମନ୍ଦିର ମୁସଲମାନ ରାଜକୁମାରୀ ତଥା ଭକ୍ତ ବିବି ନାଚ୍ଚିୟାରଙ୍କ କହାଣୀକୁ ସୂଚିତ କରେ, ଯିଏ ଦେବତାଙ୍କ ଧର୍ମପତ୍ନୀ ମାନ୍ୟତା ପାଇପାରିଥିଲେ । ଏହି କାହାଣୀ ଉଭୟ ସଂସ୍କୃତିର ନିବିଡ଼ ସମ୍ପର୍କକୁ ଦର୍ଶାଏ । ଦ୍ୱାଦଶ ଶତାବ୍ଦୀ ପରଠାରୁ ସୁଫିମାନଙ୍କର ଭାରତ ପ୍ରବେଶ ଆରମ୍ଭ ହୋଇଥିଲା । ସେମାନେ କେନ୍ଦ୍ର ଏସିଆର ଇସ୍‌ଲାମୀୟ ସୁଫିବାଦୀ ଥିଲେ । ପୁରୁଣା ଆରବ ସାମ୍ରାଜ୍ୟ ଉପରେ ମଙ୍ଗୋଲୀୟମାନେ ଆକ୍ରମଣ କରି ତାହା ପତନ ଘଟାଇବା ପରେ ସୁଫିମାନେ ଲୋକପ୍ରିୟତା ଲାଭ କରିଥିଲେ । ଅଧ୍ୟାତ୍ମବାଦୀ ସୁଫିମାନେ ବାଣିଜ୍ୟ ପଥ ଦେଇ ଭାରତର ସବୁ ଅଞ୍ଚଳରେ ପହଞ୍ଚିପାରିଥିଲେ । ସେମାନଙ୍କ ମଧ୍ୟରୁ କେତେକେ ସୈନ୍ୟ କିମ୍ବା ଘାଜି ଥିଲେ । ବାକିସବୁ ଥିଲେ ଧର୍ମ ପ୍ରଚାରକ ; ଯେଉଁମାନେ ଭାବନାତ୍ମକ ଶାନ୍ତି, ନ୍ୟାୟିକ ସେବା, ଔଷଧ ଓ କୃଷିଗତ ଜ୍ଞାନ ବିତରଣ କରୁଥିଲେ । ଏହିସବୁ ଜ୍ଞାନର ଅଧିକାରୀ ହୋଇଥିବାରୁ ଲୋକେ ସେମାନଙ୍କୁ ଭଲ ପାଉଥିଲେ । ସେମାନେ ବିଭିନ୍ନ ସ୍ଥାନରେ ରହୁଥିଲେ ଏବଂ ସେମାନଙ୍କ ମୃତ୍ୟୁ ଘଟିଲା ପରେ ସେମାନଙ୍କ ଦରଘା କିମ୍ବା ସମାଧି ବା କବରସ୍ଥଳୀ ଏକ ଆଧ୍ୟାତ୍ମିକ କେନ୍ଦ୍ର ପାଲଟିଯାଇଥିଲା । ଲୋକେ ଆଶୀର୍ବାଦ ନେବା ପାଇଁ ସେଠାକୁ ଆସୁଥିଲେ ।

କୃଷିଭିତ୍ତିକ ନୂତନତ୍ୱ ଜ୍ଞାନ ମାଧ୍ୟମରେ ପ୍ରସାର ଲାଭ କରିଥିବା ଇସ୍‌ଲାମ ଧର୍ମକୁ ଅନେକ ସମୟରେ ଅଣଦେଖା କରାଯାଇଛି । ଦଶମ ଶତାବ୍ଦୀରୁ ଭାରତକୁ ଆସିଥିବା ସୁଫିମାନେ କୃଷିର ନୂଆ ଜ୍ଞାନକୌଶଳ ଆରମ୍ଭ କରିଥିଲେ । ସେମାନେ ସ୍ପେନ୍ ଓ ପର୍ସିଆରେ ଜଳ ଚକ, ଭୂତଳ କେନାଲ ନିର୍ମାଣ କରିଥିଲେ । ଫଳରେ ଜଳାଭାବ ହେଉଥିବା ଅଞ୍ଚଳରେ କୃଷି ସମ୍ଭବ ହୋଇପାରିଥିଲା । ସେମାନେ ପ୍ରୟୋଗ କରୁଥିବା କୃଷିଭିତ୍ତିକ ଜ୍ଞାନକୌଶଳ ସିନ୍ଧ୍ ଓ ପଞ୍ଜାବକୁ ଆସିବା ପରେ ସେଠାରେ କୃଷିରେ ଉନ୍ନତି ହୋଇଥିଲା । ଫଳରେ ଏହି ଦୁଇ ଅଞ୍ଚଳରେ ଚାଷଜମି ନ ଥିବା ଜାଠମାନେ ଜମି ମାଲିକ ହୋଇଗଲେ ଏବଂ ଆର୍ଥିକ ଲାଭ ପାଇଲେ । ଦେଖିବାକୁ ଗଲେ ଏହିସବୁ ଅଞ୍ଚଳରେ ମୁସଲମାନ ସଂଖ୍ୟା ସବୁଠୁ ଅଧିକ ଥିଲା ଏବଂ ସମୟକ୍ରମେ ସେମାନେ ପାକିସ୍ତାନ ଚାଲିଯାଇଥିଲେ । ତେବେ ପୂର୍ବ-ଭାରତରେ ମୋଗଲ ଶାସନ ସମୟରେ ଗଙ୍ଗା ନଦୀ ଅବବାହିକାରେ କୃଷିର ଉନ୍ନତି ପାଇଁ ପଦକ୍ଷେପ ନିଆଯାଇଥିଲା । ମୁଖ୍ୟତଃ ରାଜସ୍ୱ ଭିତ୍ତିଭୂମି ବୃଦ୍ଧି ପାଇଁ ସେମାନେ ଏହା କରିଥିଲେ । ପରେ ସୀମାନ୍ତ ଅଞ୍ଚଳର ଲୋକମାନେ ସୁଫି ବିଦ୍ୱାନ୍‌ଙ୍କ ସହଯୋଗରେ ନୂଆ ବସତି ସ୍ଥାପନ କରିଥିଲେ ଯାହା ପରେ ବାଂଲାଦେଶ ହୋଇଛି । ଏଠାରେ ପଞ୍ଚପୀରଙ୍କ ପୂଜା ପରମ୍ପରା ରହିଛି , ଯାହାଙ୍କୁ ପଞ୍ଚପାଣ୍ଡବ ବୋଲି ସୂଚିତ କରାଯାଏ । କୃଷି ସହ ଜଡ଼ିତ ସ୍ଥାନୀୟ ଦେବୀ ବନ୍ ବିବି ସୁନ୍ଦରବନରେ ପୂଜା ପାଉଛନ୍ତି । ପଶ୍ଚିମବଙ୍ଗର କୁଟୀରଗୁଡ଼ିକ ଭଳି ଟେରାକୋଟା ମସ୍‌ଜିଦଗୁଡ଼ିକ ଦେଖିବାକୁ ମିଳେ, ଯାହା ଆରବ ଓ ପର୍ସିଆନ ମସ୍‌ଜିଦଠାରୁ ଅଲଗା ।

ତ୍ରୟୋଦଶ ଶତାବ୍ଦୀର ମଙ୍ଗୋଲ ଆକ୍ରମଣ ପରେ କେନ୍ଦ୍ର ଏସିଆ ଏବଂ ପାରସ୍ୟରୁ ଅନେକ ପ୍ରବାସୀ ମୁସଲମାନ ଦିଲ୍ଲୀ ଓ ବାହାମନି ସାମ୍ରାଜ୍ୟକୁ ଆସିଥିଲେ । ଅନେକେ ବିବାହ ପରେ ଆସିଥିଲେ ଏବଂ କେତେକେ ଭାରତକୁ ଆସି ସ୍ଥାନୀୟ ମହିଳାଙ୍କୁ ବାହା ହୋଇଥିଲେ । ସେମାନେ ଥିଲେ ଇସ୍‌ଲାମ ଧର୍ମାବଲମ୍ବୀ, ପାର୍ସିଭାଷାଭାଷୀ ଓ ରାଜ ଦରବାରର ପ୍ରତିଷ୍ଠିତ ବ୍ୟକ୍ତି ଏବଂ ପର୍ସିଆନ ଶୈଳୀରେ ମସ୍‌ଜିଦ ନିର୍ମାଣ କରିଥିଲେ । ହେଲେ ସ୍ଥାନୀୟ ସମ୍ଭ୍ରାନ୍ତୀୟ ଭାରତୀୟ ମୁସଲମାନମାନେ ପ୍ରବାସୀ ମୁସଲମାନଙ୍କୁ ବିରୋଧ କରିଥିଲେ । ପ୍ରତିଷ୍ଠିତ ମୁସଲମାନ ବର୍ଗ ନୀଚ ଜାତିରୁ ଧର୍ମାନ୍ତରୀକରଣ ହୋଇଥିବା ମୁସଲମାନଙ୍କୁ ଘୃଣା କରୁଥିଲେ । ଏଣୁ ଭାରତର ଜାତିପ୍ରଥାକୁ ଭାରତରେ ଇସ୍‌ଲାମ ଧର୍ମର ଲୋକେ ଅନୁକରଣ କରିଥିଲେ । ଇସ୍‌ଲାମ ପ୍ରୋଫେଟ ନିଜକୁ ଉଚ୍ଚବର୍ଗର ବୋଲି ଗଣୁଥିବାବେଳେ ସାମାଜିକ ସ୍ତରରେ ଅନଗ୍ରସର ଗୋଷ୍ଠୀର ମୁସଲମାନଙ୍କୁ ନୀଚ ଜାତି ଭାବେ ଦେଖାଯାଉଥିଲା । ଏହି ଦୁଇ ବର୍ଗ ମଧ୍ୟରେ ଯେଉଁମାନେ ରହିଲେ, ସେମାନେ ଆରବର ବଣିକ ଏବଂ ପାରସ୍ୟର ଉଚ୍ଚବର୍ଗର ଉତ୍ତରାଧିକାରୀ ଭାବେ ଦାବି କଲେ । ଏହି ପରି ଭାବେ ଭାରତରେ ଇସ୍‌ଲାମ ଧର୍ମର ପ୍ରବେଶକୁ ନେଇ ସାତ ଶତାବ୍ଦୀର କାହାଣୀ ରହିଛି, ଯେଉଁଥିରେ ବାଣିଜ୍ୟ, ଯୁଦ୍ଧ ରହିଛି ଏବଂ ପ୍ରଚାରକ, କୃଷିବିତ୍ ଓ ପ୍ରବାସୀ କଥାକୁ ଜଡ଼ିତ କରାଯାଇଛି ।

–devduttofficial@gmail.com

ବାଲଡା ଗୁମ୍ଫା

ଅଧ୍ୟାପକ ରାଜେଶ ରାୟ

ଓଡ଼ିଶାର କୋରାପୁଟ ଜିଲା ଅସରନ୍ତି ପ୍ରାକୃତିକ ସମ୍ପଦ ଏବଂ ନିଆରା ଆଦିବାସୀ ପରମ୍ପରା ପାଇଁ ସାରା ବିଶ୍ୱରେ ଖ୍ୟାତ । ଏଠାରେ ଦେଖିବାକୁ ମିଳୁଥିବା ଆକର୍ଷଣୀୟ ସୁନ୍ଦର ସବୁଜିମା ଶୋଭାରାଜି ଯେକୌଣସି ପର୍ଯ୍ୟଟକକୁ ନିଜ କୋଳରେ ଚିରଦିନ ଯାଏ ବାନ୍ଧି ରଖିଥାଏ । କୋରାପୁଟ ଗର୍ଭରେ ଅବସ୍ଥାନ କରିଥିବା ଦେଓମାଳି ପର୍ବତ ପାଖରୁ ଆରମ୍ଭ କରି ଗୁପ୍ତେଶ୍ୱର ମନ୍ଦିର ପର୍ଯ୍ୟନ୍ତ ବିଭିନ୍ନ ପ୍ରାକୃତିକ ସୌନ୍ଦର୍ଯ୍ୟଭରା ସ୍ଥାନଗୁଡ଼ିକ ଓଡ଼ିଶାର ପର୍ଯ୍ୟଟନ ମାନଚିତ୍ରରେ ସତନ୍ତ୍ର ପରିଚୟ ବହନ କରିଛନ୍ତି । ସେହିପରି ଗୋଟିଏ ପ୍ରାକୃତିକ ପର୍ଯ୍ୟଟନ ସ୍ଥଳୀ ହେଉଛି 'ବାଲଡ଼ା ଗୁମ୍ଫା ବା ନାଗେଶ୍ୱରୀ ଗୁମ୍ଫା' ଯାହା କି କୋରାପୁଟ ଜିଲାର ନନ୍ଦପୁର ବ୍ଲକ ଅଧୀନ ବାଲଡା ପଞ୍ଚାୟତରେ ଥିବା ନାଗେଶ୍ୱରୀ ପାହାଡ଼ରେ ଦେଖିବାକୁ ମିଳିଥାଏ । ଏହି ସ୍ଥାନଟି ବିଶେଷ କରି ପାହାଡ଼ଘେରା ସବୁଜିମାମୟ ପରିବେଶରେ ପରିପୂର୍ଣ୍ଣ । ପ୍ରକୃତିରାଣୀର ଅପରୂପ ସୌନ୍ଦର୍ଯ୍ୟରେ ସଜେଇ ହୋଇଥିବା ବାଲଡ଼ା ଗୁମ୍ଫା ପର୍ଯ୍ୟଟକଙ୍କ ମନରେ ଅପୂର୍ବ ଆନନ୍ଦ ଭରିଦିଏ । ସେଥିପାଇଁ ଏହି ଗୁମ୍ଫାକୁ ବର୍ଷକ ବାରମାସ ଯାକ ପର୍ଯ୍ୟଟକଙ୍କ ଭିଡ଼ ଲାଗିଥାଏ । ବାଲଡ଼ା ଗୁମ୍ଫାର ଉପର ଭାଗରେ ଏକ ପ୍ରାକୃତିକ ଜଳାଶୟ ଏବଂ ନାଗେଶ୍ୱରୀ ଗୁମ୍ଫା ନାମରେ ଅନ୍ୟଏକ ଗୁମ୍ଫା ରହିଛି । ସବୁଠାରୁ ଗୁରୁତ୍ୱପୂର୍ଣ୍ଣ କଥା ହେଉଛି ବାଲଡା ଗୁମ୍ଫାର ଆଖପାଖ ଅଞ୍ଚଳରେ ବସବାସ କରୁଥିବା ବିଭିନ୍ନ ଆଦିବାସୀ ସମ୍ପ୍ରଦାୟ ଯଥା କନ୍ଧ, ପରଜା, ଗଡବା, ଭୂମିଆ ଆଦିଙ୍କ ସାଂସ୍କୃତିକ, ଆଧ୍ୟାତ୍ମିକ ଏବଂ ସାମାଜିକ ପରମ୍ପରା ସହ ଏହି ଗୁମ୍ଫା ଗଭୀର ସମ୍ପର୍କ ରହିଛି । ଆଦିବାସୀମାନେ ପାହାଡ଼ରେ ଅବସ୍ଥାନ କରିଥିବା ମା' ନାଗେଶ୍ୱରୀଙ୍କୁ ନିଜର ଇଷ୍ଟଦେବୀ ଡଙ୍ଗର ଦେବୀ ରୂପେ ପୂଜା କରନ୍ତି । ସେଥିପାଇଁ ବର୍ଷକୁ ଥରେ ମା' ନାଗେଶ୍ୱରୀ ଗୁମ୍ଫା ଯାତ୍ରା ଅନୁଷ୍ଠିତ ହୁଏ ।

ଗୋଟିଏ ଅର୍ଥରେ କହିବାକୁ ଗଲେ ଆଦିବାସୀଙ୍କର ଆସ୍ଥା, ବିଶ୍ୱାସ, ସାମାଜିକ ଜୀବନ ଏବଂ ପୂର୍ବଜଙ୍କ ସ୍ମୃତି ସହ ଏହି ଗୁମ୍ଫା ଅଙ୍ଗାଙ୍ଗୀ ଭାବେ ଜଡ଼ିତ । କିନ୍ତୁ ବର୍ତ୍ତମାନ ବାଲଡା ଗୁମ୍ଫା ଉପରେ ଯେପରି କାହାର କୋପଦୃଷ୍ଟି ପଡ଼ି ଯାଇଛି !

ସମସ୍ତଙ୍କୁ ପ୍ରାକୃତିକ ଶାନ୍ତି ବାଣ୍ଟୁଥିବା ଏହି ଗୁମ୍ଫା ଆଜି ବିପଦ ମୁହଁରେ ! କାରଣ ଏହାର ଚତୁଃପାର୍ଶ୍ୱରେ ବକ୍ସାଇଟ ଖଣିଜ ଖନନ ପାଇଁ ନିଲାମ କାର୍ଯ୍ୟ ଆରମ୍ଭ ହୋଇଛି । ଭାରତର ଖ୍ୟାତନାମା କମ୍ପାନୀ ଆଦାନୀ ଗ୍ରୁପ ଦ୍ୱାରା ବକ୍ସାଇଟ ପ୍ରକଳ୍ପ ଅଧୀନରେ ନାଗେଶ୍ୱରୀ ସଂରକ୍ଷିତ ଜଙ୍ଗଲକୁ ନିଲାମ ନିଆଯାଇ ବାଲଡା ଗୁମ୍ଫା ନିକଟରେ ଖଣି ଖନନ ପାଇଁ ବ୍ଲୁପ୍ରିଣ୍ଟ ପ୍ରସ୍ତୁତ କରାଯାଇଛି ଯାହାକୁ ନେଇ ଏବେ ଚାରିଆଡୁ ବିରୋଧର ସ୍ୱର ଛୁଟୁଛି । ବିଶେଷ କରି ସେଠାକାର ଆଦିବାସୀମାନେ ଏହି କାର୍ଯ୍ୟକୁ ତୀବ୍ର ବିରୋଧ କରୁଛନ୍ତି । ସେମାନଙ୍କ କହିବା ଅନୁଯାୟୀ ଯଦି ଖଣି ଖନନ କାର୍ଯ୍ୟ ହୁଏ ତେବେ ବାଲଡା ଗୁମ୍ଫାର ପ୍ରାକୃତିକ ସୌନ୍ଦର୍ଯ୍ୟ ନଷ୍ଟ ହେବ ଏବଂ ପରିବେଶ ସନ୍ତୁଳନ ବିଗିଡ଼ିଯିବ । ୨୦୨୫ ମାର୍ଚ୍ଚ ୧୮ରେ ଆଦିବାସୀମାନେ ସମୂହ ଭାବେ ନନ୍ଦପୁର ତହସିଲ ଘେରାଉ କରି ଦାବିପତ୍ର ପ୍ରଦାନ କରିଛନ୍ତି, ଯେଉଁଥିରେ ବକ୍ସାଇଟ ଖଣିର ନିଲାମକୁ ରଦ୍ଦ ତଥା ଖଣି ଖନନକୁ ବନ୍ଦକରି ବାଲଡା ଗୁମ୍ଫାକୁ ସୁରକ୍ଷା ଦେବାପାଇଁ ଦାବି ରହିଛି । ଉକ୍ତ ପତ୍ରରେ କେତୋଟି ଗୁରୁତ୍ୱପୂର୍ଣ୍ଣ ପ୍ରସଙ୍ଗ ଉପରେ ଦୃଷ୍ଟି ଆକର୍ଷଣ କରାଯାଇଛି ଯଥା – ବାଲଡା ଗୁମ୍ଫାରେ ଆରମ୍ଭ ହୋଇଥିବା ଖଣି ଖନନ କାର୍ଯ୍ୟ ଜଙ୍ଗଲ ଅଧିକାର ଆଇନ ୨୦୦୬ ଏବଂ ପଞ୍ଚାୟତ (ଅନୁସୂଚିତ ଅଞ୍ଚଳ) ବିସ୍ତାର ଆଇନ, ୧୯୯୬କୁ ଉଲ୍ଲଂଘନ କରିଛି । ୨୦୨୫ ମାର୍ଚ୍ଚ ୬ରେ କୋରାପୁଟ ପ୍ରଶାସନ ଏବଂ ଓଡ଼ିଶା ରାଜ୍ୟ ପ୍ରଦୂଷଣ ବୋର୍ଡ ପକ୍ଷରୁ ଏକ ଜନଶୁଣାଣି କାର୍ଯ୍ୟକ୍ରମ ଅନୁଷ୍ଠିତ ହୋଇଥିଲା, ଯେଉଁଥିରେ ବାଲଡା ଗୁମ୍ଫା ସୁରକ୍ଷା ପ୍ରସଙ୍ଗରେ ନନ୍ଦପୁର ବ୍ଲକର ଲୋକମାନେ ନିଜର ମତ ରଖିଥିଲେ । ବର୍ତ୍ତମାନ ସାମାଜିକ ଗଣମାଧ୍ୟମଠାରୁ ଆରମ୍ଭ କରି ବିଭିନ୍ନ ଗଣମାଧ୍ୟମରେ ଏହି ଗୁମ୍ଫାର ସୁରକ୍ଷା ପାଇଁ ସ୍ୱର ଉତ୍ତୋଳନ ହେଉଛି । ଯଦି ଏହି ପ୍ରକଳ୍ପ ସମ୍ପୂର୍ଣ୍ଣ ଭାବେ କାର୍ଯ୍ୟକାରୀ ହୁଏ ତେବେ ନନ୍ଦପୁର ବ୍ଲକ ଅଧୀନ ବାଲଡା, ଭେଜା, ବାଡ଼େଲ, ଅତଣ୍ଡା ଏବଂ କୁଳାବିର ପଞ୍ଚାୟତରେ ରହୁଥିବା ୪୦,୦୦୦ରୁ ଊର୍ଦ୍ଧ୍ୱ ଲୋକ ପ୍ରଭାବିତ ହେବେ । ପ୍ରକୃତି ବିରୁଦ୍ଧରେ କାର୍ଯ୍ୟକଲେ ଦିନେ ଆମେ ସେହି ପ୍ରକୃତିର କରାଳ କୋପରେ ଲୋପ ପାଇଯିବା । ଗୋଟିଏ ପଟେ ପର୍ଯ୍ୟଟନର ବିକାଶ ପାଇଁ ରୋଡ଼ ମ୍ୟାପ ପ୍ରସ୍ତୁତ କରି ଅନ୍ୟପଟେ ପ୍ରାକୃତିକ ସମ୍ପଦକୁ ନଷ୍ଟକଲେ ତାହା କୌଣସି ବି ସକାରାତ୍ମକ ଫଳ ଦେବନାହିଁ ବରଂ ପ୍ରକୃତିର ନକାରାତ୍ମକ ପ୍ରଭାବ ଆମକୁ ଅନେକ ସମୟରେ ପକାଇବ । ତେଣୁ ବେଳ ଥାଉ ଥାଉ ଏଥିପ୍ରତି ସଚେତନ ହେବା ସହ ବାଲଡା ଗୁମ୍ଫା ପରି ପ୍ରାକୃତିକ ଉତ୍ସର ସୁରକ୍ଷା ପାଇଁ ଆଗେଇ ଆସିବା ଦରକାର ।

ସାମୟିକ ଉଦ୍‌ଘୋଷକ,
ଆକାଶବାଣୀ, ଜୟପୁର, କୋରାପୁଟ
ମୋ.– ୬୩୭୧୫୫୫୯୪୦

ଏଇ ଭାରତରେ

ବାସ୍ତବରେ ସେବା ମନୋଭାବର ଶେଷ ନାହିଁ । ଚାକିରିରେ ଥାଇ ଦେଶ ସେବାରେ ଜୀବନ ଲଗାଇଦେବା ପରେ ବି ଅନେକେ ଅନ୍ୟବାଟରେ ଦେଶର ସେବା ଜାରି ରଖିଥାନ୍ତି । ଏଭଳି ବ୍ୟକ୍ତିଙ୍କ ମଧ୍ୟରେ ଭାରତୀୟ ସେନା ଅଧିକାରୀ ଅଶିମ କୋହଲି ଅନ୍ୟତମ । ସେନାରେ ୩୭ ବର୍ଷ ସେବା କରିବା ପରେ ମେଜର ଜେନେରାଲ ଅଶିମ୍ ଏବେ ସେବାର ଏକ ନୂଆ ଉପାୟ ଆପଣାଇଛନ୍ତି । ସେ ଅଦରକାରୀ ଆର୍ମି ୟୁନିଫର୍ମରୁ ଅସହାୟ ପିଲାଙ୍କ ସ୍କୁଲ ବ୍ୟାଗ୍ ତିଆରି କରୁଛନ୍ତି ଏବଂ ସେନା ୟୁନିଫର୍ମର କର୍ତ୍ତବ୍ୟ କେବେ ଶେଷ ହୁଏନାହିଁ ବୋଲି ନିଶ୍ଚିତ କରିଛନ୍ତି । ଏହାଯୋଗୁ ବର୍ଜ୍ୟ ପରିମାଣ ମଧ୍ୟ ହ୍ରାସ କରାଯାଇପାରୁଛି । ଅଶିମ ଓ ତାଙ୍କ ଝିଅ 'ସେଓ୍ୱାକ୍ ନେଶିମ୍ ଫାଉଣ୍ଡେଶନ' ଗଠନ କରି ଏହି କାର୍ଯ୍ୟ କରିଆସୁଛନ୍ତି । ସାରାଦେଶରୁ ସୈନ୍ୟମାନେ ପୁରୁଣା ୟୁନିଫର୍ମ ଦାନ କରୁଛନ୍ତି । ଗୋଟିଏ ୟୁନିଫର୍ମକୁ ରିସାଇକେଲ କରିବାରେ ୬୦୦ ଟଙ୍କା ଖର୍ଚ୍ଚ ହେଉଥିଲେ ମଧ୍ୟ ବିନା ଲାଭରେ ସେ ଏଗୁଡ଼ିକୁ ଦାନ କରୁଛନ୍ତି । ଏବେ ସୁଦ୍ଧା ସେ ୪୦ ହଜାର ୟୁନିଫର୍ମକୁ ରିସାଇକେଲ କରିସାରିଲେଣି ।

୫୦ ବର୍ଷ ତଳର ଧରିତ୍ରୀ

DHARITRI

୫ ଫେବୃଆରୀ ୧୯୭୭

- ଭାରତ ଆମେରିକାରୁ ୫୦ ହଜାର ଟନ ସୋୟାବିନ ତୈଳ ଆମଦାନୀ କରିବା ନେଇ ଦୁଇ ଦେଶ ମଧ୍ୟରେ ଏକ ଚୁକ୍ତି ସ୍ୱାକ୍ଷରିତ ।
- ପଶ୍ଚିମବଙ୍ଗର ପୁରୁଖା କଂଗ୍ରେସ ନେତା ତଥା ବିଧାନସଭା ସଦସ୍ୟ ବିଜୟ ସିଂହ ନାହାରଙ୍କ ସମେତ ୪ ଜୁଙ୍ଗ ନେତାଙ୍କ ଦଳରୁ ଇସ୍ତଫା ପ୍ରଦାନ ।

su|do|ku
Puzzles by Srikant Ghosh

ସୁ-ଡୋ-କୁ

			1		7		9	

ସିପିଆଇର ଶାଖା ସମ୍ମିଳନୀ

ଦିଗପହଣ୍ଡି,୪।୨(ଅଶେଷ ନାଥ ମିଶ୍ର): ଦିଗପହଣ୍ଡି ବ୍ଲକ ଚଷାନିମଖଣ୍ଡି ପଞ୍ଚାୟତ ପୋଡ଼ାବାଡ଼ି ଗ୍ରାମରେ ବୁଧବାର ସିପିଆଇର ଶାଖା ସମ୍ମିଳନୀ ଅନୁଷ୍ଠିତ ହୋଇଯାଇଛି। କମ୍ରେଡ଼ ବିଶିକେଶନ ବଢ଼େଇଙ୍କ ଅଧ୍ୟକ୍ଷତାରେ ଆୟୋଜିତ ସମ୍ମିଳନୀରେ ସିପିଆଇ ଜିଲା କମିଟି ସଦସ୍ୟ କମ୍ରେଡ ଅଳକନାଥ ମିଶ୍ର ଅତିଥିଭାବେ ଯୋଗଦେଇ ରାଜ୍ୟ ଓ ଜାତୀୟ ସ୍ତରରେ ସାମ୍ପ୍ରତିକ ରାଜନୈତିକ ସ୍ଥିତି ସମ୍ପର୍କରେ ଆଲୋଚନା କରିଥିଲେ। ଦରଦାମ ବୃଦ୍ଧି ରୋକିବାରେ ଉଭୟ ରାଜ୍ୟ ଓ କେନ୍ଦ୍ର ସରକାରଙ୍କ ବିଫଳତାକୁ ସେ ସମାଲୋଚନା କରିଥିଲେ। ଏଥିସହ ବିଭିନ୍ନ ଦାବି ନେଇ ସମ୍ମିଳନୀରେ ଆଲୋଚନା କରାଯାଇ ପ୍ରସ୍ତାବ ଗୃହୀତ କରାଯାଇଥିଲା। ସମ୍ମିଳନୀରେ ସିପିଆଇ ଶାଖା ସମ୍ପାଦକ କମ୍ରେଡ ସୋମନାଥ ଦଳାଇ, ସହ ସମ୍ପାଦକ କମ୍ରେଡ ରାଜେଶ କୁମାର ଦଳାଇ, ସକ୍ରିୟ ସଭ୍ୟ ଲକ୍ଷ୍ମୀ ଦଳାଇ, ଶଙ୍କର ସେଠୀ, ପ୍ରଦୀପ କୁମାର ଦଳାଇ ପ୍ରମୁଖ ପାର୍ଟି ବହୁ ସଦସ୍ୟ ଉପସ୍ଥିତ ରହିଥିଲେ।

ବର୍ଣ୍ଣାଳୀ ହୋତାଙ୍କ ସଂଗୀତରେ ଝୁମିଲେ ଦର୍ଶକ

ଜି.ଉଦୟଗିରି,୪।୨(ଚିନ୍ମୟ କୁମାର ସେଠୀ)

ଜି.ଉଦୟଗିରି ମିନି ଷ୍ଟାଡିୟମରେ ଆୟୋଜିତ ଶୀତ ମହୋତ୍ସବ ତୁଷାରର ଦ୍ୱିତୀୟ ସନ୍ଧ୍ୟାରେ ବିଭିନ୍ନ କାର୍ଯ୍ୟକ୍ରମ ଅନୁଷ୍ଠିତ ହୋଇଛି। ଏଥିରେ ବ୍ଲକ୍ ଅଧ୍ୟକ୍ଷା ସୁଷମା ପ୍ରଧାନ ସଭାପତିତ୍ୱ କରିଥିଲେ। ମୁଖ୍ୟ ଅତିଥି ଭାବେ ମତ୍ସ୍ୟ ଓ ପ୍ରାଣୀ ସମ୍ପଦ ବିକାଶ ବିଭାଗମନ୍ତ୍ରୀ ଗୋକୁଳାନନ୍ଦ ମଲିକ ଯୋଗ ଦେଇଛନ୍ତି। ସ୍ୱତନ୍ତ୍ର ଅତିଥି ଭାବେ କନ୍ଧମାଳ ଜିଲାପାଳ ବେଦ ଭୂଷଣ ଉପସ୍ଥିତ ଥିଲେ। ମୁଖ୍ୟ ବକ୍ତା ଭାବେ ଆରକ୍ଷୀ ଅଧିକ୍ଷକ ହରିଶ ବିଶି ଓ ସନ୍ମାନିତ ଅତିଥି ଭାବେ ଜିଲା ମୁଖ୍ୟ ଉନ୍ନୟନ ଅଧିକାରୀ ଶମ୍ଭୁନାଥ ନନ୍ଦୀ, ଆଦିବାସୀ ଉନ୍ନୟନ ସଂସ୍ଥା ବାଲିଗୁଡ଼ାର କୃପାସିନ୍ଧୁ ବେହେରା, ବିଡିଓ ତଥା ଶୀତ ମହୋତ୍ସବ ଅଧ୍ୟକ୍ଷ ସତ୍ୟ ନାରାୟନ ମିଶ୍ର, ତହସିଲଦାର ରଞ୍ଜନ ସାହୁ, ଇଓ ଆଶୁତୋଷ ଗୌରବ କର, ପରିଷଦ ଅଧ୍ୟକ୍ଷା ସୁଶ୍ରୀ ଦେବସ୍ମିତା ଶତପଥୀ, ଜିଲା ପରିଷଦ ସଭ୍ୟା ଲିଲିମା ପ୍ରଧାନ ଓ ବ୍ଲକ ଉପାଧ୍ୟକ୍ଷ ଏନ ଲୁକ ସମେତ ଅନ୍ୟମାନେ ମଞ୍ଚାସିନ ଥିଲେ। ଅତିଥିମାନଙ୍କ ଦ୍ୱାରା ଦୀପ ପ୍ରଜ୍ୱଳନ କରି କାର୍ଯ୍ୟକ୍ରମର ଶୁଭାରମ୍ଭ କରାଯାଇଥିଲା। ମଞ୍ଚାସୀନ ଅତିଥିମାନଙ୍କୁ ସମ୍ବର୍ଦ୍ଧିତ କରାଯାଇଥିଲା। ଏହି ଅବସରରେ ଶୀତ ମହୋତ୍ସବ ତୁଷାର ସ୍ମାରକ ପୁସ୍ତକକୁ ଅତିଥିମାନଙ୍କ ଉନ୍ମୋଚନ କରିଥିଲେ। ସନ୍ଧ୍ୟାର ସାଂସ୍କୃତିକ କାର୍ଯ୍ୟକ୍ରମରେ ବର୍ଣ୍ଣାଳୀ ହୋତାଙ୍କ ସଂଗିତରେ ଦର୍ଶକମାନେ ଝୁମିଥିଲେ। ସୁଧୀର କୁମାର ସାହୁ ଓ ସାଥିମାନେ ସୂଚାରୁ ଭାବେ ମଞ୍ଚ ପରିଚାଳନା କରିଥିଲେ।

- ■ଶୀତ ମହୋତ୍ସବ 'ତୁଷାର' ଦ୍ୱିତୀୟ ସନ୍ଧ୍ୟା
- ■ମଞ୍ଚରେ ଉନ୍ମୋଚିତ ହେଲା ମହୋତ୍ସବ ସ୍ମାରକ ପୁସ୍ତକ

ଦାରିଙ୍ଗବାଡ଼ି ଗୋଷ୍ଠୀ ସ୍ୱାସ୍ଥ୍ୟକେନ୍ଦ୍ରରେ କାୟାକଳ୍ପ ଟିମ୍

କାୟାକଳ୍ପ ଟିମ୍ ଡାକ୍ତର ଓ କର୍ମଚାରୀଙ୍କ ସହ ଆଲୋଚନା କରୁଛନ୍ତି ।

ଦାରିଙ୍ଗବାଡି, ୪।୨ (ଅରୁଣ ସାହୁ)

ବିଭିନ୍ନ ସମସ୍ୟା ନେଇ ଟିମ୍‌କୁ ଅଞ୍ଚଳବାସୀ ଦେଲେ ଦାବିପତ୍ର

କନ୍ଧମାଳ ଜିଲା ଦାରିଙ୍ଗବାଡି ଗୋଷ୍ଠୀ ସ୍ୱାସ୍ଥ୍ୟକେନ୍ଦ୍ରକୁ ବୁଧବାର ୩ ଜଣିଆ କାୟାକଳ୍ପ ଟିମ୍ ପରିଦର୍ଶନରେ ଆସିଥିଲେ। ଟିମ୍‌ରେ ଡାକ୍ତର ଶୁଭ୍ରାଂଶୁ ପ୍ରଧାନ, ମାନସ ଖର ଏବଂ ଦେବବ୍ରତ ପତି ଥିଲେ। କାୟାକଳ୍ପ ଟିମ୍ ପରିଦର୍ଶନରେ ଆସିବା କାର୍ଯ୍ୟକ୍ରମ ଥିବାରୁ ପୂର୍ବରୁ ଗୋଷ୍ଠୀ ସ୍ୱାସ୍ଥ୍ୟକେନ୍ଦ୍ର ପରିସର ଏବଂ ବାହାରକୁ ସଫା କରାଯାଇଥିଲା। ତଥାପି ଅନେକ ସ୍ଥାନରେ ଅଳିଆ ଗଦା ହୋଇ ପଡିରହିଥିଲା। ଏହାକୁ ଦେଖି କାୟାକଳ୍ପ ଟିମ୍ ଅସନ୍ତୋଷ ପ୍ରକାଶ କରିଥିଲେ। ଟିମ୍ ଗୋଷ୍ଠୀ ସ୍ୱାସ୍ଥ୍ୟକେନ୍ଦ୍ରରେ ଅନେକ ସମସ୍ୟା ରହିଥିବା ଦେଖିବା ସହ ତାର ସମାଧାନ ପାଇଁ ପ୍ରୟାସ କରାଯିବ ବୋଲି କହିଥିଲେ। କାୟାକଳ୍ପ ଟିମ୍ ସ୍ୱାସ୍ଥ୍ୟକେନ୍ଦ୍ରର ବିଭିନ୍ନ ୱାର୍ଡ ପରିଦର୍ଶନ କରି ପ୍ରତେକ କର୍ମଚାରୀଙ୍କୁ ଭେଟି ବିଭିନ୍ନ ବିଷୟରେ ପଚାରିଥିଲେ। ପରେ ଟିମ୍ ଇନଚାର୍ଜ ଡାକ୍ତର ଜାକେଶ ସାମନ୍ତରାୟ, ବିପିଏମ ଶାନ୍ତନୁ ସାହୁଙ୍କ ସମେତ ଅନ୍ୟମାନଙ୍କ ସହ ଆଲୋଚନା କରିଥିଲେ। ଉକ୍ତ ବ୍ଲକ ଅଞ୍ଚଳରେ ଏହି ଗୋଟିଏ ଗୋଷ୍ଠୀ ସ୍ୱାସ୍ଥ୍ୟକେନ୍ଦ୍ର ରହିଛି। ଦୀର୍ଘବର୍ଷ ହେଲା ଏହାର କୌଣସି ଉନ୍ନତି ହେଉନାହିଁ। ଗୋଷ୍ଠୀ ସ୍ୱାସ୍ଥ୍ୟକେନ୍ଦ୍ରରେ ବିଶେଷଜ୍ଞ ଡାକ୍ତର ପଦବୀ ସୃଷ୍ଟି, ରୋଗୀ ଶଯ୍ୟା ବୃଦ୍ଧି, ଆବଶ୍ୟକ ଡାକ୍ତର ପଦବୀ ପୂରଣ, ଗର୍ଭବତୀ ମହିଳାଙ୍କ ପାଇଁ ଅଲଟ୍ରା ସାଉଣ୍ଡ ବ୍ୟବସ୍ଥା ଦିଗରେ ପଦକ୍ଷେପ ନେବାକୁ ସ୍ଥାନୀୟ ଅଞ୍ଚଳବାସୀ କାୟାକଳ୍ପ ଟିମ୍‌କୁ ଏକ ଦାବିପତ୍ର ପ୍ରଦାନ କରିଥିଲେ। ଏହି ସମୟରେ ନାରୀନେତ୍ରୀ ବିଳାସିନୀ ନାୟକ, ପ୍ରଶାନ୍ତ ପ୍ରଧାନ, ନିରଜ ପ୍ରଧାନ, ଚକ୍ରଧର ମଲ୍ଲିକ, ଅନନ୍ତ ବିଶୋୟୀ, ଅକ୍ଷୟ ପରିଛା ଓ ଅନ୍ୟମାନେ ଉପସ୍ଥିତ ଥିଲେ।

ରାଜ୍ୟସ୍ତରୀୟ ଫୁଟବଲ ଚାମ୍ପିୟନଶିପ୍ ଉଦ୍‌ଘାଟିତ

ଖେଳାଳିଙ୍କ ସହ କରମର୍ଦ୍ଦନ କରୁଛନ୍ତି ଅତିଥି।

ବାଲିଗୁଡ଼ା,୪।୨(ସଞ୍ଜୟ କୁମାର ପାଣିଗ୍ରାହୀ)

ବାଲିଗୁଡ଼ା ସ୍ଥିତ ଉପଖଣ୍ଡ କ୍ରୀଡା ସଂଘ ଆନୁକୂଲ୍ୟରେ ସ୍ଥାନୀୟ ବିଜୁ ପଟ୍ଟନାୟକ ମିନି ଷ୍ଟାଡିଅମରେ ରାଜ୍ୟସ୍ତରୀୟ ଫୁଟବଲ ଚମ୍ପିୟନଶିପ୍ ବୁଧବାର ଠାରୁ ଆରମ୍ଭ ହୋଇଛି। ଏହି ପରିପ୍ରେକ୍ଷୀରେ ସଂଘର ସଭାପତି ତଥା ଉପଜିଲାପାଳ ପ୍ରଣୀତା ଦାସ ମୁଖ୍ୟ ଅତିଥି ଭାବେ ଯୋଗ ଦେଇଥିବା ବେଳେ ସମ୍ମାନିତ ଅତିଥି ଭାବେ ଉପଖଣ୍ଡ ଆରକ୍ଷୀ ଅଧିକ୍ଷକ ଶୁଭମ ଭୋସଲେ, ଆଇଟିଡିଏର ପ୍ରକଳ୍ପ ପ୍ରଶାସକ କୃପାସିନ୍ଧୁ ବେହେରା, ତହସିଲଦାର ଦୀପ୍ତି ପ୍ରକାଶ ବେହେରା, ଉପସଭାପତି ସତ୍ୟ ନାରାୟଣ ପାଢ଼ୀ, ସମ୍ପାଦକ ସୁଶାନ୍ତ ଦାସ ପ୍ରମୁଖ ଉପସ୍ଥିତ ରହି ଉଦ୍‌ଘାଟନ କରିଥିଲେ। ଉଦ୍‌ଘାଟନୀ ଖେଳ ଏଫସି ସମ୍ବଲପୁର ସହ ଡାଇମଣ୍ଡ କ୍ଲବ ଖୋର୍ଦ୍ଧା ମଧ୍ୟରେ ଆକର୍ଷଣୀୟ ମ୍ୟାଚ ଅନୁଷ୍ଠିତ ହୋଇ ସମ୍ବଲପୁର ୪-୧ରେ ବିଜୟୀ ହୋଇଥିଲା। ଏଥିରେ ସମ୍ବଲପୁର ଦଳର ବିଜୁ ଓରାମଙ୍କୁ ମ୍ୟାନ ଅଫ ଦି ମ୍ୟାଚ ଭାବେ ଘୋଷଣା କରାଯାଇଥିଲା। ଉଦଘାଟନ ଖେଳକୁ ମୁଖ୍ୟ ରେଫେରୀ ଭାବେ ଜ୍ୟୋତି ରଞ୍ଜନ ସ୍ୱାଇଁ, ବିଶ୍ୱନାଥ କହଁର, ସୁନୀଲ କୁମାର ବେହେରା ଓ କାମାକ୍ଷା ପ୍ରସାଦ ପ୍ରଧାନ ଉପସ୍ଥିତ ରହି ଖେଳ ପରିଚାଳନା କରିଥିଲେ। ଉପଦେଷ୍ଟା ଶେଖ ସାଦିକ, ଦେବବ୍ରତ ସିଂ ଦେଓ, ସୁରେନ୍ଦ୍ର କୁମାର ପାତ୍ର, ଯୁଗ୍ମ ସମ୍ପାଦକ ମାନସ ରଞ୍ଜନ ଆଚାର୍ଯ୍ୟ ଓ କୋଷାଧ୍ୟକ୍ଷ ରଞ୍ଜିତ କୁମାର ମହାନ୍ତି, କ୍ରୀଡା ସମ୍ପାଦକ ଶିବାନନ୍ଦ ପଟ୍ଟନାୟକ, ଏ. ଶ୍ରୀନିବାସ ଦୋରା, ଗଙ୍ଗାଧର ପଣ୍ଡା, ସୁଶାନ୍ତ କୁମାର ସାହୁ କ୍ରୀଡା ଆୟୋଜକ ଉପଦେଷ୍ଟା ମଣ୍ଡଳୀର ସମସ୍ତ ସଦସ୍ୟ ପରିଚାଳନାରେ ସହଯୋଗ କରିଥିଲେ।

କାର୍ ଧକ୍କାରେ ଅଣ୍ଡିରା କୃଷ୍ଣସାର ମୃଗ ମୃତ

ଆସିକା,୪।୨(ସୁରେନ୍ଦ୍ର ନାଥ ସାହୁ):

ଆସିକା-ବାଲିପଦର ମୁଖ୍ୟରାସ୍ତାର ଭେଟ ନଈ ଭେଜିପୁଟ ଛକ ମଧ୍ୟରେ ବୁଧବାର ସକାଳେ କାର୍ ଧକ୍କାରେ ଏକ ଅଣ୍ଡିରା କୃଷ୍ଣସାର ମୃଗର ମୃତ୍ୟୁ ଘଟିଛି। ଅଢେଇ ଫୁଟ ଉଚ୍ଚ, ୪ ଫୁଟ ଲମ୍ବା ଓ ପ୍ରାୟ ଦେଢ ଫୁଟ ଲେଖାଏଁ ସିଂଘ ଥିବା ଏହି କୃଷ୍ଣସାରର ବୟସ ୪ରୁ ୫ ବର୍ଷ ମଧ୍ୟରେ ହେବ ବୋଲି ଅନୁମାନ କରାଯାଇଛି। ମୃଗଟି ରାସ୍ତା ପାର୍ ହେଉଥିବା ବେଳେ ବାଲିପଦରରୁ ଆସିକା ପଟକୁ ଆସୁଥିବା କାର ଧକ୍କା ଦେଇଥିବା ଜଣାପଡିଛି। ଖବରପାଇ ବନ ବିଭାଗ କର୍ମଚାରୀ ମୃତ କୃଷ୍ଣସାରକୁ ଉଦ୍ଧାର ଆସିକା ପ୍ରାଣୀ ଚିକିତ୍ସାଳୟକୁ ଆଣିଥିଲେ। ସେଠାରେ ବ୍ୟବଚ୍ଛେଦ ପରେ ବନାଞ୍ଚଳ କାର୍ଯ୍ୟାଳୟ ପରିସରରେ ପୋତି ଦିଆଯାଇଥିବା ବନାଞ୍ଚଳ ଅଧିକାରୀ ପ୍ରମୋଦ କୁମାର ପଣ୍ଡା ସୂଚନା ଦେଇଛନ୍ତି। ତେବେ ବିଡମ୍ବନା ବିଷୟ, କୃଷ୍ଣସାର ମୃଗର ସୁରକ୍ଷା ଲାଗି ଗାଡି ଧିରେ ଚଳାଇବା ଲାଗି ରାସ୍ତାକଡରେ ରହିଥିବା ଏକ ସୂଚନା ଫଳକ ନିକଟରେ ଏହି ଦୁର୍ଘଟଣା ଘଟିଛି। ଗାଡିଚାଳକ ସଚେତନ ହେଉ ନ ଥିବାରୁ ଏହି ବିରଳ ପ୍ରାଣୀଙ୍କ ଜୀବନ ଚାଲିଯାଉଛି।

କୁମାରପାଣି ଉନ୍ନୀତ ଉଚ୍ଚ ବିଦ୍ୟାଳୟର ବାର୍ଷିକ ଉତ୍ସବ

ଶେରଗଡ଼,୪।୨(ସୂର୍ଯ୍ୟ ନାରାୟଣ ଦାଶ): ଶେରଗଡ଼ ନିକଟ କୁମାରପାଣି ଗ୍ରାମସ୍ଥିତ ଉନ୍ନୀତ ଉଚ୍ଚ ବିଦ୍ୟାଳୟର ବାର୍ଷିକ ଉତ୍ସବ ଅନୁଷ୍ଠିତ ହୋଇଛି। ଏଥିରେ ମୁଖ୍ୟ ଅତିଥି ଭାବେ ବ୍ଲକ ଅଧ୍ୟକ୍ଷ କୃଷ୍ଣଚନ୍ଦ୍ର ନାୟକ, ମୁଖ୍ୟବକ୍ତା ଅଧ୍ୟାପକ ଶ୍ରୀକାନ୍ତ ପଣ୍ଡା, ସମ୍ମାନିତ ବକ୍ତା ଭାବେ ପୂର୍ବତନ ପ୍ରଧାନଶିକ୍ଷକ ଜି. ଦଣ୍ଡପାଣି ପ୍ରଧାନ, ଖବରଦାତା ସୂର୍ଯ୍ୟନାରାୟଣ ଦାଶ ଓ ସୁବ୍ରତ ପଣ୍ଡା ଯୋଗଦେଇ ଛାତ୍ରଛାତ୍ରୀମାନଙ୍କୁ ପ୍ରତିଯୋଗିତାମୂଳକ ମନୋଭାବ ରଖି ପାଠ ପଢିଲେ ନିଶ୍ଚିତ କୃତକାର୍ଯ୍ୟ ହେବ ବୋଲି କହିଥିଲେ। ଗ୍ରାମ୍ୟ କମିଟି ସଦସ୍ୟମାନେ ଯୋଗଦେଇ ଛାତ୍ରଛାତ୍ରୀ ନିୟମିତ ବିଦ୍ୟାଳୟ ଆସି ପାଠପଢାରେ ମନ ଦିଅନ୍ତୁ ବୋଲି କହିଥିଲେ। ଅନ୍ୟତମ ଅତିଥି ଭାବେ ବିଧାୟକ ପ୍ରତିନିଧି ଦିଗାମ୍ବର ନାହାକ, ଜିଲା ପରିଷଦ ସଭ୍ୟ ଚିତ୍ତରଞ୍ଜନ ପାଣିଗ୍ରାହୀ, ଉପାଧ୍ୟକ୍ଷଙ୍କ ପ୍ରତିନିଧି କାହ୍ନୁଚରଣ ପଟ୍ଟନାୟକ, ସରପଞ୍ଚ ଉଦୟନାଥ ପ୍ରଧାନ ଉପସ୍ଥିତ ଥିଲେ। ଏହି ଅବସରରେ କୃତୀ ଛାତ୍ରୀଛାତ୍ରଙ୍କୁ ପୁରସ୍କୃତ କରାଯାଇଥିଲା। ପ୍ରଧାନଶିକ୍ଷକ ରବିନ୍ଦ୍ରନାଥ ମହାରଣାଙ୍କ ସଂଯୋଜନାରେ ଅନୁଷ୍ଠିତ କାର୍ଯ୍ୟକ୍ରମକୁ ବିଦ୍ୟାଳୟର ଶିକ୍ଷୟିତ୍ରୀ ଶିକ୍ଷକମାନେ ପରିଚାଳନା କରିଥିଲେ। ଛାତ୍ରୀଛାତ୍ରମାନେ ସାଂସ୍କୃତିକ କାର୍ଯ୍ୟକ୍ରମ ପରିବେଷଣ କରିଥିଲେ।

ନୂଆପଡା ନୋଡାଲ୍ ଉଚ୍ଚ ପ୍ରାଥମିକ ବିଦ୍ୟାଳୟର ବାର୍ଷିକୋତ୍ସବ

ବେଲଗୁଣ୍ଡା,୪।୨(କୃଷ୍ଣ ଚନ୍ଦ୍ର ପଟ୍ଟନାୟକ)

ବେଲଗୁଣ୍ଡା ବ୍ଲକ୍ ନୂଆପଡା ନୋଡ଼ାଲ୍ ଉଚ୍ଚ ପ୍ରାଥମିକ ବିଦ୍ୟାଳୟର ବାର୍ଷିକୋତ୍ସବ ପ୍ରଧାନ ଶିକ୍ଷକ ଗୌରହରୀ ପରିଡ଼ାଙ୍କ ତତ୍ତ୍ୱାବଧାନରେ ଅନୁଷ୍ଠିତ ହୋଇଛି। ଏଥିରେ ମୁଖ୍ୟ ଅତିଥି ଭାବେ ବେଲଗୁଣ୍ଡା ଗୋଷ୍ଠୀ ଶିକ୍ଷାଧିକାରୀ ଲୋପାମୁଦ୍ରା ରଥ ଯୋଗ ଦେଇଥିବା ବେଳେ ସ୍ୱତନ୍ତ୍ର ଅତିଥି ଭାବେ ସୋରଡ଼ା ଗୋଷ୍ଠୀ ଶିକ୍ଷାଧିକାରୀ ଦିଲ୍ଲୀପ ସ୍ୱାଇଁ, ସମ୍ମାନିତ ଅତିଥି ଭାବେ ସ୍ଥାନୀୟ ସରପଞ୍ଚ କମଳା କୁମାରୀ ପ୍ରଧାନ, ସମିତିସଭ୍ୟ କୁଞ୍ଜବିହାରୀ ନାୟକ, ପୂର୍ବତନ ସରପଞ୍ଚ ମହନ୍ତ ରାମକୃଷ୍ଣ ଦାସ, ସିଆରସିସି ଛାୟାକାନ୍ତ ମହାପାତ୍ର, ଗ୍ରାମ୍ୟ କମିଟି ସଭାପତି କୃଷ୍ଣଚନ୍ଦ୍ର ନାୟକ ପ୍ରମୁଖ ଯୋଗଦେଇ ବିଭିନ୍ନ ପ୍ରତିଯୋଗିତାରେ କୃତିତ୍ୱ ହୋଥିବା ଛାତ୍ରୀଛାତ୍ରଙ୍କୁ ପୁରସ୍କୃତ କରିଥିଲେ। କାର୍ଯ୍ୟକ୍ରମରେ ନୂଆପଡ଼ା, ରାଇପଡା, ଗୁଣ୍ଡପଲ୍ଲବା ଗ୍ରାମର ଗୋଷ୍ଠୀ ସଭ୍ୟ ମାନେ ସହଯୋଗ କରିଥିଲେ। ଏହି ଅବସରରେ କୁମୁଦିନି ଫାଉଣ୍ଡେସନ୍ ପ୍ରତିଷ୍ଠାତା ସନ୍ନ୍ୟାସୀ ପାତ୍ରଙ୍କ ଉଦ୍ୟମରେ ଅନୁଷ୍ଠିତ ମୋ ଜେଜେ ବାପା ଏବଂ ଜେଜେ ମାଆ ଶୀର୍ଷକ ପ୍ରବନ୍ଧ ପ୍ରତିଯୋଗିତାରେ ଶ୍ରେଷ୍ଠ ପ୍ରଦର୍ଶନ କରିଥିବା ଛାତ୍ର ଦିବ୍ୟ ରଞ୍ଜନ ସ୍ୱାଇଁ, ଦେବୀ ପ୍ରସାଦ ରାଉତ ଏବଂ ସତ୍ୟ ନାରାୟଣ ସ୍ୱାଇଁଙ୍କୁ ସନ୍ନ୍ୟାସୀ ପାତ୍ର ପୁରସ୍କୃତ କରିଥିଲେ। କୃଷ୍ଣଚନ୍ଦ୍ର ନାୟକଙ୍କୁ ଶ୍ରେଷ୍ଠ ଜେଜେବାପା ରୂପେ ମଧ୍ୟ ପାତ୍ର ସମ୍ମାନିତ କରିଥିଲେ। ଏହି ଅବସରରେ ଛାତ୍ରୀଛାତ୍ରଙ୍କ ଦ୍ୱାରା ସାଂସ୍କୃତିକ କାର୍ଯ୍ୟକ୍ରମ ପରିବେଷଣ ହୋଇଥିଲା।

ପିପୁଲ୍ସ କଲେଜର ବାର୍ଷିକ କ୍ରୀଡ଼ା ଉଦ୍‌ଯାପିତ

ବୁଗୁଡା,୪।୨(କାଳିଚରଣ ଦାଶ)

ବୁଗୁଡା ପିପୁଲ୍ସ କଲେଜର ୪୮ତମ ବାର୍ଷିକ କ୍ରୀଡା ଉଦ୍‌ଯାପିତ ହୋଇଛି। ଉକ୍ତ ଦ୍ୱିଦିବସୀୟ କ୍ରୀଡାର ଉଦ୍‌ଯାପନୀ ଉତ୍ସବ କଲେଜ ଅଧ୍ୟକ୍ଷ ଡ.ପୁରୁଷୋତ୍ତମ ମିଶ୍ରଙ୍କ ପୌରୋହିତ୍ୟ ଅନୁଷ୍ଠିତ ହୋଇଛି। ଏଥିରେ ମୁଖ୍ୟ ଅତିଥି ଭାବେ ଓଡଗାଁ ସ୍ଥିତ ରଘୁନାଥ ସମବାୟ ମହାବିଦ୍ୟାଳୟର ଅଧ୍ୟକ୍ଷ ରାଜକିଶୋର ସାହୁ, ମୁଖ୍ୟବକ୍ତା ଭାବେ କଲେଜ ଉପାଧ୍ୟକ୍ଷ ହରିକୃଷ୍ଣ ନାୟକ, ସମ୍ମାନିତ ଅତିଥି ଭାବେ ଯୁକ୍ତ ୩ କ୍ରୀଡା ସଂସଦ ଉପସଭାପତି ଅଧ୍ୟାପକ ଅକ୍ଷୟ ସାହୁ, ଯୁକ୍ତ ୨ କ୍ରୀଡା ସଂସଦ ଉପସଭାପତି ଅଧ୍ୟାପକ ଆମ୍ର ପ୍ରକାଶ ନାୟକ, ସହକାରୀ ଉପସଭାପତି ଅଧ୍ୟାପକ ଦିଲୀପ ସେଠୀ ପ୍ରମୁଖ ଯୋଗଦେଇ ଛାତ୍ରୀଛାତ୍ରଙ୍କୁ ଉତ୍ସାହିତ କରିଥିଲେ। ଏହି ଅବସରରେ ଆୟୋଜିତ ବିଭିନ୍ନ କ୍ରୀଡା ପ୍ରତିଯୋଗିତାର କୃତି ପ୍ରତିଯୋଗିଙ୍କୁ ପୁରସ୍କୃତ କରାଯାଇଥିଲା। ଏଥିସହ ଚାମ୍ପିୟନ୍ ଭାବେ ବିବେଚିତ ହୋଇଥିବା ଯୁକ୍ତ ୩ ବର୍ଗର ଛାତ୍ରୀ ମାମାଲି ବେହେରା, ଛାତ୍ର ହେମନ୍ତ ରାଉତ ଓ ପ୍ରକାଶ ବେହେରା, ଯୁକ୍ତ ୨ ବର୍ଗର ଛାତ୍ରୀ ସ୍ୱସ୍ତିକା ସାଇନୀ ହୋତା ଓ ଛାତ୍ର ରୁଦ୍ର ପ୍ରତାପ ପୋଲେଇଙ୍କ ସମେତ କଲେଜ କୁମାର ଭାବେ ମନୋନୀତ ହୋଇଥିବା ଯୁକ୍ତ ୩ ଛାତ୍ର ସଞ୍ଜୟ ମହାରଣାଙ୍କୁ ପୁରସ୍କାର ପ୍ରଦାନ କରାଯାଇଥିଲା।

RAJENDRA UNIVERSITY
PRAJNA VIHAR, BALANGIR-767002, ODISHA (INDIA)
No.133/RUB Date : 31.01.2026
WALK IN INTERVIEW FOR TEMPORARY ENGAGEMENT OF ASSISTANT PROFESSOR/GUEST FACULTY
No.11001/8/2526 : Interested candidates may appear for the walk-in-interview for temporary engagement as Assistant Professor/Guest Faculty in different departments of Rajendra University, Balangir in the subjects :- **Odia, English, Philosophy, Mathematics, Chemistry, Physics, Zoology, Commerce, Education & Political Science** on 18.02.2026 in the University premises. For further details, please visit **www.rajendrauniversity.ac.in.**
Sd./- Registrar
Rajendra University, Balangir
OIPR-11001/11141/1/25-26/0008

OFFICE OF THE NOTIFIED AREA COUNCIL, BANPUR
Bid Reference No. : E.O-N.A.C-BNR-02/2025-26
Tender Call Notice No 156/Dt.22.01.2026
No.13001/20/2526 : The Executive Officer on behalf of Banpur NAC invites percentage basis tender from the registered contractors in offline.

1. Type of Works	:	Civil construction works as in the D.T.C.N
2. Total No. of works	:	As per DTCN
3. Tender Amount Cost	:	As per DTCN
4. Period of Completion	:	60 days
5. Date and time of availability of Bid Documents in the office	:	From 11.00 A.M. of Dt.04.02.2026 to 5.00 P.M. of Dt.11.02.2026
6. Date and time for submission of Original documents in offfice	:	12.02.2026 at 11.00 A.M. to 1.00 P.M.
7. Date & Time of Opening of Tender	:	Dt.12.02.2026 at 3.00 P.M.

Further amendments, corrigendum or other communication regarding this letter will be available by office notice and print media.
Sd./- Executive Officer
Banpur NAC
OIPR-13001/13177/1/25-26/0020

ଓଡ଼ିଶା ରାଜ୍ୟ ଗୃହ ନିର୍ମାଣ ସଂସ୍ଥା
ସଚିବାଳୟ ମାର୍ଗ, ଭୁବନେଶ୍ୱର-୭୫୧୦୦୧,
ଫୋନ୍- (୦୬୭୪) ୨୩୯୩୫୨୪
ଏପିବିଏକ୍ସ: (୦୬୭୪) ୨୩୯୧୫୪୨, ୨୩୯୦୧୪୧
ଫାକ୍ସ:(୦୬୭୪) ୨୩୯୩୯୫୨, ୱେବ୍‌ସାଇଟ୍ https://oshb.org
ପତ୍ରସଂଖ୍ୟା ୩୦୪ ତା.୧୭.୦୧.୨୦୨୬
ବିଜ୍ଞାପନ
No.13001/20/2526:ଏତଦ୍ୱାରା ସର୍ବସାଧାରଣଙ୍କ ଅବଗତି ନିମନ୍ତେ ଜଣାଇ ଦିଆଯାଉଅଛି କି ନିମ୍ନଲିଖିତ ସ୍ଥାବର ସମ୍ପତ୍ତି ଆବଣ୍ଟନଗ୍ରହୀତାଙ୍କ ମୃତ୍ୟୁ ପରେ ନିମ୍ନ ଆବେଦନକାରୀ ନିଜକୁ ତାଙ୍କର ଉତ୍ତରାଧିକାରୀ ଦର୍ଶାଇ ତାଙ୍କ ନାମ ଦରଜ କରିବା ପାଇଁ ଆବେଦନ କରିଅଛନ୍ତି । ଏଥିରେ ଯଦି କାହାର କିଛି ଆପତ୍ତି ଥାଏ, ଉକ୍ତ ବିଜ୍ଞାପନ ପ୍ରକାଶ ପାଇବାର ୧୫ ଦିନ ମଧ୍ୟରେ ଉପଯୁକ୍ତ ପ୍ରମାଣ ସହ ନିମ୍ନ ସ୍ୱାକ୍ଷରକାରୀଙ୍କ ଦପ୍ତରରେ ଆବେଦନ କରିପାରିବେ । ଧାର୍ଯ୍ୟ ଦିନ ପରେ କୌଣସି ଆପତ୍ତି ଗ୍ରହଣଯୋଗ୍ୟ ନୁହେଁ ।

କ୍ର. ନଂ.	ମୃତ ଆବଣ୍ଟନଗ୍ରହୀତାଙ୍କ ନାମ ଓ ଠିକଣା	ଗୃହର ବିବରଣୀ	ଉତ୍ତରାଧିକାରୀଙ୍କ ନାମ
୧	ନାମ-ଶ୍ରୀଉତ୍ତମ ଲେଙ୍କା ସ୍ୱାମୀ-ଶ୍ରୀକସ୍ତୁରୀ ଲେଙ୍କା ଗ୍ରା/ପୋ-କୋଟପଲ୍ଲା ଥାନା-ବାଘମାରି, ବେଗୁନିଆ ଜିଲ୍ଲା-ଖୋର୍ଦ୍ଧା	ଘର ନଂ-ଜି/ଏଲ-୭୪ (G/L-74) କମ୍ପୋଜିଟ ହାଉସିଂ ପ୍ରକଳ୍ପ ୀୟ ପର୍ଯ୍ୟାୟ, ଭି.ଏସ.ଏସ. ନଗର ଭୁବନେଶ୍ୱର, ଜିଲ୍ଲା-ଖୋର୍ଦ୍ଧା	୧. ତ୍ରିଲୋଚନ ଲେଙ୍କା (ପୁତ୍ର) ୨. ପ୍ରମୋଦ ଲେଙ୍କା (ପୁତ୍ର) ୩. ମନୋରମା ଲେଙ୍କା (ବି.କନ୍ୟା) ୪.କୁମୁଦିନି ଲେଙ୍କା (ବି.କନ୍ୟା)

ସ୍ୱା./- ପ୍ରଶାସନ

ସଂକ୍ଷେପରେ

ଛାତ୍ରୀଙ୍କ ଆତ୍ମହତ୍ୟା

ଦିଗପହଣ୍ଡି,୪।୨(ଅଶେଷ ନାଥ ମିଶ୍ର)

ଦିଗପହଣ୍ଡି ବ୍ଲକ କୁଶପଡ଼ା ପଞ୍ଚାୟତ ପତାଣ୍ଡ ଗ୍ରାମର ଜଣେ ଛାତ୍ରୀ ଆତ୍ମହତ୍ୟା କରିଛନ୍ତି। ସେ ହେଲେ ଏସ.ଅନିତା ଦୋରା(୧୭)। ଯୁକ୍ତ ୨ ଦ୍ୱିତୀୟବର୍ଷ ପଢୁଥିବା ଅନିତା ମଙ୍ଗଳବାର ସନ୍ଧ୍ୟାରେ କୌଣସି କାରଣକୁ ନେଇ କୀଟନାଶକ ଖାଇ ଦେଇଥିଲେ। ତାଙ୍କୁ ସଙ୍କଟାପନ୍ନ ଅବସ୍ଥାରେ ବ୍ରହ୍ମପୁର ବଡ଼ ଡାକ୍ତରଖାନାରେ ଭର୍ତ୍ତି କରାଯାଇଥିଲା। ଚିକିତ୍ସାଧୀନ ଅବସ୍ଥାରେ ମଙ୍ଗଳବାର ବିଳମ୍ବିତ ରାତିରେ ଅନିତାଙ୍କ ମୃତ୍ୟୁ ଘଟିଥିଲା। ଏନେଇ ସୂଚନା ପାଇ ବୁଧବାର ଦିଗପହଣ୍ଡି ଏଏସଆଇ ଦିଲ୍ଲୀପ ଗୋରଡ଼ା ବ୍ରହ୍ମପୁର ବଡ ଡାକ୍ତରଖାନାରୁ ଛାତ୍ରୀଙ୍କ ମୃତଦେହ ଜବତ କରି ବ୍ୟବଚ୍ଛେଦ ପାଇଁ ପଠାଇଥିଲେ। ବ୍ୟବଚ୍ଛେଦ ପରେ ମୃତଦେହ ପରିବାର ଲୋକଙ୍କୁ ହସ୍ତାନ୍ତର କରାଯାଇଛି। ତାଙ୍କ ଭଉଣୀ ଏସ.ବନିତା ଦୋରା ଥାନାରେ ଏତଲା ଦେବାପରେ ନଂ. ୪/୨୬ରେ ଏକ ଅପମୃତ୍ୟୁ ମାମଲା ରୁଜୁ ହୋଇଛି। ସୂଚନାଯୋଗ୍ୟ ଅନିତା ଗାଁ ନିକଟସ୍ଥ ଏକ କଲେଜରେ ପଢୁଥିଲେ।

ତାରିଣୀ ମେଳା ଉଦ୍‌ଯାପିତ

ଖଜୁରିପଡ଼ା, ୪।୨ (ବିଦୁର ବେହେରା)

ଖଜୁରିପଡ଼ା ବ୍ଲକ୍ ଅନ୍ତର୍ଗତ ବଲସକୁମ୍ଭା, ଅରାସାହି ତାରିଣୀ ପୀଠ ରୂପେ ପରିଚିତି ଲାଭ କରିଛି। ଏଠାରେ ପ୍ରତିବର୍ଷ ଫେବୃଆରୀ ମାସରେ ମା' ତାରିଣୀଙ୍କ ମେଳା ପାଳନ କରାଯାଏ। ଏହି ପରିପ୍ରେକ୍ଷୀରେ ଚଳିତ ବର୍ଷ ମଧ୍ୟ ୩ ଦିନ ଧରି ତାରିଣୀ ମେଳା ଅନୁଷ୍ଠିତ ହୋଇ ବୁଧବାର ଉଦ୍‌ଯାପିତ ହୋଇଛି। ଭକ୍ତ ଶ୍ରଦ୍ଧାଳୁମାନଙ୍କ ନିମନ୍ତେ ପ୍ରସାଦ ସେବନ ବ୍ୟବସ୍ଥା ହୋଇଥିବା ବେଳେ ୨ ଦିନ ପର୍ଯ୍ୟନ୍ତ ଅଖଣ୍ଡ ନାମ ସଂକୀର୍ତ୍ତନ କରାଯାଇ ବିଶ୍ୱଶାନ୍ତି ମହାଯଜ୍ଞ କରାଯାଇଛି।

ଶବରପଲ୍ଲୀ ସରକାରୀ ଆଶ୍ରମ ବିଦ୍ୟାଳୟର ବାର୍ଷିକ ଉତ୍ସବ

ଆର. ଉଦୟଗିରି, ୪।୨ (ମନୋଜ କୁମାର ପାଢୀ)

ଗଜପତି ଜିଲା ଆର.ଉଦୟଗିରି ବ୍ଲକ ଶବରପଲ୍ଲୀ ପଞ୍ଚାୟତସ୍ଥିତ ଶବରପଲ୍ଲୀ ସରକାରୀ ଆଶ୍ରମ ବିଦ୍ୟାଳୟର ବାର୍ଷିକ ଉତ୍ସବ ପାଳିତ ହୋଇଯାଇଛି। ଏଥିରେ ମୁଖ୍ୟଅତିଥି ଭାବେ ବିଡ଼ିଓ ଲରିମେନ ଖରସେଲ, ମୁଖ୍ୟବକ୍ତା ଭାବେ ଶୁଣ୍ଡୁରୁବା ବାଳିକା ଉଚ୍ଚ ବିଦ୍ୟାଳୟ ପ୍ରଧାନ ଶିକ୍ଷକ ହୋସେୟ ଦୋରା, ସମ୍ମାନିତ ଅତିଥି ଭାବେ ଶବରପଲ୍ଲୀ ସରପଞ୍ଚ ଫୁଲମତୀ ରଇତ, ସମିତିସଭ୍ୟ ମାଣିକ ରଇତ, ନାଏବ ସରପଞ୍ଚ ମନୋରଞ୍ଜନ ରଇତ, ବିଦ୍ୟାଳୟ ସଭାପତି ଲକ୍ଷ୍ମୀକାନ୍ତ ଶବର, ପ୍ରଧାନ ଶିକ୍ଷକ ବୃନ୍ଦାବନ ପଣ୍ଡିତ ଉପସ୍ଥିତ ଥିଲେ। ମଙ୍ଗଳ ସମ୍ପ୍ରସାରଣ ଅଧିକାରୀ ପ୍ରଦୀପ ପଣ୍ଡା ସଭାପତିତ୍ୱ କରିଥିଲେ। ପ୍ରଧାନ ଶିକ୍ଷକ ବୃନ୍ଦାବନ ପଣ୍ଡିତ ବିବରଣୀ ପାଠ କରିଥିଲେ। ବିଭିନ୍ନ ପ୍ରତିଯୋଗିତାର କୃତୀ ଛାତ୍ରୀଛାତ୍ରଙ୍କୁ ଅତିଥିମାନେ ପୁରସ୍କୃତ କରିଥିଲେ। ଛାତ୍ରୀଛାତ୍ରମାନେ ଭଲ ପାଠ ପଢି ନିଜ ପରିବାର ଓ ସବୁ କ୍ଷେତ୍ରରେ ସୁନାମ ରଖିବାକୁ ଅତିଥିମାନେ ପରାମର୍ଶ ଦେଇଥିଲେ। କାର୍ଯ୍ୟକ୍ରମକୁ ଶିକ୍ଷକ ମାଡିଙ୍ଗି ସଞ୍ଜୀବ ରାଓ ପରିଚାଳନା କରିଥିଲେ। ଦଣ୍ଡପାଣି ଗୌଡ଼ ସହଯୋଗ କରିଥିଲେ। ଛାତ୍ରୀଛାତ୍ରମାନେ ସାଂସ୍କୃତି କାର୍ଯ୍ୟକ୍ରମ ପରିବେଷଣ କରିଥିଲେ।

ନବନିଯୁକ୍ତ ଯବାନଙ୍କୁ ସମ୍ବର୍ଦ୍ଧନା

ରମ୍ପା,୪।୨(ବନବାସୀ ସେଠୀ)

ରମ୍ପାସ୍ଥିତ ଭାରତ ଡିଫେନ୍ସ ଏକାଡେମୀ ପକ୍ଷରୁ ଭାରତୀୟ ସେନାବାହିନୀରେ ନୂତନ ଭାବେ ନିଯୁକ୍ତ ହୋଇଥିବା ଯବାନମାନଙ୍କୁ ସମ୍ବର୍ଦ୍ଧନା ପ୍ରଦାନ କରାଯାଇଛି। ସଭାରେ ରମ୍ପା ଥାନାଧିକାରୀ କୁମର ମୁଦୁଲି ଅତିଥି ଭାବେ ଯୋଗ ଦେଇଥିଲେ। ଅନୁଷ୍ଠାନ ପ୍ରତିଷ୍ଠାତା ତଥା ମୁଖ୍ୟ ପ୍ରଶିକ୍ଷକ ସୁନୀଲ ତାରାଇଙ୍କ ଅଧ୍ୟକ୍ଷତାରେ ଆୟୋଜିତ କାର୍ଯ୍ୟକ୍ରମରେ ଭାରତୀୟ ସ୍ଥଳସେନା ଅବସରପ୍ରାପ୍ତ ଯବାନ ଡି. ଖଲିଆ ପ୍ରଧାନ ମୁଖ୍ୟ ଅତିଥି ଓ ସମ୍ମାନିତ ଅତିଥି ରୂପେ ଅବସରପ୍ରାପ୍ତ ସେନା କର୍ମଚାରୀ ଡି. ଅଶୋକ ପ୍ରଧାନ, ଛତ୍ରପୁର ଉପଖଣ୍ଡ ଚିକିତ୍ସାଳୟର ସ୍ୱାସ୍ଥ୍ୟ ପରାମର୍ଶଦାତା ଡି. ଦେବହରି ରେଙ୍ଗୀ, ଗାନ୍ଧୀ ତରାଇ, ସୌରା ସିଠ ଯୋଗ ଦେଇ ନବନିଯୁକ୍ତ ଯବାନ ଓ ମାତାପିତାଙ୍କୁ ସମ୍ବର୍ଦ୍ଧିତ କରିଥିଲେ। ଗ୍ରାମାଞ୍ଚଳର ଯୁବକମାନଙ୍କୁ ସେନାବାହିନୀର ବିଭିନ୍ନ ବିଭାଗରେ ନିଯୁକ୍ତି ପାଇଁ ଅନୁଷ୍ଠାନ ପକ୍ଷରୁ ୬ବର୍ଷ ଧରି ଶାରୀରିକ ଓ ବୌଦ୍ଧିକ ପ୍ରଶିକ୍ଷଣ ପ୍ରଦାନ କରାଯାଉଛି। ଅନୁଷ୍ଠାନ ମୁଖ୍ୟ ସୁନିଲଙ୍କ ପ୍ରଚେଷ୍ଟାରୁ ଅଳ୍ପ ଦିନ ମଧ୍ୟରେ ବିଭିନ୍ନ ଗ୍ରାମରୁ ଗରିବ ପରିବାରର ୬୦ରୁ ଊର୍ଦ୍ଧ୍ୱ ଯୁବକ ସେନାବାହିନୀର ବିଭିନ୍ନ ପଦବୀରେ ନିଯୁକ୍ତି ପାଇପାରିଛନ୍ତି। ଦୀପକ ସାହୁ କାର୍ଯ୍ୟକ୍ରମ ସଂଯୋଜନା ଓ ମଞ୍ଚ ପରିଚାଳନା କରିଥିଲେ। ବିଭୁତି ଭୂଷଣ ସେଠୀ ରଶ୍ମିରଂଜନ ମହାପାତ୍ର ଓ ଅନ୍ୟମାନେ ସହଯୋଗ କରିଥିଲେ।

ଭାଜପା ସରକାର ବିରୋଧରେ ଗର୍ଜିଲା ବିଜେଡି

ପାରଳାଖେମୁଣ୍ଡି,୪।୨(ଗିରିଧାରୀ ପରିଚ୍ଛା)

ଗଜପତି ଜିଲାର ଚାଷୀ ସମ୍ମୁଖୀନ ହେଉଥିବା ଦୁର୍ଦ୍ଦଶା ଏବଂ ରାଜ୍ୟରେ ଆଇନ ଶୃଙ୍ଖଳା ବିପର୍ଯ୍ୟସ୍ତ ପ୍ରତିବାଦରେ ବୁଧବାର ବିଜେଡିର ଏକ ସମାବେଶ ପାରଳାଖେମୁଣ୍ଡିରେ ଅନୁଷ୍ଠିତ ହୋଇଛି। ବିଧାୟକ ଇଂ ରୁପେଶ ପାଣିଗ୍ରାହୀ ଓ ଜିଲା ବିଜେଡ଼ି ସଭାପତି ପ୍ରଦୀପ ନାୟକଙ୍କ ନେତୃତ୍ୱରେ ବହୁ ସଂଖ୍ୟାରେ ନେତା, କର୍ମକର୍ତ୍ତା ଓ କର୍ମୀ ଏଥିରେ ସାମିଲ ହୋଇ ଭାଜପା ସରକାରର ସମାଲୋଚନା କରିଥିଲେ। ଭାଜପା ସରକାରରେ ଝିଅ, ମହିଳା ନିଜକୁ ସୁରକ୍ଷିତ ମଣୁନାହାନ୍ତି। ଏବେ ସାରା ରାଜ୍ୟରେ ନାରୀ ନିର୍ଯାତନା ବଢ଼ିଚାଲିଛି। ରାଜ୍ୟରେ ଆଇନ ଶୃଙ୍ଖଳା ସମ୍ପୂର୍ଣ୍ଣ ଭୁଶୁଡ଼ି ପଡ଼ିଛି । ମୁଖ୍ୟମନ୍ତ୍ରୀ ମୋହନ ମାଝୀଙ୍କ କେନ୍ଦୁଝର ଜିଲାରେ ମଧ୍ୟ ନାରୀ ସୁରକ୍ଷିତ ନାହାନ୍ତି ବୋଲି ବିଜେଡି ଆରୋପ ଲଗାଇଛି।

ଧାନ କିଣାରେ ବ୍ୟାପକ ଅନିୟମିତତା ହେଉଛି। ମିଲର ଓ ପ୍ରଶାସନିକ ଅଧିକାରୀ ମାନେ ଚାଷୀଙ୍କୁ ଶୋଷଣ କରୁଛନ୍ତି। ସେମାନଙ୍କୁ ଧାନର ଉଚିତ ମୂଲ୍ୟ ମିଳୁନାହିଁ। ୩୦୦ ୟୁନିଟ୍ ମାଗଣା ବିଦ୍ୟୁତ୍ , ୩ହଜାର ଟଙ୍କା ବାର୍ଦ୍ଧକ୍ୟ ଭତ୍ତା, ପ୍ରତ୍ୟେକ ମହିଳାଙ୍କୁ ଏକ କାଳୀନ ୫୦ ହଜାର ଟଙ୍କା ପ୍ରଦାନ ପ୍ରତିଶ୍ରୁତି ଦେଇ ଶାସନକୁ ଆସିଥିବା ଭାଜପା ଲୋକଙ୍କ ସହ ପ୍ରତାରଣା କରିଛି ବୋଲି ବିଧାୟକ ପାଣିଗ୍ରାହୀ ଅଭିଯୋଗ କରିଥିଲେ। ବେକାରୀ ଯୁବକଙ୍କୁ ନିଯୁକ୍ତି ନ ମିଳିବା, କର୍ମନିଯୁକ୍ତି ଯୋଜନା କାର୍ଯ୍ୟକାରୀ ନ ହେବା, ଉନ୍ନୟନମୂଳକ କାର୍ଯ୍ୟ ଠପ ହୋଇପଡିବା ଆଦି ପ୍ରତ୍ୟେକ କ୍ଷେତ୍ରରେ ଏହି ସରକାର ବିଫଳ ହୋଇଛି ବୋଲି ବିଧାୟକ କହିଥିଲେ। ଜିଲା ସଦର ପାରଳାଖେମୁଣ୍ଡି ପୌର ପରିଷଦ କାର୍ଯ୍ୟାଳୟ ସମ୍ମୁଖରୁ ବିଜେଡି କର୍ମକର୍ତ୍ତା ଓ କର୍ମୀ ଏକ ବିଶାଳ ଶୋଭାଯାତ୍ରାରେ ବାହାରି ସହର ପରିକ୍ରମା କରି ଜିଲାପାଳଙ୍କ କାର୍ଯ୍ୟାଳୟଠାରେ ପହଞ୍ଚିଥିଲେ। ସେଠାରେ ସରକାରଙ୍କ ବିଫଳତାର ନାରା ଦେଇ ବିକ୍ଷୋଭ ପ୍ରଦର୍ଶନ କରିଥିଲେ। ରାଜ୍ୟରେ ଏଭଳି ସ୍ଥିତି ଜାରି ରହିଲେ ଆଗାମୀ ଦିନରେ ବିଜେଡି ରାଜରାସ୍ତା ଅବରୋଧ କରି ଆନ୍ଦୋଳନକୁ ତୀବ୍ର କରିବ ବୋଲି ଦଳ ଚେତାବନୀ ଦେଇଥିଲା। ପରେ ରାଜ୍ୟପାଳଙ୍କ ଉଦ୍ଦେଶ୍ୟରେ ଏକ ସ୍ମାରକପତ୍ର ଗଜପତି ଜିଲାପାଳ ଅକ୍ଷୟ ସୁନୀଲ ଅଗ୍ରୱାଲଙ୍କୁ ପ୍ରଦାନ କରାଯାଇଥିଲା। ବିଜେଡିର ଏହି ବିକ୍ଷୋଭ ଓ ପ୍ରତିବାଦ କାର୍ଯ୍ୟକ୍ରମରେ ବିଜୁ ଯୁବ, ଛାତ୍ର ଜନତା ଦଳର କର୍ମକର୍ତ୍ତାଙ୍କ ସହ ଜିଲା ପରିଷଦ ଅଧ୍ୟକ୍ଷ ଜି.ତିରୁପତି ରାଓ, ପାରଳାଖେମୁଣ୍ଡି ପୌରାଧ୍ୟକ୍ଷା ନିର୍ମଳା ସେଠୀ, ପୂର୍ବତନ ଜିଲା ସଭାପତି ଜଗବନ୍ଧୁ ଦାସ, ବରିଷ୍ଠ ନେତା ଲକ୍ଷ୍ମୀକାନ୍ତ ପରିଚ୍ଛାଙ୍କ ସମେତ ଶତାଧିକ ମହିଳା ଓ ସବୁ ବ୍ଲକର କର୍ମକର୍ତ୍ତା, କର୍ମୀ, ବ୍ଲକ ଅଧ୍ୟକ୍ଷା ଅଧ୍ୟକ୍ଷ, ଜିଲା ପରିଷଦ ସଭ୍ୟ, ସରପଞ୍ଚ, ସମିତିସଭ୍ୟାସଭ୍ୟ ଉପସ୍ଥିତ ଥିଲେ। ଆଦର୍ଶ ଥାନା ଅଧିକାରୀ ପ୍ରଶାନ୍ତ ଭୂପତିଙ୍କ ତତ୍ତ୍ୱାବଧାନରେ ଶାନ୍ତିଶୃଙ୍ଖଳା ରକ୍ଷା ପାଇଁ ପୋଲିସ ମୁତୟନ କରାଯାଇଥିଲା।

ବିଜେଡି ପକ୍ଷରୁ ବାହାରିଥିବା ଶୋଭାଯାତ୍ରା।

ନାରୀ ନିର୍ଯାତନା, ଚାଷୀ ଶୋଷଣର ପ୍ରତିବାଦ

ନାବାଳିକାଙ୍କୁ ହାତ ଗୋଡ଼ ବାନ୍ଧି ଜଙ୍ଗଲରେ ଛାଡ଼ିବା ଘଟଣା, ୨ ଗିରଫ

ତୁମୁଡ଼ିବନ୍ଧ, ୪।୨(ଦୀପକ କୁମାର ପରାସେଠ)

କନ୍ଧମାଳ ଜିଲା ବେଲଘର ଥାନା ଅଞ୍ଚଳର ଜଣେ ୧୪ ବର୍ଷୀୟା ନାବାଳିକାଙ୍କୁ ନିର୍ଯାତନା ସହ ହାତ ଗୋଡ଼ ବାନ୍ଧି ଜଙ୍ଗଲରେ ଛାଡ଼ିବା ଘଟଣାରେ ପୋଲିସ ୨ ଅଭିଯୁକ୍ତଙ୍କୁ ଗିରଫ କରିଛି। ସେମାନେ ହେଲେ ନୀତେଶ ନାୟକ ଓ ସୁଶୀଲ ନାୟକ। ଏନେଇ ବାଲିଗୁଡ଼ା ଏସ୍‌ଡିପିଓ ଶୁଭମ୍ ଭୋସ୍‌ଲେ ସୂଚନା ଦେଇଛନ୍ତି। ରବିବାର ନାବାଳିକା ଜଣକ ଗାଁ ନାଳକୁ ଏକୁଟିଆ ଗାଧୋଇବାକୁ ଯାଉଥିବା ବେଳେ ତାଙ୍କୁ ନୀତେଶ ଓ ସୁଶୀଲ ତାଙ୍କୁ ଅପହରଣ କରି ଜଙ୍ଗଲକୁ ନେଇଯାଇଥିଲେ। ପରେ ଶାରୀରିକ ସମ୍ପର୍କ ରଖିବା ପାଇଁ ବାଧ୍ୟ କରିଥିଲେ। ଏଥିରେ ସେ ରାଜି ନ ହେବାରୁ ତାଙ୍କ ପୋଷାକ ଚିରି ଭିଡିଓ ଉତ୍ତୋଳନ କରି ଭାଇରାଲ କରିଦେବାକୁ ଧମକ ଦେବା ସହ ହାତଗୋଡ଼ ବାନ୍ଧି ପାଟିରେ କପଡ଼ା ଦେଇ ରଖିଥିଲେ। ପରେ ସେହି ହାତ ଗୋଡ଼ ବନ୍ଧା ଅବସ୍ଥାରେ ଛାଡ଼ି ଚାଲିଯାଇଥିଲେ। ତେବେ ଜଙ୍ଗଲ ମଧ୍ୟରେ ବହୁ କଷ୍ଟରେ ରାତି କାଟି ନାବାଳିକା ଜଣକ ସୋମବାର ଆସି ପରିବାର ଲୋକଙ୍କୁ ଜଣାଇଥିଲେ। ଏନେଇ ବେଲଘର ଥାନାରେ ପରିବାର ପକ୍ଷରୁ ଅଭିଯୋଗ ପରେ କେସ୍ ନଂ.୧୦/୨୬ରେ ଏକ ମାମଲା ରୁଜୁ କରି ପୋଲିସ ତଦନ୍ତ କରିଥିଲା। ପୀଡ଼ିତାଙ୍କ ବୟାନ ରେକର୍ଡ କରାଯିବା ସହ ଡାକ୍ତରୀମାଇନା କରାଯାଇ ୨ ଅଭିଯୁକ୍ତଙ୍କୁ ଗିରଫ କରାଯାଇଛି। ଘଟଣାର ଅଧିକ ତଦନ୍ତ ଜାରି ରହିଥିବା ବାଲିଗୁଡ଼ା ଥାନା ଏସ୍‌ଡିପିଓ ଭୋସ୍‌ଲେ କହିଛନ୍ତି।

ଅଗ୍ନିଶମ ଅଧିକାରୀ ସମ୍ବର୍ଦ୍ଧିତ

ଦାରିଙ୍ଗବାଡି,୪।୨(ଅରୁଣ ସାହୁ): କନ୍ଧମାଳ ଜିଲା ଦାରିଙ୍ଗବାଡିର ଦୁର୍ଗମ ଓ ଅପହଞ୍ଚ ଅଞ୍ଚଳରେ କୌଣସି ଅଘଟଣ ଘଟିଲେ ଲୋକଙ୍କୁ ସେବା ଯୋଗାଇବା କଷ୍ଟଦାୟକ। ତେବେ ଏହାକୁ ଭୁଲ ପ୍ରମାଣିତ କରି ଦେଖାଇଛନ୍ତି ଦାରିଙ୍ଗବାଡି ଅଗ୍ନିଶମ ବିଭାଗର ଅଧିକାରୀ ଧବଳେଶ୍ୱର ପ୍ରଧାନ। ସେ ସର୍ବଦା ତାଙ୍କ ଦଳକୁ ନେଇ ସଜାଗ ରହିଥାନ୍ତି। ଗୋଟିଏ ଫୋନ କଲରେ ପହଞ୍ଚି ଯାଇଥାନ୍ତି ନିଜ ଅଘଟଣସ୍ଥଳରେ। ସେ ରାସ୍ତା ଦୁର୍ଘଟଣା ହେଉ କି କେଉଁଠି ଘରେ ନିଆଁ ଲାଗିଥାଉ ନଚେତ କେଉଁଠି କିଏ କୂଅରେ ପଡିଗଲେ ସାହସର ସହ ଉଦ୍ଧାର କରି ଚର୍ଚ୍ଚାରେ ରହି ଆସିଛନ୍ତି। ତାଙ୍କର ଏହି ଏପରି କାର୍ଯ୍ୟ ଦକ୍ଷତାକୁ ନେଇ ବ୍ଲକ ପ୍ରଶାସନ ପକ୍ଷରୁ ଗତ ସାଧାରଣତନ୍ତ୍ର ଦିବସରେ ସମ୍ବର୍ଦ୍ଧିତ କରିବା ପାଇଁ ନାମ ଘୋଷଣା କରାଯାଇଥିଲା। ହେଲେ ସେ କୌଣସି ଦାୟିତ୍ୱରେ ବ୍ୟସ୍ତ ଥିବା ଯୋଗୁ କାର୍ଯ୍ୟକ୍ରମରେ ଅନୁପସ୍ଥିତ ରହିଥିଲେ। ପରବର୍ତ୍ତୀ ସମୟରେ ବ୍ଲକ ଅଧ୍ୟକ୍ଷ ସୁଶାନ୍ତ କୁମାର ପ୍ରଧାନ ତାଙ୍କୁ ସମ୍ବର୍ଦ୍ଧିତ କରିଥିବା ଜଣାପଡିଛି।

କେନ୍ଦ୍ର ବଜେଟ ଉପରେ ଅବଗତ କଲେ ମନ୍ତ୍ରୀ

ଫୁଲବାଣୀ, ୪।୨(ରାକେଶ କୁମାର ରାଉତ)

ଫୁଲବାଣୀ ସର୍କିଟ ହାଉସରେ ବୁଧବାର କେନ୍ଦ୍ର ବେଜଟକୁ ନେଇ ଏକ ଖବରଦାତା ସମ୍ମିଳନୀ ଅନୁଷ୍ଠିତ ହୋଇଛି। ଏଥିରେ ରାଜ୍ୟ ମତ୍ସ୍ୟ ଓ ପ୍ରାଣୀ ସମ୍ପଦ ବିକାଶମନ୍ତ୍ରୀ ଗୋକୁଳାନନ୍ଦ ମଲିକ ଯୋଗଦେଇ ଚଳିତ ବଜେଟରେ କ'ଣ ପଦକ୍ଷେପ ନିଆଯାଇଛି ତାହା ଉପରେ ଆଲୋଚନା କରିଥିଲେ। ବଜେଟରେ ବିକଶିତ ଭାରତ ଏବଂ ଆତ୍ମ ନିର୍ଭରଶୀଳ ଭାରତ ପାଇଁ ପଦକ୍ଷେପ ନିଆଯାଇଛି । ସମାଜର ସବୁ ବର୍ଗର ଲୋକଙ୍କ ଅଭିବୃଦ୍ଧି ଉପରେ ଏଥିରେ ଗୁରୁତ୍ୱ ଦିଆଯାଇଛି। ଯୁବ ଶକ୍ତିର ବିକାଶ ଉପରେ ସ୍ୱତନ୍ତ୍ର ଧ୍ୟାନ ରହିଛି । ଚଳିତ ବଜେଟର ପୂର୍ଣ୍ଣାଙ୍ଗ ଲକ୍ଷ ହେଉଛି ଦ୍ରୁତ ଆର୍ଥିକ ବୃଦ୍ଧି ସହିତ ଗରିବ, କୃଷକ, ମହିଳା ଓ ମଧ୍ୟମ ବର୍ଗକୁ ସଶକ୍ତ କରିବା। ଆମ ରାଜ୍ୟ ଓଡ଼ିଶା ପାଇଁ ମଧ୍ୟ ବିଶେଷ ଧ୍ୟାନ ଦିଆଯାଇଛି। ରେୟାର ଆର୍ଥ କରିଡର ପ୍ରତିଷ୍ଠା, ପୂର୍ବତଟ ବିକାଶ କରିଡରରେ ପୂର୍ବ ଉପକୂଳରେ ଥିବା ପର୍ଯ୍ୟଟନ ବିକାଶ, ୨୦ଟି ନୂତନ ଜାତୀୟ ଜଳପଥ କାର୍ଯ୍ୟକ୍ଷମ କରିବା, ବନ୍ୟଜନ୍ତୁ ପର୍ଯ୍ୟଟନ ଏବଂ ପରିବେଶ ସୁରକ୍ଷା, ବିକଶିତ ଭାରତ ରୋଜଗାର ଗ୍ୟାରେଣ୍ଟି ଓ ଜୀବିକା ମିଶନ(ଭିବିଜିରାମଜି) ମାଧ୍ୟମରେ ରୋଜଗାର ଗ୍ୟାରେଣ୍ଟି, କୃଷି ଉନ୍ନତି ଯୋଜନା, ଜଳ ଜୀବନ ମିଶନ, ସମଗ୍ର ଶିକ୍ଷା, ଜାତୀୟ ସ୍ୱାସ୍ଥ୍ୟ ମିଶନ, ଗ୍ରାମୀଣ ଜୀବିକା ମିଶନ, ପିଏମ୍ କିଶାନ, ପ୍ରଧାନମନ୍ତ୍ରୀ ସୂର୍ଯ୍ୟଘର ମୁଫତ୍ ବିଜୁଳୀ ଯୋଜନାରେ ଅଧିକ ଅର୍ଥ ବ୍ୟୟ ବରାଦ ହୋଇଛି ବୋଲି ମନ୍ତ୍ରୀ ସୂଚନା ଦେଇଛନ୍ତି। ଏହି ସମ୍ମିଳନୀରେ ଫୁଲବାଣୀ ବିଧାୟକ ଉମାଚରଣ ମଲିକଙ୍କ ସମେତ ଅନ୍ୟମାନେ ଉପସ୍ଥିତ ଥିଲେ।

ଖବରଦାତା ସମ୍ମିଳନୀରେ ମନ୍ତ୍ରୀ ସୂଚନା ଦେଉଛନ୍ତି।

ପ୍ରେମିକଙ୍କ ଘର ସମ୍ମୁଖରେ ବିବାହିତା ମହିଳାଙ୍କ ଧାରଣା

କବିସୂର୍ଯ୍ୟନଗର, ୪।୨(କୃପାସିନ୍ଧୁ ସ୍ୱାଇଁ)

ଗଞ୍ଜାମ ଜିଲା କବିସୂର୍ଯ୍ୟନଗର ଥାନା ଅଞ୍ଚଳର ଏକ ଗାଁରେ ଜଣେ ବିବାହିତା ମହିଳା ପ୍ରତାରଣାର ଶିକାର ହୋଇଛନ୍ତି। ସେ ପ୍ରେମ କରୁଥିବା ବ୍ୟକ୍ତି ଜଣକ ଧୋକା ଦେବାରୁ ଏହାର ପ୍ରତିବାଦରେ ମହିଳା ଜଣକ ପ୍ରେମିକଙ୍କ ଘର ସମ୍ମୁଖରେ ଧାରଣାରେ ବସିଛନ୍ତି। ପ୍ରେମିକର ଘର ଲୋକେ ଘରେ ତାଲା ପକାଇ କେଉଁଆଡେ ଚାଲିଯାଇଛନ୍ତି। ଖବରରୁ ଜଣାପଡ଼ିଛି, କବିସୂର୍ଯ୍ୟନଗର ଥାନା ତଥା ବାଲିଛାଇ ଫାଣ୍ଡି ଅଞ୍ଚଳର ଏକ ଗ୍ରାମରେ ରହୁଥିବା ସମ୍ପୃକ୍ତା ବିବାହିତା ମହିଳା (୨୬) ୨୦୧୭ରେ ପୋଲସରା ଅଞ୍ଚଳରେ ବିବାହ କରିଥିଲେ। ତାଙ୍କର ଗୋଟିଏ ଝିଅ ଓ ଗୋଟିଏ ପୁଅ ଅଛନ୍ତି। ତେବେ ପୁଅଟି ମୋର ନୁହେଁ ବୋଲି ସ୍ୱାମୀ ଅସ୍ୱୀକାର କରିବାରୁ ଏହାକୁ ନେଇ ଉଭୟଙ୍କ ମଧ୍ୟରେ ସବୁବେଳେ ତିକ୍ତତା ଲାଗି ରହୁଥିଲା । ଫଳରେ ମହିଳା ଜଣକ ୨୦୨୨ରେ ଶାଶୁଘର ଛାଡି ବାପଘରକୁ ଚାଲି ଆସିଥିଲେ। ପୁଅର ଦେହ କ୍ରମାଗତ ଭାବେ ଖରାପ ହେବାରୁ ମହିଳା ଜଣକ ଗାଁ ପାଖ ଏକ ଗାଁରେ ଝଡ଼ାଫୁଙ୍କା ପାଇଁ ନିଦ୍ରାବତୀ ଆସୁଥିବା ଜଣେ ଯୁବକଙ୍କ ମା'ଙ୍କୁ ନିଜ ଫୋନ ନମ୍ବର ଦେଇଥିଲେ। ଏହି ନମ୍ବରରେ ଯୁବକ ଜଣକ ସମ୍ପୃକ୍ତା ମହିଳାଙ୍କ ସହ କଥାବାର୍ତ୍ତା ହେବାକୁ ଲାଗିଲେ। ଫଳରେ ମହିଳା ଜଣକ ତାଙ୍କ ପ୍ରେମରେ ପଡିଯାଇଥିଲେ। ୨୦୨୪ରେ ଯୁବକ ଜଣକ ମହିଳାଙ୍କୁ ସୁରତ ନେଇ ସେଠାରେ ଉଭୟେ ଭଡା ଘର ନେଇ ରହିଥିଲେ। ୨୦୨୫ ଜୁଲାଇରେ ସମ୍ପୃକ୍ତା ମହିଳାଙ୍କ ଏକ ପୁତ୍ରସନ୍ତାନ ଜନ୍ମ ହୋଇ ୫ ଦିନ ପରେ ତାର ମୃତ୍ୟୁ ହୋଇଥିଲା। ଗତ ୧୭।୧।୨୬ରେ କୋର୍ଟ ମ୍ୟାରେଜ କରିବେ କହି ଯୁବକ ଜଣକ ସମ୍ପୃକ୍ତା ମହିଳାଙ୍କୁ କବିସୂର୍ଯ୍ୟନଗରର ଗୁଡାମ୍ବକୁ ଆଣିଥିଲେ । ସେଠାରୁ ଭଡା ଅଟୋ ଆଣିବି କହି ସେ କୁଆଡେ ଚାଲିଯାଇଛନ୍ତି। ତାଙ୍କ ମୋବାଇଲ ସୁଇଚ ଅଫ ରହିଛି। ପରେ ଏନେଇ ମହିଳାଜଣକ ଜାନୁୟାରୀ ୨୫ରେ କବିସୂର୍ଯ୍ୟନଗର ଥାନାରେ ଅଭିଯୋଗ କରିବା ପରେ ପୋଲିସ ନଂ. ୪୮/୨୬ରେ ମାମଲା ରୁଜୁ କରି ତଦନ୍ତ ଆରମ୍ଭ କରିଛି। ଏବେ ମହିଳା ଜଣକ ସମ୍ପୃକ୍ତ ଯୁବକଙ୍କ ଘର ସମ୍ମୁଖରେ ଧାରଣାରେ ବସିଛନ୍ତି।

ଭାରତୀ ବିଦ୍ୟାପୀଠର ବାର୍ଷିକୋତ୍ସବ

ଉତ୍ସବରେ ଉପସ୍ଥିତ ଅତିଥି ।

ଗଞ୍ଜାମ,୪।୨(ବିଦ୍ୟାଧର ସାହୁ)

ଗଞ୍ଜାମ ସହରର ଭାରତୀ ବିଦ୍ୟାପୀଠ ହାଇସ୍କୁଲର ବାର୍ଷିକ ଉତ୍ସବ ବୁଧବାର ପାଳିତ ହୋଇଛି। ଏଥିରେ ମୁଖ୍ୟଅତିଥି ଭାବେ ବିଇଓ ପ୍ରସନ ବେହେରା, ମୁଖ୍ୟବକ୍ତା ରୂପେ ପ୍ରାକ୍ତନ ପ୍ରଧାନ ଶିକ୍ଷକ ଅଭିମନ୍ୟୁ ଜେନା, ସମ୍ମାନିତ ଅତିଥି ରୂପେ ଭାରତୀ

ସଂକ୍ଷେପରେ

ଚୋରି ମାମଲା, ଅଭିଯୁକ୍ତ ଦୋଷୀ ସାବ୍ୟସ୍ତ

ଛତ୍ରପୁର,୪।୨(ଦିଲୀପ ସାମଲ): ଏକ ଚୋରି ମାମଲାର ବିଚାର କରି ଛତ୍ରପୁର ଅତିରିକ୍ତ ଜିଲା ଓ ଦୌରାଜଜ୍ ପ୍ରଦୀପ କୁମାର ସାମଲ ଦୋଷୀଙ୍କୁ ୧ ବର୍ଷ ୧୦ ମାସ ଓ ୧୨ ଦିନ କାରାଦଣ୍ଡରେ ଦଣ୍ଡିତ କରଛନ୍ତି। ଏଥିସହ ୫ଶହ ଟଙ୍କା ଜରିମାନା ଆଦେଶ ଦେଇଛନ୍ତି । ଏହା ଅନାଦାୟ ଅଧିକ ୧ ମାସ ଜେଲଦଣ୍ଡ ଭୋଗିବାକୁ ରାୟରେ ଉଲ୍ଲେଖ କରିଛନ୍ତି। ଦୋଷୀ ଜଣଙ୍କ ହେଲେ ହିଞ୍ଜିଳି ଥାନା କଙ୍କରଡା ଅଞ୍ଚଳର ଶତ୍ରୁଘନ ନାୟକ । ମାମଲାର ବିବରଣୀରୁ ପ୍ରକାଶ, ଶତ୍ରୁଘନ ହିଞ୍ଜିଳି ଥାନା ଅଧିନ ରାମଚନ୍ଦ୍ରପୁର ଗ୍ରାମର ଜଣେ ମହିଳାଙ୍କ ଘରେ ପଶି ବିଭିନ୍ନ କାଗଜପତ୍ର ଚୋରି କରିବା ସହ ତାଙ୍କୁ ବଳାତ୍କାର କରିଥିଲେ। ପୀଡିତା ଜଣଙ୍କ ୨୦୨୪ ମାର୍ଚ୍ଚ ୨୨ରେ ଏ ନେଇ ଥାନାରେ ଅଭିଯୋଗ କରିଥିଲେ। ପୋଲିସ ନଂ.୨୭୮/୨୪ରେ ମାମଲା ରୁଜୁ କରି ଅଭିଯୁକ୍ତ ଶତ୍ରୁଘନକୁ ଗିରଫ କରିଥିଲା। ତାଙ୍କ ନିକଟରୁ ଚୋରି ହୋଇଥିବା କାଗଜପତ୍ର ଜବତ କରିଥିଲା। ଛତ୍ରପୁରସ୍ଥିତ ଅତିରିକ୍ତ ଜିଲା ଓ ଦୌରାଜଜ ଏହି ମାମଲାର ବିଚାର କରିଥିଲେ। ଚୋରି ମାମଲାରେ ଶତ୍ରୁଘନ ଦୋଷୀ ସାବ୍ୟସ୍ତ ହୋଇଥିବା ବେଳେ ବଳତ୍କାର ଅଭିଯୋଗର ପ୍ରମାଣ ମିଳି ନ ଥିଲା । ଏହି ମାମଲାକୁ ସରକାରଙ୍କ ପକ୍ଷରୁ କ୍ୟାଡର ଆଡିଶନାଲ ପିପି ନିହାର ରଞ୍ଜନ ଜେନା ଓ ସହଯୋଗୀ ଭାବେ ଗଙ୍ଗାଧର ପଣ୍ଡା ପରିଚାଳନା କରିଥିଲେ ।

ବ୍ରହ୍ମପୁର ବିଶ୍ୱବିଦ୍ୟାଳୟରେ ଜାତୀୟ କର୍ମଶାଳା

ବ୍ରହ୍ମପୁର,୪।୨(ସୁବାସ ଚନ୍ଦ୍ର ପାଢ଼ୀ) ବ୍ରହ୍ମପୁର ବିଶ୍ୱବିଦ୍ୟାଳୟ ଡିଜିଟାଲ ଲାଇବ୍ରେରୀରେ ପାଠାଗାର ଏବଂ ସୂଚନା ବିଜ୍ଞାନ ବିଭାଗ ଦ୍ୱାରା ଜାତୀୟ କର୍ମଶାଳା ଅନୁଷ୍ଠିତ ହୋଇଥିଲା। କୁଳପତି ପ୍ରଫେସର ଗୀତାଞ୍ଜଳି ଦାଶ,ପିଜି କାଉନସିଲ ଅଧକ୍ଷ ପ୍ରଫେସର ସୁକାନ୍ତ କୁମାର ତ୍ରିପାଠୀ,କୁଳ ସଚିବ ସଚ୍ଚିଦାନନ୍ଦ ନାୟକ ଯୋଗ ଦେଇ ଏହାର ଉଦଘାଟନ କରିବା ସହ ଶୀର୍ଷକ ଉପରେ ଆଲୋକପାତ କରିଥିଲେ । କର୍ମଶାଳାର ଲକ୍ଷ୍ୟ ଖୋଲା ପାଠାଗାର ପରିଚାଳନା ଏବଂ ଡିଜିଟାଲ ସଂଗ୍ରହାଳୟ ସଫ୍ଟୱେର୍ ପ୍ରୟୋଗରେ ବୃତ୍ତିଗତ ଦକ୍ଷତା ବୃଦ୍ଧି କରିବା। ଭୁବେନଶ୍ୱର ଆଇଆଇଟିର ସହକାରୀ ଗ୍ରନ୍ଥାଗାରିକ ଡ. ଶମ୍ଭୁ ନାଥ ସାହୁ,ଭୁବନେଶ୍ୱର ଆଇସିଟିର ସହକାରୀ ଗ୍ରନ୍ଥାଗାରକ ଅଲେଖ କରଡିଆ,ସମ୍ବଲ ବ୍ୟକ୍ତି ଭାବରେ କାର୍ଯ୍ୟ କରିଥିଲେ ଏବଂ କୋହା ଓ ଡ଼ିସ୍କେସ ଉପରେ ତାଲିମ ପ୍ରଦାନ କରିଥିଲେ । ଏହି କାର୍ଯ୍ୟକ୍ରମ ଜାତୀୟ କର୍ମଶାଳାର ନିର୍ଦ୍ଦେଶକ ପ୍ରଫେସର ଜ୍ୟୋସ୍ନା ସାହୁଙ୍କ ନେତୃତ୍ୱରେ ପରିଚାଳିତ ହୋଇଥିଲା। ସଂଯୋଜକ ମୃତ୍ୟୁଞ୍ଜୟ ସେଠି,ଡ.ରାଜ କିଶୋର କାମ୍ପା, ଡ. ଜିତେନ୍ଦ୍ର କୁମାର ବେହେରା,ଦେସୁଲୁ ସୁଦର୍ଶନ, ପ୍ରଫେସର କେ. ସି. ଦାସ ଏବଂ ଆର. ପି. ପାଢି ପାଠାଗାରର କର୍ମଚାରୀ ମାନେ କମିଟି ସଦସ୍ୟ ଉପସ୍ଥିତ ଥିଲେ। ସହକାରୀ ପାଠାଗାରିକ ଅଭିମନ୍ୟୁ ପ୍ରଧାନ ଧନ୍ୟବାଦ ଦେଇଥିଲେ।

ବୁଲା କୁକୁରଙ୍କ ବନ୍ଧ୍ୟାକରଣ: ୧୬ ଦିନରେ ୨୬୭ ଅସ୍ତ୍ରୋପଚାର

ବ୍ରହ୍ମପୁର,୪।୨(ଅଶୋକ କୁମାର ସାହୁ)

ବ୍ରହ୍ମପୁର ସହରରେ ବୁଲା କୁକୁର ସମସ୍ୟା ବଢ଼ିଚାଲିଛି। ତେଣୁ ବିଇଏମସି ପକ୍ଷରୁ କୁକୁର ସଂଖ୍ୟା ନିୟନ୍ତ୍ରଣ ପାଇଁ ବନ୍ଧ୍ୟାକରଣ କାର୍ଯ୍ୟକ୍ରମ ହାତକୁ ନିଆଯାଇଛି। ଗତ ୧୬ ତାରିଖରୁ ମେୟର ସଂଘମିତ୍ରା ଦଳେଇ, କମିଶନର ପ୍ରଥମେଶ ଅରବିନ୍ଦ ରାଜଶିର୍କେଙ୍କ ନେତୃତ୍ୱରେ ଏହି କାର୍ଯ୍ୟକ୍ରମ ଆରମ୍ଭ ହୋଇଛି। ୩୧ ତାରିଖ ସୁଦ୍ଧା ସମୁଦାୟ ୨୮୪ ବୁଲା କୁକୁରକୁ ଧରାଯାଇଥିବାବେଳେ ୨୬୭ କୁକୁରଙ୍କ ବନ୍ଧ୍ୟାକରଣ ଅସ୍ତ୍ରୋପଚାର କରାଯାଇଛି। ଏଥିପାଇଁ ଏକ କମିଟି ଗଠନ କରାଯାଇଛି। କମିଟିର ଅଧକ୍ଷ ମୁଖ୍ୟ ଜିଲା ପ୍ରାଣୀସମ୍ପଦ ଚିକିତ୍ସାଧିକାରୀ ଡ. ଅଞ୍ଜନ ଦାସ, ଉପଖଣ୍ଡ ପ୍ରାଣୀସମ୍ପଦ ଚିକିତ୍ସାଧିକାରୀ ଡ଼. ଅରବିନ୍ଦ ବେହେରା ଓ ରାଜ୍ୟ ପଶୁ କଲ୍ୟାଣ ବୋର୍ଡର ପ୍ରତିନିଧି ଲଲାଟେନ୍ଦୁ ଚୌଧୁରୀ ସଦସ୍ୟ ଭାବେ ମନୋନୀତ ହୋଇଥିଲେ। ସଦସ୍ୟମାନଙ୍କ ଉପସ୍ଥିତିରେ ଯାଞ୍ଚ କାର୍ଯ୍ୟ ସମ୍ପାଦନ କରାଯାଇ ଅସ୍ତ୍ରୋପଚାର କରାଯାଇଛି। ଦୈନିକ ୨୦ରୁ ୨୫ଟି କୁକୁରଙ୍କୁ ଧରି ବନ୍ଧ୍ୟାକରଣ ସହ ଜଳାତଙ୍କ ଓ ଅନ୍ୟାନ୍ୟ ରୋଗ ପ୍ରତିରୋଧ ପାଇଁ ଟିକାକରଣ କରାଯାଉଛି। ପ୍ରଥମ ପର୍ଯ୍ୟାୟରେ ସହରର ୪୨ ୱାର୍ଡ ମଧ୍ୟରୁ ୧୫ଟିରେ ଏହି ଅଭିଯାନ ଚାଲିଛି। ବିଶେଷ କରି ହସ୍ପିଟାଲ, ଶିକ୍ଷାନୁଷ୍ଠାନ, ବଜାର ଓ ଭିଡ଼ଭାଡ଼ ଅଞ୍ଚଳଗୁଡ଼ିକୁ ପ୍ରାଥମିକତା ଦିଆଯାଇଛି। ବେଙ୍ଗାଲୁରୁ ସ୍ଥିତ ଏନିମାଲ ୱେଲଫେୟାର ଅର୍ଗାନାଇଜେସନ (ଆଶ୍ରା) ନାମକ ଘରୋଇ ସଂସ୍ଥା ସହ ବିଇଏମସି ଚୁକ୍ତି କରି ସହରରେ ଥିବା ପ୍ରାୟ ୧୧ ହଜାରରୁ ଅଧିକ ବୁଲା କୁକୁରଙ୍କୁ ବନ୍ଧ୍ୟାକରଣ ଲକ୍ଷ୍ୟ ରଖାଯାଇଛି। ପ୍ରତିମାସରେ ପାଖାପାଖି ୫ ଶହରୁ ୬ ଶହ କୁକୁରଙ୍କ ବନ୍ଧ୍ୟାକରଣ ଓ ଟିକାକରଣ କରାଯିବାର ଲକ୍ଷ୍ୟ ଧାର୍ଯ୍ୟ କରାଯାଇଛି। ଅସ୍ତ୍ରୋପଚାର ପରେ କୁକୁରଙ୍କ କାନରେ ସ୍ୱତନ୍ତ୍ର ଚିହ୍ନ ଦିଆଯାଇ ୩ ଦିନ ପରେ ସେମାନଙ୍କୁ ପୁଣି ନିଜ ନିଜ ଅଞ୍ଚଳରେ ଛାଡ଼ି ଦିଆଯାଉଛି। ଆଗାମୀ ୨ ବର୍ଷ ଧରି ଏହି ଅଭିଯାନ ଜାରି ରହିଲେ ସହରରେ ବୁଲା କୁକୁରଙ୍କ ସଂଖ୍ୟା ବୃଦ୍ଧି ନିୟନ୍ତ୍ରଣ ସହ ଜଳାତଙ୍କ ରୋଗର ଆଶଙ୍କା ହ୍ରାସ ପାଇବ ବୋଲି ଆଶା କରାଯାଉଛି।

୮ରେ ଗଞ୍ଜାମ ଜିଲା କବାଡ଼ି ଟିମ୍ ଚୟନ

ବ୍ରହ୍ମପୁର,୪।୨(ସୁବାସ ଚନ୍ଦ୍ର ପାଢ଼ୀ)

ଆସନ୍ତା ୧୩ରୁ ୧୫ ତାରିଖ ପର୍ଯ୍ୟନ୍ତ ୭୩ତମ ରାଜ୍ୟସ୍ତରୀୟ ସିନିଅର ଉଭୟ ପୁରୁଷ ଓ ମହିଳା ବର୍ଗ କବାଡି ଚାମ୍ପିୟନଶିପ ହେବ। ଏଥିପାଇଁ ଗଞ୍ଜାମ ଜିଲା କବାଡି ଦଳର ଚୟନ ଶିବିର ୮ ତାରିଖ ସକାଳ ୯ଟାରେ ମହାତ୍ମାଗାନ୍ଧୀ ଷ୍ଟାଡିୟମରେ ହେବ। ଇଚ୍ଛୁକ ଖେଳାଳି ମାନେ ନିଜ କିଟ୍ ସହ ଚୟନ ଶିବିରରେ ଯୋଗ ଦେଇପାରିବେ। ପୁରୁଷ ଖେଳାଳିଙ୍କ ଓଜନ ୮୫ କି.ଗ୍ରାରୁ କମ ଓ ମହିଳା ଖେଳାଳିଙ୍କ ଓଜନ ୭୫ କି.ଗ୍ରାରୁ କମ ହୋଇଥିବା ଆବଶ୍ୟକ। ଖେଳାଳିମାନେ ନିଜର ଆଧାର କାର୍ଡ ଜେରକ୍ସ ଓ ୩ଟି ପାସପୋର୍ଟ ଫଟୋ ଆଣିବେ। ଚୟନ ଶିବିରରେ ଯୋଗ ଦେବା ପାଇଁ ଖେଳାଳି ଯୋଗାଯୋଗ କରିବେ ଗଞ୍ଜାମ ଜିଲା କ୍ରୀଡା ସଂଘ ଉପସଭାପତି କେଦାର ଚୌଧୁରୀ ଓ ସହ ସମ୍ପାଦକ ସୀତାରାମ ବେବର୍ତ୍ତା ବୋଲି ସାଧାରଣ ସମ୍ପାଦକ ଜେ.କାମେଶ୍ୱର ରାଓ କହିଛନ୍ତି।

ମଧୁବାବୁ ଥିଲେ ଓଡ଼ିଆ ଜାତୀୟ ଆନ୍ଦୋଳନର ପୁରୋଧା

ବ୍ରହ୍ମପୁର,୪।୨(ସୁବାସ ଚନ୍ଦ୍ର ପାଢ଼ୀ) ମାନବ ଅଧିକାର ସୁରକ୍ଷା ମଞ୍ଚ ପକ୍ଷରୁ ଉତ୍କଳ ଗୌରବ ମଧୁସୂଦନ ଦାସଙ୍କ ୯୨ତମ ତିରୋଧାନ ଦିବସ ଗାନ୍ଧୀନଗର ଛକସ୍ଥିତ ପ୍ରତିମୂର୍ତ୍ତି ନିକଟରେ ପାଳନ କରାଯାଇଛି। ପ୍ରଥମେ ଶିକ୍ଷୟିତ୍ରୀ କୁନି କୁମାରୀ ଦେବୀ ମଧୁବାବୁଙ୍କ ପ୍ରତିମୂର୍ତ୍ତିରେ ମାଲ୍ୟାର୍ପଣ କରିଥିଲେ। ପରେ ମଞ୍ଚର ଆବାହକ ଆଇନଜୀବୀ ଅବନୀ ଗୟାଙ୍କ ଅଧକ୍ଷତାରେ ସ୍ମୃତିଚାରଣ ସଭା ହୋଇଥିଲା। ଉତ୍କଳ ଗୌରବ ମଧୁସୂଦନ ଦାସ ଓଡ଼ିଆ ଜାତୀୟ ଆନ୍ଦୋଳନର ଅଗ୍ରଣୀ ପୁରୋଧା ଥିଲେ। ସେ ଓଡ଼ିଆ ଭାଷା, ସଂସ୍କୃତି ଓ ସ୍ୱତନ୍ତ୍ର ଓଡ଼ିଶା ରାଜ୍ୟ ଗଠନ ପାଇଁ ଅବିରତ ସଂଘର୍ଷ କରିଥିଲେ। ଓଡ଼ିଆ ଭାଷାର ସ୍ୱାଭିମାନ ଓ ଅଧିକାର ସୁରକ୍ଷା ପାଇଁ ତାଙ୍କର ଅବଦାନ ଅତୁଳନୀୟ ବୋଲି ବକ୍ତାମାନେ କହିଥିଲେ। ସଭାରେ ସମାଜସେବୀ ମନୋଜ କୁମାର ତରାଇ, ଅବସରପ୍ରାପ୍ତ ଅଧ୍ୟାପକ ମନୋରଞ୍ଜନ ସାହୁ, ଚାଷୀ ନେତା ବୃନ୍ଦାବନ ଖଟେଇ, ଶିକ୍ଷକ ସଂଗଠନ ନେତା ଅଶୋକ କୁମାର ଦଳାଇ, ଶ୍ୟାମ ସୁନ୍ଦର ଖାଡ଼ଙ୍ଗା, ଅର୍ଚ୍ଚନା ପଣ୍ଡା, ଆୟାଂଶ ଅରିଜିତ ପାଣିଗ୍ରାହୀ, ଆଇନଜୀବୀ ରାଜେନ୍ଦ୍ର ଦାସ, ଦୀନବନ୍ଧୁ ଶ୍ରୀପଲ୍ଲଭ ପ୍ରମୁଖ ଉପସ୍ଥିତ ଥିଲେ।

ସୁନାପୁର ବେଳାଭୂମି ମହୋତ୍ସବର ୨ୟ ସନ୍ଧ୍ୟା,ସାଂସ୍କୃତିକ କାର୍ଯ୍ୟକ୍ରମ ମନ ମୋହୁଛି

ଚିକିଟି,୪।୨(ପ୍ରକାଶ ଚନ୍ଦ୍ର ସାହୁ)

ଚିକିଟି ବ୍ଲକ ଅନ୍ତର୍ଗତ ସୁନାପୁର ବେଳାଭୂମିରେ ଚାଲିଥିବା ମହୋତ୍ସବ ବୁଧବାର ୨ୟ ଦିନରେ ପହଞ୍ଚିଛି । ଆଉ ଗୋଟିଏ ଦିନ ପରେ ଏହା ଶେଷ ହେବ। ବୁଧବାର ସନ୍ଧ୍ୟାରେ ମୁଖ୍ୟ ଅତିଥି ଭାବେ ପଞ୍ଚାୟତିରାଜ ମନ୍ତ୍ରୀ ରବି ନାରାୟଣ ନାୟକ ଯୋଗ ଦେଇ ମହୋତ୍ସବ ଆମ ପୁରାତନ ପରମ୍ପରା ଓ ସାଂସ୍କୃତିକ ଐତିହ୍ୟକୁ ନୂତନ ପିଢିଙ୍କ ପାଖକୁ ପହଞ୍ଚାଇବାର ଏକ ମାଧ୍ୟମ ବୋଲି କହିଥିଲେ। କଳା ସଂସ୍କୃତି ଜାତିର ପରିଚୟ ବୋଲି ମତବ୍ୟକ୍ତ କରିଥିଲେ। ଅନ୍ୟ ପକ୍ଷରେ ଦୀର୍ଘ ୫ ବର୍ଷ ପରେ ଏହି ମହୋତ୍ସବ ପୁଣି ହୋଇଛି। ପ୍ରତିବର୍ଷ ଏଭଳି ମହୋତ୍ସବ ଚାଲୁରହିଲେ ସ୍ଥାନୀୟ କଳାକାରମାନେ ନିଜ ପ୍ରତିଭା ପ୍ରଦର୍ଶନ କରିବାର ସୁଯୋଗ ପାଇପାରିବେ। ସମ୍ମାନୀତ ଅତିଥି ଭାବେ ଚିକିଟି ବିଧାୟକ ମନୋରଞ୍ଜନ ଦ୍ୟାନ ସାମନ୍ତରା, ଆସିକା ବିଧାୟକ ସରୋଜ କୁମାର ପାଢ଼ୀ, ଖଲିକୋଟ ବିଧାୟକ ପୂର୍ଣ୍ଣ ଚନ୍ଦ୍ର ସେଠୀ, ଗଞ୍ଜାମ ଏଡିଏମ ସୁନିଲ କୁମାର କେରକେଟା, ଜିଲା ଭାଜପା ସଭାପତି ସରୋଜ ସାବତ, ବ୍ରହ୍ମପୁର ଏମ୍‌ପି ପ୍ରତିନିଧି ମୀନା ଦ୍ୟାନ ସାମନ୍ତରା ମଞ୍ଚାସିନ ଥିଲେ। ୨ୟ ସନ୍ଧ୍ୟାରେ ଗାୟିକା ସୁଜ୍ଞାନୀ ମହାପାତ୍ର, ଓଲିଉଡ଼ ଅଭିନେତା ଶୈଳେନ୍ଦ୍ର ମହାପାତ୍ର, ଅଭିନେତ୍ରୀ ଶିବାନୀ ସଂଗୀତା, ପଡୋଶୀ ଆନ୍ଧ୍ରପ୍ରଦେଶର କମେଡିଆନ ମହମ୍ମଦ ଅଲ୍ଲୀ ନିଜ ନିଜ ଗୀତ ପରିବେଷଣ କରିଥିଲେ। ଏଥିସହିତ ଅଂଚଳର ପାତ୍ରପୁର ବିକେ ଏସ ଏସ ଗ୍ରୁପର ପାଲା, ମାଁ ବୁଢ଼ୀ ଠାକୁରାଣୀ ନାଟ୍ୟ ସଂଘର ରାମ ନାଟକ, ସୁନାପୁର ଠାକୁରାଣୀ ନୃତ୍ୟ ସଂଘର ଓଡିଶୀ, ନୂଆପଡା ନିଉ ଷ୍ଟାର ଗ୍ରୁପ ଡ୍ୟାନ୍ସ ତ୍ରିବଲ ଡ୍ୟାନ୍ସ, କଟୁରୁ ମଧୁଗୃପର ସମ୍ବଲପୁରୀ, ଛତ୍ରପୁର ଶଲମନ ଡ୍ୟାନ୍ସ ଗ୍ରୁପର ମୋଡେଲ ଡ୍ୟାନ୍ସ, ବ୍ରହ୍ମପୁର ଅନେଶ୍ୱ କାଳ କେନ୍ଦ୍ର କାଳୀ ତାଣ୍ଡବ ଛତ୍ରପୁର ଡି ଏସ ଆର କଲଚୁରାଲ ଚାରିଟେବଲ ଟ୍ରଷ୍ଟର ଡ୍ୟାନ୍ସ, ବ୍ରହ୍ମପୁର ସ୍ମୃତି ଡ୍ୟାନ୍ସ ଏକାଡେମୀ ଡେମସା, ସ୍ୱାଗୀ ସ୍କାର୍ଡ ଡ୍ୟାନ୍ସ ଆଣ୍ଡ ଏକାଡେମୀ ନୃତ୍ୟ ଆଣ୍ଡ ଫେସନ ସୋ ପରିବେଷଣ କରିଥିଲେ । ମହୋତ୍ସବ ସ୍ଥଳ ଦର୍ଶକଙ୍କ କରତାଳିରେ କମ୍ପି ଉଠିଥିଲା। ମହୋତ୍ସବ ଉପଭୋଗ କରିବା ପାଇଁ ବେଳାଭୂମିରେ ହଜାର ହଜାର ଲୋକଙ୍କ ସମାଗମ ଦେଖିବାକୁ ମିଳିଥିଲା ।

ସ୍ୱାସ୍ଥ୍ୟ ସଚେତନତା

ବ୍ରହ୍ମପୁର,୪।୨(ସୁବାସ ଚନ୍ଦ୍ର ପାଢ଼ୀ)

ସ୍ଥାନୀୟ ଗୋପାଳପୁର ଜଙ୍କସନ ନିକଟସ୍ଥ ଦକ୍ଷିଣାଞ୍ଚଳ ରେଞ୍ଜ ଅଫିସର ପରିସରରେ ଡା.ମନୋଜ କୁମାର ସାହୁଙ୍କ ନେତୃତ୍ୱରେ ସ୍ୱାସ୍ଥ୍ୟ ସଚେତନତା କାର୍ଯ୍ୟକମ ଅନୁଷ୍ଠିତ ହୋଇଯାଇଛି। ଏହି ଶିବିରରେ ୧୫୦ରୁ ଅଧିକ ଅଗ୍ନିଶମ କର୍ମଚାରୀଙ୍କ ସ୍ୱାସ୍ଥ୍ୟ ପରୀକ୍ଷା ସହ ଡାକ୍ତରୀ ପରାମର୍ଶ ଦିଆଯାଇଥିଲା। ମୁଖ୍ୟତଃ ଏହି କାର୍ଯ୍ୟକ୍ରମରେ ଯକୃତ ଓ ଗ୍ୟାଷ୍ଟ୍ରୋ ସମ୍ବନ୍ଧୀୟ ସଚେତନ କରାଯାଇଥିଲା। ଫାୟାର ଅଫିସର ବିଚିତ୍ର କୁମାର ପଣ୍ଡା, ଡେପୁଟି ଫାୟାର ଅଫିସର୍ ପୂର୍ଣ୍ଣ ଚନ୍ଦ୍ର ମାରାଣ୍ଡି, ଏଫଓ ଠାକୁର ପ୍ରସାଦ ଦଳାଇ, ଅନ୍ତର୍ଯ୍ୟାମୀ ଖଣ୍ଡଗିରି, ଲୁକେଶ କୁମାର ମିଞ୍ଜ ପ୍ରମୁଖ ଉପସ୍ଥିତ ଥିଲେ।

ଟିପିଏସ୍‌ଓଡିଏଲ୍ ତରଫରୁ ବିଏ ସ୍ପୋର୍ଟ୍ସ ମିଟ୍

ବ୍ରହ୍ମପୁର,୪।୨(ସୁବାସ ଚନ୍ଦ୍ର ପାଢ଼ୀ) ଟିପିଏସଓଡିଏଲ ତରଫରୁ ସ୍ଥାନୀୟ ମହାତ୍ମାଗାନ୍ଧୀ ଷ୍ଟାଡିୟମରେ ବିଏ ସ୍ପୋର୍ଟ୍ସ ମିଟ –୨୦୨୬ ଅନୁଷ୍ଠିତ ହୋଇଛି। ୨୦ ବିଜନେସ ଆସୋସିଏଟସ୍‌ରୁ ୨୨୦ଜଣ ଅଂଶଗ୍ରହଣକାରୀ ବିଭିନ୍ନ ବର୍ଗରେ ଭାଗ ନେଇଥିଲେ। ୧୦୦ମିଟର ଓ ୪୦୦ମିଟର ଦୌଡ଼, ୪୦୦ମିଟର ରିଲେ, ଲମ୍ବ ଡିଆଁ, ସଟ ଫୁଟ, ଟଗ ଅଫ ୱାର ଏବଂ କେବଳ ମହିଳା ପ୍ରତିଯୋଗୀଙ୍କ ପାଇଁ ମ୍ୟୁଜିକ ଚେୟାରର ଆୟୋଜନ କରାଯାଇଥିଲା। ଟିପିଏସଓଡିଏଲର ବହୁ ବରିଷ୍ଠ ଅଧିକାରୀ ଉପସ୍ଥିତ ଥିଲେ। ସ୍ପୋର୍ଟସ ମିଟ ଉଭୟ ବ୍ୟକ୍ତିଗତ ଓ ବୃତ୍ତିଗତ ଜୀବନରେ ସନ୍ତୁଳନ ରକ୍ଷା କରିବା ଦିଗରେ ସହାୟକ ହୋଇଥାଏ। ଏ ସମ୍ପର୍କରେ ଟିପିଏସଓଡିଏଲ ମୁଖ୍ୟ କାର୍ଯ୍ୟନିର୍ବାହୀ ଅଧିକାରୀ ଶ୍ରୀ ଅମିତ କୁମାର ଗର୍ଗ କହିଛନ୍ତି, କ୍ରୀଡ଼ା କେବଳ ଶାରୀରିକ ସ୍ୱାସ୍ଥ୍ୟକୁ ପ୍ରୋତ୍ସାହିତ କରେ ନାହିଁ ବରଂ ମାନସିକ ଶକ୍ତି ଏବଂ ଦଳଗତ ମନୋଭାବକୁ ବୃଦ୍ଧି କରିବାରେ ଏକ ମୁଖ୍ୟ ଭୂମିକା ନିର୍ବାହ କରିଥାଏ।

ରାଜ୍ୟପାଳ ପୁରସ୍କାର ପାଇଁ ସ୍କାଉଟ୍, ଗାଇଡ୍ ପରୀକ୍ଷା

ଆସିକା,୪।୨(ସୁରେନ୍ଦ୍ର ନାଥ ସାହୁ)

ଭାରତ ସ୍କାଉଟ୍ ଓ ଗାଇଡ୍‌ର ରାଜ୍ୟ ମୁଖ୍ୟ କମିଶନର ଡ. କାଳିପ୍ରସାଦ ମିଶ୍ରଙ୍କ ନିର୍ଦ୍ଦେଶକ୍ରମେ ବୁଧବାର ଆସିକାସ୍ଥିତ ସରସ୍ୱତୀ ଶିଶୁ ବିଦ୍ୟା ମନ୍ଦିରଠାରେ ରାଜ୍ୟପାଳ ପୁରସ୍କାର ପାଇଁ ସ୍କାଉଟ ଓ ଗାଇଡଙ୍କ ଜିଲାସ୍ତରୀୟ ପରୀକ୍ଷା ଅନୁଷ୍ଠିତ ହୋଇଥିଲା । ସ୍କାଉଟ, ଗାଇଡ ଜିଲା ସଂପାଦକ ଭାଗିରଥି ସ୍ୱାଇଁଙ୍କ ତତ୍ତ୍ୱାବଧାନରେ ଭୁବନେଶ୍ୱରରୁ ଆସିଥିବା ରାଜ୍ୟ ସହକାରୀ ତାଲିମ କମିଶନର ସୌମ୍ୟା ପାଇକରାୟ, ଫକୀର ମୋହନ ଜେନା, ଅବିନାଶ ଗଡନାୟକ ପରୀକ୍ଷକ ଭାବେ ଯୋଗ ଦେଇଥିଲେ । ସ୍କାଉଟ ମାଷ୍ଟର କମଳେନ୍ଦୁ ହେତା କାର୍ଯ୍ୟକ୍ରମ ସଂଯୋଜନା କରିଥିଲେ । ସ୍କାଉଟ ଗାଇଡ ମାନଙ୍କ ଲାଗି ଲଗ ବୁକ, ରେକର୍ଡ ବୁକ, ଟେଷ୍ଟା କାର୍ଡ, ସିଡି ପ୍ରୋଜେକ୍ଟ ଆଦି ନିରୀକ୍ଷଣ କରାଯାଇଥିଲା । ଦ୍ୱିତୀୟ ପର୍ଯ୍ୟାୟରେ ସ୍କାଉଟ ଗାଇଡମାନଙ୍କ ଦ୍ୱାରା ବ୍ୟାଣ୍ଡେଜ, ନର୍ସିଂ, ଏଷ୍ଟିମେଶନ, ଫ୍ଲାଗ ପ୍ରୋସିଜିଅର, ପ୍ରମିସ, ଲ', ମୋଟୋ, ସ୍କାଉଟ ଝଣ୍ଡାଗୀତ, ସ୍କାଉଟ ପ୍ରାର୍ଥନା, ପରେଡ ଆଦି ପରୀକ୍ଷା କରାଯାଇଥିଲା । ଆସିକା ବ୍ଲକ ଓ ଆଖପାଖ ଅଞ୍ଚଳର ୧୯ଟି ବିଦ୍ୟାଳୟରୁ ୧୯୧ ସ୍କାଉଟ, ୯୬ ଗାଇଡ, ୧୧ କବ ଓ ୯ ବୁଲବୁଲ ଏହି ପରୀକ୍ଷା ଦେଇଥିଲେ । ପରୀକ୍ଷାକୁ ଜିଲ୍ଲା ସ୍କାଉଟ ତାଲିମ କମିଶନର ବିକ୍ରମ କୁମାର ମହାରଣା, ସହକାରୀ ଗାଇଡ ତାଲିମ କମିସନର କାଦମ୍ବିନୀ ହୋତା, ଭାସ୍କର ରଣା, ରାଜେଶ କୁମାର ପାତ୍ର, ଶ୍ରୀନୁ ପାତ୍ର, ସଂଘମିତ୍ରା ସେଠୀ, ଗିତାରାଣି ସାବତ, ରିତାରାଣୀ ବେହେରା, ଭାରତୀ କୁମାରୀ ଷଡଙ୍ଗୀ, ମନୋରଂଜନ ରଥ, ଅରୁଣ କୁମାର ପଟ୍ଟନାୟକ, ନିର୍ମଳ ବସନ୍ତିଆ, ଦୁଃଶାସନ ରାଉତ, ସନ୍ତୋଷ କୁମାର ସ୍ୱାଇଁ ପ୍ରମୁଖ ସ୍କାଉଟ ଓ ଗାଇଡ କ୍ୟାପଟେନ ସହଯୋଗ କରିଥିଲ ।

ଭଞ୍ଜବିହାରରେ ଓଡ଼ିଆ ସାହିତ୍ୟରେ ନାରୀ ସ୍ୱର ଜାତୀୟ ଆଲୋଚନାଚକ୍ର

ବ୍ରହ୍ମପୁର, ୪।୨(ସୁବାସ ଚନ୍ଦ୍ର ପାଢ଼ୀ)

ବ୍ରହ୍ମପୁର ବିଶ୍ୱବିଶ୍ୱବିଦ୍ୟାଳୟ ନୂତନ ସମ୍ମିଳନୀ କକ୍ଷରେ ପିଜି ଓଡ଼ିଆ ବିଭାଗ ଆନୁକୂଲ୍ୟରେ 'ଓଡ଼ିଆ ସାହିତ୍ୟରେ ନାରୀ ସ୍ୱର' ଶୀର୍ଷକ ଏକଦିବସୀୟ ଏକ ଜାତୀୟ ଆଲୋଚନା ଚକ୍ର ଅନୁଷ୍ଠିତ ହୋଇଥିଲା । ଏଥିରେ କୁଳପତି ପ୍ରଫେସର୍ ଗୀତାଞ୍ଜଳି ଦାଶଙ୍କ ନିର୍ଦ୍ଦେଶରେ ଅନୁଷ୍ଠିତ କାର୍ଯ୍ୟକ୍ରମରେ ପିଜି କାଉନସିଲ ଅଧକ୍ଷ ପ୍ରଫେସର୍ ସୁକାନ୍ତ କୁମାର ତ୍ରିପାଠୀ ଅଧକ୍ଷତା କରିଥିଲେ। ନାରୀ ମାନେ କିପରି ଏ ସମାଜରେ ନିଜକୁ ପ୍ରତିଷ୍ଠିତ କରିବେ ତାହା ଉପରେ ଆଲୋକପାତ କରିଥିଲେ । କାର୍ଯ୍ୟକ୍ରମ ଆବାହକ ଡ. ସମୀର ଭୋଇ ଅତିଥି ପରିଚୟ ପ୍ରଦାନ କରିଥିଲେ । ସମ୍ମାନିତ ଅତିଥି ଭାବେ ଡ. ବିଧୁପ୍ରଭା ରଥ ଯୋଗ ଦେଇ ଉତ୍କଳର ବହୁ ବିଦୂଷୀ ଲେଖିକାଙ୍କ ସାହିତ୍ୟ କ୍ଷେତ୍ରରେ ଅବଦାନ ଆଲୋଚନା କରିଥିଲେ। ସମ୍ମାନିତ ବକ୍ତା ଭାବେ ଅଞ୍ଜଳି ଦାଶ ଯୋଗ ଦେଇ ଜଣେ ଆଇନଜୀବୀ ହେଲେ ମଧ୍ୟ ସାହିତ୍ୟ ପ୍ରତି ତାଙ୍କର ରୁଚି ବିଷୟରେ ଆଲୋଚନା କରିଥିଲେ । ବିଭାଗର ପ୍ରାଧ୍ୟାପକ ଡ.ଦେବୀ ପ୍ରସାଦ ଶତପଥୀ ଧନ୍ୟବାଦ ଦେଇଥିଲେ। ପ୍ରଥମ ବୈଷୟିକ ଅଧିବେଶନରେ ଡ. ହରିକୃଷ୍ଣ ନାୟକ ପୌରୋହିତ୍ୟ କରିଥିଲେ। ଡ. ପ୍ରଦୀପ କୁମାର ପଟ୍ଟନାୟକ, ଡ. ଦେବ

ସହ ନିର୍ଦ୍ଦେଶନାରୁ ଅଭିନୟ

ସିଦ୍ଧାର୍ଥ ମାଲହୋତ୍ରା ପ୍ରଥମେ ମଡେଲିଂ ସହ ଜଡିତ ଥିଲେ। କିନ୍ତୁ ତାଙ୍କ ଭିତରେ ଲୁଚି ରହିଥିବା ଏକ ପ୍ରତିଭାକୁ ଠିକ୍ ଭାବରେ ଚିହ୍ନି ପାରିଥିଲେ ପ୍ରଯୋଜକ କରନ୍ ଜୋହର। ତାଙ୍କ ଦ୍ୱାରା ପ୍ରଯୋଜିତ 'ମାଇଁ ନେମ୍ ଇଜ୍ ଖାନ୍'ର ସହ-ନିର୍ଦ୍ଦେଶକ ଭାବରେ ସେ କାହାକୁ ନେଇଥିଲେ ଜାଣନ୍ତି ? ସିଦ୍ଧାର୍ଥଙ୍କୁ। କେବଳ ସେତିକି ନୁହେଁ, ଏହି ଫିଲ୍ମରେ ନିଜ ଦାୟିତ୍ୱକୁ ବେଶ୍

ସିଦ୍ଧାର୍ଥ ମାଲହୋତ୍ରା

ସୁଚାରୁ ରୂପେ ତୁଲାଇଥିଲେ ସେ। କରନ୍ ତାଙ୍କର ଫିଲ୍ମ 'ଷ୍ଟୁଡେଣ୍ଟ ଅଫ ଦ ଇୟର'ରେ ସିଦ୍ଧାର୍ଥଙ୍କୁ ନାୟକ ଭାବରେ ବ୍ରେକ୍ ଦେଇଥିଲେ। ଏଥିରେ ନାୟିକା ଭାବରେ ପ୍ରଥମ ଥର ପାଇଁ ଆଲିଆ ଭଟ୍ଟଙ୍କୁ ଦେଖିବାକୁ ମିଳିଥିଲା। ତା'ସହ ଆଉ ଜଣେ ନବାଗତ ବରୁଣ ଧାୱନଙ୍କର ମଧ୍ୟ ଏହା ଥିଲା ପ୍ରଥମ ସିନେମା। ଏ ବିଷୟରେ ସିଦ୍ଧାର୍ଥ କହନ୍ତି, ''କରନ୍ ସାର୍‌ଙ୍କ ପରି ନାମୀ ନିର୍ଦ୍ଦେଶକଙ୍କ ସହ ମୁଁ ଜଣେ ସହ-ନିର୍ଦ୍ଦେଶକ ଭାବରେ କାମ କରିଥିଲି। ତା'ପରେ ସେ ଯେ ଦିନେ ମୋତେ ବଡ ପରଦାରେ ନାୟକ ଭାବରେ ବ୍ରେକ୍ ଦେବେ ତାହା ମୁଁ କେବେ ଚିନ୍ତା କରି ନ ଥିଲି। ତାଙ୍କର ଆଶୀର୍ବାଦରୁ ଆଜି ମୁଁ ଆକ୍ଟିଂ ଲାଇନ୍‌ରେ ତିଷ୍ଠି ରହିଛି।'' ଅନ୍ୟପକ୍ଷରେ ତାଙ୍କ ଅଭିନୀତ 'ଭାନ୍ : ଫୋର୍ସ ଅଫ ଦ ଫରେଷ୍ଟ'ର ଶୁଟିଂ ଚାଲୁ ରହିଛି।

ମାତ୍ର ଆଠ ମାସରେ...

କିଆରା ଆଡଭାନୀ ଯେତେବେଳେ ପ୍ରଥମ ଥର ପାଇଁ କ୍ୟାମେରା ସାମନା କରିଥିଲେ ସେତେବେଳେ ତାଙ୍କୁ କେତେ ବୟସ ହୋଇଥିଲା ଜାଣନ୍ତି ? ମାତ୍ର ଆଠ ମାସ। ହେଲେ ଏତେ କମ୍ ବୟସରେ ସେ କ'ଣ ଅଭିନୟ କରିବା ଆରମ୍ଭ କରିଥିଲେ ? ନା। ସେତେବେଳେ ଟିଭି ପାଇଁ ପ୍ରସ୍ତୁତ ଏକ ବେବି କ୍ରିମ ବିଜ୍ଞାପନରେ ତାଙ୍କର ମା'ଙ୍କ ସହ ତାଙ୍କୁ ଦେଖିବାକୁ ମିଳିଥିଲା। ବଲିଉଡ୍ ସହ କିଆରାଙ୍କ ପରିବାର ସମ୍ପର୍କ ଥିଲା। ସେ ଥିଲେ ବିଶିଷ୍ଟ ଅଭିନେତା ଅଶୋକ କୁମାରଙ୍କର ଅଣ ନାତୁଣୀ। ତାଙ୍କର ସମ୍ପର୍କୀୟ ମାମୁ ଥିଲେ ସୟିଦ ଜାଫ୍ରି। ଖାସ୍ କଥା ହେଲା କିଆରାଙ୍କ ମା' ଜେନିଭିଭି ଆଡଭାନୀ ସଲମାନ୍ ଖାନ୍‌ଙ୍କ ସହ ଏକାଠି ବଢ଼ିଥିଲେ। ଏପରି କି କିଆରାଙ୍କୁ ଅଭିନୟରେ ଏଣ୍ଟ୍ରି କରାଇବାକୁ ସଲମାନ ତାଙ୍କୁ ପ୍ରସ୍ତାବ ଦେଇଥିଲେ। ତାଙ୍କ ଅଭିନୀତ ପ୍ରଥମ ସିନେମା ଥିଲା 'ଫୁଗଲି' (୨୦୧୪)। କିନ୍ତୁ 'ଏମ.ଏସ. ଧୋନି : ଦ ଅନଟୋଲ୍ଡ ଷ୍ଟୋରି'ର ସାକ୍ଷୀ ରାୱତ ଭୂମିକା ତାଙ୍କୁ ବେଶ୍ ମାଇଲେଜ ଦେଇଥିଲା। କିଆରା ଅଭିନୟ କରିଥିବା ପ୍ରମୁଖ ଚଳଚ୍ଚିତ୍ରଗୁଡିକ ମଧ୍ୟରେ ରହିଛି 'ମେସିନ୍','ଲୁଷ୍ଟ ଷ୍ଟୋରିଜ', 'କଲଙ୍କ', 'କବୀର ସିଂ', 'ଗୁଡ୍ ନ୍ୟୁଜ', 'ଲକ୍ଷ୍ମୀ', 'ଭୁଲ ଭୁଲେୟାଁ ୨', 'ଗୋବିନ୍ଦା ନାମ ମେରା', 'ଗେମ୍ ଚେଞ୍ଜର' ଏବଂ 'ୱାର ୨'।

କିଆରା

ଅତୀତରୁ...

➤ଓଡ଼ିଆ ସିନେମା 'ରାମ ବଳରାମ'ର ନିର୍ଦ୍ଦେଶନା ଦେଇଥିଲେ ଜଗଦୀଶ ଭି.। ବିଭିନ୍ନ ଭୂମିକାରେ ଉତ୍ତମ ମହାନ୍ତି, ଅନୀତା ଦାସ,ଦୀପା ସାହୁ ଏବଂ ବୀରେନ ରାଉତରାୟ ପ୍ରମୁଖ ଅଭିନୟ କରିଥିଲେ।

➤'ସୀତା ଲବକୁଶ' ଶୀର୍ଷକ ପୌରାଣିକ ସିନେମାରେ ରୋଜାରମଣି ଏବଂ ଚକ୍ରପାଣିଙ୍କୁ ମୁଖ୍ୟ ଭୂମିକାରେ ଦେଖିବାକୁ ମିଳିଥିଲା।

➤ଓଡ଼ିଆ ସିନେମା 'ଅଶାନ୍ତ ଗ୍ରହ'ର ନିର୍ଦ୍ଦେଶନା ଦେବା ସହ ପ୍ରମୁଖ ଭୂମିକାରେ ଅଭିନୟ କରିଥିଲେ ଶରତ ପୂଜାରୀ। ଉତ୍ତମ ମହାନ୍ତି ଏବଂ ମହାଶ୍ୱେତା ରାୟ ମଧ୍ୟ କାଷ୍ଟିଂରେ ଥିଲେ।

ଅପେରା ହାଲଚାଲ

ସ୍ୱର୍ଣ୍ଣମହଲର ରୟାଲ ଯୋଡ଼ି

ସୁବାସ-ଭାବନା

ଅପେରା ଜଗତର ଅନ୍ୟତମ ଆଗଧାଡିର ଅନୁଷ୍ଠାନ ହେଉଛି ଯାତ୍ରା ସ୍ୱର୍ଣ୍ଣମହଲ। ସ୍ୱାଇଁ ବ୍ରଦର୍ସ ପ୍ରଯୋଜନାରେ ଆସନ୍ତା ଯାତ୍ରା ଋତୁ ପାଇଁ ଏହି ପାର୍ଟି ଏବେଠାରୁ ପ୍ରସ୍ତୁତି ଆରମ୍ଭ କରିଦେଇଛି। ସବୁଠାରୁ ଖାସ୍ କଥା ହେଲା ଗତ କିଛି ବର୍ଷ ଧରି ଏହାର ପ୍ରମୁଖ ମଙ୍ଗୁଆଳ ସାଜିଛନ୍ତି ଜଲିଉଡ୍‌ର ମୋଷ୍ଟ ଫେଭରାଇଟ୍ ଯୋଡି ସୁବାସ (ବେହେରା)-ଭାବନା। ୨୦୨୬-୨୭ରେ ମଧ୍ୟ ଏହି ରୟାଲ ଯୋଡ଼ିକୁ ପୁଣି ଥରେ ସ୍ୱର୍ଣ୍ଣମହଲ ରିପିଟ୍ କରିବାକୁ ଯାଉଛି। ଗତ ବର୍ଷ ଏହାର ସୁପରହିଟ୍ ନାଟକ 'ସ୍ୱାମୀ ପାଇଁ ପଛେ ନର୍କକୁ ଯିବି'ରେ ଏହି ଯୋଡି ବେଶ୍ ପ୍ରଶଂସା ସାଉଁଟି ଥିଲେ। ଏବର୍ଷ 'ଗୁହାରି ଶୁଣ ଦୀନବନ୍ଧୁ'ରେ ସୁବାସ-ଭାବନା ଯୋଡି ନିଜର ଅଭିନୟ ଦକ୍ଷତାର ପୁଣି ଥରେ ପ୍ରମାଣ ଦେଇଛନ୍ତି। ତେବେ ଏ ନେଇ ସୁବାସ କହନ୍ତି, ''ଆସନ୍ତା ଯାତ୍ରା ସିଜନରେ ସ୍ୱାଇଁ ବ୍ରଦର୍ସ ପୁଣି ଥରେ ମୋ ଉପରେ ଆସ୍ଥା ପ୍ରକଟ କରିଛନ୍ତି। ନୂଆ ସିଜନ୍‌ର ନୂଆ ନାଟକରେ କିପରି ଦର୍ଶକଙ୍କ ମନ ପୁଣି ଥରେ ଜିଣିପାରିବି ସେ ନେଇ ନିଶ୍ଚୟ ଉଦ୍ୟମ କରିବି। କାରଣ ସେମାନଙ୍କର ଭଲ ପାଇବା ଆଉ କରତାଳି ପାଇଁ ଆଜି ମୁଁ ଜଲିଉଡ୍‌ରେ ତିଷ୍ଠି ରହିଛି।'' ଏହି ଯୋଡି ଅଭିନୀତ ନାଟକ 'କେତେ ଦୁଃଖ ଦବୁ ଦେ ରେ କାଳିଆ', 'ବଡ ଲୋକ ଛୋଟ ଲୋକ' ଏବଂ 'ଗରିବର ଦୁଃଖ ଦେଖିଛି କିଏ' ମଧ୍ୟ ଦର୍ଶକାଦୃତ ହୋଇସାରିଛି।

ପରଦାରେ..

ମିଡ୍ ନାଇଟ୍

ରହସ୍ୟ ରୋମାଞ୍ଚଭରା କାହାଣୀକୁ ଆଧାର କରି ପ୍ରସ୍ତୁତ ହୋଇଛି ଓଡ଼ିଆ ସିନେମା 'ମିଡ୍ ନାଇଟ୍'। ଉକ୍ତ ଚଳଚ୍ଚିତ୍ରଟି ଚଳିତ ମାସ ୬ ତାରିଖରେ ପରଦା ଉପରକୁ ଆସୁଛି ବୋଲି ପ୍ରଯୋଜନା ସଂସ୍ଥା ପକ୍ଷରୁ ସୂଚନା ଦିଆଯାଇଛି। କାହାଣୀ ଅନୁସାରେ ଅମିୟ ଦାଶ ଜଣେ ପୁଞ୍ଜିପତି ଏବଂ ଗୋଟେ ନିର୍ମାଣକାରୀ ସଂସ୍ଥାର ମାଲିକ। ତାଙ୍କର ଅନ୍ତରଙ୍ଗ ବନ୍ଧୁ ବିଜୁ ବଳିୟାର ସିଂ (ବିରେନ ମିଶ୍ର) ଓ ଚନ୍ଦ୍ରଶେଖର (ଅକ୍ଷୟ ବସ୍ତିଆ)ଙ୍କୁ ସେହି ସଂସ୍ଥାରେ କାମ କରିବାର ସୁଯୋଗ ଦିଅନ୍ତି। ହେଲେ ସଂସ୍ଥାର ଉନ୍ନତି ଓ ଲାଭାଂଶ ଦେଖି ସେମାନେ ଲୋଭ କରନ୍ତି। ମୋଟା ଅଙ୍କର ଅଂଶଧନ ଓ ଲାଭାଂଶ ମାଗନ୍ତି। ବାସ୍, ଏଇଠୁ କଳହର ସୂତ୍ରପାତ ହୁଏ। ସମୟକ୍ରମେ ନିଜ ସ୍ୱାର୍ଥ ସାଧନ ପାଇଁ ବିଜୁ ଏବଂ ଚନ୍ଦ୍ର ମିଶିକରି ଅମିୟଙ୍କୁ ହତ୍ୟା କରନ୍ତି। ପରବର୍ତ୍ତୀ ସମୟରେ ବାପାଙ୍କର ରହସ୍ୟମୟ ମୃତ୍ୟୁ ଉପରୁ ପରଦା ହଟାଇବାକୁ ପୂରାଦମ୍‌ରେ ଲାଗିପଡେ ଅନୀଲ। ଆଉ ଶେଷରେ କ'ଣ ହୁଏ ତାହା ସିନେମାଟି ଦେଖିଲେ ହିଁ ଜାଣିପାରିବେ। ମନୁ ଦ୍ୱିବେଦୀ ଏକାଧାରରେ ଏହାର ପ୍ରଯୋଜକ ସାଜିବା ସହ ନିର୍ଦ୍ଦେଶନା ମଧ୍ୟ ଦେଇଛନ୍ତି। ତା' ସହ ବାପା (ଅମୀୟ ଦାଶ) ଏବଂ ପୁଅ (ଅନୀଲ) ଚରିତ୍ରରେ ମଧ୍ୟ ତାଙ୍କୁ ଦେଖିବାକୁ ମିଳିବ। ସଂଳାପ ରଚନା କରିଛନ୍ତି ଡ.ରଜନୀ ରଞ୍ଜନ। ଡ. ନିର୍ମଳ ନାୟକ ଓ ସରୋଜ ବଳଙ୍କ ରଚିତ ଗୀତକୁ ସଙ୍ଗୀତରେ ସଜେଇଛନ୍ତି ପ୍ରଶାନ୍ତ ପାଢ଼ୀ। ଦେବୁ ବ୍ରହ୍ମା, ପ୍ରତିଭା ପଣ୍ଡା, ଡାଏନା, ଆଲିଆ, ପ୍ରିୟା, ପ୍ରିୟଙ୍କା, ସସ୍ମିତା ଓ ସୁଧାଂଶୁବାଳା ବିଭିନ୍ନ ଭୂମିକାରେ ଅଭିନୟ କରିଛନ୍ତି।

'ମିଡ୍ ନାଇଟ୍' ଫିଲ୍ମର ଏକ ଦୃଶ୍ୟ

ରିଲିଜ ଅପେକ୍ଷାରେ...

ବର ବଧୂ

'ବର ବଧୂ' ଫିଲ୍ମରେ ଶୁଭାଶିଷ-ସୂର୍ଯ୍ୟମୟୀ

ଭିନ୍ନ ଧରଣର କାହାଣୀକୁ ଆଧାର କରି ପ୍ରସ୍ତୁତ ହୋଇଛି ଏକ ନୂଆ ଓଡ଼ିଆ ସିନେମା। ଏଥିରେ ଲଭ୍, ଇମୋଶନ, ଫ୍ୟାମିଲି ଡ୍ରାମା ଭରି ରହିଛି। ରିଲିଜ ଅପେକ୍ଷାରେ ଥିବା ଏହି ନୂଆ ଓଡ଼ିଆ ଚିତ୍ରଟିର ଟାଇଟଲ ରହିଛି 'ବର ବଧୂ'। ଉକ୍ତ ଫିଲ୍ମରେ ଦୁଇ ବନ୍ଧୁ ଭୂମିକାରେ ଶୁଭାଶିଷ ଶର୍ମା ଓରଫ ମଣ୍ଟୁ ଏବଂ ଶୈଳେନ୍ଦ୍ର ସାମନ୍ତରାୟ ଅଭିନୟ କରିଛନ୍ତି। ଅନ୍ୟାନ୍ୟ ଭୂମିକାରେ ଶିବାନୀ ସଙ୍ଗୀତା, ସୂର୍ଯ୍ୟମୟୀ ମହାପାତ୍ର, ହର ରଥ, ଭାସ୍ୱତୀ ବସୁ, ଜୟଶ୍ରୀ ପ୍ରମୁଖଙ୍କୁ ଏଥିରେ ଦେଖିବାକୁ ମିଳିବ। ଏହି ଚିତ୍ରରେ ଶୁଭାଶିଷଙ୍କ ନାୟିକା ଭାବରେ ବର୍ତ୍ତମାନର ଅନ୍ୟତମ ବ୍ୟସ୍ତ ଅଭିନେତ୍ରୀ ସୂର୍ଯ୍ୟମୟୀ ସ୍କ୍ରିନ୍ ଶେୟାର କରିଥିବା ବେଳେ ଶୈଳେନ୍ଦ୍ରଙ୍କ ନାୟିକା ସାଜିଛନ୍ତି ଶିବାନୀ। ଅବଶ୍ୟ ଏହାପୂର୍ବରୁ ଶୈଳେନ୍ଦ୍ର-ଶିବାନୀ ଯୋଡି 'ଗୁଞ୍ଜୁ ଗ୍ୟାଙ୍ଗଷ୍ଟର' ଏବଂ 'ଛି ରେ ନନୀ ଛି'ରେ ଅଭିନୟ କରିସାରିଛନ୍ତି। ଆଉ ଏଥର ତୃତୀୟ ଥର ପାଇଁ ବଡ ପରଦାରେ ଦେଖାଦେବେ। ଫିଲ୍ମଟିର ପ୍ରଯୋଜନା କରିଛନ୍ତି ଚନ୍ଦ୍ରମଣି।

ଏହାର କାହାଣୀ, ଚିତ୍ରନାଟ୍ୟ ଏବଂ ସଂଳାପ ରଚନା କରିବା ସହ ନିର୍ଦ୍ଦେଶନାର ଗୁରୁଦାୟିତ୍ୱ ତୁଲାଇଛନ୍ତି ବିଶ୍ୱରଞ୍ଜନ। କେବଳ ସେତିକି ନୁହେଁ, ସୁଶୀଲ କୁମାର ମିଶ୍ରଙ୍କ ସହ ସେ ମଧ୍ୟ ଏହାର ସହ-ପ୍ରଯୋଜନା କରିଛନ୍ତି। ସଂଯୋଜିତ ଗୀତଗୁଡିକୁ ସ୍ୱରରେ ସଜାଇଛନ୍ତି ଆଗଧାଡିର ଯୁବ ସ୍ୱରକାର ଗୌରବ ଆନନ୍ଦ। ଯୁଜଫୁଲ ଗାର୍ବେଜ କ୍ରିଏସନ୍ସ ବ୍ୟାନରରେ ଏହାକୁ ପ୍ରସ୍ତୁତ କରାଯାଇଛି।

ଭୁଲି ପାରିବେନି କାହାଣୀ

ଜଣେ କଳାକାର ଜୀବନରେ ଅନେକ ସ୍ମରଣୀୟ ଘଟଣା ଘଟିଥାଏ। ସେଗୁଡିକ ମଧ୍ୟରୁ କେତେକରେ ଖୁସିର ଫଲଗୁ ଝରୁଥିବା ବେଳେ ଆଉ କେତେକ ଘଟଣାରେ ବିଷାଦର ଛାୟା ଢ଼ାଙ୍କି ହୋଇ ରହିଥାଏ। ଠିକ୍ ସେମିତି ନିଜ ଅଭିନୟ କ୍ୟାରିୟର ପ୍ରାରମ୍ଭିକ ଅବସ୍ଥାରେ ଏକ ସିନେମାକୁ ଏବେ ବି ସେ ମନେ ପକାଇଥାଆନ୍ତି। ହଁ, ସେହି ଅଭିନେତ୍ରୀ ଜଣଙ୍କ ହେଉଛନ୍ତି ରାଣୀ ମୁଖାର୍ଜୀ। ଆମୀର ଖାନ୍‌ଙ୍କ ସହ 'ଗୁଲାମ୍' ହିଟ୍ ହେବା ପରେ ତାଙ୍କୁ ୟଶ ଚୋପ୍ରାଙ୍କ 'ସାଥିୟା' ଫିଲ୍ମରେ ଅଭିନୟ କରିବାର ସୁଯୋଗ ମିଳିଥିଲା। ଏହି ଚିତ୍ରଟି ଯେ ଏଭଳି ଆଶାତୀତ ଭାବରେ ସଫଳତା ଅର୍ଜନ କରିବ ତାହା ରାଣୀ କେବେ ଭାବି ନ ଥିଲେ। ''ଦିନେ ହଠାତ୍ ୟଶ ଚୋପ୍ରା ମୋତେ ଫୋନ୍ କରି କହିଲେ ଯେ ମୋତେ ସେ ତାଙ୍କର ଆଗାମୀ ଫିଲ୍ମ 'ସାଥିୟା'ରେ ସୁଯୋଗ ଦେଉଛନ୍ତି। ବଲିଉଡ୍‌ର ଏହି ବଡ ବ୍ୟାନରରେ ଅଭିନୟ କରିବାର ସୁଯୋଗ କେବଳ ଭାଗ୍ୟରେ ଥିଲେ ମିଳେ। ତେଣୁ ଅଫରଟିକୁ ଆଦୌ ହାତଛଡା କରି ନ ଥିଲି। ପରବର୍ତ୍ତୀ ସମୟରେ ଫିଲ୍ମଟି ବକ୍ସ ଅଫିସରେ ହିଟ୍ ସାବ୍ୟସ୍ତ ହୋଇଥିଲା। କେବଳ ସେତିକି ନୁହେଁ, ତା'ପରେ ମୋତେ ଅଫର ପରେ ଅଫର ମିଳି ଚାଲିଲା। ଏହି ଫିଲ୍ମଟିକୁ ମୁଁ କଦାପି ଭୁଲି ପାରିବି ନାହିଁ। 'ସାଥିୟା'ର କାହାଣୀ ଚିତ୍ରନାଟ୍ୟ ରଚନା କରିବା ସହ ଏହାର ଅନ୍ୟତମ ପ୍ରଯୋଜକ ଥିଲେ ମଣିରତ୍ନମ। ଗୁଲଜାର ଏହାର ସଂଳାପ ରଚନା କରିଥିବା ବେଳେ ଗୀତଗୁଡିକୁ ସ୍ୱର ଦେଇଥିଲେ ଏ.ଆର. ରହେମନ। ଏଥିରେ ରାଣୀଙ୍କର ନାୟକ ସାଜିଥିଲେ ବିବେକ ଓବରୟ।

ସେହି ଛଅ ମାସ...

ଅଭିନୟ କ୍ଷେତ୍ରରେ ବିଦ୍ୟା ବାଲାନ କେତେ ଦକ୍ଷ ତାହା ବର୍ଣ୍ଣନା କରିବା ଅନାବଶ୍ୟକ। ତାଙ୍କ ଅଭିନୀତ ପ୍ରଥମ ସିନେମା ଥିଲା 'ପରିଣିତା'। ଏହାର ପ୍ରଯୋଜନା କରିଥିଲେ ବିଧୁ ବିନୋଦ ଚୋପ୍ରା। ଯେତେବେଳେ ଏହାର କାହାଣୀ ଫାଇନାଲ ହେଲା ସେ ଏହାର ନାୟିକା ଚରିତ୍ରରେ ବିଦ୍ୟାଙ୍କୁ ସାଇନ୍ କରାଇବାକୁ ସ୍ଥିର କରିଥିଲେ। କିନ୍ତୁ ଭୂମିକାଟି କିପରି ଦମଦାର ହେବ ସେ ନେଇ ବିଦ୍ୟାଙ୍କୁ କିଛି ଥର ଅଡିଶନ ଦେବାକୁ ପଡିଥିଲା। ଆଉ ବିଦ୍ୟା ଲଗାତର ଛଅ ମାସ ଧରି ଅଡିଶନ ଦେବା ପରେ ଶେଷରେ ପ୍ରଯୋଜନା ସଂସ୍ଥା ପକ୍ଷରୁ ତାଙ୍କୁ ଗ୍ରୀନ୍ ସିଗନାଲ ଦିଆଯାଇଥିଲା। ଏ ବିଷୟରେ ବିଦ୍ୟା କହନ୍ତି, ''ମୋ ପ୍ରଥମ ସିନେମା ସାଇନ୍ କରିବା ପୂର୍ବରୁ ମୋତେ ବେଶ୍ ପରିଶ୍ରମ କରିବାକୁ ପଡିଥିଲା। କାରଣ ସେହି ସମୟରେ ପ୍ରଯୋଜକ ବିଧୂ ସାର୍ ଲଗାତର ଛଅ ମାସ ମୋର ଅଡିସନ୍ ନେଇଥିଲେ। ସେତବେଳକୁ ମୁଁ ଏକରକମ ଆଶା ଛାଡିଦେଇଥିଲି। କିନ୍ତୁ ବିଶ୍ୱାସ ଥାଏ ମୋର ଏହି ପରିଶ୍ରମ କେବେ ବୃଥା ଯିବନି। ଯାହାହେଉ ଶେଷରେ ମୋର ଆଶା ପୂରଣ ହେଲା। ୨୦୦୫ରେ ରିଲିଜ ହୋଇଥିବା ଏହି ଫିଲ୍ମଟି ଭଲ ବିଜନେସ କରିଥିଲା।'' ବିଦ୍ୟାଙ୍କର ରୋଲ୍ ମଡେଲ କିଏ ଥିଲେ ଜାଣନ୍ତି ? ଉଭୟ ସବାନା ଆଜମୀ ଏବଂ ମାଧୁରୀ ଦିକ୍ଷୀତ।

ବିଦ୍ୟା ବାଲାନ୍

ରାଣୀ

ଚିକିତ୍ସାଧୀନ ଅବସ୍ଥାରେ ମୁଖ୍ୟ ଅଭିଯୁକ୍ତ ମୁଫିଙ୍କ ମୃତ୍ୟୁ

ନ୍ୟୁ ଆଜାଦ ନଗର ବୋମା ବିସ୍ଫୋରଣ ଘଟଣା

ଭୁବନେଶ୍ୱର, ୪।୨(ତ୍ରିନାଥ ମହାନ୍ତି)

ଏୟାରଫିଲ୍ଡ ଥାନା ସୁନ୍ଦରପଦା ନ୍ୟୁ ଆଜାଦ ନଗର ବୋମା ବିସ୍ଫୋରଣ ଘଟଣାରେ ଗୁରୁତର ହୋଇଥିବା ମୁଖ୍ୟ ଅଭିଯୁକ୍ତ ସାହାନୱାଜ ମଲ୍ଲିକ ଓରଫ୍ ମୁଫିଙ୍କ ବୁଧବାର ଚିକିତ୍ସାଧୀନ ଅବସ୍ଥାରେ ମୃତ୍ୟୁ ଘଟିଛି। ମୁଫି ଏକ ଘରୋଇ ହସ୍ପିଟାଲରେ ଚିକିତ୍ସାଧୀନ ଥିଲେ। ଖବରପାଇ ପୋଲିସ ମୃତଦେହ ଜବତ କରି ବ୍ୟବଚ୍ଛେଦ ପାଇଁ କ୍ୟାପିଟାଲ ହସ୍ପିଟାଲକୁ ପଠାଇଛି। ମୁଫିଙ୍କ ବିରୋଧରେ ଏକାଧିକ ଅପରାଧ ମାମଲା ରହିଥିବାରୁ କୌଣସି ଆପରାଧିକ କାର୍ଯ୍ୟ ପାଇଁ ବେଆଇନଭାବେ ବୋମା ଭିଡୁଥିବା ସମୟରେ ବିସ୍ଫୋରଣ ଘଟିଥିବା ପୋଲିସ ପ୍ରାଥମିକ ତଦନ୍ତରୁ ସନ୍ଦେହ କରିଥିଲା। ଏହି ବିସ୍ଫୋରଣ ପଛରେ କୌଣସି ଆତଙ୍କବାଦୀ ଲିଙ୍କ୍ ରହିଛି ନା ନାହିଁ ତାର ଖୋଳତାଡ଼ ପାଇଁ ଜାତୀୟ ତଦନ୍ତକାରୀ ସଂସ୍ଥା(ଏନ୍‌ଆଇଏ) ତଦନ୍ତ କରୁଥିବାବେଳେ ମୁଫିଙ୍କ ମୃତ୍ୟୁ ଏବେ ଭିନ୍ନ ମୋଡ଼ ନେଇଛି।

ସୂଚନାଯୋଗ୍ୟ, ଗତ ୨୭ ତାରିଖରେ ମୁଫି, ତାଙ୍କ ମା', ବାନ୍ଧବୀ ଏବଂ ୨ଜଣ ସହଯୋଗୀ ନ୍ୟୁ ଆଜାଦ କଲୋନିରେ ଥିବା ଏକ ୩ତାଲା ବିଶିଷ୍ଟ ଘର ଉପରେ ବୋମା ଭିଡୁଥିଲେ। ହେଲେ ଅସାଧାନତା କାରଣରୁ ତାହା ବିସ୍ଫୋରଣ ଘଟିଥିଲା। ଏଥିରେ ମୁଫିଙ୍କ ସମେତ ୫ ଜଣ ଆହତ ହୋଇଥିଲେ। ପ୍ରଥମେ ଏହି ମାମଲା ଏୟାରଫିଲ୍ଡ ପୋଲିସ ତଦନ୍ତ କରିଥିଲା, ପରେ ଏନ୍‌ଆଇଏର ଏକ ଟିମ୍ ବିସ୍ଫୋରଣସ୍ଥଳକୁ ଯାଇ ଖୋଳତାଡ଼ କରିଥିଲା। ଘଟଣାସ୍ଥଳରୁ କିଛି ନମୁନା ସଂଗ୍ରହ କରି ପରୀକ୍ଷା ପାଇଁ ଲ୍ୟାବ୍‌କୁ ପଠାଇଥିଲା। ଏଥିସହ ହସ୍ପିଟାଲକୁ ଯାଇ ଆହତମାନଙ୍କୁ ପଚରାଉଚରା କରିଥିଲା।

ଯୌତୁକ ପାଇଁ ବଧୂହତ୍ୟା ଅଭିଯୋଗ, ସ୍ୱାମୀ ଅଟକ

- ■ମୃତଦେହ ସଂସ୍କାର ପାଇଁ ସ୍ୱାମୀଙ୍କୁ ଛାଡିବାକୁ ଗ୍ରାମବାସୀଙ୍କ ଦାବି
- ■ଘର ସମ୍ମୁଖରେ ଦୀର୍ଘ ସମୟ ପଡି ରହିଥିଲା ମୃତଦେହ
- ■ଘଟଣାକୁ ନେଇ ଗ୍ରାମରେ ଲାଗିରହିଛି ଚାପା ଉତ୍ତେଜନା

ଦିଗପହଣ୍ଡି,୪।୨(ଅଶେଷ ନାଥ ମିଶ୍ର)

ଗଞ୍ଜାମ ଜିଲା ଦିଗପହଣ୍ଡି ଥାନା ଅନ୍ତର୍ଗତ ଜକରାପଲ୍ଲୀ ଗ୍ରାମରେ ଅଧିକ ଯୌତୁକ ଦାବି କରି ଜଣେ ମହିଳାଙ୍କୁ ହତ୍ୟା କରାଯାଇଛି। ଅଭିଯୋଗକୁ ଭିତ୍ତିକରି ସମ୍ପୃକ୍ତା ମହିଳାଙ୍କ ସ୍ୱାମୀଙ୍କୁ ଅଟକ ରଖି ପୋଲିସ ପଚରାଉଚରା କରୁଛି। ମୃତା ମହିଳା ହେଉଛନ୍ତି ସନ୍ଧ୍ୟା ବିଷୋୟୀ। ତେବେ ମୃତଦେହ ବ୍ୟବଚ୍ଛେଦ ହୋଇ ଆସିବା ପରେ ମୃତଦେହ ସଂସ୍କାର ପାଇଁ ସ୍ୱାମୀଙ୍କୁ ଛାଡିବାକୁ ଗ୍ରାମବାସୀ ଦାବି କରିଥିଲେ। ପରେ ପୋଲିସ ପହଞ୍ଚି ଗ୍ରାମବାସୀଙ୍କୁ ବୁଝାଶୁଝା କରିବା ପରେ ଦୀର୍ଘସମୟ ଧରି ଘର ସମ୍ମୁଖରେ ପଡିରହିଥିବା ମୃତଦେହ ସଂସ୍କାର ପାଇଁ ନିଆଯାଇଛି। ଏହାକୁ ନେଇ ଗ୍ରାମରେ ଚାପା ଉତ୍ତେଜନା ଲାଗି ରହିଛି।

ଖବରରୁ ଜଣାପଡିଛି, ବ୍ରହ୍ମପୁର ସଦର ଥାନା ଲାଠି ଗ୍ରାମର କାଳିଆ ସ୍ୱାଇଁଙ୍କ ଝିଅ ସନ୍ଧ୍ୟା ୨୦୨୧ରେ ଜକରାପଲ୍ଲୀ ଗ୍ରାମର ନିରଞ୍ଜନ ବିଷୋୟୀଙ୍କ ପୁଅ ଅଜିତଙ୍କୁ ବିବାହ କରିଥିଲେ। ସ୍ୱାମୀ ଓ ଶ୍ୱଶୁର ଘର ଲୋକଙ୍କ ଦାବି ମୁତାବକ ବିବାହ ବେଳେ ସୁନା ଗହଣା, ଆସବାବପତ୍ର ଯୌତୁକ ରୂପେ ପ୍ରଦାନ କରାଯାଇଥିଲା। ବିବାହର କିଛି ଦିନ ଭଲରେ କଟିବା ପରେ ଅଧିକ ଯୌତୁକ ଦାବିକରି ସ୍ୱାମୀ ଓ ଶ୍ୱଶୁର ଘର ଲୋକେ ସନ୍ଧ୍ୟାଙ୍କୁ ଶାରୀରିକ ଓ ମାନସିକ ନିର୍ଯାତନା ଦେଉଥିଲେ। ଫଳରେ ସନ୍ଧ୍ୟା ଅଧିକାଂଶ ସମୟ ବାପଘରେ ରହୁଥିଲେ। ବାହାର ରାଜ୍ୟରେ ଦାଦନ ଖଟିବାକୁ ଯାଇଥିବା ଅଜିତ କିଛିଦିନ ତଳେ ନିଜ ଗାଁକୁ ଫେରିବା ପରେ ତାଙ୍କ ସ୍ତ୍ରୀ ସନ୍ଧ୍ୟାଙ୍କୁ ଆଣି ତାଙ୍କ ଘରେ ଛାଡ଼ିବାକୁ ଶ୍ୱଶୁର ଘର ଲୋକଙ୍କୁ ଅନୁରୋଧ କରିଥିଲେ। ଗତ ୧ ତାରିଖରେ ବାପ ଘର ଲୋକେ ସନ୍ଧ୍ୟାଙ୍କୁ ଜକରାପଲ୍ଲୀ ଗାଁ ଶ୍ୱଶୁର ଘରେ ଛାଡ଼ି ଫେରିଥିଲେ। ତେବେ ପୁଣି ଥରେ ତାଙ୍କୁ ଶାରୀରିକ ନିର୍ଯାତନା ଦେଇ ଶ୍ୱଶୁର ଘର ଲୋକେ ସନ୍ଧ୍ୟାଙ୍କୁ ଜବରଦସ୍ତ ବିଷ ଖୁଆଇ ଦେଇଥିଲେ। ଗୁରୁତର ଅବସ୍ଥାରେ ତାଙ୍କୁ ବୁଧବାର ପୂର୍ବାହ୍ନରେ ଦିଗପହଣ୍ଡି ଗୋଷ୍ଠୀ ସ୍ୱାସ୍ଥ୍ୟକେନ୍ଦ୍ରରେ ଭର୍ତ୍ତି କରାଯାଇଥିଲା। ସେଠାରେ ଡାକ୍ତର ସନ୍ଧ୍ୟାଙ୍କୁ ମୃତ ଘୋଷଣା କରିଥିଲେ। ତେବେ ତାଙ୍କ ଝିଅକୁ ହତ୍ୟା କରାଯାଇଥିବା ନେଇ ସନ୍ଧ୍ୟାଙ୍କ ମା' ସବିତା ସ୍ୱାଇଁ ଥାନାରେ ଏତଲା ଦେଇଛନ୍ତି। ଏହାକୁ ଭିତ୍ତି କରି ଦିଗପହଣ୍ଡି ଥାନା ଭାରପ୍ରାପ୍ତ ଆଇଆଇସି ତଥା ଡିଏସ୍‌ପି ପ୍ରଶାନ୍ତ ପାତ୍ର ନଂ. ୩୯/୨୬ରେ ମାମଲା ରୁଜୁ କରି ସ୍ୱାସ୍ଥ୍ୟକେନ୍ଦ୍ରରୁ ମୃତଦେହ ଜବତ କରି ବ୍ୟବଚ୍ଛେଦ ପାଇଁ ବ୍ରହ୍ମପୁର ବଡ଼ ଡାକ୍ତରଖାନାକୁ ପଠାଇଥିଲେ। ଏହି ଘଟଣାରେ ପୋଲିସ ସନ୍ଧ୍ୟାଙ୍କ ସ୍ୱାମୀ ଅଜିତଙ୍କୁ ଧରି ଆଣି ଥାନାରେ ଅଟକ ରଖି ପଚରାଉଚରା କରୁଛି। ତେବେ ସନ୍ଧ୍ୟା ନିଜେ ମାନସିକ ଭାରସାମ୍ୟ ହରାଇ କୀଟନାଶକ ପିଇ ଆତ୍ମହତ୍ୟା କରିଥିବା ଶ୍ୱଶୁର ଘର ଲୋକେ ପୋଲିସ ନିକଟରେ ପ୍ରକାଶ କରିଛନ୍ତି।

ବାପାଙ୍କୁ ଏସିଡ୍ ପିଆଇ, ଗଳାକାଟି ହତ୍ୟା କରିଥିଲେ ପୁଅ

ହତ୍ୟାକାଣ୍ଡର ପର୍ଦ୍ଦାଫାଶ

ବିଷମକଟକ, ୪।୨(ପ୍ରସନ୍ନ କୁମାର ପଣ୍ଡା)

ରାୟଗଡ଼ା ଜିଲା ବିଷମକଟକ ସହରର ବ୍ରାହ୍ମଣସାହି ଅଞ୍ଚଳରେ ଗତ ୩୦ ତାରିଖରେ ହୋଇଥିବା ହତ୍ୟାକାଣ୍ଡର ପର୍ଦ୍ଦାଫାଶ ହୋଇଛି। ବାପା କୈଳାସ ଚନ୍ଦ୍ର ସାହୁଙ୍କୁ ପୁଅ ଶ୍ୟାମ ସୁନ୍ଦର ସାହୁ (୨୬) ପାଇଖାନା ସଫା କରିବା ଏସିଡ୍ ପିଆଇବା ପରେ ଧାରୁଆ ଅସ୍ତ୍ରରେ ତାଙ୍କ ଗଳାକାଟି ହତ୍ୟା କରିଥିବା ପୋଲିସ ଏକ ପ୍ରେସ୍ ବିଜ୍ଞପ୍ତି ମାଧ୍ୟମରେ ସୂଚନା ଦେଇଛି। ଅଭିଯୁକ୍ତ ଶ୍ୟାମଙ୍କୁ ଗିରଫକରି ଡାକ୍ତରୀ ମାଇନା ପରେ କୋର୍ଟ ଚାଲାଣ କରାଯାଇଛି। ଅଧିକ ତଦନ୍ତ ଜାରି ରହିଥିବା ବିଷମକଟକ ଥାନା ଅଧିକାରୀ ସୂର୍ଯ୍ୟ ଚନ୍ଦ୍ର ପାଢ଼ୀ ସୂଚନା ଦେଇଛନ୍ତି। ପୋଲିସ ସୂଚନା ଅନୁସାରେ, ମୃତ କୈଳାସ ସୁଧ କାରବାରକୁ ନେଇ ମୃତକଙ୍କ ସହ ୨ ପୁଅ ରାମଚନ୍ଦ୍ର ସାହୁ (୨୯) ଓ ଶ୍ୟାମସୁନ୍ଦର ସାହୁଙ୍କ ସମ୍ପର୍କ ଭଲ ନ ଥିଲା। ଗତ ୩୦ ତାରିଖରେ ଅଭିଯୁକ୍ତ ଶ୍ୟାମ ତାଙ୍କ ବାପାଙ୍କୁ ଏକାକୀ ଦେଖି ଥଣ୍ଡା ପାନୀୟରେ ଲାଟ୍ରିନ ସଫା କରିବାରେ ବ୍ୟବହୃତ ହେଉଥିବା ଏସିଡ୍ ମିଶାଇ ପିଇବାକୁ ଦେଇଥିଲେ। ଏହାକୁ ପିଇବା ପରେ କୈଳାସ ଅସୁସ୍ଥ କରିବା ସହ ବାନ୍ତି କରିବାକୁ ଯାଉଥିବାବେଳେ ଅଭିଯୁକ୍ତ ପନିକି ଦ୍ୱାରା ତାଙ୍କ ମୁଣ୍ଡକୁ ବାରମ୍ବାର ଆକ୍ରମଣ କରିଥିଲେ। ପରେ ତାଙ୍କ ଗଳା କାଟି ଦେବାରୁ ଘଟଣାସ୍ଥଳରେ ତାଙ୍କର ମୃତ୍ୟୁ ହୋଇଥିଲା।

ବଚସାରୁ ବ୍ୟବସାୟୀଙ୍କୁ ହତ୍ୟା, ଜଣେ ଅଟକ

ଭଞ୍ଜନଗର,୪।୨(ବାବୁଲା ପ୍ରଧାନ)

ଗଞ୍ଜାମ ଜିଲା ଭଞ୍ଜନଗର ସହର ଇଣ୍ଡିଆନ ଗ୍ୟାସ କାର୍ଯ୍ୟାଳୟ ନିକଟରେ ମଙ୍ଗଳବାର ରାତି ପ୍ରାୟ ୯ଟାରେ ସାମାନ୍ୟ ବଚସାରୁ ଜଣେ ବ୍ୟବସାୟୀଙ୍କୁ ହତ୍ୟା କରାଯାଇଛି। ସେ ହେଲେ ବଡ଼କୋଦଣ୍ଡା ଗ୍ରାମର ହରେକୃଷ୍ଣ ସ୍ୱାଇଁ (୩୮)। ପୋଲିସ ମୃତଦେହ ଜବତକରି ଭଞ୍ଜନଗର ହସ୍ପିଟାଲରେ ବ୍ୟବଚ୍ଛେଦ କରାଇଛି। ଏ ନେଇ ପୋଲିସ ଏକ ହତ୍ୟା ମାମଲା(ନଂ.୧୦୦/୨୬) ରୁଜୁ କରିଛି। ଏହି ଘଟଣାରେ ପୋଲିସ ଜଣଙ୍କୁ ଅଟକ ରଖି ଘଟଣାର ଅଧିକ ତଦନ୍ତ ଚଳାଇଛି। ଘଟଣାରୁ ପ୍ରକାଶ, ହରେକୃଷ୍ଣ ଓ ଅନ୍ୟ ଜଣେ ଯୁବକଙ୍କ ମଧ୍ୟରେ କୌଣସି ଏକ କାରଣକୁ ନେଇ ବଚସା ହୋଇଥିଲା। ପରେ ଉଭୟେ ଧସ୍ତାଧସ୍ତି ହୋଇଥିଲେ। ଯୁବକ ଜଣଙ୍କ ହରେକୃଷ୍ଣଙ୍କୁ ଗୋଇଠା ପରେ ଗୋଇଠା ମାରିବାରୁ ଘଟଣାସ୍ଥଳରେ ତାଙ୍କର ମୃତ୍ୟୁ ଘଟିଥିଲା। ପରିବାର ଲୋକେ ପହଞ୍ଚି ହରେକୃଷ୍ଣ ବଞ୍ଚିଥିବେ ଭାବି ଭଞ୍ଜନଗର ହସ୍ପିଟାଲକୁ ଆଣିଥିଲେ ମଧ୍ୟ ଡାକ୍ତର ମୃତ ଘୋଷଣା କରିଥିଲେ।

ନ୍ୟାୟ ନ ମିଳିବାରୁ ଚାକିରି ଛାଡ଼ିଲେ ମହିଳା କର୍ମଚାରୀ

ଯୌନ ନିର୍ଯାତନା ଅଭିଯୋଗ

ବାଲେଶ୍ୱର, ୪।୨(ବାଞ୍ଛାନିଧି ଦେ)

ବାଲେଶ୍ୱର କାଳିଦାସପୁରସ୍ଥିତ ଓଡ଼ିଶା ଷ୍ଟେଟ୍ ପୋଲିସ୍, ହାଉସିଂ ଆଣ୍ଡ ୱେଲଫେୟାର କର୍ପୋରେଶନର ପ୍ରୋଜେକ୍ଟ ମ୍ୟାନେଜରଙ୍କ ନାଁରେ ଯୌନ ନିର୍ଯାତନା ଅଭିଯୋଗ ଆଣିଛନ୍ତି ଜଣେ ମହିଳା କର୍ମଚାରୀ। ସେ ଏନେଇ ଭୁବନେଶ୍ୱରସ୍ଥିତ ମୁଖ୍ୟାଳୟ (ସିଏମ୍‌ଡି)ରେ ଲିଖିତ ଅଭିଯୋଗ କରି କାର୍ଯ୍ୟାନୁଷ୍ଠାନ ଦାବି କରିଥିଲେ। ମାତ୍ର ନ୍ୟାୟ ନ ମିଳିବାରୁ ସେ ବାଧ୍ୟହୋଇ ଚାକିରି ଛାଡ଼ିଛନ୍ତି।

ଅଭିଯୋଗ ଅନୁଯାୟୀ, ପ୍ରୋଜେକ୍ଟ ମ୍ୟାନେଜର ଏସ୍.କେ. ମହାନ୍ତି ଜଣେ ମହିଳା କର୍ମଚାରୀଙ୍କୁ ଦୀର୍ଘଦିନ ଧରି ହଇରାଣ କରିଆସୁଥିଲେ। ହ୍ୱାଟସଆପ୍‌ରେ ଅଶ୍ଳୀଳ ଭିଡିଓ ଏବଂ ମେସେଜ୍ ପଠାଇ ପ୍ରେମ ନିବେଦନ କରୁଥିଲେ। ଅଶ୍ଳୀଳ ଫଟୋ ଓ ଭିଡିଓ ପଠାଇ ମାନସିକ ନିର୍ଯାତନା ଦେଉଥିଲେ। ଗତ ଜାନୁଆରୀରେ କାମ ବାହାନାରେ ମହିଳା କର୍ମଚାରୀଙ୍କୁ ମ୍ୟାନେଜର ଜଣକ ଚ୍ୟାମ୍ବରକୁ ଡାକି କବାଟ ବନ୍ଦ କରି ବଳପୂର୍ବକ ଦୁର୍ବ୍ୟବହାର କରିଥିବା ଅଭିଯୋଗ ହୋଇଥିଲା। ବିରୋଧ କରିବାରୁ ପୀଡ଼ିତାଙ୍କ ବାପାଙ୍କୁ ଫୋନ୍ କରି ଧମକ ଦେଇଥିବା ଅଭିଯୋଗରେ ଦର୍ଶାଯାଇଛି। ଏହାପରେ ନ୍ୟାୟ ପାଇଁ ଭୁବନେଶ୍ୱର ମୁଖ୍ୟାଳୟରେ ସେ ଦ୍ୱାରସ୍ଥ ହୋଇଥିଲେ। ମାତ୍ର ଏନେଇ ବିଭାଗ ପକ୍ଷରୁ କୌଣସି ପଦକ୍ଷେପ ଗ୍ରହଣ କରା ନ ଯିବା ଏବଂ ଅଧିକାରୀଙ୍କ ଚାପ ଯୋଗୁ ମହିଳାଜଣକ ନିଜ ଚାକିରିରୁ ଇସ୍ତଫା ଦେଇଥିବା ଜଣାପଡ଼ିଛି। ଏ ସମ୍ପର୍କରେ ଗତ ସପ୍ତାହରେ ଅଭିଯୋଗକାରୀଙ୍କ ପକ୍ଷରୁ ଏକ ଚିଠି ଯୋଗେ ଏମ୍‌ପି ପ୍ରତାପ ଚନ୍ଦ୍ର ଷଡଙ୍ଗୀଙ୍କୁ ଅବଗତ ପୂର୍ବକ ନ୍ୟାୟ ଭିକ୍ଷା କରାଯାଇଥିଲା। ଏମ୍‌ପି ଷଡ଼ଙ୍ଗୀ ଘଟଣାର ସତ୍ୟାସତ୍ୟ ତଦନ୍ତପୂର୍ବକ ଦୋଷୀଙ୍କ ବିରୋଧରେ ଆଇନଗତ କାର୍ଯ୍ୟାନୁଷ୍ଠାନ ଗ୍ରହଣ ନିମନ୍ତେ ସିଏମ୍‌ଡି ସୌମେନ୍ଦ୍ର ପ୍ରିୟଦର୍ଶୀଙ୍କୁ ନିର୍ଦ୍ଦେଶ ଦେଇଛନ୍ତି। ଏ ସମ୍ପର୍କରେ ପ୍ରୋଜେକ୍ଟ ମ୍ୟାନେଜର ମହାନ୍ତିଙ୍କୁ ପଚରାଯିବାରୁ ସେ କହିଛନ୍ତି , ଅଭିଯୋଗ ସମ୍ପୂର୍ଣ୍ଣ ମିଛ ଓ ଭିତ୍ତିହୀନ। ଅଫିସ୍‌ରେ ସିସିଟିଭି ଲାଗିଛି, ଘଟଣାର ତଦନ୍ତ ହେଲେ ପ୍ରକୃତ ସତ୍ୟାସତ୍ୟ ଜଣାପଡ଼ିବ। ଏହା ତାଙ୍କ ବିରୋଧରେ ଏକ ଷଡ଼ଯନ୍ତ୍ର ବୋଲି ମହାନ୍ତି କହିଛନ୍ତି।

ମୁଣ୍ଡରେ ବନ୍ଧୁକ ଲଗାଇ ମହିଳାଙ୍କ କାନଫୁଲ ଲୁଟ୍

ଫୁଲ ତୋଳିବା ବେଳେ ମହିଳାଙ୍କ ଠାରୁ ନେଇଗଲେ ସୁନା ଅଳଙ୍କାର

ଭୁବନେଶ୍ୱର,୪।୨(ତ୍ରିନାଥ ମହାନ୍ତି)

ରାଜଧାନୀରେ ବଢ଼ି ଚାଲିଛି ଆପରାଧିକ କାର୍ଯ୍ୟକଳାପ। ଅପରାଧୀମାନେ କେଉଁଠି ଘରେ ପଶି ଲୁଟ କଲେଣି ତ' ଆଉ କେଉଁଠି ବନ୍ଧୁକ ଦେଖାଇ ସ୍ୱଷ୍ଟ ଦିବାଲୋକରେ ଲୁଟ୍‌ପାଟ କରୁଛନ୍ତି । ନୟାପଲ୍ଲୀ ଥାନା ଗଡ଼ସାହିରେ ବୁଧବାର ସକାଳେ ଜଣେ ମହିଳାଙ୍କ ମୁଣ୍ଡରେ ବନ୍ଧୁକ ଲଗାଇ ସୁନା ଗହଣା ଲୁଟ ପାଟ ହୋଇଥିବା ଅଭିଯୋଗ ହୋଇଛି। ଲୁଟର ଶିକାର ହୋଇଥିବା ମହିଳା ବିଦୁଲତା ବଳବନ୍ତରାୟ ଥାନାରେ ଅଭଯୋଗ କରିବା ପରେ ପୋଲିସ ମାମଲା ରୁଜୁ କରି ତଦନ୍ତ କରୁଛି। ଲୁଟ ସ୍ଥାନର ସିସିଟିଭି ଯାଞ୍ଚ କରି ଅଭିଯୁକ୍ତଙ୍କୁ ଧରିବାକୁ ବିଭିନ୍ନ ସ୍ଥାନରେ ପୋଲିସ ଛାନ୍‌ଭିନ୍ କରୁଛି।

ଅଭିଯୋଗ ଅନୁସାରେ, ବିଦୁଲତା ବୁଧବାର ସକାଳ ୬ ଟାରେ ଘର ଆଗରେ ଥିବା ଗଛରୁ ଫୁଲ ତୋଳୁଥିଲେ। ଏହି ସମୟରେ ୨ ଜଣ ଯୁବକ ଚାଲି ଚାଲି ତାଙ୍କ ନିକଟକୁ ଯାଇଥିଲେ। ମହିଳା କିଛି ଭାବିବା ପୂର୍ବରୁ ସେମାନେ ବନ୍ଧୁକ ବାହାର କରି ବିଦୁଲତାଙ୍କ ମୁଣ୍ଡରେ ଲଗାଇ ତାଙ୍କ ବେକରୁ ସୁନା ଗହଣା, କାନ ଫୁଲ ଲୁଟି ନେଇଥିଲେ। ବିଦୁଲତା ଚିତ୍କାର କରିବାପରେ ସ୍ଥାନୀୟ ଲୋକେ ଆସିବା ପୂର୍ବରୁ ଅଭିଯୁକ୍ତମାନେ ବାଇକ୍‌ରେ ଦ୍ରୁତ ଗତିରେ ଫେରାର ହୋଇଯାଇଥିଲେ। ଖବର ପାଇ ପୋଲିସ ପହଞ୍ଚି ଛାନ୍‌ଭିନ୍ କରିଥିଲେ ମଧ୍ୟ ଲୁଟେରାଙ୍କ ସୁରାକ ପାଇ ନ ଥିଲେ। ଏହି ଲୁଟ ପଛରେ ସ୍ଥାନୀୟ ବସ୍ତିର କେତେଜଣ ଅପରାଧୀଙ୍କ ହାତ ଥିବା ପୋଲିସ ସନ୍ଦେହ କରୁଛି। ସେଥିପାଇଁ ପୁରୁଣା ଅପରାଧୀଙ୍କ ତଥ୍ୟ ଖୋଜୁଛି।

OFFICE OF THE DIRECTOR, CAPITAL HOSPITAL, BHUBANESWAR
ରାଜଧାନୀ ମୁଖ୍ୟ ଚିକିତ୍ସାଳୟ ନିର୍ଦ୍ଦେଶକଙ୍କ କାର୍ଯ୍ୟାଳୟ
Unit-VI, Ganga Nagar, Udyan Marg, Bhubaneswar-751001, Khordha
Email:substorechb@gmail.com/director.chb@gmail.com, Ph-0674-2391983/85/79
No.1018/Sub-Store/2026 Date:02.02.2026
TENDER CALL NOTICE
No.10001/7/2526: Sealed tenders are invited from Manufacturers/ Distributors/ Wholesalers for supply of **"Orthopedic Instrument Set and Implants"** for the year 2026-2027 through courier service/speed post only. For details, please visit our website: www.capitalhospital.nic.in **[WWW.CAPITALHOSPITAL(DOT)NIC(DOT)IN]**. The details of Last date & time of receipt of tender, pre-bid meeting, date & time of opening of tender, venue etc. are mentioned in the bid documents. The undersigned reserves the right to reject or cancel any or all the tender without any reason thereof.
Sd./- Director
Capital Hospital, Bhubaneswar
OIPR-10001/10078/1/25-26/0007

RAJENDRA UNIVERSITY
Prajna Vihar, Balangir - 767002, Odisha (India)
No. 133/RUB Date: 31.01.2026
WALK-IN-INTERVIEW FOR TEMPORARY ENGAGEMENT OF PROFESSOR/ASSOCIATE PROFESSOR/ASSISTANT PROFESSOR/GUEST FACULTY
No. 11001/4/2526: Interested candidates may appear for the Walk-in-Interview for temporary engagement as Professor/Associate Professor/ Assistant Professor/Guest Faculty in different departments of Rajendra University, Balangir in the Subjects: Odia, English, Philosophy, Mathematics, Chemistry, Physics, Zoology, Commerce, Education & Political Science on 18.02.2026 in the University premises. For further details, please visit **www.rajendrauniversity.ac.in**.
Sd./- Registrar
Rajendra University, Balangir
OIPR-11001/11141/1/25-26/0004

OFFICE OF THE SORO MUNICIPALITY, SORO, BALASORE
Tel. & Fax No.: 221262, Code No.: 06788
e-mail: soromunicipality@gmail.com
Letter No. 281 Date: 30.01.2026
QUOTATION CALL NOTICE
No. 13001/13/2526: Sealed quotations are invited from the authorized dealers/ suppliers/agencies having valid GST Registration for Painting of wall with theme of Swachha Bharat Mision 3.0 making of tribal paint and chitra art and different cultural activity of Odisha with aesthetic theme inside Soro Municipality. The interested agencies may quote the rate as per the terms and conditions, so as to reach the undersigned by 12 P.M. on 07.02.2026 which will be opened on the same day at 03.00 P.M. in presence of the available tenderers or their authorized representatives. The tender documents received beyond the scheduled date and time indicated above due to postal delay or for any other reasons shall not be entertained.
The quotation documents for the same will be available from the office of the undersigned and in the web portal namely **balasore.odisha.gov.in** on any working day during office hours from 31.01.2026 to 06.02.2026 on payment of Rs.1000/- (Rupees one thousand) only as tender paper cost in the shape of Cash/DD/Bankers Cheque from any nationalized Bank dran in favour of "The Executive Officer, Soro Municipality.

SL. NO.	ITEMS	UNIT	RATE
1	Painting the wall with weather coat/enamel paint of Per Sq.ft. 2D/3D paint) reputed brand with making art of different cultural activities freedom fighter of Odisha with aesthetic themes, despecting theme of Swachha Bharat Mission 3.0 including all material, cost of admixture, scaffolding charge sand cost of all about and taxes etc.	Per Sq.ft.	

OIPR-13001/13166/1/25-26/0013 Sd./- Executive Officer, Soro Municipality

Directorate of Technical Education & Training, Odisha
At: Killamaidan, P.O.: Buxibazar, Cuttack-753001
Phone No.: 0671-2301061, e-mail: dtetorissa@gmail.com
NIT No. DTET/2025-26/1581 Date: 30.01.2026
NOTICE INVITING TENDER
FOR
Selection of an Event Management Firm/Agency for undertaking activities relating to different works/services for conducting the ITI & Poly Fest 2024-25
No. 44001/1/2526: DTE&T Odisha under the administrative control of Skill Development & Technical Education Department, Government of Odisha (the Client) invites proposals from eligible bidders for "Selection of Event Management Firms/Agencies for undertaking activities relating to different works/services for conducting the ITI & Poly Fest 2024-25" through Odisha Government e-Procurement System **(https://tendersodisha.gov.in)**. Bidders fulfilling the prescribed eligibility criteria of the tender can access and download the complete tender document and other details from **www.tendersodisha.gov.in** and **www.dtet.odisha.gov.in**. Please refer to the tender document for details. The proposals complete in all respect must be submitted through e-tender process latest by 13.02.2026 (before 5.00 P.M.).
The tender document shall be available from 31.01.2026 onwards in the Odisha Government e-Procurement Portal **(https://tendersodisha.gov.in)** & DTE&T Odisha website **(www.dtet.odisha.gov.in/en/tenders)**. If required, further intimation [i.e. Corrigendum/Addendum/Responses to the queries/Clarifications etc.], shall be uploaded in the above websites only. DTE&T Odisha reserves all the rights to reject any/all proposals at any stage without assigning any reason thereof.
OIPR-44001/44008/1/25-26/0001 Sd./- DTE&T, Odisha, Cuttack

ବାଲୁଗାଁ ବିଜ୍ଞାପିତ ଅଞ୍ଚଳ ପରିଷଦ କାର୍ଯ୍ୟାଳୟ:ବାଲୁଗାଁ, ଖୋରଧା
ସ୍ଥାନ/ପୋ-ବାଲୁଗାଁ, ଜିଲ୍ଲା-ଖୋରଧା, ଇ-ମେଲ୍-eonac.balugaon2013@gmail.com
ନଂ.୧୯୪ ତା.୩୧.୧.୨୦୨୬
ସଂଶୋଧିତ ବିଜ୍ଞାପନ
No.13001/14/2526: ପୂର୍ବ ବିଜ୍ଞପ୍ତି ସଂଖ୍ୟା ୧୪୩, ତା.୩୦.୦୧.୨୦୨୬ ରିଖକୁ ସଂଶୋଧନ କରାଯାଇ ବିଜ୍ଞାପିତ ଅଞ୍ଚଳ ପରିଷଦ, ବାଲୁଗାଁ ୨୦୨୫-୨୬ (ତା.୨୯.୦୨.୨୦୨୬ ରିଖରୁ ତା.୨୮.୦୨.୨୦୨୬ ରିଖ) ପର୍ଯ୍ୟନ୍ତ ୧ (ଏକ) ବର୍ଷ ନିମନ୍ତେ ପୁନଃ ନିଲାମ ନିମନ୍ତିଖିତ ନିଲାମ/ଟେଣ୍ଡରଭୁକ୍ତିକ ବ୍ୟକ୍ତିବିଶେଷ/ସଂସ୍ଥା/ପ୍ରତିଷ୍ଠାନଙ୍କଠାରୁ ଆହ୍ୱାନ କରୁଅଛନ୍ତି । ନିଲାମ/ଟେଣ୍ଡରର ସମସ୍ତ ବିବରଣୀ/ତଥ୍ୟ NIC, Khordhaଙ୍କ ୱେବସାଇଟ୍ www.khordha.nic.in ଠାରେ ଉପଲବ୍ଧ ଅଟେ । ଇଚ୍ଛୁକ ବ୍ୟକ୍ତି/ସଂସ୍ଥା ଓ ଅନୁଷ୍ଠାନ Commercial Bid Cover No.A ଏବଂ Price Bid Cover No.B ଏହିପରି ୨ ଯୋଡି ଜମାପାଇକୁ ଅନ୍ୟ ଯୋଡିଏ ବଡ଼ ଲଫାପାରେ Cover No.C ରେ ଜଳମୁଦ କରି ପୌରପରିଷଦ କାର୍ଯ୍ୟାଳୟରେ ନିର୍ଦ୍ଧାରିତ ଟେଣ୍ଡର ବାକ୍ସରେ ପକାଇବେ/ସିଲ୍‌ଯୋଡ଼/ରେଜିଷ୍ଟ୍ରି ପୋଷ୍ଟ ଦ୍ୱାରା ତା.୦୫.୦୨.୨୦୨୬ ରିଖଠାରୁ ତା.୧୭.୦୨.୨୦୨୬ ରିଖ ଅପରାହ୍ନ ୫.୦୦ ଘଡିକା ମଧ୍ୟରେ ପକାଇବେ । ନିଲାମ ଫର୍ମ (Cost of Tender) ର ମୂଲ୍ୟ Cover No.A ରେ ବ୍ୟାଙ୍କ ଡ୍ରାଫ୍ଟ/ବ୍ୟାଙ୍କର୍ସ ଚେକ୍ ମାଧ୍ୟମରେ ନିର୍ଦ୍ଧାରୀ ଅଧିକାରୀ ବିଜ୍ଞାପିତ ଅଞ୍ଚଳ ପରିଷଦ, ବାଲୁଗାଁଙ୍କ ନାମରେ ପ୍ରାପ୍ତି ହେବା ନିମନ୍ତେ ପ୍ରସ୍ତୁତ କରି ନିର୍ଦ୍ଧାରିତ ସମୟସୀମା ଭିତରେ Cover No.A ରେ ରଖିବା ବାଧ୍ୟ ଅଟେ । ଯେଉଁ

ଜନ୍ମଦିନର ଶୁଭେଚ୍ଛା

ଏଠାରେ ୨ X ୨ ସେ.ମି. ଫଟୋ ଲଗାନ୍ତୁ

ନାମ: .....

ବୟସ:.....

ଜନ୍ମ ତାରିଖ: .....

ଗୁନ୍‌ଗୁନ୍ ପରିବାରବର୍ଗ

ସର୍ତ୍ତାବଳୀ: ଏହି କୁପନ ବ୍ୟବହାର କରି ସମ୍ପୂର୍ଣ୍ଣ ମାଗଣାରେ ଜନ୍ମଦିନର ଶୁଭେଚ୍ଛା ଜଣାନ୍ତୁ । ଫଟୋଗ୍ରାଫ ସହିତ କୁପନଟି ପ୍ରକାଶନ ତାରିଖର ୭ ଦିନ ପୂର୍ବରୁ ଜନ୍ମଦିନ ଶୁଭେଚ୍ଛା, ଧରିତ୍ରୀ, ବି-୨୬, ରସୁଲଗଡ ଶିଳ୍ପାଞ୍ଚଳ, ଭୁବନେଶ୍ୱର-୧୦ ଠିକଣାରେ ପହଞ୍ଚିବା ଆବଶ୍ୟକ।

ଓଡ଼ିଶା ହେବ ଫିନ୍‌ଟେକ୍, ଏଆଇ ଓ ଗ୍ଲୋବାଲ କାପାବିଲିଟି ସେଣ୍ଟର ହବ୍

- ଆଜିଠାରୁ ୨ଦିନିଆ ବ୍ଲାକ୍ ସ୍ୱାନ ସମିଟ୍
- ଯୋଗଦେବେ ରାଷ୍ଟ୍ରପତି, ମୁଖ୍ୟମନ୍ତ୍ରୀ
- ୨୪ ଦେଶର ୧୭ ହଜାର ପ୍ରତିନିଧିଙ୍କ ଅଂଶଗ୍ରହଣ
- ଆସିବେ ୫ ମହାଦେଶର ୧୦୦ ବକ୍ତା

ଭୁବନେଶ୍ୱର,୪।୨(ଅନୁରାଧା ମହାରଣା)

ଭୁବନେଶ୍ୱରରେ ଗୁରୁବାରଠାରୁ ୨ଦିନିଆ ପ୍ରଥମ ବ୍ଲାକ୍ ସ୍ୱାନ ସମିଟ୍ ଇଣ୍ଡିଆ ଅନୁଷ୍ଠିତ ହେବ। ଓଡ଼ିଶା ସରକାରଙ୍କ ଭାରତନେତ୍ର ଉଦ୍ୟମ ଅଧୀନରେ ସିଙ୍ଗାପୁର ମୁଖ୍ୟାଳୟ ଥିବା ଗ୍ଲୋବାଲ ଫାଇନାନ୍ସ ଆଣ୍ଡ ଟେକ୍ନୋଲୋଜି ନେଟ୍‌ୱର୍କ (ଜିଏଫ୍‌ଟିଏନ୍) ସହ ସହଭାଗିତାରେ ଏହି ସମିଟ୍ ଅନୁଷ୍ଠିତ ହେବାକୁ ଯାଉଛି। ଉଦ୍‌ଘାଟନୀ କାର୍ଯ୍ୟକ୍ରମରେ ରାଷ୍ଟ୍ରପତି ଦ୍ରୌପଦୀ ମୁର୍ମୁ ଓ ମୁଖ୍ୟମନ୍ତ୍ରୀ ମୋହନ ଚରଣ ମାଝୀ ଯୋଗଦେବେ। ବୁଧବାର ଲୋକସେବା ଭବନରେ ଅନୁଷ୍ଠିତ ଖବରଦାତା ସମ୍ମିଳନୀରେ ଏହି ସୂଚନା ଦିଆଯାଇଛି। ଉକ୍ତ ସମ୍ମିଳନୀ ଆୟୋଜନରୁ ସ୍ପଷ୍ଟ ହୋଇଛି ଯେ, ଓଡ଼ିଶା ଭାରତର ପରବର୍ତ୍ତୀ ଫିନ୍‌ଟେକ, ଏଆଇ ଓ ଗ୍ଲୋବାଲ କାପାବିଲିଟି ସେଣ୍ଟର ହବ୍ ଭାବେ ଉଭାହେଉଛି। ଏହା ରାଜ୍ୟଗୁଡ଼ିକୁ ଜାତୀୟ ପରିବର୍ତ୍ତନର ଇଞ୍ଜିନ ଭାବେ ସ୍ଥାପନ କରିବା ସହ ଭାରତର ବିକଶିତ ଭାରତ ୨୦୪୭ ଦୃଷ୍ଟିକୋଣ ସହ ସମନ୍ୱିତ ହେଉଛି। କାର୍ଯ୍ୟକ୍ରମରେ ୨୪ଟି ଦେଶରୁ ୧,୭୦୦ରୁ ଅଧିକ ପ୍ରତିନିଧି ଓ ୫ଟି ମହାଦେଶରୁ ପ୍ରାୟ ୧୦୦ ବକ୍ତାଙ୍କ ଅଂଶଗ୍ରହଣରେ ଏହି ସମିଟ୍ ବିଶ୍ୱ ଓ ଜାତୀୟ ନୀତିନିର୍ମାତା, ନିୟନ୍ତ୍ରକ, ଆର୍ଥିକ ସଂସ୍ଥା, ଟେକ୍ନୋଲୋଜି ନେତା, ଷ୍ଟାର୍ଟଅପ୍, ନିବେଶକ ଓ ବିଶେଷଜ୍ଞଙ୍କୁ ଏକତ୍ରିତକରି କାର୍ଯ୍ୟକାରୀ କେନ୍ଦ୍ରିକ ଆଲୋଚନା ପାଇଁ ଏକ ପ୍ଲାଟ୍‌ଫର୍ମ ହେବ। ଇଲେକ୍ଟ୍ରୋନିକ୍ସ ଓ ଇନ୍‌ଫର୍ମେଶନ ଟେକ୍ନୋଲୋଜି ବିଭାଗର ଅତିରିକ୍ତ ମୁଖ୍ୟ ସଚିବ ବିଶାଳ କୁମାର ଦେବ କହିଛନ୍ତି, ଓଡ଼ିଶା କେବଳ ବିଶ୍ୱ ଡିଜିଟାଲ ଅର୍ଥନୀତିରେ ଅଂଶଗ୍ରହଣ କରିବାକୁ ନୁହେଁ, ବରଂ ବିକଶିତ ଭାରତର ଅଗ୍ରଣୀ ଅବଦାନକାରୀ ଭାବେ ଏହାକୁ ଗଠନ କରିବାକୁ ଚାହୁଁଛି। ଏହାର ଫୋକସ ଏଆଇ ଓ ଡିଜିଟାଲ ଫାଇନାନ୍ସକୁ ପ୍ରକୃତ ଅର୍ଥନୈତିକ ମୂଲ୍ୟ ଓ ଦୀର୍ଘମିଆଦୀ ସଂସ୍ଥାଗତ ସାମର୍ଥ୍ୟ ପ୍ରଦାନ କରିବାରେ ରହିଛି। ଭାରତର ଡିଜିଟାଲ ପବ୍ଲିକ୍ ଇନ୍‌ଫ୍ରାଷ୍ଟ୍ରକ୍ଚର ଏକ ଦୃଢ଼ ଜାତୀୟ ଭିତ୍ତି ସୃଷ୍ଟି କରିଛି। ଜାନୁଆରୀରେ ସିଙ୍ଗାପୁରର ରାଷ୍ଟ୍ରପତି ଥରମନ ଶନମୁଗରତ୍ନମ୍‌ଙ୍କ ଓଡ଼ିଶା ଗସ୍ତ ସମୟରେ ଭାରତନେତ୍ର ଗଠନ ହୋଇଥିଲା। ଜିଏଫ୍‌ଟିଏନ୍‌ର ଗ୍ରୁପ୍ ସିଇଓ ସ୍ୱପ୍ନେନ୍ଦୁ ମହାନ୍ତି କହିଛନ୍ତି, ଭାରତନେତ୍ର ମାଧ୍ୟମରେ ଓଡ଼ିଶାର ଜିଏଫ୍‌ଟିଏନ୍ ଭାଗୀଦାରି ରାଜ୍ୟ ସରକାରଗୁଡ଼ିକ ବିଶ୍ୱ ଡିଜିଟାଲ ଅର୍ଥନୀତି ସହ ସଂଯୋଗକରି ଜାତୀୟ ପ୍ରତିଯୋଗିତା ବୃଦ୍ଧି କରିବାର ଏକ ବ୍ଲୁପ୍ରିଣ୍ଟ ପ୍ରଦାନ କରୁଛି। ଏହା ନିବେଶ ଆକର୍ଷଣ, ୱାର୍କଫୋର୍ସ ପ୍ରସ୍ତୁତି ଓ ଗ୍ଲୋବାଲ କାପାବିଲିଟି ସେଣ୍ଟର ସ୍ଥାପନ ଉପରେ ଗୁରୁତ୍ୱ ଦେଇ ଡିଜିଟାଲ ଫାଇନାନ୍ସକୁ ବୃଦ୍ଧି କରୁଛି। ଏହି ଦୃଷ୍ଟିକୋଣକୁ କାର୍ଯ୍ୟକାରୀ କରିବା ପାଇଁ ଭାରତନେତ୍ର ଅଧୀନରେ ଫିନ୍‌ଟେକ୍ ଓ ଇନ୍‌ସ୍ୟୁରଟେକ ହାଇବ୍ରିଡ୍ ପ୍ରୋଗ୍ରାମର ପ୍ରଥମ ବ୍ୟାଚ୍ ସଫଳତାର ସହ ସମାପ୍ତ ହୋଇଛି। ଏହି ଗ୍ରାଜୁଏଟମାନଙ୍କୁ ଇଣ୍ଡଷ୍ଟ୍ରି ପାର୍ଟନରମାନେ ଇଣ୍ଟରଭ୍ୟୁ କରୁଛନ୍ତି ଏବଂ ଶ୍ରେଷ୍ଠ ପ୍ରଦର୍ଶନକାରୀମାନେ ଜାପାନ ଓ ସିଙ୍ଗାପୁରରେ ବିଶେଷ ସୁଯୋଗ ପାଇବେ। ସମିଟ୍‌ରେ ବଜାଜ ଜେନେରାଲ ଇନ୍‌ସ୍ୟୁରାନ୍ସ, ଆଡଭାଞ୍ଚେ ଟେକ କମ୍ପାନୀମାନଙ୍କ ସହ ଏମ୍‌ଓୟୁ ହସ୍ତାକ୍ଷର ହେବ, ଯାହା ଶିକ୍ଷାରୁ ରୋଜଗାର ପର୍ଯ୍ୟନ୍ତ ଏକ ସିଧା ପାଇପଲାଇନ ସୃଷ୍ଟିକରି ଓଡ଼ିଶାକୁ ଫିନ୍‌ଟେକ୍ ଓ ଇନ୍‌ସ୍ୟୁରଟେକ ପ୍ରତିଭା ଓ କାର୍ଯ୍ୟକାରୀ ହବ୍ ଭାବେ ସୁଦୃଢ଼ କରୁଛି।

ରେଳ ବଜେଟରେ ଝାଡ଼ଖଣ୍ଡକୁ ୭,୫୩୬ କୋଟି

ଭୁବନେଶ୍ୱର,୪।୨(ଅନୁରାଧା ମହାରଣା)

କେନ୍ଦ୍ର ସରକାରଙ୍କ ୨୦୨୬-୨୭ ଆର୍ଥିକ ବର୍ଷର ସାଧାରଣ ବଜେଟରେ ଭାରତୀୟ ରେଳପଥ ପାଇଁ ରେକର୍ଡ ୨,୭୮,୦୦୦ କୋଟି ଟଙ୍କାର ବ୍ୟୟ ବରାଦ କରାଯାଇଛି। ଏହି ବଜେଟରେ ସୁରକ୍ଷା, ମାଲବାହୀ ପରିବହନ ଓ ଉଚ୍ଚଗତି ସଂଯୋଗ ଉପରେ ବିଶେଷ ଗୁରୁତ୍ୱ ଦିଆଯାଇଛି। ପଶ୍ଚିମବଙ୍ଗ, ଝାଡ଼ଖଣ୍ଡ ଓ ଓଡ଼ିଶାରେ ରେଳ ବିକାଶ ପାଇଁ ବଜେଟ ଅନୁଦାନରେ ଯଥେଷ୍ଟ ବୃଦ୍ଧି ହୋଇଛି। ଏନେଇ ଦକ୍ଷିଣ-ପୂର୍ବ ରେଳପଥ ପକ୍ଷରୁ ଅନୁଷ୍ଠିତ ଖବରଦାତା ସମ୍ମିଳନୀରେ ରେଳମନ୍ତ୍ରୀ ଅଶ୍ୱିନୀ ବୈଷ୍ଣବ ନୂଆଦିଲ୍ଲୀରୁ ଭର୍ଚୁଆଲ ମାଧ୍ୟମରେ କହିଛନ୍ତି, ୨୦୨୬-୨୭ ବଜେଟ ସମ୍ପର୍କରେ ବିସ୍ତୃତ ସୂଚନା ଦିଆଯାଇଛି । ଏହି ବଜେଟରେ ପଶ୍ଚିମବଙ୍ଗ ପାଇଁ ୧୪,୨୦୫ କୋଟି ଟଙ୍କା ବ୍ୟୟ ବରାଦ କରାଯାଇଛି, ଯାହା ୨୦୦୯-୨୦୧୪ ସମୟରେ ହୋଇଥିବା ଗତ ବର୍ଷ ଅନୁଦାନ ୪,୩୮୦ କୋଟି ଟଙ୍କାର ତୁଳନାରେ ବହୁ ଗୁଣ ଅଧିକ। ଝାଡ଼ଖଣ୍ଡ ପାଇଁ ଏହି ବଜେଟରେ ୭,୫୩୬ କୋଟି ଟଙ୍କାର ବ୍ୟୟ ବରାଦ ହୋଇଛି, ଯାହା ୨୦୦୯-୨୦୧୪ ସମୟର ଗତ ବର୍ଷ ୪୫୭ କୋଟି ଟଙ୍କାର ତୁଳନାରେ ୧୬ ଗୁଣରୁ ଅଧିକ ବୃଦ୍ଧି ପାଇଛି। ଓଡ଼ିଶା ପାଇଁ ରେକର୍ଡ ୧୦,୯୨୮ କୋଟି ଟଙ୍କାର ବ୍ୟୟ ବରାଦ କରାଯାଇଛି। ଅମୃତ ଭାରତ ଷ୍ଟେଶନ ଯୋଜନା ଅଧୀନରେ ପଶ୍ଚିମବଙ୍ଗରେ ୧୦୧ଟି, ଝାଡ଼ଖଣ୍ଡରେ ୫୭ଟି ଓ ଓଡ଼ିଶାରେ ୫୯ଟି ଷ୍ଟେଶନକୁ ପୁନର୍ବିକାଶ କରାଯିବ। ଦକ୍ଷିଣ-ପୂର୍ବ ରେଳପଥର ମହାପ୍ରବନ୍ଧକ ଅନିଲ କୁମାର ମିଶ୍ରଙ୍କ ସହ ବରିଷ୍ଠ ପଦାଧିକାରୀ ଏଥିରେ ଉପସ୍ଥିତ ଥିଲେ।

ଏନ୍‌ଏମ୍‌ଡିସିର ରେକର୍ଡ ଆର୍ଥିକ ପ୍ରଦର୍ଶନ

ଭୁବନେଶ୍ୱର,୪।୨(ଅନୁରାଧା ମହାରଣା)

ଭାରତର ସବୁଠାରୁ ବଡ଼ ଆଇରନ ଓର୍ ଉତ୍ପାଦକ ନ୍ୟାଶନାଲ ମିନେରାଲ ଡେଭଲପମେଣ୍ଟ କର୍ପୋରେଶନ(ଏନ୍‌ଏମ୍‌ଡିସି) ୨୦୨୫-୨୬ ଆର୍ଥିକ ବର୍ଷର ପ୍ରଥମ ୯ ମାସରେ ଉଲ୍ଲେଖନୀୟ ପ୍ରଦର୍ଶନ କରିଛି। କମ୍ପାନୀ ଉଭୟ ଭଲ୍ୟୁମ ଓ ଆର୍ଥିକ କ୍ଷେତ୍ରରେ ଦୃଢ଼ ବୃଦ୍ଧି ହାସଲ କରିଛି। ଜାନୁଆରୀରେ ଏନ୍‌ଏମ୍‌ଡିସି କମ୍ପାନୀର ଇତିହାସରେ ସର୍ବାଧିକ ଉତ୍ପାଦନ ଓ ବିକ୍ରି ହାସଲ କରିଛି। ଏହି ମାସରେ ୫.୫୬ ମିଲିୟନ ଟନ୍ (ଏମ୍‌ଟି) ଆଇରନ ଓର୍ ଉତ୍ପାଦନ ହୋଇଥିବାବେଳେ ୪.୭୯ ଏମ୍‌ଟି ବିକ୍ରି ହୋଇଛି। ଗତ ବର୍ଷର ସମାନ ସମୟ ତୁଳନାରେ ଉତ୍ପାଦନରେ ୯% ଓ ବିକ୍ରିରେ ୭% ବୃଦ୍ଧି ହୋଇଛି। ୨୦୨୬ ଜାନୁଆରୀ ପର୍ଯ୍ୟନ୍ତ କ୍ୟୁମୁଲେଟିଭ ପ୍ରଦର୍ଶନରେ ଉତ୍ପାଦନ ୪୨.୬୫ ଏମ୍‌ଟିରେ ପହଞ୍ଚିଛି, ଯାହା ଗତ ବର୍ଷ ତୁଳନାରେ ୧୯% ଅଧିକ। ଏହିଭଳି ବିକ୍ରି ୩୯.୭୩ ଏମ୍‌ଟିରେ ପହଞ୍ଚି ୯.୭% ବୃଦ୍ଧି ଦର୍ଶାଇଛି। ଆର୍ଥିକ ଦୃଷ୍ଟିରୁ କମ୍ପାନୀର ପ୍ରଥମ ୯ ମାସର ଉଲ୍ଲେଖନୀୟ ପ୍ରଦର୍ଶନ। ରେଭେନ୍ୟୁ ୨୨% ବୃଦ୍ଧି ପାଇ ୨୦,୩୮୧ କୋଟି ଟଙ୍କାରେ ପହଞ୍ଚିଛି। ପ୍ରଫିଟ ବିଫୋର୍ ଟ୍ୟାକ୍ସ (ପିବିଟି) ୫% ବୃଦ୍ଧି ପାଇ ୭,୨୮୦ କୋଟି ଟଙ୍କା ହୋଇଛି। ପ୍ରଫିଟ ଆଫ୍ଟର୍ ଟ୍ୟାକ୍ସ (ପିଏଟି) ୪% ବଢ଼ି ୫,୪୦୧ କୋଟି ଟଙ୍କା ହୋଇଛି ଏବଂ ଇବିଆଇଟିଡିଏ ୫% ବୃଦ୍ଧି ପାଇ ୭,୬୬୬ କୋଟି ଟଙ୍କାରେ ପହଞ୍ଚିଛି। ଏହି ଉତ୍କୃଷ୍ଟ ପ୍ରଦର୍ଶନ ପାଇଁ ଏନ୍‌ଏମ୍‌ଡିସି ଶେୟାର ହୋଲ୍ଡରଙ୍କ ପାଇଁ ପ୍ରତି ଇକ୍ୱିଟି ଶେୟାର ପିଛା ୨.୫୦ ଟଙ୍କାର ଇଣ୍ଟେରିମ ଡିଭିଡେଣ୍ଡ ଘୋଷଣା କରିଛି। ରେକର୍ଡ ଭଲ୍ୟୁମ ଓ ନିରନ୍ତର ଅପରେଶନାଲ ଉତ୍କର୍ଷ ଏହି ସଫଳତାର ମୁଖ୍ୟ କାରଣ ବୋଲି କମ୍ପାନୀ କହିଛି।

ସୁନା ଚାହିଦା ୫୦୦୨ ଟନ୍‌କୁ ବୃଦ୍ଧି

ଭୁବନେଶ୍ୱର,୪।୨(ଅନୁରାଧା ମହାରଣା)

୨୦୨୫ରେ ବିଶ୍ୱରେ ସୁନା ଚାହିଦା ସମସ୍ତ ପୁରୁଣା ରେକର୍ଡ ଭାଙ୍ଗି ଏକ ନୂଆ ଇତିହାସ ସୃଷ୍ଟିକରିଛି। ୨୦୨୫ରେ ମୋଟ ସୁନା ଚାହିଦା ୫୦୦୨ ଟନ୍‌ରେ ପହଞ୍ଚିଛି, ଯାହାକି ଏବେ ସୁଦ୍ଧା ସର୍ବାଧିକ। ୱାର୍ଲ୍ଡ ଗୋଲ୍ଡ କାଉନ୍‌ସିଲର ୨୦୨୫ ରିପୋର୍ଟ ଅନୁଯାୟୀ, ବିଶ୍ୱସ୍ତରରେ ଲାଗିରହିଥିବା ଆର୍ଥିକ ଏବଂ ରାଜନୈତିକ ଅସ୍ଥିରତା ଯୋଗୁ ନିବେଶକମାନେ ସୁନା ଉପରେ ଅଧିକ ଭରସା କରିଛନ୍ତି। ସେହିଭଳି ବିଶ୍ୱସ୍ତରରେ ଗତବର୍ଷ ମୋଟ ନିବେଶ ଚାହିଦା ୨୧୭୫ ଟନ୍ ରେକର୍ଡ କରାଯାଇଛି। ଫଳରେ ସୁନାରେ ବିପୁଳ ନିବେଶ ହେବା ସହ ଏହାର ବାର୍ଷିକ କାରବାର ମୂଲ୍ୟ ୫୫୫ ବିଲିୟନ ଡଲାର ଛୁଇଁଛି। ଅନ୍ୟପକ୍ଷରେ ଏହି ତ୍ରୈମାସିକରେ ଭାରତରେ ମୋଟ ନିବେଶ ଚାହିଦା ୨୬% ବୃଦ୍ଧି ପାଇ ୯୬ ଟନ୍ ହୋଇଛି। ମୂଲ୍ୟ ହିସାବରେ ଦେଖିଲେ ଏହା ପ୍ରାୟ ୨ଗୁଣ ବଢ଼ି ୧,୨୦,୭୦୦ କୋଟି ଟଙ୍କାରେ ପହଞ୍ଚିଛି, ଯାହା ଗତ ବର୍ଷ ତୁଳନାରେ ୧୦୮% ଅଧିକ। ଏଥିରୁ ସ୍ପଷ୍ଟ ଜଣାପଡୁଛି ଯେ, ଭାରତୀୟ ନିବେଶକମାନେ ଭବିଷ୍ୟତର ସୁରକ୍ଷା ପାଇଁ ଏବେ ସୁନା ଉପରେ ଅଧିକ ଭରସା କରୁଛନ୍ତି।

ୱାର୍ଲ୍ଡ ଗୋଲ୍ଡ କାଉନ୍‌ସିଲର ବରିଷ୍ଠ ବଜାର ବିଶ୍ଳେଷକ ଲୁଇସ୍ ଷ୍ଟ୍ରିଟ୍ କହିଛନ୍ତି, ବିଶ୍ୱରେ ଲାଗିରହିଥିବା ଆର୍ଥିକ ଓ ରାଜନୈତିକ ସଙ୍କଟ ମଧ୍ୟରେ ଲୋକମାନେ ସୁନା କିଣିବା ଏବଂ ଗଚ୍ଛିତ ରଖିବାକୁ ଅଧିକ ସୁରକ୍ଷିତ ମଣୁଛନ୍ତି। ଉଲ୍ଲେଖନୀୟ ବିଷୟ ହେଉଛି, ସୁନା ଦର ୬୭% ବୃଦ୍ଧି ପାଇଥିଲେ ମଧ୍ୟ ଅଳଙ୍କାର ଚାହିଦା ମାତ୍ର ୧୮% ହ୍ରାସ ପାଇଥିଲା। ଅନ୍ୟପଟେ କେନ୍ଦ୍ରୀୟ ବ୍ୟାଙ୍କଗୁଡ଼ିକ ମଧ୍ୟ ନିଜର ସୁନା ଭଣ୍ଡାର ବଢ଼ାଇବା ପାଇଁ ପ୍ରତିବଦ୍ଧ ରହିଛନ୍ତି। ୱାର୍ଲ୍ଡ ଗୋଲ୍ଡ କାଉନ୍‌ସିଲର ଭାରତୀୟ ସିଇଓ ସଚିନ ଜୈନଙ୍କ କହିବା ଅନୁଯାୟୀ, ୨୦୨୫ର ଶେଷ ତ୍ରୈମାସିକରେ ଭାରତୀୟ ସୁନା ବଜାରରେ ଏକ ମିଶ୍ରିତ ଫଳାଫଳ ଦେଖିବାକୁ ମିଳିଛି। ବଢୁଥିବା ଦର ଏବଂ ଗ୍ରାହକଙ୍କ ବଦଳୁଥିବା ମାନସିକତା ଯୋଗୁଁ ସୁନା ଚାହିଦା ପରିମାଣ ଦୃଷ୍ଟିରୁ ସାମାନ୍ୟ କମିଛି। ୨୦୨୪ ତୁଳନାରେ ଏହି ସମୟରେ ଚାହିଦା ୪% ହ୍ରାସ ପାଇ ୨୪୧.୩ ଟନ୍ ରହିଛି। ପରିମାଣ କମିଥିଲେ ମଧ୍ୟ ସୁନା ଦର ବୃଦ୍ଧି ଯୋଗୁଁ ଏହାର ମୋଟ କାରବାର ମୂଲ୍ୟରେ ୪୯% ବୃଦ୍ଧି ଘଟିଛି। ଫଳରେ ଏହି ସମୟ ମଧ୍ୟରେ ପ୍ରାୟ ୩,୦୩,୪୭୦ କୋଟି ଟଙ୍କାର ସୁନା କାରବାର ହୋଇଛି। ନିବେଶକମାନେ ସୁନାକୁ ଏକ ସୁରକ୍ଷିତ ବିକଳ୍ପ ଭାବେ ବାଛି 'ଗୋଲ୍ଡ ଇଟିଏଫ୍'ରେ ୮୦୧ ଟନ୍ ସୁନା କିଣିଛନ୍ତି। ସୁନା ବିସ୍କୁଟ ଓ କଏନ୍‌ର ଚାହିଦା ମଧ୍ୟ ୧୩୭୪ ଟନ୍ କିମ୍ବା ୧୫୪ ବିଲିୟନ ଡଲାରରେ ପହଞ୍ଚିଛି। ଗତ ୩ ବର୍ଷ ଧରି ଏହି ପରିମାଣ କ୍ରମାଗତ ଭାବେ ୧୦୦୦ ଟନ୍‌ରୁ ଅଧିକ ରହୁଥିବା ବେଳେ, ଏଥର ତାହା ସାମାନ୍ୟ କମିଛି।

୬ ହଜାର ବଢ଼ିଲା ସୁନା ଦର

ଭୁବନେଶ୍ୱର,୪।୨(ଅନୁରାଧା ମହାରଣା)

ବିଶ୍ୱ ବଜାରରେ ଦର ବୃଦ୍ଧି ଏବଂ ସ୍ଥାନୀୟ ଚାହିଦା ଯୋଗୁ ଆଜି ଓଡ଼ିଶାର ରାଜଧାନୀ ଭୁବନେଶ୍ୱର ସମେତ ବିଭିନ୍ନ ସହରରେ ସୁନା ଦରରେ ବଡ଼ ପରିବର୍ତ୍ତନ ଦେଖିବାକୁ ମିଳିଛି। ଓଡ଼ିଶାରେ ବୁଧବାର ସୁନା ଦର ପ୍ରାୟ ୩.୧୪% ବୃଦ୍ଧି ପାଇଛି। ୨୪ କ୍ୟାରେଟ ସୁନାଦର ୧୦ ଗ୍ରାମ ପ୍ରତି ଏହାର ମୂଲ୍ୟ ୧,୬୦,୫୩୦ ଟଙ୍କାରେ ପହଞ୍ଚିଛି, ଯାହା ମଙ୍ଗଳବାର ତୁଳନାରେ ପ୍ରାୟ ୬,୬୦୦ ଟଙ୍କା ଅଧିକ। ୨୨ କ୍ୟାରେଟ ସୁନା ୧୦ ଗ୍ରାମ ପ୍ରତି ୧,୪୭,୧୫୦ ଟଙ୍କା ରହିଛି। ମଙ୍ଗଳବାର ଅପେକ୍ଷା ବୁଧବାର ଏଥିରେ ପ୍ରାୟ ୬,୦୫୦ ଟଙ୍କାର ବୃଦ୍ଧି ଘଟିଛି। ବଜେଟ ପରବର୍ତ୍ତୀ ସମୟରେ ବଜାରରେ କିଛି ଦିନ ହ୍ରାସ ପରେ ଆଜି ପୁଣି ବିଶ୍ୱ ବଜାରରେ ସୁନା ଦର ବୃଦ୍ଧି ପାଇଛି। ବିଶେଷଜ୍ଞଙ୍କ ମତରେ, ବିଶ୍ୱ ଅର୍ଥନୀତିରେ ପରିବର୍ତ୍ତନ ଏବଂ ଆଗାମୀ ବିବାହ ଋତୁ ଯୋଗୁ ଚାହିଦା ବଢ଼ିବା ଫଳରେ ଏହି ଦର ବୃଦ୍ଧି ପରିଲକ୍ଷିତ ହେଉଛି।

ବାଗ୍‌ଚୀ ଶ୍ରୀଶଙ୍କରା କ୍ୟାନ୍‌ସର ସେଣ୍ଟରରେ କ୍ୟାନ୍‌ସର ଦିବସ

ଭୁବନେଶ୍ୱର,୪।୨(ଅନୁରାଧା ମହାରଣା)

ସମଗ୍ର ବିଶ୍ୱରେ କ୍ୟାନ୍‌ସର ଭଳି ଦୁରାରୋଗ୍ୟ ବ୍ୟାଧିକୁ ନେଇ ଉଦ୍‌ବେଗ ରହିଥିବାବେଳେ ଧୈର୍ଯ୍ୟର ସହ ମୁକାବିଲା କଲେ ଏହି ରୋଗରୁ ମୁକ୍ତି ମିଳିପାରିବ। ବାଗ୍‌ଚୀ ଶ୍ରୀଶଙ୍କରା କ୍ୟାନ୍‌ସର ସେଣ୍ଟର ଓ ରିସର୍ଚ୍ଚ ଇନ୍‌ଷ୍ଟିଚ୍ୟୁଟ୍‌ରେ ବିଶ୍ୱ କ୍ୟାନ୍‌ସର ଦିବସ ପାଳନ ଅବସରରେ ବିଶିଷ୍ଟ କ୍ୟାନ୍‌ସର ବିଶେଷଜ୍ଞମାନେ ମତବ୍ୟକ୍ତ କରିଛନ୍ତି। ମାତ୍ର ୨ ବର୍ଷ ତଳେ ବିଶ୍ୱସ୍ତରୀୟ ଭିତ୍ତିଭୂମି ନେଇ ପ୍ରତିଷ୍ଠା ହୋଇଥିବା ବାଗ୍‌ଚୀ ଶ୍ରୀଶଙ୍କରା ହସ୍ପିଟାଲରେ ଏବେ ଦୈନିକ ୫୦୦ରୁ ଊର୍ଦ୍ଧ୍ୱ ରୋଗୀ ଭାରତର ବିଭିନ୍ନ ପ୍ରାନ୍ତରୁ ଚିକିତ୍ସା ହେବା ପାଇଁ ଆସୁଛନ୍ତି। କ୍ୟାନ୍‌ସର ଭଳି ଦୁରାରୋଗ୍ୟ ବ୍ୟାଧିର ଉପଶମ ପାଇଁ ଏଠାରେ ଅତ୍ୟାଧୁନିକ ଜ୍ଞାନକୌଶଳ ଓ ବିଶେଷଜ୍ଞ ଡାକ୍ତରଙ୍କ ଉପସ୍ଥିତି ଏହି ସେଣ୍ଟରକୁ ପ୍ରତିଷ୍ଠା ହେବାର ଅଳ୍ପ ଦିନ ମଧ୍ୟରେ ଭାରତବର୍ଷରେ ବେଶ୍ ପ୍ରସିଦ୍ଧି ହୋଇଯାଇଛି। ବିଶ୍ୱ କ୍ୟାନ୍‌ସର ଦିବସ ପାଳନ ଅବସରରେ ଏହି ଅନୁଷ୍ଠାନ ପକ୍ଷରୁ କ୍ୟାନ୍‌ସରରେ ପୀଡ଼ିତ ହୋଇ ଆରୋଗ୍ୟ ଲାଭ କରିଥିବା ଏକାଧିକ ବ୍ୟକ୍ତି ଏହି ଅବସରରେ ଉପସ୍ଥିତ ରହି ସେମାନଙ୍କର ସଂଘର୍ଷ ବିଷୟରେ ଆଲୋକପାତ କରିଥିଲେ। କ୍ୟାନ୍‌ସରକୁ ଡରିଗଲେ ଯୁଦ୍ଧ ଜିତି ହେବ ନାହିଁ ବୋଲି ଅନୁଷ୍ଠାନର ନିର୍ଦ୍ଦେଶକ ଡ. ଦୀପକ ମିଶ୍ର ପ୍ରକାଶ କରିଛନ୍ତି। ଏହି ଅବସରରେ ବାଗ୍‌ଚୀ ଶ୍ରୀଶଙ୍କରା ହସ୍ପିଟାଲ ପକ୍ଷରୁ ଭୁବନେଶ୍ୱର , କଟକ ସମେତ ରାଜ୍ୟର ବିଭିନ୍ନ ଅଞ୍ଚଳରେ ନିଃଶୁଳ୍କ କ୍ୟାନ୍‌ସର ସଚେତନତା ଓ ଚିହ୍ନଟ ଶିବିର ଆୟୋଜିତ କରାଯାଇଥିଲା। ଏହି ଅବସରରେ ଡା. ତ୍ରିବିକ୍ରମ ପଣ୍ଡା, ଡା. ଉଷସୀ ଦାସ, ଡା. ସରୋଜ ରଞ୍ଜନ ସାହୁ, ଡା. ରବିଶଙ୍କର ଦାସ, ଡା. ଇତିଶ୍ରୀ ପଣ୍ଡା ପ୍ରମୁଖ ଉପସ୍ଥିତ ଥିଲେ।

Classified Everyday

0674-2580101, 9692975378

REAL ESTATE

SALE

ଭୁବନେଶ୍ୱର, ଉତ୍ତରାଛକ, ପିପିଲି ଟୋଲ୍ ଗେଟ୍ ପାଖରେ ଘରବାରି ପ୍ଲଟ୍ **KEC** ପାଖରେ **ready to move 2/3BHK flat** ବିକ୍ରି ହେବା **8327785834.** D-3178

ଭୁବନେଶ୍ୱର **GITA Engineering College** ନିକଟ **Infocity- 2** ପାଖରେ ଘରବାରି, **Boundary** ଥାଇ ପ୍ଲଟ୍ ବିକ୍ରିହେବା **6372753860, 7008095537.** D-3215

ଭୁବନେଶ୍ୱର ଉପକଣ୍ଠ ସୁନ୍ଦରପଦା **Xavier University/** ଆଦିତ୍ୟ ବିର୍ଲା ସ୍କୁଲ ପାଖରେ ସରକାରୀ ରାସ୍ତାକୁ ଲାଗି ପାଚେରି ସହିତ **Future**ରେ ଘର କଲା ଭଳି ପ୍ଲଟ୍ ମିଳୁଛି। **9692439755, 7325891140.**D-3023

Unused 3BHK Flats & 4BHK with servant quarter in heart of Cuttack City. Reserve parking and maximum facilities. Genuine direct buyers preferred. Call 9776226548. D-3271

ଜମି ବିକ୍ରି- ଅନୁଗୁଳ ରେଳ ଷ୍ଟେଶନ ସାମ୍ନାରେ ପାଚେରି ଥାଇ ଦୁଇ ଗୁଣ୍ଠ ଘରବାରି ପ୍ଲଟ୍ (ନଂ. 742) ବିକ୍ରି ହେବାର ରହିଛି। ଯୋଗାଯୋଗ ନଂ.- 7327957039. D-3293

ଭୁବନେଶ୍ୱର AIIMS Medical, ଜଟଣୀଗେଟ୍, INFOCITY-II ପାଖରେ B.D.A ଅଧୀନରେ ଆସୁଥିବା Plot Road 30ft., Electricity, ପାଚେରି ସହ ମିଳୁଅଛି। 9437801541, 9348184095. D-3301

CONSTRUCTION

Construct your home @970/- 1499/- include architecture structure with branded materials, Provide plan approval, Boring, Bastu complaints, Interior work- SNV Engineering- 9439295469. D-3190

Email ମାଧ୍ୟମରେ କ୍ଲାସିଫାଏଡକୁ ବିଜ୍ଞାପନ ପଠାଇବାର ଠିକଣା:- classifieddharitri@gmail.com

All types of physiotherapy and massage cont

କଟକ ସିଡିଏସ୍ଥିତ ଗୋଲ୍ଡେନ କ୍ୟୁ ସ୍ନୁକର କାଫେରେ ଚାଲିଥିବା ଗୋଲ୍ଡେନ କିଙ୍ଗ ଓପନ୍ ସ୍ନୁକର ଚାମ୍ପିୟନଶିପ୍‌ରେ ବୁଧବାର ଶଟ୍ ଖେଳିବା ଅବସରରେ ଚନ୍ଦ୍ର ମହାନ୍ତି।

ସିଦ୍ଧାର୍ଥଙ୍କୁ ହରାଇଲେ ଚନ୍ଦ୍ର

କଟକ,୪।୨(କୁମାରଶ୍ରୀ)

ସିଡିଏସ୍ଥିତ ଗୋଲ୍ଡେନ କ୍ୟୁ ସ୍ନୁକର କାଫେରେ ଗୋଲ୍ଡେନ କିଙ୍ଗ ଓପନ୍ ସ୍ନୁକର ଚାମ୍ପିୟନଶିପ୍ ଜାରି ରହିଛି। ନବାଗତ ଚନ୍ଦ୍ର ମହାନ୍ତି ୩-୨ ଫ୍ରେମ୍‌ରେ ବହୁବାର ରାଜ୍ୟ ଚାମ୍ପିୟନଶିପ୍ ବିଜେତା ସିଦ୍ଧାର୍ଥ ସେନଙ୍କୁ ପରାସ୍ତ କରି ପ୍ରତିଯୋଗିତାରେ ବିପର୍ଯ୍ୟୟ ସୃଷ୍ଟି କରିଛନ୍ତି। ପ୍ରଥମ ଫ୍ରେମରେ ପରାସ୍ତ ହୋଇଥିବା ସିଦ୍ଧାର୍ଥ ପରବର୍ତୀ ଦୁଇଟି

ଓପନ୍ ସ୍ନୁକର ଚାମ୍ପିୟନଶିପ୍

ଯାକ ଫ୍ରେମକୁ ଜିତି ୨-୧ରେ ଆଗୁଆ ରହିଥିଲେ। ମାତ୍ର ଅବଶିଷ୍ଟ ୨ଟି ଫ୍ରେମରେ ଚନ୍ଦ୍ର ସଫଳ ପ୍ରତ୍ୟାବର୍ତ୍ତନ କରି ବିଜୟୀ ହୋଇଥିଲେ। ଅନ୍ୟ ମୁକାବିଲା ଗୁଡିକରେ ଚିରାଗ ଅରୋରା ୩-୦ ଫ୍ରେମରେ ବିରାଜ ଦାଶ, ବରୁଣ ପୂର୍ବା ୩-୧ ଫ୍ରେମରେ ଶୁଭାଙ୍ଗୀ ରାଓ, ସୁବ୍ରତ ଦାସ ୩-୦ ଫ୍ରେମରେ ଅମିତ ସିଂ, ସୁଦୀପ୍ତ ଦାଶ ୩-୧ ଫ୍ରେମରେ ଅମୀୟ ରଞ୍ଜନ ନାୟକ, ନିଶାନ୍ତ ବିଶ୍ୱାଳ ୩-୦ ଫ୍ରେମରେ ପ୍ରିୟାଂଶୁ ମହାପାତ୍ର, ଚେତନ ଆନନ୍ଦ ୩-୨ ଫ୍ରେମରେ ଉଭାସ ମହାପାତ୍ରଙ୍କୁ ପରାସ୍ତ କରିଛନ୍ତି। ନିଶାନ୍ତ ବିଶ୍ୱାଳ, ସୁବ୍ରତ ଦାସ, ଚେତନ ଆନନ୍ଦ ପ୍ରି-କ୍ୱାର୍ଟର ଫାଇନାଲରେ ସ୍ଥାନ ସୁରକ୍ଷିତ କରିଛନ୍ତି।

୧୯ ବର୍ଷରୁ କମ୍ ମହିଳା ସାଫ୍ ଫୁଟବଲ

ଫାଇନାଲରେ ବାଂଲାଦେଶକୁ ଭେଟିବ ଭାରତ

ପୋଖରା(ନେପାଳ), ୪।୨(ପି.ଟି.)

ଏଠାରେ ଚାଲିଥିବା ୧୯ ବର୍ଷରୁ କମ୍ ସାଫ୍ ମହିଳା ଫୁଟ୍‌ବଲ ଚାମ୍ପିୟନଶିପ୍‌ର ଫାଇନାଲ ଭାରତ ଓ ବାଂଲାଦେଶ ମଧ୍ୟରେ ଅନୁଷ୍ଠିତ ହେବ। ବୁଧବାର ଅନୁଷ୍ଠିତ ଶେଷ ରାଉଣ୍ଡ ରବିନ ଲିଗ୍ ମ୍ୟାଚ୍‌ରେ ୧୭ ବର୍ଷରୁ କମ୍ ଭାରତୀୟ ଦଳ ୮-୦ ଗୋଲରେ ଭୁଟାନକୁ ପରାସ୍ତ କରିଛି। ଭାରତ ପକ୍ଷରୁ ପର୍ଲ ଫର୍ନାଣ୍ଡିଜ୍ ୧୬, ୩୯ ଓ ୪୧ତମ ମିନିଟ୍‌ରେ ୩ଟି ଗୋଲ ଦେଇ ହ୍ୟାଟ୍ରିକ୍ ଅର୍ଜନ କରିଥିବାବେଳେ ପ୍ରୀତିକା ବର୍ମନ ୨୫ ଓ ୯୦ତମ ମିନିଟ୍‌ରେ ୨ଟି ଏବଂ ଅଲିଶା ଲିଙ୍ଗ୍‌ଡୋ ୬ଷ୍ଠ, ଅଭିସ୍ତା ବସନେଟ ୧୦ମ ଓ ଦିବ୍ୟାନି ଲିନ୍‌ଡା ୧୭ଶ ମିନିଟ୍‌ରେ ଗୋଟିଏ ଲେଖାଏ ଗୋଲ ଦେଇଥିଲେ। ସେହିପରି ଅନ୍ୟ ଏକ ସେମିଫାଇନାଲରେ ବାଂଲାଦେଶ ୪-୦ ଗୋଲ୍‌ରେ ଆୟୋଜକ ନେପାଳକୁ ପରାସ୍ତ କରିଛି। ବାଂଲାଦେଶ ୩ ମ୍ୟାଚ୍‌ରୁ ୯ ପଏଣ୍ଟ ସହିତ ଟେବୁଲ ଶୀର୍ଷରେ ଥିବାବେଳେ ଭାରତ ୬ ପଏଣ୍ଟ ପାଇ ଦ୍ୱିତୀୟ ସ୍ଥାନ ଅଧିକାର କରିଛି। ୩ ପଏଣ୍ଟ ସହିତ ନେପାଳ ତୃତୀୟ ଓ କୌଣସି ପଏଣ୍ଟ ନ ପାଇ ଭୁଟାନ ୪ର୍ଥ ସ୍ଥାନରେ ରହି ଅଭିଯାନ ଶେଷ କରିଛି। ଭାରତ-ବାଂଲାଦେଶ ଫାଇନାଲ ୭ ତାରିଖରେ ଅନୁଷ୍ଠିତ ହେବ। ଟୁର୍ନାମେଣ୍ଟରେ ଭାରତ ଏକମାତ୍ର ପରାଜୟ ବାଂଲାଦେଶ ନିକଟରୁ ବରଣ କରିଥିଲା। ଏହି ମ୍ୟାଚରେ ବାଂଲାଦେଶ ୨-୦ରେ ଭାରତକୁ ପରାସ୍ତ କରିଥିଲା। ଏବେ ଗ୍ରୁପ୍ ପର୍ଯ୍ୟାୟ ପରାଜୟର ମଧୁର ପ୍ରତିଶୋଧ ନେବାକୁ ଭାରତ ନିକଟରେ ସୁଯୋଗ ଆସିଛି।

ଭାରତ-ଇଂଲଣ୍ଡ ଫାଇନାଲ

ହରାରେ,୪।୨

ଚଳିତ ୧୯ ବର୍ଷରୁ କମ୍ ବିଶ୍ୱକପ୍‌ରେ ବୁଧବାର ଖେଳାଯାଇଥିବା ସେମିଫାଇନାଲରେ ଭାରତୀୟ ଦଳ ୭ ଉଇକେଟରେ ଆଫଗାନିସ୍ତାନକୁ ପରାସ୍ତ କରି ଫାଇନାଲରେ ପ୍ରବେଶ କରିଛି। ଆଫଗାନିସ୍ତାନ ପକ୍ଷରୁ ଧାର୍ଯ୍ୟ ୩୧୧ ରନର ଟାର୍ଗେଟକୁ ଭାରତ ୪୧.୧ ଓଭରରେ ୩ ଉଇକେଟ ହରାଇ ହାସଲ କରି ନେଇଥିଲା। ଏହି ବିଜୟ ସହ ଭାରତ ରେକର୍ଡ ଦଶମ ଥର ପାଇଁ ଫାଇନାଲରେ ପ୍ରବେଶ କରିଛି। ଆସନ୍ତା ୬ ତାରିଖରେ ହେବାକୁ ଥିବା ଫାଇନାଲରେ ଭାରତ ଓ ଇଂଲଣ୍ଡ ପରସ୍ପରକୁ ଭେଟିବେ।

ଆମନ୍ତ୍ରଣ ପାଇ ବ୍ୟାଟିଂ କରିଥିବା ଆଫଗାନିସ୍ତାନ ନିର୍ଦ୍ଧାରିତ ୫୦ ଓଭରରେ ୪ ଉଇକେଟ ହରାଇ ୩୧୦ ରନ କରିଥିଲା। ଦଳ ପାଇଁ ଫୈଜଲ ଶିନୋଜାଦା ୯୩ ବଲରେ ୧୧୦ (୧୫ ଚୌକା) ଓ ଉଜାଇରୁଲା ନିଆଜାଇ ୮୬ ବଲରେ ୧୦୧ (୧୨ ଚୌକା ଓ ୨ ଛକା) ରନର ଶତକୀୟ ପାଳି ଖେଳିଥିଲେ। ଦୁହେଁ ତୃତୀୟ ଉଇକେଟରେ ୧୪୮ ରନ ଯୋଡ଼ିଥିଲେ। ଅନ୍ୟମାନଙ୍କ ମଧ୍ୟରେ ଓସମାନ ସାଦତ ୩୯ (୩ ଚୌକା) ଓ ଖାଲିଦ ଅହମଦଜାଇ ୩୧ (୪ ଚୌକା ଓ ୧ ଛକା) ରନ କରିଥିଲେ। ଭାରତ ପକ୍ଷରୁ ଦୀପେଶ ଦେବେନ୍ଦ୍ରନ ଓ କନିଷ୍କ ଚୌହନ ୨ ଲେଖାଏ ଉଇକେଟ ନେଇଥିଲେ। ଜବାବରେ ଭାରତକୁ ବୈଭବ ସୂର୍ଯ୍ୟବଂଶୀ ବିସ୍ଫୋରକ ଆରମ୍ଭ ଦେଇଥିଲେ। ସେ ୩୩ ବଲରେ ୯ ଚୌକା ଓ ୪ ଛକା ୬୮ ରନ କରିଥିଲା। ସେ ଅନ୍ୟତମ ଓପନର ଆରୋନ ଜର୍ଜଙ୍କ ମିଶି ପ୍ରଥମ ଉଇକେଟରେ ୯୦ ରନ ଯୋଡ଼ିଥିଲେ। ସୂର୍ଯବଂଶୀ ଆଉଟ୍ ହେବା ପରେ ଅଧିନାୟକ ଆୟୁଷେ ମାହାତ୍ରେ ଓ ଜର୍ଜ ଦ୍ୱିତୀୟ ଉଇକେଟରେ ୧୧୪ ରନ ଯୋଡ଼ିଥିଲେ। ମାହାତ୍ରେ ୫୯ ବଲରେ ୫ ଚୌକା ଓ ୪ ଛକା ସହିତ ୬୨ ରନ କରି ପାଭିଲିଅନ ଫେରିଥିଲେ। ଜର୍ଜ ଶତକ

ଶତକ ହାସଲ ପରେ ଆରୋନ ଜର୍ଜ।

୧୯ ବର୍ଷରୁ କମ୍ ବିଶ୍ୱକପ୍

ପୂରଣ କରିବା ଆଉଟ୍ ହୋଇଥିଲେ। ସେ ଆଉଟ୍ ହେବା ପୂର୍ବରୁ ୧୦୪ ବଲରେ ୧୧୫ ରନ କରିଥିଲେ। ତାଙ୍କ ଇନିସରେ ୧୫ ଚୌକା ଓ ୨ ଛକା ସାମିଲ ଥିଲା। ଏହାପରେ ବିହାନ ମଲହୋତ୍ରା ୩୮ (୩ ଚୌକା) ଓ ବେଦାନ୍ତ ୫ ରନ କରି ଦଳକୁ ଜିତାଇଥିଲେ। ଫଳରେ ଭାରତ ୪୧.୧ ଓଭରରେ ୩ ଉଇକେଟ କ୍ଷତିରେ ବିଜୟୀ ହୋଇଛି।

ସଂକ୍ଷିପ୍ତ ସ୍କୋର

ଆଫଗାନିସ୍ତାନ: ୫୦ ଓଭରରେ ୩୧୦/୪ (ଫୈଜଲ ଶିନୋଜାଦା-୧୧୦, ଉଜାଇରୁଲା ନିଆଜାଇ-୧୦୧*, କନିଷ୍କ ଚୌହାନ-୨/୫୫, ଦୀପେଶ ଦେବେନ୍ଦ୍ରନ-୨/୬୪)। ଭାରତ: ୪୧.୧ ଓଭରରେ ୩୧୧/୩ (ଆରୋନ ଜର୍ଜ-୧୧୫, ବୈଭବ ସୂର୍ଯ୍ୟବଂଶୀ-୬୮, ଆୟୁଷ ମାହାତ୍ରେ-୬୨, ନୁରିସ୍ତାନି ଓମାରଜାଇ-୨/୬୪)।

ଏସିଆନ ଚାମ୍ପିୟନଶିପ୍‌ରୁ ଇରାନ ଓହରିଲା

ନୂଆଦିଲ୍ଲୀ,୪।୨(ପି.ଟି.)

ବୁଧବାରଠାରୁ ଆରମ୍ଭ ହୋଇଥିବା ଏସିଆନ ଚାମ୍ପିୟନଶିପ୍‌ରୁ ଇରାନର ୨୮ ଜଣିଆ ଶୁଟିଂ ଦଳ ଓହରି ଯାଇଛି। ଇରାନରେ ଚାଲିଥିବା ରାଜନୈତିକ ଅସ୍ଥିରତା ମଧ୍ୟରେ ଭିଜା ଆବେଦନରେ ବିଳମ୍ବ ଯୋଗୁ ସେମାନଙ୍କୁ ବାଧ୍ୟ ହୋଇ ଏଭଳି ନିଷ୍ପତ୍ତି ନେବାକୁ ପଡ଼ିଛି। ଇରାନର ଅନୁପସ୍ଥିତି ଟୁର୍ନାମେଣ୍ଟ ପାଇଁ ଏକ ବଡ଼ କ୍ଷତି। କାରଣ ଏସୀଅ ଶୁଟିଂ ପ୍ରତିଯୋଗିତାରେ ଇରାନ ରେକର୍ଡ ଖୁବ ଭଲ ରହିଛି। ଇରାନ ଦଳ ସେମାନଙ୍କ ଦେଶରେ ଚାଲିଥିବା ବିଦ୍ରୋହ କାରଣରୁ ଖୁବ ବିଳମ୍ବରେ ଭିଜା ଲାଗି ଆବେଦନ କରିଥିଲା। ସେମାନଙ୍କ ଦଳ ଚୟନରେ ମଧ୍ୟ ବିଳମ୍ବ ହୋଇଥିଲା। ସେମାନଙ୍କ ଭିଜାକୁ ଅନୁମତି ମିଳିବାରେ ମଧ୍ୟ ବିଳମ୍ବ ହୋଇଥିଲା। ସେମାନଙ୍କ ଫେଡେରେଶନ ପକ୍ଷରୁ ମଙ୍ଗଳବାର ରାଇଫଲ ଦଳକୁ ପଠାଇବାକୁ ଉଦ୍ୟମ କରିଥିଲା। ହେଲେ ଟିକେଟ ମିଳିବାରେ ବିଳମ୍ବ କାରଣରୁ ସେମାନେ ଫ୍ଲାଇଟ୍ ଧରି ପାରି ନ ଥିଲେ ବୋଲି ଜାତୀୟ ରାଇଫଲ ଆସୋସିଏଶନ ଅଫ୍ ଇଣ୍ଡିଆ (ଏନ୍‌ଆର୍‌ଏଆଇ) ସମ୍ପାଦକ ପବନ କୁମାର ସିଂ କହିଛନ୍ତି।

ବିପୁଳ ଆର୍ଥିକ କ୍ଷତି ସହିବ ପିସିବି

କରାଚୀ,୪।୨(ପି.ଟି.)

ଆସନ୍ତା ୧୫ ତାରିଖରେ କଲମ୍ବୋରେ ଭାରତ ବିପକ୍ଷ ମ୍ୟାଚ୍‌ରେ ଖେଳିବାକୁ ମନା କରିବା ପାଇଁ ଆଇସିସିର କାର୍ଯ୍ୟକାରୀ ପରିଷଦ ପାକିସ୍ତାନ କ୍ରିକେଟ ବୋର୍ଡ (ପିସିବି)କୁ ଦଣ୍ଡିତ କରିପାରେ। ଏଥିଯୋଗୁ ପିସିବି ବଡ଼ ଆର୍ଥିକ କ୍ଷତିର ସମ୍ମୁଖୀନ ହୋଇପାରେ। ମିଳିଥିବା ସୂଚନା ମୁତାବକ, ଆଇସିସିର ଆର୍ଥିକ ସାଇକଲ ୨୦୨୪-୨୭ରେ ପିସିବିକୁ ୧୪୪ ମିଲିଅନ ଡଲାର ମିଳିବାର ଅଛି। ଯଦି ଆଇସିସି ଭାରତ ବିପକ୍ଷରେ ନ ଖେଳିବା ଲାଗି ପାକିସ୍ତାନକୁ ଦଣ୍ଡିତ କରିବାକୁ ନିଷ୍ପତ୍ତି ନିଏ, ତେବେ ପିସିବି ପାଖାପାଖି ୪୦୦ କୋଟି ପାକିସ୍ତାନ ରୁପି ହରାଇବ। ପିସିବିକୁ ଆର୍ଥିକ ରୂପେ ସୁଦୃଢ଼ ରହିବା ପାଇଁ ଏହି ୪୦୦ କୋଟି ଟଙ୍କା ଦରକାର। ଯଦି ଏହା ନ ମିଳେ, ତେବେ ପାକିସ୍ତାନ କ୍ରିକେଟକୁ କଷ୍ଟକର ସମୟ ଦେଇ ଗତି କରିବାକୁ ପଡ଼ିବ। ପାକିସ୍ତାନକୁ ୨୦୨୪ ଟି୨୦ ବିଶ୍ୱକପ୍ ଓ ଗତ ବର୍ଷ ଚାମ୍ପିୟନ୍ସ ଟ୍ରଫି ପାଇଁ ପିସିବିକୁ ତା'ର ଅଂଶ ମିଳିସାରିଛି। ଚାମ୍ପିୟନ୍ସ ଟ୍ରଫିକୁ ପାକିସ୍ତାନ ଆୟୋଜନ କରିଥିବାରୁ ଆଇସିସି ପକ୍ଷରୁ ଅତିରିକ୍ତ ୬ ମିଲିଅନ ଆମେରିକୀୟ ଡଲାର ପ୍ରଦାନ କରାଯାଇଥିଲା।

ପିସିବି ସୂତ୍ରରୁ କୁହାଯାଇଛି ଯେ, ଚାମ୍ପିୟନ୍ସ ଟ୍ରଫି ଆୟୋଜନ ଲାଗି ପିସିବି ଖୁବ ଅଧିକ ଖର୍ଚ୍ଚ କରିଥିଲା। କିନ୍ତୁ ମ୍ୟାଚ୍ ଟିକେଟ୍ ବିକ୍ରିରୁ ଅଧିକ ମିଳି ନ ଥିଲା। କାରଣ ପାକିସ୍ତାନ ତା'ର କେବଳ ଗୋଟିଏ ମ୍ୟାଚ୍ ଘରୋଇ ଗ୍ରାଉଣ୍ଡରେ ଖେଳିଥିଲା। ବିସିସିଆଇ, ପିସିବି ଓ ଆଇସିସି ମଧ୍ୟରେ ତ୍ରିମୁଖି ଚୁକ୍ତି କାରଣରୁ ଭାରତ ବିପକ୍ଷ ମ୍ୟାଚ୍‌କୁ ପାକିସ୍ତାନ ନ୍ୟୁଟ୍ରାଲ ଭେନ୍ୟୁରେ ଖେଳିଥିଲା। ହେଲେ ପିସିବି ଲାହୋର, କରାଚୀ ଓ ରାଓ୍ୱଲପିଣ୍ଡି ଷ୍ଟାଡିୟମର ପୁନଃ ନିର୍ମାଣରେ ୧୮୦୦ କୋଟି ଟଙ୍କା ଖର୍ଚ୍ଚ କରିଥିଲା। ଏଥିଯୋଗୁ ଟୁର୍ନାମେଣ୍ଟରୁ ବୋର୍ଡର ଆୟ ପ୍ରଭାବିତ ହୋଇଛି। ଆସନ୍ତା ୭ ତାରିଖରୁ ହେବାକୁ ଥିବା ଟି୨୦ ବିଶ୍ୱକପ୍ ଓ ଆସନ୍ତା ବର୍ଷ ଦିନିକିଆ ବିଶ୍ୱକପ୍ ଲାଗି ପିସିବିକୁ ତା'ର ଅଂଶଧନ ମିଳି ନାହିଁ ଏବଂ ଏହା ଉପରେ ହିଁ ଆଇସିସି ଆର୍ଥିକ କଟକଣା ଜାରି କରିପାରେ। ଆଇସିସି ଇଭେଣ୍ଟରେ ଅଂଶଗ୍ରହଣ କରିବା ଲାଗି ପିସିବି ଅନ୍ୟ ସମ୍ପୂର୍ଣ୍ଣ ସଦସ୍ୟଙ୍କ ସହ ଚୁକ୍ତି କରିଛି। ପାକିସ୍ତାନ ଚୁକ୍ତିର ଅବମାନନା କଲେ ଆଇସିସି ପିସିବିକୁ ଅର୍ଥ ଦଣ୍ଡରେ ଦଣ୍ଡିତ କରିବା ସହ କ୍ଷତିପୂରଣ ମଧ୍ୟ ଦାବି କରିବ। ଚଳିତ ଆର୍ଥିକ ସାଇକଲ ଲାଗି ଆଇସିସିକୁ ୩୦୦ କୋଟି ଡଲାର ପ୍ରଦାନ କରୁଥିବା ପ୍ରସାରଣକାରୀ ସଂସ୍ଥା ଲାଭ ପାଇଁ ମୁଖ୍ୟତଃ ଭରାତ-ପାକିସ୍ତାନ ମ୍ୟାଚ୍ ଉପରେ ନିର୍ଭର କରେ। ଦୁଇ ପଡ଼ୋଶୀ ଦେଶ ମଧ୍ୟରେ ହେଉଥିବା ପ୍ରତ୍ୟେକ ମ୍ୟାଚ୍‌ରୁ ପାଖାପାଖି ଅଢ଼େଇ ଲକ୍ଷ ମିଲିଅନ ଡଲାର ଆୟ ହୋଇଥାଏ।

ରାଜ୍ୟ କୁସ୍ତି ଚାମ୍ପିୟନଶିପ୍ ଆରମ୍ଭ

କଟକ,୪।୨(କୁମାରଶ୍ରୀ)

ଜବାହରଲାଲ ନେହେରୁ ଇଣ୍ଡୋର ଷ୍ଟାଡିୟମରେ ବୁଧବାର ରାଜ୍ୟ କୁସ୍ତି ଚାମ୍ପିୟନଶିପ୍ ଆରମ୍ଭ ହୋଇଛି। ଓଡ଼ିଶା କୁସ୍ତିସଂଘ ଆନୁକୂଲ୍ୟରେ ଆୟୋଜିତ ପ୍ରତିଯୋଗିତାରେ ମୋଟ୍ ୨୫୦ ପ୍ରତିଯୋଗୀ ଅଂଶଗ୍ରହଣ କରିଛନ୍ତି। ତନ୍ମଧ୍ୟରେ ୧୮୦ ପୁରୁଷ ଏବଂ ୭୦ ମହିଳା ପ୍ରତିଯୋଗୀ ରହିଛନ୍ତି। ଦୁଇ ଦିନିଆ ଏହି ରାଜ୍ୟ ଚାମ୍ପିୟନଶିପ୍‌ରେ ୨୩ବର୍ଷରୁ କମ୍, ୧୭ବର୍ଷରୁ କମ୍ ଏବଂ ୧୫ବର୍ଷରୁ କମ୍ ବୟସ ବର୍ଗର ଇଭେଣ୍ଟ ଖେଳାଯାଉଛି। ଆସନ୍ତା ୨୨ରୁ ୨୫ ତାରିଖ ପର୍ଯ୍ୟନ୍ତ ରାଞ୍ଚିରେ ଜାତୀୟ ପ୍ରତିଯୋଗିତା ହେବା ବେଳେ ପ୍ରଦର୍ଶନ ଭିତରେ ରାଜ୍ୟ ଦଳ ଚୟନ କରାଯିବ

ପୁରୁଷ ବର୍ଗରେ ଦୁଇ ପ୍ରତିଯୋଗୀଙ୍କ ମଧ୍ୟରେ ମୁକାବିଲା।

ବୋଲି ରାଜ୍ୟ କୁସ୍ତି ସଂଘ ପକ୍ଷରୁ ପ୍ରେସ ବିବୃତି ମାଧ୍ୟମରେ ସୂଚନା ଦିଆଯାଇଛି। ସଂଘ ସମ୍ପାଦକ କିଶୋର ବେହେରାଙ୍କ ଅଧ୍ୟକ୍ଷତାରେ ଆୟୋଜିତ ଉଦ୍‌ଘାଟନୀ କାର୍ଯ୍ୟକ୍ରମରେ ବରିଷ୍ଠ କ୍ରୀଡ଼ା ସଙ୍ଗଠକ ଆଶୀର୍ବାଦ ବେହେରା ମୁଖ୍ୟ ଅତିଥି ଭାବେ ଯୋଗ ଦେଇଥିଲେ। ଓଡ଼ିଶା ଅଲିମ୍ପିକ ସଂଘ ସମ୍ପାଦକ ଅଭିଜିତ ପାଲ, ଭାଜପା ନେତ୍ରୀ ସ୍ମୃତି ପଟ୍ଟନାୟକ ପ୍ରମୁଖ ସମ୍ମାନିତ ଅତିଥି ଭାବେ ଉପସ୍ଥିତ ଥିଲେ। ଗୁରୁବାର ଚାମ୍ପିୟନଶିପ୍ ଉଦ୍‌ଯାପିତ ହେବ।

ବାପୁଜୀ କ୍ରିକେଟ କ୍ଲବ ଚାମ୍ପିୟନ

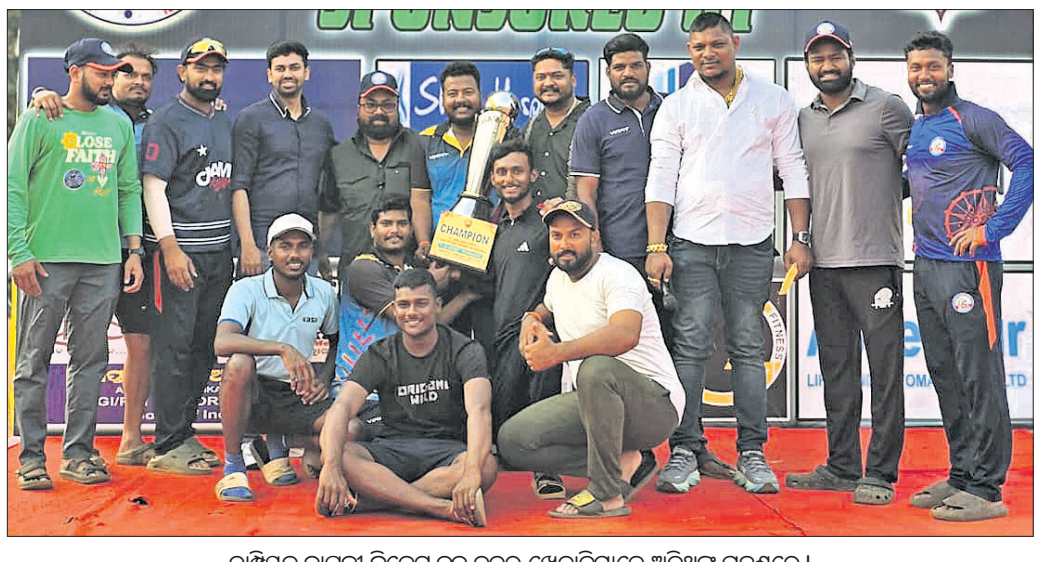
ଚାମ୍ପିୟନ ବାପୁଜୀ କ୍ରିକେଟ କ୍ଲବ ଦଳର ଖେଳାଳିମାନେ ଅତିଥିଙ୍କ ଗହଣରେ।

ଭୁବନେଶ୍ୱର, ୪।୨(ତପନ ସ୍ୱାଇଁ)

ମୁନ୍‌ଲାଇଟ୍ ୟୁଥ୍ କ୍ଲବ୍ ଆନୁକୂଲ୍ୟରେ ବିଜେବି କଲେଜ ଗ୍ରାଉଣ୍ଡରେ ଅନୁଷ୍ଠିତ ୯ମ ନବ ଦାଶ ଓ ୫ମ ପ୍ରଶାନ୍ତ ମହାପାତ୍ର ସ୍ମାରକୀ ଟି୨୦ କ୍ରିକେଟ ଟୁର୍ନାମେଣ୍ଟ ଉଦ୍‌ଯାପିତ ହୋଇଛି। ବୁଧବାର ଅନୁଷ୍ଠିତ ଫାଇନାଲରେ ରାମେଶ୍ୱର ସ୍ପୋର୍ଟିଂକୁ ୩ ଉଇକେଟରେ ହରାଇ ବାପୁଜୀ କ୍ରିକେଟ କ୍ଲବ ଚାମ୍ପିୟନ ହୋଇଛି। ଟସ୍ ଜିତି ବ୍ୟାଟିଂ କରିଥିବା ରାମେଶ୍ୱର ୧୯.୧ ଓଭରରେ ୧୨୯ ରନ୍‌କରି ସମସ୍ତ ଉଇକେଟ ହରାଇଥିଲା। ଦଳ ପକ୍ଷରୁ ସ୍ୱୟମ୍ ପଣ୍ଡା ସର୍ବାଧିକ ୨୮ ଓ ଏମ୍.ଜି. ଗୋପାଳ ୨୪ ରନ୍ କରିଥିଲେ। ବିପକ୍ଷ ଦଳର ଅତୁଲ ସରଓ୍ୱର ୪ଟି ଏବଂ ପ୍ରୟାସ ସିଂ ଓ ନିରଞ୍ଜନ ବେହେରା ୨ଟି ଲେଖାଏ ଉଇକେଟ ନେଇଥିଲେ। ଜବାବରେ ବାପୁଜୀ କ୍ରିକେଟ କ୍ଲବ ୧୯.୧ ଓଭରରେ ୭ ଉଇକେଟ ହରାଇ ୧୩୩ ରନ୍ ସଂଗ୍ରହ କରିଥିଲା। ଦଳ ପକ୍ଷରୁ ଅତୁଲ ସରଓ୍ୱର ସର୍ବାଧିକ ୪୩ ରନ୍‌କରି ଅପରାଜିତ ରହିଥିଲେ। ଆର୍ଯ୍ୟଶ୍ରୀ ଭଟ୍ଟ ୨୫ ଓ ସୟଦ ଜାକି ୨୩* ରନ୍ କରିଥିଲେ। ରାମେଶ୍ୱର ବୋଲରଙ୍କ ମଧ୍ୟରେ ଜଗଦୀଶ ମହାପାତ୍ର ସର୍ବାଧିକ ୩ଟି ଓ ସମିତ୍ ବରାଳ ୨ଟି ଉଇକେଟ ନେଇଥିଲେ। ଅମ୍ପାୟର ଦିଲୀପ କୁମାର ସାମଲ ଓ ସୁଶାନ୍ତ ଦାଶ ମ୍ୟାଚ୍ ପରିଚାଳନା କରିଥିଲେ। ସ୍କୋରର ଥିଲେ ସୁଶୀଲ ସୁନ୍ଦରାୟ। ଅଲ୍‌ରାଉଣ୍ଡ ପ୍ରଦର୍ଶନ ପାଇଁ ଅତୁଲ ସରଓ୍ୱର ପ୍ଲେୟର ଅଫ୍ ଦି ମ୍ୟାଚ୍ ଓ ସିରିଜ୍ ବିବେଚିତ ହୋଇଥିଲେ। ଅଭିଜିତ୍ ପାଢ଼ୀ ଅତିଥିଭାବେ ଯୋଗଦେଇ ପୁରସ୍କାର ପ୍ରଦାନ କରିଥିଲେ।

ପ୍ରଥମ ଟାଇଟଲ ଲକ୍ଷ୍ୟରେ ଦିଲ୍ଲୀ

ଭଦୋଦରା,୪।୨(ପି.ଟି.)

ଚଳିତ ଓମେନ୍ସ ପ୍ରିମିୟର ଲିଗ୍ (ଡବ୍ଲ୍ୟୁପିଏଲ୍)ର ଚତୁର୍ଥ ସଂସ୍କରଣରେ ଗୁରୁବାର ଫାଇନାଲ ମ୍ୟାଚ୍ ଖେଳାଯିବ। ଏହି ଟାଇଟଲ ମୁକାବିଲାରେ ସ୍ମୃତି ମନ୍ଧାନାଙ୍କ ନେତୃତ୍ୱାଧୀନ ରୟାଲ ଚ୍ୟାଲେଞ୍ଜର୍ସ ବେଙ୍ଗାଲୁରୁ (ଆର୍‌ସିବି) ଓ ଜେମିମା ରୋଡ୍ରିଗ୍ସଙ୍କ ଦିଲ୍ଲୀ କ୍ୟାପିଟାଲ୍ସ ପରସ୍ପରକୁ ଭେଟିବେ। ଆର୍‌ସିବି ତା'ର ଦ୍ୱିତୀୟ ଡବ୍ଲ୍ୟୁପିଏଲ୍ ଟାଇଟଲ ଲକ୍ଷ୍ୟରେ ଥିବା ବେଳେ ଦିଲ୍ଲୀ ପ୍ରଥମ ଥର ଟ୍ରଫି ଉଠାଇବା ଉଦ୍ଦେଶ୍ୟରେ ଓହ୍ଲାଇବ। ଦିଲ୍ଲୀ ଚଳିତ ଥର ଭଳି ଏପର୍ଯ୍ୟନ୍ତ ପ୍ରତ୍ୟେକ ସଂସ୍କରଣର ଫାଇନାଲରେ ଖେଳିଛି। ହେଲେ ଦଳକୁ ଗତ ୩ ଫାଇନାଲରେ ପରାଜୟର ସମ୍ମୁଖୀନ ହେବାକୁ ପଡ଼ିଛି।

ଆଜି ଡବ୍ଲ୍ୟୁପିଏଲ୍ ଫାଇନାଲ

୨୦୨୪ ସଂସ୍କରଣ ଚାମ୍ପିୟନ ଆର୍‌ସିବି ଚଳିତ ସିଜନରେ ଚମତ୍କାର ପ୍ରଦର୍ଶନ କରିଛି। ଦଳ ୫ରୁ ୫ ମ୍ୟାଚ୍ ବିଜୟ ସହ ଅଭିଯାନ ଆରମ୍ଭ କରିଥିଲା, ଯାହାକି ଡବ୍ଲ୍ୟୁପିଏଲ୍ ଇତିହାସରେ ଯେ କୌଣସି ଦଳ ପାଇଁ ପ୍ରଥମ। ଏଥିସହିତ ଦଳର କିଛି ଖେଳାଳି ନିଜ ସ୍ତରଠାରୁ ଖୁବ ଭଲ ପ୍ରଦର୍ଶନ କରି ଦଳକୁ ମ୍ୟାଚ୍ ଜିତାଇଛନ୍ତି। ଦଳର ପ୍ରାୟତଃ ଖେଳାଳି କୌଣସି ନା କୌଣସି ମ୍ୟାଚ୍‌ରେ ଗୁରୁତ୍ୱପୂର୍ଣ୍ଣ ପ୍ରଦର୍ଶନ କରିଛନ୍ତି। ଅଷ୍ଟ୍ରେଲିଆର ଗ୍ରେସ ହାରିସ ୟୁପି ୱାରିଅର୍ସ ବିପକ୍ଷ ମ୍ୟାଚ୍‌ରେ ୭୫ ରନର ଇନିଂସ ଖେଳିଥିବା ବେଳେ ଗୌତମି ନାଏକ ଗୁଜରାଟ ଜାଏଣ୍ଟ୍ସ ବିପକ୍ଷରେ ୭୩ ରନ କରିଥିଲେ। ଦଳର ବ୍ୟାଟରଙ୍କ ମଧ୍ୟରେ ମନ୍ଧାନା, ହାରିସ, ଜର୍ଜିଆ ଭଲ ଓ ରିଚା ଘୋଷ ଚଳିତ ସିଜନରେ ସ୍ଥିର ପ୍ରଦର୍ଶନ କରିଛନ୍ତି। ନାଦିନେ ଡି କ୍ଲର୍କ ଓ ସୟାଲି ସାଟଘରେ ବୋଲିଂରେ ଉଲ୍ଲେଖନୀୟ ପ୍ରଦର୍ଶନ କରିଛନ୍ତି। ଦକ୍ଷିଣ ଆଫ୍ରିକୀୟ କ୍ଲର୍କ ୮ ମ୍ୟାଚ୍‌ରେ ୧୫ ଉଇକେଟ ସହ ଚଳିତ ସିଜନରେ ସର୍ବାଧିକ ସଂଖ୍ୟକ ଉଇକେଟ ନେଇଥିବା ବୋଲରଙ୍କ ତାଲିକାରେ ତୃତୀୟ ସ୍ଥାନରେ ରହିଛନ୍ତି। ତାଙ୍କ ସହିତ ଶ୍ରେୟଙ୍କା ପାଟିଲଙ୍କ ସ୍ପିନ ବୋଲର ମିଡିଲ ଓଭରରେ ଦଳକୁ ନିୟନ୍ତ୍ରଣ ପ୍ରଦାନ କରୁଛି।

ଅନ୍ୟପକ୍ଷରେ ଗତ ୩ ଥରର ରନରଅପ୍ ଦିଲ୍ଲୀ ଦଳ ଜେମିମାଙ୍କ ନେତୃତ୍ୱରେ ଉଭୟ ଜବରଦସ୍ତ ଓ ଅସ୍ଥିର ପ୍ରଦର୍ଶନ କରିଛି। ଦଳ ୪ ଲେଖାଏ ବିଜୟ ଓ ପରାଜୟ ସହ ଏଲିମିନେଟର ମ୍ୟାଚ୍ ଖେଳିଥିଲା

SHOWROOMS: ODISHA: RENAULT **BHUBANESWAR** Ph: 8860076082, RENAULT **BHUBANESWAR CENTRAL** Ph: 7428190232. RENAULT **BHAWANIPATNA** Ph: 9311733963. RENAULT **CUTTACK** Ph: 9311772648. RENAULT **JEYPORE** Ph: 9311596618. RENAULT **SAMBALPUR** Ph: 8448890323.