ଧରିତ୍ରୀ
DHARITRI
ଧରିତ୍ରୀ 52 Years
ଭୁବନେଶ୍ୱର, ଶୁକ୍ରବାର, ଫେବୃଆରୀ ୬/୨୦୨୬ (୧୬ ପୃଷ୍ଠା) | Bhubaneswar, Friday, February 6/2026 | Page 16 | ₹ 7.00 | DHENKANAL
୫୨ଶ ଭାଗ ୭୪ ସଂଖ୍ୟା | www.orissakhabar.com/www.dharitri.com | Printed at Angul, Bhubaneswar, Sambalpur & Rayagada | VOLUME 52 ISSUE 74 | ମୂଲ୍ୟ₹୭/-

ଶିକ୍ଷାନୁଷ୍ଠାନ ପରିସରରେ ଜାତିଭିତ୍ତିକ ପକ୍ଷପାତ ରୋକିବା ଲାଗି ଗୁରୁବାର ୨୦୨୬ ୟୁଜିସି ନିୟମାବଳୀ ବିରୋଧରେ ବିକ୍ଷୋଭ କରୁଥିବା ଷ୍ଟୁଡେଣ୍ଟସ୍ ଫେଡେରେଶନ ଅଫ୍ ଇଣ୍ଡିଆ (ଏସ୍‌ଏଫ୍‌ଆଇ)ର ଜଣେ ସଦସ୍ୟଙ୍କୁ ପୋଲିସ ଅଟକ ରଖୁଛି।

ବିହାର ନିର୍ବାଚନକୁ ସୁପ୍ରିମକୋର୍ଟରେ ଚ୍ୟାଲେଞ୍ଜ କଲା ଜନସୁରାଜ ପାର୍ଟି

ନୂଆଦିଲ୍ଲୀ,୫।୨(ପି.ଟି.)

୨୦୨୫ର ବିହାର ବିଧାନସଭା ନିର୍ବାଚନକୁ ପ୍ରଶାନ୍ତ କିଶୋରଙ୍କ ଜନସୁରାଜ ପାର୍ଟି ସୁପ୍ରିମକୋର୍ଟରେ ଚ୍ୟାଲେଞ୍ଜ କରିବା ସହ ସାନି ନିର୍ବାଚନ ପାଇଁ ନିର୍ଦ୍ଦେଶ ଦେବାକୁ ନିବେଦନ କରିଛି। ପ୍ରଧାନ ବିଚାରପତି ସୂର୍ଯ୍ୟକାନ୍ତ ଏବଂ ଜଷ୍ଟିସ୍ ଜୟମାଲ୍ୟ ବାଗ୍‌ଚୀଙ୍କ ଖଣ୍ଡପୀଠ ଶୁକ୍ରବାର ଏହା ଉପରେ ଶୁଣାଣି କରିପାରନ୍ତି। ୨୪୩ ଆସନ ବିଶିଷ୍ଟ ବିହାର ବିଧାନସଭା ନିର୍ବାଚନରେ ଭାଜପା ନେତୃତ୍ୱାଧୀନ ଏନ୍‌ଡିଏ ୨୦୨ ଆସନ ଜିତି କ୍ଷମତା ବଜାୟ ରଖିଥିବାବେଳେ ଇଣ୍ଡିଆ ବ୍ଲକ୍‌କୁ ମାତ୍ର ୩୫ ଆସନ ମିଳିଥିଲା। ଜନସୁରାଜ ପାର୍ଟି ଖାତା ଖୋଲିପାରି ନ ଥିଲା। ନିର୍ବାଚନ ତାରିଖ ଘୋଷଣା ପରେ ବିହାର ସରକାର ଆଦର୍ଶ ଆଚରଣ ବିଧିର ଉଲ୍ଲଂଘନ କରି ମୁଖ୍ୟମନ୍ତ୍ରୀ ମହିଳା ରୋଜଗାର ଯୋଜନା ନାମରେ ପ୍ରତ୍ୟେକ ମହିଳାଙ୍କ ଆକାଉଣ୍ଟକୁ ୧୦ ହଜାର ଟଙ୍କା ଲେଖାଏ ପଠାଇଥିଲେ। ଅନୁଚ୍ଛେଦ ୩୨୪ ଏବଂ ଜନପ୍ରତିନିଧି ଆଇନ ଅନୁଯାୟୀ କାର୍ଯ୍ୟାନୁଷ୍ଠାନ ଗ୍ରହଣ କରିବା ନିମନ୍ତେ ନିର୍ବାଚନ କମିଶନଙ୍କୁ ନିର୍ଦ୍ଦେଶ ଦେବା ନିବେଦନ କରାଯାଇଛି।

ମାର୍ଚ୍ଚରେ ଭାରତ-ଆମେରିକା ବାଣିଜ୍ୟ ଚୁକ୍ତି ସ୍ୱାକ୍ଷର: ଗୋୟଲ

ନୂଆଦିଲ୍ଲୀ,୫।୨(ପି.ଟି.)

ମାର୍ଚ୍ଚ ମଧ୍ୟଭାଗ ସୁଦ୍ଧା ଭାରତ ଓ ଆମେରିକା ମଧ୍ୟରେ ବହୁ ପ୍ରତୀକ୍ଷିତ ବାଣିଜ୍ୟ ଚୁକ୍ତିର ପ୍ରଥମ ପର୍ଯ୍ୟାୟ ସ୍ୱାକ୍ଷରିତ ହୋଇପାରେ ବୋଲି ବାଣିଜ୍ୟ ଓ ଶିଳ୍ପମନ୍ତ୍ରୀ ପୀୟୂଷ ଗୋୟଲ ଗୁରୁବାର କହିଛନ୍ତି। ଚୁକ୍ତି ସ୍ୱାକ୍ଷର ହେଲେ ଆମେରିକା ଭାରତୀୟ ସାମଗ୍ରୀ ଉପରେ ଆମଦାନୀ ଶୁଳ୍କ ହ୍ରାସ କରିବ। ସେହିପରି ଆମେରିକାରୁ ଆମଦାନୀ ସାମଗ୍ରୀଗୁଡ଼ିକ ଉପରେ ଭାରତ ଆମଦାନୀ ଶୁଳ୍କ କମାଇବ। ଆଗାମୀ ୪-୫ ଦିନ ମଧ୍ୟରେ ଦ୍ୱିପାକ୍ଷିକ ବାଣିଜ୍ୟ ରାଜିନାମା ଉପରେ ମିଳିତ ବିବୃତି ଚୂଡ଼ାନ୍ତ ହୋଇ ସ୍ୱାକ୍ଷରିତ ହେବା ଆଶା କରାଯାଉଛି। ଏହା ପରେ ଆମେରିକା ଲଗାଇଥିବା ଟାରିଫ୍ ୧୮ ପ୍ରତିଶତକୁ ହ୍ରାସ ପାଇବ।

ଚଳିତ ସପ୍ତାହ ଆରମ୍ଭରେ ଭାରତ ଓ ଆମେରିକା ଚୁକ୍ତିନାମା ଚୂଡ଼ାନ୍ତ କରିଥିଲେ। ତଦନୁଯାୟୀ ଆମେରିକାରେ ପ୍ରବେଶ କରୁଥିବା ଭାରତୀୟ ସାମଗ୍ରୀ ଉପରେ ଶୁଳ୍କ ୫୦ ପ୍ରତିଶତରୁ ୧୮ ପ୍ରତିଶତକୁ ହ୍ରାସ ପାଇବ। ସମ୍ପ୍ରତି ଭାରତୀୟ ସାମଗ୍ରୀ ଉପରେ ଆମେରିକା ୨୫ ପ୍ରତିଶତ ଜବାବୀ

ପୀୟୂଷ ଗୋୟଲ

ଶୁଳ୍କ ଏବଂ ରୁଷିଆରୁ ଅଶୋଧିତ ତୈଳ କିଣାକୁ ନେଇ ଅତିରିକ୍ତ ୨୫ ପ୍ରତିଶତ ଦଣ୍ଡାତ୍ମକ ଶୁଳ୍କ ଲଗାଇଥିଲା। ଗୋୟଲ କହିଛନ୍ତି, ଆନୁଷ୍ଠାନିକ ଚୁକ୍ତିନାମାର ଡ୍ରାଫ୍ଟ ପ୍ରସ୍ତୁତ ହେଉଛି। ଏଥିପାଇଁ ଦେଢ଼ମାସ ସମୟ ଲାଗିପାରେ। ତେଣୁ ଔପଚାରିକ ବାଣିଜ୍ୟ ଚୁକ୍ତନାମା ମାର୍ଚ୍ଚ ମଧ୍ୟଭାଗ ସୁଦ୍ଧା ସ୍ୱାକ୍ଷର ହେବ ବୋଲି ଗୋୟଲ ଗଣମାଧ୍ୟମକୁ କହିଛନ୍ତି। ମିଳିତ ବିବୃତି ସ୍ୱାକ୍ଷର ହେବାର ଦିନେ ଦୁଇଦିନ ପରେ ଆମେରିକାର ଏକ୍‌ଜିକ୍ୟୁଟିଭ୍ ଅର୍ଡର ବଳରେ ଭାରତୀୟ ସାମଗ୍ରୀ ଉପରେ ଟାରିଫ୍ ୧୮ ପ୍ରତିଶତକୁ ହ୍ରାସ ପାଇବ। ତେବେ ଉକ୍ତ ଚୁକ୍ତିରେ ନିବେଶ ପାଇଁ କୌଣସି ପ୍ରତିଶ୍ରୁତି ଦିଆଯାଇନାହିଁ।

ଗଦ୍ଦାଫିଙ୍କ ପୁଅଙ୍କୁ ହତ୍ୟା

ସୈଫ୍ ଅଲ-ଇସ୍‌ଲାମ୍ ଗଦ୍ଦାଫି

ତ୍ରିପୋଲି,୫।୨

ଲିବ୍ୟାର ପୂର୍ବତନ ନେତା ମୁଆମାର୍ ଗଦ୍ଦାଫିଙ୍କ ପୁତ୍ର ତଥା ଲିବ୍ୟାର ଜଣାଶୁଣା ନେତା ସୈଫ୍ ଅଲ-ଇସ୍‌ଲାମ୍ ଗଦ୍ଦାଫିଙ୍କୁ ହତ୍ୟା କରାଯାଇଛି। ତ୍ରିପୋଲିଠାରୁ ପ୍ରାୟ ୧୩୬ କି.ମି. ଦୂର ଜିନ୍‌ତାନ୍ ସହରରେ ତାଙ୍କ ଆବାସିକ ଘରେ କେତେଜଣ ସଶସ୍ତ୍ର ବ୍ୟକ୍ତି ତାଙ୍କୁ ଗୁଳିକରି ହତ୍ୟା କରିଛନ୍ତି। ଏ ସମ୍ପର୍କରେ ସୈଫ୍‌ଙ୍କ ରାଜନୈତିକ ପରାମର୍ଶଦାତା ଅବଦୁଲା ଓଥ୍‌ମ୍ୟାନ୍ ଫେସ୍‌ବୁକ୍‌ରେ ପୋଷ୍ଟ କରି ଉଲ୍ଲେଖ କରିଛନ୍ତି। ପରେ ପରେ ସୈଫ୍‌ଙ୍କ ରାଜନୈତିକ ଟିମ୍ ପକ୍ଷରୁ ମଧ୍ୟ ଏହି ଖବର ସମ୍ପର୍କରେ ସୂଚନା ଜାରି କରାଯାଇଛି। ୪ ଜଣ ସଶସ୍ତ୍ର ବ୍ୟକ୍ତି ସୈଫ୍‌ଙ୍କ ଘରେ ପ୍ରବେଶ କରି ଅତ୍ୟନ୍ତ ଜଘନ୍ୟ ଭାବେ ତାଙ୍କୁ ହତ୍ୟା କରିଛନ୍ତି ବୋଲି ଏହି ଟିମ୍ କହିଛି। ହାଇଷ୍ଟେଟ୍ କାଉନ୍‌ସିଲ୍‌ର ପୂର୍ବତନ ମୁଖ୍ୟ ଖାଲିଦ୍ ଅଲ-ମିଶ୍ରି ସୈଫ୍‌ଙ୍କ ହତ୍ୟା ଘଟଣାର ତରନ୍ତ ନିରପେକ୍ଷ ଯାଞ୍ଚ ପାଇଁ ଦାବି କରିଛନ୍ତି।

'ଭାରତ ଗ୍ଲୋବାଲ୍ ସାଉଥ୍‌ର ସ୍ୱର'

ପ୍ରଧାନମନ୍ତ୍ରୀଙ୍କ ଅଭିଭାଷଣ ବେଳେ ବିରୋଧୀଙ୍କ କକ୍ଷତ୍ୟାଗ

ନୂଆଦିଲ୍ଲୀ,୫।୨(ପି.ଟି.)

ବିଶ୍ୱ ଏକ ନୂତନ ବ୍ୟବସ୍ଥା ଦିଗରେ ଅଗ୍ରସର ହେଉଛି ଏବଂ ଭାରତ ଗ୍ଲୋବାଲ୍ ସାଉଥ୍‌ର ଏକ ବଡ଼ ସ୍ୱର ଭାବେ ଉଭା ହୋଇଛି ବୋଲି ପ୍ରଧାନମନ୍ତ୍ରୀ ନରେନ୍ଦ୍ର ମୋଦି ଗୁରୁବାର ରାଜ୍ୟ ସଭାରେ ରାଷ୍ଟ୍ରପତିଙ୍କ ଅଭିଭାଷଣ ଉପରେ ଧନ୍ୟବାଦ ପ୍ରସ୍ତାବରେ ଉତ୍ତର ରଖିଛନ୍ତି। ବିରୋଧୀ ଦଳ ନେତାଙ୍କୁ କହିବାକୁ ଦିଆଯାଉ ସ୍ଲୋଗାନ ମଧ୍ୟରେ ପ୍ରଧାନମନ୍ତ୍ରୀ ଉଦ୍‌ବୋଧନ ଦେବା ଆରମ୍ଭ କରିଥିଲେ। ରାଜ୍ୟ ସଭାରେ ବିରୋଧୀ ଦଳ ନେତା ମଲ୍ଲିକାର୍ଜୁନ ଖାର୍ଗେ ବସିଥିବାବେଳେ ସେ ମଧ୍ୟ ସ୍ଲୋଗାନ ଦିଅନ୍ତୁ ବୋଲି ପ୍ରଧାନମନ୍ତ୍ରୀ ଆକ୍ଷେପ କରିଥିଲେ। ଏହାପରେ ବିରୋଧୀ ଏମ୍‌ପିମାନେ କକ୍ଷତ୍ୟାଗ କରି ଚାଲିଯାଇଥିଲେ।

ପ୍ରଧାନମନ୍ତ୍ରୀ କହିଥିଲେ, କୋଭିଡ୍-୧୯ ମହାମାରୀ ପରେ ବିଶ୍ୱ ଏକ ନୂଆ ବୈଶ୍ୱିକ ବ୍ୟବସ୍ଥା ଦିଗରେ ଅଗ୍ରସର ହେଉଛି। ଦ୍ୱିତୀୟ ବିଶ୍ୱଯୁଦ୍ଧ ପରେ ବିଶ୍ୱ ବ୍ୟବସ୍ଥା ସୃଷ୍ଟି ହୋଇଥିବାବେଳେ ଏବେ ତାହା ଏକ ନୂଆ ବୈଶ୍ୱିକ ବ୍ୟବସ୍ଥା ଦିଗରେ

ପ୍ରଧାନମନ୍ତ୍ରୀ ନରେନ୍ଦ୍ର ମୋଦି ରାଜ୍ୟ ସଭାରେ ଉଦ୍‌ବୋଧନ ଦେଉଛନ୍ତି।

ଗତି କରୁଛି। ଯଦି ତାହାକୁ ନିରପେକ୍ଷ ଭାବେ ଅନୁଧ୍ୟାନ କରାଯାଏ, ତାହା ଭାରତ ଆଡ଼କୁ ଢଳୁଛି। ବିଶ୍ୱ ଗ୍ଲୋବାଲ ସାଉଥ୍‌କୁ ନେଇ ଚର୍ଚ୍ଚା କରୁଥିବାବେଳେ ଭାରତ ଏହାର ବଡ଼ ସ୍ୱର ପାଲଟିଥିବା ପ୍ରଧାନମନ୍ତ୍ରୀ କହିଛନ୍ତି। ସେ ଆହୁରି କହିଛନ୍ତି, ବିଭିନ୍ନ ଦେଶ ସହ ବାଣିଜ୍ୟ ଚୁକ୍ତି ଚୂଡ଼ାନ୍ତ ହୋଇଛି। କିଛିଦିନ ମଧ୍ୟରେ ୟୁରୋପୀୟ ସଂଘ ସହ ବୃହତ୍ ଡିଲ୍ ହେବା ସହ ୯ଟି ଚୁକ୍ତିନାମା ହୋଇଛି। ଏହା ପୂର୍ବରୁ କକ୍ଷତ୍ୟାଗ କରିଥିବା ବିରୋଧୀଙ୍କୁ ଲକ୍ଷ୍ୟକରି ପ୍ରଧାନମନ୍ତ୍ରୀ କହିଥିଲେ, ସେମାନେ କ୍ଲାନ୍ତ ହୋଇ ଚାଲିଯାଇଛନ୍ତି। ଦିନେ ସେମାନଙ୍କୁ ଉତ୍ତର ରଖିବାକୁ ହେବ। ସେମାନେ ଭାରତକୁ ଏଭଳି ସ୍ତରକୁ ଆଣିଥିଲେ ଯେ କୌଣସି ଦେଶ ଆମ ସହ ବାଣିଜ୍ୟ ଚୁକ୍ତି କରିବାକୁ ଆସୁ ନ ଥିଲେ। ପୂର୍ବର କଂଗ୍ରେସ ନେତୃତ୍ୱାଧୀନ ସରକାର ଭାରତର ଭାବମୂର୍ତ୍ତିକୁ ଧ୍ୱଂସ କରିଦେଇଥିଲେ। ଭାରତ-ଆମେରିକା ବାଣିଜ୍ୟ ଚୁକ୍ତିକୁ ସାରା ବିଶ୍ୱ ପ୍ରଶଂସା କରୁଛି। ଏହି ଡିଲ୍ ମୁଖ୍ୟତଃ ଭାରତୀୟ ଯୁବବର୍ଗଙ୍କ ପାଇଁ ଲାଭଦାୟକ ହେବ ବୋଲି ପ୍ରଧାନମନ୍ତ୍ରୀ କହିଛନ୍ତି।

ଅନୁପ୍ରବେଶକାରୀଙ୍କୁ ସୁରକ୍ଷା ଦେଉଥିବା ତୃଣମୂଳ କଂଗ୍ରେସ (ଟିଏମ୍‌ସି) ଏବଂ ଅନ୍ୟ ବିରୋଧୀ ଦଳଗୁଡ଼ିକୁ ପ୍ରଧାନମନ୍ତ୍ରୀ କଡ଼ା ସମାଲୋଚନା କରିଛନ୍ତି। କ୍ଷମତାରେ ଥିବା ଲୋକେ ଲୋକଙ୍କ କଲ୍ୟାଣ ପାଇଁ କାର୍ଯ୍ୟ କରୁ ନ ଥିଲେ। ଟିଏମ୍‌ସି ସଦସ୍ୟମାନେ ବହୁତ କିଛି କହୁଛନ୍ତି, ସେମାନେ ଆତ୍ମନିରୀକ୍ଷଣ କରନ୍ତୁ ବୋଲି ପ୍ରଧାନମନ୍ତ୍ରୀ କହିଛନ୍ତି। ନିର୍ଦ୍ଦୟ ସରକାର ଲୋକଙ୍କ ଭବିଷ୍ୟତକୁ ଅନ୍ଧକାର ମଧ୍ୟକୁ ଠେଲିଦେଉଥିବା ମୋଦି ପଶ୍ଚିମବଙ୍ଗର ମମତା ବାନାର୍ଜୀଙ୍କ ସରକାରକୁ ଆକ୍ଷେପ କରି କହିଛନ୍ତି। ସେମାନେ କେବଳ କ୍ଷମତା ଚାହାନ୍ତି। ବହୁ ଧନୀ ଦେଶ ବେଆଇନ ଅନୁପ୍ରବେଶକାରୀଙ୍କୁ ତଡ଼ିଦେଲେଣି। କିନ୍ତୁ ଆମ ଦେଶରେ ସେମାନଙ୍କୁ ସୁରକ୍ଷା ଦେବା ଲାଗି ଅଦାଲତଗୁଡ଼ିକ ଉପରେ ଚାପ ପକାଯାଉଛି। ଅନୁପ୍ରବେଶକାରୀମାନଙ୍କ ମାମଲା ଲଢ଼ିବାକୁ ଉଦ୍ୟମ କରୁଥିବା ଲୋକମାନଙ୍କୁ ଦେଶର ଯୁବବର୍ଗ କିପରି କ୍ଷମାଦେବେ ବୋଲି ପ୍ରଧାନମନ୍ତ୍ରୀ ପ୍ରଶ୍ନ କରିଛନ୍ତି। ସେମାନେ ଆମ ଯୁବବର୍ଗଙ୍କ ଅଧିକାର, ସେମାନଙ୍କ ଜୀବିକା ଏବଂ ଆଦିବାସୀମାନଙ୍କ ଜମିକୁ ଛଡ଼ାଇ ନେଇଛନ୍ତି। ସେମାନେ କେବଳ କ୍ଷମତା ଚିନ୍ତା କରୁଥିବାବେଳେ ଆମକୁ ଉପଦେଶ ଦେଉଛନ୍ତି ବୋଲି ମୋଦି କ୍ଷୋଭର ସହ କହିଛନ୍ତି। ପଶ୍ଚିମବଙ୍ଗ ମୁଖ୍ୟମନ୍ତ୍ରୀ ଭୋଟର ତାଲିକାର ସ୍ୱତନ୍ତ୍ର ସଘନ ସଂଶୋଧନ (ଏସ୍‌ଆଇଆର୍) ଉପରେ ଜବାବ ରଖିବା ପାଇଁ ନିଜେ ବୁଧବାର ସୁପ୍ରିମକୋର୍ଟରେ ଉପସ୍ଥିତ ହୋଇଥିବାବେଳେ ପ୍ରଧାନମନ୍ତ୍ରୀ ତାଙ୍କୁ କଟାକ୍ଷ କରିଛନ୍ତି। ବିରୋଧୀଙ୍କୁ ଟାର୍ଗେଟ କରି ମୋଦି କହିଥିଲେ, ଆପଣମାନେ ଦୁନିଆକୁ କେତେ ଧୋକା ଦେବ, ଆଇନା ଦେଖିବ ତ ନିଜ ସତକୁ କିପରି ଲୁଚାଇବ। ପୂର୍ବରୁ ଚୁକ୍ତି କହିଲେ କେବଳ ବୋଫର୍ସ ଡିଲ୍ ଥିଲା, ଯେଉଁଠି ସରକାରରେ ଥିବା ଲୋକେ ନିଜ ପକେଟ ଭରୁଥିଲେ। ଲୋକମାନଙ୍କ ଜୀବନ ଧାରଣ ମାନରେ ପରିବର୍ତ୍ତନ କରିବାକୁ ସେମାନେ ପ୍ରାଥମିକତା ଦେଉ ନ ଥିଲେ ବୋଲି ପ୍ରଧାନମନ୍ତ୍ରୀ କହିଛନ୍ତି।

୧୭ ଡିଏନ୍‌ଏ ପରୀକ୍ଷାରୁ ଜଣାପଡ଼ିଲା ବାପା ବଳାତ୍କାରୀ

ନୂଆଦିଲ୍ଲୀ,୫।୨(ପି.ଟି.)

ମୁମ୍ବାଇରେ ଜଣେ ମୂକ ବଧିର ଯୁବତୀଙ୍କୁ ବଳାତ୍କାର କରି ଗର୍ଭବତୀ କରାଇବା ଅଭିଯୋଗରେ ୧୭ ଜଣଙ୍କ ଡିଏନ୍‌ଏ ପରୀକ୍ଷା ପରେ ପୀଡ଼ିତାଙ୍କ ବାପାଙ୍କୁ ଗିରଫ କରାଯାଇଛି। ଯୁବତୀଙ୍କ ଗର୍ଭରେ ଥିବା ଭ୍ରୂଣ ସହ ତାଙ୍କ ବାପାଙ୍କ ସମ୍ପର୍କ ରହିଥିବା ଡିଏନ୍‌ଏ ପରୀକ୍ଷାରୁ ସ୍ପଷ୍ଟ ହୋଇଛି। ପୂର୍ବରୁ ଅନ୍ୟ ଜଣକୁ ଗିରଫ କରାଯିବା ସହ ଜଣେ ୧୭ ବର୍ଷୀୟଙ୍କୁ ଅଟକ ରଖାଯାଇଥିଲା। ସୂଚନା ଅନୁଯାୟୀ, ଯୁବତୀ ଜଣକ ପେଟରେ ଯନ୍ତ୍ରଣା ଅନୁଭବ କରୁଥିବା ନେଇ ଗତବର୍ଷ ସେପ୍ଟେମ୍ବରରେ ତାଙ୍କ ଜେଜେମା'ଙ୍କୁ ଜଣାଇଥିଲେ। ଯୁବତୀଙ୍କ ପେଟରେ କିଛି ଗୋଟାଏ ଗୁରୁଣ୍ଡୁଥିବା ବୃଦ୍ଧା ଅନୁଭବ କରିଥିଲେ। ହସ୍ପିଟାଲରେ ଯାଞ୍ଚ ପରେ ଯୁବତୀ ୫ ମାସର ଗର୍ଭବତୀ ଥିବା ଜଣାପଡ଼ିଥିଲା। ଯୁବତୀ ଜଣକ ମୂକ ଏବଂ କୌଣସି ବୟାନ ଦେବାକୁ ଚାହୁଁ ନ ଥିବାରୁ ପୋଲିସ ଅସୁବିଧାରେ ପଡ଼ିଥିଲା। ତାଙ୍କ ବାପାଙ୍କୁ ପ୍ରଶ୍ନ ହେବାରୁ ଯୌନ ନିର୍ଯାତନା ପ୍ରଶ୍ନକୁ ସେ ଖଣ୍ଡନ କରିଥିଲେ ମଧ୍ୟ ଝିଅ କିପରି ଗର୍ଭବତୀ ହେଲା କହିପାରି ନ ଥିଲେ। ଏହା ପରେ ୧୭ ଜଣ ସନ୍ଦିଗ୍ଧଙ୍କ ଡିଏନ୍‌ଏ ନମୁନା ପରୀକ୍ଷା ପାଇଁ ନିଆଯାଇଥିଲା। ସେଥିରୁ ଗୋଟିଏ ପଜିଟିଭ୍ ଏବଂ ତାହା ଯୁବତୀଙ୍କ ବାପା ବୋଲି ଜାନୁଆରୀ ୨୭ରେ ଜଣାପଡ଼ିଥିଲା।

୧୪୦ କୋଟି ଲୋକଙ୍କ ପାଇଁ ଉର୍ଜା ସୁରକ୍ଷା ଆମର ପ୍ରାଥମିକତା

ଟ୍ରମ୍ପଙ୍କୁ ଭାରତର ପରୋକ୍ଷ ଜବାବ

ନୂଆଦିଲ୍ଲୀ,୫।୨

ଭାରତ-ଆମେରିକା ବାଣିଜ୍ୟ ବୁଝାମଣା ପ୍ରସଙ୍ଗରେ ରୁଷିଆରୁ ଭାରତ ତେଲ କିଣିବା ନେଇ ଆମେରିକା ରାଷ୍ଟ୍ରପତି ଡୋନାଲ୍ଡ ଟ୍ରମ୍ପ ଯାହା କହିଛନ୍ତି ତାହାକୁ ନେଇ ଚର୍ଚ୍ଚା ଆହୁରି ଜୋର୍ ଧରିଛି। ରୁଷିଆଠାରୁ ଭାରତ ତେଲ ନ କିଣି ଭେନେଜୁଏଲା କିମ୍ବା ଆମେରିକା ଠାରୁ କିଣିବ ବୋଲି ଟ୍ରମ୍ପ କହିଥିଲା ବେଳେ ଏହାକୁ ବହିର୍ବ୍ୟାପାର ମନ୍ତ୍ରଣାଳୟ ପକ୍ଷରୁ ପରୋକ୍ଷରେ ଅସ୍ୱୀକାର କରାଯାଇଛି। ମନ୍ତ୍ରଣାଳୟ ପ୍ରବକ୍ତା ରଣଧୀର ଜୈଶୱାଲ୍ ଗୁରୁବାର ଏକ ସାମ୍ବାଦିକ ସମ୍ମିଳନୀରେ କହିଛନ୍ତି, ଭାରତର ୧୪୦ କୋଟି ଲୋକଙ୍କ ପାଇଁ ଉର୍ଜା ନିଶ୍ଚିତ କରିବା ଆମର ପ୍ରାଥମିକତା। ଅନ୍ତର୍ଜାତୀୟ ସ୍ତରରେ କେଉଁ ଦେଶରୁ ଭାରତ ତେଲ କିଣିବ ତାହା ସମ୍ପୂର୍ଣ୍ଣ ଭାରତ ସରକାରଙ୍କ ଉପରେ ନିର୍ଭର କରେ। ବିଶେଷକରି ବଜାର ସ୍ଥିତି ଏବଂ ପରିବର୍ତ୍ତିତ ଭୂ-ରାଜନୀତିକୁ ଦୃଷ୍ଟିରେ ରଖି ସରକାର ଏ ବିଷୟରେ ନିଷ୍ପତ୍ତି ନେବେ ବୋଲି ଜୈଶୱାଲ୍ କହିଛନ୍ତି। ୨୦୧୯-୨୦ ପର୍ଯ୍ୟନ୍ତ ଭାରତ ଭେନେଜୁଏଲାଠାରୁ ତେଲ ଆମଦାନୀ କରୁଥିଲା। ଏହାପରେ କିଛି ସମୟ ପାଇଁ ଆମଦାନୀ ବନ୍ଦ ରହିଥିଲା ବେଳେ ପୁଣି ୨୦୨୩-୨୪ରେ ତେଲ ଆମଦାନୀ କରାଯାଇଥିଲା। ପରବର୍ତ୍ତୀ ସମୟରେ ଭେନେଜୁଏଲା ଉପରେ କଟକଣା ଜାରି କରାଯିବାରୁ ଭାରତ ଆମଦାନୀ ବନ୍ଦ କରିଥିଲା। ତେବେ ସାମ୍ପ୍ରତିକ ସ୍ଥିତିରେ ଭାରତ ତେଲ କେଉଁଠୁ ଆମଦାନୀ କରିବ ତାହା ସମ୍ପୂର୍ଣ୍ଣ ଆମର ଦାୟିତ୍ୱ ବୋଲି ଜୈଶୱାଲ୍ କହିଛନ୍ତି।

ଭାରତ ପାଇଁ ରୁଷିଆର ପୁଣି ରିହାତି

ଭାରତ-ଆମେରିକା ଟାରିଫ୍ ପ୍ରସଙ୍ଗରେ ରୁଷିଆ ପୂର୍ବରୁ ନିଜର ପ୍ରତିକ୍ରିୟା ରଖି ଭାରତ ନିଜ ସୁବିଧା ଅନୁସାରେ ଯେକୌଣସି ଦେଶରୁ ତେଲ କିଣିପାରିବ ବୋଲି କହିଥିଲା। କିନ୍ତୁ ଭାରତକୁ ନିଜ ପଟରେ ରଖିବାକୁ ରୁଷିଆ ନୀତିଗତ ନିଷ୍ପତ୍ତି ନେଇ ତେଲ ଦରରେ ପୁଣି ରିହାତି ଘୋଷଣା କରିଛି। ବ୍ଲୁମ୍‌ବର୍ଗ ରିପୋର୍ଟ ଅନୁସାରେ ବ୍ରେଣ୍ଟ କ୍ରୁଡ୍ ତୁଳନାରେ ରୁଷିଆର ଉତ୍ତମ ଶ୍ରେଣୀର ଅଶୋଧିତ ତେଲ ଭାରତୀୟ କମ୍ପାନୀଗୁଡିକ ପାଇଁ ଆହୁରି ଶସ୍ତା କରାଯାଇଛି। ପୂର୍ବରୁ ବ୍ୟାରେଲ୍ ପିଛା ମୂଲ୍ୟ ଯାହା ରହିଥିଲା ସେଥିରେ ଆଉ ୧୦ ଡଲାର ହ୍ରାସ କରାଯାଇଥିବା କୁହାଯାଇଛି।

ଜାମସେଦପୁରରେ ଆତଙ୍କବାଦୀ ସକ୍ରିୟ

ଇଣ୍ଟରପୋଲ୍ ସୂଚନା ପରେ ହାଇଆଲର୍ଟ

ରାଞ୍ଚି,୫।୨

ଝାଡ଼ଖଣ୍ଡର ଜାମସେଦପୁରରେ ଆତଙ୍କବାଦୀ ସେଲ୍ ସକ୍ରିୟ ଥିବା ନେଇ ଇଣ୍ଟରପୋଲ୍ ସତର୍କ ସୂଚନା ଜାରି କରିବା ପରେ ଉକ୍ତ ଶିଳ୍ପାଞ୍ଚଳ ସହରକୁ ଆଲର୍ଟରେ ରଖାଯାଇଛି। ଅନ୍ତର୍ଜାତୀୟ ଗୋଇନ୍ଦା ସୂଚନା ଆଧାରରେ ପୋଲିସ ଏବଂ ପ୍ରଶାସନିକ କର୍ତ୍ତୃପକ୍ଷ କାର୍ଯ୍ୟାନୁଷ୍ଠାନ ଆରମ୍ଭ କରିଛନ୍ତି। ସହରର ସମ୍ବେଦନଶୀଳ ଅଞ୍ଚଳ ସମେତ ଗୁରୁତ୍ୱପୂର୍ଣ୍ଣ ପ୍ରତିଷ୍ଠାନ ଏବଂ ଜନଗହଳି ସ୍ଥାନରେ ଯାଞ୍ଚ କରାଯାଉଛି। ସୂଚନା ଅନୁଯାୟୀ, ୧୨ରୁ ଊର୍ଦ୍ଧ୍ୱ ସ୍ଲିପର ସେଲ୍ ଜାମସେଦପୁରରେ ସକ୍ରିୟ ରହିଛି। ଉକ୍ତ ସେଲ୍‌ଗୁଡ଼ିକର ପାକିସ୍ତାନ ସହ ପ୍ରତ୍ୟକ୍ଷ ଓ ପରୋକ୍ଷ ସମ୍ପର୍କ ରହିଛି। ଜାମସେଦପୁରର ସୟେଦ ମହମ୍ମଦ ଆଶୟାନ୍ ଉକ୍ତ ନେଟ୍‌ୱର୍କର ନେତା ବୋଲି ବିଭିନ୍ନ ସୂତ୍ରରୁ ଜଣାପଡ଼ିଛି। ଆର୍ଶିୟାନ୍ ଗତ ୭/୮ ବର୍ଷ ହେଲା ଫେରାର ଥିଲେ। ଇଣ୍ଟରପୋଲ୍ ତାଙ୍କ ବିରୋଧରେ ରେଡ୍ କର୍ନର ନୋଟିସ ଜାରି କରିବା ସହ ଅନ୍ତର୍ଜାତୀୟ ସ୍ତରରେ ଖାନତଲାସି ଚଳାଇଛି।

ଆରବ ରାଷ୍ଟ୍ର ସହ ବାଣିଜ୍ୟ ଚୁକ୍ତି କରିବ ଭାରତ

ବାଣିଜ୍ୟ ମନ୍ତ୍ରୀ ପୀୟୂଷ ଗୋୟଲଙ୍କ ସହ ଜିସିସିର ମହାସଚିବ ଏବଂ ଅନ୍ୟ ଅଧିକାରୀ।

ନୂଆଦିଲ୍ଲୀ,୫।୨

ୟୁରୋପୀୟ ୟୁନିୟନ ସହିତ ମୁକ୍ତ ବାଣିଜ୍ୟ ଚୁକ୍ତି ସହିତ ଆମେରିକା ସହ ଟାରିଫ୍‌କୁ ନେଇ ରହିଆସିଥିବା ଦ୍ୱନ୍ଦ୍ୱ ଦୂର ହୋଇଛି। ଏହାପରେ ଆରବ ରାଷ୍ଟ୍ରଗୁଡିକ ସହ ଭାରତ ମୁକ୍ତ ବାଣିଜ୍ୟ ବୁଝାମଣା କରିବାକୁ କଥାବାର୍ତ୍ତା ଆରମ୍ଭ କରିବ ବୋଲି କେନ୍ଦ୍ର ବାଣିଜ୍ୟ ମନ୍ତ୍ରୀ ପୀୟୂଷ ଗୋୟଲ କହିଛନ୍ତି। ଗୁରୁବାର ଏଥିନେଇ ଉଭୟ ପକ୍ଷଙ୍କ ମଧ୍ୟରେ 'ଟର୍ମ ଅଫ୍ ରେଫରେନ୍ସ' ସ୍ୱାକ୍ଷରିତ ହୋଇଛି। ସାଉଦି ଆରବ, ୟୁଏଇ, କାତାର, ବାହାରିନ୍, ଓମାନ ଏବଂ କୁଏତକୁ ନେଇ ଗଠିତ ଗଲ୍ଫ କୋପରେସନ କାଉନ୍‌ସିଲ(ଜିସିସି) ସହିତ ଏନେଇ ଖୁବ୍‌ଶୀଘ୍ର ଆଲୋଚନା ଆରମ୍ଭ କରାଯିବ। ବ୍ୟବସାୟ ଏବଂ ବାଣିଜ୍ୟ କ୍ଷେତ୍ରର ବିଭିନ୍ନ ଦିଗକୁ ଦୃଷ୍ଟିରେ ରଖି ଆହୁରି ସୁଦୃଢ଼ କରାଯିବ ବୋଲି ପୀୟୂଷ କହିଛନ୍ତି। ଏହିସବୁ ଦେଶଗୁଡିକରେ ଏକ କୋଟିରୁ ଅଧିକ ଭାରତୀୟ ବସବାସ କରିବା ସହିତ ଆର୍ଥିକ ବିକାଶରେ ସହଯୋଗ କରୁଛନ୍ତି। ଗତବର୍ଷ ପାକିସ୍ତାନ ସାଉଦି ଆରବ ସହିତ ବାଣିଜ୍ୟ କାରବାର ନେଇ ବୁଝାମଣା କରିଥିଲା। ଭାରତ ଜିସିସିର ଏହି ଦେଶ ସମେତ ଅନ୍ୟ ଆରବ ଦେଶମାନଙ୍କ ସହ ମୁକ୍ତ ବାଣିଜ୍ୟ କାରବାରକୁ ଗୁରୁତ୍ୱ ଦେଇଥିବା ଗୋୟଲ କହିଛନ୍ତି।

ସିଇସିଙ୍କ ବିପକ୍ଷରେ ମହାଭିଯୋଗ ଆଣିବେ ବିରୋଧୀ

ନୂଆଦିଲ୍ଲୀ(ପି.ଟି),୫।୨

ମୁଖ୍ୟ ନିର୍ବାଚନ କମିଶନର(ସିଇସି) ଜ୍ଞାନେଶ କୁମାରଙ୍କ ବିରୋଧରେ ସାମୂହିକ ଭାବେ ମହାଭିଯୋଗ ଆଣିବାକୁ ପ୍ରମୁଖ ବିରୋଧୀ ଦଳ ନିଷ୍ପତ୍ତି ନେଇଛନ୍ତି। କଂଗ୍ରେସ ଅଧ୍ୟକ୍ଷ ମଲ୍ଲିକାର୍ଜୁନ ଖାର୍ଗେ ଏ ସମ୍ପର୍କରେ ବୁଧବାର ଘୋଷଣା କରିଛନ୍ତି। ପଶ୍ଚିମବଙ୍ଗରେ ଏସ୍‌ଆଇଆର୍‌କୁ ନେଇ ସିଇସିଙ୍କ ବିରୋଧରେ ଏଭଳି ପଦକ୍ଷେପ ନେବାକୁ ପଶ୍ଚିମବଙ୍ଗ ମୁଖ୍ୟମନ୍ତ୍ରୀ ମଙ୍ଗଳବାର ଦାବି କରିବା ପରେ କଂଗ୍ରେସ ସମେତ ଅନ୍ୟ ବହୁ ପ୍ରମୁଖ ବିରୋଧୀ ଦଳ ଏହାକୁ ସମର୍ଥନ କରିଛନ୍ତି। ସମାଜବାଦୀ ପାର୍ଟି ମୁଖ୍ୟ ଅଖିଳେଶ ଯାଦବ ମମତାଙ୍କ ପ୍ରସ୍ତାବକୁ ସମର୍ଥନ ଜଣାଇବା ସହିତ ସବୁ ବିରୋଧୀ ଦଳ ଏକାଠି ହୁଅନ୍ତୁ ବୋଲି କହିଛନ୍ତି। ସେହିପରି ଶିବସେନା(ୟୁବିଟି) ସାଂସଦ ପ୍ରିୟଙ୍କା ଚତୁର୍ବେଦୀ ମଧ୍ୟ ଏହି ପ୍ରସ୍ତାବକୁ ସମର୍ଥନ ଜଣାଇଛନ୍ତି। ସିଇସିଙ୍କୁ ଉପଯୋଗ କରି ଭାଜପା ଏସ୍‌ଆଇଆର୍ ନାଁରେ ଯେଭଳି ଭୋଟରଙ୍କ ଅଧିକାର ଛିନ୍ନ କରୁଛି,ତାହା ବିରୋଧରେ ସବୁ ବିରୋଧୀ ଏକାଠି ହେବା ଉଚିତ ବୋଲି ସେ କହିଛନ୍ତି।

ଷଡ଼ଯନ୍ତ୍ର କରି ସ୍ୱାମୀଙ୍କୁ ଗାଡ଼ି ଚଢ଼ାଇ ମାରିଲା ସ୍ତ୍ରୀ

ପୁଣି ଏକ ହନିମୁନ୍ ମର୍ଡର

ଜୟପୁର,୫।୨

ପରକୀୟା ପ୍ରୀତିକୁ ନେଇ ସ୍ତ୍ରୀ ସ୍ୱାମୀଙ୍କୁ ହତ୍ୟା କରିବା ଘଟଣା ଦେଶରେ ବଢ଼ି ଚାଲିଛି। ଏଭଳି ଘଟଣାକୁ 'ହନିମୁନ୍ ମର୍ଡର' କୁହାଯାଉଥିବା ବେଳେ ରାଜସ୍ଥାନର ଶ୍ରୀ ଗଙ୍ଗାନଗରରେ ପୁଣି ଏଭଳି ଏକ ଘଟଣା ଦେଖିବାକୁ ମିଳିଛି। ଜଣେ ନବ ବିବାହିତା ସ୍ତ୍ରୀ ଷଡ଼ଯନ୍ତ୍ର କରି ବୁଲିବା ବାହାନାରେ ବାହାରକୁ ଯାଇ ନିଜ ସ୍ୱାମୀଙ୍କୁ ଗାଡ଼ି ଚଢ଼ାଇ ହତ୍ୟା କରିଛନ୍ତି। ସ୍ଥାନୀୟ ଅଞ୍ଚଳର ୨୭ ବର୍ଷର ଯୁବକ ଆଶିଷ କୁମାର ଗତ ଅକ୍ଟୋବର ମାସରେ ୨୩ ବର୍ଷୀୟା ଅଞ୍ଜଳିଙ୍କୁ ବିବାହ କରିଥିଲେ। ଦୁଇ ଦିନ ତଳେ ଉକ୍ତ ଦମ୍ପତି ସନ୍ଧ୍ୟା ଭ୍ରମଣରେ ଯାଇଥିଲା ବେଳେ ଅତ୍ୟନ୍ତ ତୀବ୍ର ବେଗରେ ଆସୁଥିବା ଏକ ବାଇକ୍ ଆଶିଷଙ୍କୁ ଧକ୍କା

ଆଶିଷ କୁମାର

ଅଞ୍ଜଳି

ସଞ୍ଜୟ କୁମାର

ଦେଇ ଚାଳକ ଫେରାର ହୋଇଯାଇଥିଲା। ଆଶିଷଙ୍କୁ ଗୁରୁତର ଅବସ୍ଥାରେ ହସ୍ପିଟାଲ ନିଆଯାଇଥିଲେ ହେଁ ପରବର୍ତ୍ତୀ ସମୟରେ ତାଙ୍କର ମୃତ୍ୟୁ ହୋଇଥିଲା। ଦୁର୍ଘଟଣା ସମ୍ପର୍କରେ ପୋଲିସ ଯାଞ୍ଚ କରିବା ବେଳେ ଅଞ୍ଜଳି କହିଥିଲେ ଯେ ବାଇକ୍‌ରେ ଆସିଥିବା ଦୁର୍ବୃତ୍ତ ଜଣଙ୍କ ଆଶିଷଙ୍କ ବେକରୁ ଚେନ୍ ଛିଣ୍ଡାଇବାକୁ ଉଦ୍ୟମ କରି ତାଙ୍କୁ ଧକ୍କା ଦେଇ ପଳାଇଥିଲେ। ହେଲେ ଅଞ୍ଜଳିଙ୍କ କଥାରେ ତାଳମେଳ ରହୁ ନ ଥିବାରୁ ପୋଲିସର ସନ୍ଦେହ ବଢ଼ିଥିଲା। ପୋଲିସ ଖୋଳତାଡ଼ କରିବା ପରେ ଅଞ୍ଜଳି ସତ ଓକାଳିବାକୁ ବାଧ୍ୟ ହୋଇଥିଲେ। ସେ ସଞ୍ଜୟ ନାମକ ଜଣେ ଯୁବକଙ୍କୁ ୭ ବର୍ଷ ଧରି ପ୍ରେମ କରିଆସୁଥିଲେ ଏବଂ ଆଶିଷଙ୍କୁ ବିବାହ କରିବାକୁ ଚାହୁଁ ନ ଥିଲେ। କିନ୍ତୁ ପରିବାର ଲୋକ ଜୋର ଜବରଦସ୍ତି ବିବାହ କରିଦେବାରୁ ସେ ଏବଂ ତାଙ୍କ ପ୍ରେମିକ ସଞ୍ଜୟ ମିଶି ଆଶିଷଙ୍କୁ ହତ୍ୟା କରିବାକୁ ଷଡ଼ଯନ୍ତ୍ର କରିଥିଲେ ବୋଲି ଅଞ୍ଜଳି ପୋଲିସ ନିକଟରେ ସ୍ୱୀକାର କରିଛନ୍ତି।

ନାଇଜେରିଆରେ ୧୬୨ ଜଣଙ୍କୁ ହତ୍ୟାକଲେ ଉଗ୍ରପନ୍ଥୀ

ଆବୁଜା,୫।୨

ପଶ୍ଚିମ ନାଇଜେରିଆର କ୍ୱାରା ପ୍ରଦେଶର ଦୁଇଟିଗାଁରେ ବୁଧବାର ରାତିରେ ରକ୍ତର ନଦୀ ବହିଛି। ଇସ୍‌ଲାମିକ୍ କଠୋରପନ୍ଥୀମାନେ ସମ୍ପୃକ୍ତ ଦୁଇଟି ଗାଁରେ ନରସଂହାର ଚଳାଇ ୧୬୨ ଜଣଙ୍କୁ ଗୁଳିକରି ହତ୍ୟା କରିଛନ୍ତି। ପଶ୍ଚିମ ନାଇଜେରିଆର ବିଭିନ୍ନ ଇଲାକାରେ ଇସ୍‌ଲାମିକ ଉଗ୍ରବାଦୀଙ୍କ ପ୍ରାଦୁର୍ଭାବ ବଢ଼ି ଚାଲିଥିଲା ବେଳେ ଗତ କିଛି ମାସ ମଧ୍ୟରେ ଏହା ସବୁଠାରୁ ଜଘନ୍ୟ ଘଟଣା ବୋଲି କ୍ୱାରା ପ୍ରଦେଶର ଜଣେ ସାଂସଦ କହିଛନ୍ତି। ଉଗ୍ରବାଦୀଙ୍କୁ ଦମନ କରିବା ଲାଗି ବର୍ତ୍ତମାନ ନାଇଜେରିଆ ସରକାରଙ୍କ ପକ୍ଷରୁ ସେନା ଅପରେଶନ ଚାଲିଛି। ଏହାପୂର୍ବରୁ ନାଇଜେରିଆ ସରକାରଙ୍କ ଅନୁରୋଧକ୍ରମେ ଆମେରିକା ସେନା ଦ୍ୱାରା

ଅଞ୍ଚଳରେ ଅନେକ ଉଗ୍ରବାଦୀ ଠିକଣା ଉପରେ ଆକାଶମାର୍ଗରୁ ଆକ୍ରମଣ କରି ଧୂଳିସାତ୍ କରିଦେଇଥିଲା। ସରକାରଙ୍କ ଏହି ଆଭିମୁଖ୍ୟକୁ ବିରୋଧ କରି ଉଗ୍ରବାଦୀମାନେ ନିରୀହ ଗ୍ରାମବାସୀଙ୍କୁ ହତ୍ୟା କରିଛନ୍ତି ବୋଲି କ୍ୱାରା ଗଭର୍ନର ନିନ୍ଦା କରି କହିଛନ୍ତି।

ଧରିତ୍ରୀ
52 Years
DHARITRI
ଭୁବନେଶ୍ୱର, ଶୁକ୍ରବାର, ଫେବୃଆରୀ ୬/୨୦୨୬ | Bhubaneswar, Friday, February 6/2026 | ପୃଷ୍ଠା-୧

'ଧୁରନ୍ଧର-୨'ରେ ୟାମୀ ଗୌତମ

ବ୍ଲକ୍‌ବଷ୍ଟର ଚଳଚ୍ଚିତ୍ର 'ଧୁରନ୍ଧର'ର ସଫଳତା ପରେ ଏବେ ଏହାର ଦ୍ୱିତୀୟ ଭାଗ 'ଧୁରନ୍ଧର: ଦି ରିଭେଞ୍ଜ'ରେ ୟାମୀ ଏକ ବିଶେଷ ଭୂମିକାରେ ଅଭିନୟ କରୁଛନ୍ତି।

୦୨

୧୪

ଅନୁରାଗ ଠାକୁରଙ୍କୁ ଆଶ୍ୱସ୍ତି

ସୁପ୍ରିମକୋର୍ଟଙ୍କ ରାୟ ପରେ କ୍ରିକେଟ ପ୍ରଶାସନକୁ ଫେରିବା ଲାଗି ଅନୁରାଗ ଠାକୁରଙ୍କ ପାଇଁ ପଥ ଉନ୍ମୁକ୍ତ ହୋଇଛି।

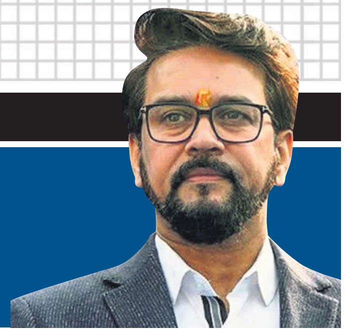

ଇଟାଲୀର ମିଲାନ୍‌ସ୍ଥିତ ଡୁଓମୋ ଡି ମିଲାନୋରେ ୨୦୨୬ ୱିଣ୍ଟର ଅଲିମ୍ପିକ୍ସ ଆରମ୍ଭର ଅବ୍ୟବହିତ ପୂର୍ବରୁ ଗୁରୁବାର ପିପୁଲ୍ ଫର୍ ଏଥିକାଲ୍ ଟ୍ରିଟ୍‌ମେଣ୍ଟ ଅଫ୍ ଆନିମଲ (ପେଟା) ସମର୍ଥକମାନେ କେବଳ ଅଣ୍ଡରଗାର୍ମେଣ୍ଟ ପିନ୍ଧି ବିକ୍ଷୋଭ ପ୍ରଦର୍ଶନ କରୁଛନ୍ତି। ସେମାନେ ପ୍ରାଣୀଙ୍କ ଚମଡ଼ା ଓ ପକ୍ଷୀଙ୍କ ପର ଚାଲାଣକୁ ବିରୋଧ କରି ସ୍ଲୋଗାନ୍ ଲେଖାଥିବା ଏକ ବ୍ୟାନର୍ ଧରିଛନ୍ତି।

ମେଘାଳୟ କୋଇଲା ଖଣିରେ ବିସ୍ଫୋରଣ: ୧୬ ଶ୍ରମିକ ମୃତ

ଅନେକେ ଚାପିହୋଇ ରହିଛନ୍ତି, ବଢ଼ିପାରେ ମୃତ୍ୟୁସଂଖ୍ୟା

ମେଘାଳୟର ଇଷ୍ଟ୍ ଜଇଣ୍ଟିଆ ହିଲ୍ସ ଜିଲାସ୍ଥିତ ଏକ କୋଇଲା ଖଣିରେ ଗୁରୁବାର ବଡ଼ ଧରଣର ଅଘଟଣ ଘଟିଛି। ବେଆଇନ କୋଇଲା ଖନନ ଚାଲିଥିବାବେଳେ ଡିନାମାଇଟ୍ ବିସ୍ଫୋରଣରେ ଅନ୍ୟୂନ ୧୬ ଶ୍ରମିକଙ୍କ ମୃତ୍ୟୁ ଘଟିଛି। ଅନେକ ଶ୍ରମିକ ଚାପିହୋଇ ରହିଥିବାରୁ ମୃତ୍ୟୁସଂଖ୍ୟା ବଢ଼ିବା ଆଶଙ୍କା କରାଯାଉଛି। ନ୍ୟାଶନାଲ ଗ୍ରୀନ୍ ଟ୍ରିବ୍ୟୁନାଲ (ଏନ୍‌ଜିଟି) ଏବଂ ସୁପ୍ରିମକୋର୍ଟ ମେଘାଳୟରେ ର୍‌ୟାଟ୍ ହୋଲ୍ ମାଇନିଂକୁ ନିଷିଦ୍ଧ ଘୋଷଣା କରିବା ସତ୍ତ୍ୱେ ମାଫିଆଙ୍କ ପ୍ରଲୋଭନର ବଶବର୍ତ୍ତୀ ହୋଇ ଶ୍ରମିକମାନେ ଖନନ କାର୍ଯ୍ୟରେ ନିୟୋଜିତ ହେଉଥିବାରୁ ପରିବେଶ ଓ ସ୍ଥାନୀୟ ଲୋକଙ୍କ ଜୀବନ ପ୍ରତି ବିପଦ ବଢ଼ିଚାଲିଛି।

ଶିଲଂ,୫।୨(ପି.ଟି.)

ଇଷ୍ଟ୍ ଜଇଣ୍ଟିଆ ଜିଲାର ଥାଙ୍ଗ୍‌ସ୍କୁ ଖଣି ଅଞ୍ଚଳରେ ଦୀର୍ଘ ସମୟ ଧରି ବେଆଇନ ଭାବେ କୋଇଲା ଉତ୍ତୋଳନ ଚାଲିଆସିଛି। ଅଧିକ ଲାଭ ଆଶାରେ ମାଫିଆମାନେ ସ୍ଥାନୀୟ ଶ୍ରମିକଙ୍କୁ ନିୟୋଜିତ କରି ରାଜ୍ୟ ବାହାରକୁ କୋଇଲା ପଠାଉଛନ୍ତି। ଏହିକ୍ରମେ ଗୁରୁବାର ସକାଳେ ଅନେକ ଶ୍ରମିକ କୋଇଲା ଖନନ କରୁଥିବାବେଳେ ହଠାତ୍ ଡିନାମାଇଟ୍ ବିସ୍ଫୋରଣ ହୋଇଥିଲା। ଏଥିରେ ଶ୍ରମିକମାନେ ଖଣି ତଳେ ଚାପିହୋଇଯାଇଥିଲେ। ଖବର ପାଇ ପୋଲିସ ବିସ୍ଫୋରଣ ସ୍ଥଳକୁ ଯାଇ ଉଦ୍ଧାର କାର୍ଯ୍ୟ ଚଳାଇଥିଲା, ଯାହାକି ଅଦ୍ୟାବଧି ଜାରି ରହିଛି। ଏଯାଏ ୧୬ ଶ୍ରମିକଙ୍କ ମୃତଦେହ ଠାବ ହୋଇଥିବାବେଳେ ଅନ୍ୟମାନଙ୍କୁ ଉଦ୍ଧାର ପାଇଁ ଉଦ୍ୟମ ଚାଲିଛି ବୋଲି ମେଘାଳୟ ପୋଲିସ ମହାନିର୍ଦ୍ଦେଶକ ଆଇ. ନୋଙ୍ଗରାଙ୍ଗ୍ କହିଛନ୍ତି। ପ୍ରଥମେ ୪ ଓ ପରେ ୧୦ ଜଣଙ୍କ ପ୍ରାଣହାନି ଘଟିଥିବା ଅନୁମାନ କରାଯାଉଥିଲା। କିନ୍ତୁ ମୃତ୍ୟୁସଂଖ୍ୟା ୧୬ରେ ପହଞ୍ଚିଛି। ପ୍ରକୃତ ମୃତ୍ୟୁସଂଖ୍ୟା ଉଦ୍ଧାର କାର୍ଯ୍ୟ ଶେଷରେ ସ୍ପଷ୍ଟ ହେବ ବୋଲି ସେ ସୂଚନା ଦେଇଛନ୍ତି। ବିସ୍ଫୋରଣରେ ଆହତ ଜଣେ ବ୍ୟକ୍ତିଙ୍କୁ ସୁତ୍‌ଙ୍ଗା ପ୍ରାଥମିକ ସ୍ୱାସ୍ଥ୍ୟକେନ୍ଦ୍ରରେ ଭର୍ତ୍ତି କରାଯାଇଥିଲା। ଅବସ୍ଥା ସଙ୍କଟାପନ୍ନ ହେବାରୁ ପରେ ଶିଲଂ ହସ୍ପିଟାଲକୁ ସ୍ଥାନାନ୍ତର କରାଯାଇଥିବା ଇଷ୍ଟ୍ ଜଇଣ୍ଟିଆ ହିଲ୍ସ ଏସ୍‌ପି ବିକାଶ କୁମାର କହିଛନ୍ତି। ବିସ୍ଫୋରଣର ପ୍ରକୃତ କାରଣ ନେଇ ତଦନ୍ତ କରାଯାଉଛି ବୋଲି ସେ ସୂଚନା ଦେଇଛନ୍ତି।

ପ୍ରକାଶ ଯେ, ମେଘାଳୟରେ କୋଇଲା ଓ ଅନ୍ୟ ଖଣିଗୁଡ଼ିକରେ ଚାଲିଥିବା ର୍‌ୟାଟ୍-ହୋଲ୍ ମାଇନିଂ ଉପରେ ୨୦୧୪ରେ ନ୍ୟାଶନାଲ ଗ୍ରୀନ୍ ଟ୍ରିବ୍ୟୁନାଲ (ଏନ୍‌ଜିଟି) ନିଷେଧାଦେଶ ଜାରି କରିଥିଲେ। ପରିବେଶ ସୁରକ୍ଷା ଓ ଶ୍ରମିକଙ୍କ ନିରାପତ୍ତା ଦୃଷ୍ଟିରୁ ଏନ୍‌ଜିଟି ଏପରି ନିଷ୍ପତ୍ତି ନେଇଥିଲେ। ଏନ୍‌ଜିଟି ରାୟକୁ ସୁପ୍ରିମକୋର୍ଟ ମଧ୍ୟ ବଳବତ୍ତର ରଖିଥିଲେ। ଏହାସତ୍ତ୍ୱେ ବେଆଇନ ଖନନ ଚାଲିଥିବାରୁ ଏଭଳି ଘଟଣା ଘଟିଚାଲିଛି।

ସବୁ ତହସିଲରେ ଖୋଲିଲା ସବ୍-ରେଜିଷ୍ଟ୍ରାର ଅଫିସ

ଭୁବନେଶ୍ୱର,୫।୨(ସୁନିତ୍ ମିଶ୍ର)

୫୭ ଉପନିବନ୍ଧନ କାର୍ଯ୍ୟାଳୟ ଉଦ୍‌ଘାଟନ କଲେ ମୁଖ୍ୟମନ୍ତ୍ରୀ

'ଆମ ସାଥୀ' ହ୍ୱାଟ୍ସଆପ୍ ବଟ୍ ବ୍ୟବସ୍ଥା ଲୋକାର୍ପିତ

ମୁଖ୍ୟମନ୍ତ୍ରୀ ମୋହନ ଚରଣ ମାଝୀ ଗୁରୁବାର ରାଜ୍ୟର ୧୭ ଜିଲାର ୫୬ଟି ତହସିଲରେ ୫୭ଟି ନୂଆ ସବ୍-ରେଜିଷ୍ଟ୍ରାର (ଉପନିବନ୍ଧନ) କାର୍ଯ୍ୟାଳୟର ଉଦ୍‌ଘାଟନ କରିଛନ୍ତି। ଏହାଦ୍ୱାରା ରାଜ୍ୟର ସମସ୍ତ ୩୧୭ଟି ତହସିଲରେ ସବ୍-ରେଜିଷ୍ଟ୍ରାର କାର୍ଯ୍ୟାଳୟ କାର୍ଯ୍ୟକ୍ଷମ ହୋଇଛି। ଏଥିରେ କଟକ ତହସିଲ ଅଧୀନରେ ଗୋଟିଏ ଅତିରିକ୍ତ ସବ୍ ରେଜିଷ୍ଟ୍ରେଶନ କାର୍ଯ୍ୟାଳୟ ମଧ୍ୟ ରହିଛି।

ମୁଖ୍ୟମନ୍ତ୍ରୀ କହିଛନ୍ତି, ପୂର୍ବରୁ ଜମିଜମା ସଂକ୍ରାନ୍ତୀୟ କାମ ପାଇଁ ଲୋକଙ୍କୁ ଜିଲା ମୁଖ୍ୟାଳୟକୁ ଯିବାକୁ ପଡୁଥିଲା। ଏଥିଲାଗି ସଂକଳ୍ପ ନିଆଯାଇଥିଲା ଲୋକେ ସରକାରଙ୍କ ପାଖକୁ ଆସିବେ ନାହିଁ, ବରଂ ସରକାର ଲୋକମାନଙ୍କ ନିକଟକୁ ଯିବେ। ସେଥିଲାଗି ସବୁ ତହସିଲରେ ସବ୍ ରେଜିଷ୍ଟ୍ରାର କାର୍ଯ୍ୟାଳୟ କାର୍ଯ୍ୟକ୍ଷମକରି ଏ କ୍ଷେତ୍ରରେ ଏକ ମାଇଲଖୁଣ୍ଟ ସ୍ଥାପନ କରାଯାଇଛି। ଉଭୟ ତହସିଲ ଓ ରେଜିଷ୍ଟ୍ରାର କାର୍ଯ୍ୟାଳୟ ଉତ୍ତମ ସମନ୍ୱୟ ରଖି କାର୍ଯ୍ୟକରିପାରିବେ ଓ ରେଜିଷ୍ଟ୍ରେଶନ ପରେ ମ୍ୟୁଟେଶନ ପଟ୍ଟା ସହଜରେ ହେବା ସହ ରେଜିଷ୍ଟ୍ରେଶନ କ୍ଷେତ୍ରରେ ପାରଦର୍ଶିତା ବଢ଼ିବା ସାଙ୍ଗକୁ ମଧ୍ୟସ୍ଥଙ୍କ ହସ୍ତକ୍ଷେପ ରହିବ ନାହିଁ। ଏହି ଅବସରରେ ମୁଖ୍ୟମନ୍ତ୍ରୀ ରାଜସ୍ୱ ସେବା ପ୍ରଦାନ ପାଇଁ କାର୍ଯ୍ୟକ୍ଷମ ଥିବା ହ୍ୱାଟ୍ସଆପ୍ ଚାଟ୍‌ବଟ୍‌ରେ ଆଉ ୧୧ଟି ପ୍ରମୁଖ ରାଜସ୍ୱ ସେବାକୁ ସାମିଲ କରିଥିଲେ। ଏଣିକି ଜନସାଧାରଣ ୯୪୩୭୨ ୯୨୦୦୦ ନମ୍ବର ଜରିଆରେ ମ୍ୟୁଟେଶନ କେସ୍, କୃଷି ଜମି କିସମ ପରିବର୍ତ୍ତନ, ବାସିନ୍ଦା ପ୍ରମାଣପତ୍ର, ଆୟ ପ୍ରମାଣପତ୍ର, ଜନଜାତି ପ୍ରମାଣପତ୍ର, ଓବିସି ପ୍ରମାଣପତ୍ର, ଏସ୍‌ଇବିସି ପ୍ରମାଣପତ୍ର, ଲିଗାଲ ଏଆର ପ୍ରମାଣପତ୍ର, ଇନ୍‌କମ୍ ଆଣ୍ଡ ଆସେଟ୍ସ ପ୍ରମାଣପତ୍ର, ଗାର୍ଡିଆନଶିପ୍ ପ୍ରମାଣପତ୍ର ଭଳି ୧୧ଟି ଗୁରୁତ୍ୱପୂର୍ଣ୍ଣ ସେବା ପାଇଁ ତହସିଲ କାର୍ଯ୍ୟାଳୟ ନ ଯାଇ ହ୍ୱାଟ୍ସଆପ୍ ନମ୍ବର ମାଧ୍ୟମରେ ଦରଖାସ୍ତକରି ପାଇପାରିବେ। ସେବା କ୍ଷେତ୍ରରେ ସଂସ୍କାର ଆଣି ରାଜସ୍ୱ ପ୍ରଶାସନ ଏହାକୁ ସରଳ ଓ ବ୍ୟବସ୍ଥିତ କରିଥିବାରୁ ମୁଖ୍ୟମନ୍ତ୍ରୀ ବିଭାଗୀୟ ମନ୍ତ୍ରୀ ସୁରେଶ ପୂଜାରୀଙ୍କ ସମେତ ବିଭାଗକୁ ଧନ୍ୟବାଦ ଦେଇଥିଲେ। ଭାଗଚାଷୀଙ୍କ ଆଇନଗତ ଅଧିକାର ନ ଥିବାରୁ ସେମାନେ ବିଭିନ୍ନ ସରକାରୀ ସୁବିଧାରୁ ବଞ୍ଚିତ ହେଉଥିବା ମୁଖ୍ୟମନ୍ତ୍ରୀ କହିଛନ୍ତି। ଭାଗଚାଷୀ ଓ ଜମି ମାଲିକଙ୍କୁ ଆଇନଗତ ସୁରକ୍ଷା ଦିଆଯିବା ସହିତ ଯେପରି ଉଭୟଙ୍କ ସ୍ୱାର୍ଥ ରକ୍ଷା ହେବ ସେ ଦିଗରେ ଆଇନ ଆଣିବା ପାଇଁ ବିଭାଗୀୟ ମନ୍ତ୍ରୀଙ୍କୁ ଏହି ଅବସରରେ ମୁଖ୍ୟମନ୍ତ୍ରୀ ପରାମର୍ଶ ଦେଇଛନ୍ତି।

ରାଜସ୍ୱ ମନ୍ତ୍ରୀ ପୂଜାରୀ କହିଛନ୍ତି, ନୀତିଗତ ଭାବେ ସବୁ ତହସିଲରେ ଉପନିବନ୍ଧନ କାର୍ଯ୍ୟାଳୟ ଖୋଲିବା ପାଇଁ ସରକାର ପ୍ରତିଶ୍ରୁତିବଦ୍ଧ ଥିଲେ। ଗତବର୍ଷ ନଭେମ୍ବରରେ ରାଜ୍ୟର ୧୩ ଜିଲାର ୪୪ଟି ତହସିଲରେ ଉପନିବନ୍ଧନ କାର୍ଯ୍ୟାଳୟ ଖୋଲାଯାଇଥିଲା। ଅବଶିଷ୍ଟ ୧୭ ଜିଲାର ୫୬ଟି ତହସିଲରେ ୫୭ଟି ଉପନିବନ୍ଧନ କାର୍ଯ୍ୟାଳୟ କାର୍ଯ୍ୟକ୍ଷମ କରାଗଲା। ଆଗାମୀ ଦିନରେ ସେବା ମିଳିବାରେ ବିଳମ୍ବ ହେଲେ ସେ ସମ୍ପର୍କିତ ଅଭିଯୋଗ ହ୍ୱାଟ୍ସଆପ୍ ଜରିଆରେ ☞ପୃଷ୍ଠା-୨

ଦେଓରଞ୍ଜନଙ୍କୁ ଇସ୍ପାତ ଓ ଖଣି ବିଭାଗର ଅତିରିକ୍ତ ଦାୟିତ୍ୱ, ବିଷ୍ଣୁପଦଙ୍କୁ ବନ ନିଗମ ସହ କେବିକେ

ସଚିବସ୍ତରରେ ଅଦଳବଦଳ

ଭୁବନେଶ୍ୱର,୫।୨(ରବିନାରାୟଣ ଜେନା)

ରାଜ୍ୟ ସରକାରଙ୍କ ପକ୍ଷରୁ ଗୁରୁବାର ସଚିବସ୍ତରରେ ବଡ଼ଧରଣର ଅଦଳବଦଳ କରାଯାଇଛି। ସାଧାରଣ ପ୍ରଶାସନ ବିଭାଗ ପକ୍ଷରୁ ଜାରି ବିଜ୍ଞପ୍ତି ଅନୁଯାୟୀ, ଉନ୍ନୟନ ଆୟୁକ୍ତ ତଥା ଯୋଜନା ଓ ସଂଯୋଜନ ବିଭାଗ ଅତିରିକ୍ତ ମୁଖ୍ୟ ଶାସନ ସଚିବ(ଏସିଏସ୍) ଦେଓରଞ୍ଜନ କୁମାର ସିଂଙ୍କୁ ଇସ୍ପାତ ଓ ଖଣି ବିଭାଗର ଅତିରିକ୍ତ ଦାୟିତ୍ୱ ପ୍ରଦାନ କରାଯାଇଛି। ସେହିପରି ଅତିରିକ୍ତ ମୁଖ୍ୟ ସଚିବ ସୁରେନ୍ଦ୍ର କୁମାରଙ୍କୁ ସାଧାରଣ ପ୍ରଶାସନ ଓ ସାଧାରଣ ଅଭିଯୋଗ ବିଭାଗ ମୂଳ ଦାୟିତ୍ୱ ସହିତ ☞ପୃଷ୍ଠା-୨

ଆଜିର ସମ୍ପାଦକୀୟ

ଟିକା ବିରୋଧୀ ଦୃଷ୍ଟିକୋଣ

୭ ଜିଲାର ଇଂଲିଶ ବନାନ ବଦଳିବ

ଭୁବନେଶ୍ୱର,୫।୨(ରବିନାରାୟଣ ଜେନା)

ଓଡ଼ିଆ ଅସ୍ମିତାକୁ ସରକାରଙ୍କ ଗୁରୁତ୍ୱ

କଟକକୁ ବାଦ୍ ଦେବା ନେଇ ଅସନ୍ତୋଷ

ରାଜ୍ୟ ସରକାରଙ୍କ ପକ୍ଷରୁ ଓଡ଼ିଆ ଅସ୍ମିତାର ଗୁରୁତ୍ୱକୁ ଦୃଷ୍ଟିରେ ରଖି ୭ ଜିଲା ସମେତ ୨୪ଟି ସ୍ଥାନର ଇଂଲିଶ୍ ନାମ ପରିବର୍ତ୍ତନ କରାଯିବ। ପୂର୍ବରୁ ଇଂଲିଶରେ ଯେଉଁ ସ୍ପେଲିଂ ଶବ୍ଦ ତଥା ଉଚ୍ଚାରଣ ରହିଥିଲା ତାହା ଏବେ ଓଡ଼ିଆର ବାସ୍ତବ ନାମ ଅନୁସାରେ ଉଲ୍ଲେଖ କରିବା ପାଇଁ ସରକାର ନିଷ୍ପତ୍ତି ନେଇଛନ୍ତି। ଏ ସଂକ୍ରାନ୍ତରେ ରାଜସ୍ୱ ବିଭାଗ ପକ୍ଷରୁ ଗୁରୁବାର ଏକ ଡ୍ରାଫ୍ଟ ପବ୍ଲିକ ନୋଟିସ ଜାରି କରାଯାଇଛି। ଯଦି ଏହାକୁ ନେଇ କୌଣସି ବ୍ୟକ୍ତିବିଶେଷ କିମ୍ବା ଅନୁଷ୍ଠାନର କିଛି ଆପତ୍ତି ଓ ସୁଚିନ୍ତିତ ପରାମର୍ଶ ଥାଏ ତେବେ ସେ ବିଜ୍ଞପ୍ତିର ୧୫ଦିନ ମଧ୍ୟରେ ସରକାରଙ୍କ ନିର୍ଦ୍ଦିଷ୍ଟ ଫର୍ମାଟରେ ଜଣାଇବାକୁ କୁହାଯାଇଛି।

ରାଜସ୍ୱ ବିଭାଗ ପକ୍ଷରୁ ଜାରି ଚିଠା ବିଜ୍ଞପ୍ତି ଅନୁଯାୟୀ, ରାଜ୍ୟର ୭ଟି ଜିଲାର ଇଂଲିଶ ନାଁ ସଂଶୋଧନ କରାଯାଇ ଓଡ଼ିଆରେ ନାମକରଣ ହେବ। ସେଥିମଧ୍ୟରେ ଦେବଗଡ଼, ଖୋର୍ଦ୍ଧା, ଅନୁଗୋଳ, ବାଲେଶ୍ୱର, କେନ୍ଦ୍ରାପଡ଼ା, କେନ୍ଦୁଝର ଓ ନୟାଗଡ଼ ରହିଛି। ତେବେ ପୂର୍ବରୁ ଦେବଗଡ଼କୁ ଇଂଲିଶରେ Deogarh (ଦେଓଗର) ଉଲ୍ଲେଖ ରହିଥିବାବେଳେ ଏବେ ଏହା ସମ୍ପୂର୍ଣ୍ଣ ଭାବେ ଦେବଗଡ଼, Khurda (ଖୁର୍ଦା) ବଦଳରେ ଖୋରଧା, Angul (ଅନୁଗୁଳ) ବଦଳରେ ଅନୁଗୋଳ, Balasore ☞ପୃଷ୍ଠା-୨

SIKSHA 'O' ANUSANDHAN
(DEEMED TO BE UNIVERSITY)
SAAT-2026
Empowering students for a brighter future
B.TECH PROGRAMMES IN CORE COMPUTING
Computer Science and Engineering
Computer Science and Information Technology
APPROVAL & RECOGNITIONS
Approved by UGC and AICTE
Re-accredited by NAAC with A++ Grade
Granted with Category-1 Graded Autonomy by UGC
NBA Accredited Programmes
NIRF INDIA RANKINGS 2025
15th Best in University Category
22nd Best in Engineering Category
INTERNATIONAL RANKINGS 2026
Ranked in QS World Rankings 2026
Ranked in Times World Rankings 2026
To apply for admission through SAAT, Please visit: www.soa.ac.in

ଓଟଙ୍କୁ ମିଳିବ ପାସ୍‌ପୋର୍ଟ

ସାଉଦି ସରକାରଙ୍କ ନିଷ୍ପତ୍ତି

ରିଆଦ୍,୫।୨

ଓଟଙ୍କୁ ନେଇ ସାଉଦି ଆରବ ସରକାର ଏଭଳି ଏକ ନିଷ୍ପତ୍ତି ନେଇଛନ୍ତି, ଯାହାକି ସାରା ଙ୍କ ପକ୍ଷରୁ ପାସ୍‌ପୋର୍ଟ ଦିଆଯିବ। ପାରମ୍ପରିକ ଏବଂ ଅର୍ଥନୈତିକ ଦୃଷ୍ଟିରୁ ସାଉଦି ସାମ୍ରାଜ୍ୟରେ ଓଟଙ୍କୁ ନେଇ ରହିଆସିଥିବା ପ୍ରାଧାନ୍ୟକୁ ଗୁରୁତ୍ୱ ଦେବା ସହିତ ସେମାନଙ୍କ ପରିଚାଳନା ଏବଂ କ୍ରୟ-ବିକ୍ରୟ କ୍ଷେତ୍ରରେ ଆହୁରି ସୁବିଧା ହାସଲ କରିବା ପାଇଁ ଓଟଙ୍କୁ ପାସ୍‌ପୋର୍ଟ ଦିଆଯିବ ବୋଲି ସେଠାକାର ସରକାର କହିଛନ୍ତି। ଏଥିପାଇଁ ସାଉଦି ଆରବର ପରିବେଶ, ଜଳ ଏବଂ କୃଷି ମନ୍ତ୍ରଣାଳୟ ପକ୍ଷରୁ ସ୍ୱତନ୍ତ୍ର ଅଭିଯାନ ଆରମ୍ଭ ହୋଇଛି। ଉଲ୍ଲେଖଯୋଗ୍ୟ, ଆରବ ସାମ୍ରାଜ୍ୟରେ ଅନେକ ହଜାର ବର୍ଷ ଧରି ଓଟଙ୍କ ଭୂମିକା ଅତ୍ୟନ୍ତ ମହତ୍ତ୍ୱପୂର୍ଣ୍ଣ ରହିଆସିଛି। ୨୦୨୧ରେ ଏ ସମ୍ପର୍କରେ ପ୍ରକାଶ ପାଇଥିବା ଏକ ଗବେଷଣାତ୍ମକ ତଥ୍ୟ ଅନୁସାରେ ପ୍ରାୟ ୭ ହଜାର ବର୍ଷ ତଳୁ ସାଉଦି ଅଞ୍ଚଳରେ ଓଟଙ୍କ ଚଳପ୍ରଚଳ ରହିଆସିଛି। ପରିବହନ ବ୍ୟତୀତ ଓଟ ଏଠାକାର ଲୋକଙ୍କ ସମ୍ପତ୍ତି ଏବଂ ପାରିବାରିକ ସ୍ଥିତିକୁ ସୂଚାଇବାରେ ବିଶେଷ ମହତ୍ତ୍ୱ ବହନ କରିଥାଏ। ଏଥିପାଇଁ ଅନ୍ୟ ଯେକୌଣସି ଜିନିଷ ତୁଳନାରେ ଏଠାରେ ଓଟଙ୍କୁ ସର୍ବାଧିକ ପ୍ରାଧାନ୍ୟ ଦିଆଯାଏ। ସାଉଦି ରାଜାଙ୍କ ପକ୍ଷରୁ ପ୍ରତିବର୍ଷ ଏଠାରେ ସୁନ୍ଦର ଓଟ ପ୍ରତିଯୋଗିତା ଆୟୋଜନ କରାଯାଏ ଏବଂ ଯେଉଁ ଓଟ ସର୍ବଶ୍ରେଷ୍ଠ ବିବେଚିତ ହୋଇ ପୁରସ୍କୃତ ହୁଏ, ତାହାକୁ ଅନେକ ଲକ୍ଷ ଡଲାରରେ ବିକ୍ରି କରାଯାଏ। ଓଟଙ୍କ ସ୍ୱାସ୍ଥ୍ୟର ଯତ୍ନ ନେବା ମଧ୍ୟ ଏଠାକାର ସାମାଜିକ ଦିଗର ଅନ୍ୟତମ ମୁଖ୍ୟ ବିଷୟ। ଓଟଙ୍କୁ ଅଯଥାରେ ରାସାୟନିକ ସୌନ୍ଦର୍ଯ୍ୟ ସାମଗ୍ରୀରେ ସଜାଇବା କିମ୍ବା ସେମାନଙ୍କ ଶରୀରରେ ପ୍ଲାଷ୍ଟିକ୍ ଜିନିଷ ବ୍ୟବହାର କରିବା ବେଆଇନ। ୨୦୨୪ ସୁଦ୍ଧା ସାଉଦି ଆରବରେ ରହୁଥିବା ଓଟଙ୍କ ସଂଖ୍ୟା ୨୦ ଲକ୍ଷ ୨୦ ହଜାର ଏବଂ ଓଟ ମାଲିକଙ୍କ ସଂଖ୍ୟା ଅନ୍ୟୂନ ୮୦ ହଜାର ରହିଛି। ☞ପୃଷ୍ଠା-୨

ଆଜି କ'ଣ କେଉଁଠି

ଭୁବନେଶ୍ୱର
- ଆଇଟି ପକ୍ଷରୁ ୫୧ତମ ନ୍ୟାଶନାଲ ଥିଏଟର୍ ଫେଷ୍ଟିଭାଲ, ସ୍ଥାନ: ରବୀନ୍ଦ୍ର ମଣ୍ଡପ, ସମୟ: ସନ୍ଧ୍ୟା ୬ଟା ୩୦।
- ହିନ୍ଦୁସ୍ତାନୀ ସଙ୍ଗୀତ ସଭା ପକ୍ଷରୁ କ୍ଲାସିକାଲ୍ ମ୍ୟୁଜିକ୍ କନ୍‌ସର୍ଟ, ସ୍ଥାନ: ଗୀତଗୋବିନ୍ଦ ସଦନ, ସମୟ: ସନ୍ଧ୍ୟା ୬ଟା ୩୦।
- ଧଉଳି କଳିଙ୍ଗ ମହୋତ୍ସବ, ସ୍ଥାନ: ଶାନ୍ତି ବିହାର, ଧଉଳି ଶାନ୍ତିସ୍ତୁପ, ସମୟ: ସନ୍ଧ୍ୟା ୬ଟା ୩୦।
- ଲାବଣ୍ୟ ଥିଏଟର୍ ସଂସ୍ଥା ପକ୍ଷରୁ 'ଲାବଣ୍ୟ ନାଟ୍ୟ ମହୋତ୍ସବ' ଉପଲକ୍ଷେ ନାଟକ ବାଉଁଶ ଠେଙ୍ଗାରେ ସ୍ୱାଧୀନତା, ସ୍ଥାନ: ଭଞ୍ଜକଳା ମଣ୍ଡପ, ସମୟ: ସନ୍ଧ୍ୟା ୭ଟା।

କଟକ
- ପିଏମ୍ ବିଶ୍ୱକର୍ମା ହିତାଧିକାରୀଙ୍କ ବାଣିଜ୍ୟ ମେଳାର ଦ୍ୱିତୀୟ ଦିବସ, ସ୍ଥାନ: ଟେନିସ ପଡ଼ିଆ, ବଡ଼ମ୍ବା, ସମୟ: ଅପରାହ୍ନ ୪ଟା ୩୦।
- ଚତୁର୍ଦ୍ଦଶ ଶିଶିର ମେଳାର ଦ୍ୱିତୀୟ ଦିବସ, ସ୍ଥାନ: ବାଲିଯାତ୍ରା ଉପର ପଡ଼ିଆ, ସମୟ: ଅପରାହ୍ନ ୫ଟା।
- ଜିଲା ପ୍ରଶାସନ ପକ୍ଷରୁ ସ୍ୱଦେଶୀ ଓ ସୁଭଦ୍ରା ଶକ୍ତିମେଳା ଉଦ୍‌ଘାଟନ, ସ୍ଥାନ: ବାଲିଯାତ୍ରା ଉପର ପଡ଼ିଆ, ସମୟ: ସନ୍ଧ୍ୟା ୬ଟା।
- ବର୍ଣ୍ଣ ପରିଚୟ ଓ ତିନି ତପସ୍ୱୀ ପୁସ୍ତକ ଉନ୍ମୋଚନ ଉତ୍ସବ, ସ୍ଥାନ: ଶ୍ରୀରାମ ଚନ୍ଦ୍ର ଭବନ, ସମୟ: ସନ୍ଧ୍ୟା ୬ଟା।

ଖୋର୍ଦ୍ଧା
- ଲବଣଗିରି ସରକାରୀ ହାଇସ୍କୁଲର ବାର୍ଷିକ ଉତ୍ସବ, ସ୍ଥାନ: ବିଦ୍ୟାଳୟ ପରିସର, ଲବଣଗିରି, ସମୟ: ପୂର୍ବାହ୍ନ ୧୦ଟା।
- କଂଗ୍ରେସ ପକ୍ଷରୁ ବିକ୍ଷୋଭ, ସ୍ଥାନ: ଜିଲାପାଳଙ୍କ କାର୍ଯ୍ୟାଳୟ, ସମୟ: ମଧ୍ୟାହ୍ନ ୧୨ଟା ୩୦।

ବାଲେଶ୍ୱର
- ବାର୍ଷିକ ଉତ୍ସବ, ସ୍ଥାନ: ହୀରାପୁର ସରକାରୀ ନୋଡାଲ ଉଚ୍ଚ ବିଦ୍ୟାଳୟ, ରୂପ୍‌ସା, ସମୟ: ପୂର୍ବାହ୍ନ ୧୦ଟା।
- ବିବେକାନନ୍ଦ ବିଦ୍ୟାଳୟର ବାର୍ଷିକ ଉତ୍ସବ, ସ୍ଥାନ: ମାର୍କୋଣା, ସିମୁଳିଆ, ସମୟ: ପୂର୍ବାହ୍ନ ୧୧ଟା।
- ଯୁବ ମହୋତ୍ସବ ଏବଂ ରାଜ୍ୟସ୍ତରୀୟ ପ୍ରତିଭା ସମ୍ମାନ ସମାରୋହ–ଉତ୍କର୍ଷର ଉଦ୍‌ଯାପନୀ ସନ୍ଧ୍ୟା, ସ୍ଥାନ: ହରିପ୍ଲାଜା, ବାଲେଶ୍ୱର, ସମୟ: ସନ୍ଧ୍ୟା ୬ଟା।
- ୧୫ତମ ରୂପ୍‌ସା ମହୋତ୍ସବର ଉଦ୍‌ଘାଟନୀ ସନ୍ଧ୍ୟା, ସ୍ଥାନ: ପୋଡାଡିହା ମହୋତ୍ସବ ପଡ଼ିଆ, ରୂପ୍‌ସା, ସମୟ: ସନ୍ଧ୍ୟା ୬ଟା।

ବ୍ରହ୍ମପୁର
- ବୈଦେହୀ ସାଂସ୍କୃତିକ ଅନୁଷ୍ଠାନର ବାର୍ଷିକ ଉତ୍ସବ, ସ୍ଥାନ: ଗୋପାଳକୃଷ୍ଣ ରଙ୍ଗମଞ୍ଚ, ସମୟ: ପୂର୍ବାହ୍ନ ୧୦ଟା।

ଗଞ୍ଜାମ
- ଶ୍ରୀଅରବିନ୍ଦ ପୂର୍ଣ୍ଣାଙ୍ଗ ଶିକ୍ଷାକେନ୍ଦ୍ରର ବାର୍ଷିକ ଉତ୍ସବ, ସ୍ଥାନ: ବୁଗୁଡ଼ା ଶିକ୍ଷାକେନ୍ଦ୍ର ପରିସର, ସମୟ: ପୂର୍ବାହ୍ନ ୧୦ଟା।
- ବୁଦ୍ଧଗିରି ବିଦ୍ୟାପୀଠର ବାର୍ଷିକ ଉତ୍ସବ, ସ୍ଥାନ: ବୀରଧନଞ୍ଜୟପୁର, ବୁଗୁଡ଼ା, ସମୟ: ପୂର୍ବାହ୍ନ ୧୦ଟା।
- ପିଏମ୍‌ଶ୍ରୀ ନୋଡାଲ ହାଇସ୍କୁଲର ବାର୍ଷିକ ଉତ୍ସବ, ସ୍ଥାନ: ହାଇସ୍କୁଲ ପରିସର, ଜୟପୁର, ଆସିକା ବ୍ଲକ, ସମୟ: ପୂର୍ବାହ୍ନ ୧୧ଟା ୩୦।
- ବୀଣାପାଣି ନର୍ସରୀ ସ୍କୁଲର ୩୯ତମ ବାର୍ଷିକୋତ୍ସବ, ସ୍ଥାନ: ସ୍କୁଲ ପରିସର, ଦିଗପହଣ୍ଡି ଏନ୍‌ଏସି, ସମୟ: ଅପରାହ୍ନ ୫ଟା।

କନ୍ଧମାଳ
- ବରିଷ୍ଠ ନାଗରିକଙ୍କ ଆଇନଗତ ଅଧିକାର ଏବଂ ସୁରକ୍ଷା ଉପରେ କର୍ମଶାଳା, ସ୍ଥାନ: ଫୁଲବାଣୀ ବ୍ଲକ ସଭାଗୃହ, ସମୟ: ପୂର୍ବାହ୍ନ ୧୧ଟା।

ଢେଙ୍କାନାଳ
- ଇଶୋ ବିଶ୍ୱକୁନ୍ତଳ ଶିଶୁ ଗୃହରେ ବାର୍ଷିକ ଉତ୍ସବ, ସ୍ଥାନ: ମହୁଲପଡା, ବଲଦିଆବନ୍ଧ, ସମୟ: ପୂର୍ବାହ୍ନ ୧୧ଟା।

ଅନୁଗୋଳ
- ଆଠମଲ୍ଲିକ କପ୍ ଫୁଟବଲ ଟୁର୍ନାମେଣ୍ଟ ପଞ୍ଚମ ଦିବସର ମ୍ୟାଚ, ସ୍ଥାନ: ଆଠମଲ୍ଲିକ ମିନି ଷ୍ଟାଡିୟମ ଖେଳପଡିଆ, ସମୟ: ଅପରାହ୍ନ ୩ଟା ୩୦।
- ବାର୍ଷିକ ଉତ୍ସବ ପାଳନ, ସ୍ଥାନ : ଆଠମଲ୍ଲିକ କେନ୍ଦ୍ରୀୟ ବିଦ୍ୟାଳୟ, ସମୟ: ଅପରାହ୍ନ ୪ଟା ୩୦।

ଜଗତ୍‌ସିଂହପୁର
- ଯଜ୍ଞର ପୂର୍ଣ୍ଣାହୁତି, ସ୍ଥାନ: ବୁଢ଼ୀ ଜାଗୁଲାଇ ପୀଠ, ଏରସମା, ସମୟ: ଅପରାହ୍ନ ୩ ଟା।
- ଆନ୍ତର୍ଜାତିକ ନାଟକ ମହୋତ୍ସବ ଭାରତ ରଙ୍ଗ ମହୋତ୍ସବର ଉଦ୍‌ଯାପନୀ ଏବଂ ମଞ୍ଚସ୍ଥ ହେବ ଓଡ଼ିଆ ନାଟକ ବେଗମ୍, ସ୍ଥାନ: ଜୟଦେବ ଭବନ, ବଡପଡିଆ, ପାରାଦୀପ, ସମୟ: ସନ୍ଧ୍ୟା ୬ଟା।

କେନ୍ଦ୍ରାପଡ଼ା
- ଗଣିତ ବିଭାଗର ଆଲୋଚନା ଚକ୍ର, ସ୍ଥାନ: ପଟ୍ଟାମୁଣ୍ଡାଇ କଲେଜ, ପଟ୍ଟାମୁଣ୍ଡାଇ, ସମୟ: ପୂର୍ବାହ୍ନ ୧୧ଟା।

ଯାଜପୁର
- ରାଧାକୃଷ୍ଣ ମନ୍ଦିର ପ୍ରତିଷ୍ଠା ଉତ୍ସବ, ସ୍ଥାନ: ଧର୍ମଶାଳା ବ୍ଲକ ଅଧୀନ ରାମପୁର କଇଥା, ସମୟ: ସକାଳ ୮ଟା।
- ଭୀମ ଭୋଇ ଭିନ୍ନକ୍ଷମ ସାମର୍ଥ୍ୟ ଶିବିର, ସ୍ଥାନ: ରସୁଲପୁର ବ୍ଲକ କାର୍ଯ୍ୟାଳୟ ପରିସର, ସମୟ: ପୂର୍ବାହ୍ନ ୧୦ଟା।
- ବ୍ୟାସ ସରୋବର ମେଳାର ନବମ ଦିବସରରେ ମେଲୋଡି କାର୍ଯ୍ୟକ୍ରମ, ସ୍ଥାନ: ବ୍ୟାସ ସରୋବର ପୀଠ ପରିସର, ସମୟ: ସନ୍ଧ୍ୟା ୭ଟା।

ନୟାଗଡ଼
- ଦ୍ୱାଦଶ ବାର୍ଷିକ ନବାହ୍ନ ପାରାୟଣ ମାନସ ପ୍ରବଚନ ଓ ଜ୍ଞାନଯଜ୍ଞର ୪ର୍ଥ ଦିବସରେ ସୂର୍ଯ୍ୟପୂଜା ସହ ସୀତାରାମ ବିବାହ, ପର୍ଶୁରାମ ଭେଟ, ଅଯୋଧ୍ୟା ପ୍ରତ୍ୟାବର୍ତ୍ତନ, ସ୍ଥାନ:ଖଣ୍ଡପଡା ବ୍ଲକ ମର୍ଦ୍ଦରାଜପୁର ଶ୍ରୀ ଶ୍ରୀ ମୁଣ୍ଡିଆ ହନୁମାନ ପୀଠ ମୁକ୍ତିକ୍ଷେତ୍ର, ସମୟ: ପ୍ରାତଃ ୬ଟାରୁ ରାତି ୯ଟା।
- ଭୈମୀ ଏକାଦଶୀ ମେଳାର ନବମ ଦିବସ, ସ୍ଥାନ: କଣ୍ଟିଲୋ ନୀଳମାଧବ ପୀଠ, ସମୟ: ସକାଳ ୭ଟା।
- ଜାମାଲାଗି ବେଶର ୧୫ତମ ଦିବସ, ସ୍ଥାନ: କଣ୍ଟିଲୋ ନୀଳମାଧବ ମନ୍ଦିର, ସମୟ:ସକାଳ ୭ଟା।
- ନୀଳମାଧବ ମହାବିଦ୍ୟାଳୟର ବାର୍ଷିକ ଉତ୍ସବ,ସ୍ଥାନ: କଣ୍ଟିଲୋ ନୀଳମାଧବ ମହାବିଦ୍ୟାଳୟ, ସମୟ: ପୂର୍ବାହ୍ନ ୧୦ଟା।

ରାୟଗଡ଼ା
- ମହଯୋଗୀ ଶ୍ରୀ ଅରବିନ୍ଦଙ୍କ ଦେହାଂଶ ପ୍ରତିଷ୍ଠାର ଚତୁର୍ବିଂଶତମ ବାର୍ଷିକ ଉତ୍ସବ, ସ୍ଥାନ – ଅରୋଶ୍ରୀ ବିହାର, ଗୁଣପୁର, ସମୟ: ସକାଳ ୯ଟା ୩୦।
- ଭୋଟର ତାଲିକା ସଂଯୋଗୀକରଣ କାର୍ଯ୍ୟକ୍ରମର ଜିଲାସ୍ତରୀୟ ସମୀକ୍ଷା ବୈଠକ, ସ୍ଥାନ: ବ୍ଲକ ସଦ୍‌ଭାବନା ଗୃହ, ରାୟଗଡ଼ା, ସମୟ: ମଧ୍ୟାହ୍ନ ୧୨ଟା।

ନବରଙ୍ଗପୁର
- ପରଜା ଦେଓପାଲି ଉଚ୍ଚ ବିଦ୍ୟାଳୟ ବାର୍ଷିକ ଉତ୍ସବ, ସ୍ଥାନ: ତେନ୍ତୁଲିଖୁଣ୍ଟିସ୍ଥିତ ସ୍କୁଲ ପରିସର, ସମୟ, ପୂର୍ବାହ୍ନ ୧୧ଟା।
- ମାଘ ମଣ୍ଡେଇ ଯାତ୍ରା, ସ୍ଥାନ: କୋଷାଗୁମୁଡ଼ା, ସମୟ: ଅପରାହ୍ନ ୪ଟା।

କୋରାପୁଟ
- ପ୍ରଭାବିତ ଅଞ୍ଚଳବାସୀଙ୍କ ନ୍ୟାୟ ନେଇ ପ୍ରତିବାଦ, ସ୍ଥାନ: ନାଲ୍‌କୋ ମେନ୍ ଗେଟ୍, ସମୟ: ସକାଳ ୬ଟା।
- ଦିବ୍ୟାଙ୍ଗଙ୍କ କ୍ରୀଡା ଏବଂ ସାଂସ୍କୃତିକ ପ୍ରତିଯୋଗିତା, ସ୍ଥାନ: ସ୍ପୋର୍ଟସ କମ୍ପ୍ଲେକ୍ସ, ଜୟପୁର, ସମୟ: ସକାଳ ୮ଟା।
- ଆଦିବାସୀ ପରିଚୟ ଓ କଳା ସଂସ୍କୃତି ନେଇ ଜାତୀୟସ୍ତରୀୟ ସେମିନାର, ସ୍ଥାନ: କୋଟସ ପରିସର, କୋରାପୁଟ, ସମୟ: ପୂର୍ବାହ୍ନ ୧୦ଟା।
- ଦିବ୍ୟାଙ୍ଗଙ୍କ କ୍ରୀଡା ଓ ସାଂସ୍କୃତିକ କାର୍ଯ୍ୟକ୍ରମ, ସ୍ଥାନ: ନନ୍ଦପୁର ବ୍ଲକ୍ କାର୍ଯ୍ୟାଳୟ ପରିସର, ସମୟ: ପୂର୍ବାହ୍ନ ୧୧ଟା।
- ଦିବ୍ୟାଙ୍ଗଙ୍କ କ୍ରୀଡା ଓ ସାଂସ୍କୃତିକ କାର୍ଯ୍ୟକ୍ରମ, ସ୍ଥାନ: ଶିବ ମନ୍ଦିର ନିକଟ ଖେଳପଡ଼ିଆ, ଦଶମନ୍ତପୁର, ସମୟ: ପୂର୍ବାହ୍ନ ୧୧ଟା ୩୦।
- ଶିବ ମନ୍ଦିର ପ୍ରତିଷ୍ଠା ଉତ୍ସବ ପୂର୍ଣ୍ଣାହୁତି, ସ୍ଥାନ: ଶୁଣ୍ଡିପୁଟ ଗ୍ରାମ ମନ୍ଦିର ପରିସର, ସେମିଳିଗୁଡ଼ା ବ୍ଲକ୍, ସମୟ: ଅପରାହ୍ନ ୪ଟା।
- ଜିଲା ପର୍ଯ୍ୟଟନର ବିକାଶ ସମ୍ପର୍କିତ ବୈଠକ, ସ୍ଥାନ: ଜିଲାପାଳଙ୍କ ସମ୍ମିଳନୀ କକ୍ଷ, କୋରାପୁଟ, ସମୟ: ଅପରାହ୍ନ ୪ଟା।
- ସରସ୍ୱତୀ ଶିଶୁ ବିଦ୍ୟାମନ୍ଦିରର ବାର୍ଷିକ ଉତ୍ସବ, ସ୍ଥାନ: ବିଦ୍ୟାଳୟ ପରିସର, ସୁନାବେଡା–୧, ସମୟ: ସନ୍ଧ୍ୟା ୬ଟା।

ସମ୍ବଲପୁର
- ସାଥ୍ ଅନୁଷ୍ଠାନର ପ୍ରସ୍ତୁତି ବୈଠକ, ସ୍ଥାନ : ଅଇଁଠାପାଲିଛକସ୍ଥିତ ଡଲଫିନ ସଭାକକ୍ଷ, ସମୟ : ପୂର୍ବାହ୍ନ ୧୧ଟା
- ୨୪ ତମ ଶହୀଦ ଶୁକଦେବ ସ୍ମାରକୀ କ୍ରିକେଟ ଟୁର୍ନାମେଣ୍ଟର ସେମିଫାଇନାଲ ମ୍ୟାଚ, ସ୍ଥାନ : ଜେ. ରେଙ୍ଗାଲି, ପୂର୍ବାହ୍ନ ୧୧ଟା।
- ସୁଇଟ୍ ପକ୍ଷରୁ ଦୁଇଦିନିଆ ସାଇବର ସୁରକ୍ଷା କର୍ମଶାଳା, ସ୍ଥାନ : ସୁଇଟ ପ୍ରେକ୍ଷାଳୟ, ସମୟ : ପୂର୍ବାହ୍ନ ୧୧।
- ବୀର ହନୁମାନଙ୍କ ମନ୍ଦିର ନିର୍ମାଣର ଭୂମିପୂଜନ କାର୍ଯ୍ୟକ୍ରମ. ସ୍ଥାନ : କଚେରୀ ଛକ, ସମୟ : ମଧ୍ୟାହ୍ନ ୧୨ଟା ୩୦।
- ଜିଲା କ୍ରୀଡା ସଂଘ ପକ୍ଷରୁ ଜିଲାସ୍ତରୀୟ ସିନିୟର କ୍ରିକେଟ ଚୟନ ଶିବିର, ସ୍ଥାନ: ବୀର ସୁରେନ୍ଦ୍ର ସାଏ ଷ୍ଟାଡିୟମ, ସମୟ: ଅପରାହ୍ନ ୨ଟା ୩୦।
- କ୍ଷେତରାଜପୁର ମା' ବୈଷ୍ଣୋଦେବୀ ମନ୍ଦିର ଟ୍ରଷ୍ଟ ପକ୍ଷରୁ ବିଶାଳ ଜାଗରଣ ସକାଶେ ପ୍ରସ୍ତୁତି ବୈଠକ, ସ୍ଥାନ : କ୍ଷେତରାଜପୁର ସ୍ଥିତ ମନ୍ଦିର ପରିସର, ସମୟ: ସନ୍ଧ୍ୟା ୬ଟା।
- ପରମାଣପୁର ଧନୁଯାତ୍ରା କମିଟି ପକ୍ଷରୁ ସାଂସ୍କୃତିକ କାର୍ଯ୍ୟକ୍ରମ, ସ୍ଥାନ: ପରମାଣପୁର ଗ୍ରାମ, ସମୟ : ସନ୍ଧ୍ୟା ୭ଟା।
- ସେଲିବ୍ରିଟି କପ କ୍ରିକେଟ ଟୁର୍ନାମେଣ୍ଟ ସକାଶେ ପ୍ରସ୍ତୁତି ବୈଠକ, ସ୍ଥାନ: ସାମ୍ବାଦିକ ଭବନ, ସମୟ: ସନ୍ଧ୍ୟା ୭ଟା।

ବଲାଙ୍ଗୀର
- ସ୍ୱାସ୍ଥ୍ୟ ଶିବିର ଏବଂ ଫାର୍ମା ଏକ୍ସପୋ, ସ୍ଥାନ: ସରକାରୀ ଆୟୁର୍ବେଦିକ କଲେଜ, ବଲାଙ୍ଗୀର, ସମୟ: ସକାଳ ୯ଟା।

ରାଉରକେଲା
- ବାଲାଜୀ ମନ୍ଦିରରେ ବ୍ରହ୍ମୋତ୍ସବ, ସ୍ଥାନ: ପ୍ରଧାନପାଲି, ଛେଣ୍ଡ, ସମୟ: ସକାଳ ୭ଟା।
- ପୋଲିସ ପ୍ରଶାସନ ପକ୍ଷରୁ ପ୍ରତିରକ୍ଷା କର୍ମଶାଳା, ସ୍ଥାନ: ପାନ୍ଥ ନିବାସ, ସେକ୍ଟର–୫, ସମୟ: ପୂର୍ବାହ୍ନ ୧୦ଟା।
- ଅନ୍ଧବିଶ୍ୱାସ ସମ୍ପର୍କିତ କର୍ମଶାଳା, ସ୍ଥାନ: ସେକ୍ଟର–୫ ପାନ୍ଥନିବାସ, ସମୟ: ପୂର୍ବାହ୍ନ ୧୦ଟା ୪୦।
- ଭାଗବତ କଥା ପ୍ରବଚନ, ସ୍ଥାନ: ସେକ୍ଟର–୧୯ ଆଖଣ୍ଡଳମଣି ମନ୍ଦିର, ସମୟ: ଅପରାହ୍ନ ୪ଟା।
- ସାହିତ୍ୟର ବ୍ୟାକରଣ ବ୍ୟବହାର ମାନ୍ୟତା, ସ୍ଥାନ: ସାହିତ୍ୟ ଶିଳ୍ପୀ ସମାଜ, ସେକ୍ଟର–୭, ସମୟ: ସନ୍ଧ୍ୟା ୬ଟା ୩୦।

ବରଗଡ଼
- ସାମୁହିକ ବ୍ରତ ପନୋୟନ, ସ୍ଥାନ: ରାଧାକୃଷ୍ଣ ମନ୍ଦିର, ହାଟପଦା, ବରଗଡ଼, ସମୟ: ସକାଳ ୮ଟା।
- ରକ୍ତଦାନ ଶିବିର, ସ୍ଥାନ: ବିପିଜେପି ଆପାର୍ଟମେଣ୍ଟ, ବରଗଡ଼, ସମୟ: ସନ୍ଧ୍ୟା ୬ଟା।

କଳାହାଣ୍ଡି
- ଏଆଇଏସ୍‌ଏଫ୍‌ର ରାଜ୍ୟସ୍ତରୀୟ ଛାତ୍ର ଅଧିକାର ବିକ୍ଷୋଭ, ସ୍ଥାନ: ଭବାନୀପାଟଣା ଅମଲା ଭବନ, ସମୟ: ପୂର୍ବାହ୍ନ ୧୦ଟା।
- ଫଗୁ ମହୋତ୍ସବ ପାଇଁ ପ୍ରସ୍ତୁତି ବୈଠକ, ସ୍ଥାନ: ଜୁନାଗଡ଼ ବ୍ଲକ ନୂଆଗୁଡ଼ା,ସମୟ: ଅପରାହ୍ନ ୪ଟା।

ବୌଦ୍ଧ
- ବାବା କପ ରାଜ୍ୟ ସ୍ତରୀୟ ଫୁଟବଲ ଟୁର୍ନାମେଣ୍ଟର ପଞ୍ଚମ ଦିନ,ସ୍ଥାନ: ଉଚ୍ଚ ବିଦ୍ୟାଳୟ ଖେଳ ପଡ଼ିଆ, ସମୟ:ଅପରାହ୍ନ ୩ଟା।
- ଜିଲାସ୍ତରୀୟ ପି ଏମ ଉତ୍ସବ ଉଦ୍‌ଯାପନ, ସ୍ଥାନ ସରକାରୀ ବାଳିକା ଉଚ୍ଚ ବିଦ୍ୟାଳୟ ବୌଦ୍ଧ, ସମୟ: ଅପରାହ୍ନ ୨ଟା।।
- ଛତରଙ୍ଗ ପ୍ରାଥମିକ ଉଚ୍ଚ ବିଦ୍ୟାଳୟର ପ୍ଲାଟିନମ ଉତ୍ସବ। ସ୍ଥାନ: ଛତରଙ୍ଗ ପ୍ରାଥମିକ ବିଦ୍ୟାଳୟ, ସମୟ:ସନ୍ଧ୍ୟା ୬ଟା।

ସୁବର୍ଣ୍ଣପୁର
- ବୈଜ୍ଞାନିକ ଉପଦେଷ୍ଟା ମଣ୍ଡଳୀ ବୈଠକ ଓ ଚାଷୀଙ୍କ ସହିତ ଆଲୋଚନା, ସ୍ଥାନ: ସୋନପୁର କୃଷି ବିଜ୍ଞାନ କେନ୍ଦ୍ର ପରିସର, ସମୟ: ପୂର୍ବାହ୍ନ ୧୦ଟା ୩୦।
- ମା' ମାହେଶ୍ୱରୀ କ୍ରିକେଟ କପ୍‌ର ତୃତୀୟ ଦିବସ, ସ୍ଥାନ: ନୂଆଁଗଡ,ବୀରମହାରାଜପୁର ବ୍ଲକ, ସମୟ: ପୂର୍ବାହ୍ନ ୧୧ଟା।
- ସୁଭଦ୍ରା ଶକ୍ତି ମେଳାର ଷଷ୍ଠ ସନ୍ଧ୍ୟା ଅବସରରେ ସାଂସ୍କୃତିକ କାର୍ଯ୍ୟକ୍ରମ, ସ୍ଥାନ: ସୁବର୍ଣ୍ଣପୁର ସହର ସ୍ଥିତ ରାମେଶ୍ୱର ଷ୍ଟାଡିୟମ ପରିସର, ସମୟ: ସନ୍ଧ୍ୟା ୬ଟା।
- ଉଲୁଣ୍ଡା ଭଙ୍ଗାମୁଣ୍ଡା ଧନୁଯାତ୍ରା ନାମଯଜ୍ଞ ତୃତୀୟ ସନ୍ଧ୍ୟା, ସ୍ଥାନ: ମନ୍ଦିର ସମ୍ମୁଖ, ସମୟ: ସନ୍ଧ୍ୟା ୭ଟା।

ନୂଆପଡ଼ା
- ଖଡିଆଳ ମହୋତ୍ସବ ଉପଲକ୍ଷେ କବାଡି, ଖୋଖୋ ପ୍ରତିଯୋଗିତା, ସ୍ଥାନ: ସ୍ୱୟଂଶାସିତ ମହାବିଦ୍ୟାଳୟ ଖଡିଆଳ, ସମୟ: ସକାଳ ୯ଟା।
- ଖଡିଆଳ ମହୋତ୍ସବ ଉପଲକ୍ଷେ ମଟକା ଫୋଡ ପ୍ରତିଯୋଗିତା, ସ୍ଥାନ– ରାଜା ଏଟି ଉଚ୍ଚ ବିଦ୍ୟାଳୟ ଖଡିଆଳ, ସମୟ: ପୂର୍ବାହ୍ନ ୧୦ଟା।
- ବି ଓ ସି କ୍ଲାସ ଠିକାଦାର ସଂଘର ସାଧାରଣ ବୈଠକ, ସ୍ଥାନ: ବହୁମୁଖୀ ସମ୍ପ୍ରଦାୟ କେନ୍ଦ୍ର ନୂଆପଡା, ସମୟ: ଅପରାହ୍ନ ୧ଟା।
- ଷୋହଳପ୍ରହର ଅଖଣ୍ଡ ନାମଯଜ୍ଞ ନାମଧାରଣ ଓ ଆଳତି, ସ୍ଥାନ: କୋମନା ବ୍ଲକ ତରବୋଡ ବସ୍ତିପଡା, ସମୟ: ପ୍ରାତଃ ୫ଟା ୧୦।
- ଖଡିଆଳ ମହୋତ୍ସବ ଉପଲକ୍ଷେ ପାରମ୍ପରିକ ଖାଦ୍ୟ ପ୍ରତିଯୋଗିତା, ସ୍ଥାନ: ରାଜା ଏଟି ଉଚ୍ଚ ବିଦ୍ୟାଳୟ ପଡିଆ, ସମୟ: ଅପରାହ୍ନ ୪ଟାରୁ ରାତି ୮ଟା।
- ଖଡିଆଳ ମହୋତ୍ସବ ତୃତୀୟ ସନ୍ଧ୍ୟା, ସ୍ଥାନ: ରାଜା ଆର୍ତ୍ତତ୍ରାଣ ଉଚ୍ଚ ବିଦ୍ୟାଳୟ ପଡିଆ, ସମୟ: ସନ୍ଧ୍ୟା ୭ଟା।

ଝାରସୁଗୁଡ଼ା
- ହନୁମାନଙ୍କ ପଞ୍ଚ ଉପଚାର ପୂଜା ଓ ଚାଳିଶା ପାଠ, ସ୍ଥାନ: ଝାରସୁଗୁଡ଼ା ସାହାପଡ଼ା ହନୁମାନ ମନ୍ଦିର, ସମୟ: ସକାଳ ୮ଟା।
- ଦ୍ୱିଦିବସୀୟ କ୍ରିକେଟ୍ ଟୁର୍ନାମେଣ୍ଟ, ସ୍ଥାନ:ଭଉଁରଖୋଲ ଖେଳପଡିଆ, ସମୟ: ପୂର୍ବାହ୍ନ ୧୧ଟା।

'ଧୁରନ୍ଧର-୨'ରେ ୟାମୀ ଗୌତମ

ବ୍ଲକ୍‌ବଷ୍ଟର ଚଳଚ୍ଚିତ୍ର 'ଧୁରନ୍ଧର'ର ସଫଳତା ପରେ ଏବେ ଏହାର ଦ୍ୱିତୀୟ ଭାଗ 'ଧୁରନ୍ଧର: ଦି ରିଭେଞ୍ଜ'କୁ ନେଇ ଚର୍ଚ୍ଚା ବଢ଼ିଛି। ନିକଟରେ ରିଲିଜ ହୋଇଥିବା ଟିଜର ଦର୍ଶକଙ୍କ ମଧ୍ୟରେ ଉତ୍ସାହ ଭରିଦେଇଥିବା ବେଳେ ଏବେ ଅଭିନେତ୍ରୀ ୟାମୀ ଗୌତମଙ୍କୁ ନେଇ ଏକ ବଡ଼ ଖବର ସାମ୍ନାକୁ ଆସିଛି। ରିପୋର୍ଟ ଅନୁସାରେ, ସ୍ୱାମୀ ଆଦିତ୍ୟ ଧରଙ୍କ ନିର୍ଦ୍ଦେଶିତ ଏହି ଫିଲ୍ମରେ ୟାମୀ ଏକ ବିଶେଷ ଭୂମିକାରେ ନଜରକୁ ଆସିବେ। ଏହି ଚଳଚ୍ଚିତ୍ରରେ ୟାମୀଙ୍କ ଭୂମିକା ଛୋଟ ହେଲେ ମଧ୍ୟ ଏହା ଗୁରୁତ୍ୱପୂର୍ଣ୍ଣ ଏବଂ ଆକ୍ସନରେ ଭରପୂର ରହିବ। ସୂଚନା ଅନୁସାରେ, ସେ ପ୍ରାୟ ୫ ଦିନର ଶୁଟିଂ ମଧ୍ୟ ଶେଷ କରିସାରିଛନ୍ତି। ପୂର୍ବରୁ ଏକ ସାକ୍ଷାତକାରରେ ୟାମୀ କହିଥିଲେ, 'ଧୁରନ୍ଧର'ର ସ୍କ୍ରିପ୍ଟ ଏତେ ଚମତ୍କାର ଯେ ସେ ନିଜେ ଏହାର ଅଂଶବିଶେଷ ହେବାକୁ ଚାହୁଁଥିଲେ। ୟାମୀ ମଧ୍ୟ ସ୍ପଷ୍ଟ କରିଛନ୍ତି,ସ୍ୱାମୀ ନିର୍ଦ୍ଦେଶକ ହୋଇଥିଲେ ମଧ୍ୟ ସେମାନେ ନିଜର ବୃତ୍ତିଗତ ସୀମାକୁ ସମ୍ମାନ ଦିଅନ୍ତି ଏବଂ ସ୍କ୍ରିପ୍ଟର ଆବଶ୍ୟକତା ଅନୁସାରେ ହିଁ ସେ ଏହି ଫିଲ୍ମରେ ସାମିଲ ହୋଇଛନ୍ତି। ରଣବୀର ସିଂ, ଅକ୍ଷୟ ଖାନ୍ନା, ସଞ୍ଜୟ ଦତ୍ତ, ଆର. ମାଧବନ ଏବଂ ଅର୍ଜୁନ ରାମପାଲଙ୍କ ଭଳି ବଡ଼ କଳାକାରଙ୍କ ଅଭିନୀତ ଏହି ସ୍ପାଇ-ଥ୍ରୀଲର ଆସନ୍ତା ମାର୍ଚ୍ଚ ୧୯ରେ ପ୍ରେକ୍ଷାଳୟକୁ ଆସିବ ବୋଲି ଶୁଣିବାକୁ ମିଳୁଛି।

ଢଗଢମାଳି

(କ୍ରମେ ଲୋକମୁଖରୁ ଓ ଜନମାନସରୁ ବିସ୍ମୃତ ହେଉଥିବା ଢଗଢମାଳିକୁ ପାଠିକା–ପାଠକଙ୍କ ନିକଟରେ ପହଞ୍ଚାଇବା ସକାଶେ ଧରିତ୍ରୀର ପ୍ରୟାସ)

ଅଧରେ ତାହାର ମଧୁର ହାସ,
ମୋହି ହୁଅନ୍ତି ଦେଖିଣ ତ୍ରିଦଶା।
ଅତି ସୁକୁମାର କୋମଳ ତନୁ,
କଣ୍ଟକ ଭିତରେ ସେ ବାଳଭାନୁ।

ରକ୍ତ ଗୋଲାପ ଫୁଲ ଅତି ସୁକୁମାର ବା କୋମଳ ହୋଇଥିବାବେଳେ ଗୋଲାପ ଗଛଟି କଣ୍ଟକଯୁକ୍ତ ହୋଇଥାଏ। ସେହିପରି ରକ୍ତ ଗୋଲାପ ଫୁଲ ସବୁରି ମନକୁ ମୋହିନେବାକୁ ସକ୍ଷମ ହୋଇଥିବା ଅର୍ଥରେ ଏଭଳି ଉକ୍ତି ଉଲ୍ଲେଖ କରାଯାଇଛି।

ଅଣ୍ଟି ଛୁରି ତଣ୍ଟି କାଟେ।

ବ୍ୟକ୍ତି ନିଜର ବ୍ୟବହାର ପାଇଁ ଛୁରିଟିକୁ ନିଜ ଅଣ୍ଟି ବା କମର ପାଖରେ ରଖି ଥାଏ।ଏହାଦ୍ୱାରା ସେ ନିଜକୁ ଅନେକ ବିପତ୍ତିରୁ ରକ୍ଷା କରିପାରିଥାଏ। ତେବେ ବେଳେବେଳେ ସେହି ଛୁରିଟି ତାଙ୍କର ଅନେକ କ୍ଷତିସାଧନ କରୁଥିବା ଭଳି ଅତି ଆତ୍ମୀୟ ଲୋକ ନିଜର ଅନେକ ଅପକାର ବା କ୍ଷତି କରିଥାନ୍ତି। ଆତ୍ମୀୟ ବ୍ୟକ୍ତିର ବିଶ୍ୱାସଘାତକତା ପ୍ରତି ଏଭଳି ଉକ୍ତି ପ୍ରକାଶ କରାଯାଇଛି।

ନିର୍ବାଚିତ ଢଗଢମାଳି, ପ୍ରବାଦ, ପ୍ରବଚନ ଓ ଅନ୍ୟାନ୍ୟ – ପ୍ରାଚୀ ସାହିତ୍ୟ ପ୍ରତିଷ୍ଠାନ

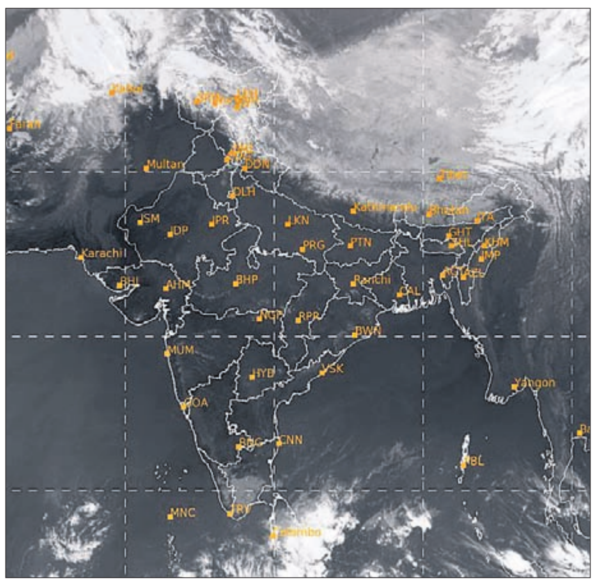

ଗୁରୁବାର ଅପରାହ୍ନ ୫ଟାରେ ମହାକାଶରୁ ଉତ୍ତୋଳିତ ପାଣିପାଗର ଚିତ୍ର।

ପ୍ରଥମ ପୃଷ୍ଠାରୁ...

ଲୋକ ସେବା ଭବନରେ ମୁଖ୍ୟମନ୍ତ୍ରୀ ମୋହନ ଚରଣ ମାଝୀ ରିପୋଟ୍ ବଟନ୍ ଟିପି 'ଆମ ସାଥୀ' ହ୍ୱାଟ୍ସଆପ୍ ବଟ୍‌ର ଶୁଭାରମ୍ଭ କରୁଛନ୍ତି।

ସବୁ ତହସିଲରେ...

ପଠାଯିବାର ବ୍ୟବସ୍ଥା କରାଯାଉଛି। ଆଭାସି ମାଧ୍ୟମରେ ଆୟୋଜିତ ଏହି କାର୍ଯ୍ୟକ୍ରମରେ ରାଜ୍ୟର ବିଭିନ୍ନ ଜିଲା ସଦର ମହକୁମା ଓ ବ୍ଲକ୍ ମୁଖ୍ୟାଳୟରେ ମନ୍ତ୍ରୀ, ଏମ୍‌ପି, ବିଧାୟକ ଓ ସରକାରୀ ପଦାଧିକାରୀମାନେ ଯୋଗଦେଇଥିଲେ। ଏହି ଅବସରରେ ଉନ୍ନୟନ କମିଶନର ଦେଓ ରଞ୍ଜନ କୁମାର ସିଂ ସ୍ୱାଗତ ଭାଷଣ ପ୍ରଦାନ କରିଥିବା ବେଳେ ଇନ୍ସପେକ୍ଟର ଜେନେରାଲ (ରେଜିଷ୍ଟ୍ରେଶନ) ପି. ଅନ୍ୱେଷା ରେଡ୍ଡୀ ଧନ୍ୟବାଦ ଅର୍ପଣ କରିଥିଲେ।

ଦେଓରଞ୍ଜନଙ୍କୁ ଇସ୍ପାତ...

ସଂସଦୀୟ ବ୍ୟାପାର ବିଭାଗର ଅତିରିକ୍ତ ଦାୟିତ୍ୱ ପ୍ରଦାନ କରାଯାଇଥିବାବେଳେ ଦୀର୍ଘଦିନ ଧରି ଓଏସ୍‌ଡି ଭାବେ ରହିଥିବା ୧୯୯୫ ବ୍ୟାଚ୍‌ର ଆଇଏଏସ୍ ଅଫିସର ବିଷ୍ଣୁପଦ ସେଠୀଙ୍କୁ ଓଡ଼ିଶା ବନ ନିଗମ ଅଧ୍ୟକ୍ଷ ସହିତ କେବିକେ ମୁଖ୍ୟ ପ୍ରଶାସକ ଦାୟିତ୍ୱ ପ୍ରଦାନ କରାଯାଇଛି। ବିଜ୍ଞପ୍ତି ଅନୁଯାୟୀ, ଏସିଏସ୍ ଚିତ୍ରା ଅରୁମୁଗମ୍‌ଙ୍କୁ ଶ୍ରମ ବିଭାଗର ମୂଳ ଦାୟିତ୍ୱ ସହିତ ବିଜ୍ଞାନ କାରିଗରୀ, ଗୋପବନ୍ଧୁ ଏକାଡେମୀର ମହାନିର୍ଦ୍ଦେଶକ ଅତିରିକ୍ତ ଦାୟିତ୍ୱ ପ୍ରଦାନ କରାଯାଇଥିବାବେଳେ ଏସିଏସ୍ ଡ. ଅରବିନ୍ଦ କୁମାର ପାଢ଼ୀଙ୍କୁ ରାଜସ୍ୱ ବିଭାଗର ମୂଳ ଦାୟିତ୍ୱ ସହିତ ଶ୍ରୀମନ୍ଦିର ମୁଖ୍ୟ ପ୍ରଶାସକ ଅତିରିକ୍ତ ଦାୟିତ୍ୱ ଏବଂ ଏସିଏସ୍ ଉଷା ପାଢ଼ୀଙ୍କୁ ନଗର ଉନ୍ନୟନ ବିଭାଗ ମୂଳ ଦାୟିତ୍ୱ ସହିତ ଇଡ୍‌କୋ ଅଧ୍ୟକ୍ଷ ଅତିରିକ୍ତ ଦାୟିତ୍ୱ ପ୍ରଦାନ କରାଯାଇଛି। ସେହିପରି ମତ୍ସ୍ୟ ଓ ପଶୁ ସମ୍ପଦ ବିଭାଗ ପ୍ରମୁଖ ଶାସନ ସଚିବ ସୁରେଶ କୁମାର ବଶିଷ୍ଠଙ୍କୁ ସାମାଜିକ ସୁରକ୍ଷା ଓ ଭିନ୍ନକ୍ଷମ ସଶକ୍ତୀକରଣ ବିଭାଗକୁ ବଦଳି କରାଯାଇଥିବାବେଳେ ପ୍ରମୁଖ ଶାସନ ସଚିବ ଶୁଭା ଶର୍ମାଙ୍କୁ ଜଳସମ୍ପଦ ବିଭାଗ ଦାୟିତ୍ୱ ପ୍ରଦାନ କରାଯାଇଛି। ପ୍ରମୁଖ ଶାସନ ସଚିବ ଏନ୍‌ବିଏସ୍ ରାଜପୁତଙ୍କୁ ବାଣିଜ୍ୟ ଓ ପରିବହନ ବିଭାଗର ମୂଳ ଦାୟିତ୍ୱ ସହିତ ଓଡ଼ିଶା ରାଜ୍ୟ ସଡ଼କ ପରିବହନ ନିଗମ ଅଧ୍ୟକ୍ଷ ତଥା ପରିଚାଳନା ନିର୍ଦ୍ଦେଶକ ଦାୟିତ୍ୱ ପ୍ରଦାନ କରାଯାଇଥିବାବେଳେ ପଞ୍ଚାୟତିରାଜ ବିଭାଗ ସଚିବ ଗିରୀଶ ଏସ୍.ଏନ୍.ଙ୍କୁ ଓଡ଼ିଶା ଖଣି ନିଗମର ଅଧ୍ୟକ୍ଷ ଭାବେ ଅତିରିକ୍ତ ଦାୟିତ୍ୱ ଦିଆଯାଇଛି। ଏହାସହିତ ଡ. ମୃଣାଳିନୀ ଦର୍ଶୱାଲଙ୍କୁ ମହିଳା ଓ ଶିଶୁ କଲ୍ୟାଣ ବିଭାଗ ସଚିବ ଭାବେ ନିଯୁକ୍ତ କରାଯାଇଥିବାବେଳେ ରାଜେଶ ପ୍ରଭାକର ପାଟିଲଙ୍କୁ ସମବାୟ ବିଭାଗ ସଚିବ ମୂଳ ଦାୟିତ୍ୱ ସହିତ ଓଡ଼ିଶା ବିପଣନ ନିଗମ ଅଧ୍ୟକ୍ଷ ଏବଂ ସ୍ୱତନ୍ତ୍ର ରିଲିଫ୍ କମିଶନର ସହ ରାଜ୍ୟ ବିପର୍ଯ୍ୟୟ ପରିଚାଳନା କର୍ତ୍ତୃପକ୍ଷର ପରିଚାଳନା ନିର୍ଦ୍ଦେଶକ ଭାବେ ଅତିରିକ୍ତ ଭାର ଦିଆଯାଇଛି। ଅନୁରୂପ ଭାବେ ସଚିନ ରାମଚନ୍ଦ୍ର ଯାଦବଙ୍କୁ କୃଷି ବିଭାଗ ସଚିବ ଦାୟିତ୍ୱ ସହିତ କ୍ରୀଡ଼ା ଓ ଯୁବବ୍ୟାପାର ବିଭାଗ ଅତିରିକ୍ତ ଦାୟିତ୍ୱ, ସୁଧାଂଶୁ ମୋହନ ସାମଲଙ୍କୁ ଓଡ଼ିଶା ଖଣିନିଗମ ପରିଚାଳନା ନିର୍ଦ୍ଦେଶକ ସହିତ କେନ୍ଦ୍ରାଞ୍ଚଳ ରେଭିନ୍ୟୁ ଡିଭିଜନାଲ କମିଶନର ଅତିରିକ୍ତ ଦାୟିତ୍ୱ ପ୍ରଦାନ କରାଯାଇଥିବାବେଳେ ରଶ୍ମିତା ପଣ୍ଡାଙ୍କୁ ଭୁବନେଶ୍ୱର ଉନ୍ନୟନ କର୍ତ୍ତୃପକ୍ଷ(ବିଡିଏ)ର ଉପାଧ୍ୟକ୍ଷ ମୂଳ ଦାୟିତ୍ୱ ସହିତ ଭୁବନେଶ୍ୱର ସ୍ମାର୍ଟସିଟି ପରିଚାଳନା ନିର୍ଦ୍ଦେଶକ ଏବଂ ନଗର ଉନ୍ନୟନ ବିଭାଗ ସ୍ୱତନ୍ତ୍ର ସଚିବ ଅତିରିକ୍ତ ଦାୟିତ୍ୱ ଏବଂ ମହମ୍ମଦ ସଦିକ୍ ଆଲାମଙ୍କୁ ସାଧାରଣ ଉଦ୍ୟୋଗ ବିଭାଗ ସଚିବ ଭାବେ ନିଯୁକ୍ତ କରାଯାଇଛି।

ମାନସୀ ନିମ୍ଭଲଙ୍କୁ ମିଶନ ଶକ୍ତି ବିଭାଗ ସଚିବ, ପ୍ରେମଚନ୍ଦ୍ର ଚୌଧାରୀଙ୍କୁ ମତ୍ସ୍ୟ ଓ ପଶୁ ସମ୍ପଦ ବିଭାଗ ସଚିବ, ଅନୁପମ ଶାହାଙ୍କୁ ମୁଖ୍ୟମନ୍ତ୍ରୀଙ୍କ ଅତିରିକ୍ତ ସଚିବ ମୂଳ ଦାୟିତ୍ୱ ସହିତ ଓଡ଼ିଶା ସେତୁ ନିର୍ମାଣ ନିଗମ ପରିଚାଳନା ନିର୍ଦ୍ଦେଶକ ଅତିରିକ୍ତ ଦାୟିତ୍ୱ ଏବଂ ସଂଗ୍ରାମ କେଶରୀ ମହାପାତ୍ରଙ୍କୁ ଦକ୍ଷିଣାଞ୍ଚଳ ଆରଡିସି ମୂଳ ଦାୟିତ୍ୱ ସହିତ ଉତ୍ତରାଞ୍ଚଳ ଆରଡିସି ଏବଂ ପଶ୍ଚିମ ଓଡ଼ିଶା ବିକାଶ ପରିଷଦ ଅଧ୍ୟକ୍ଷ ନିଯୁକ୍ତ କରାଯାଇଛି।

୭ ଜିଲାର ଇଂଲିଶ..

(ବାଲାସୋର) ପରିବର୍ତ୍ତେ ବାଲେଶ୍ୱର, Keonjhar (କେଓଁଝର) ବଦଳରେ କେନ୍ଦୁଝର, Nayagarh (ନୟାଗର) ସ୍ଥାନରେ ନୟାଗଡ଼ ଏବଂ Kendrapara (କେନ୍ଦ୍ରାପରା) ବଦଳରେ କେନ୍ଦ୍ରାପଡ଼ା ଉଲ୍ଲେଖ କରାଯିବ। ସରକାରଙ୍କ ବିଜ୍ଞପ୍ତି ଅନୁଯାୟୀ, ୧୧ଟି ଜିଲାରେ ସମୁଦାୟ ୨୪ଟି ସ୍ଥାନର ନାମ ପରିବର୍ତ୍ତନ କରାଯିବାକୁ ରହିଛି। ସେଥିମଧ୍ୟରେ ମାଲକାନଗିରି ଜିଲାର ପୋଡ଼ିଆ ବ୍ଲକ ବଦଳରେ ପଡ଼ିଆ ବ୍ଲକ ଉଲ୍ଲେଖ କରାଯିବାକୁ ରହିଥିବାବେଳେ ଦେବଗଡ଼ର ରିଆମାଳ, କନ୍ଧମାଳର ଖଣ୍ଡମାଳ ପରିବର୍ତ୍ତେ କନ୍ଧମାଳ, ଖୁରଦା ହେବ ଖୋରଧା, ବୋଲଗର ହେବ ବୋଲଗଡ଼, ବାନପୁର ହେବ ବାଣପୁର, ଜଟନୀ ହେବ ଜଟଣୀ, ଅନୁଗୁଲ ହେବ ଅନୁଗୋଳ, ପାଲଲହରା ହେବ ପାଲଲହଡା, ସାଲିପୁର ହେବ ସାଲେପୁର, ବରମ୍ବା ହେବ ବଡ଼ମ୍ବା, ନୀଲଗିରି ହେବ ନିଲଗିରି, ଅଉଲ ହେବ ଆଳି, କେନ୍ଦ୍ରାପରା ହେବ କେନ୍ଦ୍ରାପଡ଼ା, ମହାକାଲପରା ହେବ ମହାକାଳପଡ଼ା। ସେହିପରି ବଡ଼ବିଲ, କେନ୍ଦୁଝରଗଡ଼, ରେଢ଼ାଖୋଲ, ନୟାଗଡ଼ ଏବଂ ଦଶପଲ୍ଲାକୁ ନାମ ପରିବର୍ତ୍ତନ ହେବାକୁ ସରକାରଙ୍କ ପକ୍ଷରୁ ପ୍ରକ୍ରିୟା ଆରମ୍ଭ ହୋଇଛି।

ତେବେ କଟକ ଜିଲାର ଦୁଇଟି ସ୍ଥାନ ଯଥା ଆଠଗଡ଼ ଏବଂ ସାଲେପୁରର ଓଡ଼ିଆ ନାମକରଣ ହେଉଥିବାବେଳେ କଟକର ଇଂଲିଶ ନାମ କୁଟକକୁ କାହିଁକି ପରିବର୍ତ୍ତନ କରାଯିବା ତାଲିକାରେ ରଖାଗଲା ନାହିଁ ବୋଲି ଭାଷାପ୍ରେମୀଙ୍କ ମହଲରେ ପ୍ରଶ୍ନବାଚୀ ସୃଷ୍ଟି କରିଛି।

ଓଟଙ୍କୁ ମିଳିବ...

ଦେଶର ବିଭିନ୍ନ ଇଲାକାରେ ପରିବହନ କ୍ଷେତ୍ରରେ ଓଟମାନଙ୍କୁ ଉପଯୋଗ କରାଯାଉଛି। କିନ୍ତୁ ଏତେ ସଂଖ୍ୟକ ଓଟଙ୍କ ପରିଚାଳନା ଏବଂ ସେମାନଙ୍କ ମାଲିକାନାତ୍ୱକୁ ନେଇ ଅନେକ ସମୟରେ ସମସ୍ୟା ଉପୁଜୁଛି। ଏହାକୁ ଦୃଷ୍ଟିରେ ରଖି ଓଟ ପରିଚାଳନା ଦିଗର ସମସ୍ତ ଦିଗକୁ ସହଜ କରିବା ଲାଗି ସରକାର ପାସ୍‌ପୋର୍ଟ ବ୍ୟବସ୍ଥା କରିବାକୁ ଯାଉଛନ୍ତି ବୋଲି ଏଠାକାର ସରକାରୀ ଖବରଦାତା ସଂସ୍ଥା 'ଅଲ ଆକବରିୟା' କହିଛି। ଓଟଙ୍କୁ ଦିଆଯିବାକୁ ଥିବା ପାସ୍‌ପୋର୍ଟରେ ଏକ ମାଇକ୍ରୋଚିପ୍ ନମ୍ବର ରହିବ, ଯେଉଁଥିରେ ଚିହ୍ନଟ ପାଇଁ ବ୍ୟାପକ ତଥ୍ୟ ରହିବ। ପାସ୍‌ପୋର୍ଟ ନମ୍ବରଠାରୁ ଆରମ୍ଭ କରି ଓଟର ନାମ, ଜନ୍ମ ତାରିଖ, ଜନ୍ମ ସ୍ଥାନ, ରଙ୍ଗ, ପ୍ରଜାତି, ଲିଙ୍ଗ ଏବଂ ଫଟୋ ରହିବ। ଏହାବ୍ୟତୀତ ଠିକଣା ସମୟରେ ଓଟଙ୍କ ସ୍ୱାସ୍ଥ୍ୟ ପରୀକ୍ଷା ଏବଂ ଟିକାକରଣ ହୋଇଛି କି ନାହିଁ ସେ ସମ୍ପର୍କିତ ତଥ୍ୟ ମଧ୍ୟ ପାସ୍‌ପୋର୍ଟରେ ରହିବ।

ଆଜିର ରାଶିଫଳ

ଜ୍ୟୋତିର୍ବିଦ୍ୟା ବିଶାରଦ ପ୍ରସନ୍ନ କୁମାର ମହାପାତ୍ର
ମଙ୍ଗରାଜପୁର ଶାସନ, କାଦୁଆ, ଗଞ୍ଜାମ
Email-pkmahapatro@gmail.com

ମେଷ
ଆଜି ଶନିଙ୍କ ଦୃଷ୍ଟିରେ ଚନ୍ଦ୍ର ଥିବାରୁ ଉଦାସ ରହିପାରନ୍ତି ଏବଂ କାମ ସକାଶେ ନିରୁତ୍ସାହିତ ରହିବେ। ସନ୍ତାନଙ୍କ ବୈବାହିକ ସମ୍ବନ୍ଧ ସମ୍ପର୍କିତ ଆଲୋଚନା କରିପାରନ୍ତି। କିନ୍ତୁ ପରିବାରରେ ପୈତୃକ ସମ୍ପତ୍ତିକୁ କେନ୍ଦ୍ରକରି ଟଣାଓଟରା ଦେଖାଦେଇପାରେ। ଅସୁସ୍ଥତାବଶତଃ କେତେକ ଅତ୍ୟାବଶ୍ୟକ କାମଗୁଡିକ ସ୍ଥଗିତ ରହିଯିବାର ସୂଚନା ମଧ୍ୟ ରହିଛି।

ବୃଷ
କର୍ମକ୍ଷେତ୍ରସ୍ଥ ଗ୍ରହଙ୍କ ପ୍ରଭାବରୁ ସମ୍ମାନ ଲାଭ ଓ ପଦମର୍ଯ୍ୟାଦା ବୃଦ୍ଧି ପାଇବ। ଚେଷ୍ଟା କରୁଥିବା କାମରେ ସାହାଯ୍ୟ, ସହଯୋଗ ପାଇବା ସହ ସଫଳତା ମିଳିବ। ପାରିବାରିକ କ୍ଷେତ୍ରରେ ଛୋଟ କଥାଟିକୁ ବଡ଼ ଆକାରରେ ଚିନ୍ତା କରି ଅନୁତାପ କରିପାରନ୍ତି। ଅନ୍ୟମନସ୍କ ଯୋଗୁ ପ୍ରତ୍ୟେକ କ୍ଷେତ୍ରରେ ବ୍ୟତିକ୍ରମ ସୃଷ୍ଟି ହେବ।

ମିଥୁନ
ତୃତୀୟାଧିପତି ଅଷ୍ଟମଭାବସ୍ଥ ଯୋଗୁ ଭାଇ, ବନ୍ଧୁ କିମ୍ବା ସହକର୍ମୀଙ୍କ ସହ ମତାନ୍ତର ଘଟିପାରେ। ଆନୁଷ୍ଠାନିକ କାର୍ଯ୍ୟ କିମ୍ବା ମାଙ୍ଗଳିକ କାମ ସକାଶେ ପରିବାର ସହ ଆଲୋଚନା କରିପାରନ୍ତି। ଅର୍ଥନୈତିକ ଆଲୋଚନା, ଶିଳ୍ପ, ବାଣିଜ୍ୟ ଓ ନିର୍ମାଣ ସକାଶେ କୌଣସି ଅସୁବିଧା ହେବନାହିଁ। ଦୈହିକ ଦୁର୍ବଳତା ଲାଗିରହୁଥିବାରୁ ବ୍ୟସ୍ତତା ବୃଦ୍ଧି ପାଇପାରେ।

କର୍କଟ
ରାଶିକୁ ରବି ଓ ମଙ୍ଗଳଙ୍କ ଦୃଷ୍ଟିରୁ ଆଶା ଓ ଅଭିଳାଷର ପୂର୍ଣ୍ଣତା ମାନସିକ ଶାନ୍ତି ପ୍ରଦାନ କରିବ। ବନ୍ଧୁଙ୍କ ସହାନୁଭୂତି, ଶତ୍ରୁମାନଙ୍କ ଅଧୋଗତି, ବିବାଦର ଅବସାନ ପ୍ରଭୃତିରୁ ଆଶ୍ୱସ୍ତି ଅନୁଭବ କରିବେ। ଯାନବାହନଚାଳନା ସମୟରେ ସତର୍କତା ଅବଲମ୍ବନ କରିବା ଭଲ। ପରିବାର କିମ୍ବା ସମ୍ପର୍କୀୟଙ୍କ ସହ କଳହ ସୃଷ୍ଟି ହୋଇପାରେ।

ସିଂହ
ଆଜି ଦୂରଯାତ୍ରା,ପାରିବାରିକ ବ୍ୟୟବରାଦ,ସନ୍ତାନଙ୍କ ସମସ୍ୟା ଯୋଗୁ ଚିନ୍ତିତ ରହିପାରନ୍ତି। ପାରିବାରିକ ଜୀବନରେ ମଧ୍ୟ ବୁଝାମଣା ନେଇ ତିକ୍ତତା ଦେଖା ଦେଇପାରେ। ବାଣିଜ୍ୟ, ବ୍ୟବସାୟ ଓ ପରିବହନ ପାଇଁ ଦିନଟି ମନ୍ଦ ନୁହେଁ। ଆନୁଷ୍ଠାନିକ କାର୍ଯ୍ୟ, ବନ୍ଧୁମିଳନ ଓ ନୂତନ କର୍ମାରମ୍ଭ ପ୍ରୀତିପ୍ରଦ ହୋଇପାରେ।

କନ୍ୟା
ରବି ଓ ମଙ୍ଗଳଙ୍କ କୁପ୍ରଭାବରୁ ଭଲ କଥା କହିଲେ ମଧ୍ୟ ଅନ୍ୟମାନେ ଭୁଲ୍ ଦୃଷ୍ଟିକୋଣରୁ ବିଚାର କରିପାରନ୍ତି। କଥାବାର୍ତ୍ତାରେ ସଂଯମତା ରକ୍ଷା ନ କଲେ ବିବାଦଗ୍ରସ୍ତ ହୋଇପାରନ୍ତି। ସ୍ୱାର୍ଥସାଧନାର ଆଶା ନ ଥିବାରୁ ନିଜ ଲୋକ ଦୂରେଇ ରହିବେ। ଆଜିର ବ୍ୟବସାୟିକ ସ୍ଥିତି, ନିର୍ମାଣ କାର୍ଯ୍ୟ, ବନ୍ଧୁଙ୍କ ସହ ଆଲୋଚନାରୁ ସୁଫଳ ପାଇବେ।

ତୁଳା
ଧନ ଏବଂ ଲାଭାଧିପତି କୋଣଭାବସ୍ଥ ଯୋଗୁ ଅର୍ଥସମ୍ପର୍କିତ ସମସ୍ୟାର ସମାଧାନ ହେବ। ଭୁଲ୍ ବୁଝାମଣାରୁ ଯୁକ୍ତିତର୍କଜନିତ ମତପାର୍ଥକ୍ୟ ପାରିବାରିକ ସୌହାର୍ଦ୍ଦ୍ୟକୁ ନଷ୍ଟ କରିପାରେ। ଆଜିର ସକାଳ ଯାତ୍ରାରେ ଜିନିଷପତ୍ର ପ୍ରତି ସତର୍କ ରହିବା ଭଲ ହେବ। ଆନୁଷ୍ଠାନିକ କାମରେ ପରୋକ୍ଷ ଶତ୍ରୁତା ସାମୟିକ ବାଧା ସୃଷ୍ଟି କରିପାରେ।

ବିଛା
ରାଶ୍ୟାଧିପତି ଲାଭାଧିପତିଙ୍କ ସହିତ ଭାଗ୍ୟସ୍ଥାନକୁ ଦେଖୁଥିବାରୁ ଉଚ୍ଚ ସମ୍ମାନ ସହ ବହୁଜନ ପ୍ରଶଂସିତ ହେବେ। ପୁନଶ୍ଚ ଅର୍ଥଲାଭ ସହିତ ପ୍ରତ୍ୟେକ କ୍ଷେତ୍ରରେ ସଫଳତା ହାସଲ କରିବେ। ଆଜିର ଖର୍ଚ୍ଚ ପରିମାଣ ଦିଗୁଣା ହୋଇପାରେ। ସାଧାରଣ ଘଟଣାକୁ କେନ୍ଦ୍ରକରି ଘରୋଇ କଳହଜନିତ ସାମୟିକ ବିତର୍କ ଲାଗିପାରେ।

ଧନୁ
କର୍ମସ୍ଥାନ ଶନି ଦୃଷ୍ଟିରେ ରହିଥିବାରୁ ପ୍ରତିଟି କ୍ଷେତ୍ରରେ ସଂଘର୍ଷମୟ ପରିସ୍ଥିତି ସହିତ ପ୍ରତିଯୋଗିତା ମନୋଭାବ ସୃଷ୍ଟିହେବ। ପାରିବାରିକ କ୍ଷେତ୍ରରେ ଅସୁବିଧା ଥିବାର ଅନୁଭବ କରିପାରନ୍ତି। ଆନୁଷ୍ଠାନିକ କ୍ଷେତ୍ରରେ ପ୍ରଶଂସା ଓ ପ୍ରୋତ୍ସାହନ ପାଇ ମନୋବଳ ବୃଦ୍ଧି ପାଇବ। ସମ୍ପର୍କ ବୃଦ୍ଧି, ପରିବହନରେ ଉନ୍ନତି, ବ୍ୟବସାୟିକ ଉତ୍କର୍ଷ ହେତୁ ଖୁସି ରହିବେ।

ମକର
ମଙ୍ଗଳଙ୍କ ସୁପ୍ରଭାବରେ ପରିସ୍ଥିତି ଯାହାହେଉନା କାହିଁକି ଆପଣଙ୍କ ଆଶା ପୂରଣରେ ପ୍ରତିବନ୍ଧକ ରହିବ ନାହିଁ। ବିବାଦୀୟ ପରିସ୍ଥିତି ଲାଗିରହିଥିବାରୁ ମାନସିକ ସ୍ଥିତି ଭଲ ରହିବନାହିଁ। ପରିବାରରେ ପିଲାମାନଙ୍କ ପଢା ସମସ୍ୟା ନେଇ ମନ ଭାରାକାନ୍ତ ରହିପାରେ। ପ୍ରତ୍ୟାବର୍ତ୍ତନ ପଥରେ ବନ୍ଧୁଙ୍କ ସକାଶେ ଦୀର୍ଘସମୟର ପ୍ରତୀକ୍ଷାଜନିତ ଯନ୍ତ୍ରଣା ତୀବ୍ର ହେବ।

କୁମ୍ଭ
ବୃହସ୍ପତିଙ୍କ ପ୍ରଭାବରେ ସମସ୍ୟା ରହିଥିଲେ ମଧ୍ୟ ଆତ୍ମୀୟତାର ସହ କାମକରି ପ୍ରଶଂସିତ ହେବେ। ବ୍ୟବସାୟରୁ ଶିଳ୍ପ, ବାଣିଜ୍ୟ ଓ ପରିବହନରୁ ଲାଭବାନ୍ ହେବେ। ପ୍ରତ୍ୟୁଷ ଯାତ୍ରା, ପ୍ରତିଦ୍ୱନ୍ଦ୍ୱିତା କ୍ଷେତ୍ରରେ ଲକ୍ଷ୍ୟପୂରଣରେ ଅସୁବିଧା ରହିବ ନାହିଁ। ସାହିତ୍ୟରେ, ଆନୁଷ୍ଠାନିକ କ୍ଷେତ୍ରରେ ଶତଭିଷା ସମସ୍ୟାର ସମ୍ମୁଖୀନ ହେବେ।

ମୀନ
ଆଜି ମାପିଚୁପି କଥାବାର୍ତ୍ତା ନ କଲେ ସମ୍ମାନହାନି ଘଟିପାରେ। ଦୁଃସ୍ଥାନସ୍ଥ ବୁଧଜନିତ ପାରିବାରିକ ସମସ୍ୟା ସକାଶେ ବ୍ୟସ୍ତତା ଅନୁଭବ କରିପାରନ୍ତି। କର୍ମକ୍ଷେତ୍ରରେ ସହକର୍ମୀଙ୍କ ଆଭ୍ୟନ୍ତରୀଣ ବ୍ୟାପାରରେ ମୁଣ୍ଡ ପୂରାନ୍ତୁନାହିଁ। ସାମାଜିକ ସ୍ତରରେ ବନ୍ଧୁଙ୍କ ସହଯୋଗ ଆଶା ନିରର୍ଥକ ହେବନାହିଁ ଏବଂ କାର୍ଯ୍ୟମଧ୍ୟ ଅଟକିବ ନାହିଁ।

ଆଜି ଫେବୃଆରୀ ୬ ତାରିଖ, ଫାଲ୍‌ଗୁନ କୃଷ୍ଣ ପଞ୍ଚମୀ ଶୁକ୍ରବାର। ରାଶି ନକ୍ଷତ୍ର ହସ୍ତା/କନ୍ୟା, ପଞ୍ଚମୀର ଏକୋଦ୍ଦିଷ୍ଟ ଓ ପାର୍ବଣ ଶ୍ରାଦ୍ଧ, ସକାଳ ଘ.୦୬।୨୩ ଗତେ, ଘ.୦୭।୦୮ ମଧ୍ୟେ, ଘ.୦୭।୫୩ ଗତେ, ଘ.୦୯।୧୨ ମଧ୍ୟେ ଶୁଦ୍ଧ ଶୁଭ ବେଳା। ଦିବା ଘ.୧୦।୩୬ ଗତେ, ଘ.୧୨।୦୦ ମଧ୍ୟେ ରାହୁ କାଳ।

ଧରିତ୍ରୀ
DHARITRI
ଧରିତ୍ରୀ 52 Years

ଯାଜପୁର ଜିଲ୍ଲା ଯଖପୁରାଠାରେ ଗୁରୁବାର ଲାଇନଚ୍ୟୁତ ହୋଇଥିବା ଚେନ୍ନାଇ ନ୍ୟୁ ଜଲପାଇଗୁଡ଼ି ଏକ୍ସପ୍ରେସ୍ ।

ଭାରତୀୟ ସଂଗଠନ ସହ ଜଡ଼ିତ ୨୦୦ ୱେବ୍‌ସାଇଟ୍ ବନ୍ଦ କଲା ଆମେରିକା

ନ୍ୟୁୟର୍କ,୫।୨(ପିଟିଆଇ)

ଭାରତ ଏକ ଅନ୍ତର୍ଜାତୀୟ ଅପରାଧ ସଂଗଠନ ସହ ଜଡ଼ିତ ୨୦୦ରୁ ଊର୍ଦ୍ଧ୍ୱ ୱେବ୍‌ସାଇଟ୍ ଠିକଣାକୁ ଆମେରିକା ସଂଘୀୟ କର୍ତ୍ତୃପକ୍ଷ ଜବତ କରିଛନ୍ତି। ଉକ୍ତ ସଂଗଠନ ବେଆଇନ ଭାବେ ଅନ୍‌ଲାଇନ ଫାର୍ମାସି ଚଳାଇବା ସହ ଅନ୍ୟୂନ ୬ଟି ଘାତକ ଏବଂ ୪ଟି ଅଣଘାତକ ଓଭରଡୋଜ୍ ପାଇଁ ଦାୟୀ ବୋଲି ସଂଘୀୟ କର୍ତ୍ତୃପକ୍ଷ ଅଭିଯୋଗ କରିଛନ୍ତି। ଆମେରିକାର ଡ୍ରଗ୍ ଏନ୍‌ଫୋର୍ସମେଣ୍ଟ ଆଡମିନିଷ୍ଟ୍ରେଶନ (ଡିଇଏ) ଫିଲ୍ଡ ଅଫିସରମାନେ ଦେଶବ୍ୟାପୀ ଅଭିଯାନ ଚଳାଇବା ସହ ୪ ଜଣଙ୍କୁ ଗିରଫ କରିଛନ୍ତି। ୨୦୨୨ରୁ ଡିଇଏର ରକି ମାଉଣ୍ଟେନ୍ ଫିଲ୍ଡ ଡିଭିଜନ ବେଆଇନ ଅନ୍‌ଲାଇନ ଫାର୍ମାସି ସହ ସମ୍ପୃକ୍ତ ଅନ୍ତର୍ଜାତୀୟ ଅପରାଧ ସଂଗଠନଗୁଡ଼ିକ ଉପରେ ତଦନ୍ତ ଚଳାଇଥିଲା। ଡିଇଏ ଏନେଇ ଭାରତ ସରକାରଙ୍କ ଆଇନ ପ୍ରବର୍ତ୍ତନକାରୀ ସଂଗଠନଗୁଡ଼ିକର ସହଯୋଗ ନେଇଥିଲା। ଡିଇଏ ମିଳିତ ଅଭିଯାନରେ ଅବୈଧ ଔଷଧ ବିତରକମାନଙ୍କ ବିରୋଧରେ ଉଚ୍ଚ ସ୍ତରରୁ ଗୁରୁତ୍ୱପୂର୍ଣ୍ଣ ଆଇନଗତ କାର୍ଯ୍ୟାନୁଷ୍ଠାନ ଜାରି ରଖିବ ଏବଂ ଯେଉଁ ଅବୈଧ ଔଷଧ ଆମେରିକୀୟମାନଙ୍କ ଜନସ୍ୱାସ୍ଥ୍ୟ ଏବଂ ସୁରକ୍ଷା ପ୍ରତି ବିପଦ ସୃଷ୍ଟି କରେ, ତାହାକୁ ରୋକିବା ପାଇଁ ପ୍ରଚେଷ୍ଟା ଅବ୍ୟାହତ ରଖିବ ବୋଲି କହିଛି। ଗତମାସ ୨୭ରୁ ଡିଇଏ କ୍ଷେତ୍ର ଅଧିକାରୀମାନେ ୪ ଅଭିଯୁକ୍ତଙ୍କୁ ଗିରଫ କରିବା ପାଇଁ ସମଗ୍ର ଆମେରିକାରେ ଅଭିଯାନ ଚଳାଇଆସୁଥିଲେ। ଏଥିସହିତ ୫ଟି ତୁରନ୍ତ ସ୍ଥଗିତ ନିର୍ଦ୍ଦେଶ ଏବଂ ଗୋଟିଏ କାରଣ ଦର୍ଶାଅ ନିର୍ଦ୍ଦେଶ ଜାରି କରାଯାଇଛି। ବୈଧ ପ୍ରେସ୍‌କ୍ରିପ୍‌ଶନ ବିନା ଅନ୍ୟ ଉତ୍ସରୁ ଅଣାଯାଇଥିବା ଔଷଧ ଓ ନକଲି ବଟିକା ପାଇଁ ଲକ୍ଷାଧିକ ଅର୍ଡର ଫାଇଲ ହୋଇଥିବା ୨୦୦ରୁ ଊର୍ଦ୍ଧ୍ୱ ଅନ୍‌ଲାଇନ ଫାର୍ମାସିକୁ ଆମେରିକା ସରକାର ବନ୍ଦ କରିଦେଇଛନ୍ତି।

ଚେନ୍ନାଇ ଏକ୍ସପ୍ରେସ୍ ଲାଇନଚ୍ୟୁତ

■ ଯଖପୁରାଠାରେ ଲାଇନରୁ ଖସିଲା ୩ ବଗି

ଯାଜପୁର,୫।୨
(ହର୍ଷବର୍ଦ୍ଧନ ବେହେରା)

ପୂର୍ବତଟ ରେଳପଥର ଯାଜପୁର-କେନ୍ଦୁଝର ରୋଡ ଷ୍ଟେଶନ ପୂର୍ବରୁ ଯଖପୁରା ଜଙ୍କସନ୍‌ର ୪ନମ୍ବର ପ୍ଲାଟ୍‌ଫର୍ମରେ ଗୁରୁବାର ସକାଳ ୮ଟା ୫୧ ମିନିଟ୍‌ରେ ଚେନ୍ନାଇ ନ୍ୟୁ ଜଲପାଇଗୁଡ଼ି ଏକ୍ସପ୍ରେସ୍ ଟ୍ରେନ(ନଂ. ୨୨୬୧୧) ଲାଇନ୍‌ଚ୍ୟୁତ ହୋଇଛି। ଡାଉନ ଲାଇନରେ ଚାଲିଥିବା ଏହି ଏକ୍ସପ୍ରେସ ଟ୍ରେନର ମୋଟ ୨୨ଟି ବଗି ମଧ୍ୟରୁ ଇଞ୍ଜିନକୁ ଲାଗିଥିବା ବଗି ପରେ ୩ଟି ବଗି ଯଥା ଦୁଇଟି ଜେନେରାଲ ଏବଂ ଗୋଟିଏ ଏସି ବଗି ରେଳ ଧାରଣା ତଳକୁ ଖସିଯାଇଥିଲା। ସୌଭାଗ୍ୟବଶତଃ ଏଥିରେ କୌଣସି ଯାତ୍ରୀଙ୍କ କ୍ଷୟକ୍ଷତି ହୋଇ ନାହିଁ। ଖବରପାଇ ରେଲୱେ ଯନ୍ତ୍ରୀ ଓ ଅନ୍ୟ କର୍ମଚାରୀ ଭଦ୍ରକ ଉଦ୍ଧାରକାରୀ ଦଳ ସହିତ ଉଦ୍ଧାର କାର୍ଯ୍ୟ ଆରମ୍ଭ କରିଥିଲେ। ପ୍ରାୟ ୨ ଘଣ୍ଟା ପରେ ଦୁର୍ଘଟଣାଗ୍ରସ୍ତ ବଗିଗୁଡ଼ିକୁ ଅଲଗା କରାଯାଇ ଅବଶିଷ୍ଟ ବଗିରେ ଯାତ୍ରୀଙ୍କୁ ଗନ୍ତବ୍ୟସ୍ଥଳକୁ ପଠାଯାଇଥିଲା। ଏଥିସହ ଭୁବନେଶ୍ୱରରୁ ଆକ୍ସିଡେଣ୍ଟ ରିଲିଫ ଟ୍ରେନ୍(ଏଆର୍‌ଟି) ଓ ଆକ୍ସିଡେଣ୍ଟ ରିଲିଫ ମେଡିକାଲ ଇକ୍ୟୁପ୍‌ମେଣ୍ଟ(ଏଆର୍‌ଏମ୍‌ଇ) ଟ୍ରେନକୁ ଖୋର୍ଦ୍ଧାରୋଡ୍‌ରୁ ୮ଟା୫୩ ମିନିଟ୍ ସମୟରେ ଛଡ଼ାଯାଇଥିଲା। ବରିଷ୍ଠ ରେଲୱେ ଅଧିକାରୀମାନେ ଘଟଣାସ୍ଥଳରେ ପହଞ୍ଚି ସ୍ଥିତିର ଅନୁଧ୍ୟାନ କରିଥିଲେ। ତେବେ ଏହି ଦୁର୍ଘଟଣାରେ ଅନ୍ୟ କୌଣସି ଟ୍ରେନ୍ ଚଳାଚଳରେ ବାଧା ଉପୁଜି ନ ଥିବା ରେଲୱେ ପକ୍ଷରୁ ସୂଚନା ମିଳିଛି।

ଯଖପୁରା ଜଙ୍କସନ ଷ୍ଟେଶନଠାରୁ କଳିଙ୍ଗନଗର ଶିଳ୍ପାଞ୍ଚଳକୁ ୨ଟି ରେଳଲାଇନ ରହିଛି। ଏହାବାଦ ଏଠାରୁ ବାଉଁଶପାଣିକୁ ନୂତନ ରେଳଲାଇନ କାର୍ଯ୍ୟ ଚାଲିଥିବାବେଳେ କେନ୍ଦୁଝରରୋଡ୍ ଷ୍ଟେଶନକୁ ମଧ୍ୟ ଏକ ରେଳଲାଇନ ରହିଛି। ସେହିପରି ହାଓଡା ଅଭିମୁଖେ ମୁଖ୍ୟ ରେଳଲାଇନ ଯୋଗେ ଦୈନିକ ଶତାଧିକ ☞ପୃଷ୍ଠା-୧୧

ଚାଲି ଗାଁ ବୁଲିଲେ ରାଷ୍ଟ୍ରପତି

ବାରିପଦା/ ରାଇରଙ୍ଗପୁର, ୫।୨(ନୀଳାଦ୍ରି ବିହାରୀ ଦଣ୍ଡପାଟ/ ମାନସ ମହାନ୍ତି)

ରାଷ୍ଟ୍ରପତି ଦ୍ରୌପଦୀ ମୁର୍ମୁ ୩ଦିନିଆ ମୟୂରଭଞ୍ଜ ଜିଲ୍ଲା ଗସ୍ତରେ ଆସିଛନ୍ତି। ଗୁରୁବାର ଶାଶୁଘର ପାହାଡ଼ପୁର ଗ୍ରାମକୁ ଯାଇ ବିଭିନ୍ନ କାର୍ଯ୍ୟକ୍ରମରେ ଯୋଗଦେଇଛନ୍ତି। ସକାଳେ ଗାଁରେ ପହଞ୍ଚିବା ପରେ ମହିଳାମାନେ ଫୁଲତୋଡ଼ା ଦେଇ ସ୍ୱାଗତ କରିଥିଲେ। ଆଦିବାସୀ ପରମ୍ପରା ଅନୁଯାୟୀ ମହିଳାମାନେ ରାଷ୍ଟ୍ରପତିଙ୍କ ଗୋଡ଼ ଧୋଇଦେବା ସହ ପ୍ରଣାମ କରିଥିଲେ। ମୁର୍ମୁ ଛକରେ ସ୍ୱାମୀ ଶ୍ୟାମ ଚରଣ ମୁର୍ମୁଙ୍କ ପ୍ରତିମୂର୍ତ୍ତିରେ ପୁଷ୍ପମାଲ୍ୟ ଅର୍ପଣ କରିବା ପରେ ରାଷ୍ଟ୍ରପତି ପ୍ରୋଟୋକଲରୁ ବାହାରକୁ ଯାଇ ଗ୍ରାମବାସୀଙ୍କୁ ଭେଟିଥିଲେ। ସେଠାରୁ ଗାଁ ଦାଣ୍ଡରେ ଚାଲି ଚାଲି ଯାଇ ପୂଜାସ୍ଥଳ ଗୋଷାଣୀ ଓ ଜାହିରାରେ ପୂଜାର୍ଚ୍ଚନା କରିଥିଲେ। ପରେ ସ୍କିଲ୍ ହବ୍ ସେଣ୍ଟରରେ ମହିଳାଙ୍କ ସହ ଆଲୋଚନା କରିଥିଲେ। ଏସ୍‌ଏଲ୍‌ଏସ୍ ସ୍କୁଲକୁ ଯାଇ ସ୍ମାର୍ଟ କ୍ଲାସ୍‌ରୁମ୍‌ରେ ଛାତ୍ରୀଛାତ୍ରଙ୍କ ସହ ଭାବବିନିମୟ କରିଥିଲେ। ପାଠ ସହ ଅନ୍ୟାନ୍ୟ କ୍ଷେତ୍ରରେ ନିଜର ଅନ୍ତର୍ନିହିତ ଦକ୍ଷତାକୁ ପ୍ରତିପାଦନ କରି ଆତ୍ମନିର୍ଭର ହେବା ପାଇଁ ଛାତ୍ରୀଛାତ୍ରମାନଙ୍କୁ ଉତ୍ସାହିତ କରିଥିଲେ। ବର୍ତ୍ତମାନ ସମୟରେ ସମସ୍ତଙ୍କୁ ଚାକିରି ମିଳିବା ସହଜ ନୁହେଁ, ତେଣୁ ଚାକିରି ଅନ୍ୱେଷଣ ନ କରି ଚାକିରି ଦେବାପାଇଁ ନିଜ ଭିତରେ ଦକ୍ଷତା ବୃଦ୍ଧି କରିବା ନିମନ୍ତେ ଯୁବବର୍ଗଙ୍କୁ ଆହ୍ୱାନ ଦେଇଥିଲେ। ଯୁବବର୍ଗ ଆତ୍ମନିର୍ଭର ହେଲେ ଆତ୍ମନିର୍ଭର ଭାରତ ଏବଂ ବିକଶିତ ଭାରତ ସମ୍ଭବ ବୋଲି ରାଷ୍ଟ୍ରପତି କହିଥିଲେ। ସ୍ଥାନୀୟ ଯୁବକମାନଙ୍କ ସହ ଆଲୋଚନା କରି ରାଇରଙ୍ଗପୁରସ୍ଥିତ ଜଗନ୍ନାଥ ମନ୍ଦିରକୁ ଯାଇଥିଲେ। ସେଠାରେ ଦେବଦର୍ଶନ କରିବା ପରେ ପୂଜାର୍ଚ୍ଚନା କରି ୭ଜଣ ବ୍ରାହ୍ମଣଙ୍କୁ ଅନ୍ନବସ୍ତ୍ର ଦାନ କରିଥିଲେ। ମହାପ୍ରଭୁଙ୍କ ପ୍ରସାଦ ସେବନ କରି ସ୍ଥାନୀୟ ଲୋକଙ୍କ ସହ କଥାବାର୍ତ୍ତା ହୋଇଥିଲେ। ଅପରାହ୍ନ ୪ଟାରେ ଦାଣ୍ଡବୋଷ ହେଲିପ୍ୟାଡ୍‌ରୁ ଶିମିଳିପାଳ ଜାତୀୟ ଉଦ୍ୟାନ ଅଭିମୁଖେ ଯାତ୍ରା କରିଥିଲେ। ଯଶୀପୁରର ଅନୁକୂଳପୁରସ୍ଥିତ ଅସ୍ଥାୟୀ ହେଲିପ୍ୟାଡ୍‌ରେ ଅବତରଣ କରିବା ପରେ ସଡ଼କପଥରେ ଶିମିଳିପାଳ ଯାଇଥିଲେ। ଗୁଡୁଗୁଡ଼ିଆସ୍ଥିତ ଫରେଷ୍ଟ ଡାକବଙ୍ଗଳାରେ ରାତ୍ରିଯାପନ କରିଥିଲେ। ଶୁକ୍ରବାର ପ୍ରଥମ କରି ଶିମିଳିପାଳ ଅଭୟାରଣ୍ୟର ଗୁଡୁଗୁଡ଼ିଆଠାରେ ନିର୍ମାଣ ହୋଇଥିବା ବିଏସ୍‌ଏନ୍‌ଏଲ୍‌ର ମୋବାଇଲ ଟାୱାରକୁ ରାଷ୍ଟ୍ରପତି ଉଦ୍‌ଘାଟନ କରିବା ସହ ଆଦିବାସୀ ସମ୍ପ୍ରଦାୟ ସହ ଭାବବିନିମୟ କରିବା କାର୍ଯ୍ୟକ୍ରମ ରହିଛି।

ପାହାଡ଼ପୁର ଗାଁ ରାସ୍ତାରେ ରାଷ୍ଟ୍ରପତି ଦ୍ରୌପଦୀ ମୁର୍ମୁ ଚାଲିଚାଲି ଯାଉଛନ୍ତି।

ମାଓବାଦୀମୁକ୍ତ ହେଲା କୋରାପୁଟ ଜିଲ୍ଲା

ମମତା ପଡ଼ିଆମୀ ଆତ୍ମସମର୍ପଣ କରୁଛନ୍ତି।

କୋରାପୁଟ,୫।୨
(ଅମିତାଭ ବେହେରା)

ମାଲକାନଗିରି ପରେ କୋରାପୁଟ ଜିଲ୍ଲା ମାଓବାଦୀ ବିରୋଧୀ ଅଭିଯାନରେ ପୋଲିସକୁ ବଡ଼ ସଫଳତା ମିଳିଛି। ଦୀର୍ଘଦିନ ଧରି ମାଓବାଦୀ ସଙ୍ଗଠନ ସହ ସମ୍ପୃକ୍ତ ଥିବା ଆନ୍ଧ୍ର-ଓଡ଼ିଶା ସୀମାନ୍ତ ଏସିଏମ୍ କ୍ୟାଡର ମହିଳା ମାଓବାଦୀ ମମତା ପଡ଼ିଆମୀ ☞ପୃଷ୍ଠା-୧୧

LIC ଭାରତୀୟ ଜୀବନ ବୀମା ନିଗମ
ପାଟନା ମଣ୍ଡଳ କାର୍ଯ୍ୟାଳୟ-I
''ଜୀବନ ପ୍ରକାଶ'' ବିଲ୍ଡିଂ, ମଝାରୁଲ ହକ୍ ପଥ, ପାଟନା-୮୦୦୦୦୧

ଟେଣ୍ଡର ବିଜ୍ଞପ୍ତି

କଷ୍ଟମାଇଜ୍‌ଡ ଟ୍ରଫିଗୁଡ଼ିକର ଯୋଗାଣ ପାଇଁ ଆଗ୍ରହୀ ଭେଣ୍ଡର/ସପ୍ଲାୟର/ଫାର୍ମମାନଙ୍କଠାରୁ ଦରଖାସ୍ତ ଆହ୍ୱାନ କରାଯାଉଛି। କଷ୍ଟମାଇଜ୍‌ଡ ଟ୍ରଫିଗୁଡ଼ିକର ଯୋଗାଣ ସମ୍ପର୍କରେ ଅଧିକ ବିବରଣୀ ପାଇଁ ଇଚ୍ଛୁକ ଭେଣ୍ଡର/ଫାର୍ମମାନେ www.licindia.in/tender ପରିଦର୍ଶନ କରିପାରନ୍ତି କିମ୍ବା ପାଟନା ମଣ୍ଡଳ କାର୍ଯ୍ୟାଳୟ-Iର ବିକ୍ରୟ ବିଭାଗ ସହ କାର୍ଯ୍ୟାଳୟ ନିର୍ଘଣ୍ଟ ମଧ୍ୟରେ ବ୍ୟକ୍ତିଗତ ଭାବେ ଯୋଗାଯୋଗ କରିପାରନ୍ତି। ଟେଣ୍ଡର ସହ ଆବଶ୍ୟକୀୟ ଦସ୍ତାବିଜକୁ ଉପରୋକ୍ତ ଠିକଣାରେ ପଠାଯିବା ଉଚିତ ଯାହା **ତା୨୦।୦୨।୨୦୨୬ରିଖ ଅପରାହ୍ନ ୪.୦୦ ଘଟିକା** ସୁଦ୍ଧା ପହଞ୍ଚିବା ଆବଶ୍ୟକ। କୌଣସି କାରଣ ନ ଦର୍ଶାଇ ଯେକୌଣସି କିମ୍ବା ସମସ୍ତ ଦରଖାସ୍ତକୁ ସମ୍ପୂର୍ଣ୍ଣ କିମ୍ବା ଆଂଶିକ ରୂପେ ଗ୍ରହଣ ବା ନାକଚ କରିବାର ଅଧିକାର ଭାରତୀୟ ଜୀବନ ବୀମା ନିଗମ ନିକଟରେ ସଂରକ୍ଷିତ।
ତାରିଖ: ୦୬।୦୨।୨୦୨୬ ବରିଷ୍ଠ ମଣ୍ଡଳ ପ୍ରବନ୍ଧକ

ଭୁବନ ସହରରେ ପଶିଲା ଦନ୍ତାହାତୀ

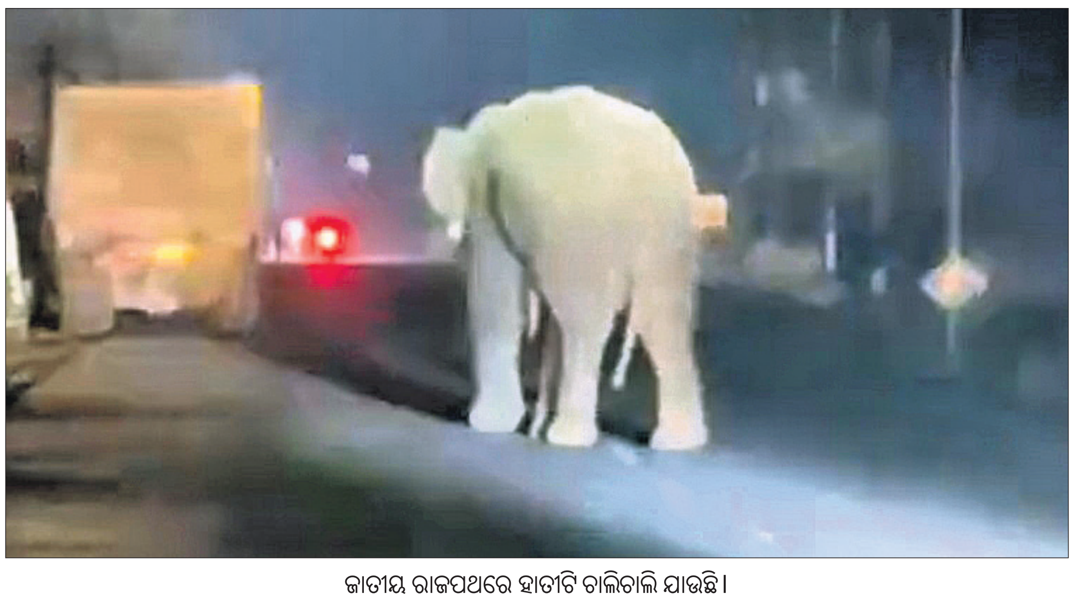

ଜାତୀୟ ରାଜପଥରେ ହାତୀଟି ଚାଲିଚାଲି ଯାଉଛି।

ଭୁବନ, ୫।୨ (ବିପିନ ବିହାରୀ ସେଠୀ)

ପରିବା, ଫଳ ଦୋକାନ ସହିତ କାନ୍ଥ ଭାଙ୍ଗି ଧାନ ଖାଇଲା

ଢେଙ୍କାନାଳ ଜିଲ୍ଲା ଭୁବନ ଏନ୍‌ଏସି ଅଞ୍ଚଳରେ ଅଧିକାଂଶ ସମୟରେ ଦନ୍ତାହାତୀ ବୁଲିବାକୁ ନେଇ ସହରବାସୀ ଭୟଭୀତ ହୋଇପଡ଼ିଛନ୍ତି। ଗୁରୁବାର ଭୋର ୩ଟା ସମୟରେ ଦନ୍ତାହାତୀ ବ୍ରାହ୍ମଣୀ ନଦୀ ପାରହୋଇ ଭୁଷଳ ତଳସାହିରେ ଜଣେ ବ୍ୟକ୍ତିଙ୍କ ଘର କାନ୍ଥ ଭାଙ୍ଗି ଧାନ ଖାଇବା ପରେ ନୂଆ ଭୁବନ ନିକଟରେ ପରିବା ଦୋକାନ, କାଳୀବଜାରରେ ଫଳ ଦୋକାନରୁ ଫଳ ଓ ପନିପରିବା ଖାଇ ମୁଖ୍ୟ ରାସ୍ତାରେ ବୁଲୁଥିବା ଦେଖିବାକୁ ମିଳିଥିଲା। ଦନ୍ତା ହାତୀଟି ସହର ବୁଲିବା ସମୟରେ ଲୋକମାନେ ଭୟଭୀତ ହୋଇ ବନ ବିଭାଗକୁ ଜଣାଇଥିଲେ। ବନ ବିଭାଗ କର୍ମଚାରୀମାନେ ପହଞ୍ଚି ହାତୀକୁ ଘଉଡ଼ାଇଥିଲେ। ହାତୀଟି ଭୁବନ କଲେଜ ରାସ୍ତାରେ ଯାଇ ଜାତୀୟ ରାଜପଥ ୫୩ ଉପରେ ଚାଲିଚାଲି ନିକଟସ୍ଥ ଭାରତୀ ପାହାଡ଼କୁ ପଳାଇଥିଲା। ହାତୀର ଗତିବିଧି ଉପରେ ବନ ବିଭାଗ କର୍ମଚାରୀ ନଜର ରଖିଥିବା କହିଛନ୍ତି। ଏ ସଂକ୍ରାନ୍ତରେ ଭୁବନ ରେଞ୍ଜର ରାକେଶ କୁମାର ଦଳେଇ କହିଛନ୍ତି, ହାତୀଟି ଭାରତୀ ପାହାଡ଼ରେ ଅଛି। ଗୁରୁବାର ରାତିରେ ତାକୁ ବ୍ରାହ୍ମଣୀ ନଦୀ ପାର କରାଯିବ।

କୋଶଳା ଦେଇ କୋଇଲା ପରିବହନ ଚକ୍ରାନ୍ତର ସିବିଆଇ ତଦନ୍ତ ଦାବି

ଛେଣ୍ଡିପଦା,୫।୨(ଅଜିତ ଧଳ)

ଅନୁଗୋଳ ଜିଲ୍ଲା ଛେଣ୍ଡିପଦା ବ୍ଲକ ଦେଇ ଯାଇଥିବା ଅନୁଗୋଳ-ଛେଣ୍ଡିପଦା ୬୩ ନମ୍ବର ରାଜ୍ୟ ରାଜପଥର କୋଶଳା ଗ୍ରାମଦେଇ ବିଭିନ୍ନ ଖଣିରୁ କୋଇଲା ପରିବହନ କରାଯିବାର ଚକ୍ରାନ୍ତ ହୋଇଥିବା ଅଭିଯୋଗକରି କୋଶଳା ଗ୍ରାମବାସୀ ଏହାର ସିବିଆଇ ତଦନ୍ତ ଦାବି କରିଛନ୍ତି।

ଗ୍ରାମବାସୀ ଅଭିଯୋଗ କରିଛନ୍ତି, ଛେଣ୍ଡିପଦା ବ୍ଲକ ଆଗାମୀ ଦିନରେ କୋଇଲା ଖଣିର ହବ୍‌ରେ ପରିଣତ ହେବାକୁ ଯାଉଛି। ଉକ୍ତ ଖଣିଗୁଡ଼ିକରୁ କୋଇଲା ପରିବହନ ପାଇଁ କୋଶଳା ଦେଇ ୬୩ନଂ. ରାଜ୍ୟ ରାଜପଥ ବ୍ୟବହାର କରାଯାଇପାରିବ ନାହିଁ ବୋଲି ଗ୍ରାମବାସୀ ବିଭିନ୍ନ ତଥ୍ୟରୁ ଜାଣିପାରିଛନ୍ତି। ଏଥିସହ କେବଳ ଜରପଡ଼ା ରେଲ୍‌ୱେ ସାଇଡିଂରେ କୋଇଲା ପରିବହନ ଅନୁମତି ଥିବା ଉକ୍ତ ତଥ୍ୟରୁ ଜଣାପଡ଼ିଛି। ଏହା ସତ୍ତ୍ୱେ କେତେଜଣ ମୁଷ୍ଟିମେୟ ଲୋକଙ୍କ ସାହାଯ୍ୟରେ ଖଣି କର୍ତ୍ତୃପକ୍ଷ କୋଶଳା ଦେଇ ଉକ୍ତ ରାଜ୍ୟ ରାଜପଥରେ କୋଇଲା ପରିବହନ ପାଇଁ ଚକ୍ରାନ୍ତ ଚଳାଇଛନ୍ତି। ଏ ନେଇ ଗ୍ରାମ ସଭାପତି କୃତାର୍ଥ ଦେହୁରୀଙ୍କ ନେତୃତ୍ୱରେ ଗ୍ରାମରେ ଏକ ଜରୁରୀ ବୈଠକ କରାଯାଇଥିଲା। ଏହି ବୈଠକରେ ଗ୍ରାମଦେଇ କୋଇଲା ପରିବହନକୁ ସମ୍ପୂର୍ଣ୍ଣ ବିରୋଧ କରିବା ପାଇଁ ନିଷ୍ପତ୍ତି ନିଆଯାଇଥିଲା। ଏଥିସହ ଉକ୍ତ ଚକ୍ରାନ୍ତର ସିବିଆଇ ତଦନ୍ତ ପାଇଁ ଦାବି କରାଯାଇଥିଲା।

ସେଣ୍ଟ୍ରାଲ ବ୍ୟାଙ୍କ ଅଫ୍ ଇଣ୍ଡିଆ
सेन्ट्रल बैंक ऑफ़ इंडिया
Central Bank of India
1911 से आपके लिए "केंद्रित" "CENTRAL" TO YOU SINCE 1911

କ୍ଷେତ୍ରୀୟ କାର୍ଯ୍ୟାଳୟ, ଭୁବନେଶ୍ୱର

ସେଣ୍ଟ୍ରାଲ୍ ବ୍ୟାଙ୍କ ଅଫ୍ ଇଣ୍ଡିଆ ଆପଣଙ୍କୁ ୭ ଫେବୃଆରୀ ୨୦୨୬ କାର୍ଯ୍ୟକ୍ରମରେ ଆମନ୍ତ୍ରିତ କରୁଅଛି।

ରାଷ୍ଟ୍ରୀୟ ମେଗା ଏମ୍‌ଏସ୍‌ଏମ୍‌ଇ
କ୍ରେଡିଟ୍ ଆଉଟରିଚ୍ କାର୍ଯ୍ୟକ୍ରମ

ବ୍ୟବସାୟିକ ବିସ୍ତାର ଠାରୁ ଆରମ୍ଭ କରି ସ୍ୱାସ୍ଥ୍ୟ ସେବା ପର୍ଯ୍ୟନ୍ତ, ସେଣ୍ଟ୍ରାଲ୍ ବ୍ୟାଙ୍କ ଅଫ୍ ଇଣ୍ଡିଆ ପ୍ରତ୍ୟେକ ଏମ୍‌ଏସ୍‌ଏମ୍‌ଇ ସ୍ୱପ୍ନକୁ ଉପଯୁକ୍ତ ଆର୍ଥିକ ସମାଧାନ ସହିତ ପୂରଣ କରିଥାଏ

ସେଣ୍ଟ ବିଜିନେସ୍ ଲୋନ୍
• ବ୍ୟବସାୟୀ, ନିର୍ମାତା ଓ ପ୍ରୋସେସରମାନଙ୍କ ପାଇଁ
• ସୁଧ ହାର ୭.୭୫%*ରୁ ଆରମ୍ଭ
• ଋଣ ରାଶି ଟ.୨୫ କୋଟି ପର୍ଯ୍ୟନ୍ତ

ସେଣ୍ଟ ଇଞ୍ଜିନିୟରିଙ୍ଗ୍
• ଇଞ୍ଜିନିୟରିଙ୍ଗ୍ ଉତ୍ପାଦଗୁଡିକର ନିର୍ମାଣ, ଫାବ୍ରିକେଶନ୍, ଟେଷ୍ଟିଙ୍ଗ୍ ଓ କମିସନିଙ୍ଗ୍ ପାଇଁ
• ସୁଧ ହାର ୭.୭୫%ରୁ ଆରମ୍ଭ
• ଋଣ ରାଶି ଟ.୫୦ କୋଟି ପର୍ଯ୍ୟନ୍ତ

ସେଣ୍ଟ ହୋଟେଲ
• ହୋଟେଲ, ରିସୋର୍ଟ, କାଫେ ଓ ହସ୍ପିଟାଲିଟୀ ୟୁନିଟ୍‌ଗୁଡିକ ପାଇଁ
• ସୁଧ ହାର ଆର୍‌ବିଏଲ୍‌ଆର୍ (ବର୍ତ୍ତମାନ ୮.୨୫%)ରୁ ଆରମ୍ଭ
• ଋଣ ରାଶି ଟ.୧୦୦ କୋଟି ପର୍ଯ୍ୟନ୍ତ

ସେଣ୍ଟ ସଞ୍ଜିବନୀ
• ହସ୍ପିଟାଲ, କ୍ଲିନିକ୍, ଲାବ୍ ଓ ହେଲ୍‌ଥ୍ କେୟାର ୟୁନିଟ୍‌ଗୁଡିକ ପାଇଁ
• ସୁଧ ହାର ଆର୍‌ବିଏଲ୍‌ଆର୍ (୮.୨୫%) + ୦.୧୫%*ରୁ ଆରମ୍ଭ
• ଋଣ ରାଶି ଟ.୧୦୦ କୋଟି ପର୍ଯ୍ୟନ୍ତ
ଏବଂ ଆହୁରି ବି ଅନେକ ଯୋଜନା...

ତାରିଖ: ୦୭.୦୨.୨୦୨୬
ସମୟ: ପୂର୍ବାହ୍ନ ୧୦.୦୦ ଘଟିକା
ସ୍ଥାନ: ଜନ ଶିକ୍ଷଣ ସଂସ୍ଥାନ, ସିଡିଏ, ସେକ୍ଟର-୮, କଟକ - ୭୫୩୦୧୪

Scan to apply Loan

ତାରିଖ: ୦୭.୦୨.୨୦୨୬
ସମୟ: ପୂର୍ବାହ୍ନ ୧୦.୦୦ ଘଟିକା
ସ୍ଥାନ: ବ୍ରିଟ୍ କଲ୍ୟାଣ ମଣ୍ଡପ, ରାଜା ବଗିଚା, ଏଡିଏମ୍ ଛକ ନିକଟ, ବାଲେଶ୍ୱର - ୭୫୬୦୦୧

ଆପଣଙ୍କ ସମସ୍ତ ପ୍ରକାର ଏମ୍‌ଏସ୍‌ଏମ୍‌ଇ ଆବଶ୍ୟକତା ନିମନ୍ତେ ସହଜ ଏବଂ ସୁଗମ ଅର୍ଥ ପ୍ରାପ୍ତ କରନ୍ତୁ
କୌଣସି ଅନୁସନ୍ଧାନ ନିମନ୍ତେ ଆପଣଙ୍କ ନିକଟସ୍ଥ ଶାଖା/କ୍ଷେତ୍ରୀୟ କାର୍ଯ୍ୟାଳୟ/ଅଞ୍ଚଳ କାର୍ଯ୍ୟାଳୟ ସହିତ ଯୋଗାଯୋଗ କରନ୍ତୁ।

*ନିୟମ ଓ ସର୍ତ୍ତାବଳୀ ଲାଗୁ

GIVE US A MISSED CALL FOR LOAN ASSISTANCE 922 390 1111
Toll Free Number 1800 30 30
www.centralbank.bank.in

ଆଗରୁ ଯାହା ସବୁ ଦେଖାଯାଇଛି – ଆଗରୁ ଯେଉଁସବୁ ଉପାୟ ବାହାର କରାଯାଇଛି– ଆଗରୁ ଯାହାସବୁ ଗଠନ କରାଯାଇଛି ସେସବୁକୁ ପଛରେ ପକାଇ ଦିଅ। ... ତା'ପରେ ସେହି ଅଜଣା ରାଜ୍ୟକୁ ଯାତ୍ରା ଆରମ୍ଭ କରିଦିଅ ଏବଂ ତା'ପରେ ଯାହାକିଛି ଘଟିବାର ଘଟୁ। ବାସ– ଏତିକି। –ଶ୍ରୀମା

ଟିକା ବିରୋଧୀ ଦୃଷ୍ଟିକୋଣ

ପିଟର ସିଙ୍ଗର

୨୦୨୫ରେ ଆମେରିକାରେ ଦୁଇ ପିଲାଙ୍କ ସମେତ ୩ ଜଣ ମିଳିମିଳାରେ ମୃତ୍ୟୁବରଣ କରିଥିଲେ। ସେମାନଙ୍କ ମୃତ୍ୟୁକୁ ରୋକାଯାଇପାରିଥାଆନ୍ତା। ଗତବର୍ଷ ଆମେରିକାରେ ୨,୨୬୭ ଲୋକ ମିଳିମିଳାରେ ଆକ୍ରାନ୍ତ ହୋଇଥିଲେ, ଯାହା ୨୦୨୪ଠାରୁ ୨୮୫ ଜଣ ବେଶି। ଏହି ଆକ୍ରାନ୍ତଙ୍କ ସଂଖ୍ୟା ୩୦ ବର୍ଷ ମଧ୍ୟରେ ସବୁଠୁ ବେଶି। ଏହିସବୁ ପୀଡ଼ିତ ଯଦି ସୁସ୍ଥ ହୋଇପାରିଲେ ତେବେ ୩ ଜଣ କାହିଁକି ଭଲ ହୋଇ ନ ଥାନ୍ତେ? ଗତ ବର୍ଷ ଫେବୃଆରୀରେ ରବର୍ଟ ଏଫ୍. କେନେଡି ଜୁନିୟର ଆମେରିକାର ସ୍ୱାସ୍ଥ୍ୟ ଓ ମାନବ ସେବା ବିଭାଗର ସଚିବ ଭାବେ ଦାୟିତ୍ୱ ନେଇଥିଲେ। ତେବେ କେନେଡି ଟିକାର ଅଟିଜମ୍ ସହିତ ସମ୍ପର୍କ ଥିବା ଅସତ୍ୟ ସିଦ୍ଧାନ୍ତକୁ ଉତ୍ସାହିତ କରିଆସିଛନ୍ତି। ସେ ଦାବି କରିଛନ୍ତି, ଟିକା ଆମେରିକୀୟ ପିଲାଙ୍କର ଏକ ପୂରା ପିଢ଼ିକୁ ନଷ୍ଟ କରିଦେଇଛି। ତାଙ୍କର ଏହି ମନ୍ତବ୍ୟ ଯୋଗୁ ଆମେରିକାରେ ଟିକାକରଣ ପ୍ରତିଶତ ହ୍ରାସ ପାଇବାର ଅଧିକ ସମ୍ଭାବନା ଅଛି। ଏହି କାରଣରୁ ମିଳିମିଳା ଆକ୍ରାନ୍ତଙ୍କ ସଂଖ୍ୟାରେ ଦ୍ରୁତ ବୃଦ୍ଧି ଘଟିଛି।

କେନେଡି ଦାୟିତ୍ୱ ନେବା ପରେ ଟିକା ପରାମର୍ଶଦାତା କମିଟିରୁ ଅଭିଜ୍ଞ ବୈଜ୍ଞାନିକଙ୍କୁ ବାହାର କରିଦେଇ ସେମାନଙ୍କ ସ୍ଥାନରେ ଅନଭିଜ୍ଞ ବ୍ୟକ୍ତିଙ୍କୁ ଅବସ୍ଥାପିତ କରିଛନ୍ତି। କୋଭିଡ୍–୧୯କୁ ପ୍ରତିହତ କରିବା ସକାଶେ ଶୀଘ୍ର ତଥା ଅଧିକ ପ୍ରଭାବୀ ଟିକା ପ୍ରସ୍ତୁତ କରି ଅନେକଙ୍କ ଜୀବନ ବଞ୍ଚାଇଥିବା ପଦ୍ଧତି ଏମ୍‌ଆର୍‌ଏନ୍‌ଏ ପାଇଁ ଆବଶ୍ୟକ ପାଣ୍ଠି ପ୍ରତ୍ୟାହାର କରିନେଇଛନ୍ତି। କେନେଡି ପରାମର୍ଶ ଦେଇଥିଲେ, ଭିଟାମିନ୍ 'ଏ' ନେବା ମିଳିମିଳାର ଏକ ବିକଳ୍ପ ହେବ। ଏଭଳି କହିବା ପରେ ଟେକ୍ସାସର ମାତାପିତାମାନେ ସେମାନଙ୍କ ପିଲାଙ୍କୁ ଉଚ୍ଚ ଡୋଜର ଭିଟାମିନ୍ 'ଏ' ଦେଇଥିଲେ ଏବଂ ଏହା ଯୋଗୁ ପିଲାଙ୍କଠାରେ କ୍ଷତିକାରକ ପ୍ରଭାବ ପରିଲକ୍ଷିତ ହୋଇଥିଲା।

ଜନ ସ୍ୱାସ୍ଥ୍ୟ କ୍ଷେତ୍ରରେ ଆମେରିକା ସମେତ ଅନ୍ୟ କେତେକ ଦେଶ ବିଜ୍ଞାନର ମାନକଠାରୁ ଦୂରେଇ ଯାଇଥିବା ଦେଖାଯାଏ। ସ୍ଲୋଭାକିଆର ପ୍ରଧାନମନ୍ତ୍ରୀ ରବର୍ଟ ଫିକୋ ଦେଶରେ ମହାମାରୀର ପ୍ରତିକ୍ରିୟା ଉପରେ ତଦନ୍ତ ପାଇଁ ଜଣେ ଅସ୍ଥିଶଲ୍ୟ ଡାକ୍ତର ତଥା ଟିକା ବିରୋଧୀ ଆକ୍ଟିଭିଷ୍ଟ ପିଟର କୋଟଲାରଙ୍କୁ ନିଯୁକ୍ତ କରିଥିଲେ। ଅକ୍ଟୋବର ୨୦୨୪ରେ ସେ ତାଙ୍କ ରିପୋର୍ଟରେ ଦର୍ଶାଇଥିଲେ ଯେ କୋଭିଡ୍–୧୯ ବାୟୋଟେରରିଜମ୍‌ର ଏକ କାର୍ଯ୍ୟ। ବିନା ପ୍ରମାଣରେ ରିପୋର୍ଟରେ ଦାବି କରାଯାଇଥିଲା ଯେ, ଏମ୍‌ଆର୍‌ଏନ୍‌ଏ ଟିକାଗୁଡ଼ିକ ମାନବ ଶରୀରରେ ଡିଏନ୍‌ଏକୁ ବଦଳାଇ ଦିଏ ଏବଂ ଏହା ଉପରେ କଟକଣା ଲଗାଇବା ଲାଗି ସୁପାରିସ କରିଥିଲେ।

ଏକ ସ୍ୱାଧୀନ ସମାଜରେ ବ୍ୟକ୍ତିମାନେ ଟିକାଗୁଡ଼ିକ ସମ୍ପର୍କରେ ନିରାଧାର ମତ ଦେଇପାରିବେ ଏବଂ ବୈଜ୍ଞାନିକମାନେ ସେଗୁଡ଼ିକୁ ଭୁଲ ପ୍ରମାଣିତ କରିପାରନ୍ତି। କିନ୍ତୁ ସାର୍ବଜନୀନ ସ୍ୱାସ୍ଥ୍ୟ ଅଧିକାରୀମାନେ ସବୁ ତଥ୍ୟ ଓ କାର୍ଯ୍ୟ ଉପରେ ଅନୁଧ୍ୟାନ କରିବା ଉଚିତ। ଖୁବ୍ କମ୍ ଘଟଣାରେ ବୈଜ୍ଞାନିକ ସହମତିକୁ ବିରୋଧ କରୁଥିବା ଦୃଷ୍ଟିକୋଣ ସତ୍ୟ ବୋଲି ଧରି ନିଆଯାଉଛି ଏବଂ ତାହା ସାଧାରଣରେ ଏକ

ନୂଆ ତଥା ଗ୍ରହଣୀୟ ସିଦ୍ଧାନ୍ତ ହୋଇଯାଉଛି। ସାର୍ବଜନୀନ ସ୍ୱାସ୍ଥ୍ୟ ଅଧିକାରୀଙ୍କର ସ୍ୱତନ୍ତ୍ର ଉତ୍ତରଦାୟିତ୍ୱ ରହିଛି, କାରଣ ଅନେକ ଲକ୍ଷଙ୍କୁ ପ୍ରଭାବିତ କରୁଥିବା ନୀତି ସେମାନେ ନିର୍ଦ୍ଧାରଣ କରିଥାନ୍ତି। ତେବେ ଟିକାଗୁଡ଼ିକ ହେଉଛି ଇତିହାସରେ ସବୁଠୁ ବ୍ୟାପକ ଭାବେ ପରୀକ୍ଷିତ ମେଡିକାଲ ଚିକିତ୍ସା ମଧ୍ୟରୁ ଅନ୍ୟତମ। ତଥାପି କେନେଡିଙ୍କ ଭଳି ଟିକାକୁ ନେଇ ସଂଶୟ ପ୍ରକାଶ କରୁଥିବା ବ୍ୟକ୍ତିମାନେ ଆହୁରି ଅଧିକ ଅନୁଧ୍ୟାନ ପାଇଁ ଦାବି କରୁଥିବାବେଳେ ଅନ୍ୟପଟେ ସେମାନଙ୍କ ଦାବି ପଛରେ ବହୁତ କମ୍ ପ୍ରାମାଣିକ ମାନକ ଥିବା ସତ୍ତ୍ୱେ ତାହାକୁ ଗ୍ରହଣ କରିନେଉଛନ୍ତି।

ଯେଉଁ ପରିମାଣରେ ଟିକାକରଣ ହେବା କଥା ତାହାଠାରୁ ଯେତେବେଳେ କମିଗଲା ସେତେବେଳେ ଅଧିକ ଟିକାକରଣ ହାରରୁ ବିପଦରେ ଥିବା ଲୋକମାନେ ଯେଉଁ ଦୃଢ଼ ପ୍ରତିରୋଧକ ଶକ୍ତି ପାଇବା କଥା ତାହା ସମ୍ଭବ ହେଲାନାହିଁ। ଫଳରେ ଯେଉଁ ରୋଗକୁ ରୋକାଯାଇପାରିଥାଆନ୍ତା ତାହା ପୁନର୍ବାର ଫେରିଛି। ଆମେ ଏହା ଇତିହାସର ଦୃଷ୍ଟାନ୍ତରୁ ମଧ୍ୟ ଜାଣିଛେ। ଏବକାର ବଡ଼ ଉଦାହରଣ ହେଉଛି ରୋମାନିଆ ଓ ଏବେ କାନାଡା। ଏସବୁ ଦେଶରେ ମିଳିମିଳା ଦୂର ହୋଇଛି ବୋଲି ବିଚାର କରାଯାଉଥିଲେ ମଧ୍ୟ ସେଠାରେ ଏହା ପୁଣି ଫେରିଛି। ରୋମାନିଆରେ କମ୍ୟୁନିଷ୍ଟ ଶାସନରେ ପିଲାଙ୍କ ଟିକାକରଣ ବାଧ୍ୟତାମୂଳକ ଥିଲା ଏବଂ ମିଳିମିଳା ସମ୍ପୂର୍ଣ୍ଣ ଦୂର ହୋଇଯାଇଥିଲା। ତେବେ ଏକଚ୍ଛତ୍ରବାଦୀ ଚାଓସେସ୍କୁଙ୍କ ଶାସନର ପତନ ପରେ ଯେତେବେଳେ ଲୋକେ ସ୍ୱାଧୀନତା ଏବଂ ଇୟୁ ସଦସ୍ୟତାର ଉନ୍ନତ ଜୀବନଶୈଳୀକୁ ଗ୍ରହଣ କରିନେଲେ ସେତେବେଳେ ସର୍ବସମ୍ମତକ୍ରମେ ଟିକା ନେବା ଇଚ୍ଛାଧୀନ ହୋଇଗଲା। ୨୦୨୩ ସୁଦ୍ଧା ରୋମାନିଆରେ ମିଳିମିଳା ଟିକାକରଣ ପ୍ରତିଶତ ତଳକୁ ଖସି ୬୨%ରେ ପହଞ୍ଚିଗଲା। ପ୍ରକୃତରେ ସେଠାରେ ଟିକାକରଣ ଆରମ୍ଭ ହେବା ସମୟରେ ଏହା ୯୫% ଥିଲା। ୨୦୨୪ରେ ଦେଶରେ ୩୦,୦୦୦ ମିଳିମିଳା ଆକ୍ରାନ୍ତଙ୍କ ମଧ୍ୟରୁ ୨୩ ଜଣଙ୍କ ମୃତ୍ୟୁ ଘଟିଥିଲା। ଅନେକ ଅଧିକାରୀ କହନ୍ତି, ସେମାନେ ବ୍ୟକ୍ତି ସ୍ୱାଧୀନତାକୁ ସମ୍ମାନ ଦେଉଛନ୍ତି ବା ଗ୍ରହଣ କରୁଛନ୍ତି। କିନ୍ତୁ ନିଜେ ନିଷ୍ପତ୍ତି ନେବାର ବ୍ୟକ୍ତିଗତ ସ୍ୱାଧୀନତା ଥିବା ବୟସ୍କମାନେ ଅନ୍ୟମାନଙ୍କ କ୍ଷତି କରୁଥିବା ନିଷ୍ପତ୍ତିରେ ନିଜକୁ ସାମିଲ କରିବା କଥା ନୁହେଁ। ପିଲାଙ୍କ ଟିକାକରଣକୁ ସେମାନେ ମନା କରିଛନ୍ତି। ଶିଶୁବିହାର କିମ୍ବା ପ୍ରାଥମିକ ସ୍କୁଲରେ ପିଲାଙ୍କୁ ଟିକା ଦିଆଯିବା ଉଚିତ। ଏହା ସେମାନଙ୍କୁ ସୁରକ୍ଷା ଦେବା ସହ ମାନସିକ ସ୍ତରରେ ମଜଭୁତ କରିଥାଏ। ଟିକାକରଣକୁ ରୋକିବା ଦ୍ୱାରା ଟିକା ନେବା ଯୋଗ୍ୟ ପିଲା ଏବଂ ଟିକା ନ ନେଇ କମ୍ ପ୍ରତିରୋଧକ ଶକ୍ତି ଥିବା ଲୋକଙ୍କ ପ୍ରତି ଅଧିକ ବିପଦ ସୃଷ୍ଟି କରିଥାଏ। ଯେତେବେଳେ ଜନସମୁଦାୟରେ ରୋଗ ପ୍ରତିରୋଧକ ଶକ୍ତି କମେ ତାହା ସାମଗ୍ରିକ ଭାବେ ସମସ୍ତଙ୍କର କ୍ଷତି ଘଟାଏ।

ଫାର୍ମାସ୍ୟୁଟିକାଲ କମ୍ପାନୀଗୁଡ଼ିକ ବିରୋଧରେ କେନେଡି ଲଢ଼ୁଛନ୍ତି ବୋଲି ନିଜକୁ ପ୍ରତିପାଦିତ କରିବା ସହ ଅକ୍ସିକୋନୋଟିନର ପ୍ରମୋଶନରେ ପୁରଡିଉ ଫାର୍ମାର ଦୁର୍ନୀତିକୁ ସୂଚିତ କରିଛନ୍ତି। କିନ୍ତୁ କର୍ପୋରେଟର ଅବୈଧ କାର୍ଯ୍ୟର ମାମଲାଗୁଡ଼ିକୁ ଦର୍ଶାଇ ସ୍ୱାଧୀନ ଗବେଷକ, ସାରା ବିଶ୍ୱର ସାର୍ବଜନୀନ ସ୍ୱାସ୍ଥ୍ୟ ସଂସ୍ଥା ଏବଂ ବୈଜ୍ଞାନିକ ତଥ୍ୟ ସମର୍ଥିତ ଏକ ସମ୍ପୂର୍ଣ୍ଣ ଚିକିତ୍ସାଗତ ପଦକ୍ଷେପକୁ ଅସ୍ୱୀକାର କରିବା ଯୁକ୍ତିଯୁକ୍ତ ନୁହେଁ। ଟିକାର ବିପଦକୁ ନେଇ ଥିବା ଅସତ୍ୟ ତଥ୍ୟକୁ ଯେତେବେଳେ ସରକାରୀ ଅଧିକାରୀମାନେ ବିଶ୍ୱାସ କରିବେ ସେତେବେଳେ ଟିକା ନ ନେଇ ମିଳିମିଳାରେ ଆକ୍ରାନ୍ତ ହୋଇ ମୃତ୍ୟୁମୁଖରେ ପଡ଼ିଥିବା ଟେକ୍ସାସର ପିଲାଙ୍କ ଭଳି ଲୋକେ ମରିବେ। ଯେଉଁମାନେ ସ୍ୱାସ୍ଥ୍ୟ ନୀତି ଉପରେ ସେମାନଙ୍କ ଶକ୍ତି ପ୍ରୟୋଗ କରୁଛନ୍ତି, ସେମାନେ ଏହି ପରିଣାମ ପାଇଁ ଉତ୍ତରଦାୟୀ ରହିବେ। ଅନେକ ସମୟ ଧରି ଲୋକେ ନିର୍ଭରକରି ଆସୁଥିବା ଅତ୍ୟଧିକ ପ୍ରମାଣସମ୍ମତ ତଥ୍ୟ ଏବଂ ଜ୍ଞାନକୁ ବେଖାତିରି କରିବା ପ୍ରକୃତରେ ଏକ ନୈତିକ ବିଫଳତା। ଟିକା ସୁରକ୍ଷାକୁ ନେଇ ରହିଥିବା ପ୍ରଶ୍ନଗୁଡ଼ିକର ଗଭୀର ଅନୁଧ୍ୟାନ କରାଯିବା ଦରକାର। ଏଥିପାଇଁ ଟିକା ସୁରକ୍ଷା ନିରୀକ୍ଷଣ ବ୍ୟବସ୍ଥା ରହିଛି ଏବଂ କ୍ୱଚିତ ପ୍ରତିକୂଳ ଘଟଣାଗୁଡ଼ିକ ଉପରେ ସତର୍କତାର ସହ ଗବେଷଣା କରାଯାଉଛି। କିନ୍ତୁ ଏକ ଉତ୍ତମ ଓ ବିଶ୍ୱସନୀୟ ତଦନ୍ତ ଏବଂ ଦୃଢ଼ ତଥ୍ୟକୁ ଅସ୍ୱୀକାର କରାଯିବା ମଧ୍ୟରେ ଅନ୍ତର ରହିଛି।

ବିଶେଷଜ୍ଞମାନେ ଆକଳନ କରୁଛନ୍ତି ଯେ, ଟିକା ବିରୋଧୀମାନେ ବୈଜ୍ଞାନିକ ତଥ୍ୟକୁ ଅସ୍ୱୀକାର କରିବା ଯୋଗୁ ଏବେ କ୍ଷତି ଘଟୁଛି। ରୋଗ ପୁନର୍ବାର ପ୍ରକାଶ ପାଉଛି, ଯେଉଁ ରୋଗରେ ମୃତ୍ୟୁ ହେବା କଥା ନୁହେଁ ସେଥିରେ ମୃତ୍ୟୁ ହେଉଛି ଏବଂ ସାର୍ବଜନୀନ ସ୍ୱାସ୍ଥ୍ୟ ପ୍ରଗତିକୁ ଦୁର୍ବଳ କରୁଛି। ପରିଣାମ ବିନାଶକ ହେବା ପୂର୍ବରୁ ଏହାକୁ ବନ୍ଦ କରିବାକୁ ପଡ଼ିବ। ତଥ୍ୟକୁ ଗ୍ରହଣ କରୁଥିବା ବିଶ୍ୱସନୀୟ ବୈଜ୍ଞାନିକଙ୍କୁ ସରକାର ନିଯୁକ୍ତ ଦେବା ଦରକାର। ସାର୍ବଜନୀନ ସ୍ୱାସ୍ଥ୍ୟ ସଂସ୍ଥାଗୁଡ଼ିକ ରାଜନୈତିକ ସିଦ୍ଧାନ୍ତ ଅନୁଯାୟୀ କାମ ନ କରି ସର୍ବସମ୍ମତ ବୈଜ୍ଞାନିକ ତଥ୍ୟ ଆଧାରରେ କାର୍ଯ୍ୟ କରିବାକୁ ହେବ। ଯେତେବେଳେ ଅଧିକାରୀମାନେ ତଥ୍ୟକୁ ବିରୋଧ କରୁଥିବା ଦୃଷ୍ଟିକୋଣ ସ୍ଥାୟୀ ଭାବେ ଜାରି ରଖିବେ ସେତେବେଳେ ସେମାନଙ୍କୁ ପଦବୀରୁ ବାହାର କରିଦେବା ଉଚିତ। ନଚେତ ସେମାନେ ସେହି ଦୃଷ୍ଟିକୋଣକୁ ଏକ ନୀତିରେ ପରିଣତ କରିଦେବେ, ଯାହା ଭୟଙ୍କର ପରିଣାମ ସୃଷ୍ଟି କରିବ।

ପ୍ରଫେସର(ମେଡିକାଲ ଏଥିକ୍ସ), ସେଣ୍ଟର୍ ଫର୍ ବାୟୋମେଡିକାଲ ଏଥିକ୍ସ,
ନ୍ୟାଶନାଲ ୟୁନିଭର୍ସିଟି, ସିଙ୍ଗାପୁର

ବହି କଥା

ଅଞ୍ଜନ ଚାନ୍ଦ

ଦିନ ଥିଲା ବହି ସହିତ ଅନ୍ତରଙ୍ଗ ହେବାପାଇଁ ନିଭୃତ କକ୍ଷଟିଏ ଲୋଡ଼ା ହେଉଥିଲା। ଯାହାର ନାଁ ଥିଲା ପଢ଼ା ଘର। ସେଇ ପଢ଼ାଘର ସବୁ ଆଜି ବି ରହିଛି। ବିଭିନ୍ନ ଶିକ୍ଷାନୁଷ୍ଠାନ ସହିତ ସରକାରଙ୍କ ସ୍ୱତନ୍ତ୍ର ପାଠାଗାରଗୁଡ଼ିକ ପୂର୍ବ ପରି ପ୍ରଚଳିତ ହେଉଛି। ଘରଗୁଡ଼ିକ ଆଧୁନିକ ଏବଂ ସୁସଜ୍ଜିତ। ବଡ଼ ବଡ଼ ଆଲମିରା ଭିତରେ ଅସଂଖ୍ୟ ପୁସ୍ତକ। ଅଥଚ ତାହାର ଅତୀତର ଆଦୃତି ଏବେ ଆଉ କେଉଁଠି ବି ନାହିଁ। ବହିର ଇତିହାସ ଅନୁସନ୍ଧାନ କଲେ ଜଣାଯାଏ ଆଜକୁ ୩୫୦୦ ବର୍ଷ ତଳେ ପ୍ରାୟ ଖ୍ରୀଷ୍ଟ ପୂର୍ବ ୧୫୦୦ରେ ବିଶ୍ୱର ପ୍ରଥମ ଗ୍ରନ୍ଥ ଋକବେଦ ସଂସ୍କୃତ ଭାଷାରେ ଭୂର୍ଜ ପତ୍ରରେ ଲେଖା ହୋଇଥିଲା। ମୁଦ୍ରିତ ପୁସ୍ତକ ପ୍ରକାଶିତ ହେବାକୁ ଏହାପରେ ଅନେକ ବର୍ଷ ବିତି ଯାଇଥିଲା। ନବମ ଶତାବ୍ଦୀରେ ସମ୍ଭବତଃ ୮୬୮ ଖ୍ରୀଷ୍ଟାବ୍ଦରେ ତତ୍କାଳୀନ ଚାଇନାରେ ଡାଇମଣ୍ଡ ସୂତ୍ର ନାମକ ପୁସ୍ତକ ମୁଦ୍ରିତ ହୋଇ ପ୍ରକାଶିତ ହେବା ପରେ ଏହା କ୍ରମଶଃ ଅନ୍ୟ ଦେଶକୁ ପ୍ରସାରିତ ହୋଇଥିଲା। କାଳକ୍ରମେ ମଣିଷର ଦୈନନ୍ଦିନ ଜୀବନ ସହିତ ବହି ଜଡ଼ିତ ହେଲା। ଗପ, ଗୀତ, ଇତିହାସ, ଖବର ସହିତ ବିବିଧ ଶିକ୍ଷା ବହି ମାଧ୍ୟମରେ ସମାଜକୁ ମିଳିପାରିଲା। ବହିର ଆବଶ୍ୟକତା ବଢ଼ିବାରୁ ମୁଦ୍ରଣ ଯନ୍ତ୍ରରେ ଉନ୍ନତି ଆସିଲା। ଏ କ୍ଷେତ୍ରରେ ଡିଜିଟାଲ ପ୍ରିଣ୍ଟିଂ ଏକ ନୂତନ ବିପ୍ଳବ ସୃଷ୍ଟି କଲା। ଏହାଦ୍ୱାରା ସହଜରେ ଏବଂ ଅଳ୍ପ ସମୟରେ ସୁନ୍ଦର ସୁନ୍ଦର ପୁସ୍ତକ ପ୍ରକାଶିତ ହୋଇ ବହି ବଜାରକୁ ସମୃଦ୍ଧ କରିଦେଲା। ଆକଳନରୁ ଜଣାଯାଏ ଏବେ ବର୍ଷକୁ ପ୍ରାୟ ୨.୨ ମିଲିୟନ ବହି ବିଶ୍ୱରେ ପ୍ରକାଶିତ ହେଉଅଛି। ଅଣପଞ୍ଜୀକୃତ ପୁସ୍ତକ ସଂଖ୍ୟାକୁ ମିଶାଇଲେ ଏହା ୪ ମିଲିୟନରୁ ଅଧିକ ହେବ। ଭାରତରେ ଏହି ସଂଖ୍ୟା ୯୦ ହଜାରରୁ ଅଧିକ ଏବଂ ଅଣପଞ୍ଜୀକୃତ ପୁସ୍ତକ କେତେ ପ୍ରକାଶିତ ହେଉଛି ତାହା ଠିକ୍ ଭାବେ କହି ହେବନାହିଁ। ବହିଗୁଡ଼ିକର ବିକ୍ରି ପରିମାଣ ମଧ୍ୟ ଅନିର୍ଦ୍ଦିଷ୍ଟ। କିନ୍ତୁ ଯେତେ ବହି ବିକ୍ରି ହେଉଛି ଅଧାରୁ ଅଧିକ ଇଂଲିଶ ଭାଷାରେ ଲିଖିତ। ଭାରତରେ ଇଂଲିଶ ଭାଷା ସମେତ ଅନ୍ୟ ପ୍ରାୟ ୨୪ଟି ଭାଷାରେ ବହି ପ୍ରକାଶିତ ହୁଏ। ୨୦୨୦ ମସିହା ପର୍ଯ୍ୟନ୍ତ ଭାରତୀୟ ପୁସ୍ତକ ବଜାର ୭୩ ହଜାର ୯୦୦ କୋଟି ଥିଲା। ପୁଣି ପ୍ରତିବର୍ଷ ଏହା ୨୦ ପ୍ରତିଶତ ହାରରେ ବୃଦ୍ଧି ହେଉଛି। ଭାରତର ବହି ବଜାର ସମ୍ପର୍କରେ ଏହି ଆକଳନ ଯଦି ସତ ହୋଇଥାଏ ତା'ହେଲେ ବର୍ତ୍ତମାନ ସମୟରେ ମଧ୍ୟ ଆମ ଦେଶରେ ବହି ବିକ୍ରି ଭଲ ଚାଲିଛି ବୋଲି ବୁଝିବାକୁ ହେବ। ଅଥଚ ଆମ ରାଜ୍ୟରେ ବହି ପ୍ରତି, ଏପରି କି ସାହିତ୍ୟ ପତ୍ରିକା ପ୍ରତି ମଧ୍ୟ ପାଠକଙ୍କ ରୁଚି ଦୟନୀୟ ଭାବରେ କମିଯାଇଛି।

ରାଜ୍ୟରେ ଅନେକ ସଙ୍ଗଠନ ଏବେ ସାହିତ୍ୟ ଓ ସଂସ୍କୃତି ସହିତ ଜଡ଼ିତ। ଗାଁରୁ ସହର ସବୁଠି ଅନେକ ସାହିତ୍ୟ ସଭା ଓ କବିତା ଆସର। ଅନେକ ପ୍ରକାଶନ ସଂସ୍ଥା କବିତା, ଗପ ଓ ନିବନ୍ଧ ପୁସ୍ତକ ଛାପିବାରେ ବ୍ୟସ୍ତ। ବର୍ଷ ଯାକ କେତେ କେତେ ପୁସ୍ତକ ଉନ୍ମୋଚନ ଏବଂ ସେଥିପାଇଁ ଆଡ଼ମ୍ବରପୂର୍ଣ୍ଣ ଉତ୍ସବମାନ ଅନୁଷ୍ଠିତ ହେଉଛି। ସମୀକ୍ଷକମାନେ ବହିର ଗୁଣ ଗ୍ରାମ ଏମିତି ବର୍ଣ୍ଣନା କରୁଛନ୍ତି, ଯେମିତି ବିଶ୍ୱର ଶ୍ରେଷ୍ଠ ବହିଟିଏ ପ୍ରକାଶିତ ହୋଇଛି। ଅଥଚ ସେ ବହି କେବେ ବଜାରକୁ ଯାଏନା। ପାଠକ ତାହାକୁ କିଣି ପଢ଼ନ୍ତି ନାହିଁ। ପ୍ରକାଶକଙ୍କ ସୌଜନ୍ୟରୁ ଯେତେଟି ବହି ମିଳିଥାଏ ସେଗୁଡ଼ିକୁ ଲେଖକ ଆତ୍ମପ୍ରଚାର ପାଇଁ ମାଗଣା ବଣ୍ଟନ କରନ୍ତି।

ପୁସ୍ତକ ପ୍ରକାଶନ ବ୍ୟାପାର ଏବେ ଆମ ରାଜ୍ୟରେ କେବଳ ଲାଭଦାୟକ ବେପାରରେ ପରିଣତ ହୋଇଛି। ବହୁ ନାମକୁ ମାତ୍ର ପ୍ରକାଶକ, ଯେଉଁମାନଙ୍କର ପୁସ୍ତକ ବିକ୍ରୟ ପାଇଁ କୌଣସି ବ୍ୟବସାୟ କେନ୍ଦ୍ର ନାହିଁ, ବହିମେଳାରେ ମଧ୍ୟ କେବେହେଲେ ଯୋଗ ଦିଅନ୍ତି ନାହିଁ, ସେମାନେ ଲେଖକଙ୍କଠାରୁ ଅର୍ଥ ନେଇ ବହି ଛାପନ୍ତି। ବହିରେ କେଉଁ ବିଷୟ ଅଛି ତାହା ଜାଣିବାରେ ସେମାନଙ୍କର ଆଗ୍ରହ ନ ଥାଏ। ଅର୍ଥ ମିଳିଲେ ଯେ କୌଣସି ବହି ଛାପି ଦେଇପାରନ୍ତି। ନିଜ ନାମରେ ବହି ଖଣ୍ଡେ ଛପାଇ ଲେଖକର ପରିଚୟ ସାଉଁଟି ନେବାକୁ ଯେଉଁ ବିକଳ ମାନସିକତା ଆମ ଭିତରେ ପ୍ରବଳ ହେଉଛି ସେଇ ତଥାକଥିତ ପ୍ରକାଶକମାନେ ତାହାର ଫାଇଦା ନେଉଛନ୍ତି।

ପୁସ୍ତକ ପଠନ ପାଇଁ ମାନସିକତା ହିଁ ସବୁଠାରୁ ବଡ଼ କଥା। ଏବେ କିନ୍ତୁ ସେପରି ନାହିଁ। ବଡ଼ମାନେ ସମୟ ମିଳିବା ମାତ୍ରେ ମୋବାଇଲ ଉପରେ ଝୁଙ୍କି ପଡୁଛନ୍ତି। ପିଲାମାନେ ବହିରେ ଛବି ଦେଖିବା ଅଥବା ହାତରେ ଖଡ଼ି ଧରିବା ଆଗରୁ ମୋବାଇଲରେ ଟିପ ମାରି ଖୁସି ହୋଇ ଯାଉଛନ୍ତି। ବହି ପଢ଼ିବା ପ୍ରତି ରୁଚି ହ୍ରାସ ପାଇବାରେ କେବଳ ଆମର ବିବର୍ତ୍ତିତ ମାନସିକତା ହିଁ କାରଣ ବୋଲି ମନେହୁଏ। ବରିଷ୍ଠଙ୍କ ଆଚାର ବିଚାରରେ ସୁସ୍ଥତା କନିଷ୍ଠମାନଙ୍କୁ ପ୍ରଭାବିତ କଲେ ଏବେ ମଧ୍ୟ ପ୍ରକାଶ ପାଉଥିବା ଭଲ ବହି ଗୁଡ଼ିକ ପାଠକଙ୍କ ହାତରେ ଶୋଭା ପାଇବ ବୋଲି ଆଶା ଓ ବିଶ୍ୱାସ।

ବିକାଶନଗର, ଅଙ୍ଗାରଗଡ଼ିଆ, ବାଲେଶ୍ୱର
ମୋ: ୬୩୭୦୬୬୧୧୪୭

ଏଇ ଭାରତରେ

ଭାରତର ବିଭିନ୍ନ ଅଞ୍ଚଳରେ ନବଜାତକଙ୍କ ଓଜନ କମ୍ ରହୁଥିବା ଦେଖାଯାଉଛି। ଗର୍ଭବତୀଙ୍କ ପୁଷ୍ଟିକର ଖାଦ୍ୟ ଅଭାବ ଯୋଗୁ ଏହା ଘଟୁଛି ବୋଲି ସ୍ୱାସ୍ଥ୍ୟ ବିଶେଷଜ୍ଞମାନେ କହନ୍ତି। ଏହି ସମସ୍ୟା ଆଦିବାସୀ ଅଞ୍ଚଳରେ ଅଧିକ। ତେବେ ଛତିଶଗଡ଼ କୋରେଆ ଜିଲାର ଜିଲାପାଳ ଚନ୍ଦନ ରଞ୍ଜନ ତ୍ରିପାଠୀ ଗର୍ଭଧାରଣ ସମୟରେ ପୁଷ୍ଟିହୀନତା ଦୂର କରିବା ସକାଶେ ୨୦୨୫ରୁ 'କୋରେଆ ମୋଡାକ ଲଡ୍ଡୁ' ଯୋଜନା ଆରମ୍ଭ କରିଛନ୍ତି। ଏଥିରେ ଗର୍ଭବତୀଙ୍କୁ ପୁଷ୍ଟିକର ଲଡ୍ଡୁ ଖାଇବାକୁ ଦିଆଯାଉଛି। ଲଡ୍ଡୁ ଯୋଜନାକୁ ସଫଳ କରିବା ସକାଶେ ଜିଲାପାଳ ଏକ ଟିମ୍ ଗଠନ କରିଛନ୍ତି। ଅଟା, ଗୁଡ଼, ରାଶି, ବାର୍ଲି ଓ ଘିଅରେ ଲଡ୍ଡୁ କରାଯାଉଛି। ପ୍ରତ୍ୟେକ ଲଡ୍ଡୁର ଓଜନ ୨୦ ଗ୍ରାମ। ସ୍ଥାନୀୟ ଅଞ୍ଚଳର ସ୍ୱୟଂ ସହାୟକ ଗୋଷ୍ଠୀ ଲଡ୍ଡୁ ତିଆରିରେ ସହଯୋଗ କରୁଛନ୍ତି। ପ୍ରତିଦିନ ଜଣେ ଗର୍ଭବତୀଙ୍କୁ ଦୁଇଟି ଲଡ୍ଡୁ ଖାଇବାକୁ ଦିଆଯାଉଛି। ଅଙ୍ଗନୱାଡ଼ିକେନ୍ଦ୍ର, ପିଏଚ୍‌ସି ଏବଂ ଆଶାକର୍ମୀଙ୍କ ମାଧ୍ୟମରେ ଲଡ୍ଡୁ ବଣ୍ଟାଯାଉଛି। ଯୋଜନା ଆରମ୍ଭ ସମୟରେ ଗର୍ଭବତୀମାନେ ଏହି ଲଡ୍ଡୁ ଖାଉ ନ ଥିଲେ। କିନ୍ତୁ ପରେ ସେମାନଙ୍କ ପରିବାର ଏହାର ଆବଶ୍ୟକତା ଜାଣିବା ପରେ ଗର୍ଭବତୀମାନେ ଲଡ୍ଡୁ ଖାଉଛନ୍ତି।

୫୦ ବର୍ଷ ତଳର ଧରିତ୍ରୀ

DHARITRI

୬ ଫେବୃଆରୀ ୧୯୭୭

- କ୍ଷୁଦ୍ରଶିଳ୍ପ ସଂସ୍ଥାଗୁଡ଼ିକ ପ୍ରତି କମ୍ପାନୀ ଆଇନର ୫୮ (କ) ଧାରା ଲାଗୁ ହେବନାହିଁ ବୋଲି ସରକାର ଏକ ବିଜ୍ଞପ୍ତି ଜରିଆରେ ଘୋଷଣା କରିଛନ୍ତି।
- ବଡ଼ ବଡ଼ ସହର ଓ ଜାତୀୟ ଗୁରୁତ୍ୱ ଥିବା ସଂସ୍ଥାଗୁଡ଼ିକର ଉନ୍ନୟନ ପାଇଁ କେନ୍ଦ୍ର ସରକାର ୯ଟି ରାଜ୍ୟକୁ ଯୋଜନା ସାହାଯ୍ୟ ଛଡ଼ା ଅତିରିକ୍ତ ୧୫ କୋଟି ୫୪ ଲକ୍ଷ ଟଙ୍କା ମଞ୍ଜୁର କରିଛନ୍ତି।

su|do|ku — ସୁ–ଡୋ–କୁ

Puzzles by Srikant Ghosh

	7				6	2		
2		1	7			3	6	
			3		2			4
							4	
	1	8	4	9	5			
4		5	6	2	7			
	6	2						
	4	9	2	3		6		5
1			5		9			7

ଏହାର ଉତ୍ତର ଆସନ୍ତାକାଲି ପ୍ରକାଶ ପାଇବ

ଉପରେ ପ୍ରଦତ୍ତ ସୁଡୋକୁର ଏପରି ସମାଧାନ କରିବାକୁ ହେବ, ଯେପରି ପ୍ରତ୍ୟେକ ଧାଡ଼ି, ସ୍ତମ୍ଭ ଓ ଆୟତାକାର ବାକ୍ସ ଭିତରେ ୧ରୁ ୯ ପର୍ଯ୍ୟନ୍ତ ଅଙ୍କ ରହିବ।

3	2	8	1	4	7	5	9	6
7	6	9	5	8	2	4	1	3
4	1	5	3	9	6	7	2	8
1	5	6	4	7	9	8	3	2
2	9	7	8	1	3	6	5	4
8	4	3	6	2	5	9	7	1
5	3	2	9	6	4	1	8	7
6	7	1	2	5	8	3	4	9
9	8	4	7	3	1	2	6	5

ଗତକାଲିର ଉତ୍ତର

ଗୋଟିଏ ଲାଉର ଦୁଇଟି ମଞ୍ଜି

ଡ. ମନୋଜ କୁମାର ମହାନ୍ତି

ଯାଯାବର ମଣିଷ ନଦୀକୂଳରେ ବସତି ସ୍ଥାପନ କରି କୃଷିକୁ ଜୀବିକାଭାବେ ଗ୍ରହଣ କଲା। କୃଷି ବଂଶାନୁକ୍ରମିକଭାବେ ଜୀବିକା–ନିର୍ବାହର ସ୍ରୋତ ପାଲଟିଗଲା। ସମୟକ୍ରମେ କୃଷି ସହ ଅନ୍ୟାନ୍ୟ କର୍ମକୁ ଜୀବିକାନିର୍ବାହ ପନ୍ଥାରୂପେ ଗ୍ରହଣ କଲା। ସମୟକ୍ରମେ ବିଜ୍ଞାନ ଓ ବୈଷୟିକ ବିଜ୍ଞାନ ସାହାରାରେ ସୃଷ୍ଟିହେଲା ଆତ୍ମନିଯୁକ୍ତିର ସୁବିଧା ସୁଯୋଗ। ଏଥିସହ ରାଷ୍ଟ୍ରକୁ ସୁଶାସନ, ଶିକ୍ଷା, ସ୍ୱାସ୍ଥ୍ୟ ସହ ସାଧାରଣ ଜନତାଙ୍କ ଜୀବନକୁ ଉପଯୁକ୍ତ ମାର୍ଗରେ ପରିଚାଳିତ କରିବାପାଇଁ ସରକାରଙ୍କ ଭୂମିକା ଗୁରୁତ୍ୱପୂର୍ଣ୍ଣ ହୋଇଗଲା। ରାଷ୍ଟ୍ରର ସୁରକ୍ଷା ତଥା ସାଧାରଣ ଜନତାଙ୍କ ସେବକ ସାଜିଥିବା ଗଣତନ୍ତ୍ରର ବ୍ୟବସ୍ଥାପିକାର ସର୍ବୋଚ୍ଚ ଆସନରେ ଅଧିଷ୍ଠିତ ନେତାଙ୍କ ବୃତ୍ତିଭାବେ ରାଜନୀତି ଏକ ସ୍ୱତନ୍ତ୍ର ପରିଚୟ। ସାଧାରଣ ଜନତାଙ୍କୁ ସୁରକ୍ଷା, ସୁଶାସନ ସହ ନ୍ୟାୟଦେବା ଲକ୍ଷ୍ୟରେ ନିଜକୁ ଶାସକ ବୃତ୍ତିରେ ସାମିଲ କରି ଜନତାଙ୍କ ସୁଖଦୁଃଖର ସାଥୀଭାବେ ନିଜକୁ ପରିଚିତ କରାନ୍ତି। ରାଜତନ୍ତ୍ରରେ ଯେପରି ରାଜା ଏକ ନିର୍ଦ୍ଦିଷ୍ଟ ଭୂଖଣ୍ଡର ଅଧିକାରୀ, ସମସ୍ତ ପ୍ରଜାମାନଙ୍କର ରକ୍ଷକ, ପାଳନ କର୍ତ୍ତା, ନ୍ୟାୟଦାତା, ଅନ୍ନଦାତା ଠିକ ସେମିତି ଗଣତନ୍ତ୍ର ବ୍ୟବସ୍ଥାରେ ନିର୍ବାଚିତ ନେତାଙ୍କ ଭୂମିକା ଏକାପ୍ରକାରର। ରାଜତନ୍ତ୍ର ସମୟରେ ରାଜା ନିର୍ବାଚନ ଏକ ପାରିବାରିକ ସ୍ୱୀକୃତିଭିତ୍ତିକ କିନ୍ତୁ ଗଣତନ୍ତ୍ରରେ ଅବଶ୍ୟ ତାହା ସର୍ବସମ୍ମତିକ୍ରମେ। ଯଦିଓ ଗଣତନ୍ତ୍ରରେ ପରିବାରବାଦର ପ୍ରଭାବ ଏବେବି ବଳବତ୍ତର କିନ୍ତୁ ତାହା ନିର୍ବାଚିତ ପ୍ରକ୍ରିୟା ମାଧ୍ୟମରେ ସମ୍ପାଦିତ। ନିର୍ବାଚନ ପୂର୍ବରୁ ସାଧାରଣ ଜନତାଙ୍କୁ ହାତଯୋଡ଼ି, ମୁଣ୍ଡିଆମାରି, ମା–ଭଉଣୀ ଓ ମଉସା–ମାଉସୀର ପରିଚୟ ସୃଷ୍ଟିକରି ସବୁ ସମସ୍ୟାର ସମାଧାନ ସହ ନ୍ୟାୟପାଇଁ ପୂର୍ଣ୍ଣ ପ୍ରତିଶ୍ରୁତି ଦିଆଯାଏ। ବାସ୍ତବରେ ରାଜନୀତିରେ ଯୁଗେଯୁଗେ ଜୟ। ସେ ରାଜା ହୁଅନ୍ତୁ କି ନେତା। ରାଜତନ୍ତ୍ରେ ରାଜା ଓ ଗଣତନ୍ତ୍ରେ ନେତାମନ୍ତ୍ରୀ, ରାଷ୍ଟ୍ର ଶାସନର ପରିଭାଷା। କୌଶଳପୂର୍ବକ ରାଜନୀତିରେ ତଥା ଶାସନଗାଦିରେ ନିଜକୁ ରାଜାଭିଷେକ କରିବାର ଆପ୍ରାଣ ଉଦ୍ୟମରେ ଅହରହ ବ୍ୟସ୍ତ। ରାଜନୀତିରେ ଯେଉଁ ଆନନ୍ଦ ଅଛି ତାହା ଆଉ କେଉଁଠି ନାହିଁ। ଅବଶ୍ୟ ପଥ ଟିକେ ବନ୍ଧୁର ତଥାପି ଥରେ ପଥିକ ହୋଇଗଲେ ପାଦ ଆପେଆପେ ସେ ବନ୍ଧୁର ପଥକୁ ଅତିକ୍ରମ କରିଚାଲେ। ଭାରତରେ ନିଜ ପ୍ରିୟଜନଙ୍କ ସମ୍ପର୍କୀୟଙ୍କ ମଧ୍ୟରେ ରାଜନୀତିର ପଶା ଖେଳାଯାଏ। ଯଦି ଉପରୁ ତଳ ପର୍ଯ୍ୟନ୍ତ ସବୁ ତାଳମେଳ ଠିକ–ଠାକ୍ ରହେ ତେବେ ମନ୍ତ୍ରୀପଦ ମିଳିବା ଥୟ। ଶାସକ ଦଳରେ ଯେକୌଣସି ବିଭାଗରେ ନେତାପଦ 'ସୌଭାଗ୍ୟ ଉପରେ ପାଟଛତା' ସଦୃଶ।

ଶାସନକୁ ଆସିବା ପୂର୍ବରୁ ପୂର୍ବ ସରକାର ବିରୋଧରେ ଅନେକ ଅଭିଯୋଗ ସହ ସାଧାରଣଜନତାଙ୍କୁ ମୋହଗ୍ରସ୍ତକରି ଶାସନରେ ଅଧିଷ୍ଠିତ ହୋଇ ଶେଷରେ ସେମାନଙ୍କ ସହ ଚକ୍ରାନ୍ତ କରାଯାଉଛି। ସମସ୍ତ ଯୋଗ୍ୟତା ଥାଇ

ଶିକ୍ଷିତ ଯୁବସମାଜକୁ ତଥା ସାଧାରଣ ଜନତାଙ୍କୁ ନ୍ୟାୟ ଦେବାପାଇଁ ଯେଉଁ ପ୍ରତିଶ୍ରୁତି ଦିଆଯାଇଥିଲା ସେକଥା ଭୁଲି ଯାଉଛନ୍ତି। ସାଧାରଣ ଜନତାଙ୍କୁ ମାଗଣା ଟଙ୍କାକିଆ ଚାଉଳ, ରାଶନ କାର୍ଡ, ରାଜ୍ୟରେ ନାରୀଙ୍କୁ ଆର୍ଥିକ ସଶକ୍ତ କରାଇବା ପାଇଁ ଟଙ୍କା, ବୃଦ୍ଧାବୃଦ୍ଧଙ୍କୁ ମାସିକ ଭତ୍ତା ଦେଇ ନିଜର ମୋଟାଅଙ୍କର ବେତନ ସହ ସବୁପ୍ରକାର ଭତ୍ତା ରୁଣ୍ଡେଇବାପାଇଁ ଆଗଭର ନେତାଗଣ। ନେତାଙ୍କ ପାଇଁ ସବୁ ମାଗଣା। ପାଞ୍ଚବର୍ଷ ପୂରଣପରେ ବାକିଜୀବନ ପେନ୍‌ସନରେ। ଶାସନରେ ଅଧିଷ୍ଠିତ ପ୍ରତ୍ୟେକ ଶାସକ ସେ ରାଜତନ୍ତ୍ରରେ ରାଜା ହୁଅନ୍ତୁ କି ଗଣତନ୍ତ୍ରରେ ନେତା ସମସ୍ତଙ୍କର ସେଇ ଏକାପ୍ରକାରର ମନୋଭାବ। ନିଜକୁ ସର୍ବୋଚ୍ଚ ଆସନରେ ଅଧିଷ୍ଠିତ କରି ଜନତାଙ୍କୁ ପରୋକ୍ଷରେ ହେଉ କି ପ୍ରତ୍ୟକ୍ଷରେ ନିୟନ୍ତ୍ରଣ କରିବା ପ୍ରତ୍ୟେକ ଶାସକର ଲକ୍ଷ୍ୟ। ସେଦିନର ରାଜତନ୍ତ୍ରର ରାଜା ଏବର ଗଣତାନ୍ତ୍ରିକ ନେତା ମଧ୍ୟରେ କିଛି ପ୍ରଭେଦ ନାହିଁ। ଯେଉଁ ସ୍ୱେଚ୍ଛାଚାରିତା ରାଜତନ୍ତ୍ରରେ ଦେଖିବାକୁ ମିଳେ ତାହା ପୁନଶ୍ଚ ଗଣତନ୍ତ୍ରରେ ପ୍ରତିଫଳିତ ହେଉ ନାହିଁ ତ ? କାରଣ ରାଜତନ୍ତ୍ର ଶାସକଗୋଷ୍ଠୀ ନିଜ ସୁଖସୁବିଧାର ପୂରଣ ଲକ୍ଷ୍ୟରେ ସାଧାରଣ ଜନତାଙ୍କ ଉପରେ ଅଯଥା ଭିନ୍ନଭିନ୍ନ 'କର' ଆଦାୟ କରିବାପରି ଗଣତନ୍ତ୍ର ଶାସକଗଣ ଜନତାଙ୍କ ସଂଗୃହୀତ 'ଦ୍ରବ୍ୟକର'ରୁ ରାଜକୋଷ ଭରିବା ପରେ ସେଥିରୁ ବିଭିନ୍ନ ସରକାରୀ ଯୋଜନା ମାଧ୍ୟମରେ ନିଜପାଇଁ କିଛି ପ୍ରତିଶତ ଯୋଗାଡ କରିବା ନେତାଙ୍କର ଭିତିରିଆ କାରବାର। ପ୍ରାଥମିକ ବିଦ୍ୟାଳୟରୁ ଆରମ୍ଭ କରି ଅନୁଦାନପ୍ରାପ୍ତ ଉଚ୍ଚ ବିଦ୍ୟାଳୟର ଶିକ୍ଷକ/ଶିକ୍ଷୟିତ୍ରୀ, ବେସରକାରୀ ଅନୁଦାନପ୍ରାପ୍ତ ମହାବିଦ୍ୟାଳୟର ଅଧ୍ୟାପକ/ଅଧ୍ୟାପିକା ତଥା ଅନ୍ୟାନ୍ୟ କର୍ମଚାରୀଙ୍କ ଜୀବନ ନିର୍ବାହ ଯାହାଯେମିତି ହେଉପଛେ, ତା'ପ୍ରତି ନେତାମନ୍ତ୍ରୀଙ୍କର ଟିକେ ଭ୍ରୂକ୍ଷେପ ନାହିଁ। ବିଧାନସଭା ନିକଟସ୍ଥ ଲୋୟର ପିଏମ୍‌ଜିରେ ଥିବା ଧାରଣା ସ୍ଥଳରେ ବର୍ଷସାରା ବିଭିନ୍ନ ବିଭାଗର ସରକାର ଚୁକ୍ତିଭିତ୍ତିକ କର୍ମଚାରୀ, ସ୍ୱଳ୍ପ ବେତନଭୋଗୀ ଏବଂ ପେନ୍‌ସନରୁ ବଞ୍ଚିତ ଅବିବାହିତ ଝିଅ, ବିବାହିତ ମହିଳା, ମଧ୍ୟ ବୟସ୍କ, ବୟସ୍କ ତଥା ଶାରୀରିକ ଅକ୍ଷମ ନାରୀପୁରୁଷ ଦିବାରାତ୍ର ଧାରଣାରେ ଦେଉଥିବାର କ'ଣ କିଛି ମହତ୍ତ୍ୱ ନାହିଁ?

ଏବକାର ଗଣତନ୍ତ୍ର ଓ ସେବର ରାଜତନ୍ତ୍ର ଗୋଟିଏ ଲାଉର ଦୁଇଟି ମଞ୍ଜି ସଦୃଶ। ସେଦିନ ରାଜତନ୍ତ୍ରରେ ରାଜା ଏକଚ୍ଛତ୍ରବାଦ, ଯୁଦ୍ଧଖୋର, ଧର୍ମାନ୍ଧତା, ବିସ୍ତାରବାଦକୁ ନିଜର ପ୍ରମୁଖ ଅସ୍ତ୍ର କରୁଥିଲେ ଆଜି ମଧ୍ୟ ଗଣତନ୍ତ୍ରରେ ନେତୃବୃନ୍ଦଙ୍କ ମଧ୍ୟରେ ଏକଚ୍ଛତ୍ରବାଦ, ଯୁଦ୍ଧଖୋର, ଧର୍ମାନ୍ଧତା ସହ ବିସ୍ତାରବାଦର ମାନସିକତା ଦେଖିବାକୁ ମିଳୁଛି। ଯେମିତି ରାଜତନ୍ତ୍ରରେ ରାଜାମାନେ ନିର୍ଦ୍ଦିଷ୍ଟ ଧର୍ମର ପୃଷ୍ଠପୋଷକତାକୁ ପ୍ରଶ୍ରୟ ଦେଇ ଚାଲିଥିଲେ ଗଣତନ୍ତ୍ରରେ ନେତାମାନେ ମଧ୍ୟ ନିଜକୁ ଏକ ନିର୍ଦ୍ଦିଷ୍ଟ ଧର୍ମର ରକ୍ଷକଭାବେ ଗ୍ରହଣ କରି ସାମ୍ପ୍ରଦାୟିକ ହିଂସାକାଣ୍ଡ ସୃଷ୍ଟି କରି ଚାଲିଛନ୍ତି।

ଦର୍ଶନ ବିଭାଗୀୟ ମୁଖ୍ୟ
ବି.ଏନ. ଏମ.ଏ. ମହାବିଦ୍ୟାଳୟ
ଭଦ୍ରକ, ମୋ:୮୮୯୫୩୪୧୦୩୩

ପାଠକ ଶ୍ରେଷ୍ଠ ବିଚାରକ

ବିମାନ ସେବା ପୁନଃ ଆରମ୍ଭ ହେଉ

ମହାଶୟ,

'ଉଡାନ' କେବଳ ମାତ୍ର ଏକ ଯୋଜନା ନୁହେଁ ବରଂ ଏହା ସମାବେଶୀ, ସ୍ଥାୟୀ ଏବଂ ଆମ ବିକାଶ ଯାତ୍ରାର ଏକ ଅଭିନ୍ନ ଅଙ୍ଗ। ଏହି ପରିପ୍ରେକ୍ଷୀରେ ବ୍ରହ୍ମପୁର ନିକଟସ୍ଥ ରଙ୍ଗେଇଲୁଣ୍ଡା 'ଉଡାନ' ଯୋଜନାରେ ସାମିଲ ହେଲା। ୫ ମାର୍ଚ୍ଚ ୨୦୨୩ ପଞ୍ଚାୟତିରାଜ ଦିବସ ଅବସରରେ ବହୁ ଆଡ଼ମ୍ବରରେ ଆରମ୍ଭ ହେଲା ଇଣ୍ଡିଆ ୱାନ୍ ଏୟାର କମ୍ପାନୀର ରଙ୍ଗେଇଲୁଣ୍ଡାରୁ ଭୁବନେଶ୍ୱର ୯ ସିଟ୍‌ବିଶିଷ୍ଟ ସପ୍ତାହରେ ତିନି ଦିନ ଚଳାଚଳ କରିବାକୁ ଥିବା ବିମାନ ସେବା। ବ୍ରହ୍ମପୁରରୁ ଭୁବନେଶ୍ୱର ୧୭୦ କିଲୋମିଟର ଦୂରତା ପାଇଁ ଉଡାଜାହାଜ ନିଏ ମାତ୍ର ୩୦ ମିନିଟ ସମୟ। ବିମାନ ଭଡ଼ା ୧୨୦୦ରୁ ୧୪୦୦ ଟଙ୍କା। ତେବେ ଦୀର୍ଘ ଦୁଇ ବର୍ଷରୁ ଅଧିକ ସମୟ ଧରି ବ୍ରହ୍ମପୁର ଆକାଶରେ ଆଉ ବିମାନ ଉଡୁନାହିଁ। ରଙ୍ଗେଇଲୁଣ୍ଡା ଏୟାରଷ୍ଟ୍ରିପ୍ ପୂର୍ଣ୍ଣ ରୂପେ କାର୍ଯ୍ୟକ୍ଷମ ହେଲେ ରାଜ୍ୟର ବିଭିନ୍ନ ସ୍ଥାନ ତଥା ପଡ଼ୋଶୀ ରାଜ୍ୟକୁ ବିମାନ ଚଳାଚଳ କରନ୍ତା ଯାହାର ସୁଫଳ ଓଡ଼ିଶାବାସୀ ପାଇ ପାରନ୍ତେ। ଦକ୍ଷିଣ ଓଡ଼ିଶାବାସୀଙ୍କ ଭାବ, ଓ ଆବେଗ ରଙ୍ଗେଇଲୁଣ୍ଡା ସହ ଜଡ଼ିତ। ବ୍ରହ୍ମପୁର ଏବଂ ଦକ୍ଷିଣ ଓଡ଼ିଶାର ବୃହତ୍ତର ସ୍ୱାର୍ଥ ଦୃଷ୍ଟିରୁ ରଙ୍ଗେଇଲୁଣ୍ଡା ଏୟାରଷ୍ଟ୍ରିପରୁ ଖୁବ୍‌ଶୀଘ୍ର ଯେପରି ବିମାନ ଚଳାଚଳ ଆରମ୍ଭ ହୁଏ, ସେଥିପ୍ରତି ସ୍ୱତନ୍ତ୍ର ଦୃଷ୍ଟି ଦିଆଯାଉ। ଆଉ ଅଧିକ ବିଳମ୍ବ ନ ହେଉ।

–ପ୍ରତାପ ନାୟକ, କେ୯ଏ କଳିଙ୍ଗ ବିହାର, ଭୁବନେଶ୍ୱର

ଚିରନ୍ତନୀ

ରୂପର ଛଳନା ନ କର ଆଉ
ରୂପସି ଆଗୋ
ରୂପର ଉଡ଼ାଳେ ଲୁଚାଅ ନାହିଁ
ମନର ଦାଗ ।
–(ପ୍ରାଚୀନ)

–କାଳିନ୍ଦୀ ଚରଣ ପାଣିଗ୍ରାହୀ

ପାଠକ ଶ୍ରେଷ୍ଠ ବିଚାରକ ସ୍ତମ୍ଭକୁ ପତ୍ର ପଠାଇବାର ଠିକଣା: ସମ୍ପାଦକ, ଧରିତ୍ରୀ, ବି–୧୫, ରସୁଲଗଡ ଶିଳ୍ପାଞ୍ଚଳ, ଭୁବନେଶ୍ୱର–୭୫୧୦୧୦
କେବଳ ସମ୍ପାଦକଙ୍କୁ ପତ୍ର, ଖବର ପାଇଁ ବ୍ୟବହାର କରନ୍ତୁ : E-mail: edit.dharitri@gmail.com (Use only for letters to Editor, news & news photos) କେବଳ ବିଜ୍ଞାପନ ପାଇଁ ବ୍ୟବହାର କରନ୍ତୁ: E-mail:advt@dharitri.com :miku11@yahoo.com (Use only for advertisements,commercial queries)

ଜଙ୍ଗଲ ନିଆଁ ନିବାରଣ ନେଇ ଯୁବ, ଛାତ୍ର ସମାଜକୁ କରାଯିବ ସଚେତନ

ସାଥୀ ପରିବାର, 'ଧରିତ୍ରୀ' ଏବଂ 'ଓଡ଼ିଶା ପୋଷ୍ଟ' ସହଯୋଗରେ ସାଇକେଲ ଯାତ୍ରା

ଅନୁଗୋଳ,୫।୨ (ଜ୍ୟୋତିରଞ୍ଜନ ସାହୁ)/(ବିଶ୍ୱଜିତ୍ ନାଥ)

ଜଙ୍ଗଲ ନିଆଁ ନିବାରଣ ସହ ପ୍ରକୃତି ଓ ପରିବେଶ ସୁରକ୍ଷାକୁ ଜନଆନ୍ଦୋଳନର ଆକାର ଦେବା ଉଦ୍ଦେଶ୍ୟରେ ସାଥୀ ପରିବାର, 'ଧରିତ୍ରୀ' ଏବଂ 'ଓଡ଼ିଶା ପୋଷ୍ଟ' ସହଯୋଗରେ ବିଶାଳ ସଚେତନତାମୂଳକ ସାଇକେଲ ଶୋଭାଯାତ୍ରା ଗୁରୁବାର ଅନୁଗୋଳ ବ୍ଲକ ପୁରୁଣାଗଡ଼ ଜଗନ୍ନାଥ ମନ୍ଦିର ସମ୍ମୁଖରୁ ଶୁଭାରମ୍ଭ ହୋଇଛି। ଆସନ୍ତା ୯ ତାରିଖରେ ଶୈଳଶ୍ରୀକ୍ଷେତ୍ରରେ ଶେଷ ହେବାକୁ ଥିବା ଏହି ୫ ଦିନିଆ ସାଇକେଲ ଯାତ୍ରା ପ୍ରାୟ ୨୮୦ କିଲୋମିଟର ଦୂରତା ଅତିକ୍ରମ କରିବ। ଏହି ଯାତ୍ରା ସମୟରେ ୧୨୦ଟି ଗ୍ରାମର ଲୋକଙ୍କ ମଧ୍ୟରେ ସଚେତନତାର ବାର୍ତ୍ତା ବଣ୍ଟାଯିବ। ବିଶେଷକରି ଜଙ୍ଗଲ ନିଆଁକୁ କିପରି ପ୍ରତିରୋଧ କରାଯାଇପାରିବ, ସେ ସମ୍ପର୍କରେ ଯୁବ ଓ ଛାତ୍ର ସମାଜକୁ ସଚେତନ କରାଯିବା ଲକ୍ଷ୍ୟ ରଖାଯାଇଛି।

ସାଥୀ ପରିବାର ଅନୁଷ୍ଠାନର ମୁଖ୍ୟ ପରାମର୍ଶଦାତା ସୁଶାନ୍ତ ପ୍ରିଠୀ ଓ କର୍ମକର୍ତ୍ତା ସୁବ୍ରତ ପ୍ରଧାନଙ୍କ ତତ୍ତ୍ୱାବଧାନରେ ପୁରୁଣାଗଡ଼ ଜଗନ୍ନାଥ ମନ୍ଦିରଠାରୁ ସକାଳ ୮ଟାରେ ଏହି ସାଇକେଲ ସଚେତନତା ଯାତ୍ରା ଆରମ୍ଭ ହୋଇଥିଲା। ମାଟିଆସାହି ସରପଞ୍ଚ ସତ୍ୟବ୍ରତ ବେହେରା ଏହାକୁ ଉଦ୍ଘାଟନ କରିଥିଲେ। କାର୍ଯ୍ୟକ୍ରମ ପ୍ରାରମ୍ଭରେ ଅଞ୍ଚଳରେ ଉତ୍ସାହଜନକ ପରିବେଶ ସୃଷ୍ଟି ହୋଇଥିଲା। ନାମ ସଂକୀର୍ତ୍ତନ ସହ ପରିବେଶ ପ୍ରେମୀ, ଛାତ୍ରଛାତ୍ରୀ ଓ

ଅନୁଗୋଳ ପୁରୁଣାଗଡ଼ ଜଗନ୍ନାଥ ମନ୍ଦିର ସମ୍ମୁଖରୁ ସଚେତନତା ସାଇକେଲ ଯାତ୍ରାର ଶୁଭାରମ୍ଭ କରାଯାଉଛି।

୫ ଦିନରେ ୨୮୦ କି.ମି. ପରିକ୍ରମା, ୧୨୦ ଗ୍ରାମରେ ବଣ୍ଟାଯିବ ସଚେତନତା ବାର୍ତ୍ତା

ସ୍ଥାନୀୟ ଅଧିବାସୀ ବହୁ ସଂଖ୍ୟାରେ ଯୋଗଦେଇଥିଲେ। ଛୋଟ ପିଲାମାନେ ନିଜ ସାଇକେଲ ନେଇ ଏହି ଶୋଭାଯାତ୍ରାରେ ଯୋଗଦେବା ଅଭିଯାନକୁ ଆକର୍ଷଣୀୟ କରିଥିଲା। ସ୍ଥାନୀୟ ଲୋକେ ମଧ୍ୟ ଏହି ସାଇକେଲ ଯାତ୍ରାକୁ ସ୍ୱାଗତ କରି ପରିବେଶ ସୁରକ୍ଷାରେ ସହଯୋଗ କରିବାକୁ ଆଗେଇ ଆସିଥିଲେ। ଏହି ଅବସରରେ ସୁଶାନ୍ତ ଓ ସୁବ୍ରତ କହିଥିଲେ, ପ୍ରତିବର୍ଷ ଗ୍ରୀଷ୍ମଋତୁରେ ଜଙ୍ଗଲରେ ଲାଗୁଥିବା ନିଆଁ ଯୋଗୁ ବନ୍ୟପ୍ରାଣୀ, ବୃକ୍ଷଲତା, ମାଟି ଓ ଜଳବାୟୁ କିପରି ଘୋର ପ୍ରଭାବିତ ହେଉଛି, ସେ ସମ୍ପର୍କରେ ଲୋକଙ୍କୁ ବୁଝାଯିବ। ପାହାଡ଼ ଓ ଜଙ୍ଗଲର ଶୃଙ୍ଖଳା ପତ୍ରରେ ନିଆଁ ଲଗାଯିବା କାର୍ଯ୍ୟ ବର୍ଜନ କରିବାକୁ ଜନସାଧାରଣଙ୍କୁ ପରାମର୍ଶ ଦିଆଯିବ। ଦୈନନ୍ଦିନ ଜୀବନରେ ପରିବେଶମୂଳକ ଅଭ୍ୟାସ ଗଢ଼ି ତୋଳିବାକୁ ଉତ୍ସାହିତ କରାଯିବ। ଗ୍ରାମେ ଗ୍ରାମେ ଚାରାରୋପଣ ସହ ସେଗୁଡ଼ିକର ଯତ୍ନ ନେବା ପାଇଁ ଲୋକଙ୍କୁ ଆହ୍ୱାନ ଦିଆଯିବ। ପଲିଥିନ୍, ପ୍ଲାଷ୍ଟିକ ବୋତଲ, ଗ୍ଲାସ ଓ ପ୍ଲେଟ୍ ଭଳି ଏକକ ବ୍ୟବହୃତ ପ୍ଲାଷ୍ଟିକ ସାମଗ୍ରୀର ବ୍ୟବହାର ହ୍ରାସ କରିବାକୁ ପରାମର୍ଶ ଦିଆଯିବ। ଶକ୍ତି, ଜଳ ସଂରକ୍ଷଣ ସହ ସ୍ଥାନୀୟ ବନ୍ୟପ୍ରାଣୀ ଓ ପକ୍ଷୀ ସୁରକ୍ଷା ବିଷୟରେ ମଧ୍ୟ ସଚେତନତା ସୃଷ୍ଟି କରାଯିବ। ରାସାୟନିକ ସାର ବଦଳରେ ଜୈବିକ ଖତ ବ୍ୟବହାର ସହ ପ୍ରାକୃତିକ କୃଷି ଓ ଗୋ-ସମ୍ପଦ ସୁରକ୍ଷା ଉପରେ କୃଷକମାନଙ୍କ ସହିତ ଆଲୋଚନା କରାଯିବ ବୋଲି ଉଭୟେ କହିଛନ୍ତି।

ଏହି ସାଇକେଲ ସଚେତନତା ଯାତ୍ରା ଅନୁଗୋଳ ବନଖଣ୍ଡ, ସାତକୋଶିଆ ବନ୍ୟପ୍ରାଣୀ ବନଖଣ୍ଡ ଏବଂ ଆଠମଲ୍ଲିକ ବନଖଣ୍ଡର ୧୨୦ରୁ ଅଧିକ ଗ୍ରାମ ପରିକ୍ରମା କରି ଗ୍ରାମବାସୀ, ମାତୃଶକ୍ତି, ଯୁବଶକ୍ତି ଓ ଛାତ୍ରଛାତ୍ରୀଙ୍କୁ ସଚେତନ କରାଯିବ। ସାଥୀ ପରିବାର ଅନୁଷ୍ଠାନର ମୁଖ୍ୟ ପରାମର୍ଶଦାତାଙ୍କ ସହ ଏହି କାର୍ଯ୍ୟକ୍ରମରେ ସଭାପତି ସିଦ୍ଧାର୍ଥ ପ୍ରଧାନ, ସୁବ୍ରତ ପ୍ରଧାନ, ସଦସ୍ୟ ପିଣ୍ଟୁ ବେହେରା, ରାଜେଶ ରଞ୍ଜନ ସାହୁ, ଶୁଭେନ୍ଦୁ ସାହୁ, ଦିଲୀପ ସାହୁ, ସୌମ୍ୟରଞ୍ଜନ ଥାପ, ଗୁରୁଦେବ ସାହୁ, ବିଜୟ କୁମାର ଜେନା, ପପୁନ ସାହୁ, ଯୁବ ସାମାଜିକ କର୍ମୀ ସୁବ୍ରତ କୁମାର ସାହୁ, ଆର୍ଯ୍ୟଭଟ୍ଟ ଶିକ୍ଷାନୁଷ୍ଠାନର ବିନୋଦ ମାଝୀ ଓ ଦିବ୍ୟରଞ୍ଜନ ସାହୁ, ସୁମନ୍ତ ସାହୁ, ସେବେକ୍ସ ୟୁଥ୍ ଲାଇଟ୍ ଆସୋସିଏସନର ଶିପୁନ ସାହୁ, ସୁନୀଲ ଦଳବେହେରା ଏବଂ ଧରିତ୍ରୀ ଓ ଓଡ଼ିଶା ପୋଷ୍ଟ ପରିବାରର ଅନୁଗୋଳ ଜିଲା ସଦସ୍ୟମାନେ ଉପସ୍ଥିତ ଥିଲେ।

ମୁଖ୍ୟମନ୍ତ୍ରୀ ଶିକ୍ଷା ପୁରସ୍କାର ଆବେଦନ ୧୮ ଯାଏ ବୃଦ୍ଧି

ଭୁବନେଶ୍ୱର,୫।୨ (ସୁଚିସ୍ମିତା ସାହୁ)

ମୁଖ୍ୟମନ୍ତ୍ରୀ ଶିକ୍ଷା ପୁରସ୍କାର ପାଇଁ ଆବେଦନ ସମୟସୀମା ବୃଦ୍ଧି କରାଯାଇଛି। ପୂର୍ବରୁ ଏହାକୁ ଫେବୃଆରୀ ୫ ତାରିଖ ଯାଏ ବଢ଼ାଯାଇଥିଲାବେଳେ ଏବେ ଆସନ୍ତା ୧୮ ତାରିଖକୁ ପୁନଃ ବୃଦ୍ଧି କରାଯାଇଛି। ଏଥିପାଇଁ www.msp.odisha.gov.inରେ ଆବେଦନ କରିପାରିବେ ବୋଲି ବିଦ୍ୟାଳୟ ଓ ଗଣଶିକ୍ଷା ବିଭାଗ ପକ୍ଷରୁ ସୂଚନା ଦିଆଯାଇଛି। ସୂଚନାଯୋଗ୍ୟ, ମୁଖ୍ୟମନ୍ତ୍ରୀ ଶିକ୍ଷା ପୁରସ୍କାର ଅଧୀନରେ ମାଧ୍ୟମିକ ବିଦ୍ୟାଳୟ ଏବଂ ମାଧ୍ୟମିକ ବିଦ୍ୟାଳୟର ଶିକ୍ଷକ ପୁରସ୍କାର, ପ୍ରାଥମିକ ବିଦ୍ୟାଳୟ ଏବଂ ପ୍ରାଥମିକ ବିଦ୍ୟାଳୟର ଶିକ୍ଷକ ପୁରସ୍କାର, ପୁରାତନ ଛାତ୍ରଛାତ୍ରୀ କମିଟି ପୁରସ୍କାର, ଗ୍ରାମପଞ୍ଚାୟତ ପୁରସ୍କାର, ଆଞ୍ଚଳିକ ସାଧନ କେନ୍ଦ୍ର ସଂଯୋଜକ (ସିଆର୍‌ସିସି) ପୁରସ୍କାର, ଜିଲା ଶିକ୍ଷା ଅଧିକାରୀ (ଡିଇଓ) ପୁରସ୍କାର, ବ୍ଲକ ଶିକ୍ଷା ଅଧିକାରୀ (ବିଇଓ) ପୁରସ୍କାର, ଜିଲା ପୁରସ୍କାର, ବ୍ଲକ ପୁରସ୍କାର, ଜିଲା ଶିକ୍ଷା ଓ ପ୍ରଶିକ୍ଷଣ ପ୍ରତିଷ୍ଠାନ (ଡାଇଟ୍) ପୁରସ୍କାର ପାଇଁ ଆବେଦନ ପ୍ରକ୍ରିୟା ଜାରି ରହିଛି। ମୁଖ୍ୟମନ୍ତ୍ରୀ ଶିକ୍ଷା ପୁରସ୍କାରର ୱେବ୍‌ସାଇଟରେ ସମସ୍ତ ସୂଚନା ଉପଲବ୍ଧ ରହିଥିବା କୁହାଯାଇଛି।

୧୪ରୁ ତୋଷାଳି ସ୍ୱଦେଶୀ ମେଳା

ଗଡ଼ିଲା ପ୍ରଚାର ରଥ

ଭୁବନେଶ୍ୱର,୫।୨ (ସୁଚିସ୍ମିତା ସାହୁ)

ଆସନ୍ତା ୧୪ ତାରିଖରୁ ଭୁବନେଶ୍ୱରସ୍ଥିତ ଜନତା ମଇଦାନରେ ୨୦ତମ ତୋଷାଳି ସ୍ୱଦେଶୀ ମେଳା ଆରମ୍ଭ ହେବ। ୧୩ଦିନ ଧରି ଅର୍ଥାତ୍ ୨୬ ତାରିଖ ଯାଏ ଚାଲିବାକୁ ଥିବା ଏହି ମେଳା ପାଇଁ ଗୁରୁବାର ଏକାମ୍ର ହାଟରୁ ପ୍ରଚାର ରଥ ଗଡ଼ିଛି। ହସ୍ତତନ୍ତ, ବୟନ ଓ ହସ୍ତଶିଳ୍ପ ମନ୍ତ୍ରୀ ପ୍ରଦୀପ ବଳ ସାମନ୍ତ ଏହି ପ୍ରଚାର ରଥର ଶୁଭାରମ୍ଭ କରିଛନ୍ତି। ଏହି ପ୍ରଚାର ରଥ କଟକ, ଭୁବନେଶ୍ୱର, ପୁରୀ, ସମ୍ବଲପୁର, ବ୍ରହ୍ମପୁର ପ୍ରମୁଖ ସହର ପରିକ୍ରମା କରିବ। ଚଳିତବର୍ଷ ଶୁଭାରମ୍ଭ ସ୍ୱଦେଶୀ ମେଳାର ଥିମ୍ ରହିଛି 'ସ୍ୱଦେଶୀ ଏବଂ ଆତ୍ମନିର୍ଭର'। ମେଳାରେ ମୋଟ ୪୮୦ଟି ଷ୍ଟଲର ଆୟୋଜନ ହୋଇଥିବା ସୂଚନା ଦିଆଯାଇଛି। ପ୍ରଚାର ରଥ ଶୁଭାରମ୍ଭ କାର୍ଯ୍ୟକ୍ରମରେ ପଦ୍ମଶ୍ରୀ ପ୍ରଭାକର ମହାରଣା, ପଦ୍ମଶ୍ରୀ ଇଲିଆନା ସିତାରିସ୍ତି, ବିଭାଗର କମିଶନର ତଥା ଶାସନ ସଚିବ ଗୁହ ପୁନମ ତାପସ କୁମାର, ହସ୍ତତନ୍ତ ଓ ବୟନଶିଳ୍ପ ନିର୍ଦ୍ଦେଶକ ପ୍ରେମ ଚନ୍ଦ୍ର ଚୌଧୁରୀ, ହସ୍ତଶିଳ୍ପ ନିର୍ଦ୍ଦେଶିକା ନିବେଦିତା ପୃଷ୍ଟି, ଅତିରିକ୍ତ ଶାସନ ସଚିବ ପ୍ରତାପ ଚନ୍ଦ୍ର ହୋତା, ସେରିଫେଡ୍‌ର ପରିଚାଳନା ନିର୍ଦ୍ଦେଶକ ତଥା ଅତିରିକ୍ତ ଶାସନ ସଚିବ ବିକ୍ରମାଦିତ୍ୟ ବାରିକ, ସିଡାକର ସଦସ୍ୟ ସଚିବ ଚିନ୍ମୟୀ ବିଶ୍ୱାଳ, ଉପ ଶାସନ ସଚିବ ସୁବ୍ରତ କୁମାର ବେହେରାଙ୍କ ସହ ଅନ୍ୟ ବିଭାଗୀୟ ଅଧିକାରୀ ଉପସ୍ଥିତ ଥିଲେ।

ସୁନା, ରୁପା ଦରରେ ନିୟମିତ ଉପର ତଳ

ପ୍ରଧାନମନ୍ତ୍ରୀଙ୍କୁ ଗୃହକୁ ଆସିବାକୁ ମନା କରିଥିଲେ ବାଚସ୍ପତି

- କଂଗ୍ରେସ ଏମ୍‌ପି ଅବାଞ୍ଛିତ କାର୍ଯ୍ୟ କରିବାର ବଳିଷ୍ଠ ସୂଚନା ଥିଲା
- ବାଚସ୍ପତିଙ୍କ ପଛରେ ଲୁଚିଲେ ମୋଦି: ବିରୋଧୀ

ନୂଆଦିଲ୍ଲୀ,୫।୨ (ପି.ଟି.)

ଲୋକ ସଭାରେ ପ୍ରଧାନମନ୍ତ୍ରୀ ବସୁଥିବା ଆସନ ପାଖରେ କେତେଜଣ କଂଗ୍ରେସ ଏମ୍‌ପି ପହଞ୍ଚି ଅବାଞ୍ଛିତ କାର୍ଯ୍ୟ କରିପାରନ୍ତି ବୋଲି ବଳିଷ୍ଠ ସୂଚନା ପାଇଥିବା ବାଚସ୍ପତି ଓମ୍ ବିର୍ଲା କହିଛନ୍ତି। ସେଥିପାଇଁ ସେ ପ୍ରଧାନମନ୍ତ୍ରୀଙ୍କୁ ଗୃହକୁ ଆସି ଉଦ୍‌ବୋଧନ ଦେବା ପାଇଁ ମନା କରିଥିଲେ ବୋଲି ଗୁରୁବାର କହିଛନ୍ତି। ଏଭଳି ଘଟଣା ଘଟିଥିଲେ ତାହା ଦେଶର ଗଣତାନ୍ତ୍ରିକ ପରମ୍ପରାକୁ ଚୂରମାର କରିଦେଇଥାନ୍ତା ବୋଲି ଅପରାହ୍ନ ୩ଟାରେ ଗୃହକାର୍ଯ୍ୟ ଆରମ୍ଭ ହେବା ପରେ ବାଚସ୍ପତି କହିଥିଲେ। ଏଭଳି ଯୋଜନା ହୋଇଥିଲା ବୋଲି କେହି କହିବା ସମ୍ପୂର୍ଣ୍ଣ ଭୁଲ୍ ବୋଲି ୱାୟନାଡ ଏମ୍‌ପି କହିଛନ୍ତି। ବିର୍ଲାଙ୍କ ମନ୍ତବ୍ୟ ଉପରେ କଂଗ୍ରେସ ନେତ୍ରୀ ପ୍ରିୟଙ୍କା ଗାନ୍ଧୀ ଭଦ୍ରା ତୀବ୍ର ପ୍ରତିକ୍ରିୟା ରଖିଛନ୍ତି। ପ୍ରଧାନମନ୍ତ୍ରୀ ବାଚସ୍ପତିଙ୍କ ପଛରେ ଲୁଚିଲେ ବୋଲି ସେ ଅଭିଯୋଗ କରିଛନ୍ତି। ମୋଦିଙ୍କୁ ଆଘାତ ଦେବା ନେଇ କୌଣସି ଯୋଜନା ଅଭିଯୋଗ ସମ୍ପୂର୍ଣ୍ଣ ମିଥ୍ୟା ବୋଲି ପ୍ରିୟଙ୍କା କହିଛନ୍ତି। ପ୍ରଧାନମନ୍ତ୍ରୀଙ୍କ ଉପରେ କେହି ହାତ ଉଠାଇବା କିମ୍ବା ତାଙ୍କୁ ଆଘାତ ଦେବା ବା ସେଭଳି କିଛି କରିବାର ପ୍ରଶ୍ନ ଉଠୁନାହିଁ। ସୁରକ୍ଷା ଚିନ୍ତା ନେଇ ବାଚସ୍ପତିଙ୍କ ଅଭିଯୋଗକୁ କଂଗ୍ରେସ ନେତା ପବନ ଖେରା ଖଣ୍ଡନ କରିଛନ୍ତି। ମହିଳା ଏମ୍‌ପିମାନେ ଗୃହରେ ପ୍ରତିବାଦ ଜଣାଉଥିଲେ ବୋଲି ସେ କହିଛନ୍ତି।

ବିରୋଧୀଙ୍କୁ ସମାଲୋଚନା କରି ବିର୍ଲା କହିଥିଲେ, ବୁଧବାର ତାଙ୍କ କାର୍ଯ୍ୟାଳୟରେ କେତେଜଣ ବିରୋଧୀ ସଦସ୍ୟଙ୍କ ଆଚରଣ ଉପଯୁକ୍ତ ନ ଥିଲା ଏବଂ ବାସ୍ତବରେ ତାହା ଏକ କଳାଦାଗ ଭଳି ଥିଲା। ଦୁଃଖର ସହ ଜଣାଇବାକୁ ଚାହୁଁଛି ଯେ, ବୁଧବାର ଗୃହରେ କେତେଜଣ ସଦସ୍ୟ ଯେଉଁଭଳି ବ୍ୟବହାର ଦେଖାଇଲେ ପାର୍ଲାମେଣ୍ଟ ଇତିହାସରେ କେବେ ଦେଖାଯାଇ ନ ଥିଲା ବୋଲି ବାଚସ୍ପତି କହିଛନ୍ତି। ବୁଧବାର ପ୍ରଧାନମନ୍ତ୍ରୀ ଗୃହରେ ଉଦ୍‌ବୋଧନ ଦେବା ସମୟ ପୂର୍ବରୁ କେତେଜଣ ବିରୋଧୀ ମହିଳା ସଦସ୍ୟ ବ୍ୟାନର ଧରି ତାଙ୍କ ଆସନ ଆଡ଼େ ମାଡ଼ିଯାଇଥିଲେ। ଫଳରେ ଦିନକ ପାଇଁ ଗୃହକୁ ମୁଲତବୀ ରଖାଯାଇଥିଲା। ସେତେବେଳେ ମୋଦି ଗୃହରେ ନ ଥିଲେ। ରାଷ୍ଟ୍ରପତିଙ୍କ ଅଭିଭାଷଣ ଉପରେ ଭାଜପା ସଦସ୍ୟ ପି.ପି. ଚୌଧୁରୀ ଧନ୍ୟବାଦ ପ୍ରସ୍ତାବରେ ମନ୍ତବ୍ୟ ରଖୁଥିଲେ। ଏହି ସମୟରେ ବିରୋଧୀ ସଦସ୍ୟମାନେ ଗୃହ ମଧ୍ୟଭାଗକୁ ମାଡ଼ିଯାଇଥିଲେ।

ବିର୍ଲା କହିଛନ୍ତି, ସମ୍ବିଧାନରେ ଗୃହ ଅଧ୍ୟକ୍ଷଙ୍କ ମର୍ଯ୍ୟାଦା ପ୍ରତିଷ୍ଠିତ ରହିଆସିଛି। ଇତିହାସରେ କେବେ ରାଜନୈତିକ ମତାନ୍ତରକୁ ଗୃହ ମଧ୍ୟକୁ ଟଣାଯାଇ ନାହିଁ। ବାଚସ୍ପତିଙ୍କ କାର୍ଯ୍ୟାଳୟରେ ବିରୋଧୀ ସଦସ୍ୟମାନଙ୍କ ଆଚରଣ ଉପଯୁକ୍ତ ନ ଥିଲା ବୋଲି ସେ କହିଛନ୍ତି। ଗୃହର ନେତା ରାଷ୍ଟ୍ରପତିଙ୍କ ଭାଷଣ ଉପରେ ଧନ୍ୟବାଦ ପ୍ରସ୍ତାବର ଉତ୍ତର ରଖିବାକୁ ଥିବାବେଳେ ତାଙ୍କ ଆସନ ପାଖରେ କଂଗ୍ରେସ ସଦସ୍ୟମାନେ ଅବାଞ୍ଛିତ କାର୍ଯ୍ୟ କରିବା ନେଇ ବଳିଷ୍ଠ ସୂଚନା ପାଇବା ପରେ ତାଙ୍କୁ ଗୃହକୁ ଆସିବାକୁ ମନା କରିଥିଲେ ବୋଲି ବିର୍ଲା କହିଛନ୍ତି। ପ୍ରଧାନମନ୍ତ୍ରୀ ତାଙ୍କ ଅନୁରୋଧ ରକ୍ଷାକରି ଲୋକ ସଭାରେ ଅପ୍ରିୟ ଦୃଶ୍ୟକୁ ଏଡ଼ାଇଯାଇଥିବାରୁ ବାଚସ୍ପତି ତାଙ୍କୁ ଧନ୍ୟବାଦ ଜଣାଇଛନ୍ତି। ବିରୋଧୀ ଯଦି ଗୃହକୁ ପୋଷ୍ଟର ଏବଂ ପାମ୍ଫଲେଟ୍ ନେଇ ଆସନ୍ତି, ତେବେ ଗୃହକାର୍ଯ୍ୟ ଚାଲିବ ନାହିଁ ବୋଲି ବାଚସ୍ପତି ସେମାନଙ୍କୁ ଚେତାବନୀ ଦେଇଥିଲେ। ବିରୋଧୀ ହଟ୍ଟଗୋଳ କରିବା ସହ ସ୍ଲୋଗାନ ଜାରି ରଖିବାରୁ ବାଚସ୍ପତି ଗୃହକୁ ଦିନକ ପାଇଁ ମୁଲତବୀ ଘୋଷଣା କରିଥିଲେ।

ଓଡ଼ିଆ ପକ୍ଷ ପାଳନ ପାଇଁ ହେବ ଭବ୍ୟ ଆୟୋଜନ

ବିଭିନ୍ନ କାର୍ଯ୍ୟକ୍ରମରେ ଛାତ୍ରଛାତ୍ରୀ, ସାଧାରଣ ଲୋକ ଅଂଶଗ୍ରହଣକୁ ମନ୍ତ୍ରୀଙ୍କ ଗୁରୁତ୍ୱ

ଭୁବନେଶ୍ୱର,୫।୨ (ସୌମ୍ୟରଞ୍ଜନ ରାଉତ)

ଓଡ଼ିଆ ଭାଷା, ସାହିତ୍ୟ ଓ ସଂସ୍କୃତି ବିଭାଗ ଆନୁକୂଲ୍ୟରେ ଏପ୍ରିଲ ୧ ଓଡ଼ିଶା ଦିବସଠାରୁ ନେଇ ୧୪ ତାରିଖ ଓଡ଼ିଆ ନବବର୍ଷ ପର୍ଯ୍ୟନ୍ତ ସାରା ରାଜ୍ୟରେ ପାଳନ ହେବ ଓଡ଼ିଆ ପକ୍ଷ। ଗତବର୍ଷ ପ୍ରଥମଥର ଓଡ଼ିଆ ପକ୍ଷ ପାଳନ କରାଯାଇଥିବାବେଳେ ଚଳିତବର୍ଷ ଏହାକୁ ଆହୁରି ଭବ୍ୟ ରୂପେ ପାଳନ କରାଯିବ ବୋଲି ସଂସ୍କୃତି ମନ୍ତ୍ରୀ ସୂର୍ଯ୍ୟବଂଶୀ ସୂରଜ ସୂଚନା ଦେଇଛନ୍ତି। ମନ୍ତ୍ରୀଙ୍କ ଅଧ୍ୟକ୍ଷତାରେ ଗୁରୁବାର କଳିଙ୍ଗ ଷ୍ଟାଡିୟମସ୍ଥିତ କନ୍‌ଫରେନ୍ସ ହଲ୍‌ରେ ପ୍ରସ୍ତୁତି ବୈଠକ ଅନୁଷ୍ଠିତ ହୋଇଥିଲା। ଓଡ଼ିଆ ପକ୍ଷ ପାଳନ ସମୟରେ ହେବାକୁ ଥିବା ବିଭିନ୍ନ କାର୍ଯ୍ୟକ୍ରମକୁ ବୃହତ୍ତର ସ୍ତରରେ ଆୟୋଜନ କରାଇବା ଏବଂ ଏଥିରେ ଜନସାଧାରଣଙ୍କ ଅଂଶୀଦାରିତାକୁ ସୁନିଶ୍ଚିତ କରାଇବା ଉପରେ ମନ୍ତ୍ରୀ ଗୁରୁତ୍ୱାରୋପ କରିଛନ୍ତି। ଓଡ଼ିଆ ପକ୍ଷ ପାଳନ ଅବସରରେ ଓଡ଼ିଶା ଦିବସ, ଖଡ଼ିଛୁଆଁ ଦିବସ, ପାରମ୍ପରିକ ପୋଷାକ ଦିବସ, ବର୍ଣ୍ଣ ଦିବସ, ଲୋକକଳା ଦିବସ, ପାରମ୍ପରିକ ଖାଦ୍ୟ ଦିବସ, ସ୍ୱଚ୍ଛତା ଦିବସ, ଋଣ୍ଡଦାନ ଅଭିଯାନ, ଓଡ଼ିଆରେ ନାମ ଫଳକ ଅଭିଯାନ, ଐତିହ୍ୟ ଗଣଦୌଡ଼, ଯୁବ ଲେଖକ ସମ୍ମିଳନୀ, ବରପୁତ୍ରଙ୍କ ଉପରେ ଆଲୋଚନାଚକ୍ର ଆଦି କାର୍ଯ୍ୟକ୍ରମ ଆୟୋଜନ ହେବ। ଓଡ଼ିଆ ପକ୍ଷ ପାଇଁ ସ୍ୱତନ୍ତ୍ର ଲୋଗୋ ପ୍ରସ୍ତୁତି ସହ ଏକ ସ୍ୱତନ୍ତ୍ର ୱେବ୍‌ସାଇଟ୍ ଖୋଲିବ। ଓଡ଼ିଆ ପକ୍ଷ କୁଇଜ ପ୍ରତିଯୋଗିତା କରାଯାଇ ସମସ୍ତ ପ୍ରତିଯୋଗୀଙ୍କୁ ଡିଜିଟାଲ ପ୍ରମାଣପତ୍ର ପ୍ରଦାନ କରାଯିବ। ଚଳିତ ବର୍ଷ ପ୍ରବାସୀ ଓଡ଼ିଆମାନଙ୍କୁ ମଧ୍ୟ ଓଡ଼ିଆ ପକ୍ଷ ପାଳନରେ ସାମିଲ କରିବା ପାଇଁ ଯୋଜନା ରହିଛି। ଛାତ୍ରଛାତ୍ରୀଙ୍କ ଅଂଶଗ୍ରହଣକୁ ସୁନିଶ୍ଚିତ କରାଯିବ। ଓଡ଼ିଶାର ଉପାନ୍ତ ଅଞ୍ଚଳରେ ଓଡ଼ିଆ ସାହିତ୍ୟ ଓ ସଂସ୍କୃତିକୁ ନେଇ ବିଭିନ୍ନ କାର୍ଯ୍ୟକ୍ରମ ଆୟୋଜନ କରାଯିବ। ଓଡ଼ିଶା ସରକାରଙ୍କ ବିଭିନ୍ନ ବିଭାଗ ସହଯୋଗରେ ବ୍ଲକଠାରୁ ଆରମ୍ଭ କରି ରାଜ୍ୟସ୍ତର ପର୍ଯ୍ୟନ୍ତ ଯେପରି ସମସ୍ତ କାର୍ଯ୍ୟକ୍ରମକୁ ସୁଚାରୁରୂପେ ସମ୍ପାଦନ କରାଯିବ ତାହା ଉପରେ ପ୍ରାଧାନ୍ୟ ଦିଆଯାଉଛି ବୋଲି ସଂସ୍କୃତି ମନ୍ତ୍ରୀ ସୂରଜ କହିଛନ୍ତି। ବୈଠକରେ ସଂସ୍କୃତି ବିଭାଗ ସଚିବ ବିଜୟ କେତନ ଉପାଧ୍ୟାୟ, ସ୍ୱତନ୍ତ୍ର ଶାସନ ସଚିବ ଦେବ ପ୍ରସାଦ ଦାଶ, ଓଡ଼ିଶା ସାହିତ୍ୟ ଏକାଡେମୀର ସଚିବ ଡ଼. ଚନ୍ଦ୍ର ଶେଖର ହୋତାଙ୍କ ସମେତ ସଂସ୍କୃତି ବିଭାଗର ଅଧିକାରୀମାନେ ଉପସ୍ଥିତ ଥିଲେ।

ଓଡ଼ିଶାପକ୍ଷ ପାଳନ ନେଇ ସଂସ୍କୃତି ମନ୍ତ୍ରୀ ସୂର୍ଯ୍ୟବଂଶୀ ସୂରଜଙ୍କ ଅଧ୍ୟକ୍ଷତାରେ ଗୁରୁବାର କଳିଙ୍ଗ ଷ୍ଟାଡିୟମରେ ଅନୁଷ୍ଠିତ ପ୍ରସ୍ତୁତି ବୈଠକ।

ରାଇପାହାଡ଼ରେ ଆନ୍ଧ୍ର ନେତା

ଆନ୍ଧ୍ର ଯୋଜନାରେ ସାମିଲ ହେବାକୁ କଲେ ପ୍ରଲୋଭିତ

ନନ୍ଦପୁର/ପାଡୁଆ,୫।୨ (ତୁଷାର କାନ୍ତ ମହାନ୍ତି/ଶଙ୍କର ପୂଜାରୀ)

କୋରାପୁଟ ଜିଲା ନନ୍ଦପୁର ବ୍ଲକ ଆନ୍ଧ୍ର ସୀମାନ୍ତ ଗୋଲୁର ପଞ୍ଚାୟତ ରାଇପାହାଡ଼ ଗ୍ରାମରେ ଜିଲା ପ୍ରଶାସନର ଗ୍ରାମବାସୀଙ୍କ ସହ ଆଲୋଚନା ୨୪ ଘଣ୍ଟା ନ ପୁରୁଣୁ ଆନ୍ଧ୍ରପ୍ରଦେଶ ନେତାମାନେ ଗୁରୁବାର ବୈଠକ କରିଥିବା ଦେଖିବାକୁ ମିଳିଛି। ଆନ୍ଧ୍ରର ୩ ନେତା ତଥା ଗୁମ୍ମରିଗୁଡ଼ା ମଣ୍ଡଳ(ବ୍ଲକ) ସିପିଏମ୍ ସମ୍ପାଦକ ପାଙ୍ଗି ମୋହନ ଦାସ, ପୂର୍ବତନ ରାଙ୍ଗିଲିସିଙ୍ଗି ପଞ୍ଚାୟତ ସରପଞ୍ଚ କୋରା ବାସୁ, ରାଙ୍ଗିଲିସିଙ୍ଗି ପଞ୍ଚାୟତ(ସିପିଏମ୍) ୟୁନିଟ ଇନଚାର୍ଜ ପାଙ୍ଗି ନାଗେଶ୍ୱର ରାଓ ପ୍ରମୁଖ ଗୁରୁବାର ଗୋଲୁର ପଞ୍ଚାୟତର ଗଞ୍ଜିଗୁଡ଼ା ଓ ରାଇପାହାଡ଼ ଗ୍ରାମକୁ ଆସି ଗ୍ରାମବାସୀଙ୍କ ସହ ବୈଠକ କରିଛନ୍ତି। ବୁଧବାର କୋରାପୁଟ ଜିଲା ଓ ନନ୍ଦପୁର ବ୍ଲକ୍ ପ୍ରଶାସନିକ ଅଧିକାରୀ ରାଇପାହାଡ଼ ଗ୍ରାମ ପରିଦର୍ଶନ କରି ଲୋକଙ୍କ ସହ ଆଲୋଚନା କରିଥିଲେ। ଲୋକଙ୍କ ସମସ୍ୟା ବୁଝିବାର ୨୪ ଘଣ୍ଟା ନ ପୁରୁଣୁ ଗ୍ରାମବାସୀଙ୍କୁ ଆନ୍ଧ୍ର ସରକାରଙ୍କ ବିଭିନ୍ନ ଯୋଜନାରେ ସାମିଲ କରାଯିବ ବୋଲି ପ୍ରଲୋଭିତ କରିଛନ୍ତି। ଓଡ଼ିଶା ସରକାର ଖାଲି କହିବେ, କିଛି କରିବେ ନାହିଁ। ଆନ୍ଧ୍ର ସରକାର ତମ ଗାଁକୁ ଆସି ଗ୍ରାମବାସୀଙ୍କୁ ସାହାଯ୍ୟ କରିବ ବୋଲି କହିଛନ୍ତି। ଗ୍ରାମବାସୀଙ୍କଠାରୁ ଖବର ପାଇ ଗୋଲୁର ପଞ୍ଚାୟତ ସମିତିସଭ୍ୟ ଲକ୍ଷ୍ମୀ ମାଟମ, ସାମାଜିକ କର୍ମୀ ବିରଞ୍ଚି ମାଟମ ଗଞ୍ଜିଗୁଡ଼ା ଗ୍ରାମରେ ପହଞ୍ଚି ୩ ଆନ୍ଧ୍ର ନେତାଙ୍କୁ ତାଗିଦ କରିଥିବା ଦେଖିବାକୁ ମିଳିଛି। ଓଡ଼ିଶା ସରକାର, ଜିଲା, ବ୍ଲକ ଓ ପଞ୍ଚାୟତ ପ୍ରଶାସନ ନିଜ ଅଞ୍ଚଳର ଲୋକଙ୍କ ବିକାଶ ପାଇଁ ସମସ୍ତ ସରକାରୀ ଯୋଜନା କାର୍ଯ୍ୟକାରୀ କରିବାକୁ ପ୍ରସ୍ତୁତ ଅଛନ୍ତି। ତମେ କୁଆଡେ ବୋଲି ପ୍ରଶ୍ନ କରିବାରୁ ଆନ୍ଧ୍ର ନେତାମାନେ ଗାଁ ଛାଡ଼ି ଯାଇଥିବା ସୂଚନା ମିଳିଛି।

ଆନ୍ଧ୍ର ନେତାମାନେ ଗ୍ରାମବାସୀଙ୍କ ସହ ଆଲୋଚନା କରୁଛନ୍ତି।

ଏ ସମ୍ପର୍କରେ ନନ୍ଦପୁର ବିଡିଓ ଦୁର୍ଗାପ୍ରସାଦ ଦୋରା ଓ ତହସିଲଦାର ଦେବବ୍ରତ ମହାରଣାଙ୍କୁ ପଚାରିବାରୁ ଆନ୍ଧ୍ର ନେତାଙ୍କ ଏଭଳି ଅନୁପ୍ରବେଶକୁ ନିନ୍ଦା କରିଛନ୍ତି। ଗ୍ରାମବାସୀ ନିଜେ ସଚେତନ ହୋଇ ଏଭଳି ଅନୁପ୍ରବେଶକୁ ବାରଣ କରିବାକୁ ପରାମର୍ଶ ଦେଇଛନ୍ତି। ଆଗକୁ ଏଭଳି ଅନୁପ୍ରବେଶ ଦେଖିବାମାତ୍ରେ ବ୍ଲକ ପ୍ରଶାସନ ଓ ପାଡୁଆ ପୋଲିସକୁ ସୂଚନା ଦେବାକୁ ଅନୁରୋଧ କରିଛନ୍ତି।

ଶୁଖିଲା ବୈତରଣୀ, ପାନୀୟଜଳ ଯୋଗାଣ ବନ୍ଦ

ଚମ୍ପୁଆ,୫।୨(ମହେଶ୍ୱର ଦାସ)

କେନ୍ଦୁଝର ଜିଲାର ଜୀବନରେଖା କୁହାଯାଉଥିବା ବୈତରଣୀ ନଦୀ ଚମ୍ପୁଆ ଉପଖଣ୍ଡରେ ଶୁଖିଲା ପଡ଼ିଛି। ଫଳରେ ନଦୀ ଉପରେ ନିର୍ଭରଶୀଳ ପଞ୍ଚାୟତଗୁଡ଼ିକ ପାଣି ମୁନ୍ଦେ ପାଇଁ ଓହଳବିକଳ ହେଉଛି। ପାଣି ବିନା ଜୀବନ ଜୀବିକା ସମ୍ପୂର୍ଣ୍ଣଭାବେ ପ୍ରଭାବିତ ହୋଇଛି। ବିଶେଷକରି କାନପୁର ପ୍ରକଳ୍ପ ଯୋଗୁ ନଦୀର ସ୍ରୋତ ବନ୍ଦ ହୋଇଯାଇଥିବାରୁ ପାନୀୟ ଜଳ ପ୍ରକଳ୍ପକୁ ଜଳଯୋଗାଣ ଠପ୍ କାରଣରୁ ଏଭଳି ପରିସ୍ଥିତି ଉପୁଜିଥିବା କୁହାଯାଉଛି।

ଶୁଖିଲା ପଡ଼ିଛି ବୈତରଣୀ ନଦୀ।

ପ୍ରକାଶ ଯେ, ଚମ୍ପୁଆ, ଝୁମ୍ପୁରା ଓ ସଦର ବ୍ଲକ୍ ଅଞ୍ଚଳର ୮୯ଟି ପଞ୍ଚାୟତର ୫୮୯ଟି ଗ୍ରାମର ଅନେକ ଗ୍ରାମକୁ ୨୪ ଘଣ୍ଟିଆ ପାନୀୟ ଜଳ ଯୋଗାଇବା ନିମନ୍ତେ କେନ୍ଦୁଝର ଜିଲା ଚମ୍ପୁଆ ବ୍ଲକ୍ କୋଦଗାଡ଼ିଆ ପଞ୍ଚାୟତର ମିରିଗିସିଙ୍ଗାଠାରେ ୨୦୧୯-୨୦ରେ ଏକ ମେଗା ପାନୀୟ ଜଳ ପ୍ରକଳ୍ପ ନିର୍ମାଣ କରାଯାଇଥିଲା। ମାତ୍ର ୨୦୨୩ରେ ବୈତରଣୀ ନଦୀରୁ ଜଳ ଉଠାଯାଇ ଶୁଦ୍ଧ ପାନୀୟଜଳ ଯୋଗାଇବା ବ୍ୟବସ୍ଥା କରାଯାଇଥିଲା। ହେଲେ କାନପୁର ନଦୀବନ୍ଧ କାର୍ଯ୍ୟ ପାଇଁ ନଦୀଜଳକୁ ବନ୍ଦ କରାଯାଇଛି। ଫଳରେ ନଦୀର ସ୍ରୋତ କମି ଶୁଷ୍କ ଅବସ୍ଥାରେ ପଡ଼ିଛି। ପ୍ରକଳ୍ପରୁ ପାନୀୟଜଳ ପାଇବାରୁ ୫ ଦିନ ହେବ ପଞ୍ଚାୟତବାସୀ ବଞ୍ଚିତ ହୋଇଛନ୍ତି।

ଆଗକୁ ବିଷମ ପରିସ୍ଥିତି ଆଶଙ୍କା

ଚମ୍ପୁଆ ଉପଖଣ୍ଡର ଲାଇଫ୍‌ଲାଇନ କୁହାଯାଉଥିବା ଏହି ନଦୀ ଉପରେ ନିଜର ଜୀବନ ଜୀବିକା ତଥା ଚାଷ ଆଦି କାର୍ଯ୍ୟ ପାଇଁ ଅଞ୍ଚଳବାସୀ ନିର୍ଭର କରୁଛନ୍ତି। ନଦୀ ଶୁଖିଲା ପଡ଼ିଥିବାରୁ ଲୋକେ ହଇରାଣ ହେଉଛି। ଆର୍‌ଡବ୍ଲ୍ୟୁଏସ୍‌ଏସ୍ ଯନ୍ତ୍ରୀ କରନ ସୋରେନ କହିଛନ୍ତି, ଚଳିତ ମାସ ୧ ତାରିଖରୁ ନଦୀଜଳ ଅଭାବରୁ ପାନୀୟ ଜଳ ଯୋଗାଣ ବନ୍ଦ ରହିଛି। ଏଥିପାଇଁ ଅସ୍ଥାୟୀ ବ୍ୟବସ୍ଥା କରାଯାଉଛି। ଡ୍ୟାମ୍‌ର ହେଡ୍‌ଲେବୁଲ ୱାଟର ହେଲେ ଆମେ ପମ୍ପ ଦ୍ୱାରା ନଦୀରେ ପକାଇ ପାଣି ଯୋଗାଇବା ବ୍ୟବସ୍ଥା କରାଯିବ ବୋଲି କହିଥିଲେ।

ବିଭିନ୍ନ ସମସ୍ୟା ନେଇ ବିଡିଓଙ୍କୁ ଦାବିପତ୍ର

ବିଡିଓଙ୍କୁ ଦାବିପତ୍ର ପ୍ରଦାନ କରାଯାଉଛି।

ବଇଣ୍ଡା, ୫।୨ (ପରିକ୍ଷିତ ସାହୁ)

ଅନୁଗୋଳ ଜିଲା କିଶୋରନଗର ବ୍ଲକ ଅଞ୍ଚଳରେ କାର୍ଯ୍ୟ କରୁଥିବା ଗୋଷ୍ଠୀ ସହାୟିକାଙ୍କ ପକ୍ଷରୁ ବିଭିନ୍ନ ସମସ୍ୟା ସମ୍ପର୍କରେ ଏକ ଦାବିପତ୍ର ବୁଧବାର ବିଡିଓ ସୁବ୍ରତ କୁମାର ବେହେରାଙ୍କୁ ପ୍ରଦାନ କରାଯାଇଛି। ଉକ୍ତ ଦାବିପତ୍ରରେ ଉଲ୍ଲେଖ କରାଯାଇଛି, ସରକାର ପୂର୍ବରୁ ସେମାନଙ୍କୁ ବିଭିନ୍ନ ସରକାରୀ ଯୋଜନାରେ କାମ କରାଉଥିଲେ। ବର୍ତ୍ତମାନ ମଧ୍ୟ ଅନେକେ ମହିଳାଙ୍କ ପାଇଁ ଉଦ୍ଦିଷ୍ଟ ସରକାରୀ ଯୋଜନାଗୁଡିକ ଏଣ୍ଟ୍ରି କରୁଛନ୍ତି। ଏପରିକି ବ୍ୟାଙ୍କଗୁଡିକର କାର୍ଯ୍ୟରେ ମଧ୍ୟ ମହିଳାଙ୍କର ଡାଟା ଏଣ୍ଟ୍ରି କରାଯାଉଛି। ହେଲେ ସେମାନଙ୍କୁ ସରକାର ଦରମା ଯୋଗାଇ ଦେଉନାହାନ୍ତି। କାର୍ଯ୍ୟ ଅନୁସାରେ ଦରମା ଯୋଗାଇବା ପାଇଁ ସରକାର ନିଷ୍ପତ୍ତି ନେଇଥିବା ବେଳେ ଦରମା ନ ପାଇ ଅସୁବିଧା ସୃଷ୍ଟି ହେଉଥିବା ଅଭିଯୋଗ କରିଛନ୍ତି। ତୁରନ୍ତ ସେମାନଙ୍କ ଦାବି ପୂରଣ କରିବା ପାଇଁ ବିନୀତା ସାହୁ, ରୁନୁ ସାହୁ, ଅନିତା ସାହୁ, ରୁବି ବେହେରା, ନମି ଦେହୁରୀ, ଲିପି ପ୍ରଧାନ, ସରିତା ପ୍ରଧାନ, ରଶ୍ମିତା ରାଉତ, ବନିତା ପ୍ରଧାନ, ଅନୁପମା ମିଶ୍ର ପ୍ରମୁଖ ଦାବି କରିଛନ୍ତି।

ଅବସରପ୍ରାପ୍ତ ସରକାରୀ କର୍ମଚାରୀଙ୍କ ପରଲୋକ

ସାତମାଇଲ, ୫।୨ (ସୁଶାନ୍ତ ପତି)

ହିନ୍ଦୋଳ ଉପଖଣ୍ଡ ସଞ୍ଜପଡ଼ା ପଞ୍ଚାୟତ ରକଲା ଗ୍ରାମର ଅବସରପ୍ରାପ୍ତ ସରକାରୀ କର୍ମଚାରୀ ତଥା ଆରାଧ୍ୟ କୁଣ୍ଡେଶ୍ୱର ମହାଦେବଙ୍କ ସେବକ ଆର୍ତ୍ତ ମହାପାତ୍ରଙ୍କ ୬୧ବର୍ଷ ବୟସରେ ପରଲୋକ ହୋଇଯାଇଛି। ସେ ଚୌଦ୍ୱାର ଉଡ଼ାଜାହାଜ ଗବେଷଣା କେନ୍ଦ୍ର (ଏଆରସି)ପରିସରରେ ଥିବା ପିଡବ୍ଲୁଡି କାର୍ଯ୍ୟାଳୟରେ ଦୀର୍ଘ ବର୍ଷ ଧରି କାର୍ଯ୍ୟରତ ଥିଲେ। ୨୦୨୫ ଜାନୁଆରୀରେ ଅବସର ଗ୍ରହଣ କରିଥିଲେ। ଜୁଲାଇ ମାସରେ ସେ କର୍କଟ ରୋଗର ଶିକାର ହୋଇ ଚିକିତ୍ସାଧୀନ ଥିଲେ। ଗାଁ ଲିଙ୍ଗରା ନଦୀକୂଳ ଶ୍ମଶାନରେ ଅନ୍ତିମ ସତ୍କାର କରାଯାଇଛି। ବଡପୁଅ ଅମିତ ମହାପାତ୍ର (ଭୁଲୁ) ମୁଖାଗ୍ନି ଦେଇଥିଲେ।

ହମ୍ପସ୍ ହଟାଇଲା ଜିଲା ପ୍ରଶାସନ

ଜାତୀୟ ରାଜପଥର କୋଲିମାଟି ଛକ ଦୁର୍ଘଟଣାର ହଟ୍‌ସ୍ପଟ ଘଟଣା

ବଞ୍ଚୋ,୫।୨(ପ୍ରଦୋଷ କୁମାର ବିଶ୍ୱାଳ)

କେନ୍ଦୁଝର ଜିଲାର ଜୀବନରେଖା କୁହାଯାଉଥିବା ୨୦ ନମ୍ବର ଜାତୀୟ ରାଜପଥର କୋଲିମାଟି ଛକରେ ନିୟମିତ ବ୍ୟବଧାରେ ଦୁର୍ଘଟଣା ଘଟୁଛି। ଏ ନେଇ ଏନ୍‌ଏଚ୍‌ଏଆଇ ଓ ଜିଲା ପ୍ରଶାସନ ପକ୍ଷରୁ କୌଣସି ଦୃଢ଼ ପଦକ୍ଷେପ ନିଆଯାଉନାହିଁ ବୋଲି ଧରିତ୍ରୀ ଖବରକାଗଜରେ 'କୋଲିମାଟି ଛକ ଦୁର୍ଘଟଣାର ହଟସ୍ପଟ୍' ଶୀର୍ଷକ ଖବର ଗୁରୁବାର ପ୍ରକାଶ ଥିଲା। ପରେ ଜିଲା ପ୍ରଶାସନ ପକ୍ଷରୁ ତତ୍ପରତା ପ୍ରକାଶ ପାଇ କୋଲିମାଟି ନିକଟରେ ଥିବା ହମ୍ପସ୍‌କୁ ଗୁରୁବାର ପ୍ରଶାସନ ଏକ ଜେସିବି ମେଶିନ ସାହାଯ୍ୟରେ ହଟାଇ ଦେଇଛି। ପ୍ରକାଶ ଯେ, ଡିସେମ୍ବର ୧୮ରେ ଉକ୍ତ ଛକରେ ଏକ ସିରିଜ ଦୁର୍ଘଟଣା ଘଟିଥିଲା। ଦୁର୍ଘଟଣାରେ ୨୦ରୁ ଊର୍ଦ୍ଧ୍ୱ ତୀର୍ଥଯାତ୍ରୀ ଆହତ ହୋଇଥିଲେ। ପରେ ୧ ମାସ ମଧ୍ୟରେ ଦୁର୍ଘଟଣାରେ ୬ ଜଣଙ୍କ ଜୀବନ ଯାଇଥିଲା। ବୁଧବାର ସକାଳେ ଏକ ଟ୍ରକ ଏବଂ ଏକ କାର ମଧ୍ୟରେ ଦୁର୍ଘଟଣା ଘଟିଥିଲା। କାରରେ ଥିବା ୩ ଜଣ ଗୁରୁତର ହୋଇଥିଲେ। ବିଶେଷକରି କୋଲିମାଟି ନିକଟରେ

ଦରଖଲା ଘାଟି ରହିଥିବାରୁ ଦୀର୍ଘ ୬ କି.ମି. ଘାଟି ରାସ୍ତା ଅତିକ୍ରମକରି ଆସୁଥିବା ଭାରିଯାନ ଏଠାରେ ପହଞ୍ଚିବା ବେଳକୁ ବେଗ୍ ନିୟନ୍ତ୍ରଣ ହରାଇ ଦୁର୍ଘଟଣାଗ୍ରସ୍ତ ହେଉଛି। ଏଠାରେ ଏନ୍‌ଏଚ୍‌ଏଆଇ ପକ୍ଷରୁ ସୂଚନାଫଳକ, ଆଲୋକ ବ୍ୟବସ୍ଥା କରାଯାଇନାହିଁ। ପ୍ରଶାସନ ପକ୍ଷରୁ ହମ୍ପସ ହଟାଯାଇଥିବାବେଳେ ଘାଟିରେ ସୂଚନାଫଳକ ଲଗାଇବାକୁ ସାଧାରଣରେ ଦାବି ହେଉଛି।

ଟ୍ରାକ୍ଟର ଧକ୍କାରେ ଭାଙ୍ଗିଲା ବିଦ୍ୟୁତ୍ ଖୁଣ୍ଟ

ଅନୁଗୋଳ,୫।୨(ଦିବ୍ୟଶାନ୍ତନୁ ନାଥ)

ଅନ୍ଧାରରେ ଗାଁ, ରାସ୍ତାରେ ଯାତାୟାତ ବାଧାପ୍ରାପ୍ତ

ଅନୁଗୋଳ ସଦର ଥାନା କାଙ୍ଗୁଲା ଗୋଡ଼ିସାହି ନିକଟରେ ଗୁରୁବାର ସନ୍ଧ୍ୟାରେ ଏକ ଟ୍ରାକ୍ଟର ବିଦ୍ୟୁତ୍ ଖୁଣ୍ଟକୁ ଧକ୍କା ଦେବାରୁ ସ୍ଥାନୀୟ ଅଞ୍ଚଳରେ ବିଦ୍ୟୁତ୍ ସେବା ବ୍ୟାହତ ହୋଇଥିଲା। ରାସ୍ତା ଉପରେ ବିଦ୍ୟୁତ୍ ତାର ଛିଣ୍ଡି ପଡ଼ିଥିବାରୁ ରାସ୍ତାରେ ଗାଡ଼ି ଚଳାଚଳ ବାଧାପ୍ରାପ୍ତ ହୋଇଥିଲା। ସୂଚନା ମୁତାବକ, ଇଲେକ୍ଟ୍ରି ଖୁଣ୍ଟ ପୋତିବା ପାଇଁ ବ୍ୟବହାର ହେଉଥିବା ଏକ ଟ୍ରାକ୍ଟରରେ ତେଲ ନ ଥିବାରୁ କିଛି ଲୋକ ତାହାକୁ ଠେଲି ଠେଲି ନେଉଥିଲେ। କୌଣସି କାରଣରୁ ଟ୍ରାକ୍ଟରଟି ରାସ୍ତା ତଳକୁ ଖସିଯାଇ ବିଦ୍ୟୁତ୍ ଖୁଣ୍ଟକୁ ଧକ୍କା ଦେଇଥିଲା। ଏପରିକି କାଙ୍ଗୁଲା ସମେତ ଆଖପାଖ ଗାଁ ଗୁଡିକ ଦୀର୍ଘ ସମୟ ଅନ୍ଧାରରେ ରହିଥିଲା।

ଫେରାର ଅଭିଯୁକ୍ତ ଗିରଫ

ପବିତ୍ରନଗର,୫।୨(ନିରୋଜ ପ୍ରଧାନ)

ଏକ ବଳାତ୍କାର ଓ ହତ୍ୟା ଉଦ୍ୟମ ମାମଲାରେ ଫେରାର ଥିବା ଜଣେ ଅଭିଯୁକ୍ତଙ୍କୁ ଅନୁଗୋଳ ଜିଲା ରେଙ୍ଗାଳି ପୋଲିସ ଗିରଫ ପରେ କୋର୍ଟଚାଲାଣ କରିଛି। ପୋଲିସ ସୂତ୍ରରୁ ପ୍ରକାଶ, ସମ୍ବଲପୁର ଜିଲା ସିଆରମାଳ ଥାନା ଅଞ୍ଚଳର ମାନସ ପ୍ରଧାନ (୩୦) ସେହି ଅଞ୍ଚଳର ଜଣେ ନାବାଳିକାକୁ ପ୍ରେମ ଜାଲରେ ଫସାଇ ରେଙ୍ଗାଳି ପ୍ରକଳ୍ପ ଠାରେ ଏକ ଭଡ଼ା ଘରେ ରଖି ବଳାତ୍କାର କରିଥିଲେ। ଗତ ଡିସେମ୍ବର ମାସରେ ନାବାଳିକାଙ୍କୁ ତଣ୍ଟି ଚିପି ହତ୍ୟା ଉଦ୍ୟମ କରି ସେଠାରୁ ଫେରାର ହୋଇଯାଇଥିବା ନେଇ ୧୯ ତାରିଖରେ ପୀଡିତା ଥାନାରେ ଅଭିଯୋଗ କରିଥିଲେ। ପୋଲିସ ଅଭିଯୁକ୍ତକୁ ସୋନପୁରରୁ ଗିରଫ କରିଥିବା ଆଇଆଇସି ଶ୍ୟାମଲାଲ ଓରାମ ପ୍ରକାଶ କରିଛନ୍ତି।

ଯୋଡ଼ା ମହୋତ୍ସବ ପ୍ରସ୍ତୁତି ବୈଠକ

ବୈଠକରେ ଉପସ୍ଥିତ ପ୍ରଶାସନିକ ଅଧିକାରୀ ଏବଂ ଜନପ୍ରତିନିଧି।

ଯୋଡ଼ା,୫।୨(ମାନସ ମହାନ୍ତି)

କେନ୍ଦୁଝର ଜିଲା ଯୋଡ଼ା ପୌରପାଳିକା ପରିସରରେ ବୁଧବାର ଯୋଡ଼ା ମହୋତ୍ସବ ୨୦୨୬ ପାଇଁ ପ୍ରଥମ ପ୍ରସ୍ତୁତି ବୈଠକ ଅନୁଷ୍ଠିତ ହୋଇଯାଇଛି। ବୈଠକରେ ଯୋଡ଼ା ବ୍ଲକ୍ ଗୋଷ୍ଠୀ ଉନ୍ନୟନ ଅଧିକାରୀ ଡେନିସ ବେହେରା, ଯୋଡ଼ା ପୌରନିର୍ବାହୀ ଅଧିକାରୀ ଶ୍ୱେତପଦ୍ମା ଧଳ, ଉପ ନଗରପାଳ ସନ୍ଧ୍ୟାରାଣୀ ପାତ୍ର, ପୂର୍ବତନ ଯୋଡ଼ା ନଗରପାଳ ତଥା ଏମ୍‌ପିଙ୍କ ପ୍ରତିନିଧି ଆରକେ ଦାସ, ଭାଜପା ନଗର ସଭାପତି ପ୍ରାର୍ଥ ସାରଥୀ ଷଡ଼ଙ୍ଗୀ, ଯୋଡ଼ା ଏମ୍‌ପି ପ୍ରତିନିଧି ବିଚିତ୍ରା ନନ୍ଦ ଦାସ ଯୋଗଦେଇ ମହୋତ୍ସବ ପ୍ରସ୍ତୁତି ନେଇ ସମସ୍ତଙ୍କର ମତାମତ ଲୋଡ଼ିଥିଲେ। ଯୋଡ଼ା ପୌରପାଳିକା ବିଭିନ୍ନ ୱାର୍ଡର କାଉନ୍‌ସିଲର, ଯୁବକ ସଂଘ, ବୁଦ୍ଧିଜୀବୀ, ନାଗରିକ, ବ୍ୟବସାୟୀ ସଂଘ ଓ ବିଭିନ୍ନ ରାଜନୈତିକ ଦଳର କର୍ମକର୍ତ୍ତା ଯୋଗଦେଇ ଯୋଡ଼ା ପରି ଉପାନ୍ତ ଅଞ୍ଚଳରେ କଳା, ସାହିତ୍ୟ, ସଂସ୍କୃତି, ପରମ୍ପରା ଭାଷା ଓ ପ୍ରତିଭାକୁ ବଞ୍ଚେଇ ରଖିବା ପାଇଁ ଯୋଡ଼ା ମହୋତ୍ସବ ଆୟୋଜନ କରିବା ପାଇଁ ସମସ୍ତଙ୍କ ସହଯୋଗର ଆବଶ୍ୟକତା ରହିଛି ବୋଲି ମତାମତ ପ୍ରକାଶ କରିଥିଲେ। ଉକ୍ତ ପ୍ରସ୍ତୁତି ବୈଠକରେ ଭାଜପା ନେତା ଚର୍ଚ୍ଚିଲ ମହାକୁଡ଼, ଜଗନ୍ନାଥ ପାଣିଗ୍ରାହୀ, ସୁଶାନ୍ତ ବେବର୍ତ୍ତା, ଯୋଡ଼ା ବିକାଶ ପରିଷଦର ସଭାପତି ନିରଞ୍ଜନ ବୋହିଦାର, ୨ ନମ୍ବର ୱାର୍ଡ କାଉନ୍‌ସିଲର ସୌଦାମିନୀ ନାଏକ ଉପସ୍ଥିତ ରହି ମହୋତ୍ସବ ଆୟୋଜନ କରିବା ପାଇଁ ସରକାରୀ ସ୍ତରରେ ସହଯୋଗ କରିବା ପାଇଁ ନିବେଦନ କରିଥିଲେ। ଏକ ଶୃଙ୍ଖଳିତ କମିଟି ଗଠନ କରିବା ପାଇଁ ଆରକେ ଦାସ ପ୍ରସ୍ତାବ ଦେଇଥିଲେ। ଏ ସମ୍ପର୍କରେ ଉପ ଜିଲାପାଳଙ୍କ ସହିତ ଆଲୋଚନା କାରାଯାଇ କାର୍ଯ୍ୟକ୍ରମ ଚୁଡ଼ାନ୍ତ ନିଷ୍ପତ୍ତି ଆଗାମୀ ଦିନରେ ସୂଚନା ଦିଆଯିବ ବୋଲି ବୈଠକରେ କୁହାଯାଇଥିଲା।

ଏମ୍‌ଜିଏନ୍‌ଆର୍‌ଇଜିଏ ପ୍ରକଳ୍ପ ଜାରି ରଖିବାକୁ ଦାବି

ଗାଁ ସାଥୀ ମେଟ୍ ସଂଘ ମିଳିତ କ୍ରିୟାନୁଷ୍ଠାନ କମିଟି ତରଫରୁ ଦାବିପତ୍ର

କେନ୍ଦୁଝର,୫।୨(ନରେଶ ଚନ୍ଦ୍ର ପଟ୍ଟନାୟକ)

କେନ୍ଦୁଝର ଜିଲା ଶାଖା ଗାଁ ସାଥି ମେଟ ସଂଘ ମିଳିତକ୍ରିୟାନୁଷ୍ଠାନକମିଟିତରଫରୁକେନ୍ଦୁଝର ସମନ୍ୱିତ ଆଦିବାସୀ ଉନ୍ନୟନ ସଂସ୍ଥା, ପ୍ରକଳ୍ପ ପ୍ରଶାସକ ଓ ଜିଲା ମୁଖ୍ୟ ଉନ୍ନୟନ ଅଧିକାରୀଙ୍କୁ ବୁଧବାର ଏକ ଦାବିପତ୍ର ପ୍ରଦାନ କରାଯାଇଛି। ଏମ୍‌ଜିଏନ୍‌ଆର୍‌ଇଜିଏ ପ୍ରକଳ୍ପଗୁଡ଼ିକ ତୁରନ୍ତ ଚାଲୁ କରିବା, ମେଟଙ୍କ ବକେୟା ପ୍ରାପ୍ୟ ପ୍ରଦାନ ଆଦି ଦାବି ରହିଛି।

ଅଭିଯୋଗ ମୁତାବକ, କେନ୍ଦୁଝର ସମନ୍ୱିତ ଆଦିବାସୀ ଉନ୍ନୟନ ସଂସ୍ଥା ଅଧୀନରେ ବିଗତ ଅଗଷ୍ଟ ମାସଠାରୁ ମହାତ୍ମାଗାନ୍ଧୀ ଜାତୀୟ ଗ୍ରାମୀଣ ନିଶ୍ଚିତ କର୍ମ ନିଯୁକ୍ତି ଯୋଜନା କାର୍ଯ୍ୟବନ୍ଦ ରହିଛି। ଫଳରେ ଜିଲାର ହରିଚନ୍ଦନପୁର, ବାଂଶପାଳ, ପାଟଣା, ଘଟଗାଁ, ସଦର, ତେଲକୋଇ ଓ ସାହାରପଡ଼ା ବ୍ଲକ୍‌ର ଆଦିବାସୀ ଦିନ ମଜୁରିଆ ଖଟିଖିଆ ଏବଂ ଗାଁ ସାଥି ମେଟଙ୍କ ଜୀବନଜୀବିକା ପ୍ରଭାବିତ ହେବା ସହ ସରକାରଙ୍କ ଲୋକାଭିମୁଖୀ ଯୋଜନା ବିଫଳ ହେଉଛି। ଜବକାର୍ଡଧାରୀଙ୍କୁ ରୋଜଗାର ନ ମିଳିବା ହେତୁ ବାହାର ରାଜ୍ୟ ତଥା ଜିଲା ବାହାରକୁ ଦାଦନ ଖଟିବାକୁ ଯାଇ ବହୁ ହଇରାଣ ହରକତ ହେଉଛନ୍ତି। ପୂର୍ବରୁ ଚାଲୁଥିବା ପ୍ରକଳ୍ପଗୁଡ଼ିକର କାମ ବନ୍ଦ ଥିବାରୁ ଶ୍ରମିକଙ୍କୁ ମଜୁରୀ ମଧ୍ୟ ପ୍ରଦାନ କରାଯାଇନାହିଁ। ଫଳରେ ଅଣକୁଶଳୀ ଶ୍ରମିକମାନେ ଗାଁ ସାଥି ମେଟ୍‌ଙ୍କୁ ମଜୁରୀ ପ୍ରଦାନ ନିମନ୍ତେ ବାରମ୍ବାର ତାଗିଦା କରୁଛନ୍ତି। ସମସ୍ୟା ଯୋଗୁ ଗାଁ ସାଥୀ ମେଟ୍‌ମାନେ ଶ୍ରମିକଙ୍କୁ ମଜୁରୀ ପ୍ରଦାନ କରି ନ ପାରି ଗାଁରେ ଅପଦସ୍ତ ହେବା ସହ ମାନସିକ ଦୁଶ୍ଚିନ୍ତା ମଧ୍ୟରେ ଗତି କରୁଛନ୍ତି। ଉପରୋକ୍ତ ବିଷୟଗୁଡ଼ିକ ବିଚାର କରି ଯଥାଶୀଘ୍ର ପ୍ରକଳ୍ପ ଚାଲୁ କରିବାକୁ ଆଦେଶ ପ୍ରଦାନ କରାଗଲେ ହରିଚନ୍ଦନପୁର, ବାଂଶପାଳ, ପାଟଣା, ଘଟଗାଁ, ସଦର, ତେଲକୋଇ ଓ ସାହାରପଡା ବ୍ଲକ୍ ଅଞ୍ଚଳର ଜବକାର୍ଡଧାରୀ ଶ୍ରମିକ ଓ କାର୍ଯ୍ୟରେ ନିୟୋଜିତ ସମସ୍ତ ମେଟ୍ ମହାତ୍ମାଗାନ୍ଧୀ ନିଶ୍ଚିତ କର୍ମନିଯୁକ୍ତି ଯୋଜନାର ଲାଭ ପାଇବା ସହିତ ସରକାରଙ୍କ ଯୋଜନାକୁ ସଫଳ ରୂପାୟନ କରିପାରନ୍ତେ ବୋଲି ଉଲ୍ଲେଖ କରିଛନ୍ତି। ଏକ ବୈଠକ ସ୍ଥାନୀୟ ମଣ୍ଡୁଆ ପଞ୍ଚାୟତରେ ଅନୁଷ୍ଠିତ ହୋଇଥିଲା। ଆବାହକ ମନୋଜ ପଟେଲଙ୍କ ସଭାପତିତ୍ୱରେ ଆଲୋଚନାଚକ୍ରରେ ବରିଷ୍ଠ ସଦସ୍ୟ ଖଗେଶ୍ୱର ନାଏକ ଜଗବନ୍ଧୁ ସର୍ଦ୍ଦାର ରଞ୍ଜିତା ନାଏକ, ଡମ୍ବରୁଧର ଦେହୁରୀ, ସୁମିତ୍ରା ଗିରି, ନରେନ୍ଦ୍ର କୁମାର ଦଳେଇ ପ୍ରମୁଖ ସରକାରଙ୍କ ନୂତନ ଚିଠିର ପୁଙ୍ଖାନୁପୁଙ୍ଖ ଆଲୋଚନା କରି ସରକାରଙ୍କ ନିଷ୍ପତ୍ତିକୁ ସ୍ୱାଗତ କରିଥିଲେ।

ବ୍ରିଜ୍ ଖୁଣ୍ଟରେ ପିଟି ହୋଇ ବାଇକ୍ ଚାଳକ ମୃତ

ସନ୍ତ୍ରିଛକ,୫।୨(ସନ୍ତୋଷ ପରିଡ଼ା)

ଅନୁଗୋଳ ଜିଲା ବଁଅରପାଳ ବ୍ଲକ ଅନ୍ତର୍ଗତ ନୂଆହତା ପଞ୍ଚାୟତ ବୀରବାହାନପୁର ତାଳବାହାଳ ରାସ୍ତା ମଝିରେ ଥିବା ବ୍ରିଜ୍ ଖୁଣ୍ଟରେ ପିଟି ହୋଇ ଗୁରୁବାର ସନ୍ଧ୍ୟାରେ ଜଣେ ବାଇକ୍ ଆରୋହୀଙ୍କ ମୃତ୍ୟୁ ହୋଇଥିବା ଜଣାପଡ଼ିଛି। ମୃତକ ହେଲେ ତାଳବାହାଳ ଅଞ୍ଚଳର ଡ୍ରାଇଭର ସଞ୍ଜୟ ନାଏକ(୪୨)। ସ୍ଥାନୀୟଲୋକେ ତାଙ୍କୁ ଗୁରୁତର ଅବସ୍ଥାରେ ଉଦ୍ଧାରକରି ସ୍ଥାନୀୟ ଏକ ଘରୋଇ ମେଡ଼ିକାଲରେ ଭର୍ତ୍ତି କରିଥିଲେ। ଅବସ୍ଥା ଗୁରୁତର ଥିବାରୁ ତାଙ୍କୁ ଅନୁଗୋଳ ଡାକ୍ତର ଖାନାରେ ଭର୍ତ୍ତି କରାଯାଇଥିଲା। ସେଠାରେ ଡାକ୍ତର ତାଙ୍କୁ ମୃତ ଘୋଷଣା କରିଥିଲେ। ସୂଚନାଅନୁଯାୟୀ, ସଞ୍ଜୟଙ୍କ ଘର ମେରାମଣ୍ଡଳୀ ଗୁଲୁଟା ଅଞ୍ଚଳରେ ହୋଇଥିବାବେଳେ ସେ ପରିବାର ସହ ତାଳବାହାଳରେ ରହୁଥିଲେ। ବାଇକ୍‌ରେ ଉକ୍ତ ରାସ୍ତାଦେଇ ଯାଉଥିବାବେଳେ ଖୁଣ୍ଟିରେ ପିଟିହୋଇଯାଇ ଛିଟିକିପଡ଼ିଥିଲେ। ପୋଲିସ ଘଟଣାର ଅଧିକ ତଦନ୍ତ ଚଳାଇଛି।

ବନ କର୍ମଚାରୀଙ୍କୁ ଅଟକ ରଖିଲେ ବାଲିଚାଲାଣକାରୀ

ପାଟଣା,୫।୨(ବୀର କିଶୋର ଦାଶ)

କେନ୍ଦୁଝର ଜିଲା ପାଟଣା ତହସିଲ ଅନ୍ତର୍ଗତ ବୈତରଣୀ ନଦୀ ମୁରୁସୁଆଁ ଘାଟରେ ବୁଧବାର ରାତିରେ ପୋଲିସ ଓ ବନ କର୍ମଚାରୀଙ୍କୁ ବାଲି ଚାଲାଣକାରୀ ଅଟକ ରଖିଛନ୍ତି। ବେଆଇନ ବାଲି ଉତ୍ତୋଳନ କରି ଚାଲାଣ କରୁଥିବା ଖବର ପାଇ ତୁରୁମୁଙ୍ଗା ପୋଲିସ ଓ ପାଟଣା ବନ କର୍ମଚାରୀ ଚଢ଼ାଉ କରି ୫ ଟ୍ରାକ୍ଟର ଜବତ କରି ବନ କାର୍ଯ୍ୟାଳୟକୁ ନେଉଥିଲେ। ଧୁରୁଆପଡ଼ା ନିକଟରେ ଟ୍ରାକ୍ଟର ମାଲିକ ଓ ମହିଳା ଜବତ ଟ୍ରାକ୍ଟର ସହ ପୋଲିସ ଓ ବନ କର୍ମଚାରୀଙ୍କୁ ଅଟକ ରଖିଥିଲେ। ଉଚ୍ଚ ଅଧିକାରୀ ଘଟଣାସ୍ଥଳରେ ପହଞ୍ଚି ବୁଝାଶୁଝା କରିଥିବା ବେଳେ ମହିଳାମାନେ ସେମାନଙ୍କ ଆବାସ ନିର୍ମାଣ ପାଇଁ ବାଲି ନେଉଥିବା କହିଥିଲେ।

ଜିଲାସ୍ତରୀୟ ସ୍କାଉଟ୍, ଗାଇଡ୍ କ୍ୟାମ୍ବୋରୀ ଉଦ୍‌ଯାପିତ

କେନ୍ଦୁଝର,୫।୨(ଦୀପକ ମିଶ୍ର/ ନରେଶ ଚନ୍ଦ୍ର ପଟ୍ଟନାୟକ)

କେନ୍ଦୁଝର ପିଏମ୍‌ଶ୍ରୀ ସନ୍ଥେ ଭଞ୍ଜ ସରକାରୀ ଉଚ୍ଚ ବିଦ୍ୟାଳୟ, ପଳାଶପଙ୍ଗାଠାରେ ୩୮ତମ ଜିଲାସ୍ତରୀୟ ଭାରତ ସ୍କାଉଟ ଓ ଗାଇଡ୍‌କ୍ୟାମ୍ବୋରୀ ଗୁରୁବାରରେ ଉଦ୍‌ଯାପିତ ହୋଇଯାଇଛି। ମୁଖ୍ୟ ଅତିଥିଭାବେ ଜିଲା ଭାଜପା ସଭାପତି ଶୁକଦେବ ମହାନ୍ତ, ମୁଖ୍ୟ ବକ୍ତାଭାବେ ଅତିରିକ୍ତ ଜିଲାପାଳ ମନ୍ଦରଧର ମହାଲିକ, ସମ୍ମାନିତ ଅତିଥିଭାବେ ଅତିରିକ୍ତ ଜିଲା ଶିକ୍ଷା ଅଧିକାରୀ ଶ୍ରୀକାନ୍ତ ବେହେରା, ସତ୍ୟନାରାୟଣ ମହାନ୍ତ, ରୁଦ୍ର ନାରାୟଣ ସାମଲ, ଡିଏନ୍ ହାଇସ୍କୁଲର ପ୍ରଧାନଶିକ୍ଷକ ପ୍ରବୀର ମହାନ୍ତି, ସଦର ଗୋଷ୍ଠୀ ଶିକ୍ଷା ଅଧିକାରୀ ଓଁକାର ଅନ୍ୱେଷ, ସହ ଗୋଷ୍ଠୀ ଶିକ୍ଷା ଅଧିକାରୀ କପିଳ ଚନ୍ଦ୍ର ଦାସ, ଜିଲା କମିଶନର ସ୍କାଉଟ ସୁଶୀଲ ନାୟକ, ଜିଲା କମିଶନର ଗାଇଡ୍ ସନ୍ତୋଷିନୀ ସେଠୀ, ପୂର୍ବତନ ଜିଲା କମିଶନର ଗାଇଡ୍ ଲୀଳା ପଡ଼ିଆରୀ ଯୋଗଦେଇ ସ୍କାଉଟ ଏବଂ ଗାଇଡ୍‌ଙ୍କୁ ଉତ୍ସାହିତ କରିଥିଲେ। ଜିଲାର ବିଭିନ୍ନ ବିଦ୍ୟାଳୟରୁ ପ୍ରାୟ ୬୦୦ ଜଣ ସ୍କାଉଟ, ଗାଇଡ୍, ସ୍କାଉଟ ମାଷ୍ଟର, ଗାଇଡ କ୍ୟାପଟେନ ଯୋଗଦେଇଥିଲେ। କ୍ୟାମ୍ବୋରୀର ଦିତୀୟ ଦିବସରେ ଜାତୀୟ ଉପସଭାପତି ତଥା ରାଜ୍ୟ କମିଶନର ସ୍କାଉଟ୍ସ ଓ ଗାଇଡ୍ସ କାଳୀ ପ୍ରସାଦ ମିଶ୍ର ଯୋଗଦେଇ ଶିବିରାର୍ଥୀଙ୍କୁ ସ୍କାଉଟ ଗାଇଡର ଉଦ୍ଦେଶ୍ୟ ସମ୍ପର୍କରେ ବୁଝାଇଥିଲେ। କ୍ୟାମ୍ବୋରୀରେ ଆୟୋଜିତ ବିଭିନ୍ନ ପ୍ରତିଯୋଗିତାରେ କୃତୀ ପ୍ରତିଯୋଗୀଙ୍କୁ ଅତିଥିଗଣ ପୁରସ୍କୃତ କରିଥିଲେ। ପରିଚାଳନାରେ ପ୍ରଫୁଲ୍ଲ ଚନ୍ଦ୍ର ଘୋଷ, ଦେବୀଦାସ ପଣ୍ଡା ଫକୀର ମୋହନ ମହାନ୍ତ, ପ୍ରଦୀପ ବାରିକ, ସଚ୍ଚିଦାନନ୍ଦ ମହାନ୍ତ, ମୌଲିନ୍ଦୁ ମହାନ୍ତ, ପ୍ରଶାନ୍ତ ପରିଡ଼ା, ରଞ୍ଜନ ମହାନ୍ତ, ପାପୁନ ମହାନ୍ତ, ସଂଯୁକ୍ତା ନାଥ ତଥା ପିଏମ ଶ୍ରୀ ସନ୍ଥଭଞ୍ଜ ସରକାରୀ ଉଚ୍ଚ ବିଦ୍ୟାଳୟ ପଳାଶପଙ୍ଗାର ସମସ୍ତ ଶିକ୍ଷକ, ଶିକ୍ଷୟିତ୍ରୀ, ଶିକ୍ଷା କର୍ମଚାରୀ ସହଯୋଗ କରିଥିଲେ। ପ୍ରଧାନଶିକ୍ଷକ କୃଷ୍ଣଚନ୍ଦ୍ର ମହାନ୍ତ ଧନ୍ୟବାଦ ଅର୍ପଣ କରିଥିଲେ।

କାର୍ଯ୍ୟକ୍ରମରେ ଉପସ୍ଥିତ ଅତିଥି ଏବଂ ଭାଗନେଇଥିବା ସ୍କାଉଟ, ଗାଇଡ୍।

୫ ନୂତନ ଉପନିବନ୍ଧକ କାର୍ଯ୍ୟାଳୟ ଉଦ୍‌ଘାଟିତ

କେନ୍ଦୁଝର/ପାଟଣା,୫।୨ (ନରେଶ ଚନ୍ଦ୍ର ପଟ୍ଟନାୟକ/ଦୀପକ ମିଶ୍ର/ ବୀର କିଶୋର ଦାଶ)

ମୁଖ୍ୟମନ୍ତ୍ରୀ ମୋହନ ଚରଣ ମାଝୀ ଗୁରୁବାର କେନ୍ଦୁଝର ଜିଲା ସମେତ ୧୭ଟି ଜିଲାର ୫୬ଟି ତହସିଲରେ ୫୭ଟି ନୂଆ ସବ୍-ରେଜିଷ୍ଟ୍ରେଶନ(ଉପନିବନ୍ଧକ) କାର୍ଯ୍ୟାଳୟ ଉଦ୍‌ଘାଟନ କରିଛନ୍ତି। ଏହି ପରିପ୍ରେକ୍ଷୀରେ କେନ୍ଦୁଝର ଜିଲାରେ ନୂତନ ଭାବେ ୫ଟି ନୂତନ ଉପନିବନ୍ଧକ କାର୍ଯ୍ୟାଳୟ ପାଟଣା, ସାହାରପଡ଼ା, ଝୁମ୍ପୁରା, ବାଂଶପାଳ ଓ ହରିଚନ୍ଦନପୁରଠାରେ ଉଦ୍‌ଘାଟିତ ହୋଇଛି। ଜିଲାପାଳଙ୍କ କାର୍ଯ୍ୟାଳୟସ୍ଥ ଓସାନ ହଲଠାରେ ଜିଲାପାଳ ବିଶାଳ ସିଂହ, ଅତିରିକ୍ତ ଜିଲାପାଳ ରବୀନ୍ଦ୍ର ପ୍ରଧାନ, ଉପ ଜିଲାପାଳ ଉମାଶଙ୍କର ଦଳାଇ, ଜିଲା ନିବନ୍ଧକ ଗଜାନନ ପ୍ରଧାନ, ଜିଲାର ସମସ୍ତ ତହସିଲଦାର ଓ ରାଜସ୍ୱ ଅଧିକାରୀ ମୁଖ୍ୟମନ୍ତ୍ରୀଙ୍କ କାର୍ଯ୍ୟକ୍ରମ ସହ ଆଭାସୀ ମାଧ୍ୟମରେ ଯୋଡ଼ି ହୋଇଥିଲେ। ଏଥି ସହିତ ତେଲକୋଇ ବିଧାୟକ ତେଲକୋଇ ଫକିର ମୋହନ ନାଏକ ବାଂଶପାଳଠାରେ

ଜିଲାପାଳ ବିଶାଳ ସିଂହ ଏବଂ ଅନ୍ୟ ଅଧିକାରୀମାନେ।

ନୂତନ ଭାବେ ଉଦ୍‌ଘାଟିତ ଉପ ନିବନ୍ଧକ କାର୍ଯ୍ୟାଳୟରେ ଉପସ୍ଥିତ ରହିଥିଲେ। ଏହାଦ୍ୱାରା ଆଜିଠାରୁ ରାଜ୍ୟର ସମସ୍ତ ୩୧୭ଟି ତହସଲରେ ସବ୍-ରେଜିଷ୍ଟ୍ରେଶନ କାର୍ଯ୍ୟାଳୟ କାର୍ଯ୍ୟକ୍ଷମ ହେଲା। ଏହି ଅବସରରେ ମୁଖ୍ୟମନ୍ତ୍ରୀ ରାଜସ୍ୱ ସେବା ପ୍ରଦାନ ପାଇଁ କାର୍ଯ୍ୟକ୍ଷମ ଥିବା 'ଆମ ସାଥୀ' ହ୍ୱାଟସଆପ୍ ଚାଟବୋଟରେ ଆଉ ୧୧ଟି ପ୍ରମୁଖ ରାଜସ୍ୱ ସେବାକୁ ସାମିଲ କରିଥିଲେ। ଏଣିକି ଜନସାଧାରଣ ହ୍ୱାଟସଆପ୍ ନମ୍ବର ୯୪୩୭୨୯୨୦୦୦ ଜରିଆରେ ମ୍ୟୁଟେସନ କେସ, କୃଷି ଜମି କିସମ ପରିବର୍ତ୍ତନ, ବାସିନ୍ଦା ପ୍ରମାଣପତ୍ର, ଜାତି ପ୍ରମାଣ ପତ୍ର, ଆୟ ପ୍ରମାଣ ପତ୍ର, ଜନଜାତି ପ୍ରମାଣ ପତ୍ର, ଓବିସି ପ୍ରମାଣପତ୍ର, ଏସଇବିସି ପ୍ରମାଣପତ୍ର, ଲିଗାଲହେୟାର ପ୍ରମାଣପତ୍ର, ଇନ୍‌କମ ଆଣ୍ଡ ଆସେଟ ପ୍ରମାଣପତ୍ର, ଗାଡିଆସ୍ୱିପ ପ୍ରମାଣପତ୍ର ଭଳି ୧୧ଟି ଗୁରୁତ୍ୱପୂର୍ଣ୍ଣ ସେବା ଦରଖାସ୍ତ କରିପାରିବେ।

ଏହିକ୍ରମରେ ପାଟଣା ମୁଖ୍ୟାଳୟ ପାଟଣା ତହସିଲ ପରିସରରେ ଗୁରୁବାରଠାରୁ ସବ୍ ରେଜିଷ୍ଟର କାର୍ଯ୍ୟାଳୟ ଆନୁଷ୍ଠାନିକ ଭାବେ ଖୋଲିଛି। ପାଟଣା ତହସିଲରେ ମୁଖ୍ୟମନ୍ତ୍ରୀଙ୍କ ଆଭାସୀ କାର୍ଯ୍ୟକ୍ରମକୁ ପାଟଣା ବ୍ଲକ୍ ଅଧ୍ୟକ୍ଷା ବୀଣାପାଣି ନାୟକ, ବିଧାୟକଙ୍କ ବ୍ଲକ୍ ପ୍ରତିନିଧି କମଳାକାନ୍ତ ଦାଶ, ସବ୍ ରେଜିଷ୍ଟ୍ରାର ତଥା ପାଟଣା ତହସିଲଦାର ଅଶ୍ୱିନୀ ନାଏକ, ବିଡିଓ ମାନସ ଦଣ୍ଡପାଟ, ଅତିରିକ୍ତ ତହସିଲଦାର ଶରଣ ଜେନା, ରବିଶଙ୍କର ହେମ୍ବ୍ରମ, ରାଜସ୍ୱ ପରିଦର୍ଶକ ବନମାଳୀ ନାଏକ, ପୂର୍ବତନ ବ୍ଲକ୍ ଅଧ୍ୟକ୍ଷ ବିଶ୍ୱନାଥ ନାୟକ, ତହସିଲ ଅମଲା ସୀତା ନାଏକ, ଝରଣା ମହାନ୍ତଙ୍କ ସମେତ ୧୧ ଜଣ ରାଜସ୍ୱ ନିରୀକ୍ଷକ ଉପସ୍ଥିତ ଥିଲେ।

ନାବାଳିକା ନିଖୋଜ ଅଭିଯୋଗ

ସନ୍ଥିଛକ,୫।୨(ସନ୍ତୋଷ ପରିଡ଼ା)

ଅନୁଗୋଳ ଜିଲା ବଣ୍ଠରପାଳ ଥାନା ଅଞ୍ଚଳରେ ଜଣେ ନାବାଳିକା ଅପହରଣ ହୋଇଥିବା ଅଭିଯୋଗ ହୋଇଛି। ଅଭିଯୋଗ ଅନୁଯାୟୀ, ହଣ୍ଡପା ଥାନା ଅଞ୍ଚଳର ଜଣେ ଦଶମ ଶ୍ରେଣୀ ଛାତ୍ରୀ ପରିବାର ସହ ବଣ୍ଠରପାଳ ଥାନା ସନ୍ଥୀ ପଞ୍ଚାୟତରେ ଭଡ଼ା ଘରେ ରହୁଥିଲେ। ନାବାଳିକା ଜଣଙ୍କ ମଙ୍ଗଳବାର ଘରୁ କେଉଁଆଡ଼େ ପଳାଇଥିବା ତାଙ୍କ ମା' ବଣ୍ଠରପାଳ ଥାନାରେ ବୁଧବାର ଅଭିଯୋଗ କରିଛନ୍ତି। ଏ ନେଇ ବଣ୍ଠରପାଳ ଥାନାରେ ନମ୍ବର ୬୧/୨୬ରେ ଏକ ମାମଲା ରୁଜୁକରାଯାଇ ତଦନ୍ତ ଚାଲିଥିବା ଥାନା ଅଧିକାରୀ ଦୁଷ୍ମନ୍ତ କୁମାର ସିଂହ ସୂଚନା ଦେଇଛନ୍ତି।

ବିଦ୍ୟାଳୟ ଫାଟକରେ ତାଲା ପକାଇ ବିକ୍ଷୋଭ

ଅଭିଭାବକମାନେ ବିଦ୍ୟାଳୟ ଫାଟକରେ ତାଲା ପକାଇ ଦେଇଛନ୍ତି।

ଛେଣ୍ଡିପଦା,୫।୨(ଅଜିତ୍ ଧଳ)

ଅନୁଗୋଳ ଜିଲା ଛେଣ୍ଡିପଦା ବ୍ଲକ ଜରିପାଳ ପ୍ରାଥମିକ ବିଦ୍ୟାଳୟରେ ଶିକ୍ଷକ ଅଭାବ ସମସ୍ୟାକୁ ନେଇ ଗୁରୁବାର ମୁଖ୍ୟ ଫାଟକରେ ତାଲା ପକାଇ ବିକ୍ଷୋଭ ପ୍ରଦର୍ଶନ କରିଛନ୍ତି ଅଭିଭାବକ। ଅଭିଭାବକଙ୍କ ଅଭିଯୋଗ ଅନୁଯାୟୀ, ଜରିପାଳ ପ୍ରାଥମିକ ବିଦ୍ୟାଳୟରେ ଶିଶୁବାଟିକା ଠାରୁ ୫ମ ଶ୍ରେଣୀ ପର୍ଯ୍ୟନ୍ତ ୪୦ ଛାତ୍ରୀଛାତ୍ର ପଢୁଥିବାବେଳେ ୨ଜଣ ଶିକ୍ଷକ ଥିଲେ। ଗତ ସେପ୍ଟେମ୍ବରରେ ପ୍ରଧାନ ଶିକ୍ଷକଙ୍କ ଅବସର ପରେ ମାତ୍ର ଜଣେ ଶିକ୍ଷକ ଅଛନ୍ତି। ଫଳରେ ଛାତ୍ରୀଛାତ୍ରଙ୍କ ପାଠପଢ଼ାରେ ଅସୁବିଧା ଉପୁଜୁଛି। ଏ ନେଇ ଗ୍ରାମବାସୀ ବିଡିଓଙ୍କ ନିକଟରେ ଅଭିଯୋଗ କରିଥିଲେ। ପରବର୍ତ୍ତୀ ସମୟରେ ଶିକ୍ଷାବିଭାଗ ପକ୍ଷରୁ ଜଣେ ଶିକ୍ଷକଙ୍କୁ ନିଯୁକ୍ତି କରାଯାଇଥିଲା। ହେଲେ ସମ୍ପୃକ୍ତ ଶିକ୍ଷକ ସରକାରୀ ନିର୍ଦ୍ଦେଶକୁ ଅବମାନନା କରି ବିଦ୍ୟାଳୟକୁ ଆସି ନ ଥିଲେ। ଏ ନେଇ ଗ୍ରାମବାସୀ ଦୀର୍ଘ ୩ ମାସ ଅପେକ୍ଷା କରିବା ପରେ ଫାଟକରେ ତାଲା ପକାଇ ବିକ୍ଷୋଭ ପ୍ରଦର୍ଶନ କରିଥିଲେ। ଘଟଣାସ୍ଥଳରେ ଛେଣ୍ଡିପଦା ଅତିରିକ୍ତ ଗୋଷ୍ଠୀ ଶିକ୍ଷା ଅଧିକାରୀ ପବିତ୍ର ମୋହନ ଦେହୁରୀ ପହଞ୍ଚି ସପ୍ତାହେ ଭିତରେ ଜଣେ ଶିକ୍ଷକଙ୍କୁ ନିଯୁକ୍ତି ଦେବା ପାଇଁ ପ୍ରତିଶ୍ରୁତି ଦେବା ପରେ ପରିସ୍ଥିତି ଶାନ୍ତ ପଡ଼ିଥିଲା।

ବାଣ ନିଆଁରୁ ପୋଡ଼ିଗଲା ଦୋକାନ ଘର

ବନ୍ତଲା,୫।୨(ସୁଶାନ୍ତ ସାହୁ)

ଅନୁଗୋଳ ବ୍ଲକ ପୁରୁଣାଗଡ଼ କରମଙ୍ଗା ସାହି ଛକ ନିକଟରେ ଥିବା ମାଧବ ଚୌଧୁରୀଙ୍କ ଦୋକାନ ଘର ପୋଡ଼ିଯାଇଛି। ସୂଚନା ଅନୁଯାୟୀ, ଗୁରୁବାର ଅପରାହ୍ନରେ ଏକ ବରଯାତ୍ରୀ ଦଳ ଯାଉଥିବାବେଳେ ଲଗାଇଥିବା ବାଣରୁ ନିଆଁ ଛିଟିକି ମାଧବଙ୍କ ଦୋକାନ ଉପରେ ପଡ଼ିଥିଲା। ଆଜବେଷ୍ଟସ୍ ଛପର ଦୋକାନ ଘର ଉପରେ ପାଳ ରଖାଯାଇଥିବାରୁ ନିଆଁ ପଡ଼ି ସଙ୍ଗେସଙ୍ଗେ ଜଳି ଯାଇଥିଲା। ଖବରପାଇ ବନ୍ତଲା ଦମକଳ ବାହିନୀ ପହଞ୍ଚି ନିଆଁକୁ ଆୟତ୍ତ କରିଥିବା ଜଣାପଡ଼ିଛି।

ବେସରକାରୀ କଲେଜରେ ପରୀକ୍ଷା ସେଣ୍ଟରକୁ ବିରୋଧ

ଜିଲାପାଳଙ୍କ ନିକଟରେ ଅଭିଯୋଗ

ଅଭିଯୋଗପତ୍ର ପ୍ରଦାନ କରିବାକୁ ଆସିଥିବା କର୍ମକର୍ତ୍ତାମାନେ।

ଅନୁଗୋଳ,୫।୨(ମାନସ ବିଶ୍ୱାଳ)

ଅନୁଗୋଳ ଜିଲାରେ ବେସରକାରୀ ମହାବିଦ୍ୟାଳୟରେ ଯୁକ୍ତ ୨ ପରୀକ୍ଷା ସେଣ୍ଟର କରାଯିବା ନିଷ୍ପତ୍ତିକୁ ବିରୋଧ କରି ଆମ୍ ଆଦ୍‌ମୀ ପାର୍ଟି ଅନୁଗୋଳ ପକ୍ଷରୁ ଜିଲାପାଳଙ୍କୁ ଏକ ଅଭିଯୋଗପତ୍ର ପ୍ରଦାନ କରାଯାଇଛି। ଏହିସହ ଏହାର ଉଚ୍ଚସ୍ତରୀୟ ତଦନ୍ତ ପାଇଁ ଦାବି କରାଯାଇଛି। ଅଭିଯୋଗପତ୍ରରେ ଉଲ୍ଲେଖ କରାଯାଇଛି, ଆସନ୍ତା ୧୮ ତାରିଖରୁ ଯୁକ୍ତ ୨ ପରୀକ୍ଷା ଆରମ୍ଭ ହେବ। ଏଥିପାଇଁ ଉଚ୍ଚ ମାଧ୍ୟମିକ ଶିକ୍ଷା ପରିଷଦ ଓଡ଼ିଶା ପକ୍ଷରୁ ଚୂଡ଼ାନ୍ତ ସେଣ୍ଟର ତାଲିକା ପ୍ରକାଶ ପାଇଛି। ଏଥିରେ ଏକ ବେସରକାରୀ ସ୍କୁଲରେ ପରୀକ୍ଷା ସେଣ୍ଟର ହୋଇଥିବାରୁ ତାହାକୁ ଆମ୍ ଆଦ୍‌ମୀ ପାର୍ଟି ପକ୍ଷରୁ ବିରୋଧ କରାଯାଇଛି। ଏହି ଅଭିଯୋଗପତ୍ର ପ୍ରଦାନ ବେଳେ ଅନୁଗୋଳ ଆମ୍ ଆଦ୍‌ମୀ ପାର୍ଟିର ଜିଲା ସଭାପତି ବିକ୍ରମ କୁମାର ରାଉତ, ଜିଲା ଯୁବ ସଭାପତି ପ୍ରଦୀପ କୁମାର ସାହୁ, ଅନୁଗୋଳ ନିର୍ବାଚନମଣ୍ଡଳୀ ସଭାପତି ସତ୍ୟବ୍ରତ ପଟ୍ଟନାୟକ ଉପସ୍ଥିତ ଥିଲେ।

ପିଲାଙ୍କୁ ଭଲ ମଣିଷ ହେବା ପାଇଁ ପରାମର୍ଶ

ସନ୍ଥିଛକ,୫।୨(ସନ୍ତୋଷ ପରିଡ଼ା)

ଅନୁଗୋଳ ଜିଲା ବଣ୍ଠରପାଳ ବ୍ଲକ ଗଡ଼ସନ୍ତ୍ରି ସରକାରୀ ଉଚ୍ଚ ପ୍ରାଥମିକ ବିଦ୍ୟାଳୟର ବାର୍ଷିକ ଉତ୍ସବ ଓ ପୁରସ୍କାର ବିତରଣ ଗୁରୁବାର ଅନୁଷ୍ଠିତ ହୋଇଯାଇଛି। ମୁଖ୍ୟ ଅତିଥି ଭାବେ ଜିଲା ଭାଜପା ସଂଯୋଜକ କାହ୍ନୁ ପଣ୍ଡା, ମଣ୍ଡଳ ସଭାପତି ସୁବ୍ରତ କୁମାର ସାହୁ, ପ୍ରାକ୍ତନ ଗଡ଼ନାୟକ ପ୍ରମୁଖ ଉପସ୍ଥିତ ରହି ଛାତ୍ରୀଛାତ୍ରଙ୍କୁ ଉତ୍ସାହିତ କରିଥିଲେ। ପ୍ରଧାନ ଶିକ୍ଷୟିତ୍ରୀ ସୌଭାଗିନୀ ବୈଦ୍ୟ ପିଲାଙ୍କୁ ଭଲ ମଣିଷ ହେବା ପାଇଁ ପରାମର୍ଶ ଦେଇଥିଲେ। ବିଭିନ୍ନ ବିଭାଗର କୃତୀ ପ୍ରତିଯୋଗୀଙ୍କୁ ପୁରସ୍କୃତ କରାଯାଇଥିଲା। ଖେଳକୁଦ ସହ ସାଂସ୍କୃତିକ କାର୍ଯ୍ୟକ୍ରମ ଅନୁଷ୍ଠିତ ହୋଇଥିଲା। ସମସ୍ତ ଶିକ୍ଷୟିତ୍ରୀ ଶିକ୍ଷକ ସହଯୋଗ କରିଥିଲେ।

ସରକାରୀ ସେବାଶ୍ରମର ବାର୍ଷିକ ଉତ୍ସବ

ବଣ୍ଠରପାଳ,୫।୨(ସୁବାସ ସାହୁ)

ଅନୁଗୋଳ ଜିଲା ବଣ୍ଠରପାଳ ସରକାରୀ ସେବାଶ୍ରମରେ ବାର୍ଷିକ ଉତ୍ସବ ଗୁରୁବାର ଅନୁଷ୍ଠିତ ହୋଇଯାଇଛି। ମୁଖ୍ୟ ଅତିଥି ଭାବେ ଜିଲା ମଙ୍ଗଳ ଅଧିକାରୀ ଦିଲୀପ କୁମାର ମିଶ୍ର ଯୋଗଦେଇ ଉତ୍ସବକୁ ଉଦ୍‌ଘାଟନ କରିଥିଲେ। ମୁଖ୍ୟବକ୍ତା ଭାବେ ଅତିରିକ୍ତ ଗୋଷ୍ଠୀ ଉନ୍ନୟନ ଅଧିକାରୀ ମାଧବ ଚନ୍ଦ୍ର ପାଣିଗ୍ରାହୀ ଓ ସମ୍ମାନିତ ଅତିଥି ଭାବେ ସହକାରୀ ଜିଲା ମଙ୍ଗଳ ଅଧିକାରୀ ସୁଶାନ୍ତ କୁମାର ବେହେରା, ବଣ୍ଠରପାଳ ମଙ୍ଗଳ ସମ୍ପ୍ରସାରଣ ଅଧିକାରୀ ଶକୁନ୍ତଳା ପ୍ରିୟଦର୍ଶିନୀ, ପିବିକେ ସ୍କୁଲର ପ୍ରଧାନ ଶିକ୍ଷକ ପବିତ୍ର ମୋହନ ପ୍ରଧାନ, ବିଦ୍ୟାଳୟ ପରିଚାଳନା ସମିତି ଅଧ୍ୟକ୍ଷ ଗୋପାଳ ଚନ୍ଦ୍ର ଦାସ ପ୍ରମୁଖ ଯୋଗଦେଇଥିଲେ। ପ୍ରଧାନ ଶିକ୍ଷକ ତଥା ସଭାପତି ପ୍ରବୀର କୁମାର ବେହେରା ଉପସ୍ଥିତ ଥିଲେ। ଶିକ୍ଷୟିତ୍ରୀ ବିନୋଦିନୀ ସିଂ, ମୁଣ୍ଡାରୀ ପାଳ, ହରପ୍ରିୟା ନାୟକ, ଶିକ୍ଷକ ଦିଲୀପ କୁମାର ପ୍ରଧାନ, ସ୍ମିତରଞ୍ଜନ ଅମାତ୍ୟ, ବନିତା ନାୟକ, ହିପି ସୋରେନ ଓ ଶାନ୍ତି ମାଝୀ ପ୍ରମୁଖ ସହଯୋଗ କରିଥିଲେ।

ସରକାରୀ ସେବାଶ୍ରମରେ ବାର୍ଷିକ ଉତ୍ସବ ଅବସରରେ ଅତିଥିମାନେ।

ଅନୁଗୋଳ ବିଧାୟକଙ୍କୁ ଅଞ୍ଚଳବାସୀଙ୍କ ସମ୍ବର୍ଦ୍ଧନା

ହିଡିସିଂ ପ୍ରକଳ୍ପକୁ ଜଙ୍ଗଲ ଜମି ମଞ୍ଜୁରୀ ପ୍ରସଙ୍ଗ

ବନ୍ତଲା,୫।୨(ସୁଶାନ୍ତ ସାହୁ)

ଅନୁଗୋଳ ଜିଲା ବଲଙ୍ଗ ପଞ୍ଚାୟତ ହିଡ଼ିସିଂଠାରେ ନିର୍ମାଣ ହେବାକୁ ଥିବା ହିଡିସିଂ ଜଳସେଚନ ପ୍ରକଳ୍ପ ପାଇଁ କେନ୍ଦ୍ର ଜଙ୍ଗଲ ଓ ପରିବେଶ ମନ୍ତ୍ରଣାଳୟ ପକ୍ଷରୁ ଜଙ୍ଗଲ ଜମି ଅନୁମୋଦନ କରାଯାଇଥିବାରୁ ଅଞ୍ଚଳର ଚାଷୀମାନେ ଖୁସି ପ୍ରକଟ କରିଛନ୍ତି। ଗୁରୁବାର ଅପରାହ୍ନରେ ବନ୍ତଲା ଛକ ନିକଟରେ ଅନୁଗୋଳ ବିଧାୟକ ପ୍ରତାପ ଚନ୍ଦ୍ର ପ୍ରଧାନଙ୍କୁ ଏଥିପାଇଁ ସମ୍ବର୍ଦ୍ଧନା ପ୍ରଦାନ କରାଯାଇଛି। ହିଡ଼ିସିଂ ଚାଷୀ ମହାସଂଘ ସଭାପତି ଦିନେଶ ଦେହୁରୀ, ନିରଞ୍ଜନ ଦେହୁରୀ, ତ୍ରିନାଥ ସାହୁ, ମୋହନ ସାହୁ, ବିଜୟ ମାଝୀ, ଶଙ୍ଖପୁର ସରପଞ୍ଚ ଜ୍ୟୋତିର୍ମୟୀ ଦେହୁରୀ, ପୋଖରୁଣ୍ଡା ସରପଞ୍ଚ ସୁଜିତ ମହାଳିକ, ଖଣ୍ଡା ସରପଞ୍ଚ ସୁଶାନ୍ତ ପ୍ରଧାନ, ନନ୍ଦପୁର ସରପଞ୍ଚ ଜଗବନ୍ଧୁ ସାହୁ, ବସଲା ସରପଞ୍ଚ ଚନ୍ଦନ ସାହୁ ପ୍ରମୁଖ ସମ୍ବର୍ଦ୍ଧନା ପ୍ରଦାନ କରିଥିଲେ। ନିରଞ୍ଜନ ଦେହୁରୀ ବନ୍ତଲାକୁ ଏକ ବ୍ଲକ କରିବା, ଶୀତଳ ଭଣ୍ଡାର ନିର୍ମାଣ ପାଇଁ ଦାବି କରିଥିଲେ। ସମସ୍ୟା ଅନୁଧ୍ୟାନ କରି ସମାଧାନ ଦିଗରେ ପଦକ୍ଷେପ ନିଆଯିବ ବୋଲି ବିଧାୟକ ପ୍ରତିଶ୍ରୁତି ଦେଇଥିଲେ। ଢେଙ୍କାନାଳ ଏମ୍‌ପିଙ୍କ ପ୍ରତିନିଧି ପ୍ରଭାତ ପ୍ରଧାନ, ଲକ୍ଷ୍ମଣ ସାହୁ, ସୁଭାଷ ଦେହୁରୀ, କାହ୍ନୁଚରଣ ପ୍ରଧାନ, ହରେକୃଷ୍ଣ ପ୍ରଧାନ, ସରୋଜ ଜେନା ପ୍ରମୁଖ ଉପସ୍ଥିତ ଥିଲେ।

ଟିମ୍ ଏକ୍ସଟ୍ରିମ୍ ଷ୍ଟିଲ୍‌କୁ ପରାସ୍ତକରି ଟିମ୍ ଜଗରନ ଚାମ୍ପିୟନ

ଉଦ୍‌ଯାପନୀ ଅବସରରେ ଅତିଥିମାନେ ଟ୍ରଫି ପ୍ରଦାନ କରୁଛନ୍ତି।

ଅନୁଗୋଳ,୫।୨(ମାନସ ବିଶ୍ୱାଳ)

ଅନୁଗୋଳ ଜିଲାସ୍ତରୀୟ ସହଯୋଗକ୍ରମେ ଜିନ୍ଦଲ ଷ୍ଟିଲ ପକ୍ଷରୁ ଆୟୋଜିତ ପ୍ରିମିୟର ଲିଗ୍ ଉଦ୍‌ଯାପିତ ହୋଇଯାଇଛି। ଏହି ପ୍ରିମିୟର ଲିଗରେ ଟିମ୍ ଏକ୍ସଟ୍ରିମ୍ ଷ୍ଟିଲ୍‌କୁ ପରାସ୍ତ କରି ଟିମ୍ ଜଗରନ ଚାମ୍ପିୟନ ହୋଇଛି। ଏହି ଆନ୍ତଃବିଭାଗୀୟ କ୍ରିକେଟ ଟୁର୍ଣ୍ଣାମେଣ୍ଟର ଫାଇନାଲ ମ୍ୟାଚ ବୁଧବାର ସନ୍ଧ୍ୟାରେ ଖେଳାଯାଇଥିଲା। ଜିନ୍ଦଲ ଷ୍ଟିଲ ଅନୁଗୋଳର ବିଭିନ୍ନ ବିଭାଗର ମୋଟ ୪୨ଟି ଟିମ୍‌କୁ ନେଇ ଗତ ୨୩ ତାରିଖରୁ ଏହି ଟୁର୍ଣ୍ଣାମେଣ୍ଟ ଆୟୋଜିତ ହୋଇଥିଲା। ପ୍ରଥମେ ବ୍ୟାଟିଂ କରିଥିବା ଜଗରନ ଟିମ୍ ୧୨୪ ରନର ବିଜୟ ଲକ୍ଷ୍ୟ ଧାର୍ଯ୍ୟ କରିଥିଲା। ଜବାବରେ ଏକ୍ସଟ୍ରିମ୍ ଷ୍ଟିଲ୍ ୧୦୮ ରନ କରିବାରେ ସମର୍ଥ ହୋଇଥିଲା। ଉଦ୍‌ଯାପନୀ ଉତ୍ସବରେ ମୁଖ୍ୟ ଅତିଥି ଭାବେ ୟୁନିଟ୍‌ର କାର୍ଯ୍ୟନିର୍ବାହୀ ନିର୍ଦ୍ଦେଶକ ପଙ୍କଜ ମାଲହୋତ୍ରା ଏବଂ ଆଇରନ ଜୋନ୍‌ର କାର୍ଯ୍ୟନିର୍ବାହୀ ନିର୍ଦ୍ଦେଶକ ଦାମୋଦର ମିତ୍ତଲ ଯୋଗଦେଇ ଟ୍ରଫି ପ୍ରଦାନ କରିଥିଲେ। ଜାନୁଆରୀ ୨୩ରେ ଉଦ୍‌ଘାଟନୀ ଉତ୍ସବରେ ମୁଖ୍ୟ ଅତିଥି ଭାବେ କାର୍ଯ୍ୟନିର୍ବାହୀ ନିର୍ଦ୍ଦେଶକ (ସ୍ୱତନ୍ତ୍ର ପ୍ରକଳ୍ପ) ହୃଦୟେଶ୍ୱର ଝା ଏବଂ ସମ୍ମାନିତ ଅତିଥି ଭାବେ ପରାମର୍ଶଦାତା (ଆଇରନ ଜୋନ) ବିଷ୍ଣୁ ନାୟକ ଯୋଗଦେଇଥିଲେ। ଜିନ୍ଦଲ ମହିଳା ସମିତି ଅଧ୍ୟକ୍ଷା ସୀମା ମାଲହୋତ୍ରା ଏବଂ ଅନିତା ମିତ୍ତଲ ଯୋଗଦେଇ ମହିଳା ଖେଳାଳିମାନଙ୍କୁ ଉତ୍ସାହିତ ଏବଂ ସମର୍ଥନ କରିଥିଲେ। ପରିଚାଳନା କମିଟିର ବରିଷ୍ଠ ସଦସ୍ୟମାନେ ସହଯୋଗ କରିଥିଲେ।

ଦ.ପୂ. ରେଳପଥ – ଟେଣ୍ଡର

ଭାରତର ରାଷ୍ଟ୍ରପତିଙ୍କ ପାଇଁ ଏବଂ ତରଫରୁ ... ଖୋଲା ଟେଣ୍ଡର ବାବଦରେ ଇ-ଟେଣ୍ଡର ଆହ୍ୱାନ କରୁଛନ୍ତି। କ୍ର.ସଂ.; କାର୍ଯ୍ୟର ନାମ; ଟେଣ୍ଡର ବିଜ୍ଞପ୍ତି ନଂ.; ଟେଣ୍ଡର ମୂଲ୍ୟ ଏବଂ ଇଏମ୍‌ଡି [illegible] ... www.ireps.gov.in [illegible]

(PR-1147)

GOVERNMENT OF ODISHA
DISTRICT PROJECT OFFICE
SAMAGRA SHIKSHA, PURI
E-mail ID: dpcpurissa.opepa@nic.in

"e" Procurement Notice
Bid Identification No.-DPC/SS/PURI/01 of 2025-26
Letter No.419/Civil/Date: 3.2.2026

1.	District Project Co-ordinator, Samagra Shiksha, Puri on behalf of Government of Odisha inviting percentage rate bid in Single Cover System on ONLINE mode from eligible contractors with valid licenses for "Construction of Additional Classroom (Civil+Electrical+PH) in the schools" as detailed in DTCN.		
2.	Nature of Work	:	Construction of Additional Classroom (Civil+ Electrical+ PH) in the schools.
3.	No. of Works	:	04 (Four Nos.)
4.	Cost of Tender Paper	:	Rs.6,000/-
5.	Class of Contractor	:	"D" & "C" in 3 Project and "C" & "B" in 1 Projects
6.	Availability of bid document in the website	:	From 10.00 hours of date-06.02.2026 to 17.00 hours of date- 25.02.2026
7.	Date of Opening of Bid	:	11.00 AM on Dt.26.02.2026
8.	The bidders have to participate in ONLINE bidding only. Further details can be seen from the website (https://tendersodisha.gov.in). Any addendum/ corrigendum/ cancellation of tender can also be seen in the said website only.		

Sd./-
District Project Co-ordinator
Samagra Shiksha, Puri

ଭାରତୀୟ ରିଜର୍ଭ ବ୍ୟାଙ୍କ
ମାନବ ସଂସାଧନ ପ୍ରବନ୍ଧ ବିଭାଗ
ପଣ୍ଡିତ ଜବାହରଲାଲ ନେହେରୁ ମାର୍ଗ
ଭୁବନେଶ୍ୱର – 751001, ଓଡ଼ିଶା

ଟେଣ୍ଡର ସୂଚନା

ଭାରତୀୟ ରିଜର୍ଭ ବ୍ୟାଙ୍କ, ଭୁବନେଶ୍ୱର, ଓଡ଼ିଶା ତରଫରୁ ଯୋଗ୍ୟ ଫର୍ମମାନଙ୍କ ଠାରୁ ଦୁଇ-ଭାଗୀୟ ଇ-ଟେଣ୍ଡର ଆହ୍ୱାନ କରାଯାଇଛି, ଯାହା ଭାରତୀୟ ରିଜର୍ଭ ବ୍ୟାଙ୍କ, ଭୁବନେଶ୍ୱର, ଓଡ଼ିଶାର ମୁଖ୍ୟ କାର୍ଯ୍ୟାଳୟ ପ୍ରାଙ୍ଗଣରେ ଅଧିକାରୀମାନଙ୍କ ଲାଉଞ୍ଜ ଏବଂ ଡାଇନିଂ ରୁମ (OLDR), କର୍ମଚାରୀ କ୍ୟାଣ୍ଟିନ ଏବଂ ଟା ପ୍ୟାଣ୍ଟ୍ରି ପରିଚାଳନା ସହ କ୍ୟାଟରିଂ ସେବା ପ୍ରଦାନ ପାଇଁ ଅଟେ। ଏହି କାର୍ଯ୍ୟର ଆନୁମାନିକ ମୂଲ୍ୟ ₹44,00,000/- ଅଟେ।

ଆଗ୍ରହୀ ଫର୍ମମାନେ ବ୍ୟାଙ୍କର ୱେବସାଇଟ www.rbi.org.in ବର୍ଣ୍ଣନ କରିପାରିବେ କିମ୍ବା ଅଧିକ ସୂଚନା ପାଇଁ ମାନବ ସମ୍ବଳ ପରିଚାଳନା ବିଭାଗ (HRMD), ଭାରତୀୟ ରିଜର୍ଭ ବ୍ୟାଙ୍କ, ଭୁବନେଶ୍ୱର, ଓଡ଼ିଶା ସହ ସମ୍ପର୍କ କରିପାରିବେ। MSTC ପୋର୍ଟାଲ www.mstcecommerce.com/eprocn ରେ ଟେଣ୍ଡର ଦାଖଲ କରିବାର ଶେଷ ତାରିଖ 12 ମାର୍ଚ୍ଚ 2026, 12:00 ଘଣ୍ଟା ପର୍ଯ୍ୟନ୍ତ ଅଟେ।

ବ୍ୟାଙ୍କ କୌଣସି କାରଣ ଦର୍ଶାଇବା ବିନା ଯେକୌଣସି କିମ୍ବା ସମସ୍ତ ଟେଣ୍ଡର ଅସ୍ୱୀକାର କରିବାର ଅଧିକାର ସଂରକ୍ଷିତ ରଖିଛି।

ଆଞ୍ଚଳିକ ନିର୍ଦ୍ଦେଶକ,
ଭାରତୀୟ ରିଜର୍ଭ ବ୍ୟାଙ୍କ,
ଭୁବନେଶ୍ୱର

ଭାରତୀୟ ରିଜର୍ଭ ବ୍ୟାଙ୍କ
ମାନବ ସଂସାଧନ ପ୍ରବନ୍ଧ ବିଭାଗ
ପଣ୍ଡିତ ଜବାହରଲାଲ ନେହେରୁ ମାର୍ଗ
ଭୁବନେଶ୍ୱର – 751001, ଓଡ଼ିଶା

ଟେଣ୍ଡର ସୂଚନା

ଭାରତୀୟ ରିଜର୍ଭ ବ୍ୟାଙ୍କ, ଭୁବନେଶ୍ୱର ଯୋଗ୍ୟ ସଂସ୍ଥାମାନଙ୍କଠାରୁ ଦୁଇ-ଭାଗୀୟ ଇ-ଟେଣ୍ଡର ଆମନ୍ତ୍ରଣ କରୁଛି, ଯାହାର ଉଦ୍ଦେଶ୍ୟ ହେଉଛି ଟୀ/କଫି ଭେଣ୍ଡିଂ ମେସିନ୍‌ର ସ୍ଥାପନା ଏବଂ ଭେଣ୍ଡିଂ ମେସିନ୍‌ର ରକ୍ଷଣା-ରକ୍ଷା ପାଇଁ ମାନବଶକ୍ତି ପ୍ରଦାନ, ଭାରତୀୟ ରିଜର୍ଭ ବ୍ୟାଙ୍କ, ଭୁବନେଶ୍ୱରର ମୁଖ୍ୟ କାର୍ଯ୍ୟାଳୟ ପରିସରରେ। ଏହି କାମର ଆନୁମାନିକ ମୂଲ୍ୟ ₹31,00,000/- (ତ୍ରିପ ଏକତିରିଶ ଲକ୍ଷ ମାତ୍ର) ଅଟେ।

ରୁଚି ରଖୁଥିବା ସଂସ୍ଥାମାନେ ବ୍ୟାଙ୍କର ୱେବସାଇଟ www.rbi.org.in ଦେଖିପାରିବେ କିମ୍ବା ଅଧିକ ସୂଚନା ପାଇଁ HRMD, ଭାରତୀୟ ରିଜର୍ଭ ବ୍ୟାଙ୍କ, ଭୁବନେଶ୍ୱର ସହିତ ସଂପର୍କ କରିପାରିବେ। MSTC ପୋର୍ଟାଲ www.mstcecommerce.com/eprocn ମାଧ୍ୟମରେ ଟେଣ୍ଡର ଦାଖଲ କରିବାର ଶେଷ ତାରିଖ 12 ମାର୍ଚ୍ଚ 2026, ଦୁପର 12:00 ଘଣ୍ଟା ପର୍ଯ୍ୟନ୍ତ ଅଟେ।

ବ୍ୟାଙ୍କ କୌଣସି କାରଣ ଦର୍ଶାଇବା ବିନା ଯେକୌଣସି କିମ୍ବା ସମସ୍ତ ଟେଣ୍ଡରକୁ ଅସ୍ୱୀକାର କରିବାର ଅଧିକାର ସଂରକ୍ଷିତ ରଖିଛି।

କ୍ଷେତ୍ରୀୟ ନିର୍ଦ୍ଦେଶକ
ଭୁବନେଶ୍ୱର

Odisha State Road Transport Corporation
ଓଡ଼ିଶା ରାଜ୍ୟ ସଡ଼କ ପରିବହନ ନିଗମ
Paribahan Bhawan, Ashok Nagar, Bhubaneswar, Unit-II,
Ph : 0674-2530719, 2530368, Fax : 0674-2530719, Email : osrtc@nic.in, website : www.osrtc.in
No.38001/4/2526

Procurement Notice No. - 04/OSRTC/2025-26

INVITATION FOR BIDS (IFB)

1.	The Additional Secretary, C&T Dept.-cum-G.M. (Estates), OSRTC, Odisha, Bhubaneswar invites Percentage rate bids in Single cover system in ONLINE MODE only, for works as detailed below :-	
2.	Nature of work	1. Boundary Wall Works
3.	No. of Works	02 Nos.
4.	Value of Tender	1. Rs.23,03,147.00 2. Rs.27,07,170.00
5.	Bid Cost	1. Rs.7,080.00 (To be paid online)
6.	Class of Contractor	1. 'C' class to 'B' class (Empanelled Contractor of OSRTC)
7.	Availability of Bid Documents in the website	Dt.05.02.2026 to Dt.20.02.2026 up to 5.00 P.M.
8.	Last date / time of Receipt of Bids in the Portal	Dt.20.02.2026 up to 5.00 P.M.
9.	Date of Opening Bid	Dt.21.02.2026 at 12.30 P.M.
10.	The Bidders have to participate in ONLINE bidding only. Further details can be seen from the website : https://tendersodisha.gov.in. Any addendum/ corrigendum/cancellation of tender can also be seen in the said website.	

N.B. The quoted rate should be all inclusive but excluding G.S.T as applicable Under works contract.

Sd/- Additional Secretary, C&T Dept.-cum
General Manager (Estates), OSRTC
Bhubaneswar

OIPR-38001/38002/1/25-26/0004

ଏଚ୍‌ଡିଏଫ୍‌ସି ବ୍ୟାଙ୍କ ଲିମିଟେଡ୍
HDFC BANK
ଖାଉଟିଙ୍କ ନଗର ଶାଖା, ପ୍ଲଟ୍ ନଂ.: ୯, ୩ୟ ମହଲା, କେଶରୀ ଟାୱାର ଅଫିସ୍ କମ୍ପ୍ଲେକ୍ସ, ଖାରବେଳ ନଗର, ଭୁବନେଶ୍ୱର - ୭୫୧୦୦୧,
CINL65920MH1994PLC080618, ୱେବ୍‌ସାଇଟ: www.hdfcbank.com

ଡିମାଣ୍ଡ ନୋଟିସ୍

ସିକ୍ୟୁରିଟାଇଜେସନ୍ ଆଣ୍ଡ ରିକନଷ୍ଟ୍ରକ୍ସନ୍ ଅଫ୍ ଫାଇନାନ୍ସିଆଲ ଆସେଟସ୍ ଆଣ୍ଡ ଏନଫୋର୍ସମେଣ୍ଟ ଅଫ୍ ସିକ୍ୟୁରିଟି ଇଣ୍ଟରେଷ୍ଟ ଆକ୍ଟ, ୨୦୦୨ର ଧାରା ୧୩(୨) ସହିତ ସିକ୍ୟୁରିଟି ଇଣ୍ଟରେଷ୍ଟ (ଏନଫୋର୍ସମେଣ୍ଟ) ରୁଲ୍ସ ୨୦୦୨ର ରୁଲ୍ ୩ ଅନୁଯାୟୀ ଡିମାଣ୍ଡ ନୋଟିସ୍। [illegible]

ଋଣଗ୍ରହୀତା / ଆଇନଗତ ଉତ୍ତରାଧିକାରୀ / ଆଇନଗତ ପ୍ରତିନିଧି (ମାନଙ୍କ) ନାମ ଓ ଠିକଣା	ନିର୍ଦ୍ଧିଷ୍ଟ ତାରିଖ ସୁଦ୍ଧା ମୋଟ ବକେୟା ଦେୟ/ଲୋନ୍ ଆକାଉଣ୍ଟ ନଂ.	ଡିମାଣ୍ଡ ନୋଟିସ୍	ସୁରକ୍ଷିତ ସମ୍ପତ୍ତି / ସ୍ଥାବର ସମ୍ପତ୍ତିଗୁଡ଼ିକର ବିବରଣୀ
ଋଣଗ୍ରହୀତା: ଶ୍ରୀ ନିତ୍ୟାନନ୍ଦ ସାହୁ	ତା.୩୦.୦୯.୨୦୨୫ରିଖ ସୁଦ୍ଧା ଟ.୧୩,୮୪,୩୭୬/-* [illegible]	୧୦.୧୧.୨୦୨୫	[illegible]
ଋଣଗ୍ରହୀତା: ଶ୍ରୀ କୃଷ୍ଣ କିଶୋର ମିଶ୍ର	ତା.୩୦.୦୯.୨୦୨୫ରିଖ ସୁଦ୍ଧା ଟ.୧୦,୨୧,୫୨୫/-*	୧୦.୧୧.୨୦୨୫	[illegible]
ଋଣଗ୍ରହୀତା: ଶ୍ରୀ ଘନଶ୍ୟାମ ନାୟକ, ଶ୍ରୀମତୀ ପ୍ରଭାତିନୀ ନାୟକ	ତା.୩୧.୦୨.୨୦୨୫ରିଖ ସୁଦ୍ଧା ଟ.୧୩,୩୫,୦୨୪/-*	୨୭.୦୩.୨୦୨୫	[illegible]

[illegible]

ପଞ୍ଜିକୃତ କାର୍ଯ୍ୟାଳୟ : ଏଚ୍‌ଡିଏଫ୍‌ସି ବ୍ୟାଙ୍କ ହାଉସ୍, ସେନାପତି ବାପଟ ମାର୍ଗ, ଲୋୟର ପାରେଲ (ୱେଷ୍ଟ), ମୁମ୍ବାଇ - ୪୦୦୦୧୩

ସ୍ଥାନ : ଭୁବନେଶ୍ୱର, ତାରିଖ : ୦୫.୦୨.୨୦୨୬ | ସ୍ୱା/- କ୍ଷମତାପ୍ରାପ୍ତ ଅଧିକାରୀ, ଏଚ୍‌ଡିଏଫ୍‌ସି ବ୍ୟାଙ୍କ ତରଫରୁ

obcc ଓଡ଼ିଶା ସେତୁ ଓ ନିର୍ମାଣ ନିଗମ ଲିଃ No.34001/26/2526
ODISHA BRIDGE & CONSTRUCTION CORPORATION LIMITED
(A Government of Odisha Undertaking under Works Department)
CIN-U45203OR1983SGC001153
Vikash Bhavan, Nayapalli, Bhubaneswar-751012, Tel : 0674-2390043,
Website : www.obcc.in, Email : md@obcc.in;info@obcc.in

No.673 Date : 31.01.2026
File : SMT-2099

NOTICE INVITING TENDER

1.	Name of Work	Construction of (1) Amenity block at North parking, (2) Toilet block at different locations such as near Kedargouri temple, near Taranga club, near Crafts pavilion, drop off facility & (3) Ritual pavilion at Ekamra Kshetra under EKAMRA Conservation Plan.
2.	Bid Identification No.	49/Tender/OBCC/2025-26
3.	Date of availability of bid document in e-procurement portal	From Dt.10.02.2026
4.	Last date & time of receipt of online bid	Up to 05.00 P.M. of Dt.25.02.2026
5.	Date of Bid Opening	Dt.26.02.2026 at 11:30 A.M.
6.	Project Completion duration	11 (Eleven) Calendar Months
7.	Further details can be seen from the e-Procurement portal https://www.tendersodisha.gov.in	
8.	OBCC has the right to accept or reject the Notice/DTCN without assigning any reason thereof.	

OIPR-34001/34161/1/25-26/0026 Sd./- Chief Engineer-II

GOVERNMENT OF JHARKHAND
OFFICE OF THE EXECUTIVE ENGINEER
R.C.D. , ROAD DIVISION, SAHIBGANJ

e- Procurement Notice
(VERY SHORT TENDER)
(3rd Call)

e-Tender Reference no.- RCD/SAHIBGANJ/76/2025-26
Dated : 05.02.2026

1	Name of Work	IRQP/Strengthening work of Lalbandh (MDR-210) to Mohanpur (NH-80) Road via Babupur and Jonka Link Road (Total length-14.305 KM) under Road Division, Sahibganj for the year 2024-25
2	Estimated Cost (Rs)	Rs. 9,09,08,833.00 (Rupees Nine Crores Nine Lacs Eight Thousand Eight Hundred Thirty Three and Zero Paise) Only.
3	Time of Completion	05 (Five) Months
4	Last date / Time for receipt of bids	23.02.2026 upto 12.00 Noon
5	Date of Publication of Tender on website	09.02.2026 from 10.30 A.M.
6	Name & address of office Inviting tender	Executive Engineer, R.C.D. Road Division, Sahibganj
7	Contact no. of Procurement officer	8271102250
8	Helpline number of e- Procurement cell	0651 - 2401010

Further details can be seen on website http://jharkhandtenders.gov.in

EXECUTIVE ENGINEER
ROAD CONSTRUCTION DEPARTMENT
ROAD DIVISION, SAHIBGANJ

PR 372374 Road(25-26).D

ଭାରତ ପାଇଁ ବଡ଼ ସୁଯୋଗ

ନିର୍ମଳ କୁମାର ମିଶ୍ର

ଇସିସି ଟି୨୦ ବିଶ୍ୱକପ୍‌ର ୧୦ମ ସଂସ୍କରଣ ପାଖେଇ ଆସିଛି। ଭାରତ ଓ ଶ୍ରୀଲଙ୍କାରେ ଏହି ଗୁରୁତ୍ୱପୂର୍ଣ୍ଣ ଟୁର୍ନାମେଣ୍ଟ ଖେଳାଯିବ। ଇତିମଧ୍ୟରେ ୱାର୍ମଅପ୍ ମ୍ୟାଚଗୁଡ଼ିକ ଆରମ୍ଭ ହୋଇ ପରିବେଶକୁ ଉଷ୍ମ କରିଛି। ୟୁଏସ୍ ଏବଂ ୱେଷ୍ଟଇଣ୍ଡିଜରେ ହୋଇଥିବା ନବମ ସଂସ୍କରଣରେ ଭାରତ ଚାମ୍ପିୟନ ହୋଇଥିଲା। ତେଣୁ ଭାରତ ଏଥର ଡିଫେଣ୍ଡିଂ ଚାମ୍ପିୟନଭାବେ ଟୁର୍ନାମେଣ୍ଟ ଖେଳିବ। ପ୍ରତିଯୋଗିତାରେ ଏ ପର୍ଯ୍ୟନ୍ତ ୯ଟି ସଂସ୍କରଣ ହୋଇ ସାରିଥିବାବେଳେ ୨୪ଟି ଦେଶ ଭାଗ ନେଇଛନ୍ତି ଏବଂ ଏଥିମଧ୍ୟରୁ ୬ଟି ଚାମ୍ପିୟନ ହୋଇଛନ୍ତି। ୱେଷ୍ଟଇଣ୍ଡିଜ, ଇଂଲଣ୍ଡ ଏବଂ ଭାରତ ଦୁଇଥର ଲେଖାଏ ଚାମ୍ପିୟନ ହୋଇଥିବା ବେଳେ ପାକିସ୍ତାନ, ଅଷ୍ଟ୍ରେଲିଆ ଏବଂ ଶ୍ରୀଲଙ୍କା ଥରେ ଲେଖାଏ ଟାଇଟଲ ସ୍ୱାଦ ଚାଖିଛନ୍ତି। ୱେଷ୍ଟଇଣ୍ଡିଜ ୨୦୧୨ ଓ ୨୦୧୬, ଇଂଲଣ୍ଡ ୨୦୧୦ ଓ ୨୦୨୨ ଏବଂ ଭାରତ ୨୦୦୭ ଓ ୨୦୨୪ରେ ଚାମ୍ପିୟନ ହୋଇଛି। ପାକିସ୍ତାନ ୨୦୦୯, ଶ୍ରୀଲଙ୍କା ୨୦୧୪ ଏବଂ ଅଷ୍ଟ୍ରେଲିଆ ୨୦୨୧ ସଂସ୍କରଣରେ ଟାଇଟଲ ଜିତିଛି।

ଏଥର ଭାରତ ଓ ଶ୍ରୀଲଙ୍କାରେ ହେବାକୁ ଯାଉଛି ଏହି ମେଗା ଇଭେଣ୍ଟ। ତେଣୁ ଭାରତ ପାଇଁ ଇତିହାସ ରଚିବାକୁ ସୁଯୋଗ ରହିଛି। ଏପର୍ଯ୍ୟନ୍ତ କୌଣସି ଆୟୋଜକ ଦେଶ ଟି୨୦ ବିଶ୍ୱକପ୍ ଚାମ୍ପିୟନ ହୋଇନାହିଁ। ସେହିପରି କ୍ରମାଗତ ସଂସ୍କରଣରେ ମଧ୍ୟ କୌଣସି ଦଳ ଟାଇଟଲ ଜିତିନାହିଁ। ବର୍ତ୍ତମାନ ଭାରତ ଚମତ୍କାର ଫର୍ମରେ ଅଛି। ୨୦୨୪ ବିଶ୍ୱକପ୍ ପରେ କ୍ରମାଗତ ଭାବେ ଜିମ୍ବାୱେକୁ ୪-୧, ଶ୍ରୀଲଙ୍କାକୁ ୨-୦, ବାଂଲାଦେଶକୁ ୩-୦, ଦକ୍ଷିଣ ଆଫ୍ରିକାକୁ ୩-୧, ଇଂଲଣ୍ଡକୁ ୪-୧ରେ ହରାଇବା ସହ ଏସିଆ କପ୍ ଚାମ୍ପିୟନ ଅଷ୍ଟ୍ରେଲିଆକୁ ୨-୧ରେ, ସାଉଥ ଆଫ୍ରିକା ସହିତ ସିରିଜ ବିଜୟ ଯୋଗୁ ଭାରତ ପୁଣି ଚାମ୍ପିୟନ ହେବାର ସୁଯୋଗ ସୃଷ୍ଟି ହୋଇଛି। ଭାରତ ବିଶ୍ୱର ନଂ.୧ ଟି୨୦ ଟିମ୍ ଏବଂ ଆଇସିସି ର୍‍ୟାଙ୍କିଙ୍ଗ୍‌ର ବ୍ୟାଟିଂରେ ଅଭିଷେକ ଶର୍ମା ନଂ-୧ ବ୍ୟାଟର। ସେହିପରି ମିଷ୍ଟ୍ରି ସ୍ପିନର ବରୁଣ ଚକ୍ରବର୍ତ୍ତୀ ନଂ.୧ ବୋଲର ଏବଂ ଆଇସିସି ର୍‍ୟାଙ୍କିଙ୍ଗ୍‌ରେ ଭାରତୀୟ ବ୍ୟାଟର୍ସ ଏବଂ ବୋଲରମାନେ ଆଧିପତ୍ୟ ବିସ୍ତାର କରିଛନ୍ତି। ଭାରତ ଜବରଦସ୍ତ ଫର୍ମରେ ରହିଛି।

ଆଗାମୀ ସଂସ୍କରଣରେ ୨୦ଟି ଟିମ୍ ଭାଗନେଇଥିବା ବେଳେ ମୋଟ ୫୫ଟି ମ୍ୟାଚ ଖେଳାଯିବ। ଗ୍ରୁପ୍ ପର୍ଯ୍ୟାୟରେ ୪୦ଟି ମ୍ୟାଚ ହେବା ପରେ ୮ ଦଳ ସୁପର ୮ ପର୍ଯ୍ୟାୟକୁ ଉନ୍ନୀତ ହେବେ। ଫେବୃଆରୀ ୭ରୁ ମାର୍ଚ୍ଚ ୮ ମଧ୍ୟରେ ଏହି ଗୁରୁତ୍ୱପୂର୍ଣ୍ଣ ଟୁର୍ନାମେଣ୍ଟ ଅନୁଷ୍ଠିତ ହେବ।

ସୂର୍ଯ୍ୟକୁମାର ଯାଦବ

କେଉଁ ଦେଶ କେବେ

ସିଜନ	ଆୟୋଜକ	ଚାମ୍ପିୟନ	ରନରଅପ୍
୨୦୦୭	ଦ.ଆଫ୍ରିକା	ଭାରତ	ପାକିସ୍ତାନ
୨୦୦୯	ଇଂଲଣ୍ଡ	ପାକିସ୍ତାନ	ଶ୍ରୀଲଙ୍କା
୨୦୧୦	ୱେଷ୍ଟଇଣ୍ଡିଜ	ଇଂଲଣ୍ଡ	ଅଷ୍ଟ୍ରେଲିଆ
୨୦୧୨	ଶ୍ରୀଲଙ୍କା	ୱେଷ୍ଟଇଣ୍ଡିଜ	ଶ୍ରୀଲଙ୍କା
୨୦୧୪	ବାଂଲାଦେଶ	ଶ୍ରୀଲଙ୍କା	ଭାରତ
୨୦୧୬	ଭାରତ	ୱେଷ୍ଟଇଣ୍ଡିଜ	ଇଂଲଣ୍ଡ
୨୦୨୧	ୟୁଏଇ	ଅଷ୍ଟ୍ରେଲିଆ	ନ୍ୟୁଜିଲାଣ୍ଡ
୨୦୨୨	ଅଷ୍ଟ୍ରେଲିଆ	ଇଂଲଣ୍ଡ	ପାକିସ୍ତାନ
୨୦୨୪	ୱେଷ୍ଟଇଣ୍ଡିଜ/ ଆମେରିକା	ଭାରତ	ଦକ୍ଷିଣ ଆଫ୍ରିକା

ଭାରତ ଓ ଶ୍ରୀଲଙ୍କାରେ ହେବାକୁ ଯାଉଛି ଟି୨୦ କ୍ରିକେଟ ବିଶ୍ୱକପ୍। ତେଣୁ ଭାରତ ପାଇଁ ଇତିହାସ ରଚିବାକୁ ସୁଯୋଗ ରହିଛି। ଏପର୍ଯ୍ୟନ୍ତ କୌଣସି ଆୟୋଜକ ଦେଶ ଟି୨୦ ବିଶ୍ୱକପ୍ ଚାମ୍ପିୟନ ହୋଇନାହିଁ। ସେହିପରି କ୍ରମାଗତ ସଂସ୍କରଣରେ ମଧ୍ୟ କୌଣସି ଦଳ ଟାଇଟଲ ଜିତିନାହିଁ। ଭାରତ ଏହି ଧାରାରେ ବ୍ରେକ୍ ଲଗାଇବାର ଦକ୍ଷତା ରଖିଛି..

ଭାରତରେ ଗ୍ରୁପ୍ ପର୍ଯ୍ୟାୟ, ସୁପର ୮ ଏବଂ ନକଆଉଟକୁ ମିଶାଇ ମୋଟ ୩୫ଟି ମ୍ୟାଚ ୫ଟି ଭେନ୍ୟୁରେ ଅନୁଷ୍ଠିତ ହେବ। ଶ୍ରୀଲଙ୍କାର ୩ଟି ଭେନ୍ୟୁରେ ମୋଟ ୨୦ଟି ମ୍ୟାଚ ଅନୁଷ୍ଠିତ ହେବ। ଭାରତର ଅହମଦାବାଦ, ଚେନ୍ନାଇ, ଦିଲ୍ଲୀ, କୋଲକାତା ଏବଂ ମୁମ୍ବାଇଠାରେ ମ୍ୟାଚଗୁଡ଼ିକ ହେବାକୁ ଥିବା ବେଳେ ଶ୍ରୀଲଙ୍କାର ତିନୋଟି ଭେନ୍ୟୁ ମଧ୍ୟରେ କଲମ୍ବୋର ୨ଟି ଷ୍ଟାଡିୟମ ଏବଂ କାଣ୍ଡିରେ ସମସ୍ତ ମ୍ୟାଚ ଖେଳାଯିବ। ବାଂଲାଦେଶ ଭାରତ ଗସ୍ତରେ ଆସୁ ନ ଥିବାରୁ ଏବଂ ତା'ର ସମସ୍ତ ମ୍ୟାଚ ଶ୍ରୀଲଙ୍କାରେ ଖେଳିବାକୁ ଜିଦି ରଖିବାରୁ ଶେଷ ମୁହୂର୍ତ୍ତରେ ଆଇସିସି କଠୋର ପଦକ୍ଷେପ ନେଇ ଟି୨୦ ର୍‍ୟାଙ୍କିଙ୍ଗ୍‌ରେ ୧୪ଶ ସ୍ଥାନରେ ଥିବା ସ୍କଟଲାଣ୍ଡକୁ ସୁଯୋଗ ଦେଇଛି। ଗ୍ରୁପ 'ସି'ରେ ବାଂଲାଦେଶକୁ ବାଦ୍ ଦିଆଯାଇ ସ୍କଟଲାଣ୍ଡକୁ ସୁଯୋଗ ଦିଆଯାଇଛି।

ଏଥର ଖୁବ୍ ଚର୍ଚ୍ଚାରେ ରହିଛି ଟି୨୦ ବିଶ୍ୱକପ୍। ବାଂଲାଦେଶୀ ପେସର ମୁସ୍ତାଫିଜୁର ରହମାନଙ୍କୁ ଆଇପିଏଲ୍‌ରୁ ବିଦା କରାଯିବାକୁ ନେଇ ବିବାଦ ଆରମ୍ଭ ହୋଇଥିଲା। ବିସିସିଆଇର ଏହି ନିଷ୍ପତ୍ତିକୁ କେନ୍ଦ୍ର କରି ଭାରତରେ ବାଂଲାଦେଶ ଖେଳାଳିଙ୍କ ସୁରକ୍ଷା ପ୍ରତି ବିପଦ ଥିବା ଦର୍ଶାଇ ଦଳର ମ୍ୟାଚ୍‌କୁ ଶ୍ରୀଲଙ୍କା ସ୍ଥାନାନ୍ତର କରିବାକୁ ବିସିବି(ବାଂଲାଦେଶ କ୍ରିକେଟ ବୋର୍ଡ) ଅନୁରୋଧ କରିଥିଲା। ମାତ୍ର ଏହାକୁ ଆଇସିସି ପ୍ରତ୍ୟାଖ୍ୟାନ କରିଥିଲା। ନିଜ ଜିଦ୍‌ରେ ଅଟଳ ରହିବାରୁ ବାଂଲାଦେଶ ବଦଳରେ ଆଇସିସି ସ୍କଟଲାଣ୍ଡକୁ ବିଶ୍ୱକପ୍‌ରେ ସାମିଲ କରିଥିଲା। ଏହି ନିଷ୍ପତ୍ତିକୁ ବିରୋଧ କରି ପାକିସ୍ତାନ ବିଶ୍ୱକପ୍‌ରୁ ଓହରିବାକୁ ଧମକ ଦେଇଥିଲା। ଏହି ପ୍ରସଙ୍ଗରେ ଆଇସିସି ଆପେକ୍ସ କମିଟି ବୈଠକରେ ଆଲୋଚନା ଅବସରରେ ନିଷ୍ପତ୍ତି ସପକ୍ଷରେ ୧୪-୨ ଭୋଟ ପଡ଼ିଥିଲା। ଏହାପରେ ପାକିସ୍ତାନ ଟୁର୍ନାମେଣ୍ଟରେ ଭାଗ ନେବାକୁ ଶ୍ରୀଲଙ୍କାରେ ପହଞ୍ଚି ସାରିଥିଲେ ମଧ୍ୟ ୧୫ ତାରିଖରେ କଲମ୍ବୋଠାରେ ହେବାକୁଥିବା ଭାରତ ବିପକ୍ଷ ମ୍ୟାଚକୁ ବର୍ଜନ କରିବ ବୋଲି ପ୍ରକାଶ କରିଛି। ଏହାକୁ ନେଇ ବିବାଦ କ୍ରମେ ଘନେଇବାରେ ଲାଗିଛି। ଆଇସିସି ପକ୍ଷରୁ ପିସିବିକୁ କଡା ଚେତାବନୀ ଦିଆଯାଇଛି। ବିଚଳିତ ପାକିସ୍ତାନ କ୍ରିକେଟ ବୋର୍ଡ ଅଭିଯୋଗ ଆଣିଛି ଯେ ବାଂଲାଦେଶ ପ୍ରତି ଆଇସିସି ଅନ୍ୟାୟ କରିଛି ଏବଂ ଭାରତକୁ ଅଧିକ ପ୍ରାଥମିକତା ଦେଉଛି। ତେଣୁ ହାଇଡ୍ରାମା ଅବ୍ୟାହତ ରହିଛି।

ପାକିସ୍ତାନ ନିଜ ଜିଦ୍‌ରେ ଅଟଳ ରହିଲେ ଆଇସିସିର କାର୍ଯ୍ୟନିର୍ବାହୀ ପରିଷଦ ପାକିସ୍ତାନ କ୍ରିକେଟ ବୋର୍ଡ(ପିସିବି)କୁ ଦଣ୍ଡିତ କରିପାରେ। ଏଥିଯୋଗୁ ପିସିବି ବଡ଼ ଆର୍ଥିକ କ୍ଷତିର ସମ୍ମୁଖୀନ ହୋଇପାରେ। ଆଇସିସିର ଆର୍ଥିକ ସାଇକେଲ ୨୦୨୪-୨୭ରେ ପିସିବିକୁ ୧୪୪ ମିଲିଅନ ଡଲାର ମିଳିବାର ଅଛି। ଯଦି ଆଇସିସି ଦଣ୍ଡିତ କରିବାକୁ ନିଷ୍ପତ୍ତି ନିଏ ତେବେ ପିସିବି ପାଖାପାଖି ୪୦୦ କୋଟି ହରାଇବ। ୨୦୨୪ ଟି୨୦ ବିଶ୍ୱକପ୍ ଓ ଗତବର୍ଷ ଚାମ୍ପିୟନ୍ସ ଟ୍ରଫି ପାଇଁ ପିସିବିକୁ ତା'ର ଅଂଶ ମିଳିସାରିଛି। ଚାମ୍ପିୟନ୍ସ ଟ୍ରଫି ପାକିସ୍ତାନ ଆୟୋଜନ କରିଥିବାରୁ ଆଇସିସି ପକ୍ଷରୁ ଅତିରିକ୍ତ ୬ ମିଲିଅନ ଆମେରିକୀୟ ଡଲାର ପ୍ରଦାନ କରାଯାଇ ସାରିଛି। ଆଇସିସି ଇଭେଣ୍ଟରେ ଅଂଶଗ୍ରହଣ କରିବା ଲାଗି ପିସିବି ଅନ୍ୟ ସମ୍ପୂର୍ଣ୍ଣ ସଦସ୍ୟଙ୍କ ସହ ଚୁକ୍ତି କରିଛି।

ପାକିସ୍ତାନ ଚୁକ୍ତିର ଅବମାନନା କଲେ ଆଇସିସି ପିସିବିକୁ ଅର୍ଥଦଣ୍ଡରେ ଦଣ୍ଡିତ କରିବା ସହ କ୍ଷତିପୂରଣ ମଧ୍ୟ ଦାବି କରିବ। ଚଳିତ ଆର୍ଥିକ ସାଇକେଲ ଲାଗି ଆଇସିସିକୁ ୩୦୦ କୋଟି ଡଲାର ପ୍ରଦାନ କରୁଥିବା ପ୍ରସାରଣକାରୀ ସଂସ୍ଥା ଲାଭ ପାଇଁ ମୁଖ୍ୟତଃ ଭାରତ ଓ ପାକିସ୍ତାନ ମଧ୍ୟରେ ହେବାକୁ ଥିବା ମ୍ୟାଚ୍ ଉପରେ ନିର୍ଭର କରେ। କାରଣ ଏହି ଦୁଇ ପଡ଼ୋଶୀ ଦେଶ ମଧ୍ୟରେ ହେଉଥିବା ପ୍ରତ୍ୟେକ ମ୍ୟାଚ୍‌ରୁ ପାଖାପାଖି ଅଢ଼େଇ ଲକ୍ଷ ମିଲିଅନ ଡଲାର ଆୟ ହୋଇଥାଏ। ୨୪-୨୭ ସାଇକେଲରେ ୪ଟି ଆଇସିସି ଇଭେଣ୍ଟ ଥିବାରୁ ପ୍ରସାରଣକାରୀ ସଂସ୍ଥା ଏଥିରୁ ୧୦୦ କୋଟି ଟଙ୍କା ଆୟ କରିବା ଏକପ୍ରକାର ନିଶ୍ଚିତ। ପିସିବି ଆୟର ଅନ୍ୟ ବାଟ ହେଉଛି ପିଏସ୍‌ଏଲ୍। ଚଳିତବର୍ଷ ୧୧ତମ ପିଏସ୍‌ଏଲ୍‌ରେ ଦୁଇଟି ନୂଆ ଦଳ ଯୋଡ଼ାଯାଇଛି। ୬ ଦଳବିଶିଷ୍ଟ ଲିଗ୍‌ରୁ ବାର୍ଷିକ ଫି' ବାବଦକୁ ୨୦ ମିଲିଅନ ଡଲାର ଆୟ କରିବ। ପିସିବି ପିଏସ୍‌ଏଲ୍‌ର ପ୍ରସାରଣ ଅଧିକାର, ଟାଇଟଲ ସ୍ପନ୍‌ସରଶିପ୍ ଓ ବିଜ୍ଞାପନରୁ ଆସିଥିବା ରାଜସ୍ୱର ୯୫ ପ୍ରତିଶତ ବଣ୍ଟନ କରିଥାଏ। ଫ୍ରାଞ୍ଚାଇଜ୍‌ଗୁଡ଼ିକ ଟିକେଟ ବିକ୍ରିରୁ ୯୦ପ୍ରତିଶତ ଆୟ କରିଥାନ୍ତି। ଜାତୀୟ ଦଳର ସ୍ପନ୍‌ସରଶିପ୍ ଓ ଘରୋଇ ମ୍ୟାଚ୍‌ର ପ୍ରସାରଣ ଅଧିକାରରୁ ମଧ୍ୟ ପିସିବି ଆୟ କରିଥାଏ। ଏଥିରୁ ପିସିବି ଘରୋଇ ଟୁର୍ନାମେଣ୍ଟରେ ଖେଳୁଥିବା ଖେଳାଳି, ଅଫିସିଆଲଙ୍କୁ ଦରମା ପ୍ରଦାନ କରେ। ଏଣୁ ପିସିବି ଉପରେ ଆର୍ଥିକ କଟକଣା ଜାରି କରାଗଲେ, ପାକିସ୍ତାନ କ୍ରିକେଟ୍‌କୁ ଆର୍ଥିକ ସଙ୍କଟର ସମ୍ମୁଖୀନ ହେବାକୁ ପଡ଼ିବ।

ଆଗାମୀ ବିଶ୍ୱକପ୍‌ର ଗ୍ରୁପ 'ଏ'ରେ ଭାରତ, ପାକିସ୍ତାନ, ଆମେରିକା, ନେଦରଲାଣ୍ଡ୍ସ, ନାମିବିୟା ରହିଥିବା ବେଳେ ଗ୍ରୁପ 'ବି'ରେ ଅଷ୍ଟ୍ରେଲିଆ, ଶ୍ରୀଲଙ୍କା, ଆୟର୍ଲାଣ୍ଡ, ଜିମ୍ବାୱେ ଓ ଓମାନ ସ୍ଥାନ ପାଇଛି। ସେହିପରି ଗ୍ରୁପ 'ସି'ରେ ଇଂଲଣ୍ଡ, ୱେଷ୍ଟଇଣ୍ଡିଜ, ନେପାଳ, ଇଟାଲୀ ଓ ସ୍କଟଲାଣ୍ଡ ଏବଂ ଗ୍ରୁପ୍ 'ଡି'ରେ ନ୍ୟୁଜିଲାଣ୍ଡ, ଦକ୍ଷିଣ ଆଫ୍ରିକା, ଆଫଗାନିସ୍ତାନ, କାନାଡା ଏବଂ ୟୁଏଇ ରହିଛି। ପ୍ରତି ଗ୍ରୁପ୍‌ରୁ ଦୁଇଟି ଲେଖାଏ ଦଳ ସୁପର-୮କୁ ଉନ୍ନୀତ ହେବେ। ଇଟାଲୀ ପ୍ରଥମ ଥର ପାଇଁ ଏହି ମର୍ଯ୍ୟାଦାଜନକ ଟି୨୦ରେ ଭାଗ ନେଉଛି। ଭାରତ ଅଧିନାୟକ ସୂର୍ଯ୍ୟକୁମାର ଯାଦବଙ୍କ ନେତୃତ୍ୱରେ ଖେଳିବ। ପ୍ରତିଯୋଗିତା ଏବେ ଏକ ଘଡ଼ିସନ୍ଧି ମୁହୂର୍ତ୍ତ ଦେଇ ଗତି କରୁଥିବାବେଳେ ରୋମାଞ୍ଚକର ଟି୨୦ ବିଶ୍ୱକପ୍ ଦେଖିବାକୁ କ୍ରିକେଟପ୍ରେମୀ ଆଶା ରଖିଛନ୍ତି। ସାମ୍ପ୍ରତିକ ଫର୍ମ ଦୃଷ୍ଟିରୁ ଭାରତ ପୁଣିଥରେ ଚାମ୍ପିୟନ ହେବାର ଦୃଢ ଦାବିଦାର ରହିଛି।

ଗ୍ରୁପ୍ 'ବି'ରେ କଡ଼ା ଟକ୍କର

ଆଇସିସି ପୁରୁଷ ଟି୨୦ ବିଶ୍ୱକପ୍‌ର ଗ୍ରୁପ୍ 'ବି' ମ୍ୟାଚ୍‌ଗୁଡ଼ିକ ଶ୍ରୀଲଙ୍କାରେ ଅନୁଷ୍ଠିତ ହେବ। ଏହି ଗ୍ରୁପ୍‌ରେ ୨ଟି ପୂର୍ବତନ ଚାମ୍ପିୟନ ଦଳ ଅଷ୍ଟ୍ରେଲିଆ ଓ ଶ୍ରୀଲଙ୍କା ସ୍ଥାନ ପାଇଛନ୍ତି। ଅନ୍ୟ ଦଳଗୁଡ଼ିକ ହେଲେ ଆୟର୍ଲାଣ୍ଡ, ଓମାନ୍ ଓ ଜିମ୍ବାୱେ। ଅଷ୍ଟ୍ରେଲିଆ ଓ ଶ୍ରୀଲଙ୍କା ଏହି ଗ୍ରୁପ୍‌ରେ ଫେଭରାଇଟ୍ ରହିଥିଲେ ହେଁ ଅନ୍ୟ ଦଳଗୁଡ଼ିକ ବିପର୍ଯ୍ୟୟ ଘଟାଇବାକୁ ସକ୍ଷମ।

ଅଷ୍ଟ୍ରେଲିଆ: ମିଚେଲ ମାର୍ଶଙ୍କ ନେତୃତ୍ୱାଧୀନ ଅଷ୍ଟ୍ରେଲିଆ ଦଳ ପାୱାର ହିଟିଂ ବ୍ୟାଟିଂ ଲାଇନ୍‌ଅପ୍ ଏବଂ ଅଭିଜ୍ଞ ବୋଲରଙ୍କୁ ନେଇ ବେଶ୍ ସମୃଦ୍ଧ। ଟି୨୦ ବିଶ୍ୱକପ୍‌ରେ ଏପର୍ଯ୍ୟନ୍ତ ଅଷ୍ଟ୍ରେଲିଆ ମିଶ୍ରିତ ଫଳ ପାଇଛି। ୨୦୧୨ ପରେ ଦଳ ଥରେ ମାତ୍ର ସେମିଫାଇନାଲରେ ପ୍ରବେଶ କରିପାରିଛି। ୨୦୨୧ରେ ଦଳ କେବଳ ସେମିଫାଇନାଲ ନୁହେଁ, ଫାଇନାଲରେ ନ୍ୟୁଜିଲାଣ୍ଡକୁ ହରାଇ ଚାମ୍ପିୟନ ହୋଇଥିଲା। କ୍ରମାଗତଭାବେ ମିଚେଲ ମାର୍ଶ ଦ୍ୱିତୀୟଥର ଦଳର ନେତୃତ୍ୱ ନେବାକୁ ଯାଉଛନ୍ତି। ଟ୍ରାଭିସ୍ ହେଡ୍, ଗ୍ଲେନ୍ ମ୍ୟାକ୍ସୱେଲ ଓ କାମେରନ ଗ୍ରୀନ୍ ବିସ୍ଫୋରକ ବ୍ୟାଟିଂ କରିବାକୁ ସକ୍ଷମ। ସ୍ପିନର ଆଡାମ ଜାମ୍ପା ଓ କୁପର କୋନୋଲି ପ୍ରଭାବୀ ସାବ୍ୟସ୍ତ ହୁଅନ୍ତୁ ବୋଲି ଦଳ ନିଶ୍ଚିତ ଚାହିଁବ। ଆୟର୍ଲାଣ୍ଡ ବିପକ୍ଷରୁ ଅଷ୍ଟ୍ରେଲିଆର ଅଭିଯାନ ଆରମ୍ଭ ହେବ।

ଆୟର୍ଲାଣ୍ଡ: ୨୦୦୭ରେ ଉଦ୍‌ଘାଟନୀ ସଂସ୍କରଣକୁ ଛାଡ଼ିଦେଲେ ଆୟର୍ଲାଣ୍ଡ ଅନ୍ୟ ସମସ୍ତ ବିଶ୍ୱକପ୍‌ରେ ଖେଳି ଆସିଛି। ଏଥର ଏହି ଦଳ ସୁପ୍‌ର-୮ରେ ପ୍ରବେଶ କରିବା ଆଶାରେ ରହିଛି। ୨୦୨୨ରେ ଦଳ ପ୍ରଥମ ରାଉଣ୍ଡ ଅତିକ୍ରମ କରିଥିବାବେଳେ ଚାମ୍ପିୟନ ଇଂଲଣ୍ଡଠାରୁ ଏକମାତ୍ର ପରାଜୟ ବରଣ କରିଥିଲା। ପଲ୍ ଷ୍ଟିର୍ଲିଂ ପୁଣିଥରେ ଦଳର ନେତୃତ୍ୱ ନେଉଛନ୍ତି। ଭେଟେରାନ ସ୍ପିନର ଜର୍ଜ ଡକ୍‌ରେଲ ଓ ଉଇକେଟ୍‌କିପର ଲୋରକାନ ଟୁକରଙ୍କ ସମେତ ଷ୍ଟିର୍ଲିଂଙ୍କଠାରେ ପ୍ରଚୁର ଅଭିଜ୍ଞତା ରହିଛି। ଜୋଶ୍ ଲିଟିଲ ବୋଲିଂ ବିଭାଗର ନେତୃତ୍ୱ ନେବାକୁ ଯାଉଥିବାବେଳେ ନିକଟରେ ୟୁଏଇ ଓ ଇଟାଲୀ ବିପକ୍ଷରେ ଭଲ ପ୍ରଦର୍ଶନ କରିଥିବା ୨୩ ବର୍ଷୀୟ ସ୍ପିନର ମାଥ୍ୟୁ ହମ୍ଫ୍ରେସଙ୍କ ଉପରେ ନଜର ରହିବ।

ଓମାନ୍: ଓମାନ୍ ଚତୁର୍ଥ ଥର ଲାଗି ଆଇସିସି ପୁରୁଷ ଟି୨୦ ବିଶ୍ୱକପ୍ ଖେଳିବାକୁ ଯୋଗ୍ୟତା ଅର୍ଜନ କରିଛି। ଏସିଆନ୍ ଆଣ୍ଡ ଇଷ୍ଟ ଏସିଆ-ପାସିଫିକ୍ କ୍ୱାଲିଫାୟର ଦେଇ ଦଳ ଆଗକୁ ବଢ଼ିଛି। ପୂର୍ବରୁ ଭାଗ ନେଇଥିବା ୩ ବିଶ୍ୱକପ୍ ମଧ୍ୟରୁ ୨ଥର ଓମାନ ଗୋଟିଏ ଲେଖାଏ ମ୍ୟାଚ ଜିତିବାକୁ ସକ୍ଷମ ହୋଇଛି। ୨୦୧୬ରେ ନିଜର ଡେବ୍ୟୁ ବିଶ୍ୱକପ୍‌ରେ ଏହି ଦଳ ପ୍ରଥମ ଗେମ୍‌ରେ ଆୟର୍ଲାଣ୍ଡକୁ ପରାସ୍ତ କରିଥିଲା। ଓପ୍‌ନର ଯତୀନ୍ଦର ସିଂ ଦଳର ଅଧିନାୟକ ଅଛନ୍ତି। ବୋଲିଂ ହେଉଛି ଓମାନ୍ ଦଳର ମୁଖ୍ୟ ଅସ୍ତ୍ର। ଯୋଗ୍ୟତା ପର୍ଯ୍ୟାୟରେ ଜିତେନ ରାମାନନ୍ଦି, ସୁଫୟାନ ମେହମୁଦ ଓ ନଦିମ୍ ଖାଁ ବହୁତ ଭଲ ପ୍ରଦର୍ଶନ କରିଥିଲେ। ୪୪ ବର୍ଷୀୟ ଅମିର ଖଲିମ ଓ ୪୩ ବର୍ଷୀୟ ମହମ୍ମଦ ନଦିମ ହେଉଛନ୍ତି ଟୁର୍ନାମେଣ୍ଟରେ ଓମାନ୍‌ର ଦୁଇ ବୟସ୍କ ଖେଳାଳି।

ଶ୍ରୀଲଙ୍କା: ଆଇସିସି ପୁରୁଷ ଟି୨୦ ବିଶ୍ୱକପ୍‌ର ପ୍ରଥମ ୫ ସଂସ୍କରଣ ମଧ୍ୟରୁ ଶ୍ରୀଲଙ୍କା ୩ଥର ଫାଇନାଲ ଏବଂ ଥରେ ସେମିଫାଇନାଲ ଖେଳିଛି। ୨୦୧୪ରେ ଚାମ୍ପିୟନ ଶ୍ରୀଲଙ୍କା ଗତ ଦଶନ୍ଧିରେ ସେହି ପ୍ରଦର୍ଶନ ଦୋହରାଇବାକୁ ସଂଘର୍ଷ କରୁଛି। ଦୁଇବର୍ଷ ତଳେ କାରିବିୟନ ମାଟିରେ ଦଳ ଅତି ଖରାପ ପ୍ରଦର୍ଶନ କରି ପ୍ରଥମ ୨ଟି ମ୍ୟାଚ୍‌ରେ ଦକ୍ଷିଣ ଆଫ୍ରିକା ଓ ବାଂଲାଦେଶଠାରୁ ହାରି ଗ୍ରୁପ୍ ପର୍ଯ୍ୟାୟରୁ ବିଦାୟ ନେଇଥିଲା। ଏଥର ଘରୋଇ ପରିବେଶରୁ ଫାଇଦା ଉଠାଇବାକୁ ଦଳ ନିଶ୍ଚିତ ଚେଷ୍ଟା କରିବ। କାରଣ କଲମ୍ବୋ ଏବଂ କାଣ୍ଡିର ପରିବେଶ ଏହି ଦଳକୁ ସବୁଠାରୁ ଭଲଭାବେ ଜଣା। ଦସୁନ ଶନକା ଶ୍ରୀଲଙ୍କାର ନେତୃତ୍ୱ ନେବେ। ୱାନିନ୍ଦୁ ହସରଙ୍ଗା, ମହେଶ ପଥିରାନା ଓ ଦୁଷ୍ମନ୍ଥ ଚାମିରାଙ୍କ ଉପସ୍ଥିତିରେ ଶ୍ରୀଲଙ୍କା ବୋଲିଂ ବିଭାଗ ବିପଜ୍ଜନକ ସାବ୍ୟସ୍ତ ହୋଇପାରେ। ପଥୁମ ନିଶଙ୍କା ନିକଟରେ ଅନୁଷ୍ଠିତ ଇଂଲଣ୍ଡ ବିପକ୍ଷ ସିରିଜ୍‌ରେ ପ୍ରଭାବୀ ରହିଥିଲେ।

ଜିମ୍ବାୱେ: ଦୁଇବର୍ଷ ତଳେ ବିଶ୍ୱକପ୍ ମିସ୍ କରିଥିବା ଜିମ୍ବାୱେ ଏଥର ପୁଣି ପ୍ରତ୍ୟାବର୍ତ୍ତନ କରିଛି। ଅଧିନାୟକ ସିକନ୍ଦର ରାଜା, ଉଇକେଟ୍‌କିପର ବ୍ରେଣ୍ଡନ ଟେଲରଙ୍କ ପରି ଅନେକ ପରିଚିତ ମୁହଁ ଏହି ଦଳରେ ରହିଛନ୍ତି। ୨୨ ବର୍ଷୀୟ ବ୍ରେଣ୍ଡନ ବେନେଟ ଆଫ୍ରିକାନ୍ କ୍ୱାଲିଫାୟରରେ ୩ ଅର୍ଦ୍ଧଶତକ ଓ ଗୋଟିଏ ଶତକ ହାସଲ କରି ଦଳର ଯୋଗ୍ୟତା ହାସଲରେ ଗୁରୁତ୍ୱପୂର୍ଣ୍ଣ ଭୂମିକା ନିର୍ବାହ କରିଥିଲେ। ଗତ ନଭେମ୍ବରରେ ପାକିସ୍ତାନ ଓ ଶ୍ରୀଲଙ୍କାକୁ ନେଇ ଅନୁଷ୍ଠିତ ତ୍ରିରାଷ୍ଟ୍ରୀୟ ଟୁର୍ନାମେଣ୍ଟରେ ମଧ୍ୟ ଭଲ ବ୍ୟାଟିଂ କରିଥିଲେ। ୪ ବର୍ଷ ତଳେ ପାକିସ୍ତାନକୁ ହରାଇ ବିପର୍ଯ୍ୟୟ ସୃଷ୍ଟି କରିଥିବା ଜିମ୍ବାୱେ ଏଥର ଓମାନ୍ ବିପକ୍ଷରୁ ନିଜର ଅଭିଯାନ ଆରମ୍ଭ କରିବ।

ଦସୁନ ଶନକା
ମିଚେଲ ମାର୍ଶ

କ୍ୱାଲିଟି

ଟିମ୍ ଇଣ୍ଡିଆର ନିର୍ଘାତ ମାଡ଼ରେ
ଘାଇଲା ନ୍ୟୁଜିଲାଣ୍ଡ
ସେ ମାଡ଼ରେ ପାକିସ୍ତାନର ଓଲଟା
କାମ କଲା ନାହିଁ ମୁଣ୍ଡ
ମିଛରେ ଖୋଲିଲା ତୁଣ୍ଡ
ଭାରତ ବିପକ୍ଷ ମ୍ୟାଚ ବର୍ଜନ
କରିବାକୁ କହେ ଧଣ୍ଡ.... ୧
ପାକ୍-ଟିମଇଣ୍ଡିଆ ମ୍ୟାଚ ନ ହେଲେ
ବାଇଶି ଶ' କୋଟି କ୍ଷତି
ପାକ୍ କ୍ୟାପଟେନ ସଲମାନ କହେ
ସରକାର, ବୋର୍ଡ ସାଥୀ
ସେ ଯାହା ନିଷ୍ପତ୍ତି ନେବେ ମାନିନେବୁ
ନାହିଁ ଆଉ ଅନ୍ୟ ଗତି... ୨

ଚାଲି ନ ଜାଣି ଯେ ଦିଏ ବାଟ ଦୋଷ
ସେ ମାରଇ ଡେଲି ମଶା
ସେମିତି କ୍ରିକେଟ ୱାର୍ଲ୍ଡରେ ପାକ୍
ଖେଳଇ ମିଛରେ ପଶା
ବଡି ଲାଙ୍ଗୁଏଜ, ଭାଷା
ବତାଏ କ୍ୱାଲିଟି, ଭ୍ୟାଲୁଲେସ୍ ସଦା
ହେଉଥାଏ ଲୋକହସା... ୩

–ସୁବାସ ଚନ୍ଦ୍ର ପ୍ରଧାନ

ନାଲ୍କୋନଗରରେ ଆଜିଠୁ ଆଦିବାସୀ ମେଳା

ଖବରଦାତା ସମ୍ମିଳନୀରେ ଉପସ୍ଥିତ ଆୟୋଜକମାନେ।

ଅନୁଗୋଳ,୫।୨(ଜ୍ୟୋତିରଞ୍ଜନ ସାହୁ)

ଜାତୀୟ ଜନଜାତି ମହୋତ୍ସବ ଅବସରରେ ଶୁକ୍ରବାରଠାରୁ ଅନୁଗୋଳ ନାଲ୍କୋନଗରରେ ଆଦିବାସୀ ମେଳା ଆରମ୍ଭ ହେବ। ଏହା ଆସନ୍ତା ୧୪ ତାରିଖ ପର୍ଯ୍ୟନ୍ତ ଚାଲିବ। ଏଥିରେ ଓଡ଼ିଶାର ୧୯ଟି ଜିଲ୍ଲାର ଆଦିବାସୀମାନେ ସେମାନଙ୍କ ସାମଗ୍ରୀ ବିକ୍ରି କରିବେ। ସେହିପରି ୧୨ଟି ରାଜ୍ୟର ଶିଳ୍ପୀ ସେମାନଙ୍କ କାରିଗରି ସାମଗ୍ରୀ ମଧ୍ୟ ବିକ୍ରି କରିବେ। ଏଥିପାଇଁ ୧୫୦ଟି ଷ୍ଟଲ ଖୋଲାଯାଇଛି। ଏଥିରେ ଜନଜାତି ଓ ମହିଳା କାରିଗରଙ୍କ ହାତ ତିଆରି ବସ୍ତ୍ର, ମସଲା, ହସ୍ତତନ୍ତ ଓ ଅନ୍ୟାନ୍ୟ ସାମଗ୍ରୀ ଉପଲବ୍ଧ ହେବ।

୧୨ ରାଜ୍ୟର ସାମଗ୍ରୀ ବିକ୍ରି ପାଇଁ ୧୫୦ ଷ୍ଟଲ

ସେହିପରି ପ୍ରତି ସନ୍ଧ୍ୟାରେ ଆଦିବାସୀଙ୍କ ଦ୍ୱାରା ସାଂସ୍କୃତିକ କାର୍ଯ୍ୟକ୍ରମ ପରିବେଷଣ କରାଯିବ। ଓଡ଼ିଶା ସମେତ ଝାଡ଼ଖଣ୍ଡ, ଛତିଶଗଡ଼, ପଶ୍ଚିମବଙ୍ଗ, ମଧ୍ୟପ୍ରଦେଶ ଓ ବିହାରର ୧୫ରୁ ୨୦ଟି ନୃତ୍ୟ ଦଳ ଏଥିରେ ସେମାନଙ୍କ କଳାନୈପୁଣ୍ୟ ପ୍ରଦର୍ଶନ କରିବାର କାର୍ଯ୍ୟକ୍ରମ ରହିଛି। ଏ ନେଇ ଏକ ଖବରଦାତା ସମ୍ମିଳନୀରେ ପରିଚୟ ଫାଉଣ୍ଡେଶନର ଶୁଭାଶିଷ ଦାସ, ସିଇଓ ଅମିୟ କୁମାର ମହାନ୍ତି, ସଂଯୋଜକ ଅମିତ ସ୍ୱରୂପ ମହାପାତ୍ର, ପ୍ରଭାତ ସେଠୀ, ଆଦିତ୍ୟ ପ୍ରତାପ ପରଡ଼ା, ବିଶ୍ୱରଞ୍ଜନ ଦାସ, ସିଦ୍ଧାର୍ଥ ପ୍ରଧାନ ପ୍ରମୁଖ ସୂଚନା ଦେଇଛନ୍ତି।

ମହିଳାଙ୍କୁ ମାଡ଼ ସହ ହତ୍ୟା ଧମକ ଅଭିଯୋଗ

ବଇଣ୍ଡା, ୫।୨ (ପରିକ୍ଷିତ ସାହୁ)

ଅନୁଗୋଳ ଜିଲ୍ଲା ହଣ୍ଡପା ଥାନା ବଡ଼ଡଙ୍ଗୀଆଣି ଗ୍ରାମର ମମତା ବେହେରାଙ୍କୁ ସେହି ଗ୍ରାମର ସଞ୍ଜୁକ୍ତା ପ୍ରଧାନ ମାଡ଼ ମାରିବା ସହ ହତ୍ୟା ଧମକ ଦେଇଥିବା ମମତା ବୁଧବାର ଥାନାରେ ଅଭିଯୋଗ କରିଛନ୍ତି। ପୋଲିସ ନମ୍ବର ୪୨/୨୬ରେ ଏକ ମାମଲା ରୁଜୁ କରିଛି। ପୋଲିସ ସୂତ୍ରରୁ ପ୍ରକାଶ, ପୂର୍ବ ଶତ୍ରୁତାକୁ ନେଇ ଉଭୟଙ୍କ ପରିବାର ମଧ୍ୟରେ ତିକ୍ତତା ଲାଗି ରହିଥିଲା। ସଞ୍ଜୁକ୍ତା ମମତାଙ୍କ ଘରକୁ ଆସି ତାଙ୍କ ସ୍ୱାମୀଙ୍କୁ ମାଡ଼ ମାରିବା ପାଇଁ ଖୋଜିବା ସହ ମମତାଙ୍କୁ ମାଡ଼ ମାରିଥିଲେ। ଏଥିସହ ତାଙ୍କ ସ୍ୱାମୀଙ୍କୁ ହତ୍ୟା କରିବା ପାଇଁ ଧମକ ଦେଇଥିବା ଅଭିଯୋଗପତ୍ରରେ ଉଲ୍ଲେଖ କରାଯାଇଛି।

ସାମୂହିକ ଉଦ୍ୟମରେ ବାଲ୍ୟବିବାହ ରୋକାଯାଇପାରିବ

ଆଠମଲ୍ଲିକ କଲେଜ ପରିସରରେ ଅନୁଷ୍ଠିତ ସଚେତନତା ସଭାରେ ଅତିଥିମାନେ।

ଆଠମଲ୍ଲିକ,୫।୨(ଉଦୀପ୍ତ ପୁରୋହିତ)

ଅନୁଗୋଳ ଜିଲ୍ଲା ଆଠମଲ୍ଲିକ ତାଲୁକ ଆଇନ ସେବା କମିଟି ତରଫରୁ ଗୁରୁବାର ଆଠମଲ୍ଲିକ କଲେଜ ପରିସରରେ ବାଲ୍ୟବିବାହମୁକ୍ତ ଭାରତ କାର୍ଯ୍ୟକ୍ରମରେ ବାଲ୍ୟବିବାହ ବନ୍ଦ ଉଦ୍ଦେଶ୍ୟରେ ଏକ ସଚେତନତା ସଭା ଅନୁଷ୍ଠିତ ହୋଇଯାଇଛି। କଲେଜର ଭାରପ୍ରାପ୍ତ ଅଧ୍ୟକ୍ଷ ଲକ୍ଷ୍ମୀକାନ୍ତ ମେହେରଙ୍କ ଅଧ୍ୟକ୍ଷତାରେ ଅନୁଷ୍ଠିତ ଉକ୍ତ ସଭାରେ ଅତିରିକ୍ତ ଜିଲ୍ଲା ଦୌରାଜଜ୍ ତଥା ତାଲୁକ ଆଇନସେବା କମିଟି ଅଧ୍ୟକ୍ଷ ରଞ୍ଜନ କୁମାର ସୂତାର, ସବଜଜ୍ ଲିଙ୍କିପ୍ରିୟା ସାହୁ, ଭାରପ୍ରାପ୍ତ ଏସ୍‌ଡିଜେଏମ୍ ରିତୁଶ୍ରୀ ମହାରଣା, ଆଠମଲ୍ଲିକ ଓକିଲ ସଂଘ ସଭାପତି ସୁଶାନ୍ତ କୁମାର ମହାପାତ୍ର, ସମ୍ପାଦକ ଅର୍ଜୁନ ରାଉଳ, କ୍ରିମିନାଲ କୋର୍ଟ ବାର୍ ଆସୋସିଏଶନ ସମ୍ପାଦକ ସୁଧାଂଶୁ ଶେଖର ବେହେରା, ବରିଷ୍ଠ ଆଇନଜୀବୀ ଅସିତ ରଞ୍ଜନ ଦେଓ ପ୍ରମୁଖ ଯୋଗଦେଇ ସବୁସ୍ତରରୁ ବିରୋଧ କରାଯିବା ଓ ସାମୂହିକ ଉଦ୍ୟମ ଦ୍ୱାରା ବାଲ୍ୟବିବାହକୁ ରୋକାଯାଇପାରିବ ବୋଲି ମତ ପ୍ରକାଶ କରିଥିଲେ। କୋର୍ଟ କର୍ମଚାରୀ ଅମିତ କୁମାର ନାୟକ, ସିଦ୍ଧାର୍ଥ ମହାନ୍ତି, ଗୋବିନ୍ଦ ମାରାଣ୍ଡି ପ୍ରମୁଖ ସହଯୋଗ କରିଥିଲେ। ସଚେତନତା ସଭାରେ ଅଧ୍ୟାପିକା, ଅଧ୍ୟାପକ, ଛାତ୍ରୀଛାତ୍ର ଯୋଗଦେଇଥିଲେ।

କଠିନ ପରିଶ୍ରମ ସଫଳତା ଦେଇଥାଏ

ଅନୁଗୋଳ,୫।୨(ମାନସ ବିଶ୍ୱାଳ)

ଅନୁଗୋଳ ସହର ଶିମିଳିପଡ଼ା ଛକସ୍ଥିତ ପିଏମ୍‌ଶ୍ରୀ ପିଟିସି ନୋଡାଲ ଉଚ୍ଚବିଦ୍ୟାଳୟ ପରିସରରେ ଗୁରୁବାର ବାର୍ଷିକ ଉତ୍ସବ ଅନୁଷ୍ଠିତ ହୋଇଯାଇଛି। ପ୍ରଧାନଶିକ୍ଷୟିତ୍ରୀ ଅନୀତା ଜେନା ଏଥିରେ ସଭାପତିତ୍ୱ କରିଥିଲେ। ମୁଖ୍ୟଅତିଥି ଭାବେ ଜିଲ୍ଲା ପୂର୍ବତନ ମୁଖ୍ୟ ଚିକିତ୍ସା ଅଧିକାରୀ ଡା. ପ୍ରଫୁଲ୍ଲ କୁମାର ସାହୁ ଯୋଗଦେଇ କଠିନ ପରିଶ୍ରମ କଲେ ସଫଳତା ମିଳିଥାଏ ବୋଲି କହିଥିଲେ। ମୁଖ୍ୟବକ୍ତା ଭାବେ ଜିଲ୍ଲା ଶିକ୍ଷା ଅଧିକାରୀ ନିରଞ୍ଜନ ସାହୁ, ସମ୍ମାନିତ ଅତିଥି ଭାବେ ଗୋଷ୍ଠୀ ଶିକ୍ଷା ଅଧିକାରୀ ଅଶୋକ କୁମାର ପ୍ରଧାନ, ଅରୁଣ କୁମାର ସାହୁ, ସୁକାନ୍ତ କୁମାର ମାଝୀ, ଖୁଲଣା ବେହେରା ପ୍ରମୁଖ ଯୋଗଦେଇଥିଲେ। କୃତୀ ଛାତ୍ରୀଛାତ୍ରଙ୍କୁ ପୁରସ୍କୃତ କରାଯାଇଥିଲା। ଶାନ୍ତନୁ କୁମାର ସାହୁ ମଞ୍ଚ ପରିଚାଳନା କରିଥିଲେ।

ଭା.କ.ନି.
C.C.I.
ଭାରତୀୟ କପା ନିଗମ ଲିମିଟେଡ୍
ଶାଖା କାର୍ଯ୍ୟାଳୟ, ରାୟଗଡ଼ା
ପ୍ଲଟ ନଂ. ୧୩୮/୨୦୩୦/୨୫/୮ ପ୍ରଥମ ମହଲା
ସ୍ୱାମୀ ବିବେକାନନ୍ଦ ବିଦ୍ୟା ମନ୍ଦିର ନିକଟ, ରିଙ୍ଗ୍ ରୋଡ୍, ରାୟଗଡ଼ା - ୭୬୫୦୦୧ (ଓଡ଼ିଶା)
ମୋବାଇଲ ଆପ୍
କପାସ କିସାନ
ସଂଖ୍ୟା: ଭାକନି/ରାୟଗଡ଼ା/୨୦୨୫-୨୬ ତାରିଖ: ୦୫.୦୨.୨୦୨୬
କପା ଚାଷୀମାନଙ୍କୁ ଆହ୍ୱାନ
ଓଡ଼ିଶାର ସମସ୍ତ କପା ଚାଷୀଭାଇମାନଙ୍କୁ ସୂଚିତ କରାଯାଉଛି ଯେ ବର୍ତ୍ତମାନ ଫସଲ ବର୍ଷ ୨୦୨୫-୨୬ରେ ସର୍ବନିମ୍ନ ସହାୟକ ମୂଲ୍ୟ (MSP) ଯୋଜନା ଅନ୍ତର୍ଗତ କପା କ୍ରୟର ଶେଷ ତାରିଖ ୨୭ ଫେବୃଆରୀ ୨୦୨୬ ପର୍ଯ୍ୟନ୍ତ ନିର୍ଦ୍ଧାରିତ କରାଯାଇଛି।
କପାସ କିଷାନ ଆପ୍ (Kapas Kisan App)ରେ ପଞ୍ଜୀକୃତ ସମସ୍ତ କପା ଚାଷୀ ଭାଇମାନଙ୍କୁ ଜଣାଇ ଦିଆଯାଉଛି ଯେ ସର୍ବନିମ୍ନ ସହାୟକ ମୂଲ୍ୟର ଲାଭ ନେବା ପାଇଁ ସେମାନେ ଆପ୍ ମାଧ୍ୟମରେ ସ୍ଲଟ୍ ବୁକ୍ କରି ନିକଟତମ CCI କ୍ରୟ କେନ୍ଦ୍ରରେ ତାରିଖ ୨୭.୦୨.୨୦୨୬ ମଧ୍ୟରେ ନିଜ କପା ବିକ୍ରୟ କରିପାରିବେ।
ଅଧିକ ସୂଚନା କିମ୍ବା ସହାୟତା ପାଇଁ, ଚାଷୀମାନେ ଶାଖା କାର୍ଯ୍ୟାଳୟ ରାୟଗଡ଼ାର ହ୍ୱାଟ୍‌ସଆପ୍ ହେଲ୍ପଲାଇନ ନମ୍ବର: ୬୩୭୦୦୧୧୯୨୦ରେ ଯୋଗାଯୋଗ କରିପାରିବେ।
ସ୍ୱା./- ଶାଖା ପ୍ରମୁଖ

ବଇଣ୍ଡାରେ ଆମ ପୋଲିସ ସମିତି ବୈଠକ

ଆମ ପୋଲିସ ସମିତି ବୈଠକରେ ଯୋଗ ଦେଇଥିବା ପୋଲିସ ଅଧିକାରୀମାନେ।

ବଇଣ୍ଡା, ୫।୧ (ପରିକ୍ଷିତ ସାହୁ)

ଅନୁଗୋଳ ଜିଲ୍ଲା କିଶୋରନଗର ବ୍ଲକ ବଇଣ୍ଡାସ୍ଥିତ ନୁନୁକାପଶି ପଞ୍ଚାୟତ କାର୍ଯ୍ୟାଳୟ ପରିସରରେ ଗୁରୁବାର ହଣ୍ଡପା ପୋଲିସ ପକ୍ଷରୁ ଆମ ପୋଲିସ ସମିତି ବୈଠକ ଅନୁଷ୍ଠିତ ହୋଇଯାଇଛି। ଏଥିରେ ବଇଣ୍ଡା ଫାଣ୍ଡି ଅଧିକାରୀ ତପନ କୁମାର ରାଏ ସଭାପତିତ୍ୱ କରିଥିଲେ। ନୁନୁକାପଶି ସରପଞ୍ଚ ଦୀପ୍ତିମୟୀ ସାହୁ, ହଣ୍ଡପା ଥାନା ଆଇଆଇସି ରାଜେଶ କୁମାର ଶତପଥୀ, ବଇଣ୍ଡା ଷ୍ଟେଟ ବ୍ୟାଙ୍କ କର୍ମଚାରୀ ଶୂନ୍ୟସୀ ଗୋଡ଼ା, ଅବସରପ୍ରାପ୍ତ ପୋଲିସ ଅଧିକାରୀ ଅର୍ଜୁନ କୁମାର ସାହୁ, ଅବସରପ୍ରାପ୍ତ ପ୍ରଧାନ ଶିକ୍ଷକ ନରେନ୍ଦ୍ର କୁମାର ବେହେରା, ପରିକ୍ଷିତ ସାହୁ, ଗିରିଶ ଚନ୍ଦ୍ର ବେହେରା, ଜିତେନ୍ଦ୍ର ବେହେରା, ସିଦ୍ଧେଶ୍ୱର ରଥ, ଲୁଲୁ ସାହୁ, ରାଜେନ୍ଦ୍ର ସାହୁ, ଆଲୋକ ମହାନ୍ତି, ଶିବୁ ମହାପାତ୍ର, ମାନସ ସାହୁଙ୍କ ସମେତ ଅଞ୍ଚଳବାସୀ ଯୋଗ ଦେଇଥିଲେ। ଏ ଥି ରେ ପୋଲିସ କିପରି ଲୋକଙ୍କୁ ସୁରକ୍ଷା ଯୋଗାଇଦେବ ସେ ନେଇ ଅଞ୍ଚଳବାସୀ ଦାବି କରିଥିଲେ। ଗ୍ରାମାଞ୍ଚଳରେ ବ୍ୟାପକ ଚୋରା ମଦ ବିକ୍ରି ହେଉଥିବା ଯୋଗୁ ଅନେକ ସମୟରେ ବିବାଦୀୟ ପରିସ୍ଥିତି ସୃଷ୍ଟି ହେଉଥିବା ଅଞ୍ଚଳବାସୀ ଅଭିଯୋଗ କରିବା ସହ ଚୋରା ମଦ ରୋକିବା ଓ ପାଟ୍ରୋଲିଂକୁ କଡ଼ାକଡ଼ି କରିବା ପାଇ ଅଞ୍ଚଳବାସୀ ପୋଲିସର ଦୃଷ୍ଟି ଆକର୍ଷଣ କରିଥିଲେ। ଅନ୍ୟପଟେ ପୋଲିସ ପକ୍ଷରୁ ସାଇବର ଅପରାଧ ସମ୍ପର୍କରେ ସଚେତନ କରାଯିବା ସହ ରାସ୍ତା ଉପରେ କୌଣସି ଗାଡ଼ି ଦୀର୍ଘ ସମୟ ପର୍ଯ୍ୟନ୍ତ ନ ରଖିବା ପାଇ ପରାମର୍ଶ ଦିଆଯାଇଥିଲା। ନଚେତ ଜରିମାନା ଆଦାୟ ହେବ ବୋଲି ପୋଲିସ ପକ୍ଷରୁ ଲୋକଙ୍କୁ ସଚେତନ କରାଯାଇଥିଲା। ସେହିପରି ଲୋକଙ୍କ ସମସ୍ୟା ପୋଲିସକୁ ଅବଗତ କରାଇବା ପାଇଁ ପୋଲିସ ପକ୍ଷରୁ କୁହାଯାଇଥିଲା।

ଜିଲ୍ଲାପାଳଙ୍କୁ ନ୍ୟାୟ ମାଗିଲେ ୧୦ ପରିବାର

ଜିଲ୍ଲାପାଳଙ୍କୁ ଅଭିଯୋଗ କରିବାକୁ ଆସିଥିବା କ୍ଷତିଗ୍ରସ୍ତ ପରିବାର।

ଅନୁଗୋଳ,୫।୨ (ମାନସ ବିଶ୍ୱାଳ)

ଅନୁଗୋଳ ଜିଲ୍ଲା ବଁଅରପାଳ ତହସିଲ ବୁଢ଼ାପଙ୍କ ଗ୍ରାମର ୧୦ ପରିବାର ଗୁରୁବାର ଜିଲ୍ଲାପାଳଙ୍କ କାର୍ଯ୍ୟାଳୟର ଦ୍ୱାରସ୍ଥ ହୋଇ ନ୍ୟାୟ ନିମନ୍ତେ ନିବେଦନ କରିଛନ୍ତି। ବଁଅରପାଳ ବୁଢ଼ାପଙ୍କ ଗ୍ରାମର ଅଭିଳାଷ ପ୍ରଧାନ, ନରୋତ୍ତମ ପ୍ରଧାନ, ଅଜିତ କୁମାର ପ୍ରଧାନ, ଦିଲୀପ କୁମାର ସାମଲ, ଧନେଶ୍ୱର ପ୍ରଧାନ ଅଭିଯୋଗ କରିଛନ୍ତି, ଉଠା ଜଳସେଚନ କାର୍ଯ୍ୟ କରୁଥିବା ଏକ କମ୍ପାନୀ କୌଣସି ସୂଚନା ନ ଦେଇ ସେମାନଙ୍କ ଜାଗାରେ ୪ ଫୁଟ୍‌ର ପାଇପ ନେବା ପାଇଁ ଉଦ୍ୟମ କରୁଛି। ଏହାକୁ ବାରଣ କଲେ ମଧ୍ୟ କିଛି ସୁଫଳ ମିଳୁନି। ବାଦ ବିବାଦ ବଢ଼ିବାରୁ କିଛି ଦିନ ହେଲା କାର୍ଯ୍ୟ ବନ୍ଦ ରହିଥିଲା। ଦିନ ବେଳା ଲୋକ ବିରୋଧ କରିବାରୁ ରାତ୍ର ସମୟରେ ଜୋରଜବରଦସ୍ତ ପାଇପ ପକାଇ ଦିଆଯାଇଛି। ତେଣୁ ସେମାନଙ୍କୁ ନ୍ୟାୟ ଦେବାକୁ କ୍ଷତିଗ୍ରସ୍ତ ୧୦ ପରିବାର ଜିଲ୍ଲାପାଳଙ୍କୁ ଅଭିଯୋଗ କରିଛନ୍ତି।

GOVERNMENT OF ODISHA No.25001/29/2526
OFFICE OF THE SUPERINTENDING ENGINEER
RURAL WORKS DIVISION, TITILAGARH
E-Mail ID : eerw_titilagarh@yahoo.co.in
e-Procurement Notice
Letter No. 1220 Date : 31.01.2026
IFB IDENTIFICATION NO. EETIG-online-18/2025-26
1. Name of the work : **Road Work**, 2. Total No. of works : **01 (One) No.**, 3. Approximate Estimated Cost : **Rs.89.00 lakh**, 4. Time for completion : **01 (One) calendar month**, 5. Mode of Submission of tender : **Tender should be submitted online in www.tenders.ori.nic.in**, 6. Other details are as follow : **As per TCN No. EETIG-online-18/2025-26**.

Procurement Officer	Bid Identification No.	Availability of Tender on line for bidding		Last Date & Time of seeking tender Clarification	Date & Time of opening of Tender	
		From	To		Technical Bid	Financial Bid
Executive Engineer, R.W. Divn., Titilagarh	EETIG-Online-18/2025-26	09.02.2026 at 11.00 A.M.	18.02.2026 upto 5.00 P.M.	17.02.2026 to 11.00 A.M.	19.02.2026 at 11.00 A.M.	The date will be intimated to the technically qualified bidders

• Further details can be seen from the website www.tenders.ori.nic.in
• Any Corrigendum/Addendum will be displayed in the above e tender website only.
Sd./- Executive Engineer
R.W. Division, Titilagarh
OIPR-25001/25078/1/25-26/0029

GOVERNMENT OF ODISHA
OFFICE OF THE SUPERINTENDING ENGINEER
RURAL WORKS DIVISION, GUNUPUR
E-mail : eerwgunupur@gmail.com
e-Procurement Notice
No.25001/34/2526
Bid Identification No. : EERWGNP - Online - 11/2025-26
No.:476 / Date : 03.02.2026
1. Name of the Work : Repair & Maintenance of Road Works, 2. Total No. of Works : 02 Nos (Percentage rate tender), 3. Estimated Cost : As mentioned in Col.3 of Annexure, 4. Class of Contractor : As mentioned in Col.5 of Annexure, 5. Period of Completion : As mentioned in Col.4 of Annexure, 6. EMD : As mentioned in Col.6 of Annexure, 7. Paper Cost : As mentioned in Col.7 of Annexure, 8. Other details

Procurement Officer	Bid Identification No.	Availability of Tender online for Bidding		Last date & time of seeking tender clarification	Date & Time of opening of tender	
		From	To		Technical Bid	Financial Bid
1	2	3	4	5	6	7
Executive Engineer, Rural Works Division, Gunupur	EERWGNP-Online-11/2025-26	07.02.2026 at 10.00 A.M.	16.02.2026 upto 5.00 P.M.	13.02.2026 upto 2.00 P.M.	17.02.2026 at 10.00 A.M.	Will be intimated later

9. The amount put to tender is exclusive of 18% GST. The intending bidder should offer their rates which shall be exclusive of GST applicable as per norms. GST as applicable on works contract shall be paid over the bill amount at the time of payment of bill.
Further details can be seen from the website : www.tendersodisha.gov.in
Sd./- Executive Engineer
Rural Works Division, Gunupur
OIPR-25001/25170/1/25-26/0034

ମଦ ଜବତ, ଜଣେ ଗିରଫ

ବଇଣ୍ଡା, ୫।୨ (ପରିକ୍ଷିତ ସାହୁ)

ଅନୁଗୋଳ ଜିଲ୍ଲା କିଶୋରନଗର ବ୍ଲକ ଅଶ୍ରୁବାହାଳ ଗ୍ରାମରେ ବଇଣ୍ଡା ଫାଣ୍ଡି ପୋଲିସ ଚଢ଼ାଉ କରି କୁଳମଣି ପ୍ରଧାନଙ୍କ ଠାରୁ ୧୦ ଲିଟର ଚୋରା ଦେଶୀ ମଦ ଜବତ କରିଛି। କୁଳମଣି ଘରେ ଚୋରାରେ ମଦ ବିକ୍ରି କରୁଥିବା ଖବରପାଇ ବଇଣ୍ଡା ଫାଣ୍ଡି ଅଧିକାରୀ ତପନ କୁମାର ରାଏ ଚଢ଼ାଉ କରିଥିଲେ। ଏ ସଂକ୍ରାନ୍ତରେ ନମ୍ବର ୪୩/୨୬ରେ ଏକ ମାମଲା ରୁଜୁ କରାଯାଇଛି।

୨ ବାଇକ୍ ଜବତ, ଚାଳକ ଗିରଫ

ବଇଣ୍ଡା, ୫।୨ (ପରିକ୍ଷିତ ସାହୁ)

ଅନୁଗୋଳ ଜିଲ୍ଲା ଆଠମଲ୍ଲିକ ବ୍ଲକ ଠାକୁରଗଡ଼ ପୋଲିସ ବୁଧବାର ଠାକୁରଗଡ଼ ଥାନା ଅଞ୍ଚଳରେ ଗାଡ଼ି ଯାଞ୍ଚ କରିବା ସମୟରେ ମଦ୍ୟପାନ କରି ବାଇକ୍ ଚଳାଉଥିବା ଅଭିଯୋଗରେ କିଶୋରନଗର ଥାନା ଅଞ୍ଚଳର ଭାସ୍କର ତଣ୍ଡିଆ ଓ ଠାକୁରଗଡ ଥାନା ଅଞ୍ଚଳର ବିଭୂତି ପ୍ରଧାନଙ୍କୁ ଗିରଫ କରିଛି। ଏଥିସହ ୨ଟି ବାଇକ୍ ଜବତ କରାଯାଇଛି। ଏ ସଂକ୍ରାନ୍ତରେ ନମ୍ବର ୨୨/୨୬ ଓ ୨୩/୨୬ରେ ମାମଲା ରୁଜୁ କରାଯାଇଥିବା ପୋଲିସ ସୂଚନା ଦେଇଛି।

ବାଇକ୍ ଚୋରି ଅଭିଯୋଗ

ବଇଣ୍ଡା, ୫।୨ (ପରିକ୍ଷିତ ସାହୁ)

ଅନୁଗୋଳ ଜିଲ୍ଲା କିଶୋରନଗର ଥାନା ସଞ୍ଜାମୁରା ଗ୍ରାମର କ୍ଷୀରୋଦ ବେହେରାଙ୍କ ବାଇକ୍ ଚୋରି ହୋଇଯାଇଥିବା ଥାନାରେ ଅଭିଯୋଗ ହୋଇଛି। ପୋଲିସ ନମ୍ବର ୩୨/୨୬ରେ ଏକ ମାମଲା ରୁଜୁ କରିଛି। କ୍ଷୀରୋଦ ତାଙ୍କ ଦୋକାନ ନିକଟରେ ବାଇକ୍ ରଖିଥିବାବେଳେ କେହି ଚୋରି କରିନେଇଯାଇଥିବା ଅଭିଯୋଗ ପତ୍ରରେ ଉଲ୍ଲେଖ କରାଯାଇଛି।

ପଞ୍ଜାବ ନ୍ୟାଶନାଲ୍ ବ୍ୟାଙ୍କ pnb punjab national bank
Together for the better
ମଣ୍ଡଳ କାର୍ଯ୍ୟାଳୟ : ବ୍ରହ୍ମପୁର, ୨ୟ ମହଲା, ଶିବ ଆର୍କେଡ୍, ଟାଟା ବେଞ୍ଚ ସ୍କୋୟାର, ବ୍ରହ୍ମପୁର-୭୬୦୦୦୫, ଜିଲ୍ଲା: ଗଞ୍ଜାମ, ଓଡ଼ିଶା
[ରୁଲ ୮(୧)] **ଦଖଲ ନୋଟିସ୍** (ସ୍ଥାବର ସମ୍ପତ୍ତି ନିମନ୍ତେ)
ନିମ୍ନସ୍ୱାକ୍ଷରକାରୀ **ପଞ୍ଜାବ ନ୍ୟାଶନାଲ୍ ବ୍ୟାଙ୍କର କ୍ଷମତାପ୍ରାପ୍ତ ଅଧିକାରୀଙ୍କ** ଦ୍ୱାରା ସିକ୍ୟୁରିଟାଇଜେସନ୍ ଆଣ୍ଡ୍ ରିକନ୍‌ଷ୍ଟ୍ରକ୍ସନ୍ ଅଫ୍ ଫାଇନାନ୍‌ସିଆଲ୍ ଆସେଟସ୍ ଆଣ୍ଡ୍ ଏନ୍‌ଫୋର୍ସମେଣ୍ଟ୍ ଅଫ୍ ସିକ୍ୟୁରିଟି ଇଣ୍ଟରେଷ୍ଟ ଆକ୍ଟ, ୨୦୦୨ ଏବଂ ସିକ୍ୟୁରିଟି ଇଣ୍ଟରେଷ୍ଟ (ଏନ୍‌ଫୋର୍ସମେଣ୍ଟ) ରୁଲ୍ସ, ୨୦୦୨ର ନିୟମ ୩ ସହିତ ଧାରା ୧୩(୧୨)ରେ ପ୍ରଦତ୍ତ କ୍ଷମତା ପ୍ରୟୋଗ କରାଯାଇ ନିମ୍ନଲିଖିତ ଋଣଗ୍ରହୀତା/ସହ-ଋଣଗ୍ରହୀତା/ଜାମିନ୍‌ଦାର/ବନ୍ଧକଦାତାମାନଙ୍କୁ ଡ଼ିମାଣ୍ଡ ନୋଟିସ୍ ଜାରି କରି ନୋଟିସ୍ ମାଧ୍ୟମରେ ଦର୍ଶିତ ଅର୍ଥ ରାଶି ସହିତ ଲାଗୁହୋଇନଥିବା ସୁଧ ଏବଂ ଅନ୍ୟାନ୍ୟ ଦେୟ ନୋଟିସ୍ ପ୍ରାପ୍ତି ତାରିଖର **୬୦ ଦିନ** ମଧ୍ୟରେ ପଇଠ କରିବାକୁ କୁହାଯାଇଥିଲା। ଯେହେତୁ ଋଣଗ୍ରହୀତାମାନେ ବକେୟା ଦେୟ ପରିଶୋଧ କରିବାରେ ବିଫଳ ହେବାରୁ ଏହି ନୋଟିସ୍ ମାଧ୍ୟମରେ ଋଣଗ୍ରହୀତା/ସହ-ଋଣଗ୍ରହୀତା/ଜାମିନ୍‌ଦାର//ବନ୍ଧକଦାତାମାନଙ୍କୁ ଏବଂ ସର୍ବସାଧାରଣଙ୍କୁ ଜଣାଇଦିଆଯାଉଅଛି ଯେ ନିମ୍ନସ୍ୱାକ୍ଷରକାରୀ ଉପର କଥିତ ଆକ୍ଟର ଧାରା ୧୩ର ଉପଧାରା (୪) ସହିତ ସିକ୍ୟୁରିଟି ଇଣ୍ଟରେଷ୍ଟ (ଏନ୍‌ଫୋର୍ସମେଣ୍ଟ) ରୁଲ୍ସ, ୨୦୦୨ର ରୁଲ୍ ୮ ଅନୁସାରେ ନିମ୍ନରେ ବର୍ଣ୍ଣିତ ସମ୍ପତ୍ତିକୁ ନିମ୍ନଦର୍ଶିତ ତାରିଖରେ **ଦଖଲକୁ** ନେଇଛନ୍ତି। **ଋଣଗ୍ରହୀତା/ସହ-ଋଣଗ୍ରହୀତା/ଜାମିନ୍‌ଦାର/ବନ୍ଧକଦାତାମାନଙ୍କ ଦୃଷ୍ଟି ଆକର୍ଷଣ କରାଯାଉଛି କି ସେ କଥିତ ଆକ୍ଟର ଧାରା ୧୩ର ଉପଧାରା ୮ ଅନୁସାରେ ତାଙ୍କର ସୁରକ୍ଷିତ ସମୟମତେ ବନ୍ଧକ ମୁକ୍ତ କରନ୍ତୁ।** ତେଣୁ ବିଶେଷକରି ଋଣଗ୍ରହୀତା/ସହ-ଋଣଗ୍ରହୀତା/ଜାମିନ୍‌ଦାର//ବନ୍ଧକଦାତାମାନଙ୍କୁ ଓ ସର୍ବସାଧାରଣଙ୍କୁ ଏତଦ୍ୱାରା ସତର୍କ କରିଦିଆଯାଉଅଛି ଯେ ସେମାନେ ଏହି ସମ୍ପତ୍ତି ସହିତ କୌଣସି ପ୍ରକାର କାରବାର କରିବେ ନାହିଁ ଏବଂ ଏହି ସମ୍ପତ୍ତି ସହିତ କୌଣସି ପ୍ରକାର କାରବାର କଲେ **ପଞ୍ଜାବ ନ୍ୟାଶନାଲ୍ ବ୍ୟାଙ୍କ** ଠାରେ ନିମ୍ନ ଦର୍ଶିତ ଅର୍ଥରାଶି ସହ ସେବାବଦ ସୁଧ, ଦେୟ ଓ ଖର୍ଚ୍ଚ ନିମନ୍ତେ ଉତ୍ତରଦାୟୀ ରହିବେ।

ଶାଖା / ଋଣଗ୍ରହୀତା/ସହ-ଋଣଗ୍ରହୀତା/ ଜାମିନ୍‌ଦାର/ ବନ୍ଧକଦାତାମାନଙ୍କ ନାମ ଓ ଠିକଣା	ଡିମାଣ୍ଡ / ଦଖଲ ନୋଟିସ୍ ତାରିଖ	ଡ଼ିମାଣ୍ଡ ନୋଟିସ୍ ଅନୁଯାୟୀ ବକେୟା ରାଶିର ପରିମାଣ	ସ୍ଥାବର ସମ୍ପତ୍ତିଗୁଡ଼ିକର ବିବରଣୀ
ଶେରଗଡ଼ ଶାଖା (୭୪୨୩୦୦) / ଋଣଗ୍ରହୀତା: ✓ ବାଞ୍ଛାନିଧି ପଟ୍ଟନାୟକ, ପିତା: ଶିବରାମ ପଟ୍ଟନାୟକ, ତାଙ୍କୁ ପ୍ରତିନିଧିତ୍ୱ କରୁଥିବା ଆଇନଗତ ଉତ୍ତରାଧିକାରୀମାନେ: ୧) ଶ୍ରୀ ତାରିଣୀସେନ ପଟ୍ଟନାୟକ, ପିତା: ✓ ବାଞ୍ଛାନିଧି ପଟ୍ଟନାୟକ, ୨) ଶ୍ରୀମତୀ ମହାଦେଇ ପଟ୍ଟନାୟକ, ସ୍ୱାମୀ: ✓ ବାଞ୍ଛାନିଧି ପଟ୍ଟନାୟକ, ୩) ଶ୍ରୀ ରାଜକୁମାର ପଟ୍ଟନାୟକ, ପିତା: ✓ ବାଞ୍ଛାନିଧି ପଟ୍ଟନାୟକ, ୪) ଶ୍ରମତୀ ଦମୟନ୍ତୀ ଦାଶ, ପିତା: ✓ ବାଞ୍ଛାନିଧି ପଟ୍ଟନାୟକ, ୫) ଶ୍ରୀମତୀ ରାଧା ପଟ୍ଟନାୟକ, ✓ ବାଞ୍ଛାନିଧି ପଟ୍ଟନାୟକଙ୍କ ବୋହୂ (ପିତା: ✓ ଦିଲ୍ଲୀପ କୁମାର ପଟ୍ଟନାୟକ) / ସହ-ଋଣଗ୍ରହୀତା: ଶ୍ରୀ ତାରିଣୀସେନ ପଟ୍ଟନାୟକ, ପିତା: ✓ ବାଞ୍ଛାନିଧି ପଟ୍ଟନାୟକ, ସମସ୍ତଙ୍କ ଠିକଣା- ସା/ଗ୍ରାମ: ହରେକୃଷ୍ଣପୁର, ପୋ: ଶେରଗଡ଼, ଜିଲ୍ଲା: ଗଞ୍ଜାମ, ଓଡ଼ିଶା, ପିନ୍-୭୬୧୧୦୬	୨୫.୦୮.୨୦୨୫ / ୦୩.୦୨.୨୦୨୬	୩୧.୦୭.୨୦୨୫ ସୁଦ୍ଧା ଟ.୭,୨୯,୦୬୫.୪୪ ଯୁକ୍ତ ୦୧.୦୮.୨୦୨୫ ଠାରୁ ସେବାବଦ ପରବର୍ତ୍ତୀ ସୁଧ	✓ ବାଞ୍ଛାନିଧି ପଟ୍ଟନାୟକ, ପିତା: ଶିବରାମ ପଟ୍ଟନାୟକ (ମୃତକ), ତାଙ୍କୁ ପ୍ରତିନିଧିତ୍ୱ କରୁଥିବା ଆଇନଗତ ଉତ୍ତରାଧିକାରୀମାନେ: (୧) ଶ୍ରୀମତୀ ମହାଦେଇ ପଟ୍ଟନାୟକ, ସ୍ୱାମୀ: ✓ ବାଞ୍ଛାନିଧି ପଟ୍ଟନାୟକ, (୨) ଶ୍ରୀ ତାରିଣୀସେନ ପଟ୍ଟନାୟକ (ସହ-ଋଣଗ୍ରହୀତା), (୩) ରାଜକୁମାର ପଟ୍ଟନାୟକ, ଉଭୟଙ୍କ ପିତା: ✓ ବାଞ୍ଛାନିଧି ପଟ୍ଟନାୟକ, (୪) ଦମୟନ୍ତୀ ଦାଶ, ପିତା: ✓ ବାଞ୍ଛାନିଧି ପଟ୍ଟନାୟକ, (୫) ରାଧା ପଟ୍ଟନାୟକ: ପିତା: ✓ ଦିଲ୍ଲୀପ କୁମାର ପଟ୍ଟନାୟକଙ୍କ ନାମରେ ଥିବା ଜମି ଏବଂ ଗୃହର ସମସ୍ତ ଅଂଶବିଶେଷ ଯାହାର ମୌଜା: ରାମଗିରି, ତହସିଲ/ଥାନା: ଶେରଗଡ଼, ଜିଲ୍ଲା: ଗଞ୍ଜାମ, ଓଡ଼ିଶା, ଖାତା ନଂ.: ୧୫୮, ପ୍ଲଟ୍ ନଂ.: ୭୨, କ୍ଷେତ୍ର: ଏକର୦.୦୫୫ ଡିସିମିଲି କିମ୍ବା ୦.୦୨୨ ହେକ୍ଟର

ସ୍ଥାନ: ବ୍ରହ୍ମପୁର, ତାରିଖ: ୦୫.୦୨.୨୦୨୬ ସ୍ୱା/- କ୍ଷମତାପ୍ରାପ୍ତ ଅଧିକାରୀ, ପଞ୍ଜାବ ନ୍ୟାଶନାଲ୍ ବ୍ୟାଙ୍କ

5001/1/2526

ଓଡ଼ିଶା ସରକାର
ଅର୍ଥ ବିଭାଗ

ଚିଟ୍ ଫଣ୍ଡ କ୍ଷୁଦ୍ର ଆବେଦନକାରୀଙ୍କୁ ଟଙ୍କା ଫେରସ୍ତ ସମ୍ବନ୍ଧୀୟ ବିଶେଷ ସୂଚନା

ଏତଦ୍ୱାରା ସୂଚାଇ ଦିଆଯାଉଛି ଯେ, ପୂର୍ବରୁ ଚିଟ୍ ଫଣ୍ଡରେ କ୍ଷତିଗ୍ରସ୍ତ ହୋଇଥିବା ସମସ୍ତ କ୍ଷୁଦ୍ର ଆବେଦନକାରୀଙ୍କୁ ଟଙ୍କା ଫେରସ୍ତ ପ୍ରକ୍ରିୟାର ଶେଷ ତାରିଖ ୩୧ ଜାନୁୟାରୀ ୨୦୨୬ ପର୍ଯ୍ୟନ୍ତ ଧାର୍ଯ୍ୟ ହୋଇଥିଲା । ତେବେ ସରକାରଙ୍କ ପକ୍ଷରୁ ସମସ୍ତ ପ୍ରଚେଷ୍ଟା ସତ୍ତ୍ୱେ କେତେକ କ୍ଷୁଦ୍ର ଜମାକାରୀ ଏପର୍ଯ୍ୟନ୍ତ ସେମାନଙ୍କ ଜମାରାଶି ଫେରି ପାଇନାହାଁନ୍ତି । ଅବଶିଷ୍ଟ ଜମାକାରୀଙ୍କ ସୁବିଧା ନିମନ୍ତେ ଏହି ଅର୍ଥ ଫେରସ୍ତ ପ୍ରକ୍ରିୟାକୁ ୩୧ ମାର୍ଚ୍ଚ ୨୦୨୬ ପର୍ଯ୍ୟନ୍ତ ବୃଦ୍ଧି କରାଯାଇଛି । ସମସ୍ତ ଯୋଗ୍ୟ କ୍ଷୁଦ୍ର ଜମାକାରୀ ଏହାର ସୁଯୋଗ ନେବାକୁ ଅନୁରୋଧ କରାଯାଉଛି ।

(କ) କେଉଁମାନେ ଏହି ସୁଯୋଗର ସୁଫଳ ପାଇବେ ?

୧. ମାନ୍ୟବର ତଦନ୍ତ କମିଶନ ସୁପାରିଶ କରିଥିବା ଓ ଫେରସ୍ତ ପାଇନଥିବା ସମସ୍ତ କ୍ଷୁଦ୍ର ଜମାକାରୀ (୧୦,୦୦୦ ଟଙ୍କା ପର୍ଯ୍ୟନ୍ତ ଜମା କରିଥିବା) ।

୨. ଗୋଲଡେନ୍ ଲ୍ୟାଣ୍ଡ ଡେଭଲପର୍ସ କମ୍ପାନୀ ସମୂହର ପ୍ରଥମ ପର୍ଯ୍ୟାୟରେ ଫେରସ୍ତ ପାଇନଥିବା ସମସ୍ତ କ୍ଷୁଦ୍ର ଜମାକାରୀ (୮,୦୦୦ ଟଙ୍କା ପର୍ଯ୍ୟନ୍ତ ଜମା କରିଥିବା) ।

(ଖ) ଜମାକାରୀମାନେ ସେମାନଙ୍କର ଆବେଦନ ପତ୍ରର ସ୍ଥିତି କିପରି ଜାଣି ପାରିବେ ?

ନିଜ ଜିଲ୍ଲାର ସରକାରୀ websiteରେ ଫେରସ୍ତ ପାଇ ନଥିବା ଜମାକାରୀ ମାନଙ୍କର ସମ୍ପୂର୍ଣ୍ଣ ତାଲିକା ଉପଲବ୍ଧ ଅଛି । ଏତଦ୍ ବ୍ୟତିତ, ମାନ୍ୟବର ତଦନ୍ତ କମିଶନ ରିପୋର୍ଟ ପାଇଁ ଜମାକାରୀଙ୍କର ନାମ / Affidavit ନମ୍ବର ଏବଂ ଗୋଲଡେନ୍ ଲ୍ୟାଣ୍ଡ ଡେଭଲପର୍ସ କମ୍ପାନୀ ପାଇଁ ଜମାକାରୀଙ୍କର ନାମ / Application ନମ୍ବର www.opid.odisha.gov.in ରେ ଦେଇ, ସେମାନଙ୍କର ଆବେଦନ ପତ୍ରର ବର୍ତ୍ତମାନ ସ୍ଥିତି ସଂପର୍କରେ ଜାଣି ପାରିବେ ।

(ଗ) ଟଙ୍କା ଫେରସ୍ତ ପାଇଁ କ୍ଷୁଦ୍ରଜମାକାରୀ କଣ କରିବେ ?

ଜମାକାରୀ ମାନେ ନିମ୍ନଲିଖିତ ଆବଶ୍ୟକୀୟ ଦସ୍ତାବିଜ ସହିତ ସମ୍ପୃକ୍ତ ରାଜସ୍ୱ ନିରୀକ୍ଷକ (R.I.)ଙ୍କ ପାଖରେ ଯୋଗାଯୋଗ କଲେ ୧୫ ଦିନ ମଧ୍ୟରେ ସେମାନଙ୍କର ଜମା ଟଙ୍କା ଫେରି ପାଇବାର ପ୍ରାବଧାନ କରାଯାଇଛି ।

୧. ପରିଚୟ ପତ୍ର ଯଥା ଆଧାର କାର୍ଡ, ଭୋଟର ପରିଚୟ ପତ୍ର, ଡ୍ରାଇଭିଂ ଲାଇସେନ୍ସ, ପ୍ୟାନ କାର୍ଡ ଇତ୍ୟାଦି ।

୨. ମୂଳ ଜମା ରସିଦ୍ (Original Money Receipts) ।

୩. ବ୍ୟାଙ୍କ ଆକାଉଣ୍ଟର ତଥ୍ୟ ଯଥା ଖାତା ନମ୍ବର, ବ୍ୟାଙ୍କ ନାମ, IFSC (ବି: ଦ୍ର- କେବଳ ମାନ୍ୟବର ତଦନ୍ତ କମିଶନ ସୁପାରିଶ କରିଥିବା ଆବେଦନକାରୀଙ୍କ ପାଇଁ ଉଦ୍ଦିଷ୍ଟ) ।

ଅର୍ଥ ବିଭାଗ, ଓଡ଼ିଶା ସରକାର
***
OIPR-5001/5001/1/25-26/0001

ଯୁବତୀଙ୍କୁ ବଳାତ୍କାର, ଯୁବକ ଗିରଫ

ଢେଙ୍କାନାଳ,୫।୨(ନୀଳମଣି ମଣ୍ଡଳ)

କେନ୍ଦୁଝର ଜିଲା ଘଟଗାଁ ଥାନା ଅଞ୍ଚଳରେ ଏକ ଲଜ୍ଜାଜନକ ଘଟଣା ଘଟିଛି। ଜଣେ ବାନ୍ଧବୀଙ୍କୁ ଜବରଦସ୍ତି ବଳାତ୍କାର କରି ଯୁବକ ଗିରଫ ହୋଇଛନ୍ତି। ଅଭିଯୁକ୍ତ ଘଟଗାଁ ଥାନା ଅନ୍ତର୍ଗତ ମଣତା ଗ୍ରାମର ବାଦଲ ସାହୁ(୨୩)। ଯୁବତୀ ଓ ବାଦଲ ଭଲ ବନ୍ଧୁ ଥିଲେ। ଆର୍ଥିକ ଅସୁବିଧାର ସମ୍ମୁଖୀନ ହେବାରୁ ବାନ୍ଧବୀ ବାଦଲଙ୍କଠାରୁ ଟଙ୍କା ମାଗିଥିଲେ। ବାଦଲ ଟଙ୍କା ଦେବାକୁ ୨୬ ଡିସେମ୍ବର ୨୦୨୫ରେ ଘଟଗାଁ ବସ୍‌ଷ୍ଟାଣ୍ଡକୁ ଡାକିଥିଲେ। ସେଠାରୁ ଯୋଜନାବଦ୍ଧ ଭାବେ ଲଜ୍‌କୁ ନେଇ ବଳାତ୍କାର କରିଥିଲେ। ଏହାର ଭିଡିଓ ଉତ୍ତୋଳନ କରି ବ୍ଲାକ୍‌ମେଲିଂ କରିଥିଲେ। ମାନସିକ ଦୁଶ୍ଚିନ୍ତାରେ ଯୁବତୀ ଜଣକ ରହିଥିଲେ। ତେଣୁ ଗତ ଜାନୁଆରୀ ୨ରେ ଅଭିଯୋଗ କରିଥିଲେ। ପୋଲିସ ଗୁରୁବାର ଅଭିଯୁକ୍ତଙ୍କୁ ଗିରଫ କରି କୋର୍ଟଚାଲାଣ କରିଛି। ଏକ ମାମଲା(ନଂ.୨୬/୨୬) ରୁଜୁ ହୋଇ ତଦନ୍ତ ଚାଲିଥିବା ଆଇଆଇସି ଶୁଭ୍ରାନ୍ତ ଜେନା କହିଛନ୍ତି।

୧୪ ଅଭିଯୁକ୍ତଙ୍କ ତଥ୍ୟ ପ୍ରଦାନ କଲା କ୍ରାଇମବ୍ରାଞ୍ଚ

ହାଇକୋର୍ଟ ଏଏସ୍‌ଓ ପରୀକ୍ଷା ପରିଚାଳନା ଅନିୟମିତତା ମାମଲା

କଟକ,୫।୨(କାର୍ତ୍ତିକ ସାହୁ)

ଓଡ଼ିଶା ହାଇକୋର୍ଟ ଏଏସ୍‌ଓ ପରୀକ୍ଷା-୨୦୨୪ ପରିଚାଳନାରେ ଅନିୟମିତତା ମାମଲାରେ ଓଡ଼ିଶା କ୍ରାଇମବ୍ରାଞ୍ଚ ଗୁରୁତ୍ୱପୂର୍ଣ୍ଣ ତଥ୍ୟ କମିଶନରେଟ ପୋଲିସକୁ ପ୍ରଦାନ କରିଛି। ହାଇକୋର୍ଟ ଏଏସଓ ପରୀକ୍ଷା ପରିଚାଳନା ଅନିୟମିତତା ମାମଲାରେ ଥିବା ଅଭିଯୁକ୍ତ ପୋଲିସ ଏସ୍‌ଆଇ ପରୀକ୍ଷା ଅନିୟମିତତାରେ ସାମିଲ ଥିବାରୁ କଟକ ଡିସିପିଙ୍କ କାର୍ଯ୍ୟାଳୟ ପକ୍ଷରୁ ତଥ୍ୟ ପ୍ରଦାନ କରିବାକୁ କ୍ରାଇମବ୍ରାଞ୍ଚକୁ ଚିଠି ଲେଖାଯାଇଥିଲା। ତଦନୁସାରେ ପଞ୍ଚସଫ୍ଟ ଟେକ୍ନୋଲୋଜି ପ୍ରାଇଭେଟ ଲିମିଟେଡର ମାଲିକ ଶଙ୍କର ପୃଷ୍ଟିଙ୍କ ସମେତ ୧୪ଜଣଙ୍କ ତଥ୍ୟ କମିଶନରେଟ ପୋଲିସକୁ କ୍ରାଇମବ୍ରାଞ୍ଚ ପ୍ରଦାନ କରିଛି। ଏଥିରେ ସମସ୍ତ ଅଭିଯୁକ୍ତଙ୍କ ନାମ, ଠିକଣା, କଲ ଡିଟେଲ ରେକର୍ଡ, ବ୍ୟାଙ୍କ ଆକାଉଣ୍ଟ ତଥ୍ୟ, ଇଣ୍ଟରନେଟ ପ୍ରୋଟୋକଲ ଡିଟେଲ ରେକର୍ଡ, ମୋବାଇଲ ନମ୍ବର ଆଦି ସଂକ୍ରାନ୍ତୀୟ ତଥ୍ୟ କ୍ରାଇମବ୍ରାଞ୍ଚ ଦେଇଥିବା ଜଣାଯାଇଛି।

ସୂଚନାନୁସାରେ, ଏକ ଆଉଟସୋର୍ସିଂ ଏଜେନ୍ସି ଦ୍ୱାରା ପରିଚାଳିତ ହାଇକୋର୍ଟ ଏଏସ୍‌ଓ ପରୀକ୍ଷା ପ୍ରଶ୍ନପତ୍ରର ମଡେଲ ଉତ୍ତର ଲିକ ଏବଂ ଅନୁଚିତ ଉପାୟ ବ୍ୟବହାର ସମେତ ପରୀକ୍ଷାର ପରିଚାଳନାରେ ଅନିୟମିତତା ହୋଇଥିବା ସମ୍ପର୍କରେ ଲାଲବାଗ ଥାନାରେ ହାଇକୋର୍ଟ ପକ୍ଷରୁ ପ୍ରଦତ୍ତ ଏତଲାକୁ ନେଇ ମାମଲା ପଞ୍ଜୀକୃତ ହୋଇଛି। ଅଭିଯୁକ୍ତମାନଙ୍କ ବିରୋଧରେ ଭାରତୀୟ ନ୍ୟାୟ ସଂହିତାର ଧାରା ୩୧୮(୪)/୩୧୬(୨)/୩୧୬(୫)/୧୧୧/୬୧(୨)/୩(୫) ଧାରା ଲାଗୁ କରାଯାଇଛି। ଫୋନ ରେକର୍ଡ ବିଶ୍ଳେଷଣ ସମେତ ବୈଷୟିକ ତଦନ୍ତ, ଏଜେନ୍ସି ଅଧିକାରୀ, ମଧ୍ୟସ୍ଥି ଏବଂ ପ୍ରାର୍ଥୀଙ୍କ ମଧ୍ୟରେ ସନ୍ଦେହଜନକ ଯୋଗାଯୋଗ ଲିଙ୍କ ସଂକ୍ରାନ୍ତରେ ପୋଲିସ ତଦନ୍ତରେ ଉନ୍ମୋଚନ କରିଛି। ଲାଲବାଗ ଥାନା ପୋଲିସ ଡକ୍ୟୁମେଣ୍ଟାରି, ଡିଜିଟାଲ ଏବଂ ବୈଷୟିକ ପ୍ରମାଣ ଆଧାରରେ ୬ଜଣ ଅଭିଯୁକ୍ତଙ୍କୁ ଗତ ୩୧ ତାରିଖରେ ଗିରଫ କରିଛି। ଗିରଫ ଅଭିଯୁକ୍ତମାନେ ହେଲେ, ଭୁବନେଶ୍ୱର ମଞ୍ଚେଶ୍ୱର ଥାନା ଅନ୍ତର୍ଗତ ଶକ୍ତି ବିହାରର ହିମାଂଶୁ ଶେଖର ଦାସ, ଭୁବନେଶ୍ୱର ଇନ୍‌ଫୋସିଟି ଥାନା ଅନ୍ତର୍ଗତ ନନ୍ଦନ ବିହାର ଡୁଆଲ ହାଇଟ ଆପାର୍ଟମେଣ୍ଟର ଶ୍ରୀଧାରା ମନ୍ତ୍ରୀ, ଭୁବନେଶ୍ୱର ଖଣ୍ଡଗିରି ଥାନା ଡୁମଡୁମାର ଆଲୋକ ସାହୁ, ବାଲେଶ୍ୱର ଟାଉନ ଥାନା ଅନ୍ତର୍ଗତ ମଣିଖମ, ମୋତିଗଞ୍ଜର ନିର୍ମଳାୟ କୁମାର ଦାସ, କଟକ ଜିଲା ବାଙ୍କୀ ଥାନା ଅନ୍ତର୍ଗତ ନିସ୍ତିପୁରର ଗଙ୍ଗାଧର ଜେନା ଓ ଗଞ୍ଜାମ ଜିଲା ହିଞ୍ଜିଳି ଥାନା ବ୍ରାହ୍ମଣଛାଇର ଜ୍ୟୋତିର୍ମୟୀ ସାହୁ। ଅଭିଯୁକ୍ତମାନଙ୍କ ଆର୍ଥିକ କାରବାର ଅନୁଧ୍ୟାନ କରାଯାଉଛି। ଅନ୍ୟ ଅଭିଯୁକ୍ତମାନଙ୍କୁ ଚିହ୍ନଟ କରିବା ଏବଂ ବ୍ୟାପକ ଷଡ଼ଯନ୍ତ୍ରର ପର୍ଦ୍ଦାଫାଶ କରିବା ପାଇଁ ଅଧିକ ତଦନ୍ତ ଜାରି ରହିଥିବା ପୋଲିସ ସୂଚନା ଦେଇଛି।

ମହିଳାଙ୍କ ସନ୍ଦେହଜନକ ମୃତ୍ୟୁ

ହତ୍ୟା ଅଭିଯୋଗ ଆଣିଲେ ମା'

ଫୁଲବାଣୀ,୫।୨(ରାକେଶ କୁମାର ରାଉତ)

ଫୁଲବାଣୀ ସଦର ଥାନା ଅଞ୍ଚଳରେ ଜଣେ ମହିଳାଙ୍କ ସନ୍ଦେହଜନକ ଭାବେ ମୃତ୍ୟୁ ହୋଇଛି। ଝିଅକୁ ଶାଶୁଘର ଲୋକେ ନିର୍ଯାତନା ଦେଇ ହତ୍ୟା କରିଥିବା ମା' ବଲାଙ୍ଗୀର ଅଞ୍ଚଳର କବିତା ରାଣୀ ପଟ୍ଟନାୟକ ଅଭିଯୋଗ କରିଛନ୍ତି। ଏ ନେଇ ସେ ସଦର ଥାନାରେ ଏତଲା ଦେଇଛନ୍ତି।

କବିତା ରାଣୀଙ୍କ ଝିଅ ପ୍ରିୟମ୍ବଦା ୨୦୨୦ରେ ଫୁଲବାଣୀ ସଦର ଥାନା ଅନ୍ତର୍ଗତ ମଞ୍ଜୁରିବିଡାର ଅରବିନ୍ଦ ମହାନ୍ତିଙ୍କୁ ବିବାହ କରିଥିଲେ। ବିବାହର ୨ ବର୍ଷ ପରେ ଶାଶୁଘର ଲୋକେ ପ୍ରିୟମ୍ବଦାଙ୍କୁ ଯୌତୁକ ପାଇଁ ଶାରୀରିକ ଓ ମାନସିକ ନିର୍ଯାତନା ଦେବା ଆରମ୍ଭ କରିଥିଲେ। ଏ ନେଇ ପ୍ରିୟମ୍ବଦା ସ୍ୱାମୀଙ୍କୁ ଜଣାଇବାରୁ ସେ ୫୦ ଲକ୍ଷ ଟଙ୍କା ଯୌତୁକ ଆଣିବା ପାଇଁ ଚାପ ପକାଇଥିଲେ ବୋଲି କବିତା ରାଣୀ ଅଭିଯୋଗରେ ଦର୍ଶାଇଛନ୍ତି। ଗତ ୧ ତାରିଖରେ ପ୍ରିୟମ୍ବଦା ଅସୁସ୍ଥ ହେବାରୁ ଶାଶୁଘର ଲୋକେ ବ୍ରହ୍ମପୁର ମେଡିକାଲରେ ଭର୍ତ୍ତି କରିଥିଲେ। ଖବରପାଇ କବିତାରାଣୀ ବ୍ରହ୍ମପୁର ମେଡିକାଲକୁ ଯାଇଥିଲେ। ୨ ତାରିଖରେ ପ୍ରିୟମ୍ବଦାଙ୍କ ମୃତ୍ୟୁ ହୋଇଥିଲା। କବିତାରାଣୀ ଅଭିଯୋଗ କରିଛନ୍ତି ଯେ, ଶାଶୁଘରେ ଝିଅଙ୍କୁ ପ୍ରବଳ ମାଡ ସହିତ ବ୍ଲଡପ୍ରେସର ବଟିକା ଖୁଆଇବା ପରେ ଅଚେତ ଅବସ୍ଥାରେ ବ୍ରହ୍ମପୁର ମେଡିକାଲ ଆଣିଥିଲେ। ଏହା ଏକ ସୁପରିକଳ୍ପିତ ହତ୍ୟା ବୋଲି ସେ ଅଭିଯୋଗ କରିଛନ୍ତି। ଏ ନେଇ ବ୍ରହ୍ମପୁର ବୈଦ୍ୟନାଥପୁର ଥାନାରେ ଅପମୃତ୍ୟୁ ମାମଲା ରୁଜୁ ହୋଇଛି। ଅନ୍ୟପଟେ ପ୍ରିୟମ୍ବଦାଙ୍କ ମା'ଙ୍କ ଏତଲା ଆଧାରରେ ସଦର ଥାନାରେ ନଂ.୩୨/୨୬ରେ ଅନ୍ୟ ମାମଲା ରୁଜୁ କରାଯାଇ ତଦନ୍ତ ଚାଲିଥିବା ସଦର ଏସଡିପିଓ ଶୁଭ୍ରଜିତ ବିଶ୍ୱାଳ କହିଛନ୍ତି। କନ୍ଧମାଳ ଏସ୍‌ପି ହରିଶ ବିସିଙ୍କ ତତ୍ତ୍ୱାବଧାନରେ ମାମଲାର ତଦନ୍ତ କରାଯାଉଥିବା ସେ ସୂଚନା ଦେଇଛନ୍ତି।

୭ ସୁନା ଚେନ, ଗୋଟିଏ ବାଇକ୍ ଜବତ: ୩ ଗିରଫ

ମଙ୍ଗୁଳି-ଜଗତପୁର/ ଚୌଦ୍ୱାର,୫।୨ (ମାନସ ସାମଲ/ଆଶୁତୋଷ ଦାସ)

ଚୌଦ୍ୱାର ପୋଲିସ ଜଣେ ସୁନାଚେନ୍ ଲୁଟେରା ଓ ୨ଜଣ ବଣିଆଙ୍କୁ ଗିରଫ କରି ଗୁରୁବାର କୋର୍ଟ ଚାଲାଣ କରିଛି। ଲୁଟେରା ହେଲେ କଟକ ଜିଲା ନେମାଳ ଥାନା ଅଧୀନ ବଳରାମପୁର ଗ୍ରାମର ବିଶାଳ ମଲ୍ଲିକ (୨୨), ୨ ବଣିଆ ହେଲେ ମର୍କତନଗର ଥାନା ଅଧୀନ ସିଡିଏ ସେକ୍ଟର ୭ ଅଞ୍ଚଳର ପ୍ରଭାକର ସାମନ୍ତ ଓ ମାହାଙ୍ଗା ଥାନା ଅଧୀନ ଭାରଙ୍ଗ ଗ୍ରାମର ହରେକୃଷ୍ଣ ସାହୁ ଓରଫ କାହ୍ନୁ (୩୧)। ସେମାନଙ୍କ ନିକଟରୁ ପୋଲିସ ୭ଟି ସୁନା ଚେନ (୯୭ ଗ୍ରାମ) ଓ ଗୋଟିଏ ବାଇକ୍ ଜବତ କରିଛି। ପୋଲିସ ଅନୁଯାୟୀ, ସନ୍ଧ୍ୟାରାଣି ପତି ତାଙ୍କ ସ୍ୱାମୀଙ୍କ ସହିତ ବିରୂପା ବ୍ରିଜ ନିକଟ ପରିବା ମାର୍କେଟକୁ ଯାଇ ଘରକୁ ଫେରୁଥିଲେ। ଲକ୍ଷ୍ମଣପୁର ନିକଟରେ ୨ଜଣ ଯୁବକ ଏକ ବାଇକ୍‌ରେ ପଛପଟୁ ଆସି ତାଙ୍କ ବେକରୁ ସୁନା ଚେନ ଛିଣ୍ଡାଇ ଫେରାର ହୋଇଯାଇଥିଲେ। ଥାନାରେ ଅଭିଯୋଗକ୍ରମେ ପୋଲିସ ଏକ ମାମଲା ରୁଜୁ କରିବା ସହ ସହିତ ଜୋନ୍-୧ ଏସିପି ଅରୁଣ ସ୍ୱାଇଁଙ୍କ ନେତୃତ୍ୱରେ ଏକ ଟିମ୍ ଗଠନ କରାଯାଇ ଘଟଣାର ତଦନ୍ତ ଆରମ୍ଭ କରିଥିଲା। ବିଭିନ୍ନ ଛକରେ ଲାଗିଥିବା ସିସିଟିଭି ଯାଞ୍ଚ ପରେ ୨୦୨୫ ଜାନୁଆରୀରେ ଚୌଦ୍ୱାର ଓ ଝାରପଡ଼ା ଜେଲରୁ ମୁକୁଳିଥିବା ଉପରୋକ୍ତ ଲୁଟେରାଙ୍କୁ ଦେଖିବାକୁ ମିଳିଥିଲା। ସନ୍ଦେହରେ ସେମାନଙ୍କୁ ଗିରଫ କରି ପଚରାଉଚରା ସମୟରେ ଅଭିଯୁକ୍ତମାନେ ଚୌଦ୍ୱାର, ଜଗତପୁର, ସଦର ଥାନା ଅଞ୍ଚଳ ସହିତ କଟକ, ଭୁବନେଶ୍ୱର ଅନ୍ୟାନ୍ୟ ଥାନା ଅଞ୍ଚଳରେ ସୁନା ଚେନ ଛିନତାଇ ଏବଂ ଡକାୟତି ମାମଲାରେ ସମ୍ପୃକ୍ତି ଥିବା ଜଣାପଡିଥିଲା। ପୂର୍ବରୁ ସେମାନଙ୍କ ନାମରେ ଚୌଦ୍ୱାର, ଜଗତପୁର, ସଦର ଥାନାରେ ୬ଟି ମାମଲା ରହିଛି।

ହତ୍ୟାକାରୀ କାହ୍ନାଙ୍କୁ ଆଜୀବନ ଜେଲ

ମହିଳାଙ୍କୁ ଛୁରି ଭୁସି ହତ୍ୟା ମାମଲା

ଭୁବନେଶ୍ୱର,୫।୨(ତ୍ରିନାଥ ମହାନ୍ତି)

ନନ୍ଦ କଶୋର ଓଝା ଓରଫ କାହ୍ନା।

ଏକତରଫା ପ୍ରେମକୁ ନେଇ ଭୁବନେଶ୍ୱର କ୍ୟାପିଟାଲ ଥାନାଞ୍ଚଳରେ ଜଣେ ମହିଳାଙ୍କୁ ଛୁରି ଭୁସି ହତ୍ୟା ମାମଲାର ରାୟ ଗୁରୁବାର ଜିଲା ଦୌରାଜଜ୍ କୋର୍ଟରେ ପ୍ରକାଶ ପାଇଛି। ଅଭିଯୁକ୍ତ ନନ୍ଦ କଶୋର ଓଝା ଓରଫ କାହ୍ନାଙ୍କୁ ଦୋଷୀ ସାବ୍ୟସ୍ତ କରିବା ସହ ଆଜୀବନ ସଜା ଶୁଣାଇଛନ୍ତି। ଏଥିସହ ୫ ହଜାର ଟଙ୍କା ଜରିମାନା ଦେବାକୁ ନିର୍ଦ୍ଦେଶ ହୋଇଛି। ଜରିମାନା ଅନାଦେୟ ହେଲେ ଅଧିକ ୬ ମାସ ସଜା ଭୋଗିବାକୁ ପଡିବ ବୋଲି ବିଚାରପତି ବିରଞ୍ଚି ନାରାୟଣ ମହାନ୍ତି ତାଙ୍କ ରାୟରେ ଉଲ୍ଲେଖ କରିଛନ୍ତି। ୨୩ଜଣ ସାକ୍ଷୀ ଓ ଅନ୍ୟ ଦସ୍ତାବିଜ ଆଧାରରେ କୋର୍ଟ ହତ୍ୟାକରୀ ନନ୍ଦ କିଶୋରଙ୍କୁ ଏହି ଦଣ୍ଡାଦେଶ ଶୁଣାଇଛନ୍ତି।

ମାମଲାରୁ ପ୍ରକାଶ, ହତ୍ୟାର ଶିକାର ହୋଇଥିଲେ ଭୁବନେଶ୍ୱର ଶିଶୁ ଭବନ ଛକ ନିକଟରେ ଭଡ଼ାରେ ରହୁଥିବା ବାଲେଶ୍ୱର ଜିଲା ଜଳେଶ୍ୱର ନିବାସୀ କୁଞ୍ଜବିହାରୀ ଦତ୍ତଙ୍କ ସ୍ତ୍ରୀ ଦୀପିକା ରଣଜିତ। କୁଞ୍ଜ ବିହାରୀଙ୍କର ଶିଶୁଭବନ ଛକ ନିକଟସ୍ଥ ଝରଣା ବସ୍ତିରେ ଏକ ମୋବାଇଲ ଦୋକାନ ଥିଲା। ଏହାକୁ ତାଙ୍କ ସ୍ତ୍ରୀ ଦୀପିକା ବୁଝାଶୁଝା କରୁଥିଲେ। ଅଭିଯୁକ୍ତ କାହ୍ନା ଜଣେ ବଢେଇ ହୋଇଥିବାବେଳେ ସେ ଉକ୍ତ ମୋବାଇଲ ଦୋକାନରେ କାଠ କାମ କରିବା ଭିତରେ ଦୀପିକାଙ୍କୁ ଏକତରଫା ପ୍ରେମ ନିବେଦନ କରି ବିଫଳ ହୋଇଥିଲେ। ଦୀପିକା ଘଟଣା ସମ୍ପର୍କରେ ଜଣାଇବାରୁ ସ୍ୱାମୀ କୁଞ୍ଜ ବିହାରୀ ଅଭିଯୁକ୍ତ କାହ୍ନାଙ୍କୁ ଭୀଷଣ ଗାଳିଦେବା ସହ ତାଗିଦ କରିଥିଲେ। ପ୍ରେମରେ ବିଫଳତା ଓ କାହ୍ନା ପ୍ରତିଶୋଧପରାୟଣ ହୋଇ କାହ୍ନା ଦୀପିକାଙ୍କୁ ହତ୍ୟା ଯୋଜନା କରିଥିଲେ। ୨୦୨୪ ଫେବୃୟାରୀ ୨୭ ସନ୍ଧ୍ୟାରେ ଦୀପିକା ମୋବାଇଲ ଦୋକାନ ବନ୍ଦ କରି ୩ ବର୍ଷର ଝିଅ ସହ ଘରକୁ ଫେରୁଥିବାବେଳେ ଘର ନିକଟସ୍ଥ ଅନ୍ଧାରୁଆ ସ୍ଥାନରେ ଛପି ରହିଥିବା କାହ୍ନା ଛୁରି ଭୁସି ହତ୍ୟା କରିଥିଲେ। ଘଟଣା ସମ୍ପର୍କରେ ସ୍ୱାମୀ କୁଞ୍ଜ ବିହାରୀ କ୍ୟାପିଟାଲ ଥାନାରେ ଅଭିଯୋଗ କରିବା ପରେ ତତ୍କାଳୀନ ଏସ୍‌ଆଇ ମାନସ ସାହୁ ଅଭିଯୁକ୍ତ କାହ୍ନାଙ୍କୁ ଗିରଫ କରିଥିଲେ।

ପୂର୍ବତନ ଭାରପ୍ରାପ୍ତ ସମ୍ପାଦକଙ୍କୁ ୩ ବର୍ଷ ଜେଲ୍

ପାଇକସିଦା ସମବାୟ ସମିତିରେ ଅର୍ଥ ହେରଫେର ମାମଲା

ବାଲେଶ୍ୱର, ୫।୨(ବାଞ୍ଛାନିଧି ଦେ)

ବାଲେଶ୍ୱର-ଭଦ୍ରକ କେନ୍ଦ୍ର ସମବାୟ ବ୍ୟାଙ୍କ ଅଧୀନ ଜଳେଶ୍ୱର ବ୍ଲକ ଅନ୍ତର୍ଗତ ପାଇକସିଦା ସେବା ସମବାୟ ସମିତିରେ ଅର୍ଥ ହେରଫେର ମାମଲାର ବିଚାର କରି ଗୁରୁବାର ଭିଜିଲାନ୍ସ ସ୍ପେଶାଲ କୋର୍ଟ ଜଜ୍ ଲଳିତ କୁମାର ଦାଶ ପୂର୍ବତନ ଭାରପ୍ରାପ୍ତ ସମ୍ପାଦକ କୃତ୍ତିବାସ ବେହେରା(୬୯)ଙ୍କୁ ଦୋଷୀ ସାବ୍ୟସ୍ତ କରିଛନ୍ତି। ଦୋଷୀଙ୍କୁ ୩ବର୍ଷ ସଶ୍ରମ କାରାଦଣ୍ଡ ସହ ୫୦ହଜାର ଟଙ୍କା ଜରିମାନା ଆଦେଶ ଦେଇଛନ୍ତି। ଜରିମାନା ଅନାଦାୟ ଅଧିକ ୬ମାସ ସଶ୍ରମ କାରାଦଣ୍ଡ ଭୋଗିବାକୁ ରାୟରେ କୁହାଯାଇଛି।

କୃତ୍ତିବାସ ବେହେରା ଉକ୍ତ ସମିତିରେ ଭାରପ୍ରାପ୍ତ ସମ୍ପାଦକ ଦାୟିତ୍ୱରେ ଥିବା ସମୟରେ ୨୦୦୯-୧୦ ଆର୍ଥିକ ବର୍ଷରେ ଚାଷୀଙ୍କଠାରୁ ଖରିଫ ଧାନ କିଣା ଟଙ୍କା ଆତ୍ମସାତ କରିଥିଲେ। ଜାଲିଆତି କରି ୨୫ଜଣ ଚାଷୀଙ୍କ ଜମାଖାତାରୁ ୫ଲକ୍ଷ ୪୧ହଜାର ୧୧୫ଟଙ୍କା ଆତ୍ମସାତ କରିଥିଲେ। ଏହି ଘଟଣା ସ୍ପେଶାଲ ଅଡିଟ୍ ସମୟରେ ଜଣାପଡ଼ିଥିଲା। ଏନେଇ ବାଲେଶ୍ୱର ଭିଜିଲାନ୍ସ ଥାନାରେ ଏକ ମାମଲା (ନଂ. ୨୮/୨୦୧୨) ରୁଜୁ ହୋଇଥିଲା। ତଦନ୍ତ ପୂର୍ବକ ଚାର୍ଜଶିଟ୍ ଦାଖଲ ହୋଇଥିଲା। ୨୮ଜଣ ସାକ୍ଷ୍ୟ ଓ ୨୧୭ଟି ଦଲିଲ୍ ଦସ୍ତାବିଜ୍‌କୁ ଆଧାର କରି ଜଜ୍ ଦାଶ ଦୋଷୀଙ୍କୁ ଉପରୋକ୍ତ ଦଣ୍ଡରେ ଦଣ୍ଡିତ କରିଛନ୍ତି। ସରକାରଙ୍କ ପକ୍ଷରୁ ଭିଜିଲାନ୍ସର ସ୍ୱତନ୍ତ୍ର ପବ୍ଲିକ ପ୍ରସିକ୍ୟୁଟର ରାଧାକାନ୍ତ ମହାପାତ୍ର ମକଦ୍ଦମା ପରିଚାଳନା କରୁଥିଲେ।

Business

ଓଡ଼ିଶା ପାଇଁ ମାଇଣ୍ଡ ଇକୋନୋମି ଗୁରୁତ୍ୱପୂର୍ଣ୍ଣ

ବ୍ଲାକ୍ ସ୍ୱାନ ସମିଟ୍ ଉଦ୍‌ଘାଟିତ

ଭୁବନେଶ୍ୱର,୫।୨(ଅନୁରାଧା ମହାରଣା)

ଗ୍ଲୋବାଲ ଫାଇନାନ୍ସ ଆଣ୍ଡ ଟେକ୍ନୋଲୋଜି ନେଟ୍‌ୱର୍କ (ଜିଏଫ୍‌ଟିଏନ୍) ସହିତ ସହଭାଗିତାରେ ରାଜ୍ୟ ସରକାରଙ୍କ ପକ୍ଷରୁ ଗୁରୁବାର ଭୁବନେଶ୍ୱରରେ ପ୍ରଥମ ବ୍ଲାକ୍ ସ୍ୱାନ ସମ୍ମିଳନୀ ଇଣ୍ଡିଆ ଉଦ୍‌ଘାଟିତ ହୋଇଯାଇଛି। କାର୍ଯ୍ୟକ୍ରମରେ ମୁଖ୍ୟ ଶାସନ ସଚିବ ଅନୁ ଗର୍ଗ ଯୋଗଦେଇ ଓଡ଼ିଶା ପାଇଁ ମାଇନ୍ସ ଇକୋନୋମି ସହ ବର୍ତ୍ତମାନ ସମୟରେ ମାଇଣ୍ଡ ଇକୋନୋମି ଅଧିକ ଗୁରୁତ୍ୱପୂର୍ଣ୍ଣ ବୋଲି କହିଛନ୍ତି । ଗର୍ଗ ଆହୁରି କହିଛନ୍ତି, ଓଡ଼ିଶାର ଭବିଷ୍ୟତ ହେଉଛି ଡିଜିଟାଲ ଇକୋନୋମି । ବ୍ଲାକ୍ ସ୍ୱାନ ସମ୍ମିଳନୀ ପରି ଅନ୍ତର୍ଜାତୀୟ କାର୍ଯ୍ୟକ୍ରମ ଜରିଆରେ ଓଡ଼ିଶା ପାଇଁ ବଡ଼ ସୁଯୋଗ ଆଣିବାର ଲକ୍ଷ୍ୟ ରଖାଯାଇଛି। ଏହାକୁ ନେଇ ଆଗାମୀ ଦିନରେ ଓଡ଼ିଶା ସରକାରଙ୍କ ପକ୍ଷରୁ ସମସ୍ତ ପ୍ରକାର ସୁବିଧା ସୁଯୋଗ ଯୋଗାଇ ଦିଆଯିବ । ଏହାରି ମାଧ୍ୟମରେ ଓଡ଼ିଶାର ଯୁବତୀ ଯୁବକ ଦକ୍ଷ ହେବେ । ଫିନ୍‌ଟେକ୍, ଇନ୍ସଟେକ୍, ଡିଜିଟାଲ ଇନ୍‌ଫ୍ରାଷ୍ଟ୍ରକ୍ଚରରେ ଯାହା ଉନ୍ନତି ହେଉଛି ରାଜ୍ୟର ଯୁବତୀ ଯୁବକ କିଭଳି ଏହାକୁ ନେଇ ନିଜର ପ୍ରସ୍ତୁତି କରିବେ ତାହା ଉପରେ ଫୋକସ କେନ୍ଦ୍ରୀଭୂତ ହେବ । ଏହା ୫୦୦ ବିଲିଅନ ଡଲାର ଅର୍ଥନୀତିର ଲକ୍ଷ୍ୟ ସାଧନ କରିବାରେ ସହାୟକ ହେବ । ଏହି ପ୍ରୋଗ୍ରାମ ଗ୍ଲୋବାଲ ଶିକ୍ଷା, ମାନସିକତା ଓ ଇନୋଭେଶନ ସେଣ୍ଟର ଆଡ଼କୁ ଓଡ଼ିଶାକୁ ଗତି କରାଇବ। ସୂଚନା ଥାଉକି, ଏହି ସମ୍ମିଳନୀ ଭାରତନେତ୍ର ପଦକ୍ଷେପର ଏକ ଅଂଶ ଏବଂ ଫିନ୍‌ଟେକ୍, ଇନ୍‌ସୁରଟେକ ଏବଂ କୃତ୍ରିମ ବୁଦ୍ଧିମତ୍ତା କ୍ଷେତ୍ରରେ ରାଜ୍ୟର ଇକୋସିଷ୍ଟମକୁ ବିକଶିତ କରିବା ଲକ୍ଷ୍ୟ ରଖିଛି। ଏହି କାର୍ଯ୍ୟକ୍ରମ କର୍ମଶକ୍ତି ପ୍ରସ୍ତୁତି ଏବଂ ଡିଜିଟାଲ ଆବଶ୍ୟକତା ପୂରଣ କରିବା ପାଇଁ ଶିକ୍ଷାରୁ ନିଯୁକ୍ତି ପର୍ଯ୍ୟନ୍ତ ଏକ ପାଇପଲାଇନ ସୃଷ୍ଟି କରିବା ଉପରେ ଧ୍ୟାନ କେନ୍ଦ୍ରିତକରେ। ଏହି ପଦକ୍ଷେପର ଏକ ପ୍ରମୁଖ ଅଂଶ ହେଉଛି ୫ ମାସିଆ ଫିନ୍‌ଟେକ୍ ଏବଂ ଇନ୍‌ସୁରଟେକ ହାଇବ୍ରିଡ୍ ତାଲିମ କାର୍ଯ୍ୟକ୍ରମ। ସିଙ୍ଗାପୁର ଜାତୀୟ ବିଶ୍ୱବିଦ୍ୟାଳୟର ଏସିଆନ ଇନ୍‌ଷ୍ଟିଚ୍ୟୁଟ୍ ଅଫ୍ ଡିଜିଟାଲ ଫାଇନାନ୍ସ ସହିତ ସହଯୋଗରେ ବିକଶିତ ଏହି କାର୍ଯ୍ୟକ୍ରମରୁ ପ୍ରଥମ ବ୍ୟାଚ୍ ଛାତ୍ର ସ୍ନାତକ ହୋଇଛନ୍ତି। ଏହି ସ୍ନାତକମାନଙ୍କୁ ସମର୍ଥନ କରିବା ପାଇଁ, ରାଜ୍ୟ ଷ୍ଟାର୍ଟଅପ୍ ପାଇଁ ସିଧାସଳଖ ନିଯୁକ୍ତି ଏବଂ ବଜାର ପ୍ରବେଶ ସୁନିଶ୍ଚିତ କରିବା ପାଇଁ ବଜାଜ ଜେନେରାଲ ଇନ୍‌ସ୍ୟୁରାନ୍ସ, ସ୍ୱାଇସ୍ ମନି ଏବଂ ଭାୟାନା ଭଳି କମ୍ପାନୀଗୁଡ଼ିକ ସହିତ ୧୭ଟି ବୁଝାମଣାପତ୍ର ସ୍ୱାକ୍ଷର କରିଛି। ଜିଏଫ୍‌ଟିଏନ୍‌ର ଉପାଧ୍ୟକ୍ଷ ନୀଲ ପାରେଖ କହିଛନ୍ତି, ଆର୍ଥିକ ପ୍ରଯୁକ୍ତିବିଦ୍ୟା ଏବଂ ବୀମା ପ୍ରଯୁକ୍ତିବିଦ୍ୟା ଭବିଷ୍ୟତର ଚାକିରିକୁ ପ୍ରତିନିଧିତ୍ୱ କରେ। ବିଭିନ୍ନ ପ୍ରଯୁକ୍ତିର ଦକ୍ଷତା ଯୁବପିଢ଼ିଙ୍କୁ ଫିନ୍‌ଟେକ ଏବଂ ଇଓ ସହିତ ପରିଚିତ କରାଇବା ଜରୁରୀ ହୋଇପଡ଼ିଛି। ପାରେଖ ଉଲ୍ଲେଖ କରିଛନ୍ତି, ଓଡ଼ିଶାରେ ୭ ହଜାର ଛାତ୍ରୀଛାତ୍ରଙ୍କ ତାଲିମ ଅଧିକ ଷ୍ଟାର୍ଟଅପ ଏବଂ ସୁଯୋଗ ସୃଷ୍ଟି କରିବ। ସେ ଆହୁରି କହିଛନ୍ତି , ଉଚ୍ଚ ଦରମାପ୍ରାପ୍ତ ନିଯୁକ୍ତି ସୃଷ୍ଟିକରିବା ଉପରେ ଧ୍ୟାନ ଦିଆଯାଇଛି। ଜିଏଫଟିଏନ୍‌ର ସିଇଓ ଜେମ୍ସ ବୋଇ କହିଛନ୍ତି, ଏହି ସମ୍ମିଳନୀ ନୀତି ଏବଂ ପ୍ରଯୁକ୍ତିବିଦ୍ୟା ଉପରେ ବିତର୍କ କରିବାକୁ ଏବଂ ନବସୃଜନକୁ ଉତ୍ସାହିତ କରିବାକୁ ଅଂଶୀଦାରମାନଙ୍କୁ ସକ୍ଷମ କରିବା ପାଇଁ ପ୍ରସ୍ତୁତ କରାଯାଇଛି। ସେ କହିଛନ୍ତି, ବିଶ୍ୱ ନେତାମାନଙ୍କୁ ଏକତ୍ରିତକରି ଆଲୋଚନା କରିବା ପ୍ରଥମ ସଂସ୍କରଣର ମୁଖ୍ୟ ଉଦ୍ଦେଶ୍ୟ।

ପୂର୍ବତଟ ରେଳପଥ ଓ ବ୍ୟାଙ୍କ ଅଫ୍ ଇଣ୍ଡିଆ ମଧ୍ୟରେ ଏମ୍‌ଓୟୁ

ଭୁବନେଶ୍ୱର,୫।୨(ଅନୁରାଧା ମହାରଣା)

ପୂର୍ବତଟ ରେଳପଥ ଓ ବ୍ୟାଙ୍କ ଅଫ୍ ଇଣ୍ଡିଆ ମଧ୍ୟରେ ଗୁରୁବାର ଏକ ବୁଝାମଣାପତ୍ର (ଏମ୍‌ଓୟୁ) ସ୍ୱାକ୍ଷର ହୋଇଛି। ପୂର୍ବତଟ ରେଳପଥର ବରିଷ୍ଠ ଅଧିକାରୀ ଏବଂ ବ୍ୟାଙ୍କ ଅଫ୍ ଇଣ୍ଡିଆର ପ୍ରତିନିଧିମାନଙ୍କ ଉପସ୍ଥିତିରେ ଭୁବନେଶ୍ୱରର ରେଳ ସଦନ ଅନ୍ତର୍ଗତ ସଭାଗୃହରେ ଏହି ବୁଝାମଣାପତ୍ର ସ୍ୱାକ୍ଷରିତ ହୋଇଥିଲା। ଏହି ଚୁକ୍ତିନାମା ଅନୁଯାୟୀ, ବ୍ୟାଙ୍କ ଅଫ୍ ଇଣ୍ଡିଆ ଅନେକ କର୍ମଚାରୀ ଅନୁକୂଳ ସୁବିଧା ପ୍ରଦାନ କରିବ, ଯେଉଁଥିରେ ଅସୀମିତ ମାଗଣା ଏଟିଏମ୍ କାରବାର, ମାଗଣା ଡିମାଣ୍ଡ ଡ୍ରାଫ୍ଟ, ରିହାତି ଲକର ଭଡ଼ା ବ୍ୟବସ୍ଥା, ବ୍ୟକ୍ତିଗତ ଦୁର୍ଘଟଣା ବୀମା, ପିଲାମାନଙ୍କ ପାଇଁ ଶିକ୍ଷାଗତ ଅନୁଦାନ ଏବଂ ପ୍ରିମିୟମ ବିକଳ୍ପ ସହ ସ୍ୱାସ୍ଥ୍ୟ ବୀମା କଭରେଜ ଅନ୍ତର୍ଭୁକ୍ତ, ଯାହାର ଲକ୍ଷ୍ୟ ରେଳ କର୍ମଚାରୀମାନଙ୍କ ପାଇଁ ଅଧିକ ଆର୍ଥିକ ସୁରକ୍ଷା ଏବଂ ସୁବିଧା ସୁନିଶ୍ଚିତ କରିବା। ଏହି ଅବସରରେ ପୂର୍ବତଟ ରେଳପଥର ବରିଷ୍ଠ ଅଧିକାରୀମାନେ ଗୁରୁତ୍ୱାରୋପ କରିଥିଲେ ଯେ ଏହି ଚୁକ୍ତିନାମା କର୍ମଚାରୀ କଲ୍ୟାଣ ପ୍ରତି ସଂଗଠନର ନିରନ୍ତର ପ୍ରତିବଦ୍ଧତା ଏବଂ ଆକର୍ଷଣୀୟ ସର୍ତ୍ତାବଳୀରେ ବ୍ୟାପକ ଆର୍ଥିକ ସେବା ଉପଲବ୍ଧତା ପ୍ରଦାନକୁ ପ୍ରତିଫଳିତକରେ। ଏହି ଚୁକ୍ତିନାମା ମାଧ୍ୟମରେ ଏକକ ବେତନ ଆକାଉଣ୍ଟ ଢାଞ୍ଚା ଅଧୀନରେ ଉନ୍ନତ ବ୍ୟାଙ୍କିଙ୍ଗ୍ ସୁବିଧା ଏବଂ ମୂଲ୍ୟଯୁକ୍ତ ସେବା ପ୍ରଦାନକରି ବହୁ ସଂଖ୍ୟକ କାର୍ଯ୍ୟରତ ରେଳ କର୍ମଚାରୀ ଉପକୃତ ହେବେ ବୋଲି ଆଶା କରାଯାଉଛି।

ଏଏମ୍‌ଏନ୍‌ଏସ୍ ଇଣ୍ଡିଆକୁ ସବୁଜ ଇସ୍ପାତ ପ୍ରମାଣପତ୍ର

AM/NS INDIA

ଭୁବନେଶ୍ୱର,୫।୨(ଅନୁରାଧା ମହାରଣା)

ଆର୍ସେଲର ମିତ୍ତଲ ନିପ୍ପନ ଷ୍ଟିଲ୍ ଇଣ୍ଡିଆ (ଏଏମ୍‌ଏନ୍‌ଏସ୍ ଇଣ୍ଡିଆ) ଦେଶର ପ୍ରଥମ ସମନ୍ୱିତ ଇସ୍ପାତ ଉତ୍ପାଦକ ଭାବେ ଇସ୍ପାତ ମନ୍ତ୍ରଣାଳୟର ନୂତନ ସବୁଜ ଇସ୍ପାତ ବର୍ଗୀକରଣ ଅଧୀନରେ ସବୁଜ ଇସ୍ପାତ ପ୍ରମାଣପତ୍ର ହାସଲ କରିଛି। ଏଏମ୍‌ଏନ୍‌ଏସ୍ ଇଣ୍ଡିଆର ହଟ୍ ରୋଲ୍ (ଏଚ୍‌ଆର୍) କଏଲ ଏବଂ ସିଟ ୪-ଷ୍ଟାର ରେଟିଂ ପାଇଥିବାବେଳେ କୋଲ୍ଡ ରୋଲ (ସିଆର୍) କଏଲ ଏବଂ ସିଟ ୩-ଷ୍ଟାର ରେଟିଂ ହାସଲ କରିଛି। ଏହି ଉତ୍ପାଦଗୁଡ଼ିକ ଯାହା ଅଟୋମୋଟିଭ, ଭିତ୍ତିଭୂମି, ପ୍ରତିରକ୍ଷା, ନିର୍ମାଣ ଉପକରଣ ଏବଂ ଦୀର୍ଘସ୍ଥାୟୀ ଉପଭୋକ୍ତା ସାମଗ୍ରୀ କ୍ଷେତ୍ର ପାଇଁ ପ୍ରମୁଖ ଉପାଦାନ, ଏବେ ଆଧିକାରିକ ଭାବେ ସରକାରଙ୍କ ଦ୍ୱାରା ସବୁଜ ଇସ୍ପାତ ରୂପେ ମାନ୍ୟତାପ୍ରାପ୍ତ। ଏହା ଗ୍ରାହକମାନଙ୍କୁ ସେମାନଙ୍କର ମୂଲ୍ୟ ଶୃଙ୍ଖଳରେ ସ୍କୋପ ୩ ନିର୍ଗମନ ହ୍ରାସ କରିବାକୁ ସକ୍ଷମ କରିବ। ପ୍ରମାଣପତ୍ର ପାଇଁ ଯୋଗ୍ୟତା ଇସ୍ପାତ ଉତ୍ପାଦନର ନିର୍ଗମନର ତୀବ୍ରତା ଉପରେ ଆଧାରିତ, ଯେଉଁଥିରେ ପ୍ରତି ଟନ୍ ପିଛା ଚୂଡ଼ାନ୍ତ ଇସ୍ପାତ ଉତ୍ପାଦନ ନିମନ୍ତେ ୨.୨ ଟନ୍‌ରୁ କମ୍ ଅଙ୍ଗାରକାମ୍ଳ ସମତୁଲ୍ୟ ଯୋଗ୍ୟତା ସୀମା ରଖାଯାଇଛି। ଏହି ସୀମା ତଳେ ନିର୍ଗମନ ସହ ଉତ୍ପାଦିତ ଇସ୍ପାତକୁ ଏକ ୩ ସ୍ତରୀୟ ବ୍ୟବସ୍ଥା ଅଧୀନରେ ମୂଲ୍ୟାଙ୍କନ କରାଯାଏ, ଯାହା ୩-ଷ୍ଟାର, ୪-ଷ୍ଟାର, କିମ୍ବା ୫-ଷ୍ଟାର ସବୁଜ ଇସ୍ପାତ। ଏହି ପ୍ରମାଣପତ୍ର ହାସଲ କରିବା ପାଇଁ ଏଏମ୍‌ଏନ୍‌ଏସ୍ ଇଣ୍ଡିଆକୁ ନ୍ୟାଶନାଲ ଇନ୍‌ଷ୍ଟିଚ୍ୟୁଟ୍ ଅଫ୍ ସେକେଣ୍ଡାରି ଷ୍ଟିଲ୍ ଟେକ୍ନୋଲୋଜି (ଏନ୍‌ଆଇଏସ୍‌ଏସ୍‌ଟି) ଦ୍ୱାରା ଏକ କଠୋର ସମୀକ୍ଷା ପ୍ରଣାଳୀର ସାମ୍ନା କରିବାକୁ ପଡ଼ିଥିଲା ଯାହା ସୁନିଶ୍ଚିତ କରିଥିଲା ଯେ କମ୍ପାନୀର ପ୍ରମୁଖ ଫ୍ଲାଟ ଷ୍ଟିଲ ପୋର୍ଟଫୋଲିଓ ସବୁଜ ଇସ୍ପାତ ମାନଦଣ୍ଡ ପୂରଣ କରୁଛି। ଏଏମ୍‌ଏନ୍‌ଏସ୍ ଇଣ୍ଡିଆର ମୁଖ୍ୟ କାର୍ଯ୍ୟନିର୍ବାହୀ ଅଧିକାରୀ ଦିଲୀପ ଉମେନ କହିଛନ୍ତି, ଭାରତର ସବୁଜ ଇସ୍ପାତ ବର୍ଗୀକରଣ ଇସ୍ପାତ ଶିଳ୍ପର ଭବିଷ୍ୟତ ଏବଂ ଏହାର ଡିକାର୍ବୋନାଇଜେଶନ ପାଇଁ ଏକ ସ୍ପଷ୍ଟ ଦିଗ ନିର୍ଦ୍ଧାରିତ କରୁଛି। ଏଏମ୍/ଏନ୍‌ଏସ୍ ଇଣ୍ଡିଆ ଏହାର କାର୍ବନ ପଦଚିହ୍ନକୁ ହ୍ରାସ କରିବା ପାଇଁ ମାପନୀୟ ପ୍ରୟାସ ସହ କମ୍ କାର୍ବନ ଇସ୍ପାତ ଉତ୍ପାଦନ କରିଆସୁଛି ଏବଂ ନୂତନ ଢାଞ୍ଚା ଏହି ପ୍ରତିବଦ୍ଧତାକୁ ଆହୁରି ସୁଦୃଢ଼ କରିଛି।

ବୁଦ୍ଧିମତ୍ତାପୂର୍ଣ୍ଣ କମ୍ପ୍ୟୁଟିଂ, ସ୍ମାର୍ଟ ସିଷ୍ଟମ୍ ଦ୍ୱାରା ସ୍ଥାୟୀ ପ୍ରଯୁକ୍ତିଗତ ଉନ୍ନତି ସମ୍ଭବ

ଭୁବନେଶ୍ୱର,୫।୨(ଅନୁରାଧା ମହାରଣା)

ସି.ଭି. ରମଣ ଗ୍ଲୋବାଲ ୟୁନିଭର୍ସିଟି(ସିଜିୟୁ)ରେ ବୁଦ୍ଧିମତ୍ତାପୂର୍ଣ୍ଣ କମ୍ପ୍ୟୁଟିଂ, କଗ୍ନିଟିଭ୍ ନେଟ୍‌ୱର୍କ ଓ ସ୍ମାର୍ଟ ସିଷ୍ଟମ୍(ଆଇସି୨ଏନ୍‌ଏସ୍୨-୨୦୨୬) ବିଷୟରେ ଏକ ଅନ୍ତର୍ଜାତୀୟ ସମ୍ମିଳନୀ ଅନୁଷ୍ଠିତ ହୋଇଯାଇଛି। ସ୍ପ୍ରିଞ୍ଜରର ଟେକ୍ନିକାଲ ସହଯୋଗରେ ଅନୁଷ୍ଠିତ ଏହି ୨ଦିନିଆ ସମ୍ମିଳନୀରେ ଚେସ୍ ଡିଆର୍‌ଡିଓର ନିର୍ଦ୍ଦେଶକ ଡ. ଜଗନ୍ନାଥ ନାୟକ ମୁଖ୍ୟ ଅତିଥି ଭାବେ ଯୋଗଦେଇଥିଲେ। ବୁଦ୍ଧିମତ୍ତାପୂର୍ଣ୍ଣ କମ୍ପ୍ୟୁଟିଂ ଓ ସ୍ମାର୍ଟ ସିଷ୍ଟମ୍ ଦ୍ୱାରା ସ୍ଥାୟୀ ପ୍ରଯୁକ୍ତିଗତ ଉନ୍ନତି ସମ୍ଭବ ବୋଲି ସେ କହିଥିଲେ। କୋଲକାତାସ୍ଥିତ ଇଣ୍ଡିଆନ୍ ଷ୍ଟାଟିଷ୍ଟିକାଲ୍ ଇନ୍‌ଷ୍ଟିଚ୍ୟୁଟ୍‌ର ପ୍ରଫେସର ଡ. ସ୍ୱାଗତମ ଦାସ ସମ୍ମାନିତ ଅତିଥି, ମ୍ୟାଲେସିଆର ଏମ୍‌ଏଆର୍‌ଏ ୟୁନିଭର୍ସିଟି ଅଫ୍ ଟେକ୍ନୋଲୋଜି ପ୍ରଫେସର ନଇମ୍ ହାନୁନ୍ ବିଶିଷ୍ଟ ଅତିଥି ଭାବେ ଯୋଗଦେଇଥିଲେ। ସିଜିୟୁର କୁଳପତି ପ୍ରଫେସର ବଂଶୀଧର ମାଝୀ, ପ୍ରୋ ଭାଇସ ଚାନ୍ସେଲର ପ୍ରଫେସର ଡ. ଗୁଡ଼ାଦେବୀ ଓ ପରାମର୍ଶଦାତା ଡ. ଗଣପତି ପଣ୍ଡା, ପ୍ରୋଗ୍ରାମ୍ ଚେୟାର ଡ. ମୋନାଲିସା ମିଶ୍ର, ଡ. ମମତାରାଣୀ ଦାସ ଓ ଡ. ମଧୁସ୍ମିତା ସାହୁ, ପ୍ରୋଗ୍ରାମ୍ ଆଡଭାଇଜର ପ୍ରଫେସର ସୁକାନ୍ତ କିଶୋର ବିଶୋୟୀ, ସମ୍ମିଳନୀର ଆବାହକ ଡ. ଦେବେନ୍ଦ୍ର ମୁଦୁଲି, ଡ. ରାକେଶ ରଞ୍ଜନ କୁମାର ଓ ଡ. ଆଦ୍ୟାଶା ରଥ ପ୍ରମୁଖ ଯୋଗଦେଇଥିଲେ। ଡ. ଗଣପତି ପଣ୍ଡାଙ୍କୁ ଲାଇଫ୍ ଟାଇମ୍ ଆଚିଭମେଣ୍ଟ ଆୱାର୍ଡ ପ୍ରଦାନ କରାଯାଇଥିଲା।

ସୋନାଲିକା ଟ୍ରାକ୍ଟର୍ସର ଉଲ୍ଲେଖନୀୟ ପ୍ରଦର୍ଶନ

ଭୁବନେଶ୍ୱର,୫।୨(ଅନୁରାଧା ମହାରଣା): ସୋନାଲିକା ଟ୍ରାକ୍ଟର୍ସ ଏପ୍ରିଲ ୨୦୨୫-ଜାନୁଆରୀ ୨୦୨୬ ମଧ୍ୟରେ ଉଲ୍ଲେଖନୀୟ ବିକ୍ରି ରେକର୍ଡ ହାସଲ କରିଛି। ଏହି ସମୟରେ କମ୍ପାନୀ ମୋଟ ୧୫୧,୬୦୪ଟି ଟ୍ରାକ୍ଟରର ଦ୍ରୁତତମ ୱାଇଟିଡି ବିକ୍ରି ହାସଲ କରିଛି। ଏହି ସଫଳତା ସମ୍ପର୍କରେ ଇଣ୍ଟରନ୍ୟାଶନାଲ ଟ୍ରାକ୍ଟର୍ସ ଲିମିଟେଡ୍‌ର ଯୁଗ୍ମ ପରିଚାଳନା ନିର୍ଦ୍ଦେଶକ ରମଣ ମିତ୍ତଲ କହିଛନ୍ତି, 'ଆମେ ୨୦୨୫ ଏପ୍ରିଲରୁ ୨୦୨୬ ଜାନୁଆରୀ ମଧ୍ୟରେ କେବଳ ୧୦ ମାସରେ ଆମର ୧.୫୧ ଲକ୍ଷର ଦ୍ରୁତତମ ଟ୍ରାକ୍ଟର ବିକ୍ରି ରେକର୍ଡ ହାସଲ କରି ଖୁବ୍ ଉତ୍ସାହିତ ଅଛୁ । ଭାରତର ଅର୍ଥନୀତି ଉତ୍ପାଦକତା ଓ ନିବେଶର ସ୍ତମ୍ଭ ଉପରେ ଅଗ୍ରଗତି କରିବା ସହିତ ଆମେ 'ଜିତ୍‌ନେ କା ଦମ୍' ଦ୍ୱାରା ପରିଚାଳିତ ନିର୍ଭରଯୋଗ୍ୟ ଭବିଷ୍ୟତ ପ୍ରସ୍ତୁତ ଟେକ୍ନୋଲୋଜି ସହ ଶକ୍ତି, ବ୍ୟାପକତା ଏବଂ କୃଷକଙ୍କୁ ସମର୍ଥନ କରିବା ପାଇଁ ପ୍ରତିବଦ୍ଧ ରହିଛୁ।

ଗିଫ୍ଟର ୧୮ତମ ବାର୍ଷିକ କ୍ରୀଡ଼ା ଉତ୍ସବ

ଭୁବନେଶ୍ୱର,୫।୨(ଅନୁରାଧା ମହାରଣା)

ଭୁବନେଶ୍ୱରସ୍ଥିତ ଗିଫ୍ଟ ସ୍ୱୟଂଶାସିତ ମହାବିଦ୍ୟାଳୟର ୧୮ତମ ବାର୍ଷିକ କ୍ରୀଡ଼ା ଉତ୍ସବ 'ଅକ୍ଟାଥାଲନ୍-୨୦୨୬' ଅନୁଷ୍ଠିତ ହୋଇଯାଇଛି। ଏହି କ୍ରୀଡ଼ା ଉତ୍ସବରେ ମୁଖ୍ୟ ଅତିଥି ଭାବେ ପୂର୍ବତନ ଜାତୀୟସ୍ତରୀୟ ଫୁଟ୍‌ବଲ ଖେଳାଳି ପ୍ରଦୀପ୍ତ କୁମାର ପଟ୍ଟନାୟକ ଯୋଗଦେଇ କୃତୀ ପ୍ରତିଯୋଗୀମାନଙ୍କୁ ସମ୍ବର୍ଦ୍ଧିତ କରିଥିଲେ। ଏଥିସହ ଗିଫ୍ଟର ନିର୍ଦ୍ଦେଶକ ଡ. ପତିତପାବନ ପଣ୍ଡା, ଅଧ୍ୟକ୍ଷ ଡ. ତ୍ରିଲୋଚନ ସାହୁ, ରେଜିଷ୍ଟ୍ରାର ବିଷ୍ଣୁପ୍ରସାଦ ଆଚାର୍ଯ୍ୟ, ଡିନ୍(ଏକାଡେମିକ) ଡ. ରବିନାରାୟଣ ପଣ୍ଡା, ଇଂ ସମୀର ରଞ୍ଜନ ପଣ୍ଡା, ପିଆଇସି ଷ୍ଟୁଡେଣ୍ଟ ୱେଲ୍‌ଫେୟାର ପ୍ରଫେସର ସୌମେନ୍ଦ୍ର ପ୍ରମୁଖ ଉପସ୍ଥିତ ରହି ପ୍ରତିଯୋଗୀମାନଙ୍କୁ ଉତ୍ସାହିତ କରିଥିଲେ। ଏଥିରେ ମୋଟ ୩୫ଟି ଖେଳରେ ୮୦୦ରୁ ଅଧିକ ଛାତ୍ରୀଛାତ୍ର ଭାଗ ନେଇଥିଲେ। କାର୍ଯ୍ୟକ୍ରମକୁ ଜଗନ୍ନାଥ ରାୟ, ପ୍ରତାପ କୋର ମିଶ୍ର, ଅସିତ ପାହାଡ଼ସିଂ, ଅବଦୁଲ ଅଜିକୀ ଖାନ, ଏସ୍ .କେ. ସିରାଜ ଓ ଏ ଚୈତନ୍ୟ ପ୍ରମୁଖ ପରିଚାଳନା କରିଥିଲେ।

ଗିଫ୍ଟ ସ୍ୱୟଂଶାସିତ ମହାବିଦ୍ୟାଳୟର ୧୮ତମ ବାର୍ଷିକ କ୍ରୀଡ଼ା ଉତ୍ସବରେ ଅତିଥିମାନେ ଉପସ୍ଥିତ ଅଛନ୍ତି।

ଗୋଟିଏ ରାତିରେ ୩ ମନ୍ଦିରରୁ ଚୋରି

ସୋର,(ଜନ୍ମେଜୟ ମିଶ୍ର): ବାଲେଶ୍ୱର ଜିଲା ସୋର ଥାନା ତଳନଗର ପଞ୍ଚାୟତ କୃଷ୍ଣନଗର ଓ ତିରିଶିବାଟି ଗ୍ରାମରେ ଥିବା ୩ ମନ୍ଦିରରୁ ବୁଧବାର ବିଳମ୍ବିତ ରାତିରେ ଚୋରି ହୋଇଥିବା ଅଭିଯୋଗ ହୋଇଛି। ଗ୍ରାମରେ ଥିବା ହନୁମାନ ମନ୍ଦିର , ଶିରିଡି ସାଇ ମନ୍ଦିର ଓ ଠାକୁରାଣୀ ମନ୍ଦିରକୁ ସକାଳେ ପୂଜକ ପୂଜା କରିବାକୁ ଆସିବା ବେଳେ ମନ୍ଦିରର ତାଲା ଗ୍ୟାସକଟର କଟାଯାଇଥିବା ଦେଖି ଗ୍ରାମବାସୀଙ୍କୁ ଖବର ଦେଇଥିଲେ। ପରେ ହନୁମାନ ମନ୍ଦିରରୁ ରୁପା ମୁକୁଟ, ମୁଦି, ରୁପା ହାର ସମେତ ପିତଳ ସାମଗ୍ରୀ, ସାଇବାବା ମନ୍ଦିରରୁ ରୁପା ମୁକୁଟ ଓ ଠାକୁରାଣୀ ମନ୍ଦିରରୁ ରୁପା ମୁକୁଟ, ସୁନା ଟିତା ଚୋରି ହୋଇଥିବା ଗ୍ରାମବାସୀ ସୋର ଥାନାରେ ଲିଖିତ ଅଭିଯୋଗ କରିଛନ୍ତି।

ମୁଖ୍ୟମନ୍ତ୍ରୀଙ୍କୁ ଭେଟିଲେ ୫ ଦେଶର ସେନା ଅଧିକାରୀ

ଲୋକସେବା ଭବନଠାରେ ୱେଲିଂଟନ ନ୍ୟାସନାଲ ଡିଫେନ୍ସ କଲେଜର ପ୍ରଶିକ୍ଷାର୍ଥୀ ଓ ଅଧିକାରୀମାନଙ୍କ ସହ ମୁଖ୍ୟମନ୍ତ୍ରୀ ମୋହନ ଚରଣ ମାଝୀ ଗୁରୁବାର ସାକ୍ଷାତ କରୁଛନ୍ତି।

ଭୁବନେଶ୍ୱର, ୫।୨ (ସୁନିତ୍ ମିଶ୍ର)

ଅଧ୍ୟୟନ ପରିଦର୍ଶନ କାର୍ଯ୍ୟକ୍ରମରେ ଓଡ଼ିଶା ଆସିଥିବା ୱେଲିଂଟନ ନ୍ୟାସନାଲ ଡିଫେନ୍ସ କଲେଜର ପ୍ରଶିକ୍ଷାର୍ଥୀ ଅଧିକାରୀମାନେ ଗୁରୁବାର ଲୋକସେବା ଭବନଠାରେ ମୁଖ୍ୟମନ୍ତ୍ରୀ ମୋହନ ଚରଣ ମାଝୀଙ୍କୁ ଭେଟିଛନ୍ତି। ଏହି ଅଧ୍ୟୟନ ପରିଦର୍ଶନ କାର୍ଯ୍ୟକ୍ରମରେ ଭାରତୀୟ ସଶସ୍ତ୍ର ବାହିନୀର ଅଧିକାରୀମାନଙ୍କ ସମେତ ଆର୍ମେନିଆ, ଭୁଟାନ, ଶ୍ରୀଲଙ୍କା, ମାଙ୍ଗୋଲିଆ ଏବଂ ନେପାଳର ସୈନ୍ୟବାହିନୀର ଅଧିକାରୀମାନେ ମଧ୍ୟ ଯୋଗଦେଇଛନ୍ତି। ଏହି ଅବସରରେ ମୁଖ୍ୟମନ୍ତ୍ରୀ କହିଛନ୍ତି, ସମସ୍ତଙ୍କ ପାଇଁ ଦେଶର ଅର୍ଥ ହେଉଛି କେବଳ ଜାତୀୟ ସେବା। ଏହା ସେମାନଙ୍କ ପ୍ରତିବଦ୍ଧତା। ପ୍ରତ୍ୟେକ ସାମରିକ ଅଧିକାରୀଙ୍କ ଭାବାବେଗ ସହ ତାଙ୍କର ଏହି ମନୋଭାବ ଗଭୀର ଭାବେ ଜଡ଼ିତ ବୋଲି ସେ ଅଧିକାରୀମାନଙ୍କୁ କହିଛନ୍ତି।

ସେ ଆହୁରି କହିଛନ୍ତି, ଅପରେଶନ ସିନ୍ଦୂରର ସଫଳତା ଓ ଭାରତୀୟ ସଶସ୍ତ୍ର ବାହିନୀର କାର୍ଯ୍ୟ ପ୍ରଶଂସନୀୟ। ଅପରେଶନ ସିନ୍ଦୂର ସମୟରେ ସୈନ୍ୟବାହିନୀ ଦ୍ୱାରା ଦେଖାଯାଇଥିବା ସାହସ ଏବଂ ସାହସିକତା ସମାଲ। ଏହି ଅପରେଶନ ସେନାର ଶୃଙ୍ଖଳା, ଦୃଢ଼ ପ୍ରତିବଦ୍ଧତା ଏବଂ ନିଃସ୍ୱାର୍ଥପର ସେବାର ପ୍ରମାଣ। ଏହାସହ ପ୍ରାଚୀନ ଓଡ଼ିଶାର ବୀରତ୍ୱ ଏବଂ ପରାକ୍ରମ ଉପରେ ଆଲୋକପାତ କରିବା ସହ ଶିଳ୍ପ, ଭିତ୍ତିଭୂମି, ଶିକ୍ଷା, କ୍ରୀଡ଼ା ଏବଂ ବିପର୍ଯ୍ୟୟ ପରିଚାଳନାରେ ରାଜ୍ୟ ସମଗ୍ର ଭାରତରେ କିଭଳି ଏକ ନୂତନ ପରିଚୟ ସୃଷ୍ଟି କରିଛି ସେ ବିଷୟରେ କହିଛନ୍ତି। ଏହି ଅବସରରେ ବିଭିନ୍ନ ଦେଶରୁ ଆସିଥିବା ଅଧିକାରୀମାନେ ମୁଖ୍ୟମନ୍ତ୍ରୀଙ୍କ ସହ ଆଲୋଚନା କରିଥିଲେ। ସବୁକ୍ଷେତ୍ରରେ ଓଡ଼ିଶାର ଦ୍ରୁତ ବିକାଶ ଦେଖି ସେମାନେ ପ୍ରଶଂସା କରିଛନ୍ତି। ଏଥିରେ ଭାରତୀୟ ସଶସ୍ତ୍ର ବାହିନୀର ବରିଷ୍ଠ ଅଧିକାରୀ ଏବଂ ବନ୍ଧୁତ୍ୱପୂର୍ଣ୍ଣ ସମ୍ପର୍କ ଥିବା ଦେଶର ଅଧିକାରୀମାନେ ମୁଖ୍ୟମନ୍ତ୍ରୀଙ୍କ ସହିତ ଆଲୋଚନା କରିଛନ୍ତି। କାର୍ଯ୍ୟକ୍ରମରେ ଏୟାର ମାର୍ଶଲ ମନୀଷ କୁମାର ଗୁପ୍ତା, ମେଜର ଜେନେରାଲ ସି.ପି. ସାଙ୍ଗରା, ମୁଖ୍ୟମନ୍ତ୍ରୀଙ୍କ ପରାମର୍ଶଦାତା ପ୍ରକାଶ ମିଶ୍ର, ମୁଖ୍ୟ ଶାସନ ସଚିବ ଅନୁ ଗର୍ଗ, ମୁଖ୍ୟମନ୍ତ୍ରୀଙ୍କ ଅତିରିକ୍ତ ମୁଖ୍ୟ ଶାସନ ସଚିବ ଶାଶ୍ୱତ ମିଶ୍ର ଏବଂ ଭାରତୀୟ ସଶସ୍ତ୍ର ବାହିନୀର ଅଧିକାରୀ ପ୍ରମୁଖ ଉପସ୍ଥିତ ଥିଲେ।

ପାଠ ପଢ଼ାଇଲା ବେଳେ ଟଳିପଡ଼ିଲେ ଶିକ୍ଷକ

ଫୁଲବାଣୀ/ଫିରିଙ୍ଗିଆ,୫।୨ (ରାକେଶ କୁମାର ରାଉତ/ ବିମଳ ଦିଗାଲ)

ଶିକ୍ଷକ କୃଷ୍ଣଚନ୍ଦ୍ର ସାହୁ।

କନ୍ଧମାଳ ଜିଲା ଫିରିଙ୍ଗିଆ ବ୍ଲକ୍ ପକାରୀ ପଞ୍ଚାୟତ ଗଞ୍ଜୁଗାଁ ପ୍ରାଥମିକ ବିଦ୍ୟାଳୟରେ ଗୁରୁବାର ପାଠ ପଢ଼ାଉଥିବା ବେଳେ ଜଣେ ଶିକ୍ଷକ ଟଳି ପଡ଼ିଛନ୍ତି। ସେ ହେଲେ କୃଷ୍ଣଚନ୍ଦ୍ର ସାହୁ(୫୭)। ପ୍ରଧାନ ଶିକ୍ଷକ ଦାୟିତ୍ୱରେ ଥିବା କୃଷ୍ଣଚନ୍ଦ୍ର ପୂର୍ବାହ୍ନ ୧୦ଟାରେ ଛାତ୍ରୀଛାତ୍ରଙ୍କୁ ପ୍ରାର୍ଥନା କରାଇଥିଲେ। ପରେ ଶ୍ରେଣୀ ଗୃହକୁ ଆସି ପାଠ ପଢ଼ାଉଥିବା ବେଳେ ହଠାତ୍ ଅଚେତ ହୋଇ ତଳେ ପଡ଼ି ଯାଇଥିଲେ। ଛାତ୍ରୀଛାତ୍ରଙ୍କଠାରୁ ଏହା ଶୁଣି ଗ୍ରାମବାସୀ ବିଦ୍ୟାଳୟରେ ପହଞ୍ଚି ଅଟୋ ଯୋଗେ ଭାରପ୍ରାପ୍ତ ପ୍ରଧାନ ଶିକ୍ଷକ ସାହୁଙ୍କୁ ବାଲାନ୍ଦାପଡ଼ା ସ୍ୱାସ୍ଥ୍ୟକେନ୍ଦ୍ରକୁ ନେଇଥିଲେ। ସେଠାରେ ଡାକ୍ତର ତାଙ୍କୁ ମୃତ ଘୋଷଣା କରିଥିଲେ। ଏହି ଘଟଣା ପ୍ରଚାରିତ ହେବାପରେ ସ୍ଥାନୀୟ ଅଞ୍ଚଳରେ ଶୋକର ଛାୟା ଖେଳିଯାଇଛି। ଗୋଛାପଡ଼ା ବିଇଓ ଆଲୋକ କୁମାର ପ୍ରଧାନ, ସିଆର୍‌ସିସି ଦିଲୀପ କୁମାର ବେହେରା ମେଡିକାଲରେ ପହଞ୍ଚି ଥିଲେ। ପୋଲିସ ମୃତଦେହ ଜବତ କରି ପରିବାର ଲୋକଙ୍କୁ ଖବର ଦେଇଛି। ଶିକ୍ଷକ କୃଷ୍ଣଚନ୍ଦ୍ରଙ୍କ ଘର ନୟାଗଡ଼ ଜିଲାରେ ବୋଲି ଜଣାପଡ଼ିଛି।

କଲେଜ ପରିସରରେ ବିଷ ଖାଇଲେ ଛାତ୍ରୀଛାତ୍ର

ବୌଦ୍ଧ,୫।୨(ଅଜିତ କୁମାର ବାରିକ)

ବୌଦ୍ଧ ମଡେଲ ଡିଗ୍ରୀ କଲେଜରେ ଗୁରୁବାର ଏକ ଅଭାବନୀୟ ଘଟଣା ଘଟିଛି। ପାଠପଢ଼ା ଚାଲିଥିବାବେଳେ କଲେଜ ପରିସରରେ ଜଣେ ଛାତ୍ରୀ ଏବଂ ଜଣେ ଛାତ୍ର କୀଟନାଶକ ପିଇ ଆତ୍ମହତ୍ୟା ଉଦ୍ୟମ କରିଛନ୍ତି। ଗୁରୁତର ଅବସ୍ଥାରେ ଉଭୟଙ୍କୁ ଚିକିତ୍ସା ପାଇଁ ବୌଦ୍ଧ ମେଡିକାଲରେ ଭର୍ତ୍ତି କରାଯାଇଛି। ମିଳିଥିବା ସୂଚନା ମୁତାବକ, ଗୁରୁବାର ପୂର୍ବାହ୍ନରେ ଉକ୍ତ କଲେଜରେ ସବୁ ଛାତ୍ରୀଛାତ୍ର ପାଠ ପଢୁଥିବା ବେଳେ ଜଣେ ଦ୍ୱିତୀୟ ବର୍ଷ ଛାତ୍ରୀ ଏବଂ ଜଣେ ପ୍ରଥମ ବର୍ଷ ଛାତ୍ର କଲେଜ ପରିସରରେ କୌଣସି କାରଣରୁ କୀଟନାଶକ ପିଇ ଦେଇଥିଲେ। ବିଷ ପିଇ ତଳେ ପଡ଼ିଥିବା ଦେଖି ସହପାଠୀମାନେ ଉଭୟଙ୍କୁ ଉଦ୍ଧାର କରି ଆମ୍ବୁଲାନ୍ସ ଯୋଗେ ବୌଦ୍ଧ ମୁଖ୍ୟ ମେଡିକାଲରେ ଭର୍ତ୍ତି କରିଥିଲେ। ପ୍ରାପ୍ତ ଖବର ସୁଦ୍ଧା ଉଭୟଙ୍କ ସ୍ୱାସ୍ଥ୍ୟାବସ୍ଥା ସ୍ଥିର ରହିଥିବା ଜଣାପଡିଛି। ଛାତ୍ର ଜଣକ ବୌଦ୍ଧ ସହର ମାଳିସାହିର ଆକାଶ ଷାଣ୍ଢ ବୋଲି ଜଣାପଡ଼ିଥିବା ବେଳେ ଛାତ୍ରୀଙ୍କ ଘର ବଘାରପାଲି ଗ୍ରାମରେ ବୋଲି ସୂଚନା ମିଳିଛି। ଏହା ପ୍ରେମଜନିତ ଘଟଣା ହୋଇଥାଇପାରେ ବୋଲି ଅନୁମାନ କରାଯାଉଛି। ଏ ସମ୍ପର୍କରେ କଲେଜ ଅଧ୍ୟକ୍ଷ ରବୀନ୍ଦ୍ର ସାହୁଙ୍କୁ ପଚାରିବାରୁ ସେ କହିଲେ, ଛାତ୍ର ଜଣକ ପ୍ରଥମ ବର୍ଷର ହୋଇଥିବା ବେଳେ ଛାତ୍ରୀ ଜଣକ ଦ୍ୱିତୀୟ ବର୍ଷର। ତେବେ ଉକ୍ତ ଛାତ୍ରୀଛାତ୍ର ବିଷ ଖାଇବାର କାରଣ ଜଣାପଡିନାହିଁ।

ଚେନ୍ନାଇ ଏକ୍ସପ୍ରେସ୍...

ପ୍ରଥମ ପୃଷ୍ଠାରୁ...

ଟ୍ରେନ ଚଳାଚଳ କରୁଛି। ଏହି ଦୃଷ୍ଟିରୁ ଏହି ଷ୍ଟେଶନ ପରିସରରେ ଅଧିକାଂଶ ସମୟରେ ମରାମତି ଓ ନୂତନ ରେଳଲାଇନ କାର୍ଯ୍ୟ ଜାରି ରହିଛି। ଏହି ମରାମତି କାର୍ଯ୍ୟ ଚାଲିଥିବା ସମୟରେ ଚେନ୍ନାଇ ସେଣ୍ଟ୍ରାଲ ନ୍ୟୁ ଜଲପାଇଗୁଡି ଏକ୍ସପ୍ରେସ୍ ଟ୍ରେନ୍ ଯଖପୁରା ଷ୍ଟେଶନକୁ ପଶିଥିଲା। ରେଳ ଟ୍ରାକ ପରିବର୍ତ୍ତନ କରିଥିବାରୁ ଟ୍ରେନଟି ମନ୍ଥର ଗତିରେ ଚାଲିଥିଲା। ତେଣୁ ଟ୍ରେନ ଲାଇନଚ୍ୟୁତ ହୋଇଥିଲେ ମଧ ୩ଟି ବଗି ସୁରକ୍ଷିତ ଭାବେ ଠିଆହୋଇ ରହିଥିଲା, ଯଦ୍ଦ୍ୱାରା ଏକ ବଡ଼ ଦୁର୍ଘଟଣାରୁ ଟ୍ରେନ୍ ବର୍ତ୍ତିଯାଇଥିଲା ବୋଲି ସ୍ଥାନୀୟ ଅଞ୍ଚଳବାସୀ ପ୍ରକାଶ କରିଛନ୍ତି। ଦୁର୍ଘଟଣାର ପ୍ରାୟ ୨ ଘଣ୍ଟା ପରେ ଅର୍ଥାତ ପୂର୍ବାହ୍ନ ୧୧ଟା ସମୟରେ ଦୁର୍ଘଟଣାଗ୍ରସ୍ତ ଟ୍ରେନରୁ ଇଞ୍ଜିନକୁ ଅଲଗା କରି ଅବଶିଷ୍ଟ ବଗିଗୁଡିକ ସହ ସଂଯୋଗ କରାଯାଇଥିଲା। ସେଠାରୁ ଟ୍ରେନ୍‌କୁ ପଛରେ ଥିବା ଜେନାପୁର ରେଲୱେ ଷ୍ଟେଶନକୁ ନିଆଯାଇଥିଲା। କଟକରୁ ଆଉ ୩ଟି ବଗି ଆଣି ଦୁର୍ଘଟଣାଗ୍ରସ୍ତ ଟ୍ରେନ ସହିତ ଜେନାପୁର ଷ୍ଟେଶନରେ ସଂଯୋଗ କରି ମଧ୍ୟାହ୍ନ ପ୍ରାୟ ୧୨ଟା୩୦ମିନିଟ୍‌ରେ ଯାତ୍ରୀଙ୍କୁ ସୁରକ୍ଷିତ ଭାବେ ସେମାନଙ୍କ ଗନ୍ତବ୍ୟସ୍ଥଳକୁ ନିଆଯାଇଥିଲା ବୋଲି ସୂଚନା ମିଳିଛି।

ମାଓବାଦୀମୁକ୍ତ ହେଲା...

ଓରଫ ସୋନି ଓରଫ ମମିତା(୨୬) ଦକ୍ଷିଣପଶ୍ଚିମାଞ୍ଚଳ ଡିଆଇଜି କନୱର ବିଶାଲ ସିଂଙ୍କ ନିକଟରେ ଗୁରୁବାର ଆତ୍ମସମର୍ପଣ କରିଛନ୍ତି। ଏହା ପରେ ଡିଆଇଜି ସିଂ କୋରାପୁଟ ଏସ୍‌ପିଙ୍କ କାର୍ଯ୍ୟାଳୟରେ ଖବରଦାତା ସମ୍ମିଳନୀ କରି କୋରାପୁଟ ଜିଲାକୁ ମାଓବାଦୀ ମୁକ୍ତ ଅଞ୍ଚଳ ବୋଲି ଘୋଷଣା କରିଛନ୍ତି। ଜିଲାରେ ଗାଁରେ ଗାଁରେ ବିକାଶ ପହଞ୍ଚିବା ସହ ମାଓବାଦୀ ଗତିବିଧି ସମ୍ପୂର୍ଣ୍ଣ ବନ୍ଦ ହୋଇଥିବା ସେ କହିଛନ୍ତି। ଛତିଶଗଡ ବିଜାପୁର ଜିଲା ଲିଙ୍ଗପୁରମ୍‌ର ମହିଳା ମାଓବାଦୀ ମମତା ଏକ ୭.୬୨ ଏମ୍‌ଏମ୍ ଏସ୍‌ଏଲ୍‌ଆର୍ ରାଇଫଲ ଓ ମାଗାଜିନ ସହ ଆତ୍ମସମର୍ପଣ କରିଥିଲେ। ତାଙ୍କଠାରୁ ଲ୍ୟାଣ୍ଡମାଇନ, ଡିଟୋନେଟର, ଗୁଳି, ୧୦ ପ୍ରକାର ଅସ୍ତ୍ରଶସ୍ତ୍ର, ମାଓବାଦୀ ପୋଷାକ, ମାଓବାଦୀ ପୁସ୍ତିକା ପୋଲିସ ଜବତ କରିଛି। ସୂଚନାନୁଯାୟୀ, ମମତା ଦୀର୍ଘ ସମୟ ଧରି ମାଓବାଦୀ ସଙ୍ଗଠନରେ ସକ୍ରିୟ ରହି ଓଡ଼ିଶା, ଛତିଶଗଡ଼ ଓ ଆନ୍ଧ୍ରରେ ଏକାଧିକ ବିସ୍ଫୋରଣ, ଗୁଳିବିନିମୟ ଓ ଅନ୍ୟ ଆପରାଧିକ ଘଟଣାରେ ଜଡ଼ିତ ଥିଲେ। ସରକାରଙ୍କ ଆତ୍ମସମର୍ପଣ ନିୟମ, ସୁବିଧା ସୁଯୋଗ ଏବଂ ମାଓବାଦୀ ସଙ୍ଗଠନରେ ଦୁର୍ବଳ ନେତୃତ୍ୱ, ମାଓବାଦୀ ଚିନ୍ତାଧାରାରେ ପରିବର୍ତ୍ତନ ଆଦି ସ୍ଥିତି ଯୋଗୁ ସେ ମାଓ ସଙ୍ଗଠନ ଛାଡ଼ି ସମାଜର ମୁଖ୍ୟସ୍ରୋତରେ ସାମିଲ ହେବାକୁ ଆତ୍ମସମର୍ପଣ କରିଥିବା ମମତା ପୋଲିସକୁ କହିଛନ୍ତି। ମାଓବାଦୀ ଆଦର୍ଶରେ ନିରାଶ ହୋଇ ଓ ସାଧାରଣ ଜୀବନକୁ ଫେରିବା ଆଶାରେ ସେ ଆତ୍ମସମର୍ପଣ କରିଥିବା ଡିଆଇଜି କହିଛନ୍ତି। ରାଜ୍ୟ ସରକାରଙ୍କ ସରେଣ୍ଡର୍ ଓ ପୁନର୍ବାସ ନୀତି ଅନୁଯାୟୀ ଆତ୍ମସମର୍ପଣ କରିଥିବା ମହିଳାଙ୍କୁ ୭ ଲକ୍ଷ ୧୫ ହଜାର ଆର୍ଥିକ ସହାୟତା, ଗୃହ ସୁବିଧା ଓ ଜୀବିକା ପାଇଁ ସମସ୍ତ ସରକାରୀ ସୁଯୋଗ ଦିଆଯିବ ବୋଲି ପୋଲିସ ସୂଚନା ଦେଇଛି। ଜିଲାରେ ଶାନ୍ତି ଓ ବିକାଶ ପଥକୁ ଆହୁରି ସୁଦୃଢ଼ କରିବ ବୋଲି ଡିଆଇଜି ପ୍ରକାଶ କରିଛନ୍ତି। ଏହି ଅବସରରେ କୋରାପୁଟ ଏସ୍‌ପି ରୋହିତ ବର୍ମା, ଜୟପୁର ଏସ୍‌ଡିପିଓ ପାର୍ଥ କଶ୍ୟପ, ବିଏସ୍‌ଏଫ୍ ଡିଆଇଜି ଓ ପୋଲିସର ପଦସ୍ଥ ଅଧିକାରୀ ଉପସ୍ଥିତ ଥିଲେ।

ମାଓବାଦୀ ନେତା ଉଦ୍ଧମ ସିଂ ନିହତ

ମାଲକାନଗିରି, ୫।୨ (ସୁଚିତ୍ରା ଦାସ)

ଉଦ୍ଧମ ସିଂ

ମାଲକାନଗିରି ଜିଲା ସୀମାନ୍ତ ଛତିଶଗଡ଼ ବିଜାପୁର ଜିଲାର ପେଦ୍ଦାଗାଲୁର ଜଙ୍ଗଲରେ ସୁରକ୍ଷା ବାହିନୀ ଏବଂ ମାଓବାଦୀଙ୍କ ମଧ୍ୟରେ ଗୁରୁବାର ସକାଳେ ପୁଣି ଥରେ ଗୁଳି ବିନିମୟ ଘଟିଛି। ଏନ୍‌କାଉଣ୍ଟରରେ ମାଓବାଦୀ ନେତା ଉଦ୍ଧମ ସିଂ ନିହତ ହୋଇଥିବା ସୂଚନା ମିଳିଛି।

ସୂଚନା ଅନୁଯାୟୀ, ବିଜାପୁର ଜିଲାର ପେଦ୍ଦାଗାଲୁର ଘଞ୍ଚ ଜଙ୍ଗଲରେ ଡିଆର୍‌ଜି, ସିଆର୍‌ପିଏଫ୍ ଓ ସ୍ୱତନ୍ତ୍ର କୋବ୍ରା ବାଟାଲିୟନର ଯବାନମାନେ ଗୁରୁବାର ସକାଳେ ତଲାସି ଅଭିଯାନ ଜାରି ରଖିଥିଲେ। ଏହି ସମୟରେ ମାଓବାଦୀମାନେ ସୁରକ୍ଷା ବାହିନୀଙ୍କୁ ଦେଖି ପ୍ରଥମେ ସେମାନଙ୍କ ଉପରକୁ ଗୁଳି ଚଳାଇଥିଲେ। ଫଳରେ ଉଭୟ ପାର୍ଶ୍ୱରୁ ପାଲଟା ଗୁଳିଚାଳନା ଆରମ୍ଭ ହୋଇଥିଲା। ଏହାପରେ ମାଓବାଦୀମାନେ ଯବାନଙ୍କ ଗୁଳିର ସାମ୍ନା କରି ନ ପାରି ଛତ୍ରଭଙ୍ଗ ଦେଇଥିଲେ। ପରେ ଅଞ୍ଚଳରେ ତଲାସି ସମୟରେ କୁଖ୍ୟାତ ମାଓବାଦୀ କମାଣ୍ଡର ଉଦ୍ଧମ ସିଂଙ୍କ ମରଶରୀର ସହ ଏକ ସ୍ୱୟଂଚାଳିତ ଏକେ ୪୭ ବନ୍ଧୁକ, ମାଓବାଦୀ ସମଗ୍ରୀ ଆଦି ଜବତ କରାଯାଇଛି। ସମଗ୍ର ଅଞ୍ଚଳରେ ସର୍ଚ୍ଚ ଅପରେଶନ ଚାଲିଛି। ସୁରକ୍ଷା ବାହିନୀ ଅଞ୍ଚଳକୁ ଘେରାବନ୍ଦୀ କରି ରଖିଛନ୍ତି ଏବଂ ନିକଟରେ ଅନ୍ୟ କୌଣସି ମାଓବାଦୀ ଉପସ୍ଥିତ ଅଛନ୍ତି କି ନାହିଁ ତାହା ଯାଞ୍ଚ କରୁଛନ୍ତି। ଯବାନଙ୍କ ଫେରିବା ପରେ ହିଁ ସମସ୍ତ ତଥ୍ୟ ପ୍ରଦାନ କରାଯିବ ବୋଲି ବିଜାପୁର ପୋଲିସ ଅଧୀକ୍ଷକ ଡ. ଜିତେନ୍ଦ୍ର ଯାଦବ ସୂଚନା ଦେଇଛନ୍ତି।

ସୋମବାର ମୁଖ୍ୟମନ୍ତ୍ରୀଙ୍କ ଜନଅଭିଯୋଗ ଶୁଣାଣି

ଭୁବନେଶ୍ୱର, ୫।୨ (ସୁନିତ୍ ମିଶ୍ର)

ମୁଖ୍ୟମନ୍ତ୍ରୀଙ୍କ ଜନ ଅଭିଯୋଗ ଶୁଣାଣି କାର୍ଯ୍ୟକ୍ରମ ଆସନ୍ତା ସୋମବାର ଅନୁଷ୍ଠିତ ହେବ। ସ୍ଥାନୀୟ ୟୁନିଟ୍-୨ ଅଶୋକନଗରସ୍ଥିତ କ୍ୟାପିଟାଲ ନର୍ସରି ନିକଟସ୍ଥ ଆଗରୁ ସରକାରୀ ପ୍ରାଥମିକ ବିଦ୍ୟାଳୟ ଥିବା ପ୍ରାଙ୍ଗଣରେ ମୁଖ୍ୟମନ୍ତ୍ରୀ ଜନସାଧାରଣଙ୍କ ବିଭିନ୍ନ ଅଭିଯୋଗର ଶୁଣାଣି କରିବେ। ଏହି ଅଭିଯୋଗ ଶୁଣାଣି ପାଇଁ ଅନ୍‌ଲାଇନ ପଞ୍ଜୀକରଣ ଶୁକ୍ରବାର ପୂର୍ବାହ୍ନ ୧୧ଟାରୁ ଆରମ୍ଭ ହେବ। ସର୍ବାଧିକ ୧୦୦୦ ଜଣ ପଞ୍ଜୀକରଣ କରିବା ପର୍ଯ୍ୟନ୍ତ ଖୋଲା ରହିବ। ଏଥିଲାଗି ଆଗ୍ରହୀ ଜନସାଧାରଣ ଜନଶୁଣାଣି ପୋର୍ଟାଲ ଅଥବା ମୋବାଇଲ ଆପ୍ଲିକେଶନ ମାଧ୍ୟମରେ ମୁଖ୍ୟମନ୍ତ୍ରୀଙ୍କୁ ସାକ୍ଷାତ କରିବା ପାଇଁ ପଞ୍ଜୀକରଣ କରିପାରିବେ। ଏନେଇ ଗୁରୁବାର ସାଧାରଣ ପ୍ରଶାସନ ଓ ସାଧାରଣ ଅଭିଯୋଗ ବିଭାଗ ପକ୍ଷରୁ ବିଜ୍ଞପ୍ତି ଜାରି କରାଯାଇଛି।

'ସହାୟ' କାର୍ଯ୍ୟର ସମୀକ୍ଷା କଲେ ମନ୍ତ୍ରୀ

ଭୁବନେଶ୍ୱର,୫।୨(ସୁଚିସ୍ମିତା ସାହୁ)

ଅସହାୟ, ଅକ୍ଷମ ଓ ଭିକ୍ଷୁକଙ୍କ ଥଇଥାନ, ଯତ୍ନ ଓ ସୁରକ୍ଷା ପାଇଁ ରାଜ୍ୟ ସାମାଜିକ ସୁରକ୍ଷା ଓ ଭିନ୍ନକ୍ଷମ ସଶକ୍ତୀକରଣ ବିଭାଗ (ଏସ୍‌ଏସ୍‌ଇପିଡି) ପକ୍ଷରୁ କାର୍ଯ୍ୟ କରୁଥିବା 'ସହାୟ' ଯୋଜନାର ପରିଚାଳନା କମିଟି ବୈଠକ ଗୁରୁବାର କ୍ୟାପିଟାଲ ହସ୍ପିଟାଲର ଏସ୍‌ଆଇଡିଆର୍ କ୍ୟାମ୍ପସରେ ଅନୁଷ୍ଠିତ ହୋଇଯାଇଛି। ଏହି ବୈଠକରେ ବିଭାଗୀୟ ମନ୍ତ୍ରୀ ନିତ୍ୟାନନ୍ଦ ଗଣ୍ଡ ଅଧ୍ୟକ୍ଷତା କରି ଯୋଜନାର ସମୀକ୍ଷା କରିଥିଲେ। ଅସହାୟ ପିଲାଙ୍କ ବିକାଶରେ 'ସହାୟ'ର ପ୍ରୟାସକୁ ପ୍ରଶଂସା କରିଥିଲେ। ବୌଦ୍ଧିକ ଅକ୍ଷମ ବ୍ୟକ୍ତିମାନଙ୍କ ପାଇଁ ସେବାକୁ ସୁଦୃଢ଼ କରିବା ଲାଗି ନିରନ୍ତର ସମର୍ଥନ ପ୍ରଦାନ କରିବେ ବୋଲି ମନ୍ତ୍ରୀ ପ୍ରତିଶ୍ରୁତି ଦେଇଥିଲେ। ବୈଠକରେ 'ସହାୟ'ର କାର୍ଯ୍ୟକ୍ରମ ଏବଂ ଭବିଷ୍ୟତ ବିକାଶ ସମ୍ବନ୍ଧୀୟ ପ୍ରସଙ୍ଗଗୁଡ଼ିକ ଉପରେ ଆଲୋଚନା କରାଯାଇଥିଲା। ଭାରତୀୟ ରେଡକ୍ରସ ସୋସାଇଟି ଓଡ଼ିଶା ରାଜ୍ୟ ଶାଖା ଅଧୀନରେ କାର୍ଯ୍ୟ କରୁଥିବା 'ସହାୟ' କଟକ ମଙ୍ଗଳାବାଗରେ ବୌଦ୍ଧିକ ଅକ୍ଷମ ପିଲାଙ୍କ ପାଇଁ ଏକ ସ୍ୱତନ୍ତ୍ର ବିଦ୍ୟାଳୟ, ଏକ ବୃତ୍ତିଗତ ତାଲିମ କେନ୍ଦ୍ର ଏବଂ ଏକ ଚିକିତ୍ସା ୟୁନିଟ୍ ପରିଚାଳନା କରୁଥିବା ସୂଚନା ଦିଆଯାଇଛି। ଏସ୍‌ଏସ୍‌ଇପିଡି ବିଭାଗର ପ୍ରମୁଖ ଶାସନ ସଚିବ ଆର.ଏସ. ଗୋପାଳନ ଆଲୋଚନାରେ ଅଂଶଗ୍ରହଣ କରିଥିଲେ। 'ସହାୟ'ର ଅବୈତନିକ ସଚିବ ମୃଣାଳିନୀ ପାଢୀଙ୍କ ଦ୍ୱାରା ବୈଠକ ଆୟୋଜିତ ହୋଇଥିବାବେଳେ କୋଷାଧ୍ୟକ୍ଷ ଇନା ପୁରୋହିତ ଧନ୍ୟବାଦ ଦେଇଥିଲେ।

ଗୋମାଂସ ଚାଲାଣ ବେଳେ କାର୍ ଦୁର୍ଘଟଣାଗ୍ରସ୍ତ, ଚାଳକ ମୃତ

ଧାମନଗର,୫।୨(ସନ୍ତୋଷ କୁମାର ମହାପାତ୍ର/ଦେବେନ୍ଦ୍ର ଆନ୍ଦିଆ)

ଦୁର୍ଘଟଣାଗ୍ରସ୍ତ କାର୍।

ଭଦ୍ରକ ଜିଲା ଧାମନଗର ଥାନା ଅଧୀନ ୧୬ ନଂ. ଜାତୀୟ ରାଜପଥର ବିଷ୍ଣୁପୁର ଛକ ନିକଟରେ ଗୁରୁବାର ସକାଳେ ଏକ କାର୍ ଗୋମାଂସ ନେଇ ଯାଉଥିବା ବେଳେ ଦୁର୍ଘଟଣାଗ୍ରସ୍ତ ହୋଇଛି। ଅନ୍ୟ ଏକ ଗାଡ଼ିକୁ ଧକ୍କା ଦେବା ଫଳରେ କାର୍ ଚାଳକଙ୍କ ମୃତ୍ୟୁ ଘଟିଛି। ମୃତକ ହେଲେ ଧାମନଗର ଏନ୍‌ଏସି ଅଧୀନ ପଠାଣମହଲାର ସେକ ମୁସ୍ତାକ(୨୮)।

ସୂଚନା ଅନୁଯାୟୀ, ସକାଳ ପ୍ରାୟ ୫ଟା ୩୦ ବେଳେ ଏକ କାର୍(ଓଆର୍ ୦୫ ଏଏଚ୍ ୯୫୭୫) ପ୍ରାୟ ୪ କୁଇଣ୍ଟାଲ ଗୋମାଂସ ନେଇ ଧାମନଗରରୁ ଭଦ୍ରକ ଅଭିମୁଖେ ଯାଉଥିଲା। ବିଷ୍ଣୁପୁର ଛକ ନିକଟରେ ରାସ୍ତାକଡ଼ରେ ଠିଆ ହୋଇଥିବା ଏକ ଅଜଣା ଗାଡ଼ି ପଛକୁ କାର୍ ଧକ୍କା ଦେଇଥିଲା। ଅନ୍ୟ ଗାଡ଼ିଟି ଘଟଣାସ୍ଥଳରୁ ଫେରାର ହୋଇଯାଇଥିବା ବେଳେ କାର୍‌ଟିର ସମ୍ମୁଖ ଭାଗ ଭାଙ୍ଗିରୁଜି ଯାଇଥିବା ସହ ଡ୍ରାଇଭରଙ୍କ ମୃତ୍ୟୁ ଘଟିଛି। ପରେ ଧାମନଗର ପୋଲିସ ଏସ୍‌ଆଇ ନାରାୟଣ ନାୟକ ଓ ଏଏସ୍‌ଆଇ ସୁଜିତ୍ ରାଉତ ସଦଳବଳ ଉକ୍ତ ସ୍ଥାନରେ ପହଞ୍ଚି ଗାଡ଼ିକୁ ଜବତ କରିବା ସହ ମୃତଦେହ ବ୍ୟବଚ୍ଛେଦ ପାଇଁ ଭଦ୍ରକ ଜିଲା ମୁଖ୍ୟ ଚିକିତ୍ସାଳୟକୁ ପଠାଇଥିଲେ। ଜବତ ଗୋମାଂସକୁ ନିକଟସ୍ଥ ପଡ଼ିଆରେ ମାଟି ଖୋଳି ପୋତାଯାଇଛି। ଦୁର୍ଘଟଣା ଘଟାଇଥିବା ଗାଡ଼ିକୁ ପୋଲିସ ଜବତ କରି ଧାମନଗର ଥାନାକୁ ନେଇଛି। ଏନେଇ ଥାନାରେ ଏକ ମାମଲା (ନଂ.୫୧/୨୬) ରୁଜୁ ହୋଇଛି।

GOVERNMENT OF ODISHA
OFFICE OF THE SUPERINTENDING ENGINEER
RURAL WORKS DIVISION, BHUBANESWAR

No.25001/21/2526

Ph. No.-0674-2301787, Fax No.-0674-2300965, E.Mail I.D.-eerw_bbsr@yahoo.co.in

NO:-Tender-Online-BBSR Divn.-36 — Date : 27.01.2026

e-Procurement Notice

1. Name of the work : Repair / Maintenance Building
2. Total No. of Projects : 01 No. of Project
3. **Class of contractor**
   a) Above Rs.20 lakh and upto 3 crore : 'B' Class (of Odisha PWD) or equivalent class of other licensing authorities.
   b) Upto Rs.40.00 lakh : 'C' Class (of Odisha PWD) or equivalent class of other licensing authorities.
   c) Upto Rs.20.00 lakh : 'D' Class (of Odisha PWD) or equivalent class of other licensing authorities.
4. Estimate cost of Individual project : Rs.16.82 lakh
5. Time for completion : **As per annexure of TCN Col. No.5**
6. Other details

Procurement Officer	Bid Identification No.	Availability of Tender online for Bidding		Date & Time of opening of tender
		From	To	
1	2	3	4	5
Superintending Engineer, Rural Works Division, Bhubaneswar	Tender Online-BBSR Divn.-33	03.02.2026 at 11.00 A.M.	11.02.2026 up to 5.00 P.M.	12.02.2026 at 11.00 A.M.

Further details can be seen from the website www.tendersorissa.gov.in

Sd./- Superintending Engineer
Rural Works Divn., BBSR

OIPR-25001/25066/1/25-26/0021

ODISHA MINING CORPORATION LTD
(A Gold Category State PSU)
Registered Office : OMC House, Bhubaneswar-751 001
CIN : U13100OR1956SGC000313

ODISHA MINING CORPORATION LTD.
Mining Happiness

No.30001/5/2526 **NOTICE INVITING REQUEST FOR PROPOSAL (RFP)**

RfP No.01/OMC/CIVIL/2026 — Dated : 30.01.2026

1. Request for Proposal (RfP) for the following work is invited on-line through the e-procurement portal of Govt. of Odisha.

Sl No.	Name of Project	EMD in INR	Bid Processing Fee in INR	Period of Services
1	Design, Manufacturing, Supply and Installation of PEB (Pre-Engineered Building) Core Box shed 2 (two) nos including civil foundation, E/I and others on Turnkey basis at Dubuna camp of Barbil region in the district of Keonjhar	1,67,000/-	10,000/- plus 18% GST	08 (Eight Months)

2. The bidders must participate in on-line bidding at the site : https://www.tendersodisha.gov.in
3. Bid documents will be available in the above website from Dt.03.02.2026 to Dt.18.02.2026 up to 05:00 P.M.
4. Last date and time for on-line submission of bid in web portal is Dt.18.02.2026 up to 05:00 P.M.
5. The tender will be opened on Dt.19.02.2026 at 11:00 A.M.
6. The bidder must possess compatible Digital Signature Certificate (DSC) of Class-III.

All other details can be seen from RfP Document at https://www.tendersodisha.gov.in.
Odisha Mining Corporation Limited reserves the right to reject any or all RfPs received without assigning any reason thereof.

OIPR-30001/30005/1/25-26/0005 — Sd./- GM (Civil)

Odisha State Museum

No.3001/3/2526

Kalpana Square, Bhubaneswar-751014 (Odisha), Dist.-Khordha, Tel/Fax-0674-2431597
Email: supdt.museum@hotmail.com Website:www.odishamuseum.nic.in/index.htm

NOTICE INVITING TENDER (NIT)
RFP No.196/OSM/Dated 02.02.2026

Name of Work: For Selection of Service Provider Agency for Providing Manpower through out-sourcing basis to Odisha State Museum, Bhubaneswar & Anand Bhawan Museum & Learning Centre, Cuttack.

Sl. No.	Name of Work	Eligibility	Total Period	E.M.D. in Rs.	Cost of Tender Document in Rs.
1	2	3	4	5	6
1	Inviting Reputed Vendors to Submit Their Bids For **Selection of Service Provider Agency for Providing Manpower through outsourcing basis to Odisha State Museum, Bhubaneswar & Anand Bhawan Museum & Learning Centre, Cuttack**	Eligible Agency Experienced in Similar Works as Specified in the Tender Document	1 Year	3,00,000/-	11,200/- (Non- Refundable)

Date of Issue of RFP: 03.02.2026 at 10.00 A.M.
Deadline for receipt of Proposal: 10.02.2026 on 05.30 P.M.
Date of Opening of technical proposal: 11.02.2026 on 11.30 A.M.
The RFP will be available in the office of the Superintendent, Odisha State Museum, Bhubaneswar, Amendment, Corrigendum/ Cancellation if any shall be posted online only.

OIPR-3001/3015/1/25-26/0003 — Sd./- Superintendent of Museum, Odisha, Bhubaneswar

୧୪ ଲକ୍ଷ ଠକେଇ, ଗାଁରୁ ପରିବାର ବାସନ୍ଦ

ନ୍ୟାୟ ନ ମିଳିଲେ ଜିଲାପାଳ, ଏସ୍‌ପିଙ୍କ ଅଫିସ ଆଗରେ ଦେବେ ଧାରଣା

ଛତ୍ରପୁର,୫।୨ (ଦିଲ୍ଲୀପ ସାମଲ)

ପି.ନାରାୟଣଙ୍କ ପରିବାର।

ଗଞ୍ଜାମ ଜିଲାରେ ସାମାଜିକ ବାସନ୍ଦ ଭଳି ଘଟଣାରେ ରୋକ ଲାଗୁନାହିଁ। ଏନେଇ ଜିଲା ପ୍ରଶାସନ ପକ୍ଷରୁ ବିଭିନ୍ନ ସମୟରେ ସଚେତନତା ସହ କାର୍ଯ୍ୟକ୍ରମମାନ କରାଯାଉଥିଲେ ମଧ ଏହା କମିବା ଲକ୍ଷ୍ୟ କରାଯାଉନାହିଁ। ଜିଲା ସଦର ମହକୁମା ଛତ୍ରପୁରରେ ଏକ ଠକେଇ ଘଟଣାରେ ଗୋଟିଏ ପରିବାର ବର୍ଷେ ହେଲା ଗ୍ରାମରୁ ବାସନ୍ଦ ହୋଇ ରହିଛନ୍ତି। ଏନେଇ ପ୍ରଶାସନକୁ ଅବଗତ କରି ମଧ କିଛି ସୁଫଳ ମିଳିନାହିଁ। ତାଙ୍କ ପରିବାରକୁ ନ୍ୟାୟ ନ ମିଳିଲେ ଆଗାମୀ ଦିନରେ ଜିଲାପାଳ ଓ ଏସ୍‌ପିଙ୍କ କାର୍ଯ୍ୟାଳୟ ସମ୍ମୁଖରେ ଧାରଣା ଦେବେ ବୋଲି କହିଛନ୍ତି ଠକେଇର ଶିକାର ହୋଇଥିବା ପି. ନାରାୟଣ ରେଡ୍ଡୀ।

ଖବରରୁ ଜଣାପଡ଼ିଛି, ଗଞ୍ଜାମ ଜିଲା ଛତ୍ରପୁର ଥାନା ଅନ୍ତର୍ଗତ ବାସନାପଲ୍ଲୀ ଗ୍ରାମରେ ପି. ନାରାୟଣ ରେଡ୍ଡୀଙ୍କ ପରିବାର ବାସ କରନ୍ତି। ପରିବାରରେ ପି. ନାରାୟଣଙ୍କ ସ୍ତ୍ରୀ ପି. ସରସ୍ୱତୀ, ପୁଅ ପି. ଅନୀଲ ରେଡ୍ଡୀ ଓ ବୋହୂ ଜି. ଚାନ୍ଦିନୀ ରହୁଛନ୍ତି। ଗ୍ରାମର କେତେଜଣ ମହିଳା ଏକାଠି କିଛି ଟଙ୍କା ରଖି ପରସ୍ପର ମଧ୍ୟରେ କଥାବାର୍ତ୍ତା ହୋଇ ଆବଶ୍ୟକ ସମୟରେ ନେଉଥିଲେ। ଏଥିପାଇଁ ସେମାନେ ପି. ନାରାୟଣଙ୍କ ଘରେ ବସି ଟଙ୍କାପଇସାର ହିସାବକିତାବ କରୁଥିଲେ। ୨୦୨୩ ଅକ୍ଟୋବରରେ ଗ୍ରାମର ବନ୍ଦନା ଚୌଧୁରୀ ପି. ନାରାୟଣଙ୍କ ଘରେ ଆଲୋଚନା ବେଳେ ତାଙ୍କର ଜରୁରୀ ଥିବାରୁ ୧୪ ଲକ୍ଷ ଟଙ୍କା ନେଇଥିଲେ। ପରେ ସେ ନେଇଥିବା ଟଙ୍କା ବାବଦ ସୁଧ ଦେଇ ନ ଥିଲେ କି ଟଙ୍କା ଫେରାଇ ନ ଥିଲେ। କିଛିଦିନ ବ୍ୟବଧାନରେ ତାଙ୍କୁ ଟଙ୍କା ପାଇଁ କହିବାରୁ ବନ୍ଦନା ଗ୍ରାମରୁ ଫେରାର ହୋଇଯାଇଥିଲେ। ଏଯାଏ ସେ ଗ୍ରାମକୁ ଫେରିନାହାନ୍ତି।

ପି. ନାରାୟଣଙ୍କୁ ୨୦୨୫ ନଭେମ୍ବରରେ ଗ୍ରାମବାସୀ ତାଙ୍କ ଟଙ୍କା ମାଗିଥିଲେ। ଏହି ଟଙ୍କା ଦେବାକୁ ପି. ନାରାୟଣ ଅସମର୍ଥ ପ୍ରକାଶ କରିଥିଲେ। ଗ୍ରାମବାସୀ ବାରମ୍ବାର ଟଙ୍କା ମାଗି ବିଫଳ ହେବାରୁ ପି. ନାରାୟଣଙ୍କ ନାମରେ ଥାନାରେ ଅଭିଯୋଗ କରିଥିଲେ। ପୋଲିସ ୭୬/୨୫ରେ ଏକ ମାମଲା ରୁଜୁ କରିଥିଲା। ଏହି ଟଙ୍କାକୁ ନେଇ ପରବର୍ତ୍ତୀ ସମୟରେ ଗ୍ରାମର କେତେଜଣ ବ୍ୟକ୍ତି ପି. ନାରାୟଣଙ୍କ ସହ ଝଗଡ଼ା କରି ତାଙ୍କୁ ଆକ୍ରମଣ କରିଥିଲେ। ଏନେଇ ସେ ଛତ୍ରପୁର ଥାନାରେ ଅଭିଯୋଗକ୍ରମେ ୭/୨୬ରେ ଏକ ମାମଲା ରୁଜୁ ହୋଇଥିଲା।

ଅନ୍ୟପକ୍ଷରେ ଘଟଣା ଥାନାକୁ ଯିବା ଦେଖି ଏହାକୁ ପ୍ରତ୍ୟାହାର କରିବାକୁ ଗ୍ରାମବାସୀ ପି. ନାରାୟଣଙ୍କୁ ବାଧ କରିଥିଲେ। ଉଭୟ ପକ୍ଷରୁ ଏହି ଅଭିଯୋଗ ହୋଇଛି। ଉଭୟ ପକ୍ଷ ଏହା ପ୍ରତ୍ୟାହାର କରି ଆଣିବାକୁ ପି. ନାରାୟଣ କହିଥିଲେ। ତାଙ୍କ କଥାରେ ଗ୍ରାମବାସୀ ରାଜି ହୋଇ ନ ଥିଲେ। ପରେ ଗ୍ରାମବାସୀ ତାଙ୍କୁ ଗ୍ରାମରୁ ସାମାଜିକ ବାସନ୍ଦ କରିବା ସହ ଗ୍ରାମରେ କୌଣସି ଭୋଜିଭାତରେ ପି. ନାରାୟଣଙ୍କ ପରିବାରକୁ ସାମିଲ ନ କରିବା ପାଇଁ ନିଷ୍ପତ୍ତି ନେଇଥିଲେ। ଏହି ଟଙ୍କାକୁ ନେଇ ତାଙ୍କ ଘରକୁ ନିଲାମ କରିବାକୁ ମଧ୍ୟ ଗ୍ରାମର କେତେଜଣ ବ୍ୟକ୍ତି ଉଦ୍ୟମ କରୁଥିବା ପି. ନାରାୟଣ ଓ ପୁଅ ପି. ଅନୀଲ ଅଭିଯୋଗ କରିଛନ୍ତି। ଏନେଇ ପ୍ରଶାସନକୁ ଜଣାଇଥିଲେ ମଧ୍ୟ କୌଣସି ସୁଫଳ ମିଳିନାହିଁ। ତାଙ୍କ ପରିବାରକୁ ନ୍ୟାୟ ଦେବାକୁ ବାପପୁଅ ନିବେଦନ କରିଛନ୍ତି।

ଜନ୍ମଦିନର ଶୁଭେଚ୍ଛା

ନାମ: ....
ବୟସ:...................................
ଜନ୍ମ ତାରିଖ: ....

ଗୁନ୍‌ଗୁନ୍
ପରିବାରବର୍ଗ

ଏଠାରେ ୨ X ୨ ସେ.ମି. ଫଟୋ ଲଗାନ୍ତୁ

ସର୍ତ୍ତାବଳୀ: ଏହି କୁପନ ବ୍ୟବହାର କରି ସମ୍ପୂର୍ଣ୍ଣ ମାଗଣାରେ ଜନ୍ମଦିନର ଶୁଭେଚ୍ଛା ଜଣାନ୍ତୁ। ଫଟୋଗ୍ରାଫ ସହିତ କୁପନଟି ପ୍ରକାଶନ ତାରିଖର ୭ ଦିନ ପୂର୍ବରୁ ଜନ୍ମଦିନ ଶୁଭେଚ୍ଛା, ଧରିତ୍ରୀ, ବି-୨୬, ରସୁଲଗଡ ଶିଳ୍ପାଞ୍ଚଳ, ଭୁବନେଶ୍ୱର-୧୦ ଠିକଣାରେ ପହଞ୍ଚିବା ଆବଶ୍ୟକ।

ଦିଲ୍ଲୀ କ୍ୟାପିଟାଲ୍ସର ଦୃଢ଼ ବ୍ୟାଟିଂ

ଭଦୋଦରା,୫।୨

ଓମେନ୍ସ ପ୍ରିମିୟର ଲିଗ୍ (ଡବ୍ଲୁପିଏଲ)ର ଚତୁର୍ଥ ସଂସ୍କରଣରେ ଗୁରୁବାର ଖେଳାଯାଇଥିବା ଫାଇନାଲରେ ରୟାଲ ଚ୍ୟାଲେଞ୍ଜର୍ସ ବେଙ୍ଗାଲୁରୁ (ଆର୍‌ସିବି) ଓ ଦିଲ୍ଲୀ କ୍ୟାପିଟାଲ୍ସ (ଡିସି) ପରସ୍ପରକୁ ଭେଟିଛନ୍ତି। ଅଧିନାୟିକା ଜେମିମା ରୋଡ୍ରିଗ୍ସଙ୍କ ଅର୍ଦ୍ଧଶତକ ବଳରେ ପ୍ରଥମେ ବ୍ୟାଟିଂ କରିଥିବା ଦିଲ୍ଲୀ ପ୍ରତିପକ୍ଷ ଆର୍‌ସିବି ଆଗରେ ୨୦୪ ରନର ଚ୍ୟାଲେଞ୍ଜିଂ ଟାର୍ଗେଟ ଛିଡ଼ା କରିଛି। ଏହା ଡବ୍ଲୁପିଏଲ୍ ଫାଇନାଲ ଇତିହାସରେ ସର୍ବାଧିକ ଦଳଗତ ସ୍କୋର।

ଆମନ୍ତ୍ରଣ ପାଇ ପ୍ରଥମେ ବ୍ୟାଟିଂ କରିଥିବା ଦିଲ୍ଲୀକୁ ଲିଜେଲ ଲି ଓ ଶେଫାଳି ବର୍ମା ୪୮ ରନର ଭଲ ଆରମ୍ଭ ପ୍ରଦାନ କରିଥିଲେ। ପାୱରପ୍ଲେର ଅନ୍ତିମ ଓଭରରେ ଲଗାତର ଦୁଇ ଚୌକା ମାରିବା ପରେ ଶେଫାଳି (୨୦ ରନ, ୩ ଚୌକା) ପାଭିଲିଅନ ଫେରିଥିଲେ। ସେଟ୍ ହେବା ପରେ ଆଟାକିଂ ବ୍ୟାଟିଂ କରୁଥିବା ଲିଜେଲ ୩୦ ବଲରେ ୩୭ (୩ ଲେଖାଏ ଚୌକା ଓ ଛକା) ରନ କରି ଆଉଟ୍ ହୋଇଥିଲେ। ଏହାପରେ ଲୌରା ୱୁଲଭାର୍ଡଟ ଓ ଅଧିନାୟିକା ଜେମିମା ଦ୍ରୁତ ୭୬ ରନ ଯୋଡ଼ି ଦଳକୁ ଏକ ବଡ଼ ସ୍କୋର ଦିଗରେ ଆଗେଇ ନେଇଥିଲେ। ପ୍ରାୟତଃ ସିଜନରେ ସଂଘର୍ଷ କରିଥିବା ଜେମିମା ୩୭ ବଲରେ ୮ ଚୌକା ସହ ୫୭ ରନ କରିବା ପରେ ପାଭିଲିଅନ ଫେରିଥିଲେ। ଏହିଠାରୁ ଚିନେଲ ହେନରୀ ଓ ୱୁଲଭାର୍ଡଟ ଆଟାକିଂ ବ୍ୟାଟିଂ କରିଥିଲେ। ଦୁହେଁ ଅବିଭାଜିତ ଚତୁର୍ଥ ଉଇକେଟରେ ୨୪ ବଲରେ ଦ୍ରୁତ ୫୪ ରନ ଯୋଡ଼ିଥିଲେ। ଏପରିକି ଦୁଇ ବ୍ୟାଟର ଅନ୍ତିମ ଦୁଇ ଓଭରରେ ୩୯ ରନ ଯୋଡ଼ିଥିଲେ। ଟୁର୍ନାମେଣ୍ଟର ସର୍ବାଧିକ ଉଇକେଟ ନେଇଥିବା ନାଦିନେ ଡି କ୍ଲର୍କଙ୍କ ୧୯ତମ ଓଭରରେ ଦୁହେଁ ୪ ଚୌକା ଓ ୧ ଛକା ସହ ୨୪ ରନ କରିଥିଲେ। ଫଳରେ ଦିଲ୍ଲୀ ନିର୍ଦ୍ଧାରିତ ୨୦ ଓଭରରେ ୪ ଉଇକେଟ ହରାଇ ୨୦୩ ରନ କରିଥିଲା।

ଡବ୍ଲୁପିଏଲ ଫାଇନାଲ

ୱୁଲଭାର୍ଡଟ ୨୫ ବଲରେ ୪୪ (୩ ଚୌକା ଓ ୨ ଛକା) ରନ କରି ରନ୍‌ଆଉଟ୍ ହୋଇଥିବା ବେଳେ ହେନରୀ ୧୫ ବଲରେ ୩୫ (୪ ଚୌକା ଓ ୨ ଛକା) ରନ କରି ଅପରାଜିତ ରହିଥିଲେ। ଆର୍‌ସିବି ପାଇଁ ସୟାଲି ସାଟଘରେ, ଅରୁନ୍ଧତୀ ରେଡ୍ଡୀ ଓ ନାଦିନେ ଡି କ୍ଲର୍କ ଗୋଟିଏ ଲେଖାଏ ଉଇକେଟ ନେଇଥିଲେ।

ସଂକ୍ଷିପ୍ତ ସ୍କୋର

ଦିଲ୍ଲୀ କ୍ୟାପିଟାଲ୍ସ: ୨୦ ଓଭରରେ ୨୦୩/୪ (ଜେମିମା ରୋଡ୍ରିଗ୍ସ-୫୭, ଲୌରା ୱୁଲଭାର୍ଡଟ-୪୪, ଲିଜେଲ ଲି-୩୭, ଚିନେଲ ହେନରୀ-୩୫*, ଅରୁନ୍ଧତୀ ରେଡ୍ଡୀ-୧/୪୦, ସୟାଲି ସାଟଘରେ-୧/୪୬)।

ଅର୍ଦ୍ଧଶତକୀୟ ଇନିଂସ୍ ଅବସରରେ ଜେମିମା ରୋଡ୍ରିଗ୍ସ।

ଟି୨୦ ବିଶ୍ୱକପ୍ ଉଦ୍‌ଘାଟନୀ

ପର୍‌ଫର୍ମ କରିବେ ନୋରା, ବାଦ୍‌ଶା

ମୁମ୍ବାଇ,୫।୨

ଆଗାମୀ ଟି୨୦ ବିଶ୍ୱକପ୍ ଏକ ରଙ୍ଗାରଙ୍ଗ ଉଦ୍‌ଘାଟନୀ ଉତ୍ସବ ସହ ଆରମ୍ଭ ହେବ। ଏହି କାର୍ଯ୍ୟକ୍ରମ ଶନିବାର ୱାଙ୍ଖେଡେ ଷ୍ଟାଡିୟମରେ ସନ୍ଧ୍ୟାରେ ଭାରତ ଓ ଆମେରିକା ମଧ୍ୟରେ ଖେଳାଯିବାକୁ ଥିବା ମ୍ୟାଚ୍ ପୂର୍ବରୁ ଅନୁଷ୍ଠିତ ହେବ। ଏ ନେଇ ଏକ ଜାତୀୟ ଇଂରାଜୀ ଖବର କାଗଜରେ ରିପୋର୍ଟ ପ୍ରକାଶ ପାଇଛି। ଏହି ରିପୋର୍ଟ ମୁତାବକ, ଉଦ୍‌ଘାଟନୀ ଉତ୍ସବରେ ଭାରତୀୟ ଶାସ୍ତ୍ରୀୟ ସଙ୍ଗୀତ ଓ ପପ୍ ମ୍ୟୁଜିକ ଶୋ' ସହିତ ବଲିଉଡ୍ ତାରକାଙ୍କ ଡ୍ୟାନ୍ସ ଦେଖିବାକୁ ମିଳିବ। ଏଥିରେ ଜଣାଶୁଣା ତବଲା ବାଦକ ଶିବମଣି ଓ ସିତାର ବାଦକ ରିଷଭ ରିଖିରାମ ଶର୍ମା, ବଲିଉଡ୍ ଅଭିନେତ୍ରୀ ତଥା ଡ୍ୟାନ୍ସର ନୋରା ଫତେଇ, ରାପର-ସିଙ୍ଗର ବାଦଶା ପର୍ଫମ କରିବେ। ଏଥିସହିତ ଆଇସିସି ପକ୍ଷରୁ ଟୁର୍ନାମେଣ୍ଟ ଲାଗି ଅଫିସିଆଲ ଥେମ ସଙ୍ଗ 'ଫିଲ ଦି ଥ୍ରିଲ' ଉନ୍ମୋଚନ କରାଯିବାର ଯୋଜନା ରହିଛି। ଏହି ଟ୍ରାକକୁ ଲୋକପ୍ରିୟ ଗୀତକାର ଅନିରୁଦ୍ଧ ରବିଚନ୍ଦର କମ୍ପୋଜ କରିଛନ୍ତି। ସେ ଉଦ୍‌ଘାଟନୀ ଉତ୍ସବରେ ପର୍ଫମ କରିବେ ବୋଲି ଆଶା କରାଯାଉଛି।

ହକି ଇଣ୍ଡିଆର ୨୪ ଜଣିଆ ଦଳ ଘୋଷଣା

ନୂଆଦିଲ୍ଲୀ, ୫।୨(ପି.ଟି.)

ଓଡ଼ିଶାର ରାଉରକେଲାସ୍ଥିତ ବିର୍ସା ମୁଣ୍ଡା ଇଣ୍ଟରନ୍ୟାଶନାଲ ହକି ଷ୍ଟାଡିୟମରେ ଫେବୃଆରୀ ୧୦ରୁ ୧୫ ପର୍ଯ୍ୟନ୍ତ ହେବାକୁଥିବା ପୁରୁଷ ଏଫ୍‌ଆଇଏଚ୍ ପ୍ରୋ-ଲିଗ୍ ପାଇଁ ହକି ଇଣ୍ଡିଆ (ଏଚ୍‌ଆଇ) ଏକ ୨୪ ଜଣିଆ ଭାରତୀୟ ହକି ଦଳ ଘୋଷଣା କରିଛି। ସିଜନ ଆରମ୍ଭ ପୂର୍ବରୁ ହକି ଇଣ୍ଡିଆ ଗତ ମାସରେ ଏକ ୩୩ଜଣିଆ ସମ୍ଭାବ୍ୟ ଦଳ ମନୋନୟନ କରାଯାଇଥିଲା। ତେବେ ଇଭେଣ୍ଟର ରାଉରକେଲା ପର୍ଯ୍ୟାୟ ପାଇଁ ୨୪ ଜଣିଆ ଦଳ ଘୋଷଣା କରାଯାଇଛି।

ଏଫ୍‌ଆଇଏଚ୍ ପ୍ରୋ-ଲିଗ୍

ଘରୋଇ ପର୍ଯ୍ୟାୟରେ ଭାରତ ବ୍ୟତୀତ ଆର୍ଜେଣ୍ଟିନା ଓ ବେଲଜିୟମ ଭଳି ଅନ୍ତର୍ଜାତୀୟ ହେଭିଓ୍ୱେଟ ଦଳ ଅଂଶଗ୍ରହଣ କରିବେ। ଏହି ଅବସରରେ ମୁଖ୍ୟ କୋଚ୍ କ୍ରେଗ୍ ଫଲ୍‌ଟନ କହିଛନ୍ତି, ଇଭେଣ୍ଟ ପାଇଁ ଏକ ଯୁବ ଓ ଅଭିଜ୍ଞ ମିଶ୍ରିତ ଖେଳାଳି ଦଳ ଚୟନ କରାଯାଇଛି। ଏଥିରେ ରୋସନ କୁଜୁର ଓ ମନମିତ୍ ସିଂଙ୍କ ଭଳି ଯୁବ ପ୍ରତିଭା ଖେଳାଳିଙ୍କୁ ସାମିଲ କରାଯାଇଛି। ଗୋଲ୍‌କିପିଙ୍ଗ ଦାୟିତ୍ୱରେ ରହିବେ ସୁରଜ କରକେରା ଓ ପୱନ। ଡିଫେନ୍‌ସିଭ ୟୁନିଟ୍ ସମ୍ଭାଳିବେ ଅଧିନାୟକ ହରମନପ୍ରୀତ ସିଂ, ଅମିତ ରୋହିଦାସ, ଜର୍ମନପ୍ରୀତ ସିଂ, ଯୁଗରାଜ ସିଂ, ସୁମିତ ସଞ୍ଜୟ ଓ ନିଲମ ସଞ୍ଜୀପ ଖେସ୍। ନିକଟରେ ହକି ଇଣ୍ଡିଆ ଲିଗ୍ ପ୍ରଭାବୀ ପ୍ରଦର୍ଶନ ସହ ପ୍ଲେୟର ଅଫ୍ ଦି ଟୁର୍ନାମେଣ୍ଟ ବିବେଚିତ ଡିଫେଣ୍ଡର ଅମନଦୀପ ଲାକ୍ରାଙ୍କୁ ଦଳରେ ସାମିଲ କରାଯାଇଛି। ମିଡ୍‌ଫିଲ୍ଡରେ ଖେଳିବେ ରାଜିନ୍ଦର ସିଂ, ମନମିତ ସିଂ, ବିବେକ ସାଗର ପ୍ରସାଦ, ହାର୍ଦ୍ଦିକ ସିଂ, ମୋଇରାଙ୍ଗଥେମ୍ ରବିଚନ୍ଦ୍ର ସିଂ, ନୀଳକାନ୍ତ ଶର୍ମା ଓ ରୋସନ କୁଜୁର। ଓଡ଼ିଶାର ୨୧ ବର୍ଷୀୟ ରୋସ କୁଜୁର ପ୍ରଥମ ଥର ଜାତୀୟ ସିନିୟର ଦଳରେ ସ୍ଥାନ ପାଇଛନ୍ତି। ଚେନ୍ନାଇରେ ଅନୁଷ୍ଠିତ ଏଫ୍‌ଆଇଏଚ୍ ଜୁନିୟର ବିଶ୍ୱକପ୍ ୨୦୨୫ରେ ବ୍ରୋଞ୍ଜ ଜିତିଥିବା ଭାରତୀୟ ଦଳର ସେ ଅନ୍ୟତମ ପ୍ରମୁଖ ସଦସ୍ୟ ଥିଲେ। ସେ ଆହୁରି ମଧ୍ୟ ଘରୋଇ ସିଜନରେ ବେଦାନ୍ତ କଳିଙ୍ଗ ଲାନ୍ସର୍ସ ଦଳର ଜଣେ ପ୍ରମୁଖ ଖେଳାଳି ଥିଲେ। ଏହି ଦଳ ହକି ଇଣ୍ଡିଆ ଲିଗ୍ ୨୦୨୫-୨୬ ଟାଇଟଲ ବିଜେତା ହୋଇଥିଲା। ସେହିପରି ଭାରତର ଫରୱାର୍ଡ ଲାଇନ୍ ପାଇଁ ଅଭିଷେକ, ସୁଖଜିତ୍ ସିଂ, ଶିଳାନନ୍ଦ ଲାକ୍ରା, ସେଲ୍‌ଭାମ୍ କାର୍ଥି, ମନଦୀପ ସିଂ, ଅରାଇଜିତ୍ ସିଂ ହୁଣ୍ଡାଲ ଓ ଆଦିତ୍ୟ ଅର୍ଜୁନଙ୍କୁ ମନୋନୀତ କରାଯାଇଛି। ଗତ ସିଜନରେ ଭାଗ ନେଇଥିବା ୯ଟି ଦଳ ମଧ୍ୟରେ ଭାରତ ୮ମ ସ୍ଥାନ ଅଧିକାର କରିଥିଲା। ଏଥର ଭାରତ ପ୍ରଥମେ ଫେବୃଆରୀ ୧୧ରେ ବେଲଜିୟମ ବିପକ୍ଷରେ ଖେଳି ଏହାର ଅଭିଯାନ ଆରମ୍ଭ କରିବ। ଏହାର ଦିନକ ପରେ ଦଳ ଆର୍ଜେଣ୍ଟିନାକୁ ଭେଟିବ। ହରମନପ୍ରୀତଙ୍କ ନେତୃତ୍ୱାଧୀନ ଦଳ ପରେ ରିଟର୍ନ ଫିକ୍ସରରେ ପ୍ରଥମେ ଫେବୃଆରୀ ୧୪ରେ ବେଲଜିୟମ ଏବଂ ୧୫ରେ ଆର୍ଜେଣ୍ଟିନା ସହ ମୁକାବିଲା କରିବ। ଦଳ ପରେ ହୋବାର୍ଟ ଗସ୍ତ କରିବ। ସେଠାରେ ସ୍ପେନ ବିପକ୍ଷରେ ଭାରତ ଫେବୃଆରୀ ୨୧ ଓ ୨୪ରେ ଏବଂ ଅଷ୍ଟ୍ରେଲିଆ ବିପକ୍ଷରେ ଫେବୃଆରୀ ୨୨ ଓ ୨୫ରେ ଖେଳିବ। ଟୁର୍ନାମେଣ୍ଟର ୟୁରୋପିଆନ ପର୍ଯ୍ୟାୟ ଜୁନ୍‌ରେ ଆରମ୍ଭ ହେବ।

ଜନ୍ମଦିନ ଶୁଭେଚ୍ଛା

ଜ୍ୟୋତିଲିପ୍ସା ବିଶ୍ୱାଳ
୧୩୨ ଡେଲ୍ଟା କଲୋନୀ, ପାଇକ ନଗର ରୋଡ୍, ଡେଲ୍ଟା କଲୋନୀ, ଭୁବନେଶ୍ୱର, ଓଡ଼ିଶା- ୭୫୧୦୧୨
ଆଜି ତୋର ଜନ୍ମଦିନରେ ଶ୍ରୀଜଗନ୍ନାଥ ତୋତେ ଦୀର୍ଘାୟୁ କରିବା ସହିତ ତୋର ଚଳାପଥ କୁସୁମିତ କରନ୍ତୁ।
ଶୁଭେଚ୍ଛା ସହ- ବାପା, ମାମା, ଇଶା, ମାମୁନ୍, ସ୍ମୃତି, ବାପୁନ୍, ଲକି, ମାନବ୍, ଲିପୁ, କଣ୍ଟେଇ, ଦିପୁ
ଧ-୩୩୧୫

ବିଜୟନଗରମ ୱାରିୟର୍ସର ବି. ସାତଭିକଙ୍କୁ ପ୍ଲେୟର ଅଫ୍ ଦି ମ୍ୟାଚ୍ ପୁରସ୍କାର ପ୍ରଦାନ କରାଯାଉଛି।

ସେମିରେ ବିଜୟନଗରମ୍ ୱାରିୟର୍ସ

ରାମଚନ୍ଦ୍ର ଦାଶ ମେମୋରିଆଲ କ୍ରିକେଟ

ଧାମନଗର, ୫।୨(ଦେବେନ୍ଦ୍ର ଆଢିଆ)

ଭଦ୍ରକ ଜିଲା ଧାମନଗର ବ୍ଲକ ଦେହୁଡ଼ି ଆନନ୍ଦପୁର ପଞ୍ଚାୟତସ୍ଥିତ ଜଗନ୍ନାଥ ହାଇସ୍କୁଲ ଖେଳପଡ଼ିଆରେ ଚାଲିଥିବା ସର୍ବଭାରତୀୟ ରାମଚନ୍ଦ୍ର ଦାଶ ମେମୋରିଆଲ କ୍ରିକେଟ ଟୁର୍ନାମେଣ୍ଟର ତୃତୀୟ କ୍ୱାର୍ଟର ମ୍ୟାଚ୍ ଗୁରୁବାର ଅନୁଷ୍ଠିତ ହୋଇଯାଇଛି। ଆନ୍ଧ୍ରପ୍ରଦେଶର ବିଜୟନଗରମ ୱାରିୟର୍ସ ଓ ବାଲେଶ୍ୱର ଆଦର୍ଶ କ୍ରିକେଟ କ୍ଲବ୍ ମଧ୍ୟରେ ମ୍ୟାଚ୍ ହୋଇଥିଲା। ଏଥିରେ ବିଜୟନଗରମ ୱାରିୟର୍ସ ବିଜୟୀ ହୋଇ ସେମିଫାଇନାଲକୁ ପ୍ରବେଶ କରିଛି। ବିଜୟନଗରମ ୱାରିୟର୍ସ ନିର୍ଦ୍ଧାରିତ ୨୫ ଓଭରରେ ସମସ୍ତ ଉଇକେଟ ହରାଇ ୧୯୩ ରନ୍ କରିଥିଲା। ଦଳ ପକ୍ଷରୁ କେ. ଈଶ୍ୱର ପ୍ରସାଦ ୩୦ ବଲ୍‌ରେ ୪୫ ରନ୍, ଓରାମତି ହରିଷ ୩୦ ବଲ୍‌ରେ ୨୨ ଓ ଭିତଲ କୁମାର ୧୦ ବଲ୍‌ରେ ୨୧ ରନ୍ କରିଥିଲେ। ପ୍ରତିପକ୍ଷ ବୋଲର ଶେଖର ମାଝୀ ୫ ଓଭରରେ ୨୭ ରନ୍ ଦେଇ ୩ ଉଇକେଟ, ମୁକେଶ କୁମାର ୫ ଓଭରରେ ୩୨ ରନ୍ ଦେଇ ୨ ଉଇକେଟ ଓ ସାର୍ଥକ ଚୌଧୁରୀ ୪.୫ ଓଭରରେ ୪୩ ରନ୍ ଦେଇ ୨ ଉଇକେଟ ଅକ୍ତିଆର କରିଥିଲେ। ଆଦର୍ଶ କ୍ରିକେଟ କ୍ଲବ୍ ୧୬ ଓଭରରେ ସମସ୍ତ ଉଇକେଟ ହରାଇ ୮୭ ରନ୍ କରିଥିଲା। ଦଳ ପକ୍ଷରୁ ଏସ୍.କେ. ମିନହାଜ ଚାନ୍ଦ ୨୯ ବଲ୍‌ରେ ୨୨ ରନ୍, ମୁକେଶ କୁମାର ୧୪ ବଲ୍‌ରେ ୧୫ ଓ ପ୍ରବୀଣ କୁମାର ୧୬ ବଲ୍‌ରେ ୧୫ ରନ୍ କରିଥିଲେ। ପ୍ରତିପକ୍ଷ ବୋଲର ବି. ସାତଭିକ ୫ ଉଇକେଟ ଓ ଭିତଲ କୁମାର ୩ ଉଇକେଟ ଅକ୍ତିଆର କରିଥିଲେ। ପ୍ଲେୟର ଅଫ୍ ଦି ମ୍ୟାଚ୍ ଭାବେ ବିଜୟନଗରମ ୱାରିୟର୍ସର ବି. ସାତଭିକଙ୍କୁ ଯାଜପୁର କ୍ରିକେଟ ଆସୋସିଏଶନ ସମ୍ପାଦକ ଶ୍ରୀଜୟ ମହାପାତ୍ର ଓ ପୂର୍ବତନ ସରପଞ୍ଚ ଶରତ ମାଝୀ ପୁରସ୍କୃତ କରିଥିଲେ। ଦୁର୍ଗାପ୍ରସାଦ ପଟ୍ଟନାୟକ ଓ ଦେବବ୍ରତ ଦାସ ମ୍ୟାଚ୍ ପରିଚାଳନା କରିଥିଲେ।

ଧାବିକା ପୂଜା ସସ୍‌ପେଣ୍ଡ

ନୂଆଦିଲ୍ଲୀ, ୫।୨ (ପି.ଟି.)

ଡୋପ୍ ଟେଷ୍ଟକୁ ଏଡ଼ାଇ ଭାରତର ଜଣେ କମ୍ ଜଣାଶୁଣା ଲଙ୍ଗ ଡିଷ୍ଟାନ୍ସ ଧାବିକା ପୂଜା ଆତ୍ମାରାମ ଆଥ୍‌ଲେଟିକ୍ସ ଇଣ୍ଟିଗ୍ରିଟି ୟୁନିଟ୍ (ୟୁଆଇୟୁ) ଦ୍ୱାରା ସାମୟିକ ସସ୍‌ପେଣ୍ଡ ହୋଇଛନ୍ତି। ପୂଜା ୫୦୦୦ ମିଟର ଓ ୧୦,୦୦୦ ମିଟର ଇଭେଣ୍ଟରେ ଅଂଶଗ୍ରହଣ କରିଥାନ୍ତି। ୨୦୨୪ ଇଣ୍ଡିଆନ ଗ୍ରାଁ ପ୍ରି-୨ରେ ସେ ରାଜସ୍ଥାନ ତରଫରୁ ପ୍ରତିନିଧିତ୍ୱ କରି ୫,୦୦୦ ମିଟର ଓ ୧୦,୦୦୦ ମିଟର ଇଭେଣ୍ଟରେ ଅଂଶଗ୍ରହଣ କରି ୩ୟ ସ୍ଥାନ ଅଧିକାର କରିଥିଲେ। ଏପର୍ଯ୍ୟନ୍ତ ଏହା ଥିଲା ତାଙ୍କର ଶ୍ରେଷ୍ଠ ପ୍ରଦର୍ଶନ। ଗତବର୍ଷ ଏହି ୩୦ ବର୍ଷୀୟା ଲକ୍ଷ୍ନୌଠାରେ ଅନୁଷ୍ଠିତ ଜାତୀୟ କ୍ରସ୍ କଣ୍ଟ୍ରି ଚାମ୍ପିୟନଶିପ୍‌ରେ ୨୫ତମ ସ୍ଥାନ ଅଧିକାର କରିଥିଲେ। ଜଣେ ଖେଳାଳି ଡୋପ୍ ଟେଷ୍ଟକୁ କିମ୍ବା ସାମ୍ପଲ ସଂଗ୍ରହ କରିବା ଲାଗି ମନାକରିବା ଅଭିଯୋଗରେ ପୂଜା ଆତ୍ମାରାମଙ୍କୁ ସସ୍‌ପେଣ୍ଡ କରାଯାଇଥିବା ଏଆଇୟୁ ତରଫରୁ ଏକ ବିବୃତିରେ କୁହାଯାଇଛି। ପୂଜାଙ୍କୁ ୱାର୍ଲ୍ଡ ଆଣ୍ଟି ଡୋପିଙ୍ଗ ଏଜେନ୍ସି (ୱାଡା)ର ଧାରା ୨.୩ ଅନୁସାରେ ସସ୍‌ପେଣ୍ଡ କରାଯାଇଛି।

ଆଇଓସିରେ ଇରାନର ପ୍ରଥମ ମହିଳା ସଦସ୍ୟ

ମିଲାନ, ୫।୨ (ଏପି)

ଅନ୍ତର୍ଜାତୀୟ ଅଲିମ୍ପିକ କମିଟି (ଆଇଓସି) ପ୍ରଥମ ଥର ଇରାନରୁ ଜଣେ ମହିଳା ସଦସ୍ୟଙ୍କୁ ନିର୍ବାଚିତ କରିଛି। ବର୍ତ୍ତମାନ ରହିଥିବା ସଦସ୍ୟମାନଙ୍କ ମଧ୍ୟରେ ସେ ସର୍ବକନିଷ୍ଠ। ତାଙ୍କ ନାମ ହେଉଛି ସେରାୟା ଆଘାଇ। ଟୋକିଓ ଅଲିମ୍ପିକ୍ସରେ ସେ ଇରାନ ତରଫରୁ ବ୍ୟାଡ୍‌ମିଣ୍ଟନ ପ୍ରତିଯୋଗିତାରେ ଭାଗ ନେଇଥିଲେ। ସେ ୯୫-୨ ଭୋଟ୍ ବ୍ୟବଧାନରେ ଅନ୍ତର୍ଜାତୀୟ ଅଲିମ୍ପିକ କମିଟି (ଆଇଓସି)ର ୧୦୭ତମ ସଦସ୍ୟ ଭାବେ ମନୋନୀତ ହୋଇଛନ୍ତି। ଆଇଓସିରେ ଇରାନରୁ ପ୍ରତିନିଧିତ୍ୱ କରିବାରେ ସେ ତୃତୀୟ ଏବଂ ୨୦୦୪ ପରେ ପ୍ରଥମ ବ୍ୟକ୍ତି। ଆଇଓସିରେ ବର୍ତ୍ତମାନ ମହିଳା ସଦସ୍ୟଙ୍କ ସଂଖ୍ୟା ୪୫% ରହିଛି। ଏହାର ୧୩୨ ବର୍ଷର ଇତିହାସରେ ପ୍ରଥମ ଥର ଜଣେ ମହିଳା ସଭାପତି ପଦବୀ ଅଳଙ୍କୃତ କରିଛନ୍ତି। ସେ ହେଉଛନ୍ତି କିର୍ଷ୍ଟି କୋଭେଣ୍ଟ୍ରି।

Classified Everyday
0674-2580101, 9692975378

REAL ESTATE
SALE

ଭୁବନେଶ୍ୱର, ଉତ୍ତରାଛକ, ପିପିଲି ଟୋଲ୍ ଗେଟ୍ ପାଖରେ ଘରବାରି ପ୍ଲଟ୍ KEC ପାଖରେ ready to move 2/3BHK flat ବିକ୍ରି ହେବ। 8327785834 D-3178

Unused 3BHK Flats & 4BHK with servant quarter in heart of Cuttack City. Reserve parking and maximum facilities. Genuine direct buyers preferred. Call 9776226548. D-3271

Own Gharabari Residential Plot 3100sqft. with Compoundwall & Electricity at Brahmanjharilo, 7km from Phulnakhara, Cuttack & 12km from Bhubaneswar. Total Rs.41Lakhs (Including Registr ation charges). 7809525452. D-240

ଭୁବନେଶ୍ୱର ଉପକଣ୍ଠ ସୁନ୍ଦରପଦା Xavier University/ ଆଦିତ୍ୟ ବିର୍ଲା ସ୍କୁଲ ପାଖରେ ସରକାରୀ ରାସ୍ତାକୁ ଲାଗି ପାଚେରି ସହିତ Futureରେ ଘର କଲା ଭଳି ପ୍ଲଟ୍ ମିଳୁଛି। 9692439755, 7325891140. D-3023

Land near Balasore Town for Sale. Residential Plot 19 decimals near Harihat in Village Sindhia near Balighat and 278 decimals all in Village Sahupada near Balasore- Baripada National Highway. Please contact immediately- 7656861995. D-75860

3BHK with car parking, ground floor and second floor for residential office, godown at Gangotrinagar near Nuagan petrolpump. Contact: 6370641665. D-3308

All types of physiotherapy and massage contact 9556924059/ 7656969134. D-3245

Kerala Ayurveda Massage therapy gents/ Ladies pain relief Bhubaneswar. 9337672475. D-3246

AFFIDAVIT

By virtue of an affidavit sworn before Notary Public, Borigumma, dated- 03.01.2026, I, LABANI MUDULI, Address: Bamuniaguda, P.O.- Sosahandi, P.S.-Kotpad, Dist.- Koraput, Odisha- 764056 declare that I have changed the name of my son from DUSHMANTA MUDULI (Old name) to DRONA MUDULI (New name). Henceforth, he shall be known as DRONA MUDULI (New name) for all purposes.
Labani Muduli D-3311

By virtue of an affidavit sworn before Notary Public, Borigumma, dated- 22.01.2026, I, BHAGABATI BHATARA (New name), Address: At- Sanaparia, P.O.- Sanaparia, P.S.- Borigumma, Dist.- Koraput, Odisha- 754056 declare that I have changed my name from BHAGABATI DISHARI (Old name) to BHAGABATI BHATARA (New name). Henceforth, I shall be known as BHAGABATI BHATARA (New name) for all purposes.
Bhagabati Bhatara D-3312

By virtue of an affidavit sworn before Notary Public, Borigumma, dated- 03.01.2026, I, DEBA BHATBHOI, Address: Hordali, P.O.- Hordali, P.S.- Borigumma, Dist.- Koraput, Odisha- 764056 declare that I have changed the name of my daughter from PRATIBHA BHATABHOYI (Old name) to RAKHI BHATBHOI (New name). Henceforth, he shall be known as RAKHI BHATBHOI (New name) for all purposes.
Deba Bhatbhoi D-3313

By virtue of an affidavit sworn before Notary Public, Borigumma, dated- 03.01.2026, I, KHAGAPATI GOUDA, Address: Nuaguda, P.O.- Gujuniguda, P.S.- B.Singhpur, Dist.- Koraput, Odisha- 764056 declare that I have changed the name of son from MOHAN GOUDA (Old name) to MANOJ GOUDA (New name). Henceforth, he shall be known as MANOJ GOUDA (New name) for all purposes.
Khagapti Gouda D-3314

ପାଠକଙ୍କ ପାଇଁ ସୂଚନା: କ୍ଲାସିଫାଏଡରେ ପ୍ରକାଶିତ କେତେକ ବିଜ୍ଞାପନକୁ ଭିତ୍ତିକରି କିଛି ପାଠକ ଠକାମିର ଶିକାର ହେଉଥିବା ଆମର ଦୃଷ୍ଟିଗୋଚର ହେଉଛି। ବିଜ୍ଞାପନ ଦେଉଥିବା ସଂସ୍ଥାମାନଙ୍କ ସହ କାରବାର କରିବା ପୂର୍ବରୁ ସବିଶେଷ ତଥ୍ୟ ଓ ନିଜର ବିବେକ ଖଟାଇ କାରବାର କରନ୍ତୁ। ଏଥିପାଇଁ ଧରିତ୍ରୀ କର୍ତ୍ତୃପକ୍ଷ ଦାୟୀ ରହିବେ ନାହିଁ।

I, Bharat Bhushan Sahoo, aged about 29 years, S/o.- Himanshu Chandra Sahoo, resident of Mathasahi, Kanti Vihar, Saikrupa Nivas, P.S./ Dist.- Bhadrak, PIN- 756100, Odisha declare by this affidavit No. 1082, dated- 05.02.2026 that now onwards my father's name shall be HIMANSU CHANDRA SAHOO for all future purposes. D-7694

I, SHEKH ARIF ALLI, S/o. Sk. Saukat Ali, R/o. At- Sunapali, P.O.- Dhankauda, P.S.- Dhanupali, Dist.- Sambalpur- 768006, (Odisha) declare by this affidavit No.667 date 29.01.2026 that now onwards I shall be known as Sk. Arif Alli for all future purposes. D-3306

I, Mohammad(MD) Aslamur Rahman, S/o. Late Afzalur Rahman, resident of Vill.- Badamangalpur, P.O./ P.S.- Dharmasala, Dist.- Jajpur, PIN- 755008, Odisha declare by this affidavit No. VI-158/26 dated 02.02.2026 that now onwards I shall be known as Aslamur Rahman for all future purposes. D-3307

ମନେ ପଡ଼ନ୍ତି

ପ୍ରଥମ ଶ୍ରାଦ୍ଧବାର୍ଷିକୀ ଉପଲକ୍ଷେ
ଅଶ୍ରୁଳ ଶ୍ରଦ୍ଧାଞ୍ଜଳି

✓ ଗଜେନ୍ଦ୍ର ନାଥ ଦାସ
ପିତା: ✓ ଦାମୋଦର ଦାସ
ମାନ୍‌ସିଂ ବଜାର, ମୋତିଗଞ୍ଜ, ବାଲେଶ୍ୱର
ଆବିର୍ଭାବ: ୦୩.୦୨.୧୯୬୦
ତିରୋଧାନ: ୦୬.୦୨.୨୦୨୫
ସ୍ୱର୍ଗତ ଆତ୍ମାର ସଦ୍‌ଗତି ପାଇଁ ଈଶ୍ୱରଙ୍କ ନିକଟରେ ବିନୀତ ପ୍ରାର୍ଥନା କରୁଛୁ।
-: ଶୋକ ସନ୍ତପ୍ତ :-
କଳ୍ପନା ଦାସ, ଭବାନୀ ଶଙ୍କର ଦାସ, ଲଲାଟେନ୍ଦୁ ଦାସ, ନବୀନ କୁମାର ଦାସ, ସୁଚିସ୍ମିତା ମଲ୍ଲିକ, ବନ୍ଧୁ ଓ ଆତ୍ମୀୟ ସ୍ୱଜନ
ଧ-୩୩୦୯

ଟାଟା ଷ୍ଟିଲ ଫାଟକ ସମ୍ମୁଖରେ ଅସୁସ୍ଥ କର୍ମଚାରୀଙ୍କ ଧାରଣା

ଦରମା, ଚିକିତ୍ସା ସହାୟତା ମିଳି ନ ଥିବା ଅଭିଯୋଗ

ଢେଙ୍କାନାଳ,୫।୨(ରତନ ନାୟାର)

ଅସୁସ୍ଥ କର୍ମଚାରୀଙ୍କୁ ଟାଟା ଷ୍ଟିଲ୍ କମ୍ପାନୀ ଦରମା ଓ ଚିକିତ୍ସା ସହାୟତା ଯୋଗାଇ ଦେଉ ନ ଥିବା ଅଭିଯୋଗ କରି ତାଙ୍କ ପରିବାର ସଦସ୍ୟ କମ୍ପାନୀ ଫାଟକ ସମ୍ମୁଖରେ ଗୁରୁବାର ଧାରଣା ଦେଇଛନ୍ତି। ଖବର ପାଇ କଣ୍ଟାବଣିଆ ପୋଲିସ ଓ କମ୍ପାନୀ କର୍ତ୍ତୃପକ୍ଷ ଘଟଣାସ୍ଥଳରେ ପହଞ୍ଚି ସେମାନଙ୍କ ସହିତ ଆଲୋଚନା କରିଛନ୍ତି। ଅନ୍ୟପକ୍ଷରେ ନିର୍ଦ୍ଧାରିତ ନିୟମ ଅନୁଯାୟୀ ତାଙ୍କୁ ସହାୟତା ଯୋଗାଇ ଦିଆଯାଉଥିବା କମ୍ପାନୀ ପକ୍ଷରୁ ଏକ ପ୍ରେସ୍ ବିଜ୍ଞପ୍ତି ଜରିଆରେ କୁହାଯାଇଛି।

ଢେଙ୍କାନାଳ ଜିଲା କଣ୍ଟାବଣିଆ ଥାନା ତଳବହାଲି ଗ୍ରାମର ଲକ୍ଷ୍ମଣ ନାୟକ(୫୦) ଟାଟା ଷ୍ଟିଲ ଟେକନିକାଲ ସର୍ଭିସେସ୍ ଲିମିଟେଡର କର୍ମଚାରୀ ଥିଲେ । ସେ କିଛିଦିନ ପୂର୍ବେ ଅସୁସ୍ଥ ହୋଇପଡ଼ିଥିଲେ। ଫଳରେ ସେ ସେ କାର୍ଯ୍ୟକୁ ଯାଇ ପାରି ନ ଥିଲେ। ତେଣୁ କମ୍ପାନୀ କର୍ତ୍ତୃପକ୍ଷ ତାଙ୍କ ଦରମା ବନ୍ଦ କରିଦେଇଥିବା ଏବଂ ଚିକିତ୍ସା ପାଇଁ କୌଣସି ସହାୟତା ପ୍ରଦାନ କରି ନ ଥିଲେ ବୋଲି ପରିବାର ପକ୍ଷରୁ ଅଭିଯୋଗ ହୋଇଛି। ବାରମ୍ବାର ଜଣାଇବା ପରେ ମଧ୍ୟ କମ୍ପାନୀ ତରଫରୁ କୌଣସି ସହାୟତା ମିଳି ନ ଥିଲା। ଏହାର ପ୍ରତିବାଦରେ ଅଞ୍ଚଳବାସୀ ଏବଂ ଲକ୍ଷ୍ମଣଙ୍କ ପରିବାର ଲକ୍ଷ୍ମଣଙ୍କୁ ନେଇ ଟାଟାଷ୍ଟିଲ କମ୍ପାନୀ ଫାଟକ ଆଗରେ ଗୁରୁବାର ସକାଳେ ଧାରଣା ଦେଇଥିଲେ। ଖବରପାଇ କଣ୍ଟାବଣିଆ ପୋଲିସ ଓ କମ୍ପାନୀ ଅଧିକାରୀମାନେ ତାଙ୍କ ପରିବାର ସହ ଆଲୋଚନା କରିଥିଲେ। ଏହି ଘଟଣାକୁ ନେଇ ସ୍ଥାନୀୟ ଅଞ୍ଚଳରେ ଅସନ୍ତୋଷ ପ୍ରକାଶ ପାଇଛି । କମ୍ପାନୀ କର୍ତ୍ତୃପକ୍ଷଙ୍କ ଅସୁସ୍ଥ କର୍ମଚାରୀଙ୍କ ପ୍ରତି ବୈମାତୃକ ମନୋଭାବକୁ ନେଇ କ୍ଷୋଭ ପ୍ରକାଶ ପାଇଛି । ଏ ସଂକ୍ରାନ୍ତରେ ଟାଟା ଷ୍ଟିଲ ମେରାମଣ୍ଡଳୀ ପକ୍ଷରୁ ଏକ ପ୍ରେସ୍ ବିଜ୍ଞପ୍ତି ମାଧ୍ୟମରେ ଜଣାଇ ଦିଆଯାଇଛି ଯେ, ଲକ୍ଷ୍ମଣ ନାୟକ ଟାଟା ଷ୍ଟିଲ ଟେକ୍ନିକାଲ ସର୍ଭିସ ଲିମିଟେଡ୍‌ର କର୍ମଚାରୀ । ଅଭିଯୋଗ ସମ୍ପର୍କରେ ଟାଟା ଷ୍ଟିଲ ମେରାମଣ୍ଡଳୀ ଅବଗତ ରହିଛନ୍ତି । କମ୍ପାନୀର ମେକାନିକାଲ ମେଣ୍ଟେନାନ୍ସ ବିଓଏଫ୍ ବିଭାଗରେ କାର୍ଯ୍ୟରତ ଲକ୍ଷ୍ମଣ ସ୍ୱାସ୍ଥ୍ୟଗତ କାରଣରୁ ଫେବୃଆରୀ ୨୦୨୫ରୁ ଅନୁପସ୍ଥିତ ଅଛନ୍ତି । ସେ ଅସୁସ୍ଥ ହେବା ପରଠାରୁ ତାଙ୍କ ପରିବାର ସହ କମ୍ପାନୀ ପକ୍ଷରୁ ନିରନ୍ତର ଯୋଗାଯୋଗ ରଖାଯାଇଛି। ନିର୍ଦ୍ଧାରିତ ନିୟମ ଅନୁଯାୟୀ ତାଙ୍କୁ ସହାୟତା ଯୋଗାଇ ଦିଆଯାଇଛି । ସେ ସ୍ନାୟୁଜନିତ ରୋଗରେ ପୀଡ଼ିତ ହୋଇ ଚିକିତ୍ସିତ ହେଉଥିବା ଜାଣି ଚିକିତ୍ସା ଯେପରି ବାଧାପ୍ରାପ୍ତ ନ ହେବ ସେଥିପାଇଁ କମ୍ପାନୀ ପଲିସି ଅନୁଯାୟୀ ତାଙ୍କୁ ମେଡିକାଲ ଇନ୍ସ୍ୟୁରାନ୍ସ ସୁବିଧା ଯୋଗାଇ ଦିଆଯାଇଛି । ତାଙ୍କ ସ୍ତ୍ରୀଙ୍କ ପକ୍ଷରୁ ଅଗଷ୍ଟ ୨୯, ୨୦୨୫ରେ କରାଯାଇଥିବା ଆବେଦନ ଓ ଡାକ୍ତରୀ କାଗଜପତ୍ର ଯାଞ୍ଚ ପରେ କମ୍ପାନୀ ପକ୍ଷରୁ ମେଡିକାଲ ସେପାରେଶନ ପ୍ରକ୍ରିୟା ଆରମ୍ଭ ହୋଇଛି । ପରିବାର ପକ୍ଷରୁ କରାଯାଇଥିବା କିଛି ଦାବି କମ୍ପାନୀର ଆଇନଗତ ବ୍ୟବସ୍ଥା ବାହାରେ ରହିଛି। ଲକ୍ଷ୍ମଣଙ୍କ ଆଶୁ ଆରୋଗ୍ୟ କାମନା କରୁଛୁ ବୋଲି କମ୍ପାନୀ ପକ୍ଷରୁ ଜଣାଯାଇଛି ।

କମ୍ପାନୀ ଫାଟକ ସମ୍ମୁଖରେ ଅସୁସ୍ଥ କର୍ମଚାରୀ ଓ ପରିବାର ସଦସ୍ୟ।

ପ୍ରାଣୀ କଲ୍ୟାଣ ପକ୍ଷ ପାଳନ ଅବସରରେ ଚିତ୍ରାଙ୍କନ ପ୍ରତିଯୋଗିତା

ପ୍ରାଣୀ କଲ୍ୟାଣ ପକ୍ଷ ପାଳନ ଅବସରରେ ଚିତ୍ରାଙ୍କନ ପ୍ରତିଯୋଗିତା କାର୍ଯ୍ୟକ୍ରମରେ ଅତିଥିମାନଙ୍କ ସହିତ କୃତୀ ପ୍ରତିଯୋଗୀ।

ଢେଙ୍କାନାଳ,୫।୨(ରତନ ନାୟାର)

ଢେଙ୍କାନାଳ ଜିଲା ଗଁନ୍ଦିଆ ବ୍ଲକ କରମୂଳ ପଞ୍ଚାୟତ ଉଚ୍ଚ ବିଦ୍ୟାଳୟ ସଭାଗୃହରେ ଜିଲାସ୍ତରୀୟ ପ୍ରାଣୀ କଲ୍ୟାଣ ପକ୍ଷ ବୁଧବାର ପାଳିତ ହୋଇଯାଇଛି । ଏହି ଅବସରରେ ଚିତ୍ରାଙ୍କନ ପ୍ରତିଯୋଗିତାରେ କରମୂଳ ପଞ୍ଚାୟତ ଉଚ୍ଚବିଦ୍ୟାଳୟ, ମକୁନ୍ଦପୁର ଉଚ୍ଚ ପ୍ରାଥମିକ ବିଦ୍ୟାଳୟ, କରମୂଳ ପାଟଣା ପ୍ରାଥମିକ ବିଦ୍ୟାଳୟ, ଭଲିଆକଣ ମଝିପାଳ ପ୍ରାଥମିକ ବିଦ୍ୟାଳୟ, ଆମ୍ବପଡ଼ା ପ୍ରାଥମିକ ବିଦ୍ୟାଳୟ, ଐରା ଅନୁସୂଚିତ ଜନଜାତି ଓ ଜାତି ଆବାସିକ ବିଦ୍ୟାଳୟ, ଆମ୍ବପଡ଼ା ସରସ୍ୱତୀ ଶିଶୁ ବିଦ୍ୟାମନ୍ଦିର, ଗୋରଡ଼ାପାଳ ପ୍ରାଥମିକ ବିଦ୍ୟାଳୟର ଛାତ୍ରୀଛାତ୍ରମାନେ ଅଂଶଗ୍ରହଣ କରିଥିଲେ । ଅତିରିକ୍ତ ଜିଲା ପ୍ରାଣୀ ଚିକିତ୍ସାଧିକାରୀ ଡ. ଶ୍ରୀକାନ୍ତ କୁମାର ପରିଡ଼ା, ପ୍ରଶିକ୍ଷକ ଡ. ଦେବୀ ପ୍ରସାଦ ମିଶ୍ର, ଯୋରନ୍ଦା ପଶୁ ଚିକିତ୍ସକ ସୁବ୍ରତ ମାର୍ଥା, ଭାରପ୍ରାପ୍ତ ପ୍ରଧାନ ଶିକ୍ଷୟିତ୍ରୀ ସୁଭଦ୍ରା ବେହେରା, ସାମାଜିକ କର୍ମୀ ପ୍ରଦ୍ୟୁମ୍ନ କୁମାର ପଣ୍ଡା, ଶିକ୍ଷକ ଶଶିଭୂଷଣ ଶତପଥୀ, ଜ୍ଞାନ ରଞ୍ଜନ ମିଶ୍ର ପ୍ରମୁଖ ଚିତ୍ରାଙ୍କନ ପ୍ରତିଯୋଗିତାର ମୂଲ୍ୟାଙ୍କନ କରିଥିଲେ। ଶିକ୍ଷକ ଦୀପକ କୁମାର ସାହୁ, ପ୍ରଭାତ ତରାଇ, ଚନ୍ଦ୍ରଶେଖର ବେହେରା, ଜଳଧର ବେହେରା, ରଞ୍ଜିତ ବେହେରା, ମହେଶ୍ୱର ସାହୁ, ନୃସିଂହ ମଲ୍ଲିକ, ସତ୍ୟବାଦୀ ରାଉତ, କୃଷ୍ଣଚନ୍ଦ୍ର ବେହେରା, ସୁଶାନ୍ତ କୁମାର ପଣ୍ଡା ପ୍ରମୁଖ ସହଯୋଗ କରିଥିଲେ । ବରିଷ୍ଠ ବିଭାଗରେ ପ୍ରିୟବ୍ରତ ଜେନା ପ୍ରଥମ, ଦେବୀ ସିନ୍ଧୁ ଦ୍ୱିତୀୟ, ସାମିଲ ବେହେରା ତୃତୀୟ ସ୍ଥାନ ଅଧିକାର କରିଥିବା ବେଳେ କନିଷ୍ଠ ବିଭାଗରେ ବୁନୁ ଟୁଡୁ ପ୍ରଥମ, ରାଜଲକ୍ଷ୍ମୀ ପ୍ରଧାନ ଦ୍ୱିତୀୟ, ଆୟୁଷ୍ମାନ ପାଣିଗ୍ରାହୀ ତୃତୀୟ ସ୍ଥାନ ଅଧିକାର କରିଛନ୍ତି । କୃତୀ ଛାତ୍ରୀଛାତ୍ରଙ୍କୁ ପୁରସ୍କାର ରାଶି ସହ ପ୍ରମାଣ ପତ୍ର ବଣ୍ଟନ କରାଯାଇଥିଲା ।

ବାଇକ୍‌କୁ ଧକ୍କାଦେଲା କାର୍, ୨ ଗୁରୁତର

ପରଜଙ୍ଗ, ୫।୨ (ନିଗମାନନ୍ଦ ଦଳବେହେରା)

ଢେଙ୍କାନାଳ ଜିଲା ପରଜଙ୍ଗ ଥାନା ସରାଙ୍ଗ ଫାଣ୍ଡି ଅଧୀନ ୫୩ ନମ୍ବର ଜାତୀୟ ରାଜପଥ ଜଟିଆ ଗ୍ରାମ ନିକଟସ୍ଥ ବ୍ରାହ୍ମଣୀ ପୁରୁଣା ପୋଲ ଉପରେ ଏକ ବାଇକ୍‌କୁ ଧକ୍କାଦେଇଛି କାର୍। ଫଳରେ ୨ ବାଇକ୍ ଆରୋହୀ ଗୁରୁତର ଅବସ୍ଥାରେ ଚିକିତ୍ସାଳୟରେ ଭର୍ତ୍ତି ହୋଇଛନ୍ତି। ସୂଚନା ଅନୁଯାୟୀ ୨ ଯୁବକ ଏକ ବାଇକ୍ ଯୋଗେ ତାଳଚେର ଆଡୁ ପରଜଙ୍ଗ ଅଭିମୁଖେ ଯାଉଥିବା ବେଳେ ବ୍ରାହ୍ମଣୀ ନଦୀ ନୂଆପୋଲ ସମ୍ପୂର୍ଣ୍ଣ ଜାମ ଥିବାରୁ କାରଟି ପୁରୁଣା ପୋଲ ଉପରେ ରଙ୍ଗ୍ ସାଇଡ୍‌ରେ ତାଳଚେର ଆଡ଼କୁ ଯାଉଥିବା ସମୟରେ ପୋଲ ଉପରେ ମୁହାଁମୁହିଁ ଧକ୍କା ହୋଇଥିଲା। ଫଳରେ ବାଇକ୍‌ରେ ଆସୁଥିବା ୨ ଯୁବକ ଗୁରୁତର ଆହତ ହୋଇଥିଲେ। ଖବରପାଇ ସରାଙ୍ଗ ଫାଣ୍ଡି ପୋଲିସ ପହଞ୍ଚି ସ୍ଥାନୀୟ ଲୋକଙ୍କ ସହାୟତାରେ ଆମ୍ବୁଲାନ୍ସ ଯୋଗେ ତାଳଚେର ଉପଖଣ୍ଡ ଚିକିତ୍ସାଳୟରେ ଭର୍ତ୍ତି କରିଥିଲା। କାର୍ ଚାଳକ ଘଟଣାସ୍ଥଳରୁ ଫେରାର ହୋଇଯାଇଛନ୍ତି। ଉଭୟ ଗାଡ଼ିକୁ ଫାଣ୍ଡି ପୋଲିସ ଜବତ କରି ତଦନ୍ତ ଜାରିରଖିଛି। ବାଇକ ଆରୋହୀ ୨ ଜଣଙ୍କ ଅବସ୍ଥା ସଙ୍କଟାପନ୍ନ ଥିବା ବେଳେ ସେମାନଙ୍କ ପରିଚୟ ମିଳିପାରିନାହିଁ।

ବିଭିନ୍ନ ପ୍ରକଳ୍ପର ଭିତ୍ତିପ୍ରସ୍ତର, ଉଦ୍‌ଘାଟନ କଲେ ବିଧାୟକ

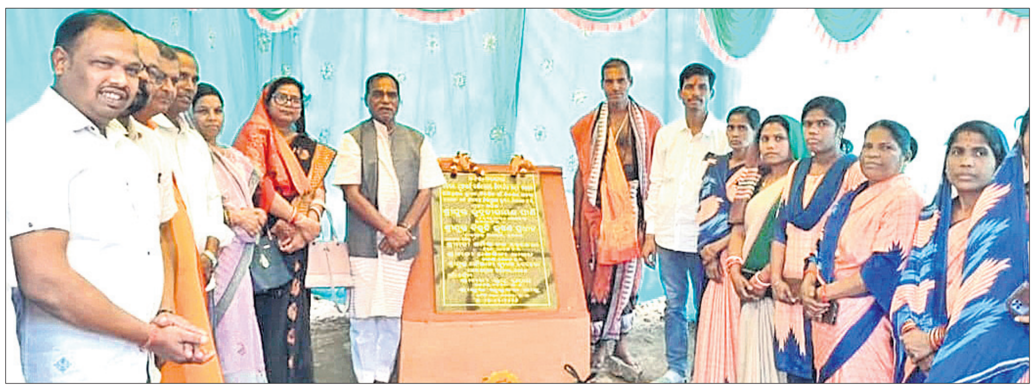

ଭିତ୍ତିପ୍ରସ୍ତର, ଉଦ୍‌ଘାଟନୀ କାର୍ଯ୍ୟକ୍ରମରେ ବିଧାୟକ ଓ ଅନ୍ୟମାନେ।

ପରଜଙ୍ଗ, ୫।୨ (ନିଗମାନନ୍ଦ ଦଳବେହେରା)

ଢେଙ୍କାନାଳ ଜିଲା ପରଜଙ୍ଗ ବ୍ଲକ ଅନ୍ତର୍ଗତ କଙ୍କିଳି ପଞ୍ଚାୟତର ଚଉତୁଣ୍ଡି ଚେକ୍‌ଡ୍ୟାମର ଭିତ୍ତିପ୍ରସ୍ତର କାର୍ଯ୍ୟକ୍ରମ ଅନୁଷ୍ଠିତ ହୋଇଯାଇଛି। ପରଜଙ୍ଗ ବିଧାୟକ ବିଭୂତି ଭୂଷଣ ପ୍ରଧାନ ମୁଖ୍ୟ ଅତିଥି ଭାବେ ଯୋଗଦେଇ ଶୁଭ ଦେଇଛନ୍ତି। ମୁଖ୍ୟମନ୍ତ୍ରୀ ଆଡ଼ିବନ୍ଧ ଯୋଜନାରେ ୪୮ଲକ୍ଷ ଟଙ୍କା ବ୍ୟୟରେ ଏହା ନିର୍ମାଣ ହେବ। ଏହା ଦ୍ୱାରା ପ୍ରଥମ ପର୍ଯ୍ୟାୟରେ ୧୫ ହେକ୍ଟର ଜମିରେ ବର୍ତ୍ତମାନ ଜଳସେଚନ ହୋଇପାରିବ। ପରବର୍ତ୍ତୀ ସମୟରେ ଏହାକୁ ଏକ ବୃହତ ଡ୍ୟାମ କରାଯିବ, ଯାହାକି କଙ୍କିଳୀ ପଞ୍ଚାୟତ ସମେତ ସାଆନ୍ଦା, ଚାନ୍ଦପୁର, କଣ୍ଟାପାଳ ପଞ୍ଚାୟତର ହଜାରେରୁ ଉର୍ଦ୍ଧ୍ୱ ଚାଷୀ ଉପକୃତ ହେବେ ବୋଲି ବିଧାୟକ କହିଛନ୍ତି। ଏହି ଚେକ୍‌ଡ୍ୟାମ ହେବା ଦ୍ୱାରା କୃଷକମାନଙ୍କ ପାଇଁ ଚାଷଜମିକୁ ପାଣି ସହଜରେ ପ୍ରବାହିତ ହେବା ସହିତ ଚାଷୀମାନଙ୍କ ପାଇଁ ଜଳସଙ୍କଟ ଦୂର ହୋଇପାରିବ ବୋଲି ବିଭାଗୀୟ ଯନ୍ତ୍ରୀ କହିଛନ୍ତି। ଅନ୍ୟମାନଙ୍କ ମଧ୍ୟରେ ବ୍ଲକ ଅଧ୍ୟକ୍ଷା ଶର୍ମିଷ୍ଠା ଦଳବେହେରା, ଉପାଧ୍ୟକ୍ଷା ଯଶସ୍ୱିନୀ ରାଉତ, ବିଡ଼ିଓ ସୌଭାଗ୍ୟ ବେହେରା ପ୍ରମୁଖ ଉପସ୍ଥିତ ଥିଲେ। ସେହିପରି ବସୋଇ ପଞ୍ଚାୟତ ଯୌତୁକପଶି ଗ୍ରାମରେ କୋଠଘର ଲୋକାର୍ପଣ, ବଡ଼ଝରା ପଞ୍ଚାୟତରେ ଗୋଷ୍ଠୀ ଶୌଚାଳୟ ଲୋକାର୍ପଣ, ସାଂସ୍କୃତିକ କାର୍ଯ୍ୟ ଗୃହ ଲୋକାର୍ପଣ, ସତ୍ୟ ନାରାୟଣ ଯୁବଗୋଷ୍ଠୀ ଗୃହ ଲୋକାର୍ପଣ, ସିଦ୍ଧେଶ୍ୱର ଶିବ ମନ୍ଦିର ଭିତ୍ତିପ୍ରସ୍ତର ସ୍ଥାପନ, ବହୁମୁଖି ଶୀତଳ ଭଣ୍ଡାର ଲୋକାର୍ପଣ, ବଡ଼ଝରା ନୂଆସାହିରେ କଞ୍ଚିକେଶ୍ୱର ଶିବମନ୍ଦିର ଭିତ୍ତିପ୍ରସ୍ତର ଦେଇଥିଲେ। ଅପରାହ୍ନରେ ବାରିହାପୁର ସରକାରୀ ଉଚ୍ଚବିଦ୍ୟାଳୟର ବାର୍ଷିକ ଉତ୍ସବରେ ଯୋଗଦେଇଥିଲେ। ଏହି କାର୍ଯ୍ୟକ୍ରମରେ ବହୁ ସରପଞ୍ଚ, ସମିତି ସଭ୍ୟାସଭ୍ୟ ଓ ଦଳୀୟ କର୍ମକର୍ତ୍ତା ଯୋଗ ଦେଇଥିଲେ।

ଆଇନଜୀବୀ ମନୋରଞ୍ଜନ ପଟ୍ଟନାୟକ ସମ୍ବର୍ଦ୍ଧିତ

ଢେଙ୍କାନାଳ,୫।୨(ରତନ ନାୟାର)

ଇଣ୍ଡିଆନ ଫେଡେରେଶନ ଅଫ ୟୁନାଇଟେଡ ନେଶନ୍ସ ଆସୋସିଏଶନ (ଇଫୁନା)ର ରାଷ୍ଟ୍ରୀୟ ଉପସଭାପତି ଆଇନଜୀବୀ ମନୋରଞ୍ଜନ ପଟ୍ଟନାୟକଙ୍କୁ ଭୁବନେଶ୍ୱର ଆପୋଲୋ ହସ୍ପିଟାଲ ପକ୍ଷରୁ ସମ୍ବର୍ଦ୍ଧିତ କରାଯାଇଛି । ଆପୋଲୋ ହସ୍ପିଟାଲର ମୁଖ୍ୟ କାର୍ଯ୍ୟନିର୍ବାହୀ ଅଧିକାରୀ ଡ. ଆଲୋକ ଶ୍ରୀବାସ୍ତବ ତାଙ୍କୁ ଉତ୍ତରୀୟ ଓ ଉପଢ଼ୌକନ ଦେଇ ସମ୍ବର୍ଦ୍ଧିତ କରିଛନ୍ତି। ସମ୍ବର୍ଦ୍ଧନା ଅବସରରେ ପଟ୍ଟନାୟକ କହିଲେ, ସଚେତନ ହେଲେ କ୍ୟାନ୍ସର ରୋଗ ପ୍ରତି ଭୟ ଦୂରହେବ । ପ୍ରଥମ ଅବସ୍ଥାରେ କ୍ୟାନ୍ସର ନିଦାନ ହୋଇଗଲେ ସେ ବ୍ୟକ୍ତିଟି ସୁସ୍ଥ ହୋଇପାରିବ ବୋଲି କହିଥିଲେ । ଡା. ବିଶ୍ୱଜିତ ନନ୍ଦ, ଡା. ସମରେନ୍ଦ୍ର ଦାସ, ଡା. ଆଶୁତୋଷ ପଟ୍ଟନାୟକ, ଡା. ଗୌରୀଙ୍କୁ କୃତଜ୍ଞତା ଜଣାଇଥିଲେ ।

କାର୍ଯ୍ୟକ୍ରମରେ ଯୋଗଦେଇଥିବା ଅତିଥିବୃନ୍ଦ।

ଗୋଲକ ପାଣିଗ୍ରାହୀ ଶିଶୁ କଲ୍ୟାଣ ସମିତି ଅଧ୍ୟକ୍ଷ

ଢେଙ୍କାନାଳ,୫।୨(ରତନ ନାୟାର)

ରାଜ୍ୟ ସରକାରଙ୍କ ମହିଳା ଓ ଶିଶୁ ବିକାଶ ବିଭାଗ ପକ୍ଷରୁ ୨ ତାରିଖରେ ପ୍ରକାଶିତ ପତ୍ର ଅନୁଯାୟୀ ଢେଙ୍କାନାଳ ଜିଲା ଶିଶୁ କଲ୍ୟାଣ ସମିତିର ଅଧ୍ୟକ୍ଷ ଭାବେ ଗୋଲକ ବିହାରୀ ପାଣିଗ୍ରାହୀ ନିଯୁକ୍ତ ହୋଇଛନ୍ତି। ଏଥିସହିତ ସଦସ୍ୟ ଭାବେ ଭାନୁମତି ପାଣି, ପ୍ରଶାନ୍ତ କୁମାର ଦାସ, ଜିତେନ୍ଦ୍ର କୁମାର ପାଣି ଓ ଗୀତାଞ୍ଜଳି ପ୍ରଧାନ ପ୍ରମୁଖ ରହିଛନ୍ତି । ସମିତିର ଅଧ୍ୟକ୍ଷା ଓ ସଦସ୍ୟା ସଦସ୍ୟମାନେ ନିଯୁକ୍ତ ହେବା ପରେ ସେମାନଙ୍କୁ ତାଙ୍କର ଶୁଭେଚ୍ଛୁମାନେ କୃତଜ୍ଞତା ଜଣାଇଛନ୍ତି । ନିଯୁକ୍ତ ସଦସ୍ୟମାନେ ୩ ବର୍ଷ ପାଇଁ ନିଯୁକ୍ତି ହୋଇଥିବା ବେଳେ ଶିଶୁ ସୁରକ୍ଷା ସମ୍ପର୍କିତ କାର୍ଯ୍ୟ ସୁଚାରୁରୂପେ ପରିଚାଳନା କରିବାକୁ ପତ୍ରରେ ନିର୍ଦ୍ଦେଶ ରହିଛି ।

ଗୋଲକ ବିହାରୀ ପାଣିଗ୍ରାହୀ।

ଅଜଣା ଜନ୍ତୁ ଆକ୍ରମଣରେ ୪ ମେଣ୍ଢା ମୃତ

ସାତମାଇଲ, ୫।୨ (ସୁଶାନ୍ତ ପତି)

ଢେଙ୍କାନାଳ ଜିଲା ହିନ୍ଦୋଳ ଉପଖଣ୍ଡରେ ଗୃହପାଳିତ ପ୍ରାଣୀଙ୍କୁ ଅଜଣା ଜନ୍ତୁ ଆକ୍ରମଣ କରୁଥିବା ଆତଙ୍କ ଖେଳିଯାଇଛି। ଗୋବର୍ଦ୍ଧନପୁର ଗ୍ରାମର କୈଳାସ ମହାକୁଡ଼ଙ୍କ ଗୁହାଳରେ ବୁଧବାର ରାତିରେ ଅଜଣା ଜନ୍ତୁ ଆକ୍ରମଣରେ ୪ଟି ମେଣ୍ଢାଙ୍କ ମୃତ୍ୟୁ ଘଟିଛି। ଅନ୍ୟ ୪ଟି ମେଣ୍ଢା ଆହତ ହୋଇଥିବା ଜଣାପଡ଼ିଛି। ଖବରପାଇ ହିନ୍ଦୋଳ ବନବିଭାଗ ଅଧିକାରୀ, କର୍ମଚାରୀ ଘଟଣାସ୍ଥଳରେ ଛାନଭିନ କରିବା ସହ ତଦନ୍ତ ଜାରି ରଖିଛନ୍ତି। ତେବେ ଭୟଭୀତ ନ ହେବାକୁ କହିଛନ୍ତି ହିନ୍ଦୋଳ ରେଞ୍ଜର ତ୍ରିଲୋଚନ ଦେହୁରୀ। କୈଳାସଙ୍କୁ ବିଭାଗ ପକ୍ଷରୁ ଉପଯୁକ୍ତ କ୍ଷତିପୂରଣ ଦେବାକୁ ସ୍ଥାନୀୟ ଜନସାଧାରଣ ଦାବି କରିଛନ୍ତି।

କ୍ଲଷ୍ଟରସ୍ତରୀୟ ଶିକ୍ଷଣ ସାମଗ୍ରୀ କର୍ମଶାଳା

ଭୁବନ, ୫।୨ (ବିପିନ ବିହାରୀ ସେଠୀ)

ଢେଙ୍କାନାଳ ଜିଲା ଭୁବନ ବ୍ଲକ ଭୁଷଳ କ୍ଲଷ୍ଟର ନୂଆ ଭୁବନ ନୋଡାଲ ଉଚ୍ଚବିଦ୍ୟାଳୟରେ ବୁଧବାର କ୍ଲଷ୍ଟରସ୍ତରୀୟ ଶିକ୍ଷଣ ସାମଗ୍ରୀ କର୍ମଶାଳା ଅନୁଷ୍ଠିତ ହୋଇଯାଇଛି। ଏହି କର୍ମଶାଳାରେ କ୍ଲଷ୍ଟରର ସମସ୍ତ ବିଦ୍ୟାଳୟର ଶିକ୍ଷୟିତ୍ରୀ ଶିକ୍ଷକ ଉପସ୍ଥିତ ରହି ସାମଗ୍ରୀ ସମ୍ପର୍କରେ ଜ୍ଞାନ ଆହରଣ କରିଥିଲେ। ଶିବିରକୁ ଭୁବନ ବ୍ଲକ ଗୋଷ୍ଠୀ ଶିକ୍ଷା ଅଧିକାରିଣୀ ମିନତୀ ଦେହୁରୀ ମୁଖ୍ୟ ଅତିଥି ଭାବେ ଯୋଗଦେଇ ଉଦ୍‌ଘାଟନ କରିଥିଲେ। ସେଥିରେ ଏବିଇଓ ରାଜଲକ୍ଷ୍ମୀ ଟୁଡୁ, ନୂଆଭୁବନ ନୋଡାଲ ଉଚ୍ଚ ବିଦ୍ୟାଳୟର ପ୍ରଧାନ ଶିକ୍ଷକ ଖଗେଶ୍ୱର ବେହେରା, ଏସ୍‌ଟିଏନ୍ ଉଚ୍ଚବିଦ୍ୟାଳୟର ପ୍ରଧାନଶିକ୍ଷକ ଅକ୍ଷୟ କୁମାର ଶତପଥୀ ଉପସ୍ଥିତ ରହି ଶିକ୍ଷୟିତ୍ରୀ ଶିକ୍ଷକମାନଙ୍କୁ ପ୍ରେରଣା ଯୋଗାଇ ଦେଇଥିଲେ। ଭୁଷଳ କ୍ଲଷ୍ଟରର ସିଆରସିସି ପ୍ରମୋଦ କୁମାର ମିଶ୍ର କାର୍ଯ୍ୟକ୍ରମକୁ ପରିଚାଳନା କରିଥିଲେ।

ଦିନେଶ ସଭାପତି, ଆଶିଷ ସମ୍ପାଦକ

ୟୁଏଲ୍ ପ୍ରୋଗ୍ରେସିଭ୍ ଏମ୍ପ୍ଲଇଜ୍ ୟୁନିୟନର ନୂତନ କର୍ମକର୍ତ୍ତା

ଢେଙ୍କାନାଳ,୫।୨(ରତନ ନାୟାର)

ଢେଙ୍କାନାଳ ଉତ୍କଳ ଆଜବେଷ୍ଟସ ପ୍ରୋଗ୍ରେସିଭ୍ ଏମ୍ପ୍ଲଇଜ୍ ୟୁନିୟନର ଏକ ସାଧାରଣ ବୈଠକ ଅନୁଷ୍ଠିତ ହୋଇଯାଇଛି। କୋରିଆଁସ୍ଥିତ ୟୁନିୟନର କାର୍ଯ୍ୟାଳୟଠାରେ ଅନୁଷ୍ଠିତ ଏହି ବୈଠକରେ ୨୦୨୬-୨୭ ବର୍ଷ ପାଇଁ ନୂତନ କର୍ମକର୍ତ୍ତା ନିର୍ବାଚନ ଅନୁଷ୍ଠିତ ହୋଇଥିବା ବୁଧବାର ୟୁନିୟନ ପକ୍ଷରୁ ସୂଚନା ଦିଆଯାଇଛି । ଏଥିରେ ସଭାପତି ଭାବେ ଦିନେଶ କୁମାର ପ୍ରଧାନ ଓ ସାଧାରଣ ସମ୍ପାଦକ ଭାବେ ଆଶିଷ ସ୍ୱାଇଁ ନିର୍ବାଚିତ ହୋଇଛନ୍ତି । ସେହିପରି ସହକାରୀ ସଭାପତି ଦୟାନିଧି ଦାସ, ଉପସଭାପତି ଭାବେ ପ୍ରଶାନ୍ତ କୁମାର ବରାଳ, ଦିଲୀପ ମହାନ୍ତି, ସିଦ୍ଧେଶ୍ୱର ସ୍ୱାଇଁ ଓ ସନ୍ଦିପ ସ୍ୱାଇଁ, ଯୁଗ୍ମ ସମ୍ପାଦକ ଭାବେ ପ୍ରଦ୍ୟୁମ୍ନ ମହାନ୍ତି, ଶ୍ରୀକାନ୍ତ ମହାନ୍ତି, ଶୁଭକାନ୍ତ ବେହେରା ଓ ଶଙ୍କର ପ୍ରତାପ ବେହେରା ନିର୍ବାଚିତ ହୋଇଛନ୍ତି । କୋଷାଧ୍ୟକ୍ଷ ଭାବେ କୃଷ୍ଣଚନ୍ଦ୍ର ପ୍ରଧାନ, କାର୍ଯ୍ୟକାରୀ ସଦସ୍ୟ ଭାବେ ସୁଶାନ୍ତ କୁମାର ସ୍ୱାଇଁ, ବୁନୁ ନାୟକ, ରାଜେଶ ସ୍ୱାଇଁ ଓ ନିର୍ମଳ ପତି ନିର୍ବାଚିତ ହୋଇଛନ୍ତି । ସେହିପରି ଉପଦେଷ୍ଟା ଭାବେ ବିଦ୍ୟାଧର ନାୟକ ଓ ନୃସିଂହ ଚରଣ ସ୍ୱାଇଁ ମନୋନୀତ ହୋଇଥିବା ୟୁନିୟନ ପକ୍ଷରୁ ଜଣାଯାଇଛି ।

କଠିନ ପରିଶ୍ରମର ଅନ୍ୟ କୌଣସି ବିକଳ୍ପ ନାହିଁ

ବ୍ରଜନାଥ ବଡ଼ଜେନା ହାଇସ୍କୁଲର ବାର୍ଷିକ ପୁରସ୍କାର ବିତରଣ

ବ୍ରଜନାଥ ବଡ଼ଜେନା ହାଇସ୍କୁଲର ବାର୍ଷିକ ଉତ୍ସବରେ ଯୋଗଦେଇଥିବା ଅତିଥିବୃନ୍ଦ।

ଢେଙ୍କାନାଳ,୫।୨(ରତନ ନାୟାର)

ଢେଙ୍କାନାଳ ପିଏମ୍‌ଶ୍ରୀ ବ୍ରଜନାଥ ବଡ଼ଜେନା ସରକାରୀ ଉଚ୍ଚ ବିଦ୍ୟାଳୟର ବାର୍ଷିକ ପୁରସ୍କାର ବିତରଣ ଉତ୍ସବ ଗୁରୁବାର ଅନୁଷ୍ଠିତ ହୋଇଯାଇଛି । ବିଦ୍ୟାଳୟର ଅଲୁମ୍‌ନି ଆସୋସିଏଶନର ସଭାପତି ଅବସରପ୍ରାପ୍ତ ଇଂଲିଶ୍ ପ୍ରାଧ୍ୟାପକ ପ୍ରଫୁଲ୍ଲ କୁମାର ମିଶ୍ର, ବିଦ୍ୟାଳୟ ପରିଚାଳନା କମିଟି ସଭାପତି ସାରଙ୍ଗଧର ସାହୁ, ଭାରପ୍ରାପ୍ତ ପ୍ରଧାନ ଶିକ୍ଷୟିତ୍ରୀ ସୁନିତାବାଳା ଷଡଙ୍ଗୀଙ୍କ ଆବାହକତ୍ୱରେ ଏବଂ ଅତିରିକ୍ତ ଜିଲା ଶିକ୍ଷା ଅଧିକାରୀ ମନୋଜ ରଞ୍ଜନ ଦଲେଇଙ୍କ ସଭାପତିତ୍ୱରେ ଅନୁଷ୍ଠିତ ହୋଇଯାଇଛି । ସଂସ୍କୃତ ଶିକ୍ଷୟିତ୍ରୀ ଡ.ଅନୁପମା ମିଶ୍ର ସଂଯୋଜନା କରିଥିଲେ । ମୁଖ୍ୟ ଅତିଥି ଭାବେ ପଦ୍ମଶ୍ରୀ ପଣ୍ଡିତ ଡ.ଅନ୍ତର୍ଯ୍ୟାମୀ ମିଶ୍ର, ମୁଖ୍ୟବକ୍ତା ଭାବେ ଢେଙ୍କାନାଳ ସ୍ୱୟଂଶାସିତ ମହାବିଦ୍ୟାଳୟର ଓଡ଼ିଆ ପ୍ରାଧ୍ୟାପିକା ଡ. ମଞ୍ଜୁଳିକା ନାୟକ, ଅନ୍ୟତମ ସମ୍ମାନିତ ଅତିଥି ଭାବେ ଶିକ୍ଷାବିତ ଡ଼ା.ଦେବୀ ପ୍ରସାଦ ମିଶ୍ର ପ୍ରମୁଖ ଯୋଗଦାନ କରିଥିଲେ। କଠିନ ପରିଶ୍ରମର ଅନ୍ୟ କୌଣସି ବିକଳ୍ପ ନାହିଁ, କର୍ମ ହିଁ ଉପାସନା, ଶିକ୍ଷା ସହ ଚରିତ୍ର ଗଠନ, ଗୁରୁଜନଙ୍କ ଉପଦେଶ ଅନୁପାଳନ ହିଁ ସମସ୍ତ ସଫଳତାର ଚାବିକାଠି ଓ ଶିକ୍ଷାର୍ଥୀମାନଙ୍କ ଅନ୍ତର୍ନିହିତ ଗୁଣକୁ ଚିହ୍ନି ପିଲାଙ୍କୁ ଗୁରୁତ୍ୱ ଦେବା ଆବଶ୍ୟକ ବୋଲି ମୁଖ୍ୟ ଅତିଥି କହିଥିଲେ । ଉତ୍ସବରେ ଶିଳ୍ପୀ ପରେଶ ଚନ୍ଦ୍ର ପଟ୍ଟନାୟକ, ଶିକ୍ଷକ ସୁରେଶ କୁମାର ପଣ୍ଡା, ହିନ୍ଦୀ ଶିକ୍ଷକ କିଶୋର ଚନ୍ଦ୍ର ସାମଲଙ୍କ ସମେତ ସମସ୍ତ ଶିକ୍ଷୟିତ୍ରୀ, ଶିକ୍ଷକ ଓ କର୍ମଚାରୀବୃନ୍ଦ ଉପସ୍ଥିତ ଥିଲେ। ବିଭିନ୍ନ ପ୍ରତିଯୋଗିତାର କୃତୀ ଛାତ୍ରୀଛାତ୍ରମାନଙ୍କୁ ପ୍ରଶଂସା ପତ୍ର, ପୁରସ୍କାର ପ୍ରଦାନ କରାଯାଇଥିଲା।

ଆନ୍ତଃ ମହାବିଦ୍ୟାଳୟ ମହିଳା ଖୋଖୋ ପ୍ରତିଯୋଗିତା, ଯାଜପୁର ଚାମ୍ପିୟନ

ଭୁବନ, ୫।୨ (ବିପିନ ବିହାରୀ ସେଠୀ)

ଢେଙ୍କାନାଳ ଜିଲା ଭୁବନ ମହିଳା କଲେଜ ଖେଳପଡ଼ିଆଠାରେ ଚାଲିଥିବା ଆନ୍ତଃମହାବିଦ୍ୟାଳୟ ମହିଳା ଖୋଖୋ ପ୍ରତିଯୋଗିତା ଗୁରୁବାର ଉଦ୍‌ଯାପିତ ହୋଇଯାଇଛି । ଫାଇନାଲରେ ବାଙ୍କି ରାଣୀ ଶୁକଦେଇ ମହିଳା କଲେଜକୁ ହରାଇ ଯାଜପୁର ଇନ୍ଦିରା ଗାନ୍ଧୀ ମହିଳା କଲେଜ ଚାମ୍ପିୟନ ହୋଇଛି। ଏହି ପ୍ରତିଯୋଗିତାରେ ରାଜ୍ୟର ୯ଟି ମହିଳା କଲେଜର ଛାତ୍ରୀ ଯୋଗଦେଇଥିଲେ। ଭୁବନ ମହିଳା କଲେଜ, କାମାକ୍ଷାନଗର ମହିଳା କଲେଜ, ଢେଙ୍କାନାଳ ମହିଳା କଲେଜ, ଗାଦିବ୍ରହ୍ମ ଜଗତସିଂହପୁର ମହିଳା କଲେଜ, ନିଗମାନନ୍ଦ ମହିଳା କଲେଜ ପୁରୀ, ରମାଦେବୀ ମହିଳା ବିଶ୍ୱ ବିଦ୍ୟାଳୟ, ରାଣୀ ଶୁକଦେଇ ବାଙ୍କି ମହିଳା କଲେଜ, ଯାଜପୁର ଇନ୍ଦିରା ଗାନ୍ଧୀ ମହିଳା କଲେଜ, ଖୋର୍ଦ୍ଧା ମହିଳା କଲେଜର ଛାତ୍ରୀମାନେ ଯୋଗଦେଇଥିଲେ। ଉଦ୍‌ଯାପନୀ ଉତ୍ସବରେ ରମାଦେବୀ ମହିଳା ବିଶ୍ୱବିଦ୍ୟାଳୟର କୁଳପତି ଡ଼. ଚଣ୍ଡିଚରଣ ରଥ ମୁଖ୍ୟ ଅତିଥି ଭାବେ ଯୋଗଦେଇ କହିଥିଲେ, ପାଠପଢ଼ା କେବଳ ଶିକ୍ଷା ନୁହେଁ, ଶାରିରୀକ ଶିକ୍ଷା ଜୀବନ ଶୈଳୀକୁ ଅଗ୍ରଗତି କରାଏ। ନୂଆ ଶିକ୍ଷାନୀତିରେ ୨୦୨୦ରେ କୁଶଳୀ ବିଦ୍ୟାକୁ ଗୁରୁତ୍ୱ ଦିଆଯାଇଛି। କ୍ରୀଡ଼ା ମାଧ୍ୟମରେ କିପରି ଶାରିରୀକ ବିକାଶ ହୋଇପାରେ ସେ ସମ୍ପର୍କରେ ମାର୍ଗଦର୍ଶନ ଦେଇଥିଲେ। ମହିଳା ଡିଗ୍ରୀ କଲେଜର ଅଧ୍ୟକ୍ଷ ଦିଲୀପ ଦାସ ସଭାପତିତ୍ୱ କରିଥିବା ବେଳେ ଅଧ୍ୟାପିକା ଡ. ମମତା ପାତ୍ର କାର୍ଯ୍ୟକ୍ରମ ପରିଚାଳନା କରିଥିଲେ। ଶେଷରେ ଅଧ୍ୟାପକ ପ୍ରଶାନ୍ତ କୁମାର ରାଉତରାୟ ଧନ୍ୟବାଦ ଅର୍ପଣ କରିଥିଲେ। ଅତିଥିମାନଙ୍କ ଦ୍ୱାରା ବିଜେତା ଦଳ ଯାଜପୁର ଇନ୍ଦିରାଗାନ୍ଧୀ ମହିଳା କଲେଜ ଓ ଉପବିଜେତା ଦଳ ରାଣୀ ଶୁକଦେଇ ମହିଳା କଲେଜର ଖେଳାଳିମାନଙ୍କୁ ପୁରସ୍କୃତ କରାଯାଇଥିଲା। ମହିଳା ଡିଗ୍ରୀ କଲେଜର ଶାରିରୀକ ଶିକ୍ଷକ ଗଦାଧର ସାହୁଙ୍କ ସମେତ ଭୁବନ ବ୍ଲକ ଓ ଏନଏସିର ଶାରିରୀକ ଶିକ୍ଷକ, ଅଧ୍ୟାପିକା, ଅଧ୍ୟାପକ, କର୍ମଚାରୀ ସହଯୋଗ କରିଥିଲେ।

ବିଜେତା ଓ ଉପବିଜେତା ଦଳର ଖେଳାଳିମାନଙ୍କ ସହିତ ଅତିଥି।

ଷଷ୍ଠ ଟାଇଟଲ ଲକ୍ଷ୍ୟରେ ଭାରତ

ହରାରେ,୫।୨(ପି.ଟି.)

୧୯ ବର୍ଷରୁ କମ୍ କ୍ରିକେଟ ବିଶ୍ୱକପ୍‌ର ୧୬ତମ ସଂସ୍କରଣ ଫାଇନାଲ ମ୍ୟାଚ୍ ସ୍ଥାନୀୟ ହରାରେ ସ୍ପୋର୍ଟ୍ସ କ୍ଲବଠାରେ ଶୁକ୍ରବାର ଖେଳାଯିବ। ଏହି ଟାଇଟଲ ମୁକାବିଲାରେ ଭାରତ ଓ ଇଂଲଣ୍ଡ ପରସ୍ପରକୁ ଭେଟିବେ। ଟୁର୍ନାମେଣ୍ଟ ଇତିହାସରେ ସର୍ବାଧିକ ୫ ଥର ଚାମ୍ପିୟନ ହୋଇଥିବା ଭାରତ ତା'ର ରେକର୍ଡ ଷଷ୍ଠ ଥର ପାଇଁ

୧୯ ବର୍ଷରୁ କମ୍ ବିଶ୍ୱକପ୍

ଟାଇଟଲ ହାସଲ କରିବା ଲକ୍ଷ୍ୟରେ ମ୍ୟାଚ୍‌କୁ ଓହ୍ଲାଇବ। ଅନ୍ୟପକ୍ଷରେ ୧୯୯୮ ସଂସ୍କରଣର ଚାମ୍ପିୟନ ଇଂଲଣ୍ଡ ତୃତୀୟ ଥର ପାଇଁ ଫାଇନାଲ ଖେଳିବାକୁ ଯାଉଛି।

ଆୟୁଷ ମାହାତ୍ରେଙ୍କ ନେତୃତ୍ୱାଧୀନ ଭାରତୀୟ ଦଳ ଟୁର୍ନାମେଣ୍ଟରେ ଅପରାଜିତ ରହି ଫାଇନାଲରେ ପହଞ୍ଚିଛି। ଆଫଗାନିସ୍ତାନ ବିପକ୍ଷ ହାଇ ସ୍କୋରିଂ ସେମିଫାଇନାଲ ମ୍ୟାଚ୍‌କୁ ଭାରତ ଏକତରଫା ଭାବେ ଜିତି ନେଇଥିଲା। ଭାରତ ଭଳି ପ୍ରତିପକ୍ଷ ଇଂଲଣ୍ଡ ମଧ୍ୟ ଏପର୍ଯ୍ୟନ୍ତ ଅପରାଜିତ ହୋଇ ରହିଛି। ଇଂଲଣ୍ଡ ସେମିଫାଇନାଲରେ ଡିଫେଣ୍ଡିଂ ଚାମ୍ପିୟନ ଅଷ୍ଟ୍ରେଲିଆକୁ

ବିଶ୍ୱକପ୍ ଟ୍ରଫି ସହ ଭାରତର ଅଧିନାୟକ ଆୟୁଷ ମାହାତ୍ରେ ଓ ଇଂଲଣ୍ଡ ଅଧିନାୟକ ଥୋମାସ ରି।

ହରାଇଥିଲା। ଏଣୁ ଦଳ ସମ୍ପୂର୍ଣ୍ଣ ଆତ୍ମବିଶ୍ୱାସ ସହ ଫାଇନାଲକୁ ଓହ୍ଲାଇବ।

ଭାରତକୁ ଜିତିବାକୁ ହେଲେ ଦଳର ସମସ୍ତ ଖେଳାଳିଙ୍କୁ ମିଳିତ ପ୍ରଦର୍ଶନ କରିବାକୁ ପଡ଼ିବ। ବୈଭବ ସୂର୍ଯ୍ୟବଂଶୀ, ଆରୋନ ଜର୍ଜ, ଅଧିନାୟକ ଆୟୁଷ ମାହାତ୍ରେ, ଅଭିଜ୍ଞାନ କୁଣ୍ଡୁକୁ ନେଇ ଗଠିତ ଭାରତୀୟ ଦଳର ବ୍ୟାଟିଂ ଲାଇନ ବଡ଼ ସ୍କୋର ଛିଡ଼ା କରିବାକୁ ପଡ଼ିବ। ଇନିଂସ ଆରମ୍ଭରୁ ସୂର୍ଯ୍ୟବଂଶୀଙ୍କ ବିସ୍ଫୋରକ ବ୍ୟାଟିଂ ପ୍ରତିପକ୍ଷ ଦଳର ବୋଲିଂ ରଣନୀତିକୁ ଧ୍ୱଂସ କରି ଦେଉଛି। ପୂରା ଟୁର୍ନାମେଣ୍ଟରେ ସାଧାରଣ ପ୍ରଦର୍ଶନ କରିଥିବା ମାହାତ୍ରେ ଓ ଜର୍ଜ ସେମିଫାଇନାଲରେ ଯଥାକ୍ରମେ ଅର୍ଦ୍ଧଶତକ ଓ ଶତକ ହାସଲ କରି ଫର୍ମକୁ ଫେରିଥିବା ସୂଚନା ଦେଇଛନ୍ତି। ମଧ୍ୟକ୍ରମରେ ବିହାନ ମାଲହୋତ୍ରା ଓ କୁଣ୍ଡୁ ଦଳ ଲାଗି ଆବଶ୍ୟକ ସମୟରେ ଗୁରୁତ୍ୱପୂର୍ଣ୍ଣ ଇନିଂସ ଖେଳିଛନ୍ତି। ଦୀପେଶ ଦେବେନ୍ଦ୍ରନ, ହେନିଲ ପଟେଲ ଓ ଆର୍ ଏସ୍ ଅମ୍ବ୍ରିଶଙ୍କୁ ନେଇ ଗଠିତ ପେସ ଆଟାକ ଏପର୍ଯ୍ୟନ୍ତ ଟୁର୍ନାମେଣ୍ଟରେ ଭଲ ପ୍ରଦର୍ଶନ କରିଛି। ସ୍ପିନର ଭାବେ କନିଷ୍କ ଚୌହାନ ଓ ଖିଲାନ ପଟେଲ ଖେଳିପାରନ୍ତି। ଅନ୍ୟପକ୍ଷରେ ଇଂଲଣ୍ଡ ପାଖରେ ଶକ୍ତିଶାଳୀ ପେସ୍ ଆଟାକ ରହିଛି। ଟୁର୍ନାମେଣ୍ଟରେ ସର୍ବାଧିକ ଉଇକେଟ ନେଇଥିବା ବୋଲରଙ୍କ ତାଲିକାର ଟପ୍-୫ ମଧ୍ୟରେ ଭାରତୀୟ ବୋଲର ନ ଥିବା ବେଳେ ଇଂଲଣ୍ଡର ମାନି ଲମ୍ସଡେନ ୧୫ ଉଇକେଟ ସହ ଶୀର୍ଷରେ ରହିଛନ୍ତି। ସେ ଭାରତୀୟ ବ୍ୟାଟିଂ ଲାଇନ ପାଇଁ ସମସ୍ୟା ଛିଡ଼ା କରିପାରନ୍ତି। ଇଂଲଣ୍ଡର ବ୍ୟାଟରଙ୍କ ମଧ୍ୟରେ ବେନ ମାୟେସ ଏକ ଶତକ ଓ ୨ ଅର୍ଦ୍ଧଶତକ ସହ ଟୁର୍ନାମେଣ୍ଟରେ ଦ୍ୱିତୀୟ ସର୍ବାଧିକ ୩୯୯ ରନ କରିଛନ୍ତି। ଅଧିନାୟକ ଥୋମାସ ରି ଅଷ୍ଟ୍ରେଲିଆ ବିପକ୍ଷ ସେମିଫାଇନାଲରେ ଶତକୀୟ ପାଳି ଖେଳିଥିଲେ। ସେ ଏପର୍ଯ୍ୟନ୍ତ ୨୯୯ ରନ କରିଛନ୍ତି, ଯାହାକି ଚତୁର୍ଥ ସର୍ବାଧିକ। କିନ୍ତୁ ସେମାନଙ୍କ ଦୁଇ ଓପନର ବେନ ଡକିନ୍ସ ଓ ଯୋଶେଫ ମୁରେସ ସଂଘର୍ଷ କରୁଛନ୍ତି।

ସମ୍ଭାବ୍ୟ ଭାରତୀୟ ଦଳ: ଆରୋନ ଜର୍ଜ, ବୈଭବ ସୂର୍ଯ୍ୟବଂଶୀ, ଆୟୁଷ ମାହାତ୍ରେ (ଅଧିନାୟକ), ବିହାନ ମାଲହୋତ୍ରା, ବେଦାନ୍ତ ତ୍ରିବେଦୀ, ଅଭିଜ୍ଞାନ କୁଣ୍ଡୁ, ଆର୍‌ଏସ୍ ଅମ୍ବ୍ରିଶ, କନିଷ୍କ ଚୌହାନ, ଖିଲାନ ପଟେଲ, ହେନିଲ ପଟେଲ, ଦୀପେଶ ଦେବେନ୍ଦ୍ରନ।

ସମ୍ଭାବ୍ୟ ଇଂଲଣ୍ଡ ଦଳ: ବେନ ଡକିନ୍ସ, ଯୋଶେଫ ମୁରେସ, ବେନ ମାୟେସ,ଥୋମାସ ରି (ଅଧିନାୟକ), କାଲେବ ଫାଲକନର, ରାଲଫି ଆଲବର୍ଟ ଫର୍ହନ ଅହମଦ, ସେବାଷ୍ଟିଆନ ମୋର୍ଗାନ, ଜେମ୍ସ ମିଣ୍ଟୋ, ମାନି ଲମ୍ସଡେନ, ଆଲେକ୍ସ ଫ୍ରେଞ୍ଚ।

ୱିଣ୍ଟର ଅଲିମ୍ପିକ୍ସ ଇଭେଣ୍ଟ ଆରମ୍ଭ

ୱିଣ୍ଟର ଅଲିମ୍ପିକ୍ସର କର୍ଲିଂ ଇଭେଣ୍ଟରେ ଭାଗନେଇଥିବା ଜଣେ ପ୍ରତିଯୋଗୀ।

କୋର୍ଟିନା ଡି' ଆମ୍ପିଜୋ (ଇଟାଲୀ), ୫।୨ (ଏପି)

କୋର୍ଟିନାଠାରେ ବୁଧବାର ପ୍ରଥମ କର୍ଲିଂ ମ୍ୟାଚ ସହ ୱିଣ୍ଟର ଅଲିମ୍ପିକ୍ସର ଦୁଇ ଦିନ ପୂର୍ବରୁ କେତୋଟି ଇଭେଣ୍ଟର ପ୍ରତିଯୋଗିତା ହୋଇଛି। ମାତ୍ର ବିଦ୍ୟୁତ ବିଭ୍ରାଟ ଯୋଗୁ କିଛି ସମୟ ଖେଳକୁ ସ୍ଥଗିତ ରଖିବାକୁ ପଡ଼ିଥିଲା। କିଛି ସମୟ ମଧ୍ୟରେ ବିଦ୍ୟୁତ ସେବା ଫେରିବା ପରେ ଖେଳ ଆରମ୍ଭ ହୋଇଥିଲା। ମ୍ୟାଚଟି ଚେକ୍ ରିପବ୍ଲିକ ଓ କାନାଡ଼ା ମଧ୍ୟରେ ହୋଇଥିବାରୁ ଦୁଇଦେଶର ବହୁ ସମର୍ଥକ ଉପସ୍ଥିତ ଥିଲେ। ଇଭେଣ୍ଟର ମିକ୍ସଡ ଡବଲ୍ସରେ କାନାଡା ଦମ୍ପତି ଜୋସିଲିନ୍ ପିଟରମାନ ଓ ବ୍ରେଟ୍ ଗାଲାଣ୍ଟ ଆକର୍ଷଣର କେନ୍ଦ୍ରବିନ୍ଦୁ ଥିଲେ। ଅନ୍ୟ ୩ଟି ଦଳରେ ମଧ୍ୟ ଦମ୍ପତି ପ୍ରତିଯୋଗୀ ଥିଲେ। କର୍ଲିଂରେ ଇଷ୍ଟୋନିଆ ପାଇଁ ପ୍ରଥମ ଥର ଭାଗ ନେଇଥିଲେ। ମ୍ୟାରି କାଲ୍‌ଡଭି ଓ ହାରି ଲିଲ୍। ଇଟାଲିଆନ ଯୋଡ଼ି କୋର୍ଟିନାର ଷ୍ଟିସଫାନିଆ କନଷ୍ଟାଣ୍ଟିନ ଓ ଆମୋସ ମୋସାନେର ହେଉଛନ୍ତି ମିକ୍ସଡ ଡବଲ୍ସରେ ଗତଥରର ବିଶ୍ୱ ଓ ଅଲିମ୍ପିକ୍ସ ଚାମ୍ପିୟନ। ୱିଣ୍ଟର ଅଲିମ୍ପିକ୍ସ ଶୁକ୍ରବାରଠାରୁ ଫେବୃଆରୀ ୨୨ ପର୍ଯ୍ୟନ୍ତ ଚାଲିବ। ଏଥିରେ ୧୬ଟି କ୍ରୀଡ଼ା ସ୍ଥାନ ପାଇଛି।

ଅନୁରାଗ ଠାକୁରଙ୍କୁ ଆଶ୍ୱସ୍ତି

ନୂଆଦିଲ୍ଲୀ,୫।୨(ପି.ଟି.)

ବିସିସିଆଇର ପୂର୍ବତନ ମୁଖ୍ୟ ତଥା ଭାଜପା ଏମ୍‌ପି ଅନୁରାଗ ଠାକୁରଙ୍କୁ ଗୁରୁବାର ସୁପ୍ରିମକୋର୍ଟ ଆଶ୍ୱସ୍ତି ପ୍ରଦାନ କରିଛନ୍ତି। କ୍ରିକେଟ ପ୍ରଶାସନକୁ ଫେରିବା ପାଇଁ ତାଙ୍କ ପଥ ପରିଷ୍କାର ହୋଇଛି। ସର୍ବୋଚ୍ଚ କୋର୍ଟ ୨୦୧୭ ଜାନୁଆରୀରେ ଦେଇଥିବା ନିର୍ଦ୍ଦେଶରେ ପରିବର୍ତ୍ତନ କରିଛନ୍ତି, ଯେଉଁଥିରେ ଠାକୁରଙ୍କୁ ଭାରତୀୟ କ୍ରିକେଟ ବୋର୍ଡ ସହ ଜଡ଼ିତ କାର୍ଯ୍ୟରୁ ଦୂରେଇ ରହିବାକୁ କୁହାଯାଇଥିଲା। ମୁଖ୍ୟ ବିଚାରପତି ସୂର୍ଯ୍ୟକାନ୍ତ ଓ ଜଷ୍ଟିସ ଜୟମାଲ୍ୟ ବାଗ୍‌ଚୀଙ୍କ ଖଣ୍ଡପୀଠ ନ୍ୟାୟାଳୟଙ୍କ ନିର୍ଦ୍ଦେଶରେ ସଂଶୋଧନ କରିଛନ୍ତି। ୨୦୧୭ରେ ମୁଖ୍ୟ ବିଚାରପତି ଟିଏସ୍ ଠାକୁର ବିସିସିଆଇରେ ଲୋଧା ପ୍ୟାନେଲ ସୁପାରିସକୁ କାର୍ଯ୍ୟକାରୀ କରିବା ପାଇଁ ସେତେବେଳେ ସଭାପତି ଥିବା ଠାକୁର ଓ ସମ୍ପାଦକ ଅଜୟ ଶିର୍କେଙ୍କୁ ହଟାଇଥିଲେ।

ଗୁରୁବାର ମୁମ୍ବାଇ ଓ କଲମ୍ବୋଠାରୁ ଅନୁଷ୍ଠିତ କ୍ୟାପ୍ଟେନ୍ସ କାର୍ନିଭାଲ ଅବସରରେ ଟି୨୦ ବିଶ୍ୱକପ୍ ଟ୍ରଫି ସହ ଭାଗନେଇଥିବା ସମସ୍ତ ଦଳର ଅଧିନାୟକ।

ଅନୁସୂଚିତ ଜାତି ଓ ଜନଜାତି ଉନ୍ନୟନ ବିଭାଗ ଚାମ୍ପିୟନ

ଆନ୍ତଃ ବିଭାଗୀୟ କ୍ୟାରମ୍ ଉଦ୍‌ଯାପିତ

ଭୁବନେଶ୍ୱର, ୫।୨ (ବିଜୟ ରଣା)

ଅନୁସୂଚିତ ଜନଜାତି ଓ ଅନୁସୂଚିତ ଜାତି ଉନ୍ନୟନ ବିଭାଗ, ସାଂସ୍କୃତିକ ପରିଷଦ ଆନୁକୂଲ୍ୟରେ ଆୟୋଜିତ ଆନ୍ତଃ ବିଭାଗୀୟ କ୍ୟାରମ୍ ପ୍ରତିଯୋଗିତାର ଚତୁର୍ଥ ସଂସ୍କରଣ ୟୁନିଟ-୧ସ୍ଥିତ ବିଭାଗର ଆକ୍ଟିଭିଟି ସଭାଗୃହରେ ଅନୁଷ୍ଠିତ ହୋଇଯାଇଅଛି। ଉଦ୍‌ଯାପନୀ ଉତ୍ସବରେ ସାଂସ୍କୃତିକ ପରିଷଦର ଉପଦେଷ୍ଟା ବିପିନ ବିହାରୀ ହାଁସଦା ମୁଖ୍ୟ ଅତିଥି ଭାବରେ ଯୋଗଦାନ କରି ବିଜେତା ଖେଳାଳିମାନଙ୍କୁ ଟ୍ରଫି, ପଦକ ଓ ମାନପତ୍ର ପ୍ରଦାନ କରିଥିଲେ। ଚଳିତ ସଂସ୍କରଣର କ୍ୟାରମ ପ୍ରତିଯୋଗିତାରେ ଆୟୋଜକ ଅନୁସୂଚିତ ଜାତି ଏବଂ ଜନଜାତି ଉନ୍ନୟନ ବିଭାଗ ଚାମ୍ପିୟନ ହୋଇଥିବା ବେଳେ ପଞ୍ଚାୟତିରାଜ ଓ ପାନୀୟ ଜଳ ବିଭାଗ ପ୍ରଥମ ଉପବିଜେତା ଏବଂ କୃଷି ଓ କୃଷକ ସଶକ୍ତୀକରଣ ବିଭାଗ ଦ୍ୱିତୀୟ ଉପବିଜେତା ହୋଇଛି। ପ୍ରତିଯୋଗିତାରେ ସଚିବାଳୟର ୧୯ଟି ବିଭାଗର ୮୦ଜଣ ଖେଳାଳି ଅଂଶଗ୍ରହଣ କରିଥିଲେ। ସାଂସ୍କୃତିକ ପରିଷଦ, ଅନୁସୂଚିତ ଜନଜାତି ଏବଂ ଅନୁସୂଚିତଜାତି ଉନ୍ନୟନ ବିଭାଗର ସଭାପତି ଦିବ୍ୟରଞ୍ଜନ ସାହୁ, ଉପ-ସଭାପତି ଅମିତ କୁମାର ମହାନ୍ତି, ସାଧାରଣ ସମ୍ପାଦକ ଶିବ ପ୍ରସାଦ ହାଁସଦା, ଯୁଗ୍ମ ସମ୍ପାଦକ ନାରାୟଣ ପ୍ରସନ୍ନ ମହାପାତ୍ର, କ୍ରୀଡ଼ା ସମ୍ପାଦକ ପୂର୍ଣ୍ଣଚନ୍ଦ୍ର ଷଡ଼ଙ୍ଗୀ, ସାଂସ୍କୃତିକ ସମ୍ପାଦକ ପ୍ରିୟମାଧବ ସାହୁ, କୋଷାଧ୍ୟକ୍ଷ ସିକନ୍ଦର ଦିଗଲ ଉପସ୍ଥିତ ଥିଲେ। ମୁଖ୍ୟ କ୍ରୀଡ଼ା ପରିଚାଳକ ଏସ.କେ. ଅବଦୁଲ୍ଲା ଏବଂ ଟୁର୍ନାମେଣ୍ଟର ନିର୍ଦ୍ଦେଶକ ପ୍ରଶାନ୍ତ କୁମାର ଦାସ ଚଳିତ ସଂସ୍କରଣର କ୍ୟାରମ ପ୍ରତିଯୋଗିତାର ପରିଚାଳନା ଦାୟିତ୍ୱ ନିର୍ବାହ କରିଥିଲେ। ଉଦ୍‌ଯାପନୀର ଅବ୍ୟବହିତ ପୂର୍ବରୁ ଦିବଂଗତ ସୁନିଲ କୁମାର ପଟ୍ଟନାୟକ, ରେଫରିଙ୍କ ଉଦ୍ଦେଶ୍ୟରେ ଦୁଇ ମିନିଟ୍ ନୀରବ ପ୍ରାର୍ଥନା କରାଯାଇଥିଲା। ସଭାକାର୍ଯ୍ୟକୁ ସଞ୍ଚାଳନା କରିଥିଲେ ସୁରେଶ କୁମାର ନାଗ୍।

ପୁରସ୍କାର ସହ କୃତୀ ପ୍ରତିଯୋଗୀ।

କ୍ୟାପ୍ଟେନ୍ସ କାର୍ନିଭାଲ

ମୁମ୍ବାଇ, ୫।୨

ଶନିବାରଠାରୁ ଆରମ୍ଭ ହେଉଥିବା ଟି୨୦ କ୍ରିକେଟ୍ ବିଶ୍ୱକପ୍ ଲାଗି ଗୁରୁବାର ମୁମ୍ବାଇ ଓ କଲମ୍ବୋଠାରେ କ୍ୟାପ୍ଟେନ୍ସ କାର୍ନିଭାଲ ଆୟୋଜିତ ହୋଇଯାଇଛି। ଏହି ଇଭେଣ୍ଟରେ ଭାଗ ନେଉଥିବା ସମସ୍ତ ୨୦ ଦଳର ଅଧିନାୟକ ଏକତ୍ରିତ ହୋଇଛନ୍ତି। ବିସିସିଆଇ କାର୍ଯ୍ୟାଳୟରେ ଆୟୋଜିତ କାର୍ଯ୍ୟକ୍ରମରେ ଭାରତର ସୂର୍ଯ୍ୟକୁମାର ଯାଦବ, ଆଫଗାନିସ୍ତାନର ରଶିଦ ଖାନ, କାନାଡାର ଦିଲପ୍ରୀତ ବାଜୱା, ଇଂଲଣ୍ଡର ହ୍ୟାରୀ ବ୍ରୁକ, ଇଟାଲିର ୱେନ ମାଡସେନ, ନାମିବିଆର ଜେରାର୍ଡ ଏରାସମସ, ଦକ୍ଷିଣ ଆଫ୍ରିକାର ଏଡେନ ମାରକ୍ରମ, ଆମେରିକାର ମୋନାଙ୍କ ପଟେଲ ଓ ୱେଷ୍ଟଇଣ୍ଡିଜର ଶାଇ ହୋପ ଯୋଗ ଦେଇଥିଲେ। ସେହିଭଳି କଲମ୍ବୋରେ ଶ୍ରୀଲଙ୍କାର ଦାସୁନ ଶନକା, ଅଷ୍ଟ୍ରେଲିଆର ମିଚେଲ ମାର୍ଶ, ଆୟର୍ଲାଣ୍ଡର ପଲ ଷ୍ଟରଲିଂ, ନେଦରଲାଣ୍ଡ୍ସ ସ୍କଟ ଏଡୱାର୍ଡ୍ସ, ପାକିସ୍ତାନର ସଲମାନ ଅଲୀ ଆଘା, ୟୁଏଇର ମହମ୍ମଦ ୱାସିମ ଓ ଜିମ୍ବାୱେର ଶିକନ୍ଦର ରାଜା ଏକତ୍ରିତ ହୋଇଥିଲେ।

ଆମେ ବାଂଲାଦେଶ ସହ ଅଛୁ: ଶରିଫ

କରାଚୀ,୫।୨(ପି.ଟି.)

ଭାରତ ବିପକ୍ଷରେ ଖେଳାଯିବାକୁ ଥିବା ଟି୨୦ ବିଶ୍ୱକପ୍ ମ୍ୟାଚ୍‌କୁ ବୟକଟ କରିବା ନିଷ୍ପତ୍ତି ଉଚିତ ଏବଂ ବାଂଲାଦେଶ ପ୍ରତି ସମର୍ଥନ ବ୍ୟକ୍ତ କରିବା ପାଇଁ ଏହି ନିଷ୍ପତ୍ତି ନେଇଛୁ। ପାକିସ୍ତାନ ପ୍ରଧାନମନ୍ତ୍ରୀ ଶହବାଜ ଶରିଫ ଗୁରୁବାର ଏଭଳି କହିଛନ୍ତି। ସୁରକ୍ଷା କାରଣ ଦର୍ଶାଇ ଭାରତରେ ଖେଳିବାକୁ ମନା କରିବାରୁ ବାଂଲାଦେଶ ବଦଳରେ ସ୍କଟଲାଣ୍ଡକୁ ବିଶ୍ୱକପ୍‌ରେ ସାମିଲ କରାଯିବା ପରେ ପାକିସ୍ତାନ ଦଳକୁ ସରକାରଙ୍କ ପକ୍ଷରୁ କଲମ୍ବୋରେ ଆସନ୍ତା ୧୫ ତାରିଖରେ ହେବାକୁ ଥିବା ମ୍ୟାଚ୍‌କୁ ବର୍ଜନ କରିବାକୁ କୁହାଯାଇଛି। "ଆମେ ଟି୨୦ ବିଶ୍ୱକପ୍ ଲାଗି ଏକ ସ୍ପଷ୍ଟ ପକ୍ଷ ରଖିଛୁ। ଆମେ ଭାରତ ବିପକ୍ଷ ମ୍ୟାଚ୍‌ରେ ଖେଳିବୁ ନାହିଁ। କାରଣ ଖେଳରେ ରାଜନୀତି କରାଯିବା ଉଚିତ ନୁହେଁ। ଆମେ ବହୁ ଆଲୋଚନା କରି ପକ୍ଷ ରଖିଛୁ ଏବଂ ଆମେ ବାଂଲାଦେଶ ସହ ଛିଡ଼ା ହେବା ଉଚିତ। ମୋ ମତରେ ଏହା ଏକ ଉଚିତ ନିଷ୍ପତ୍ତି। ଆମେ ବାଂଲାଦେଶ ସହ ଅଛୁ" ବୋଲି ଶରିଫ ଏକ ସରକାରୀ ବୈଠକ ପରେ କହିଛନ୍ତି। ଏହାର ପ୍ରତିକ୍ରିୟାରେ ବାଂଲାଦେଶ ସ୍ପୋର୍ଟ୍ସ ଆଡ୍‌ଭାଇଜର ଅସିଫ ନଜରୁଲ ଫେସ୍‌ବୁକ୍‌ରେ ଶରିଫଙ୍କ ବୟାନକୁ କୋଟ୍ କରି ଧନ୍ୟବାଦ ପାକିସ୍ତାନ ବୋଲି ପୋଷ୍ଟ କରିଛନ୍ତି।

Printed and published by Adyasha Satpathy on behalf of Navajat Printers & Media Pvt. Ltd. and printed at Navajat Printers, S-3/5, Industrial Estate, Angul. Editor- Tathagata Satpathy, ସମ୍ପାଦକ– ତଥାଗତ ସତପଥୀ