ଧରିତ୍ରୀ
DHARITRI

ଭୁବନେଶ୍ୱର, ଗୁରୁବାର, ଫେବୃଆରୀ ୧୨/୨୦୨୬ (୧୪ ପୃଷ୍ଠା) | Bhubaneswar, Thursday, February 12/2026 | Page 14 | ₹ 7.00 | RAYAGADA

୫୨ଶ ଭାଗ ୮୦ ସଂଖ୍ୟା | www.orissakhabar.com/www.dharitri.com | Printed at Rayagada, Bhubaneswar, Sambalpur & Angul | VOLUME 52 ISSUE 80 | ମୂଲ୍ୟ ₹୭/-

ଘୁମୁସର ଉନ୍ନୟନ ମଞ୍ଚ ପକ୍ଷରୁ ଭୁବନେଶ୍ୱର ଭଞ୍ଜକଳା ମଣ୍ଡପରେ ଚାଲିଥିବା ଘୁମୁସର ଉତ୍ସବ ଅବସରରେ କଳା କୌଶଳ ପ୍ରଦର୍ଶନ କରାଯାଉଛି । (ଫଟୋ– ବିକାଶ ନାୟକ)

'ବନ୍ଦେ ମାତରମ୍'ର ୬ ପଂକ୍ତି ବୋଲାଯିବା ଜରୁରୀ

ଜାତୀୟ ଗୀତ ଗାନ ନେଇ ଗାଇଡ୍‌ଲାଇନ ଜାରିକଲା କେନ୍ଦ୍ର

୧୯୩୭ରେ 'ବନ୍ଦେ ମାତରମ୍'ରୁ କଂଗ୍ରେସ ହଟାଇଦେଇଥିବା ୪ ପୁରୁଣା ପଂକ୍ତିକୁ କେନ୍ଦ୍ର ସରକାର ଜାତୀୟ ଗୀତକୁ ଫେରାଇ ଆଣିଛନ୍ତି। ଏଣିକି ବଙ୍କିମ ଚନ୍ଦ୍ର ଚଟ୍ଟୋପାଧ୍ୟୟଙ୍କ ମୂଳ ୬ ପଂକ୍ତିକୁ ଦେଶରେ ବୋଲାଯିବ ବୋଲି ସ୍ୱରାଷ୍ଟ୍ର ମନ୍ତ୍ରଣାଳୟ ପକ୍ଷରୁ ଜାରି ଏକ ଗାଇଡ୍‌ଲାଇନରେ ଉଲ୍ଲେଖ କରାଯାଇଛି। ତଦନୁଯାୟୀ ବିଭିନ୍ନ ସରକାରୀ କାର୍ଯ୍ୟକ୍ରମ ଏବଂ ସ୍କୁଲ କାର୍ଯ୍ୟ ଆରମ୍ଭରେ ଜାତୀୟ ଗୀତ ବୋଲାଯିବା। ତେବେ ନୂତନ ଗାଇଡ୍‌ଲାଇନ୍ ବିରୋଧୀ ଦଳଗୁଡ଼ିକ ମଧ୍ୟରେ ତୀବ୍ର ପ୍ରତିକ୍ରିୟା ସୃଷ୍ଟି କରିଛି। କଂଗ୍ରେସ ନେତାମାନେ ଏହାକୁ ସରକାରଙ୍କ 'ପ୍ରକୃତ ପ୍ରସଙ୍ଗରୁ ଧ୍ୟାନ ହଟାଇବା' ପାଇଁ ଉଦ୍ଦିଷ୍ଟ ଏକ ରଣନୀତି ବୋଲି ସମାଲୋଚନା କରିଛନ୍ତି। ବିରୋଧୀ ଦଳ ବାଣିଜ୍ୟ ଚୁକ୍ତି ଏବଂ ବେରୋଜଗାରି ପ୍ରସଙ୍ଗରେ ଯେତେବେଳେ ବି ସରକାରଙ୍କୁ ଘେରୁଛନ୍ତି, କେନ୍ଦ୍ର ଜାତୀୟତାବାଦର ଆଶ୍ରୟ ନେଇ ବିତର୍କକୁ ଭିନ୍ନ ମୋଡ଼ ଦେବାକୁ ଚେଷ୍ଟା କରୁଛି ବୋଲି ସେମାନେ କହିଛନ୍ତି।

୧୯୩୭ରେ କଂଗ୍ରେସ ହଟାଇଥିଲା ୪ ପଂକ୍ତି

ନୂଆଦିଲ୍ଲୀ, ୧୧।୨ (ପି.ଟି.)

ଜାନୁଆରୀ ୨୮ରେ ସ୍ୱରାଷ୍ଟ୍ର ମନ୍ତ୍ରଣାଳୟ ଜାରି କରିଥିବା ନିର୍ଦ୍ଦେଶନାମାରେ ଦର୍ଶାଯାଇଛି, ଯେତେବେଳେ ଜାତୀୟ ଗୀତ ଓ ଜାତୀୟ ସଙ୍ଗୀତ ବୋଲାଯିବ, ପ୍ରଥମେ ଉକ୍ତ ୬ ପଂକ୍ତିକୁ ଆବୃତ୍ତି କରାଯିବ। ପ୍ରୋଟୋକଲ ଅନୁସାରେ ରାଷ୍ଟ୍ରପତି ପହଞ୍ଚିବା ପରେ, ତ୍ରିରଙ୍ଗା ପତାକା ଉତ୍ତୋଳନ ଓ ରାଜ୍ୟପାଳଙ୍କ ଭାଷଣ ଓ ଅନ୍ୟ ସରକାରୀ କାର୍ଯ୍ୟକ୍ରମ ବେଳେ ୩ ମିନିଟ୍ ୧୦ ସେକେଣ୍ଡରେ ୬ ପଂକ୍ତି ଗାନ କରାଯିବ। ଯେତେବେଳେ ଜାତୀୟ ଗୀତ ଓ ଜାତୀୟ ସଙ୍ଗୀତ ଗାନ କରାଯାଉଛି ବା ଶୁଣାଯାଉଛି, ପ୍ରଥମେ ଜାତୀୟ ଗୀତ ଗାନ କରିବା ବା ଶୁଣାଯିବା ବାଧ୍ୟତାମୂଳକ। ଯେଉଁ ସଭାରେ ଜାତୀୟ ଗୀତ ବୋଲାଯିବ ଉପସ୍ଥିତ ଥିବା ଅତିଥି, ଦର୍ଶକ ସମସ୍ତେ ତାକୁ ସମ୍ମାନ ଜଣାଇ ଛିଡ଼ାହେବେ। ତେବେ ନ୍ୟୁଜ୍ କିମ୍ବା ଡକ୍ୟୁମେଣ୍ଟାରି (ବୃତ୍ତଚିତ୍ର) ପ୍ରଦର୍ଶନ ବେଳେ ଜାତୀୟ ଗୀତ ଆସିଲେ କିମ୍ବା ଫିଲ୍ମ ମଝିରେ ପ୍ରଦର୍ଶିତ ହେଉଥିଲେ ଦର୍ଶକମାନଙ୍କ ପାଇଁ ଛିଡ଼ାହେବାକୁ ବାଧ୍ୟତାମୂଳକ କରାଯାଇ ନାହିଁ। କାରଣ ଦର୍ଶକମାନେ ଛିଡ଼ାହେବା ଦ୍ୱାରା ଜାତୀୟ ଗୀତକୁ ସମ୍ମାନ ମିଳିବା ପରିବର୍ତ୍ତେ ଫିଲ୍ମ କିମ୍ବା ଡକ୍ୟୁମେଣ୍ଟାରି ପ୍ରଦର୍ଶନରେ ତାହା ବାଧା ବା ଦ୍ୱନ୍ଦ୍ୱ ସୃଷ୍ଟି କରିପାରେ।

କେନ୍ଦ୍ର ସରକାର 'ବନ୍ଦେ ମାତରମ୍'ର ୧୫୦ତମ ପୂର୍ତ୍ତି ପାଳନ କରୁଥିବାବେଳେ ଏହି ନିର୍ଦ୍ଦେଶନାମା ଜାରି କରିଛନ୍ତି। ଅର୍ଡର ଅନୁସାରେ ଜାତୀୟ ଗୀତର ଆନୁଷ୍ଠାନିକ ସଂସ୍କରଣ ଗାନ ବେଳେ ସର୍ବସାଧାରଣ ଶୁଣିବା ଭଳି ପର୍ଯ୍ୟାପ୍ତ ବ୍ୟବସ୍ଥା ରହିବା ଉଚିତ। ☞ ପୃଷ୍ଠା–୪

୧୦ ହଜାର ଟଙ୍କାର ଫାଇନ୍ କମାଇବାକୁ ବିଚାର ଚାଲିଛି: ମନ୍ତ୍ରୀ

ଭୁବନେଶ୍ୱର, ୧୧।୨ (ସୁନିତ୍ ମିଶ୍ର)

ପଲ୍ୟୁଶନ ନିୟନ୍ତ୍ରଣ ସାର୍ଟିଫିକେଟ୍ (ପିୟୁସିସି) କରାଇବାକୁ ନେଇ ବେଶ୍ କିଛିଦିନ ହେବ ରାଜ୍ୟରେ ଲୋକମାନଙ୍କ ମଧ୍ୟରେ ପ୍ରବଳ ଅସନ୍ତୋଷ ଦେଖିବାକୁ ମିଳିଥିଲା। ଏକାବେଳେ ପିୟୁସିସି ନ ଥିଲେ ୧୦ ହଜାର ଟଙ୍କାର ଜରିମାନା ଲାଗିବା ପରେ ଲୋକମାନେ ଏକ ପ୍ରକାର ଭୟଭୀତ ହୋଇ ପ୍ରଦୂଷଣ ପ୍ରମାଣପତ୍ର କରାଇବାକୁ ଟେଷ୍ଟିଂ ସେଣ୍ଟର ଧାଇଁଲେ। ଏହାପରେ କୁହାଗଲା ଯେଉଁମାନଙ୍କ ଜରିମାନା ଲାଗିଛି ସେମାନଙ୍କର ଜରିମାନା ପୈଠ ନ ହେବା ଯାଏ ପିୟୁସିସି ହୋଇପାରିବ ନାହିଁ। ପୁଣିଥରେ ରାଜ୍ୟବ୍ୟାପୀ ଲୋକମାନଙ୍କ ଭିତରେ ଅସନ୍ତୋଷ ଦେଖିବା ପରେ ଜରିମାନା ଥିଲେ ମଧ୍ୟ ପିୟୁସିସି ହୋଇପାରିବ ବୋଲି କୁହାଗଲା। ଏହାର କିଛିଦିନ ପରେ ହାଇକୋର୍ଟ ପୁଣି ଏକ ରାୟ ଶୁଣାଇଛନ୍ତି ଜରିମାନା ପୈଠ ନ କରିବା ପର୍ଯ୍ୟନ୍ତ ପିୟୁସିସି ମିଳିବ ନାହିଁ। ଏହାକୁ ନେଇ ଲୋକମାନଙ୍କ ଭିତରେ ପୁଣି ଥରେ ଅସନ୍ତୋଷ ବଢ଼ିବାରେ ☞ ପୃଷ୍ଠା–୪

ନାବାଳିକା ପ୍ରେମିକା, ଭିଣୋଇ ମିଶି ଯୁବକଙ୍କୁ ମାରିଦେଲେ

ରେଳଧାରଣା ନିକଟରୁ ଯୁବକଙ୍କ ମୃତଦେହ ମିଳିବା ଘଟଣା

ଭଣ୍ଡାରିପୋଖରୀ, ୧୧।୨ (ରାଜେନ୍ଦ୍ର ଶତପଥୀ)

ଭଦ୍ରକ ଜିଲା ଭଣ୍ଡାରିପୋଖରୀ ବ୍ଲକ ମଞ୍ଜୁରୀରୋଡ ଫାଣ୍ଡି ଅନ୍ତର୍ଗତ ବିରିଡ଼ି ରେଳଧାରଣା ପାର୍ଶ୍ୱରୁ ଗତ ୫ ତାରିଖ ରାତିରେ ଜଣେ ଯୁବକଙ୍କ ମୃତଦେହ ପୋଲିସ ଜବତ କରିଥିଲା। ପରେ ଯୁବକଜଣକ ବନ୍ତ ଥାନା ଟିଲୋ କଣ୍ଟାପଡ଼ା ଗ୍ରାମର ଯୁବକ ରଞ୍ଜନ ଦାସ ଓରଫ ରାଜା(୨୦) ବୋଲି ଜଣାପଡ଼ିଥିଲା। ଉକ୍ତ ଘଟଣାରେ ପୋଲିସ ଏକ ହତ୍ୟା ମାମଲା ରୁଜୁ କରି ତଦନ୍ତ ଜାରି ରଖିଥିବା ବେଳେ ବୁଧବାର ଘଟଣାର ପର୍ଦ୍ଦାଫାସ କରିଛି। ରଞ୍ଜନଙ୍କୁ ତାଙ୍କ ପ୍ରେମିକା, ପ୍ରେମିକାଙ୍କ ଭଉଣୀ, ଭିଣୋଇ ଓ ସାଙ୍ଗ ମିଶି ହତ୍ୟା କରିଥିବା ପୋଲିସ ସୂଚନା ଦେଇଛି। ଏହି ଘଟଣାରେ ପୋଲିସ ୨ ଜଣଙ୍କୁ ଗିରଫ କରିଥିବା ବେଳେ ୨ ନାବାଳିକାଙ୍କୁ ଅଟକ ରଖିଛି। ଅଭିଯୁକ୍ତ ହେଲେ କୁଳଣା ଗ୍ରାମର ନୀଳମଣି ଓଝା(୨୩), ନୀଳମଣିଙ୍କ ସ୍ତ୍ରୀ, ରଞ୍ଜନଙ୍କ ନାବାଳିକା ପ୍ରେମିକା ଓ ତାଙ୍କ ସାଙ୍ଗ ବୋଲି ଧାମନଗର ଏସ୍‌ଡିପିଓ ଅନିରୁଦ୍ଧ ମୁଦୁଲି ଗଣମାଧ୍ୟମକୁ ସୂଚନା ଦେଇଛନ୍ତି। ପୋଲିସ ଅଭିଯୁକ୍ତଙ୍କୁ ନେଇ ହତ୍ୟାକାଣ୍ଡର ସିନ୍ ରିକ୍ରିଏଶନ କରିଛି। ସୂଚନା ଅନୁଯାୟୀ, ରଞ୍ଜନ ମଞ୍ଜୁରୀରୋଡ଼ ଫାଣ୍ଡି ଅଧୀନ ବିରିଡ଼ି ଅଞ୍ଚଳର କଲେଜରେ ପଢୁଥିବା ଜଣେ ନାବାଳିକା ଛାତ୍ରୀଙ୍କୁ ପ୍ରେମ କରୁଥିଲେ। ମାତ୍ର ଗତ ୬ ମାସ ଧରି ନାବାଳିକା ପ୍ରେମ ସମ୍ପର୍କରୁ ଓହରି ଯାଇଥିଲେ। ଏହା ସତ୍ତ୍ୱେ ବେଙ୍ଗାଲୁରରେ ରହୁଥିବା ରଞ୍ଜନ ପ୍ରେମିକାଙ୍କୁ ଫୋନ୍ ଯୋଗେ ଯୋଗାଯୋଗ କରିବାକୁ ଉଦ୍ୟମ ଚଳାଇଥିଲେ। ସମ୍ପର୍କର ଶେଷ ପାଇଁ ନାବାଳିକା ପ୍ରେମିକା ବେଙ୍ଗାଲୁରରେ ରହୁଥିବା ରଞ୍ଜନଙ୍କୁ ବିରିଡି ଡକାଇଥିଲେ। ରଞ୍ଜନ ଗତ ୪ତାରିଖରେ ମଞ୍ଜୁରୀରୋଡ଼ରେ ପହଞ୍ଚିଥିଲେ। ପ୍ରେମିକା କଲେଜରୁ ଫେରୁଥିବା ବେଳେ ବିରିଡି ରେଳଧାରଣା ☞ ପୃଷ୍ଠା–୪

ସିବିଏସ୍‌ଇ ଦ୍ୱାଦଶ ପରୀକ୍ଷାଖାତାର ହେବ ଅନ୍–ସ୍କ୍ରିନ୍ ମାର୍କିଂ

ଭୁବନେଶ୍ୱର, ୧୧।୨ (ସୁଚିସ୍ମିତା ସାହୁ)

ସେଣ୍ଟ୍ରାଲ ବୋର୍ଡ ଅଫ୍ ସେକେଣ୍ଡାରୀ ଏଜୁକେଶନ (ସିବିଏସ୍‌ଇ) ପକ୍ଷରୁ ୨୦୨୬–୨୭ ଦ୍ୱାଦଶ ବୋର୍ଡ ପରୀକ୍ଷା ଉତ୍ତରଖାତାର ଅନ୍–ସ୍କ୍ରିନ୍ ମାର୍କିଂ ବ୍ୟବସ୍ଥା କରାଯିବ। ନୂତନ ପ୍ରଣାଳୀ ଦ୍ୱାରା ମୂଲ୍ୟାଙ୍କନ ପ୍ରକ୍ରିୟାରେ ସ୍ୱଚ୍ଛତା, ସଠିକତା ଏବଂ କ୍ଷମତା ବୃଦ୍ଧି ପାଇବ। ବୋର୍ଡର ସୂଚନାନୁସାରେ, ଏହି ଉତ୍ତର ଖାତାଗୁଡ଼ିକ ସ୍କାନ୍ କରି ଡିଜିଟାଲ ଭାବେ ପରୀକ୍ଷକମାନେ କମ୍ପ୍ୟୁଟର ମାଧ୍ୟମରେ ମୂଲ୍ୟାଙ୍କନ କରିବେ। ଏହାଦ୍ୱାରା ଶିକ୍ଷକମାନଙ୍କୁ ଆଉ ହାତରେ ଖାତା ଦେଖିବାକୁ ପଡ଼ିବ ନାହିଁ। ଅନ୍‌ଲାଇନ୍‌ରେ ଖାତା ଦେଖିବା ଦ୍ୱାରା ଅଧିକ ସ୍ୱଚ୍ଛତା ଆସିବ। ଖାତା ଦେଖିବା ପାଇଁ ଅଧିକ ସଂଖ୍ୟାର ଶିକ୍ଷକଙ୍କ ଆବଶ୍ୟକ ପଡ଼ିବ ନାହିଁ। ରେଜଲ୍ଟ ପ୍ରକାଶ ପରେ ମାର୍କ ଯାଞ୍ଚ ପ୍ରକ୍ରିୟାର ଆବଶ୍ୟକ ପଡ଼ିବ ନାହିଁ।

ଦଶମ ଖାତା ପୂର୍ବପରି ହାତରେ ମୂଲ୍ୟାଙ୍କନ ହେବ

ସେହିପରି ଦଶମ ବୋର୍ଡ ପରୀକ୍ଷାର ଉତ୍ତର ଖାତା ପୂର୍ବପରି ହାତରେ ମୂଲ୍ୟାଙ୍କନ କରାଯିବ। ବିଦ୍ୟାଳୟ କର୍ମକର୍ତ୍ତା ଏବଂ ଛାତ୍ରୀଛାତ୍ର ସିବିଏସ୍‌ଇର ଅଧିକୃତ ୱେବ୍‌ସାଇଟ୍‌ରୁ ଏ ସମ୍ପର୍କରେ ଅଧିକ ତଥ୍ୟ ପାଇପାରିବେ ବୋଲି ☞ ପୃଷ୍ଠା–୪

ଆଜିର ସମ୍ପାଦକୀୟ ଶାକାହାର ସିଦ୍ଧାନ୍ତ

ଆଜି ଭାରତ ବନ୍ଦ

ସମର୍ଥନ ଦେବ କଂଗ୍ରେସ, ବିଜୁ ଶ୍ରମିକ ସାମ୍ମୁଖ୍ୟ

ଭୁବନେଶ୍ୱର, ୧୧।୨ (ସୁନିତ୍ ମିଶ୍ର)

ଭାରତୀୟ ଚାଷୀ ଏବଂ ଟ୍ରେଡ୍ ୟୁନିୟନଗୁଡ଼ିକ ପକ୍ଷରୁ ଗୁରୁବାର 'ଭାରତ ବନ୍ଦ' ଡାକରା ଦିଆଯାଇଛି। ମୁଖ୍ୟତଃ କେନ୍ଦ୍ର ସରକାର ଆଣିଥିବା ୪ ନୂଆ ଶ୍ରମ କୋଡ୍ ବାତିଲ ଦାବିରେ ୧୦ ଟ୍ରେଡ୍ ୟୁନିୟନ ପକ୍ଷରୁ ବନ୍ଦ ଡାକରା ଦେବା ସହ ଅନ୍ୟ ସଙ୍ଗଠନଗୁଡ଼ିକର ସମର୍ଥନ ଲୋଡ଼ିଛନ୍ତି। ଆମେରିକା ସହ ଭାରତର ବହୁ ପ୍ରତୀକ୍ଷିତ ଟ୍ରେଡ୍ ଡିଲ୍ ମାର୍ଚ୍ଚ ଶେଷ ସୁଦ୍ଧା ସମ୍ପନ୍ନହେବାକୁ ଯାଉଛି। ଉଭୟ ପକ୍ଷ ଗତ ୮ ତାରିଖରେ ଏକ ମିଳିତ ଘୋଷଣାନାମାରେ ଏହାର ରୂପରେଖ ଜାରି କରିଛନ୍ତି। ଉକ୍ତ ବୁଝାମଣା ଦ୍ୱାରା ଭାରତୀୟ ବଜାରକୁ ପୁଞ୍ଜିନିବେଶର ସୁଅ ଛୁଟିବା ସହ ଦେଶରେ ନୂଆ ନିଯୁକ୍ତି ସୁଯୋଗ ସୃଷ୍ଟିହେବ ବୋଲି କେନ୍ଦ୍ର ଯୁକ୍ତି ବାଢୁଥିବାବେଳେ ଏହା ଏକ ଟ୍ରେଡ୍ ଡିଲ୍ ନୁହେଁ ବରଂ ଆମେରିକା ଚାପରେ ସରକାରଙ୍କ ଆତ୍ମସମର୍ପଣ ବୋଲି କୃଷକ ସଙ୍ଗଠନଗୁଡ଼ିକ ଅଭିହିତ କରିଛନ୍ତି। ଏହି ଡିଲ୍ ଦ୍ୱାରା ଭାରତୀୟ ଚାଷୀ ଏବଂ ଶ୍ରମିକଙ୍କ ସ୍ୱାର୍ଥକୁ ବଳି ପକାଯାଇଥିବା ଅଭିଯୋଗ ଆଣି କୃଷକ ସଙ୍ଗଠନ ଏବଂ ଟ୍ରେଡ୍ ୟୁନିୟନଗୁଡ଼ିକ ପକ୍ଷରୁ ଭାରତ ବନ୍ଦ ଡାକରା ଦିଆଯାଇଛି। ଏହି ବନ୍ଦ ଡାକରାକୁ ରାଜ୍ୟ କଂଗ୍ରେସ ସମର୍ଥନ ଦେବା ନେଇ ଘୋଷଣା କରିଥିବା ବେଳେ ବିଜୁ ଶ୍ରମିକ ସାମ୍ମୁଖ୍ୟ ପକ୍ଷରୁ ନୈତିକ ସମର୍ଥନ ପ୍ରଦାନ ନେଇ ଘୋଷଣା କରାଯାଇଛି।

ଏଆଇଟିୟୁସି ରାଜ୍ୟ ସଭାପତି ଅଶୋକ ଦାସ କହିଛନ୍ତି, ରାଜ୍ୟର ବିଭିନ୍ନ ସ୍ଥାନରେ ଏଆଇଟିୟୁସି ପକ୍ଷରୁ ଶାନ୍ତିପୂର୍ଣ୍ଣ ଭାବେ ବନ୍ଦ ପାଳନ କରାଯିବ। ୧୨ ଘଣ୍ଟା ଲାଗି ଭାରତ ବନ୍ଦ ଡାକରା ଦିଆଯାଇଛି। ୪ ନୂତନ ଶ୍ରମ କୋଡ୍ ବାତିଲ ଦାବି, କୃଷକମାନଙ୍କ ସର୍ବନିମ୍ନ ଉତ୍ପାଦିତ ମୂଲ୍ୟ, ବିଦ୍ୟୁତ୍ ବିଲ୍‌ରେ ଅନିୟମିତତା ଏବଂ ସ୍ମାର୍ଟ ମିଟର ପ୍ରତ୍ୟାହାର, ବିଭିନ୍ନ ରାଷ୍ଟ୍ରାୟିତ ଶିଳ୍ପଗୁଡ଼ିକୁ ଘରୋଇକରଣ ବନ୍ଦ ଆଦି ମୋଟ୍ ୧୭ଟି ଦାବି ନେଇ ବନ୍ଦ ଡାକରା ☞ ପୃଷ୍ଠା–୪

ଭାରତ ବନ୍ଦକୁ ସଫଳ କରିବା ପାଇଁ ସିପିଆଇ, ଏଆଇଟିୟୁସି, ବିକେଏମ୍‌ୟୁ ପକ୍ଷରୁ ଭୁବନେଶ୍ୱରରେ ଅନୁଷ୍ଠିତ ମଶାଲ ଶୋଭାଯାତ୍ରା।

SIKSHA 'O' ANUSANDHAN
(DEEMED TO BE UNIVERSITY)

SAAT-2026

Empowering students for a brighter future

B.TECH PROGRAMMES IN CORE COMPUTING
- Computer Science and Engineering
- Computer Science and Information Technology

APPROVAL & RECOGNITIONS
- Approved by UGC and AICTE
- Re-accredited by NAAC with A++ Grade
- Granted with Category-1 Graded Autonomy by UGC
- NBA Accredited Programmes

NIRF INDIA RANKINGS 2025
- 15th Best in University Category
- 22nd Best in Engineering Category

INTERNATIONAL RANKINGS 2026
- Ranked in QS World Rankings 2026
- Ranked in Times World Rankings 2026

To apply for admission through SAAT, Please visit: www.soa.ac.in

୧୯୭୯ ଇସ୍‌ଲାମୀୟ ବିପ୍ଳବର ୪୭ତମ ବର୍ଷ ପୂର୍ତ୍ତି ଅବସରରେ ବୁଧବାର ଇରାନୀୟ ମହିଳାମାନେ ତେହରାନ୍‌ରେ ଆମେରିକା ରାଷ୍ଟ୍ରପତି ଡୋନାଲ୍ଡ ଟ୍ରମ୍ପଙ୍କ ବିରୋଧରେ ବିକ୍ଷୋଭ କରୁଛନ୍ତି।

କାନାଡା ସ୍କୁଲରେ ଗୁଳି: ୧୦ ମୃତ, ୨୫ ଆହତ

ଭାଙ୍କୋଭର, ୧୧।୨ (ଏପି/ରଏଟର୍ସ)

କାନାଡାର ବ୍ରିଟିଶ୍ କଲମ୍ବିଆସ୍ଥିତ ଏକ ସ୍କୁଲରେ ମଙ୍ଗଳବାର ବଡ଼ଧରଣର ଗୁଳିକାଣ୍ଡ ଘଟିଛି। ଏଥିରେ ସନ୍ଦିଗ୍ଧ ମହିଳା ଶୁଟରଙ୍କ ସମେତ ୧୦ ଜଣଙ୍କ ମୃତ୍ୟୁ ଘଟିଥିବାବେଳେ ଅନ୍ୟୂନ ୨୫ ଜଣ ଆହତ ହୋଇଥିବା ପୋଲିସ ସୂଚନା ଦେଇଛି।

ପଡ଼ୋଶୀ ଆମେରିକାର ଶିକ୍ଷାନୁଷ୍ଠାନଗୁଡ଼ିକରେ ଅନେକ ସମୟରେ ଗୁଳିକାଣ୍ଡ ଘଟୁଥିବାବେଳେ କାନାଡାରେ ସ୍କୁଲ ଶୁଟିଂ ବିରଳ ଘଟଣା। କାନାଡିଆନ୍ ରକିଜ୍‌ର ଟୁମ୍ବଲର ରିଜ୍ ସହର ଭାଙ୍କୋଭରଠାରୁ ୧,୦୦୦ କି.ମି. ଦୂରରେ ଅବସ୍ଥିତ। ରୟାଲ କାନାଡୀୟ ମାଉଣ୍ଟେଡ୍ ପୋଲିସର ସୂଚନା ମୁତାବକ ଗୁଳିକାଣ୍ଡ ପରେ ଟୁମ୍ବଲର ରିଜ୍ ସେକେଣ୍ଡାରି ସ୍କୁଲରେ ୮ଟି ମୃତଦେହ ଠାବ ହୋଇଥିବାବେଳେ ନିକଟସ୍ଥ ଏକ ଘରୁ ଅନ୍ୟ ୨ ଜଣଙ୍କ ମୃତଦେହ ମିଳିଛି। ୨୫ ଆହତଙ୍କ ମଧ୍ୟରୁ ୨ ଜଣଙ୍କ ଅବସ୍ଥା ସଙ୍କଟାପନ୍ନ ଥିବାରୁ ଉଭୟଙ୍କୁ ଏୟାରଲିଫ୍ଟ କରି ହସ୍ପିଟାଲକୁ ନିଆଯାଇଛି। ଉକ୍ତ ସ୍କୁଲରେ ସପ୍ତମରୁ ଦ୍ୱାଦଶ ଶ୍ରେଣୀର ୧୭୫ ପିଲା ପଢୁଥିବା ନେଇ ପ୍ରାଦେଶିକ ସରକାର ସୂଚନା ଦେଇଛନ୍ତି। ଗୁଳିକାଣ୍ଡ ଘଟିବାର ୨ ମିନିଟ୍ ମଧ୍ୟରେ ପୋଲିସ ସେଠାରେ ପହଞ୍ଚିଥିଲା। ଘଟଣାସ୍ଥଳରେ ୭ ଜଣଙ୍କ ମୃତଦେହ ଠାବ ହୋଇଥିଲା। ଗୁଳି କରିଥିବା ମହିଳା ଜଣକ ମଧ୍ୟ ନିଜ ଗୁଳିରେ ଚଳିପଡ଼ିଥିଲେ। ଗୁଳି ଚଳାଇଥିବା ବ୍ୟକ୍ତି ଜଣେ ମହିଳା ବୋଲି ଆର୍‌ସିପିଏମ୍ ସୁପରିଣ୍ଟେଣ୍ଡେଣ୍ଟ କେନ୍ ଫ୍ଲୟଡ୍ ଗଣମାଧ୍ୟମକୁ ସୂଚନା ଦେଇଛନ୍ତି। ତେବେ ତଦନ୍ତକାରୀ ଅଧିକାରୀମାନେ ସମ୍ପୃକ୍ତ ମହିଳାଙ୍କ ପରିଚୟ ଓ ଉଦ୍ଦେଶ୍ୟ ପ୍ରଘଟ କରିନାହାନ୍ତି। ଆଧୁନିକ କାନାଡାର ଇତିହାସରେ ଏହାକୁ ସବୁଠୁ ଘାତକ ଗୁଳିକାଣ୍ଡ ବୋଲି କୁହାଯାଉଛି।

ମୃତକଙ୍କ ମଧ୍ୟରେ ସନ୍ଦିଗ୍ଧ ମହିଳା ଶୁଟର

ରିତୁ ତାବ୍‌ଡେ ମୁମ୍ବାଇ ମେୟର

ମୁମ୍ବାଇ, ୧୧।୨

ରିତୁ ତାବ୍‌ଡେ

ଭାଜପା କର୍ପୋରେଟର ରିତୁ ତାବ୍‌ଡେ ବୁଧବାର ବ୍ରିହନ ମୁମ୍ବାଇ ପୌର ନିଗମର ମେୟର ନିର୍ବାଚିତ ହୋଇଛନ୍ତି। ତାଙ୍କ ସହିତ ଶିବସେନା କର୍ପୋରେଟର ସଞ୍ଜୟ ଘଡ଼ି ଉପ ମେୟର ନିର୍ବାଚିତ ହୋଇଛନ୍ତି। ବ୍ରିହନ ମୁମ୍ବାଇ ମ୍ୟୁନିସିପାଲ କର୍ପୋରେଶନ(ବିଏମ୍‌ସି) ଭଳି ଏକ ଗୁରୁତ୍ୱପୂର୍ଣ୍ଣ ପ୍ରତିଷ୍ଠାନରେ ଭାଜପା ଏବଂ ଏହାର ସହଯୋଗୀ ଦଳ ଶିବସେନାର ଦୁଇ ନେତା ନିର୍ଦ୍ୱନ୍ଦ୍ୱରେ ନିର୍ବାଚିତ ହୋଇଛନ୍ତି। ବିଏମ୍‌ସିର ମେୟର ପଦରେ ଅଧିଷ୍ଠିତ ହେବା ଦିଗରେ ରିତୁ ହେଉଛନ୍ତି ଦ୍ୱିତୀୟ ଭାଜପା ନେତ୍ରୀ। ଏହାପୂର୍ବରୁ ୧୯୮୨ରୁ ୧୯୮୩ ପର୍ଯ୍ୟନ୍ତ ମାତ୍ର ବର୍ଷକ ପାଇଁ ଭାଜପାର ପ୍ରଭାକର ପାଇ ମେୟର ହୋଇଥିଲେ।

ଅନାସ୍ଥା ନୋଟିସରେ ତ୍ରୁଟି

ସୁଧାରିବାକୁ କହିଲେ ବାଚସ୍ପତି

ନୂଆଦିଲ୍ଲୀ, ୧୧।୨

ଲୋକ ସଭା ବାଚସ୍ପତି ଓମ୍ ବିର୍ଲାଙ୍କ ବିରୋଧରେ ବିପକ୍ଷ ସଦସ୍ୟମାନେ ଅନାସ୍ଥା ପ୍ରସ୍ତାବ ଆଗତ କରିବା ପାଇଁ ଦେଇଥିବା ନୋଟିସ ତ୍ରୁଟିଯୁକ୍ତ। ନୋଟିସ ଡ୍ରାଫ୍ଟିଙ୍ଗ୍‌ରେ ଏଭଳି ଭୁଲ୍ ରହିଛି ଯେ ତାହା ଖାରଜ ହୋଇଯାଇପାରେ। ତେଣୁ ବାଚସ୍ପତି ନିଜ ବିରୋଧରେ ଆଗତ ନୋଟିସରେ ଥିବା ତ୍ରୁଟିବିଚ୍ୟୁତି ସୁଧାରିବା ପାଇଁ ପରାମର୍ଶ ଦେଇଛନ୍ତି।

ରାଜସ୍ଥାନ କୋଟା ସଂସଦୀୟ ଆସନର ଭାଜପା ଏମ୍‌ପି ଓମ୍ ବିର୍ଲା ଶାସକ ପକ୍ଷକୁ ସୁହାଇଲା ଭଳି କାର୍ଯ୍ୟ କରୁଥିବା ଅଭିଯୋଗ ଆଣି କଂଗ୍ରେସ ସମେତ ବିରୋଧୀ ଦଳଗୁଡ଼ିକ ତାଙ୍କୁ ବାଚସ୍ପତି ପଦରୁ ହଟାଇବା ପାଇଁ ଉଦ୍ୟମ ଚଳାଇଛନ୍ତି। ଏହିକ୍ରମେ ୧୧୮ ବିରୋଧୀ ସଦସ୍ୟଙ୍କ ଦସ୍ତଖତ ସମ୍ବଳିତ ନୋଟିସକୁ ଲୋକ ସଭା ସେକ୍ରେଟାରି ଜେନେରାଲ ଉପଲ କୁମାର ସିଂଙ୍କ ନିକଟରେ ମଙ୍ଗଳବାର ଦାଖଲ କରାଯାଇଥିଲା। ପରେ ବିରୋଧୀ ସଦସ୍ୟମାନେ ଏହାକୁ ପ୍ରତ୍ୟାହାର କରିନେଇଥିଲେ। ଏଥିସହ ତାରିଖ ସଂଶୋଧନ କରିବା ପରେ ଅନ୍ୟ ଏକ ନୋଟିସ ଦେଇଥିଲେ। ଉକ୍ତ ନୋଟିସରେ ୨୦୨୬ ପରିବର୍ତ୍ତେ ୨୦୨୫ ଫେବୃଆରୀ ଉଲ୍ଲେଖ କରାଯାଇଥିଲା। ଏହି କାରଣରୁ ଉକ୍ତ ନୋଟିସ ଖାରଜ ହେବାର ଯଥେଷ୍ଟ ଆଶଙ୍କା ରହିଛି। ତେବେ ବାଚସ୍ପତି ଏହା ଜାଣିବା ପରେ ତାକୁ ସୁଧାରି ପୁଣି ଥରେ ନୋଟିସ ଦାଖଲ କରିବାକୁ ସେକ୍ରେଟାରି ଜେନେରାଲଙ୍କୁ ନିର୍ଦ୍ଦେଶ ଦେଇଥିଲେ। ସଂଶୋଧିତ ନୋଟିସ ମିଳିବା ପରେ ନିୟମାନୁସାରେ ତ୍ୱରିତ ପଦକ୍ଷେପ ନିଆଯିବ ବୋଲି ସୂତ୍ରରୁ ପ୍ରକାଶ। ସମ୍ବିଧାନର ଅନୁଚ୍ଛେଦ ୯୪(ସି) ଅନୁଯାୟୀ ବିଭିନ୍ନ ବିରୋଧୀ ଦଳ ତରଫରୁ ଲୋକ ସଭାରେ କଂଗ୍ରେସ ଉପନେତା ଗୌରବ ଗୋଗୋଇ, ମୁଖ୍ୟ ହୁଇପ୍ କେ. ସୁରେଶ ଏବଂ ହୁଇପ୍ ମହମ୍ମଦ ଜାଓ୍ୱେଦ ନିମ୍ନ ସଦନର ମହାସଚିବ ଉପଲ କୁମାର ସିଂଙ୍କ ନିକଟରେ ନୋଟିସ ଦାଖଲ କରିଛନ୍ତି। ଉକ୍ତ ନୋଟିସ୍‌ରେ କଂଗ୍ରେସ, ଡିଏମ୍‌କେ, ସମାଜବାଦୀ ପାର୍ଟି, ବାମଦଳ, ଆର୍‌ଜେଡି, ଶିବସେନା(ୟୁବିଟି) ଏବଂ ଏନ୍‌ସିପି–ଏସ୍‌ପି ସମେତ ବିରୋଧୀ ଦଳଗୁଡ଼ିକର ଏମ୍‌ପିମାନେ ସ୍ୱାକ୍ଷର କରିଛନ୍ତି। ତେବେ ବିର୍ଲା ନୈତିକତା ଦୃଷ୍ଟିରୁ ତାଙ୍କ ବିରୋଧରେ ଅନାସ୍ଥା ପ୍ରସ୍ତାବ ଆଗତ ନ ହେବା ପର୍ଯ୍ୟନ୍ତ ନିଜ ଆସନରେ ବସିବେ ନାହିଁ ବୋଲି କହିଛନ୍ତି। ମାର୍ଚ୍ଚ ୯ରେ ଦ୍ୱିତୀୟ ପର୍ଯ୍ୟାୟ ବଜେଟ ଅଧିବେଶନ ପାଇଁ ସଂସଦ ପୁନର୍ବାର ଖୋଲିବା ପରେ ଅନାସ୍ଥା ଉପରେ ବିଚାର କରାଯାଇପାରେ ବୋଲି ଜଣେ ଅଧିକାରୀ ସୂଚନା ଦେଇଛନ୍ତି।

ଇତିମଧ୍ୟରେ ସଂସଦୀୟ ବ୍ୟାପାର ମନ୍ତ୍ରୀ କିରେନ୍ ରିଜିଜୁ କହିଛନ୍ତି, ୨୦ରୁ ୨୫ କଂଗ୍ରେସ ଏମ୍‌ପି ବାଚସ୍ପତିଙ୍କ ଚ୍ୟାମ୍ବରକୁ ଯାଇ ତାଙ୍କୁ ଦୁର୍ବ୍ୟବହାର କରିଛନ୍ତି। ଏପରି କି କେ.ସି. ବେଣୁଗୋପାଳ ଓ ପ୍ରିୟଙ୍କା ଗାନ୍ଧୀ ଭଦ୍ରା ସେଠାରେ ଉପସ୍ଥିତ ଥାଇ ସବୁ ଦେଖୁଥିଲେ। ସେମାନେ କଂଗ୍ରେସ ସଦସ୍ୟମାନଙ୍କୁ ଏଥିରୁ ବାରଣ କରି ନ ଥିଲେ। ବାଚସ୍ପତି ଚାହିଁଥିଲେ ସେମାନଙ୍କୁ ଗୃହରୁ ନିଲମ୍ବନ କରିପାରିଥାନ୍ତେ ବୋଲି ରିଜିଜୁ କହିଛନ୍ତି।

ବିର୍ଲାଙ୍କୁ ଦୁର୍ବ୍ୟବହାର କରିଛନ୍ତି ୨୫ କଂଗ୍ରେସ ଏମ୍‌ପି: ରିଜିଜୁ

ବାଚସ୍ପତି ଓମ୍ ବିର୍ଲା

ମୁର୍ଶିଦାବାଦରେ ବାବ୍ରି ମସ୍‌ଜିଦ ନିର୍ମାଣ ଆରମ୍ଭ

ରେଜିନଗର(ପ.ବଙ୍ଗ), ୧୧।୨

ପଶ୍ଚିମବଙ୍ଗ ମୁର୍ଶିଦାବାଦ ଜିଲାର ରେଜିନଗରଠାରେ ବୁଧବାର ଅଯୋଧ୍ୟା ଢାଞ୍ଚାରେ ବାବ୍ରି ମସ୍‌ଜିଦ ନିର୍ମାଣ ଆରମ୍ଭ ହୋଇଛି। ଟିଏମ୍‌ସିର ନିଲମ୍ବିତ ବିଧାୟକ ହୁମାୟୁନ କବିରଙ୍କ ନେତୃତ୍ୱରେ ଏହି କାର୍ଯ୍ୟ ଆରମ୍ଭ ହୋଇଛି। ନିକଟରେ ଜନତା ଉନ୍ନୟନ ପାର୍ଟି ନାମରେ ନୂଆ ଦଳ ଗଢ଼ିଥିବା କବିର କହିଛନ୍ତି, ଏଠାରେ ଅଯୋଧ୍ୟା ଢାଞ୍ଚାରେ ବାବ୍ରି ମସ୍‌ଜିଦ ନିର୍ମାଣକୁ ବିଭିନ୍ନ ମହଲରେ ବିରୋଧ କରାଯାଉଛି। ଏହାସତ୍ତ୍ୱେ ମସ୍‌ଜିଦ କାର୍ଯ୍ୟ ଅବ୍ୟାହତ ରହିବ ଏବଂ ୨ ବର୍ଷ ମଧ୍ୟରେ ଏହାକୁ ସମ୍ପୂର୍ଣ୍ଣ କରାଯିବ। ଏଥିପାଇଁ ୫୦ ରୁ ୫୫ କୋଟି ଟଙ୍କା ଖର୍ଚ୍ଚ କରାଯିବ ବୋଲି ସେ କହିଛନ୍ତି। ଜଣେ ବ୍ୟକ୍ତି ତାଙ୍କର ଧର୍ମ ଅନୁସାରେ ସବୁକିଛି ଅନୁସରଣ କରିବାର ଅଧିକାର ରହିଛି। ସେହି ଅନୁସାରେ ମୁସଲମାନଙ୍କ ସ୍ୱାର୍ଥ ପାଇଁ ଏଠାରେ ମସ୍‌ଜିଦ ନିର୍ମାଣ କରାଯିବା କିଛି ଭୁଲ୍ କାର୍ଯ୍ୟ ନୁହେଁ ବୋଲି ସେ କହିଛନ୍ତି।

ପେଙ୍ଗୁଇନ୍ ଇଣ୍ଡିଆକୁ ନୋଟିସ

ନୂଆଦିଲ୍ଲୀ, ୧୧।୨

ନରଓ୍ୱେଣଙ୍କ ପୁସ୍ତକ ବିବାଦ

ପୂର୍ବତନ ସେନା ମୁଖ୍ୟ ଏମ୍.ଏମ୍. ନରଓ୍ୱେଣଙ୍କ ପୁସ୍ତକ 'ଫୋର୍ ଷ୍ଟାର୍ସ ଅଫ୍ ଡେଷ୍ଟିନି'କୁ ନେଇ ଦିଲ୍ଲୀ ପୋଲିସର ସ୍ୱତନ୍ତ୍ର ସେଲ୍ ପେଙ୍ଗୁଇନ୍ ରାଣ୍ଡମ୍ ହାଉସ୍ ଇଣ୍ଡିଆକୁ ବୁଧବାର ନୋଟିସ ଜାରି କରିଛି। ଏହି ପୁସ୍ତକ ପ୍ରକାଶନ ପୂର୍ବରୁ ଏହାର ପିଡିଏଫ୍ କିଭଳି ସୋସିଆଲ ମିଡିଆରେ ଲିକ୍ ହେଲା ସେନେଇ ନୋଟିସ ଜାରି କରାଯାଇଛି। ପ୍ରକାଶ ପାଇବା ପୂର୍ବରୁ ନରଓ୍ୱେଣଙ୍କ ପୁସ୍ତକ ବିବାଦୀୟ ହୋଇପଡ଼ିବାରୁ ଗତ ସୋମବାର ଦିଲ୍ଲୀ ପୋଲିସ ଏତଲା ଦାଏର କରିଥିଲା। ସମ୍ପୃକ୍ତ ପୁସ୍ତକର ପ୍ରକାଶନ ଲାଗି ଆବଶ୍ୟକ ଅନୁମୋଦନ ଲୋଡ଼ାଯାଇଥିଲା ବେଳେ ଏହାପୂର୍ବରୁ କେମିତି ସଫ୍ଟ କପି ସୋସିଆଲ ମିଡିଆରେ ପୋଷ୍ଟ କରାଗଲା ବୋଲି ଅଭିଯୋଗ ଆଣି ଦିଲ୍ଲୀ ପୋଲିସର ସ୍ୱତନ୍ତ୍ର ସେଲ ଅନୁସନ୍ଧାନ ଆରମ୍ଭ କରିଛି। ମଙ୍ଗଳବାର ଏହି ପ୍ରସଙ୍ଗରେ ପେଙ୍ଗୁଇନ ଇଣ୍ଡିଆ ନିଜର ପ୍ରତିକ୍ରିୟା ରଖିଥିଲାବେଳେ ଜେନେରାଲ ନରଓ୍ୱେଣ ମଧ୍ୟ ଏହାକୁ ସମର୍ଥନ କରିଥିଲେ।

ଆଜି ବାଂଲାଦେଶ ନିର୍ବାଚନ

ଢାକା, ୧୧।୨

ବାଂଲାଦେଶରେ ଗୁରୁବାର ସଂସଦୀୟ ନିର୍ବାଚନ ହେବାକୁ ଯାଉଛି। ଏଥିପାଇଁ ସବୁ ପ୍ରସ୍ତୁତି ଶେଷ ହୋଇଛି। ଏହା ହେଉଛି ବାଂଲାଦେଶର ୧୩ତମ ସଂସଦୀୟ ନିର୍ବାଚନ। ଏହି ନିର୍ବାଚନକୁ ନିରପେକ୍ଷ ଏବଂ ଶାନ୍ତିଶୃଙ୍ଖଳା ସହ ଶେଷ କରିବାକୁ ବ୍ୟାପକ ବ୍ୟବସ୍ଥା କରାଯାଇଛି ବୋଲି ନିର୍ବାଚନ ଆୟୋଗ କହିଛନ୍ତି। ଦେଶର ବିଭିନ୍ନ ଭାଗରେ ପ୍ରାୟ ୧୦ ଲକ୍ଷ ସୁରକ୍ଷା କର୍ମୀଙ୍କୁ ନିୟୋଜିତ କରାଯାଇଛି, ଯାହାକି ବାଂଲାଦେଶ ନିର୍ବାଚନ ଇତିହାସରେ ପ୍ରଥମ। ୨୯୯ ସଂସଦୀୟ କ୍ଷେତ୍ର ପାଇଁ ଗୁରୁବାର ସକାଳ ୭.୩୦ ମିନିଟ୍‌ରୁ ଭୋଟ ଆରମ୍ଭ ହୋଇ ଅପରାହ୍ନ ୪.୩୦ ପର୍ଯ୍ୟନ୍ତ ଚାଲିବ। ନିର୍ବାଚନରେ ପ୍ରମୁଖ ଦଳ ସମେତ ମୋଟ ୫୦ ଦଳର ୧୭୫୫ ପ୍ରାର୍ଥୀ ପ୍ରତିଦ୍ୱନ୍ଦ୍ୱିତା କରୁଛନ୍ତି। ଶେଖ୍ ହସିନା ପ୍ରଧାନମନ୍ତ୍ରୀ ପଦରୁ ବିଦା ହେବା ପରେ ମହମ୍ମଦ ୟୁନୁସ୍‌ଙ୍କ ନେତୃତ୍ୱରେ ଅନ୍ତରୀଣ ସରକାର କାର୍ଯ୍ୟ କରିଥିଲା। ଏହାର ପ୍ରାୟ ୧୮ ମାସ ପରେ ଏଠାରେ ନିର୍ବାଚନ କରାଯାଉଛି।

ଇସ୍ରାଏଲର ଆକ୍ରମଣ ଯୋଗୁ ବାସହରା ହୋଇଯାଇଥିବା ଜଣେ ପାଲେଷ୍ଟିନୀୟ ମହିଳା ଗାଜା ସିଟିର ଏକ ତମ୍ବୁ ତଳେ ଆଶ୍ରୟ ନେଇଛନ୍ତି।

ସବୁଠି ମୋନାଲିସାଙ୍କ ପ୍ରଶଂସା

ମହାକୁମ୍ଭ ମେଳାରେ ଭାଇରାଲ ହୋଇଥିବା ମୋନାଲିସା ଖୁବ୍‌ଶୀଘ୍ର ବଡ଼ ପରଦାରେ ନଜର ଆସିବେ। ମୋନାଲିସାଙ୍କ ପ୍ରଥମ ଫିଲ୍ମ 'ଦି ଡାଏରୀ ଅଫ୍ ମଣିପୁର' ଆଉ ଅଳ୍ପଦିନ ମଧ୍ୟରେ ପରଦାକୁ ଆସିବ। ଏହାର ଟ୍ରେଲର ମଧ୍ୟ ମୁକ୍ତିଲାଭ କରିଛି। ଟ୍ରେଲର ଦେଖିବା ପରେ ଦର୍ଶକ ମୋନାଲିସାଙ୍କ ଅଭିନୟକୁ ପ୍ରଶଂସା କରୁଛନ୍ତି। କୁମ୍ଭରେ ମାଳା ବିକ୍ରି କରି ଭାଇରାଲ ହୋଇଥିବା ମୋନାଲିସାଙ୍କ ପ୍ରଥମ ଫିଲ୍ମ 'ଦି ଡାଏରୀ ଅଫ୍ ମଣିପୁର' ସନୋଜ ମିଶ୍ରଙ୍କ ନିର୍ଦ୍ଦେଶନାରେ ନିର୍ମିତ ହୋଇଛି। ଏହି ଫିଲ୍ମଟି ଏକ ପ୍ରେମ କାହାଣୀ ଉପରେ ପର୍ଯ୍ୟବସିତ। ଏଥିରେ ମୋନାଲିସା ଏବଂ ପ୍ରୟାଗରାଜର ଅଭିନେତା ଅଭିଷେକ ତିୱାରୀ ମୁଖ୍ୟ ଭୂମିକାରେ ଅଭିନୟ କରିଛନ୍ତି। ନିର୍ଦ୍ଦେଶକ ସନୋଜ ମିଶ୍ର କହିଛନ୍ତ, 'ଦି ଡାଏରୀ ଅଫ୍ ମଣିପୁର' ପ୍ରାୟ ୧୦ କୋଟି ବଜେଟରେ ନିର୍ମିତ ହୋଇଛି। ଫିଲ୍ମଟି ଏପ୍ରିଲ ପ୍ରଥମ ସପ୍ତାହରେ ମୁକ୍ତିଲାଭ କରିବ ବୋଲି ଆଶା କରାଯାଉଛି। ଅଢ଼େଇ ଘଣ୍ଟା ବିଶିଷ୍ଟ ଏହି ଚଳଚ୍ଚିତ୍ରରେ ଚାରି କିମ୍ବା ପାଞ୍ଚଟି ଗୀତ ମଧ୍ୟ ରହିଛି, ଯାହା ଦର୍ଶକଙ୍କ ସମ୍ପୂର୍ଣ୍ଣ ମନୋରଞ୍ଜନ କରିବ। ଦେଶର ରାଜଧାନୀ ଦିଲ୍ଲୀକୁ ଉତ୍ତର–ପୂର୍ବ ମଣିପୁର ସହିତ ସଂଯୋଗ କରେ। ମୋନାଲିସାଙ୍କ ଫିଲ୍ମ ମଣିପୁରରେ ଶୁଟିଂ କରାଯାଇଥିଲା। ଚଳଚ୍ଚିତ୍ରର ୫ ପ୍ରତିଶତ ନେପାଳରେ ଏବଂ ୮୦ ପ୍ରତିଶତ ଉତ୍ତରାଖଣ୍ଡରେ ଶୁଟିଂ କରାଯାଇଥିଲା। 'ଦି ଡାଏରୀ ଅଫ୍ ମଣିପୁର' ବ୍ୟତୀତ ମୋନାଲିସାଙ୍କର 'ଲାଇଫ' ନାମକ ଏକ ତେଲୁଗୁ ଫିଲ୍ମରେ ମଧ୍ୟ ଅଭିନୟ କରୁଛନ୍ତି। ଏହି ଫିଲ୍ମଟି ମଧ୍ୟ ନିକଟରେ ମୁକ୍ତିଲାଭ କରିବାକୁ ସ୍ଥିର ହୋଇଛି।

ଭାରତ-ପାକ୍ ଆଣବିକ ଯୁଦ୍ଧ ରୋକିଛି

ୱାଶିଂଟନ୍, ୧୧।୨

ଦାବି ଦୋହରାଇଲେ ଟ୍ରମ୍ପ୍

ଆମେରିକା ରାଷ୍ଟ୍ରପତି ଡୋନାଲ୍ଡ ଟ୍ରମ୍ପ୍ ୨୦୨୫ ଭାରତ–ପାକିସ୍ତାନ ଯୁଦ୍ଧରେ ନିଜର ମଧ୍ୟସ୍ଥତା ଦାବିକୁ ଦୋହରାଇଛନ୍ତି। ତାଙ୍କ ଇଙ୍ଗିତରେ ଉଭୟ ପକ୍ଷ ଯୁଦ୍ଧରୁ ବିରତ ହୋଇଥିଲେ ବୋଲି ଟ୍ରମ୍ପ୍ ପୂର୍ବରୁ ବହୁବାର ଦାବି କରିଆସିଥିଲା ବେଳେ ଏବେ ଫକ୍ସନ୍ୟୁଜ୍‌କୁ ଏକ ସାକ୍ଷାତ୍‌କାର ଦେବା ବେଳେ ପୁଣି ତାଙ୍କର ମଧ୍ୟସ୍ଥତା କଥା ଉଠାଇଛନ୍ତି। ସେ କହିଛନ୍ତି, ଯଦି ସେ ଭାରତ ଏବଂ ପାକିସ୍ତାନ ମଧ୍ୟରେ ମଧ୍ୟସ୍ଥତା କରି ନ ଥାଆନ୍ତେ, ତେବେ ଏହି ଯୁଦ୍ଧ ଆଣବିକ ଯୁଦ୍ଧରେ ପରିଣତ ହେବା ସହିତ ଭୟଙ୍କର ପରିସ୍ଥିତି ସୃଷ୍ଟି କରିଥାଆନ୍ତା। କିନ୍ତୁ ଠିକଣା ସମୟରେ ସେ ଉଭୟ ପକ୍ଷଙ୍କୁ ରାଜି କରାଇ ବଡ଼ ବିପଦ ଏଡ଼ାଇଛନ୍ତି। ତାଙ୍କ ମଧ୍ୟସ୍ଥତା ଯୋଗୁ ୧ କୋଟିରୁ ଅଧିକ ଲୋକ ବିପଦରୁ ମୁକ୍ତି ପାଇଥିବା ପାକିସ୍ତାନ ପ୍ରଧାନମନ୍ତ୍ରୀ ଶେହବାଜ୍ ସରିଫ କହିଥିବା ବିଷୟକୁ ମଧ୍ୟ ସେ ଉଲ୍ଲେଖ କରିଛନ୍ତି। ଟ୍ରମ୍ପ୍ କହିଛନ୍ତି, ଯୁଦ୍ଧରେ ୧୦ଟି ବିମାନକୁ ଖସାଇ ଦିଆଯାଇଥିଲା ଏବଂ ପରିସ୍ଥିତି ଗମ୍ଭୀର ହେବାରେ ଲାଗିଥିଲା। ଉଭୟ ପକ୍ଷ ଜୋର୍‌ଦାର ଆକ୍ରମଣ ପାଇଁ ପ୍ରସ୍ତୁତ ହୋଇସାରିଥିଲେ। ତେବେ ତାଙ୍କର ମଧ୍ୟସ୍ଥତା ଯୋଗୁ ଯୁଦ୍ଧ ହଟିଥିଲା। ଏଥିପାଇଁ ତାଙ୍କର ଟାରିଫ୍ ରଣନୀତି କାର୍ଯ୍ୟ କରିଥିଲା ବୋଲି ଟ୍ରମ୍ପ୍ କହିଛନ୍ତି। ସେ ବର୍ତ୍ତମାନ ସୁଦ୍ଧା ୮ଟି ଯୁଦ୍ଧ ରୋକିଥିଲା ବେଳେ ଟାରିଫ୍ ରଣନୀତିରେ ୬ଟି ଯୁଦ୍ଧ ବନ୍ଦ କରିଥିବା କହିଛନ୍ତି। କେବଳ ଭାରତ କିମ୍ବା ପାକିସ୍ତାନ ନୁହେଁ, ତାଙ୍କର ଟାରିଫ୍ ନୀତି ଯୋଗୁ ବିଶ୍ୱର ବିଭିନ୍ନ ଭାଗରେ ସୃଷ୍ଟି ହୋଇଥିବା ଜଟିଳ ସ୍ଥିତିର ସମାଧାନ ହୋଇପାରିଛି ବୋଲି ଟ୍ରମ୍ପ୍ କହିଛନ୍ତି। ଉଲ୍ଲେଖଯୋଗ୍ୟ, ୨୦୨୫ ମେ'ରେ ଭାରତ–ପାକିସ୍ତାନ ଯୁଦ୍ଧ ବନ୍ଦ ହେବା ପରଠୁ ରାଷ୍ଟ୍ରପତି ଟ୍ରମ୍ପ୍ ସୋସିଆଲ ମିଡିଆ ଏବଂ ଅନ୍ୟ ମଞ୍ଚରେ ୮୦ଥର ନିଜ ମଧ୍ୟସ୍ଥତା ଦାବି ଉଠାଇଛନ୍ତି। ତେବେ ଭାରତ ତାଙ୍କର ଏହି ଦାବିକୁ କଦାଚିତ ସ୍ୱୀକାର କରିନାହିଁ।

ଧରିତ୍ରୀ
DHARITRI

ଧରିତ୍ରୀ 52 Years

ଭୁବନେଶ୍ୱର, ଗୁରୁବାର, ଫେବୃଆରୀ ୧୨/୨୦୨୬ | Bhubaneswar, Thursday, February 12/2026 | ପୃଷ୍ଠା-୩

ଜମ୍ମୁ-କଶ୍ମୀରର ବାରାମୁଲା ଜିଲା ଅନ୍ତର୍ଗତ ଟାଙ୍ଗମାର୍ଗରେ ପ୍ରବଳ ବରଫପାତ ହୋଇଥିବାବେଳେ ପର୍ଯ୍ୟଟକ ଏବଂ ସ୍ଥାନୀୟ ଲୋକେ ବୁଧବାର ବରଫ ଆଚ୍ଛାଦିତ ରାସ୍ତାରେ ଅଲ୍-ଟେରେନ ଭେହିକିଲ୍ ଚଳାଇ ସୁନ୍ଦର ଦୃଶ୍ୟକୁ ଉପଭୋଗ କରୁଛନ୍ତି ।

ଲୋକ ସଭାରେ ଟ୍ରେଡ୍ ଡିଲ୍ ଝଡ଼

ସରକାର ଦେଶକୁ ବିକି ଦେଇଛନ୍ତି: ରାହୁଲ

ଭାରତ-ଆମେରିକା ମଧ୍ୟରେ ହୋଇଥିବା ଅନ୍ତରାଣ ବାଣିଜ୍ୟ ଚୁକ୍ତି (ଟ୍ରେଡ୍ ଡିଲ୍)କୁ ନେଇ କଂଗ୍ରେସ ନେତା ରାହୁଲ ଗାନ୍ଧୀ କେନ୍ଦ୍ର ସରକାରଙ୍କ ଉପରେ ଜୋର୍‌ଦାର ଆକ୍ରମଣ କରିଛନ୍ତି। ଲୋକ ସଭାରେ ବୁଧବାର ବଜେଟ ଆଲୋଚନା ସମୟରେ ବିରୋଧୀ ଦଳ ନେତା ରାହୁଲ ଏହି ପ୍ରସଙ୍ଗ ଉଠାଇଥିବାବେଳେ ଏହାକୁ ନେଇ ଝଡ଼ ସୃଷ୍ଟି ହୋଇଛି। ରାହୁଲ ଟ୍ରେଡ୍ ଡିଲ୍‌କୁ 'ଭାରତ ମାତାକୁ ବିକ୍ରି' ଏବଂ 'ସମ୍ପୂର୍ଣ୍ଣ ଆତ୍ମସମର୍ପଣ' ବୋଲି ଅଭିହିତ କରିଛନ୍ତି। ଏହି ଚୁକ୍ତି ମାଧ୍ୟମରେ ନରେନ୍ଦ୍ର ମୋଦି ସରକାର ଦେଶର ହିତକୁ ଆମେରିକା ପାଖରେ ବଳି ପକାଇଛନ୍ତି। ଏହା ବାଣିଜ୍ୟ ଚୁକ୍ତି ନୁହେଁ, ବରଂ 'ହୋଲ୍‌ସେଲ୍ ସରେଣ୍ଡର' ବୋଲି ସେ କହିଛନ୍ତି। ଭାରତୀୟଙ୍କ ବ୍ୟକ୍ତିଗତ ତଥ୍ୟକୁ ଆର୍ଟିଫିସିଆଲ ଇଣ୍ଟେଲିଜେନ୍ସ (ଏଆଇ)ର 'ପେଟ୍ରୋଲ' ଭାବେ ବର୍ଣ୍ଣନା କରି ସେ କହିଛନ୍ତି, ସରକାର ଏହି ମୂଲ୍ୟବାନ ସମ୍ପତ୍ତିକୁ ମଧ୍ୟ ବିଦେଶୀ କମ୍ପାନୀଙ୍କୁ ଟେକି ଦେଇଛନ୍ତି। ଏପ୍‌ଷ୍ଟିନ୍ ଫାଇଲ୍ କଥାଉଠାଇ ସେ ଅଭିଯୋଗ କରିଛନ୍ତି, କୌଣସି ବଡ଼ଧରଣର ଚାପ ବା ବ୍ଲାକ୍‌ମେଲ୍ କାରଣରୁ ପ୍ରଧାନମନ୍ତ୍ରୀ ଏଭଳି ଏକପାଖିଆ ଚୁକ୍ତି କରିଛନ୍ତି। ଅନ୍ୟପକ୍ଷରେ ଶାସକ ଭାଜପାର ମନ୍ତ୍ରୀ ଓ ନେତାମାନେ ରାହୁଲଙ୍କ ଅଭିଯୋଗକୁ ସମ୍ପୂର୍ଣ୍ଣ ଭିତ୍ତିହୀନ ବୋଲି ଖଣ୍ଡନ କରିଛନ୍ତି। ବାଣିଜ୍ୟ ଚୁକ୍ତି ଉଭୟ ଦେଶର ଅର୍ଥନୀତିକୁ ମଜଭୁତ କରିବା ସହ ଭାରତରେ ନିଯୁକ୍ତିର ବିପୁଳ ସୁଯୋଗ ସୃଷ୍ଟି କରିବ ବୋଲି ସେମାନେ କହିଛନ୍ତି।

ନୂଆଦିଲ୍ଲୀ,୧୧।୨ ବିରୋଧୀ ଦଳଗୁଡିକର ଅଭିଯୋଗ ହେଲା ପ୍ରଧାନମନ୍ତ୍ରୀ ମୋଦି ଆମେରିକା ଦ୍ୱାରା ଚାପଗ୍ରସ୍ତ ହୋଇ ବାଣିଜ୍ୟ ବୁଝାମଣା କରିବାକୁ ବାଧ୍ୟ ହୋଇଛନ୍ତି। ବର୍ତ୍ତମାନ ଯୁଦ୍ଧ କରିବାର ଯୁଗ ଶେଷ ହୋଇଛି ବୋଲି ମୋଦି ଏବଂ ଜାତୀୟ ସୁରକ୍ଷା ପରାମର୍ଶଦାତା(ଏନ୍‌ଏସ୍‌ଏ) ଅଜିତ ଡୋଭାଲ ବାରମ୍ବାର କହିଆସିଛନ୍ତି। କିନ୍ତୁ ଯେଉଁସବୁ ସର୍ତ୍ତରେ ଆମେରିକା ସହ ଭାରତ ବାଣିଜ୍ୟ ବୁଝାମଣା କରିଛି ତଦ୍ୱାରା ଆମେ ଯୁଦ୍ଧ ମଧ୍ୟକୁ ଠେଲି ହୋଇଯିବା ସହିତ ବଡ଼ ବିପଦକୁ ଆମନ୍ତ୍ରଣ କରିବାକୁ ଯାଉଛୁ ବୋଲି ଲୋକ ସଭାରେ ବିରୋଧୀ ଦଳ ନେତା ରାହୁଲ ଗାନ୍ଧୀ ଗୃହରେ କହିଛନ୍ତି। ରାହୁଲ କହିଛନ୍ତି ,ଯଦି କଂଗ୍ରେସ ନେତୃତ୍ୱାଧୀନ ସରକାର ଆମେରିକା ସହିତ ବାଣିଜ୍ୟ ବୁଝାମଣା କରିଥାଆନ୍ତା, ତେବେ ସର୍ବପ୍ରଥମେ ଦେଶବାସୀଙ୍କ ହିତକୁ ଗୁରୁତ୍ୱ ଦେବା ସହିତ ଡାଟା ସୁରକ୍ଷା, ଖାଦ୍ୟ ଯୋଗାଣ ଏବଂ ଉର୍ଜା ☞ପୃଷ୍ଠା-୧୨

ରାହୁଲଙ୍କ ବିରୋଧରେ ସ୍ୱାଧିକାର ଭଙ୍ଗ ନୋଟିସ ଆଣିବେ ସରକାର

ଲୋକ ସଭାରେ ଭାରତ-ଆମେରିକା ବାଣିଜ୍ୟ ଚୁକ୍ତିକୁ ନେଇ ଭ୍ରାନ୍ତ ଧାରଣା ଏବଂ ଅପମାନଜନକ ମନ୍ତବ୍ୟ ଦେଇଥିବାରୁ ସରକାର ରାହୁଲ ଗାନ୍ଧୀଙ୍କ ବିରୋଧରେ ଏକ ସ୍ୱାଧିକାର ଭଙ୍ଗ ନୋଟିସ ଆଣିବେ। କେନ୍ଦ୍ର ସଂସଦୀୟ ବ୍ୟାପାର ମନ୍ତ୍ରୀ କିରେନ ରିଜିଜୁ ବୁଧବାର ଏହା କହିଛନ୍ତି। ରିଜିଜୁଙ୍କ କହିବାନୁଯାୟୀ, ଲୋକ ସଭାରେ ବିରୋଧୀ ଦଳ ନେତା ରାହୁଲ ଗାନ୍ଧୀ ତାଙ୍କ ଭାଷଣରେ କହିଥିଲେ, ପ୍ରଧାନମନ୍ତ୍ରୀ କୌଣସି ଚାପ ବା ବ୍ଲାକ୍‌ମେଲ କାରଣରୁ ଏହି ଚୁକ୍ତି କରିଛନ୍ତି। ଏହାକୁ ପ୍ରଧାନମନ୍ତ୍ରୀଙ୍କ ପଦ ପ୍ରତି ଏକ ଗୁରୁତର ଅପମାନ ଏବଂ ବିନା ପ୍ରମାଣରେ ଦିଆଯାଇଥିବା ମନ୍ତବ୍ୟ ବୋଲି ରିଜିଜୁ କହିଛନ୍ତି। ସେ ଅଭିଯୋଗ କରିଛନ୍ତି, ରାହୁଲ ଗୃହରେ 'ସମ୍ପୂର୍ଣ୍ଣ ମିଛ' କହିଛନ୍ତି। ବିଶେଷକରି ଟାରିଫ୍ ବୃଦ୍ଧି ଏବଂ ଡାଟା ସାର୍ବଭୌମତ୍ୱକୁ ନେଇ ସେ ଦେଇଥିବା ତଥ୍ୟ ଭୁଲ୍। ଏକ ବୈଦେଶିକ ବାଣିଜ୍ୟ ଚୁକ୍ତିକୁ ନେଇ ଏଭଳି ଦାୟିତ୍ୱହୀନ ମନ୍ତବ୍ୟ ଦେବା ଦ୍ୱାରା ଅନ୍ତର୍ଜାତୀୟ ସ୍ତରରେ ଭାରତର ସମ୍ମାନ ହାନି ହେଉଛି ☞ପୃଷ୍ଠା-୧୨

ସଂଶୋଧନ ହେଲାଣି ୪୦ଲକ୍ଷ ଜମି ଖାତା

ଭୁବନେଶ୍ୱର,୧୧।୨ (ରବିନାରାୟଣ ଜେନା)

ରାଜସ୍ୱ ବିଭାଗର ସଂସ୍କାର

ରାଜସ୍ୱ ବିଭାଗ ପକ୍ଷରୁ ଗତ ୧୯ମାସ ମଧ୍ୟରେ ବିବିଧ ପ୍ରମାଣପତ୍ର ପ୍ରଦାନଠାରୁ ଆରମ୍ଭ କରି ମ୍ୟୁଟେଶନ ପର୍ଯ୍ୟନ୍ତ ଜମିଜମା ସଂକ୍ରାନ୍ତୀୟ ୧୩ଟି ସଂସ୍କାରମୂଳକ ପଦକ୍ଷେପ ଗ୍ରହଣ କରାଯାଇଥିବାବେଳେ ଏବେ ଆଉ ଏକ ଯୁଗାନ୍ତକାରୀ ପଦକ୍ଷେପ ହାତକୁ ନିଆଯାଇଛି; ଯେଉଁଥିରେ ରାଜସ୍ୱ ବିଭାଗ ପକ୍ଷରୁ ସବୁ ଜମିର ଖାତାର କଲମ୍ନ-୨ ସଂଶୋଧନ(ସି-ରୁସି) କରାଯିବ। ପୂର୍ବରୁ ଉକ୍ତ ଖାତାରେ ସଂଖ୍ୟାଧିକ ପ୍ଲଟ୍‌ରେ କେଉଁମାନେ ପ୍ରକୃତ ମାଲିକ ଥିଲେ ଏବଂ ପରବର୍ତ୍ତୀ ପର୍ଯ୍ୟାୟରେ ଏହା କେତେଥର କିଣାବିକା ହୋଇଛି ଏବଂ ଏବେ ପ୍ରକୃତ ମାଲିକ କିଏ, ତା'ର ପରିବାରରେ କେଉଁମାନେ ଉତ୍ତରାଧିକାରୀ ସୂତ୍ରରେ ରହିଛନ୍ତି ସେସବୁର ଅପ୍‌ଡେଟ୍ କରାଯାଉଛି। ଅଦ୍ୟାବଧି ୪୦ଲକ୍ଷରୁ ଊର୍ଦ୍ଧ୍ୱ ରେକର୍ଡ ସଂଶୋଧନ କରାଯାଇଥିବାବେଳେ ମାର୍ଚ୍ଚ ସୁଦ୍ଧା ଏହି ପ୍ରକ୍ରିୟା ଶେଷ କରିବାକୁ ଲକ୍ଷ୍ୟ ରହିଛି ବୋଲି ରାଜସ୍ୱ ବିଭାଗ ପକ୍ଷରୁ ଜଣାଯାଇଛି।

ରାଜସ୍ୱମନ୍ତ୍ରୀ ସୁରେଶ ପୂଜାରୀଙ୍କ ଅଧ୍ୟକ୍ଷତାରେ ବିଭାଗର ସଂସ୍କାରମୂଳକ ପଦକ୍ଷେପ ନେଇ ଅନୁଷ୍ଠିତ ଉଚ୍ଚସ୍ତରୀୟ ବୈଠକର ସୂଚନା ଅନୁଯାୟୀ, ରାଜ୍ୟରେ ଏବେ ସମୁଦାୟ ୧କୋଟି ୬୯ଲକ୍ଷ ଖାତାର ରେକର୍ଡ ସଂଶୋଧନ କରାଯିବାକୁ ରହିଛି। ଏଥିଲାଗି ୩ହଜାର ଷ୍ଟାଫ୍ ନିୟୋଜିତ ରହିଛନ୍ତି। ଇତିମଧ୍ୟରେ ବିଭାଗ ପକ୍ଷରୁ ୪୪ଲକ୍ଷ ୪୭ହଜାର ୩୬ ଖାତାର ସର୍ବେକ୍ଷଣ କରାଯାଇଥିବାବେଳେ ୪୦ଲକ୍ଷ ୧୭ହଜାର ୩୩୭ ଖାତାର ଅପଡେଟ୍ ହୋଇସାରିଛି; ଯାହାକି ପ୍ରାୟ ୨୫ପ୍ରତିଶତ କାର୍ଯ୍ୟ ଶେଷ ହୋଇଛି। ଏଥିମଧ୍ୟରେ ଗଞ୍ଜାମର ସର୍ବାଧିକ ୫ଲକ୍ଷ ୩୦ହଜାର ୭୯୨ଖାତା ସର୍ବେକ୍ଷଣ ହୋଇଥିବାବେଳେ ୫ଲକ୍ଷ ୭ହଜାର ୫୫୧ ଖାତାର ରେକର୍ଡ ଅପଡେଟ ☞ପୃଷ୍ଠା-୧୨

୧୬ରେ ସର୍ବଦଳୀୟ ବୈଠକ

ମୁଖ୍ୟମନ୍ତ୍ରୀଙ୍କ ସମେତ ସାମିଲ ହେବେ ୧୧ ନେତୃବୃନ୍ଦ

ଭୁବନେଶ୍ୱର,୧୧।୨ (ରବିନାରାୟଣ ଜେନା)

ବିଧାନସଭାର ବଜେଟ ଅଧିବେଶନ ଲାଗି ଫେବୃଆରୀ ୧୬ ତାରିଖ ପୂର୍ବାହ୍ନ ସାଢ଼େ ୧୧ଟାରେ ସର୍ବଦଳୀୟ ବୈଠକ ଅନୁଷ୍ଠିତ ହେବ। ବାଚସ୍ପତି ସୁରମା ପାଢ଼ୀଙ୍କ ଅଧ୍ୟକ୍ଷତାରେ ଅନୁଷ୍ଠିତ ହେବାକୁ ଥିବା ଉକ୍ତ ବୈଠକରେ ମୁଖ୍ୟମନ୍ତ୍ରୀ ମୋହନ ଚରଣ ମାଝୀଙ୍କ ସମେତ ୧୧ଜଣ ନେତୃବୃନ୍ଦ ସାମିଲ ରହିବେ। ଏହି ଅବସରରେ ୨୦୨୬-୨୭ ଆର୍ଥିକବର୍ଷ ଲାଗି ଅନୁଷ୍ଠିତ ହେବାକୁ ଥିବା ବଜେଟ ଅଧିବେଶନ କିଭଳି ଶୃଙ୍ଖଳିତ ଓ ସୁରୁଖୁରୁରେ ଚାଲିବ ତାହା ଉପରେ ବିସ୍ତୃତ ଆଲୋଚନା ହେବ।

ସୂଚନା ଅନୁଯାୟୀ, ସର୍ବଦଳୀୟ ବୈଠକରେ ବିରୋଧୀଦଳ ନେତା ନବୀନ ପଟ୍ଟନାୟକ, ଉପମୁଖ୍ୟମନ୍ତ୍ରୀ କନକ ବର୍ଦ୍ଧନ ସିଂହଦେଓ, ସଂଦୀୟ ବ୍ୟାପାର ମନ୍ତ୍ରୀ ଡ. ମୁକେଶ ମହାଲିଙ୍ଗ, ଆଇନମନ୍ତ୍ରୀ ପୃଥ୍ୱୀରାଜ ହରିଚନ୍ଦନ, ସରକାରୀଦଳ ମୁଖ୍ୟସଚେତକ ସରୋଜ କୁମାର ପ୍ରଧାନ, ବିରୋଧୀଦଳ ମୁଖ୍ୟସଚେତକ ପ୍ରମିଳା ମଲ୍ଲିକ, କଂଗ୍ରେସ ବିଧାୟକଦଳ ନେତା ରାମଚନ୍ଦ୍ର କାଡାମ, ଭାଜପା ବିଧାୟକ ଜୟନାରାୟଣ ମିଶ୍ର ଏବଂ ବିଧାୟକ ଲକ୍ଷ୍ମଣ ମୁଣ୍ଡା ☞ପୃଷ୍ଠା-୧୨

ଧୋଇଯାଉଛି ପଲ୍ୟୁଶନ ଷ୍ଟିକର

ନନ୍ଦପୁର, ୧୧।୨ (ତୁଷାର କାନ୍ତ ମହାନ୍ତି)

ରାଜ୍ୟ ପରିବହନ ବିଭାଗ ସମସ୍ତ ପ୍ରକାର ଗାଡ଼ି ପାଇଁ ପଲ୍ୟୁଶନ ଯାଞ୍ଚ ଓ ପ୍ରମାଣ ପତ୍ର ବାଧ୍ୟତାମୂଳକ କରିଥିବା ବେଳେ ଖିଲାପୀଙ୍କ ପାଇଁ ଦଣ୍ଡବିଧାନ ନିୟମ ରହିଛି। ଏଥିନିମନ୍ତେ ଗାଡ଼ି ମାଲିକ ନିଜ ଗାଡ଼ିକୁ ସ୍ୱୀକୃତିପ୍ରାପ୍ତ ପଲ୍ୟୁଶନ ଯାଞ୍ଚକର୍ତ୍ତାଙ୍କ ନିକଟରେ ଯାଞ୍ଚ କରାଇ ପ୍ରଦତ୍ତ ଷ୍ଟିକରକୁ ଗାଡ଼ିରେ ଲଗାଇବା ନିୟମ ଜାରି କରିଛନ୍ତି। କିନ୍ତୁ ମିଳୁଥିବା ଷ୍ଟିକରର ସ୍ଥାୟିତ୍ୱକୁ ନେଇ ଗାଡ଼ି ମାଲିକମାନେ ପ୍ରଶ୍ନ କରିଛନ୍ତି। ଷ୍ଟିକରଗୁଡ଼ିକ ସାଧାରଣ କାଗଜରେ ତିଆରି ହୋଇଥିବାରୁ ଗାଡ଼ି ଧୋଇବା ବେଳେ ଏହା ନଷ୍ଟ ହୋଇଯାଉଥିବା ଦେଖିବାକୁ ମିଳୁଛି। ସ୍ୱୀକୃତିପ୍ରାପ୍ତ ପଲ୍ୟୁଶନ ଯାଞ୍ଚକର୍ତ୍ତା ଉକ୍ତ ଷ୍ଟିକର ପରିବହନ ବିଭାଗ ଦ୍ୱାରା ପ୍ରସ୍ତୁତ ବୋଲି ସୂଚନା ଦେଇଛନ୍ତି। ପଲ୍ୟୁଶନ ପ୍ରମାଣପତ୍ରର ବୈଧତା ୬ ମାସ ରହୁଥିବାରୁ ରାଜ୍ୟ ପରିବହନ ବିଭାଗ ୬ ମାସ ଯାଏ ଗାଡ଼ିରେ ସୁରକ୍ଷିତ ରହିବା ଭଳି ଉତ୍ତମମାନର ଷ୍ଟିକର ପ୍ରସ୍ତୁତ କରିବାକୁ ଗାଡ଼ି ମାଲିକମାନେ ଅନୁରୋଧ କରିଛନ୍ତି।

ସାତକୋଶିଆ ଅଭୟାରଣ୍ୟରେ ଅଫିମ ଚାଷ

ଅନୁଗୋଳ,୧୧।୨ (ଜ୍ୟୋତିରଞ୍ଜନ ସାହୁ)

ସାତକୋଶିଆ ଭିତରେ ହୋଇଥିବା ଅଫିମ ଚାଷ ସ୍ଥାନରେ ଅନୁଗୋଳ ଏସ୍‌ପି ।

- ପରିବା ଖେତ ଭିତରେ ଲୁଚାଇ କରାଯାଇଥିଲା
- ୫ କୋଟିରୁ ଅଧିକ ଟଙ୍କାର ଚାଷ ନଷ୍ଟ କରାଗଲା
- ୧୩ ଜଣଙ୍କୁ ଗିରଫ କରାଯାଇଥିବା ଏସ୍‌ପିଙ୍କ ସୂଚନା

ଅନୁଗୋଳ ଜିଲା ସାତକୋଶିଆ ଅଭୟାରଣ୍ୟ ଅଞ୍ଚଳରେ କରାଯାଇଥିଲା ବିପୁଳ ପରିମାଣର ଅଫିମ ଚାଷ। ପରିବା କ୍ଷେତ ଭିତରେ ଏହାକୁ ଲୁଚାଇ ଚାଷ କରାଯାଇଥିବା ଖବରପାଇବା ପରେ ଅନୁଗୋଳ ଏସ୍‌ପି ରାହୁଲ ଜୈନଙ୍କ ନେତୃତ୍ୱରେ ଚାଲିଥିବା 'ଅପରେଶନ ପ୍ରହାର'ରେ ମଙ୍ଗଳବାର ରାତିରୁ ସେଠାରେ ଚଢ଼ାଉ କରାଯାଇ ୫ କୋଟିରୁ ଅଧିକ ଟଙ୍କାର ଚାଷ ନଷ୍ଟ କରାଯାଇଥିଲା। ଏଥିସହ ୧୩ ଜଣଙ୍କୁ ଗିରଫ କରାଯାଇଥିବା ବୁଧବାର ଏକ ଖବରଦାତା ସମ୍ମିଳନୀରେ ଏସ୍‌ପି ସୂଚନା ଦେଇଛନ୍ତି।

ଏସ୍‌ପି କହିଛନ୍ତି, ଜଗନ୍ନାଥପୁର ପଞ୍ଚାୟତ ଟାକରସିଂହା ଗ୍ରାମ ସହ ଅଭୟାରଣ୍ୟ ଭିତରେ ୩୩ଟି ସ୍ଥାନରେ ପ୍ରାୟ ୩.୩ ଏକର ଜମିରେ ଅଫିମ ଚାଷ କରାଯାଇଥିଲା। ଘରବାଡ଼ି ଓ ପନିପରିବା ଚାଷ ମଧ୍ୟରେ ଏହାକୁ ଲୁଚାଇ କରାଯାଇଥିଲେ ହେଁ ପୋଲିସ ତାହାକୁ ଚିହ୍ନଟ କରିଥିଲା। ଜରପଡ଼ା ଓ ପୁରୁଣାକୋଟ ଥାନା ଆଇଆଇସିଙ୍କ ସହିତ ମୋଟ ୫ ଜଣ ସବ୍‌ଇନ୍ସପେକ୍ଟର, ୧୦ ଜଣ ଅଫିସର ଓ ସ୍ପେଶାଲ ସ୍କ୍ୱାଡ୍‌ର ଅଧିକାରୀ ଅୟେସକାନ୍ତ ଜେନା ଏବଂ ଧୀରେଶ ଦାସଙ୍କ ସହ ୨ ଫାଗୁନ ଫୋର୍ସ ମଙ୍ଗଳବାର ଠାରୁ ଚଢ଼ାଉ କରି ୫ କୋଟି ଟଙ୍କାରୁ ଅଧିକ ମୂଲ୍ୟର ଅଫିମ ଚାଷ ନଷ୍ଟ କରିଥିଲା। ଏଥିସହିତ ୧ କିଲୋ ତିଆରି ଅଫିମ (ମୂଲ୍ୟ ପ୍ରାୟ ୬ ଲକ୍ଷ ଟଙ୍କା) ଓ ୪ଟି ପାଣି ପମ୍ପ ମଧ୍ୟ ଜବତ କରିଥିଲା। ସ୍ଥାନୀୟ ଲୋକମାନେ ☞ପୃଷ୍ଠା-୧୨

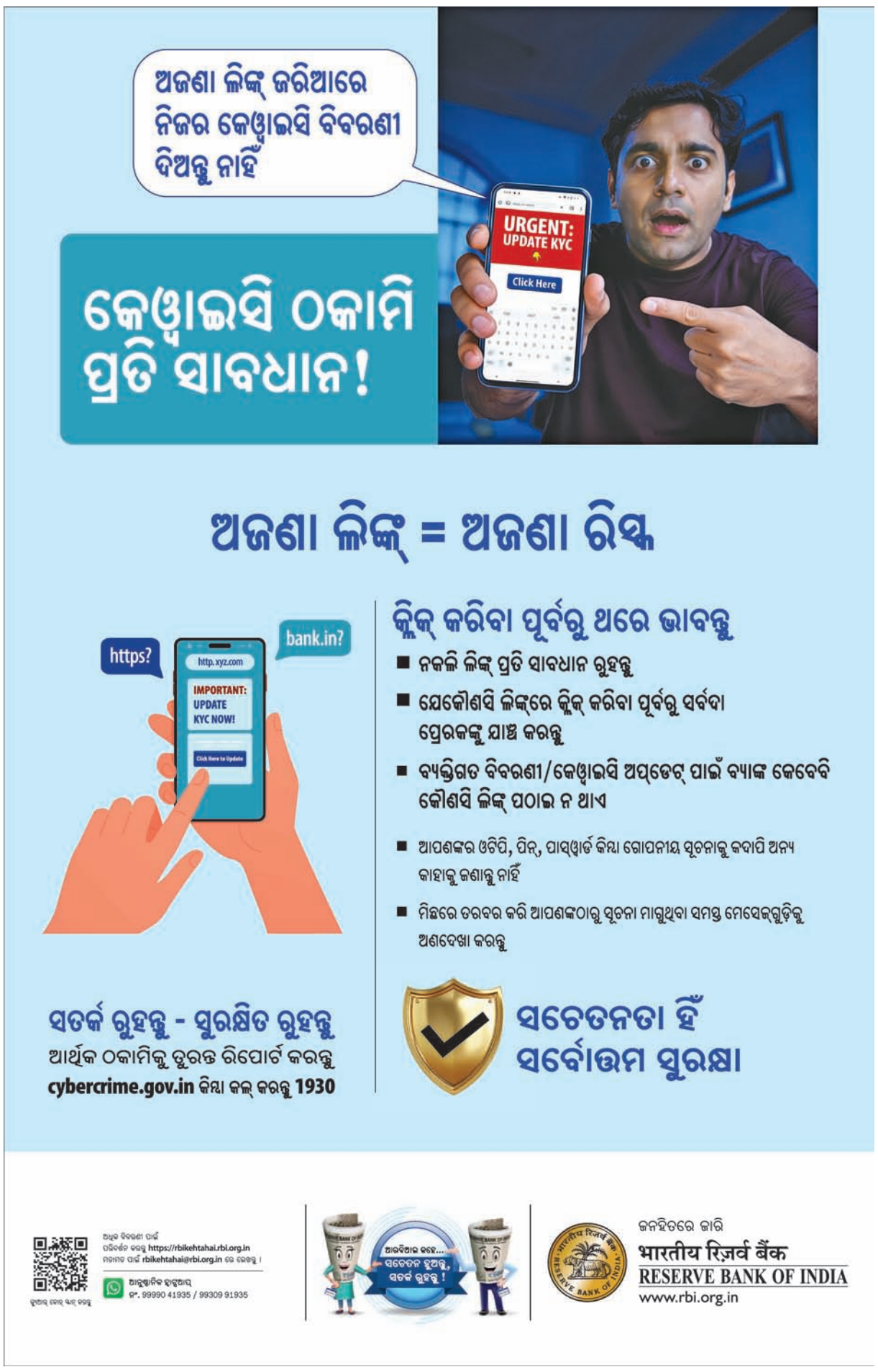

ଆଜି କ'ଣ କେଉଁଠି

ଭୁବନେଶ୍ୱର
- ୧୨ତମ ଭୁବନେଶ୍ୱର ରେଡିଓ ମେଳା, ସ୍ଥାନ: ଏକାମ୍ର ହାଟ, ସମୟ: ଅପରାହ୍ନ ୪ଟା ।
- ମାସିକ ମହିଳା ପତ୍ରିକା 'ଯୁଗଶ୍ରୀ ଯୁଗନାରୀ'ର ବାର୍ଷିକ ସାରସ୍ୱତ ସମାରୋହ, ସ୍ଥାନ: ସୂଚନା ଭବନ, ସମୟ: ସନ୍ଧ୍ୟା ୬ଟା ।

ବାଲେଶ୍ୱର
- ବାବା କାଶୀବିଶେଶ୍ୱରଙ୍କ ନୂତନ ମନ୍ଦିର ପ୍ରତିଷ୍ଠା ଉତ୍ସବ,ସ୍ଥାନ: ଜହତା, ରୁପ୍‌ସା, ସମୟ :ପୂର୍ବାହ୍ନ ୮ଟା ।
- ସୁବର୍ଣ୍ଣ ଜୟନ୍ତୀ ସମାରୋହର ଦ୍ୱିତୀୟ ଦିବସ, ସ୍ଥାନ:ନୀଳମଣି ମହାବିଦ୍ୟାଳୟ, ରୁପ୍‌ସା, ସମୟ : ପୂର୍ବାହ୍ନ ୧୦ଟା ।
- ପୂର୍ବାଞ୍ଚଳ ଆନ୍ତଃବିଶ୍ୱବିଦ୍ୟାଳୟ ଖୋ-ଖୋ (ମହିଳା) ଟୁର୍ଣ୍ଣାମେଣ୍ଟଏ, ସ୍ଥାନ:ଫକୀରମୋହନ ବିଶ୍ୱବିଦ୍ୟାଳୟ, ବାଲେଶ୍ୱର, ସମୟ: ପୂର୍ବାହ୍ନ ୧୦ଟା ।
- ଦକ୍ଷତା ବିକାଶ କାର୍ଯ୍ୟକ୍ରମ, ସ୍ଥାନ: ଫକୀରମୋହନ ବିଶ୍ୱବିଦ୍ୟାଳୟ, ବାଲେଶ୍ୱର, ସମୟ: ପୂର୍ବାହ୍ନ ୧୦ଟା ।
- ମହିଳା ସୁରକ୍ଷା ଆଇନ୍ ସମ୍ପର୍କୀତ ସଚେତନତା, ସ୍ଥାନ:ଫକୀରମୋହନ ବିଶ୍ୱବିଦ୍ୟାଳୟ, ବାଲେଶ୍ୱର, ସମୟ : ପୂର୍ବାହ୍ନ ୧୦ଟା ୩୦ ।
- ଦିବାରାତ୍ର ଭଲିବଲ୍ ଟୁର୍ଣ୍ଣାମେଣ୍ଟ, ସ୍ଥାନ: ବାଖରାବାଦ ଖେଳପଡ଼ିଆ, ରୁପ୍‌ସା, ସମୟ: ପୂର୍ବାହ୍ନ ୧୧ଟା ।
- ଭାଗବତ କଥାମୃତ ପ୍ରବଚନ ସଭା, ସ୍ଥାନ: ଗୋଛାୟତ କମ୍ପ୍ଲେକ୍ସ, ରୁପ୍‌ସା, ସମୟ: ସନ୍ଧ୍ୟା ୬ଟା ।
- ବାରିଙ୍ଗିଆ ମହୋତ୍ସବର ପଞ୍ଚମ ସନ୍ଧ୍ୟା, ସ୍ଥାନ:ବାରିଙ୍ଗିଆ ଗ୍ରାମ ପଡ଼ିଆ, ଖଇରା, ସମୟ: ସନ୍ଧ୍ୟା ୬ଟା ।
- ୟୁଥ୍ କ୍ଲବର ବାର୍ଷିକ ଉତ୍ସବ ଓ ପ୍ରତିଭା ସମ୍ମାନ ସମାରୋହ, ସ୍ଥାନ: ବାଖରାବାଦ ଖେଳପଡ଼ିଆ, ରୁପ୍‌ସା, ସମୟ :ସନ୍ଧ୍ୟା ୬ଟା ।

ଭଦ୍ରକ
- ଠାକୁର ନିଗମାନନ୍ଦ ସରସ୍ୱତୀଙ୍କ ୪୪ ତମ ଜିଲା ଭକ୍ତ ସମ୍ମିଳନୀ, ସ୍ଥାନ : କୋଠାର ଆଶ୍ରମ, ଧାମନଗର, ସମୟ : ପୂର୍ବାହ୍ନ ୧୧ଟା ।
- ଭାରତ ବନ୍ଦ, ସ୍ଥାନ: ବନ୍ତଛକ, ଭଦ୍ରକ, ସମୟ: ସକାଳ ୭ଟା ।
- ସଙ୍ଗୀତ ମହାବିଦ୍ୟାଳୟର ବାର୍ଷକ ଉତ୍ସବ, ସ୍ଥାନ: କମାରଗାଁ, ବାସୁଦେବପୁର, ସମୟ: ଅପରାହ୍ନ ୫ଟା ।
- ତିହିଡ଼ି ମହୋତ୍ସବର ୫ମ ସନ୍ଧ୍ୟା, ସ୍ଥାନ: କାଳୀପଡ଼ିଆ, ତିହିଡ଼ି, ସମୟ: ଅପରାହ୍ନ ୫ଟା ।
- କଂଗ୍ରେସର ସାଙ୍ଗଠନିକ ବୈଠକ, ସ୍ଥାନ: ୨୬ ନଂ. ଜୋନ୍, କୋରକୋରା, ଭଦ୍ରକ, ସମୟ: ସନ୍ଧ୍ୟା ୬ଟା ।

କେନ୍ଦୁଝର
- ବ୍ଲକ ସ୍ତରୀୟ କଳାକାର (ପାଲା, ସଂକୀର୍ତ୍ତନ, ଦାସକାଠିଆ) ସମ୍ମିଳନୀ, ସ୍ଥାନ : ଚମାରତିରା, ହାଟଡିହୀ, ସମୟ: ପୂର୍ବାହ୍ନ ୧୦ ଟା ।

ମୟୂରଭଞ୍ଜ
ମେଘାସନୀ ମହୋତ୍ସବ ଓ ସୁଭଦ୍ରା ଶକ୍ତି ମେଳା,ସ୍ଥାନ: କଲେଜ ପଡ଼ିଆ ବାରିପଦା,ସମୟ: ପୂର୍ବାହ୍ନ ୧୧ଟା ।

ବ୍ରହ୍ମପୁର
- ଟ୍ରେଡ ୟୁନିୟନର ଧର୍ମଘଟ, ସ୍ଥାନ: ରେଳ ଷ୍ଟେଶନ,ସମୟ: ସକାଳ ୭ଟା ।

କନ୍ଧମାଳ
- ବିକଶିତ ଭାରତ ଗ୍ୟାରେଣ୍ଟି ରୋଜଗାର ଆଜୀବିକା ମିଶନ ସମ୍ପର୍କିତ କର୍ମଶାଳା, ସ୍ଥାନ: ଦାରିଙ୍ଗବାଡ଼ି ବ୍ଲକ୍ କିରିକୁଟି ପଞ୍ଚାୟତ, ସମୟ: ପୂର୍ବାହ୍ନ ୧୦ ଟା ।

ଜଗତ୍‌ସିଂହପୁର
- ବାବା ବିଶ୍ୱନାଥ କମିଟି ଟ୍ରଷ୍ଟ ପକ୍ଷରୁ ବିଶ୍ୱଶାନ୍ତି ଶୈବ ମହାଯଜ୍ଞ ଉପଲକ୍ଷେ କଳସ ଶୋଭାଯାତ୍ରା, ସ୍ଥାନ: ଅଠରବାଙ୍କି, ପାରାଦୀପ, ସମୟ: ସକାଳ ୮ଟା ।
- କେନ୍ଦ୍ର ସରକାରଙ୍କ ଟାଳଟୁଳ ନୀତି ବିରୋଧରେ ପାରାଦୀପର ୧୩ ଟି ଟ୍ରେଡ ୟୁନିୟନ ପକ୍ଷରୁ ବିକ୍ଷୋଭ ପ୍ରଦର୍ଶନ, ସ୍ଥାନ: ବନ୍ଦର ପ୍ରଶାସନିକ ଭବନ ସମ୍ମୁଖ, ପାରାଦୀପ, ସମୟ: ସକାଳ ୯ ଟା ।
- ବ୍ଲକସ୍ତରୀୟ କ୍ରୀଡା ଉତ୍ସବ, ସ୍ଥାନ: ଜିରାଇଲୋ ନ ମୌଜି ହାଇସ୍କୁଲ, ଏରସମା, ସମୟ: ପୂର୍ବାହ୍ନ ୧୧ଟା ।

କେନ୍ଦ୍ରାପଡ଼ା
- ଓଡ଼ିଶା କୃଷକ ସଭା ପକ୍ଷରୁ ଚାଷୀ ବିରୋଧୀ ସରକାର ବିରୋଧରେ ଧର୍ମଘଟ, ସ୍ଥାନ:ଜିଲାପାଳଙ୍କ କାର୍ଯ୍ୟାଳୟ, ତିନିମୁହାଣୀ ଛକ, ଦୁସୁରିଆ, ପଜାମୁଣ୍ଡାଇ, ମାର୍ଶାଘାଇ ଛକ, କେନ୍ଦ୍ରାପଡା, ସମୟ:ସକାଳ ୬ଟା ।
- ଯୁବ ଓଡ଼ିଶା ପକ୍ଷରୁ ଗରଦପୁର ଯୁବ ମହୋତ୍ସବ, ସ୍ୱଦେଶୀ ମେଳା ଓ ପ୍ରଦର୍ଶନୀ, ସ୍ଥାନ: ତହସିଲ ପଡିଆ, ଗରଦପୁର, ସମୟ: ସନ୍ଧ୍ୟା ୬ଟା ।
- ଚିତ୍ରୋତ୍ପଳା ମହୋତ୍ସବ, ସ୍ଥାନ: ବିଶ୍ୱେଶ୍ୱର ମହାଦେବ ମନ୍ଦିର, ଗରଦପୁର, ସମୟ: ସନ୍ଧ୍ୟା ୬ଟା ।
- ଶ୍ରୀ ଜଗନ୍ନାଥ ମନ୍ଦିରର ବାର୍ଷିକ ଉତ୍ସବ ଓ ବିଶ୍ୱଶାନ୍ତି ମହାଯଜ୍ଞ, ସ୍ଥାନ: ଓଉପଦା, ପଜାମୁଣ୍ଡାଇ, ସମୟ: ସନ୍ଧ୍ୟା ୬ଟା ।

ଯାଜପୁର
- ମିଳିତ କେନ୍ଦ୍ରୀୟ ଟ୍ରେଡ୍ ୟୁନିୟନ ପକ୍ଷରୁ ସର୍ବଭାରତୀୟ ସାଧାରଣ ଧର୍ମଘଟ ସଭା, ସ୍ଥାନ : ଯାଜପୁର ରୋଡ ଗୋପବନ୍ଧୁ ଛକ, ସମୟ: ସକାଳ ୮ଟା ।
- ଜିଲାସ୍ତରୀୟ ଭିବି-ଜି-ରାମ-ଜି ଖବରଦାତା ସମ୍ମିଳନୀ, ସ୍ଥାନ : ଯାଜପୁର ଜିଲା ପରିଷଦ ସମ୍ମିଳନୀ କକ୍ଷ, ସମୟ: ମଧ୍ୟାହ୍ନ ୧୨ଟା୩୦ ।

ନୟାଗଡ଼
- ସର୍ବଭାରତୀୟ ଧମଘଟ ଅବସରରେ ବନ୍ଦ ପାଳନ, ସ୍ଥାନ: ନୟାଗଡ଼ ଜିଲା ସଦର ମହକୁମା ସମେତ ଜିଲାର ବିଭିନ୍ନ ସ୍ଥାନ, ସମୟ: ଭୋର ୬ରୁ ସନ୍ଧ୍ୟା ୬ଟା ।
- ଦ୍ୱାଦଶ ବାର୍ଷିକ ନବାହ୍ନ ପାରାୟଣ ମାନସ ପ୍ରବଚନ ଓ ଜ୍ଞାନଯଜ୍ଞର ଉଦ୍‌ଯାପନ ଦିବସରେ ରାମାଭିଷେକ, କାକଭୂଷଣ୍ଡି ଚରିତ ଓ ଜ୍ଞାନ ଭକ୍ତି ଦର୍ଶନ ଉପରେ ପ୍ରବଚନ, ସ୍ଥାନ:ଖଣ୍ଡପଡା ବ୍ଲକ ମର୍ଦ୍ଦରାଜପୁର ଶ୍ରୀ ଶ୍ରୀ ମୁଣ୍ଡିଆ ହନୁମାନ ପୀଠ ମୁକ୍ତିକ୍ଷେତ୍ର, ଭୋର ୬ଟାରୁ ରାତି ୯ଟା ।
- ଭୈମୀ ଏକାଦଶୀ ମେଳାର ୧୫ତମ ଦିବସ, ସ୍ଥାନ: କଣ୍ଟିଲୋ ନୀଳମାଧବ ପୀଠ, ସମୟ: ସକାଳ ୭ଟା ।
- ଜାମାଲାଗି ବେଶର ୨୧ ତମ ଦିବସ, ସ୍ଥାନ: କଣ୍ଟିଲୋ ନୀଳମାଧବ ମନ୍ଦିର, ସମୟ:ସକାଳ ୭ଟା ।
- ମଣ୍ଡଳସ୍ତରୀୟ ଶିକ୍ଷକ ପ୍ରଶିକ୍ଷଣ ଶିବିର ପ୍ରବୋଧନର ୨ୟ ପର୍ଯ୍ୟାୟର ୪ର୍ଥ ଦିବସ , ସ୍ଥାନ: ନୟାଗଡ଼ ପିଏମ୍‌ଶ୍ରୀ ବ୍ରଜେନ୍ଦ୍ର ଉଚ୍ଚ ବିଦ୍ୟାଳୟ,ସମୟ: ପୂର୍ବାହ୍ନ :୧୦ଟା ।
- ମଣ୍ଡଳସ୍ତରୀୟ ଶିକ୍ଷକ ପ୍ରଶିକ୍ଷଣ ଶିବିର ପ୍ରବୋଧନର ୨ୟ ପର୍ଯ୍ୟାୟର ୪ର୍ଥ ଦିବସ, ସ୍ଥାନ: ଖଣ୍ଡପଡା ବ୍ଲକ ଖଳିସାହି ଲିଙ୍ଗରାଜ ହାଇସ୍କୁଲ ଉଚ୍ଚ ବିଦ୍ୟାଳୟ,ସମୟ: ପୂର୍ବାହ୍ନ :୧୦ଟା ।
- ରାତ୍ରୀ କାଳୀନ ସର୍ଟ ଗ୍ରାଉଣ୍ଡ କ୍ରିକେଟ ଟୁର୍ନାମେଣ୍ଟର ୨ୟ ଦିବସ, ସ୍ଥାନ:ନୟାଗଡ଼ ପୁରୁଣା ସହରର ମା' ଦକ୍ଷିଣକାଳୀ ଖେଳ ପଡିଆ, ସମୟ:ସନ୍ଧ୍ୟା ୬ରୁ ରାତ୍ର ୧୧ଟା ।

ରାୟଗଡ଼ା
- ମିଳିତ ଟ୍ରେଡ୍ ୟୁନିୟନ ପକ୍ଷରୁ ବନ୍ଦ ଡାକରା, ସ୍ଥାନ: ରାୟଗଡ଼ା, ସମୟ: ସକାଳ ୬ଟା ।

କୋରାପୁଟ
- ବାର୍ଷିକ ଉତ୍ସବ, ସ୍ଥାନ: ପୁକାଲି ସେବା ଆଶ୍ରମ, ପଜାଙ୍ଗି ସମୟ: ପୂର୍ବାହ୍ନ ୧୧ଟା ।

ସମ୍ବଲପୁର
- ସମ୍ବଲପୁର ଶ୍ରମିକ କର୍ମଚାରୀ ସମନ୍ୱୟ ସମିତି ପକ୍ଷରୁ ଆନ୍ଦୋଳନ, ସ୍ଥାନ : ଲକ୍ଷ୍ମୀ ଚକିଜ ଛକ, ସମୟ :ସକାଳ ୬ଟା ।
- ସମ୍ବଲପୁର ଜିଲା ବରିଷ୍ଠ କ୍ରୀଡା ସଂଘ ପକ୍ଷରୁ ତୃତୀୟ ଆନ୍ତଃ ଜିଲା ଫୁଟବଲ ଟୁର୍ନାମେଣ୍ଟରେ ନୂଆଁପଡା ଜିଲା ଓ କୋରାପୁଟ ଜିଲାର ମ୍ୟାଚ, ସ୍ଥାନ: ବୀର ସୁରେନ୍ଦ୍ର ସାଏ ଷ୍ଟାଡିୟମ, ସମୟ : ଅପରାହ୍ନ ୩ଟା ।
- ହୀରକୁଦ କ୍ରୀଡାସଂଘ ଆୟୋଜିତ ଫୁଟବଲ ମ୍ୟାଚ, ସ୍ଥାନ : ହୀରାକୁଦ ସ୍ଥିତ ସୁଭାଷ ମଇଦାନ, ସମୟ : ଅପରାହ୍ନ ୩ଟା ।
- ସେଲିବ୍ରିଟି କପ କ୍ରିକେଟ ଟୁର୍ନାମେଣ୍ଟର ପ୍ରସ୍ତୁତି ବୈଠକ, ସ୍ଥାନ : ସାମ୍ବାଦିକ ଭବନ, ସମୟ : ସନ୍ଧ୍ୟା ୭ଟା ।

ବଲାଙ୍ଗୀର
- ଭାରତ ବନ୍ଦ ପରିପ୍ରେକ୍ଷୀରେ ବଲାଙ୍ଗୀର ବନ୍ଦ, ସ୍ଥାନ: ବଲାଙ୍ଗୀର ଜିଲା,ସମୟ: ସକାଳ ୬ରୁ ସନ୍ଧ୍ୟା ୬ଟା ।
- ଭାରତ ବନ୍ଦ ବିକ୍ଷୋଭ ସଭା, ସ୍ଥାନ: ଚାରିଛକ, ଲୋଇସିଂହା,ସମୟ: ପୂର୍ବାହ୍ନ ୧୧ଟା ।
- ଲୋଇସିଂହା ଏନଏସିସ୍ତରୀୟ ବିଧାୟକ କପ୍ ଫୁଟବଲ, ସ୍ଥାନ: ଲୋଇସିଂହା ଷ୍ଟାଡିୟମ, ସମୟ: ଅପରାହ୍ନ ୩ଟା ।

ରାଉରକେଲା
- ଆର୍‌ଏସ୍‌ପି ଅବସରପ୍ରାପ୍ତ ସଂଘ ପକ୍ଷରୁ ବନ୍ଧୁମିଳନ, ସ୍ଥାନ: କୋଏଲ ନଗର, ସମୟ: ପୂର୍ବାହ୍ନ ୧୧ଟା ।
- ବାମପନ୍ଥୀ ଦଳ ପକ୍ଷରୁ ସାଧାରଣ ଧର୍ମଘଟ ଓ ପିକେଟିଂ, ସ୍ଥାନ: ବିଶ୍ରା ଛକ, ସମୟ: ସକାଳ ୬ଟା ।
- ଏଫ୍‌ଆଇଏଚ୍ ପୁରୁଷ ହକି, ସ୍ଥାନ: ବିର୍ସା ମୁଣ୍ଡା ହକି ଷ୍ଟାଡିୟମ୍, ସମୟ: ସନ୍ଧ୍ୟା ୭ଟା ୩୦ ।

ବରଗଡ଼
- ବିଶାଳ ହିନ୍ଦୁ ସମ୍ମିଳନୀ, ସ୍ଥାନ: ଦୁର୍ଗା ମନ୍ଦିର ପ୍ରାଙ୍ଗଣ, ବରଗଡ଼, ସମୟ:ସକାଳ ୮ଟା ।
- ଜଙ୍ଗଲ ନିଆଁ ନିୟନ୍ତ୍ରଣ ଉପରେ ସଚେତନତା ବୈଠକ, ସ୍ଥାନ:ବନଖଣ୍ଡ ଅଧିକାରୀଙ୍କ ସଭାକକ୍ଷ, ବରଗଡ଼,ସମୟ:ସନ୍ଧ୍ୟା ୫ଟା ।

କଳାହାଣ୍ଡି
- ବିଭିନ୍ନ ଟ୍ରେଡ୍ ୟୁନିୟନ ପକ୍ଷରୁ ବିକ୍ଷୋଭ ସମାବେଶ, ସ୍ଥାନ: ଭବାନୀପାଟଣାସ୍ଥିତ ଜିଲାପାଳଙ୍କ ଅଫିସ ସମ୍ମୁଖ, ସମୟ: ପୂର୍ବାହ୍ନ ୧୦ଟା ।
- ଫଗୁ ମହୋତ୍ସବର ଶେଷ ପ୍ରସ୍ତୁତି ବୈଠକ, ସ୍ଥାନ: ନୂଆଗୁଡା, ଜୁନାଗଡ଼ ବ୍ଲକ, ସମୟ: ଅପରାହ୍ନ ୪ଟା ।
- କୃଷି, ଉଦ୍ୟାନ, ପ୍ରାଣୀ ବିଭାଗର ସମୀକ୍ଷା ବୈଠକ, ସ୍ଥାନ: ଭବାନୀପାଟଣାସ୍ଥିତ ଜିଲାପାଳଙ୍କ ସମ୍ମିଳନୀ କକ୍ଷ, ସମୟ: ପୂର୍ବାହ୍ନ ୧୦ଟା ।
- ଷୋହଳ ପ୍ରହର ନାମଯଜ୍ଞ ଆରମ୍ଭ, ସ୍ଥାନ: ଶିରୋଲ ପ୍ରହରୀ ମଣ୍ଡପ, ସମୟ: ସକାଳ ୮ଟା ।

ବୌଦ୍ଧ
- ବୌଦ୍ଧରେ ଏଆଇଟିୟୁସି ପକ୍ଷରୁ ପ୍ରତିବାଦ ସଭା, ସ୍ଥାନ: ବୌଦ୍ଧ ଜିଲାପାଳଙ୍କ କାର୍ଯ୍ୟାଳୟ ସମ୍ମୁଖ, ସମୟ: ପୂର୍ବାହ୍ନ ୧୦ଟା ।

ସୁବର୍ଣ୍ଣପୁର
- ଅଷ୍ଟ ପ୍ରହର ନାମଯଜ୍ଞର ପୂର୍ଣ୍ଣାହୁତି, ସ୍ଥାନ: କଦଳୀପାଲି,ବୀରମହାରାଜପୁର ବ୍ଲକ, ସମୟ: ସକାଳ ୯ଟା ।
- କରମସାନି କ୍ରିକେଟ ଟୁର୍ନାମେଣ୍ଟର ଦ୍ୱିତୀୟ ଦିବସ, ସ୍ଥାନ: ଲୁଚୁରପଙ୍କ ହାଇସ୍କୁଲ ପଡିଆ, ବୀରମହାରାଜପୁର ବ୍ଲକ, ସମୟ: ପୂର୍ବାହ୍ନ ୧୧ଟା ।

ନୂଆପଡ଼ା
- ମଦର ଟେରେସା ସେବା ସଂଗଠନ ପକ୍ଷରୁ ସ୍ୱଚ୍ଛତା କାର୍ଯ୍ୟକ୍ରମ, ସ୍ଥାନ: କୋମନା ବ୍ଲକ ଲଖନା ପଞ୍ଚାୟତ ଡେଡେଙ୍ଗା ଗାଁ, ସମୟ: ପୂର୍ବାହ୍ନ ୧୦ଟା ।

ଆଜିର ରାଶିଫଳ

ଜ୍ୟୋତିର୍ବିଦ୍ୟା ବିଶାରଦ ପ୍ରସନ୍ନ କୁମାର ମହାପାତ୍ର
ମଙ୍ଗରାଜପୁର ଶାସନ, କାଦୁଆ, ଗଞ୍ଜାମ
Email-pkmahapatro@gmail.com

ମେଷ
ଆଜି ତ୍ୟାଗସ୍ୱୀକାର ପୂର୍ବକ କୌଣସି ସାହାଯ୍ୟପ୍ରାର୍ଥୀଙ୍କୁ ସହାନୁଭୂତି ପ୍ରଦର୍ଶନ କରି ଆତ୍ମସନ୍ତୋଷ ଲାଭ କରିପାରନ୍ତି । ଶିଳ୍ପ, ବାଣିଜ୍ୟ, ପରିବହନରେ ପ୍ରତିବନ୍ଧକ ଦୂରେଇଯିବ । ସନ୍ତାନଙ୍କ ସ୍ୱାସ୍ଥ୍ୟ, ସମ୍ପର୍କୀୟଙ୍କ ଆକ୍ଷେପୋକ୍ତି ବ୍ୟସ୍ତତା ବଢ଼ାଇବ । ସାହିତ୍ୟକୃତି, ସହକର୍ମୀଙ୍କ ସୌହାର୍ଦ୍ଦ୍ୟ ଏବଂ ସଭାସମିତିକୁ ନିମନ୍ତ୍ରଣଜନିତ ଖୁସି ରହିପାରନ୍ତି ।

ବୃଷ
ଶନି ତୃତୀୟାଧିପ ଚନ୍ଦ୍ରଙ୍କଠାରୁ କୋଣଭାବରେ ଥିବାରୁ ସମ୍ପର୍କୀୟଙ୍କ ସାହାଯ୍ୟରେ ଅଭିଳଷିତ କାର୍ଯ୍ୟ ସମ୍ପନ୍ନ କରିବେ । ଆନୁଷ୍ଠାନିକ କାମରେ ସହକର୍ମୀଙ୍କ ଅସହଯୋଗ ଏବଂ ମନମୁଖି କାର୍ଯ୍ୟ ଯୋଗୁ ବ୍ୟସ୍ତତା ବଢ଼ିଯିବ । କଳା, କାରିଗରି, ବାଣିଜ୍ୟ, ବ୍ୟବସାୟ, ପରିବହନାଦି ପ୍ରାୟତଃ ଭଲରେ ଚାଲିବ ।

ମିଥୁନ
ଚନ୍ଦ୍ର ସହ ବୃହସ୍ପତିଙ୍କ ଷଡ଼ାଷ୍ଟକ ସ୍ଥିତି ସ୍ୱାମୀ/ସ୍ତ୍ରୀଙ୍କ ମଧ୍ୟରେ ମତପାର୍ଥକ୍ୟ, ଯାତ୍ରାରେ ଅସୁବିଧା ଏବଂ ବିବାଦୀୟ କ୍ଷେତ୍ରରେ ସମସ୍ୟା ବୃଦ୍ଧି କରିବ । ଆଜି ଦେହ ଭଲ ଲାଗି ନ ପାରେ । କଚେରି ମାମଲାର ଶୁଣାଣି ବିଳମ୍ବ ହେବାରୁ ବ୍ୟସ୍ତତା ଅନୁଭବ କରିବେ । ପଦସ୍ଥ ବ୍ୟକ୍ତିଙ୍କ ସାନ୍ନିଧ୍ୟ ଲାଭ କରି ଅଟକି ରହିଥିବା କାମକୁ ପୂର୍ଣ୍ଣାଙ୍ଗ କରିବେ ।

କର୍କଟ
ଧନ ସ୍ଥାନରେ କେତୁ ହେତୁ ଧନହାନି ଏବଂ ସାଧାରଣ କଥାରେ ଯୁକ୍ତିତର୍କଜନିତ ବିବାଦୀୟ ସ୍ଥିତି ସୃଷ୍ଟି ହେବ । ବିଶ୍ୱସ୍ତ ଲୋକଠାରୁ ଭୁଲ୍ ଖବର ପାଇ ବିବ୍ରତ ହେବେ । ଅଟକି ରହିଥିବା ନିର୍ମାଣାଧୀନ କାମଟିକୁ ଆରମ୍ଭ କରିବାକୁ ମନ ବଳାଇବେ । ପରିବାରର ବରାଦାନୁଯାୟୀ ସ୍ୱର୍ଣ୍ଣାଳଙ୍କାର, ଗୃହୋପକରଣ କିମ୍ବା ମୂଲ୍ୟବାନ୍ ଦ୍ରବ୍ୟ କ୍ରୟ କରିପାରନ୍ତି ।

ସିଂହ
ତୃତୀୟସ୍ଥାନ ଚନ୍ଦ୍ରଙ୍କ ଦୃଷ୍ଟିରେ ଥିବାରୁ କୌଣସି ଭଦ୍ର ମହିଳାଙ୍କ ସାହାଯ୍ୟରେ କାର୍ଯ୍ୟ ହାସଲ ହୋଇଯିବ । କର୍ମକ୍ଷେତ୍ରର କୌଣସି ସମସ୍ୟାକୁ ନେଇ ମନ ଦୁଃଖ ହୋଇପାରେ । ସ୍ୱାସ୍ଥ୍ୟ ସମ୍ପୂର୍ଣ୍ଣ ଭଲ ନ ଥିବାରୁ ବ୍ୟସ୍ତତା ଅନୁଭବ କରିବେ । ବ୍ୟବସାୟ, ବାଣିଜ୍ୟ, ନିର୍ମାଣ, ଗୃହ ଜମି, ପରିବହନ ପ୍ରଭୃତିରୁ ଖୁସି ରହିବେ ।

କନ୍ୟା
ଚତୁର୍ଥ ସପ୍ତମାଧିପ ଚନ୍ଦ୍ରଙ୍କଠାରୁ ଷଡ଼ାଷ୍ଟକ ସ୍ଥିତିରେ ରହି ଆପଣଙ୍କୁ ନୈରାଶ୍ୟଜନକ ସ୍ଥିତିରେ ରଖିପାରନ୍ତି । ପାରିବାରିକ କ୍ଷେତ୍ରରେ ଦ୍ୱନ୍ଦ୍ୱରେ ପଡ଼ି କେତେକ କାମକୁ ଚେଷ୍ଟା କଲେ ମଧ୍ୟ ଆରମ୍ଭ କରିପାରିବେ ନାହିଁ । କିନ୍ତୁ ସାହିତ୍ୟ, ସଙ୍ଗୀତ, ପ୍ରକାଶନ, ପ୍ରଶାସନ, ମାଲି ମକଦ୍ଦମା ଓ ସଭାସମିତି କ୍ଷେତ୍ରରେ ଶୁଭଫଳ ପାଇବେ ।

ତୁଳା
ଧନ ସ୍ଥାନରେ କର୍ମାଧିପ ଅବସ୍ଥାନ କରିଥିବାରୁ ବକେୟା ଅର୍ଥ, ସଭାରେ ସମ୍ମାନ, ଗୃହୋପଯୋଗୀ ଜମିଜମା ପ୍ରାପ୍ତି ହେବ । କର୍ମକ୍ଷେତ୍ରରେ ସମ୍ପର୍କୀୟଙ୍କ ଦ୍ୱାରା ସ୍ଥଗିତ କର୍ମ ସମ୍ପାଦନ କରିବେ । ଆନୁଷ୍ଠାନିକ କିମ୍ବା ସାଂସ୍କୃତିକ କାର୍ଯ୍ୟକ୍ରମରେ ସାମିଲ ହେବେ । ପ୍ରଶାସନିକ କ୍ଷେତ୍ରରେ ଉପରିସ୍ଥଙ୍କ ଚାପରେ ସାମୟିକ ବିବ୍ରତ ହେବାର ଆଶଙ୍କା ରହିଛି ।

ବିଛା
ରାଶିରେ ଭାଗ୍ୟାଧିପ ଚନ୍ଦ୍ର ଅବସ୍ଥାନ କରିଥିବାରୁ ଆଜିର କାମ ସହଜରେ ସମ୍ପନ୍ନ ହେବ । ଅନ୍ୟମାନଙ୍କ ଉପରେ ପୂର୍ଣ୍ଣ ଭରସା କଲେ ସମସ୍ୟାରେ ଛନ୍ଦି ହୋଇଯିବେ । ଶିଳ୍ପ, ବାଣିଜ୍ୟ, ସାମ୍ବାଦିକତା, ଚୁକ୍ତିପତ୍ର, ସଭାସମିତିରେ ଗୁରୁତ୍ୱପୂର୍ଣ୍ଣ ନିଷ୍ପତ୍ତି ନେଇପାରନ୍ତି । ସନ୍ତାନଙ୍କ ସମସ୍ୟା ସମାଧାନ ହେବାରୁ ବିଶେଷ ଖୁସି ଅନୁଭବ କରିବେ ।

ଧନୁ
ଦ୍ୱିତୀୟ ଭାବରେ ରବି ଓ ମଙ୍ଗଳ ରହିଥିବାରୁ ଆପଣଙ୍କ କଡ଼ାକଥା ବନ୍ଧୁଙ୍କ ମନରେ ଦୁଃଖ ଦେବ । ସାଂସ୍କୃତିକ କାର୍ଯ୍ୟକ୍ରମରେ ଭୋଗ ବିଳାସର ପରିବେଶ ଉପଭୋଗ୍ୟ ହେବନାହିଁ । କର୍ମକ୍ଷେତ୍ରରେ ସୁଯୋଗର ସଦୁପଯୋଗ କାଠିକର ପାଠ ହୋଇପାରେ । ନିଜ ଲୋକେ ପରୋକ୍ଷ ଶତ୍ରୁତା କରି ସମସ୍ୟାକୁ ବଢ଼ାଇ ଦେଇପାରନ୍ତି ।

ମକର
ସପ୍ତମାଧିପତି ଏକାଦଶସ୍ଥ ଯୋଗୁ ଆପଣଙ୍କ ବିଳାସବ୍ୟସନ, ମନୋରଞ୍ଜନ, ଭ୍ରମଣ ଓ ବନ୍ଧୁମିଳନ ପାଇଁ ଅନୁପ୍ରେରିତ ହେବେ । ଆଜି ଅଭିଳାଷ ପୂରଣ ହେବ । କୌଣସି କାମର ପ୍ରଥମାର୍ଦ୍ଧରେ ବାହାନା ଦେଖାଇ ଆତ୍ମୀୟସ୍ୱଜନ ଦୂରେଇ ଯାଇପାରନ୍ତି । ପରିବାରରେ ଆର୍ଥିକ ଅନଟନ କାରଣରୁ ଧାର କରଜ କରିବାକୁ ପଡ଼ିପାରେ ।

କୁମ୍ଭ
ରାହୁ ସାଙ୍ଗରେ ବୁଧ ଏବଂ ଶୁକ୍ର ରହିଥିବାରୁ କର୍ମାରମ୍ଭ ସକାଶେ ମନ ବଳାଇପାରନ୍ତି । କିନ୍ତୁ ଯେତେ ଭଲ କାମ କଲେ ମଧ୍ୟ ପରୋକ୍ଷ ଶତ୍ରୁତା କରୁଥିବା ଲୋକମାନେ ଦୋଷ ଖୋଜି ବୁଲିବେ । ଆଜିର ଯାତ୍ରା, ପ୍ରଶାସନ, ଆଇନ, ସାହିତ୍ୟ କ୍ଷେତ୍ର ମନ୍ଦ ହେବନି । ଆର୍ଥିକ ସମସ୍ୟାର ସରଳ ସମାଧାନ କରିବାରେ ଅସମର୍ଥ ହୋଇପାରନ୍ତି ।

ମୀନ
ରାଶ୍ୟାଧିପ ଚତୁର୍ଥ ସ୍ଥାନକୁ ଦେଖୁଥିବାରୁ ଗୃହାରମ୍ଭ, ଯାନବାହନ, ଲୋକସମ୍ପର୍କ, ସଭାସମିତିକୁ ନିମନ୍ତ୍ରଣାଦି କ୍ଷେତ୍ରରେ ଶୁଭଫଳ ପାଇବେ । ପରିବାରରେ ଅତୀତ ଘଟଣାକୁ କେନ୍ଦ୍ରକରି ବିବାଦୀୟ ପରିସ୍ଥିତି ସୃଷ୍ଟି ହୋଇପାରେ । ସାହିତ୍ୟ, ସାମ୍ବାଦିକତା, ବ୍ୟବସାୟ, ପରିବହନ ଓ ଜମିଜମା କ୍ଷେତ୍ରରୁ ସଫଳତା ହାସଲ କରିବେ ।

ଆଜି ଫେବୃଆରୀ ୧୨ ତାରିଖ, ଫାଲ୍‌ଗୁନ କୃଷ୍ଣ ଦଶମୀଯୁକ୍ତ ଏକାଦଶୀ ଗୁରୁବାର, ସ୍ୱାମୀ ଦୟାନନ୍ଦ ସରସ୍ୱତୀଙ୍କ ଜୟନ୍ତୀ, ରାଶିନକ୍ଷତ୍ର-ଦିବା ଘ.୦୧।୪୧ମି. ପର୍ଯ୍ୟନ୍ତ ଜ୍ୟେଷ୍ଠା/ବିଛା, ଏକାଦଶୀର ପାର୍ବଣ ଶ୍ରାଦ୍ଧ, ସକାଳ ଘ.୦୬।୨୧ ଗତେ ଘ.୦୭।୫୧ ମଧ୍ୟେ, ଘ୧୦।୫୨ ଗତେ ଘ.୦୧।୦୮ ମଧ୍ୟେ ଶୁଦ୍ଧ ଶୁଭବେଳା । ଅପରାହ୍ନ ଘ.୦୧।୨୫ ଗତେ ଘ.୦୨।୫୦ ମଧ୍ୟେ ରାହୁକାଳ ।

ହାଇୱା ଧକ୍କାରେ ୨ ବାଇକ୍ ଆରୋହୀଙ୍କ ମୃତ୍ୟୁ

କଲମପୁର, ୧୧।୨(ଗଣେଶରାମ ବାଗ)

କଳାହାଣ୍ଡି ଜିଲା କଲମପୁର ଥାନା ଅନ

ଏଆଇ ଚାଳିତ ଶାସନ ଉପରେ ଗୁରୁତ୍ୱ

ଭୁବନେଶ୍ୱର,୧୧।୨
(ଅନୁରାଧା ମହାରଣା)

ଐରାବତ ସହ ନଗର ଉନ୍ନୟନ ବିଭାଗର ସହଭାଗିତା

ବିଭାଗର ଅତିରିକ୍ତ ମୁଖ୍ୟ ଶାସନ ସଚିବ ଉଷା ପାଢ଼ୀ ଓ ଐରାବତର ସିଇଓ ଅମର ନାଥ ମୁଖ୍ୟମଣାପତ୍ର ସ୍ୱାକ୍ଷର କରୁଛନ୍ତି।

ରାଜ୍ୟରେ ସ୍ଥାୟୀ, ଭବିଷ୍ୟତ-ଉପଯୋଗୀ ଏବଂ ନାଗରିକ-କେନ୍ଦ୍ରିକ ସହର ଗଠନ ଦିଗରେ ଓଡ଼ିଶା ସରକାର ଏକ ବଡ଼ ପଦକ୍ଷେପ ଗ୍ରହଣ କରିଛନ୍ତି। ବୁଧବାର ରାଜ୍ୟ ସରକାରଙ୍କ ଗୃହ ନିର୍ମାଣ ଓ ନଗର ଉନ୍ନୟନ ବିଭାଗ ଏବଂ ଆଇଆଇଟି କାନପୁରର 'ଐରାବତ୍ ରିସର୍ଚ୍ଚ ଫାଉଣ୍ଡେଶନ' (ଏଆରଏଫ୍) ମଧ୍ୟରେ ଏକ ବୁଝାମଣାପତ୍ର (ଏମଓୟୁ) ସ୍ୱାକ୍ଷରିତ ହୋଇଛି। ଏହି ସହଭାଗିତା ମାଧ୍ୟମରେ ରାଜ୍ୟର ସହରାଞ୍ଚଳ ପ୍ରଶାସନରେ ଆର୍ଟିଫିସିଆଲ ଇଣ୍ଟେଲିଜେନ୍ସ (ଏଆଇ) ବା କୃତ୍ରିମ ବୁଦ୍ଧିମତ୍ତାର ପ୍ରୟୋଗକୁ ଅଧିକ ସୁଦୃଢ଼ କରାଯିବ। ବିଭାଗର ଅତିରିକ୍ତ ମୁଖ୍ୟ ଶାସନ ସଚିବ ଉଷା ପାଢୀଙ୍କ ଉପସ୍ଥିତିରେ ଏହି ବୁଝାମଣାପତ୍ର ସ୍ୱାକ୍ଷରିତ ହୋଇଛି। ଏହି ଅବସରରେ ପାଢୀ କହିଛନ୍ତି, ଓଡ଼ିଶା ନିଜର ସହରଗୁଡ଼ିକୁ କେବଳ ସ୍ମାର୍ଟ ନୁହେଁ, ବରଂ ଅଧିକ ସମ୍ବେଦନଶୀଳ ଏବଂ ସମାବେଶୀ କରିବାକୁ ପ୍ରତିବଦ୍ଧ। ଏହି ସହଭାଗିତା ଏଆଇ ସହାୟତାରେ ସହରାଞ୍ଚଳ ସେବା ପ୍ରଦାନକୁ ଉନ୍ନତ କରିବ ଏବଂ ତଥ୍ୟଭିତ୍ତିକ ନିଷ୍ପତ୍ତି ଗ୍ରହଣ ପ୍ରକ୍ରିୟାକୁ ଅଧିକ ସ୍ୱଚ୍ଛ ଓ ପ୍ରଭାବଶାଳୀ କରିବ। ଐରାବତର ସିଇଓ ଅମର ନାଥ କହିଛନ୍ତି, ସରକାର ଏବଂ ପ୍ରତିଷ୍ଠିତ ଗବେଷଣା ପ୍ରତିଷ୍ଠାନ ମଧ୍ୟରେ ଏଭଳି ସହଯୋଗ ଦ୍ୱାରା ଏଆଇ ସମାଧାନଗୁଡ଼ିକୁ ନାଗରିକଙ୍କ ଆବଶ୍ୟକତା ଅନୁଯାୟୀ ବିକଶିତ କରାଯାଇପାରିବ। ଏଆର୍‌ଏଫ୍ ଓଡ଼ିଶାରେ ଏକ ଦୃଢ଼ ଏବଂ ଦାୟିତ୍ୱପୂର୍ଣ୍ଣ ଏଆଇ ବ୍ୟବସ୍ଥା ଗଠନ ପାଇଁ ପୂର୍ଣ୍ଣ ସହଯୋଗ କରିବ। ଏହି ସହଭାଗିତା ମାଧ୍ୟମରେ ଏଆର୍‌ଏଫ୍ ବିଭାଗର ଏଆଇ ଇନୋଭେଶନ ପାର୍ଟନର ଭାବରେ କାର୍ଯ୍ୟ କରିବ ଏବଂ ବୈଷୟିକ ସହାୟତା ପ୍ରଦାନ କରିବ। ନଗର ଉନ୍ନୟନ ବିଭାଗ ମଧ୍ୟରେ ଏକ ସ୍ୱତନ୍ତ୍ର ଏଆଇ-ପିଏମ୍‌ୟୁ ପ୍ରତିଷ୍ଠା କରାଯିବ, ଯାହା ଏଆଇ କାର୍ଯ୍ୟକ୍ରମଗୁଡ଼ିକର ସମନ୍ୱୟ ରକ୍ଷା କରିବ। ରାଜ୍ୟ ପାଇଁ ଏକ ଦୀର୍ଘକାଳୀନ ଏଆଇ ରୋଡ୍‌ମ୍ୟାପ ପ୍ରସ୍ତୁତ କରାଯିବ। ଏହା ପୌରସଂସ୍ଥାଗୁଡ଼ିକରେ ବୈଷୟିକ ସଂସ୍କାର ଆଣିବା ସହ ବିଭାଗୀୟ ଅଧିକାରୀ ଓ କର୍ମଚାରୀଙ୍କୁ ଏଆଇର ନୈତିକ ଏବଂ ସ୍ୱଚ୍ଛ ପ୍ରୟୋଗ ପାଇଁ ତାଲିମ ପ୍ରଦାନ କରାଯିବ। ଏହି ସହଭାଗିତା ପ୍ରକ୍ରିୟାକୁ ତ୍ୱରାନ୍ୱିତ କରିବାରେ ଡ. ସୁବ୍ରତ ବିଶ୍ୱାଳଙ୍କ ନେତୃତ୍ୱରେ ଇ-ଗଭ୍ ଫାଉଣ୍ଡେଶନ ପ୍ରମୁଖ ଭୂମିକା ଗ୍ରହଣ କରିଛି। ଖାରବେଳ ଭବନଠାରେ ଆୟୋଜିତ ଏହି କାର୍ଯ୍ୟକ୍ରମରେ ବିଭାଗର ବରିଷ୍ଠ ପଦାଧିକାରୀ ଏବଂ ଇ-ଗଭ୍ ଟିମର ସଦସ୍ୟମାନେ ଉପସ୍ଥିତ ଥିଲେ।

ଗଞ୍ଜାମ ଜିଲା ସଙ୍ଗଠନ ବିଷୟରେ ଆଲୋଚନାକଲେ ନବୀନ

ଭୁବନେଶ୍ୱର, ୧୧।୨(ସୁନିତ୍ ମିଶ୍ର)

ଗଞ୍ଜାମ ଜିଲାର ବିଜେଡି ନେତାମାନେ ବୁଧବାର ଦଳର ସଭାପତି ନବୀନ ପଟ୍ଟନାୟକଙ୍କୁ ନବୀନ ନିବାସ ଆସି ଭେଟିଛନ୍ତି। ଏହି ଅବସରରେ ସେମାନେ ଦଳର ସାଙ୍ଗଠନିକ ସ୍ଥିତି, ଚାଷୀ ସମସ୍ୟା ଏବଂ ଆସନ୍ତା ପଞ୍ଚାୟତ ଓ ପୌର ନିର୍ବାଚନର ପ୍ରସ୍ତୁତି ସମ୍ପର୍କରେ ଆଲୋଚନା କରିଛନ୍ତି। ଆଲୋଚନା ସମୟରେ ନବୀନ ସବୁ ଜିଲା ନେତାମାନଙ୍କୁ ଦଳର ସାଙ୍ଗଠନିକ କାର୍ଯ୍ୟକୁ ଅଧିକ ବ୍ୟାପକ କରିବା ଲାଗି ପରାମର୍ଶ ଦେଇଛନ୍ତି। ନୂଆ ଭାବେ ଘୋଷିତ ହୋଇଥିବା ଜିଲାର ୭ଟି ୟୁଏଲ୍‌ବିରେ ପ୍ରଥମ କରି ନିର୍ବାଚନ ହେବ। ଏହାସହ ପଞ୍ଚାୟତ ନିର୍ବାଚନ ସମୟ ପାଖେଇଆସିଲାଣି। ତେଣୁ ଏବେଠାରୁ ଜିଲାସ୍ତରରେ ପ୍ରସ୍ତୁତି ଆରମ୍ଭ କରିବା ଉପରେ ନବୀନ ଗୁରୁତ୍ୱ ଦେଇଛନ୍ତି। ନିକଟରେ ମଣ୍ଡିଗୁଡ଼ିକରେ ଚାଷୀମାନେ ହଇରାଣ ହେଉଥିବା ବିଷୟରେ ବିରୋଧୀ ଦଳ ନେତା ସରକାରଙ୍କ ଦୃଷ୍ଟି ଆକର୍ଷଣ କରିଥିଲେ। ଏଥିଲାଗି ଗଞ୍ଜାମ ଜିଲାର ନେତାମାନେ ନବୀନଙ୍କୁ ଧନ୍ୟବାଦ ଜଣାଇଛନ୍ତି।

କନକବର୍ଦ୍ଧନଙ୍କୁ ସୁପ୍ରିମକୋର୍ଟରୁ ଆଶ୍ୱସ୍ତି

କଟକ,୧୧।୨(କାର୍ତ୍ତିକ ସାହୁ)

ପାଟଣାଗଡ଼ ବିଧାନସଭା ନିର୍ବାଚନୀ ମାମଲା

ବଲାଙ୍ଗୀର ଜିଲା ପାଟଣାଗଡ଼ ବିଧାନସଭା ନିର୍ବାଚନୀ ମାମଲାରେ ଉପମୁଖ୍ୟମନ୍ତ୍ରୀ କନକବର୍ଦ୍ଧନ ସିଂଦେଓଙ୍କୁ ସୁପ୍ରିମକୋର୍ଟରୁ ଆଶ୍ୱସ୍ତି ମିଳିଛି। ଉପମୁଖ୍ୟମନ୍ତ୍ରୀ ସିଂଦେଓଙ୍କ ବିରୋଧରେ ହାଇକୋର୍ଟରେ ଚାଲିଥିବା ନିର୍ବାଚନୀ ମାମଲା ଉପରେ ସୁପ୍ରିମକୋର୍ଟ ରୋକ୍ ଲଗାଇଛନ୍ତି। ଏଥିସହ ବିଜେଡିର ପରାଜିତ ପ୍ରାର୍ଥୀ ସରୋଜ ମେହେରଙ୍କୁ ସୁପ୍ରିମକୋର୍ଟ ନୋଟିସ ଜାରି କରିଛନ୍ତି।

ସୂଚନାନୁସାରେ, ପାଟଣାଗଡ଼ ବିଧାନସଭା ଆସନରୁ ଭାଜପା ପ୍ରାର୍ଥୀ କନକବର୍ଦ୍ଧନ ସିଂଦେଓ ବିଜେଡି ପ୍ରାର୍ଥୀ ସରୋଜ କୁମାର ମେହେରଙ୍କୁ ପରାସ୍ତ କରିଥିଲେ। କିନ୍ତୁ ଏହି ନିର୍ବାଚନରେ ସିଂଦେଓ କେତେକ ତଥ୍ୟ ଲୁଚାଇଥିବା ଅଭିଯୋଗ କରି ସରୋଜ ହାଇକୋର୍ଟଙ୍କ ଦ୍ୱାରସ୍ଥ ହୋଇଥିଲେ। ତେବେ ମେହେରଙ୍କ ଦ୍ୱାରା ତାଙ୍କ ବିରୋଧରେ ଆଗତ ନିର୍ବାଚନୀ ମାମଲାକୁ ରଦ୍ଦ କରିବା ପାଇଁ ସିଂଦେଓ ହାଇକୋର୍ଟରେ ଏକ ଅନ୍ତରୀଣ ପିଟିଶନ୍ ଦାଏର କରିଥିଲେ। ମାତ୍ର ଉକ୍ତ ପିଟିଶନ୍‌କୁ ହାଇକୋର୍ଟ ଖାରଜ କରି ସିଂଦେଓଙ୍କ ବିରୋଧରେ ମାମଲା ଚାଲିବ ବୋଲି ରାୟ ଶୁଣାଇଥିଲେ। ଉକ୍ତ ରାୟକୁ ଚ୍ୟାଲେଞ୍ଜ କରି ହାଇକୋର୍ଟ ବିନା ଶୁଣାଣିରେ ନିର୍ବାଚନୀ ମାମଲା ଖାରଜ କରିଥିବା ଅଭିଯୋଗ କରି ସିଂଦେଓ ସୁପ୍ରିମକୋର୍ଟଙ୍କ ଦ୍ୱାରସ୍ଥ ହୋଇଥିଲେ।

ଅନନ୍ତ-ସାଇ ବିବାଦର ପୂର୍ଣ୍ଣଚ୍ଛେଦ

ଭୁବନେଶ୍ୱର,୧୧।୨
(ସୌମ୍ୟରଞ୍ଜନ ରାଉତ)

ନାଣ୍ଟୁ ବାବୁ ଓ ସାଇ ସତ୍ୟଜିତ୍

ତୁଳସୀ ଗଣନାଟ୍ୟର ମାଲିକ ଅନନ୍ତ ନାରାୟଣ ଧଳ ଓରଫ୍ ନାଣ୍ଟୁ ବାବୁ ଓ ଯାତ୍ରା ଖଳନାୟକ ସାଇ ସତ୍ୟଜିତ୍ ପଣ୍ଡାଙ୍କ ବିବାଦରେ ପୂର୍ଣ୍ଣଚ୍ଛେଦ ପଡ଼ିଛି। ଏନେଇ ବୁଧବାର ଭୁବନେଶ୍ୱରର ଏକ ଘରୋଇ ହୋଟେଲରେ ଦୁହିଁଙ୍କ ଭିତରେ ଆଲୋଚନା ପରେ ସମାଧାନ ହୋଇଛି। ଉଭୟ ଗଣମାଧ୍ୟମ ଆଗରେ ଏ ସମ୍ପର୍କରେ ସୂଚନା ଦେଇଛନ୍ତି। ଅଭିନେତା ସାଇ କହିଛନ୍ତି, ମୋର ଦେହ ଅସୁସ୍ଥ ଥିଲା। ବର୍ତ୍ତମାନ ସ୍ୱାସ୍ଥ୍ୟାବସ୍ଥାରେ ସୁଧାର ଆସିଛି। ମଞ୍ଚରେ ଚଢିବି। ଏଥିପାଇଁ ବହୁତ ଉତ୍ସାହିତ ରହିଛି ବୋଲି ସେ କହିଛନ୍ତି। ସେହିପରି ନାଣ୍ଟୁ ବାବୁ କହିଛନ୍ତି, ସାଇଙ୍କ ଦେହ ଖରାପ ଥିବାରୁ ତାଙ୍କୁ ଦେଖା କରିଥିଲି। ସେ ମଞ୍ଚରେ ଆଗଭଳି ଅଭିନୟ କରିବାକୁ ଯାଉଛନ୍ତି। ଏଥିସହ ମଞ୍ଚ ଚଢିବାକୁ ତାଙ୍କୁ ଅନୁମତି ମିଳିଛି। ମୟୂରଭଞ୍ଜ ଉଦଳାରେ ଚାଲିଥିବା ଯାତ୍ରାରେ ସାଇ ଅଭିନୟ କରିବେ ବୋଲି ସେ କହିଛନ୍ତି। ଏହି ସମାଧାନ ବେଳେ ସାଇଙ୍କ ମା'ବାପା ଉପସ୍ଥିତ ଥିଲେ।

ଭାରତ ବନ୍ଦ ପାଇଁ ଯୁକ୍ତୀ ତୃତୀୟ ସେମିଷ୍ଟର ପରୀକ୍ଷା ସୂଚୀରେ ପରିବର୍ତ୍ତନ

ଭୁବନେଶ୍ୱର,୧୧।୨(ସୁଚିସ୍ମିତା ସାହୁ)

ବାମଦଳ ଓ କେନ୍ଦ୍ରୀୟ ଶ୍ରମିକ ସଙ୍ଗଠନଗୁଡିକ ପକ୍ଷରୁ ଗୁରୁବାର ଭାରତ ବନ୍ଦ ଧର୍ମଘଟ ଡାକରା ଦିଆଯାଇଛି। ଏଥିପାଇଁ ଶିକ୍ଷାନୁଷ୍ଠାନଗୁଡ଼ିକ ବନ୍ଦ କରାଯାଇ ନ ଥିଲେ ମଧ୍ୟ ପରୀକ୍ଷାକୁ ଘୁଞ୍ଚାଇ ଦିଆଯାଇଛି। ଉତ୍କଳ ବିଶ୍ୱବିଦ୍ୟାଳୟ ଅଧୀନ ସମସ୍ତ ମହାବିଦ୍ୟାଳୟରେ ଗୁରୁବାର ୧୨ ତାରିଖରେ ହେବାକୁ ଥିବା ଯୁକ୍ତୀ ତୃତୀୟ ସେମିଷ୍ଟର ପରୀକ୍ଷା ସୂଚୀରେ ପରିବର୍ତ୍ତନ କରାଯାଇଛି। ଏହିଦିନ ହେବାକୁ ଥିବା ସମସ୍ତ ପରୀକ୍ଷା ଆସନ୍ତା ୧୯ତାରିଖ ଅପରାହ୍ନ ୨ଟାରୁ ୫ଟା ପର୍ଯ୍ୟନ୍ତ ଅନୁଷ୍ଠିତ ହେବ ବୋଲି ଉତ୍କଳ ବିଶ୍ୱବିଦ୍ୟାଳୟର ପରୀକ୍ଷା ନିୟନ୍ତ୍ରକ ଡ. ହୃଷୀକେଶ ନାୟକ ସୂଚନା ଦେଇଛନ୍ତି। ଏନେଇ ସମସ୍ତ ମହାବିଦ୍ୟାଳୟକୁ ମେଲ୍ ମାଧ୍ୟମରେ ଅବଗତ କରାଇ ତ୍ୱରିତ ପଦକ୍ଷେପ ନେବାକୁ କହିଛନ୍ତି।

କ୍ଷମା ମାଗନ୍ତୁ ପୋଲିସ ମହାନିର୍ଦ୍ଦେଶକ: ବିଜେଡି

ଭୁବନେଶ୍ୱର, ୧୧।୨(ସୁନିତ୍ ମିଶ୍ର)

ରାଜ୍ୟ ମାନବାଧିକାର ଆୟୋଗ ରେଭେନ୍‌ଶା ବିଶ୍ୱବିଦ୍ୟାଳୟର ନାମ ପରିବର୍ତ୍ତନକୁ ବିରୋଧ ନେଇ ୩ ଜଣ ପୂର୍ବତନ ଛାତ୍ର ତଥା ବିଜେଡି ନେତାଙ୍କ ବିରୋଧରେ ଆର୍ମସ ଆକ୍ଟରେ ହୋଇଥିବା ମାମଲାକୁ ନକଲି ବୋଲି ଅଭିହିତ କରିଛନ୍ତି। ଏହା ଜଣାପଡ଼ିବାରେ ରାଜ୍ୟ ସରକାରଙ୍କ ଉପରେ ବିଜେଡି ପ୍ରବଳ ବର୍ଷିବା ସହ ଏନେଇ ରାଜ୍ୟ ପୋଲିସ ମହାନିର୍ଦ୍ଦେଶକ କ୍ଷମା ମାଗନ୍ତୁ ବୋଲି କହିଛି। ଶଙ୍ଖ ଭବନଠାରେ ବୁଧବାର ଆୟୋଜିତ ଖବରଦାତା ସମ୍ମିଳନୀରେ ଦଳର ମୁଖପାତ୍ର ଲେନିନ୍ ମହାନ୍ତି କହିଛନ୍ତି, ଏଭଳି ମାମଲା ଯେପରି ନକଲି ହୋଇ ରୁଜୁ ନ ହୁଏ ସେଥିପ୍ରତି ଯତ୍ନବାନ୍ ହେବାକୁ ମାନବାଧିକାର ଆୟୋଗ ରାଜ୍ୟ ପୋଲିସ ମହାନିର୍ଦ୍ଦେଶକଙ୍କୁ ନିର୍ଦ୍ଦେଶ ଦେଇଛନ୍ତି। ପୋଲିସ ଦ୍ୱାରା ରୁଜୁ କରାଯାଇଥିବା ମାମଲା ମିଛ ପ୍ରମାଣିତ ହେବାପରେ ପୋଲିସ ମହାନିର୍ଦ୍ଦେଶକ କ୍ଷମା ମାଗିବା ଆବଶ୍ୟକ। ଭାଜପା ରାଜ୍ୟରେ କ୍ଷମତାକୁ ଆସିବା ପରେ ଓଡ଼ିଶାର ବିକାଶକୁ ଆଗେଇନେବା ପରିବର୍ତ୍ତେ କେବଳ ନାମ ଓ ରଙ୍ଗ ପରିବର୍ତ୍ତନକୁ ପ୍ରାଥମିକତା ଦେଇଆସୁଛି। ସେହି ପ୍ରକ୍ରିୟାରେ ରାଜ୍ୟର ଗୌରବମୟ ଶିକ୍ଷାନୁଷ୍ଠାନ ରେଭେନ୍‌ଶା ବିଶ୍ୱବିଦ୍ୟାଳୟର ନାମ ପରିବର୍ତ୍ତନ ପାଇଁ ଉଦ୍ୟମ ଆରମ୍ଭ ହୋଇଥିଲା। ଏହାକୁ ବିଭିନ୍ନ ବର୍ଗର ବ୍ୟକ୍ତି ଓ ଅନୁଷ୍ଠାନଗୁଡିକ ନାପସନ୍ଦ କରିଥିଲେ। ସେହି ସମୟରେ ପୁରାତନ ଛାତ୍ର ଓ କଟକ ସହରର ବୁଦ୍ଧିଜୀବୀମାନଙ୍କ ଦ୍ୱାରା ଏକ ମଶାଲ ଶୋଭାଯାତ୍ରା କରାଯାଇଥିଲା। ଏହାପରେ ପୋଲିସ ପକ୍ଷରୁ ମାଲଗୋଦାମ ଥାନାରେ ବିଧାୟକ ବ୍ୟୋମକେଶ ରାୟ, ଲେନିନ୍ ମହାନ୍ତି ଏବଂ ଆଉ ଜଣେ ଛାତ୍ରନେତାଙ୍କ ବିରୋଧରେ ଆର୍ମସ୍ ଆକ୍ଟରେ ମାମଲା ରୁଜୁ ହୋଇଥିଲା। ଏହା ଏକ ମିଛ ମାମଲା ଦାବିକରି ଲେନିନ୍ ମାନବାଧିକାର କମିଶନଙ୍କ ଦ୍ୱାରସ୍ଥ ହୋଇଥିଲେ। ମାନବାଧିକାର କମିଶନ ମାମଲାର ରିପୋର୍ଟ ମାଗିଥିଲେ। ଶେଷରେ ମାନବାଧିକାର କମିଶନ ଏହି ମାମଲା ମିଛ ବୋଲି ତାଙ୍କ ରିପୋର୍ଟରେ ଦର୍ଶାଇଥିବା ଲେନିନ୍ କହିଛନ୍ତି।

ଭୂପେନ୍ଦ୍ରଙ୍କୁ କ୍ରୀଡ଼ା ବିଭାଗର ଅତିରିକ୍ତ ଦାୟିତ୍ୱ

ଆଇଏଏସ୍ ଅଧିକାରୀସ୍ତରରେ ଅଦଳବଦଳ

ଭୁବନେଶ୍ୱର,୧୧।୨
(ରବିନାରାୟଣ ଜେନା)

ରାଜ୍ୟ ସରକାରଙ୍କ ପକ୍ଷରୁ ବୁଧବାର ଭାରତୀୟ ପ୍ରଶାସନିକ ସେବା (ଆଇଏଏସ୍) ଅଧିକାରୀସ୍ତରରେ ଅଦଳବଦଳ କରାଯାଇଛି। ସାଧାରଣ ପ୍ରଶାସନ ବିଭାଗର ବିଜ୍ଞପ୍ତି ଅନୁଯାୟୀ, ଦକ୍ଷତା ବିକାଶ ଓ ବୈଷୟିକ ଶିକ୍ଷା ବିଭାଗ ସଚିବ ଭୂପେନ୍ଦ୍ର ସିଂହ ପୁନିଆଙ୍କୁ କ୍ରୀଡ଼ା ଓ ଯୁବ ବ୍ୟାପାର ବିଭାଗର ଅତିରିକ୍ତ ଦାୟିତ୍ୱ ପ୍ରଦାନ କରାଯାଇଛି। ସେହିପରି ୨୦୦୯ ବ୍ୟାଚ୍‌ର ଆଇଏଏସ୍ ଡି. ପ୍ରଶାନ୍ତ କୁମାର ରେଡ୍ଡୀଙ୍କଠାରୁ ଏମ୍‌ଏସ୍‌ଏମ୍‌ଇ ବିଭାଗ ସଚିବ ଦାୟିତ୍ୱ ଅପସାରଣ କରାଯାଇ କେବଳ ଇଡ୍‌କୋ ପରିଚାଳନା ନିର୍ଦ୍ଦେଶକ ଭାବେ ନିଯୁକ୍ତ କରାଯାଇଥିବାବେଳେ ରଶ୍ମିତା ପଣ୍ଡାଙ୍କୁ ଏମ୍‌ଏସ୍‌ଏମ୍‌ଇ ବିଭାଗ ସଚିବ ଭାବେ ନିଯୁକ୍ତ କରାଯାଇଛି। ଏହାସହିତ ରଶ୍ମିତାଙ୍କୁ ଓର୍‌ସାକ୍ (ଓଆର୍‌ଏସ୍‌ଏସି)ର ମୁଖ୍ୟ କାର୍ଯ୍ୟନିର୍ବାହୀ ଅଧିକାରୀ ଭାବେ ନିଯୁକ୍ତ କରାଯାଇଛି।

ସେହିପରି ଅନୁସୂଚିତ ଜାତି, ଜନଜାତି ଓ ପଛୁଆବର୍ଗ ବିଭାଗର ଅତିରିକ୍ତ ସଚିବ ସୁରେନ୍ଦ୍ର କୁମାର ମୀନାଙ୍କୁ ସିଏମ୍‌ଜିଆଇର କାର୍ଯ୍ୟନିର୍ବାହୀ ନିର୍ଦ୍ଦେଶକ ଭାବେ ଅତିରିକ୍ତ ଦାୟିତ୍ୱ ପ୍ରଦାନ କରାଯାଇଛି। ଶିଳ୍ପ ନିର୍ଦ୍ଦେଶକ ଅବୋଲି ସୁନୀଲ ନରୱାଣେଙ୍କୁ ଓଡ଼ିଶା କ୍ଷୁଦ୍ରଶିଳ୍ପ ନିଗମ ପରିଚାଳନା ନିର୍ଦ୍ଦେଶକ, ରାଜ୍ୟ ଅର୍ଥ ନିଗମ ପରିଚାଳନା ନିର୍ଦ୍ଦେଶକର ଅତିରିକ୍ତ ଦାୟିତ୍ୱ ପ୍ରଦାନ କରାଯାଇଛି।

୩ ଲକ୍ଷରୁ ଊର୍ଦ୍ଧ୍ୱ କୋଟିର ଚିଠା ପ୍ରସ୍ତାବକୁ ବାଜିବ ମୋହର

ଭୁବନେଶ୍ୱର,୧୧।୨
(ରବିନାରାୟଣ ଜେନା)

୧୪ରେ ମନ୍ତ୍ରୀ ପରିଷଦ ବୈଠକ

ରାଜ୍ୟ ସରକାରଙ୍କ ପକ୍ଷରୁ ଫେବୃଆରୀ ୧୪ ତାରିଖ ସନ୍ଧ୍ୟା ୭ଟାରେ ମନ୍ତ୍ରୀପରିଷଦ ବୈଠକ ଅନୁଷ୍ଠିତ ହେବ। ଲୋକସେବା ଭବନର ତୃତୀୟ ମହଲାରେ ମୁଖ୍ୟମନ୍ତ୍ରୀ ମୋହନ ଚରଣ ମାଝୀଙ୍କ ଅଧ୍ୟକ୍ଷତାରେ ଅନୁଷ୍ଠିତ ହେବାକୁ ଥିବା ମନ୍ତ୍ରୀପରିଷଦ ବୈଠକରେ ୨୦୨୬-୨୭ ଆର୍ଥିକବର୍ଷର ଚିଠା ବଜେଟ ପ୍ରସ୍ତାବକୁ ଅନୁମୋଦନ ଦିଆଯିବ। ଏଥିପାଇଁ ମଙ୍ଗଳବାର ଦୁଇଟି ପର୍ଯ୍ୟାୟରେ ବୈଠକ ଅନୁଷ୍ଠିତ ହୋଇଯାଇଛି। ପ୍ରଥମେ ମୁଖ୍ୟଶାସନ ସଚିବ ଅନୁ ଗର୍ଗଙ୍କ ଅଧ୍ୟକ୍ଷତାରେ ସବୁ ବିଭାଗର ବଜେଟ ପ୍ରସ୍ତାବ ନେଇ ବୈଠକ ଅନୁଷ୍ଠିତ ହୋଇଥିଲା। ଏହି ସମୟରେ ଚଳିତବର୍ଷର ବଜେଟ ଅର୍ଥ ଖର୍ଚ୍ଚର ହିସାବ ନିଆଯିବା ସହିତ କେତେ ପ୍ରତିଶତ ସରେଣ୍ଡର କରାଯିବାର ସମ୍ଭାବନା ରହିଛି ତାହା ଉପରେ ବିସ୍ତୃତ ଆଲୋଚନା ହୋଇଥିଲା। ଏହାପରେ ସନ୍ଧ୍ୟା ସାଢ଼େ ୫ଟାରେ ମୁଖ୍ୟମନ୍ତ୍ରୀ ମାଝୀ ସବୁ ବିଭାଗର ବଜେଟ ସଂକ୍ରାନ୍ତୀୟ ପ୍ରସ୍ତାବ ଉପରେ ବୃତ୍ତାନ୍ତ ସମୀକ୍ଷା କରିଥିଲେ।

ବୈଠକର ସୂଚନା ଅନୁଯାୟୀ, ଆଗାମୀ ବଜେଟର ଆକାର ୩ଲକ୍ଷ କୋଟିରୁ ଊର୍ଦ୍ଧ୍ୱ ଟଙ୍କା ରହିବ। ଆଗାମୀ ଦିନରେ ସରକାରଙ୍କ ପକ୍ଷରୁ ପୌର ଓ ପଞ୍ଚାୟତ ନିର୍ବାଚନ ରହିଥିବାରୁ ନଗର ଉନ୍ନୟନ ବିଭାଗ ଏବଂ ପଞ୍ଚାୟତିରାଜ ବିଭାଗ ପାଇଁ ସ୍ୱତନ୍ତ୍ର ବଜେଟ ବ୍ୟବସ୍ଥା କରାଯିବାର ରହିଛି। ଏପରି କି ସରକାରଙ୍କ ପକ୍ଷରୁ କେତେକ ନୂତନ ଯୋଜନା ମଧ୍ୟ କାର୍ଯ୍ୟକାରୀ କରାଯିବା ଉପରେ ଆଲୋଚନା ହୋଇଥିବା ବିଶ୍ୱସ୍ତ ସୂତ୍ରରୁ ଜଣାଯାଇଛି।

ତେବେ ୨୦୨୪-୨୫ ଆର୍ଥିକବର୍ଷରେ ରାଜ୍ୟ ସରକାର ୨ଲକ୍ଷ ୬୫ହଜାର କୋଟି ଟଙ୍କାର ବଜେଟ ବ୍ୟବସ୍ଥା କରିଥିବାବେଳେ ୨୦୨୫-୨୬ ଆର୍ଥିକବର୍ଷରେ ୨ଲକ୍ଷ ୯୦ହଜାର କୋଟି ଟଙ୍କାର ବଜେଟ ବ୍ୟବସ୍ଥା ହୋଇଥିଲା। ମାତ୍ର ଆଗାମୀ ବଜେଟରେ ପ୍ରଶାସନିକ ଖର୍ଚ୍ଚକୁ କାଟଛାଣ୍ଟ କରି କିଭଳି କାର୍ଯ୍ୟକ୍ରମ ବ୍ୟୟ ତଥା ଭିତ୍ତିଭୂମି ସୁଦୃଢ଼ ଦିଗରେ ଅଧିକ ଖର୍ଚ୍ଚ ହୋଇପାରିବ ସେଥିପ୍ରତି ଗୁରୁତ୍ୱ ଦିଆଯିବାକୁ ରହିଛି।

ସୂଚନାଯୋଗ୍ୟ, ଆସନ୍ତା ୧୩ ତାରିଖରେ ରାଜ୍ୟ କ୍ୟାବିନେଟ୍ ବୈଠକ ଅନୁଷ୍ଠିତ ହେବାକୁ ରହିଥିବା ବେଳେ ଏହାକୁ ୧୪କୁ ଘୁଞ୍ଚା ଯାଇଛି। ମନ୍ତ୍ରୀ ପରିଷଦ ବୈଠକ ପରେ ରାଜ୍ୟ କ୍ୟାବିନେଟ୍ ବୈଠକ ଅନୁଷ୍ଠିତ ହେବ ବୋଲି ସରକାରଙ୍କ ପକ୍ଷରୁ ସମସ୍ତ ମନ୍ତ୍ରୀଙ୍କୁ ବୁଧବାର ସନ୍ଧ୍ୟାରେ ଅବଗତ କରାଯାଇଛି।

ଦୁର୍ଗମ ଜିଲାରେ ଶିଳ୍ପ ପାଇଁ ବାଟ ଫିଟିଲା

୩୧ ଶିଳ୍ପ ପ୍ରକଳ୍ପକୁ 'ଏଲ୍‌ଏସି'ର ଅନୁମୋଦନ

ଭୁବନେଶ୍ୱର,୧୧।୨
(ରବିନାରାୟଣ ଜେନା)

ରାଜ୍ୟର ବିଭିନ୍ନ ଅପହଞ୍ଚ ତଥା ଦୁର୍ଗମ ଜିଲାରେ ଶିଳ୍ପକୁ ପ୍ରୋତ୍ସାହନ ଦେବା ତଥା ରାଜ୍ୟରେ ଶିଳ୍ପ ଅଭିବୃଦ୍ଧିକୁ ଦୃଷ୍ଟିରେ ରଖି ବୁଧବାର ୩୧ଟି ଗୁରୁ ଶିଳ୍ପ ପ୍ରକଳ୍ପକୁ ଜମି ବଣ୍ଟନ ନେଇ ଅନୁମୋଦନ ପ୍ରଦାନ କରାଯାଇଛି। ଆଇଡିସିଓ ଅଧ୍ୟକ୍ଷା ଉଷା ପାଢ଼ୀଙ୍କ ଅଧ୍ୟକ୍ଷତାରେ ଅନୁଷ୍ଠିତ ଉକ୍ତ ବୈଠକରେ ଦୀର୍ଘଦିନ ଧରି ଅପେକ୍ଷାରତ ଶିଳ୍ପ ପ୍ରକଳ୍ପ ପାଇଁ ଜମି ବଣ୍ଟନକୁ ଅନୁମୋଦନ ଦିଆଯାଇଛି। ଏହା ରାଜ୍ୟରେ ପୁଞ୍ଜିନିବେଶ ଓ ଶିଳ୍ପ ବିକାଶକୁ ତ୍ୱରାନ୍ୱିତ କରିବା ଦିଗରେ ଏକ ଗୁରୁତ୍ୱପୂର୍ଣ୍ଣ ପଦକ୍ଷେପ ବୋଲି ଅଧ୍ୟକ୍ଷା କହିଛନ୍ତି।

ବୈଠକର ସୂଚନା ଅନୁଯାୟୀ, ଏହି ଅନୁମୋଦନ ଦ୍ୱାରା ବିଭିନ୍ନ କ୍ଷେତ୍ରରେ ବ୍ୟାପକ ପୁଞ୍ଜିନିବେଶକୁ ସକ୍ରିୟ କରିବା ସହ ନିଯୁକ୍ତି ସୁଯୋଗ ସୃଷ୍ଟି କରିବ। ଅନୁମୋଦିତ ୩୧ ପ୍ରକଳ୍ପ ମଧ୍ୟରେ ଅଧିକାଂଶ ଏମ୍‌ଏସ୍‌ଏମ୍‌ଇ କ୍ଷେତ୍ର ଜଡ଼ିତ। ଏଥିରେ ପୋଷାକ ଓ ବସ୍ତ୍ର, ଖାଦ୍ୟ ପ୍ରକ୍ରିୟାକରଣ, ଇଞ୍ଜିନିୟରିଂ ଓ ଅନ୍ୟାନ୍ୟ କ୍

ଶାକାହାର ସିଦ୍ଧାନ୍ତ

ଦେବଦତ୍ତ ପଟ୍ଟନାୟକ

ବୌଦ୍ଧଧର୍ମ ଏବଂ ଜୈନଧର୍ମ ଓଡ଼ିଶାର ପ୍ରମୁଖ ଧର୍ମ ଥିଲାବେଳେ ଶାକାହାର ବା ସାଦା ଖାଇବା ପରମ୍ପରା ଅଧିକ ଦୃଢ଼ୀଭୂତ ହୋଇଥିଲା। ଜଣେ ଅତ୍ୟଧିକ ଗରିଷ୍ଠ, ମସଲାଯୁକ୍ତ, ଆମିଷ କିମ୍ୱା ରାଜସିକ ଖାଦ୍ୟ ପରିବର୍ତ୍ତେ ସାତ୍ତ୍ୱିକ ଖାଦ୍ୟ ଗ୍ରହଣ କରି ସନ୍ନ୍ୟାସ ଜୀବନଯାପନ କରୁଥିଲେ। ସାତ୍ତ୍ୱିକ ଖାଦ୍ୟ କହିଲେ ସାଧାରଣତଃ ଉଦ୍ଭିଦଜାତ ଖାଦ୍ୟକୁ ବୁଝାଏ। ଏହା ବ୍ୟତୀତ ଦୁଗ୍ଧଜାତ ଖାଦ୍ୟ ଯଥା ଘିଅ, ଦହି ଓ ଛେନା ଖାଇବା ପାଇଁ ଅନୁମତି ଥିଲା। ତାମସିକ ଖାଦ୍ୟ ଭାବରେ ମଦ୍ୟପାନ ଏବଂ ମାଦକ ଦ୍ରବ୍ୟକୁ ଗଣାଯାଉଥିଲା। କିନ୍ତୁ ଅବସର ବିନୋଦନ ଏବଂ ମୁଖ୍ୟତଃ ତାନ୍ତ୍ରିକ କାର୍ଯ୍ୟ ତଥା ଗ୍ରାମୀଣ ରୀତିନୀତିଗୁଡ଼ିକରେ ତାମସିକ ଖାଦ୍ୟ ଲୋକପ୍ରିୟ ଥିଲା। ବୈଷ୍ଣବଧର୍ମ ଉତ୍‌ଥାନ ପରେ ଶାକାହାର ଖାଦ୍ୟକୁ ବ୍ରାହ୍ମଣମାନେ ପ୍ରସାଦ ଭାବେ ଘୋଷଣା କଲେ ଏବଂ ଏହା ଶୁଦ୍ଧ ଓ ଅଶୁଦ୍ଧ ମଧ୍ୟରେ ଏକ ପ୍ରଭେଦକୁ ସାମ୍ନାକୁ ଆଣିଥିଲା। ଭାରତରେ ଯେଉଁ ସଂସ୍ଥାଗୁଡ଼ିକ ହିନ୍ଦୁଙ୍କୁ ଭୋଟ ବ୍ୟାଙ୍କ ଭାବରେ ଏକଜୁଟ କରିବା ସକାଶେ ଚାହାନ୍ତି, ସେମାନେ କେବଳ ଶାକାହାର ଖାଦ୍ୟ ଖାଇବା ଉପରେ ଗୁରୁତ୍ୱ ଦେଇଥାନ୍ତି। ହେଲେ ସେମାନେ ୮୦ ପ୍ରତିଶତ ହିନ୍ଦୁଙ୍କୁ ପୃଥକ ଭାବେ ଦେଖନ୍ତି ଏବଂ ଆଶ୍ଚର୍ଯ୍ୟର ବିଷୟ, ଖାଦ୍ୟ ମାଧ୍ୟମରେ ସେମାନେ କାହିଁକି ସବୁଗୋଷ୍ଠୀକୁ ଏକାଠି କରିପାରୁ ନାହାନ୍ତି। ଉଲ୍ଲେଖନୀୟ ଯେ, ଉତ୍ତର ଭାରତରେ ମୁସଲମାନ ଏବଂ ନିମ୍ନ ଜାତିର ଲୋକମାନେ ଥିଲେ ମାଂସ ପ୍ରିୟ। ମୋଗଲ ଶାସନ ପତନବେଳେ ରାଜପୁତ ରାଜାମାନେ ସ୍ୱାଧୀନତା ହାସଲ କରିବାକୁ ଲାଗିଲେ। ସେହି ସମୟରେ ସେମାନଙ୍କୁ ହିନ୍ଦୁ ଭାବେ ଘୋଷଣା କରାଗଲା। ପୂର୍ବ ଶାସକଙ୍କଠାରୁ ନିଜକୁ ଭିନ୍ନ ଦର୍ଶାଇବା ପାଇଁ ସେମାନେ ଶାକାହାରବାଦକୁ ପ୍ରୋତ୍ସାହିତ କରୁଥିଲେ। ଏହା ହିନ୍ଦୁଙ୍କର ଏକ ସଙ୍କେତ ବା ପରିଚୟ ପାଲଟିଗଲା। ନୀଚ ଜାତିର କୃଷକମାନେ ନିଜକୁ ଉଚ୍ଚ ଜାତି ବୋଲି ଦର୍ଶାଇବା ପାଇଁ ଖାଦ୍ୟପେୟ ଶୈଳୀ ବଦଳାଇଲେ, ଯାହାକି ସଂସ୍କୃତୀକରଣ ଭାବେ ଜଣାଶୁଣା। ତେଣୁ ଖାଦ୍ୟରୁ ଧର୍ମ ଓ ଜାତି ଜଣାପଡୁଥିଲା ଏବଂ ଏହା ଥିଲା ପୁରାତନ ବ୍ରାହ୍ମଣୀୟ ଧାରାକୁ ଶାକାହାରବାଦର ପ୍ରତ୍ୟାବର୍ତ୍ତନ।

ଶାକାହାର ଖାଦ୍ୟ ହିଂସାତ୍ମକ ନୁହେଁ ଓ ଏହା ପରିବେଶ ଅନୁକୂଳ ବୋଲି ଅନେକେ ଯୁକ୍ତି କରନ୍ତି। ଏପରି କି ଭାରତରେ ଶାକାହାର ଭୋଜନାଳୟଗୁଡ଼ିକ ନିଜକୁ 'ଶୁଦ୍ଧ' ଶାକାହାର ବୋଲି ଦର୍ଶାନ୍ତି, କିନ୍ତୁ ସେଗୁଡ଼ିକ ପ୍ରାଣୀ ପ୍ରୋଟିନ (କ୍ଷୀର, ଛେନା, ଦହି, ଲହୁଣି ଓ ଘିଅ) ଖାଇବାକୁ ଦେଇଥାନ୍ତି। ଯେତେବେଳେ ଏ ବିଷୟରେ କେହି ଜାଣନ୍ତି

ସେତେବେଳେ ଅହିଂସା ଉପାୟରେ ଦୁଗ୍ଧ ଉତ୍ପାଦନ ହୁଏ ବୋଲି କୁହାଯାଇଥାଏ। ସେହି ଯୁକ୍ତିକୁ ଦେଖିଲେ ଏହି ଭୋଜନାଳୟଗୁଡ଼ିକରେ ଅଣ୍ଡା ପରଷାଯିବା ଦରକାର। କିନ୍ତୁ ଭାରତରେ ବୈଷ୍ଣବ ସଂଗଠନଗୁଡ଼ିକ ମଧ୍ୟାହ୍ନ ଭୋଜନରେ ଗରିବ ଓ ଅଭାବୀ ଲୋକଙ୍କୁ ଅଣ୍ଡା ଦେବାକୁ ମନା କରନ୍ତି।

କୌଣସି ଉଦ୍ଭିଦରୁ ଭିଟାମିନ୍ ବିଏ୨ ମିଳି ନ ଥାଏ, ବରଂ ଏହା କେବଳ ପ୍ରାଣୀଙ୍କଠାରୁ ମିଳେ। ହେଲେ ଏଭଳି ଯୁକ୍ତିକୁ କେହି ସ୍ୱୀକାର କରନ୍ତି ନାହିଁ। 'ଶୁଦ୍ଧ' ଶାକାହାର ଖାଦ୍ୟରେ ପିଆଜ,ରସୁଣ, ଛତୁ ଏବଂ କେତେକ ନିର୍ଦ୍ଦିଷ୍ଟ ଡାଲି ଓ ବାଇଗଣର ସ୍ଥାନ ନାହିଁ। ପ୍ରତ୍ୟେକ ଖାଦ୍ୟ ପଛରେ ଥିବା ଯୁକ୍ତି ସ୍ପଷ୍ଟ ନୁହେଁ, ଏହା କେବଳ ବିଶ୍ୱାସ ଓ ପରମ୍ପରା ଆଧାରିତ। ଯୁକ୍ତି କରାଯାଏ ଏହା ପଛରେ ବୈଜ୍ଞାନିକ ସିଦ୍ଧାନ୍ତ ଅଛି, କିନ୍ତୁ ତାହା ଏକ ଭୁଲ୍ ଧାରଣା। ଭାରତରେ ଖାଦ୍ୟ ଜାତିର ଏକ ସଙ୍କେତ ବୋଲି କେହି ସ୍ୱୀକାର କରିବାକୁ ଚାହାନ୍ତିନି । ଶୁଦ୍ଧତା ଉଚ୍ଚ–ନୀଚ ବର୍ଗୀକରଣକୁ ପ୍ରତିପାଦିତ କରେ। ମନୁସ୍ମୃତି ଓ ଧର୍ମଶାସ୍ତ୍ର ଶାକାହାର ସିଦ୍ଧାନ୍ତକୁ ପ୍ରୋତ୍ସାହିତ କରିପାରନ୍ତି, ହେଲେ ସେସବୁ ସ୍ୱୀକାର କରନ୍ତି ଯେ, ମାଂସାହାର ଓ ସୁରାପାନ ସାଧାରଣ ଜୀବନର ଏକ ଅଂଶ। ଏସବୁ ଶାସ୍ତ୍ର ଅଣ୍ଡା ଉପରେ କୌଣସି ମତ ଦେଇନାହାନ୍ତି। କିନ୍ତୁ ବ୍ରିଟିଶ ଶାସନ ସମୟରେ ଇସଲାମର ଶରିୟା ଆଇନରେ ଲୋକଙ୍କୁ ଈଶ୍ୱର କିମ୍ୱା ମହମ୍ମଦଙ୍କ ଅନୁମତି ନେବାକୁ ପଡୁଥିଲା। ଏଭଳି ବିଶ୍ୱାସ ହିନ୍ଦୁ ଧର୍ମରେ ନାହିଁ, ତଥାପି ହିନ୍ଦୁ ଧର୍ମର ଗୁରୁମାନଙ୍କର ଯୁକ୍ତି ଯେ, ଶୁଦ୍ଧ ଶରୀର ଏବଂ ଆତ୍ମାନୁଭବ ସକାଶେ ଏକ ନିର୍ଦ୍ଦିଷ୍ଟ ପ୍ରକାର ଖାଦ୍ୟ ଦରାକର ଏବଂ ଏହା ଖାଇବାକୁ ବେଦ ପରାମର୍ଶ ଦେଇଛି। ଏପ୍ରକାର ସିଦ୍ଧାନ୍ତ ଜୈନଧର୍ମରେ ଅଛି ଯାହା ଜୀବନର କର୍ମଫଳ ଭୋଗକୁ ହିଂସାତ୍ମକ କାର୍ଯ୍ୟର ପ୍ରତିଫଳନ ବୋଲି ବିଚାର କରେ। ହିଂସାତ୍ମକ କାର୍ଯ୍ୟ ଆତ୍ମାକୁ ନିମ୍ନମୁଖୀ କରାଇ ମୋକ୍ଷ ପଥରେ ବାଧା ଉପୁଜାଏ।

ହିନ୍ଦୁ ପରିଚୟ ବହନ କରୁଥିବା ରାଜନେତାମାନେ ହିନ୍ଦୁଙ୍କୁ ଚିହ୍ନଟ କରିବା ପାଇଁ ସମାନ ପ୍ରକାର ଖାଦ୍ୟ ନିୟମ ବା ସଂକେତ ଚାହୁଁଛନ୍ତି। ଶାକାହାର ଖାଦ୍ୟକୁ ସାତ୍ତ୍ୱିକ କୁହାଗଲେ ମଧ୍ୟ ଏହା ବିଶେଷକରି ବ୍ରାହ୍ମଣ ଏବଂ ବୈଶ୍ୟଙ୍କ ଖାଦ୍ୟ। ବୈଶ୍ୟ ଥିଲେ ବଣିକ ଗୋଷ୍ଠୀର। ପୂର୍ବେ ଏହି ବଣିକ ବର୍ଗ ଥିଲେ ବୌଦ୍ଧ ଓ ଜୈନଧର୍ମାବଲମ୍ବୀ । ତେଣୁ ସେମାନେ ସେମାନଙ୍କ ପୁରାତନ ଖାଦ୍ୟାଭ୍ୟାସକୁ ପାଳନ କରିଆସିଛନ୍ତି। ବୈଦିକ ଯୁଗରେ ପଶୁବଳି ଥିଲା ରୀତିନୀତିର ଏକ ଅଂଶ। ପବିତ୍ର ରୀତିନୀତିରେ ମାଂସ ନୈବେଦ୍ୟ ନ ହେଲେ ଅନେକ ବ୍ରାହ୍ମଣ ତାହାକୁ ଛୁଉଁ ନ ଥିଲେ। ଏବେ ସୁଦ୍ଧା ଅନେକ ଉତ୍ତର ଭାରତୀୟ ବ୍ରାହ୍ମଣ ମାଂସ ଖାଆନ୍ତି ନାହିଁ। ତେବେ ପାହାଡ଼ିଆ ଏବଂ ଉପକୂଳ ଅଞ୍ଚଳରେ ବାସ କରୁଥିବା ଅନେକ ବ୍ରାହ୍ମଣ ଉପ–ଗୋଷ୍ଠୀ ମାଛ ଖାଆନ୍ତି। ଦେଖିବାକୁ ଗଲେ ମାଂସ, ମାଛ ଏବଂ ମଦ୍ୟପାନ ଭୈରବ ଏବଂ ଭବାନୀଙ୍କ ପରି ଦେବୀଙ୍କର ପ୍ରିୟ ହୋଇରହିଛି। ବ୍ରାହ୍ମଣ ଏବଂ ବୈଶ୍ୟଙ୍କ ଖାଦ୍ୟକୁ ଶାକାହାର ଏବଂ ସାତ୍ତ୍ୱିକ କୁହାଯାଉଥିବା ବେଳେ ରାଜକୀୟ ଖାଦ୍ୟ ହେଉଛି ରାଜସିକ। ଅଧିକାଂଶ ରାଜ ପରିବାର ଦୁର୍ଗାଙ୍କୁ ପୂଜା କରୁଥିଲେ ଏବଂ ନବରାତ୍ରରେ ମା'ଙ୍କ ନିକଟରେ ମଇଁଷି ଓ ଛେଳି ବଳି ଦଆଯାଉଥିଲା। ବର୍ତ୍ତମାନ ମନ୍ଦିରଗୁଡ଼ିକ ବ୍ରାହ୍ମଣ ଏବଂ ବୈଶ୍ୟଙ୍କ ନିୟନ୍ତ୍ରଣରେ ଥିବାରୁ ସେଠାରେ ମା'ଙ୍କୁ ମଇଁଷି ଓ ଛେଳି ବଦଳରେ ପାଣିକଖାରୁ ବଳି ଦିଆଯାଉଛି।

ଯଦି ବ୍ରାହ୍ମଣ ଓ ବୈଶ୍ୟଙ୍କ ଖାଦ୍ୟ ସାତ୍ତ୍ୱିକ ଓ ଶାକାହାର ଏବଂ ରାଜାଙ୍କର ଖାଦ୍ୟ ରାଜସିକ, ତେବେ ତାମସିକ ଖାଦ୍ୟ କାହାର। ଯଦି ତାମସିକ ଖାଦ୍ୟ ରାଜପୁତ ଖାଦ୍ୟ ନୁହେଁ, ଯଦି ବ୍ରାହ୍ମଣ ଖାଦ୍ୟ ନୁହେଁ, ଯଦି ବୈଶ୍ୟ ଖାଦ୍ୟ ନୁହେଁ, ତେବେ ଏହା କ'ଣ ଶୂଦ୍ର ଖାଦ୍ୟ ? ହେଲେ ଏହି ପ୍ରଶ୍ନର ଉତ୍ତର କାହାଠାରୁ ମିଳେ ନାହିଁ । ଏହା ମଧ୍ୟ କେହି ସ୍ୱୀକାର କରିବାକୁ ପ୍ରସ୍ତୁତ ନୁହନ୍ତି ଯେ ପୂର୍ବରୁ 'ଅସ୍ପୃଶ୍ୟ' ଲୋକଙ୍କୁ ବଳକା କିମ୍ୱା ବାସି ଖାଦ୍ୟ ଦିଆଯାଇଥିଲା ଏବଂ ଏହାର ବାସ୍ତବତା ସମ୍ପର୍କରେ ଦଳିତ ଲେଖକମାନେ ଗୁରୁତ୍ୱର ସହ ପ୍ରକାଶ କରୁଛନ୍ତି। ଏହିପରି ସିମ୍ପଲ ବା ସାଦା ଖାଦ୍ୟ ଭାରତର ସନ୍ନ୍ୟାସ ପରମ୍ପରାରୁ ସୃଷ୍ଟି ହୋଇଥିଲା ବେଳେ, ଶୁଦ୍ଧ ଖାଦ୍ୟ ଜାତି ବ୍ୟବସ୍ଥାରୁ ଉତ୍ପନ୍ନ ହୋଇଥିଲା। ତେବେ ହିନ୍ଦୁ ପରିଚୟର ସଙ୍କେତ ଭାବେ ଶୁଦ୍ଧ ଖାଦ୍ୟକୁ ବ୍ୟବହାର କଲେ ହିନ୍ଦୁମାନଙ୍କୁ ଏକତ୍ର କରିବା କଷ୍ଟକର ହୋଇଯିବ।

–devduttofficial@gmail.com

ହସିବା ଲୋକ ବଞ୍ଚିବା ଜାଣେ

ଧ୍ରୁବ ଚରଣ ଘିବେଲା

ସ୍ଥଳବିଶେଷରେ ଛୋଟକାଟିଆ ସଭାର ଆୟୋଜନ କରାଯାଇଥାଏ। ସେଥିପାଇଁ ଅନେକଙ୍କୁ ଆମନ୍ତ୍ରଣ କରାଯାଏ। ସଭାରେ ପୁଣି ଛୋଟ ମଞ୍ଚଟେ ଥାଏ। ମଞ୍ଚ ମାନେ କିଛି ଚଉକି ବ୍ୟବସ୍ଥିତ ଥାଇ ତା' ସାମ୍ନାରେ ଛୋଟ ଟେବୁଲଟେ ଓ ମଞ୍ଚର ଭ୍ରମ ସୃଷ୍ଟି ପାଇଁ ଦୁଇ ତିନୋଟି ଭଲ ଚଉକି ପକା(ରଖା)ଯାଇଥାଏ। ଦର୍ଶକର ସାମ୍ନାରେ ଥାଏ ସେଇ ମଞ୍ଚ। ଦର୍ଶକ ମଞ୍ଚ ସାମ୍ନାରେ ଓ ଅତିଥି ମଞ୍ଚରେ ଥାଇ ସଭା ଆରମ୍ଭ ହୁଏ। ମଞ୍ଚର ଅତିଥି ସଫଳ ବ୍ୟକ୍ତିଙ୍କ ବ୍ୟକ୍ତିତ୍ୱ ତଥା ତାଙ୍କ ସଫଳତାର କୀର୍ତ୍ତି ଓ କୃତିକୁ ନିଜ ଦୃଷ୍ଟିକୋଣରୁ ଉଲ୍ଲେଖ କରିଥାନ୍ତି। ଥରେ ଜଣେ ଅଧିକାରୀ ନିଜ ସେବା ନିବୃତ୍ତିର ଅଳ୍ପ ଦିନ ପରେ ସେମିତି ଏକ ସଭା କରି ବହୁ ମାନ୍ୟଗଣ୍ୟ ବ୍ୟକ୍ତିଙ୍କୁ ଆମନ୍ତ୍ରଣ କରିଥିଲେ। ଅତିଥି ସେମିତି ମଞ୍ଚମଣ୍ଡନ କରିଥିଲେ। ନିଜ ବ୍ୟକ୍ତିତ୍ୱକୁ ବିଜ୍ଞପିତ କରିବା ପାଇଁ ସେବା ନିବୃତ୍ତ ଅଧିକାରୀ ଆଗରୁ ପ୍ରସ୍ତୁତ କରି ରଖିଥିଲେ ଅନେକ ମାନପତ୍ର। ନିଜେ ଆଗରୁ ପ୍ରସ୍ତୁତ କରି ରଖିଥିବା ମାନପତ୍ରକୁ ମଞ୍ଚାସୀନ ଅତିଥିଙ୍କ ହାତରୁ ଗ୍ରହଣ କରି ସେ ଅତ୍ୟନ୍ତ ଆନନ୍ଦିତ ତଥା ପୁଲକିତ ଥିଲେ। ସେଇ ସେବା ନିବୃତ୍ତ ଅଧିକାରୀ ତହିଁରୁ ସାଉଁଟୁଥିଲେ ପୁଳା ପୁଳା ଖୁସି ଓ ଭିନ୍ନ ସୁଖ। ମାନପତ୍ର ଗ୍ରହଣ କଲାବେଳେ ସେ ହସୁଥିଲେ। ଓଠରେ ତାଙ୍କର ଲଟକି ରହିଥିଲା ଧାରେ ଗାରେ ହସ।

ହସ କହିଲେ ନିଛକ ସ୍ୱଚ୍ଛ ମାନେ ନିର୍ଭେଜାଲ ହସ ହସିବା ଚାହି। ଜଟିଳ କୁଟିଳ ହସରୁ ଦୂରେଇ ରହିବା ଭଲ। ତହିଁରେ ବ୍ୟକ୍ତିର ସ୍ୱାସ୍ଥ୍ୟହାନି ହୁଏ। ସୁନ୍ଦର ହସ ଅନ୍ୟକୁ ଆମୋଦିତ କରିଥାଏ। ହସାଇଥାଏ ମଧ୍ୟ। ଖୁସିରେ ତ ଜଣେ ହସେ। ହସୁରା ମୁହଁ ସବୁବେଳେ ସୁନ୍ଦର। କାନ୍ଦୁରା ମୁହଁ ଅସୁନ୍ଦର ଲାଗେ। ଦୁଃଖ ବେଳେ ଯାହା ମଣିଷ ଗମ୍ଭୀର ଜଣାଯାଏ। ଦୁଃଖ ବେଳେ କେହି ଭାଙ୍ଗି ପଡ଼ିବା ଉଚିତ ନୁହେଁ। ଧୈର୍ଯ୍ୟ ସହିତ ଦୁଃଖକୁ ସାମ୍ନା କରିବା ଦରକାର। ଦୁଃଖ ଯାହାର ଯେତେ କମ୍, ସୁଖ ତାହାଠି ସେତେ ଅଧିକ। ଦୁଃଖ ବୋଲି ସବୁବେଳେ ଭାଳିହେଲେ ଦୁଃଖ ବଳେଇଯାଏ। ଛୋଟ ଛୋଟ ଦୁଃଖରେ କେହି ଭାଙ୍ଗି ପଡ଼ିବା ଉଚିତ ନୁହେଁ କି ସେ ନେଇ ଅହରହ ଭାଳିହେବା ମଧ୍ୟ ଉଚିତ ନୁହେଁ। ଛୋଟ ଦୁଃଖ କହିଲେ ଧରାଯାଉ କାହାର ପକେଟରୁ କେମିତି ଯେ ପାଞ୍ଚ ଶହ ଟଙ୍କା ଗଳି ପଡ଼ିଛି। ସେଇ ସ୍ଥିତିରେ ପାଞ୍ଚ ଶହ ଟଙ୍କା ଗଳିପଡ଼ିଲା ବୋଲି ଅତିଶୟ ଦୁଃଖ କରିବା ଅନୁଚିତ। ପଡ଼ି ହଜିଗଲା ଭାବିନେଲେ ଦୁଃଖ ରହି ନ ପାରେ। ସେଇ ସାମାନ୍ୟ କଥାକୁ ପାଞ୍ଚ ଲୋକ ଆଗେ ଆଜି ପାଞ୍ଚ ଶହ ଗଲା/ ପଡ଼ିଗଲା କହିଚାଲିଲେ ଦୁଃଖ ଲଭିବା ଥୟ। ତା' ବୋଲି ଦୁଇ ଦିନ ନ ଖାଇ ହଜିବା ଟଙ୍କାକୁ ମେକଅପ କରିବା ଲକ୍ଷ୍ୟରେ ଯଦି କିଏ ନ ଖାଆନ୍ତି, ତାହା ଦୁର୍ଭାଗ୍ୟଜନକ ମନେହେବ ନିଶ୍ଚୟ। ଏମିତି ବିଭିନ୍ନ କାରଣରୁ ଦୁଃଖ ଭୋଗୁଥିବା ଲୋକଙ୍କ ସଂଖ୍ୟା ଆଜି ଦିନରେ ଅନେକ।

ଏ ଲେଖକ ଦେଖିଛି, ଅତି ନିକଟରୁ ତାଙ୍କ ବନ୍ଧୁ ସତ୍ୟପ୍ରିୟଙ୍କୁ, ଯିଏ ସହଜରେ କୌଣସି ସ୍ଥିତିରେ ବ୍ୟତିବ୍ୟସ୍ତ ହୁଅନ୍ତି ନାହିଁ। ତାଙ୍କ ଚାକିରି ଜୀବନରେ ସତ କହି ଅନେକ ଆକ୍ରୋଶର ସମ୍ମୁଖୀନ ହୋଇଛନ୍ତି ଉପରିସ୍ଥ ଅଧିକାରୀଙ୍କ। ହେଲେ ସେ ମୁଣ୍ଡ ନୁଆଁଇ ନ ଥିଲେ କେବେ। ଧୈର୍ଯ୍ୟ ସହିତ ଦୁଃସ୍ଥିତିକୁ ସାମ୍ନା କରନ୍ତି। ସେଥିପାଇଁ ଅନୁଶୋଚନା କରନ୍ତି ନାହିଁ। ଦୁଃଖ କରି ଦୁଃଖିତ ହୁଅନ୍ତି ନାହିଁ। ତା'ରି ଭିତରେ ଅନେକ ବୁଲାବୁଲି କରନ୍ତି। ଭ୍ରମଣର ମଜା ନିଅନ୍ତି। ଆବଶ୍ୟକତା ଆଧାରରେ ଖାଇପିଇ ଖୁସିରେ ରହିବାକୁ ସେ ଅଧିକ ପସନ୍ଦ କରନ୍ତି। ସ୍ଥାନ କାଳ ପାତ୍ର ଊର୍ଦ୍ଧ୍ୱରେ ସବୁଠି ସେ ଅତି ସ୍ପଷ୍ଟ କଥା କହନ୍ତି। ସ୍ପଷ୍ଟ କଥା ସବୁବେଳେ ଥାଏ ସତ୍ୟଆଶ୍ରୟୀ। ସତ କହିଲେ ଅନେକଙ୍କୁ ଅସୁଖ ଲାଗେ। କ୍ୱଚିତ ସତକୁ ପସନ୍ଦ କରନ୍ତି। ସତ କହି ହଇରାଣର ସମ୍ମୁଖୀନ ହେଲେ ବି ସେ ସତ କହିବା ଛାଡ଼ି ନାହାନ୍ତି ବରଂ ସତ କହି ଖୁସି ଅନୁଭବ କରନ୍ତି। ଅସମୟରେ ସେ ହସି ଜାଣନ୍ତି। ଏମିତି କିଛି ଲୋକ ଅଛନ୍ତି ଯେଉଁମାନେ କି ହସି ଜିଇବାକୁ ଭଲ ପାଆନ୍ତି।

ସାଧାରଣତଃ ରୋଗୀ ଭୋଗୀ ଦୁଃଖ ପାଆନ୍ତି। କୃପଣମାନେ ବି ଦୁଃଖ ଭୋଗନ୍ତି। ନିଜ ପାଇଁ ଯେଉଁମାନେ ଭଲ ଖାଇବାପିଇବାରେ, ଭଲ ପିନ୍ଧିବାରେ, ରୋଗ ହେଲେ ଚିକିତ୍ସା କରିବାରେ କୁଣ୍ଠିତ ଥାଆନ୍ତି, ସେମାନେ ସତରେ ଦୁଃଖ ପାଆନ୍ତି। ନିଜେ ନିଜ ପାଇଁ ଦୁଃଖ ଭୋଗ କରନ୍ତି। ସେମାନେ ସେସବୁ କରିବାରେ କୁଣ୍ଠିତ ନ ହେଲେ ନିଶ୍ଚୟ ସୁଖ ଅନୁଭବ କରିବେ। ହସଖୁସିରେ ରହିବେ। ଭଲରେ ରହିବା ପାଇଁ ଯେଉଁଦିନ ଯିଏ ବୁଝିବ 'ହସ ଗୋଟେ ସୁନ୍ଦର ଔଷଧ', ସେଇଦିନଠୁ ସେ ହସିବା ଆରମ୍ଭ କରିବ। ଆଉ ହସିବା ଧାରାରେ ବରାବର ରହିଲେ ସୁନ୍ଦର ଜୀବନଟେ ଜିଇବା ସହଜ ହୋଇଆସେ। ପୁଣି ହସିବା ଲୋକର ବିଶେଷ ଅସୁବିଧା ନ ଥାଏ। ଖିଲି ଖିଲି ହସ ଭଳି ଜୀବନ ନଈର ସୁଅ ସୁନ୍ଦର ବହିଚାଲେ ଆଗକୁ ଆଗକୁ ସେଇ ହସୁରା ଲୋକଙ୍କ ପାଇଁ। ଶେଷକୁ ଏହା କହିବା ଯଥାର୍ଥ ହେବ, 'ହସିବା ଲୋକ ଜିଇବା ଜାଣେ'।

ବଉଦରାଜ, ବୌଦ୍ଧ
ମୋ. ୯୪୩୭୪୭୮୪୬୬

ଏଇ ଭାରତରେ

ଦିଲ୍ଲୀ ଓ ଏହାର ନିକଟବର୍ତ୍ତୀ ଅଞ୍ଚଳରେ ବାୟୁ ପ୍ରଦୂଷଣ ଅତି ସଙ୍କଟଜନକ ସ୍ଥିତିରେ ପହଞ୍ଚିଛି। ପ୍ରଦୂଷଣର କାରଣ ଭାବେ ଗାଡ଼ି, କଳକାରଖାନା ଓ ତାପଜ ବିଦ୍ୟୁତ କେନ୍ଦ୍ରକୁ ଯେତିକି ଦାୟୀ କରାଯାଉନି ତାହା ଅପେକ୍ଷା ଅଧିକ ଚର୍ଚ୍ଚା ହେଉଛି ନଡ଼ା ବା ଅନ୍ୟାନ୍ୟ ଶସ୍ୟବର୍ଜ୍ୟ ପୋଡ଼ିକୁ ନେଇ। ତେବେ ବାୟୁପ୍ରଦୂଷଣର ଗମ୍ଭୀରତା ଦେଖି ପଞ୍ଜାବ ଓ ହରିୟାଣା କୃଷକମାନେ ଏବେ ନଡ଼ାପୋଡ଼ି ହ୍ରାସ କରିପାରିଛନ୍ତି। ସେମାନେ ବିଲରେ ଖୁଣ୍ଟା ନ ପୋଡ଼ି ତାହାକୁ ବାୟୋଚାର୍ ବା ଜୈବଅଙ୍ଗାର କରିପାରୁଛନ୍ତି। ବିଦ୍ୟୁତ୍ ମୋହନଙ୍କ ଦ୍ୱାରା ନିର୍ମିତ ଏହି ଛୋଟ ମେଶିନ, ଯାହାର ନାଁ ଟକାଚାର୍, ତାହା ନଡ଼ାପୋଡ଼ିର ବିକଳ୍ପ ହୋଇପାରିଛି। ମୋହନ ମାସାଚ୍ୟୁସେଟସ ଇନ୍‌ଷ୍ଟିଚ୍ୟୁଟ୍ ଅଫ୍ ଟେକ୍‌ନୋଲୋଜି (ଏମ୍‌ଆଇଟି)ର ଗବେଷକ କେଭିନ୍ କଙ୍ଗଙ୍କ ସହଯୋଗରେ ଟକାଚାର୍ ନିର୍ମାଣ କରିଛନ୍ତି। ଏହାର ଆକାର ଛୋଟ ଓ ଦାମ କମ୍। ଏହି ମେଶିନକୁ ଟ୍ରାକ୍ଟରେ ସଂଯୋଗ କରାଯାଉଛି, ଯାହା କ୍ଷେତରେ ନଡ଼ାଖୁଣ୍ଟାକୁ ସାଉଁଟି ୪୦୦ରୁ ୭୦୦ ଡିଗ୍ରୀ ସେଲସିୟସ ଉତ୍ତାପରେ ଜୈବଅଙ୍ଗାରରେ ପରିଣତ କରିଦେଉଛି। ଏକ ଘଣ୍ଟାରେ ଏହି ମେଶିନ ୧ ମେଟ୍ରିକ ଟନ୍ ଖୁଣ୍ଟାକୁ ପ୍ରୋସେସିଂ କରିପାରୁଛି। ଜୈବଅଙ୍ଗାରକୁ ଏବେ କୃଷକମାନେ କହୁଛନ୍ତି ବ୍ଲାକଗୋଲ୍ଡ ବା କଳାସୁନା। ଏହାକୁ କ୍ଷେତରେ ପ୍ରୟୋଗ କରିବା ଯୋଗୁ ମାଟିର ଉର୍ବରତା ବୃଦ୍ଧି ପାଇବା ସହ ବାୟୋଫୁଏଲରେ ବ୍ୟବହାର ପାଇଁ ବିକ୍ରି କରାଯାଉଛି। ତେବେ ପଞ୍ଜାବର କୃଷକମାନେ ଏହି ମୋଇନ ବ୍ୟବହାର କରି ଗୋଟିଏ ଅମଳ ଋତୁରେ ୯୦ ପ୍ରତିଶତ ନଡ଼ାପୋଡ଼ି ହ୍ରାସ କରିପାରିଛନ୍ତି।

ଚିରନ୍ତନୀ

ଓଢ଼ନା ତଳରୁ ଚାହିଁବା ସେ ତ
ଅଧିକ ପାପ
ଧରାପଡ଼େ ତହୁଁ ଗୋପନ ସବୁ
ମନର ମାପ ।

–(ପ୍ରାଚୀନ)

–କାଳିନ୍ଦୀ ଚରଣ ପାଣିଗ୍ରାହୀ

su|do|ku ସୁ-ଡୋ-କୁ

Puzzles by Srikant Ghosh

7			6			5	2	1
	2		5	7		4	8	
		5	4					7
4		7						3
2		6			5		7	4
9				8			5	6
1				4				
5	7		8		3	1		
3		2		5	6			8

ଏହାର ଉତ୍ତର ଆସନ୍ତାକାଲି ପ୍ରକାଶ ପାଇବ

ଉପରେ ପ୍ରଦତ୍ତ ସୁଡୋକୁର ଏପରି ସମାଧାନ କରିବାକୁ ହେବ, ଯେପରି ପ୍ରତ୍ୟେକ ଧାଡି, ସ୍ତମ୍ଭ ଓ ଆୟତାକାର ବାକ୍ସ ଭିତରେ ୧ରୁ ୯ ପର୍ଯ୍ୟନ୍ତ ଅଙ୍କ ରହିବ।

3	6	5	1	4	2	8	7	9
2	1	8	7	6	9	3	5	4
7	9	4	5	8	3	1	2	6
6	7	9	3	2	4	5	8	1
5	8	3	6	1	7	4	9	2
1	4	2	8	9	5	7	6	3
4	2	7	9	3	8	6	1	5
8	3	6	2	5	1	9	4	7
9	5	1	4	7	6	2	3	8

ଗତକାଲିର ଉତ୍ତର

ଚଉପାଢ଼ିର ନୀ

୪ ନିର୍ବାଚନମଣ୍ଡଳୀରେ ଏସ୍‌ଆଇଆର୍ ନେଇ ବୈଠକ

କୌଣସି ତ୍ରୁଟି ନ କରି ସମୟ ଭିତରେ କାମ ସାର

ଭୁବନେଶ୍ୱର,୧୧।୨ (ସୁନିତ୍ ମିଶ୍ର)

ଭୁବନେଶ୍ୱର ମହାନଗର ନିଗମ(ବିଏମ୍‌ସି) ମୁଖ୍ୟ କାର୍ଯ୍ୟାଳୟ ପରିସରରେ ଥିବା ଏକାମ୍ର ହଲ୍‌ଠାରେ ବୁଧବାର ଭୁବନେଶ୍ୱର ଏକାମ୍ର, ଉତ୍ତର, ମଧ୍ୟ ଏବଂ ଜଟଣୀ ବିଧାନସଭା କ୍ଷେତ୍ରର ବୁଥ୍‌ସ୍ତରୀୟ ଅଧିକାରୀ(ବିଏଲ୍‌ଓ)ମାନଙ୍କ ଏକ ଗୁରୁତ୍ୱପୂର୍ଣ୍ଣ ସମୀକ୍ଷା ବୈଠକ ଅନୁଷ୍ଠିତ ହୋଇଯାଇଛି। ରାଜ୍ୟ ମୁଖ୍ୟ ନିର୍ବାଚନ ଅଧିକାରୀ ଆର୍.ଏସ୍. ଗୋପାଳନଙ୍କ ଅଧ୍ୟକ୍ଷତାରେ ଭୋଟର ତାଲିକା ସଂଶୋଧନ, ନୂତନ ଭୋଟରଙ୍କ ନାମ ଯୋଡ଼ିବା, ମୃତ ଓ ସ୍ଥାନାନ୍ତରିତ ଭୋଟରଙ୍କ ନାମ ବିଲୋପ, ତଥ୍ୟ ସତ୍ୟାପନ ଓ ଘରେ ଘରେ ଯାଞ୍ଚ କାର୍ଯ୍ୟ, ତ୍ରୁଟିଶୂନ୍ୟ ଭୋଟର ଲିଷ୍ଟ ସମ୍ପର୍କରେ ବୁଥ୍‌ସ୍ତରୀୟ ଅଧିକାରୀ ଏବଂ ସୁପରଭାଇଜରମାନଙ୍କୁ ଅବଗତ କରାଇଛନ୍ତି। ଅତିରିକ୍ତ ସିଇଓ ସୁଶାନ୍ତ କୁମାର ମିଶ୍ର କହିଛନ୍ତି, ଘର ଘର ବୁଲି ଭୋଟରମାନଙ୍କ ତଥ୍ୟ ଯାଞ୍ଚକରି ସ୍ୱତନ୍ତ୍ର ସଘନ ସଂଶୋଧନ(ଏସ୍‌ଆଇଆର୍) ମ୍ୟାପିଂ ଶତ ପ୍ରତିଶତ କରିବା ଜରୁରୀ। ପ୍ରତ୍ୟେକ ଦିନ ବୁଥ୍‌ସ୍ତରରୁ ସମୀକ୍ଷାକରି ନିର୍ବାଚନ ପଞ୍ଜୀକରଣ ଅଧିକାରୀ ଓ ଅତିରିକ୍ତ ନିର୍ବାଚନ ପଞ୍ଜୀକରଣ ଅଧିକାରୀମାନଙ୍କୁ ଅଗ୍ରଗତି ରିପୋର୍ଟ ପ୍ରଦାନ କରିବାକୁ କହିଛନ୍ତି। ଯେଉଁ ବୁଥ୍‌ସ୍ତରରେ କମ୍ ପ୍ରତିଶତ ମ୍ୟାପିଂ ହୋଇଛି ସେହି ଅଞ୍ଚଳରେ କିପରି ଶତ ପ୍ରତିଶତ ହୋଇପାରିବ ସେ ଦିଗରେ ସ୍ୱତନ୍ତ୍ର ଧ୍ୟାନଦେବାକୁ ବିଏଲ୍‌ଓ ଏବଂ ସୁପରଭାଇଜରମାନଙ୍କୁ ପରାମର୍ଶ ଦେଇଛନ୍ତି। ସ୍ଥାନୀୟ ଅଞ୍ଚଳରେ ଏକ କ୍ୟାମ୍ପ କରି ଆଶା, କର୍ପୋରେଟରମାନଙ୍କ ଦ୍ୱାରା ଲୋକମାନଙ୍କୁ ସଚେତନକରି ସେମାନଙ୍କ ମ୍ୟାପିଂକୁ ତ୍ୱରାନ୍ୱିତ କରିବା ଦିଗରେ ଆଲୋଚନା କରିଛନ୍ତି। ଏସ୍‌ଆଇଆର୍ ସମ୍ବନ୍ଧରେ ଅଧିକରୁ ଅଧିକ ଭୋଟରଙ୍କ ମଧ୍ୟରେ ସଚେତନତା, ଇସିଆଇ ନେଟ୍ ଆପ୍ ଡାଉନ୍‌ଲୋଡ୍‌କରି 'ବୁକ୍ ଏ କଲ୍ ଉଇଥ୍ ବିଏଲ୍‌ଓ'ମାଧ୍ୟମରେ ଭୋଟରମାନେ କିପରି ନିଜର ମ୍ୟାପିଂ ଓ ଭୋଟର ତାଲିକା ବିଷୟରେ ସନ୍ଦେହ ଦୂର ନେଇ ସଚେତନତା ବୃଦ୍ଧି କରିପାରିବେ ସେନେଇ ଅଧିକାରୀମାନଙ୍କୁ ପରାମର୍ଶ ଦିଆଯାଇଛି। ଅଧିକାରୀମାନେ ବିଏଲ୍‌ଓମାନଙ୍କୁ ସତର୍କତା, ପାରଦର୍ଶିତା ଓ ନିଷ୍ପକ୍ଷତା ସହ କାର୍ଯ୍ୟ କରିବାକୁ ପରାମର୍ଶ ଦେଇଛନ୍ତି। ନିର୍ବାଚନ କାର୍ଯ୍ୟରେ କୌଣସି ତ୍ରୁଟି ନ କରି ସମୟସୀମା ମଧ୍ୟରେ ସବୁ କାର୍ଯ୍ୟ ସମ୍ପାଦନକରିବା ଲାଗି ନିର୍ଦ୍ଦେଶ ଦିଆଯାଇଛି।

ସଞ୍ଜୀ ନଇଁଲେ ଗାଁରେ ବୁଲୁଛନ୍ତି ଭାଲୁ

ଗାଁ ମଝିରେ ୨ଟି ଭାଲୁ ବୁଲୁଛନ୍ତି।

ଗ୍ରାମବାସୀ ଭୟଭୀତ

ଆନନ୍ଦପୁର,୧୧।୨ (ସୁଶାନ୍ତ କୁମାର ସାହୁ)

ସଞ୍ଜୀ ନଇଁଲେ ଗାଁଦାଣ୍ଡରେ ପଲପଲ ହୋଇ ଭାଲୁ ବୁଲୁଛନ୍ତି। ଫଳରେ ଲୋକେ ଭୟରେ ଘରୁ ବାହାରୁନାହାନ୍ତି। ଗତ କିଛିଦିନ ହେବ ଏଭଳି ଦୃଶ୍ୟ କେନ୍ଦୁଝର ଜିଲା ଆନନ୍ଦପୁର ବନ୍ୟପ୍ରାଣୀ ବନଖଣ୍ଡ ଅଧୀନ ବରାଙ୍ଗ ସଂରକ୍ଷିତ ଜଙ୍ଗଲ ନିକଟବର୍ତ୍ତୀ ଅଳତି, ବେଲସୁନ୍ଦରୀ ଗ୍ରାମରେ ଦେଖିବାକୁ ମିଳିଛି।

ପ୍ରକାଶ ଯେ, ଏବେ ଜଙ୍ଗଲ ନଷ୍ଟ ଫଳରେ ବନ୍ୟପ୍ରାଣୀ ଖାଦ୍ୟ ଅନ୍ୱେଷଣରେ ଗାଁ ମୁହାଁ ହେଉଛନ୍ତି। ଲୋକଙ୍କ ବାଡ଼ି ବଗିଚାରେ ବରକୋଳି, ବେଲ ହୋଇଥିବା ବେଳେ ଗତ କିଛି ଦିନ ହେବ ଖାଇବା ଆଶାରେ ସଞ୍ଜୀ ନଇଁଲେ ଭାଲୁ ପଲପଲ ହୋଇ ଗାଁ ଭିତରକୁ ପଶି ଆସୁଛନ୍ତି। ଗାଁ ଦାଣ୍ଡରେ ବୁଲିବା ସହ ଗଛରେ ଚଢ଼ି ବରକୋଳି, ବେଲ ଆଦି ଖାଉଛନ୍ତି। ଲୋକେ ଭୟରେ ସନ୍ଧ୍ୟା ହେଲେ ଘରୁ ପଦାକୁ ବାହାରିବାକୁ ସୁରକ୍ଷିତ ମଣୁନାହାନ୍ତି। ମଙ୍ଗଳବାର ରାତି ୯ଟା ସମୟରେ ଅଳତି ଗ୍ରାମର ମଦନମୋହନ ବରାଳ ଏବଂ ରଶ୍ମୀ ମହାରଣାଙ୍କ ଅଗଣାରେ ଥିବା ବେଲ, ବରକୋଳି ଗଛ ମୂଳରେ ୫ଟି ଭାଲୁ ବୁଲୁଥିଲେ। ସେଠାରୁ କୋଳି ଖାଇ ବେଲସୁନ୍ଦରୀ ଗାଁ ମୁହାଁ ହୋଇଥିଲେ। ଭାଲୁ ହିଂସ୍ର ଓ ବନ୍ୟପ୍ରାଣୀ ହୋଇଥିବାରୁ ତାକୁ ଦେଖିଲେ ଦୂରେଇରହିବା ସହ ତା' ବାଟରେ ଯିବାକୁ ଦେବାକୁ ବନ ବିଭାଗ ପକ୍ଷରୁ ଗ୍ରାମବାସୀଙ୍କୁ ନିବେଦନ କରାଯାଇଛି। ଆବଶ୍ୟକ ସ୍ଥଳେ ଯଦି ଘଉଡ଼ାଇବାକୁ ଦରକାର ପଡ଼େ ସ୍ଥାନୀୟ ବନ କର୍ମଚାରୀଙ୍କ ସହାୟତା ନେବାକୁ ବନପାଳ କେଦାର ପାତ୍ର ପରାମର୍ଶ ଦେଇଛନ୍ତି।

ପୋଲ ଉପରୁ ନଦୀକୁ ଡେଇଁଲେ ମହିଳା

ଗୁରୁତର ଅବସ୍ଥାରେ ଉଦ୍ଧାର

ଉଦଳା,୧୧।୨ (ସନ୍ତୋଷ କୁମାର ବାଛିନୀ)

ମୟୂରଭଞ୍ଜ ଜିଲା ଉଦଳା ଥାନା ଅଧୀନ ଜିରିଡ଼ା ପୋଲ ଉପରୁ ୪୦ ଫୁଟ ତଳ ସୋନ ନଦୀକୁ ଡେଇଁ ଜଣେ ମହିଳା ଗୁରୁତର ହୋଇଛନ୍ତି। ସେ ହେଲେ ଉଦଳା ଥାନା ମେଣ୍ଢାଖାଇ ଗ୍ରାମର ରତନୀ ବେହେରା। ବୁଧବାର ଅପରାହ୍ନ ସାଢେ ୩ଟାରେ ଅଚାନକ ସେ ନଦୀକୁ ଡେଇଁ ପଡ଼ିଥିଲେ। ଏହି ସମୟରେ ନଦୀରେ ମାଛ ଧରୁଥିବା ବ୍ୟକ୍ତିମାନେ ତାଙ୍କୁ ପାଣିରୁ ଉଦ୍ଧାର କରିଥିଲେ। ପରେ ତାଙ୍କୁ ଗୁରୁତର ଅବସ୍ଥାରେ ଉଦଳା ମେଡିକାଲରେ ଭର୍ତ୍ତି କରାଯାଇଥିଲା। ଖବରପାଇ ପୋଲିସ ଡାକ୍ତରଖାନାରେ ପହଞ୍ଚି ତଦନ୍ତ ଆରମ୍ଭ କରିଛି। ମୁଣ୍ଡ ବୁଲାଇଦେବାରୁ ପୋଲରୁ ତଳକୁ ଖସିପଡ଼ିଥିବା ରତନୀ ପୋଲିସ ଆଗରେ କହିଛନ୍ତି। ତେବେ ପୋଲରେ ସୁରକ୍ଷା ବାଡ଼ା ରହିଥିବା ସତ୍ତ୍ୱେ କିଭଳି ସେ ତଳକୁ ଖସି ପଡ଼ିଲେ ତାହାକୁ ନେଇ ସନ୍ଦେହ ପ୍ରକାଶ ପାଇଛି। ତଦନ୍ତ ପରେ ପ୍ରକୃତ କାରଣ ସ୍ପଷ୍ଟହେବ ବୋଲି ପୋଲିସ କହିଛି।

ସାନଭାଇ ମୃତ୍ୟୁ ଖବର ଶୁଣି ଆଖିବୁଜିଲେ ବଡ଼

ମୋରଡ଼ା,୧୧।୨(ସ୍ମାରକ ମାଝୀ)

ମୟୂରଭଞ୍ଜ ଜିଲା ମୋରଡ଼ା ବ୍ଲକ୍ ଅଧୀନ ବଳଦିଆ ଗ୍ରାମରେ ଏକ ଅଭାବନୀୟ ଘଟଣା ଘଟିଛି। ସାନଭାଇଙ୍କ ମୃତ୍ୟୁ ଖବର ଶୁଣି ହୃଦ୍‌ଘାତରେ ଆଖି ବୁଜିଛନ୍ତି ବଡ଼ଭାଇ। ୨ ଭାଇ ହାତ ଧରାଧରି ହୋଇ ଛୋଟରୁ ବଡ଼ ହୋଇଥିଲେ। ଦୁହେଁ ଦୁହିଁଙ୍କୁ ନ ଦେଖିଲେ ରହିପାରୁ ନ ଥିଲେ। ହେଲେ ସେମାନଙ୍କ ଭଲ ପାଇବା ଦେଖି ସହି ପାରିଲାନି ନିଷ୍ଠୁର ବିଧାତା। ଏକାଠି ଜଳିଲା ଦୁହିଁଙ୍କ ଜୁଇ। ଏନେଇ ଅଞ୍ଚଳରେ ଶୋକର ଛାୟା ଖେଳିଯାଇଥିବାବେଳେ ପରିବାର ଲୋକେ ଦୁଃଖରେ ଭାଙ୍ଗି ପଡ଼ିଛନ୍ତି। ସୂଚନା ଅନୁଯାୟୀ, ଗ୍ରାମର ଲସ ଟୁଡୁଙ୍କ ସାନ ପୁଅ ଲୁକାଇ(୩୦) ମଙ୍ଗଳବାର ପୂର୍ବାହ୍ନ ୧୧ଟାରେ ସ୍ଥାନୀୟ ନୂଆଗାଁ ପେଟ୍ରୋଲ ପମ୍ପ ନିକଟରେ ବାଇକ୍ ଦୁର୍ଘଟଣାରେ ଗୁରୁତର ହୋଇଥିଲେ। ଚିକିତ୍ସା ପାଇଁ କଟକ ବଡ଼ ମେଡିକାଲରେ ଭର୍ତ୍ତି ହୋଇଥିବାବେଳେ ବିଳମ୍ବିତ ରାତିରେ ସେଠାରେ ତାଙ୍କର ମୃତ୍ୟୁ ଘଟିଥିଲା। ଲୁକାଇଙ୍କ ମୃତ୍ୟୁ ଖବର ଶୁଣି ଘରେ ଥିବା ତାଙ୍କ ବଡ଼ଭାଇ ପାଲୁ ଟୁଡୁ (୩୨) ଦୁଃଖରେ ମ୍ରିୟମାଣ ହୋଇପଡ଼ିବା ସହ ରାତିରେ ହୃଦ୍‌ଘାତରେ ପ୍ରାଣ ହରାଇଥିଲେ। ଲୁକାଇ ଅବିବାହିତ ଥିବାବେଳେ ବଡ଼ ଭାଇ ପାଲୁଙ୍କ ସ୍ତ୍ରୀ ମମିତା ଏବଂ ୨ ଝିଅ ଅସହାୟ ହୋଇପଡ଼ିଛନ୍ତି। ୨ ଝିଅଙ୍କ ମଧ୍ୟରୁ ଜଣେ ୩ୟ ଏବଂ ଅନ୍ୟ ଜଣେ ୪ର୍ଥ ଶ୍ରେଣୀରେ ପଢୁଛନ୍ତି। ପିଲାମାନଙ୍କ ପାଠପଢ଼ା ବ୍ୟବସ୍ଥା କରିବା ସହ ସହାୟତା ପାଇଁ ମମିତା ନିବେଦନ କରିଛନ୍ତି।

ଯୁନିୟନ ବ୍ୟାଙ୍କ ଅଫ ଇଣ୍ଡିୟା Union Bank of India
ଭାରତ ସରକାର କା ଉପକ୍ରମ — A Government of India Undertaking

କ୍ଷେତ୍ରୀୟ କାର୍ଯ୍ୟାଳୟ: ବ୍ରହ୍ମପୁର
ଗାୟତ୍ରୀ ସେଣ୍ଟ୍ରାଲ୍ ପ୍ଲାଜା, ଟାଟା ବେଞ୍ଚ ସ୍କୋୟାର ନିକଟ, ବ୍ରହ୍ମପୁର-୭୬୦୦୦୧, ଓଡ଼ିଶା, ଫୋନ୍: ୦୬୮୦-୨୨୨୫୨୭୨

ମେଗା ଇ-ନିଲାମ ବିକ୍ରୟ ବିଜ୍ଞପ୍ତି

ସ୍ଥାବର/ ଅସ୍ଥାବର ସମ୍ପତ୍ତିଗୁଡ଼ିକର ବିକ୍ରୟ ନିମନ୍ତେ ବିକ୍ରୟ ବିଜ୍ଞପ୍ତି

ସିକ୍ୟୁରିଟାଇଜେସନ୍ ଆଣ୍ଡ୍ ରିକନ୍‌ଷ୍ଟ୍ରକସନ୍ ଅଫ୍ ଫାଇନାନ୍‌ସିଆଲ୍ ଆସେଟ୍ସ ଆଣ୍ଡ୍ ଏନ୍‌ଫୋର୍ସମେଣ୍ଟ ଅଫ୍ ସିକ୍ୟୁରିଟି ଇଣ୍ଟରେଷ୍ଟ ଆକ୍ଟ, ୨୦୦୨ ସହିତ ସିକ୍ୟୁରିଟି ଇଣ୍ଟରେଷ୍ଟ (ଏନ୍‌ଫୋର୍ସମେଣ୍ଟ) ରୁଲ୍ସ, ୨୦୦୨ର ରୁଲ୍ ୯(୧) ଅନୁଯାୟୀ ସ୍ଥାବର / ଅସ୍ଥାବର ସମ୍ପତ୍ତିଗୁଡ଼ିକର ଇ-ନିଲାମ ବିକ୍ରୟ ବିଜ୍ଞପ୍ତି।

ଏତଦ୍‌ଦ୍ୱାରା ସମୂହଭାବେ ସର୍ବସାଧାରଣଙ୍କୁ ଏବଂ ବିଶେଷ କରି ଋଣଗ୍ରହୀତା ଏବଂ ଗ୍ୟାରେଣ୍ଟିଦାତାମାନଙ୍କ ଅବଗତି ନିମନ୍ତେ ଜଣାଇ ଦିଆଯାଉଅଛି ଯେ ୟୁନିୟନ୍ ବ୍ୟାଙ୍କ ଅଫ୍ ଇଣ୍ଡିଆର କ୍ଷମତାପ୍ରାପ୍ତ ଅଧିକାରୀ (ସୁରକ୍ଷିତ ଋଣଦାତା)ଙ୍କ ଦ୍ୱାରା ବ୍ୟାଙ୍କ ବକେୟା ଦେୟ ବାବଦକୁ ନିମ୍ନରେ ପ୍ରଦତ୍ତ ସ୍ଥାବର / ଅସ୍ଥାବର ସମ୍ପତ୍ତିଗୁଡ଼ିକୁ ଗଠନାତ୍ମକ / ସାଙ୍କେତିକ/ ଭୌତିକ ଦଖଲକୁ ନେଇଛନ୍ତି ଏବଂ ନିମ୍ନସ୍ୱାକ୍ଷରକାରୀ ଋଣଗ୍ରହୀତା / ଗ୍ୟାରେଣ୍ଟିଦାତାମାନଙ୍କଠାରୁ ବ୍ୟାଙ୍କ ଦେୟ ଆଦାୟକରଣ ନିମନ୍ତେ ନିମ୍ନଦର୍ଶିତ ବନ୍ଧକ ସମ୍ପତ୍ତିଗୁଡ଼ିକୁ "ଯେଉଁଠାରେ ଯେପରି ଅଛି", "ଯାହା ଯେପରି ଅଛି" ଏବଂ "ସେଠାରେ ଯାହା ଅଛି" ଭିତ୍ତିରେ ତା.୨୭.୦୨.୨୦୨୬ରିଖ ମଧ୍ୟାହ୍ନ ୧୨.୦୦ ଘଟିକା ଠାରୁ ଅପରାହ୍ନ ୫.୦୦ ଘଟିକା ମଧ୍ୟରେ ଇ-ନିଲାମ ମାଧ୍ୟମରେ ବିକ୍ରୟ କରିବାକୁ ସ୍ଥିର କରିଛନ୍ତି। ସମ୍ପତ୍ତିଗୁଡ଼ିକର ସଂରକ୍ଷିତ ମୂଲ୍ୟ ଏବଂ ଅମାନତ ଜମା ରାଶି ନିମ୍ନରେ ପ୍ରଦାନ କରାଗଲା।

କ୍ର.ନଂ.	ଶାଖା / ଋଣଗ୍ରହୀତା/ ଗ୍ୟାରେଣ୍ଟିଦାତା/ବନ୍ଧକଦାତା/ କୋ-ଆପ୍ଲିକାଣ୍ଟ/କୋ-ଓବ୍ଲିଗାଣ୍ଟମାନଙ୍କ ନାମ ଓ ଠିକଣା / ବକେୟା ଦେୟ	ନିଲାମ ହେବାକୁ ଥିବା ସମ୍ପତ୍ତିଗୁଡିକର ବିବରଣୀ	ସଂରକ୍ଷିତ ମୂଲ୍ୟ/ ଅମାନତ ରାଶି/ ବିଡ୍ ବୃଦ୍ଧି ପରିମାଣ
୧.	**ବେଲଗୁଣ୍ଡା ଶାଖା, ଫୋନ୍: ୭୦୦୮୫୧୭୬୮୭ /** **୧) ରବିନ୍ଦ୍ରନାଥ ସେଠୀ,** ପିତା: ଖଦାଳ ସେଠୀ, ସ୍ଥାୟୀ ଠିକଣା-କାଦପଡା, ପୋ.: ବାଲିପଦର, ଜିଲ୍ଲା: ଗଞ୍ଜାମ, ଓଡ଼ିଶା-୭୬୧୧୧୭, **୨) ମନୋରମା ସେଠୀ,** ସ୍ୱାମୀ: ରବିନ୍ଦ୍ରନାଥ ସେଠୀ, ସ୍ଥାୟୀ ଠିକଣା-କାଦପଡା, ପୋ.: ବାଲିପଦର, ଜିଲ୍ଲା: ଗଞ୍ଜାମ, ପିନ୍-୭୬୧୧୧୭, **୩) ମନୋରମା ସେଠୀ,** ସ୍ଥାୟୀ ଠିକଣା- କ୍ୱାର୍ଟର ନଂ.: ଏ-୪୦୦, ସେକ୍ଟର-୨, ନାଲ୍‌କୋ ଟାଉନସିପ୍ (ମାଇନିଂ ଅପରେଟର୍), ଦାମନଯୋଡି-୭୬୩୦୦୮, ଜିଲ୍ଲା: କୋରାପୁଟ, ଓଡ଼ିଶା / **ମୋଟ ବକେୟା: ୦୮.୦୫.୨୦୧୮ ସୁଦ୍ଧା ଟ.୧୪,୯୧,୨୯୬.୯୮** + ସେବାବଦ ଅର୍ଜିତ ପରବର୍ତ୍ତୀ ସୁଧ, ଅନ୍ୟାନ୍ୟ ଖର୍ଚ୍ଚ ଓ ଦେୟ	**ରବିନ୍ଦ୍ରନାଥ ସେଠୀଙ୍କ** ନାମରେ ଥିବା ଆଇନଗତ ବନ୍ଧକପ୍ରାପ୍ତ ବାସୋପଯୋଗୀ ଜମି ଏବଂ ଗୃହ ଯାହାର ରେଭିନ୍ୟୁ ମୌଜା: କାଦପଡା, ଖାତା ନଂ.: ୫୨୭/୯୩, ପ୍ଲଟ୍ ନଂ.: ୭୧୯/୧୦୬୬, କ୍ଷେତ୍ର: ଏକର୦.୧୯୬ ଡିସିମିଲି, ବାଲିପଦର, ଗଞ୍ଜାମ, ଏହାର ଚାରିପାର୍ଶ୍ୱରେ ପୂର୍ବ: ବିକ୍ରେତା ରୁଦ୍ର ନାରାୟଣ ପାତ୍ରଙ୍କ ଜମି, ପଶ୍ଚିମ: ମଞ୍ଜୁଳା ପ୍ରଧାନଙ୍କ ଜମି, ଉତ୍ତର: ରାସ୍ତା, ଦକ୍ଷିଣ: ଦାଣ୍ଡ	ଟ.୨୧,୩୫,୦୦୦/- / ଟ.୨,୧୪,୦୦୦/- / ଟ.୨୧,୫୦୦/-
୨.	**ବେଲଗୁଣ୍ଡା ଶାଖା, ଫୋନ୍: ୭୦୦୮୫୧୭୬୮୭ /** **୧) କୈଳାସ ଚନ୍ଦ୍ର ଶତପଥୀ,** ପିତା: କୃପାସିନ୍ଧୁ ଶତପଥୀ, **୨) ବାସନ୍ତୀ ଶତପଥୀ,** ସ୍ୱାମୀ: କୈଳାସ ଚନ୍ଦ୍ର ଶତପଥୀ, **୩) ଲକ୍ଷ୍ମୀକାନ୍ତ ଶତପଥୀ,** ପିତା: କୈଳାସ ଚନ୍ଦ୍ର ଶତପଥୀ, ସମସ୍ତଙ୍କ ଠିକଣା- ସା: କୁମ୍ଭାପଡା, ଭାୟା: ଜଗନ୍ନାଥପ୍ରସାଦ, ଗଞ୍ଜାମ, ଓଡ଼ିଶା-୭୬୧୧୨୧ / **ମୋଟ ବକେୟା: ୩୧.୦୩.୨୦୨୧ ସୁଦ୍ଧା ଟ.୨୦,୯୩,୦୧୧.୪୪** + ସେବାବଦ ଅର୍ଜିତ ପରବର୍ତ୍ତୀ ସୁଧ, ଅନ୍ୟାନ୍ୟ ଖର୍ଚ୍ଚ ଓ ଦେୟ	**ବାସନ୍ତୀ ଶତପଥୀଙ୍କ** ନାମରେ ଥିବା ଜମି ଏବଂ ଗୃହ ଆଦି ସମ୍ପତ୍ତିର ସମସ୍ତ ଅଂଶବିଶେଷ ଯାହାର ପ୍ଲଟ୍ ନଂ.: ୫୭୮୯ ଏବଂ ୫୭୯୦, ଖାତା ନଂ.: ୧୩୨୧/୧୭୯, ରେଭିନ୍ୟୁ ମୌଜା: କୁମ୍ଭାପଡା, ତହସିଲ: ଜଗନ୍ନାଥପ୍ରସାଦ, ଜିଲ୍ଲା: ଗଞ୍ଜାମ, କ୍ଷେତ୍ର: ଏକର ୦.୦୭୯ ଡିସିମିଲି, ଏହାର ଚାରିପାର୍ଶ୍ୱରେ ପୂର୍ବ: ବାସନ୍ତୀ ଶତପଥୀଙ୍କ ଗୃହ, ପଶ୍ଚିମ: ହାଡିଆ ନାୟକ ଏବଂ ନଙ୍କୁଳ ନାୟକଙ୍କ ଜମି, ଉତ୍ତର: ରାସ୍ତା, ଦକ୍ଷିଣ: ଦାଶରଥି ନାୟକଙ୍କ ଜମି	ଟ.୨୨,୧୯,୦୦୦/- / ଟ. ୨,୨୨,୦୦୦/- / ଟ. ୨୨,୫୦୦/-
୩.	**ବେଲଗୁଣ୍ଡା ଶାଖା, ଫୋନ୍: ୭୦୦୮୫୧୭୬୮୭ /** **୧) ପ୍ରମୋଦ କୁମାର ଆରୁଖ,** ପିତା: ୬ ଲିଙ୍ଗରାଜ ଆରୁଖ, ସା/ପୋ.: ଖମାରପଲ୍ଲୀ, ଭାୟା: ବରଗାଁ, ପୋ/ଥାନା: ଜଗନ୍ନାଥପ୍ରସାଦ, ଜିଲ୍ଲା: ଗଞ୍ଜାମ, ଓଡ଼ିଶା-୭୬୧୧୨୦, **୨) କନ୍ଧ ଚରଣ ଆରୁଖ,** ପିତା: ଦୁର୍ଯୋଧନ ଆରୁଖ, ଗ୍ରାମ:ଖମାରପଲ୍ଲୀ, ଜିଲ୍ଲା: ଗଞ୍ଜାମ, **୩) ସୁମନ୍ତ ବିହୁଡି,** ପିତା: ସନ୍ୟାସୀ ବିହୁଡି, ପୋ/ଥାନା: ଜଗନ୍ନାଥପ୍ରସାଦ, ଜିଲ୍ଲା: ଗଞ୍ଜାମ, ପିନ୍-୭୬୧୧୨୦ / **ମୋଟ ବକେୟା:୦୧.୦୧.୨୦୨୦ ସୁଦ୍ଧା ଟ.୯,୦୨,୩୫୮.୬୨** + ସେବାବଦ ଅର୍ଜିତ ପରବର୍ତ୍ତୀ ସୁଧ, ଅନ୍ୟାନ୍ୟ ଖର୍ଚ୍ଚ ଓ ଦେୟ	**ପ୍ରମୋଦ କୁମାର ଆରୁଖଙ୍କ** ନାମରେ ଥିବା ବାସୋପଯୋଗୀ ଜମି ଏବଂ ଗୃହ ଆଦି ସମ୍ପତ୍ତିର ସମସ୍ତ ଅଂଶବିଶେଷ ଯାହାର ପ୍ଲଟ୍ ନଂ.: ୧୯୫୨/୪୨୭୭, ଖାତା ନଂ.: ୪୦୫/୧୩୪, ରେଭିନ୍ୟୁ ମୌଜା: ଖମାରପଲ୍ଲୀ, ତହସିଲ: ଜଗନ୍ନାଥପ୍ରସାଦ, ସା: ଖମାରପଲ୍ଲୀ, ବେଲଗୁଣ୍ଡା, ଜିଲ୍ଲା: ଗଞ୍ଜାମ, ପରିମିତ କ୍ଷେତ୍ର: ଏକର ୦.୦୪୦ ଡିସିମିଲି, ଏହାର ଚାରିପାର୍ଶ୍ୱରେ ପୂର୍ବ: ଦୁଃଖିଶ୍ୟାମ ଆରୁଖଙ୍କ ଗୃହ, ପଶ୍ଚିମ: ଅଭିମନ୍ୟୁ ଆରୁଖଙ୍କ ଗୃହ, ଉତ୍ତର: ହରିକୃଷ୍ଣ ଆରୁଖଙ୍କ ସମ୍ପତ୍ତି, ଦକ୍ଷିଣ: ରାସ୍ତା	ଟ.୬,୫୫,୦୦୦/- / ଟ.୬୫,୫୦୦/- / ଟ.୬,୬୦୦/-
୪.	**କୋର୍ଟପେଟା ଶାଖା, ଫୋନ୍: ୯୯୦୩୮୨୦୧୦୨/** **୧) ଶ୍ରୀ ଅରୁଣ ଗୌଡ,** ପିତା: କାଶୀ ଗୌଡ, ସା.: ଲାଠି, ଅଡୁଆ ଷ୍ଟ୍ରିଟ୍, ସୁକୁଣ୍ଡା, ବ୍ରହ୍ମପୁର, ଜିଲ୍ଲା: ଗଞ୍ଜାମ, ଓଡ଼ିଶା, **୨) ଶ୍ରୀ କାଶୀ ଗୌଡ,** ସା.: ଲାଠି, ଅଡୁଆ ଷ୍ଟ୍ରିଟ୍, ସୁକୁଣ୍ଡା, ବ୍ରହ୍ମପୁର, ଜିଲ୍ଲା: ଗଞ୍ଜାମ, ଓଡ଼ିଶା, **୩) ଶ୍ରୀ ସୀମାଞ୍ଚଳ ଗୌଡ,** ସା.: ଲାଠି, ଅଡୁଆ ଷ୍ଟ୍ରିଟ୍, ସୁକୁଣ୍ଡା, ବ୍ରହ୍ମପୁର, ଜିଲ୍ଲା: ଗଞ୍ଜାମ, ଓଡ଼ିଶା / **ମୋଟ ବକେୟା: ୦୭.୧୧.୨୦୧୭ ସୁଦ୍ଧା ଟ.୭,୦୭,୪୪୬/-** + ସେବାବଦ ଅର୍ଜିତ ପରବର୍ତ୍ତୀ ସୁଧ, ଅନ୍ୟାନ୍ୟ ଖର୍ଚ୍ଚ ଓ ଦେୟ	**ଶ୍ରୀ ଅରୁଣ ଗୌଡ, ଶ୍ରୀ କାଶୀ ଗୌଡ ଏବଂ ଶ୍ରୀ ସୀମାଞ୍ଚଳ ଗୌଡ (ସମ୍ପତ୍ତିର ମାଲିକ)ଙ୍କ** ନାମରେ ଥିବା ବାସୋପଯୋଗୀ ଜମି ଏବଂ ଗୃହ ଯାହାର ରେଭିନ୍ୟୁ ମୌଜା: ସୁକୁଣ୍ଡା, ମେନ୍ ରୋଡ୍, ସୁକୁଣ୍ଡା, ବ୍ରହ୍ମପୁର, ପରିମିତ କ୍ଷେତ୍ର: ୮୭୧ ବର୍ଗଫୁଟ, ପ୍ଲଟ୍ ନଂ.: ୨୯୮/୪୯୯, ଖାତା ନଂ.: ୧୦୪/୨୩୫, ଏହାର ଚାରିପାର୍ଶ୍ୱରେ ପୂର୍ବ:ରାସ୍ତା, ପଶ୍ଚିମ: ରାସ୍ତା, ଉତ୍ତର: ରଙ୍କନିଧି ଗୌଡଙ୍କ ଗୃହ, ଦକ୍ଷିଣ:କାମନା ଗୌଡଙ୍କ ଗୃହ	ଟ.୧୦,୫୦,୦୦୦/- / ଟ.୧,୦୫,୦୦୦/- / ଟ.୧୦,୫୦୦/-
୫.	**କୋର୍ଟପେଟା ଶାଖା, ଫୋନ୍: ୯୯୦୩୮୨୦୧୦୨ /** **୧) ଶ୍ରୀ ପ୍ରଭାକର ସାହୁ,** ପିତା: ଶ୍ରୀ ଅଶୋକ କୁମାର ସାହୁ, ସା: ଆରୁଆପଲ୍ଲୀ, ଗଞ୍ଜୁ, ଗୋପାଳପୁର, ଗଞ୍ଜାମ, ଓଡ଼ିଶା,**୨) ଶ୍ରୀ ଅଶୋକ କୁମାର ସାହୁ,** ପିତା: ଶ୍ରୀ ଖଲ୍ଲି ସାହୁ, ସା: ଆରୁଆପଲ୍ଲୀ, ଗଞ୍ଜୁ, ଗୋପାଳପୁର, ଗଞ୍ଜାମ, ଓଡ଼ିଶା / **ମୋଟ ବକେୟା: ୦୧.୦୯.୨୦୧୮ ସୁଦ୍ଧା ଟ.୧୦,୨୧,୪୬୪/-** + ସେବାବଦ ଅର୍ଜିତ ପରବର୍ତ୍ତୀ ସୁଧ, ଅନ୍ୟାନ୍ୟ ଖର୍ଚ୍ଚ ଓ ଦେୟ	**ଶ୍ରୀ ଅଶୋକ କୁମାର ସାହୁ(ସମ୍ପତ୍ତିର ମାଲିକ)ଙ୍କ** ନାମରେ ଥିବା ବାସୋପଯୋଗୀ ଜମି ଏବଂ ଗୃହ ଯାହାର ପରିମିତ କ୍ଷେତ୍ର:୧୦୮୯ ବର୍ଗଫୁଟ, ପ୍ଲଟ୍ ନଂ.: ୧୧୧୮, ଖାତା ନଂ.: ୪୭୦/୨୮୧, ରେଭିନ୍ୟୁ ମୌଜା: ଆରୁଆପଲ୍ଲୀ, ଆରୁଆପଲ୍ଲୀ, ଗଞ୍ଜୁ, ଗଞ୍ଜାମ ଏବଂ ଏହାର ଚାରିପାର୍ଶ୍ୱରେ ପୂର୍ବ: ତ୍ରିନାଥ ସାହୁଙ୍କ ଗୃହ, ପଶ୍ଚିମ: ନରସିଂଘ ସାହୁଙ୍କ ଗୃହ, ଉତ୍ତର: ରାସ୍ତା, ଦକ୍ଷିଣ: ସୀମା ବେହେରାଙ୍କ ସମ୍

ସିଗ୍‌ନାଲ ପାଇଁ ପାହାଡ଼, ଗଛ ଚଢୁଛନ୍ତି ଲୋକେ

ଗୁଣପୁର, ୧୧।୨(ସଂକେତ ପାତ୍ର)

ଡିଜିଟାଲ ଭାରତ କଥା କୁହାଯାଉଛି, ହେଲେ ଆଜି ମଧ୍ୟ ଓଡ଼ିଶାର କେତେକ ଗାଁ ପାଇଁ ମୋବାଇଲ ନେଟ୍‌ୱର୍କ ଏକ ସ୍ୱପ୍ନ। ଆନ୍ଧ୍ର-ଓଡ଼ିଶା ସୀମାନ୍ତରେ ଥିବା ରାୟଗଡ଼ା ଜିଲା ଗୁଣପୁର ବ୍ଲକର କେତେକ ପଞ୍ଚାୟତର ଲୋକେ ଫୋନ କଲ୍ ପାଇଁ ପାହାଡ଼ ଓ ଗଛ ଉପରକୁ ଚଢ଼ିବାକୁ ବାଧ୍ୟ ହେଉଛନ୍ତି। ଗୁଣପୁର ବ୍ଲକର ମରମା ପଞ୍ଚାୟତର ସମସ୍ତ ୨୨ଟି ଗାଁରେ ଏବେ ପର୍ଯ୍ୟନ୍ତ ନାହିଁ ମୋବାଇଲ ନେଟ୍‌ୱର୍କ ବ୍ୟବସ୍ଥା ହୋଇନାହିଁ। ସୀମାନ୍ତ ଗଠଲପଦର ପଞ୍ଚାୟତରେ ମଧ୍ୟ ଅଧିକାଂଶ ଗାଁରେ ନେଟ୍‌ୱର୍କ ନାହିଁ। ଫଳରେ ସାମାନ୍ୟ ସିଗ୍ନାଲ ପାଇଁ କିଏ ପାହାଡ଼ ଶୀର୍ଷକୁ ଯାଉଛି, କିଏ ଗଛ ଉପରେ ଚଢୁଛି, ଆଉ କିଏ ୨ କିଲୋମିଟର ଦୂର ଚାଲିକି ଯାଉଛି। ଏତେ କଷ୍ଟ ପରେ ମଧ୍ୟ ଓଡ଼ିଶାର ନେଟ୍‌ୱର୍କ ନୁହେଁ, ଆନ୍ଧ୍ରପ୍ରଦେଶର ଦୁର୍ବଳ ସିଗ୍ନାଲ ଉପରେ ନିର୍ଭର କରୁଛନ୍ତି ଲୋକେ।

ମରମା ପଞ୍ଚାୟତର ୨୨ଟି ଗାଁ ମଧ୍ୟରୁ ୪ଟି ରାଜସ୍ୱ ଗ୍ରାମ ଓ ୧୮ଟି ଛୋଟ ଗାଁ ରହିଛି। ବାରମ୍ବାର ଜିଲାପାଳଙ୍କ ଅଭିଯୋଗ ପ୍ରକୋଷ୍ଠରେ ଅଭିଯୋଗ କରିଥିଲେ ମଧ୍ୟ କୌଣସି ସମାଧାନ ହେଉ ନ ଥିବା ଗ୍ରାମବାସୀ କହିଛନ୍ତି। ଡିଜିଟାଲ ଯୁଗରେ ଏହି ଅଞ୍ଚଳର ଲୋକଙ୍କ ପାଇଁ ଅନ୍‌ଲାଇନ ସେବା ସ୍ୱପ୍ନ ପାଲଟିଛି। ନେଟ୍‌ୱର୍କ ଅଭାବ ଯୋଗୁ ଶିକ୍ଷା କ୍ଷେତ୍ରରେ ଛାତ୍ରୀଛାତ୍ର, ଚାଷୀଙ୍କ ଡିବିଟି ଯୋଜନା, ସୁଭଦ୍ରା ଯୋଜନାରେ ମହିଳାଙ୍କ ଆବେଦନ କିମ୍ବା ସ୍ୱୟଂସାହାୟକ ଗୋଷ୍ଠୀର ଅନ୍‌ଲାଇନ କାମରେ ବାଧା ସୃଷ୍ଟି ହେଉଛି।

ଅଞ୍ଚଳବାସୀଙ୍କ କହିବା ଅନୁସାରେ, ୨ ବର୍ଷ ପୂର୍ବେ ବିଏସ୍‌ଏନ୍‌ଏଲ୍ ପକ୍ଷରୁ ଦୁଇଟି ମୋବାଇଲ ଟାୱାର ନିର୍ମାଣ ହୋଇଥିଲେ ମଧ୍ୟ ଆଜି ପର୍ଯ୍ୟନ୍ତ କାର୍ଯ୍ୟକାରୀ ହୋଇନାହିଁ, କେବଳ ଖୁଣ୍ଟ ଭଳି ଠିଆ ରହିଛି।

ଏ ନେଇ କୋରାପୁଟର ଏମ୍‌ପି ସପ୍ତଗିରି ଉଲ୍ଲାକା ସଂସଦରେ ପ୍ରଶ୍ନ ଉଠାଇଥିଲେ। ସଂସଦରେ ଦିଆଯାଇଥିବା ଉତ୍ତର ଅନୁଯାୟୀ, ରାୟଗଡା ଜିଲାରେ ୭୦୦ଟି ମୋବାଇଲ ଟାୱାର ପାଇଁ ସ୍ୱୀକୃତି ମିଳିଥିଲେ ମଧ୍ୟ ମାତ୍ର ୫୪୦ଟି ତିଆରି ହୋଇଛି। ବାକି ଟାୱାରଗୁଡ଼ିକ ବିଭିନ୍ନ ଆଳ ଦେଖାଇ ଅଟକାଇ ରଖାଯାଇଥିବା ଉଲ୍ଲେଖ ରହିଛି। ଏମ୍‌ପିଙ୍କ ତଥ୍ୟ ଅନୁଯାୟୀ, ଜିଲାର ୧୪୯ଟି ଗାଁରେ ଏଯାଁ ପର୍ଯ୍ୟନ୍ତ ମୋବାଇଲ ନେଟ୍‌ୱର୍କ ନାହିଁ। ଯେପର୍ଯ୍ୟନ୍ତ ୧୦୦ ପ୍ରତିଶତ ଗାଁକୁ ନେଟ୍‌ୱର୍କ ପହଞ୍ଚିବ ନାହିଁ, ସେପର୍ଯ୍ୟନ୍ତ ସଂଘର୍ଷ ଜାରି ରହିବ ବୋଲି ସେ କହିଛନ୍ତି।

ମୋବାଇଲରେ ସିଗ୍‌ନାଲ ପାଇଁ ଲୋକେ ଗଛ ଉପରେ ଚଢ଼ିଛନ୍ତି।

ମରମା ପଞ୍ଚାୟତର ୨୨ ଗାଁରେ ନାହିଁ ମୋବାଇଲ ନେଟ୍‌ୱର୍କ

ବିଜେଡିରୁ ଇସ୍ତଫା ଦେଲେ ଜିଲା ଉପସଭାପତି ଗଣେଶ

ରାୟଗଡା/ଟିକିରି,୧୧।୨(ଆଶିଷ ରଞ୍ଜନ ପଣ୍ଡା/ପ୍ରଫୁଲ୍ଲ କୁମାର ବେହେରା)

ରାୟଗଡା ଜିଲାରେ ବିଜେଡି ପାଇଁ ବଢୁଛି ଅଡୁଆ। ବିଜେଡିର ଜିଲା କମିଟି ଘୋଷଣା ହେବା ପରେ ଦାୟିତ୍ୱ ପାଇଥିବା ଜଣେ ଉପସଭାପତି ଗଣେଶ ସାଉନ୍ତା ତାଙ୍କ ପଦବୀରୁ ଇସ୍ତଫା ଦେବା ସହିତ ଦଳର ପ୍ରାଥମିକ ସଦସ୍ୟ ପଦରୁ ମଧ୍ୟ ଇସ୍ତଫା ଦେଇଛନ୍ତି। ରାୟଗଡ଼ା ନିର୍ବାଚନମଣ୍ଡଳୀରେ ଭୋଟ ପାଇଁ ନିର୍ଣ୍ଣାୟକ ସାଜୁଥିବା କାଶୀପୁର ବ୍ଲକର ଟାଣୁଆ ନେତା ଅଖିଳ ସାଉନ୍ତାଙ୍କ ପୁଅ ଗଣେଶ ଉପସଭାପତି ପଦବୀରୁ ଇସ୍ତଫା ଦେଇଛନ୍ତି। ଏ ନେଇ ସେ ଜିଲା ସଭାପତି ଜଗନ୍ନାଥ ସାରକା ଏବଂ ରାଜ୍ୟ ସାଧାରଣ ସମ୍ପାଦକ ସୁଧୀର ଦାସଙ୍କୁ ଇସ୍ତଫାପତ୍ର ପଠାଇଛନ୍ତି। ଦଳରେ ତୃଣମୂଳସ୍ତରରେ ନେତା ଓ କର୍ମୀଙ୍କୁ ଅଣଦେଖା ଯୋଗୁ ସେ ଦଳ ଛାଡିଥିବା ଇସ୍ତଫାପତ୍ରରେ ଦର୍ଶାଇଛନ୍ତି। ବିଜେଡି ରାଜ୍ୟରେ ଶାସନ ଗାଦି ହରାଇଥିବା ବେଳେ ଆଗାମୀ ପଞ୍ଚାୟତ ନିର୍ବାଚନରେ ଦଳରୁ ଏଭଳି ଇସ୍ତଫା ଦେବା ବିଜେଡି ଉପରେ ପ୍ରଭାବ ପକାଇବ ବୋଲି ସମୀକ୍ଷକମାନେ ମତପ୍ରକାଶ କରିଛନ୍ତି।

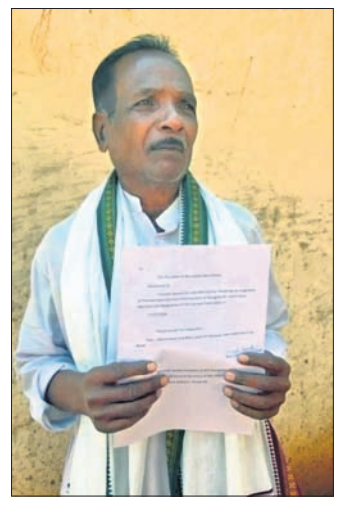
ଗଣେଶ ସାଉନ୍ତା।

ଜଳିଗଲା ବ୍ୟାଟେରି ସ୍କୁଟି

ରାୟଗଡ଼ା,୧୧।୨ (ଆଶିଷ ରଞ୍ଜନ ପଣ୍ଡା)

ରାୟଗଡ଼ା ବ୍ଲକ ସଦର ମହକୁମାଠାରୁ ମାତ୍ର ୩ କି.ମି. ଦୂରରେ ଅବସ୍ଥିତ ପିତାମହଲଠାରେ ଏକ ଘର ସମ୍ମୁଖରେ ଥିବା ଏକ ବ୍ୟାଟେରିଚାଳିତ ସ୍କୁଟି ପୋଡ଼ି ପାଉଁଶ ହୋଇଯାଇଛି। ମଙ୍ଗଳବାର ବିଳମ୍ବିତ ରାତି ପ୍ରାୟ ୧ଟାରେ ପିତାମହଲ ଗ୍ରାମ ବାସିନ୍ଦା ତଥା ବରିଷ୍ଠ ଆଇନଜୀବୀ ବିଭୁ ପ୍ରଧାନଙ୍କ ସଡୁ ସୁବାସ ଚନ୍ଦ୍ର ବିଶ୍ୱାଳ କୌଣସି ଶବ୍ଦ ଶୁଣି ଘର ବାହାରକୁ ଆସି ଦେଖିବା ବେଳେ ତାଙ୍କର ୧୫ ଦିନ ତଳେ କିଣିଥିବା ବ୍ୟାଟେରିଚାଳିତ ସ୍କୁଟି ହୁଡୁ ହୁଡୁ ହୋଇଜଳୁଛି। ଏହାସହ ସ୍କୁଟି ନିକଟରେ ଥିବା ଫ୍ରିଜ୍, ୱାଶିଂ ମେଶିନ, ପ୍ଲାଷ୍ଟିକ ଚେୟାର ସହ ଅନ୍ୟ କିଛି ସାମଗ୍ରୀ ପୋଡ଼ି ସମ୍ପୂର୍ଣ୍ଣ ନଷ୍ଟ ହୋଇଯାଇଛି। ଏ ନେଇ ସେ ଅଗ୍ନିଶମ ବିଭାଗକୁ ଖବର ଦେବା ପରେ କର୍ମଚାରୀ ଆସି ନିଆଁ ଲିଭାଇଥିଲେ। ହେଲେ ସେତେବେଳକୁ ସ୍କୁଟି ଓ ଅନ୍ୟାନ୍ୟ ସାମଗ୍ରୀ ସବୁ ସମ୍ପୂର୍ଣ୍ଣ ପୋଡ଼ି ନଷ୍ଟ ହୋଇଯାଇଥିଲା। ତେବେ କେଉଁ କାରଣରୁ ନିଆଁ ଲାଗିଛି ତାହା ଅସ୍ପଷ୍ଟ ରହିଛି। ସେ ରାତିରେ ଶୋଇବାକୁ ଯିବା ବେଳେ ସବୁ ଠିକ୍ ଥିଲା, କିପରି ନିଆଁ ଲାଗିଲା ତାଙ୍କୁ ଜଣାନାହିଁ ବୋଲି ସୁବାଷ କହିଛନ୍ତି।

ଜଳିଯାଇଥିବା ସ୍କୁଟି ଓ ଅନ୍ୟ ସାମଗ୍ରୀ ।

ଟିଟିମିରି ଉଚ୍ଚ ପ୍ରାଥମିକ ବିଦ୍ୟାଳୟ ବାର୍ଷିକୋତ୍ସବ

କାର୍ଯ୍ୟକ୍ରମରେ ବିଡିଓ ଉଦ୍‌ବୋଧନ ଦେଉଛନ୍ତି ।

ଗୁଣପୁର,୧୧।୨(ସୁଜାତା ପାଢ଼ୀ)

ଗୁଣପୁର ବ୍ଲକ ଟିଟିମିରି ଉଚ୍ଚ ପ୍ରାଥମିକ ବିଦ୍ୟାଳୟର ବାର୍ଷିକ ଉତ୍ସବ ବୁଧବାର ପାଳିତ ହୋଇଯାଇଛି। ଏହି ଅବସରରେ ଗୁଣପୁର ବିଡିଓ ସ୍ୱସ୍ତିକ ଜମାଦାର ମୁଖ୍ୟ ଅତିଥି ଭାବେ ଯୋଗଦେଇଥିଲେ । ଅନ୍ୟମାନଙ୍କ ମଧ୍ୟରେ ଏବିଇଓ ଲକ୍ଷ୍ମୀ ବେହେରା, ସବିତା ଶବର, ଦମୟନ୍ତୀ ଦେବୀ, ମଙ୍ଗଳ ସମ୍ପ୍ରସାରଣ ଅଧିକାରୀ ଗଙ୍ଗାଧର ବେହେରା, ସରପଞ୍ଚ ଦିବାକର ଶବର, ସମିତି ସଭ୍ୟ ନୀଳମଣି ଶବର, ପରିଚାଳନା କମିଟି ଅଧ୍ୟକ୍ଷା ମୀନା ଶବର, ଭୀମପୁର ଗୁଡା ଉନ୍ନିତ ଉଚ୍ଚ ବିଦ୍ୟାଳୟର ପ୍ରଧାନଶିକ୍ଷକ ଶଶାଙ୍କ ଦାସ ପ୍ରମୁଖ ସମ୍ମାନିତ ଅତିଥି ଭାବେ ଯୋଗଦେଇଥିଲେ । ପିଲାମାନେ ପାଠପଢି ଭଲ ମଣିଷ ହେବା ସହ ଅଞ୍ଚଳର ନାମ ରଖିବା ପାଇଁ ଅତିଥିମାନେ ପରାମର୍ଶ ଦେଇଥିଲେ । ଶିକ୍ଷୟିତ୍ରୀ ପାର୍ବତୀ ପ୍ରଧାନ ବାର୍ଷିକ ବିବରଣୀ ପାଠ କରିଥିଲେ । ଶିକ୍ଷକ ଶିବ ପଟ୍ଟନାୟକ ଅତିଥି ପରିଚୟ ପ୍ରଦାନ କରିଥିଲେ । ବି. ଶ୍ରୀରାମୁଲୁ ପୁରସ୍କାର ବିତରଣରେ ସହଯୋଗ କରିଥିଲେ । ମୁକ୍ତା ଶବର, ଭୀମ ଶବର କାର୍ଯ୍ୟକ୍ରମ ପରିଚାଳନାରେ ସହଯୋଗ କରିଥିଲେ । ପ୍ରଧାନଶିକ୍ଷକ ଶିବ ପ୍ରସାଦ ମହାପାତ୍ରଙ୍କ ତତ୍ତ୍ୱାବଧାନରେ କାର୍ଯ୍ୟକ୍ରମ ଅନୁଷ୍ଠିତ ହୋଇଥିଲା ।

ଚଳିତ କେନ୍ଦ୍ରୀୟ ବଜେଟ ଦେଶର ବିକାଶରେ ସହାୟକ ହେବ: ଭାଜପା

ରାୟଗଡ଼ା,୧୧।୨(ଆଶିଷ ରଞ୍ଜନ ପଣ୍ଡା)

୨୦୨୬-୨୭ର ବଜେଟରେ ଅର୍ଥନୀତିକୁ ସୁଦୃଢ଼ କରିବା ଲାଗି ପ୍ରୟାସ କରାଯାଇ ୫୩ ହଜାର ୪୭ ଲକ୍ଷ ୩୧୫ କୋଟି ଟଙ୍କାର ବଜେଟ ଉପସ୍ଥାପନ କରାଯାଇଛି। ପ୍ରଥମ ଥର ପାଇଁ କର୍ତ୍ତବ୍ୟ ଭବନରେ ପ୍ରସ୍ତୁତ ହୋଇଥିବା ବଜେଟରେ ୩ଟି କର୍ତ୍ତବ୍ୟକୁ ପ୍ରାଧାନ୍ୟ ଦିଆଯାଇଛି । ପ୍ରଥମ କର୍ତ୍ତବ୍ୟ ହେଲା ଅର୍ଥନୈତିକ ଅଭିବୃଦ୍ଧିକୁ ତ୍ୱରାନ୍ୱିତ କରିବା ପାଇଁ ଉତ୍ପାଦକତା ଓ ପ୍ରତିଯୋଗିତା କ୍ଷମତା ବଢାଇବା । ଦ୍ୱିତୀୟ କର୍ତ୍ତବ୍ୟ ଦ୍ୱାରା ଲୋକଙ୍କ ଆକାଂକ୍ଷା ପୂରଣ ଓ ସେମାନଙ୍କ ଦକ୍ଷତା ବଢାଇବା ଓ ତୃତୀୟ କର୍ତ୍ତବ୍ୟ ଦ୍ୱାରା ସବୁ ଲୋକ, ଅଞ୍ଚଳ ଏବଂ କ୍ଷେତ୍ରକୁ ସୁବିଧା ସୁଯୋଗ ପହଞ୍ଚାଇବା ପାଇଁ ଲକ୍ଷ୍ୟ ରଖାଯାଇଛି ବୋଲି ଆୟୋଜିତ ଖବରଦାତା ସମ୍ମିଳନୀରେ ଭାଜପା ଜିଲା ସାଧାରଣ ସମ୍ପାଦକ ଡି. ପୃଥ୍ୱୀରାଜ ପ୍ରକାଶ କରିଛନ୍ତି ।

ଚଳିତ ବଜେଟରେ ଅର୍ଥନୀତି, ସାମାଜିକ ଅଭିବୃଦ୍ଧି ଓ ବିକାଶପଥକୁ ସୁଦୃଢ କରିବାକୁ ଲକ୍ଷ୍ୟ ରଖାଯାଇଛି। ବଜେଟରେ ଏମ୍‌ଏସ୍‌ଏମ୍‌ଇ, କୃଷି, ଦକ୍ଷତା ବିକାଶ ଓ ପ୍ରଯୁକ୍ତି ବିଜ୍ଞାନକୁ ପ୍ରାଧାନ୍ୟ ଦିଆଯାଇଛି । ଭିତ୍ତିଭୂମି ଓ ଶକ୍ତି କ୍ଷେତ୍ରରେ ୨୦୧୪-୧୫ ମସିହାରେ ୨ ଲକ୍ଷ କୋଟି ଟଙ୍କା ବ୍ୟୟ ମଞ୍ଜୁର ହୋଇଥିବା ବେଳେ ବର୍ତ୍ତମାନ ୨୦୨୬-୨୭ ବଜେଟର ୧୧.୨୨ ଲକ୍ଷ କୋଟି ଟଙ୍କା ବ୍ୟୟ ମଞ୍ଜୁର କରାଯାଇଛି, ଯାହା ୨୦୨୭ରେ ୧୨.୨୨ ଲକ୍ଷ କୋଟି ଟଙ୍କା ହେବାର ସମ୍ଭାବନା ରହିଛି । ଚଳିତ ବଜେଟରେ ଯୋଗାଯୋଗ ପରିବହନ କ୍ଷେତ୍ରକୁ ଗୁରୁତ୍ୱ ଦିଆଯାଇ ୭ଟି ଦ୍ରୁତଗତିର ରେଳ କରିଡର ନିର୍ମାଣ କରିବା ପାଇଁ ବଜେଟରେ ନିଷ୍ପତ୍ତି ନିଆଯାଇଛି । ୧୦ ହଜାର କୋଟି ଟଙ୍କାର ବାୟୋଶକ୍ତି ଯୋଜନା ଘୋଷଣା, ଡାଟା ସେଣ୍ଟର ପ୍ରତିଷ୍ଠା ପାଇଁ ୨୦୪୭ ପର୍ଯ୍ୟନ୍ତ କରମୁକ୍ତ, ଏମ୍‌ଏସ୍‌ଏମ୍‌ଇ ସେକ୍ଟରକୁ ସୁଦୃଢ କରିବା ପାଇଁ ୧୦ ହଜାର କୋଟି ଟଙ୍କାର ପାଣ୍ଠି ରଖାଯାଇଛି। ଅର୍ଥମନ୍ତ୍ରୀ ନିର୍ମଳା ସୀତାରାମନଙ୍କ ଦ୍ୱାରା ପାରିତ କରାଯାଇଥିବା ବଜେଟ ଜନାଭିମୁଖୀ ଓ ଲୋକାଭିମୁଖୀ ହୋଇପାରିଛି ବୋଲି ଜିଲା ଭାଜପା ସଭାପତି ଗୋପୀ ଆନନ୍ଦ ପ୍ରକାଶ କରିଛନ୍ତି । ଆୟୋଜିତ ଖବରଦାତା ସମ୍ମିଳନୀରେ ସାଧାରଣ ସମ୍ପାଦକ ବନମାଳୀ ଗମାଙ୍ଗ, ଜିଲା ସମ୍ପାଦକ ଦେବାଶିଷ ପଣ୍ଡା, କୋଷାଧ୍ୟକ୍ଷ ଶାନ୍ତନୁ ସୁବୁଦ୍ଧି, ମାଝିଗୁଡା ମଣ୍ଡଳ ସଭାପତି ଅନିଲ ଜାତି ପ୍ରମୁଖ ଉପସ୍ଥିତ ଥିଲେ ।

ଖବରଦାତା ସମ୍ମିଳନୀରେ ଭାଜପା କର୍ମକର୍ତ୍ତା ସୂଚନା ଦେଉଛନ୍ତି।

ରାଇବିଜି ବାଳିକା ଉଚ୍ଚ ବିଦ୍ୟାଳୟର ବାର୍ଷିକୋତ୍ସବ

ବାର୍ଷିକ ଉତ୍ସବରେ ଉପସ୍ଥିତ ଅତିଥି ।

ଚନ୍ଦ୍ରପୁର, ୧୧।୨ (ବିଜୟ ପ୍ରସାଦ ଉଲାକା)

ଚନ୍ଦ୍ରପୁର ବ୍ଲକ ହନୁମନ୍ତପୁର ପଞ୍ଚାୟତ ଅଧୀନ ରାଇବିଜି ଏସ୍‌ଏସ୍‌ଡି ବାଳିକା ଉଚ୍ଚ ବିଦ୍ୟାଳୟର ୪ର୍ଥ ବାର୍ଷିକୋତ୍ସବ ବୁଧବାର ଅନୁଷ୍ଠିତ ହୋଇଯାଇଛି। କାର୍ଯ୍ୟକ୍ରମରେ ମୁଖ୍ୟଅତିଥି ଭାବେ ବ୍ଲକ ଅଧ୍ୟକ୍ଷ କଇନ କିମ୍ବାକା, ମୁଖ୍ୟବକ୍ତା ଭାବେ ପୂର୍ବତନ ଜିଲା ମଙ୍ଗଳ ଅଧିକାରୀ ଅକ୍ଷୟ କୁମାର ମଲ୍ଲିକ, ବିଡ଼ିଓ ସୌମ୍ୟକାନ୍ତ ବଂଗଲୋ, ସିଆରପିଏଫ କମାଣ୍ଡାଣ୍ଟ ଶ୍ରୀକାନ୍ତ ତ୍ରିପାଠୀ, ବିଇଓ ଗଣେଶ ଶବର, ଏବିଇଓ ଉମାକାନ୍ତ ମିଶାଲ, ପରିବେଶବିତ୍ ଗୌରାଙ୍ଗ ରାଉତ, ସ୍କୁଲ ସଭାପତି ଲକପତି ଗୋଗେରେଙ୍ଗା, ମହିଳା ମହାବିଦ୍ୟାଳୟର ଅଧ୍ୟକ୍ଷ ଭୟରାମ ନାୟକ, ବ୍ଲକ ମଙ୍ଗଳ ସମ୍ପ୍ରସାରଣ ଅଧିକାରୀ ଶ୍ରୀତମ ପୂର୍ତ୍ତି, ପ୍ରଧାନ ଶିକ୍ଷୟିତ୍ରୀ ଅନୁରାଧା ଲିଙ୍ଗମ, ସରପଞ୍ଚ ଭିମ ଗୋଗେରେଙ୍ଗା, ବିଜୟ ଉଲାକା, ଏସଏସ ଈଶ୍ୱର ରାଓ ପ୍ରମୁଖ ଉପସ୍ଥିତ ଥିଲେ। ଏହି ଅବସରରେ ଆୟୋଜିତ ବିଭିନ୍ନ ପ୍ରତିଯୋଗିତାର କୃତୀ ପ୍ରତିଯୋଗୀଙ୍କୁ ଅତିଥି ପ୍ରମାଣପତ୍ର ସହ ଟ୍ରଫି ଦେଇ ପୁରସ୍କୃତ କରିଥିଲେ। ଏହି ଅବସରରେ ସମସ୍ତ ଅତିଥିଙ୍କୁ ପୁଷ୍ପଗୁଚ୍ଛ ସହ ଉତ୍ତରୀୟ ଦେଇ ସମ୍ମାନିତ କରାଯାଇଥିଲା।

ଘରେ ନିଆଁ ଲାଗି ଲକ୍ଷାଧିକ ଟଙ୍କାର ସାମଗ୍ରୀ ନଷ୍ଟ

ଗୁଣପୁର, ୧୧।୨(ସଂକେତ ପାତ୍ର)

ଗୁଣପୁର ସହରର ବଳରାମ ନଗର ଅଞ୍ଚଳ ଅଧୀନ ଶ୍ରୀରାମ ନଗରରେ ଥିବା ଏକ ଘରେ ବୁଧବାର ଅଗ୍ନିକାଣ୍ଡ ଘଟି ଲକ୍ଷାଦିକ ଟଙ୍କା ସାମଗ୍ରୀ ଜଳିଯାଇଛି। ସ୍ଥାନୀୟ ନିବାସୀ ପ୍ରଫୁଲ୍ଲ ସେନାପତିଙ୍କ ଦ୍ୱିତୀୟ ମହଲା ଘରେ ବୁଧବାର ମଧ୍ୟାହ୍ନ ୧ ଟାରେ ହଠାତ୍ ନିଆଁ ଲାଗିଯାଇଥିଲା। ଅଗ୍ନିକାଣ୍ଡରେ କାହାର କିଛି କ୍ଷତି ଘଟି ନ ଥିବାବେଳେ ଘରେ ଥିବା ଆସବାବପତ୍ର ଏବଂ ଖାଦ୍ୟ ସାମଗ୍ରୀ ପୋଡ଼ି ନଷ୍ଟ ହୋଇଯାଇଛି। ଖବରପାଇ ଗୁଣପୁର ଅଗ୍ନିଶମ ବିଭାଗ ଘଟଣାସ୍ଥଳକୁ ଯାଇ ନିଆଁକୁ ଆୟତ୍ତ କରିଥିଲେ। ନିଆଁ ଲାଗିବାର ପ୍ରକୃତ କାରଣ ଏଯାଏଁ ଜଣାପଡ଼ିନାହିଁ।

...

କଲ୍ୟାଣସିଂହପୁର ସିଏଚ୍‌ସିକୁ ମିଳିଲା ନୂଆ ଆମ୍ବୁଲାନ୍ସ

କଲ୍ୟାଣସିଂହପୁର,୧୧।୨ (ଦୀପକ କୁମାର ପରିଡା)

ଧରିତ୍ରୀ ପ୍ରଭାବ

ରାୟଗଡା ଜିଲା କଲ୍ୟାଣସିଂହପୁର ବ୍ଲକ୍ ଏକ ଆଦିବାସୀ ବହୁଳ ଅଞ୍ଚଳ ହେଇଥିବା ବେଳେ ଏଠାରେ ଜରୁରୀକାଳୀନ ସମୟରେ ଲୋକଙ୍କୁ ୧୦୮ ଆମ୍ବୁଲାନ୍ସ ସେବା ମିଳୁ ନ ଥିବାରୁ ରୋଗୀ ବହୁ ଅସୁବିଧାର ସମ୍ମୁଖୀନ ହେଉଥିଲେ। ଏ ନେଇ ୩୧।୧।୨୦୨୬ରେ ଧରିତ୍ରୀରେ 'ମିଳୁନି ଆମ୍ବୁଲାନ୍ସ ସେବା, ରୋଗୀ ହଇରାଣ' ଶୀର୍ଷକ ଖବର ପ୍ରକାଶ ପାଇଥିଲା। ଏହାପରେ ଜିଲା ସ୍ୱାସ୍ଥ୍ୟ ବିଭାଗ ତତ୍ପରତା ପ୍ରକାଶ କରି ବୁଧବାର ସନ୍ଧ୍ୟାରେ କଲ୍ୟାଣସିଂହପୁର ଗୋଷ୍ଠୀ ସ୍ୱାସ୍ଥ୍ୟକେନ୍ଦ୍ର ପାଇଁ ଏକ ନୂଆ ଆମ୍ବୁଲାନ୍ସ ବ୍ୟବସ୍ଥା କରିଛନ୍ତି। ସୂଚନା ଥାଉକି, ପୂର୍ବରୁ ଏଠାରେ ୨ଟି ୧୦୮ ଆମ୍ବୁଲାନ୍ସ ଥିଲା, ଏବେ ମାସେ ହେଲାଣି ଗୋଟେ ଆମ୍ବୁଲାନ୍ସ ଅଚଳ ହୋଇ ରାୟଗଡାରେ ପଡ଼ିରହିଛି। ଅନ୍ୟ ଆମ୍ବୁଲାନ୍ସ ଶିକାରପାଇରେ ରହିଥିବାରୁ ମହିଳା କିମ୍ବା ଗୁରୁତର ରୋଗୀଙ୍କୁ ଆଣିବାକୁ ହେଲେ ୮ କି.ମି. ଦୂରରୁ କଲ୍ୟାଣସିଂପୁରରେ ରୋଗୀଙ୍କ ପାଖରେ ପହଞ୍ଚିବା ପାଇଁ ବିଳମ୍ବ ହେଉଥିଲା। ଏବେ ନୂଆ ଆମ୍ବୁଲାନ୍ସ ଆସିବା ପରେ ରୋଗୀଙ୍କୁ ଜରୁରୀକାଳୀନ ସେବା ଯୋଗାଇବାରେ କୌଣସି ଅସୁବିଧା ହେବ ନାହିଁ ବୋଲି ଲୋକେ ଆଶା କରିଛନ୍ତି। ନୂଆ ଆମ୍ବୁଲାନ୍ସ ଆସିବା ପରେ ମାଝୀଗୁଡା ମଣ୍ଡଳ ସଭାପତି ଅନିଲ କୁମାର ଜାତି ପ୍ରଶାସନକୁ ଧନ୍ୟବାଦ ଜଣାଇଛନ୍ତି।

ଭାଜପା ପକ୍ଷରୁ ସମର୍ପଣ ଦିବସ ପାଳିତ

ଗୁଣପୁର/ କଲ୍ୟାଣସିଂହପୁର,୧୧।୨ (ସୁଜାତା ପାଢ଼ୀ/ ଦୀପକ କୁମାର ପରିଡା)

ରାୟଗଡ଼ା ଜିଲା ଗୁଣପୁର ନଗର ମଣ୍ଡଳ ଏବଂ କଲ୍ୟାଣସିଂହପୁର ଭାଜପା ପକ୍ଷରୁ ବୁଧବାର ପଣ୍ଡିତ ଦୀନ୍ ଦୟାଲ ଉପାଧ୍ୟାୟଙ୍କ ପୁଣ୍ୟ ତିଥି ତଥା ସମର୍ପଣ ଦିବସ ବୁଧବାର ପାଳିତ ହୋଇଛି। ଗୁଣପୁର କଲେଜ ଛକ ନିକଟସ୍ଥ କାଶୀ ବିଶ୍ୱନାଥ ମନ୍ଦିରଠାରେ ଗୁଣପୁର ନଗର ସଭାପତି ଜୟଦେବ ପଣ୍ଡାଙ୍କ ନେତୃତ୍ୱରେ ଆୟୋଜିତ କାର୍ଯ୍ୟକ୍ରମରେ ପଣ୍ଡିତ ଦୀନ୍ ଦୟାଲ ଉପାଧ୍ୟାୟଙ୍କ ଜୀବନ ଶୈଳୀ ବିଷୟରେ ଜଗଦୀଶ ପଣ୍ଡା ଓ ଆଇନଜୀବୀ ଦେବେନ୍ଦ୍ର ଗୌଡ଼ ଅଭିଭାଷଣ ଦେଇଥିଲେ। କୀର୍ତ୍ତି କୁମାର ପଣ୍ଡା ମଞ୍ଚ ପରିଚାଳନା କରିଥିଲେ। ପ୍ରଦୀପ ପାଢ଼ୀ ସଭା ସଙ୍ଗ କରିଥିଲେ। କାର୍ଯ୍ୟକ୍ରମରେ ପୂର୍ବତନ ଉପ ଜିଲା ଉପସଭାପତି ଉଦୟନାଥ ପାଢ଼ୀ, ସମାଜସେବୀ ପିଙ୍କି ମହାପାତ୍ର, ଅମିତ ଷଡ଼ଙ୍ଗୀ, ଶ୍ରଦ୍ଧା ରଞ୍ଜନ ପଣ୍ଡା, ବାପିମହାଙ୍କୁଡ଼, ନାନାଜି ବାଉରୀ, ପ୍ରଜ୍ଞଜିତ୍ ହୋତା,ପଦ୍ମ ରଞ୍ଜନ ପଣ୍ଡା, ଗଗନ ବିହାରୀ ପାତ୍ର ଏବଂ ଅନ୍ୟ କାର୍ଯ୍ୟକର୍ତ୍ତା ଉପସ୍ଥିତ ଥିଲେ।

ସେହିପରି କଲ୍ୟାଣସିଂହପୁର ବ୍ଲକ ଅନ୍ତର୍ଗତ ଜଗନ୍ନାଥପୁର ଶିବ ମନ୍ଦିରଠାରେ ଭାଜପାର ମାଝୀଗୁଡା (ଶିକାରପାଇ) ମଣ୍ଡଳ ସଭାପତି ଅନିଲ କୁମାର ଜାତିଙ୍କ ନେତୃତ୍ୱରେ ପଣ୍ଡିତ ଦୀନଦୟାଲ ଉପାଧ୍ୟାୟଙ୍କ ପୁଣ୍ୟତିଥିରେ ଶ୍ରଦ୍ଧାଞ୍ଜଳି ଦିଆଯାଇଥିଲା। କାର୍ଯ୍ୟକ୍ରମରେ ମନୋଜ କୁମାର ସେଠି, ସନ୍ତୋଷ ତ୍ରିପାଠୀ, କେଶରୀ ଭାତ୍ରା, ରାମରାଓ କୁଲେସିକା, ଜନାର୍ଦ୍ଦନ ଜେନା, ବିନାୟକ କୁଲେସିକା,ଜନାର୍ଦ୍ଦନ ରାଓ,ସଞ୍ଜୟ ବେନିଆ, ଦିବାକର ବାଗ, ହାଡ଼ି ମୁଁଜଟି, ରବି ପୀଡ଼ିକା, ଘାଷି କୁଲେସିକାଙ୍କ ସହ ମଝିଗୁଡା ମଣ୍ଡଳର ସମସ୍ତ କର୍ମକର୍ତ୍ତା ଉପସ୍ଥିତ ଥିଲେ।

କଲ୍ୟାଣସିଂହପୁରରେ ପଣ୍ଡିତ ଦିନ ଦୟାଲ ଉପାଧ୍ୟାୟଙ୍କୁ ଶ୍ରଦ୍ଧାଞ୍ଜଳି ଜଣାଉଛନ୍ତି ।

ଚଳିତ ବର୍ଷ ସୁଦ୍ଧା ସରିବ ଭାରତମାଳା ରାସ୍ତାକାମ

କୋରାପୁଟ/ ପଟ୍ଟାଙ୍ଗି, ୧୧।୨
(ଅମିତାଭ ବେହେରା/ ଶରତ କୁମାର ଧଳ)

ରାୟପୁର-ବିଶାଖାପାଟଣା ଭାରତମାଳା ଜାତୀୟ ରାଜପଥ ପ୍ରକଳ୍ପ ସମ୍ପର୍କରେ ଏନ୍‌ଏଚ୍‌ଏଆଇ ଓଡ଼ିଶାର ଆଞ୍ଚଳିକ ଅଧିକାରୀ ଏହି ପ୍ରକଳ୍ପର ଅଗ୍ରଗତି, ଜମି ଅଧିଗ୍ରହଣ ଓ ସ୍ଥାନୀୟ ଲୋକଙ୍କ ପାଇଁ ଲାଭ ସମ୍ପର୍କରେ ବୁଧବାର ଏହି ଜାତୀୟ ରାଜପଥର ଟନେଲ ନଂ ୭ରେ ଖବରଦାତା ସମ୍ମିଳନୀ କରି ବସ୍ତୁତ ତଥ୍ୟ ଦେଇଛନ୍ତି। ଏହି ପ୍ରକଳ୍ପରେ ଓଡ଼ିଶା ମଧ୍ୟ ଦେଇ ଯାଇଥିବା ୨୪୬ କିମି ରାସ୍ତା କାମ ଜୁନ ଶେଷ ସୁଦ୍ଧା ସରିବ। ଏବଂ ଜୁଲାଇ ମାସରୁ ପରୀକ୍ଷାମୂଳକ ଭାବେ ଗାଡ଼ି ଚଳାଚଳ ଆରମ୍ଭ ହେବ ବୋଲି ସେ କହିଛନ୍ତି। ଏହି ପ୍ରକଳ୍ପର ନିମନ୍ତେ ଜିଲାରେ ୨ ଟି ଟନେଲ ହେଉଛି। ଟନେଲ ନଂ ୭ କାର୍ଯ୍ୟ ସରିଥିବାବେଳେ ଟନେଲ ନଂ ୮ର ପ୍ରାୟ ୮୦ ପ୍ରତିଶତ କାମ ଶେଷ ହୋଇଛି। ସେହିପରି ୨୦୨୬ ଶେଷ ସୁଦ୍ଧା ଏହି ପ୍ରକଳ୍ପ କାର୍ଯ୍ୟ ସମ୍ପୂର୍ଣ୍ଣ ହେବ ବୋଲି ସେ ସୂଚନା ଦେଇଛନ୍ତି। ଏହି ଆର୍ଥିକ କରିଡ଼ର ଛତିଶଗଡ଼ର ରାୟପୁରକୁ ଆନ୍ଧ୍ରପ୍ରଦେଶର ବିଶାଖାପାଟଣା ସହିତ ସଂଯୁକ୍ତ କରି ଓଡ଼ିଶାର କୋରାପୁଟ ଓ ନବରଙ୍ଗପୁର ଜିଲା ଦେଇ ଯିବ। କାମ ସରିଲେ ଯାତାୟାତ ସମୟ ହ୍ରାସ ପାଇବା ସହ ବ୍ୟବସାୟ ଓ ଶିଳ୍ପକୁ ଗତି ମିଳିବ ବୋଲି ସେ କହିଛନ୍ତି। ଆଞ୍ଚଳିକ ଅଧିକାରୀଙ୍କ ଅନୁସାରେ, ଓଡ଼ିଶା ଅଂଶରେ ଜମି ଅଧିଗ୍ରହଣ ପ୍ରକ୍ରିୟା ପ୍ରାୟ ସମାପ୍ତ ହୋଇଛି ଏବଂ କିଛି ପ୍ୟାକେଜରେ ନିର୍ମାଣ କାମ ଆରମ୍ଭ ହୋଇଛି। ପରିବେଶ ଓ ବନ ଅନୁମୋଦନ ସମ୍ବନ୍ଧୀୟ ପ୍ରକ୍ରିୟା ମଧ୍ୟ ଶୀଘ୍ର ସମାପ୍ତ ହେବା ଆଶା କରାଯାଉଛି। ଭାରତମାଳା ପ୍ରକଳ୍ପ ଅଧୀନରେ ଏହି କରିଡୋର ଦକ୍ଷିଣ ଓ ପୂର୍ବ ଭାରତର ଆର୍ଥିକ ସଂଯୋଗକୁ ମଜଭୁତ କରିବ। କୋରାପୁଟ ଓ ନବରଙ୍ଗପୁର ଅଞ୍ଚଳର କୃଷିପଣ୍ୟ, ଖଣିଜ ସମ୍ପଦ ଓ ହସ୍ତଶିଳ୍ପ ପଦାର୍ଥ ବଜାରରେ ସହଜରେ ପହଞ୍ଚିବ ବୋଲି ସେ କହିଛନ୍ତି। ଏହି ଖବରଦାତା ସମ୍ମିଳନୀରେ ସ୍ଥାନୀୟ ଲୋକଙ୍କ ପୁନର୍ବାସ ଓ ପୁନର୍ବସନ ସମ୍ପର୍କରେ ପଚାରାଯାଇଥିବା ପ୍ରଶ୍ନରେ ସେ ସ୍ପଷ୍ଟ କରିଥିଲେ ଯେ, କେନ୍ଦ୍ର ସରକାରଙ୍କ ନିୟମ ଅନୁଯାୟୀ ଯଥାଯଥ ଲାଭ ଓ ସୁବିଧା ଦିଆଯିବ। ଏହି ଅବସରରେ ଭାରତମାଳା ପ୍ରକଳ୍ପ କୋରାପୁଟର ପ୍ରକଳ୍ପ ନିର୍ଦ୍ଦେଶକ ପି ଭେଙ୍କଟେଶ୍ୱର ରାଜୁ, ଏନ୍‌ଏଚ୍‌ଏଆଇର ମ୍ୟାନେଜର ଦୀପକ ସ୍ୱରୂପ, ସାଇଟ ମ୍ୟାନେଜର ବିଭୁ ଜ୍ୟୋତିଙ୍କ ସମେତ ବହୁ ଖବରଦାତା ଉପସ୍ଥିତ ଥିଲେ।

ଖବରଦାତା ସମ୍ମିଳନୀରେ ଏନ୍‌ଏଚ୍‌ଏଆଇ ଓଡ଼ିଶାର ଆଞ୍ଚଳିକ ଅଧିକାରୀ ସୂଚନା ଦେଉଛନ୍ତି।

ଖବରଦାତା ସମ୍ମିଳନୀରେ ସୂଚନା ଦେଲେ ଏନ୍‌ଏଚ୍‌ଏଆଇ ଓଡ଼ିଶାର ଆଞ୍ଚଳିକ ଅଧିକାରୀ

ମୁଖ୍ୟମନ୍ତ୍ରୀ କନ୍ୟା ବିବାହ ଯୋଜନାରେ ବାହାହେଲେ ୮ଜଣ

ତହସିଲଦାର ଓ ଅନ୍ୟ ଅଧିକାରୀଙ୍କ ସହ ବିବାହ କରିଥିବା ଯୁବତୀ ଯୁବକ।

ପଟ୍ଟାଙ୍ଗି, ୧୧।୨ (ଶରତ କୁମାର ଧଳ)

କୋରାପୁଟ ଜିଲା ପଟ୍ଟାଙ୍ଗି ତହସିଲ କାର୍ଯ୍ୟାଳୟ ଅଧୀନରେ ରହିଥିବା ବିଭିନ୍ନ ପଞ୍ଚାୟତରୁ ଚିହ୍ନଟ ହୋଇଥିବା ବିବାହ ଉପଯୁକ୍ତ ଯୁବତୀ ଯୁବକଙ୍କୁ ମୁଖ୍ୟମନ୍ତ୍ରୀ କନ୍ୟା ବିବାହ ଯୋଜନା ମାଧ୍ୟମରେ ପଞ୍ଜିକରଣ କରି ବିବାହ କରାଯାଇଛି। ଦେଓଫଟ୍ଟାଙ୍ଗି, ମାଳିପୁଟ୍, ପୁକାଲି, ରାଲେଗଡା ପ୍ରମୁଖ ପଞ୍ଚାୟତରୁ ୧୨ ଜଣ ଆବେଦନ କରିଥିଲେ। ସେମାନଙ୍କ ମଧ୍ୟରୁ ବିବାହ ବୟସ ହୋଇଥିବା ୮ଜଣଙ୍କୁ ବୁଧବାର ପଞ୍ଜିକରଣ କରି ତହସିଲଦାର ଦେବେନ୍ଦ୍ର ବାହାଦୂର ସିଂ ଧାରୁଆ ଓ ସିଡିପିଓ ଭି. ଅର୍ଣ୍ଣପୂର୍ଣ୍ଣାଙ୍କ ଉପସ୍ଥିତରେ ବିବାହ କରାଯାଇଥିଲା । ସେମାନଙ୍କୁ କନ୍ୟା ବିବାହ ଯୋଜନାରେ ୫୧ ହଜାର ଟଙ୍କା ଆର୍ଥିକ ସହାୟତା ଯୋଗାଇ ଦିଆ ଯିବ ବୋଲି କୁହାଯାଇଛି। ବିବାହ କରିଥିବା କନ୍ୟାଙ୍କ ଆକାଉଣ୍ଟକୁ୩୫ ହଜାର , ବିବାହ କାର୍ଯ୍ୟକ୍ରମ ପାଇଁ ୬ହଜାର, ବିବାହ ସମୟରେ ଉପହାର ନିମନ୍ତେ ୧୦ହଜାର ଯେଉଁଥିରେ କି ଉପହାର ସ୍ୱରୂପ ଚୁଡି, ପାଉଁଞ୍ଜି , ବାସନ ପରି ଅନ୍ୟ ସାମଗ୍ରୀ ରହିଛି। ଏହି ଯୋଜନାରେ ବିବାହ ପାଇଁ ଇଚ୍ଛୁକ ଯୁବତୀ ଯୁବକ ଓଡିଶାର ହୋଇଥିବା ଦରକାର। ଉକ୍ତ ଯୋଜନାରେ ଅତି ଗରିବ ପରିବାର ଏବଂ ବିଧବା ମହିଳା ମଧ୍ୟ ଏଥିରେ ସାମିଲ୍ ହୋଇ ପାରିବେ ବୋଲି ସବ୍ ରେଜିଷ୍ଟ୍ରେ ବିଭାଗର ବରିଷ୍ଠ କିରାଣୀ ଶିବ ପାମିୟା କହିଥିଲେ। ଉକ୍ତ ସମସ୍ତ କାର୍ଯ୍ୟ ପାଇଁ ଶିଶୁ ବିକାଶ ବିଭାଗର କିରାଣୀ ସୁଚିସ୍ମିତା ମହାନ୍ତି ସହଯୋଗ କରିଥିଲେ। ଏହି ବିବାହ କାର୍ଯ୍ୟକ୍ରମ ବିବାହ ଆକ୍ଟ ୧୯୫୪ ପ୍ରକାରେ ଆବେଦନ କରିଥିବା ଯୁବତୀ ଯୁବକଙ୍କ ସମସ୍ତ କାଗଜପତ୍ର ଯାଞ୍ଚ ପରେ ପଞ୍ଜିକୃତ କରାଯାଇଛି ବୋଲି ପ୍ରକାଶ କରିଥିଲେ।

ଭୋଟର କାର୍ଡ ସଂଶୋଧନ ସମୀକ୍ଷା ବୈଠକ

ସୁନାବେଡ଼ା, ୧୧।୨ (କୃତିବାସ ପ୍ରଧାନ)

ସୁନାବେଡ଼ା ପୌର ପରିଷଦ ସଭାଗୃହରେ ସମସ୍ତ ବୁଥ ଲେବେଲ ଅଫିସର (ବିଏଲ୍‌ଓ) ଏବଂ ସୁପରଭାଇଜରଙ୍କୁ ନେଇ ଏକ ସମୀକ୍ଷା ବୈଠକ ବୁଧବାର ଅନୁଷ୍ଠିତ ହୋଇଯାଇଛି। ନିର୍ବାହୀ ଅଧିକାରୀ ସୁଜିତ କୁମାର ଚୌଧୁରୀଙ୍କ ଅଧ୍ୟକ୍ଷତାରେ ଅନୁଷ୍ଠିତ ବୈଠକରେ ୩୯ ଜଣ ବିଏଲ୍‌ଓ ଏବଂ ୪ ସୁପରଭାଇଜର ଉପସ୍ଥିତ ଥିଲେ। ୨୦୨୫ ଅକ୍ଟୋବର ମାସରୁ ଆରମ୍ଭ ହୋଇଥିବା ସ୍ପେସିଆଲ ଇଣ୍ଟେନସିଭ ରିଭିଜନ (ଏସ୍‌ଆଇଆର)କୁ ତ୍ୱରାନ୍ୱିତ କରିବା ସହ ଶୀଘ୍ର କାମ ସାରିବାକୁ ଅଧିକାରୀ ନିର୍ଦ୍ଦେଶ ଦେଇଥିଲେ। ୨୦୦୨ ଭୋଟର ତାଲିକାରେ ଅନ୍ତର୍ଭୁକ୍ତ ଥିବା ଭୋଟର ଲିଷ୍ଟ ଆଧାରକୁ ନେଇ ବର୍ତ୍ତମାନର ଭୋଟର ଲିଷ୍ଟରେ ମ୍ୟାପିଂ ପ୍ରକ୍ରିୟାର ସ୍ଥିତି ସମ୍ପର୍କରେ ପଚାରି ବୁଝିଥିଲେ। ଏଥିସହ ୭ ଦିନ ମଧ୍ୟରେ ମ୍ୟାପିଂ କାର୍ଯ୍ୟ ସମାପନ କରିବାକୁ ନିର୍ଦ୍ଦେଶ ଦିଆଯାଇଛି। ଏହାଛଡା ତାଲିକା ଭୁକ୍ତ ଥିବା ସମସ୍ତ ଭୋଟର ମ୍ୟାପିଂରୁ ଯେପରି ବାଦ ନ ପଡିବେ ଏବଂ କୌଣସି ଭୋଟର୍ ଲିଷ୍ଟରୁ ବାଦ୍ ନ ପଡ଼ିବେ ସେଥିପ୍ରତି ବିଶେଷ ଧ୍ୟାନ ଦେବାକୁ ଉପସ୍ଥିତ ବିଏଲ୍‌ଓମାନଙ୍କୁ ପରାମର୍ଶ ଦେଇଥିଲେ। ପୌର ପରିଷଦ କର୍ମଚାରୀ ଲକ୍ଷ୍ମୀଧର ମହାପାତ୍ର କାର୍ଯ୍ୟକ୍ରମ ପରିଚାଳନା କରିଥିଲେ।

ବୈଠକରେ ଆଲୋଚନା କରାଯାଉଛି।

୯୭ଙ୍କୁ ମିଳିବ ଦିବ୍ୟାଙ୍ଗ ପ୍ରମାଣପତ୍ର

ଅତିଥିମାନେ ସହାୟତା ପ୍ରଦାନ କରୁଛନ୍ତି।

କୁନ୍ଦୁରା, ୧୧।୨ (ସନ୍ତୋଷ ପ୍ରହରାଜ)

କୋରାପୁଟ ଜିଲା କୁନ୍ଦୁରା ବ୍ଲକ କାର୍ଯ୍ୟାଳୟ ପରିସରରେ ଭୀମଭୋଇ ଭିନ୍ନକ୍ଷମ ସାମର୍ଥ୍ୟ ଶିବିର ବୁଧବାର ଅନୁଷ୍ଠିତ ହୋଇଯାଇଛି। ବିଡିଓ ପି.ମନସ୍ମିତାଙ୍କ ଅଧ୍ୟକ୍ଷତାରେ ଆୟୋଜିତ ଏହି କାର୍ଯ୍ୟକ୍ରମରେ କୋଟପାଡ଼ ବିଧାୟକ ରୂପୁ ଭତ୍ରା ମୁଖ୍ୟ ଅତିଥି, ସମ୍ମାନୀତ ଅତିଥି ଭାବେ ପୂର୍ବତନ ମନ୍ତ୍ରୀ ପତ୍ନିନୀ ଦିଆନ, ବ୍ଲକ ଅଧ୍ୟକ୍ଷା ବନିତା କାନ୍ଦଲିଆ, ଜିଲା ପରିଷଦ ଅଧ୍ୟକ୍ଷା ସସ୍ମିତା ମେଲେକା, ଜିଲା ପରିଷଦ ଉପାଧ୍ୟକ୍ଷ ରାଧା ବିନୋଦ ସାମନ୍ତରାୟ, ଜିଲା ପରିଷଦ ସଭ୍ୟା କନକଲତା ପେଣ୍ଡିଆ, ସରପଞ୍ଚ ଏବଂ ସମିତି ସଭ୍ୟାସଭ୍ୟ ଯୋଗଦେଇ ଥିଲେ। ଶିବିରରେ ୩୦୮ ଜଣ ଦିବ୍ୟାଙ୍ଗ ନାମ ପଞ୍ଜୀକରଣ କରିଥିଲେ। ସେଥିରୁ ୯୭ ଜଣ ଦିବ୍ୟାଙ୍ଗ ପ୍ରମାଣପତ୍ର ପାଇବାକୁ ଦେବାକୁ ଚିହ୍ନଟ କରାଯାଇଥିବା ବିଏସ୍‌ଏସ୍‌ଓ ବଳିରାମ ଭତରା ସୂଚନା ଦେଇଛନ୍ତି। ଅତିଥିଙ୍କ ଦ୍ୱାରା ୫ ଜଣଙ୍କୁ ହୁଇଲ ଚେୟାର ଓ ୨ ଜଣଙ୍କୁ ବିଧବା ଭତ୍ତା ପ୍ରଦାନ କରାଯାଇଥିଲା। ଶିବିରରେ ବିଶେଷଜ୍ଞ ଡାକ୍ତର କିଷାନ ସାହୁ, ସୁଜିତ ସାହୁ, ଶିବାନନ୍ଦ ବୁଦ୍ଧିଆ, ଦେବାଶିଷ ମହାପାତ୍ର, ଏସ୍.ଏସ୍. ମିଶ୍ର ଏବଂ ସବ୍ୟସାଚୀ ମହାପାତ୍ରଙ୍କ ସମେତ ଅନ୍ୟ ସ୍ୱାସ୍ଥ୍ୟ କର୍ମଚାରୀ ଦିବ୍ୟାଙ୍ଗଙ୍କ ସ୍ୱାସ୍ଥ୍ୟ ପରୀକ୍ଷା କରିଥିଲେ। ଏଥିରେ ସ୍ୱାସ୍ଥ୍ୟ, ଶିକ୍ଷା, ମହିଳା ଓ ଶିଶୁ ବିକାଶ ବିଭାଗୀୟ ଅଧିକାରୀ, କର୍ମଚାରୀ, ବାଣୁଆଗୁଡ଼ା ଅରବିନ୍ଦ କଲେଜର ଛାତ୍ରୀଛାତ୍ର, ସ୍ୱେଚ୍ଛାସେବୀ ଅନୁଷ୍ଠାନର କର୍ମକର୍ତ୍ତା, ବ୍ଲକର ସମସ୍ତ ଅଧିକାରୀ, କର୍ମଚାରୀ ସହଯୋଗ କରିଥିଲେ। ବିଏସ୍‌ଏସ୍‌ଓ ଭତରା କାର୍ଯ୍ୟକ୍ରମ ପରିଚାଳନା କରିଥିଲେ। ବ୍ଲକ କାର୍ଯ୍ୟକ୍ରମ ସହାୟକ ବସନ୍ତ ଭୋଳ ପରିଚାଳନାରେ ସହଯୋଗ କରିଥିଲେ।

୨୪ ଏକର ଜଙ୍ଗଲ ଜମିରେ ଗଞ୍ଜେଇ ଫସଲ ନଷ୍ଟ

ବୈପାରୀଗୁଡ଼ା, ୧୧।୨ (କଳ୍ପତରୁ ମହାନ୍ତି)

କୋରାପୁଟ ଜିଲା ବୈପାରୀଗୁଡ଼ା ପୋଲିସ୍ ଓ ଅବକାରୀ ବିଭାଗ ମିଳିତଭାବେ ମାଠପଡା ପଞ୍ଚାୟତ ଅଧୀନ ଡୁର୍କାଗୁଡା ନିକଟ ୨୪ ଏକର ଜଙ୍ଗଲ ଜମିରେ ଚାଷ କରାଯାଇଥିବା ଗଞ୍ଜେଇ ଫସଲ ନଷ୍ଟ କରିଛନ୍ତି। ଏଥିରେ ରାଜସ୍ୱ ବିଭାଗ ଓ ବନ ବିଭାଗ ପକ୍ଷରୁ ସହଯୋଗ କରାଯାଇଥିବା ଥାନାଧିକାରୀ ଡମ୍ବୁରୁଧରବାଡ୍ରିଆ ସୂଚନା ଦେଇଛନ୍ତି।

ଭାଜପାର ସମର୍ପଣ ଦିବସ

କୁନ୍ଦୁରା, ୧୧।୨ (ସନ୍ତୋଷ ପ୍ରହରାଜ)

କୋରାପୁଟ ଜିଲା କୁନ୍ଦୁରା ବ୍ଲକ ସ୍ଥିତ ଭାଜପା ଅସ୍ଥାୟୀ କାର୍ଯ୍ୟାଳୟରେ ସମର୍ପଣ ଦିବସ ପାଳିତ ହୋଇଛି। କୋଟପାଡ଼ ବିଧାୟକ ରୂପୁ ଭତ୍ରା ଯୋଗ ଦେଇ ପଣ୍ଡିତ ଦିନଦୟାଳ ଉପାଧ୍ୟାୟଙ୍କ ଫଟୋରେ ପୁଷ୍ପ ମାଲ୍ୟାର୍ପଣ କରିଥିଲେ। ଏକାତ୍ମ ମାନବବାଦ ଏବଂ ଅନ୍ତଦୋୟ ଜଣାଶୁଣା ଥିବା ଉପାଧ୍ୟାୟଙ୍କୁ ମନେ ପକାଇ ବିଧାୟକ ଉପସ୍ଥିତ କର୍ମୀଙ୍କୁ ଜୀବନ ଶୈଳୀ ଉପରେ ଅଭିଭାଷଣ ଦେଇଥିଲେ। ଅନ୍ୟ ମାନଙ୍କ ମଧ୍ୟରେ ଏମ୍‌ପିଙ୍କ ଜିଲା ପ୍ରତିନିଧି ରାମେଶ୍ୱର ଜେନା, ଏମ୍‌ପିଙ୍କ ବ୍ଲକ ପ୍ରତିନିଧି ଅମ୍ବୁ ପାତ୍ର, ବିଧାୟକ ପ୍ରତିନିଧି ବଦ୍ରିନାରାୟଣ ଆଚାର୍ଯ୍ୟ, କୁନ୍ଦୁରା ମଣ୍ଡଳ ସଭାପତି ପଦ୍ମନାଭ ବିଷୋୟୀ, ସମ୍ପାଦକ ତ୍ରିନାଥ ନାୟକ, ଅଭିଳାଷ ବେହେରା, ତୁଷାର ଭଟ୍ଟ, ସୁନ୍ଦର ମାଳି ଏବଂ ବେଣୁଧର ପାତ୍ର ପ୍ରମୁଖ ଉପସ୍ଥିତ ଥିଲେ। କର୍ମୀମାନେ ରାଷ୍ଟ୍ର ସେବା ପାଇଁ ନିଜକୁ ସମର୍ପିତ କରିବା ଲେ ଶପଥ ନେଇଥିଲେ।

ଡିଜିଟାଲ ମାର୍କେଟିଂର ଉପକାରିତା ସମ୍ପର୍କିତ ଆଲୋଚନାଚକ୍ର

ମାଲକାନଗିରି, ୧୧।୨ (ଗୌରୀ ଶଙ୍କର ପଣ୍ଡା)

ମାଲକାନଗିରି ମହାବିଦ୍ୟାଳୟ ବାଣିଜ୍ୟ ବିଭାଗର ଆଲୋଚନାଚକ୍ର ସମ୍ମିଳନୀ କକ୍ଷରେ ଅନୁଷ୍ଠିତ ହୋଇଯାଇଛି । ଅଧ୍ୟକ୍ଷ ଡ. ଚିତ୍ତରଞ୍ଜନ ବାରିକଙ୍କ ଅଧ୍ୟକ୍ଷତାରେ ଆୟୋଜିତ ଆଲୋଚନାଚକ୍ରରେ ଭୁବନେଶ୍ୱର ସ୍ଥିତ ଜାତୀୟ ସେବାସଂସ୍ଥାର ଆଞ୍ଚଳିକ ନିର୍ଦ୍ଦେଶକ ସରିତା ପଟେଲ ଯୋଗଦାନକରି ଛାତ୍ରୀଛାତ୍ରଙ୍କୁ ବାଣିଜ୍ୟ ବ୍ୟବସାୟରେ କୃତ୍ରିମ ବୁଦ୍ଧିମତ୍ତା ଓ ଡିଜିଟାଲ ମାର୍କେଟିଂର ପ୍ରଚାର ପ୍ରସାର ମାଧ୍ୟମରେ ବାଣିଜ୍ୟର ଅଭିବୃଦ୍ଧି ପାଇଁ ମତପୋଷଣ କରିଥିଲେ । ମୁଖ୍ୟବକ୍ତା ରୂପେ ଭାରତୀୟ ଷ୍ଟେଟ ବ୍ୟାଙ୍କ ମାଲକାନଗିରି ଶାଖାର ମୁଖ୍ୟ ପରିଚାଳକ ବିନୋଦ କୁମାର ବିଶୋଇ ବାଣିଜ୍ୟ କ୍ଷେତ୍ରରେ ବ୍ୟାଙ୍କ ସେବାର ଡିଜିଟାଲ ମାର୍କେଟିଂର ଉପକାରିତା ବିଷୟରେ ଆଲୋକପାତ କରିଥିଲେ । ବାଣିଜ୍ୟ ବିଭାଗ ମୁଖ୍ୟ ଅତିଥି ଡ. ରଞ୍ଜନ କୁମାର ସ୍ୱାଇଁ ଅତିଥିଙ୍କ ପରିଚୟ ସହ ସେମିନାରର ଉଦ୍ଦେଶ୍ୟ ଓ ଆକାଂକ୍ଷା ବିଷୟରେ ମତପୋଷଣ କରିଥିଲେ। କୋରାପୁଟ ମହାବିଦ୍ୟାଳୟ ବାଣିଜ୍ୟ ବିଭାଗର ସହକାରୀ ପ୍ରାଧ୍ୟାପକ ଡ. ମନୋଜ କୁମାର ବେହେରା ରିସୋର୍ସ ପର୍ସନ ହିସାବରେ ଯୋଗଦାନକରି ସାମାଜିକ ଗଣମାଧ୍ୟମର ଭୂମିକା ଉପରେ ଆଲୋକପାତ କରିଥିଲେ।

ଆଲୋଚନାଚକ୍ରରେ ଉପସ୍ଥିତ ଅତିଥି ଓ ଅଧ୍ୟାପିକା ଅଧ୍ୟାପକ ।

ମୂଲ୍ୟ ନିର୍ଦ୍ଧାରଣ, ରାଜସ୍ୱ ବିଭାଗର ବିଭିନ୍ନ ସମସ୍ୟା ସମ୍ପର୍କିତ ବୈଠକ

ମାଲକାନଗିରି, ୧୧।୨ (ଦୁର୍ଯ୍ୟୋଧନ ପାତ୍ର)

ମାଲକାନଗିରି ଜିଲା ସଦର ମହକୁମା ଉପଜିଲାପାଳଙ୍କ କାର୍ଯ୍ୟାଳୟ ସମ୍ମିଳନୀ କକ୍ଷରେ ଉପଜିଲାପାଳ ଦୁର୍ଯ୍ୟୋଧନ ଭୋଇଙ୍କ ଅଧ୍ୟକ୍ଷତାରେ ମଙ୍ଗଳବାର ଜିଲାର ସମସ୍ତ ତହସିଲଦାର, ଶିକ୍ଷା ବିଭାଗ, ବନ ବିଭାଗଙ୍କୁ ନେଇ ଜମି ପଞ୍ଜୀକରଣ, ମୂଲ୍ୟ ନିର୍ଦ୍ଧାରଣ, ରାଜସ୍ୱ ବିଭାଗର ସମସ୍ୟା ଓ ଅସରନ୍ତି କାର୍ଯ୍ୟ ସମ୍ବନ୍ଧରେ ଏକ ବୈଠକ ଅନୁଷ୍ଠିତ ହୋଇଯାଇଛି। ବୈଠକରେ ଜିଲା ଶିକ୍ଷାଧିକାରୀ କହିଥିଲେ, ଜିଲାର ୧୨୦୦ରୁ ଊର୍ଦ୍ଧ୍ୱ ବିଦ୍ୟାଳୟ ମଧ୍ୟରୁ କେବଳ ୧୬୦ଟି ବିଦ୍ୟାଳୟର ପଟ୍ଟା ରହିଛି। ତେଣୁ ତୁରନ୍ତ ଅନ୍ୟ ବିଦ୍ୟାଳୟଗୁଡିକୁ ପଟ୍ଟା ପ୍ରଦାନ କରିବା ପାଇଁ ପ୍ରସ୍ତାବ ଦେଇଥିଲେ । ସେହିପରି ବନ ବିଭାଗର ଉପସ୍ଥିତ ଥିବା ସହକାରୀ ବନ ସଂରକ୍ଷକ ଜିଲାରେ କେତେ ଜଙ୍ଗଲ ଜମି ଅଧିକାର ପଟ୍ଟା ପ୍ରଦାନ କରାଯାଇଛି, କେତେ ବିଚାରାଧୀନ ଅଛି ଏବଂ ରାଜସ୍ୱ ବିଭାଗ ଓ ଜଙ୍ଗଲ ବିଭାଗର ମିଳିତ ସରଜମିନ ତଦାରଖ ହୋଇଛି ସେ ସମ୍ବନ୍ଧରେ ତାଙ୍କର ରିପୋର୍ଟ ପ୍ରଦାନ କରିଥିଲେ। ଗ୍ରାମ୍ୟ ଉନ୍ନୟନ ବିଭାଗ ଅଧିକାରୀ ରାସ୍ତା ଓ ପୋଲ ନିର୍ମାଣ ନିମନ୍ତେ ଜଙ୍ଗଲ ଜମି କିପରି ହସ୍ତାନ୍ତର ହେବ ସେ ସମ୍ବନ୍ଧରେ ସୂଚନା ଦେଇଥିଲେ। ହସ୍ତାନ୍ତର ପରେ ବାକି ଥିବା କାର୍ଯ୍ୟଗୁଡିକ ତୁରନ୍ତ କରାଯିବ ବୋଲି ପ୍ରକାଶ କରିଥିଲେ । ଟାଉନ୍ ପ୍ଲାନିଂ ଆଦେଶ ନ ପାଇ ଯେଉଁମାନେ ମାଲକାନଗିରି ସହରରେ ନୂତନ ଗୃହ ନିର୍ମାଣ କରୁଛନ୍ତି ସେମାନଙ୍କ ବିରୋଧରେ ଦୃଢ଼ କାର୍ଯ୍ୟାନୁଷ୍ଠାନ ଗ୍ରହଣ କରାଯିବ ବୋଲି ପୌର ପରିଷଦ ନିର୍ବାହୀ ଅଧିକାରୀ ମତପ୍ରକାଶ କରିଥିଲେ । ସେହିପରି ବାଲିମେଳା ବିଜ୍ଞାପିତ ଅଞ୍ଚଳ ପରିଷଦ ନିର୍ବାହୀ ଅଧିକାରୀ ତାଙ୍କ ଅଞ୍ଚଳର ସମସ୍ୟା ସମ୍ବନ୍ଧରେ ମତ ପ୍ରକାଶ କରିଥିଲେ । ଉପଜିଲାପାଳ ଭୋଇ ସମସ୍ତ ତହସିଲଦାର ଏବଂ ଅତିରିକ୍ତ ତହସିଲଦାରଙ୍କୁ ଜମିପଟ୍ଟା ନ ପାଇଥିବା, ତହସିଲ ଅଧୀନରେ ଥିବା ବିଭିନ୍ନ ଜମିର ଅଭିଯୋଗର ତୁରନ୍ତ ଶୁଣାଣିକରି ଫଇସଲା କରିବାକୁ ଆଦେଶ ଦେଇଥିଲେ । ପ୍ରତ୍ୟେକ ତହସିଲଦାର ନିଜ ନିଜ ତହସିଲର ଅଗ୍ରଗତି କାର୍ଯ୍ୟ ସମ୍ବନ୍ଧରେ ସୂଚନା ଦେଇଥିଲେ । ଶେଷରେ ଉପଜିଲାପାଳ ସମସ୍ତଙ୍କୁ ଧନ୍ୟବାଦ ଦେଇ ଆଗାମୀ ଦିନରେ ଅନ୍ୟ ଏକ ବୈଠକ ହେବ ବୋଲି ସୂଚନା ଦେଇଥିଲେ ।

ଉପଜିଲାପାଳ ଦୁର୍ଯ୍ୟୋଧନ ଭୋଇ ଅଧିକାରୀଙ୍କ ସହ ଆଲୋଚନା କରୁଛନ୍ତି ।

ମାଟ୍ରିକ୍ ପରୀକ୍ଷା କେନ୍ଦ୍ର ପରିଚାଳନା ନେଇ ପ୍ରସ୍ତୁତି

ବୈଠକରେ ଜିଲାପାଳଙ୍କ ସହ ଉପସ୍ଥିତ ଅନ୍ୟ ଅଧିକାରୀ।

ମାଲକାନଗିରି, ୧୧।୨ (ସୁଚିତ୍ରା ଦାସ)

ମାଲକାନଗିରି ଜିଲାରେ ଚଳିତ ବର୍ଷ ୧୦ମ ବୋର୍ଡ ପରୀକ୍ଷା ଆୟୋଜନ ନେଇ ସ୍ଥାନୀୟ ଜିଲା ପରିଷଦ ସଭା କକ୍ଷଠାରେ ଜିଲାପାଳ ସୋମେଶ କୁମାର ଉପାଧ୍ୟାୟଙ୍କ ଅଧ୍ୟକ୍ଷତାରେ ଏକ ପ୍ରସ୍ତୁତି ବୈଠକ ଅନୁଷ୍ଠିତ ହୋଇଛି। ବୈଠକରେ ଅତିରିକ୍ତ ଜିଲାପାଳ ସୋମନାଥ ପ୍ରଧାନ, ଉପ ଆରକ୍ଷୀ ଅଧୀକ୍ଷକ ଓନମ ଲାକ୍ରା, ଜିଲା ମଙ୍ଗଳ ଅଧିକାରୀ ଏ .ଶ୍ରୀନିବାସ ଆଚାରୀ, ଡିଇଓ ଚିତ୍ତରଞ୍ଜନ ପାଣିଗ୍ରାହୀ ଉପସ୍ଥିତ ଥିଲେ। ୧୦ମ ବୋର୍ଡ ପରୀକ୍ଷା କେନ୍ଦ୍ର ପରିଚାଳକ, ନୋଡାଲ କେନ୍ଦ୍ର ପ୍ରଧାନ ଶିକ୍ଷକ ଏବଂ ପ୍ରଶ୍ନପତ୍ର ରହିଥିବା କେନ୍ଦ୍ରର ଥାନା ଅଧିକାରୀଙ୍କୁ ନେଇ ପ୍ରଶିକ୍ଷଣ ଦିଆଯାଇଥିଲା।ଶିବିରରେ ଅତିରିକ୍ତ ଶିକ୍ଷା ଅଧିକାରୀ ଭାଗୀରଥି ବେହେରା ବୋର୍ଡ କାର୍ଯ୍ୟାଳୟ କଟକ ଦ୍ୱାରା ନିର୍ଦ୍ଧାରିତ ନିୟମାବଳୀ ବୁଝାଇଥିଲେ। ଅତିରିକ୍ତ ଶିକ୍ଷା ଅଧିକାରୀ ମଞ୍ଜୁଲତା ଭୋଇ ଅନ୍ୟାନ୍ୟ ନୀତିନିୟମ ବିଷୟରେ ସୂଚନା ଦେଇଥିଲେ। ଜିଲା ବିଜ୍ଞାନ ପରିଦର୍ଶକ ଜଗନ୍ନାଥ ପ୍ରସାଦ ବେହେରା ପ୍ରଶିକ୍ଷଣ କାର୍ଯ୍ୟକ୍ରମ ଆୟୋଜନ କରିଥିଲେ। ଏଥିରେ ସମସ୍ତ ୪୬ ପରୀକ୍ଷା କେନ୍ଦ୍ର ପରିଚାଳକ ଓ ୨୦ ନୋଡାଲ ପ୍ରଧାନ ଶିକ୍ଷକଙ୍କ ସହ ପୋଲିସ ଅଫିସର ଯୋଗଦେଇଥିଲେ । ଚଳିତ ବର୍ଷ ଜିଲାରୁ ରେଗୁଲାର ଓ ଓପନ ସ୍କୁଲ ମିଶାଇ ୯୮୭୫ ପରୀକ୍ଷାର୍ଥୀ ମାଟ୍ରିକ ପରୀକ୍ଷା ଦେବେ।

କୋର

ଜଙ୍ଗଲ, କେନ୍ଦୁପତ୍ରକୁ ନିଆଁ ଦାଉରୁ ରକ୍ଷା ପାଇଁ ବୈଠକ

ମାଲକାନଗିରି, ୧୧।୨ (ଦୁର୍ଯ୍ୟୋଧନ ପାତ୍ର)

ଆଗାମୀ ଦିନରେ କିପରି ଜଙ୍ଗଲରେ ନିଆଁ ନ ଲାଗିବା, କେନ୍ଦୁ ଗଛ ଓ ଜଙ୍ଗଲ ସମ୍ପଦ, ବନ୍ୟପ୍ରାଣୀଙ୍କୁ ନିଆଁ ଦାଉରୁ ରକ୍ଷା କରିବା ପାଇଁ କି କି ପଦକ୍ଷେପ ଗ୍ରହଣ କରାଯିବ ସେ ସମ୍ବନ୍ଧରେ ବନ ବିଭାଗ ଓ କେନ୍ଦୁପତ୍ର ବନ ବିଭାଗ ଅଧିକାରୀଙ୍କୁ ନେଇ ମାଲକାନଗିରି ଡିଏଫ୍‌ଓ କାର୍ଯ୍ୟାଳୟ ସମ୍ମିଳନୀ କକ୍ଷରେ ମଙ୍ଗଳବାର ଏକ ଦିବସୀୟ କର୍ମଶାଳା ଅନୁଷ୍ଠିତ ହୋଇଯାଇଛି। ଡିଏଫଓ ସାଇ କିରଣ ଡିଏନ୍, ଜୟପୁର କେନ୍ଦୁପତ୍ର ଡିଏଫ୍‌ଓ ଉମା ମହେଶ, ସହକାରୀ ବନ ସଂରକ୍ଷକ ମନସୁନ୍ ଖେମୁଣ୍ଡୁ ଉପସ୍ଥିତ ରହି ଜଙ୍ଗଲକୁ କିପରି ନିଆଁ ଦାଉରୁ ରକ୍ଷା କରାଯାଇପାରିବ ଏଥିପାଇଁ କ'ଣ ସବୁ ପଦ୍ଧତି ଅବଲମ୍ବନ କରିବାକୁ ପଡିବ ସେ ସମ୍ବନ୍ଧରେ ବୁଝାଇଥିଲେ। ଏଥିସହ ସ୍ଥାନୀୟ ବନବାସୀ ଓ କେନ୍ଦୁପତ୍ର ତୋଳାଳି, ବନ ସୁରକ୍ଷା ସମିତିର ଭୂମିକା ସମ୍ବନ୍ଧରେ ଆଲୋଚନା ହୋଇଥିଲା। ଯେକୌଣସି ସ୍ଥାନରେ ନିଆଁ ଲାଗିଲେ ତାହା ତୁରନ୍ତ କିପରି ଲିଭା ଯାଇପାରିବ, ଉଦ୍ଦେଶ୍ୟମୂଳକ ଭାବେ ନିଆଁ ଲଗାଉଥିବା ବ୍ୟକ୍ତିଙ୍କ ସମ୍ବନ୍ଧରେ ସୂଚନା ସଂଗ୍ରହ, ଡ୍ରୋନ କାମେରା ବ୍ୟବହାର କରାଯିବା ସହ ଦୋଷୀଙ୍କ ବିରୋଧରେ କ'ଣ ସବୁ କାର୍ଯ୍ୟାନୁଷ୍ଠାନ ଗ୍ରହଣ କରାଯିବ ସେ ସମ୍ବନ୍ଧରେ ଆଲୋଚନା କରାଯାଇଥିଲା। ମାଲକାନଗିରି ଡିଏଫଓ ସାଇ କିରଣ ଜିଲାରେ ୬ଟି ବନାଞ୍ଚଳରେ ଜଙ୍ଗଲରେ ନିଆଁ ନ ଲାଗିବା, ଲାଗିଥିବା ନିଆଁକୁ ତୁରନ୍ତ କିପରି ସୂଚନା ଆଧାରରେ ଲିଭାଯାଇପାରିବ, ଏଥିପାଇଁ କି କି ଯନ୍ତ୍ର ବ୍ୟବହାର କରାଯିବ ସେ ସମ୍ବନ୍ଧରେ ସୂଚନା ଦେଇଥିଲେ। ଯେଉଁ ବନ ସଂରକ୍ଷଣ ସମିତିଗୁଡିକ ନିଜ ଅଞ୍ଚଳରେ ନିଆଁ ଲାଗିଥିଲେ ମଧ୍ୟ ଲିଭାଉ ନ ଥିବେ କିମ୍ବା ବନ ବିଭାଗକୁ ସହଯୋଗ କରୁ ନ ଥିବେ ସେମାନଙ୍କ ବିରୋଧରେ ଦୃଢ କାର୍ଯ୍ୟାନୁଷ୍ଠାନ ନିଆଯିବ ବୋଲି ପ୍ରକାଶ କରିଥିଲେ। କାର୍ଯ୍ୟକ୍ରମରେ ଜୟପୁର କେନ୍ଦୁପତ୍ର ବନଖଣ୍ଡର ସମସ୍ତ ବନାଞ୍ଚଳ ଅଧିକାରୀ, ବନପାଳ, ବନର କ୍ଷୀ, ମାଲନଗିରି ବନାଞ୍ଚଳର ସମସ୍ତ ବନପାଳ, ବନରକ୍ଷୀ ଅଂଶଗ୍ରହଣ କରିଥିଲେ।

ବୈଠକରେ ମାଲକାନଗିରି ଡିଏଫ୍‌ଓଙ୍କ ସହ ଉପସ୍ଥିତ ବନ ଅଧିକାରୀ।

ଘରୋଇ ଜାଗାରେ ଗୋଷ୍ଠୀ କେନ୍ଦ୍ର ନିର୍ମାଣକୁ ବିରୋଧ

ଜୟପୁର, ୧୧।୨ (ପବନ ପାଣିଗ୍ରାହୀ)

କୋରାପୁଟ ଜିଲା ଜୟପୁର ବ୍ଲକ ଅଧୀନ ହାଡ଼ିଆ ପଞ୍ଚାୟତର ଭତରା ଗ୍ରାମରେ ଘରୋଇ ଜମିରେ ଗୋଷ୍ଠୀ କେନ୍ଦ୍ର ନିର୍ମାଣ ହେଉଛି। ଯାହାକୁ ଗ୍ରାମବାସୀ ବିରୋଧ କରିଛନ୍ତି। ବୁଧବାର ସାମାଜିକ କର୍ମୀ ରବିନ୍ଦ୍ର ମହାପାତ୍ରଙ୍କ ନେତୃତ୍ୱରେ ଗ୍ରାମବାସୀ ଜୟପୁର ବିଡିଓଙ୍କ ଦ୍ୱାରସ୍ଥ ହୋଇ ଦାବିପତ୍ର ପ୍ରଦାନ କରିଛନ୍ତି। ଉକ୍ତ ଦାବିପତ୍ରରେ ଉଲ୍ଲେଖ କରାଯାଇଛି ଯେ ଗୋଷ୍ଠୀକେନ୍ଦ୍ରର କାର୍ଯ୍ୟଦେଶ ଯେଉଁ ବ୍ୟକ୍ତିଙ୍କୁ ଦିଆଯାଇଛି ସେ ତାଙ୍କର ନିଜସ୍ୱ ଜମିରେ ତାହା ନିର୍ମାଣ କରୁଛନ୍ତି। ଆଗାମୀ ଦିନରେ ଏହି ଗୋଷ୍ଠୀ କେନ୍ଦ୍ରକୁ ସେ ଆକ୍ତିଆର କରିବା ଆଶଙ୍କା ରହିଛି। ତେଣୁ ଉକ୍ତ କାର୍ଯ୍ୟ ସରକାରୀ ଜମିରେ କରିବାକୁ ଗ୍ରାମବାସୀ ଦାବି କରିଛନ୍ତି। ଦାବିପତ୍ର ଗ୍ରହଣ କରିବା ପରେ ବିଡିଓ ଶକ୍ତି ମହାପାତ୍ର ଉକ୍ତ କାର୍ଯ୍ୟ ବନ୍ଦ କରିବାକୁ ନିର୍ଦ୍ଦେଶ ଦେଇଥିବା ଜଣାପଡ଼ିଛି।

ଓଁକାରେଶ୍ୱର ମହାଦେବ ଜ୍ୟୋତିର୍ଲିଙ୍ଗ ପ୍ରତିଷ୍ଠା

କୋରୁକୋଣ୍ଡା, ୧୧।୨ (ଶିବଦତ୍ତ ସାହୁ)

ମାଲକାନଗିରି ଜିଲା କୋରୁକୋଣ୍ଡା ବ୍ଲକ ତାର୍ଲାକୋଟା ପଞ୍ଚାୟତ ଅଧୀନ ପୁଷପାଲ୍ଲୀ ଗ୍ରାମରେ ମଙ୍ଗଳବାର ଏକ ନୂତନ ମନ୍ଦିର ପ୍ରତିଷ୍ଠା କରାଯିବା ସହ ବୁଧବାର ଉକ୍ତ ମନ୍ଦିରରେ ଚତୁର୍ଥ ଜ୍ୟୋତିର୍ଲିଙ୍ଗ ଓଁକାରେଶ୍ୱର ମହାଦେବଙ୍କ ପ୍ରତିଷ୍ଠା କରାଯାଇଛି। ପ୍ରତିଷ୍ଠା ଉତ୍ସବ ଅବସରରେ ମନ୍ଦିର ପ୍ରାଙ୍ଗଣରେ ନାମ ସଙ୍କୀର୍ତ୍ତନ ଜାରି ରହିଛି। ଗ୍ରାମର ମହିଳାମାନେ ମଙ୍ଗଳବାର ସକାଳୁ ଗାଁ ନିକଟରେ ପ୍ରବାହିତ ହେଉଥିବା ନଦୀରୁ ଜଳ ସଂଗ୍ରହ କରି ଶୋଭାଯାତ୍ରାରେ ଗ୍ରାମ ପରିକ୍ରମା କରିବା ପରେ ମନ୍ଦିରରେ କଳସ ସ୍ଥାପନ କରିଥିଲେ। ପୁଷପାଲ୍ଲୀ ଗ୍ରାମବାସୀଙ୍କ ସମେତ ଆଖପାଖ ଅଞ୍ଚଳର ଭକ୍ତଙ୍କ ଭିଡ ଜମୁଛି। ଆସନ୍ତା ଗୁରୁବାର ରାତିରେ ପ୍ରତିଷ୍ଠା ଉତ୍ସବ ଶେଷ ହେବ ବୋଲି ମନ୍ଦିର ପରିଚାଳନା କମିଟିର ସଭାପତି ବୁଦୁ ମାଝୀ କହିଛନ୍ତି। ବୁର୍ଲା ମେଡିକାଲ କଲେଜର ପ୍ରଫେସର ଡ. ଆଚାର୍ଯ୍ୟ ସୂର୍ଯ୍ୟକାନ୍ତ ପାଠଯୋଶୀଙ୍କ ସହଯୋଗରେ ଏହି ମନ୍ଦିର ନିର୍ମାଣ ସମ୍ପନ୍ନ ହୋଇପାରିଛି। ଜଗନ୍ନାଥ ଖିଲ, ଅଖିଲ ମଣ୍ଡଲ, ଲକ୍ଷ୍ମଣ ମାଡକାମୀ, ଆଦୁ ମାଝୀ, ସୁନାଧର ମାଡକାମୀ, ଧନ ନାୟକ, ଭୀମା ପଡିୟାମୀ, ମୁକା ମାଡକାମୀ, ଅଦିଆ ମାଝୀ, ପଦଲାମ ପଡିୟାମୀ, ସନିଆ ଦଳପତି, ବାଲରାଜ ଗାମେଲ, କସା ସୋଡି, ଆଡମା ମାଡକାମୀ, କସା ମାଡାକାମୀ ପ୍ରମୁଖ କାର୍ଯ୍ୟକ୍ରମ ପରିଚାଳନାରେ ସହଯୋଗ କରୁଛନ୍ତି। ଡ. ପାଠଯୋଶୀ ମନ୍ଦିର ନିର୍ମାଣ କରିଥିବାରୁ ଅଞ୍ଚଳବାସୀ ତାଙ୍କୁ ଧନ୍ୟବାଦ ଜଣାଇଛନ୍ତି।

ପୀରବାବାଙ୍କ ପୀଠରେ ଭାଇଚାରାର ପର୍ବ ଉର୍ଷ

ନନ୍ଦପୁର, ୧୧।୨ (ତୁଷାର କାନ୍ତ ମହାନ୍ତି)

ନନ୍ଦପୁର ସ୍ଥିତ ପୀରବାବା ତଥା ମୁସଲିମ ଧର୍ମଗୁରୁ ବାବା ହଜରତ ସଇଦ ସଲାରଙ୍କ ସମାଧି ପୀଠରେ ବୁଧବାର ବାବାଙ୍କ ଜନ୍ମଜୟନ୍ତୀ ଅବସରରେ ଉର୍ଷ ପର୍ବ ପାଳନ କରାଯାଇଛି। କୋରାପୁଟ ଜିଲା, ଆନ୍ଧ୍ର, ଛତିଶଗଡ, ଝାଡ଼ଖଣ୍ଡ ଓ ପଶ୍ଚିମବଙ୍ଗ, ତେଲେଙ୍ଗାନା, ଝୁଡ଼ିରୁ ହଜାର ହଜାର ମୁସଲିମ ପରିବାର ସାମିଲ ହେବାକୁ ନନ୍ଦପୁର ଆସିଛନ୍ତି। ପୀଠର ପ୍ରସିଦ୍ଧି, ଆସ୍ଥା ଓ ବିଶ୍ୱାସ ଯୋଗୁ ଏହି ପର୍ବରେ କେବଳ ମୁସଲମାନ ଧର୍ମାବଲମ୍ବୀମାନେ ନୁହେଁ ବରଂ ହିନ୍ଦୁ, ଖ୍ରୀଷ୍ଟ ଧର୍ମାବଲମ୍ବୀ ମଧ୍ୟ ସାମିଲ ଥିବାଦେଖାଦେଇଛି। ଚଳିତ ବର୍ଷ ନନ୍ଦପୁର ଥୁବା, ପାତ୍ରପଣ୍ଡି ଓ ମାଥିଲି ଅଞ୍ଚଳର ମୁସଲମାନ ମୁଖିଆଙ୍କୁ ନେଇ ଉର୍ଷ କମିଟି ଗଠନ ହୋଇଛି। ଶେଖ୍ ମହମ୍ମଦ ସଭାପତି, ଶେଖ୍ ରାଜ ମହମ୍ମଦ ସମ୍ପାଦକ, ସହସମ୍ପାଦକ ଶେଖ୍ ଉସମାନ, ଶେଖ୍ ମୁସ୍ତାକ କୋଷାଧକ୍ଷ, ଏସ୍‌କେ ଗଫୁର, ଶେଖ୍ ହୁସେନ, ଶେଖ୍‌ଜୁର ପ୍ରମୁଖ ଉପଦେଷ୍ଟାଭାବେ ଅଛନ୍ତି। ଚଳିତ ବର୍ଷ ପୂର୍ବାହ୍ନ ୧୧ଟାରେ କମିଟି ପକ୍ଷରୁ ସମାଧି ପୀଠରେ ଚାଦର ଚଢ଼ାଯାଇ ଫାତେହା (ପୂଜା) କରାଯାଇଥିଲା। ଅପରାହ୍ନରେ ସନ୍ଦଲ ଜୁଲୁସ ପୀଠରୁ ବାହାରି ନନ୍ଦପୁର ନଗର ପରିକ୍ରମା କରିଥିଲା। ସନ୍ଧ୍ୟା ୬ଟାରେ ସାମୁହିକ କୁଲ ଫାତେହା (ପୂଜା) ବିଧି ଆୟୋଜନ ହୋଇଥିଲା। ଯେଉଁଥିରେ ଓଡ଼ିଶା, ଛତିଶଗଡ଼, ଆନ୍ଧ୍ର, ତେଲେଙ୍ଗାନା, ପଶ୍ଚିମବଙ୍ଗ, ଝୁଡ଼ି ଅଞ୍ଚଳରୁ ଆସିଥିବା ମୁସଲିମ ସମ୍ପ୍ରଦାୟର ଲୋକେ ସମାଧିରେ ଚଦର, ଇତର, ଗୋଲାପ ଚଢାଇ ପୂଜା ଅର୍ଚ୍ଚନା କରିଥିଲେ।

ମୁସଲମାନ ଧର୍ମାବଲମ୍ବୀମାନେ ସମାଧିରେ ଚଦର ଓ ଫୁଲ ଚଢ଼ାଉଛନ୍ତି।

ମାର୍ଚ୍ଚ ୨୩ରୁ ମା' ଜଗଜ୍ଜନନୀଙ୍କ ନବଦିନାତ୍ମକ ଯାତ୍ରା

ଉମରକୋଟ, ୧୧।୨ (ସନ୍ତୋଷ ଶତପଥୀ)

ଉମରକୋଟର ପ୍ରସିଦ୍ଧ ମା' ଜଗଜ୍ଜନନୀଙ୍କ ନବ ଦିନାତ୍ମକ ଠାକୁରାଣୀ ଯାତ୍ରା ମାର୍ଚ୍ଚ ୨୩ରୁ ଆରମ୍ଭ ହୋଇ ୩୧ ପର୍ଯ୍ୟନ୍ତ ଚାଲିବ। ସୁଚାରୁ ରୁପେ ଯାତ୍ରା ସମ୍ପନ୍ନ ପାଇଁ ଝରିଗାଁ ରୋଡ୍‌ରେ ଥିବା ମା ମଙ୍ଗଳାଙ୍କ ମନ୍ଦିର ପ୍ରାଙ୍ଗଣରେ ବୁଧବାର ଏକ ସଭା କରାଯାଇଥିଲା। ଯାତ୍ରାକୁ ଶୃଙ୍ଖଳାର ସହ ସାରିବା ପାଇଁ ନୂତନ କମିଟି ଗଠନ କରାଯାଇଛି। ବିନୋଦ କେଶରୀ ସିଂ ସଭାପତି, ପି.ଆଶିଷ ରାଓଉପ ସଭାପତି, କାଉନସିଲର ମନୋଜ କୁମାର ନାୟକ ସମ୍ପାଦକ ଓ କୋଷାଧକ୍ଷଭାବେ ନେତ୍ର ହରିଜନ ମନୋନୀତ ହୋଇଛନ୍ତି।

ମାର୍ଚ୍ଚ ୨୩ ତାରିଖ ସନ୍ଧ୍ୟାରେ ଏକ ବିରାଟ ଶୋଭାଯାତ୍ରାରେ ମଙ୍ଗଳା ମନ୍ଦିରରୁ ବାହାରି ଜଗନାଥ ମନ୍ଦିର ନିକଟରେ ଥିବା ମ ବାପ ଘରକୁ ମା' ଆସିବେ। ପରଦିନ ବିଶ୍ରାମ ନେଇ ୨୫ ତାରିଖରୁ ମାଙ୍କ ଘଣ୍ଟ ସହର ପରିକ୍ରମା କରିବ ବୋଲି ବୈଠକରେ ସ୍ଥିର ହୋଇଛି। ଯାତ୍ରା କମିଟି ପୂର୍ବତନ ସମ୍ପାଦକ ତଥା ବରିଷ୍ଠ ଆଇନଜୀବୀ ବାଳକୃଷ୍ଣ ପାତ୍ର ଓ ପେଣ୍ଡ୍ରାଣୀ ମା'ଙ୍କ ସିରା ବଲ୍ଲଭ ମାଳିଙ୍କ ଉଦ୍ଦେଶ୍ୟରେ ୨ ମିନିଟ ନୀରବ ପ୍ରାର୍ଥନା କରାଯାଇଥିଲା। ଏହି ଅବସରରେ ପୂର୍ବତନ ଯାତ୍ରା କମିଟି ସଭାପତି ପୀ.ରାବଣା ରାଓ, ମଙ୍ଗଳା ମନ୍ଦିର ପୂଜକ ଭୁବନ ପୂଜାରୀ, ଚୁଡାମଣି ମାଳି, କାଉନସିଲର ମୁନା ପାଢ଼ୀ, ପୁରୋହିତ ସତ୍ୟ ମିଶ୍ର, ଅଶୋକ ବେବର୍ତ୍ତା, ଜଟି ପଟ୍ଟନାୟକ, ବିଶ୍ୱନାଥ ପ୍ରତାପ ସିଂ, ତ୍ରିନାଥ ପରିଚ୍ଛା, ରବି ନନ୍ଦ, ବିକି ସିଂ, ବିକି ବାଗ, ସନ୍ତୋଷ ନାୟକଙ୍କ ସହ ସହରର ବହୁ ମାନ୍ୟଗଣ୍ୟ ବ୍ୟକ୍ତି ଉପସ୍ଥିତ ଥିଲେ।

ଭାରସାମ୍ୟ ହରାଇ ଓଲଟିଲା ଅଟୋ, ୧୧ ଗୁରୁତର

ପାପଡ଼ାହାଣ୍ଡି, ୧୧।୨ (ସ୍ୱପ୍ନଜିତ ପଟ୍ଟନାୟକ)

ନବରଙ୍ଗପୁର ଜିଲା ପାପଡ଼ାହାଣ୍ଡି ବ୍ଲକ ଦଲେଇଗୁଡ଼ା ଛକ ଜାତୀୟ ରାଜପଥରେ ବୁଧବାର ଭାରସାମ୍ୟ ହରାଇ ଏକ ଅଟୋ ଓଲଟି ପଡ଼ିବାରୁ ସେଥିରେ ଥିବା ୧୫ ଜଣ ଯାତ୍ରୀଙ୍କ ମଧ୍ୟରୁ ୧୧ ଜଣ ଗୁରୁତର ହୋଇଛନ୍ତି। ସେମାନେ ହେଲେ ହିରଲ୍ଲୀ ଗ୍ରାମର ମମତା ମଝୁରିୟା (୪୦), ପରି ବେନିୟା (୮), ବତୀ ହରିଜନ (୪୮), ମାର୍ତ୍ତା ମଝୁରୀୟା (୪୦), ଗୋବଲ୍ଲା ଗ୍ରାମର ମୁକ୍ତା ପୂଜାରୀ (୪୫), ଦୀପାଞ୍ଜଳି ମାଝୀ (୯), ସୁନା ମାଝୀ (୬୦), ଦୁତି ଭତରା (୬୦), ଲଳିତା ମାଝୀ (୪୮) ମଙ୍ଗେଇ ପୂଜାରୀ (୬୦), ଝିଟିକିଗୁଡ଼ାର ମଙ୍ଗରି ମାଝୀ (୬୦)। ସମସ୍ତ ଯାତ୍ରୀଙ୍କୁ ପାପଡ଼ାହାଣ୍ଡି ଗୋଷ୍ଠୀ ସ୍ୱାସ୍ଥ୍ୟକେନ୍ଦ୍ରରେ ଭର୍ତ୍ତି କରାଯାଇଥିଲା। ଉନ୍ନତ ଚିକିତ୍ସା ପାଇଁ ଦୀପାଞ୍ଜଳି ମାଝୀ, ବତୀ ହରିଜନ, ଦୁତି ଭତରା, ମଙ୍ଗରି ମାଝୀଙ୍କୁ ନବରଙ୍ଗପୁର ଜିଲା ମୁଖ୍ୟ ଚିକିତ୍ସାଳୟକୁ ସ୍ଥାନାନ୍ତର କରାଯାଇଛି।

ସୂଚନାନୁଯାୟୀ ପାପଡ଼ାହାଣ୍ଡି ବ୍ଲକ ତୁମ୍ବଲ୍ଲା ପଞ୍ଚାୟତ ଅଧୀନ ଗୋବର୍ଲାରୁ ଏକ ଅଟୋ ବାହାରି ଗୋବର୍ଲା, ହିରଲ୍ଲୀ, ଝିଟିକୁଗୁଡ଼ା ଗ୍ରାମରୁ ୧୫ ଜଣଙ୍କୁ ନେଇ ବିବାହ କାର୍ଯ୍ୟରେ ଯୋଗଦେବାକୁ ନବରଙ୍ଗପୁର ମାଝୀଗୁଡ଼ା ଗ୍ରାମକୁ ଯାଉଥିଲେ। ଦଲେଇଗୁଡ଼ା ଛକ ନିକଟରେ ଅଟୋଟି ଭାରସାମ୍ୟ ହରାଇ ଓଲଟି ପଡ଼ିଥିଲା। ଏଥିରେ ସମସ୍ତେ ଯାତ୍ରୀ ରାସ୍ତା କଡ଼କୁ ଛିଟିକି ପଡିଥିଲେ। ଗ୍ରାମବାସୀ ସମସ୍ତଙ୍କୁ ଉଦ୍ଧାର କରିଥିଲେ। ପୋଲିସ ଘଟଣାସ୍ଥଳରେ ପହଞ୍ଚି ଭ୍ୟାନରେ ସମସ୍ତଙ୍କୁ ପାପଡ଼ାହାଣ୍ଡି ଗୋଷ୍ଠୀ ସ୍ୱାସ୍ଥ୍ୟକେନ୍ଦ୍ରରେ ଭର୍ତ୍ତି କରିଥିଲେ।

GOVERNMENT OF ORISSA
OFFICE OF THE NOTIFIED AREA COUNCIL, KODALA
Odisha, Pin - 761032, e-Mail : nackodala@gmail.com
Lt. No.373/ Dev / 2026 — Dated : 07/02/2026
e-NOTICE
BID IDENTIFICATION NO. KOD-NAC-15/2025-26
No.13001/158/2526 : The Executive Officer, NAC, Kodala, On behalf of Governor of Odisha invites for consultancy or bidders of eligible class registered with the State Govt. and bidders of equivalent grade/class registered with Central Govt./MES/Railways according to norm of e-procurement system in online mode for the work as per DTCN.

1. Name of the Work : Civil Work
2. Number of Work : 03 Nos.
3. Estimated cost : As per DTCN
4. Period of Completion : As per DTCN
5. Date and Time of availability of Bid Document in the Portal : **From 10.00 A.M. of Dt.09.02.2026 to 05.00 P.M. of Dt.27.02.2026**
6. Last date and time for receipt of Bid in the Portal : **05.00 P.M. of Dt.27.02.2026**
7. The bid received online shall be opened on **11.00 A.M. of dtd. 02.03.2026**
8. Name and Address of the Officer inviting Bid : Executive Officer, NAC, Kodala

Further details can be seen from the Procurement Portal : www.tendersorissa.gov.in
Sd./- Executive Officer, Kodala NAC
OIPR-13001/13203/1/25-26/0001

OFFICE OF THE MUNICIPAL COUNCIL, SONEPUR
No. 338/ Dt. 06-02-2026
QUOTATION CALL NOTICE
No.13001/194/2526 : Sealed quotations are invited in prescribed proforma from the reputed ISI certified firms/Manufactures/Authorised Dealers having GST clearance certificate, PAN No., Sale Tax. The quotationer shall have to quote the price item of their respective company for supply and installation of **reputed brand Water Cooler 150/150 FSS** in Subarnapur Municipality. The rate quoted documents should be submitted to the undersigned on or before **17.02.2026 up to 05.00P.M** and the same will be opened on **dt.18.02.2026 at 11.00A.M** in presence of quotationers or their authorised representatives. Beyond the date no quotation shall be entertained, the quotation paper with terms and conditions is available in district website of Subarnapur i.e., www.subarnapur.nic.in w.e.f **07.02.2026 to 17.02.2026**. The quotationer shall have to deposit Rs.5000/- (Rupees Five Thousand) only towards EMD money & Rs.500/- (Rupees Five Hundred) only towards paper cost in shape of D.D in favour of Executive Officer, Subarnapur Municipality payable at Sonepur nationalised Banks. Postal delay shall not be taken to consideration. The undersigned reserves the right to reject whole or part of quotation without assigning any reason thereof.
Sd./- Executive Officer, Sonepur Municipality
OIPR-13001/13098/1/25-26/0001

ଓଡ଼ିଶା ସରକାର
ଜିଲ୍ଲାପାଳଙ୍କ କାର୍ଯ୍ୟାଳୟ, କୋରାପୁଟ
ଘୋଷଣା
File No. 3345/2025 — Date: 07.11.2025
No. 24001/26/2526: ସର୍ବସାଧାରଣଙ୍କ ଅବଗତି ନିମନ୍ତେ, ନ୍ୟାୟୋଚିତ କ୍ଷତିପୂରଣ ଅଧିକାର ଏବଂ ଭୂ-ଅର୍ଜନ, ପୁନର୍ବାସ ଓ ଅଭିଯାନ କ୍ଷେତ୍ରରେ ସ୍ୱଚ୍ଛତା ଆଇନ, ୨୦୧୩ (RFCTLAR & R Act, 2013)ର ଧାରା ୧୯ର ଅଧିନିୟମ ୧ ଅନୁଯାୟୀ ଏହି ଘୋଷଣାନାମା ଦିଆଯାଉଅଛି ଯେ ଉକ୍ତ ଆଇନର ଧାରା ୧୫ (୨) ଅନୁସାରେ ଜିଲ୍ଲାପାଳଙ୍କ ଦ୍ୱାରା ପ୍ରଦତ୍ତ ରିପୋର୍ଟକୁ ବିବେଚନା କରି ରାଜ୍ୟ ସରକାରଙ୍କୁ ଏହି ଆଇନର ଧାରା ୨(୧) ପ୍ରକାରେ ପ୍ରତୀତ ହେଉଅଛି ଯେ ମୌଜା: ପ୍ରଧାନିପୁଟ, ଥାନା: ବୈପାରୀଗୁଡ଼ା, ତହସିଲ: କୁନ୍ଦରା, ଜିଲ୍ଲା: କୋରାପୁଟରେ ନିମ୍ନ ସୂଚିତ 'କ' ତଫସିଲ ଜମି ଏକ ସାର୍ବଜନୀନ ଉଦ୍ଦେଶ୍ୟରେ ଯଥା: ଜୟପୁର-ମାଲକାନଗିରି ନୂତନ ଓସାରିଆ ରେଳ ସଂଯୋଗୀକରଣ ପ୍ରକଳ୍ପ ନିମନ୍ତେ ଭୂମି ଅଧିଗ୍ରହଣ ଆବଶ୍ୟକ ହେଉଅଛି।
ଏହି ଭୂମି ଅଧିଗ୍ରହଣ ସମ୍ବନ୍ଧୀୟ ପ୍ରାରମ୍ଭିକ ବିଜ୍ଞପ୍ତି ନ୍ୟାୟୋଚିତ କ୍ଷତିପୂରଣ ଅଧିକାର ଏବଂ ଭୂ-ଅର୍ଜନ, ପୁନର୍ବାସ ଓ ଅଭିଯାନ କ୍ଷେତ୍ରରେ ସ୍ୱଚ୍ଛତା ଆଇନ, ୨୦୧୩ (RFCTLAR&R Act, 2013)ର ଧାରା ୧୧(୧) ଅନୁଯାୟୀ ବିଜ୍ଞପ୍ତି ସଂଖ୍ୟା ୩୧୦/୨୨ ତା: ୧୧।୦୫।୨୦୨୨ରିଖରେ ପ୍ରକାଶିତ ହୋଇଅଛି ଏବଂ ଏହାର ବୈଧତା ରାଜସ୍ୱ ଓ ପ୍ରଶମନ ବିଭାଗ ଦ୍ୱାରା ପ୍ରକାଶିତ ବିଜ୍ଞପ୍ତି ସଂଖ୍ୟା 26978 ତା: ୨୧।୦୭।୨୦୨୫ରିଖ ଅନୁଯାୟୀ ୩୧।୧୨।୨୦୨୫ ପର୍ଯ୍ୟନ୍ତ ବର୍ଦ୍ଧିତ କରାଯାଇଅଛି।
ପୁନଶ୍ଚ ଏହା ଘୋଷଣା କରାଯାଉଅଛି ଯେ ମୌଜା: ପ୍ରଧାନିପୁଟ, ଥାନା: ବୈପାରୀଗୁଡ଼ା, ତହସିଲ: କୁନ୍ଦରା, ଜିଲ୍ଲା: କୋରାପୁଟର ଜୟପୁର-ମାଲକାନଗିରି ନୂତନ ଓସାରିଆ ରେଳ ସଂଯୋଗୀକରଣ ପ୍ରକଳ୍ପ ନିମନ୍ତେ କୌଣସି ଜମି ଚିହ୍ନଟ ଓ ପୁନର୍ବାସ ଓ ଅଭିଯାନ ନିମନ୍ତେ କୌଣସି ଜମି ଚିହ୍ନଟ ଓ ପୁନର୍ବାସ ଓ ଅଭିଯାନ ଯୋଜନା ରୂପରେଖର ସାରମର୍ମ ସଂଲଗ୍ନ କରାଯାଇନାହିଁ। ଏହା ମଧ୍ୟ ଜିଲ୍ଲା ୱେବ୍‌ସାଇଟ https://koraput.odisha.gov.inରେ ସର୍ବସାଧାରଣଙ୍କ ଅବଲୋକନ ପାଇଁ ଅପଲୋଡ କରାଯାଇଅଛି।
ତଫସିଲ – କ
(ପ୍ରସ୍ତାବିତ ଭୂମି ଅଧିଗ୍ରହଣ ଅନୁସୂଚୀ)
ଜିଲ୍ଲା: କୋରାପୁଟ — ତହସିଲ: କୁନ୍ଦରା

ଗ୍ରାମର ନାମ	ଗ୍ରାମାଞ୍ଚଳ/ ସହରାଞ୍ଚଳ	ଖାତା ନଂ.	ପ୍ଲଟ ନଂ.	କିସମ	ପ୍ଲଟର ମୋଟ ରକବା	ଅଧିଗ୍ରହଣ ହେବାକୁ ଥିବା ଜମିର ରକବା	ରୟତଙ୍କ ନାମ
୧	୨	୩	୪	୫	୬	୭	୮
ପ୍ରଧାନିପୁଟ	ଗ୍ରାମାଞ୍ଚଳ	ଏଥି ସହ ସଂଲଗ୍ନ କରାଗଲା				୯.୯୨୩ ଏକର	ଏଥି ସହ ସଂଲଗ୍ନ କରାଗଲା

ତଫସିଲ – ଖ
(ପୁନର୍ବାସ ନିମିତ୍ତ ଚିହ୍ନଟ ଭୂମି ଅନୁସୂଚୀ)
ଜିଲ୍ଲା: କୋରାପୁଟ — ତହସିଲ: କୁନ୍ଦରା

ଗ୍ରାମର ନାମ	ଗ୍ରାମାଞ୍ଚଳ/ ସହରାଞ୍ଚଳ	ଖାତା ନଂ.	ପ୍ଲଟ ନଂ.	କିସମ	ପ୍ଲଟର ମୋଟ ରକବା	ଅଧିଗ୍ରହଣ ହେବାକୁ ଥିବା ଜମିର ରକବା	ରୟତଙ୍କ ନାମ
୧	୨	୩	୪	୫	୬	୭	୮
ପୁନର୍ବାସ ନୁହେଁ							

ଅଧିସୂଚନା ଦେଇ ତାରିଖ: 31.12.2025
ରାଜ୍ୟପାଳଙ୍କ ଆଦେଶ କ୍ରମେ
ସ୍ୱା./- ଜିଲ୍ଲାପାଳ, କୋରାପୁଟ
ଭୂମି ଅନୁସୂଚୀ
ମୌଜା: ପ୍ରଧାନିପୁଟ, ଥାନା: ବୈପାରୀଗୁଡ଼ା, ତହସିଲ: କୁନ୍ଦରା, ଜିଲ୍ଲା: କୋରାପୁଟ
ଜୟପୁର-ମାଲକାନଗିରି ନୂତନ ଓସାରିଆ ରେଳ ସଂଯୋଗୀ କରଣ ପ୍ରକଳ୍ପ

ଗ୍ରାମର ନାମ	ଗ୍ରାମାଞ୍ଚଳ/ ସହରାଞ୍ଚଳ	ଖାତା ନଂ.	ପ୍ଲଟ ନଂ.	କିସମ	ପ୍ଲଟର ମୋଟ ରକବା	ଅଧିଗ୍ରହଣ ହେବାକୁ ଥିବା ଜମିର ରକବା	ରୟତଙ୍କ ନାମ
୧	୨	୩	୪	୫	୬	୭	୮
ପ୍ରଧାନିପୁଟ	ଗ୍ରାମାଞ୍ଚଳ	୧୬	୬୦୨	ଧାନ ଅଣ ଜଳସେଚିତ ଦୁଇ	୦.୬	୦.୪୨୨	ଗୁରୁବାରୀ ଡମ, ସ୍ୱା.: ବୁଦୁ ଡମ, ଜା: ଡମ, ବା: ନିଜଗାଁ
		୨୪	୫୨୯	ଧାନ ଅଣ ଜଳସେଚିତ ଦୁଇ	୧.୦୨୫	୦.୦୧୭	ଘନଶ୍ୟାମ ପ୍ରଧାନୀ, ପି.: କଣ୍ଟ ନାୟକ, ଜା: ଉଣା, ବା: ନିଜଗାଁ
		୨୪	୫୩୦	ଧାନ ଅଣ ଜଳସେଚିତ ଦୁଇ	୧.୧	୦.୩୧୯	ଘନଶ୍ୟାମ ପ୍ରଧାନୀ, ପି.: କଣ୍ଟ ନାୟକ, ଜା: ଉଣା, ବା: ନିଜଗାଁ
		୨୮	୪୭୫	ଡଙ୍ଗର	୧.୦୫୮	୦.୦୬୯	ପଦ୍ମା ହନ୍ତାଳ, ସାବ

ତ୍ରିକୋଣୀୟ ପ୍ରେମରୁ କାର୍ ଡ୍ରାଇଭରଙ୍କୁ ହତ୍ୟା ଘଟଣା

ହତ୍ୟା ପଛରେ ଯୁବତୀଙ୍କ ପ୍ରତାରଣା

ଭୁବନେଶ୍ୱର, ୧୧।୨ (ତ୍ରିନାଥ ମହାନ୍ତି)

ତ୍ରିକୋଣୀୟ ପ୍ରେମକୁ କେନ୍ଦ୍ରକରି ଭୁବନେଶ୍ୱର ଚନ୍ଦ୍ରଶେଖରପୁର ଥାନା ଅନ୍ତର୍ଗତ ନୀଳାଦ୍ରିବିହାରରେ କାର୍ ଡ୍ରାଇଭର ସତ୍ୟବ୍ରତ ପ୍ରଧାନଙ୍କୁ ହତ୍ୟା ଘଟଣା ପଛରେ ଥିବା ଆଉ କିଛି ସତ୍ୟର ପର୍ଦ୍ଦାଫାଶ କରିଛି ପୋଲିସ। ପ୍ରେମିକା ସୁମିତ୍ରା (ଛଦ୍ମନାମ)ଙ୍କ ପ୍ରେମ ପ୍ରତାରଣାରୁ ତାଙ୍କ ଦ୍ୱିତୀୟ ପ୍ରେମିକ ସତ୍ୟବ୍ରତଙ୍କୁ ଛୁରି ଭୁସି ହତ୍ୟା କରିଥିଲେ ପ୍ରଥମ ପ୍ରେମିକ ଦୀନବନ୍ଧୁ ନାୟକ ଓରଫ ଦୀନେଶ। ସୁମିତ୍ରା ହଠାତ୍ ତାଙ୍କଠାରୁ ଦୂରେଇ ଯିବାରୁ ପ୍ରେମ ପ୍ରତାରଣାରେ ଜର୍ଜରିତ ଦୀନେଶ ସନ୍ଦେହ କରି ଜଗତ୍‌ସିଂହପୁରରୁ ସିଧା ନୀଳାଦ୍ରିବିହାରସ୍ଥିତ ପ୍ରେମିକା ସୁମିତ୍ରାଙ୍କ ଘରେ ପହଞ୍ଚି ଅପରିଚିତ ସତ୍ୟବ୍ରତଙ୍କ ସହ ତାଙ୍କୁ ଅସଞ୍ଜତ ଅବସ୍ଥାରେ ଦେଖି ନିଜକୁ ସମ୍ଭାଳି ପାରି ନ ଥିଲେ। ରାଗରେ ସେ ଛୁରିରେ ସତ୍ୟବ୍ରତଙ୍କ ଟଣ୍ଟି କାଟି ହତ୍ୟା କରିଥିଲେ ବୋଲି ଖବରଦାତା ସମ୍ମିଳନୀରେ ଏସିପି ସୋନାଲ ସିଂହ ପରମାର ସୂଚନା ଦେଇଛନ୍ତି।

ଉଭୟ ସତ୍ୟବ୍ରତ ଓ ଦୀନେଶ ବିବାହିତ ହୋଇ ସୁଦ୍ଧା ପାର୍ଲରରେ କାମ କରୁଥିବା ସୁମିତ୍ରାଙ୍କୁ ଭଲ ପାଉଥିଲେ। ସୁମିତ୍ରାଙ୍କ ସହିତ ପ୍ରଥମେ ଦୀନେଶଙ୍କର ସମ୍ପର୍କ ଗଢ଼ି ଉଠିଥିଲା। ଉଭୟଙ୍କ ମଧ୍ୟରେ ୩ବର୍ଷ ଧରି ପ୍ରେମ ସମ୍ପର୍କ ରହିଥିଲା। ସେମାନେ କିଛିଦିନ ଲିଭ୍-ଇନ୍‌ରେ ମଧ୍ୟ ରହିଥିଲେ। ତା'ପରେ ସୁମିତ୍ରାଙ୍କ ଜୀବନକୁ ଆସିଥିଲେ ସତ୍ୟବ୍ରତ। ଉଭୟ ଇନ୍‌ଷ୍ଟାଗ୍ରାମରେ ପରିଚୟ ହୋଇଥିଲେ। ଏହାରି ଭିତରେ ଦୁଇ ମାସ ହେବ ଦୀନେଶଙ୍କଠାରୁ ଦୂରେଇ ରହିଥିଲେ ସୁମିତ୍ରା। ଦୀନେଶ ମଧ୍ୟ ଜଗତ୍‌ସିଂହପୁରକୁ ପଳାଇଥିଲେ ମଧ୍ୟ ଫୋନ୍‌ରେ ସୁମିତ୍ରାଙ୍କ ସହିତ ଯୋଗାଯୋଗରେ ଥିଲେ। ଏଥିସହ ତାଙ୍କ ଚରିତ୍ରକୁ ନେଇ ସନ୍ଦେହ କରିଥିଲେ। ହେଲେ ସତ୍ୟବ୍ରତଙ୍କ ସହିତ ସୁମିତ୍ରାଙ୍କର ସମ୍ପର୍କ ଗଢ଼ିଉଠିଥିବା ଜାଣି ନ ଥିଲେ ଦୀନେଶ ଓ ସତ୍ୟବ୍ରତ ମଧ୍ୟ ଦୀନେଶଙ୍କ ସହ ସମ୍ପର୍କ ନେଇ ସୁମିତ୍ରାଙ୍କଠାରୁ କିଛି ଶୁଣି ନ ଥିଲେ। ଗତ ରବିବାର ଦୀନେଶ ବାରମ୍ବାର ସୁମିତ୍ରାଙ୍କୁ କଲ୍ ଓ ଭିଡିଓ କଲ୍ କରିଥିଲେ ମଧ୍ୟ ସେ ରିସିଭ୍ କରି ନ ଥିଲେ। ତେଣୁ ଦୀନେଶ ସନ୍ଦେହ କରି ଏକ କାର୍‌ରେ ଜଗତସିଂହପୁରରୁ ଭୁବନେଶ୍ୱର ଆସି ରାତି ପ୍ରାୟ ଗୋଟାଏରେ ସୁମିତ୍ରାଙ୍କ ରୁମ୍‌ରେ ପହଞ୍ଚିଥିଲେ। ସୁମିତ୍ରାଙ୍କ ସହ ସତ୍ୟବ୍ରତଙ୍କୁ ଦେଖି ଦୀନେଶଙ୍କର ମୁଣ୍ଡକୁ ଯୁବତୀଙ୍କ ପ୍ରତାରଣାର ରାଗ ଚଢ଼ିଯାଇଥିଲା। କିଛି ସମୟ ଧରି ସତ୍ୟବ୍ରତ ଏବଂ ଦୀନେଶଙ୍କ ମଧ୍ୟରେ ଧସ୍ତାଧସ୍ତି ଓ ମାର୍‌ପିଟ୍ ହୋଇଥିଲା। ଏହି ସମୟରେ ଦୀନେଶ ଏକ ଛୁରିରେ ସତ୍ୟବ୍ରତଙ୍କ ଟଣ୍ଟି ଓ ଛାତିରେ ଛୁରି ଭୁସି ଦେଇଥିଲେ। ସୁମିତ୍ରା ସତ୍ୟବ୍ରତଙ୍କୁ ବଞ୍ଚାଇବାକୁ ଚେଷ୍ଟା କରି ବିଫଳ ହୋଇଥିଲେ। ସତ୍ୟବ୍ରତ ଗୁରୁତର ଅବସ୍ଥାରେ ଘରୁ ଦୌଡ଼ି ପଳାଉଥିବାବେଳେ ମଙ୍ଗଳା ମନ୍ଦିର ନିକଟରେ ଅଚେତ ହୋଇ ପଡ଼ିଯାଇଥିଲେ। ସୁମିତ୍ରା ଓ ସ୍ଥାନୀୟ ଲୋକେ ତାଙ୍କୁ ଉଦ୍ଧାର କରି ଆମ୍ବୁଲାନ୍ସରେ ଡାକ୍ତରଖାନା ପଠାଇ ଦେଇଥିଲେ। ଏପଟେ ଦୀନେଶ ବସ୍ ଯୋଗେ ଜଗତ୍‌ସିଂହପୁର ପଳାଇଥିଲେ। ଯେତେବେଳେ ଦୀନେଶ ଜାଣିଲେ ପୋଲିସ ସିସିଟିଭି ଫୁଟେଜ୍, କଲ୍ ରେକର୍ଡ ଆଦି ଯାଞ୍ଚ କରି ତାଙ୍କୁ ଖୋଜୁଛି, ସେ ଜଗତ୍‌ସିଂହପୁର ଥାନାରେ ମଙ୍ଗଳବାର ଆତ୍ମସମର୍ପଣ କରିଥିଲେ। ପୋଲିସ ଦୀନେଶକୁ ଗିରଫ କରିବା ପରେ କ୍ରାଇମ ସ୍ପଟ୍‌କୁ ନେଇ କ୍ରାଇମ ସିନ୍ ରିକ୍ରିଏଶନ କରିଛି। କିଭଳି ସତ୍ୟବ୍ରତଙ୍କୁ ହତ୍ୟା କଲେ ପୂରା ଘଟଣା ପୋଲିସ ଆଗରେ ଦେଖାଇଛନ୍ତି ଦୀନେଶ। ଏସିପି ସୋନାଲ ସିଂହ କହିଛନ୍ତି, ବର୍ତ୍ତମାନ ସୁଦ୍ଧା ଦୀନେଶ ଏକମାତ୍ର ଅଭିଯୁକ୍ତ। ସେ ଆତ୍ମସମର୍ପଣ କରିବା ପରେ ତାଙ୍କୁ ଗିରଫ କରାଯାଇଛି। ସୁମିତ୍ରାଙ୍କୁ ନେଇ ଏହି ତ୍ରିକୋଣୀୟ ପ୍ରେମ କାହାଣୀ ଗିଡ଼ିଉଠିଥିଲା ବେଳେ ସତ୍ୟବ୍ରତଙ୍କ ହତ୍ୟାକାଣ୍ଡରେ ତାଙ୍କର ସଂପୃକ୍ତି ନାହିଁ। ହତ୍ୟାକାଣ୍ଡ ପଛରେ କୌଣସି ଷଡ଼ଯନ୍ତ୍ର ନ ଥିବା ମଧ୍ୟ ସ୍ପଷ୍ଟ ହୋଇଛି। ସତ୍ୟବ୍ରତ ଯେଉଁ କାର୍ ଚଳାଉଥିଲେ ତାହାକୁ ମାଲିକ ନେଲାବେଳେ ଦୁର୍ଘଟଣା ଘଟିଥିଲା। କାର୍ ମାଲିକ କାର ନେଇଯିବା ପାଇଁ ଯେଉଁ ଡ୍ରାଇଭରଙ୍କୁ ପଠାଇଥିଲେ ସେ ମଦ ପିଇ ଗାଡ଼ି ଚଳାଉଥିବାରୁ ଦୁର୍ଘଟଣା ଘଟିଥିଲା।

- ■ମୃତ ସତ୍ୟବ୍ରତଙ୍କୁ ପୂର୍ବରୁ ଜାଣି ନ ଥିଲେ ଦୀନେଶ
- ■ଦୀନେଶଙ୍କୁ ଧରି କ୍ରାଇମ୍ ସିନ୍ ରିକ୍ରିଏଶନ କଲା ପୋଲିସ

ମୋ ପରିବାର ଉଜୁଡିଗଲା: ଦୀନେଶଙ୍କ ସ୍ତ୍ରୀ

ଦୀନେଶଙ୍କ ଘର ଜଗତ୍‌ସିଂହପୁର ଜିଲା ବାଲିକୁଦା ଥାନା ଅରିଲୋ ଗାଁରେ। ମଙ୍ଗଳବାର ରାତିରେ ଦୀନେଶ ଚାଲି ଚାଲି ଆସି ଜଗତ୍‌ସିଂହପୁର ସଦର ଥାନାରେ ପହଞ୍ଚି ସେ ହତ୍ୟା କରିଥିବା ଓ ଆତ୍ମସମର୍ପଣ କରିବାକୁ ଚାହୁଁଥିବା ପୋଲିସକୁ କହିଥିଲେ। ଖବର ପାଇବା ପରେ କମିଶନରେଟ ପୋଲିସ ଜଗତ୍‌ସିଂହପୁରରେ ପହଞ୍ଚି ଦୀନେଶଙ୍କୁ ଭୁବନେଶ୍ୱର ଆଣିଥିଲା। ଦୀନେଶଙ୍କର ମା'ବାପାଙ୍କ ପରଲୋକ ହୋଇଯାଇଛି। ୧୦ ବର୍ଷ ତଳେ ପ୍ରେମ ବିବାହ କରିଥିବା ଦୀନେଶଙ୍କ ଘରେ ତାଙ୍କ ସ୍ତ୍ରୀ ଓ ଝିଅ ଅଛନ୍ତି। ସୁମିତ୍ରାଙ୍କ ସହିତ ସମ୍ପର୍କ ଗଢ଼ିଉଠିବା ପରଠୁ ସେ ଆଉ ନିୟମିତ ଘରକୁ ଯାଉ ନ ଥିଲେ ବୋଲି ତାଙ୍କ ସ୍ତ୍ରୀ କହିଛନ୍ତି। ସେ ଗାଡ଼ି ଡ୍ରାଇଭର ଭାବେ ପ୍ରଥମେ କଟକ ଓ ପରେ ଭୁବନେଶ୍ୱରରେ କାମ କରୁଥିଲା। ସୁମିତ୍ରା ସହିତ ସମ୍ପର୍କ ରଖିବା ପରେ ତାଙ୍କ ପରିବାର ଉଜୁଡି ଯାଇଛି ବୋଲି ଦୀନେଶଙ୍କ ସ୍ତ୍ରୀ କହିଛନ୍ତି।

ଛାତ୍ରୀଙ୍କୁ ବଳାତ୍କାର, ଶିକ୍ଷକ ଗିରଫ

ଆଧାର ସଂଶୋଧନ ବାହାନାରେ ବାହାରକୁ ନେଇଥିଲେ

ବଣାଇଁ,ଲହୁଣୀପଡ଼ା,୧୧।୨ (ପ୍ରଦୀପ ତ୍ରିପାଠୀ/ଦାଶରଥି ପଣ୍ଡା)

ସୁନ୍ଦରଗଡ଼ ଜିଲା ଲହୁଣୀପଡ଼ା ଥାନା ଅନ୍ତର୍ଗତ ହଳଦୀକୁଦର ପଞ୍ଚାୟତସ୍ଥିତ ହଳଦୀକୁଦର ସରକାରୀ ଉଚ୍ଚ ବିଦ୍ୟାଳୟର ଜନୈକା ନାବାଳିକା ଛାତ୍ରୀଙ୍କୁ ସେହି ବିଦ୍ୟାଳୟର ସାହିତ୍ୟ ଶିକ୍ଷକ ବଳାତ୍କାର କରିଥିବା ବୁଧବାର ଲହୁଣୀପଡା ଥାନାରେ ଅଭିଯୋଗ ହୋଇଛି। ଏହି ଘଟଣାରେ ପୋଲିସ ସମ୍ପୃକ୍ତ ଶିକ୍ଷକଙ୍କୁ ଗିରଫ କରି ସୁନ୍ଦରଗଡ଼ ପୋକ୍‌ସୋ କୋର୍ଟ ଚାଲାଣ କରିଛି। ଅଭିଯୁକ୍ତ ଶିକ୍ଷକ ଜଣକ ହେଲେ ତାପସ କୁମାର ବଢ଼ାଇ। ଏନେଇ ଲହୁଣୀପଡ଼ା ପୋଲିସ ଏକ ମାମଲା (ନଂ.୫୩/୨୬)ରୁଜୁ କରି ଘଟଣାର ତଦନ୍ତ କରୁଛି।

ସୂଚନାରୁ ପ୍ରକାଶ ଯେ, ଆଧାର କାର୍ଡ ସଂଶୋଧନ ନାଁରେ ତାପସ ଏକାଧିକ ଛାତ୍ରୀଙ୍କୁ ଅସଦାଚରଣ କରିଥିବା ବିଦ୍ୟାଳୟ ପରିସରରେ ଚର୍ଚ୍ଚା ଚାଲିଥିଲା। ଏହି ବିଷୟରେ କେହି ବି ଛାତ୍ରୀ ମୁହଁ ଖୋଲି ନ ଥିଲେ। ଅନୁରୂପଭାବେ ମଙ୍ଗଳବାର ବିଦ୍ୟାଳୟର ଜଣେ ୯ମ ଶ୍ରେଣୀ ଛାତ୍ରୀଙ୍କୁ ଆଧାର ସଂଶୋଧନ ବାହାନାରେ ବାଇକ୍‌ରେ ବସାଇ ବଣେଇ ଆଣିଥିଲେ। ଫେରିବାବେଳେ ସୁଅରପାଲି ଗ୍ରାମରେ ଥିବା ଭଡ଼ାଘରକୁ ନେଇ ଜୋର ଜବରଦସ୍ତ

ଅଭିଯୁକ୍ତ ତାପସ କୁମାର ବଢ଼ାଇ

ବଳାତ୍କାର କରିଥିଲେ। ଘଟଣା ବିଷୟରେ କାହାକୁ କହିଲେ ଜୀବନରୁ ମାରିଦେବାକୁ ଭୟ ଦେଖାଇ ଥିଲେ ବୋଲି ପୀଡ଼ିତା ଜଣକ ଥାନାରେ ଲିଖିତ ଅଭିଯୋଗ କରିଥିଲେ। ବିଦ୍ୟାଳୟରେ ଏପରି ଘଟଣା ସାଧାରଣରେ ଚର୍ଚ୍ଚାର ବିଷୟ ପାଲଟିଥିବା ଜଣାପଡ଼ିଛି। ଏ ସଂକ୍ରାନ୍ତରେ ଲହୁଣୀପଡ଼ା ବ୍ଲକ ଚେୟାରମ୍ୟାନ ପଣ୍ଡିତ ମୁଣ୍ଡା କହିଛନ୍ତି, ଘଟଣାର ସତ୍ୟାସତ୍ୟ ନେଇ ସେ ନିଜେ ତଦନ୍ତ କରିଥିବା ଏବଂ ଛାତ୍ରୀଙ୍କ ମୁହଁରୁ ସମ୍ପୃକ୍ତ ଅଭିଯୁକ୍ତ ଶିକ୍ଷକଙ୍କ ବିରୋଧରେ ଅଭିଯୋଗ ଶୁଣି ପ୍ରଧାନ ଶିକ୍ଷୟିତ୍ରୀ ଝୁନୁରାଣୀ ମହାନ୍ତଙ୍କୁ ତାଗିଦ କରିବା ପରେ ବିଦ୍ୟାଳୟର ପ୍ରଧାନ ଶିକ୍ଷକ ଏ ସଂକ୍ରାନ୍ତରେ ଜିଲା ଶିକ୍ଷା ଅଧିକାରୀଙ୍କୁ ଜଣାଇଥିବା କହିଛନ୍ତି।

ବଚସାରୁ ଯୁବକଙ୍କୁ ହତ୍ୟା

- ■ବୁର୍ଲାରେ ଚିକିତ୍ସିତ ହେଉଛନ୍ତି ଅନ୍ୟ ୨ ଅଭିଯୁକ୍ତ
- ■ବିନିକା ସହରରେ ଉତ୍ତେଜନା

ସୋନପୁର/ବିନିକା,୧୧।୨ (ମୃତ୍ୟୁଞ୍ଜୟ ଶତପଥୀ/ରାମଗୋପାଳ ବାଘ)

ସୁବର୍ଣ୍ଣପୁର ଜିଲା ବିନିକା ସହରରେ ମଙ୍ଗଳବାର ବିଳମ୍ବିତ ରାତିରେ ପୂର୍ବ ଶତ୍ରୁତାକୁ ନେଇ ଛୁରି ଭୁସି ଜଣେ ଯୁବକଙ୍କୁ ହତ୍ୟା କରାଯାଇଛି। ମୃତକ ବିନିକା ନୂଆପଡ଼ାର ଶମ୍ଭୁ ମେହେର(୩୪)। ମୃତକଙ୍କ ସାନଭାଇ ଗୌତମ ମେହେର ବୁଧବାର ସକାଳେ ଏ ନେଇ ବିନିକା ଥାନାରେ ଲିଖିତ ଅଭିଯୋଗ କରିଛନ୍ତି। ସେ ବିନିକା ସହର ଭୀମ ଭୋଇ ନଗରର ଅମିତ ଭରାସାଗର, ଟୁନୁ ରଣବିରା ଓ ରାକେଶ ଭେଣ୍ଡ୍ରାଙ୍କ ନାମରେ ଅଭିଯୋଗ କରିଛନ୍ତି। ଅଭିଯୋଗ ଆଧାରରେ ବିନିକା ଥାନାରେ ଏକ ମାମଲା (ନଂ ୨୬/୨୦୧୬) ରୁଜୁ କରିବା ସହ ପୋଲିସ ଅଭିଯୁକ୍ତ ରାକେଶ ଭେଣ୍ଡ୍ରାଙ୍କୁ ଅଟକ ରଖିଛି। ବଲାଙ୍ଗୀରରୁ ଆସିଥିବା ସାଇଣ୍ଟିଫିକ୍ ଟିମ୍ ସହାୟତାରେ ପୋଲିସ ତଦନ୍ତ କରିଛି। ଘଟଣାରେ କେଉଁମାନେ ସମ୍ପୃକ୍ତ ଓ ହତ୍ୟା ଘଟଣାର ବିଭିନ୍ନ ଦିଗକୁ ନେଇ ତଦନ୍ତ ଜାରି ରହିଥିବା ଏସ୍‌ପି ନାରାୟଣ ନାୟକ ବୁଧବାର ଏକ ଖବରଦାତା ସମ୍ମିଳନୀରେ ସୂଚନା ଦେଇଛନ୍ତି। ବ୍ୟବଚ୍ଛେଦ ପରେ ପୋଲିସ ମୃତଦେହକୁ ପରିବାରବର୍ଗଙ୍କୁ ହସ୍ତାନ୍ତର କରିଛି। ଘଟଣାକୁ ନେଇ ବିନିକା ସହରରେ ଚାପା ଉତ୍ତେଜନା ପ୍ରକାଶ ପାଇଛି।

ଅନୁଗୋଳ ମେଡିକାଲ କିରାଣିଙ୍କ ଘରେ ଭିଜିଲାନ୍ସ ଚଢ଼ାଉ

ଦରମାରେ ଅଢ଼େଇ କୋଟି ଟଙ୍କା ଦୁର୍ନୀତି ମାମଲା

ଅନୁଗୋଳ,୧୧।୨ (ଜ୍ୟୋତିରଞ୍ଜନ ସାହୁ)

ଅନୁଗୋଳ ଜିଲା ମୁଖ୍ୟ ଚିକିତ୍ସାଳୟର କିରାଣି ସୁବ୍ରତ ବେହେରାଙ୍କ ବିରୋଧରେ ଅଢ଼େଇ କୋଟି ଟଙ୍କାର ଆର୍ଥିକ ଅନିୟମିତତା ଅଭିଯୋଗ ରହିଥିବାବେଳେ ବୁଧବାର ଭିଜିଲାନ୍ସପକ୍ଷରୁ ଚଢ଼ାଉକୁବ୍ୟାପକ କରାଯାଇଛି। ଅନୁଗୋଳ ସୁସୁଡ଼ାସ୍ଥିତ ସୁବ୍ରତଙ୍କ ବାସଭବନ ସହ ଢେଙ୍କାନାଳ ଜିଲା ବାଉଁଶପୋଖରୀରେ ଥିବା ପୈତୃକ ଘର, ବଅଁରପାଳ ଅଞ୍ଚଳର ଶ୍ୱଶୁର ଘର, ଭୁବନେଶ୍ୱରରେ ଭାଇଙ୍କ ଭଡ଼ା ଘର ଓ ଅନୁଗୋଳ ଜିଲା ମୁଖ୍ୟ ଚିକିତ୍ସାଳୟରେ ଥିବା ତାଙ୍କ କାର୍ଯ୍ୟାଳୟରେ ଏକାସଙ୍ଗରେ ଚଢ଼ାଉ କରାଯାଇଛି। ଭିଜିଲାନ୍ସର ୩ଟି ଟିମ୍ ସହ ୫

ସୁବ୍ରତଙ୍କ ବାସଭବନ। ଯାଞ୍ଚ ବେଳେ ଠାବ ହୋଇଥିବା ସାମଗ୍ରୀ।

ଡିଏସ୍‌ପି, ୮ ଇନ୍ସପେକ୍ଟର, ୧୪ ଏଏସ୍‌ଆଇ ଓ ଅନ୍ୟ କର୍ମଚାରୀ ଏହି ଚଢ଼ାଉ କରିଥିଲେ। ଭିଜିଲାନ୍ସ ଅଧିକାରୀମାନେ ଜରୁରୀ କାଗଜପତ୍ର, ବ୍ୟାଙ୍କ ଖାତା ସମ୍ପର୍କିତ ରେକର୍ଡ ଓ ସମ୍ପତ୍ତି ସମ୍ପର୍କରେ ତଥ୍ୟ ସଂଗ୍ରହ କରୁଛନ୍ତି।

ପ୍ରାରମ୍ଭିକ ତଦନ୍ତରୁ ଜଣାପଡ଼ିଛି, ଅନୁଗୋଳ ଜିଲା ମୁଖ୍ୟ ଚିକିତ୍ସାଳୟର ଆକାଉଣ୍ଟାଣ୍ଟ ଦାୟିତ୍ୱ ଦେଖୁଥିବା ସୁବ୍ରତ ନିଜ ଦରମା ବେଆଇନ ଭାବେ ବଢ଼ାଇ ଦୀର୍ଘ ସମୟ ମଧ୍ୟରେ ରାଜକୋଷରୁ ପ୍ରାୟ ଅଢ଼େଇ କୋଟି ଟଙ୍କା ହଡ଼ପ କରିଛନ୍ତି। ଏହାସହ କେତେଜଣ ଡାକ୍ତରଙ୍କ ବେତନ ହିସାବରେ ମଧ୍ୟ ଅନିୟମିତତା କରି ଅର୍ଥ ତୋସାରପାତ କରିଛନ୍ତି। ଏ ସଂକ୍ରାନ୍ତରେ ଅଭିଯୋଗ ଆସିବା ପରେ ଚିକିତ୍ସାଳୟ ପକ୍ଷରୁ ଥାନାରେ ଏତଲା ଦିଆଯାଇଥିଲା। ପୋଲିସ ମାମଲା ରୁଜୁ କରିବା ଜାଣି ସୁବ୍ରତ ଫେରାର ହୋଇଯାଇଥିଲେ। ପରେ ସ୍ୱାସ୍ଥ୍ୟ ବିଭାଗ ପକ୍ଷରୁ ଭିଜିଲାନ୍ସରେ ଅଭିଯୋଗ ଦାଖଲ କରାଯାଇଥିଲା। ପ୍ରାୟ ସାଢ଼େ ୩ ମାସ ଧରି ଖୋଜାଖୋଜି ପରେ ସୁବ୍ରତ ଭିଜିଲାନ୍ସ ହାତରେ ଧରାପଡ଼ିଥିଲେ।

ଅଭିଯୁକ୍ତ ସ୍ୱାମୀଙ୍କୁ ଆଜୀବନ କାରାଦଣ୍ଡାଦେଶ

ସ୍ତ୍ରୀଙ୍କ ତଣ୍ଟିଚିପି ହତ୍ୟା ପାପଲା

ଅନୁଗୋଳ,୧୧।୨ (ଜ୍ୟୋତିରଞ୍ଜନ ସାହୁ)

ପାରିବାରିକ ବିବାଦରୁ ସ୍ତ୍ରୀ ସସ୍ମିତା ମୁଣ୍ଡାଙ୍କ ତଣ୍ଟିଚିପି ହତ୍ୟା କରିଥିବା ଅଭିଯୁକ୍ତ ସ୍ୱାମୀ ଶ୍ରୀଧର ମୁଣ୍ଡାଙ୍କୁ ଅନୁଗୋଳ ଅତିରିକ୍ତ ଜିଲା ଓ ସେସନ୍ସ ଜଜ୍ (ଭିଜିଲାନ୍ସ) ଦୋଷୀ ସାବ୍ୟସ୍ତ କରିବା ସହ ବୁଧବାର ଆଜୀବନ କାରାଦଣ୍ଡରେ ଦଣ୍ଡିତ କରିଛନ୍ତି। ଏଥିସହ ୧୦ ହଜାର ଟଙ୍କା ଜରିମାନା ଦେବାକୁ ନିର୍ଦ୍ଦେଶ ଦେଇଛନ୍ତି। ଜରିମାନା ଅନାଦାୟସ୍ଥଳେ ଅତିରିକ୍ତ ୩ ମାସ ସଶ୍ରମ କାରାଦଣ୍ଡାଦେଶ ପ୍ରଦାନ କରିଛନ୍ତି। ସୂଚନା ଅନୁଯାୟୀ, ପୁରୁଣାକୋଟ ଥାନା କେସ୍ ନଂ. ୧୦, ତାରିଖ ୨୫।୧।୨୦୨୪ ଆଧାରରେ ଏହି ମାମଲା ରୁଜୁ ହୋଇ ଅଦାଲତରେ ବିଚାରାଧୀନ ଥିଲା। ମାମଲାର ଶୁଣାଣି ସମୟରେ ଆବଶ୍ୟକ ସାକ୍ଷ୍ୟ ପ୍ରମାଣ ଆଧାରରେ ଅଭିଯୁକ୍ତ ତାଙ୍କ ସ୍ତ୍ରୀଙ୍କୁ ତଣ୍ଟିଚିପି ହତ୍ୟା କରିଥିବା ସ୍ପଷ୍ଟ ହେବା ପରେ ଅଦାଲତ ତାଙ୍କୁ ଦୋଷୀ ସାବ୍ୟସ୍ତ କରିଛନ୍ତି। ସରକାରଙ୍କ ପକ୍ଷରୁ ପବ୍ଲିକ ପ୍ରସିକ୍ୟୁଟର ପ୍ରଶାନ୍ତ କୁମାର ମଲ୍ଲିକ ମାମଲା ପରିଚାଳନା କରିଥିଲେ।

Business

ଜିଏଫ୍‌ଏସ୍‌ଡବ୍ଲୁଏର ବାର୍ଷିକ ଉତ୍ସବ

ଭୁବନେଶ୍ୱର,୧୧।୨ (ଅନୁରାଧା ମହାରଣା)

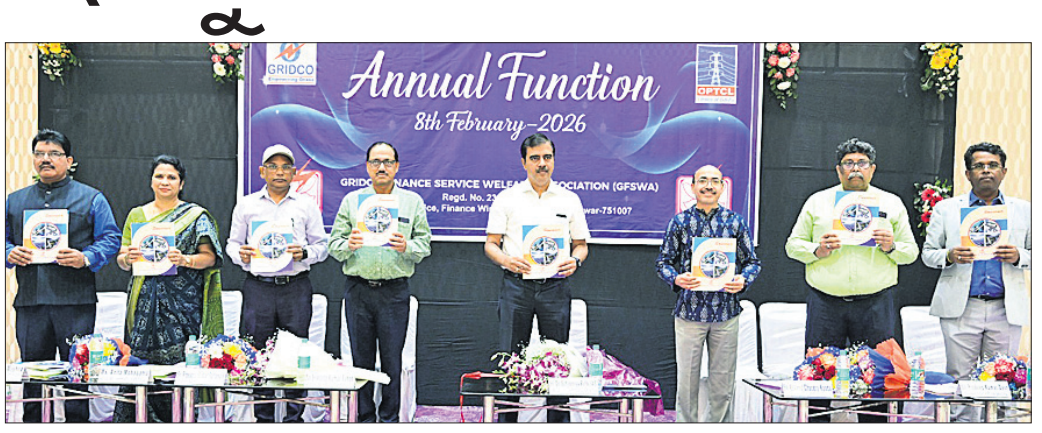

ଗ୍ରୀଡ୍‌କୋ ଫାଇନାନ୍ସ ସର୍ଭିସ୍ ୱେଲ୍‌ଫେୟାର ଆସୋସିଏଶନ (ଜିଏଫ୍‌ଏସ୍‌ଡବ୍ଲୁଏ) ପକ୍ଷରୁ ଏହାର ବାର୍ଷିକ ଉତ୍ସବ ଓପିଟିସିଏଲ୍ ପାୱାର କ୍ଲବ୍‌ଠାରେ ଅନୁଷ୍ଠିତ ହୋଇଯାଇଛି। ଗ୍ରୀଡ୍‌କୋର ପରିଚାଳନା ନିର୍ଦ୍ଦେଶକ ଡ. ସତ୍ୟପ୍ରିୟ ରଥ ଏହି କାର୍ଯ୍ୟକ୍ରମର ଉଦ୍‌ଘାଟନ କରିଥିଲେ। ଏହି ଅବସରରେ ଓପିଟିସିଏଲ୍ ନିର୍ଦ୍ଦେଶକ(ଅର୍ଥ) ଶ୍ରୀକାନ୍ତ କୁମାର ସାହୁ, କ୍ଷୀରୋଦ କୁମାର ନନ୍ଦ, ନିର୍ଦ୍ଦେଶକ (ଅପରରେଶନ) ପ୍ରଶାନ୍ତ କୁମାର ପଟ୍ଟନାୟକ, ନିର୍ଦ୍ଦେଶକ (ପ୍ରୋଜେକ୍ଟ) ପ୍ରଦୀପ କୁମାର ଦାଶ ଏବଂ ସିଜିଏମ୍ (ଏଚ୍‌ଆର୍‌ଡି) ଅନୀତା ମହାପାତ୍ର ପ୍ରମୁଖ ସ୍ୱତନ୍ତ୍ର ଅତିଥି ଭାବେ ଯୋଗଦେଇଥିଲେ। ଆସୋସିଏଶନର ସଭାପତି ମହେଶ୍ୱର ବେହେରା ସ୍ୱାଗତ ଭାଷଣ ଦେଇଥିଲେ। ଆସୋସିଏଶନର ସାଧାରଣ ସମ୍ପାଦକ ଦାମୋଦର ମିଶ୍ର ବାର୍ଷିକ ରିପୋର୍ଟ ଉପସ୍ଥାପନ କରିଥିଲେ। ସେ ଓପିଟିସିଏଲ୍ ଓ ଗ୍ରୀଡ୍‌କୋ ଫାଇନାନ୍ସ ଏକ୍‌ଜିକ୍ୟୁଟିଭ ମାନଙ୍କର ଅସୁବିଧା ଉପରେ ଆଲୋକପାତ କରିଥିଲେ। ସମସ୍ତ ସଦସ୍ୟଙ୍କ ଦାବି ଉପରେ ଆଲୋଚନା କରାଯାଇ ସମୟକ୍ରମେ ଉପଯୁକ୍ତ କାର୍ଯ୍ୟାନୁଷ୍ଠାନ ଗ୍ରହଣ କରାଯିବ ବୋଲ ମୁଖ୍ୟ ଅତିଥି ପ୍ରତିଶ୍ରୁତି ଦେଇଥିଲେ। ଶ୍ରୀକାନ୍ତ କୁମାର ସାହୁ ଓ କ୍ଷୀରୋଦ ଚନ୍ଦ୍ର ନନ୍ଦ କମ୍ପାନୀର ବଦଳୁଥିବା ପରିସ୍ଥିତିରେ ଫାଇନାନ୍ସ ଅଧିକାରମାନଙ୍କ ଭୂମିକା ଉପରେ ଗୁରୁତ୍ୱାରୋପ କରିଥିଲେ। ଏହି ଅବସରରେ ଏକ ରକ୍ତଦାନ ଶିବିରର ଆୟୋଜନ କରାଯାଇଥିଲା। ଗ୍ରୀଡ୍‌କୋ ଓ ଓପିଟିସିଏଲ୍‌ର ଅଧିକାରୀମାନେ ଏଥିରେ ସ୍ୱେଚ୍ଛାକୃତ ଭାବେ ରକ୍ତଦାନ କରିଥିଲେ। ଏଥିରେ ୫୦ ୟୁନିଟ୍‌ରୁ ଊର୍ଦ୍ଧ୍ୱ ରକ୍ତ ସଂଗୃହୀତ ହୋଇଥିଲା। ଏହି ଅବସରରେ ଏକ ସ୍ମାରକୀ ପୁସ୍ତକ ଉନ୍ମୋଚିତ ହୋଇଥିଲା। ଆସୋସିଏଶନର ଏକ୍‌ଜିକ୍ୟୁଟିଭ ବଡି ସଦସ୍ୟ ସମିତ କୁମାର ସାମନ୍ତ ଧନ୍ୟବାଦ ଦେଇଥିଲେ। ୧୫୦ରୁ ଅଧିକ ଫାଇନାନ୍ସ ଅଧିକାରୀ ଏହି ଉଦ୍‌ଘାଟନୀ ଉତ୍ସବରେ ଯୋଗଦେଇଥିଲେ।

ସିଆଇଆଇ ଓଡ଼ିଶା ପକ୍ଷରୁ ଜଳବାୟୁ ସହନଶୀଳତା ଉପରେ ଆଲୋଚନା

ଭୁବନେଶ୍ୱର,୧୧।୨ (ଅନୁରାଧା ମହାରଣା)

ସିଆଇଆଇ ଇଣ୍ଡିଆନ ମହିଳା ନେଟ୍‌ୱର୍କ (ଆଇଡବ୍ଲୁଏନ୍) ଓଡ଼ିଶା, ବ୍ରିଟିଶ ଡେପୁଟି ହାଇ କମିଶନ, କୋଲକାତା ଏବଂ ଟିଭନିଂ ଇଣ୍ଡିଆ ସହଯୋଗରେ 'ସୁସ୍ଥାୟୀ ଭବିଷ୍ୟତ ପାଇଁ ଜଳବାୟୁ ସହନଶୀଳତା ଓ ସ୍ୱଚ୍ଛ ରୂପାନ୍ତରଣ' ବିଷୟରେ ଏକ ଆଲୋଚନା ସଭା ଭୁବନେଶ୍ୱରର ଏକ ହୋଟେଲରେ ଅନୁଷ୍ଠିତ ହୋଇଛି। ସଭାରେ କାର୍ବନ ନିର୍ଗମନ କମାଇବା, ନବୀକରଣ ଊର୍ଜା ପ୍ରଚାର, ସୁସ୍ଥାୟୀ ଅବଞ୍ଜନା ପରିଚାଳନା ଏବଂ ଜଳବାୟୁ ସହନଶୀଳତା ବୃଦ୍ଧି ପାଇଁ ବ୍ୟବହାରିକ ସମାଧାନ ଉପରେ ଆଲୋଚନାରେ ଓଡ଼ିଶାର ପରିବେଶଗତ ଓ ଶିଳ୍ପଗତ ପରିପ୍ରେକ୍ଷ୍ୟକୁ ଗୁରୁତ୍ୱ ଦିଆଯାଇଥିଲା। ସିଆଇଆଇଡବ୍ଲୁଏନ୍ ଓଡ଼ିଶା ଅଧ୍ୟକ୍ଷା ଜୁବିନା

ଜଳ କଷ୍ଟ: ନଳକୂପ ନିକଟରେ ଲମ୍ବା ଧାଡ଼ି

ତେନ୍ତୁଳିଖୁଣ୍ଟି, ୧୧।୨(ବିଦ୍ୟାନନ୍ଦ ସାହୁ)

ନବରଙ୍ଗପୁର ଜିଲା ତେନ୍ତୁଳିଖୁଣ୍ଟି ବ୍ଲକ ମଞ୍ଜାଗାଁରେ ଜଳକଷ୍ଟ। ପାଣି ବାଲ୍‌ଟିଏ କିମ୍ବା ଗରାଏ ପାଇଁ ଘଣ୍ଟାଘଣ୍ଟା ଧରି ଲୋକଙ୍କୁ ଲମ୍ବା ଧାଡ଼ିରେ ଛିଡ଼ାହେବାକୁ ପଡୁଛି। ଏଠାରେ ବସୁଧା ଯୋଜନାରେ ହୋଇଥିବା ପାନୀୟ ଜଳ ପ୍ରକଳ୍ପ କିଛି ମାସ ହେବ ଅଚଳ ହୋଇ ପଡ଼ିଛି। କିନ୍ତୁ ମରାମତି ବିଳମ୍ବ ପାଇଁ ଏଠାକାର ଜନପ୍ରତିନିଧି ବିଭାଗୀୟ ଅଧିକାରୀଙ୍କ ଉଦାସୀନତାକୁ ଦାୟୀ କରୁଥିବାବେଳେ ଅଧିକାରୀମାନେ ଜନପ୍ରତିନିଧିଙ୍କ ସହଯୋଗ ମିଳୁ ନ ଥିବା କହୁଛନ୍ତି। ଏହା ମଧ୍ୟରେ ବୁଧବାର ବ୍ଲକ୍‌ର କେତେଜଣ କର୍ମଚାରୀ ଘଟଣାସ୍ଥଳକୁକ ସ୍ଥିତି ଅନୁଧ୍ୟାନ କରିବାକୁ ଯାଇଥିଲେ।

ସୂଚନାନୁଯାୟୀ, ମଞ୍ଜାଗାଁରେ ୨ ଶହ ପରିବାର ଅଛନ୍ତି। ସେମାନଙ୍କ ପାଇଁ ୬ ନଳକୂପ ରହିଛି। ସେଥିମଧ୍ୟରୁ ୪ଟିର ପାଣି ପିଇବା ଉପଯୋଗୀ ନୁହେଁ। ଗୋଟିଏ ନଳକୂପ ଅଚଳ ହୋଇ ପଡ଼ିରହିଛି। ଅନ୍ୟ ୨ଟିର ପାଣି ଗ୍ରାମବାସୀଙ୍କ ଆବଶ୍ୟକତା ପୂରଣ କରିପାରୁନାହିଁ। ଟୋପାଏ ପାଣି ପାଇଁ ସେଠାରେ ଘଣ୍ଟାଘଣ୍ଟା ଧରି ଲାଇନ ଲଗାଇବାକୁ ପଡୁଛି। ମେଗା ଜଳ ଯୋଗାଣ ପ୍ରକଳ୍ପ ପାଣି ଦୈନିକ ୩୦ ମିନିଟ୍ ଦିଆଯାଉଥିବା ବେଳେ ତାହା ଯଥେଷ୍ଟ ହେଉ ନାହିଁ। ସ୍ନାନ ଶୌଚ ଆଦି ପାଇଁ ଘର ନିକଟରେ ପାଣି ସୁବିଧା ନାହିଁ। ପିଇବା ପାଣି ପାଇଁ ଲୋକେ ଅଙ୍ଗନୱାଡି କେନ୍ଦ୍ର ନିକଟରେ ଥିବା ନଳକୂପ ବ୍ୟବାହର କରୁଛନ୍ତି। ସେପ୍ଟେମ୍ବର ମାସରେ ମେଗା ଜଳ ଯୋଗାଣ ପ୍ରକଳ୍ପର ମୁଖ୍ୟ ସ୍ଥାନ ଲମତାଗୁଡ଼ାରେ ବିଦ୍ୟୁତ୍ ସମସ୍ୟା ଯୋଗୁ ଜଳ ଯୋଗାଣ ସମ୍ପୂର୍ଣ୍ଣ ବନ୍ଦ ରହିଥିଲା। ଗତ ୭ ଦିନରୁ ଊର୍ଦ୍ଧ୍ୱ ହେବ ସେହିଭଳି କିଛି ସମସ୍ୟା ଯୋଗୁ ପାନୀୟ ଜଳ ଯୋଗାଣ ବନ୍ଦ ରହିଥିଲା। ମଞ୍ଜାଗାଁ ଗ୍ରାମବାସୀ ନିତ୍ୟ ବ୍ୟବହାର ସ୍ନାନ ଶୌଚ ଆଦି ପାଇଁ ଇନ୍ଦ୍ରାବତୀ ନଦୀ ଜଳ ଓ ପୋଖରୀ ପାଣି ଉପରେ ନିର୍ଭର କରୁଛନ୍ତି। ରୋଷେଇ ଓ ପାନୀୟ ପାଇଁ ପାଣି ପାଇଁ ହଟହଟା ହେଉଥିବା ଗ୍ରାମବାସୀ କହିଛନ୍ତି। ଖରାଦିନ ଆଗରୁ ମଞ୍ଜାଗାଁରେ ଥିବା ବସୁଧା ପ୍ରକଳ୍ପ ମରାମତି ନିହାତି ଜରୁରୀ ବୋଲି ଗ୍ରାମବାସୀ କହିଛନ୍ତି। ବସୁଧା ପ୍ରକଳ୍ପ ଟ୍ରାନ୍ସଫର୍ମରରୁ ବେଆଇନ ଭାବେ ବିଦ୍ୟୁତ୍ ଚୋରି ହେଉଥିବାରୁ ଜଳ ଯୋଗାଣ ପ୍ରକଳ୍ପ ବାରମ୍ବାର ଖରାପ ହେଇଛି ବୋଲି ଅଭିଯୋଗ ହେଉଛି। ବିଭାଗୀୟ ଯନ୍ତ୍ରୀ ତୁରନ୍ତ ଜଳ ଯୋଗାଣ ପ୍ରକଳ୍ପ କାର୍ଯ୍ୟକ୍ଷମ କରାଇବା ପାଇଁ ତତ୍ପରତା ଦେଖାଇବାକୁ ଦାବି ହେଉଛି। ମଞ୍ଜାଗାଁ ସରପଞ୍ଚ ଦ୍ରୁପତି ମହାନ୍ତି ଅଭିଯୋଗ କରିଛନ୍ତି, ଉକ୍ତ ଅଞ୍ଚଳରେ ପାନୀୟ ଜଳ ଯୋଗାଣ ବ୍ୟବସ୍ଥା ସୁଧାରିବା ପାଇଁ ପଞ୍ଚାୟତ ନିକଟରେ ପାଣ୍ଠି ଅଛି ଏବଂ ଖର୍ଚ୍ଚ କରିବାକୁ ମଧ୍ୟ ପ୍ରସ୍ତୁତ। କିନ୍ତୁ ଗ୍ରାମ୍ୟ ଜଳ ଯୋଗାଣ ଓ ପରିମଳ ବିଭାଗ ଯନ୍ତ୍ରୀଙ୍କ ଉଦାସୀନତା ଯୋଗୁ ମରାମତି ହୋଇପାରୁ ନାହିଁ। ସରପଞ୍ଚଙ୍କ ଅଭିଯୋଗ ସମ୍ପର୍କରେ ବିଭାଗୀ କନିଷ୍ଠ ଯନ୍ତ୍ରୀ ସନ୍ତୋଷ କାଡ୍ରକାଙ୍କ ସହ ଯୋଗାଯୋଗ କରିବାରୁ କହିଲେ ବସୁଧା ଯୋଜନାର ପମ୍ପ ହାଉସ୍‌ର ମଟର ମରାମତି ୨ ଦିନ ମଧ୍ୟରେ କରି ଦିଆଯିବ। ସରପଞ୍ଚମାନଙ୍କ ସହଯୋଗ ରହୁ ନ ଥିବାରୁ ଷ୍ଟେୟାର ପାର୍ଟ କିଣିବା ରେ ସମସ୍ୟା ରହିଥିବା ସେ କହିଛନ୍ତି। ସମସ୍ୟା ନେଇ ବିଡିଓ ମନୋଜ ପାଣିଗ୍ରାହୀଙ୍କୁ ପଚାରିବାରୁ ନଳ କୂପ ମରାମତି ପାଇଁ ଆବଶ୍ୟକ ଯନ୍ତ୍ରାଂଶ ଅଭାବ ଥିବାରୁ ମରାମତି ହୋଇ ପାରୁନାହିଁ। ଖୁବ୍ ଶୀଘ୍ର ସମସ୍ୟା ସମାଧାନ କରାଯିବ ବୋଲି କହିଛନ୍ତି।

ପାଣି ପାଇଁ ନଳକୂପଠାରେ ମହିଳାମାନେ ଅପେକ୍ଷା କରିଛନ୍ତି ।

ମଞ୍ଜାଗାଁରେ ଅଚଳ ବସୁଧା ଜଳ ପ୍ରକଳ୍ପ

- ଦୋଷ ଲଦାଲଦି ହେଉଛନ୍ତି ବିଭାଗୀୟ ଯନ୍ତ୍ରୀ, ଜନପ୍ରତିନିଧି
- ଖରାଦିନ ଆଗରୁ ଅଚଳ ନଳକୂପ/ପ୍ରକଳ୍ପ ମରାମତି ଦାବିକଲେ ଗ୍ରାମବାସୀ

ଓର୍‌ମାସ୍‌କୁ ସାଢ଼େ ୪ଲକ୍ଷର ଚୂନ ଲଗାଇଲା କୋଲକାତା ମିନାବଜାର

ନବରଙ୍ଗପୁର,୧୧।୨ (ସଦାଶିବ ପ୍ରହରାଜ)

ନବରଙ୍ଗପୁର ଜିଲା ଲୋକ ମହୋତ୍ସବ ମଣ୍ଡେଇ ଓ ପଲ୍ଲିଶ୍ରୀ ମେଳା ପାଇଁ ଟେଣ୍ଡର ପାଇ କୋଲକାତାର ଏକ ମିନାବଜାର ମାଲିକ ଓର୍‌ମାସ୍‌କୁ ଦେଇଥିବା ସାଢ଼େ ୪ ଲକ୍ଷ ଟଙ୍କାର ଚେକ୍ ବାଉନ୍ସ ହୋଇଯାଇଛି। ଆଉ ୨ ଥର ଚେକ୍ ବାଉନ୍ସ ହେବା ପରେ ଆଇନଗତ କାର୍ଯ୍ୟାନୁଷ୍ଠାନ ନିଆଯିବ ବୋଲି କହିଛନ୍ତି ଓର୍‌ମାସ୍ କାର୍ଯ୍ୟନିର୍ବାହୀ ଅଧିକାରୀ ରୋଶନ କାର୍ଭିକ।

ସୂଚନାନୁଯାୟୀ, ୨୦୨୫ ଡିସେମ୍ବର ୧୨ରୁ୧୪ ପର୍ଯ୍ୟନ୍ତ ଜିଲାସ୍ତରୀୟ ଲୋକ ମହୋତ୍ସବ ମଣ୍ଡେଇ ଓ ୧୨ରୁ ୧୬ ପର୍ଯ୍ୟନ୍ତ ପଲ୍ଲିଶ୍ରୀ ମେଳା ଅନୁଷ୍ଠିତ ହୋଇଥିଲା। ମେଳାରେ ବିଭାଗ ପକ୍ଷରୁ ମିନାବଜାର ପାଇଁ ଟେଣ୍ଡର ଆହ୍ୱାନ କରାଯାଇଥିଲା। ଏହି ପ୍ରକ୍ରିୟାରେ ୨ ଜଣ ମିନାବଜାର ମାଲିକ ଭାଗନେଇଥିଲେ। ୫ଦିନର ମେଳା ପାଇଁ କୋଲକାତାର ଇକ୍ୱାଲ ଏଣ୍ଟରପ୍ରାଇଜେସ୍ ୭ ଲକ୍ଷ ୫୦ ହଜାର ଟଙ୍କାରେ ନିଲାମ ଡାକି ଟେଣ୍ଡର ପାଇଥିଲା। ଟେଣ୍ଡର ଆହ୍ୱାନର ୪୦ ପ୍ରତିଶତ ଅର୍ଥାତ୍ ୩ ଲକ୍ଷ ଟଙ୍କା ଆଗୁଆ ଜମାକରିଥିଲା। ବଳକା ୪ ଲକ୍ଷ ୫୦ହଜାର ଟଙ୍କା ପଲ୍ଲିଶ୍ରୀ ମେଳାର ଅନ୍ତିମ ଦିନରେ ଜମା କରିଦେବେ ବୋଲି କହି ୪.୫ ଲକ୍ଷ ଟଙ୍କାର ଚେକ୍ ଦେଇଥିଲେ। ବ୍ୟାଙ୍କରେ ଏହାକୁ ଜମାକରିବା ଆଗରୁ ନଗଦ ଟଙ୍କା ଦେଇଦେବେ ବୋଲି ପ୍ରତିଶ୍ରୁତି ଦେଇଥିଲା। ମଣ୍ଡେଇ ଶେଷହୋଇ ଏହା ଭିତରେ ୨ ମାସ ବିତିଯାଇଥିଲେ ବି ଆଉ ତାଙ୍କର ଆଉ ଦେଖା ମିଳି ନ ଥିଲା କି ସେ ଓର୍‌ମାସ୍ କର୍ମଚାରୀଙ୍କ ଫୋନ୍ ଉଠାଉ ନ ଥିଲେ। ବାଧ୍ୟହୋଇ ଓର୍‌ମାସ୍ ପକ୍ଷରୁ ଗତ ଜାନୁଆରୀରେ ଉକ୍ତ ଚେକ୍ ବ୍ୟାଙ୍କରେ ଜମା କରାଯାଇଥିଲା। କିନ୍ତୁ ତାହା ବାଉନ୍ସ ହୋଇଯାଇଥିବା ଜଣାପଡ଼ିଛି।

ଗୁରୁକୃପା ପବ୍ଲିକ୍ ସ୍କୁଲରେ ଚକ୍ଷୁ ଚିକିତ୍ସା ଶିବିର

ଡାବୁଗାଁ, ୧୧।୨ (ପ୍ରଜ୍ଞାରଞ୍ଜନ ପରିଡ଼ା)

ଡାବୁଗାଁ ବ୍ଲକ ସଦର ମହକୁମାରେ ଥିବା ଗୁରୁକୃପା ପବ୍ଲିକ ସ୍କୁଲ ପରିସରରେ ନବରଙ୍ଗପୁର ସୀମାଦ୍ରି ସୂରିଆ ଚକ୍ଷୁ ଚିକିତ୍ସାଳୟ ଦ୍ୱାରା ମାଗଣାରେ ଛାତ୍ରୀଛାତ୍ର ଓ ଅଭିଭାବକଙ୍କ ଚକ୍ଷୁ ପରୀକ୍ଷା କାର୍ଯ୍ୟକ୍ରମ ବୁଧବାର କରାଯାଇଛି। ଆୟୁଷ୍ମାନ ପ୍ରଧାନମନ୍ତ୍ରୀ ଚକ୍ଷୁ ଆରୋଗ୍ୟ ଯୋଜନା ଦ୍ୱାରା ସୀମାଦ୍ରି ସୂରିଆ ଚକ୍ଷୁ ଚିକିତ୍ସାଳୟ କର୍ମକର୍ତ୍ତାଙ୍କ ଦ୍ୱାରା ଚକ୍ଷୁ ପରୀକ୍ଷା କରାଯାଇଥିଲା। ଶିବିରରେ ୬୦ ଛାତ୍ରୀଛାତ୍ର, ୪୦ ଅଭିଭାବକ ଏପରି ୧୦୦ ଜଣଙ୍କ ଚକ୍ଷୁ ପରୀକ୍ଷା କରାଯାଇ

ଔଷଧ ପ୍ରଦାନ କରାଯାଇଥିଲା। ସମ୍ପୃକ୍ତ ବିଦ୍ୟାଳୟର ଅଧ୍ୟକ୍ଷା ତନୁଶ୍ରୀ ନାୟକ, ଡାବୁଗାଁ ଗୁରୁକୃପା ପବ୍ଲିକ ସ୍କୁଲ ପ୍ରତିଷ୍ଠାତା ସିଦ୍ଧାର୍ଥ ମହାନ୍ତି, ବିଦ୍ୟାଳୟର ଶିକ୍ଷୟିତ୍ରୀ ଗିରିଜା ପାତ୍ର, ଅଙ୍କିତା ପାତ୍ର, ସୋନି ବାରିକ, ସୁମିତ୍ରା ନାୟକ ଓ କୁମକୁମ୍ ପ୍ରମୁଖ ସହଯୋଗ କରିଥିଲେ।

ସ୍ୱାଧୀନତା ସଂଗ୍ରାମକୁ ଆଗେଇ ନେଉଥିଲେ ବଗା ପୂଜାରୀ

ଶହୀଦ ସ୍ତମ୍ଭ ନିକଟରେ ଅତିଥିମାନଙ୍କ ଉପସ୍ଥିତିରେ ପୋଲିସ ପକ୍ଷରୁ ଶହୀଦଙ୍କ ଉଦ୍ଦେଶ୍ୟରେ ଗାର୍ଡ ଅଫ୍ ଅନର ଦିଆଯାଉଛି।

ଉମରକୋଟ, ୧୧।୨(ସନ୍ତୋଷ ଶତପଥୀ)

ଶହୀଦ ବଗା ପୂଜାରୀଙ୍କ ୮୪ ତମ ଆତ୍ମ ବଳିଦାନ ଦିବସ

ନବରଙ୍ଗପୁର ଜିଲାର ବୀର ପୁତ୍ର ତଥା ଅବିଭକ୍ତ କୋରାପୁଟ ଜିଲାର ଆଦିବାସୀ ବିପ୍ଳବୀ ନେତା ଶହୀଦ ବଗା ପୂଜାରୀଙ୍କ ୮୪ ତମ ଆତ୍ମ ବଳିଦାନ ଦିବସ ଉମରକୋଟ ବ୍ଲକ ବଡ଼ଭରଣ୍ଡିସ୍ଥିତ ଶହୀଦ ସ୍ତମ୍ଭ ନିକଟରେ ବୁଧବାର ପାଳିତ ହୋଇଯାଇଛି। ଏହି ଶ୍ରଦ୍ଧାଞ୍ଜଳି ସଭାରେ ଗଣଶିକ୍ଷା ମନ୍ତ୍ରୀ ନିତ୍ୟାନନ୍ଦ ଗଣ୍ଡ ମୁଖ୍ୟ ଅତିଥି, ଝରିଗାଁ ବିଧାୟକ ନରସିଂ ଭତ୍ରା, ଭାଜପା ରାଜ୍ୟ ଉପ ସଭାପତି ରମେଶ ଚନ୍ଦ୍ର ସାହୁ, ପୂର୍ବତନ ଏମ୍‌ପି ରମେଶ ଚନ୍ଦ୍ର ମାଝୀ, ଡକ୍ଟର ସୁରେନ୍ଦ୍ର ନାଥ ଦାଶ ସମ୍ମାନିତ ଅତିଥି, ମୁଖ୍ୟବକ୍ତାଭାବେ ଓଡ଼ିଶା ଶହୀଦ ସ୍ମୃତି କମିଟି ସଭାପତି ମନୋରଞ୍ଜନ ତ୍ରିପାଠୀ ଯୋଗଦେଇଥିଲେ। ଏହି ଅବସରରେ ବଡ଼ଭରଣ୍ଡିରେ ରହିଥିବା ବଗା ପୂଜାରୀଙ୍କ ଶହୀଦ ସ୍ତମ୍ଭରେ ପୋଲିସ ବିଭାଗ ପକ୍ଷରୁ ଶହୀଦଙ୍କ ଉଦ୍ଦେଶ୍ୟରେ ଗାର୍ଡ ଅଫ ଅନର ଦିଆଯାଇଥିଲା। ଏହି ସମୟରେ ବଡ଼ଭରଣ୍ଡି ବିଦ୍ୟାଳୟ ଛାତ୍ରୀଛାତ୍ର ଓ ମହାବିଦ୍ୟାଳୟର ଛାତ୍ରୀଛାତ୍ର ଯୋଗଦେଇଥିଲେ।

ବଗା ପୂଜାରୀ ସେବା ସଦନ ପକ୍ଷରୁ ଏକ ବିରାଟ ସଭାର ଆୟୋଜନ କରାଯାଇଥିଲା। ଏହି ସଭାରେ ବଗା ପୂଜାରୀଙ୍କ ନାତୁଣୀ ତଥା ପୂର୍ବତନ ମନ୍ତ୍ରୀ ପରମା ପୂଜାରୀ ସଭାପତିତ୍ୱ କରିଥିଲେ। ଉପସ୍ଥିତ ଅତିଥିମାନେ ଶହୀଦ ବଗା ପୂଜାରୀଙ୍କ ବୀରତ୍ୱର ଗାଥା ବଖାଣିଥିଲେ। ସେ କିଭଳି ଏହି ଅଞ୍ଚଳରୁ ୱାର୍ଦ୍ଧା ଯାଇ ସେଠାରେ ମହାତ୍ମା ଗାନ୍ଧୀଙ୍କୁ ଭେଟିଥିଲେ। ସେଠାରୁ ଫେରିବା ପରେ କିଭଳି ଏ ଅଞ୍ଚଳରେ ଇଂରେଜ ସରକାର ବିରୋଧରେ ଚାଲିଥିବା ସ୍ୱାଧୀନତା ସଂଗ୍ରାମକୁ ତୀବ୍ରତରକରି ୧୯୪୨ ସ୍ୱାଧୀନତା ଆନ୍ଦୋଳନକୁ ଆଗେଇ ନେଉଥିବାବେଳେ ଫେବୃଆରୀ ୧୧ରେ ଇଂରେଜଙ୍କ ହାତରେ ଧରାପଡ଼ି କୋରାପୁଟ ଜେଲରେ ନିର୍ଯାତନା ସହି ନ ପାରି ପ୍ରାଣ ତ୍ୟାଗ କରିଥିଲେ ବୋଲି ପରମା ପୂଜାରୀ କହିଥିଲେ। ପୂର୍ବତନ ବ୍ଲକ ଅଧ୍ୟକ୍ଷ ଗୋପାଳ ପୂଜାରୀ ମଞ୍ଚ ପରିଚାଳନା କରିଥିଲେ। କାର୍ଯ୍ୟକ୍ରମରେ ଅଗ୍ନି ଯୋଦ୍ଧା ଧର୍ମେନ୍ଦ୍ର ସା, ଅବକାରୀ କନ୍‌ଷ୍ଟେବଲ ସୁବାସ ଚନ୍ଦ୍ର ଗୌଡ଼, ପୁଷ୍ଟି ପରାମର୍ଶଦାତ୍ରୀ ସଙ୍ଗୀତା ବେହେରା, ଉମରକୋଟ ଥାନା ଏଏସ୍‌ଆଇ ପୁଷ୍ପଲତା ସୁନାମୀ, ସଫେଇ କର୍ମଚାରୀ ଭାରତୀ ହରିଜନ, ଅଙ୍ଗନୱାଡି କର୍ମୀ ସଞ୍ଜୁ ଜାନୀ, ଅତିରିକ୍ତ ଶାଖା ପୋଷ୍ଟମାଷ୍ଟର ବିଦେଶୀ ରାମ ଗଣ୍ଡଙ୍କୁ ବିଭିନ୍ନ କ୍ଷେତ୍ରରେ ଉଲ୍ଲେଖନୀୟ କାର୍ଯ୍ୟ ଯୋଗୁ ସମ୍ମାନିତ କରାଯାଇଥିଲା। ଅନ୍ୟତମ ଅତିଥିଭାବେ ପୂର୍ବତନ ଉପ ନଗରପାଳ ଇଶା ଲାଠିଆ, ସରାଦୁ ପୂଜାରୀ, ପୂର୍ଣ୍ଣଚନ୍ଦ୍ର ସେଠୀ, ଦେବନାରାୟଣ ବାରିକ, ଅକ୍ଷୟ ସାହୁ , ପୂର୍ବତନ ଜିଲା ପରିଷଦ କପୁର ଚାନ୍ଦ ନାୟକ, ନାରୀନେତ୍ରୀ ହାରାବତୀ ଗଣ୍ଡ, ଦିବାକର ପୂଜାରୀ ପ୍ରମୁଖ ଯୋଗ ଦେଇଥିଲେ। ସଦନର ସମ୍ପାଦକ କେଦାରେଶ୍ୱର ପଟ୍ଟନାୟକ ଧନ୍ୟବାଦ ଅର୍ପଣ କରିଥିଲେ।

ଭାଜପା ପାଳିଲା ସମର୍ପଣ ଦିବସ

ଉମରକୋଟ, ୧୧।୨(ସନ୍ତୋଷ ଶତପଥୀ)

ଉମରକୋଟ ନୂତନ ବସ୍‌ଷ୍ଟାଣ୍ଡ ନିକଟରେ ଥିବା ଭାଜପା କାର୍ଯ୍ୟାଳୟରେ ପଣ୍ଡିତ ସମର୍ପଣ ଦିବସ ବୁଧବାର ପାଳନ କରାଯାଇଛି। ପଣ୍ଡିତ ଦିନ ଦୟାଲ ଉପାଧ୍ୟାୟଙ୍କ ଏହି ସ୍ମୃତିସଭାରେ ଗଣଶିକ୍ଷା ମନ୍ତ୍ରୀ ନିତ୍ୟାନନ୍ଦ ଗଣ୍ଡ ମୁଖ୍ୟ ଅତିଥି, ରାଜ୍ୟ ଉପ ସଭାପତି ରମେଶ ଚନ୍ଦ୍ର ସାହୁ ମୁଖ୍ୟ ବକ୍ତା, ସମ୍ମାନିତ ଅତିଥିଭାବେ ଝରିଗାଁ ବିଧାୟକ ନରସିଂହ ଭତ୍ରା, ମନ୍ତ୍ରୀ ପ୍ରତିନିଧି ଅଶୋକ ପାଢୀ, ଜିଲା ସାଧାରଣ ସମ୍ପାଦକ ସୁରେଶ ଆଚାର୍ଯ୍ୟ ପ୍ରମୁଖ ଉପସ୍ଥିତ ଥିଲେ। ପଣ୍ଡିତ ଉପାଧ୍ୟାୟଙ୍କ ବିଚାର ଧାରା ଏକ ସୁସ୍ଥ ଏବଂ ସମୃଦ୍ଧ ଭାରତ ଗଢିବା ଥିଲା। ୧୧ ଫେବୃଆରୀ ୧୯୬୮ରେ ମୋଗଲସରାଇ ଷ୍ଟେସନରେ ରହସ୍ୟଜନକ ଭାବେ ତାଙ୍କର ମୃତ୍ୟୁ ଘଟିଥିଲା। ତାଙ୍କ ଜୀବନୀକୁ ଦେଶବାସୀ ଜାଣିବା ସହ ସେଥିର ଶିଖିବା ଦରକାର ବୋଲି ଅତିଥିମାନେ କହିଥିଲେ।

ଝରିଗାଁ ନୋଡାଲ ପଞ୍ଚାୟତ ଉଚ୍ଚ ବିଦ୍ୟାଳୟର ବାର୍ଷିକୋତ୍ସବ

ଝରିଗାଁ, ୧୧।୨(କିଶୋର ଚନ୍ଦ୍ର ମଣ୍ଡଳ)

ନବରଙ୍ଗପୁର ଜିଲା ଝରିଗାଁସ୍ଥିତ ସରକାରୀ ନୋଡାଲ ପଞ୍ଚାୟତ ଉଚ୍ଚ ବିଦ୍ୟାଳୟର ବାର୍ଷିକ ଉତ୍ସବ ବୁଧବାର ଅନୁଷ୍ଠିତ ହୋଇଯାଇଛି। ବ୍ଲକ ଅଧ୍ୟକ୍ଷ ଦୁର୍ଗା ପ୍ରସାଦ ମାଝୀ ମୁଖ୍ୟ ଅତିଥି ଏବଂ ସମ୍ମାନିତ ଅତିଥିଭାବେ ଏବିଇଓ ଦଶରଥ ଗଣ୍ଡ ଯୋଗ ଦେଇଥିଲେ। ବିଦ୍ୟାଳୟର ପ୍ରଧାନ ଶିକ୍ଷୟିତ୍ରୀ ରୋହିଣୀ ତପସ୍ୱିନୀ ହଜାରୀଙ୍କ ସଭାପତିତ୍ୱରେ ଅନୁଷ୍ଠିତ ଉଦଯାପନୀ ଉତ୍ସବରେ ମୁଖ୍ୟ ଅତିଥି ଭାବେ ଝରିଗାଁ ବିଧାୟକ ନରସିଂ ଭତ୍ରା ଯୋଗ ଦେଇଥିଲେ। ଅବସରପ୍ରାପ୍ତ ବିଇଓ ବିରେନ୍ଦ୍ର କୁମାର ପାଢ଼ୀ ମୁଖ୍ୟ ବକ୍ତା ଓ ସମ୍ମାନିତ ଅତିଥି ଭାବେ ଝରିଗାଁ ଅତିରିକ୍ତ ଗୋଷ୍ଠୀ ଶିକ୍ଷା ଅଧିକାରୀ ଦଶରଥ ଗଣ୍ଡ, ଏମ୍‌ପିଙ୍କ ବ୍ଲକ ପ୍ରତିନିଧି ଚନ୍ଦ୍ରଭାନୁ ନାୟକ, ଗଣପତି ସାହୁ, ପ୍ରଫୁଲ୍ଲ ପ୍ରଧାନୀ, ଜଗଦିଶ କଲାର, ଫିରୋଜ ଷଡ଼ଙ୍ଗୀ ପ୍ରମୁଖ ଯୋଗ ଦେଇଥିଲେ। ବିଦ୍ୟାଳୟର ଶିକ୍ଷୟିତ୍ରୀ ଶିକ୍ଷକ ଗୌରୀ ଶଙ୍କର ପଣ୍ଡା, ସରିତା ଦେବୀ, ତନୁଶ୍ରୀ ସାହୁ, ପବିତ୍ର ନାଥ, ସସ୍ମିତା ମଲ୍ଲିକ, ଅର୍ପିତା ଦାସ, କାହ୍ନୁ ସୁତାର, ରାଜେଶ ମହାନନ୍ଦ, ଆଦିତ୍ୟ ଭତ୍ରା, ଆନନ୍ଦ ଖୁଣ୍ଟିଆ, ଅର୍ଚ୍ଚନା ସାହୁ, ପ୍ରତିନନ୍ଦ ପଟ୍ଟନାୟକ, ନିହାରିକା ଦାସ, ପ୍ରୀତି ପଟ୍ଟନାୟକ, ଶବୀର କୁମାର ବରାଳ, ଜୟ ଗୌଡ଼, ସମନାଥ ଭତ୍ରା ପ୍ରମୁଖ ସହଯୋଗ କରିଥିଲେ। ସ୍କୁଲ ଛାତ୍ରୀଛାତ୍ର ସାଂସ୍କୃତିକ କାର୍ଯ୍ୟକ୍ରମ ପରିବେଷଣ କରିଥିଲେ।

ବିଧାୟକଙ୍କ ସହ ଉପସ୍ଥିତ ଅତିଥିମାନେ।

SUB DIVISIONAL HOSPITAL, BIRMAHARAJPUR, DIST-SONEPUR

Tender call notice for hiring of Vehicle

Sealed tenders are invited from Travel Agencies/Transporters/ Tour Operator/Individuals/Private Organization/NGOs situated within SDH Birmaharajpur for supply of vehicles on monthly hiring basis to be used in SDH Birmaharajpur for **Mobile Health Team under RBSK & Block Programme Management Unit** of SDH Birmaharajpur. Last date for submitting the documents is **22.02.2026 on or before 05.30 P.M.** through Regd. Post Only. For detail information and documents, please visit **www.subarnapur.odisha.gov.in**. The authority has reserve the right to cancel the whole process without any notice.

Sd./- Superintendent
SDH Birmaharajpur

OFFICE OF THE SUPERINTENDENT FAKIR MOHAN MEDICAL COLLEGE & HOSPITAL, BALASORE
(Formerly known as Government Medical College & Hospital, Balasore)
At/P.O./Dist.: Balasore, PIN - 756019 (Odisha), E mail: supdt.fmmchb@gmail.com
Letter No. 649/S/FMMCHB Date: 06.02.2026

QUOTATION NOTICE FOR ACCESORIES OF MULTIPARA MONITOR (5 PARA) OF FMMC&H, BALASORE (2025-26)

Quotation No. 592/S/FMMCHB Date: 06.02.2026
No. 10001/49/2526: FMMC&H, Balasore invites sealed quotation from registered Firm/Agencies/Company for Accessories of Multipara Monitor (5 Para) for FMMC&H, Balasore. The proposal in the presecirbed format along with all supportive documents should reach to the Office of the Superintendent, Remuna, FMMCH, Balasore by Dt.18.02.2026 upto 5 P.M. through Registered Post/Speed Post/Courier only and the same will be opened on Dt.18.02.2026, 5 P.M. at Office Chamber of Superintendent, Remuna, FMMCH, Balasore. Application form as well as other details will be available and downloaded from district website: **www.baleswar.nic.in/ www.blsmch.nic.in**. Authority reserves every rights to reject all or any of the tender without assign any reason thereof.
OIPR-10001/10134/1/25-26/0001 Sd./- Superintendent, FMMC&H, Balasore

**GOVERNMENT OF ODISHA
HEALTH & FAMILY WELFARE DEPARTMENT
OFFICE OF THE SUPERINTENDENT, VSS INSTITUTE OF MEDICAL SCIENCES & RESEARCH, BURLA (SAMBALPUR) ODISHA-768017**
E.mail: vimsarsuptd24@gmail.com
NO.1898/VIMSAR Dated, Burla, the 05th February, 2026

TENDER CALL NOTICE

No.10001/52/2526: Sealed tenders are hereby invited by the undersigned from the reputed Authorized Dealers and Registered firms under GST Act for repair of 02 (two) nos. P.S.A. Plant of Pulmonary Medicine Department of VIMSAR, Burla, so as to reach this office of the Superintendent, VSS Institute of Medical Sciences & Research, Burla on or before dt.26.02.2026 upto 5.00 P.M. through Regd. Post/ Speed Post/ Couriers only and that will be opened on next working day on 27.02.2026 at 11.30 A.M. The tenderer may attend the office at the time of opening of the tenders. The delay in receipt of tender paper is the responsibility of the tenderer.
The detail terms and conditions of this Tender Call Notice can be downloaded from Dist. website http://Sambalpur.odisha.gov.in & www.vimsar.ac.in.
The undersigned/committee reserves the full right to accept in full or reject any or all the tenders without assigning any reason thereof.
OIPR-10001/10026/1/25-26/0001 Sd./- Superintendent VIMSAR, Burla

OFFICE OF THE DIVISIONAL FOREST OFFICER, RAYAGADA DIVISION
ଖଣ୍ଡୀୟବନାଧିକାରୀଙ୍କ କାର୍ଯ୍ୟାଳୟ, ରାୟଗଡ଼ା ବନଖଣ୍ଡ, ରାୟଗଡ଼ା
(E-mail: dforgda17@gmail.com & dfo.rayagada@odisha.gov.in)
Office Order No. 27/IF (Accts) 326/2026
Dated, Rayagada the 09th February' 2026.

TENDER CALL NOTICE No. 04/2025-26 Date: 09.02.2026 for Purchasing of "CAMERA TRAP"

No. 8001/54/2526: Sealed tenders are invited from eligible suppliers for the **Supply of Various Equipment/Materials for official use under Rayagada Forest Division** through **offline Two-Bid System (Technical & Financial)**.
Tendering Authority: Divisional Forest Officer, Rayagada Forest Division, Rayagada, Odisha - 765001.
Estimated Cost & EMD: As specified in the Detailed Tender Document.
Important Dates:
- **Sale of Tender Documents:** From 11.02.2026 at 11.00 A.M.
- **Last date for submission:** 20.02.2026 upto 5.00 P.M.
- **Opening of Technical Bids:** 21.02.2026 at 11.00 A.M.

Bidders may apply **item-wise.** Separate sealed envelopes are required for each item, clearly superscribed with the **Item Name/Item Code**.
Detailed Tender Document, eligibility criteria, terms & conditions are available at **www.rayagada.nic.in**.
The undersigned reserves the right to accept or reject any or all tenders without assigning any reason thereof.
OIPR-8001/8062/1/25-26/0001 Sd./- Divisional Forest Officer Rayagada Division

ODISHA PUBLIC SERVICE COMMISSION
19, DR. P.K. PARIJA ROAD, CUTTACK-753001
NOTICE
No.870/ P.S.C., Dt.10.02.26
(1E-07-2025/26) (DR-II)

No.12001/12/2526: It is for information of all concerned that the Written Examination for recruitment to the Post of **Assistant Agriculture Officer,** Group-B under the Department of Agriculture & Farmers' Empowerment, pursuant to Advertisement No. **06 of 2025-26** will be held at **Cuttack and Bhubaneswar** Zones as per the programme detailed below:

Programme of Examination

| Date | Time | Subject Code | Total Candidates allotted |
|---|---

ଜନ୍ମଦିନର ଶୁଭେଚ୍ଛା

ନାମ: .....
ବୟସ:.....
ଜନ୍ମ ତାରିଖ: .....

ନିବେଦିତା
ପରିବାରବର୍ଗ

ନାରାୟଣ ଚନ୍ଦ୍ର
ପରିବାରବର୍ଗ

ଏଠାରେ ୨ X ୨ ସେ.ମି. ଫଟୋ ଲଗାନ୍ତୁ

ସର୍ତ୍ତାବଳୀ: ଏହି କୁପନ ବ୍ୟବହାର କରି ସମ୍ପୂର୍ଣ୍ଣ ମାଗଣାରେ ଜନ୍ମଦିନର ଶୁଭେଚ୍ଛା ଜଣାନ୍ତୁ। ଫଟୋଗ୍ରାଫ ସହିତ କୁପନଟି ପ୍ରକାଶନ ତାରିଖର ୭ ଦିନ ପୂର୍ବରୁ ଜନ୍ମଦିନ ଶୁଭେଚ୍ଛା, ଧରିତ୍ରୀ, ବି-୨୬, ରସୁଲଗଡ ଶିଳ୍ପାଞ୍ଚଳ, ଭୁବନେଶ୍ୱର-୧୦ ଠିକଣାରେ ପହଞ୍ଚିବା ଆବଶ୍ୟକ।

ଜଙ୍ଗଲରେ ଦନ୍ତାହାତୀର ମୃତଦେହ ଠାବ

ଜମନକିରା, ୧୧।୨
(ରବୀନ୍ଦ୍ର ପ୍ରସାଦ ଦାନୀ)

ସମ୍ବଲପୁର ଜିଲା ଜମନକିରା ବ୍ଲକ ବାମରା ବନଖଣ୍ଡ ବଡ଼ରମା ରେଞ୍ଜ ଉଷାକୋଠି ଅଭୟାରଣ୍ୟ ପୁଡ଼ାଡ଼ିହି ବିଟ୍ ଜଙ୍ଗଲରେ ଏକ ଦନ୍ତାହାତୀର ମୃତଦେହ ଠାବ ହୋଇଛି। ଜଙ୍ଗଲକୁ ଜାଳେଣି କାଠ ସଂଗ୍ରହ କରିବାକୁ ସ୍ଥାନୀୟ ଅଞ୍ଚଳର ଲୋକେ ଯାଇଥିବା ବେଳେ ଦନ୍ତା ମରି ପଡ଼ିଥିବା ଦେଖିଥିଲେ। ଖବର ପାଇ ବାମରା ଡିଏଫ୍‌ଓ ବିକ୍ରମଦେବ ପଟ୍ଟନାୟକ, ବଡରମା ରେଞ୍ଜର ଗିରିଧାରୀ ପ୍ରଧାନ, ଖଳାଶୁଣୀ ରେଞ୍ଜର ମହେନ୍ଦ୍ର କୁମାର ସାହୁ ଓ ଟିମ୍

ମୃତ ଦନ୍ତା ହାତୀ।

ଘଟଣାସ୍ଥଳରେ ପହଞ୍ଚିଥିଲେ। ହାତୀର ଦାନ୍ତ ସୁରକ୍ଷିତ ଥିବା ବେଳେ ବ୍ୟବଚ୍ଛେଦ ପରେ ମୃତ୍ୟୁର ପ୍ରକୃତ କାରଣ ଜଣାପଡିବ ବୋଲି ଡିଏଫ୍‌ଓ ପଟ୍ଟନାୟକ କହିଛନ୍ତି। ପରେ ସାଇଣ୍ଟିଫିକ ଦଳ ଓ ପ୍ରାଣୀ ଚିକିତ୍ସକଙ୍କ ଉପସ୍ଥିତିରେ ବ୍ୟବଚ୍ଛେଦ କରାଯାଇ ମୃତଦେହ ପୋତି ଦିଆଯାଇଛି।

ହାତୀ ଆକ୍ରମଣରେ ଯୁବକ ମୃତ

ସମ୍ବଲପୁର/ପଡ଼ିଆବାହାଲ, ୧୧।୨
(ପ୍ରମୋଦ ବହିଦାର/ ରାଧାମୋହନ ଷଡ଼ଙ୍ଗୀ)

ସମ୍ବଲପୁର ଜିଲା ଯୁଯୁମୁରା ବ୍ଲକ୍ ପଡ଼ିଆବାହାଲ ରେଞ୍ଜ ଅଧୀନ ଜୟନ୍ତପୁର ପଞ୍ଚାୟତ ଅନ୍ତର୍ଗତ ହପ୍ରିଆବାହାଲ ମହାଲିଙ୍ଗପଡ଼ା ଗ୍ରାମର ଜଣେ ଯୁବକଙ୍କ ବୁଧବାର ସକାଳେ ହାତୀ ଆକ୍ରମଣରେ ମୃତ୍ୟୁ ଘଟିଛି। ମୃତକ ହେଲେ ପ୍ରେମାନନ୍ଦ ଓରାମ(୩୯)। ସକାଳେ ସେ ଗ୍ରାମ ନିକଟ ବିଲକୁ ଯାଇଥିବାବେଳେ ହାତୀ ହାବୁଡ଼ରେ ପଡ଼ିଥିଲେ। ହାତୀ ତାଙ୍କୁ ଦଳିଦେବାରୁ ତାଙ୍କର ମୃତ୍ୟୁ ଘଟିଥିଲା। ଖବର ପାଇ ବନ ବିଭାଗ କର୍ମଚାରୀ ଘଟଣାସ୍ଥଳରେ ପହଞ୍ଚି ଥିଲେ। ମୃତଦେହ ବ୍ୟବଚ୍ଛେଦ ପାଇଁ ପଠାଯାଇଛି। ସରକାରୀ ନିୟମାନୁସାରେ ମୃତକଙ୍କ ପରିବାରକୁ କ୍ଷତିପୂରଣ ଦିଆଯିବ ବୋଲି ବନ ବିଭାଗ ପକ୍ଷରୁ କୁହାଯାଇଛି। ସୂଚନାଯୋଗ୍ୟ, ଗତ ସୋମବାର ସମ୍ବଲପୁର ସଦର ରେଞ୍ଜ ଅନ୍ତର୍ଗତ ଝାଙ୍କରପାଲି ସେକ୍ସନର ଡୁମେରଗୁଆଁ ମୁଣ୍ଡେର ସଂରକ୍ଷିତ ଜଙ୍ଗଲ ପାଦଦେଶରେ ଦନ୍ତାହାତୀ ଆକ୍ରମଣରେ ହାଲିପାଲି ଗ୍ରାମର ପଞ୍ଚାନନ ପାଇକ(୩୮)ଙ୍କର ମୃତ୍ୟୁ ଘଟିଥିବା ବେଳେ ଝାଙ୍କରପାଲି ପଞ୍ଚାୟତ ରସିଆପାଲିର ସୁକାନ୍ତି ପ୍ରଧାନ(୬୬) ଗୁରୁତର ହୋଇଥିଲେ।

୪୧ତମ ଜନ୍ମଦିନ ଶୁଭେଚ୍ଛା

ନିବେଦିତା ରଥ (ମାମା)

ଆଜି ତୋର ୪୧ତମ ଜନ୍ମଦିନ ଅବସରରେ ହାର୍ଦ୍ଦିକ ଅଭିନନ୍ଦନ ଓ ଶୁଭେଚ୍ଛା ଜଣାଉଛୁ। ତୋର ଚଲାପଥ ସର୍ବଦା କୁସୁମିତ ହେଉ, ଏତିକି ମା' ରାମଚଣ୍ଡୀଙ୍କ ନିକଟରେ ପ୍ରାର୍ଥନା।

-:ଶୁଭେଚ୍ଛା ସହ:-
ବାପା- ପ୍ରକାଶ ରଥ, ମାମା- ପୂର୍ଣ୍ଣିମା ମିଶ୍ର, ରଥ ପରିବାରବର୍ଗ, ସୋନପୁର।

ଧ-୨୪୩

୭୦ତମ ଜନ୍ମଦିନ ଶୁଭେଚ୍ଛା

ନାରାୟଣ ଚନ୍ଦ୍ର ସିହ୍ନା (ବାବୁ/ଖୋକନ)

(କିରନ୍-ଜ୍ୟୋତି ଭବନ, ଉପର ମାଳିସାହି, ପୁରୀ-୨)
ତାଃ ୨।୦୨।୨୦୨୬ରିଖ ଗୁରୁବାର ଦିନ ୭୦ତମ ଜନ୍ମତିଥି ଉତ୍ସବରେ ମହାପ୍ରଭୁ ଶ୍ରୀଜଗନ୍ନାଥ, ନବଗ୍ରହ, ବଗଲା ଓ ସ୍ୱର୍ଗତ ମାତା, ପିତା, ଗୁରୁ ଓ ଇଷ୍ଟଦେବଦେବୀଙ୍କ ଅପାର କରୁଣାରୁ ତୁମେ ଶତାୟୁ ହେବା ସଙ୍ଗେ ସଙ୍ଗେ ନିରୋଗ ରହିବ ଓ ପୁଥିବୀରେ ଯଶକୀର୍ତ୍ତି ଅର୍ଜନ କର, ଏହା ହିଁ ମର୍ତ୍ତ୍ୟ ବୈକୁଣ୍ଠର ମହାନାୟକଙ୍କ ନିକଟରେ ପ୍ରାର୍ଥନା।
କିରନ୍-ଜ୍ୟୋତି ପରିବାରବର୍ଗ ଓ ତ୍ରିଲୋଚନନାଥ ଭବନର ପରିବାରବର୍ଗ। (ଉପର ମାଳିସାହି, ବଡ଼ ଡାକ୍ତରଖାନା ଛକ ନିକଟ, ପୁରୀ-୨)

ଧ-୩୩୫୯

ମାର୍ଚ୍ଚ ଶେଷ ସୁଦ୍ଧା ଗନ୍ଧମାର୍ଦ୍ଦନ ମାଓବାଦୀମୁକ୍ତ ହେବ

ବରଗଡ଼, ୧୧।୨ (ପ୍ରେମାନନ୍ଦ ଖମାରୀ)

ବରଗଡ଼ ଜିଲାର ପଦ୍ମପୁର ଉପଖଣ୍ଡ ପାଇକମାଳ ଥାନା ଅନ୍ତର୍ଗତ ଗନ୍ଧମାର୍ଦ୍ଦନ ଜଙ୍ଗଲରୁ ପ୍ରଥମେ ଜିଲାରେ ମାଓବାଦୀ ସଂଗଠନ କାୟା ବିସ୍ତାର କରିଥିଲା। ଏହାପରେ ମାଓବାଦୀ ହିଂସା ମଧ୍ୟ ବୃଦ୍ଧି ପାଇଥିଲା। ଠିକାଦାର କ୍ୟାମ୍ପ ଜଳାପୋଡ଼ାଠାରୁ ଆରମ୍ଭ କରି ପୋଲିସ ଇନଫର୍ମର ସନ୍ଦେହରେ ମାଓବାଦୀମାନେ କିଛି ଲୋକଙ୍କୁ ହତ୍ୟା କରିଥିବା ଅଭିଯୋଗ ହୋଇଥିବାବେଳେ ମାଓବାଦୀ-ପୋଲିସ ଗୁଳି ବିନିମୟରେ ମାଓବାଦୀଙ୍କ ଜୀବନ ମଧ୍ୟ ଯାଇଥିବା ନଜିର ରହିଛି। ଏହାସତ୍ତ୍ୱେ ସେଠାରେ ମାଓବାଦୀଙ୍କ ଗତିବିଧି ନିରୀକ୍ଷଣ କରି ପୋଲିସ ମାଓବାଦୀଙ୍କ କ୍ୟାମ୍ପ ଠାବ କରିଥିବାବେଳେ କେତେକ ମାଓବାଦୀ ସମାଜର ମୁଖ୍ୟସ୍ରୋତରେ ସାମିଲ ହେବା ପାଇଁ ପୋଲିସ ପାଖରେ ଆତ୍ମସମର୍ପଣ କରିଛନ୍ତି। ତଥାପି ଗନ୍ଧମାର୍ଦ୍ଦନ ପାହାଡ଼, ଜଙ୍ଗଲରେ ବରଗଡ଼-ବଲାଙ୍ଗୀର-ମହାସମୁଦ(ବିବିଏମ୍) ମାଓବାଦୀ ସଂଗଠନର ସଦସ୍ୟଙ୍କ ଗତିବିଧି ପରିଲକ୍ଷିତ ହେଉଥିବା ସାଧାରଣରେ ଆଲୋଚିତ ହେଉଛି। ଆସନ୍ତା ମାର୍ଚ୍ଚ ଶେଷ ସୁଦ୍ଧା ଗନ୍ଧମାର୍ଦ୍ଦନକୁ ମାଓବାଦୀମୁକ୍ତ କରାଯିବା ପାଇଁ ସମସ୍ତ ରଣନୀତି ପ୍ରସ୍ତୁତ ହୋଇ ସାରିଛି ବୋଲି ବୁଧବାର ବରଗଡ଼ ଜିଲା ପୋଲିସ ମୁଖ୍ୟାଳୟ ସମ୍ମିଳନୀ କକ୍ଷରେ ଅନୁଷ୍ଠିତ ଏକ ଖବରଦାତା ସମ୍ମିଳନୀରେ ଅତିରିକ୍ତ ପୋଲିସ ମହାନିର୍ଦ୍ଦେଶକ(ଏଡିଜି) ସଞ୍ଜୀବ ପଣ୍ଡା କହିଛନ୍ତି।

ଖବରଦାତା ସମ୍ମିଳନୀରେ ସୂଚନା ଦେଇ ସେ କହିଛନ୍ତି, ଆସନ୍ତା ମାର୍ଚ୍ଚ ୩୧ ତାରିଖ ସୁଦ୍ଧା ରାଜ୍ୟରେ ମାଓବାଦୀ ସମସ୍ୟାର ସମାଧାନ ପାଇଁ ଗୁରୁ ଦାୟିତ୍ୱ ରହିଛି। ଏହାକୁ ଗୁରୁତ୍ୱର ସହିତ ନେଇ ପୋଲିସ କାମ କରୁଛି। ଇତିମଧ୍ୟରେ ରାଜ୍ୟର ବିଭିନ୍ନ ଜିଲାରେ ବିଶେଷ ସଫଳତା ମିଳିଛି। ବର୍ତ୍ତମାନ ମାଓବାଦୀଙ୍କ କାର୍ଯ୍ୟକଳାପ କେବଳ ୨ଅଞ୍ଚଳ(ଏରିଆ)କୁ ନେଇ ସୀମିତ ରହିଛି। ଗୋଟିଏ ହେଉଛି କନ୍ଧମାଳ, ରାୟଗଡ଼ା ଓ କଳାହାଣ୍ଡିର ତ୍ରିକୋଣୀୟ ସଂଯୋଗ ସ୍ଥଳ ଏବଂ ଦ୍ୱିତୀୟଟି ହେଉଛି ବରଗଡ଼ ଜିଲାର ଗନ୍ଧମାର୍ଦ୍ଦନ ପାହାଡ଼। ସେଠାରେ କିଛି ସଂଖ୍ୟକ ମାଓବାଦୀ ରହିଛନ୍ତି। ବିଗତ ଦିନରେ ଅନେକ ମାଓବଦୀ ଆତ୍ମ ସମର୍ପଣ କରିଛନ୍ତି। ଗତ ଡିସେମ୍ବରରେ ମାଓବାଦୀ ସଂଗଠନର ରାଜ୍ୟ ମୁଖ୍ୟ ତଥା କେନ୍ଦ୍ରୀୟ କମିଟି ସଦସ୍ୟଙ୍କ ମଧ୍ୟ ଗୁଳି ବିନିମୟରେ ମୃତ୍ୟୁ ହୋଇଛି। ଏହାପରେ ରାଜ୍ୟର ଅନେକ ଜିଲାରେ ସଫଳତା ମିଳିଛି। ଇତିମଧ୍ୟରେ କୋରାପୁଟ, ମାଲକାନଗିରି, ନବରଙ୍ଗପୁର, ନୂଆପଡ଼ା, ବୌଦ ଜିଲାରେ ମାଓବାଦୀ ଆଉ ନାହାନ୍ତି କହିଲେ ଚଳେ। ତେବେ ବର୍ତ୍ତମାନ ବରଗଡ଼ ଜିଲାର ଗନ୍ଧମାର୍ଦ୍ଦନ ପାହାଡ଼ରେ ମାଓବାଦୀ ରହିଥିବା ସୂଚନା ମିଳିଛି, ସମ୍ପୃକ୍ତ ଅଞ୍ଚଳକୁ ମାଓବାଦୀମୁକ୍ତ କରିବା ପାଇଁ ରାଜ୍ୟ ପୋଲିସ ସମସ୍ତ ସାମର୍ଥ୍ୟ ଉପଯୋଗ କରୁଥିବାବେଳେ ସମସ୍ତ ଅପରେଶନାଲ ଟିମ୍ ସହିତ ଇଣ୍ଟେଲିଜେନ୍ସ(ଗୋଇନ୍ଦା) ନେଟୱର୍କ ମଧ୍ୟ ବଢ଼ାଇବୁ। ମାଓବାଦୀ ଦମନ ପାଇଁ ଅପରେଶନ ଆଗକୁ ଆହୁରି ଜୋରଦାର, ଶାଣିତ ହେବ ବୋଲି ସମୀକ୍ଷା ବୈଠକରେ ଏଡିଜି ପଣ୍ଡା ସୂଚନା ଦେଇଥିଲେ।

ବୈଠକରେ ଆଇଜି ଅପରେଶନ ଦୀପକ କୁମାର, ଉତ୍ତରାଞ୍ଚଳ ଆଇଜି ହିମାଂଶୁ ଲାଲ, ଆଇଜି(ଏସ୍‌ଆଇଡବ୍ଲ୍ୟୁ) ଅଖିଳେଶ୍ୱର ସିଂ, ବରଗଡ଼ ଏସ୍‌ପି ପି.ଏସ୍. ମୀନା, ବଲାଙ୍ଗୀର ଏସ୍‌ପି ଅଭିଳାଷ ଜି ପ୍ରମୁଖ ଉପସ୍ଥିତ ଥିଲେ। ଗନ୍ଧମାର୍ଦ୍ଦନ ପାହାଡ଼କୁ ମାଓବାଦୀମୁକ୍ତ କରିବା ପାଇଁ ରଣକୌଶଳ ହୋଇଛି। ଅଧିକ ସିଆର୍‌ପିଏଫ୍, ଏସ୍‌ଓଜି ମୁତୟନ ହେବେ ଏବଂ ଇଣ୍ଟେଲିଜେନ୍ସ(ଗୋଇନ୍ଦା)କୁ ଆହୁରି ସୁଦୃଢ଼ ଓ ସକ୍ରିୟ କରାଯିବ ଏବଂ ଧାର୍ଯ୍ୟ ଲକ୍ଷ୍ୟ ତଥା ମାର୍ଚ୍ଚ ୩୧ ତାରିଖ ସୁଦ୍ଧା ଗନ୍ଧମାର୍ଦ୍ଦନରେ ସକ୍ରିୟ ରହିଥିବା ମାଓବାଦୀଙ୍କୁ ଗିରଫ କିମ୍ବା ନିପାତ କରାଯିବ ବୋଲି ଆଶା ରହିଛି ବୋଲି ଏଡିଜି ପଣ୍ଡା କହିଥିଲେ। ରାଜ୍ୟ ସରକାର ମାଓବାଦୀଙ୍କ ଆତ୍ମସମର୍ପଣ ପାଇଁ ବହୁତ ଭଲ ଯୋଜନା କରିଛନ୍ତି। ଏହି ଦୃଷ୍ଟିରୁ ହିଂସା ପରିତ୍ୟାଗ କରି ସମାଜର ମୁଖ୍ୟସ୍ରୋତରେ ସାମିଲ ହେବା ପାଇଁ ଏଡିଜି ପଣ୍ଡା କହିଛନ୍ତି।

ଖବରଦାତା ସମ୍ମିଳନୀରେ ପୋଲିସ ଏଡ଼ିଜି, ଆଇଜି(ଡାହାଣରୁ)।

ପ୍ରଥମ ପୃଷ୍ଠାରୁ

ଲୋକ ସଭାରେ...

ବ୍ୟବସ୍ଥାର ସୁରକ୍ଷା ଲାଗି ଅଗ୍ରାଧିକାର ଦେଇଥାଆନ୍ତା। ଆମେରିକା ନିକଟରେ ଶରଣ ପଶିବା ଭଳି ନୁହେଁ, ଉଭୟ ରାଷ୍ଟ୍ର ମଧ୍ୟରେ ସମ୍ମାନର ସହ ସମାନତା ରଖି ବୁଝାମଣା କରାଯାଇଥାଆନ୍ତା। କିନ୍ତୁ ମୋଦି ସରକାର ଯାହା କରିଛନ୍ତି ଦେଶକୁ ଆମେରିକା ହାତରେ ସମ୍ପୂର୍ଣ୍ଣ ବିକ୍ରି କରିଦେବା ଭଳି କାର୍ଯ୍ୟ କରିଛନ୍ତି। ଭାରତ କେଉଁଠୁ ତେଲ କିଣିବ ତାହା ଆମେରିକା ନୁହେଁ, ସରକାର ନିଷ୍ପତ୍ତି ନେବେ। ସରକାର ଉର୍ଜା କ୍ଷେତ୍ର ସହିତ ଚାଷୀଙ୍କ ସ୍ୱାର୍ଥକୁ ମଧ୍ୟ ଜଳାଞ୍ଜଳି ଦେଇଛନ୍ତି। ଏହାସହିତ ଦେଶର ଡାଟା ସହିତ ମଧ୍ୟ ସାଲିସ କରାଯାଇଛି। ଯେଉଁସବୁ ସର୍ତ୍ତରେ ବାଣିଜ୍ୟ ବୁଝାମଣା ହୋଇଛି ତଦ୍ୱାରା ଆମେରିକୀୟ କମ୍ପାନୀଗୁଡିକ ଭାରତର ବିଭିନ୍ନ କ୍ଷେତ୍ରକୁ ଅସ୍ତ୍ର କରି କାର୍ଯ୍ୟ କରିବାକୁ ସୁଯୋଗ ପାଇବେ। ଆମେରିକା ହାତରେ ଦେଶକୁ ବିକି ଦେଇ ସରକାର ଲଜ୍ଜାବୋଧ କରିବା ଉଚିତ ବୋଲି ରାହୁଲ କହିଛନ୍ତି। ରାହୁଲଙ୍କ ଏଭଳି ଅଭିଯୋଗକୁ ଖଣ୍ଡନକରି ଭାଜପା ତୀବ୍ର ପ୍ରତିକ୍ରିୟା ରଖିବା ସହିତ ରାହୁଲ ସଦନରେ ସବୁବେଳେ ଭିତ୍ତିହୀନ ଏବଂ ମିଥ୍ୟାରୋପ କରିଆସିଛନ୍ତି ବୋଲି ଦଳର ବହୁ ନେତା କହିଛନ୍ତି। ରାହୁଲ ସଂସଦୀୟ ପରମ୍ପରା ଏବଂ ମାନଦଣ୍ଡକୁ ହତ୍ୟା କରିଚାଲିଛନ୍ତି। ସଂସଦରେ ରାହୁଲ ମିଥ୍ୟା ଏବଂ ଭିତ୍ତିହୀନ କଥା କହି କକ୍ଷତ୍ୟାଗ କରି ଚାଲିଯିବେ। କିନ୍ତୁ ମନ୍ତ୍ରୀ କିମ୍ବା ଏମ୍‌ପି କ'ଣ ଜବାବ ରଖିଲେ ତାହା ଶୁଣିବେ ନାହିଁ। ଆମ ନିକଟରେ ଜଣେ ଗମ୍ଭୀର ସ୍ୱଭାବର ବିରୋଧୀ ଦଳ ନେତାଙ୍କ ଅଭାବ ଅତ୍ୟନ୍ତ ଦୁର୍ଭାଗ୍ୟଜନକ ବୋଲି ସଂସଦୀୟ ବ୍ୟାପାର ମନ୍ତ୍ରୀ କିରେନ୍ ରିଜିଜୁ କହିଛନ୍ତି।

ରାହୁଲଙ୍କ ବିରୋଧରେ...

ବୋଲି ରିଜିଜୁ କହିଛନ୍ତି। ସୂଚନାଥାଉ କି, ଯଦି ଜଣେ ଏମ୍‌ପି ଗୃହରେ ଭୁଲ୍ ତଥ୍ୟ ଦିଅନ୍ତି କିମ୍ବା ସଂସଦର ମର୍ଯ୍ୟାଦା ହାନି କରନ୍ତି, ତେବେ ତାଙ୍କ ବିରୋଧରେ ସ୍ୱାଧିକାର ଭଙ୍ଗ ନୋଟିସ ଅଣାଯାଇପାରିବ। ପ୍ରଥମେ ବାଚସ୍ପତି ଏହି ନୋଟିସକୁ ଯାଞ୍ଚ କରିବେ। ଯଦି ବାଚସ୍ପତି ଅନୁମତି ଦିଅନ୍ତି, ତେବେ ଏହାକୁ ସ୍ୱାଧିକାର କମିଟିକୁ ପଠାଯିବ। ଅଭିଯୋଗ ପ୍ରମାଣିତ ହେଲେ, ସମ୍ପୃକ୍ତ ଏମ୍‌ପିଙ୍କୁ ସମାଲୋଚନା କରାଯାଇପାରେ, କ୍ଷମା ମାଗିବାକୁ କୁହାଯାଇପାରେ କିମ୍ବା ଗୃହରୁ ନିଲମ୍ବନ କରାଯାଇପାରେ। ଅନ୍ୟପକ୍ଷରେ ରାହୁଲ ନିଜ ଜିଦ୍‌ରେ ଅଟଳ ଅଛନ୍ତି। ତାଙ୍କ କହିବା କଥା ହେଉଛି, ସରକାର ବିରୋଧୀ ସ୍ୱରକୁ ଚପାଇବା ପାଇଁ ଏଭଳି ନୋଟିସର ଭୟ ଦେଖାଉଛନ୍ତି। ସେ କେବଳ ଭାରତୀୟ କୃଷକ ଏବଂ ଜନସାଧାରଣଙ୍କ ସ୍ୱାର୍ଥ ପାଇଁ ପ୍ରଶ୍ନ ପଚାରୁଛନ୍ତି।

ସଂଶୋଧନ ହେଲାଣି...

ହୋଇସାରିଛି। ସେହିପରି କଳାହାଣ୍ଡିରେ ୩ଲକ୍ଷ ୪୧ହଜାର ୮୯୦ ଖାତା ମଧ୍ୟରୁ ୩ଲକ୍ଷ ୧୭ହଜାର ୮୩୪୫ ଖାତା ଅପ୍‌ଡେଟ ହୋଇଥିବାବେଳେ କୋରାପୁଟର ୩ଲକ୍ଷ ୭ହଜାର ୩୬୯ ଖାତାରୁ ୨ଲକ୍ଷ ୯୩ହଜାର ୧୩୩ ଖାତା, ମୟୂରଭଞ୍ଜର ୨ଲକ୍ଷ ୯୯ହଜାର ୬ ଖାତା ମଧ୍ୟରୁ ୨ଲକ୍ଷ ୮୫ହଜାର ୩୫୮ଖାତା,ବାଲେଶ୍ୱରର ୨ଲକ୍ଷ ୬୯ହଜାର ୧୩୧ ଖାତା ମଧ୍ୟରୁ ୨ଲକ୍ଷ ୨୭ହଜାର ୮୩୧ ଖାତା ଏବଂ ବରଗଡ଼ର ୨ଲକ୍ଷ ୨୩ହଜାର ୮୯୪ଖାତା ମଧ୍ୟରୁ ୨ଲକ୍ଷ ୧୦ହଜାର ୭୫୫ ଖାତା ଅପ୍‌ଡେଟ୍ ହୋଇସାରିଛି। ଏହାବାଦ୍‌ଅବଶିଷ୍ଟ ଜିଲାଗୁଡ଼ିକରେ ଏହି କାର୍ଯ୍ୟ ଯୁଦ୍ଧକାଳୀନ ଭିତ୍ତିରେ କରାଯାଉଛି। ସୁବର୍ଣ୍ଣପୁରରେ ଏହି କାର୍ଯ୍ୟ ମନ୍ଥର ଗତିରେ ଚାଲିଛି। ଜିଲାରେ ମାତ୍ର ୭ହଜାର ୫୧୮ଖାତା ସଂଶୋଧନ ହୋଇଥିବା ଜଣାଯାଇଛି।

ଉଲ୍ଲେଖଯୋଗ୍ୟ, ରାଜସ୍ୱ ବିଭାଗର ଏହି ଖାତା ସଂଶୋଧନ ଏକ କଷ୍ଟସାଧ୍ୟ ବ୍ୟାପାର। ଯେଉଁଥିପାଇଁ ଦୀର୍ଘବର୍ଷ ଧରି ଏସବୁର ସଂଶୋଧନ ହୋଇ ନ ଥିବାରୁ ସାଧାରଣ ଲୋକେ ଜମି କିଣାବିକା ବେଳେ ସମସ୍ୟାରେ ପଡିଥାନ୍ତି। କେତେବେଳେ କେଉଁ ଖାତାରୁ ଏକାଧିକ ବାର ବିକ୍ରିବଟା ହୋଇ ସଂଖ୍ୟାଧିକ ପ୍ଲଟ ହୋଇଥିଲେ ହେଁ ପ୍ରକୃତ ମାଲିକଙ୍କ ନାଁ ଗଡୁଥାଏ। ଯେଉଁଥିପାଇଁ ରାଜସ୍ୱ ବିଭାଗ ନିକଟରେ ଅଭିଯୋଗଠାରୁ ଆରମ୍ଭ କରି ଅଦାଲତ ପର୍ଯ୍ୟନ୍ତ ମାମଲା ପହଞ୍ଚିଥାଏ। ଏହି ପ୍ରକ୍ରିୟା ଶେଷ ହେଲେ ସାଧାରଣ ଲୋକେ ଜମିଜମା ସଂକ୍ରାନ୍ତୀୟ ଅଯଥା ଝମେଲାରୁ ନିସ୍ତାର ପାଇବେ ବୋଲି ବିଭାଗ ଲକ୍ଷ୍ୟ ରଖିଥିବା ଜଣେ ବରିଷ୍ଠ ଅଧିକାରୀ ସୂଚନା ଦେଇଛନ୍ତି।

୧୬ରେ ସର୍ବଦଳୀୟ...

ଉପସ୍ଥିତ ରହିବେ। ତେବେ ବିଜୁ ଜନତା ଦଳ(ବିଜେଡି) ପକ୍ଷରୁ ବିଧାୟକ ଦଳ ବୈଠକ ୧୬ରେ ହେବାକୁ ରହିଛି। ଦଳର ସଭାପତି ନବୀନ ପଟ୍ଟନାୟକଙ୍କ ଅଧ୍ୟକ୍ଷତାରେ ଅପରାହ୍ନ ୫ଟାରେ ଶଙ୍ଖଭବନରେ ବିଧାୟକ ଦଳ ବୈଠକ ଅନୁଷ୍ଠିତ ହେବାକୁ ରହିଥିବାବେଳେ କଂଗ୍ରେସର ମଧ୍ୟ ଅନୁରୂପ ଭାବେ ୧୬ରେ ବିଧାୟକ ଦଳ ବୈଠକ କରାଯିବା ପାଇଁ ରହିଥିବା କଂଗ୍ରେସ ବିଧାୟକ ଦଳ ନେତା କାଡାମ ସୂଚନା ଦେଇଛନ୍ତି। ତେବେ ଭାଜପା ପକ୍ଷରୁ ଏନେଇ ସମୟ ସ୍ଥିର ହୋଇ ନ ଥିବା ଦଳୀୟ ସୂତ୍ରରୁ ଜଣାଯାଇଛି।

ସାତକୋଶିଆ...

ଏହି ଚାଷ କରୁଥିବାବେଳେ ବାହାର ବେପାରୀମାନେ କିଣିନେଇ ବଜାରକୁ ପଠାଉଥିଲେ। ଏହି ବେପାର ପଛରେ ବଡ଼ ନେଟ୍‌ୱର୍କ ଥିବା ସନ୍ଦେହରେ ପୋଲିସ ତଦନ୍ତ ଜାରି ରଖିଛି। ଏଥିରେ ସମ୍ପୃକ୍ତି ଅଭିଯୋଗରେ ୬ ମହିଳା ଓ ୭ ପୁରୁଷଙ୍କୁ ଗିରଫ କରାଯାଇଛି। ୨୦୧୪ ମସିହାରେ ଅନୁଗୋଳ ଜିଲାର ଛେଣ୍ଡିପଦା ଓ ୨୦୨୧ରେ ମଧ୍ୟ ଅଫିମ ଚାଷ ଧରାପଡ଼ିଥିଲା। ହେଲେ ପ୍ରଥମଥର ପାଇଁ ଏତେ ବଡ଼ ପରିମାଣର ଚାଷ ସାମ୍ନାକୁ ଆସିଛି ବୋଲି ଏସ୍‌ପି କହିଛନ୍ତି। ପୋଲିସ ଗ୍ରାମର ବିଭିନ୍ନ ସ୍ଥାନରେ ଚଢ଼ାଉ ଜାରି ରଖିଥିବାରୁ ଗିରଫଦାରି ସଂଖ୍ୟା ବଢ଼ିପାରେ ବୋଲି ଏସ୍‌ପି ପ୍ରକାଶ କରିଛନ୍ତି।

ପୋଡ଼ିହୋଇ ବୃଦ୍ଧା ଗୁରୁତର

ଆନନ୍ଦପୁର, ୧୧।୨ (ସୁଶାନ୍ତ କୁମାର ସାହୁ)

କେନ୍ଦୁଝର ଜିଲା ଆନନ୍ଦପୁର ଉପଖଣ୍ଡ ଘଷିପୁରା ଥାନା କନ୍ତୋ ଗ୍ରାମରେ ପୋଡ଼ିହୋଇ ଜଣେ ବୃଦ୍ଧା ଗୁରୁତର ହୋଇଛନ୍ତି। ବୃଦ୍ଧା ଜଣକ ଗ୍ରାମର ବନବାସୀ ନାଇକ। ତାଙ୍କୁ ଆନନ୍ଦପୁର ଉପଖଣ୍ଡ ଚିକିତ୍ସାଳୟରେ ଭର୍ତ୍ତି କରାଯାଇଛି। ବନବାସୀ ବୁଧବାର ଭୋର ସମୟରେ ଶୀତରୁ ରକ୍ଷା ପାଇବା ପାଇଁ ଅଳିଆଗଦାରେ ନିଆଁ ଲଗାଇ ପୁଇଁହେଉଥିଲେ। ଅସାବଧାନବଶତଃ ପିନ୍ଧା ଲୁଗାରେ ନିଆଁ ଲାଗିଯାଇଥିଲା। ଗୁରୁତର ଅବସ୍ଥାରେ ବନବାସୀଙ୍କୁ ପରିବାର ଲୋକେ ଏକ ଅଟୋ ଯୋଗେ ଆନନ୍ଦପୁର ଉପଖଣ୍ଡ ଚିକିତ୍ସାଳୟରେ ଭର୍ତ୍ତି କରିଛନ୍ତି।

Classified Everyday
0674-2580101, 9692975378

CONSTRUCTION

Construct your home @970/- 1499/- include architecture structure with branded materials, Provide plan approval, Boring, Bastu complaints, Interior work- SNV Engineering- 9439295469. D-3190

MISSING

ଆସାମରୁ ପାରମଡିହି ଗ୍ରାମ, ଥାନା- କ. ବଲାଙ୍ଗ, ବ୍ଲକ- କୋଇଡା, ଜିଲ୍ଲା- ସୁନ୍ଦରଗଡ଼ ଆସୁଥିବାବେଳେ ରାଉରକେଲା ବସଷ୍ଟାଣ୍ଡରୁ ନିଖୋଜ ଅଛନ୍ତି। ସେ ଓଡ଼ିଆ ଭାଷା ଜାଣି ନାହାନ୍ତି। କେବଳ ହିନ୍ଦୀ ଓ ଆସାମୀ ଭାଷା ବୁଝିପାରନ୍ତି। ଶାଗୁଆ ଶାର୍ଟ ପିନ୍ଧିଛନ୍ତି। ଯଦି କୌଣସି ବ୍ୟକ୍ତିଙ୍କର ନଜର ପଡିଲେ ଏହି ନମ୍ବରରେ କିମ୍ବା ନିକଟସ୍ଥ ଥାନାରେ ଜଣେଇବାକୁ ଅନୁରୋଧ। ମୋ- ୮୨୬୦୮୧୪୩ ୮୬/୬୩୭୨୦୩୩୩୬୩/୭୦୬୩ ୬୨୪୦୧୬, ନାମ- ରୁବେନ ଟମ୍ପୋ, ପିତା- ଜୋସେଫ ଟମ୍ପୋ, ବୟସ- 60, ନିଖୋଜ ସ୍ଥାନ- ରାଉରକେଲା ବସଷ୍ଟାଣ୍ଡ, ତା.୦୪।

ଛୋଟ ପରଦା

ତୁ ଖରା ମୁଁ ଛାଇ

ରଞ୍ଜନ-ସ୍ମୃତିରେଖା

ଅନ୍ୟତମ ଲୋକପ୍ରିୟ ଚ୍ୟାନେଲ ଜୀ ସାର୍ଥକର ସବୁଠାରୁ ସଫଳ ମେଗା ଧାରାବାହିକ 'ତୁ ଖରା ମୁଁ ଛାଇ'ରେ ଆରମ୍ଭ ହେବାକୁ ଯାଉଛି ପ୍ରେମର ତୃତୀୟ ଅଧ୍ୟାୟ। ଭିନ୍ନ ଧରଣର ଏହି ଧାରାବାହିକ କାହାଣୀର ମୁଖ୍ୟ ଚରିତ୍ରରେ ଅଛନ୍ତି ଅଭି (ରଞ୍ଜନ) ଓ ମାନି (ସ୍ମୃତିରେଖା)। ଅକ୍ଷୟ ପରିଜାଙ୍କ ପ୍ରଯୋଜିତ ଏବଂ ବିଶ୍ୱରଞ୍ଜନ ମହାନ୍ତିଙ୍କ ନିର୍ଦ୍ଦେଶିତ ଏହି ଧାରାବାହିକରେ ଅଭି ଆଉ ସେହି ପୁରୁଣା ମଣିଷ ହୋଇ ରହିନାହିଁ। ମାନିର ମୃତ୍ୟୁଖବର ତାକୁ ଏକ ଶାନ୍ତ, କିନ୍ତୁ ଭୟଙ୍କର ବ୍ୟକ୍ତିତ୍ୱରେ ପରିଣତ କରିଦେଇଛି। ଅନ୍ୟପଟେ ମାନି ନିଜର ପୁରୁଣା ସ୍ମୃତିକୁ ହରାଇ ଏକ ଅଲଗା ଦୁନିଆରେ ବଞ୍ଚିଛି। ସେପଟେ ମାଧବ ପ୍ରତିଶୋଧ ନେବା ପାଇଁ ପ୍ରସ୍ତୁତ। ତେବେ ତା'ପରେ କ'ଣ ଘଟୁଛି ତାହା ଧାରାବାହିକଟିକୁ ନିୟମିତ ଦେଖିଲେ ହିଁ ଜାଣିପାରିବେ। ''ଜୀ ସାର୍ଥକର ପ୍ରତିଟି ମେଗା ଧାରାବାହିକ ସମୂହକୁ ମିଳିଛି ଦର୍ଶକଙ୍କ ଭଲପାଇବା, ଜୀ ସାର୍ଥକର 'ତୁ ଖରା ମୁଁ ଛାଇ' ମଧ୍ୟ ଏକ ସପରିବାର ଦର୍ଶକଙ୍କ ପାଇଁ ମନୋରଞ୍ଜନର ଖୋରାକ ଯୋଗାଇବା ସହ ଜୀବନରେ ପ୍ରେମ ଉପରେ ବିଶ୍ୱାସ କେତେ ଶକ୍ତି ଦେଇଥାଏ, ତାହା ଆମ ଦର୍ଶକ ଦେଖି ଉତ୍ସାହିତ ହେବେ ବୋଲି କହନ୍ତି ଜୀ-ସାର୍ଥକର ଚିଫ୍ ଚ୍ୟାନେଲ ଅଫିସର ଶ୍ରୀ ରାହୁଲ ରାଓ।'' ଏହାର ପ୍ରସାରଣ ସମୟ ରହିଛି ସୋମବାରରୁ ଶନିବାର ରାତି ୮.୩୦।

ଗିଳିଗଲା ଶୁଭ ଦିନ

'ଭୂତ ବଙ୍ଗଲା' ଫିଲ୍ମରେ ଅକ୍ଷୟ କୁମାର

ବଲିଉଡ୍‌ରେ ଚଳିତବର୍ଷର ଅନ୍ୟତମ ଚର୍ଚ୍ଚିତ ସିନେମାଟି ହେଉଛି 'ଭୂତ ବଙ୍ଗଲା'। ଫିଲ୍ମଟିର ନିର୍ଦ୍ଦେଶନା ଦେଇଛନ୍ତି ବିଶିଷ୍ଟ ନିର୍ଦ୍ଦେଶକ ପ୍ରିୟଦର୍ଶନ। ଏହାର ମୁଖ୍ୟ ଭୂମିକାରେ ଅକ୍ଷୟ କୁମାରଙ୍କୁ ଦେଖିବାକୁ ମିଳିବ। ଏବର୍ଷ ଏପ୍ରିଲ ୧୦ରେ ଚିତ୍ରଟି ମୁକ୍ତିଲାଭ କରିବାକୁ ଯାଉଛି। ରହସ୍ୟଭରା କାହାଣୀକୁ ନେଇ ଏହାକୁ ପ୍ରସ୍ତୁତ କରାଯାଇଛି। ଚଳିତବର୍ଷ ପ୍ରାରମ୍ଭରେ ଏହାର ଏକ ପୋଷ୍ଟର ବେଶ୍ ଭାଇରାଲ ହୋଇଥିଲା। ଏଥିରେ ଅକ୍ଷୟ କୁମାର ଏକ ଲଣ୍ଠନ ଧରି ଗୋଟିଏ ବଙ୍ଗଲାର ଗେଟ୍ ଉପରେ ବସିଥିଲେ। ଏହାର ଶୁଟିଂ ରାଜସ୍ଥାନର ଜୟପୁର ଏବଂ ହାଇଦ୍ରାବାଦରେ କରାଯାଇଛି। ଅକ୍ଷୟ କୁମାର ପ୍ରଡକ୍ସନ ହାଉସ ଏବଂ କେପ୍ ଅଫ୍ ଗୁଡ୍ ଫିଲ୍ମସ ବ୍ୟାନରରେ ଏହାର ପ୍ରଯୋଜନା କରିଛନ୍ତି ଶୋଭା କପୁର ଏବଂ ଏକତା କପୁର। ଅକ୍ଷୟ କୁମାରଙ୍କ ବ୍ୟତୀତ ଏଥିରେ ତବୁ, ପରେଶ ରାଓ୍ୱଲ, ରାଜପାଲ ଯାଦବ ଏବଂ ବଙ୍ଗଳା ଅଭିନେତା ଯିଶୁ ସେନଗୁପ୍ତାଙ୍କୁ ଦେଖିବାକୁ ମିଳିବ।

ଅପେକ୍ଷା ବଡ଼ ପରଦାକୁ

ଅଭିନୟ ତାଙ୍କ ପାଇଁ ନୂଆ ନୁହେଁ। ଇତିମଧ୍ୟରେ ସେ ଧାରାବାହିକ, ଥିଏଟର ନାଟକ ଏବଂ ମ୍ୟୁଜିକ ଆଲ୍‌ବମ୍‌ରେ ଅଭିନୟ କରିସାରିଛନ୍ତି। କେବଳ ସେତିକି ନୁହେଁ, ତା' ସହ ସେ ଏକ କ୍ଷୁଦ୍ର ସମ୍ବଲପୁରୀ ଫିଲ୍ମ 'ରାକ୍ଷସ'ର ପ୍ରଯୋଜନା କରିଛନ୍ତି। ହେଲେ ତାଙ୍କର ଏକ ଆଶା ଏପର୍ଯ୍ୟନ୍ତ ପୂରଣ ହୋଇନାହିଁ। ତାହା କ'ଣ ଜାଣନ୍ତି ? ଓଡ଼ିଆ ଚଳଚ୍ଚିତ୍ରରେ ଅଭିନୟ କରିବା। ସେ ହେଲେ ରେଣୁବାଳା ମିଶ୍ର ଏବଂ ପ୍ରଫୁଲ୍ଲ କୁମାର ମିଶ୍ରଙ୍କ ପୁତ୍ର ପ୍ରମୋଦ କୁମାର ମିଶ୍ର। ସୋନପୁର ଜିଲା ପାଣିସିଆଳି ଗ୍ରାମରେ ତାଙ୍କର ଜନ୍ମ। ସ୍କୁଲରେ ପଢ଼ିବା ସମୟରୁ ତାଙ୍କର ଅଭିନୟ ପ୍ରତି ରୁଚି ଥିଲା। କେତୋଟି ମ୍ୟୁଜିକ୍ ଆଲ୍‌ବମ୍‌ରେ ଅଭିନୟ କରିବା ପରେ ସେ ଥିଏଟରରେ ସୁଯୋଗ ପାଇଥିଲେ। ଏ ବିଷୟରେ ୩୦ ବର୍ଷ ବୟସ୍କ ପ୍ରମୋଦ କହନ୍ତି, ''ବି.ଟେକ୍‌ରେ ଡିଗ୍ରୀ ହାସଲ କରିବା ପରେ ଆକ୍ଟିଂ ପ୍ରତି ମୋର ଆହୁରି ଆଗ୍ରହ ସୃଷ୍ଟି ହୋଇଥିଲା। 'ନାଟ୍ୟଚେତନା' ନାମକ ସଂସ୍ଥାରେ ମୁଁ ଆକ୍ଟିଂ କୋର୍ସ କରିଛି। ଥିଏଟର ନାଟକରେ ଯେତେବେଳେ ଅଭିନୟ କରିବାକୁ ସୁଯୋଗ ମିଳିଲା, ତାହାକୁ ହାତଛଡ଼ା କରିନଥିଲି। ମୋତେ ମିଳିଥିବା ଭୂମିକାଟି ଯେପରି ହେଉ ନା କାହିଁକି ତାହାକୁ ଠିକ୍ ଭାବରେ ତୁଲାଇବାରେ ସକ୍ଷମ ହୋଇଛି। ଓଡ଼ିଆ ସିନେମାରେ ଅଭିନୟ କରିବାକୁ ଆଶା ରହିଛି। ସେଭଳି ସୁଯୋଗକୁ ମୁଁ ବେଶ୍ ଉତ୍କଣ୍ଠାର ସହ ଅପେକ୍ଷା କରିଛି।'' 'ତେଜସ୍ୱିନୀ' ଧାରାବାହିକରେ ସେ ଅଭିନୟ କରି ସାଉଁଟିଥିଲେ ଢେର ପ୍ରଶଂସା। ତା' ସହ ମଞ୍ଚ ନାଟକ 'ଦୁଃଖ ସରିବନି ମରିବା ଯାଏ' ଏବଂ 'ଆଖିର ଜନମ କାନ୍ଦିବା ପାଇଁ' ବ୍ୟତୀତ 'ଫୁଲ', 'ଝୁମରି', 'ଆଜାମଗଡ଼ର ରାଜା' ଏବଂ ତସ୍ମୈଶ୍ରୀ ଗୁରବେ ନମଃ' ଆଦି ପ୍ରାୟ ୨୬ଟି ଥିଏଟର ନାଟକରେ ସେ ଅଭିନୟ କରିଛନ୍ତି।

ପ୍ରମୋଦ

ଯେତେବେଳେ ସମୟ ମିଳେ...

ରକୁଲ୍

ରକୁଲ ପ୍ରୀତ ସିଂ ଯେତେବେଳେ ପାଠ ପଢୁଥିଲେ, ସେତେବେଳେ ଖେଳକୁଦ ସହ ଜଡ଼ିତ ଥିଲେ। ବିଶେଷଭାବରେ ଆଥ୍‌ଲେଟିକ ଇଭେଣ୍ଟ ଏବଂ ଗଲ୍‌ଫ ଖେଳିବାକୁ ପସନ୍ଦ କରୁଥିଲେ। ହେଲେଜାଣନ୍ତି, ସେ ଜାତୀୟସ୍ତରୀୟ ଆଥ୍‌ଲେଟ୍ ନୁହନ୍ତି, ଗଲ୍‌ଫ ଖେଳାଳି ମଧ୍ୟ। ତେବେ ଏହି ନିଶା ତାଙ୍କର ଏପର୍ଯ୍ୟନ୍ତ ରହିଛି। ତାଙ୍କୁ ଯେତେବେଳେ ସମୟ ମିଳେ, ସେ ଗଲ୍‌ଫ ଖେଳିବାକୁ ଭୁଲନ୍ତି ନାହିଁ। ବେଶ୍ କେତୋଟି ସିନେମାରେ ଅଭିନୟ କରିବା ପରେ ସେ ଘର ସଂସାର କରିସାରିଣେ। ଏ ବିଷୟରେ ରକୁଲ୍ କହନ୍ତି, 'ସ୍କୁଲ ଏବଂ କଲେଜରେ ପଢ଼ିବା ସମୟରେ ମୁଁ ଉଭୟ ଆଥ୍‌ଲେଟିକ୍ ଏବଂ ଗଲ୍‌ଫ ପ୍ରତି ଆକର୍ଷିତ ହୋଇଥିଲି। ଜାତୀୟସ୍ତରରେ ମୁଁ ଏହି ଦୁଇଟି ଇଭେଣ୍ଟରେ ଅଂଶଗ୍ରହଣ କରିସାରିଛି। ଏବେ ସମୟ ମିଳିଲେ ମୁଁ ଗଲ୍‌ଫ ଖେଳିବାକୁ ଭୁଲି ନଥାଏ।'' ରକୁଲ ମଧ୍ୟ ପାଠପଢ଼ାରେ ମେଧାବୀ ଥିଲେ। ଫିଟ୍‌ନେସ୍‌କୁ ନେଇ ସେ ସବୁବେଳେ ବେଶ୍ ସଚେତନ ଥାଆନ୍ତି। ଏବେ ତାଙ୍କର ହାଇଦ୍ରାବାଦରେ 'ଏଫ୍ ଫର୍ଟିଫାଇଭ ଜିମ୍ ସେଣ୍ଟର ରହିଛି। କେବଳ ସେତିକି ନୁହେଁ, ନବାଗତ କଳାକାରଙ୍କୁ ଲୋକଲୋଚନକୁ ଆଣିବା ପାଇଁ 'ଷ୍ଟାରିଙ୍ଗ ୟୁ' ନାମକ ଏକ ଆପ୍ ତାଙ୍କର ରହିଛି।

ପରଦାରେ..

ରକ୍ତ ଗୋଲାପ

ଏକ ଭିନ୍ନ ଧରଣର କାହାଣୀକୁ ଆଧାର କରି ପ୍ରସ୍ତୁତ ହୋଇଛି ନୂଆ ଓଡ଼ିଆ ସିନେମା 'ରକ୍ତ ଗୋଲାପ'। ଚିତ୍ରଟିର ଟ୍ରେଲର ନିକଟରେ ରିଲିଜ୍ ହୋଇ ବେଶ୍ ଭାଇରାଲ୍ ହୋଇଛି। ଫିଲ୍ମଟି ଚଳିତ ମାସ ୧୩ ତାରିଖରେ ରିଲିଜ୍ ହେବ ବୋଲି ପ୍ରଯୋଜନା ସଂସ୍ଥା ପକ୍ଷରୁ ସୂଚନା ଦିଆଯାଇଛି। ଏହାର କାହାଣୀରେ ସସପେନ୍ସ ଥ୍ରୀଲର ଭରିରହିଛି। ଜଣେ ନବ ବିବାହିତା ଏକ ରହସ୍ୟମୟ ଘଟଣାରେ ସ୍ୱାମୀଙ୍କୁ ହରାଇବା ପରେ ବିଭିନ୍ନ ସମସ୍ୟାର ସାମ୍ନା କରୁଛି ଆଉ ନିଜ ବୈବାହିକ ଜୀବନକୁ ଆଗେଇ ନେବାକୁ ସଂଘର୍ଷ କରୁଛି। ତେବେ ସ୍ୱାମୀ ହତ୍ୟାର ପ୍ରକୃତ ଆସାମୀ କିଏ ? ଆଉ ଏହି ତଦନ୍ତ ପ୍ରକ୍ରିୟା ଶେଷ କିପରି ହେଉଛି ତାହା ଏଥିରେ ଦେଖିବାକୁ ମିଳିବ। ଭିତରେ ଫିଲ୍ମଟିର ମୁଖ୍ୟ ଭୂମିକାରେ ଏଲିନା ସାମନ୍ତରାୟ ଅଭିନୟ କରିଛନ୍ତି। କେବଳ ସେତିକି ନୁହେଁ,ଏଥିରେ ତାଙ୍କର ଭୂମିକା ଦର୍ଶକଙ୍କୁ ନିଶ୍ଚୟ ପ୍ରଭାବିତ କରିବ ବୋଲି ମଧ୍ୟ ଦୃଢ଼ ଆଶା ରଖିଛନ୍ତି। ତାଙ୍କ ସହ ସ୍କ୍ରିନ୍ ଶେୟାର କରିଛନ୍ତି ଅଭିଷେକ ଗିରି। ଅନ୍ୟପକ୍ଷରେ ଏହି ସିନେମାରେ ସମରେଶ ରାଉତରାୟ, ହର ରଥ, ଚୌଧୁରୀ ଜୟପ୍ରକାଶ ଦାସ, ଉଦିତ ପ୍ରମୁଖଙ୍କୁ ଦେଖିବାକୁ ମିଳିବ। ଏହାର ନିର୍ଦ୍ଦେଶନା ଦେଇଛନ୍ତି ଶିଶିର ପିନାକୀ। ଗୀତଗୁଡ଼ିକୁ ସ୍ୱର ଦେଇଛନ୍ତି ଆଶିଷ ପ୍ରଧାନ।

ଏଲିନା

ଅପେରା ହାଲ୍‌ଚାଲ୍

ସବୁ ଥିଲା କଳ୍ପନାର ବାହାରେ...

ଜଲିଉଡ୍‌ରେ ଚଳିତବର୍ଷ ଚର୍ଚ୍ଚିତ ନାଟକଗୁଡ଼ିକ ମଧ୍ୟରେ ପ୍ରଦୀପ ବେହେରାଙ୍କ ରଚିତ ଏବଂ ନିର୍ଦ୍ଦେଶିତ ତଥା ନବଗଠିତ ଅପେରା ରାଜଦରବାରର ପରିବେଷିତ ନାଟକ 'ଆଖି ପଲକରେ ଖୋଜୁଛି ତତେ' ଅନ୍ୟତମ। ଭାଇ-ଭଉଣୀର ଅନାବିଳ କାହାଣୀକୁ ବେଶ୍ ସୁନ୍ଦର ଭାବରେ ଏଥିରେ ଅବତାରଣା କରାଯାଇଛି। ଭଉଣୀ ଭୂମିକାରେ ରଶ୍ମିପ୍ରଭା ସାହୁ ଓରଫ ମାମା, ଭାଇ ଚରିତ୍ରରେ ଓଡ଼ିଆ ଅପେରା ଜଗତର ବିଶିଷ୍ଟ ଅଭିନେତା ତଥା ଅଲ୍‌ରାଉଣ୍ଡର ବାପି ପଣ୍ଡା ଏବଂ ଅନ୍ୟ କଳାକାରଙ୍କ ନିଖୁଣ ଅଭିନୟ ନାଟକଟିକୁ ସଫଳତାର ଶୀର୍ଷରେ ପହଞ୍ଚାଇଛି। ତେବେ ଏଭଳି ଏକ ଚରିତ୍ର ବିଷୟରେ ମାମା କହନ୍ତି, ''ଏଥିରେ ମୋ ଚରିତ୍ର ତିନୋଟି ପର୍ଯ୍ୟାୟରେ ଗତି କରୁଛି। ପ୍ରଥମେ ଡନ୍, ତା'ପରେ ଭଉଣୀ ଆଉ ଶେଷରେ ନିର୍ଯାତିତା ହେଉଥିବା ଜଣେ ମହିଳା। ପୁଣି ତିନୋଟି ପର୍ଯ୍ୟାୟରେ ସଂଳାପ ମଧ୍ୟ ଭିନ୍ନ ଭିନ୍ନ। ତେଣୁ ଏପରି ଏକ ଡ୍ରିମ୍ ରୋଲ୍‌କୁ ଦର୍ଶକ ଗ୍ରହଣ କରି ଯେଉଁ ଅଜସ୍ର ଭଲପାଇବା ମୋ ଉପରେ ଅଜାଡ଼ି ଦେଇଛନ୍ତି ତାହାକୁ ମୁଁ କଦାପି ଭୁଲିପାରିବି ନାହିଁ। ଏହି ନାଟକ ମୋ କ୍ୟାରିୟର ପାଇଁ ଟର୍ନିଂ ପଏଣ୍ଟ ଆଣିଛି ବୋଲି କହିବି।'' ୨୦୦୫ରୁ ସାତଶଙ୍ଗ ଅପେରାରେ ଜଣେ ରେକର୍ଡ ଡ୍ୟାନ୍‌ସର ଭାବରେ କ୍ୟାରିୟର ଆରମ୍ଭ କରନ୍ତି ମାମା। ତା'ପରେ ଶିଶୁ କଳାକାର ଏବଂ ପାର୍ଶ୍ୱନାୟିକା ସାଜିବା ପରେ ଗୌରୀ ଗଣନାଟ୍ୟର 'ସ୍ୱାମୀର ସିନ୍ଦୂର ସତ ଲାଗୁନି'ରୁ ଆରମ୍ଭ ହୁଏ ତାଙ୍କର ନାୟିକା ଜୀବନ। ବାସ୍ ତା'ପରେ କୋଣାର୍କ ଗଣନାଟ୍ୟ, ରଙ୍ଗମହଲ, କଳିଙ୍ଗ ଗଣନାଟ୍ୟ, ଦୁର୍ଗା ମନ୍ଦିରରେ ନିଜ ଅଭିନୟ ଦକ୍ଷତା ଦେଖାଇସାରିଛନ୍ତି ଏହି ଆଗଧାଡ଼ିର ନାୟିକା। ଆସନ୍ତା ଯାତ୍ରା ସିଜନରେ ମଧ୍ୟ ବାପି-ମାମା ଯୋଡ଼ିକୁ ଦର୍ଶକ ପୁଣି ଥରେ ଅପେରା ରାଜଦରବାରରେ ଦେଖିବାକୁ ପାଇବେ। ମାମାଙ୍କ ଅଭିନୀତ ପ୍ରମୁଖ ନାଟକଗୁଡ଼ିକ ହେଲା-ଅଧେ ତୋର ଅଧେ ମୋର, ଗଙ୍ଗାଠୁ ପବିତ୍ର ଗଙ୍ଗଶିଉଳି, ମୁଁ ସେଇ ଭଦ୍ରିକିଆ ଟୋକା, କାନ୍ଦେନା ଲୁହ ସରିଯିବ, ବାଜିବ ସାହାନାଇ ତୋରି ପାଇଁ ଏବଂ କାନ୍ଦେନାରେ ବାଇଆ ମନ।

ମାମା

ଶାକାହାରୀ ହେବା ଅନ୍ତରାଳେ..

ତମନ୍ନା

ଦକ୍ଷିଣ ଭାରତୀୟ ଚଳଚ୍ଚିତ୍ର ଜଗତରେ ତମନ୍ନା ଭାଟିଆ ବେଶ୍ ପରିଚିତ। ସେ ତାଙ୍କର ଅଭିନୟ ଜୀବନ କେବେ ଆରମ୍ଭ କଲେ ଜାଣନ୍ତି ? ସେତେବେଳେ ତାଙ୍କୁ ମାତ୍ର ୧୫ ବର୍ଷ ବୟସ ହୋଇଥିଲା। ସେ ଜଣେ ସମ୍ପୂର୍ଣ୍ଣ ଶାକାହାରୀ ବା ଭେଜିଟେରିଆନ୍। ହେଲେ ଏହା ପଛରେ ଏକ କାରଣ ରହିଛି। କଥା କ'ଣ କି ଏକଦା ତାଙ୍କର ପେଟ୍ ଡଗ୍ 'ପିବେଲ୍' ନନ୍‌ଭେଜ୍ ଖାଇବା ପରେ ହଠାତ୍ ଅସୁସ୍ଥ ହୋଇପଡ଼ିଲା। ଏହା ଦେଖି ବିଚଳିତ ହୋଇପଡ଼ିଥିଲେ ତମନ୍ନା। ଆଉ ତା'ପରେ ସାରା ଜୀବନ କେବେ ଆମିଷ ଖାଇବେ ନାହିଁ ବୋଲି ନିଷ୍ପତ୍ତି ନେଇଥିଲେ। ପିଲାଦିନେ ମଡେଲିଂ ସହ ଜଡ଼ିତ ଥିଲେ ଏହି ଅଭିନେତ୍ରୀ। ତା'ପରେ କେତୋଟି ମ୍ୟୁଜିକ ଆଲ୍‌ବମ୍‌ରେ ଅଭିନୟ କରିଥିଲେ। ତମନ୍ନାଙ୍କ ଅଭିନୀତ ପ୍ରଥମ ହିନ୍ଦୀ ସିନେମା ଥିଲା 'ଚାନ୍ଦ ସା ରୋଶନ ଚେହେରା' (୨୦୦୫)। ଠିକ୍ ସେହିବର୍ଷ ସେ ଅଭିନୟ କରିଥିବା ପ୍ରଥମ ତେଲୁଗୁ ଫିଲ୍ମ 'ଶ୍ରୀ' ମଧ୍ୟ ପରଦା ଉପରକୁ ଆସିଥିଲା।

ଧରିତ୍ରୀ 52 Years

ଧରିତ୍ରୀ
DHARITRI

www.orissakhabar.com/ www.dharitri.com ପୃଷ୍ଠା ୧୪ Press Regd. No. R.N. 21326/74 Postal Regd. No. BN/42/24-26. ଭୁବନେଶ୍ୱର, ଗୁରୁବାର, ଫେବୃଆରୀ ୧୨/୨୦୨୬ Bhubaneswar, Thursday, February 12/ 2026

ରାଉରକେଲାର ବିର୍ସା ମୁଣ୍ଡା ଷ୍ଟାଡିୟମରେ ବୁଧବାର ଅନୁଷ୍ଠିତ ବେଲଜିୟମ ବିପକ୍ଷ ଏଫ୍‌ଆଇଏଚ୍ ପ୍ରୋ ଲିଗ୍ ହକି ମ୍ୟାଚରେ ଗୋଲ ସ୍କୋର କରୁଛନ୍ତି ଭାରତୀୟ ଦଳର ଓଡ଼ିଆ ତାରକା ଶିଳାନନ୍ଦ ଲାକ୍ରା (ବାମ)। ଏହି ମ୍ୟାଚରେ ବେଲ୍‌ଜିୟମ ୩-୧ ଗୋଲରେ ବିଜୟୀ ହୋଇଛି।

ଏଫ୍‌ଆଇଏଚ୍ ପ୍ରୋ ଲିଗ୍: ଭାରତକୁ ହରାଇଲା ବେଲଜିୟମ

ରାଉରକେଲା, ୧୧।୨ (ସଙ୍ଗୀତା ଜେନା)

ରାଉରକେଲା ଛେଣ୍ଡସ୍ଥିତ ବିର୍ସା ମୁଣ୍ଡା ଅନ୍ତର୍ଜାତୀୟ ହକି ଷ୍ଟାଡିୟମରେ ଚାଲିଥିବା ଏଫ୍‌ଆଇଏଚ୍ ପ୍ରୋ ଲିଗ୍‌ରେ ବୁଧବାର ଖେଳାଯାଇଥିବା ମ୍ୟାଚ୍‌ରେ ବେଲଜିୟମ ୩-୧ ଗୋଲ୍‌ରେ ଭାରତକୁ ପରାସ୍ତ କରିଛି। ମ୍ୟାଚ୍‌ରେ ହକି ଇଣ୍ଡିଆ ସଭାପତି ପଦ୍ମଶ୍ରୀ ଡ. ଦିଲୀପ ତିର୍କୀ, ଏସିଆନ ହକି ଫେଡେରେଶନର ଉପସଭାପତି ତଥା ହକି ଇଣ୍ଡିଆର ସାଧାରଣ ସମ୍ପାଦକ ଭୋଳନାଥ ଯାଦବ, କୋଷାଧ୍ୟକ୍ଷ ଶେଖର ଜେ. ମନମୋହନ, ରାଉରକେଲା ଏଡିଏମ୍ ଦିନା ଦସ୍ତଗିର, ଡିଏସ୍‌ୱାଇଏସ୍ ଉପସମ୍ପାଦକ ସୌମ୍ୟ ସ୍ୱର୍ଣ୍ଣକ ମିଶ୍ର, ପଞ୍ଚଚରଣ ସାହୁ, ହକି ଇଣ୍ଡିଆର ଡାଇରେକ୍ଟର ଜେନେରାଲ ଆର୍. କେ. ଶ୍ରୀବାସ୍ତବ ପ୍ରମୁଖ ଅତିଥି ଭାବେ ଉପସ୍ଥିତ ଥିଲେ।

ପ୍ରଥମରୁ ଉଭୟ ଦଳ ରକ୍ଷଣାତ୍ମକ ରଣନୀତି ଆପଣେଇଥିଲେ। ପ୍ରଥମ କ୍ୱାର୍ଟର ଗୋଲ ଶୂନ୍ୟ ଭାବେ ଶେଷ ହୋଇଥିଲା। ୨ୟ କ୍ୱାର୍ଟରର ୨୩ତମ ମିନିଟରେ ଓନାନା ନେଲସନ ଗୋଲ ସ୍କୋର କରି ବେଲଜିୟମ୍‌କୁ ୧-୦ ଗୋଲର ଅଗ୍ରଣୀ ଆଣି ଦେଇଥିଲେ। ଜବାବରେ ୨୯ତମ ମିନିଟ୍‌ରେ ଭାରତକୁ ମିଳିଥିବା ପେନାଲ୍ଟି କର୍ନରକୁ ଓଡ଼ିଶାର ଶିଳାନନ୍ଦ ଲାକ୍ରା ଗୋଲରେ ପରିଣତ କରିଥିଲେ। ଫଳରେ ପ୍ରଥମାର୍ଦ୍ଧ ସୁଦ୍ଧା ସ୍କୋର ଲାଇନ ୧-୧ରେ ବରାବର ରହିଥିଲା। ତୃତୀୟ କ୍ୱାର୍ଟର ଗୋଲ ଶୂନ୍ୟ ରହିବା ପରେ ଚତୁର୍ଥ କ୍ୱାର୍ଟରରେ ୫୩ତମ ମିନିଟ୍‌ରେ ବେଲଜିୟମ ପାଇଁ ଥୋମାସ କ୍ରୋଲ୍ଲ ଗୋଲ ଦେଇଥିଲେ। ଏହାର ୪ ମିନିଟ୍ ପରେ ଭାନ ଡିଜେଲ ଆର୍ଣ୍ଣେ (୫୭ତମ) ବେଲଜିୟମ ଲାଗି ତୃତୀୟ ଗୋଲ କରିଥିଲେ।

ଶ୍ରୀୟଙ୍କା ଷଡ଼ଙ୍ଗୀଙ୍କୁ ଡବଲ ବ୍ରୋଞ୍ଜ

ଶୁଟିଂ ରେଞ୍ଜରେ ଓଡ଼ିଶା ପ୍ରତିଯୋଗୀଙ୍କ ଚମକ

ଭୁବନେଶ୍ୱର, ୧୧।୨ (ତପନ ସ୍ୱାଇଁ)

ଅନ୍ତର୍ଜାତୀୟ ଶୁଟିଂରେ ଓଡ଼ିଶା ଶୁଟରମାନେ କ୍ରମେ ପ୍ରଭାବୀ ପ୍ରଦର୍ଶନ କରିବାରେ ସକ୍ଷମ ହୋଇଛନ୍ତି। ରାଜ୍ୟର ଶୁଟିଂ ସେନସେଶନ ଶ୍ରୀୟଙ୍କା ଷଡ଼ଙ୍ଗୀ ନେଦରଲାଣ୍ଡର ହେଗ୍‌ଠାରେ ଅନୁଷ୍ଠିତ ଇଣ୍ଟର ଶୁଟ୍ ଶୁଟିଂ ପ୍ରତିଯୋଗିତାରେ ଚମକ ଦେଖାଇଛନ୍ତି। ଏହି ଅନ୍ତର୍ଜାତୀୟ ପ୍ରତିଯୋଗିତାରେ ସେ ୨ଟି ବ୍ରୋଞ୍ଜ ପଦକ ଜିତି ରାଜ୍ୟକୁ ଗର୍ବିତ କରିଛନ୍ତି। ସ୍ଥିର ପ୍ରଦର୍ଶନ କରି ଆସୁଥିବା ଶ୍ରୀୟଙ୍କା କ୍ୱାଲିଫିକେଶନ ରାଉଣ୍ଡରେ ୬୩୨.୩ ପଏଣ୍ଟ ସ୍କୋର କରି ନିଜ ଦକ୍ଷତା ମଧ୍ୟ ପ୍ରତିପାଦନ କରିଛନ୍ତି। ସମ୍ବଲପୁର ମୋଦିପଡ଼ାର ଶ୍ରୀୟଙ୍କା ସମ୍ପ୍ରତି ଭାରତୀୟ ଶୁଟିଂ ଟିମ୍ ସହ ନୂଆଦିଲ୍ଲୀରେ ଟ୍ରେନିଂ ନେଉଛନ୍ତି। ପ୍ରକାଶଯୋଗ୍ୟ ଯେ, ନିକଟରେ ଓଡ଼ିଶାର ମାନ୍ୟତା ସିଂ ଏସୀୟ ଶୁଟିଂ ଚାମ୍ପିୟନଶିପ୍‌ରେ ରୌପ୍ୟ ପଦକ ଜିତି ରାଜ୍ୟ ଓ ଦେଶ ପାଇଁ ଗୌରବ ଆଣିଥିଲେ। ନୂଆଦିଲ୍ଲୀର କର୍ଣ୍ଣି ସିଂ ଶୁଟିଂ ରେଞ୍ଜରେ ଆୟୋଜିତ ଏହି ଅନ୍ତର୍ଜାତୀୟ ପ୍ରତିଯୋଗିତାର ୧୦ ମିଟର ଏୟାର୍ ରାଇଫଲ୍ ଜୁନିୟର ମହିଳା ବର୍ଗରେ ସେ ଦ୍ୱିତୀୟ ସ୍ଥାନ ଅଧିକାର କରିଥିଲେ। ଏହି ଏସୀୟ ଶୁଟିଂ ଚାମ୍ପିୟନଶିପ୍‌ରେ ମାନ୍ୟତା ଏକମାତ୍ର ଓଡ଼ିଆ ଖେଳାଳି ଭାବେ ଭାରତକୁ ପ୍ରତିନିଧିତ୍ୱ କରିଥିଲେ। ମାନ୍ୟତା କଳିଙ୍ଗ ଷ୍ଟାଡିୟମସ୍ଥିତ ଓଡ଼ିଶା ଆଦିତ୍ୟ ବିର୍ଲା-ଗଗନ୍ ନାରାଙ୍ଗ ଶୁଟିଂ ହାଇପରଫର୍ମାନ୍ସ ସେଣ୍ଟରରେ ଓଟିଏପି (ଓଡ଼ିଶା ଟ୍ୟାଲେଣ୍ଟ ଆଡପ୍‌ଶନ ପ୍ରୋଗ୍ରାମ) ଯୋଜନା ଅଧୀନରେ ୨୦୨୦ରୁ ପ୍ରଶିକ୍ଷଣ ନେଉଛନ୍ତି।

ବିହାରିଲାଲ ସ୍ମାରକୀ କ୍ରିକେଟ ୧୯ରୁ

ସିନିୟର ଓ ଭେଟେରାନ ବର୍ଗରେ ହେବ ଟୁର୍ନାମେଣ୍ଟ

ପୁରୁଣା ଭୁବନେଶ୍ୱର, ୧୧।୨ (ସୁବାସ ଚନ୍ଦ୍ର ପ୍ରଧାନ)

ବିହାରିଲାଲ ସ୍ପୋର୍ଟ୍ସ ଟ୍ରଷ୍ଟ ଆନୁକୂଲ୍ୟରେ ଆସନ୍ତା ୧୯ରୁ ୨୨ ତାରିଖ ପର୍ଯ୍ୟନ୍ତ ପୋଖରୀପୁଟସ୍ଥିତ ବିହାରୀଲାଲ ଷ୍ଟାଡିୟମରେ ଅନୁଷ୍ଠିତ ହେବ ୨୭ତମ ବିହାରୀଲାଲ ଜେନା ସ୍ମାରକୀ କ୍ରିକେଟ ଟୁର୍ନାମେଣ୍ଟ। ଏଥିରେ ରାଜ୍ୟର ପ୍ରତିଷ୍ଠିତ ୧୬ଟି ଦଳ ଅଂଶଗ୍ରହଣ କରିବେ। ପ୍ରତିଯୋଗିତା ସିନିୟର ଏବଂ ଭେଟେରାନ ବର୍ଗରେ ଅନୁଷ୍ଠିତ ହେବ। ମ୍ୟାଚଗୁଡ଼ିକ ୧୦ ଓଭର ଫର୍ମାଟରେ ଲେଦର ବଲରେ ଖେଳାଯିବ। ସିନିୟର ବର୍ଗରେ ରାମେଶ୍ୱର, ପ୍ରଗତି, ପାରାମାଉଣ୍ଟ, ଏମ୍‌ସିସି, ଜାଗୃତି, ସହିଦ ସ୍ପୋର୍ଟିଂ, କିଶୋର ଓ ମହାବୀର କ୍ଲବ ଅଂଶଗ୍ରହଣ କରିବେ। ସେହିପରି ଭେଟେରାନ ବର୍ଗରେ ପୁରୀର ମହାବୀର ଓ ପାୟୋନିୟର, ଭୁବନେଶ୍ୱରର ସହିଦ ସ୍ପୋର୍ଟିଂ, ଏମ୍‌ସିସି, କିଶୋର ଓ ବିହାରିଲାଲ ଏବଂ ନିମାପଡ଼ା ଓ ଯଦୁପୁର ଦଳ ଭାଗନେବେ।

ଟୁର୍ନାମେଣ୍ଟ ଲାଗି କୌଣସି ଏଣ୍ଟ୍ରି ଫି ରଖାଯାଇନାହିଁ। ଚାମ୍ପିୟନ ଦଳକୁ ଟ୍ରଫି ସହ ୫୦,୦୦୦ ଏବଂ ରନରଅପ୍‌କୁ ଟ୍ରଫି ଏବଂ ୩୦,୦୦୦ ଟଙ୍କା ପୁରସ୍କାର ଆକାରରେ ପ୍ରଦାନ କରାଯିବ ବୋଲି ବୁଧବାର ଆୟୋଜିତ ଖବରଦାତା ସମ୍ମିଳନୀରେ ଭୁବନେଶ୍ୱର ଆଥ୍‌ଲେଟିକ ଆସୋସିଏଶନ ସମ୍ପାଦକ ସୌର୍ଯ୍ୟରଞ୍ଜନ ପରିଜା ଓ ଆୟୋଜକ ବିହାରୀଲାଲ ସ୍ପୋର୍ଟ୍ସ ଟ୍ରଷ୍ଟର ସଭାପତି ଅକ୍ଷୟ କୁମାର ଜେନା ସୂଚନା ଦେଇଛନ୍ତି। ଫାଇନାଲ ୧୦ ଓଭର ପରିବର୍ତ୍ତେ ୧୦୧ ବଲ ବିଶିଷ୍ଟ ହେବ। ସେଥିରୁ ଛଅଟି ବଲ ଫ୍ରିହିଟ୍ ରହିବ ବୋଲି ପ୍ରକାଶ କରାଯାଇଛି। ଏହି ଅବସରରେ ବିହାରୀଲାଲ ସ୍ପୋର୍ଟ୍ସ ଟ୍ରଷ୍ଟ ଟିମ୍‌ର ଜର୍ସି ଉନ୍ମୋଚନ ହୋଇଯାଇଛି। ଅନ୍ୟମାନଙ୍କ ମଧ୍ୟରେ ପୂର୍ବତନ କର୍ପୋରେଟର ହୃଦୟ ବଲ୍ଲଭ ସାମନ୍ତରାୟ, ବିହାରୀ ଲାଲ ସ୍ପୋର୍ଟ୍ସ ଟ୍ରଷ୍ଟର ସଦସ୍ୟ ମନୋଜ ପାତ୍ର, ତାପସ ଦଳେଇ, ତୋଫାନ ସାମନ୍ତରାୟ ପ୍ରମୁଖ ଉପସ୍ଥିତ ଥିଲେ।

ଖବରଦାତା ସମ୍ମିଳନୀରେ କର୍ମକର୍ତ୍ତାମାନେ ଜର୍ସି ଉନ୍ମୋଚନ କରୁଛନ୍ତି।

ଡବଲ ସୁପର ଓଭର ରୋମାଞ୍ଚ

ଅହମଦାବାଦ, ୧୧।୨ (ପି.ଟି.)

ବୁଧବାର ପୂର୍ବାହ୍ନରେ ଖେଳାଯାଇଥିବା ଏକ ରୋମାଞ୍ଚକ ଟି୨୦ ବିଶ୍ୱକପ୍ ମ୍ୟାଚ୍‌ରେ ଦକ୍ଷିଣ ଆଫ୍ରିକା ଦ୍ୱିତୀୟ ସୁପର ଓଭରରେ ଆଫଗାନିସ୍ତାନକୁ ପରାସ୍ତ କରିଛି। ଏହା ଚଳିତ ଟି୨୦ ବିଶ୍ୱକପ୍‌ର ପ୍ରଥମ ସୁପର ଓଭର ଥିଲା। ଏହା ଦକ୍ଷିଣ ଆଫ୍ରିକାର ଦ୍ୱିତୀୟ ବିଜୟ ଥିବାବେଳେ କ୍ରମାଗତ ଦ୍ୱିତୀୟ ପରାଜୟ ସହ ଆଫଗାନିସ୍ତାନର ସୁପର-୮ ପର୍ଯ୍ୟାୟରେ ଖେଳିବା ଆଶା ପ୍ରାୟତଃ ଶେଷ ହୋଇଛି।

ରିଆନ ରିକଟଲନ (୨୮ ବଲରେ ୬୧) ଓ କ୍ୱିଣ୍ଟନ ଡି କକ୍ (୪୧ ବଲରେ ୫୯)ଙ୍କ ଶତକୀୟ ଭାଗୀଦାରି ବଳରେ ଦକ୍ଷିଣ ଆଫ୍ରିକା ୨୦ ଓଭରରେ ୬ ଉଇକେଟରେ ୧୮୭ ରନ କରିଥିଲା।

ଆଫଗାନିସ୍ତାନକୁ ହରାଇଲା ଦକ୍ଷିଣ ଆଫ୍ରିକା

ଜବାବରେ ରହମାନୁଲା ଗୁରବାଜଙ୍କ ୪୨ ବଲରେ ୮୪ (୪ ଚୌକା ଓ ୭ ଛକା) ଓ ଲୋୟର ଅର୍ଡର ବ୍ୟାଟରଙ୍କ ସହାୟତାରେ ଆଫଗାନିସ୍ତାନ ୧୯ ଓଭର ସୁଦ୍ଧା ୯ ଉଇକେଟ ହରାଇ ୧୭୫ ରନ କରିଥିଲା। ଅନ୍ତିମ ଓଭର ବୋଲିଂ କରିଥିବା କାଗିସୋ ରାବାଡା ପ୍ରଥମ ବଲରେ ନୂର ଅହମଦଙ୍କୁ କଭର ଅଞ୍ଚଳରେ କ୍ୟାଚ୍ ଆଉଟ୍ କରାଇଥିଲେ। ହେଲେ ବଲଟି ନୋ-ବଲ ଥିବାରୁ ନୂରଙ୍କୁ ଜୀବନ ଦାନ ମିଳିଥିଲା। ସେ ଓଭରର ଦ୍ୱିତୀୟ ବଲରେ ଛକା ମାରିବା ପରେ ଚତୁର୍ଥ ବଲରେ ୨ ରନ ନେଇଥିଲେ। ଏହି ବଲଟି ମଧ୍ୟ ନୋ-ବଲ ଥିବାରୁ ଆଫଗାନିସ୍ତାନକୁ ଜିତିବା ପାଇଁ ୩ ବଲରେ ୨ ରନର ଆବଶ୍ୟକତା ଥିଲା। ରାବାଡାଙ୍କ ଚତୁର୍ଥ ବଲରେ ୨ ରନ ନେଉଥିବା ବେଳେ ଫାଜଲହକ ଫାରୁକି ନନ୍ ଷ୍ଟ୍ରାଇକର ଏଣ୍ଡରେ ରନ ଆଉଟ୍ ହୋଇଥିଲେ। ଫଳରେ ୧୯.୪ ଓଭରରେ ଆଫଗାନିସ୍ତାନ ୧୮୭ ରନରେ ଅଲଆଉଟ୍ ହୋଇଯାଇଥିଲା।

ପ୍ରଥମ ସୁପର ଓଭରରେ ଅଜମତୁଲା ଓମାରଜାଇଙ୍କ ୨ ଚୌକା ଓ ୧ ଛକା ବଳରେ ଆଫଗାନିସ୍ତାନ ୧୭ ରନ କରିଥିଲା। ଦକ୍ଷିଣ ଆଫ୍ରିକା ପାଇଁ ଦ୍ୱିତୀୟ ବଲରେ ଡେୱାଲ୍ଡ ବ୍ରେଭିସ ୬ ମାରିବା ପରେ ତୃତୀୟ ବଲରେ ଆଉଟ୍ ହୋଇଥିଲେ। ଚତୁର୍ଥ ବଲରେ ଷ୍ଟବ୍ସ ଚୌକା ମାରିଥିବା ବେଳେ ପଞ୍ଚମ ବଲରେ କୌଣସି ରନ କରିପାରି ନ ଥିଲେ। ହେଲେ ଫାରୁକିଙ୍କ ଅନ୍ତିମ ବଲରେ ଛକା ମାରି ଷ୍ଟବ୍ସ ମ୍ୟାଚ୍‌କୁ ପୁଣି ଥରେ ଟାଇ କରିଥିଲେ। ଦ୍ୱିତୀୟ ସୁପର ଓଭରରେ ଷ୍ଟବ୍ସଙ୍କ ଗୋଟିଏ ଓ ଡେଭିଡ୍ ମିଲରଙ୍କ ଦୁଇଟି ଛକା ଯୋଗୁ ଦକ୍ଷିଣ ଆଫ୍ରିକା ୨୩ ରନ କରିଥିଲା। ଜବାବରେ ମହମ୍ମଦ ନବି ଦ୍ୱିତୀୟ ବଲରେ ବିନା ରନରେ ଆଉଟ୍ ହୋଇଥିଲେ। ବଳକା ୪ ବଲରେ ୨୪ ରନ ଦରକାର ଥିବାବେଳେ ଗୁରବାଜ ଲଗାତର ୩ ବଲରେ ଛକା ମାରି ମ୍ୟାଚ୍‌ରେ ରୋମାଞ୍ଚ ଭରି ଦେଇଥିଲେ। ମାତ୍ର ଅନ୍ତିମ ବଲରେ ସେ କ୍ୟାଚ୍ ଆଉଟ୍ ହୋଇଥିଲେ।

ଉଇକେଟ ନେବାପରେ ଲୁନ୍‌ଗି ଏନ୍‌ଗିଡିଙ୍କ ପ୍ରତିକ୍ରିୟା।

ସଂକ୍ଷିପ୍ତ ସ୍କୋର

ଦକ୍ଷିଣ ଆଫ୍ରିକା: ୨୦ ଓଭରରେ ୧୮୭/୬ (ରିଆନ ରିକଲଟନ-୬୧, କ୍ୱିଣ୍ଟନ ଡି କକ୍-୫୯, ଅଜମତୁଲା ଓମାରଜାଇ-୩/୪୧, ରଶିଦ ଖାନ-୨/୨୮)।
ଆଫଗାନିସ୍ତାନ: ୧୯.୪ ଓଭରରେ ୧୮୭/ଅଲଆଉଟ୍ (ରହମାନୁଲା ଗୁରବାଜ-୮୪, ରଶିଦ ଖାନ-୨୦, ନୂର ଅହମଦ-୧୫*, ଲୁଙ୍ଗି ଏନ୍‌ଗିଡି-୩/୨୬)।

ଅଷ୍ଟ୍ରେଲିଆର ସହଜ ବିଜୟ

କଲମ୍ବୋ, ୧୧।୨ (ପି.ଟି.): ଚଳିତ ଟି୨୦ ବିଶ୍ୱକପ୍‌ରେ ବୁଧବାର ଅପରାହ୍ନରେ ଖେଳାଯାଇଥିବା ମ୍ୟାଚ୍‌ରେ ଅଷ୍ଟ୍ରେଲିଆ ୬୭ ରନରେ ଆୟର୍ଲାଣ୍ଡକୁ ପରାସ୍ତ କରିଛି। ଅଷ୍ଟ୍ରେଲିଆ ଦ୍ୱାରା ପ୍ରଦତ୍ତ ୧୮୩ ରନର ଟାର୍ଗେଟକୁ ପିଛା କରି ଆୟର୍ଲାଣ୍ଡ ୧୬.୫ ଓଭରରେ ୧୧୫ ରନରେ ଅଲଆଉଟ୍ ହୋଇଥିଲା। ଏହା ଅଷ୍ଟ୍ରେଲିଆର ପ୍ରଥମ ବିଜୟ। ପ୍ରଥମେ ବ୍ୟାଟିଂ କରିଥିବା ଅଷ୍ଟ୍ରେଲିଆ ନିର୍ଦ୍ଧାରିତ ୨୦ ଓଭରରେ ୬ ଉଇକେଟରେ ୧୮୨ ରନ୍ କରିଥିଲା। ଦଳ ପାଇଁ ମାର୍କସ ଷ୍ଟୋଇନିସ ୪୫ (୨ ଚୌକା ଓ ୧ ଛକା), ଜୋଶ ଇଙ୍ଗଲିସ ୩୭ (୬ ଚୌକା ଓ ୧ ଛକା) ଓ ମ୍ୟାଟ୍ ରେନଶ ୩୭ (୨ ଚୌକା) ରନ କରିଥିଲେ। ଜବାବରେ ବ୍ୟାଟିଂ ବିପର୍ଯ୍ୟୟର ସମ୍ମୁଖୀନ ହୋଇଥିବା ଆୟର୍ଲାଣ୍ଡ ୧୬.୫ ଓଭରରେ ୧୧୫ ରନରେ ଅଲଆଉଟ୍ ହୋଇଯାଇଥିଲା।

ନଜରୁଲଙ୍କ ୟୁ-ଟର୍ନ: ଖେଳାଳି, ବିସିବି ଭାରତରେ ନ ଖେଳିବାକୁ ନିଷ୍ପତ୍ତି ନେଇଥିଲେ

ଢାକା, ୧୧।୨ (ପି.ଟି.)

ଭାରତରେ ସୁରକ୍ଷା କାରଣରୁ ଟି୨୦ ବିଶ୍ୱକପ୍ ଖେଳିବାକୁ ମନା କରିଥିବା ବାଂଲାଦେଶର ସ୍ପୋର୍ଟ୍ସ ଆଡ୍‌ଭାଇଜର ଅସିଫ ନଜରୁଲ ନିଜେ ଦେଇଥିବା ବୟାନରୁ ୟୁ-ଟର୍ନ ନେଇଛନ୍ତି। ସେ ଏବେ କହିଛନ୍ତି ଯେ, ଜାତୀୟ ସମ୍ମାନ ରକ୍ଷା କରିବା ପାଇଁ ଖେଳାଳି ଓ କ୍ରିକେଟ ବୋର୍ଡ ଭାରତରେ ବିଶ୍ୱକପ୍ ନ ଖେଳିବାକୁ ନିଷ୍ପତ୍ତି ନେଇଥିଲେ। ଉଲ୍ଲେଖଯୋଗ୍ୟ ଯେ, ଭାରତରେ ହେବାକୁ ଥିବା ମ୍ୟାଚ୍‌କୁ ଶ୍ରୀଲଙ୍କା ସ୍ଥାନାନ୍ତର କରିବା ଅନୁରୋଧକୁ ଆଇସିସି ପ୍ରତ୍ୟାଖ୍ୟାନ କରିବା ପରେ ବାଂଲାଦେଶ ବଦଳରେ ସ୍କଟଲାଣ୍ଡକୁ ଟି୨୦ ବିଶ୍ୱକପ୍‌ରେ ସାମିଲ କରାଯାଇଥିଲା। ତେବେ ଭାରତରେ ନ ଖେଳିବାକୁ ବିସିବି ଦାବି ରଖିବା ପରେ ଆଇସିସି ସହ ଆଲୋଚନା ବେଳେ ନଜ୍ରୁଲ ଜିଦ୍‌ରେ ଅଟଳ ରହିଥିଲେ। ବିଶ୍ୱକପ୍ ନ ଖେଳିଥିବାରୁ ଆମେ କୌଣସି ପଶ୍ଚାତ୍ତାପ କରୁ ନାହୁଁ। ବିସିବି ଓ ଖେଳାଳିମାନେ ଏହି ନିଷ୍ପତ୍ତି ନେଇଥିଲେ। ସେମାନେ ଦେଶବାସୀ, ଜାତୀୟ ସମ୍ମାନ ରକ୍ଷା ଓ ଦେଶର କ୍ରିକେଟକୁ ସୁରକ୍ଷିତ ରଖିବା ଲାଗି ବଳିଦାନ ଦେଇଥିଲେ ବୋଲି ଅସିଫ କହିଛନ୍ତି।

ହସ୍ପିଟାଲରୁ ଫେରିଲେ ଅଭିଷେକ

ନୂଆଦିଲ୍ଲୀ, ୧୧।୨ (ପି.ଟି.): ଗତ ଦୁଇଦିନ ହେଲା ପେଟଜନିତ ସଂକ୍ରମଣ କାରଣରୁ ହସ୍ପିଟାଲରେ ଭର୍ତ୍ତି ଥିବା ଭାରତୀୟ ଦଳର ବିସ୍ଫୋରକ ଓପନର ଅଭିଷେକ ଶର୍ମାଙ୍କୁ ବୁଧବାର ଡିସ୍‌ଚାର୍ଜ କରାଯାଇଛି। ହେଲେ ନାମିୟା ବିପକ୍ଷ ମ୍ୟାଚ୍‌ରେ ତାଙ୍କ ଖେଳିବାକୁ ନେଇ ଏବେ ବି ସନ୍ଦେହ ରହିଛି। ତାଙ୍କ ସମ୍ପର୍କରେ ତାଙ୍କ ସାଥୀ ତିଲକ ବର୍ମା ଖବରଦାତା ସମ୍ମିଳନୀରେ କହିଛନ୍ତି, ଅଭିଷେକଙ୍କୁ ବୁଧବାର ଡିସ୍‌ଚାର୍ଜ କରାଯାଇଛି। ନାମିୟା ବିପକ୍ଷ ମ୍ୟାଚ୍‌ରେ ସେ ଖେଳିବେ କି ନାହିଁ, ସେ ନେଇ ନିଷ୍ପତ୍ତି ନିଆଯାଇ ନାହିଁ। ଅଭିଷେକ ଆମେରିକା ବିପକ୍ଷ ପ୍ରଥମ ମ୍ୟାଚ୍‌ରେ ଖାତା ଖୋଲିବା ପୂର୍ବରୁ ଆଉଟ୍ ହୋଇଥିଲେ।

ଭାରତ ଆଜି ନାମିୟାକୁ ଭେଟିବ

ନୂଆଦିଲ୍ଲୀ, ୧୧।୨ (ପି.ଟି.)

ଚଳିତ ଟି୨୦ କ୍ରିକେଟ ବିଶ୍ୱକପରେ ଭାରତ ଏହାର ଦ୍ୱିତୀୟ ମ୍ୟାଚ ଗୁରୁବାର ନାମିୟା ବିପକ୍ଷରେ ଖେଳିବ। ସ୍ଥାନୀୟ ଅରୁଣ ଜେଟଲି ଷ୍ଟାଡିୟମରେ ହେବାକୁଥିବା ଏହି ମ୍ୟାଚ ଲାଗି ଡିଫେଣ୍ଡିଂ ଚାମ୍ପିୟନ ଭାରତ କ୍ଲିୟର ଫେଭରାଇଟ ଥିବାବେଳେ ଓପନର ଅଭିଷେକ ଶର୍ମାଙ୍କ ଅସୁସ୍ଥ ଅବସ୍ଥା ଘରୋଇ ଦଳଲାଗି ଏକମାତ୍ର ଚିନ୍ତାର କାରଣ ରହିଛି। ଜ୍ୱର ସହ ପାକସ୍ଥଳିରେ ସଂକ୍ରମଣ ଯୋଗୁ ସେ ଆସନ୍ତା ମ୍ୟାଚରେ ଖେଳିବା ନେଇ ସନ୍ଦେହ ରହିଛି। ଗ୍ରୁପ୍ 'ଏ'ରେ ଭାରତ ଏହାର ପ୍ରଥମ ମ୍ୟାଚରେ ଆମେରିକାକୁ ପରାସ୍ତ କରିଛି। ବ୍ୟାଟିଂ ବିପର୍ଯ୍ୟୟର ସମ୍ମୁଖୀନ ହୋଇଥିଲେ ହେଁ ଅଧିନାୟକ ସୂର୍ଯ୍ୟକୁମାରଙ୍କ ବିସ୍ଫୋରକ ୮୪ ରନ ସହାୟତାରେ ଭାରତ ସମ୍ମାନଜନକ ସ୍କୋର କରିଥିଲା ଏବଂ ବୋଲରଙ୍କ ଚମତ୍କାର ପ୍ରଦର୍ଶନ ବଳରେ ୨୯ ରନରେ ବିଜୟ ହାସଲ କରିଥିଲା। ଆସନ୍ତା ୧୫ ତାରିଖରେ ଭାରତ ଏହାର ପାରମ୍ପରିକ ପ୍ରତିଦ୍ୱନ୍ଦ୍ୱୀ ପାକିସ୍ତାନକୁ ଭେଟିବ। ଏହି ହାଇଭୋଲଟେଜ ମ୍ୟାଚ ପୂର୍ବରୁ ନାମିୟା ବିପକ୍ଷରେ ନିଜ ବ୍ୟାଟିଂ ବିଭାଗକୁ ସଜାଡ଼ିବାକୁ ଚାହିଁବ ଟିମ୍ ଇଣ୍ଡିଆ। ତେଣୁ ଟସ୍ ଜିତିଲେ ସୂର୍ଯ୍ୟକୁମାର ପ୍ରଥମେ ବ୍ୟାଟିଂ କରିବାକୁ ପସନ୍ଦ କରିପାରନ୍ତି।

ନାମିୟା ଏହାର ପ୍ରଥମ ମ୍ୟାଚରେ ନେଦରଲାଣ୍ଡ ନିକଟରୁ ୭ ଉଇକେଟରେ ପରାସ୍ତ ହୋଇଛି। ଦଳର କୌଣସି ବ୍ୟାଟର ଅର୍ଦ୍ଧଶତକ ହାସଲ କରି ନ ଥିଲାବେଳେ ବୋଲିଂ ଅତ୍ୟନ୍ତ ପ୍ରଭାବହୀନ ରହିଥିଲା। ତେଣୁ ମ୍ୟାଚରେ ହୋଇଥିବା ତ୍ରୁଟିକୁ ସୁଧାରି ଏହି ଆଫ୍ରିକୀୟ ଦଳ ପଡ଼ିଆକୁ ଓହ୍ଲାଇବାକୁ ଚେଷ୍ଟା କରିବ। ବିଶ୍ୱକପ ଖେଳିବାକୁ ଯୋଗ୍ୟତା ଅର୍ଜନ କରିଥିବା କୌଣସି ଦଳକୁ କେବେହେଲେ ହାଲ୍‌କାଭାବେ ନେଇ ହେବନାହିଁ। ତେଣୁ ଅପେକ୍ଷାକୃତ ଦୁର୍ବଳ ଦଳ ହୋଇଥିଲେ ହେଁ ଭାରତକୁ ଅନେକ କ୍ଷେତ୍ରରେ ସତର୍କତା ଅବଲମ୍ବନ କରିବାକୁ ପଡ଼ିବ। ଆଗକୁ ପାକିସ୍ତାନ ବିପକ୍ଷ ମ୍ୟାଚ ଆସୁଥିବାରୁ ଟିମ୍ ମ୍ୟାନେଜମେଣ୍ଟ ରିସ୍କ ନ ନେଇ ଅଭିଷେକଙ୍କୁ ବିଶ୍ରାମ ଦେବାକୁ ପସନ୍ଦ କରିବା ସମ୍ଭାବନା ଅଧିକ। ଏ କ୍ଷେତ୍ରରେ ସଞ୍ଜୁ ସାମସନଙ୍କୁ ନିଜ ଦକ୍ଷତା ପ୍ରତିପାଦନ ପାଇଁ ଆଉ ଏକ ସୁବର୍ଣ୍ଣ ସୁଯୋଗ ଆସିବ। ''ସଞ୍ଜୁ ଜଣେ ଭଲ ଖେଳାଳି। ସେଥିପାଇଁ ତାଙ୍କୁ ବିଶ୍ୱକପ ଟିମ୍‌ରେ ରଖାଯାଇଛି। ସେ ଉତ୍ତମ ଟ୍ରେନିଂ କରିଛନ୍ତି। ଆମେ ତାଙ୍କଠାରୁ କ'ଣ ଆଶା କରୁଛୁ ତାହାକୁ ସେ ଭଲଭାବେ ବୁଝିଛନ୍ତି'' ବୋଲି ମ୍ୟାଚପୂର୍ବ ଖବରଦାତା ସମ୍ମିଳନୀରେ ସହକାରୀ କୋଚ୍ ର୍ୟାନ ଟେନ୍ ଡୋଶ୍ଚେଟ ପ୍ରକାଶ କରିଛନ୍ତି।

ନାମିୟା ଦଳର ଟପ୍-୬ ବ୍ୟାଟରଙ୍କ ମଧ୍ୟରୁ କେବଳ ଅଲ୍‌ରାଉଣ୍ଡର ଜେ.ଜେ. ସ୍ମିଟଙ୍କ ଷ୍ଟ୍ରାଇକ୍‌ହାର ୧୪୦ ଉପରେ ରହିଛି। ତେଣୁ ଭାରତର ଯଶପ୍ରୀତ୍ ବୁମ୍‌ରା, ଅର୍ଶଦୀପ ସିଂ, ବରୁଣ ଚକ୍ରବର୍ତ୍ତୀ ଓ ହାର୍ଦ୍ଦିକ ପାଣ୍ଡ୍ୟାଙ୍କୁ ସମ୍ମୁଖୀନ ହେବା ଏମାନଙ୍କପାଇଁ ସହଜ ହେବନାହିଁ। ଲଇଗ୍ ପର୍ଯ୍ୟାୟ ପରେ ସୁପର-୮ରୁ ପ୍ରକୃତ ପରୀକ୍ଷା ଆରମ୍ଭ ହେବ। ତେଣୁ ତା' ପୂର୍ବରୁ ଲିଗ୍ ପର୍ଯ୍ୟାୟରେ ଦୁର୍ବଳ