# ଧରିତ୍ରୀ
DHARITRI

ଧରିତ୍ରୀ 52 Years

ଭୁବନେଶ୍ୱର, ମଙ୍ଗଳବାର, ଫେବୃଆରୀ ୧୭/୨୦୨୬ (୧୪ ପୃଷ୍ଠା) | Bhubaneswar, Tuesday, February 17/2026 | Page 14 | ₹ 7.00 | DHENKANAL

୫୨ଶ ଭାଗ ୮୫ ସଂଖ୍ୟା | www.orissakhabar.com/www.dharitri.com | Printed at Angul, Bhubaneswar, Sambalpur & Rayagada | VOLUME 52 ISSUE 85 | ମୂଲ୍ୟ ₹୭/-

## ରାସ୍ତାରେ ପାଠ ପଢ଼ିଲେ ଛାତ୍ରୀଛାତ୍ର

ଝରିଗାଁ/ନବରଙ୍ଗପୁର,୧୬।୨
(କିଶୋର ଚନ୍ଦ୍ର ମଣ୍ଡଳ/ସଦାଶିବ ପ୍ରହରାଜ)

ଶିଶୁ ସେବିକା ଚୟନରେ ଅନିୟମିତତା ଅଭିଯୋଗ ଆଣି ଆଶାୟୀ ପ୍ରାର୍ଥୀଙ୍କ ସମ୍ପର୍କୀୟମାନେ ସ୍କୁଲରେ ପକାଇଲେ ତାଲା। ଫଳରେ ରାସ୍ତା କଡ଼ରେ ବସି ପାଠ ପଢ଼ିଲେ ଛାତ୍ରୀଛାତ୍ର। ସୋମବାର ନବରଙ୍ଗପୁର ଜିଲା ଝରିଗାଁ ବ୍ଲକ ପୁର୍ଲା ଗ୍ରାମର ସରକାରୀ ପ୍ରାଥମିକ ବିଦ୍ୟାଳୟରୁ ଏହିଭଳି ଖବର ସାମ୍ନାକୁ ଆସିଛି। ସୂଚନା ପ୍ରକାରେ ନବରଙ୍ଗପୁର ଜିଲା ପୁର୍ଲା ସରକାରୀ ପ୍ରାଥମିକ ବିଦ୍ୟାଳୟରେ ଡିସେମ୍ବର ୨୦୨୪ରେ ଶିଶୁ ବାଟିକା ପାଇଁ ଶିଶୁ ସେବିକା ନିଯୁକ୍ତି ବିଜ୍ଞପ୍ତି ପ୍ରକାଶ ପାଇଥିଲା। ଗ୍ରାମର ୬ଜଣ ଯୋଗ୍ୟ ମହିଳା ଆବେଦନ କରିଥିଲେ। ତେବେ ବିଦ୍ୟାଳୟ ପରିଚାଳନା କମିଟି ☞ପୃଷ୍ଠା-୪

ନବରଙ୍ଗପୁର ଜିଲା ଝରିଗାଁ ବ୍ଲକ ପୁର୍ଲା ଗ୍ରାମର ସରକାରୀ ପ୍ରାଥମିକ ବିଦ୍ୟାଳୟ ମୁଖ୍ୟ ଫାଟକରେ ସୋମବାର ତାଲା ପଡ଼ିଥିବାରୁ ଛାତ୍ରୀଛାତ୍ର ରାସ୍ତାରେ ବସି ପାଠ ପଢ଼ୁଛନ୍ତି।

## ଭବେଶ ପାତ୍ର ଓଡ଼ିଶା ଟପ୍ପର

### ପ୍ରକାଶ ପାଇଲା ଜେଇଇ ମେନ୍ ରେଜଲ୍ଟ

### ଦିଲ୍ଲୀ (ଏନ୍‌ସିଟି)ର ଶ୍ରେୟାସ ମିଶ୍ର ସର୍ବଭାରତୀୟ ଟପ୍ପର

ଭୁବନେଶ୍ୱର,୧୬।୨
(ସୁଚିସ୍ମିତା ସାହୁ)

ଭବେଶ ପାତ୍ର

ନ୍ୟାଶନାଲ ଟେଷ୍ଟିଂ ଏଜେନ୍ସି ପକ୍ଷରୁ ଯୁଗ୍ମ ପ୍ରବେଶିକା ପରୀକ୍ଷା (ଜେଇଇ) ମେନ୍ ୨୦୨୬ ପ୍ରଥମ ସେସନର ପରୀକ୍ଷାଫଳ ସୋମବାର ପ୍ରକାଶ ପାଇଛି। ଜେଇଇ ପେପର-୧ (ବିଇ/ବିଟେକ) ପରୀକ୍ଷାରେ ୧୨ଜଣ ଛାତ୍ରୀଛାତ୍ର ଶତପ୍ରତିଶତ ମାର୍କ ରଖିଛନ୍ତି। ଏମାନଙ୍କ ମଧ୍ୟରେ ଓଡ଼ିଆ ପୁଅ ଭବେଶ ପାତ୍ର ସର୍ବଭାରତୀୟସ୍ତରରେ ୬ ନମ୍ବର ସ୍ଥାନରେ ରହିବା ସହ ଓଡ଼ିଶା ଟପ୍ପର ହୋଇଛନ୍ତି। ଦିଲ୍ଲୀ (ଏନ୍‌ସିଟି)ର ଶ୍ରେୟାସ ମିଶ୍ର ପ୍ରଥମ ସ୍ଥାନରେ ରହିଥିବା ବେଳେ ଆନ୍ଧ୍ରପ୍ରଦେଶର ନରେନ୍ଦ୍ରବାବୁ ଗାରୀ ମାହିଥ ଦ୍ୱିତୀୟ, ବିହାରର ଶୁଭମ କୁମାର ତୃତୀୟ, ରାଜସ୍ଥାନର କବୀର ଛିଲ୍ଲାର ଚତୁର୍ଥ, ରାଜସ୍ଥାନର ଚିରଞ୍ଜୀବ କର ପଞ୍ଚମ, ହରିୟାଣାର ଅନୟ ଜୈନ ସପ୍ତମ, ରାଜସ୍ଥାନର ଅର୍ଣ୍ଣବ ଗୌତମ ଅଷ୍ଟମ, ଆନ୍ଧ୍ରପ୍ରଦେଶର ପସାଲ ମୋହିଥ ନବମ, ମହାରାଷ୍ଟ୍ରର ମାଧବ ଭିରାଦିଆ ଦଶମ, ଗୁଜରାଟର ☞ପୃଷ୍ଠା-୪

ଆଜିର ସମ୍ପାଦକୀୟ | ଗାଈ ସଂଗ୍ରହାଳୟ

# ସିବିଏସ୍‌ଇ ଦଶମ: ପ୍ରଥମ ବୋର୍ଡ ପରୀକ୍ଷା ବାଧ୍ୟତାମୂଳକ

ଆଜିଠୁ ଆରମ୍ଭ ହେଉଛି ସେଣ୍ଟ୍ରାଲ ବୋର୍ଡ ଅଫ୍ ସେକେଣ୍ଡାରୀ ଏଜୁକେଶନ(ସିବିଏସ୍‌ଇ)୧୦ମ ଶ୍ରେଣୀ ପରୀକ୍ଷା। ନୂଆ ନୀତି ଅନୁସାରେ ଚଳିତ ବର୍ଷଠାରୁ ଦୁଇଟି ବୋର୍ଡ ପରୀକ୍ଷା ହେବ। ଯେଉଁ ପରୀକ୍ଷାର୍ଥୀ ପ୍ରଥମ ବୋର୍ଡ ପରୀକ୍ଷା ଦେଇଥିବେ ସେମାନଙ୍କୁ କେବଳ ଦ୍ୱିତୀୟ ବୋର୍ଡ ପରୀକ୍ଷା ଲାଗି ଅନୁମତି ମିଳିବ। ଅର୍ଥାତ୍ ଅଧିକ ନମ୍ବର ପାଇଁ ପ୍ରଥମ ବୋର୍ଡ ପରୀକ୍ଷା ଦେଇଥିବା ପରୀକ୍ଷାର୍ଥୀ ଗଣିତ, ବିଜ୍ଞାନ, ସାମାଜିକ ବିଜ୍ଞାନ, ଲାଙ୍ଗୁଏଜ (ଭାଷା)ପେପର ଭିତରୁ ଯେକୌଣସିରୁ ୩ଟି ବିଷୟରେ ଦ୍ୱିତୀୟ ବୋର୍ଡ ପରୀକ୍ଷା ଦେଇପାରିବେ। ପ୍ରଥମ ବୋର୍ଡ ପରୀକ୍ଷା ଦେଇ ନ ଥିବା ପରୀକ୍ଷାର୍ଥୀଙ୍କୁ 'ଏସେନସିଆଲ ରିପିଟ୍' ବର୍ଗରେ ରହିବାକୁ ପଡ଼ିବ। ଏମାନଙ୍କୁ ଚଳିତ ବର୍ଷ ଦ୍ୱିତୀୟ ବୋର୍ଡ ପରୀକ୍ଷା ବଦଳରେ ଆସନ୍ତା ବର୍ଷ ପ୍ରଥମ ବୋର୍ଡ ପରୀକ୍ଷା ଲାଗି ଅନୁମତି ମିଳିବ ବୋଲି ସିବିଏସ୍‌ଇ ପକ୍ଷରୁ ସୋମବାର ସ୍ପଷ୍ଟ କରାଯାଇଛି।

## ଚଳିତ ବର୍ଷରୁ ୨ଟି ବୋର୍ଡ ପରୀକ୍ଷା

ଭୁବନେଶ୍ୱର,୧୬।୨(ସୁଚିସ୍ମିତା ସାହୁ)

ଚଳିତ ଶିକ୍ଷାବର୍ଷଠାରୁ କେନ୍ଦ୍ରୀୟ ମାଧ୍ୟମିକ ଶିକ୍ଷା ପରିଷଦ (ସିବିଏସଇ) ପକ୍ଷରୁ ପରିଚାଳିତ ଦଶମ ଶ୍ରେଣୀ ବୋର୍ଡ ପରୀକ୍ଷା ଦୁଇଥର କରାଯିବ। ଏଥିସହ ପ୍ରଥମ ବୋର୍ଡ ପରୀକ୍ଷା ବାଧ୍ୟତାମୂଳକ ରହିବ ଓ ଏହାକୁ ମୁଖ୍ୟ ପରୀକ୍ଷା ଭାବେ ବିବେଚନା କରାଯିବ। ଏ ସଂକ୍ରାନ୍ତରେ ସିବିଏସ୍‌ଇ ପକ୍ଷରୁ ନୋଟିଫିକେଶନ ସହ ସ୍ପଷ୍ଟୀକରଣ ଦିଆଯାଇଛି। ମଙ୍ଗଳବାର ୧୭ ତାରିଖରୁ ଆରମ୍ଭ ହେଉଥିବା ପ୍ରଥମ ଦଶମ ବୋର୍ଡ ପରୀକ୍ଷାକୁ ବାଧ୍ୟତାମୂଳକ କରାଯାଇଛି। ପ୍ରଥମ ବୋର୍ଡ ପରୀକ୍ଷାରେ କୃତକାର୍ଯ୍ୟ ହୋଇଥିବା ଛାତ୍ରୀଛାତ୍ରଙ୍କୁ ଦ୍ୱିତୀୟ ବୋର୍ଡ ପରୀକ୍ଷା ଦେବାକୁ ଅନୁମତି ମିଳିବ। ସେମାନେ ଗଣିତ, ବିଜ୍ଞାନ, ସାମାଜିକ ବିଜ୍ଞାନ ଓ ଲାଙ୍ଗୁଏଜ (ଭାଷା) ପେପର ଭିତରୁ ଯେକୌଣସି ୩ଟି ବିଷୟରେ ଅଧିକ ନମ୍ବର ପାଇଁ ପରୀକ୍ଷା ଦେଇପାରିବେ। ଯେଉଁ ଛାତ୍ରୀଛାତ୍ର ପ୍ରଥମ ବୋର୍ଡରେ ୩ଟି କିମ୍ବା ତା'ଠାରୁ ଅଧିକ ବିଷୟରେ ପରୀକ୍ଷା ଦେଇ ନ ଥିବେ, ସେମାନଙ୍କୁ ଦ୍ୱିତୀୟ ବୋର୍ଡ ପରୀକ୍ଷା ପାଇଁ ଅନୁମତି ଦିଆଯିବ ନାହିଁ। ପ୍ରଥମ ବୋର୍ଡ ☞ପୃଷ୍ଠା-୪

### ଆଜିଠୁ ସିବିଏସ୍‌ଇ ଦଶମ, ଦ୍ୱାଦଶ ପରୀକ୍ଷା

ସିବିଏସ୍‌ଇ ଦଶମ ଓ ଦ୍ୱାଦଶ ପରୀକ୍ଷା ମଙ୍ଗଳବାରଠାରୁ ଆରମ୍ଭ ହେବ। ଚଳିତବର୍ଷ ଉଭୟ ଶ୍ରେଣୀରେ ପ୍ରାୟ ୪୩ ଲକ୍ଷରୁ ଅଧିକ ଛାତ୍ରୀଛାତ୍ର ପରୀକ୍ଷା ଦେବେ। ଦଶମ ଶ୍ରେଣୀରେ ୨୫ ଲକ୍ଷ ୮ ହଜାରରୁ ଅଧିକ ପରୀକ୍ଷାର୍ଥୀ ରହିଥିବାବେଳେ ଦ୍ୱାଦଶରେ ୧୮ଲକ୍ଷ ୫୯ ହଜାରରୁ ଅଧିକ ଛାତ୍ରୀଛାତ୍ର ପରୀକ୍ଷା ଦେବାକୁ ନାମ ପଞ୍ଜୀକରଣ କରିଛନ୍ତି। ପୂର୍ବାହ୍ନ ସାଢ଼େ ୯ଟାରୁ ପରୀକ୍ଷା ଆରମ୍ଭ ହୋଇ ଅପରାହ୍ନ ସାଢ଼େ ୧ ପର୍ଯ୍ୟନ୍ତ ଚାଲିବ। ପରୀକ୍ଷା ଆରମ୍ଭର ୧୫ ମିନିଟ୍ ପୂର୍ବରୁ ପ୍ରଶ୍ନପତ୍ର ଦିଆଯିବ। ଛାତ୍ରୀଛାତ୍ରମାନେ ୩୦ ମିନିଟ ପୂର୍ବରୁ ପରୀକ୍ଷା କେନ୍ଦ୍ରରେ ପହଞ୍ଚିବାକୁ ସିବିଏସ୍‌ଇ ପକ୍ଷରୁ ପରାମର୍ଶ ଦିଆଯାଇଛି।

## ଖୁବ୍‌ଶୀଘ୍ର ରତ୍ନଭଣ୍ଡାର ଗଣତିମଣତି: ମୁଖ୍ୟମନ୍ତ୍ରୀ

ଭୁବନେଶ୍ୱର,୧୬।୨(ସୁନିତ୍ ମିଶ୍ର)

ମୋହନ ଚରଣ ମାଝୀ

ମହାପ୍ରଭୁ ଶ୍ରୀଜଗନ୍ନାଥଙ୍କ ଶ୍ରୀମନ୍ଦିରର ରତ୍ନଭଣ୍ଡାରରେ ଥିବା ସୁନା ଅଳଙ୍କାର ଓ ମୋତିମାଣିକ୍ୟର ଗଣତିମଣତି ଖୁବ୍‌ଶୀଘ୍ର ଆରମ୍ଭ ହେବ ବୋଲି ମୁଖ୍ୟମନ୍ତ୍ରୀ ମୋହନ ଚରଣ ମାଝୀ ସୂଚନା ଦେଇଛନ୍ତି। ଲୋକସେବା ଭବନଠାରେ ମୁଖ୍ୟମନ୍ତ୍ରୀଙ୍କ ଅଧ୍ୟକ୍ଷତାରେ ସୋମବାର ରତ୍ନଭଣ୍ଡାର ଗଣତିମଣତି ନେଇ ଏକ ଉଚ୍ଚସ୍ତରୀୟ ବୈଠକ ଅନୁଷ୍ଠିତ ହୋଇଛି। ଏହି ଅବସରରେ ଶ୍ରୀମନ୍ଦିର ମୁଖ୍ୟ ପ୍ରଶାସକ ଅରବିନ୍ଦ ପାଢ଼ୀ ମୁଖ୍ୟମନ୍ତ୍ରୀଙ୍କ ନିକଟରେ ଏ ସମ୍ପର୍କରେ ଏକ ବିସ୍ତୃତ ଉପସ୍ଥାପନା ରଖିଛନ୍ତି। ସୂଚନାଯୋଗ୍ୟ, ଗଣତିମଣତିର ସମସ୍ତ ପୂର୍ବ ପ୍ରକ୍ରିୟା ସମ୍ପୂର୍ଣ୍ଣ ଶେଷ ହୋଇସାରିଛି। ବାହାର ଓ ଭିତର ରତ୍ନଭଣ୍ଡାରର ସମ୍ପୂର୍ଣ୍ଣ ମରାମତି ଓ ସଂରକ୍ଷଣ କାର୍ଯ୍ୟ ଇତିମଧ୍ୟରେ ସରିଛି। ସମଗ୍ର ପ୍ରକ୍ରିୟା ୯୫ ଦିନରେ ଓ ୩୩୩ ଘଣ୍ଟାର କାମରେ ଭାରତୀୟ ପ୍ରତ୍ନତତ୍ତ୍ୱ ବିଭାଗ ଦ୍ୱାରା ସମ୍ପୂର୍ଣ୍ଣ କରାଯାଇଛି। ବର୍ତ୍ତମାନ ଗଣତିମଣତି ପାଇଁ ଶ୍ରୀମନ୍ଦିର ☞ପୃଷ୍ଠା-୪


SIKSHA 'O' ANUSANDHAN

SAAT-2026

Empowering students for a brighter future

NURSING PROGRAMMES
- B.Sc. (Nursing) (Basic)
- B.Sc. (Nursing) (Post Basic)
- M.Sc. (Nursing)

APPROVAL & RECOGNITIONS
- Approved by UGC, ONMRC and INC
- Re-accredited by NAAC with A++ Grade
- Granted with Category-1 Graded Autonomy by UGC

NIRF INDIA RANKINGS 2025
- 15th Best in University Category
- 15th Best in Medical Category
- 09th Best in Dental Category

INTERNATIONAL RANKINGS 2026
- Ranked in QS World Rankings 2026
- Ranked in Times World Rankings 2026

To apply for admission through SAAT,
Please visit: www.soa.ac.in


## କାହାରିକୁ ଭରସା କରନାହିଁ

### ବିବାହ ପୂର୍ବ ଶାରୀରିକ ସମ୍ପର୍କ ନେଇ ସୁପ୍ରିମକୋର୍ଟଙ୍କ ସତର୍କତା

ନୂଆଦିଲ୍ଲୀ,୧୬।୨

ବିବାହ ପୂର୍ବରୁ ନାରୀ ଓ ପୁରୁଷଙ୍କ ଶାରୀରିକ ସମ୍ପର୍କକୁ ନେଇ ସୁପ୍ରିମକୋର୍ଟ ସୋମବାର ବଡ଼ ଟିପ୍ପଣୀ ଦେଇଛନ୍ତି। ପୁରୁଷ ହୁଅନ୍ତୁ କି ନାରୀ, ବିବାହ ବନ୍ଧନରେ ଆବଦ୍ଧ ହେବା ପୂର୍ବରୁ ସବୁକିଛିକୁ ଅନ୍ଧ ଭାବେ ବିଶ୍ୱାସ ନ କରିବା ଉଚିତ। ବିବାହ ପୂର୍ବରୁ ପୁରୁଷ ଓ ନାରୀ ପରସ୍ପରକୁ ଜାଣି ନ ଥିଲାବେଳେ ସେମାନେ କିଭଳି ଶାରୀରିକ ସମ୍ପର୍କ ରଖିପାରିବେ ବୋଲି ସୁପ୍ରିମକୋର୍ଟ ପ୍ରଶ୍ନ କରିଛନ୍ତି। ବିବାହ ପ୍ରତିଶ୍ରୁତି ପାଇ ଜଣେ ମହିଳା ସମ୍ପୃକ୍ତ ପୁରୁଷଙ୍କ ସହ ଶାରୀରିକ ସମ୍ପର୍କ ରଖି ପରେ ଠକାମିରେ ପଡ଼ିବା ସମ୍ବନ୍ଧୀୟ ଏକ ମାମଲାର ଶୁଣାଣି କରିବା ପରିପ୍ରେକ୍ଷୀରେ ସର୍ବୋଚ୍ଚ ଅଦାଲତ ଏହି ଟିପ୍ପଣୀ କରିଛନ୍ତି। ଜଷ୍ଟିସ୍ ବି.ଭି. ନଗେରତ୍ନା ଏବଂ ଜଷ୍ଟିସ୍ ଉଜ୍ଜ୍ୱଳ ଭୂୟାଁ ଏକ ବଳାତ୍କାର ମାମଲାର ଶୁଣାଣି କରି କହିଛନ୍ତି, ଆମେ ପୁରୁଣା କାଳର ମାନସିକତାରେ ଚଳିଥାଇପାରୁ। କିନ୍ତୁ ବିବାହ ପୂର୍ବରୁ ଜଣେ ନାରୀ ଏବଂ ପୁରୁଷ କିଭଳି ଶାରୀରିକ ସମ୍ପର୍କ ରଖିପାରିବେ, ତାହା ବିଶ୍ୱାସ କରିପାରୁ ନାହୁଁ। ନାରୀ ହୁଅନ୍ତୁ କିମ୍ବା ପୁରୁଷ, ବିବାହ ପୂର୍ବରୁ ଉଭୟଙ୍କ ମଧ୍ୟରେ ଯେତେ ନିବିଡ଼ତା ବଢ଼ୁ ନା କାହିଁକି, କେହି ବି କାହାରିକୁ ଅନ୍ଧ ଭାବେ ବିଶ୍ୱାସ ନ କରିବା ଉଚିତ ବୋଲି ସମ୍ପୃକ୍ତ ଖଣ୍ଡପୀଠ ସତର୍କ କରାଇ କହିଛନ୍ତି। ଉଲ୍ଲେଖଯୋଗ୍ୟ, ଜଣେ ପୁରୁଷ ଏବଂ ଜଣେ ମହିଳାଙ୍କ ମଧ୍ୟରେ ୨୦୨୨ରେ ଏକ ମାଟ୍ରିମୋନିଆଲ ୱେବସାଇଟ୍‌ରେ ପରିଚୟ ହୋଇଥିଲା। ଏହାପରେ ସେମାନେ ପରସ୍ପରକୁ ବିବାହ କରିବାକୁ ନିଷ୍ପତ୍ତି ନେଇଥିଲେ। ପରେ ପରେ ସେମାନଙ୍କ ମଧ୍ୟରେ ନିବିଡ଼ତା ବଢ଼ିବା ସହିତ ସେମାନେ ଦିଲ୍ଲୀ ଏବଂ ଦୁବାଇ ବୁଲିବା ବାହାନାରେ ଶାରୀରିକ ସମ୍ପର୍କ ରଖିଥିଲେ। କିନ୍ତୁ ଏହି ସମୟରେ ପୁରୁଷ ଜଣକ ମହିଳାଙ୍କ ଅଗୋଚରରେ ସବୁ ଅନ୍ତରଙ୍ଗ ମୁହୂର୍ତ୍ତର ଭିଡିଓ ଉତ୍ତୋଳନ କରି ପରବର୍ତ୍ତୀ ☞ପୃଷ୍ଠା-୪

ଜନସଂସଦରେ ଲୋକ ସଭାର ବିରୋଧୀ ଦଳ ନେତା ରାହୁଲ ଗାନ୍ଧୀ ଅସ୍ଥାୟୀ କର୍ମଚାରୀମାନଙ୍କ ପ୍ରତିନିଧିଙ୍କ ସହ ବୈଠକ କରୁଛନ୍ତି।

# ଭାରତରେ ଶୋ' କରିବେ ଗ୍ଲୋବାଲ ମ୍ୟୁଜିକ୍ ଆଇକନ୍ କାନିଏ ୱେଷ୍ଟ

ନୂଆଦିଲ୍ଲୀ,୧୬।୨

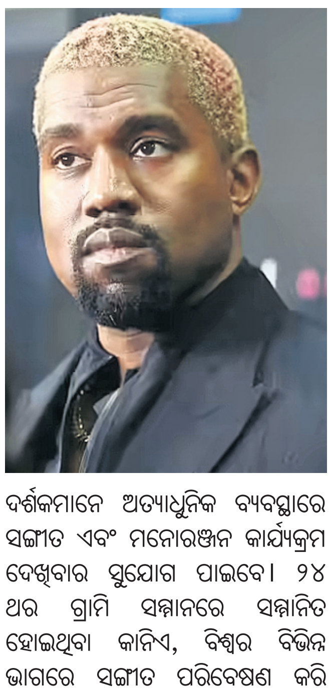

ଗ୍ଲୋବାଲ ମ୍ୟୁଜିକ୍ ଆଇକନ୍ କାନିଏ ୱେଷ୍ଟ ଆସନ୍ତା ମାର୍ଚ୍ଚରେ ଭାରତରେ ଶୋ' କରିବେ। ଏଥିନେଇ ସବୁକିଛି ଚୂଡ଼ାନ୍ତ ହେବା ସହିତ ଭାରତରେ ତାଙ୍କ କାର୍ଯ୍ୟକ୍ରମକୁ ସୋମବାର ଘୋଷଣା କରାଯାଇଛି। ୨୪ଥର ପ୍ରସିଦ୍ଧ ଗ୍ରାମି ଆୱାର୍ଡରେ ସମ୍ମାନିତ ଏବଂ ବର୍ତ୍ତମାନ ରାପର୍ ଯେ ଭାବେ ବିଶ୍ୱବ୍ୟାପୀ ପରିଚିତ କାନିଏ ମାର୍ଚ୍ଚ ୨୯ରେ ଦିଲ୍ଲୀର ଜବାହାରଲାଲ ନେହରୁ ଷ୍ଟାଡିୟମରେ ତାଙ୍କ ଶୋ' କରିବେ। ଏହି ଘୋଷଣା ପରେ ଭାରତରେ ତାଙ୍କର ଅନେକ ଲକ୍ଷ ପ୍ରଶଂସକ ଏବଂ ସଙ୍ଗୀତପ୍ରେମୀଙ୍କ ମଧ୍ୟରେ ଆନନ୍ଦ ଖେଳିଯାଇଛି। ହ୍ୱାଇଟ୍ ଫକ୍ସ, ପ୍ଲସ୍ ଏଣ୍ଟରଟେନ୍‌ମେଣ୍ଟ ଏବଂ ୱିଜ୍‌କ୍ରାଫ୍ଟ ଭଳି ପ୍ରମୁଖ ୩ ଆୟୋଜକ ସଂସ୍ଥା ଦିଲ୍ଲୀରେ କାନିଏଙ୍କ ଶୋ' ଆୟୋଜନ କରିଛନ୍ତି। ଏହି ଶୋ' ପାଇଁ ଚଳିତ ମାସ ୧୮ ତାରିଖରୁ ଜମାଟୋରେ ଟିକେଟ୍ ବିକ୍ରି ଆରମ୍ଭ ହେବ। ତେବେ ଟିକଟ୍ ମୂଲ୍ୟ କେତେ ରହିବ ତାହା ସ୍ପଷ୍ଟ କରାଯାଇ ନାହିଁ। କିନ୍ତୁ ଏଭଳି କୌଣସି ପ୍ରସିଦ୍ଧ ଗ୍ରାମି ଆୱାର୍ଡ ସମ୍ମାନିତ ସଙ୍ଗୀତକାର ଏବଂ କଣ୍ଠଶିଳ୍ପୀଙ୍କ ଦ୍ୱାରା ଭାରତରେ ପ୍ରଥମଥର ପାଇଁ ସଙ୍ଗୀତ କାର୍ଯ୍ୟକ୍ରମ ଆୟୋଜନ କରାଯାଉଥିବାରୁ ସବୁ ମହଲରେ ଉତ୍ସାହ ବୃଦ୍ଧିପାଇଛି। କାରଣ ଏହି କାର୍ଯ୍ୟକ୍ରମରେ ଦର୍ଶକମାନେ ଅତ୍ୟାଧୁନିକ ବ୍ୟବସ୍ଥାରେ ସଙ୍ଗୀତ ଏବଂ ମନୋରଞ୍ଜନ କାର୍ଯ୍ୟକ୍ରମ ଦେଖିବାର ସୁଯୋଗ ପାଇବେ। ୨୪ ଥର ଗ୍ରାମି ସମ୍ମାନରେ ସମ୍ମାନିତ ହୋଇଥିବା କାନିଏ, ବିଶ୍ୱର ବିଭିନ୍ନ ଭାଗରେ ସଙ୍ଗୀତ ପରିବେଷଣ କରି ସଙ୍ଗୀତ ଜଗତରେ ସବୁଠାରୁ ଅଧିକ ଲୋକପ୍ରିୟ ହୋଇପାରିଛନ୍ତି। 'ହିପ୍-ହପ୍' ଇତିହାସରେ ମଧ୍ୟ ସେ ସବୁଠାରୁ ଲୋକପ୍ରିୟ ସଙ୍ଗୀତକାର। କାନିଏଙ୍କ ଦ୍ୱାରା ପ୍ରସ୍ତୁତ ଷ୍ଟ୍ରଙ୍ଗର୍, ଗୋଲ୍ଡ ଡିଗର୍, ଗୁଡ୍ ଲାଇଫ୍ ଏବଂ ଅଲଟ୍ରାଲାଇଫ୍ ବିମ୍ ଭଳି ବହୁ ସଙ୍ଗୀତ ଟ୍ରାକ୍ ଏବେ ବି ତାଙ୍କର ଅନେକ କୋଟି ପ୍ରଶଂସକଙ୍କ ମଧ୍ୟରେ ଅନନ୍ୟ ସ୍ଥାନ ପାଇଛି।

# ଚାଇନାରେ ଆତସବାଜି ବେଳେ ବିସ୍ଫୋରଣ, ୮ ମୃତ

ବେଜିଂ,୧୬।୨

ପୂର୍ବ ଚାଇନାରେ ଆତସବାଜି ପ୍ରଦର୍ଶନ ବେଳେ ବିସ୍ଫୋରଣ ଘଟିବାରୁ ୮ ଜଣଙ୍କ ମୃତ୍ୟୁ ହେବା ସହିତ ୬ ଜଣ ଗୁରୁତର ଆହତ ହୋଇଛନ୍ତି। ଫେବୃଆରୀ ୧୭ ତାରିଖରେ 'ଲୁନାର ନ୍ୟୁ ଇୟର' ପାଳନ ପୂର୍ବରୁ ଆତସବାଜି କାର୍ଯ୍ୟକ୍ରମ କରାଯାଇଥିଲା। କିନ୍ତୁ ଏହି ସମୟରେ ପ୍ରଚଣ୍ଡ ବିସ୍ଫୋରଣ ଘଟି ନିଆଁ ଦୁଇଟି ଗାଁକୁ ବ୍ୟାପି ଯାଇଥିଲା। ଏହି ଘଟଣାରେ ୮ ଜଣଙ୍କ ମୃତ୍ୟୁ ହୋଇଥିଲା। ଅଗ୍ନିଶମ ଟିମ୍ ପହଞ୍ଚି ନିଆଁକୁ ଆୟତ୍ତ କରିବାକୁ ଉଦ୍ୟମ କରିଥିଲେ ହେଁ ଅନେକ ଘରଦ୍ୱାର କ୍ଷତିଗ୍ରସ୍ତ ହୋଇଥିବା କୁହାଯାଇଛି।

# 'କୃତ୍ରିମ ବୁଦ୍ଧିମତ୍ତାର ପରିବର୍ତ୍ତନରେ ଭାରତ ଆଗରେ'

## ଇଣ୍ଡିଆ ଏଆଇ ଇମ୍ପାକ୍ଟ ଏକ୍ସପୋ ଉଦ୍‌ଘାଟନ କଲେ ପ୍ରଧାନମନ୍ତ୍ରୀ

ନୂଆଦିଲ୍ଲୀ,୧୬।୨

ପ୍ରଧାନମନ୍ତ୍ରୀ ନରେନ୍ଦ୍ର ମୋଦି ସୋମବାର ନୂଆଦିଲ୍ଲୀର ଭାରତ ମଣ୍ଡପମ୍‌ଠାରେ ଇଣ୍ଡିଆ ଏଆଇ ଇମ୍ପାକ୍ଟ ଏକ୍ସପୋର ଉଦ୍‌ଘାଟନ କରିଛନ୍ତି। ଏହି ଅବସରରେ ସେ ବିଭିନ୍ନ ଷ୍ଟଲ୍ ବୁଲିବା ସହ ପ୍ରଦର୍ଶନୀରେ ଭାଗ ନେଇଥିବା କମ୍ପାନୀଗୁଡ଼ିକ ସହିତ କଥା ହୋଇଛନ୍ତି। ବିଭିନ୍ନ ଦେଶ କୃତ୍ରିମ ବୁଦ୍ଧିମତ୍ତା (ଏଆଇ) ଉପରେ ସେମାନଙ୍କ କାର୍ଯ୍ୟସୂଚୀ ନିର୍ଦ୍ଧାରଣ କରିବାକୁ ପ୍ରତିଦ୍ୱନ୍ଦ୍ୱିତା କରୁଥିଲାବେଳେ ଫେବୃଆରୀ ୧୬ରୁ ୨୦ ପର୍ଯ୍ୟନ୍ତ ଚାଲିବାକୁ ଥିବା ଏହି ପ୍ରଦର୍ଶନୀ ନୀତି ପ୍ରଣୟନକାରୀ, ଶିଳ୍ପ ନେତୃବୃନ୍ଦ ଏବଂ ପ୍ରଯୁକ୍ତି ନବପ୍ରବର୍ତ୍ତନକାରୀମାନଙ୍କୁ ଏକାଠି କରିଛି।

ଏକ୍ସପୋରେ ଉଚ୍ଚ ସମ୍ଭାବନା ଥିବା ୬୦୦ରୁ ଊର୍ଦ୍ଧ୍ୱ ଷ୍ଟାର୍ଟଅପ୍ ଏବଂ ୧୩ଟି ଦେଶର ମଞ୍ଚ ଏଆଇ ଇକୋସିଷ୍ଟମ୍‌ରେ ଅନ୍ତର୍ଜାତୀୟ ସହଯୋଗ ପ୍ରଦର୍ଶନ କରିଛନ୍ତି। ଉକ୍ତ ପ୍ରଦର୍ଶନୀ ବୈଶ୍ୱିକ ପ୍ରଯୁକ୍ତି ଶିଳ୍ପ, ଷ୍ଟାର୍ଟଅପ୍, ଶିକ୍ଷାବିତ୍ ଏବଂ ଗବେଷଣା ପ୍ରତିଷ୍ଠାନ, କେନ୍ଦ୍ର ଓ ରାଜ୍ୟ ସରକାର ଏବଂ ଅନ୍ତର୍ଜାତୀୟ ଅଂଶୀଦାରମାନଙ୍କୁ ଏକାଠି କରିଛି। ପ୍ରଧାନମନ୍ତ୍ରୀଙ୍କ ଆମନ୍ତ୍ରଣକ୍ରମେ ବହୁ ବିଶ୍ୱ ନେତା ଏଆଇ ଇମ୍ପାକ୍ଟ ସମିଟ୍‌ରେ ଯୋଗଦେବା କାର୍ଯ୍ୟକ୍ରମ ରହିଛି। ସେମାନଙ୍କ ମଧ୍ୟରେ ଫ୍ରାନ୍ସ ରାଷ୍ଟ୍ରପତି ଏମାନୁଏଲ୍ ମାକରଁ, ବ୍ରାଜିଲ ରାଷ୍ଟ୍ରପତି ଲୁଲା ଡା ସିଲ୍‌ଭା ରହିଛନ୍ତି। ୪୫ରୁ ଊର୍ଦ୍ଧ୍ୱ ଦେଶରୁ ମନ୍ତ୍ରୀସ୍ତରୀୟ ପ୍ରତିନିଧି ସମିଟ୍‌ରେ ଯୋଗଦେବେ। ସେହିପରି ଜାତିସଂଘ ମହାସଚିବ ଆଣ୍ଟୋନିଓ ଗୁଟେରେସ୍‌ଙ୍କ ସମେତ ବିଭିନ୍ନ ଅନ୍ତର୍ଜାତୀୟ ସଂଗଠନର ବରିଷ୍ଠ ଅଧିକାରୀମାନେ ଆଲୋଚନାରେ ଭାଗନେବେ। ପ୍ରଧାନମନ୍ତ୍ରୀ ସମିଟ୍‌କୁ ଉଦ୍‌ବୋଧନ ଦେବେ ଏବଂ ସିଇଓମାନଙ୍କ ସହ ଆଲୋଚନା କରିବେ।

ପ୍ରଦର୍ଶନୀ ଉଦ୍‌ଘାଟନ ପୂର୍ବରୁ ପ୍ରଧାନମନ୍ତ୍ରୀ କହିଥିଲେ, କୃତ୍ରିମ ବୁଦ୍ଧିମତ୍ତାର ପରିବର୍ତ୍ତନ କ୍ଷେତ୍ରରେ ଭାରତ ସର୍ବାଗ୍ରେ ରହିଛି। ଏଆଇ କ୍ଷେତ୍ରରେ ଭାରତର ଅଗ୍ରଗତି ଏହାର ଉଚ୍ଚାକାଂକ୍ଷା ଓ ଦାୟିତ୍ୱବୋଧକୁ ପ୍ରତିଫଳିତ କରୁଛି। ଏଆଇ ଉପରେ ଆଲୋଚନା ପାଇଁ ସାରା ବିଶ୍ୱ ଏକାଠି ହୋଇଛନ୍ତି। ବିଶ୍ୱନେତା, ଶିଳ୍ପପତି, ନବପ୍ରବର୍ତ୍ତକ, ନୀତି ନିର୍ଦ୍ଧାରକ, ଗବେଷକ ଏବଂ ପ୍ରଯୁକ୍ତି ପ୍ରତି ଆଗ୍ରହୀ ବ୍ୟକ୍ତିମାନଙ୍କୁ ସମିଟ୍‌କୁ ସ୍ୱାଗତ କରୁଛି ବୋଲି ପ୍ରଧାନମନ୍ତ୍ରୀ କହିଛନ୍ତି। ସମିଟ୍‌ର ବିଷୟବସ୍ତୁ ରହିଛି 'ସର୍ବଜନ ହିତାୟ, ସର୍ବଜନ ସୁଖାୟ' ଅର୍ଥାତ୍ ସମସ୍ତଙ୍କ ମଙ୍ଗଳ ଏବଂ ସୁଖ, ଯାହା ମାନବ କୈନ୍ଦ୍ରିକ ବିକଶ ପାଇଁ କୃତ୍ରିମ ବୁଦ୍ଧିମତ୍ତାର ଉପଯୋଗ କରିବା ଲାଗି ଏକ ମିଳିତ ପ୍ରତିଶ୍ରୁତିବଦ୍ଧତା ବୋଲି ସେ କହିଛନ୍ତି।

ବିଶ୍ୱର ଏହି ସର୍ବବୃହତ୍ କୃତ୍ରିମ ବୁଦ୍ଧିମତ୍ତା ସମ୍ମିଳନୀ ଉଦ୍‌ଘାଟନ ପୂର୍ବରୁ ସୋମବାର ହଲ୍‌ଗୁଡ଼ିକ ଭର୍ତ୍ତି ହେବା ସହ ଲମ୍ବା ଲାଇନ ଦେଖିବାକୁ ମିଳିଛି। ସହରରେ ଲଗାଯାଇଥିବା ବିଶାଳ ବିଲ୍‌ବୋର୍ଡଗୁଡ଼ିକ ଏଆଇ ଇମ୍ପାକ୍ଟ ସମିଟ୍‌କୁ ଅତିଥି, ପ୍ରତିନିଧି ଓ ବକ୍ତାମାନଙ୍କୁ ସ୍ୱାଗତ କରୁଛି। ଆଲଫାବେଟ୍‌ର ସୁନ୍ଦର ପିଚାଇଙ୍କଠାରୁ ଆରମ୍ଭ କରି ଓପନ୍ ଏଆଇର ସାମ୍ ଅଲ୍ଟମାନ୍ ଏବଂ ଆନ୍ଥ୍ରୋପିକ୍‌ର ଡାରିଓ ଆମୋଡେଇଙ୍କ ପର୍ଯ୍ୟନ୍ତ ବକ୍ତାମାନେ ଉଦ୍‌ବୋଧନ ଦେବାକୁ ଥିବାରୁ ଲୋକମାନଙ୍କ ମଧ୍ୟରେ ଆଗ୍ରହ ଲାଗିରହିଛି। ସମିଟ୍‌ର ଶେଷ ଦୁଇଦିନ ୧୯ ଓ ୨୦ରେ ୨୦ରୁ ଊର୍ଦ୍ଧ୍ୱ ରାଷ୍ଟ୍ରମୁଖ୍ୟ ଓ ସରକାରଙ୍କ ମୁଖ୍ୟ ଯୋଗଦେବା କାର୍ଯ୍ୟକ୍ରମ ରହିଛି।

ନୂଆଦିଲ୍ଲୀର ଭାରତ ମଣ୍ଡପମ୍‌ରେ ପ୍ରଧାନମନ୍ତ୍ରୀ ନରେନ୍ଦ୍ର ମୋଦି ସୋମବାର ଇଣ୍ଡିଆ ଏଆଇ ଇମ୍ପାକ୍ଟ ଏକ୍ସପୋ ଉଦ୍‌ଘାଟନ କରିବା ଅବସରରେ।

# ଇସ୍ତଫା ଫେରାଇନେଲେ କଂଗ୍ରେସ ନେତା ଭୁପେନ୍ ବୋରା

ନୂଆଦିଲ୍ଲୀ,୧୬।୨

ଆସାମର କଂଗ୍ରେସ ଏମ୍‌ପି ତଥା ରାଜ୍ୟ କଂଗ୍ରେସର ପୂର୍ବତନ ସଭାପତି ଭୁପେନ୍ ବୋରା ସୋମବାର ଦଳରୁ ଇସ୍ତଫା ଦେବାର କିଛି ଘଣ୍ଟା ପରେ ଏହାକୁ ପ୍ରତ୍ୟାହାର କରିନେଇଛନ୍ତି। ରାହୁଲ ଗାନ୍ଧୀଙ୍କ ସମେତ ଦଳର କେନ୍ଦ୍ରୀୟ ନେତୃତ୍ୱ ସହ ଦୀର୍ଘ ସମୟ ଆଲୋଚନା ପରେ ଭୁପେନ୍ ତାଙ୍କ ନିଷ୍ପତ୍ତି ବଦଳାଇଥିବା ଜଣାପଡ଼ିଛି। ଏନେଇ ଆସାମ କଂଗ୍ରେସ ପ୍ରଭାରୀ ଭନୱର ଜିତେନ୍ଦ୍ର ସିଂ ସୂଚନା ଦେଇଛନ୍ତି। ଆଲୋଚନା ଜରିଆରେ ଆଭ୍ୟନ୍ତରୀଣ ମତଭେଦ ଦୂର ହୋଇଥିବା ସେ କହିଛନ୍ତି। ଦଳୀୟ ନେତୃତ୍ୱ ଭୁପେନ୍‌ଙ୍କ ଇସ୍ତଫାକୁ ଗ୍ରହଣ କରି ନ ଥିଲା। ଭୁପେନ୍ ତାଙ୍କ ଇସ୍ତଫା ଫେରାଇ ନେଇଥିବାରୁ ଧନ୍ୟବାଦ ଜଣାଉଛି ବୋଲି ସିଂ କହିଛନ୍ତି। କଂଗ୍ରେସ ପରିବାରରେ ଭୁପେନ୍ ଜଣେ ଗୁରୁତ୍ୱପର୍ଣ୍ଣ ସଦସ୍ୟ। ବେଳେବେଳେ ମତଭେଦ ଦେଖାଦେଇଥାଏ। ଆଲୋଚନା ଜରିଆରେ ତାହାର ସମାଧାନ ହୋଇଛି ବୋଲି ସିଂ ଗଣମାଧ୍ୟମକୁ କହିଛନ୍ତି।

# ବାଂଲାଦେଶରେ ମନ୍ତ୍ରୀ ହୋଇପାରନ୍ତି ହିନ୍ଦୁ ଏମ୍‌ପି

ଢାକା,୧୬।୨

ବାଂଲାଦେଶ ନିର୍ବାଚନରେ ବିଏନ୍‌ପି ବିପୁଳ ବିଜୟ ହାସଲ କରି ସରକାର କରିବାକୁ ଯାଉଛି। ଦଳୀୟ ଅଧକ୍ଷ ତାରିକ୍ ରହମାନଙ୍କ ନେତୃତ୍ୱାଧୀନ ମନ୍ତ୍ରିମଣ୍ଡଳ ମଙ୍ଗଳବାର ଶପଥ ନେବ। ଏଥିପାଇଁ ସରକାରୀ ସ୍ତରରେ ବିଜ୍ଞପ୍ତି ଜାରି କରାଯାଇଛି। ତେବେ ରହମାନଙ୍କ ମନ୍ତ୍ରିମଣ୍ଡଳରେ ହିନ୍ଦୁ ଏମ୍‌ପି ଗୋୟେଶ୍ୱର ଚନ୍ଦ୍ର ରୟ ସ୍ଥାନ ପାଇବାକୁ ଯାଉଛନ୍ତି ବୋଲି ଚର୍ଚ୍ଚା ଆରମ୍ଭ ହୋଇଛି। ଏହି ନିର୍ବାଚନରେ ବିଏନ୍‌ପିର ୩ ହିନ୍ଦୁ ପ୍ରାର୍ଥୀ ବିଜୟୀ ହୋଇଥିଲେ। ସେମାନଙ୍କ ମଧ୍ୟରୁ ଗୟେଶ୍ୱର ଢାକା-୩ ଆସନରୁ ଏମ୍‌ପି ହୋଇଛନ୍ତି। ସେ ଖାଲିଦା ଜିଆଙ୍କ ସରକାର ସମୟରେ ମନ୍ତ୍ରୀ ରହିଥିଲା ବେଳେ ଏବେ ବିଏନ୍‌ପିରେ ତାଙ୍କର ପ୍ରଭାବ ରହିଛି।

# ରାଜପାଲ ଯାଦବଙ୍କୁ ଅନ୍ତରୀଣ ଜାମିନ

ନୂଆଦିଲ୍ଲୀ,୧୬।୨

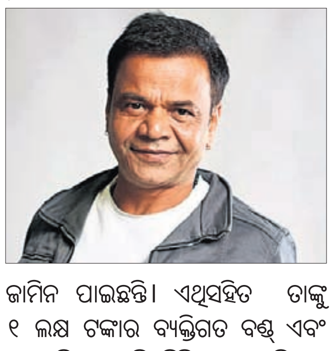

ଚେକ୍ ବାଉନ୍ସ ମାମଲାରେ ତିହାର ଜେଲରେ ଥିବା ବଲିଉଡ ହାସ୍ୟାଭିନେତା ରାଜପାଲ ଯାଦବ ୧.୫ କୋଟି ଟଙ୍କା ଜମା କରିବା ପରେ ଦିଲ୍ଲୀ ହାଇକୋର୍ଟ ସୋମବାର ତାଙ୍କୁ ଅନ୍ତରୀଣ ଜାମିନ ପ୍ରଦାନ କରିଛନ୍ତି। ପାରିବାରିକ ବିବାହ ଥିବା ଦର୍ଶାଇ ସେ ଜାମିନ ପାଇଁ ଆବେଦନ କରିଥିଲେ। ସୋମବାର ଅପରାହ୍ନ ୩ଟା ସୁଦ୍ଧା ୧.୫ କୋଟି ଟଙ୍କା ଜମା କରିବାକୁ କୋର୍ଟ ରାଜପାଲଙ୍କୁ ନିର୍ଦ୍ଦେଶ ଦେଇଥିଲେ। ସେ ପ୍ରତିବାଦୀଙ୍କ ବ୍ୟାଙ୍କ ଆକାଉଣ୍ଟରେ ଟଙ୍କା ଜମା କରିବା ପରେ ଜାମିନ ପାଇଛନ୍ତି। ଏଥିସହିତ ତାଙ୍କୁ ୧ ଲକ୍ଷ ଟଙ୍କାର ବ୍ୟକ୍ତିଗତ ବଣ୍ଡ୍ ଏବଂ ସମପରିମାଣର ସିଓରିଟି ଦାଖଲ କରିବାକୁ ଅଦାଲତ ନିର୍ଦ୍ଦେଶ ଦେଇଛନ୍ତି। ଅନ୍ତରୀଣ ଜାମିନ ଫଳରେ ଅଭିନେତା ମାର୍ଚ୍ଚ ୧୮ ପର୍ଯ୍ୟନ୍ତ ଜେଲ ବାହାରେ ରହିବେ।

# ନିଜ ମନ୍ତବ୍ୟ ପାଇଁ କ୍ଷମା ମାଗିଲେ ତାମିଲନାଡୁ ଭାଜପା ସଭାପତି

ନୂଆଦିଲ୍ଲୀ,୧୬।୨

ତାମିଲନାଡୁ ଭାଜପା ସଭାପତି ନୈନାର ନାଗେନ୍ଦ୍ରନ ନିଜର ମନ୍ତବ୍ୟ ପାଇଁ କ୍ଷମା ପ୍ରାର୍ଥନା କରିଛନ୍ତି। ଅଭିନୟ ଜଗତରୁ ବର୍ତ୍ତମାନ ରାଜନୀତିରେ ପାଦ ଥାପିଥିବା ଲୋକପ୍ରିୟ ଅଭିନେତା ବିଜୟ ଥାଲପତିଙ୍କୁ ନେଇ ସେ ଅଭିନେତ୍ରୀ ତ୍ରିଷ୍ଠା କ୍ରିଷ୍ଣନ୍‌ଙ୍କ ପ୍ରତି ଅପମାନସୂଚକ ମନ୍ତବ୍ୟ ଦେବା ପରେ ଏହା ବିଭିନ୍ନ ମହଲରେ ବିବାଦ ସୃଷ୍ଟି କରିଥିଲା। ଏହାପରେ ନାଗେନ୍ଦ୍ରନ ନିଜର ଭୁଲ୍ ସ୍ୱୀକାର କରି ତାଙ୍କ ମନ୍ତବ୍ୟ ପାଇଁ କ୍ଷମା ପ୍ରାର୍ଥନା କରିଛନ୍ତି।

# ନ୍ୟୁଜ୍ କ୍ଲିକ୍ ପୋର୍ଟାଲ ଉପରେ ୧୨୦ କୋଟି ଜରିମାନା

## ପୁରକାୟସ୍ଥଙ୍କୁ ୬୪ କୋଟିର ଅର୍ଥଦଣ୍ଡ

ନୂଆଦିଲ୍ଲୀ,୧୬।୨

ପ୍ରବୀର ପୁରକାୟସ୍ଥ

ବହୁ ଚର୍ଚ୍ଚିତ ନ୍ୟୁଜ୍ କ୍ଲିକ୍ ପୋର୍ଟାଲ ଉପରେ ପ୍ରବର୍ତ୍ତନ ନିର୍ଦ୍ଦେଶାଳୟ (ଇଡି) ୧୨୦ କୋଟି ଟଙ୍କା ଜରିମାନା କରିଛି। ଏଥିସହିତ ଏହି ପୋର୍ଟାଲର ପ୍ରତିଷ୍ଠାତା ପ୍ରବୀର ପୁରକାୟସ୍ଥଙ୍କ ଉପରେ ମଧ୍ୟ ଇଡି ୬୪ କୋଟି ଟଙ୍କାର ଜରିମାନା ଲଗାଇଛି। ବିଦେଶୀ ପୁଞ୍ଜି କାରବାରରେ ଅନିୟମିତତା କରାଯାଇଥିବା ଦର୍ଶାଇ 'ଫେମା (ଫରେନ୍ ଏକ୍ସଚେଞ୍ଜ ମ୍ୟାନେଜ୍‌ମେଣ୍ଟ ଆକ୍ଟ)' ଅଧୀନରେ ଏହି ଜରିମାନା କରାଯାଇଛି ବୋଲି ଇଡି ପକ୍ଷରୁ କୁହାଯାଇଛି। ପ୍ରବୀର ତାଙ୍କ ପୋର୍ଟାଲ ମାଧ୍ୟମରେ ବିଦେଶରୁ ବିଭିନ୍ନ ସୂତ୍ରରେ ବେଆଇନ ଭାବେ ଅର୍ଥ ସଂଗ୍ରହ କରି ଦେଶଦ୍ରୋହ କାର୍ଯ୍ୟରେ ଲିପ୍ତ ରହିଥିବା ଜଣାପଡ଼ିବା ପରେ ୨୦୨୩ରେ ଦିଲ୍ଲୀ ପୋଲିସ ତାଙ୍କୁ ଗିରଫ କରିଥିଲା। ଏବେ ସେ ଜାମିନରେ ଆସିଥିଲେ ହେଁ ଦିଲ୍ଲୀ ପୋଲିସଠାରୁ ଆରମ୍ଭ କରି ଇଡି, ସିବିଆଇ, ଆୟକର ବିଭାଗ ତାଙ୍କର ବିଭିନ୍ନ କାର୍ଯ୍ୟକଳାପ ସମେତ ବେଆଇନ ଅର୍ଥ କାରବାର ଉପରେ ଯାଞ୍ଚ କରୁଛନ୍ତି। ଇତିମଧ୍ୟରେ ଇଡି ପକ୍ଷରୁ ପ୍ରବୀରଙ୍କ ସମେତ ତାଙ୍କ ପୋର୍ଟାଲ ନ୍ୟୁଜ୍ କ୍ଲିକ୍ ଉପରେ ଉପରୋକ୍ତ ପରିମାଣର ଜରିମାନା କରାଯାଇଛି।

# ହିମସ୍ଖଳନରୁ ସୁଇସ୍ ଟ୍ରେନ୍ ଲାଇନଚ୍ୟୁତ

## ବହୁ ମୃତାହତ ଆଶଙ୍କା

ବର୍ନ,୧୬।୨

ଦକ୍ଷିଣ ସୁଇଜରଲାଣ୍ଡର ଗୋପେନ୍‌ଷ୍ଟେଇନ୍ ନିକଟରେ ସୋମବାର ହିମସ୍ଖଳନ ଯୋଗୁ ୮୦ ଯାତ୍ରୀଙ୍କୁ ନେଇ ଯାଉଥିବା ଏକ ଟ୍ରେନ୍ ଲାଇନଚ୍ୟୁତ ହୋଇଛି। ସ୍ଥାନୀୟ ସମୟ ସକାଳ ୭ଟାରେ ଏହି ଏହି ଦୁର୍ଘଟଣା ଘଟିଥିବାବେଳେ ଅନେକ ମୃତାହତ ହୋଇଥିବା ଆଶଙ୍କା କରାଯାଉଛି। କ୍ଷତିଗ୍ରସ୍ତ ବଗିରୁ ୩୦ ଜଣଙ୍କୁ ଉଦ୍ଧାର କରାଯାଇ ଆମ୍ବୁଲାନ୍ସ ଓ ହେଲିକପ୍ଟର ଯୋଗେ ହସ୍ପିଟାଲ ପଠାଯାଇଛି। ଅନ୍ୟମାନଙ୍କୁ ଉଦ୍ଧାର ପାଇଁ ଉଦ୍ୟମ ଜାରି ରହିଛି। ଗୋପେନଷ୍ଟେଇନ୍ ଏବଂ ବ୍ରିଗ୍ ମଧ୍ୟରେ ଟ୍ରେନ୍ ଚଳାଚଳ ସ୍ଥଗିତ ରହିଛି।

# ଜାନୁଆରୀରେ ବେରୋଜଗାରି ୫%କୁ ବଢ଼ିଛି

## ସର୍ଭେ ରିପୋର୍ଟ

ନୂଆଦିଲ୍ଲୀ,୧୬।୨(ପିଟି.)

ଦେଶରେ ୧୫ ବର୍ଷ ଓ ତଦୂର୍ଦ୍ଧ୍ୱ ବୟସର ଲୋକଙ୍କ ମଧ୍ୟରେ ବେରୋଜଗାରି ହାର ଗତବର୍ଷ ଡିସେମ୍ବରରେ ୪.୮ ପ୍ରତିଶତ ଥିବାବେଳେ ଜାନୁଆରୀରେ ତାହା ୫ ପ୍ରତିଶତକୁ ବୃଦ୍ଧି ପାଇଥିବା ସୋମବାର ପ୍ରକାଶିତ ଏକ ସରକାରୀ ସର୍ଭେରୁ ଜଣାପଡ଼ିଛି। ଗତ ମାସରେ ଉଭୟ ଗ୍ରାମାଞ୍ଚଳ ଓ ସହରାଞ୍ଚଳ ବେରୋଜଗାରିରେ ସାମାନ୍ୟ ବୃଦ୍ଧି ଘଟିଥିବା ପିରିଅଡିକ୍ ଲେବର ଫୋର୍ସ୍ ସର୍ଭେ(ପିଏଲ୍‌ଏଫ୍‌ଏସ୍)ରେ କୁହାଯାଇଛି। ଗ୍ରାମାଞ୍ଚଳ ଓ ସହରାଞ୍ଚଳରେ କମ୍ ଶ୍ରମଶକ୍ତି ଅଂଶଗ୍ରହଣ ହାର(ଏଲ୍‌ଏଫ୍‌ପିଆର୍) ଏବଂ ଶ୍ରମିକ ଜନସଂଖ୍ୟା ଅନୁପାତ (ଡବ୍ଲ୍ୟୁପିଆର୍) ମଧ୍ୟ ତଥ୍ୟରୁ ଜଣାପଡ଼ିଛି। ଏଲ୍‌ଏଫ୍‌ପିଆର୍ ଏବଂ ଡବ୍ଲ୍ୟୁପିଆର୍ ହ୍ରାସ ପାଉଥିବାବେଳେ ଜାନୁଆରୀରେ ବେରୋଜଗାରି ହାର ବୃଦ୍ଧି ପାଇଥିବା ଜାତୀୟ ପରିସଂଖ୍ୟାନ କାର୍ଯ୍ୟାଳୟ କହିଛି। ଋତୁକାଳୀନ କାରଣ, ଅମଳ ପରେ ଲୋକଙ୍କ ହାତରେ କାମଧନ୍ଦା ନ ରହିବା ଏବଂ ନିରୁତ୍ସାହିତାର ପ୍ରଭାବ ଯୋଗୁ ନିଯୁକ୍ତି ହାର କମିଥିବା ସର୍ଭେରେ ଉଲ୍ଲେଖ କରାଯାଇଛି। ଶୀତଦିନରେ ଗ୍ରାମାଞ୍ଚଳରେ ନିର୍ମାଣ, କୃଷି ଆନୁଷଙ୍ଗିକ କାର୍ଯ୍ୟ, ପରିବହନ, କ୍ଷୁଦ୍ର ବ୍ୟବସାୟୀ ଇତ୍ୟାଦି ମାନ୍ଦା ପଡୁଥିବାବେଳେ ସହରାଞ୍ଚଳରେ ସ୍ଥିର ରହିଥାଏ।

ଗ୍ରାମାଞ୍ଚଳରେ ବେରୋଜଗାରି ହାର ଡିସେମ୍ବରରେ ୩.୯ ପ୍ରତିଶତ ଥିବାବେଳେ ଜାନୁଆରୀରେ ଏହା ୪.୨ ପ୍ରତିଶତକୁ ବୃଦ୍ଧି ପାଇଥିବାବେଳେ ସହରାଞ୍ଚଳରେ ୬.୭ ପ୍ରତିଶତରୁ ୭.୦ ପ୍ରତିଶତକୁ ବଢ଼ିଛି। ତେବେ ୧୫ ବର୍ଷ କିମ୍ବା ତଦୂର୍ଦ୍ଧ୍ୱ ବୟସର ପୁରୁଷଙ୍କ ମଧ୍ୟରେ ବେରୋଜଗାରି ହାର ଜାନୁଆରୀରେ ସ୍ଥିର ରହିଥିବାବେଳେ ସେହି ବୟସର ମହିଳାମାନଙ୍କ କ୍ଷେତ୍ରରେ ବେରୋଜଗାରି ହାର ଅଧିକ ରହିଛି। ମୋଟାମୋଟି ଭାବେ କମ୍ ଶ୍ରମଶକ୍ତି ଅଂଶଗ୍ରହଣ ହାର(ଏଲ୍‌ଏଫ୍‌ପିଆର୍) ଗତବର୍ଷ ଡିସେମ୍ବରରେ ୫୬.୧ ପ୍ରତିଶତ ଥିବାବେଳେ ଜାନୁଆରୀରେ ତାହା ୫୫.୯ ପ୍ରତିଶତକୁ ହ୍ରାସ ପାଇଛି। ଗ୍ରାମାଞ୍ଚଳରେ ଏହି ହାର ୫୯.୦%ରୁ ୫୮.୭%କୁ କମିଥିବାବେଳେ ସହରାଞ୍ଚଳରେ ୫୦.୨%ରୁ ୫୦.୩%କୁ ବୃଦ୍ଧି ପାଇଛି। ଜାନୁଆରୀରେ ମହିଳା ଶ୍ରମିକଙ୍କ ଅଂଶଗ୍ରହଣ ୩୫.୧% ରହିଛି। ଗ୍ରାମାଞ୍ଚଳରେ ମହିଳା ଏଲ୍‌ଏଫ୍‌ପିଆର୍ ୩୯.୭% ଥିବାବେଳେ ସହରାଞ୍ଚଳରେ ୨୫.୫% ଥିବା ଜଣାପଡ଼ିଛି।

# ୨୬ରେ ରଶ୍ମିକା- ବିଜୟଙ୍କ ବିବାହ

ମୁମ୍ବାଇ

ଶେଷରେ ସବୁ କଳ୍ପନାଜଳ୍ପନାର ଅନ୍ତ ଘଟିଛି। ହାତକୁ ଦି'ହାତ ହେବାକୁ ଯାଉଛନ୍ତି ସାଉଥ୍ ଇଣ୍ଡଷ୍ଟ୍ରିର ୨ ଚର୍ଚ୍ଚିତ ଯୋଡ଼ି ରଶ୍ମିକା ମନ୍ଦାନା ଏବଂ ବିଜୟ ଦେବରକୋଣ୍ଡା। ବେଶ୍ କିଛିଦିନର ଚର୍ଚ୍ଚା ପରେ ଦୁହେଁ ଫେବୃଆରୀ ୨୬ରେ ସାତଜନ୍ମର ସାଥୀ ହେବାକୁ ଯାଉଛନ୍ତି। ବିଜୟ- ରଶ୍ମିକା ୨୬ ଫେବୃଆରୀରେ ସାତଫେରା ନେବେ ବୋଲି କୁହାଯାଉଛି। ଉଭୟଙ୍କ ବିବାହ କାର୍ଡ ସୋସିଆଲ ମିଡିଆରେ ଭାଇରାଲ ହେଉଛି। ଏହି ବିବାହରେ କେବଳ ଉଭୟଙ୍କ ପରିବାର ଲୋକ ଏବଂ ନିକଟତମ ବନ୍ଧୁମାନେ ଯୋଗଦେବେ। ବିବାହ ପରେ ମାର୍ଚ୍ଚ ୪ରେ ହାଇଦ୍ରାବାଦର ଏକ ତାରକା ହୋଟେଲରେ ରିସେପ୍ସନ ଆୟୋଜନ କରାଯିବ। ଗତ ବର୍ଷ ଦୁହେଁ ଗୋପନୀୟ ଭାବେ ନିର୍ବନ୍ଧ ମଧ୍ୟ କରିଥିଲେ। ତେବେ ଦୁହେଁ ଫେବୃଆରୀ ୨ରେ ଉଦୟପୁରରେ ବିବାହ କରିବେ ବୋଲି ଚର୍ଚ୍ଚା ହେଉଥିଲା। କିନ୍ତୁ ତାହା ଗୁଜବ ପ୍ରମାଣିତ ହୋଇଥିଲା।

ଧରିତ୍ରୀ 52 Years

# ଧରିତ୍ରୀ
DHARITRI

ବିଧାନସଭାସ୍ଥିତ ବାଚସ୍ପତି ସୁରମା ପାଢ଼ୀଙ୍କ ପ୍ରକୋଷ୍ଠରେ ସୋମବାର ଅନୁଷ୍ଠିତ ସର୍ବଦଳୀୟ ବୈଠକ।

**ଆଜିଠୁ ବିଧାନସଭା ବଜେଟ ଅଧିବେଶନ**

# ସବୁ ଦଳର ସହଯୋଗ ଲୋଡ଼ିଲେ ବାଚସ୍ପତି

## ଶୁକ୍ରବାର ୨୦୨୬-୨୭ ବର୍ଷ ପାଇଁ ବଜେଟ ଆଗତ କରିବେ ମୁଖ୍ୟମନ୍ତ୍ରୀ

ଭୁବନେଶ୍ୱର, ୧୬।୨ (ସୁନିତ୍ ମିଶ୍ର)

୧୭ଦଶ ବିଧାନସଭାର ଷଷ୍ଠ ଅଧିବେଶନ ମଙ୍ଗଳବାରଠାରୁ ଆରମ୍ଭ ହେବ। ଏହି ଅଧିବେଶନରେ ରାଜ୍ୟ ସରକାର ୨୦୨୬-୨୭ ଆର୍ଥିକ ବର୍ଷ ପାଇଁ ପୂର୍ଣ୍ଣକାଳୀନ ବଜେଟ ଗୃହରେ ଆଗତ କରିବେ। ବିଧାନସଭାର ପ୍ରଥମ ଦିନ ରାଜ୍ୟପାଳ ହରିବାବୁ କମ୍ଭମପାଟି ତାଙ୍କ ଅଭିଭାଷଣ ରଖିବେ। ଏହାପରେ ଗୁରୁବାର ପର୍ଯ୍ୟନ୍ତ ରାଜ୍ୟପାଳଙ୍କ ଅଭିଭାଷଣ ଉପରେ ଧନ୍ୟବାଦ ପ୍ରସ୍ତାବ ଆଲୋଚନା ହେବ। ଶୁକ୍ରବାର ମୁଖ୍ୟମନ୍ତ୍ରୀ ତଥା ରାଜ୍ୟ ଅର୍ଥମନ୍ତ୍ରୀ ମୋହନ ଚରଣ ମାଝୀ ୨୦୨୬-୨୭ ଆର୍ଥିକ ବର୍ଷ ପାଇଁ ଗୃହରେ ବଜେଟ ଉପସ୍ଥାପନ କରିବେ। ତେଣୁ ସବୁ ଦୃଷ୍ଟିରୁ ଦେଖିଲେ ଚଳିତ ଅଧିବେଶନ ଉଭୟ ଶାସକ, ବିରୋଧୀ ଏବଂ ଜନସାଧାରଣଙ୍କ ପାଇଁ ବେଶ୍ ଗୁରୁତ୍ୱପୂର୍ଣ୍ଣ। ତେଣୁ ଗୃହ କିପରି ସୁରୁଖୁରୁରେ ଚାଲିବ ତାକୁ ନେଇ ବାଚସ୍ପତି ସୁରମା ପାଢ଼ୀଙ୍କ ଅଧ୍ୟକ୍ଷତାରେ ସର୍ବଦଳୀୟ ବୈଠକ ଅନୁଷ୍ଠିତ ହୋଇଛି। ସର୍ବଦଳୀୟ ବୈଠକରେ ବାଚସ୍ପତି ଉଭୟ ଶାସକ ଏବଂ ବିରୋଧୀ ଦଳର ସହଯୋଗ ଲୋଡ଼ିଛନ୍ତି। ଏହି ଅବସରରେ ଗୃହରେ ପ୍ରଶ୍ନକାଳ, ଶୂନ୍ୟକାଳ ଏବଂ ମୁଲତବୀ ପ୍ରସ୍ତାବ ଉପରେ କିପରି ଆଲୋଚନା ହେବ ସେନେଇ ମଧ୍ୟ ବିସ୍ତୃତ ଆଲୋଚନା ହୋଇଛି। ଏହାସହିତ ଗୃହର କାର୍ଯ୍ୟଦିବସଗୁଡ଼ିକ ମଧ୍ୟ କିଭଳି ଠିକ୍ ଭାବେ ଚାଲିବ ସେନେଇ ମଧ୍ୟ ଆଲୋଚନା ହୋଇଛି।

ସୋମବାର ବାଚସ୍ପତିଙ୍କ ପ୍ରକୋଷ୍ଠରେ ଅନୁଷ୍ଠିତ ସର୍ବଦଳୀୟ ବୈଠକରେ ମୁଖ୍ୟମନ୍ତ୍ରୀ ମୋହନ ଚରଣ ମାଝୀ, ଉପବାଚସ୍ପତି ଭବାନୀ ଶଙ୍କର ଭୋଇ, ଉପମୁଖ୍ୟମନ୍ତ୍ରୀ କନକ ବର୍ଦ୍ଧନ ସିଂଦେଓ, ସଂସଦୀୟ ବ୍ୟାପାର ମନ୍ତ୍ରୀ ମୁକେଶ ମହାଲିଙ୍ଗ, ସରକାରୀ ଦଳ ମୁଖ୍ୟ ସଚେତକ ସରୋଜ କୁମାର ପ୍ରଧାନ, ବିରୋଧୀ ଦଳ ଉପନେତା ପ୍ରସନ୍ନ ଆଚାର୍ଯ୍ୟ, ବିରୋଧୀ ଦଳ ମୁଖ୍ୟ ସଚେତକ ପ୍ରମିଳା ମଲିକ, କଂଗ୍ରେସ ବିଧାୟକ ଦଳ ନେତା ରାମଚନ୍ଦ୍ର କାଡାମ, ବରିଷ୍ଠ ଭାଜପା ବିଧାୟକ ଜୟନାରାୟଣ ମିଶ୍ର ପ୍ରମୁଖ ଉପସ୍ଥିତ ଥିଲେ।

ବୈଠକର ଆଲୋଚନା ସମ୍ପର୍କରେ ପ୍ରସନ୍ନ ଆଚାର୍ଯ୍ୟ କହିଛନ୍ତି, ବାଚସ୍ପତି ଗୃହ କିପରି ଶାନ୍ତିଶୃଙ୍ଖଳାରେ ଚାଲିବ ସେନେଇ ସମସ୍ତଙ୍କ ସହଯୋଗ ଲୋଡ଼ିଲେ। ବିରୋଧୀ ଦଳ ଭାବେ ବାଚସ୍ପତିଙ୍କୁ କୁହାଗଲା, ଯଦି ସେ ଶାସକ ଏବଂ ବିରୋଧୀ ଉଭୟଙ୍କ କଥାକୁ ଗୁରୁତ୍ୱ ଦେବେ ତା'ହାଲେ ଗୃହ ଚାଲିବାରେ କିଛି ଅସୁବିଧା ନାହିଁ। ଏହାସହ ବହୁତ ଦିନ ତଳେ ବାଚସ୍ପତିଙ୍କ ପକ୍ଷରୁ ☞ପୃଷ୍ଠା-୪

# ଗୋଲ୍ଡ ଲୋନ୍ ନାଁରେ କ୍ୟାଶିୟର ଠକିନେଲେ ୫.୨୧କୋଟି

ଭୁବନେଶ୍ୱର, ୧୬।୨ (ତ୍ରିନାଥ ମହାନ୍ତି)

ବ୍ୟାଙ୍କରେ କ୍ୟାଶ୍ ଇନ୍‌ଚାର୍ଜ ଭାବେ କାମ କରୁଥିଲେ। ଆଉ ସୁଯୋଗ ଦେଖି ଗୋଲ୍ଡ ଲୋନ୍ ନାଁରେ ଜାଲ ଦସ୍ତାବିଜ୍ ଏବଂ ନକଲି ସୁନା ମାଧ୍ୟମରେ ୫ କୋଟି ୨୧ ଲକ୍ଷ ୪୨ ହଜାର ଟଙ୍କାର ଠକେଇ କରିଛନ୍ତି। ଏଭଳି ଠକେଇ ହୋଇଛି ଯାଜପୁର ଜିଲା ବାଲିଚନ୍ଦ୍ରପୁର ଏସ୍‌ବିଆଇ ବ୍ରାଞ୍ଚରେ। ବ୍ୟାଙ୍କ୍‌ର ଇଣ୍ଟରନାଲ କମିଟି ଜାଲିଆତି ଧରିବା ପରେ ପାରାଦୀପ ରିଜିଓନାଲ ମ୍ୟାନେଜର ପୀୟୁଷ ରଞ୍ଜନ ସ୍ୱାଇଁ ଏନେଇ ଇଓଡବ୍ଲ୍ୟୁ(ଅର୍ଥ ନୈତିକ ଅପରାଧ ଶାଖା)ରେ ଅଭିଯୋଗ କରିଛନ୍ତି। ତାଙ୍କ ଅଭିଯୋଗ ଆଧାରରେ ଗତ ୧୦ତାରିଖରେ ବିଏନ୍‌ଏସ୍ ଦଫା ୩୧୬(୫), ୩୧୮(୪), ୩୩୬(୩), ୩୩୮, ୩୪୦(୨), ୩୪୪ ଏବଂ ୬୧(୨)ରେ ଏକ ମାମଲା(ଇଓଡବ୍ଲ୍ୟୁ କେସ୍‌ନଂ.୩/୨୬) ରୁଜୁକରାଯାଇଛି। ବ୍ୟାଙ୍କ କର୍ମଚାରୀ ପ୍ରଶାନ୍ତ କୁମାର ମଲ୍ଲିକ ଏହି ଠକେଇ ପଛର ମାଷ୍ଟରମାଇଣ୍ଡ ବୋଲି ଅଭିଯୋଗ ହୋଇଛି। ସେ ବାଲିଚନ୍ଦ୍ରପୁର ଏସ୍‌ବିଆଇ ବ୍ରାଞ୍ଚରେ ସିନିୟର ଆସୋସିଏଟ୍ ଏବଂ କ୍ୟାଶ୍ ଇନ୍‌ଚାର୍ଜ ଭାବେ କାମ କରୁଥିବା ସମୟରେ ଏହି ଗୋଲ୍ଡ ଲୋନ୍ ସ୍କାମ୍ କରିଥିବା ତଦନ୍ତରୁ ଜଣାପଡ଼ିଛି। ତାଙ୍କୁ ଧରିବା ପାଇଁ ଇଓଡବ୍ଲ୍ୟୁର ଏକ ଟିମ୍ ବିଭିନ୍ନ ସ୍ଥାନରେ ଛାନ୍‌ଭିନ କରୁଛନ୍ତି। ବ୍ୟାଙ୍କ୍‌ର ସମସ୍ତ ଗୋଲ୍ଡ ଲୋନ୍ ଦସ୍ତାବିଜ୍ ଏବଂ ଟଙ୍କା ଟ୍ରାନ୍ସଫର ହୋଇଥିବା ଆକାଉଣ୍ଟକୁ ଇଓଡବ୍ଲ୍ୟୁ ଛାନ୍‌ଭିନ କରିବା ସହ ଏଥିରେ ଅନ୍ୟମାନଙ୍କ ସମ୍ପୃକ୍ତି ନେଇ ତଦନ୍ତ ଆରମ୍ଭ କରିଛି।

ଅଭିଯୋଗ ଅନୁସାରେ, ୨୦୨୫ ଜୁଲାଇ ୧୪ ତାରିଖରେ ଏସ୍‌ବିଆଇ ବାଲେଶ୍ୱରର ଚିଫ୍ ମ୍ୟାନେଜର ମନୋରମା ରାଉତ ବାଲିଚନ୍ଦ୍ରପୁର ଏସ୍‌ବିଆଇ ବ୍ରାଞ୍ଚକୁ ଗୋଲ୍ଡ ଲୋନ୍ ଯାଞ୍ଚ କରିବାକୁ ଯାଇଥିଲେ। ସେଠାରେ ସେ କ୍ୟାଶ୍ ଇନ୍‌ଚାର୍ଜ ପ୍ରଶାନ୍ତ କୁମାରଙ୍କୁ ଗୋଲ୍ଡ ଲୋନ ଫାଇଲ ମାଗିଥିଲେ। ହେଲେ ସେ ଜାଣିଶୁଣି ବିଭିନ୍ନ ବାହାନା ଦେଖାଇ ଫାଇଲ୍ ଦେଖାଇ ନ ଥିଲେ। ପରେ ପ୍ରଶାନ୍ତ ହଠାତ୍ ବ୍ୟାଙ୍କ୍‌ରୁ ନିଖୋଜ ହୋଇଯାଇଥିଲେ। ଫଳରେ ମନୋରମାଙ୍କ ସନ୍ଦେହ ବଢ଼ିବାରୁ ସେ ତୁରନ୍ତ ସ୍ପଟ୍ ଅଡିଟ୍ କରିଥିଲେ। ଅଡିଟ୍‌ରୁ ପ୍ରଶାନ୍ତଙ୍କ ସବୁକିଛି ଜାଲିଆତି ଧରାପଡ଼ି ଯାଇଥିଲା। ୨୦୨୨ ଜୁନ୍ ୧ରୁ ପ୍ରଶାନ୍ତ ☞ପୃଷ୍ଠା-୪

# ପୂର୍ବତନ ବିଧାୟିକା ରାସେଶ୍ୱରୀ ପାଣିଗ୍ରାହୀଙ୍କ ପରଲୋକ

ସମ୍ବଲପୁର, ୧୬।୨ (ପ୍ରମୋଦ ବହିଦାର)

ଡା. ରାସେଶ୍ୱରୀ ପାଣିଗ୍ରାହୀ

ପୂର୍ବତନ ସମ୍ବଲପୁର ବିଧାୟିକା ତଥା ବିଶିଷ୍ଟ ଚିକିତ୍ସକ ଡା. ରାସେଶ୍ୱରୀ ପାଣିଗ୍ରାହୀଙ୍କ ସୋମବାର ରାତି ୮ଟା୫୦ମିନିଟ୍‌ରେ ପରଲୋକ ହୋଇଯାଇଛି। ମୃତ୍ୟୁବେଳକୁ ତାଙ୍କୁ ୭୯ବର୍ଷ ହୋଇଥିଲା। ସେ ସ୍ନାୟବିକ ଓ ଫୁସ୍‌ଫୁସ୍ ସଂକ୍ରମଣଜନିତ ରୋଗରେ ଆକ୍ରାନ୍ତ ଥିଲେ। ସକାଳେ ନିଃଶ୍ୱାସ ପ୍ରଶ୍ୱାସ ନେବାରେ ଅସୁବିଧା ଅନୁଭବ କରିବାରୁ ତାଙ୍କୁ ଅକ୍ସିଜେନ ଦିଆଯାଇ ସମ୍ବଲପୁର ଶାନ୍ତିନଗରସ୍ଥିତ ବାସଭବନରେ ବିଶେଷଜ୍ଞ ଡାକ୍ତରଙ୍କ ଦ୍ୱାରା ଚିକିତ୍ସା କରାଯାଉଥିଲା। ଡା. ପାଣିଗ୍ରାହୀ ୨୦୧୪ ସାଧାରଣ ନିର୍ବାଚନରେ ସମ୍ବଲପୁର ବିଧାନସଭା ନିର୍ବାଚନମଣ୍ଡଳୀରୁ ବିଜେଡି ଟିକେଟରେ ବିଧାନସଭାକୁ ନିର୍ବାଚିତ ହୋଇଥିଲେ। ହେଲେ ୨୦୧୯ ନିର୍ବାଚନରେ ସେ ପରାଜିତ ହୋଇଥିଲେ। ୨୦୨୪ ସାଧାରଣ ନିର୍ବାଚନ ପୂର୍ବରୁ ସେ ବିଜେଡି ଛାଡ଼ି ରାଜନୀତିରୁ ଏକରକମ ଦୂରେଇ ରହି ରୋଗୀ ସେବାରେ ସକ୍ରିୟ ରହିଥିଲେ। ଜଣେ ସ୍ତ୍ରୀ ଓ ପ୍ରସୂତି ରୋଗ ବିଶେଷଜ୍ଞଭାବେ ତାଙ୍କର ବିଶେଷ ସୁନାମ ☞ପୃଷ୍ଠା-୪

# କପିଳାସ: ରାତି ୪ଟା ୩୫ରେ ଉଠିଲା ମହାଦୀପ

ଢେଙ୍କାନାଳ, ୧୬।୨ (ରତନ ନାୟାର)

କପିଳାସରେ ମନ୍ଦିର ଚୂଡ଼ାରେ ମହାଦୀପ।

ରାଜ୍ୟ ତଥା ଢେଙ୍କାନାଳ ଜିଲାର ପ୍ରସିଦ୍ଧ ଶୈବପୀଠ କପିଳାସରେ ମହାଶିବରାତ୍ରି ତଥା ପ୍ରସିଦ୍ଧ ଜାଗର ଯାତ୍ରା ରବିବାର ଶେଷ ହୋଇଛି। ଚଳିତବର୍ଷ ରାତି ୪ଟା ୩୫ ମିନିଟରେ ମହାଦୀପ ମନ୍ଦିର ଚୂଡ଼ାକୁ ଉଠାଯାଇଥିଲା। ଠାକୁରଙ୍କ ସମସ୍ତ ନୀତିକାନ୍ତି, ପୂଜାର୍ଚ୍ଚନା, ମହା ରୁଦ୍ରାଭିଷେକ ଏବଂ ସ୍ୱର୍ଣ୍ଣ ଅଳଙ୍କାରରେ ନାଗାଭରଣ ବେଶ କରାଯାଇଥିଲା। ଯୁବରାଜ ଅମରଜ୍ୟୋତି ସିଂହଦେଓଙ୍କ ପୂଜାର୍ଚ୍ଚନା ପରେ ବେଢ଼ା ପରିକ୍ରମା କରାଯାଇ ମହାଦୀପ ମନ୍ଦିର ଚୂଡ଼ାକୁ ନିଆଯାଇଥିଲା। ମହାଦୀପ ଉଠାଣ ସମୟରେ ଘଣ୍ଟ, ଶଙ୍ଖ ନାଦ, ହରିବୋଲ ହୁଳହୁଳି ଏବଂ ଜୟ ଜୟ ଶ୍ରୀ ଚନ୍ଦ୍ରଶେଖର ଜୀଉ ମହାଦେବଙ୍କ ଧ୍ୱନିରେ ପୀଠ କମ୍ପି ଉଠିଥିଲା। ଏହାପରେ ପୂଜାପଣ୍ଡାଙ୍କ ଦ୍ୱାରା ହରିହର ଭେଟ ଅନୁଷ୍ଠିତ ହୋଇଥିଲା। ସୋମବାର ସକାଳ ୫ଟା ୫୦ ମିନିଟରେ ଯୋଗୀମାନଙ୍କ ଦ୍ୱାରା ମହାପ୍ରଭୁଙ୍କ ଯୋଗୀବେଶ ଅନୁଷ୍ଠିତ ହୋଇଥିଲା। ଜିଲାପାଳ ଆଶିଷ ଈଶ୍ୱର ପାଟିଲ, ଏସ୍‌ପି ଅଭିନବ ସୋନକର, ଉପଜିଲାପାଳ ତଥା ଜିଲା ଦେବୋତ୍ତର ଅଧିକାରୀ ବିବୁଧ ଗଡ଼ନାୟକ ପ୍ରମୁଖ ଉପସ୍ଥିତ ଥିଲେ।

# ସ୍ଥିତି ହରାଉଛି ମହାନଦୀ, ସଙ୍କଟରେ ମତ୍ସ୍ୟଜୀବୀ, ଚାଷୀ

ଝାରସୁଗୁଡ଼ା, ୧୬।୨ (ଆଶିଷ ରଞ୍ଜନ ଦାଶ)

ଛତିଶଗଡ଼ ସରକାରଙ୍କ ପକ୍ଷରୁ ମହାନଦୀର ଏକାଧିକ ସ୍ଥାନରେ ବ୍ୟାରେଜ ନିର୍ମାଣ କରାଯାଉଛି। ବର୍ଷାଋତୁରେ ଛତିଶଗଡ଼ ପଟୁ ପଟୁମାଟି ପାଣିରେ ଆସି ମିଶୁଥିବାରୁ ମହାନଦୀ ପୋତି ହୋଇଯାଉଛି। ସେହିପରି ଛତିଶଗଡ଼ ଏବଂ ଓଡ଼ିଶାର ବିଭିନ୍ନ କମ୍ପାନୀରୁ ନିର୍ଗତ ବର୍ଜ୍ୟବସ୍ତୁ ମହାନଦୀକୁ ଛଡ଼ାଯାଉଥିବାରୁ ଏହାର ଜଳ ପ୍ରଦୂଷିତ ହେବାରେ ଲାଗିଛି। ଏହାଦ୍ୱାରା ମହାନଦୀ ନିଜର ସ୍ଥିତି ହରାଉଥିବାବେଳେ ଏହା ଉପରେ ନିର୍ଭର କରୁଥିବା ଝାରସୁଗୁଡ଼ା ଜିଲାର ପ୍ରାୟ ୩ ହଜାର ମତ୍ସ୍ୟଜୀବୀ ଓ ୫ ହଜାରରୁ ଊର୍ଦ୍ଧ୍ୱ ଚାଷୀଙ୍କ ଜୀବିକା ପ୍ରଭାବିତ ହେବାରେ ଲାଗିଛି। ଏହା ଉପରେ ଓଡ଼ିଶା ସରକାର ଏବଂ ଝାରସୁଗୁଡ଼ା ଜିଲା ପ୍ରଶାସନ ଦୃଷ୍ଟି ଦେବା ପାଇଁ ସ୍ଥାନୀୟ ଅଞ୍ଚଳର ବୁଦ୍ଧିଜୀବୀ, ମତ୍ସ୍ୟଜୀବୀ, ଚାଷୀଙ୍କ ସମେତ ସ୍ଥାନୀୟ ଅଞ୍ଚଳବାସୀ ଦାବି କରିଛନ୍ତି।

ମିଳିଥିବା ସୂଚନା ଅନୁଯାୟୀ, ମହାନଦୀ ଛତିଶଗଡ଼ ରାଜ୍ୟରୁ ବାହାରି ଝାରସୁଗୁଡ଼ା ଜିଲା ଲଖନପୁର ବ୍ଲକ୍ ଶୁଖାସୋଡ଼ା ଗ୍ରାମ ଦେଇ ଓଡ଼ିଶାରେ ପ୍ରବେଶ କରିଛି। ପ୍ରାୟ ୨୦ ବର୍ଷ ପୂର୍ବେ ମହାନଦୀ ପାର୍ଶ୍ୱବର୍ତ୍ତୀ ଅଞ୍ଚଳର ଥିବା ମତ୍ସ୍ୟଜୀବୀ ମହାନଦୀରୁ ମାଛ ଧରି ପରିବାର ପ୍ରତିପୋଷଣ କରୁଥିଲେ। ସେହିପରି ଚାଷୀମାନେ ମହାନଦୀରୁ ଜଳ ସଂଗ୍ରହ କରି ପନିପରିବା ଚାଷ କରି ପରିବାର ଚଳାଉଥିଲେ। ହେଲେ ଛତିଶଗଡ଼ ସରକାର ମହାନଦୀରେ ବ୍ୟାରେଜ୍ ନିର୍ମାଣ କରି ଜଳକୁ ଅଟକାଉଛନ୍ତି। ବିଶେଷକରି କଲ୍‌ମା ବ୍ୟାରେଜ୍ ନିର୍ମାଣ ପରେ ମହାନଦୀରେ ଜଳପ୍ରବାହ କମିବାରେ ଲାଗିଛି। ଫଳରେ ମହାନଦୀ ଜଳ ଉପରେ ନିର୍ଭର କରୁଥିବା ଚାଷୀ ଓ ମତ୍ସ୍ୟଜୀବୀଙ୍କୁ ଜୀବିକା ନିର୍ବାହ କରିବାରେ ଅସୁବିଧା ହେଉଛି। ଚଳିତବର୍ଷ ଫେବୃଆରୀରୁ ମହାନଦୀରେ ଜଳ ସଙ୍କଟ ଦେଖାଦେଲାଣି। ଆଗାମୀ ଦିନରେ ଚାଷୀ ଓ ମତ୍ସ୍ୟଜୀବୀ କିଭଳି ପରିବାର ପ୍ରତିପୋଷଣ କରିବେ, ତାହାକୁ ନେଇ ଏବେଠୁ ଚିନ୍ତାରେ ପଡିଛନ୍ତି। ଏନେଇ ଶୁଖାସୋଡ଼ା ଗ୍ରାମର ମତ୍ସ୍ୟଜୀବୀ ସୁବାସ ମାଝୀ ଓ ବାସୁଦେବ ମାଝୀ କହିଛନ୍ତି, ୧୯୫୬ ମସିହାରେ ହୀରାକୁଦ ନଦୀବନ୍ଧ ନିର୍ମାଣ ସମୟରେ ମହାନଦୀର ଗଭୀରତା ଯାହା ଥିଲା, ଏବେ ସେଭଳି ସ୍ଥିତି ନାହିଁ। ପଟୁମାଟି ଦ୍ୱାରା ମହାନଦୀ ପୋତି ହେବାରେ ଲାଗିଛି। ବିଭିନ୍ନ କମ୍ପାନୀରୁ ବାହାରୁଥିବା ବର୍ଜ୍ୟବସ୍ତୁ ଓ ରାସାୟନିକ ପଦାର୍ଥ ମିଶିବା ଦ୍ୱାରା ମହାନଦୀ ଜଳ ପ୍ରଦୂଷିତ ହେବାରେ ☞ପୃଷ୍ଠା-୪

# ମାର୍ଚ୍ଚ ୮ରେ ମିଳିବ ସୁଭଦ୍ରା ଟଙ୍କା

କାକଟପୁର/ଅସ୍ତରଙ୍ଗ, ୧୬।୨ (ଶୁଭଦର୍ଶନ ମିଶ୍ର/ପ୍ରଦୀପ୍ତ କୁମାର ଦୀକ୍ଷିତ)

ମହିଳାଙ୍କ ପାଇଁ ଖୁସି ଖବର। ଆସନ୍ତା ମାର୍ଚ୍ଚ ୮ରେ ଅନ୍ତର୍ଜାତୀୟ ମହିଳା ଦିବସରେ ସୁଭଦ୍ରା ଯୋଜନାର ଚତୁର୍ଥ କିସ୍ତି ଟଙ୍କା ପ୍ରଦାନ କରାଯିବ। ସରକାର ଏକାଥରେ କୋଟିଏ ମହିଳାଙ୍କ ଖାତାକୁ ୫ ହଜାର ଟଙ୍କା ଲେଖାଏ ପଠାଇବେ ବୋଲି ଉପମୁଖ୍ୟମନ୍ତ୍ରୀ ପ୍ରଭାତୀ ପରିଡ଼ା ସୋମବାର କାକଟପୁରରେ ଏକ କାର୍ଯ୍ୟକ୍ରମରେ ଯୋଗଦେବା ଅବସରରେ ସୂଚନା ଦେଇଛନ୍ତି।

ସୂଚନା ଅନୁଯାୟୀ, ପ୍ରଥମ ଓ ଦ୍ୱିତୀୟ କିସ୍ତିରୁ ବାଦ୍ ପଡ଼ିଥିବା ୨ ଲକ୍ଷ ୫୫ ହଜାର ୨୬୫ ଜଣଙ୍କୁ ଟଙ୍କା ଦିଆଯାଇଥିଲା। ସେମାନେ ଏକସଙ୍ଗେ ଦୁଇଟି କିସ୍ତି ପାଇଛନ୍ତି। ସେହିପରି ଅଭିଯୋଗ ଶୁଣାଣିରେ ୨୪ ହଜାର ୧୮ ଜଣ ହିତାଧିକାରୀଙ୍କୁ ସୁଭଦ୍ରା ଟଙ୍କା ଦିଆଯାଇଥିଲା। ସମସ୍ତଙ୍କ ଖାତାକୁ ଗତମାସ ୨୨ ତାରିଖରେ ଟଙ୍କା ପଠାଯାଇଛି। ସରକାର ଏକକାଳୀନ ୩୧୫ କୋଟି ଟଙ୍କା ପଠାଇଥିଲେ। ଏଥର ମୋଟ ୪ ଲକ୍ଷ ୫୭ ହଜାର ୬୮୧ ଜଣ ମହିଳାଙ୍କୁ ସୁଭଦ୍ରା ଟଙ୍କା ମିଳିଥିଲା। ସେହିଭଳି ନୂଆକରି ☞ପୃଷ୍ଠା-୪

# ୩୬ ଡିଗ୍ରୀ ଛୁଇଁଲା ଝାରସୁଗୁଡ଼ା

## ଜି.ଉଦୟଗିରିରେ ସର୍ବନିମ୍ନ ୭.୧ ଡିଗ୍ରୀ

ଭୁବନେଶ୍ୱର, ୧୬।୨ (ବନ୍ଦନା ସେଠୀ)

ରାଜ୍ୟ ପାଣିପାଗ ଏବେ ଧୀରେ ଧୀରେ ବଦଳୁଛି। ରାତିରେ ଶୀତ, ଭୋର୍ ସମୟରେ କୁହୁଡ଼ି ଓ ଦିନରେ ଖରାତାତି ଅନୁଭବ କରୁଛନ୍ତି ଲୋକେ। ଗତ ୨୪ ଘଣ୍ଟାରେ ଜି. ଉଦୟଗିରିରେ ସର୍ବନିମ୍ନ ତାପମାତ୍ରା ୭.୧ ଡିଗ୍ରୀ ରହିଥିବାବେଳେ ସମତଳ ଅଞ୍ଚଳ ଭାବେ ଫୁଲବାଣୀରେ ୧୧ ଡିଗ୍ରୀ ରେକର୍ଡ ହୋଇଥିଲା। ତେବେ ଝାରସୁଗୁଡାରେ ରାଜ୍ୟର ସର୍ବାଧିକ ତାପମାତ୍ରା ୩୬ ଡିଗ୍ରୀ ଛୁଇଁଛି। ଆଞ୍ଚଳିକ ପାଣିପାଗ ବିଜ୍ଞାନ କେନ୍ଦ୍ରର ସୂଚନା ଅନୁଯାୟୀ, ଦକ୍ଷିଣ ଉପକୂଳ ଓଡ଼ିଶାର ଜିଲାଗୁଡ଼ିକର କିଛି ସ୍ଥାନରେ ସର୍ବନିମ୍ନ ତାପମାତ୍ରା ପ୍ରାୟ ୫ ଡିଗ୍ରୀ ସେଲ୍‌ସିୟସ୍ ବୃଦ୍ଧି ପାଇଛି। ଉତ୍ତର ଉପକୂଳ ଜିଲାଗୁଡ଼ିକରେ ପ୍ରାୟ ୩ ଡିଗ୍ରୀ ବୃଦ୍ଧି ପାଇଥିବାବେଳେ ଉତ୍ତର ଆଭ୍ୟନ୍ତରୀଣ ଜିଲାଗୁଡ଼ିକର ଗୋଟିଏ କିମ୍ବା ଦୁଇଟି ସ୍ଥାନରେ ପ୍ରାୟ ୨ଡିଗ୍ରୀ ତାପମାତ୍ରା ☞ପୃଷ୍ଠା-୪


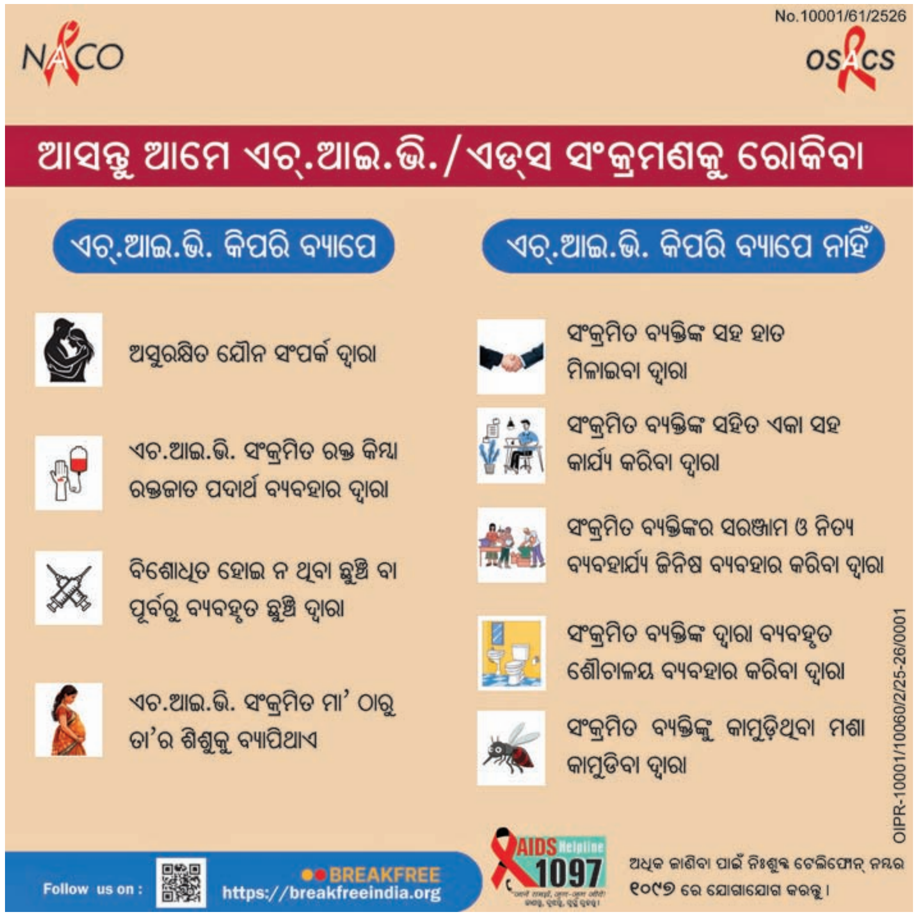


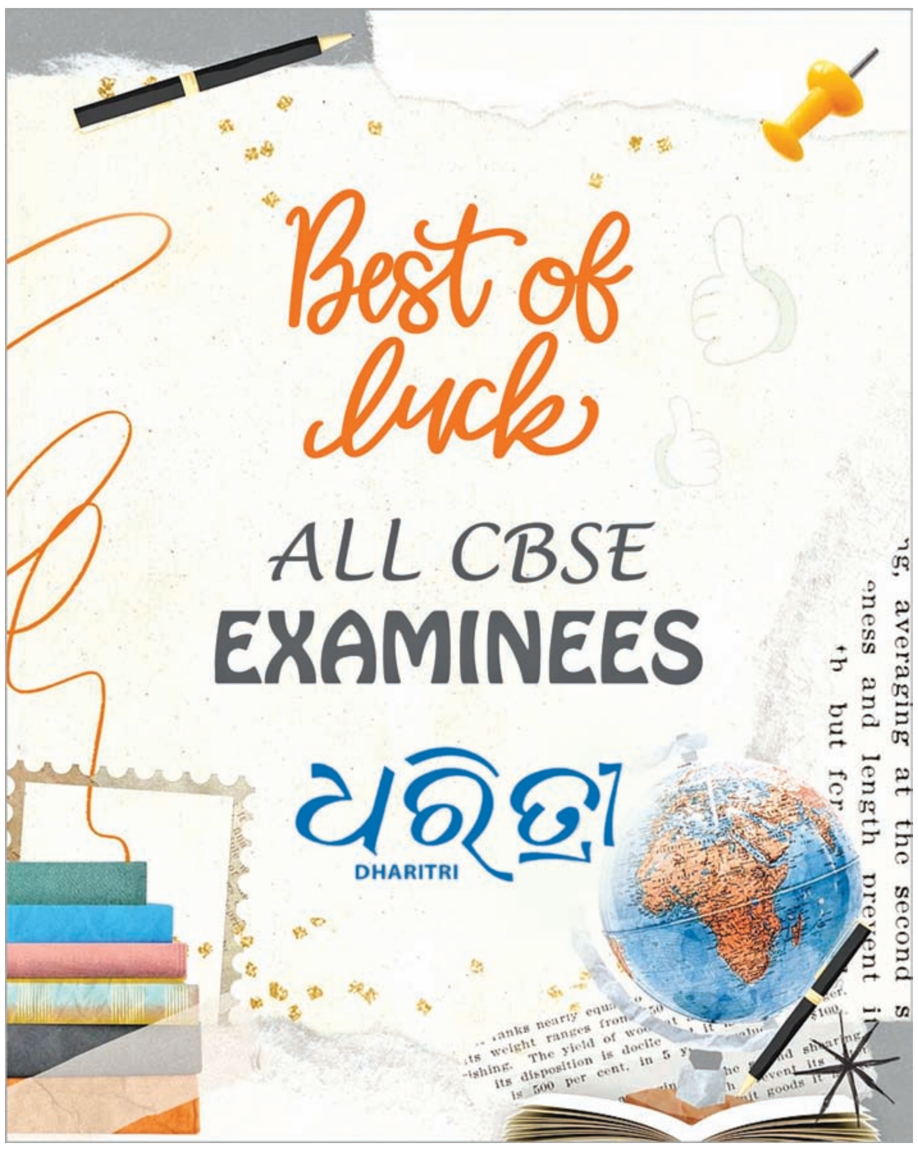

# ଆଜି କ'ଣ କେଉଁଠି

**ବାଲେଶ୍ୱର**
- ଭୀମଭୋଇ ଭିନ୍ନକ୍ଷମ ସାମର୍ଥ୍ୟ ଶିବିର, ସ୍ଥାନ: ବ୍ଲକ ପରିସର, ଜଳେଶ୍ୱର, ସମୟ: ପୂର୍ବାହ୍ନ ୧୦ଟା।
- ମିଳିତ ଜନ ଅଭିଯୋଗ ଶୁଣାଣି ଶିବିର, ସ୍ଥାନ: ବ୍ଲକ ସମ୍ମିଳନୀ କକ୍ଷ, ଔପଦା, ସମୟ: ପୂର୍ବାହ୍ନ ୧୦ଟା।
- ହିମାଂଶୁ ଦାସ ମେମୋରିଆଲ ଅଲ୍ ଇଣ୍ଡିଆ ଫୁଟବଲ ଟୁର୍ନାମେଣ୍ଟ, ସ୍ଥାନ: ପରମିଟ୍ ପଡ଼ିଆ, ବାଲେଶ୍ୱର, ସମୟ: ଅପରାହ୍ନ ୨ଟା ୩୦।

**ଭଦ୍ରକ**
- ଶ୍ରୀରାମ ବିଜୟା ଦଶମୀ ଉପଲକ୍ଷେ ପ୍ରସ୍ତୁତି ବୈଠକ, ସ୍ଥାନ: ଇନ୍‌ଡୋର ଷ୍ଟାଡିୟମ୍, ଧାମନଗର, ସମୟ: ଅପରାହ୍ନ ୪ଟା।
- ଅନନ୍ତ ବଳିଆ ଆଶ୍ରମର ୧୦ମ ବାର୍ଷିକ ଉତ୍ସବ, ସ୍ଥାନ: ଚୁଡ଼ାମଣି ପଞ୍ଚୁରିଖି ଆଶ୍ରମ, ବାସୁଦେବପୁର, ସମୟ: ଅପରାହ୍ନ ୫ଟା।

**କେନ୍ଦୁଝର**
- ଆଦିବାସୀ ସଂସ୍କୃତି ଓ ବିହନ ମେଳା, ସ୍ଥାନ: କାଦକଳ, ବାଂଶପାଳ, ସମୟ: ସକାଳ ୯ଟା।
- କ୍ରିକେଟ୍ ଟୁର୍ନାମେଣ୍ଟ, ସ୍ଥାନ: ଛେନାପଦି, ହାଟଡ଼ିହୀ, ସମୟ : ପୂର୍ବାହ୍ନ ୧୧ ଟା।
- ଶ୍ରୀମଦ୍‌ଭାଗବତ କଥା ଜ୍ଞାନ ଯଜ୍ଞ, ସ୍ଥାନ: ବିକାଶ ମହଲ, ବଡ଼ବିଲ, ସମୟ: ଅପରାହ୍ନ ୩ଟା।
- ସ୍ମୃତିସଭା ଏବଂ ଭଜନ ସଙ୍କୀର୍ତ୍ତନ, ସ୍ଥାନ: ଛେନାପଦି, ହାଟଡ଼ିହୀ, ସମୟ: ଅପରାହ୍ନ ୫ଟା।
- ଜାଗର ଉପଲକ୍ଷେ ସାଂସ୍କୃତିକ କାର୍ଯ୍ୟକ୍ରମ, ସ୍ଥାନ: ସଡ଼ା, ହାଟଡ଼ିହୀ, ସମୟ: ସନ୍ଧ୍ୟା ୬ଟା।

**ମୟୂରଭଞ୍ଜ**
- ଉତ୍ତରଓଡିଶାର ପ୍ରସିଦ୍ଧ ମହାଶିବରାତ୍ରୀ ଜାଗରମେଳା, ସ୍ଥାନ: ମାଣତ୍ରୀ ବଡସାହି ବ୍ଲକ, ସମୟ: ସକାଳ ୮ଟା।
- ଗୋଶାଳା କପ୍ ଟୁର୍ନାମେଣ୍ଟ, ସ୍ଥାନ: ଗୋଶାଳା ପଡିଆ, ତୁଳସୀଚଉରା ବାରିପଦା, ସମୟ: ପୂର୍ବାହ୍ନ ୧୧ଟା।

**ବ୍ରହ୍ମପୁର**
- ବାର୍ଷିକ ଉତ୍ସବ, ସ୍ଥାନ: ବ୍ରହ୍ମପୁର ବିଶ୍ୱବିଦ୍ୟାଳୟ, ସମୟ: ପୂର୍ବାହ୍ନ ୧୧ଟା।
- ବରିଷ୍ଠ ନାଗରିକ କର୍ମଶାଳା, ସ୍ଥାନ: ବିଇଏମସି ସମ୍ମିଳନୀ କକ୍ଷ, ସମୟ: ଅପରାହ୍ନ ୩ଟା।

**ଗଞ୍ଜାମ**
- ବାର୍ଷିକ କ୍ରୀଡ଼ା ପ୍ରତିଯୋଗିତା ଉଦଘାଟିତ, ସ୍ଥାନ: ଭଞ୍ଜନଗର ଶିକ୍ଷକ ଶିକ୍ଷା ମହାବିଦ୍ୟାଳୟ, ସମୟ: ସକାଳ ୭ ଟା।
- କୃଷକ ଏବଂ ବୈଜ୍ଞାନିକ ପରାମର୍ଶଦାତା ସମ୍ମିଳନୀ, ସ୍ଥାନ: ଭଞ୍ଜନଗର କୃଷି ବିଜ୍ଞାନ କେନ୍ଦ୍ର, ସମୟ: ପୂର୍ବାହ୍ନ ୧୧ ଟା।

**ଜଗତ୍‌ସିଂହପୁର**
- ନଦୀବନ୍ଧ ସୁରକ୍ଷା ଉପରେ ଆଲୋଚନା, ସ୍ଥାନ: ଏରଡ଼ା (୨), ନାଉଗାଁ, ସମୟ:ପୂର୍ବାହ୍ନ ୧୧ଟା।

**କେନ୍ଦ୍ରାପଡ଼ା**
- ଜିଲା ପ୍ରଶାସନ ପକ୍ଷରୁ ଭିବି ଜି ରାମ ଜି ସମ୍ପର୍କୀତ ସଚେତନତା କାର୍ଯ୍ୟକ୍ରମ, ସ୍ଥାନ: ଡିଆରଡିଏ ସଭାଗୃହ, କେନ୍ଦ୍ରାପଡା ସହର, ସମୟ: ପୂର୍ବାହ୍ନ ୧୧ଟା।
- ବିଶ୍ୱଶାନ୍ତି ମହାଯଜ୍ଞ, ସ୍ଥାନ: କଳବୁଦା, ଗରଦପୁର, ସମୟ: ସନ୍ଧ୍ୟା ୬ଟା।

**ଯାଜପୁର**
- ଜିଲାପାଳଙ୍କ ସମୀକ୍ଷା ବୈଠକ, ସ୍ଥାନ: ଜିଲାପାଳଙ୍କ ସମ୍ମିଳନୀ କକ୍ଷ, ସମୟ: ପୂର୍ବାହ୍ନ ୧୧ଟା।
- ବିଭିନ୍ନ ବିଭାଗର ଭିଡିଓ କନଫରେନ୍ସ ବୈଠକ, ସ୍ଥାନ: ଜିଲାପାଳଙ୍କ ସମ୍ମିଳନୀ କକ୍ଷ, ସମୟ: ଅପରାହ୍ନ ୪ଟା।
- ସରକାରୀ ରଗଡ଼ି ପଲିଟେକ୍ନିକର ଜେନେରାଲ ବଡି ବୈଠକ, ସ୍ଥାନ: ଜିଲାପାଳଙ୍କ ସମ୍ମିଳନୀ କକ୍ଷ, ସମୟ: ଅପରାହ୍ନ ୫ଟା।
- ପ୍ରଧାନମନ୍ତ୍ରୀ ଆଦର୍ଶ ଗୃହ ଯୋଜନା ସମ୍ପର୍କରେ ସମୀକ୍ଷା ବୈଠକ, ସ୍ଥାନ: ଜିଲାପାଳଙ୍କ ସମ୍ମିଳନୀ କକ୍ଷ, ସମୟ: ସନ୍ଧ୍ୟା ୬ଟା।

**ନୟାଗଡ଼**
- ଜାମାଲାଗି ବେଶର ୨୬ତମ ଦିବସ, ସ୍ଥାନ: କଣ୍ଟିଲୋ ନୀଳମାଧବ ମନ୍ଦିର, ସମୟ:ସକାଳ ୭ଟା।
- ଜିଲାସ୍ତରୀୟ ଶିକ୍ଷକ ପ୍ରଶିକ୍ଷଣ ଶିବିର ସନ୍ଧାନର ୨ୟ ଦିବସ, ସ୍ଥାନ: ନୟାଗଡ଼ ଜିଲା ଶିକ୍ଷା ଓ ପ୍ରଶିକ୍ଷଣ କେନ୍ଦ୍ର ରଣପୁର ବ୍ଲକ ରାଜସୁନାଖଳା,ସମୟ: ପୂର୍ବାହ୍ନ ୧୦ରୁ ୪ ଟା।
- ମହିଳା ଆତ୍ମରକ୍ଷା କୌଶଳ ଶିବିରର ସପ୍ତମ ଦିବସ, ସ୍ଥାନ: କଣ୍ଟିଲୋ ନୀଳମାଧବ ମହାବିଦ୍ୟାଳୟ, ସମୟ: ପୂର୍ବାହ୍ନ ୧୧ଟା।
- ଜାଗର ଯାତ୍ରା ୩ ୟ ଦିବସ, ସ୍ଥାନ: ଖଣ୍ଡପଡା ବ୍ଲକ ଜଗନ୍ନାଥପ୍ରସାଦ ବାଙ୍କନାଥ ମହାଦେବ ମନ୍ଦିର, ସମୟ: ଅପରାହ୍ନ ୨ଟା।
- ମହାଶିବରାତ୍ରି ଅବସରରେ ଜାଗରଯାତ୍ରାର ୩ୟ ଦିବସ, ସ୍ଥାନ:ଶରଣକୁଳ ଲଡୁବାବାଙ୍କ ପୀଠ, ସମୟ:ସନ୍ଧ୍ୟା ୬ଟା।

**ସମ୍ବଲପୁର**
- କଳମ ଟ୍ରଷ୍ଟ ପରିବାର ପକ୍ଷରୁ ପାନ ଦିବସ ସକାଶେ ପ୍ରସ୍ତୁତି ବୈଠକ, ସ୍ଥାନ: ସାମ୍ବାଦିକ ଭବନ, ସମୟ: ପୂର୍ବାହ୍ନ ୧୦ଟା।
- ସେଲେବ୍ରିଟି କପ କ୍ରିକେଟ ଟୁର୍ନାମେଣ୍ଟ ପ୍ରସ୍ତୁତି ବୈଠକ, ସ୍ଥାନ : ସାମ୍ବାଦିକ ଭବନ, ସମୟ : ମଧ୍ୟାହ୍ନ ୧୨ଟା।
- ଜିଲା ପ୍ରଶାସନ ଆୟୋଜିତ ସୁଭଦ୍ରା ଶକ୍ତି ମେଳା, ସ୍ଥାନ : ପିଏଚ୍‌ଡି ପଡିଆ, ସମୟ : ସନ୍ଧ୍ୟା ୬ଟା।

**ବଲାଙ୍ଗୀର**
- ଦ୍ୱିଦିବସୀୟ ଜାତୀୟ ଆଲୋଚନାଚକ୍ର, ସ୍ଥାନ: ସରକାରୀ ମହିଳା ମହାବିଦ୍ୟାଳୟ ପ୍ରେକ୍ଷାଳୟ, ବଲାଙ୍ଗୀର, ସମୟ: ପୂର୍ବାହ୍ନ ୧୦ଟା।
- ଜିଲାସ୍ତରୀୟ ଜନଅଭିଯୋଗ ଶୁଣାଣି, ସ୍ଥାନ: ପଞ୍ଚାୟତ ସମିତି କାର୍ଯ୍ୟାଳୟ, ଖପ୍ରାଖୋଲ, ସମୟ: ପୂର୍ବାହ୍ନ ୧୦ଟା ୩୦।

**ରାଉରକେଲା**
- ଜାଗର ମେଳା, ସ୍ଥାନ: ବେଦବ୍ୟାସ, ସମୟ: ସକାଳ ୮ଟା।
- ଫଗୁଣ ଉତ୍ସବ ପ୍ରସ୍ତୁତି ବୈଠକ, ସ୍ଥାନ: ମଧୁସୂଦନପାଲୀ, ସମୟ: ପୂର୍ବାହ୍ନ ୧୧ଟା।
- ଜିଲା ଉନ୍ନୟନ ପ୍ରଦର୍ଶନୀ, ସ୍ଥାନ: ବେଦବ୍ୟାସ ମେଳା ଗ୍ରାଉଣ୍ଡ, ସମୟ: ସନ୍ଧ୍ୟା ୬ଟା।

**ବରଗଡ଼**
- ମାଗଣା ସ୍ୱାସ୍ଥ୍ୟ ସେବା ଶିବିର, ସ୍ଥାନ: ପଦ୍ମପୁର ଲିଓ ସ୍କୁଲ, ରଜାପଡ଼ା, ସମୟ: ସକାଳ ୯ଟା।
- ସୁଭଦ୍ରା ଶକ୍ତି ମେଳା,ସ୍ଥାନ: ଆର୍‌ଏମ୍‌ସି ମାର୍କେଟ ୟାର୍ଡ ପଡ଼ିଆ, ବରଗଡ଼,ସମୟ: ପୂର୍ବାହ୍ନ ୧୦ଟା।

**କଳାହାଣ୍ଡି**
- ୟୁଜିସି ଉପରେ ଜିଲାପାଳଙ୍କ ଅଫିସ ଘେରାଉ, ସ୍ଥାନ: ଭବାନୀପାଟଣାସ୍ଥିତ ଜିଲାପାଳଙ୍କ ଅଫିସ ସମ୍ମୁଖ, ସମୟ: ପୂର୍ବାହ୍ନ ୧୦ଟା।
- ଇଂରାଜୀ ବିଭାଗର ଦ୍ୱିଦିବସୀୟ ଜାତୀୟ ସମ୍ମାନ ଉଦ୍‌ଯାପନ, ସ୍ଥାନ: ଭବାନୀପାଟଣା ମା'ମାଣିକେଶ୍ୱରୀ ବିଶ୍ୱବିଦ୍ୟାଳୟ, ସମୟ: ଅପରାହ୍ନ ୪ଟା।
- ମା' ଯୋଗମାୟା ଶକ୍ତିପୀଠରେ ଚଣ୍ଡୀପୂଜା, ସ୍ଥାନ: କେସିଙ୍ଗା ବ୍ଲକ ଗୁର୍ଜିମୁଣ୍ଡାସ୍ଥିତ ମା'ଙ୍କ ପୀଠ, ସମୟ: ସକାଳ ୯ଟା।

**ବୌଦ୍ଧ**
- ଜିଲା ସଂଗ୍ରହାଳୟ ଉନ୍ନତୀକରଣ ବୈଠକ, ସ୍ଥାନ: ବୌଦ୍ଧ ଜିଲାପାଳଙ୍କ ସଦ୍‌ଭାବନା ସଭାଗୃହ, ସମୟ: ପୂର୍ବାହ୍ନ ୧୦ଟା ୩୦।

**ସୁବର୍ଣ୍ଣପୁର**
- ରାମଧୁନ କପ୍ ସର୍ବଭାରତୀୟ ଫୁଟବଲ ଟୁର୍ନାମେଣ୍ଟର ଦ୍ୱିତୀୟ ମାଚ୍, ସ୍ଥାନ:ସୁବର୍ଣ୍ଣପୁର ଗାନ୍ଧୀ ଷ୍ଟାଡିୟମ, ସମୟ: ଅପରାହ୍ନ ୩ଟା ୩୦।
- ପୁସ୍ତକ ଓ ସାରସ୍ୱତ ମେଳା ଇଙ୍କ୍‌ଫେଷ୍ଟର ଚତୁର୍ଥ ସନ୍ଧ୍ୟା, ସ୍ଥାନ: ସୁବର୍ଣ୍ଣପୁର ସହର ସ୍ଥିତ ରୟାଲ ପଡିଆ, ସମୟ: ସନ୍ଧ୍ୟା ୬ଟା ୩୦।

**ନୂଆପଡ଼ା**
- ଷୋହଳ ପ୍ରହର ଅଖଣ୍ଡ ନାମଯଜ୍ଞ ପୂର୍ଣ୍ଣାହୁତି, ସ୍ଥାନ: କୋମନା ବ୍ଲକ ତରବୋଡ ଥାନାପଡ଼ା, ସମୟ: ସକାଳ ୯ଟା।
- ମହାଶିବରାତ୍ରି ଉପଲକ୍ଷେ ଷୋହଳ ପ୍ରହର ଅଖଣ୍ଡ ନାମଯଜ୍ଞ ପୂର୍ଣ୍ଣାହୁତି, ସ୍ଥାନ: କୋମନା ବ୍ଲକ ରଜନା ଶିବ ମନ୍ଦିର ପ୍ରାଙ୍ଗଣ, ସମୟ: ପୂର୍ବାହ୍ନ ୧୦ଟା।
- ଷୋହଳ ପ୍ରହର ଅଖଣ୍ଡ ନାମଯଜ୍ଞ ଉପଲକ୍ଷେ ଭଣ୍ଡାରା କାର୍ଯ୍ୟକ୍ରମ, ସ୍ଥାନ: କୋମନା ବ୍ଲକ ତରବୋଡ ଥାନାପଡ଼ା, ସମୟ: ମଧ୍ୟାହ୍ନ ୧୨ଟା ୩୦।

**ଝାରସୁଗୁଡ଼ା**
- ଯୁଗ୍ମ ଜନ ଅଭିଯୋଗ ଶୁଣାଣି କାର୍ଯ୍ୟକ୍ରମ, ସ୍ଥାନ: କୋଲାବିରା ପଞ୍ଚାୟତ ସମିତି କାର୍ଯ୍ୟାଳୟ ବୈଠକ ଗୃହ, ସମୟ: ପୂର୍ବାହ୍ନ ୧୦ଟା।
- ଜିଲାପାଳଙ୍କ କାର୍ଯ୍ୟାଳୟରେ ଭିଡିଓ କନଫରେନ୍ସିଂ କାର୍ଯ୍ୟକ୍ରମ, ସ୍ଥାନ: ଜିଲାପାଳଙ୍କ ବୈଠକ ଗୃହ, ସମୟ: ଅପରାହ୍ନ ୪ଟା।

## ବାଣ କାରଖାନାରେ ନିଆଁ ଲାଗି ୭ ମୃତ

**ଜୟପୁର, ୧୬।୨ (ପି.ଟି.)**

ରାଜସ୍ଥାନର ଖୈରଥାଲ-ତିଜାରା ଜିଲା ଅନ୍ତର୍ଗତ ଭିୱାଡି ସହରରେ ଥିବା ଏକ ବେଆଇନ ବାଣ କାରଖାନାରେ ସୋମବାର ନିଆଁ ଲାଗି ୭ ଜଣ ଜୀବନ୍ତ ଦଗ୍ଧ ହୋଇଥିବାବେଳେ ଅନ୍ୟ ୨ ଜଣ ଗୁରୁତର ଆହତ ହୋଇଛନ୍ତି। ଖୁଶଖେରା-କାରେଲି ଶିଳ୍ପାଞ୍ଚଳରେ ପୂର୍ବାହ୍ନ ୯ଟା ୩୦ ମିନିଟ୍ ସମୟରେ ଏହି ଅଗ୍ନିକାଣ୍ଡ ଘଟିଥିବାବେଳେ ସେଠାରେ ପ୍ରାୟ ୨୫ କର୍ମଚାରୀ ଉପସ୍ଥିତ ଥିଲେ। ଅଗ୍ନିକାଣ୍ଡ ଘଟିଥିବା କାରଖାନା ପୂର୍ବରୁ ଏକ ପୋଷାକ ଫ୍ୟାକ୍ଟ୍ରି ଥିବାବେଳେ ସେଠାରେ ବେଆଇନ ଭାବେ ବାଣ ତିଆରି କରାଯାଉଥିଲା ବୋଲି ଅତିରିକ୍ତ ଜିଲା ମାଜିଷ୍ଟ୍ରେଟ୍ ସୁମିତ୍ରା ପାରିକ୍ କହିଛନ୍ତି। ଫ୍ୟାକ୍ଟ୍ରିରେ ଫସିଥିବା ୨ ଜଣଙ୍କୁ ଉଦ୍ଧାର କରାଯାଇ ଗୁରୁତର ଅବସ୍ଥାରେ ଦିଲ୍ଲୀର ସଫଦରଜଙ୍ଗ ହସ୍ପିଟାଲରେ ଭର୍ତ୍ତି କରାଯାଇଛି। ଏକ ରାସାୟନିକ କାରଖାନାରେ ନିଆଁ ଲାଗିଥିବା ପୂର୍ବରୁ କର୍ତ୍ତୃପକ୍ଷ କହିଥିବାବେଳେ ଉକ୍ତ ସ୍ଥାନକୁ ପୋଷାକ କାରଖାନା ପାଇଁ ଲିଜ୍ ଭାବେ ନିଆଯାଇ ସେଠାରେ ବେଆଇନ ଭାବେ ବାଣ ତିଆରି ହେଉଥିବା ପ୍ରାରମ୍ଭିକ ରିପୋର୍ଟରୁ ଜଣାପଡ଼ିଛି। ମୁଖ୍ୟମନ୍ତ୍ରୀ ଭଜନଲାଲ୍ ଶର୍ମା ତୁରନ୍ତ ଉଦ୍ଧାର ଓ ସହାୟତା କାର୍ଯ୍ୟ ପାଇଁ ଜିଲା ପ୍ରଶାସନକୁ ନିର୍ଦ୍ଦେଶ ଦେବା ସହ ଘଟଣାସ୍ଥଳରେ ପହଞ୍ଚିଛନ୍ତି। ଭିୱାଡି ଶିଳ୍ପାଞ୍ଚଳର ସମସ୍ତ ଶିଳ୍ପ ସଂସ୍ଥାକୁ ଯାଞ୍ଚ କରିବା ପାଇଁ ସେ ଅଧିକାରୀମାନଙ୍କୁ ନିର୍ଦ୍ଦେଶ ଦେଇଛନ୍ତି।

**ପ୍ରଥମ ପୃଷ୍ଠାରୁ...**

## ରାସ୍ତାରେ ପାଠ...

ପକ୍ଷରୁ ୪ କିଲୋମିଟର ଦୂରରେ ରହୁଥିବା ଅନ୍ୟ ଜଣେ ମହିଳାଙ୍କୁ ଚୟନ କରିଥିଲେ। ତେବେ ଏହି ଚୟନରେ ଅନିୟମିତତା ଅଭିଯୋଗ କରି ଆଶାୟୀଙ୍କ ସମ୍ପର୍କୀୟମାନେ ବିଦ୍ୟାଳୟର ମୁଖ୍ୟ ଫାଟକରେ ସୋମବାର ତାଲା ପକାଇଥିଲେ। ସ୍କୁଲ ଛାତ୍ରୀଛାତ୍ର ଓ ଶିକ୍ଷୟିତ୍ରୀଶିକ୍ଷକ ଆସି ମୁଖ୍ୟ ଫାଟକରେ ତାଲା ପଡ଼ିଥିବା ଦେଖିଥିଲେ। ଆଶାୟୀ ପ୍ରାର୍ଥୀଙ୍କ ସମ୍ପର୍କୀୟମାନଙ୍କୁ ତାଲା ଖୋଲିବା ପାଇଁ ପ୍ରଧାନଶିକ୍ଷକ ତୁଳାରାମ ଭତ୍ରା ଓ ସହକାରୀ ଶିକ୍ଷକମାନେ ବୁଝାଶୁଝା କରିଥିଲେ। କିନ୍ତୁ କୌଣସି ସୁଫଳ ମିଳିନଥିଲା। ଏହାପରେ ଘଟଣା ସମ୍ପର୍କରେ ପ୍ରଧାନଶିକ୍ଷକ ଉପରିସ୍ଥ ଅଧିକାରୀଙ୍କୁ ଜଣାଇଥିଲେ। ଦୀର୍ଘ ସମୟ ପରେ ସିଆର୍‌ସିସି ସଭାଚନ୍ଦ୍ର ପାଣ୍ଡେ ସେଠାରେ ପହଞ୍ଚିଥିବା ବେଳେ ଅନ୍ୟ କାହାରି ଦେଖା ନ ଥିଲା। ଫଳରେ ବାଧ ହୋଇ ଛାତ୍ରୀଛାତ୍ରଙ୍କୁ ରାସ୍ତାକଡ଼ ଗଛମୂଳରେ ପାଠ ପଢ଼ା ଯାଇଥିଲା। ପ୍ରାୟ ୩ ଘଣ୍ଟା ରାସ୍ତା ଉପରେ ପାଠପଢ଼ା ପରେ ଅପରାହ୍ନ ୧ଟା ୩୦ରେ ବିଦ୍ୟାଳୟ ପରିଚାଳନା କମିଟି ସଦସ୍ୟ ଓ ଅଭିଭାବକମାନେ ଆସି ମୁଖ୍ୟ ଫାଟକର ତାଲା ଭାଙ୍ଗିବା ପରେ ଛାତ୍ରୀଛାତ୍ର ବିଦ୍ୟାଳୟ ଭିତରକୁ ପ୍ରବେଶ କରିଥିଲେ। ପରେ ଶ୍ରେଣୀ ଗୃହରେ ପାଠ ପଢ଼ା ହୋଇଥିଲା। ତେବେ ଛାତ୍ରୀଛାତ୍ରଙ୍କ ପାଇଁ ମଧ୍ୟାହ୍ନ ଭୋଜନ ପ୍ରସ୍ତୁତି ହୋଇ ନ ଥିବା ସୂଚନା ମିଳିଛି। ପୋଲିସ ପହଞ୍ଚି ତାଲା ପକାଇଥିବା କେତେଜଣ ଲୋକଙ୍କ ନାମ ଲେଖି ନେଇଥିଲେ। ଅଭିଭାବକମାନେ ତାଲା ପକାଇଥିବା ଲୋକଙ୍କ ବିରୋଧରେ ଏତଲା ଦେବେ ବୋଲି କହିଛନ୍ତି। ଏନେଇ ଏବିଇଓ ଦଶରଥ ଗଣ୍ଡଙ୍କୁ ପଚାରିବାରୁ ଶିଶୁ ବାଟିକା ପାଇଁ ସେବିକା ଚୟନ ବିଦ୍ୟାଳୟ କମିଟି କରିଥାଏ। ଗାଁର ଜଣେ ପ୍ରାର୍ଥୀ ଠିକ୍ ସମୟରେ ଆବେଦନ ପରେ ତାଙ୍କର ସମସ୍ତ ଆବଶ୍ୟକ କାଗଜ ପତ୍ର ଦେଇ ନଥିଲେ। ୧୫ ଦିନ ପରେ ଦେଇଥିଲେ। ଏହା ମଧ୍ୟରେ କମିଟି ଗାଁର ପ୍ରାର୍ଥୀ ପରିବର୍ତ୍ତେ ପାଖ ଗାଁର ଜଣେ ପ୍ରାର୍ଥୀଙ୍କୁ ଚୟନ କରି ତାଲିକା କାର୍ଯ୍ୟାଳୟକୁ ଦେଇଛନ୍ତି। ଏଯାଏ ନିଯୁକ୍ତି ହୋଇନାହିଁ। ସୋମବାର ସ୍କୁଲ ଫାଟକରେ ତାଲା ପକାଇବା ଘଟଣାର ତଦନ୍ତ କରିବେ ବୋଲି ସେ କହିଛନ୍ତି। ଏ ନେଇ ବିଦ୍ୟାଳୟ ଗଣଶିକ୍ଷା ମନ୍ତ୍ରୀ ନିତ୍ୟାନନ୍ଦ ଗଣ୍ଡଙ୍କୁ ପଚାରିବାରୁ ଘଟଣାର ବିଧିବଦ୍ଧ ତଦନ୍ତ ହେବ ବୋଲି ସେ କହିଛନ୍ତି।

## ଢଗଢମାଳି

(କ୍ରମେ ଲୋକମୁଖରୁ ଓ ଜନମାନସରୁ ବିସ୍ମୃତ ହେଉଥିବା ଢଗଢମାଳିକୁ ପାଠିକା-ପାଠକଙ୍କ ନିକଟରେ ପହଞ୍ଚାଇବା ସକାଶେ ଧରିତ୍ରୀର ପ୍ରୟାସ)

**ଉଭା ମୁଠି, ଆଉ ଦି'ମୁଠି**
**କିଆରି ମଝିରେ ପୋତିବୁ କାଠି,**
**ବିଲରେ ରଖିବୁ ପାଣି ସମାନ,**
**ଯେବେ ନୋହିବ ତହିଁରେ ଧାନ,**
**ତେବେ କାଟିବୁ ଡାକର କାନ।**

ଧାନ ଫସଲ ସମ୍ପର୍କରେ ସୂଚନା। ଉପରୋକ୍ତ ପ୍ରଣାଳୀରେ ଚାଷ କଲେ ଧାନ ଅମଳ ଭଲ ହୁଏ ବୋଲି ଏଠାରେ ବର୍ଣ୍ଣନା କରାଯାଇଛି।

**ଉପୁରି ଲାଭରେ ନ ପୂରେ ପେଟ,**
**ଯେଉଁ ନିଅଣ୍ଟକୁ ସେହି ନିଅଣ୍ଟ।**

ସାଧାରଣତଃ ଅସତ୍ ଉପାୟରେ ଅର୍ଥ ଉପାର୍ଜନ କରିବା ବା ଉତ୍କୋଚ ନେବା ଅନୁଚିତ ହୋଇଥାଏ। ଉତ୍କୋଚ ନେବା ଲୋକର ଅଭାବ କେବେ ମେଣ୍ଟିପାରେ ନାହିଁ ବୋଲି ଏଠାରେ ପ୍ରକାଶ କରାଯାଇଛି।

ନିର୍ବାଚିତ ଢଗଢମାଳି, ପ୍ରବାଦ, ପ୍ରବଚନ ଓ ଅନ୍ୟାନ୍ୟ - ପ୍ରାଚୀ ସାହିତ୍ୟ ପ୍ରତିଷ୍ଠାନ

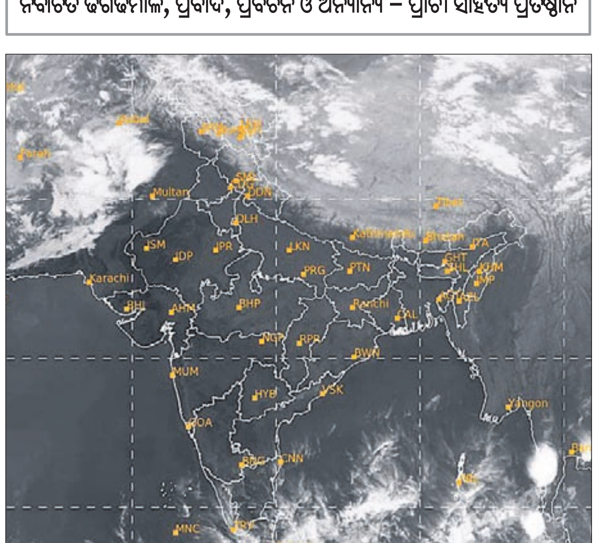

ସୋମବାର ଅପରାହ୍ନ ୫ଟାରେ ମହାକାଶରୁ ଉତ୍ତୋଳିତ ପାଣିପାଗର ଚିତ୍ର।

## ଭବେଶ ପାତ୍ର...

ପୁରୋହିତ ନିମୟ ଏକାଦଶ ଏବଂ ତେଲଙ୍ଗାନାର ଭିଭାନ ସାରଦ ମାହିଶ୍ୱରୀ ଦ୍ୱାଦଶ ସ୍ଥାନରେ ରହିଛନ୍ତି। ଚଳିତବର୍ଷ ପେପର-୧ ପରୀକ୍ଷା ପାଇଁ ମୋଟ୍ ୧୩ ଲକ୍ଷ ୫୫ ହଜାର ୨୯୩ ଜଣ ଛାତ୍ରୀଛାତ୍ର ପଞ୍ଜୀକରଣ କରିଥିଲେ। ଏମାନଙ୍କ ମଧ୍ୟରୁ ୯୬.୨୬ ପ୍ରତିଶତ ବା ୧୩ ଲକ୍ଷ ୪ ହଜାର ୬୫୩ଜଣ ପରୀକ୍ଷା ଦେଇଥିଲେ। ଓଡ଼ିଆ ସମେତ ୧୩ଟି ଭାଷାରେ ପରୀକ୍ଷା ଅନୁଷ୍ଠିତ ହୋଇଥିଲା। ଦେଶର ୩୦୦ ସହର ସମେତ ବିଦେଶର ୧୫ଟି ସହରରେ ଆୟୋଜିତ ପରୀକ୍ଷା କେନ୍ଦ୍ରରେ ଛାତ୍ରୀଛାତ୍ର କମ୍ପ୍ୟୁଟର ବେସ୍‌ଡ ଟେଷ୍ଟ (ସିବିଟି) ମାଧ୍ୟମରେ ପରୀକ୍ଷା ଦେଇଥିଲେ।

## ସିବିଏସ୍‌ଇ ଦଶମ...

ପରୀକ୍ଷା ଦେଇ ନ ଥିବାରୁ ସେମାନଙ୍କୁ ଏସେନ୍‌ସିଆଲ ରିପିଟ୍ ବର୍ଗରେ ରହିବାକୁ ପଡ଼ିବ ଓ ସେମାନେ ପରବର୍ତ୍ତୀ ବର୍ଷରେ ପ୍ରଥମ ବୋର୍ଡ ପରୀକ୍ଷା ଦେବେ। ସେହିପରି ପ୍ରଥମ ପରୀକ୍ଷାରେ କମ୍ପାର୍ଟମେଣ୍ଟ ଫଳାଫଳ ପାଇଥିବା ଛାତ୍ରୀଛାତ୍ର ଦ୍ୱିତୀୟ ପରୀକ୍ଷାରେ ହିଁ କମ୍ପାର୍ଟମେଣ୍ଟ ବର୍ଗରେ ପରୀକ୍ଷା ଦେବାକୁ ଅନୁମତି ମିଳିବ। ଦଶମ ଶ୍ରେଣୀ ଉତ୍ତୀର୍ଣ୍ଣ ହେବା ପରେ ଅତିରିକ୍ତ ବିଷୟ କିମ୍ବା ଅଲଗା ବିଷୟରେ ପରୀକ୍ଷା ଦେବାକୁ ଅନୁମତି ମିଳିବ ନାହିଁ। ଅନ୍ୟ ଯେକୌଣସି କାରଣରୁ ଯଦି କୌଣସି ଛାତ୍ରୀଛାତ୍ର ବୋର୍ଡର ଉପରୋକ୍ତ ନୀତି ଅନୁସାରେ ମୁଖ୍ୟ ବା ପ୍ରଥମ ପରୀକ୍ଷା ଦେଇ ନ ଥିବେ, ତେବେ ସେମାନଙ୍କର କୌଣସି ଅନୁରୋଧ ଗ୍ରହଣ କରାଯିବ ନାହିଁ ବୋଲି ସିବିଏସ୍‌ଇ ପକ୍ଷରୁ ସ୍ପଷ୍ଟ କରାଯାଇଛି।

## ଖୁବ୍‌ଶୀଘ୍ର ରତ୍ନଭଣ୍ଡାର...

ପ୍ରଶାସନ ଓ ରାଜ୍ୟ ସରକାର ସମ୍ପୂର୍ଣ୍ଣ ପ୍ରସ୍ତୁତ ଥିବା ପାଢ଼ୀ ଜଣାଇଛନ୍ତି। ବୈଠକର ଆଲୋଚନାରୁ ଜଣାପଡ଼ିଛି, ଗଣତିମଣତି ପାଇଁ ସମ୍ପୂର୍ଣ୍ଣ ପ୍ରକ୍ରିୟାର ଏସ୍‌ଓପି(ଷ୍ଟାଣ୍ଡାର୍ଡ ଅପରେଟିଂ ପ୍ରୋସିଡିଓର) ଶ୍ରୀମନ୍ଦିର ପରିଚାଳନା କମିଟି ଦ୍ୱାରା ପ୍ରସ୍ତୁତ ହୋଇଛି। ସରକାରଙ୍କ ଅନୁମୋଦନ ପରେ ଏହା ଆରମ୍ଭ କରାଯିବ। କଡ଼ା ସୁରକ୍ଷା ମଧ୍ୟରେ ସମ୍ପୂର୍ଣ୍ଣ ସ୍ୱଚ୍ଛତାର ସହ ଏହି ପ୍ରକ୍ରିୟା କାର୍ଯ୍ୟକାରୀ କରାଯିବ। ଶେଷ ଗଣତିମଣତି ପ୍ରକ୍ରିୟା ୧୯୭୮ରେ ହୋଇଥିଲା। ବର୍ତ୍ତମାନର ପ୍ରକ୍ରିୟାରେ ସମ୍ପତ୍ତିର ଗଣତି ସମୟରେ ଏହାକୁ ୧୯୭୮ର ତାଲିକା ସହିତ ମେଳ କରାଯାଇ ଚୂଡ଼ାନ୍ତ ତାଲିକା ପ୍ରସ୍ତୁତ କରାଯିବ। ସମ୍ପୂର୍ଣ୍ଣ ଘଟଣାର ଫଟୋଗ୍ରାଫି ସହିତ ଡିଜିଟାଲ କାଟାଲଗ୍ ପ୍ରସ୍ତୁତ କରାଯିବ ବୋଲି ବୈଠକରୁ ଜଣାପଡ଼ିଛି।

ବୈଠକରେ ଚଳିତ ବର୍ଷର ରଥଯାତ୍ରା ପ୍ରସ୍ତୁତି ପ୍ରକ୍ରିୟା ସମ୍ପର୍କରେ ମଧ୍ୟ ଆଲୋଚନା ହୋଇଛି। ମହାପ୍ରଭୁଙ୍କ ରଥଯାତ୍ରା ପାଇଁ ଫାଶୀ ଓ ଚନ୍ଦନ କାଠର ବ୍ୟାପକ ଆବଶ୍ୟକତା ରହିଥିବାରୁ ଏଥିପାଇଁ ବନପ୍ରକଳ୍ପ ଜରିଆରେ ଏହି ଗଛଗୁଡ଼ିକ ଲଗାଇବା ପାଇଁ ପ୍ରସ୍ତାବ ଦେବାକୁ ମୁଖ୍ୟମନ୍ତ୍ରୀ ନିର୍ଦ୍ଦେଶ ଦେଇଛନ୍ତି। ବୈଠକରେ ପୂର୍ତ୍ତ ଓ ଆଇନମନ୍ତ୍ରୀ ପୃଥ୍ୱୀରାଜ ହରିଚନ୍ଦନ, ମୁଖ୍ୟମନ୍ତ୍ରୀଙ୍କ ପରାମର୍ଶଦାତା ପ୍ରକାଶ ମିଶ୍ର, ମୁଖ୍ୟ ଶାସନ ସଚିବ ଅନୁ ଗର୍ଗ, ମୁଖ୍ୟମନ୍ତ୍ରୀଙ୍କ ଅତିରିକ୍ତ ମୁଖ୍ୟ ଶାସନ ସଚିବ ଶାଶ୍ୱତ ମିଶ୍ର, ଆଇନ ବିଭାଗ ପ୍ରମୁଖ ଶାସନ ସଚିବ ପବିତ୍ର ମୋହନ ସାମଲ ଏବଂ ପୁରୀ ଜିଲାପାଳ ଦିବ୍ୟଜ୍ୟୋତି ପରିଡ଼ା ପ୍ରମୁଖ ଆଲୋଚନାରେ ଭାଗ ନେଇଥିଲେ।

ସୂଚନାଯୋଗ୍ୟ, ମୁଖ୍ୟମନ୍ତ୍ରୀଙ୍କ ଅଧ୍ୟକ୍ଷତାରେ ରତ୍ନଭଣ୍ଡାର ଗଣତିମଣତି ହେବା ପୂର୍ବରୁ ବିଭାଗୀୟ ମନ୍ତ୍ରୀ ହରିଚନ୍ଦନଙ୍କ ଅଧ୍ୟକ୍ଷତାରେ ଏକ ବୈଠକ ଅନୁଷ୍ଠିତ ହୋଇଥିଲା। ମୁଖ୍ୟମନ୍ତ୍ରୀଙ୍କୁ ଦେବାକୁ ଥିବା ରିପୋର୍ଟର ପ୍ରସ୍ତୁତି ବିଷୟରେ ବ୍ୟାପକ ଆଲୋଚନା କରିଥିବା ଜଣାପଡ଼ିଛି।

## କାହାରିକୁ ଭରସା...

ସମୟରେ ମହିଳାଙ୍କୁ ବ୍ଲାକ୍‌ମେଲ୍ କରିବାକୁ ଆରମ୍ଭ କରିଥିଲେ। କେବଳ ସେତିକି ନୁହେଁ, ସମ୍ପୃକ୍ତ ପୁରୁଷ ଜଣକ ବହୁପୂର୍ବରୁ ବିବାହ କରିଥିଲାବେଳେ ୨୦୨୪ରେ ପଞ୍ଜାବରେ ଆଉ ଜଣେ ମହିଳାଙ୍କୁ ମଧ୍ୟ ବିବାହ କରିଥିବା ପୀଡ଼ିତା ମହିଳା ଜଣକ ଜାଣିବାକୁ ପାଇଥିଲେ। ଏହାପରେ ସେ ସମ୍ପୃକ୍ତ ପୁରୁଷଙ୍କ ବିରୋଧରେ ବଳାତ୍କାର ମାମଲା ରୁଜୁ କରିଥିଲାବେଳେ ଟ୍ରାଏଲ୍ ଏବଂ ହାଇକୋର୍ଟରେ ପୁରୁଷ ଜଣକ ଜାମିନ ପାଇ ନଥିଲେ। ପରେ ପରେ ଜାମିନ ପାଇଁ ସେ ସୁପ୍ରିମକୋର୍ଟରେ ଆବେଦନ କରିଥିଲେ। ତାଙ୍କ ଆବେଦନର ଶୁଣାଣି କରି ସମ୍ପୃକ୍ତ ଖଣ୍ଡପୀଠ ଉପରୋକ୍ତ ଟିପ୍ପଣୀ ଦେଇଛନ୍ତି।

## ଗୋଲ୍ଡ ଲୋନ୍ ନାଁରେ...

ବାଲିଚନ୍ଦ୍ରପୁର ବ୍ରାଞ୍ଚରେ ଯୋଗ ଦେବାପରେ କ୍ୟାଶ୍ ଇନ୍‌ଚାର୍ଜ ଭାବେ ଦାୟିତ୍ୱ ତୁଲାଉଥିଲେ। ସୁନାକୁ ଯାଞ୍ଚ ସହ ବିଭିନ୍ନ ଡକ୍ୟୁମେଣ୍ଟ ଯାଞ୍ଚ କରି ଋଣ ମଞ୍ଜୁରୀ କରିବା ତାଙ୍କ କାମ ଥିଲା। ଏପରି କି ବିଭିନ୍ନ ସମୟରେ ଗୋଲ୍ଡ ଲୋନ୍‌ର ଡକ୍ୟୁମେଣ୍ଟ ମେଣ୍ଟେନ୍ କରିବା ସହ ଲୋନ୍ ନେଇଥିବା ବ୍ୟକ୍ତିଙ୍କୁ ଋଣ ପରିଶୋଧ କରିବାକୁ ନୋଟିସ୍ କରିବାର ଦାୟିତ୍ୱ ମଧ୍ୟ ତାଙ୍କର ରହିଥିଲା। ହେଲେ ପ୍ରଶାନ୍ତ କ୍ଷମତାର ଦୁରୁପଯୋଗ କରି ଜାଲିଆତି କରିଥିଲେ। ୨୦୨୪ ଅକ୍ଟୋବରରୁ ୨୦୨୫ ଜୁଲାଇ ପର୍ଯ୍ୟନ୍ତ ୧୦୫ ଗୋଲ୍ଡ ଲୋନ୍ ଆକାଉଣ୍ଟରେ ପ୍ରଶାନ୍ତ ଜାଲିଆତି କରି ୫ କୋଟି ୨୧ ଲକ୍ଷରୁ ଅଧିକ ଗୋଲ୍ଡ ଲୋନ୍ ଜାଲିଆତି କରିଥିଲେ। ୩୧ଟି ଆକାଉଣ୍ଟରେ ନକଲି ସୁନା ରଖି ଲୋନ୍ ମଞ୍ଜୁର କରିଥିବା ବେଳେ ୭୪ଟି ଆକାଉଣ୍ଟରେ ଫେକ୍ ଡକ୍ୟୁମେଣ୍ଟ ରଖି ଲୋନ୍ ମଞ୍ଜୁର କରିଥିଲେ। ଏଥିସହିତ ୧୦୫ ଗୋଲ୍ଡ ଲୋନ୍ ଆକାଉଣ୍ଟର ଡକ୍ୟୁମେଣ୍ଟ ଗାଏବ ହୋଇଥିବାବେଳେ ଏକାଧିକ ଦସ୍ତଖତ ମଧ୍ୟ ଜାଲ୍ କରାଯାଇଥିବା ବ୍ୟାଙ୍କର ଇଣ୍ଟରନାଲ କମିଟି ଯାଞ୍ଚ କରିବା ପରେ ଜଣାପଡ଼ିଥିଲା। ବଡ଼ କଥା ହେଲା ପ୍ରଶାନ୍ତ ତାଙ୍କ ଆକାଉଣ୍ଟ ସମେତ ୯ଟି ଆକାଉଣ୍ଟକୁ ଏହି ୫.୨୧ କୋଟି ଟଙ୍କା ଟ୍ରାନ୍ସଫର କରିଥିବା ତଦନ୍ତରୁ ଜଣାପଡ଼ିଛି। ଏକାଧିକ ଥର ସେ ବ୍ୟାଙ୍କର ଅନ୍ୟ ଅଧିକାରୀଙ୍କ ଆଇଡି ବ୍ୟବହାର କରି ଲୋନ୍ ପାସ୍ କରିଥିବା ସ୍ପଷ୍ଟ ହୋଇଛି।

## ମାର୍ଚ୍ଚ ୮ରେ...

ଆବେଦନ କରିଥିବା ୧ ଲକ୍ଷ ୭୮ ହଜାର ୩୯୮ ଜଣ ମହିଳାଙ୍କ ଖାତାକୁ ସୁଭଦ୍ରା ଯୋଜନାର ପ୍ରଥମ କିସ୍ତି ଟଙ୍କା ଯାଇଥିଲା। ସମସ୍ତ ଯୋଗ୍ୟ ହିତାଧିକାରୀଙ୍କ ନିକଟରେ ସୁଭଦ୍ରା ଯୋଜନା ଟଙ୍କା ପହଞ୍ଚାଇବା ନେଇ ପୂର୍ବରୁ ରାଜ୍ୟ ସରକାର ଘୋଷଣା କରିସାରିଛନ୍ତି।

## ପୂର୍ବତନ ବିଧାୟିକା...

ରହିଥିଲା। ବୁର୍ଲାସ୍ଥିତ ତତ୍କାଳୀନ ବୀର ସୁରେନ୍ଦ୍ର ସାଏ(ଭିଏସ୍‌ଏସ୍) ଆୟୁର୍ବିଜ୍ଞାନ ଚିକିତ୍ସା ଓ ଗବେଷଣା ମହାବିଦ୍ୟାଳୟରେ ଏମ୍‌ବିବିଏସ୍ ପାଠପଢ଼ା ଶେଷକରି ୧୯୭୨ରେ ଓଡ଼ିଶା ସରକାରଙ୍କ ଅଧୀନରେ ଜଣେ ଚିକିତ୍ସକଭାବେ ଚାକିରି ଜୀବନ ଆରମ୍ଭ କରିଥିଲେ। ତାଙ୍କ ବଡ଼ଭାଇ ଶ୍ରୀବଲ୍ଲଭ ପାଣିଗ୍ରାହୀ ଜଣେ ବିଶିଷ୍ଟ ଶ୍ରମିକ ନେତା ତଥା ତତ୍କାଳୀନ ଦେବଗଡ଼ ଲୋକ ସଭା ସଦସ୍ୟ ଓ ରାଜ୍ୟ ସରକାରଙ୍କ ମନ୍ତ୍ରୀଭାବେ କାର୍ଯ୍ୟ କରିଥିଲେ। ତାଙ୍କ ମୃତ୍ୟୁରେ ବିଭିନ୍ନ ମହଲରେ ଗଭୀର ଶୋକପ୍ରକାଶ ପାଇଛି।

## ସବୁ ଦଳର...

କଲିଂ ଆଟେନେଶନ୍ ମୋଶନ ୨ଟା ଦିଆଯାଉଥିଲା। ଅନେକ ଦିନ ହେବ ଗୋଟିଏ ବନ୍ଦ କରିଦିଆଯାଇଛି। ତେଣୁ ପୂର୍ବଭଳି ୨ଟି କଲିଂ ଆଟେନେଶନ୍ ମୋଶନ ବାଟସ୍ପତି ଆଣନ୍ତୁ ବୋଲି ଦାବି କରାଯାଇଛି। ଏହା ଉପରେ ନିଷ୍ପତ୍ତି ହୋଇନାହିଁ ବୋଲି ପ୍ରସନ୍ନ କହିଛନ୍ତି।

ସୂଚନାଯୋଗ୍ୟ, ଦୁଇଟି ପର୍ଯ୍ୟାୟରେ ଏଥର ବିଧାନସଭାର ବଜେଟ ଅଧିବେଶନ ଚାଲିବ। ପ୍ରଥମ ପର୍ଯ୍ୟାୟ ଅଧିବେଶନ ମଙ୍ଗଳବାରଠାରୁ ଆରମ୍ଭ ହୋଇ ଆସନ୍ତା ୨୪ ତାରିଖ ପର୍ଯ୍ୟନ୍ତ ଚାଲିବ। ଏହି ପର୍ଯ୍ୟାୟରେ ଗୃହରେ ୬ଟି କାର୍ଯ୍ୟ ଦିବସ ରହିଛି। ଆସନ୍ତା ୨୫ ତାରିଖରୁ ମାର୍ଚ୍ଚ ୮ ପର୍ଯ୍ୟନ୍ତ କୌଣସି କାର୍ଯ୍ୟ ଦିବସ ନାହିଁ। ଦ୍ୱିତୀୟ ପର୍ଯ୍ୟାୟରେ ପୁଣିଥରେ ମାର୍ଚ୍ଚ ୯ରୁ ଆରମ୍ଭ ହୋଇ ଏପ୍ରିଲ ୮ ପର୍ଯ୍ୟନ୍ତ ବିଧାନସଭା କାର୍ଯ୍ୟ ଦିବସ ରହିଛି। ଦ୍ୱିତୀୟ ପର୍ଯ୍ୟାୟ ଅଧିବେଶନରେ ମୋଟ୍ ୨୧ଟି କାର୍ଯ୍ୟଦିବସ ରହିଛି। ମାର୍ଚ୍ଚ୩୧ରେ ବଜେଟ ବିନିଯୋଗ ବିଲ୍ ଗୃହରେ ଆସିବ।

ଚଳିତ ଥର ରାଜ୍ୟ ସରକାର ୨୦୨୬-୨୭ ଆର୍ଥିକ ବର୍ଷ ପାଇଁ ମୋଟ୍ ୩.୧୫ ଲକ୍ଷ କୋଟିରୁ ଅଧିକ ଟଙ୍କାର ବଜେଟ ଗୃହରେ ଆଗତ କରିବେ ବୋଲି ଜଣାପଡ଼ିଛି। ଚଳିତ ଥରର ବଜେଟ ଚିଠା ପ୍ରସ୍ତାବକୁ ନିକଟରେ ଅନୁଷ୍ଠିତ ହୋଇଥିବା ମନ୍ତ୍ରୀ ପରିଷଦ ବୈଠକରେ ଅନୁମୋଦନ ମିଳିସାରିଛି। ଆସନ୍ତା ବର୍ଷ ଆରମ୍ଭରୁ ପଞ୍ଚାୟତ ଏବଂ ରାଜ୍ୟ ସରକାରଙ୍କ ପକ୍ଷରୁ ଘୋଷଣା କରାଯାଇଥିବା ନୂଆ ଏନ୍‌ଏସି, ମ୍ୟୁନିସିପାଲିଟିରେ ନିର୍ବାଚନ ଅନୁଷ୍ଠିତ ହେବ। ତେଣୁ ତୃଣମୂଳସ୍ତରର ଲୋକଙ୍କ ଦ୍ୱାରା ଗ୍ରହଣୀୟ ହେବାଭଳି ଯୋଜନାକୁ ଦୃଷ୍ଟିରେ ରଖି ବଜେଟ ପ୍ରସ୍ତୁତ ହୋଇଥିବା ଚର୍ଚ୍ଚା ହେଉଛି। ସେହି ଦୃଷ୍ଟିରୁ ଚଳିତ ଅଧିବେଶନ ସରକାରୀ ଦଳ ପାଇଁ ବେଶ୍ ଗୁରୁତ୍ୱ ବହିବ।

## ସ୍ଥିତି ହରାଉଛି...

ଲାଗିଛି। ଫଳରେ ମାଛମାନଙ୍କ ଜୀବନ ପ୍ରତି ବିପଦ ସୃଷ୍ଟି ହୋଇଛି। ଏଥିଯୋଗୁ ଝାରସୁଗୁଡ଼ା ଜିଲାର ୬ଟି ମତ୍ସ୍ୟ ସମବାୟ ସମିତି ପ୍ରଭାବିତ ହୋଇଛି। ସେହିପରି ଶୁଖାସୋଡ଼ାର ଚାଷୀ ବିଦ୍ୟାଧର ପ୍ରଧାନ ଓ ଧୁଲୁଣ୍ଡାର ଚାଷୀ ପ୍ରଦୀପ ବିଶ୍ୱାଳ କହିଛନ୍ତି, ମହାନଦୀରେ ଜଳ ପ୍ରବାହ କମିବାରୁ ଧାନ, ପନିପରିବା ଚାଷ ପ୍ରଭାବିତ ହୋଇଛି। ଫଳରେ ଲଖନପୁର ବ୍ଲକ୍ ଅଞ୍ଚଳର ପ୍ରାୟ ୫ ହଜାର ଚାଷୀଙ୍କ ଜୀବିକା ପ୍ରଭାବିତ ହୋଇଛି। ମହାନଦୀରେ ଭୂତଳ ଜଳସ୍ତର କମିବାରେ ଲାଗିଛି। ପୂର୍ବରୁ ୧୨୦ ମିଟର ଗଭୀରତାରେ ପାଣି ଆସୁଥିବାବେଳେ ବର୍ତ୍ତମାନ ୩୫୦ ମିଟର ତଳୁ ମଧ୍ୟ ପାଣି ଆସୁନାହିଁ। କେତେଜଣ ଚାଷୀ ଉଠାଜଳସେଚନ ପ୍ରକଳ୍ପ ମାଧ୍ୟମରେ ମହାନଦୀରୁ ପାଣି ଉଠାଇ ଚାଷ କରୁଛନ୍ତି। ହେଲେ ଏହି ପାଣିରେ କମ୍ପାନୀର କେମିକାଲ ମିଶୁଥିବାରୁ ତାହାକୁ ବ୍ୟବହାରକଲେ ଚାଷ ପ୍ରଭାବିତ ହେବା ଆଶଙ୍କା ରହିଛି ବୋଲି ଉପରୋକ୍ତ ଚାଷୀ ଦ୍ୱୟ ମତପ୍ରକାଶ କରିଛନ୍ତି। ଅପରପକ୍ଷେ ମହାନଦୀ ଉପରେ ସରକାର ସମ୍ବେଦନଶୀଳ ଭାବରେ ବିଚାର ନ କଲେ ଆଗାମୀ ଦିନରେ ଓଡ଼ିଶାରେ ମହାନଦୀ ଏକ ମୃତନଦୀରେ ପରିଣତ ହେବ ବୋଲି କେତେଜଣ ବିଶେଷଜ୍ଞ ମତପ୍ରକାଶ କରିଛନ୍ତି। ଏନେଇ ଝାରସୁଗୁଡ଼ା ଜିଲା ମତ୍ସ୍ୟ ଅଧିକାରୀ ମହମ୍ମଦ ଫିରୋଜ କହିଛନ୍ତି, ମହାନଦୀରୁ ମାଛ ଉତ୍ପାଦନ ଉପରେ ସେପରି କୌଣସି ରିପୋର୍ଟ ଆମ ପାଖରେ ନାହିଁ। ଆମେ ସରକାରଙ୍କ ସବୁ ଯୋଜନା ମତ୍ସ୍ୟଜୀବୀଙ୍କ ପାଖରେ ପହଞ୍ଚାଉଛୁ। ଝାରସୁଗୁଡ଼ା ଜିଲା ଆଞ୍ଚଳିକ ପ୍ରଦୂଷଣ ନିୟନ୍ତ୍ରଣ ବୋର୍ଡ ଅଧିକାରୀ ହିରଣ୍ୟ ନାୟକଙ୍କ ପ୍ରତିକ୍ରିୟା ମିଳିପାରିନାହିଁ।

## ୩୬ ଡିଗ୍ରୀ ଛୁଇଁଲା...

ହ୍ରାସ ପାଇଛି। କିଛି ସ୍ଥାନରେ ସ୍ୱାଭାବିକଠାରୁ ପ୍ରାୟ ୫ଡିଗ୍ରୀ ପର୍ଯ୍ୟନ୍ତ ତାପମାତ୍ରା କମ୍ ରହିଛି। ତେବେ ଆସନ୍ତା ୨ଦିନ ମଧ୍ୟରେ ସର୍ବନିମ୍ନ ତାପମାତ୍ରା ଆହୁରି ୨ରୁ ୩ ଡିଗ୍ରୀ ପର୍ଯ୍ୟନ୍ତ ବୃଦ୍ଧି ପାଇବ। ସେହିପରି ୨ଦିନ ପର୍ଯ୍ୟନ୍ତ ରାଜ୍ୟର ବିଭିନ୍ନ ସ୍ଥାନରେ କୁହୁଡି ନେଇ ଆଲର୍ଟ ଜାରି କରାଯାଇଛି। ମଙ୍ଗଳବାର ଖୋର୍ଦ୍ଧା, କଟକ, ପୁରୀ, ଢେଙ୍କାନାଳ, ଭଦ୍ରକ, କେନ୍ଦ୍ରାପଡ଼ା, ଜଗତ୍‌ସିଂହପୁର ଜିଲାକୁ କୁହୁଡି ପାଇଁ ୟେଲୋ ୱାର୍ନିଂ ଜାରି କରାଯାଇଛି।

## ଆଜିର ରାଶିଫଳ

ଜ୍ୟୋତିର୍ବିଦ୍ୟା ବିଶାରଦ ପ୍ରସନ୍ନ କୁମାର ମହାପାତ୍ର
ମଙ୍ଗରାଜପୁର ଶାସନ, କାଦୁଆ, ଗଞ୍ଜାମ
Email-pkmahapatro@gmail.com

**ମେଷ**
ଆଜିର ଏକାଦଶସ୍ଥ ଗ୍ରହ ସ୍ଥିତି ପ୍ରଭାବରେ ପରୀକ୍ଷା, ଇଣ୍ଟରଭ୍ୟୁ, ସନ୍ତାନଙ୍କ ଉନ୍ନତି ସାଙ୍ଗକୁ ଆର୍ଥିକକ୍ଷେତ୍ର ଭଲ ରହିବ। କର୍ମମୁଖର ରହିବା ସହ ପାରିବାରିକ ଜୀବନ ପ୍ରୀତିପ୍ରଦ ରହିବ। ବିବାଦୀୟ ସମସ୍ୟା ସମାଧାନ ସକାଶେ ବନ୍ଧୁଙ୍କ ସହ ଆଲୋଚନା କରିପାରନ୍ତି। ବ୍ୟବସାୟ ଆଗକୁ ବଢ଼ାଇବା ପାଇଁ ନୂତନ ପଦକ୍ଷେପ ଗ୍ରହଣ କରିବେ।

**ବୃଷ**
ରବିଙ୍କ ସ୍ଥିତିଜନିତ କର୍ମକ୍ଷେତ୍ରରେ ବିଶିଷ୍ଟ ବ୍ୟକ୍ତିଙ୍କ ସାନ୍ନିଧ୍ୟ ସାଙ୍ଗକୁ ଅର୍ଥ ଓ ସମ୍ମାନ ମିଳିବ। ଆଲୋଚନା ଅବସରରେ ଅପ୍ରିୟ ସତ୍ୟ ଭାଷଣରୁ ଦୂରେଇରହିବା ଭଲ। ପରିବାରରେ ଆଗାମୀ ମାଙ୍ଗଳିକ କାର୍ଯ୍ୟ ସକାଶେ ତତ୍ପରତା ବଢ଼ିପାରେ। ସ୍ୱାସ୍ଥ୍ୟ ସମସ୍ୟା ନିୟନ୍ତ୍ରଣ ମଧ୍ୟରେ ରହିଥିବାରୁ ସାମୟିକ ଆଶ୍ୱସ୍ତି ଲାଭ କରିବେ।

**ମିଥୁନ**
ଧନାଧିପ ଧନ ସ୍ଥାନକୁ ଦୃଷ୍ଟିଦେଉଥିବାରୁ ଅର୍ଥପ୍ରାପ୍ତିରେ ସମସ୍ୟାର ସମ୍ମୁଖୀନ ହେବାକୁ ପଡ଼ିବନାହିଁ। ବନ୍ଧୁଙ୍କ ସହ ଭ୍ରମଣ ସାଙ୍ଗକୁ ଆଜି ମନୋରଞ୍ଜନ ପ୍ରୀତିପ୍ରଦ ହେବ। ଆପଣଙ୍କ କାର୍ଯ୍ୟଶୈଳୀର ପ୍ରଶଂସାକରି ମିତ୍ରମାନେ ପ୍ରଶଂସା ଗାଇବୁଲିପାରନ୍ତି। କଳା, କାରିଗରି ସାଙ୍ଗକୁ ସାହିତ୍ୟ, ସଙ୍ଗୀତ ତଥା ରଚନାତ୍ମକ କାର୍ଯ୍ୟରେ ଅଗ୍ରଗତି ଘଟିପାରେ।

**କର୍କଟ**
ଚନ୍ଦ୍ର ଏବଂ ମଙ୍ଗଳଙ୍କ ପୂର୍ଣ୍ଣଦୃଷ୍ଟି ରାଶି ପ୍ରତି ରହିଥିବାରୁ ଶାରୀରିକ ସୁସ୍ଥତା ସହ କର୍ମକ୍ଷେତ୍ର ମଧ୍ୟ ସମ୍ମାନଜନକ ରହିବ। ଦୀର୍ଘଦିନରୁ ଅର୍ଥ ପ୍ରଦାନ କରିଥିଲେ ମଧ୍ୟ ପାଇବା ଜିନିଷର ଅନିଶ୍ଚିତତା ଆଲୋଡ଼ନ ସୃଷ୍ଟିକରିବ। ଭଲ ସମ୍ପର୍କ ନ ଥିବା ବ୍ୟକ୍ତିଙ୍କ ମିଥ୍ୟା ଅଭିଯୋଗ କଷ୍ଟ ଆବଶ୍ୟକତା ପୂରଣ ସକାଶେ ବନ୍ଧୁଙ୍କ ଦ୍ୱାରସ୍ଥ ହେବାକୁ ପଡ଼ିପାରେ।

**ସିଂହ**
ଭୁଲ୍ ବୁଝାମଣାରୁ ମତାନ୍ତରଜନିତ ପରିବାରରେ ଏବଂ କର୍ମକ୍ଷେତ୍ରରେ ସମସ୍ୟାର ସମ୍ମୁଖୀନ ହୋଇପାରନ୍ତି। ବନ୍ଧୁଙ୍କ ହସ୍ତକ୍ଷେପ ଫଳରେ ଦୀର୍ଘଦିନରୁ ରହି ଆସିଥିବା ସମସ୍ୟା ସମାଧାନ ହେବ। ସପ୍ତମସ୍ଥ ଉଚ୍ଚାରୋହୀ ରବିଙ୍କ ଯୋଗୁ ସ୍ୱାସ୍ଥ୍ୟରେ ଉନ୍ନତି ସହ ଭ୍ରମଣ ସୁଯୋଗ ମିଳିବ। ଉପରିସ୍ଥଙ୍କ ଆଦେଶପ୍ରାପ୍ତ ହୋଇ ନୂତନ ଦାୟିତ୍ୱ ହାତକୁ ନେବେ।

**କନ୍ୟା**
ଆଜିର ଅନୁକୂଳ ଗ୍ରହସ୍ଥିତି ପ୍ରଭାବରେ କର୍ମକ୍ଷେତ୍ରରେ ସମ୍ମାନଜନକ ସ୍ଥିତିରେ ରହିବେ। ଈର୍ଷା ଓ ଅସୂୟାଜନିତ ଶତ୍ରୁତା ଯୋଗୁ ବିଚଳିତବୋଧ କରିପାରନ୍ତି। ପାରିବାରିକ ପରିସ୍ଥିତି ପୂର୍ବପରି ଗମ୍ଭୀର ରହିବ, କିନ୍ତୁ ଉତ୍ତେଜିତ ହୋଇ କୌଣସି ପଦକ୍ଷେପ ନେବା ପୂର୍ବରୁ ପୁନର୍ବାର ବିଚାର କରିବା ଭଲ। କଥା ଦେଇଥିବା ବନ୍ଧୁ ପ୍ରତିଶ୍ରୁତି ରକ୍ଷାକରି ଆସିବେ।

**ତୁଳା**
ଆଜିର ଯାତ୍ରା,ବାଣିଜ୍ୟ କ୍ଷେତ୍ର ସମସ୍ୟା ବହୁଳ ହେବ। ଚତୁର୍ଥଭାବସ୍ଥ ଚନ୍ଦ୍ର ଓ ମଙ୍ଗଳ ହେତୁ ସାମାଜିକ ସ୍ତରରେ ଲୋକସମ୍ପର୍କ ବୃଦ୍ଧିପାଇବ। ସହକର୍ମୀଙ୍କ ଜରିଆରେ କୌଣସି ଖବର ପାଇ ବିସ୍ମୟ ପ୍ରକାଶ କରିପାରନ୍ତି। ସଭାସମିତିରେ ପଦସ୍ଥ ବ୍ୟକ୍ତିବିଶେଷଙ୍କ ସାହାଯ୍ୟ ସହଯୋଗରୁ ଉପକୃତ ହେବେ।

**ବିଛା**
ତୃତୀୟ ଏବଂ ଚତୁର୍ଥଭାବ ଶୁଭଯୁକ୍ତ ଯୋଗୁ ଆନୁଷ୍ଠାନିକ କାମ ସକାଶେ ବନ୍ଧୁଙ୍କ ସହଯୋଗ ଆଶା ନିରର୍ଥକ ହେବନାହିଁ। ଦର୍ଶନୀୟ ସ୍ଥାନ ଭ୍ରମଣ ସମୟରେ ପୁରୁଣା ବନ୍ଧୁଙ୍କ ସାନ୍ନିଧ୍ୟ ଲାଭ କରିବେ। ଛୋଟ କଥାକୁ ନେଇ ତର୍କ କରିବା ଠିକ୍ ହେବ ନାହିଁ। ଶିଳ୍ପ, ବାଣିଜ୍ୟ, ପ୍ରଶାସନ, ପୁଞ୍ଜି ବ୍ୟବସାୟ, ଶେୟାରବଜାର, ରାଜନୀତି ପାଇଁ ଦିନଟି ଭଲ।

**ଧନୁ**
ଶନିଙ୍କ କୁପ୍ରଭାବରୁ ପାରିବାରିକ ସମସ୍ୟା ଲାଗି ରହୁଥିବାରୁ ମାନସିକ ସ୍ଥିତି ଭଲ ରହିବ ନାହିଁ। ଆବଶ୍ୟକତା ପୂରଣ ସକାଶେ ବନ୍ଧୁଙ୍କ ପ୍ରତିଶ୍ରୁତି ଉପରେ ପୂର୍ଣ୍ଣ ଭରସା କରିପାରିବେ ନାହିଁ। ପରିସ୍ଥିତି ଯେତେ ଗମ୍ଭୀର ହେଉନା କାହିଁକି ମନର ବଳ ଖୁବ୍ ଟାଣ ରହିବ। ବ୍ୟବସାୟ, ପରିବହନ କ୍ଷେତ୍ରରେ ରହିଥିବା ପ୍ରତିବନ୍ଧକ ଦୂରେଇଯିବ।

**ମକର**
ଚତୁର୍ଥ ଲାଭାଧିପତି ରାଶିରେ ଅବସ୍ଥାନ କରିଥିବାରୁ ସାମାଜିକ ସ୍ତରରେ ସମ୍ମାନିତ ହେବେ। କର୍ମକ୍ଷେତ୍ରସ୍ଥ ବନ୍ଧୁଙ୍କ ସାହାଯ୍ୟରେ ବକେୟା ଅର୍ଥ ଆଦାୟ କରିବେ। କୃତି ଓ କୃତିତ୍ୱ କାରଣରୁ କର୍ମକ୍ଷେତ୍ରରେ ସମ୍ମାନ ଲାଭ ଓ ପଦମର୍ଯ୍ୟାଦା ବୃଦ୍ଧି ଯୋଗ ରହିଛି। ଘର କଥା କହି ବନ୍ଧୁଙ୍କ ମନରେ ବିଶ୍ୱାସ ଜନ୍ମାଇବାକୁ ଚେଷ୍ଟାକରି ଉପହସିତ ହୋଇପାରନ୍ତି।

**କୁମ୍ଭ**
ମୁଖଭାବସ୍ଥ ଶନି ନୀରବଦର୍ଶକ ସଜାଇ କର୍ମକ୍ଷେତ୍ରର ସମସ୍ୟାକୁ ସୁଧାରିନେବାରେ ସାହାଯ୍ୟ କରିବେ। ସରଳବିଶ୍ୱାସ ଜନ୍ମାଇ ବନ୍ଧୁ ଅସୁବିଧାରେ ପକାଇପାରନ୍ତି। ପାରିବାରିକ ଅସ୍ଥିରତା ଯୋଗୁ ମନୋବଳ ହ୍ରାସ ପାଇବ। ଶିଳ୍ପ, ବାଣିଜ୍ୟ, ପରିବହନ, ବନ୍ଧୁସମ୍ପର୍କ ଏବଂ ଆଲୋଚନା ମଧ୍ୟ ଫଳପ୍ରଦ ହୋଇପାରେ।

**ମୀନ**
ପାପଗ୍ରହ ମଧ୍ୟସ୍ଥ ବୃହସ୍ପତି ଯୋଗୁ ଆଜି ଆପଣଙ୍କୁ ସଫଳତାର ଝଲକ ଦେଖିବାକୁ ମିଳିବ ନାହିଁ। ପୂର୍ବରୁ ଲାଗି ରହିଥିବା ବିବାଦୀୟ ଘଟଣା ଟିକିଏ ଜଟିଳ ଆଡ଼କୁ ଗତି କରିପାରେ। ଯେକୌଣସି କ୍ଷେତ୍ର ହେଉନା କାହିଁକି ଆପଣ ତରବରିଆ ପଦକ୍ଷେପ ନେବା ଠିକ୍ ହେବ ନାହିଁ। ବନ୍ଧୁମେଳରେ ଅପ୍ରିୟ ସତକଥା କହି ବିରୋଧୀ ହୋଇପାରନ୍ତି।

ଆଜି ଫେବୃଆରୀ ୧୭ତାରିଖ, ଫାଲ୍ଗୁନ ଅମାବାସ୍ୟା ମଙ୍ଗଳବାର, ପଞ୍ଚଗ୍ରହକୂଟ ଆରମ୍ଭ। ରାଶିନକ୍ଷତ୍ର-ଧନିଷ୍ଠା/ମକର, ଦିବା ଘ.୦୩।୦୪ ମି. ଗତେ କୁମ୍ଭଚନ୍ଦ୍ର, ଅମାବାସ୍ୟାର ଏକୋଦ୍ଦିଷ୍ଟ ଓ ପାର୍ବଣ ଶ୍ରାଦ୍ଧ। ଦିବା ଘ.୦୩।୦୯ ଗତେ ଘ.୧୦।୫୨ ମଧ୍ୟେ, ଘ.୦୧।୦୯ ଗତେ ଘ.୦୧।୨୬ ମଧ୍ୟେ ଶୁଦ୍ଧ ଶୁଭ ବେଳା। ଅପରାହ୍ନ ଘ. ୦୨।୫୧ ଗତେ ଘ.୦୪। ୧୭ ମଧ୍ୟେ ରାହୁକାଳ।

ମଙ୍ଗଳବାରଠାରୁ ବିଧାନସଭା ବଜେଟ୍ ଅଧିବେଶନ ଆରମ୍ଭ ହେବାକୁ ଥିବାବେଳେ ସୋମବାର ବିଧାନସଭାର ୫୪ ନଂ. ପ୍ରକୋଷ୍ଠରେ ଅନୁଷ୍ଠିତ ଭାଜପା ବିଧାୟକ ଦଳ ବୈଠକ, ଶଙ୍ଖ ଭବନରେ ବିଜେଡି ବିଧାୟକ ଦଳ ବୈଠକ ଏବଂ ବିଧାନସଭାସ୍ଥିତ ରାମଚନ୍ଦ୍ର କାଡ଼ାମଙ୍କ ପ୍ରକୋଷ୍ଠରେ ଅନୁଷ୍ଠିତ କଂଗ୍ରେସ ବିଧାୟକ ଦଳ ବୈଠକ।

# ଚାଷୀ ସମସ୍ୟା: ଗୃହ ଚଳାଇ ଦେବନି ବିଜେଡି

ଭୁବନେଶ୍ୱର, ୧୬।୨(ସୁନିତ୍ ମିଶ୍ର)

## ଚାଷୀ, ମହିଳା, ଶିଶୁ ଏବଂ ଓଡ଼ିଆ ଅସ୍ମିତା ପାଇଁ ଜୋରଦାର ଲଢ଼ାଯିବ: ନବୀନ

ବିଧାନସଭାର ବଜେଟ ଅଧିବେଶନ ମଙ୍ଗଳବାରଠାରୁ ଆରମ୍ଭ ହୋଇ ୨ଟି ପର୍ଯ୍ୟାୟରେ ଚାଲିବ। ରାଜ୍ୟ ସରକାର ଏହି ଅଧିବେଶନରେ ୨୦୨୬-୨୭ ଆର୍ଥିକ ବର୍ଷ ପାଇଁ ଗୃହରେ ବଜେଟ ଆଗତ କରିବେ। ଏହି ଦୃଷ୍ଟିରୁ ଦେଖିଲେ ଶାସକ ଦଳ ପାଇଁ ଏହି ଅଧିବେଶନ ବେଶ୍ ଗୁରୁତ୍ୱପୂର୍ଣ୍ଣ। ହେଲେ ବିଭିନ୍ନ ପ୍ରସଙ୍ଗରେ ସରକାର ବିଫଳ ହେଉଥିବା କଥାକୁ ପ୍ରସଙ୍ଗ କରି ବିରୋଧୀ ଦଳ ପକ୍ଷରୁ ଶାସକ ଦଳକୁ ଘେରିବା ପାଇଁ ରଣନୀତି ପ୍ରସ୍ତୁତ କରାଯାଇଛି। ମୁଖ୍ୟତଃ ରାଜ୍ୟରେ ଚାଷୀଙ୍କଠାରୁ ଧାନ ସଂଗ୍ରହ ଉପଯୁକ୍ତ ଭାବେ ନ ହେବା, ୩୧୦୦ ଟଙ୍କାର ସର୍ବନିମ୍ନ ସହାୟକ ମୂଲ୍ୟ ପ୍ରଦାନରେ ଅବ୍ୟବସ୍ଥା, ମଣ୍ଡି ନ ଖୋଲିବା, କଟ୍‌ନି ଛଟ୍‌ନି ଆଦି ବିଷୟକୁ ନେଇ ସରକାରଙ୍କୁ ଘେରିବା ସହିତ ଗୃହ ଚଳାଇ ନ ଦେବାକୁ ବିଜେଡି ବିଧାୟକ ଦଳ ବୈଠକରେ ନିଷ୍ପତ୍ତି ହୋଇଥିବା ଶୁଣିବାକୁ ମିଳିଛି। ବୈଠକରେ ଉପସ୍ଥିତ ଜଣେ ବିଧାୟକଙ୍କ ସୂଚନା ମୁତାବକ, ଏଥର ଗୃହରେ ଚାଷୀ ସମସ୍ୟା ଏବଂ ରାଜ୍ୟର ଆଇନଶୃଙ୍ଖଳା ପରିସ୍ଥିତି ବିଷୟ ଉଠାଇ ଗୃହ ଚଳାଇ ନ ଦେବାକୁ ଦଳର ସଭାପତି ତଥା ବିରୋଧୀ ଦଳ ନେତା ନବୀନ ପଟ୍ଟନାୟକ କୁଆଡ଼େ ନିର୍ଦ୍ଦେଶ ଦେଇଛନ୍ତି। ହେଲେ ଗୃହରେ ବିରୋଧୀ ଯେତେ ହୋହଲ୍ଲା କରି ହଙ୍ଗାମା କରିବେ ତାହା ଶାସକ ଦଳକୁ ସୁହାଇବ। ଏ ଅନୁଭୂତି ଦଳର ସଭାପତିଙ୍କ ପାଖରେ ରହିଛି। ନବୀନ କିନ୍ତୁ ଗୃହ ଚଳାଇ ନ ଦେବାକୁ କହିବା ସହିତ ଆଲୋଚନାରେ ମଧ୍ୟ ଭଲ ଭାବେ ଭାଗ ନେବା ପାଇଁ କହିଥିଲେ ବୋଲି ବିଧାୟକ ଜଣକ କହିଛନ୍ତି। ଅନ୍ୟ ଏକ ସୂତ୍ରରୁ ମିଳିଥିବା ଖବର ଅନୁଯାୟୀ, ବୈଠକ ସମୟରେ କେନ୍ଦ୍ରାପଡ଼ା ବିଧାୟକ ଗଣେଶ୍ୱର ବେହେରା କହିଥିଲେ, ଯଦି ଆମେ ଗୃହରେ ହଟ୍ଟଗୋଳ କରିବା, ତେବେ ଆଲୋଚନାରେ କେମିତି ଭାଗ ନେବା। ଅନ୍ୟ ବରିଷ୍ଠ ନେତା ତଥା ପ୍ରସନ୍ନ ଆଚାର୍ଯ୍ୟ, ନିରଞ୍ଜନ ପୂଜାରୀ, ରଣେନ୍ଦ୍ର ପ୍ରତାପ ସ୍ୱାଇଁ ପ୍ରମୁଖ ମତାମତ ରଖିବା ପାଇଁ ସୁଯୋଗ ପାଇଥିବା ଜଣାପଡ଼ିଛି।

ବୈଠକରେ ନବୀନ କହିଛନ୍ତି, ମଙ୍ଗଳବାରଠାରୁ ବଜେଟ ଅଧିବେଶନ ଆରମ୍ଭ ହେଉଛି। ଏହାକୁ ଗୁରୁତ୍ୱର ସହ ନେବା ଦରକାର। ସରକାରଙ୍କ ଦୁର୍ବଳତା ଲୋକଲୋଚନକୁ ଆଣିବା ଦରକାର। ବିଭିନ୍ନ କ୍ଷେତ୍ରରେ ରାଜ୍ୟ ସରକାର ବିଫଳ ହୋଇଛନ୍ତି। ଡବଲ ଇଞ୍ଜିନ ସରକାର ସ୍ଲୋଗାନ ଦେବାରେ ବ୍ୟସ୍ତ। ମଣ୍ଡିରେ ଖୋଲା ଆକାଶ ତଳେ ଚାଷୀଭାଇମାନେ ରାତି ବିତାଉଛନ୍ତି। ବିଜେଡି ସବୁବେଳେ ଚାଷୀମାନଙ୍କ ସହିତ ରହିଛି। ସରକାରଙ୍କ ଚାଷୀ ବିରୋଧୀ କାର୍ଯ୍ୟକଳାପକୁ ଦଳ ବିରୋଧ କରୁଛି। ଚାଷୀମାନଙ୍କ ପାଇଁ ବିଜେଡି ରାଜରାସ୍ତାରେ ଆନ୍ଦୋଳନ କରୁଛି। ଗତ ୯ ତାରିଖରେ କଟ୍‌ନି ଛଟ୍‌ନି ସମସ୍ୟା ନେଇ ମୁଖ୍ୟମନ୍ତ୍ରୀଙ୍କୁ ଚିଠି ଲେଖିଥିଲେ ବୋଲି ନବୀନ କହିଛନ୍ତି। ମଣ୍ଡିରୁ ଚାଷୀଙ୍କ ସ୍ୱର ସରକାରଙ୍କୁ ଶୁଣାଯାଉନି, କିନ୍ତୁ ବିଧାନସଭାରେ ଏହି ବିଷୟରେ ବିରୋଧ କରି ଚାଷୀଙ୍କ କଣ୍ଠ ହୁଅ। ସରକାର କେବଳ ଚାଷୀଙ୍କର କ୍ଷତି କରିନାହାନ୍ତି, ବରଂ ରାଜ୍ୟର ଅର୍ଥନୀତିକୁ ପ୍ରଭାବିତ କରିଛନ୍ତି। ଡିସେମ୍ବର ପର୍ଯ୍ୟନ୍ତ ସରକାର ବଜେଟ ଅର୍ଥର ମାତ୍ର ୪୭% ଖର୍ଚ୍ଚ କରିପାରିଛନ୍ତି। କେତେଗୁଡ଼ିଏ ବିଭାଗ ମାତ୍ର ୧୫% ଖର୍ଚ୍ଚ କରିଛନ୍ତି। ରାଜ୍ୟର ଆଇନଶୃଙ୍ଖଳା ବ୍ୟବସ୍ଥା ସମ୍ପୂର୍ଣ୍ଣ ଭୁଶୁଡ଼ି ଗଲାଣି। ରାଜ୍ୟରେ ଶିଶୁ, ମହିଳା କେହି ସୁରକ୍ଷିତ ନୁହନ୍ତି। ମହାନଦୀ ପ୍ରସଙ୍ଗରେ ସରକାର ଏଯାଏ କିଛି କଲେନାହିଁ। ଛତିଶଗଡ଼ ସରକାର କାର୍ଯ୍ୟ ବିରୋଧରେ ରାଜ୍ୟ ସରକାର ପୂରା ଚୁପ୍ ହୋଇଯାଇଛନ୍ତି। ସରକାର କେବଳ ମିଛ ପ୍ରଚାର ଛାଡ଼ିଦେଲେ, ସବୁଥିରେ ଫେଲ୍ ହେଉଛନ୍ତି। ରାଜ୍ୟର ଚାଷୀ, ମହିଳା, ଶିଶୁ ଏବଂ ଓଡ଼ିଆ ଅସ୍ମିତା ପାଇଁ ବିଜେଡି ଜୋର୍‌ଦାର ଲଢ଼େଇ କରିବ ବୋଲି ନବୀନ କହିଛନ୍ତି।

# ପ୍ରାଣୀ ଔଷଧି କେନ୍ଦ୍ର: ଗୋଟିଏ ବି ଆବେଦନ ପଡ଼ିନି

ଭୁବନେଶ୍ୱର, ୧୬।୨
(ରବିନାରାୟଣ ଜେନା)

## ମୁଖ୍ୟ ଶାସନ ସଚିବଙ୍କ ହସ୍ତକ୍ଷେପ ଲୋଡ଼ିଲା ମନ୍ତ୍ରଣାଳୟ

ରାଜ୍ୟରେ ଗ୍ରାମୀଣ ଓ ଦୁର୍ଗମ ଅଞ୍ଚଳରେ ଶସ୍ତା ଓ ଉତ୍ତମଗୁଣବତ୍ତା ପ୍ରାଣୀ ଚିକିତ୍ସା ଯୋଗାଇବା ପାଇଁ କେନ୍ଦ୍ର ସରକାରଙ୍କ ପକ୍ଷରୁ ଗୁରୁତ୍ୱ ଦିଆଯାଉଛି। ଏହାକୁ ନେଇ ୮ମାସ ତଳୁ ରାଜ୍ୟ ସରକାରଙ୍କୁ ପ୍ରାଣୀ ଔଷଧି ବିକ୍ରୟ କେନ୍ଦ୍ର(ପିଏଭିକେ) ଖୋଲିବା ପାଇଁ ଟାର୍ଗେଟ ଦିଆଗଲାଣି। ହେଲେ ଏପର୍ଯ୍ୟନ୍ତ ଓଡ଼ିଶାରୁ ଗୋଟିଏ ହେଲେ ବି ଆବେଦନପତ୍ର ମତ୍ସ୍ୟ ଓ ପ୍ରାଣୀ ସମ୍ପଦ ମନ୍ତ୍ରଣାଳୟର ଏହି ସ୍ୱତନ୍ତ୍ର ଆବେଦନ ପୋର୍ଟାଲରେ ପଡ଼ିନାହିଁ। ଏହାକୁ ନେଇ ମନ୍ତ୍ରଣାଳୟ ପକ୍ଷରୁ ପୁନର୍ବାର ମୁଖ୍ୟଶାସନ ସଚିବଙ୍କୁ ପତ୍ର ଲେଖି ଅବଗତ କରାଯାଇଛି।

ମନ୍ତ୍ରଣାଳୟ ପକ୍ଷରୁ ସଚିବ ନରେଶପାଲ ଗଙ୍ଗୱାର ରାଜ୍ୟ ସରକାରଙ୍କ ମୁଖ୍ୟ ଶାସନ ସଚିବଙ୍କୁ ପ୍ରଦାନ କରିଥିବା ପତ୍ରରେ ଦର୍ଶାଇଛନ୍ତି, ଗ୍ରାମୀଣ ଏବଂ ଦୁର୍ଗମ ଅଞ୍ଚଳରେ ଶସ୍ତା ଏବଂ ଉତ୍ତମ ପ୍ରାଣୀ ଚିକିତ୍ସା ଔଷଧ ଯୋଗାଇବା ପାଇଁ ମନ୍ତ୍ରଣାଳୟ ପକ୍ଷରୁ ଗୁରୁତ୍ୱ ଦିଆଯାଉଛି; ଯଦ୍ୱାରା ପ୍ରାଣୀ ସମ୍ପଦର ସ୍ୱାସ୍ଥ୍ୟ ଓ ଉତ୍ପାଦନ କ୍ଷମତା ବୃଦ୍ଧିରେ ଏହା ସହାୟକ ହୋଇପାରିବ। ଫଳରେ ଚାଷୀଙ୍କ ଆୟ ବୃଦ୍ଧି ହେବା ସହିତ ପ୍ରାଣୀ ସମ୍ପଦ ସମଗ୍ର ବିକାଶ ସମ୍ଭବ ହୋଇପାରିବ। ତେବେ ଏବେ ବି ରାଜ୍ୟର ବହୁ ଅଞ୍ଚଳ ରହିଛି, ଯେଉଁଠାରେ ଶସ୍ତା ଓ ଗୁଣବତ୍ତାଯୁକ୍ତ ପ୍ରାଣୀ ଔଷଧ ପହଞ୍ଚି ପାରିନାହିଁ। ଏହି ତାରତମ୍ୟକୁ ପୂରଣ କରିବା ପାଇଁ ପ୍ରାଣୀ ପାଳନ ଓ ଡେଏରି ବିଭାଗ ପ୍ରାଣୀ ଔଷଧିକୁ ପ୍ରାଣୀ ସମ୍ପଦ ସ୍ୱାସ୍ଥ୍ୟ ଓ ରୋଗ ନିୟନ୍ତ୍ରଣ କାର୍ଯ୍ୟକ୍ରମ ଅଧୀନରେ ଏକ ମୁଖ୍ୟ ଉଦ୍ୟମ ଭାବେ ଆରମ୍ଭ କରିଛି। ଏହା ଅଧୀନରେ ପିଏମ୍-କିଷାନ ସମୃଦ୍ଧି କେନ୍ଦ୍ର ଓ ସହକାରୀ ସମିତିମାନଙ୍କ ମାଧ୍ୟମରେ ଶସ୍ତା ଦରରେ ଜେନେରିକ ପ୍ରାଣୀ ଔଷଧ ବିକ୍ରୟ କରାଯିବ। ପ୍ରାଣୀ ଔଷଧି ବିକ୍ରୟ କେନ୍ଦ୍ର ରାଜ୍ୟ, ଜିଲା ଓ ବ୍ଲକ୍ ସ୍ତରରେ ଖୋଲିବା ଆବଶ୍ୟକ। ଆବଶ୍ୟକସ୍ଥଳେ ପ୍ରାଣୀ ଚିକିତ୍ସାଳୟ ପରିସରରେ ମଧ୍ୟ ସ୍ଥାପନ କରାଯାଇପାରିବ। ଏହାକୁ ନେଇ ୨୨ ଜୁଲାଇ ୨୦୨୫ରେ ପୂର୍ବରୁ ଇ-ମେଲ୍ ଜରିଆରେ ପ୍ରଦାନ କରାଯାଇଛି; ଯେଉଁଥିରେ ପ୍ରାଣୀ ଔଷଧି କେନ୍ଦ୍ର ଲାଗି ମାର୍ଜିନ ଓ ପ୍ରୋତ୍ସାହନର ସମ୍ପୂର୍ଣ୍ଣ ବିବରଣୀ ରହିଛି। ପିଏଭିକେ ସ୍ଥାପନ ପାଇଁ ଅନ୍‌ଲାଇନ ଆବେଦନ ସୁବିଧା ବିଭାଗର ୱେବ୍‌ସାଇଟରେ ପ୍ରାଣୀ ଔଷଧି ଶୀର୍ଷକ ଅଧୀନରେ ଉପଲବ୍ଧ ରହିଛି। କିନ୍ତୁ ରାଜ୍ୟରେ ମୋଟ ୩୪୪ଟି ପିଏଭିକେ ସ୍ଥାପନ କରିବାକୁ ଲକ୍ଷ୍ୟ ରହିଥିଲେ ହେଁ ଏପର୍ଯ୍ୟନ୍ତ କୌଣସି ଆବେଦନ ମନ୍ତ୍ରଣାଳୟକୁ ମିଳିନାହିଁ। ସେହିପରି ଓଡ଼ିଶା ପାଇଁ ନିର୍ଦ୍ଦିଷ୍ଟ ଲକ୍ଷ୍ୟ ଅନୁଯାୟୀ ପିଏଭିକେ ଖୋଲିବା ପାଇଁ ଚିହ୍ନଟ ପିଏମ୍-କେଏସ୍‌କେ ସହକାରୀ ସମିତିମାନଙ୍କ ଦ୍ୱାରା ଡିଏଏଚ୍‌ଡି ପୋର୍ଟାଲରେ ଆବେଦନ ଦାଖଲ କରାଇବାକୁ ପଦକ୍ଷେପ ନେବାକୁ ମୁଖ୍ୟଶାସନ ସଚିବଙ୍କୁ ମନ୍ତ୍ରଣାଳୟ ପକ୍ଷରୁ ଗଙ୍ଗୱାର ଅନୁରୋଧ କରିଛନ୍ତି।

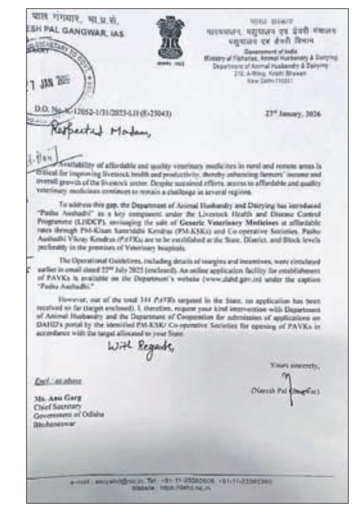
ESH PAL GANGWAR, IAS
Government of India
Ministry of Fisheries, Animal Husbandry & Dairying
Department of Animal Husbandry & Dairying
D.O. No. K-12052-1/31/2025-LH (E-25043)
23rd January, 2026
Respected Madam,
Availability of affordable and quality veterinary medicines in rural and remote areas is critical for improving livestock health and productivity, thereby enhancing farmers' income and overall growth of the livestock sector. Despite sustained efforts, access to affordable and quality veterinary medicines continues to remain a challenge in several regions.
To address this gap, the Department of Animal Husbandry and Dairying has introduced "Pashu Aushadhi" as a key component under the Livestock Health and Disease Control Programme (LHDCP), envisaging the sale of Generic Veterinary Medicines at affordable rates through PM-Kisan Samriddhi Kendras (PM-KSKs) and Co-operative Societies. Pashu Aushadhi Vikray Kendras (PAVKs) are to be established at the State, District, and Block levels preferably in the premises of Veterinary hospitals.
The Operational Guidelines, including details of margins and incentives, were circulated earlier in email dated 22nd July 2025 (enclosed). An online application facility for establishment of PAVKs is available on the Department's website (www.dahd.gov.in) under the caption "Pashu Aushadhi."
However, out of the total 344 PAVKs targeted in the State, no application has been received so far (target enclosed). I, therefore, request your kind intervention with Department of Animal Husbandry and the Department of Cooperation for submission of applications on DAHD's portal by the identified PM-KSK/ Co-operative Societies for opening of PAVKs in accordance with the target allocated to your State.
With Regards,
Yours sincerely,
(Naresh Pal Gangwar)
Encl: as above
Ms. Anu Garg
Chief Secretary
Government of Odisha
Bhubaneswar

ପ୍ରାଣୀ ସମ୍ପଦ ମନ୍ତ୍ରଣାଳୟ ପକ୍ଷରୁ ମୁଖ୍ୟ ଶାସନ ସଚିବଙ୍କୁ ପ୍ରଦତ୍ତ ପତ୍ରର ନକଲ।

# ମହିଳା, କୃଷକ, ଦୁର୍ନୀତିକୁ ନେଇ ସରକାରଙ୍କୁ ଘେରିବୁ: କାଡାମ

ଭୁବନେଶ୍ୱର, ୧୬।୨
(ରବିନାରାୟଣ ଜେନା)

## କଂଗ୍ରେସ ବିଧାୟକ ଦଳ ବୈଠକ

ରାଜ୍ୟରେ ଆଇନଶୃଙ୍ଖଳା ପରିସ୍ଥିତି ସମ୍ପୂର୍ଣ୍ଣ ବିପର୍ଯ୍ୟସ୍ତ ହୋଇପଡ଼ିଛି ବୋଲି କଂଗ୍ରେସ ବିଧାୟକଦଳ ନେତା ରାମଚନ୍ଦ୍ର କାଡାମ କହିଛନ୍ତି। ବିଧାନସଭାସ୍ଥିତ ନିଜସ୍ୱ ପ୍ରକୋଷ୍ଠରେ ଅନୁଷ୍ଠିତ କଂଗ୍ରେସ ବିଧାୟକ ଦଳ ବୈଠକ ପରେ କାଡାମ କହିଛନ୍ତି, ଏଥର ବିଧାନସଭାରେ କଂଗ୍ରେସ ରାଜ୍ୟବାସୀଙ୍କ ସ୍ୱରକୁ ଶାଣିତ କରିବ। ରାଜ୍ୟରେ ଆଇନଶୃଙ୍ଖଳା ବିପର୍ଯ୍ୟସ୍ତ ପାଇଁ ମହିଳାମାନେ ଅସୁରକ୍ଷିତ ମଣୁଛନ୍ତି। ପ୍ରତ୍ୟେକ ଦିନ ବଳାତ୍କାର ଏବଂ ଗଣବଳାତ୍କାର ଭଳି ସମ୍ବେଦନଶୀଳ ଘଟଣାମାନ ଘଟୁଥିଲେ ହେଁ ସରକାର ନାଚାର ଅଛନ୍ତି। ଏହାକୁ ନେଇ ସରକାରଙ୍କୁ ଜବାବ ଲୋଡ଼ିବୁ।

ସେ କହିଥିଲେ, ରାଜ୍ୟ ସରକାର ଚାଷୀମାନଙ୍କୁ ନାହିଁ ନ ଥିବା ହଇରାଣ ହରକତ କରୁଛନ୍ତି। ଯାହା ପ୍ରତିଶ୍ରୁତି ଦେଇଥିଲେ ସେହି ଅନୁସାରେ ଗୋଟିଏ ବି କାର୍ଯ୍ୟ କରୁ ନାହାନ୍ତି। ଚାଷୀଙ୍କୁ ୮ ଶହ ଟଙ୍କାର ଇନ୍‌ପୁଟ ସବ୍‌ସିଡ କେବଳ ଧୂଆଁବାଣ। ଲକ୍ଷାଧିକ ଚାଷୀଙ୍କ ଧାନ ଏପର୍ଯ୍ୟନ୍ତ ଉଠିପାରୁ ନାହିଁ। ଏହାକୁ ନେଇ ଏଥର ଗୃହରେ କମ୍ପମାନ ହେବ। ଏହାସହିତ ବିଭିନ୍ନ ଟେଣ୍ଡରରେ ଦୁର୍ନୀତି, ପେସା ଆଇନ କାର୍ଯ୍ୟକାରୀ କରିବା ଏବଂ ବାଲି,ଖଣି ଚୋରି ସହିତ ଯୋଜନାବୋର୍ଡ ଗଠନ ନ ହେବା ନେଇ ସରକାରଙ୍କୁ ଘେରିବୁ ବୋଲି କାଡାମ କହିଛନ୍ତି।

ଏହି ଅବସରରେ କଂଗ୍ରେସ ବିଧାୟିକା ସୋଫିଆ ଫିର୍ଦ୍ଦୋସ କହିଛନ୍ତି, ରାଜ୍ୟରେ ଏବେ ଏକପ୍ରକାର ଅରାଜକତା ସୃଷ୍ଟି ହୋଇଛି। ସତେ ଯେମିତି କେହି କାହା କଥା ଶୁଣିବାକୁ ନାହିଁ। ପିୟୁସିସି ନିୟମ ଲାଗୁ ହେବାଠାରୁ ଆରମ୍ଭ କରି ଗୁଟ୍‌ଖା ପର୍ଯ୍ୟନ୍ତ ସବୁଥିରେ ସରକାର ୟୁଟର୍ନ ମାରୁଛନ୍ତି। ପୂର୍ବ ସରକାର ଯେଉଁ ପରିମାଣରେ ଦୁର୍ନୀତି କରୁଥିଲେ ତା'ଠାରୁ ଭାଜପା ସରକାରରେ ଶହେଗୁଣ ବଢ଼ି ଯାଇଛି। ଏସବୁ ପ୍ରସଙ୍ଗକୁ ଗୃହରେ ଉଠାଇବୁ ବୋଲି ଆଲୋଚନା ହୋଇଥିବା ଫିର୍ଦ୍ଦୋସ କହିଛନ୍ତି। ଅନ୍ୟପକ୍ଷରେ କେନ୍ଦ୍ରାପଡ଼ାରେ ଦଳିତ ପ୍ରସଙ୍ଗକୁ ନେଇ ଜାତୀୟ ସ୍ତରରେ ଯେଉଁ ଚର୍ଚ୍ଚା ହେଉଛି ସେ ପ୍ରସଙ୍ଗ ମଧ୍ୟ ଉଠାଇବୁ ବୋଲି ବିଧାୟିକା କହିଛନ୍ତି। ଏହି ବୈଠକରେ ପିସିସି ସଭାପତି ଭକ୍ତ ଚରଣ ଦାସ, ବିଧାୟକ ଅଶୋକ ଦାସ, ମଙ୍ଗୁ ଖିଲ ପ୍ରମୁଖ ଉପସ୍ଥିତ ଥିଲେ।

# ବିବାହର ୨ ଦିନ ପୂର୍ବରୁ ଦୁର୍ଘଟଣାରେ ଯୁବକ ମୃତ

ରାୟଗଡ଼ା, ୧୬।୨(ଆଶିଷ ରଞ୍ଜନ ପଣ୍ଡା)

୨ ଦିନ ପରେ ବର ସାଜି ବିବାହ ବେଦୀରେ ବସିଥାନ୍ତେ। ହେଲେ ରବିବାର ମହାଶିବରାତ୍ରିରେ କୌଣସି କାମ ପାଇଁ ବାଇକ୍ ଯୋଗେ ରାୟଗଡ଼ା ସହରକୁ ଆସି ଫେରିବାବେଳେ ରାତି ପ୍ରାୟ ୧୦ଟାରେ ଗାଁ ନିକଟସ୍ଥ କଲଭର୍ଟରେ ଧକ୍କା ହେବାରୁ ଘଟଣାସ୍ଥଳରେ ତାଙ୍କର ମୃତ୍ୟୁ ଘଟିଛି। ମୃତକ ହେଲେ ରାୟଗଡ଼ା ବ୍ଲକ ଶେଷଖାଲ ଥାନା ଅର୍ନ୍ତଗତ ବାଇସିଂ ଗ୍ରାମର ସିଦ୍ଧାନ୍ତ ଗାଂଟା (୨୪)। ଚାଷ ଜମିରେ ସିଦ୍ଧାନ୍ତଙ୍କ ମୃତଦେହ ପଡ଼ିଥିବା ସୋମବାର ସକାଳୁ ଗାଁର କିଛି ଲୋକ ଦେଖି ତାଙ୍କ ପରିବାର ଲୋକେ ଓ ବାଇସିଂ ପଞ୍ଚାୟତ ସରପଞ୍ଚଙ୍କୁ ଜଣାଇଥିଲେ। ଖବରପାଇ ଶେଷଖାଲ ପୋଲିସ ଘଟଣାସ୍ଥଳରେ ପହଞ୍ଚି ମୃତଦେହ ସହ କିଛି ଦୂରରେ ପଡ଼ିଥିବା ତାଙ୍କ ମୋଟରସାଇକେଲକୁ ଜବତ କରି ଘଟଣାର ତଦନ୍ତ କରିଛନ୍ତି।

ପରିବାରବର୍ଗଙ୍କ ସୂଚନା ମୁତାବକ ରବିବାର ସିଦ୍ଧାନ୍ତ କୌଣସି ଏକ କାମରେ ରାୟଗଡା ସହରକୁ ଯାଇଥିଲେ। ହେଲେ ରାତି ପର୍ଯ୍ୟନ୍ତ ସେ ଘରକୁ ଫେରି ନ ଥିବାରୁ ବିଭିନ୍ନ ସ୍ଥାନରେ ଖୋଜାଖୋଜି କରାଯାଇଥିଲା। ତେବେ ସିଦ୍ଧାନ୍ତଙ୍କ କୌଣସି ପତ୍ତା ମିଳି ନ ଥିଲା। ସୋମବାର ସକାଳୁ ଗ୍ରାମ ନିକଟ ଚାଷ ଜମିରେ ତାଙ୍କ ମୃତଦେହ ପଡିଥିବା ଗ୍ରାମବାସୀ ଦେଖି ତାଙ୍କୁ ଖବର ଦେଇଥିଲେ। ଏହି ଘଟଣାକୁ ନେଇ ବାଇସିଂ ଅଞ୍ଚଳରେ ଶୋକାକୁଳ ପରିସ୍ଥିତି ସୃଷ୍ଟି ହୋଇଛି।

**ବେସରକାରୀ ସ୍କୁଲରେ ଶିକ୍ଷାରୁ ବଞ୍ଚିତ ଦୁର୍ବଳ ଶ୍ରେଣୀର ପିଲା**

# ତଦନ୍ତ ରିପୋର୍ଟ ଦାଖଲ କରିବାକୁ ଡିଇଓଙ୍କୁ ନିର୍ଦ୍ଦେଶ

ଯାଜପୁର, ୧୬।୨(ହର୍ଷବର୍ଦ୍ଧନ ବେହେରା)

## ଓଏଚ୍ଆର୍‌ସିରେ ମାମଲା ପରେ ବିଭାଗୀୟ ପଦକ୍ଷେପ

ଶିକ୍ଷା ଅଧିକାର ଆଇନ(ଆର୍‌ଟିଇ)-୨୦୦୯ ଅନ୍ତର୍ଗତ ଧାରା ୧୨(୧)(ଗ) ଅନୁଯାୟୀ ଗରିବ ଓ ଅବହେଳିତ ଶ୍ରେଣୀର ୩ରୁ ୭ ବର୍ଷର ପିଲାମାନେ ବେସରକାରୀ ବିଦ୍ୟାଳୟଗୁଡ଼ିକରେ ନିଃଶୁଳ୍କ ଶିକ୍ଷା ପାଇ ପାରିବେ। ଏଥିପାଇଁ ଆର୍‌ଟିଇ ପାରଦର୍ଶୀ ପୋର୍ଟାଲରେ ଆବେଦନ କରିବାର ବ୍ୟବସ୍ଥା ରହିଛି। ହେଲେ ଶିକ୍ଷା ବିଭାଗର ଅବହେଳା ଏବଂ ସଚେତନତା ଅଭାବରୁ ଅଧିକାଂଶ ଗରିବ ପରିବାରବର୍ଗ ଏହି ବ୍ୟବସ୍ଥା ସମ୍ପର୍କରେ ସଚେତନ ହୋଇପାରିନାହାନ୍ତି। ଫଳରେ ୨୦୧୮ରୁ ୨୦୨୩ ମଧ୍ୟରେ କେବଳ ୬ ଜିଲାରେ ଗରିବ ପିଲାଙ୍କ ପାଇଁ ଉଦ୍ଦିଷ୍ଟ ୨୫ ପ୍ରତିଶତ ସଂରକ୍ଷିତ ଆସନ ମଧ୍ୟରୁ ୧୨,୮୬୦ ସିଟ୍ ପୂରଣ ହୋଇପାରିନାହିଁ। ଏନେଇ ୯।୧୨।୨୦୨୫ରେ ବିଧାନସଭାରେ ଉପସ୍ଥାପିତ ସିଏଜି ରିପୋର୍ଟରେ ଜଣାପଡ଼ିଥିଲା। ଏହାର ସବିଶେଷ ତଥ୍ୟ ଉପରେ ୧୦।୧୨।୨୦୨୫ରେ ଧରିତ୍ରୀରେ ଶିକ୍ଷାରୁ ବଞ୍ଚିତ ହେଉଛନ୍ତି ଦୁର୍ବଳ, ଅବହେଳିତ ବର୍ଗର ପିଲା ଶୀର୍ଷକ ଖବର ପ୍ରକାଶ ପାଇଥିଲା। ଏହି ଖବରକୁ ଆଧାର କରି ମାନବାଧିକାର କର୍ମୀ ପ୍ରଦୀପ୍ତ ନାୟକ ରାଜ୍ୟ ମାନବିକ ଅଧିକାର କମିଶନ(ଓଏଚ୍ଆର୍‌ସି)ରେ ୪୬୮୯/୨୦୨୫ରେ ଏକ ମାମଲା ରୁଜୁ କରିଥିଲେ। ଉକ୍ତ ମାମଲା ଉପରେ ଓଏଚ୍ଆରସି ୨୩।୧୨।୨୦୨୫ରେ ବିଦ୍ୟାଳୟ ଓ ଗଣଶିକ୍ଷା(ଏସ୍ଏମ୍ଇ) ବିଭାଗର ସଚିବଙ୍କୁ ପରବର୍ତ୍ତୀ ଶୁଣାଣି ୧୨।୩।୨୦୨୬ ମଧ୍ୟରେ ତଥ୍ୟମୂଳକ ରିପୋର୍ଟ ଦାଖଲ କରିବାକୁ ନିର୍ଦ୍ଦେଶ ଦେଇଛନ୍ତି। ଏହାପରେ ଉକ୍ତ ନିର୍ଦ୍ଦେଶ ଉପରେ ପ୍ରାଥମିକ ଶିକ୍ଷା ବିଭାଗ ପକ୍ଷରୁ ଗତ ୨୮ତାରିଖରେ ଗଣଶିକ୍ଷା ବିଭାଗ ଅତିରିକ୍ତ ସଚିବ ପ୍ରାଥମିକ ଶିକ୍ଷା ନିର୍ଦ୍ଦେଶକ(ଡିଇଇ)ଙ୍କୁ ଏସମ୍ପର୍କିତ ବିସ୍ତୃତ ତଥ୍ୟ ୭ଦିନ ମଧ୍ୟରେ ପ୍ରଦାନ କରିବାକୁ କୁହାଯାଇଛି। ଇତିମଧ୍ୟରେ ଡିଇଇର ଯୁଗ୍ମ ନିର୍ଦ୍ଦେଶକ ରାଜ୍ୟର ସମସ୍ତ ଜିଲା ଶିକ୍ଷାଧିକାରୀ(ଡିଇଓ)ଙ୍କୁ ଅଭିଯୋଗ ଉପରେ ତଦନ୍ତ କରି ରିପୋର୍ଟ ଦାଖଲ କରିବାକୁ ନିର୍ଦ୍ଦେଶ ଦେଇଛନ୍ତି।

ଓଏଚ୍ଆର୍‌ସିରେ ହୋଇଥିବା ଅଭିଯୋଗ ଅନୁସାରେ, ୨୦୨୧ରୁ ୨୦୨୩ ପର୍ଯ୍ୟନ୍ତ ରାଜ୍ୟରେ ୪,୩୪୪ ବେସରକାରୀ ବିଦ୍ୟାଳୟ ଚାଲିଥିଲା। ଏହି ସମସ୍ତ ବିଦ୍ୟାଳୟରେ ପ୍ରଥମ ଶ୍ରେଣୀରେ ଛାତ୍ରୀଛାତ୍ରଙ୍କ ନାମଲେଖା କ୍ଷମତା ୭୮,୦୬୦ ରହିଥିଲା। ଶିକ୍ଷା ଅଧିକାର ଆଇନ ଅନୁସାରେ ଏଥିରୁ ଦୁର୍ବଳ ଓ ଅବହେଳିତ ବର୍ଗ ପାଇଁ ୨୫% ଅନୁସାରେ ୧୯,୫୧୫ ସିଟ ରହିଥିଲାବେଳେ ୧୩,୧୧୨ ପିଲା ପ୍ରଥମ ଶ୍ରେଣୀରେ ନାମ ଲେଖାଇଥିଲେ। ଫଳରେ ଗରିବ ଶ୍ରେଣୀଙ୍କ ପାଇଁ ଉଦ୍ଦିଷ୍ଟ ୬,୪୦୩ ସିଟ୍ ଖାଲି ପଡ଼ିଥିଲା। ଏହାବାଦ ୨୦୧୮ରୁ ୨୦୨୩ ମଧ୍ୟରେ ସିଏଜିର ନମୁନାଭୁକ୍ତ ତଦନ୍ତରେ ୬ ଜିଲାକୁ ନିଆଯାଇଥିଲା। ଉକ୍ତ ଜିଲାଗୁଡ଼ିକରେ ୭୨୧ଟି ବେସରକାରୀ ବିଦ୍ୟାଳୟ ରହିଥିବାବେଳେ ସେଥିରେ ୮୨,୬୨୭ ପିଲାଙ୍କ ନାମଲେଖା କ୍ଷମତା ରହିଥିଲା। ଏଥିରେ ଆର୍‌ଟିଇ ମାନଦଣ୍ଡ ଅନୁଯାୟୀ, ଦୁର୍ବଳ ଓ ଅବହେଳିତ ବର୍ଗର ୨୦,୬୫୭ ପିଲାଙ୍କ ନାମଲେଖା ବ୍ୟବସ୍ଥା ରହିଥିଲାବେଳେ ମାତ୍ର ୭,୭୯୭ ପିଲା ନାମ ଲେଖାଇଥିଲେ। ଫଳରେ ୧୨,୮୬୦ ଜଣ ପିଲା ନାମ ଲେଖାଇବାରୁ ବଞ୍ଚିତ ରହିଥିଲେ। ବିଦ୍ୟାଳୟ ଓ ଗଣଶିକ୍ଷା ବିଭାଗ ପକ୍ଷରୁ ଆବଶ୍ୟକ ସଚେତନତା ଅଭିଯାନ କରି ନ ଥିବାରୁ ଗରିବ ଓ ଦୁର୍ବଳ ଶ୍ରେଣୀର ପିଲା ସେମାନଙ୍କ ମୌଳିକ ଅଧିକାର ପାଇବାରୁ ବଞ୍ଚିତ ରହିଛନ୍ତି ବୋଲି ଓଏଚ୍ଆର୍‌ସିରେ ଅଭିଯୋଗ ହୋଇଛି।

# ୮୮ ଦିନ ପରେ ଖୋଲିଲା ନୂଆଗାଁ ଅଙ୍ଗନୱାଡ଼ି କେନ୍ଦ୍ର

ରାଜନଗର, ୧୬।୨
(ଭାସ୍କର ରାଉତରାୟ)

## ପିଲାଙ୍କୁ ଘରୁ ଡାକି ଆଣିଲେ ବିଧାୟକ

କେନ୍ଦ୍ରାପଡ଼ା ଜିଲା ରାଜନଗର ବ୍ଲକ ଘଡିଆମାଳ ପଞ୍ଚାୟତ ନୂଆଗାଁ ଅଙ୍ଗନୱାଡି କେନ୍ଦ୍ରରେ ଜାତିଗତ ଭେଦଭାବ ପ୍ରସଙ୍ଗରେ ସୋମବାର ପୂର୍ଣ୍ଣଚ୍ଛେଦ ପଡିଛି। ଦୀର୍ଘ ୮୮ ଦିନ ପରେ ସ୍ୱାଭାବିକ ହୋଇଛି କେନ୍ଦ୍ର। ୨୦ ଛାତ୍ରୀଛାତ୍ରଙ୍କ ମଧ୍ୟରୁ ୧୬ ଜଣ ଆସିବା ସହିତ ପାଠ ପଢି ଖାଦ୍ୟ ଖାଇଛନ୍ତି। ସକାଳେ ରାଜନଗର ବିଧାୟକ ଧ୍ରୁବ ସାହୁ ଗାଁରେ ପହଞ୍ଚି ଲୋକଙ୍କ ସହିତ ଆଲୋଚନା କଲାବେଳେ ଅଙ୍ଗନୱାଡ଼ି ଘର ନ ଥିବା ବେଳେ ଗାଁକୁ ରାସ୍ତା ନାହିଁ। ପିଲା କିପରି ପଢିବାକୁ ଆସିବେ ବୋଲି ଲୋକେ କହିଥିଲେ। ଗାଁର ବିଭିନ୍ନ ସମସ୍ୟା ସମ୍ପର୍କରେ ଆଲୋଚନା କରିବା ପରେ ବିଧାୟକ ଆଞ୍ଚଳିକ ଉନ୍ନୟନ ପାଣ୍ଠିରୁ ଅଙ୍ଗନୱାଡି ଘର ପାଇଁ ୫ ଲକ୍ଷ ଟଙ୍କା ଓ ଗାଁ ରାସ୍ତା ପାଇଁ ୨ ଲକ୍ଷ ଟଙ୍କା ଦେବାକୁ ଘୋଷଣା କରି ସଙ୍ଗେ ସଙ୍ଗେ ଦୁଇଟି ପ୍ରକଳ୍ପ ପାଇଁ ଶିଳାନ୍ୟାସ କରିଥିଲେ।

ଗାଁ ମୁରବି ଓ ଅଭିଭାବକ ସେମାନଙ୍କ ପିଲାଙ୍କୁ କେନ୍ଦ୍ରକୁ ପଢ଼ିବାକୁ ଛାଡ଼ିଥିଲେ। ବିଧାୟକ ପିଲାଙ୍କୁ କାଖେଇ କେନ୍ଦ୍ରକୁ ଆଣିଥିଲେ। ବିଧାୟକଙ୍କ ସହିତ ପଞ୍ଚାୟତ ସମିତି ଅଧ୍ୟକ୍ଷା ପ୍ରତିଭା ପାତ୍ର, ସରପଞ୍ଚ ଶୈଳେନ୍ଦ୍ର ମିଶ୍ର, ସମିତି ସଭ୍ୟାଙ୍କ ପ୍ରତିନିଧି ରାକେଶ କୁମାର ନାୟକ ପ୍ରମୁଖ ପିଲାମାନଙ୍କୁ କାଖେଇ ଅଙ୍ଗନୱାଡ଼ି କେନ୍ଦ୍ର ଯାଏ ଆଣିଥିଲେ। କେନ୍ଦ୍ରରେ ପିଲାମାନଙ୍କୁ ବିଧାୟକ ଚକୋଲେଟ ବାଣ୍ଟିବା ସହିତ ସହାୟିକା ଶର୍ମିଷ୍ଠା ମୁଢିମୁଆଁ ଖାଇବାକୁ ଦେଇଥିଲେ। ସହାୟିକା ନିଜେ ଭାତ ଡାଲ୍‌ମା ରୋଷେଇ କରିବା ସହିତ ପିଲାମାନଙ୍କୁ ଖାଇବାକୁ ଦେଇଥିଲେ।

ସୂଚନାଯୋଗ୍ୟ, ନୂଆଗାଁ ଅଙ୍ଗନୱାଡି କେନ୍ଦ୍ରରେ ଜାତିଗତ ଭେଦଭାବ ଘଟଣା ଜାତୀୟ ସ୍ତରରେ ଚର୍ଚ୍ଚା ସୃଷ୍ଟି କରିଥିଲା। ଅନୁସୂଚିତ ଜାତିର ଯୁବତୀ ଶର୍ମିଷ୍ଠା ସେଠୀ ୨୦ ନଭେମ୍ବର ୨୦୨୫ରେ ଉକ୍ତ କେନ୍ଦ୍ରର ସହାୟିକା ଭାବେ ନିଯୁକ୍ତି ପାଇବା ଦିନଠାରୁ ଏଭଳି ଅଭାବନୀୟ ସ୍ଥିତି ସୃଷ୍ଟି ହୋଇଥିଲା।

# ବିଧାନସଭା ସୁରକ୍ଷାରେ ରହିବେ ବ୍ଲାକ୍ କମାଣ୍ଡୋ

ଭୁବନେଶ୍ୱର, ୧୬।୨(ତ୍ରିନାଥ ମହାନ୍ତି)

ବିଧାନସଭା ବଜେଟ ଅଧିବେଶନ ମଙ୍ଗଳବାରଠାରୁ ଆରମ୍ଭ ହେବାକୁ ଯାଉଛି। ଏଥିପାଇଁ କମିଶନରେଟ ପୋଲିସ ପକ୍ଷରୁ ସୁରକ୍ଷା ବ୍ୟବସ୍ଥା କଡ଼ାକଡ଼ି କରାଯାଇଛି। ପୋଲିସ କମିଶନର୍ ଏସ. ଦେବଦତ୍ତ ସିଂ, ଡିସିପି ଜଗମୋହନ ମୀନା ସୁରକ୍ଷା ବ୍ୟବସ୍ଥାର ଯାଞ୍ଚ କରିଛନ୍ତି। ଅଧିବେଶନ ସମୟରେ ୩ ଥାକିଆ ସୁରକ୍ଷା ବ୍ୟବସ୍ଥା ରହିବ। ଏଥିପାଇଁ ୩୪ ପ୍ଲାଟୁନ ପୋଲିସ ଫୋର୍ସ ମୁତୟନ କରାଯିବା ସହ ଷ୍ଟ୍ରାଇକିଂ ଫୋର୍ସ, ଏସ୍‌ଟିୟୁ, ବୋମା ନିଷ୍କ୍ରିୟକାରୀ ଦଳ, ଡଗ୍ ସ୍କ୍ୱାଡ୍ ଓ ଅଗ୍ନିଶମ ବିଭାଗ ମଧ୍ୟ ଦାୟିତ୍ୱରେ ରହିବେ। ଏଥର ସୁରକ୍ଷା ବ୍ୟବସ୍ଥାରେ ବ୍ଲାକ୍ କମାଣ୍ଡୋ ସାମିଲ ହୋଇଛନ୍ତି। ସେମାନେ ବିଧାନସଭା ଗେଟ୍ ସମ୍ମୁଖରେ ନିୟୋଜିତ ହେବେ। ଏଥର ସୁରକ୍ଷା ବ୍ୟବସ୍ଥାରେ ସାଇରନ ବାଜିବ। ସାଇରନ୍ ବାଜିବା ମାତ୍ରେ କେଉଁ ଗେଟ୍‌ରେ ସୁରକ୍ଷା ବ୍ୟବସ୍ଥା କଡ଼ାକଡ଼ି ହେବ ଏବଂ କାହାର କ'ଣ ଦାୟିତ୍ୱ ରହିବ ସେମାନେ ସାଇରନରୁ ଜାଣିପାରିବେ।

ଡିସିପି ସୁରକ୍ଷା ତଦାରଖ ଦାୟିତ୍ୱରେ ଥିବା ବେଳେ ତାଙ୍କ ଅଧୀନରେ ୮ ଜଣ ଅତିରିକ୍ତ ଡିସିପି, ୨୪ ଏସିପି, ୨୭ ଇନ୍ସପେକ୍ଟର, ୧୧୦ ଏସ୍ଆଇ ଓ ଏଏସ୍ଆଇ ଦାୟିତ୍ୱରେ ରହିବେ। ସେହିପରି ସୁରକ୍ଷା ବ୍ୟବସ୍ଥାକୁ ଅଧିକ କଡ଼ାକଡ଼ି କରିବା ପାଇଁ ବିଭିନ୍ନ ସ୍ଥାନରେ ସିସିଟିଭି ଖଞ୍ଜାଯାଇଛି। ବିଭିନ୍ନ ସ୍ଥାନରେ ଅସ୍ଥାୟୀ ପୋଲିସ କଣ୍ଟ୍ରୋଲ ରୁମ୍ ମଧ୍ୟ ଖୋଲାଯାଇଛି। ଅଧିବେଶନ ଆରମ୍ଭ ପୂର୍ବରୁ ବିଧାନସଭା ଓ ଆଖପାଖ ଅଞ୍ଚଳକୁ ପୋଲିସ ଛାଉଣି କରାଯିବା ସହ ବ୍ୟାରିକେଡିଂ କରାଯାଇଛି। ତ୍ରିସ୍ତରୀୟ ସୁରକ୍ଷା ବଳୟ ଭିତରେ ରହିବ ବିଧାନସଭା। ଲୋୟର ପିଏମ୍‌ଜିରେ ବିଏନ୍‌ଏସ୍‌ଏସ୍ ୧୬୩ ଧାରା ଜାରି କରାଯିବ। ସିସିଟିଭି ସର୍ଭେଲାନ୍‌ସ ଦ୍ୱାରା ବିଧାନସଭା ଓ ତାକୁ ଲାଗି ରହିଥିବା ସଂଲଗ୍ନ ସ୍ଥାନଗୁଡିକୁ ରଖାଯିବ। ଆହୁରି ମଧ୍ୟ ଯେଉଁମାନେ ଆନ୍ଦୋଳନ କରୁଛନ୍ତି ସେମାନଙ୍କ ଉପରେ କଡ଼ା ନଜର ରଖାଯାଇଛି। ସେମାନେ ଯେପରି ବିଧାନସଭା ଅଭିମୁଖେ ଯାଇ ନ ପାରିବେ ସେଥିଲାଗି କଡ଼ା ସୁରକ୍ଷା ବ୍ୟବସ୍ଥା ଗ୍ରହଣ କରାଯାଇଛି। ଯେଉଁମାନେ ଏଭଳି କରିବାକୁ ଉଦ୍ୟମ କରନ୍ତି ସେମାନଙ୍କ ବିରୋଧରେ କଡ଼ା କାର୍ଯ୍ୟାନୁଷ୍ଠାନ ଗ୍ରହଣ କରାଯିବ ବୋଲି ସିପି ସୁରେଶ ଦେବଦତ୍ତ ସିଂ ସୂଚନା ଦେଇଛନ୍ତି।

ବିଧାନସଭା ପରିସରରେ ସୋମବାର ସୁରକ୍ଷା ସ୍ଥିତି ଯାଞ୍ଚ କରୁଛନ୍ତି ପୋଲିସ କମିଶନର ଏସ୍. ଦେବଦତ୍ତ ସିଂ।

- ସୁରକ୍ଷା ବ୍ୟବସ୍ଥା ଯାଞ୍ଚ କଲେ ପୋଲିସ କମିଶନର, ଡିସିପି
- ଅଧିବେଶନ ସମୟରେ ୩ ଥାକିଆ ସୁରକ୍ଷା ବ୍ୟବସ୍ଥା

# ଗାଈ ସଂଗ୍ରହାଳୟ

ଉତ୍ତର ପ୍ରଦେଶର ଏକ ସରକାରୀ ସଂସ୍ଥା 'ଉତ୍ତର ପ୍ରଦେଶ ବ୍ରଜ ତୀର୍ଥ ବିକାଶ ପରିଷଦ' ମଥୁରାଠାରେ ଭାରତର ପ୍ରଥମ 'କାଓ କଲଚର ମ୍ୟୁଜିୟମ୍' ବା ଗାଈ ସଂସ୍କୃତି ସଂଗ୍ରହାଳୟ ପ୍ରତିଷ୍ଠା କରିବ ବୋଲି ନିକଟରେ ଘୋଷଣା କରିଛି। ଏହା ଗାଈମାନଙ୍କ ଧର୍ମୀୟ, ସାଂସ୍କୃତିକ ଏବଂ ଆଧ୍ୟାତ୍ମିକ ଗୁରୁତ୍ୱ ବହନ କରିବା ସହ ସାଧାରଣ ଲୋକଙ୍କ ସକାଶେ ବୈଜ୍ଞାନିକ ଉପଯୋଗିତା ଆଣିବ ବୋଲି କୁହାଯାଉଛି। ବ୍ୟବହାରିକ ଦୃଷ୍ଟିରୁ ଦେଖିଲେ କ୍ଷୀରଜାତୀୟ ପଦାର୍ଥର ଅନ୍ୟତମ ଉତ୍ସ ହେଉଛନ୍ତି ଗାଈ। ଆଜିର ସ୍ଥିତିରେ ଦେଶୀ ଗାଈ ଆଉ ମିଳୁନାହାନ୍ତି। ସବୁଠି ହାଇବ୍ରିଡ୍ ବା ସଙ୍କରଜାତୀୟ ଗାଈ। ଜନସଂଖ୍ୟାକୁ ଲକ୍ଷ୍ୟ କରି ସେମାନଙ୍କ ସଂଖ୍ୟାକୁ ବଢ଼ାଇ ଦିଆଯାଉଛି। ବିଶାଳ ଜନସଂଖ୍ୟାବିଶିଷ୍ଟ ଦେଶରେ ଲୋକଙ୍କ ଖାଦ୍ୟ ଚାହିଦାକୁ ପୂରଣ କରିବା ଲକ୍ଷ୍ୟରେ ଦୁଗ୍ଧଜାତ ଖାଦ୍ୟର ଆବଶ୍ୟକତା ବଢ଼ୁଛି। ଅବଶ୍ୟ ଏବକାର ବୈଜ୍ଞାନିକମାନଙ୍କ ମତରେ ଗାଈ କ୍ଷୀର ପିଇବା ମଣିଷ ପାଇଁ ସ୍ୱାସ୍ଥ୍ୟକର। ଏହା ବ୍ୟତୀତ ମନେରଖିବାକୁ ହେବ ଯେ, ଜନ୍ମ କରିବା ପରେ ଗାଈ କ୍ଷୀର କେବଳ ତାହାର ବାଛୁରି ପାଇଁ ଉଦ୍ଦିଷ୍ଟ। ସେହି ଦୁଗ୍ଧକୁ ମଣିଷ ଦୁର୍ଘଟଣାବଶତଃ କୌଣସି ଭାବେ ଆଧ୍ୟାତ୍ମିକ ମାନଦଣ୍ଡ ପୂରଣ କରେନାହିଁ। ଆଧୁନିକ ପୃଥିବୀରେ 'ଭେଗାନ୍' ଖାଦ୍ୟ ପ୍ରତି ଅନେକେ ଆକୃଷ୍ଟ ହେଉଛନ୍ତି। ଏହାର ଅର୍ଥ ହେଲା ମଣିଷ ଖାଦ୍ୟରେ ପଶୁ ମାଂସ, ଗୋରସର ବ୍ୟବହାର କୌଣସି ଭାବେ ସ୍ୱାସ୍ଥ୍ୟପ୍ରଦ ନୁହେଁ। ତେଣୁ ଗୋମାଂସ ଖାଇବା ଯେତିକି ପାପ, ସେହିଭଳି ଗୋରସ ପିଇବା ମଧ୍ୟ ଅନୁରୂପ ଦୃଷ୍ଟିରେ ଦେଖିବା ଉଚିତ। ତେବେ ମଣିଷ ନିଜ ସୁବିଧା ପାଇଁ ସବୁ ବିଷୟରେ ଏକ ଭ୍ରାନ୍ତ ଧାରଣା ସୃଷ୍ଟି କରିପାରେ। ଭାରତ ଭଳି ଗ୍ରୀଷ୍ମମଣ୍ଡଳୀୟ ଦେଶରେ ପୂର୍ବରୁ ଅନେକ ଜଙ୍ଗଲ ଥିଲା। ସେହିଭଳି ଜନସଂଖ୍ୟା ମଧ୍ୟ ଆଜିଭଳି ଭରପୂର ନ ଥିଲା। ସ୍ୱାଧୀନତା ବେଳେ ଜନସଂଖ୍ୟା ପ୍ରାୟ ୩୫ କୋଟି ଥିଲା। ସେତେବେଳେ ଗୋରୁଙ୍କ ସଂଖ୍ୟା ତଦନୁଯାୟୀ ଥିବ ବୋଲି କୁହାଯାଇପାରେ। ଯେହେତୁ ଅଧିକ ଗାଈ ଗ୍ରାମାଞ୍ଚଳରେ ରହୁଥିଲେ, ସେଥିପାଇଁ ଜଙ୍ଗଲୀ ଜନ୍ତୁଙ୍କର ଶିକାର ମଧ୍ୟ ପାଲଟୁଥିଲେ। ସମ୍ଭବତଃ ସେଥିପାଇଁ ଗାଈଙ୍କୁ ମାତାର ରୂପ ଦିଆଯାଇଛି। ସୁରକ୍ଷିତ ରଖିବାର ଉଦ୍ୟମ ମଧ୍ୟ କରାଯାଇଥିଲା। ପ୍ରକୃତି ହିସାବରେ ସବୁ ଜନ୍ତୁଙ୍କର ଏକ ବିଶେଷ ଭୂମିକା ରହିଛି। ଖାଦ୍ୟଶୃଙ୍ଖଳରେ ଗାଈର ସ୍ଥାନ ଅତି ତଳେ। ତେଣୁ ହିନ୍ଦୁ ଧର୍ମରେ ଗୋମାତାଙ୍କୁ ଗୁରୁତ୍ୱ ଦିଆଯାଇଥିଲା, କାରଣ ସେତେବେଳେ ତା'ର ଅର୍ଥନୈତିକ ଉଦ୍ଦେଶ୍ୟ ରହିଥିବ। ଆଜି ମଧ୍ୟ ସେହି ପ୍ରାଣୀର ଅର୍ଥନୈତିକ ମୂଲ୍ୟ ବଜାୟ ରହିଛି।

> ଧର୍ମୀୟ, ସାଂସ୍କୃତିକ ଓ ଆଧ୍ୟାତ୍ମିକ ଚିନ୍ତାଧାରା ରଖାଯାଇ ଗାଈଙ୍କୁ ଯେଉଁଭଳି ଗୁରୁତ୍ୱ ଦିଆଯାଉଛି, ସମାନ ପ୍ରକାର ପ୍ରାଧାନ୍ୟ ଅନ୍ୟ ଜୀବ ପ୍ରତି ଦିଆଯିବା ଦରକାର। କାରଣ ଉତ୍ତମ ପ୍ରାଣୀମଣ୍ଡଳ ଲାଗି ସର୍ବଙ୍କ ଉପସ୍ଥିତି କେବଳ ଆବଶ୍ୟକ ନୁହେଁ, ଅତ୍ୟନ୍ତ ଜରୁରୀ। ଏ ଦିଗରେ ନୀତି ପ୍ରଣେତାମାନେ ଚିନ୍ତାର ପରିସରକୁ ସର୍ବବ୍ୟାପୀ କରିବା ଲୋଡ଼ା ପଡ଼ିଲାଣି।

୨୦୨୪ରେ ପ୍ରକାଶିତ ଏକ ପରିସଂଖ୍ୟାନ ଅନୁଯାୟୀ ଭାରତରେ ୩୦ କୋଟିରୁ ଊର୍ଦ୍ଧ୍ୱ ଗୋରୁ ଥିଲେ। ଇତିମଧ୍ୟରେ ସେମାନଙ୍କ ସଂଖ୍ୟା ନିଶ୍ଚୟ ବଢ଼ିଥିବ। ହେଲେ ସେଥିରୁ କ୍ୱଚିତ ପ୍ରାକୃତିକ ଉପାୟରେ ବଢ଼ୁଥିବା ଗାଈ ମିଳିବେ। ଗୋଟିଏ ପଟେ ଗାଈକୁ ଭାରତରେ ପବିତ୍ର ଆଖ୍ୟା ଦିଆଯାଇ ହିନ୍ଦୁ ପୁରାଣ ଶାସ୍ତ୍ରରେ ଉଚ୍ଚସ୍ଥାନ ଦିଆଯାଇଛି। ଅନ୍ୟପଟେ ହୋଲଷ୍ଟିନ୍ ଭଳି ହାଇବ୍ରିଡ୍ ଗାଈକୁ ଅଧିକ ଗୁରୁତ୍ୱ ଦିଆଯାଉଛି। ଏବର ପରିସ୍ଥିତିରେ ଗାଈକୁ ପ୍ରାଣୀ ସ୍ତରରେ ରଖା ନ ଯାଇ ଧର୍ମ ଓ ରାଜନୀତି ସ୍ତରକୁ ନିଆଯାଉଥିବାରୁ ସାମାଜିକ ବିଶୃଙ୍ଖଳା ମଧ୍ୟ ସୃଷ୍ଟି ହେଉଛି। ଏକ ନିର୍ଦ୍ଦିଷ୍ଟ ସମ୍ପ୍ରଦାୟର ବ୍ୟକ୍ତିମାନେ ଗୋରୁଙ୍କୁ କଂସେଇଖାନାକୁ ନେଇଥାଆନ୍ତି। ହିନ୍ଦୁ କୃଷକମାନେ ଗାଈକୁ ବିକ୍ରି କରିଥାନ୍ତି। ଏବର ଅସୁବିଧା ହେଲା ଗୋରୁଙ୍କୁ ନେଇ ଯାଉଥିବା ଲୋକଙ୍କୁ ପିଟି ମାରିଦିଆଯାଉଛି। କଂସେଇଖାନାକୁ ନେବା ପାଇଁ ଲୋକ ଆସୁ ନ ଥିବାରୁ ଗ୍ରାମାଞ୍ଚଳରେ ଅଦରକାରୀ ଗୋରୁଙ୍କ ସଂଖ୍ୟା ବୃଦ୍ଧି ପାଉଛି। ଏ ସମ୍ପର୍କରେ ଉତ୍ତରପ୍ରଦେଶରୁ ଅନେକ ରିପୋର୍ଟ ମଧ୍ୟ ପ୍ରକାଶ ପାଇଛି। ଜୈବ ବିବିଧତା ବଜାୟ ରଖିବା ଲାଗି ସନ୍ତୁଳନତାର ଆବଶ୍ୟକତା ରହିଛି। ଆଜିର ସମୟରେ ପ୍ରାଣୀମାନଙ୍କ ମଧ୍ୟରେ ସନ୍ତୁଳନ ନ ରହିବାରୁ ଗୋଟେ ଗୋଟେ ପ୍ରଜାତି ବିଲୁପ୍ତପ୍ରାୟ ହେଉଥିବା ବେଳେ କେତେ ପ୍ରାଣୀଙ୍କ ସଂଖ୍ୟା ଅହେତୁକ ଭାବେ ବୃଦ୍ଧି ପାଉଛି। ଏହା ପ୍ରକୃତିର ଭାରସାମ୍ୟକୁ ଅସନ୍ତୁଳନ କରୁଛି। ଅନ୍ୟ ଦେଶରେ ଅବାଞ୍ଛିତ ଭାବେ ବଢ଼ିଯାଉଥିବା ପ୍ରାଣୀଙ୍କ 'କଲିଂ' କରାଯାଉଛି। ତେଣୁ ଜୈବ ସନ୍ତୁଳନ ବଜାୟ ରଖିବା ପାଇଁ ସବୁ ପ୍ରାଣୀଙ୍କ ଉପସ୍ଥିତି ରହିବା ନିହାତି ଦରକାର। ହାତୀ ବଣର ବଡ଼ ଜୀବ। ଏହା ଗଛ ଉପରକୁ ଶୁଣ୍ଢ ବଢ଼ାଇ ଡାଳପତ୍ର ଖାଇଗଲେ ତଳେ ଅନ୍ୟ ଗଛଗୁଡ଼ିକ ବଢ଼ିବାରେ ସହାୟକ ହୋଇଥାଏ। ସେହିପରି ହରିଣ ଶିକାର କରି ବାଘ ବଞ୍ଚେ। ବାଘ ସଂଖ୍ୟା ଲୋପ ପାଇଗଲେ ହରିଣ ବଢ଼ିଯିବେ।

କେବଳ ଗାଈଙ୍କ ସୁରକ୍ଷା ଓ ସେମାନଙ୍କ ବିଷୟରେ ସର୍ବବ୍ୟାପୀ କାର୍ଯ୍ୟ ହେଲେ ଅନ୍ୟ ପ୍ରାଣୀମାନେ ଅଣଦେଖା ହୋଇଯିବେ। ଧର୍ମୀୟ, ସାଂସ୍କୃତିକ ଓ ଆଧ୍ୟାତ୍ମିକ ଚିନ୍ତାଧାରା ରଖାଯାଇ ଗାଈଙ୍କୁ ଯେଭଳି ଗୁରୁତ୍ୱ ଦିଆଯାଉଛି, ସମାନ ପ୍ରକାର ପ୍ରାଧାନ୍ୟ ଅନ୍ୟ ଜୀବ ପ୍ରତି ଦିଆଯିବା ଦରକାର। କାରଣ ଉତ୍ତମ ପ୍ରାଣୀମଣ୍ଡଳ ଲାଗି ସଭିଁଙ୍କ ଉପସ୍ଥିତି କେବଳ ଆବଶ୍ୟକ ନୁହେଁ, ଅତ୍ୟନ୍ତ ଜରୁରୀ। ଏ ଦିଗରେ ନୀତି ପ୍ରଣେତାମାନେ ଚିନ୍ତାର ପରିସରକୁ ସର୍ବବ୍ୟାପୀ କରିବା ଲୋଡ଼ା ପଡ଼ିଲାଣି।

## su|do|ku — ସୁ-ଡୋ-କୁ

Puzzles by Srikant Ghosh

| | | | | | | | | |
|---|---|---|---|---|---|---|---|---|
| 5 | | 9 | | | | | 4 | |
| 4 | 2 | | 5 | | | 7 | 6 | 3 |
| 1 | 6 | | | | 4 | | | 2 |
| | 9 | | 1 | | 5 | 2 | | |
| | | | | 3 | 6 | 4 | | 7 |
| 6 | | | 2 | 7 | | 3 | | |
| 8 | | 2 | | 9 | 1 | 6 | | 5 |
| | 1 | | 8 | 6 | | | | |
| 9 | 3 | | | 5 | 7 | | | 8 |

ଏହାର ଉତ୍ତର ଆସନ୍ତାକାଲି ପ୍ରକାଶ ପାଇବ

ଉପରେ ପ୍ରଦତ୍ତ ସୁଡୋକୁର ଏପରି ସମାଧାନ କରିବାକୁ ହେବ, ଯେପରି ପ୍ରତ୍ୟେକ ଧାଡ଼ି, ସ୍ତମ୍ଭ ଓ ଆୟତାକାର ବାକ୍ସ ଭିତରେ ୧ରୁ ୯ ପର୍ଯ୍ୟନ୍ତ ଅଙ୍କ ରହିବ।

| | | | | | | | | |
|---|---|---|---|---|---|---|---|---|
| 3 | 9 | 6 | 4 | 8 | 2 | 5 | 7 | 1 |
| 5 | 4 | 8 | 3 | 1 | 7 | 6 | 2 | 9 |
| 7 | 2 | 1 | 9 | 5 | 6 | 4 | 8 | 3 |
| 9 | 7 | 4 | 8 | 3 | 5 | 1 | 6 | 2 |
| 8 | 6 | 3 | 2 | 7 | 1 | 9 | 5 | 4 |
| 2 | 1 | 5 | 6 | 9 | 4 | 8 | 3 | 7 |
| 1 | 5 | 2 | 7 | 6 | 9 | 3 | 4 | 8 |
| 6 | 8 | 7 | 1 | 4 | 3 | 2 | 9 | 5 |
| 4 | 3 | 9 | 5 | 2 | 8 | 7 | 1 | 6 |

ଗତକାଲିର ଉତ୍ତର

# ପରୀକ୍ଷା ପାଇଁ ପ୍ରସ୍ତୁତି

ଡ. ସତ୍ୟକାମ ମହାପାତ୍ର

ଚଳିତ ବର୍ଷ ଫେବୃଆରୀଠାରୁ ଆମ ରାଜ୍ୟରେ ବିଭିନ୍ନ ପରୀକ୍ଷା ଆରମ୍ଭ ହେଉଛି। ଏଥି ନିମନ୍ତେ ପ୍ରତ୍ୟେକ ପରୀକ୍ଷାର୍ଥୀ ଜୋର୍‌ସୋରରେ ପ୍ରସ୍ତୁତି ଚଳାଇଛନ୍ତି। ପରୀକ୍ଷାର୍ଥୀମାନେ ପରୀକ୍ଷା ପାଇଁ ଯେତିକି ବ୍ୟସ୍ତ ସେମାନଙ୍କର ଅଭିଭାବକ ମଧ୍ୟ ସେତିକି ବ୍ୟସ୍ତ ଓ ଚିନ୍ତିତ। କାରଣ ପରୀକ୍ଷାର ଫଳାଫଳ ଉପରେ ଭବିଷ୍ୟତର ପାଠପଢ଼ା ଓ ଚାକିରି ବହୁତ ପରିମାଣରେ ନିର୍ଭର କରିଥାଏ। ପରୀକ୍ଷାରେ ସଫଳହେବା ପାଇଁ ଠିକ୍ ଯୋଜନା ମୁତାବକ ପ୍ରସ୍ତୁତି କରିବାକୁ ପଡ଼ିଥାଏ। ଏହି ପ୍ରସ୍ତୁତି ପ୍ରକ୍ରିୟା ପାଇଁ ପରୀକ୍ଷାର୍ଥୀଙ୍କ ସହ ଅଭିଭାବକଙ୍କର ମଧ୍ୟ ଗୁରୁତ୍ୱପର୍ଣ୍ଣ ଭୂମିକା ରହିଥାଏ।

ପରୀକ୍ଷାର୍ଥୀଙ୍କ ପାଇଁ ପରାମର୍ଶ: ପରୀକ୍ଷା ପାଇଁ ପ୍ରସ୍ତୁତି ସମୟରେ ପାଠ ପଢ଼ିବା ନିମନ୍ତେ କାର୍ଯ୍ୟସୂଚୀ ପ୍ରସ୍ତୁତ କରନ୍ତୁ। ନିଜର ଶିକ୍ଷକ, ମାତାପିତା ଓ ବଡ଼ ଭାଇଭଉଣୀଙ୍କ ସହ ଆଲୋଚନାକରି ନିଜ ପାଠ ପଢ଼ିବାର ଯୋଜନା ପ୍ରସ୍ତୁତ କରନ୍ତୁ। ସେହି କାର୍ଯ୍ୟସୂଚୀ ଅନୁସାରେ ସଂଗଠିତ ଓ ଯୋଜନା ମୁତାବକ ପାଠ ପଢ଼ନ୍ତୁ। ଯେଉଁ ବିଷୟ କଷ୍ଟ ଲାଗୁଥିବ ତାକୁ ଅଧିକ ସମୟ ଦିଅନ୍ତୁ। ତାକୁ ବାରମ୍ବାର ଅଭ୍ୟାସ (ରିଭିଜନ) କରନ୍ତୁ। ପାଠକୁ ଭାଗ ଭାଗ କରି ପଢ଼ନ୍ତୁ। ଫଳରେ ପାଠ ଅଧିକ ମାତ୍ରାରେ ମନେରହିବ। ନିଜ ସହପାଠୀଙ୍କ ସହ ବିଭିନ୍ନ ବିଷୟ ଆଲୋଚନାକରି ପଢ଼ିଲେ ପାଠ ବୁଝିବା ଓ ମନେରଖିବାରେ ସୁବିଧା ହୋଇ ଥାଏ। କୌଣସି ବିଷୟରେ କିଛି ବୁଝାପଡୁ ନ ଥିଲେ ତାକୁ ହେୟଜ୍ଞାନ ନ କରି ନିଜ ଶିକ୍ଷକ , ମାତାପିତା କିମ୍ବା ସହପାଠୀଙ୍କର ସାହାଯ୍ୟ ନିଅନ୍ତୁ। ଲଗାତର ଘଣ୍ଟା ଘଣ୍ଟା ଧରି ପାଠ ପଢ଼ନ୍ତୁ ନାହିଁ। ଏହାଦ୍ୱାରା ପାଠରେ ଏକାଗ୍ରତା ରହେ ନାହିଁ। ତେଣୁ ୪୫ ମିନିଟ୍ ରୁ ୧ ଘଣ୍ଟା ପାଠ ପଢ଼ିଲା ପରେ କିଛି ସମୟ ବିରତି ନିଅନ୍ତୁ। ଏହି ସମୟରେ ମନକୁ ଶାନ୍ତି ଦେଲା ଭଳି କିଛି କାମ କରନ୍ତୁ। ଯଥା ମଧୁର ସଙ୍ଗୀତ ଶୁଣନ୍ତୁ, ପରିବାର ଲୋକଙ୍କ ସହ କଥା ହୁଅନ୍ତୁ। ପାଠକୁ ଘୋଷି ପଢ଼ିବା ପରିବର୍ତ୍ତେ ବୁଝିକରି ପଢ଼ିଲେ ସହଜରେ ମନେରହେ। ରାତିରେ ଡେରି ପର୍ଯ୍ୟନ୍ତ ପଢ଼ନ୍ତୁ ନାହିଁ। ରାତିରେ ଶୀଘ୍ର ଶୋଇ ସକାଳୁ ଜଲ୍‌ଦି ଉଠନ୍ତୁ। ସକାଳୁ ମନ ସ୍ଥିର ଓ ଶାନ୍ତ ଥାଏ। ଏହି ସମୟରେ ପାଠ ପଢ଼ିଲେ ମନେରଖିବାର ସମ୍ଭାବନା ଅଧିକ ଥାଏ। ମଧ୍ୟାହ୍ନ ଓ ରାତ୍ରିଭୋଜନର ୩୦ ମିନିଟ୍ ପର ପର୍ଯ୍ୟନ୍ତ ପାଠ ପଢ଼ନ୍ତୁ ନାହିଁ। ଏହି ସମୟରେ ବିଶ୍ରାମ ନିଅନ୍ତୁ। କାରଣ ଏହି ସମୟରେ ମସ୍ତିଷ୍କକୁ ରକ୍ତ ସଂଚାଳନ କମିଯାଇଥାଏ ଓ ପାକସ୍ଥଳୀକୁ ରକ୍ତ ସଂଚାଳନ ବଢ଼ିଯାଇଥାଏ। ଫଳରେ ପାଠ ପଢ଼ିଲେ ଠିକ୍ ମନେ ରହେନାହିଁ। ପାଠ ପଢୁଥିଲା ବେଳେ ଅନେକ

ପିଲାଙ୍କୁ ଲାଗିଥାଏ ଯେ ଏତେ ପଢ଼ିଲା ପରେ ମଧ୍ୟ କିଛି ମନେ ରହୁନାହିଁ। ମାତ୍ର ଏହା ଏକ ସାଧାରଣ ଅନୁଭୂତି । ଏପରି ପ୍ରାୟ ସମସ୍ତଙ୍କୁ ଲାଗିଥାଏ। ଏହା ପାଇଁ ବ୍ୟସ୍ତ ନ ହୋଇ ଧୈର୍ଯ୍ୟ ଧରନ୍ତୁ। ପ୍ରତ୍ୟେକ ବିଷୟକୁ ବାରମ୍ବାର ରିଭିଜନ(ପୁନର୍ଭ୍ୟାସ) କରନ୍ତୁ। ଗୋଟିଏ କଥା ଜାଣିରଖିବାକୁ ହେବ ଯେ କୌଣସି ଔଷଧ ଦ୍ୱାରା ସ୍ମରଣ ଶକ୍ତି ବଢ଼ାଇ ହେବନାହିଁ। ପାଠ ମନେରଖିବା ପାଇଁ ଅଧିକ ପରିଶ୍ରମ ହିଁ ଏକ ମାତ୍ର ବାଟ। ପାଠ ପଢ଼ିଲା ବେଳେ ଅନେକ ପିଲାଙ୍କ ମନରେ ଚିନ୍ତା ଆସିଥାଏ ଯେ ପରୀକ୍ଷା କେମିତି ହେବ, କେତେ ନମ୍ବର ରହିବ, ଏସବୁକୁ ନେଇ ମନରେ ଆଶଙ୍କା ଓ ଏକ ପ୍ରକାର ଭୟ ଆସିଥାଏ, ଯାହାକୁ ସାଧାରଣ ଭାଷାରେ ଆଙ୍ଗଜାଇଟି ବା ଟେନ୍‌ସନ ବୋଲି କୁହାଯାଇଥାଏ। ଏସବୁ ମନରେ ଆସିଲେ ବ୍ୟସ୍ତ ହୁଅନ୍ତୁ ନାହିଁ। ବରଂ ଏହା ଦ୍ୱାରା ପରୀକ୍ଷାରେ ପ୍ରଦର୍ଶନ ବଢ଼ିଥାଏ।

ପରୀକ୍ଷାରେ ସମୟର ଠିକ୍ ପରିଚାଳନାକରିବା ନିମନ୍ତେ ପୂର୍ବରୁ ଯୋଜନା ପ୍ରସ୍ତୁତ କରନ୍ତୁ। କେଉଁ ପ୍ରଶ୍ନକୁ କେତେ ସମୟ ଦେବେ ତାହା ପୂର୍ବରୁ ସ୍ଥିର କରି ରଖନ୍ତୁ। ମଡେଲ ପ୍ରଶ୍ନପତ୍ର କଲା ବେଳେ ଏସବୁ ଦିଗ ପ୍ରତି ଧ୍ୟାନ ଦିଅନ୍ତୁ। ପୂର୍ବ ବର୍ଷର ପ୍ରଶ୍ନପତ୍ରକୁ ପ୍ରଦତ୍ତ ସମୟ ମଧ୍ୟରେ କରିବାର ଅଭ୍ୟାସ କରନ୍ତୁ। ପରୀକ୍ଷା ପ୍ରସ୍ତୁତି ସମୟରେ ମୋବାଇଲ ଫୋନ, କମ୍ପ୍ୟୁଟର ଓ ସୋସିଆଲ ମିଡିଆ (ଫେସ୍‌ବୁକ୍, ହ୍ୱାଟ୍ସଆପ୍) ଓ ଭିଡିଓ ଗେମ୍‌ଠାରୁ ଦୂରେଇ ରୁହନ୍ତୁ। ଏସବୁ ମନକୁ ବିଚଳିତ କରିଥାଏ ,ପାଠ ପଢ଼ାରେ ଏକାଗ୍ରତା କମିଥାଏ ଓ ରାତିରେ ଭଲ ନିଦ ହୋଇ ନ ହୋଇଥାଏ। ମନରେ କୌଣସି ନକାରାତ୍ମକ ଚିନ୍ତା ଆସିଲେ ନିଜ ଆତ୍ମୀୟ ଲୋକଙ୍କୁ ଏ ବିଷୟରେ ଜଣାନ୍ତୁ। ନିଜ ମନର କଥାକୁ ନିଜ ମାତାପିତାଙ୍କ ସହ ଆଲୋଚନା କରନ୍ତୁ। ନିୟମିତ ଭାବରେ ପ୍ରତିଦିନ ୨ଥର ୧୫ ରୁ ୩୦ ମିନିଟ୍ ପର୍ଯ୍ୟନ୍ତ ଦୀର୍ଘ ଓ ଗଭୀର ନିଃଶ୍ୱାସ ପ୍ରଶ୍ୱାସ (ଡିପ୍ ବ୍ରିଦିଙ୍ଗ୍ ଏକ୍ସରସାଇଜ) ନିଅନ୍ତୁ। ଏହାଦ୍ୱାରା ମସ୍ତିଷ୍କକୁ ରକ୍ତ ସଂଚାଳନ ବଢ଼ିଥାଏ ଓ ଏକାଗ୍ରତା ବୃଦ୍ଧି ପାଇଥାଏ। ସମୟ ମିଳିଲେ ଯୋଗ ଅଭ୍ୟାସ ମଧ୍ୟ କରନ୍ତୁ। ପରୀକ୍ଷା ପୂର୍ବ ଦିନ ରାତିରେ ଅନିଦ୍ରା ହୋଇ ପଢ଼ନ୍ତୁ ନାହିଁ। ଫଳରେ ପରୀକ୍ଷା ସମୟରେ ଥକ୍କା ଓ ନିଦ ମଧ୍ୟ ଲାଗିପାରେ। ତେଣୁ ପରୀକ୍ଷା ପୂର୍ବ ରାତିରେ ଶୀଘ୍ର ଶୋଇପଡ଼ନ୍ତୁ। ଅତି କମ୍‌ରେ ୬ ଘଣ୍ଟା ଶୁଅନ୍ତୁ। ନିଜ ମନକୁ ଦୃଢ଼ ରଖନ୍ତୁ। ନିଜ ଉପରେ ଆତ୍ମବିଶ୍ୱାସ ରଖନ୍ତୁ।

ଅଭିଭାବକଙ୍କୁ ପରାମର୍ଶ : ନିଜ ପିଲାର ମାନସିକ ଦକ୍ଷତା ଅନୁସାରେ ହିଁ ତା'ଠାରୁ ଫଳ ଆଶା କରନ୍ତୁ। ପରୀକ୍ଷାରେ କେତେ ପ୍ରତିଶତ ନମ୍ବର ଆଣିବ ସେଥି ନିମନ୍ତେ ପରୀକ୍ଷା ପୂର୍ବରୁ ପିଲା ଉପରେ ଅତ୍ୟଧିକ ଚାପ ପକାନ୍ତୁ ନାହିଁ। ଏହାଦ୍ୱାରା ପିଲା ସବୁବେଳେ ମାନସିକ ରୂପରେ ଚାପଗ୍ରସ୍ତ ରହିବ ଓ ପରୀକ୍ଷାରେ ନିଜ ଦକ୍ଷତା ଅନୁସାରେ ପ୍ରଦର୍ଶନ କରିପାରିବ ନାହିଁ। ପିଲାର ଖରାପ ପ୍ରଦର୍ଶନକୁ ନେଇ ତାକୁ ଉପହାସ କିମ୍ବା ହତୋତ୍ସାହିତ କରନ୍ତୁ ନାହିଁ। ଏହାଦ୍ୱାରା ପିଲାର ମନୋବଳ ଭାଙ୍ଗିଯାଇଥାଏ। ପିଲାକୁ ସବୁବେଳେ ଉତ୍ସାହିତ କରନ୍ତୁ, ସକାରାତ୍ମକ ମନୋଭାବ ସୃଷ୍ଟି ପାଇଁ ଚେଷ୍ଟା କରନ୍ତୁ। ପିଲାକୁ ପ୍ରତ୍ୟେକ ଦିନ ଯଥେଷ୍ଟ ଶୋଇବାକୁ ଦିଅନ୍ତୁ। ଅତିକମ୍‌ରେ ୬ ରୁ ୮ ଘଣ୍ଟା ଶୋଇବାକୁ ଦିଅନ୍ତୁ। ମସ୍ତିଷ୍କକୁ ଉପଯୁକ୍ତ ଆରାମ ନ ମିଳିଲେ ସ୍ମରଣ ଶକ୍ତି ଓ ଏକାଗ୍ରତା କମିଯାଇଥାଏ। ପିଲାକୁ ସୁଷମ ଓ ପୁଷ୍ଟିସାରଯୁକ୍ତ ଖାଦ୍ୟ ଖାଇବାକୁ ଦିଅନ୍ତୁ। ଠିକ୍ ସମୟରେ ଖାଇବାକୁ ଦିଅନ୍ତୁ। ଖାଦ୍ୟ ଖାଇବାରେ ବିଳମ୍ବ ହେଲେ ରକ୍ତରେ ଶର୍କରାର ମାତ୍ରା କମିଯାଇଥାଏ (ହାଇପୋଗ୍ଲାଇସେମିଆ)। ଫଳରେ ମଧ୍ୟ ସ୍ମରଣ ଶକ୍ତି କମିଯାଇଥାଏ।

ପିଲାକୁ ପାଠ ସହ କିଛି ସମୟ ଖେଳ କିମ୍ବା ହାଲ୍‌କା ଶାରୀରିକ ପରିଶ୍ରମ ଓ ଅନ୍ୟ କିଛି ମନୋରଞ୍ଜକ କାମ କରିବାକୁ ଦିଅନ୍ତୁ। ଫଳରେ ମସ୍ତିଷ୍କକୁ କିଛି ସମୟ ଆରାମ ମିଳିଥାଏ। ପୁଣି ପାଠ ପଢ଼ିଲେ ଏକାଗ୍ରତା ବଢ଼ିଥାଏ। ନିଜ ପିଲାକୁ ଅନ୍ୟ କୌଣସି ପିଲା ସହ ତୁଳନା କରନ୍ତୁ ନାହିଁ। ଏହା ଫଳରେ ପିଲା ଉପରେ ଅଯଥା ମାନସିକ ଚାପ ପଡ଼ିଥାଏ ଓ ତାହାର ପାଠ ଉପରୁ ଏକାଗ୍ରତା କମିଯାଇଥାଏ। ପିଲା ଯଦି ମାତାପିତାଙ୍କୁ କିଛି କହିବାକୁ ଚାହୁଁଥାଏ, ତେବେ ତା' ମନର କଥାକୁ ଧୈର୍ଯ୍ୟର ସହ ଶୁଣନ୍ତୁ। ପରୀକ୍ଷା ଚାଲିଥିବା ସମୟରେ ଘରେ ଶାନ୍ତ ଓ ସକାରାତ୍ମକ ପରିବେଶ ରଖନ୍ତୁ। ଅଭିଭାବକମାନେ ପିଲାର ପରୀକ୍ଷା ସମୟରେ ନିଜେ ଅତ୍ୟଧିକ ମାନସିକ ଚାପଗ୍ରସ୍ତ ବା ଚିନ୍ତିତ ହୁଅନ୍ତୁ ନାହିଁ। କାରଣ ପିଲା ଆପଣଙ୍କୁ ଚିନ୍ତିତ ଦେଖିଲେ ସେ ମଧ୍ୟ ଦୁଃଖ ଅନୁଭବ କରିବ। କଠିନ ପରିଶ୍ରମ, ଗଭୀର ଅଧ୍ୟବସାୟ, ଠିକ୍ ଯୋଜନା ମୁତାବକ ପ୍ରସ୍ତୁତି ଓ ଅଭିଭାବକଙ୍କ ସହଯୋଗ ଦ୍ୱାରା ପ୍ରତ୍ୟେକ ପରୀକ୍ଷାର୍ଥୀ ନିଶ୍ଚିତ ଭାବରେ ସଫଳତା ହାସଲ କରିପାରିବେ।

**ମାନସିକରୋଗ ବିଶେଷଜ୍ଞ**

ମୋ: ୮୪୫୬୯୧୫୫୦୬

# ବିଷାକ୍ତ ଶିଳ୍ପର ଯାତ୍ରା

ଅସିତ୍ ମହାନ୍ତି

ମାନବ ସଭ୍ୟତାର ସବୁଠାରୁ ବଡ଼ ଦୁଃଖଦ ଘଟଣା ମଧ୍ୟରୁ ଗୋଟିଏ ହେଉଛି, ଯେତେବେଳେ ଶିଳ୍ପ ଏବଂ ଲାଭ ପାଇଁ ଭୋକ ବୃଦ୍ଧି ପାଇଛି, ସେତେବେଳେ ପ୍ରଥମେ ମାନବ ଜୀବନ ବଳି ପଡ଼ିଛି। ଏହାର ପ୍ରମୁଖ ଉଦାହରଣ ହେଉଛି ଇଟାଲୀୟ କମ୍ପାନୀ ମିଟେନି, ଯାହା ପିଏଫ୍‌ଏଏସ୍(ପର୍-ଆଣ୍ଡ ପଲିଫ୍ଲୋରାଲ୍‌କିଲ ସବ୍‌ଷ୍ଟାନ୍ସେସ୍) ନାମକ ଏକ ରାସାୟନିକ ପଦାର୍ଥ ଉତ୍ପାଦନ କରିଥିଲା। ଏହି ରାସାୟନିକ ପଦାର୍ଥକୁ 'ସର୍ବକାଳୀନ ରାସାୟନିକ ପଦାର୍ଥ' କୁହାଯାଏ କାରଣ ଏହା ପରିବେଶ ଏବଂ ଶରୀରରେ ଦୀର୍ଘ ସମୟ ଧରି ରହିଥାଏ ଏବଂ ସହଜରେ ନଷ୍ଟ ହୁଏ ନାହିଁ। ୨୦୧୮ରେ ମିଟେନି କାରଖାନା ବନ୍ଦହେବା ବେଳକୁ ଶ୍ରମିକଙ୍କ ଶରୀରରେ ପିଏଫ୍‌ଏଏସ୍ ସ୍ତର ସାଧାରଣ ୮ ନାନୋଗ୍ରାମ ତୁଳନାରେ ପ୍ରତି ମିଲିଲିଟରରେ ୯୧,୯୦୦ ନାନୋଗ୍ରାମରେ ପହଞ୍ଚିଥିଲା। ଏହି ଚିନ୍ତାଜନକ ସଂଖ୍ୟା ୩,୦୦,୦୦୦ ରୁ ଅଧିକ ଲୋକଙ୍କୁ ପ୍ରଭାବିତ କରିଥିଲା। ଏହି ଘଟଣା କେବଳ ଏକ କାରଖାନା ବନ୍ଦହେବାର କାହାଣୀ ନୁହେଁ, ବରଂ ଶିଳ୍ପ ନିୟନ୍ତ୍ରଣ ଏବଂ ତଦାରଖ ଦୁର୍ବଳ ହେଲେ ମାନବ ଜୀବନ କିପରି ବିପଦରେ ପଡ଼ିଥାଏ ତାହା ସ୍ମରଣ କରାଇ ଦେଉଛି। ପିଏଫ୍‌ଏଏସ୍ ହେଉଛି ମାନବ ନିର୍ମିତ ରାସାୟନିକ ପଦାର୍ଥ। ଦୁଃଖର ବିଷୟ, ଆଜି ଭାରତରେ ସମାନ କାହାଣୀ ପୁନରାବୃତ୍ତି ହେଉଛି। ଲକ୍ଷ୍ମୀ ଅର୍ଗାନିକ ଇଣ୍ଡଷ୍ଟ୍ରିଜ ଲିମିଟେଡ୍ ବନ୍ଦ ହୋଇଯାଇଥିବା କମ୍ପାନୀରୁ ସାମଗ୍ରୀ କିଣିଛି ଏବଂ ମହାରାଷ୍ଟ୍ରରେ ସମାନ କାରଖାନା ସ୍ଥାପନ କରିବାକୁ ଯୋଜନା କରୁଛି। ଏହି ପଦକ୍ଷେପ ଉକ୍ତ ସତ୍ୟକୁ ସ୍ପଷ୍ଟକରେ ଯେ ଆମ ଦେଶରେ ଏପରି ବିଷାକ୍ତ ରାସାୟନିକ ପଦାର୍ଥକୁ ନିଷେଧ କରିବା ପାଇଁ ପର୍ଯ୍ୟାପ୍ତ ଆଇନର ଅଭାବ ଅଛି। ଯେତେବେଳେ ୟୁରୋପ ଭଳି ବିକଶିତ ଦେଶ ପିଏଫ୍‌ଏଏସ୍ କୁ ଅସୁରକ୍ଷିତ ମନେକରି ଉତ୍ପାଦନ ବନ୍ଦ କରିଦେଲେ, ସେତେବେଳେ ଭାରତରେ ସେଗୁଡ଼ିକୁ ସୁରକ୍ଷିତ ବୋଲି ଭାବିବାର କୌଣସି ଯଥାର୍ଥତା ନାହିଁ। ଏହି ସମାନ ମାନସିକତା ଆମକୁ ଅତୀତରେ ଦୁଃଖଦ ଘଟଣା ଆଡ଼କୁ ନେଇଛି। ଭୋପାଳ ଗ୍ୟାସ୍ ଟ୍ରାଜେଡି ଏକ ପ୍ରମୁଖ ଉଦାହରଣ। ସେହି ସମୟରେ ମଧ୍ୟ ପ୍ରଶ୍ନ ଥିଲା କି ଲାଭ ପାଇଁ ମାନବ ଜୀବନକୁ ଏତେ ତୁଚ୍ଛ ବୋଲି ବିବେଚନା କରାଯାଇପାରିବ। ପିଏଫ୍‌ଏଏସ୍ ଭଳି ରାସାୟନିକ ପଦାର୍ଥ କେବଳ ଶ୍ରମିକଙ୍କ ଶରୀରକୁ ନୁହେଁ ବରଂ ସମଗ୍ର ଇକୋସିଷ୍ଟମକୁ ପ୍ରଭାବିତ କରେ। ସେମାନେ ଦୀର୍ଘ ସମୟ ଧରି ପାଣି, ମାଟି ଏବଂ ବାୟୁରେ ରହି ଧୀରେ ଧୀରେ ସମାଜକୁ ବିଷାକ୍ତ କରିଦିଏ। ବୈଜ୍ଞାନିକ ଏବଂ ବିଶେଷଜ୍ଞମାନେ ବାରମ୍ବାର ଚେତାବନୀ ଦେଇଛନ୍ତି, ଏହି ରାସାୟନିକ ପଦାର୍ଥଗୁଡ଼ିକ କର୍କଟ, ହର୍‌ମୋନ ଅସନ୍ତୁଳନ ଏବଂ ଅନେକ ଗମ୍ଭୀର ରୋଗ ସୃଷ୍ଟି କରିପାରେ। ତଥାପି ଯେତେବେଳେ କମ୍ପାନୀଗୁଡ଼ିକ ଏହାକୁ ଉତ୍ପାଦନରେ ଆଣନ୍ତି, ସେମାନେ କେବଳ ସେମାନଙ୍କର ଲାଭ ଦେଖନ୍ତି। ଶିଳ୍ପ ଚାପରେ ସରକାର ମଧ୍ୟ ପ୍ରାୟତଃ ନୀରବ ରୁହନ୍ତି।

ଏହି ପରିସ୍ଥିତି ଆମକୁ ଚିନ୍ତା କରିବାକୁ ବାଧ କରେ ଯେ ଆମେ ଇତିହାସରୁ କୌଣସି ଶିକ୍ଷା ଗ୍ରହଣ

କରୁନାହୁଁ କି? ଭୋପାଳ ଗ୍ୟାସ୍ ଦୁର୍ଘଟଣା ପରେ ଆଶା କରାଯାଇଥିଲା ଯେ ଭାରତରେ ଶିଳ୍ପ ସୁରକ୍ଷାକୁ ସର୍ବୋଚ୍ଚ ପ୍ରାଥମିକତା ଦିଆଯିବ। କିନ୍ତୁ ଦଶନ୍ଧି ପରେ ମଧ୍ୟ ଆମେ ସମାନ ଭୁଲ୍‌କୁ ଦୋହରାଉଛୁ। ୟୁରୋପ ଏବଂ ଆମେରିକା ଭଳି ଦେଶଗୁଡ଼ିକ ସେମାନଙ୍କର ନାଗରିକଙ୍କୁ ସୁରକ୍ଷା ଦେବା ପାଇଁ କଠୋର ପଦକ୍ଷେପ ନେଉଥିବା ବେଳେ ଭାରତରେ ଶିଳ୍ପଗୁଡ଼ିକୁ ମୁକ୍ତ ଲଗାମ ଦେବା କେବଳ ଦର୍ଶାଏ ଯେ ଏଠାରେ ମାନବ ଜୀବନର ମୂଲ୍ୟ କେତେ କମ୍। ବିଡ଼ମ୍ବନା ହେଉଛି ଯେ ବିକାଶ ଏବଂ ନିଯୁକ୍ତି ନାମରେ ଆମେ ଏପରି ଶିଳ୍ପକୁ ପ୍ରୋତ୍ସାହିତ କରୁ ଯାହା ଶେଷରେ ବିନାଶ ଆଡ଼କୁ ନେଇଯାଏ। ବିକାଶର ଅର୍ଥ କେବଳ କାରଖାନା ସଂଖ୍ୟା ବୃଦ୍ଧି କରିବା ନୁହେଁ, ବରଂ ମଣିଷ ଏବଂ ପରିବେଶର ସୁରକ୍ଷା ସୁନିଶ୍ଚିତ କରିବା। ଯଦି କୌଣସି ଶିଳ୍ପ ଏହା କରିବାରେ ବିଫଳ ହୁଏ, ତେବେ ଏହାକୁ ବିକାଶ କୁହାଯାଇପାରିବ ନାହିଁ। ଲକ୍ଷ୍ମୀ ଅର୍ଗାନିକ ଭଳି କମ୍ପାନୀଗୁଡ଼ିକୁ ବୁଝିବା ଉଚିତ ଯେ ସେମାନଙ୍କର ଲାଭ ଅନେକ ଲକ୍ଷ ଲୋକଙ୍କ ଜୀବନକୁ ପଛରେ ପକାଇପାରିବ ନାହିଁ। ସରକାରଙ୍କୁ ମଧ୍ୟ ଏହିପରି ବିଷାକ୍ତ ରାସାୟନିକ ପଦାର୍ଥକୁ ତୁରନ୍ତ ନିଷିଦ୍ଧ କରିବାକୁ ପଡ଼ିବ। ଆଜି ଯେତେବେଳେ ଆମେ ମିଟେନି ଏବଂ ଭୋପାଳ ଦୁଃଖଦ ଘଟଣାର କାହାଣୀକୁ ମନେପକାଉଛୁ, ଏହା ସ୍ପଷ୍ଟ ହୋଇଯାଏ ଯେ ଇତିହାସ ଆମକୁ ବାରମ୍ବାର ସତର୍କ କରାଉଛି। କିନ୍ତୁ ଯଦି ଆମେ ଏହି ଚେତାବନୀକୁ ଅଣଦେଖା କରୁ, ତେବେ ଭବିଷ୍ୟତ ପିଢ଼ି କେବଳ ବିଷାକ୍ତ ବାୟୁ, ଦୂଷିତ ପାଣି ଏବଂ ଅସୁସ୍ଥ ଶରୀର ପାଇବ। ଏହା କେବଳ ଏକ ଶିଳ୍ପ ସମସ୍ୟା ନୁହେଁ, ବରଂ ମାନବତାର ପ୍ରଶ୍ନ। ଆମକୁ ନିଷ୍ପତ୍ତି ନେବାକୁ ପଡ଼ିବ ଯେ ଆମେ ଲାଭକୁ ପ୍ରାଥମିକତା ଦେବୁ ନା ମାନବ ଜୀବନକୁ। ଯଦି ଆମେ ଭୁଲ୍ ପଥ ବାଛୁ, ତେବେ ପରିଣାମ ପୂର୍ବ ପରି ହେବ - ଲକ୍ଷ ଲକ୍ଷ ମୃତ୍ୟୁ, ନଷ୍ଟ ପରିବାର ଏବଂ ଏକ ବିଷାକ୍ତ ଭବିଷ୍ୟତ। ତେଣୁ ଆଜି ଆମକୁ ଆମର ସ୍ୱର ଉଠାଇବାକୁ, ଆଇନ ପ୍ରଣୟନ କରିବାକୁ ଏବଂ ନିଶ୍ଚିତ କରିବାକୁ ପଡ଼ିବ ଯେ କୌଣସି କମ୍ପାନୀ ମାନବ ଜୀବନ ସହ ଖେଳିପାରିବ ନାହିଁ। ଏହା ଆମର ଦାୟିତ୍ୱ ଏବଂ ଆମର ମାନବତାର ପ୍ରକୃତ ପରୀକ୍ଷା।

ଏହାକୁ ପୁଞ୍ଜିବାଦ କୁହାଯାଏ। ପୁଞ୍ଜିବାଦ କେବଳ ଲାଭ ପାଇଁ ଲୋକଙ୍କୁ ଜୀବନ ହରାଇବାକୁ ପଡ଼ିଲେ ମଧ୍ୟ କିଛି ଫରକ ପଡ଼େନାହିଁ। ୧୯୮୪ରେ ଘଟିଥିବା ଦୁଃଖଦ ଘଟଣାରୁ ବଞ୍ଚିଥିବା ଭୋପାଳର ଲୋକମାନେ ଏପର୍ଯ୍ୟନ୍ତ ସୁସ୍ଥ ହୋଇନାହାନ୍ତି। ତଥାପି ଏହି ବିପଦପୂର୍ଣ୍ଣ ଜିନିଷକୁ ପ୍ରୋତ୍ସାହିତ କରାଯାଉଛି। ସରକାର ପୁଞ୍ଜିପତିମାନଙ୍କ ସମ୍ମୁଖରେ ନୀରବ। ସମସ୍ତେ ଜାଣନ୍ତି କାହିଁକି। ଯଦି ଆମ ସମ୍ମୁଖରେ ଏକ ଉଦାହରଣ ଅଛି, କିନ୍ତୁ ଆମେ ପୁଣି ଥରେ ସମାନ ଭୁଲ୍ କରିବାକୁ ଯାଉଛୁ, ତେବେ ଏହାର ଅର୍ଥ ହେଉଛି ଯେ ଯଦି କୌଣସି ଦୁର୍ଘଟଣା ଘଟେ, ତେବେ ବୁଝିବାକୁ ପଡ଼ିବ ଯେ, ଏହା ମଣିଷକୃତ। ଏହା ମଧ୍ୟ ସତ୍ୟ ଯେ ଯଦି ଆଜି ପୃଥିବୀ ଧ୍ୱଂସର ଦ୍ୱାରରେ ଅଛି, ତେବେ ମଣିଷ ନିଜେ ଏଥିପାଇଁ ଦାୟୀ। ମଣିଷ ଭୂମି, ଆକାଶ, ଜଳ, ବାୟୁ, ଏପରିକି ପାତାଳକୁ ମଧ୍ୟ ଛାଡ଼ି ନାହିଁ। ଏବେ ପୃଥିବୀ ବିଷାକ୍ତ ହୋଇଗଲାଣି, ଏଥିପାଇଁ କିଏ ଦାୟୀ?

ମୋ: ୯୪୩୭୨୮୮୦୨୮

## ଏଇ ଭାରତରେ

ପକ୍ଷୀ ଜୀବନ ଏବେ ସଙ୍କଟରେ। ଜଳବାୟୁ ପରିବର୍ତ୍ତନ,ସହରୀକରଣରେ ବାସସ୍ଥାନ ଓ ଖାଦ୍ୟ ଅଭାବ ଯୋଗୁ ବଂଶବୃଦ୍ଧି ନ ହୋଇ ବହୁ ପ୍ରଜାତିର ପକ୍ଷୀ ଏବେ ବିଲୁପ୍ତିର ଦ୍ୱାରଦେଶରେ। ଏଭଳି ଏକ ସଙ୍କଟଜନକ ସ୍ଥିତିକୁ ଭଲ ଭାବେ ଉପଲବ୍ଧିକରି ଆସାମ ଗୋଲଘାଟ ଜିଲାର ସ୍କୁଲ ଛାତ୍ରମାନେ ନିଆରା ପଦକ୍ଷେପ ନେଇଛନ୍ତି। ପକ୍ଷୀମାନଙ୍କ ପାଇଁ ସୁରକ୍ଷିତ ସ୍ଥାନ ନିଶ୍ଚିତ କରିବାରେ ସ୍ଥାନୀୟ ଲୋକଙ୍କୁ ଜଡ଼ିତ କରିପାରିଛନ୍ତି। ବୋଙ୍ଗାଓ ଛୋଲା ହାଇସ୍କୁଲର ୫୦୦ ଛାତ୍ରୀଛାତ୍ର ଗଛ ଲଗାଇବା ସହ ପକ୍ଷୀ ଅଣ୍ଡାଦେବା ସକାଶେ ଟେରାକୋଟା ବସା ତିଆରି କରୁଛନ୍ତି। ଏହି ବସାକୁ ଯତ୍ନର ସହ ବିଭିନ୍ନ ଗଛରେ ଏବଂ ଛାତ ଉପରେ ଲଗାଉଛନ୍ତି। ପକ୍ଷୀମାନେ ସେଠାରେ ଅଣ୍ଡା ଦେଉଛନ୍ତି। ପିଲାମାନେ ବିଶେଷକରି ଦେଶୀ ପ୍ରଜାତିର ଗଛ ଲଗାଉଛନ୍ତି, କାରଣ ଏହାର ଶାଖାରେ ପକ୍ଷୀମାନେ ସୁରକ୍ଷିତ ରହିବା ସହ ଖାଦ୍ୟ ପାଇପାରିବେ। ଏତିକିରେ ପିଲାଙ୍କର କାର୍ଯ୍ୟ ଅଟକି ଯାଇନାହିଁ, ସେମାନେ ପକ୍ଷୀ ଜୀବନକୁ ନେଇ ବିଭିନ୍ନ ପ୍ରଦର୍ଶନୀ ଆୟୋଜନ କରୁଛନ୍ତି। ଏଠାକୁ ସ୍ଥାନୀୟ ଲୋକଙ୍କୁ ଆମନ୍ତ୍ରଣକରି ସଙ୍କଟଜନକ ସ୍ଥିତିରେ ଥିବା ପକ୍ଷୀଙ୍କ ସମ୍ପର୍କରେ ସଚେତନ କରିପାରୁଛନ୍ତି। ଏପରିକି ସେମାନଙ୍କୁ ମଧ୍ୟ ଅଭିଯାନରେ ଜଡ଼ିତ କରିପାରୁଛନ୍ତି। ପକ୍ଷୀଜୀବନ ବଞ୍ଚାଇବା ଲାଗି ବୋଙ୍ଗାଓ ଛୋଲା ହାଇସ୍କୁଲର ପିଲାଙ୍କ ଅଭିଯାନ ଏବେ ପାଖ ଗାଁଗୁଡ଼ିକର ସ୍କୁଲ ପିଲାଙ୍କୁ ପ୍ରେରିତ କରିପାରିଛି।

## ଚିରନ୍ତନୀ

ମୁଖେ ନାହିଁ କଥା ନାହିଁ କି ତୋର
ମଥାରେ କିଛି
ଚିକୁର ଶୋଭାରେ ସେ ଖାଲି ଚିର
ରହିବ ଛି ଛି ।
ପୀରତି ନାମରେ କିପାଇଁ ଭୟ
କହ ଗୋ ଆଜ
ସେ ନୁହେ କୁହୁକ ଆକାଶବାଣୀ
ସେ ନୁହେ ଲାଜ ।

-(ପ୍ରାଚୀନ)

-କାଳିନ୍ଦୀ ଚରଣ ପାଣିଗ୍ରାହୀ

## ପାଠକ ଶ୍ରେଷ୍ଠ ବିଚାରକ

### ନେତା ଲୋକଙ୍କ ବିଶ୍ୱାସଭାଜନ ହୁଅନ୍ତୁ

ମହାଶୟ,

ଗଣତନ୍ତ୍ରର ମୁଖ୍ୟ ଲକ୍ଷ୍ୟ-ଜାତି ଧର୍ମ ବର୍ଣ୍ଣ ଲିଙ୍ଗ ନିର୍ବିଶେଷରେ ସମସ୍ତଙ୍କୁ ସାମାଜିକ ନ୍ୟାୟ ଓ ଅଧିକାର ପ୍ରଦାନ କରିବା। ସମାନତା ଉପଭୋଗ ତଥା ଗଣତାନ୍ତ୍ରିକ ମୂଲ୍ୟବୋଧର ବାର୍ତ୍ତାକୁ ଭାରତବର୍ଷରେ ବାଣ୍ଟିଲେ ଯଥେଷ୍ଟ ନୁହେଁ, ଏହାକୁ ଯଥାର୍ଥ ସମ୍ମାନ ପ୍ରଦର୍ଶନ କରିବା ଉଚିତ । ଗଣତନ୍ତ୍ରର ସଂଜ୍ଞା ଓ ସ୍ୱରୂପ ବିଧି ବ୍ୟବସ୍ଥାରେ ଭାରତକୁ ଏକ ସୁସ୍ଥ ଗଣତନ୍ତ୍ର ରାଷ୍ଟ୍ରରେ ପରିଣତ କରିବାର ପରିବେଶ ସୃଷ୍ଟି କରିବା ଉଚିତ। ବ୍ୟକ୍ତିଗତ ସ୍ୱାର୍ଥ ନିହିତ କୌଣସି ଯୋଜନାକୁ ସକାରାତ୍ମକ ରୂପଦେବା ଓ ତାକୁ ପୂରଣ ପାଇଁ ନିଜ କ୍ଷମତାର ଅପବ୍ୟବହାରକରି ଜନତାଙ୍କ ସାମାଜିକ ଜୀବନର ପଥରୋଧ କରିବା କୌଣସି ଗଣତାନ୍ତ୍ରିକ ରାଷ୍ଟ୍ରର ମୁଖ୍ୟଙ୍କ କର୍ତ୍ତବ୍ୟ ନୁହେଁ। ନିକଟରେ ରାଷ୍ଟ୍ରପତି ପ୍ରଥମେ ନିଜକୁ ଜଣେ ସାଧାରଣ ନାଗରିକ ଭାବେ ଚିନ୍ତାକରି ଜନତାଙ୍କ ମଧ୍ୟରେ ସାମିଲ ହୋଇପାରିଲେ । ତେବେ ଅନେକ କ୍ଷେତ୍ରରେ ଏହିଭଳି ପ୍ରମୁଖ ବ୍ୟକ୍ତିତ୍ୱମାନେ ଯେଉଁସବୁ ସ୍ଥାନକୁ ଯାଆନ୍ତି, ସେଠାରେ ଲୋକମାନେ ରାସ୍ତାଘାଟ ବନ୍ଦଜନିତ ଅସୁବିଧାର ସମ୍ମୁଖୀନ ହେବା ଦୁର୍ଭାଗ୍ୟଜନକ। ସଂକ୍ଷେପରେ ଯେଉଁଦିନ ଆମ ଭାରତର ପ୍ରଶାସନିକ ସେବାରେ ନିୟୋଜିତ ଭିଭିଆଇପି , ନେତା,ମନ୍ତ୍ରୀମାନେ ସର୍ବସାଧାରଣ ସ୍ଥାନରେ ଲୋକଙ୍କ ସାଙ୍ଗରେ ମିଶି ଯିବା ଆସିବା କରିବେ, ସେଇଦିନ ନିର୍ବାଚିତ ନେତାମାନେ ଲୋକଙ୍କ ବିଶ୍ୱାସଭାଜନ ହୋଇପାରିବେ ।

**-ଅଶୋକ କୁମାର ଆଢ୍ୟ, ମରୀଚିକୋଟ ଗଳି, ପୁରୀ**

ପାଠକ ଶ୍ରେଷ୍ଠ ବିଚାରକ ସ୍ତମ୍ଭକୁ ପତ୍ର ପଠାଇବାର ଠିକଣା: ସମ୍ପାଦକ, ଧରିତ୍ରୀ, ବି-୧୫, ରସୁଲଗଡ ଶିଳ୍ପାଞ୍ଚଳ, ଭୁବନେଶ୍ୱର-୭୫୧୦୧୦ କେବଳ ସମ୍ପାଦକଙ୍କୁ ପତ୍ର, ଖବର ପାଇଁ ବ୍ୟବହାର କରନ୍ତୁ : E-mail: edit.dharitri@gmail.com (Use only for letters to Editor, news & news photos) କେବଳ ବିଜ୍ଞାପନ ପାଇଁ ବ୍ୟବହାର କରନ୍ତୁ: E-mail:advt@dharitri.com :miku11@yahoo.com (Use only for advertisements,commercial queries)

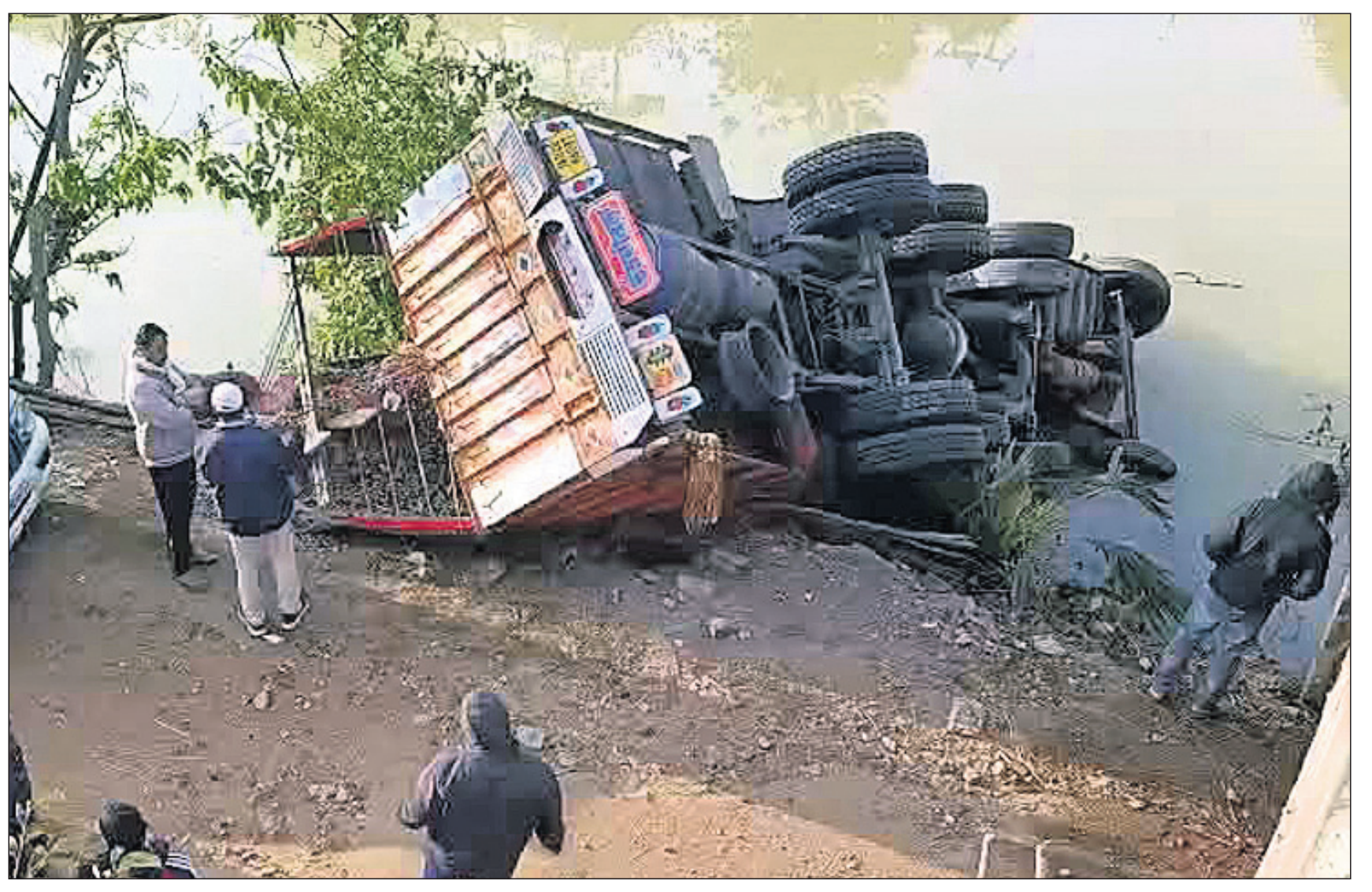

# ବ୍ରିଜ ତଳକୁ ଖସିଲା ଅଦା ବୋଝେଇ ଟ୍ରକ

### ଘନ କୁହୁଡ଼ି ଯୋଗୁ ଜାତୀୟ ରାଜପଥରେ ଦୁର୍ଘଟଣା

**ବସ୍ତା,୧୬।୨(ହରିଶଙ୍କର ପାଢ଼ୀ)**

ବାଲେଶ୍ୱର ଜିଲ୍ଲା ବସ୍ତା ଥାନା ଅଧୀନ ମଥାନୀ ବାଇପାସ୍ ପେଗରପଡ଼ା ଜଳକା ନଦୀ ବ୍ରିଜ୍‌ରେ ଘନ କୁହୁଡ଼ି ଯୋଗୁ ସୋମବାର ଭୋର୍ ୫ଟା ବେଳେ ଏକ ଅଦା ବୋଝେଇ ଟ୍ରକ ୧୫ ଫୁଟ ତଳକୁ ଖସିପଡ଼ିଥିଲା। ଏହି ଟ୍ରକ୍ (ନଂ. ଜେକେ୦୨ଡ଼ିଏମ୍-୬୦୮୭) ଆସାମରୁ ବିଶାଖାପାଟଣା ଯାଉଥିଲା। ଗ୍ରାମବାସୀ ତୁରନ୍ତ ଘଟଣାସ୍ଥଳରେ ପହଞ୍ଚି ଡ୍ରାଇଭର ଏବଂ ହେଲପରଙ୍କୁ ଉଦ୍ଧାର କରି ବସ୍ତା ଡାକ୍ତରଖାନାକୁ ପଠାଇଥିଲେ। ବସ୍ତା ପୋଲିସ ପହଞ୍ଚି ଘଟଣା ଅନୁସନ୍ଧାନ କରୁଛି।

# ଜଳପ୍ରପାତରେ ଭାସିଯାଇ ଏଏସ୍‌ଆଇ ନିଖୋଜ

**କୋଟପାଡ଼,୧୬।୨(କେ.ରାଜଶେଖର ରାଓ)**

କୋରାପୁଟ ଜିଲା କୋଟପାଡ଼ ଗୁଲମୀ ଜଳପ୍ରପାତ ପିକନିକ ସ୍ପଟ୍‌ରେ ଛତିଶଗଡ଼ ନଗରନାର ଥାନା ଏଏସ୍‌ଆଇ କର୍ମଚାରୀ ଜଳସ୍ରୋତରେ ଭାସିଯାଇ ରବିବାରଠାରୁ ନିଖୋଜ ରହିଛନ୍ତି। ନିଖୋଜ କର୍ମଚାରୀ ହେଲେ ଛତିଶଗଡ଼ ନଗରନାର ଥାନାର ଏଏସ୍‌ଆଇ ତଥା ହରିୟାଣା ଫରିଦାବାଦ ଗୁଲି ଲାଡ ଅଞ୍ଚଳର ଅକ୍ଷୟ ଚୌଧୁରୀ। ଖବର ପାଇ କୋଟପାଡ଼ ଓଡ୍ରାଫ ଟିମ୍ ଓ ପୋଲିସ ଘଟଣାସ୍ଥଳରେ ପହଞ୍ଚି ଯାଞ୍ଚ ଜାରି ରଖିଥିବା ଜଣାପଡିଛି।

ସୂଚନାନୁଯାୟୀ, ରବିବାର କୋଟପାଡ଼ରୁ ୨୪ କି.ମି. ଦୂର ସୀମାନ୍ତବର୍ତ୍ତୀ ଦେଉଡ଼ା ଶିବ ମନ୍ଦିର ଅଞ୍ଚଳରେ ନିୟୋଜିତ ହୋଇଥିବା ପୋଲିସ କର୍ମଚାରୀଙ୍କ ମଧ୍ୟରୁ ୫ କର୍ମଚାରୀ ନିକଟ ଗୁଲମୀ ଜଳପ୍ରପାତ ବୁଲିବାକୁ ଯାଇଥିଲେ। କୌଣସି କାରଣରୁ ତାଙ୍କ ଗୋଡ଼ ଖସିଯିବାରୁ ସେ ଜଳପ୍ରପାତରେ ଭାସିଯାଇଥିଲେ। ଅନ୍ୟ କର୍ମଚାରୀମାନେ ତାଙ୍କୁ ଖୋଜାଖୋଜି କରି ପାଇ ନ ଥିଲେ। ଏ ନେଇ କୋଟପାଡ଼ ଓଡ୍ରାଫ ଟିମ୍ ଓ ପୋଲିସକୁ ଖବର ଦେଇଥିଲେ।

# କୂଅରେ ପଡ଼ି ୨ ବାର୍‌ହା ମୃତ

**ଚମ୍ପୁଆ,୧୬।୨(ମହେଶର ଦାସ)**

ଜବତ ବାର୍‌ହା ମୃତଦେହ।

କେନ୍ଦୁଝର ଜିଲା ଚମ୍ପୁଆ ରେଞ୍ଜ ଅନ୍ତର୍ଗତ ଭଗୁଣ୍ଡା ସେକ୍ସନର ଜ୍ୟୋତିପୁର ବିଟ୍ ଅଧୀନ ବାଉଁଶିଆ ପଦା ଗ୍ରାମରେ ପରିତ୍ୟକ୍ତ କୂଅରେ ପଡ଼ି ୨ ବାର୍‌ହା ମୃତ୍ୟୁବରଣ କରିଛନ୍ତି। ବନ ବିଭାଗ କର୍ମଚାରୀ ପହଞ୍ଚି କୂଅରୁ ମୃତଦେହ କାଢ଼ିଥିବା ସୂଚନା ମିଳିଛି। ସୂଚନା ଅନୁସାରେ, ବାଉଁଶିଆ ପଦା ଗ୍ରାମର ରଞ୍ଜିତ ବେହେରା ପନିପରିବା ଚାଷ କରିଛନ୍ତି। ରବିବାର ରାତିରେ ୨ ଜଙ୍ଗଲୀ ବାର୍‌ହା ପନିପରିବା ଖାଇବାକୁ ଆସି ଉକ୍ତ କୂଅରେ ପଡ଼ିଯାଇ ପ୍ରାଣ ହରାଇଥିଲେ। ସୋମବାର ଖବରପାଇ ବନ ବିଭାଗ ଘଟଣାସ୍ଥଳରେ ପହଞ୍ଚି ୨ ବାର୍‌ହା ମୃତଦେହ ଜବତ କରିଥିଲା। ପରେ ବ୍ୟବଚ୍ଛେଦ କରି ଜଙ୍ଗଲରେ ପୋତି ଦିଆଯାଇଥିବା ରେଞ୍ଜର ଅକ୍ଷୟ ଛତ୍ରିଆ ସୂଚନା ଦେଇଛନ୍ତି।

# ମାଟ୍ରିକ୍ ପରୀକ୍ଷା ଦେବେ କିସ୍‌ର ୨୧୦୦ ଛାତ୍ରୀଛାତ୍ର

**ଭୁବନେଶ୍ୱର,୧୬।୨(ଅନୁରାଧା ମହାରଣା)**

ଓଡ଼ିଶା ମାଧ୍ୟମିକ ଶିକ୍ଷା ବୋର୍ଡ ଦ୍ୱାରା ପରିଚାଳିତ ମାଟ୍ରିକ ପରୀକ୍ଷା ଆସନ୍ତା ୧୯ ତାରିଖରୁ ଆରମ୍ଭ ହେବ। ଏଥର କଳିଙ୍ଗ ଇନ୍‌ଷ୍ଟିଚ୍ୟୁଟ ଅଫ୍ ସୋସିଆଲ ସାଇନ୍ସେସ୍ (କିସ)ରୁ ରେକର୍ଡ ସଂଖ୍ୟକ ୨୧୦୦ ଛାତ୍ରୀଛାତ୍ର ମାଟ୍ରିକ ପରୀକ୍ଷା ଦେବେ। କୌଣସି ଏକ ବିଦ୍ୟାଳୟରୁ ଏତେ ସଂଖ୍ୟକ ଛାତ୍ରଛାତ୍ରୀ ମାଟ୍ରିକ ପରୀକ୍ଷା ଦେବାରେ କିସ୍ ହେଉଛି ଓଡ଼ିଶା ତଥା ସମଗ୍ର ଭାରତରେ ଏକମାତ୍ର ବିଦ୍ୟାଳୟ ବୋଲି କିସ୍ ପକ୍ଷରୁ ସୂଚନା ଦିଆଯାଇଛି। ଏଥିରେ ୧୧୦୦ ଛାତ୍ରୀ ଓ ୧୦୦୦ ଛାତ୍ର ମାଟ୍ରିକ ପରୀକ୍ଷା ଦେବେ। ଏମାନେ ଭୁବନେଶ୍ୱରର ୪ ପରୀକ୍ଷା କେନ୍ଦ୍ର ଆଇଆର୍‌ସି ଭିଲେଜ ସରକାରୀ ଉଚ୍ଚ ବିଦ୍ୟାଳୟ, ୟୁନିଟ-୪ ସରସ୍ୱତୀ ଶିଶୁ ବିଦ୍ୟାମନ୍ଦିର, ନୀଳାଦ୍ରିବିହାର ସରସ୍ୱତୀ ଶିଶୁ ବିଦ୍ୟାମନ୍ଦିର ଏବଂ ଆଇଆର୍‌ସି ଭିଲେଜ ଏସ୍‌ବିଜି ବିଦ୍ୟାମନ୍ଦିରରେ ପରୀକ୍ଷା ଦେବେ। ସମସ୍ତ ଛାତ୍ରଛାତ୍ରୀଙ୍କୁ କିଟ୍ ଓ କିସ୍ ପ୍ରତିଷ୍ଠାତା ଅଚ୍ୟୁତ ସାମନ୍ତ ପେନ୍ ବଣ୍ଟନ କରିବା ସହ କିଭଳି ଚାପମୁକ୍ତ ହୋଇ ପରୀକ୍ଷା ଦେବେ ସେ ନେଇ ପରାମର୍ଶ ଦେଇଥିଲେ।

# ହୋଲି ପାଇଁ ଗଡ଼ିବ ସ୍ୱତନ୍ତ୍ର ଟ୍ରେନ

**ଭୁବନେଶ୍ୱର,୧୬।୨(ଅନୁରାଧା ମହାରଣା)**

ହୋଲି ଏବଂ ଦୋଳପର୍ବ ସମୟରେ ଯାତ୍ରୀଙ୍କ ସୁଗମ, ଆରାମଦାୟକ ଏବଂ ଉତ୍ତମ ଯାତ୍ରା ସୁବିଧା ଜାରି ରଖିବା ପାଇଁ ପୂର୍ବତଟ ରେଳପଥ ଏକାଧିକ ହୋଲି ସ୍ୱତନ୍ତ୍ର ଟ୍ରେନ୍ ଚଳାଚଳ କରିବାକୁ ଘୋଷଣା କରିଛି। ଅତିରିକ୍ତ ଯାତ୍ରୀ ଭିଡ଼ ଦୂର କରିବା ଏବଂ ଦେଶର ଗୁରୁତ୍ୱପୂର୍ଣ୍ଣ ଗନ୍ତବ୍ୟ ସ୍ଥଳଗୁଡ଼ିକ ମଧ୍ୟରେ ଅତିରିକ୍ତ ସଂଯୋଗ ପ୍ରଦାନ କରିବା ଲାଗି ଏହି ସ୍ୱତନ୍ତ୍ର ଟ୍ରେନଗୁଡ଼ିକୁ ପ୍ରଚଳନ କରାଯାଉଛି। ଭୁବନେଶ୍ୱର, ବିଶାଖାପାଟଣା ଏବଂ ସମ୍ବଲପୁରକୁ ଯଶବନ୍ତପୁର, ଏସ୍.ଏମ୍.ଭି.ବି. ବେଙ୍ଗାଲୁରୁ, ତିରୁପତି, ଚାର୍ଲାପଲ୍ଲୀ, ଶାଲିମାର, ଧାନବାଦ ଏବଂ ଇରୋଡ ସମେତ ଦେଶର ପ୍ରମୁଖ ସହରଗୁଡ଼ିକ ସହିତ ସଂଯୋଗ କରିବାକୁ ପୂର୍ବତଟ ରେଳପଥ ଏହି ସ୍ୱତନ୍ତ୍ର ଟ୍ରେନ ସେବା ଯୋଜନା କରିଛି। ଯାତ୍ରୀମାନେ ଆଇଆର୍‌ସିଟିସି ୱେବ୍‌ସାଇଟ୍ ଅନୁସରଣ କରି କିମ୍ବା ରେଲ୍ ୱାନ୍ ଆପ୍ ମାଧ୍ୟମରେ ଟିକେଟ ବୁକ୍ କରିପାରିବେ। ସେହିପରି ପିଆର୍‌ଏସ୍ କାଉଣ୍ଟର କିମ୍ବା ଅନଲାଇନରେ ଟିକେଟ ବୁକ୍ କରିହେବ ବୋଲି ସୂଚନା ଦିଆଯାଇଛି।

# ଆଜି ଦେଖାଯିବ ବର୍ଷର ପ୍ରଥମ ସୂର୍ଯ୍ୟୋପରାଗ

### ଭାରତ, ଓଡ଼ିଶାରେ ଦୃଶ୍ୟମାନ ହେବ ନାହିଁ

**ଭୁବନେଶ୍ୱର,୧୬।୨(ସୁଚିସ୍ମିତା ସାହୁ)**

ମଙ୍ଗଳବାର ବର୍ଷର ପ୍ରଥମ ବଳୟ ସୂର୍ଯ୍ୟୋପରାଗ ଦେଖିବାକୁ ମିଳିବ। ଏହି ସୂର୍ଯ୍ୟୋପରାଗ ଆଫ୍ରିକାର ଦକ୍ଷିଣ ପାର୍ଶ୍ୱ, ଦକ୍ଷିଣ ଆମେରିକାର ଦକ୍ଷିଣ ପାର୍ଶ୍ୱ, ପ୍ରଶାନ୍ତ ମହାସାଗର, ଆଟଲାଣ୍ଟିକ, ଭାରତ ମହାସାଗରର କିଛି ଅଞ୍ଚଳରେ ଆଂଶିକ ସୂର୍ଯ୍ୟୋପରାଗ ଦେଖିବାକୁ ମିଳିବ। ଭାରତୀୟ ସମୟ ଅନୁସାରେ ଅପରାହ୍ନ ୩ଟା ୨୬ ମିନିଟ୍‌ରୁ ଆରମ୍ଭ ହେବ। ୫ଟା ୪୨ ମିନିଟ୍‌ରେ ସର୍ବାଧିକ ଗ୍ରହଣ ଲାଗିଥିବା ଦେଖିବାକୁ ମିଳିବ। ଭାରତୀୟ ସମୟ ସନ୍ଧ୍ୟା ୭ ଟା ୫୭ ମିନିଟରେ ଗ୍ରହଣ ଶେଷ ହେବ। ଏହା ଭାରତ ଓ ଓଡ଼ିଶାରେ ଦୃଶ୍ୟମାନ ହେବ ନାହିଁ ବୋଲି ଜନବିଜ୍ଞାନୀ ଡ. ଶୁଭେନ୍ଦୁ ପଟ୍ଟନାୟକ ସୂଚନା ଦେଇଛନ୍ତି।

ସୂର୍ଯ୍ୟ ପରାଗ ସମୟରେ 'ପୃଥିବୀ ଓ ସୂର୍ଯ୍ୟ' ମଝିରେ ଚନ୍ଦ୍ର ରହିଥାଏ। ଚନ୍ଦ୍ରର ଛାଇ ପଡୁଥିବା ଅଞ୍ଚଳର ଲୋକମାନେ କିଛି ସମୟ ପାଇଁ ସୂର୍ଯ୍ୟକୁ ଦେଖିପାରନ୍ତି ନାହିଁ। ସୂର୍ଯ୍ୟୋପରାଗ କେବଳ ଅମାବାସ୍ୟା ଦିନହିଁ ଘଟିବା ସମ୍ଭବ ହୋଇଥାଏ। ପରବର୍ତ୍ତୀ ପୂର୍ଣ୍ଣ ଚନ୍ଦ୍ରଗ୍ରହଣ ଆସନ୍ତା ମାର୍ଚ୍ଚ ୨ ତାରିଖ ରାତିରେ ଦୃଶ୍ୟମାନ ହେବ। ଏହା ଖୁବ ଅଳ୍ପ ସମୟ ପାଇଁ ସମଗ୍ର ଭାରତରେ ଆଂଶିକ ଚନ୍ଦ୍ରଗ୍ରହଣ ଭାବରେ ଦେଖାଯିବ ବୋଲି ଜନବିଜ୍ଞାନୀ ପଟ୍ଟନାୟକ କହିଛନ୍ତି।

---

ଭା.କ.ନି.

## ଭାରତୀୟ କପା ନିଗମ ଲିମିଟେଡ୍
## ଶାଖା କାର୍ଯ୍ୟାଳୟ, ରାୟଗଡ଼ା

ମୋବାଇଲ ଆପ୍ କପାସ କିଷାନ
C.C.I.

ପ୍ଲଟ ନଂ. ୧୩୮/୨୦୩୦/୨୫/୮ ପ୍ରଥମ ମହଲା
ସ୍ୱାମୀ ବିବେକାନନ୍ଦ ବିଦ୍ୟା ମନ୍ଦିର ନିକଟ, ରିଙ୍ଗ୍ ରୋଡ୍, ରାୟଗଡ଼ା - ୭୬୫୦୦୧ (ଓଡ଼ିଶା)

ସଂଖ୍ୟା: ଭାକନି/ରାୟଗଡ଼ା/୨୦୨୫-୨୬ ତାରିଖ: ୧୬.୦୨.୨୦୨୬

### କପା ଚାଷୀମାନଙ୍କୁ ଆହ୍ୱାନ

ଓଡ଼ିଶାର ସମସ୍ତ କପା ଚାଷୀଭାଇମାନଙ୍କୁ ସୂଚିତ କରାଯାଉଛି ଯେ ବର୍ତ୍ତମାନ ଫସଲ ବର୍ଷ ୨୦୨୫-୨୬ରେ ସର୍ବନିମ୍ନ ସହାୟକ ମୂଲ୍ୟ (MSP) ଯୋଜନା ଅନ୍ତର୍ଗତ କପା କ୍ରୟର ଶେଷ ତାରିଖ ୨୭ ଫେବୃଆରୀ ୨୦୨୬ ପର୍ଯ୍ୟନ୍ତ ନିର୍ଦ୍ଧାରିତ କରାଯାଇଛି।

କପାସ କିଷାନ ଆପ୍ (Kapas Kisan App)ରେ ପଞ୍ଜୀକୃତ ସମସ୍ତ କପା ଚାଷୀ ଭାଇମାନଙ୍କୁ ଜଣାଇ ଦିଆଯାଉଛି ଯେ ସର୍ବନିମ୍ନ ସହାୟକ ମୂଲ୍ୟର ଲାଭ ନେବା ପାଇଁ ସେମାନେ ଆପ୍ ମାଧ୍ୟମରେ ସ୍ଲଟ୍ ବୁକ୍ କରି ନିକଟତମ CCI କ୍ରୟ କେନ୍ଦ୍ରରେ ତାରିଖ ୨୭.୦୨.୨୦୨୬ ମଧ୍ୟରେ ନିଜ କପା ବିକ୍ରୟ କରିପାରିବେ।

ଅଧିକ ସୂଚନା କିମ୍ବା ସହାୟତା ପାଇଁ, ଚାଷୀମାନେ ଶାଖା କାର୍ଯ୍ୟାଳୟ ରାୟଗଡ଼ାର ହ୍ୱାଟ୍‌ସଆପ୍ ହେଲ୍ପଲାଇନ ନମ୍ବର: ୭୩୭୦୦୧୧୯୨୦ରେ ଯୋଗାଯୋଗ କରିପାରିବେ।

ସ୍ୱା./- ଶାଖା ପ୍ରମୁଖ

---

ଆବଶ୍ୟକ

15,000 ଟଙ୍କା ପର୍ଯ୍ୟନ୍ତ ରୋଜଗାର କରନ୍ତୁ, ରାପିଡୋରେ ଆଜି ଯୋଗ ଦିଅନ୍ତୁ। ଆବଶ୍ୟକତା : ଡିଏଲ୍, ବାଇକ୍, ଆଧାର କିମ୍ବା ପାନ୍ ତୁରନ୍ତ। ଯୋଗଦେବା ଉପଲବ୍ଧ, ଏବେ ଯୋଗଦେବାକୁ କଲ୍ କରନ୍ତୁ - 08071934927।

---

## OFFICE OF THE DIVISIONAL FOREST OFFICER, RAYAGADA FOREST DIVISION, RAYAGADA

### QUOTATION CALL NOTICE FOR THE FY 2025-26

**No.8001/77/2526** : Sealed quotations are invited from the original manufacturers or authorized vendors/franchises/suppliers for supply of shoes for forest personnel of Rayagada Forest Division. Interested bidders may submit their quotations along with samples as per the following specifications by postal means or to be dropped at the Tender box available at the office in a sealed envelope. The quotations must reach the office of the undersigned on or before **20.02.2026**.

| Sl. No. | Item | Specifications | Approximate Quantity |
|---|---|---|---|
| 1 | Shoes for Forest Personnel | 1. Suitable for field duty in forest terrain<br>2. Colour : Preferably Brown / Tan / Gray colour<br>3. Sizes : Preferably 5-11 (UK size) or as per requirement<br>4. Brand : Preferably BATA | 60 Nos. |

For further details on procedure of submission, criteria of selection, Specification, product delivery, contact information and other important instructions, please visit the Tender Section of the webpage ***https://rayagada.odisha.gov.in/tender.***

Sd./- Divisional Forest Officer
Rayagada Division

OIPR-8001/8062/1/25-26/0002

---

No.25001/180/2526

## GOVT. OF ODISHA
## OFFICE OF THE SUPERINTENDING ENGINEER RURAL WORKS DIVISION, ANANDAPUR

E-Mail:- eerw_anandapur@yahoo.co.in

### NOTICE INVITING TENDER

NATIONAL COMPETITIVE BIDDING THROUGH e-PROCUREMENT NOTICE
Online-16 /EE/RW/AND/2025-26
Annual Maintenance Plan of Rural Roads under Administrative Expenditure

No. ______// Date : //

**Executive Engineer, Rural Works Division, Anandapur** on behalf of **Government of Odisha** invites **PERCENTAGE (%) RATE** tender for **Annual Maintenance Plan of Rural Roads through e-Procurement as per annexure.** The bid should be submitted on-line in the website **www.tendersorissa.gov.in** by eligible class of contractors having legal competency & expertise, registered with the State Government & contractors of equivalent grades / class registered with Central Govt./ MES/ Railways for execution of only Civil works. The bidders should have necessary Portal Enrollment (with his own Digital Signature Certificate). The registered bidders of outside Odisha can also participate in this process, after necessary Portal Enrollment, but shall have to subsequently undergo registration with the appropriate authority of the State Government before award of the work.

| Procurement Officer | Bid Identification No. | Availability of Tender on-line for bidding |  | Last Date & Time of seeking tender clarification | Date & Time of opening of tender in : O/o the S.E., R.W. Division, Anandapur |
|---|---|---|---|---|---|
|  |  | From | To |  |  |
| 1 | 2 | 3 | 4 | 5 | 6 |
| Executive Engineer, R.W. Division, Anandapur | NCB-Online 16/EE/RW/ AND/2025-26 | 17.02.2026 at 10.00 A.M. | 23.02.2026 up to 5.00 P.M. | 21.02.2026 up to 5.00 P.M. | 24.02.2026 at 11.30 A.M. |

Sd./- Executive Engineer
R.W. Division, Anandapur

OIPR-25001/25055/1/25-26/0014

---

## TP SOUTHERN ODISHA DISTRIBUTION LIMITED
(Procurement Department)

TPSODL

BPR North Star Building,
2nd Floor, Khodasingi, Berhampur, Odisha-760010

### NOTICE INVITING TENDER

Dt.: 17.02.2026

**TP Southern Odisha Distribution Ltd.** invites tender from eligible vendors for following:

| Sl. No. | Tender Description | NIT Number | EMD (Rs.) | Tender Fee inclusive of GST (Rs.) | Last date and time of Payment of Tender Fee |
|---|---|---|---|---|---|
| 1 | RC for House Keeping & Canteen services at Hostel Building, Bidyutpuri, TPSODL | TPSODL/OT/ 2025-26/ 2500001137 | 2,00,000/- | 5,000 | 27.02:2026; 18:00 Hrs. |
| 2 | RC for Supply of Outdoor Control & Relay Panel at PAN-TPSODL | TPSODL/OT/ 2025-26/ 2500001139 | 2,00,000/- | 5,000 | 02.03:2026; 18:00 Hrs |
| 3 | RC for SITC of Transformer Monitoring Unit | TPSODL/OT/ 2025-26/ 2500001140 | 2,00,000/- | 5,000 | 02.03:2026; 18:00 Hrs |

For detailed tender, please visit Tender Section on TPSODL website **https://www.tpsouthernodisha.com**

---

## ବ୍ୟାଙ୍କ ଅଫ୍ ବଡ଼ୋଦା Bank of Baroda
## କ୍ଷେତ୍ରୀୟ ଚାପଗ୍ରସ୍ତ ସମ୍ପତ୍ତି ଆଦାୟ ଶାଖା, କଟକ

ପ୍ଲଟ୍ ନଂ.: ସିଏମ୍-୨ବି, ପ୍ରଥମ ମହଲା, ସେକ୍ଟର-୭, ମର୍କତ ନଗର ପୋଲିସ୍ ଷ୍ଟେସନ୍ ନିକଟ, ସିଡ଼ିଏ, କଟକ-୭୫୩୦୧୪, ଓଡ଼ିଶା

### ସାର୍ବଜନୀନ ବିଜ୍ଞପ୍ତି

ମେସର୍ସ ସନ୍ଧ୍ୟା ଜୁଏଲର୍ସ, ସ୍ୱତ୍ତ୍ୱାଧିକାରୀ: ବିଶ୍ୱନାଥ ସାହୁଙ୍କ ଏନ୍‌ପିଏ ଋଣ ଆକାଉଣ୍ଟରେ ବନ୍ଧକ ରଖାଯାଇଥିବା ଜମି ଏବଂ ଗୃହର ସମସ୍ତ ଅଂଶବିଶେଷ ଯାହା ଶ୍ରୀମତୀ ସନ୍ଧ୍ୟାରାଣୀ ସାହୁଙ୍କ ନାମରେ ବିଦ୍ୟମାନ ଏବଂ ଯାହାକି ଖାତା ନଂ.: ୫୭୯, ପ୍ଲଟ୍ ନଂ.: ୫୬୫, ହୋଲ୍ଡିଂ ନଂ.: ୨୪୪, କ୍ଷେତ୍ର: ଏକର୦.୦୨୫ ଡିସିମିଲି, ମୌଜା: କଟକ ସଦର, କାଜି ବଜାର, ଗଙ୍ଗା ମନ୍ଦିର, ୟୁନିଟ୍ ନଂ. ୧୪, ଥାନା: ଲାଲବାଗ, କଟକ ସହର, ଜିଲ୍ଲା: କଟକରେ ଅବସ୍ଥିତ, ତାହାର **ଭୌତିକ ଦଖଲ ତା୨୨.୧୨.୨୦୨୫ରିଖରେ** ନେବା ସମ୍ବନ୍ଧରେ ଏହା ସର୍ବସାଧାରଣଙ୍କୁ ଜଣାଇଦିଆଯାଉଛି ଯେ, ସରଫେଶୀ ଆକ୍ଟ ୨୦୦୨ ଅନୁଯାୟୀ, ଆଇନର ଯଥାର୍ଥ ପ୍ରକ୍ରିୟା ଅନୁସାରେ, ଏକ୍‌ଜିକ୍ୟୁଟିଭ୍ ମାଜିଷ୍ଟ୍ରେଟ୍ ଏବଂ ପୋଲିସ୍ ଅଧିକାରୀଙ୍କ ଉପସ୍ଥିତିରେ, ସମ୍ପତ୍ତି ପରିସରରେ ପ୍ରବେଶ କରିବା ପରେ, ତାହା ଭିତରେ କିଛି ଘରୋଇ ସାମଗ୍ରୀ ପଡ଼ିଥିବାର ଦେଖିବାକୁ ମିଳିଥିଲା। ଦଖଲ ନେବା ସମୟରେ, ଉକ୍ତ ସାମଗ୍ରୀଗୁଡ଼ିକର ଏକ ତାଲିକା ପ୍ରସ୍ତୁତ କରାଯାଇଥିଲା। ଏହି ତାରିଖ ସୁଦ୍ଧା, ତାଲିକା ଅନୁଯାୟୀ ଥିବା ଘରୋଇ ସାମଗ୍ରୀଗୁଡ଼ିକ ଏବେ ବି ସୁରକ୍ଷିତ ସମ୍ପତ୍ତି ପରିସରରେ ପଡ଼ିରହିଛି। ଏହା ମଧ୍ୟ ଦେଖାଯାଇଛି ଯେ, ସୁରକ୍ଷିତ ସମ୍ପତ୍ତିର ଅଂଶ ଭାବରେ ଥିବା ଦୋକାନଗୁଡ଼ିକ ମଧ୍ୟରୁ ଗୋଟିଏ ଦୋକାନ ତାଲା ପଡ଼ିଛି। ଏହି ପରିପ୍ରେକ୍ଷୀରେ ଆପଣଙ୍କୁ ଆମନ୍ତ୍ରଣ କରାଯାଉଅଛି ଯେ, ବ୍ୟାଙ୍କକୁ ପୂର୍ବ ସୂଚନା ଦେଇ ଆପଣ ପ୍ରକାଶନ ତାରିଖ ଠାରୁ **୭(ସାତ)** ଦିନ ମଧ୍ୟରେ ଉକ୍ତ ସମ୍ପତ୍ତି ପରିସରରୁ ଆପଣଙ୍କର ସମସ୍ତ ଘରୋଇ ସାମଗ୍ରୀ ସଂଗ୍ରହ କରି ଅପସାରଣ କରନ୍ତୁ ଏବଂ ତାଲା ପଡ଼ିଥିବା ଦୋକାନ ଖାଲି କରନ୍ତୁ। ଦୟାକରି ଧ୍ୟାନ ଦିଅନ୍ତୁ ଯେ, ନିର୍ଦ୍ଧାରିତ ସମୟ ମଧ୍ୟରେ ଏହା ପାଳନ ନକଲେ, ବ୍ୟାଙ୍କ ଆଇନ ଅନୁଯାୟୀ ପରବର୍ତ୍ତୀ ପଦକ୍ଷେପ ନେବ ଏବଂ ପରବର୍ତ୍ତୀ ସମୟରେ ଉକ୍ତ ସାମଗ୍ରୀର କୌଣସି କ୍ଷୟକ୍ଷତି, ଚୋରି କିମ୍ବା ହାନି ପାଇଁ ବ୍ୟାଙ୍କ ଦାୟୀ ରହିବ ନାହିଁ।

**ସ୍ଥାନ: କଟକ, ତାରିଖ: ୧୭.୦୨.୨୦୨୬** **କ୍ଷମତାପ୍ରାପ୍ତ ଅଧିକାରୀ**

---

## OFFICE OF THE EXECUTIVE ENGINEER
## Drinking Water and Sanitation Mechanical Division, Dhanbad

### Short Notice Inviting e-Quotation

**Notice No:-05/2025-26**

Government of Jharkhand through its Public Works Department (PWD) is engaged in framing/ revision of Schedule of Rates and as part of this endeavor, quotations through e-tender are invited for "Material" **Supplying, Installation, Testing and Commissioning of Pump Set and allied works at Rural Water Supply Scheme Mairanwatand and Ojhadih-Katania** Works pertaining to drinking water supply from Reputed Manufacturers/Authorized Dealers for respective items conforming to the specifications for inclusion in the Schedule of Rates for Government of Jharkhand to be used in different Civil construction/ infrastructure works and repair works shall be submitted online in the website http://Jharkhandtenders.gov.in. Details and list of materials are available on the above e-tender portal. The quotationer may download the documents from the website and quote their firm item rate excluding taxes for the Materials online from 20.02.2026 at 02:30 hrs. to 06.03.2026 at 05:00 hrs. The quotation will be opened on 07.03.2026 at 05:00Hours.

The quotation is invited to ascertain and assess the Rate of Materials at par with lowest market rate for framing of Schedule of Rate.

**Address for Communication:-**
Office of the Executive Engineer
Drinking Water & Sanitation Mechanical Division, Dhanbad.
Address : Near Kumar Fuels Opp. Water Tower, Dhansar, Dhanbad- 828106.
Landline No : 0326-2308988
e-mail ID :ee.mechdivisiondhanbad003@gmail.com.

**Executive Engineer,**
**D.W. & S. Mechanical Division**
**Dhanbad.**

**PR 373077 Drinking Water and Sanitation(25-26)#D**

---

## यूनियन बैंक ऑफ इंडिया Union Bank of India
भारत सरकार का उपक्रम A Government of India Undertaking

## ମହାନଦୀ ବିହାର ଶାଖା

ପ୍ଲଟ୍ ନଂ.: ୧୩୩୭, ମହାନଦୀ ବିହାର,
ଜିଲ୍ଲା: କଟକ, ପିନ୍ - ୭୫୩୦୦୪

### ଗାଡି ନିଲାମ ବିକ୍ରୟ ବିଜ୍ଞପ୍ତି

**ୟୁନିୟନ୍ ବ୍ୟାଙ୍କ ଅଫ୍ ଇଣ୍ଡିଆର** ଆର୍ଥିକ ସହାୟତା ନିମ୍ନଲିଖିତ ଗାଡିକୁ ପ୍ରଦାନ କରାଯାଇଥିଲା ଏବଂ ଋଣ ପ୍ରଦାନ କରିବାରେ ଋଣଗ୍ରହୀତା / ଗ୍ୟାରେଣ୍ଟିଦାତା ଖିଲାପ କରିଥିବାରୁ ଏହାକୁ ବ୍ୟାଙ୍କ ପକ୍ଷରୁ ଜବତ କରାଯାଇ ବିକ୍ରୟ ପାଇଁ ଉପଲବ୍ଧ ରହିଛି। କ୍ରୟ କରିବାକୁ ଚାହୁଁଥିବା ଆଗ୍ରହୀ ବ୍ୟକ୍ତି ଗାଡିର ଭୌତିକ ଯାଞ୍ଚ ଏବଂ ସବିଶେଷ ତଥ୍ୟ ନିମନ୍ତେ ନିମ୍ନ ସ୍ୱାକ୍ଷରକାରୀଙ୍କୁ ଯୋଗାଯୋଗ କରିପାରିବେ। ଆଗ୍ରହୀ କ୍ରେତାମାନେ ପ୍ରସ୍ତାବ ସହ ଅମାନତ ରାଶି ନିମନ୍ତେ **DD/Pay Order/NEFT/RTGS** ମାଧ୍ୟମରେ **ଆକାଉଣ୍ଟ ନଂ.: 302211980050000, IFSC Code: UBIN0830224**ରେ ଭରଣାଯୋଗ୍ୟ / ଫେରସ୍ତଯୋଗ୍ୟ **ଟ.୭୮,୦୦୦/- (ଅଠସ୍ତରୀ ହଜାର ଟଙ୍କା ମାତ୍ର)** ଦାଖଲ କରିବେ।

ଆଗ୍ରହୀ କ୍ରେତାମାନେ ସେମାନଙ୍କର ପ୍ରସ୍ତାବକୁ ମୁଦ ଲଫାପାରେ ରଖି ଲଫାପା ଉପରେ **"ଗାଡି ନଂ.: OD 02 CY 8170** କ୍ରୟ ନିମନ୍ତେ କୋଟେସନ୍" ଉଲ୍ଲେଖ କରି ନିମ୍ନ ସ୍ୱାକ୍ଷରକାରୀଙ୍କ ନିକଟରେ **ତା.୧୯.୦୨.୨୦୨୬ରିଖ ଅପରାହ୍ନ ୪.୦୦ ଘଟିକା** ସୁଦ୍ଧା ପହଞ୍ଚାଇବା ଆବଶ୍ୟକ। ମୁଦ ପ୍ରସ୍ତାବଗୁଡିକ **ତା.୨୦.୦୨.୨୦୨୬ରିଖ ମଧ୍ୟାହ୍ନ ୧୨.୦୦ ଘଟିକା** ସମୟରେ ଖୋଲାଯିବ ଏବଂ ପ୍ରସ୍ତାବ ଦାଖଲ କରିଥିବା ଆଗ୍ରହୀ କ୍ରେତାମାନେ ସେହି ସମୟରେ ଉପସ୍ଥିତ ରହିବା ଆବଶ୍ୟକ।

ସଫଳ କ୍ରେତା କୋଟେସନ୍ ଖୋଲାଯିବା ତାରିଖ ଠାରୁ **୧୦ (ଦଶ)**ଟି କାର୍ଯ୍ୟ ଦିବସ ମଧ୍ୟରେ ସମ୍ପୂର୍ଣ୍ଣ ମୂଲ୍ୟ ଦାଖଲ କରିବେ କିମ୍ବା ବ୍ୟାଙ୍କ ଦ୍ୱାରା ବର୍ଦ୍ଧିତ ସମୟସୀମା ମଧ୍ୟରେ ଦାଖଲ କରିବେ ଅନ୍ୟଥା ଅମାନତ ରାଶି ବାଜ୍ୟାପ୍ତି କରାଯିବ ଏବଂ ଗାଡିକୁ ପରେ ବିକ୍ରୟ କରାଯିବ।

ଗାଡିଟି **"ଯେଉଁଠାରେ ଯେପରି ଅଛି"** ଏବଂ **"ସେଠାରେ ଯାହା ଅଛି"** ଭିତ୍ତିରେ ବିକ୍ରୟ କରାଯିବ। ବ୍ୟାଙ୍କ ଦ୍ୱାରା ଧାର୍ଯ୍ୟ ସଂରକ୍ଷିତ ମୂଲ୍ୟଠାରୁ କମ୍ ମୂଲ୍ୟରେ ଗାଡି ବିକ୍ରୟ କରାଯିବ ନାହିଁ। ନିମ୍ନ ସ୍ୱାକ୍ଷରକାରୀ କୌଣସି କାରଣ ନଦର୍ଶାଇ ଯେକୌଣସି କିମ୍ବା ସମସ୍ତ ପ୍ରସ୍ତାବକୁ ଗ୍ରହଣ କିମ୍ବା ରଦ୍ଦ କରିବାର ଅଧିକାର ସଂରକ୍ଷିତ ରଖିଛନ୍ତି।

| କ୍ର. ନଂ. | ଗାଡ଼ିର ବିବରଣୀ | ପଞ୍ଜିକୃତ ନଂ. | ସଂରକ୍ଷିତ ମୂଲ୍ୟ / ଅମାନତ ଜମା |
|---|---|---|---|
| ୧. | **Maruti Suzuki ERTIGA VXI (O) CNG** | **OD 02 CY 8170** | ଟ.୭,୮୦,୦୦୦/- / ଟ.୭୮,୦୦୦/- |

ସ୍ଥାନ: କଟକ
ତାରିଖ: ୧୬.୦୨.୨୦୨୬

କ୍ଷମତାପ୍ରାପ୍ତ ଅଧିକାରୀ
ୟୁନିୟନ୍ ବ୍ୟାଙ୍କ ଅଫ୍ ଇଣ୍ଡିଆ

---

No.25001/177/2526

## GOVERNMENT OF ODISHA
## OFFICE OF THE SUPERINTENDING ENGINEER RURAL WORKS DIVISION, GAJAPATI, PARLAKHEMUNDI

e-mail : rwd_gajapati@yahoo.co.in

### NATIONAL COMPETITIVE BIDDING THROUGH e-Procurement
### Identification No. Online Tender - 15/GJP/2025-26

1. Name of the work : Road Works
2. Total No. Work : 03 (Three) No. of Road Works
3. Estimated Cost : Rs.6.25 lakhs to Rs.7.65 lakhs
4. Class of Contractor : 'D' & 'C' Class Contractor
5. Period of Completion : Furnished in Annexure
6. Availability of Tender Online for bidding : 18.02.2026 at 10.00 A.M. to 24.02.2026 up to 5.00 P.M.
7. Date and Time of Opening of Tender : 25.02.2026 at 11.00 A.M.
8. Place of Opening : As per Annexure

Further details can be seen from the Website www.tenderorissa.gov.in

Sd./- EXECUTIVE ENGINEER
R.W. DIVN. GAJAPATI

OIPR-25001/25158/1/25-26/0024

---

Forest, Environment & Climate Change Department
Government of Odisha

## DIVISIONAL FOREST OFFICER, KEONJHAR KENDULEAF DIVISION

**Tel. No. : 06766-295389,** **e-mail : keonjharkldivision@gmail.com**

### TENDER NOTICE FOR HIRING OF PRIVATE VEHICLES

**No.42/176/2026 Date : 13.02.2026**

**No.8001/75/2526** : Sealed tenders are invited from interested Reputed Travel Agencies/ Tour Operators/ Individuals for providing 09 (Nine) Nos. of AC Diesel driven Mahindra Bolero/Neo/ Max Models of vehicles (BS-VI emission complaint Diesel driven AC) vehicles with commercial registration in accordance with the Office Memorandum No- 15836/F dt. 27.05.2025 of the Finance Department, Government of Odisha for official use (as detailed below) on hiring basis under the establishment of Keonjhar Kenduleaf Division. The sealed tenders can be dropped in the Tender Box placed in the office of the Divisional Forest Officer, Keonjhar Kenduleaf Division on or before **25th February 2026 04.00 PM.** The tenders will be opened in the same office on **25th February 05.00 PM.** The Standard Bidding Document and Terms & Conditions can be downloaded from **https://kendujhar.odisha.gov.in/** and can also be obtained from the Office of the DFO, Keonjhar Kenduleaf Division from 16th February 2026 to 25th February 2026 during office hours.

| Sl. No. | Name of the Office/Field Unit | Mahindra Bolero/Neo/Max (equivalent or higher model) Maximum monthly Hiring charges (exclusive of applicable taxes) is ₹ 37,200/- | Period of Engagement |
|---|---|---|---|
| 1 | Assistant Conservator of Forests O/o the Divisional Forest Officer, Keonjgar K.L. Division | 01 | For 12 months |
| 2 | Sub-Divisional Forest Officer, Keonjhar K.L. Sub-Division | 01 | For 12 months |
| 3 | Sub-Divisional Forest Officer, Kamakhyanagar K.L. Sub-Division | 01 | For 12 months |
| 4 | In different field units (Range Offices) under the jurisdiction of the Divisional Forest Officer, Keonjhar Kenduleaf Division | 06 | Maximum upto 08 months |

Sd./- Divisional Forest Officer
Keonjhar Kenduleaf Division

OIPR-8001/8154/1/25-26/0001

---

## ODISHA COAL AND POWER LTD.
## (A GOVT. OF ODISHA COMPANY)

OCPL Odisha Coal and Power Limited

Zone-A, Fourth Floor, Fortune Towers, Chandrasekharpur, Bhubaneswar - 751023,
Odisha, Ph. No. : 0674-2300654 / 2300664

### NOTICE INVITING TENDER

**Date: 17/02/2026**

Bids in prescribed format are invited in www.tendersodisha.gov.in from the Agency for the following work :

| Sl. No. | Name of the work | Cost of Tender Paper | Issue of Tender Document | Last Date of bid Submission | Bid Opening date |
|---|---|---|---|---|---|
| 1 | Development of Road at Village Laikera, Sundargarh. Ref No. OCPL/MCMP/SER-196/2026 | Rs.1000 Incl. of GST | 17.02.2026 3.00 P.M. | 14.03.2026 5.00 P.M. | 16.03.2026 At 03.30 P.M. |
| 2 | Development of Road including Culvert and Drainage Channel at Village Sarbahal, Hemgir, Sundargarh Ref. No. OCPL/MCMP/SER-197/2026 | Rs.1000 Incl. of GST | 17.02.2026 3.00 P.M. | 14.03.2026 5.00 P.M. | 17.03.2026 At 03.30 P.M. |

For further details, bidders shall visit Tender Odisha Portal (Odisha Govt. e-Procurement System) i.e., www.tendersodisha.gov.in or may refer our website i.e. www.ocpl.org.in. Any clarification may please be addressed to the undersigned at the above address or by email to: contracts@ocpl.org.in.

**Sd./- Sr. Manager**
**(Contract and Commercial)**

---

## ଓଡ଼ିଶା ସରକାର
## ରାଜସ୍ୱ ଓ ବିପର୍ଯ୍ୟୟ ପରିଚାଳନା ବିଭାଗ
### ଘୋଷଣା

**No. RDM-LAA-BLS-0009-2023/39378** **R&DM, Dated 22 OCT. 2025**

**No.III-15**: ସର୍ବସାଧାରଣଙ୍କ ଅବଗତି ନିମନ୍ତେ, ନ୍ୟାୟୋଚିତ କ୍ଷତିପୂରଣ ଅଧିକାର ଏବଂ ଭୂ-ଅର୍ଜନ, ପୁନର୍ବାସ ଓ ଥଇଥାନ କ୍ଷେତ୍ରରେ ସ୍ୱଚ୍ଛତା ଆଇନ, ୨୦୧୩ (RFCTLAR & R Act.2013)ର ଧାରା ୧୯ର ଅଧିନିୟମ ୧ ଅନୁଯାୟୀ ଏହି ଘୋଷଣାନାମା ଦିଆଯାଉଅଛି ଯେ, ଉକ୍ତ ଆଇନର ଧାରା ୧୫(୨) ଅନୁସାରେ ଜିଲ୍ଲାପାଳଙ୍କ ଦ୍ୱାରା ପ୍ରଦତ୍ତ ରିପୋର୍ଟକୁ ବିବେଚନା କରି ରାଜ୍ୟ ସରକାରଙ୍କୁ ଏହି ଆଇନର ଧାରା ୨(୧) ପ୍ରକାରେ ପ୍ରତୀତ ହେଉଅଛି ଯେ, ମୌଜା-**ତମଛଡା**, ଥାନା-ବାଲେଶ୍ୱର ସଦର ନଂ. ୧୦, ତହସିଲ-ରେମୁଣା, ଜିଲ୍ଲା- ବାଲେଶ୍ୱରରେ ନିମ୍ନସୂଚିତ 'କ' ତଫସିଲ ଜମି ଏକ ସାର୍ବଜନୀନ ଉଦ୍ଦେଶ୍ୟରେ ଯଥା ସୁବର୍ଣ୍ଣରେଖା ଜଳସେଚନ ପ୍ରକଳ୍ପର ରଘୁନାଥପୁର ଡିଷ୍ଟ୍ରିବ୍ୟୁଟାରୀ ଏବଂ ବଙ୍କାତୀର ସବ୍-ମାଇନର ନିର୍ମାଣ ନିମନ୍ତେ ଭୂମି ଅଧିଗ୍ରହଣ ଆବଶ୍ୟକ ହେଉଅଛି । ଏହି ଭୂମି ଅଧିଗ୍ରହଣ ସମ୍ବନ୍ଧୀୟ ପ୍ରାରମ୍ଭିକ ବିଜ୍ଞପ୍ତି ନ୍ୟାୟୋଚିତ କ୍ଷତିପୂରଣ ଅଧିକାର ଏବଂ ଭୂ-ଅର୍ଜନ, ପୁନର୍ବାସ ଓ ଥଇଥାନ କ୍ଷେତ୍ରରେ ସ୍ୱଚ୍ଛତା ଆଇନ,୨୦୧୩ (RFCTLAR & R Act.2013)ର ଧାରା ୧୧ (୧) ଅନୁଯାୟୀ ବିଜ୍ଞପ୍ତି ସଂଖ୍ୟା ୪୭୦୩, ତା.୨୧.୦୨.୨୦୨୪ ରିଖରେ ପ୍ରକାଶିତ ହୋଇଅଛି ଏବଂ ପ୍ରଚଳିତ ପରିସ୍ଥିତିକୁ ବିଚାରକୁ ନେଇ ରାଜ୍ୟ ସରକାର ଧାରା ୧୯ର ଉପଧାରା ୭ ଅଧୀନରେ ପ୍ରକାଶିତ ବିଜ୍ଞପ୍ତି ସଂଖ୍ୟା ୩୬୬୫୭, ତା.୨୪.୦୯.୨୦୨୫ ରିଖ ଅନୁସାରେ ଅଧିସୂଚନାର ବୈଧତା ତା.୦୭.୦୪.୨୦୨୬ ରିଖ ପର୍ଯ୍ୟନ୍ତ ପରିବର୍ଦ୍ଧିତ କରିଅଛନ୍ତି । ପୁନଶ୍ଚ ଏହା ଘୋଷଣା କରାଯାଉଅଛି ଯେ ମୌଜା-**ତମଛଡା,** ଥାନା-ବାଲେଶ୍ୱର ସଦର ନଂ.୧୦, ତହସିଲ-ରେମୁଣା, ଜିଲ୍ଲା-ବାଲେଶ୍ୱରରେ କୌଣସି ବିସ୍ଥାପିତ ପରିବାର ନ ଥିବାରୁ ପୁନର୍ବାସ ଓ ଥଇଥାନ ନିମିତ୍ତ କୌଣସି ଜମି ଚିହ୍ନଟ ଓ ପୁନର୍ବାସ ଓ ଥଇଥାନ ଯୋଜନା ରୂପରେଖର ସାରମର୍ମ ସଂଲଗ୍ନ କରାଯାଇନାହିଁ । ପୁନର୍ବାସ ଓ ଥଇଥାନ ଯୋଜନା ଏବଂ କ୍ଷତିପୂରଣ ସମ୍ବନ୍ଧୀୟ ତଥ୍ୟ ଜିଲ୍ଲାପାଳ ଏବଂ ପୁନର୍ବାସ ଓ ଥଇଥାନ ପ୍ରଶାସନ କାର୍ଯ୍ୟାଳୟରେ ଉପଲବ୍ଧ ଅଟେ । ପୁନର୍ବାସ ଓ ଥଇଥାନ ଯୋଜନାର ଭୂମି ନକ୍ସା ଭୂ-ଅର୍ଜନ ମହାମଣ୍ଡଳ ଅଧିକାରୀ, ସୁବର୍ଣ୍ଣରେଖା ଜଳସେଚନ ପ୍ରକଳ୍ପ, ବାରିପଦାସ୍ଥିତ ମୟୂରଭଞ୍ଜଙ୍କ କାର୍ଯ୍ୟାଳୟରେ କାର୍ଯ୍ୟଦିବସମାନଙ୍କରେ ଦେଖିବାକୁ ମିଳିପାରିବ ।

ତଫସିଲ-କ
ଜିଲ୍ଲା-ବାଲେଶ୍ୱର (ପ୍ରସ୍ତାବିତ ଭୂମି ଅଧିଗ୍ରହଣ ଅନୁସୂଚୀ) ତହସିଲ-ରେମୁଣା

| ଗ୍ରାମର ନାମ | ଗ୍ରାମାଞ୍ଚଳ /ସହରାଞ୍ଚଳ | ଖାତା ନଂ. | ପ୍ଲଟ ନଂ. | କିସମ | ପ୍ଲଟର ମୋଟ ରକବା | ଅଧିଗ୍ରହଣ ହେବାକୁ ଥିବା ଜମିର ରକବା | ରୟତଙ୍କ ନାମ |
|---|---|---|---|---|---|---|---|
| ୧ | ୨ | ୩ | ୪ | ୫ | ୬ | ୭ | ୮ |
| ତମଛଡା | ଗ୍ରାମାଞ୍ଚଳ | ଏଥିସହିତ ସଂଲଗ୍ନ | ଏଥିସହିତ ସଂଲଗ୍ନ | ଏଥିସହିତ ସଂଲଗ୍ନ | ଏକର ୨.୪୫ | ଏକର ୦.୬୫ | ଏଥିସହିତ ସଂଲଗ୍ନ |

ତଫସିଲ-ଖ
ଜିଲ୍ଲା-ବାଲେଶ୍ୱର (ପୁନର୍ବାସ ନିମିତ୍ତ ଚିହ୍ନଟ ଭୂମି ଅନୁସୂଚୀ) ତହସିଲ-ରେମୁଣା

| ଗ୍ରାମର ନାମ | ଗ୍ରାମାଞ୍ଚଳ /ସହରାଞ୍ଚଳ | ଖାତା ନଂ. | ପ୍ଲଟ ନଂ. | କିସମ | ପ୍ଲଟର ମୋଟ ରକବା | ପୁନର୍ବାସ ନିମିତ୍ତ ଚିହ୍ନଟ ଜମିର ରକବା | ରୟତଙ୍କ ନାମ |
|---|---|---|---|---|---|---|---|
| ୧ | ୨ | ୩ | ୪ | ୫ | ୬ | ୭ | ୮ |
| ପ୍ରଯୁଜ୍ୟ ନୁହେଁ |  |  |  |  |  |  |  |

ଅଧିସୂଚନାର ବର୍ଦ୍ଧିତ ବୈଧ ତାରିଖ- ୦୭.୦୪.୨୦୨୬ ।

ରାଜ୍ୟପାଳଙ୍କ ଆଦେଶକ୍ରମେ
ସ୍ୱା./-(ସୁରଞ୍ଜନ ପ୍ରଧାନ)
ଅତିରିକ୍ତ ଶାସନ ସଚିବ

### ଭୂମି ଅନୁସୂଚୀ

ଭୂ-ଅର୍ଜନ ମାମଲା ସଂଖ୍ୟା-୩୦/୨୦୨୨
ଏ.୦.୬୫ ଡି.

ସୁବର୍ଣ୍ଣରେଖା ଜଳସେଚନ ପ୍ରକଳ୍ପ ରଘୁନାଥପୁର ଡିଷ୍ଟ୍ରିବ୍ୟୁଟାରି, ବଙ୍କାତୀର ସବ୍ ମାଇନର, ମୌଜା-ତମଛଡା, ଥାନା-ବାଲେଶ୍ୱର ସଦର ନଂ. ୧୦, ତହସିଲ-ରେମୁଣା, ଜିଲ୍ଲା-ବାଲେଶ୍ୱର

| ଖାତା ନଂ. ଓ ସ୍ୱତ୍ୱ | ପ୍ଲଟ ନଂ | ମୋଟ ରକବା | ଆକ୍ୟୁଆର ରକବା | କିସମ | ରୟତଙ୍କ ନାମ, ପିତା, ଜାତି ଓ ବାସସ୍ଥାନ |
|---|---|---|---|---|---|
| ୧ | ୨ | ୩ | ୪ | ୫ | ୬ |
| ୬୮ | ୧୮୧ | ୦.୧୯ | ୦.୦୬ | ଶାରଦ ତିନି | ଭିକାରି ପଧାନ, ପି-ବାମଦେବ ପଧାନ, ବସନ୍ତ ପଧାନ, ପି:କପିଳ ପଧାନ, ଚିନ୍ତାମଣି ପଧାନ, ଦିନବନ୍ଧୁ ପଧାନ, ପି:ସହଦେବ ପଧାନ, ଜା:ଖଣ୍ଡାୟତ, ବା:କଳମା, ଜି:ମୟୂରଭଞ୍ଜ |
| ୭୬ | ୧୮୨ | ୦.୧୧ | ୦.୦୨ | ଶାରଦ ତିନି | ମାୟାଧର ବାରିକ, ପି:ବୀର ବାରିକ, ଜା:ଗୋପାଳ, ବା:ନିଜଗାଁ |
| ୧୩/୩ | ୧୮୭ | ୧.୧୫ | ୦.୨୮ | ଶାରଦ ତିନି | ଶ୍ରୀ ଗୋବିନ୍ଦ ରାମ ଜିଉ ଠାକୁର ବିଜେ ନିଜଗାଁ ମାର୍ଫତ ମାୟାଧର ବାରିକ, ପି:ବିରଭଦ୍ର ବାରିକ, ଜା:ଗୋପାଳ, ବା:ନିଜଗାଁ, ଥା:ସଦର, ଜି:ବାଲେଶ୍ୱର |
| ୧୩/୪ | ୧୮୮ | ୦.୧୦ | ୦.୦୧ | ଶାରଦ ତିନି | ଶ୍ରୀ ଗୋବିନ୍ଦ ରାମ ଜିଉ ଠାକୁର ବିଜେ ନିଜଗାଁ ମାର୍ଫତ ମାୟାଧର ବାରିକ, ପି:ବିରଭଦ୍ର ବାରିକ, ଜା:ଗୋପାଳ, ବା:ନିଜଗାଁ, ଥା:ସଦର, ଜି:ବାଲେଶ୍ୱର |
| ୧୩/୬ | ୧୮୫ | ୦.୯୦ | ୦.୨୮ | ଶାରଦ ତିନି | ଶ୍ରୀ ଗୋବିନ୍ଦ ରାମ ଜିଉ ଠାକୁର ବିଜେ ନିଜଗାଁ ମାର୍ଫତ ଦାମୋଦର ଦାସ, ପି:ଉଦୟ ନାରାୟଣ ଦାସ, ଜା:ଖଣ୍ଡାୟତ, ବା:କଳମା, ଥା:ବୈଶିଙ୍ଗା, ଜି:ମୟୂରଭଞ୍ଜ |
| ମୋଟ | ୫ ପ୍ଲଟ | ଏ. ୨.୪୫ ଡେ.ମି. | ଏ.୦.୬୫ ଡେ.ମି. |  |  |

| Sd./- Amin Deuli Zone | Sd./- Revenue Inspector, Deuli Zone | Sd./- Zone Officer-cum-L.A. Collector, S.I.P. Deuli Zone | Sd./- Spl. Land Acquisition Officer, S.I.P. Baripada |
|---|---|---|---|

# ନୀରବ ଭଲପାଇବା

**ଦାମ୍ପତ୍ୟରେ ସନ୍ତାନ ଆସିବା ପରେ ବଦଳିଯାଏ ପ୍ରେମର ପରିଭାଷା। ଖୋଲାଖୋଲି ରୋମାନ୍ସରେ ଲାଗେ ବ୍ରେକ୍। କେବେ ଆଖିରେ ତ କେବେ ଇସାରାରେ, ଏମିତି ଚୁପ୍‌ଚାପ୍ ନିଜ ଭିତରେ ମଗ୍ନ ରହିବାକୁ ହୁଏ। ସମ୍ପର୍କ ମଜଭୁତ କରିବାକୁ ସେମାନେ ଆପଣେଇ ନିଅନ୍ତି ନୀରବ ଭଲପାଇବାକୁ...**

କେବେ କେବେ ଘର ଲୋକଙ୍କ ଭିଡ଼ରେ ତ ଆଉ କେବେ ପିଲାଙ୍କ ଲାଳନପାଳନ ଭିତରେ ପତ୍ନୀପତିଙ୍କୁ ପରସ୍ପର ପାଇଁ ସମୟ ମିଳେନାହିଁ। ପରସ୍ପର ସହ ଅନ୍ତରଙ୍ଗ ମୁହୂର୍ତ୍ତ ବିତାଇ ହୁଏନି କି ମନଖୋଲା କଥାବାର୍ତ୍ତା କରିହୁଏନି। ଏମିତି ଧୀରେ ଧୀରେ ସେମାନଙ୍କ ମଧ୍ୟରେ ଦୂରତା ବଢ଼ିଚାଲେ। ହେଲେ ଏଭଳି ପରିସ୍ଥିତିରେ ସମ୍ପର୍କକୁ ଅଧିକ ମଜଭୁତ କରିବାକୁ ହେଲେ ଦରକାର ସାଇଲେଣ୍ଟ ରୋମାନ୍ସ ନୀରବ ଭଲପାଇବା। ଏମିତି ହେଲେ ପରିବାରରେ ସମସ୍ତଙ୍କ ସହ ସମ୍ପର୍କ ଭଲ ରହେ ଓ ଠିକ୍ ଭାବରେ ପିଲାଙ୍କ

ଲାଳନପାଳନ ସହ ପତ୍ନୀପତିଙ୍କ ମଧ୍ୟରେ ପ୍ରେମ ବି ପୂର୍ବ ପରି ରହିଥାଏ। ତେଣୁ ପିତାମାତା ହେବା ପରେ କପଲମାନଙ୍କ କ୍ଷେତ୍ରରେ ସାଇଲେଣ୍ଟ ରୋମାନ୍ସ ନିହାତି ଜରୁରୀ କହିଲେ ଭୁଲ୍ ହେବ ନାହିଁ।

**ସୀମା ଭିତରେ:** ମାତାପିତା ହେବା ପରେ କପଲମାନେ ପରସ୍ପର ମଧ୍ୟରେ ପ୍ରେମ ସମ୍ପର୍କକୁ ଏକ ନିର୍ଦ୍ଦିଷ୍ଟ ଶାଳୀନତା ଭିତରେ ରଖିବାକୁ ଚେଷ୍ଟା କରନ୍ତି। ତେଣୁ ପରସ୍ପର ମଧ୍ୟରେ ଥିବା ପ୍ରେମ ପରିପ୍ରକାଶ କରିବାର ସୁଯୋଗ କମ୍ ପାଆନ୍ତି। ସବୁ ସମ୍ପର୍କର ସୀମା ଭିତରେ ଏକ ଶାଳୀନତାର ପରିସୀମା ଭିତରେ ସେମାନେ ରୋମାନ୍ସର ବିଭିନ୍ନ ମାଧ୍ୟମକୁ ଆପଣେଇ ପାରିବେ। ଅର୍ଥାତ୍ ପାଟି ନ ଖୋଲି ପାଖରେ ଥିବା କାହାକୁ କିଛି ନ ଜଣାଇ ପରସ୍ପର ମଧ୍ୟରେ ପ୍ରେମଭାବ ଆଦାନ ପ୍ରଦାନ କରିହେବ। ଏଥିପାଇଁ କେବେ ପରସ୍ପରକୁ ଚାହିଁ ମୁରୁକି ହସ ତ କେବେ ପୁଣି ଆଖିରେ ଇସାରା ବି ଯଥେଷ୍ଟ।

**କାହିଁକି ଜରୁରୀ:** ଚୁପ୍ ରହି ବି ପରସ୍ପର ମଧ୍ୟରେ ପ୍ରେମ ଭାବକୁ ମଜଭୁତ କରିବା ନିମନ୍ତେ ଏଭଳି ଭଲପାଇବା ଜରୁରୀ। ପରସ୍ପର ମଧ୍ୟରେ ଭାବନାତ୍ମକ ବନ୍ଧନରେ ଯୋଡ଼ି ହୋଇ ରହିବା, ପରସ୍ପରକୁ ବୁଝିବା ସହ ବିଭିନ୍ନ ପ୍ରକାର ଚିନ୍ତା ଓ ଅବସାଦରୁ ଦୂରେଇ ରହିବାରେ ଏହା ସାହାଯ୍ୟ କରିଥାଏ। କପଲମାନଙ୍କ ଭିତରେ ବୁଝାମଣା ରକ୍ଷାକରେ। ବେଳେବେଳେ କଥାବାର୍ତ୍ତା ବିନା ଏହା ପରସ୍ପରର ବିଭିନ୍ନ ଆବଶ୍ୟକତା ପୂରାକରେ। ବୁଝାମଣା ରହିବା ଫଳରେ ମତଭେଦ ହୋଇ ନ ଥାଏ।

ପ୍ରତିଦିନର ବ୍ୟସ୍ତବହୁଳ କର୍ମମୟ ଜଞ୍ଜାଳ ଭିତରେ ଏଭଳି ରୋମାନ୍ସ ଅନ୍ତରଙ୍ଗତା ବଢ଼ାଇଥାଏ ଓ ସମ୍ପର୍କରେ ଏକ ମାଧୁର୍ଯ୍ୟ ପୂର୍ବପରି ରହିଥାଏ।

**ଘରେ ସବୁ ସମ୍ପର୍କକୁ ସମ୍ମାନ:** ସନ୍ତାନ ହେବା ପରେ ଅଧିକ ଦାୟିତ୍ୱ ସହ ଘର, ପରିବାର ଓ ଅଫିସ କାମ ଭିତରେ ପରସ୍ପରକୁ ଅଧିକ ସମୟ ଦେଇପାରନ୍ତି ନାହିଁ ପତ୍ନୀପତି। ଘରେ ସବୁ ସମ୍ପର୍କକୁ ସମ୍ମାନ ଦେଇ ନିଜ ଭିତରେ ମଧୁରତା ବଜାୟ ରଖିବାକୁ ହେଲେ ସାଇଲେଣ୍ଟ ରୋମାନ୍ସ ଦରକାର ହୁଏ। ଏଇ ମାଧ୍ୟମରେ ପରିବାରରେ ସମ୍ପର୍କର ଡୋରକୁ ମଜଭୁତ କରିହେବ। ତେବେ କପଲମାନଙ୍କ ଭିତରେ ବି ଏହା ଏକ ଫ୍ରେଶ୍ ଅନୁଭବ ଦେବ ଓ ମାନସିକ ଚାପକୁ କମ୍ କରିବ। ଏହା ଫଳରେ ଯେକୌଣସି କାମକୁ ବେଶ୍ ଉତ୍ସାହର ସହ କରିହେବ।

**କ'ଣ କରିବେ**

– ପରସ୍ପର ପାଇଁ ସମୟ ବାହାର କରନ୍ତୁ। କେଉଁ ସମୟରେ ଉଭୟେ ପରସ୍ପରକୁ ଏକାନ୍ତ ସମୟ ଦେଇପାରିବେ ସେ ନେଇ ପ୍ରସ୍ତୁତି କରନ୍ତୁ।

– ପିଲାମାନେ ଯଦି ପରିବାରର ଅନ୍ୟ କାହା ପାଖରେ ଅଛନ୍ତି ତେବେ ସେ ସମୟରେ ପ୍ରାଇଭେଟ୍ ଟାଇମ୍ ପ୍ଲାନ୍ କରନ୍ତୁ।

– ପିଲାଙ୍କୁ ଯେମିତି ପ୍ରେମର ସ୍ପର୍ଶ ଦେଉଛନ୍ତି ସାଥୀଙ୍କୁ ବି ସେପରି ବ୍ୟବହାର କରନ୍ତୁ। ଫଳରେ ପିଲାମାନଙ୍କ ଆଗରେ ଆପଣ ଏକ ସୁନ୍ଦର ବାତାବରଣ ଭିତରେ ରହିପାରିବେ। ଲଭ୍ ନୋଟ୍, ଇସାରା ଏସବୁ ଛୋଟ କଥା ହେଲେ ବି ସମ୍ପର୍କ ଉପରେ ମଧ୍ୟ ବେଶ୍ ପ୍ରଭାବ ପଡ଼ିଥାଏ, ଏକଥା ଭୁଲନ୍ତୁ ନାହିଁ।

## ଏମାନେ କ'ଣ କରନ୍ତି

### ସମ୍ପର୍କ ମଜଭୁତ ହୋଇଛି

ଆମର ପୁଅ ହେବା ପରେ ଆମ ଭିତରେ ସମ୍ପର୍କରେ କିଛି ପ୍ରଭାବ ପଡ଼ିନାହିଁ। ପରସ୍ପର ଭିତରେ କେବେ ଭଲପାଇବା କମ୍ ହୋଇନାହିଁ। କାହିଁକିନା ଭାରତୀୟ ମର୍ଯ୍ୟାଦା ଭିତରେ ରହି ଆମ ଭିତରେ ସାଇଲେଣ୍ଟ ରୋମାନ୍ସ ବି ରହିଛି। ଏସବୁ ଆହୁରି ଅଧିକ ରୋମାଣ୍ଟିକ୍ ଲାଗିଥାଏ। ତେଣୁ ଆମ ଭିତରେ ସମ୍ପର୍କ ଆହୁରି ଅଧିକ ମଜଭୁତ ହୋଇପାରିଛି। ଭାରତୀୟ ପରମ୍ପରାରେ ସବୁ ଦମ୍ପତିଙ୍କ ଭିତରେ ଏଭଳି ଭଲପାଇବା ରହିବା ନିହାତି ଜରୁରୀ।

– ***ସ୍ମିତାଶ୍ରୀ ସିଂ ସୁନ୍ଦରାୟ,*** *ଗୃହିଣୀ, ଚନ୍ଦ୍ରଶେଖରପୁର, ଭୁବନେଶ୍ୱର*

### ସମ୍ପର୍କରେ ବୁଝାମଣା ରହିଛି

ପରସ୍ପର ଭିତରେ ବୁଝାମଣା ରହିଲେ ସମ୍ପର୍କ ଭଲ ରହିବ। ସେଥିପାଇଁ ନିଜ ପାଇଁ ସମୟ ବାହାର କରିଥାଉ। ସପ୍ତାହକୁ ଥରେ ଦୁଇଜଣ ମିଶି ବାହାରକୁ ବୁଲିବାକୁ ଯାଉ। ଯଦି ସମୟ ନ ମିଳେ ତେବେ ଘରର ମାର୍କେଟିଂ ଓ ଅନ୍ୟ କାମ ସବୁ ଏକାଠି କରୁ। ଏମିତି ଭାବରେ ଆମେ ପରସ୍ପର ସହ କିଛି ସମୟ କଥାବାର୍ତ୍ତା ହେବାର ସୁଯୋଗ ପାଉ। ସେଇ ସମୟରେ ଆମେ ନିଜ ବିଷୟରେ ଏକାନ୍ତରେ କଥାବାର୍ତ୍ତା ହେବାର ସୁଯୋଗ ପାଇଥାଉ। ତା' ଛଡ଼ା ଅନ୍ୟ ସମୟରେ ଘରଲୋକ ଓ ପିଲାଙ୍କ ସହ ମୁଁ ବେଶ୍ ଖୁସିରେ ସମୟ କଟାଇଦିଏ। ଏପରି ହେବା ଫଳରେ ସମସ୍ତଙ୍କ ସହ ମୁଁ ସମୟକୁ ଖୁବ୍ ଏଞ୍ଜୟ କରେ। ସେଥିପାଇଁ ମୋର ପରିବାରର ସମସ୍ତଙ୍କ ସହିତ ଓ ସ୍ୱାମୀ ତଥା ପିଲାମାନଙ୍କ ସହ ସମ୍ପର୍କରେ ଗୋଟେ ସୁନ୍ଦର ସମନ୍ୱୟ ରହିପାରିଛି।

– **ଶୈଳବାଳା ଲେଙ୍କା,** ଗୃହିଣୀ, ନିଆଳି, କଟକ

# ଶୀତବସ୍ତ୍ର ସଫା କରୁଥିଲେ...

**ୱାଶିଂ ମେଶିନରେ ସ୍ୱେଟର, ଜ୍ୟାକେଟ୍ ଓ ଅନ୍ୟ ଶୀତବସ୍ତ୍ର ଆଦି ଧୋଇବା ସମୟରେ କେଉଁ ସବୁ ଦିଗକୁ ଧ୍ୟାନଦେବାକୁ ହେବ ଜାଣନ୍ତୁ...**

- ମେଶିନରେ ସ୍ୱେଟର ଓ ଜ୍ୟାକେଟ୍ ଆଦି ଧୋଉଥିଲେ ସେସବୁକୁ ପ୍ରଥମେ ଓଲଟା କରି ଦିଅନ୍ତୁ। ଫଳରେ ଅନ୍ୟ କପଡ଼ା ସହ ଏହା ମିଶିଯିବ ନାହିଁ। ଏହା ସହିତ ସେଥିରେ ଯଦି ବଟମ୍ କିମ୍ବା ଜିପ୍ ଥାଏ ତେବେ ତାକୁ ବନ୍ଦ କରିଦିଅନ୍ତୁ। ଏହା ଫଳରେ କପଡ଼ା ଭଲଭାବେ ସଫାହେବା ସହ ଖରାପ ହେବ ନାହିଁ।
- କଳା କିମ୍ବା ଧଳା ରଙ୍ଗର ପୋଷାକ ସହ ସ୍ୱେଟରକୁ ଏକାଠି ସଫା କରନ୍ତୁ ନାହିଁ।
- ଉଲ୍ କପଡ଼ା ଧୋଉଥିଲେ ମେଶିନରେ ଥଣ୍ଡା ପାଣି ବ୍ୟବହାର କରନ୍ତୁ। ଗରମ ପାଣିରେ ଉଲ୍ ପୋଷାକ ଢିଲା ହୋଇଯାଏ। ତେଣୁ ପାଣିର ମୋଡ୍ ଠିକ୍ ଚୟନ କରନ୍ତୁ।
- ଉଲ୍ କପଡ଼ା ଧୋଇବା ପାଇଁ ଲିକୁଇଡ୍ ଡିଟରଜେଣ୍ଟର ବ୍ୟବହାର କରନ୍ତୁ। ପୋଷାକର ରଙ୍ଗ ଖରାପ ହେବ ନାହିଁ।
- ଉଲ୍ ପୋଷାକ ସବୁକୁ ଅଲଗାକରି ମେଶିନରେ ଧୋଇଲେ ଭଲ। କାରଣ ୱାଶିଂ ମେଶିନରେ ଉଲେନ୍ ମୋଡ୍ ରହିଛି। ଯଦି ଉଲେନ୍ ମୋଡ୍ ନ ଥାଏ ତେବେ କିଛି ହାଲ୍‌କା ମୋଡ୍ ବ୍ୟବହାର କରନ୍ତୁ। କାରଣ ଏହିସବୁ କପଡ଼ା ଶୀଘ୍ର ସଫା ହୋଇଯାଏ ଓ ରଙ୍ଗ ଖରାପ ହୁଏ ନାହିଁ।

# ମାଇଗ୍ରେନ୍‌ର ଘରୋଇ ଉପଚାର

- ମାଇଗ୍ରେନ୍ ଭଲ କରିବା ପାଇଁ ଯୋଗ ଓ ମେଡିଟେଶନ କରନ୍ତୁ। ଏହା ବ୍ୟତୀତ ଜୋରରେ ନିଃଶ୍ୱାସ ପ୍ରଶ୍ୱାସ ନିଅନ୍ତୁ। ଏଭଳି ଭାବରେ ମନକୁ ଶାନ୍ତ କରିହେବ। ନିୟମିତ ଅଭ୍ୟାସ କଲେ ମାଇଗ୍ରେନ୍ ମଧ୍ୟ ଭଲ ହୋଇଯିବ।
- ଦିନକୁ ଅତିକମ୍‌ରେ ୭–୮ ଘଣ୍ଟା ଶୁଅନ୍ତୁ। ମନକୁ ଶାନ୍ତ ଓ ଚିନ୍ତାମୁକ୍ତ କରିବାରେ ଏହା ସାହାଯ୍ୟ କରିଥାଏ।
- ପ୍ରଚୁରମାତ୍ରାରେ ପାଣି ପିଅନ୍ତୁ। ଶରୀର ଡିହାଇଡ୍ରେଟ୍ ହେଲେ ମାଇଗ୍ରେନ୍ ସମସ୍ୟା ଦେଖାଦେବା ଆଶଙ୍କା ରହିଥାଏ।
- ଲହୁଣି, ପ୍ରୋସେସ୍‌ଡ ଫୁଡ୍, ରେଡ୍ ୱାଇନ୍ ଓ ପ୍ରିଜରଭେଟିଭ୍ ଫୁଡ୍ ଖାଆନ୍ତୁ ନାହିଁ।
- ଋତୁ ଅନୁସାରେ ଫଳ ଓ ପନିପରିବା ଅଧିକ ଖାଆନ୍ତୁ। ଉପଯୁକ୍ତ ପ୍ରୋଟିନ୍‌ଯୁକ୍ତ ଖାଦ୍ୟ ଖାଇଲେ ଶରୀର ସୁସ୍ଥ ରହେ। ବାତ, ପିତ ଓ କଫ ଭଳି ତ୍ରିଦୋଷ ମଧ୍ୟ କମ୍ ହୋଇଥାଏ। ଫଳରେ ମାଇଗ୍ରେନ୍ ସମସ୍ୟା ହୋଇ ନ ଥାଏ।
- ବ୍ରାହ୍ମୀ, ଅଶ୍ୱଗନ୍ଧା, ଅଦା, ତୁଳସୀ, ଦେଶୀଘିଅ, ବାଦାମ ଆଦି ଖାଦ୍ୟରେ ସାମିଲ କରନ୍ତୁ। ଏହା ମଧ୍ୟ ମାଇଗ୍ରେନ୍‌କୁ ଭଲ କରିବାରେ କେତେକାଂଶରେ ସହାୟକ ହୋଇଥାଏ।
- ଆୟୁର୍ବେଦର ପଞ୍ଚକର୍ମ ଥେରାପୀ ଆପଣାନ୍ତୁ। ଏହି ମାଧ୍ୟମରେ ଶରୀରରେ ଥିବା ଟକ୍ସିକ୍ ସବୁ ବାହାରି ଯାଇଥାଏ।

ଖାଦ୍ୟରୁଚି

# ଫୁଲକୋବି ପତ୍ରପୋଡ଼ା

**ଆବଶ୍ୟକ ସାମଗ୍ରୀ–** ଫୁଲକୋବି– ୧ଟି, କଦଳୀପତ୍ର– ୨ ଖଣ୍ଡ, ସୋରିଷ– ୨ ବଡ଼ ଚାମଚ, ପୋସ୍ତ– ୧ ଚାମଚ, ଅଦା– ୨ ଖଣ୍ଡ, ରସୁଣ– ୭ରୁ ୮ କୋଳା, ନଡ଼ିଆ କୋରା– ୨ ଚାମଚ, କାଜୁ– ୫ଟି, ଶୁଖିଲା ଲଙ୍କା– ୨ଟି, ଟମାଟୋ– ୧ଟି, ସୋରିଷ ତେଲ, ଲୁଣ ଓ ହଳଦୀ ଆବଶ୍ୟକ ଅନୁସାରେ।

**ପ୍ରସ୍ତୁତି ପ୍ରଣାଳୀ–** ପ୍ରଥମେ ଏକ ଫୁଲକୋବିକୁ ବଡ଼ ବଡ଼ ଖଣ୍ଡରେ କାଟି ଦିଅନ୍ତୁ। ଏହାପରେ ପାତ୍ରରେ ପାଣି ଫୁଟାଇ ସେଥିରେ କିଛି ଲୁଣ ମିଶାଇ ଫୁଲକୋବିକୁ ପକାନ୍ତୁ। ୨ ରୁ ୩ ମିନିଟ୍ ଫୁଟିବା ପରେ କୋବି ଦରସିଝା ହୋଇଯିବ। ଏହା ପରେ କୋବିକୁ ପାଣିରୁ ବାହାର କରିଦିଅନ୍ତୁ। ମସଲା ପାଇଁ ଥିବା ସୋରିଷ, ପୋସ୍ତ, ଅଦା, ରସୁଣ, କାଜୁ, ଲଙ୍କା ଓ ନଡ଼ିଆ କୋରାକୁ ଭଲଭାବେ ବାଟି ରଖନ୍ତୁ। ମସଲାକୁ ବହଳିଆକରି ବାଟନ୍ତୁ। ଏଥିରେ ଏବେ କିଛି ହଳଦୀ ଗୁଣ୍ଡ କଶ୍ମୀରୀ ଲଙ୍କାଗୁଣ୍ଡ, ଆବଶ୍ୟକ ଅନୁସାରେ ଲୁଣ ଓ ଅଧା ଚାମଚ ଚିନି ମିଶାନ୍ତୁ। ଏବେ ଏଥିରେ ଟମାଟୋକୁ ଛୋଟ ଛୋଟ କାଟି ପକାନ୍ତୁ। ଶେଷରେ ସୋରିଷ ତେଲ ୧ ଚାମଚ ପକାନ୍ତୁ।

କଦଳୀପତ୍ରକୁ ଧୋଇ ଛୋଟ ଛୋଟ କରି ରଖନ୍ତୁ। ଏହାକୁ ଚୁଲିରେ ଟିକେ ଦେଖାଇ ନରମ କରିଦିଅନ୍ତୁ। ଅନ୍ୟପଟେ ଅଧା ସିଝା ହୋଇଥିବା କୋବିକୁ ଛୋଟ ଛୋଟ କରି କାଟି ଦିଅନ୍ତୁ। ଏହାକୁ ମସଲାରେ ଗୋଳାଇ ନିଅନ୍ତୁ। ଏବେ ଏହାକୁ କଦଳୀପତ୍ର ଉପରେ ରଖନ୍ତୁ। ଦୁଇଟି କଞ୍ଚା ଲଙ୍କାକୁ ଦୁଇଫାଳ କରି ରଖନ୍ତୁ। ଏବେ ପତ୍ରକୁ ଭଲଭାବେ ବାନ୍ଧି ଦିଅନ୍ତୁ।

କଡ଼େଇରେ ସୋରିଷତେଲ ଗରମକରି ପତ୍ରପୋଡ଼ାକୁ ରଖି ଘୋଡ଼ାଇ ଦିଅନ୍ତୁ। କମ୍ ଆଞ୍ଚରେ ଏହାକୁ ଓଲଟପାଲଟ କରନ୍ତୁ। ପ୍ରାୟ ଅଧଘଣ୍ଟା ପରେ ଏହା ହୋଇଯିବ। ଏବେ ଏହାକୁ ତଳକୁ ଆଣି ପତ୍ର ବାହାରକରି ଖାଆନ୍ତୁ। ବହୁତ ସ୍ୱାଦିଷ୍ଟ ଲାଗିବ। ଏହାକୁ ଭାତ କିମ୍ବା ରୁଟି ସହ ଖାଇପାରିବେ।

ସୌନ୍ଦର୍ଯ୍ୟ

# କେଶ ପାଇଁ ଭୃସଙ୍ଗପତ୍ର

**କେଶକୁ ଅଧିକ ଘନ ଲମ୍ବା ଓ ସୁନ୍ଦର କରିବା ପାଇଁ ଭୃସଙ୍ଗପତ୍ରର ବ୍ୟବହାର କରିପାରିବେ। ଜାଣନ୍ତୁ ସେ ସମ୍ପର୍କରେ...**

**ଭୃସଙ୍ଗପତ୍ର ଓ ଦହି:** ଦହି ସହ କିଛି ଭୃସଙ୍ଗପତ୍ର ମିଶାଇ ଗ୍ରାଇଣ୍ଡିଂ କରିଦିଅନ୍ତୁ। ଏହାକୁ କେଶ ମୂଳରେ ଭଲଭାବରେ ଲଗାଇ ଅଧଘଣ୍ଟା ଛାଡ଼ି ଦିଅନ୍ତୁ। ଏହାପରେ ଭଲଭାବେ ଶାମ୍ପୁ କରି ଦିଅନ୍ତୁ।

**ନଡ଼ିଆତେଲ ଓ ଭୃସଙ୍ଗପତ୍ର :** ନଡ଼ିଆତେଲ କେଶ ନିମନ୍ତେ ବହୁତ ଭଲ। ଏହା କେଶକୁ ପୋଷଣ ଦେଇଥାଏ। ତେଣୁ ନଡ଼ିଆ ତେଲରେ ଭୃସଙ୍ଗପତ୍ର ମିଶାଇ ୫ ରୁ ୭ ମିନିଟ୍ ଗରମ କରନ୍ତୁ। ଏହାପରେ ତେଲକୁ ଥଣ୍ଡାକରି ଛାଣିଦିଅନ୍ତୁ। ଏହାକୁ କେଶମୂଳରେ ଲଗାଇ ୧ ଘଣ୍ଟାରୁ ଅଧିକ ସମୟ ରଖନ୍ତୁ। ଏହାପରେ ଶାମ୍ପୁ କରିଦିଅନ୍ତୁ।

**ଭୃସଙ୍ଗପତ୍ର ଗୁଣ୍ଡ:** କେଶ ମୂଳରେ ଭୃସଙ୍ଗପତ୍ର କୁ ବାଟି ଲଗାନ୍ତୁ। ପ୍ରାୟ ଅଧଘଣ୍ଟା ରଖିବା ପରେ କେଶ ଧୋଇଦିଅନ୍ତୁ। ଏପରି କରିବା ଫଳରେ କେଶ ମଜଭୁତ ହେବା ସହ ସୁନ୍ଦର କରିଥାଏ। ଏହି ପତ୍ରକୁ ଚାହିଁଲେ ଆପଣ ଶୁଖାଇ ଗୁଣ୍ଡକରି ରଖିପାରିବେ। ଏହି ଗୁଣ୍ଡକୁ ପାଣିରେ ଗୋଳାଇ ଲଗାଇପାରିବେ।

**ଅଁଳା:** ଭୃସଙ୍ଗପତ୍ର ଓ ଅଁଳାକୁ ଗ୍ରାଇଣ୍ଡିଂକରି କେଶମୂଳରେ ଲଗାନ୍ତୁ। ୨ଘଣ୍ଟା ପରେ ଧୋଇ ଦିଅନ୍ତୁ। ସପ୍ତାହକୁ ଥରେ ଏଭଳି ହେୟାର ମାସ୍କ ଲଗାଇଲେ କେଶ ମଜଭୁତ ହେବା ସହ କୋମଳ ଓ ସୁନ୍ଦର ହୋଇଯିବ।

**ମେଥି:** ଅଧାକପ୍ ମେଥି, ଅଧାକପ୍ ଭୃସଙ୍ଗପତ୍ର ଓ ୩–୪ଟି ଅଁଳାକୁ ଏକାଠି ଗ୍ରାଇଣ୍ଡିଂ କରି କେଶମୂଳରେ ଲଗାନ୍ତୁ। ପ୍ରାୟ ୧ ଘଣ୍ଟା ଏହି ହେୟାର ମାସ୍କକୁ ରଖିବା ପରେ କେଶ ଧୋଇଦିଅନ୍ତୁ। ସପ୍ତାହକୁ ଥରେ ଏହାକୁ ଲଗାଇଲେ କେଶ ଅଧିକ ଘନ ଓ କୋମଳ ହେବ।

# ଜିଲାସ୍ତରୀୟ ମିଳିତ ଜନଶୁଣାଣିରେ ୨୯ ଅଭିଯୋଗ

ଅନୁଗୋଳ.୧୬।୨ (ମାନସ ବିଶ୍ୱାଳ)/ ବଅଁରପାଳ,(ସୁବାସ ସାହୁ)

ଜିଲାସ୍ତରୀୟ ମିଳିତ ଜନଶୁଣାଣିରେ ଜିଲାପାଳଙ୍କ ସହ ଅନ୍ୟ ଅଧିକାରୀମାନେ।

ଅନୁଗୋଳ ଜିଲା ବଅଁରପାଳ ପଞ୍ଚାୟତ ସମିତି କାର୍ଯ୍ୟାଳୟଠାରେ ସୋମବାର ଜିଲାପାଳ ଅବଦଲ ମୁହମ୍ମଦ ଅଖତରଙ୍କ ଅଧ୍ୟକ୍ଷତାରେ ଜିଲାସ୍ତରୀୟ ମିଳିତ ଜନଶୁଣାଣି କାର୍ଯ୍ୟକ୍ରମ ଅନୁଷ୍ଠିତ ହୋଇଯାଇଛି। ଶିବିରରେ ଆରକ୍ଷୀ ଅଧୀକ୍ଷକ ରାହୁଲ ଜୈନ ଯୋଗଦେଇଥିଲେ। ସମୁଦାୟ ୨୯ଟି ଅଭିଯୋଗ ଗ୍ରହଣ କରାଯାଇଥିଲା। ୩ଟି ଅଭିଯୋଗର ତୁରନ୍ତ ଫଇସଲା କରାଯାଇଥିଲା। କାର୍ଯ୍ୟକ୍ରମରେ ଅତିରିକ୍ତ ଜିଲାପାଳ ଉଦୟ କୁମାର ମହାପାତ୍ର, ଅନୁଗୋଳ ଉପଜିଲାପାଳ ମାୟାଧର ବେହେରା, ଜିଲା ମୁଖ୍ୟ ଚିକିତ୍ସା ଓ ଜନସ୍ୱାସ୍ଥ୍ୟ ଅଧିକାରୀ ଡା. ମଦନ ମୋହନ ପ୍ରଧାନ, ଜିଲା ପରିଷଦର ଅତିରିକ୍ତ ଉନ୍ନୟନ ଅଧିକାରୀ ତଥା କାର୍ଯ୍ୟନିର୍ବାହୀ ଅଧିକାରୀ ଗୌରବମୟ ପ୍ରଧାନ, ବଅଁରପାଳ ଗୋଷ୍ଠୀ ଉନ୍ନୟନ ଅଧିକାରୀ ଲୋଚନ ଦାସ, ବଅଁରପାଳ ତହସିଲଦାର ସୁଶାନ୍ତ କୁମାର ମିଶ୍ର, ଆସିଷ୍ଟାଣ୍ଟ କଲେକ୍ଟର ସଞ୍ଜୟ କୁମାର ଭୋଇ, ଜିଲା ଶିକ୍ଷାଧିକାରୀ ନିରଞ୍ଜନ ସାହୁ, ଜିଲା ମଙ୍ଗଳ ଅଧିକାରୀ ଦିଲୀପ କୁମାର ମିଶ୍ର, ଜିଲା ଯୋଗାଣ ଅଧିକାରୀ ଶ୍ରୀନିବାସ ସାହୁ, ଜିଲା ସମାଜ ମଙ୍ଗଳ ଅଧିକାରିଣୀ ନିରୁପମା ପାଣି, ଉପନିର୍ଦ୍ଦେଶକ ଉଦ୍ୟାନ ଅମ୍ବର ଲୁଗୁନ, ମୁଖ୍ୟ ଜିଲା କୃଷି ଅଧିକାରୀ ଉମାଶଙ୍କର ମିଶ୍ର, ଜିଲା ଶିଳ୍ପକେନ୍ଦ୍ର ମହାପ୍ରବନ୍ଧକ ହିମାଂଶୁ ଶେଖର ସାହୁ, ଜିଲା ମୁଖ୍ୟପ୍ରାଣୀ ଚିକିତ୍ସା ଅଧିକାରୀ ଡ. ସତ୍ୟ ନାରାୟଣ ସାହୁଙ୍କ ସମେତ ବିଭିନ୍ନ ଜିଲାସ୍ତରୀୟ ଓ ବ୍ଲକସ୍ତରୀୟ ଅଧିକାରୀ ଯୋଗଦେଇଥିଲେ। ସେହିପରି ଅନୁଗୋଳ ଜିଲା କାର୍ଯ୍ୟାଳୟଠାରେ ଅନୁଗୋଳ ଅତିରିକ୍ତ ଜିଲାପାଳ ପ୍ରତାପ ପ୍ରୀତିମୟଙ୍କ ଅଧ୍ୟକ୍ଷତାରେ ସୋମବାର ଜନଶୁଣାଣି କାର୍ଯ୍ୟକ୍ରମ ଅନୁଷ୍ଠିତ ହୋଇଯାଇଛି। ଏହି କାର୍ଯ୍ୟକ୍ରମରେ ୩୨ଟି ଅଭିଯୋଗ ଗ୍ରହଣ କରାଯାଇଥିଲା। ସେଥିମଧ୍ୟରୁ ୩୧ଟି ବ୍ୟକ୍ତିଗତ ଓ ଗୋଟିଏ ଗ୍ରାମ୍ୟଭିତ୍ତିକ ଅଭିଯୋଗର ଶୁଣାଣି ହୋଇଥିବାବେଳେ ୨ଟି ଅଭିଯୋଗର ତୁରନ୍ତ ଫଇସଲା କରାଯାଇଥିଲା। ୩ ଜଣଙ୍କୁ ମୁଖ୍ୟମନ୍ତ୍ରୀ ରିଲିଫ ପାଣ୍ଠିରୁ ୨୨ ହଜାର ୫୦୦ ଟଙ୍କା ଚିକିତ୍ସା ସହାୟତା ରାଶି ପ୍ରଦାନ କରାଯାଇଥିଲା। ଏହି କାର୍ଯ୍ୟକ୍ରମରେ ବିଭିନ୍ନ ବିଭାଗର ଜିଲାସ୍ତରୀୟ ଅଧିକାରୀମାନେ ଯୋଗ ଦେଇଥିଲେ। ଏହି ଶିବିରକୁ ଆସିଥିବା ଲୋକମାନେ ଗ୍ରାମ୍ୟ ସମସ୍ୟା, ସ୍ୱାସ୍ଥ୍ୟ, ଗ୍ରାମୀଣ ଆବାସ, ଜମିଜମା ସମ୍ବନ୍ଧୀୟ, ବ୍ୟକ୍ତିଗତ ସମସ୍ୟା ସମେତ ବିଭିନ୍ନ ଅଭିଯୋଗ ଦାଖଲ କରିଥିଲେ।

## ଝୁଲନ୍ତା ମୃତଦେହ ଜବତ

ଛେଣ୍ଡିପଦା,୧୬।୨(ଅଜିତ୍ ଧଳ)

ଅନୁଗୋଳ ଜିଲା ଜରପଡ଼ା ଥାନା ଓଗୀ ଗାଁରେ ଥିବା ପମ୍ପହାଉସରୁ ଯୁବକଙ୍କ ଝୁଲନ୍ତା ମୃତଦେହ ପୋଲିସ ଜବତ କରିଛି। ମୃତକ ହେଲେ ଉକ୍ତ ଗ୍ରାମର ମାନସ ରଞ୍ଜନ ସାହୁ(୨୧)। ସୂଚନା ଅନୁଯାୟୀ, ଓଗୀ ଗ୍ରାମର ପ୍ରଶାନ୍ତ ସାହୁଙ୍କ ପୁଅ ମାନସ ପମ୍ପ ଚାଳକ ଭାବେ କାର୍ଯ୍ୟ କରୁଥିଲେ। ସୋମବାର ସକାଳେ ସ୍ଥାନୀୟଲୋକେ ପମ୍ପ ହାଉସ ଭିତରେ ମାନସଙ୍କ ମୃତଦେହ ଫ୍ୟାନ୍‌ରେ ଝୁଲୁଥିବା ଦେଖି ପରିବାର ଲୋକ ଓ ଥାନାକୁ ଖବର ଦେଇଥିଲେ। ପୋଲିସ ଘଟଣାସ୍ଥଳରେ ପହଞ୍ଚି ମୃତଦେହକୁ ଜବତ କରିଛି। ମାନସଙ୍କ ମୃତ୍ୟୁର ପ୍ରକୃତ କାରଣ ଜଣାପଡ଼ି ନ ଥିବାବେଳେ ପ୍ରାଥମିକ ତଦନ୍ତରୁ ପ୍ରେମଜନିତ ଆତ୍ମହତ୍ୟା ନେଇ ପୋଲିସ ସନ୍ଦେହ କରିଛି। ସାଇଣ୍ଟିଫିକ ଟିମ୍ ସହାୟତାରେ ପୋଲିସ ତଦନ୍ତ ଚଳାଇଛି। ବ୍ୟବଚ୍ଛେଦ ରିପୋର୍ଟ ଓ ସାଇଣ୍ଟିଫିକ ଟିମ୍ ରିପୋର୍ଟ ଆସିବା ପରେ ପ୍ରକୃତ ଘଟଣା ଜଣାପଡ଼ିବ ବୋଲି ଜରପଡା ଥାନା ଅଧିକାରୀ ମନୋଜ ପ୍ରଧାନ ପ୍ରକାଶ କରିଛନ୍ତି।

## ଶିବରାତ୍ରିରେ ଶୁଖିଲା ଖାଦ୍ୟ ବଣ୍ଟନ

ସ୍ୱେଚ୍ଛାସେବୀ ଅନୁଷ୍ଠାନର ସଦସ୍ୟମାନେ ଶୁଖିଲା ଖାଦ୍ୟ ବଣ୍ଟନ କରୁଛନ୍ତି।

ବଅଁରପାଳ,୧୬।୨(ସୁବାସ ସାହୁ)

ଅନୁଗୋଳ ଜିଲା ବଅଁରପାଳ ବ୍ଲକ କାଣ୍ଡସର ଗ୍ରାମ ଜୟ ଜଗନ୍ନାଥ ସ୍ୱେଚ୍ଛାସେବୀ ଅନୁଷ୍ଠାନ ତରଫରୁ ସଭାପତି ଅନନ୍ତ କୁମାର ବାରିକ, ସାଧାରଣ ସମ୍ପାଦକ ସୁଧାକର ସାହୁଙ୍କ ନେତୃତ୍ୱରେ ଶିବରାତ୍ରି ଉପଲକ୍ଷେ ନାଲ୍‌କୋ ମୁଣ୍ଡା ହଟିଙ୍ଗର ୨ଟି ଅସହାୟ ଗରିବ ପରିବାରକୁ ଶୁଖିଲା ଖାଦ୍ୟ ଯଥା ଚାଉଳ, ଡାଲି, ବିସ୍କୁଟ, ମିକ୍ସଚର, ତେଲ, ସାବୁନ, ଚୁଡ଼ା, ଚିନି ଆଦି ସାମଗ୍ରୀ ପ୍ରଦାନ କରାଯାଇଥିଲା। ଏଥିସହ ଗ୍ରୀଷ୍ମ ପ୍ରବାହକୁ ଦୃଷ୍ଟିରେ ରଖି ଛୋଟ ପିଲାଙ୍କୁ ଜୋତା ମଧ୍ୟ ବଣ୍ଟନ କରାଯାଇଥିଲା। ଅନୁଷ୍ଠାନର ସନ୍ତୋଷ ନାୟକ, ପ୍ରକାଶ କୁମାର ମହାକୁଡ଼, ଅରବିନ୍ଦ ବେହେରା, ମଣ୍ଟୁ ସାହୁ, ରାମଚନ୍ଦ୍ର ପ୍ରଧାନଙ୍କ ସମେତ ସ୍ୱେଚ୍ଛାସେବୀ ଅନୁଷ୍ଠାନର ବହୁ କାର୍ଯ୍ୟକର୍ତ୍ତା ଉପସ୍ଥିତ ଥିଲେ। ଏପରି କାର୍ଯ୍ୟକ୍ରମ ଆଗକୁ ଜାରି ରହିବ ବୋଲି ସ୍ୱେଚ୍ଛାସେବୀ ଅନୁଷ୍ଠାନ ତରଫରୁ କୁହାଯାଇଛି।

## ପ୍ରବୋଧନ ତାଲିମ ଶିବିର ଉଦ୍‌ଯାପିତ

ବଅଁରପାଳ,୧୬।୨ (ସୁବାସ ସାହୁ)

ବଅଁରପାଳସ୍ଥିତ ପିବିକେ ଉଚ୍ଚ ବିଦ୍ୟାଳୟ ଠାରେ ପ୍ରବୋଧନ ତାଲିମ ଶିବିର ଉଦ୍‌ଯାପିତ ହୋଇଯାଇଛି। ବଅଁରପାଳ ଗୋଷ୍ଠୀ ଶିକ୍ଷା ଅଧିକାରୀ ମାନସ ରଞ୍ଜନ ପୃଷ୍ଟିଙ୍କ ତତ୍ତ୍ୱାବଧାନରେ ମଧୁସୂଦନ ପ୍ରଧାନ, ପିବିକେ ଉଚ୍ଚ ବିଦ୍ୟାଳୟର ପ୍ରଧାନ ଶିକ୍ଷକ ପବିତ୍ର ମୋହନ ପ୍ରଧାନ, ସାଧନ କର୍ମୀ ଗିରିଶ ଚନ୍ଦ୍ର ବେହେରା, ବିଆରସିସି ସୁଶୀଲ କୁମାର ନାୟକ ଯୋଗ ଦେଇଥିଲେ। ପ୍ରଧାନ ଶିକ୍ଷକ ପବିତ୍ର ମୋହନ ପ୍ରଧାନ, ସାଧନ କର୍ମୀ ଭାବେ ଶିକ୍ଷକ ଗିରିଶ ଚନ୍ଦ୍ର ବେହେରା, ଶଶାଙ୍କ ଶେଖର ନାଥ, ସହକାରୀ ଶିକ୍ଷକ ଗୋକୁଳା ନନ୍ଦ ନାଏକ କାର୍ଯ୍ୟକ୍ରମ ପରିଚାଳନା କରିଥିଲେ। ଏଥିରେ ମୋଟ ୯୭ଜଣ ପ୍ରଶିକ୍ଷାର୍ଥୀ ଯୋଗ ଦେଇଥିଲେ। ପ୍ରଥମ ଶ୍ରେଣୀରୁ ଅଷ୍ଟମ ଶ୍ରେଣୀ ପର୍ଯ୍ୟନ୍ତ ମୋଟ ୫୫ଟି ନୂତନ ପାଠ୍ୟ ପୁସ୍ତକରେ ଥିବା ଓଡ଼ିଶା ପାଠ୍ୟକ୍ରମ ଆଧାର ବିଦ୍ୟାଳୟ ଶିକ୍ଷକ ୨୦୨୫, ଜାତୀୟ ଶିକ୍ଷା ନୀତି ୨୦୨୦, ଭାରତୀୟ ଜ୍ଞାନ ପରମ୍ପରା, ପଞ୍ଚପଦୀ ଶିକ୍ଷଣ, ଗଣିତ, ବିଜ୍ଞାନ, ଇଂଲିଶ, ସାମାଜିକ, କଳା ଶିକ୍ଷା, ବୃତ୍ତିଗତ ଶିକ୍ଷା, ଶାରୀରିକ ଶିକ୍ଷା, ସୁସ୍ଥତା ଆଦି ସମ୍ପର୍କରେ ପ୍ରଶିକ୍ଷଣ ପ୍ରଦାନ କରାଯାଇଥିଲା। ଗିରିଶ ଚନ୍ଦ୍ର ବେହେରା ଧନ୍ୟବାଦ ଅର୍ପଣ କରିଥିଲେ।

ତାଲିମ କାର୍ଯ୍ୟକ୍ରମରେ ମଞ୍ଚାସୀନ ଅତିଥିମାନେ।

## ଉଚ୍ଚ ବିଦ୍ୟାଳୟର ବାର୍ଷିକ ଉତ୍ସବ

ଉଚ୍ଚ ବିଦ୍ୟାଳୟର ବାର୍ଷିକ ଉତ୍ସବ ଅବସରରେ ଅତିଥିମାନେ।

ବନ୍ତଳା,୧୬।୨(ସୁଶିତ ସାହୁ)

ଅନୁଗୋଳ ବ୍ଲକ ବେଢ଼ାଶାସନ ପଞ୍ଚାୟତ ନେତାଲ ଉଚ୍ଚ ବିଦ୍ୟାଳୟର ବାର୍ଷିକ ଉତ୍ସବ ଅନୁଷ୍ଠିତ ହୋଇଯାଇଛି। ପ୍ରଧାନ ଶିକ୍ଷକ ଆଶୁତୋଷ ମହାପାତ୍ର ସଭାପତିତ୍ୱ କରିଥିଲେ। ମୁଖ୍ୟ ଅତିଥି ଭାବେ ଜିଲା ଶିକ୍ଷାଧିକାରୀ ନିରଞ୍ଜନ ସାହୁ, ମୁଖ୍ୟବକ୍ତା ଭାବେ ଜିଲା ଶିଶୁ ମଙ୍ଗଳ ବିଭାଗ ସଦସ୍ୟ ଜଜ୍ କଲ୍ୟାଣ ମହାନ୍ତି, ସମ୍ମାନିତ ଅତିଥି ଭାବେ ଗୋଷ୍ଠୀ ଶିକ୍ଷାଧିକାରୀ ଅଶୋକ କୁମାର ପ୍ରଧାନ, ଶିକ୍ଷାଧିକାରୀ କାର୍ଯ୍ୟାଳୟ ସେକ୍ସନ ଅଫିସର ରୋହିତ କୁମାର ନାଥ, ବଡ଼କେରା ପିଏମଶ୍ରୀ ଉଚ୍ଚ ବିଦ୍ୟାଳୟ ପ୍ରଧାନ ଶିକ୍ଷକ ନରେନ୍ଦ୍ର କୁମାର ବିଶ୍ୱାଳ, ମହୀଧରପୁର ପିଏମଶ୍ରୀ ଉଚ୍ଚ ବିଦ୍ୟାଳୟ ପ୍ରଧାନ ଶିକ୍ଷକ ଲକ୍ଷଣ କୁମାର ବେହେରା, ଜିଲା ଅନ୍ତର୍ବେଶୀ ଶିକ୍ଷା ସଂଯୋଜକ ବିଜୟ କୁମାର ସାହୁ ତଥା ବିଦ୍ୟାଳୟ ପୂର୍ବତନ କ୍ରୀଡ଼ା ଶିକ୍ଷକ ଯତୀନ କୁମାର ଦ୍ୱିବେଦୀ ଯୋଗଦେଇଥିଲେ। ଛାତ୍ରୀଛାତ୍ରଙ୍କ ଦ୍ୱାରା ପ୍ରଦର୍ଶିତ କ୍ରାଫ୍ଟ ମେଳା, ବିଜ୍ଞାନ ମ୍ୟାଜିକ ଶୋ, ଫୁଡ୍ ଭିଲା, ପ୍ରଦର୍ଶନୀ ବୁଲି ଦେଖି ପ୍ରଶଂସା କରିଥିଲେ। ଶିକ୍ଷକ ଅରୁଣ କୁମାର ଷଡ଼ଙ୍ଗୀ ବାର୍ଷିକ ବିବରଣୀ ପଠନ ଓ ଶିକ୍ଷକ ସିଦ୍ଧାର୍ଥ ଶେଖର ବେହେରା ମଞ୍ଚ ପରିଚାଳନା କରିଥିଲେ। ପରେ ବିଭିନ୍ନ କ୍ଷେତ୍ରରେ କୃତୀ ୧୭ ଛାତ୍ରୀଛାତ୍ରଙ୍କୁ ପୁରସ୍କାର ବିତରଣ କରାଯାଇଥିଲା। ଶିକ୍ଷକ ଯୋଗେଶ ଚନ୍ଦ୍ର ନାୟକ ଧନ୍ୟବାଦ ଅର୍ପଣ କରିଥିଲେ। ଶିକ୍ଷୟିତ୍ରୀ ଲକ୍ଷ୍ମୀପ୍ରିୟା ଶବର, ଜ୍ୟୋତ୍ସ୍ନାମୟୀ ସାହ, ରାନୁ ପ୍ରଧାନ, ମଞ୍ଜୁଲତା ରଥ, ସୌଦାମିନୀ ଦାସ, ରେଣୁକା ସାହୁ, ଶିକ୍ଷକ ତୁଷାର କାନ୍ତ ଦ୍ୱିବେଦୀ, ସୁବ୍ରତ କୁମାର ସାହ ସହଯୋଗ କରିଥିଲେ।

## ବିଭିନ୍ନ ଶୈବାଳୟରେ ମହାଶିବରାତ୍ରି ପାଳିତ

ଛେଣ୍ଡିପଦା,୧୬।୨(ଅଜିତ୍ ଧଳ)

ଅନୁଗୋଳ ଜିଲା ଛେଣ୍ଡିପଦା ବ୍ଲକର ବିଭିନ୍ନ ଶୈବପୀଠରେ ଜାଗର ଯାତ୍ରା ପାଳିତ ହୋଇଯାଇଛି। ଗଡ଼ମଣ୍ଡଳ, ନୂଆଗାଁ, ଛେଣ୍ଡିପଦା, କୋଶଳା, ବାଗେଡ଼ିଆ, ମାଛକୁଟା, ଖମାରସ୍ଥିତ ବାବା ବାଣେଶ୍ୱର ମନ୍ଦିର, ନୂଆପଡ଼ା, ବାଲିପଟା, ପାଟକୁମୁଣ୍ଡା, ପୋଡ଼ାପଡ଼ା, କୋରଡ଼ା, ନିଶା, କମ୍ପସଲା, ଝିଣ୍ଟିପାଳ, ପରଙ୍ଗ, କଇଁଛପଦା, ବ୍ରହ୍ମଣବିଲ, ଜରପଡ଼ା, ଓଗୀ, ପରା, ତୁକୁଡ଼ା, କତଡ଼ା, ଦୁର୍ଗାପୁର, କଣଲୋଇ ଆଦି ଗ୍ରାମର ଶୈବପୀଠରେ ବହୁ ଭକ୍ତଙ୍କ ସମାଗମ ହୋଇଥିଲା। ଶାନ୍ତିଶୃଙ୍ଖଳା ରକ୍ଷା ପାଇଁ ପୋଲିସ ମୁତୟନ କରାଯାଇଥିଲା। ମହାଦୀପ ଉଠିବା ପର୍ଯ୍ୟନ୍ତ ମନ୍ଦିର ପରିସରରେ ଭକ୍ତମାନେ ଦୀପ ଜାଳି ଅପେକ୍ଷା କରିଥିଲେ। ସେହିପରି ପୁରୁଣାଗଡ଼ସ୍ଥିତ ବରାଳ ବାଲୁଙ୍କେଶ୍ୱରପୀଠରେ ରାତ୍ରି ୩ଟା ୪୫ରେ ମହାଦୀପ ଉଠିବା ନିମନ୍ତେ ପ୍ରସ୍ତୁତି କରାଯାଇଥିଲା। ବହୁ ଭକ୍ତଙ୍କ ସମାଗମକୁ ଦୃଷ୍ଟିରେ ରଖି ବାଗଡ଼ିଆ ପ୍ରଶାସନ ପକ୍ଷରୁ ପୋଲିସ ନିୟୋଜିତ କରାଯାଇଥିଲା। ଗ୍ରାମସଭାପତି ରୋହିତ କୁମାର ସାହୁ, ମନ୍ଦିର ଟ୍ରଷ୍ଟ ବୋର୍ଡ ସଭାପତି ବିରଞ୍ଚି ଗଡ଼ନାୟକଙ୍କ ତତ୍ତ୍ୱାବଧାନରେ ସମସ୍ତ ବ୍ୟବସ୍ଥା କରାଯାଇଥିଲା। ସେହିପରି ଖାମରଠାରେ ଥିବା ବାବା ବାଣେଶ୍ୱର ଶୈବପୀଠରେ ଜାଗର ଯାତ୍ରା ଅନୁଷ୍ଠିତ ହୋଇଯାଇଛି। ଖାମର ଗ୍ରାମ କମିଟି ସଭାପତି ପ୍ରାଣବନ୍ଧୁ ଗଡ଼ନାୟକଙ୍କ ତତ୍ତ୍ୱାବଧାନରେ ଭକ୍ତଙ୍କ ପାଇଁ ଶୃଙ୍ଖଳିତ ଦର୍ଶନ ସହ ବ୍ରତ ପାଳନ ପାଇଁ ସମସ୍ତ ବ୍ୟବସ୍ଥା କରାଯାଇଥିଲା।

## ଗୋଷ୍ଠୀ ସ୍ୱାସ୍ଥ୍ୟକେନ୍ଦ୍ର ନୂତନ ଗୃହର ଭୂମି ପୂଜନ

ବଅଁରପାଳ,୧୬।୨(ସୁବାସ ସାହୁ)

ଅନୁଗୋଳ ଜିଲା ବଅଁରପାଳ ବ୍ଲକ ଗୋତମରା ପଞ୍ଚାୟତଠାରେ ବଅଁରପାଳ ଗୋଷ୍ଠୀ ସ୍ୱାସ୍ଥ୍ୟକେନ୍ଦ୍ର ନୂତନ ଗୃହର ଭୂମି ପୂଜା ସୋମବାର ଅନୁଷ୍ଠିତ ହୋଇଯାଇଛି। ମୁଖ୍ୟ ଅତିଥି ଭାବେ ଅନୁଗୋଳ ବିଧାୟକ ପ୍ରତାପ ଚନ୍ଦ୍ର ପ୍ରଧାନ ଯୋଗଦେଇ ନୂତନ ଗୃହର ଭୂମି ପୂଜନ କରି ଫଳକ ଉଦ୍‌ଘାଟନ କରିଥିଲେ। ୬୭. ୯୭ ଲକ୍ଷ ବ୍ୟୟ ଅଟକଳରେ ନୂତନ ଗୃହ ନର୍ମାଣ ହେବ। ବଅଁରପାଳ ଗୋଷ୍ଠୀ ସ୍ୱାସ୍ଥ୍ୟକେନ୍ଦ୍ରରେ ଗୃହର ଆବଶ୍ୟକ ଥିବାରୁ ୨୦୨୨ରେ ତତ୍‌କାଳୀନ ସରକାର ବଅଁରପାଳ ଗୋଷ୍ଠୀ ସ୍ୱାସ୍ଥ୍ୟକେନ୍ଦ୍ର ପାଇଁ ୧୪ କୋଟି ଟଙ୍କା ମଞ୍ଜୁର କରିଥିଲେ। ପିଡବ୍ଲୁଡି ବିଭାଗ ଏହି କାର୍ଯ୍ୟ କରିବାରେ ବିଳମ୍ବ କରିବାରୁ ମୁଖ୍ୟ ବିଲଡିଂ କାମ ହୋଇ ପାରିନାହିଁ। ଏହି କାର୍ଯ୍ୟକ୍ରମରେ ଛବି ମୋହନ ସାହୁ, କୀଟୁ ପଣ୍ଡା, ନୂଆହତା ସରପଞ୍ଚ, ବଅଁରପାଳ ସରପଞ୍ଚଙ୍କ ସମତେ ବହୁ କର୍ମୀ ଉପସ୍ଥିତ ଥିଲେ। ସେଠାରୁ କାର୍ଯ୍ୟ ସାରି ବିଧାୟକ ଗୋତମରା, ଶାଳଗାଡ଼ିଆ ରାସ୍ତା ନିର୍ମାଣର ଶୁଭ ଦେଇଥିଲେ। ଉତ୍ସବରେ ଅନୁଗୋଳ ମୁଖ୍ୟ ଚିକିତ୍ସାଳୟ ଓ ଜନସ୍ୱାସ୍ଥ୍ୟ ଅଧିକାରୀ ଡା. ମଦନ ମୋହନ ପ୍ରଧାନ ଯୋଗଦେଇଥିଲେ।

ଭୂମିପୂଜନ କାର୍ଯ୍ୟକ୍ରମରେ ବିଧାୟକଙ୍କ ସହ ଅନ୍ୟମାନେ।

## ସରକାରୀ ଯୋଜନା ଜଣାଇବା ପାଇଁ ଲାଗିଲା ଟିଭି

ଛେଣ୍ଡିପଦା,୧୬।୨(ଅଜିତ୍ ଧଳ)

ଅନୁଗୋଳ ଜିଲା ଛେଣ୍ଡିପଦା ବ୍ଲକ ସଦର ମହକୁମାରେ ସରକାରୀ ଯୋଜନା ଜନସାଧାରଣଙ୍କୁ ଜଣାଇବା ଉଦ୍ଦେଶ୍ୟରେ ଜନଗହଳି ସ୍ଥାନରେ ଲାଗିଥିବା ଏଲଇଡି ଟିଭି ରବିବାର ଲୋକାର୍ପିତ ହୋଇଛି। ଛେଣ୍ଡିପଦା ବସ୍‌ଷ୍ଟାଣ୍ଡ ଓ ତହସିଲ ଛକଠାରେ ୨ଟି ଏଲ୍‌ଇଡି ଟିଭି ଲୋକାର୍ପିତ ହୋଇଛି । ବିଧାୟକ ଅଗସ୍ତି ବେହେରା ଯୋଗଦେଇ ଏହାକୁ ଲୋକାର୍ପଣ କରିଥିଲେ। ବିଧାୟକଙ୍କ ଆଞ୍ଚଳିକ ବିକାଶ ପାଣ୍ଠିରୁ ୩୮ଲକ୍ଷ ଟଙ୍କା ବ୍ୟୟରେ ଉକ୍ତ ଏଲ୍‌ଇଡି ଟିଭି ଲଗାଯାଇଛି। ଏହି ଅବସରରେ ଉକ୍ତ ଟିଭିରେ ଜନସାଧାରଣ ଭାରତ–ପାକିସ୍ଥାନ କ୍ରିକେଟ ମ୍ୟାଚ୍ ଉପଭୋଗ କରିଥିଲେ। ଟିଭିରେ ଜନସାଧାରଣ କେନ୍ଦ୍ର ଓ ରାଜ୍ୟ ସରକାରଙ୍କ ବିଭିନ୍ନ ଜନ କଲ୍ୟାଣକାରୀ ଯୋଜନା ସମ୍ପର୍କରେ ଅବଗତ ହୋଇପାରିବେ ବୋଲି ବିଧାୟକ ପ୍ରକାଶ କରିଥିଲେ ।

ଲୋକାର୍ପଣ କାର୍ଯ୍ୟକ୍ରମରେ ବିଧାୟକଙ୍କ ସହ ଅନ୍ୟମାନେ।

## ଗଣେଶ ମେମୋରିଆଲ କ୍ରିକେଟ ଟୁର୍ନାମେଣ୍ଟ ଉଦ୍‌ଯାପିତ

ପାଲଲହଡା,୧୬।୨(ଦିବ୍ୟଜ୍ୟୋତି ଦାଶ)

ଅନୁଗୋଳ ଜିଲା ପାଲଲହଡ଼ା ଷ୍ଟାଡିୟମରେ ଆୟୋଜିତ ରାଜ୍ୟସ୍ତରୀୟ ଶାସନ ସାହି ଶ୍ରୀଗଣେଶ ମେମୋରିଆଲ କ୍ରିକେଟ ଟୁର୍ନାମେଣ୍ଟ ରବିବାର ଉଦ୍‌ଯାପିତ ହୋଇଯାଇଛି। ଫାଇନାଲ ମ୍ୟାଚ୍ ଜାମସେଦପୁର ଟାଟା ଏବଂ ଜୁବେନାଇଲ କଟକ ମଧ୍ୟରେ ଖେଳାଯାଇଥିଲା। ଏଥିରେ ଜୁବେନାଇଲ କଟକକୁ ହରାଇ ଜାମସେଦପୁର ଟାଟା ଚାମ୍ପିୟନ ହେଇଥିଲା। ରଞ୍ଜିତ କୁମାର ସାମଲ, ସନ୍ତୋଷ ଦଳବେହେରା, ମାଧବଚନ୍ଦ୍ର ସାହୁ, ସଞ୍ଜୟ କୁମାର ସାହୁ, ଦିଲୀପ କୁମାର ସାହୁ ଖେଳ ପରିଚାଳନା କରିଥିଲେ। ବିଶ୍ୱଜିତ ମହାନ୍ତି, ଶିବ ପ୍ରସାଦ ସାମଲ, ଟାଟାର ଅଲତାଫ ସହଯୋଗ କରିଥିଲେ। କ୍ଲବ ସଭାପତି ରଘୁନନ୍ଦନ ଆଚାର୍ଯ୍ୟଙ୍କ ସଭାପତିତ୍ୱରେ ପୁରସ୍କାର ବିତରଣ ସଭାରେ ପୂର୍ବତନ ବିଧାୟକ ମୁକେଶ କୁମାର ପାଳ ମୁଖ୍ୟ ଅତିଥି, ସମ୍ମାନିତ ଅତିଥି ଭାବେ ଚିତ୍ତରଞ୍ଜନ ପ୍ରଧାନ, ଡ. ସନ୍ତୋଷ କୁମାର ଦେହୁରୀ, ଦିଲେଶ୍ୱର ରାଉତ, ସୁଶୀଲ କୁମାର ଉଦାବଳ, ସୁଶୀଲ କୁମାର ସାମଲ, ବିଷ୍ଣୁ ପ୍ରସାଦ ବେହେରା, ନେତ୍ରାନନ୍ଦ ମହାକୁଡ଼, ଅଭୟ କୁମାର ନାଏକ, ନରେନ୍ଦ୍ର କୁମାର ଭୁକ୍ତା ଯୋଗଦେଇ ପୁରସ୍କାର ବିତରଣ କରିଥିଲେ। ଦିବ୍ୟା କିଶୋର ଗଡ଼ନାୟକ ସଭା ପରିଚାଳନା କରିଥିଲେ। କମିଟି ସମ୍ପାଦକ ଦିଲୀପ କୁମାର ଉଦାବଳ, ସ୍ୱର୍ଗତ ଗଣେଶ ସାହୁଙ୍କ ୨ ପୁତ୍ର ଶିବ ପ୍ରସାଦ ସାହୁ, ବିଷ୍ଣୁପ୍ରସାଦ ସାହୁ, ମିହିର କୁମାର ପାଳ, ହରି ପାଣି, ତପନ କୁମାର ଗଡ଼ନାୟକ, ସୁବ୍ରତ କୁମାର ଦାଶ ଓ କମିଟିର ସମସ୍ତ ସଦସ୍ୟ ପରିଚାଳନା କରିଥିଲେ। ସୁଶୀଲ କୁମାର ସାମଲ ଧନ୍ୟବାଦ ଅର୍ପଣ କରିଥିଲେ।

## ବନ ବିଭାଗ ପକ୍ଷରୁ ଆୟୋଜିତ ଟୁର୍ନାମେଣ୍ଟ ଉଦ୍‌ଯାପିତ

ଅତିଥିମାନେ ପୁରସ୍କାର ବିତରଣ କରୁଛନ୍ତି।

ଆଠମଲ୍ଲିକ,୧୬।୨(ଉଦୀପ୍ତ ପୁରୋହିତ)

ଅନୁଗୋଳ ଜିଲା ଆଠମଲ୍ଲିକ ବନଖଣ୍ଡ ତରଫରୁ ବନାଗ୍ନି ପ୍ରତିରୋଧ ଓ ଜଙ୍ଗଲ ଜନ୍ତୁ ସୁରକ୍ଷା ସଚେତନତାକୁ ନେଇ ୮ ଦିନ ଧରି ଆୟୋଜିତ କ୍ରିକେଟ ଟୁର୍ନାମେଣ୍ଟ ଉଦ୍‌ଯାପିତ ହୋଇଯାଇଛି। ଉଦ୍‌ଯାପନୀ ଉତ୍ସବ ଅବସରରେ ହେଟାବାଘ ଏକାଦଶ (ହଣ୍ଡପା ବନାଞ୍ଚଳ) ଏବଂ ଜଙ୍ଗଲୀ ଗୁଣ୍ଡୁଚି ମୂଷା ଏକାଦଶ (ବାହାଳି ) ମଧ୍ୟରେ ଫାଇନାଲ ମ୍ୟାଚ ଖେଳାଯାଇଥିଲା। ଏଥିରେ ହେଟାବାଘ ଏକାଦଶ (ହଣ୍ଡପା) ଚାମ୍ପିୟନ ହୋଇଥିଲା। ବାସୁଦେବ ଦେହୁରୀ, ଅଜିତ ମାହାର ଖେଳ ପରିଚାଳନା କରିଥିବାବେଳେ ସଞ୍ଜୟ ଭୁରଭୁରି, ସତ୍ୟବ୍ରତ ସାମଲ ସହଯୋଗ କରିଥିଲେ। ମୁଖ୍ୟ ଅତିଥି ଭାବେ ଆଠମଲ୍ଲିକ ଡିଏଫଓ୍ ସନ୍ତୋଷ କୋପୁଲା, ସମ୍ମାନିତ ଅତିଥି ଭାବେ ଏସିଏଫ ଦିବ୍ୟ ସିଂ ମାଝୀ ଯୋଗଦେଇ ଜଙ୍ଗଲରେ ନିଆଁ ନ ଲଗାଇବା ଓ ଜୀବ ଜନ୍ତୁ ଶିକାର ନ କରିବା ସଚେତନତା ବାର୍ତ୍ତାକୁ ଘରେ ଘରେ ପହଞ୍ଚାଇବାକୁ ଅନୁରୋଧ କରିଥିଲେ। ଚାମ୍ପିୟନ ଓ ରନରଅପ୍ ଟିମ୍‌କୁ ପୁରସ୍କାର ସହ ସମସ୍ତ ଖେଳାଳିଙ୍କୁ ମାଧପୁର ସ୍ୱୟଂ ସହାୟକ ଗୋଷ୍ଠୀ ଦ୍ୱାରା ନିର୍ମିତ ଝୋଟ ବ୍ୟାଗ ଓ ମହେନ୍ଦ୍ରପୁର ଗ୍ରାମ ସ୍ୱୟଂ ସହାୟକ ଗୋଷ୍ଠୀ ଦ୍ୱାରା ପ୍ରସ୍ତୁତ ମସଲା ଗୁଣ୍ଡ ଉପହାର ଆକାରରେ ଦିଆଯାଇଥିଲା। ରେଞ୍ଜ ଅଧିକାରୀ ସୁନୀଲ କୁମାର ସାହୁ, ବନପାଳ ସୁବ୍ରତ ଶତପଥୀ, ପୁଷ୍ପମିତ୍ରା ସିଂହ, ବନରକ୍ଷୀ କବିତା ସାହୁ, ପ୍ରବୀଣ ପ୍ରଧାନ, ବିକାଶ ମହାନ୍ତିଙ୍କ ସମେତ ବନ ବିଭାଗର କର୍ମଚାରୀ ସହଯୋଗ କରିଥିଲେ।

## ନିର୍ମାଣ ହେଉନି ୧୦ ପକ୍କା ରାସ୍ତା, ବଢ଼ୁଛି ଅସନ୍ତୋଷ

ବଇଣ୍ଡା,୧୬।୨(ପରିକ୍ଷିତ ସାହୁ)

ଅନୁଗୋଳ ଜିଲା କିଶୋରନଗର ବ୍ଲକର ୧୦ଟି ରାସ୍ତାକୁ ପକ୍କା କରିବାକୁ ବହୁବାର ଦାବି ହେଉଥିଲେ ହେଁ ପଦକ୍ଷେପ ନିଆଯାଉ ନ ଅଭିଯୋଗ ହୋଇଛି। ଧଡ଼ରପାଳ ପଞ୍ଚାୟତର କତଡ଼ାଠାରୁ ତେନ୍ତୁଳିଖୋଲ ୫ କି.ମି. ରାସ୍ତା ଶୋଚନୀୟ ଅବସ୍ଥାରେ ରହିଛି। ଏହି ରାସ୍ତା ଉପରେ ୨ ଶହ ଲୋକ ନିର୍ଭରଶୀଳ। ରାସ୍ତାରେ ଏକ ପାହାଡ଼ ପଡୁଥିବାରୁ ତାହାକୁ କାଟି ରାସ୍ତା ନିର୍ମାଣ ପାଇଁ ଗ୍ରାମବାସୀ ବହୁ ବର୍ଷ ହେବ ଦାବି କରି ଆସୁଛନ୍ତି। ସେହିପରି ହଣ୍ଡପା ପଞ୍ଚାୟତର ବଣିନାଳୀଠାରୁ ଅର୍ଜୁନଧରା ୩ କି.ମି. ରାସ୍ତା କଦର୍ଯ୍ୟ ହୋଇପଡ଼ିଛି। ଉକ୍ତ ରାସ୍ତା ଉପରେ ସୋଲଣ୍ଡା, ଉଙ୍ଗାଧର, ଅର୍ଜୁନଧରା ଆଦି ଗ୍ରାମର ୧୫୦୦ ଲୋକ ନିର୍ଭରଶୀଳ। ଏହି ରାସ୍ତାକୁ ପକ୍କା କରିବାକୁ ଗ୍ରାମବାସୀ ୧୫ ମେ ୨୦୧୭, ୨୧ ଏପ୍ରିଲ ୨୦୧୯ରେ ଦାବିପତ୍ର ଜିଲାପାଳଙ୍କୁ ଦେଇଥିଲେ ମଧ୍ୟ ପଦକ୍ଷେପ ନିଆଯାଇ ନାହିଁ। ସେହିପରି ପ୍ରତାପପୁରଠାରୁ ଭାୟା ନୂଆ ବାଲିଖମଣ ଦେଇ ବାଲିଖମଣ ୩ କି.ମି ରାସ୍ତା, ପ୍ରତାପପୁର ଠାରୁ ନୂଆଁ ଖୋଲାରେଗେଡ଼ା ୨ କି.ମି., ହିଞ୍ଚିରିଡ଼ାଠାରୁ ଖୋଲାରେଗେଡ଼ା ୪ କି.ମି. ରାସ୍ତା ନିର୍ମାଣ କରାଯାଉନାହିଁ। ଏଥିସହ ଉରୁକୁଳା ପଞ୍ଚାୟତର ଉରୁକୁଳାରୁ ଘନପୁର ୨ କି.ମି. ମାଟିରାସ୍ତା ଥିବାବେଳେ ଏହାର ଉନ୍ନତୀକରଣ କରାଯାଉନାହିଁ। ଆମ୍ବପାଳ ପଞ୍ଚାୟତ ୫୫ ନମ୍ବର ଜାତୀୟ ରାଜପଥରୁ ଭାୟା ଖଇରମୁଣ୍ଡା ଦେଇ ବଦ୍ରୀନାଳି ଗ୍ରାମକୁ ସଂଯୋଗ କରୁଥିବା ୩ କି.ମି. ରାସ୍ତାକୁ ପ୍ରଧାନମନ୍ତ୍ରୀ ପକ୍କା ସଡ଼କରେ କରିବାକୁ ଖଇରାମୁଣ୍ଡା ଗ୍ରାମବାସୀ ୨୧ ଏପ୍ରିଲ ୨୦୧୭ ଠାରୁ ଜିଲା ପ୍ରଶାସନଠାରେ ଅଭିଯୋଗ କରିଥିଲେ ହେଁ ସୁଫଳ ମିଳିନାହିଁ। ଏହି ରାସ୍ତାର ରେଳଧାରଣା ତଳେ ପୁସିଂ ବ୍ରିଜ୍ ଥିବାବେଳେ ପାଣି ନିଷ୍କାସନ ହେଉ ନ ଥିବା ଯୋଗୁ ବର୍ଷା ହେଲେ ପାଣି ଜମି ରହୁଛି। କଣ୍ଟେଇକୋଳିଆ ପଞ୍ଚାୟତର କଣ୍ଟେଇକୋଳିଆଠାରୁ ଭାୟା ଦେହୁରିସାହି, ଦଳିତସାହି ଦେଇ ଚାରିଖମଣ ପର୍ଯ୍ୟନ୍ତ ୫ କି.ମି. ରାସ୍ତା, ଚାରିଖମଣରୁ ଭାଲିଆଟଇଳା ୩ କି.ମି. ରାସ୍ତା ଶୋଚନୀୟ ହୋଇରହିଛି। ରାସ୍ତା ୨ଟିକୁ ପକ୍କା କରିବା ପାଇଁ ବହୁବାର ଦାବି ହେଉଥିଲେ ହେଁ ପକ୍କା ତ ଦୂରର କଥା ମାଟି ମୁଠାଏ ପକା ଯାଉନାହିଁ। ନାକିଚି ପଞ୍ଚାୟତ କମରେଇଠାରୁ ଭାୟା ଟକବା ଦେଇ ଉଡଲ ୧୩ କି.ମି. ରାସ୍ତା ବନ ବିଭାଗ ଅଧୀନରେ ଥିବାବେଳେ ଗ୍ରାମ୍ୟ ଉନ୍ନୟନ କିମ୍ବା ପୂର୍ତ୍ତ ବିଭାଗକୁ ହସ୍ତାନ୍ତର ହେଉନାହିଁ। ପରିବେଶ ମଞ୍ଜୁରୀ ମିଳୁ ନ ଥିବା ଯୋଗୁ ରାସ୍ତାଟି ପକ୍କା ହୋଇପାରୁନାହିଁ। ଏ ନେଇ ଉଡଲ ଗ୍ରାମବାସୀ ୨୩ ମେ ୨୦୨୫ରେ ଏକ ଦାବିପତ୍ର ବନ ବିଭାଗର ଉଚ୍ଚ ଅଧିକାରୀଙ୍କୁ ଦେଇଥିବାବେଳେ କୌଣସି ସୁଫଳ ମିଳିନାହିଁ। ଏଥିପ୍ରତି ସରକାର ଦୃଷ୍ଟିଦେଇ ତୁରନ୍ତ ଉପରୋକ୍ତ ୧୦ଟି ରାସ୍ତାକୁ ପକ୍କା କରିବା ପାଇଁ ସାଧାରଣରେ ଦାବି ହେଉଛି। ଏନେଇ କିଶୋରନଗର ବିଡିଓ ସୁବ୍ରତ କୁମାର ବେହେରା କହିଛନ୍ତି, ଅନେକ ପଞ୍ଚାୟତରେ ବର୍ତ୍ତମାନ ସରକାରଙ୍କ ପକ୍ଷରୁ କଂକ୍ରିଟ ରାସ୍ତା ନିର୍ମାଣ କରାଯାଉଛି। ଉକ୍ତ ରାସ୍ତାଗୁଡ଼ିକ ସର୍ଭେ କରି ସରକାରଙ୍କୁ ପ୍ରସ୍ତାବ ଦିଆଯିବ।

# ନବନିର୍ମାଣ ଶ୍ରମିକ ସଂଘର ଗଣଧାରଣା

ନବନିର୍ମାଣ ଶ୍ରମିକ ସଂଘ ପକ୍ଷରୁ ଧାରଣା ଦିଆଯାଇଛି।

**ତାଳଚେର,୧୬।୨ (ମନୋଜ ନନ୍ଦ)**

୫ ଦଫା ଦାବି ପୂରଣ ନେଇ ନବନିର୍ମାଣ ଶ୍ରମିକ ସଂଘ ପକ୍ଷରୁ ସୋମବାର ତାଳଚେରସ୍ଥିତ ଏମ୍‌ସିଏଲ୍‌ର ଜଗନ୍ନାଥ ଖଣି ମହାପ୍ରବନ୍ଧକଙ୍କ କାର୍ଯ୍ୟାଳୟ ଆଗରେ ଗଣଧାରଣା ଦିଆଯାଇଥିଲା। ସୂଚନା ଅନୁସାରେ, ତାଳଚେର ପବିତ୍ର ମୋହନ ମେଡିକାଲ କଲେଜରେ ଏକ ଠିକାସଂସ୍ଥା ଅଧୀନରେ ଦୀର୍ଘ ଦେଢ ବର୍ଷରୁ ଉର୍ଦ୍ଧ୍ୱ ସମୟ ଧରି ନିୟମିତ ଭାବରେ ହାଉସ କିପିଂ ଓ ସୁଇପର ଭାବରେ ଶ୍ରମିକମାନେ କାର୍ଯ୍ୟ କରି ଆସୁଛନ୍ତି। ତେବେ ସରକାର ଶ୍ରମିକଙ୍କ ସର୍ବନିମ୍ନ ମଜୁରି ଓ ଅନ୍ୟାନ୍ୟ ସୁବିଧା ନିର୍ଦ୍ଧାରଣ କରିଥିଲେ ସୁଦ୍ଧା ଆଜି ପର୍ଯ୍ୟନ୍ତ ଶ୍ରମିକମାନଙ୍କୁ ଏ ସମସ୍ତ ସୁବିଧାରୁ ବଞ୍ଚିତ କରାଯାଉଛି ବୋଲି ଅଭିଯୋଗ ହୋଇଛି। ଏ ସମ୍ପର୍କରେ ସଂଘ ପକ୍ଷରୁ ଗତ ୮ ଅକ୍ଟୋବର ୨୦୨୫ରେ ପତ୍ର ମାଧ୍ୟମରେ କର୍ତ୍ତୃପକ୍ଷଙ୍କୁ ଅବଗତ କରାଯାଇଥିଲେ ସୁଦ୍ଧା କୌଣସି ସମାଧାନ କରାଯାଇ ନାହିଁ। ଏଣୁ ଉକ୍ତ ଦାବିଗୁଡିକ ଧାର୍ଯ୍ୟ ସମୟ ଫେବୃଆରୀ ୧୫ ରିଖ ସୁଦ୍ଧା ପୂରଣ କରା ନ ଯିବାରୁ ୧୬ ରିଖ ଠାରୁ କ୍ଷେତ୍ର ସମ୍ମୁଖରେ ଅନିର୍ଦ୍ଦିଷ୍ଟ କାଳ ପର୍ଯ୍ୟନ୍ତ ଗଣଧାରଣାକୁ ଓହ୍ଲାଇଛନ୍ତି କାର୍ଯ୍ୟରତ ଶ୍ରମିକମାନେ। କାର୍ଯ୍ୟ କରିବା ତାରିଖ ଠାରୁ ସର୍ବନିମ୍ନ ମଜୁରି ପ୍ରଦାନ, ସରକାରଙ୍କ ନିୟମ ଅନୁଯାୟୀ ପିଏଫ୍, ଛୁଟି ମଞ୍ଜୁରି, ବାର୍ଷିକ ବୋନସ ଏବଂ ସରକାରଙ୍କ ନିୟମ ଅନୁଯାୟୀ ଇଏସ୍‌ଆଇ କାର୍ଡ ପ୍ରଦାନ ଆଦି ୫ ଦଫା ସମ୍ବଳିତ ଦାବି ଏଥିରେ ଉଲ୍ଲେଖ ରହିଛି। ନବନିର୍ମାଣ ଶ୍ରମିକ ସଂଘର ସଭାପତି ସୁନୀଲ ବିଶ୍ୱାଳଙ୍କ ନେତୃତ୍ୱରେ ଏହି ଗଣଧାରଣା ଦିଆଯାଇଥିଲା। ଏଥିରେ ଉପଦେଷ୍ଟା ପଞ୍ଚାନନ ସେନାପତି, ଆଇନ ପରାମର୍ଶଦାତା ଯୋଗିନାଥ ବେହେରା, ବାଦଲ ସାହୁ, ଟିଲୁ ପଟ୍ଟନାୟକ, ସୁଜିତ ନାଏକ, ମୁନା ଦାସଙ୍କ ସମେତ ବହୁ ଶ୍ରମିକ ସାମିଲ ହୋଇଥିଲେ। ତେବେ ଶ୍ରମିକମାନଙ୍କ ଦାବି ପୂରଣ ନେଇ ଆଲୋଚନା ପୂର୍ବକ ପଦକ୍ଷେପ ନିଆଯିବାର ପ୍ରତିଶ୍ରୁତି ମିଳିବା ପରେ ଗଣଧାରଣା ପ୍ରତ୍ୟାହୃତ ହୋଇଥିଲା।

# ଷ୍ଟକ୍‌ୟାର୍ଡରୁ ଚୋରି ଅଭିଯୋଗରେ ଜଣେ ଗିରଫ

**ଅନୁଗୋଳ,୧୬।୨(ଜ୍ୟୋତିରଞ୍ଜନ ସାହୁ)**

ଷ୍ଟକୟାର୍ଡରୁ ରଡ୍ ଓ ସିମେଣ୍ଟ ଚୋରି ଅଭିଯୋଗରେ ଅନୁଗୋଳ ସଦର ଥାନା ପୋଲିସ ଜଣେ ଅଭିଯୁକ୍ତଙ୍କୁ ଗିରଫ କରିଛି। ଏ ନେଇ ଜଗତସିଂହପୁର

ଅଞ୍ଚଳର ସତ୍ୟବ୍ରତ ଦାସ ଥାନାରେ ଅଭିଯୋଗ ଦାଖଲ କରିଥିଲେ। ପୋଲିସ ସୂଚନା ଅନୁସାରେ, ଗତ ୧୫ ତାରିଖ ରାତି ପ୍ରାୟ ୮ଟାରେ କେତେଜଣ ଦୁର୍ବୃତ୍ତ ତାଙ୍କ ନିର୍ମାଣାଧୀନ ସ୍ଥଳରେ ପ୍ରବେଶ କରି ଷ୍ଟକ୍ ରୁମ୍ ତାଲା ଭାଙ୍ଗି ସିମେଣ୍ଟ ଓ ଲୁହା ରଡ୍ ଚୋରି କରି ନେଇଥିଲେ। ଏହାପରେ ସେ ଥାନାରେ ଲିଖିତ ଅଭିଯୋଗ କରିଥିଲେ। ପୋଲିସ ମାମଲା ରୁଜୁ କରି ତଦନ୍ତ ପରେ ରନ୍ତଲେଇ ନୂଆମୌଜା ଗାଁର ଗଙ୍ଗାଧର ନାୟକଙ୍କୁ ଗିରଫ କରିଛି।

# କାର୍ଯ୍ୟାଳୟରେ ତାଲା, ଅଭିଯୋଗକାରୀ ନିରାଶ

ଜଣେ ଅଧିକାରୀଙ୍କ ପ୍ରକୋଷ୍ଠରେ ତାଲା ପଡ଼ିଛି।

**ଛେଣ୍ଡିପଦା,୧୬।୨ (ଅଜିତ ଧଳ)**

ଛେଣ୍ଡିପଦା ବ୍ଲକ କାର୍ଯ୍ୟାଳୟକୁ ଅଭିଯୋଗ ନେଇ ଆସିଥିବା କେତେଜଣ ଅଭିଯୋଗକାରୀ ସୋମବାର ନିରାଶରେ ଫେରିଥିବା ଅଭିଯୋଗ ହେଉଛି। ଅଭିଯୋଗ ଅନୁଯାୟୀ, ଏବିଡିଓ ହିମାଂଶୁ ନାୟକଙ୍କ ତତ୍ତ୍ୱାବଧାନରେ ତେଣ୍ଟୁଲୋଇ କୋଡ଼ାସାହି ପଞ୍ଚାୟତରେ ପ୍ରଶାସନ ପକ୍ଷରୁ ଅଭିଯୋଗ ଶୁଣାଣି ରଖା ଯାଇଥିଲା। କେବଳ ୨/୪ ଜଣ ଅଧିକାରୀଙ୍କୁ ଛାଡିଦେଲେ ଉକ୍ତ ବୈଠକରେ ବ୍ଲକର ବିଭିନ୍ନ ବିଭାଗୀୟ ଅଧିକାରୀଙ୍କ ଦେଖା ନ ଥିଲା। ଏପରିକି ଛେଣ୍ଡିପଦା ବ୍ଲକ କାର୍ଯ୍ୟାଳୟରେ ମଧ୍ୟ ସମାନ ଅବସ୍ଥା ଦେଖିବାକୁ ମିଳିଥିଲା। କେତେଜଣ ଅଧିକାରୀ ନିଜ ପ୍ରକୋଷ୍ଠରେ ତାଲା ପକାଇ ଭୋଜି ଖାଇବାକୁ ଯାଇଥିଲେ। ଫଳରେ ବ୍ଲକକୁ ବହୁ ଦୂରଦୂରାନ୍ତରୁ ଆସିଥିବା ଜନସାଧାରଣ ନିରାଶ ହୋଇ ଫେରିଥିଲେ। ଏ ନେଇ ଏବିଡିଓ ହିମାଂଶୁ ନାୟକ କହିଛନ୍ତି, ଅଧିକାରୀମାନେ ଜଣଶୁଣାଣି ଶିବିରକୁ ଯାଇଥିଲେ।

# ପନ୍ଦରଭରଣିଆରେ ଅଷ୍ଟପ୍ରହର

**ସନ୍ଥିଛକ,୧୬।୨(ସନ୍ତୋଷ ପରିଡ଼ା)**

ବଅଁରପାଳ ବ୍ଲକ ବୁଢ଼ାପଙ୍କ ପନ୍ଦର ଭରଣିଆ ଗ୍ରାମରେ ଅଷ୍ଟପ୍ରହର ନାମଯଜ୍ଞ ଅନୁଷ୍ଠିତ ହୋଇଯାଇଛି। କମଳାଙ୍ଗ, ଦୁର୍ଗାପୁର, ଭଗାମୁଣ୍ଡା, ବଡ଼ପାଟଣା, ଦାସନାଳି, ଲିଙ୍ଗରାକଟା ଆଦି ଅଞ୍ଚଳରୁ ମହିଳା ଓ ପୁରୁଷ ସଂକୀର୍ତ୍ତନ ମଣ୍ଡଳୀଙ୍କ ଦ୍ୱାରା ନାମ ସଂକୀର୍ତ୍ତନ କରାଯାଇଥିଲା। ଗ୍ରାମର ମହିଳା ସଂକୀର୍ତ୍ତନ ମଣ୍ଡଳୀଙ୍କୁ ବନ୍ଦାପନା କରି ପାଛୋଟି ନିଆଯାଇଥିଲା। ଅଞ୍ଚଳର ବହୁ ହରିନାମପ୍ରେମୀ ଯୋଗଦେଇ ଥିଲେ। ଅନୁଗୋଳ ବିଧାୟକ ପ୍ରତାପ ଚନ୍ଦ୍ର ପ୍ରଧାନ, ଯୁବ ସାମାଜିକ କର୍ମୀ ପିଣ୍ଟୁ ଭୂତିଆ, ବତ୍ସଳ ସାମଲ, ପ୍ରସନ୍ନ ମହାନ୍ତି, ସତ୍ୟବାଦୀ ପୃଷ୍ଟି, ବିକାଶ ସାମଲ ପ୍ରମୁଖ ଯୋଗଦେଇ ଆଶୀର୍ବାଦ ଭିକ୍ଷା କରିଥିଲେ।

# ଉଚ୍ଚ ପ୍ରାଥମିକ ବିଦ୍ୟାଳୟର କ୍ରୀଡ଼ା ଉତ୍ସବ

କାର୍ଯ୍ୟକ୍ରମରେ ବିଧାୟକଙ୍କ ସହ ଅନ୍ୟମାନେ।

**ପବିତ୍ରନଗର,୧୬।୨(ନିରୋଜ ପ୍ରଧାନ)**

କଣିହାଁ ବ୍ଲକ ପରାବିଲ ପଞ୍ଚାୟତ ଗହମ ସରକାରୀ ଉଚ୍ଚ ପ୍ରାଥମିକ ବିଦ୍ୟାଳୟରେ ବାର୍ଷିକ କ୍ରୀଡ଼ା ଉତ୍ସବ ସୋମବାର ଅନୁଷ୍ଠିତ ହୋଇଯାଇଛି। ମୁଖ୍ୟ ଅତିଥି ଭାବେ ପାଲଲହଡ଼ା ବିଧାୟକ ଅଶୋକ ମହାନ୍ତି ଭାବରେ ଯୋଗଥିଲେ। ପୂର୍ବରୁ ଅନୁଷ୍ଠିତ କ୍ରୀଡା ଏବଂ ବିଭିନ୍ନ ପ୍ରତିଯୋଗିତାର କୃତୀ ଛାତ୍ରୀଛାତ୍ର ମାନଙ୍କୁ ମାନପତ୍ର ଓ ଟ୍ରଫି ଦେଇ ପୁରସ୍କୃତ କରାଯାଇଥିଲା। କାର୍ଯ୍ୟକ୍ରମରେ ପ୍ରଧାନ ଶିକ୍ଷକ ବାବୁଲା ପ୍ରଧାନ ଅଧ୍ୟକ୍ଷତା କରିଥିବାବେଳେ ମୁଖ୍ୟବକ୍ତା ଭାବେ ଏବିଓ ସୁଜନ କୁମାର ସାହୁ, ସମ୍ମାନିତ ଅତିଥି ଭାବେ ସରପଞ୍ଚ କବିତାରାଣୀ ପ୍ରଧାନ, ଢେଙ୍କାନାଳ ଏମ୍‌ପିଙ୍କ ପ୍ରତିନିଧି ପ୍ରହ୍ଲାଦ ସାମଲ, ସିଆର୍‌ସି ଦୁର୍ଯ୍ୟୋଧନ ସାହୁ, ଏସ୍‌ଏମ୍‌ସି ସଭାପତି ଯୋଗେଶ୍ୱର ପ୍ରଧାନ, ଅବସରପ୍ରାପ୍ତ ଶିକ୍ଷକ କୃଷ୍ଣଚନ୍ଦ୍ର ସାହୁ, ରମେଶ ଚନ୍ଦ୍ର ପ୍ରଧାନ, ସୁଭଦ୍ରା ପ୍ରଧାନ, ସୁନୀଲ କୁମାର ଡୋରା ଯୋଗଦାନ କରିଥିଲେ। ଶିକ୍ଷକ ବରୁଣ କୁମାର ରାଜ ମଞ୍ଚ ସଞ୍ଚାଳନ କରିଥିଲେ। ସମସ୍ତ ଶିକ୍ଷୟିତ୍ରୀ ଶିକ୍ଷକ, ଅଭିଭାବକ କାର୍ଯ୍ୟକ୍ରମରେ ସହଯୋଗ କରିଥିଲେ।

# ବଇଣ୍ଡା, ବଡ଼ହୁଲାରେ ଶିବରାତ୍ରି ପାଳିତ

**ବଇଣ୍ଡା, ୧୬।୨ (ପରିକ୍ଷିତ ସାହୁ)**

ଅନୁଗୋଳ ଜିଲା କିଶୋରନଗର ବ୍ଲକ ହଣ୍ଡପା ଥାନା ବଇଣ୍ଡା, ଗାଁ ବଇଣ୍ଡା, ବଡ଼ହୁଲା, ନାକିଚି, ହଣ୍ଡପା, ଇଚ୍ଛାପୁର, କଣ୍ଟେଇକୋଳିଆ ଆଦି ଶୈବ ପୀଠରେ ରବିବାର ପବିତ୍ର ଶିବରାତ୍ରି ପାଳିତ ହୋଇଯାଇଛି। ସକାଳୁ ମନ୍ଦିର ଗୁଡିକରେ ଶ୍ରଦ୍ଧାଳୁଙ୍କ ଭିଡ଼ ଲାଗି ରହିଥିବା ବେଳେ ସନ୍ଧ୍ୟାରେ ମନସ୍କାମନା ପୂର୍ଣ୍ଣ ପାଇଁ ବହୁ ମହିଳା, ପୁରୁଷ, ଯୁବତୀଯୁବକ ମନ୍ଦିରରେ ଦୀପ ଜାଳିଥିଲେ। ପୂଜକ ସର୍ବେଶ୍ୱର ମହାପାତ୍ର, ହଡ଼ା ମହାପାତ୍ର ନୀତି ନିୟମ ଅନୁସାରେ ପୂଜା କରିବା ପରେ ରାତି ୧୨ଟା୩୦ରେ ମହାଦୀପ ମନ୍ଦିର ଉପରକୁ ଉଠାଇଥିଲେ। ମନ୍ଦିର କମିଟି ପକ୍ଷରୁ ସାଂସ୍କୃତିକ କାର୍ଯ୍ୟକ୍ରମ କରାଯାଇଥିବା ବେଳେ ଭକ୍ତଙ୍କ ପାଇ ପ୍ରସାଦ ସେବନ କାର୍ଯ୍ୟକ୍ରମ ଅନୁଷ୍ଠିତ ହୋଇଥିଲା।

ମନ୍ଦିରରେ ମହିଳାମାନେ ପ୍ରଦୀପ ପ୍ରଜ୍ୱଳନ କରୁଛନ୍ତି।

# ଭାଙ୍ଗିଲେ ଛାତ, ନିର୍ମାଣ କଲେ ଆଜବେଷ୍ଟସ୍ ବିଶ୍ରାମାଗାର

**ବଇଣ୍ଡା, ୧୬।୨ (ପରିକ୍ଷିତ ସାହୁ)**

ଅନୁଗୋଳ ଜିଲା ଠାକୁରଗଡ଼ ଥାନା ସାନହୁଲା କ୍ରଶର ଛକ ନିକଟରେ ଥିବା ଏକ ବିଶ୍ରାମଗାରକୁ ୨୦୧୮ ମସିହାରେ କିଛି ବ୍ୟକ୍ତି ନିଜ ସ୍ୱାର୍ଥ ପାଇଁ ଭାଙ୍ଗି ଦେଇଥିଲେ। ବହୁବାର ଅଭିଯୋଗ କଲେ ମଧ୍ୟ ଏହା ନିର୍ମାଣ କରାଯାଉ ନ ଥିବାବେଳେ କିଛି ଦିନ ହେବ କାମ ଚଳାଇବା ପାଇ ଏକ ଆଜବେଷ୍ଟସ ଛପର କରି ବିଶ୍ରାମଗାର କରାଯାଇଛି। ଏହାକୁ ନେଇ ସ୍ଥାନୀୟ ଅଞ୍ଚଳବାସୀଙ୍କ ମଧ୍ୟରେ ଅସନ୍ତୋଷ ଦେଖାଦେଇଛି। ସୂଚନାଯୋଗ୍ୟ, ସାନହୁଲା କ୍ରଶର ଛକଠାରେ ଆଖପାଖ ୩ଟି ଅଞ୍ଚଳର ଲୋକେ ଆସି ପାଇକସାହି, ଅନୁଗୋଳ ଓ ଆଠମଲ୍ଲିକ ଅଞ୍ଚଳକୁ ଯିବା ପାଇଁ ବସ୍‌ରେ ଅପେକ୍ଷା କରିଥାନ୍ତି। ଏଥିପାଇଁ ପ୍ରଶାସନ ପକ୍ଷରୁ ଏକ ବିଶ୍ରାମାଗାର ନିର୍ମାଣ କରାଯାଇଥିଲା। ହେଲେ କେତେଜଣ ବ୍ୟକ୍ତି ନିଜର ସ୍ୱାର୍ଥପାଇଁ ଉକ୍ତ ବିଶ୍ରାମଗାରକୁ ଜେସିବି ମେଶିନ ଦ୍ୱାରା ଭାଙ୍ଗି ଦେଇଥିଲେ। ସେହି ସମୟରେ ଏ ନେଇ ବିବାଦୀୟ ପରିସ୍ଥିତି ଦେଖା ଦେଇଥିଲା। ହେଲେ ତୁରନ୍ତ ଏକ ନୂତନ ବିଶ୍ରାମାଗାର ନିର୍ମାଣ କରିବା ପାଇଁ ପ୍ରତିଶ୍ରୁତି ଦିଆଯାଇଥିଲେ ମଧ୍ୟ ନିର୍ମାଣ ହୋଇପାରି ନ ଥିଲା। କିଛିଦିନ ତଳେ କାମଚଳା ପାଇଁ ଖୁଣ୍ଟପୋତି ୩ ଆଜବେଷ୍ଟସ ପକାଇ ଯାତ୍ରୀ ବିଶ୍ରାମାଗାର ନିର୍ମାଣ କରାଯାଇଛି। ପକ୍କା ଯାତ୍ରୀ ବିଶ୍ରାମଗାର ପରିବର୍ତ୍ତେ ଆଜବେଷ୍ଟସ ଯାତ୍ରୀ ବିଶ୍ରାମଗାର ନିର୍ମାଣକୁ ନେଇ ଅସନ୍ତୋଷ ଦେଖାଦେଇଛି।

# କମ୍ପାନୀ କର୍ମଚାରୀଙ୍କୁ ୩ ଘଣ୍ଟା ଅଟକ ରଖିଲେ ଗ୍ରାମବାସୀ

**ଛେଣ୍ଡିପଦା,୧୬।୨ (ଅଜିତ ଧଳ)**

ଅନୁଗୋଳ ଜିଲା ଛେଣ୍ଡିପଦା ଥାନା ଚାଙ୍ଗୁଡ଼ିଆ ଗ୍ରାମରେ କୋଇଲା ପରିବହନ ପାଇଁ ସିଙ୍ଗରେନି କମ୍ପାନୀ ପକ୍ଷରୁ ସୋମବାର ସର୍ଭେ କାର୍ଯ୍ୟ ଚଳାଇଥିବା ବେଳେ ଗ୍ରାମବାସୀ କମ୍ପାନୀର ୪ କର୍ମଚାରୀଙ୍କୁ ଗାଁ କୋଠଘରେ ୩ ଘଣ୍ଟା ଧରି ଅଟକ ରଖିଥିଲେ। ଖବରପାଇ ଛେଣ୍ଡିପଦା ପୋଲିସ ପହଞ୍ଚି ଗ୍ରାମବାସୀଙ୍କୁ ବୁଝାଶୁଝା କରିଥିଲା। ଗ୍ରାମବାସୀଙ୍କୁ ନ ଜଣେଇ ଗାଁରେ ପଶିବେ ନାହିଁ ବୋଲି ଲିଖିତ ପ୍ରତିଶ୍ରୁତି ମିଳିବା ପରେ ଗ୍ରାମବାସୀ ଅଟକଙ୍କୁ ଛାଡ଼ିଦେଇଥିଲେ।

ସୂଚନାଯୋଗ୍ୟ, ନୟନୀ କୋଇଲା ଖଣିରୁ କୋଇଲା ଉତ୍ତୋଳନ କରି କମ୍ପାନୀ କର୍ତ୍ତୃପକ୍ଷ ଗଚ୍ଛିତ ରଖିଥିବା ବେଳେ ପରିବହନ ହୋଇପାରୁ ନ ଥିବାରୁ କମ୍ପାନୀର ଚିନ୍ତା ବଢ଼ୁଛି। ପରିବହନ ପାଇଁ କମ୍ପାନୀ ପକ୍ଷରୁ ଯେଉଁ ଯୋଜନା କରାଯାଉଛି, ତାକୁ ସ୍ଥାନୀୟ ଗ୍ରାମବାସୀ ତୀବ୍ର ବିରୋଧ କରୁଛନ୍ତି। ଏ ନେଇ ଖଣି କର୍ତ୍ତୃପକ୍ଷଙ୍କ ବାରମ୍ବାର ଚେଷ୍ଟା ସତ୍ତ୍ୱେ ସମାଧାନର ରାସ୍ତା ବାହାରି ପାରୁନାହିଁ। କିଛି ଦିନ ତଳେ ଗ୍ରାମବାସୀ ଓ ପ୍ରଶାସନ ମଧ୍ୟରେ ସମନ୍ୱୟ ବୈଠକ ବସିଥିଲା। ହେଲେ ସେଥିରୁ ସମାଧାନର କୌଣସି ରାସ୍ତା ବାହାରିପାରି ନ ଥିଲା। ତଥାପି କମ୍ପାନୀ ପକ୍ଷରୁ ଏକ ଗାଡ଼ିରେ ୪ ଜଣ କର୍ମଚାରୀ ଚାଙ୍ଗୁଡ଼ିଆ ଗ୍ରାମରେ ଗ୍ରାମବାସୀଙ୍କ ଅଗୋଚରରେ ରାସ୍ତା ବାହାର କରିବାକୁ ସର୍ଭେ ଚଳାଇଥିବା ଖବରପାଇ ଗ୍ରାମବାସୀ ପହଞ୍ଚି ସେମାନଙ୍କୁ ଗାଁ କୋଠଘରେ ଅଟକ ରଖିଥିଲେ। ଖବରପାଇ ଛେଣ୍ଡିପଦା ଥାନା ପୋଲିସ ପହଞ୍ଚି ଗ୍ରାମବାସୀଙ୍କୁ ବୁଝାସୁଝା କରିବା ପରେ କର୍ମଚାରୀମାନେ ମୁକୁଳିଥିଲେ।

ପୋଲିସ ଗ୍ରାମବାସୀଙ୍କ ସହ ଆଲୋଚନା କରୁଛି।

# ରାସ୍ତାର ଶିଳାନ୍ୟାସ, ହାଇମାଷ୍ଟ ଲାଇଟ ଉଦ୍‌ଘାଟିତ

**ଅନୁଗୋଳ,୧୬।୨(ଜ୍ୟୋତିରଞ୍ଜନ ସାହୁ)**

ଅନୁଗୋଳ ବିଧାନସଭା ନିର୍ବାଚନ ମଣ୍ଡଳୀର ବିଭିନ୍ନ ପଞ୍ଚାୟତରେ ଅନୁଗୋଳ ବିଧାୟକ ପ୍ରତାପ ଚନ୍ଦ୍ର ପ୍ରଧାନ ସୋମବାର ମୁଖ୍ୟମନ୍ତ୍ରୀ ସଡ଼କ ଯୋଜନାରେ ଜାତୀୟ ରାଜପଥ ୧୪୯ (ନାରଣଚନ୍ଦ୍ରପୁର ଗ୍ରାମ) ଠାରୁ ଶାଳଗଡିଆ ଦେଇ ଗୋତାମରା ଗ୍ରାମ ଶ୍ମଶାନ ୩.୩୫ କିଲୋମିଟର ପର୍ଯ୍ୟନ୍ତ ରାସ୍ତାର ଶିଳାନ୍ୟାସ କରିଛନ୍ତି। ଗ୍ରାମ୍ୟ ଉନ୍ନୟନ ବିଭାଗ ତରଫରୁ ଏଥିପାଇଁ ୪ କୋଟି ୭୧ ଲକ୍ଷ ୩୭ ହଜାର ଟଙ୍କା ମଞ୍ଜୁର କରାଯାଇଛି। ଏଥିସହିତ ମା’ ବ୍ରହ୍ମାୟଣୀ ପୀଠରେ ହାଇମାଷ୍ଟ ଲାଇଟର ଶୁଭ ଉଦ୍‌ଘାଟନ କରିଥିଲେ। ରାସ୍ତା ଶିଳାନ୍ୟାସ ଅବସରରେ ବିଧାୟକ ପ୍ରଧାନ କହିଥିଲେ, ଏହି ରାସ୍ତା ନିର୍ମାଣ ହେଲେ ଗ୍ରାମ ପଞ୍ଚାୟତ ଗୁଡିକରେ ବସବାସ କରୁଥିବା ଜନସାଧାରଣଙ୍କ ଗମନାଗମ ସୁବିଧା, ଅର୍ଥନୈତିକ କ୍ଷେତ୍ରରେ ଅଭିବୃଦ୍ଧି ପରିଲକ୍ଷିତ ହେବା ସଙ୍ଗେ ସଙ୍ଗେ ରାଜ୍ୟ ସରକାରଙ୍କ ଦ୍ୱାରା ଯୋଗାଇ ଦିଆଯାଉଥିବା ସମସ୍ତ ଯୋଜନା କାର୍ଯ୍ୟକାରି ହୋଇପାରିବ। ଅନ୍ୟମାନଙ୍କ ମଧ୍ୟରେ ଅନୁଗୋଳ ଜିଲା ମୁଖ୍ୟ ଚିକିତ୍ସାଧିକାରୀ ଡାକ୍ତର ମଦନ ମୋହନ ପ୍ରଧାନ, ଗ୍ରାମ୍ୟ ଉନ୍ନୟନ ବିଭାଗର ଯନ୍ତ୍ରୀ ଶ୍ରୀ ହରିଶ ଦେହୁରୀ, ଛବି ମୋହନ ସାହୁ, ପ୍ରତ୍ୟୁଷ ରଞ୍ଜନ ପଣ୍ଡା, ବଅଁରପାଳ ମଣ୍ଡଳର ସଭାପତି ସୁବ୍ରତ ସାହୁ, ଅଶୋକ ଧୀର, କୁଶଧର ସାହୁ, ଆଲୋକ ସାହୁ, ନୃସିଂହ ସାମଲ, ଭୋଗବେରେଣୀ ସରପଞ୍ଚ ଚ୍ୟାପଲିନ ସାହୁ, ସୁଶାନ୍ତ ସାମଲ, ଓକିଲ ହେମନ୍ତ ସାହୁ, ଗୋକୁଳାନନ୍ଦ ଲେଙ୍କା, ପୂର୍ଣ୍ଣଚନ୍ଦ୍ର ସାହୁ, ପ୍ରଭାତ ସାହୁ ପ୍ରମୁଖ ଉପସ୍ଥିତ ଥିଲେ।

# ଜାଗରଜାଳି ଫେରୁଥିବା ଯୁବକଙ୍କୁ ଚାପିଦେଲା ଗାଡ଼ି

**କାମାକ୍ଷାନଗର,୧୬।୨(ସୁଧୀର ପରିଡ଼ା)**

ଜାଗରରେ ମନ୍ଦିରରେ ଦୀପ ଜାଳି ଘରକୁ ଫେରୁଥିବାବେଳେ ଗାଡ଼ି ଧକ୍କାରେ ଢେଙ୍କାନାଳ ଜିଲା ତୁମୁସିଙ୍ଗା ଥାନା ନୂଆମହୁଲି ଗ୍ରାମର ପୃଥ୍ୱୀରାଜ ବିଶ୍ୱାଳ(୩୮)ଙ୍କ ମୃତ୍ୟୁ ହୋଇଛି। ସୂଚନା ଅନୁଯାୟୀ, ରବିବାର ରାତିରେ ପୃଥ୍ୱୀରାଜ ଅଁଳାବେରେଣୀ ଗ୍ରାମ ଶିବମନ୍ଦିରରେ ଜାଗର ଜାଳି ବିଳମ୍ବିତ ରାତିରେ ଚାଲିଚାଲି ଘରକୁ ଫେରୁଥିଲେ। ଏହି ସମୟରେ କାମାକ୍ଷାନଗର-ଢେଙ୍କାନାଳ ପୂର୍ତ୍ତ ବିଭାଗ ରାସ୍ତାର ଅଁଳାବେରେଣୀ ହାଇସ୍କୁଲ ସମ୍ମୁଖରେ ଏକ ଗାଡ଼ି ତାଙ୍କୁ ଧକ୍କା ଦେଇ ପଳାଇଥିଲା। ଘଟଣାସ୍ଥଳରେ ତାଙ୍କର ମୃତ୍ୟୁ ହୋଇଥିଲା। ଖବରପାଇ ପରିବାର ଲୋକେ ପହଞ୍ଚି ପୋଲିସକୁ ଖବର ଦେଇଥିଲେ। ପୋଲିସ ମୃତଦେହ ଜବତ କରି କାମାକ୍ଷାନଗର ମେଡିକାଲରେ ବ୍ୟବଚ୍ଛେଦ କରାଇବା ସହ ଅଧିକ ତଦନ୍ତ ଜାରି ରଖିଛି। ଏହି ଘଟଣାକୁ ନେଇ ଗ୍ରାମରେ ଶୋକାକୁଳ ପରିବେଶ ସୃଷ୍ଟି ହୋଇଛି।

# ଏମ୍‌ପି, ବିଧାୟକଙ୍କ ଦ୍ୱାରା ବିଭିନ୍ନ ପ୍ରକଳ୍ପ ଶିଳାନ୍ୟାସ

ବିଭିନ୍ନ ପ୍ରକଳ୍ପ ଶିଳାନ୍ୟାସ ଅବସରରେ ଢେଙ୍କାନାଳ ଏମ୍‌ପି ଓ ଅନୁଗୋଳ ବିଧାୟକଙ୍କ ସହ ଅନ୍ୟମାନେ।

**ଅନୁଗୋଳ,୧୬।୨(ଜ୍ୟୋତିରଞ୍ଜନ ସାହୁ)**

ଅନୁଗୋଳ ବିଧାନସଭା ନିର୍ବାଚନମଣ୍ଡଳୀର ବଲାସିଂହା ପଞ୍ଚାୟତର ବିଭିନ୍ନ ଗ୍ରାମରେ ଢେଙ୍କାନାଳ ଏମ୍‌ପି ରୁଦ୍ର ନାରାୟଣ ପାଣି ଓ ଅନୁଗୋଳ ବିଧାୟକ ପ୍ରତାପ ଚନ୍ଦ୍ର ପ୍ରଧାନଙ୍କ ଦ୍ୱାରା ବିଭିନ୍ନ ପ୍ରକଳ୍ପର ଶିଳାନ୍ୟାସ କାର୍ଯ୍ୟକ୍ରମ ଅନୁଷ୍ଠିତ ହୋଇଯାଇଛି। ଫୁଲପାଳ ଠାରୁ କୁରୁମମୁଣ୍ଡା ପର୍ଯ୍ୟନ୍ତ ୧୦ ଲକ୍ଷ ଟଙ୍କା, ବଲାସିଂହା ସାପ୍ତାହିକ ହାଟର ୧୦ ଲକ୍ଷ ଟଙ୍କା ବ୍ୟୟରେ ଉନ୍ନତୀକରଣ, ସନ୍ତୋଷ ବାରିକ ଘରଠାରୁ ଅଭିରାମ ମଠ ପର୍ଯ୍ୟନ୍ତ ୧୦ ଲକ୍ଷ ଟଙ୍କା ବିନିମୟରେ ରାସ୍ତା, ସୁରାବ ବେଗୁନିଆ ବାହାଲ ଠାରୁ ବାଲିସାହି ଦୋଳ ମଣ୍ଡପ ପର୍ଯ୍ୟନ୍ତ ୧୦ ଲକ୍ଷ ଟଙ୍କା ବିନିମୟରେ ରାସ୍ତା ଓ ଏହିପରି ୩ କୋଟି ଟଙ୍କା ବିନିମୟରେ ପ୍ରକଳ୍ପଗୁଡିକର ଶିଳାନ୍ୟାସ କରାଯାଇଛି। ଜିଲା ଖଣିଜ ପାଣ୍ଠି ଓ ବିକଶିତ ଗାଁ ବିକଶିତ ଓଡ଼ିଶା ଏବଂ ମୁଖ୍ୟମନ୍ତ୍ରୀ ସ୍ୱତନ୍ତ୍ର ସହାୟତା ରାଶିରେ ବିଭିନ୍ନ ପ୍ରକଳ୍ପ କାର୍ଯ୍ୟକାରୀ ହେବାକୁ ଯାଉଥିବାରୁ ମୁଖ୍ୟମନ୍ତ୍ରୀ ମୋହନ ଚରଣ ମାଝୀଙ୍କୁ ବିଧାୟକ ଧନ୍ୟବାଦ ଦେବା ସହିତ ଜିଲା ପ୍ରଶାସନକୁ ଧନ୍ୟବାଦ ଜ୍ଞାପନ କରିଥିଲେ। ଅନ୍ୟମାନଙ୍କ ମଧ୍ୟରେ ଜିଲା ଶିକ୍ଷାଧିକାରୀ ନିରଞ୍ଜନ ସାହୁ, ଅନୁଗୋଳ ଉପନଗରପାଳ ଅନୁପମା ସାହୁ, ବ୍ଲକ ଉନ୍ନୟନ ଅଧିକାରୀ ଡାକ୍ତର ବିଶ୍ୱଭୂଷଣ, ଭାଜପା ନେତା ଦୁଖବନ୍ଧୁ ସାହୁ, ମନୋରଞ୍ଜନ ଜେନା, ଅନୁଗୋଳ ବ୍ଲକ ଶିକ୍ଷାଧିକାରୀ ଅଶୋକ ପ୍ରଧାନ, ଭାଜପା ନେତା ମନୋଜ ସାହୁ, ପ୍ରତାପ ଦେହୁରୀ, ପଙ୍କଜ ସାହୁ, ସନାତନ ପ୍ରଧାନ, ସୁନିଆ ବେହେରା, ବିକାଶ ବେହେରା, ନରହରୀ ପ୍ରଧାନ ପ୍ରମୁଖ ଉପସ୍ଥିତ ଥିଲେ।

# ମଦ ଜବତ, ଜଣେ ଗିରଫ

**ଅନୁଗୋଳ,୧୬।୨ (ଜ୍ୟୋତିରଞ୍ଜନ ସାହୁ)**

ଅନୁଗୋଳ ସଦର ଥାନା ପୋଲିସ ଅବକାରୀ ଚଢ଼ାଉ ସମୟରେ ବିଦେଶୀ ମଦ ଗାଡ଼ିରେ ନେଉଥିବା ଅଭିଯୋଗରେ

ହେମନ୍ତ ସାହୁଙ୍କୁ ଗିରଫ କରିଛି। ବେନାଗଡ଼ିଆ ହନୁମାନ ମନ୍ଦିର ଛକ ନିକଟରେ ସ୍କୁଟିରେ ସମ୍ପୃକ୍ତ ଅଭିଯୁକ୍ତ ଯାଉଥିବା ସନ୍ଦେହଜନକ ତାଙ୍କୁ ଅଟକ କରି ଯାଞ୍ଚ କରାଯାଇଥିଲା। ତାଙ୍କଠାରୁ ୩୧ ଲିଟର ବିଦେଶୀ ମଦ ଜବତ ହୋଇଥିଲା। ବ୍ୟବହୃତ ସ୍କୁଟିକୁ ମଧ୍ୟ ପୋଲିସ ଜବତ କରିଥିଲା। ଅଭିଯୁକ୍ତ କୌଣସି ଲାଇସେନ୍ସ କିମ୍ବା ଆବଶ୍ୟକ କାଗଜପତ୍ର ଦେଖାଇପାରି ନ ଥିବାରୁ ପୋଲିସ ତାଙ୍କୁ ଗିରଫ କରି କୋର୍ଟଚାଲାଣ କରିଛି।

# ତମାଣ୍ଡୋ ଭୁବନେଶ୍ୱର ଚାମ୍ପିୟନ

**ବଅଁରପାଳ,୧୬।୨ (ସୁବାସ ସାହୁ)**

ବଅଁରପାଳ ବ୍ଲକ ଗୋତମରା ଖେଳପଡ଼ିଆଠାରେ ସର୍ବ ଭାରତୀୟ ଏ.ପି. ସିଂହ ମେମୋରିଆଲ ଏବଂ ୩୩ତମ ମା’ ବ୍ରହ୍ମାୟଣୀ କ୍ରିକେଟ ଟୁର୍ଣ୍ଣାମେଣ୍ଟ ଉଦ୍‌ଯାପିତ ହୋଇଯାଇଛି। ତମାଣ୍ଡୋ ଭୁବନେଶ୍ୱର ଏବଂ ରାଇଜିଂ ଷ୍ଟୁଡେଣ୍ଟ କଟକ ମଧ୍ୟରେ ଫାଇନାଲ ମ୍ୟାଚ ଖେଳା ଯାଇଥିଲା। ଏଥିରେ ତମାଣ୍ଡୋ ଭୁବନେଶ୍ୱର ଚାମ୍ପିୟନ ହୋଇଥିଲେ। ଅତିଥି ଭାବେ ଅନୁଗୋଳର ପୂର୍ବତନ ବିଧାୟକ ରଜନୀକାନ୍ତ ସିଂହ, ସାମାଜିକ କର୍ମୀ ଅଭିମନ୍ୟୁ ସାହୁ, ତାଳଚେର ବିଧାୟକ ବ୍ରଜକିଶୋର ପ୍ରଧାନ ଯୋଗଦେଇ ପୁରସ୍କାର ବିତରଣ କରିଥିଲେ। ଛେଣ୍ଡିପଦାର ପୂର୍ବତନ ବିଧାୟକ ସୁଶାନ୍ତ ବେହେରା, ସମବାୟ ବ୍ୟାଙ୍କ ସଭାପତି ସନ୍ତୋଷ ପ୍ରଧାନ, ସାମାଜିକ କର୍ମୀ ବିପ୍ଳବ ଜେନା, ଜିଲା ପରିଷଦ ସଭାପତି ବବିତା ପ୍ରଧାନ, ବିଜେଡି ରାଜ୍ୟ ପରିଷଦ ସଦସ୍ୟ ମହେନ୍ଦ୍ର ବଡ଼ିଆ, ଜିଲା ଛାତ୍ର ବିଜେଡି ସଭାପତି ରାଜୀବ ଲୋଚନ ଦାସ, ସମବାୟ ବ୍ୟାଙ୍କ ନିର୍ଦ୍ଦେଶକ ସରୋଜ ନାଏକ, ରାଜ୍ୟପାଳ ପୁରସ୍କାରପ୍ରାପ୍ତ ପ୍ରଧାନ ଶିକ୍ଷକ କୁମୁଦ ବିହାରୀ ସିଂହ, ଜିଲା ବିଜେଡି ଉପ ସଭାପତି ବାଉରୀବନ୍ଧୁ ସାହୁ, ଜିଲା ବିଜେଡ଼ି ସମ୍ପାଦକ ଉତ୍ସବ ଦେହୁରୀ, ନୂଆହତା ପଞ୍ଚାୟତ ବିଜେଡି ସଭାପତି ସଚ୍ଚିଦାନନ୍ଦ ବେହେରା ପ୍ରମୁଖ ଅତିଥି ଭାବେ ଯୋଗଦେଇଥିଲେ। ଏମ୍‌ବିସିସି କ୍ଲବ ସଭାପତି ତଥା ଜିଲା ବିଜେଡି ସମ୍ପାଦକ ସୁବାସ ଚନ୍ଦ୍ର ପଟ୍ଟନାୟକ, ଯୁବନେତା ଅରୁଣାଭ ସିଂହ, ଗୋତମରା ପଞ୍ଚାୟତ ବିଜେଡି ସଭାପତି ଉପେନ୍ଦ୍ର ସାମଲ, ରୁଦ୍ର ନାରାୟଣ ସିଂହ, ସୁଦୀପ୍ତ ସିଂହ, ପ୍ରଜ୍ୱଳ ସିଂହ, ବିଘୋଷ ସିଂହ, ବୁଲୁ ସାହୁ, ପ୍ରଦୀପ ବରାହ, ରାକେଶ ମାଝୀ, ସଞ୍ଜୀବ ଭୂତିଆ ଏବଂ ଏମ୍‌ବିସିସି କ୍ଲବର ସମସ୍ତ ସଦସ୍ୟ ପରିଚାଳନା କରିଥିଲେ। ତ୍ରିନାଥ ସାମନ୍ତ, ସୋମନାଥ ସେଠୀ, ମାନସ ଦାସ ଏବଂ ସନ୍ଦିପ ପଣ୍ଡା ସହଯୋଗ କରିଥିଲେ।

# ୧୭୦ ବୋତଲ କଫସିରପ୍ ଜବତ, ମହିଳାଙ୍କ ସମେତ ୩ ଗିରଫ

## ବାଇକ୍, ମୋବାଇଲ ଫୋନ ଜବତ

ଖୋର୍ଦ୍ଧା,୧୬।୨ (ପ୍ରଭାତ ପାଣିଗ୍ରାହୀ)

ଜବତ କଫସିରପ ସହ ଗିରଫ ୩ ଅଭିଯୁକ୍ତ।

ଖୋର୍ଦ୍ଧା ଜିଲା ଅବକାରୀ ୟୁନିଟ୍ ପୃଥକ ଭାବେ ଚଢ଼ାଉ କରି ୧୭୦ ବୋତଲ କଫସିରପ ଜବତ କରିଥିବା ବେଳେ ଜଣେ ମହିଳାଙ୍କ ସମେତ ୩ ଜଣଙ୍କୁ ଗିରଫ କରିଛି। ଅଭିଯୁକ୍ତମାନେ ହେଲେ ଆଦର୍ଶ ଥାନା ଅନ୍ତର୍ଗତ ପଲ୍ଲା ମଝିସାହିର ମୋନାଲିସା ସାହୁ(୨୯), ଶ୍ୱଶୁର ବିଜୟ ସାହୁ ଏବଂ ତାଙ୍କ ସହଯୋଗୀ ତ୍ରିନାଥ ସାହୁ(୪୦)। ତେବେ ମୋନାଲିସାଙ୍କ ସ୍ୱାମୀ ରଞ୍ଜିତ୍ ସାହୁ ଫେରାର ହୋଇଯାଇଛନ୍ତି। ଘଟଣାସ୍ଥଳରୁ ଗୋଟିଏ ବାଇକ(ଓଡି ୦୨ଏମ୍ ୯୬୮୨) ଏବଂ ମୋବାଇଲ ଫୋନ ଜବତ କରାଯାଇଛି। କୋଡେନ୍ ଫସ୍ଫେଟଯୁକ୍ତ କଫସିରପ ବିକ୍ରି ଅଭିଯୋଗରେ ଅଭିଯୁକ୍ତମାନଙ୍କୁ ଗିରଫ ପରେ କୋର୍ଟଚାଲାଣ କରାଯାଇଛି ବୋଲି ଅବକାରୀ ଜିଲା ଅବକାରୀ ଅଧୀକ୍ଷକ ସୁମତି ତ୍ରିପାଠୀ କହିଛନ୍ତି।

ସୂଚନା ମୁତାବକ, ରବିବାର ମହାଶିବରାତ୍ରି ପାଇଁ ସବୁଆଡ଼େ ଉତ୍ସାହର ମାହୋଲ ରହିଥିବା ବେଳେ ପଲ୍ଲାରେ କଫସିରପ ବିକ୍ରି ଚାଲିଥିବା ଖବରପାଇ ଅବକାରୀ ବିଭାଗର ଏକ ୟୁନିଟ୍ ଚଢ଼ାଉ କରିଥିଲା। ଏହି ସମୟରେ ମୋନାଲିସା ଘର ପଛପଟେ ଲୁଚାଇ ରଖିଥିବା ୫୦ ବୋତଲ କଫସିରପ୍ ଜବତ ହୋଇଥିଲା। ତାଙ୍କଠାରୁ ମିଳିଥିବା ତଥ୍ୟ ଆଧାରରେ କଂଟା ଛକରେ ଥିବା ଜଳଖିଆ ଦୋକାନରେ ଚଢ଼ାଉ ସମୟରେ ଶ୍ୱଶୁର ବିଜୟ ଏବଂ ସହଯୋଗୀ ତ୍ରିନାଥଙ୍କୁ ଘଟଣାସ୍ଥଳରୁ ଗିରଫ କରିଥିବା ବେଳେ ସେମାନଙ୍କଠାରୁ ୧୨୦ ବୋତଲ କଫସିରପ୍ ଜବତ କରିଥିଲେ। ତେବେ ଚଢ଼ାଉ ସମୟରେ ସ୍ୱାମୀ ରଞ୍ଜିତ ଫେରାର ହୋଇଯାଇଥିଲେ। ଏହି ଚଢ଼ାଉରେ ମୋବାଇଲ ୟୁନିଟ୍ ଆଇଆଇସି ତପସ୍ୱିନୀ ବରାଳ, ଏସ୍ଆଇ ମିତ୍ରବିନ୍ଦ ପରିଡ଼ା, କନ୍‌ଷ୍ଟେବଲ ସଞ୍ଜୟ କୁମାର ରାଉତ, ଏଏସ୍ଆଇ ଜିତେନ୍ଦ୍ର ହେମ୍ବ୍ରମ, ସତ୍ୟାନନ୍ଦ ମାଝି, ବିକାଶ ଚନ୍ଦ୍ର ରାଉତ, ଟୁଟୁ ସାହୁ, ସାନନ୍ଦ କୁଅଁର, ସ୍ୱପ୍ନାରାଣୀ ବେହେରା ପ୍ରମୁଖ ସାମିଲ ଥିଲେ।

# ନକଲି ମାଓବାଦୀ ଆତ୍ମସମର୍ପଣ ଯୋଜନା ପଣ୍ଡ

## ଖେଳ୍ ଖବରଦାତାଙ୍କ ସହ ୪ ଗିରଫ

ରାୟଗଡ଼ା,୧୬।୨(ଆଶିଷ ରଞ୍ଜନ ପଣ୍ଡା)

ଅନୁବ୍ରତ ବାରା

ଆପନା ମାଣ୍ଡାଙ୍ଗି

ବଳି ମାଝି

ସୀମାଞ୍ଚଳ କୁଟ୍ରୁକା

ମାଓବାଦୀଙ୍କ ନାଁରେ ପୋଷ୍ଟର ମାରିବା ଏବଂ ନକଲି ମାଓବାଦୀଙ୍କୁ ଆତ୍ମସମର୍ପଣ କରାଇ ସରକାରୀ ଅର୍ଥ ଲୁଟ ପାଇଁ ଉଦ୍ୟମ କରିବା ଘଟଣାରେ ରାୟଗଡ଼ା ପୋଲିସ ରବିବାର ଖେଳ୍ ଖବରଦାତା ରଞ୍ଜୁ ଓରଫ୍ ଅନୁବ୍ରତ ବାରା ଓ ବଳି ମାଝିଙ୍କୁ ଗିରଫ କରିଥିଲା । ଏହି ଘଟଣାର ଅଧିକା ତଦନ୍ତ କରି ସେମାନଙ୍କ ଆଉ ଜଣେ ସାଥୀ ବିଷମକଟକ ଥାନା ଅର୍ନ୍ତଗତ ସୀମାଞ୍ଚଳ କୁଟ୍ରୁକା ଏବଂ ଆପନା ମାଣ୍ଡାଙ୍ଗି ଓରଫ୍ ମାଣ୍ଡିକାଙ୍କୁ ସୋମବାର ଗିରଫ କରିଛି। ଏ ନେଇ ଜିଲା ପୋଲିସ କାର୍ଯ୍ୟାଳୟରେ ସୋମବାର ଆୟୋଜିତ ଖବରଦାତା ସମ୍ମିଳନୀରେ ଏସ୍‌ପି ସ୍ୱାଥି ଏସ୍.କୁମାର ସୂଚନା ଦେଇଛନ୍ତି । ଏସ୍‌ପି ସ୍ୱାଥିଙ୍କ ସୂଚନା ଅନୁସାରେ ଏହି ମାମଲା ମୁଖ୍ୟ କାର୍ପଟଦାର ସାଜିଥିଲେ ଖେଳ ସାମ୍ବାଦିକ ଅନୁବ୍ରତ ବାରା। ଜିଲାରେ ମାଓବାଦୀ ଆତଙ୍କରାଜ ଶେଷ ହୋଇଥିବା ବେଳେ ଲୋକଙ୍କୁ ଭୟଭୀତ କରାଇ ଟଙ୍କା ହଡ଼ପ କରିବା ସହିତ ନକଲି ମାଓବଦୀ ସଜାଇ ଆତ୍ମସମର୍ପଣ କରାଇ ସରକାରୀ ଅର୍ଥ ହଡ଼ପ କରିବା ଯୋଜନା ଅଭିଯୁକ୍ତଙ୍କୁ ମହଙ୍ଗା ସାବ୍ୟସ୍ତ ହୋଇଛି ବୋଲି ଏସ୍‌ପି କହିଛନ୍ତି।

ରାୟଗଡ଼ା ସହର ଉପକଣ୍ଠ ବାଇସିଂ ପଞ୍ଚାୟତ ଧୁମାଗୁଡ଼ା ବସ୍‌ଷ୍ଟପ, ଚାନ୍ଦିଲି ଥାନା ଅଧୀନ ପାଇକପଡ଼ା ଓ କଲ୍ୟାଣସିଂହପୁର ବ୍ଲକ୍‌ର ବୁଡ଼ାଗୁଡ଼ା ପଞ୍ଚାୟତ କୁମ୍ଭାଗୁଡ଼ା ଛକରେ ଗତ ଶୁକ୍ରବାର ମାଓବାଦୀ ପୋଷ୍ଟର ଲାଗିଥିଲା। ଉକ୍ତ ପୋଷ୍ଟର ଜବତ ପରେ ରାୟଗଡ଼ା ପୋଲିସ ଏ ନେଇ ତଦନ୍ତ ଆରମ୍ଭ କରିଥିଲା । ତଦନ୍ତରୁ ଖବରଦାତା ଅନୁବ୍ରତ ବାରା ମୁଖ୍ୟ କାର୍ପଟଦାର ବୋଲି ଜାଣିବାକୁ ପାଇବା ପରେ ରବିବାର ତାଙ୍କୁ ଓ ବଳି ମାଝିଙ୍କୁ ଗିରଫ କରିଥିଲା । ପୋଲିସ ସୂଚନା ମୁତାବକ ଅନୁବ୍ରତ ଗତ କିଛି ଦିନ ଧରି ଏ ନେଇ ରାୟଗଡ଼ା ସହରର ବିଭିନ୍ନ ହୋଟେଲରେ ବୈଠକ କରି ଯୋଜନା ମୁତାବକ ଛତିଶଗଡ଼ ରାଜ୍ୟର କେତେଜଣ ହାର୍ଡ଼କୋର ମାଓବାଦୀ ଆତ୍ମସମର୍ପଣ ଦର୍ଶାଇବା ନେଇ ବ୍ଲୁ ପ୍ରିଣ୍ଟ ପ୍ରସ୍ତୁତି କରିଥିଲେ। ହେଲେ ପରବର୍ତ୍ତୀ ସମୟରେ ନକଲି ମାଓବାଦୀ ସାଜିବା ପାଇଁ ରାଜି ହୋଇଥିବା ବ୍ୟକ୍ତିବିଶେଷ ଏହି କାମ ପାଇଁ ମନା କରିଦେଇଥିଲେ ବୋଲି ଏସ୍‌ପି ସ୍ୱାଥି ସୂଚନା ଦେଇଛନ୍ତି। ଏହି ମାମଲାରେ ଗିରଫ ସୀମାଞ୍ଚଳ ଜାନୁଆରି ୨୦ରେ ମୁନିଗୁଡ଼ା ଥାନା ଅଧୀନସ୍ଥ ତେଲେଙ୍ଗାପଦରଠାରେ ମଧ ମାଓବାଦୀଙ୍କ ନାଁରେ ବ୍ୟାନର ଲଗାଇଥିଲେ। ଖବରଦାତା ସମ୍ମିଳନୀରେ ଏସ୍‌ପିଙ୍କ ସହ ଅତିରିକ୍ତ ଏସ୍‌ପି ଅମୂଲ୍ୟ ଧର ମଧ ଉପସ୍ଥିତ ଥିଲେ ।

# ବନ୍ଧୁକ ଦେଖାଇ ଧାନ ବ୍ୟବସାୟୀଙ୍କଠାରୁ ଲୁଟ୍

କେନ୍ଦୁଝର,୧୬।୨ (ନରେଶ ଚନ୍ଦ୍ର ପଟ୍ଟନାୟକ)

କେନ୍ଦୁଝର ଜିଲା ସଦର ଥାନା ମଇଦାନକେଲ-ପାଟଣା ରାସ୍ତାରେ ଜଣେ ଧାନ ବ୍ୟବସାୟୀଙ୍କଠାରୁ ସୋମବାର ୨ଜଣ ଦୁର୍ବୃତ୍ତ ବନ୍ଧୁକ ଦେଖାଇ ଲକ୍ଷାଧିକ ଟଙ୍କା ଲୁଟି ନେଇଛନ୍ତି। ଏ ନେଇ ବ୍ୟବସାୟୀଙ୍କ ଅଭିଯୋଗ ଆଧାରରେ ପୋଲିସ ତଦନ୍ତ ଆରମ୍ଭ କରିଛି। ଜିଲାରେ ଏକ ମାସ ମଧ୍ୟରେ ଡକାୟତି, ଲୁଟ୍ ମାମଲା ବଢ଼ିଯାଇଥିବାରୁ ଲୋକଙ୍କ ମନରେ ଭୟର ସଞ୍ଚାର ଖେଳିଯାଇଛି।

ସୂଚନା ଅନୁଯାୟୀ, ସକାଳ ପ୍ରାୟ ୯ଟା ୩୦ରେ କେନ୍ଦୁଝର ସହର ମାଇନିଂ ରୋଡ୍ ଗୋବିନ୍ଦପୁରରେ ରହୁଥିବା ଧୀରେନ୍ଦ୍ର ଦ୍ୱିବେଦୀ ମଇଦାନକେଲରେ ଥିବା ତାଙ୍କ ଧାନ ଗୋଦାମ ଘରକୁ ଯାଉଥିଲେ। ଜଡ଼ିଖୁଣ୍ଟି ନିକଟରେ ନିର୍ମାଣଧୀନ ପୋଲ ପାଖରେ ପଛ ପଟୁ ଏକ ବାଇକ୍‌ରେ ୨ଜଣ ଯୁବକ ଆସି ତାଙ୍କୁ ଅଟକାଇ ଥିଲେ। ବନ୍ଧୁକ ଦେଖାଇ ଭୟଭୀତ କରିବା ସହ ଲକ୍ଷାଧିକ ଟଙ୍କା ଥିବା ବ୍ୟାଗକୁ ଛଡ଼ାଇ ନେଇ କେନ୍ଦୁଝର ସହର ଅଭିମୁଖେ ଫେରାର ହୋଇଯାଇଥିଲେ। ସେମାନେ ଓଡ଼ିଆରେ କଥାବାର୍ତ୍ତା କରୁଥିଲେ। ବ୍ୟାଗରେ ଟଙ୍କା ସହ ଗୋଦାମ ଘର ଚାବି, କାଗଜପତ୍ର ଥିଲା। ଲୁଟେରାମାନେ ମୋବାଇଲ ଫୋନ ଲୁଟ୍ କରିବା ପରେ ନିକଟରେ ପକାଇ ପଳାଇଥିଲେ। ଏହି ସମୟରେ ଉକ୍ତ ରାସ୍ତା ଦେଇ ଯାଉଥିବା ଜଣେ ଲୋକ ତୁରନ୍ତ ସଦର ପୋଲିସକୁ ସୂଚନା ଦେଇଥିଲେ। ପୋଲିସ ଘଟଣାସ୍ଥଳରେ ପହଞ୍ଚି ଝାନ୍‌ଭିନ୍ କରିଥିଲା। ସଦର ଥାନା ଅଧିକାରୀ ଅମିତ କୁମାର ଭୂୟାଁ କହିଛନ୍ତି, ସିସିଟିଭି ଯାଞ୍ଚ କରି ତଦନ୍ତ କରାଯାଉଛି। ଦୁର୍ବୃତ୍ତଙ୍କୁ ଖୁବ୍‌ଶୀଘ୍ର ଧରାଯିବ।

ସୂଚନାଯୋଗ୍ୟ, ଜିଲାରେ ଗତ ପ୍ରାୟ ଏକ ମାସ ମଧ୍ୟରେ ବଡ଼ବିଲ, ତୁରମୁଙ୍ଗା ଓ ସଦରଥାନା ଅଞ୍ଚଳରେ ସଶସ୍ତ୍ର ଡକାୟିତ ଘଟଣା ଲୋକେ ଭୁଲି ନ ଥିବା ବେଳେ ପୁଣି ଏକ ଲୁଟ୍ ଚିନ୍ତାର ବିଷୟ ହୋଇଛି।

# ଭ୍ରୂଣହତ୍ୟା ଅଭିଯୋଗ ମେଡିକାଲ ଷ୍ଟୋର ସିଲ୍ କଲା ପ୍ରଶାସନ

ବୀରମହାରାଜପୁର,୧୬।୨ (ଯୁଗଳ କିଶୋର ମିଶ୍ର)

ମେଡିକାଲ ଷ୍ଟୋରକୁ ଜିଲାପାଳଙ୍କ ଉପସ୍ଥିତିରେ ସିଲ୍ କରାଯାଉଛି।

ସୁବର୍ଣ୍ଣପୁର ଜିଲା ବୀରମହାରାଜପୁର ସହର କେନ୍ଦୁପାଲି ରୋଡସ୍ଥିତ ସନ୍ଧ୍ୟା ମେଡିକାଲ ଷ୍ଟୋରକୁ ସୋମବାର ଜିଲା ପ୍ରଶାସନ ସିଲ୍ କରିଛି। ମେଡିକାଲ ଷ୍ଟୋରରେ ବେଆଇନ ଭାବେ କ୍ଲିନିକ ଖୋଲାଯାଇ ରୋଗୀଙ୍କୁ ଶୋଷଣ ସହ ଭ୍ରୂଣହତ୍ୟା କରାଯାଉଥିବା ଅଭିଯୋଗ ହୋଇଥିଲା। ଏନେଇ ପୂର୍ବରୁ ସ୍ୱାସ୍ଥ୍ୟ ବିଭାଗର ଏକ ଟିମ୍ ଚଢ଼ାଉ କରି ଗର୍ଭ ପରୀକ୍ଷା କିଟ୍, ଗର୍ଭନଷ୍ଟ ଔଷଧ, ବେଆଇନଭାବେ ଗଚ୍ଛିତ ଔଷଧ ଜବତ କରିଥିଲା। ସୋମବାର ଜିଲାପାଳ ଡ. ନୃପରାଜ ସାହୁ, ସିଡିଏମ୍‌ଓ ଉଷାଦେବୀ ଦାସ, ଅତିରିକ୍ତ ଜିଲାପାଳ ରାଜେନ୍ଦ୍ର ମାଝୀ, ବୀରମହାରାଜପୁର ଉପଜିଲାପାଳ ସୁରେନ୍ଦ୍ର ମେହେର, ବୀରମହାରାଜପୁର ମେଡିକାଲ ସୁପରିଣ୍ଟେଣ୍ଡେଣ୍ଟ ଡାକ୍ତର ସୁବାସ ଚନ୍ଦ୍ର ପଣ୍ଡା ପୋଲିସ ଓ ମାଜିଷ୍ଟ୍ରେଟଙ୍କ ଉପସ୍ଥିତିରେ ଔଷଧ ଦୋକାନକୁ ସିଲ୍ କରିଥିଲେ।

# ମେଡିକାଲରୁ ଜେଲ ଫେରିଲେ ବିକ୍ରମ

## ସୁସ୍ଥ ନ ହେଉଣୁ ଛାଡ଼ି ଦିଆଯାଇଥିବା ଅଭିଯୋଗ

ବ୍ରହ୍ମପୁର,୧୬।୨(ସୁବାସ ଚନ୍ଦ୍ର ପାଢ଼ୀ)

ଆଇନଜୀବୀ ପୀତବାସ ପଣ୍ଡା ହତ୍ୟା ମାମଲାର ମୁଖ୍ୟ ଅଭିଯୁକ୍ତ ତଥା ବ୍ରହ୍ମପୁରର ପୂର୍ବତନ ବିଧାୟକ ବିକ୍ରମ ପଣ୍ଡାଙ୍କୁ ସୋମବାର ଏମ୍‌କେସିଜି ମେଡିକାଲରୁ ଡିସଚାର୍ଜ କରାଯାଇଛି। ତାଙ୍କ ସ୍ୱାସ୍ଥ୍ୟବସ୍ଥାରେ ସୁଧାର ଆସି ନ ଥିବା ବେଳେ ଜୋର ଜବରଦସ୍ତ ଡିସଚାର୍ଜ କରି ଦିଆଯାଇଥିବା ପରିବାର ଲୋକେ ଅଭିଯୋଗ କରିଛନ୍ତି। ଏମ୍‌କେସିଜି ମେଡିକାଲରୁ ବିକ୍ରମଙ୍କୁ ପୁଣି ଥରେ ବ୍ରହ୍ମପୁର ମଣ୍ଡଳ କାରଗାରକୁ ପଠାଇ ଦିଆଯାଇଛି। ଏହିଅମାନବୀୟ କାର୍ଯ୍ୟକଳାପକୁ ନେଇ ପରିବାର ଲୋକେ କୋର୍ଟଙ୍କ ଆଶ୍ରୟ ନେବେ ବୋଲି କହିଛନ୍ତ। ଜେଲରେ ଥିବା ସମୟରେ ବିକ୍ରମଙ୍କ ପେଟରେ ଯନ୍ତ୍ରଣା ଭଳି ସ୍ୱାସ୍ଥ୍ୟ ସମସ୍ୟା ଦେଖାଦେଇଥିଲା। କୋର୍ଟଙ୍କ ଅନୁମତିକ୍ରମେ ତାଙ୍କୁ ଏମ୍‌କେସିଜି ମେଡିକାଲରେ ଭର୍ତ୍ତି କରାଯାଇଥିଲା। ଚିକିତ୍ସା ପାଇଁ ଏକ ବିଶେଷଜ୍ଞ ଡାକ୍ତରୀ ଟିମ ଗଠନ କରାଯାଇଥିଲା। ବିକ୍ରମଙ୍କ ଗଲ୍ ବ୍ଲାଡର୍ ଷ୍ଟୋନ ଏବଂ ପାଇଲ୍ସ ଭଳି ସମସ୍ୟା ଥିବା ଡାକ୍ତରୀ ପରୀକ୍ଷାରୁ ଜଣାପଡ଼ିଥିଲା। ସୋମବାର ମେଡିକାଲ ପକ୍ଷରୁ ବିକ୍ରମଙ୍କ ଅସ୍ତ୍ରୋପଚାର ପାଇଁ ତାଙ୍କ ଅନୁମତି ଲୋଡ଼ା ଯାଇଥିଲା। ୧ ଘଣ୍ଟା ଭିତରେ ପରିବାର ଲୋକଙ୍କ ସହ କଥା ହୋଇ ଜଣାଇବି ବୋଲି ବିକ୍ରମ କହିଥିଲେ। ହେଲେ ହଠାତ୍ ତାଙ୍କୁ ମେଡିକାଲରୁ ଡିସଚାର୍ଜ କରି ଦିଆଯିବା ପରେ ପୋଲିସ କର୍ମଚାରୀମାନେ କଡ଼ା ସୁରକ୍ଷା ମଧ୍ୟରେ ଜେଲକୁ ନେଇ ଯାଇଥିଲେ । ଏହି ସମୟରେ ବିକ୍ରମଙ୍କ ପରିବାର, ସମର୍ଥକ ଓ ଓକିଲ ଦୀପକ ପଟ୍ଟନାୟକ ଉପସ୍ଥିତ ଥିଲେ। ଏ ନେଇ ଏମ୍‌କେସିଜି ସୁପରିଣ୍ଟେଣ୍ଡେଣ୍ଟ ଡା. ଦୁର୍ଗାମାଧବ ଶତପଥୀଙ୍କୁ ପଚାରିବାରେ ବିକ୍ରମଙ୍କ ଚିକିତ୍ସା ପରେ ସ୍ୱାସ୍ଥ୍ୟାବସ୍ଥାରେ ସୁଧାର ଆସିବା ପରେ ତାଙ୍କୁ ଡିସ୍‌ଚାର୍ଜ କରାଯାଇଛି ବୋଲି କହିଛନ୍ତି।

## Business

# ଏନ୍‌ପିସିଆଇର 'ୟୁପିଆଇ ୱାନ୍ ୱାର୍ଲ୍ଡ' ୱାଲେଟ୍

## ବିଦେଶୀ ଅତିଥିଙ୍କ ପାଇଁ ସେବା

ଭୁବନେଶ୍ୱର,୧୬।୨(ଅନୁରାଧା ମହାରଣା)

ନୂଆଦିଲ୍ଲୀରେ ଚାଲିଥିବା ଇଣ୍ଡିଆ ଏଆଇ ଇମ୍ପାକ୍ଟ ସମିଟ ଚାଲିଥିବା ବେଳେ ଏକ ଗୁରୁତ୍ୱପୂର୍ଣ୍ଣ ଘୋଷଣା ହୋଇଛି। ନ୍ୟାଶନାଲ ପେମେଣ୍ଟ୍ସ କର୍ପୋରେଶନ ଅଫ ଇଣ୍ଡିଆ (ଏନ୍‌ପିସିଆଇ) ବିଦେଶୀ ଡେଲିଗେଟ୍ସଙ୍କ ପାଇଁ 'ୟୁପିଆଇ ୱାନ ୱାର୍ଲଡ୍' ନାମକ ଏକ ନୂତନ ପ୍ରିପେଡ ୱାଲେଟ ସେବା ଆରମ୍ଭ କରିଛି। ଏହି ସୁବିଧା ମାଧ୍ୟମରେ ବିଦେଶରୁ ଆସୁଥିବା ଅତିଥିମାନେ ଭାରତରେ ବିନା କୌଣସି ଭାରତୀୟ ବ୍ୟାଙ୍କ ଆକାଉଣ୍ଟ କିମ୍ବା ଲୋକାଲ ମୋବାଇଲ ନମ୍ବର ବ୍ୟବହାର କରି ସିଧାସଳଖ କ୍ୟୁଆର୍ କୋଡ୍ ସ୍କାନ କରି ରିୟଲ-ଟାଇମ ପେମେଣ୍ଟ କରିପାରିବେ। ଏହି ପାଇଲଟ ପ୍ରୋଜେକ୍ଟ ବର୍ତ୍ତମାନ ସମିଟରେ ଭାଗ ନେଉଥିବା ୪୦ରୁ ଅଧିକ ଦେଶର ଡେଲିଗେଟ୍ସ ପାଇଁ ଉପଲବ୍ଧ ରହିଛି। 'ୟୁପିଆଇ ୱାନ ୱାର୍ଲଡ୍' ୱାଲେଟ ବିଦେଶୀ ଯାତ୍ରୀମାନଙ୍କୁ ଏୟାରପୋର୍ଟରୁ ଟ୍ୟାକ୍ସି ଭଡ଼ା, ହୋଟେଲ ବିଲ୍, ଦୋକାନରେ କିଣାକିଣି ଆଦି ସବୁ ପାଇଁ ନଗଦ କିମ୍ବା କରେନ୍ସି ଏକ୍ସଚେଞ୍ଜର ସମସ୍ୟା ବିନା ଡିଜିଟାଲ ପେମେଣ୍ଟ କରିବାର ସୁବିଧା ଦେଉଛି। ଏହି ୱାଲେଟ ନୂଆଦିଲ୍ଲୀ ଇଣ୍ଟରନ୍ୟାଶନାଲ ଏୟାରପୋର୍ଟରେ ଅଧିକୃତ କାଉଣ୍ଟରଗୁଡ଼ିକରେ ଓ ସମିଟ ସ୍ଥଳ ଭାରତ ମଣ୍ଡପମରେ ଥିବା ଏନପିସିଆଇ ପାଭିଲିଅନରେ ପ୍ରାପ୍ତ ହେବ। ଡେଲିଗେଟ୍ସ ନିଜର ଇଣ୍ଟରନ୍ୟାଶନାଲ ଡେବିଟ କିମ୍ବା କ୍ରେଡିଟ କାର୍ଡ ବ୍ୟବହାର କରି ୱାଲେଟରେ ଟଙ୍କା ଲୋଡ କରିପାରିବେ ଏବଂ ତା'ପରେ ଯେକୌଣସି ୟୁପିଆଇ କ୍ୟୁଆର୍ କୋଡ ସ୍କାନ କରି ପେମେଣ୍ଟ କରିପାରିବେ। ଗୋଟିଏ ଟ୍ରାଞ୍ଜାକ୍ସନରେ ସର୍ବାଧିକ ୨୫,୦୦୦ ଟଙ୍କା ଲୋଡ କରାଯାଇପାରିବ ଏବଂ ମାସିକ ସର୍ବାଧିକ ଲିମିଟ ୫୦,୦୦୦ ଟଙ୍କା ରହିଛି। ଯାତ୍ରା ଶେଷରେ ବଳକା ରାଶି ଫରେନ ଏକ୍ସଚେଞ୍ଜ ନିୟମ ଅନୁଯାୟୀ ମୂଳ ସୋର୍ସକୁ ଫେରସ୍ତ ହେବ। ଏନ୍‌ପିସିଆଇ ଏକ୍ଜିକ୍ୟୁଟିଭ ଡାଇରେକ୍ଟର (ଗ୍ରୋଥ) ସୋହିନୀ ରାଜୋଲା କହିଛନ୍ତି, ୟୁପିଆଇ ବର୍ତ୍ତମାନ ବିଶ୍ୱର ସବୁଠାରୁ ବଡ଼ ରିୟଲ-ଟାଇମ ପେମେଣ୍ଟ ସିଷ୍ଟମ ହୋଇଛି ଏବଂ ଜାନୁଆରୀ ୨୦୨୬ରେ ଏହା ୨୧.୭୦ ବିଲିୟନ ଟ୍ରାନ୍ସାକ୍ସନ ପ୍ରୋସେସ କରିଛି। ଏହି ପଦକ୍ଷେପ ଭାରତର ଡିଜିଟାଲ ପବ୍ଲିକ ଇନ୍‌ଫ୍ରାଷ୍ଟ୍ରକ୍ଚରର ଶକ୍ତିକୁ ବିଶ୍ୱସ୍ତରୀୟ ମଞ୍ଚରେ ପ୍ରଦର୍ଶନ କରୁଛି ଏବଂ ଏହା ପ୍ରମାଣ କରୁଛି ଯେ 'ମେଡ ଇନ ଇଣ୍ଡିଆ' ଟେକ୍ନୋଲୋଜି ଏବେ ଗ୍ଲୋବାଲ ହୋଇଛି, କ୍ରସ-ବର୍ଡର୍ ପେମେଣ୍ଟ ସରଳ ହୋଇପାରିବ ଏବଂ କ୍ୟାଶଲେସ ଇକୋନୋମି ଦେଶର ସୀମା ବାହାରେ ଯାଇପାରିବ। ବିଦେଶୀ ଯାତ୍ରୀମାନଙ୍କ ପାଇଁ ଏହା ବଡ଼ ଆଶ୍ୱସ୍ତି ସୃଷ୍ଟି କରୁଛି ଏବଂ ଭାରତ ପାଇଁ ଏହା ଏକ ପ୍ରତ୍ୟକ୍ଷ ବ୍ରାଣ୍ଡିଙ୍ଗ ସୁଯୋଗ ହୋଇଛି। ଯଦି ଏହି ପାଇଲଟ ପ୍ରୋଜେକ୍ଟ ସଫଳ ହୁଏ ତେବେ ଭବିଷ୍ୟତରେ ଏହାକୁ ସାଧାରଣ ବିଦେଶୀ ପର୍ଯ୍ୟଟକମାନଙ୍କ ପାଇଁ ଲାଗୁ କରାଯାଇପାରିବ।

# ଶିବରାତ୍ରିରେ ଓମ୍‌ଫେଡ୍‌ର ରେକର୍ଡ ବିକ୍ରି

ଭୁବନେଶ୍ୱର,୧୬।୨(ଅନୁରାଧା ମହାରଣା)

ପବିତ୍ର ଜାଗର ଯାତ୍ରା ଅବସରରେ ରବିବାର ଓମଫେଡ୍ ୧୨ ହଜାର ଲିଟରରୁ ଅଧିକ ଘିଅ ବିକ୍ରି କରିଛି । ଗୋଟିଏ ଦିନରେ ଏତେ ପରିମାଣର ଘିଅ ବିକ୍ରି କରି ଏକ ନୂତନ ରେକର୍ଡ ସୃଷ୍ଟି କରିଛି । କେବଳ ଘିଅ ନୁହେଁ, ଦହି ମଧ ଆଶାତୀତ ଭାବେ ବିକ୍ରି ହୋଇଛି । ଆଜି ଗୋଟିଏ ଦିନରେ ୧୦୦ ମେଟ୍ରିକ ଟନ୍ ବା ଏକ ଲକ୍ଷ ଲିଟରରୁ ଅଧିକ ଓମ୍‌ଫେଡ୍ ଦହି ବିକ୍ରି ହୋଇଛି । ଦୀର୍ଘ ୪୫ ବର୍ଷ ହେଲା ଓଡ଼ିଶାବାସୀ ଓମଫେଡ୍ ଜାଣିଛନ୍ତି ଏବଂ ଭଲ ପାଉଥିବା ଓମ୍‌ଫେଡ୍ ପକ୍ଷରୁ କୁହାଯାଇଛି। ଓମଫେଡ୍ ପରିଚାଳନା ନିର୍ଦ୍ଦେଶକ ବିଜୟ ଅମୃତ କୁଲାଙ୍ଗେ କହିଛନ୍ତି, ଏହି ଶ୍ରେୟ ଓଡ଼ିଶାର ଅଗଣିତ ଦୁଗ୍ଧ ଚାଷୀ ଓ ଗ୍ରାହକଙ୍କ ନିକଟକୁ ଯାଉଛି। ଆମେ ଓଡ଼ିଶାର ଗ୍ରାହକଙ୍କୁ ଉଚ୍ଚ ଗୁଣମାନର ଉତ୍ପାଦ ଯୋଗାଇ ଆସୁଛୁ । ଆଗାମୀ ଦିନରେ ଏହି ଧାରା ଜାରି ରହିବ । ଓମଫେଡ୍ ପରିଚାଳନା ନିର୍ଦ୍ଦେଶକ ବିଜୟ ଅମୃତ କୁଲାଙ୍ଗେ ଉତ୍ପାଦର ଗୁଣାତ୍ମକ ମାନରେ କୌଣସି ପ୍ରକାର ସାଲିସ କରାଯିବ ନାହିଁ ବୋଲି କହିଛନ୍ତି ।

# ଟିପିସିଓଡିଏଲ୍‌ର 'ବିଲ୍ ପେ ଆଣ୍ଡ୍ ଉଇନ୍' ଯୋଜନା

ଭୁବନେଶ୍ୱର,୧୬।୨(ଅନୁରାଧା ମହାରଣା)

## ୫୦୦ ଉପଭୋକ୍ତା ପୁରସ୍କାର ପାଇଁ ମନୋନୀତ

ଟାଟା ପାୱାର ସେଣ୍ଟ୍ରାଲ ଓଡ଼ିଶା ଡିଷ୍ଟ୍ରିବ୍ୟୁଶନ ଲିମିଟେଡ୍ (ଟିପିସିଓଡିଏଲ୍) ପକ୍ଷରୁ ଠିକ୍ ସମୟରେ ବିଜୁଳି ବିଲ୍ ପୈଠ କରିବା ଏବଂ ଡିଜିଟାଲ୍ କାରବାରକୁ ବୃଦ୍ଧି କରିବା ପାଇଁ 'ବିଲ୍ ପେ ଆଣ୍ଡ୍ ଉଇନ୍' କାର୍ଯ୍ୟକ୍ରମ ଜାରି ରହିଛି। ବିଶେଷ କରି ଯେଉଁ ଗ୍ରାହକମାନେ କୌଣସି ବକେୟା ନ ରଖି ନିୟମିତ ଭାବେ ଡିଜିଟାଲ୍ ମାଧ୍ୟମରେ ବିଲ୍ ପୈଠ କରୁଛନ୍ତି, ସେମାନଙ୍କୁ ଏହି ଯୋଜନା ମାଧ୍ୟମରେ ସମ୍ମାନିତ କରାଯାଉଛି। ଫେବୃଆରୀ ୧୪ରେ ଅନୁଷ୍ଠିତ ଏକ କାର୍ଯ୍ୟକ୍ରମରେ ୨୦୨୫ ଜୁଲାଇରୁ ଡିସେମ୍ବର ସମୟ ପାଇଁ ୬ଟି ଭିନ୍ନ ଭିନ୍ନ ବର୍ଗରେ ୫୦୦ ଜଣ ଗ୍ରାହକଙ୍କୁ ପୁରସ୍କାର ପ୍ରଦାନ ନିମନ୍ତେ ମନୋନୀତ କରାଯାଇଛି। ଟିପିସିଓଡିଏଲ୍‌ର ଏମଡିସିଠାରେ ଆୟୋଜିତ ଏହି ଚୟନ ପ୍ରକ୍ରିୟାରେ ଭୁବନେଶ୍ୱରର ୧୫ ଜଣ ବରିଷ୍ଠ ନାଗରିକ ଅଂଶଗ୍ରହଣ କରିଥିଲେ। ଟିପିସିଓଡିଏଲ୍‌ର ସିଇଓ ଅରବିନ୍ଦ ସିଂ କହିଛନ୍ତି, ଆମର 'ବିଲ୍ ପେ ଆଣ୍ଡ୍ ଉଇନ୍' ଯୋଜନା କେବଳ ଡିଜିଟାଲ୍ କାରବାର ବା ଠିକ୍ ସମୟରେ ବିଲ୍ ପୈଠ କରିବାକୁ ପ୍ରୋତ୍ସାହିତ କରୁନାହିଁ ବରଂ ଏହା ଦାୟିତ୍ୱବାନ ଗ୍ରାହକମାନଙ୍କୁ ଏକ ସ୍ୱଚ୍ଛ ପଦ୍ଧତିରେ ଚୟନ କରି ସମ୍ମାନିତ କରିବାର ଏକ ନିଆରା ପ୍ରୟାସ। ସୂଚନାଥାଉକି, ୨୦୨୬ ଜାନୁଆରୀରୁ ମାର୍ଚ୍ଚ ମଧ୍ୟରେ 'ମେଗା ବିଲ୍ ପେ ଆଣ୍ଡ୍ ଉଇନ୍' ଯୋଜନା ଏବେ ଜାରି ରହିଛି, ଯେଉଁଥିରେ ଗ୍ରାହକମାନେ ଆକର୍ଷଣୀୟ ପୁରସ୍କାର ଏବଂ କ୍ୟାଶବ୍ୟାକ୍ ଜିତିବାର ସୁଯୋଗ ପାଇପାରିବେ। ଏହା ସହିତ କମ୍ପାନୀ ପକ୍ଷରୁ 'ନୋ ଲାଇନ୍ ଜଷ୍ଟ ଅନଲାଇନ୍' ଶୀର୍ଷକ ଏକ ସ୍ୱତନ୍ତ୍ର ଅଭିଯାନ ଆରମ୍ଭ କରାଯାଇଛି, ଯାହା ଗ୍ରାହକଙ୍କୁ ବିନା କୌଣସି ଅସୁବିଧାରେ ଘରେ ବସି ସେବା ପାଇବାରେ ସହାୟକ ହେବ।

# ଓ ରୋମିଓ ଚଳଚ୍ଚିତ୍ର, ଡା. ଅର୍ଥୋ ମଧ୍ୟରେ ସହଭାଗିତା

ଭୁବନେଶ୍ୱର,୧୬।୨(ଅନୁରାଧା ମହାରଣା)

ନିର୍ଦ୍ଦେଶକ ବିଶାଳ ଭରଦ୍ୱାଜଙ୍କ ହିନ୍ଦୀ ଆକ୍ସନ-ଥ୍ରିଲର ଚଳଚ୍ଚିତ୍ର 'ଓ ରୋମିଓ' ଶୁକ୍ରବାର ଥିଏଟରରେ ମୁକ୍ତିଲାଭ କରିଛି। ଏହି ଚଳଚ୍ଚିତ୍ରରେ ଶାହିଦ କପୁର, ତୃପ୍ତି ଡିମ୍ରି ଏବଂ ନାନା ପାଟେକର ମୁଖ୍ୟ ଭୂମିକାରେ ଅଭିନୟ କରିଛନ୍ତି। ତେବେ ଚଳଚ୍ଚିତ୍ରର ପ୍ରଚାର ପ୍ରସାର ପାଇଁ ନିବେଶକ ଡ. ସଞ୍ଜୀବ ଜୁନେଜା ଡା. ଅର୍ଥୋ ଆୟୁର୍ବେଦିକ ଅଏଲ ବ୍ରାଣ୍ଡକୁ କୋ-ବ୍ରାଣ୍ଡିଂ ପାର୍ଟନର ଭାବେ ଯୋଡ଼ିଛନ୍ତି। ଡ. ଜୁନେଜା କହିଛନ୍ତି, ଚଳଚ୍ଚିତ୍ରର ନାୟକ ଯେପରି କଷ୍ଟକର ପରିସ୍ଥିତିରେ ଦୃଢ଼ତାର ସହ ଠିଆ ହୁଅନ୍ତି, ସେହିପରି ଡ. ଅର୍ଥୋ ଆୟୁର୍ବେଦିକ ଅଏଲ ମାଂସପେଶୀ ଓ ଗଣ୍ଠି ଯନ୍ତ୍ରଣା ବିରୋଧରେ ଦୃଢ଼ ଭାବେ ଲଢ଼େଇ କରିଥାଏ। ଦିବିଶା ହର୍ବାଲ୍ସ ପ୍ରାଇଭେଟ ଲିମିଟେଡର ମୁଖପାତ୍ର କହିଛନ୍ତି, ଡା. ଅର୍ଥୋ ଆୟୁର୍ବେଦିକ ଅଏଲ ଗ୍ରାହକଙ୍କ ବିଶ୍ୱାସ ଓ ଆଶାକୁ ସର୍ବଦା ପୂରଣ କରିଆସିଛି। ଆଜି ଭାରତର ପ୍ରାୟ ପ୍ରତ୍ୟେକ ଘରେ ଡା. ଅର୍ଥୋର କୌଣସି ନା କୌଣସି ଉତ୍ପାଦ ରହିଛି, ଯାହା ବ୍ରାଣ୍ଡ ପାଇଁ ବଡ଼ ଗର୍ବର ବିଷୟ।

# ସିଜିୟୁରେ 'ସକ୍ଷମ' ସଚେତନତା କାର୍ଯ୍ୟକ୍ରମ

ଭୁବନେଶ୍ୱର,୧୬।୨(ଅନୁରାଧା ମହାରଣା)

ଗେଲ (ଇଣ୍ଡିଆ) ଲିମିଟେଡର ସହଯୋଗରେ ସି. ଭି. ରମଣ ଗ୍ଲୋବାଲ ୟୁନିଭର୍ସିଟି (ସିଜିୟୁ)ରେ ନିକଟରେ ଏକ ସଂରକ୍ଷଣ କ୍ଷମତା ମହୋତ୍ସବ -ସକ୍ଷମ ସଚେତନତା କାର୍ଯ୍ୟକ୍ରମ ଅନୁଷ୍ଠିତ ହୋଇଯାଇଛି। ଏହି କାର୍ଯ୍ୟକ୍ରମ ତୈଳ ଓ ପ୍ରାକୃତିକ ଗ୍ୟାସ ମନ୍ତ୍ରଣାଳୟର ଅଧୀନରେ ପାଳନ କରାଯାଉଥିବା ଜାତୀୟ ଅଭିଯାନର ଅଂଶଭାବେ ଇନ୍ଧନ ସଂରକ୍ଷଣ ଓ ସୁସ୍ଥାୟୀ ଶକ୍ତି ବ୍ୟବହାର ପ୍ରଚାର କରିବା ପାଇଁ କରାଯାଇଥିଲା। ସିଜିୟୁ ଓ ପଲିଟେକ୍ନିକର ଛାତ୍ରୀଛାତ୍ର ଓ ଶିକ୍ଷକମାନେ ତେଲ ଓ ଗ୍ୟାସ ସଂରକ୍ଷଣ ଏବଂ 'ଗୋଗ୍ରିନ' ପ୍ରଚାର ବିଷୟରେ ଅନୁଷ୍ଠିତ ତର୍କବିତର୍କ ଓ ପୋଷ୍ଟର ପ୍ରତିଯୋଗିତାରେ ଉତ୍ସାହର ସହ ଅଂଶଗ୍ରହଣ କରିଥିଲେ। ବିଜେତାମାନଙ୍କୁ ଗେଲ ଡିଜିଏମ୍ ନିଗମାନନ୍ଦ ମିଶ୍ର, କୁଳପତି ପ୍ରଫେସର ବଂଶୀଧର ମାଝୀ, ପ୍ରୋ-ଭାଇସ ଚାନ୍ସେଲର ପ୍ରଫେସର ଗୁଡ଼ାଶ୍ରୀଦେବୀ, ରେଜିଷ୍ଟ୍ରାର ଡ. ବିନିତା ପଣ୍ଡା ଓସିଭିଆରପି ପ୍ରଧାନ ଡ . ଆର୍. କେ. ପୃଷ୍ଟିଙ୍କ ଉପସ୍ଥିତିରେ ସମ୍ମାନିତ କରାଯାଇଥିଲା।

# ଭାଇବ୍ରାଣ୍ଟ, ଅପ୍ଟିମାର ବଜାର ପ୍ରବେଶ କଲା ଏଏମ୍‌ଏନ୍‌ଏସ୍ ଇଣ୍ଡିଆ

ଭୁବନେଶ୍ୱର,୧୬।୨(ଅନୁରାଧା ମହାରଣା)

ଆର୍ସେଲର ମିତ୍ତଲ ନିପ୍ପନ ଷ୍ଟିଲ ଇଣ୍ଡିଆ (ଏଏମ୍‌ଏନ୍‌ଏସ୍ ଇଣ୍ଡିଆ) ନିଜର ବିଶ୍ୱସ୍ତରୀୟ ଉତ୍ପାଦ ଭାଇବ୍ରାଣ୍ଟ ଏବଂ ଏଏମ୍‌ଏନ୍‌ଏସ୍ ଅପ୍ଟିମାର ବଜାର ପ୍ରବେଶ ସହିତ ମୂଲ୍ୟବର୍ଦ୍ଧିତ ପୋର୍ଟଫୋଲିଓକୁ ସୁଦୃଢ଼ କରିଛି। ଏହି ଦୁଇଟି ପ୍ରିମିୟମ ବ୍ରାଣ୍ଡେଡ ଇସ୍ପାତ ସମାଧାନକୁ ଘରୋଇ ଉପକରଣ ଏବଂ ଶିଳ୍ପ ଉତ୍ପାଦନ କ୍ଷେତ୍ରରେ ମୂଳ ଉପକରଣ ନିର୍ମାତା (ଓଇଏମ) ମାନଙ୍କର ବର୍ଦ୍ଧିତ ଡିଜାଇନ-ସମ୍ପର୍କିତ ଆବଶ୍ୟକତା ପୂରଣ କରିବା ପାଇଁ ପ୍ରସ୍ତୁତ କରାଯାଇଛି। ଏହି ଦୁଇଟି ବ୍ରାଣ୍ଡେଡ ଉତ୍ପାଦ ବର୍ତ୍ତମାନ ଏକ ମୂଲ୍ୟବର୍ଦ୍ଧିତ ଉତ୍ପାଦ ପୋର୍ଟଫୋଲିଓର ଅଂଶ ହୋଇଛି। ଏଏମ୍‌ଏନ୍‌ଏସ୍ ଇଣ୍ଡିଆର ନିର୍ଦ୍ଦେଶକ ତଥା ବିକ୍ରୟ ଏବଂ ବିପଣନ ବିଭାଗର ଉପ ସଭାପତି ରଞ୍ଜନ ଧର କହିଛନ୍ତି, ଏଏମ୍‌ଏନ୍‌ଏସ୍ ଭାଇବ୍ରାଣ୍ଟ ଓଇଏମଗୁଡ଼ିକ ଉପକରଣ ପାଇଁ ଏକ ପ୍ରିମିୟମ ରଙ୍ଗ-ପ୍ରଲେପଯୁକ୍ତ ଇସ୍ପାତ ସମାଧାନ, ଯାହା ଶକ୍ତି, ସଠିକତା ଏବଂ ଉତ୍କୃଷ୍ଟ ପୃଷ୍ଠ ସୌନ୍ଦର୍ଯ୍ୟର ଏକ ମିଶ୍ରଣ। ଯେହେତୁ ଉପକରଣଗୁଡ଼ିକ ଘର ଏବଂ ବାଣିଜ୍ୟିକ ପରିବେଶରେ କ୍ରମଶଃ ଦୃଶ୍ୟମାନ ଡିଜାଇନ ବୈଶିଷ୍ଟ୍ୟ, ନିର୍ମାତାମାନଙ୍କୁ ଏପରି ଏକ ସାମଗ୍ରୀ ଆବଶ୍ୟକ ହୁଏ, ଯାହା ସ୍ଥିର ରଙ୍ଗ, ନିୟନ୍ତ୍ରିତ ଚମକ ଏବଂ ପରିଷ୍କୃତ ଫିନିଶ ସହିତ ଦୀର୍ଘସ୍ଥାୟିତ୍ୱ ଏବଂ ଦକ୍ଷ ଉତ୍ପାଦନକ୍ଷମତାକୁ ମିଶ୍ରଣ କରିଥାଏ। ନିର୍ମିତ ଉପକରଣଗୁଡ଼ିକର ଆକର୍ଷଣୀୟ ଏବଂ ଦୀର୍ଘସ୍ଥାୟିତ୍ୱକୁ ଏଏମ୍‌ଏନ୍‌ଏସ୍ ଇଣ୍ଡିଆ ଭାଇବ୍ରାଣ୍ଟ ସୁନିଶ୍ଚିତ କରିଥାଏ। ଏହା ରେଫ୍ରିଜରେଟର, ୱାଶିଂ ମେଶିନ, ମାଇକ୍ରୋୱେଭ ଓଭାନ ଏବଂ ୱାଟର ଡିସ୍ପେନସର ସମେତ ବିବିଧ ଉପକରଣ ପ୍ରୟୋଗ ପାଇଁ ବେଶ୍ ଉପଯୁକ୍ତ।

AM/NS INDIA
ArcelorMittal Nippon Steel India

## ଜନ୍ମଦିନର ଶୁଭେଚ୍ଛା

ନାମ: ..............................
ବୟସ:..............................
ଜନ୍ମ ତାରିଖ: ..............................

ମୋନୁ
ପରିବାରବର୍ଗ

ଏଠାରେ ୨ X ୨ ସେ.ମି. ଫଟୋ ଲଗାନ୍ତୁ

ସର୍ତ୍ତାବଳୀ: ଏହି କୁପନ ବ୍ୟବହାର କରି ସମ୍ପୂର୍ଣ୍ଣ ମାଗଣାରେ ଜନ୍ମଦିନର ଶୁଭେଚ୍ଛା ଜଣାନ୍ତୁ। ଫଟୋଗ୍ରାଫ ସହିତ କୁପନଟି ପ୍ରକାଶନ ତାରିଖର ୭ ଦିନ ପୂର୍ବରୁ ଜନ୍ମଦିନ ଶୁଭେଚ୍ଛା, ଧରିତ୍ରୀ, ବି-୨୬, ରସୁଲଗଡ ଶିଳ୍ପାଞ୍ଚଳ, ଭୁବନେଶ୍ୱର-୧୦ ଠିକଣାରେ ପହଞ୍ଚିବା ଆବଶ୍ୟକ।


# ପାକିସ୍ତାନ କ୍ରିକେଟ ଇତିହାସର ଅନ୍ଧକାର ସମୟ

**କଲମ୍ବୋ, ୧୬।୨**

ଭାରତ ବିପକ୍ଷ ହାଇଭୋଲ୍ଟେଜ ମ୍ୟାଚ୍‌ରେ ଶୋଚନୀୟ ପରାଜୟ ପରେ ପାକିସ୍ତାନ ଦଳ ଓ ଦଳୀୟ ଖେଳାଳିଙ୍କୁ ପ୍ରବଳ ସମାଲୋଚନାର ସମ୍ମୁଖୀନ ହେବାକୁ ପଡୁଛି। ଏହି ଧାରାରେ ଯୋଡ଼ି ହୋଇ ପୂର୍ବତନ ବ୍ୟାଟର ମହମ୍ମଦ ୟୁସୁଫ ଏହାକୁ ପାକିସ୍ତାନ କ୍ରିକେଟ ଇତିହାସର ସବୁଠୁ ଅନ୍ଧକାର ସମୟ ବୋଲି ଟୁଇଟ୍ କରିଛନ୍ତି।

''ଶାହିନ, ବାବର ଓ ଶଦାବଙ୍କ ସମୟ ଶେଷ ହୋଇଛି। ପାକିସ୍ତାନ ଟି୨୦ ଦଳକୁ ନୂଆ ପ୍ରଦର୍ଶନକାରୀ ଦରକାର। ଦୁର୍ବଳ ଦଳ ବିପକ୍ଷରେ ଖାଲି ବିଜୟ ଦରକାର ନାହିଁ। ଯେଉଁ ପର୍ଯ୍ୟନ୍ତ ଆମେ ପାକିସ୍ତାନ କ୍ରିକେଟରୁ ରାଜନୈତିକ ପ୍ରଭାବ ଓ ବ୍ୟକ୍ତିଗତ ଏଜେଣ୍ଡାକୁ ନ ହଟାଇବା ସେ ପର୍ଯ୍ୟନ୍ତ ଆମେ ପୂର୍ବ ଭଳି ଶକ୍ତିଶାଳୀ ଦଳ ହୋଇପାରିବା ନାହିଁ। ଏହା ପାକିସ୍ତାନ କ୍ରିକେଟ ଇତିହାସର ସବୁଠୁ ଅନ୍ଧାକାର ସମୟ। ଅଯୋଗ୍ୟ ବ୍ୟକ୍ତିଙ୍କୁ ପ୍ରଶାସନ ଓ ଦଳରୁ ହଟାଇବାକୁ ପଡ଼ିବ'' ବୋଲି ୟୁସୁଫ ଟୁଇଟ୍ କରିଛନ୍ତି। ସେହିଭଳି ପୂର୍ବତନ ଅଧିନାୟକ ଶାହିଦ ଆଫ୍ରିଦୀ ପୋଷ୍ଟ କରିଛନ୍ତି ଯେ, ଯଦି ମୋ ହାତରେ ଥାଆନ୍ତା, ତେବେ ମୁଁ ବାବର, ଶଦାବ ଓ ଶାହିନଙ୍କୁ ପୁଣି ଥରେ ଟି୨୦ ଦଳରେ ଚୟନ କରି ନ ଥାନ୍ତି। ସେମାନଙ୍କୁ ପାକିସ୍ତାନ ପାଇଁ ପ୍ରଚୁର ସୁଯୋଗ ମିଳିଥିଲା। ହେଲେ ସେମାନେ ବିଫଳ ହୋଇଛନ୍ତି।

# ବାବର, ଶାହିନଙ୍କୁ ଦଳରୁ ବାଦ୍ ଦିଆଯିବ

**କରାଚୀ, ୧୬।୨ (ପି.ଟି.)**

ଭାରତ ବିପକ୍ଷ ଟି୨୦ ବିଶ୍ୱକପ୍‌ର ଗୁରୁତ୍ୱପୂର୍ଣ୍ଣ ମ୍ୟାଚ୍‌ରେ ନୈରାଶ୍ୟଜନକ ପ୍ରଦର୍ଶନ କରିଥିବା ପାକିସ୍ତାନ ଦଳର ସିନିୟର ଖେଳାଳିଙ୍କୁ ପରବର୍ତ୍ତୀ ମ୍ୟାଚ୍‌ରୁ ବାଦ୍ ଦିଆଯିବ। ଆସନ୍ତା ୧୮ ତାରିଖରେ ପାକିସ୍ତାନ ତା'ର ଅନ୍ତିମ ଗ୍ରୁପ୍ ମ୍ୟାଚ୍‌ରେ ନାମ୍ବିୟାକୁ ଭେଟିବ। ସୁପର-୮ ପର୍ଯ୍ୟାୟକୁ ଉନ୍ନୀତ ହେବା ପାଇଁ ପାକିସ୍ତାନକୁ ଏହି ମ୍ୟାଚ୍‌ରେ ବିଜୟ ଦରକାର। ତେବେ ଟିମ ମ୍ୟାନେଜମେଣ୍ଟ ସୂତ୍ରରୁ ଜଣାପଡ଼ିଛି ଯେ, ଭାରତଠାରୁ ୬୧ ରନରେ ଶୋଚନୀୟ ପରାଜୟ ପରେ ପାକିସ୍ତାନ ଦଳର ପ୍ରଦର୍ଶନକୁ ନେଇ ପାକିସ୍ତାନ କ୍ରିକେଟ ବୋର୍ଡ (ପିସିବି) ମୁଖ୍ୟ ମହସିନ ନକ୍‌ଭି ଅସନ୍ତୋଷ ବ୍ୟକ୍ତ କରିଛନ୍ତି। ଏପରିକି ନକ୍‌ଭି ପାକିସ୍ତାନ ଦଳର ପରାଜୟ ନିଶ୍ଚିତ ଜାଣିବା ପରେ ମ୍ୟାଚ୍ ବେଳେ ଷ୍ଟାଡିୟମରୁ ଚାଲି ଯାଇଥିଲେ। ପରେ ପିସିବିର ଜଣେ ବରିଷ୍ଠ ଅଧିକାରୀ ଦଳର ଏଭଳି ପ୍ରଦର୍ଶନ ଗ୍ରହଣୀୟ ନୁହେଁ ବୋଲି କହିଛନ୍ତି। ଏଥିଯୋଗୁ ଦଳୀୟ ମ୍ୟାନେଜମେଣ୍ଟ ବାବର ଓ ଶାହିନଙ୍କୁ ଦଳରୁ ବାଦ୍ ଦେବାକୁ ନିଷ୍ପତ୍ତି ନେଇଛି। ଫଖର ଜମନଙ୍କ ସହ ସଲମାନ ମିର୍ଜା କିମ୍ବା ନସିମ ଶାହାଙ୍କୁ ବୁଧବାର ଚୂଡ଼ାନ୍ତ ଦଳରେ ସାମିଲ କରାଯିବ।

ଶରତ କୁମାର ସାହୁ ସ୍ମାରକୀ ରାଜ୍ୟ ସିନିୟର କବାଡି ଚାମ୍ପିୟନଶିପର ପୁରୁଷ ବର୍ଗରେ ଚାମ୍ପିୟନ କଟକ ଦଳର ଖେଳାଳିମାନେ ଅତିଥିଙ୍କ ଗହଣରେ।

# ପୁରୁଷ ବର୍ଗରେ କଟକ, ମହିଳାରେ କିଟ୍ ଚାମ୍ପିୟନ

**ଶରତ ସାହୁ ସ୍ମାରକୀ ରାଜ୍ୟ କବାଡି**

**କଟକ, ୧୬।୨ (କୁମାରଶ୍ରୀ)**

ଜବାହରଲାଲ ନେହେରୁ ଇନ୍‌ଡୋର ଷ୍ଟାଡିୟମରେ ଅନୁଷ୍ଠିତ ଶରତ କୁମାର ସାହୁ ସ୍ମାରକୀ ରାଜ୍ୟ ସିନିୟର କବାଡି ଚାମ୍ପିୟନଶିପ୍ ଉଦ୍‌ଯାପିତ ହୋଇଯାଇଛି। ପୁରୁଷ ବର୍ଗରେ କଟକ ୩୭-୧୨ ପଏଣ୍ଟରେ ଢେଙ୍କାନାଳକୁ ଏବଂ ମହିଳା ବର୍ଗରେ କିଟ୍ ୪୮-୧୦ରେ ଖୋର୍ଦ୍ଧାକୁ ହରାଇ ଚାମ୍ପିୟନ ହୋଇଛି। ପୁରୁଷ ବର୍ଗରେ କରୁଣାକର ବେହେରା ଓ ମହିଳା ବର୍ଗରେ ସାକିନା ଦାଶ ଚାମ୍ପିୟନଶିପ୍‌ର ଶ୍ରେଷ୍ଠ ଖେଳାଳି ବିବେଚିତ ହୋଇଛନ୍ତି। ସେହିପରି ଗୌତମ ସାହୁ ଓ ବିଶ୍ୱଜିତ ଜେନା ଶ୍ରେଷ୍ଠ ରେଡ୍‌ର ଭାବେ ପୁରସ୍କୃତ ହୋଇଛନ୍ତି। ରାଜ୍ୟ କବାଡି ସଂଘ ସମ୍ପାଦକ ଅଜୟ କୁମାର ବେହେରାଙ୍କ ସଂଯୋଜନା ଓ ଉପାଧ୍ୟକ୍ଷ ପାର୍ଥବୀର ଭୂୟାଁଙ୍କ ପୌରୋହିତ୍ୟରେ ଆୟୋଜିତ ଉଦ୍‌ଯାପନୀ ଉତ୍ସବରେ ଅତିରିକ୍ତ ଜିଲ୍ଲାପାଳ କମଳଜିତ ଦାସ ମୁଖ୍ୟ ଅତିଥି ଭାବେ ଯୋଗଦେଇଥିଲେ। କଟକ ମହାନଗର ନିଗମ କମିଶନର କିରଣଦୀପ କୌର ସହୋତା, ଭାରତୀୟ କବାଡି ମହାସଂଘ ଯୁଗ୍ମ ସମ୍ପାଦିକା ଜୟଶ୍ରୀ ସ୍ୱାଇଁ, ରାଜ୍ୟ କବାଡି ସଂଘ ଯୁଗ୍ମ ସମ୍ପାଦକ ସୂର୍ଯ୍ୟକାନ୍ତ ମହାନ୍ତି, ସେଞ୍ଚୁରିଆନ ବିଶ୍ୱବିଦ୍ୟାଳୟ ନିର୍ଦ୍ଦେଶକ ରବି ନାରାୟଣ ମହାପାତ୍ର, ପ୍ରିଲ୍ୟୁଟ ଇଭେଣ୍ଟ ପରିଚାଳକ ସାନୁ ରଥ ସମ୍ମାନିତ ଅତିଥି ଭାବେ ଯୋଗଦେଇଥିଲେ। ପ୍ରକାଶଥାଉକି, ଓଡ଼ିଶା କବାଡି ସଂଘ, କଟକ ଜିଲ୍ଲା ଆଥଲେଟିକ ଆସୋସିଏଶନ ଏବଂ ବାରବାଟୀ କବାଡି କ୍ଲବ ମିଳିତ ଆନୁକୂଲ୍ୟରେ ଆୟୋଜିତ ଏହି ୩ ଦିନିଆ ଚାମ୍ପିୟନଶିପ୍‌ର ପୁରୁଷ ବର୍ଗରେ ୩୬ଟି ଏବଂ ମହିଳା ବର୍ଗରେ ୩୨ଟି ଦଳ ଅଂଶଗ୍ରହଣ କରିଥିଲେ।

# ଅଲିପ୍ସା ଅଧିନାୟିକା

**କଟକ, ୧୬।୨ (କୁମାରଶ୍ରୀ)**

ମାର୍ଚ୍ଚ୩ରୁ ୨୩ବର୍ଷରୁ କମ୍ ମହିଳା ଏକଦିବସୀୟ ଟ୍ରଫି ଆରମ୍ଭ ହେବ। ଏ ନେଇ ସୋମବାର ଓଡ଼ିଶା କ୍ରିକେଟ ଆସୋସିଏଶନ (ଓସିଏ) ସମ୍ମିଳନୀ କକ୍ଷରେ ଆୟୋଜିତ ଖବରଦାତା ସମ୍ମିଳନୀରେ ମହିଳା ଦଳ ଚୟନ କମିଟି ଅଧ୍ୟକ୍ଷା ସସ୍ମିତା ପଟ୍ଟନାୟକ, ମୁଖ୍ୟ କୋଚ୍ ସ୍ୱାଗତିକା ରଥ ଉପସ୍ଥିତ ରହି ଦଳ ଘୋଷଣା କରିଛନ୍ତି। ଘୋଷିତ ୧୮ ଜଣିଆ ରାଜ୍ୟ ଦଳରେ ଅଲିପ୍ସା ବିଶ୍ୱାଳଙ୍କୁ ନେତୃତ୍ୱ ମିଳିଛି। ଅନନ୍ୟା ମିଶ୍ର, ଦିବ୍ୟା ରାଉତରାୟ, ଜିଏମ ଅଲକାନନ୍ଦା, ଜୟସ ନାୟକ, ଜ୍ୟୋତି କୁମାରୀ ପ୍ରସାଦ, ଲେଖା ଲୋୟଲକା, ମେଘନା ପାଢ଼ୀ, ମିତାଲୀ ଶର୍ମା, ପ୍ରାର୍ଥନା ପ୍ରତିଶ୍ରୁତି, ପୂଜାରାଣୀ ଦାସ, ଏସ୍‌ବି ଲରେନ୍ସ, ସାଇ କ୍ରୀପା, ସାରଦା ମହାନନ୍ଦ, ସୋନାଲିସା ସାହୁ, ଶୁଭ୍ରନିର୍ଝରିଣୀ ସ୍ୱାଇଁ, ସୁଚିସ୍ମିତା ପଣ୍ଡା ଏବଂ ସୁଲଗ୍ନା ନାୟକ ଦଳରେ ସ୍ଥାନ ପାଇଛନ୍ତି। ପୁନେର ଡେକାନ ଜିମଖାନା ଗ୍ରାଉଣ୍ଡରେ ଉତ୍ତରପ୍ରଦେଶ ବିପକ୍ଷରେ ଓଡ଼ିଶା ପ୍ରଥମ ଲିଗ୍ ମ୍ୟାଚ୍ ଖେଳିବ।

# ଜମ୍ମୁ କଶ୍ମୀରକୁ ଆହୁରି ୧୩୧ ରନ ଆବଶ୍ୟକ

**କଲ୍ୟାଣୀ, ୧୬।୨ (ପି.ଟି.):** ସ୍ଥାନୀୟ ବେଙ୍ଗଲ କ୍ରିକେଟ ଏକାଡେମୀ ଗ୍ରାଉଣ୍ଡରେ ଚାଲିଥିବା ରଣ୍‌ଜୀ ଟ୍ରଫି କ୍ରିକେଟ ଟୁର୍ନାମେଣ୍ଟର ଏକ ସେମିଫାଇନାଲ ମ୍ୟାଚରେ ବେଙ୍ଗଲର ପ୍ରଥମ ଇନିଂସ ସ୍କୋର ୩୨୮ ଜବାବରେ ଜମ୍ମୁ କଶ୍ମୀର ସୋମବାର ଦ୍ୱିତୀୟ ଦିନ ଖେଳ ଶେଷ ସୁଦ୍ଧା ୫ଉଇକେଟ ବିନିମୟରେ ୧୯୮ ରନ କରିଛି। ଅବଦୁଲ୍ ସମଦ ୮୨ ଓ ପାରସ ଡୋଗ୍ରା ୫୮ ରନ କରିଛନ୍ତି। ପ୍ରଥମ ଇନିଂସରେ ଅଗ୍ରଣୀ ପାଇଁ ଭ୍ରମଣକାରୀ ଦଳ ଆହୁରି ୧୩୧ ରନ ଆବଶ୍ୟକ କରୁଛି।


**ପ୍ରଥମ ଜନ୍ମଦିନର ଶୁଭେଚ୍ଛା**

**ସମର୍ଥ ସାହୁ (ମୋନୁ)**
କାରକା, ଧର୍ମଶାଳା, ଯାଜପୁର
କୋଟିଏ ଆୟୁଷ ଦିଅନ୍ତୁ ଠାକୁରେ
ଓଠେ ଥାଉ ହସ ଜୀବନ ସାରା ।
ଆମର ଆଶିଷ ମଥା ପରେ ଥାଉ
ସଭିଙ୍କର ହୁଅ ଦୁଃଖ ପାସୋରା ।
ଶୁଭେଚ୍ଛା ସହ: ଜେଜେ-ଜେଜେମା, ବାପା-ମା, ବଡ଼ବାପା-ବଡ଼ମା, ବନ୍ଧୁ ଓ ପରିବାରବର୍ଗ
ଧ-୩୪୦୨

**ଜନ୍ମଦିନ ଶୁଭେଚ୍ଛା**

**ଆରାଧ୍ୟା ସାହୁ (ପୁଚୁ)**
VIM-519, Sailashree Vihar, BBSR
ଆଜି ତୋର ଜନ୍ମଦିନରେ ଅନେକ ଅନେକ ଶୁଭେଚ୍ଛା ତଥା ଶୁଭକାମନା। ତୋର ଆଗାମୀ ଭବିଷ୍ୟତ ଉଜ୍ଜ୍ୱଳମୟ ଓ ଚଲାପଥ କୁସୁମିତ ହେଉ ଏହାହିଁ ମହାପ୍ରଭୁ ଶ୍ରୀ ଜଗନ୍ନାଥଙ୍କ ନିକଟରେ ପ୍ରାର୍ଥନା।
ଶୁଭେଚ୍ଛା ସହ: ପାପା, ମାମା, ଜେଜେବାପା, ଜେଜେମା, ଦାଦା, ଖୁଡ଼ି, ବଡଅଜା, ବଡଆଈ, ସାନଅଜା, ସାନଆଈ, ମାମୁଁ ମାନେ ଓ ପରିବାରବର୍ଗ।
ଧ-୩୪୦୬


# କାନବେରା ହୋଟେଲ ମାମଲା: ଅଡୁଆରେ ପାକିସ୍ତାନ ହକି ମହାସଂଘ

**କରାଚୀ, ୧୬।୨ (ପି.ଟି.)**

କାନବେରା ହୋଟେଲ ମାମଲାରେ ଏବେ ଅଡୁଆରେ ପଡ଼ିଛି ପାକିସ୍ତାନ ହକି ମହାସଂଘ (ପିଏଚ୍‌ଏଫ୍)। ଖବର ଅନୁସାରେ ଅଷ୍ଟ୍ରେଲିଆରେ ଜାତୀୟ ଦଳର ରହଣୀ ଖାଦ୍ୟପେୟ ବ୍ୟବସ୍ଥା କରିବା ପାଇଁ ସରକାରଙ୍କ ଦ୍ୱାରା ପରିଚାଳିତ ପାକିସ୍ତାନ ସ୍ପୋର୍ଟ୍ସ ବୋର୍ଡ (ପିଏସ୍‌ବି) ୧୦ନିୟୁତ ଟଙ୍କାରୁ ଊର୍ଦ୍ଧ୍ୱ ପିଏଚ୍‌ଏଫ୍‌କୁ ଦେଇଥିଲେ ମଧ୍ୟ ସିଡ୍‌ନୀ ବିମାନବନ୍ଦରରେ ପାକିସ୍ତାନ ହକି ଦଳକୁ ୧୩ରୁ ୧୪ ଘଣ୍ଟା ଅପେକ୍ଷା କରିବାକୁ ପଡ଼ିଥିଲା। ବିମାନ ଯୋଗେ କାନ୍‌ବେରା ଯିବା ପୂର୍ବରୁ ଖେଳାଳି କିମ୍ବା ଅଫିସିଆଲଙ୍କ ଲାଗି ମହାସଂଘ ତରଫରୁ ରହଣୀ କିମ୍ବା ଖାଦ୍ୟର ବ୍ୟବସ୍ଥା କରାଯାଇ ନ ଥିଲା। ଏକଥା ପଦାକୁ ଆସିବା ପରେ ପିଏଚ୍‌ଏଫ୍ ଓ ପିଏସ୍‌ବି ମଧ୍ୟରେ ଛକାପଞ୍ଝା ଚାଲିଛି। ଏହାର ପ୍ରଭାବ ପାକିସ୍ତାନର ଏଫ୍‌ଆଇଏଚ୍ ପ୍ରୋ-ଲିଗ୍ ଅଭିଯାନରେ ପଡ଼ିଛି। ପ୍ରୋ-ଲିଗ୍‌ର ଦ୍ୱିତୀୟ ପର୍ଯ୍ୟାୟ ଖେଳିବା ଲାଗି ପାକିସ୍ତାନ ଖେଳାଳି ଏବଂ ସେମାନଙ୍କ ସପୋର୍ଟ ଷ୍ଟାଫଙ୍କୁ ଲାହୋରରୁ ଅଷ୍ଟ୍ରେଲିଆ ରାଜଧାନୀ ପାଖାପାଖି ୨୪ଘଣ୍ଟା ଯାତ୍ରା କରିବାକୁ ପଡ଼ିଥିଲା। ସେମାନଙ୍କୁ ଏକ ୪ତାରକା ହେଟେଲରେ ପହଞ୍ଚିବାକୁ ନିର୍ଦ୍ଦେଶ ଥିଲା। ମାତ୍ର ସେଠାରେ ପହଞ୍ଚିବା ପରେ ସେମାନଙ୍କ ନାମରେ କୌଣସି ବୁକିଂ ହୋଇ ନ ଥିବା ସେମାନଙ୍କୁ କୁହାଯାଇଥିଲା। କାନବେରାରେ କେତେଜଣ ପ୍ରବାସୀ ପାକିସ୍ତାନୀ ଶସ୍ତାରେ ରହଣୀ ବ୍ୟବସ୍ଥା କରିବା ପୂର୍ବରୁ ଖେଳାଳିମାନଙ୍କୁ ହୋଟେଲ ବାହାରେ ସେମାନଙ୍କ ଜିନିଷପତ୍ର ସହ ଘଣ୍ଟା ଘଣ୍ଟା ସମୟ ଧରି ଅପେକ୍ଷା କରିବାକୁ ପଡ଼ିଥିଲା। ପରଦିନ ଅଷ୍ଟ୍ରେଲିଆ ବିପକ୍ଷ ପ୍ରଥମ ମ୍ୟାଚରେ ପାକିସ୍ତାନ ୩-୦ ଗୋଲରେ ପରାଜିତ ହୋଇଥିଲା। ପିଏସ୍‌ବି ତରଫରୁ ବର୍ତ୍ତମାନ ହୋଟେଲ ରହଣୀ ପାଇଁ ଜାନୁଆରୀ ୨୮ରେ ପିଏଚ୍‌ଏଫ୍‌ପାଇଁ ମଞ୍ଜୁର ହୋଇଥିବା ୧୦ ନିୟୁତ ଓ ୫ ଲକ୍ଷ ଟଙ୍କା ଚେକ୍‌ର ଏକ ଫଟୋ କପି ଇସୁ କରାଯାଇଛି। ଏହାଦ୍ୱାରା ପିଏସ୍‌ବି ସ୍ପଷ୍ଟ କରିଦେବାକୁ ଚାହେଁ ଯେ, ଦଳ ପାଇଁ ବିମାନ ଟିକେଟ, ହେଟେଲରେ ରହଣୀ ଏବଂ ଆଗୁଆ ଦୈନିକ ଭତ୍ତା ବାବଦରେ ଆବଶ୍ୟକ ଆର୍ଥିକ ସହାୟତା ପ୍ରଦାନ କରାଯାଇଛି। ଟୁର୍ନାମେଣ୍ଟ ପାଇଁ ସରକାର ୩୦ ନିୟୁତରୁ ଊର୍ଦ୍ଧ୍ୱ ଟଙ୍କା ମଞ୍ଜୁର କରିଥିବା ପିଏସ୍‌ବି ଦର୍ଶାଇଛି। ଅନ୍ୟପକ୍ଷରେ ଅଷ୍ଟ୍ରେଲିଆରେ ଖେଳାଳି ଓ ଅଫିସିଆଲମାନେ ଅସୁବିଧାର ସମ୍ମୁଖୀନ ହୋଇଥିବା ଯାହା କୁହାଯାଉଛି ତାହାର ଖଣ୍ଡନ କରିଛି। ଦଳର ମନୋବଳ ଭାଙ୍ଗିବା ପାଇଁ ଏହା ଏକ ହୀନ ପ୍ରୟାସ ବୋଲି କହିଛି।


# Classified Everyday

**0674-2580101, 9692975378**

**REAL ESTATE**

**SALE**

ଭୁବନେଶ୍ୱର GITA Engineering College ନିକଟ Infocity- 2 ପାଖରେ ଘରବାରି, Boundary ଥାଇ ପ୍ଲଟ୍ ବିକ୍ରିହେବ। 6372753860, 7008095537. D-3215

ଭୁବନେଶ୍ୱର ଫୁଲନଖରା DADHICHI COLLEGE ପାଖରେ ସରକାରୀ ରାସ୍ତାକୁଲାଗି 51ଗୁଣ୍ଠ ଘରବାଡି ପ୍ଲଟ୍ ଗୁଣ୍ଠକୁ- 6,30,000/- ବିକ୍ରିହେବ- 8093465134, 9668194157. D-3348

**CONSTRUCTION**

Construct your home @970/- 1499/- include architecture structure with branded materials, Provide plan approval, Boring, Bastu complaints, Interior work- SNV Engineering- 9439295469. D-3190

Newly open Jyoti SPA positively health benefits (Expert therapist). Contact- 8458067955. D-76955

**LOST**

By virtue of an affidavit sworn before the Executive Magistrate, Mahakalapada, I, Swarnalata Behera, aged about 56 years, W/o.- Rabindra Behera, Vill.- Gadaromita, P.O.-Gatanai, P.S.- Marshaghai, Dist.- Kendrapada declare that I have lost my original land RSD No. 1756 executed on Dated- 23.06.1997 at Mouza- Gadaromita, SRO, Marshaghai while I was going from home to Tahashil Marshaghai on 02.01.2026. The affidavit will produce before concerned authorities for necessary information & favourable action. D-3401

**ପାଠକଙ୍କ ପାଇଁ ସୂଚନା**

କ୍ଲାସିଫାଏଡରେ ପ୍ରକାଶିତ କେତେକ ବିଜ୍ଞାପନକୁ ଭିତ୍ତିକରି କିଛି ପାଠକ ଠକାମିର ଶିକାର ହେଉଥିବା ଆମର ଦୃଷ୍ଟିଗୋଚର ହେଉଛି। ବିଜ୍ଞାପନ ଦେଉଥିବା ସଂସ୍ଥାମାନଙ୍କ ସହ କାରବାର କରିବା ପୂର୍ବରୁ ସବିଶେଷ ତଥ୍ୟ ଓ ନିଜର ବିବେକ ଖଟାଇ କାରବାର କରନ୍ତୁ। ଏଥିପାଇଁ ଧରିତ୍ରୀ କର୍ତ୍ତୃପକ୍ଷ ଦାୟୀ ରହିବେ ନାହିଁ।

**AFFIDAVIT**

By virtue of an affidavit sworn before Executive Magistrate, Kujang, 10.01.2026, I, Sri Ananda Das, S/o- Jogeswor Das, At- Jagannath Colony, Madhuban, Paradeep Model, P.S.- Jagatsinghpur, Odisha, my Aadhaar Card No.- XXXX XXXX 5161 name wrongly mention Lalu Das. I have corrected my name Ananda Das to all future purposes. D-3405

By virtue of an affidavit (Dtd. 10.02.2026) before the Executive Magistrate, Bhubaneswar, I have changed my name from Kupuli Santilata Reddy to N.Santilata Reddy in my Aadhaar Card (No.- 825828952647). Henceforth, I shall be known as N.SANTILATA REDDY for all purposes. D-3404

By virtue of affidavit No.- 365 sworn in before the Notary Public, Bargarh, I, Puspanjali Sharma, D/o- Mukesh Sharma, resident of Padhanpali do hereby declare that from now onwards I shall be known as Nimrat Kaur for all purposes. D-3403

**LEGAL NOTICE**

ମାନ୍ୟବର ସଭ୍ୟ, ରାଜସ୍ୱ ପାର୍ଷଦ, ଓଡ଼ିଶା, କଟକ ମହୋଦୟଙ୍କ
ଇଜିଲାସ କ୍ୟାମ୍ପ ଅଫିସ୍, ଭୁବନେଶ୍ୱର
ଓ.ଏସ୍.ଏସ୍. କେସ୍ ନଂ.୨୧୬/୨୦୨୩

ସପ୍ନା ଶର୍ମା, ସ୍ୱା-ବିମଳ ପ୍ରସାଦ ଶର୍ମା, ୪୭ ଏ, ପ୍ରେଷ୍ଟିଜ୍, ଗ୍ରୀନ୍, ପୋଖରିପୁଟ, ଭୁବନେଶ୍ୱର, ଜିଲ୍ଲା-ଖୋର୍ଦ୍ଧା ......... ବାଦୀ

୧୫. ସିତା ବେଓ୍ୱା, ସ୍ୱାମୀ-ଗିରିଧାରୀ ମହାକୁଡ଼, ୧୬. ଅଚ୍ଛୁତି ବେହେରା, ପିତା-ବିର ବେହେରା, ୧୭.ବାଞ୍ଛା ବେହେରା, ପିତା-ବିର ବେହେରା, ୧୮. ନଟ ବେହେରା, ପିତା-ଦାସ ବେହେରା, ୧୯. ଭୋବାନୀ ବେହେରା, ପିତା-ବୃନ୍ଦାବନ ବେହେରା, ୨୦. ଉଚ୍ଛବ ବେହେରା, ପିତା-ମଣି ବେହେରା, ୨୧. ଧ୍ରୁବ ବେହେରା, ପିତା-ଗୋପି ବେହେରା, ୨୨. ଅଇଷା ଦେଇ, ସ୍ୱାମୀ-କୁବେରା ବେହେରା କ୍ର.ନଂ.୧୫ଠାରୁ ୨୨ଙ୍କ ସା-ପଥରଗାଡ଼ିଆ, ପୋ-ଦାରୁଠେଙ୍ଗ, ଥାନା-ଚନ୍ଦକା, ଜିଲ୍ଲା-ଖୋର୍ଦ୍ଧା, ୨୩.ସୁରେନ୍ଦ୍ର ନାଥ ମଲ୍ଲିକ, ପିତା-ଦୈତାରୀ ମଲ୍ଲିକ, ସା-ମେହେନ୍ଦିପୁର, ଥାନା-କିଶାନନଗର, ଜିଲ୍ଲା-କଟକ ..........ପ୍ରତିବାଦୀ

ଏତଦ୍ୱାରା ସମସ୍ତ ପ୍ରତିବାଦୀମାନଙ୍କ ଅବଗତି ନିମନ୍ତେ ବିଜ୍ଞାପନ ଦ୍ୱାରା ଜଣାଇ ଦିଆଯାଉଅଛି ଯେ, ନିମ୍ନରେ ଦର୍ଶାଯାଇଥିବା ତଫସିଲ ଜମିକୁ ରେଜେଷ୍ଟ୍ରି ଦଲିଲ ମାଧ୍ୟମରେ କ୍ରୟ ଦୃଷ୍ଟେ ମାନ୍ୟବର ରାଜସ୍ୱ ପରିଷଦ ସଭ୍ୟଙ୍କ ଇଜିଲାସରେ ଓଡ଼ିଶା ସର୍ଭେ ଓ ସେଟେଲମେଣ୍ଟ ଆଇନ୍, ୧୯୫୮ର ଧାରା ୧୫ (ଖ) ଅନୁଯାୟୀ ଉପରୋକ୍ତ ରିଭିଜନ କେସ୍ ଦାୟର କରିଅଛନ୍ତି । ଏହି ରିଭିଜନ କେସ୍ ସମ୍ବନ୍ଧୀୟ ନୋଟିସ ଆପଣମାନଙ୍କର ଦର୍ଶାଯାଇଥିବା ଠିକଣାରେ ଯାଇ ବିଭିନ୍ନ କାରଣ ଯୋଗୁ ଫେରସ୍ତ ଆସିଥିବାରୁ ଆପଣମାନଙ୍କ ଅବଗତି ନିମନ୍ତେ ଉକ୍ତ ଖବରକାଗଜ ବିଜ୍ଞାପନ ମାଧ୍ୟମରେ ଜଣାଇ ଦିଆଯାଉଅଛି ଯେ, ଉପର ଲିଖିତ ରିଭିଜନ୍ କେସ୍‌ର ଶୁଣାଣି ମାନ୍ୟବର ରାଜସ୍ୱ ପାର୍ଷଦ ସଭ୍ୟଙ୍କର ଭୁବନେଶ୍ୱରସ୍ଥିତ କ୍ୟାମ୍ପ କୋର୍ଟ, (ୟୁନିଟ୍-୫, କେଶରୀ ନଗର, ରାଜୀବ ଭବନ ପଛପାର୍ଶ୍ୱରେ ଅବସ୍ଥିତ) କାର୍ଯ୍ୟାଳୟଠାରେ ଆସନ୍ତା ତା.୦୫.୦୩.୨୦୨୬ରିଖ (ଗୁରୁବାର) ଦିବା ୧୧.୩୦ ଘଟିକା ସମୟରେ କରାଯିବା ନିମନ୍ତେ ସ୍ଥିର କରାଯାଇଅଛି। ଉକ୍ତ କେସ୍‌ର ତଫସିଲଯୁକ୍ତ ଜମିର ବିବରଣୀ ନିମ୍ନରେ ପ୍ରଦାନ କରାଗଲା ।

**ଜମିର ବିବରଣୀ**

ମୌଜା- ପଥରଗାଡ଼ିଆ, ତହସିଲ- ଭୁବନେଶ୍ୱର, ଜିଲ୍ଲା- ଖୋର୍ଦ୍ଧା

| ସାବିକ ଖାତା ନଂ. | ସାବିକ ପ୍ଲଟ ନଂ. | ଦାବି ରକବା | ହାଲ ଖାତା ନଂ. | ହାଲ ପ୍ଲଟ ନଂ. |
|---|---|---|---|---|
| ୨୨୦ | ୧୩୯୩/୨୪୬୯ | ଏ.୦.୫୦ | ୧୧୩୬ | ୬୩୨୨ |

ଏଣୁ ଉପରୋକ୍ତ ମାମଲାର ପ୍ରତିବାଦୀମାନେ ବା ସେମାନଙ୍କର ଉତ୍ତରାଧିକାରୀମାନେ ଏବଂ ଏହି ତଫସିଲ ବର୍ଣ୍ଣିତ ସମ୍ପତ୍ତିର ସ୍ୱତ୍ୱ ଦାବି କରୁଥିବା ବ୍ୟକ୍ତି କିମ୍ବା ସେମାନଙ୍କର କ୍ଷମତାପ୍ରାପ୍ତ ପ୍ରତିନିଧି ଏହି ନିର୍ଦ୍ଧାରିତ ତାରିଖ ଏବଂ ସମୟରେ ଉକ୍ତ ଇଜିଲାସରେ ଉପସ୍ଥିତ ରହି ମୋକଦ୍ଦମାର ତଦ୍‌ବୀର କରିବେ, ଅନ୍ୟଥା ଆଇନ୍ ଅନୁଯାୟୀ ଉକ୍ତ ମୋକଦ୍ଦମା ଫଇସଲା କରାଯିବ ।

ମାନ୍ୟବର ସଦସ୍ୟ, ରାଜସ୍ୱ ପର୍ଷଦ,
ଓଡ଼ିଶା, କଟକଙ୍କ ଆଦେଶକ୍ରମେ
ଶ୍ରୀ ଶଶାଙ୍କ ଶେଖର ମିଶ୍ର, ଅନୁସଚିବ (ବିଚାର)
ରାଜସ୍ୱ ପର୍ଷଦ, ଓଡ଼ିଶା, କଟକ
D-3407

**Email** ମାଧ୍ୟମରେ କ୍ଲାସିଫାଏଡକୁ ବିଜ୍ଞାପନ ପଠାଇବାର ଠିକଣା:- classifieddharitri@gmail.com


# ଉତ୍ତରାଖଣ୍ଡ ବିପକ୍ଷରେ କର୍ଣ୍ଣାଟକ ୬୮୯/୬

ଦ୍ୱିଶତକ ହାସଲ ପରେ ଦେବଦତ୍ତ ପଡିକାଲ।

**ରଣ୍‌ଜୀ ଟ୍ରଫି ସେମିଫାଇନାଲ**

**ଲକ୍ଷ୍ନୌ, ୧୬।୨ (ପି.ଟି.)**

ଉତ୍ତରାଖଣ୍ଡ ବିପକ୍ଷ ରଣ୍‌ଜୀ ଟ୍ରଫି ସେମିଫାଇନାଲରେ ବିଶାଳ ସ୍କୋର ଛିଡ଼ା କରିବାକୁ ଯାଉଛି କର୍ଣ୍ଣାଟକ। ପୂର୍ବଦିନର ଅସମାପ୍ତ ସ୍କୋର ୩୫୫/୨ରୁ ଖେଳ ଆରମ୍ଭ କରିଥିବା ଏହି ଦଳ ଅଧିନାୟକ ଦେବଦତ୍ତ ପଡ଼ିକଲଙ୍କ ପ୍ରଥମଶ୍ରେଣୀ ଦ୍ୱିଶତକ ଏବଂ ରବିଚନ୍ଦ୍ରନ ସ୍ମରଣଙ୍କ ଶତକ ସହାୟତାରେ ସୋମବାର ଦ୍ୱିତୀୟ ଦିନ ଖେଳ ଶେଷ ସୁଦ୍ଧା ୬ ଉଇକେଟ ବିନିମୟରେ ୬୮୯ ରନ କରିଛି। ପଡ଼ିକଲ ତାଙ୍କ ଇନିଂସରେ ୩୩୦ ବଲ୍‌ର ସାମ୍ନା କରି ୨୯ ଚୌକା ଓ ୩ ଛକା ସହ ୧୩୨ ରନ କରିଥିଲେ। ଅନ୍ୟପକ୍ଷରେ ରବିଚନ୍ଦ୍ରନ ୧୯୧ ବଲ୍‌ର ସମ୍ମୁଖୀନ ହୋଇ ୧୧ ଚୌକା ସହ ୧୨୧ ରନ ଏବଂ ତାଙ୍କ ସହିତ ବିଦ୍ୟାଧର ପାଟିଲ ୩୫ ରନ କରି ଅପରାଜିତ ରହିଛନ୍ତି। ଦ୍ୱିତୀୟ ଦିବସ ଖେଳ ଆରମ୍ଭରେ ପଡ଼ିକଲ ଓ କରୁଣ ନାୟର (୧୦୫ ବଲ୍‌ରୁ ୬୦ରନ) ତୃତୀୟ ଉଇକେଟ ପାର୍ଟନରଶିପ୍‌ରେ ୧୨୯ରନ ଯୋଗ କରିଥିଲେ। ପଡିକଲ ୨୮୮ ବଲ୍‌ରେ ତାଙ୍କର ପ୍ରଥମ ଦ୍ୱିଶତକ ହାସଲ କରିଥିଲେ। ତେବେ ସ୍ମରଣଙ୍କ ସହ ୫୯ରନ ଯୋଗ କରିବା ପରେ ସେ ଲକ୍ଷ୍ୟ ରାଇଚନ୍ଦାନୀଙ୍କ ବଲ୍‌ରେ ଉଇକେଟକିପର ରାଓ୍ୱତଙ୍କ ଦ୍ୱାରା କ୍ୟାଚ୍ ଆଉଟ ହୋଇଯାଇଥିଲେ। ଅଧିନାୟକଙ୍କ ଉଇକେଟ ପତନ ପରେ ସ୍ମରଣଙ୍କ ଉପଯୋଗୀ ପାର୍ଟନର ଭାବେ ଉଭା ହୋଇଥିଲେ ଉଇକେଟକିପର କୃତୀକ୍ କ୍ରିଷ୍ଣା। ତାଙ୍କ ସହିତ ଏହି ୨୨ ବର୍ଷୀୟ ବିସ୍ଫୋରକ ବ୍ୟାଟର ୬ଷ୍ଠ ଉଇକେଟରେ ୧୨୩ ରନ ଯୋଗ କରି ଉତ୍ତରାଖଣ୍ଡକୁ ପୁଣି ହତାଶ କରିଥିଲେ। ଏହି ମ୍ୟାଚରେ କ୍ରିଷ୍ଣା ୧୦୩ ବଲ୍‌ରୁ ୧ ଛକା ଓ ୬ ଚୌକା ସହ ୬୦ରନ କରିଥିଲେ। ଅଫ୍-ସ୍ପିନର ଅଭିନିଶ ସୁଧା କ୍ରିଷ୍ଣାଙ୍କୁ ବୋଲ୍ଡ କରି ଏହି ପାର୍ଟନରଶିପ୍‌କୁ ଭାଙ୍ଗି ଦେଇଥିଲେ। ତଥାପି ଉତ୍ତରାଖଣ୍ଡର ଯନ୍ତ୍ରଣା ଶେଷ ହୋଇ ନ ଥିଲା। ପରେ ବ୍ୟାଟିଂ କରିବାକୁ ଆସିଥିବା ସିମ୍ ବୋଲର ବିଦ୍ୟାଧର ପାଟିଲ (୩୫*) ସ୍ମରଣଙ୍କ ସହ ୭ମ ଉଇକେଟରେ ୮୧ରନର ଅପରାଜିତ ଭାଗୀଦାରି କରିଛନ୍ତି।

**ସଂକ୍ଷିପ୍ତ ସ୍କୋର**

କର୍ଣ୍ଣାଟକ ପ୍ରଥମ ଇନିଂସ: ୬୮୯/୬ (ଦେବଦତ୍ତ ପଡ଼ିକଲ-୨୩୨, କେ.ଏଲ ରାହୁଲ-୧୪୧, ସ୍ମରଣ ରବିଚନ୍ଦ୍ରନ-୧୨୧*, କୃତୀକ କ୍ରିଷ୍ଣା-୬୦; ଆଦିତ୍ୟ ରାଓ୍ୱତ-୩/୧୩୨)।

# ତଥ୍ୟଭିତ୍ତିକ ଉପସ୍ଥାପନା ସରକାରଙ୍କୁ ଜାଗ୍ରତ କରିପାରିବ

ଆଇଆଇଏମ୍‌ସିରେ ଅନୁଷ୍ଠିତ କର୍ମଶାଳାରେ ଆଲୋଚକ ଓ ଛାତ୍ରୀଛାତ୍ର।

ଢେଙ୍କାନାଳ,୧୬।୨(ରତନ ନାୟାର)

**ସ୍ଥାୟୀ ବିକାଶର ଲକ୍ଷ୍ୟ ଓ ଗଣମାଧ୍ୟମର ଭୂମିକା ଶୀର୍ଷକ କର୍ମଶାଳା**

ଢେଙ୍କାନାଳସ୍ଥିତ ଭାରତୀୟ ଜନସଞ୍ଚାର ସଂସ୍ଥାନ (ଆଇଆଇଏମ୍‌ସି) ଆନୁକୂଲ୍ୟରେ ସ୍ଥାୟୀ ବିକାଶର ଲକ୍ଷ୍ୟ ଓ ଗଣମାଧ୍ୟମର ଭୂମିକା ଶୀର୍ଷକ ଏକ କର୍ମଶାଳା ସୋମବାର ଆୟୋଜିତ ହୋଇଯାଇଛି। ଏହି ପରିପ୍ରେକ୍ଷୀରେ ୟୁଏନ୍‌ଡିପିର ଓଡ଼ିଶା ମୁଖ୍ୟ ଆଭା ମିଶ୍ର ବିଷୟ ବିଶେଷଜ୍ଞ ଭାବେ ଯୋଗଦେଇ ସ୍ଥାୟୀ ବିକାଶ ଏବଂ ବିକାଶମୂଳକ ସାମ୍ବାଦିକତା ଉପରେ ଆଲୋଚନା କରିଥିଲେ। ଏଥିନେଇ ରହିଥିବା ୧୭ ଗୋଟି ମୁଖ୍ୟ କାର୍ଯ୍ୟ ପ୍ରଣାଳୀକୁ ବ୍ୟାଖ୍ୟା କରିବା ସହ ବିଭିନ୍ନ ସରକାରୀ ଯୋଜନା କାର୍ଯ୍ୟକ୍ଷମରେ ରହୁଥିବା ସମସ୍ୟା ଉପରେ ଜୋର୍ ଦେବାକୁ କହିଥିଲେ। କେବଳ ତଥ୍ୟଭିତ୍ତିକ ଉପସ୍ଥାପନା ହିଁ ସରକାରୀ ଅଧିକାରୀଙ୍କୁ ଜାଗ୍ରତ କରିପାରିବ ବୋଲି ପରାମର୍ଶ ଦେଇଥିଲେ। ସେହିପରି ଦାରିଦ୍ର୍ୟ ଦୂରୀକରଣ ପାଇଁ ସରକାରଙ୍କ ପଦକ୍ଷେପ ଏବଂ କୃଷି ପାଇଁ ବିହନ ସଂରକ୍ଷଣ ଉପରେ ବୁଝାଇଥିଲେ। କାର୍ଯ୍ୟକ୍ରମ ପରିପ୍ରେକ୍ଷୀରେ ସଂସ୍ଥାନର ଆଞ୍ଚଳିକ ନିର୍ଦ୍ଦେଶକ ପ୍ରଫେସର ଆନନ୍ଦ ପ୍ରଧାନ ପ୍ରାରମ୍ଭିକ ବକ୍ତବ୍ୟ ରଖି ଏଭଳି କାର୍ଯ୍ୟକ୍ରମ ବିଦ୍ୟାର୍ଥୀଙ୍କ ପାଇଁ ବେଶ୍ ଉପଯୋଗୀ ହେବ ବୋଲି କହିଥିଲେ। ଏହି କର୍ମଶାଳାରେ ଅନୁଷ୍ଠାନର ଓଡ଼ିଆ ଓ ଇଂଲିଶ ସାମ୍ବାଦିକତା ଏବଂ କର୍ପୋରେଟ କମ୍ୟୁନିକେଶନ ଓ ବ୍ରାଣ୍ଡ ମ୍ୟାନେଜମେଣ୍ଟର ବିଦ୍ୟାର୍ଥୀମାନେ ସାମିଲ ହୋଇଥିଲେ। ଆଇଆଇଏମ୍‌ସିର ସମସ୍ତ ଶିକ୍ଷକ ଓ କର୍ମଚାରୀ ସହଯୋଗ କରିଥିଲେ। ଆସିଷ୍ଟାଣ୍ଟ ପ୍ରଫେସର ଡ. ବିରଞ୍ଚି ନାରାୟଣ ସେଠ ଧନ୍ୟବାଦ ଦେଇଥିଲେ।

## ଦୌଡ଼େଶ୍ୱର ପୀଠରେ ମହାଶିବରାତ୍ରି

ଢେଙ୍କାନାଳ,୧୬।୨(ରତନ ନାୟାର)

ଢେଙ୍କାନାଳ ଜିଲା ଗନ୍ଦିଆ ବ୍ଲକ କରମୂଳସ୍ଥିତ ଶ୍ରୀଶ୍ରୀ ଦୌଡ଼େଶ୍ୱର ମହାଦେବଙ୍କ ପୀଠରେ ମହାଶିବରାତ୍ରି ରବିବାର ପାଳିତ ହୋଇଯାଇଛି। ପଣ୍ଡିତ ଚକ୍ରଧର ଦାଶ ଓ ସାଥୀମାନଙ୍କ ଦ୍ୱାରା ପୂଜା କାର୍ଯ୍ୟ ସମାପନ କରାଯାଇଥିଲା। ପରିଚାଳନା ପରିଷଦ ସଭାପତି ଅନ୍ତର୍ଯ୍ୟାମୀ ମଲ୍ଲିକ, ସମ୍ପାଦକ ବେଣୁଧର ପାତ୍ର, ସହ ସମ୍ପାଦକ ପବିତ୍ର ମୋହନ ନାୟକ, କୋଷାଧ୍ୟକ୍ଷ ପ୍ରମୋଦ ବେହେରା, ସଭ୍ୟ ଦିବାକର ପାତ୍ର ଓ ରତ୍ନାକର ପରିଡ଼ା ପ୍ରମୁଖ ଉପସ୍ଥିତ ରହି କାର୍ଯ୍ୟକ୍ରମ ପରିଚାଳନା କରିଥିଲେ। ଯୋରନ୍ଦା ଫାଣ୍ଡି ପୋଲିସ ପକ୍ଷରୁ ଶାନ୍ତିଶୃଙ୍ଖଳା ରକ୍ଷା କରାଯାଇଥିଲା। ସେହିପରି ଆମ୍ବପଡା ବାଲୁଙ୍କେଶ୍ୱର ଶିବ ମନ୍ଦିରରେ ମଧ୍ୟ ମହାଶିବରାତ୍ରି ପାଳିତ ହୋଇଥିଲା। ପଣ୍ଡିତ ଅର୍ଜୁନ କୁମାର ପଣ୍ଡା ଓ ସାଥୀମାନଙ୍କ ଦ୍ୱାରା ପୂଜା କରାଯାଇଥିଲା। ଭଜନ କୀର୍ତ୍ତନରେ ମନ୍ଦିର ପ୍ରକମ୍ପିତ ହୋଇ ଉଠିଥିଲା। ଗ୍ରାମର ପ୍ରଦ୍ୟୁମ୍ନ ପଣ୍ଡା, କମଳ ପଣ୍ଡା, କମଳ ମିଶ୍ର, ସଞ୍ଜୟ ପଣ୍ଡା, ପ୍ରଶାନ୍ତ ପଣ୍ଡା, ଜିତେନ୍ଦ୍ର ପାଣି, ଦୀନବନ୍ଧୁ ପଣ୍ଡା, ଜନ୍ମେଜୟ ପାଣିଗ୍ରାହୀ, ପ୍ରଫୁଲ୍ଲ ପାଣିଗ୍ରାହୀ, ବାସୁଦେବ ପାଣିଗ୍ରାହୀ, ତୁନିଆ ପୃଷ୍ଟି, ପଞ୍ଚାନନ ମହାନ୍ତି, ସୁବ୍ରତ ନାୟକ, ଗଗନ ନାୟକ, ବିକ୍ରମଦିତ୍ୟ ପାଣିଗ୍ରାହୀ ପ୍ରମୁଖ କାର୍ଯ୍ୟକ୍ରମ ପରିଚାଳନା କରିଥିଲେ।

# ମହାଶିବରାତ୍ରି ଉପଲକ୍ଷେ ଭଜନ ସମାରୋହ

କପିଳାସ ପୀଠରେ ଭଜନ ସମାରୋହରେ ଅତିଥିଙ୍କ ସହ ଅନ୍ୟମାନେ।

ଢେଙ୍କାନାଳ,୧୬।୨(ରତନ ନାୟାର)

ଢେଙ୍କାନାଳର ପ୍ରସିଦ୍ଧ ଶୈବପୀଠ କପିଳାସରେ ଜାଗରଯାତ୍ରା ଓ ମହାଶିବରାତ୍ରି ଉପଲକ୍ଷେ ରବିବାର ରାତିତମାମ ଭଜନ ସମାରୋହ ଅନୁଷ୍ଠିତ ହୋଇଥିଲା। ପ୍ରତିବର୍ଷ ଭଳି ଚଳିତବର୍ଷ ମଧ୍ୟ ଶ୍ରୀଚନ୍ଦ୍ରଶେଖର ଜୀଉ କଳା ପରିଷଦ ଆନୁକୂଲ୍ୟରେ ୩୦ତମ ଭଜନ ସମାରୋହ ଅନୁଷ୍ଠିତ ହୋଇଥିଲା। ଅତିଥି ଭାବେ ରାଜ୍ୟ ଅଗ୍ନିଶମ ବିଭାଗ ମହାନିର୍ଦ୍ଦେଶକ ଡ. ସୁଧାଂଶୁ ଷଡ଼ଙ୍ଗୀ ଯୋଗଦେଇ ଏହାର ଶୁଭାରମ୍ଭ କରିଥିଲେ। ପଦ୍ମଶ୍ରୀ ଅଦ୍ୱୈତ ଗଡ଼ନାୟକ, ଏସ୍‌ପି ଅଭିନବ ସୋନକର, ଉପଜିଲାପାଳ ବିବୁଧ ଗଡ଼ନାୟକ ପ୍ରମୁଖ ସମ୍ମାନିତ ଅତିଥି ଭାବେ ଯୋଗ ଦେଇଥିଲେ। ଭଜନ ସମାରୋହରେ ଓଡ଼ିଶାର ବିଶିଷ୍ଟ କଣ୍ଠଶିଳ୍ପୀ ଶୈଳଭାମା ମହାପାତ୍ର, ମାନସୀ ପାତ୍ର, ଇପସିତା ପଣ୍ଡା, ବାଦଲ ଆଚାର୍ଯ୍ୟ ଓ ବିଶ୍ୱଜିତ ଆଚାର୍ଯ୍ୟ ପ୍ରମୁଖ ଭଜନ ପରିବେଷଣ କରିଥିଲେ। ଏହି କାର୍ଯ୍ୟକ୍ରମରେ ଅନୁଷ୍ଠାନ ସଭାପତି ତଥା ପୂର୍ବତନ ବିଧାୟକ ନବୀନ ନନ୍ଦ ସଭାପତିତ୍ୱ କରିଥିଲେ। ସମ୍ପାଦକ ଟଙ୍କଧର ବାରିକ ମଞ୍ଚ ପରିଚାଳନା କରିଥିଲେ। ଦେଓଗାଁ ସରପଞ୍ଚ ବିଜୟ କୁମାର ଦେହୁରୀ, ଗଁଦିଆ ବ୍ଲକ ପୂର୍ବତନ ଅଧ୍ୟକ୍ଷ ମଳୟ ସିଂହ, ଭୁବନ ଏନ୍‌ଏସି ପୂର୍ବତନ ଅଧ୍ୟକ୍ଷ ଶୁଭେନ୍ଦୁ ସାହୁ, ଏମ୍‌ଜିଏନ୍‌ଆରଇଜିଏର ପୂର୍ବତନ ଲୋକପାଳ ଅମରେନ୍ଦ୍ର ମଲ୍ଲ ପ୍ରମୁଖ ଯୋଗ ଦେଇଥିଲେ।

# ଆତ୍ମରକ୍ଷା ପ୍ରଶିକ୍ଷଣ ଶିବିର ଉଦ୍‌ଯାପିତ

ମୋଟରି ବିଦ୍ୟାଳୟରେ ଆତ୍ମରକ୍ଷା ପ୍ରଶିକ୍ଷଣ ଶିବିରରେ ଛାତ୍ରୀମାନେ।

ଢେଙ୍କାନାଳ,୧୬।୨(ରତନ ନାୟାର)

ଢେଙ୍କାନାଳ ସଦର ବ୍ଲକ ମୋଟରି ଉଚ୍ଚ ପ୍ରାଥମିକ ବିଦ୍ୟାଳୟ ପରିସରରେ ଏକମାସ ବ୍ୟାପୀ ଚାଲିଥିବା ରାଣୀ ଲକ୍ଷ୍ମୀବାଇ ପ୍ରଶିକ୍ଷଣ ଶିବିର ଶୁକ୍ରବାର ଉଦ୍‌ଯାପିତ ହୋଇଯାଇଛି। ଏଥିରେ ୩୧ଜଣ ବାଳିକା ଅଂଶଗ୍ରହଣ କରିଥିଲେ। ଶିବିରରେ ମାନସିକ ପ୍ରଶିକ୍ଷଣ, ଶାରୀରିକ ପ୍ରଶିକ୍ଷଣ, ଲଢ଼ିବା କୌଶଳ ଆଦି ପ୍ରଶିକ୍ଷଣ ପ୍ରଦାନ କରାଯାଇଥିଲା। ଶିକ୍ଷୟିତ୍ରୀ ରୂପଶ୍ରୀ ପରିଡ଼ା ଓ ଅମିତା ନାୟକ ସାଧନକର୍ମୀ ଭାବେ ଯୋଗଦେଇ ଛାତ୍ରୀମାନଙ୍କୁ ପ୍ରଶିକ୍ଷଣ ପ୍ରଦାନ କରିଥିଲେ। କାର୍ଯ୍ୟକ୍ରମ ଆୟୋଜନରେ ବିଦ୍ୟାଳୟର ପ୍ରଧାନ ଶିକ୍ଷକ ବିଷ୍ଣୁ କୁମାର ମଲ୍ଲିକ, ସହକାରୀ ଶିକ୍ଷକ ସନ୍ତୋଷ କୁମାର ଧଳ, ସ୍ୱର୍ଣ୍ଣପ୍ରଭା ମିଶ୍ର, ସ୍ନିଗ୍ଧାରାଣୀ ନାୟକ ଓ ଶୋଭାଶ୍ରୀ ଦଳେଇ ସହଯୋଗ କରିଥିଲେ ।

# ଐତିହ୍ୟ ପଦଯାତ୍ରା ପକ୍ଷରୁ ସମୂହ ଦୀପଦାନ

ଢେଙ୍କାନାଳ,୧୬।୨(ରତନ ନାୟାର)

ସମୂହ ଦୀପଦାନ ଅବସରରେ କର୍ମକର୍ତ୍ତାମାନେ।

ଢେଙ୍କାନାଳ ଐତିହ୍ୟ ପଦଯାତ୍ରା ଆନୁକୂଲ୍ୟରେ ସିଦ୍ଧ ବଳରାମ ମନ୍ଦିର ପରିସରରେ ଏକ ସମୂହ ଦୀପଦାନ ଉତ୍ସବ ରବିବାର ଅନୁଷ୍ଠିତ ହୋଇଯାଇଛି। ଐତିହ୍ୟ ପଦଯାତ୍ରାର ଆବାହକ ଅଧ୍ୟାପକ ସୁରେଶ ପ୍ରସାଦ ମିଶ୍ରଙ୍କ ଆବାହକତ୍ୱରେ ସନ୍ଧ୍ୟା ୬ଟାରେ ଘୃତ ଦୀପ ପ୍ରଜ୍ୱଳନ କରାଯାଇ ଜଗତ କଲ୍ୟାଣ ପାଇଁ ମହାଦେବଙ୍କ ନିକଟରେ ସମୂହ ପ୍ରାର୍ଥନା କରାଯାଇଥିଲା। ଅନୁଷ୍ଠାନର ବରିଷ୍ଠ ସଦସ୍ୟ ବଦ୍ରିନାଥ ଜେନା ଓ ରମେଶ ଚନ୍ଦ୍ର ପତି ପ୍ରଥମେ ଅଗ୍ନି ସଂଯୋଗ କରିବା ପରେ ଅନ୍ୟ ସଦସ୍ୟମାନେ ମହାଦେବଙ୍କ ଉଦ୍ଦେଶ୍ୟରେ ଦୀପ ସମର୍ପଣ କରିଥିଲେ। ଏହି କାର୍ଯ୍ୟକ୍ରମରେ ନରହରି ମହାରଣା, ବିକାଶ ପ୍ରଧାନ, ସୁନୀତା ମହାପାତ୍ର, ମନ୍ଦାକିନୀ ଦାସ, ବିଷ୍ଣୁପ୍ରିୟା ସାହୁ, ସୁଜିତ ଦେବତା, ପିୟୁଷ ଅଗ୍ରୱାଲ, ସୁମିତ୍ରା ଦେବତା, ଜନ୍ମେଜୟ ରାଉତ, ଆଦିତ୍ୟ ମିଶ୍ର, ରାଜେଶ କୁମାର ପଟ୍ଟନାୟକ, ସୁଧାଂଶୁ ଶେଖର ମହାନ୍ତି, ମଳୟ ପତି ଓ ନାରାୟଣ ପଟ୍ଟନାୟକ ପ୍ରମୁଖ ଯୋଗ ଦେଇଥିଲେ।

# ସାଗରିକା ଜିଲା ମହିଳା ବିଜେଡି ସଭାପତି

ଢେଙ୍କାନାଳ,୧୬।୨(ରତନ ନାୟାର)

ସାଗରିକା ମିଶ୍ର।

ଢେଙ୍କାନାଳର ସାଗରିକା ମିଶ୍ରଙ୍କୁ ଜିଲା ମହିଳା ବିଜେଡି ସଭାପତି ଭାବରେ ପୁନର୍ବାର ମନୋନୀତ କରାଯାଇଛି। ଏଥିନିମନ୍ତେ ସାଗରିକା ରାଜ୍ୟ ବିଜେଡି ସଭାପତି ନବୀନ ପଟ୍ଟନାୟକ, ଜିଲା ବିଜେଡି ସଭାପତି ଡା. ନୃସିଂହ ଚରଣ ସାହୁ, ପୂର୍ବତନ ବିଧାୟକ ସୁଧୀର କୁମାର ସାମଲ, ପୂର୍ବତନ ଏମ୍‌ପି ମହେଶ ସାହୁ ଓ ଡା. ଅବିନାଶ ସାମଲଙ୍କୁ କୃତଜ୍ଞତା ଜଣାଇଛନ୍ତି। ଆଗାମୀ ଦିନରେ ନିଷ୍ଠାପର ଭାବେ ଦଳର ଜଣେ ଶୃଙ୍ଖଳିତ କର୍ମୀ ହିସାବରେ ସେ ବିଜେଡିର ମହିଳା ସଙ୍ଗଠନକୁ ଦୃଢ଼ କରିବା ପାଇଁ ଉଦ୍ୟମ କରିବେ ବୋଲି କହିବା ସହିତ ସମସ୍ତଙ୍କ ସହଯୋଗ କାମନା କରିଛନ୍ତି।

# ଶୁଭଲକ୍ଷ୍ମୀ କାର୍ଯ୍ୟକାରୀ ସଭାପତି

ଢେଙ୍କାନାଳ,୧୬।୨(ରତନ ନାୟାର)

ଶୁଭଲକ୍ଷ୍ମୀ ସାହୁ।

ଢେଙ୍କାନାଳ ଜିଲା ମହିଳା ବିଜେଡି କାର୍ଯ୍ୟକାରୀ ସଭାପତି ଭାବେ ଢେଙ୍କାନାଳ ପୌର ପରିଷଦର ୧୨ନଂ. କାଉନସିଲର ଶୁଭଲକ୍ଷ୍ମୀ ସାହୁଙ୍କୁ ମନୋନୀତ କରାଯାଇଛି। ଏଥିପାଇଁ ସେ ରାଜ୍ୟ ବିଜେଡି ସଭାପତି ନବୀନ ପଟ୍ଟନାୟକଙ୍କୁ କୃତଜ୍ଞତା ଜ୍ଞାପନ କରିବା ସହ ରାଜ୍ୟ ମହିଳା ବିଜେଡି ସଭାପତି ସ୍ନେହାଙ୍ଗିନୀ ଛୁରିଆ, ଜିଲା ବିଜେଡି ଜିଲା ସଭାପତି ଡା. ନୃସିଂହ ଚରଣ ସାହୁ, ପୂର୍ବତନ ଏମ୍‌ପି ମହେଶ ସାହୁ, ପୂର୍ବତନ ବିଧାୟକ ସୁଧୀର କୁମାର ସାମଲ, ଡା. ଅବିନାଶ ସାମଲଙ୍କ ସମେତ ରାଜ୍ୟ ନେତୃବୃନ୍ଦଙ୍କୁ କୃତଜ୍ଞତା ଜଣାଇଛନ୍ତି। ଶୁଭଲକ୍ଷ୍ମୀ ଜିଲା ମହିଳା ସଙ୍ଗଠନକୁ ତୃଣମୂଳସ୍ତରରୁ ସୁଦୃଢ଼ କରି ନିଷ୍ଠାପର ଭାବରେ କାର୍ଯ୍ୟ କରିବାକୁ ସମସ୍ତଙ୍କ ସହେଯାଗ କାମନା କରିଛନ୍ତି।

# ଜିଲାପାଳଙ୍କ ନିର୍ଦ୍ଦେଶ ପରେ ମଧ୍ୟ ରାସ୍ତାରୁ ଉଠିଲାନି ମାଟି

ପରଜଙ୍ଗ,୧୬।୨(ନିଗମାନନ୍ଦ ଦଳବେହେରା)

ଢେଙ୍କାନାଳ ଜିଲା ପରଜଙ୍ଗ ବ୍ଲକ ଦେଇ ଯାଇଥିବା ୫୩ ନଂ ଜାତୀୟ ରାଜପଥର ହାତୀଲୁଚାଣି ବଜାର ନିକଟରେ ପ୍ରବାହିତ ଘୋଡାଡିଆଁ ନାଳ ଉପରେ ଏକ ମାସ ହେବ ବ୍ରିଜ୍ କାମ ସରିବା ପରେ ଦିନଟିଏ ଗାଡ଼ି ଚଳଚଳା କରିଥିଲା। କିନ୍ତୁ ଜୈନିକ ବ୍ୟକ୍ତିଙ୍କ ପୋରୋଚନାରେ କେତେଜଣ ଯୁବକ ବିଭିନ୍ନ ଆଳ ଦେଖାଇ ମାଟି ପକାଇ ରାସ୍ତାଟିକୁ ବନ୍ଦ କରିଦେଇଛନ୍ତି। ଫଳରେ ଯାତ୍ରୀମାନେ ପୁରୁଣା ରାସ୍ତାରେ ଯାତାୟାତ କରୁଛନ୍ତି। ତୁରନ୍ତ ନୂତନ ରାସ୍ତା ଉପରୁ ମାଟି ହଟାଇବାକୁ ଜିଲାପାଳଙ୍କ ନିକଟରେ ସ୍ଥାନୀୟ ଲୋକମାନେ ଲିଖିତ ଭାବେ ଜଣାଇଥିଲେ। ଜିଲାପାଳ ଘଟଣା ସମ୍ପର୍କରେ କାମାକ୍ଷାନଗର ଉପଜିଲାପାଳ ଦିନମଣି ନାୟକଙ୍କୁ ପଚାରି ବୁଝିଥିଲେ। ଉକ୍ତ ରାସ୍ତା ଅବରୋଧ ପାଇଁ କୌଣସି ସମସ୍ୟା ନେଇ ଅଭିଯୋଗ ଆସି ନ ଥିବା କିମ୍ବା ଜାତୀୟ ରାଜପଥ ବିଭାଗ ମଧ୍ୟ କୌଣସି ଅସୁବିଧା ନ ଥିବା କହିଥିଲେ। ତେଣୁ ତୁରନ୍ତ ରାସ୍ତାରୁ ମାଟି ହଟାଇବାକୁ ଜିଲାପାଳ ନିର୍ଦ୍ଦେଶ ଦେଇଥିଲେ। ଏହାପରେ ଉପଜିଲାପାଳ ତହସିଲଦାରଙ୍କୁ ସୋମବାର ମାଟି ହଟାଇ ରାସ୍ତା ସଫା କରିବାକୁ କହିଥିଲେ। ହେଲେ ପୂର୍ବପରି ଜାତୀୟ ରାଜପଥକୁ ଅବରୋଧ ରଖାଯାଇଥିବା ଦେଖିବାକୁ ମିଳିଛି । ଏ ବିଷୟରେ ତହସିଲଦାର ସୁଦେବ କୁମାର ପୃଷ୍ଟି କହିଛନ୍ତି, ମଙ୍ଗଳବାର ରାସ୍ତାରୁ ମାଟି ହଟାଯିବ।

# ବ୍ରହ୍ମକୁମାରୀ ପକ୍ଷରୁ ତ୍ରିମୂର୍ତ୍ତି ଶିବ ଜୟନ୍ତୀ ମହୋତ୍ସବ

ଢେଙ୍କାନାଳ,୧୬।୨(ରତନ ନାୟାର)

ବ୍ରହ୍ମକୁମାରୀ ପକ୍ଷରୁ ତ୍ରିମୂର୍ତ୍ତି ଶିବ ଜୟନ୍ତୀ ପାଳନ ଅବସରରେ ଅତିଥିମାନେ।

ଢେଙ୍କାନାଳ ସହର ଉପକଣ୍ଠ ଭଗବାନପୁର ଠାରେ ପ୍ରଜାପିତା ବ୍ରହ୍ମାକୁମାରୀ ଈଶ୍ୱରୀୟ ବିଶ୍ୱବିଦ୍ୟାଳୟ ଢେଙ୍କାନାଳ ଶାଖା ତରଫରୁ ମହାଶିବରାତ୍ରି ଅବସରରେ ତ୍ରିମୂର୍ତ୍ତି ଶିବ ଜୟନ୍ତୀ ମହୋତ୍ସବ ରବିବାର ପାଳିତ ହୋଇଯାଇଛି। ଏହି ଉପଲକ୍ଷେ ମୁଖ୍ୟ ଅତିଥି ଭାବେ ଓଡ଼ାପଡ଼ା ବ୍ଲକ ଅଧ୍ୟକ୍ଷା ସସ୍ମିତା ମହାନ୍ତି ଯୋଗଦେଇ କହିଲେ, ଈଶ୍ୱରୀୟ ସେବା କଲେ ପୁଣ୍ୟ ମିଳିବ। ଜ୍ଞାନ ଓ ରାଜଯୋଗ ସମାଜ ଏବଂ ଜୀବନରେ ପରିବର୍ତ୍ତନ ହେବ। ପ୍ରଶାସନିକ ଅଧିକାରୀ ସୌଦାମିନୀ ସାହୁ କହିଲେ, ଜୀବନ ଓ ପରିବାରରେ ଶୃଙ୍ଖଳା ଆସିଲେ ସମାଜରେ ପରିବର୍ତ୍ତନ ଆସିପାରିବ। ସିବିଆଇର ପୂର୍ବତନ ବିଚାରପତି ଭିକାରି ଚରଣ ରାଉତ କହିଲେ, କଷ୍ଟ ଅର୍ଜିତ ଧନକୁ କଲ୍ୟାଣ ଓ ମାନବିକତା ସେବାରେ ଲଗାଇପାଇଲେ ଜୀବନ ସଫଳ ହେବ। ସଂସ୍ଥାର ମୁଖ୍ୟ ସଞ୍ଚାଳିକା ବିକେ ଉଷା ଶିବରାତ୍ରି ସମ୍ପର୍କରେ ଆଲୋଚନା କରିଥିଲେ। ରବିବାର ସକାଳେ ଶିବରାତ୍ରି ଉପଲକ୍ଷେ ଏକ ବାଇକ ଶୋଭାଯାତ୍ରା ସହର ପରିକ୍ରମା କରିଥିଲା।

# ଟ୍ରକ୍ ଜବତ, ଚାଳକ ଗିରଫ

ପରଜଙ୍ଗ,୧୬।୨(ନିଗମାନନ୍ଦ ଦଳବେହେରା)

ଢେଙ୍କାନାଳ ଜିଲା ପରଜଙ୍ଗ ଥାନା ସାଆନ୍ଦା ଫାଣ୍ଡିଠାରୁ ଅଳ୍ପଦୂର ଭାଲୁମୁଣ୍ଡା-ଆଲୁଅଝରଣ ପୂର୍ତ୍ତ ବିଭାଗ ରାସ୍ତାରୁ ଏକ ଚୋରା ମାଙ୍କଡ଼ା ପଥର ବୋଝେଇ ଟ୍ରକ୍‌କୁ ସୋମବାର ପୋଲିସ ଜବତ କରିଛି। ଏଥିସହ ଚାଳକ ସଦର ଥାନା ବେଶାଳିଆ ଗ୍ରାମର ବ୍ରହ୍ମାନନ୍ଦ ନାୟକ(୪୪)ଙ୍କୁ ଗିରଫ କରି କୋର୍ଟ ଚାଲାଣ କରାଯାଇଛି। ସୂଚନା ଅନୁଯାୟୀ, ସାଆନ୍ଦା ଫାଣ୍ଡି ସମ୍ମୁଖ ଦେଇ ଅଧିକାଂଶ ଦିନ ଢେଙ୍କାନାଳ ଅଞ୍ଚଳରୁ ଚୋରା ମାଙ୍କଡ଼ା ପଥର ଟ୍ରକ୍‌ରେ ପରଜଙ୍ଗ ଅଞ୍ଚଳକୁ ଆସିଥାଏ। ବିଶେଷସୂତ୍ରରୁ ଖବରପାଇ ଥାନାଧିକାରୀ ଧୀରେନ କୁମାର ବେହେରାଙ୍କ ନିର୍ଦ୍ଦେଶକ୍ରମେ ଏସ୍‌ଆଇ ଦେବଗ୍ରାହୀ ମହାନ୍ତି ଓ ପୋଲିସ କର୍ମଚାରୀ ଟ୍ରକ୍‌କୁ ଅଟକାଇ ଯାଞ୍ଚ କରିଥିଲେ। ଚାଳକ କୌଣସି କାଗଜପତ୍ର ଦେଖାଇପାରି ନ ଥିଲେ। ପୋଲିସ ଟ୍ରକ୍‌ଟିକୁ ଜବତ କରିଥିଲା। ଏନେଇ ଥାନାରେ ନଂ. ୧୦୬/୨୬ରେ ଏକ ମାମଲା ରୁଜୁ କରାଯାଇ ଅଧିକ ତଦନ୍ତ ଜାରି ରଖିଥିବା ତଦନ୍ତ ଅଧିକାରୀ ଏସ୍‌ଆଇ ସୁଶ୍ରୀ ଅନାମିକା ସୂଚନା ଦେଇଛନ୍ତି।

# ସ୍ୱୟଂଶାସିତ ମହାବିଦ୍ୟାଳୟରେ ଏମ୍‌ଓୟୁ ସ୍ୱାକ୍ଷରିତ

ଢେଙ୍କାନାଳ ସ୍ୱୟଂଶାସିତ ମହାବିଦ୍ୟାଳୟରେ ଏମ୍‌ଓୟୁ ସ୍ୱାକ୍ଷର ହେଉଛି।

ଢେଙ୍କାନାଳ,୧୬।୨(ରତନ ନାୟାର)

ଛାତ୍ରୀଛାତ୍ରମାନଙ୍କୁ ବୃତ୍ତି କ୍ଷେତ୍ରରେ ସ୍ୱାବଲମ୍ବୀ ତଥା ଦକ୍ଷ କରିବା ଉଦ୍ଦେଶ୍ୟରେ ସୋମବାର ଢେଙ୍କାନାଳ ସ୍ୱୟଂଶାସିତ ମହାବିଦ୍ୟାଳୟର ଆଇକ୍ୟୁଏସି ଆନୁକୂଲ୍ୟରେ ମହିନ୍ଦ୍ରା ଗ୍ରୁପ୍ ଓ ନାନ୍ଦିଫାଉଣ୍ଡେଶନ ସହିତ ଏକ ବୁଝାମଣାପତ୍ର ତଥା ଏମ୍‌ଓୟୁ ସ୍ୱାକ୍ଷରିତ ହୋଇଛି। ମହାବିଦ୍ୟାଳୟର ପ୍ରଶାସନିକ ଅଧିକାରୀ ଡ. ବିଭୁଦତ୍ତ ଦାସଙ୍କ ଅଧ୍ୟକ୍ଷତାରେ ଆଇକ୍ୟୁଏସି ସଂଯୋଜକ ଦିଲୀପ କୁମାର ନାୟକଙ୍କ ପୌରୋହିତ୍ୟରେ ଏହି ବୁଝାମଣାପତ୍ର ସ୍ୱାକ୍ଷର ହୋଇଥିଲା। ଏହି ବୁଝାମଣା ଅନୁଯାୟୀ ମହାବିଦ୍ୟାଳୟର କଳା, ବିଜ୍ଞାନ ଓ ବାଣିଜ୍ୟ ଶ୍ରେଣୀର ସ୍ନାତକ ତୃତୀୟବର୍ଷ ଓ ସ୍ନାତକ ଦ୍ୱିତୀୟ ବର୍ଷର ଛାତ୍ରୀଛାତ୍ରମାନଙ୍କୁ ନାନ୍ଦୀ ଫାଉଣ୍ଡେଶନ ଓ ମହିନ୍ଦ୍ରା ଗ୍ରୁପ୍ ପକ୍ଷରୁ ମାଗଣାରେ ପ୍ରଶିକ୍ଷଣ ପ୍ରଦାନ କରାଯିବ। ପଞ୍ଜୀକୃତ ଛାତ୍ରୀଛାତ୍ରମାନଙ୍କ ବୃତ୍ତିଗତ ଦକ୍ଷତା, ଭାଷାଗତ ଜ୍ଞାନ, ଯୋଗାଯୋଗ କୌଶଳ, ସଫ୍ଟସ୍କିଲ ଓ ବ୍ୟକ୍ତିତ୍ୱ ବିକାଶ ଉପରେ ଗୁରୁତ୍ୱ ଦିଆଯିବା ସହ ପ୍ରଶିକ୍ଷଣ ଶେଷରେ ସେମାନଙ୍କୁ ପ୍ରମାଣପତ୍ର ମଧ୍ୟ ବଣ୍ଟନ କରାଯିବ । ଏହି କାର୍ଯ୍ୟକ୍ରମରେ ନାନ୍ଦୀ ଫାଉଣ୍ଡେଶନ ପକ୍ଷରୁ ପ୍ରୋଗ୍ରାମ ମ୍ୟାନେଜର ସଙ୍ଗୀତା ରଥ, ସହଯୋଗୀ ପ୍ରଶିକ୍ଷକ ସୁରେନ୍ଦ୍ର ପ୍ରସାଦ ବେହେରା ପ୍ରତିନିଧିତ୍ୱ କରିଥିଲେ। ବୁଝାମଣାପତ୍ର ସ୍ୱାକ୍ଷର ସମୟରେ ମହାବିଦ୍ୟାଳୟର ଲିଗାଲ ବର୍ସର, ସମସ୍ତ ବିଭାଗୀୟ ବର୍ସଙ୍କ ସମେତ ଆଇକ୍ୟୁଏସି ଓ ନାକ୍ ସେଲର ସମସ୍ତ ସଦସ୍ୟ ଉପସ୍ଥିତ ଥିଲେ । ଅଧ୍ୟାପକ ରାକେଶଚନ୍ଦ୍ର ସାହୁ ଧନ୍ୟବାଦ ପ୍ରଦାନ କରିଥିଲେ।

## ମଣ୍ଡାପାଳରେ ମହାଶିବରାତ୍ରି ପାଳନ

ଢେଙ୍କାନାଳ,୧୬।୨(ରତନ ନାୟାର)

ଢେଙ୍କାନାଳ ଜିଲା ସଦର ବ୍ଲକ ମଣ୍ଡାପାଳସ୍ଥିତ ଶ୍ରୀଶ୍ରୀମଣ୍ଡଳେଶ୍ୱର ମହାଦେବ ମନ୍ଦିରଠାରେ ମହାଶିବରାତ୍ରି ରବିବାର ପାଳନ କରାଯାଇଛି। ଜାଗର ପାଇଁ ସକାଳ ସମୟରେ ଠାକୁରଙ୍କ ନୀତିକାନ୍ତି ଓ ପୂଜାପାଠ କରାଯାଇଥିଲା। ପ୍ରଦୀପ କୁମାର ଦାସ ପୂଜକ ଓ କର୍ତ୍ତା ଭାବେ ଗତିକୃଷ୍ଣ ରାଜ ଦାୟିତ୍ୱ ତୁଲାଇଥିଲେ। ଏହାପରେ ଶ୍ରୀଶ୍ରୀ ମଣ୍ଡଳେଶ୍ୱରଙ୍କ ଅଭିଷେକ କରାଯାଇ ରାତି ୧୧ଟାରେ ମହାଦୀପ ମନ୍ଦିର ଉପରକୁ ଉଠିଥିଲା। ମନ୍ଦିରଟିକୁ ରଙ୍ଗିନ ଆଲୋକରେ ସାଜସଜା କରାଯାଇଥିଲା। ବହୁ ସଂଖ୍ୟାରେ ଶ୍ରଦ୍ଧାଳୁ ଦୀପ ଜାଳି ଜାଗରବ୍ରତ ପାଳନ କରିଥିଲେ। ମନ୍ଦିର ଉନ୍ନୟନ ପରିଷଦ ସଭାପତି ପ୍ରଦୀପ କୁମାର ବ୍ରହ୍ମା, ସମ୍ପାଦକ ସୁରେଶ କୁମାର ବରାଳ, ମହେନ୍ଦ୍ର କୁମାର ବ୍ରହ୍ମା, ଅଶୋକ ବ୍ରହ୍ମା, ଶଶଧର ବରାଳ, ଅକ୍ଷୟ ସ୍ୱାଇଁ, ସାରଙ୍ଗଧର ରାଜ, ମିଲୁ ରାଜ, ଡାକ୍ତର ବ୍ରହ୍ମା, ବୁଲୁ ବରାଳ, ପ୍ରତିତ ରାଜ, ବବୁଲୁ ବ୍ରହ୍ମା ଓ ସର୍ବେଶ୍ୱର ବ୍ରହ୍ମା ପ୍ରମୁଖ କାର୍ଯ୍ୟକ୍ରମ ପରିଚାଳନା କରିଥିଲେ।

# ଭାପୁର-ଘଟିପିରି ରାସ୍ତା ବିପଦସଙ୍କୁଳ

**ଖାଲଖମା ଓ ଧୂଳିଧୂଆଁରେ ଯାତ୍ରୀ ହନ୍ତସନ୍ତ**

ଢେଙ୍କାନାଳ,୧୬।୨(ରତନ ନାୟାର)

ବିପଦ ସଙ୍କୁଳ ଅବସ୍ଥାରେ ଥିବା ଭାପୁର ଠାରୁ ଘଟିପିରି ରାସ୍ତା।

ଢେଙ୍କାନାଳ ଜିଲା ସଦର ବ୍ଲକ ଭାପୁର ଅଞ୍ଚଳରୁ ହିନ୍ଦୋଳ ବ୍ଲକ କଦଳୀପାଳ ଆଡକୁ ଯାଇଥିବା ପୁରୁଣା କଟକ-ସମ୍ବଲପୁର ରାସ୍ତା ବିପଦ ସଙ୍କୁଳ ହୋଇ ମରଣାଯନ୍ତାରେ ପରିଣତ ହୋଇଛି। ରାସ୍ତାରେ ଖାଲଖମା ଓ ବ୍ୟାପକ ଧୂଳି ଓ ଧୂଆଁ ଯୋଗୁ ଦୁଇଚକିଆ ଯାନରେ ଯାଉଥିବା ଯାତ୍ରୀମାନେ ନାହିଁ ନ ଥିବା ସମସ୍ୟାର ସମ୍ମୁଖୀନ ହେଉଛନ୍ତି। ଉକ୍ତ ରାସ୍ତାରେ ବେପରୁଆ ଭାବରେ ଭାରିଯାନ ଚଳାଚଳ କରୁଥିବାରୁ ରାସ୍ତାଟି ଖାଲଖମାରେ ପରିଣତ ହୋଇଛି। ସେହିପରି ବାଲି, ପାଉଁଶ ଓ ଚିପ୍ସ ବୋଝେଇ କରି ହାଇୱା ଓ ଟ୍ରକ୍‌ଗୁଡିକ ଯାଉଥିବାରୁ ଧୂଳିଧୂଆଁ ଯାତ୍ରୀଙ୍କ ପାଇଁ ଆଉଏକ ସମସ୍ୟା ହୋଇଛି। ବିଶେଷକରି ଖାଲଖମା ଯୋଗୁ ଦୁଇଚକିଆ ଯାନ ଦୁର୍ଘଟଣାଗ୍ରସ୍ତ ହେବାର ସମ୍ଭାବନା ରହିଛି। ପୂର୍ତ୍ତବିଭାଗ ଅଧୀନରେ ରାସ୍ତା ରହିଥିବା ବେଳେ ବର୍ତ୍ତମାନ ଏହା ଜାତୀୟ ରାଜପଥ ହାତକୁ ଖୁବଶୀଘ୍ର ଯିବ ବୋଲି ଜଣାପଡିଛି। ଦୀର୍ଘଦିନ ଧରି ଅଞ୍ଚଳବାସୀ ଏହାକୁ ନେଇ ପ୍ରଶାସନର ଦୃଷ୍ଟି ଆକର୍ଷଣ କରିଥିଲେ ମଧ୍ୟ ରାସ୍ତା ମରାମତି ହେଉ ନ ଥିବାରୁ ଅସନ୍ତୋଷ ବଢୁଛି। ଏ ସଂକ୍ରାନ୍ତରେ ପୂର୍ତ୍ତବିଭାଗ ଅଧୀକ୍ଷଣ ଯନ୍ତ୍ରୀ ଜୟନ୍ତ ପ୍ରସାଦ ନାୟକ କହିଛନ୍ତି, ଦିନେ ଦୁଇଦିନ ମଧ୍ୟରେ ଏହି ରାସ୍ତା ଜାତୀୟ ରାଜପଥ କର୍ତ୍ତୃପକ୍ଷ ହାତକୁ ନେବେ। ରାସ୍ତାର ଉନ୍ନତୀକରଣ ପାଇଁ ଜାତୀୟ ରାଜପଥ କର୍ତ୍ତୃପକ୍ଷ ମଧ୍ୟ ଡିପିଆର ପ୍ରସ୍ତୁତ କରିବେ ବୋଲି ସୂଚନା ମିଳିଥିବା ପୂର୍ତ୍ତବିଭାଗ ଅଧୀକ୍ଷଣ ଯନ୍ତ୍ରୀ ପ୍ରକାଶ କରିଛନ୍ତି।

ଧରିତ୍ରୀ
DHARITRI
ଧରିତ୍ରୀ 52 Years
www.orissakhabar.com/ www.dharitri.com ପୃଷ୍ଠା ୧୪ Press Regd. No. R.N. 21326/74 Postal Regd. No. BN/42/24-26. ଭୁବନେଶ୍ୱର, ମଙ୍ଗଳବାର, ଫେବୃଆରୀ ୧୭/୨୦୨୬ Bhubaneswar, Tuesday, February 17/ 2026

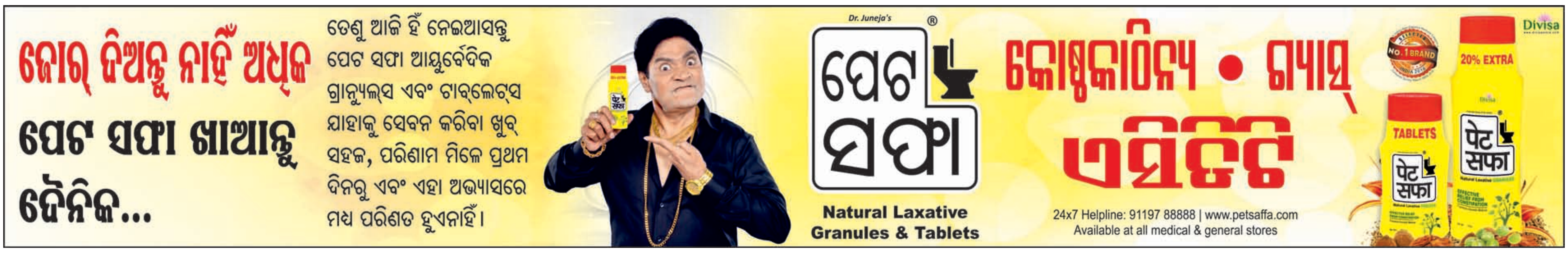


# ଟି୨୦ ବିଶ୍ୱକପ: ସୁପର-୮ରେ ଇଂଲଣ୍ଡ

**କୋଲକାତା, ୧୬।୨**

ଇଂଲଣ୍ଡ ଚଳିତ ଟି୨୦ କ୍ରିକେଟ ବିଶ୍ୱକପର ସୁପର-୮ରେ ପ୍ରବେଶ କରିଛି। ସୋମବାର ଅନୁଷ୍ଠିତ ମ୍ୟାଚରେ ଏହି ଦଳ ୨୪ ରନରେ ଇଟାଲିକୁ ପରାସ୍ତ କରିଛି। ୱିଲ ଜ୍ୟାକ୍ସଙ୍କ ଅପରାଜିତ ଅର୍ଦ୍ଧଶତକ ବଳରେ ଇଂଲଣ୍ଡ ୨୦ ଓଭରରେ ୭ ଉଇକେଟ ହରାଇ ୨୦୨ ରନ କରିଥିଲା। ଜବାବରେ ଇଟାଲି ୧୮ ଓଭର ପର୍ଯ୍ୟନ୍ତ କଡ଼ା ଚ୍ୟାଲେଞ୍ଜ ଦେଇଥିଲେ ହେଁ ଶେଷ ଦୁଇ ଓଭରରେ ଖରାପ ପ୍ରଦର୍ଶନକରି ୨୦ ଓଭରରେ ୧୭୮ ରନକରି ଅଲ୍‌ଆଉଟ ହୋଇ ଯାଇଥିଲା। ଇଂଲଣ୍ଡ ଇନିଂସ ଗଢ଼ିବାରେ ଗୁରୁତ୍ୱପୂର୍ଣ୍ଣ ଭୂମିକା ତୁଲାଇଥିବା ୱିଲ ଜ୍ୟାକ୍ସ ପ୍ଲେୟର ଅଫ୍ ଦି ମ୍ୟାଚ ବିବେଚିତ ହୋଇଥିଲେ। ଏହି ବିଜୟ ସହ ଗ୍ରୁପ୍ 'ସି'ରୁ ୱେଷ୍ଟଇଣ୍ଡିଜ ପରେ ଦ୍ୱିତୀୟ ଦଳଭାବେ ଇଂଲଣ୍ଡ ସୁପର-୮ ଖେଳିବା ନିଶ୍ଚିତ କରିଛି। ଅନ୍ୟପକ୍ଷରେ ଟୁର୍ନାମେଣ୍ଟରେ ଉତ୍ସାହଜନକ ପ୍ରଦର୍ଶନ କରିଥିବା ଇଟାଲି ଗ୍ରୁପ୍ ପର୍ଯ୍ୟାୟରୁ ଏଲିମିନେଟ ହୋଇଯାଇଛି। ଇଂଲଣ୍ଡ ୪ ମ୍ୟାଚରୁ ୩ ବିଜୟ ଓ ୧ ପରାଜୟ ସହ ୬ ପଏଣ୍ଟ ପାଇଥିବାବେଳେ ଇଟାଲି ୩ ମ୍ୟାଚରୁ ୨ ପଏଣ୍ଟରେ ସ୍ଥିର ରହିଛି।

ଟସ୍ ଜିତି ବ୍ୟାଟିଂ ନିଷ୍ପତ୍ତି ନେଇଥିବା ଇଂଲଣ୍ଡ କୌଣସି ଉଇକେଟରେ ବଡ଼ ପାର୍ଟନରଶିପ୍ ଗଢ଼ିପାରି ନ ଥିଲେ ମଧ ଅଧିକାଂଶ ବ୍ୟାଟରଙ୍କ ଉପଯୋଗୀ ଅବଦାନକୁ ନେଇ ୨୦୦ରୁ ଊର୍ଦ୍ଧ୍ୱ ସ୍କୋର କରିବାରେ ସକ୍ଷମ ହୋଇଥିଲା। ୭ ନମ୍ବର ବ୍ୟାଟର ଜ୍ୟାକ୍ସ ବିସ୍ଫୋରକ ବ୍ୟାଟିଂକରି ଦଳ ପକ୍ଷରୁ ସର୍ବାଧିକ ୫୩ (୨୨ ବଲ, ୩ ଚୌକା, ୪ ଛକା) ରନ କରିଥିଲେ। ଫିଲିପ୍ ସଲ୍ଟ ୨୮, ଜ୍ୟାକବ ବେଥେଲ ୨୩, ଟମ୍ ବାଣ୍ଟନ ୩୦, ସାମ୍ କୁରାନ ୨୫ ଓ ଜେମି ଓଭର୍ଟନ ୧୫ ରନ କରିଥିଲେ। ଜ୍ୟାକ୍ସ ଓ କୁରାନଙ୍କ ୬ଷ୍ଠ ଉଇକେଟ ଯୋଡ଼ିରେ ସର୍ବାଧିକ ୫୩ ରନ ସଂଗୃହୀତ ହୋଇଥିଲା। ଇଟାଲି ପକ୍ଷରୁ ଗ୍ରାଣ୍ଟ ଷ୍ଟିୱାର୍ଟ ଓ କ୍ରିଶନ କାଲୁଗାମାଗେ ୨ଟି ଲେଖାଏ ଏବଂ ଜେ.ଜେ. ସ୍ମୁଟ୍ସ, ଅଲୀ ହାସନ ଓ ବେନ୍ ମାନେଣ୍ଟି ଗୋଟିଏ ଲେଖାଏ ଉଇକେଟ ନେଇଥିଲେ।

ଜବାବରେ ଇଟାଲି ୨୨ ରନ ମଧ୍ୟରେ ୩ ଉଇକେଟ ହରାଇଥିଲେ ହେଁ ୪ର୍ଥ ଉଇକେଟରେ ବେନ୍ ମାନେଣ୍ଟି ଓ ଜଷ୍ଟିନ ମୋସ୍କାଙ୍କ ୯୨ ରନର ଭାଗୀଦାରି ବଳରେ ସଫଳ ପ୍ରତ୍ୟାବର୍ତ୍ତନ କରିଥିଲା। ଶେଷ ଭାଗରେ ଗ୍ରାଣ୍ଟ ଷ୍ଟିୱାର୍ଟ ଦୃଢ଼ ବ୍ୟାଟିଂକରି ଚ୍ୟାଲେଞ୍ଜ ଦେଇଥିଲେ ହେଁ ତାହା ବିଜୟ ପାଇଁ ପର୍ଯ୍ୟାପ୍ତ ହୋଇ ନ ଥିଲା। ଦଳ ପକ୍ଷରୁ ମାନେଣ୍ଟି ସର୍ବାଧିକ ୬୦, ଷ୍ଟିୱାର୍ଟ ୪୫ ଓ ମୋସ୍କା ୪୩ ରନ କରିଥିଲେ। ଇଂଲଣ୍ଡ ବୋଲରଙ୍କ ମଧ୍ୟରେ ଜେମି ଓଭର୍ଟନ ଓ ସାମ୍ କୁରାନ ୩ଟି ଲେଖାଏ, ଜୋଫ୍ରା ଆର୍ଚର ୨ଟି ଏବଂ ୱିଲ ଜ୍ୟାକ୍ସ ଓ ଆଡିଲ ରଶିଦ ଗୋଟିଏ ଲେଖାଏ ଉଇକେଟ ନେଇଥିଲେ।

ପ୍ଲେୟର ଅଫ୍ ଦି ମ୍ୟାଚ ଇଂଲଣ୍ଡର ୱିଲ ଜ୍ୟାକ୍ସ।

**ସଂକ୍ଷିପ୍ତ ସ୍କୋର**

ଇଂଲଣ୍ଡ ୨୦ ଓଭରରେ ୨୦୨/୭ (ୱିଲ ଜ୍ୟାକ୍ସ-୫୩*, ଟମ୍ ବାଣ୍ଟନ-୩୦, ଗ୍ରାଣ୍ଟ ଷ୍ଟିୱାର୍ଟ -୨/୫୧, କ୍ରିଶନ କାଲୁଗାମାଗେ-୨/୪୧ ଏବଂ ଜେ.ଜେ. ସ୍ମୁଟ୍ସ-୧/୨୪, ଅଲୀ ହାସନ-୧/୩୭, ବେନ୍ ମାନେଣ୍ଟି-୧/୩୭)। ଇଟାଲି ୨ ଓଭରରେ ୧୭୮/ଅଲଆଉଟ (ବେନ୍ ମାନେଣ୍ଟି-୬୦, ଗ୍ରାଣ୍ଟ ଷ୍ଟିୱାର୍ଟ-୪୫, ଜଷ୍ଟିନ ମୋସ୍କା-୪୩, ଜେମି ଓଭର୍ଟନ-୩/୧୮, ସାମ୍ କୁରାନ-୩/୨୨, ଜୋଫ୍ରା ଆର୍ଚର-୨/୩୫, ୱିଲ ଜ୍ୟାକ୍ସ-୧/୩୪, ଆଡିଲ ରଶିଦ-୧/୪୩)।

## ଟି୨୦ ବିଶ୍ୱକପ ପଏଣ୍ଟ ଟେବୁଲ

| ଦଳ | ମ୍ୟାଚ | ବିଜୟ | ପରାଜୟ | ପଏଣ୍ଟ | ରନହାର |
|---|---|---|---|---|---|
| **ଗ୍ରୁପ୍ 'ଏ'** | | | | | |
| ଭାରତ | ୩ | ୩ | ୦ | ୬ | +୩.୦୫୦ |
| ଆମେରିକା | ୪ | ୨ | ୨ | ୪ | +୦.୭୮୮ |
| ପାକିସ୍ତାନ | ୩ | ୨ | ୧ | ୪ | -୦.୪୦୩ |
| ନେଦରଲାଣ୍ଡ୍ସ | ୩ | ୧ | ୨ | ୨ | -୧.୩୫୨ |
| ନାମ୍ବିୟା | ୩ | ୦ | ୩ | ୦ | -୨.୪୪୩ |
| **ଗ୍ରୁପ୍ 'ବି'** | | | | | |
| ଶ୍ରୀଲଙ୍କା | ୩ | ୩ | ୦ | ୬ | +୨.୪୬୨ |
| ଜିମ୍ବାୱେ | ୨ | ୨ | ୦ | ୪ | +୧.୯୮୪ |
| ଅଷ୍ଟ୍ରେଲିଆ | ୩ | ୧ | ୨ | ୨ | +୦.୪୧୪ |
| ଆୟର୍ଲାଣ୍ଡ | ୩ | ୧ | ୨ | ୨ | +୦.୧୫୦ |
| ଓମାନ | ୩ | ୦ | ୩ | ୦ | -୪.୫୪୬ |
| **ଗ୍ରୁପ 'ସି'** | | | | | |
| ୱେଷ୍ଟଇଣ୍ଡିଜ | ୩ | ୩ | ୦ | ୬ | +୧.୮୨୦ |
| ଇଂଲଣ୍ଡ | ୪ | ୩ | ୧ | ୬ | +୦.୨୦୧ |
| ସ୍କଟଲାଣ୍ଡ | ୩ | ୧ | ୨ | ୨ | +୦.୩୫୯ |
| ଇଟାଲି | ୩ | ୧ | ୨ | ୨ | -୦.୫୮୮ |
| ନେପାଳ | ୩ | ୦ | ୩ | ୦ | -୧.୯୪୨ |
| **ଗ୍ରୁପ୍ 'ଡି'** | | | | | |
| ଦ.ଆଫ୍ରିକା | ୩ | ୩ | ୦ | ୬ | +୧.୪୭୭ |
| ନ୍ୟୁଜିଲାଣ୍ଡ | ୩ | ୨ | ୧ | ୪ | +୦.୭୦୧ |
| ଆଫଗାନିସ୍ତାନ | ୩ | ୧ | ୨ | ୨ | -୦.୨୧୫ |
| ୟୁଏଇ | ୩ | ୧ | ୨ | ୨ | -୦.୭୯୭ |
| କାନାଡ଼ା | ୨ | ୦ | ୨ | ୦ | -୧.୫୨୬ |

# ୟୁଏଇକୁ ହରାଇଲା ଆଫଗାନିସ୍ତାନ

ଉଇକେଟ ନେବାପରେ ଅଜମାତୁଲ୍ଲା ଓମାରଜାଇ।

**ନୂଆଦିଲ୍ଲୀ, ୧୬।୨ (ପି.ଟି.)**

ଅଜ୍‌ମାତୁଲ୍ଲାଙ୍କ ଅଲ୍‌ରାଉଣ୍ଡ ପ୍ରଦର୍ଶନ ସହାୟତାରେ ଆଫଗାନିସ୍ତାନ ଏଠାରେ ସୋମବାର ଖେଳାଯାଇଥିବା ୟୁଏଇ ବିପକ୍ଷ ଟି୨୦ କ୍ରିକେଟ ବିଶ୍ୱକପ୍ ମ୍ୟାଚ ୫ ଉଇକେଟରେ ବିଜୟ ଲାଭ କରିଛି। ଓମାରଜାଇ ୪ଉଇକେଟ ଅକ୍ତିଆର କରିବା ସହ ୪୦ ରନ କରି ଅପରାଜିତ ରହିଥିଲେ। ଏହି ବିଜୟ ଦ୍ୱାରା ଆଫଗାନିସ୍ତାନ ଟୁର୍ନାମେଣ୍ଟରେ ଏହାର ଖାତା ଖୋଲିଛି। ଗ୍ରୁପ୍ 'ଡି'ରୁ ସୁପର-୮କୁ ଉନ୍ନୀତ ହେବା ଲାଗି ଦଳର ସାମାନ୍ୟ ଆଶା ସଞ୍ଚାର କରିଛି। ଦକ୍ଷିଣ ଆଫ୍ରିକା ୬ ପଏଣ୍ଟ ସହ ଗ୍ରୁପ୍‌ରେ ଶୀର୍ଷ ସ୍ଥାନ ଅଧିକାର କରିଥିବା ବେଳେ ଏହାପଛକୁ ନ୍ୟୁଜିଲାଣ୍ଡ ଦ୍ୱିତୀୟ ଏବଂ ଆଫଗାନିସ୍ତାନ ତୃତୀୟ ସ୍ଥାନରେ ରହିଛି। ପରାଜିତ ହେବା ଦ୍ୱାରା ୟୁଏଇ ଚତୁର୍ଥ ସ୍ଥାନକୁ ଖସିଆସିଛି। ଓମାରଜାଇ ଲାଇନ୍ ଲେନ୍ଥ ବଜାୟ ରଖି ତାଙ୍କ ୪ ଓଭର ବୋଲିଂରେ ୧୫ରନ ବିନିମୟରେ ୪ଉଇକେଟ ନେଇଥିବା ବେଳେ ୟୁଏଇ ନିର୍ଦ୍ଧାରିତ ଓଭରରେ ୯ଉଇକେଟ ହରାଇ ୧୬୦ ରନ କରିଥିଲା। ଦଳର ଟପ୍ ସ୍କୋରର ସୋହେବ ଖାନ୍ ୪୮ ବଲ୍‌ରୁ ୬୮ ରନ କରିଥିଲେ। ଜବାବରେ ଆଫଗାନିସ୍ତାନ ଆରମ୍ଭରୁ ଶୀଘ୍ର ଉଇକେଟମାନ ହରାଇ ବସିଥିଲା। ଫର୍ମରେ ଥିବା ରହମତୁଲ୍ଲା ଗୁର୍‌ବାଜ ବିନା କୌଣସି ରନ୍‌ରେ ଏବଂ ଗୁର୍‌ବାଜ ନାଇବ୍ ୧୩ ରନ କରି ପ୍ୟାଭିଲିନକୁ ଫେରିଥିଲେ। ପାୱାର ପ୍ଲେ ଶେଷ ବେଳକୁ ଦଳ ୨ଉଇକେଟରେ ୪୧ ରନ କରିଥିଲା। ଇବ୍ରାହିମ୍ ଜାଦ୍ରାନ ୪୧ ବଲ୍‌ରୁ ୫୩ ରନ କରିଥିଲେ। ସେ ୬ଚୌକା ଓ ଗୋଟିଏ ଛକା ଲଗାଇଥିଲେ। ସେ ଆଉଟ ହୋଇଯିବା ପରେ ଡାରୱିସ ରସୁଲି (୩୩) ଓ ଓମାରଜାଇ ମିଳିତ ଭାବେ ଦଳର ଇନିଂସକୁ ଆଗେଇ ନେଇଥିଲେ। ଆଫଗାନିସ୍ତାନ ୧୯.୨ ଓଭରରେ ୫ଉଇକେଟ ବିନିମୟରେ ୧୬୨ ରନ କରି ମ୍ୟାଚ ଜିତି ନେଇଥିଲା।

**ସଂକ୍ଷିପ୍ତ ସ୍କୋର**

ୟୁଏଇ: ୨୦ ଓଭରରେ ୧୬୦/୯ (ସୋହେବ ଖାନ୍-୬୮, ଆଲିଶାନ ଶାରାଫୁ-୪୦ ; ଅଜମାତୁଲ୍ଲା ଓମାରଜାଇ ୪/୧୫)। **ଆଫଗାନିସ୍ତାନ:** ୧୯.୨ ଓଭରରେ ୧୬୨/୫ (ଇବ୍ରାହିମ୍ ଜାଦ୍ରାନ-୫୩ ; ଅଜମାତୁଲ୍ଲା ଓମାରଜାଇ-୪୦* ; ମହମ୍ମଦ ଆର୍ଫାନ-୨/୩୦, ଜୁନେଦ ସିଦ୍ଧିକି-୨/୨୩)।

## ଟି୨୦ ବିଶ୍ୱକପ୍

**(ଆଜିର ମ୍ୟାଚ୍)**

**କାନାଡ଼ା ବନାମ ନ୍ୟୁଜିଲାଣ୍ଡ**
ସ୍ଥାନ: ଚେନ୍ନାଇ
ସମୟ: ପୂର୍ବାହ୍ନ ୧୧ଟା

**ଆୟର୍ଲାଣ୍ଡ ବନାମ ଜିମ୍ବାୱେ**
ସ୍ଥାନ: ପାଲିକେଲ
ସମୟ: ଅପରାହ୍ନ ୩ଟା

**ନେପାଳ ବନାମ ସ୍କଟଲାଣ୍ଡ**
ସ୍ଥାନ: ମୁମ୍ବାଇ
ସମୟ: ସନ୍ଧ୍ୟା ୭ଟା

ପ୍ରସାରଣ: ଷ୍ଟାର ସ୍ପୋର୍ଟ୍ସ/ଜିଓ ହଟ୍‌ଷ୍ଟାର

# ବରୋଦାକୁ ହରାଇଲା ଓଡ଼ିଶା

**କଟକ,୧୬।୨(କୁମାରଶ୍ରୀ)**

## ସିନିୟର ମହିଳା ଏକଦିବସୀୟ କ୍ରିକେଟ

### ସୁଶ୍ରୀ ଦିବ୍ୟଦର୍ଶିନୀଙ୍କ ଅଲ୍‌ରାଉଣ୍ଡ ପ୍ରଦର୍ଶନ

ଚଳିତ ସିନିୟର ମହିଳା ଏକଦିବସୀୟ କ୍ରିକେଟ ଟୁର୍ନାମେଣ୍ଟରେ ଓଡ଼ିଶା ୪ର୍ଥ ବିଜୟ ହାସଲ କରିଛି। ରାଜକୋଟର ସନସୋରା କ୍ରିକେଟ ଗ୍ରାଉଣ୍ଡରେ ସୋମବାର ଅନୁଷ୍ଠିତ ୬ଷ୍ଠ ଲିଗ୍ ମ୍ୟାଚ୍‌ରେ ଓଡ଼ିଶା ଅଧିନାୟିକା ସୁଶ୍ରୀ ଦିବ୍ୟଦର୍ଶିନୀଙ୍କ ଅଲରାଉଣ୍ଡ ପ୍ରଦର୍ଶନ ବଳରେ ବରୋଦାକୁ ୨ ଉଇକେଟରେ ପରାସ୍ତ କରିଛି। ଟସ୍ ହାରି ପ୍ରଥମେ ବ୍ୟାଟିଂ ଆମନ୍ତ୍ରଣ ପାଇଥିବା ବରୋଦା ଇନିଂସ୍ ୨୨୫ରନରେ ସୀମିତ ରହିଥିଲା। ଜେ. ମୋହିତେ ସର୍ବାଧିକ ୫୦ରନ କରିଥିଲେ। ଓଡ଼ିଶା ପକ୍ଷରୁ ସୁଶ୍ରୀ ଦିବ୍ୟଦର୍ଶିନୀ ୪ଟି, ନିବେଦିତା ଜନ ନାଏକ ଏବଂ ଜ୍ୟୋତି କେ. ପ୍ରସାଦ ୨ଟି ଲେଖାଏ ଉଇକେଟ ଅକ୍ତିଆର କରିଥିଲେ। ପ୍ରାରମ୍ଭିକ ଉଇକେଟ ପତନ ସତ୍ତ୍ୱେ ଅଧିନାୟିକା ସୁଶ୍ରୀ ୮୩ବଲରୁ ୭୮ରନର ଧୈର୍ଯ୍ୟପୂର୍ଣ୍ଣ ଇନିଂସ୍ ଖେଳି ଓଡ଼ିଶାବିଜୟରେ ମୁଖ୍ୟ ଭୂମିକା ଗ୍ରହଣ କରିଥିଲେ। ତରଣା ୧୧ବଲରୁ ୨୧ରନର ଅପରାଜିତ ଇନିଂସ ଖେଳି ଦଳକକୁ ବିଜୟୀ କରିଥିଲେ। ୪ର୍ଥ ବିଜୟ ସହ ୧୬ ପଏଣ୍ଟ ହାସଲ କରିଥିବା ଓଡ଼ିଶା ଏଲିଟ ଗ୍ରୁପ-ଏ ଟେବୁଲର ୪ର୍ଥ ସ୍ଥାନରେ ରହିଛି। ସମାନ ସଂଖ୍ୟକ ପଏଣ୍ଟ ପାଇ ଉତ୍ତରପ୍ରଦେଶ ୩ୟରେ ଥିବା ବେଳେ ମହାରାଷ୍ଟ୍ର ଏବଂ କର୍ଣାଟକ ଯଥାକ୍ରମେ ପ୍ରଥମ ଏବଂ ଦ୍ୱିତୀୟ ସ୍ଥାନରେ ରହିଛନ୍ତି। ୧୮ ତାରିଖରେ ମହାରାଷ୍ଟ୍ର ବିପକ୍ଷରେ ଓଡ଼ିଶା ଶେଷ ଲିଗ୍ ମ୍ୟାଚ୍ ଖେଳିବ।

ସୁଶ୍ରୀ ଦିବ୍ୟଦର୍ଶିନୀ

# ଏଲିମିନେଶନ ଦ୍ୱାରରେ ଅଷ୍ଟ୍ରେଲିଆ

**ପାଲିକେଲ,୧୬।୨**

ପଥୁମ ନିଶଙ୍କାଙ୍କ ବିସ୍ଫୋରକ ଶତକ ବଳରେ ଅଷ୍ଟ୍ରେଲିଆ ବିପକ୍ଷରେ ସୋମବାର ଖେଳାଯାଇଥିବା ଟି୨୦ ବିଶ୍ୱକପ୍ ମ୍ୟାଚ୍‌କୁ ଶ୍ରୀଲଙ୍କା ୮ ଉଇକେଟରେ ଜିତି ନେଇଛି। ଏହି ବିଜୟ ସହ ଶ୍ରୀଲଙ୍କା ସୁପର-୮ ପର୍ଯ୍ୟାୟରେ ସ୍ଥାନ ପକ୍କା କରିଥିବା ବେଳେ ପରାଜୟ ଯୋଗୁ ଅଷ୍ଟ୍ରେଲିଆ ଗ୍ରୁପ୍ ପର୍ଯ୍ୟାୟରୁ ବିଦାୟ ଦ୍ୱାରରେ ପହଞ୍ଚିଛି। ସେହିଭଳି ନିଶଙ୍କା ପ୍ରଥମ ବ୍ୟାଟର ଭାବେ ଟି୨୦ ବିଶ୍ୱକପ୍ ଇତିହାସରେ ଅଷ୍ଟ୍ରେଲିଆ ବିପକ୍ଷରେ ଶତକ ହାସଲ କରିଛନ୍ତି।

ପ୍ରଥମେ ବ୍ୟାଟିଂ କରିଥିବା ଅଷ୍ଟ୍ରେଲିଆକୁ ଟ୍ରାଭିସ ହେଡ୍ ଓ ମିଚେଲ ମାର୍ଶ ୧୦୩ ରନ ଆରମ୍ଭ ପ୍ରଦାନ କରିଥିଲେ। ହେଡ୍ ୫୬ (୭ ଚୌକା ଓ ୩ ଛକା) ଓ ମାର୍ଶ ୫୪ (୮ ଚୌକା ଓ ୨ ଛକା) ରନ କରି ଆଉଟ୍ ହୋଇଥିଲେ। ଶେଷ ଆଡ଼କୁ ଗ୍ଲେନ ମ୍ୟାକ୍ସୱେଲ ୨୨ ଓ ଜୋଶ ଇଙ୍ଗଲିସ ୨୭ ରନ କରିଥିଲେ। ଫଳରେ ଅଷ୍ଟ୍ରେଲିଆ ୨୦ ଓଭରରେ ୧୮୧ ରନରେ ଅଲଆଉଟ୍ ହୋଇଯାଇଥିଲା। ଶ୍ରୀଲଙ୍କା ପକ୍ଷରୁ ଦୁଶାନ ହେମନ୍ତ ୩ ଓ ଦୁଶମନ୍ଥା ଚାମିରା ୨ଟି ଉଇକେଟ ନେଇଥିଲେ। ଜବାବରେ ଶ୍ରୀଲଙ୍କା ଆରମ୍ଭରୁ କୁଶାଲ ପେରେରା(୧)ଙ୍କ ଉଇକେଟ ହରାଇଥିଲା। ହେଲେ ପଥୁମ ନିଶଙ୍କା ଓ କୁଶାଲ ମେଣ୍ଡିସ ଦ୍ୱିତୀୟ ଉଇକେଟରେ ୬୬ ବଲରେ ୯୭ ରନ ଯୋଡ଼ିଥିଲେ। ମେଣ୍ଡିସ ୫୧ (୬ ଚୌକା ଓ ୧ ଛକା) ରନ କରି ଆଉଟ୍ ହୋଇଥିଲେ। ଏହାପରେ ନିଶଙ୍କା ଓ ପବନ ରତ୍ନାୟକେ ଅବିଭାଜିତ ତୃତୀୟ ଉଇକେଟରେ ୩୪ ବଲରେ ଦ୍ରୁତ ୭୯ ରନ ଯୋଡ଼ି ଦଳକୁ ଜିତାଇଥିଲେ। ନିଶଙ୍କା ୧୦୦ (୧୦ ଚୌକା ଓ ୫ ଛକା) ଓ ପବନ ୨୮ ରନ କରି ଅପରାଜିତ ଥିଲେ। ଅଷ୍ଟ୍ରେଲିଆ ପକ୍ଷରୁ ମାର୍କସ ଷ୍ଟୋଇନିସ ୨ ଉଇକେଟ ନେଇଥିଲେ।

**ସଂକ୍ଷିପ୍ତ ସ୍କୋର**

ଅଷ୍ଟ୍ରେଲିଆ: ୨୦ ଓଭରରେ ୧୮୧/ଅଲଆଉଟ୍ (ଟ୍ରାଭିସ ହେଡ୍-୫୬, ମିଚେଲ ମାର୍ଶ-୫୪, ଜୋଶ ଇଙ୍ଗଲିସ, ଦୁଶାନ ହେମନ୍ତ-୩/୩୭, ଦୁଶମନ୍ଥା ଚମିରା-୨/୩୫)। ଶ୍ରୀଲଙ୍କା: ୧୮ ଓଭରରେ ୧୮୪/୨ (ପଥୁମ ନିଶଙ୍କା-୧୦୦*, କୁଶାଲ ମେଣ୍ଡିସ-୫୧, ପବନ ରତ୍ନାୟକେ-୨୮*, ମାର୍କସ ଷ୍ଟୋଇନିସ-୨/୪୬)।

ଶ୍ରୀଲଙ୍କା ବିପକ୍ଷ ମ୍ୟାଚରେ ଶଟ୍ ଖେଳିବା ଅବସରରେ ଅଷ୍ଟ୍ରେଲିଆର ଟ୍ରାଭିସ ହେଡ୍।

Printed and published by Adyasha Satpathy on behalf of Navajat Printers & Media Pvt. Ltd. and printed at Navajat Printers, S-3/5, Industrial Estate, Angul. Editor- Tathagata Satpathy, ସମ୍ପାଦକ- ତଥାଗତ ସତପଥୀ