ପୃଷ୍ଠା-୮+୮

ଧରିତ୍ରୀ
DHARITRI

ଭୁବନେଶ୍ୱର, ଶୁକ୍ରବାର, ମାର୍ଚ୍ଚ ୨୭/୨୦୨୬ (୮+୮=୧୬ ପୃଷ୍ଠା) | Bhubaneswar, Friday, March 27/2026 | Page 16 | ₹ 7.00 | RAYAGADA

୫୨ଶ ଭାଗ ୧୨୧ ସଂଖ୍ୟା | www.orissakhabar.com/www.dharitri.com | Printed at Rayagada, Bhubaneswar, Sambalpur & Angul | VOLUME 52 ISSUE 121 | ମୂଲ୍ୟ ₹୭/-

ନାଲ୍‌କୋ ନୀତିରେ ଜମି ଦେବୁନାହିଁ

ଜନଶୁଣାଣୀରେ ପୋଲିସର କଡ଼ା ପ୍ରହରା ଓ ଉପସ୍ଥିତ ଜନସାଧାରଣ ।

ଅନୁଗୋଳ ଜିଲା ନାଲ୍‌କୋର ବ୍ରାଉନ ଫିଲ୍ଡ ସମ୍ପ୍ରସାରଣ ପ୍ରକଳ୍ପ ପାଇଁ ଗୁରୁବାର ପ୍ରଶାସନ ପକ୍ଷରୁ ପୁନର୍ବାସ ଓ ଥଇଥାନ ନୀତି ନେଇ ଜନଶୁଣାଣି ସ୍ପେଲଟର କାରଖାନା ଟ୍ରେନିଂ ସେଣ୍ଟରଠାରେ ଅନୁଷ୍ଠିତ ହୋଇଥିଲା। ପୋଲିସ ଛାଉଣି ମଧ୍ୟରେ ଏହା କରାଯାଇଥିବାବେଳେ ଜମିହରାଇବାକୁ ଥିବା ପ୍ରଜାମାନଙ୍କୁ ମେଟାଲ ଡିଟେକ୍ଟର ଓ ବିସ୍ଫୋରକ ସାମଗ୍ରୀ ଯାଞ୍ଚ ମେଶିନ ଦ୍ୱାରା ଯାଞ୍ଚ କରାଯାଇଥିଲା। ପୋଲିସ ଛାଉଣି କରି ଓ ଆତଙ୍କବାଦୀଙ୍କ ପରି ସେମାନଙ୍କୁ ଯାଞ୍ଚ କରାଯାଇ ଡରାଇବାକୁ ଉଦ୍ୟମ କରାଯାଇଥିବା କ୍ଷତିଗ୍ରସ୍ତ ହେବାକୁ ଥିବା ପ୍ରଜାମାନେ କହିବା ସହ ନାଲ୍‌କୋ ନୀତିରେ ଜମି ଦେବୁ ନାହିଁ ଓ ଜନଶୁଣାଣି ବିଫଳ ହୋଇଥିବା ପ୍ରକାଶ କରିଛନ୍ତି। ପ୍ରଶାସନ ପକ୍ଷରୁ ଅନୁଗୋଳ ଅତିରିକ୍ତ ଜିଲାପାଳ (ରାଜସ୍ୱ) ଉଦୟ କୁମାର ମହାପାତ୍ର ଜନଶୁଣାଣି ସଫଳ ହୋଇଥିବା କହିଥିବାବେଳେ ପ୍ରଜାମାନେ ବିଫଳ ହୋଇଥିବା କହିଛନ୍ତି।

ଅନୁଗୋଳ,୨୬।୩ (ଦିବ୍ୟଶାନ୍ତନୁ ନାଥ)

ଗୁରୁବାର ପୂର୍ବାହ୍ନ ୧୦ଟାରେ ଅତିରିକ୍ତ ଜିଲାପାଳ ଉଦୟ କୁମାର ମହାପାତ୍ରଙ୍କ ଅଧ୍ୟକ୍ଷତାରେ ଜନଶୁଣାଣି ଆରମ୍ଭ ହୋଇଥିଲା। ମଞ୍ଚରେ ନାଲ୍‌କୋ ଇଡି ସଚ୍ଚିଦାନନ୍ଦ ଜେନାଙ୍କ ସମେତ ନାଲ୍‌କୋ ସ୍ୱତନ୍ତ୍ର ଭୂ-ଅର୍ଜନ ଅଧିକାରୀ ଜୟଜିତ ଧଳ, ଅନୁଗୋଳ ତହସିଲଦାର ଆଲୋକ ଦେହୁରୀ ପ୍ରମୁଖ ଉପସ୍ଥିତ ଥିଲେ। ଅତିରିକ୍ତ ଜିଲାପାଳ ନାଲ୍‌କୋ ଦ୍ୱାରା ଜମି ହରାଇବାକୁ ଥିବା ଲୋକମାନଙ୍କ ପାଇଁ ଗଢ଼ା ଯାଇଥିବା ପଲିସି ପଢ଼ିଥିଲେ। ଏହାପରେ ଜମିହରା ପ୍ରଜାମାନେ ନିଜ ମତ ରଖିଥିଲେ। ନାଲ୍‌କୋ ଦ୍ୱାରା ପ୍ରସ୍ତୁତ ନୀତି ଜନବିରୋଧୀ ଓ ଏହାକୁ କୌଣସି ଜମିହରା ଗ୍ରହଣ କରିବେ ନାହିଁ ବୋଲି ସଫାସଫା ଶୁଣାଇ ଦେଇଥିଲେ। କାଙ୍କୁଲା ମୌଜାର ବିବେକାନନ୍ଦ ରଥ କହିଥିଲେ, ୧୯୮୧-୮୨ ମସିହାରେ ତାଙ୍କ ପୈତୃକ ଜମି ନାଲ୍‌କୋ ଅଧିଗ୍ରହଣ କରିଥିବାବେଳେ ଆଜି ପର୍ଯ୍ୟନ୍ତ ଚାକିରି ମିଳିନାହିଁ। ଏବେ ପୁଣି ଥରେ ଜମି ନେବାକୁ ନାଲ୍‌କୋ ବସିଛି। ହେଲେ ସ୍ଥାୟୀ ନିଯୁକ୍ତି ବେଳକୁ ପଛଘୁଞ୍ଚା ଦେଉଛି। ତେଣୁ ଜମି ଦେବାକୁ ଚାହୁଁନାହିଁ। ଦେବରାଜ ସାହୁ କହିଥିଲେ, ନାଲ୍‌କୋକୁ ଜମି ଦେବାର ନାହିଁ କି ଚାକିରି କିମ୍ବା ଟଙ୍କା ନେବାର ନାହିଁ। ସର୍ବାଧିକ ଜାଗା ହରାଇବାକୁଥିବା କୁଲାଡ଼ ମୌଜାର ହରି ସିଂହ କହିଥିଲେ, କ୍ଷତିଗ୍ରସ୍ତ ପ୍ରଜାମାନଙ୍କୁ ମାଓବାଦୀ କି ଆତଙ୍କବାଦୀ ଭାବି ନାଲ୍‌କୋ ସହସ୍ରାଧିକ ସଂଖ୍ୟାରେ ପୋଲିସ ଛାଉଣି କରିଛି। ଏଠାକୁ ଦୁଃଖ ଜଣାଇବାକୁ ଆସିଛୁ। ଚକ୍ରାନ୍ତ କରି ଅନେକ ସମୟରେ ନାଲ୍‌କୋ ଜମି ହଡପ କରିଛି। ତାଙ୍କର ଅଧା ଜମି ନୋଟିଫିକେଶନରେ ଆସିନାହିଁ। କିନ୍ତୁ ସମସ୍ତ ଜମି ଅଧିଗ୍ରହଣ ହେବାକୁ ଯାଉଛି। ଏ ନେଇ ଅଭିଯୋଗ କରିବା ପରେ ମଧ୍ୟ ପ୍ରଶାସନ କିମ୍ବା ନାଲ୍‌କୋ କର୍ତ୍ତୃପକ୍ଷ କେହି ହେଲେ ଶୁଣୁନାହାନ୍ତି। ରଶ୍ମି ରଞ୍ଜନ ସାହୁ କହିଥିଲେ, ଅତିରିକ୍ତ ଜିଲାପାଳଙ୍କ ପାଖକୁ କିଛିଦିନ ତଳେ ଯାଇଥିଲୁ। ସେ କହିଥିଲେ ଜମି କିସମର କୌଣସି ମାନେନାହିଁ। ଫିଲ୍ଡ ଉପରକୁ ଗଲେ ସବୁ ଜମି ସମାନ। ଗୋଟିଏ କାରଖାନା ଏଠାରେ ହେବାକୁ ଯାଉଛି। ତେଣୁ କୌଣସି କିସମର ପ୍ରକାର ଭେଦ ନାହିଁ। ଯଦି ଘରବାଡ଼ି ଜମି କରି ମଧ୍ୟ ସବୁ ଜମି ସମାନ ରହିବ, ତେବେ ନିଯୁକ୍ତି କ୍ଷେତ୍ରରେ ମଧ୍ୟ ଭେଦଭାବ ନ ରଖି ସମସ୍ତଙ୍କୁ ସମାନ ଭାବେ ଚାକିରି ଦିଆଯାଉ ବୋଲି ରଶ୍ମିରଞ୍ଜନ ମତ ରଖିଥିଲେ। ବେନ୍ତପୁର ଗାଁର ପ୍ରତାପ ନାଥ କହିଥିଲେ, ଜିଲାପାଳ ଲେଖିଥିବା ଚିଠିର ୪୫ଦିନ ବିତିଗଲା ପରେ ମଧ୍ୟ ନାଲ୍‌କୋ ☞ପୃଷ୍ଠା-୭

ବାରବାଟୀରେ ପୁଣି ଅନ୍ତର୍ଜାତୀୟ ଟି୨୦

ଡିସେମ୍ବର ୨୪ରେ ଭାରତ-ଶ୍ରୀଲଙ୍କା ଲଢ଼େଇ

କଟକ,୨୬।୩ (କୁମାରଶ୍ରୀ)

ବାରବାଟୀକୁ ପୁଣି ଥରେ ଅନ୍ତର୍ଜାତୀୟ କ୍ରିକେଟ ମ୍ୟାଚ୍ ଫେରିଛି। ଆସନ୍ତା ଡିସେମ୍ବର ୨୪ରେ ଏଠାରେ ଭାରତ-ଶ୍ରୀଲଙ୍କା ବିପକ୍ଷ ଟି-୨୦ ମ୍ୟାଚ୍ ଖେଳାଯିବ। ଡିସେମ୍ବରରେ ଶ୍ରୀଲଙ୍କା ଦଳ ଏକଦିବସୀୟ ଏବଂ ଟି-୨୦ ସିରିଜ ଖେଳିବାକୁ ଭାରତ ଗସ୍ତରେ ଆସିବ। ୩ ମ୍ୟାଚ୍ ବିଶିଷ୍ଟ ଟି-୨୦ ସିରିଜ୍‌ର ଦ୍ୱିତୀୟ ଲିଗ୍ ମ୍ୟାଚ୍ ବାରବାଟୀରେ ଆୟୋଜନ ହେବ ବୋଲି ବିସିସିଆଇ ପକ୍ଷରୁ ଗୁରୁବାର ସ୍ପଷ୍ଟ କରାଯାଇଛି। ରାଜ୍ୟର ଏକମାତ୍ର ଅନ୍ତର୍ଜାତୀୟ କ୍ରିକେଟ ଭେନ୍ୟୁ ବାରବାଟୀ ଷ୍ଟାଡିୟମରେ ପୁନର୍ବାର ମ୍ୟାଚ୍ ଫେରିବା ଖବର ଜଣାପଡ଼ିବା ପରେ ଓଡ଼ିଆ କ୍ରିକେଟପ୍ରେମୀଙ୍କ ଭିତରେ ଉତ୍ସାହ ପରିଲକ୍ଷିତ ହୋଇଛି। ପ୍ରକାଶଥାଉକି, ଗତବର୍ଷ ଡିସେମ୍ବର ୯ରେ ବାରବାଟୀରେ ଶେଷଥର ନିମନ୍ତେ ଅନ୍ତର୍ଜାତୀୟ ମ୍ୟାଚ୍ ଖେଳାଯାଇଥିଲା। ଦକ୍ଷିଣଆଫ୍ରିକା ବିପକ୍ଷ ଏହି ଟି୨୦ ମୁକାବିଲାରେ ଘରୋଇ ଭାରତକୁ ବୃହତ୍ ବିଜୟ ମିଳିଥିଲା। ପ୍ରାୟ ଗୋଟିଏ ବର୍ଷ ବ୍ୟବଧାନରେ ପୁର୍ନବାର ଅନ୍ତର୍ଜାତୀୟ ମ୍ୟାଚ୍ କଟକକୁ ଫେରିଛି। ତେବେ ବାରବାଟୀରେ ଏହା ୫ମ ଅନ୍ତର୍ଜାତୀୟ ଟି-୨୦ ମ୍ୟାଚ ହେବ। ପୂର୍ବରୁ ଦକ୍ଷିଣଆଫ୍ରିକା ବିପକ୍ଷରେ ୩ଟି ଏବଂ ଶ୍ରୀଲଙ୍କା ବିପକ୍ଷରେ ଭାରତ ଗୋଟିଏ ଟି୨୦ ମ୍ୟାଚ୍ ଏଠାରେ ଖେଳିଛି।

ବିଧାୟକଙ୍କ ଦରମା, ପେନ୍‌ସନ ବିଲ୍ ପ୍ରତ୍ୟାହାର ନେଇ ପଦକ୍ଷେପ

ଭୁବନେଶ୍ୱର,୨୬।୩ (ରବିନାରାୟଣ ଜେନା)

ସପ୍ତଦଶ ବିଧାନସଭାର ଷଷ୍ଠ ଅଧିବେଶନରେ ବିଧାୟକ, ମନ୍ତ୍ରୀ, ବାଚସ୍ପତି, ଉପବାଚସ୍ପତି ଏବଂ ପୂର୍ବତନ ବିଧାୟକଙ୍କ ଦରମା, ଭତ୍ତା ଓ ପେନ୍‌ସନ ବୃଦ୍ଧି ସଂକ୍ରାନ୍ତରେ ଆସିବାକୁ ଥିବା ବିଧେୟକ ପ୍ରତ୍ୟାହାର କରି ନେବା ଲାଗି ରାଜ୍ୟ ସରକାର ପଦକ୍ଷେପ ନେଉଛନ୍ତି। ଏସଂକ୍ରାନ୍ତରେ ସଂସଦୀୟ ବ୍ୟାପାର ମନ୍ତ୍ରୀ ଡ. ମୁକେଶ ମହାଲିଙ୍ଗ ନୋଟିସ ଦେବା ପରେ ବିଧାନସଭା ପକ୍ଷରୁ ତତ୍ପରତା ପ୍ରକାଶ ପାଇଛି। ବିଧାନସଭା ସଚିବ ସତ୍ୟବ୍ରତ ରାଉତ ଗୁରୁବାର ଗୃହର ସମସ୍ତ ସଦସ୍ୟଙ୍କୁ ଏ ସଂକ୍ରାନ୍ତୀୟ ଚିଠି ପ୍ରଦାନ କରିଛନ୍ତି। ସେଥିରେ ସଚିବ ଦର୍ଶାଇଛନ୍ତି ଯେ, ଡ.ମହାଲିଙ୍ଗ ଏନେଇ ନୋଟିସ ଦେବା ପରେ ବିଧାୟକ, ମନ୍ତ୍ରୀ, ବାଚସ୍ପତି, ଉପବାଚସ୍ପତିଙ୍କ ଦରମା, ଭତ୍ତା ଏବଂ ପେନସନ ବିଧେୟକ-୨୦୨୫ ଏବେ ପ୍ରତ୍ୟାହୃତ ହେବା ପ୍ରକ୍ରିୟାରେ ରହିଛି। ଏହାକୁ ନେଇ ଏବେ ବିଧାୟକଙ୍କ ମଧ୍ୟରେ ଭିନ୍ନ ମତ ପ୍ରକାଶ ପାଇଛି। ସୂଚନାଯୋଗ୍ୟ ଯେ, ବିଧାୟକ, ମନ୍ତ୍ରୀ, ବାଚସ୍ପତି, ଉପବାଚସ୍ପତି ଏବଂ ପୂର୍ବତନ ବିଧାୟକଙ୍କ ଦରମା, ଭତ୍ତା ଓ ପେନସନ୍ ବୃଦ୍ଧି ସଂକ୍ରାନ୍ତ ବିଧେୟକ ଡିସେମ୍ବର-୨୦୨୫ରେ ବିଧାନସଭାରେ ଗୃହୀତ ☞ପୃଷ୍ଠା-୭

ଦିଲ୍ଲୀରେ ଆଜି

ଟ୍ରାନ୍ସଜେଣ୍ଡର ବିଲ୍ ପାର୍ଲାମେଣ୍ଟରେ ଗୃହୀତ ହୋଇଥିବାରୁ ଏହାର ପ୍ରତିବାଦରେ ଗୁରୁବାର ବିଭିନ୍ନ ରାଜ୍ୟରୁ ଆସିଥିବା କିନ୍ନରମାନେ ନୂଆଦିଲ୍ଲୀର ଯନ୍ତରମନ୍ତରଠାର ବିକ୍ଷୋଭ କରୁଛନ୍ତି। (ଫଟୋ: ଚମନ ଗୌତମ)

ଆଜି ମୁଖ୍ୟମନ୍ତ୍ରୀମାନଙ୍କ ସହ କଥା ହେବେ ମୋଦି

ନୂଆଦିଲ୍ଲୀ,୨୬।୩(ପି.ଟି.)

ଯୁଦ୍ଧ ସଙ୍କଟ ବେଳେ ଭାରତର ପ୍ରସ୍ତୁତି ସମୀକ୍ଷା

ପଶ୍ଚିମ ଏସିଆରେ ସଂଘର୍ଷ ପରିପ୍ରେକ୍ଷୀରେ ଭାରତର ପ୍ରସ୍ତୁତି ଓ ଯୋଜନା ନେଇ ପ୍ରଧାନମନ୍ତ୍ରୀ ନରେନ୍ଦ୍ର ମୋଦି ଶୁକ୍ରବାର ସନ୍ଧ୍ୟାରେ ରାଜ୍ୟଗୁଡ଼ିକର ମୁଖ୍ୟମନ୍ତ୍ରୀମାନଙ୍କ ସହ ଆଲୋଚନା କରିବେ। ବିଧାନସଭା ନିର୍ବାଚନ ହେବାକୁ ଥିବା ରାଜ୍ୟଗୁଡ଼ିକରେ ଆଦର୍ଶ ଆଚରଣ ବିଧି ଲାଗୁ ହୋଇଥିବାରୁ ପଶ୍ଚିମବଙ୍ଗ, କେରଳ, ଆସାମ ଓ ପଣ୍ଡିଚେରୀ ମୁଖ୍ୟମନ୍ତ୍ରୀଙ୍କୁ ଛାଡ଼ି ଅନ୍ୟ ସବୁ ରାଜ୍ୟର ମୁଖ୍ୟମନ୍ତ୍ରୀମାନଙ୍କ ସହ ଭିଡିଓ କନ୍‌ଫରେନ୍ସ ଜରିଆରେ ସେ ସମୀକ୍ଷା ବୈଠକ କରିବେ। ଇରାନ୍ ଯୁଦ୍ଧ ଆରମ୍ଭ ହେବା ପରଠୁ ଏହା ପ୍ରଧାନମନ୍ତ୍ରୀଙ୍କ ଏହି ଧରଣର ପ୍ରଥମ ବୈଠକ।

ଇତିମଧ୍ୟରେ ଭାରତରେ ୬୦ ଦିନର ତୈଳ ଏବଂ ୮ ଲକ୍ଷ ଟନ୍ ଏଲ୍‌ପିଜି ମହଜୁଦ ରହିଛି ବୋଲି ସରକାରଙ୍କ ପକ୍ଷରୁ କୁହାଯାଇଛି। ସବୁ ଗଚ୍ଛିତ ଥାଉ ଥାଉ ଲୋକଙ୍କୁ ଆତଙ୍କିତ କରିବା ପାଇଁ ନିଅଣ୍ଟର ଅପପ୍ରଚାର କରାଯାଉଛି। ଏହାକୁ ନେଇ ଉପଭୋକ୍ତା ଚିନ୍ତିତ ହୁଅନ୍ତୁ ନାହିଁ ବୋଲି ପେଟ୍ରୋଲିୟମ୍ ଓ ପ୍ରାକୃତିକ ବାଷ୍ପ ମନ୍ତ୍ରଣାଳୟ ପକ୍ଷରୁ କୁହାଯାଇଛି। କେନ୍ଦ୍ରର ଏଭଳି ସଫେଇକୁ ବିରୋଧୀ ଦଳଗୁଡ଼ିକ ସମାଲୋଚନା କରିଛନ୍ତି। ଟିଏମ୍‌ସିର ରାଜ୍ୟ ସଭା ସଦସ୍ୟା ସାଗରିକା ଘୋଷ କହିଛନ୍ତି, ମୋଦି ସରକାର ଲୋକଙ୍କୁ ଆତଙ୍କିତ ନ ହେବା ପାଇଁ ଏପରି ପରାମର୍ଶ ଦେଉଛନ୍ତି, ଯେମିତି କି ସେମାନେ ନିଜେ ଏକ ବଡ଼ ଭୁଲ୍ କରିଦେଇଛନ୍ତି। ନିଜ ମୁଣ୍ଡରୁ ଦୋଷ ଖସାଇବା ପାଇଁ ସାଧାରଣ ନାଗରିକଙ୍କୁ ଏଭଳି ପରାମର୍ଶ ଦିଆଯାଉଥିବା ସେ କହିଛନ୍ତି।

ବାଂଲାଦେଶରେ ନଦୀକୁ ବସ୍ ଖସି ୨୪ ମୃତ

ଢାକା,୨୬।୩(ପି.ଟି.)

ବାଂଲାଦେଶରେ ଏକ ବସ୍ ନଦୀ ମଧ୍ୟକୁ ଖସିପଡ଼ିବାରୁ ଅନ୍ୟୂନ ୨୪ ଜଣଙ୍କ ମୃତ୍ୟୁ ଘଟିବା ସହ ଅନେକ ନିଖୋଜ ଅଛନ୍ତି। ସେମାନଙ୍କୁ ଉଦ୍ଧାର ପାଇଁ ଉଦ୍ୟମ ଜାରି ରହିଛି। ବୁଧବାର ସନ୍ଧ୍ୟାରେ ବସ୍‌ଟି ରାଜବାରି ଜିଲାର ଦୌଲାଡିଆ ଟର୍ମିନାଲଠାରେ ନିୟନ୍ତ୍ରଣ ହରାଇ ପଦ୍ମା ନଦୀକୁ ଖସିପଡ଼ିଥିଲା। ଢାକା ଯାଉଥିବା ଉକ୍ତ ବସ୍‌ରେ କେତେଜଣ ପିଲାଙ୍କ ସମେତ ୪୦ ଯାତ୍ରୀ ଥିଲେ ବୋଲି ଜଣେ ଅଧିକାରୀ କହିଛନ୍ତି। ସେମାନଙ୍କ ମଧ୍ୟରୁ ଅଧିକାଂଶ ଇଦ୍ ଛୁଟି କଟାଇ ରାଜଧାନୀ ଫେରୁଥିଲେ। ବସ୍ ମଧ୍ୟରୁ ୨୪ ମୃତଦେହ ମିଳିଛି। ସେମାନଙ୍କ ମଧ୍ୟରେ ୧୧ ମହିଳା, ୬ ପୁରୁଷ ଏବଂ ୫ ଜଣ ପିଲା ଅଛନ୍ତି।

ରୁଷିଆ ତୈଳ ବୋଝେଇ ଜାହାଜକୁ ଡ୍ରୋନ୍ ମାଡ଼

ଆଙ୍କାରା,୨୬।୩

ରୁଷିଆରୁ ଅଶୋଧିତ ତୈଳ ନେଇ ଯାଉଥିବା ଏକ ଜାହାଜକୁ ତୁର୍କୀ ଉପକୂଳ କୃଷ୍ଣ ସାଗରରେ ଡ୍ରୋନ୍ ଆକ୍ରମଣ ହୋଇଥିବା ଆଙ୍କାରା ପକ୍ଷରୁ କୁହାଯାଇଛି। ଇସ୍ତାନବୁଲ୍‌ର ବୋସ୍‌ଫରସ୍ ଷ୍ଟ୍ରେଟ୍‌ଠାରୁ ୧୫ ନଟିକାଲ ମାଇଲ୍ ଦୂରରେ ଅଲଟୁରା ନାମକ ତୈଳ ଟ୍ୟାଙ୍କରକୁ ଆକ୍ରମଣ କରାଯାଇଥିବାବେଳେ ସେଥିରେ ଥିବା ୨୭ ଜଣ କର୍ମଚାରୀ ସୁରକ୍ଷିତ ଥିବା ଜଣାପଡ଼ିଛି। ସିଏରା ଲିଓନ୍‌ର ଉକ୍ତ ଜାହାଜ ରୁଷିଆରୁ ନୋଭୋରୋସିସ୍କ ବନ୍ଦରରୁ ୧ ନିୟୁତ ବ୍ୟାରେଲ୍ ଅଶୋଧିତ ତୈଳ ନେଇ ଯାଉଥିଲା ବୋଲି ଶିପ୍-ଟ୍ରାକିଂ ତଥ୍ୟରୁ ଜଣାପଡ଼ିଛି। ଜାହାଜର ବ୍ରିଜ୍‌ରେ ବିସ୍ଫୋରଣ ହେବାରୁ ଇଞ୍ଜିନ୍ ରୁମ୍ ମଧ୍ୟକୁ ପାଣି ପଶିଥିଲା ବୋଲି ଏକ ଗଣମାଧ୍ୟମ ପ୍ରକାଶ କରିଛି। ତୈଳ ଟ୍ୟାଙ୍କରକୁ ସହାୟତା କରିବା ପାଇଁ ତୁର୍କୀ ତଟସୁରକ୍ଷା ଜାହାଜ ଏବଂ ଏକ ଉଦ୍ଧାରକାରୀ ଜାହାଜକୁ ପଠାଯାଇଛି।

ବୈଷୟିକ ତ୍ରୁଟି: ଲଣ୍ଡନ ଯାଉଥିବା ଏୟାର ଇଣ୍ଡିଆ ବିମାନ ଦିଲ୍ଲୀ ଫେରିଲା

ନୂଆଦିଲ୍ଲୀ,୨୬।୩(ପି.ଟି.)

ଲଣ୍ଡନର ହାଥ୍‌ରୋ ଅଭିମୁଖେ ଯାଉଥିବା ଏୟାର ଇଣ୍ଡିଆର ଏଏ୫୦ ବିମାନରେ ଗୁରୁବାର ଅପରାହ୍ନରେ ବୈଷୟିକ ତ୍ରୁଟି ଦେଖାଦେବାରୁ ପ୍ରାୟ ୭ ଘଣ୍ଟାର ଉଡ଼ାଣ ପରେ ଏହା ନୂଆଦିଲ୍ଲୀ ଫେରିଆସିଛି। ଗତ ୧୫ ତାରିଖରେ ମଧ୍ୟ ଉକ୍ତ ବିମାନରେ ବୈଷୟିକ ତ୍ରୁଟି ଦେଖାଦେଇଥିଲା। ଏହା ନ୍ୟୁୟର୍କରୁ ଦିଲ୍ଲୀ ଆସୁଥିବାବେଳେ ବୈଷୟିକ ତ୍ରୁଟି କାରଣରୁ ଆୟର୍ଲାଣ୍ଡର ଶାନୁନ୍ ସହରକୁ ନିଆଯାଇଥିଲା। ଗୁରୁବାର ଲଣ୍ଡନ ଯାଉଥିବା ଏଆଇ୧୧୧ ବିମାନରେ ବୈଷୟିକ ତ୍ରୁଟି ସନ୍ଦେହ କରାଯିବାରୁ ସତର୍କତାମୂଳକ ପଦକ୍ଷେପ ସ୍ୱରୂପ ଏହାକୁ ଦିଲ୍ଲୀ ଫେରାଇ ଅଣାଯାଇଥିବା ଏୟାର ଇଣ୍ଡିଆ ମୁଖପାତ୍ର କହିଛନ୍ତି। ଏହା ନିରାପଦର ସହ ଅବତରଣ କରିଛି। ବିମାନର ବୈଷୟିକ ଯାଞ୍ଚ ପାଇଁ ଅଧିକ ସମୟ ଲାଗିବ ବୋଲି ଏୟାରଲାଇନ୍ସ ପକ୍ଷରୁ କୁହାଯାଇଛି। ସୂତ୍ର ଅନୁଯାୟୀ, ବିମାନରେ ଜୋର୍‌ରେ ଶବ୍ଦ ହେବାରୁ ଏହାକୁ ଫେରାଇ ଅଣାଯାଇଥିଲା। ଅପ୍ରତ୍ୟାଶିତ ସ୍ଥିତି ପାଇଁ ଯାତ୍ରୀମାନଙ୍କୁ ଅସୁବିଧାର ସମ୍ମୁଖୀନ ହେବାକୁ ପଡ଼ିଥିବାରୁ ମୁଖପାତ୍ର ଦୁଃଖପ୍ରକାଶ କରିଛନ୍ତି। ଯାତ୍ରୀମାନେ ଯଥାଶୀଘ୍ର ସମ୍ଭବ ଲଣ୍ଡନ ଯିବା ପାଇଁ ଏୟାରଲାଇନ୍ସ ପକ୍ଷରୁ ସମସ୍ତ ଉଦ୍ୟମ କରାଯାଉଥିବା ସେ କହିଛନ୍ତି।

ହର୍ମୁଜ୍ ଷ୍ଟ୍ରେଟ୍: ଇରାନ୍, ଆମେରିକା କଠୋର

ଫେବୃଆରୀ ୨୮ରେ ଆମେରିକା ଓ ଇସ୍ରାଏଲ୍ ପକ୍ଷରୁ ଇରାନ୍ ଉପରେ ମିଳିତ ଏୟାର ଷ୍ଟ୍ରାଇକ୍ କରାଯିବାବେଳେ ଯୁଦ୍ଧ ଏତେ ଲମ୍ବିବ ବୋଲି ଦୁଇ ସହଯୋଗୀ ରାଷ୍ଟ୍ର କଳ୍ପନା ମଧ୍ୟ କରି ନ ଥିଲେ। ଇତିମଧ୍ୟରେ ମଧ୍ୟପ୍ରାଚ୍ୟ ସଂଘର୍ଷକୁ ୨୭ ଦିନ ପୂରିଲାଣି। ଏହି ଯୁଦ୍ଧରେ ୧୫୦୦ରୁ ଅଧିକ ଇରାନୀୟଙ୍କ ମୃତ୍ୟୁ ଘଟିଥିବାବେଳେ ପ୍ରାୟ ୪୦ ଲକ୍ଷ ବିସ୍ଥାପିତ ହେଲେଣି। ତେବେ ଯୁଦ୍ଧ ଘନଘଟା କେବଳ ଆମେରିକା-ଇସ୍ରାଏଲ୍ କିମ୍ବା ପଶ୍ଚିମ ଏସିଆରେ ଆଉ ସୀମିତ ହୋଇ ରହିନାହିଁ, ବରଂ ଏହାର ପ୍ରଭାବ ବିଶ୍ୱର ବିଭିନ୍ନ ଭାଗରେ ଅନୁଭୂତ ହେଲାଣି। ବିଶେଷକରି ବିଶ୍ୱକୁ ଯୋଗାଣ ହେଉଥିବା ଅଶୋଧିତ ତୈଳ ଓ ପ୍ରାକୃତିକ ବାଷ୍ପର ଏକ ସିଂହଭାଗ ଷ୍ଟ୍ରେଟ୍ ଅଫ୍ ହର୍ମୁଜ ଦେଇ ଆସୁଥିବାରୁ ଏହି ସଂକୀର୍ଣ୍ଣ ଜଳପଥ ଉପରେ ଯୁଦ୍ଧ ଆରମ୍ଭରୁ ସମସ୍ତଙ୍କ ନଜର ରହିଆସିଛି। କ୍ରୁଡ୍ ଓ ଗ୍ୟାସ୍ ପରିବହନରେ ବାଧା ଯୋଗୁ ଇନ୍ଧନ ମହଙ୍ଗା ହେବାରେ ଲାଗିଛି। ଏଭଳି ସମୟରେ ଆମେରିକା ରାଷ୍ଟ୍ରପତି ଡୋନାଲ୍ଡ ଟ୍ରମ୍ପଙ୍କୁ ଏସବୁ ପାଇଁ ଅନେକେ ଦାୟୀ କରୁଥିବାରୁ ସେ ଏବେ ତରବରିଆ ଭାବେ ଯୁଦ୍ଧ ବନ୍ଦ କରିବାକୁ ଚାହୁଁଛନ୍ତି। କିନ୍ତୁ ଇରାନ୍ ଆମେରିକା ଆଗରେ କେତେକ କଠୋର ସର୍ତ୍ତ ବାଢ଼ିଛି, ଯାହାକୁ ଟ୍ରମ୍ପ ଏତେ ସହଜରେ ଗ୍ରହଣ କରି ନ ପାରନ୍ତି। ଅତି ବିଳମ୍ବ ହେବା ପୂର୍ବରୁ ଇରାନୀୟ ନେତାମାନେ ଆଲୋଚନା ପାଇଁ ଗମ୍ଭୀର ହୁଅନ୍ତୁ। କାରଣ ଏଇଠୁ ଆଉ ପଛଘୁଞ୍ଚା ନାହିଁ ବୋଲି ଟ୍ରମ୍ପ ଟ୍ରୁଥ୍ ସୋସିଆଲରେ ପୋଷ୍ଟ କରିଛନ୍ତି। ଯୁଦ୍ଧରେ କ୍ଷତିଗ୍ରସ୍ତ ହୋଇଥିବା ତେହରାନ୍ ମଧ୍ୟ ପରିସ୍ଥିତିରୁ ଲାଭ ଉଠାଇବା ପାଇଁ ହର୍ମୁଜ୍ ପ୍ରଣାଳୀକୁ ନେଇ ନିଜ ଆଭିମୁଖ୍ୟ ଆହୁରି କଠୋର କରିଛି। ତୈଳ ଓ ବାଷ୍ପ ବୋଝେଇ ଜାହାଜଗୁଡ଼ିକର ସୁରକ୍ଷିତ ପରିବହନ ପାଇଁ ଇରାନ୍ ଅଧିକ ଅର୍ଥ ଆଦାୟ କରୁଥିବା ଉପସାଗରୀୟ ସହଯୋଗ ପରିଷଦ ଅଭିଯୋଗ ଆଣିଛି।

ଦୁବାଇ,୨୬।୩(ଏ.ପି.)

ଇରାନ୍ ଯୁଦ୍ଧକୁ ମାସେ ପୂରିବାକୁ ବସିଲାଣି। ଯୁଦ୍ଧରତ ପକ୍ଷମାନେ ଅନେକ କ୍ଷତି ସହିଲେଣି। ତେଣୁ ଆଲୋଚନା ହିଁ ଏକମାତ୍ର ବାଟ, ଯଦ୍ୱାରା ଯୁଦ୍ଧାବସାନ ହୋଇପାରିବ। ଉଭୟ ୱାଶିଂଟନ୍ ଓ ତେହରାନ୍ ଏହା ବୁଝିସାରିଲେଣି। ହେଲେ ଟାଣପଣ ଛାଡୁନାହାନ୍ତି ଟ୍ରମ୍ପ ଓ ଇରାନୀୟ ନେତା। ଷ୍ଟ୍ରେଟ୍ ଅଫ୍ ହର୍ମୁଜ୍‌କୁ ନେଇ ତେହରାନ୍ ନିଜ ଆଭିମୁଖ୍ୟକୁ ଆହୁରି କଠୋର କରିଥିବାବେଳେ ଆମେରିକାର ଅନେକ ହଜାର ସୈନ୍ୟ ଇରାନ୍‌ନିକଟତର ହେଲେଣି। ଇସ୍ରାଏଲ୍‌ରେ ଇରାନୀୟ ମିଶାଇଲ ଖସୁଥିବାବେଳେ ସାଇରନ୍ ବଜାଇ ଲୋକଙ୍କୁ ସତର୍କ ରହିବାକୁ ପରାମର୍ଶ ଦିଆଯାଉଛି।

ଯୁଦ୍ଧବିରତି ପାଇଁ ତେହରାନ୍‌କୁ ଗମ୍ଭୀର ହେବାକୁ କହିଲେ ଟ୍ରମ୍ପ୍

ଅନେକ ହଜାର ଆମେରିକୀୟ ସୈନ୍ୟ ଇରାନ୍‌ର ନିକଟତର

ଇସ୍ରାଏଲ୍ ମଧ୍ୟ ତେହରାନ୍ ଓ ଅନ୍ୟ ଇରାନୀୟ ସହରଗୁଡ଼ିକୁ ଆକାଶମାର୍ଗରୁ ଆକ୍ରମଣ ଜାରି ରଖିଛି। ସେପଟେ ସ୍ଥିତି ନିୟନ୍ତ୍ରଣ ବାହାରକୁ ଚାଲିଯାଉଥିବା ଦେଖି ଆମେରିକା ରାଷ୍ଟ୍ରପତି ଡୋନାଲ୍ଡ ଟ୍ରମ୍ପ୍ ଆଲୋଚନାର ପ୍ରସ୍ତାବ ଦେଇଛନ୍ତି। କିନ୍ତୁ ସେ ନିଜ ମହତ୍ତ୍ୱାକାଂକ୍ଷାକୁ ଛାଡ଼ିପାରି ନାହାନ୍ତି। ଇରାନ୍‌ର ମିଶାଇଲ ଓ ଆଣବିକ କାର୍ଯ୍ୟକ୍ରମ ବନ୍ଦ ସହ ମଧ୍ୟପ୍ରାଚ୍ୟରେ ସଶସ୍ତ୍ର ଗୋଷ୍ଠୀଗୁଡ଼ିକୁ ତେହରାନ୍ ସମର୍ଥନ ଶେଷ କରିବା ଭଳି କେତେକ ସର୍ତ୍ତ ଉପରେ ଟ୍ରମ୍ପ୍ ଗୁରୁତ୍ୱ ଦେଉଛନ୍ତି। ଏପରି କି ଇରାନ୍‌ରେ ଧର୍ମୀୟ ଶାସନ ବନ୍ଦ ଉପରେ ମଧ୍ୟ ସେ ଜୋର୍ ଦେଉଛନ୍ତି।

ଆମେରିକା-ଇସ୍ରାଏଲ୍‌ର ସାମରିକ ଅଭିଯାନ ଇରାନୀୟ ସେନା ଓ ସରକାର ଉପରେ ଭାରି ପଡ଼ିଥିବାବେଳେ ତେହରାନ୍ ନିଜ ଶାସନ ବିରୋଧରେ ଯେପରି କେହି ସ୍ୱର ଉତ୍ତୋଳନ କରି ନ ପାରିବେ ତାହା ସୁନିଶ୍ଚିତ କରିବା ଲାଗି ମିଶାଇଲ ଉତ୍‌କ୍ଷେପଣ କରିଚାଲିଛି। ଏଭଳି ସମୟରେ ଟ୍ରମ୍ପ୍‌ଙ୍କୁ ନିଜ ଭାବମୂର୍ତ୍ତି ଚିନ୍ତା ଘାରିଥିବାବେଳେ ଇରାନ୍ ନିଜ ଅସ୍ତିତ୍ୱ ବଜାୟକୁ ଏକ ବଡ଼ ବିଜୟ ମନେକରୁଛି। ତେଣୁ ଇସ୍‌ଲାମିକ୍ ରିଭୋଲ୍ୟୁଶନାରି ଗାର୍ଡ କର୍ (ଆଇଆର୍‌ଜିସି)ର ବରିଷ୍ଠ ଅଧିକାରୀମାନେ ଏକ ନିଷ୍କର୍ଷରେ ପହଞ୍ଚିବା ପର୍ଯ୍ୟନ୍ତ ଯୁଦ୍ଧ ଜାରି ରଖିବାକୁ ଆଗ୍ରହୀ ଥିବା ମନେହେଉଛି। ଏଥିପାଇଁ ଷ୍ଟ୍ରେଟ୍ ଅଫ୍ ହର୍ମୁଜ୍‌କୁ ନିୟନ୍ତ୍ରଣରେ ରଖିଥିବା ଇରାନ୍ ନିଜ ହାତମୁଠାକୁ ଆହୁରି ଟାଣ କରିବାକୁ ପ୍ରୟାସ ଚଳାଇଛି। ଯେଉଁ ଜାହାଜଗୁଡ଼ିକ ଏହି ଜଳପଥ ଦେଇ ଅତିକ୍ରମ କରୁଛି, ସେଗୁଡ଼ିକଠାରୁ ଇରାନ୍ ପୂର୍ବାପେକ୍ଷା ଅଧିକ ଅର୍ଥ ଅସୁଲ କରୁଛି ବୋଲି ଗଲ୍ଫ କୋଅପରେଶନ୍ କାଉନ୍‌ସିଲ ମହାସଚିବ ଜସେମ୍ ମୋହାମେଦ ଅଲ୍-ବୁଦାଇୱି ଅଭିଯୋଗ ଆଣିଛନ୍ତି। ଅଲ୍-ବୁଦାଇୱି ୬ ଉପସାଗରୀୟ ଆରବ ରାଷ୍ଟ୍ର ବାହାରିନ୍, କୁଏଟ୍, ଓମାନ୍, କାତାର, ସାଉଦି ଆରବ ଓ ସଂଯୁକ୍ତ ଆରବ ଏମିରେଟ୍ସ (ୟୁଏଇ)କୁ ନେଇ ଗଠିତ ଏହି ବ୍ଲକ୍‌ର ବହିର୍ବ୍ୟାପାର ଦାୟିତ୍ୱରେ ଅଛନ୍ତି।

ଉଭୟ ଆମେରିକା ଓ ଇରାନ୍ ପରସ୍ପର ସମ୍ମୁଖରେ ଅନେକ ଦାବି ଉପସ୍ଥାପନ କରିଛନ୍ତି, ଯାହାକି ଅଚଳାବସ୍ଥା ଦୂରକରିବା ପରିବର୍ତ୍ତେ ସ୍ଥିତିକୁ ଆହୁରି ସଙ୍ଗିନ କରିଦେଇଛି। ଆମେରିକା କହୁଛି, ଇରାନ୍ ତୁରନ୍ତ ଆଲୋଚନାକୁ ଆସୁ; ନଚେତ୍ ଆହୁରି ଆକ୍ରମଣର ଶିକାର ହେବା ପାଇଁ ପ୍ରସ୍ତୁତ ହେଉ। ଇରାନ୍ ଷ୍ଟ୍ରେଟ୍ ଅଫ୍ ହର୍ମୁଜ୍‌କୁ ନ ଖୋଲିଲେ ଏହାର ଶକ୍ତି ପ୍ରକଳ୍ପଗୁଡ଼ିକୁ ଆମେରିକା ଟାର୍ଗେଟ କରିବ ବୋଲି ଟ୍ରମ୍ପ୍ ଚେତାବନୀ ଦେଇଛନ୍ତି। ଯୁଦ୍ଧବିରତି ପାଇଁ ଟ୍ରମ୍ପ୍ ୧୫ ସୂତ୍ରୀ ସର୍ତ୍ତ ରଖିବା ସହ କହିଛନ୍ତି, ଇରାନ୍ ତିଲ୍ ପାଇଁ ଆମକୁ ଗୁହାରି କରୁଛି।

ଇରାନ ନୌସେନା କମାଣ୍ଡର ଅଲିରେଜା ନିହତ: ଇସ୍ରାଏଲ୍

ଜେରୁଜେଲମ୍,୨୬।୩

ଅଲିରେଜା ଟାଙ୍ଗସିରି

ବନ୍ଦର ଆବ୍ବାସ୍ ଉପକୂଳ ଅଞ୍ଚଳରେ ଆମେରିକା ଓ ଇସ୍ରାଏଲ୍‌ର ମିଳିତ ଆକ୍ରମଣରେ ଇସ୍‌ଲାମିକ୍ ରିଭଲ୍ୟୁଶନାରି ଗାର୍ଡ କର୍ (ଆଇଆର୍‌ଜିସି) ନୌସେନା କମାଣ୍ଡର ଅଲିରେଜା ଟାଙ୍ଗସିରି ନିହତ ହୋଇଥିବା ଜଣେ ଇସ୍ରାଏଲୀ ଅଧିକାରୀଙ୍କ ସୂଚନା ଆଧାରରେ ସେଠାର ଗଣମାଧ୍ୟମ ପ୍ରକାଶ କରିଛି। ଟାଇମ୍ସ ଅଫ୍ ଇସ୍ରାଏଲ୍ ରିପୋର୍ଟ ଅନୁଯାୟୀ ଅଲିରେଜା ଷ୍ଟ୍ରେଟ୍ ଅଫ୍ ହର୍ମୁଜ୍ ବନ୍ଦ କରିବା ପାଇଁ ଦାୟୀ। ତେବେ ଆକ୍ରମଣକୁ ନେଇ ଇରାନ କିମ୍ବା ଇସ୍ରାଏଲୀ ସେନା ପକ୍ଷରୁ କୌଣସି ମତାମତ ଦିଆଯାଇନାହିଁ। ଯଦି ଅଲିରେଜା ନିହତ ଘଟଣା ସ୍ପଷ୍ଟ ହୁଏ, ତେବେ ଚତୁର୍ଥ ସପ୍ତାହରେ ପହଞ୍ଚିଥିବା ଯୁଦ୍ଧରେ ତେହରାନ୍ ଅନ୍ୟ ଜଣେ ହାଇପ୍ରୋଫାଇଲ୍ ଅଧିକାରୀଙ୍କୁ ହରାଇଛି। ୨୦୧୮ରୁ ଇରାନ ନୌସେନା ଦାୟିତ୍ୱରେ ଥିବା ଅଲିରେଜା ଜଣେ ଅଭିଜ୍ଞ କମାଣ୍ଡର। ବିଭିନ୍ନ ଦେଶକୁ ଜାହାଜ ଚଳାଚଳର ଏକ ଗୁରୁତ୍ୱପୂର୍ଣ୍ଣ ସାମୁଦ୍ରିକ ପଥ ଭାବେ ଜଣାଶୁଣା ଷ୍ଟ୍ରେଟ୍ ଅଫ୍ ହର୍ମୁଜ୍ ବନ୍ଦ କରିବାରେ ତାଙ୍କର ଉଲ୍ଲେଖନୀୟ ଭୂମିକା ରହିଥିଲା। ବିଶ୍ୱର ମୋଟ ଇନ୍ଧନ ପରିବହନର ୨୦ ପ୍ରତିଶତ ଉକ୍ତ ପ୍ରଣାଳୀ ଦେଇ ହୋଇଥାଏ।

ଇରାନ ଯୁଦ୍ଧରେ ୧୬ ଲଢୁଆ ବିମାନ ହରାଇଲାଣି ଆମେରିକା

ୱାଶିଂଟନ,୨୬।୩

ଇରାନ ବିରୋଧୀ ଯୁଦ୍ଧ ମାସେ ପୂରିବାକୁ ଯାଉଥିବାବେଳେ ଆମେରିକା ୧୬ଟି ଲଢୁଆ ବିମାନ ହରାଇଲାଣି। ଫେବୃଆରୀ ୨୮ରେ ଆମେରିକା ଏବଂ ଇସ୍ରାଏଲ୍‌ର ନୌସେନା ଏବଂ ବାୟୁସେନା ଯୁଦ୍ଧବିମାନ ତେହରାନ୍ ଉପରେ ଜୋର୍‌ଦାର ଏୟାରଷ୍ଟ୍ରାଇକ୍ କରିଥିଲେ। ତେବେ ଆମେରିକା-ଇସ୍ରାଏଲ୍ ବାୟୁସେନାର ମିଳିତ ସାମର୍ଥ୍ୟ ଅଧିକ ଦିନ ବଳବତ୍ତର ରହିନାହିଁ। ଇରାନ ଆକ୍ରମଣରେ ଇତିମଧ୍ୟରେ ଆମେରିକା ଡ୍ରୋନ୍ ଏବଂ ଜେଟ୍ ସମେତ ଅନ୍ୟୂନ ୧୬ଟି ସାମରିକ ବିମାନ ହରାଇଲାଣି। ଏଥିସହିତ ଏହାର ଅନେକ ରାଡାର ଓ ଅନ୍ୟାନ୍ୟ ସମ୍ପତ୍ତି କ୍ଷତିଗ୍ରସ୍ତ ହୋଇଛି। ଆମେରିକାର ଏଫ୍/ଏ-୧୮ ଫାଇଟର ଜେଟ୍‌କୁ ଖସାଇଦେଇଥିବା ଗୁରୁବାର ଇରାନ ଦାବି କରିଥିବାବେଳେ ପେଣ୍ଟାଗନ୍ ଏହାକୁ ଖଣ୍ଡନ କରିଛି। ପୂର୍ବରୁ ଲିବ୍ୟା ଏବଂ ଇରାକ୍ ବିରୋଧରେ ଆମେରିକା ଏୟାରଷ୍ଟ୍ରାଇକ୍ ବେଳେ ଅନେକ ଯୁଦ୍ଧବିମାନ ହରାଇଥିଲା। ନିକଟରେ ଇରାନ୍ ଆକ୍ରମଣରେ ଆମେରିକାର ଏଫ୍-୩୫ ଯୁଦ୍ଧବିମାନ କ୍ଷତିଗ୍ରସ୍ତ ହୋଇଥିଲା। ସେହିପରି ଆକାଶମାର୍ଗରେ ଯୁଦ୍ଧବିମାନକୁ ତୈଳ ଯୋଗାଉଥିବା ଆମେରିକାର କେସି-୧୩୫ ଷ୍ଟ୍ରାଟୋଟ୍ୟାଙ୍କରକୁ ମଧ୍ୟ ଇରାନ ଖସାଇ ଦେବାରୁ ୬ ଜଣ କ୍ରିଉ ସଦସ୍ୟ ପ୍ରାଣ ହରାଇଥିଲେ।

ବିଶ୍ୱର ୫୦ ଶ୍ରେଷ୍ଠ ଶିକ୍ଷାନୁଷ୍ଠାନ ମଧ୍ୟରେ ୪ ଆଇଆଇଟି, ଜେଏନ୍‌ୟୁ

ଜବାହରଲାଲ୍ ନେହେରୁ ୟୁନିଭର୍ସିଟି

ନୂଆଦିଲ୍ଲୀ,୨୬।୩(ପି.ଟି.)

ବିଭିନ୍ନ ବିଷୟକୁ ନେଇ ବିଶ୍ୱର ଶ୍ରେଷ୍ଠ ୫୦ ଶିକ୍ଷାନୁଷ୍ଠାନ ମଧ୍ୟରେ ଭାରତର ୪ଟି ଆଇଆଇଟି, ଜବାହରଲାଲ୍ ନେହେରୁ ୟୁନିଭର୍ସିଟି (ଜେଏନ୍‌ୟୁ) ଏବଂ ବିର୍ଲା ଇନ୍‌ଷ୍ଟିଚ୍ୟୁଟ୍ ଅଫ୍ ଟେକ୍‌ନୋଲୋଜି (ବିଆଇଟିଏସ୍), ପିଲାନି ରହିଛି। ବୁଧବାର ଘୋଷଣା ହୋଇଥିବା କ୍ୟୁଏସ୍ ୱାର୍ଲ୍ଡ ୟୁନିଭର୍ସିଟି ର୍ୟାଙ୍କିଙ୍ଗ୍‌ରୁ ଏହା ଜଣାପଡ଼ିଛି। ଲଣ୍ଡନର କ୍ୟୁଏସ୍ କ୍ୱାକ୍ୱାରେଲ୍ଲି ସାଇମଣ୍ଡସ୍ ପକ୍ଷରୁ କ୍ୟୁଏସ୍ ୱାର୍ଲ୍ଡ ୟୁନିଭର୍ସିଟି ର୍ୟାଙ୍କିଙ୍ଗ୍‌ର ଷୋଡ଼ଶ ସଂସ୍କରଣ ପ୍ରକାଶ ପାଇଛି। ଶତାଧିକ ଦେଶରେ ଥିବା ୧,୯୦୦ ବିଶ୍ୱବିଦ୍ୟାଳୟର ୨୧,୦୦୦ରୁ ଊର୍ଦ୍ଧ୍ୱ ଶୈକ୍ଷିକ କାର୍ଯ୍ୟକ୍ରମକୁ ନେଇ ର୍ୟାଙ୍କିଙ୍ଗ୍ ପ୍ରସ୍ତୁତ ହୋଇଥିଲା। ଭାରତ ବିଭିନ୍ନ ବିଷୟରେ ୨୭ ଶୀର୍ଷ ୫୦ ପୋଜିସନ୍ ରେକର୍ଡ କରିଛି। ମିନେରାଲ ଓ ମାଇନିଂ ଇଞ୍ଜିନିୟରିଂରେ ଇଣ୍ଡିଆନ୍ ସ୍କୁଲ୍ ଅଫ୍ ମାଇନ୍ସ ୟୁନିଭର୍ସିଟି, ଧାନବାଦ ବିଶ୍ୱରେ ୨୧ତମ ର୍ୟାଙ୍କ ପାଇଥିବାବେଳେ ଆଇଆଇଟି ଅହମଦାବାଦ ଉଭୟ ବିଜ୍‌ନେସ ଏବଂ ମ୍ୟାନେଜ୍‌ମେଣ୍ଟ ଷ୍ଟଡି ଆଣ୍ଡ ମାର୍କେଟିଂରେ ୨

ଧରିତ୍ରୀ
DHARITRI
52 Years
ଭୁବନେଶ୍ୱର, ଶୁକ୍ରବାର, ମାର୍ଚ୍ଚ ୨୭/୨୦୨୬ | Bhubaneswar, Friday, March 27/2026

ଆନ୍ଧ୍ରପ୍ରଦେଶର ମାର୍କାପୁରମ ଜିଲା ଅନ୍ତର୍ଗତ ରାୟାଭରମ୍‌ଠାରେ ଗୁରୁବାର ଦୁର୍ଘଟଣାରେ ଜଳି ଯାଇଥିବା ବସ୍ ଓ ଡମ୍ପର୍।

ବସ୍‌ରେ ନିଆଁ ଲାଗି ୧୩ ଯାତ୍ରୀ ମୃତ

ରାୟାଭରମ୍(ଆନ୍ଧ୍ରପ୍ରଦେଶ),୨୬ାମ(ପି.ଟି.)

ଆନ୍ଧ୍ରପ୍ରଦେଶର ମାର୍କାପୁରମ ଜିଲା ଅନ୍ତର୍ଗତ ରାୟାଭରମ୍‌ଠାରେ ଗୁରୁବାର ଏକ ଘରୋଇ ବସ୍ ଏବଂ ଟିପ୍ପର ମଧ୍ୟରେ ଧକ୍କା ଲାଗିବା ଫଳରେ ବସ୍‌ଟି ଜଳିଯାଇଛି। ଏହି ଦୁର୍ଘଟଣାରେ ବସ୍‌ରେ ଥିବା ଅନ୍ୟୂନ ୧୩ ଜଣଙ୍କ ମୃତ୍ୟୁ ଘଟିଥିବାବେଳେ ୨୨ ଜଣ ଆହତ ହୋଇଛନ୍ତି। ସକାଳ ୫ଟା ୩୦ରୁ ୬ଟା ମଧ୍ୟରେ ଏହି ଦୁର୍ଘଟଣା ଘଟିଛି। କଂକ୍ରିଟ୍ ଟିପ୍ପର ବୋଝେଇ ଡମ୍ପରକୁ ବସ୍ ଧକ୍କା ଦେବା ବେଳେ ଏହାର ତେଲଟାଙ୍କି ମାଡ଼ ହେବାରୁ ନିଆଁ ଲାଗିଯାଇଥିଲା। ଦୁର୍ଘଟଣା ସମୟରେ ବସ୍‌ରେ ୪୧ ଜଣ ଯାତ୍ରୀ ଥିବାବେଳେ ସେମାନଙ୍କ ମଧ୍ୟରୁ ୧୩ ଜଣ ଜଳିଯାଇଥିଲେ ବୋଲି ରାଜ୍ୟ ଗୃହମନ୍ତ୍ରୀ ଭଙ୍ଗାଲାପୁଡ଼ି ଅନିଥା କହିଛନ୍ତି। ହରିକ୍ରିଷ୍ଣ ଟ୍ରାଭେଲ୍ସ ସଂସ୍ଥାର ଏହି ବସ୍ ତେଲଙ୍ଗାନାର ଜଗତିୟାଲରୁ ନେଲୋର ଜିଲାର କାଲିଗିରିକୁ ଯାଉଥିଲା। ବସ୍‌ର ଲାଇସେନ୍ସ ଓ ଇନ୍‌ସ୍ୟୁରାନ୍ସ ସମୟସୀମା ୨୦୨୬ ଡିସେମ୍ବର ପର୍ଯ୍ୟନ୍ତ ରହିଛି। ଦୁର୍ଘଟଣାରେ ଏତେ ସଂଖ୍ୟାରେ ଲୋକଙ୍କ ମୃତ୍ୟୁ ଘଟଣାରେ ରାଷ୍ଟ୍ରପତି ଦ୍ରୌପଦୀ ମୁର୍ମୁ, ପ୍ରଧାନମନ୍ତ୍ରୀ ନରେନ୍ଦ୍ର ମୋଦି ଏବଂ ଆନ୍ଧ୍ରପ୍ରଦେଶ ମୁଖ୍ୟମନ୍ତ୍ରୀ ଏନ୍. ଚନ୍ଦ୍ରବାବୁ ନାଇଡୁ ଶୋକବ୍ୟକ୍ତ କରିଛନ୍ତି। ପ୍ରାରମ୍ଭିକ ତଦନ୍ତ ଅନୁଯାୟୀ ବସ୍‌ଟି ଭୁଲ୍ ରାସ୍ତାକୁ ମାଡ଼ିଯିବାରୁ ଟ୍ରକ୍‌କୁ ଧକ୍କା ଦେଇଥିଲା ବୋଲି ମାର୍କାପୁରମ୍‌ର ଭାରପ୍ରାପ୍ତ ଏସ୍‌ପି ଭି. ହର୍ଷବର୍ଦ୍ଧନ ରାଜୁ କହିଛନ୍ତି।

ଦୋଷୀଙ୍କୁ ମୃତ୍ୟୁ ଦଣ୍ଡାଦେଶ

ନାବାଳିକାଙ୍କୁ ବଳାତ୍କାର, ହତ୍ୟା ଉଦ୍ୟମ

ବ୍ରହ୍ମପୁର,୨୬ାମ(ସୁବାସ ଚନ୍ଦ୍ର ପାଢ଼ୀ)

ନଭେମ୍ବର ୨୦୨୧ରେ ଜଣେ ନାବାଳିକାଙ୍କୁ ବଳାତ୍କାର ଓ ହତ୍ୟା ଉଦ୍ୟମ ମାମଲାରେ ଦୋଷୀଙ୍କୁ ମୃତ୍ୟୁ ଦଣ୍ଡାଦେଶ ହୋଇଛି। ବ୍ରହ୍ମପୁର ସ୍ୱତନ୍ତ୍ର ଫାଷ୍ଟଟ୍ରାକ୍ ପୋକ୍‌ସୋ କୋର୍ଟ ଜଜ୍ ରୋହିତ ଲାଲ ପଣ୍ଡା ଗୁରୁବାର ଏହି ରାୟ ଶୁଣାଇଛନ୍ତି। ଦୋଷୀ ଜଣକ ହେଲେ ଗଞ୍ଜାମ ଜିଲା ପୋଲସରା ଥାନା ଅନ୍ତର୍ଗତ ମନସିଳା ଗ୍ରାମର କେଶବ ନାହାକ ଓରଫ କେଶା(୩୦)। ସେହିପରି ପୀଡ଼ିତାଙ୍କୁ ୫ଲକ୍ଷ ଟଙ୍କା ଆର୍ଥିକ ସହାୟତା ରାଶି ଦେବାକୁ କୋର୍ଟ ଜିଲା ଆଇନସେବା ପ୍ରାଧିକରଣ ସଚିବଙ୍କୁ ନିର୍ଦ୍ଦେଶ ଦେଇଛନ୍ତି। ଗଞ୍ଜାମ ଜିଲାରେ କୋର୍ଟ ମୃତ୍ୟୁ ଦଣ୍ଡାଦେଶ ଶୁଣାଇବା ପ୍ରଥମ ଘଟଣା ବୋଲି କୁହାଯାଉଛି। ଆଇନଗତ ଦୃଷ୍ଟିରୁ ଉକ୍ତ ମାମଲାର ହାଇକୋର୍ଟ କନଫରମେସନ ପାଇଁ ଜଣାଇ ଦିଆଯାଇଛି।

ମାମଲାର ବିବରଣୀରୁ ପ୍ରକାଶ, ୧୦ବର୍ଷ ୫ଦିନର ନାବାଳିକା ଜଣକ ତାଙ୍କ ମା'ଙ୍କ ସହିତ ଅଜା ଘରକୁ ଯାଇଥିବା ବେଳେ ୨୦୨୧ ନଭେମ୍ବର ୨୧ରେ ହଠାତ୍ ନିଖୋଜ ହୋଇଯାଇଥିଲେ। ବହୁ ଖୋଜାଖୋଜି ପରେ ତାଙ୍କୁ ଗାଁ ନିକଟସ୍ଥ ଜଙ୍ଗଲ ରାସ୍ତାରୁ ଗୁରୁତର ଅବସ୍ଥାରେ ଉଦ୍ଧାର କରାଯାଇଥିଲା। ପୀଡ଼ିତାଙ୍କୁ ପ୍ରଥମେ ପୋଲସରା ମେଡିକାଲରେ ଭର୍ତ୍ତି କରାଯାଇଥିଲା। ଅବସ୍ଥା ସଙ୍କଟାପନ୍ନ ହେବାରୁ ବ୍ରହ୍ମପୁର ବଡ଼ମେଡିକାଲ ସ୍ଥାନାନ୍ତର କରାଯାଇଥିଲା। ☞ପୃଷ୍ଠା-୪

ଜାତୀୟ ଦଳ ଚାନ୍ଦା: ୧୦ ଗୁଣରୁ ଅଧିକ ପାଇଛି ଭାଜପା

ନୂଆଦିଲ୍ଲୀ,୨୬ାମ(ପି.ଟି.)

ଏଡିଆର୍ ରିପୋର୍ଟ

- ମୋଟ ଚାନ୍ଦା ୬,୬୪୮ କୋଟି
- ଭାଜପା ପାଇଛି ୬,୦୭୪ କୋଟି
- କଂଗ୍ରେସକୁ ମିଳିଛି ୫୧୭ କୋଟି

ପୂର୍ବ ଆର୍ଥିକ ବର୍ଷ ତୁଳନାରେ ୨୦୨୪-୨୫ରେ ଜାତୀୟ ଦଳଗୁଡ଼ିକୁ ୧୬୧ ପ୍ରତିଶତ ଅଧିକ ଚାନ୍ଦା ମିଳିଛି। ମୋଟ ଚାନ୍ଦାର ୯୧ ପ୍ରତିଶତରୁ ଅଧିକ ଶାସକ ଦଳ ଭାଜପା ପାଇଥିବା ଜଣାପଡ଼ିଛି। ଭାଜପା ପାଇଥିବା ଚାନ୍ଦା ଅନ୍ୟ ସମସ୍ତ ଜାତୀୟ ଦଳର ମୋଟ ଚାନ୍ଦାଠାରୁ ୧୦ଗୁଣରୁ ଅଧିକ ବୋଲି ଆସୋସିଏଶନ ଫର୍ ଡେମୋକ୍ରାଟିକ୍ ରିଫର୍ମ୍ସ (ଏଡିଆର୍) ରିପୋର୍ଟରୁ ଜଣାପଡ଼ିଛି।

ଗୁରୁବାର ପ୍ରକାଶ ପାଇଥିବା ଏହି ରିପୋର୍ଟ ଅନୁଯାୟୀ, ୨୦୨୫ ଆର୍ଥିକ ବର୍ଷ ନିମନ୍ତେ ଜାତୀୟ ଦଳଗୁଡ଼ିକ ଘୋଷଣା କରିଥିବା ୨୦,୦୦୦ ଟଙ୍କାରୁ ଊର୍ଦ୍ଧ୍ୱ ମୋଟ ଚାନ୍ଦା ପରିମାଣ ୬,୬୪୮.୫୬୩ କୋଟି ଟଙ୍କା, ଯାହା ୧୧,୩୪୩ଟି ସଂସ୍ଥା ବା ବ୍ୟକ୍ତିବିଶେଷଙ୍କଠାରୁ ମିଳିଛି। ସେଥିରୁ କେବଳ ଭାଜପାକୁ ୫,୫୨୨ ଡୋନେଶନ୍‌ରୁ ୬,୦୭୪.୦୧୫ କୋଟି ଟଙ୍କା ମିଳିଥିବାବେଳେ କଂଗ୍ରେସ ୨,୫୦୧ ଡୋନେଶନ୍‌ରୁ ୫୧୭.୩୯୪ କୋଟି ଟଙ୍କା ପାଇଛି। ଭାଜପାର ଚାନ୍ଦା ପରିମାଣ କଂଗ୍ରେସ, ଆମ୍ ଆଦ୍‌ମୀ ପାର୍ଟି (ଆପ୍), ସିପିଆଇ-ଏମ୍ ଏବଂ ନ୍ୟାଶନାଲ ପିପୁଲ୍ସ ପାର୍ଟି (ଏନ୍‌ପିଇପି)ର ମୋଟ ଚାନ୍ଦାଠାରୁ ୧୦ ଗୁଣରୁ ଅଧିକ। ବହୁଜନ ସମାଜ ପାର୍ଟି (ବିଏସ୍‌ପି) ୨୦,୦୦୦ ଟଙ୍କାରୁ ଊର୍ଦ୍ଧ୍ୱ କୌଣସି ଚାନ୍ଦା ପାଇ ନ ଥିବା ଘୋଷଣା କରିଛି। ୨୦୨୩-୨୪ ବର୍ଷ ତୁଳନାରେ ୨୦୨୪-୨୫ରେ ଜାତୀୟ ଦଳଗୁଡ଼ିକୁ ସମୁଦାୟ ୪,୧୦୪.୨୮୫ କୋଟି ଟଙ୍କା ଅଧିକ ମିଳିଛି। ପୂର୍ବ ଆର୍ଥିକ ବର୍ଷରେ ଭାଜପାକୁ ୨,୨୪୩.୯୪୭ କୋଟି ଟଙ୍କା ଚାନ୍ଦା ମିଳିଥିବାବେଳେ ୨୦୨୪-୨୫ରେ ତାହା ୧୭୧ ପ୍ରତିଶତ ବଢ଼ିଛି। ସେହିପରି କଂଗ୍ରେସକୁ ମିଳିଥିବା ଚାନ୍ଦା ପୂର୍ବବର୍ଷ ତୁଳନାରେ ୮୪ ପ୍ରତିଶତ ଅଧିକ। ୨୦୨୩-୨୪ରେ କଂଗ୍ରେସ ୨୮୧.୪୮ କୋଟି ପାଇଥିବାବେଳେ ୨୦୨୪-୨୫ରେ ତାହା ୫୧୭.୩୯୪ କୋଟି ଟଙ୍କାକୁ ବୃଦ୍ଧି ପାଇଥିଲା। ଅନ୍ୟ ଜାତୀୟ ଦଳ ମଧ୍ୟରେ ଆପ୍‌କୁ ୨୭.୦୪୪ କୋଟି, ଏନ୍‌ପିଇପିକୁ ୧.୯୪୩ କୋଟି ଟଙ୍କା ☞ପୃଷ୍ଠା-୪

ଆଜି କ'ଣ କେଉଁଠି

ଭୁବନେଶ୍ୱର
- ବିଶ୍ୱ ନାଟ୍ୟ ଦିବସ ଉପଲକ୍ଷେ ଓଡ଼ିଶାନାଟ୍ୟ ସଂଘ ପକ୍ଷରୁ ସାଂସ୍କୃତିକ ପଦଯାତ୍ରା, ସ୍ଥାନ: ବୁଦ୍ଧ ମନ୍ଦିର, ସମୟ: ସକାଳ ୮ଟା ୩୦ ।
- କଳିଙ୍ଗ ନାଟ୍ୟ ସଂଘ ପକ୍ଷରୁ ଗୀତିନାଟ୍ୟ 'ଚନ୍ଦ୍ରାବତୀ ହରଣ', ସ୍ଥାନ: ଭଞ୍ଜକଳା ମଣ୍ଡପ, ସମୟ: ସନ୍ଧ୍ୟା ୬ଟା ୩୦ ।
- 'ପୂର୍ବ ରଙ୍ଗ' ଜାତୀୟ ନାଟକ ଉତ୍ସବ, ସ୍ଥାନ: ରବୀନ୍ଦ୍ର ମଣ୍ଡପ,ସମୟ: ସନ୍ଧ୍ୟା ୬ଟା ୩୦ ।

କଟକ
- ଶ୍ରୀ ଶ୍ରୀଦାରୁ ରଘୁନାଥ ଜୀଉ ଗଦାଧରପୁର ରାମ ନବମୀ ମହୋତ୍ସବ, ସ୍ଥାନ: ଗଦାଧରପୁର, ତିଗିଡିଆ, ସମୟ: ସକାଳ ୯ ଟା ।
- କଟକ ମହାନଗର ନିଗମ ପକ୍ଷରୁ ଜିଲାସ୍ତରୀୟ ପୁସ୍ତକ ମେଳା 'କଟକ ସାହିତ୍ୟ ସରୋବର'ର ଅଷ୍ଟମ ଦିବସ, ସ୍ଥାନ: ତଳବାଲିଯାତ୍ରା ପଡ଼ିଆ, ସମୟ: ଅପରାହ୍ନ ୨ଟା ।
- କୈବଲ୍ୟ ସାହିତ୍ୟ ସଂସଦ ପକ୍ଷରୁ ରାମରାଜ୍ୟ ପ୍ରତିଷ୍ଠା ଉତ୍ସବ, ସ୍ଥାନ: ଟାଉନ ହଲ, ସମୟ: ଅପରାହ୍ନ ୩ଟା ।
- କଟକ ବୈଶାଖୀ ବାଣିଜ୍ୟ ମେଳାର ଦ୍ୱିତୀୟ ଦିବସ, ସ୍ଥାନ: ଉପର ବାଲିଯାତ୍ରା ପଡ଼ିଆ, ସମୟ: ସନ୍ଧ୍ୟା ୬ଟା ।
- ଥିଏଟର ମୁଭମେଣ୍ଟ ପକ୍ଷରୁ ବିଶ୍ୱ ନାଟ୍ୟ ଦିବସ, ସ୍ଥାନ: ଶ୍ରୀରାମଚନ୍ଦ୍ର ଭବନ, ସମୟ: ସନ୍ଧ୍ୟା ୬ଟା ୩୦ ।

ଖୋର୍ଦ୍ଧା
- ଶ୍ରୀରାମଚରିତ ମାନସ ପାରାୟଣ, ସ୍ଥାନ: ଶ୍ରୀରାମ ମନ୍ଦିର, ଗୁରୁଜଙ୍ଗ, ସମୟ: ସକାଳ ୮ଟା ।
- ଶ୍ରୀରାମଚରିତ ମାନସ ପାରାୟଣ, ସ୍ଥାନ: ଶ୍ରୀରଘୁନାଥ ମନ୍ଦିର, ଗଡ଼ଖୋର୍ଦ୍ଧା, ସମୟ: ସକାଳ ୮ଟା ।
- ଶ୍ରୀରାମଚରିତ ମାନସ ନବାହ୍ନ ପାରାୟଣ, ସ୍ଥାନ: ବେଗୁନିଆ ଦୁର୍ଗାମଣ୍ଡପ ପରିସର, ସମୟ: ସକାଳ ୮ଟା ।
- ଶ୍ରୀରାମ ରଥ ପରିକ୍ରମା, ସ୍ଥାନ: ମୁକୁନ୍ଦପ୍ରସାଦ ମେଳଣ ପଡ଼ିଆ, ସମୟ: ସକାଳ ୯ଟା ।
- ଶ୍ରୀରାମ ନବମୀ ଶୋଭାଯାତ୍ରା, ସ୍ଥାନ: ମୁକୁନ୍ଦପ୍ରସାଦ ମେଳଣ ପଡ଼ିଆ, ସମୟ: ଅପରାହ୍ନ ୩ଟା ।
- ଆମ ଗାଁ ମହୋତ୍ସବ, ସ୍ଥାନ: ମଲ୍ଲିପଦର, ସମୟ: ସନ୍ଧ୍ୟା ୬ଟା ।
- ବିଶ୍ୱ ନାଟକ ଦିବସ, ସ୍ଥାନ: ସଂସ୍କୃତି ଭବନ ପରିସର, ଖୋର୍ଦ୍ଧା, ସମୟ: ସନ୍ଧ୍ୟା ୭ଟା ।
- ପ୍ରବଚନ ଓ ଜ୍ଞାନଚର୍ଚ୍ଚା କାର୍ଯ୍ୟକ୍ରମ, ସ୍ଥାନ: ବେଗୁନିଆ ଦୁର୍ଗାମଣ୍ଡପ ପରିସର, ସମୟ: ସନ୍ଧ୍ୟା ୭ଟା ୩୦ ।

ବ୍ରହ୍ମପୁର
- ଶ୍ରୀରାମ ନବମୀ ଓ ଶିରିଡି ସାଇବାବାଙ୍କ ଜନ୍ମୋତ୍ସବ, ସ୍ଥାନ ବିଜୟ ବିହାର, ସମୟ: ସକାଳ ୬ ଟା ।
- ବିଶ୍ୱ ନାଟ୍ୟ ଦିବସରେ ଶୋଭାଯାତ୍ରା, ସ୍ଥାନ: ଗିରିଜା ଛକ, ସମୟ: ପୂର୍ବାହ୍ନ ୧୦ଟା ।

ଗଞ୍ଜାମ
- ଶ୍ରୀରାମଚରିତମାନସ ନବାହ୍ନ ପାରାୟଣ ଓ ପ୍ରବଚନ, ସ୍ଥାନ:ଗୁରୁଡ଼ା, କଦମ୍ବମଠ, ସମୟ: ସକାଳ ୭ଟା ।
- ଶିରିଡି ସାଇନାଥଙ୍କ ଜନ୍ମ ମହୋତ୍ସବ, ସ୍ଥାନ: ଆସିକା ଶିରିଡି ସାଇ ମନ୍ଦିର, ସମୟ: ସକାଳ ୮ଟା ।
- ବିଶ୍ୱ ହିନ୍ଦୁ ପରିଷଦ ପକ୍ଷରୁ ବାଇକ ଶୋଭାଯାତ୍ରା, ସ୍ଥାନ: ପୁଟୁଗେଶ୍ୱରପଲ୍ଲୀ, ରଘୁନାଥ ମନ୍ଦିର, ଆସିକା, ସମୟ: ସକାଳ ୮ଟା ।
- ପବିତ୍ର ଶ୍ରୀରାମ ନବମୀ ଉତ୍ସବ, ସ୍ଥାନ: ଶ୍ରୀରଘୁନାଥ ମନ୍ଦିର ବୁଗୁଡ଼ା, ସମୟ: ପୂର୍ବାହ୍ନ ୧୧ଟା ।
- ଶ୍ରୀରାମ ନବମୀ ଉପଲକ୍ଷେ ବାଇକ୍ ଶୋଭାଯାତ୍ରା, ସ୍ଥାନ: ବୁଗୁଡ଼ା ମା ମାଳିଖୋଳା ମନ୍ଦିରରୁ ଆରମ୍ଭ, ସମୟ: ଅପରାହ୍ନ ୩ଟା ।
- ବିରଞ୍ଚିନାରାୟଣ ପବ୍ଲିକ ସ୍କୁଲର ବାର୍ଷିକ ଉତ୍ସବ, ସ୍ଥାନ: ବୁଗୁଡ଼ା, ବୁଦ୍ଧଖୋଲ ରାସ୍ତା, ଆଦିପୁର ଛକ, ସମୟ: ଅପରାହ୍ନ ୫ଟା ।

କନ୍ଧମାଳ
- ଶ୍ରୀରାମ ନବମୀ ପାଳନ ଓ ଶୋଭାଯାତ୍ରା, ସ୍ଥାନ:ଦାରିଙ୍ଗବାଡି ମାହାଙ୍ଗିରିରୁ ହନୁମାନ ମନ୍ଦିର, ସମୟ: ସକାଳ ୯ଟା ।
- ବାସନ୍ତିକ ନବରାତ୍ରି ଉଦଯାପନୀ ଓ ରାବଣ ପୋଡି, ସ୍ଥାନ: ଦାରିଙ୍ଗବାଡି ମା'ପଙ୍ଗାଖଣ୍ଡାଙ୍କ ପୀଠ, ସମୟ: ସନ୍ଧ୍ୟା ୭ଟା ।

ଢେଙ୍କାନାଳ
- ନାଟ୍ୟ ପଦଯାତ୍ରା, ସ୍ଥାନ: ବାଜିଚୌକ, ଢେଙ୍କାନାଳ, ସମୟ: ସକାଳ ୬ଟା ୩୦ ।
- ଶ୍ରୀରାମ ନବମୀ ଉତ୍ସବ,ସ୍ଥାନ: ଶ୍ରୀଶ୍ରୀ ବଳରାମ ଜୀଉଙ୍କ ମନ୍ଦିର ପରିସର, ସମୟ: ସକାଳ ୭ଟା ।
- ରାମଚରିତ ନବାହ୍ନ ପରାୟଣ ପୂର୍ଣ୍ଣାହୁତି, ସ୍ଥାନ: କୁଞ୍ଜକାନ୍ତ ପୋଖରୀ, ଢେଙ୍କାନାଳ, ସମୟ: ମଧ୍ୟାହ୍ନ ୧୨ଟା ।

ଅନୁଗୋଳ
- ଶ୍ରୀ ରଘୁନାଥ ମନ୍ଦିର ପ୍ରତିଷ୍ଠା ଉପଲକ୍ଷେ ସର୍ବ ଦେବଦେବୀ ପୂଜା, ଶ୍ରୀରାମଙ୍କ ଷୋଡ଼ଶ ଉପଚାର ପୂଜା, ସର୍ବ ଦେବଦେବୀ ଯଜ୍ଞ, ଶିଖରୀ କଳସ ଓ ଧ୍ୱଜା ସ୍ଥାପନ, ସ୍ଥାନ: ଆଠମଲ୍ଲିକ ସହର ପୋଲିସ ବନ୍ଧ ନିକଟ, ସମୟ: ସକାଳ ୮ ଟା ୩୦ ।
- ରାମ ନବମୀ ଉତ୍ସବ, ସ୍ଥାନ: କିଶୋରନଗର ବ୍ଲକ ବଇଣ୍ଡାର ଶିକ୍ଷକପଡା, ସମୟ: ପୂର୍ବାହ୍ନ ୧୦ଟା ।
- ରାମ ନବମୀ ଉତ୍ସବ, ସ୍ଥାନ: ଆଠମଲ୍ଲିକ ବ୍ଲକ ସାନସୁଲାର ଘୋଡ଼ାବାନ୍ଧୁଣି, ସମୟ: ପୂର୍ବାହ୍ନ ୧୦ଟା ।

ରାୟଗଡ଼ା
- ରାମନବମୀ ଅବସରରେ ବାଇକ୍ ଶୋଭାଯାତ୍ରା, ସ୍ଥାନ: ସେରୀଗୁମାରୁ ମାଝୀଗୁଡା, କଲ୍ୟାଣସିଂହପୁର, ସମୟ: ସକାଳ ୯ଟା ।
- ୪ ପ୍ରହରୀ ନାମ ସଂକୀର୍ତ୍ତନ ସହ ବାଇକ ରାଲି, ସ୍ଥାନ: ଟିକିରି, ସମୟ: ପୂର୍ବାହ୍ନ ୧୧ଟା ।
- ବାଇକ୍ ଶୋଭାଯାତ୍ରା, ସ୍ଥାନ: ରାଧାକୃଷ୍ଣ ମନ୍ଦିର ପରିସର, ଗୁଡାରି, ସମୟ: ଅପରାହ୍ନ ୪ଟା ।
- ବାଇକ୍ ଶୋଭାଯାତ୍ରା, ସ୍ଥାନ: ରାମମନ୍ଦିର, ଗୁଣପୁର, ସମୟ: ଅପରାହ୍ନ ୫ଟା ।

ନବରଙ୍ଗପୁର
- ବିଶ୍ୱ ନାଟ୍ୟ ଦିବସ ଅବସରରେ ନାଟକ ପରିବେଷଣ, ଆଲୋଚନା ଚକ୍ର, ସ୍ଥାନ: ଉମରକୋଟ ସରସ୍ୱତୀ ଶିଶୁ ମନ୍ଦିର ପରିସର, ସମୟ: ଅପରାହ୍ନ ୩ଟା ।
- ଶ୍ରୀରାମ ନବମୀ ପାଳନ, ବାଇକ ଶୋଭାଯାତ୍ରା, ସ୍ଥାନ: ଉମରକୋଟ , ସମୟ: ସନ୍ଧ୍ୟା ୬ଟା ।

କୋରାପୁଟ
- ରାମନବମୀ ପାଳନ, ସ୍ଥାନ: ଯୁବପାତ୍ରପୁଟ ରାମ ମନ୍ଦିର, କୁନ୍ଦୁରା, ସମୟ: ପ୍ରାତଃ ୪ଟା ।
- ରାମ ନବମୀ, ସୀତା ରାମ ବିବାହ, ସ୍ଥାନ: ନନ୍ଦପୁର ରାମ ମନ୍ଦିର ଓ ପାଡୁଆ ବଜାର, ସମୟ: ସକାଳ ୭ଟା ।
- ରାମ ନବମୀ ଉପଲକ୍ଷେ ରାଲି, ସ୍ଥାନ: ରାଧାକୃଷ୍ଣ ମନ୍ଦିର, ଦଶମନ୍ତପୁର, ସମୟ: ପୂର୍ବାହ୍ନ ୧୦ଟା ।
- କାର୍ଯ୍ୟଦକ୍ଷତା ବୃଦ୍ଧି ନେଇ କର୍ମଶାଳା, ସ୍ଥାନ: ଦକ୍ଷତା ବୃଦ୍ଧି ତାଲିମ କେନ୍ଦ୍ର, କୋରାପୁଟ, ସମୟ: ପୂର୍ବାହ୍ନ ୧୧ଟା ।
- ରାମନବମୀ ପାଇଁ ଶୋଭାଯାତ୍ରା, ସ୍ଥାନ: ଗାନ୍ଧିନଗର ହନୁମାନ ମନ୍ଦିର, କୋରାପୁଟ, ସମୟ: ଅପରାହ୍ନ ୨ଟା ।
- ସନାତନୀ ସଂସ୍କୃତି ସମିତିର ଶ୍ରୀରାମ ନବମୀ ଶୋଭାଯାତ୍ରା, ସ୍ଥାନ: ନାଲ୍‌କୋ ଛକ, ସେମିଲିଗୁଡ଼ା, ସମୟ: ଅପରାହ୍ନ ୩ଟା ।
- ରାମନବମୀ ପାଳନ ଓ ଶୋଭାଯାତ୍ରା, ସ୍ଥାନ: ଜୟପୁର ପାୱାର ହାଉସ ଛକ, ରଘୁନାଥ ମନ୍ଦିର, ସମୟ: ଅପରାହ୍ନ ୪ଟା ।
- ଶ୍ରୀରାମ ନବମୀ ଅବସରରେ ଶୋଭାଯାତ୍ରା, ସ୍ଥାନ: ରାମ ମନ୍ଦିର, କୋଟପାଡ଼, ସମୟ: ସନ୍ଧ୍ୟା ୬ଟା ୩୦ ।

ସମ୍ବଲପୁର
- ଏସଆଆଇଟି କଲୋନୀ ଓ୍ୱେଲଫେୟାର କମିଟି ପକ୍ଷରୁ ଚୈତ୍ରଶୁକ୍ଳ ନବମୀ ପୂଜାର୍ଚ୍ଚନା, ସ୍ଥାନ : କଲୋନୀ ସ୍ଥିତ ବୀର ବଜରଙ୍ଗ ବଳୀ ମନ୍ଦିର, ସମୟ : ସକାଳ ୭ଟା ।
- ଶ୍ରୀରାମ ନବମୀ ପୂଜା , ସ୍ଥାନ : ବ୍ରହ୍ମହିଲ ସ୍ଥିତ ରାମ ମନ୍ଦିର, ସମୟ : ସକାଳ ୭ଟା ।
- ବାବା ବିଶାସହେ କୁଲତା ସମାଜ ପକ୍ଷରୁ ଚୈତ୍ର ନବରାତ୍ର ମହୋତ୍ସବରେ ଚଣ୍ଡୀପାଠ, ସ୍ଥାନ: ଠେମରା ସ୍ଥିତ ଶ୍ରୀଶ୍ରୀରଣେଶ୍ୱର ରାମଚଣ୍ଡି ପୀଠ, ସମୟ: ସକାଳ ୮ଟା ।
- ୭୮ତମ ରାମଲୀଳା କାର୍ଯ୍ୟକ୍ରମ, ସ୍ଥାନ: କବରାପାଲି ଗ୍ରାମ, ସମୟ: ପୂର୍ବାହ୍ନ ୧୦ଟା ।
- ଶ୍ରୀରାମ ନବମୀ ସ୍ୱତନ୍ତ୍ର ପୂଜାର୍ଚ୍ଚନା ଓ ବେଶ ନୀତି, ସ୍ଥାନ : କମଲିବଜାର ନିକଟସ୍ଥ ରାମଜୀ ମନ୍ଦିର, ସମୟ: ମଧ୍ୟାହ୍ନ ୧୨ଟା ।
- କାମାକ୍ଷା ଦେବୀଙ୍କ ବାସନ୍ତିକ ନବଦିନାତ୍ମକରେ ଅପରାଜିତା ପୂଜା, ସ୍ଥାନ: ବୈଦାରନୂଆପାଲି କାମାକ୍ଷା ବିହାର, ସମୟ: ସକାଳ ୯ଟା ୩୦ ।
- ନାଟ ନାଟୁଆ ଆୟୋଜନରେ ବିଶ୍ୱ ନାଟ୍ୟ ଦିବସ କାର୍ଯ୍ୟକ୍ରମ, ସ୍ଥାନ : ସମ୍ବାଦିକ ଭବନ, ସମୟ : ପୂର୍ବାହ୍ନ ୧୧ଟା ।
- ମା' ମଙ୍ଗଳାଙ୍କ ବାସନ୍ତିକ ନବ ଦିନାତ୍ମକ ପୂଜାର ପୂର୍ଣ୍ଣାହୁତି କାର୍ଯ୍ୟକ୍ରମ, ସ୍ଥାନ: ଭୁତାପଡା, ସମୟ: ଅପରାହ୍ନ ୧୨ଟା ୨୫ ।
- ଶ୍ରୀରାମ ଜନ୍ମୋତ୍ସବ ସମିତି ପକ୍ଷରୁ ଶୋଭାଯାତ୍ରାର ଶୁଭାରମ୍ଭ, ସ୍ଥାନ : କ୍ଷେତରାପୁର ରେଲୱେ ଷ୍ଟେସନ ସମ୍ମୁଖ, ସମୟ : ଅପରାହ୍ନ ୫ଟା ।
- ସମ୍ବଲପୁର ନାଟ୍ୟ କଳା ପରିଷଦ ପକ୍ଷରୁ ବିଶ୍ୱନାଟ୍ୟ ଦିବସ କାର୍ଯ୍ୟକ୍ରମ, ସ୍ଥାନ: ତପସ୍ୱିନୀ ପ୍ରେକ୍ଷାଳୟ, ସମୟ: ସନ୍ଧ୍ୟା ୭ଟା ।

ବଲାଙ୍ଗୀର
- ଶ୍ରୀରାମ ନବମୀ ଉପଲକ୍ଷେ ବାଇକ୍ ଶୋଭାଯାତ୍ରା, ସ୍ଥାନ: କଣ୍ଟାବାଞ୍ଜି ଏନ୍‌ଏସି ଶ୍ରୀରାମ ମନ୍ଦିରରୁ ବାହାରି ନଗର ପରିକ୍ରମା, ସମୟ: ସକାଳ ୯ଟା ।
- ହରିଶଙ୍କର ନୃସିଂହ ଚତୁର୍ଦ୍ଦଶୀ ବୈଶାଖୀ ମେଳା ପାଇଁ ପ୍ରସ୍ତୁତି ବୈଠକ, ସ୍ଥାନ: ଖପ୍ରାଖୋଲ ବ୍ଲକ ସଭା ଗୃହ, ସମୟ: ପୂର୍ବାହ୍ନ ୧୧ଟା ।
- ରାମନବମୀ ଉପଲକ୍ଷେ ବାଇକ୍ ରାଲି, ସ୍ଥାନ: ଲୋଇସିଂହା ରାମ ମନ୍ଦିରରୁ ରୁଗୁଡିଖାଲ ପର୍ଯ୍ୟନ୍ତ, ସମୟ: ଅପରାହ୍ନ ୪ଟା ।
- ଶ୍ରୀରାମ ନବମୀ ଉପଲକ୍ଷେ ଶ୍ରୀରାମଙ୍କ ରଥ ସହ ବିଶାଳ ଶୋଭାଯାତ୍ରା, ସ୍ଥାନ: କଣ୍ଟାବାଞ୍ଜି ଏନ୍‌ଏସି, ସମୟ: ଅପରାହ୍ନ ୪ଟା ।
- ଲୋଇସିଂହା ଓ ଆଗଲପୁର ବ୍ଲକର ବିଭିନ୍ନ ଅନୁଷ୍ଠାନ ପକ୍ଷରୁ ଶ୍ରୀରାମ ନବମୀ ପାଳନ, ସ୍ଥାନ: ଲୋଇସିଂହା, ବୁର୍ଡା, ଯୋଗୀସର୍ଡା, ନଅଗାଁ(ଖ), ସମୟ: ଅପରାହ୍ନ ୫ଟା ।
- ରାମଲୀଳା ମହୋତ୍ସବ ଉପଲକ୍ଷେ ଶୋଭାଯାତ୍ରା, ସ୍ଥାନ: ରାମଜୀ ମନ୍ଦିର, ବଲାଙ୍ଗୀର, ସମୟ: ସନ୍ଧ୍ୟା ୬ଟା ।

ରାଉରକେଲା
- ବାସନ୍ତିକ ପୂଜା, ସ୍ଥାନ: ସେକ୍ଟର-୩, ସମୟ: ସକାଳ ୭ଟା ।
- ବାସନ୍ତିକ ପୂଜା, ସ୍ଥାନ: ସେକ୍ଟର-୬ ସାରଳା ମନ୍ଦିର, ସମୟ: ସକାଳ ୭ଟା ।
- ବାଦିପଲ୍ଲୀ, ସ୍ଥାନ: ସେକ୍ଟର-୬ ସାରଳା ମନ୍ଦିର, ସମୟ: ସନ୍ଧ୍ୟା୭ଟା ।
- ଜାତୀୟ ନାଟ୍ୟ ମହୋତ୍ସବର ଷଷ୍ଠ ସନ୍ଧ୍ୟା, ସ୍ଥାନ: ସିଭିକ୍ ସେଣ୍ଟର, ସମୟ: ସନ୍ଧ୍ୟା ୭ଟା ।

ବରଗଡ଼
- ବାସନ୍ତିକ ନବରାତ୍ର ଦୁର୍ଗାପୂଜା, ସ୍ଥାନ: ଦୁର୍ଗା ମନ୍ଦିର, ସୋହେଲା, ସମୟ: ସକାଳ ୭ଟା ।
- ଶ୍ରୀରାମ ନବମୀ ଉତ୍ସବରେ କଳସ ସ୍ଥାପନା, ସ୍ଥାନ: ଶ୍ରୀରାମଜୀ ମନ୍ଦିର, ପଦ୍ମପୁର, ସମୟ: ସକାଳ ୭ଟା ।
- ସମଲେଇ ମନ୍ଦିର ପ୍ରତିଷ୍ଠା ମହୋତ୍ସବ, ସ୍ଥାନ: ଗାଇସୀମା, ବରଗଡ଼, ସମୟ: ସକାଳ ୮ଟା ।
- ବହୁଲତଲିଏନ ଦେବୀଙ୍କ ନୂତନ ବିଗ୍ରହ ପ୍ରତିଷ୍ଠା ମହୋତ୍ସବରେ କଳସଯାତ୍ରା, ସ୍ଥାନ: ଗାଇସିଲେଟ, ସମୟ: ସକାଳ ୮ଟା ।
- ରାମାୟଣ ପାରାୟଣ, ସ୍ଥାନ: ରାମଜୀ ମଠ, ଗାଇସିଲେଟ, ସମୟ: ସକାଳ ୯ଟା ।
- ଭାରତୀୟ ହସ୍ତତନ୍ତ ବୈଷୟିକ ପ୍ରତିଷ୍ଠାନର ବାର୍ଷିକ ଉତ୍ସବ, ସ୍ଥାନ: ପ୍ରତିଷ୍ଠାନ ପରିସର, ଖେଦାପାଲି, ବରଗଡ଼, ସମୟ: ଅପରାହ୍ନ ୩ଟା ୩୦ ।
- ରାମନବମୀ ଶୋଭାଯାତ୍ରା, ସ୍ଥାନ: ଦୁର୍ଗା ମନ୍ଦିର, ସୋହେଲା, ସମୟ: ସନ୍ଧ୍ୟା ୫ଟା ।
- ବିଶ୍ୱ ନାଟ୍ୟ ଦିବସରେ ସମ୍ବଲପୁରୀ ନାଟକ 'ଉଧା' ମଞ୍ଚସ୍ଥ, ସ୍ଥାନ: ସୌଖିନ କଳାକାର ସଂଘ, ବରଗଡ଼, ସମୟ: ସନ୍ଧ୍ୟା ୭ଟା ।
- ଶ୍ରୀରାମ ନବମୀ ପୂଜା, ପୂର୍ଣ୍ଣାହୁତି, ସ୍ଥାନ: ନୃସିଂହନାଥ ମନ୍ଦିର ପରିସର, ପାଇକମାଳ, ସମୟ: ସନ୍ଧ୍ୟା ୭ଟା ।
- ସାଂସ୍କୃତିକ କାର୍ଯ୍ୟକ୍ରମ ଉଚ୍ଛ-୨୦୨୬, ସ୍ଥାନ: ଚେତନା ମଣ୍ଡପ, ସୋହେଲା, ସମୟ: ରାତି ୮ଟା ୩୦ ।

କଳାହାଣ୍ଡି
- ରାମନବମୀ ଉପଲକ୍ଷେ ବିଶାଳ ଶୋଭାଯାତ୍ରା, ସ୍ଥାନ: ଜୟପାଟଣା ଗୀତା ଭବନ, ସମୟ: ଅପରାହ୍ନ ୪ଟା ।
- ରାମନବମୀ ଉପଲକ୍ଷେ ଷୋହଳ ପ୍ରହର ନାମଯଜ୍ଞ, ସ୍ଥାନ: ଜୁନାଗଡ଼ ବ୍ଲକ ଯମୁନାବାହାଲ, ସମୟ: ସନ୍ଧ୍ୟା ୬ଟା ।

ବୌଦ୍ଧ
- ଖାଉଟି ସୁରକ୍ଷା ନେଇ ସଚେତନତା କାର୍ଯ୍ୟକ୍ରମ, ସ୍ଥାନ: ସରସରା ଗ୍ରାମପଞ୍ଚାୟତ କାର୍ଯ୍ୟାଳୟ ସଭାଗୃହ, ବୌଦ୍ଧ, ସମୟ: ପୂର୍ବାହ୍ନ ୧୧ଟା ।

ଦେବଗଡ଼
- ବାସନ୍ତୀକ ନବରାତ୍ର ପୂଜାର ନବମ ଦିବସ, ସ୍ଥାନ: ଦେବଗଡ଼ ସହର ମା' କନକଦୁର୍ଗା, ମା' ଦକ୍ଷିଣ କାଳୀ, ଶନି ମନ୍ଦିର, ସମୟ: ସକାଳ ୯ଟା ।
- ରାମନବମୀ ପୂଜା ଆରମ୍ଭ, ସାଂସ୍କୃତିକ କାର୍ଯ୍ୟକ୍ରମ, ସ୍ଥାନ: ଗୋପାଳଜୀ ମନ୍ଦିର, ସନ୍ଧ୍ୟା ୬ଟା ।
- ମା' କନକଦୁର୍ଗାଙ୍କ ସନ୍ଧ୍ୟା ଆଳତି, ସ୍ଥାନ: ଦେବଗଡ଼ ମଠସାହିସ୍ଥିତ ମା' କନକଦୁର୍ଗା ମନ୍ଦିର, ସମୟ: ସନ୍ଧ୍ୟା ୭ଟା ।

ସୁବର୍ଣ୍ଣପୁର
- ପାପକ୍ଷୟ ଘାଟଠାରେ ଦୀପଦାନ କାର୍ଯ୍ୟକ୍ରମ, ସ୍ଥାନ: ବିନିକା ପାପକ୍ଷୟ ଘାଟ, ସମୟ: ସକାଳ ୮ଟା ।
- ଶ୍ରୀରାମ ନବମୀ ପୂଜା, ସ୍ଥାନ: ସ୍ଥାନ: କୋମନା ବ୍ଲକ ତରବୋଡ଼ ଗାଁ, ସମୟ: ଅପରାହ୍ନ ୨ଟା ।
- ଉଦନ୍ତି ମହୋତ୍ସବ ଉଦ୍‌ଘାଟନ, ସ୍ଥାନ: ସରକାରୀ ଉଚ୍ଚ ବିଦ୍ୟାଳୟ ପଡିଆ ସିନାପାଲି, ସମୟ: ଅପରାହ୍ନ ୫ଟା ।
- ନୂଆପଡ଼ା କବାଡ଼ି ପ୍ରିମିୟର ଲିଗ୍ ଉଦ୍‌ଘାଟନ, ସ୍ଥାନ: ପୋଲିସ ପଡିଆ ନୂଆପଡ଼ା, ସମୟ: ସନ୍ଧ୍ୟା ୬ଟା ।

ଝାରସୁଗୁଡ଼ା
- ଦୁର୍ଗା ମନ୍ଦିରରେ ମାଁ ସିଦ୍ଧିଦାତ୍ରୀଙ୍କ ପୂଜନ କାର୍ଯ୍ୟକ୍ରମ, ସ୍ଥାନ: ବେହେରାମାଲ ଦୁର୍ଗା ମନ୍ଦିର, ସମୟ: ସକାଳ ୮ଟା ।
- କନକ ଦୁର୍ଗା ମନ୍ଦିରରେ ବାସନ୍ତିକ ଦୁର୍ଗା ପୂଜନ କାର୍ଯ୍ୟକ୍ରମ, ସ୍ଥାନ: କନକ ଦୁର୍ଗା ମନ୍ଦିର, ରେଲୱେ ଷ୍ଟେଶନ ଛକ, ଝାରସୁଗୁଡ଼ା, ସମୟ: ସକାଳ ୮ଟା ।
- ସମଲେଶ୍ୱରୀ ମନ୍ଦିର ପ୍ରତିଷ୍ଠା ଉତ୍ସବ କାର୍ଯ୍ୟକ୍ରମ, ସ୍ଥାନ: ଲଇକେରା, ସମୟ: ସକାଳ ୯ଟା ।
- ଦିବାରାତ୍ର କ୍ରିକେଟ ଟୁର୍ନାମେଣ୍ଟ, ସ୍ଥାନ: ତରେଇକେଲା ଖେଳ ପଡ଼ିଆ, କୋଲାବିରା, ସମୟ: ରାତି ୭ଟା ।

ବାଲେଶ୍ୱର
- ବାଲିଆପାଲ ହନୁମାନ ମନ୍ଦିରର ବାର୍ଷିକ ଉତ୍ସବ ଅବସରରେ ସୁବର୍ଣ୍ଣରେଖା ନଦୀରୁ କଳସ ଶୋଭାଯାତ୍ରା, ସ୍ଥାନ: ହନୁମାନ ମନ୍ଦିର, ବାଲିଆପାଲ, ସମୟ: ସକାଳ ୭ଟା ୩୦ ।
- ମା' ବାସନ୍ତୀ ଦୁର୍ଗାଙ୍କ ନବମୀ ପୂଜା, ସ୍ଥାନ: ଫୁଲାଡ଼ି ବାସନ୍ତୀ ମଣ୍ଡପ, ବାଲେଶ୍ୱର, ସମୟ: ସକାଳ ୮ଟା ।

ଭଦ୍ରକ
- ଶ୍ରୀରାମ ମେଢ଼ ଶୋଭାଯାତ୍ରା, ସ୍ଥାନ: ପଦ୍ମପୁର, ମିଶ୍ରପୁର, ବାସୁଦେବପୁର, ସମୟ: ସକାଳ ୭ଟା ।
- ମହାବୀରଙ୍କ ନୂତନ ମନ୍ଦିର ପ୍ରତିଷ୍ଠା ପାଇଁ କଳସ ଶୋଭାଯାତ୍ରା, ସ୍ଥାନ: ରାମଚନ୍ଦ୍ରପୁର, ବାସୁଦେବପୁର, ସମୟ: ସକାଳ ୮ଟା ।
- ପଞ୍ଚମୁଖି ହନୁମାନ ମନ୍ଦିରରେ ଯଜ୍ଞ, ସ୍ଥାନ: ବାଲିନଗର, ବାସୁଦେବପୁର, ସମୟ: ସକାଳ ୮ଟା ।

କେନ୍ଦୁଝର
- ଶ୍ରୀ ରାମ ନବମୀ ଉତ୍ସବ, ପ୍ରବଚନ, ସ୍ଥାନ : ଓରାଳି, ଡ଼ଅଁର, ହାଟଡ଼ିହୀ, ସମୟ : ସକାଳ ୬ ଟା ।
- ଦୁର୍ଗାଙ୍କ ମନ୍ଦିରରେ ମହାନବମୀ ଉତ୍ସବ, ସ୍ଥାନ : ଡ଼ଅଁର, ହାଟଡ଼ିହୀ, ସମୟ : ସକାଳ ୭ ଟା ।
- ଢେଙ୍କିକୋଟ ହନୁମାନ ବାଟିକାଠାରେ ଶ୍ରୀରାମ ନବମୀ ପାଳନ, ସ୍ଥାନ: ଢେଙ୍କିକୋଟ, ସମୟ: ପୂର୍ବାହ୍ନ ୧୧ଟା ।

ମୟୂରଭଞ୍ଜ
- ମା'ଭୈରବୀଙ୍କ ପୀଠରେ ବାସନ୍ତିକ ଦଶମୀ ପୂଜା ଓ ପ୍ରସାଦ ସେବନ, ସ୍ଥାନ: ମଧୁବନ ବାରିପଦା, ସମୟ: ସକାଳ ୮ଟା ।
- ଶ୍ରୀରାମ ନବମୀ ଉତ୍ସବ ପାଳନ,ସ୍ଥାନ: ବଙ୍ଗାଳିଡାହି, ବେଶିଙ୍ଗା, ବେତନଟୀ, ସମୟ: ସକାଳ ୮ଟା ।
- ବାସନ୍ତୀ ଦୁର୍ଗାଙ୍କ ମହାନବମୀ ପୂଜା, ସ୍ଥାନ: ବାଘଡାରୋଡ଼, ବାରିପଦା, ସମୟ: ସକାଳ ୮ଟା ।

ଜଗତ୍‌ସିଂହପୁର
- ଶ୍ରୀରାମ ଧ୍ୱଜ ଯାତ୍ରା, ସ୍ଥାନ: ଏରସମା ବ୍ଲକ ସିହ୍ନା ଗ୍ରାମର ହୁରା ପଡିଆସ୍ଥିତ ପ୍ରସ୍ତାବିତ ଶ୍ରୀରାମ ମନ୍ଦିର ନିର୍ମାଣ ସ୍ଥଳରୁ ନୂଆଗାଁସ୍ଥିତ ମହାବୀର ପୀଠ ପର୍ଯ୍ୟନ୍ତ, ସମୟ: ଅପରାହ୍ନ ୩ଟା ।
- ରାମ ନବମୀ ଉପଲକ୍ଷେ ରାମ ଚରିତ କାର୍ଯ୍ୟକ୍ରମ, ସ୍ଥାନ: ମଧୁବନ, ପାରାଦୀପ, ସମୟ: ସନ୍ଧ୍ୟା ୬ଟା ।

ଆଜିର ରାଶିଫଳ

ଜ୍ୟୋତିର୍ବିଦ୍ୟା ବିଶାରଦ ପ୍ରସନ୍ନ କୁମାର ମହାପାତ୍ର
ମଙ୍ଗରାଜପୁର ଶାସନ, କାଦୁଆ, ଗଞ୍ଜାମ
Email-pkmahapatro@gmail.com

ମେଷ

ଶୁଭଗ୍ରହ ତୃତୀୟସ୍ଥ ଯୋଗୁ ବନ୍ଧୁଙ୍କ ମାଧ୍ୟମରେ ପାରିବାରିକ ଅସଙ୍ଗତି ଦୂର କରିବାରେ ସାହାଯ୍ୟ କରିବେ । ଆଜିର ଯାତ୍ରା, ସରକାରୀ କର୍ମଚାରୀଙ୍କୁ ସାକ୍ଷାତ, ବାଣିଜ୍ୟ ପାଇଁ ଦିନଟି ଅନୁକୂଳ ରହିବ

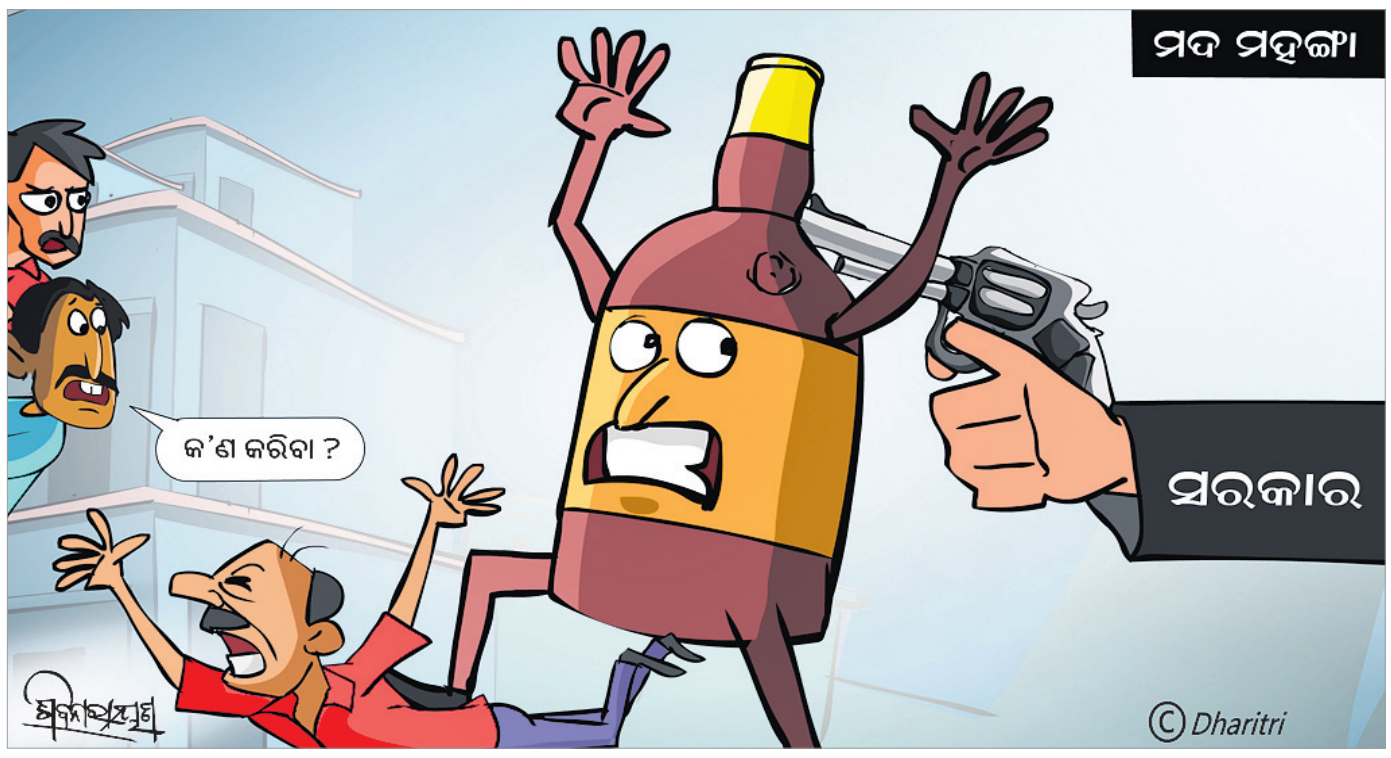

ଘୂର୍ଣ୍ଣିବଳୟ: ୧ ଯାଏ ଝଡ଼ବର୍ଷା

ରାଜଧାନୀରେ ବର୍ଷାପବନ ସହ କୁଆପଥର ମାଡ଼

ଭୁବନେଶ୍ୱର, ୨୬।୩(ବନ୍ଦନା ସେଠୀ)

ବର୍ତ୍ତମାନ ଉପର ବାୟୁ ଘୂର୍ଣ୍ଣିବଳୟ ଉତ୍ତର ଓଡ଼ିଶା ସଂଲଗ୍ନ ଦକ୍ଷିଣ ଗାଙ୍ଗେୟ ପଶ୍ଚିମବଙ୍ଗ ଉପରେ ସମୁଦ୍ର ପତ୍ତନଠାରୁ ୧.୫ କି.ମି. ପର୍ଯ୍ୟନ୍ତ ବ୍ୟାପିଛି। ଏହାର ପ୍ରଭାବରେ ଗୁରୁବାର ରାଜ୍ୟର ବିଭିନ୍ନ ସ୍ଥାନରେ ଘଡ଼ଘଡ଼ି ସହିତ ବର୍ଷା, ପବନ ଓ କୁଆପଥର ମାଡ଼ ହୋଇଥିଲା। ଖୋର୍ଦ୍ଧା, କଟକ, ଜଗତ୍‌ସିଂହପୁର ଆଦି ବିଭିନ୍ନ ଜିଲାରେ ହାଲୁକାରୁ ମଧ୍ୟମ ଧରଣର ବର୍ଷା ରେକର୍ଡ କରାଯାଇଥିଲା। ତେବେ ଭୁବନେଶ୍ୱରରେ ଅପରାହ୍ନରେ ଝଡ଼ତୋଫାନ ସହ ପ୍ରବଳ ବର୍ଷା ହୋଇଥିଲା। ଏଥିସହ କୁଆପଥର ମାଡ଼ ରାଜଧାନୀର ଜୀବନଯାତ୍ରାକୁ ପ୍ରଭାବିତ କରିଥିଲା। ଆସନ୍ତା ୬ଦିନ ଅର୍ଥାତ୍ ଏପ୍ରିଲ ୧ ବୁଧବାର ପର୍ଯ୍ୟନ୍ତ ରାଜ୍ୟର ବିଭିନ୍ନ ସ୍ଥାନରେ ଏପରି ଝଡ଼ବର୍ଷା ଲାଗି ରହିବ ବୋଲି ଆଞ୍ଚଳିକ ପାଣିପାଗ ବିଭାଗ ପକ୍ଷରୁ ସୂଚନା ଦିଆଯାଇଛି। ଶୁକ୍ରବାର ମୟୂରଭଞ୍ଜ, କେନ୍ଦୁଝର, ବାଲେଶ୍ୱର, ଭଦ୍ରକ, ଯାଜପୁର, କେନ୍ଦ୍ରାପଡ଼ା ଏବଂ ସୁନ୍ଦରଗଡ଼ ଜିଲାକୁ ବର୍ଷା, ପବନ ଓ ଘଡ଼ଘଡ଼ି ବିଜୁଳି ନେଇ ୟେଲୋ ୱାର୍ନିଂ ଜାରି କରାଯାଇଛି। ଏଥିସହ କଟକ, ସମ୍ବଲପୁର, କୋରାପୁଟ, ମାଲକାନଗିରି ଆଦି ଜିଲାରେ ବର୍ଷା ହେବା ନେଇ ସୂଚନା ଦିଆଯାଇଛି। ସେହିପରି ଶନିବାର ମୟୂରଭଞ୍ଜ ଓ ବାଲେଶ୍ୱର ଜିଲାକୁ ୟେଲୋ ୱାର୍ନିଂ ଜାରି ହୋଇଛି।

ରାଜ୍ୟରେ ଝଡ଼ବର୍ଷା ଲାଗି ରହିଥିଲେ ମଧ୍ୟ ତାପମାତ୍ରା ଅଧିକ ରହୁଛି। ଗତ ୨୪ ଘଣ୍ଟାରେ ୩୮.୮ ଡିଗ୍ରୀ ସହିତ ଝାରସୁଗୁଡା ରାଜ୍ୟର ସବୁଠାରୁ ଉତ୍ତପ୍ତ ସହର ପାଲଟିଥିଲା। ଏହା ପଛକୁ ହୀରାକୁଦରେ ୩୮.୬ ଡିଗ୍ରୀ, ସମ୍ବଲପୁର ୩୮.୪ ଡିଗ୍ରୀ, ଭବନୀପାଟଣା ୩୮.୨ ଡିଗ୍ରୀ, ପାରଳାଖେମୁଣ୍ଡି ୩୭.୬ ଡିଗ୍ରୀ, ନବରଙ୍ଗପୁର ୩୭.୫ ଡିଗ୍ରୀ, ସୁନ୍ଦରଗଡ଼ ୩୭.୪ ଡିଗ୍ରୀ, ବଲାଙ୍ଗୀର ୩୭.୨ ଡିଗ୍ରୀ, ସୋନପୁର ୩୭.୨ ଡିଗ୍ରୀ, ଭୁବନେଶ୍ୱର ଓ ନୂଆପଡ଼ା ୩୭ ଡିଗ୍ରୀ, ବରଗଡ଼ ୩୬.୮ ଡିଗ୍ରୀ, ତାଳଚେର ୩୬.୫ ଡିଗ୍ରୀ ଏବଂ ଖୋର୍ଦ୍ଧାରେ ୩୬ ଡିଗ୍ରୀ ତାପମାତ୍ରା ରେକର୍ଡ ହୋଇଛି। ଆସନ୍ତା ୨ରୁ ୩ ଦିନ ପରେ ତାପମାତ୍ରା ୨ରୁ ୩ ଡିଗ୍ରୀ ପର୍ଯ୍ୟନ୍ତ ହ୍ରାସ ପାଇବା ନେଇ ପୂର୍ବାନୁମାନ କରାଯାଇଛି।

ପେଟ୍ରୋଲ ୫, ଡିଜେଲ ୩ ଟଙ୍କା ବଢ଼ାଇଲା ନାୟରା

ନୂଆଦିଲ୍ଲୀ,୨୬।୩(ପି.ଟି.)

ମଧ୍ୟପ୍ରାଚ୍ୟ ଯୁଦ୍ଧ ସଙ୍କଟ ଭିତରେ ସବୁଠୁ ଅଧିକ ମହଙ୍ଗା ହେବାରେ ଲାଗିଛି ତୈଳ। ବିଶ୍ୱ ତୈଳ ବଜାରରେ ନିଆଁ ଲାଗିଥିବାବେଳେ ଘରୋଇ ଫୁଏଲ୍ ରିଟେଲର ନାୟରା ଗୁରୁବାର ପେଟ୍ରୋଲ ଓ ତୈଳ ଦର ବଢ଼ାଇଛି। ପେଟ୍ରୋଲ ଲିଟର ପିଛା ୫ ଟଙ୍କା ଓ ଡିଜେଲ ଲିଟର ପିଛା ୩ ଟଙ୍କା ବୃଦ୍ଧି କରାଯାଇଥିବା କୁହାଯାଉଛି। ଦେଶରେ ନାୟରାର ୬,୬୦୦ ପମ୍ପ ଷ୍ଟେଶନ କାର୍ଯ୍ୟକ୍ଷମ ଥିବାବେଳେ ସେଥିରୁ ଓଡ଼ିଶାରେ ୧୯୦ଟି ରହିଛି।

ଫେବୃଆରୀ ୨୮ରେ ଆମେରିକା ଓ ଇସ୍ରାଏଲ୍ ପକ୍ଷରୁ ଇରାନ୍ ଉପରେ ମିଳିତ ଏୟାର ଷ୍ଟ୍ରାଇକ୍ କରାଯିବା ପରଠାରୁ ଅନ୍ତର୍ଜାତୀୟ ବଜାରରେ ଅଶୋଧିତ ତୈଳ ଦରରେ ପ୍ରାୟ ୫୦% ବୃଦ୍ଧି ଘଟିଲାଣି। ପେଟ୍ରୋଲ ଓ ଡିଜେଲ ଦର ବୃଦ୍ଧି କରାଯାଇ ନ ଥିବାରୁ ଭାରତୀୟ ତୈଳ ବିପଣନ କମ୍ପାନୀଗୁଡ଼ିକ ଚାପରେ ରହିଛନ୍ତି, ଯାହାକି ଆଗକୁ ଅସମ୍ଭାଳ ସ୍ଥିତି ଉପୁଜାଇପାରେ ବୋଲି ଆଶଙ୍କା କରାଯାଉଛି। ଏଭଳି ସମୟରେ ଭାରତର ମୋଟ ୧୦୨,୦୭୫ ପେଟ୍ରୋଲ ପମ୍ପ ମଧ୍ୟରୁ ୬,୬୦୦ ପମ୍ପ ପରିଚାଳନା କରୁଥିବା ନାୟରା ଏନର୍ଜି ତୈଳ ଦର ବଢ଼ାଇଛି। ତେବେ କମ୍ପାନୀ ପକ୍ଷରୁ ଏହା ଉପରେ ତତ୍କାଳ କିଛି ସ୍ପଷ୍ଟ କରାଯାଇନାହିଁ।

ଦେଶରେ ରିଲାଏନ୍ସ ଇଣ୍ଡଷ୍ଟ୍ରିଜ୍ ଏବଂ ବିପି ଫିଏଲ୍‌ସିର ଫୁଏଲ୍ ରିଟେଲିଂ ମିଳିତ ଉଦ୍ୟୋଗ ଜିଓ-ବିପିର ୨,୧୮୫ ଆଉଟ୍‌ଲେଟ ରହିଛି। କ୍ରୁଡ୍ ମୂଲ୍ୟ ବୃଦ୍ଧି ସତ୍ତ୍ୱେ ଏହି କମ୍ପାନୀ ପେଟ୍ରୋଲ, ଡିଜେଲ ଦର ବଢ଼ାଇନାହିଁ। ସରକାରଙ୍କ ଅଧୀନରେ ପରିଚାଳିତ ରିଟେଲରମାନଙ୍କ ନିକଟରେ ତୈଳ ବଜାରର ୯୦% ନିୟନ୍ତ୍ରଣ ରହିଥିବାବେଳେ ସେମାନେ ମଧ୍ୟ ଦର ବଢ଼ାଇ ନାହାନ୍ତି।

ରୁଷିଆର ରୋସ୍‌ନେଫ୍ଟ ମାଲିକାନାରେ ନାୟରାର ସର୍ବାଧିକ ଶେୟାର ରହିଛି। ଏହି କମ୍ପାନୀର ପେଟ୍ରୋଲ ୫ ଓ ଡିଜେଲ ୩ ଟଙ୍କା ମହଙ୍ଗା ହୋଇଥିବାରୁ ଆଗକୁ ଅନ୍ୟମାନେ ଦର ବୃଦ୍ଧି କରିପାରନ୍ତି ବୋଲି ଆଶଙ୍କା ସୃଷ୍ଟି ହୋଇଛି। ନାୟରାର ନୂଆ ଦର ବିଭିନ୍ନ ରାଜ୍ୟରେ ଭିନ୍ନ ଭିନ୍ନ ତାରିଖରୁ ଲାଗୁହେବାକୁ ଯାଉଛି। ପ୍ରକାଶ ଯେ, ଦେଶରେ ଇଣ୍ଡିଆନ୍ ଅଏଲ୍ କର୍ପୋରେଶନ୍ (ଆଇଓସି), ଭାରତ ପେଟ୍ରୋଲିୟମ୍ ଲିମିଟେଡ୍ (ବିପିସିଏଲ୍), ହିନ୍ଦୁସ୍ଥାନ ପେଟ୍ରୋଲିୟମ୍ କର୍ପୋରେଶନ୍ ଲିମିଟେଡ୍ (ଏଚ୍‌ପିସିଏଲ୍) ଆଦି ରାଷ୍ଟ୍ରାୟତ୍ତ ତୈଳ କମ୍ପାନୀଗୁଡ଼ିକ ୨୦୨୨ ଏପ୍ରିଲରୁ ପେଟ୍ରୋଲ ଓ ଡିଜେଲ ଦର ଅପରିବର୍ତ୍ତିତ ରଖିଛନ୍ତି। ଅନ୍ୟପକ୍ଷେ ଏହି ୩ ରିଟେଲର ଗତ ସପ୍ତାହରେ ପ୍ରିମିୟମ୍ ପେଟ୍ରୋଲ ଲିଟର ପିଛା ୨ ଟଙ୍କା ଓ ଇଣ୍ଡଷ୍ଟ୍ରିଆଲ ଡିଜେଲ ଲିଟର ପିଛା ୨୨ ଟଙ୍କା ବଢ଼ାଇଛନ୍ତି।

ଜଳଖିଆ ଖାଇ ୧୯ ଛାତ୍ରୀଛାତ୍ର ଅସୁସ୍ଥ

ଲହଣ୍ଡାବୁଡ଼ ପଞ୍ଚାୟତ ହାଇସ୍କୁଲ

ସୁନ୍ଦରଗଡ଼,୨୬।୩
(ଜୟ ନାରାୟଣ ମେଣ୍ଢୁଳି)

ସୁନ୍ଦରଗଡ଼ ସଦର ବ୍ଲକ ଅନ୍ତର୍ଗତ ଲହଣ୍ଡାବୁଡ଼ ପଞ୍ଚାୟତ ହାଇସ୍କୁଲର ୧୯ଜଣ ଛାତ୍ରୀଛାତ୍ର ଝାଡ଼ାବାନ୍ତିରେ ଆକ୍ରାନ୍ତହୋଇ ଡାକ୍ତରଖାନାରେ ଭର୍ତ୍ତି ହୋଇଛନ୍ତି। ଅସୁସ୍ଥଙ୍କ ମଧ୍ୟରେ ୧୧ଜଣ ଛାତ୍ର ଓ ୮ଜଣ ଛାତ୍ରୀ ରହିଛନ୍ତି। ବିଦ୍ୟାଳୟର ପ୍ରଧାନ ଶିକ୍ଷକ ମନବୋଧ ପୃଷ୍ଟେଠଙ୍କ କହିବା ଅନୁସାରେ, ଏହି ବିଦ୍ୟାଳୟର ମୋଟ ୩୨ଛାତ୍ରୀ ଓ ୪୮ଜଣ ଛାତ୍ର ହଷ୍ଟେଲରେ ରୁହନ୍ତି। ବୁଧବାର ଅନ୍ୟଦିନ ଭଳି ଛାତ୍ରୀଛାତ୍ରମାନେ ମଧ୍ୟାହ୍ନ ଓ ରାତ୍ରିଭୋଜନ ସ୍ୱାଭାବିକ ଭାବେ କରିଥିଲେ। ଅପରାହ୍ନରେ ଧରୁଆଡିହୀ ଥାନା ପୋଲିସ ପକ୍ଷରୁ ସାଇବର ଅପରାଧ ସମ୍ପର୍କରେ ବିଦ୍ୟାଳୟରେ ଏକ ସଚେତନତା କାର୍ଯ୍ୟକ୍ରମ ଅନୁଷ୍ଠିତ ହୋଇଥିଲା। ସେଥିରେ ଛାତ୍ରୀଛାତ୍ରମାନଙ୍କୁ ଜଳଖିଆ ଦିଆଯାଇଥିଲା। ଗୁରୁବାର ସକାଳେ କେତେଜଣ ଛାତ୍ରୀଛାତ୍ର ପେଟରେ ଯନ୍ତ୍ରଣା ଅନୁଭବ କରିଥିଲେ ଓ ଝାଡ଼ାବାନ୍ତି ହୋଇଥିଲା। ଏହାପରେ ହାଇସ୍କୁଲ କର୍ତ୍ତୃପକ୍ଷ ସଙ୍ଗେସଙ୍ଗେ ଅସୁସ୍ଥ ଛାତ୍ରୀଛାତ୍ରଙ୍କୁ ପ୍ରଥମେ ମଝାପଡା ଗୋଷ୍ଠୀ ସ୍ୱାସ୍ଥ୍ୟ କେନ୍ଦ୍ରରେ ଭର୍ତ୍ତି କରିଥିଲେ। ସେଠାରୁ ୮ ଜଣ ଛାତ୍ରୀଙ୍କୁ ସୁନ୍ଦରଗଡ ସରକାରୀ ମେଡିକାଲ କଲେଜ ଏବଂ ହସ୍ପିଟାଲରେ ଭର୍ତ୍ତି କରାଯାଇଥିଲା। ଅପରପକ୍ଷରେ ସାଇବର ସଚେତନା କାର୍ଯ୍ୟକ୍ରମରେ ଛାତ୍ରୀଛାତ୍ରଙ୍କୁ ଠିକ ମାନର ଜଳଖିଆ ଦିଆଯାଇଛି ବୋଲି ଧରୁଆଡିହୀ ଥାନା ଆଇଆଇସି ସୌଦାମିନୀ ନାଗ କହିଛନ୍ତି।

ସୁନ୍ଦରଗଡ଼ ଜିଲା ମୁଖ୍ୟ ଡାକ୍ତରଖାନାରେ ଅସୁସ୍ଥ ଛାତ୍ରୀମାନେ ଚିକିତ୍ସିତ ହେଉଛନ୍ତି।

ଜିଲାପାଳ ଡାକ୍ତର ଶୁଭଙ୍କର ମହାପାତ୍ର ଓ ଜିଲା ଶିକ୍ଷା ଅଧିକାରୀ ଡ. ମୁରଲୀଧର ବେହେରା ସୁନ୍ଦରଗଡ଼ ସରକାରୀ ମେଡିକାଲ କଲେଜ ଏବଂ ହସ୍ପିଟାଲରେ ଚିକିତ୍ସାଧୀନ ଛାତ୍ରୀଛାତ୍ରମାନଙ୍କ ସ୍ୱାସ୍ଥ୍ୟବସ୍ଥା ପଚାରିବୁଝିଛନ୍ତି। ଫୁଡ ପଏଜନିଙ୍ଗ ଯୋଗୁ ଏଭଳି ହୋଇଥାଇପାରେ। ବର୍ତ୍ତମାନ ଛାତ୍ରୀଛାତ୍ରଙ୍କ ଅବସ୍ଥା ସ୍ୱାଭାବିକ ଥିବା ଜିଲାପାଳ ଡାକ୍ତର ମହାପାତ୍ର କହିଛନ୍ତି।

ଆଜି ୫ଘଣ୍ଟା ବନ୍ଦ ରହିବ ମହାପ୍ରଭୁଙ୍କ ଦର୍ଶନ

ଶ୍ରୀମନ୍ଦିରରେ ହେବ ଶ୍ରୀରାମ ଜନ୍ମନୀତି

ପୁରୀ,୨୬।୩(ଅଜିତ୍ କୁମାର ମହାନ୍ତି)

ଚୈତ୍ର ଶୁକ୍ଳ ଶ୍ରୀରାମ ନବମୀ ତିଥିରେ ଶୁକ୍ରବାର ଶ୍ରୀମନ୍ଦିରରେ ଶ୍ରୀରାମ ଜନ୍ମ ନୀତି ଅନୁଷ୍ଠିତ ହେବ। ମହାପ୍ରଭୁଙ୍କ ବିଭିନ୍ନ ଗୁପ୍ତ ନୀତ ମଧ୍ୟରୁ ଏହ ନୀତ ଅନ୍ୟତମ। ଶ୍ରୀମନ୍ଦିରରେ ଶ୍ରୀବିଗ୍ରହଙ୍କ ମଧ୍ୟାହ୍ନଧୂପ ଭୋଗ ସରିବା ପରେ ଶ୍ରୀରାମ ଜନ୍ମନୀତ ଶେଷ ହେବା ପର୍ଯ୍ୟନ୍ତ ସର୍ବସାଧାରଣ ଦର୍ଶନ ବନ୍ଦ ରହିବ। ଶୁକ୍ରବାର ଆପାତତଃ ଅପରାହ୍ନ ୫ଟାରୁ ରାତ୍ର ୧୦ଟା ପର୍ଯ୍ୟନ୍ତ ସର୍ବସାଧାରଣ ଦର୍ଶନ ବନ୍ଦ ରହିବା ନେଇ ଶ୍ରୀମନ୍ଦିର ପ୍ରଶାସନ ପକ୍ଷରୁ ସୂଚନା ଦିଆଯାଇଛି। ଶ୍ରୀରାମ ଜନ୍ମନୀତି ସମ୍ପାଦନ ହେବା ପରେ ମହାପ୍ରଭୁଙ୍କ ଅନ୍ୟାନ୍ୟ ନୀତ ହେବା ସହ ପୁନର୍ବାର ଦର୍ଶନ ଆରମ୍ଭ ହେବ।

ରାଜ୍ୟରେ ଅପରାଧ କମିନି ବରଂ ବଢ଼ିଛି: ବିଜେଡି

ଭୁବନେଶ୍ୱର, ୨୬।୩(ସୁନିତ୍ ମିଶ୍ର)

ରାଜ୍ୟରେ ଘଟୁଥିବା ଅପରାଧ ଉପରେ ବୁଧବାର ବିଧାନସଭାରେ ଶ୍ୱେତପତ୍ର ପ୍ରକାଶ ପାଇଥିଲା। ଏହାପରେ ମୁଖ୍ୟମନ୍ତ୍ରୀ ମୋହନ ଚରଣ ମାଝୀ ସାମାଜିକ ଗଣମାଧ୍ୟମରେ ଟିପ୍ପଣୀ ରଖି କହିଥିଲେ, ପୂର୍ବ ସରକାରଙ୍କ ଅପରାଧ ପ୍ରେମ ଶେଷ। ତାଙ୍କର ଏଭଳି ଟିପ୍ପଣୀ କେବଳ ଭ୍ରମ ସୃଷ୍ଟିକରିବା ଲାଗି ଉଦ୍ଦିଷ୍ଟ। ପୂର୍ବ ସରକାରଙ୍କ ସମୟରେ ଘଟିଥିବା ଅପରାଧ ତୁଳନାରେ ଭାଜପାର ସ୍ୱଳ୍ପଦିନର ଶାସନରେ ଏହା କମାଇବାରେ ସଫଳ ହୋଇଥିବା ଧାରଣା ସୃଷ୍ଟି ହେଇଥିଲା। ମାତ୍ର ସମ୍ପୂର୍ଣ୍ଣ ରିପୋର୍ଟ ଦେଖିବା ପରେ ରାଜ୍ୟରେ ପୂର୍ବ ସରକାର ସମୟ ଅପେକ୍ଷା ଏବେ ଅପରାଧ ବଢ଼ିଥିବା ସ୍ପଷ୍ଟ ହେଉଛି ବୋଲି ବିଜେଡି ମୁଖପାତ୍ର ଲେନିନ୍ ମହାନ୍ତି କହିଛନ୍ତି।

ଶଙ୍ଖ ଭବନଠାରେ ଗୁରୁବାର ଆୟୋଜିତ ଖବରଦାତା ସମ୍ମିଳନୀରେ ଲେନିନ୍ କହିଛନ୍ତି, ରାଜ୍ୟରେ ପୂର୍ବବର୍ଷ ତୁଳନାରେ ୨୦୨୫ରେ ୭.୩% ଅପରାଧରେ ବୃଦ୍ଧି ଘଟିଛି। ୨୦୨୪ରେ ସମୁଦାୟ ୨,୧୪,୧୧୩ଟି ଆପରାଧିକ ମାମଲା ରୁଜୁହୋଇଥିବାବେଳେ ୨୦୨୫ରେ ୨,୨୯,୮୮୧ଟି ମାମଲା ରୁଜୁ ହୋଇଛି। ରାଜ୍ୟରେ ପ୍ରତିଦିନ ୪ଟି ହତ୍ୟାକାଣ୍ଡ ଏବଂ ୮ ଜଣ ବଳାତ୍କାରର ଶିକାର ହେଉଛନ୍ତି। ରାଜ୍ୟର ପର୍ଯ୍ୟଟନ ସ୍ଥଳଗୁଡିକ ବଳାତ୍କାର ସ୍ଥଳୀ ପାଲଟିଯାଇଛି। ରାଜ୍ୟ ସରକାର ପର୍ଯ୍ୟଟନସ୍ଥଳଗୁଡିକୁ ସୁରକ୍ଷା ଦେବାରେ ସମ୍ପୂର୍ଣ୍ଣ ବିଫଳ ହୋଇଥିବା ଲେନିନ୍ କହିଛନ୍ତି।

ଆଇନଜୀବୀ ସତ୍ୟ ନାରାୟଣ ମହାନ୍ତିଙ୍କ ଲାଇସେନ୍ସ ସସ୍‌ପେଣ୍ଡ

ବେଆଇନ ଭାବେ ବୋର୍ଡ ଅଫ୍ ରେଭିନ୍ୟୁ ବାର୍ ନିର୍ବାଚନ ଫଳ ଘୋଷଣା ଘଟଣା

କଟକ,୨୬।୩(କାର୍ତ୍ତିକ ସାହୁ)

ବୋର୍ଡଅଫ୍‌ରେଭିନ୍ୟୁ ବାର୍‌ଆସୋସିଏଶନ ନିର୍ବାଚନରେ ସମସ୍ତ ପ୍ରାର୍ଥୀ ନିର୍ଦ୍ୱନ୍ଦ୍ୱରେ ନିର୍ବାଚିତ ହୋଇଥିବା ନେଇ ବେଆଇନ ଭାବେ ନିର୍ବାଚନ ଫଳ ଘୋଷଣା କରି ଅଡୁଆରେ ପଡ଼ିଛନ୍ତି ଆଇନଜୀବୀ ସତ୍ୟ ନାରାୟଣ ମହାନ୍ତି। ଏଭଳି ବେଆଇନ ସୂଚନା ଓଡ଼ିଶା ରାଜ୍ୟ ଆଇନଜୀବୀ ପରିଷଦର ଦୃଷ୍ଟିଗୋଚର ହେବା ପରେ ଆଇନଜୀବୀ ମହାନ୍ତିଙ୍କୁ କାରଣ ଦର୍ଶାଅ ନୋଟିସ ଜାରି କରାଯିବା ସହ ତାଙ୍କୁ ଅନିର୍ଦ୍ଦିଷ୍ଟ କାଳ ଯାଏ ଆଇନଜୀବୀ ପେସାରୁ ନିଲମ୍ବନ କରାଯାଇଥିବା ପରିଷଦ ପକ୍ଷରୁ ପ୍ରେସ୍ ଇସ୍ତାହାରରେ ଗୁରୁବାର ପ୍ରକାଶ କରାଯାଇଛି।

ଓଡ଼ିଶା ରାଜ୍ୟ ଆଇନଜୀବୀ ପରିଷଦର ସୂଚନା ଅନୁସାରେ, ବୋର୍ଡ ଅଫ୍ ରେଭିନ୍ୟୁ ବାର୍ ଆସୋସିଏଶନ ସାଧାରଣ ବୈଠକର ନିଷ୍ପତ୍ତି ଅନୁଯାୟୀ ଚଳିତ ବର୍ଷ ନିର୍ବାଚନ ନିମନ୍ତେ ଦେବାଶିଷ ପାଣିଗ୍ରାହୀ ରାଜ୍ୟ ଆଇନଜୀବୀ ପରିଷଦର ନିର୍ଦ୍ଦେଶ କ୍ରମେ ଅଧିକୃତ ନିର୍ବାଚନ ଅଧିକାରୀ ଅଟନ୍ତି। ମାତ୍ର ଓଡ଼ିଶା ରାଜ୍ୟ ଆଇନଜୀବୀ ପରିଷଦର ନିର୍ଦ୍ଦେଶକୁ ଅବମାନନା କରି ସତ୍ୟ ନାରାୟଣ ମହାନ୍ତି ନିଜକୁ ନିର୍ବାଚନ ଅଧିକାରୀ ବୋଲି ଦାବି କରିବା ଆଇନବିରୁଦ୍ଧ ଏବଂ ଆଇନଜୀବୀଙ୍କ ନିମନ୍ତେ ଉଦ୍ଦିଷ୍ଟ ଆଚାର ସଂହିତାର ବିରୁଦ୍ଧାଚରଣ। ଏହାକୁ ଦୃଷ୍ଟିରେ ରଖି ଚଳିତ ନିର୍ବାଚନ ପାଇଁ ମହାନ୍ତି ଅଧିକୃତ ନିର୍ବାଚନ ଅଧିକାରୀ ନୁହନ୍ତି ବୋଲି ପରିଷଦ ପକ୍ଷରୁ ୩ଟି ପୃଥକ ଚିଠି ମାଧ୍ୟମରେ ତାଙ୍କୁ ଜଣାଇ ଦିଆଯାଇଛି। ଏପରି କି କାହିଁକି ତାଙ୍କ ବିରୋଧରେ ଶୃଙ୍ଖଳାଗତ କାର୍ଯ୍ୟାନୁଷ୍ଠାନ ନିଆଯିବନି ତାହା କେନ୍ଦ୍ରୀୟ ନିର୍ବାଚନ କମିଟି ସମ୍ମୁଖରେ ବ୍ୟକ୍ତିଗତ ହାଜର ହୋଇ ତାହାର କାରଣ ଦର୍ଶାଅ ନିମନ୍ତେ ନୋଟିସ ଜାରି କରାଯାଇଥିଲା। ମାତ୍ର ମହାନ୍ତି ପରିଷଦର ନିର୍ଦ୍ଦେଶକୁ ଅବମାନନା ପୂର୍ବକ ବ୍ୟକ୍ତିଗତ ଭାବରେ ହାଜର ନ ହୋଇ ଆଇନର ବିରୁଦ୍ଧାଚରଣ ତଥା ଆଇନଜୀବୀମାନଙ୍କ ନିମନ୍ତେ ଉଦ୍ଦିଷ୍ଟ ଆଚାର ସଂହିତାର ଉଲ୍ଲଂଘନ ପୂର୍ବକ ନିର୍ବାଚନ ଅଧିକାରୀ ଭାବେ ଏକ ନିର୍ଦ୍ଦିଷ୍ଟ ଗଣମାଧ୍ୟମରେ ଖବର ପ୍ରକାଶ କରାଇଛନ୍ତି। ଓଡ଼ିଶା ରାଜ୍ୟ ଆଇନଜୀବୀ ପରିଷଦ ସର୍ବୋଚ୍ଚ ନିୟାମକ ସଂସ୍ଥା ହିସାବରେ ତାହାକୁ ନିରାଧାର, ଅସତ୍ୟ ଓ ବିଭ୍ରାନ୍ତିକର କହିବା ସହିତ ପୁନର୍ବାର ସୂଚିତ କରୁଛି କି ରେଭିନ୍ୟୁ ବାର୍ ଆସୋସିଏଶନର ନିର୍ବାଚନ ଯଥାରୀତି ଧାର୍ଯ୍ୟ ମାର୍ଚ୍ଚ ୨୮ ସକାଳ ୭.୩୦ରୁ ୩.୦୦ ମଧ୍ୟରେ ଅନୁଷ୍ଠିତ ହେବ। ଉକ୍ତ ବାର୍‌ର ସମସ୍ତ ସଦସ୍ୟ ସେହି ସମୟ ମଧ୍ୟରେ ନିଜର ମତଦାନ କରିବେ।

ଯୁବକଙ୍କ ସହ ନାଚିଲା ହାତୀ

ସାମାଜିକ ଗଣମାଧ୍ୟମରେ ଭିଡିଓ ଭାଇରାଲ

କେନ୍ଦୁଝର,୨୬।୩(ନରେଶ ଚନ୍ଦ୍ର ପଟ୍ଟନାୟକ)

ଦନ୍ତାହାତୀର ଜଳକ୍ରୀଡ଼ା ଏବଂ ଉଗ୍ରରୂପ ସମସ୍ତେ ଦେଖିଛନ୍ତି। ତେବେ ହାତୀର ମଜାଳିଆ ଢଙ୍ଗ ବହୁ କମ୍ ଦେଖିବାକୁ ମିଳେ। ଏକ ଦନ୍ତାହାତୀ ଜଣେ ଯୁବକଙ୍କ ସହ ଗୀତର ତାଳେ ତାଳେ ନାଚୁଛି। ଏଭଳି ଏକ ରୋମାଞ୍ଚକର ଭିଡିଓ ଏବେ ସାମାଜିକ ଗଣମାଧ୍ୟମରେ ଭାଇରାଲ ହେବାରେ ଲାଗିଛି। ତେବେ ଏହା କେଉଁଠି ଓ କେବେ ଘଟିଛି, ଠିକ୍ ଜଣାପଡ଼ିନାହିଁ। ଚମ୍ପୁଆ ରେଞ୍ଜ ଅନ୍ତର୍ଗତ ସରେଇ ଗ୍ରାମ ନିକଟ ବୈତରଣୀ ନଦୀ କୂଳର ଏହି ଦୃଶ୍ୟ ବୋଲି ଆଲୋଚନା ହେଉଛି।

ଭିଡିଓରେ ଦେଖିବାକୁ ମିଳୁଛି, ଜଣେ ଯୁବକ ଏକ ନାଳର ଗୋଟିଏ ପାଖରେ ଛିଡ଼ା ହୋଇଛନ୍ତି। ଅନ୍ୟ ପାର୍ଶ୍ୱରେ ଦନ୍ତାହାତୀ ଛିଡ଼ା ହୋଇଛି। ଯୁବକ ଗୀତ ଲଗାଇ ପାଟି କରି ନାଚୁଛନ୍ତି। ଗୀତ ଶୁଣି ଯୁବକ ଅଣ୍ଟା ହଲାଇ ନାଚିବା ଦେଖି ହାତୀଟି ମୁଣ୍ଡ ହଲାଇ ଝୁମୁଛି। ସେଠରେ ଉପସ୍ଥିତ ଅନ୍ୟମାନେ ଉକ୍ତ ଦୃଶ୍ୟକୁ ମୋବାଇଲରେ କଏଦ କରୁଥିବା ଦେଖାଯାଇଛି। ଯୁବକ ଜଣକ ହାତୀକୁ ରାଜୁ ବୋଲି ସମ୍ବୋଧନ କରୁଥିବା ଶୁଣିବାକୁ ମିଳୁଛି। ଭିଡିଓଟି ଏବେ ମୋବାଇଲକୁ ମୋବାଇଲ ଘୂରି ବୁଲୁଛି। ଘଟଣା ଚମ୍ପୁଆ ରେଞ୍ଜର ବୋଲି କୁହାଯାଉଥିଲେ ହେଁ ବନ ବିଭାଗ ପକ୍ଷରୁ ସ୍ପଷ୍ଟ କରାଯାଇନାହିଁ। ଘଟଣାକୁ ନେଇ ସ୍ଥାନୀୟ ରେଞ୍ଜ ଅଧିକାରୀ ଅକ୍ଷୟ ଛତ୍ରିଆ କହିଛନ୍ତି, ତାଙ୍କ ପାଖରେ ସେଭଳି କୌଣସି ସୂଚନା ନାହିଁ, ତେବେ ଏହାର ଅନୁଧ୍ୟାନ କରିବେ।

ଯୁବକଙ୍କୁ ଦେଖି ହାତୀ ନାଚୁଛି।

ଓଡ଼ିଆ ପକ୍ଷରେ ଉଚ୍ଚ ଶିକ୍ଷାନୁଷ୍ଠାନରେ ପ୍ରତିଯୋଗିତା

- ୧୧ରେ ରାଜ୍ୟସ୍ତରୀୟ ଯୁବ ସାହିତ୍ୟ ସମାବେଶ
- ୮ରେ ରକ୍ତଦାନ ଶିବିର, ୯ରେ 'ଆସ ବହିଟିଏ କିଣିବା ଅଭିଯାନ'

ଭୁବନେଶ୍ୱର,୨୬।୩(ସୁଚିସ୍ମିତା ସାହୁ)

ଓଡ଼ିଆ ଭାଷା, ସାହିତ୍ୟ ଓ ସଂସ୍କୃତିର ବହୁଳ ପ୍ରଚାର ପ୍ରସାର ନିମନ୍ତେ ସାରା ରାଜ୍ୟରେ ଏପ୍ରିଲ ୧ରୁ ୧୪ ତାରିଖ ପର୍ଯ୍ୟନ୍ତ ଓଡ଼ିଆ ପକ୍ଷ ପାଳନ ହେବ। ଏଥିସହ ଓଡ଼ିଶା ସାହିତ୍ୟ ଏକାଡେମୀ ପକ୍ଷରୁ ୧୧ ତାରିଖରେ ରବୀନ୍ଦ୍ର ମଣ୍ଡପରେ ରାଜ୍ୟସ୍ତରୀୟ ଯୁବ ସାହିତ୍ୟ ସମାବେଶ ଅନୁଷ୍ଠିତ ହେବ। ଏହି ପରିପ୍ରେକ୍ଷୀରେ ମହାବିଦ୍ୟାଳୟ ଓ ବିଶ୍ୱବିଦ୍ୟାଳୟ ଛାତ୍ରୀଛାତ୍ରଙ୍କ ମଧ୍ୟରେ ଓଡ଼ିଆ ଗଳ୍ପ, କବିତା ଏବଂ ପ୍ରବନ୍ଧ ଲିଖନ ପ୍ରତିଯୋଗିତା ଆୟୋଜନ କରାଯିବ। ଏନେଇ ସମସ୍ତ ବିଶ୍ୱବିଦ୍ୟାଳୟର ରେଜିଷ୍ଟ୍ରାର ଏବଂ ମହାବିଦ୍ୟାଳୟ ଅଧ୍ୟକ୍ଷଙ୍କୁ ଉଚ୍ଚଶିକ୍ଷା ବିଭାଗ ପକ୍ଷରୁ ଚିଠି କରାଯାଇଛି। ଏହି ୩ ପ୍ରତିଯୋଗିତାର ଶ୍ରେଷ୍ଠ ପ୍ରତିଭାଙ୍କୁ ଚୟନ କରାଯାଇ ତାହାର

ଯେତେଦିନ ପର୍ଯ୍ୟନ୍ତ ଦୁଃସ୍ଥ ଓ ଦୁର୍ଗତମାନେ ତୁମ ଚାରିପଟେ ଅଛନ୍ତି ସେମାନଙ୍କୁ ସାହାଯ୍ୟ କର। କିନ୍ତୁ ବୁଝି ଦେଖ– ତୁମକୁ ଚେଷ୍ଟା କରିବାକୁ ହେବ– ଯାହା ଫଳରେ କି ତୁମ ଚାରିପଟେ ଯେପରି ଗୋଟିଏ ସୁଦ୍ଧା ଦୁଃସ୍ଥ ମଣିଷ ତୁମ ସାହାଯ୍ୟ ପାଇବାକୁ ନ ଥାଏ। –ଶ୍ରୀଅରବିନ୍ଦ

ଅନ୍ତର୍ଜାତୀୟ ବ୍ୟବସ୍ଥାରେ ଅସଙ୍ଗତି

ସୋଫି ଆଇଜେନ୍‌ଟ୍ରଟ୍

ନିକଟରେ କାନାଡ଼ାର ପ୍ରଧାନମନ୍ତ୍ରୀ ମାର୍କ କାର୍ନି ତାଙ୍କ ଭାଷଣରେ ନିୟମ ଆଧାରିତ ଅନ୍ତର୍ଜାତୀୟ ବ୍ୟବସ୍ଥାକୁ 'ଛଳନାତ୍ମକ' ବା ଅବାସ୍ତବ ବୋଲି ବର୍ଣ୍ଣନା କରିଥିଲେ। ଏହି ମନ୍ତବ୍ୟ ଗ୍ଲୋବାଲ ସାଉଥ୍‌ର ସବୁ ଦେଶରେ ବିତର୍କର ଆଧାର ପାଲଟି ଥିବାବେଳେ ପାଶ୍ଚାତ୍ୟରେ ସମସ୍ତଙ୍କ ମଧ୍ୟରେ ଚର୍ଚ୍ଚାର ବିଷୟ ହୋଇଛି। ବିକାଶଶୀଳ ଓ ବିକଶିତ ଅର୍ଥ ବ୍ୟବସ୍ଥାଗୁଡ଼ିକ ଦୀର୍ଘଦିନରୁ ଅନ୍ତର୍ଜାତୀୟ ଆଇନ୍‌ର କାର୍ଯ୍ୟକାରିତାରେ ଅସଙ୍ଗତି ଏବଂ ଅନ୍ତର୍ଜାତୀୟ ବ୍ୟବସ୍ଥାର କେନ୍ଦ୍ରରେ ଥିବା ଦୋମୁହାଁ ନୀତିକୁ ସମାଲୋଚନା କରିଆସୁଛନ୍ତି। ଏବେ ଜଣେ ପାଶ୍ଚାତ୍ୟ ନେତା ଏହି ଛଳନାକୁ ମଧ୍ୟ ସ୍ୱୀକାର କରିଛନ୍ତି। ଏଭଳି ଅଭିଯୋଗ ପରିପ୍ରେକ୍ଷୀରେ ନିୟମ ଆଧାରିତ ବ୍ୟବସ୍ଥାର ସୁରକ୍ଷା ପାଇଁ କାର୍ନି ଅତ୍ୟଧିକ ରାଜନୈତିକ ପୁଞ୍ଜି ନିବେଶ କରିଥିଲେ। ଫେବୃଆରୀରେ ଅନୁଷ୍ଠିତ ମ୍ୟୁନିକ ସୁରକ୍ଷା ସମ୍ମିଳନୀରେ ସାଉଦିର ବୈଦେଶିକ ବ୍ୟାପାର ମନ୍ତ୍ରୀ କହିଥିଲେ, ଶେଷରେ ବିଶ୍ୱରେ ଭାଙ୍ଗିଯାଉଥିବା ପୁରୁଣା ବ୍ୟବସ୍ଥାକୁ ଲକ୍ଷ୍ୟ କରି ଆମେ ସମସ୍ତେ ପରସ୍ପର ପ୍ରତି ସତ୍ୟନିଷ୍ଠ ବା ସଚ୍ଚୋଟ ହେବା ଉଚିତ। ହେଲେ ସଚ୍ଚୋଟତା ବା ଉତ୍ତରଦାୟିତ୍ୱ ଦିଗରେ ନିଆଯାଇଥିବା ପଦକ୍ଷେପରେ ଆମେ ବାସ୍ତବରେ ଖୁସି କି? ପୁରୁଣା ବ୍ୟବସ୍ଥା ଅବାସ୍ତବ ବୋଲି ପାଶ୍ଚାତ୍ୟ ନେତାମାନେ ଗ୍ରହଣ କରିଥିବାରୁ ଆଗକୁ କ'ଣ ଘଟିବ ତାହା ଜର୍ମାନୀ ଚାନ୍‌ସେଲର ଫେଡ୍‌ରିକ ମର୍ଜ ନିକଟରେ ଦର୍ଶାଇଛନ୍ତି?

ମୁଁ ଜଣେ ବ୍ୟକ୍ତି ଭାବେ ଏହିସବୁ ପ୍ରଶ୍ନ ପଚାରୁଛି ଏବଂ ବ୍ୟବସ୍ଥାର ଅସଙ୍ଗତି ଏବଂ ସେମାନେ ଉତ୍‌ଥାପନ କରିଥିବା ବୈଧ ସମସ୍ୟାଗୁଡ଼ିକ ସମ୍ପର୍କରେ ଏକ ଉଚିତ ଆଲୋଚନା ଲାଗି ଦାବି କରୁଛି। ମୁଁ ମଧ୍ୟ ଆଶାକରେ, ବ୍ୟବସ୍ଥାରେ ଦୋମୁହାଁ ନୀତି ଅଛି ବୋଲି ସ୍ୱୀକାର କରାଯାଇଥିବାରୁ ତାହା ସମସ୍ୟାଗୁଡ଼ିକୁ ହ୍ରାସ କରିବା ସହ ଅନ୍ତର୍ଜାତୀୟ ନୀତି ନିୟମକୁ ଦୃଢ଼ କରିବା ସକାଶେ ଏକ ଗଠନମୂଳକ ବିତର୍କ ପାଇଁ ବାଟ ଫିଟାଇବ। ତଥାପି ମୁଁ ଚିନ୍ତିତ ଯେ, ଏବେ ଯେଉଁ ସଚ୍ଚୋଟତା ବିଷୟ ଉଠୁଛି ତାହା କୌଣସି ଉଦ୍ଦେଶ୍ୟ ପୂରଣ କରୁନାହିଁ। ଏବକାର ପ୍ରଚଳିତ ବ୍ୟବସ୍ଥାକୁ ଅଧିକ ନ୍ୟାୟୋଚିତ ଏବଂ ଅଧିକ ସଙ୍ଗତ କିମ୍ବା ପ୍ରେରଣାଦାୟୀ ସଂସ୍କାର ଭାବେ ନିଶ୍ଚିତ କରିବା ବଦଳରେ ନୂତନଭାବେ ଗ୍ରହଣ କରାଯାଇଥିବା ଉତ୍ତରଦାୟିତ୍ୱ ବିପରୀତ ଲକ୍ଷ୍ୟରେ ଯାଉଥିବା ଜଣାପଡୁଛି। ସମ୍ପୂର୍ଣ୍ଣ ଅସଙ୍ଗତିକୁ ଉଚିତ ବୋଲି ସାବ୍ୟସ୍ତ କରିବା ପାଇଁ ଏହାକୁ ବ୍ୟବହାର କରାଯାଉଛି ଏବଂ ଅଧିକ ସୁସଙ୍ଗତ ବୈଶ୍ୱିକ ନିୟମଗୁଡ଼ିକ ଦିଗରେ କରାଯାଉଥିବା ପ୍ରତ୍ୟେକ କାର୍ଯ୍ୟକୁ ବ୍ୟର୍ଥ ରୂପେ ଦର୍ଶାଉଛି।

ପୁରୁଣା ବ୍ୟବସ୍ଥାର ତ୍ରୁଟିକୁ ସାମ୍ନାକୁ ଆଣୁଥିବା ବ୍ୟକ୍ତିଙ୍କ

ମଧ୍ୟରୁ ଅଧିକାଂଶ ସେମାନଙ୍କ ବ୍ୟବହାର ବଦଳାଇବା ସମ୍ଭାବନା ନାହିଁ। ବ୍ୟବସ୍ଥାରେ ଛଳନା ଥିବା ସେମାନେ କହିପାରନ୍ତି, କିନ୍ତୁ ଟ୍ରମ୍ପ ପ୍ରଶାସନର ଭେନେଜୁଆଲାରେ ହସ୍ତକ୍ଷେପ ଏବଂ ଇରାନ ଉପରେ ଆମେରିକା ଓ ଇସ୍ରାଏଲର ମିଳିତ ଆକ୍ରମଣକୁ ନେଇ ସେମାନଙ୍କ ପ୍ରତିକ୍ରିୟା ନିଶ୍ଚିତ କରୁଛି ଯେ, ଅଧିକ କିଛି ପରିବର୍ତ୍ତନ ହୋଇନାହିଁ। ତ୍ରୁଟିପୂର୍ଣ୍ଣ ବ୍ୟବହାର କିମ୍ବା ଅତୀତରେ ସେମାନଙ୍କ ମେଣ୍ଟର ନିୟମ ଉଲ୍ଲଂଘନ ଜାରି ରଖିବା ପାଇଁ ସେମାନେ ଚାହୁଁଛନ୍ତି। ସ୍ପେନ ପ୍ରଧାନମନ୍ତ୍ରୀ ପେଟ୍ରୋ ସାଞ୍ଚେଜଙ୍କ ସମେତ କେତେକ ପାଶ୍ଚାତ୍ୟ ନେତା ଇରାନ ଉପରେ ଆମେରିକା ଓ ଇସ୍ରାଏଲର ଆକ୍ରମଣକୁ ଅନ୍ୟାୟ ବୋଲି କହିଛନ୍ତି। ହେଲେ ଦୀର୍ଘଦିନରୁ ଅନ୍ତର୍ଜାତୀୟ ଆଇନ ସପକ୍ଷରେ ପ୍ରଚାର କରି ଆସୁଥିବା ୟୁରୋପୀୟ ସଂଘ(ଇୟୁ) ଔପଚାରିକ ଭାବେ ଏହାକୁ ନିନ୍ଦା କରିନାହିଁ। ତେବେ ଔପଚାରିକ ଭାବେ ଦିଆଯାଇଥିବା ବିବୃତିଗୁଡ଼ିକୁ ସମୀକ୍ଷା କଲେ ଜଣାଯାଏ ଯେ, ପାଶ୍ଚାତ୍ୟରେ କେତେକେ ପୁରୁଣା ବ୍ୟବସ୍ଥାର ଦୋମୁହାଁ ନୀତିର କପଟତା ଉପରେ ଗୁରୁତ୍ୱ ଦେଇଥିବା ଜଣାପଡୁଛି। ଏହାସହ ୟୁରୋପ ଓ ଅନ୍ୟମାନେ ଦେଉଥିବା ନୈତିକ ଉପଦେଶ ଉଭୟ ଏକ ସମସ୍ୟାଗ୍ରସ୍ତ ମୁଦ୍ରାର ଦୁଇପାର୍ଶ୍ୱ ଭଳି।

ନିକଟରେ ମର୍ଜ ସ୍ପଷ୍ଟ କରିଛନ୍ତି ଯେ, ଇରାନ ଉପରେ ଆମ ସହଯୋଗୀ କରିଥିବା ଆକ୍ରମଣ ଉପରେ କିଛି କହିବେ ନାହିଁ। ଜର୍ମାନୀ ତା'ର ଯେଉଁ ସହଯୋଗୀଙ୍କୁ ନୈତିକ ଉପଦେଶ ଦେବାରେ ସଂଯମତା ରକ୍ଷାକରୁଛି, ସେମାନେ ସେହି ସହଯୋଗୀ ଯେଉଁମାନଙ୍କୁ ଜର୍ମାନୀ ସବୁବେଳେ ନୈତିକ ଉପଦେଶ ଦେବାରୁ ବରତ ରହିଆସିଛି। କିଛି ନେତା ଯେଉଁମାନେ ପୁରୁଣା ବ୍ୟବସ୍ଥାର ଅଭାବକୁ ସ୍ୱୀକାର କରିଛନ୍ତି, ସେମାନେ କିଛି ଭଲ କରିବା ସକାଶେ ପରବର୍ତ୍ତୀ ପଦକ୍ଷେପ ସମ୍ପର୍କରେ କହୁଛନ୍ତି। ଅନ୍ୟପକ୍ଷରେ ସାଧାରଣ ଯୁକ୍ତି ହେଉଛି ଯେ, ପୁରୁଣା ବ୍ୟବସ୍ଥା ସମ୍ଭବତଃ ଶେଷ ହୋଇଯାଇଛି, ଦୁଃଖ କରିବାର କୌଣସି କାରଣ ନାହିଁ। ଏହାର ପ୍ରଭାବ ସ୍ୱରୂପ, ପାଶ୍ଚାତ୍ୟ ଦେଶଗୁଡ଼ିକୁ ଏବେ କ୍ଷମତା ରାଜନୀତିର ପ୍ରାଧାନ୍ୟ ଥିବା ତଥା ଅନ୍ତର୍ଜାତୀୟ ନିୟମକୁ ସମ୍ମାନ ଦିଆଯାଉ ନ ଥିବା ଏକ ବିଶ୍ୱରେ ସେମାନଙ୍କ ନିଜସ୍ୱ ରଣନୀତିକ ସ୍ୱାର୍ଥ ରକ୍ଷାର ସୀମିତ ଲକ୍ଷ୍ୟ ଉପରେ ଧ୍ୟାନ ଦେବାକୁ ପଡୁଛି। ଏହା ଥିଲା ୟୁରୋପିଆନ୍ କମିଶନ ଅଧ୍ୟକ୍ଷ ଉର୍ସୁଲା ଭନ ଡେର୍ ଲିୟେନ ଇୟୁ ଆମ୍ବାସାଡାର ସମ୍ମିଳନୀରେ ଦେଇଥିବା ଭାଷଣର କିୟଦଂଶ। ସେ ସେଠାରେ ଯୁକ୍ତି ଉପସ୍ଥାପନ କରିଥିଲେ ଯେ, ଏକ ପୃଥିବୀ ପାଇଁ ପୁରୁଣା ବିଶ୍ୱ ବ୍ୟବସ୍ଥା ଲାଗି ୟୁରୋପୀୟ ସଂଘ ଆଉ ରକ୍ଷକ ହୋଇପାରିବ ନାହିଁ, ଯାହା ଶେଷ ହୋଇଯାଇଛି ତାହା ଫେରିବ ନାହିଁ। ସେହିଭଳି ମର୍ଜ ବିଶ୍ୱାସ କରନ୍ତି ଯେ, ନିୟମ ଆଧାରିତ ବ୍ୟବସ୍ଥା ଆଉ ତିଷ୍ଠି ରହିନି। ଏପରି କି କାର୍ନେ ମଧ୍ୟ ପରାମର୍ଶ ଦେଇଥିଲେ ଯେ, କିଛି ବୃହତ୍, ଉତ୍ତମ, ଦୃଢ଼ ତଥା ଅଧିକ ବୈଧ ବିଷୟ ପୁରୁଣା ବ୍ୟବସ୍ଥାର ଧ୍ୱଂସାବଶେଷ ଉପରେ ଗଢ଼ାଯାଇପାରିବ ଏବଂ ଏହାକୁ କିଭଳି ଦେଖାଯାଇପାରିବ ସେ ସମ୍ପର୍କରେ କିଛି ବିବରଣୀ ପ୍ରଦାନ କରିଥିଲେ।

ଯେଉଁମାନେ ପୁରୁଣା ବ୍ୟବସ୍ଥା ଶେଷ ହୋଇଯାଇଛି ବୋଲି କହୁଛନ୍ତି ସେମାନଙ୍କୁ ସଚ୍ଚୋଟ ଓ ତପ୍ତର ମଧ୍ୟସ୍ଥ ଭାବେ ଦେଖାଯିବା ଉଚିତ। କିନ୍ତୁ ବୈଶ୍ୱିକ ନୀତିନିୟମ ଗଠନ କରିବା ପାଇଁ ସମସ୍ତ ଉଦ୍ଦେଶ୍ୟକୁ ଅଣଦେଖା କରି ସେମାନେ ବିବୃତି ଦେଇପାରୁଛନ୍ତି। ସେମାନେ ଗ୍ଲୋବାଲ ସାଉଥକୁ ଯେଭଳି ସମାଲୋଚନା କରୁଥିଲେ ଏବେ ପାଶ୍ଚାତ୍ୟ ନେତାମାନେ ଠିକ୍ ସମାନ ଶବ୍ଦ ପ୍ରୟୋଗ କରୁଛନ୍ତି। ସେମାନେ ସମସ୍ତଙ୍କ ସ୍ୱାର୍ଥ ସହ ଜଡ଼ିତ ନୀତିଗୁଡ଼ିକୁ ସମର୍ଥନ କରିବା ବଦଳରେ ଜାତୀୟ ସ୍ୱାର୍ଥ ଆଧାରିତ ଏକ ବୈଦେଶିକ–ନୀତି ଦୃଷ୍ଟିକୋଣ ଉପରେ ଏକମତ ହୋଇଛନ୍ତି। ଏକ ଅଧିକ ନ୍ୟାୟପୂର୍ଣ୍ଣ ବୈଶ୍ୱିକ ବ୍ୟବସ୍ଥାକୁ ଆଗେଇ ନେବା ସେମାନଙ୍କ ଲକ୍ଷ୍ୟ ନୁହେଁ। ବରଂ ଅନ୍ତର୍ଜାତୀୟ ନିୟମକୁ ଦୃଢ଼ କରିବା କିମ୍ବା ତାହାର ସୁରକ୍ଷା ପାଇଁ କୌଣସି ପ୍ରତିବନ୍ଧତାରୁ ସେମାନଙ୍କୁ ମୁକ୍ତ କରୁଥିବା ଏକ ଦୃଷ୍ଟିକୋଣକୁ ପ୍ରୋତ୍ସାହିତ କରିବା ସେମାନଙ୍କ ଲକ୍ଷ୍ୟ ହୋଇଯାଇଛି।

ତେବେ ମଧ୍ୟମ ଶକ୍ତିଶାଳୀ ଦେଶଗୁଡ଼ିକ ଅନ୍ତର୍ଜତୀୟ ନିୟମକୁ ଧରି ରଖିପାରିବେ ନା ସାମରିକ ପ୍ରାଧାନ୍ୟ ଥିବା ଏକ ଦେଶ ସହଯୋଗ ବିନା ନୂଆ ଅନ୍ତର୍ଜାତୀୟ ନିୟମ ଗଢ଼ିବେ, ତାହାକୁ ନେଇ ପ୍ରଶ୍ନ ଉଠିବା ଯୁକ୍ତିଯୁକ୍ତ। କିନ୍ତୁ ଯଦି ଏଭଳି ଲକ୍ଷ୍ୟ ହାସଲ କରିବାରୁ ସେମାନେ ସମ୍ପୂର୍ଣ୍ଣ ଦୂରେଇ ରହନ୍ତି, ତଥାକଥିତ ନିୟମ ଆଧାରିତ ବ୍ୟବସ୍ଥା ଶେଷ ହୋଇଯିବ। ଆମେ ଯେଉଁ ସଚ୍ଚୋଟତାକୁ ଅପେକ୍ଷା କରିଆସିଛୁ ତାହା ଅସଙ୍ଗତି କିମ୍ବା ନେତୃତ୍ୱ ତ୍ୟାଗକୁ ନ୍ୟାୟସଙ୍ଗତ କରିବାରେ ବ୍ୟବହାର ହେବ। ଯଦି ଏହା ଆମ ଭବିଷ୍ୟତ ହୁଏ, ତେବେ ହରାଇ ସାରିଥିବା 'କାଳ୍ପନିକ' ବିଶ୍ୱକୁ ସ୍ମରଣ କରିବା।

ଗବେଷଣା ଓ ପ୍ରକାଶନ ମୁଖ୍ୟ,
ମ୍ୟୁନିକ ସୁରକ୍ଷା ସମ୍ମିଳନୀ

ଗରିବ କିଏ

ଡ. ବାସୁଦେବ ମିଶ୍ର

ସଂସାରରେ ଏମିତି ଅନେକ ଲୋକ ଅଛନ୍ତି ଯେଉଁମାନେ ବହୁତ ଧନ ସମ୍ପତ୍ତିର ଅଧିକାରୀ ତ ହୋଇଥାନ୍ତି; କିନ୍ତୁ ସେମାନଙ୍କର ଆଚରଣ ଭିକାରିର ଆଚରଣ ସହିତ ପ୍ରାୟ ସମାନ ହୋଇଥାଏ। ଜୀବନସାରା କେବେ କାହାରିକୁ ଚା କପ୍‌ଟିଏ ବି ଦେବା ତାଙ୍କ ଦ୍ୱାରା ସମ୍ଭବ ହୁଏନାହିଁ। ଅନ୍ୟପକ୍ଷରେ ଏ ସମାଜରେ ଅନେକ ଲୋକ ଅଛନ୍ତି, ଯେଉଁମାନେ ଯଥେଷ୍ଟ ଧନର ଅଧିକାରୀ ହୋଇ ନ ଥାନ୍ତି। ତଥାପି ନିଜର, ନିଜ ପରିବାରର, ବନ୍ଧୁବାନ୍ଧବଙ୍କର, ସାଥୀସାଙ୍ଗଙ୍କର ଆବଶ୍ୟକତା ପୂରଣ କରିବା ଦିଗରେ କେବେ ଅବହେଳା କରନ୍ତି ନାହିଁ।

ଥରେ ଦୁଇବନ୍ଧୁଙ୍କୁ ସାକ୍ଷାତ ଦେଇ ନିଜର ଅଭିଷ୍ଟ ଯାଚନା କରିବାପାଇଁ କହିଲେ ଈଶ୍ୱର। ପ୍ରଥମ ବନ୍ଧୁ କହିଲା–ପ୍ରଭୁ! ଯଦି ଆପଣ ମୋ ଉପରେ ସନ୍ତୁଷ୍ଟ ଅଛନ୍ତି ତ ମୋତେ ଏପରି ବର ଦିଅନ୍ତୁ ଯେପରି ଆସନ୍ତା ଜନ୍ମରେ ମୋତେ କେବଳ ଧନ ମିଳୁଥିବ। ମୋତେ କାହାରିକୁ ଦେବାକୁ ପଡିବ ନାହିଁ। ମୋତେ କେବଳ ସମସ୍ତେ ଧନ ପ୍ରଦାନ କରୁଥିବେ। ଦ୍ୱିତୀୟ ବନ୍ଧୁ କହିଲା–ପ୍ରଭୁ! ମୋତେ ଏପରି ଭାଗ୍ୟଟିଏ ଦିଅନ୍ତୁ ଯେପରି ମୋର ପରବର୍ତ୍ତୀ ଜନ୍ମରେ ମୁଁ କେବଳ ଅନ୍ୟମାନଙ୍କୁ ଦେଇ ଚାଲିଥିବି। ଅନ୍ୟର ଦୁଃଖରେ, ଅଭାବରେ ସେମାନଙ୍କୁ ସାହାଯ୍ୟ କରିପାରୁଥିବି। ଦୁଇଜଣଙ୍କୁ ତଥାସ୍ତୁ ବୋଲି କହି ଅନ୍ତର୍ଦ୍ଧାନ ହେଲେ ଈଶ୍ୱର। ସମୟକ୍ରମେ ଦୁଇବନ୍ଧୁଙ୍କର ମୃତ୍ୟୁ ହେଲା। ପରଜନ୍ମରେ ପ୍ରଥମ ବନ୍ଧୁଟି ଜଣେ ଭିକ୍ଷୁକର ଗୃହରେ ଜନ୍ମନେଲା ଏବଂ ଭିକ୍ଷୁକର ସଂସ୍କାର ଓ ପରମ୍ପରା ନେଇ ଜୀବନ ନିର୍ବାହ କରିବାକୁ ଲାଗିଲା। ଈଶ୍ୱରଙ୍କୁ ମାଗିଥିବା ବର ଅନୁସାରେ ତାକୁ କାହାରିକୁ ଦେବାକୁ ପଡୁ ନ ଥିଲା। ଅନ୍ୟମାନେ କେବଳ ତାକୁ ଦେଇ ଚାଲିଥିଲେ। ଦ୍ୱିତୀୟ ବନ୍ଧୁଜଣକ ଜଣେ ଧନୀ ଏବଂ ବଦାନ୍ୟ ବ୍ୟକ୍ତି ହିସାବରେ ଜନ୍ମଗ୍ରହଣ କଲେ। ଅନ୍ୟମାନଙ୍କୁ ଯେ କୌଣସି ପ୍ରକାରେ ସାହାଯ୍ୟ କରିବାରେ ତାଙ୍କର କେବେ କୁଣ୍ଠା ନ ଥିଲା। ଅନ୍ୟମାନଙ୍କୁ ସାହାଯ୍ୟ କରିବାକୁ ଥିବାରୁ ତାଙ୍କୁ ଈଶ୍ୱର ଅନେକ ଧନର ଅଧିକାରୀ କରିଥିଲେ ଏବଂ ଧନାଗମର ବିଭିନ୍ନ ଉପାୟ ମଧ୍ୟ ତାଙ୍କ ପାଇଁ ଖଞ୍ଜି ଦେଇଥିଲେ ଯେପରି ତାଙ୍କ ନିକଟରୁ ଧନ କେବେ ସରିଯିବ ନାହିଁ। ନ ହେଲେ ସେ ପୁଣି ଅନ୍ୟମାନଙ୍କୁ ସାହାଯ୍ୟ କରିବେ କିପରି?

କେତେକ ଧନୀ ଲୋକଙ୍କୁ ଭିକାରି ପରି ଚଳିବା ଆମେ ଦେଖୁ ଯେମିତି, ଦରିଦ୍ର ହୋଇଥିଲେ ମଧ୍ୟ ଏଇ ସମାଜରେ ଅତି ଉଚ୍ଚମାନର ଜୀବନଯାପନ କରୁଥିବା ଲୋକଙ୍କୁ ଦେଖି ଆମେ ବିସ୍ମିତ ହେଉ ସେମିତି। ସୁଦୂର ଅତୀତରେ ଚାଇନା ଦେଶରେ 'ଲାଓଡ୍ ସେ' ନାମକ ଜଣେ ପ୍ରଜ୍ଞାପୁରୁଷ ଗୋଟିଏ କୁଡ଼ିଆ ଘରେ ବାସ କରୁଥିଲେ। ସେ ବହୁତ ଲୋକଙ୍କୁ ଈଶ୍ୱରଙ୍କ ସମ୍ପର୍କରେ ଉପଦେଶ ଦେଉଥିଲେ ଏବଂ ଉତ୍ତମ ଜୀବନ ଯାପନ ନିମନ୍ତେ ମାର୍ଗଦର୍ଶନ କରୁଥିଲେ। କଥା କ୍ରମେ ରାଜାଙ୍କ କାନକୁ ଗଲା। ଏପରି ଜଣେ ଜ୍ଞାନୀ ଲୋକ ଦରିଦ୍ର ଭାବରେ ଗୋଟିଏ କୁଡ଼ିଆ ଘରେ ବାସ କରୁଛନ୍ତି ଜାଣିବାପରେ ଦିନେ ରାଜା ବହୁତ ଗୁଡ଼ିଏ ଧନରତ୍ନ, ଟଙ୍କା ସୁନାରୁପା ଧରି ତାଙ୍କ ନିକଟରେ ଉପସ୍ଥିତ ହେଲେ। 'ଲାଓଡ୍ ସେ' ଏସବୁ କଥା ଶୁଣି ଓ ରାଜାଙ୍କୁ ଦେଖି ଟିକିଏ ହସିଲେ ଏବଂ କହିଲେ– ମହାରାଜ!ମୁଁ ମୋର ଜୀବନକୁ ମୋର ମାଲିକାନାରେ, ମୋର ନିଜ ନିଷ୍ପତ୍ତି ଅନୁସାରେ ପରିଚାଳିତ କରୁଛି। ଆପଣ ଆଜି ମୋତେ ଜଣେ ଭିକାରି ସଜେଇଦେବାକୁ ବସିଛନ୍ତି। ମହାରାଜ ଚମକି ପଡ଼ିଲେ। ଗୁରୁଜୀ, ଆପଣ ଏ କ'ଣ କହୁଛନ୍ତି? ଆପଣଙ୍କୁ ମୁଁ ଭିକାରୀ କରିଦେଲି କେମିତି? ବରଂ ଆପଣ ଭିକାରୀ ପରି ଚଳୁଛନ୍ତି ବୋଲି ମୁଁ ତା'ର ନିରାକରଣ ଦିଗରେ କିଛି ପ୍ରୟାସ କରିଛି ମାତ୍ର।

'ଲାଓଡ୍ ସେ' କହିଲେ– ରାଜନ୍! କଥାଟି ସେମିତି ନୁହେଁ। ମୋ ଜାଣିବାରେ ମୋର କିଛି ଅଭାବ ନାହିଁ। କିନ୍ତୁ ଏବେଠାରୁ ଆପଣଙ୍କର ଏହି ଧନରତ୍ନ ସହିତ ଜୀବନଯାପନ କରିବାର ଅଭ୍ୟାସ ମୋର ମନକୁ କ୍ରମେ କ୍ଷୁଧାଗ୍ରସ୍ତ କରିଦେବ। ପରେପରେ ମୁଁ ଏତିକି ଧନରେ ସନ୍ତୁଷ୍ଟ ନ ହୋଇ ଆପଣଙ୍କୁ ଅଥବା ଅନ୍ୟ ଧନୀ ଲୋକମାନଙ୍କ ନିକଟରେ ଧନ ଯାଚନା କରିବି ଏବଂ ଅଧିକରୁ ଅଧିକ ଧନ ଆଣିବାକୁ ଚେଷ୍ଟା କରିବି। ଏହାଦ୍ୱାରା ମୋର ମନ ଭିକାରି ହେଲା କି ନାହିଁ। ଆପଣ ରାଜା ହୋଇଥିବାରୁ ନିଶ୍ଚୟ ଜାଣନ୍ତି– ଅନେକ ରାଜା ଜମିଦାର ନିଜ ପାଖରେ ପ୍ରଚୁର ସମ୍ପତ୍ତି ଥିବା ସତ୍ତ୍ୱେ ଆହୁରି ପ୍ରାପ୍ତ କରିବାପାଇଁ ଇଚ୍ଛା କରନ୍ତି। ସେଇ କାମରେ ମାତି ଜୀବନ କଟାନ୍ତି। ନିଜର ବିଶାଳ ସାମ୍ରାଜ୍ୟ ଥିବା ସତ୍ତ୍ୱେ ଆହୁରି ରାଜ୍ୟ ଜୟ କରିବାପାଇଁ ଇଚ୍ଛା କରନ୍ତି ଏବଂ ରକ୍ତପାତ କରିବାପାଇଁ ପଶ୍ଚାତ୍‌ପଦ ହୁଅନ୍ତି ନାହିଁ। ଏସବୁ କ'ଣ ଭିକାରିର ଲକ୍ଷଣ ନୁହେଁ? ଅନ୍ୟପକ୍ଷରେ ଜଣେ ଭିକ୍ଷୁକ ଦରିଦ୍ର ହେଲେ ମଧ୍ୟ ଯଦି ସେ ତା'ର କିଛି ଆବଶ୍ୟକ ଅଛି ବୋଲି ମନେ ନ କରେ, ତେବେ ସେ ଆପଣା ସ୍ଥିତିରେ ଖୁସିରେ ରହିପାରେ ଏବଂ ନିଜର ଜୀବନକୁ ଏକ ଉତ୍ସବ ବୋଲି ମନେକରି ସୁନ୍ଦର ଜୀବନଟିଏ ଜିଇପାରେ। ଆମେ ତାକୁ ଜଣେ ଭିକ୍ଷୁକ ବୋଲି କହିବା ଭୁଲ୍ ହେବ। ସେ ବାସ୍ତବରେ ଜଣେ ରାଜଚକ୍ରବର୍ତ୍ତୀ ପରି ଜୀବନଯାପନ କରୁଥାଏ।

ଦଶରଥପୁର, ଯାଜପୁର
ମୋ:୮୯୧୭୨୭୨୭୭୩

ଏଇ ଭାରତରେ

ଜଳ ସଙ୍କଟ ଦୂର କରିବା ପାଇଁ ପୂର୍ବତନ ଭାରତୀୟ ରାଜସ୍ୱ ଅଧିକାରୀ (ଆଇଆର୍‌ଏସ୍) ଉଜ୍ଜ୍ୱଳ କୁମାର ଚଭନ ମହାରାଷ୍ଟ୍ରର ମରାଠାୱାଡା ଓ ଖଣ୍ଡେଶ ଅଞ୍ଚଳରେ ଜଳାଶୟ ଓ ଚେକ୍ ଡ୍ୟାମ୍ ନିର୍ମାଣ କରୁଛନ୍ତି। ଏହି ଉପାୟରେ ଜଳ ସଂରକ୍ଷଣ କରି ଜଳସେଚନର ସୁବିଧା କରିବା ସହ ପାନୀୟ ଚଳ ସଙ୍କଟ ଦୂର କରିପାରିଛନ୍ତି। ଏହି କାର୍ଯ୍ୟରେ ଲୋକମାନେ ମଧ୍ୟ ତାଙ୍କୁ ସହଯୋଗ କରୁଛନ୍ତି। ୨୦୧୬ରେ ଉଜ୍ଜ୍ୱଳ ଏଥିପାଇଁ ଯୋଜନା ଆରମ୍ଭ କରିଥିଲେ। ସେ ପ୍ରଥମେ ତାଙ୍କ ଗାଁରେ ପୋଖରୀ ଖୋଳି ବର୍ଷାଜଳ ସଂରକ୍ଷଣ କରିବା ପରେ ସେ ଅନ୍ୟ ୬ଟି ଗାଁରେ ଏହି କାର୍ଯ୍ୟକ୍ରମ ଆରମ୍ଭ କରିଥିଲେ। ସେ 'ପଞ୍ଚ ପାଟିଲ' ସ୍ୱେଚ୍ଛାସେବୀ ଗୋଷ୍ଠୀ ଗଠନ କରିଛନ୍ତି। ଏଥିରେ ବିଶେଷକରି କୃଷକମାନେ ରହିଛନ୍ତି। ଏହି ଟିମ୍ ୫ଟି ଲେଖା ଗାଁର ଦାୟିତ୍ୱ ନେଇ ଡ୍ୟାମ୍ ମଧ୍ୟ ନିର୍ମାଣ କରୁଛନ୍ତି। ଏବେ ୨୦୪ଟି ଗାଁରେ ୫୦୦ କୋଟି ଲିଟର ଜଳ ସଂରକ୍ଷିତ ହୋଇ ରହୁଛି। ଜଳସେଚନର ସୁବିଧା ହେବା ଯୋଗୁ କୃଷକମାନେ ଚାଷରୁ ଅଧିକ ଲାଭ ପାଇପାରୁଛନ୍ତି।

୫୦ ବର୍ଷ ତଳର ଧରିତ୍ରୀ

DHARITRI

୨୭ ମାର୍ଚ୍ଚ ୧୯୭୭

- କଂଗ୍ରେସ ଦଳ ଜମ୍ମୁ ଓ କଶ୍ମୀରର ମୁଖ୍ୟମନ୍ତ୍ରୀ ଶେଖ ଅବଦୁଲାଙ୍କ ଉପରୁ ସେମାନଙ୍କ ସମର୍ଥନ ପ୍ରତ୍ୟାହାର କରିନେବା ସହ ରାଜ୍ୟରେ ନିଜର ଏକ ନୂତନ ମନ୍ତ୍ରିମଣ୍ଡଳ ଗଠନ କରିବା ନିମନ୍ତେ ଦାବି କରିଛି।
- ନୀଲମ ସଞ୍ଜୀବ ରେଡ୍ଡି ଲୋକ ସଭାର ବାଚସ୍ପତି ରୂପେ ବିନା ପ୍ରତିଦ୍ୱନ୍ଦ୍ୱିତାରେ ନିର୍ବାଚିତ।

su|do|ku — ସୁ-ଡୋ-କୁ

Puzzles by Srikant Ghosh

4		1						
3						5		
				9	5			3
	1				3		6	
		8	9				5	
						4		2
		9		4		6		
	7		6	5		8		1
				7				

ଏହାର ଉତ୍ତର ଆସନ୍ତାକାଲି ପ୍ରକାଶ ପାଇବ

ଉପରେ ପ୍ରଦତ୍ତ ସୁଡୋକୁର ଏପରି ସମାଧାନ କରିବାକୁ ହେବ, ଯେପରି ପ୍ରତ୍ୟେକ ଧାଡି, ସ୍ତମ୍ଭ ଓ ଆୟତାକାର ବାକ୍ସ ଭିତରେ ୧ରୁ ୯ ପର୍ଯ୍ୟନ୍ତ ଅଙ୍କ ରହିବ।

8	3	4	5	7	1	2	9	6
6	9	5	4	2	3	1

ଜନ୍ମଦିନର ଶୁଭେଚ୍ଛା

ନାମ: .....
ବୟସ:.....
ଜନ୍ମ ତାରିଖ: .....

ଗୁନ୍‌ଗୁନ୍
ପରିବାରବର୍ଗ

ଏଠାରେ ୨ X ୨ ସେ.ମି. ଫଟୋ ଲଗାନ୍ତୁ

ସର୍ତ୍ତାବଳୀ: ଏହି କୁପନ ବ୍ୟବହାର କରି ସମ୍ପୂର୍ଣ୍ଣ ମାଗଣାରେ ଜନ୍ମଦିନର ଶୁଭେଚ୍ଛା ଜଣାନ୍ତୁ । ଫଟୋଗ୍ରାଫ ସହିତ କୁପନଟି ପ୍ରକାଶନ ତାରିଖର ୭ ଦିନ ପୂର୍ବରୁ ଜନ୍ମଦିନ ଶୁଭେଚ୍ଛା, ଧରିତ୍ରୀ, ବି-୨୬, ରସୁଲଗଡ ଶିଳ୍ପାଞ୍ଚଳ, ଭୁବନେଶ୍ୱର-୧୦ ଠିକଣାରେ ପହଞ୍ଚିବା ଆବଶ୍ୟକ ।

୭ ଅଭିଯୁକ୍ତଙ୍କୁ ଆଜୀବନ କାରାଦଣ୍ଡ

ପ୍ରକାଶ ପ୍ରଧାନ ହତ୍ୟା ମାମଲା

ସମ୍ବଲପୁର, ୨୬।୩(ପ୍ରମୋଦ ବହିଦାର)

ସମ୍ବଲପୁର ଜିଲା କତରବଗା ଥାନା ଅନ୍ତର୍ଗତ ଗୁଲାମାଲ ଗ୍ରାମରେ ୨୦୨୧ ମସିହାରେ ସଂଘଟିତ ପ୍ରକାଶ ପ୍ରଧାନ ହତ୍ୟା ମାମଲାର ରାୟ ଗୁରୁବାର ଜିଲା ଓ ଦୌରାଜଜ୍ ପ୍ରଜ୍ଞା ପାଣିଗ୍ରାହୀ ଶୁଣାଇଛନ୍ତି। ୨୩ଜଣ ସାକ୍ଷୀଙ୍କ ବୟାନ ଏବଂ ଗୁରୁତ୍ୱପୂର୍ଣ୍ଣ ଦସ୍ତାବିଜକୁ ଆଧାର କରି ସେ ୭ ଅଭିଯୁକ୍ତଙ୍କୁ ଆଜୀବନ କାରାଦଣ୍ଡରେ ଦଣ୍ଡିତ କରିଛନ୍ତି। ସେମାନେ ହେଲେ କତରବଗା ଥାନା ପ୍ରଧାନପାଲିର ଅଶୋକ କୁମାର ପ୍ରଧାନ, ଭୋଜରାଜ ପ୍ରଧାନ, ରୁକ୍ମଣ ପ୍ରଧାନ ଓରଫ ରୋହିତ, ଗଜରାଜ ପ୍ରଧାନ, ଭୀଷ୍ମଦେବ ପ୍ରଧାନ, ରଞ୍ଜିତ ଓରଫ ଦୁଷ୍ମନ୍ତ ଭୋଇ ଏବଂ ଭୀଷ୍ମଜିତ ଭୋଇଙ୍କୁ କୋର୍ଟ ଦୋଷୀ ସାବ୍ୟସ୍ତ କରି ଦଫା ୩୦୨ରେ ଆଜୀବନ କାରାଦଣ୍ଡରେ ଦଣ୍ଡିତ କରିବା ସହ ୧୦ ହଜାର ଟଙ୍କା ଲେଖାଏ ଜରିମାନା କରିଛନ୍ତି। ଜରିମାନା ଅର୍ଥ ଅନାଦାୟେ ସମସ୍ତ ଅଭିଯୁକ୍ତଙ୍କୁ ଅଧିକ ଦୁଇ ମାସ ଜେଲ ଭୋଗିବାକୁ ନିର୍ଦ୍ଦେଶ ଦିଆଯାଇଛି। ଦଫା ୩୦୭ରେ ସମସ୍ତ ଅଭିଯୁକ୍ତଙ୍କୁ ୧୦ବର୍ଷ ଓ ଦଫା ୧୪୮ରେ ୨ବର୍ଷ ଲେଖାଏ ସଶ୍ରମ କାରାଦଣ୍ଡାଦେଶ ଦେଇଛନ୍ତି ବିଚାରପତି। ଅପରପକ୍ଷରେ ପ୍ରମାଣ ଅଭାବରୁ ଅନ୍ୟତମ ଅଭିଯୁକ୍ତ ବିରଞ୍ଚି ବିଶ୍ୱାଳଙ୍କୁ କୋର୍ଟ ନିର୍ଦ୍ଦୋଷରେ ଖଲାସ କରିଛନ୍ତି।

ସୂଚନାଯୋଗ୍ୟ, ୨୦୨୧ ସେପ୍ଟେମ୍ବର ୧୬ତାରିଖ ରାତି ପ୍ରାୟ ୮ଟାରେ ପ୍ରଧାନପାଲି ଗୁଲାମାଲ ଅଞ୍ଚଳର ପ୍ରକାଶ ପ୍ରଧାନ ତାଙ୍କ ବନ୍ଧୁ ଅଜୟ ବାରିକଙ୍କ ସହିତ ବିଶ୍ୱକର୍ମା ପୂଜା ପାଇଁ ପୂଜା ସାମଗ୍ରୀ କିଣି ବଜାରରୁ ଫେରୁଥିଲେ। ଏହି ସମୟରେ ପୂର୍ବ ଯୋଜନା ଅନୁଯାୟୀ ଅଭିଯୁକ୍ତମାନେ ସଂଘବଦ୍ଧଭାବେ ପ୍ରକାଶ ଓ ଅଜୟଙ୍କୁ ଲୁହା ପାଇପ୍, ଭୁଜାଲି ଓ କୁରାଢ଼ିରେ ମରଣାନ୍ତକ ଆକ୍ରମଣ କରିଥିଲେ। ଏଥିରେ ପ୍ରକାଶ ଓ ଅଜୟ ଗୁରୁତର ଆହତ ହୋଇଥିଲେ। ସ୍ଥାନୀୟ ଲୋକେ ସେମାନଙ୍କୁ ଉଦ୍ଧାର କରି ଭିମସାର ନେଇଥିଲେ। ମାତ୍ର ସେଠାରେ ଡାକ୍ତର ପ୍ରକାଶଙ୍କୁ ମୃତ ଘୋଷଣା କରିଥିଲେ। ଖବର ପାଇ ପୋଲିସ ଘଟଣାସ୍ଥଳରେ ପହଞ୍ଚି ପ୍ରକାଶଙ୍କ ମୃତଦେହ ଜବତ କରି ବ୍ୟବଚ୍ଛେଦ ପାଇଁ ପଠାଇଥିଲା। ପରେ ମୃତ ପ୍ରକାଶଙ୍କ ଭାଇ ପ୍ରଶାନ୍ତଙ୍କ ଏତଲାକ୍ରମେ କତରବଗା ଥାନାରେ ଦଫା ୧୪୮, ୩୦୨, ୩୦୭, ୧୪୯, ୨୦୧, ୩୪ରେ ଏକ ମାମଲା(ନଂ. ୧୬୫/୨୧)ରୁଜୁ କରି ପୋଲିସ ଅଭିଯୁକ୍ତମାନଙ୍କୁ ଗିରଫ କରିଥିଲା। ସରକାରଙ୍କ ପକ୍ଷରୁ ସୁଭାଷ ଚନ୍ଦ୍ର ମହନ୍ତ ଅଦାଲତରେ ଏହି ମାମଲା ପରିଚାଳନା କରିଥିଲେ।

ଏହି ରାୟ ପ୍ରକାଶ ପରେ ମୃତକଙ୍କ ବଡ଼ଭାଇ ପ୍ରମୋଦ କୁମାର ପ୍ରଧାନ ସନ୍ତୋଷବ୍ୟକ୍ତ କରିଛନ୍ତି। ସେ କହିଛନ୍ତି, ତାଙ୍କ ସାନଭାଇ ଆଉ ଫେରିବ ନାହିଁ। ହେଲେ ଏହି ଦଣ୍ଡାଦେଶ ଦ୍ୱାରା ତାଙ୍କ ପରିବାରକୁ ନ୍ୟାୟ ମିଳିଛି।

ଢାବାରେ ଦିବ୍ୟାଙ୍ଗ କର୍ମଚାରୀଙ୍କ ଗଳାକାଟି ହତ୍ୟା

ବାଲୁଗାଁ, ୨୬।୩(ସଂଗ୍ରାମ ପାଇକରାୟ)

ଖୋର୍ଦ୍ଧା ଜିଲା ବାଲୁଗାଁ ବାଇପାସ୍ ରାସ୍ତାର ସୁବୁଦ୍ଧିପାଟଣା ଛକ ନିକଟସ୍ଥ ପଣ୍ଡା ଢାବାରେ କାର୍ଯ୍ୟରତ ଜଣେ ଦିବ୍ୟାଙ୍ଗ କର୍ମଚାରୀଙ୍କ ଗଳାକାଟି ହତ୍ୟା କରାଯାଇଛି। ମୃତକ ହେଲେ ବାଣପୁର ଥାନା ଅଧୀନ ଏକଡ଼ାଳିଆ ଗ୍ରାମର ପପୁ ଦଳବେହେରା(୨୨)। ଏନେଇ ମୃତକଙ୍କ ବାପା ରାଧାକାନ୍ତ ଦଳବେହେରାଙ୍କ ଅଭିଯୋଗକ୍ରମେ ଗୁରୁବାର ବାଲୁଗାଁ ଥାନା ପୋଲିସ ଏକ ମାମଲା (ନଂ.୧୧୬/୨୬) ରୁଜୁ କରିବା ସହ ଢାବା ମାଲିକ ଏବଂ ଜଣେ କର୍ମଚାରୀଙ୍କୁ ଅଟକ ରଖି ତଦନ୍ତ ଜାରି ରଖିଛି। ତେବେ ହତ୍ୟାର କାରଣ ଅସ୍ପଷ୍ଟ ରହିଛି।

ସୂଚନା ମୁତାବକ, ସୁବୁଦ୍ଧିପାଟଣା ଛକ ନିକଟରେ ପଣ୍ଡା ଢାବା ରହିଛି। ସେଠାରେ ପପୁ କିଛି ମାସ ହେବ କର୍ମଚାରୀଭାବେ କାର୍ଯ୍ୟ କରୁଥିଲେ। ପପୁ ଜଣେ ଦିବ୍ୟାଙ୍ଗ ଏବଂ ଠିକ୍ ଭାବେ କଥା କହିପାରୁ ନ ଥିଲେ। ଦୈନନ୍ଦିନ ଭଳି ପପୁ ବୁଧବାର ବିଳମ୍ବିତ ରାତିରେ କାର୍ଯ୍ୟ ସାରି ସାଥି କର୍ମଚାରୀଙ୍କ ସହିତ ଶୋଇବାକୁ ଯାଇଥିଲେ। ତେବେ ଗୁରୁବାର ସକାଳେ ଢାବା ପଛପାର୍ଶ୍ୱ ବିଲରେ ପପୁଙ୍କ ଗଳା କଟାଯାଇ ରକ୍ତ ଜୁଡୁବୁଡୁ ଅବସ୍ଥାରେ ପଡ଼ିଥିବା ଦେଖିବାକୁ ମିଳିଥିଲା। ପରେ ଢାବା ମାଲିକ ପପୁଙ୍କୁ ଉଦ୍ଧାର କରି ବାଲୁଗାଁ ଡାକ୍ତରଖାନା ନେଇଥିଲେ। ସେଠାରେ ପପୁଙ୍କୁ ଡାକ୍ତର ମୃତ ଘୋଷଣା କରିଥିଲେ। ଢାବା ମାଲିକଙ୍କଠାରୁ ପପୁଙ୍କ ଦେହ ଖରାପ ଥିବା ଏବଂ ବାଲୁଗାଁ ଡାକ୍ତରଖାନାରେ ଚିକିତ୍ସିତ ହେଉଥିବା ଖବରପାଇ ପରିବାର ଲୋକେ ପହଞ୍ଚି ପୁଅ ମରିପଡ଼ିଥିବା ଦେଖିଥିଲେ। ଖବରପାଇ ବାଲୁଗାଁ ପୋଲିସ ପହଞ୍ଚି ମୃତଦେହ ଜବତ କରି ବ୍ୟବଚ୍ଛେଦ ପାଇଁ ପଠାଇଛି। ପରବର୍ତ୍ତୀ ସମୟରେ ବାଲୁଗାଁ ଏସ୍‌ଡିପିଓ ସଞ୍ଜୟ ପଟ୍ଟନାୟକ, ଆଇଆଇସି ଜୟ ପ୍ରକାଶ ପରିଡ଼ା ଏବଂ ସାଇଣ୍ଟିଫିକ ଟିମ୍ ସଦଳବଳ ପହଞ୍ଚି ଘଟଣାର ସରଜମିନ ତଦନ୍ତ କରିଥିଲେ। ଢାବାରେ ପପୁ ଶୋଇଥିବା ଶେଯ ଗଦି, ହାତଧୁଆ ବେସିନ ଏବଂ ଅନ୍ୟାନ୍ୟ ସ୍ଥାନରେ ରକ୍ତ ଛିଟା ଦାଗ ପଡ଼ିଥିବା ଏବଂ ତାହାକୁ ପୋଛା ଯାଇଥିବା ପ୍ରାଥମିକ ତଦନ୍ତରୁ ପୋଲିସ ଜାଣିବାକୁ ପାଇଥିଲା। ତେବେ କେଉଁ କାରଣକୁ ନେଇ ପପୁଙ୍କୁ ହତ୍ୟା କରାଯାଇଛି ତାହା ଅସ୍ପଷ୍ଟ ରହିଛି। ତେବେ ଏହି ଘଟଣାର ଖୁବଶୀଘ୍ର ପର୍ଦ୍ଦାଫାଶ ହେବ ବୋଲି ପୋଲିସ କହିଛି।

ବିଲରୁ ମୃତଦେହ ଜବତ, ୨ ଅଟକ

ପପୁ ଦଳବେହେରା

ମାଙ୍କଡ଼ ମାରି ଇନ୍‌ଷ୍ଟାଗ୍ରାମରେ ଫଟୋ ପୋଷ୍ଟ କରି ୨ ଗିରଫ

ଗିରଫ ୨ ଅଭିଯୁକ୍ତ।

ବାଲିଗୁଡ଼ା, ୨୬।୩ (ସଞ୍ଜୟ କୁମାର ପାଣିଗ୍ରାହୀ)

ମାଙ୍କଡ଼ ମାରି ଇନ୍‌ଷ୍ଟାଗ୍ରାମରେ ଫଟୋ ପୋଷ୍ଟ କରିବା ମହଙ୍ଗା ପଡ଼ିଲା। ଏଥିରେ ସମ୍ପୃକ୍ତ ୨ ଜଣ ଯୁବକଙ୍କୁ ଗିରଫ କରି କୋର୍ଟଚାଲାଣ କରାଯାଇଛି। ସେମାନେ ହେଲେ ବାଲିଗୁଡ଼ା ବ୍ଲକ ଅନ୍ତର୍ଗତ ସଲାଗୁଡ଼ା ପଞ୍ଚାୟତର ନରେଗାଁ ଗ୍ରାମର ମାନବ ମଲ୍ଲିକ ଓ ଜୟଦେବ ମଲ୍ଲିକ। ଏଭଳି ଘଟଣା ଦେଖିବାକୁ ମିଳିଛି କନ୍ଧମାଳ ଜିଲା ବାଲିଗୁଡ଼ା ବନଖଣ୍ଡର ବାଲିଗୁଡ଼ା ବନାଞ୍ଚଳ ଅଧୀନ ସଲାଗୁଡ଼ା ପଞ୍ଚାୟତର ନରେଗାଁ ଅଞ୍ଚଳରେ। ନରେଗାଁର ମାନବ ଓ ଜୟଦେବ ଏକ ହନୁ ମାଙ୍କଡ଼କୁ ମାରି ତା'ର ଛୁଆକୁ ଧରିଥିବାର ଫଟୋ ଇନ୍‌ଷ୍ଟାଗ୍ରାମରେ ପୋଷ୍ଟ କରିଥିଲେ। ଏହି ଭିଡିଓ ଭାଇରାଲ ହୋଇଥିଲା । ଏହା ଜାଣିବା ପରେ ବାଲିଗୁଡ଼ା ବନାଞ୍ଚଳ ଅଧିକାରୀ ବି.ସୁବାସ ଘଟଣାର ତଦନ୍ତ କରି ଏଥିରେ ମାନବ ଓ ଜୟଦେବଙ୍କ ସମ୍ପୃକ୍ତି ସ୍ପଷ୍ଟ ହେବା ପରେ ଗୁରୁବାର ଉଭୟଙ୍କୁ ଗିରଫ କରାଯାଇଥିଲା।

୪୦୦ ଟଙ୍କା ପାଇଁ ବାପାଙ୍କୁ ହତ୍ୟା

ମୋରଡ଼ା, ୨୬।୩(ସ୍ମାରକ ମାଁଜୀ)

ମାତ୍ର ୪୦୦ ଟଙ୍କା ପାଇଁ ନିଜ ବାପାଙ୍କୁ ପିଟିପିଟି ପୁଅ ହତ୍ୟା କରିଛନ୍ତି। ଏଭଳି ଅଭାବନୀୟ ଘଟଣା ଘଟିଛି ମୟୂରଭଞ୍ଜ ଜିଲା ମୋରଡ଼ା ଥାନା ତଥା ଚିତ୍ରଡ଼ା ଫାଣ୍ଡି ଅଧୀନ ହଳଦୀପାଳ ପଞ୍ଚାୟତର ଲଦଡିହ ଗ୍ରାମରେ। ମୃତକ ହେଲେ ଗୋବିନ୍ଦ ମାର୍ଣ୍ଡି(୮୦)। ପୋଲିସ ଅଭିଯୁକ୍ତ ମଧୁ ମାର୍ଣ୍ଡି(୩୬)ଙ୍କୁ ଅଟକ ରଖି ତଦନ୍ତ ଜାରି ରଖିଛି।ଏ ସଂକ୍ରାନ୍ତରେ ଥାନାରେ ଏକ ହତ୍ୟା ମାମଲା(ନଂ. ୧୨୫/୨୬) ରୁଜୁ ହୋଇଛି। ସୂଚନା ଅନୁଯାୟୀ, ଗୋବିନ୍ଦଙ୍କଠାରୁ ତାଙ୍କ ପୁଅ ମଧୁ ପ୍ରତିଦିନ ଟଙ୍କା ନିଅନ୍ତି। ବୁଧବାର ରାତି ୯ଟା ସମୟରେ ଗୋବିନ୍ଦ ଶୋଇଥିବା ସମୟରେ ମଧୁ ତାଙ୍କୁ ସଜନାଛୁଇଁ ବିକ୍ରି କରିଥିବା ବାବଦରେ ୪୦୦ଟଙ୍କା ମାଗିଥିଲେ। ଗୋବିନ୍ଦ ମନା କରିବାରୁ ମଧୁ ଉତ୍କ୍ଷିପ୍ତ ହୋଇ ଏକ ବାଉଁଶ ବାଡ଼ିରେ ପିଟି ହତ୍ୟା କରିଥିଲେ। ଖବର ପାଇ ଗୁରୁବାର ମୋରଡ଼ା ଥାନା ଓ ଚିତ୍ରଡ଼ା ଫାଣ୍ଡି ପୋଲିସ ଘଟଣାସ୍ଥଳରେ ପହଞ୍ଚି ମୃତଦେହ ଜବତକରି ବ୍ୟବଚ୍ଛେଦ ପାଇଁ ପଠାଇଛି।

ନିଲମ୍ବିତ ଫରେଷ୍ଟଗାର୍ଡଙ୍କୁ ଲହୁଲୁହାଣ କଲେ ଏସିଏଫ୍

ନୀଳଗିରି, ୨୬।୩(ପ୍ରଶାନ୍ତ ବିଶ୍ୱାଳ)

ସାମାନ୍ୟ ଗାଡ଼ି ଓଭର୍‌ଟେକ୍‌କୁ କେନ୍ଦ୍ର କରି ଜଣେ ନିଲମ୍ବିତ ଫରେଷ୍ଟଗାର୍ଡ ଓ ତାଙ୍କ ବନ୍ଧୁଙ୍କୁ ନୀଳଗିରି ଉପଖଣ୍ଡ ଅଧୀନ କୁଲଡ଼ିହା ବନ ବିଭାଗ ଭାରପ୍ରାପ୍ତ ଏସିଏଫ୍ ସୁବ୍ରତ ବେହେରା ଲୁହା ରଡ୍‌ରେ ପିଟି ଲହୁଲୁହାଣ କରିଛନ୍ତି। ଏନେଇ ବରହମ୍‌ପୁର ଥାନାରେ ଏସିଏଫ୍‌ଙ୍କ ବିରୋଧରେ ୨ଟି ମାମଲା ରୁଜୁ ହୋଇଛି।

ବରହମ୍‌ପୁର ଥାନା ଉପରଡ଼ିହା ଗ୍ରାମର ନିଲମ୍ବିତ ଫରେଷ୍ଟଗାର୍ଡ ପଦ୍ମଲୋଚନ ଦାସ ଓ ଉକ୍ତ ଗ୍ରାମର ସମ୍ପର୍କୀୟ କ୍ଷୀରୋଦ ପ୍ରସାଦ ଦାସ ଏକ ବୋଲେରୋ (ନଂ.ଓଡି୦୪ଏନ୍-୭୩୦୦)ରେ ମୟୂରଭଞ୍ଜ ଝିଙ୍କିପଦାରୁ ନୀଳଗିରି ଭଡ଼ା ଘରକୁ ବୁଧବାର ରାତି ପ୍ରାୟ ୧୨ଟା ୩୦ ମିନିଟ୍‌ରେ ସମୟରେ ଫେରୁଥିଲେ। ୧୯ନଂ. ରାଜ୍ୟ ରାଜପଥ ରାସ୍ତା ଗରଡ଼ିହି ଛକ ନିକଟରେ ବୋଲେରୋ ଆଗରେ କୁଲଡିହା ଏସିଏଫ୍ ଗାଡ଼ି ଆଡ୍ଡା ପକାଇ ଗାଳିଗୁଲଜ କରିବା ସହ ତାଙ୍କ ଗାଡ଼ିକୁ କାହିଁକି ଓଭରଟେକ୍ କଲେ ବୋଲି କହି ଏକ ଲୁହା ରଡ୍‌ରେ ପିଟି ପିଟି ଲହୁ ଲୁହାଣ କରିଥିଲେ। ଯେତେ କାକୁତିମୀନତି କଲେ ବି ଛାଡ଼ି ନ ଥିଲେ। ଫଳରେ ପଦ୍ମଲୋଚନଙ୍କ ବାମହାତ ଭାଙ୍ଗିଯାଇଛି। ପଦ୍ମଲୋଚନଙ୍କୁ ମାଡ଼ ହେଉଥିବା ବେଳେ ତାଙ୍କର ସମ୍ପର୍କୀୟ କ୍ଷୀରୋଦ ଦାସ ପ୍ରତିବାଦ କରିବାରୁ ଅନ୍ୟ ଦୁଇଟି ଗାଡ଼ିରେ ଥିବା ବନ କର୍ମଚାରୀମାନେ କ୍ଷୀରୋଦଙ୍କୁ ପିଟିଥିଲେ। ସୁବ୍ରତ କୁମାର ବେହେରା କ୍ଷୀରୋଦଙ୍କଠାରୁ ଏକ ଦାମୀ ଘଣ୍ଟା, ନଗଦ ୪୫୦୦ଟଙ୍କା ନେଇଯାଇଥିବା ପଦ୍ମଲୋଚନ ଏବଂ କ୍ଷୀରୋଦ ବରହମ୍‌ପୁର ଥାନାରେ ଅଭିଯୋଗ କରିଛନ୍ତି।

ସୂଚନାଥାଉକି, ଏକ ହାତୀମୃତ୍ୟୁ ଘଟଣାରେ ପୂର୍ବରୁ ପଦ୍ମଲୋଚନ ନିଲମ୍ବିତ ହୋଇଥିଲେ। ଗୁରୁତର ପଦ୍ମଲୋଚନ ବାଲେଶ୍ୱର ଫକୀରମୋହନ ମେଡିକାଲ କଲେଜରେ ଚିକିତ୍ସିତ ହେଉଥିବା ଜଣାପଡ଼ିଛି। ବାଲେଶ୍ୱର ଜିଲା ବନଖଣ୍ଡ ଅଧିକାରୀ ପ୍ରଫୁଲ୍ଲ କୁମାର ମଲ୍ଲିକଙ୍କୁ ପଚାରିବାରୁ ପଦ୍ମଲୋଚନଙ୍କ ସ୍ତ୍ରୀ ଏକ ଅଭିଯୋଗ କରିଛନ୍ତି। ଏହାର ତଦନ୍ତ ଲାଗି ଏକ ଟିମ୍ ଗଠନ ହୋଇଛି। ଟିମ୍ ତଦନ୍ତ ରିପୋର୍ଟ ଦେବା ପରେ କାର୍ଯ୍ୟାନୁଷ୍ଠାନ ଗ୍ରହଣ କରାଯିବ ବୋଲି କହିଛନ୍ତି।

ଗୁରୁତର ପଦ୍ମଲୋଚନ

Classified Everyday
0674-2580101, 9692975378

REAL ESTATE

SALE

2&3BHK Flats sale at Kalarahanga, Patia, Bhubaneswar. Close to school, college and hospital. Completed project. Near to possession. Contact: 7440045095, 7077771880. D-101

ଭୁବନେଶ୍ୱର, ଫୁଲନଖରା ଛକ, ପାହାଳ, ଜଟଣୀ ଗେଟ୍, ଅରୁଗୁଳ IIT, ପିପିଲି, ରଙ୍ଗବଜାର, ପାଡ୍ରପଡ଼ା ନିକଟରେ ଘରବାରୀ ଫ୍ଲାଟ୍/Duplex ମିଳୁଛି। **8327785834.** D-3649

ଭୁବନେଶ୍ୱର ଜଟଣୀଗେଟ୍‌ରୁ ଅଳ୍ପ ଦୂରତାରେ 1500sqft. 7,50,000/- ଫ୍ଲାଟ୍ ବିକ୍ରିହେବ। 9658891108. D-25

LOST

I, Rohit Vishwakarma, S/o.- Raja Vishwakarma, R/o. Gumadera, P.O./P.S.- Belpahar, Dist.- Jharsuguda (Odisha) 768218 declare that, I was a student of +2 Science of Belpahar English Medium School. Obtained Provisional Certificate and Mark Sheet vide index No. 2213369/016 from CISCE New Delhi (years 2021). That, the said Certificates are completely eaten by white ants and it is beyond recovery. D-3756

I, Sri Ashis Pradhan, aged 27 years, S/o.- Dillip Pradhan, At- Beguniapal, P.O.- Bhapur, P.S.- Sadar, Dist.- Dhenkanal, that the property under Mouza- Bhapur, P.S.- Sadar. Hal Khata No. 291, Plot No.-1913/3790, measuring Ac. 0.039dec. and Hal Khata No.- 290, Plot No.1912, measuring Ac. 0.036dec. stand recorded in my father's name. I have obtained the original Regd. Sale Deed vide No.- 10502001341 & other Regd. Sale Deed Vide No.- 10402001343, dtd.- 17.06.2020 at SRO, Dhenkanal on dtd.- 23.10.2025 while coming from Beguniapal to Bhapur Bazar, the above said original sale deed has missed somewhere. If anybody finds the above lost documents kindly contact. Ashis Pradhan Mob.- 7751087196. D-3757

AFFIDAVIT

By virtue of an affidavit CF.No.179 dated 13.03.2026 sworn before Executive Magistrate, Bhubaneswar, I, Ajit Bibhuti Sarrangi, Address: At- LIG-254, Nayapalli, Brit Colony, Bhubaneswar, Dist.- Khordha, 751012 declare that I have changed my name from Ajit Sarangi to Ajit Bibhuti Sarrangi. Henceforth, I shall be known as Ajit Bibhuti Sarrangi for all purposes. D-3751

I, Basanti Madkami, age- 21 years, W/o.- Arjun Madkami of Vill.- Patitang, P.O.- Udupa, P.S./Dist.- Malkangiri do hereby solemnly affirm and state on oath as follows. That, my actual name is Basanti Madi and in my pass book my name is mentioned as Basanti Madi. After my marriage my name is changed as Basanti Madkami and in my Aadhaar card my name is mentioned as Basanti Madkami. That, Basanti Madkami and Basanti Madi is one and same person i.e. myself. That, I swear this affidavit for necessary change in my pass book as Basanti Madkami. D-3752

By virtue of an affidavit before Notary Public, Kantabanji on 26.03.2026 that before marriage I known as Jyoti Mallik, D/o.- Khitiram Mallik of Village- Makarchuan, P.O.- Khagsa, P.S.- Kantabanji, Dist.- Balangir and after marriage to Gajapati Dal of Village/P.O.- Daragaon, P.S.- Boden, Dist.- Nuapada, I known as Jyoti Dal where as Jyoti Mallik and Jyoti Dal is same and one and updated my Aadhaar Card bearing No. xxxx xxxx 5146. D-3753

ପାଠକଙ୍କ ପାଇଁ ସୂଚନା

କ୍ଲାସିଫାଏଡରେ ପ୍ରକାଶିତ କେତେକ ବିଜ୍ଞାପନକୁ ଭିତ୍ତିକରି କିଛି ପାଠକ ଠକାମିର ଶିକାର ହେଉଥିବା ଆମର ଦୃଷ୍ଟିଗୋଚର ହେଉଛି। ବିଜ୍ଞାପନ ଦେଉଥିବା ସଂସ୍ଥାମାନଙ୍କ ସହ କାରବାର କରିବା ପୂର୍ବରୁ ସବିଶେଷ ତଥ୍ୟ ଓ ନିଜର ବିବେକ ଖଟାଇ କାରବାର କରନ୍ତୁ। ଏଥିପାଇଁ ଧରିତ୍ରୀ କର୍ତ୍ତୃପକ୍ଷ ଦାୟୀ ରହିବେ ନାହିଁ।

I, Kamali Harijan, W/o.- Kamalu Harijan, Village- Chamuriguda, P.O./P.S./ Dist.- Nabarangpur do hereby solemnly affirm and state on oath as follows. That, my actual name is KAMALI HARIJAN, but in my Aadhaar Card my name is wrongly recorded as Rama Harijan. That, Kamali Harijan and Rama Harijan is one and same person i.e. myself. That, I swear this affidavit in order to file before the concerned authority for rectification of my name as Kamali Harijan in my Aadhaar Card. D-3754

By virtue of an affidavit No.5471 of 22.12.2025, I, Duryodhan Barik, S/o.- Sukutu Barik, Village- Namira, P.O./ P.S.- Bamebari, Dist.- Kendujhar states that I have changed my name Makuru Barik to Duryodhan Barik. Makuru Barik and Duryodhan Barik is same and one person. Henceforth, I shall be known as Duryodhan Barik for all purposes. D-3755

I, Ishwara patika, S/o.- Late Lachhana Patika, residing at Vill.- Sargiasing, P.O.- Sirijholi, P.S.- Gunupur, Dist.- Rayagada, Odisha, PIN- 764062. I am the father of the YARTIMI PATIKA and I have changed her name to YUARTIMI PATIKA for all future puroses. D-3758

Affidavit before Executive Magistrate, Dhenkanal I have changed my name from Santosini Mallik to Krishna Mallik, D/o.- Late Mitu Mallik, At/P.O.- Gengutia, P.S.- Sadar, Dist.- Dhenkanal for LIC policy No. 507094051 and all purposes. D-3759

By virtue of an affidavit sworn before Executive Magistrate, Chhendipada Vide No- 969, dated 16.03.2026, I, Twinkile Garanayak, resident of Village- Pipalbahal (Budhasahi), P.O.- Pipalbahal, P.S.- Bagdia, Dist.- Angul (Odisha), India. Declare that I have changed my daughter name from TUNKIL GARANAYAK to TWINKILE G A R A N A Y A K . Henceforth, I shall be known as TWINKILE GARNAYAK for all purpose. D-3760

Your Classified Advertisement published in Dharitri will be listed free in Dharitri Online Edition: dharitriepaper.in

ମନେ ପଡ଼ନ୍ତି

ଷଷ୍ଠ ଶ୍ରାଦ୍ଧବାର୍ଷିକୀ

ୱ ପ୍ରଫୁଲ୍ଲ କୁମାର ରାଉତ

(ଭାରତୀୟ ଷ୍ଟେଟ ବ୍ୟାଙ୍କ) ଅବସରପ୍ରାପ୍ତ, ସନ୍ତୋଷୀ ବିହାର, ଲକ୍ଷ୍ମୀସାଗର

ଆବିର୍ଭାବ: ୦୪।୦୧।୧୯୫୨
ତିରୋଧାନ: ୦୨।୦୪।୨୦୨୦(ଶ୍ରୀରାମ ନବମୀ)

କଳା, ଏହାରି ଭିତରେ ଛଅବର୍ଷ ବିତିଗଲା। ଆପଣଙ୍କର ଅନୁପସ୍ଥିତିକୁ ପ୍ରତ୍ୟେକ ମୁହୂର୍ତ୍ତରେ ଅନୁଭବ କରୁଛୁ। ଆପଣଙ୍କର ତ୍ୟାଗ, କର୍ତ୍ତବ୍ୟପରାୟଣତା, ସାହସ ଏବଂ ସଭିଙ୍କୁ ଭଲପାଇବାର କଳା ଆମ ଜୀବନରେ ସର୍ବଦା ପ୍ରେରଣାର ଉତ୍ସ ହୋଇ ରହୁ। ଆଜିର ଏହି ପବିତ୍ର ଦିବସରେ ଆପଣଙ୍କର ଅମର ଆତ୍ମାର ସଦ୍‌ଗତି ନିମନ୍ତେ ମହାପ୍ରଭୁ ଶ୍ରୀଜଗନ୍ନାଥଙ୍କ ନିକଟରେ ବିନମ୍ର ପ୍ରାର୍ଥନା କରୁଛୁ। ବନ୍ଧୁ ଏବଂ ପରିବାରବର୍ଗ।

ଧ-୩୭୫୦

ଏକାଦଶାହ ଉପଲକ୍ଷେ

ୱ ସ୍ୱାତୀ ପଟ୍ଟନାୟକ (ତୁତୁନ)

ସମିଲିଆ, ଢେଙ୍କାନାଳ

ଆବିର୍ଭାବ: ୧୫।୦୬।୧୯୮୫
ତିରୋଧାନ: ୧୭।୦୩।୨୦୨୬

ଉଚ୍ଚ ଶିକ୍ଷିତ ହୋଇ ମଧ୍ୟ ତୁମ ନିଷ୍କପଟ, ସ୍ନେହ, ଶ୍ରଦ୍ଧା, ଗୁରୁଜନମାନଙ୍କୁ ସେବା ଓ ସମ୍ମାନ ଯୋଗୁ ଏ ଅଂଚଳରେ ତୁମେ ଆଦରଣୀୟା। ଏପରି ବୋହୂ କ୍ୱଚିତ ପ୍ରାପ୍ତ ହୁଅନ୍ତି। କାଳ ସିନା ସହିପାରିଲାନି, କିନ୍ତୁ ତୁମ ସ୍ମୃତି ସର୍ବଦା ଆମ ମାନସପଟରେ ଅଳିଭା ହୋଇରହିବ। ତୁମ ଆତ୍ମାର ସଦ୍‌ଗତି ହେଉ। ଏତିକି ଭଗବାନଙ୍କ ନିକଟରେ ପ୍ରାର୍ଥନା।

-:ଶୋକସନ୍ତପ୍ତ:-

ପରିବାର, ଆତ୍ମୀୟସ୍ୱଜନ ଓ ଗ୍ରାମବାସୀ

ଧ- ୩୭୪୮

ତ୍ରୟୋଦଶ ଶ୍ରାଦ୍ଧବାର୍ଷିକୀ

ୱ ସରୋଜକାନ୍ତ ପଟ୍ଟନାୟକ (ଟୁଟୁ)

ଆବିର୍ଭାବ: ୦୪।୦୨।୧୯୭୯
ତିରୋଧାନ: ୨୦।୦୪।୨୦୧୩
(ଚୈତ୍ର ଶୁକ୍ଳ ଦଶମୀ)

ସମୟ ଚକ୍ର ଗତି ଗତି ୧୩ ବର୍ଷ ବିତିଗଲାଣି। ବହୁତ କିଛି ବଦଳି ଗଲାଣି ଏହା ଭିତରେ। କିନ୍ତୁ ତୋ ପ୍ରତି ଥିବା ସ୍ନେହ, ଭଲପାଇବା କାହାର ବି ବଦଳି ନାହିଁ। ସମସ୍ତେ ତତେ ଏବେବି ସେମିତି ହିଁ ମନେ ପକାନ୍

ଧରିତ୍ରୀ 52 Years
ଧରିତ୍ରୀ DHARITRI
www.orissakhabar.com/ www.dharitri.com ପୃଷ୍ଠା ୮ Press Regd. No. R.N. 21326/74 Postal Regd. No. BN/42/24-26. ଭୁବନେଶ୍ୱର, ଶୁକ୍ରବାର, ମାର୍ଚ୍ଚ ୨୭/୨୦୨୬ Bhubaneswar, Friday, March 27/ 2026

ଅଞ୍ଜଳିଙ୍କୁ ଗୋଲ୍ଡେନ ହ୍ୟାଟ୍ରିକ

ଖେଳୋ ଇଣ୍ଡିଆ ଟ୍ରାଇବାଲ ଗେମ୍ସ

ଭୁବନେଶ୍ୱର,୨୬ାମ୍ପ(ଅନାଦି କର)

ଛତିଶଗଡ଼ର ରାୟପୁରଠାରେ ଚାଲିଥିବା ଖେଲୋ ଇଣ୍ଡିଆ ଟ୍ରାଇବାଲ ଗେମ୍ସରେ ଓଡ଼ିଶାର ଅଞ୍ଜଳି ମୁଣ୍ଡା ଗୋଲ୍ଡେନ ହ୍ୟାଟ୍ରିକ ପୂରଣ କରିଛନ୍ତି। ବୁଧବାର ୨୦୦ ମିଟର ଫ୍ରିଷ୍ଟାଇଲ ସୁଇମିଂରେ ସ୍ୱର୍ଣ୍ଣ ପଦକ ଜିତିଥିବା ଅଞ୍ଜଳି ଗୁରୁବାର ୨୦୦ ମି. ଇଣ୍ଡିଭିଜୁଆଲ ମିଡ୍‌ଲେ ଓ ୧୦୦ ମି. ବ୍ୟାକଷ୍ଟ୍ରୋକ ଇଭେଣ୍ଟରେ ଚାମ୍ପିୟନ ହୋଇଛନ୍ତି। ତାଙ୍କର ଏଭଳି ପ୍ରଦର୍ଶନ ଯୋଗୁ ଓଡ଼ିଶା ୧୪ ପଦକ ସହ ଟୁର୍ନାମେଣ୍ଟରେ ଦ୍ୱିତୀୟ ସ୍ଥାନରେ ରହିଛି। ଏହି ତାଲିକାରେ ୫ ସ୍ୱର୍ଣ୍ଣ, ୧ ରୌପ୍ୟ ଓ ୮ ବ୍ରୋଞ୍ଜ ପଦକ ରହିଛି।

ସ୍ୱର୍ଣ୍ଣ ପଦକ ବିଜେତା ଅଞ୍ଜଳି ମୁଣ୍ଡା (ମଝି)।

ମହିଳା ୨୦୦ମି. ଇଣ୍ଡିଭିଜୁଆଲ ମିଡ୍‌ଲେ ଇଭେଣ୍ଟରେ ଅଞ୍ଜଳି ମୁଣ୍ଡା ୨:୫୩.୮୨ ସେକେଣ୍ଡ ଟାଇମିଂ ସହିତ ପୋଡିୟମରେ ଶୀର୍ଷ ସ୍ଥାନ ହାସଲ କରିଥିଲେ। ଛତିଶଗଡ଼ର ଅନୁଷ୍ଠା ଭଗତ (୨:୫୯.୩୩ ସେ.) ରୌପ୍ୟ ଏବଂ ଓଡ଼ିଶାର ଅଞ୍ଜଳି ମଲିକ (୩:୦୬.୧୩ ସେ.) ବ୍ରୋଞ୍ଜ ପଦକ ଅକ୍ତିଆର କରିଥିଲେ। ଏହାପରେ ଅଞ୍ଜଳି ୧୦୦ ମି. ବ୍ୟାକଷ୍ଟ୍ରୋକ ରେସ୍‌କୁ ୧.୧୯.୯୮ ସେକେଣ୍ଡରେ ଶେଷ କରି ଟୁର୍ନାମେଣ୍ଟରେ ଗୋଲ୍ଡେନ ହ୍ୟାଟ୍ରିକ ପୂରଣ କରିଥିଲେ। ଅଞ୍ଜଳି ୪X୧୦୦ ରିଲେ ଇଭେଣ୍ଟରେ ଓଡ଼ିଶାର ପ୍ରତିନିଧିତ୍ୱ କରି ନ ଥିଲେ। ଏହାସତ୍ତ୍ୱେ ରିତିକା ମିଞ୍ଜ, କୃଷ୍ଣା ନାୟକ, ରୁପାଲି ହେମ୍ବ୍ରମ ଓ ଶୁଭସ୍ମିତା ବାଇପାଇଙ୍କୁ ନେଇ ଗଠିତ ଓଡ଼ିଶା ଦଳ ୫:୦୬.୧୨ ସେ. ଟାଇମିଂ ସହ ସ୍ୱର୍ଣ୍ଣ ପଦକ ଜିତିଥିଲା। ପରେ ୱେଟ୍‌ଲିଫ୍ଟିଙ୍ଗ୍‌ରୁ ଓଡ଼ିଶାକୁ ଦିନର ଚତୁର୍ଥ ସ୍ୱର୍ଣ୍ଣ ପଦକ ମିଳିଥିଲା। ମହିଳା ୫୩ କେଜି ବର୍ଗରେ ଓଡ଼ିଶାର ଝିଲି ଦଳବେହେରା ୧୬୦ କେଜି ଓଜନ ଭାର ଉଠାଇ ସ୍ୱର୍ଣ୍ଣ ପଦକ ଜିତିଥିଲେ। ମଣିପୁରର କିଉଚାଙ୍ଗଲିଉ ଗାଙ୍ଗମେଇ ମଧ୍ୟ ସମାନ ଓଜନର ଭାର ଉଠାଇଥିଲେ। ହେଲେ ଦୁହିଁଙ୍କ ମଧ୍ୟରେ ଝିଲିଙ୍କ ଶରୀରର ଓଜନ ଅପେକ୍ଷାକୃତ କମ୍ ହୋଇଥିବାରୁ ତାଙ୍କୁ ଚାମ୍ପିୟନ ବିବେଚିତ କରାଯାଇଥିଲା। ସେହିଭଳି ମହିଳା ୪୮ କେଜି ଇଭେଣ୍ଟରେ ଓଡ଼ିଶାର ଦୀପା ରାଣୀ ମଲିକ ମୋଟ ୧୨୦ କେଜି ଭାର ଉଠାଇ ରୌପ୍ୟ ବେଳେ ପୁରୁଷ ୬୦ କେଜି ବର୍ଗରେ ସୁବ୍ରତ ନାଏକ ୨୨୮ କେଜି ଭାର ଉଠାଇ ବ୍ରୋଞ୍ଜ ପଦକ ଜିତିଥିଲେ। ଅନ୍ୟପକ୍ଷରେ ପୁରୁଷ ୨୦୦ ମି. ଇଣ୍ଡିଭିଜୁଆଲ ମିଡ୍‌ଲେରେ ଓଡ଼ିଶାର କାହ୍ନୁ ସୋରେନ (୨:୩୬.୨୧ ସେ.) ଓ ୧୦୦ ମି. ବ୍ୟାକଷ୍ଟ୍ରୋଇ ଇଭେଣ୍ଟରେ ରାଜେଶ ସୋରେନ (୧:୧୦.୯୯ ସେ.) ବ୍ରୋଞ୍ଜ ପଦକ ଜିତିଥିବା ବେଳେ ଓଡ଼ିଶା ପୁରୁଷ ୪X୧୦୦ ମି. ରିଲେ ଦଳ (୪:୨୫.୯୦ ସେ.) ପୋଡିୟମର ତୃତୀୟ ସ୍ଥାନ ଅଧିକାର କରିଥିଲା।

ଟ୍ରାନ୍ସଜେଣ୍ଡର ମହିଳା ଆଥ୍‌ଲେଟଙ୍କୁ ଅଲିମ୍ପିକ୍ସ ମନା

ଲାଉସାନେ, ୨୬ାମ୍ପ (ଏପି): ୨୦୧୮ ଲସ୍‌ଏଞ୍ଜେଲ୍ସ ଗେମ୍ସ ପୂର୍ବରୁ ମହିଳା କ୍ରୀଡ଼ା ଉପରେ ଆମେରିକା ରାଷ୍ଟ୍ରପତି ଡୋନାଲ୍ଡ ଟ୍ରମ୍ପଙ୍କ କାର୍ଯ୍ୟନିର୍ବାହୀ ନିର୍ଦ୍ଦେଶ ସହିତ ସମନ୍ୱୟ ରଖି ଅନ୍ତର୍ଜାତୀୟ ଅଲିମ୍ପିକ କମିଟି(ଆଇଓସି) ଏକ ନୂଆ ଯୋଗ୍ୟତା ନୀତି କାର୍ଯ୍ୟକାରୀ କରିବା ଲାଗି ରାଜି ହୋଇଛି। ତଦନୁସାରେ ଟ୍ରାନ୍ସଜେଣ୍ଡର ମହିଳା ଆଥ୍‌ଲେଟମାନେ ଅଲିମ୍ପିକ୍ସରେ ଅଂଶଗ୍ରହଣରୁ ବଞ୍ଚିତ ହେବେ। ଆଇଓସି କହିଛି, ଅଲିମ୍ପିକ ଗେମ୍ସ କିମ୍ବା ଅନ୍ୟ କୌଣସି ଆଇଓସି ଇଭେଣ୍ଟରେ ବ୍ୟକ୍ତିଗତ ଅବଦାନ ଦଳଗତ କ୍ରୀଡ଼ା ପାଇଁ ବାୟୋଲଜିକାଲ ଫିମେଲ ମଧ୍ୟରେ ସୀମିତ ରହିଛି।

ପୋଷ୍ଟ ହଟାଇବାକୁ ହାଇକୋର୍ଟଙ୍କ ନିର୍ଦ୍ଦେଶ

ଗମ୍ଭୀରଙ୍କ ଡିପ୍‌ଫେକ ମାଗିଲା

ନୂଆଦିଲ୍ଲୀ,୨୬ାମ୍ପ

ଦିଲ୍ଲୀ ହାଇକୋର୍ଟ ଗୁଗଲ, ମେଟା ଓ ଆମାଜନ ଭଳି ଅଗ୍ରଣୀ ଟେକ୍ ପ୍ଲାଟଫର୍ମକୁ ପୂର୍ବତନ କ୍ରିକେଟର ତଥା ବର୍ତ୍ତମାନ ଭାରତୀୟ ଦଳର ମୁଖ୍ୟ କୋଚ୍ ଗୌତମ ଗମ୍ଭୀରଙ୍କ ନାମ ଓ ପରିଚୟର ଦୁର୍ବ୍ୟବହାର କରୁଥିବା ଆପତ୍ତିଜନକ ଅନ୍‌ଲାଇନ କଣ୍ଟେଣ୍ଟ ହଟାଇବାକୁ ନିର୍ଦ୍ଦେଶ ଦେଇଛନ୍ତି। ଗମ୍ଭୀରଙ୍କ ସହ ଜଡ଼ିତ ଆପତ୍ତିଜନକ ପୋଷ୍ଟ ଓ କଣ୍ଟେଣ୍ଟ ହଟାଇବା ସହିତ ଏଥିଲାଗି ଦାୟୀ ସଂସ୍ଥା ବା ବ୍ୟକ୍ତିର ସମ୍ପୂର୍ଣ୍ଣ ତଥ୍ୟ ପ୍ରଦାନ କରିବାକୁ ଜଷ୍ଟିସ ଜ୍ୟୋତି ସିଂ ନିର୍ଦ୍ଦେଶ ଦେଇଛନ୍ତି। ଏକ ଇଂଲିଶ୍ ଗଣମାଧ୍ୟମ ରିପୋର୍ଟ ମୁତାବକ, ଦିଲ୍ଲୀ ହାଇକୋର୍ଟ ଗମ୍ଭୀରଙ୍କ ବ୍ୟକ୍ତିତ୍ୱ ଓ ପ୍ରଚାର ଅଧିକାରକୁ ସୁରକ୍ଷା ପ୍ରଦାନ କରିଛନ୍ତି। ଶୁଣାଣି ବେଳେ ଏଆଇ

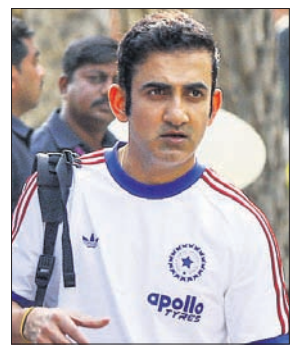

ଟୁଲ୍ସ ଓ ଡିପଫେକ୍ ଟେକ୍‌ନୋଲୋଜି ଜରିଆରେ ଗମ୍ଭୀରଙ୍କ ନାମ, ସ୍ୱର ଓ ଫଟୋଗ୍ରାଫ୍ସ ତାଙ୍କ ବିନା ଅନୁମତିରେ ବ୍ୟବସାୟିକ ଉଦ୍ଦେଶ୍ୟରେ ବ୍ୟବହାର କରାଯାଉଥିବା ଗମ୍ଭୀରଙ୍କ ପକ୍ଷ ରଖୁଥିବା ଓକିଲ ପ୍ରକାଶ କରିଥିଲେ।

ଅନ୍ତର୍ଜାତୀୟ ଫିଡେ ରେଟିଂ ଓପନ୍ ଚେସ୍ ଆରମ୍ଭ

ଅନ୍ତର୍ଜାତୀୟ ଫିଡେ ରେଟିଂ ଓପନ୍ ଚେସ୍‌ର ପ୍ରଥମ ଦିବସରେ ଭାଗ ନେଇଥିବା ଖେଳାଳିମାନେ।

କଟକ,୨୬ାମ୍ପ(କୁମାରଶ୍ରୀ)

ଆଇଏସ୍ ଚେସ୍ ସେଣ୍ଟର ଏବଂ ଅଲ୍ ଓଡ଼ିଶା ଚେସ ସଂଘର ମିଳିତ ଆନୁକୂଲ୍ୟରେ ସ୍ଥାନୀୟ ଜବାହରଲାଲ ନେହେରୁ ଇନ୍‌ଡୋର ଷ୍ଟାଡିୟମରେ ଗୁରୁବାରଠାରୁ ଅନ୍ତର୍ଜାତୀୟ ଫିଡେ ରେଟିଂ ଓପନ୍ ଚେସ ପ୍ରତିଯୋଗିତା ଆରମ୍ଭ ହୋଇଛି। ୯ ରାଉଣ୍ଡ ବିଶିଷ୍ଟ ଏହି ପ୍ରତିଯୋଗିତାରେ ୧୦ଟି ରାଜ୍ୟରୁ ୩୪୦ ପ୍ରତିଯୋଗୀ ଭାଗ ନେଇଛନ୍ତି। ସେମାନଙ୍କ ମଧ୍ୟରେ ୧୫୦ଜଣ ଅନ୍ତର୍ଜାତୀୟ ମାନ୍ୟତାପ୍ରାପ୍ତ ଖେଳାଳି ରହିଛନ୍ତି। ଏହାଛଡ଼ା ପ୍ରତିଯୋଗିତାରେ ବାଳିକା ପ୍ରତିଯୋଗୀଙ୍କ ସଂଖ୍ୟା ୫୪। ଆଇଏସ ଚେସ ସେଣ୍ଟର ସମ୍ପାଦକ ମାନସ ପାଣିଙ୍କ ଅଧ୍ୟକ୍ଷତାରେ ଆୟୋଜିତ ଉଦ୍‌ଘାଟନୀ ଉତ୍ସବରେ ଆୟକର ବିଭାଗର ପୂର୍ବତନ ମୁଖ୍ୟ କମିଶନର ଜୟନ୍ତ କୁମାର ହୋତା ମୁଖ୍ୟଅତିଥି ଭାବେ ଯୋଗ ଦେଇଥିଲେ। ଅଲ୍ ଓଡ଼ିଶା ଚେସ୍ ସଂଘ ସମ୍ପାଦକ ଦେବବ୍ରତ ଭଟ୍ଟ, ଆଇଏସ୍ ଚେସ୍ ସେଣ୍ଟର ସଭାପତି ମନୋଜ କୁମାର ପତି, ଅସିତ ମୁଖାର୍ଜୀ, ସ୍ମୃତିରଞ୍ଜନ ଦାସ, ଆଇନଜୀବୀ ପ୍ରଦୀପ ପଟ୍ଟନାୟକ ପ୍ରମୁଖ ସମ୍ମାନିତ ଅତିଥି ଭାବେ ଯୋଗ ଦେଇଥିଲେ। ଅନ୍ତର୍ଜାତୀୟ ଆର୍ବିଟର ସୁରେଶ ସାହୁ, ତାପସ ମହାନ୍ତି, ସନ୍ତୋଷ ମହାପାତ୍ର, ସୁରଜ ମହାରଣା, ଶଙ୍କର ରାଓ, ଭେଙ୍କଟ ରାଓ ପ୍ରମୁଖ ଟୁର୍ନାମେଣ୍ଟ ପରିଚାଳନା କରୁଛନ୍ତି।

ଜାତୀୟ ସିନିୟର ମହିଳା ହ୍ୟାଣ୍ଡବଲ ପାଇଁ ଓଡ଼ିଶା ଦଳ

କର୍ମକର୍ତ୍ତାଙ୍କ ସହ ଓଡ଼ିଶା ହ୍ୟାଣ୍ଡ୍‌ବଲ୍ ଦଳ।

ଭୁବନେଶ୍ୱର, ୨୬ାମ୍ପ (ତପନ ସ୍ୱାଇଁ)

ହ୍ୟାଣ୍ଡବଲ ଆସୋସିଏଶନ ଅଫ୍ ଇଣ୍ଡିଆ ଆନୁକୂଲ୍ୟରେ ୫୪ତମ ଜାତୀୟ ସିନିୟର ମହିଳା ହ୍ୟାଣ୍ଡବଲ ପ୍ରତିଯୋଗିତା ଚଳିତ ମାସ ୩୦ରୁ ଏପ୍ରିଲ ୩ ପର୍ଯ୍ୟନ୍ତ ଉତ୍ତରପ୍ରଦେଶର ବରେଲିରେ ଅନୁଷ୍ଠିତ ହେବ। ଏହି ଜାତୀୟ ପ୍ରତିଯୋଗିତାରେ ଭାଗନେବାକୁ ୧୮ ଜଣିଆ ଓଡ଼ିଶା ଦଳ ଘୋଷିତ ହୋଇଛି। ଦଳର ଖେଳାଳିମାନେ ହେଲେ ଜି. ଜ୍ୟୋତି ପାତ୍ର (ଅଧିନାୟକ), ଅଙ୍କିତା ବାରିକ, ସନ୍ଧ୍ୟାରାଣୀ ଦାସ, କସ୍ତୁରୀ ପ୍ରଧାନ, ସୋନମ ପ୍ରତିହାରୀ, ସ୍ୱପ୍ନେଶ୍ୱରୀ ଦାସ, ବର୍ଷା ସେଠୀ, ସଞ୍ଜନା ସ୍ୱାଇଁ, ଅଙ୍କିତା ପଟ୍ଟନାୟକ, ପୂଜା ସ୍ୱାଇଁ, ଆଦ୍ୟାଶ ଦାସ, ସୁନିତା ମହନ୍ତ, ରାଜଲକ୍ଷ୍ମୀ ନାୟକ, ଅଙ୍କିତା ସାହୁ, ବିଜୟଲକ୍ଷ୍ମୀ ପ୍ରଧାନ, ସମୀକ୍ଷା ମଣ୍ଡଳ, ରଣିକାର୍ଣ୍ଣ ରାଉତ, ମାନସୀ ପ୍ରଧାନ। ଓଡ଼ିଶା ଦଳ ସହ କୋଚ ବିଶ୍ୱରଞ୍ଜନ ପାତ୍ର, ମ୍ୟାନେଜର ଗୀତାଞ୍ଜଳି ଦାସ ଓ ବର୍ଷା ପ୍ରିୟଦର୍ଶିନୀ ବାରିକ ଗୁରୁବାର ବରେଲି ଯାତ୍ରା କରିଛନ୍ତି। ଓଡ଼ିଶା ହ୍ୟାଣ୍ଡବଲ ସଂଘ ସଭାପତି ବିପ୍ଳବ ଚୌଧୁରୀ, ସମ୍ପାଦକ ମାନସ କୁମାର ସିଂ, କୋଷାଧ୍ୟକ୍ଷ ଶୀତେନ୍ଦ୍ରନାଥ ଦାସ, ବରିଷ୍ଠ ସେବାୟତ ଗୋପାଳ ଚନ୍ଦ୍ର ଖୁଣ୍ଟିଆ ଓ ଅନ୍ତର୍ଜାତୀୟ କୋଚ ଗୌରୀ ଶଙ୍କର ମିଶ୍ର ଦଳକୁ ଶୁଭେଚ୍ଛା ଜଣାଇଛନ୍ତି।

'ବ୍ଲାକ ମାର୍କେଟରେ ବିକ୍ରି ହେଉଛି ଆଇପିଏଲ୍ ଟିକେଟ୍'

ବେଙ୍ଗାଲୁରୁ,୨୬ାମ୍ପ

ଆଗାମୀ ଆଇପିଏଲ୍ ଲାଗି ନେତା ଓ ମନ୍ତ୍ରୀଙ୍କ ପାଇଁ ଉଦ୍ଦିଷ୍ଟ କମ୍ପ୍ଲିମେଣ୍ଟାରୀ ଟିକେଟ୍‌କୁ ରାଜ୍ୟ କ୍ରିକେଟ ଆସୋସିଏଶନ ବ୍ଲାକ ମାର୍କେଟରେ ବିକ୍ରି କରୁଥିବା ଭଳି ସାଙ୍ଘାତିକ ଅଭିଯୋଗ ଆଣିଛନ୍ତି କର୍ନାଟକ କଂଗ୍ରେସ ବିଧାୟକ କାଶପାନ୍ଥର ବିଜୟାନନ୍ଦା ଶିବଶଙ୍କରପ୍ପା। ଆସନ୍ତା ୨୮ ତାରିଖରେ ଏମ୍ ଚିନ୍ନାସ୍ୱାମୀ ଷ୍ଟାଡିୟମରେ ଡିଫେଣ୍ଡିଂ ଚାମ୍ପିୟନ ରୟାଲ ଚ୍ୟାଲେଞ୍ଜର୍ସ ବେଙ୍ଗାଲୁରୁ ଓ ସନ୍‌ରାଇଜର୍ସ ହାଇଦ୍ରାବାଦ୍ ମଧ୍ୟରେ ଖେଳାଯିବାକୁ ଥିବା ଉଦ୍‌ଘାଟନୀ ମ୍ୟାଚ୍ ପୂର୍ବରୁ ଟିକେଟ୍ ବିବାଦ ମୁଣ୍ଡ ଟେକିଛି। ଶିବଶଙ୍କର ଶାସକ କଂଗ୍ରେସ ଦଳର ବିଧାୟକ ଏବଂ ସେ ହଙ୍ଗଣ୍ଡ ନିର୍ବାଚନ ମଣ୍ଡଳୀର ପ୍ରତିନିଧିତ୍ୱ କରନ୍ତି। ସେ ଦାବି କରିଛନ୍ତି ଯେ, ବିଧାୟକ ଓ ମନ୍ତ୍ରୀଙ୍କୁ ସାଧାରଣତଃ ସମସ୍ତ ସୁବିଧା ପାଉଛନ୍ତି, କିନ୍ତୁ ନିର୍ବାଚିତ ସଦସ୍ୟଙ୍କୁ ସମ୍ମାନ କରୁ ନାହାନ୍ତି। ଟିକେଟ୍ ବ୍ଲାକ ମାର୍କେଟରେ ବିକ୍ରି କରାଯାଉଛି। ଆମକୁ ବାଧ୍ୟ ହୋଇ ୫ ହଜାର ଟଙ୍କାର ଟିକେଟକୁ ୩୫ ହଜାର ଟଙ୍କାରେ କିଣିବାକୁ ପଡୁଛି ବୋଲି ସେ ଦାବି କରିଛନ୍ତି। ଦିଆଯାଉଥିବା କମ୍ପ୍ଲିମେଣ୍ଟାରୀ ପାସ ଏଥର ଦିଆଯାଇ ନାହିଁ। ଏପରିକି ୫ ହଜାର ଟଙ୍କାର ଟିକେଟକୁ ବେଆଇନ ଭାବେ ୩୫ ହଜାର ଟଙ୍କାରେ ବିକ୍ରି କରାଯାଉଛି।

ଆସନ୍ତା ୨୮ ତାରିଖରେ ବେଙ୍ଗାଲୁରୁରେ ଏକ ଆଇପିଏଲ୍ ମ୍ୟାଚ୍ ହେବାର ଅଛି। କିନ୍ତୁ ଏପର୍ଯ୍ୟନ୍ତ କର୍ନାଟକ ରାଜ୍ୟ କ୍ରିକେଟ ଆସୋସିଏଶନ (କେଏସ୍‌ସିଏ) ପକ୍ଷରୁ ବିଧାୟକ, ମନ୍ତ୍ରୀ ଓ ସେମାନଙ୍କ ପରିବାରବର୍ଗଙ୍କୁ କମ୍ପ୍ଲିମେଣ୍ଟାରୀ ପାସ ଦିଆଯାଇ ନାହିଁ। ସେମାନେ ସରକାରଙ୍କଠାରୁ

ସରେ ଲାଗି ଖେଳିବେ ରାହୁଲ ଚହର

ନୂଆଦିଲ୍ଲୀ,୨୬ାମ୍ପ(ପି.ଟି.)

ଭାରତୀୟ ଲେଗ୍ ସ୍ପିନର ରାହୁଲ ଚହର ସରେ ଫେରି ୮ଟି କାଉଣ୍ଟି ଚାମ୍ପିୟନଶିପ୍ ମ୍ୟାଚ୍ ଖେଳିବେ। ସରେ ଆସନ୍ତା ୭ ତାରିଖରେ ତା'ର ସିଜନର ପ୍ରଥମ ମ୍ୟାଚ୍‌ରେ ହାମ୍ପଶାୟାରକୁ ଭେଟିବ। ଚହର ଗତ ବର୍ଷ ସେପ୍ଟେମ୍ବରରେ ସରେ ପାଇଁ ପଦାର୍ପଣ କରିଥିଲେ, ଯାହାକି କ୍ଲବ ପାଇଁ ତାଙ୍କର ଏକମାତ୍ର ମ୍ୟାଚ୍। ହାମ୍ପଶାୟାର ବିପକ୍ଷ ସେହି ମ୍ୟାଚ୍‌ରେ ସେ ୧୦ ଉଇକେଟ ନେଇଥିଲେ। ମ୍ୟାଚ୍‌ର ଦ୍ୱିତୀୟ ଇନିଂସରେ ସେ ୫୧ ରନ ବ୍ୟୟରେ ୮ ଉଇକେଟ ନେଇଥିଲେ।

ଆଇପିଏଲ୍‌ରୁ ଥୁସାରା ବାଦ୍

ନୂଆଦିଲ୍ଲୀ,୨୬ାମ୍ପ

ଶ୍ରୀଲଙ୍କାର ପେସର ନୁୱାନ ଥୁସାରା ଆଗାମୀ ଆଇପିଏଲ୍ ମିସ କରିବେ। ଶ୍ରୀଲଙ୍କା କ୍ରିକେଟର ନୂଆ କଡ଼ା ଫିଟ୍‌ନେସ ପଲିସୀ ଅନୁଯାୟୀ, ତାଙ୍କୁ ନୋ ଅବଜେକ୍ସନ ସାର୍ଟିଫିକେଟ ଦେବାକୁ ମନା କରିଛି। ନୂଆ ଗାଇଡ୍‌ଲାଇନ୍ସ ମୁତାବକ, ଆଇପିଏଲ୍ ଓ ପିଏସ୍‌ଏଲ୍ ଭଳି ବିଦେଶୀ ଲିଗ୍ ଲାଗି ଏନ୍‌ଓସି ପାଇବାକୁ ହେଲେ ଖେଳାଳିଙ୍କୁ ଶାରୀରିକ ଫିଟ୍‌ନେସ ଟେଷ୍ଟର ସମ୍ମୁଖୀନ କରିବାକୁ ପଡ଼ିବ। କିନ୍ତୁ ଥୁସାରା ଫିଟ୍‌ନେସ ଟେଷ୍ଟରେ ସଫଳ ହୋଇପାରି ନ ଥିବା ଜଣାପଡ଼ିଛି।

ଜମ୍ମୁରେ ପ୍ରଥମ ଥର ହାଫ୍ ମାରାଥନ

ଜମ୍ମୁ, ୨୬ାମ୍ପ (ପି.ଟି.)

ପର୍ଯ୍ୟଟନକୁ ପ୍ରୋତ୍ସାହିତ କରିବା ଏବଂ ଫିଟ୍‌ନେସ କାର୍ଯ୍ୟକଳାପରେ ସାଧାରଣ ଜନତାଙ୍କୁ ସାମିଲ କରିବା ଉଦ୍ଦେଶ୍ୟ ନେଇ ରବିବାର ଏଠାରେ ପ୍ରଥମ ଥର ଜମ୍ମୁ ହାଫ୍ ମାରାଥନର ଆୟୋଜନ କରାଯାଇଛି। ଏଥିରେ ୨୧କେ, ୧୦କେ ଓ ୫କେ କାଟେଗୋରୀରେ ପ୍ରତିଯୋଗିତା ହେବ। ହାଫ୍ ମାରାଥନରେ ଜମ୍ମୁ ଓ କଶ୍ମୀର ବାହାରୁ ୮୦୦ ପ୍ରତିଯୋଗୀ ଏବଂ ଏହି କେନ୍ଦ୍ରଶାସିତ ଅଞ୍ଚଳରୁ ପ୍ରାୟ ୨,୮୦୦ ପ୍ରତିଯୋଗୀ ସେମାନଙ୍କ ନାମ ପଞ୍ଜୀକରଣ କରିଛନ୍ତି। ଇଭେଣ୍ଟର ଜଣେ ଅଫିସିଆଲଙ୍କ ସୂଚନା ଅନୁସାରେ ଏଥିରେ ଦେଶରୁ ମୋଟ ୩,୫୫୮ ଏବଂ ବିଦେଶରୁ ୯୦ ପ୍ରତିଯୋଗୀ ଅଂଶଗ୍ରହଣ କରିବେ। ଏଠାରେ ଜମ୍ମୁ ମାରାଥନ ଏକ୍ସପୋର ଉଦ୍‌ଘାଟନୀ ଅବସରରେ ମୁଖ୍ୟମନ୍ତ୍ରୀ ଓମାର ଅବ୍‌ଦୁଲ୍ଲା କହିଛନ୍ତି, ସରକାରଙ୍କ ପ୍ରୟାସ ଥିଲା ପର୍ଯ୍ୟଟନ ପ୍ରୋତ୍ସାହନକୁ ଏକ ସୁସ୍ଥ ଜୀବନ ଶୈଳୀ ସହ ମିଶ୍ରଣ କରିବା।

ଆଇପିଏଲ୍ ଦ୍ୱିତୀୟ ପର୍ଯ୍ୟାୟ ଏପ୍ରିଲ ୧୩ରୁ

ନୂଆଦିଲ୍ଲୀ, ୨୬ାମ୍ପ (ପି.ଟି.): ଇଣ୍ଡିଆନ ପ୍ରିମିୟର ଲିଗ୍ (ଆଇପିଏଲ୍) ୨୦୨୬ର ଦ୍ୱିତୀୟ ପର୍ଯ୍ୟାୟ ଏପ୍ରିଲ ୧୩ରୁ ଆରମ୍ଭ ହୋଇ ମେ ୨୪ ପର୍ଯ୍ୟନ୍ତ ଚାଲିବ। ଭାରତୀୟ କ୍ରିକେଟ କଣ୍ଟ୍ରୋଲ ବୋର୍ଡ (ବିସିସିଆଇ) ତରଫରୁ ଏବିଷୟ ଗୁରୁବାର ଘୋଷଣା କରାଯାଇଛି। ପ୍ରଥମ ପର୍ଯ୍ୟାୟ ମାର୍ଚ୍ଚ ୨୮ରୁ ଏପ୍ରିଲ ୧୨ ପର୍ଯ୍ୟନ୍ତ ହେବ। ଶନିବାର ଉଦ୍‌ଘାଟନୀ ମ୍ୟାଚ ଏମ୍ ଚିନ୍ନାସ୍ୱାମୀ ଷ୍ଟାଡିୟମରେ ଗତଥରର ଚାମ୍ପିୟନ ରୟାଲ ଚ୍ୟାଲେଞ୍ଜର୍ସ ବେଙ୍ଗାଲୁରୁ ଏବଂ ସନ୍‌ରାଇଜର୍ସ ହାଇଦ୍ରାବାଦ ମଧ୍ୟରେ ଖେଳାଯିବ। ଫାଇନାଲ ମ୍ୟାଚ

ମେ ୩୧ରେ ବେଙ୍ଗାଲୁରୁରେ ଖେଳାଯିବ। ଲିଗ୍ ପର୍ଯ୍ୟାୟର ଦ୍ୱିତୀୟ ଭାଗରେ ୫୦ଟି ମ୍ୟାଚ ଖେଳାଯିବ। ଏହା ୨୦୨୬ ଏପ୍ରିଲ ୧୩ରୁ ମେ ୨୪ ପର୍ଯ୍ୟନ୍ତ ଭାରତର ୧୨ଟି ଭେନ୍ୟୁରେ ଖେଳାଯିବ ବୋଲି ବିସିସିଆଇ ସମ୍ପାଦକ ଦେବଜିତ ସାଇକିଆ ପ୍ରକାଶ କରିଛନ୍ତି। ଦ୍ୱିତୀୟ ପର୍ଯ୍ୟାୟ ମ୍ୟାଚ୍‌ଗୁଡ଼ିକ ବେଙ୍ଗାଲୁରୁ, ମୁମ୍ବାଇ, ଚେନ୍ନାଇ, କୋଲକାତା, ଦିଲ୍ଲୀ, ଅହମଦାବାଦ, ଲକ୍ଷ୍ନୌ, ଜୟପୁର, ଧର୍ମଶାଳା, ରାୟପୁର ଓ ନ୍ୟୁ ଚଣ୍ଡିଗଡ଼ରେ ଖେଳାଯିବ। ଏପ୍ରିଲ ୧୩ରୁ ଖେଳାଯିବାକୁଥିବା ଦ୍ୱିତୀୟ ପର୍ଯ୍ୟାୟରେ ପ୍ରଥମ ମ୍ୟାଚ ହାଇଦ୍ରାବାଦରେ ସନ୍‌ରାଇଜର୍ସ ହାଇଦ୍ରାବାଦ ଓ ରାଜସ୍ଥାନ ରୟାଲ୍ସ ମଧ୍ୟରେ ହେବ। ଏହି ପର୍ଯ୍ୟାୟରେ ୮ଟି ଡବଲ୍ ହେଡର ସ୍ଥାନ ପାଇଛି। ପଞ୍ଜାବ କିଙ୍ଗ୍ସ ଏହାର ଘରୋଇ ଭେନ୍ୟୁ ମ୍ୟାଚଗୁଡ଼ିକ ନ୍ୟୁ ଚଣ୍ଡିଗଡ଼ ଓ ଧର୍ମଶାଳାରେ ଖେଳିବ। ପରବର୍ତ୍ତୀ ପର୍ଯ୍ୟାୟରେ ଦଳ ଏହାର ୩ଟି ମ୍ୟାଚ ଧର୍ମଶାଳାରେ ଖେଳିବ। ରାଜସ୍ଥାନ ରୟାଲ୍ସ ଜୟପୁରରେ ଏହାର ୪ଟି ହୋମ୍ ଗେମ୍ ଖେଳିବାକୁ ଥିବା ବେଳେ ରୟାଲ ଚ୍ୟାଲେଞ୍ଜର୍ସ ବେଙ୍ଗାଲୁରୁ ଏହାର ତିନୋଟି ଘରୋଇ ମ୍ୟାଚ ବେଙ୍ଗାଲୁରୁରେ ଏବଂ ଅନ୍ୟ ଦୁଇଟି ରାୟପୁରରେ ଖେଳିବ। ପ୍ଲେ-ଅଫ୍ ପାଇଁ ଭେନ୍ୟୁ ପରେ ଘୋଷଣା କରାଯିବ।

Hero
AAYA RAM NAVAMI KA TYOHAAR
HERO PE SAWAAR
Hero WORLD'S NUMBER 1 MOTORCYCLE & SCOOTER COMPANY FOR 25 YEARS IN A ROW
EX-SHOWROOM PRICE₹ ₹91,800
XTREME 125R
GLAMOUR X
EX-SHOWROOM PRICE₹ ₹86,308
EXCHANGE BONUS~ ₹2,500
LOW DOWN PAYMENT^ ₹7,999
RATE OF INTEREST^ 7.99%
GURUDAKSHINA / FARMER OFFER$ ₹2,000
SBI card HDFC BANK Powered by pine labs
INSTANT DISCOUNT UP TO ₹10000~
*T & C Apply. Offer Applicable on select cards and on credit card EMI
INDIA'S FIRST 5 YEAR WARRANTY* *Conditions apply
Hero GoodLife Stand a chance to win Gold and Silver Coins and many more assured benefits*
Hero MotoCorp Ltd. Regd. Office: The Grand Plaza, Plot No.2, Nelson Mandela Road, Vasant Kunj Phase - II, New Delhi - 110070, India. | CIN: L35911DL1984PLC017354 | For further information, contact your nearest Hero MotoCorp authorised outlet or visit us on www.HeroMotoCorp.com. Accessories and features shown may not be a part of standard fitment. Always wear a helmet while riding a two-wheeler. ^Finance offer is at the sole discretion of the financier, subject to its respective T&Cs. $Gurudakshina offer applicable only for Teachers with valid ID / Employment proof. T&Cs apply. ‡Farmer offer can be availed if Record of Rights (RoR) - Jamabandi / Patta / Khatauni document is available. *Scratch & Win Hero GoodLife Program. T&C Apply. ~Exchange Bonus on Glamour X only

ଧରିତ୍ରୀ 52 Years
ପୃଷ୍ଠା-୮+୮

ଧରିତ୍ରୀ
DHARITRI

ଭୁବନେଶ୍ୱର, ଶୁକ୍ରବାର, ମାର୍ଚ୍ଚ ୨୭/୨୦୨୬ (୮+୮=୧୬ ପୃଷ୍ଠା) | Bhubaneswar, Friday, March 27/2026 | Page 16 | ₹ 7.00 | RAYAGADA

୫୨ଶ ଭାଗ ୧୨୧ ସଂଖ୍ୟା | www.orissakhabar.com/www.dharitri.com | Printed at Rayagada, Bhubaneswar, Sambalpur & Angul | VOLUME 52 ISSUE 121 | ମୂଲ୍ୟ ₹୭/-

ପୁରୁଣା ଭୁବନେଶ୍ୱରରେ ଗୁରୁବାର ମହାପ୍ରଭୁ ଶ୍ରୀଲିଙ୍ଗରାଜଙ୍କ ରୁକୁଣା ରଥକୁ ଭକ୍ତମାନେ ମାଉସୀମା' ମନ୍ଦିର ଅଭିମୁଖେ ଟାଣି ନେଉଛନ୍ତି। (ଫଟୋ: ବିକାଶ ନାୟକ)

ପହିଲାରୁ ନୂଆ ଅବକାରୀ ନୀତି

ରାଜ୍ୟ ସରକାର ୧ ଏପ୍ରିଲ ୨୦୨୬ରୁ ୩୧ ମାର୍ଚ୍ଚ ୨୦୨୯ ଯାଏ ୩ ବର୍ଷିଆ ନୂତନ ଅବକାରୀ ନୀତି ଘୋଷଣା କରିଛନ୍ତି। ସରକାର ପ୍ରଥମ ଥର ପାଇଁ ମଦ୍ୟପାନକୁ ଏକ 'କ୍ଷତିକାରକ ଅଭ୍ୟାସ' ଭାବେ ସ୍ୱୀକାର କରିଛନ୍ତି। ତଦନୁଯାୟୀ ଅବକାରୀ ଶୁଳ୍କ ଉପରେ ୦.୫ ପ୍ରତିଶତ ଡି-ଆଡିକ୍ସନ ସେସ୍ ବା ନିଶା ନିବାରଣ ସେସ୍ ଲାଗୁ କରାଯାଇଛି। ଏହି ଅର୍ଥରେ ରାଜ୍ୟର ବିଭିନ୍ନ ସ୍ଥାନରେ ଆଦର୍ଶ ନିଶା ନିବାରଣ କେନ୍ଦ୍ର ପ୍ରତିଷ୍ଠା ଓ ପରିଚାଳନା କରାଯିବା ରାଜ୍ୟରେ କୌଣସି ନୂଆ ମଦ ଦୋକାନ (ଅଫ୍-ଶପ୍) ଖୋଲିବାକୁ ଅନୁମତି ଦିଆଯିବ ନାହିଁ। ଗ୍ରାମାଞ୍ଚଳରେ ନୂଆ 'ଅନ୍-ଶପ୍' (ବାର୍) ଖୋଲିବା ମଧ୍ୟ ବାରଣ କରାଯାଇଛି। କେବଳ ଶିଳ୍ପାଞ୍ଚଳରେ ଥିବା ୩-ଷ୍ଟାର୍ ବା ତା'ଠାରୁ ଅଧିକ ମାନ୍ୟତାପ୍ରାପ୍ତ ହୋଟେଲକୁ ରିହାତି ମିଳିବା। ସେହିପରି ଲାଇସେନ୍ସ ଆବେଦନ ଫି'ରେ ୧୦% ବୃଦ୍ଧି କରାଯାଇଥିବା ବେଳେ ବାର୍ଷିକ ଲାଇସେନ୍ସ ଫି ୧୦ରୁ ୨୦% ପର୍ଯ୍ୟନ୍ତ ବଢ଼ିବା। ଭାରତ ପ୍ରସ୍ତୁତ ବିଦେଶୀ ମଦ (ଆଇଏମ୍ଏଫ୍ଏଲ୍) ଏବଂ ଦେଶୀ ମଦ(ସିଏଲ୍) ଉପରେ ଶୁଳ୍କ ବୃଦ୍ଧି କରାଯାଇଛି। ମଦ ହୋମ୍ ଡେଲିଭରିକୁ ସମ୍ପୂର୍ଣ୍ଣ ନିଷେଧ କରାଯାଇଛି। ଧାର୍ମିକ ଭାବନାକୁ ସମ୍ମାନ ଜଣାଇ ପୁରୀ ଶ୍ରୀଜଗନ୍ନାଥ ମନ୍ଦିର ନିକଟବର୍ତ୍ତୀ ବଡ଼ଦାଣ୍ଡରେ କୌଣସି ମଦ ଦୋକାନ ରହିବ ନାହିଁ।

- ୧୦ରୁ ୨୦% ପର୍ଯ୍ୟନ୍ତ ବଢ଼ିବ ଅବକାରୀ ଶୁଳ୍କ
- ଲାଗୁ ହେଲା ନିଶା ନିବାରଣ ସେସ୍
- ନୂଆ ମଦ ଦୋକାନକୁ ଅନୁମତି ମନା
- ମଦ ହୋମ୍ ଡେଲିଭରି ସମ୍ପୂର୍ଣ୍ଣ ନିଷେଧ
- ପୁରୀ ବଡ଼ଦାଣ୍ଡରେ ରହିବନି ମଦ ଦୋକାନ

ଭୁବନେଶ୍ୱର,୨୬।୩(ରବିନାରାୟଣ ଜେନା)

ଆଇନ ଓ ଅବକାରୀ ମନ୍ତ୍ରୀ ପୃଥ୍ୱୀରାଜ ହରିଚନ୍ଦନ ଗୁରୁବାର ଗୃହର ଶୂନ୍ୟକାଳରେ ତ୍ରୈବାର୍ଷିକ ଅବକାରୀ ନୀତି ଘୋଷଣା କରିଛନ୍ତି। ୨୦୨୬ ଏପ୍ରିଲ ପହିଲାରୁ ୩୧ ମାର୍ଚ୍ଚ ୨୦୨୯ ଅବଧି ନିମନ୍ତେ ରାଜ୍ୟ ସରକାର ଏହି ନୀତି ଆଣିଛନ୍ତି। ପୂର୍ବ ପ୍ରଚଳିତ ବାର୍ଷିକ ନୀତିକୁ ପରିବର୍ତ୍ତନ କରାଯାଇ ନୂଆ ଅବକାରୀ ନୀତିରେ ସରକାର ସ୍ଥିରତା ଓ ସ୍ୱଚ୍ଛତା ଆଣିବାକୁ ଉଦ୍ୟମ କରିଛନ୍ତି। ଏଥିସହିତ ଆବଶ୍ୟକ ହେଲେ ଏହାକୁ ପରିବର୍ତ୍ତନ କରାଯିବ ବୋଲି ମନ୍ତ୍ରୀ ହରିଚନ୍ଦନ କହିଛନ୍ତି।

ମନ୍ତ୍ରୀ ଆହୁରି କହିଛନ୍ତି, ଏହି ନୀତି ଅଧୀନରେ ଅବକାରୀ ଶୁଳ୍କ ଉପରେ ୦.୫% ଡି-ଆଡିକ୍ସନ ସେସ୍ ଲାଗୁ କରାଯିବ। ଏହା ମାଧ୍ୟମରେ ମଦକୁ ଏକ କ୍ଷତିକାରକ ପଦାର୍ଥ ଭାବେ ସ୍ୱୀକାର କରାଯାଇଛି। ଏହି ସେସ୍‌ରୁ ଆସୁଥିବା ରାଜସ୍ୱ ମଡେଲ 'ଡି ଆଡିକ୍ସନ' କେନ୍ଦ୍ର ସ୍ଥାପନ ଓ ସୁଦୃଢ଼ କରିବାରେ ବ୍ୟୟ କରାଯିବ। ବିଭିନ୍ନ ଅବକାରୀ ଲାଇସେନ୍ସ ପାଇଁ ଆବେଦନ ଶୁଳ୍କ ୧୦% ବଢ଼ାଯିବ ଏବଂ ଲାଇସେନ୍ସ ଶୁଳ୍କ ପ୍ରତି ବର୍ଷ ୧୦ରୁ ୨୦% ପର୍ଯ୍ୟନ୍ତ ବୃଦ୍ଧିପାଇବ। ଭାରତରେ ତିଆରି ହେଉଥିବା ବିଦେଶୀ ମଦ(ଆଇଏମ୍ଏଫ୍ଏଲ୍) ଓ ଦେଶୀ ମଦ (ସିଏଲ୍) ଉପରେ ଅବକାରୀ ଶୁଳ୍କ ମଧ୍ୟ ବୃଦ୍ଧି କରାଯାଇଛି। ପୁରୁଣା ମିନିମମ୍ ଗ୍ୟାରେଣ୍ଟେଡ୍ କ୍ୱାଣ୍ଟିଟି (ଏମ୍‌ଜିକ୍ୟୁ) ବଦଳରେ ମିନିମମ୍ ଗ୍ୟାରେଣ୍ଟେଡ୍ ଏକ୍ସାଇଜ୍ ରେଭିନ୍ୟୁ (ଏମ୍‌ଜିଇଆର୍) ମଡେଲ୍ ଲାଗୁ ହେବ, ଯଦ୍ୱାରା ବ୍ୟବସାୟୀମାନେ ଅଧିକ ମଦ ବିକ୍ରି କରିବାକୁ ଗ୍ରାହକଙ୍କ ଉପରେ ଚାପ ପକାଇବେ ନାହିଁ। ବିଶେଷକରି ଏହାଦ୍ୱାରା ସରକାରୀ ରାଜସ୍ୱ ସୁରକ୍ଷିତ ହେବ। ଏହା 'କୁଟିଆ' ବିକ୍ରୟ ପ୍ରଥାକୁ ରୋକିବାରେ ସହାୟକ ହେବ। ଏହି ନୀତି ଅନୁଯାୟୀ ରାଜ୍ୟରେ ନୂତନ ବିଦେଶୀ ମଦ ଦୋକାନ କିମ୍ବା ଦେଶୀ ମଦ ଖୋଲିବା ନିମନ୍ତେ ଅନୁମତି ଦିଆଯିବ ନାହିଁ। ଗ୍ରାମାଞ୍ଚଳରେ ମଧ୍ୟ ନୂତନ ଠିପିଖୋଲା ମଦ ଦୋକାନ ଖୋଲିବା ନିମନ୍ତେ ଅନୁମୋଦନ ଦିଆଯିବ ନାହିଁ। ତେବେ ନୂଆ ନୀତି ଅନୁସାରେ କେବଳ ଶିଳ୍ପାଞ୍ଚଳର ୩-ତାରକା ଓ ତାହାଠାରୁ ଉପର ହୋଟେଲ୍ ଓ କ୍ଲବ ପାଇଁ ନୀତିରେ କିଛିମାତ୍ରାରେ କୋହଳ କରାଯାଇଛି। ☞ପୃଷ୍ଠା-୪

ସଡ଼କ ଦୁର୍ଘଟଣା: ପ୍ରତିଦିନ ୧୮ଜଣଙ୍କ ମୃତ୍ୟୁ

ଭୁବନେଶ୍ୱର,୨୬।୩(ରବିନାରାୟଣ ଜେନା)

ରାଜ୍ୟରେ ସଡ଼କ ଦୁର୍ଘଟଣା ଦିନକୁ ଦିନ ବୃଦ୍ଧି ପାଉଛି। ପୂର୍ବରୁ ପ୍ରତିଦିନ ୧୭ଜଣଙ୍କ ମୃତ୍ୟୁ ହେଉଥିବାବେଳେ ଏବେ ଏହି ସଂଖ୍ୟା ୧୮କୁ ବୃଦ୍ଧି ପାଇଛି ବୋଲି ରାଜ୍ୟ ବାଣିଜ୍ୟ ଓ ପରିବହନ ମନ୍ତ୍ରୀ ବିଭୂତି ଭୂଷଣ ଜେନା ଦର୍ଶାଇଛନ୍ତି। ବିଧାୟକ ଟଙ୍କଧର ତ୍ରିପାଠୀଙ୍କ ପ୍ରଶ୍ନର ଉତ୍ତରରେ ମନ୍ତ୍ରୀ ଗୃହକୁ ଗୁରୁବାର ଦେଇଥିବା ତଥ୍ୟ ଅନୁଯାୟୀ, ୨୦୨୪ରେ ଦୈନିକ ୧୭ ଜଣ ଲୋକ ସଡ଼କ ଦୁର୍ଘଟଣାରେ ପ୍ରାଣ ହରାଉଥିବା ବେଳେ ୩୦ଜଣ ଆହତ ହେଉଥିଲେ। ମାତ୍ର ୨୦୨୫ରେ ଦୈନିକ ମୃତ୍ୟୁସଂଖ୍ୟା ୧୮କୁ ବୃଦ୍ଧି ପାଇଛି। ହେଲେ ଦୈନିକ ଆହତଙ୍କ ସଂଖ୍ୟା ପୂର୍ବବର୍ଷ ଭଳି ୩୦ରେ ସ୍ଥିର ରହିଛି। ଆଇଆଇଟି ମାଡ୍ରାସର ରିସର୍ଚ୍ଚରୁ ଏହି ତଥ୍ୟ କ୍ରାଇମବ୍ରାଞ୍ଚ ହସ୍ତଗତ କରିଛି। ଏହି ତଥ୍ୟ ଅନୁସାରେ, ୨୦୨୪ ବର୍ଷରେ ୧୨ହଜାର ୩୭୫ଟି ସଡ଼କ ଦୁର୍ଘଟଣା ହୋଇଥିଲା। ସେଥିରୁ ୬,୧୪୨ ଜଣଙ୍କ ମୃତ୍ୟୁ ହୋଇଥିବାବେଳେ ୧୦ହଜାର ୭୭୦ଜଣ ଆହତ ହୋଇଥିଲେ। ଦୈନିକ ହାରାହାରି ମୃତ୍ୟୁସଂଖ୍ୟା ୧୬.୮ ଅର୍ଥାତ୍ ୧୭ ରହିଥିଲା।

ସେହିପରି ୨୦୨୫ରେ ୧୨ହଜାର ୭୮୨ଟି ସଡ଼କ ଦୁର୍ଘଟଣା ରାଜ୍ୟରେ ହୋଇଥିବାବେଳେ ୬ହଜାର ୪୮୩ ଜଣଙ୍କ ମୃତ୍ୟୁ ହୋଇଛି। ☞ପୃଷ୍ଠା-୪

ଆଜିର ସମ୍ପାଦକୀୟ | ଅନ୍ତର୍ଜାତୀୟ ବ୍ୟବସ୍ଥାରେ ଅସଙ୍ଗତି

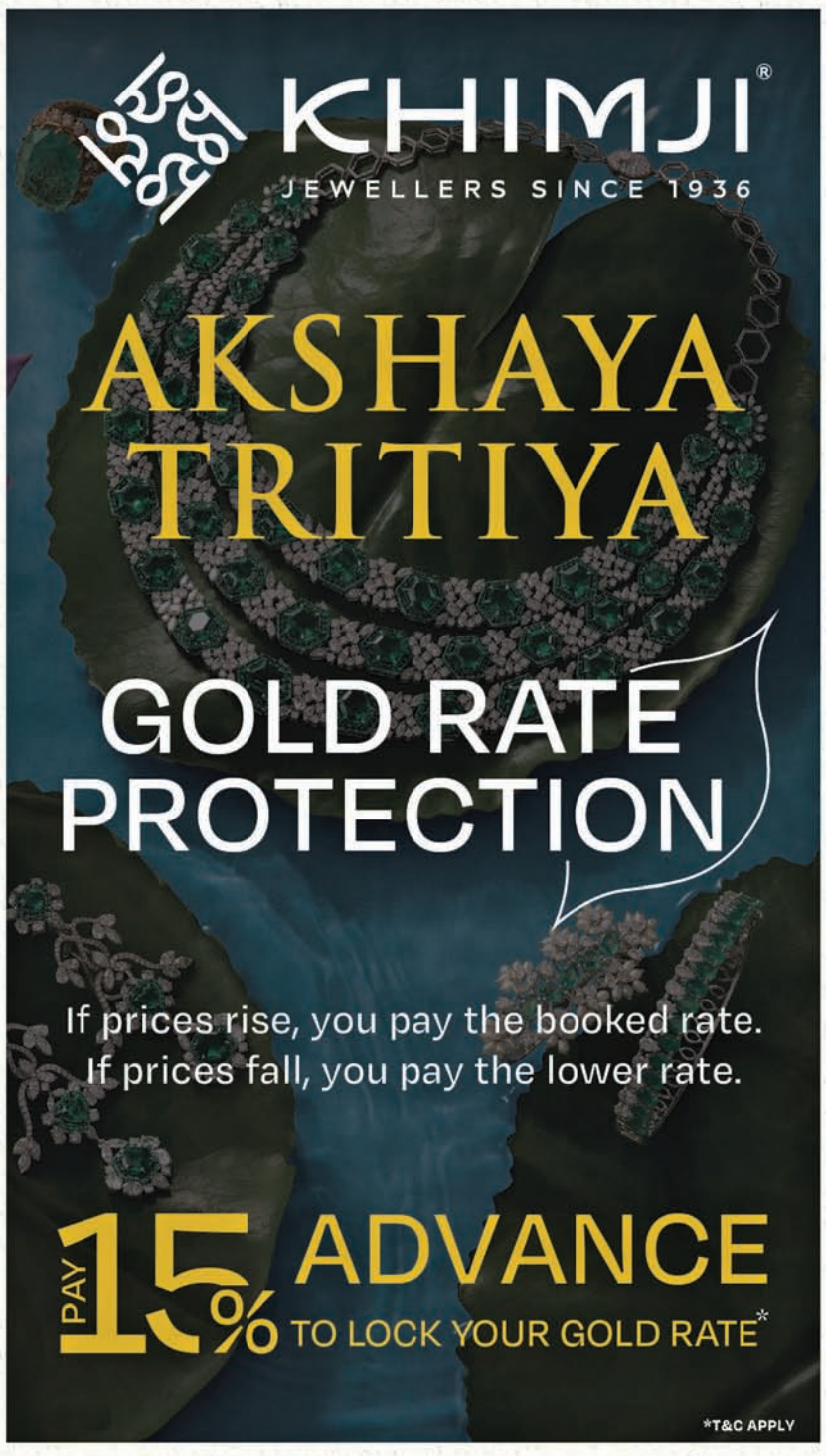

90 YEARS
TRUST IS TIMELESS

BHUBANESWAR: Janpath | Chandrasekharpur | Samantarapur | Soubhagya Nagar | ANGUL: Shankar Cinema Hall Road BERHAMPUR: Venkatraju Arcade, Sano Bazar CUTTACK: 558/834, Cantonment Road JAJPUR ROAD: Bank Street Road JHARSUGUDA: Sarbahal Road, Marwari Para PURI: Opp. Police Line, VIP Road ROURKELA: Kesar Bhawan, Main Road SAMBALPUR (Opening Shortly)

BIS Hallmarked HUID Pure Gold Jewellery | Fair Price Policy | Tested And Certified Diamonds | Lifetime Buyback Guarantee | 100% Exchange Of Old Gold | Free Insurance On Diamonds | Safe Gold Purchase Scheme

Khimjijewellers.com | 1800 3131 777 | FOLLOW US ON:

SCAN TO KNOW MORE

ସୁବିଧାଜନକ ଉପମାର୍ଗ ନିର୍ମାଣ ପାଇଁ ରେଳମନ୍ତ୍ରୀଙ୍କ ନିର୍ଦ୍ଦେଶ

ଭୁବନେଶ୍ୱର,୨୬।୩
(ଅନୁରାଧା ମହାରଣା)

ଅଶ୍ୱିନୀ ବୈଷ୍ଣବ

ସାରା ଦେଶରେ ସୁବିଧାଜନକ ଉପମାର୍ଗ ନିମାଣ ପାଇଁ ରେଳମନ୍ତ୍ରୀ ଅଶ୍ୱିନୀ ବୈଷ୍ଣବ ନିର୍ଦ୍ଦେଶ ଦେଇଛନ୍ତି। ଏହି ରେଳ ଉପମାର୍ଗ(ସବ୍‌ୱେ) ଗୁଡ଼ିକ ରେଳପଥ ଅତିକ୍ରମ କରିବା ସମୟରେ ହେଉଥିବା ଦୁର୍ଘଟଣାକୁ ରୋକିବ। ଟ୍ରାକ୍‌ର ଉଭୟ ପାର୍ଶ୍ୱରେ ବ୍ୟବହାର କରିବାକୁ ସହଜ ଏହି ସୁବିଧାଜନକ ଉପମାର୍ଗଗୁଡ଼ିକ ମାତ୍ର ୧୨ ଘଣ୍ଟା ମଧ୍ୟରେ ନିର୍ମାଣ କରାଯାଇପାରିବ। ରେଳ ଟ୍ରାକ୍ ଅତିକ୍ରମ କରିବା ସମୟରେ ଘଟୁଥିବା ଦୁର୍ଘଟଣାକୁ ବର୍ତ୍ତମାନ ରେଳପଥ ଏକ ମିଶନ ମୋଡ୍‌ରେ ଅଟକାଇବ। ରେଳମନ୍ତ୍ରୀ ବୈଷ୍ଣବ ଗୁରୁବାର ନୂଆଦିଲ୍ଲୀରେ ସମ୍ପୃକ୍ତ ଅଧିକାରୀଙ୍କ ସହ ଏକ କର୍ମଶାଳା ଆୟୋଜନ କରିଥିଲେ। ଏହି ରେଳ ଉପମାର୍ଗଗୁଡ଼ିକ ଏପରି ସ୍ଥାନରେ ନିର୍ମାଣ କରାଯିବ ଯେଉଁଠାରେ ରେଳ ଟ୍ରାକ୍‌ର ଗୋଟିଏ ପାର୍ଶ୍ୱରେ ଜନବସତି ଏବଂ ଅନ୍ୟ ପାର୍ଶ୍ୱରେ କୃଷି, ବିଦ୍ୟାଳୟ, ଶ୍ମଶାନ କିମ୍ବା ଅନ୍ୟାନ୍ୟ ଉପଯୋଗୀ ଓ ଗୁରୁତ୍ୱପୂର୍ଣ୍ଣ ସ୍ଥାନ ରହିଥିବ। ରେଳମନ୍ତ୍ରୀ ସାରା ଦେଶରେ ଏଭଳି ଉପମାର୍ଗ ନିର୍ମାଣ କରିବାକୁ ନିର୍ଦ୍ଦେଶ ଦେଇଛନ୍ତି, ଯେଉଁଠାରେ ବହୁ ସଂଖ୍ୟକ ଲୋକ ସେମାନଙ୍କ ଦୈନନ୍ଦିନ ଜୀବନରେ ଟ୍ରାକ୍ ଅତିକ୍ରମ କରନ୍ତି। ଏହି ରେଳ ଉପମାର୍ଗଗୁଡ଼ିକ ନିର୍ମାଣକରିବା ସମୟରେ ଏହା ଉପରେ ଧ୍ୟାନ ଦିଆଯିବ। ଜଣେ ସାଧାରଣ ବ୍ୟକ୍ତି ଏହି ଉପମାର୍ଗରେ ସାଇକେଲ, ମୋଟରସାଇକେଲ ଏବଂ ଅନ୍ୟାନ୍ୟ କାର୍ଯ୍ୟ ସମ୍ବନ୍ଧୀୟ ସାମଗ୍ରୀ ବହନ କରିପାରିବେ। ରେଳ ମନ୍ତ୍ରୀ ଅଧିକାରୀମାନଙ୍କୁ ଦେଶର ଏହି ବଡ଼ ସମସ୍ୟାକୁ ଆଗାମୀ ୫-୬ ବର୍ଷ ମଧ୍ୟରେ ସମାଧାନ କରିବାକୁ ନିର୍ଦ୍ଦେଶ ଦେଇଛନ୍ତି। ଏହି ଉପମାର୍ଗଗୁଡିକ ଏପରି ଭାବରେ ନିର୍ମାଣ ହେବ ଯାହା ଦ୍ୱାରା ସେଗୁଡିକ କେବଳ ୧୨ ଘଣ୍ଟା ମଧ୍ୟରେ ଟ୍ରାକ୍ ଉପରେ ନିର୍ମାଣ କରାଯାଇପାରିବ। ଜଳମଗ୍ନ ସମୟରେ ଏହି ଉପମାର୍ଗଗୁଡିକ ଯେପରି ପ୍ରଭାବିତ ହେବ ନାହିଁ ତାହା ଉପରେ ଧ୍ୟାନ ଦିଆଯିବ।

ବକେୟା ସମାଧାନ ପାଇଁ ସ୍ୱତନ୍ତ୍ର ଶିବିର କରିବ ଟିପିସିଓଡିଏଲ୍

ଭୁବନେଶ୍ୱର,୨୬।୩
(ଅନୁରାଧା ମହାରଣା)

ଟିପି ସେଣ୍ଟ୍ରାଲ ଓଡ଼ିଶା ଡିଷ୍ଟ୍ରିବ୍ୟୁଶନ୍ ଲିମିଟେଡ୍ (ଟିପିସିଓଡିଏଲ୍) ପକ୍ଷରୁ ମାର୍ଚ୍ଚ ୩୦ ଓ ୩୧ରେ ଏହାର ସମସ୍ତ ସେବା ଯୋଗାଣ ଅଞ୍ଚଳରେ ଏକ ଉପଭୋକ୍ତା ଅଭିଯୋଗ ସମାଧାନ ଶିବିର କରାଯିବ। ଏହି ଶିବିର ସକାଳ ୯ଟାରୁ ଅପରାହ୍ନ ୫ଟା ପର୍ଯ୍ୟନ୍ତ ସମସ୍ତ ଡିଭିଜନ, ସବ୍ ଡିଭିଜନ ଏବଂ ସେକ୍ସନ ଅଫିସରେ ଅନୁଷ୍ଠିତ ହେବ। ଏଥିପାଇଁ ଏନ୍‌ଫୋର୍ସମେଣ୍ଟ ଅଧିକାରୀ, ଆଇନ ବିଶେଷଜ୍ଞ ଏବଂ ସହାୟକ କର୍ମଚାରୀଙ୍କର ସ୍ୱତନ୍ତ୍ର ଟିମ୍ ଉପଭୋକ୍ତାମାନଙ୍କୁ ସମ୍ପୂର୍ଣ୍ଣ ସହାୟତା ପ୍ରଦାନ କରିବେ। ଏଠାରେ ଉପଭୋକ୍ତାମାନେ ସେମାନଙ୍କର ଦୀର୍ଘଦିନରୁ ପଡ଼ି ରହିଥିବା ବିଦ୍ୟୁତ୍ ସମ୍ବନ୍ଧୀୟ ସମସ୍ୟାଗୁଡ଼ିକର ସମାଧାନ ପାଇଁ ଏକ ସୁବିଧାଜନକ ମଞ୍ଚ ପାଇପାରିବେ। ଅନଧିକୃତ ବିଦ୍ୟୁତ୍ ବ୍ୟବହାର ଏବଂ ବିଦ୍ୟୁତ୍ ଚୋରି ସମ୍ବନ୍ଧୀୟ ମାମଲାଗୁଡ଼ିକୁ ଏକ ସ୍ୱଚ୍ଛ 'ସିଙ୍ଗଲ-ୱିଣ୍ଡୋ ବ୍ୟବସ୍ଥା ମାଧ୍ୟମରେ ସମାଧାନ କରିବା ଏହି ଶିବିରର ଲକ୍ଷ୍ୟ ରହିଛି। ମାର୍ଚ୍ଚ ୧୪ରେ ଅନୁଷ୍ଠିତ ଲୋକ ଅଦାଲତରେ ଟିପିସିଓଡିଏଲ୍ ୬,୬୦୦ରୁ ଅଧିକ ମାମଲାର ସମାଧାନ କରିଥିଲା।

TPCODL
ଟିପି ସେଣ୍ଟ୍ରାଲ ଓଡ଼ିଶା
ଡିଷ୍ଟ୍ରିବ୍ୟୁସନ୍ ଲିମିଟେଡ୍
(ଟାଟା ପାୱାର ଓ ଓଡ଼ିଶା ସରକାରଙ୍କ ଏକ ଯୌଥ ଉଦ୍ୟୋଗ)

ତାଳଦଣ୍ଡା କେନାଲ ରୋଡ୍‌ରେ ଖୋଲିଲା ଅମ୍ବର ଏନ୍‌ଏକ୍ସ

ଭୁବନେଶ୍ୱର,୨୬।୩(ଅନୁରାଧା ମହାରଣା)

କଟକ ଚାଉଳିଆଗଞ୍ଜସ୍ଥିତ କେନାଲ ରୋଡ୍‌ରେ ଅମ୍ବର ଏନ୍‌ଏକ୍ସର ୮ମ ଶୋ'ରୁମ୍ ଗୁରୁବାର ଉଦ୍‌ଘାଟିତ ହୋଇଯାଇଛି । ସୀତା ଦେବୀ ମାହେଶ୍ୱରୀ ଯୋଗଦେଇ ଏହାକୁ ଉଦ୍‌ଘାଟନ କରିଥିଲେ । ଶୀତତାପ ନିୟନ୍ତ୍ରିତ ୪ ମହଲା ବିଶିଷ୍ଟ ୧୦ ହଜାର ବର୍ଗଫୁଟ ପରିମିତ ଷ୍ଟୋରରେ ସବୁ ବର୍ଗର ଗ୍ରାହକଙ୍କ ପାଇଁ ଉତ୍ପାଦ ରହିଛି। ଛୋଟ ପିଲାଙ୍କଠାରୁ ଆରମ୍ଭକରି ବୟସ୍କଙ୍କ ପର୍ଯ୍ୟନ୍ତ ସମସ୍ତ ପ୍ରକାର ଉଚ୍ଚ ଗୁଣମାନର ଜିନ୍ସ, ଟି-ଶାର୍ଟ, ପ୍ୟାଣ୍ଟ, ଶାର୍ଟ, ବ୍ଲେଜର, କୋର୍ଟ, ସେରୱାନୀ, ପଞ୍ଜାବୀ, ଚୁଡ଼ିଦାର, ସାଲୱାର, ବିଭିନ୍ନ ପ୍ରକାର ଶାଢ଼ି ଆଦି ଅନେକ ପରିଧାନ ସାମଗ୍ରୀ ରହିଛି । ଉଦ୍‌ଘାଟନୀ ଉତ୍ସବ ଅବସରରେ ସମସ୍ତ କ୍ରୟ ଉପରେ ୭% ରିହାତି ରହିଥିବା ମୁଖ୍ୟ ପ୍ରୋପ୍ରାଇଟର ମାଣିକ ଚାନ୍ଦ ମାହେଶ୍ୱରୀ ସୂଚନା ଦେଇଛନ୍ତି। କାର୍ଯ୍ୟକ୍ରମରେ ପ୍ରୋପ୍ରାଇଟର ଅଶୋକ କୁମାର ମାହେଶ୍ୱରୀ, ସୁନୀଲ କୁମାର ମାହେଶ୍ୱରୀ, ମନୋଜ କୁମାର ମାହେଶ୍ୱରୀ, ଆକାଶ ମାହେଶ୍ୱରୀ, ଅଭିଷେକ ମାହେଶ୍ୱରୀ, କୁଶାଲ ମାହେଶ୍ୱରୀ, ମୟଙ୍କ ମାହେଶ୍ୱରୀ ପ୍ରମୁଖ ଉପସ୍ଥିତ ଥିଲେ ।

ମୋବାଇଲ ଆଇ ଟେଷ୍ଟିଂ ଭ୍ୟାନ୍‌ର ଶୁଭାରମ୍ଭ

ଭୁବନେଶ୍ୱର,୨୬।୩(ଅନୁରାଧା ମହାରଣା)

ରୋଟାରି କ୍ଲବ୍ ଅଫ୍ ଭୁବନେଶ୍ୱର କଳିଙ୍ଗ ଏବଂ ଇଣ୍ଡିଆନ ବ୍ୟାଙ୍କର ସିଏସ୍‌ଆର୍ ପଦକ୍ଷେପ ଅଧୀନରେ ଏକ ବିଶେଷ ଭାବେ ପ୍ରସ୍ତୁତ ମୋବାଇଲ ଆଇ ଟେଷ୍ଟିଂ ଭ୍ୟାନ୍ ଗୁରୁବାର ଜୟଦେବ ବିହାରସ୍ଥିତ ଓଡ଼ିଶା ଜ୍ଞାନ କର୍ପୋରେଶନ ଲିମିଟେଡ୍ (ଓକେସିଏଲ୍) ପରିସରରେ ଶୁଭାରମ୍ଭ କରାଯାଇଛି। ଏହି ଅବସରରେ ରୋଟାରିଆନ୍ ମନୋଜ କୁମାର ତ୍ରିପାଠୀ ଏହାର ଶୁଭାରମ୍ଭ କରିଥିବାବେଳେ ଫିଲ୍ଡ ଜେନେରାଲ ମ୍ୟାନେଜର, ଇଣ୍ଡିଆନ ବ୍ୟାଙ୍କର ଫିଲ୍ଡ ଜେନେରାଲ ମ୍ୟାନେଜର ଅରୁଣା ଏମ୍ ଭ୍ୟାନ୍‌ଟିକୁ କଟକର ଜେପିଏମ୍ ରୋଟାରି ଆଇ ହସ୍ପିଟାଲକୁ ହସ୍ତାନ୍ତର କଲେ। ଓକେସିଏଲ୍‌ର ନିର୍ଦ୍ଦେଶକ ମନୋରଞ୍ଜନ ପୁଆଳ କହିଥିଲେ, ଏହି 'ରାଇଟ୍ ଟୁ ସାଇଟ୍' ପଦକ୍ଷେପ ରୋକିପାରିବା ଯୋଗ୍ୟ ଅନ୍ଧତ୍ୱକୁ ଦୂରକରିବାରେ ଏକ ମାଇଲଷ୍ଟୋନ୍ ହେବ।

ବୈଶାଖୀ ବାଣିଜ୍ୟ ମେଳାରେ ଫ୍ରିଡମ ଷ୍ଟଲ୍

ଭୁବନେଶ୍ୱର,୨୬।୩(ଅନୁରାଧା ମହାରଣା)

କଟକର ଉପର ବାଲିଯାତ୍ରା ପଡ଼ିଆରେ ଚାଲିଥିବା ବୈଶାଖୀ ବାଣିଜ୍ୟ ମେଳାରେ ଫ୍ରିଡମ ଷ୍ଟଲ୍ ଉଦ୍‌ଘାଟିତ ହୋଇଯାଇଛି । ଡା. ଉମେଶ ରାୟ ମୁଖ୍ୟ ଅତିଥି ଭାବେ ଯୋଗଦେଇ ଷ୍ଟଲ୍‌ର ଉଦ୍‌ଘାଟନ କରିଥିଲେ । ଖାଦ୍ୟରେ ଅପମିଶ୍ରଣ ବଢ଼ିବାରେ ଲାଗିଛି । ସୁସ୍ଥ ଶରୀର ପାଇଁ ସନ୍ତୁଳିତ ଆହାରର ନିତାନ୍ତ ଆବଶ୍ୟକବୋଲି ସେ ମତବ୍ୟକ୍ତ କରିଥିଲେ । ଏହି ବାଣିଜ୍ୟ ମେଳାରେ ଫ୍ରିଡମ ପକ୍ଷରୁ ସମସ୍ତ ତେଲ ଉପରେ ଆକର୍ଷଣୀୟ ରିହାତି ରହିଥିବା ବେଳେ ପ୍ରତ୍ୟେକ ୫ ଲିଟର ରିଫାଇନ ଏବଂ ସୋରିଷ ତେଲର କମ୍ବୋ ଅଫରରେ ଗୋଟିଏ ଶ୍ରୀକୃପା ପୂଜାତେଲ ମାଗଣାରେ ଯୋଗାଇ ଦିଆଯାଉଛି ବୋଲି ଫ୍ରିଡମ ଓଡ଼ିଶା ହେଡ୍ ଅମିୟ କୁମାର ଧଳ ସୂଚନା ଦେଇଛନ୍ତି। ଏହି ମେଳାକୁ ଆସୁଥିବା ପ୍ରତ୍ୟେକ ଯାତ୍ରୀଙ୍କୁ ଫ୍ରିଡମ ଖାଆନ୍ତୁ ଏବଂ ଫ୍ରିଡମରେ ରୁହନ୍ତୁ ବୋଲି କହିଛନ୍ତି । କାର୍ଯ୍ୟକ୍ରମରେ ପ୍ରକାଶ ପାତ୍ର, ଶରତ ପରମାଣିକ, ଅମିତ କୁମାର ମହାନ୍ତି, ଜୀବନ ବେହେରା ପ୍ରମୁଖ ଉପସ୍ଥିତ ଥିଲେ ।

ଇରାନ୍‌ରୁ ତେଲ କିଣି ନଥିବା କହିଲା ରିଲାଏନ୍ସ

ଭୁବନେଶ୍ୱର,୨୬।୩(ଅନୁରାଧା ମହାରଣା)

ଯୁକ୍ତରାଷ୍ଟ୍ର ଆମେରିକା ତୈଳ ମୂଲ୍ୟର ଚାପ କମାଇବା ପାଇଁ ଇରାନ ତୈଳ ଉପରେ ଅସ୍ଥାୟୀ ଭାବେ ନିଷେଧାଜ୍ଞା ହଟାଇବା ପରେ ମଧ୍ୟ ରିଲାଏନ୍ସ ଇଣ୍ଡଷ୍ଟ୍ରିଜ୍ ଇରାନ୍‌ରୁ କ୍ରୁଡ ଅଏଲ କ୍ରୟ କରି ନାହିଁ। ରିଲାଏନ୍ସ ଇଣ୍ଡଷ୍ଟ୍ରିଜ୍ ପକ୍ଷରୁ ଜାରି ଏକ ବିବୃତିରେ ଏହା ସ୍ପଷ୍ଟ କରାଯାଇଛି। ଇରାନ୍‌ରୁ ରିଲାଏନ୍ସ ତୈଳ କିଣିଥିବା ଖବରଗୁଡ଼ିକ ଭ୍ରାନ୍ତିମୂଳକ ଅଟେ ବିବୃତିରେ ଦର୍ଶାଯାଇଛି। ସପ୍ତାହର ଆରମ୍ଭରେ କେନ୍ଦ୍ର ସରକାର କହିଥିଲେ, ଇରାନୀର ତେଲ କ୍ରୟ ପୁନଃ ଆରମ୍ଭ କରିବା ଟେକ୍ନୋ-କମର୍ସିଆଲ ସମ୍ଭାବ୍ୟତା ଉପରେ ନିର୍ଭର କରିବ। ସୂଚନା ଥାଉକି, ଐତିହାସିକ ଭାବେ ଭାରତ ଇରାନର କ୍ରୁଡ ତୈଳର ଏକ ପ୍ରମୁଖ କ୍ରେତା ଥିଲା। ରିଫାଇନାରୀ ସହ ଉତ୍ତମ ସୁସଙ୍ଗତତା ଏବଂ ଅନୁକୂଳ ବାଣିଜ୍ୟିକ ସର୍ତ୍ତାବଳୀ ହେତୁ ଇରାନର ଲାଇଟ ଏବଂ ହେଭି ଗ୍ରେଡ ତୈଳର ବିପୁଳ ପରିମାଣ ଆମଦାନି କରାଯାଉଥିଲା। ୨୦୧୮ରେ ନିଷେଧାଜ୍ଞା କଠୋର ହେବା ପରେ ୨୦୧୯ ମେ' ମାସରୁ ଏହି ଆମଦାନି ବନ୍ଦ ହୋଇଯାଇଥିଲା ଏବଂ ସେହି ପରିମାଣକୁ ମଧ୍ୟପ୍ରାଚ୍ୟ, ଯୁକ୍ତରାଷ୍ଟ୍ର ଆମେରିକା ଏବଂ ଅନ୍ୟାନ୍ୟ ଦେଶର ତୈଳ ଦ୍ୱାରା ପୂରଣ କରାଯାଇଥିଲା। ପିକ୍ ଟାଇମରେ ଇରାନୀୟ ତୈଳ ଭାରତର ମୋଟ ଆମଦାନିର ୧୧.୫% ଥିଲା। ଗତ ସପ୍ତାହରେ ଯୁକ୍ତରାଷ୍ଟ୍ର ଆମେରିକା ଇରାନ ଉପରେ ଉଠିଥିବା ତୈଳ ମୂଲ୍ୟର ଚାପ କମାଇବା ପାଇଁ ସମୁଦ୍ରରେ ଥିବା ଇରାନ ତୈଳ କ୍ରୟ ଉପରେ ୩୦ ଦିନ ପାଇଁ ନିଷେଧାଜ୍ଞା ଅସ୍ଥାୟୀ ଭାବେ ହଟାଇଛି। ବର୍ତ୍ତମାନ ସମୁଦ୍ରରେ ଥିବା ଜାହାଜଗୁଡ଼ିକରେ ପ୍ରାୟ ୧୪୦ ମିଲିୟନ ବାରେଲ ଇରାନୀୟ ତୈଳ ରହିଛି। ଯଦିଓ ଏହା ଦେଶଗୁଡ଼ିକୁ ସେହି ବାରେଲ କ୍ରୟ କରିବାକୁ ଅନୁମତି ଦେଇଛି, କିନ୍ତୁ ପେମେଣ୍ଟ କିପରି ହେବ ତାହା ଏପର୍ଯ୍ୟନ୍ତ ସ୍ପଷ୍ଟ କରାଯାଇ ନାହିଁ।

ଓମ୍‌ଫେଡ୍ କ୍ଷୀର ପ୍ୟାକେଟ୍‌ରେ ଜନଗଣନା ବାର୍ତ୍ତା

ଭୁବନେଶ୍ୱର,୨୬।୩(ଅନୁରାଧା ମହାରଣା)

କେନ୍ଦ୍ର ସରକାରଙ୍କ ପକ୍ଷରୁ ଦେଶବ୍ୟାପୀ ଆରମ୍ଭ ହୋଇଥିବା ଜନଗଣନା କାର୍ଯ୍ୟକ୍ରମ ନେଇ ଜନସଚେତନତା ସୃଷ୍ଟି ପାଇଁ ଓମ୍‌ଫେଡ୍ ପକ୍ଷରୁ ପଦକ୍ଷେପ ନିଆଯାଇଛି। ଜନ 'ଗଣନାରୁ ଜନ କଲ୍ୟାଣ' କାର୍ଯ୍ୟକ୍ରମ ଅଧୀନରେ ରାଜ୍ୟରେ ଜାରି ରହିଥିବା ଡିଜିଟାଲ ଜନଗଣନାରେ ସ୍ୱ- ଗଣନା ଏବଂ ପ୍ରଥମ ପର୍ଯ୍ୟାୟ ଗୃହ ତାଲିକା ଓ ଗୃହ ଗଣନା କାର୍ଯ୍ୟକ୍ରମରେ ଆଜିଠାରୁ ଆନୁଷ୍ଠାନିକ ଭାବେ ସାମିଲ ହୋଇଛି ଓମ୍‌ଫେଡ୍। ଓମ୍‌ଫେଡ୍ ତା'ର ପ୍ରିମିୟମ ଦୁଗ୍ଧ ପ୍ୟାକେଟ୍‌ର ପ୍ରିଣ୍ଟିଂ ସମ୍ପୂର୍ଣ୍ଣ ଭାବେ ପରିବର୍ତ୍ତନ କର, ଆଜିର ଜନଗଣନା, କାଲିର ବିକାଶ ଶୀର୍ଷକ ସ୍ଲୋଗାନ ଲେଖିଛି। ସୂଚନା ଥାଉକି, ସ୍ୱ-ଗଣନା ୧ ଏପ୍ରିଲରୁ ୧୫ ଏପ୍ରିଲ ପର୍ଯ୍ୟନ୍ତ ଚାଲିବ। ପ୍ରତ୍ୟେକ ବ୍ୟକ୍ତି ସ୍ୱ-ଗଣନା ପୋର୍ଟାଲରେ ନିଜର ସମସ୍ତ ତଥ୍ୟ ନିଜେ ନିଜେ ଦେଇପାରିବେ । ସେହିପରି ଏପ୍ରିଲ ୧୬ରୁ ମେ ୧୫ ତାରିଖ ପର୍ଯ୍ୟନ୍ତ ଗୃହ ତାଲିକା ଓ ଗୃହଗଣନା କାର୍ଯ୍ୟକ୍ରମ ଅନୁଷ୍ଠିତ ହେବ ବୋଲି ପ୍ରିମିୟମ କାଓ ମିଲ୍କ ପ୍ୟାକେଟ୍‌ରେ ଉଲ୍ଲେଖ କରାଯାଇଛି। ଏହି ନୂତନ ପ୍ୟାକିଂ ପ୍ରିମିୟମ ଦୁଗ୍ଧ ପ୍ୟାକେଟ୍‌କୁ ଗୁରୁବାର ଜନଗଣନା ନିର୍ଦ୍ଦେଶାଳୟର ନିର୍ଦ୍ଦେଶକ ନିଖିଲ ପଓ୍ୱନ କଲ୍ୟାଣ ଉନ୍ମୋଚନ କରିଛନ୍ତି। ନୂତନ ପ୍ୟାକ୍‌ରେ ଓମ୍‌ଫେଡ୍ ଆସନ୍ତା ୪୫ ଦିନ ପର୍ଯ୍ୟନ୍ତ ତା'ର ପ୍ରିମିୟମ କ୍ଷୀର ବଜାରକୁ ଛାଡ଼ିବ। ଭୁବନେଶ୍ୱରସ୍ଥିତ ଓମ୍‌ଫେଡ୍ ମୁଖ୍ୟାଳୟରେ ଅନୁଷ୍ଠିତ ସ୍ୱତନ୍ତ୍ର କାର୍ଯ୍ୟକ୍ରମରେ ଜନଗଣନା ନିର୍ଦ୍ଦେଶାଳୟର ଯୁଗ୍ମ ନିର୍ଦ୍ଦେଶକ ହେମନ୍ତ କୁମାର ସିଂହ, ହାରାଧନ କର୍ମୀ, ଡକ୍ଟର ଅଭୟ ନାରାୟଣ ନାୟକ, ସହକାରୀ ନିର୍ଦ୍ଦେଶକ ଲକ୍ଷ୍ମଣ ମୁଖୀଙ୍କ ସହ ଓମ୍‌ଫେଡ୍‌ର ଡେପୁଟି ମ୍ୟାନେଜର (ପିଆର୍, ପ୍ରୋକ୍ୟୋରମେଣ୍ଟ) ଡ. ବିଶ୍ୱରଞ୍ଜନ ତ୍ରିପାଠୀ, ଡେପୁଟି ମ୍ୟାନେଜର (ଫାଇନାନ୍ସ) ତାପସ ରଞ୍ଜନ ମିଶ୍ର ଉପସ୍ଥିତ ଥିଲେ ।

ଫୁଲବାଣୀରେ 'ମୋ ବାସ୍କେଟ୍'ର ଶୁଭାରମ୍ଭ

ଜିଲାପାଳଙ୍କ ସହ ଷ୍ଟାର୍ଟଅପ୍ କରିଥିବା ଯୁବତୀ ଯୁବକ ।

ଫୁଲବାଣୀ,୨୬।୩ (ରାକେଶ କୁମାର ରାଉତ)

ରାଜ୍ୟ ସରକାର ଏବେ ଷ୍ଟାର୍ଟଅପ୍ ବିଜ୍‌ନେସକୁ ଗୁରୁତ୍ୱ ଦେଉଛନ୍ତି । କନ୍ଧମାଳ ଜିଲାରେ କେତେଜଣ ଉଦ୍ୟମୀମାନ ଯୁବକ ଚାକିରି ପଛରେ ନ ଗୋଡ଼ାଇ ନିଜର ଷ୍ଟାର୍ଟଅପ ବିଜ୍‌ନେସ ଆରମ୍ଭ କରିଛନ୍ତି। ଘରେ ବସି ଅର୍ଡର କଲେ ଖାଦ୍ୟ, ପନିପରିବା, ଔଷଧ ଏବଂ ଚିକେନ, ମଟନ ଆଦି ମିଳିବ। ୮ ଜଣ ଯୁବତୀଯୁବକ ମିଶି ଏହି ଷ୍ଟାର୍ଟଅପ୍ ଆରମ୍ଭ କରିଛନ୍ତି। ଗୁରୁବାର ଜିଲାପାଳ ବେଦଭୂଷଣ ଏହାକୁ ଆରମ୍ଭ କରିବା ସହ ଷ୍ଟାର୍ଟଅପ୍ କରିଥିବା ଯୁବତୀ ଯୁବକଙ୍କୁ ଉତ୍ସାହିତ କରିଛନ୍ତି। କନ୍ଧମାଳ ଜିଲାରେ ଏହା ଆଗକୁ ବଢ଼ିବାରେ ସହଯୋଗ କରାଯିବ ବୋଲି କହିଛନ୍ତି। ଏହି ବିଜ୍‌ନେସ୍ ପ୍ରଥମେ ବାଲିଗୁଡ଼ାରେ ପାଇଲଟ ପ୍ରୋଜେକ୍ଟ ଭାବେ ନିଆଯାଇଥିଲା। ସ୍ନାପ୍‌ଆପ୍ ମାଧ୍ୟମରେ ଅର୍ଡର ରଖାଯାଉଥିଲା। ବର୍ତ୍ତମାନ ବିଧିବଦ୍ଧ ଭାବେ ଏହାର ଆପ୍ ଲଞ୍ଚ ପାଇଁ ଯୁବତୀଯୁବକମାନେ ଲାଗିଥିଲେ। ଏହି ଆପ୍ 'ମୋ ବାସ୍କେଟ୍' ନାମରେ ବୁଧବାର ଲଞ୍ଚ ହୋଇଛି। ଆସନ୍ତା ୧ ତାରିଖରୁ ଜିଲାରେ ଏହା କାର୍ଯ୍ୟକ୍ଷମ ହେବ।

ସୃଜନଶୀଳତାକୁ ପ୍ରାଧାନ୍ୟ

ଡ. ଦୀପ୍ତିମୟୀ ମହାନ୍ତି

ଖୋର୍ଦ୍ଧାସ୍ଥିତ ଆର୍ଯ୍ୟବର୍ତ୍ତ ଆନ୍‌ସିଏଣ୍ଟ ଏକାଡେମୀ (ଏଏଏ)ର ପ୍ରିନ୍ସିପାଲ ଭାବେ ଡ. ଦୀପ୍ତିମୟୀ ମହାନ୍ତି କାର୍ଯ୍ୟରତ ଥିବାବେଳେ ତାଙ୍କର ଶିକ୍ଷାକ୍ଷେତ୍ରରେ ୩୦ ବର୍ଷର ଅଭିଜ୍ଞତା ରହିଛି। ଅବିରତ ଉତ୍ସାହ ଓ ଅଧ୍ୟବସାୟ ଦ୍ୱାରା ସେ ଅନୁଷ୍ଠାନକୁ ସଫଳ କରିଥିବାବେଳେ ତାଙ୍କ ନେତୃତ୍ୱରେ ଏକ ଅନନ୍ୟ ଶିକ୍ଷା ପଦ୍ଧତି ଜାରି ରହିଛି। ଏହାସହ ଶୃଙ୍ଖଳା, ଜ୍ଞାନ ଏବଂ ସାମଗ୍ରିକ ମୂଲ୍ୟବୋଧଭିତ୍ତିକ 'ଗୁରୁକୁଳ ପରମ୍ପରା' ସହ 'ସିବିଏସ୍‌ଇ ପାଠ୍ୟକ୍ରମ'କୁ ଏକ ନିଆରା ସମନ୍ୱୟ କରାଯାଇପାରିଛି। ବ୍ୟକ୍ତିଗତ ଓ ସାମାଜିକ ଆହ୍ୱାନଗୁଡ଼ିକ ତାଙ୍କୁ ସର୍ବଦା ଆଗକୁ ବଢ଼ିବାକୁ ପ୍ରେରଣା ଦେଉଥିବାବେଳେ ଛାତ୍ରୀଛାତ୍ରଙ୍କ ସଫଳତା ତାଙ୍କ ହୃଦୟରେ ସର୍ବଦା ସ୍ୱତନ୍ତ୍ର ସ୍ଥାନ ଗ୍ରହଣ କରୁଥିବା ଡ. ମହାନ୍ତି କୁହନ୍ତି। ତାଙ୍କର ଏହି ସଫଳ ଯାତ୍ରା ସମ୍ପର୍କରେ ସ୍ୱତନ୍ତ୍ର ସାକ୍ଷାତ୍‌କାର...

ପ୍ର. ଶିକ୍ଷା ଶିଳ୍ପର ଜଣେ ପ୍ରମୁଖ ବ୍ୟକ୍ତିତ୍ୱ ଭାବେ ଦେଶରେ ଶିକ୍ଷା କ୍ଷେତ୍ର କେଉଁ ସବୁ ଚ୍ୟାଲେଞ୍ଜର ସମ୍ମୁଖୀନ ହେଉଛି ବୋଲି ଆପଣ ଭାବନ୍ତି?

ଉ. ବର୍ତ୍ତମାନର ସବୁଠାରୁ ବଡ଼ ଚ୍ୟାଲେଞ୍ଜ ହେଉଛି ଡିଜିଟାଲ ଶିକ୍ଷା ଏବଂ ଜେନ୍ ଜି (ଆଜିର ପିଢ଼ି) ମଧ୍ୟରେ ସନ୍ତୁଳନ ରକ୍ଷା କରିବା ; ଅର୍ଥାତ୍ ବୈଷୟିକ ଜ୍ଞାନକୌଶଳ ଏବଂ ପାରମ୍ପରିକ ପଦ୍ଧତି ମଧ୍ୟରେ ଏକ ସନ୍ତୁଳିତ ଆଭିମୁଖ୍ୟ ବଜାୟ ରଖିବା। ଆଧୁନିକ ଉପକରଣ ଏବଂ ସ୍ଥିର ଇଣ୍ଟରନେଟ୍‌ର ସୁବିଧା ସବୁଠି ସମାନ ଭାବେ ଉପଲବ୍ଧ ନୁହେଁ। ଅନ୍ୟପଟେ ଅଧିକ ସମୟ ସ୍କ୍ରିନ୍ ସାମ୍ନାରେ ରହିବା ଦ୍ୱାରା ପିଲାମାନଙ୍କ ସ୍ୱାସ୍ଥ୍ୟ ଏବଂ ଏକାଗ୍ରତା ଉପରେ କୁପ୍ରଭାବ ପଡୁଛି। ଆର୍ଯ୍ୟବର୍ତ୍ତ ଆନ୍‌ସିଏଣ୍ଟ ଏକାଡେମୀରେ ଆମେ ଏହି ସମସ୍ୟାଗୁଡ଼ିକୁ ପ୍ରଭାବଶାଳୀ ଭାବରେ ସମାଧାନ କରିବା ପାଇଁ ହାଇବ୍ରିଡ୍ ଶିକ୍ଷଣ ମଡେଲ କାର୍ଯ୍ୟକାରୀ କରୁ ଓ ସୁସ୍ଥତାକୁ ପ୍ରାଥମିକତା ଦେଉ। ଏହାସହ ଆମେ ଶିକ୍ଷକମାନଙ୍କୁ ନିୟମିତ ପ୍ରଶିକ୍ଷଣ ଦେଉଛୁ, ଯେପରି ସେମାନେ ବିନା ଚାପରେ ନିଜକୁ ଆଧୁନିକ ଜ୍ଞାନକୌଶଳ ସହ ଖାପଖୁଆଇ ପାରିବେ।

ପ୍ର. ଡିଜିଟାଲ ବିପ୍ଳବ ଆରମ୍ଭ ହୋଇସାରିଛି। ଶିକ୍ଷା କ୍ଷେତ୍ରରେ କୃତ୍ରିମ ବୁଦ୍ଧିମତ୍ତା(ଏଆଇ)ର କ'ଣ ପ୍ରଭାବ ପଡ଼ିବ?

ଉ. ଏଆଇ ନିଶ୍ଚିତ ଭାବରେ ଦୈନନ୍ଦିନ କାର୍ଯ୍ୟ ଯଥା ଗ୍ରେଡିଂ, ପାଠ୍ୟକ୍ରମ ପ୍ରସ୍ତୁତି ଏବଂ ତଥ୍ୟ ବିଶ୍ଳେଷଣରେ ସାହାଯ୍ୟ କରି ଶିକ୍ଷକଙ୍କ କାର୍ଯ୍ୟଭାର ଲାଘବ କରୁଛି। ଏହାଦ୍ୱାରା ଶିକ୍ଷକମାନେ ପିଲାଙ୍କ ସ

" ମାନସିକ ସ୍ୱାସ୍ଥ୍ୟ ଆମର ସାମଗ୍ରିକ କଲ୍ୟାଣର ଏକ ମୂଳଭୁତ ଅଂଶ ଅଟେ । ଆସନ୍ତୁ ମିଳିମିଶି ଏପରି ପରିବେଶ ଗଠନ କରିବା ଯେଉଁଠି ମାନସିକ ସ୍ୱାସ୍ଥ୍ୟ ସମ୍ବନ୍ଧୀୟ କଥାବାର୍ତ୍ତା ସହଜରେ ହୋଇପାରୁଥିବ । "

ଶ୍ରୀ ନରେନ୍ଦ୍ର ମୋଦୀ
ମାନ୍ୟବର ପ୍ରଧାନମନ୍ତ୍ରୀ

स्वास्थ्य एवं परिवार कल्याण मंत्रालय
MINISTRY OF HEALTH AND FAMILY WELFARE
सत्यमेव जयते

Tele MANAS 14416

ଟେଲି ମାନସ

ଭାରତୀୟ ରାଷ୍ଟ୍ରୀୟ ଟେଲି ମାନସିକ ସ୍ୱାସ୍ଥ୍ୟ କାର୍ଯ୍ୟକ୍ରମ

ସ୍ୱାସ୍ଥ୍ୟ ଏବଂ ପରିବାର କଲ୍ୟାଣ ମନ୍ତ୍ରଣାଳୟ, ଭାରତ ସରକାରଙ୍କ ଏକ ପଦକ୍ଷେପ

ଆପଣ କୌଣସି ମାନସିକ ସ୍ୱାସ୍ଥ୍ୟ ସମସ୍ୟା ସହ ଯୁଝୁଛନ୍ତି କି?

ଟେଲି ମାନସ ମାଧ୍ୟମରେ ଯେକୌଣସି ସମୟରେ, ଯେକୌଣସି ସ୍ଥାନରୁ ସହାୟତା ପାଆନ୍ତୁ ।
ଏହି ସହାୟତା ସାରା ଭାରତରେ 20+ ଭାଷାରେ 24/7 ଉପଲବ୍ଧ

ନିମ୍ନଲିଖିତ ଯେକୌଣସି ଚିନ୍ତା ପାଇଁ ଆମକୁ କଲ୍ କରନ୍ତୁ

- ଉଦାସ, ଅଧୀର କିମ୍ବା ଚାପଗ୍ରସ୍ତ ଅନୁଭବ କରିବା
- ନିଦ ସମ୍ବନ୍ଧୀୟ ସମସ୍ୟା
- ପରୀକ୍ଷା ଚାପ
- ପାରିବାରିକ ସମସ୍ୟା
- ମନରେ ଆତ୍ମହତ୍ୟାର ଭାବନା ଆସିବା
- ନିଶାଦ୍ରବ୍ୟ ସମ୍ବନ୍ଧୀୟ ସମସ୍ୟା
- ସମ୍ପର୍କ ସମ୍ବନ୍ଧୀୟ ସମସ୍ୟା
- ସ୍ମୃତିଶକ୍ତି ସମ୍ବନ୍ଧୀୟ ସମସ୍ୟା
- ଆର୍ଥିକ ଚାପ କିମ୍ବା ଅନ୍ୟ କୌଣସି ମାନସିକ ସ୍ୱାସ୍ଥ୍ୟଜନିତ ଚିନ୍ତା/ସମସ୍ୟା

" ଗତ 3 ବର୍ଷରେ ଆମେ 30 ଲକ୍ଷରୁ ଊର୍ଦ୍ଧ୍ୱ କଲ୍‌ରେ ସହାୟତା ଯୋଗାଇଛୁ "

ଟେଲି ମାନସ ଆପ୍ ଡାଉନ୍‌ଲୋଡ୍ କରନ୍ତୁ ଏବଂ ଆତ୍ମ-ସହାୟତା ସାମଗ୍ରୀ ଏବଂ କଲ୍ୟାଣ ଅଭ୍ୟାସ ମଡ୍ୟୁଲ୍‌ଗୁଡ଼ିକୁ ଦେଖନ୍ତୁ

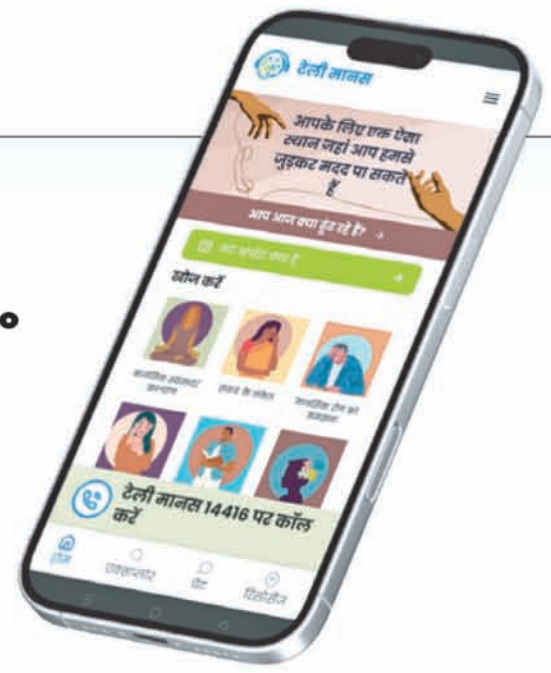

- 10ଟି ଆଞ୍ଚଳିକ ଭାଷା + ଇଂରାଜୀ ଓ ହିନ୍ଦୀ ଭାଷାରେ ଉପଲବ୍ଧ
- ଭିନ୍ନକ୍ଷମ ବ୍ୟବହାରକାରୀଙ୍କ ପାଇଁ ଆକ୍ସେସିବିଲିଟି ବୈଶିଷ୍ଟ୍ୟ
- ଭେଟନ୍ତୁ 'ଆସ୍‌ମି'କୁ – ପ୍ରଶ୍ନ, ସମ୍ବଳ ଓ ସହାୟତା ପାଇଁ ଆପଣଙ୍କର ଭରସାଯୋଗ୍ୟ ଚାଟ୍‌ବଟ୍

ଟେଲି ମାନସକୁ କଲ୍ କରନ୍ତୁ

24/7

14416

ଟୋଲ୍-ଫ୍ରି ନମ୍ବର

ଏଠି ସ୍କାନ୍ କରନ୍ତୁ

ଟେଲି ମାନସ ସମ୍ପର୍କରେ ଅଧିକ ଜାଣିବା ଓ ଆପ୍ ଡାଉନ୍‌ଲୋଡ୍ କରିବା ପାଇଁ !

CBC 17193/13/0010/2526

ସାପ କାମୁଡ଼ାରେ ନାବାଳିକା ଗୁରୁତର

ନନ୍ଦପୁର, (ତୁଷାର କାନ୍ତ ମହାନ୍ତି)-ନନ୍ଦପୁର ଥାନା ଅଧୀନ ତୋଟାଗୁଡ଼ା ଗ୍ରାମର ରାଜାୟା ଖରାଙ୍କ ୧୭ ବର୍ଷୀୟ ଝିଅ ଗାଙ୍ଗାମା ଖରା ସାପ କାମୁଡ଼ାରେ ଗୁରୁତର ହୋଇଛନ୍ତି। ତାଙ୍କୁ ପ୍ରଥମେ ନନ୍ଦପୁର ଗୋଷ୍ଠୀ ସ୍ୱାସ୍ଥ୍ୟକେନ୍ଦ୍ରକୁ ଅଣାଯାଇଥିଲା। କିନ୍ତୁ ସ୍ୱାସ୍ଥ୍ୟବସ୍ଥା ଗୁରୁତର ଥିବାରୁ ଯୁବତୀଙ୍କୁ ଆମ୍ବୁଲାନ୍ସ ଯୋଗେ କୋରାପୁଟ ଶହୀଦ ଲକ୍ଷ୍ମଣ ନାୟକ ଭେଷଜ ମହାବିଦ୍ୟାଳୟ ଓ ଚିକିତ୍ସାଳୟକୁ ସ୍ଥାନାନ୍ତର କରାଯାଇଥିଲା। ପ୍ରକାଶ ଯେ, ଗୁରୁବାର ସନ୍ଧ୍ୟାରେ ଘର ପାଖ ବାଡ଼ରେ ଗାଙ୍ଗାମାଙ୍କୁ ସାପ କାମୁଡ଼ି ଥିବା କୁହାଯାଉଛି।

ଗୁଣିଟାଟ ଆନିକଟ ନଦୀବନ୍ଧ ନିର୍ମାଣକୁ ବିରୋଧ

ଦାବିପତ୍ର ଦେବାକୁ ଆସିଥିବା ଗ୍ରାମବାସୀ।

୪ ଦଫା ଦାବିକଲେ ୫ ଗ୍ରାମବାସୀ

- ଜିଲାପାଳଙ୍କ ଉଦ୍ଦେଶ୍ୟରେ ଅତିରିକ୍ତ ଜିଲାପାଳଙ୍କୁ ଦାବିପତ୍ର

ନବରଙ୍ଗପୁର,୨୬।୩(ସଦାଶିବ ପ୍ରହରାଜ)

ନବରଙ୍ଗପୁର ଜିଲା ସଦର ଦେଉଳା ଗ୍ରାମରେ ନିର୍ମାଣ ହେଉଥିବା ଗୁଣିଟାଟ ଆନିକଟ ନଦୀବନ୍ଧ ପ୍ରକଳ୍ପରେ ପ୍ରଶାସନର ମନମୁଖି କାର୍ଯ୍ୟ ଅଭିଯୋଗକରି ଗୁରୁବାର ୫ଟି ଗାଁର ଲୋକେ ଜିଲାପାଳଙ୍କ ଉଦ୍ଦେଶ୍ୟରେ ଅତିରିକ୍ତ ଜିଲାପାଳ(ରାଜସ୍ୱ) ବିଶ୍ୱଜିତ ବର୍ମନଙ୍କୁ ଦାବିପତ୍ର ପ୍ରଦାନ କରିଛନ୍ତି। ବିନା ପଲ୍ଲିସଭାରେ ପ୍ରକଳ୍ପ କାର୍ଯ୍ୟ ଆରମ୍ଭ କରାଯାଇଛି। ଏବେ ଜମି ଅଧିଗ୍ରହଣ ପାଇଁ ନୋଟିସ ଜାରି କରାଯାଇଛି। ଏହାକୁ ନେଇ ୪ଟି ଦାବି ସହ ଜମି ଅଗ୍ରହଣ ବନ୍ଦ କରିବାକୁ ଉକ୍ତ ଦାବିପତ୍ରରେ ଉଲ୍ଲେଖ କରାଯାଇଛି।

ନବରଙ୍ଗପୁର ବ୍ଲକ୍ ବିକ୍ରମପୁର ପଞ୍ଚାୟତ ଅଧୀନ ଢଙ୍ଗରିଗୁଡ଼ା, ଦେଉଳା, ବିକ୍ରମପୁର, ତେଲିଗୁଡ଼ା, ଚୁଇମାଟିଗୁଡ଼ା ଗ୍ରାମର ଶତାଧିକ ଲୋକ ଜିଲାପାଳଙ୍କ କାର୍ଯ୍ୟାଳୟକୁ ଆସି ଅଭିଯୋଗ କରିଛନ୍ତି, ଦେଉଳା ଗ୍ରାମରେ ନିର୍ମାଣ ହେଉଥିବା ଗୁଣିଟାଟ ଆନିକଟ ନଦୀବନ୍ଧ ପ୍ରକଳ୍ପ କାମ ବିନା ପଲ୍ଲିସଭାରେ କରାଯାଇଛି। ଏହାକୁ ପ୍ରଥମରୁ ହିଁ ଗ୍ରାମବାସୀ ମନାକରି ଆସୁଥିଲେ। ଭିତ୍ତିପ୍ରସ୍ତର ସ୍ଥାପନ ଦିନ ଗ୍ରାମବାସୀଙ୍କୁ ପ୍ରଶାସନ ପକ୍ଷରୁ କୁହାଯାଇଥିଲା ଯେ, ଉପରୋକ୍ତ ଗ୍ରାମର କୌଣସି ପ୍ରକାର ଚାଷଜମି କ୍ଷୟଗ୍ରସ୍ତ ହେବନାହିଁ। ଫେବୃଆରୀ ୧୭ରେ ଜମି ଅଧିଗ୍ରହଣ କରିବା ନିମନ୍ତେ ଗ୍ରାମସଭା କରିବାକୁ ବିକ୍ରମପୁର ପଞ୍ଚାୟତର ଲୋକଙ୍କୁ ଡାକି ତରବରିଆ ଭାବେ ଗ୍ରାମସଭା କରିଥିଲେ। ସେହି ସଭାରେ ଉପରୋକ୍ତ ୫ଖଣ୍ଡ ଗ୍ରାମର ଲୋକେ ଜମି ନ ଦେବାକୁ ପ୍ରଶାସନକୁ ଜଣାଇଥିଲେ। କିନ୍ତୁ ପ୍ରଶାସନ ଗ୍ରାମବାସୀଙ୍କ ନିଷ୍ପତ୍ତିକୁ ଗୁରୁତ୍ୱ ନ ଦେଇ କ୍ଷତିଗ୍ରସ୍ତ ହେଉଥିବା ସମସ୍ତ ଗ୍ରାମରେ ଜମି ଅଧିଗ୍ରହଣ ନିମନ୍ତେ ନୋଟିସ ଲଗାଇଛନ୍ତି। ଢଙ୍ଗରିଗୁଡ଼ା, ଦେଉଳା, ବିକ୍ରମପୁର, ତେଲିଗୁଡ଼ା, ଚୁଇମାଟିଗୁଡ଼ା ଗ୍ରାମବାସୀଙ୍କ ଜମି ନଦୀର ଉଭୟ ପାର୍ଶ୍ୱରେ ରହିଛି। କୁହାଯାଇଥିଲା ଯେ, ଉପରୋକ୍ତ ଗ୍ରାମର କୌଣସି ପ୍ରକାର ଚାଷଜମି କ୍ଷୟଗ୍ରସ୍ତ ହେବନାହିଁ। ଫେବୃଆରୀ ୧୭ରେ ଜମି ଅଧିଗ୍ରହଣ କରିବା ନିମନ୍ତେ ଗ୍ରାମସଭା କରିବାକୁ ବିକ୍ରମପୁର ପଞ୍ଚାୟତର ଲୋକଙ୍କୁ ଡାକି ତରବରିଆ ଭାବେ ଗ୍ରାମସଭା କରିଥିଲେ। ସେହି ସଭାରେ ଉପରୋକ୍ତ ୫ଖଣ୍ଡ ଗ୍ରାମର ଲୋକେ ଜମି ନ ଦେବାକୁ ପ୍ରଶାସନକୁ ଜଣାଇଥିଲେ। କିନ୍ତୁ ପ୍ରଶାସନ ଗ୍ରାମବାସୀଙ୍କ ନିଷ୍ପତ୍ତିକୁ ଗୁରୁତ୍ୱ ନ ଦେଇ କ୍ଷତିଗ୍ରସ୍ତ ହେଉଥିବା ସମସ୍ତ ଗ୍ରାମରେ ଜମି ଅଧିଗ୍ରହଣ ନିମନ୍ତେ ନୋଟିସ ଲଗାଇଛନ୍ତି। ଢଙ୍ଗରିଗୁଡ଼ା, ଦେଉଳା, ବିକ୍ରମପୁର, ତେଲିଗୁଡ଼ା, ଚୁଇମାଟିଗୁଡ଼ା ଗ୍ରାମବାସୀଙ୍କ ଜମି ନଦୀର ଉଭୟ ପାର୍ଶ୍ୱରେ ରହିଛି। ପୈତୃକ ଜମିରେ ପିଢ଼ି ପରେ ପିଢ଼ି ସେମାନେ ଚାଷ କରି ଜୀବନ ଜୀବିକା ନିର୍ବାହ କରି ଆସୁଛନ୍ତି। ଏହି ଚାଷଜମି ହିଁ ସମସ୍ତଙ୍କ ରୋଜଗାରର ଏକ ମାତ୍ର ମାଧ୍ୟମ। ଏହି ଜମି ଜଳମଗ୍ନ ହୋଇ ବୁଡ଼ିଗଲେ ଚାଷୀଙ୍କ ଅନ୍ୟ କୌଣସି ପନ୍ଥା ନାହିଁ ବୋଲି ଦାବିପତ୍ରରେ ଉଲ୍ଲେଖ ରହିଛି। ଏନେଇ ସେମାନେ ଦାବି କରିଛନ୍ତି, ହରାଉଥିବା ଜମି ବଦଳରେ ଯେକୌଣସି ସ୍ଥାନରେ ଜମି ଯୋଗାଇ ଦିଆଯାଉ। ନଚେତ୍ ଜମିହରା ଲୋକଙ୍କୁ ଏକର ପିଛା ୨୦ ଲକ୍ଷ ଟଙ୍କା ଦିଆଯାଉ ଓ ଜମି ଉପରେ ନେଇଥିବା କୃଷି ଋଣ ଛାଡ଼ କରିବାକୁ ଦାବି ହୋଇଛି। ଜମିହରା ପରିବାରରୁ ଜଣଙ୍କୁ ସରକାରୀ ଚାକିରି ଦେବାକୁ ଦାବି କରାଯାଇଛି।

ଚୋରି ଘଟଣାର ଅଭିଯୁକ୍ତ ଗିରଫ

ନବରଙ୍ଗପୁର,୨୬।୩(ସଦାଶିବ ପ୍ରହରାଜ)

ବାଇକ୍ ଚୋରି ଘଟଣାରେ ସମ୍ପୃକ୍ତ ଜଣେ ଅଭିଯୁକ୍ତଙ୍କୁ ଗୁରୁବାର ନବରଙ୍ଗପୁର ପୋଲିସ ଗିରଫ ପରେ କୋର୍ଟ ଚାଲାଣ କରିଛି। ଅଭିଯୁକ୍ତ ହେଲେ ଡାବୁଗାଁ ଥାନା ଅଧୀନ ଶୁଣ୍ଡିଗୁଡ଼ା ଗାଁର ବନସିଂ ବିନ୍ଧାଣୀ (୩୮)। ଅଭିଯୁକ୍ତଠାରୁ ପୋଲିସ ୨ଟି ବାଇକ୍ ଜବତ କରିଛି। ସୂଚନାନୁଯାୟୀ, ୨୦୨୫ ମେରେ ଶିରିଶି ଗାଁର ଜଗଦୀଶ ବିଷୋୟୀ ବାଇକ୍ (ସିଜି-୧୮କେ-୮୪୯୫)ରେ ନବରଙ୍ଗପୁର ଦୈନିକ ବଜାରରୁ ଆସିଥିଲେ। ପୂର୍ବାହ୍ନ ୧୦ଟାରେ ବାଇକ୍‌ଟି ଚୋରି ହୋଇଯାଇଥିଲା। ଏନେଇ ସେ ଥାନାରେ ଅଭିଯୋଗ କରିଥିଲେ। ୧୯୮/୨୫ ରେ ଏକ ମାମଲା ରୁଜୁ କରାଯାଇଥିଲା। ସେହିଭଳି ୨୦୨୬ ଜୁନ୍ ୪ରେ ଭାତ୍ରାସିଉନି ଗାଁର ଜଗଦୀଶ ମାଝୀଙ୍କ ବାଇକ୍ (ଓଡି-୨୪ଡି-୨୩୯୧) ନବରଙ୍ଗପୁର ବସ୍‌ଷ୍ଟାଣ୍ଡରୁ ଚୋରି ହୋଇ ଯାଇଥିଲା। ସେ ଥାନାରେ ଅଭିଯୋଗ ପରେ କେସ୍

ନମ୍ବର ୨୨୦/୨୫ ରେ ଏକ ମାମଲା ରୁଜୁ ପରେ ଏଏସ୍‌ଆଇ ତୁଳସୀରାମ ପୂଜାରୀ ତଦନ୍ତ କରିଥିଲେ। ଏବେ ଅଧିକ ତଦନ୍ତ ଚାଲିଥିବା ଏସ୍‌ଡିପିଓ କୃଷ୍ଣ ଚନ୍ଦ୍ର ଭତ୍ରା ସୂଚନା ଦେଇଛନ୍ତି।

୧ରୁ ୧୪ ପାଳନ ହେବ ଓଡ଼ିଆ ପକ୍ଷ

ନବରଙ୍ଗପୁର,୨୬।୩ (ସଦାଶିବ ପ୍ରହରାଜ)

ବୈଠକରେ ଆଲୋଚନା କରାଯାଉଛି।

ଏପ୍ରିଲ ୧ ଓଡ଼ିଶା ଦିବସଠାରୁ ଏପ୍ରିଲ ୧୪ ତାରିଖ ପଣା ସଂକ୍ରାନ୍ତି ପର୍ଯ୍ୟନ୍ତ ନବରଙ୍ଗପୁର ଜିଲାରେ 'ଓଡ଼ିଆ ପକ୍ଷ-୨୦୨୬' ପାଳନ କରାଯିବ। ଏ ନେଇ ଗୁରୁବାର ଏ ନବରଙ୍ଗପୁର ଜିଲାପାଳଙ୍କ କାର୍ଯ୍ୟାଳୟ ପରିସରସ୍ଥିତ ପିରାମଲ ଫାଉଣ୍ଡେଶନ ଅଫିସ ଚାମ୍ବରଠାରେ ଅତିରିକ୍ତ ଜିଲାପାଳ (ସାଧାରଣ) ତପନ କୁମାର ଖୁଣ୍ଟିଆଙ୍କ ଅଧ୍ୟକ୍ଷତାରେ ଏକ ପ୍ରସ୍ତୁତି ବୈଠକ କରାଯାଇଛି।

ଏପ୍ରିଲ ୧ରେ ଓଡ଼ିଶା ଦିବସ ଅବସରରେ ପ୍ରଭାତ ଫେରି, ବରପୁତ୍ରଙ୍କ ପ୍ରତିମୂର୍ତ୍ତିରେ ମାଲ୍ୟାର୍ପଣ, ସଭା, ପୁରସ୍କାର ବିତରଣ କାର୍ଯ୍ୟକ୍ରମ ଜିଲା ସୂଚନା ଓ ଲୋକସମ୍ପର୍କ ବିଭାଗ ଦ୍ୱାରା ପରିଚାଳିତ ହେବ। ଏପ୍ରିଲ ୨ରେ ଖଡ଼ିଛୁଆଁ ଦିବସକୁ ଜିଲା ଶିକ୍ଷା ଓ ମଙ୍ଗଳ ବିଭାଗ, ୩ରେ ପାରମ୍ପରିକ ପୋଷାକ ଦିବସ ହସ୍ତଶିଳ୍ପ ଓ ବୟନ ଶିଳ୍ପ ଉପନିର୍ଦ୍ଦେଶକଙ୍କ ଦ୍ୱାରା ପରିଚାଳିତ ହେବ। ୪ରେ ଓଡ଼ିଆ ନାମଫଳକ ଅଭିଯାନ, ସଚେତନତା ପଦଯାତ୍ରା ଜିଲା ଶ୍ରମ ବିଭାଗ ଦ୍ୱାରା ଆୟୋଜିତ ହେବ। ୫ରେ ଜିଲା କ୍ରୀଡ଼ା ଅଧିକାରୀଙ୍କ ନେତୃତ୍ୱରେ ଗଣଦୌଡ଼, ୬ରେ ପର୍ଯ୍ୟଟନ କାର୍ଯ୍ୟାଳୟ ଦ୍ୱାରା ଐତିହ୍ୟ ସ୍ଥଳୀ, ଦେବାଳୟ, ପର୍ଯ୍ୟଟନ ସ୍ଥଳୀ ସଫେଇ, ୭ରେ ଜିଲା ଶିକ୍ଷା ଓ ସଂସ୍କୃତି ବିଭାଗ ଦ୍ୱାରା ବର୍ଣ୍ଣବୋଧ ବଣ୍ଟନ ଏବଂ ୮ରେ ଜିଲା ସ୍ୱାସ୍ଥ୍ୟ ବିଭାଗ ଦ୍ୱାରା ରକ୍ତଦାନ ଶିବିର କରାଯିବ। ଏପ୍ରିଲ ୯ରେ ନବରଙ୍ଗପୁର ମହାବିଦ୍ୟାଳୟ ଅଧ୍ୟକ୍ଷଙ୍କ ସହଯୋଗରେ 'ଆସ ବହିଟିଏ କିଣିବ' ଓ ୧୦ରେ ଜିଲା ସଂସ୍କୃତି କାର୍ଯ୍ୟାଳୟ ଦ୍ୱାରା ଲୋକକଳା ଦିବସ ପାଳନ ହେବ। ଏପ୍ରିଲ ୧୧ ଓ ୧୨ରେ ଓଡ଼ିଶା ସାହିତ୍ୟ ଏକାଡେମୀ ଦ୍ୱାରା ଯୁବ ଲେଖକ ସମ୍ମିଳନୀ ଓ ବରପୁତ୍ରଙ୍କ ଉପରେ ଆଲୋଚନାଚକ୍ର, ୧୩ରେ ପାରମ୍ପରିକ ଖାଦ୍ୟ ଦିବସ ଓ ୧୪ରେ ଓଡ଼ିଆ ନବବର୍ଷ ଉପଲକ୍ଷେ ଝୋଟି, ମୁରୁଜ ଓ ପିଠାପଣା ପ୍ରତିଯୋଗିତା ସିଡିଓଙ୍କ ଦ୍ୱାରା ପରିଚାଳିତ ହେବ ବୋଲି କୈଠକରେ କୁହାଯାଇଛି। ବ୍ଲକରେ ବିଡିଓ ଏବଂ ମ୍ୟୁନିସିପାଲିଟିରେ ପୌରପାଳିକାର କାର୍ଯ୍ୟନିର୍ବାହୀ ଅଧିକାରୀଙ୍କ ପ୍ରତ୍ୟକ୍ଷ ତତ୍ତ୍ୱାବଧାନରେ କାର୍ଯ୍ୟକ୍ରମ କରାଯିବ। ବୈଠକରେ ସିଡିଓ ବିରଞ୍ଚି ନାରାୟଣ ଦରୱାନ, ଡିଇଓ ଛତ୍ରପତି ସାହୁ, ଜିଲା ପର୍ଯ୍ୟଟନ ଅଧିକାରୀ ବିଶ୍ୱଜିତ ରାୟ, ଡିଆଇପିଆର୍‌ଓ ମନୋଜ ବେହେରା, ଜିଲା ମଙ୍ଗଳ ଅଧିକାରୀ ପାଲକା ରବୀନ୍ଦ୍ର, ଛୋଟ ରାୟ ଟୁଡୁ, ନବରଙ୍ଗପୁର ପୌରକାର୍ଯ୍ୟ ନିର୍ବାହୀ ଅଧିକାରୀ ଅଶୋକ କର୍ଣ୍ଣ ପ୍ରମୁଖ ଉପସ୍ଥିତ ଥିଲେ। ଡିସିଓ ଘାସିଆ ହରିଜନ ଧନ୍ୟବାଦ ଦେଇଥିଲେ।

ବେଆଇନ ଇଟାଭାଟି ଭାଙ୍ଗିଲା ପ୍ରଶାସନ

ନନ୍ଦାହାଣ୍ଡି, ୨୬।୩ (ପ୍ରତୀପ କୁମାର ଦାଶ)

ନବରଙ୍ଗପୁର ଜିଲା ନନ୍ଦାହାଣ୍ଡି ବ୍ଲକରେ ମାଟି ଇଟା ତିଆରି ଓ ବିକ୍ରି ବହୁଳ ମାତ୍ରାରେ ଚାଲିଥିବା ଅଭିଯୋଗ ପାଇ ପ୍ରଶାସନ ପକ୍ଷରୁ ଚଢ଼ାଉ କରାଯାଇଛି। ପୋଡାଲଗୁଡ଼ା ମୌଜା ନିକଟରେ ଥିବା ସମସ୍ତ ବେଆଇନ ଇଟାଭାଟି ଉପରେ ନନ୍ଦାହାଣ୍ଡି ତହସିଲଦାର ଚନ୍ଦ୍ରଦାସ ମହାନନ୍ଦିଆ ଓ କନିଷ୍ଠ ଖଣିଜ ଅଧିକାରୀ ସୁଧୀର ନାୟକ ଚଢ଼ାଉ କରିଛନ୍ତି। ସମସ୍ତ ଇଟାଭାଟିକୁ ଜେସିବି ଲଗାଇ ଭଙ୍ଗାଯାଇଛି ଏବଂ ଆଗାମୀ ଦିନରେ ଇଟା ତିଆରି କଲେ ଅନୁରୂପ କାର୍ଯ୍ୟାନୁଷ୍ଠାନ ଗ୍ରହଣ କରାଯିବ ବୋଲି ତହସିଲଦାର କହିଛନ୍ତି। ଇଟା ତିଆରି କରୁଥିବା ଲୋକଙ୍କୁ ଜରିମାନା ସହ ଆଗାମୀ ଦିନରେ ଇଟା ତିଆରି ନ କରିବାକୁ ଚେତାବନୀ ଦିଆଯାଇଥିବା ସୂଚନା ମିଳିଛି। ବ୍ଲକ ବ୍ୟାପୀ କାର୍ଯ୍ୟାନୁଷ୍ଠାନ ନିଆଯିବ ବୋଲ ତହସିଲଦାର ମହାନନ୍ଦିଆ କହିଛନ୍ତି। ଇଟାଭାଟି ଭଙ୍ଗା ସମୟରେ ସିନ୍ଧିଗୁଡ଼ା ରାଜସ୍ୱ ନିରୀକ୍ଷକ, ସୁପରଭାଇଜର ଓ ନବରଙ୍ଗପୁର ଥାନା ପୋଲିସ ଉପସ୍ଥିତ ଥିଲେ। ପ୍ରକାଶ ଯେ, ଓଡ଼ିଶା ସରକାରଙ୍କ ରାଜସ୍ୱ ଓ ବିପର୍ଯ୍ୟୟ ପରିଚାଳନା ବିଭାଗ ଦ୍ୱାରା ଜାରି କରାଯାଇଥିବା ଚିଠି ସଂଖ୍ୟା ୨୪୩୧୦ ତା୧୪/୦୬/୨୦୧୩ ଅନୁସାରେ ମାଟି ଇଟା ତିଆରି କରିବା ବେଆଇନ। ଏହାକୁ ଖିଲାପକଲେ ଖିଲାପକାରୀଙ୍କ ବିରୋଧରେ ପରିବେଶ ସୁରକ୍ଷା ଅଧିନିୟମ ଧାରା ୫ ଅନୁଯାୟୀ ୫ ବର୍ଷ କାରାଦଣ୍ଡ ସହ ୧ ଲକ୍ଷ ଟଙ୍କା ଜାରିମାନାର ପ୍ରାବଧାନ ରହିଛି।

ଜେସିବି ଦ୍ୱାରା ଇଟାଭାଟି ଭଙ୍ଗାଯାଉଛି।

ନେତୃତ୍ୱ ବିକାଶ ନେଇ ତାଲିମ

ଡାବୁଗାଁ, ୨୬।୩ (ପ୍ରଜ୍ଞାରଞ୍ଜନ ପରିଡ଼ା)

ନବରଙ୍ଗପୁର ଜିଲା ଡାବୁଗାଁ ବ୍ଲକ ସମ୍ମିଳନୀ କକ୍ଷରେ ନେତୃତ୍ୱ ଉପରେ ତାଲିମ ଶିବିର ଗୁରୁବାର ଅନୁଷ୍ଠିତ ହୋଇଛି। ଜଣେ ବ୍ୟକ୍ତି କିପରି ନେତା ହୋଇ ନେତୃତ୍ୱ ନେଇପାରିବେ ସେ ନେଇ ଆଲୋଚନା କରାଯାଇଥିଲା। ନେତୃତ୍ୱ ପାଇଁ କ'ଣ ଦକ୍ଷତା ଆବଶ୍ୟକ, ଜନସାଧାରଣଙ୍କ ସମସ୍ୟା ସମାଧାନ କିପରି କରାଯିବ ସେ ନେଇ ତାଲିମ ଦିଆଯାଇଥିଲା। ପ୍ରଶିକ୍ଷକ ଭାବେ ବ୍ଲକ ମଙ୍ଗଳ ସମ୍ପ୍ରସାରଣ ଅଧିକାରୀ ଆଦିତ୍ୟ ନାରାୟଣ ରଥ, ପଞ୍ଚାୟତ ଉନ୍ନୟନ ଅଧିକାରୀ ପଦ୍ମନାଭ ଭାଲ୍ଲା ଓ ପଞ୍ଚାୟତ ନିର୍ବାହୀ ଅଧିକାରୀ ଏ.ଡି. ପ୍ରସାଦ ପ୍ରମୁଖ ତାଲିମ ଦେଇଥିଲେ। ଏଥିରେ ୫୦ ଜଣ ଅଙ୍ଗନୱାଡି ଓ ୧୮ ଆଶା କର୍ମୀ ଉପସ୍ଥିତ ଥିଲେ।

ବୈଠକରେ ତାଲିମ ନେଉଥିବା ଅଙ୍ଗନୱାଡି, ଆଶାକର୍ମୀଙ୍କ ସହ ତାଲିମଦାତା ଓ ଅନ୍ୟମାନେ।

ଜିଲାସ୍ତରୀୟ ସ୍କାଉଟ୍, ଗାଇଡ୍ କ୍ୟାମ୍ପୋରି ଉଦ୍‌ଯାପିତ

ତେନ୍ତୁଳିଖୁଣ୍ଟି, ୨୬।୩(ବିଦ୍ୟାନନ୍ଦ ସାହୁ)

ନବରଙ୍ଗପୁର ତେନ୍ତୁଳିଖୁଣ୍ଟି ବ୍ଲକ ନୋଡାଲ ସରକାରୀ ବାପୁଜୀ ଉଚ୍ଚ ମାଧ୍ୟମିକ ବିଦ୍ୟାଳୟରେ ୩ଦିନ ଧରି ଚାଲିଥିବା ଚାଲିଥିବା ଜିଲାସ୍ତରୀୟ ସ୍କାଉଟ୍ସ ଗାଇଡ୍ସ କ୍ୟାମ୍ପୋରି ଗୁରୁବାର ଉଦ୍‌ଯାପିତ ହୋଇଛି। ଜିଲା ସ୍କାଉଟ ଓ ଗାଇଡ୍ ଜିଲା ସଭାପତି ତଥା ଡିଇଓ ଛତ୍ରପତି ସାହୁଙ୍କ ଅଧ୍ୟକ୍ଷତାରେ ଆୟୋଜିତ ଉଦ୍‌ଯାପନୀ ସଭାରେ ସୁପ୍ରିୟା ନାୟକ, ବିଇଓ ସୁଦୀପ୍ତ ଦାସ, ପ୍ରଧାନଶିକ୍ଷକ ଆନନ ଭତ୍ରା, ଜିଲା ସ୍କାଉଟ ଆଣ୍ଡ ଗାଇଡ୍ ସମ୍ପାଦକ ପ୍ରଭାତ ପଟ୍ଟନାୟକ ମଞ୍ଚାସୀ ଥିଲେ। ମନୋରଞ୍ଜନ ପ୍ରହରାଜ ମଞ୍ଚ ପରିଚାଳନା କରିଥିଲେ । ଶେଷ ଦିନରେ ସ୍କାଉଟ ପତାକା ଅବତରଣ କରାଯାଇଥିଲା। ଡେପୁଟି କଲେକ୍ଟର ତପନ ଖୁଣ୍ଟିଆ ମିଳିତ ପରେଡ୍‌ରେ ଅଭିବାଦନ ଗ୍ରହଣ କରିଥିଲେ। ଏହି ଶିବିରରେ ଜିଲାରୁ ୪୫ଟି ବିଦ୍ୟାଳୟ ଅଂଶ ଗ୍ରହଣ କରିଥିଲେ। ଧୀରେନ୍ଦ୍ର ପଣ୍ଡା କ୍ୟାମ୍ପର ବିଭିନ୍ନ କାର୍ଯ୍ୟକ୍ରମ ପରିଚାଳନା କରିଥିଲେ। ସେବା ଓ ନେତୃତ୍ୱ ସମ୍ପର୍କରେ ଅତିଥିମାନେ ମତ ଦେଇଥିଲେ। ଶେଷ ଦିନରେ ସ୍କାଉଟ୍ ଓ ଗାଇଡ୍‌ମାନେ କୁର୍ମାକୋଟ ବାଲିଯାତ୍ରା ପଡିଆ ସଫା କରିଥିଲେ। ନୋଡାଲ ସରକାରୀ ବାପୁଜୀ ବିଦ୍ୟାଳୟର ସମସ୍ତ କର୍ମଚାରୀଙ୍କ ସହ ଭାରପ୍ରାପ୍ତ ପ୍ରଧାନଶିକ୍ଷକ ଆନନ ଭତ୍ରା, ଶାରୀରିକ ଶିକ୍ଷକ ମନୋଜ ପୂଜାରୀ, ପଦୁ ସିଂ ହିଆଲ, ସ୍କାଉଟ ଗାଇଡ୍ ଜ୍ଞାନଜ୍ୟୋତି ମହାନ୍ତି ଓ ପୁରାତନ ଛାତ୍ରମାନେ ସହଯୋଗ କରିଥିଲେ।

ଛାତ୍ରୀଛାତ୍ର ସାଂସ୍କୃତିକ କାର୍ଯ୍ୟକ୍ରମ ପରିବେଷଣ କରୁଛନ୍ତି।

THE ODISHA STATE POLICE HOUSING & WELFARE CORPORATION LTD.
(A Government of Odisha Undertaking)
Janapath, Bhoinagar, Bhubaneswar - 22, Ph.: 0674-2541545, 2542921
E-mail: ophwc.od@od.nic.in, Website: www.ophwc.com
e-Procurement Notice No. 31/OPHWC/2025-26

INVITATION FOR BIDS (IFB)

No. 12001/55/2526: The Chief Engineer (OSPH&WC), Odisha, Bhubaneswar invites percentage rate bid in Double Cover System in ONLINE MODE only, for the works as detailed below:

1	Nature of Work	Building Works
2	No. of Works	11 Nos.
3	Value of Tender	Rs.77.82 Lakh to Rs.3823.39 Lakh
4	Class of Contractor	'B' Class to 'Super' Class
5	Cost of Bid document (to be paid online)	Rs.11,800.00
6	Availability of Bid documents in the website	Dt.30.03.2026 to Dt.16.04.2026 upto 5.00 P.M.
7	Last date/time of receipt of Bids in the portal	Dt.16.04.2026 upto 5.00 P.M.
8	Date of Opening Bid	Dt.17.04.2026 at 10.30 A.M.
9	Date of Technical Presentation (among qualified bidders only)	Date & time will be notified after opening of the Technical Bid
10	* The Bidders have to participate in ONLINE bidding only. Further details can aslo be seen from the website: https://tendersodisha.gov.in. Any addendum/corrigendum/cancellation of tender shall not be published in Newspaper and can only be seen in the said website. * The authority reserves the right to reject any or all bids and terminate the tender process without assigning any reason thereof.	

Sd./- Chief Engineer (OSPH&WC)
N.B.: The quoted rate should be all inclusive but excluding G.S.T. as applicable under works contract.
OIPR-12001/12025/1/25-26/0009

OFFICE OF THE NOTIFIED AREA COUNCIL, NILGIRI, DIST.: BALASORE
Ph.: 06782-233259, e-mail Id: nilgirinac.balasore@gmail.com
Letter No. 741 Date: 23.03.26

EXPRESSION OF INTEREST

No. 13001/797/2526: Sealed 2 Nos. of quotations are invited from the registered suppliers/dealers/painters having valid GST registration certificate, one is for supply of JCB, Truck and Tractor on hire basis and another is for wall painting on SBM, Mural Painting etc. The quotations to be received by the undersigned on or before 31.03.2026 by 1.00 P.M. and the same will be opened on the same day at 3.00 P.M. The quotationer or their authorized agents should be present in this office in the same time and same day.
The authority reserves the right to reject any or all quotations without assigning any reason thereof.
- For more details visit Nilgiri NAC/the website www.nilgirinac.in.
- Any addendum/corrigendum of quotations can also be seen in the said website only.

Sd./- Executive Officer, Nilgiri NAC
OIPR-13001/13179/1/25-26/0004

OFFICE OF THE SUPERINTENDENT SCB MEDICAL COLLEGE HOSPITAL, CUTTACK
No. 8943 Date: 24.03.26

TENDER CALL NOTICE

No. 10001/146/2526: Sealed tenders are invited from the interested Manufacturers/Registered Agency/firm to undertake ACMC of Manifold Room, Medical Gas Equipment and Central medical Gas Pipeline System installed in different department of SCB Medical College Hospital, Cuttack. The details of tender papers along with terms and conditions can be obtained from Central Store Section, Office of the Superintendent SCB Medical College Hospital, Cuttack during office hours from 11 A.M. to 4 P.M. on all working days on payment of Rs.1,000/- (Rupees One thousand) only in the Accounts Section and also can be downloaded from the website i.e. http://www.scbmch.in from 26.03.2026 to 16.04.2026. The bidders are requested to inspect the aforesaid medical gas pipeline systems prior to participation in the tender for needful. The tender paper should be reached the office of the undersigned through Govt. Speed Post/Courier only. The authority reserves the right to cancel or rejects any or all the tenders without assigning any reason thereof.

Sd./- Medical Superintendent
SCB Medical College Hospital, Cuttack
OIPR-10001/10186/1/25-26/0015

OFFICE OF THE SUPERINTENDING ENGINEER, MAIN DAM DIVISION, BURLA
AT/PO- BURLA, DIST-SAMBALPUR (ODISHA) 768017
Email Id: semaindamdivn@gmail.com
No.MDD/3460 Dated:20.03.2026

QUOTATION CALL NOTICE No.MDD-14/2025-26

No.32001/257/2526: Sealed Quotations/tenders are invited from interested reputed Travel agencies/ Tour operators/ Private individuals for providing No. of vehicles having sitting capacity not more than 07 including driver, which shall conform to the Terms and conditions (Appendix-A) for official use in Water Resources Department, O/o. the Superintending Engineer, Main Dam Division, Burla/ Office on monthly rent basis. Non-AC/AC Diesel/ Petrol driven vehicle or BS-VI emission compliant (Petrol/ Diesel) vehicle (Scorpio/ Creta/ Mahindra Marazzo/ Innova/ Ertiga/ Bolero)

Sale & dropping of Quotation Document		Drop of Quotation last date	Opening of Quotation
From	To		
26.03.2026 At 10.00 AM	06.04.2026 Upto 1.30 PM	06.04.2026 Upto 5.00 P.M.	07.04.2026 At 11.30 AM

The details are available in office of the Superintending Engineer, Main Dam Division, Burla as well as during the office hours and also in the websites http://dowrodisha.gov.in, http://odisha.gov.in and https://sambalpur.odisha.gov.in.

Sd./- Superintending Engineer
Main Dam Division, Burla
OIPR-32001/32017/1/25-26/0002

ODISHA HYDRO POWER CORPORATION LTD.
OFFICE OF THE SENIOR GENERAL MANAGER (ELECTRICAL)
UPPER KOLAB H.E. PROJECT
AT/P.O.: BARINIPUT, DISTRICT: KORAPUT, PIN - 764006, PHONE: (06854) 242001, FAX: (06854) 242038
REGD. OFFICE: ODISHA HYDRO POWER CORPORATION LTD.
JANPATH, BHOINAGAR, BHUBANESWAR - 751022
TELEPH

କମ୍ ଖର୍ଚ୍ଚରେ ଅଧିକ ଉତ୍ପାଦନ ଉପରେ ଗୁରୁତ୍ୱ

ବୈଜ୍ଞାନିକ ପଦ୍ଧତି ସମ୍ବନ୍ଧରେ ଚାଷୀଙ୍କୁ ତାଲିମ

ମାଲକାନଗିରି,୨୬।୩
(ଦୁର୍ଯ୍ୟୋଧନ ପାତ୍ର)

ଶିବିରରେ କୃଷି ବୈଜ୍ଞାନିକ ଏବଂ ଅଧିକାରୀ ଚାଷୀଙ୍କୁ ତାଲିମ ଦେଉଛନ୍ତି ।

ଜୀବନ ଜୀବିକାର ଉନ୍ନତି ନିମନ୍ତେ ଅଧିକ ଫସଲ ଉତ୍ପାଦନ ସମ୍ବନ୍ଧୀୟ ବୈଜ୍ଞାନିକ ପଦ୍ଧତି ସମ୍ବନ୍ଧରେ ଚାଷୀମାନଙ୍କୁ ଗୁରୁବାର କୃଷି ବିଜ୍ଞାନ କେନ୍ଦ୍ର ତରଫରୁ ତାଲିମ ପ୍ରଦାନ କରାଯାଇଛି। ସଦର ମହକୁମା କୃଷି ବିଜ୍ଞାନ କେନ୍ଦ୍ର ପରିସରରେ ଆୟୋଜିତ ଶିବିରରେ ଜିଲାର ବିଭିନ୍ନ ବ୍ଲକରୁ ଆସିଥିବା ୫୦ରୁ ଊର୍ଦ୍ଧ୍ୱ ଚାଷୀଙ୍କୁ ତାଲିମ ଦିଆଯାଇଛି। କୃଷି ବୈଜ୍ଞାନିକ ଡ. ସିଦ୍ଧାର୍ଥ କରଙ୍କ ତତ୍ତ୍ୱାବଧାନରେ ଆୟୋଜିତ ଶିବିରରେ ଭୁବନେଶ୍ୱରରୁ ଆସିଥିବା ଡ. ବିଭୂତି ଭୂଷଣ ବେହେରା, ବରିଷ୍ଠ ବୈଜ୍ଞାନିକ ଡ. ଦେବୀପ୍ରସାଦ ଦାସ, ଜିଲା ମୁଖ୍ୟ କୃଷି ଅଧିକାରୀ ଅନୀଲ କୁମାର ପ୍ରହରାଜ, କୃଷି ଉନ୍ନୟନ ଅଧିକାରୀ ମହେଶ କୁମାର ପାଢ଼ୀ, ବୈଜ୍ଞାନିକ ଆତିସ ମହେନ୍ଦ୍ର ଯୋଗଦେଇ ଚାଷୀଙ୍କୁ ତାଲିମ ଦେଇଥିଲେ । ବିଶେଷକରି ଚାଷୀମାନେ ଖରିଫ ଏବଂ ରବିଚାଷ ପୂର୍ବରୁ ନିଜ ଜମିର ପ୍ରସ୍ତୁତି, ମୃତ୍ତିକା ପରୀକ୍ଷା, ଜଳସେଚନର ବ୍ୟବସ୍ଥା, ଉନ୍ନତ କିସମର ବିହନ, ପ୍ରସ୍ତୁତି ସହ ଋତୁ ଏବଂ ପାଣିପାଗକୁ ଦୃଷ୍ଟିରେ ରଖି ବିଭିନ୍ନ ଖାଦ୍ୟଶସ୍ୟର ଚାଷ କାମ ଆରମ୍ଭ କରିବା ଉଚିତ । କମ୍ ଖର୍ଚ୍ଚରେ କିପରି ଉନ୍ନତମାନର ଖାଦ୍ୟ ଶସ୍ୟ ଉତ୍ପାଦନ ହୋଇପାରିବ ସେ ବିଷୟରେ ତାଲିମ ଦେଇଥିଲେ । ଏଥିସହ ଶସ୍ୟଗୁଡିକ ଅମଳ, ରକ୍ଷଣାବେକ୍ଷଣ, ଉପଯୁକ୍ତ ମୂଲ୍ୟରେ ବଜାରରେ ବିକ୍ରି, ପରିବାର ଭରଣପୋଷଣ ପାଇଁ ଖାଦ୍ୟଶସ୍ୟ ସଂରକ୍ଷଣ, ଜୈବିକ ଖତ ସାର ପ୍ରସ୍ତୁତି, କମ୍ ରାସାୟନିକ ସାର ବ୍ୟବହାର ଇତ୍ୟାଦି ସମ୍ବନ୍ଧରେ ଚାଷୀଙ୍କୁ ତାଲିମ ପ୍ରଦାନ କରାଯାଇଥିଲା । କୃଷକମାନେ କିପରି ରିହାତି ମୂଲ୍ୟରେ କୃଷି ଯନ୍ତ୍ରପାତି, ବିହନ ପାଇବେ ସେ ସମ୍ବନ୍ଧରେ ବୁଝାଇଥିଲେ । ମାଲକାନଗିରି ଜିଲାରେ ବହୁବର୍ଷ ପୂର୍ବରୁ ଖାଦ୍ୟ ସଙ୍କଟ ଦେଖାଯାଉଥିବାବେଳେ ବର୍ତ୍ତମାନ ଧାନ, ଡାଲି ଜାତୀୟ ଶସ୍ୟ, ପନିପରିବା ଉତ୍ପାଦନ ବୃଦ୍ଧି ହୋଇ ବଳକା ସାମଗ୍ରୀ ଜିଲା ଏବଂ ରାଜ୍ୟ ବାହାରେ ବିକ୍ରି ହେଉଥିବା ଜିଲା ପାଇଁ ଗର୍ବ। କିନ୍ତୁ ଜିଲାରେ ମାଛ ଚାଷ, ଗୋପାଳନ, କୁକୁଡା ପାଳନ ଇତ୍ୟାଦି କରାଯାଉ ନ ଥିବାରୁ ଜିଲାବାସୀଙ୍କୁ ଏହି ସବୁ ଜିନିଷ ପାଇଁ ପଡୋଶୀ ଆନ୍ଧ୍ର ଉପରେ ନିର୍ଭର କରିବାକୁ ପଡୁଛି। ଚାଷୀମାନେ ଏହି କ୍ଷେତ୍ରରେ କିପରି ଆଗକୁ ବଢିବେ ସେଥିପାଇଁ କେନ୍ଦ୍ର ଓ ରାଜ୍ୟ ସରକାର ଚାଷୀଙ୍କୁ କି କି ସୁବିଧା ଯୋଗାଇଛନ୍ତି ସେ ସମ୍ବନ୍ଧରେ ବୁଝାଇଥିଲେ ।

ଆମ ପୋଲିସ ସମିତି ବୈଠକ

ପଡିଆ, ୨୬।୩(ଭାସ୍କର ରାଓ)

ମାଲକାନଗିରି ଜିଲା ପଡିଆ ପୋଲିସ ପକ୍ଷରୁ ଏମଭି ୫୮ ଗ୍ରାମରେ ଆମ ପୋଲିସ ସମିତି ବୈଠକ ଗୁରୁବାର ଅନୁଷ୍ଠିତ ହୋଇଛି। ସାଇବର ଠକେଇରୁ ନିବୃତ ରହିବା ପାଇଁ ସଚେତନ, ବିଭିନ୍ନ ପ୍ରକାର ଡିଜିଟାଲ ଆରେଷ୍ଟ, ପାର୍ସଲ, ନକଲି ଋଣ, ସରକାରୀ ଯୋଜନାର ଆର୍ଥିକ ସହାୟତା, ଚାକିରି ପ୍ରଦାନ ଆଳରେ ହେଉଥିବା ସାଇବର ଠକେଇରୁ ନିବୃତ ରହିବାକୁ ସଚେତନ କରାଯାଇଥିଲା। ପଡ଼ିଆରେ ମଦ୍ୟପାନ, ଅନ୍ଧବିଶ୍ୱାସ ଓ ଗୁଣିଗାରେଡ଼ି ଦେଖିବାକୁ ମିଳୁଛି। ସମସ୍ତେ ନିଜ ଅଞ୍ଚଳରେ ଏହାକୁ ପ୍ରତିରୋଧ କରିବାକୁ ଥାନାଧିକାରୀ ସନ୍ତୋଷ କୁମାର ମାଝୀ ଆହ୍ୱାନ କରିଛନ୍ତି। ଏହି ବୈଠକରେ ଏସ୍‌ଆଇ ନିରୋଦ ବାଘ, ଏଏସ୍‌ଆଇ କେଶବ ଭତ୍ରା, ଏମ୍‌ଭି ୫୮ ଗ୍ରାମ ସଭାପତି ମନମୋହନ ମଣ୍ଡଲ, ପ୍ରଣିତ ମଜୁମଦାର, ରାମା ମାଡି ପ୍ରମୁଖ ଉପସ୍ଥିତ ଥିଲେ। ଏହି ଅବସରରେ ଏମ୍‌ଭି ୫୮ ଗ୍ରାମର ପୂଜା କମିଟି ସଭାପତି ଶ୍ୟାମ ହାଲଦାର ଯୁବପିଢିଙ୍କୁ ମଦ ପିଇ ଗାଡି ଚଳାଇବାର ନିବୃତ ରହିବାକୁ ଶପଥପାଠ କରାଇଥିଲେ।

ପ୍ରଭାତଫେରି ସହ ବରପୁତ୍ରଙ୍କ ପ୍ରତିମୂର୍ତ୍ତିରେ ମାଲ୍ୟାର୍ପଣ କରାଯିବ

ବୈଠକରେ ଅଧିକାରୀମାନେ ଆଲୋଚନା କରୁଛନ୍ତି ।

ଜିଲାସ୍ତରୀୟ ଓଡ଼ିଶା ଦିବସ ପାଳନ ପ୍ରସ୍ତୁତି ବୈଠକ

ମାଲକାନଗିରି,୨୬।୩
(ଗୌରୀ ଶଙ୍କର ପଣ୍ଡା)

ଆସନ୍ତା ଏପ୍ରିଲ ୧ ରେ ଜିଲାସ୍ତରୀୟ 'ଓଡ଼ିଶା ଦିବସ'କୁ ମହାସମାରୋହରେ ପାଳନ କରିବା ନିମନ୍ତେ ମାଲକାନଗିରି ଜିଲା ପ୍ରଶାସନ ପକ୍ଷରୁ ଏକ ପ୍ରସ୍ତୁତି ବୈଠକ ଗୁରୁବାର ଅନୁଷ୍ଠିତ ହୋଇଯାଇଛି। ଜିଲାପାଳ ପ୍ରଥମେଶ ଅରବିନ୍ଦ ରାଜଶିର୍କେଙ୍କ ନିର୍ଦ୍ଦେଶକ୍ରମେ ଅତିରିକ୍ତ ଜିଲାପାଳ (ରାଜସ୍ୱ) ବେଦବର ପ୍ରଧାନ ଏବଂ ମୁଖ୍ୟ ଉନ୍ନୟନ ଅଧିକାରୀ ତଥା ଜିଲା ପରିଷଦର ନିର୍ବାହୀ ଅଧିକାରୀ ଦାଶରଥି ସରାବୁଙ୍କ ଉପସ୍ଥିତିରେ ଏହି ବୈଠକ ଅନୁଷ୍ଠିତ ହୋଇଥିଲା। ଏହିଦିନ ଜିଲା ସୂଚନା ଓ ଲୋକ ସମ୍ପର୍କ ବିଭାଗ ପକ୍ଷରୁ ସହରରେ ପ୍ରଭାତଫେରି ଆୟୋଜନ କରାଯିବ। ସହରର ବିଭିନ୍ନ ସ୍ଥାନରେ ଥିବା ବରପୁତ୍ରଙ୍କ ପ୍ରତିମୂର୍ତ୍ତିରେ ପୁଷ୍ପମାଲ୍ୟ ଅର୍ପଣ କରାଯାଇ ଶ୍ରଦ୍ଧାଞ୍ଜଳି ଜ୍ଞାପନ କରାଯିବ। ସେହିପରି ଜିଲାର ସମସ୍ତ ସରକାରୀ ଓ ବେସରକାରୀ ଶିକ୍ଷାନୁଷ୍ଠାନ ଏବଂ କାର୍ଯ୍ୟାଳୟ ପରିସରରେ ଥିବା ବରପୁତ୍ରଙ୍କ ପ୍ରତିମୂର୍ତ୍ତିରେ ସମ୍ପୃକ୍ତ ଅନୁଷ୍ଠାନର ମୁଖ୍ୟଙ୍କ ଦ୍ୱାରା ପୁଷ୍ପମାଲ୍ୟ ଅର୍ପଣ କରାଯିବା ପାଇଁ ବୈଠକରେ ସ୍ଥିର ହୋଇଛି। ଏଥିସହ ଏକ ସାଧାରଣ ସଭା ସହ ରଙ୍ଗାରଙ୍ଗ ସାଂସ୍କୃତିକ କାର୍ଯ୍ୟକ୍ରମ ଆୟୋଜନ କରାଯିବ। ବିଭିନ୍ନ ପ୍ରତିଯୋଗିତାର କୃତୀ ପ୍ରତିଯୋଗୀଙ୍କୁ ଏହି ସଭାରେ ପୁରସ୍କୃତ କରାଯିବ। ଉତ୍ସବକୁ ଅଧିକ ଆକର୍ଷଣୀୟ କରିବା ପାଇଁ ସମସ୍ତ ସରକାରୀ କାର୍ଯ୍ୟାଳୟଗୁଡ଼ିକୁ ରଙ୍ଗିନ ଆଲୋକମାଳାରେ ସଜ୍ଜିତ କରିବାକୁ ବୈଠକରେ ସୂଚନା ଦିଆଯାଇଛି। ଜିଲା ସୂଚନା ଓ ଲୋକସମ୍ପର୍କ ଅଧିକାରୀ ପ୍ରମିଳା ମାଝୀ ବୈଠକ ପରିଚାଳନା କରିବା ସହ ପୂର୍ବ ବର୍ଷର ବିବରଣୀ ପାଠ କରିଥିଲେ। ବୈଠକରେ ପୌର ପରିଷଦ ନିର୍ବାହୀ ଅଧିକାରୀ ରାଜୀବ ଲୋଚନ ନାୟକ, ଏସିଏଫ୍ ମନ୍‌ସୁନ ଖେମୁଣ୍ଡୁଙ୍କ ସମେତ ଜିଲାର ସମସ୍ତ କଲେଜ ଓ ସ୍କୁଲର ଶିକ୍ଷୟିତ୍ରୀ ଶିକ୍ଷକ ଏବଂ ବିଭିନ୍ନ ବିଭାଗୀୟ ଅଧିକାରୀମାନେ ଯୋଗଦେଇଥିଲେ। ବିଭାଗୀୟ କର୍ମଚାରୀ ହରେକୃଷ୍ଣ କୀର୍ତ୍ତନିଆ ଓ ରଞ୍ଜନ ମହାନ୍ତି ବୈଠକ ଆୟୋଜନରେ ସହଯୋଗ କରିଥିଲେ।

ନିୟମ ଖିଲାପକରି ଲାଗିଛି ବିଜ୍ଞାପନ ହୋର୍ଡିଂ, ରାଜସ୍ୱ ଆଦାୟ ଶୂନ

କାର୍ଯ୍ୟାନୁଷ୍ଠାନ ନିଆଯିବ ବୋଲି କହିଲେ ଏନ୍‌ଏସି ନିର୍ବାହୀ ଅଧିକାରୀ

କୋରୁକୋଣ୍ଡା, ୨୬।୩
(ଶିବଦତ୍ତ ସାହୁ)

ମାଲକାନଗିରି ଜିଲା ବାଲିମେଳା ସହରରେ ବେଆଇନଭାବେ ଲାଗିଛି ଶତାଧିକ ବିଜ୍ଞାପନ ହୋର୍ଡିଂ। ଏ ବାବଦରେ କିନ୍ତୁ ବାଲିମେଳା ବିଜ୍ଞାପିତ ଅଞ୍ଚଳ ପରିଷଦ (ଏନ୍‌ଏସି) ଟଙ୍କାଟିଏ ମଧ୍ୟ ରାଜସ୍ୱ ପାଉନ ଥିବା ଅଭିଯୋଗ ହୋଇଛି। ବେଆଇନଭାବେ ହୋର୍ଡିଂ ଲଗାଇଥିବା ସଂସ୍ଥା ବିରୋଧରେ କିନ୍ତୁ ଏନ୍‌ଏସି କର୍ତ୍ତୃପକ୍ଷ ଆଇନଗତ କାର୍ଯ୍ୟାନୁଷ୍ଠାନ ନେଉନାହାନ୍ତି।

ଜିଲାର ବିଭିନ୍ନ ବ୍ୟବସାୟିକ ଅନୁଷ୍ଠାନ ପକ୍ଷରୁ ବାଲିମେଳାର ବିଭିନ୍ନ ସ୍ଥାନରେ ବେଆଇନ ଭାବେ ସେମାନଙ୍କର ବିଜ୍ଞାପନ ହୋର୍ଡିଂ ଲଗାଯାଇଛି। ବିଭିନ୍ନ ବିଜ୍ଞାପନ ଏଜେନ୍ସି ଦ୍ୱାରା ବର୍ଷ ବର୍ଷ ଧରି ଏଭଳି ବେଆଇନ କାର୍ଯ୍ୟ କରାଯାଉଛି। ବାଲିମେଳା ସହରରେ ହୋର୍ଡିଂ ଲଗାଇବା ପୂର୍ବରୁ ଏଜେନ୍ସି ପ୍ରଥମେ ଏ ବାବଦରେ ଏନ୍‌ଏସି କର୍ତ୍ତୃପକ୍ଷଙ୍କ ଅନୁମତି ନେବା ସହ ଧାର୍ଯ୍ୟ କରାଯାଇଥିବା ଟିକସ ଜମା କରିବା କଥା। ଏହାପରେ ବିଭାଗର ଅନୁମତି ନେଇ ଏଜେନ୍ସିମାନେ ସେମାନଙ୍କର ବିଜ୍ଞାପନ ହୋର୍ଡିଂ ସହରରେ ଲଗାଇବା ନିୟମ ରହିଛି। ଏହି ନିୟମକୁ କିନ୍ତୁ ଖୋଲାଖୋଲି ଭାବେ ବିଭିନ୍ନ ଛକ, ଦୈନିକବଜାର ଓ ଅନ୍ୟ ବିଜ୍ଞାପନ ହୋର୍ଡିଂ ଲଗାଉଛନ୍ତି। ଯାହା ଫଳରେ ଏନଏସି ଖାତାକୁ ଟଙ୍କାଟିଏ ମଧ୍ୟ ରାଜସ୍ୱ ଯାଉନି। ବାଲିମେଳା ଏନ୍‌ଏସି କର୍ତ୍ତୃପକ୍ଷଙ୍କଠାରୁ ମିଳିଥିବା ସୂଚନା ମୁତାବକ ଗୋଟିଏ ହେଲେ ବିଜ୍ଞାପନ ଏଜେନ୍ସିସହରରେ ହୋର୍ଡିଂ ଲଗାଇବାକୁ ଅନୁମତିନେଇନାହାନ୍ତି। ଏହା ଜାଣିମଧ୍ୟ ତେବେ ଏନ୍‌ଏସି କର୍ତ୍ତୃପକ୍ଷ କାହିଁକି ଚୁପ୍ ବୋଲି ବୁଦ୍ଧିଜୀବୀ ପ୍ରଶ୍ନ କରିଛନ୍ତି। ଏ ସମ୍ପର୍କରେ ବାଲିମେଳା ଏନ୍‌ଏସି ନିର୍ବାହୀ ଅଧିକାରୀ ଦେବୀ ପ୍ରାସାଦ ଦୋରାଙ୍କୁ ପଚାରିବାରୁ ସେ କହିଛନ୍ତି ଯେ, ସହରରେ ବିଜ୍ଞାପନ ହୋର୍ଡିଂ ଲାଗାଇବା ପାଇଁ କେହିବି ଅନୁମତି ନେଇନାହାନ୍ତି। ବିଭାଗ ପକ୍ଷରୁ ଖୁବ ଶୀଘ୍ର ଏହା ଉପରେ ଦୃଢ଼ କାର୍ଯ୍ୟାନୁଷ୍ଠାନ ନିଆଯିବ।

ନିଶାମୁକ୍ତ ଭାରତ ଅଭିଯାନ ସଚେତନତା ଶିବିର

ଡାବୁଗାଁ, ୨୬।୩
(ପ୍ରଜ୍ଞାରଞ୍ଜନ ପରିଡ଼ା)

ନବରଙ୍ଗପୁର ଜିଲା ଡାବୁଗାଁ ବ୍ଲକ ସଦରମହକୁମାରେ ଥିବା ଭୈରବ ଉଚ୍ଚ ମାଧ୍ୟମିକ ବିଦ୍ୟାଳୟ ପରିସରରେ ନିଶାମୁକ୍ତ ଭାରତ ଅଭିଯାନ ସଚେତନତା ଶିବିର ଗୁରୁବାର ଅନୁଷ୍ଠିତ ହୋଇଛି। ବିଦ୍ୟାଳୟର ଅଧ୍ୟକ୍ଷ ରମେଶ ଚନ୍ଦ୍ର ନାହାକଙ୍କ ଅଧ୍ୟକ୍ଷତାରେ ଆୟୋଜିତ ସଭାରେ ବ୍ଲକ ସାମାଜିକ ସୁରକ୍ଷା ଅଧିକାରୀ ଯତୀନ ପାଣିଗ୍ରାହୀ ମୁଖ୍ୟ ଅତିଥି, ସମ୍ମାନୀତ ଅତିଥିଭାବେ ବ୍ଲକ ମଙ୍ଗଳ ସମ୍ପ୍ରସାରଣ ଅଧିକାରୀ ଆଦିତ୍ୟ ନାରାୟଣ ରଥ, ବ୍ଲକ କର୍ମଚାରୀ ଅମୂଲ୍ୟ ଦଲେଇ, ସୁରେଶ ବାରିକ, ଅଧ୍ୟାପକ ଶିବପ୍ରସାଦ ସାହୁ, ବରିଷ୍ଠ କିରାଣୀ ଦୟାନିଧି ଟାକ୍ରୀ ପ୍ରମୁଖ ମଞ୍ଚାସୀନ ଥିଲେ। ଅଧ୍ୟାପିକା ପ୍ରତିକ୍ଷା ପ୍ରିୟଦର୍ଶନୀ ସ୍ୱାଇଁ ମଞ୍ଚ ପରିଚାଳନା କରିଥିଲେ। ନିଶାର ଅପକାର ସମ୍ପର୍କରେ ଅତିଥିମାନେ ବୁଝାଇଥିଲେ। ଅଧ୍ୟକ୍ଷ ରମେଶ ଚନ୍ଦ୍ର ନାହାକ ଏ ନେଇ ଏକ ସ୍ୱରଚିତ କବିତା ପାଠ କରିଥିଲେ। ବାଣିଜ୍ୟ ବିଭାଗ ଦ୍ୱିତୀୟ ବର୍ଷ ଛାତ୍ର ନୃତ୍ୟ ପରିବେଷଣ କରିଥିଲେ। ବ୍ଲକ ସାମାଜିକ ସୁରକ୍ଷା ଅଧିକାରୀ ତାଙ୍କୁ ପୁରସ୍କୃତ କରିଥିଲେ।

କଲେଜରେ ଏନ୍‌ଏସ୍‌ଏସ୍ ଦିବସ ପାଳିତ

କାଲିମେଳା,୨୬।୩
(ଜୀବନ କୃଷ୍ଣ ଦାସ)

ମାଲକାନଗିରି ଜିଲା କାଲିମେଳା ଗୋପବନ୍ଧୁ ଆଞ୍ଚଳିକ ସ୍ନାତକ ମହାବିଦ୍ୟାଳୟ ପରିସରରେ ଏନ୍‌ଏସ୍‌ଏସ୍ ପକ୍ଷରୁ ୭ ଦିନିଆ ଗ୍ରୀଷ୍ମକାଳୀନ ସ୍ୱତନ୍ତ୍ର ତାଲିମ ଶିବିର ବୁଧବାରରୁ ଆରମ୍ଭ ହୋଇଛି। ଏହି ଶିବିରରେ ମହାବିଦ୍ୟାଳୟର ୧୦୦ ଜଣ ଏନ୍‌ଏସ୍‌ଏସ୍ ସ୍ୱେଚ୍ଛାସେବୀ ଅଂଶଗ୍ରହଣ କରିଥିଲେ। ମହାବିଦ୍ୟାଳୟ ଅଧ୍ୟକ୍ଷ ପ୍ରଶାନ୍ତ କୁମାର ମିଶ୍ର, ଜାତୀୟ ସେବା ସଦନର ପ୍ରୋଗ୍ରାମ ଅଫିସର ପି. ରବିଶଙ୍କର, ଜାତୀୟ ସେବା ସଦନର ଜିଲା ସଂଯୋଜକ ସରୋଜ ମହାପାତ୍ରଙ୍କ ସମେତ ମହାବିଦ୍ୟାଳୟର ସମସ୍ତ ଅଧ୍ୟାପିକା ଅଧ୍ୟାପକ ଓ କର୍ମଚାରୀ କାର୍ଯ୍ୟକ୍ରମ ପରିଚାଳନା କରିଥିଲେ।

ମେଳ୍କା ଆଶ୍ରମ ବିଦ୍ୟାଳୟ ବାର୍ଷିକୋତ୍ସବ

ମାଥିଲି,୨୬।୩
(ସୁବାଷ ଚନ୍ଦ୍ର ଖୁଣ୍ଟୁପିଆ)

ମାଲକାନଗିରି ଜିଲା ମାଥିଲି ବ୍ଲକ ଅନ୍ତର୍ଗତ ମେଳ୍କା ପଞ୍ଚାୟତ ସଦର ମହକୁମାରେ ଥିବା ଆଶ୍ରମ ବିଦ୍ୟାଳୟର ପଞ୍ଚମ ବାର୍ଷିକ ଉତ୍ସବ ଗୁରୁବାର ଅନୁଷ୍ଠିତ ହୋଇଯାଇଛି । ପ୍ରଧାନଶିକ୍ଷକ ଶ୍ୟାମସୁନ୍ଦର ବାରିକଙ୍କ ଅଧ୍ୟକ୍ଷତାରେ ଆୟୋଜିତ କାର୍ଯ୍ୟକ୍ରମରେ ମୁଖ୍ୟ ଅତିଥି ଭାବେ ଅତିରିକ୍ତ ଜିଲା ମଙ୍ଗଳ ଅଧିକାରୀ ସୁମନ୍ତ କୁମାର ମାଝୀ, ମଙ୍ଗଳ ସମ୍ପ୍ରସାରଣ ଅଧିକାରୀ ଶିବଶଙ୍କର ସାହୁ ଯୋଗଦେଇଥିଲେ। ମୁଖ୍ୟବକ୍ତା ଭାବେ ବିଜେଡି ବ୍ଲକ ସଭାପତି ସଦାଶିବ ପୂଜାରୀ, ସମ୍ମାନିତ ଅତିଥି ଭାବେ ଏବିଇଓ ଛତିଶ ଚନ୍ଦ୍ର ନାୟକ, ମେଳ୍କା ସରପଞ୍ଚ ରଞ୍ଜିତା ପୂଜାରୀ, ନାଏବ ସରପଞ୍ଚ ପଦ୍ମିନୀ ଦାଷା, ବିଦ୍ୟାଳୟ ପରିଚାଳନା କମିଟି ସଭାପତି ଭୀମସେନ ପୂଜାରୀ ପ୍ରମୁଖ ଯୋଗଦେଇଥିଲେ। ପ୍ରଧାନଶିକ୍ଷକ ବାରିକ ଅତିଥିଙ୍କୁ ଉତ୍ତରୀୟ ଦେଇ ସ୍ୱାଗତ କରିଥିଲେ। ଏହି ଅବସରରେ ବିଭିନ୍ନ ପ୍ରତିଯୋଗିତାର କୃତୀ ପ୍ରତିଯୋଗୀଙ୍କୁ ଅତିଥି ପୁରସ୍କୃତ କରିଥିଲେ। ପରେ ଛାତ୍ରୀମାନେ ସାଂସ୍କୃତିକ କାର୍ଯ୍ୟକ୍ରମ ପରିବେଷଣ କରିଥିଲେ। ଆଦିବାସୀ ଅଞ୍ଚଳରେ ଶିକ୍ଷାର ବିକାଶ ହେଲେ ରାଜ୍ୟ ତଥା ଦେଶର ବିକାଶ ହେବ ବୋଲି ଅତିଥିମାନେ ମତବ୍ୟକ୍ତ କରିଥିଲେ। ଶିକ୍ଷକ ପ୍ରସନ୍ନ କୁମାର ନାୟକ ମଞ୍ଚ ପରିଚାଳନା କରିଥିଲେ।

ଦ.ପୂ. ରେଳପଥ – ଟେଣ୍ଡର

ଭାରତର ରାଷ୍ଟ୍ରପତିଙ୍କ ପାଇଁ ଏବଂ ତରଫରୁ ମୁଖ୍ୟ ଯନ୍ତ୍ରୀ/ଆର୍‌ଏସ୍‌ପି ଏବଂ ଜିଏସ୍, ଗାର୍ଡେନ ରିଚ୍, କୋଲକାତା–୭୦୦୦୪୩ ନିମ୍ନଲିଖିତ କାର୍ଯ୍ୟ ପାଇଁ ଇ–ଟେଣ୍ଡର ଆହ୍ୱାନ କରୁଛନ୍ତି । ନିମ୍ନଲିଖିତ ଟେଣ୍ଡର ୱେବ୍‌ସାଇଟ୍ **www.ireps.gov.in** ରେ ଅପ୍‌ଲୋଡ୍ ହୋଇଛି ଏବଂ ଟେଣ୍ଡର ଧାର୍ଯ୍ୟ ତାରିଖରେ ୧୫.୦୦ ଘଟିକାରେ ବନ୍ଦ ହେବ: **ଇ-ଟେଣ୍ଡର ବିଜ୍ଞପ୍ତି ନଂ.: ସିଇ-ସିଓଏନ୍-ଆର୍‌ଏସ୍‌ପି-୦୨-୨୦୨୬; ସମାପ୍ତି ତାରିଖ:** ତା୧୪।୦୪।୨୦୨୬ରିଖ ୧୫.୦୦ ଘଟିକା (ଆଇଏସ୍‌ଟି) ସୁଦ୍ଧା; **କାର୍ଯ୍ୟର ସଂକ୍ଷିପ୍ତ ବର୍ଣ୍ଣନା:** ଦକ୍ଷିଣ ପୂର୍ବ ରେଳପଥର ଚକ୍ରଧରପୁର ରେଳ ମଣ୍ଡଳ ଅଧୀନରେ ନିମ୍ନଲିଖିତ ବଦଳରେ ସମ୍ପୂର୍ଣ୍ଣ ରୋଡ୍ ଓଭର ବ୍ରିଜ୍‌ର ନିର୍ମାଣ (ରେଳଧାରଣୀ ଏବଂ ଉଭୟ ଆପ୍ରୋଚ୍ ଉପରେ ଆର୍‌ଓବି ପ୍ରପର୍) (i) ଅସନବଣି–ଗୋବିନ୍ଦପୁର ରୋଡ୍ ଉପରେ ଅସନବଣି ଟାଟାନଗର ଷ୍ଟେଶନ ମଧ୍ୟରେ କିମି ୨୩୯/୧୭–୧୯୦ଠାରେ ଅବସ୍ଥିତ ଏଲ୍‌ସି–୧୩୬ (୧x୫୪.୦ ମି. ବୋ ଷ୍ଟ୍ରିଙ୍ଗ ଗିର୍ଡର + ୧x୩୬.୦ ମିଟର କମ୍ପୋଜିଟ୍ ଗିର୍ଡର + ୧x୧୮.୦ ମିଟର କମ୍ପୋଜିଟ୍ ଗିର୍ଡର +୧୧x୨୪.୦ ମିଟର ଟି–ବିମ୍ ଗିର୍ଡର + ୩x୧୨.୦ ମି ଟି–ବିମ୍ ଗିର୍ଡର) (ii) ଅସନବଣି ଷ୍ଟେଶନ – ସାଲଗାଝାରି ଷ୍ଟେଶନ ମଧ୍ୟରେ କିମି ୨୪୨/୨୩–୨୫ଠାରେ ଅବସ୍ଥିତ ଏଲ୍‌ସି–୧୩୭ (୧x୧୮.୦ ମିଟର କମ୍ପୋଜିଟ୍ ଗିର୍ଡର + ୧x୨୪.୦ ମିଟର କମ୍ପୋଜିଟ୍ ଗିର୍ଡର + ୧x୩୬.୦ ମିଟର କମ୍ପୋଜିଟ୍ ଗିର୍ଡର + ୩x୨୪.୦୪୦ ମିଟର ପିଏସ୍‌ସି ଗିର୍ଡର + ୧x୨୦.୯୫୦ ମିଟର ଆର୍‌ସିସି ସ୍ଲାବ୍ + ୧x୩୦.୦ ମିଟର କମ୍ପୋଜିଟ୍ ଗିର୍ଡର + ୧୯x୨୪.୦୪୦ ମିଟର ପିଏସ୍‌ସି ଗିର୍ଡର) (iii) ଅସନବଣି ଷ୍ଟେଶନ – ସାଲ୍‌ଗାଝରୀ ଷ୍ଟେଶନ ମଧ୍ୟରେ କିମି ୨୪୨/୨୩–୨୫ଠାରେ ଅବସ୍ଥିତ ଏଲ୍‌ସି–୧୩୮ (୫x୨୪.୦୪୦ ମିଟର ପିଏସ୍‌ସି ଗିର୍ଡର + ୨x୩୭.୨୮୦ ମିଟର କମ୍ପୋଜିଟ୍ ଗିର୍ଡର + ୧x୧୯.୦୮୦ ମିଟର କମ୍ପୋଜିଟ୍ ଗିର୍ଡର + ୧x୫୨.୦୮ ମିଟର ବୋ ଷ୍ଟ୍ରିଙ୍ଗ୍ ଗିର୍ଡର + ୧x୨୮.୫୯୬ ମିଟର ପିଏସ୍‌ସି ଗିର୍ଡର + ୨x୩୭.୨୮ ମିଟର କମ୍ପୋଜିଟ୍ ଗିର୍ଡର + ୧୧x୨୪.୦୪୦ ମିଟର ପିଏସ୍‌ସି ଗିର୍ଡର) । **ଆନୁମାନିକ ମୂଲ୍ୟ:** ୧୧୯୫.୨୧ କୋଟି; **ବିଡ୍ ଅମାନତ:** ଟ.୯୯.୧ ଲକ୍ଷ; **ସମାପ୍ତି ଅବଧି:** ଏଲ୍‌ଓଏ ଜାରି ହେବା ତାରିଖରୁ ୨୪ ମାସ; ଟେଣ୍ଡରର ସମ୍ପୂର୍ଣ୍ଣ ବିବରଣୀ/ ବର୍ଣ୍ଣନା/ ବିନିର୍ଦ୍ଦିଷ୍ଟତା ତଥା ଅନଲାଇନ୍‌ରେ ନିଜର ବିଡ୍ ଦାଖଲ କରିବା ପାଇଁ ଆଗ୍ରହୀ ଟେଣ୍ଡରଦାତାମାନେ ୱେବ୍‌ସାଇଟ୍ **www.ireps.gov.in** ପରିଦର୍ଶନ କରିପାରନ୍ତି । ଏହି ସାମଗ୍ରୀଗୁଡ଼ିକ ପାଇଁ କୌଣସି କ୍ଷେତ୍ରରେ ମଧ୍ୟ ମାନୁଆଲ ଟେଣ୍ଡର ଗ୍ରହଣ କରାଯିବ ନାହିଁ । **ବିଦ୍ର:** "ଅନ୍ୟ ସମସ୍ତ ଟେଣ୍ଡରରେ ଅଂଶଗ୍ରହଣ କରିବା ପାଇଁ ସମ୍ଭାବ୍ୟ ଟେଣ୍ଡରଦାତାମାନେ ନିୟମିତ ଭାବେ **www.ireps.gov.in** ପରିଦର୍ଶନ କରିପାରନ୍ତି ।" **(PR-1349)**

ପୌର ପରିଷଦ, କୋରାପୁଟ
KORAPUT MUNICIPALITY
Email : koraputmunicipality2014@gmail.com, Mob no. : 8018008166
Letter No. : 1199 Date : 19.03.2026
"e" PROCUREMENT NOTICE
Bid Identification No. : KPTMUN-111/2026
No.13001/812/2526 : Bid Documents consisting of Work, Estimated Cost, Cost of Tender Paper, EMD, time of completion, Class of contractors and the set of terms and conditions of contract and other necessary documents can be seen in Govt. website i.e. www.tendersorissa.gov.in

1. Name of the Work	:	Civil Work
2. No. of works	:	7 Nos.
3. Estimated Cost	:	Rs.8,00,000/- to Rs.41,90,400/-
4. Period of Completion	:	3 (three) calendar month
5. Date & time of Bidding	:	From 11.00 A.M. of 24.03.2026 to 5.00 P.M. 07.04.2026
6. Last date & time for receipt of Bids in portal	:	07.04.2026 at 5.00 P.M.
7. Bids received online shall be opened on	:	03.00 P.M. of Dt.10.04.2026
8. Name and address of the Officer inviting Bid	:	Executive Officer, Koraput Municipality
Further details can be seen from the procurement portal	:	www.tenderorissa.gov.in

Sd./- Executive Officer
Koraput Municipality
OIPR-13001/13074/1/

ମାଳୀ ସମାଜ କୁଳଗୁରୁଙ୍କ ପ୍ରଚଳିତ ପ୍ରଥା ବନ୍ଦ ଦାବି

କୋରାପୁଟ, (ଅମିତାଭ ବେହେରା)-ମାଳୀ ସମାଜ କୁଳଗୁରୁଙ୍କ ଘୃଣ୍ୟ ପ୍ରଥା ବନ୍ଦ ହେବା ଆବଶ୍ୟକ ବୋଲି ସ୍ଥାନୀୟ ପ୍ରେସ୍ କ୍ଲବରେ ଆୟୋଜିତ ଖବରଦାତା ସମ୍ମିଳନୀରେ ଅବିଭକ୍ତ କୋରାପୁଟ ଜିଲା ସଭାପତି ଦାଶରଥି ମାଳି ପ୍ରକାଶ କରିଛନ୍ତି। କିଛିଦିନ ତଳେ ପ୍ରେମ ବିବାହକୁ ନେଇ ଦିଆଯାଇଥିବା ଦଣ୍ଡକୁ ମାଳି ସମାଜ ବିରୋଧ କରିଥିଲା। ବୈଠକରେ ଜିଲା ସଭାପତି ଚିତ୍ର ମାଳି, ବ୍ଲକ ସଭାପତି ପୂର୍ବ ମାଳି ପ୍ରମୁଖ ଉପସ୍ଥିତ ଥିଲେ।

ସଂକ୍ଷେପରେ

ସରକାରୀ ବାଳିକା ଉଚ୍ଚ ବିଦ୍ୟାଳୟ ବାର୍ଷିକୋତ୍ସବ

ବନ୍ଧୁଗାଁ, ୨୬ାମ୍ଚ(ବେଣୁଧର ଲାବାଲା)

କୋରାପୁଟ ଜିଲା ବନ୍ଧୁଗାଁ ବ୍ଲକ ନୀଲାବାଡ଼ି ସରକାରୀ ବାଳିକା ଉଚ୍ଚ ବିଦ୍ୟାଳୟ ବାର୍ଷିକ ଉତ୍ସବ ଅନୁଷ୍ଠିତ ହୋଇଛି। ପ୍ରଧାନଶିକ୍ଷକ ଲକ୍ଷଣ ପାଟଶାଣୀଙ୍କ ତତ୍ତ୍ୱାବଧାନରେ ସ୍କୁଲ ପରିଚାଳନା କମିଟି ସଭାପତି ମାରିଗା ହାରାକାଙ୍କ ସଭାପତିତ୍ୱରେ ଜିଲା ପରିଷଦ ଅଧ୍ୟକ୍ଷା ସସ୍ମିତା ମେଲେକା, ଜିଲା ଶିକ୍ଷାଧିକାରୀ ଅଜୟ କୁମାର ମିଶ୍ର ପ୍ରମୁଖ ଉପସ୍ଥିତ ଥିଲେ। ପ୍ରଧାନଶିକ୍ଷକ ବାର୍ଷିକ ବିବରଣୀ ପାଠ କରିଥିଲେ। ବିଭିନ୍ନ ପ୍ରତିଯୋଗିତାର କୃତୀ ଛାତ୍ରୀମାନଙ୍କୁ ପୁରସ୍କୃତ କରାଯାଇଥିଲା। କଳା ଶିକ୍ଷକ ରାଘବ ଚନ୍ଦ୍ର ଦେହୁରୀ ମଞ୍ଚ ପରିଚାଳନା କରିଥିଲେ। ଅନ୍ୟ ଶିକ୍ଷକମାନେ ପରିଚାଳନରେ ସହଯୋଗ କରିଥିଲେ।

ଠିକାଦାର ସଂଘ ଗଠିତ

ସୁନାବେଡା, ୨୬ାମ୍ଚ(କୃତିବାସ ପ୍ରଧାନ)

କୋରାପୁଟ ଜିଲା ସୁନାବେଡ଼ା ପୌରାଞ୍ଚଳର ଠିକାଦାରଙ୍କୁ ନେଇ ଶିବଶକ୍ତି ଠିକାଦାର ସଂଘ ଗଠନ କରାଯାଇଛି। ଅନୁଷ୍ଠିତ ବୈଠକରେ ସଭାପତି ଭାବେ ତ୍ରିନାଥ କଣ୍ଢା, ସାଧରଣ ସମ୍ପାଦକ ଘେନୁ ଦୁରିଆ, କାର୍ଯ୍ୟକାରୀ ସଭାପତି କାହ୍ନୁ ପାଙ୍ଗୀ, ଉପସଭାପତି ସୁବାଷ ବେନିଆ ଓ ଭରତ ମଲ୍ଲିକ, ସହ ସମ୍ପାଦକ ଭାବେ ଦୁର୍ଯ୍ୟୋ ବାରିକ ଓ ସୁକାନ୍ତ ପଟ୍ଟନାୟକ ତଥା କୋଷାଧ୍ୟକ୍ଷ ଭାବେ ନରେନ୍ଦ୍ର ସମାରେଡ଼ିଙ୍କୁ ସର୍ବସମ୍ମତି କ୍ରମେ ଚୟନ କରାଯାଇଛି। ଏଥିସହ ଅନ୍ୟ ୧୦ଜଣଙ୍କୁ କାର୍ଯ୍ୟକାରୀ ସଦସ୍ୟ ଚୟନ କରାଯାଇଛି। ଏଥିରେ ରାଜ୍ୟ ସରକାରଙ୍କ ଟେଣ୍ଡର ପ୍ରକ୍ରିୟାର ନୂଆ ନିୟମକୁ ବିରୋଧ କରାଯାଇଥିଲା। ଟେଣ୍ଡର ପ୍ରକ୍ରିୟାରେ ୧୪.୯୯ ହ୍ରାସକୁ ଉଠାଇବାରୁ ଟେଣ୍ଡରରେ ସ୍ୱଚ୍ଛତା ରହୁ ନ ଥିବା ଓ ପ୍ରକୃତ ଠିକାଦାର କାମରୁ ବଞ୍ଚିତ ହେବା ଆଦି ଆଲୋଚନା କରାଯାଇଛି। ପୌରାଞ୍ଚଳର ସମସ୍ତ ବିଭାଗ ଟେଣ୍ଡର ପ୍ରକ୍ରିୟାରେ ସ୍ଥାନୀୟ ଠିକାଦାରଙ୍କୁ ସାମିଲ କରି କାର୍ଯ୍ୟ ଦେବାକୁ ଦାବି କରାଯାଇଛି। ଆଗାମୀ ଦିନରେ ରାଜ୍ୟ ସରକାରଙ୍କ ଟେଣ୍ଡର ନୀତି ବିରୋଧରେ ଆନ୍ଦୋଳନ କରାଯିବ ବୋଲି ନିଷ୍ପତ୍ତି ନିଆଯାଇଛି।

୩ରୁ ରାଜ୍ୟସ୍ତରୀୟ ନାଟ୍ୟ ମହୋତ୍ସବ

ଦାମନଯୋଡି, ୨୬ାମ୍ଚ(ନରସିଂହ ବ୍ରହ୍ମା)

କୋରାପୁଟ ଜିଲା ଦାମନଯୋଡି ଶିଳ୍ପାଞ୍ଚଳସ୍ଥିତ ଓଡ଼ିଶାର ଅଗ୍ରଣୀ ନାଟ୍ୟ ଅନୁଷ୍ଠାନ 'ପଞ୍ଚପଳ୍ଲବମାଳୀ ନାଟ୍ୟ ମହୋତ୍ସବ' ଆନୁକୂଲ୍ୟରେ ୨୦ତମ ରାଜ୍ୟସ୍ତରୀୟ ନାଟକ ପ୍ରତିଯୋଗିତା ହେବା ନେଇ ଖବରଦାତା ସମ୍ମିଳନୀରେ ସୂଚନା ଦିଆଯାଇଛି। ଏପ୍ରିଲ ୩ରୁ ୧୩ ଯାଏ ଏହି ପ୍ରତିଯୋଗିତା ହେବ। ରାଜ୍ୟର ବିଭିନ୍ନ ପ୍ରାନ୍ତରୁ ୩୪ ନାଟ୍ୟ ଅନୁଷ୍ଠାନ ପାଣ୍ଡୁଲିପି ସହ ପ୍ରତିଯୋଗିତା ପାଇଁ ଆବେଦନ କରିଛନ୍ତି। ୧୪ ଜିଲାରୁ ୧୮ ନାଟ୍ୟସଂସ୍ଥାକୁ ଚୟନ କରାଯାଇଛି। ପ୍ରତି ସନ୍ଧ୍ୟାରେ ୨ ନାଟକ ପ୍ରଦର୍ଶନ ହେବା କାର୍ଯ୍ୟକ୍ରମ ରହିଛି। ସ୍ଥାନୀୟ ଅଞ୍ଚଳର ୬ ସ୍କୁଲର ଛାତ୍ରୀଛାତ୍ରଙ୍କୁ ନେଇ ଉନ୍ମେଷ କାର୍ଯ୍ୟକ୍ରମ ହେବ। ବିଶିଷ୍ଟ ନାଟ୍ୟ ବିତ ରମାକାନ୍ତ ମିଶ୍ର, ନବଦୀପ ମହାଳିକ ଏବଂ ଦିନେଶ ଦାସ ବିଚାରକ ଦାୟିତ୍ୱରେ ରହିବେ। ଓଡ଼ିଶାର କଳା, ସଂସ୍କୃତି, ପରମ୍ପରାକୁ ଉଜ୍ଜୀବିତ ରଖିବା ଓ ଦର୍ଶକମାନଙ୍କୁ ନାଟକାଭିମୁଖୀ କରାଇବା କାର୍ଯ୍ୟକ୍ରମର ଉଦ୍ଦେଶ୍ୟ ବୋଲି ସମ୍ପାଦକ ନିର୍ମଳ କୁମାର ରାଉତ ସୂଚନା ଦେଇଛନ୍ତି।

ଘରୋଇ ଗ୍ୟାସ୍ କଳାବଜାର ଅଭିଯୋଗ

ସୁନାବେଡ଼ା/ସେମିଳିଗୁଡ଼ା, ୨୬ାମ୍ଚ (କୃତିବାସ ପ୍ରଧାନ/ବାସୁଦେବ ବରାଡ଼)

କୋରାପୁଟ ଜିଲା ସେମିଳିଗୁଡା ଅଞ୍ଚଳରେ ଘରୋଇ ଗ୍ୟାସ୍ ସିଲିଣ୍ଡର କଳାବଜାର ନେଇ ଅଭିଯୋଗ ହୋଇଛି। ଘରୋଇ ବ୍ୟବହାର ଗ୍ୟାସ ସିଲିଣ୍ଡରଗୁଡିକୁ ହୋଟେଲ ଓ ବ୍ୟବସାୟିକ ପ୍ରତିଷ୍ଠାନରେ ବ୍ୟବହାର କରାଯାଉଥିବା ଚର୍ଚ୍ଚା ହେଉଛି। କେତେଜଣ ଡିଲର ଗ୍ରାହକଙ୍କ ବଦଳରେ ଚଢ଼ା ଦରରେ ରାତିରେ ହୋଟେଲମାନଙ୍କୁ ଯୋଗାଇ ଦେଉଥିବା ଅଭିଯୋଗ ହୋଇଛି। ମଧ୍ୟପ୍ରାଚ୍ୟ ଯୁଦ୍ଧ ଯୋଗୁ ଗ୍ୟାସ ପରିବହନ ଓ ଯୋଗାଣରେ ବ୍ୟାଘାତ ସୃଷ୍ଟି ହୋଇଛି। ଏହାର ଏକାଧିକ ଡିଲର ଓ କେତେକ ଯୋଗାଣକାରୀ ଲାଭ ଉଠାଉଛନ୍ତି। ରାତିଅଧରେ ବ୍ୟସାୟୀକ ପ୍ରତିଷ୍ଠାନକୁ ଗ୍ୟାସ ଯୋଗାଇବା ନେଇ ଅସନ୍ତୋଷ ପ୍ରକାଶ ପାଇଛି। ଏ ସମ୍ପର୍କରେ ସେମିଳିଗୁଡ଼ା ଓ ସୁନାବେଡ଼ା ଦାୟିତ୍ୱରେ ଥିବା ଯୋଗାଣ ନୀରିକ୍ଷକ ଅଶୋକ ସାହୁଙ୍କୁ ପଚାରିବାରୁ ଏଭଳି ଘଟଣା ସମ୍ପର୍କରେ ଅବଗତ ନ ଥିବା କହିଛନ୍ତି। ହୋଟେଲଗୁଡ଼ିକରେ ଗୋ ଗ୍ୟାସ ବ୍ୟବହୃତ ହେଉଥିବା କହିଛନ୍ତି। ଅବୈଧ ଯୋଗାଣ ତଥା କଳାବଜାର ନେଇ ଖବର ମିଳିଲେ କାର୍ଯ୍ୟନୁଷ୍ଠାନ ଗ୍ରହଣ କରାଯିବ ବୋଲି ସେ କହିଛନ୍ତି।

ଉପଜିଲାପାଳଙ୍କ କାର୍ଯ୍ୟାଳୟ ଘେରିଲେ ଶତାଧିକ ଚାଷୀ

ରବିଚାଷ ପଞ୍ଜୀକରଣ ଅବଧି ବଢ଼ାଇବାକୁ ଦାବି

ଜୟପୁର, ୨୬ାମ୍ଚ(ପବନ ପାଣିଗ୍ରାହୀ)

ରବି ଚାଷ ପଞ୍ଜୀକରଣ ଅବଧି ବଢ଼ାଇବା ଦାବି କରି ଶତାଧିକ ଚାଷୀ କୋରାପୁଟ ଜିଲା ଜୟପୁର ଉପଜିଲାପାଳଙ୍କ କାର୍ଯ୍ୟାଳୟ ଗୁରୁବାର ଘେରାଉ କରି ବିକ୍ଷୋଭ କରିଛନ୍ତି। ଏ ନେଇ ଏକ ଦାବିପତ୍ର ଉପଜିଲାପାଳଙ୍କୁ ପ୍ରଦାନ କରାଯାଇଛି।

ସୂଚନାନୁଯାୟୀ, ୧୦ାମ୍ଚା୨୬ରେ ରବି ଧାନ ବିକ୍ରି ପାଇଁ ପଞ୍ଜୀକରଣ କରିବାକୁ ସରକାର ଘୋଷଣା କରିଥିଲେ। କିନ୍ତୁ ନବୀକରଣ ଫର୍ମ ୩, ୪ ଦିନ ପରେ ଲ୍ୟାମ୍ପରେ ଦିଆଯାଇଛି। ମହିଳା ସ୍ୱଂୟ ସହାୟକ ଗୋଷ୍ଠୀ ପଞ୍ଜୀକରଣ ଡାଟା ୫ ଦିନ ପରେ କୁମୁଲିପୁଟ ଲ୍ୟାମ୍ପକୁ ହସ୍ତାନ୍ତର କରାଯାଇଛି। ଲ୍ୟାମ୍ପର ଏମ୍‌ଡି ଚାଷମାନଙ୍କୁ ବଂଶାବଳି ନ ଦେଲେ କିସମ ଧାନ ୨, ୩ ଚାଷ ହୋଇଥିବା ଜଳସେଚିତ ଜମିକୁ ପଞ୍ଜୀକରଣ କରିବାକୁ ମନା କରୁଛନ୍ତି। ଏଥିଯୋଗୁ ଚାଷୀମାନେ ଅସୁବିଧାର ସମ୍ମୁଖୀନ ହେଉଛନ୍ତି। ଏଥିସହ ସର୍ଭର ଡାଉନ୍ ମଧ୍ୟ ରହୁଛି। ବଂଶାବଳି ମାଗିଲେ ଆରଆଇ, ତହସିଲଦାର ଦେଉ ନ ଥିବା ଅଭିଯୋଗ ହୋଇଛି। ମଧ୍ୟରାତି ଯାଏ ଚାଷୀମାନେ ଲମ୍ବା ଲାଇନରେ ଠିଆ ହୋଇଥିବା ବେଳେ ସାଇଟ୍ ବନ୍ଦ ହୋଇଯାଉଛି। ସରକାର ବଂଶାବଳି ଓ କିସମ ବାଦ ଦେଇ ପଞ୍ଜୀକରଣ ପାଇଁ ୨୦ ଦିନ ସମୟ ବୃଦ୍ଧି କରିବାକୁ ଦାବି କରାଯାଇଛି। ବର୍ତ୍ତମାନ ସୁଦ୍ଧା କୁମୁଲିପୁଟ ଲ୍ୟାମ୍ପ ଅଧୀନରେ ଥିବା ଜାମୁଣ୍ଡା, ହାଡିଆ, କୁମୁଲିପୁଟ ଓ ଆମ୍ବାଗୁଡା ଆଦି ଅଞ୍ଚଳର ପ୍ରାୟ ୧୨ ଶହରୁ ଊର୍ଦ୍ଧ୍ୱ ଚାଷୀ ପଞ୍ଜୀକରଣ କରିବାରୁ ବଞ୍ଚିତ ହୋଇଛନ୍ତି। ରାଜ୍ୟ ସରକାର ପଞ୍ଜୀକରଣ ଅବଧି ନ ବଢାଇଲେ ରାସ୍ତା ଅବରୋଧ, ଚକଅଖି, ଅଫିସ ବନ୍ଦ କରିବାକୁ କୁମୁଲିପୁଟ ଚାଷୀ ସଭାପତି ତ୍ରିନାଥ ମୁଦୁଲି, ଲ୍ୟାମ୍ପ ସଭାପତି ସୁଦିପ ପଦାର, ଚାଷି କୁନୁ ଗୌଡ, ବାବୁଲା ପଟ୍ଟନାୟକ ଓ ପ୍ରଦିପ୍ତ ଗୌଡ ଚେତାବନୀ ଦେଇଛନ୍ତି। ଚାଷୀଙ୍କ ସମସ୍ୟା ସମାଧାନ କରିବାକୁ ଜୟପୁର ବିଧାୟକ ତାରାପ୍ରସାଦ ବାହିନୀପତି ବିଧାନସଭାରେ ଦାବି କରିଛନ୍ତି। ରାଜ୍ୟରେ ଲକ୍ଷ ଲକ୍ଷ ଚାଷୀ ପଞ୍ଜୀକରଣ ହୋଇପାରୁ ନ ଥିବାରୁ ଅବଧି ବଢାଇବା ସହ ଚାଷୀଙ୍କ ସମସ୍ୟା ସମାଧାନ କରିବାକୁ ସେ ମୁଖ୍ୟମନ୍ତ୍ରୀଙ୍କ ନିକଟରେ ଦାବି କରିଛନ୍ତି। ନ ହେଲେ ଚାଷୀ ଆନ୍ଦୋଳନ ହେବ ବୋଲି ଚେତାବନୀ ଦେଇଛନ୍ତି।

ଦାବି ଜଣାଇବାକୁ ଆସିଥିବା ଚାଷୀମାନେ।

୮୪ ଦିବ୍ୟାଙ୍ଗଙ୍କୁ ଇଲେକ୍ଟ୍ରିକ୍ ସ୍କୁଟର ଦେଲା ଜିଲା ପ୍ରଶାସନ

କୋରାପୁଟ, ୨୬ାମ୍ଚ(ଅମିତାଭ ବେହେରା)

କୋରାପୁଟସ୍ଥିତ ପୋଲିସ ପଡିଆରେ ଜିଲା ପ୍ରଶାସନ ଓ ସୁନାବେଡ଼ା ଏଚ୍‌ଏଏଲ୍ ପକ୍ଷରୁ ୮୪ ଦିବ୍ୟାଙ୍ଗମାନଙ୍କୁ ଇଲେକ୍ଟ୍ରିକ୍ ସ୍କୁଟି ପ୍ରଦାନ କରାଯାଇଛି। ଏଥିରେ ମୁଖ୍ୟ ଅତିଥି ଜିଲାପାଳ ମନୋଜ ସତ୍ୟବାନ ମହାଜନ, ସୁନାବେଡା ହାଲ କାର୍ଯ୍ୟକାରୀ ନିର୍ଦ୍ଦେଶକ ଶ୍ରୀରଙ୍ଗ ଏ. କୋଠେ, ଜିଏମ୍ କାଲୋଲ ଭଟ୍ଟାଚାର୍ଯ୍ୟ(ଇଞ୍ଜିନ ବିଭାଗ), ଜିଏମ୍ ସରୋଜ କୁମାର ପଣ୍ଡା(ଏସ୍‌ଇଡି), ଏଜିଏମ୍ ବାଳକୃଷ୍ଣ ରାଓ(ଅର୍ଥ ବିଭାଗ), ଅତିରିକ୍ତ ଜିଲାପାଳ ତପନ ନାୟକ, ଡାକ୍ତର ସାଇ ସ୍ୱରୂପ ଯୋଗଦେଇଥିଲେ। ଜିଲା ସାମାଜିକ ସୁରକ୍ଷା ଅଧିକାରୀ ତରୁଣ ତପନ ପ୍ରହରାଜ କାର୍ଯ୍ୟକ୍ରମ ଆଭିମୁଖ୍ୟ ଆଲୋକପାତ କରିଥିଲେ। ଏହି ସ୍କୁଟର ଦିବ୍ୟାଙ୍ଗଙ୍କ ଜୀବନନିର୍ବାହରେ ସହାୟକ ହୋଇପାରିବେ ବୋଲି ବାର୍ତ୍ତା ଦେଇଥିଲେ। କାର୍ଯ୍ୟକ୍ରମରେ ୫ ଦିବ୍ୟାଙ୍ଗ ହିତାଧିକାରୀଙ୍କୁ କୃତ୍ରିମ ଅଙ୍ଗ ପ୍ରଦାନ କରାଯାଇଥିଲା। ଉତ୍ସବରେ ଶଶୀକାନ୍ତ ପଟ୍ଟନାୟକ, ସ୍ମିତା ମହାପାତ୍ର ପ୍ରମୁଖ ସହଯୋଗ କରିଥିଲେ। ଅଧ୍ୟାପକ ରବି ଶତପଥୀ କାର୍ଯ୍ୟକ୍ରମ ପରିଚାଳନା କରିଥିଲେ।

ଜିଲାପାଳ ମନୋଜ ସତ୍ୟବାନ ମହାଜନ ସ୍କୁଟର ଚାବି ପ୍ରଦାନ କରୁଛନ୍ତି।

ଅଚଳ ଜେସିବିକୁ ଧକ୍କା ଦେଇ ବାଇକ୍ ଆରୋହୀ ଗୁରୁତର

ନନ୍ଦପୁର, ୨୬ାମ୍ଚ (ତୁଷାରକାନ୍ତ ମହାନ୍ତି)

ନନ୍ଦପୁର ବ୍ଲକ ଗାଲଗାଡ଼ା ବାଟ ମଙ୍ଗଳା ମନ୍ଦିର ନିକଟରେ ଗୁରୁବାର ରାତି ୯ଟାରେ ରାସ୍ତା କଡ଼ରେ ଛିଡ଼ା ହୋଇଥିବା ଏକ ଅଚଳ ଜେସିବିକୁ ଧକ୍କା ଦେଇ ବାଇକ୍ ଆରୋହୀ ମାଳିବେଲଗାଁ ପଞ୍ଚାୟତର ଗୋପୀନାଥ ହନ୍ତାଳ (୨୧) ଗୁରୁତର ହୋଇଛନ୍ତି। ସୂଚନା ପାଇ ନନ୍ଦପୁର ଥାନାଧିକାରୀ ତ୍ରିନାଥ ତୋଟା ପାଡିଆ, ଏସଆଇ ପ୍ରଦ୍ୟୁମ୍ନ ପଟେଲ ଓ ଟିମ୍ ଯାଇ ଘଟଣାସ୍ଥଳରୁ ଗୁରୁତରଙ୍କୁ ଉଦ୍ଧାର କରି ନନ୍ଦପୁର ଗୋଷ୍ଠୀ ସ୍ୱାସ୍ଥ୍ୟକେନ୍ଦ୍ରରେ ଭର୍ତ୍ତି କରାଇଥିଲେ। ଅବସ୍ଥା ଗୁରୁତର ଥିବାରୁ ଡାକ୍ତର ତାଙ୍କୁ କୋରାପୁଟ ସ୍ଥାନାନ୍ତର କରିବାକୁ ପରାମର୍ଶ ଦେଇଥିଲେ। କିନ୍ତୁ ଆମ୍ବୁଲାନ୍ସ ଉପଲବ୍ଧ ନଥିବାରୁ ଗୋପୀନାଥଙ୍କୁ ପୋଲିସ ଗାଡ଼ିରେ ଅକ୍ସିଜେନ ଓ ସଲାଇନ ଲଗାଇ କୋରାପୁଟ ସ୍ଥାନାନ୍ତର କରାଯାଇଛି।

ଅଗ୍ରିମ ନେଇ ଆସିଲେନି ନାଚ ଦଳ: ଗ୍ରାମବାସୀ ଥାନାର ଦ୍ୱାରସ୍ଥ

କୁନ୍ଦୁରା, ୨୬ାମ୍ଚ(ସନ୍ତୋଷ ପ୍ରହରାଜ)

କୋରାପୁଟ ଜିଲା କୁନ୍ଦୁରା ବ୍ଲକ ଦିଗାପୁର ପଞ୍ଚାୟତ ସଦର ମହକୁମାରେ ଘଟଯାତ୍ରାରେ ନାଚ ପାଇଁ ଅଗ୍ରିମ ଟଙ୍କା ନେଇ ନାଚ ଟିମ୍ ନ ଆସିବାରୁ ଗ୍ରାମବାସୀ ଗୁରୁବାର ଥାନାର ଦ୍ୱାରସ୍ଥ ହୋଇଛନ୍ତି। ଦିଗାପୁର ପଞ୍ଚାୟତ ସରପଞ୍ଚ ନୀଳା ନାୟକ, ସମିତିସଭ୍ୟ ଗୁପ୍ତ ଅଡାରୀ, ଯାତ୍ରା କମିଟି ସଭାପତି ନରେନ୍ଦ୍ର ଦାସ, ଉପସଭାପତି ଦିଲ୍ଲୀପ ସାହୁ ପ୍ରମୁଖ ବୈପାରୀଗୁଡା ଥାନା ଭାରପ୍ରାପ୍ତ ଅଧିକାରୀଙ୍କୁ ନାଚ କମିଟି ବିରୋଧରେ ଲିଖିତ ଅଭିଯୋଗ କରିଛନ୍ତି। ଦିଗାପୁର ବୁଢ଼ୀ ଠାକୁରାଣୀ ଘଟଯାତ୍ରାରେ ନବରଙ୍ଗପୁର ଜିଲା ଝରିଗାଁ ବ୍ଲକ ଏକମ୍ବା ଗ୍ରାମର ଏକ ନାଚ ଟିମ୍ ଯୋଗଦେବାକୁ ୧୫ ଦିନ ପୂର୍ବରୁ ୪୨ ହଜାର ଟଙ୍କା ଅଗ୍ରୀମ ଗ୍ରହଣ କରିଥିଲେ। କିନ୍ତୁ ଯାତ୍ରା ଶେଷ ଦିନ ଆସି ନ ଥିଲେ। ଏଥିଯୋଗୁ ଯାତ୍ରାରେ ବ୍ୟାଘାତ ସୃଷ୍ଟି ହେବା ସହ ଦିଗାପୁର ପଞ୍ଚାୟତବାସୀ ଓ ପୂଜା କମିଟି ଲୋକଙ୍କ ଆକ୍ରୋଶର ଶିକାର ହୋଇଥିବା ଅଭିଯୋଗରେ କୁହାଯାଇଛି। ବୈପାରିଗୁଡ଼ା ଥାନା ଭାରପ୍ରାପ୍ତ ଅଧିକାରୀ ଡମ୍ବରୁଧର ବାତ୍ରିୟା କାର୍ଯ୍ୟାନୁଷ୍ଠାନ ଗ୍ରହଣ କରାଯିବ ବୋଲି କହିଛନ୍ତି।

ଘରୋଇ ଟିକେଟ କାଉଣ୍ଟର ଉଚ୍ଛେଦ

ଜୟପୁର, ୨୬ାମ୍ଚ(ପବନ ପାଣିଗ୍ରାହୀ)

ଜୟପୁର ସରକାରୀ ବସଷ୍ଟାଣ୍ଡ ନିକଟ ଘରୋଇ ଟିକେଟ କାଉଣ୍ଟରକୁ କୋର୍ଟଙ୍କ ନିର୍ଦ୍ଦେଶ କ୍ରମେ ପ୍ରଶାସନ ପକ୍ଷରୁ ଗୁରୁବାର ଉଚ୍ଛେଦ କରାଯାଇଛି। ତହସିଲଦାର ସବ୍ୟସାଚି ଜେନା, ସୁପରଭାଇଜର ହରିହର ଶତପଥୀ ଓ ବିଦ୍ୟୁତ୍ ବିଭାଗ ଓ ଟାଉନ ପୋଲିସ ଉପସ୍ଥିତ ଥିଲେ। ୨୦୨୨ ମେ ୧୮ରେ ପ୍ରାଇଭେଟ ବସ ମାଲିକ ଆସୋସିଏଶନ ପକ୍ଷରୁ କେସ ଫାଇଲ କରାଯାଇଥିଲା। ଯାତ୍ରୀ ବିଶ୍ରାମାଗାରକୁ ଘରୋଇ ଟିକେଟ କାଉଣ୍ଟର କରିବାରୁ ବସ୍‌ଗୁଡ଼ିକ ରାସ୍ତା ଉପରେ ପାର୍କିଂ ହେଉଛି। ଏଥିଯୋଗୁ ଟ୍ରାଫିକ ଜାମ ହେଉଛି। ଜଷ୍ଟିସ ସଞ୍ଜୀବ କୁମାର ପାଣିଗ୍ରାହୀ ୧୫ ଦିନ ମଧ୍ୟରେ ତୁରନ୍ତ ଖାଲି କରିବାକୁ ରାୟ ଶୁଣାଇଥିଲେ। ଏହାକୁ ଭଙ୍ଗାଯାଇ ଏନଏଚ ବିଭାଗକୁ ହସ୍ତାନ୍ତର କରାଯିବ ବୋଲି ତହସିଲଦାର ସବ୍ୟସାଚୀ ଜେନା ସୂଚନା ଦେଇଛନ୍ତି।

ରାମନବମୀ ପୂର୍ବରୁ ପୋଲିସର ଫ୍ଲାଗ୍‌ମାର୍ଚ୍ଚ

କୋରାପୁଟ, ୨୬ାମ୍ଚ(ଅମିତାଭ ବେହେରା)

ରାମ ନବମୀ ଅବ୍ୟହିତ ପୂର୍ବରୁ କୋରାପୁଟ ପୋଲିସ ପକ୍ଷରୁ ସହରରେ ଗୁରୁବାର ଫ୍ଲାଗ ମାର୍ଚ୍ଚ କରାଯାଇଛି। ରାମ ନବମୀରେ ଶୁକ୍ରବାର ସହରରେ ୧୦ ହଜାର ଊର୍ଦ୍ଧ୍ୱ ଭକ୍ତ ଶୋଭାଯାତ୍ରା କରି ସହର ପରିକ୍ରମା କରିବେ। ଶ୍ରୀରାମଙ୍କ କଠଉକୁ ସହର ପରିକ୍ରମା କରିବା କାର୍ଯ୍ୟକ୍ରମ ରହିଛି। ଏହାକୁ ଦୃଷ୍ଟିରେ ରଖି ସହରରେ ଶାନ୍ତିଶୃଙ୍ଖଳା ରକ୍ଷା ପାଇଁ ତହସିଲଦାର ସାୟଦ ସବିର ଶାହ, ଗୋଷ୍ଠୀ ଉନ୍ନୟନ ଅଧିକାରୀ ଡ. ଦେବାଶିଷ ଗୌଡ଼, ଅତିରିକ୍ତ ଆରକ୍ଷୀ ଅଧିକ୍ଷକ ଅମିତ କୁମାର ମହାନ୍ତି, ଏସ୍‌ଡିପିଓ ସଞ୍ଜୟ କୁମାର ମଣ୍ଡଳଙ୍କ ଉପସ୍ଥିତରେ ପ୍ରାୟ ୫ ପ୍ଲାଟୁନ ପୋଲିସ ଫୋର୍ସ ଫ୍ଲାଗ ମାର୍ଚ୍ଚ କରିଥିବା ଟାଉନ ଥାନାଧିକାରୀ ସତ୍ୟାନନ୍ଦ ପାତ୍ର ପ୍ରକାଶ କରିଛନ୍ତି।

ପୋଲିସ ପକ୍ଷରୁ ଫ୍ଲାଗ୍ ମାର୍ଚ୍ଚ କରାଯାଉଛି।

ମିଳୁନି ଆବାସ ଘର, ଜରିତଳେ ବିତୁଛି ଜୀବନ

ମାଥିଲି, ୨୬ାମ୍ଚ(ସୁବାଷ ଚନ୍ଦ୍ର ଖୁଡୁପିଆ)

ମାଲକାନଗିରି ଜିଲା ମାଥିଲି ବ୍ଲକ ଅଧୀନ ଦଳପତିଗୁଡ଼ା ପଞ୍ଚାୟତ କେନ୍ଦୁଗୁଡ଼ା ଗ୍ରାମର ଗୌରୀ ପୂଜାରୀ। ସ୍ୱାମୀ ମାନସିକ ଭାରସାମ୍ୟ ହରାଇ ବସିଛନ୍ତି। ଗୌରୀଙ୍କର ୩ ଝିଅ। ଏକମାତ୍ର ରୋଜଗାରିଆ ଲୋକଙ୍କ ମାନସିକ ଅବସ୍ଥା ଠିକ୍ ନ ଥିବା ବେଳେ ଘର ଚଳାଇବା ଚିନ୍ତାରେ ରହିଛନ୍ତି ଗୌରୀ। ବୋଝ ଉପରେ ନଳିତା ବିଡ଼ା ସାଜିଛି ଭଙ୍ଗା ଘର। ଏକ ଜରି ପକା ଘରେ ରହୁଛନ୍ତି ସମସ୍ତେ। ଏବେ କାଳ ବୈଶାଖୀ ସମୟ। ବର୍ଷା ପବନ ହେଲେ କେମିତି ସମସ୍ତଙ୍କୁ ନେଇ ରହିବେ ବୋଲି ଗୌରୀ କହିଛନ୍ତି। ଗାଁ ଲୋକ ହାତ ଟେକି କିଛି ଦେଲେ ସେମାନେ ତାହାକୁ ଖାଉଛନ୍ତି। ଓଳିଏ ଖାଇଲେ ଆର ଓଳିକୁ ପେଟରେ ପାଣି କନା ପକାଇ ରହିବାକୁ ପଡୁଛି। ସରକାରୀ ଯୋଜନାରେ ଘର ଟିଏ ଯୋଗାଇ ଦେବାକୁ ଗୌରୀ ଓ ଗ୍ରାମବାସୀ ନିବେଦନ କରିଛନ୍ତି। ଏ ନେଇ ବିଡିଓ ପ୍ରମୋଦ କୁମାର ବେହେରାଙ୍କୁ ପଚାରିବାରୁ ଏଭଳି କିଛି ଅଭିଯୋଗ ଆସି ନ ଥିବା ସେ କହିଛନ୍ତି। ଶୁକ୍ରବାର ବ୍ଲକ ଅଧକ୍ଷ ମହେଶ କୁମାର ବାକା ଗୌରୀଙ୍କ ପାଖକୁ ସ୍ଥିତି ଅନୁଧ୍ୟାନ କରିବେ ବୋଲି କହିଛନ୍ତି।

ପିଲାମାନଙ୍କ ସହ ଘର ଆଗରେ ଗୌରୀ ।

ରାମନବମୀ ପାଇଁ ପୋଲିସର ରୁଟ୍ ମ୍ୟାପ୍ ପ୍ରସ୍ତୁତ

ଜୟପୁର, ୨୬ାମ୍ଚ (ପବନ ପାଣିଗ୍ରାହୀ)

ଶ୍ରୀରାମନବମୀ ଶୋଭାଯାତ୍ରା ପାଇଁ ଟାଉନ ପୋଲିସ ପକ୍ଷରୁ ରୁଟ୍ ମ୍ୟାପ ପ୍ରସ୍ତୁତ କରିଥିବା ଏସ୍‌ଡିପିଓ ଅଜିତା ମିତଲ ଖବରଦାତା ସମ୍ମିଳନୀରେ ଗୁରୁବାର ସୂଚନା ଦେଇଛନ୍ତି। ଶୁକ୍ରବାର ରାମନବମୀ ଉପଲକ୍ଷେ ସ୍ଥାନୀୟ ପାାର ହାଉସ ଛକଠାରୁ ଏକ ଶୋଭାଯାତ୍ରା ବାହାରି ଜୟପୁର ମୁଖ୍ୟ ରାସ୍ତା ଦେଇ ଦଶହରା ପଡିଆରେ ପହଞ୍ଚିବ। ଜୟପୁର ସହରରେ ମଦ ଦୋକାନ ସମ୍ପୂର୍ଣ୍ଣ ବନ୍ଦ କରାଯିବା ସହ ଶୋଭାଯାତ୍ରାରେ ଖଣ୍ଡା,କାତି,ବନ୍ଧୁକ ଆତଶବାଜୀ କରାଯିବ ନାହିଁ ବୋଲି କୁହାଯାଇଛି। ଶାନ୍ତିଶୃଙ୍ଖଳାରେ ପାଳନ କରିବାକୁ ଜୟପୁରବ

ସଂକ୍ଷେପରେ

୪ ଟନ୍ ୬୦ କିଲୋ ଗଞ୍ଜେଇ ଜବତ

ମୋହନା, ୨୬।୩(ମନ୍ମଥ ମିଶ୍ର)

ଗଜପତି ଜିଲା ଏସ୍‌ପି ଯତୀନ୍ଦ୍ର ପଣ୍ଡାଙ୍କ ନିର୍ଦ୍ଦେଶରେ ଅଡ଼ବା ପୋଲିସ ଏହି ଥାନା ଅନ୍ତର୍ଗତ କେଶରୀଗୁଡ଼ା ଗ୍ରାମର ବିଭିନ୍ନ ସ୍ଥାନରେ ଚଢାଉ କରି ବାହାର ରାଜ୍ୟକୁ ଚାଲାଣ ପାଇଁ ଲୁଚାଇ ରଖାଯାଇଥିବା ବିପୁଳ ପରିମାଣର ଗଞ୍ଜେଇ ଗୁରୁବାର ଜବତ କରିଛି। ଏହାର ପରିମାଣ ୪ ଟନ ୬୦ କିଲୋ (୪୦ କୁଇଣ୍ଟାଲ ୬୦ କିଲୋ)। ଏହାର ବଜାର ମୂଲ୍ୟ ୪ କୋଟିରୁ ଉର୍ଦ୍ଧ୍ୱ ବୋଲି ଜଣାପଡିଛି। ଆର. ଉଦୟଗିରି ଏସଡ଼ିପିଓ ରାକେଶ ସାହୁ,ମୋହନା ଥାନା ଅଧିକାରୀ ଓମ ନାରାୟଣ ପାତ୍ର, ଅଡ଼ବା ଥାନା ଅଧିକାରୀ ଶୁଭ୍ରାନ୍ତ ପଣ୍ଡା, ରାମଗିରି ଥାନା ଅଧିକାରୀ ଡ଼ି. ଗଜପତି ଦୋରା, ଚନ୍ଦ୍ରଗିରି ଫାଣ୍ଡି ଅଧିକାରୀ ସୁନିଲ ସେଠୀଙ୍କୁ ନେଇ ଗଠିତ ଟିମ୍ କେଶରୀଗୁଡା ଗ୍ରାମର ବିଭିନ୍ନ ବ୍ୟକ୍ତିଙ୍କ ଘର, ବାରିପଟ, ଗୁହାଳ ଓ ଜଙ୍ଗଲରେ ଯାଞ୍ଚ କରି ଏହି ଗଞ୍ଜେଇ ଜବତ କରିଥିଲେ। ପୋଲିସକୁ ଦୂରରୁ ଦେଖି ଗ୍ରାମବାସୀ ନିକଟସ୍ଥ ଜଙ୍ଗଲକୁ ଦୌଡ଼ି ପଳାଇଥିଲେ। ମୋହନା ତହସିଲଦାର ତଥା ମାଜିଷ୍ଟ୍ରେଟ ଚକ୍ରଧର ପାଢ଼ୀଙ୍କ ଉପସ୍ଥିତିରେ ଜବତ ୨୦୨ଟି ଗଞ୍ଜେଇ ବସ୍ତାକୁ ଓଜନ କରବାରୁ ଉପରୋକ୍ତ ପରିମାଣର ଗଞ୍ଜେଇ ହୋଇଥିଲା। ଏହି କାର୍ଯ୍ୟରେ ସଂପୃକ୍ତ ଗଞ୍ଜେଇ ମାଫିଆଙ୍କୁ ଗିରଫ କରିବାକୁ ୩ଟି ଟିମ୍ ଗଠନ କରାଯାଇଥିବା ଏସ୍‌ପି ପଣ୍ଡା କହିଛନ୍ତି।

୬୪୦ କେଜି ଗଞ୍ଜେଇ ଜବତ

ଖଜୁରିପଡ଼ା, ୨୬।୩(ବିଦୁର ବେହେରା)

କନ୍ଧମାଳଲ ଜିଲା ଖଜୁରିପଡ଼ା ପୋଲିସ ପ୍ରାୟ ୬୪୦ କେଜି ଗଞ୍ଜେଇ ଜବତ କରିଛି। ମୁସ୍କିଲ ଗାଁ ଜଙ୍ଗଲରେ ବେଆଇନ ଭାବେ ଗଞ୍ଜେଇ ଚୋରା ଚାଲାଣ କିମ୍ବା ଗଚ୍ଛିତ ରଖାଯାଇଥିବା ନେଇ ଥାନା ଅଧିକାରୀ ଚାପଧାରୀ ପ୍ରଧାନଙ୍କୁ ଖବର ମିଳିଥିଲା। ଏହାକୁ ଆଧାର କରି ଥାନା ଅଧିକାରୀ ପ୍ରଧାନଙ୍କ ନେତୃତ୍ୱରେ ପୋଲିସର ଏକ ଟିମ୍ ଜଙ୍ଗଲରେ ଚଢ଼ାଉ କରି ଉପରୋକ୍ତ ପରିମାଣର ଗଞ୍ଜେଇ ଜବତ କରିଥିଲା। ଗଞ୍ଜେଇ ମାଫିଆମାନେ ଫେରାର ହୋଇ ଯାଇଛନ୍ତି। ଏହି ଘଟଣାରେ ଖଜୁରିପଡ଼ା ଥାନାରେ ନଂ. ୫୭/୨୬ରେ ଏକ ମାମଲା ରୁଜୁ ହୋଇଛି। ଏହି ବେଆଇନ କାରବାର ପଛରେ କେଉଁମାନଙ୍କର ସଂପୃକ୍ତି ରହିଛି ଏହାର ଖୋଳତାଡ କରୁଛି।

ସେକ୍ସ ରାକେଟ ଠାବ ଘଟଣା: ରାଣୀ ମହୁମାଛି ,ଦଲାଲ ଓ ୨ ଗ୍ରାହକ ଗିରଫ

ବ୍ରହ୍ମପୁର, ୨୬।୩(ସୁବାସ ଚନ୍ଦ୍ର ପାଢ଼ୀ)

ଗଞ୍ଜାମ ଜିଲା ନିମାଖଣ୍ଡି ଥାନା ଏସଆଇ ଅଭିଷେକ ପଣ୍ଡାବଙ୍କ ରିପୋର୍ଟ ଆଧାରରେ ପୋଲିସ ବୁଧବାର ରାତ୍ର ଅମରାବତି ନଗର, ଭାବିନିପୁର ଅଞ୍ଚଳର ଏକ ଭଡ଼ା ଘରେ ଚଢଉ କରିଥିଲା। ଏକଜିକ୍ୟୁଟିଭ ମ୍ୟାଜିଷ୍ଟ୍ରେଟ ଓ ସ୍ୱାଧୀନ ସାକ୍ଷୀଙ୍କ ଉପସ୍ଥିତିରେ ଏହି ଅଭିଯାନ ଚାଲିଥିଲା। ରେଡ ସମୟରେ ଘର ଭିତରେ ୫ ବ୍ୟକ୍ତିଙ୍କୁ ପୋଲିସ ଧରିଥିଲା। ସେମାନଙ୍କ ମଧ୍ୟରୁ ରାଣୀ ମହୁମାଛି , ଦଲାଲ ଓ ଦୁଇ ଗ୍ରାହକଙ୍କୁ ବାନ୍ଧିଛି। ଅଭିଯୁକ୍ତ ମାନେ ହେଲେ କେ.ନୂଆଗାଁ ବୋମାକେଇ ଅଞ୍ଚଳର ବି. ଭାଗ୍ୟଶ୍ରୀ(୩୩), ଲୋଚାପଡ଼ା ମେନ ରୋଡ ଭୈରବୀ ମନ୍ଦିର ନିକଟ ଗଙ୍ଗାଧର ସାହୁ (୩୧), ଆନ୍ଧ୍ରପ୍ରଦେଶଶ୍ରୀକାକୁଲମ ଜିଲାର ଭି.ମଣିକାନ୍ତ(୨୪),ଏ.କିଶୋର ରାଓ(୨୮)। ମାମଲା ନଂ. ୮୦/୨୬ ରେ ଅଭିଯୁକ୍ତମାନଙ୍କୁ କୋର୍ଟ ଚାଲାଣ କରାଯାଇଛି। ପୋଲିସ ଘର ମାଲିକଙ୍କୁ ନୋଟିସ କରିଛି। ସେଠାରେ ବର୍ଷେ ହେଲା ସେକ୍ସ ରାକେଟ ଚାଲିଥିବା ଜଣାପଡିଛି।

ଜିଲାରେ ପେଟ୍ରୋଲ, ଡିଜେଲ ସମସ୍ୟା: ଚିନ୍ତାରେ ଲୋକେ

ହୋଟେଲରେ ଘରୋଇ ସିଲିଣ୍ଡର ବ୍ୟବହାରକୁ ନେଇ ଚଢ଼ାଉ

ରାୟଗଡ଼ା,୨୬।୩(ଆଶିଷ ରଞ୍ଜନ ପଣ୍ଡା)

ପେଟ୍ରୋଲ ପମ୍ପରେ ଗ୍ରାହକଙ୍କ ଭିଡ଼।

ମଧ୍ୟପ୍ରାଚ୍ୟରେ ଚାଲିଥିବା ଯୁଦ୍ଧ ଯୋଗୁ ଭାରତରେ ପେଟ୍ରୋଲ, ଡିଜେଲ ଓ ଗ୍ୟାସ୍ ସମସ୍ୟା ଦେଖାଦେଇଛି। ଏହି ପରିପ୍ରେକ୍ଷୀରେ ରାୟଗଡ଼ା ଜିଲାରେ ମଧ୍ୟ ଆବଶ୍ୟକ ଅନୁସାରେ ପେଟ୍ରୋଲ ଓ ଡିଜେଲ ମିଳୁ ନ ଥିବା ଅଭିଯୋଗ ହୋଇଛି। ଗାଡ଼ିରେ ତେଲ ପକାଇବା ପାଇଁ ଉପଭୋକ୍ତା ପେଟ୍ରୋଲ ପମ୍ପ ନିକଟରେ ଧାଡ଼ି ଲଗାଉଥିଲେ ମଧ୍ୟ ତେଲ ନ ପାଇ ଫେରୁଥିବା ଦେଖିବାକୁ ମିଳିଛି। ଯଦି ଏହିଭଳି ପରିସ୍ଥିତି ଜାରି ରହେ ତେବେ ପିଲାମାନଙ୍କ ସ୍କୁଲ ଯିବାଠାରୁ ଆରମ୍ଭ କରି ସରକାରୀ, ବେସରକାରୀ କର୍ମଚାରୀଙ୍କ କାର୍ଯ୍ୟାଳୟ ଯିବାରେ ଅସୁବିଧା ସୃଷ୍ଟି ହେବ ବୋଲି ଆଶଙ୍କା ପ୍ରକାଶ ପାଇଛି। ଏହାବ୍ୟତୀତ ବ୍ୟବସାୟୀଙ୍କୁ ସାମଗ୍ରୀ ମିଳିବା ମଧ୍ୟ କଷ୍ଟକର ହୋଇପଡ଼ିବ ବୋଲି ଆଲୋଚନା ହେଉଛି।

ସୂଚନା ମୁତାବକ, ଜିଲାରେ ୫୭ଟି ଫିଲିଂ ଷ୍ଟେଶନ ରହିଥିବା ବେଳେ ସେଥିମଧ୍ୟରୁ ପ୍ରାୟ ୨୦ଟିରେ ତେଲ ମିଳୁ ନ ଥିବା ଜଣାପଡ଼ିଛି। ପ୍ରାୟ ୨୦ଟି ପମ୍ପରେ ଡିଜେଲ ମିଳୁ ନ ଥିବା ଯୋଗୁ ଗୁଣପୁର ବ୍ଲକ୍‌ର ଜଗନ୍ନାଥପୁର ଓ ରାମନାଗୁଡ଼ା ବ୍ଲକ୍‌ର କେଦାରପୁରଠାରେ ରାଜ୍ୟ ବାହାରୁ ଆସୁଥିବା ଅନେକ ଟ୍ରକ୍ ଅଟକି ରହିଛି। ଏଭଳିକି ଫିଲିଂ ଷ୍ଟେଶନ ନ ଥିବା ଗ୍ରାମାଞ୍ଚଳକୁ ସହରରୁ କିଣି ନେଇ ପେଟ୍ରୋଲ ଓ ଡିଜେଲ ବିକ୍ରି କରୁଥିବା ଖୁଚୁରା ବ୍ୟବସାୟୀଙ୍କୁ ତେଲ ନ ମିଳିବା କାରଣରୁ ଗ୍ରାମାଞ୍ଚଳରେ ଲୋକେ ସମସ୍ୟାର ସମ୍ମୁଖୀନ ହେଉଛନ୍ତି। ଅନ୍ୟପକ୍ଷେ ଯେଉଁ ପେଟ୍ରୋଲ ପମ୍ପ୍ ଖୋଲା ଅଛି ସେଠାରେ ଗ୍ରାହକଙ୍କ ଭିଡ଼ ଦେଖିବାକୁ ମିଳୁଛି। ତେବେ ପେଟ୍ରୋଲ ଓ ଡିଜେଲର ଅଭାବକୁ ନେଇ ଲୋକେ ଭୟଭୀତ ନ ହେବାକୁ ରାୟଗଡ଼ା ଉପଜିଲାପାଳ ରମେଶ ଜେନା କହିଛନ୍ତି।

ସେହିଭଳି ଏବେ ଜିଲାରେ କମର୍ସିଆଲ ଗ୍ୟାସ ସିଲିଣ୍ଡର ଯୋଗାଣ ବନ୍ଦ ରହିଥିବା କାରଣରୁ ହୋଟେଲ ମାଲିକମାନେ ଘରୋଇ ସିଲିଣ୍ଡର ବ୍ୟବହାର କରୁଛନ୍ତି। ତେବେ ଏହା ଉପରେ ଯୋଗାଣ ବିଭାଗ ତୀକ୍ଷ୍ଣ ନଜର ରଖିଛି। ଗତ ୨୦ ତାରିଖରେ କିଛି ହୋଟେଲରୁ ପ୍ରାୟ ୧୦ଟି ଘରୋଇ ସିଲିଣ୍ଡର ଜବତ କରାଯାଇଥିଲା। ଆଗକୁ ମଧ୍ୟ ଏହା ଜାରି ରହିବ ବୋଲି ରାୟଗଡ଼ା ସଦର ଅତିରିକ୍ତ ଯୋଗାଣ ନିରୀକ୍ଷକ ରାମଚନ୍ଦ୍ର ଖିଲ କହିଛନ୍ତି। ଅନ୍ୟପଟେ ଘରାଇ ସିଲିଣ୍ଡର ବୁକ୍ କଲେ ଶୀଘ୍ର ମିଳୁନି। ଏହା ଯୋଗୁଁ ଘରମାନଙ୍କରେ ସମସ୍ୟା ଦେଖାଦେଇଛି। ବିଶେଷ କରି ରାୟଗଡ଼ାର ବିଭିନ୍ନ କଲେଜରେ ପଢୁଥିବା ଛାତ୍ରୀଛାତ୍ର ଘର ଭଡ଼ା ନେଇ ରହୁଥିବା ବେଳେ ପୂର୍ବରୁ ବିନା ଗ୍ୟାସ କାର୍ଡ଼ରେ ଚଢ଼ା ଦରରେ ଗ୍ୟାସ୍ ସିଲିଣ୍ଡର କିଣୁଥିଲେ। ବର୍ତ୍ତମାନ ପରିସ୍ଥିତିରେ ସେମାନଙ୍କୁ ଗ୍ୟାସ ସିଲିଣ୍ଡର ମିଳୁ ନ ଥିବା ଏବଂ ଯଦିଓ ମିଳୁଛି ଲୋକେ ୩ ଗୁଣା ଦରରେ ବିକ୍ରି କରୁଥିବା ଯୋଗୁ ସେମାନେ ସିଲିଣ୍ଡର କିଣିବାରେ ଅସମର୍ଥ ହୋଇ ପଡ଼ିଥିବା କହିଛନ୍ତି।

ଦୁର୍ଗମ ଅଞ୍ଚଳରେ କ୍ଷେତ୍ର ପରିଦର୍ଶନ କଲେ ତହସିଲଦାର

୪୬ ପରିବାରକୁ ମିଳିବ ଘରବାରି ପଟ୍ଟା

ଗୁଡ଼ାରି, ୨୬।୩ (ପ୍ରମୋଦ କୁମାର ପତି)

ରାୟଗଡ଼ା ଜିଲା ଗୁଡ଼ାରି ବ୍ଲକ ତହସିଲଦାର ଏ. ସ୍ନେହଲତା ଦୁର୍ଗମ ଅଞ୍ଚଳ ଭାବେ ପରିଚିତ ପେଣ୍ଡିଲି ଗ୍ରାମପଞ୍ଚାୟତର ପାଟକେରେଡା ଓ କରଲାଘାଟି ଗ୍ରାମପଞ୍ଚାୟତର ହାଲାମ ଏବଂ ଡଙ୍ଗର ଗମ୍ଭାରୀରେ ଗୁରୁବାର ପହଞ୍ଚି ଘରବାରି ପଟ୍ଟା ପ୍ରଦାନ ନିମନ୍ତେ କ୍ଷେତ୍ର ପରିଦର୍ଶନ କରିଛନ୍ତି। ଏହି ୩ଟି ଗ୍ରାମର ୪୬ ପରିବାରଙ୍କୁ ରାଜସ୍ୱ ବିଭାଗ ପକ୍ଷରୁ ସ୍ଥାୟୀ ଘରବାରି ପଟ୍ଟା ପ୍ରଦାନ କରାଯିବ। ଏହାପରେ ସେମାନେ ଆବାସ ଯୋଜନାରେ ସାମିଲ ହେବେ ବୋଲି ବିଡିଓ ଶୁଚିସ୍ମିତା ବେହେରା କହିଛନ୍ତି। ପୂର୍ବରୁ ଢେପାଗୁଡ଼ା ରାଜସ୍ୱ ନିରୀକ୍ଷକ ଏବଂ ଅତିରିକ୍ତ ରାଜସ୍ୱ ନିରୀକ୍ଷକ ଏହି ୩ ଗ୍ରାମରେ ଘରବାରି ପଟ୍ଟା ପ୍ରଦାନ ନିମନ୍ତେ ସର୍ଭେ କରି ତହସିଲଦାରଙ୍କ ନିକଟରେ ଦାଖଲ କରିଥିଲେ। ଏହାକୁ ଭିତ୍ତିକରି ତହସିଲଦାରଙ୍କ ସମେତ ଅତିରିକ୍ତ ତହସିଲଦାର ସୁନୀଲ ଶବର, ସୁପର ଭାଇଜର ମନୋଜ ଶବର, ରାଜସ୍ୱ ନିରୀକ୍ଷକ ବିଶ୍ୱନାଥ ସନ୍ତୋଷ କୁମାର, ଅତିରିକ୍ତ ରାଜସ୍ୱ ନିରୀକ୍ଷକ ଶଶୀ ବେହେରା ଓ ତହସିଲ କାର୍ଯ୍ୟାଳୟର କର୍ମଚାରୀ କ୍ଷେତ୍ର ପରିଦର୍ଶନ କରିଥିଲେ। ପର୍ଯ୍ୟାୟକ୍ରମେ ଉପରୋକ୍ତ ୩ ଗ୍ରାମ ସମେତ ଅନେକ ଗ୍ରାମରେ ଘରବାରି ପଟ୍ଟା ପ୍ରଦାନ କରାଯିବ ବୋଲି ତହସିଲଦାର ଏ. ସ୍ନେହଲତା ସୂଚନା ଦେଇଛନ୍ତି।

ତହସିଲଦାରଙ୍କ ସହ ରାଜସ୍ୱ ବିଭାଗ ଟିମ କ୍ଷେତ୍ର ପରିଦର୍ଶନ କରୁଛନ୍ତି।

ପୁନରୁଦ୍ଧାର ହୋଇଥିବା ବନ୍ଧକାମ ଅନୁଧ୍ୟାନକଲେ ଲୋକପାଳ

ଆୟୁସ୍‌ପର୍ସନ ଅକ୍ଷୟ ଦାଶ ଶ୍ରମିକଙ୍କ ସହ ଆଲୋଚନା କରୁଛନ୍ତି।

ଗୁଣପୁର,୨୬।୩
(ସୁଜାତା ପାଢ଼ୀ/ ସଂକେତ ପାତ୍ର)

ରାୟଗଡ଼ା ଜିଲା ଏମ୍‌ଜିଏନ୍‌ଆର୍‌ଇଜିଏସ୍ ଆୟୁସ୍‌ପର୍ସନ ଅକ୍ଷୟ ଦାଶ ଗୁରୁବାର କୁଜିନ୍ଦ୍ରି ଗ୍ରାମପଞ୍ଚାୟତ ଅନ୍ତର୍ଗତ ଗମାଙ୍ଗ କୁଡ଼ିଆ ନିକଟରେ ପୁନରୁଦ୍ଧାର କରାଯାଇଥିବା ବନ୍ଧକାମ ପରିଦର୍ଶନ କରିଛନ୍ତି। ଏଥିସହ ଏମ୍‌ଜିଏନ୍‌ଆର୍‌ଇଜିଏସ୍ ଯୋଜନାରେ କାମ କରୁଥିବା ଶ୍ରମିକଙ୍କ ସହ ଆଲୋଚନାକରି ସେମାନଙ୍କ କାର୍ଯ୍ୟ ଦିବସ ଓ ପ୍ରାପ୍ୟ ସମ୍ପର୍କରେ ପଚାରି ବୁଝିଥିଲେ। ୨୩୫୨ ଶ୍ରମ ଦିବସ ସୃଷ୍ଟି କରିବା ଲକ୍ଷ୍ୟ ରଖି ଆରମ୍ଭ ହୋଇଥିବା ଏହି ପ୍ରକଳ୍ପ ପାଇଁ ୧୦ଲକ୍ଷ ଟଙ୍କା ବ୍ୟୟବରାଦ ହୋଇଥିବାବେଳେ ୫୫୧୭୯୬ ଟଙ୍କା ହିତାଧିକାରୀଙ୍କୁ ପ୍ରଦାନ କରାଯାଇଥିବା ଜଣାପଡ଼ିଛି। ପରିଦର୍ଶନ ବେଳେ ମେଶିନ କାମ ନ କରିବା ଏବଂ ବନ୍ଧ ଚତୁଃପାର୍ଶ୍ୱରେ ଗ୍ରାସ୍ ଟ୍ରିମିଙ୍ଗ୍ କରିବା ପାଇଁ ପରାମର୍ଶ ଦେଇଥିଲେ। ଏଥିସହ ହିତାଧିକାରୀଙ୍କୁ ପେଠ କରିଥିବା ଅର୍ଥ ରାଶି ସମ୍ପର୍କରେ ସମସ୍ତ ବିବରଣୀ ପ୍ରଦାନ କରିବାକୁ ସେ ନିର୍ଦ୍ଦେଶ ଦେଇଥିଲେ। ଏହି ପରିଦର୍ଶନ ବେଳେ ରାମନାଗୁଡ଼ା ଏମ୍‌ଜିଏନ୍‌ଆର୍‌ଇଜିଏସ୍ ସହକାରୀ ପ୍ରକଳ୍ପ ଅଧିକାରୀ ଅକ୍ଷୟ ମହାନ୍ତି, ପଞ୍ଚାୟତ ନିର୍ବାହୀ ଅଧିକାରୀ ରମେଶ ପୁଲକା, ମେଟ୍ ରଞ୍ଜିତ ଗାଁନ୍ତା ଏବଂ ଏଡିଇଓ ମଧୁସ୍ମିତା ଆଚାର୍ଯ୍ୟ ଉପସ୍ଥିତ ଥିଲେ।

ରାମନବମୀ ପୂର୍ବରୁ ପୋଲିସର ଫ୍ଲାଗ୍‌ମାର୍ଚ୍ଚ

କୋରାପୁଟ,୨୬।୩(ଅମିତାଭ ବେହେରା)

ରାମ ନବମୀ ଅବ୍ୟହିତ ପୂର୍ବରୁ କୋରାପୁଟ ପୋଲିସ ପକ୍ଷରୁ ସହରରେ ଗୁରୁବାର ଫ୍ଲାଗ ମାର୍ଚ୍ଚ କରାଯାଇଛି। ରାମ ନବମୀରେ ଶୁକ୍ରବାର ସହରରେ ୧୦ ହଜାର ଊର୍ଦ୍ଧ୍ୱ ଭକ୍ତ ଶୋଭାଯାତ୍ରା କରି ସହର ପରିକ୍ରମା କରିବେ। ଶ୍ରୀରାମଙ୍କ କଠଉକୁ ସହର ପରିକ୍ରମା କରିବା କାର୍ଯ୍ୟକ୍ରମ ରହିଛି। ଏହାକୁ ଦୃଷ୍ଟିରେ ରଖି ସହରରେ ଶାନ୍ତିଶୃଙ୍ଖଳା ରକ୍ଷା ପାଇଁ ତହସିଲଦାର ସାୟଦ ସବିର ଶାହ, ଗୋଷ୍ଠୀ ଉନ୍ନୟନ ଅଧିକାରୀ ଡ. ଦେବାଶିଷ ଗୌଡ଼, ଅତିରିକ୍ତ ଆରକ୍ଷୀ ଅଧିକ୍ଷକ ଅମିତ କୁମାର ମହାନ୍ତି, ଏସ୍‌ଡିପିଓ ସଞ୍ଜୟ କୁମାର ମଣ୍ଡଳଙ୍କ ଉପସ୍ଥିତରେ

ପ୍ରାୟ ୫ ପ୍ଲାଟୁନ ପୋଲିସ ଫୋର୍ସ ଫ୍ଲାଗ ମାର୍ଚ୍ଚ କରିଥିବା ଟାଉନ ଥାନାଧିକାରୀ ସତ୍ୟାନନ୍ଦ ପାତ୍ର ପ୍ରକାଶ କରିଛନ୍ତି।

ଭାରୋତ୍ତୋଳନରେ ଦୀପାରାଣୀଙ୍କୁ ରୌପ୍ୟ

ଚିକିଟି, ୨୬।୩ (ପ୍ରକାଶ ଚନ୍ଦ୍ର ସାହୁ)

ଛତିଶଗଡ ରାଇପୁର ସ୍ଥିତ ପଣ୍ଡିତ ରବି ଶଙ୍କର ବିଶ୍ୱ ବିଦ୍ୟାଳୟର ଖେଳ ପଡ଼ିଆ ପରିସରରେ ଗୁରୁବାର ଜାତୀୟସ୍ତରୀୟ କ୍ରୀଡା ପ୍ରତିଯୋଗିତା ଉଦ୍‌ଘାଟିତ ହୋଇଛି। ଏହି ପ୍ରତିଯୋଗିତା ଦୀର୍ଘ ୪ ଦିନ ଧରି ଚାଲିଯିବ। ପ୍ରଥମ ଦିନରେ ଭାରତ୍ତୋଳନ ପ୍ରତିଯୋଗିତାରେ ଓଡ଼ିଶାର ଦୀପା ରାଣୀ ମଲ୍ଲିକ ୪୮ କିଲୋ ଗ୍ରାମ ବର୍ଗରେ ରୌପ୍ୟ ପଦକ ଜିତି ରାଜ୍ୟ ପାଇଁ ସୁନାମ ଆଣିଛନ୍ତି। ସୂଚନାଯୋଗ୍ୟ, ଚିକିଟିଗଡ଼ ସ୍ଥିତ ରାଜଲକ୍ଷ୍ମୀ ବାଳିକା ବିଦ୍ୟାପୀଠର ଦଶମ ଶ୍ରେଣୀ ଦୀପା ରାଣୀ ପାଠ ପଢ଼ନ୍ତି। ଚିକିଟି ପେଣ୍ଡ ସ୍ଥିତ ଇଣ୍ଡୋ ଷ୍ଟାଡ଼ିୟମରେ ଦାମିନୀ ସାହୁଙ୍କ ତତ୍ତ୍ୱାବଧାନରେ ପ୍ରତିଯୋଗିତାରେ ଅଂଶ ଗ୍ରହଣ କରିଥିଲେ।

ରାଜ୍ୟରାଣୀ ଟ୍ରେନ୍‌ରେ ଲାଗିଲା ଏଲ୍‌ଏଚ୍‌ବି କୋଚ୍

ଗୁଣପୁର,୨୬।୩(ସୁଜାତା ପାଢ଼ୀ)

ରାଉରକେଲା– ଗୁଣପୁର ରାଜ୍ୟରାଣୀ ଟ୍ରେନ୍‌ରେ ଲାଗିଲା ଏଲ୍‌ଏଚ୍‌ବି କୋଚ୍। ପୂର୍ବତଟ ରେଳପଥ ପକ୍ଷରୁ ଜାରି ହୋଇଥିବା ବିଜ୍ଞପ୍ତି ପ୍ରକାରେ ବୁଧବାରଠାରୁ ରାଉରକେଲା ଏବଂ ଗୁରୁବାରଠାରୁ ଗୁଣପୁର ପଟୁ ରାଜ୍ୟରାଣୀ ଟ୍ରେନ୍‌ରେ ଏଲ୍‌ଏଚ୍‌ବି କୋଚ୍ ଲାଗି ଚଳାଚଳ ଆରମ୍ଭ ହୋଇଛି। ଏହି ଟ୍ରେନ୍‌ରେ ପୂର୍ବରୁ ଆଇସିଏଫ୍ କୋଚ୍ ଲାଗିଥିଲା। ଏଥିରେ ବର୍ତ୍ତମାନ ୧୭ଟି ଏଲ୍‌ଏଚ୍‌ବି କୋଚ ଲାଗିଛି। ଏହାଦ୍ୱାରା ରେକ୍ ଅଧିକ ସୁରକ୍ଷିତ, ଅଧିକ ସ୍ଥିତି ଯାତ୍ରା, ଦୁର୍ଘଟଣା ସମୟରେ ନିମ୍ନ ଜୋଖିମ, ଅଧିକ ସ୍ପିଡ୍ ସମର୍ଥନ ଭଳି ଲାଭ ଯାତ୍ରୀମାନେ ପାଇପାରିବେ ବୋଲି କୁହାଯାଇଛି। ଗୋଟିଏ ସେକେଣ୍ଡ ଏସି, ୩ଟି ଥାର୍ଡ ଏସି, ସ୍ଲିପର – ୭ ଟି, ୪ ଟି ସଧାରଣ ବଗି ଏଂ ଅନ୍ୟାନ୍ୟ ଏହିପରି ୧୭ଟି କୋଚ ଥାଇ ଟ୍ରେନ୍ ଯାତ୍ରା କରିଛି। ଯାହାକୁ ନେଇ ଗୁଣପୁର ଅଞ୍ଚଳରେ ଖୁସି ଦେଖାଦେଇଥିବାବେଳେ ବିଭିନ୍ନ ଅନୁଷ୍ଠାନ ପକ୍ଷରୁ କେନ୍ଦ୍ର ରେଳ ବିଭାଗକୁ କୃତଜ୍ଞତା ପ୍ରଦାନ କରାଯାଇଛି।

ପ୍ରାଧ୍ୟାପକ ଜବାହରଲାଲଙ୍କୁ ଅବସରକାଳୀନ ସମ୍ବର୍ଦ୍ଧନା

ଗୁଣପୁର,୨୬।୩ (ସଂକେତ ପାତ୍ର)

ଗୁଣପୁର କଲେଜ ଇତିହାସ ବିଭାଗର ପ୍ରାଧ୍ୟାପକ ଡ. ଜବାହରଲାଲ ଚୌଧୁରୀଙ୍କୁ କଲେଜ ପକ୍ଷରୁ ଗୁରୁବାର ଅବସରକାଳୀନ ବିଦାୟ ସମ୍ବର୍ଦ୍ଧନା ଦିଆଯାଇଛି। ମହାବିଦ୍ୟାଳୟ ଅଧ୍ୟକ୍ଷ ବି. ଶ୍ରୀହରି ପଟ୍ଟନାୟକଙ୍କ ଅଧ୍ୟକ୍ଷତାରେ ଅନୁଷ୍ଠିତ ସଭାରେ ଓଡ଼ିଆ ବିଭାଗ ଅଧ୍ୟାପକ ଜଗନ୍ନାଥ ଦୀପ ସ୍ୱାଗତ ଭାଷଣ ଦେଇଥିଲେ। ଏହାପରେ ଅନୁଷ୍ଠାନର ଅଧ୍ୟାପକ, ଅଧ୍ୟାପିକା, କର୍ମଚାରୀମାନେ ଡ. ଚୌଧୁରୀଙ୍କ ଦୀର୍ଘବର୍ଷର ନିଷ୍ଠାପର ଶିକ୍ଷାଦାନ ଓ ସେବାକୁ ସମ୍ମାନ ଜଣାଇ ଅଧ୍ୟାପକଙ୍କ ଜ୍ଞାନ, ବ୍ୟକ୍ତିତ୍ୱ ଏବଂ ମାର୍ଗଦର୍ଶନକୁ ସ୍ମରଣକରିଥିଲେ। ଡ. ଜବାହରଲାଲ ତାଙ୍କ ଉଦ୍‌ବୋଧନରେ କଲେଜ ସହ ତାଙ୍କ ଦୀର୍ଘ ସମୟର ସ୍ମୃତିକୁ ମନେପକାଇ ଭାବବିହ୍ୱଳ ହୋଇପଡ଼ିଥିଲେ। ଏହି ଅବସରରେ ଅନୁଷ୍ଠାନ ପକ୍ଷରୁ ଡ. ଚୌଧୁରୀଙ୍କୁ ଉପଢୌକନ, ଉପହାର, ଫୁଲତୋଡ଼ା ଏବଂ ମାନପତ୍ର ଦେଇ ସମ୍ମାନିତ କରାଯାଇଥିଲା। ଏହି ଅବସରରେ ଡ. ଚୌଧୁରୀଙ୍କ ଦ୍ୱାରା ଲିଖିତ 'ପ୍ରିନ୍ସଲେ ଷ୍ଟେଟ୍‌ସ ଅଫ୍ ଓଡିଶା' ନାମକ ପୁସ୍ତକ ଉନ୍ମୋଚନ କରାଯାଇଥିଲା। ଏହି କାର୍ଯ୍ୟକ୍ରମରେ ଅନୁଷ୍ଠାନର ପୂର୍ବତନ ଅଧ୍ୟକ୍ଷ ଜି. ମହେଶ୍ୱର ରାଓ, ପ୍ରାଧ୍ୟାପିକା କଳ୍ପନା ବେହେରା, ସତୀଶ କୁମାର ପଟ୍ଟନାୟକ ଏବଂ ଜ୍ୟୋତି ରଞ୍ଜନ ପଟ୍ଟନାୟକ ପ୍ରମୁଖ ମଞ୍ଚାସୀନ ଥିଲେ। ଅଧ୍ୟାପିକା ଡ. ଦୀପିକା ପଟ୍ଟନାୟକ ଧନ୍ୟବାଦ ଜ୍ଞାପନ କରିଥିଲେ।

ଅବସରପ୍ରାପ୍ତ ପ୍ରାଧ୍ୟାପକ ଡ. ଜବାହରଲାଲ ଚୌଧୁରୀଙ୍କୁ ସମ୍ବର୍ଦ୍ଧିତ କରାଯାଉଛି।

ଥାନା ପାର୍ଶ୍ୱରେ ଥିବା ମହିଳା ଡାକ୍ତରଙ୍କ ଘରୁ ଚୋରି

ଗୁଣପୁର, ୨୬।୩
(ସଂକେତ ପାତ୍ର/ ସୁଜାତା ପାଢ଼ୀ)

ଗୁଣପୁର ସହରରେ ଦିନକୁ ଦିନ ଅପରାଧ ବୃଦ୍ଧିପାଉଛି। ଗୁଣପୁର ଆଦର୍ଶ ଥାନାଠାରୁ ମାତ୍ର ୫୦ ମିଟର ଦୂରରେ ଥିବା ଜଣେ ମହିଳା ଡାକ୍ତରଙ୍କ ଘରୁ ଚୋରି ଘଟଣା ସହରବାସୀଙ୍କ ମନରେ ଭୟ ସୃଷ୍ଟି କରିଛି। ଗଜପତି–ଗୁଣପୁର ମୁଖ୍ୟ ରାସ୍ତା କଲେଜ ରୋଡ୍ ପାର୍ଶ୍ୱରେ ଥିବା ପୂର୍ବତନ ଜିଲା ପରିଷଦ ଅଧ୍ୟକ୍ଷ ସ୍ୱର୍ଗତ ପୁରୁଷୋତ୍ତମ ଗମାଙ୍ଗଙ୍କ ସ୍ତ୍ରୀ ଡା. ସୁଜାତା ଦେବୀଙ୍କ ଘରେ କେହି ନ ଥିବା ସୁଯୋଗ ନେଇ ଦୁର୍ବୃତ୍ତମାନେ ବୁଧବାର ବିଳମ୍ବିତ ରାତିରେ ଚୋରି କରିଛନ୍ତି। ଦୁର୍ବୃତ୍ତ ଘରର ମୁଖ୍ୟ କବାଟ ଭାଙ୍ଗି ଭିତରକୁ ପ୍ରବେଶକରିବା ପରେ ସିସି କ୍ୟାମେରାକୁ ମଧ୍ୟ ଭାଙ୍ଗିଦେଇଥିଲେ। ପରେ ଘର ଭିତରେ ଥିବା ଆଲମାରୀ ଓ ଲୁହା ବାକ୍ସ

ଭାରତ ୫ ଟେଷ୍ଟ, ୯ ଦିନିକିଆ, ୮ ଟି୨୦ ଖେଳିବ

ନୂଆଦିଲ୍ଲୀ, ୨୬।୩ (ପି.ଟି.)

ଭାରତ ଓ ଅଷ୍ଟ୍ରେଲିଆ ମଧ୍ୟରେ ଖେଳାଯିବାକୁ ଥିବା ବର୍ଡର-ଗାଭାସ୍କର ସିରିଜ ୨୦୨୭ ପାଇଁ ଭାରତୀୟ କ୍ରିକେଟ କଣ୍ଟ୍ରୋଲ ବୋର୍ଡ (ବିସିସିଆଇ) ତରଫରୁ ଗୁରୁବାର ଘୋଷଣା କରାଯାଇଥିବା ୫ଟି ଭେନ୍ୟୁ ମଧ୍ୟରେ ଗୁଆହାଟୀର ବର୍ଷାପରା ଷ୍ଟାଡିୟମ ସ୍ଥାନ ପାଇଛି। ଏହି ଷ୍ଟାଡିୟମରେ ଗତବର୍ଷ ନଭେମ୍ବରରେ ଦକ୍ଷିଣ ଆଫ୍ରିକା ବିପକ୍ଷରେ ଏକ ଟେଷ୍ଟ ମ୍ୟାଚ ଖେଳାଯାଇଥିଲା। ଭାରତୀୟ ବୋର୍ଡ ସିନିୟର ପୁରୁଷ ଦଳର ଘରୋଇ ସିଜନ ପାଇଁ କ୍ୟାଲେଣ୍ଡର ରିଲିଜ କରିଛି। ସେଥିରେ ୫ ଟେଷ୍ଟ, ୯ ଅନ୍ତର୍ଜାତୀୟ ଦିନିକିଆ ଏବଂ ୮ ଅନ୍ତର୍ଜାତୀୟ ଟି୨୦ ସ୍ଥାନ ପାଇଛି। ହ୍ୱାଇଟ୍ ବଲ୍ କିମ୍ବଦନ୍ତୀ ଯୋଡ଼ି ବିରାଟ କୋହଲି ଓ ରୋହିତ ଶର୍ମା ('ରୋ-କୋ')ସମସ୍ତ ଦିନିକିଆରେ ସ୍ଥାନ ପାଇବେ ବୋଲି ଆଶା କରାଯାଉଛି। ଡିସେମ୍ବର ୨୪ରେ ଶ୍ରୀଲଙ୍କା ବିପକ୍ଷ ଏକ ଟି୨୦ ମ୍ୟାଚ୍ କଟକ ବାରବାଟୀ ଷ୍ଟାଡିୟମରେ ଖେଳାଯିବ। ଅଷ୍ଟ୍ରେଲିଆ ବିପକ୍ଷ ସିରିଜ ୨୦୨୭ ଜାନୁଆରୀ, ଫେବୃଆରୀ ଓ ମାର୍ଚ୍ଚରେ ଖେଳାଯିବ। ସିରିଜ ଜାନୁଆରୀ ୨୧ରୁ ନାଗପୁରରେ ଆରମ୍ଭ ହେବ। ଦ୍ୱିତୀୟ ଟେଷ୍ଟ ଚେନ୍ନାଇରେ ଜାନୁଆରୀ ୨୯ରୁ ଫେବୃଆରୀ ୨ ପର୍ଯ୍ୟନ୍ତ ଖେଳାଯିବ। ଏହାର ୮ ଦିନ ବ୍ୟବଧାନରେ ଫେବୃଆରୀ ୧୧ରୁ ୧୫ ତୃତୀୟ ଟେଷ୍ଟ ଗୁଆହାଟୀରେ ଖେଳାଯିବ। ଚତୁର୍ଥ ଟେଷ୍ଟ ରାଞ୍ଚିରେ ଫେବୃଆରୀ ୧୯ରୁ ୨୩ ପର୍ଯ୍ୟନ୍ତ ଏବଂ ଅନ୍ତିମ ଟେଷ୍ଟ ଫେବୃଆରୀ ୨୭ରୁ ଅହମଦାବାଦରେ ଖେଳାଯିବ। ରୋଟେଶନ ଭିତ୍ତିରେ ଭେନ୍ୟୁଗୁଡ଼ିକ ମନୋନୀତ କରାଯାଇଛି। ନାଗପୁର ଗତଥର ୨୦୨୩ରେ ଅଷ୍ଟ୍ରେଲିଆ ବିପକ୍ଷରେ ଟେଷ୍ଟ ମ୍ୟାଚ ଅୟୋଜନ କରିଥିଲା। ଚେନ୍ନାଇ ୨୦୨୪ରେ ବାଂଲାଦେଶ ବିପକ୍ଷ ଟେଷ୍ଟ ଆୟୋଜନ କରିଥିଲା। ସେହିପରି ରାଞ୍ଚି ଗତଥର ୨୦୨୪ରେ ଇଂଲଣ୍ଡ ବିପକ୍ଷରେ ଏକ ଟେଷ୍ଟ ମ୍ୟାଚ ଆୟୋଜନ କରିଥିବା ବେଳେ ଅହମଦାବାଦ ଗତଥର ୨୦୨୫ରେ ୱେଷ୍ଟଇଣ୍ଡିଜ ବିପକ୍ଷ ମ୍ୟାଚ ଆୟୋଜନ କରିଥିଲା। ତେବେ ୨୦୨୫ରେ ଦକ୍ଷିଣ ଆଫ୍ରିକା ଟେଷ୍ଟ ମ୍ୟାଚ ଆୟୋଜନ କରିଥିଲେ ହେଁ ଗୁଆହାଟୀକୁ କେଉଁ କାରଣରୁ ମ୍ୟାଚ ଆୟୋଜନ ସୁଯୋଗ ମିଳିଲା ତାହା ବୁଝା ପଡୁନି। ଏହି ସିରିଜରେ ମୁମ୍ବାଇ ଓ କୋଲକାତାକୁ କାହିଁକି ଭେନ୍ୟୁ ଭାବେ ମନୋନୀତ କରା ନ ଗଲା ତାହା ସ୍ପଷ୍ଟ ହୋଇ ନାହିଁ। ହୁଏତ ବେଙ୍ଗଲ କ୍ରିକେଟ ଆସୋସିଏଶନ (ସିଏବି) ଓ ମୁମ୍ବାଇ କ୍ରିକେଟ ଆସୋସିଏଶନ (ଏମ୍‌ସିଏ) ମ୍ୟାଚ ଆୟୋଜନ ପାଇଁ ସେମାନଙ୍କ ଅକ୍ଷମତା ପ୍ରକାଶ କରିଥାଇପାରନ୍ତି ବୋଲି ଅନୁମାନ କରାଯାଉଛି। ଘରୋଇ ସିଜନରେ ଅଷ୍ଟ୍ରେଲିଆ ଟେଷ୍ଟ ସିରିଜ ହେଉଛି। ମୁଖ୍ୟ ଆକର୍ଷଣ। ତେବେ ଭାରତ ଆହୁରି ମଧ୍ୟ ୱେଷ୍ଟଇଣ୍ଡିଜ, ଶ୍ରୀଲଙ୍କା ଓ ଜିମ୍ବାୱେ ବିପକ୍ଷ ସିରିଜ ମଧ୍ୟ ଆୟୋଜନ କରିବ। ୨୦୦୨ ପରେ ଭାରତ ପ୍ରଥମ ଥର ଜିମ୍ବାୱେ ବିପକ୍ଷ ଘରୋଇ ସିରିଜ ଖେଳିବାକୁ ଯାଉଛି। ସେତେବେଳେ ସୌରଭ ଗାଙ୍ଗୁଲି ଭାରତୀୟ ଦଳର ନେତୃତ୍ୱ ନେଉଥିଲେ। ସିଜନରେ ୧୭ଟି ସହରରେ ୨୨ ଅନ୍ତର୍ଜାତୀୟ ମ୍ୟାଚ ଖେଳାଯିବ। ୱେଷ୍ଟଇଣ୍ଡିଜ ଟୁର୍ ଚଳିତବର୍ଷ ସେପ୍ଟେମ୍ବର ୨୭ରୁ ଆରମ୍ଭ ହେବ। ଟୁର୍‌ରେ ୩ ମ୍ୟାଚ ବିଶିଷ୍ଟ ଅନ୍ତର୍ଜାତୀୟ ଦିନିକିଆ ସିରିଜ ଏବଂ ୫ ମ୍ୟାଚ ବିଶିଷ୍ଟ ଅନ୍ତର୍ଜାତୀୟ ଟି୨୦ ସିରିଜ ଖେଳାଯିବ। ଅନ୍ତର୍ଜାତୀୟ ଦିନିକିଆ ମ୍ୟାଚଗୁଡ଼ିକ ଥିରୁଭାନନ୍ତପୁରମ୍ (ସେପ୍ଟେମ୍ବର ୨୭), ଗୁଆହାଟୀ (ସେପ୍ଟେମ୍ବର ୩୦) ଓ ନ୍ୟୁ ଚଣ୍ଡିଗଡ଼ (ଅକ୍ଟୋବର ୩)ରେ ଖେଳାଯିବାକୁଥିବା ବେଳେ ଅନ୍ତର୍ଜାତୀୟ ଟି୨୦ ମ୍ୟାଚ୍‌ଗୁଡ଼ିକ ଲକ୍ଷ୍ନୌ (ଅକ୍ଟୋବର ୬), ରାଞ୍ଚି (ଅକ୍ଟୋବର ୯), ଇନ୍ଦୋର (ଅକ୍ଟୋବର ୧୧), ହାଇଦ୍ରାବାଦ (ଅକ୍ଟୋବର ୧୪) ଏବଂ ବେଙ୍ଗାଲୁରୁ (ଅକ୍ଟୋବର ୧୭)ଠାରେ ଅନୁଷ୍ଠିତ ହେବ। ଭାରତ ପରେ ଡିସେମ୍ବରରେ ଶ୍ରୀଲଙ୍କା ବିପକ୍ଷରେ ଏକ ହ୍ୱାଇଟ୍ ବଲ ସିରିଜ ଖେଳିବ। ଏଥିରେ ୩ ଅନ୍ତର୍ଜାତୀୟ ଦିନିକିଆ ଓ ସମାନ ସଂଖ୍ୟକ ଅନ୍ତର୍ଜାତୀୟ ଟି୨୦ ଖେଳାଯିବ। ଦିନିକିଆ ମ୍ୟାଚଗୁଡ଼ିକ ଦିଲ୍ଲୀ (ଡିସେମ୍ବର ୧୩), ବେଙ୍ଗାଲୁରୁ (ଡିସେମ୍ବର ୧୬) ଏବଂ ଅହମଦାବାଦ (ଡିସେମ୍ବର ୧୯)ଠାରେ ଖେଳାଯିବାକୁଥିବା ବେଳେ ଅନ୍ତର୍ଜାତୀୟ ଟି୨୦ଗୁଡ଼ିକ ରାଜକୋଟ (ଡିସେମ୍ବର ୨୨), କଟକ(ଡିସେମ୍ବର ୨୪) ଏବଂ ପୁଣେ (ଡିସେମ୍ବର ୨୭)ରେ ଖେଳାଯିବ। ପରେ ଜିମ୍ବାୱେ ବିପକ୍ଷ ୩ ମ୍ୟାଚ ବିଶିଷ୍ଟ ଅନ୍ତର୍ଜାତୀୟ ଦିନିକିଆ ସିରିଜ ଖେଳାଯିବ। ଏହି ମ୍ୟାଚଗୁଡ଼ିକ କୋଲକାତା (ଜାନୁଆରୀ ୩), ହାଇଦ୍ରାବାଦ (ଜାନୁଆରୀ ୬) ଏବଂ ମୁମ୍ବାଇ (ଜାନୁଆରୀ ୯)ରେ ଆୟୋଜନ କରାଯାଇଛି।

ବର୍ଡର-ଗାଭାସ୍କର ସିରିଜ

୯ ଅନ୍ତର୍ଜାତୀୟ ଦିନିକିଆ ଖେଳିପାରନ୍ତି 'ରୋ-କୋ'

ସେମିଫାଇନାଲରେ ପାରାମାଉଣ୍ଟ

ପ୍ଲେୟର ଅଫ୍ ଦି ମ୍ୟାଚ ଆୟୁଷ୍ମାନ ପାତ୍ରଙ୍କୁ ପୁରସ୍କୃତ କରାଯାଉଛି।

ଏଲ୍‌ଏଲ୍‌ସିସି କ୍ରିକେଟ

ଭୁବନେଶ୍ୱର, ୨୬।୩ (ତପନ ସ୍ୱାଇଁ)

ସ୍ଥାନୀୟ ଆଇଆର୍‌ସିରେ ଚାଲିଥିବା ୧୪ ବର୍ଷରୁ କମ୍ ୫ମ ଏଲ୍‌ଏଲ୍‌ସିସି କ୍ରିକେଟ ଟୁର୍ନାମେଣ୍ଟର ସେମିଫାଇନାଲରେ ପାରାମାଉଣ୍ଟ ସ୍କୋର୍ଚିଂ ପ୍ରବେଶ କରିଛି। ଗୁରୁବାର ଅନୁଷ୍ଠିତ କ୍ୱାର୍ଟର ଫାଇନାଲରେ ପାରାମାଉଣ୍ଟ ୯ ଉଇକେଟରେ ଏମ୍‌ସିଏକୁ ପରାସ୍ତ କରିଛି। ଟସ୍ ଜିତି ବ୍ୟାଟିଂ କରିଥିବା ଏମ୍‌ସିଏ ୩୫ ଓଭରରେ ୧୨୭ ରନକରି ଅଲ୍‌ଆଉଟ ହୋଇଥିଲା। ଦଳ ପକ୍ଷରୁ ଅଖିଳ ପ୍ରଧାନ ସର୍ବାଧିକ ୪୪ ଓ ସାଇ ପ୍ରଜ୍ୟୋତି ଶତପଥୀ ୩୭ ରନ କରିଥିଲେ। ବିପକ୍ଷ ଦଳର ଆୟୁଷ୍ମାନ ପାତ୍ର ଓ ସାହିବ ଆଲାମ ୨ଟି ଲେଖାଏ ଉଇକେଟ ନେଇଥିଲେ। ୧୨୮ ରନର ବିଜୟ ଲକ୍ଷ୍ୟକୁ ପାରାମାଉଣ୍ଟ ମାତ୍ର ୧ ଉଇକେଟ ହରାଇ ହାସଲ କରି ନେଇଥିଲା। ଅଧିନାୟକ ଆୟୁଷ୍ମାନ ପାତ୍ର ୬୫ ଓ ସୁଶଙ୍କେତ ରାଉତରାୟ ୫୬ ରନରେ ଅପରାଜିତ ରହିଥିଲେ। ରିଶି ନାୟକ ଅତିଥିଭାବେ ଯୋଗଦେଇ ଆୟୁଷ୍ମାନ ପାତ୍ରଙ୍କୁ ପ୍ଲେୟର ଅଫ୍‌ଦିମ୍ୟାଚ ପୁରସ୍କାର ପ୍ରଦାନ କରିଥିଲେ।

ମୁନୋଜ ବେଙ୍ଗାଲୁରୁ ଏଫ୍‌ସି ମୁଖ୍ୟ କୋଚ୍

ବେଙ୍ଗାଲୁରୁ, ୨୬।୩ (ପି.ଟି.): ସ୍ପେନ୍‌ର ପେପ୍ ମୁନୋଜ ଗୁରୁବାର ବେଙ୍ଗାଲୁରୁ ଏଫ୍‌ସିର ମୁଖ୍ୟ କୋଚ୍ ଭାବେ ନିଯୁକ୍ତି ପାଇଛନ୍ତି। ତାଙ୍କ କାର୍ଯ୍ୟକାଳ ୨୦୨୬-୨୭ ସିଜନ ଶେଷ ପର୍ଯ୍ୟନ୍ତ ରହିବ। ମୁନୋଜ ପୂର୍ବରୁ ଏଫ୍‌ସି ବାର୍ସିଲୋନାର ୟୁଥ୍ ସେଟ୍‌ଅପ୍ ଯଥା ୧୯ ବର୍ଷରୁ କମ୍ ବାର୍କା ଓ ବାର୍ସିଲୋନା 'ବି' ଦଳ ସହିତ କାର୍ଯ୍ୟ କରିଛନ୍ତି। ଚାଇନାରେ କ୍ୱିଙ୍ଦାଓ ହୁଆନଘାଇ ଓ ଶାନଡଙ୍ଗ ଲୁନେଙ୍ଗ ବ୍ୟତୀତ ଚାଇନିଜ ଜାତୀୟ ଦଳ ସହିତ କାର୍ଯ୍ୟ କରିଛନ୍ତି। ସେ ପ୍ରଥମ ଥର ପାଇଁ କାମୋଡିଆର ପ୍ରିଆ ଖାନ୍ ରିଚ୍ ସାଭେ ଟିଙ୍କ୍ ଦଳ ସହିତ ଦୁଇ ବର୍ଷ ପାଇଁ ସଫଳତାର ସହିତ ମୁଖ୍ୟ କୋଚ୍ ଦାୟିତ୍ୱ ତୁଲାଇଥିଲେ।

ପଦକ ସହ ଓଡ଼ିଶା ପାରା ଫେନ୍ସିଂ ଦଳର ସଦସ୍ୟ।

ଦ୍ୱିତୀୟ ଦିନରେ ୪ ସ୍ୱର୍ଣ୍ଣ ସହ ୭ ପଦକ

ଭୁବନେଶ୍ୱର, ୨୬।୩(ଅନାଦି କର)

ଜାତୀୟ ପାରା ଫେନ୍ସିଂ

ରାଜସ୍ଥାନର ଜୟପୁରସ୍ଥିତ ଏସ୍‌ଏମ୍‌ଏସ୍ ଇନଡୋର ଷ୍ଟାଡିୟମରେ ଚାଲିଥିବା ଦ୍ୱିତୀୟ ଜାତୀୟ ପାରା ଫେନ୍ସିଂ ଚାମ୍ପିୟନଶିପ୍‌ର ଓଡ଼ିଶା ପାରା ଫେନ୍ସିଂ ଦଳ ଜବରଦସ୍ତ ପ୍ରଦର୍ଶନ ଜାରି ରଖିଛି। ଦ୍ୱିତୀୟ ଦିନରେ ଓଡ଼ିଶାକୁ ୪ ସ୍ୱର୍ଣ୍ଣ ଓ ୩ ବ୍ରୋଞ୍ଜ ପଦକ ମିଳିଛି। ଫଳରେ ଟୁର୍ନାମେଣ୍ଟରେ ଓଡ଼ିଶାର ପଦକ ସଂଖ୍ୟା ୧୨ରେ ପହଞ୍ଚିଛି।

ମହିଳା ଫଏଲ ଟିମ ଇଭେଣ୍ଟ ଫାଇନାଲରେ ଆଶା ସିଂ, କୁମାରୀ ମାଳତୀ ପାନ୍ଥୁରେ, ଶୀଲା ମନ୍ତ୍ରୀ ଓ ମଧୁସ୍ମିତା ସାହୁଙ୍କୁ ନେଇ ଗଠିତ ଓଡ଼ିଶା ଦଳ ୧୫-୬ ବ୍ୟବଧାନରେ ହରିୟାଣାକୁ ପରାସ୍ତ କରି ସ୍ୱର୍ଣ୍ଣ ପଦକ ଜିତିଥିଲା। ମହିଳା ଫଏଲ କାଟେଗୋରୀ ବି'ରେ ନର୍ମଦା ସିଂ ବ୍ରୋଞ୍ଜ ପଦକ ଜିତିଥିଲେ। ପୁରୁଷ ଫଏଲ କାଟେଗୋରୀ ଏ'ରେ ରାଖଲ କୁମାର ସେଠୀ ଫାଇନାଲରେ ହରିୟାଣାର ପ୍ରବୀଣଙ୍କୁ ୧୫-୧୨ ବ୍ୟବଧାନରେ ହରାଇ ସ୍ୱର୍ଣ୍ଣ ପଦକ ଜିତିଥିଲେ। ଏହି ଇଭେଣ୍ଟରେ ଭି ରମେଶ ରାଓ ସେମିଫାଇନାଲରେ ରାଖଲଙ୍କଠାରୁ ୧୫-୧୪ରେ ପରାଜିତ ହୋଇ ବ୍ରୋଞ୍ଜ ପଦକରେ ସନ୍ତୁଷ୍ଟ ରହିଥିଲେ। ପୁରୁଷ ଫଏଲ କାଟେଗୋରୀ ବି'ରେ ଓମ ପ୍ରକାଶ ବେହେରା ହରିୟାଣାର ରଜନିଶଙ୍କୁ ୧୫-୮ରେ ହରାଇ ସ୍ୱର୍ଣ୍ଣ ପଦକ ଜିତିଥିଲେ। ଏହି ଇଭେଣ୍ଟର ସେମିଫାଇନାଲରେ ପରାଜିତ ହୋଇ ରାହୁଲ ମଲିକ ବ୍ରୋଞ୍ଜ ପଦକ ହାତେଇଥିଲେ। ପୁରୁଷ ଫଏଲ ଟିମ ଇଭେଣ୍ଟରେ ଓମ ପ୍ରକାଶ ବେହେରା, ପୂର୍ଣ୍ଣ ଚନ୍ଦ୍ର ସେଠୀ, ରାଖଲ କୁମାର ସେଠୀ ଓ ଭି ରମେଶ ରାଓଙ୍କୁ ନେଇ ଗଠିତ ଓଡ଼ିଶା ଦଳ ୧୫-୦୬ ବ୍ୟବଧାନରେ ହରିୟାଣାକୁ ପରାସ୍ତ କରି ସ୍ୱର୍ଣ୍ଣ ପଦକ ଜିତିଥିଲା।

ରାଜ୍ୟ ଖବର

ଜିଦ୍‌ରେ ବିରୋଧୀ: ଅଷ୍ଟମ ଦିନ ବି ଗୃହ ଅଚଳ

ଭୁବନେଶ୍ୱର, ୨୬।୩ (ରବିନାରାୟଣ ଜେନା)

କଟକ ବଡ଼ମେଡିକାଲ ଅଗ୍ନିକାଣ୍ଡ ଘଟଣାରେ ଗୃହ ୮ଦିନ ଧରି ସୁରୁଖୁରୁରେ ଚାଲିପାରୁ ନାହିଁ। ଏହି ପ୍ରସଙ୍ଗରେ ସରକାରୀ ପଦକ୍ଷେପକୁ ନେଇ ବିରୋଧୀ ବିଜେଡି ଓ କଂଗ୍ରେସ ଅସନ୍ତୋଷ ପ୍ରକାଶ କରିବା ସହିତ ଗୃହରେ ହଙ୍ଗାମା ଜାରି ରଖିଛନ୍ତି। ପ୍ରତି କାର୍ଯ୍ୟଦିବସରେ ଅଭିନବ ପ୍ରତିବାଦ କରୁଛନ୍ତି। ପୂର୍ବରୁ ଶବସତ୍କାର,କୋକେଇ ଶୋଭାଯାତ୍ରା ଓ କଳାପୋଷାକ ପରିଧାନ ଭଳି ବହୁ ପ୍ରତିବାଦ କରିଥିବାବେଳେ ଗୁରୁବାର ବାଚସ୍ପତିଙ୍କ ପୋଡିୟମକୁ ବାଡ଼େଇବା ସହିତ ଗୃହ ବାହାରେ ଅଗ୍ନିକାଣ୍ଡରେ ପ୍ରାଣ ହରାଇଥିବା ୧୩ ବ୍ୟକ୍ତିଙ୍କ ଉଦ୍ଦେଶ୍ୟରେ ଏକାଦଶାହ ପାଳନ କରିଛନ୍ତି।

ଅନ୍ୟପକ୍ଷରେ ଶାସକ ଦଳ ପକ୍ଷରୁ ବିରୋଧୀଙ୍କ ଏତାଦୃଶ କାର୍ଯ୍ୟକୁ ନେଇ ତୀବ୍ର ନିନ୍ଦା କରାଯାଇଛି। ବିଜୁ-ନବୀନ ଟ୍ରଷ୍ଟ ପଛରେ ବହୁ ରହସ୍ୟ ଲୁଚି ରହିଛି। ଏହାକୁ ଲୋକଲୋଚନକୁ ଆଣିବା ଲାଗି ସିବିଆଇ ତଦନ୍ତ ପାଇଁ ବାଚସ୍ପତିଙ୍କଠାରେ ଦାବି କରାଯାଇଛି। ଏହାସହିତ ବିଜେଡିର ଅନ୍ତକନ୍ଦଳ କାଳେ ପଦାକୁ ଆସିଯିବ ସେହି ଭୟରେ ବିରୋଧୀ ନାଟକ ରଚୁଛନ୍ତି ବୋଲି ଭାଜପା କହିଛି। ଗୃହରେ ଅସ୍ୱାଭାବିକ ପରିସ୍ଥିତିକୁ ନେଇ ବାଚସ୍ପତି ସୁରମା ପାଢ଼ୀ ପ୍ରଥମେ ୧୦ଟା ୩୮ରୁ ସାଢ଼େ ୧୧ଟା ଯାଏ ଏବଂ ପରେ ୧୨ଟା ୩୮ରୁ ସୋମବାର ପୂର୍ବାହ୍ନ ସାଢ଼େ ୧୦ଟା ଯାଏ ମୁଲତବୀ ଘୋଷଣା କରିଛନ୍ତି।

ଗୁରୁବାର ଗୃହକାର୍ଯ୍ୟ ଆରମ୍ଭ ହେବାମାତ୍ରେ ବିଜେଡି ସଦସ୍ୟ ରୋମାଞ୍ଚ ରଞ୍ଜନ ବିଶ୍ୱାଳ, ସାରଦା ପ୍ରସନ୍ନ ଜେନା ଏବଂ କଂଗ୍ରେସ ସଦସ୍ୟ ପବିତ୍ର ସାଉଁନ୍ତା, ଅଶୋକ ଦାସ ପ୍ରମୁଖ ହାତରେ ପୋଷ୍ଟର ଓ ବ୍ୟାନର ଧରି ଗୃହର ମଧ୍ୟଭାଗକୁ ଆସି ସରକାର ବିରୋଧୀ ନାରା ଦେଇ ଗୃହ କମ୍ପାଇଥିଲେ। ମୋହନ ସରକାର ହାଏ ହାଏ, ମୋହନ ସରକାର ଡାଉନ୍ ଡାଉନ୍, ଛିଛି ଭଳି ସ୍ଲୋଗାନ ଦେଇଥିଲେ। କାହାକୁ ସରକାର ଡରୁଛନ୍ତି କହି ଗୃହରେ ବିରୋଧୀ ପ୍ରବଳ ହଙ୍ଗାମା କରିବା ସହିତ ସ୍ୱାସ୍ଥ୍ୟମନ୍ତ୍ରୀଙ୍କ ଇସ୍ତଫା ଦାବି କରିଥିଲେ। ଏହି ସମୟରେ ବାଚସ୍ପତିଙ୍କ ନିର୍ଦ୍ଦେଶକ୍ରମେ ଭାଜପା ସଦସ୍ୟ ଆଶ୍ରିତ ପଟ୍ଟନାୟକଙ୍କ ପ୍ରଶ୍ନର ଉତ୍ତର ମୁଖ୍ୟମନ୍ତ୍ରୀଙ୍କ ପକ୍ଷରୁ ସଂସଦୀୟ ବ୍ୟାପାର ମନ୍ତ୍ରୀ ମୁକେଶ ମହାଲିଙ୍ଗ ଉତ୍ତର ରଖିଥିଲେ । ରତ୍ନଗିରା ନଦୀ ଖନନ ଲାଗି ସରକାରଙ୍କ ପକ୍ଷରୁ ୨ଟି କାର୍ଯ୍ୟର ପ୍ରଶାସନିକ ଅନୁମୋଦନ ମିଳିଥିବା ସେ କହିଥିଲେ। ସେହିପରି ଭାଜପା ସଦସ୍ୟ ଦୁଷ୍ମନ୍ତ କୁମାର ସ୍ୱାଇଁଙ୍କ କୁସୁମି ବ୍ୟାରେଜ୍ ପ୍ରଶ୍ନର ଉତ୍ତରରେ ମନ୍ତ୍ରୀ ନଦୀର ଜଳଧାରଣ କ୍ଷମତା ବଢ଼ାଇବାପାଇଁ ବଜେଟରେ ୨୦୦କୋଟିର ବ୍ୟବସ୍ଥା ଥିବା କହୁଥିବାବେଳେ ବିରୋଧୀ ପ୍ରବଳ ହଙ୍ଗାମା କରିଥିଲେ। ଗୃହର ଅସ୍ୱାଭାବିକ ପରିସ୍ଥିତିକୁ ନେଇ ବାଚସ୍ପତି ୧୦ଟା ୩୮ରୁ ଗୃହକୁ ୧୧ଟା ୩୦ ପର୍ଯ୍ୟନ୍ତ ମୁଲତବୀ କରିଥିଲେ। ଗୃହ ମୁଲତବୀ ହେବା ପରେ ବିରୋଧୀ ସଦସ୍ୟମାନେ ବିଧାନସଭା ପରିସରରେ ଥିବା ଜାତିର ପିତା ମହାତ୍ମା ଗାନ୍ଧୀଙ୍କ ପ୍ରତିମୂର୍ତ୍ତି ନିକଟରେ ୧୩ ମୃତକଙ୍କ ପ୍ରତୀକ ସ୍ୱରୂପ ସେମାନଙ୍କ ନାମ ଲେଖି ଶ୍ରଦ୍ଧାଞ୍ଜଳି ଜ୍ଞାପନ କରିଥିଲେ।

ଶୂନ୍ୟକାଳ ଆରମ୍ଭ ହେବାମାତ୍ରେ ବିରୋଧୀ ସଦସ୍ୟମାନେ ଗୃହରେ ସମାନ ଢଙ୍ଗରେ ହଙ୍ଗାମା ଜାରି ରଖିଥିଲେ। ମାତ୍ର ଭାଜପା ସଦସ୍ୟମାନେ ବିରୋଧୀଙ୍କ ଆଚରଣ ଓ ଉଚ୍ଚାରଣକୁ ନେଇ ବର୍ଷିଥିଲେ। ସଦସ୍ୟମାନେ ନିଜ ଆସନରେ ବସି ବିରୋଧୀଙ୍କ ଉଦ୍ଦେଶ୍ୟରେ ପ୍ଲାକାର୍ଡ ଓ ବ୍ୟାନର ପ୍ରଦର୍ଶନ କରିଥିଲେ।

ଉପମୁଖ୍ୟମନ୍ତ୍ରୀ ପ୍ରଭାତୀ ପରିଡ଼ା କହିଥିଲେ, ଏସ୍‌ସିବି ଦୁର୍ଘଟଣାରେ ସରକାର ତ୍ୱରିତ୍ ପଦକ୍ଷେପ ଗ୍ରହଣ କରିଛନ୍ତି। ହେଲେ ବିରୋଧୀ ଗୃହ କାର୍ଯ୍ୟରେ ସହଯୋଗ କରୁନାହାନ୍ତି। ୮ ଦିନ ଧରି ବିରୋଧୀ ନାନା ଉପାୟରେ ଗୃହ ଚଳାଇ ଦେଉ ନାହାନ୍ତି। ରାମ ନାମରେ ବିଶ୍ୱାସ ରଖୁ ନ ଥିବା ଦଳ ଗୃହରେ ରାମ ନାମ ସତ୍ୟ ହେ କହି ବିଶୃଙ୍ଖଳିତ ଆଚରଣ କରୁଛନ୍ତି। ପୂର୍ବ ବିଜେଡି ସରକାର ସମୟରେ ସ୍ୱାସ୍ଥ୍ୟମନ୍ତ୍ରୀଙ୍କୁ ଗୁଳିକରି ହତ୍ୟା କରାଯାଇଥିଲା। ଗୃହ ବିଭାଗ ଦାୟିତ୍ୱରେ ଥିବା ତତ୍କାଳୀନ ମୁଖ୍ୟମନ୍ତ୍ରୀ ନବୀନ ପଟ୍ଟନାୟକ ଇସ୍ତଫା ଦେଇଥିଲେ କି? ପରୀ ହତ୍ୟା ଘଟଣାରେ ନ୍ୟାୟ ଦେଇପାରିଲେ ନାହିଁ । ବିରୋଧୀ ଦଳ ନେତା ନବୀନ ପଟ୍ଟନାୟକ ଗୃହକୁ ବିଶ୍ୱାସକୁ ନେଉ ନାହାନ୍ତି। ଢୋଙ୍ଗୀ ବାବାଙ୍କ ଦିଲ୍ଲୀ ଟ୍ରଷ୍ଟ କଥାର ଢୋଙ୍ଗ କାଳେ ଖୋଲିଯିବ, ସେହି ଭୟରେ ଗୃହ ଅଚଳ କରୁଛନ୍ତି। ପରେ ଭାଜପା ସଦସ୍ୟ ଇରାଶିସ ଆଚାର୍ଯ୍ୟ ବିଜୁ-ନବୀନ ଟ୍ରଷ୍ଟ ରହସ୍ୟ ଲୁଚାଇବାରେ କଂଗ୍ରେସ ଭାଗୀଦାରି ସାଜିଛି। ସନ୍ନ୍ୟାସୀଙ୍କ କଥାରେ କଂଗ୍ରେସ ଚାଲୁଛି। ସଦସ୍ୟ ସନାତନ ବିଜୁଳି ବିରୋଧୀଙ୍କ ଆଚରଣ ଉଚ୍ଚାରଣ ପାଇଁ ଆଗାମୀ ଦିନରେ ନେତୃତ୍ୱ ସଙ୍କଟ ଦେଖାଦେବ ବୋଲି କହିବା ସହିତ ବିଜୁ-ନବୀନ ଟ୍ରଷ୍ଟର ସତ୍ୟ ଉନ୍ମୋଚନ ଲାଗି ବାଚସ୍ପତିଙ୍କଠାରେ ସିବିଆଇ ତଦନ୍ତ ଦାବି କରିଥିଲେ। ପରେ ସଦସ୍ୟ ମନୋରଞ୍ଜନ ଦ୍ୟାନସାମନ୍ତରାୟ, ଅମରେନ୍ଦ୍ର ଦାସ, ପଦ୍ମଲୋଚନ ପଣ୍ଡା ପ୍ରମୁଖ ବିରୋଧୀଙ୍କ ଆଚରଣକୁ ନିନ୍ଦା କରିଥିଲେ।

ଲୁଟିନେଲେ ୨୦ଲକ୍ଷ ଟଙ୍କା, ୩୦ ଲକ୍ଷର ସୁନା ଅଳଙ୍କାର

ନୀଳଗିରି, ୨୬।୩(ପ୍ରଶାନ୍ତ ବିଶ୍ୱାଳ)

ନୀଳଗିରି ଏନ୍‌ଏସିର ୯ନଂ. ୱାର୍ଡ଼ କାହାଳିଆ ଗ୍ରାମର ବ୍ୟବସାୟୀ ଗୋବିନ୍ଦା ସିଂହଙ୍କ ଘରେ ବୁଧବାର ଡକାୟତି ହୋଇଛି। ଦୁର୍ବୃତ୍ତମାନେ ପରିବାର ଲୋକଙ୍କୁ ଭୟଭୀତ କରାଇ ଲକର, ଆଲମିରା ଚାବି ମାଗି ନଗଦ ୨୦ଲକ୍ଷ ଟଙ୍କା, ୩୦ଲକ୍ଷ ଟଙ୍କାର ସୁନା ଅଳଙ୍କାର ନେଇ ଦୁଇଟି ବାଇକରେ ଫେରାର ହୋଇଯାଇଥିଲେ। ଦୁର୍ବୃତ୍ତମାନେ ଗଳା ବେଳେ ସିସିଟିଭିକୁ ନଷ୍ଟ କରି ବିଲରେ ଫିଙ୍ଗି ଦେଇଥିଲେ। ପରେ ନୀଳଗିରି ଥାନାର ଆଇଆଇସି ଗୋବର୍ଦ୍ଧନ ନାୟକ ପହଞ୍ଚି ତଦନ୍ତ କରିଥିଲେ। ୨ଜଣ ଓଡ଼ିଆ ଯୁବକ ଥିବା ବେଳେ ଆଉ ୪ଜଣ ଅଣଓଡ଼ିଆ ଥିଲେ ବୋଲି ଗୋବିନ୍ଦା ସିଂହ କହିଛନ୍ତି। ଗୁରୁବାର ପୋଲିସ ଏକ ମାମଲା (ନଂ.୧୫୫/୨୬) ରୁଜୁ କରି ଘଟଣାସ୍ଥଳରେ ପହଞ୍ଚିବା ସହ ସନ୍ଧାନୀ କୁକୁର ଓ ସାଇଣ୍ଟିଫିକ୍ ଟିମ୍ ସହାୟତାରେ ତଦନ୍ତ କରୁଛି। ବୁଧବାର ରାତି ପ୍ରାୟ ୯ଟା ୩୦ରେ ପରିବାର ଲୋକେ ଘର ଭିତରେ ଖାଉଥିଲେ। ହଠାତ୍ ୬ଜଣ ଦୁର୍ବୃତ୍ତ ହାତରେ ତେଲେଙ୍ଗା କଟୁରୀ, ବନ୍ଧୁକ ଧରି ଖାଉଥିବା ହଲରେ ପହଞ୍ଚି ଘରର ମାଲିକ ଗୋବିନ୍ଦା ସିଂହଙ୍କ ମୁହଁରେ ପ

ଧରିତ୍ରୀ 52 Years

ଧରିତ୍ରୀ
DHARITRI

www.orissakhabar.com/ www.dharitri.com ପୃଷ୍ଠା ୮ Press Regd. No. R.N. 21326/74 Postal Regd. No. BN/42/24-26. ଭୁବନେଶ୍ୱର, ଶୁକ୍ରବାର, ମାର୍ଚ୍ଚ ୨୭/୨୦୨୬ Bhubaneswar, Friday, March 27/ 2026

ଦେଶର ସର୍ବପ୍ରଥମ ଜାତୀୟ ଇନ୍‌ଡୋର ଆଥ୍‌ଲେଟିକ୍ସ ଚାମ୍ପିୟନଶିପ୍ ସଫଳତାର ସହ କଳିଙ୍ଗ ଷ୍ଟାଡିୟମରେ ସମ୍ପନ୍ନ ହୋଇଛି। ଏଥିସହ ଭାରତ ଏବଂ ଓଡ଼ିଶା କ୍ରୀଡ଼ା ଇତିହାସରେ ଯୋଡ଼ିହୋଇଛି ଏକ ନୂଆ ଅଧ୍ୟାୟ। ଦେଶର ପ୍ରଥମ ରାଜ୍ୟ ଭାବେ ଏକ ବିଶ୍ୱସ୍ତରୀୟ ଇନ୍‌ଡୋର ଷ୍ଟାଡିୟମ ନିର୍ମାଣ କରି ଭାରତୀୟ କ୍ରୀଡ଼ା କ୍ଷେତ୍ରରେ ଏକ ମାଇଲଖୁଣ୍ଟ ସ୍ଥାପନ କରିଥିବା ଓଡ଼ିଶା ବଡ଼ ପ୍ରତିଯୋଗିତାକୁ ସଫଳ ଆୟୋଜନ ଦିଗରେ ଗୋଟିଏ ପାଦ ଆଗକୁ ବଢ଼ିଛି...

ନୂଆ ଅଧ୍ୟାୟ

ଭାରତ ଏବଂ ଓଡ଼ିଶା କ୍ରୀଡ଼ା ଇତିହାସରେ ଯୋଡ଼ିହୋଇଛି ଏକ ନୂଆ ଅଧ୍ୟାୟ। ଦେଶର ସର୍ବପ୍ରଥମ ଜାତୀୟ ଇନ୍‌ଡୋର ଆଥ୍‌ଲେଟିକ୍ସ ଚାମ୍ପିୟନଶିପ୍ ସଫଳତାର ସହ କଳିଙ୍ଗ ଷ୍ଟାଡିୟମରେ ସମ୍ପନ୍ନ ହୋଇଛି। ଦେଶର ପ୍ରଥମ ରାଜ୍ୟ ଭାବେ ଏକ ବିଶ୍ୱସ୍ତରୀୟ ଇନ୍‌ଡୋର ଷ୍ଟାଡିୟମ ନିର୍ମାଣ କରି ଭାରତୀୟ କ୍ରୀଡ଼ାକ୍ଷେତ୍ରରେ ଏକ ମାଇଲଖୁଣ୍ଟ ସ୍ଥାପନ କରିଛି ଓଡ଼ିଶା। ଫଳରେ ଦେଶର ଅଘାଷିତ 'କ୍ରୀଡ଼ା ରାଜଧାନୀ' ଭାବେ ଓଡ଼ିଶାର ସ୍ଥିତି କ୍ରମେ ଦୃଢ଼ ହେବାରେ ଲାଗିଛି। ଆଥ୍‌ଲେଟିକ୍ସ ଫେଡେରେଶନ ଅଫ୍ ଇଣ୍ଡିଆ, ଓଡ଼ିଶା ଆଥ୍‌ଲେଟିକ ଆସୋସିଏଶନ ଓ ରାଜ୍ୟ ସରକାରଙ୍କ କ୍ରୀଡ଼ା ବିଭାଗର ମିଳିତ ଆନୁକୂଲ୍ୟରେ ଏହି ପ୍ରତିଯୋଗିତା ଅନୁଷ୍ଠିତ ହୋଇଥିଲା। ମାର୍ଚ୍ଚ ୨୪ ଓ ୨୫ ତାରିଖ ଦୁଇଦିନଧରି ଅନୁଷ୍ଠିତ ପ୍ରତିଯୋଗିତାର ମୋଟ୍ ୩୬ଟି ଇଭେଣ୍ଟରେ ୨୭୮ ଆଥ୍‌ଲେଟ୍ ଅଂଶଗ୍ରହଣ କରିଥିଲେ। ଏମାନଙ୍କ ମଧ୍ୟରେ ୯୭ ମହିଳା ରହିଥିଲେ। ଓଡ଼ିଶାରୁ ମୋଟ୍ ୩୩ ଆଥ୍‌ଲେଟ୍ ଭାଗ ନେଇଥିବାବେଳେ ଏହା ମଧ୍ୟରେ ୧୩ ମହିଳା ଓ ୨୦ ପୁରୁଷ ସାମିଲ ଥିଲେ। ଦୁଇ ଦିନବିଶିଷ୍ଟ ଏହି ପ୍ରତିଯୋଗିତା ବୁଧବାର ଉଦ୍‌ଯାପିତ ହେବ।

ଛାପ ଛାଡ଼ିଲେ ଓଡ଼ିଶା ଆଥଲେଟ୍

ଦେଶରେ ପ୍ରଥମଥରପାଇଁ ଅନୁଷ୍ଠିତ ଏହି ସମ୍ମାନଜନକ ପ୍ରତିଯୋଗିତାରେ ଏକାଧିକ ରେକର୍ଡ ସୃଷ୍ଟି ହୋଇଥିବାବେଳେ ଓଡ଼ିଶା ଆଥଲେଟ୍‌ମାନେ ପ୍ରଦର୍ଶନର ଛାପ ଛାଡ଼ିଛନ୍ତି। ଓଡ଼ିଶାକୁ ୪ ସ୍ୱର୍ଣ୍ଣ, ୭ ରୌପ୍ୟ ଓ ୩ ବ୍ରୋଞ୍ଜ ସମେତ ମୋଟ ୧୪ଟି ପଦକ ମିଳିଛି। ସ୍ୱର୍ଣ୍ଣମ ସଫଳତା ପାଇଥିବା ଆଥଲେଟ୍‌ମାନେ ହେଲେ ଓଁକାର ପ୍ରସାଦ ନନ୍ଦ, ସରୁନ ପାୟାସିଂ, ସ୍ୱାଧୀନ କୁମାର ମାଝି ଓ ଦୋଳମଣି ଚିରଗୁନ। ସେହିପରି ଲାଲୁ ପ୍ରସାଦ ଭୋଇ, ବାପି ହାଁସଦା, ସୁଖି ବାସ୍କେ, ଲକ୍ଷ୍ମୀପ୍ରିୟା କିଷାନ, ସବିତା ଟପ୍ପୋ, ମନୀଷା ମେରେଲ, ଅର୍ପିତା ପ୍ରିୟଦର୍ଶିନୀ ରୌପ୍ୟ ଏବଂ ଆର୍ଯ୍ୟନ ଏକ୍କା, ନରେସ ରୋହିଦାସ ଓ ସୁସ୍ମିତା ଟିଗା ବ୍ରୋଞ୍ଜ ପଦକ ତାଲିକାରେ ସାମିଲ ହୋଇଛନ୍ତି। ଓଡ଼ିଶାକୁ ରେସ୍ ଇଭେଣ୍ଟରେ ସର୍ବାଧିକ ୯ଟି, ଜମ୍ପ ଇଭେଣ୍ଟରେ ୪ଟି ଓ ଥ୍ରୋ ଇଭେଣ୍ଟରେ ଗୋଟିଏ ପଦକ ମିଳିଛି। ଘରୋଇ ପରିବେଶରେ ଇନ୍‌ଡୋରର ଭିନ୍ନ ବାତାବରଣର ଅନୁଭୂତି ନେଇଛନ୍ତି ରାଜ୍ୟ ଏବଂ ବାହାରର ଆଥଲେଟ୍। ଓଡ଼ିଶା ହାଇପରଫର୍ମାନ୍ସ ସେଣ୍ଟରରେ ଟ୍ରେନିଂ ନେଉଥିବା ଅନିମେଶ କୁଜୁର ଏବଂ ଦୋଣ୍ଡାପତି ମୃତ୍ୟମ ଜୟରାମ ୬୦ ମିଟର ରେସ୍‌ପାଇଁ ଅଯୋଗ୍ୟ ବିବେଚିତ ହେବା ଯଦିଓ ଘରୋଇ ଦର୍ଶକଙ୍କଲାଗି ନୈରାଶ୍ୟ ଆଣିଥିଲା ତେବେ ଅନ୍ୟ ଆଥଲେଟ୍‌ମାନେ ଶ୍ରେଷ୍ଠ ପ୍ରଦର୍ଶନ କରି ଦେଶର ପ୍ରତିଷ୍ଠିତ ଆଥଲେଟ୍‌ଙ୍କୁ ଟକ୍କର ଦେଇ ରାଜ୍ୟକୁ ଗର୍ବିତ କରିଥିଲେ।

ଚର୍ଚ୍ଚାରେ ମହିଳା ପୋଲଭଲ୍ଟ

ଓଡ଼ିଶା ବାହାର ରାଜ୍ୟର ପ୍ରତିଯୋଗୀଙ୍କ ମଧ୍ୟରେ ସବୁଠାରୁ ଅଧିକ ଚର୍ଚ୍ଚିତ ରହିଥିଲେ ତାମିଲନାଡୁର ବରନିକା ଇଲାନଗୋଭାନ। ପ୍ରତିଯୋଗିତାର ପ୍ରଥମ ଦିବସରେ ଅନୁଷ୍ଠିତ ମହିଳା ପୋଲଭଲ୍ଟରେ ସେ ଚମତ୍କାର ପ୍ରଦର୍ଶନ କରି ଜାତୀୟ ରେକର୍ଡର ଅଧିକାରିଣୀ ହୋଇଥିଲେ। ସେ ୪.୨୨ ମିଟର କ୍ଲିୟର କରି ଜାତୀୟ ରେକର୍ଡ ଭାଙ୍ଗିବା ସହ ସ୍ୱର୍ଣ୍ଣ ପଦକ ହାସଲ କରିଥିଲେ। ୪.୨୫ ମିଟର କ୍ଲିୟର କରି ନିଜ ରେକର୍ଡରେ ଉନ୍ନତି ଆଣିବାକୁ ଉଦ୍ୟମ କରିଥିଲେ ହେଁ ସଫଳ ହୋଇପାରି ନ ଥିଲେ ମଧ୍ୟ ତାଙ୍କର ଏହି ପ୍ରଦର୍ଶନ ଦର୍ଶକଙ୍କ ମନ ମୋହିଥିଲା। ପୂର୍ବରୁ ୨୦୨୨ରେ ରୋଜି ମୀନା ପଲରାଜ ୪.୨୧ ମିଟର ସହ ରେକର୍ଡର ଅଧିକାରିଣୀ ଥିଲେ। ବରନିକା ୨୦୧୬ରୁ ମିଲବେର ବେରଟ୍ରାଣ୍ଡ ରସେଲଙ୍କଠାରୁ କୋଚିଂ ନେଇ ଆସୁଛନ୍ତି।

> **❝ କଳିଙ୍ଗ ଷ୍ଟାଡିୟମରେ ପ୍ରଥମ ଜାତୀୟ ଇନ୍‌ଡୋର ଆଥ୍‌ଲେଟିକ୍ସ ଚାମ୍ପିୟନଶିପ୍ ଆୟୋଜନ ଏକ ଐତିହାସିକ ମୁହୂର୍ତ୍ତ। ଏଥି ସହିତ ଇନ୍‌ଡୋର ହଲ୍‌କୁ ନେଇ ଉଠୁଥିବା ସମସ୍ତ ପ୍ରଶ୍ନର ଅନ୍ତ ଘଟିଛି ଏବଂ ଏହି ଇଭେଣ୍ଟ ୨୦୨୮ ବିଶ୍ୱ ଚାମ୍ପିୟନଶିପ୍ ପାଇଁ ମାର୍ଗ ପ୍ରଶସ୍ତ କରିଛି। ❞**
>
> *–କ୍ରୀଡ଼ାମନ୍ତ୍ରୀ ସୂର୍ଯ୍ୟବଂଶୀ ସୂରଜ*

ସ୍ୱାଧୀନ କୁମାର ମାଝୀ

ବରନିକା ଇଲାନଗୋଭାନ

ଅର୍ପିତା ପ୍ରିୟଦର୍ଶିନୀ

ଓଁକାର ପ୍ରସାଦ ନନ୍ଦ

ସରୁନ ପାୟାସିଂ

ଦୋଳମଣି ଚିରଗୁନ

ପଦକ ବିଜୟୀ ଓଡ଼ିଶା ଆଥ୍‌ଲେଟ୍

ଆଥଲେଟ୍	ଇଭେଣ୍ଟ	ଟାଇମିଂ/ଦୂରତ୍ୱ
ସ୍ୱର୍ଣ୍ଣ		
ସ୍ୱାଧୀନ କୁମାର ମାଝୀ	ପୁରୁଷ ହାଇଜମ୍ପ	୨.୧୮ ମିଟର
ସରୁନ ପାୟାସିଂ	ପୁରୁଷ ଲଙ୍ଗଜମ୍ପ	୭.୮୦ ମିଟର
ଦୋଳମଣି ଚିରଗୁନ	ପୁରୁଷ ୩୦୦୦ମି. ରେସ (୨୦ ବର୍ଷରୁ କମ୍)	୮:୩୯.୧୩ ସେକେଣ୍ଡ
ଓଁକାର ପ୍ରସାଦ ନନ୍ଦ	ପୁରୁଷ ଶଟ୍‌ପୁଟ	୧୭.୭୭ ମିଟର (୨୦ ବର୍ଷରୁ କମ୍)
ରୌପ୍ୟ		
ଲାଲୁ ପ୍ରସାଦ ଭୋଇ	ପୁରୁଷ ୬୦ ମିଟର ରେସ୍	୬.୬୫ ସେକେଣ୍ଡ
ବାପି ହାଁସଦା	ପୁରୁଷ ୪୦୦ ମିଟର ରେସ୍ (୨୦ ବର୍ଷରୁ କମ୍)	୪୯.୨୭ ସେକେଣ୍ଡ
ସୁଖି ବାସ୍କେ	ମହିଳା ୪୦୦ ମିଟର ରେସ୍ (୨୦ ବର୍ଷରୁ କମ୍)	୫୫.୭୭ ସେକେଣ୍ଡ
ଲକ୍ଷ୍ମୀପ୍ରିୟା କିଷାନ	ମହିଳା ୮୦୦ ମିଟର ରେସ୍	୨:୧୩.୨୦ ସେକେଣ୍ଡ
ସବିତା ଟପ୍ପୋ	ମହିଳା ୬୦ ମିଟର ହର୍ଡଲ୍ସ	୮.୪୦ ସେକେଣ୍ଡ
ମନୀଷା ମେରେଲ	ମହିଳା ଲଙ୍ଗଜମ୍ପ	୬.୦୪ ମିଟର
ଅର୍ପିତା ପ୍ରିୟଦର୍ଶିନୀ	ମହିଳା ୪୦୦ ମିଟର ରେସ୍ (୨୦ ବର୍ଷରୁ କମ୍)	୧:୦୦.୪୮ ସେକେଣ୍ଡ
ବ୍ରୋଞ୍ଜ		
ଆର୍ଯ୍ୟନ ଏକ୍କା	ପୁରୁଷ ୪୦୦ ମିଟର ରେସ୍	୪୯.୮୬ ସେକେଣ୍ଡ
ନରେସ ରୋହିଦାସ	ପୁରୁଷ ଟ୍ରିପଲ ଜମ୍ପ	୧୩.୯୨ ସେକେଣ୍ଡ
ସୁସ୍ମିତା ଟିଗା	ମହିଳା ୩୦୦୦ମି. ରେସ୍	୧୦:୨୨.୩୦ ସେକେଣ୍ଡ

ଆଇପିଏଲ୍ ରୋମାଞ୍ଚ

ନିର୍ମଳ କୁମାର ମିଶ୍ର

ମାର୍ଚ୍ଚ ୨୮ରୁ ଆରମ୍ଭ ହେବାକୁ ଯାଉଛି ଆଇପିଏଲ୍ ରୋମାଞ୍ଚ। ଏହି ବ୍ୟୟବହୁଳ ଟି୨୦ କ୍ରିକେଟ ଲିଗ୍‌ପାଇଁ କ୍ଷେତ୍ର ପ୍ରସ୍ତୁତ। ଉଷ୍ମତା କ୍ରମେ ବଢ଼ିବାରେ ଲାଗିଛି। ରୟାଲ ଚ୍ୟାଲେଞ୍ଜର୍ସ ବେଙ୍ଗାଲୁରୁ ଓ ସନ୍‌ରାଇଜର୍ସ ହାଇଦ୍ରାବାଦ ମଧ୍ୟରେ ଉଦ୍‌ଘାଟନୀ ମ୍ୟାଚ ଅନୁଷ୍ଠିତ ହେବ...

ଗୋଟିଏ ଦିନପରେ ଆରମ୍ଭ ହେବାକୁ ଯାଉଛି ବିଶ୍ୱର ସବୁଠାରୁ ଲୋକପ୍ରିୟ ପ୍ରଫେଶନାଲ ଟି୨୦ କ୍ରିକେଟ ଲିଗ୍ ଆଇପିଏଲ୍ (ଇଣ୍ଡିଆନ ପ୍ରିମିୟର ଲିଗ୍)। ଘୋଷିତ କାର୍ଯ୍ୟସୂଚୀ ଅନୁଯାୟୀ ବିଭିନ୍ନ ଭେନ୍ୟୁରେ ଏହି ମ୍ୟାଚଗୁଡିକ ଖେଳାଯିବ। ବେଙ୍ଗାଲୁରୁ, ମୁମ୍ବାଇ, ଗୁଆହାଟୀ, ଧର୍ମଶାଳା, ଜୟପୁର, ନ୍ୟୁ ଚଣ୍ଡିଗଡ, ଲକ୍ଷ୍ନୌ, କୋଲକାତା, ଚେନ୍ନାଇ, ଦିଲ୍ଲୀ, ଅହମଦାବାଦ, ହାଇଦ୍ରାବାଦରେ ମ୍ୟାଚ ଅନୁଷ୍ଠିତ ହେବ। ତାମିଲନାଡୁ, ପଶ୍ଚିମବଙ୍ଗ, ଆସାମ, କେରଳ ଓ ପୁଡୁଚେରିରେ ନିର୍ବାଚନ ପାଇଁ ଦୁଇଟି ପର୍ଯ୍ୟାୟରେ ଲିଗ୍ ଖେଳାଯିବାର କାର୍ଯ୍ୟକ୍ରମ ରହିଛି। ଇତିମଧ୍ୟରେ ବିସିସିଆଇ କାର୍ଯ୍ୟସୂଚୀ ଘୋଷଣା କରିଛି। ପ୍ରଥମ ମ୍ୟାଚ ୨୦୧୭ର ଟାଇଟଲ ବିଜେତା ସନ୍‌ରାଇଜର୍ସ ହାଇଦ୍ରାବାଦ ଓ ଡିଫେଣ୍ଡିଂ ଚାମ୍ପିୟନ ରୟାଲ ଚ୍ୟାଲେଞ୍ଜର୍ସ ବେଙ୍ଗାଲୁରୁ ମଧ୍ୟରେ ଅନୁଷ୍ଠିତ ହେବ। ଏହି ବ୍ୟୟ ବହୁଳ ଲିଗ୍‌ପାଇଁ କ୍ୟାପ୍ଟେନ୍ସ ମିଟ୍ ଅନୁଷ୍ଠିତ ହୋଇଯାଇଛି। ଏଥିରେ ୧୦ ଦଳର ଅଧିନାୟକ ଶୁବମନ ଗିଲ୍, ହାର୍ଦ୍ଦିକ ପାଣ୍ଡ୍ୟା, ଶ୍ରେୟସ ଆୟର, ଋଷଭ ପନ୍ତ, ରିୟାନ ପରାଗ, ଋତୁରାଜ ଗାଏକ୍ୱାଡ, ରଜତ ପଟିଦାର, ଇଶାନ କିଶନ, ଅକ୍ଷର ପଟେଲ ଓ ଅଜିଙ୍କ୍ୟ ରାହାନେ ଯୋଗ ଦେଇଥିଲେ। ମଧ୍ୟପ୍ରାଚ୍ୟରେ ଯୁଦ୍ଧର ବିଭୀଷିକା, ଶେଷ ମୁହୂର୍ତ୍ତରେ ରାଜସ୍ଥାନ ରୟାଲ୍ସ ଏବଂ ରୟାଲ ଚ୍ୟାଲେଞ୍ଜର୍ସ ବେଙ୍ଗାଲୁରୁର ମାଲିକାନା ସ୍ୱତ୍ୱ ବିକ୍ରି, ବହୁ ନାମୀଦାମୀ ବିଦେଶୀ ଖେଳାଳିଙ୍କ ଆଘାତ ସମସ୍ୟା ମଧ୍ୟରେ ଆରମ୍ଭ ହେବାକୁ ଯାଉଛି ଆଇପିଏଲ୍‌ର ୧୯ଶ ସଂସ୍କରଣ। ୧୦ଟି ଦଳ ମଧ୍ୟରେ ବଡ଼ ପରିବର୍ତ୍ତନ ହୋଇଥିବା ବେଳେ ଫୋକସ୍‌ରେ କିଛି ନୂଆ ଖେଳାଳି ରହିବେ। ଭାଗ ନେଇଥିବା ସମସ୍ତ ୧୦ଟି ଦଳର ଅଧିନାୟକ ଭାରତୀୟ ଖେଳାଳି ରହିଛନ୍ତି। ସନରାଇଜର୍ସ ହାଇଦ୍ରାବାଦର ଅଧିନାୟକ ରୂପେ ଅଷ୍ଟ୍ରେଲିଆର ପ୍ୟାଟ କ୍ୟୁମିନ୍ସ ଏକ ମାତ୍ର ବିଦେଶୀ ଖେଳାଳି ରହିଥିଲେ। ମାତ୍ର ଆଘାତ ସମସ୍ୟା ପାଇଁ ତାଙ୍କ ଆସିବାରେ ବିଳମ୍ବ ହୋଇଥିବାରୁ ଇଶାନ କିଶାନଙ୍କୁ ଗୁରୁଦାୟିତ୍ୱ ମିଳିଛି।

ଇତି ମଧ୍ୟରେ ବିସିସିଆଇ ୨୦୨୬ ସଂସ୍କରଣ ପାଇଁ ୭ଟି ନୂଆ ନିୟମରେ ପରିବର୍ତ୍ତନ କରିଛି, ଯାହାକି ୨୦୨୫ ଆଇପିଏଲ୍ ସଂସ୍କରଣରେ ନ ଥିଲା। ଆଇପିଏଲ୍‌କୁ ଅଧିକ ଶୃଙ୍ଖଳିତ କରିବା ପାଇଁ ଟିମ୍ ଏବଂ ଖେଳାଳିମାନଙ୍କ ଲାଗି କିଛି କଡା ନିୟମ କରାଯାଇଛି। ମ୍ୟାଚ ଦିନ ଅଭ୍ୟାସ କରିବା ପାଇଁ ଟିମଗୁଡିକୁ ଅନୁମତି ଦିଆଯାଇ ନାହିଁ। ଦୁଇଟିରୁ ଅଧିକ ପ୍ରାକ୍ଟିସ ମ୍ୟାଚ ପାଇଁ ଅନୁମତି ମିଳିବ ନାହିଁ। ଏଥିପାଇଁ ବିସିସିଆଇର ସ୍ୱତନ୍ତ୍ର ଅନୁମତିର ଆବଶ୍ୟକତା ରହିଛି। ପ୍ରାକ୍ଟିସ ପାଇଁ ନେଟ୍‌କୁ ଦୁଇ ଦଳ ଏକସଙ୍ଗେ କରିପାରିବେନି। ପୁନର୍ବାର ହୋମ ଭେନ୍ୟୁରେ ଖେଳୁଥିବା ଟିମ୍ ପ୍ରଥମ ମ୍ୟାଚର ୪ଦିନ ପୂର୍ବରୁ ଟ୍ରେନିଂ ବନ୍ଦ ରଖିବେ। ପ୍ରତ୍ୟେକ ଟିମ୍‌ର ପ୍ରାକ୍ଟିସ ପାଇଁ ନୂଆ ପିଚ୍‌ର ବ୍ୟବହାର କରାଯିବ। ଏଲ୍‌ଭଡି ବୋର୍ଡ ପାଖରେ କୌଣସି ଖେଳାଳି ବସି ପାରିବେ ନାହିଁ। ପରିବାର ଓ ସମ୍ପର୍କୀୟମାନେ ଖେଳାଳିଙ୍କ ସହ ଯାତ୍ରା କରିପାରିବେ ନାହିଁ। ସେହିପରି ବିସିସିଆଇ ଦ୍ୱାରା ନିୟୋଜିତ ବସ୍‌ରେ ହୋଟେଲ ରୁମକୁ ଫେରିବା ବାଧ୍ୟତାମୂଳକ କରାଯାଇଛି। ଅନ୍ୟ ପକ୍ଷରେ ମ୍ୟାଚଗୁଡିକ ରାତ୍ରିରେ ଖେଳାଯାଉଥିବାରୁ ଦ୍ୱିତୀୟ ଇନିଂସରେ ବୋଲିଂ କରୁଥିବା ଟିମ୍‌ଗୁଡିକ ପାଇଁ ୧୦ଓଭର ପରେ ଅଧିନାୟକ ଚାହିଁଲେ ନୂଆ ବଲ୍ ବ୍ୟବହାର ପାଇଁ ଦୁଇ ଫିଲ୍ଡ ଅମ୍ପାୟରଙ୍କ ଅନୁମତି ନେଇ ପାରିବେ। କାକର ସମସ୍ୟା ପାଇଁ ଏପରି ନିଷ୍ପତ୍ତି ନିଆଯାଇଛି। ସ୍ପିନ ବୋଲରମାନଙ୍କ ସୁବିଧା ପାଇଁ ଏପରି ନିୟମ ପ୍ରଣୟନ କରାଯାଇଛି। ଭାଗ ନେଉଥିବା ୧୦ ଦଳର ଅଧିନାୟକ, ଟିମ୍ ମ୍ୟାନେଜମେଣ୍ଟ, ଫ୍ରାଞ୍ଚାଇଜ ମାଲିକମାନଙ୍କ ସହ ଆଲୋଚନା କରି ବୋଲରମାନେ ବୋଲିଂ ପୂର୍ବରୁ ବଲର ସାଇନିଂ ପାଇଁ ସାଲିଭା ବ୍ୟବହାର କରିପାରିବେ। ଗୋଟିଏ ମ୍ୟାଚ ସମାପ୍ତ ହେବା ପାଇଁ ୩ ଘଣ୍ଟା ୩୦ମିନିଟ୍ ସମୟ ଧାର୍ଯ୍ୟ କରାଯାଇଛି।

ଆବୁଧାବି ମିନି ଅକସନ୍‌ରୁ ଆରମ୍ଭ ହୋଇଥିଲା ଆଇପିଏଲ୍–୧୯ କାଉଣ୍ଟଡାଉନ୍। ମାର୍ଚ୍ଚ ୨୮ ତାରିଖରୁ ମେ ୩୧ ପର୍ଯ୍ୟନ୍ତ ଏହି ଲିଗ୍ ଅନୁଷ୍ଠିତ ହେବ। ୧୦ ଦଳ ମଧ୍ୟରେ ୭୪ଟି ମ୍ୟାଚ ଖେଳାଯିବ। ରୟାଲ ଚ୍ୟାଲେଞ୍ଜର୍ସ ବେଙ୍ଗାଲୁରୁ ଗତ ୨୦୨୫ ସଂସ୍କରଣର ଚାମ୍ପିୟନ ରହିଛି। ଏହା ଆର୍‌ସିବିର ପ୍ରଥମ ଆଇପିଏଲ୍ ଟାଇଟଲ ଥିଲା। ଫ୍ରାଞ୍ଚାଇଜମାନେ ସେମାନଙ୍କର ଖେଳାଳି ରିଟେନଶନ୍ ପ୍ରକ୍ରିୟା ନଭେମ୍ବର ୧୫ ତାରିଖ ସୁଦ୍ଧା ସରିଥିବା ବେଳେ ମିନି ଅକ୍ସନ୍ ପ୍ରକ୍ରିୟା ଡିସେମ୍ବର ୧୬ ତାରିଖରେ ୨ଟି ପର୍ଯ୍ୟାୟରେ ସମାପ୍ତ ହୋଇଥିଲା।

କୋଲକାତା ନାଇଟ ରାଇଡର୍ସ ୪୦ଜଣ ମାର୍କି ଖେଳାଳିଙ୍କ ମଧ୍ୟରୁ ଅଷ୍ଟ୍ରେଲିଆନ୍ ଅଲରାଉଣ୍ଡର କାମେରନ୍ ଗ୍ରୀନ୍‌ଙ୍କୁ ସର୍ବାଧିକ ୨୫.୨୦କୋଟିରେ କିଣି ଅନ୍ୟ ଫ୍ରାଞ୍ଚାଇଜଙ୍କୁ ଚକିତ କରିଥିଲା। ଅନ୍ୟ ପକ୍ଷରେ ନାଇଟ ରାଇଡର୍ସ ଶ୍ରୀଲଙ୍କାର ଦ୍ରୁତ ବୋଲର ମାଥିଶା ପାଥିରାଣାଙ୍କୁ ମଧ୍ୟ ୧୮କୋଟି ଟଙ୍କାରେ କିଣି ଟିମ୍ ପୁନର୍ଗଠନ କରିବା ପାଇଁ ପ୍ରୟାସ କରିଛି। ଚେନ୍ନାଇ ସୁପର କିଙ୍ଗ୍ସର ଫ୍ରାଞ୍ଚାଇଜ ଉପରେ ଅନ୍ୟମାନଙ୍କର ନଜର ରହିଥିଲା। ଚତୁର ରଣନୀତି ମାଧ୍ୟମରେ ଭାରତୀୟ ଯୁବ ଖେଳାଳିମାନଙ୍କୁ ନେଇ ଟିମ୍ ପୁନର୍ଗଠନ କରିଥିଲା ଚେନ୍ନାଇ। ସୟଦ ମୁସ୍ତାକ ଅଲ୍ଲୀ ଟ୍ରଫିରେ ଚମତ୍କାର ପ୍ରଦର୍ଶନ କରିଥିବା ଉତ୍ତର ପ୍ରଦେଶ ଅଲରାଉଣ୍ଡର ପ୍ରଶାନ୍ତ ଭୀର ଏବଂ ରାଜସ୍ଥାନ ରଣଜୀ ଦଳର ଉଇକେଟ କିପର ବ୍ୟାଟର କାର୍ତ୍ତିକ ଶର୍ମାଙ୍କୁ ୧୪.୨୦କୋଟି ଲେଖାଏ ଟଙ୍କାରେ କିଣି ସାହସିକ ପଦକ୍ଷେପ ନେଇଥିଲା। ରବୀନ୍ଦ୍ର ଜାଡେଜାଙ୍କ ପରି ଅଲରାଉଣ୍ଡରଙ୍କୁ ଦଳରୁ ରିଲିଜ କରିଥିବାରୁ ଭବିଷ୍ୟତକୁ ଲକ୍ଷ୍ୟ ରଖି ଏପରି ପଦକ୍ଷେପ ନେଇଛି। ୨୦୨୨ରେ ଆଭେଶ ଖାନଙ୍କ ଅନ୍‌କ୍ୟାପଡ ରେକର୍ଡ ୧୦ କୋଟିକୁ ଏହି ଦୁଇ ଖେଳାଳି ଅତିକ୍ରମ କରିଛନ୍ତି।

ଦୁର୍ଭାଗ୍ୟର କଥା ଯେ ଦୁଇ ଓଡ଼ିଆ ଖେଳାଳି ରାଜେଶ ମହାନ୍ତି ଓ ସ୍ୱସ୍ତିକ ସାମଲ ଶେଷ ମୁହୂର୍ତ୍ତରେ ନିଲାମୀ ପ୍ରକ୍ରିୟାରେ ସାମିଲ ହୋଇଥିଲେ ମଧ୍ୟ ବିକ୍ରି ହେଲେନି। ସେମାନଙ୍କ ବେସ୍ ପ୍ରାଇସ ୩୦ଲକ୍ଷ ଥିଲା। ଓଡ଼ିଶା ତରଫରୁ ଘରୋଇ କ୍ରିକେଟରେ ଭଲ ପ୍ରଦର୍ଶନ କରିଥିଲେ। ତେଣୁ ଓଡ଼ିଆ ଖେଳାଳିଙ୍କୁ ଅଣଦେଖା ପୁନର୍ବାର କରାଯାଇଥିବା ପରିଲକ୍ଷିତ ହୋଇଛି। ପୂର୍ବରୁ ବିପ୍ଳବ ସାମନ୍ତରାୟ, ହଳଧର ଦାସ ଓ ଶୁଭ୍ରାଂଶୁ ସେନାପତି ଆଇପିଏଲ୍ ଅନୁଭୂତି ରଖିଛନ୍ତି।

କ୍ୟାପ୍‌ଟେନ୍ ମିଳିରେ ଉପସ୍ଥିତ ୧୦ ଦଳର ଅଧିନାୟକ

କୀର୍ତ୍ତି

ମସିଡିଜ୍ କିମି ଆଣ୍ଟୋନେଲି ଚାଇନାରେ
ଫର୍ମୁଲା ୱାନ ରେସ ଜିତି
ସେକେଣ୍ଡ ସର୍ବ କନିଷ୍ଠ ଡ୍ରାଇଭର ତାଙ୍କ
ପୋଲ୍ ପୋଜିଶନ୍ କୀର୍ତ୍ତି
କୀର୍ତ୍ତି ଦେଖେ ନାହିଁ ଜାତି
ହାମିଲଟନଙ୍କ ଉତ୍ତରାଧିକାରୀ
କେ କହେ ରସେଲ ସାଥୀ..(୧)

ଜାତୀୟ ପାରା ଅଥଲେଟିକ୍ସରେ ଜାନକୀ
ଓରାମ ପାଇକି ସୁନା
ପଦକ ମାଆଙ୍କୁ ଉତ୍ସର୍ଗ କରିଛି
ଇଏ ନୂଆ କୀର୍ତ୍ତି ସିନା
ଭୁବନେଶ୍ୱରକୁ ଅନା
ରାଜ୍ୟର ଏ ରାଜଧାନୀ ଭାରତରେ
କ୍ରୀଡା ପୃଷ୍ଠ ଭୂମି ମିନା... ୨

ବିସିସିଆଇର ନମନ ପୁରସ୍କାର
ପଚିଶ ମସିହା ଶ୍ରେଷ୍ଠ
ଶୁବମନ ଗିଲ୍ ଓ ସ୍ମୃତି ମନ୍ଧାନା
ପୁଣି ହୋଇଛନ୍ତି ବେଷ୍ଟ
ଖେଳ ଅବା ପଢ଼ ପାଠ
ନିଷ୍ଠା ଧ୍ୟାନ ଲୟ ରଖୁଥିଲେ ଲୋକ
ବଢ଼ିବାକୁ ଖୋଲେ ବାଟ...(୩)

–ସୁବାସ ଚନ୍ଦ୍ର ପ୍ରଧାନ

Printed and published by Adyasha Satpathy on behalf of Navajat Printers & Media Pvt. Ltd. and printed at Navajat Printers, B-34, Industrial Estate, Pita Mahal, Rayagada, Editor - Tathagata Satpathy, ସମ୍ପାଦକ– ତଥାଗତ ସତପଥୀ