



## CHANDI BHANDAR®

### This Akshaya Tritiya

AVAIL UPTO  
**30% OFF**  
3<sup>rd</sup> - 19<sup>th</sup> April 2026



T&C APPLY\*

Customer Care No. : +91 77358 15620



BEST EXCHANGE POLICY



CUSTOMIZATION AVAILABLE



FREE LIFETIME CLEANING



FOR MONEY BEST VALUE



TRY BEFORE YOU BUY



WIDEST RANGE OF SILVER PRODUCTS



HALLMARKED & QUALITY TESTED PRODUCTS

**NOW OPEN AT RAIPUR - AVANTI VIHAR, VIP ROAD & JEEVAN BIMA MARG, PANDRI**

#### RAIPUR

AVANTI VIHAR,  
VIP ROAD, RAIPUR  
Call : +91 91248 26840

#### BERHAMPUR

DHARMA NAGAR  
PREM NAGAR  
Call : +91 77352 68464

#### BOLANGIR

BESIDE RAJKUMAR TAILOR,  
NEAR SAMALESWARI TEMPLE  
Call : +91 91245 94683

#### KHURDHA

OLD BUS STAND NEAR  
FOREST RANGE OFFICE  
Call : +91 91246 26682

#### BARGARH

PLOT NO-173/10972,  
NEAR BHATLI CHOWK  
Call : +91 91245 87680

#### NAYAGARH

NEAR NAYAGARH TOWN  
POLICE STATION  
Call : +91 91246 26684

CUTTACK : CANTONMENT ROAD & CDA SEC-9 | ANGUL | BALASORE | BHADRAK | JAJPUR | BARIPADA | JHARSUGUDA | ROURKELA | SUNDARGARH | TALCHER | LINKROAD | DHENKANAL

BHUBANESWAR : SAHEED NAGAR | PATIA | SOUBHAGYA NAGAR | JANPATH | RASULGARH | NAYAPALLI | RAGHUNATHPUR | LEWIS ROAD | KHANDAGIRI



ମହାରାଷ୍ଟ୍ରର ସତ୍ୟାଗ୍ରହୀ ଲୋକ ଅନ୍ତର୍ଗତ ସୁରୁତାରେ ଶନିବାର ଅନୁଷ୍ଠିତ କୃଷି ଲୋକୋତ୍ସବ 'ବଗାଟ ମାତ୍ରା'ରେ ମୁକ୍ତଲା ଶସ୍ତ୍ରକୁ କାନ୍ଦୁ କରିବା ପାଇଁ ଲୋକେ ଉଦ୍ୟମ କରୁଛନ୍ତି ।

# କେବଳ ପୁଞ୍ଜି, ନୀତିରେ ଭାରତ ୧୦ ଟ୍ରିଲିୟନ ଡଲାର ଅର୍ଥନୀତି ହୋଇପାରିବ ନାହିଁ: ସିଜେଆଇ

କାଟିସଂଘ, ୧୧/୪



ଜଷ୍ଟିସ୍ ସୂର୍ଯ୍ୟ କାନ୍ତ

କେବଳ ପୁଞ୍ଜି କିମ୍ବା ନୀତି ବଳରେ ଭାରତ ୧୦ ଟ୍ରିଲିୟନ ଡଲାର ଅର୍ଥନୀତି ଲକ୍ଷ୍ୟ ହାସଲ କରିପାରିବ ନାହିଁ ବୋଲି ଭାରତର ପ୍ରଧାନ ବିଚାରପତି ସୂର୍ଯ୍ୟ କାନ୍ତ ଜଷ୍ଟିସ୍ କହିଛନ୍ତି । ଏକ ବିକାଶଶୀଳ ଅର୍ଥନୀତି ଚାହିଦା ପୂରଣ ପାଇଁ ଆଇନ ବ୍ୟବସ୍ଥାରେ ପରିବର୍ତ୍ତନ ଲାଗି ସେ ଆହ୍ୱାନ ଦେଇଛନ୍ତି । ଆଇନ ବ୍ୟବସ୍ଥାର ଗୁଣବତ୍ତା ଏକ ଗୁରୁତ୍ୱପୂର୍ଣ୍ଣ କାରଣ । ଦେଶକୁ ଲକ୍ଷ୍ୟ ହାସଲରେ ସହାୟତା ପାଇଁ ବାଣିଜ୍ୟିକ ଆଇନରେ ପୂର୍ବାନୁମତି, ବିଶେଷତା ଓ ଉତ୍ତମ ବିଶ୍ୱାସର ସଂସ୍କୃତି ଆବଶ୍ୟକ । ପୁଞ୍ଜି ଆବଶ୍ୟକତା ସହ ପ୍ରତିଷ୍ଠିତବଦ୍ଧତା ଏବଂ ନିବେଶକଙ୍କ ଆତ୍ମବିଶ୍ୱାସ ରହିବା ଜରୁରୀ ବୋଲି ଆଇନସୂଚକ ସମ୍ମିଳନୀରେ ଯୋଗଦେଇ ସିଜେଆଇ କହିଛନ୍ତି । ଅଧିକ ଦୃଷ୍ଟି ଆକର୍ଷଣ କରୁଥିବା ଅଧିକାଂଶ ସଂସ୍କାର ଅପେକ୍ଷା ମଧ୍ୟସ୍ତରୀ ଭଳି ବ୍ୟବସ୍ଥା ଭାରତର ଅର୍ଥନୀତିକୁ ପ୍ରତିବୃଦ୍ଧି ପାଇଁ ଅଧିକ ଆକର୍ଷଣ କରିଥାଏ । ପରିବର୍ତ୍ତନ ଅର୍ଥନୀତି ଆବଶ୍ୟକତାର ମୁକାବିଲା ପାଇଁ ପ୍ରୟତ୍ନର ବ୍ୟବହାର

ଏବଂ ଆଇନଗତ ଶିକ୍ଷା ଗ୍ରହଣ ଉପରେ ସିଜେଆଇ ଗୁରୁତ୍ୱ ଦେଇଛନ୍ତି । ବାକ୍ ଆସୋସିଏସନ ଅଫ୍ ଲିଜିସ୍ଲାଟିଭ୍ ଆଣ୍ଡ ଜୁଡିସିଆଲ୍ ଆଫିୟାର୍ସ 'ଭୁକ୍ତ ଅଫ୍ ନିକେଟ୍‌ସ୍‌ଟେଟ୍ ୨୦୨୬'ର ଶୀର୍ଷକ ରହିଥିଲା '୧୦ ଟ୍ରିଲିୟନ ଡଲାର ଭାରତ ପାଇଁ ଆଇନଗତ ସଂସ୍କାର କାର୍ଯ୍ୟଯୋଜନା' । ଏଥିରେ ଉଦ୍‌ଦେଶ୍ୟର ବେଳେ ସିଜେଆଇ କହିଛନ୍ତି, ଉକ୍ତ ଅବସରକୁ ଯାଇପାରିବା ନେଇ ସେ ନିଶ୍ଚିତ । ତେବେ କେବଳ ପୁଞ୍ଜି ଓ ନୀତି ଦ୍ୱାରା ୧୦ ଟ୍ରିଲିୟନ ଡଲାର ଲକ୍ଷ୍ୟ ହାସଲ ହୋଇପାରିବ ନାହିଁ ।

## ୨୦୨୮ରୁ ଦିଲ୍ଲୀରେ କେବଳ ଇଲେକ୍ଟ୍ରିକ୍ ବାଇକ୍

ନୂଆଦିଲ୍ଲୀ, ୧୧/୪

ଦିଲ୍ଲୀର ବାୟୁ ପ୍ରଦୂଷଣ ରୋକିବା ପାଇଁ ରାଜ୍ୟ ସରକାର ଶନିବାର ଏକ ବିସ୍ତୃତ ସଂଘୀୟତା ବିଦ୍ୟୁତ୍‌ଚାଳିତ ଯାନ (ଇଲି) ନୀତି ପ୍ରସ୍ତୁତ କରିଛନ୍ତି । ଏଥିରେ ୩୦ ଲକ୍ଷ ଟଙ୍କା ପର୍ଯ୍ୟନ୍ତ ଗାଡ଼ି ପାଇଁ ପଞ୍ଜୀକରଣ ଦେଇ ଓ ସଡ଼କ ଟିକସ ଦେବାକୁ ପଡ଼ିବ ନାହିଁ । ଚାର୍ଜି ଷ୍ଟେଶନରୁ ଟିକସ ଦେବା ପ୍ରସାର କରାଯିବ ଏବଂ ପୁରୁଣା ଗାଡ଼ିକୁ ଭାଙ୍ଗି ନୂଆ ଇଲି ଭିଗିଲେ ୧ ଲକ୍ଷ ଟଙ୍କା ପ୍ରୋତ୍ସାହନ ମିଳିବ । ଆଗାମୀ ୨ ବର୍ଷ ମଧ୍ୟରେ ୧୦ ପ୍ରତିଶତ ଷ୍ଟିଲ୍‌ବସକୁ ବିଦ୍ୟୁତ୍‌ଚାଳିତ ଯାନରେ ପରିଣତ କରିବାକୁ ପ୍ରସ୍ତାବ ରହିଛି । ଦିଲ୍ଲୀକୁ ବିଶ୍ୱର ସର୍ବାଧିକ ପ୍ରଦୂଷିତ ସହରରେ ପରିଣତ କରିଥିବା ଗାଡ଼ିମୋଟରର ନିର୍ଗମନକୁ ହ୍ରାସ କରିବା ଏହାର ଲକ୍ଷ୍ୟ ।

## ମୋଜତାବାଙ୍କୁ ଭୟଙ୍କର ଆଘାତ ଲାଗିଥିଲା : ରିପୋର୍ଟ



ମୋଜତାବା ଖାନମେନେଜ

ତେହରାନ୍, ୧୧/୪  
ଇରାନ ସୁପ୍ରିମ ଲିଡର ମୋଜତାବା ଖାନମେନେଜ ଏବେ ବି ଗୁରୁତର ଭାବେ ଆହତ । ଗତ ଫେବୃଆରୀ ୨୮ ମୁକ୍ତ ଆରମ୍ଭ ଦିନ ଆମେରିକା ଓ ଇସ୍ରାଏଲର ଏୟାରସ୍ତ୍ରୀକରଣ ମୋଜତାବାଙ୍କ ବାପା ତଥା ତତ୍କାଳୀନ ସୁପ୍ରିମ ଲିଡର ଆୟାତୋଲା ଅଲି ଖାନମେନେଜଙ୍କ ମୃତ୍ୟୁ ଘଟଣାବେଳେ ମୋଜତାବାଙ୍କ ମୃତ୍ୟୁ ଓ ଘାତରେ ଭୟଙ୍କର ଆଘାତ ଲାଗିଥିଲା । ୫୬ ବର୍ଷୀୟ ମୋଜତାବା ଏପର୍ଯ୍ୟନ୍ତ ସ୍ତବ୍ଧ ହୋଇ ନ ଥିବା ଏକ ପୁରୁଣୁ ଜଣାପଡ଼ିଛି । ତେବେ ଅତି ଉଚ୍ଚ ଚିକିତ୍ସାରେ ସେ ଗୁରୁତ୍ୱପୂର୍ଣ୍ଣ ନିଷ୍ଠି ନେବା ପ୍ରକ୍ରିୟାରେ ସାମିଲ ହେଉଛନ୍ତି । ମୁକ୍ତ ଓ ବୁଝାମଣା ସମେତ ବିଭିନ୍ନ ପ୍ରସଙ୍ଗରେ ସେ ସାମିଲ ଥିବା ରିପୋର୍ଟରେ କୁହାଯାଇଛି ।

# ବୁଝାମଣା ଉଦ୍ୟମ ଜାରି

ଇସ୍ଲାମାବାଦ, ୧୧/୪ (ପି.ଟି.)

## ଶାନ୍ତି ଆଲୋଚନାରେ ଯୋଗଦେଲେ ଆମେରିକା, ଇରାନ



ଜେଡି ଭାସ୍କୁ

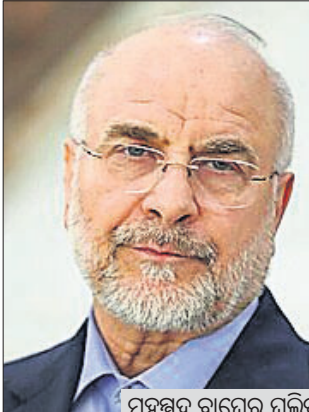

ମହମ୍ମଦ ବାସେର ଘଲିବାଫ୍

ମନୁ ଆକାସ ଆରାଭି, ସୁପ୍ରିମ ନ୍ୟାଶନାଲ ଡିଫେନ୍ସ କାଉନ୍ସିଲ୍ ସଭ୍ୟ ଅଲି ଆକବର ଅହମ୍ମଦିଆନ୍ ଏବଂ କେନ୍ଦ୍ରୀୟ ବ୍ୟାଙ୍କ ଗଭର୍ନର ଆବତୋଲାନାସେର ହେମ୍ମାତି ରହିଛନ୍ତି । ଆମେରିକା ଓ ଇରାନ ୨ ସପ୍ତାହ ଅଧିକାରିତା ଯୋଗ୍ୟ କରିବାର ୪ ଦିନ ପରେ ଉଭୟ ପକ୍ଷ ଆଲୋଚନା ଚେତୁକୁ ଆସିଛନ୍ତି । ଅଧିକାରିତା ଯୋଗ୍ୟ ହେବେ ଲେବାନନ୍ ଉପରେ ଇସ୍ରାଏଲର କୋର୍ଦ୍ଦାନ ଆକ୍ରମଣରେ ୩୦୦ରୁ ଊର୍ଦ୍ଧ୍ୱ

ଲୋକଙ୍କ ମୃତ୍ୟୁ ଘଟିବା ଯୋଗୁ ଆଲୋଚନା ବିକଳିତ ହୋଇଥିଲା । ତେହରାନ୍ ଏହାକୁ ଅସ୍ୱୀକାର କରିଛନ୍ତି । ଇସ୍ରାଏଲର ଲେବାନନ୍ ଡିଭିଜନ୍ ଅଂଶବିଶେଷ ରୁହେଁ ବୋଲି ଆମେରିକା ଓ ଇସ୍ରାଏଲ କହିଥିଲେ । ଶନିବାର ପାକିସ୍ତାନ ଉପପ୍ରଧାନମନ୍ତ୍ରୀ ଜିଲ୍ଲାଜ୍ ଦର, ସେନାମୁଖ୍ୟ ଫିଲ୍ଡ ମାଶାଲ ଅସିମ୍ ମୁନିର, ଆଭ୍ୟନ୍ତରୀଣ ମନ୍ତ୍ରୀ ସୟେଦ୍ ସୟେଦ୍ ଲୋବାନନ୍ ଉପରେ ଇସ୍ରାଏଲର କୋର୍ଦ୍ଦାନ ଆକ୍ରମଣରେ ୩୦୦ରୁ ଊର୍ଦ୍ଧ୍ୱ

ସ୍ୱୀକାର କରିଥିଲେ । ଶାନ୍ତି ଆଲୋଚନାକୁ ଏକ ଅର୍ଥପୂର୍ଣ୍ଣ ଫଳାଫଳ ମିଳିବା ଦିଗରେ ପାକିସ୍ତାନ ମଧ୍ୟସ୍ତରୀ ଜାରି ରଖିବ ବୋଲି ପ୍ରଧାନମନ୍ତ୍ରୀ ଶରିଫ୍ କହିଛନ୍ତି । ପଶ୍ଚିମ ଏସିଆରେ ଦୀର୍ଘସମୟ ଶାନ୍ତି ଆଲୋଚନାରେ ଆମେରିକା-ଇରାନ ଆଲୋଚନା ସହାୟକ ହେବ ବୋଲି ସେ ଆମେରିକା ପ୍ରତିନିଧି ଦଳଙ୍କ ନିକଟରେ ଆଶାବାସ୍ତୁ କହିଥିଲେ । ଇରାନର ପ୍ରଥମ ଉପପ୍ରଧାନମନ୍ତ୍ରୀ ମହମ୍ମଦ ରେଜା ଆରେଫ୍ କହିଛନ୍ତି, ରାଷ୍ଟ୍ରପତି ତୋନାଲୁ ଟ୍ରମ୍ପଙ୍କ ଆମେରିକା ପ୍ରଥମ ଆଧିଷ୍ଠ୍ୟ ସହ ଖୁଶି-ଚନ୍ଦ କାର୍ଯ୍ୟ କଲେ ଶାନ୍ତି ଆଲୋଚନାକୁ ଡିଲ୍ ପ୍ରସ୍ତୁତ ହୋଇପାରେ । ଯଦି ଆମେ ଇସ୍ରାଏଲ ପ୍ରଥମ ପ୍ରତିନିଧିତ୍ୱର ସମ୍ମୁଖୀନ ହେଉ, ତେବେ ଡିଲ୍ ହେବ ନାହିଁ ବୋଲି ଆରେଫ୍ ସୋସିଆଲ୍ ମିଡିଆରେ ଲେଖିଛନ୍ତି । ପାକିସ୍ତାନ ଇସ୍ଲାମାବାଦରେ ଆମେରିକା ଓ ଇସ୍ରାଏଲ ମଧ୍ୟରେ ଶାନ୍ତି ଆଲୋଚନା ଆୟୋଜନ କରାଯିବା ସହ ଏଥିରେ ମଧ୍ୟସ୍ତରୀ କରୁଥିବା ଭାରତରେ ମୁଖ୍ୟ ବିରୋଧୀ ଦଳ କଂଗ୍ରେସ କେନ୍ଦ୍ର ସରକାରଙ୍କ ଆଲିଙ୍ଗନ କୂଳମତ ଓ ବିଦେଶ ନୀତିକୁ ସମାଲୋଚନା କରିଛି ।

## ଗ୍ୟାଙ୍ଗ୍ସ୍ଟର ସାହିଲ ଚୌହାନ ଆଇଲାଣ୍ଡରୁ ପ୍ରତ୍ୟର୍ପିତ

ଚଣ୍ଡିଗଡ଼, ୧୧/୪



ସାହିଲ ଚୌହାନ

ହରିୟାଣାର ମୋଷ୍ଟ ୱାଣ୍ଟେଡ୍ ଗ୍ୟାଙ୍ଗ୍ସ୍ଟର ସାହିଲ ଚୌହାନଙ୍କୁ ଆଇଲାଣ୍ଡ ସରକାର ଭାରତକୁ ପ୍ରତ୍ୟର୍ପଣ କରିଛନ୍ତି । ସେ ଦିଲ୍ଲୀର ଇନ୍ଦିରା ଗାନ୍ଧୀ ଅନ୍ତର୍ଜାତୀୟ ବିମାନବନ୍ଦରରେ ଥିବା ସମୟରେ ହରିୟାଣାର ସେଣାଲ୍ ଟାଏମ୍‌ଫୋର୍ସ (ଏସ୍‌ଟିଏଫ୍) ଚାକ୍ସା ଗିରଫ କରି ହାତକୁ ନେବା ଦୀର୍ଘବର୍ଷ ହେଲା ଫେରାର ଥିବା ସାହିଲ ଆଇଲାଣ୍ଡରେ ଥାଇ ଅପରାଧ କାର୍ଯ୍ୟକଳାପ ଚଳାଇଥିଲେ । ଜାତୀୟ

ତଦତ୍ତକାରୀ ସଂସ୍ଥା (ଏନ୍‌ଆଇଏ) ୱାଣ୍ଟେଡ୍ ତାଲିକାରେ ମଧ୍ୟ ସେ ରହିଛନ୍ତି । ଗୁରୁଗ୍ରାମର କୌଶଲ ଚୌଧୁରୀ ଗ୍ୟାଙ୍ଗ୍ ସହ ସାହିଲଙ୍କର ସମ୍ପର୍କ ରହିଛି । ବିଦେଶରୁ ଅପରାଧ ଗ୍ୟାଙ୍ଗ୍ ଚଳାଇବାରେ ତାଙ୍କର ପ୍ରମୁଖ ଭୂମିକା ଥିଲା । ତାଙ୍କର ଅନ୍ତର୍ଜାତୀୟ ଗତିବିଧି ଉପରେ କେନ୍ଦ୍ରୀୟ ବକ୍ସିଫି ଏବଂ ଏସ୍‌ଟିଏଫ୍ ନଜର ରଖୁଥିଲା । ସେ ଆଇଲାଣ୍ଡରେ ଥିବା ସମୟରେ ତାଙ୍କ ପରେ ଭାରତୀୟ ତଦତ୍ତକାରୀ ସଂସ୍ଥାର ତଥ୍ୟ ଆଧାରରେ ସ୍ଥାନୀୟ କର୍ମଚାରୀଙ୍କୁ ଆକ୍ରମଣ କରାଯାଇଥିଲା । ଆବଶ୍ୟକ ଆଇନଗତ ପ୍ରକ୍ରିୟା ପରେ ସାହିଲଙ୍କୁ ଭାରତକୁ ପ୍ରତ୍ୟର୍ପଣ କରାଯାଇଛି ।

## ସଡ଼କ ଦୁର୍ଘଟଣାରେ ୧୩ ମୃତ, ୩୦ ଆହତ

କଟିହାର, ୧୧/୪ (ପି.ଟି.)

ବିହାରର କଟିହାର ଜିଲ୍ଲାରେ ଶନିବାର ସହାୟକ ବସ୍, ଟ୍ରକ୍ ଏବଂ ପିକ୍‌ଅପ୍ ମଧ୍ୟରେ ଧକ୍କା ଲାଗି ୧୩ ଜଣଙ୍କ ମୃତ୍ୟୁ ଘଟିବା ସହ ୩୦ ଆହତ ହୋଇଛନ୍ତି । ୩୧ ନମ୍ବର ଗତିବିଧି ଉପରେ କେନ୍ଦ୍ରୀୟ ବକ୍ସିଫି ଏବଂ ଏସ୍‌ଟିଏଫ୍ ନଜର ରଖୁଥିଲା । ସେ ଆଇଲାଣ୍ଡରେ ଥିବା ସମୟରେ ତାଙ୍କ ପରେ ଭାରତୀୟ ତଦତ୍ତକାରୀ ସଂସ୍ଥାର ତଥ୍ୟ ଆଧାରରେ ସ୍ଥାନୀୟ କର୍ମଚାରୀଙ୍କୁ ଆକ୍ରମଣ କରାଯାଇଥିଲା । ଆବଶ୍ୟକ ଆଇନଗତ ପ୍ରକ୍ରିୟା ପରେ ସାହିଲଙ୍କୁ ଭାରତକୁ ପ୍ରତ୍ୟର୍ପଣ କରାଯାଇଛି ।

# ଧନୀ, ଦରିଦ୍ର ରାଷ୍ଟ୍ର ମଧ୍ୟରେ ବ୍ୟବଧାନ ବଦୁଛି

କାଟିସଂଘ, ୧୧/୪



ଧନୀ ଓ ଦରିଦ୍ର ଦେଶରୁତ୍ରିକ ମଧ୍ୟରେ ବ୍ୟବଧାନ ଅଧିକ ପ୍ରଶସ୍ତ ହେଉଥିବା କାଟିସଂଘ ରିପୋର୍ଟରୁ ଜଣାପଡ଼ିଛି । ବ୍ୟବଧାନ କମାଇବା ଦିଗରେ କାର୍ଯ୍ୟ କରିବା ପାଇଁ ବୃହତ୍ ବୈଷ୍ଣିକ ଆର୍ଥିକ ପ୍ରତିଷ୍ଠାନ ସମେତ ବହୁ ଦେଶ ଗତବର୍ଷ ସହମତ ହୋଇଥିଲେ ମଧ୍ୟ ପ୍ରତିଷ୍ଠିତ ପୂରଣ ହୋଇପାରି ନାହିଁ । ଧନୀ-ଦରିଦ୍ର ବ୍ୟବଧାନ କମାଇବା ଏବଂ ୨୦୩୦ ପୁଞ୍ଜୀ କାଟିସଂଘର ବିକାଶ ଲକ୍ଷ୍ୟ ହାସଲ କରିବା ପାଇଁ ଗତବର୍ଷ ଜୁନରେ ସ୍ୱେଚ୍ଛା ସେଲିଲ୍‌ଠାରେ ଏକ କାର୍ଯ୍ୟଯୋଜନା ଗୃହୀତ ହୋଇଥିଲା । ଅନ୍ତର୍ଜାତୀୟ ପ୍ରମୁଖ ପାଣ୍ଡି (ଆଇଏମ୍‌ଏଫ୍) ଏବଂ ବିଶ୍ୱବ୍ୟାଙ୍କର ପରବର୍ତ୍ତୀ ବୈଦିକ ୱାଶିଂଟନରେ ଆସିବା ସପ୍ତାହରେ ହେବାକୁ ଥିବାବେଳେ ଏହା ପୂର୍ବରୁ କାଟିସଂଘ ରିପୋର୍ଟ ପ୍ରକାଶ

## କାଟିସଂଘ ରିପୋର୍ଟ

କାଟିସଂଘର ଅର୍ଥନୀତି ଓ ସାମାଜିକ ବ୍ୟାପାର ଉପମହାସଭା ଲି କୁନହୁଆ କହିଛନ୍ତି, ବିକାଶଶୀଳ ଦେଶରୁତ୍ରିକ ପୁଞ୍ଜି ଆକର୍ଷଣ ପାଇଁ ସଂଘର୍ଷ କରୁଥିବାବେଳେ ଭୂରାଜନୈତିକ ଉତ୍ତରାଧିକାରୀ ଏହାକୁ ଜଟିଳ କରିଦେଇଛି । ଅନ୍ତର୍ଜାତୀୟ ସହଯୋଗ ପାଇଁ ଏହା ଏକ ଅତ୍ୟନ୍ତ ବିପଦପୂର୍ଣ୍ଣ ସମୟ, କାରଣ ଭୂରାଜନୈତିକ ବିଚାରଧାରାଗୁଡ଼ିକ ଦିନକୁ ଦିନ ଅର୍ଥନୈତିକ ସମ୍ପର୍କ ଏବଂ ଆର୍ଥିକ ନୀତିକୁ ପ୍ରଭାବିତ କରୁଥିବା ସେ କହିଛନ୍ତି । ବହୁଥିବା ବାଣିଜ୍ୟ ପ୍ରତିବନ୍ଧକ ଏବଂ ବାରମ୍ବାର ଜଳବାୟୁ ପରିବର୍ତ୍ତନଜନିତ ଝଟକାକୁ ଧନୀ-ଦରିଦ୍ର ଚାରତ୍ୟ୍ୟ ବଢ଼ିବାର ଅନୁମତ କାରଣ ବୋଲି ରିପୋର୍ଟରେ କୁହାଯାଇଛି । ଗତବର୍ଷ ସେଲିଲ ସମ୍ମିଳନୀରେ

ଆମେରିକା ବ୍ୟତୀତ ଅଧିକାଂଶ ଦେଶର ନେତା ସେଲିଲେ ପ୍ରତିଷ୍ଠିତକୁ ସର୍ବସମ୍ମତକ୍ରମେ ଗ୍ରହଣ କରିଥିଲେ, ଯେଉଁଥିରେ ବିକାଶ ପାଇଁ ବାର୍ଷିକ ୪ ଟ୍ରିଲିୟନ ଡଲାର ଅର୍ଥନୈତିକ ବ୍ୟବଧାନକୁ ପୂରଣ କରିବା ଲକ୍ଷ୍ୟ ରଖାଯାଇଥିଲା । ବିକାଶଶୀଳ ରାଷ୍ଟ୍ରଗୁଡ଼ିକରେ ନିବେଶ ବଢ଼ାଇବା ଏବଂ ବିଶ୍ୱବ୍ୟାଙ୍କ ଏବଂ ଆଇଏମ୍‌ଏଫ୍ ଭଳି ଅନ୍ତର୍ଜାତୀୟ ଆର୍ଥିକ ପ୍ରତିଷ୍ଠାନଗୁଡ଼ିକର ସଂଘୀୟ ପାଇଁ ଆହ୍ୱାନ ଦିଆଯାଇଥିଲା । କାଟିସଂଘ ମହାସଭା ଆଷ୍ଟ୍ରେଲିଆ ଗୁଡ଼ରେ ସ୍ୱ ମଧ୍ୟ ୨ ଆର୍ଥିକ ପ୍ରତିଷ୍ଠାନରେ ବଡ଼ ଧରଣର ପରିବର୍ତ୍ତନ ପାଇଁ ବାରମ୍ବାର କହିଆସୁଛନ୍ତି । ଆଇଏମ୍‌ଏଫ୍ ଗିରିବ ଦେଶ ବଦଳରେ ଧନୀ ଦେଶକୁ ଅଧିକ ଲାଭଦାୟକ କରାଉଥିବାବେଳେ ବିଶ୍ୱବ୍ୟାଙ୍କ ଏହାର ନିଗମରେ ବିଫଳ ହୋଇଥିବା ଗୁଡ଼ରେ ସ୍ୱ କହିଛନ୍ତି ।



ମହାତ୍ମା ଜ୍ୟୋତିବା ଫୁଲେଙ୍କ ୨୦୦ତମ ଜନ୍ମଦିନରେ ତାଙ୍କୁ ଶ୍ରଦ୍ଧାଞ୍ଜଳି ଦେବା ଲାଗି ଶନିବାର ପ୍ରଧାନମନ୍ତ୍ରୀ ନରେନ୍ଦ୍ର ମୋଦି ପାଇଁମେଣ୍ଟ ପରିସରରେ ପ୍ରୋତ୍ସାହନରେ ସହସ୍ଥୁଥିବାବେଳେ ସେଠାରେ ଲୋକ ସଭାର ବିରୋଧୀ ଦଳ ନେତା ରାହୁଲ ଗାନ୍ଧୀଙ୍କ ସହ ସାମ୍ବାସାମ୍ନି ହେବାର ବିରଳ ଦୃଶ୍ୟ ଗୁଡ଼ ସୋସିଆଲ୍ ମିଡିଆ ଦୃଷ୍ଟି ଆକର୍ଷଣ କରିଥିଲା । ମୋଦି କାରୁ ବାହାରିବା ପରେ ଦିଲ୍ଲୀ ସମୟ ପାଇଁ ଅତି ଉତ୍ସାହ ସହ ସୌହାର୍ଦ୍ଦ୍ୟପୂର୍ଣ୍ଣ କଥା ହେଉଥିବା ଦେଖାଯାଇଛି ।

## ୪ ବର୍ଷୀୟ ବାଳିକାଙ୍କୁ ବଳାହାର

ଦୁର୍ଗ, ୧୧/୪ (ପି.ଟି.)

### ଅଖାରେ ବାନ୍ଧି ଫିଙ୍ଗିଦେଲେ

ଛତିଶଗଡ଼ର ଦୁର୍ଗ ଜିଲ୍ଲାରେ ଜଣେ ୪ ବର୍ଷୀୟ ବାଳିକାଙ୍କୁ ଜଣେ ଅଭିଯୁକ୍ତ ଅପହରଣ କରିନେଇ ବଳାହାର କରିବା ପରେ ପାଡ଼ିତାଙ୍କୁ ଅଖାରେ ଭର୍ତ୍ତିକରି ଏକ କୁଆ ନିକଟରେ ଫିଙ୍ଗି ଦେଇଥିଲେ । ଶୁକ୍ରବାର ଅପରାହ୍ନରେ ଉତ୍ତରାଖଣ୍ଡର ଏହି ଘଟଣା ଘଟିଛି । ଜଣେ ପୋଲିସ୍ ଅଫିସରଙ୍କ କହିବା ଅନୁଯାୟୀ, ନାବାଳିକା ଜଣକ ସ୍କୁଲରୁ ଘରକୁ ଫେରି ପାଖ ବୋକାଳକୁ ସହାୟକ ବସ୍, ଟ୍ରକ୍ ଏବଂ ପିକ୍‌ଅପ୍ ମଧ୍ୟରେ ଧକ୍କା ଲାଗି ୧୩ ଜଣଙ୍କ ମୃତ୍ୟୁ ଘଟିବା ସହ ୩୦ ଆହତ ହୋଇଛନ୍ତି । ୩୧ ନମ୍ବର ଗତିବିଧି ଉପରେ କେନ୍ଦ୍ରୀୟ ବକ୍ସିଫି ଏବଂ ଏସ୍‌ଟିଏଫ୍ ନଜର ରଖୁଥିଲା । ସେ ଆଇଲାଣ୍ଡରେ ଥିବା ସମୟରେ ତାଙ୍କ ପରେ ଭାରତୀୟ ତଦତ୍ତକାରୀ ସଂସ୍ଥାର ତଥ୍ୟ ଆଧାରରେ ସ୍ଥାନୀୟ କର୍ମଚାରୀଙ୍କୁ ଆକ୍ରମଣ କରାଯାଇଥିଲା । ଆବଶ୍ୟକ ଆଇନଗତ ପ୍ରକ୍ରିୟା ପରେ ସାହିଲଙ୍କୁ ଭାରତକୁ ପ୍ରତ୍ୟର୍ପଣ କରାଯାଇଛି ।

ଖୋଲିବାରୁ ନାବାଳିକା ତା' ଭିତରେ ଥିବା ଓ ପାଟିକୁ ଚକିଆ ଖୋଳିଲେ ବନ୍ଦ କରାଯାଇଥିବା ଦେଖାଯାଇଥିଲା । ନାବାଳିକା ଭୟଭୀତ ଅବସ୍ଥାରେ ଘଟିଛି । ଜଣେ ପୋଲିସ୍ ଅଫିସରଙ୍କ କହିବା ଅନୁଯାୟୀ, ନାବାଳିକା ଜଣକ ସ୍କୁଲରୁ ଘରକୁ ଫେରି ପାଖ ବୋକାଳକୁ ସହାୟକ ବସ୍, ଟ୍ରକ୍ ଏବଂ ପିକ୍‌ଅପ୍ ମଧ୍ୟରେ ଧକ୍କା ଲାଗି ୧୩ ଜଣଙ୍କ ମୃତ୍ୟୁ ଘଟିବା ସହ ୩୦ ଆହତ ହୋଇଛନ୍ତି । ୩୧ ନମ୍ବର ଗତିବିଧି ଉପରେ କେନ୍ଦ୍ରୀୟ ବକ୍ସିଫି ଏବଂ ଏସ୍‌ଟିଏଫ୍ ନଜର ରଖୁଥିଲା । ସେ ଆଇଲାଣ୍ଡରେ ଥିବା ସମୟରେ ତାଙ୍କ ପରେ ଭାରତୀୟ ତଦତ୍ତକାରୀ ସଂସ୍ଥାର ତଥ୍ୟ ଆଧାରରେ ସ୍ଥାନୀୟ କର୍ମଚାରୀଙ୍କୁ ଆକ୍ରମଣ କରାଯାଇଥିଲା । ଆବଶ୍ୟକ ଆଇନଗତ ପ୍ରକ୍ରିୟା ପରେ ସାହିଲଙ୍କୁ ଭାରତକୁ ପ୍ରତ୍ୟର୍ପଣ କରାଯାଇଛି ।



## ଭୁବନେଶ୍ୱର

- ଶ୍ରୀ ବକ୍ରେଶ୍ୱର ଉଚ୍ଚ ବିଦ୍ୟାଳୟର ୧୯୬୪ ବ୍ୟାଚ ବନ୍ଧୁମିଳନ, ଘ୍ଲାନ: ଢିଙ୍ଗାରପୁରସ୍ଥିତ ଶ୍ରୀ ବକ୍ରେଶ୍ୱର ମନ୍ଦିର ପରିସର, ସମୟ: ପୂର୍ବାହ୍ନ ୧୧ଟା।
- କ୍ୟାବ୍ରିଟି ଆସୋସିଶନ୍ ଅଫ୍ ଓଡ଼ିଶା ପକ୍ଷରୁ ଖବରଦାତା ସମ୍ମିଳନୀ, ଘ୍ଲାନ: ଗ୍ରୀଷ୍ମ ଋ୍ୟାଲେକ୍ଟ, କଞ୍ଚନା ଛକ, ସମୟ: ମହାନ୍ନହ୍ନ ୧୨ଟା ୩୦।
- ବାଟ ମହାବୀରଙ୍କ ଜନ୍ମ ବାର୍ଷିକ ପାଳନ ଅବସରରେ ବିଶ୍ୱଶାନ୍ତି ମହାଯଜ୍ଞର ଅକ୍ଷରାରୋପଣ ଓ ସଞ୍ଜ ଶାଳା ସଂସ୍କାର, ଘ୍ଲାନ: ହଂସପାଳ ଗ୍ରାମ ପୁରୁଣା ଜଗନାଥ ସଡ଼କ ପାର୍ଶ୍ୱ ମନ୍ଦିର ପରିସର, ସମୟ: ଅପରାହ୍ନ ୫ ଟା ।
- ଓଡ଼ିଆ ପକ୍ଷ ଅବସରରେ ଆନ୍ଦୋଳିତ ନାଟକ ‘ଜୀବନ୍ ଡାକର ସାଧୁନୀ ଆମର’(ମାଧୋ ଦି), ଘ୍ଲାନ: ଉଦାନ୍ତ ମଣ୍ଡପ, ସମୟ: ଅପରାହ୍ନ ୫ଟା ୩୦ ।
- କେଦାରନାଥ ଗବେଷଣା ପ୍ରତିଷ୍ଠାନ ପକ୍ଷରୁ ପଣ୍ଡିତ ନୀଳମଣି ମିଶ୍ରଙ୍କ ଜୟନ୍ତୀ ପାଳନ, ଘ୍ଲାନ: କେଦାରନାଥ ଗବେଷଣା ପ୍ରତିଷ୍ଠାନ ସଭାଗୃହ, ସମୟ: ସନ୍ଧ୍ୟା ୬ଟା ୩୦ ।
- ଶ୍ରୀ ନୀଳକଣ୍ଠେଶ୍ୱର ଦେବ ରାମଲୀଳା ପ୍ରଦାନ ସମିତି ଆନୁକୁଲ୍ୟରେ ୪୭ତମ ବାର୍ଷିକ ରାମଲୀଳାର ରାମ ନାଟକ ‘କୃମ୍ଭକର୍ଣ୍ଣ ବଧ ଓ ଲହ୍ରିଜିତ ବଧ’, ଘ୍ଲାନ: ବାଲିଅନ୍ତା ବେଣୁପୁରସ୍ଥିତ ରାମଲୀଳା ପଡ଼ିଆ, ସମୟ: ରାତି ୧୧ ଟା ।
- ବାର୍ଷିକ ଶ୍ରୀ ରାମ ନାଟକ ‘ଲକ୍ଷ୍ମଣ ଶକ୍ତି ଭେଦ’ ପରିବେଷଣ, ଘ୍ଲାନ: ବାଲିଅନ୍ତା କୁନ୍ଦର କାକରୁପୁରସ୍ଥିତ ଶ୍ରୀ ପତିତପାବନ ଦେବ ମନ୍ଦିର ପରିସର, ସମୟ: ରାତି ୧୧ଟା ।

## କଟକ

- ଶ୍ରୀମାଣ୍ଡାଅନବିନ୍ଦ ବାର୍ଷିକ ପାଠଚକ୍ର, ଘ୍ଲାନ: ସୁଶାଳ କୁମାର ସ୍ୱାଇଁଙ୍କ ବାସଭବନ, ଅରୁଣୋଦୟ ନଗର, ସମୟ: ସନ୍ଧ୍ୟା ୬ଟା ୩୦ ।
- ସରସ୍ୱତୀ ଶିଶୁ ବିଦ୍ୟା ମନ୍ଦିର ବାର୍ଷିକ ଓ ପୁରସ୍କାର ବିତରଣ ଉତ୍ସବ, ଘ୍ଲାନ: ମାଣିଆବନ୍ଧ, ସମୟ: ସନ୍ଧ୍ୟା ୬ଟା ।

## ପୁରୀ

- ୨୯ତମ ବାର୍ଷିକ ଶ୍ରୀରାମ ତାରକ ମହାଯଜ୍ଞ ଆରମ୍ଭ, କଳସ ଯାତ୍ରା, ଘ୍ଲାନ: ବାଟ ମହାବୀର ମନ୍ଦିର, ସାକ୍ଷୀଗୋପାଳ ବୁକ୍ ଛକ, ସମୟ: ପୂର୍ବାହ୍ନ ୧୦ଟା ।
- ସୁବୁକ୍ତୁଲ ଉତ୍ସବ-୨୦୨୬ ଉଦ୍‌ଘାଟନ ସମାରୋହ, ସାଂସ୍କୃତିକ କାର୍ଯ୍ୟକ୍ରମ, ଘ୍ଲାନ: ବଡ଼ହାଟ, ବୀରଭୋବିନ୍ଦପୁର, ସାକ୍ଷୀଗୋପାଳ, ସମୟ: ସନ୍ଧ୍ୟା

- ୭ଟା।
- ଅଲ ଇଣ୍ଡିଆ ଥିଏଟର କାଉନସିଲର ସାଧାରଣ ବୈଠକ, ଘ୍ଲାନ: ପୂର୍ବୀ ବିର୍ ଉନ୍, ସମୟ: ସନ୍ଧ୍ୟା ୬ଟା।
- ବ୍ୟାଢ଼ମିଶ୍ନ ପ୍ରିମିଅର ଲିଗ୍, ଘ୍ଲାନ: ଶ୍ରୀହରି ଷୋର୍ଟସ ଏରିନା, ସମୟ: ରାତି ୭ଟା ।
- ରାଷ୍ଟ୍ରୀୟ ସ୍ୱୟଂ ସେବକ ସଂଘର ବୈଠକ, ଘ୍ଲାନ: ସଦାଶିବ କେନ୍ଦ୍ରୀୟ ବିଦ୍ୟାଳୟ, ସମୟ: ଅପରାହ୍ନ ୫ଟା ।

## ଖୋର୍ଦ୍ଧା

- ଶ୍ରୀମହାବୀରଙ୍କ ୨୪ତମ ବାର୍ଷିକ ବିଶ୍ୱଶାନ୍ତି ମହାଯଜ୍ଞ, ଘ୍ଲାନ: ଉତ୍କଳଜିଣନ ନଗର(ସାହେବ ନୂଆଠାଁ), ସମୟ: ପୂର୍ବାହ୍ନ ୧୦ଟା ।
- କଂଗ୍ରେସ ପକ୍ଷରୁ ଶୋଭାଯାତ୍ରା, ଘ୍ଲାନ: ବଡ଼ପୋଖରିଆ, ସମୟ: ଅପରାହ୍ନ ୩ଟା ।

## ବାଲେଶ୍ୱର

- ବରପୁତ୍ର ମାନଙ୍କ ଉପରେ ଆଲୋଚନାଚକ୍ର, ଘ୍ଲାନ: ଢିଲାପାଳଙ୍କ ଅତିବୋରିୟମ୍ ହଲ୍, ବାଲେଶ୍ୱର, ସମୟ : ସକାଳ ୯ଟା ୩୦ ।
- ଏସ୍‌ଏମ୍ ବିଶ୍ୱବିଦ୍ୟାଳୟରେ ଓଡ଼ିଶାର ବରପୁତ୍ର ମାନଙ୍କ ଉପରେ ଆଲୋଚନା, ଘ୍ଲାନ: ସ୍ମାରକୋତ୍ତର ପରିଷଦ ସମ୍ମିଳନୀ କକ୍ଷ, ନୂଆପାଡ଼ା କ୍ୟାମ୍ପସ୍, ବାଲେଶ୍ୱର, ସମୟ:ପୂର୍ବାହ୍ନ ୧୦ଟା ।
- ମହିଳା ସଂରକ୍ଷଣ ବିଷୟରେ ବକ୍ତୃତା ପ୍ରତିଯୋଗିତା, ଘ୍ଲାନ:ସ୍ମାରକୋତ୍ତର ପରିଷଦ ସମ୍ମିଳନୀ କକ୍ଷ, ନୂଆପାଡ଼ା କ୍ୟାମ୍ପସ୍, ବାଲେଶ୍ୱର, ସମୟ: ମଧ୍ୟାହ୍ନ ୧୨ଟା ।
- ବସନ୍ତ ଉତ୍ସବ ଗ୍ରୌପ୍ୟଜୟନ୍ତୀ ସମାରୋହ ଉଦ୍‌ଘାପନୀ ସନ୍ଧ୍ୟା, ଘ୍ଲାନ: କାଦବାବାଦ, ସୁନହଟ, ବାଲେଶ୍ୱର, ସମୟ:ସନ୍ଧ୍ୟା ୬ଟା ।
- ବାଲେଶ୍ୱର ବୈଶାଖ ମହୋତ୍ସବର ତୃତୀୟ ସନ୍ଧ୍ୟା, ଘ୍ଲାନ : ଆଇଡିଆଇ ପଡ଼ିଆ, ବାଲେଶ୍ୱର, ସମୟ : ସନ୍ଧ୍ୟା ୬ଟା ।
- ଈଶାଣୀ ବୈଶାଖ୍ ମହୋତ୍ସବର ତୃତୀୟ ସନ୍ଧ୍ୟା, ଘ୍ଲାନ: ଈଶାଣୀ ମିନି ସ୍ମୃତିୟମ୍, ବାଲେଶ୍ୱର, ସମୟ : ସନ୍ଧ୍ୟା ୬ଟା ।
- ରାମଚରିତ ମାନସ ପ୍ରବଚନ ସଭା, ଘ୍ଲାନ : ସତ୍‌ସଙ୍ଗ କେନ୍ଦ୍ର, ସୁନହଟ, ବାଲେଶ୍ୱର, ସମୟ : ସନ୍ଧ୍ୟା ୬ଟା ।

## ଭଦ୍ରକ

- ଓଡ଼ିଆ ପକ୍ଷ ପାଳନ ଅବସରରେ ବରପୁତ୍ରମାନଙ୍କ ଉପରେ ଆଲୋଚନା, ଘ୍ଲାନ: ଢିଲା ସଂସ୍କୃତି ଭବନ, ଭଦ୍ରକ, ସମୟ: ପୂର୍ବାହ୍ନ ୧୦ଟା ।

# ଆଜି କ’ଣ କେଉଁଠି

- ମନ୍ଦିର ପ୍ରତିଷ୍ଠା ଦିବସ, ଘ୍ଲାନ: ଚେନ୍ଦୁଳିଆ, ବାସୁଦେବପୁର, ସମୟ: ପୂର୍ବାହ୍ନ ୧୦ଟା ।
- ବାଞ୍ଚିକ ସାରସ୍ୱତ ସମାରୋହ, ଘ୍ଲାନ: ରୁଆନଡ଼ିଆ ପଞ୍ଚାୟତ କାର୍ଯ୍ୟାଳୟ, ବାସୁଦେବପୁର, ସମୟ: ପୂର୍ବାହ୍ନ ୧୦ଟା ।
- ଲୋକସଭାପ୍ରଚାରକ ନାରାଶକ୍ତି ବନ୍ଦନ ପଦଯାତ୍ରା, ଘ୍ଲାନ: ମହତୀବ ଛକରୁ ଚାଉନ ହଲ୍ ଛକ, ଭଦ୍ରକ, ସମୟ: ଅପରାହ୍ନ ୪ଟା ।
- ଶ୍ରୀରାମ ଚରିତ ମାନସ ନବାହ୍ ପାରାୟଣ ଉଦ୍‌ଘାପନା, ଘ୍ଲାନ: ଜଳହରି, ଭଞ୍ଜାରିପୋଖରୀ, ସମୟ: ଅପରାହ୍ନ ୫ଟା ।

## କେନ୍ଦୁଝର

- ମଧୁସୂଦନ ଜୟନ୍ତୀ ପାଳନ ପ୍ରଫୁଟି ବୈଠକ,ଘ୍ଲାନ: ଜ୍ୟେଷ୍ଠଏସଫସି କୋର୍ଟ ବୀର ହଲ, ବଡ଼ବିଳନ୍, ସମୟ: ଅପରାହ୍ନ ୧୨ଟା ୩୦
- ପୁଖ୍ୟମନ୍ତ୍ରୀଙ୍କ ଆନନ୍ଦପୁର ଉପଖଣ୍ଡର ବିଜିନ କାର୍ଯ୍ୟକ୍ରମରେ ଯୋଗଦାନ, ଘ୍ଲାନ:ଆନନ୍ଦପୁର,ଘସିପୁରୀ, ସମୟ :ଅପରାହ୍ନ ୩ଟା ୪୫ ଏବଂ ସନ୍ଧ୍ୟା ୬ଟା ୨୫ ।
- ଅହୋରାତ୍ର ସତ୍ୟ ନାରାୟଣଙ୍କ ପାଳା ଉତ୍ସବ, ଘ୍ଲାନ:ଏଲଜର୍ଣିଆଁ, ହାଟଡିହା, ସମୟ :ରାତି ୯ଟା ।

## ମୟୂରଭଞ୍ଜ

- ମା ବୁଢ଼ୀ ଠାକୁରାଣୀଙ୍କ ପୂଜା ଉତ୍ସବ, ଘ୍ଲାନ: ଚିତ୍ରତା ବସଷ୍ଟାଣ୍ଡ, ମୋରଡ଼ା, ସମୟ:ସକାଳ ୭ଟା ।
- ସୁବର୍ଣ୍ଣ ଜୟନ୍ତୀ ସମାରୋହ ଉଦ୍‌ଘାପନୀ, ଘ୍ଲାନ: ପଶୁପା ସରକାରୀ ଉଚ୍ଚ ବିଦ୍ୟାଳୟ, ଗୋପବନ୍ଧୁ ନଗର, ସମୟ: ପୂର୍ବାହ୍ନ ୧୦ଟା ।
- ପ୍ରଣାମ ଚିତ୍ରତାର ବୈଠକ, ଘ୍ଲାନ: ଚିତ୍ରତା ଶାଖାପାଳ ଛକ, ମୋରଡ଼ା, ସମୟ: ପୂର୍ବାହ୍ନ ୧୧ଟା ।
- ଚୈତ୍ରପଦ୍ମ ଓ ପଈଶ୍ରୀ ମେଳା, ଘ୍ଲାନ: ଛତ୍ର ପଡିଆ ବାରିପଦା, ସମୟ: ସନ୍ଧ୍ୟା ୭ଟା ।
- ସଶୀପୁର ଶିମିଳିପାଳର ଖଜରୀ ମହୋତ୍ସବର ଉଦ୍‌ଘାପନୀ, ଘ୍ଲାନ: ମାହାର୍ଦ୍ଦପକସା ମିନି ସ୍ମୃତିୟମ୍ ସଶୀପୁର ବ୍ଲକ୍, ସମୟ: ସନ୍ଧ୍ୟା ୭ଟା ।

## ବ୍ରହ୍ମପୁର

- ଭାକପୀର ପ୍ରଶିକ୍ଷଣ ଶିବିର, ଘ୍ଲାନ: ଗୋସାଇଁ ନୂଆଗାଁ ସରସ୍ୱତୀ ଶିଶୁ ମନ୍ଦିର, ସମୟ: ସକାଳ ୯ଟା ।
- ସଂସ୍କାରବାଦୀ ଓ ଓଡ଼ିଆ ଭାଷା ଆନ୍ଦୋଳନର ଧାରଣା, ଘ୍ଲାନ: ବ୍ରହ୍ମପୁର ବେକ ଷ୍ଟେଶନ, ସମୟ: ସକାଳ ୯ଟା ୩୦ ।

- ବିଷୁବ ସହିତ୍ୟ ଆସର, ଘ୍ଲାନ: ଶ୍ରୀରାମ ମନ୍ଦିର ସମ୍ମିଳନୀ କକ୍ଷ, ଗୋଲକୂଣ୍ଡି, ସମୟ: ପୂର୍ବାହ୍ନ ୧୦ଟା ୩୦ ।
- ଭଞ୍ଜ ସାହିତ୍ୟ ଏକାଡେମୀର ସାହିତ୍ୟ ଆସର, ଘ୍ଲାନ: ଉତ୍କଳ ଆଶ୍ରମ, ସମୟ: ଅପରାହ୍ନ ୪ଟା ।
- ସିଲସିତି ମହୋତ୍ସବ, ଘ୍ଲାନ: ଖଲିକୋଟ କଲେଜ ପଡ଼ିଆ, ସମୟ: ଅପରାହ୍ନ ୪ଟା ୩୦ ।

## ଗଞ୍ଜାମ

- ପଣ୍ଡିତ ଦିନେୟାଲ ଉପାଧ୍ୟାୟ ପ୍ରଶିକ୍ଷଣ ଶିବିର, ଘ୍ଲାନ: ବୁରୁଡ଼ା ବ୍ଲକ୍ ଗୋଳାବନ୍ଧ ପଞ୍ଚାୟତ କାର୍ଯ୍ୟାଳୟ, ସମୟ: ପୂର୍ବାହ୍ନ ୧୦ଟା ।

## ଡେଙ୍କାନାଳ

- ଡେଙ୍କାନାଳ ବରପୁତ୍ରମାନଙ୍କ ସମ୍ପର୍କରେ ଆଲୋଚନା, ଘ୍ଲାନ: ବହିମେଳା ପରିସର, ମିନି ସ୍ମୃତିୟମ୍, ସମୟ: ସନ୍ଧ୍ୟା ୭ଟା ।

## ଅନୁଗୋଳ

- ଅନୁଗୋଳ ଜିଲା ମହୋତ୍ସବ ପାଇଁ ମଶାଲରେ ଅଗ୍ନି ସଂଯୋଗ, ଘ୍ଲାନ: ଆଠମଲିକସ୍ଥିତ କେଳକଝରି ଶୈବପୀଠ, ସମୟ: ସକାଳ ୬ଟା ।
- ଅନୁଗୋଳ ଜିଲା ମହୋତ୍ସବ ପାଇଁ ମଶାଲ ଶୋଭାଯାତ୍ରା, ଘ୍ଲାନ: ପାତ୍ରପଡ଼ା ମା' ବାୟାଣୀ ପୀଠ, ଛେଷ୍ଟିପଦା, ସମୟ: ସକାଳ ୬ଟା ।
- ମଶାଲକୁ ନେଇ ସ୍ୱତନ୍ତ୍ର ପୂଜା, ଘ୍ଲାନ: ଆଠମଲିକ ମା' ମାହେଶ୍ୱରୀ ମନ୍ଦିର, ସମୟ: ସକାଳ ୮ଟା ।
- ଓଡ଼ିଆ ପକ୍ଷ ପାଳନ, ଘ୍ଲାନ: ଜିଲା ପୀଠାଗାର, ସମୟ: ପୂର୍ବାହ୍ନ ୧୧ଟା ।

## ଜଗତସିଂହପୁର

- ବରିଷ୍ଠ ନାଗରିକ ସଂଘର ବାର୍ଷିକ ଉତ୍ସବ, ଘ୍ଲାନ: ପଦ୍ମଜି ଶିଶୁମନ୍ଦିର ପରିସର, ତିରେଲି, ସମୟ: ପୂର୍ବାହ୍ନ ୧୧ଟା ।
- ଦିବଙ୍ଗତ କଥାକାର ସଦାଶିବ ତ୍ରିପାଠାଙ୍କ ଉଦ୍‌ଦେଶ୍ୟରେ ମୈତାକ ସାହିତ୍ୟ ସଂସଦ ପକ୍ଷରୁ ଶ୍ରଦ୍ଧାଞ୍ଜଳି ସଭା, ଘ୍ଲାନ: ସାକ୍ଷରତା ସମିତି ପରିସର, ମଧୁବନ, ପାରାବାଦ୍, ସମୟ: ଅପରାହ୍ନ ୪ଟା ।

## କେନ୍ଦ୍ରାପଡ଼ା

- ଜିଲା ପ୍ରଶାସନ ପକ୍ଷରୁ ପୁଖ୍ୟମନ୍ତ୍ରୀ ଟ୍ରସ୍ତି କ୍ରୀଡ଼ା ପ୍ରତିଯୋଗିତା, ଘ୍ଲାନ: କେନ୍ଦ୍ରାପଡ଼ା ସ୍ୱୟଂସାଧିତ ମହାବିଦ୍ୟାଳୟ ଖେଳ ପଡିଆ, ତିନିମୁହାଣୀ, କେନ୍ଦ୍ରାପଡ଼ା ସହର, ସମୟ: ସକାଳ ୮ଟା ।
- ବିଶ୍ୱଶାନ୍ତି ମହାଯଜ୍ଞ, ଘ୍ଲାନ:ପଞ୍ଚମୁଖୀ ଶ୍ରୀ ହନୁମାନ ପୀଠ, ହରିବାସପୁର, ଗରବପୁର, ସମୟ: ସକାଳ ୮ଟା ।
- କଳି କଳ୍ପଶ୍ରୀନାସନ ବିଶ୍ୱଶାନ୍ତି

- ମହାଯଜ୍ଞ, ଘ୍ଲାନ: କୁଞ୍ଜବଟ ମହାପୁରୁଷ ପୀଠ, ଜଗଦଲ୍‌ପୁର, ଗରବପୁର, ସମୟ: ସକାଳ ୮ଟା ।
- ପାଟକୁରା ନିର୍ବାଚନମଣ୍ଡଳୀ ଗରବପୁର ବ୍ଲକ୍ ଅଞ୍ଚଳର ବିଧାୟକ ଅବିଭବ ମହାପାତ୍ରଙ୍କ ସମର୍ଥକମାନେ ଦିଲେଜିଭୁ ସମୂହ ଇସ୍ତଫା କାର୍ଯ୍ୟକ୍ରମ, ଘ୍ଲାନ:ଲକ୍ଷ୍ମୀ ମଣ୍ଡପ, କଳାବୋଦା, ଗରବପୁର, ସମୟ: ପୂର୍ବାହ୍ନ ୧୧ଟା ।

## ସାଇପୁର

- କେନ୍ଦ୍ରାପଡ଼ା ସାଇକେଲ କ୍ଲବ ପକ୍ଷରୁ ସ୍ୱାସ୍ଥ୍ୟ ପାଇଁ ପରିବେଶ ଶୀର୍ଷକ ଆଲୋଚନା ଚକ୍ର, ଘ୍ଲାନ:ମହାକାଳୀ ମଣ୍ଡପ, ରଥବାଣ୍ଡ, ଇନ୍ଦ୍ରାପୁର, କେନ୍ଦ୍ରାପଡ଼ା ସହର, ସମୟ: ପୂର୍ବାହ୍ନ ୧୧ଟା ।

## ଯାଜପୁର

- ଶ୍ରୀ ହନୁମାନ ଜୟନ୍ତୀ ଶୋଭାଯାତ୍ରା ଓ ହିନ୍ଦୁ ସମ୍ମିଳନୀ, ଘ୍ଲାନ: ବ୍ୟାସନଗର ରାଇସ୍ ମିଲ ରୂର୍ଗାମଣ୍ଡପ, ସମୟ: ଅପରାହ୍ନ ୩ଟା ।

## ନକ୍ଷାଗଡ଼

- ନାଳମାଧବଙ୍କ ଚନ୍ଦନ ଲାଗି ବେଶର ୪୦ ତମ ଦିବସ, ଘ୍ଲାନ: କର୍ଣ୍ଣେଳା ନାଳମାଧବ ମନ୍ଦିର, ସମୟ:ପ୍ରାତ୍ନହ୍ନ ୫ଟା ।
- ପଞ୍ଚଶୁକ୍ଳୟ ବିଶ୍ୱଶାନ୍ତି ମହାଯଜ୍ଞ, ଘ୍ଲାନ:ଖଣ୍ଡପଡ଼ା ଗିରି ହନୁମାନ ପୀଠ, ସମୟ: ସକାଳ ୭ଟା ୩୦ ।
- ୧୯ ବର୍ଷରୁ କମ୍ ବ୍ରିକେଟ ରୁର୍ଗାମେଣ୍ଟ ଫାଇନାଲ ମ୍ୟାଚରେ ଢୋଲମରା ବନୀମ ଘଣାଶାଳିଆ, ଘ୍ଲାନ: ଖଣ୍ଡପଡ଼ା ବ୍ଲକ୍ ସିନ୍ଧାମୂଳା ସ୍କୁଲ ପଡିଆ, ସମୟ:ପୂର୍ବାହ୍ନ ୧୧ଟା ।
- ଛପନ ପାଟ ଦଣ୍ଡ ମେଳନ, ଘ୍ଲାନ:ଖଣ୍ଡପଡ଼ା ବ୍ଲକ୍ ସିନ୍ଧାମୂଳା, ସମୟ: ପୂର୍ବାହ୍ନ ୧୧ଟା ।

## ନବରଙ୍ଗପୁର

- ବନ୍ଦନୀୟ ବରପୁତ୍ର, ଘ୍ଲାନ : ନବରଙ୍ଗପୁର, ସମୟ: ପୂର୍ବାହ୍ନ ୧୦ଟା
- ବିଜିଳ ପ୍ରକଳ୍ପର ଭୂମିପୂଜନ, ଭୋଗ ମଣ୍ଡପ, ପରେଷ୍ଟ ପାର୍ଲ, ଘ୍ଲାନ: ଜଗନାଥ ମନ୍ଦିର ପ୍ରାଙ୍ଗଣ ଓ ପେଣ୍ଡରାଣୀ ମନ୍ଦିର, ଉମରକୋଟ, ସମୟ: ପୂର୍ବାହ୍ନ ୧୧ ଟା ।

## କୋରାପୁଟ

- ଅବସରପ୍ରାପ୍ତ କର୍ମଚାରୀଙ୍କୁ ପରିଚୟ ପ୍ରଦାନ, ଘ୍ଲାନ: କାକିରିଗୁଣ୍ଡା ଥାନା, ଲକ୍ଷ୍ମୀପୁର, ସମୟ : ପୂର୍ବାହ୍ନ ୧୦ଟା ।

## ସମ୍ବଲପୁର

- ମା' ବୁଢ଼ୀ ସମଲେଇଙ୍କ ମନ୍ଦିର ପ୍ରତିଷ୍ଠା ଉତ୍ସବର ସିଂହାସନ ପ୍ରତିଷ୍ଠା, କଳସ ଘ୍ଲାପନ ଓ ମନ୍ଦିର ପ୍ରବେଶ ନୀତି, ଘ୍ଲାନ : ସମ୍ବଲପୁର

- ମହାନଗର ନିଗମ ଅନ୍ତର୍ଗତ ଟାଙ୍ଗୁରପୁର ଗ୍ରାମ, ସମୟ : ସକାଳ ୬ଟା ୩୦ ।

- ରାଷ୍ଟ୍ର ଗଠନରେ ଯୁବ ପ୍ରଫୁଟି କାର୍ଯ୍ୟକ୍ରମର ଶୁଭାରମ୍ଭ, ଘ୍ଲାନ: ସମ୍ବଲପୁର ସାବିଜନୀମ ଗ୍ରନ୍ଥାଗାର ପ୍ରେକ୍ଷାଳୟ, ସମୟ : ସକାଳ ୯ଟା ।

## ବଲାଙ୍ଗୀର

- ଯୋଗ ଓ ଥେରାପି ଶିବିର, ଘ୍ଲାନ: ଆର୍ଯ୍ୟ ମଣ୍ଡପ, ବଲାଙ୍ଗୀର, ସମୟ: ସକାଳ ୫ଟା ।
- ଓଡିଆ ପକ୍ଷ ପାଳନ ଅବସରରେ ଆଲୋଚନାଚକ୍ର, ଘ୍ଲାନ: ସଂସ୍କୃତି ଭବନ, ବଲାଙ୍ଗୀର, ସମୟ: ପୂର୍ବାହ୍ନ ୧୦ଟା ୩୦ ।

## ରାଉରକେଲା

- ସିଏମ୍ ଟ୍ରସ୍ତି ବୁଦ୍ଧକେଲ ରୁର୍ଗାମେଣ୍ଟର ୩ୟ ଦିବସ, ଘ୍ଲାନ: ବିଦ୍ୟା ପୁଣ୍ଡା ଆଂଧ୍ରଲେଟିବ୍ ସ୍ମୃତିୟମ୍, ସମୟ: ସକାଳ ୭ଟା ।
- ଗାଙ୍ଗପୁର ମକ୍ଦୁର ମଞ୍ଚର ବାର୍ଷିକ ସମାରୋଧ, ଘ୍ଲାନ: ସେକ୍ଟର–୮, ସମୟ: ପୂର୍ବାହ୍ନ ୧୦ଟା ।

## ବରଗଡ଼

- ଜିଲା ବରିଷ୍ଠ ନାଗରିକ ସଂଘର ମାସିକ କାର୍ଯ୍ୟକାରିଣୀ ବୈଠକ, ଘ୍ଲାନ: ଜିଲା ବରିଷ୍ଠ ନାଗରିକ ସଂଘ, ବରଗଡ଼,ସମୟ:ପୂର୍ବାହ୍ନ ୧୧ଟା ।

## ଶୌଭ

- ବୌଦ୍ଧ ଗଡ଼ଜାତର ପବିତ୍ର ଗଣପଦ୍ମ ଶ୍ରୀରାମ ଲୀଳା ଯାତ୍ରାର ସତର ତମ ଦିବସ, ଘ୍ଲାନ:ଶ୍ରୀ ରଠୁନାଥ ଜିନ ମନ୍ଦିର ମାଡୁଡି ମଣ୍ଡପ ବୌଦ୍ଧ, ସମୟ:ରାତ୍ର ୯ଟା ।

## ଫେରଗଡ଼

- ରାଷ୍ଟ୍ରୀୟ ସ୍ୱୟଂସେବକ ସଂଘର ବାର୍ଷିକ ଉତ୍ସବ, ଘ୍ଲାନ: ପୁରୁଣାଗଡ଼ ନାଗେଶ୍ୱର ବାବା ମନ୍ଦିର, ସମୟ: ଅପରାହ୍ନ ୫ଟା ୪୫ ।

## ସୁବର୍ଣ୍ଣପୁର

- ଓଡ଼ିଆ ପକ୍ଷ ପାଳନ ଅବସରରେ ଓଡ଼ିଶାର ବରପୁତ୍ରମାନଙ୍କ ଉପରେ ଆଲୋଚନା ଚକ୍ର ତଥା କବିତା ପାଠୋତ୍ସବ, ଘ୍ଲାନ: ସୁବର୍ଣ୍ଣପୁର ଜିଲା ଗ୍ରହାଳୟ, ସମୟ: ପୂର୍ବାହ୍ନ ୧୦ଟା ।

## ନୂଆପଡ଼ା

- ଓଡ଼ିଆ ପକ୍ଷ ପାଳନ ଉପଲକ୍ଷେ କବିତା ପାଠୋତ୍ସବ, ଘ୍ଲାନ: ଜିଲା ଶିକ୍ଷା ଓ ପ୍ରଶିକ୍ଷଣ ପ୍ରତିଷ୍ଠାନ ନୂଆପଡ଼ା, ସମୟ: ପୂର୍ବାହ୍ନ ୧୦ଟା ୩୦ ।

## ଝାରସୁଗୁଡ଼ା

- ସିଏମ୍ ବୁଦ୍ଧକେଲ ରୁର୍ଗାମେଣ୍ଟ, ଘ୍ଲାନ: ଓଏସ୍‌ଏସି ମିନି ସ୍ମୃତିୟମ୍, ସମୟ: ସକାଳ ୮ଟା ।

<b>ଧିଆ ପୋଇଲା, ଆମଝାକୁଆରେ ଥାଏ କୋଇଲା।</b>
ଆର କାଳରେ ଝିଆ ବୋହୂମାନେ ଘରୁ ବାହାରକୁ ଯିବା ନିମନ୍ତେ ନାନା ପ୍ରକାରର ପ୍ରତିବନ୍ଧକ କଟକଣାର ସମ୍ମୁଖୀନ ହେଉଥିଲେ । ଆମଝାକୁଆ ଭିତରେ ଯେମିତି କୋଇଲି ରହିଥାଏ, ସେମାନେ ସେମିତି ଘରର ଚାରିକାଢ ମଧ୍ୟରେ ଆବଜ ରହୁଥିବା ଅର୍ଥରେ ଏଭଳି ଉକ୍ତି ଉଲ୍ଲେଖ କରାଯାଇଛି ।
<b>ଖୁସୁକି କଠଉ ମଡ଼ା</b>
<b>ଝିପି ଝିପି ଯେଉଁ ମୋସ ବରଷା ତହିଁ କି ଖାରିଆ ଖଡ଼ା।</b>
ଝିପି ଝିପି ବରଷା ସହଜେ କମି ନ ଥାଏ। ବର୍ଷା ଦିନେ ଯାଗାଯାତ ପାଇଁ ଅସୁବିଧା ହେବା ସହ ହାଟ ସଉଦା କରି ହୋଇ ନ ଥାଏ । ଏପରି ସ୍ଥଳେ ବାଡ଼ିରୁ ଖଡ଼ା ପାଇବା ସୁବିଧାଜନକ ହୋଇଥିବା ବେଳେ ସେଥିରେ କାମ ଚଳାଇ ନେବା ଛଡ଼ା ଅନ୍ୟ ପଛା ନ ଥାଏ । ପରୋକ୍ଷରେ ଖୁସୁକାଲରା ପାଦରେ କଠଉ ମାଡ଼ିବା ଭଳି ବର୍ଷାଦିନେ ଖାରିଆ ଖଡ଼ା ପାଟିକୁ ଅଚୁଡ଼ି ଲାଗିବା ଅର୍ଥରେ ଏଭଳି ଉକ୍ତି ପ୍ରକାଶ କରାଯାଇଛି ।
<b>ଓଡ଼ିଆ ଜଗଜମାଳି ଓ ରୁଡ଼ି ପ୍ରୟୋଗ – ଏ.କେ. ମିଶ୍ର ପବ୍ଲିଶର୍ସ ପ୍ରା:ଲିଃ:</b>

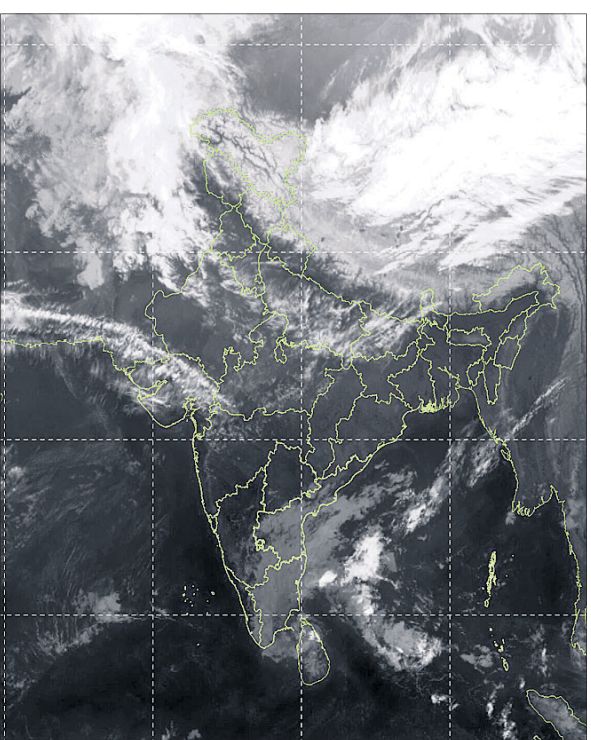

ଶନିବାର ଅପରାହ୍ନ ୫ଟାରେ ମହାକାଶରୁ ଉଦ୍ଘୋଳିତ ପାଣିପାଗର ଚିତ୍ର ।

## ଅବଶିଷ୍ଟାଂଶ

## ବଢ଼ିଚାଲିଛି ଅବଧୂ…

ଅନ୍ୟପଟେ ମହାନଦୀ ଜଳ ବିବାଦ ଲାଗି ଗଠିତ ତ୍ରିଭୂମାଳ କାର୍ଯ୍ୟକାଳ ଏହା ଭିତରେ ୪ ଥର ବୃଦ୍ଧି ହୋଇସାରିଲାଣି, ମାତ୍ର ରିପୋର୍ଟ ଦାଖଲ ହୋଇପାରୁନାହିଁ । ଓଡ଼ିଶା ଏବଂ ଛତିଶଗଡ଼ ମଧ୍ୟରେ ମହାନଦୀ ଜଳ ବିବାଦର ସମାଧାନ ଲାଗି ୨୦୧୮ ମାର୍ଚ୍ଚ ୧୨ରେ ତ୍ରିଭୂମାଳ ଗଠନ ହୋଇଥିଲା । ୩ ବର୍ଷ ଅର୍ଥାତ୍ ୨୦୨୧ ମାର୍ଚ୍ଚ ୧୧ ମଧ୍ୟରେ ଘଟଣାର ତତ୍କାଳୀନ ରୂଢ଼ାଙ୍ଗ ରିପୋର୍ଟ ଦାଖଲକରିବା ଲାଗି ତ୍ରିଭୂମାଳକୁ ଜୁହାଯାଉଥିଲା । ମାତ୍ର ନିର୍ଦ୍ଧାରିତ ସମୟ ଭିତରେ ରିପୋର୍ଟ ପ୍ରସ୍ତୁତ ହୋଇ ନ ପାରିବା ଯୋଗୁ ଏହାର ଅବଧୂକୁ ପ୍ରଥମ ଥର ଲାଗି ୨୦୨୩ ମାର୍ଚ୍ଚ ୧୧ ପର୍ଯ୍ୟନ୍ତ ୨ ବର୍ଷ ପାଇଁ ବୃଦ୍ଧି କରାଗଲା । ଏହା ଭିତରେ କୋଭିଡ଼ ସଂକ୍ରମଣ ଲାଗି ମାର୍ଚ୍ଚ ୨୦୨୦ଠାରୁ ଜୁନ୍ ୨୦୨୧ ପର୍ଯ୍ୟନ୍ତ ତ୍ରିଭୂମାଳ ଚାଲିପାରି ନ ଥିଲା । ଏହାପରେ କେନ୍ଦ୍ର ସରକାର ୧୪ ଡିସେମ୍ବର ୨୦୧୯ରୁ ଜୁନ୍ ୨୦୨୧ ପର୍ଯ୍ୟନ୍ତ ୧୬ ମାସକୁ କୋଭିଡ଼ ପାଇଁ ତ୍ରିଭୂମାଳ ଚାଲିପାରି ନ ଥିବା ଘୋଷଣା କରିବା ସହ ପୁନର୍ବାର ତ୍ରିଭୂମାଳ କାର୍ଯ୍ୟକାଳ ୧୩ ଏପ୍ରିଲ ୨୦୨୪ ପର୍ଯ୍ୟନ୍ତ ବୃଦ୍ଧିକଲେ । ଏତେ ସମୟ ଭିତରେ ମଧ୍ୟ ତ୍ରିଭୂମାଳ ଠାରୁ ରିପୋର୍ଟ ଦାଖଲ ନ କରିପାରିବାରୁ ୨ ବର୍ଷ ଲାଗି ଅର୍ଥାତ୍ ୧୩ ଏପ୍ରିଲ ୨୦୨୬ ପର୍ଯ୍ୟନ୍ତ ଅବଧୂ ବୃଦ୍ଧିକଲେ । ତ୍ରିଭୂମାଳ ଅଧ୍ୟକ୍ଷ ଥିବା ଜଷ୍ଟିସ୍ ଏ.ଏମ୍. ଖାନ୍‌ଫିଲ୍‌କର ତାଙ୍କ ପଦରୁ ଇସ୍ତଫା ଦେବା ଯୋଗୁ ୯ ମାସ ପର୍ଯ୍ୟନ୍ତ ଏହି ପଦ ଖାଲି ପଡ଼ିଲା । ତେଣୁ ଯେତିକି ଦିନ ଯାଏ ନୂଆ ଅଧ୍ୟକ୍ଷ ନିଯୁକ୍ତ ହୋଇ ନ ଥିବାରୁ ତ୍ରିଭୂମାଳ ଚାଲିପାରି ନ ଥିଲା, ସେହି ଅବଧୂକୁ ବୃଦ୍ଧି କରିବା ପାଇଁ କେନ୍ଦ୍ର ସରକାରଙ୍କ ନିକଟରେ ଅନୁରୋଧ କରାଯାଇଥିଲା । ତେଣୁ ୯ ମାସ ପାଇଁ କେନ୍ଦ୍ର ସରକାର ତ୍ରିଭୂମାଳ କାର୍ଯ୍ୟକାଳ ବୃଦ୍ଧିକରି ୧୩ ଜାନୁଆରୀ ୨୦୨୬ ମଧ୍ୟରେ ରିପୋର୍ଟ ଦାଖଲ ପାଇଁ ନିର୍ଦ୍ଦେଶ ଦେଇଛନ୍ତି ।

ପ୍ରସଙ୍ଗକୁ ନେଇ ଏଜି ପାଟାଗର ଆଚାର୍ଯ୍ୟ କହିଛନ୍ତି, ତ୍ରିଭୂମାଳର ପରବର୍ତ୍ତୀ ଶୁଣାଣି ଆସନ୍ତା ୨୦ ଚାରିଖରେ ହେବ । ମହାନଦୀ ଜଳ ବିବାଦ ଘଟଣାରେ ଏହା ଭିତରେ ଅନେକ କିଛି ଅଗ୍ରଗତି ହୋଇଣି । ରାଜ୍ୟର ବୈଷୟିକ ଦିଗ୍ରେ ପଖାପାଖି ୧୩ଟି ବୈଠକ ହୋଇସାରିଲାଣି । ୨ ରାଜ୍ୟରୁ ପୁଖ୍ୟ ଶାସନ ସଚିବ ଏବଂ ସଚିବସ୍ତରୀୟ ବୈଠକରେ ମଧ୍ୟ ଅନେକ କିଛି ବିବାଦୀୟ ଘଟଣାରେ ସହମତି ପାଇସାରିଲାଣି । ୨ ରାଜ୍ୟକୁ କେତେ ଜଳର ଆବଶ୍ୟକତା ରହିଛି ତାହାର ତଥ୍ୟ ବାହାରି ସାରିଲାଣି । ତ୍ରିଭୂମାଳ ଉଭୟ ରାଜ୍ୟ ମଧ୍ୟରେ ଆପୋସ ଆଲୋଚନା ନେଇ ସନ୍ତୋଷ ବ୍ୟକ୍ତ କରିଛନ୍ତି । ୨ ରାଜ୍ୟର ଓକିଲ ଏବଂ ବୈଷ

ରିଲିଜ୍ ପୂର୍ବରୁ ଫିଲ୍ମ ଲିଜ୍ ଯନ୍ତ୍ରଣାଦାୟକ: ଆଲାପତି ବିଜୟ 'ଜନ ନାୟାଗନ' ଫିଲ୍ମର କେତୋଟି ଦୃଶ୍ୟ ଅନୁଲୀନରେ ଲିଜ୍ ହୋଇଥିବାରୁ ଚିତ୍ରିତ ସାରଥୀ ସୁପରଷ୍ଟାର ଆଲାପତି ବିଜୟ ଏହାକୁ ଯନ୍ତ୍ରଣାଦାୟକ କହିଛନ୍ତି।

୧୨ ୧୨

ସଞ୍ଜୁ ସାମସନଙ୍କ ଶତକ ଦିଲ୍ଲୀ କ୍ୟାପିଟାଲ୍ ବିପକ୍ଷ ଆଇପିଏଲ୍ ମ୍ୟାଚରେ ଶତକ ହାସଲ କରିଛନ୍ତି ଚେକାଇ ସୁପର କିଙ୍ଗ୍ସ ଓପନର ସଞ୍ଜୁ ସାମସନ।

ଈରାନ୍ ହଜାଜଲୀଶି ମାଇନ୍ସ୍, ହର୍ମୁଜ୍ ଅସୁରକ୍ଷିତ

ଫେବୃଆରୀ ୨୮ରେ ଆମେରିକା ଓ ଇସ୍ରାଏଲ୍ ପକ୍ଷରୁ ଈରାନ୍ ଉପରେ ମିଳିତ ଏୟାର ଷ୍ଟ୍ରାଇକ୍ କରାଯାଇଥିଲା। ତେହରାନ ପ୍ରତିଆକ୍ରମଣ କରି ସାମରିକ ଗୁରୁତ୍ୱପୂର୍ଣ୍ଣ ଏୟାର କ୍ରାନ୍ତ କାରି ରକ୍ଷାଧାରୀଙ୍କୁ ଅନ୍ୟତମେ ଷ୍ଟେର୍ ଅଫ୍ ହର୍ମୁଜ୍ରେ ମାଇନ୍ସ୍ ବିଛାଉଥିଲା। ଅଣୋଧିକ ଟେଲ୍ ଓ ପ୍ରାକୃତିକ ବାଷ୍ପ ପରିବହନର ଏହି ସଂକୀର୍ଣ୍ଣ ଜଳପଥକୁ ଅବରୋଧ କରିବା ପାଇଁ ଛୋଟ ବୋମ୍ବ୍ରେଇଜ୍ କରିଥିବା ବେଳେ ଈରାନ୍ରେ ବିଭିନ୍ନ ବିଶ୍ୱାସୀଙ୍କ ମଧ୍ୟ ଭବିଷ୍ୟତକୁ ବର୍ତ୍ତମାନ ପାକିସ୍ତାନ ମଧ୍ୟସ୍ତରରେ ଇସ୍ରାଏଲୀମାନଙ୍କଦ୍ୱାରା ଆମେରିକା ସହ ଈରାନ୍ରେ ଶାନ୍ତି ଆଲୋଚନା ଚାଲିଛି। ଉକ୍ତ ଦେଶକୁ ପୂର୍ବରୁ ହୁଧାବାର ଆମେରିକା ରାଷ୍ଟ୍ରପତି ଡୋନାଲ୍ଡ୍ ଟ୍ରମ୍ପ୍ ଈରାନ୍ ପକ୍ଷରୁ ହର୍ମୁଜ୍ ଖୋଲାଯିବା ଉପରେ ଚୁକ୍ତିକରି ଦେଇଥିଲେ। କିନ୍ତୁ ଈରାନ୍ ବିଛାଉଥିବା ମାଇନ୍ସ୍କୁ ଏୟାର ଠାବ କରିପାରି ନ ଥିବାରୁ ହର୍ମୁଜ୍ ଖୋଲିନାହିଁ। ବିଶ୍ୱର ପଞ୍ଚମ ବୃହତ୍ ଟେଲ୍ ପରିବହନ କ୍ଷେତ୍ର ହର୍ମୁଜ୍ ଏଥରପାଇଁ ଏବେ ଅସୁରକ୍ଷିତ ହୋଇପଡ଼ିଥିବା କେତେକ ଅନୁମାନର ଗଣମାଧ୍ୟମରେ ରିପୋର୍ଟ ପ୍ରକାଶ ପାଇଛି।

ହଟାଇବାକୁ ଆମେରିକାର ଉଦ୍ୟମ

ଈରାନ୍ ଏବେ ଷ୍ଟେର୍ ଅଫ୍ ହର୍ମୁଜ୍ ନିଜସ୍ୱ ସମସ୍ୟା ଯୋଗୁ ସମ୍ପୂର୍ଣ୍ଣ ରୂପେ ଖୋଲିପାରି ନାହିଁ। କାରଣ ଆମେରିକା ଓ ଇସ୍ରାଏଲ୍ ସହ ଯୁଦ୍ଧବେଳେ ଏହି ସାମୁଦ୍ରିକ ଜଳପଥକୁ ଅବରୋଧ କରିବା ପାଇଁ ସେଠାରେ ବିଛାଉଥିବା ସମସ୍ତ ମାଇନ୍ସ୍ ଠାବ କରିପାରୁନାହିଁ। ସ୍ୱାୟତ୍ତ ଚାଲୁଥିବା ପ୍ରକାଶିତ ରିପୋର୍ଟ ଅନୁସାରେ ଏହି କାରଣରୁ ଇସ୍ରାଏଲୀମାନଙ୍କଦ୍ୱାରା ଶାନ୍ତି ଆଲୋଚନା ବାଧାପ୍ରାପ୍ତ ହୋଇପାରେ। ଅନ୍ୟତମେ ଆମେରିକା ରାଷ୍ଟ୍ରପତି ଡୋନାଲ୍ଡ୍ ଟ୍ରମ୍ପ୍ ଉକ୍ତ ଚୋକ୍ତାସଂଖ୍ୟାକୁ ରୁରନ୍ତ ଖୋଲିବାକୁ ତେହରାନକୁ ଚେତାବନା ଦେଇଛନ୍ତି। ଏହି ଜଳପଥକୁ ଅବରୋଧ ନ ହେଲେ ବିଶ୍ୱକୁ ଟେଲ୍ ଓ ପ୍ରାକୃତିକ ବାଷ୍ପ ଯୋଗାଣ ବାଧାପ୍ରାପ୍ତ ହେବା ଆଶଙ୍କା ବଢ଼ିଯାଇଥିବାରୁ ଏହା ଈରାନ୍ର

ଏକ ଚାଲକି ବୋଲି ମନେକରାଯାଉଛି। ଆମେରିକା-ଇସ୍ରାଏଲ୍ ଏୟାର ଷ୍ଟ୍ରାଇକ୍ ପରେ ଗତମାସରେ ଈରାନ୍ ଛୋଟ ଛୋଟ ବୋମ୍ବ୍ରେଇଜ୍ କରିଆରେ ହର୍ମୁଜ୍ ପ୍ରଶାନ୍ତରେ ବିଶ୍ୱାସୀଙ୍କୁ ବିଛାଉଥିଲା। ଏପରି କି ଆଣବିକ କାର୍ଯ୍ୟକ୍ରମ ମଧ୍ୟ ଘାଟି ରଖିଥିଲା। କିନ୍ତୁ ନିର୍ଦ୍ଦିଷ୍ଟ ଭାବେ ହର୍ମୁଜ୍ କେଉଁ କେଉଁ ସ୍ଥାନରେ ମାଇନ୍ସ୍ ବିଛାଉଥିଲା, ତାହାର ରେକର୍ଡ୍ କରି ନ ଥିଲା। ଫଳରେ ସେଗୁଡ଼ିକୁ ଠାବ କରିବା କଷ୍ଟକର ହୋଇପଡ଼ିଛି। ତେଣୁ ସମ୍ପୂର୍ଣ୍ଣ ଜଳପଥ ବେଳ ଟେଲ୍ ବୋମ୍ବ୍ରେଇଜ୍ କ୍ରମାଗତରେ ପରିବହନ ଏବେ ବିପଦପୂର୍ଣ୍ଣ ହୋଇଯାଇଛି। ଈରାନ୍ର କର୍ତ୍ତୃପକ୍ଷ ଯୋଗୁ ଇସ୍ରାଏଲ୍ ଚଳାଚଳ ଏକପ୍ରକାର ଅସମ୍ଭବ ହୋଇଯାଇଥିବା ଆମେରିକାୟ ଅଧିକାରୀମାନେ କହିଛନ୍ତି। ହର୍ମୁଜ୍ ହେଉଛି ଆରବ ସାଗରରେ ପାରସ୍ୟ ଷ୍ଟ୍ରିଟ୍ ପୃଷ୍ଠା-୫

ଏସ୍ଆଇଆର ନ ସରିବା ଯାଏ ବିଏଲ୍ଓଏକ୍ ବଦଳି ମନ

ଭୁବନେଶ୍ୱର, ୧୧୪(ସୁଚିତ୍ୱତା ସାହୁ) ଶିକ୍ଷକମାନେ ନିୟୋଜିତ ହୋଇଥିବାବେଳେ ଭାରତର ନିର୍ବାଚନ ଆୟୋଗ(ଇସିଆଇ)ଙ୍କ ନିର୍ଦ୍ଦେଶ ଅନୁସାରେ ଓଡ଼ିଶାରେ ଭୋଟର ତାଲିକାର ସ୍ୱତନ୍ତ୍ର ସଂଗ୍ରହ ସଂଗୋଧନ (ଏସ୍ଆଇଆର) ଏପ୍ରିଲ ୧୨ରୁ ଚାଲିଛି। ଏଥିରେ ନିର୍ଦ୍ଦେଶନାମା ଜାରି କରାଯାଇଛି। ଏସ୍ଆଇଆର ରୁପ୍ତ ଲେଭଲ୍ ଅଫିସର(ବିଏଲ୍ଓ) ଚୁକ୍ତିକରି ପଦାଧିକାର ବିଏଲ୍ଓଏକ୍ ବଦଳି ହେଲେ କାର୍ଯ୍ୟରେ ଭୂମିକା ନେଉଛନ୍ତି। ତେବେ ଏହି ଦାୟିତ୍ୱରେ ପ୍ରଭାବ ପଡ଼ିବା ଆଶଙ୍କା ରହିଛି। ଷ୍ଟ୍ରିଟ୍ ପୃଷ୍ଠା-୫



କଟକ-ସାଲେପୁର ରାସ୍ତାର ଭାତପଡ଼ା ଛକ ନିକଟରେ ବିଲ୍ଲୁ ଖସିପଡ଼ିଥିବା ୨ ବସ୍।

୭ ଦିନରେ ସବୁ କଲେଜରେ ଆଇସିସି

ନିର୍ଦ୍ଦେଶ ନ ମାନିଲେ ନାମଲେଖାରେ କଟକଣା ଭୁବନେଶ୍ୱର, ୧୧୪(ସୁଚିତ୍ୱତା ସାହୁ) ସବୁ କଲେଜରେ ସକ୍ରିୟ ରହିବ ଇଣ୍ଟରନାଲ୍ କମ୍ପ୍ୟୁଟର କର୍ମଚି (ଆଇସିସି) ବା ଆଇଏଚିଆର ଅଭିଯୋଗ କର୍ମଚି। ଯେଉଁ କଲେଜରେ ଏୟାଏ ଆଇସିସି ନାହିଁ, ତୁରନ୍ତ ଗଠନ କରିବାକୁ ଆଞ୍ଚଳିକ ଶିକ୍ଷା ନିର୍ଦ୍ଦେଶାଳୟ ପକ୍ଷରୁ ନିର୍ଦ୍ଦେଶ ଦିଆଯାଇଛି। ଏନେଇ ଶିକ୍ଷା ନିର୍ଦ୍ଦେଶାଳୟ ନିର୍ଦ୍ଦେଶିକା ଡ. ସରୋଜ ଲକ୍ଷ୍ମୀ ସିଂହ ଶନିବାର ସମସ୍ତ ସରକାରୀ, ବେସରକାରୀ, ଅନୁଦାନପ୍ରାପ୍ତ (୪୮୮ ଓ ୬୬୨ ବର୍ଗ), ଅଣଅନୁଦାନପ୍ରାପ୍ତ ଏବଂ ଧର୍ମାତ୍ମକ କଲେଜଗୁଡ଼ିକୁ ଚିଠି କରିଛନ୍ତି। ଆଇସିସି ଗଠନ କରି ଷ୍ଟ୍ରିଟ୍ ପୃଷ୍ଠା-୫

Advertisement for CSRL (Central State Road Transport Corporation) featuring a woman in a blue uniform holding documents. Text includes 'ଗେଲ୍ ଗ୍ୟାସ୍ ସୁପର ୩୦, ରାଷ୍ଟ୍ର' and 'ଏନ୍‌ଇ‌ଇଟି ୨୦୨୨ ପାଇଁ ୧ ବର୍ଷର ନିଃଶୁଳ୍କ ଆବାସିକ କୋଟି'.

୪୫ ହଜାର ଶିକ୍ଷକ ନିଯୁକ୍ତ ହେବେ: ମୁଖ୍ୟମନ୍ତ୍ରୀ

ଭୁବନେଶ୍ୱର, ୧୧୪(ନରେଶ ଚନ୍ଦ୍ର ପଟ୍ଟନାୟକ/ଦୀପକ ମିଶ୍ର) ଶିକ୍ଷକମାନେ କେବଳ ପାଠ ପଢ଼ାନ୍ତି ତାହା ନୁହେଁ, ସେମାନେ ଛାତ୍ରଛାତ୍ରୀଙ୍କୁ ଚିତ୍ରିତ ଗଢ଼ି ଓ ଠିକ୍ ଜୀବନମାନାଁ ଦେଖାନ୍ତି। କେନ୍ଦ୍ରର ଲିଲା ବୋଦାପଲ୍ଲୀସାହିତ୍ୟ ଚନ୍ଦ୍ରଶେଖର ସରକାରୀ ଉଚ୍ଚ ବିଦ୍ୟାଳୟର ଶତବର୍ଷିକା ଉତ୍ସବ ଅବସରରେ ମୁଖ୍ୟ ଅତିଥିଭାବେ ଯୋଗଦେଇ ମୁଖ୍ୟମନ୍ତ୍ରୀ ମୋହନ ଚରଣ ମାଝୀ ନିଜ ବକ୍ତବ୍ୟରେ କହିଛନ୍ତି। ଏଥିସହ ସରକାର ଗଠନ ପରେ ଶିକ୍ଷା କ୍ଷେତ୍ରରେ ବ୍ୟାପକ ପରିବର୍ତ୍ତନ ଆଣିବାକୁ ଅନେକ ଯୋଜନା ଓ କାର୍ଯ୍ୟକ୍ରମ ଗ୍ରହଣ କରାଯାଇଛି। ଗତ ବେଢ଼ ବର୍ଷରେ ପ୍ରାୟ ୨୦ ହଜାର ଶିକ୍ଷକ ନିଯୁକ୍ତ ହୋଇଛନ୍ତି। ଆଗାମୀ ଦିନରେ ଆହୁରି ୪୫ ହଜାର ନୂତନ ଶିକ୍ଷକ ନିଯୁକ୍ତ ନେଇ ପ୍ରକ୍ରିୟା ଜାରି ରହିଛି। ଏଥିସହ ୧୩ ହଜାର ସିଡିଏକ୍ ଶିକ୍ଷକଙ୍କୁ ନିୟମିତ କରାଯାଇଛି ବୋଲି ଉଦ୍‌ଘୋଷଣା



ମୁଖ୍ୟମନ୍ତ୍ରୀ ମୋହନ ଚରଣ ମାଝୀ ଜଣେ ଛାତ୍ରଙ୍କୁ ମାନପତ୍ର ଦେଇ ସମ୍ବର୍ଦ୍ଧିତ କରୁଛନ୍ତି।

ପର୍ଯ୍ୟାୟରେ ୨,୨୦୦ ପଞ୍ଚାୟତରେ ଏହାର କାମ ଆରମ୍ଭ ହୋଇଛି ବୋଲି କହିଛନ୍ତି। ଏହି ଅବସରରେ ମୁଖ୍ୟମନ୍ତ୍ରୀ ବୋଦାପଲ୍ଲୀସାହିତ୍ୟ ଚନ୍ଦ୍ରଶେଖର ସରକାରୀ ଉଚ୍ଚ ବିଦ୍ୟାଳୟର ଭିତ୍ତିଭୂମି ଦିଶା ପାଇଁ ୩ କୋଟି ଟଙ୍କା ଅନୁଦାନ ଯୋଗଣା କରିଥିବା ବେଳେ ଗୋଦାବରୀଶ ମିଶ୍ର ଆବର୍ଣ୍ଣ ପ୍ରାଥମିକ ବିଦ୍ୟାଳୟ ଯୋଜନାରେ ସାମିଲ କରିବା ପାଇଁ ୬ କୋଟି ଟଙ୍କା ଓ ୬ ଏକର ଜମି ଯୋଗଣା ସମ୍ପର୍କରେ ମଧ୍ୟ ଯୋଷଣା କରାଯାଇଛି। ପିଏମ୍ପିଆ ଯୋଜନାରେ ରାଜ୍ୟର ୮୦୦ ବିଦ୍ୟାଳୟକୁ ଉତ୍କର୍ଷ କେନ୍ଦ୍ରରେ ପରିଣତ କରାଯାଉଥିବା ସହ ନିତୁଣ ଓଡ଼ିଶା ମିଶନ ମାଧ୍ୟମରେ ଛାତ୍ରଛାତ୍ରୀଙ୍କୁ ମୌଳିକ ସାକ୍ଷରତା ଓ ସଂଖ୍ୟାଜ୍ଞାନ ଦିଶା ଉପରେ ଜୋର ଦିଆଯାଉଥିବା ମୁଖ୍ୟମନ୍ତ୍ରୀ କହିଥିଲେ। ଏହି ଅବସରରେ ମୁଖ୍ୟମନ୍ତ୍ରୀ କୃତି ଛାତ୍ରଛାତ୍ରୀଙ୍କୁ ସମ୍ବର୍ଦ୍ଧିତ କରିଥିଲେ। କାର୍ଯ୍ୟକ୍ରମରେ ତେଲକୋଇ ବିଧାୟକ ଫକିରମୋହନ ଷ୍ଟ୍ରିଟ୍ ପୃଷ୍ଠା-୫

ଶ୍ରୀଲକ୍ଷ୍ମୀ: ୪୦ ବର୍ଷରେ ବୟସ୍କଙ୍କ ସଂଖ୍ୟା ୩ ଗୁଣ ବୃଦ୍ଧି

କଲକତ୍ତା, ୧୧୪(ପି.ଟି.) ଶ୍ରୀଲକ୍ଷ୍ମୀରେ ବୟସ୍କ ବ୍ୟକ୍ତିଙ୍କ ସଂଖ୍ୟା ନୂତନରୂପେ ବୃଦ୍ଧି ପାଇଛି। ସର୍ବମୁଖ୍ୟ ପ୍ରକାଶିତ ଜନଗଣନା ତଥ୍ୟ ଅନୁଯାୟୀ, ଗତ ୪ ଦଶନ୍ଧି ମଧ୍ୟରେ ଦେଶର ବୟସ୍କ ଜନସଂଖ୍ୟା ପ୍ରାୟ ତିନିଗୁଣ ବୃଦ୍ଧି ପାଇ ୧୮%ରେ ପହଞ୍ଚିଛି। ଶ୍ରୀଲକ୍ଷ୍ମୀର ଜନଗଣନା ଏବଂ ପରିସଂଖ୍ୟାନ ବିଭାଗ ଦ୍ୱାରା ଜାରି କରାଯାଇଥିବା ୨୦୨୪ ରିପୋର୍ଟ ଅନୁସାରେ, ଦେଶର ମୋଟ ଜନସଂଖ୍ୟା ବର୍ତ୍ତମାନ ୨ କୋଟି ୧୭ ଲକ୍ଷ ୮୧ ହଜାର ୮୦୦ ରହିଛି।



ଇଣ୍ଡୋର ୮୭ ରହିଛି, ଯାହାର ଅର୍ଥ ହେଉଛି, ପ୍ରତି ୧୦୦ ଜଣ ଶିଶୁଙ୍କ ତୁଳନାରେ ଦେଶରେ ୮୭ ଜଣ ବୟସ୍କ ବ୍ୟକ୍ତି ଅଛନ୍ତି। ଦେଶର ମୋଟ ପ୍ରଜନନ ହାର (ଟିଏସ୍ଆର) ମଧ୍ୟ

୧୯୮୧ ମସିହାର ୩.୩%ରୁ ହ୍ରାସ ପାଇ ୨୦୨୪ରେ ୧.୮% ହୋଇଛି। ଏହା ସମାଜରେ ବୟସ୍କଙ୍କ ସଂଖ୍ୟା ବୃଦ୍ଧିପ୍ରଦାନ ଏକ ଖଣ୍ଡ ସଙ୍କେତ। ଜନଗଣନା ଅନୁସାରେ ଦେଶର ମଧ୍ୟମ ବୟସ୍କ ମଧ୍ୟ ବୃଦ୍ଧି ପାଇ ୩୫ ବର୍ଷ ହୋଇଛି, ଯାହା ୨୦୧୨ ରୁଜନରେ ୫ ବର୍ଷ ଅଧିକ। ଶ୍ରୀଲକ୍ଷ୍ମୀରେ ପୁରୁଷଙ୍କ ଅପେକ୍ଷା ମହିଳାଙ୍କ ସଂଖ୍ୟା ଅଧିକ। ପ୍ରତି ୧୦୦ ଜଣ ମହିଳାଙ୍କ ତୁଳନାରେ ପୁରୁଷଙ୍କ ସଂଖ୍ୟା ୯୩.୩। ଜାତି ଓ ଧର୍ମ କଥା ଦେଖିଲେ, ଷ୍ଟ୍ରିଟ୍ ପୃଷ୍ଠା-୫

Advertisement for the Kia Sonet automatic car, featuring a red car and the text 'The Sonet automatic, made more accessible. Now starting at ₹ 9 79 900\*'. It also lists various features like Diesel Automatic, Electric Sunroof, LED DRLs, Rear Sunshade Curtain, and R16 - 40.56 cm Dual Tone Styled Wheel.

Advertisement for Kia dealerships, listing Central Kia, Trupti Kia, and Empreo Kia with their contact information and addresses in Bhubaneswar, Patrapada, and Patia.







# ସବୁ ଜଗନ୍ନାଥ ମନ୍ଦିରରେ ଶ୍ରୀମନ୍ଦିର କ୍ୟାଲେଣ୍ଡର ପ୍ରଚଳନ ହେଉ



ବୈଠକରେ ଗଜପତି ମହାରାଜ ଦିବ୍ୟସିଂହ ଦେବଙ୍କ ସମେତ ସେବାୟତ ଅଧିକାରୀମାନେ । (ଫଟୋ- ଯଶୋଞ୍ଜୟ ମହାନ୍ତି)

## ମୁକୁଳା ଡ୍ରେନରେ ପଡ଼ି ଦିବ୍ୟାଙ୍ଗଙ୍କ ମୃତ୍ୟୁ ଘଟଣା: ଏନ୍ଏଚ୍ଆର୍ସିରେ ମାମଲା

ପୁରୀ, ୧୧୪ (ଅଭିଜିତ କୁମାର ମହାନ୍ତି) ପଢ଼ିଯିବାକୁ ଚାକର ମୃତ୍ୟୁ ଘଟିଛି । ପୁରୀ ଗଡ଼ ଟାଉନରେ ମୁକୁଳା ଡ୍ରେନରେ ପଡ଼ି ଜଣେ ଦିବ୍ୟାଙ୍ଗ ବ୍ୟକ୍ତିଙ୍କ ମୃତ୍ୟୁ ଘଟଣାକୁ ନେଇ ପୁରୀ ନିର୍ଦ୍ଦେଶକ କର୍ମୀ ଜୟତ କୁମାର ରୁକ୍ମି କରୁଛନ୍ତି । ଦାସ ଦଣ୍ଡାକରଣ ଯେ, ଗଡ଼ ଟାଉନ କୁମାରପଡ଼ା ପୋଲିସ ଥାନାରେ ରେଡ୍ କ୍ରାଉ ଚାକର ମାଲିକଙ୍କୁ ସମ୍ମୁଖରେ ଥିବା ଏକ ଅନାବୃତ୍ତ ଡ୍ରେନରେ ଦିବ୍ୟାଙ୍ଗଙ୍କ ଗଳିତ ମୃତଦେହ ଜବତ କରାଯାଇଥିଲା । ମୃତ ବ୍ୟକ୍ତି ଜଣଙ୍କ ପୁଅଙ୍କ ବଚନ ଥିଲା । ସେ ଡ୍ରେନରେ ପଡ଼ିଯିବାକୁ ଚାକର ମୃତ୍ୟୁ ଘଟିଛି । ପୁରୀ ଗଡ଼ ଟାଉନରେ ମୁକୁଳା ଡ୍ରେନରେ ପଡ଼ି ଜଣେ ଦିବ୍ୟାଙ୍ଗ ବ୍ୟକ୍ତିଙ୍କ ମୃତ୍ୟୁ ଘଟଣାକୁ ନେଇ ପୁରୀ ନିର୍ଦ୍ଦେଶକ କର୍ମୀ ଜୟତ କୁମାର ରୁକ୍ମି କରୁଛନ୍ତି । ଦାସ ଦଣ୍ଡାକରଣ ଯେ, ଗଡ଼ ଟାଉନ କୁମାରପଡ଼ା ପୋଲିସ ଥାନାରେ ରେଡ୍ କ୍ରାଉ ଚାକର ମାଲିକଙ୍କୁ ସମ୍ମୁଖରେ ଥିବା ଏକ ଅନାବୃତ୍ତ ଡ୍ରେନରେ ଦିବ୍ୟାଙ୍ଗଙ୍କ ଗଳିତ ମୃତଦେହ ଜବତ କରାଯାଇଥିଲା । ମୃତ ବ୍ୟକ୍ତି ଜଣଙ୍କ ପୁଅଙ୍କ ବଚନ ଥିଲା । ସେ ଡ୍ରେନରେ

## ଶୃଙ୍ଖଳିତ ସମାଜ ଗଠନ ପାଇଁ ଛାତ୍ରାଛାତ୍ରୀ ସଂକଳ୍ପବଦ୍ଧ ହୁଅନ୍ତୁ

ପୁରୀ, ୧୧୪ (ଅଭିଜିତ କୁମାର ମହାନ୍ତି) ଶିକ୍ଷାର ଦିଗରେ ସହ ଏକ ସମୃଦ୍ଧ ଭାରତବର୍ଷ ଓ ଶୃଙ୍ଖଳିତ ସମାଜ ଗଠନ ପାଇଁ ଛାତ୍ରାଛାତ୍ରୀ ସଂକଳ୍ପବଦ୍ଧ ହୁଅନ୍ତୁ ବୋଲି ଶାନ୍ତନୁ ବିହାର ହାଇସ୍କୁଲର ବାଷ୍ପଦାସଙ୍କୁ ମୁଖ୍ୟ ଅତିଥି ଭାବେ ପୁରୀ ସାମାଜିକ ଚଳଚ୍ଚିତ୍ର ସମାଜର ସଭାପତି ସୁଧାଂଶୁ କୁମାର ପ୍ରୋଫେସର ଶିକ୍ଷାବିତ୍ ଡ. ସୁଧାଂଶୁ କୁମାର ସାଥୀରେ କହିଛନ୍ତି, ଏକ ବିକଶିତ ସମାଜ ଗଠନ ନିମନ୍ତେ ପିଲାଙ୍କୁ ନୈତିକ

## ଶାନ୍ତନୁ ବିହାର ସରକାରୀ ଉଚ୍ଚବିଦ୍ୟାଳୟର ଶିକ୍ଷାବଦ୍ଧ

ଶିକ୍ଷା ସହ ବେଶାମୁଦୋଧର ଶିକ୍ଷାବଦ୍ଧ ଏକ ଆବଶ୍ୟକତା । କିଏ ଆଲୋକ କୁମାର ପ୍ରାଧାନ, ବାଲିକୁଆଳି ସରପଞ୍ଚ ସିଦ୍ଧୁ ସେନାପତି, ବିଦ୍ୟାଳୟ ପରିଚାଳନା କମିଟି ସଭାପତି ହରପ୍ରସାଦ ଜେନା, ବାଲିକୁଆଳି ଗ୍ରାମ୍ୟ କମିଟି ସଭାପତି ସମରେନ୍ଦ୍ର ମାଳ ଯୋଗଦେଇ ବିଦ୍ୟାଳୟର ଉଚ୍ଚ ଶିକ୍ଷାର ଭୂୟାସ ପ୍ରଶଂସା କରିଥିଲେ । ଏହି ଅବସରରେ ବିଦ୍ୟାଳୟର ଛାତ୍ରାଛାତ୍ରୀମାନେ ସମୃଦ୍ଧ ସଂଗୀତ, ଓଡ଼ିଶୀ ନୃତ୍ୟ, ଫୋଲ ଓ ସଂସ୍କୃତି ପ୍ରଦେଶର ଶିକ୍ଷାବିତ୍ ଡ. ସୁଧାଂଶୁ କୁମାର ସାଥୀରେ କହିଛନ୍ତି, ଏକ ବିକଶିତ ସମାଜ ଗଠନ ନିମନ୍ତେ ପିଲାଙ୍କୁ ନୈତିକ

**ଶ୍ରୀମନ୍ଦିର ସୁଖିରୁ ଆୟ**

୧୨୪୧୨୦୨୬

୪,୯୮,୧୧୨ ଟଙ୍କା

ସୁନା	ମିଳିନାହିଁ
ରୂପା	ମିଳିନାହିଁ

## ସଂକ୍ଷେପରେ

### ୧୩ରେ କାଳଚପୁରରେ ଅଭିଯୋଗ ଶୁଣାଣି

ପୁରୀ, ୧୧୪ (ଅଭିଜିତ କୁମାର ମହାନ୍ତି) କାଳଚପୁର ବ୍ଲକ୍ ସମିଳନୀ ବୃହତ୍ ପୁରୀ ଜିଲ୍ଲାପ୍ରାୟ ଯୁକ୍ତ ଅଭିଯୋଗ ଶୁଣାଣି ଆସନ୍ତା ୧୩ ତାରିଖ ସକାଳ ୭ଟାରେ ପୂର୍ବଦ୍ୱାର ୧୦ଟା ପର୍ଯ୍ୟନ୍ତ ଅନୁଷ୍ଠିତ ହେବ । ସେହିପରି ଏପ୍ରିଲ ୨୦ରେ ନିମାପଡ଼ା ବ୍ଲକ୍ ସମିଳନୀ ବୃହତ୍ ୨୨ରେ କଣାସ ବ୍ଲକ୍ ସମିଳନୀ ବୃହତ୍ ସକାଳ ୭ଟାରେ ପୂର୍ବଦ୍ୱାର ୧୦ଟା ପର୍ଯ୍ୟନ୍ତ ଯୁକ୍ତ ଅଭିଯୋଗ ଶୁଣାଣି ଅନୁଷ୍ଠିତ ହେବ ବୋଲି ଜିଲ୍ଲା ଅଭିଯୋଗ ପ୍ରକୋଷ୍ଠ ଅଧିକାରୀ ବିବେକାନନ୍ଦ ସାହୁ ସୂଚନା ଦେଇଛନ୍ତି ।

### ସିଙ୍ଗାପୁରରେ ଶିଳ୍ପୀ ସୁଦାମ ପ୍ରଧାନଙ୍କ ସାଙ୍ଗରେ ଆନିମେଶନ ପ୍ରଦର୍ଶନ

ପୁରୀ, ୧୧୪ (ଅଭିଜିତ କୁମାର ମହାନ୍ତି)

ସିଙ୍ଗାପୁର ଓଡ଼ିଆ ସମାଜ ପକ୍ଷରୁ ଉତ୍କଳ ଦିବସ-୨୦୨୬ ବିଶେଷ ଉତ୍ସାହ ଓ ଭବ୍ୟତା ସହିତ ପାଳିତ ହୋଇଯାଇଛି । ଏହି ଅବସରରେ ଓଡ଼ିଶାର ସମୃଦ୍ଧ ସାହିତ୍ୟ, ସଂସ୍କୃତି ଓ ପାରମ୍ପରିକ ଐତିହ୍ୟକୁ ପରିଚିତ କରାଯାଇଛି । ପ୍ରାରମ୍ଭରେ ସିଙ୍ଗାପୁର ଓଡ଼ିଆ ସମାଜର ଅଧ୍ୟକ୍ଷ ସୁବ୍ରତ ନାୟକ ସ୍ୱାଗତ ଅଭିଭାଷଣ ଦେଇ ଅତିଥିମାନଙ୍କୁ ସ୍ୱାଗତ କରିଥିଲେ । ଏହି ଅବସରରେ ଅଭିଭାଷଣ ଦେଇ ଶିଳ୍ପୀ ସୁଦାମ ପ୍ରଧାନ ଲାଭକ୍ତ ସାଙ୍ଗରେ ଆନିମେଶନ ପ୍ରଦର୍ଶନ କରିଥିଲେ । ପ୍ରାୟ ୩୦ ମିନିଟ୍ ଏହି ପ୍ରଦର୍ଶନରେ ସେ ଓଡ଼ିଶାର ସମୃଦ୍ଧ ସଂସ୍କୃତି, ପରମ୍ପରା ଓ ପର୍ଯ୍ୟଟନ ସହିତ ସିଙ୍ଗାପୁରର ଐତିହ୍ୟକୁ ଉପସ୍ଥାପନ କରିଥିଲେ । ଏହି କଳା ଭାରତ ଓ ସିଙ୍ଗାପୁର ମଧ୍ୟରେ ସାହିତ୍ୟିକ ଏବଂ ସଂସ୍କୃତିକ ସେତୁ ତିଆରି କରି ବୋଲି ସେ ଆଶାବ୍ୟକ୍ତ କରିଛନ୍ତି ।

## ଶ୍ରୀକ୍ୟଣ୍ଟାପନା ମଣ୍ଡଳୀର ଗୁରୁତ୍ୱପୂର୍ଣ୍ଣ ବୈଠକ

ପୁରୀ, ୧୧୪ (ଅଭିଜିତ କୁମାର ମହାନ୍ତି) ଶ୍ରୀକ୍ୟଣ୍ଟାପନା ମଣ୍ଡଳୀର ଗୁରୁତ୍ୱପୂର୍ଣ୍ଣ ବୈଠକ ଶ୍ରୀମନ୍ଦିର କାର୍ଯ୍ୟାଳୟରେ ଗଜପତି ମହାରାଜ ଦିବ୍ୟସିଂହ ଦେବଙ୍କ ଅଧିକାରରେ ହୋଇଯାଇଛି । ଦେଶ ଓ ଦେଶ ବାହାରେ ମହାପ୍ରଭୁ ଶ୍ରୀଜଗନ୍ନାଥଙ୍କ ପର୍ବପର୍ବାଣି ପାଳନ, ଇତ୍ୟନ୍ତ ଦାୟିତ୍ୱ ଅର୍ପଣ ଆଦି ଉପରେ ଗୁରୁତ୍ୱପୂର୍ଣ୍ଣ ଚର୍ଚ୍ଚା ହୋଇଥିଲା । ଉକ୍ତ ପାଠ୍ୟ ଅନୁସାରେ ଶ୍ରୀମନ୍ଦିରର ବର୍ଷିକ ପର୍ବପର୍ବାଣି ପାଳିତ ହୋଇଥାଏ । ମହାପ୍ରଭୁଙ୍କ ପର୍ବ ପାଳନ ଓ ତାହାର ତିଥି କ୍ୟାଲେଣ୍ଡରରେ ଉଲ୍ଲେଖ କରାଯାଇଛି । ଓଡ଼ିଶା, ଭାରତ ଏବଂ ଭାରତ ବାହାରେ ଯେଉଁଠି ଶ୍ରୀଜଗନ୍ନାଥଙ୍କ ବିଗ୍ରହ ପ୍ରତିଷ୍ଠା ହୋଇଛି, ସେଠାରେ ଶ୍ରୀମନ୍ଦିରର

## ବୈଠକରେ ଗଜପତି ମହାରାଜ ଦିବ୍ୟସିଂହ ଦେବଙ୍କ ସମେତ ସେବାୟତ ଅଧିକାରୀମାନେ ।

ତିଥି ଅନୁସାରେ ପର୍ବ ପାଳନ କରନ୍ତୁ । ତିଥି ବ୍ୟତିକ୍ରମ କରି ପର୍ବ ପାଳନ କରା ନ ଯାଉ । ଶ୍ରୀମନ୍ଦିର ଅନୁଷ୍ଠିତ ହୋଇଯାଇଛି । ଦେଶ ଓ ଦେଶ ବାହାରେ ମହାପ୍ରଭୁ ଶ୍ରୀଜଗନ୍ନାଥଙ୍କ ପର୍ବପର୍ବାଣି ପାଳନ, ଇତ୍ୟନ୍ତ ଦାୟିତ୍ୱ ଅର୍ପଣ ଆଦି ଉପରେ ଗୁରୁତ୍ୱପୂର୍ଣ୍ଣ ଚର୍ଚ୍ଚା ହୋଇଥିଲା । ଉକ୍ତ ପାଠ୍ୟ ଅନୁସାରେ ଶ୍ରୀମନ୍ଦିରର ବର୍ଷିକ ପର୍ବପର୍ବାଣି ପାଳିତ ହୋଇଥାଏ । ମହାପ୍ରଭୁଙ୍କ ପର୍ବ ପାଳନ ଓ ତାହାର ତିଥି କ୍ୟାଲେଣ୍ଡରରେ ଉଲ୍ଲେଖ କରାଯାଇଛି । ଓଡ଼ିଶା, ଭାରତ ଏବଂ ଭାରତ ବାହାରେ ଯେଉଁଠି ଶ୍ରୀଜଗନ୍ନାଥଙ୍କ ବିଗ୍ରହ ପ୍ରତିଷ୍ଠା ହୋଇଛି, ସେଠାରେ ଶ୍ରୀମନ୍ଦିରର

## ବୈଠକରେ ଗଜପତି ମହାରାଜ ଦିବ୍ୟସିଂହ ଦେବଙ୍କ ସମେତ ସେବାୟତ ଅଧିକାରୀମାନେ ।

ତିଥି ଅନୁସାରେ ପର୍ବ ପାଳନ କରନ୍ତୁ । ତିଥି ବ୍ୟତିକ୍ରମ କରି ପର୍ବ ପାଳନ କରା ନ ଯାଉ । ଶ୍ରୀମନ୍ଦିର ଅନୁଷ୍ଠିତ ହୋଇଯାଇଛି । ଦେଶ ଓ ଦେଶ ବାହାରେ ମହାପ୍ରଭୁ ଶ୍ରୀଜଗନ୍ନାଥଙ୍କ ପର୍ବପର୍ବାଣି ପାଳନ, ଇତ୍ୟନ୍ତ ଦାୟିତ୍ୱ ଅର୍ପଣ ଆଦି ଉପରେ ଗୁରୁତ୍ୱପୂର୍ଣ୍ଣ ଚର୍ଚ୍ଚା ହୋଇଥିଲା । ଉକ୍ତ ପାଠ୍ୟ ଅନୁସାରେ ଶ୍ରୀମନ୍ଦିରର ବର୍ଷିକ ପର୍ବପର୍ବାଣି ପାଳିତ ହୋଇଥାଏ । ମହାପ୍ରଭୁଙ୍କ ପର୍ବ ପାଳନ ଓ ତାହାର ତିଥି କ୍ୟାଲେଣ୍ଡରରେ ଉଲ୍ଲେଖ କରାଯାଇଛି । ଓଡ଼ିଶା, ଭାରତ ଏବଂ ଭାରତ ବାହାରେ ଯେଉଁଠି ଶ୍ରୀଜଗନ୍ନାଥଙ୍କ ବିଗ୍ରହ ପ୍ରତିଷ୍ଠା ହୋଇଛି, ସେଠାରେ ଶ୍ରୀମନ୍ଦିରର

## ବୈଠକରେ ଗଜପତି ମହାରାଜ ଦିବ୍ୟସିଂହ ଦେବଙ୍କ ସମେତ ସେବାୟତ ଅଧିକାରୀମାନେ ।

ତିଥି ଅନୁସାରେ ପର୍ବ ପାଳନ କରନ୍ତୁ । ତିଥି ବ୍ୟତିକ୍ରମ କରି ପର୍ବ ପାଳନ କରା ନ ଯାଉ । ଶ୍ରୀମନ୍ଦିର ଅନୁଷ୍ଠିତ ହୋଇଯାଇଛି । ଦେଶ ଓ ଦେଶ ବାହାରେ ମହାପ୍ରଭୁ ଶ୍ରୀଜଗନ୍ନାଥଙ୍କ ପର୍ବପର୍ବାଣି ପାଳନ, ଇତ୍ୟନ୍ତ ଦାୟିତ୍ୱ ଅର୍ପଣ ଆଦି ଉପରେ ଗୁରୁତ୍ୱପୂର୍ଣ୍ଣ ଚର୍ଚ୍ଚା ହୋଇଥିଲା । ଉକ୍ତ ପାଠ୍ୟ ଅନୁସାରେ ଶ୍ରୀମନ୍ଦିରର ବର୍ଷିକ ପର୍ବପର୍ବାଣି ପାଳିତ ହୋଇଥାଏ । ମହାପ୍ରଭୁଙ୍କ ପର୍ବ ପାଳନ ଓ ତାହାର ତିଥି କ୍ୟାଲେଣ୍ଡରରେ ଉଲ୍ଲେଖ କରାଯାଇଛି । ଓଡ଼ିଶା, ଭାରତ ଏବଂ ଭାରତ ବାହାରେ ଯେଉଁଠି ଶ୍ରୀଜଗନ୍ନାଥଙ୍କ ବିଗ୍ରହ ପ୍ରତିଷ୍ଠା ହୋଇଛି, ସେଠାରେ ଶ୍ରୀମନ୍ଦିରର



ଶ୍ରୀମନ୍ଦିରରେ ପୁରୀବାସୀଙ୍କ ପ୍ରବେଶ ପାଇଁ ସ୍ୱତନ୍ତ୍ର ବ୍ୟବସ୍ଥା ଦାବିରେ ଶନିବାର ସହରବାସୀ ସିଂହଦ୍ୱାର ସମ୍ମୁଖରେ ଧାରଣା ଦେଇଛନ୍ତି । (ଫଟୋ- ଯଶୋଞ୍ଜୟ ମହାନ୍ତି)

## ରାସ୍ତା ପାଳିଚିହ୍ନି ମରଣଯତ୍ନ

ପିପିଲି, ୧୧୪ (ପୁରୀମାଧ୍ୟମ ମିଶ୍ର):

ପିପିଲି ବ୍ଲକ୍ ଓଡ଼ିଆ ପଞ୍ଚାୟତର ଆନନ୍ଦ ବଜାର ଛକ ଠାରୁ ପମ୍ପାସା ଗ୍ରାମ ପର୍ଯ୍ୟନ୍ତ ରାସ୍ତା ଅତି ଶୋଚନୀୟ ହୋଇପଡ଼ିଛି । ପକ୍ଷରେ ଲୋକେ ହଜରାଣ ହେଉଛନ୍ତି । ଏହି ରାସ୍ତାରେ ଓଡ଼ିଆ ଓ ପମ୍ପାସା ପଞ୍ଚାୟତର ବାସିନ୍ଦାଙ୍କ ସମେତ ଗ୍ରାମୀଣ ଅଞ୍ଚଳବାସୀ ଯାତାୟତ କରିଥାନ୍ତି । ଏହି ରାସ୍ତା ପର୍ଯ୍ୟଟନ କ୍ଷେତ୍ର ଧାରଣ ଓ ଉତ୍ତରାଳ ସଂଯୋଗ କରୁଛି । ଆନନ୍ଦ ବଜାରଠାରୁ ୩୧୨ ନଂ. ଜାତୀୟ ରାଜପଥକୁ ପିପିଲି, କଞ୍ଚିତ କରାଯାଉଥିଲେ ମଧ୍ୟ ଏହି ରାସ୍ତା କାର୍ଯ୍ୟ କରାଯାଇ ନ ଥିବା ଗ୍ରାମବାସୀ କହିଛନ୍ତି । ଦୀର୍ଘଦିନ ହେଲା ରାସ୍ତା ମରାମତି ହୋଇ ନ ଥିବାରୁ ମେଟାଲ ହାଣ୍ଡିଆର ସହ ଖାଲଖାମା ପୁଣି ହୋଇଛି । ବର୍ଷା ହେଲେ ସେହି ଖାଲଖାମାରେ ପାଣି ଜମିବା ସହିତ ରାସ୍ତା କାନ୍ଥୁଆ ହେଉଛି । ପକ୍ଷରେ ପଥଚାରୀମାନେ ହଜରାଣ ହେବା ସହ ଦୁର୍ଘଟଣା ଘଟୁଛି । ଜରୁରିକାଳୀନ ସେବା ପାଇବାକୁ ଲୋକେ ବଞ୍ଚିତ ହେଉଛନ୍ତି । ରାସ୍ତା ନିର୍ମାଣ ନ ହେଲେ ଆଗାମୀ ନିର୍ବାଚନରେ ଭୋଟ ବର୍ଦ୍ଧନ କରିବାକୁ ଅଞ୍ଚଳବାସୀ ଚେତାବନୀ ଦେଇଛନ୍ତି ।

## ଓଡ଼ିଆ ବିଶ୍ୱବିଦ୍ୟାଳୟରେ ବିଦାୟ ସମ୍ବର୍ଦ୍ଧନା ଉତ୍ସବ

ପୁରୀ, ୧୧୪ (ଅଭିଜିତ କୁମାର ମହାନ୍ତି)

ସମ୍ବର୍ଦ୍ଧନା ସଭାରେ ଯୋଗ ଦେଇଥିବା ଅତିଥିମାନେ । ସାକ୍ଷୀଗୋପାଳ, ୧୧୪ (କିଶୋର ମହାପାତ୍ର/ ପ୍ରଶାନ୍ତ କୁମାର ବାରିକ/ ଭରତ ରାଉତ) ଭାଷାଭିତ୍ତିକ ସ୍ୱତନ୍ତ୍ର ବିଶ୍ୱବିଦ୍ୟାଳୟ ଓଡ଼ିଆ ବିଶ୍ୱବିଦ୍ୟାଳୟ, ସତ୍ୟନାମାରେ ସ୍ମାରକୋତ୍ତର ପାରମ୍ପରିକ ବେଶ, ପରିପାଟ, ସାକ୍ଷୀଗୋପାଳ ଭିତରେ ବଡ଼ ଭାଇଭଉଣୀଙ୍କୁ ବିଦାୟ ସମ୍ବର୍ଦ୍ଧନା ଜଣାଇଥିଲେ । ପ୍ରଭୁ ଶ୍ରୀଜଗନ୍ନାଥଙ୍କ ନିକଟରେ ପ୍ରଦୀପ ପ୍ରଜ୍ୱଳନ, ମନ୍ତ୍ରପାଠ, ଅତିଥିଙ୍କୁ ସମ୍ବର୍ଦ୍ଧନା, ଓଡ଼ିଶୀ ନୃତ୍ୟ ପରିବେଷଣ, ଉପହାର ବନ୍ଧନ କରାଯାଇଥିଲା । ବିଶ୍ୱବିଦ୍ୟାଳୟର ନବନିଯୁକ୍ତ କୁଳପତି ପ୍ରଫେସର ସତ୍ୟନାମାୟଣ ଆଚାର୍ଯ୍ୟ ଏହି ଉତ୍ସବରେ ଅଧ୍ୟକ୍ଷତା କରିଥିଲେ । କୁଳସଚିବ ରଞ୍ଜିତକରଣ ଦାସ, ସ୍ମାରକୋତ୍ତର ପରିଷଦର ଅଧ୍ୟକ୍ଷ ତତ୍କୁ

## ଓଡ଼ିଆ ଅସ୍ମିତାକୁ ରୁଦ୍ଧିମତ୍ତ କରିବାରେ ସହାୟକ ହେଉ ଓଡ଼ିଆ ପକ୍ଷ

ପୁରୀ, ୧୧୪ (ଅଭିଜିତ କୁମାର ମହାନ୍ତି)

ଜିଲ୍ଲା ପ୍ରଶାସନ, ପୁରୀ ଓ ଶ୍ରୀକୃଷ୍ଣା ଆଧ୍ୟାତ୍ମିକ ଟ୍ରଷ୍ଟ ଓଡ଼ିଶା, ପୁରୀର ସହଭାଗିତରେ ମୁଖ୍ୟ ସଭାରେ ଓଡ଼ିଆ ପକ୍ଷ ପାଳନର ଏକାଦଶ ଦିବସ ଆରମ୍ଭ ହୋଇଛି । ଏଥିରେ ମୁଖ୍ୟ ଅତିଥି ଭାବେ ଓଡ଼ିଆ ବିଶ୍ୱବିଦ୍ୟାଳୟର କୁଳପତି ପ୍ରଫେସର ସତ୍ୟନାମାୟଣ ଆଚାର୍ଯ୍ୟ ଯୋଗଦେଇ କହିଛନ୍ତି, ଓଡ଼ିଆ ପକ୍ଷ ପାଳନ ଏକ ଚମତ୍କାର ପଦକ୍ଷେପ । ଏହାଦ୍ୱାରା ବର୍ତ୍ତମାନ ଯୁବପିଢ଼ି ଆମର ଶ୍ରେତାମଣ୍ଡଳକୁ ବିନୋହିତ କରିଥିଲେ । ଉତ୍ସବରେ ବିଜୟନାୟକ, ପରାସା ନିୟନ୍ତ୍ରଣ ଏବଂ ବିଭିନ୍ନ ବିଭାଗର ଅଧ୍ୟାପକ/ଅଧ୍ୟାପିକା, କର୍ମଚାରୀ ଉପସ୍ଥିତ ରହି ସମଗ୍ର ଉପସ୍ଥାପନା କରିଥିଲେ । କାର୍ଯ୍ୟକ୍ରମର ପ୍ରଥମ ସଞ୍ଚାଳନ କରିଥିଲେ ଛାତ୍ରୀ ଅନୁପମା ଦାସ ଓ ଛାତ୍ର ନିରଞ୍ଜନ ନାୟକ । ଶେଷରେ ଦାସଙ୍କୁ ସ୍ମାରକୋତ୍ତର ପରିଷଦର ଅଧ୍ୟକ୍ଷ ତତ୍କୁ



ବୈଠକରେ ଅତିରିକ୍ତ ଜିଲ୍ଲାପାଳ ଶରତ ଚନ୍ଦ୍ର ବେହେରା ଓ ଅନ୍ୟ ଅତିଥିମାନେ ।



ପୁରୀ ଅନୁପମା ରଙ୍ଗମଞ୍ଚରେ ଅନୁଷ୍ଠିତ ଆବିଷ୍କୃତ ମହୋତ୍ସବର ଉଦ୍‌ଘାଟନା ସମ୍ପନ୍ନରେ କଳାକାରମାନେ ନୃତ୍ୟ ପରିବେଷଣ କରୁଛନ୍ତି ।



ପୁରୀଠାରେ ଅନୁଷ୍ଠିତ ଅଲ ଇଣ୍ଡିଆ କାର୍ତ୍ତବିଳାସ ଜାତୀୟ ଅଧିବେଶନରେ ଯୋଗଦେଇଥିବା ଅତିଥିମାନେ ।













### ଆକ୍ରମଣ ଅଭିଯୋଗରେ ଯୁବକ ଗିରଫ

ଭୁବନେଶ୍ୱର, ୧୧୧୪ (ପ୍ରସବନକିର୍ତ୍ତ ସାହୁ) ଆକ୍ରମଣ ଅଭିଯୋଗରେ ଜଣେ ଯୁବକଙ୍କୁ ଶନିବାର ଲକ୍ଷ୍ମୀସାଗର ଥାନା ପୋଲିସ୍ ଚିରଫ କରିଛି। ଅଭିଯୁକ୍ତ ହେଲେ ଜଗଦିନ୍ଦ୍ର ପୁର ମଞ୍ଜୁସାହି ଅଞ୍ଚଳର ବଳଦେବ ପାଲଟାଳ (୧୯) । ସେ ଧରଣି ଥାନା ଅନ୍ତର୍ଗତ ବିଜୟ ବିହାରରେ ରହନ୍ତି । ସୂଚନାଯୋଗ୍ୟ, ଖାରପଡ଼ା ଅଞ୍ଚଳରେ ରହିଥିବା ହମପାଉରଦିନ ଖାନ୍ ଶୁକ୍ରବାର ଅପରାହ୍ଣ ପ୍ରାୟ ୪ ଗ ୪୫ରେ ଖାରପଡ଼ା ମହାଦେବ ନଗର ରାସ୍ତାରେ ଯାଉଥିଲେ । ଗ୍ରାମିକ ଜାମ ଥିବାଠାରୁ ସେ ଅଟକିଥିଲେ । ସେହିସମୟରେ ଏକ ଧଳା ସୁଫି ଓ ଗାଡ଼ିରେ ଦିବ୍ୟ ନାମକ ଯୁବକ ରାସ୍ତାରେ ଉପସ୍ଥିତ ଥିବା ଜଣେ ଗ୍ରାହକ ଡ୍ରାଇଭରଙ୍କୁ ଆକ୍ରମଣ କରିଥିଲେ । ଏହାର ପ୍ରତିବାଦ କରିବାକୁ ଦିବ୍ୟ ଓ ଚାକ୍ ବାପା ହମପାଉରଦିନଙ୍କୁ ଅଶ୍ୱୀକାର ଭାଷାରେ ଗାଳିଗୁଳାକ କରି ମାରଣଶୁଭରେ ଆକ୍ରମଣ କରିଥିଲେ । ଏହାକୁ ନେଇ ହମପାଉରଦିନ ଲକ୍ଷ୍ମୀସାଗର ଥାନାରେ ଅଭିଯୋଗ କରିଥିଲେ । ପୋଲିସ୍ ଏକ ମାମଲା (ନଂ.୨୩୦/୨୦୨୨) ରୁକ୍ତ କରି ଅଭିଯୁକ୍ତ ବିବେକଙ୍କୁ ଚିରଫ କରି କୋର୍ଟ ଚାଲାଣ କରିଛି ।

# ବ୍ରିଜ୍ ନିର୍ମାଣ ସ୍ଥାନକୁ ନେଇ ବିବାଦ, ରାସ୍ତାକାମ ବନ୍ଦ

ବାଲିପାଟଣା, ୧୧୧୪ (ଅଭିମତ୍ୟ ନାୟକ)



ନିର୍ମାଣ ବିବାଦକୁ ନେଇ ରାସ୍ତାକାମ ବନ୍ଦ ରହିଛି ।

ଭୁବନେଶ୍ୱର ନୂଆ ଅଧୀନ ଉତ୍ତରା ସରକାରଙ୍କୁ ନିର୍ଦ୍ଦେଶ ଦେଇ ପୂର୍ବ ପର୍ଯ୍ୟନ୍ତ ଚାଲିଥିବା ରାସ୍ତା ନିର୍ମାଣ ହେବ । ପ୍ରଥମ ପର୍ଯ୍ୟାୟରେ ପୂର୍ବ ବିଭାଗ ପକ୍ଷରୁ ବାଲିପାଟଣା ସୁଲଭାପୁରଠାରୁ ବାଲିପାଟଣା ପର୍ଯ୍ୟନ୍ତ ୩୭କୋଟି ଟଙ୍କାରେ ଚେଣ୍ଡର ହୋଇ ରାସ୍ତା କାମ ଶେଷ ପର୍ଯ୍ୟାୟରେ ପହଞ୍ଚିଛି । ତେବେ ପିପୁ କାମ ସରିବାକୁ ଥିବା ବେଳେ ବିଶ୍ୱନାଥପୁରଠାରେ ଏକ ବ୍ରିଜ୍ ନିର୍ମାଣ ସ୍ଥାନକୁ ନେଇ ବିବାଦ ଦେଖାଦେବାକୁ ରାସ୍ତା କାମ ବନ୍ଦ ରହିଛି । ସୂଚନା ମୁତାବକ, ରାସ୍ତା କାମ ପୂର୍ବରୁ ତହସିଲ ପ୍ରଶାସନ ପକ୍ଷରୁ ମାପପୃସ୍ତ କରିଯାଇଥିଲା । ବିଶ୍ୱନାଥପୁରଠାରେ ଥିବା ବ୍ରିଜ୍ ରୁ ଯାଉଥିବା ପାଣି ସରକାରୀ ଜାଗାରେ ନ ଯାଇ ଜଣେ ବ୍ୟକ୍ତିଙ୍କ ଜାଗାରେ ଯାଉଥିବା ଜଣାପଡ଼ିବା ପରେ ନୂତନ ସ୍ଥାନରେ ବ୍ରିଜ୍ ନିର୍ମାଣ ସହ ୧୦୦ ମିଟର ତ୍ରେନ୍ ଖୋଳାଯାଇ ସିଧାସଳଖ ପାଣି ନିଷ୍କାସନ ପାଇଁ ତହସିଲ ପ୍ରଶାସନ

ପକ୍ଷରୁ ସ୍ଥିର ହୋଇଥିଲା । ତେବେ ନୂତନ ବ୍ରିଜ୍ ନିର୍ମାଣ ପାଇଁ ଖୋଳାଯାଉଥିବା ବେଳେ କେତେଜଣ ବ୍ୟକ୍ତି ପହଞ୍ଚି ଜାଗାରେ ଯାଉଥିବା ଜଣାପଡ଼ିବା ପରେ ନୂତନ ସ୍ଥାନରେ ବ୍ରିଜ୍ ନିର୍ମାଣ ସହ ୧୦୦ ମିଟର ତ୍ରେନ୍ ଖୋଳାଯାଇ ସିଧାସଳଖ ପାଣି ନିଷ୍କାସନ ପାଇଁ ତହସିଲ ପ୍ରଶାସନ

୩ ନମ୍ବର ତ୍ରେନ୍ ରୁ ୪ ନମ୍ବର ତ୍ରେନ୍ କୁ ସିଧା ବାଟଦେଇ ଗଲେ ଜଳ ନିଷ୍କାସନ ହେବାରେ କିଛି ଅସୁବିଧା ହେବନାହିଁ । ଅନ୍ୟପକ୍ଷରେ ବର୍ଷା ଦିନ ଆସିବା ପୂର୍ବରୁ ଏହାର ସ୍ଥାୟୀ ସମାଧାନ କରାଯିବାକୁ ବାଲିପାଟଣା ପ୍ରେସ୍ କ୍ଲବ୍ ସଭାପତି ଦିଲୀପ କୁମାର ଓଡ଼ା ଦାବି କରିଛନ୍ତି । ତେବେ ଏ ସମ୍ପର୍କରେ ବାଲିପାଟଣା ତହସିଲଦାର ଜଗନ୍ନାଥ ଦାସ କହିଛନ୍ତି, ଲୋକଙ୍କ ଦାବି ଅନୁସାରେ ବ୍ରିଜ୍ ନିର୍ମାଣ ହେଲେ ଜଣେ ଲୋକଙ୍କ ଜାଗା ଦେଇ ତ୍ରେନ୍ ପାଣି ଯିବ । ପ୍ରଶାସନ ଉକ୍ତ ସ୍ଥାନରେ ବ୍ରିଜ୍ ନିର୍ମାଣ କରିବାକୁ ଆଦେଶ ପ୍ରଦାନ କରିବ ନାହିଁ । ଯେଉଁ ନୂତନ ସ୍ଥାନରେ ବ୍ରିଜ୍ ନିର୍ମାଣ ସ୍ଥାନ ନିରୂପଣ ହୋଇଛି ତାହା ସରକାରୀ ଜାଗା । ସେଠାରେ ହିଁ ବ୍ରିଜ୍ ନିର୍ମାଣ କରାଯାଇ ଶହେ ମିଟର ତ୍ରେନ୍ ଖୋଳି ଜଳ ନିଷ୍କାସନ କରିହେବ । ସେହିପରି ପୂର୍ବ ବିଭାଗ ସମ୍ମୁଖୀ ନଗୋରଞ୍ଜନ ମହାନ୍ତି କହିଛନ୍ତି, ତ୍ରେନ୍ ଦେଇ ବିଭାଗ ସହଯୋଗ କଲେ ତହସିଲ ପକ୍ଷରୁ ନିରୂପଣ ହୋଇଥିବା ସ୍ଥାନରେ ବ୍ରିଜ୍ ନିର୍ମାଣ କରାଯିବ ।

### ଦୁର୍ଦ୍ଦିନଶା: ଜଣେ ମୃତ, 9 ଆହତ

ବାଲିପାଟଣା ୧୧୧୪ (ଅଭିମତ୍ୟ ନାୟକ)

ବାଲିପାଟଣା ଥାନା ଅଧୀନ ବିଶ୍ୱନାଥପୁର ଛକରେ ଶନିବାର ରାତିରେ ମର୍ଦ୍ଦକ ସହକ ଦୁର୍ଦ୍ଦିନଶା ଘଟିଛି । ରାସ୍ତା ପାର୍ଶ୍ୱରେ ଛିଡ଼ା ହୋଇଥିବା ବାଇକକୁ ଅନ୍ୟ ଏକ ବାଇକ୍ ଧକ୍କାଦେବାକୁ ଜଣକଙ୍କ ମୃତ୍ୟୁ ଘଟିଥିବା ବେଳେ ୨ଜଣ ଆହତ ହୋଇଛନ୍ତି । ମୃତକ ହେଲେ ଭୁବନେଶ୍ୱର ରତ୍ନନାଥପୁର ଅଞ୍ଚଳର ବିଶ୍ୱନାଥ ରାଉତ । ସେ ବିଶ୍ୱନାଥପୁର ଗ୍ରାମର ଖାଇଁ ବୋଲି ଜଣାପଡ଼ିଛି । ସୂଚନା ଅନୁସାରେ, ଏକ ବାଇକ୍ ରାସ୍ତା ପାର୍ଶ୍ୱରେ ଛିଡ଼ା ହୋଇଥିବା ବେଳେ ବାଲିପାଟଣାରୁ ବାଇକ୍ ଆକ୍ରମଣ କରିବାର ସମୟରେ ଧକ୍କା ଖାଇଁ ବାଇକ୍ ଧକ୍କା ଦେଇଥିଲା । ଫଳରେ ବୁଲୁଡ଼ି ବାଇକ୍ ଦ୍ୱାରା ଧକ୍କା ଖାଇଁ ବାଇକ୍ ଧକ୍କା ଦେଇଥିଲା । ସ୍ଥାନୀୟ ଲୋକେ ସେମାନଙ୍କୁ ଉଦ୍ଧାର କରି ସ୍ଥାନୀୟ ମେଡିକାଲ ପଠାଇଥିଲେ । ପରେ ଗୁରୁତର ବିଶ୍ୱନାଥଙ୍କୁ କ୍ୟାମିଗଲ୍ ହସ୍ପିଟାଲକୁ ସ୍ଥାନାନ୍ତର କରାଯାଇଥିଲା । ସେଠାରେ ଡାକ୍ତର ଡାକ୍ତା ମୃତ ଘୋଷଣା କରିଥିଲେ । ଅନ୍ୟ ଦୁଇଜଣ ଆହତ ଚିକିତ୍ସିତ ହେଉଥିବା ଜଣାପଡ଼ିଛି । ଖବରପାଇ ବାଲିପାଟଣା ପୋଲିସ୍ ହସ୍ପିଟାଲରେ ଚିକିତ୍ସିତ କରି ଚିକିତ୍ସା ଆରମ୍ଭ କରିଛି ।



ସୁରଭ ପକ୍ଷରୁ ବୁକ୍ସ କେନ୍ଦ୍ରରେ ଓଡ଼ିଶା ଗବେଷଣା କେନ୍ଦ୍ରରେ ଚାଲିଥିବା ଜାତୀୟ ସ୍ତରୀୟ ଶାସ୍ତ୍ରୀୟ ନୃତ୍ୟ ଓ ସଙ୍ଗୀତ ଉତ୍ସବ 'ଏକାମ୍ର ନୃତ୍ୟ ମହୋତ୍ସବ'ରେ ଅତିଥିକ ଗହଣରେ ସମ୍ବର୍ଦ୍ଧିତ ହେଇଥିଲା ।

# ସୁନ୍ଦର ସମାଜ ଗଠନ ପାଇଁ ଭଲ ମଣିଷ ତିଆରି ହେବା ଉଚିତ

ଭୁବନେଶ୍ୱର, ୧୧୧୪ (ସୌମ୍ୟରଞ୍ଜନ ରାଉତ)

ନାନାଦି ବିହାର ସେକ୍ଟର-୩ରୁ ପରଷ୍ଟା ଶିଶୁ ବିଦ୍ୟାଳୟର ବାର୍ଷିକ ଉତ୍ସବରେ ଶିଶୁ ବିଦ୍ୟାଳୟର ବାର୍ଷିକ ଉତ୍ସବ ନାନାଦି ବିହାର ସୁଭାପତିଆପରେ ଅନୁଷ୍ଠିତ ହୋଇଯାଇଛି । ପ୍ରଧାନ ଆଚାର୍ଯ୍ୟ ଦୀନକର ସିଂହଙ୍କ ଅଧ୍ୟକ୍ଷତାରେ ଅନୁଷ୍ଠିତ ଏହି ଉତ୍ସବରେ ମୁଖ୍ୟ ଅତିଥି ଭାବେ ପୂର୍ବତନ ବିଧାୟକ ପ୍ରିୟଦର୍ଶୀ ମିଶ୍ର ଯୋଗଦେଇ କହିଲେ, ସମାଜ ପାଇଁ ବର୍ତ୍ତମାନ ସଂସ୍କାରମୂଳକ ଶିକ୍ଷାର ଆବଶ୍ୟକତା ରହିଛି । ଖାଲି ଜଣେ ଭଲ ପାଠପଢ଼ି ଉକ୍ତ

ଶିକ୍ଷିତ ହୋଇଗଲେ ସମାଜର ଉନ୍ନତି ଘଟିବ ନାହିଁ, ଏକ ସୁନ୍ଦର ସମାଜ ଗଠନ ପାଇଁ ଭଲ ମଣିଷ ତିଆରି ହେବା ଉଚିତ । ପାଠପଢ଼ିବା, ଗୁଣଗାନେ ପିଲାମାନଙ୍କୁ ଭଲ ପାଠ ପଢ଼ାଇବା ସହିତ ସଂସ୍କାରମୂଳକ ଶିକ୍ଷା ପ୍ରତି ଧ୍ୟାନ ଦେବା ଆବଶ୍ୟକ । ଏହା ଚଳିତ ଗଠନ ଦିନରେ ସହାୟକ ହେବ । ସମ୍ମାନିତ ବିଧାୟକ ପ୍ରିୟଦର୍ଶୀ ମିଶ୍ର ଯୋଗଦେଇ କହିଲେ, ସମାଜ ପାଇଁ ବର୍ତ୍ତମାନ ସଂସ୍କାରମୂଳକ ଶିକ୍ଷାର ଆବଶ୍ୟକତା ରହିଛି । ଖାଲି ଜଣେ ଭଲ ପାଠପଢ଼ି ଉକ୍ତ

### ତୋରି ଲୁହା ଜବତ, 9 ଗିରଫ

ଭୁବନେଶ୍ୱର, ୧୧୧୪ (ପ୍ରସବନକିର୍ତ୍ତ ସାହୁ)

ଲୁହା ସାମଗ୍ରୀ ତୋରି ଅଭିଯୋଗରେ ଶନିବାର ମଞ୍ଜୁସାଗର ପୋଲିସ୍ ୯ ଅଭିଯୁକ୍ତଙ୍କୁ ଗିରଫ କରିଛି । ସେମାନେ ହେଲେ ହାତବାଲ ଚନ୍ଦ୍ରୀ ସଞ୍ଜୟ ଦାସ (୨୪) ଓ ରାଜୁ ଦାସ (୩୨) । ସୂଚନାଯୋଗ୍ୟ, ଗତ ଜାନୁଆରୀ ୨୪ ଦିନଠାରୁ ରାତିରେ ମଞ୍ଜୁସାଗରରେ ଏମ/ଏସ ଓଡ଼ିଶା କମ୍ପାଉଣ୍ଡରୁ ଆଠ କମ୍ପ୍ୟୁଟିକେଶନ ପ୍ରା.ଲି.ରୁ କିଛି ଲୁହା ସାମଗ୍ରୀ ତୋରି ହୋଇଥିଲା । ତାହାକୁ ଜବାଡ଼ିଆ ବୋଲାନରେ ବିକ୍ରି କରାଯାଇଥିବା ଜଣାପଡ଼ିଥିଲା । ହାତବାଲ ଚନ୍ଦ୍ରୀ କାଟିଆ ଏବଂ ସଞ୍ଜୟ ବିକ୍ରି କରିଥିବା ନେଇ ସଂସ୍ଥାର ନିର୍ଦ୍ଦେଶକ ରାଜ କିଶୋର ଭୂଇଁଙ୍କୁ କହିଥିଲେ । ଏନେଇ ଅଭିଯୋଗ ଆଧାରରେ ପୋଲିସ୍ ଏକ ମାମଲା (ନଂ.୫୯/୨୦୨୨) ରୁକ୍ତ କରି ତଦନ୍ତ ସମୟରେ ଜବାଡ଼ିଆ ବୋଲାନଙ୍କ ନିକଟରୁ ତୋରି ଲୁହା ସାମଗ୍ରୀଟିକୁ ଜବତ କରି ଅଭିଯୋଗକାରୀଙ୍କ ଜିମା ଦେଇଥିଲା । ପୋଲିସ୍ ୯ ଅଭିଯୁକ୍ତଙ୍କୁ ଚେକେଡ଼ିଆଣା ଅଞ୍ଚଳରୁ ଗିରଫ କରି କୋର୍ଟ ଚାଲାଣ କରିଛି । ଦୁଇ ଅଭିଯୁକ୍ତଙ୍କ ମଧ୍ୟରୁ ସଞ୍ଜୟ ନାଁରେ ପୂର୍ବରୁ ମଞ୍ଜୁସାଗର ଆନେର ଗିରି ମାମଲା ରହିଥିବା ବେଳେ ରାଜୁଙ୍କ ନାଁରେ ୨ଟି ମାମଲା ରହିଛି । ବର୍ତ୍ତମାନ ଏହି ମାମଲାର ଅଧିକ ତଦନ୍ତ ଚାଲିଥିବା ପୋଲିସ୍ ସୂଚନା ଦେଇଛି ।

### ଭଲ ମଣିଷ ହେବାକୁ ପରାମର୍ଶ



ଉତ୍ସବରେ ଏମ୍ପି ଅପରାଜିତା ଷଡ଼ଙ୍ଗୀ ଓ ଅନ୍ୟ ଅତିଥି ।

ବାଲିଅଡ଼ା, ୧୧୧୪ (ନାମନାଥ ବାହୁ)

ଭୁବନେଶ୍ୱର ମହାନଗର ନିଗମର ୪ନଂ. ଓର୍ଡ଼ ନହରକଣ୍ଠାସ୍ଥିତ ମହାରଥା ହାଇସ୍କୁଲର ୬୬ତମ ବାର୍ଷିକ ପୁରସ୍କାର ବିତରଣ ଉତ୍ସବ ଶୁକ୍ରବାର ସନ୍ଧ୍ୟାରେ ଅନୁଷ୍ଠିତ ହୋଇଯାଇଛି । ଏଥିରେ ପୁଣ୍ୟ ଅତିଥି ଭାବେ ଭୁବନେଶ୍ୱର ଏମ୍ପି ଅପରାଜିତା ଷଡ଼ଙ୍ଗୀ ଯୋଗଦେଇ କହିଛନ୍ତି, ଛାତ୍ରଛାତ୍ରୀ ଆଗକୁ ବଢ଼ିବାରେ ଶହେ ମିଟର ତ୍ରେନ୍ ଖୋଳି ଜଳ ନିଷ୍କାସନ କରିହେବ । ସେହିପରି ପୂର୍ବ ବିଭାଗ ସମ୍ମୁଖୀ ନଗୋରଞ୍ଜନ ମହାନ୍ତି କହିଛନ୍ତି, ତ୍ରେନ୍ ଦେଇ ବିଭାଗ ସହଯୋଗ କଲେ ତହସିଲ ପକ୍ଷରୁ ନିରୂପଣ ହୋଇଥିବା ସ୍ଥାନରେ ବ୍ରିଜ୍ ନିର୍ମାଣ କରାଯିବ ।

### ମହାରଥା ହାଇସ୍କୁଲର ବାର୍ଷିକ ପୁରସ୍କାର ବିତରଣ ଉତ୍ସବ

ସ୍କୁଲର ସାହୁ, ବିଶିଷ୍ଟ ଶିକ୍ଷାବିତ୍ର ତଥା ସାମାଜିକ କର୍ମୀ ବ୍ରଜକଣ୍ଠ ପଣ୍ଡା, ପଞ୍ଚସଖା ଶିକ୍ଷାସେବତ୍ରେ ଚେୟାରମ୍ୟାନ୍ ପ୍ରଦୀପ୍ତ କୁମାର ଛୋଟରାୟ, ବିଦ୍ୟାଳୟ ପରିଚାଳନା କମିଟିର ଚେୟାରମ୍ୟାନ୍ ହୃଦାୟ ରାଉଳ ଓ ବରିଷ୍ଠ ସର୍ଜନ ତା.ସତ୍ୟପ୍ରକାଶ ରାୟଚୌଧୁରୀ ପ୍ରମୁଖ ଯୋଗଦେଇଥିଲେ । ଶିକ୍ଷୟିତ୍ରୀ ସୁବର୍ଣ୍ଣ ପଟ୍ଟନାୟକ ଅତିଥି ପରିଚୟ ପ୍ରଦାନ ଓ ଶିକ୍ଷକ ପ୍ରମୋଦ କୁମାର ସାହୁ ବାର୍ଷିକ ବିବରଣୀ ପାଠ କରିଥିଲେ । ମଞ୍ଜୁସା ଦିଲୀପ କୁମାର ସାହୁ ପରିଚାଳନା ହେବାକୁ ପରାମର୍ଶ ଦେଇଥିଲେ । ପ୍ରଧାନଶିକ୍ଷକ କାର୍ତ୍ତିକ ଚନ୍ଦ୍ର ବେହେରାଙ୍କ ଅଧ୍ୟକ୍ଷତାରେ ଉତ୍ସବରେ ଅନ୍ୟତମ ଅତିଥି ଭାବେ ସ୍ଥାନୀୟ କର୍ତ୍ତବ୍ୟରେ ଉପସ୍ଥିତ ଥିଲେ ।

### ୧୨୫.୫ କେଜି ଗଞ୍ଜେଇ ଜବତ, 9 ଗିରଫ

ଭୁବନେଶ୍ୱର, ୧୧୧୪ (ପ୍ରସବନକିର୍ତ୍ତ ସାହୁ)

ଚନ୍ଦକା ଦାସପୁରରେ ଗଞ୍ଜେଇ ଚାଲାଣ ବେଳେ ଏକ କାରକୁ ଜବତ କରିଛି ଏସିଏଫ୍ । ଉକ୍ତ ଗାଡ଼ିରୁ ୧୨୫.୫ କେଜି ଗଞ୍ଜେଇ ଜବତ କରାଯାଇଥିବା ବେଳେ ୨ଜଣ ଗଞ୍ଜେଇ ବେପାରୀଙ୍କୁ ଗିରଫ କରାଯାଇଛି । ସେମାନେ ହେଲେ ମନମୁଖା ବୌଦ୍ଧ ଯୌତୁକ ରଞ୍ଜନ ହାତୀ ଏବଂ ରୁକ୍ମିତ୍ରୀପାଲିକା ମିଶ୍ର ବିଷାଳ । ସୂଚନା ଅନୁସାରେ, ଏହି ଅଭିଯୁକ୍ତ ଦୁଇ ବୌଦ୍ଧଙ୍କୁ ଗଞ୍ଜେଇ ଆଣି ଭୁବନେଶ୍ୱର ଏବଂ ଏହାର ଆଖପାଖ ଅଞ୍ଚଳରେ ବିକ୍ରି କରିବା ଶନିବାର ରାତିରେ ଉକ୍ତ ବୌଦ୍ଧଙ୍କୁ ଗଞ୍ଜେଇ ଆଣି ଚନ୍ଦକା ଦାସପୁରରେ ପହଞ୍ଚିଥିଲେ । ସେଠାରେ ଜଣେ ବେପାରୀଙ୍କୁ ଗଞ୍ଜେଇ ବେଦାକୁ ଅପେକ୍ଷା କରିଥିବା ବେଳେ ଏସିଏଫ୍ ଅଧିକାରୀ ସେମାନଙ୍କୁ କାରୁ କରିଥିଲେ ।



ନାନାଦି ବିହାର ସେକ୍ଟର-୩ରୁ ପରଷ୍ଟା ଶିଶୁ ବିଦ୍ୟାଳୟର ବାର୍ଷିକ ଉତ୍ସବରେ ଅତିଥିକ ଗହଣରେ କୃତୀ ଛାତ୍ରଛାତ୍ରୀ ।

# ଓୟୁଏଟି ଅଣଶିକ୍ଷକ କର୍ମଚାରୀ ସଂଘର ୩୪ତମ ବାର୍ଷିକ ଅଧିବେଶନ ବାଜିଲା ଫାଲ୍ଗୁ ଆଲାର୍ନା, ଭୟରେ ଧାଇଁଲେ ଲୋକେ

ଭୁବନେଶ୍ୱର, ୧୧୧୪ (ସୁବିଭାଷା ସାହୁ)

ଓୟୁଏଟି ଅଣଶିକ୍ଷକ କର୍ମଚାରୀ ସଂଘର ୩୪ତମ ବାର୍ଷିକ ସାଧାରଣ ଅଧିବେଶନ ପଶୁ ଚିକିତ୍ସା ମହାବିଦ୍ୟାଳୟ ସଭାକକ୍ଷରେ ଅନୁଷ୍ଠିତ ହୋଇଯାଇଛି । ଏଥିରେ ଓଡ଼ିଶା କୃଷି ଓ ବୈଷୟିକ ବିଶ୍ୱବିଦ୍ୟାଳୟର କୁଳପତି ପ୍ରଫେସର ପ୍ରଭାତ କୁମାର ରାଉଳ ମୁଖ୍ୟ ଅତିଥି ଭାବେ ଯୋଗଦେଇଥିଲେ । ଏହି ଅବସରରେ ୨୦୨୧-୨୨ ବର୍ଷ ନିମନ୍ତେ ସଂଘର ନୂତନ କର୍ମକର୍ତ୍ତାଙ୍କୁ ସର୍ବସମ୍ମତି କ୍ରମେ ମନୋନୟନ କରାଯାଇଥିଲା । ନ ସଭାପତି ଭାବେ ରଞ୍ଜନ କୁମାର ସାମନ୍ତରାୟ, ସାଧାରଣ ସମ୍ପାଦକ କୋଟି ରଞ୍ଜନ ସେନାପତି, ଉପସଭାପତି ଭାବେ ଚୌଧୁରୀ ମନୋଜ କୁମାର ମହାନ୍ତି ଓ ନିରଞ୍ଜନ ବେହେରା, ଦେବାଶିଷ ନାୟକ କାର୍ଯ୍ୟକାରୀ ସମ୍ପାଦକ, ବିଶ୍ୱରଞ୍ଜନ ପ୍ରଧାନ, ସୌମେନ୍ଦ୍ର ମିଶ୍ର, ସରୋଜ ନାୟକ, କିଶୋର ମୋହନ

ସେଠା, କିରଣ କୁମାର ସାହୁ, ରତ୍ନନାଥ ପତି ପ୍ରମୁଖ ମନୋନୀତ ହୋଇଥିଲେ । ଅଧିବେଶନରେ କର୍ମଚାରୀମାନେ ବିଭିନ୍ନ ସମସ୍ୟା ସମ୍ପର୍କରେ ବିଶ୍ୱବିଦ୍ୟାଳୟର ବରିଷ୍ଠ ପ୍ରଶାସକଙ୍କୁ ଅବଗତ କରାଯାଇଥିଲା । ଏହି ଅବସରରେ ଗତବର୍ଷ ଅବସର ଗ୍ରହଣ କରିଥିବା ୩୦ରୁ ଉର୍ଦ୍ଧ୍ୱ ପ୍ରାୟନ କର୍ମଚାରୀଙ୍କୁ ମାନପତ୍ର ଦେଇ ସମ୍ବର୍ଦ୍ଧିତ କରାଯାଇଥିଲା ।



ଅତିଥିମାନେ ଓୟୁଏଟି ଅଣଶିକ୍ଷକ କର୍ମଚାରୀ ସଂଘର ୨ କର୍ମଚାରୀଙ୍କୁ ସମ୍ବର୍ଦ୍ଧିତ କରୁଛନ୍ତି ।

### ଏସିବିରେ ନିଆଁ ଭୟ

କଟକ, ୧୧୧୪ (ଶିଳ୍ପୀ ପ୍ରିୟଦର୍ଶିନୀ)

ଏସିବିର ରୂମ ଆଇସିୟୁ ଅଗ୍ନିକାଣ୍ଡ ଘଟଣା ପରେ ଏବେ ନିଆଁର ଭୟ ସମସ୍ତଙ୍କୁ ଘାରିଛି । ମେଡିକାଲର ପ୍ରାୟତଃ ବିଭାଗରେ ଫାୟାର ଆଲାର୍ମ ବାଜୁଛି ଏବଂ ଏହାର କାରଣ ପାଇପୁରୁଛି ଧୁଲି । ଠିକ୍ ଏଭଳି ଏକ ଘଟଣା ଶନିବାର ଅପରାହ୍ଣରେ ଏସିବିର ହୁଡ଼ରୋଗ ବିଭାଗରେ ଘଟିଥିଲା । ଉକ୍ତ ବିଭାଗରେ ରୋଗୀ ଭର୍ତ୍ତି ଥିବାବେଳେ ଦ୍ୱିତୀୟ ମହଲାକୁ ହଠାତ୍ ଫାୟାର ଆଲାର୍ମ ବାଜିଥିଲା । ଫଳରେ ଲୋକେ ଭୟଭୀତ ହୋଇ ବାହାରକୁ ଚାଲିଆସିଥିଲେ । ସଙ୍ଗେ ସଙ୍ଗେ ଅଗ୍ନିଶମ ଦାସିନୀଙ୍କୁ ମେଡିକାଲ ପକ୍ଷରୁ ଅଗତ କରାଯାଇଥିଲା । ତୁରନ୍ତ ଘଟଣାଗ୍ରହଣରେ



ଡିମ୍ ପହଞ୍ଚି ଯାଆନ୍ତି । ତେବେ ଏହା ଫାଲ୍ଗୁ ବା ମିଛ ଆଲାର୍ମ ବାଜି ଥିବା ଜଣାପଡ଼ିଛି । ଉକ୍ତ ବିଭାଗରେ ଲାଗିଥିବା ଟ୍ରିକଲାରରେ ଧୁଲି ଲାଗିବାକୁ ଏଭଳି ଆଲାର୍ମ ବାଜିଥିବା ଅଗ୍ନିଶମ ବିଭାଗର ଘଟଣା । ଉକ୍ତ ବିଭାଗରେ ରୋଗୀ ଭର୍ତ୍ତି ଥିବାବେଳେ ଦ୍ୱିତୀୟ ମହଲାକୁ ହଠାତ୍ ଆଲି ନୁଆ ଟୁହେଁ ବର୍ମ ପ୍ରତ୍ୟେକ ଦିନ ଏଭଳି ଫାଲ୍ଗୁ ଆଲାର୍ମ ବାଜୁଥିବା ସେ କହିଛନ୍ତି । ଅନ୍ୟପକ୍ଷେ ଏସିବିରେ ଲାଗିଥିବା ଅଗ୍ନି ନିରାପତ୍ତା ବ୍ୟବସ୍ଥା ଠିକ୍ ଭାବେ ଯାଞ୍ଚ କରାଯାଇ ନ ଥିବା ଏବଂ ଏହାର ଚକ୍ଷୁଗଣ୍ୟତା ବିବେଚନା ନେଇ ମେଡିକାଲ କର୍ତ୍ତୃପକ୍ଷକ ନିୟା ନ ଥିବା ଏହି ଘଟଣାରୁ କ୍ଷମା ବାରି ହୋଇଯାଇଛି । ଏନେଇ ମେଡିକାଲ ଅଧ୍ୟାକ୍ଷକ ଡା. କୋଟିଷ ଚନ୍ଦ୍ର ଚୌଧୁରୀଙ୍କୁ ପଚାରିବାରୁ କହିଛନ୍ତି, ଅଗ୍ନି ନିରାପତ୍ତା ବ୍ୟବସ୍ଥା ନେଇ ସମସ୍ତ କାର୍ଯ୍ୟ କରାଯାଇଛି । ଏପରିକି ଅଗ୍ନିଶମ ବିଭାଗ ସହ ମଧ୍ୟ ଯୋଗାଯୋଗରେ ରହିଛି । ଏଭଳି ସମସ୍ୟା ଆଗାମୀ ଦିନରେ ଉପସ୍ଥିତ ନାହିଁ ବୋଲି ଆଶା କରୁଛି । ତେବେ ଏସିବି ଆଇସିୟୁରେ ଅଗ୍ନିକାଣ୍ଡ ପରେ ମେଡିକାଲ ଗୁଣମତିଦିନ ବହିର୍ଭାଗ, ନନ୍ଦ୍ରମା କାଲ୍ଡାଲ୍ଡି, ବନ୍ଦ ବହିର୍ଭାଗ, ପ୍ଲାଷ୍ଟିକ୍ ସର୍ଜରୀ ବହିର୍ଭାଗରେ ଶତସଙ୍କତି ଯୋଗୁଁ ନିଆଁ ଲାଗିଥିବାବେଳେ ବର୍ନ ଆଇସିୟୁରେ ନିକଟରେ ଏଭଳି ଫାଲ୍ଗୁ ଆଲାର୍ମ ବାଜି ଲୋକ ଭୟଭୀତ ହୋଇଥିଲେ । ସୂଚନାଯୋଗ୍ୟ, ଗତ ମାର୍ଚ୍ଚ ୧୫ ତାରିଖ ଦିନଠାରୁ ରାତିରେ ଏସିବି ମେଡିକାଲର ରୂମ ଆଇସିୟୁରେ ଅଗ୍ନିକାଣ୍ଡରେ ୧୩ଜଣଙ୍କ ମୃତ୍ୟୁ ହୋଇଥିଲା । ଏହି ଘଟଣାର ତୋର ବିଭାଗୀୟ ତଦନ୍ତ ପାଇଁ ମୁଖ୍ୟମନ୍ତ୍ରୀ ନିର୍ଦ୍ଦେଶ ଦେଇଥିଲେ । ସେହିପରି ସୁରକ୍ଷା ବ୍ୟବସ୍ଥା ଯାଞ୍ଚ ପାଇଁ ଜିଲ୍ଲାପାଳଙ୍କ ନିର୍ଦ୍ଦେଶକ୍ରମେ ସ୍ଥାନୀୟ ତହସିଲଦାର, ଅତିରିକ୍ତ ତହସିଲଦାରଙ୍କ ତତ୍ପରାଧୀନରେ ୫ଟି ସ୍ୱତନ୍ତ୍ର ଟିମ୍ ପକ୍ଷରୁ ମେଡିକାଲ, କଲେଜ, ହସ୍ପିଟାଲର ସମ୍ପୂର୍ଣ୍ଣ ୮୫ଟି କୋଠାର ଯାଞ୍ଚ କରାଯାଇଥିଲା । କେନ୍ଦ୍ରୀୟ ଟିମ୍ ମଧ୍ୟ ନିକଟରେ ଏସିବିରେ ପହଞ୍ଚି ତଦନ୍ତ କରିଥିଲା ।





# ଓଡ଼ିଶା ସରକାର ଝାରସୁଗୁଡ଼ା ଜିଲ୍ଲାପାଳଙ୍କ କାର୍ଯ୍ୟାଳୟ ଯୋଷଣା

ସଂଖ୍ୟା -14499 ଚା.24.09.2025  
No. 24001/24/2627: ସର୍ବସାଧାରଣଙ୍କ ଅବଗତ ନିମନ୍ତେ, ନ୍ୟାୟୋଚିତ ଶ୍ରତିପୁରଣ ଅଧିକାର ଏବଂ ଭୁ-ଅର୍ଜନ, ପୁନର୍ବାସ ଓ ଅଭିଯାନ କ୍ଷେତ୍ରରେ ସହଜତା ଆଇନ, ୨୦୧୩ (RFCTLAR & R Act.2013)ର ଧାରା ୧୯ର ଅଧିକାରୀ ଓ ଅନୁଯାୟୀ ଏହି ଯୋଷଣାଦ୍ୱାରା ବିଧିଯୋଗ୍ୟ ଯେ, ଉକ୍ତ ଆଇନର ଧାରା ୧୫(୨) ଅନୁଯାୟୀ ଝାରସୁଗୁଡ଼ା ଜିଲ୍ଲା ତରଫରୁ ଝାରସୁଗୁଡ଼ା, ଜିଲ୍ଲା- ଝାରସୁଗୁଡ଼ାରେ ନିୟୁତ୍ତିତ 'କ' ତପସିଲ କମି ଏକ ସାର୍ବଜନୀନ ଉଦ୍ଦେଶ୍ୟରେ ଯଥା ଉଦ୍ଦେଶ୍ୟ (IDCO) ଭୁବନେଶ୍ୱର ଦ୍ୱାରା M/s. N.L.C. India Ltd. ପାଇଁ ତରଫରୁ ଝାରସୁଗୁଡ଼ାରେ ତିଆରି ବିଦ୍ୟୁତ୍ ୩୨୦୦ (୪୪୮୦୦) ମେଟାଫ୍ଟାଟ ପ୍ରକଳ୍ପ ପ୍ରତିଷ୍ଠା ନିମନ୍ତେ ଭୂମି ଅଧିଗ୍ରହଣ ଆବେଦନ ହେଉଅଛି ।

ଏହି ଭୂମି ଅଧିଗ୍ରହଣ ସମ୍ପର୍କରେ ପ୍ରାରମ୍ଭିକ ବିଷୟ ନ୍ୟାୟୋଚିତ ଶ୍ରତିପୁରଣ ଅଧିକାର ଏବଂ ଭୁ-ଅର୍ଜନ, ପୁନର୍ବାସ ଓ ଅଭିଯାନ କ୍ଷେତ୍ରରେ ସହଜତା ଆଇନ, ୨୦୧୩ (RFCTLAR & R Act.2013)ର ଧାରା ୧୧ (୧) ଅନୁଯାୟୀ ବିଷୟ ସଂଖ୍ୟା ୨୩୭୦, ଚା.୨୧.୦୨.୨୦୨୪ ରିଶ୍ରେ ପ୍ରକାଶିତ ହୋଇଅଛି ।

ପୁନଶ୍ଚ ଏହା ଯୋଷଣା କରାଯାଉଅଛି ଯେ ମୌଜା-ତରଫରୁ, ଧାନା-ବତମାନ, ତହସିଲ-ଝାରସୁଗୁଡ଼ା, ଜିଲ୍ଲା- ଝାରସୁଗୁଡ଼ାରେ ନିମନ୍ତେ ବିଦ୍ୟୁତ୍ ପରିବାର ପୁନର୍ବାସ ଓ ଅଭିଯାନ କ୍ଷେତ୍ରରେ ସହଜତା ଆଇନ, ୨୦୧୩ (RFCTLAR & R Act.2013)ର ଧାରା ୧୭(୨) ଅନୁଯାୟୀ ଅନୁମୋଦିତ ପୁନର୍ବାସ ଓ ଅଭିଯାନ ଯୋଜନା ସଂକଳ୍ପ କରାଗଲା । ଅନୁମୋଦିତ ପୁନର୍ବାସ ଓ ଅଭିଯାନ ଯୋଜନା ଜିଲ୍ଲାପାଳ ଏବଂ ନିର୍ଦ୍ଦେଶକ, ପୁନର୍ବାସ ଓ ଅଭିଯାନ କାର୍ଯ୍ୟାଳୟରେ ଉପଲବ୍ଧ ଅଟେ । ଏହା ମଧ୍ୟ ଜିଲ୍ଲା ଉଦ୍ଦେଶ୍ୟକର୍ତ୍ତା jharsuguda.odisha.gov.in ରେ ଏବଂ ରାଜ୍ୟ ସରକାରଙ୍କ ଉଦ୍ଦେଶ୍ୟକର୍ତ୍ତା www.odisha.gov.in/revenue ରେ ସର୍ବସାଧାରଣଙ୍କ ଅବଲୋକନ ପାଇଁ ଅନୁମୋଦିତ କରାଯାଇଅଛି । ପୁନର୍ବାସ ଓ ଅଭିଯାନ ଯୋଜନାରେ ଭୂମି ନକ୍ସା ପ୍ରକଳ୍ପ ନିର୍ଦ୍ଦେଶକ ପୁନର୍ବାସ ଓ ଅଭିଯାନ, ଝାରସୁଗୁଡ଼ା କାର୍ଯ୍ୟାଳୟରେ କାର୍ଯ୍ୟ ବିବରଣୀକରେ ଦେଖିବାକୁ ମିଳିପାରିବ ।

ଯଦି ସମ୍ପୃକ୍ତ କମିଟି କୌଣସି ସ୍ୱାଧୀନତା/କମିଟି ମାଲିକଙ୍କର ଭୂମି ଅଧିଗ୍ରହଣ ଯୋଷଣା ସମ୍ପର୍କିତ ଅଧିକାର କମିଟି ଉପଯୋଗିତା, ରକବା ଏବଂ ସାର୍ବଜନୀନ ଉଦ୍ଦେଶ୍ୟର ଉଚିତତା ବିଷୟରେ କୌଣସି ଆପତ୍ତି ଥାଏ, ସେ ଉକ୍ତ ଯୋଷଣା ପ୍ରକାଶନର ୩୦ ଦିନ ମଧ୍ୟରେ ସମ୍ପୃକ୍ତ ଜିଲ୍ଲାପାଳଙ୍କ ନିକଟରେ ଲିଖିତ ଆକାରରେ ଅଭିଯୋଗ କରିପାରିବେ ।

## ତପସିଲ-କ (ପ୍ରସ୍ତାବିତ ଭୂମି ଅଧିଗ୍ରହଣ ଅନୁସୂଚୀ)

ଜିଲ୍ଲା-ଝାରସୁଗୁଡ଼ା		ତହସିଲ-ଝାରସୁଗୁଡ଼ା	
ଗ୍ରାମର ନାମ	ଗ୍ରାମାଞ୍ଚଳ /ସହରାଞ୍ଚଳ	ଖାତା ନଂ.	ପୂର୍ବ ନଂ.
୧	୨	୩	୪
ତରଫରୁ	ଗ୍ରାମାଞ୍ଚଳ	ଏଥିସହ ସଂକଳ୍ପ	ଏଥିସହ ସଂକଳ୍ପ

ଉକ୍ତ ଅଧିଗ୍ରହଣ କମିଟି ରକବା ମଧ୍ୟରୁ ଏ.୦.୦୦୧୨ ସଂଖ୍ୟାରେ ସରକାରୀ କମିଟି ପ୍ରତିବନ୍ଧକ ପାଇଁ ଉଦ୍ଦେଶ୍ୟ ।

## ତପସିଲ-ଖ (ପୁନର୍ବାସ ନିମିତ୍ତ ଚିହ୍ନିତ ଭୂମି ଅଧିଗ୍ରହଣ ଅନୁସୂଚୀ)

ଜିଲ୍ଲା-ଝାରସୁଗୁଡ଼ା		ତହସିଲ-ଝାରସୁଗୁଡ଼ା	
ଗ୍ରାମର ନାମ	ଗ୍ରାମାଞ୍ଚଳ /ସହରାଞ୍ଚଳ	ଖାତା ନଂ.	ପୂର୍ବ ନଂ.
୧	୨	୩	୪
ତରଫରୁ	ଗ୍ରାମାଞ୍ଚଳ	ଏଥିସହ ସଂକଳ୍ପ	ଏଥିସହ ସଂକଳ୍ପ

ଅଧିଗ୍ରହଣକାର ବିଧି ଚାରିଖ ୩୧.୧୦.୨୦୨୫

### ରାଜ୍ୟପାଳଙ୍କ ଆଦେଶକ୍ରମେ ସା./- ଜିଲ୍ଲାପାଳ, ଝାରସୁଗୁଡ଼ା

## ଘରୋଇ ଜମିର ବିବରଣୀ ଗ୍ରାମର ନାମ: ତରଫରୁ, ଧାନା ନାମ ଏବଂ ନଂ: କତରବଗା (ବତମାନ), ତହସିଲ:ଝାରସୁଗୁଡ଼ା, ଜିଲ୍ଲା:ଝାରସୁଗୁଡ଼ା

କ୍ରମିକ ସଂଖ୍ୟା	ଖାତା ନଂ	ପୂର୍ବ ନଂ.	ମୋଟ ରକବା (ଏକରରେ)	ଅଧିକୃତ ହେଉଥିବା ରକବା (ଏକରରେ)	କିସମ	ଭୂମି ମାଲିକଙ୍କ ନାମ	
1	4	471	0.330	0.330	ବା:ପା	କୁଞ୍ଜବିହାରୀ ପାଣିଗ୍ରାହୀ, ପି:ଉତ୍ତରୀ ପାଣିଗ୍ରାହୀ, ଜା:ଦ୍ରାଘଣ, ବା:ନିକଟୀ	
2	6	ମୋଟ	0.330	0.330	ବା:ପା:ଏକ ଦୋଫ	ଖେତ ସର, ସା:ସିଦ୍ଧେଶ୍ୱର ସର, ସୁରେନ୍ଦ୍ର ଦାସ, ପି:କରୁଣାକର ଦାସ, ବିର୍ଯ୍ୟୋ ସର, ପି:ଖାଡ଼ି ସର, ତଞ୍ଜଳା ସର, ସା:ଖାଡ଼ି ସର, ହାରା ପାଣିଗ୍ରାହୀ, ସା:ଶ୍ରୀପତି ପାଣିଗ୍ରାହୀ, ଜା:ଦ୍ରାଘଣ, ବା:ନିକଟୀ	
			136	2.680	2.680		ବା:ପା:ଏକ ଦୋଫ
			222	1.770	1.770		ମା:ପା:୧
			259	0.360	0.360		ଆ:ସା
			263	0.370	0.370		ମା:ପା:ଏକ
			264	0.170	0.170		ମା:ପା:ଏକ
			275	0.470	0.470		ମା:ପା:ଏକ
			275/542	0.130	0.130		ମା:ପା:ଏକ
			298	0.230	0.230		ବେ:ପା:ଏକ
			300	0.010	0.010		ବା:ପା
			301	0.150	0.150		ବେ:ପା:ଏକ
			341	0.090	0.090		ବା:ପା:୧
			423	1.060	1.060		ବା:ପା:୧
			424	1.170	1.170		ବେ:ପା:ଏକ
			431	0.430	0.430		ଆ:ସା
432	0.150	0.150	ଗାଲ				
433	0.140	0.140	ଗାଲ				
434	0.120	0.120	ଗାଲ				
533	1.270	1.270	ଆ:ସା				
3	8	ମୋଟ	0.290	0.290	ମା:ପା:ଏକ	ଗୋଦାବରୀ ପାଣିଗ୍ରାହୀ, ସା:ସତ୍ୟେଶ୍ୱର	
			461	0.440	0.440	ବା:ପା	କୁମାର ପାଣିଗ୍ରାହୀ, ଜା:ଦ୍ରାଘଣ, ବା:ନିକଟୀ
4	10	ମୋଟ	0.730	0.730	ମା:ପା ଏକ ଦୋଫ	ଭାଗବତିଆ ଭଇଁଷା, ତ୍ରିନାଥ ଭଇଁଷା, ବିଶ୍ୱା ଖର୍ଦ୍ଦେଇ, ପି:ବନାର୍ଦ୍ଦନ ଭଇଁଷା, ଅମଳି ରବନା, ସା-ଗଙ୍ଗାଧର ଗୌଡ଼, ତିଳେଶ୍ୱର ରବନା, ବିଲୀପ ରବନା, ସରସ୍ୱତୀ ରବନା, ପି:ଗଙ୍ଗାଧର ଗୌଡ଼ ଭର୍ତ୍ତ ରବନା, ଜା:ଗୌଡ଼, ବା:ନିକଟୀ	
			286	0.040	0.040		ମା:ପା ଏକ ଦୋଫ
			289	0.120	0.120		ବେ:ପା:ଏକ
			292	0.310	0.310		ବା:ପା:୧
			487	0.390	0.390		ଆ:ସା
5	12	ମୋଟ	0.560	0.560	ମା:ପା ଏକ ଦୋଫ	ଭାଗବତିଆ ଭଇଁଷା, ତ୍ରିନାଥ ଭଇଁଷା, ବିଶ୍ୱା ଖର୍ଦ୍ଦେଇ, ପି:ବନାର୍ଦ୍ଦନ ଭଇଁଷା, ଅମଳି ରବନା, ସା-ଗଙ୍ଗାଧର ଗୌଡ଼, ତିଳେଶ୍ୱର ରବନା, ବିଲୀପ ରବନା, ସରସ୍ୱତୀ ରବନା, ପି:ଗଙ୍ଗାଧର ଗୌଡ଼ ଭର୍ତ୍ତ ରବନା, ଜା:ଗୌଡ଼, ବା:ନିକଟୀ	
			526	0.080	0.080		ଆ:ସା
6	13	ମୋଟ	1.500	1.500	ଆ:ସା	କଟା ଗୁରୁର, ପି:ବଲି କରତ, ମାଲ କରତ, ପି:କବିଳ ଗଠା, ଜୟମଙ୍ଗଳ କରତ, ଚାନ୍ଦିନୀ ଚନ୍ଦି, ସରୋଜିନୀ ଶ୍ରେୟ, ତ୍ରିବେଣୀ ବାଗ, ଜୟନ୍ତି ବାଗ, ପି:ବାଲି ବାଗ, ଗୁଡ଼ କରତ, ଶଶିଭୃତ୍ତ ଗରତ, ଉମଶୀ ରଞ୍ଜନ କରତ, ପି:ଦୁତିଆଚାନ୍ଦ କରତ, ଶଶୀ କଣ୍ଠା, ମନୋରଞ୍ଜନ କଣ୍ଠା, କୁନ୍ତଳା ଦୁତିଆଚାନ୍ଦ, ସେବତୀ ନିଖଣ୍ଡିଆ, ବିଲୀପିନୀ ଜୟପୁରିଆ, କୈଲାସିନୀ ମହାନନ୍ଦ, ପି:ଲକ୍ଷ୍ମପତି କଣ୍ଠା, କଣ୍ଠ କରତ, ଶକର କରତ, ଅଷ୍ଟମି ଗଣ୍ଡିଆ, ପି:ବିଶ୍ୱ ଗଠା ଭର୍ତ୍ତ କରତ, ବୃନ୍ଦାବନ କରତ, ସୁଲୋଚନା କରତ, ବନ୍ଦି କରତ, କମଳା କରତ, ବନବାସୀ କରତ, ମନକୁମାରୀ କରତ, ସୌମି କରତ, ପି:ବୈଷ୍ଣବ କରତ, କଳାବତୀ ଗଠା, ସା:ଶିବଲୀଳ ଗଠା, ସୁଖାବାଳ ଚନ୍ଦି, ସା:ସୁବର୍ଣ୍ଣନ ଚନ୍ଦି, ରାଜେଶ୍ୱ ଚନ୍ଦି, ଗୌରୀ ଚନ୍ଦି, ସୁଶୀଳା ଚନ୍ଦି, କୁନ୍ତଳା ଚନ୍ଦି, ପି:ସୁବର୍ଣ୍ଣନ ଚନ୍ଦି, ସରୋଜ ଗୋବି, ନିଶାପୁଲି ବାଗ, ରାଜକୁମାରୀ ଅଗ୍ରୱାଲ, ନିର୍ମଳା ଭୋଇ, ପି:ଶତ୍ରୁଘ୍ନ ଚନ୍ଦି, ପ୍ରଫୁଲ୍ଲ କୁମାର କରତ, କୁମାରୀ ମନାଷା କରତ, କୁମାରୀ ଗୋନିଷା କରତ, ସୋନିଆ ସୋହେଲା, ପି:ଗଣେଶ ଚନ୍ଦି, ବା:ବିଳାସପୁର, ଉର୍ଜୁଲି କରତ, ସା:ପଦ୍ମନ କରତ, ବିନୋଦ କରତ, କବିତା କରତ, ଗୀତା ବାଗ, ପି:ପଦ୍ମନ କରତ, ସବିତା କରତ, ସା:ଅର୍ଜୁନ କରତ, ସୁକାତା କରତ, ପି:ଅର୍ଜୁନ କରତ, ବୁଲୀମଣି ଚନ୍ଦି, ପୁଷ୍ପାବାଣୀ ଚନ୍ଦି, ପି:ବିକ୍ରମ ଚନ୍ଦି, ସୁଖାକେଶ୍ୱ କରତ, ଦେବକି ନିଖଣ୍ଡିଆ, ପି.: ରାଏସିଂହ ଗଠା, ଜା: ଗଠା, ବା: ନିକଟୀ	
			247	0.830	0.830		ଆ:ସା
			248	1.360	1.360		ବା:ସା
			249	0.770	0.770		ଆ:ସା
7	15	ମୋଟ	0.310	0.310	ବେ:ସା/୩	କଟା ଗୁରୁର, ପି:ବଲି କରତ, ମାଲ କରତ, ପି:କବିଳ ଗଠା, ଜୟମଙ୍ଗଳ କରତ, ଚାନ୍ଦିନୀ ଚନ୍ଦି, ସରୋଜିନୀ ଶ୍ରେୟ, ତ୍ରିବେଣୀ ବାଗ, ଜୟନ୍ତି ବାଗ, ପି:ବାଲି ବାଗ, ଗୁଡ଼ କରତ, ଶଶିଭୃତ୍ତ ଗରତ, ଉମଶୀ ରଞ୍ଜନ କରତ, ପି:ଦୁତିଆଚାନ୍ଦ କରତ, ଶଶୀ କଣ୍ଠା, ମନୋରଞ୍ଜନ କଣ୍ଠା, କୁନ୍ତଳା ଦୁତିଆଚାନ୍ଦ, ସେବତୀ ନିଖଣ୍ଡିଆ, ବିଲୀପିନୀ ଜୟପୁରିଆ, କୈଲାସିନୀ ମହାନନ୍ଦ, ପି:ଲକ୍ଷ୍ମପତି କଣ୍ଠା, କଣ୍ଠ କରତ, ଶକର କରତ, ଅଷ୍ଟମି ଗଣ୍ଡିଆ, ପି:ବିଶ୍ୱ ଗଠା ଭର୍ତ୍ତ କରତ, ବୃନ୍ଦାବନ କରତ, ସୁଲୋଚନା କରତ, ବନ୍ଦି କରତ, କମଳା କରତ, ବନବାସୀ କରତ, ମନକୁମାରୀ କରତ, ସୌମି କରତ, ପି:ବୈଷ୍ଣବ କରତ, କଳାବତୀ ଗଠା, ସା:ଶିବଲୀଳ ଗଠା, ସୁଖାବାଳ ଚନ୍ଦି, ସା:ସୁବର୍ଣ୍ଣନ ଚନ୍ଦି, ରାଜେଶ୍ୱ ଚନ୍ଦି, ଗୌରୀ ଚନ୍ଦି, ସୁଶୀଳା ଚନ୍ଦି, କୁନ୍ତଳା ଚନ୍ଦି, ପି:ସୁବର୍ଣ୍ଣନ ଚନ୍ଦି, ସରୋଜ ଗୋବି, ନିଶାପୁଲି ବାଗ, ରାଜକୁମାରୀ ଅଗ୍ରୱାଲ, ନିର୍ମଳା ଭୋଇ, ପି:ଶତ୍ରୁଘ୍ନ ଚନ୍ଦି, ପ୍ରଫୁଲ୍ଲ କୁମାର କରତ, କୁମାରୀ ମନାଷା କରତ, କୁମାରୀ ଗୋନିଷା କରତ, ସୋନିଆ ସୋହେଲା, ପି:ଗଣେଶ ଚନ୍ଦି, ବା:ବିଳାସପୁର, ଉର୍ଜୁଲି କରତ, ସା:ପଦ୍ମନ କରତ, ବିନୋଦ କରତ, କବିତା କରତ, ଗୀତା ବାଗ, ପି:ପଦ୍ମନ କରତ, ସବିତା କରତ, ସା:ଅର୍ଜୁନ କରତ, ସୁକାତା କରତ, ପି:ଅର୍ଜୁନ କରତ, ବୁଲୀମଣି ଚନ୍ଦି, ପୁଷ୍ପାବାଣୀ ଚନ୍ଦି, ପି:ବିକ୍ରମ ଚନ୍ଦି, ସୁଖାକେଶ୍ୱ କରତ, ଦେବକି ନିଖଣ୍ଡିଆ, ପି.: ରାଏସିଂହ ଗଠା, ଜା: ଗଠା, ବା: ନିକଟୀ	
			220	1.030	1.030		ବା:ପା:ଏକ
			240	1.180	1.180		ଆ:ସା
			258	0.110	0.110		ଆ:ସା
			278	0.740	0.740		ମା:ପା:ଏକ
			280/556	0.090	0.090		ବା:ପା
			439	0.440	0.440		ଆ:ପା
445	0.710	0.710	ମା:ପା:ଏକ				
471/566	0.140	0.140	ବା:ପା				
8	21	ମୋଟ	4.440	4.440	ମା:ପା:ଏକ	ରଘୁନନ୍ଦନ ପାଣିଗ୍ରାହୀ, ଭରତ ଚନ୍ଦ୍ର ପାଣିଗ୍ରାହୀ, ଲକ୍ଷ୍ମଣ ପାଣିଗ୍ରାହୀ, ପଦ୍ମିନୀ ସେନାପତି, ଲୋପାମୁଦ୍ରା ନାୟକ, ପି:ନିତ୍ୟାନନ୍ଦ ପାଣିଗ୍ରାହୀ, ଜା:ଦ୍ରାଘଣ, ବା:ନିକଟୀ	
			254	0.400	0.400		ମା:ପା:ଏକ
			293	0.260	0.260		ବେ:ସା/୨
9	22	ମୋଟ	0.080	0.080	ବା:ପା:ଏକ	ମାଧବି ସେଠ, ମୁଲିକି ପାଠେ, ଗୋଲାପି ବେହେରା, ପି:ପୂର୍ଣ୍ଣଚନ୍ଦ୍ର ସେଠ, ମନୋରମା କିସାନ, ଦୟାବାଗର ସେଠ, ଚୈନି ନାଏକ, ପି:ଯାଗୋଇ ସେଠ, ଜା:କେଶବ, ବା:ନିକଟୀ	
			0.740	0.740	ମା:ପା:ଏକ ଦୋ:ଫ		
10	24	ମୋଟ	0.640	0.640	ମା:ପା:ଏକ ଦୋ:ଫ	ବୃଷ୍ଟକ ଗରିଆ, ପି: ଭଦ୍ର ଗରିଆ, ଦୁର୍ଗା ଗରିଆ, ଶୀତଳ ଗରିଆ, ପି: ଆତଙ୍ଗ ଗରିଆ, ଭଦ୍ର ଗରିଆ, ସା: ବିଜେ ଗରିଆ, ଅକ୍ଷୟ ଗରିଆ, ପି:କି ଗରିଆ, ସଞ୍ଜୟ ଗରିଆ, ଶିବା ଗରିଆ, ମନେଶ୍ୱର ଗରିଆ, ମହାଦେବ ଗରିଆ, ପି:ବିଜେ ଗରିଆ, ଗଠା ଗରିଆ, ପାଗ ଗରିଆ, ଦୁର୍ଗା ଗରିଆ, ଜନ ଗରିଆ, ପି:ନାର୍ଦ୍ଦେଶ ଗରିଆ, ବା:ଗୌଡ଼, ବା:ନିକଟୀ	
			256	0.200	0.200		ଆ:ସା
			261	0.240	0.240		ମା:ପା:ଏକ ଦୋ:ଫ
			262	0.620	0.620		ମା:ପା:ଏକ ଦୋ:ଫ
			276	0.550	0.550		ମା:ପା:ଏକ ଦୋ:ଫ
			306	0.750	0.750		ମା:ପା:ଏକ ଦୋ:ଫ
11	25	ମୋଟ	0.290	0.290	ବା:ପା:ଏକ ଦୋ:ଫ	ମିଳି ରାଏ, ସା:ଚିନ୍ମୟ ରାଏ, ଭାଗିରଥୀ ରାଏ, ପି:ନିର ରାଏ, ଲୋକନାଥ ରାଏ, ପି:ରାଜାରାମ ରାଏ, ପ୍ରଦୀପ ରାଏ, ଲକ୍ଷ୍ମୀ ସାହୁ, ସୁରେଶ୍ୱର ରାଏ, ପି:ଶିବଲୀଳ ରାଏ, ଅକ୍ଷୟ ରାଏ, ପି:ଶିବ ରାଏ, ଅକ୍ଷୟ କୁମାର ରାଏ, ପି:ସପନ ରାଏ, ଆସାପତି ରାଏ, ସା:ସପନ ରାଏ, କଞ୍ଜ ରାଏ, ସୁଧୁ ରାଏ, ପାଠେ ରାଏ, ପି:ପଦ୍ମରୁ ଗାଏ, ପଡ଼ମେଶ୍ୱର ରାଏ, ପଦ୍ମଲୋଚନ ରାଏ, ପି:ବନମାଲି ରାଏ, ଭୁବନ ରାଏ, ଲିଙ୍ଗ ରାଏ, ପି:ପଦ୍ମଲୀଳ ରାଏ, ସୁଜେ ରାଏ, ପି:କିପିତ ରାଏ, ବେଲ ରାଏ, ଗୋଲ ରାଏ, ପି:ବେଣୁଧର ରାଏ, ଜା:ଭୂୟାଁ, ବା:ନିକଟୀ	
			309	1.180	1.180		ବା:ପା:ଏକ ଦୋ:ଫ
			227	2.510	2.510		ଆ:ସା
			237	0.420	0.420		ଆ:ସା
			265	0.730	0.730		ମା:ପା:ଏକ ଦୋ:ଫ
			266	0.080	0.080		ବେ:ପା:ଏକ ଦୋ:ଫ
			268	0.120	0.120		ମା:ପା:ଏକ ଦୋ:ଫ
			269	0.080	0.080		ମା:ପା:ଏକ ଦୋ:ଫ
			270	0.210	0.210		ବେ:ପା:ଏକ ଦୋ:ଫ
			271	1.180	1.180		ବେ:ପା:ଏକ ଦୋ:ଫ
			272	1.220	1.220		ମା:ପା:ଏକ ଦୋ:ଫ
			274	0.050	0.050		ବେ:ସା:
			280	1.710	1.710		ବା:ପା: ଦୋ:ଫ
			281	0.420	0.420		ମା:ପା:ଏକ ଦୋ:ଫ
			282	0.220	0.220		ମା:ପା:ଏକ ଦୋ:ଫ
283	0.380	0.380	ମା:ପା:ଏକ ଦୋ:ଫ				
284	0.430	0.430	ବେ:ପା:ଏକ ଦୋ:ଫ				
319	0.280	0.280	ମା:ପା:ଏକ ଦୋ:ଫ				
322	0.050	0.050	ବା:ପା: ଦୋ:ଫ				
324	0.270	0.270	ମା:ପା:ଏକ ଦୋ:ଫ				
325	0.290	0.290	ବା:ପା: ଦୋ:ଫ				
339	0.140	0.140	ବା:ପା: ଏକ ଦୋ:ଫ				
427	0.100	0.100	ମା:ସା				
450	0.090	0.090	ମା:ପା:ଏକ ଦୋ:ଫ				
476	0.210	0.210	ବା:ପା				
476/588	0.080	0.080	ବା:ପା				
499	0.230	0.230	ମା:ପା:ଏକ ଦୋ:ଫ				
500	0.530	0.530	ବା:ପା/୨				
504	0.070	0.070	ବା:ପା: ଦୋ:ଫ				
519	0.470	0.470	ମା:ସା:୨୫				
520	2.500	2.500	ମା:ପା:ଏକ ଦୋ:ଫ				
521	1.320	1.320	ମା:ପା:ଏକ ଦୋ:ଫ				
531	1.840	1.840	ଆ:ସା				
532	1.650	1.650	ଆ:ସା				
12	27	ମୋଟ	19.880	19.880	ଆ:ସା/୩ ବା:ପା:ଏକ ଦୋ:ଫ	ସତ୍ୟାନନ୍ଦ କିସାନ, ପି.: ରଶ୍ମିକିତ କିସାନ, ଯଶ୍ୱେନି କିସାନ, ପଦ୍ମିନୀ କିସାନ, ଦୁତି କିସାନ, ଦଶରଥ କିସାନ, ଶିଶୁଭଦ୍ର କିସାନ, ଜୟନ୍ତି କିସାନ, ପି.: ପରଶୋତ କିସାନ, ଜା: କିସାନ, କଳ୍ପ ରଣା, ଗଣେଶ ରଣା, ପି.: ପୂର୍ଣ୍ଣ ରଣା, ଜା: କୁମାର, ସୁବନ କିସାନ, ପି.: ମୁକୁନ୍ଦ କିସାନ, ଫକିର କିସାନ, କିସାନ, ବସୁନ୍ଦର କିସାନ, ଅକ୍ଷୟ କିସାନ, ରଞ୍ଜୁଳି କିସାନ, ଶତକୃଷ୍ଣ କିସାନ, ଦୁଲ୍ଲ କିସାନ, ପି.: ଗଠା କିସାନ, ମଧୁସୂଦନ କିସାନ, ଦୟାନନ୍ଦ କିସାନ, ପିତାମହ କିସାନ, ସୁକୁମ କିସାନ, ପି.: ଘପିଆ କିସାନ, ଭର୍ତ୍ତ୍ୟା କିସାନ, ସା.: ଚମାର କିସାନ, ସୁରେନ୍ଦ୍ର କୁସାନ, ପି.: ଚମାର କିସାନ, ଜା: କିସାନ, ବା: ନିକଟୀ	
			236	0.720	0.720		ଆ:ସା/୩
			299	1.890	1.890		ବା:ପା: ଏକ ଦୋ:ଫ
			302	0.770	0.770		ବେ:ପା: ଏକ ଦୋ:ଫ
			303	1.600	1.600		ମା:ପା: ଏକ ଦୋ:ଫ
			308	0.480	0.480		ବା:ପା: ଏକ ଦୋ:ଫ
			446	0.780	0.780		ମା:ପା: ଏକ ଦୋ:ଫ
			463	1.060	1.060		ମା:ପା: ଏକ ଦୋ:ଫ
			464	1.280	1.280		ବା:ପା: ଏକ ଦୋ:ଫ
			466	0.190	0.190		ବା:ପା: ଏକ ଦୋ:ଫ
			468	0.720	0.720		ମା:ସା/୭
			480	0.730	0.730		ବା:ସା
			494	1.550	1.550		ମା:ପା: ଏକ ଦୋ:ଫ
			498	0.540	0.540		ମା:ସା
			518	1.320	1.320		ମା:ସା/୫
528	0.400	0.400	ନଦୀ				
529	0.300	0.300	ଆ:ସା				
535	0.870	0.870	ଆ:ସା				
13	40/ 147	ମୋଟ	0.150	0.150	ନଦୀ	କରନାଥ ପାଣିଗ୍ରାହୀ, ବିନେଶ ପାଣିଗ୍ରାହୀ, ଲଳିତା ପାଣିଗ୍ରାହୀ, ବିନତା ନାଥ, ବିଶାଖା ପାଣିଗ୍ରାହୀ, ପି.: ସତ୍ୟେଶ୍ୱର କୁମାର ପାଣିଗ୍ରାହୀ, ଜା: ଦ୍ରାଘଣ, ବା: ତରଫରୁ, ବତମାନ, ଜି.: ଝାରସୁଗୁଡ଼ା	
			15.350	15.350	ବା:ପା: ଏକ ଦୋ:ଫ		
			279	0.540	0.540		ମା:ପା: ଏକ ଦୋ:ଫ
			221	0.350	0.350		ମା:ପା: ଏକ ଦୋ:ଫ
			244/580	0.160	0.160		ଆ:ସା
			244/581	0.030	0.030		ଆ:ସା
14	31	ମୋଟ	0.050	0.050	ଆ:ସା	ରାଧା ବେହେରା, ପି.: ଅର୍ଚ୍ଚନା ନାଏକ, ଜା: ଦ୍ରାଘଣ, ବା: ନିକଟୀ	
			257	0.110	0.110		ଆ:ସା
			244	1.240	1.240		ଆ:ସା
			257/572	0.300	0.300		ଆ:ସା
			438	0.080	0.080		ଆ:ସା

କ୍ରମିକ ସଂଖ୍ୟା	ଖାତା ନଂ	ପୃଷ୍ଠା ନଂ	ମୋଟ ରକମ (ଏକରରେ)	ଅଧିକୃତ ହେଉଥିବା ରକମ (ଏକରରେ)	କିସମ	ଭୂମି ମାଲିକଙ୍କ ନାମ
		232	0.380	0.380	ଆ:ସା	ରୋଲାପି ଟ୍ରିପାଠୀ, ପି.: ମିତ୍ରକାଠୁ ଟ୍ରିପାଠୀ, ସତ୍ୟଜିତ କୁମାର ନାଥ, ବିରଞ୍ଚ ନାଥ, ସୁରେନ୍ଦ୍ର ନାଥ, ମନୋଜ ନାଥ, ପି.: ରାମକୃଷ୍ଣ ନାଥ, ପ୍ରତିମା ପାଠୀ, ମନୋହର ଟ୍ରିପାଠୀ, ଚନ୍ଦ୍ରମା କର, ମହିମା ଟ୍ରିପାଠୀ, ପୁଷ୍ପମା ଟ୍ରିପାଠୀ, ମନିଷ୍ଠା ଟ୍ରିପାଠୀ, ପି.: ବିପିନ ଟ୍ରିପାଠୀ, ଶ୍ରୀପତି ପାଣିଗ୍ରାହୀ, ପି.: ଅଧ୍ୟାପାନ ପାଣିଗ୍ରାହୀ, ଶାନ୍ତି ନାଥକ, ଗୋବୀନ୍ଦ ପାଠୀ, ଗାନ୍ଧୀକୃଷ୍ଣ ପାଣିଗ୍ରାହୀ, ଅଶ୍ୱିନୀ କୁମାର ପାଣିଗ୍ରାହୀ, ଅଭିମନ୍ୟୁ ପାଣିଗ୍ରାହୀ, ଶାନ୍ତକୃଷ୍ଣ ପାଣିଗ୍ରାହୀ, ପି.: ଗୋକୁଳାନନ୍ଦ ପାଣିଗ୍ରାହୀ, ସବିତା ବିଶ୍ୱାଳ, ସା.: ସୁରେନ୍ଦ୍ର ମୋହନ ବିଶ୍ୱାଳ, ନିବେଦିତା ନାଥକ, ବସିତା ନାଥ, ନିହାରିକା ଦେବତା, ଉତ୍ତରଖୋ ପଣ୍ଡା, ପି.: ସୁରେନ୍ଦ୍ର ମୋହନ ବିଶ୍ୱାଳ, ଭବାନୀ ଶଙ୍କର ବିଶ୍ୱାଳ, ପି.: ରାଧାମୋହନ ବିଶ୍ୱାଳ, ତ୍ରିବିକ୍ରମ ପାଣିଗ୍ରାହୀ, ସନାତନ ପାଣିଗ୍ରାହୀ, ପଦ୍ମନାଭ ପାଣିଗ୍ରାହୀ, ମଧୁସୂଦନ ପାଣିଗ୍ରାହୀ, ଅନୁଭାଷୀ ପାଣିଗ୍ରାହୀ, ସନାତନ ପାଣିଗ୍ରାହୀ, ପି.: ଦୁର୍ଗାନନ୍ଦ ପାଣିଗ୍ରାହୀ, ରାଜେଶ ଦାସ, ରାଜେଶ ଦାସ, ପି.: ଆନନ୍ଦ କୁମାର ଦାସ, ଶୁଣ୍ଠିକ ନାଥ, ଶାନ୍ତିଲତା ନାଥ, ପି.: ନିତ୍ୟାନନ୍ଦ ନାଥ, ଧରଣୀ ନାଥ, କୃଷ୍ଣଚନ୍ଦ୍ର ନାଥ, ସୁରେଶ୍ୱରୀ ନାଥ, କମଳ ଲୋଚନ ନାଥ, କଲ୍ୟାଣୀ ନାଥ, ପଦ୍ମ କୁମାର ନାଥ, ପି.: ଚନ୍ଦ୍ରକାନ୍ତ ନାଥ, ଜନନୀ ନାଥ, ସା.: ଅଶ୍ୱିନୀ ନାଥ, ସୁଜାତା ନାଥ, ସୁଶାନ୍ତ ନାଥ, ପି.: ଅଶ୍ୱିନୀ ନାଥ, ସରୋଜିନୀ ଦାସ, ବୃନ୍ଦାବତୀ ଦାସ, କୃଷ୍ଣଚନ୍ଦ୍ର ଦାସ, ପି.: ହୃଷିକେଶ ଦାସ, ମକରଧୂଳ ବିଶ୍ୱାଳ, ଗଙ୍ଗା ବିଶ୍ୱାଳ, ସାରଦା ବିଶ୍ୱାଳ, ରାଧେ ବିଶ୍ୱାଳ, ପି.: ଲକ୍ଷ୍ମଣ କୁମାର ବିଶ୍ୱାଳ, ଅମିତା ଦାଶ, ଜଗନ୍ନାଥ ମହାପାତ୍ର, ମଞ୍ଜୁ ଭୃଗୁ, ରଞ୍ଜିତ ପାଣିଗ୍ରାହୀ, ଜଗଦୀଶ ଟ୍ରିପାଠୀ, ପି.: ମଦନଲାଲ ଟ୍ରିପାଠୀ ଇତ୍ୟ ନନ୍ଦଲାଲ ଟ୍ରିପାଠୀ, ଜା: ବ୍ରାହ୍ମଣ, ବା: ନିକର୍ତ୍ତା
		233	0.270	0.270	ଆ:ସା	
		234	2.040	2.040	ଆ:ସା	
		235	0.680	0.680	ଆ:ସା	
		238	1.800	1.800	ଆ:ସା	
		239	0.290	0.290	ବେ:ସା/୩	
		246	0.200	0.200	ଆ:ସା	
		252	0.610	0.610	ଆ:ସା	
		255	0.280	0.280	ଆ:ସା	
		260	0.820	0.820	ମା:ପା: ଏକ ଦୋ:ଫ	
		267	0.530	0.530	ମା:ପା: ଏକ ଦୋ:ଫ	
		273	0.150	0.150	ମା:ପା: ଏକ ଦୋ:ଫ	
		317	0.980	0.980	ବା:ପା: ଏକ ଦୋ:ଫ	
		318	1.520	1.520	ମା:ପା: ଏକ ଦୋ:ଫ	
		320	0.320	0.320	ବା:ପା: ଏକ ଦୋ:ଫ	
		322/565	0.140	0.140	ବା:ପା: ଏକ ଦୋ:ଫ	
		323	0.480	0.480	ବା:ପା: ଏକ ଦୋ:ଫ	
		338	0.210	0.210	ବା:ପା: ଏକ ଦୋ:ଫ	
		400	2.390	2.390	ବା:ସା/୭	
		401	5.290	5.290	ଆ:ସା	
		405	0.510	0.510	ବେ:ସା/୫	
		406	1.020	1.020	ମା:ସା/୭	
		407	11.120	11.120	ବା:ସା/୭	
		408	1.960	1.960	ବେ:ସା	
		422	0.230	0.230	ବା:ପା: ଏକ ଦୋ:ଫ	
426	0.240	0.240	ବା:ପା: ଏକ ଦୋ:ଫ			
428	0.080	0.080	ମା:ପା: ଏକ ଦୋ:ଫ			
453	0.120	0.120	ମା:ପା: ଏକ ଦୋ:ଫ			
473	0.110	0.110	ବା:ପା: ଏକ ଦୋ:ଫ			
478	0.720	0.720	ବା:ପା: ଏକ ଦୋ:ଫ			
481	6.110	6.110	ବା:ପା: ଏକ ଦୋ:ଫ			
482	9.690	9.690	ମା:ପା: ଏକ ଦୋ:ଫ			
483	5.050	5.050	ମା:ପା: ଏକ ଦୋ:ଫ			
489	0.130	0.130	ଆ:ସା			
522	1.660	1.660	ମା:ପା: ଏକ ଦୋ:ଫ			
523/567	1.240	1.240	ଆ:ସା			
525	0.370	0.370	ଆ:ସା			
537	0.400	0.400	ନଦୀ			

କ୍ରମିକ ସଂଖ୍ୟା	ଖାତା ନଂ	ପୃଷ୍ଠା ନଂ	ମୋଟ ରକମ (ଏକରରେ)	ଅଧିକୃତ ହେଉଥିବା ରକମ (ଏକରରେ)	କିସମ	ଭୂମି ମାଲିକଙ୍କ ନାମ
39	40/ 121	534	7.650	7.650	ଆ:ସା	ବିଶ୍ୱାଳ କୁମାର ଦାସ, ପି.: ନବ କିଶୋର ଦାସ, ଜା: କରଣ, ବା: ବୃନ୍ଦାବତୀମଣିମାଳା, ମୁଦିପଡ଼ା, ଜି.: ସମ୍ବଲପୁର
	ମୋଟ		7.650	7.650		
40	40/ 123	486/730	0.070	0.070	ଆ:ସା	ଶଶୀକାନ୍ତ ନାଥକ, ପି.: କୁଞ୍ଜବିହାରୀ ନାଥକ, ବା: ଅପରିତା, ବା: ନିଆଳିପାଲି, ଥା: ଭଣ୍ଡା, ଜି.: ସୁନ୍ଦରଗଡ଼
	ମୋଟ		0.070	0.070		
41	40/ 124	486	0.050	0.050	ଆ:ସା	ଶ୍ରୀକାନ୍ତ ରୋହିଦାସ, ପି.: ଆନନ୍ଦ ରୋହିଦାସ, ବା: ଚମପା, ବା: ଖଡ଼ିଆପାଲି, ଥା: ଠେଲକଲୋଇ, ଜି.: ସମ୍ବଲପୁର
	ମୋଟ		0.050	0.050		
42	40/ 125	449 488/731	1.370 0.370	1.370 0.370	ମା:ପା: ଏକ ଦୋ:ଫ ଆ:ସା	ବିପିନ ବିହାରୀ ଭୂୟାଁ, ପି.: ଚନ୍ଦ୍ରକାନ୍ତ ଭୂୟାଁ, ଜା: ଭୂୟାଁ, ବା: ନିକର୍ତ୍ତା
	ମୋଟ		1.740	1.740		
43	40/ 126	224/732 485	0.150 1.110	0.150 1.110	ଆ:ସା ଆ:ସା	ରୋମତୀ ରାୟ, ସା.: ରାହାସ ବିହାରୀ ରାୟ, ବା: ଭୂୟାଁ, ବା: ନିକର୍ତ୍ତା
	ମୋଟ		1.260	1.260		
44	40/ 127	134	0.290	0.290	ମା:ସା	କମଳା ରାୟ, ସା.: ସତ୍ୟନାରାୟଣ ରାୟ, ଉର୍ତ୍ତ ଭୂୟାଁ, ପ୍ରତାପ ରାୟ, ସୌଦାମିନୀ ମାତୀ, ପି.: ସତ୍ୟନାରାୟଣ ରାୟ ଉର୍ତ୍ତ ଭୂୟାଁ, ସୁରେଶ୍ୱରୀ ରାୟ, ସା.: ପୁଶାନ୍ତ ରାୟ, ଆୟୁଷ ରାୟ, ଅଦ୍ୟକ୍ଷା ରାୟ, ପି.: ପ୍ରଶାନ୍ତ ରାୟ, ଉତ୍ତରଖୋ ରାୟ, ସା.: ପ୍ରଶାନ୍ତ ରାୟ, ଜା: ଭୂୟାଁ, ବା: ନିକର୍ତ୍ତା
		224	0.140	0.140	ଆ:ସା	
		226	0.670	0.670	ବେ:ସା	
		484	1.060	1.060	ଆ:ସା	
		488	0.100	0.100	ଆ:ସା	
	ମୋଟ		2.260	2.260		
45	40/ 128	454	1.270	1.270	ମା:ପା: ଏକ ଦୋ:ଫ	କ୍ଷେତ୍ରମଣି ପ୍ରଧାନ, ପି.: ଜଗନ୍ନାଥ ପ୍ରଧାନ, ବା: ଭୂୟାଁ, ବା: ବିଜୟା ଚକିତ ରୋଡ଼, ଜି.: ସୁନ୍ଦରଗଡ଼, ଗୋଳ ଗଙ୍ଗଦେବ ମାତୀ, ପି.: ଭବାନୀ ଶଙ୍କର ମାତୀ, ବା: ଗଣ୍ଡ, ବା: ଗୁମୁଣ୍ଡା, ଜି.: ସୁନ୍ଦରଗଡ଼, ହରେନ୍ଦ୍ର କୁମାର ପା., ପି.: କୁଞ୍ଜ ବିହାରୀ ପା., ବା: ଭୂୟାଁ, ବା: ନାଦୋବାହାଲ, ଥା: ଲକ୍ଷ୍ମଣକୋରା, ଝାରପୁରୁଡ଼ା, ବିଦ୍ୟାଳୋଚନ ପ୍ରଧାନ, ପି.: ଜଗନ୍ନାଥ ପ୍ରଧାନ, ବା: ଭୂୟାଁ, ବା: କୁକୁରିଡିହି, ଥା: ବିଶ୍ୱାଳକୋଇ, ଜି.: ସୁନ୍ଦରଗଡ଼
	ମୋଟ		1.270	1.270		
46	40/ 129	225	0.710	0.710	ବା:ସା	କ୍ଷେତ୍ରମଣି ପ୍ରଧାନ, ପି.: ଜଗନ୍ନାଥ ପ୍ରଧାନ, ବା: ଭୂୟାଁ, ବା: ବିଜୟା ଚକିତ ରୋଡ଼, ସୁନ୍ଦରଗଡ଼
	ମୋଟ		0.710	0.710		
47	40/ 130	224/733	0.150	0.150	ଆ:ସା	ନରେନ୍ଦ୍ର କାଲୋ, ପି.: ଚନ୍ଦ୍ରକାନ୍ତ କାଲୋ, ବା: ଭୂୟାଁ, ବା: ଖୁମ୍ବଳାପାଲି, ଥା: କେନ୍ଦ୍ରପଡ଼ା, ଜି.: ସୁନ୍ଦରଗଡ଼
	ମୋଟ		0.150	0.150		
48	40/ 131	224/734	0.150	0.150	ଆ:ସା	ଚନ୍ଦ୍ରକାନ୍ତ କାଲୋ, ପି.: ଧନେଶ୍ୱର କାଲୋ, ବା: ଭୂୟାଁ, ବା: ଖୁମ୍ବଳାପାଲି, ଥା: କେନ୍ଦ୍ରପଡ଼ା, ଜି.: ସୁନ୍ଦରଗଡ଼
	ମୋଟ		0.150	0.150		
49	40/ 132	449/735	0.100	0.100	ମା:ପା: ଏକ ଦୋ:ଫ	ଚେତାଚାମ ପଟେଲ, ଜଗଦୀଶ୍ୱର ପଟେଲ, ପି.: କୈଳାଶ ପଟେଲ, ବା: ଭୂୟାଁ, ବା: ଖୁମ୍ବଳାପାଲି, ଝାରପୁରୁଡ଼ା, ଝାରପୁରୁଡ଼ା, ପି.: ସୁନ୍ଦରଗଡ଼, ଜି.: ସୁନ୍ଦରଗଡ଼
	ମୋଟ		0.100	0.100		
50	40/ 133	449/736	0.200	0.200	ମା:ପା: ଏକ ଦୋ:ଫ	ନରେନ୍ଦ୍ର କାଲୋ, ପି.: ଚନ୍ଦ୍ରକାନ୍ତ କାଲୋ, ବା: ଭୂୟାଁ, ବା: ଖୁମ୍ବଳା ପାଲି, ଥା: କେନ୍ଦ୍ରପଡ଼ା, ଜି.: ସୁନ୍ଦରଗଡ଼
	ମୋଟ		0.200	0.200		
51	40/ 134	449/737	0.150	0.150	ମା:ପା: ଏକ ଦୋ:ଫ	ଚନ୍ଦ୍ରକାନ୍ତ ରାୟ, ସା.: ସୁଧାଂଶୁ କୁମାର ରାୟ, ବା: ଭୂୟାଁ, ବା: ଚକେଳକୋଇ, ଥା: ବଡ଼ମାଲ, ଝାରପୁରୁଡ଼ା
	ମୋଟ		0.150	0.150		
52	40 /135	290	0.030	0.030	ବେ:ପା: ଏକ	ଅଜିତ କୁମାର ପଟେଲ, ପି.: ବିପିନ ବିହାରୀ ପଟେଲ, ବା: ଅପରିତା, ବା: ଭୂପତିହି, ପା/ଜି.: ସୁନ୍ଦରଗଡ଼
	ମୋଟ		0.030	0.030		
53	40/ 136	285	0.050	0.050	ମା:ପା: ଏକ	ସୁଦେଶ୍ୟା ପଟେଲ, ପି.: କମଳ ଲୋଚନ ପଟେଲ, ବା: ଅପରିତା, ବା: ଚେଲି ପଡ଼ା, ଥା: କେନ୍ଦ୍ରପଡ଼ା, ଜି.: ସୁନ୍ଦରଗଡ଼
	ମୋଟ		0.050	0.050		
54	40/ 137	287/738	0.060	0.060	ମା:ପା: ଏକ	ଅଶୋକ କୁମାର ସୋନି, ପି.: କିଶନ ଲାଲ ସୋନି, ବା: ପଞ୍ଜାବୀ, ବା: ମଙ୍ଗଳ ବଜାର ରୋଡ଼, ଜିଲ୍ଲା: ଝାରପୁରୁଡ଼ା
	ମୋଟ		0.060	0.060		
55	40/ 138	287	0.050	0.050	ମା:ପା: ଏକ	ଅନୀତା ପଣ୍ଡା, ପି.: ରାମନାରାୟଣ ପଣ୍ଡା, ବା: ବ୍ରାହ୍ମଣ, ବା: ଭବାନୀ ଜବନ ସାଲ ବିହାର, ଜି.: ସୁନ୍ଦରଗଡ଼
	ମୋଟ		0.050	0.050		
56	40/ 139	449/739	0.020	0.020	ମା:ପା: ଏକ ଦୋ:ଫ	ଚେତାଚାମ ପଟେଲ, ପି.: କୈଳାଶ ଚନ୍ଦ୍ର ପଟେଲ, ବା: ଭୂୟାଁ, ବା: ଖୁମ୍ବଳାପାଲି, ଥା: ହେମଚିତ୍ତ, ଜି.: ସୁନ୍ଦରଗଡ଼
	ମୋଟ		0.020	0.020		
57	40/ 142	449/744	0.030	0.030	ମା:ପା: ଏକ ଦୋ:ଫ	ସୁକାନ୍ତ ଧୂସୁଆ, ସା.: ସୁକୁମାର ଧୂସୁଆ, ବା: ଗଣ୍ଡ, ବା: କୁମ୍ଭାବା, ଝାରପୁରୁଡ଼ା
58	40 /143	427/746	0.060	0.060	ମା:ସା	ମାଧୋକ ସେଠ, ପି.: ପୂର୍ଣ୍ଣ ଚନ୍ଦ୍ର ସେଠ, ଦୟାସାଗର ସେଠ, ମଙ୍ଗଳା ସେଠ, କଲରା ସେଠ, ପି.: ଜଗନ୍ନାଥ ସେଠ, ବା: ଧୋବା, ବା: ନିକର୍ତ୍ତା
		319/578	0.120	0.120	ମା:ସା	
		319/579	0.090	0.090	ମା:ସା	
		322/745	0.060	0.060	ବା:ପା: ଏକ ଦୋ:ଫ	
		280/575	0.050	0.050	ବା:ପା: ଏକ ଦୋ:ଫ	
	ମୋଟ		0.460	0.460		
59	40/ 144	427/750	0.050	0.050	ମା:ସା	ସଂକୀର୍ତ୍ତନ ରାଏ, ପି.: ଲିଙ୍ଗ ରାଏ, ବା: ଭୂୟାଁ, ବା: ନିକର୍ତ୍ତା
		476/751	0.160	0.160	ବା:ପା: ଏକ ଦୋ:ଫ	
		476/752	0.100	0.100	ବା:ପା: ଏକ ଦୋ:ଫ	
		322/748	0.110	0.110	ବା:ପା: ଏକ ଦୋ:ଫ	
		324/749	0.120	0.120	ମା:ପା: ଏକ ଦୋ:ଫ	
	ମୋଟ		0.540	0.540		
60	40/ 146	300/755	0.190	0.190	ବା:ପା: ଏକ ଦୋ:ଫ	ଯୋଗେଶ୍ୱ ପାଣିଗ୍ରାହୀ, କୋଡ଼ିମଣି ବିଶ୍ୱାଳ, ସୁଜାତା ନାଥ, ମନମା ଧର, ପି.: ଶ୍ରୀପତି ପାଣିଗ୍ରାହୀ, ବା: ବ୍ରାହ୍ମଣ, ବା: ନିକର୍ତ୍ତା
		341/756	0.090	0.090	ବା:ପା: ଏକ ଦୋ:ଫ	
		423/757	0.320	0.320	ବା:ପା: ଏକ ଦୋ:ଫ	
		136/753	0.550	0.550	ବା:ପା: ଏକ ଦୋ:ଫ	
		424/758	0.240	0.240	ବା:ପା: ଏକ ଦୋ:ଫ	
		222/754	0.680	0.680	ମା:ପା: ଏକ ଦୋ:ଫ	
	ମୋଟ		2.350	2.350		
61	40/ 148	451	0.230	0.230	ମା:ପା: ଏକ ଦୋ:ଫ	ଗୋଦାବରୀ ପାଣିଗ୍ରାହୀ, ସା.: ସତ୍ୟଜିତ କୁମାର ପାଣିଗ୍ରାହୀ, ବା: ବ୍ରାହ୍ମଣ, ବା: ନିକର୍ତ୍ତା
		462	0.290	0.290	ମା:ପା: ଏକ ଦୋ:ଫ	
	ମୋଟ		0.520	0.520		







ଶୁଭ ଆଲଟ୍



କରୁଣା ତାଟା ସେଇ କରି ରଖିବା ଲାଗି ଅଧିକାଂଶ ସାଧାରଣତଃ ମୋବାଇଲ୍, ମେମୋରି କାର୍ଡ, ପେନ୍‌ଡ୍ରାଇଭ୍, କମ୍ପ୍ୟୁଟର ଆଦି ଉପରେ ନିର୍ଭର କରନ୍ତି। ହେଲେ କେବେକେବେ ଏଭଳି ତ୍ରୁଟିଭାଜିତ କରାଯାଇପାରେ କିମ୍ବା ହାର୍ଡ ଡ୍ରାଇଭ୍ କ୍ରାଶ୍ ହେବା ଭଳି ବିଭିନ୍ନ କାରଣରୁ ଗୁରୁତ୍ୱପୂର୍ଣ୍ଣ ତାଟା ନଷ୍ଟ ହୋଇଯାଏ। ତେଣୁ ନିଜ ତାଟା ସୁରକ୍ଷିତ ରଖିବା ଲାଗି ବିକଳ୍ପ ଭାବେ ବିଭିନ୍ନ ଇ-ବ୍ୟାକଅପ୍ ସର୍ଭିସ୍ ବ୍ୟବହାର କରିବା ଲାଭଦାୟକ...

ଗୁଗୁଲ୍ ଡ୍ରାଇଭ୍: ନିଜ ଆବଶ୍ୟକ ତାଟା ଅନଲାଇନ୍ ବ୍ୟାକଅପ୍ ରଖିବା ଲାଗି ଏହା ସବୁଠାରୁ ସହଜ ଏବଂ ଭଲ ଅପ୍ସନ।

ଏଥିରେ ଆପଣ ୧୫ ଡିବି ପର୍ଯ୍ୟନ୍ତ ତାଟା ଫ୍ରୀରେ ବ୍ୟାକଅପ୍ ନେଇପାରିବେ ଏବଂ ଟଙ୍କା ଦେଇ ଅଧିକ ମେମୋରି

ତାଟା ବ୍ୟାକଅପ୍

ଷ୍ଟୋରେଜ୍ ମଧ୍ୟ ରଖିପାରିବେ। ଆଇଡ୍ରାଇଭ୍: ଏଥିରେ ଥିବା ଆପ୍ଲିକେସନ୍ ସିଧାସଳଖ ବ୍ୟାକଅପ୍ ଅପ୍ସନ ଯୋଗାଉଥିବାରୁ ଡେସ୍କଟପ୍, ଲାପଟପ୍, ମ୍ୟାକ୍, ମୋବାଇଲ୍ ଉପଭୋକ୍ତାଙ୍କ ଲାଗି ସୁବିଧାଜନକ ହୋଇଥାଏ। ଏଥିରେ ରିଷ୍ଟୋର କରିବା ଲାଗି ମଧ୍ୟ ଅନେକ ଅପ୍ସନ ରହିଛି, ଯାହାକି ଖୁବ୍ ସୁଜର ପ୍ରେସ୍‌ଲି। ଏହା ୧୦ ଡିବି ପର୍ଯ୍ୟନ୍ତ ଫ୍ରୀ ସ୍ପାସ୍ ଦେଉଥିବା ବେଳେ ପର୍ଯ୍ୟନ୍ତ କିମ୍ବା ଇଣ୍ଡିଭିଡୁଆଲ୍ ବ୍ୟବହାର ପାଇଁ ୧ (ଟିବି)ରୁ ୫ (ଟିବି) ଟେରାବାଇଟ୍ ପର୍ଯ୍ୟନ୍ତ ଷ୍ଟୋରେଜ୍ କ୍ୟାପାସିଟି ଦେଇଥାଏ। ସେହିପରି ବିକ୍ଲେନ୍‌ସ୍ ତାଟା ଷ୍ଟୋରେଜ୍ ପାଇଁ ୨୫୦ ଡିବିରୁ ୫୦୦ଟି ପର୍ଯ୍ୟନ୍ତ ଷ୍ଟୋରେଜ୍ ଦେଇଥାଏ। ଏହାର ପ୍ରାଇଭେସି ପଲିସି ଅନୁସାରେ ଆପଣଙ୍କ ପର୍ଯ୍ୟନ୍ତ ତାଟା, ସେପର୍ ରିପୋର୍ଟ ଆଦି ସୁରକ୍ଷିତ ରହିଥାଏ। ଏହା ଖୁବ୍‌ଗାମ୍ଭୀରୀ ରିକଭରି ପାଇଁ ଏକା ସଙ୍ଗେ ଉଭୟ କ୍ଲଉଡ୍ ଏବଂ ଲୋକାଲ୍ ଡ୍ରାଇଭ୍‌ରେ ତାଟା ବ୍ୟାକଅପ୍ ଅପ୍ସନ ବି ଦେଇଥାଏ।

ଆନ୍ତର୍ନିତ୍ ସାଇବର୍ ପ୍ରୋଟେକ୍ସନ୍ ହୋଇ ଅଫିସ୍: ଏହାକୁ ୨୦୨୬ରେ ସବୁଠାରୁ ସୁରକ୍ଷିତ ବ୍ୟାକଅପ୍ ସର୍ଭିସ୍ କୁହାଯାଉଛି। ଏହା ଏକ ଅଲ୍ ଇନ୍ ଓନ୍ ସାଇବର୍ ପ୍ରୋଟେକ୍ସନ୍ ସଲ୍ୟୁସନ୍, ଯେଉଁଥିରେ ନିଜ ତାଟା ଅନଲାଇନ୍ ସୁରକ୍ଷାକୁ ନେଇ ଆଦୌ ଚିନ୍ତିତ ହେବାକୁ ପଡ଼ି ନ ଥାଏ। କାରଣ ଏଥିରେ ସିକ୍ୟୁରିଟି ଏବଂ ପ୍ରାଇଭେସି ପ୍ରତି ବିଶେଷ ଗୁରୁତ୍ୱ ଦିଆଯାଇଛି। ଏଥିରେ ଥିବା ଏଆଇ ପାଠ୍ୟର୍ଥ ଆଣ୍ଡ-ମାଲିକ୍ସ୍‌ସ୍ ବିକ୍ୟୁରିଟି ତାଟାକୁ ଚୋରି ହେବା, ରାନ୍‌ସମ୍‌ୱେର୍, ଡିଏଲ୍‌କ୍ଲୋନ୍ ଆଦିରୁ ସୁରକ୍ଷିତ ରଖିଥାଏ। ଏଥିରେ ୧୦ ଡିବି ପର୍ଯ୍ୟନ୍ତ ଷ୍ଟୋରେଜ୍ କ୍ୟାପାସିଟି ରହିଛି। ଏଥିରେ ଫୋଲୋଉପ୍‌ସ୍ ଇନ୍‌ସ୍ଟିଲ୍ ରହିଥାଏ ଏବଂ ରିଷ୍ଟୋର ସମୟରେ ମଧ୍ୟ ତାଟା ସୁରକ୍ଷିତ ରହିଥାଏ। କାଗ୍ରୋନାଲ୍‌ସ୍: ଏହା ବ୍ୟକ୍ତିଗତ, ଘରୋଇ ତଥା ବିକ୍ଲେନ୍‌ସ୍ ତାଟା ବ୍ୟାକଅପ୍ ଲାଗି ବ୍ୟବହାର କରାଯାଉଥିବା ଏକ ପ୍ରତିଷ୍ଠିତ

ଅନଲାଇନ୍ କ୍ଲଉଡ୍ ବ୍ୟାକଅପ୍ ସର୍ଭିସ୍। ବିଶେଷକରି ଏଥିରେ ବେଶ୍ ଭଲ ମୋବାଇଲ୍ ଆପ୍ ଉପଲବ୍ଧ। ଏଥିରେ ପ୍ରିମିୟମ୍ ଆକାଉଣ୍ଟ ଲାଗି ଏକ୍ସଟ୍ରା ଟଙ୍କା ଦେବାକୁ ପଡ଼ିବ। ଏଥିରେ ଅନଲାଇନ୍ ଷ୍ଟୋରେଜ୍ ସୁବିଧା ରହିଛି। ଏହାର ଫିଟ୍‌ସ୍ ଅନ୍ୟ ସମସ୍ତ ଅନଲାଇନ୍ ବ୍ୟାକଅପ୍ ସର୍ଭିସ୍‌ଠାରୁ ନିଆରା, ଯାହାକି ଖୁବ୍ ସୁଜର ପ୍ରେସ୍‌ଲି। କେବଳ ଏତିକି ନୁହେଁ, ଏଥିରେ ବାୟୋମେଟ୍ରିକ୍ ସିକ୍ୟୁରିଟି ଅପ୍ସନ ମଧ୍ୟ ରହିଛି।



ଜାଣନ୍ତୁ ନୁହଁଆ ଭର୍ତ୍ତୀକଳ୍ପ ପ୍ୟାଲେସ୍

ପ୍ୟାରିସ୍‌ରେ ଥିବା ଭର୍ତ୍ତୀକଳ୍ପ ପ୍ୟାଲେସ୍ ପ୍ରାଚୀନ ରାଜା ଲୁଇସ୍ ୧୪୫୯ ଦ୍ୱାରା ନିଜ ରାଜତ୍ୱଆସ ଭାବେ ନିର୍ମାଣ କରାଯାଇଥିଲା, ଯାହାକି ୧୯୭୯ରେ ଯୁକ୍ତରାଷ୍ଟ୍ର ଦ୍ୱାରା ଖୁଲି ହେବାର ସ୍ୱପ୍ନର ସ୍ୱରୂପରେ ଏକ ପ୍ରମୁଖ ପର୍ଯ୍ୟଟନ ସ୍ଥଳ ଭାବେ ସ୍ଥାନ ପାଇଛି।

- ପ୍ୟାରିସ୍‌ଠାରୁ ୨୦ କିମି. ଦୂରରେ ଅବସ୍ଥିତ ଏହି ମହଲ ପୃଥିବୀର ସବୁଠାରୁ ବଡ଼ ଆବାସୀୟ ମହଲ ଏବଂ ସବୁଠାରୁ ଅଧିକ ସମୟ ଧରି ବ୍ୟବହାର ହୋଇ ଆସୁଥିବା ମହଲ ଅଟେ।
- ପ୍ରଥମେ ୧୬୨୩ରେ ରାଜା ଲୁଇସ୍ ୧୩ ଏଠାରେ ଏକ ହସ୍ତ ଲୁକ୍‌ବା ଶିଳାର ସ୍ଥଳା ନିର୍ମାଣ କରାଇଥିଲେ। ହେଲେ ପରେ ତାଙ୍କ ପୁତ୍ର ରାଜା ଲୁଇସ୍ ୧୪ ଏହାକୁ ଭାଙ୍ଗି ଏହି ଭବ୍ୟ ମହଲ ନିର୍ମାଣ କରିଥିଲେ।
- ୬୩ ହଜାର ବର୍ଗ ମିଟର କ୍ଷେତ୍ରଫଳ ବିଶିଷ୍ଟ ଏହି ମହଲରେ ୨୩୦୦ କୋଠି, ୧୨୫୨ଟି ଚିମ୍ନୀ ଏବଂ ୬୬ଟି ସ୍ଥାନରେ ଶିଡ଼ି ରହିଛି। ଏହାକୁ ସୁନ୍ଦର ଭାବେ ସଜାଇବା ଲାଗି ପ୍ରାୟ ଏକ ହଜାର କିଲୋଗ୍ରାମ ସୁନା ବ୍ୟବହାର କରାଯାଇଛି।
- ପ୍ୟାଲେସ୍‌ର ତାଳିନି ହଲ୍‌ଠାରୁ କିଟେନ୍‌ସ୍ ଦୂରତା ଏତେ ଅଧିକ ଥିଲା ଯେ, କେବେକେବେ ଖାଦ୍ୟ ପ୍ରସ୍ତୁତ ପରେ ରାଜାଙ୍କ ପାଇଁ ପରସା ଯିବାବେଳକୁ ତାହା ଅଣ୍ଟା ହୋଇ ଯାଉଥିଲା। ତେଣୁ ପରବର୍ତ୍ତୀ ସମୟରେ ରାଜାଙ୍କ ପ୍ରାଇଭେଟ୍ କୋଠା ମଧ୍ୟରେ ରୋଷେଇ ଘର ପ୍ରସ୍ତୁତ କରାଗଲା।
- ଏହି ଭବ୍ୟ ମହଲରେ ଏକ ୬୩ ମିଟର ଲମ୍ବା ହଲ୍ ଅଫ୍ ମିରର୍ ରହିଛି, ଯେଉଁଠାରେ ୩୫୬ଟି ଖୁବ୍ ସୁନ୍ଦର କାଚକାର୍ଯ୍ୟପୂର୍ଣ୍ଣ ଦର୍ପଣ ରହିଛି।
- ଏହି ମହଲର ରୟାଲ୍ ଗେଟ୍‌ରୁ ୧ ଲକ୍ଷ ସୁନା ପାତରେ ସଜା ଯାଇଥିଲା। ହେଲେ ପ୍ରେସ୍ ବିପ୍ଳବ ସମୟରେ ଏହା ଭାଙ୍ଗିଯାଇଥିଲା, ଯାହାକୁ ୨୦୦୮ରେ ପୁନର୍ବାର ନିର୍ମାଣ କରାଯାଇଛି।
- ଏହି ପ୍ୟାଲେସ୍ ବାହାରେ ୩୦ ହଜାର ଏକର ବିଶିଷ୍ଟ ଏକ ବଗିଚା ରହିଛି। ସେଠାରେ ନାନାଦି ପ୍ରକାରର ଫୁଲ, ଫଳଗଛ ସହିତ ୧୪୦୦ଟି ଝରଣା ଏବଂ ୪୦୦ଟି ମୂର୍ତ୍ତି ରହିଛି। ବର୍ତ୍ତମାନ ଏଠାରେ ପର୍ଯ୍ୟଟକଙ୍କ ପାଇଁ ମଙ୍ଗଳବାର, ଶୁକ୍ରବାର, ଶନିବାର ଏବଂ ରବିବାର ପୂର୍ଣ୍ଣକାଳ ପାଉଣ୍ଡେନ୍ ଶୋ' କରାଯାଉଛି।



ବଢ଼ିଛି ସୋଲୋ ଲିଭିଂ କ୍ରେଜ୍...



ରହିବା ବା ସୋଲୋ ଲିଭିଂ ସେମାନଙ୍କ ଅଭ୍ୟାସରେ ପରିଣତ ହୋଇଯାଉଥିବା ଏବଂ ସେମାନେ ଆଉ ଜଣାକରେ ପଶିବାକୁ ଚାହାନ୍ତି ନାହିଁ। ୩. ଆର୍ଥିକ ସ୍ଥିତି: ଅନେକ ଯୁବତୀୟୁବକ ଅଛନ୍ତି, ଯେଉଁମାନଙ୍କର ଅଧିକ ରୋଜଗାର କରି ହାଲଫାଇଲ ଲାଇଫ୍‌ଷ୍ଟାଇଲ୍ ମେଣ୍ଟେନ୍ କରିବା, ନିଜର ଭଲ ଘର, ଗାଡ଼ି ଆଦି କିଣିବାର ଏକ ନିଶା ଥାଏ। ଆଉ ଏହି ଆକରେ ସେମାନେ କିଏ ହେଉ ଅବା ବିକ୍ଲେନ୍‌ସ୍ ଅଧିକ ରୋଜଗାର କରିବାରେ ଯେପରି କୌଣସି ବାଧା ସୃଷ୍ଟି ନ ହୁଏ, ସେଥିପାଇଁ ଏକା ରହିବାକୁ ଅଧିକ ପସନ୍ଦ କରୁଛନ୍ତି। ୪. ସ୍ୱତନ୍ତ୍ରତା ହରାଇବା ଭୟ: ଏମିତି ବି ଅନେକ ଯୁବତୀୟୁବକ ଅଛନ୍ତି, ଯେଉଁମାନେ ପରିବାର ଭିତରେ ରହିଲେ କିମ୍ବା ବିବାହ କଲେ ମଧ୍ୟ ଅନ୍ୟ ସହ ଆଡ଼କ୍ଷ୍ କରିବା କିମ୍ବା ନିଜ ସ୍ୱତନ୍ତ୍ରତା ହରାଇବାର ଭୟକୁ ନେଇ ଏକା ରହିବାକୁ ଭଲପାଆନ୍ତି। ୫. ପୂର୍ବ ସମସ୍ୟା: ଭଲ ପାଇବାରେ ଧୋକା କିମ୍ବା ବିବାହ ପରେ କୌଣସି କାରଣରୁ ବିଚ୍ଛେଦ ହେବାର ଖରାପ ଅନୁଭବ କେତେକ ଯୁବତୀୟୁବକଙ୍କୁ ମାନସିକସ୍ତରରେ ପ୍ରଭାବିତ କରିଥାଏ। ତେଣୁ ସେମାନେ ପୁନର୍ବାର ସେହିଭଳି ପରିସ୍ଥିତିର ସମ୍ମୁଖୀନ ନ ହେବା ଡରରେ ସୋଲୋ ଲିଭିଂ ବାଛି ନେଉଛନ୍ତି। ୬. ପରିସ୍ଥିତିର ବୋଧ: କେତେକ ଯୁବତୀୟୁବକଙ୍କ ପୁଣ୍ୟରେ ଅଳ୍ପ ବୟସରୁ ପରିବାରର ଦାୟିତ୍ୱ ଭାର ପଡ଼ିଥାଏ। କାହାର ରୋଗିଣୀ ମା' ବା ପାଳକ ଦେଖାଶୁଣା ତ ଆଉ କାହାର ବାପା ନ ଥିବାରୁ ମା', ଭାଇ ଭଉଣୀମାନଙ୍କ କଥା ବୁଝିବା ସହ ପରିବାର ସମ୍ପର୍କିତ ଭିତରେ ନିଜ ଜୀବନ କଥା ଭାବିବା ପଛରେ ରହିଯାଇଥାଏ। ତେଣୁ ସେମାନେ ପରିବାରର ଦାୟିତ୍ୱ ନେବା ଲାଗି ଏକାକୀ ରହିପାଆନ୍ତି।

ଏକା ରହିବା ପଛରେ ମାନସିକତା ବିଷୟରେ ଥିବା ବିଭିନ୍ନ କାରଣ ମଧ୍ୟ ଜଣାପଡ଼ିଛି। ଏହା ମଧ୍ୟରୁ କେତେକ ପ୍ରମୁଖ କାରଣ ହେଉଛି... ୧. ପାରिवାରିକ ଅନୁଭବ- କେତେକ ଯୁବତୀୟୁବକଙ୍କ ଘରେ ଅଭିଭାବକଙ୍କ ମଧ୍ୟରେ ସବୁବେଳେ ଝଗଡ଼ା ହୋଇଥାଏ। ପରିବାରରେ କିମ୍ବା ବନ୍ଧୁମାନଙ୍କ ଘରେ ଥିବା ଅନ୍ୟ ଦମ୍ପତିଙ୍କ ମଧ୍ୟରେ ଝଗଡ଼ା, ମାରପିଟ, ପାରିବାରିକ ଅଶାନ୍ତି, ହାତପତ୍ତ ଭଳି ବିଭିନ୍ନ ସମସ୍ୟା ବି ଘଟିଥାଏ। ଆଉ ଏଥିପାଇଁ ଅନେକଙ୍କ କ୍ୟାରିୟର ବି ପ୍ରଭାବିତ ହୋଇଥିବା ସେମାନେ ଦେଖୁଥା'ନ୍ତି। ଏହିସବୁ ଘଟଣା ସେମାନଙ୍କ ମନରେ ବିବାହକୁ ନେଇ ଏକ ନକାରାତ୍ମକ ଛବି ସୃଷ୍ଟି କରିଥାଏ। ତେଣୁ ନିଜ ଜୀବନରେ ଯେପରି ଏପରି ପରିସ୍ଥିତି କେବେ ନ ଥାଉ, ସେଥିପାଇଁ ସେମାନେ ବିବାହରୁ ଦୂରରେ ରହିବାକୁ ଚାହାନ୍ତି। ୨. କ୍ୟାରିୟରକୁ ନେଇ ଉଚ୍ଚାଭିଳାଷ: କେତେକ ଯୁବତୀୟୁବକ ସେମାନଙ୍କୁ ନେଇ ସେମାନେ ନିଜ କ୍ୟାରିୟର ଆଗରେ ଅନ୍ୟ କୌଣସି ସମ୍ପର୍କ କିମ୍ବା କାର୍ଯ୍ୟକୁ ଗୁରୁତ୍ୱପୂର୍ଣ୍ଣ ବୋଲି ଭାବି ନ ଥା'ନ୍ତି। ଆଉ ଏହି ନିଶାରେ ଯେବେ ସେମାନେ ନିଜ ପରିବାର କିମ୍ବା ବିବାହ ଆଦି ବିଷୟରେ ଚିନ୍ତା କରନ୍ତି, ସେତେବେଳକୁ ଏକା



ଏ ସପ୍ତାହର ପ୍ରଶ୍ନ

- ୧- ସେନୋଫାଲ୍ କଟାରି ସମ୍ପ୍ରଦାୟ ପୁଖ୍ୟତଃ ..... ରାଜ୍ୟରେ ବସବାସ କରନ୍ତି ?
- ୨- ନିଓଲୋଗୋପୋଲୋ ପେନିନ୍ସୁଲାରୀୟ ଏକ ନୂଆ ପ୍ରକାରର ..... ପ୍ରଜାତି ?
- ୩- ବାମାନାମା ଦୁର୍ଗାବତୀ ଚାଳଗର ରିକର୍ଡ୍ ..... ରାଜ୍ୟରେ ଅବସ୍ଥିତ ?
- ୪- ଶିଗୋଲୋସିୟ ରୋଗର କାରକ ..... ?
- ୫- ଇଣ୍ଡୋନେସିଆରୁ ବୁକର ପ୍ରାଇଜ୍-୨୦୨୫ ପାଇଥିବା ପ୍ରଥମ କନ୍ୟା ଲେଖକୀ ..... ?

ଗତ ଥରର ଉତ୍ତର

- ୧. କାଡେ ମାବାନି
- ୨. ମିନିଷ୍ଟ୍ର ଅଫ୍ ଟେକ୍ସଟାଇଲ୍
- ୩. ୧୧୬
- ୪. ଆଲ୍‌କୋହଲ୍ ଏବଂ ପ୍ରଶାନ୍ତ ମହାସାଗର
- ୫. ପରିବେଶ, ବନ ଓ ଜଳବାୟୁ ପରିବର୍ତ୍ତନ ମନ୍ତ୍ରାଳୟ

ଉତ୍ତରଦାତା



ଦିନେଶ୍ କୁମାର ନାୟକ, ଖୋର୍ଦ୍ଧା; ସୁନୀଲ କୁମାର ବେହେରା, ବ୍ରହ୍ମପୁର; ଶେଖ୍ ଯାକୂବ୍, ଗୋପ

ସୂଚନା: ଆଗାମୀ ଆଶା ପୃଷ୍ଠାରେ ଦିଆଯାଉଥିବା ପ୍ରଶ୍ନର ଉତ୍ତର ସହ ନିଜ ନାମ, ଠିକଣା, ଫଟୋ ଏବଂ ମତାମତ ଲେଖି ପଠାନ୍ତୁ। ଇ-ମେଲ୍ ଠିକଣା: dharitragamiasha@gmail.com

ଟପ୍ ଟେନ୍ ୧୦

- ପୃଥିବୀର ସ୍ମାର୍ଟ ସିଟି
- ୧. କୁରିଚ୍
  - ୨. ଓସ୍ତୋ
  - ୩. କେନେଡା
  - ୪. ଦୁବାଇ
  - ୫. ଆରୁଧାବି
  - ୬. କାଣ୍ଟନ
  - ୭. କୋପେନ୍‌ହେଗେନ୍
  - ୮. କାନବରା
  - ୯. ସିଙ୍ଗାପୁର
  - ୧୦. ଲୋସାନ୍

