ଧରିତ୍ରୀ
DHARITRI

ଭୁବନେଶ୍ୱର, ବୁଧବାର, ଏପ୍ରିଲ ୨୨/୨୦୨୬ (୧୪ ପୃଷ୍ଠା) | Bhubaneswar, Wednesday, April 22/2026 | Page 14 | ₹ 7.00 | BERHAMPUR

୫୨ଶ ଭାଗ ୧୪୭ ସଂଖ୍ୟା | www.orissakhabar.com/www.dharitri.com | Printed at Bhubaneswar, Sambalpur, Rayagada & Angul | VOLUME 52 ISSUE 147 | ମୂଲ୍ୟ ₹୭/-

ଅଲ୍‌କାରାଜଙ୍କୁ ଲୌରିଅସ୍ ପୁରସ୍କାର

ଲୌରିଅସ୍ ସ୍ପୋର୍ଟ୍ସମ୍ୟାନ ଅଫ୍ ଦି ଇୟର ପୁରସ୍କାର ପାଇଛନ୍ତି ସ୍ପାନିଶ ଟେନିସ ଖେଳାଳି କାର୍ଲୋସ ଅଲ୍‌କାରାଜ।

୧୪

୦୨

ଚର୍ଚ୍ଚାରେ ରିଦ୍ଧିମାଙ୍କ ଡେବ୍ୟୁ

ରଣବୀର କପୁରଙ୍କ ଭଉଣୀ ରିଦ୍ଧିମା କପୁର ସାହନୀଙ୍କ ପ୍ରଥମ ଫିଲ୍ମ 'ଦାଦି କି ଶାଦୀ'ର ଟ୍ରେଲର ରିଲିଜ ହୋଇଛି।

ଜମ୍ମୁ କଶ୍ମୀରର କିସ୍ତୱାରା ଜିଲା ଅନ୍ତର୍ଗତ ଡାକସୁନ-କିସ୍ତୱାର ରାସ୍ତାରେ ଗାଡ଼ି ଚଳାଚଳ ସ୍ୱାଭାବିକ କରିବା ପାଇଁ ମଙ୍ଗଳବାର ବରଫ ସଫା କରାଯାଉଛି। **(ଫଟୋ: ପିଟିଆଇ)**

ବାଣ କାରଖାନାରେ ବିସ୍ଫୋରଣ, ୧୩ ମୃତ

ତ୍ରିଶୁର,୨୧।୪

କେରଳର ତ୍ରିଶୁର ନିକଟବର୍ତ୍ତୀ ମୁଣ୍ଡାଥିକୋଡ଼୍‌ସ୍ଥିତ ବାଣ କାରଖାନାରେ ମଙ୍ଗଳବାର ବିସ୍ଫୋରଣ ଘଟି ୧୩ ଜଣ ଶ୍ରମିକଙ୍କ ମୃତ୍ୟୁ ଘଟିଥିବାବେଳେ ପ୍ରାୟ ୪୦ ଜଣ ଆହତ ହୋଇଛନ୍ତି। ଆସନ୍ତା ୨୪ରେ ତ୍ରିଶୁରପୁରମ୍‌ର ଥିରୁଭାମ୍ବାଡି ଉତ୍ସବ ଓ ଆତଶବାଜି ପ୍ରତିଯୋଗିତା ପାଇଁ ମୁଣ୍ଡାଥିକୋଡ଼୍‌ର ୫ ଏକର ଜମିରେ ବାଣ ପ୍ରସ୍ତୁତି ଚାଲିଥିବାବେଳେ ବିସ୍ଫୋରଣ ଘଟିଛି। କାରଖାନାରେ ପାଖାପାଖି ୭୦ ଜଣ ଶ୍ରମିକ କାମ କରୁଥିବାବେଳେ ସେମାନଙ୍କ ମଧ୍ୟରୁ ଅଧିକାଂଶଙ୍କ ଘର କୁନ୍ଦାନୁର ଅଞ୍ଚଳରେ। ବିସ୍ଫୋରଣ ଏତେ ଶକ୍ତିଶାଳୀ ଥିଲା ଯେ, ଆଖପାଖ ଅଞ୍ଚଳର ଲୋକେ ଏହାକୁ ଭୂକମ୍ପ ଆଶଙ୍କା କରିଥିଲେ। ବିସ୍ଫୋରଣ ପରେ ଉକ୍ତ ଅଞ୍ଚଳ ଧୂଆଁମୟ ହୋଇଯାଇଥିଲା।

ସୂତ୍ର ଅନୁଯାୟୀ, ବାଣ ତିଆରି ପାଇଁ ଉକ୍ତ କାରଖାନାରେ ପ୍ରାୟ ୨,୦୦୦ କେଜି ବିସ୍ଫୋରକ ସାମଗ୍ରୀ ରହିଥିଲା। ଘଟଣାସ୍ଥଳରେ ଉଦ୍ଧାରକାରୀ ଟିମ୍ ପହଞ୍ଚିଥିବାବେଳେ ଅଧିକ ବିସ୍ଫୋରଣ ଆଶଙ୍କାରେ ସେମାନେ ସତର୍କତାର ଉକ୍ତ ଅଞ୍ଚଳକୁ ଘେରାବନ୍ଦୀ କରି ତଲାସି ଚଳାଇଛନ୍ତି। ତ୍ରିଶୁର ସରକାରୀ ମେଡିକାଲ କଲେଜ ହସ୍ପିଟାଲରେ ଅନ୍ୟୂନ ୧୦ ଜଣ ଆହତଙ୍କୁ ଭର୍ତ୍ତି କରାଯାଇଥିବାବେଳେ ସେମାନଙ୍କ ମଧ୍ୟରୁ କେତେଜଣଙ୍କ ଅବସ୍ଥା ଗୁରୁତର ରହିଛି। ସେମାନଙ୍କ ସ୍ୱତନ୍ତ୍ର ଚିକିତ୍ସା ପାଇଁ କର୍ତ୍ତୃପକ୍ଷ ବ୍ୟବସ୍ଥା କରୁଛନ୍ତି। ସୂଚନାଯୋଗ୍ୟ, ତାମିଲନାଡୁର ବିରୁଦ୍ଧୁନଗର ଜିଲାରେ ଗତ ରବିବାର ଏକ ଘରୋଇ ବାଣ କାରଖାନାରେ ବିସ୍ଫୋରଣ ଘଟି ୨୬ ଜଣଙ୍କ ମୃତ୍ୟୁ ଘଟିବା ସହ ଏକାଧିକ ଆହତ ହୋଇଥିଲେ।

ଖରାଛୁଟିରେ ଛାତ୍ରୀଛାତ୍ରଙ୍କ ପାଇଁ ସମର ଲର୍ଣ୍ଣ

ଅଭିଭାବକଙ୍କ ହ୍ୱାଟ୍ସଆପ୍‌କୁ ପଠାଯିବ ପାଠ, ଭିଡିଓ

ଭୁବନେଶ୍ୱର,୨୧।୪(ସୁଚିସ୍ମିତା ସାହୁ)

ଖରାଛୁଟିରେ ଘରେ ରହି ପାଠ ପଢ଼ିବେ ଛାତ୍ରୀଛାତ୍ର। ପିଲାଙ୍କ ଶ୍ରେଣୀ ଅନୁଯାୟୀ ପାଠ ଏବଂ ଅଡିଓ ଭିଜୁଆଲ ପ୍ରଦାନ କରାଯିବ। ଖରାଛୁଟିରେ ଛାତ୍ରୀଛାତ୍ରମାନେ ପାଠପଢ଼ାରୁ ଯେପରି ଦୂରେଇ ନ ରହିବେ, ସେଥିପାଇଁ ରାଜ୍ୟ ସରକାର ନିଆରା ପଦକ୍ଷେପ ନେଇଛନ୍ତି। ଚଳିତବର୍ଷ ଓଡ଼ିଶା ବିଦ୍ୟାଳୟ ଶିକ୍ଷା କାର୍ଯ୍ୟକ୍ରମ ପ୍ରାଧିକରଣ (ଓସେପା) ପକ୍ଷରୁ ଶିଶୁବାଟିକାଠାରୁ ଅଷ୍ଟମ ଶ୍ରେଣୀ ପର୍ଯ୍ୟନ୍ତ ପିଲାଙ୍କ ପାଇଁ 'ସମର ଲର୍ଣ୍ଣ ପ୍ରୋଗ୍ରାମ ଫର୍ ଷ୍ଟୁଡେଣ୍ଟସ୍' କାର୍ଯ୍ୟକ୍ରମ ଆରମ୍ଭ କରାଯିବ। ଏହି କାର୍ଯ୍ୟକ୍ରମ ଜରିଆରେ ଶିଶୁଙ୍କୁ ମନୋରଞ୍ଜନ ଭିତ୍ତିକ ଶିକ୍ଷା ପ୍ରଦାନ କରାଯିବ।

ପ୍ରତ୍ୟେକ ବିଦ୍ୟାଳୟରେ ଶ୍ରେଣୀ ଅନୁଯାୟୀ ପିଲାଙ୍କ ଅଭିଭାବକଙ୍କ ହ୍ୱାଟ୍ସଆପ୍ ଗ୍ରୁପ୍ ଖୋଲାଯିବ। ସପ୍ତାହକୁ ଏକକାଳୀନ କିମ୍ବା କେତୋଟି ପର୍ଯ୍ୟାୟରେ (ଶ୍ରେଣୀ ଅନୁଯାୟୀ) ପାଠ୍ୟ ବିଷୟବସ୍ତୁ, ଶିକ୍ଷଣୀୟ ଭିଡିଓ ଆଦି ସେହି ଗ୍ରୁପ୍‌ରେ ପଠାଯିବ। ଯେଉଁ ଅଭିଭାବକଙ୍କ ପାଖରେ ସ୍ମାର୍ଟଫୋନ ବା ହ୍ୱାଟ୍ସଆପ୍ ସୁବିଧା ନାହିଁ, ସେମାନଙ୍କ ପାଇଁ ସରକାର ବିକଳ୍ପ ବ୍ୟବସ୍ଥା କରିଛନ୍ତି। ସେମାନଙ୍କୁ ଏସ୍‌ଏମ୍‌ଏସ୍ କିମ୍ବା ଆଇଭିଆର୍‌ଏସ୍ (ଅଟୋମେଟେଡ୍ ଭଏସ୍ କଲ) ମାଧ୍ୟମରେ ପାଠ୍ୟ ସୂଚନା ଦିଆଯିବ। ଏଥିସହ ଗ୍ରୀଷ୍ମ ଛୁଟିରେ ପ୍ରଧାନ ଶିକ୍ଷକ କିମ୍ବା ଶ୍ରେଣୀ ଶିକ୍ଷକଙ୍କ ସହ ଯୋଗାଯୋଗ କରି ପିଲାମାନେ ପ୍ରିଣ୍ଟେଡ ହଲିଡେ ହୋମୱାର୍କ ଶିଟ୍ ମଧ୍ୟ ନେଇପାରିବେ। ଏନେଇ ଓସେପାର ଅତିରିକ୍ତ ନିର୍ଦ୍ଦେଶିକା ଅମିତା ପଟ୍ଟନାୟକ ସମସ୍ତ ଜିଲା ଶିକ୍ଷା ଅଧିକାରୀ (ଡିଇଓ) ଏବଂ ଜିଲା ପ୍ରକଳ୍ପ ସଂଯୋଜକଙ୍କୁ ଚିଠିଲେଖି ଆସନ୍ତା ☞ପୃଷ୍ଠା-୪

ଆଜି ରାଜ୍ୟ କ୍ୟାବିନେଟ୍

ଭୁବନେଶ୍ୱର,୨୧।୪(ରବିନାରାୟଣ ଜେନା)

ରାଜ୍ୟ ସରକାରଙ୍କ ପକ୍ଷରୁ ବୁଧବାର ରାଜ୍ୟ ମନ୍ତ୍ରିମଣ୍ଡଳର ୩୯ତମ ବୈଠକ ତଥା ରାଜ୍ୟ କ୍ୟାବିନେଟ୍ ବୈଠକ ଅନୁଷ୍ଠିତ ହେବ। ଲୋକସେବାଭବନର ତୃତୀୟ ମହଲାରେ ମୁଖ୍ୟମନ୍ତ୍ରୀ ମୋହନ ଚରଣ ମାଝୀଙ୍କ ଅଧ୍ୟକ୍ଷତାରେ ଅପରାହ୍ନ ୫ଟାରେ ଉକ୍ତ ବୈଠକ ଅନୁଷ୍ଠିତ ହେବ। ଏହି ବୈଠକରେ ୯ରୁ ଊର୍ଦ୍ଧ୍ୱ ଗୁରୁତ୍ୱପୂର୍ଣ୍ଣ ପ୍ରସ୍ତାବ ଆସିବାକୁ ଥିବା ବିଶ୍ୱସ୍ତ ସୂତ୍ରରୁ ଜଣାଯାଇଛି। ସୂଚନା ଅନୁଯାୟୀ, ରାଜ୍ୟ ସରକାରଙ୍କ ଏହି କ୍ୟାବିନେଟ୍ ବୈଠକରେ ରାଜସ୍ୱ,ବିଦ୍ୟାଳୟ ଓ ଗଣଶିକ୍ଷା, ନିର୍ମାଣ, ଅର୍ଥ ଭଳି କେତେକ ବିଭାଗର ଗୁରୁତ୍ୱପୂର୍ଣ୍ଣ ପ୍ରସ୍ତାବମାନ ଆସିବାକୁ ରହିଛି। ସେଥିମଧ୍ୟରେ ଅନେକ କିଛି ରାଜସ୍ୱ ସଂସ୍କାର ରହିଛି। ସୂଚନାଯୋଗ୍ୟ, ☞ପୃଷ୍ଠା-୪

ଆଜିର ସମ୍ପାଦକୀୟ

ଅଭିବୃଦ୍ଧି ଅଙ୍କ

ସୁନ୍ଦରଗଡ଼ ସୌନ୍ଦର୍ଯ୍ୟ, ଆଧ୍ୟାତ୍ମିକତାର ମିଳନସ୍ଥଳୀ

ରାଷ୍ଟ୍ରପତି ଦ୍ରୌପଦୀ ମୁର୍ମୁଙ୍କ ଦିନିକିଆ ରାଉରକେଲା ଗସ୍ତ

୧୫୮ କୋଟି ଟଙ୍କାର ୫ ପ୍ରକଳ୍ପକୁ କଲେ ଲୋକାର୍ପଣ

ରାଉରକେଲା,୨୧।୪(ସଙ୍ଗୀତା ଜେନା)

ସୁନ୍ଦରଗଡ଼ ଜିଲାର ଐତିହ୍ୟ ରହିଛି। ଏହା ଖଣ୍ଡାଧାର, ବେଦବ୍ୟାସ, ହନୁମାନ ବାଟିକା ଭଳି ଆଧ୍ୟାତ୍ମିକତାର ମିଳନସ୍ଥଳୀ। ଏହି ଜିଲାରେ ଆଦିବାସୀ ସଂସ୍କୃତିର ଗାରିମା ବୃଦ୍ଧି ହୋଇଛି। ସୁନ୍ଦରଗଡ଼ କେବଳ ସଂସ୍କୃତି ନୁହେଁ ବରଂ ସଂଗ୍ରାମର ଭୂମି। ଭାରତ ଇତିହାସରେ ଏହା ଅଭୁଲା ଐତିହ୍ୟ। ଆମ୍‌କୋ-ସିମ୍‌କୋରେ ବ୍ରିଟିଶ ସରକାରଙ୍କ ବର୍ବରୋଚିତ ନରସଂହାର ହୋଇଥିଲା। ଏଥିରେ ୪୦ରୁ ଊର୍ଦ୍ଧ୍ୱ ଆଦିବାସୀ ଶହୀଦ ହୋଇଥିଲେ। ଏହା ବିରୋଧରେ ନିର୍ମଳ ମୁଣ୍ଡା ନେତୃତ୍ୱ ନେଇଥିଲେ। ଏଥିପାଇଁ ସେ ଅନ୍ୟ ବୀରମାନଙ୍କ ସହିତ ୮ବର୍ଷ ଜେଲଦଣ୍ଡ ଭୋଗିଥିଲେ। ଓଡ଼ିଶା କେବଳ ସଂସ୍କୃତି ଓ କଳାର ଭୂମି ନୁହେଁ ବରଂ ବୀର, ସଂଗ୍ରାମୀଙ୍କ ଭୂମି। ପାଇକ ମେଳି, କନ୍ଧ ମେଳି, ଭୂୟାଁ, ମୁଣ୍ଡା, ସାନ୍ତାଳୀ ବିଦ୍ରୋହ ୧୮୫୭ ଜନସଂଗ୍ରାମରେ ଓଡ଼ିଶାବାସୀଙ୍କ ଭୂମିକା ପ୍ରମୁଖ ରହିଛି। 'ଆଦି ପରବ ୨୦୨୬' ଅବସରରେ ରାଷ୍ଟ୍ରପତି ଦ୍ରୌପଦୀ ମୁର୍ମୁ ମଙ୍ଗଳବାର ଦିନିକିଆ ରାଉରକେଲା ଗସ୍ତରେ ଆସି ବିମାନବନ୍ଦର ନିକଟରେ ଆୟୋଜିତ ଏକ ବିଶାଳ ଜନସମାବେଶକୁ ସମ୍ବୋଧିତ କରି ଏଭଳି ମତବ୍ୟକ୍ତ କରିଛନ୍ତି।

ରାଷ୍ଟ୍ରପତି ସ୍ୱତନ୍ତ୍ର ବିମାନ ଯୋଗେ ଦିଲ୍ଲୀରୁ ଆସି ପୂର୍ବାହ୍ନ ୧୦ଟା ୨୫ରେ ଝାରସୁଗୁଡ଼ା ବିମାନ ବନ୍ଦରରେ ପହଞ୍ଚିଥିଲେ। ସେଠାରୁ ସେ ବାୟୁସେନାର ସ୍ୱତନ୍ତ୍ର ହେଲିକପ୍ଟର ଯୋଗେ ରାଉରକେଲା ବିମାନ ବନ୍ଦରକୁ ଆସିଥିଲେ। ଏହାପରେ ସେ ଦିନ ୧୨ଟା ୪୦ରେ ବିମାନ ବନ୍ଦର ନିକଟରେ ଆୟୋଜିତ ସଭାସ୍ଥଳକୁ ଯାଇଥିଲେ। ସେଠାରେ ପ୍ରାୟ ଅଢେଇ ହଜାର ଛାତ୍ରୀଛାତ୍ର ସାନ୍ତାଳୀ, କରମା, ସମ୍ବଲପୁରୀ ଓ ଓଡ଼ିଶୀ ନୃତ୍ୟ କରି ତାଙ୍କୁ ସ୍ୱାଗତ କରିଥିଲେ। ସେଠାରେ

ଜନସମାବେଶକୁ ରାଷ୍ଟ୍ରପତି ଦ୍ରୌପଦୀ ମୁର୍ମୁ ଉଦ୍‌ବୋଧନ ଦେଉଛନ୍ତି।

ପ୍ରାୟ ୧୫୮ କୋଟି ଟଙ୍କାର ୪ଟି ବହୁପ୍ରତୀକ୍ଷିତ ପ୍ରକଳ୍ପ ଯଥା ୪୨.୪୪ କୋଟି ଟଙ୍କା ବ୍ୟୟରେ କୋଏଲନଦୀ କୂଳରେ ନିର୍ମିତ ନିର୍ମଳ ମୁଣ୍ଡା ପରିବେଶ ପଥ(ରିକ୍ରେଶନାଲ୍ ପାର୍କ), ୨୭ କୋଟି ଟଙ୍କା ବ୍ୟୟରେ ନିର୍ମିତ ଛେଣ୍ଡସ୍ଥିତ ବିଜ୍ଞାନ ପାର୍କ ଓ ପ୍ଲାନେଟାରିୟମ୍, ୪୮କୋଟି ଟଙ୍କା ବ୍ୟୟ ଅଟକଳରେ ନିର୍ମିତ ସମନ୍ୱିତ ନିର୍ଦ୍ଦେଶ ଓ ନିୟନ୍ତ୍ରଣ କେନ୍ଦ୍ର ଏବଂ ୪୦ କୋଟି ଟଙ୍କା ବ୍ୟୟରେ ନିର୍ମିତ ଆଦିବାସୀ ସଂଗ୍ରହାଳୟକୁ ରାଷ୍ଟ୍ରପତି ଆଭାସି ଜରିଆରେ ଲୋକାର୍ପଣ କରିଥିଲେ। ପରେ ସେ ଜନସଭାକୁ ଉଦ୍‌ବୋଧନ ଦେଇ ସୁନ୍ଦରଗଡ଼ ଜିଲାର ଐତିହ୍ୟ, ପରମ୍ପରା ତଥା ଆଧ୍ୟାତ୍ମିକତା ବର୍ଣ୍ଣନା କରିବା ସହ ହକିକୁ ସୁନ୍ଦରଗଡ଼ର ଅନ୍ୟତମ ଗର୍ବ ବୋଲି କହିଥିଲେ। ରାଷ୍ଟ୍ରପତି ଆହୁରି କହିଥିଲେ, ଦିଲୀପ ତିର୍କୀ, ଇଗ୍ନେସ ତିର୍କୀ, ପ୍ରବୋଧ ତିର୍କୀ, ଅମିତ ରୋହିଦାସ, ନମିତା ଟପ୍ପୋ ଭଳି ଅମୂଲ୍ୟରତ୍ନଙ୍କ ରତ୍ନଗର୍ଭା ଏହି ସୁନ୍ଦରଗଡ଼। ଏମାନେ ଜାତୀୟ ଓ ଅନ୍ତର୍ଜାତୀୟ ସ୍ତରରେ ଗୌରବ ହାସଲ କରିଛନ୍ତି। ରାଉରକେଲାରେ କ୍ରୀଡ଼ା ଭିତ୍ତିଭୂମି ସୁଦୃଢ଼ କରିବା ପାଇଁ ବିର୍ସା ମୁଣ୍ଡା ହକି ଷ୍ଟାଡିୟମ, ବିର୍ସା ମୁଣ୍ଡା ଆଥଲେଟିକ୍ ଷ୍ଟାଡିୟମ୍, ପାନପୋଷ ହକି ଏକାଡେମୀ ଭଳି ବ୍ୟବସ୍ଥା ରହିଛି। ଯାହା ଆଗାମୀ ଦିନର ଖେଳାଳିଙ୍କୁ ପ୍ରସ୍ତୁତ କରୁଛି। ରାଉରକେଲାରେ ଆଜି ଉଦ୍‌ଘାଟିତ ପ୍ରକଳ୍ପ ଦ୍ୱାରା ଜିଲାବାସୀ ନିଶ୍ଚିତ ଉପକୃତ ହେବେ। ରାଉରକେଲା ଏକ କସ୍‌ମୋପଲିଟାନ୍ ସିଟି। ଏଠାରେ ବିବିଧତା ମଧ୍ୟରେ ଏକତା ରହିଛି ବୋଲି ରାଷ୍ଟ୍ରପତି ତାଙ୍କ ଭାଷଣରେ କହିଥିଲେ।

ଜନସମାବେଶକୁ ସମ୍ବୋଧନ ପରେ ରାଷ୍ଟ୍ରପତି ଆଦିବାସୀ ସଂଗ୍ରହାଳୟ ଏବଂ ସମନ୍ୱିତ ନିର୍ଦ୍ଦେଶ ଓ ନିୟନ୍ତ୍ରଣ କେନ୍ଦ୍ର ଅଭିମୁଖେ ଯାତ୍ରା କରିଥିଲେ। ଅପରାହ୍ନ ୩ଟା ୫୫ରେ ରାଉରକେଲା ଏୟାରପୋର୍ଟରୁ ଦିଲ୍ଲୀ ଅଭିମୁଖେ ଯାତ୍ରା କରିଥିଲେ। ଏହି ଅବସରରେ ରାଜ୍ୟପାଳ ଡ. ହରିବାବୁ କମ୍ଭମପାଟି, ମୁଖ୍ୟମନ୍ତ୍ରୀ ମୋହନ ଚରଣ ମାଝୀ, ସୁନ୍ଦରଗଡ଼ ଏମ୍‌ପି ତଥା କେନ୍ଦ୍ର ଜନଜାତି କଲ୍ୟାଣ ମନ୍ତ୍ରୀ ଜୁଏଲ ଓରାମ, ଉପବାଚସ୍ପତି ଭବାନୀ ଶଙ୍କର ଭୋଇ, ରାଉରକେଲା ବିଧାୟକ ସାରଦା ପ୍ରସାଦ ନାୟକ, ରଘୁନାଥପାଲୀ ବିଧାୟକ ଦୁର୍ଗା ଚରଣ ତନ୍ତୀ ପ୍ରମୁଖ ମଞ୍ଚାସୀନ ଥିଲେ।

ତମାଖୁ ବର୍ଜନ କଲେ ୨୦.୫ ନିୟୁତ ପରିବାରରେ ଆସିପାରେ ଆର୍ଥିକ ସୁଧାର

ନୂଆଦିଲ୍ଲୀ,୨୧।୪(ପିଟି)

ତମାଖୁ ସେବନ ସ୍ୱାସ୍ଥ୍ୟ ପ୍ରତି ହାନିକାରକ ହୋଇଥାଏ ବୋଲି ସାଧାରଣରେ ବିଶ୍ୱାସ କରାଯାଏ। ହେଲେ ଏହା ପରିବାରର ଆର୍ଥିକ ସ୍ଥିତିକୁ ମଧ୍ୟ ବିଶେଷ ପ୍ରଭାବିତ କରିଥାଏ। ଏକ ବିଶ୍ଳେଷଣରୁ ଜଣାପଡ଼ିଛି, ତମାଖୁ ବର୍ଜନ ଦ୍ୱାରା ଭାରତର ୧୧.୫ ପ୍ରତିଶତ ଅର୍ଥାତ୍ ୨୦.୫ ନିୟୁତ ପରିବାରରେ ଆର୍ଥିକ ସୁଧାର ଆସିପାରିବ। ଅର୍ଥାତ୍ ସେମାନଙ୍କ ଆର୍ଥିକ ସ୍ଥିତି ଉନ୍ନତ ହେବାରେ ସାହାଯ୍ୟ କରିପାରିବ। ଏହା ବିଶେଷକରି ଗ୍ରାମାଞ୍ଚଳ ଏବଂ ଦାରିଦ୍ର୍ୟ ମଧ୍ୟରେ ରହୁଥିବା

ପରିବାରରେ ଉଲ୍ଲେଖଯୋଗ୍ୟ ପରିବର୍ତ୍ତନ ଆଣିପାରିବ ବୋଲି ବ୍ରିଟିଶ୍ ମେଡିକାଲ ଜର୍ନାଲ(ବିଏମ୍‌ଜେ) ଗ୍ଲୋବାଲ ହେଲ୍‌ଥରେ ପ୍ରକାଶ ପାଇଛି।

ଟାଟା ଇନ୍‌ଷ୍ଟିଚ୍ୟୁଟ ଅଫ୍ ସୋସିଆଲ ସାଇନ୍ସେସ, ମୁମ୍ବାଇ ଏବଂ ଇଣ୍ଡିଆନ୍ କାଉନ୍‌ସିଲ୍ ଅଫ୍ ମେଡିକାଲ ରିସର୍ଚ୍ଚ (ଆଇସିଏମ୍‌ଆର୍)-ନୋଏଡାର ନ୍ୟାଶନାଲ ଇନ୍‌ଷ୍ଟିଚ୍ୟୁଟ ଅଫ୍ କ୍ୟାନ୍‌ସର ପ୍ରିଭେନ୍ସନ ଆଣ୍ଡ ରିସର୍ଚ୍ଚ (ଏନ୍‌ଆଇସିପିଆର୍)ର ଗବେଷକ କରିଥିବା ବିଶ୍ଳେଷଣରେ ତମାଖୁ ବନ୍ଦ ଦ୍ୱାରା ଏହାର ପ୍ରତ୍ୟକ୍ଷ ଲାଭ ମିଳିଥାଏ ବୋଲି ଜଣାପଡ଼ିଛି। ଏଥିସହିତ ତମାଖୁ ନିୟନ୍ତ୍ରଣ ପାଇଁ ଟିକସ ବୃଦ୍ଧି, ତମାଖୁ ବନ୍ଦ ପାଇଁ ବ୍ୟାପକ ସଚେତନତା କାର୍ଯ୍ୟକ୍ରମ ମାଧ୍ୟମରେ ଦାରିଦ୍ର୍ୟ ହ୍ରାସ କରିବାକୁ ଏକ ସମନ୍ୱିତ ପ୍ରଚେଷ୍ଟା ଜରୁରୀ। ତମାଖୁ ଛାଡ଼ିବା ଫଳରେ ୭ ନିୟୁତ ମଧ୍ୟମ ଆୟକାରୀ ପରିବାର ଉପକୃତ ହୋଇପାରିବେ ବୋଲି କୁହାଯାଇଛି।

ତମାଖୁ ସମ୍ବନ୍ଧୀୟ ରୋଗର ଚିକିତ୍ସା ଏବଂ ପରବର୍ତ୍ତୀ ସମୟରେ ଅସୁସ୍ଥତା ଏବଂ ଅକାଳ ମୃତ୍ୟୁ ହେତୁ ଆୟ ହରାଇବା ଦ୍ୱାରା ପ୍ରତିବର୍ଷ ଏକ ଟ୍ରିଲିୟନ ଆମେରିକୀୟ ଡଲାରରୁ ଅଧିକ ବିଶ୍ୱ ☞ପୃଷ୍ଠା-୪

ଡଲାର ତୁଳନାରେ ପୁଣି ୩୨ ପଇସା ଖସିଲା ଟଙ୍କା

ନୂଆଦିଲ୍ଲୀ,୨୧।୪

ଆମେରିକୀୟ ଡଲାର ତୁଳନାରେ ଭାରତୀୟ ଟଙ୍କା ମୂଲ୍ୟରେ ପୁଣି ଅବମୂଲ୍ୟାୟନ ଘଟିଛି। ମଙ୍ଗଳବାର ବୈଦେଶିକ ମୁଦ୍ରା ଆନ୍ତଃବ୍ୟାଙ୍କିଙ୍ଗ କାରବାର ଶେଷ ସୁଦ୍ଧା ଡଲାର ତୁଳନାରେ ଟଙ୍କା ମୂଲ୍ୟରେ ୩୨ ପଇସା ହ୍ରାସ ଘଟିବା ସହ ଡଲାର-ଟଙ୍କା ବିନିମୟ ମୂଲ୍ୟ ୯୩.୪୮ ରହିଛି। ପଶ୍ଚିମ ଏସିଆ ଯୁଦ୍ଧକୁ ନେଇ ବୈଶ୍ୱିକ ସ୍ଥିତି ବେଳକୁ ବେଳ ଜଟିଳ ହେବାରେ ଲାଗିଥିଲାବେଳେ ଅନ୍ତର୍ଜାତୀୟ ବଜାରରେ ଅଶୋଧିତ ତୈଳ ମୂଲ୍ୟକୁ ଅସ୍ଥିରତା ଲାଗି ରହିଥିବାରୁ ଡଲାର ତୁଳନାରେ ଭାରତୀୟ ଟଙ୍କା ମୂଲ୍ୟ କ୍ରମାଗତ ଭାବେ ହ୍ରାସ ପାଇ ଚାଲିଛି। ସେପଟେ ଶେୟାର ବଜାରରୁ ବିପୁଳ ପୁଞ୍ଜି ପ୍ରତ୍ୟାହାର ମଧ୍ୟ ଟଙ୍କାର ଅବମୂଲ୍ୟାୟନ କାରଣ ହୋଇଛି।

ଦିଲ୍ଲୀରେ ଆଜି

ଅଷ୍ଟାଦଶ ସିଭିଲ ସର୍ଭିସ ଦିବସ ଅବସରରେ ନୂଆଦିଲ୍ଲୀର ବିଜ୍ଞାନ ଭବନରେ ମଙ୍ଗଳବାର ଅନୁଷ୍ଠିତ ଉତ୍ସବରେ ଉପରାଷ୍ଟ୍ରପତି ସି.ପି. ରାଧାକ୍ରିଷ୍ଣନ, କେନ୍ଦ୍ରମନ୍ତ୍ରୀ ଜିତେନ୍ଦ୍ର ସିଂ, ପ୍ରଧାନମନ୍ତ୍ରୀଙ୍କ ପ୍ରମୁଖ ସଚିବ ପି.କେ. ମିଶ୍ର ଏବଂ ଶକ୍ତିକାନ୍ତ ଦାସ ଯୋଗ ଦେଇଛନ୍ତି। (ଫଟୋ: ଚମନ ଗୌତମ)

ମଣିପୁର ବନ୍ଦ ବେଳେ ନାଗା, କୁକିଙ୍କ ମଧ୍ୟରେ ସଂଘର୍ଷ

ଇମ୍ଫାଲ,୨୧।୪

ୟୁନାଇଟେଡ୍ ନାଗା କାଉନ୍ସିଲ ଡାକରାରେ ସେନାପତି ଓ ଏହାକୁ ଲାଗିଥିବା କାଙ୍ଗପୋକ୍ପି ଜିଲା ସୀମାରେ ବନ୍ଦ ପାଳନ କରାଯାଉଥିବାବେଳେ ସ୍ଥାନୀୟ ପୋଲିସ ରାସ୍ତା ଅବରୋଧ ହଟାଇବାକୁ ଉଦ୍ୟମ କଲାବେଳେ ୨ ଆଦିବାସୀ ସମ୍ପ୍ରଦାୟ ନାଗା ଓ କୁକି ବିକ୍ଷୋଭକାରୀଙ୍କ ମଧ୍ୟରେ ସଂଘର୍ଷ ହୋଇଛି। ଗତ ୧୮ରେ ଉଖ୍ରୁଲ୍ ଜିଲାରେ ୨ ଜଣଙ୍କୁ ହତ୍ୟା ପ୍ରତିବାଦରେ ନାଗା ସ୍ୱେଚ୍ଛାସେବୀମାନେ ୩ ଦିନିଆ ବନ୍ଦ ପାଳନ ସ୍ୱରୂପ ରାସ୍ତା ଅବରୋଧ କରିଥିଲେ। ଏଥିରେ ଚାଙ୍ଗୌବୁଙ୍ଗ୍ କୁକି ଗ୍ରାମବାସୀ ସାମିଲହେବାରୁ ଉତ୍ତେଜନାପୂର୍ଣ୍ଣ ସ୍ଥିତି ସୃଷ୍ଟି ହୋଇ ଉଭୟ ପକ୍ଷ ମଧ୍ୟରେ ଟେକାମାଡ଼ ହୋଇଥିଲା। ଉତ୍ତେଜନାବେଳେ ୨ ରାଉଣ୍ଡ ଗୁଳିଚାଳନା ହୋଇଥିବାବେଳେ କିଏ ଗୁଳି ଚଳାଇଛନ୍ତି, ତାହା ଜଣାପଡ଼ି ନ ଥିବା ଜଣେ ଅଧିକାରୀ କହିଛନ୍ତି। ୨୦ ତାରିଖ ମଧ୍ୟରାତ୍ରର ମଣିପୁରର ବିଭିନ୍ନ ଜିଲାରେ ବନ୍ଦ ପାଳନ ଜାରି ରହିଛି।

ପଶ୍ଚିମବଙ୍ଗରେ ପ୍ରଥମ ପର୍ଯ୍ୟାୟ ନିର୍ବାଚନ ପ୍ରଚାର ଶେଷ

ତାମିଲନାଡୁରେ ପ୍ରଚାର ସରିଲା

କୋଲକାତା/ଚେନ୍ନାଇ,୨୧।୪

ପଶ୍ଚିମବଙ୍ଗରେ ୨୩ ତାରିଖରେ ହେବାକୁ ଥିବା ପ୍ରଥମ ପର୍ଯ୍ୟାୟ ନିର୍ବାଚନ ଲାଗି ମଙ୍ଗଳବାର ସନ୍ଧ୍ୟା ୬ଟାରେ ପ୍ରଚାର ଶେଷ ହୋଇଥିବାବେଳେ ତାମିଲନାଡୁ ନିର୍ବାଚନ ପାଇଁ ମଧ୍ୟ ପ୍ରଚାର ଶେଷ ହୋଇଛି। ପ୍ରଥମ ପର୍ଯ୍ୟାୟରେ ଉତ୍ତର ଏବଂ ଦକ୍ଷିଣ ପଶ୍ଚିମବଙ୍ଗର ୧୫୨ଟି ନିର୍ବାଚନମଣ୍ଡଳୀରେ ଭୋଟ ଗ୍ରହଣ କରାଯିବ। ଏହି ପର୍ଯ୍ୟାୟରେ ୩.୬୦ କୋଟି ଯୋଗ୍ୟ ଭୋଟର ସେମାନଙ୍କ ମତାଧିକାର ସାବ୍ୟସ୍ତ କରିବେ ବୋଲି ନିର୍ବାଚନ କମିଶନଙ୍କ ସୂତ୍ରରୁ

ବାରାକପୋରରେ ପଶ୍ଚିମବଙ୍ଗ ମୁଖ୍ୟମନ୍ତ୍ରୀ ମମତା ବାନାର୍ଜୀ ମଙ୍ଗଳବାର ଟିଏମ୍‌ସି ପ୍ରାର୍ଥୀ ରାଜୁ ଚକ୍ରବର୍ତ୍ତୀଙ୍କ ପାଇଁ ପ୍ରଚାର କରୁଛନ୍ତି।

ଜଣାପଡ଼ିଛି। ସେଥିରୁ ୧.୮୪ କୋଟି ପୁରୁଷ, ୧.୭୫ କୋଟି ମହିଳା ଏବଂ ୪୬୫ ଜଣ ତୃତୀୟ ଲିଙ୍ଗୀ ଭୋଟର ଅଛନ୍ତି। ନିର୍ବାଚନ ପାଇଁ ପଶ୍ଚିମବଙ୍ଗରେ ରେକର୍ଡ ୨,୪୫୦ କମ୍ପାନୀ କେନ୍ଦ୍ରୀୟ ଅର୍ଦ୍ଧସାମରିକ ବଳ (ପାଖାପାଖି ୨.୫ ଲକ୍ଷ ଯବାନ)ଙ୍କୁ ମୁତୟନ କରାଯାଇଥିବାରୁ ଶାସକ ଟିଏମ୍‌ସି ଓ ଅନ୍ୟ ଦଳଗୁଡ଼ିକ ସମାଲୋଚନା କରିଛନ୍ତି। ମାଲଦା, ମୁର୍ଶିଦାବାଦ, ଉତ୍ତର ଦିନାଜପୁର, କୁଚ୍‌ବିହାର, ବୀରଭୂମ ଓ ବର୍ଦ୍ଧମାନ ଭଳି କେତେକ ଜିଲା ଆଂଶିକ ସମ୍ବେଦନଶୀଳ ହୋଇଥିବାବେଳେ ସେଠାରେ ସୁରକ୍ଷା ବ୍ୟବସ୍ଥା କଡ଼ାକଡ଼ି କରାଯାଇଛି।

ପ୍ରଥମ ପର୍ଯ୍ୟାୟରେ ପ୍ରମୁଖ ପ୍ରାର୍ଥୀଙ୍କ ମଧ୍ୟରେ ଶୁଭେନ୍ଦୁ ଅଧିକାରୀ (ଭାଜପା), ନିଶିଥ ପ୍ରାମାଣିକ(ଭାଜପା), ଉଦୟନ ଗୁହା(ଟିଏମ୍‌ସି), ଗୌତମ ଦେବ (ଟିଏମ୍‌ସି) ଏବଂ ଅଧୀର ରଞ୍ଜନ ଚୌଧୁରୀ (କଂଗ୍ରେସ) ରହିଛନ୍ତି। ଭାଜପା ପାଇଁ ପ୍ରଧାନମନ୍ତ୍ରୀ ନରେନ୍ଦ୍ର ମୋଦି, ସ୍ୱରାଷ୍ଟ୍ରମନ୍ତ୍ରୀ ଅମିତ୍ ଶାହାଙ୍କ ସମେତ ଅନେକ ନେତା ଜୋର୍‌ଦାର ପ୍ରଚାର ଚଳାଇଥିଲେ। ସେହିପରି ଟିଏମ୍‌ସି ସୁପ୍ରିମୋ ମମତା ବାନାର୍ଜୀ ଦଳୀୟ ପ୍ରାର୍ଥୀଙ୍କ ପାଇଁ ପ୍ରଚାରର ମଙ୍ଗ ଧରିଥିଲେ।

ତାମିଲନାଡୁରେ ୨୩ ତାରିଖରେ ଗୋଟିଏ ପର୍ଯ୍ୟାୟରେ ନିର୍ବାଚନ ହେଉଥିବାବେଳେ ମଙ୍ଗଳବାର ସନ୍ଧ୍ୟାରେ ପ୍ରଚାର ଶେଷ ହୋଇଛି। ମୁଖ୍ୟମନ୍ତ୍ରୀ ଏମ୍.କେ. ଷ୍ଟାଲିନ୍ ଦଳୀୟ ପ୍ରାର୍ଥୀଙ୍କ ପାଇଁ ପ୍ରଚାରକୁ ଜୋର୍‌ଦାର କରିଥିଲେ। ଟିଏମ୍‌ସି କ୍ଷମତା ବଜାୟ ରଖିବା ପାଇଁ ଲକ୍ଷ୍ୟ ରଖିଥିବାବେଳେ ଏଆଇଏଡିଏମ୍‌କେ ସହଯୋଗୀ ଦଳମାନଙ୍କ ସହ ଏକାଠି ଲଢ଼ି କ୍ଷମତାକୁ ଫେରିବା ନେଇ ଆଶାୟୀ ରହିଛି। ଏଆଇଏଡିଏମ୍‌କେ ସାଧାରଣ ସମ୍ପାଦକ ଇ.କେ. ପାଲାନିସ୍ୱାମୀ ଏଡିଏ ତରଫରୁ ପ୍ରଚାରର ନେତୃତ୍ୱ ନେଇଥିଲେ। ପ୍ରଧାନମନ୍ତ୍ରୀ ମୋଦି, ଶାହା, କଂଗ୍ରେସ ନେତା ରାହୁଲ ଗାନ୍ଧୀ ଓ ଅନ୍ୟାନ୍ୟ ନେତୃବୃନ୍ଦ ସେମାନଙ୍କ ପ୍ରାର୍ଥୀଙ୍କ ପାଇଁ ପ୍ରଚାର କରିଥିଲେ।

ବିଜୟଙ୍କ ନିର୍ବାଚନୀ ସତ୍ୟପାଠରେ ଅନିୟମିତତା

ଲୁଚାଇଛନ୍ତି ୧୦୦ କୋଟିର ସମ୍ପତ୍ତି

ଚେନ୍ନାଇ,୨୧।୪

ପ୍ରଥମ ଥର ତାମିଲନାଡୁ ବିଧାନସଭା ନିର୍ବାଚନରେ ଟିଭିକେ ଦଳର ନେତୃତ୍ୱ ନେଇଥିବା ଅଭିନେତାରୁ ରାଜନେତା ବିଜୟଙ୍କ ଅଡୁଆ ବଢ଼ିଛି। ସେ ନାମାଙ୍କନପତ୍ର ଦାଖଲ ବେଳେ ସତ୍ୟପାଠରେ ଘୋଷଣା କରିଥିବା ସମ୍ପତ୍ତିର ଆୟକର ତଦନ୍ତ ପାଇଁ ଏକ ଆବେଦନକୁ ମାଡ୍ରାସ ହାଇକୋର୍ଟ ଶୁଣାଣି ପାଇଁ ଗ୍ରହଣ କରିଛନ୍ତି। ସତ୍ୟପାଠରେ ବିଜୟ ୧୦୦ କୋଟିରୁ ଉର୍ଦ୍ଧ୍ୱ ଟଙ୍କାର ସମ୍ପତ୍ତି ଘୋଷଣା କରି ନ ଥିବାରୁ ମୁଖ୍ୟ ବିଚାରପତି ଏସ୍.ଏ. ଧର୍ମାଧିକାରୀ ଏବଂ ଜଷ୍ଟିସ୍ ଜି. ଅରୁଲ ମୁରୁଗାନ୍ ଏହାକୁ ଅନିୟମିତତା କହିବା ସହ ବିଜୟଙ୍କୁ ନୋଟିସ ଜାରି କରିଛନ୍ତି। ଏଥିସହିତ ଆୟକର(ତଦନ୍ତ) ମହାନିର୍ଦ୍ଦେଶକ, ନିର୍ବାଚନ କମିଶନ, ପେରାମ୍ବୁର ଓ ତିରୁଚିରାପଲ୍ଲି(ପୂର୍ବ) ନିର୍ବାଚନମଣ୍ଡଳୀର ରିଟର୍ନିଂ ଅଫିସରଙ୍କୁ ମଧ୍ୟ ନୋଟିସ ଜାରି ହୋଇଛି।

୨୩% ପ୍ରାର୍ଥୀଙ୍କ ନାମରେ ଆପରାଧିକ ମାମଲା

ନୂଆଦିଲ୍ଲୀ,୨୧।୪

ଆଗାମୀ ୨୯ ତାରିଖରେ ଅନୁଷ୍ଠିତ ହେବାକୁ ଥିବା ପଶ୍ଚିମବଙ୍ଗ ବିଧାନସଭାର ଦ୍ୱିତୀୟ ପର୍ଯ୍ୟାୟ ନିର୍ବାଚନ ଲାଗି ପ୍ରତିଦ୍ୱନ୍ଦ୍ୱିତାରେ ଅବତୀର୍ଣ୍ଣ ହୋଇଥିବା ପ୍ରାର୍ଥୀଙ୍କ ମଧ୍ୟରୁ ୨୩ ପ୍ରତିଶତଙ୍କ ନାମରେ ଆପରାଧିକ ମାମଲା ଥିବା ସେମାନେ ସତ୍ୟପାଠରେ ଘୋଷଣା କରିଛନ୍ତି। ସେହିପରି ୨୨ ପ୍ରତିଶତ ପ୍ରାର୍ଥୀଙ୍କ ସମ୍ପତ୍ତି ୧ କୋଟି ଟଙ୍କାରୁ ଉର୍ଦ୍ଧ୍ୱ ବୋଲି ଆସୋସିଏଶନ ଫର୍ ଡେମୋକ୍ରାଟିକ୍ ରିଫର୍ମସ (ଏଡିଆର୍) ରିପୋର୍ଟରୁ ଜଣାପଡ଼ିଛି।

ଦ୍ୱିତୀୟ ପର୍ଯ୍ୟାୟରେ ଲଢ଼ୁଥିବା ୧,୪୪୫ ପ୍ରାର୍ଥୀଙ୍କ ମଧ୍ୟରେ ୩୩୮ ଜଣ (୨୩%)ଙ୍କ

ପଶ୍ଚିମବଙ୍ଗ ଦ୍ୱିତୀୟ ପର୍ଯ୍ୟାୟ ନିର୍ବାଚନ

୨୨% କୋଟିପତି

ନାମରେ ଆପରାଧିକ ମାମଲା ରହିଥିବାବେଳେ ୨୯୫ ଜଣ (୨୦%)ଙ୍କ ନାମରେ ଗୁରୁତର ଅପରାଧ ମାମଲା ରହିଛି। ୧୬ ପ୍ରାର୍ଥୀଙ୍କ ନାମରେ ହତ୍ୟା ମାମଲା ଏବଂ ୮୦ ଜଣଙ୍କ ନାମରେ ହତ୍ୟା ଉଦ୍ୟମ ମାମଲା ରହିଛି। ଭାଜପାର ୧୦୨ (୭୨%) ପ୍ରାର୍ଥୀ, ଟିଏମ୍‌ସିର ୪୯(୩୫%), ସିପିଆଇ(ଏମ୍)ର ୫୧ (୫୧%) ଏବଂ କଂଗ୍ରେସର ୩୭ ଜଣ (୨୬%)ଙ୍କ ବିରୋଧରେ ଅପରାଧ ମାମଲା ରହିଛି। ସେହିପରି ୧,୪୪୫ ପ୍ରାର୍ଥୀଙ୍କ ମଧ୍ୟରୁ ୩୨୧ ଜଣ (୨୨%)ଙ୍କ ହାରାହାରି ସମ୍ପତ୍ତି ପରିମାଣ ୧ କୋଟି ଟଙ୍କାରୁ ଅଧିକ। ଟିଏମ୍‌ସିର ୧୦୩ ଜଣ (୭୩%) କୋଟିପତି ହୋଇଥିବାବେଳେ ଭାଜପାର ୭୩ ଜଣ (୫୨%), କଂଗ୍ରେସର ୩୬ ଜଣ (୨୫%) ଏବଂ ସିପିଆଇ(ଏମ୍)ର ୩୩ ଜଣ (୩୩%)ଙ୍କ ସମ୍ପତ୍ତି ପରିମାଣ ୧ କୋଟିରୁ ଅଧିକ।

ମୋଦିଙ୍କୁ ଆତଙ୍କବାଦୀ କହି ପରେ ସଫେଇ ଦେଲେ ଖାର୍ଗେ

ଚେନ୍ନାଇ,୨୧।୪

କଂଗ୍ରେସ ଅଧ୍ୟକ୍ଷ ମଲ୍ଲିକାର୍ଜୁନ ଖାର୍ଗେ ମଙ୍ଗଳବାର ଏକ ଖବରଦାତା ସମ୍ମିଳନୀରେ ପ୍ରଧାନମନ୍ତ୍ରୀ ନରେନ୍ଦ୍ର ମୋଦିଙ୍କୁ ଜଣେ ଆତଙ୍କବାଦୀ ବୋଲି କହିଥିଲେ। ପ୍ରଧାନମନ୍ତ୍ରୀ ସରକାରୀ କଳ ଏବଂ କେନ୍ଦ୍ରୀୟ ତଦନ୍ତକାରୀ ସଂସ୍ଥାଗୁଡ଼ିକର ଦୁରୁପଯୋଗ କରି ଜନସାଧାରଣ ଏବଂ ରାଜନୈତିକ ଦଳଗୁଡ଼ିକୁ ଆତଙ୍କିତ କରି ରଖିଥିବା ସେ ପରେ ସଫେଇ ଦେଇଥିଲେ।

ଚେନ୍ନାଇରେ ଖବରଦାତା ସମ୍ମିଳନୀରେ ଉଦ୍‌ବୋଧନ ଦେଇ ଖାର୍ଗେ କହିଥିଲେ, ଭାଜପା ସହ ଏଆଇଏଡିଏମ୍‌କେ ମେଣ୍ଟ କରିଥିବାରୁ ଖାର୍ଗେ ଏହାର ସମାଲୋଚନା କରିବା ସହ ପ୍ରଥମେ ଆତଙ୍କବାଦୀ ଶବ୍ଦ ବ୍ୟବହାର କରିଥିଲେ। ପରେ ସେ ସ୍ପଷ୍ଟ କରିଥିଲେ ଯେ, ଏହି ଶବ୍ଦକୁ ସାଧାରଣ ଅର୍ଥରେ ବ୍ୟବହାର କରିବା ତାଙ୍କର ଉଦ୍ଦେଶ୍ୟ ନ ଥିଲା। ତେବେ ପ୍ରଧାନମନ୍ତ୍ରୀ ଦେଶର ଗଣତାନ୍ତ୍ରିକ ବ୍ୟବସ୍ଥାକୁ ଆତଙ୍କିତ କରୁଥିବା ସେ କହିଥିଲେ। ନିର୍ବାଚନ କମିଶନ ଭଳି ପ୍ରତିଷ୍ଠାନଗୁଡ଼ିକ ଭାଜପାର ବର୍ଦ୍ଧିତ କାର୍ଯ୍ୟାଳୟ ଭଳି କାର୍ଯ୍ୟ କରୁଛନ୍ତି।

ମଲ୍ଲିକାର୍ଜୁନ ଖାର୍ଗେ

ସେହିପରି ରାଜନୈତିକ ବିରୋଧୀମାନଙ୍କୁ ଭୟଭୀତ କରିବା ପାଇଁ ସିବିଆଇ, ଇଡି ଏବଂ ଆୟକର ବିଭାଗ ଭଳି କେନ୍ଦ୍ରୀୟ ଏଜେନ୍ସିଗୁଡ଼ିକୁ ବ୍ୟବହାର କରାଯାଉଥିବା ଖାର୍ଗେ କହିଛନ୍ତି। ମହିଳା ସଂରକ୍ଷଣ ବିଲ୍ ୨୦୨୩ରେ ସର୍ବସମ୍ମତକ୍ରମେ ଗୃହୀତ ହୋଇଥିବାବେଳେ କେନ୍ଦ୍ର ସରକାର ଏହା ଉପରେ ସମ୍ବିଧାନ ସଂଶୋଧନ ପ୍ରସ୍ତାବ ଆଣି ଲୋକଙ୍କୁ ବିଭ୍ରାନ୍ତ କରାଇଛନ୍ତି। ଯଦି ସରକାରଙ୍କର ଆନ୍ତରିକତା ରହିଛି, ତେବେ ବର୍ତ୍ତମାନର ୫୪୩ ଲୋକ ସଭା ଆସନ ମଧ୍ୟରେ ମହିଳାମାନଙ୍କ ପାଇଁ ୩୩ ପ୍ରତିଶତ ସଂରକ୍ଷଣ କାର୍ଯ୍ୟକାରୀ କରିପାରିବେ। ତେବେ ବିଳମ୍ବ କରୁଛନ୍ତି କ'ଣ ପାଇଁ ବୋଲି ଖାର୍ଗେ ପ୍ରଶ୍ନ କରିଛନ୍ତି।

ଜର୍ମାନୀ ଗୁରୁଦ୍ୱାରାରେ ସଂଘର୍ଷ

ଲଣ୍ଡନ,୨୧।୪

ଜର୍ମାନୀର ମୋଏର୍ସ ସହରରେ ଥିବା ଏକ ଗୁରୁଦ୍ୱାରାରେ ୨ ଗୋଷ୍ଠୀ ମଧ୍ୟରେ ସଂଘର୍ଷ ଘଟି ୪ ଜଣ ଆହତ ହୋଇଛନ୍ତି। ଘଟଣାସ୍ଥଳରେ ବ୍ୟାପକ ସୁରକ୍ଷା ବଳ ମୁତୟନ କରାଯାଇଛି। ସ୍ଥାନୀୟ ସମୟ ରବିବାର ଅପରାହ୍ନ ୨ଟା ୨୦ ମିନିଟ୍ ସମୟରେ ଶିଖ୍ କମ୍ୟୁନିଟି ସେଣ୍ଟରରେ ପ୍ରାର୍ଥନା ଚାଲିଥିବାବେଳେ ବଚସାରୁ ଉପସ୍ଥିତ ୨ ଗୋଷ୍ଠୀ ମଧ୍ୟରେ ସଂଘର୍ଷ ଘଟିଥିଲା ବୋଲି ପୋଲିସ କହିଛି। ଗୁଳି ଶବ୍ଦ ଶୁଣାଯିବା ପରେ ପୋଲିସକୁ ଡକାଯାଇଥିଲା। ଏକ ପୋଲିସ ହେଲିକପ୍ଟରକୁ ମଧ୍ୟ ସେହି ସମୟରେ ନିୟୋଜିତ କରାଯାଇଥିଲା। ତେବେ କ'ଣ ପାଇଁ ବଚସା ହେଲା ତାହା ସ୍ପଷ୍ଟ ହୋଇ ନ ଥିବା ପୋଲିସ କହିଛି। ଘଟଣାର ତଦନ୍ତ ଜାରି ରହିଛି।

ନବମ ଶ୍ରେଣୀ ପାଇଁ ଧନ୍ଦାମୂଳକ ଶିକ୍ଷା ପୁସ୍ତକ ଆଣିଲା ଏନ୍‌ସିଇଆର୍‌ଟି

ନୂଆଦିଲ୍ଲୀ,୨୧।୪

ଜାତୀୟ ଶିକ୍ଷା ଗବେଷଣା ଓ ପ୍ରଶିକ୍ଷଣ ପରିଷଦ (ଏନ୍‌ସିଇଆର୍‌ଟି) ନବମ ଶ୍ରେଣୀ ପାଇଁ ପ୍ରଥମ ଧନ୍ଦାମୂଳକ ଶିକ୍ଷା ପୁସ୍ତକ ପ୍ରକାଶ କରିଛି। ଛାତ୍ରୀଛାତ୍ର କେଉଁ ପେସା ଚୟନ କରିବେ ସେଥିପାଇଁ ଭଲଭାବେ ଭାବିଚିନ୍ତି ଠିକ୍ ସିଦ୍ଧାନ୍ତ ନେବାରେ ସହାୟତା ପ୍ରଦାନ କରିବା ଉକ୍ତ ପୁସ୍ତକର ଲକ୍ଷ୍ୟ। ଜାତୀୟ ଶିକ୍ଷାନୀତିର ଅଂଶସ୍ୱରୂପ ଚଳିତ ଶିକ୍ଷାବର୍ଷରୁ ଷଷ୍ଠରୁ ନବମ ଶ୍ରେଣୀ ପର୍ଯ୍ୟନ୍ତ ଧନ୍ଦାମୂଳକ ଶିକ୍ଷା ପ୍ରଚଳନ ହୋଇଛି। ଉଚ୍ଚତର ଶ୍ରେଣୀରେ ପରବର୍ତ୍ତୀ ଶିକ୍ଷାବର୍ଷରୁ ଏହି ଶିକ୍ଷା ପ୍ରଚଳନ କରାଯିବ। 'କୌଶଳ ବିକାଶ' ନାମରେ ୨୪୮ ପୃଷ୍ଠାର ପୁସ୍ତକ ୨ ଦିନ ପୂର୍ବରୁ ବିକ୍ରି ପାଇଁ ଉପଲବ୍ଧ ହୋଇଛି। ଏହାର ୩ଟି ୟୁନିଟରେ ୨୭ଟି ବିଭିନ୍ନ ପେସା ଉପରେ ପାଠ୍ୟକ୍ରମ ରହିଛି, ଯାହାକୁ ଚଳିତ ଶିକ୍ଷାବର୍ଷ ଆରମ୍ଭରୁ ଶିକ୍ଷା ଦିଆଯିବ।

ବିବାହ ଭୋଜି ଖାଇ ୪୦୦ ଅସୁସ୍ଥ

ଅହମଦାବାଦ,୨୧।୪

ଗୁଜରାଟର ଦାହୋଡ ଜିଲାରେ ଏକ ବିବାହ ଉତ୍ସବ ଭୋଜି ଖାଇ ୪୦୦ରୁ ଉର୍ଦ୍ଧ୍ୱ ଲୋକ ଅସୁସ୍ଥ ହୋଇପଡ଼ିଛନ୍ତି। ଖାଦ୍ୟ ବିଷାକ୍ତୀକରଣ ହୋଇଥିବା ସନ୍ଦେହ କରାଯାଉଛି। ସୂଚନା ଅନୁଯାୟୀ, ବିବାହ ଭୋଜିରେ ପାଖାପାଖି ୧,୦୦୦ ଅତିଥି ଯୋଗ ଦେଇଥିଲେ। ଭୋଜିରେ ଭାତ, ଡାଲି, ଭେଜିଟେବଲ ପୁରି, ପାମ୍ପଡ଼, ପନିର ସବ୍‌ଜି, ମ୍ୟାଙ୍ଗୋ ଜୁସ୍ ଆଦି ପରଷାଯାଇଥିଲା। ଏହାର କିଛି ଘଣ୍ଟା ପରେ ଅତିଥିମାନେ ପେଟ ଯନ୍ତ୍ରଣା ଅନୁଭବ କରିବା ସହ ବାନ୍ତି କରିଥିଲେ। ଝାଡ଼ାବାନ୍ତିରେ ଆକ୍ରାନ୍ତ ଅତିଥିମାନଙ୍କୁ ହସ୍ପିଟାଲ ନିଆଯାଇଥିଲା। ବିଭିନ୍ନ ହସ୍ପିଟାଲରେ ୨୩୨ ଜଣଙ୍କୁ ଚିକିତ୍ସା କରାଯାଇଥିବା ଜଣାପଡ଼ିଛି। ସେମାନଙ୍କ ମଧ୍ୟରୁ ୧୩୭ ଜଣ ଭଲ ହୋଇ ଘରକୁ ଫେରିଥିବାବେଳେ ୮୫ ଜଣଙ୍କୁ ଅବଜରଭେଶନରେ ରଖାଯାଇଛି।

ପ୍ରେମିକଙ୍କୁ କାର୍‌ରେ ବାନ୍ଧି ଜାଳିଦେଲେ ମହିଳା

ବେଙ୍ଗାଲୁରୁ,୨୧।୪

ବେଙ୍ଗାଲୁରୁର ଜଣେ ମହିଳା ମଙ୍ଗଳବାର ଅପରାହ୍ନ ୨ଟାରେ ତାଙ୍କ ଅଞ୍ଜନନଗରସ୍ଥିତ ବାସଭବନ ଭିତରେ ୨୭ବର୍ଷୀୟ ପ୍ରେମିକଙ୍କୁ କାର୍‌ରେ ବାନ୍ଧି ଜିଅନ୍ତା ଜାଳିଦେଇଛନ୍ତି। ଉଭୟ ରିଲେଶନଶିପ୍‌ରେ ଥିଲେ। ତେବେ ଏହା ଏକ ସୁଚିନ୍ତିତ ହତ୍ୟାକାଣ୍ଡ ବୋଲି ପୋଲିସ ସନ୍ଦେହ କରୁଛି।

ପ୍ରେମ ନାମ୍ନୀ ଉକ୍ତ ମହିଳାଙ୍କ ଘରେ ଅନ୍ୟ କେହି ନ ଥିବାବେଳେ କିରନ ନାମକ ପ୍ରେମିକ ସେଠାକୁ ଯାଇଥିଲେ। ପ୍ରେମ ତାଙ୍କୁ ଏକ ପାଶ୍ଚାତ୍ୟ ଶୈଳୀରେ ପ୍ରପୋଜ୍ କରିବାକୁ କହି ଘରକୁ ଡାକିଥିଲେ। କିରନ ପହଞ୍ଚିବା ପରେ ପ୍ରେମ ଏକ ଦଉଡ଼ିରେ ତାଙ୍କ ହାତଗୋଡ଼ ବାନ୍ଧିଦେବା ସହ ଆଖିରେ ଅନ୍ଧପୁଟୁଳି ବାନ୍ଧିଦେଇଥିଲେ। ଏହା ପ୍ରପୋଜ କରିବାର ଅଂଶବିଶେଷ ବୋଲି ପ୍ରେମ କହିଥିଲେ। ପରେ ପ୍ରେମ କିରନଙ୍କ ଉପରେ କିରୋସିନ ଢାଳି ନିଆଁ ଲଗାଇଦେବାରୁ ଘଟଣାସ୍ଥଳରେ ତାଙ୍କର ମୃତ୍ୟୁ ଘଟିଛି।

ସବୁଠୁ ଉତ୍ତପ୍ତ ୨୦ ସହର ମଧ୍ୟରୁ ୧୯ ଭାରତରେ

ନୂଆଦିଲ୍ଲୀ,୨୧।୪

ଭାରତ ଏବେ ବିଶ୍ୱ ଉତ୍ତାପ ବୃଦ୍ଧିର କେନ୍ଦ୍ରସ୍ଥଳ ପାଲଟିଛି। ବିଶ୍ୱର ୨୦ଟି ସବୁଠୁ ଉତ୍ତପ୍ତ ସହର ମଧ୍ୟରୁ ୧୯ଟି ଭାରତରେ ରହିଥିବା ଏକ୍ୟୁଆଇ ପକ୍ଷରୁ ଜାରି ତଥ୍ୟରୁ ଜଣାପଡ଼ିଛି। ଏପ୍ରିଲ ୨୪ ପର୍ଯ୍ୟନ୍ତ ଗ୍ରୀଷ୍ମଲହର ସ୍ଥିତି ଜାରି ରହିବ ବୋଲି ପାଣିପାଗ ବିଭାଗ ପୂର୍ବାନୁମାନ କରିଥିବାବେଳେ ସର୍ବାଧିକ ତାପମାତ୍ରା ଆହୁରି ବଢ଼ି ୪୩ ଡିଗ୍ରୀ ସେଲ୍‌ସିୟସ୍‌ରେ ପହଞ୍ଚିବ ବୋଲି ଆକଳନ କରାଯାଇଛି। ଓଡ଼ିଶା, ବିହାର, ପଶ୍ଚିମବଙ୍ଗ ଏବଂ ଉତ୍ତରପ୍ରଦେଶରେ ସର୍ବାଧିକ ଉତ୍ତପ୍ତ ସହର ରହିଛି। ଓଡ଼ିଶାର ତାଳଚେର, ବିହାରର ଭାଗଲପୁର ଏବଂ ପଶ୍ଚିମବଙ୍ଗର ଆସାନସୋଲ୍‌ରେ ତାପମାତ୍ରା ୪୪ ଡିଗ୍ରୀ ସେଲ୍‌ସିୟସ୍‌ରେ ପହଞ୍ଚିଛି। ଏହା ପଛକୁ ବିହାରର ବେଗୁସରାଇ, ମୋତିହାରି, ମୁଙ୍ଗେର୍, ଭୋଜପୁର ଏବଂ ସିୱାନ୍, ଉତ୍ତରପ୍ରଦେଶର ପୂର୍ବ

ଭାଗ ଓ ପଶ୍ଚିମବଙ୍ଗର କେତେକ ସହରରେ ୪୩ ଡିଗ୍ରୀ ତାପମାତ୍ରା ରେକର୍ଡ କରାଯାଇଛି। ୨୦ ଉତ୍ତପ୍ତ ସହର ମଧ୍ୟରେ କେବଳ ନେପାଳର ଲୁମ୍ବିନୀ ଅଣଭାରତୀୟ ସହର।

ବିଭିନ୍ନ କାରଣରୁ ତାପମାତ୍ରା ଅତ୍ୟଧିକ ବୃଦ୍ଧି ପାଇଥିବା ପାଣିପାଗ ବିଭାଗ କହିଛି। ସେଗୁଡ଼ିକ ହେଲା ଏପ୍ରିଲରେ ସ୍ଥଳଭାଗ ରୌଦ୍ରତାପ ବୃଦ୍ଧି ଏବଂ ଉତ୍ତର ଓ କେନ୍ଦ୍ରୀୟ ଭାରତରେ ଆକାଶ ସ୍ୱଚ୍ଛ ଥିବାରୁ ଅବାଧ ସୌର ବିକିରଣ ତାପମାତ୍ରାକୁ ଅଧିକ ବଢ଼ାଉଛି। ୟୁରାସିଆ ଏବଂ ହିମାଳୟ ଅଞ୍ଚଳରେ ଶୀତଦିନିଆ ତୁଷାର ହ୍ରାସ ମଧ୍ୟ ଉତ୍ତାପ ବୃଦ୍ଧିର ଅନ୍ୟ ଏକ ଗୁରୁତ୍ୱପୂର୍ଣ୍ଣ କାରଣ। ତୁଷାର କମିବା ଅର୍ଥ ଅଧିକ ସୂର୍ଯ୍ୟକିରଣ ଶୂନ୍ୟକୁ ପ୍ରତିଫଳିତ ହେବା, ଯାହା ଭାରତୀୟ ଉପମହାଦେଶରେ ତାପମାତ୍ରା ବଢ଼ାଇବାରେ ସହାୟକ ହେଉଛି। ଏହା ଚଳିତ ବର୍ଷ ଗ୍ରୀଷ୍ମପ୍ରବାହ ଆରମ୍ଭ ସମୟକୁ ଶୀଘ୍ର କରିବା ସହ ତୀବ୍ରତା ବଢ଼ାଇ ଦେଇଛି। ଏହା ବ୍ୟତୀତ ସାମୁଦ୍ରିକ ଢାଞ୍ଚାରେ ପରିବର୍ତ୍ତନ ମଧ୍ୟ ତାପମାତ୍ରା ବୃଦ୍ଧିର ଅନ୍ୟତମ କାରଣ। ପ୍ରଶାନ୍ତ ମହାସାଗର ଉପରିଭାଗ ତାପମାତ୍ରା ବଢ଼ିବା ସହ ଇଏନ୍‌ଏସ୍‌ଓ-ନ୍ୟୁଟ୍ରାଲ ଅବସ୍ଥା ଆଡ଼କୁ ପରିବର୍ତ୍ତନ ବାୟୁମଣ୍ଡଳୀୟ ପ୍ରବାହକୁ ପ୍ରଭାବିତ କରୁଛି। ଏହା ଶୀତଳୀକରଣ ବ୍ୟବସ୍ଥାକୁ ଦୁର୍ବଳ କରିଦେଉଥିବାରୁ ବ୍ୟାପକ ସ୍ଥଳଭାଗରେ ଉତ୍ତାପ ବୃଦ୍ଧି ଘଟୁଥିବା ରିପୋର୍ଟରେ କୁହାଯାଇଛି।

ଚର୍ଚ୍ଚାରେ ରିଦ୍ଧିମାଙ୍କ ଡେବ୍ୟୁ

ମୁମ୍ବାଇ

ଫ୍ୟାଶନ ଡିଜାଇନିଂ ଦୁନିଆରୁ ବାହାରି ଅଭିନୟ ଜଗତରେ ପାଦ ଥାପିଛନ୍ତି ରଣବୀର କପୁରଙ୍କ ଭଉଣୀ ରିଦ୍ଧିମା କପୁର ସାହନୀ । ତାଙ୍କର ପ୍ରଥମ ଫିଲ୍ମ 'ଦାଦି କି ଶାଦୀ'ର ଟ୍ରେଲର ଆଜି ରିଲିଜ ହୋଇଛି, ଯାହା ସୋସିଆଲ ମିଡିଆରେ ଚର୍ଚ୍ଚାରେ ରହିଛି। ଏହି ଫିଲ୍ମ ମାଧ୍ୟମରେ ରଣବୀର କପୁରଙ୍କ ଭଉଣୀ ରିଦ୍ଧିମା ବଡ଼ ପରଦାରେ ଡେବ୍ୟୁ କରିବାକୁ ଯାଉଛନ୍ତି। ଏହି ଫ୍ୟାମିଲି ଡ୍ରାମାରେ ତାଙ୍କ ସହ ମା' ନୀତୁ କପୁର ଏବଂ କମେଡି କିଙ୍ଗ କପିଲ ଶର୍ମା ମଧ୍ୟ ମୁଖ୍ୟ ଭୂମିକାରେ ନଜର ଆସିବେ। ଆଶିଷ ଆର୍. ମୋହନଙ୍କ ନିର୍ଦ୍ଦେଶନାରେ ନିର୍ମିତ ଏହି ଫିଲ୍ମରେ କପିଲ ଶର୍ମା 'ଟୋନି' ନାମକ ଏକ ଚରିତ୍ରରେ ଅଭିନୟ କରୁଛନ୍ତି। ଟ୍ରେଲରରୁ ଜଣାପଡୁଛି ଯେ, ଟୋନି ଏବଂ ସାଦିଆ ଖତିବଙ୍କ ବିବାହ ସ୍ଥିର ହୋଇଛି। କିନ୍ତୁ ଏହି ସମୟରେ ଏକ ବଡ଼ ଟୁଇଷ୍ଟ ଆସୁଛି। ସାଦିଆଙ୍କ ମା' (ନୀତୁ କପୁର) ପୁଣିଥରେ ବିବାହ କରିବାକୁ ନିଷ୍ପତ୍ତି ନେଉଛନ୍ତି। ଟୋନିଙ୍କ ଜେଜେବାପା ସର୍ତ୍ତ ରଖୁଛନ୍ତି ଯେ ଯଦି ସାଦିଆଙ୍କ ମା' ବିବାହ କରନ୍ତି, ତେବେ ଟୋନିଙ୍କ ବିବାହ ହୋଇପାରିବ ନାହିଁ। ଏହାପରେ କପିଲ କିଭଳି ଭାବରେ ଏହି ସମସ୍ୟାର ସମାଧାନ କରୁଛନ୍ତି, ତାହାକୁ ନେଇ ଫିଲ୍ମର କାହାଣୀ ଗତିଶୀଳ। ଫିଲ୍ମରେ ନୀତୁ ଏକ ନିର୍ଭୀକ ଏବଂ ମଡର୍ଣ୍ଣ 'ଦାଦି' ଭୂମିକାରେ ଅଛନ୍ତି, ଯିଏ ନିଜ ଜୀବନ ନିଜ ଢଙ୍ଗରେ ବଞ୍ଚିବାକୁ ଚାହାଁନ୍ତି। ଅନ୍ୟପଟେ ରିଦ୍ଧିମା, ନୀତୁଙ୍କ ଝିଅ ଭୂମିକାରେ ଅଭିନୟ କରୁଛନ୍ତି। ଆସନ୍ତା ମାସ ୮ ତାରିଖରେ ଏହି ଫିଲ୍ମ ସିନେମାଘରକୁ ଆସିବ।

ରିଦ୍ଧିମା କପୁର ସାହନୀ

ପୁରୀ ଶ୍ରୀନଅର ସମ୍ମୁଖ ରଥଖଳାରେ ମଙ୍ଗଳବାର ରଥ ନିର୍ମାଣ କାର୍ଯ୍ୟ ଆରମ୍ଭ ହୋଇଛି। ପ୍ରଥମ ଦିନରେ ଚକର ତୁମ୍ବ ନିର୍ମାଣ ପାଇଁ କରତି ସେବକମାନେ କାଠ ଚିରଟ କରୁଛନ୍ତି। (ଫଟୋ-ଯଜ୍ଞେଶ୍ୱର ମହାନ୍ତି)

ରାଜ୍ୟରେ ୧୮ ଶିଳ୍ପ ପାଇଁ ୩,୮୭୭ କୋଟିର ନିବେଶ

ଭୁବନେଶ୍ୱର,୨୧।୪ (ଅନୁରାଧା ମହାରଣା)

ଓଡ଼ିଶାକୁ ଏକ ବଡ଼ ଶିଳ୍ପଭିତ୍ତିକ ରାଜ୍ୟ କରିବା ପାଇଁ ସରକାର ଆଉ ଏକ ବଡ଼ ପଦକ୍ଷେପ ନେଇଛନ୍ତି। ମୁଖ୍ୟମନ୍ତ୍ରୀ ମୋହନ ଚରଣ ମାଝୀଙ୍କ ନେତୃତ୍ୱରେ ମଙ୍ଗଳବାର ଅନୁଷ୍ଠିତ ରାଜ୍ୟସ୍ତରୀୟ ସିଙ୍ଗଲ୍ ୱିଣ୍ଡୋ କ୍ଲିୟରାନ୍ସ ଅଥରିଟିର୧୪୬ତମ ବୈଠକରେ ୧୮ଟି ନୂଆ ଶିଳ୍ପ ପ୍ରକଳ୍ପକୁ ଅନୁମତି ମିଳିଛି। ଏହି ପ୍ରକଳ୍ପଗୁଡ଼ିକ ପାଇଁ ମୋଟ ୩,୮୭୭.୧୪ କୋଟି ଟଙ୍କା ନିବେଶ କରାଯିବ। ଏହାଦ୍ୱାରା ରାଜ୍ୟର ୧୧ଟି ଜିଲାରେ ୭,୫୬୫ ନିଯୁକ୍ତି ସୁଯୋଗ ସୃଷ୍ଟି ହେବ ବୋଲି ଆଶା କରାଯାଉଛି। ବାଲେଶ୍ୱର, ଦେବଗଡ଼, ଗଞ୍ଜାମ, ଯାଜପୁର, ଝାରସୁଗୁଡ଼ା, କେନ୍ଦୁଝର, ଖୋର୍ଦ୍ଧା, କୋରାପୁଟ, ପୁରୀ, ସମ୍ବଲପୁର ଓ ସୁନ୍ଦରଗଡ଼ ଜିଲାରେ ଏହି ପ୍ରକଳ୍ପଗୁଡ଼ିକ ଆରମ୍ଭ ହେବ। ମୁଖ୍ୟ ଶାସନ ସଚିବ ଅନୁ ଗର୍ଗଙ୍କ ଅଧ୍ୟକ୍ଷତାରେ ହୋଇଥିବା ଏହି ବୈଠକରେ ଅନୁମୋଦିତ ପ୍ରକଳ୍ପଗୁଡ଼ିକ ଧାତୁ, ଷ୍ଟିଲ୍, ଆଲୁମିନିୟମ୍, ଇଲେକ୍ଟ୍ରୋନିକ୍ସ, ଔଷଧ, ମେଡିକାଲ୍ ଯନ୍ତ୍ରାଂଶ, ପରିବେଶ ସଂରକ୍ଷଣ, ରାସ୍ତା, ସେତୁ, ଜାହାଜ ନିର୍ମାଣ ଏବଂ ପର୍ଯ୍ୟଟନ କ୍ଷେତ୍ର ଆଦି ରହିଛି। ରୁନାୟା ଏକାର୍ଟ ଆଲୁମିନିୟମ୍ ପାଉଡର୍ସ କମ୍ପାନୀ ଆଲୁମିନିୟମ୍ ପ୍ରକ୍ରିୟାକରଣ କାରଖାନା କରିବ। ସ୍କାନ୍ ଷ୍ଟିଲ୍ସ, ଜୟ ଜଗନ୍ନାଥ ଷ୍ଟିଲ୍ ଏବଂ ଏସ୍ଏସ୍ ଆଲୁଫଏଲ୍ସ ଷ୍ଟିଲ୍ ଓ ଫେରୋ ଆଲଏଜ୍ କାରଖାନା ସମ୍ପ୍ରସାରଣ କରିବେ। ସୋଲାର୍ ଇଣ୍ଡଷ୍ଟ୍ରିଜ୍ ଝାରସୁଗୁଡ଼ାରେ ବିସ୍ଫୋରକ ଦ୍ରବ୍ୟ ପ୍ରସ୍ତୁତି କାରଖାନା ନିର୍ମାଣ କରିବ। ଏନ୍‌ଭେୟାର୍ ଇଲେକ୍ଟ୍ରୋଡାଇନ୍ ଉନ୍ନତ ଇଲେକ୍ଟ୍ରୋନିକ୍ସ କାରଖାନା କରିବ। ହରମନ୍ ଫାଇନୋକେମ୍ ଔଷଧ ଓ ଆମ୍ବିଟେକ୍ ହେଲ୍‌ଥ କେୟାର ମେଡିକାଲ୍ ଉପକରଣ ତିଆରି କରିବ। ସାଉଥ୍ ବ୍ଲକ୍ ମାର୍କେଟିଂ ପ୍ଲାଷ୍ଟିକ୍ ଓ ଧାତୁ ରିସାଇକ୍ଲିଂ କେନ୍ଦ୍ର ନିର୍ମାଣ କରିବ। ତାମିଲନାଡୁ ଇସ୍ପାତ୍ ଓ ଆଲ୍ଲୁ ମାଇନିଂ ଔଦ୍ୟୋଗିକ ରାସ୍ତା ଓ ଲଜିଷ୍ଟିକ୍ସ କ୍ଷେତ୍ର ବୃଦ୍ଧି କରିବେ। ବାଲେଶ୍ୱର ଶିପ୍‌ୟାର୍ଡ ବାଲେଶ୍ୱରରେ ଜାହାଜ ତିଆରି, ମରାମତି ଓ ଫ୍ଲୋଟିଂ ଜାହାଜ ନିର୍ମାଣ କରିବ। ଜାସ୍ କନଷ୍ଟ୍ରକ୍ସନ୍ସ, ରଥ ହସ୍ପିଟାଲିଟି, କେନ୍ଦୁଝର ରିଗାଲ୍ ପାରାଡାଇସ୍, କାର୍ଯ୍ୟୋନ୍ ଭେଞ୍ଚର୍ସ, ସୂର୍ଯ୍ୟ ଇକୋ ରିସର୍ଟ୍ସ ଓ ଚତୁର୍ଭୁଜ ହୋଟେଲ୍ ମିଶି ୬ଟି ନୂଆ ହୋଟେଲ୍ ଓ ରିସର୍ଟ ଖୋଲିବେ। ସୂଚନା ଥାଉକି, ଗତ ୨ବର୍ଷରେ ରାଜ୍ୟରେ ୧୫୦ରୁ ଅଧିକ ଶିଳ୍ପ ପ୍ରକଳ୍ପ ଆରମ୍ଭ ହୋଇସାରିଛି।

୧୧ ଜିଲାରେ ୭,୫୬୫ ନିଯୁକ୍ତି ସୃଷ୍ଟି ଆଶା

ଆଜି ସରୁଛି ଅସ୍ତ୍ରବିରତି, ଅନ୍ଧାରରେ ଯୁଦ୍ଧର ଭବିଷ୍ୟତ

ଆମେରିକା ଓ ଇରାନ୍ ମଧ୍ୟରେ ଚାଲିଥିବା ଯୁଦ୍ଧ ଏବେ ଅନିଶ୍ଚିତତା ମଧ୍ୟକୁ ଠେଲି ହୋଇଗଲାଣି। ଗତ ୮ତାରିଖଠାରୁ ହୋଇଥିବା ଅସ୍ତ୍ରବିରତି ଅବଧି ବୁଧବାର ଶେଷ ହେବାକୁ ଯାଉଛି। ଇତିମଧ୍ୟରେ ଉଭୟ ଦେଶ ମଧ୍ୟରେ ଶାନ୍ତି ଆଲୋଚନା ପାଇଁ ଇସ୍‌ଲାମାବାଦ ପକ୍ଷରୁ କରାଯାଇଥିବା ୨ଟି ଚେଷ୍ଟା ବିଫଳ ହୋଇଛି। ଗତ ୧୧ରେ ହୋଇଥିବା ପ୍ରଥମ ପର୍ଯ୍ୟାୟ ଆଲୋଚନାରେ କୌଣସି ନିଷ୍କର୍ଷ ବାହାରି ନ ଥିବାବେଳେ ମଙ୍ଗଳବାର ହେବାକୁ ଥିବା ଆଲୋଚନାରେ ଇରାନ୍ ଯୋଗ ଦେବାକୁ ମନା କରି ଦେଇଛି। ଶାନ୍ତି ଆଲୋଚନା ପାଇଁ ଆମେରିକା ଉପରାଷ୍ଟ୍ରପତି ଜେ.ଡି. ଭାନ୍ସ ଇସ୍‌ଲାମାବାଦ୍ ଆସିଥିବାବେଳେ ଇରାନ୍‌ର କୌଣସି ପ୍ରତିନିଧି ପାକିସ୍ତାନରେ ନ ଥିବାରୁ ଆଲୋଚନା ହେବାନେଇ ପୁଣି ଅନିଶ୍ଚିତତା ଦେଖାଦେଇଛି। ଅପରପକ୍ଷରେ ବୁଧବାର ଅସ୍ତ୍ରବିରତି ଅବଧି ଶେଷ ହେଉଥିବାରୁ ଉଭୟ ରାଷ୍ଟ୍ରର ଜିଦ୍‌ଖୋର ମନୋଭାବ ଯୁଦ୍ଧସ୍ଥିତିର ଭବିଷ୍ୟତକୁ ଗମ୍ଭୀର କରିପକାଇଛି।

- **ଶାନ୍ତି ଆଲୋଚନାକୁ ଇରାନ୍‌ର ନା**
- **ଅସ୍ତ୍ରବିରତି ଅବଧି ବଢ଼ାଇବାକୁ ଟ୍ରମ୍ପ୍ ଅପଙ୍ଗ**

ଡୋନାଲ୍ଡ ଟ୍ରମ୍ପ୍

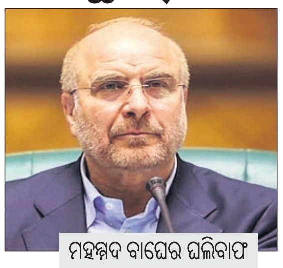

ମହମ୍ମଦ ବାଘେର ଘଲିବାଫ

ୱାଶିଂଟନ, ତେହରାନ୍,୨୧।୪

ଇରାନ ବିରୋଧରେ ଆମେରିକା ଓ ଇସ୍ରାଏଲ୍ ଫେବୃଆରୀ ୨୮ରେ ଆରମ୍ଭ କରିଥିବା ଯୁଦ୍ଧର ୪୦ ଦିନ ପରେ ଏପ୍ରିଲ ୮ରେ ୨ ସପ୍ତାହ ପାଇଁ ଅସ୍ତ୍ରବିରତି ଘୋଷଣା ହୋଇଥିଲା। ସ୍ଥାୟୀ ଯୁଦ୍ଧ ବନ୍ଦ ଏବଂ ଶାନ୍ତି ସ୍ଥାପନ ପାଇଁ ପାକିସ୍ତାନ ଉଦ୍ୟମରେ ପ୍ରଥମ ପର୍ଯ୍ୟାୟ ଇରାନ-ଆମେରିକା ଆଲୋଚନା ବିଫଳ ହୋଇଥିବାବେଳେ ଅସ୍ତ୍ରବିରତି ଅବଧି ବୁଧବାର ଶେଷ ହେବାକୁ ଯାଉଛି। ଦ୍ୱିତୀୟ ପର୍ଯ୍ୟାୟ ଆଲୋଚନା ପାଇଁ ଇସ୍‌ଲାମାବାଦ ଜୋର୍‌ଦାର ଉଦ୍ୟମ ଚଳାଇଥିବାବେଳେ ଇରାନ ଏଥିରେ ଯୋଗଦେବାକୁ ଚାହୁଁନ ଥିବାରୁ ଅନିଶ୍ଚିତତା ଲାଗିରହିଛି। ବୁଧବାର ସୁଦ୍ଧା ଯଦି ୨ ଦେଶ କୌଣସି ଚୁକ୍ତିନାମାରେ ପହଞ୍ଚି ନ ପାରନ୍ତି, ତେବେ ପୁନର୍ବାର ଯୁଦ୍ଧ ଭୟଙ୍କର ରୂପ ନେବା ନେଇ ଆଶଙ୍କା ପ୍ରକାଶ ପାଇଛି। କାରଣ ଡିଲ୍ ହୋଇ ନ ପାରିଲେ ଆମେରିକା ଆକ୍ରମଣକୁ ଜୋର୍‌ଦାର କରିବ ବୋଲି ଏହାର ରାଷ୍ଟ୍ରପତି ଡୋନାଲ୍ଡ ଟ୍ରମ୍ପ୍ ବାରମ୍ବାର ଧମକ ଦେଇଚାଲିଛନ୍ତି।

ଟ୍ରମ୍ପ୍ ସୋମବାର ଏକ ଗଣମାଧ୍ୟମକୁ କହିଥିଲେ, ତେହରାନ ଆଲୋଚନା ପାଇଁ ରାଜି ଅଛି। କିନ୍ତୁ ଇରାନକୁ ଅଣୁଅସ୍ତ୍ର ବିକଶିତ କରିବାକୁ ଆମେରିକା ଦେବ ନାହିଁ ବୋଲି ସେ ଦୋହରାଇଥିଲେ। ଅନ୍ୟପକ୍ଷରେ ଆମେରିକା ସହ ଆଲୋଚନା ପାଇଁ ଇରାନର କୌଣସି ପ୍ରତିନିଧି ପାକିସ୍ତାନ ଯାଇ ନ ଥିବା ତେହରାନ୍‌ର ଏକ ସରକାରୀ ଟେଲିଭିଜନ ପକ୍ଷରୁ କୁହାଯାଇଛି। ତେବେ ଆମେରିକା ପକ୍ଷରୁ ଆଲୋଚନାର ନେତୃତ୍ୱ ନେବାକୁ ଥିବା ଉପରାଷ୍ଟ୍ରପତି ଜେଡି ଭାନ୍ସ ପାକିସ୍ତାନ ଆସୁଥିବା ସୂଚନା ମିଳିଛି। ୨ ସପ୍ତାହର ଅସ୍ତ୍ରବିରତି ସମୟସୀମା ପୂରିବାକୁ ଯାଉଥିବାବେଳେ ଇସ୍‌ଲାମାବାଦରେ ଆଉ ଏକ ପର୍ଯ୍ୟାୟ ଆଲୋଚନା ପାଇଁ ଆମେରିକା ଓ ଇରାନ ସଙ୍କେତ ଦେଇଥିବା ୨ ଜଣ ଆଞ୍ଚଳିକ ଅଧିକାରୀ କହିଛନ୍ତି। ତେବେ ଆଲୋଚନା ସମୟ ସମ୍ପର୍କରେ କେହି ସ୍ପଷ୍ଟ କରିନାହାନ୍ତି। ସେପଟେ ଇସ୍‌ଲାମାବାଦରେ ବୁଝାମଣାକାରୀ ପ୍ରତିନିଧି ବୁଧବାର ସକାଳେ ପହଞ୍ଚିବେ ବୋଲି ମଧ୍ୟସ୍ଥ ଦେଶଗୁଡ଼ିକୁ ଆମେରିକା ଉପରାଷ୍ଟ୍ରପତି ଭାନ୍ସ ଏବଂ ଇରାନ ପାର୍ଲାମେଣ୍ଟ ବାଚସ୍ପତି ମହମ୍ମଦ ବାଘେର ଘଲିବାଫ ସ୍ପଷ୍ଟ କରିଛନ୍ତି।

ସେପଟେ ଉଭୟ ପକ୍ଷ ସେମାନଙ୍କ ଜିଦ୍‌ରେ ଅଟଳ ରହିଛନ୍ତି। ଅସ୍ତ୍ରବିରତି ଅବଧି ଶେଷ ହେବା ପୂର୍ବରୁ ଚୁକ୍ତିନାମା ନ ହେଲେ ବହୁ ସଂଖ୍ୟାରେ ବୋମା ଫୁଟିବାକୁ ଯାଉଛି ବୋଲି ଟ୍ରମ୍ପ୍ ଚେତାବନୀ ଦେଇଛନ୍ତି। ଇରାନର ମୁଖ୍ୟ ବୁଝାମଣାକାରୀ କହିଛନ୍ତି, ତେହରାନ୍ ପାଖରେ ଏପରି କେତେକ ଗୁପ୍ତ ରଣନୀତି ଓ ଅସ୍ତ୍ରଶସ୍ତ୍ର ରହିଛି, ଯାହା ବିଷୟରେ ଶତ୍ରୁପକ୍ଷ ଏପର୍ଯ୍ୟନ୍ତ ଜାଣିନାହାନ୍ତି। ଷ୍ଟ୍ରେଟ୍ ଅଫ୍ ହର୍ମୁଜ୍‌କୁ ଖୋଲିବା ପାଇଁ ଇରାନ ଉପରେ ଚାପ ପକାଇବା ନିମନ୍ତେ ଆମେରିକା ଏହାର ବନ୍ଦରଗୁଡ଼ିକୁ ଅବରୋଧ କରି ରଖିଥିବାରୁ ବିଶ୍ୱ ଇନ୍ଧନ ଯୋଗାଣ ଗୁରୁତର ପ୍ରଭାବିତ ହୋଇଛି ଓ ଅନ୍ତର୍ଜାତୀୟ ବଜାରରେ ଅଶୋଧିତ ତୈଳ ଦର ବୃଦ୍ଧି ପାଇଛି। ଫେବୃଆରୀ ୨୮ ଯୁଦ୍ଧ ଆରମ୍ଭ ଦିନ ବ୍ରେଣ୍ଟ କ୍ରୁଡ୍ ଦର ଯାହା ଥିଲା ମଙ୍ଗଳବାର ସୁଦ୍ଧା ତାହା ୩୦ ପ୍ରତିଶତ ବୃଦ୍ଧି ପାଇଁ ବ୍ୟାରେଲ୍ ପ୍ରତି ଦର ୯୫ ଡଲାରରେ ପହଞ୍ଚିଛି।

ପ୍ରେମ ପାଇଁ ଗଛ ଉପରେ ନାବାଳକ

ଅନୁଗୋଳ,୨୧।୪ (ଜ୍ୟୋତିରଞ୍ଜନ ସାହୁ)

ନାବାଳିକା ପ୍ରେମିକାଙ୍କୁ ଦେଖାକରିବାକୁ ପ୍ରତିଶ୍ରୁତି ପରେ ଓହ୍ଲାଇଲେ

ନାବାଳିକା ପ୍ରେମିକାଙ୍କୁ ଦେଖାକରିବାକୁ ନ ଦେଲେ ଆତ୍ମହତ୍ୟା କରିଦେବି। ବେକରେ ଗାମୁଛା ବାନ୍ଧି ଝୁଲିପଡ଼ିବି। ଏକ ଗଛର ୧୦୦ ଫୁଟ୍ ଉପରୁ ଜଣେ ନାବାଳକ ପ୍ରେମିକଙ୍କ ଏପରି ଘନ ଘନ ଚେତାବନୀ ଶୁଣି ଡରିଯାଇଥିଲେ ଦେଖଣାହାରି। ଖବରପାଇ ପହଞ୍ଚିଥିଲା ଅଗ୍ନିଶମ ବାହିନୀ ଓ ପୋଲିସ। ସ୍ଥାନୀୟ ପୌରପାଳିକା ଟିମ୍ ମଧ୍ୟ ଘଟଣାସ୍ଥଳକୁ ଦୌଡ଼ିଥିଲା। ଦେଢ଼ଘଣ୍ଟା ଧରି ବୁଝାଶୁଝା ସହ ପ୍ରେମିକାଙ୍କୁ ଦେଖାକରାଯିବ ବୋଲି କୁହାଯିବା ପରେ ଶେଷରେ ଆତ୍ମହତ୍ୟା ଜିଦ୍ ଛାଡ଼ି ଗଛରୁ ତଳକୁ ଓହ୍ଲାଇଥିଲେ ନାବାଳକ ପ୍ରେମିକ। ଅନୁଗୋଳ ସହର ଅମଲାପଡ଼ାସ୍ଥିତ ଏକ ବାଳାଶ୍ରମ ପରିସରରେ ମଙ୍ଗଳବାର ଘଟିଥିବା ଏପରି ଏକ ଘଟଣା ବେଶ୍ ଚର୍ଚ୍ଚାର ବିଷୟ ହୋଇଛି।

ସୂଚନା ଅନୁଯାୟୀ, ସମ୍ବଲପୁର ଜିଲା ରେଢ଼ାଖୋଲ ଅଞ୍ଚଳର ଜଣେ ନାବାଳକ (୧୭ ବର୍ଷ ୮ ମାସ) ଓ ନାବାଳିକା (୧୭ ବର୍ଷ) ପରସ୍ପରକୁ ପ୍ରେମ କରୁଥିଲେ। କିଛି ଦିନ ପୂର୍ବରୁ ସେମାନେ ଲୁଚି ଘରୁ ପଳାଇଥିଲେ। ଗତ ଶନିବାର ଅନୁଗୋଳ ରେଲୱେ ପୋଲିସ ଉଭୟଙ୍କୁ ☞ପୃଷ୍ଠା-୪

ଆଜି କ'ଣ କେଉଁଠି

କଟକ
- ଶ୍ରୀଶ୍ରୀ ଜଗନ୍ନାଥ ସେବାୟତ ସଂଘ ପକ୍ଷରୁ ଶ୍ରୀଶ୍ରୀରାମକଥା ପ୍ରବଚନର ତୃତୀୟ ଦିବସ, ସ୍ଥାନ: ଶ୍ରୀଜଗନ୍ନାଥ ମନ୍ଦିର ପରିସର, ଚାନ୍ଦିନୀଚୌକ, ସମୟ: ସନ୍ଧ୍ୟା ୬ଟା।

ବାଲେଶ୍ୱର
- ୭୮ତମ ଓଡ଼ିଶା ପୋଲିସ୍ ଭଲିବଲ୍ ଓ ବାସ୍କେଟବଲ୍ ଚାମ୍ପିଅନ୍‌ଶିପ୍-୨୦୨୬, ସ୍ଥାନ: ପୋଲିସ୍ ରିଜର୍ଭ ପଡ଼ିଆ, ବାଲେଶ୍ୱର, ସମୟ: ସକାଳ ୮ଟା।
- ସିଏମ୍ ଟ୍ରଫି କ୍ରୀଡ଼ା ପ୍ରତିଯୋଗିତା, ସ୍ଥାନ : ପରମିଟ୍ ପଡ଼ିଆ, ବାଲେଶ୍ୱର, ସମୟ : ପୂର୍ବାହ୍ନ ୧୦ଟା।
- ଆଞ୍ଚଳିକ ବେଷଣା ଏବଂ ସମ୍ପ୍ରସାରଣ ପରିଷଦ ବୈଠକ, ସ୍ଥାନ : ଆଞ୍ଚଳିକ କୃଷି ଗବେଷଣା କେନ୍ଦ୍ର, ରାଣୀତାଲ, ସମୟ : ପୂର୍ବାହ୍ନ ୧୦ଟା।
- ଭାଗବତ ସପ୍ତାହର ଉଦ୍‌ଯାପନୀ ଦିବସ, ସ୍ଥାନ: ଧର୍ମଦ୍ୱାର, ଘଣ୍ଟୁଆ, ବାଲିଆପାଳ, ସମୟ: ପୂର୍ବାହ୍ନ ୧୧ଟା।
- ବିଶ୍ୱ ଧରିତ୍ରୀ ଦିବସ, ସ୍ଥାନ : ଫକୀରମୋହନ ବିଶ୍ୱବିଦ୍ୟାଳୟ, ବାଲେଶ୍ୱର, ସମୟ : ଅପରାହ୍ନ ୨ଟା ୩୦।

ଭଦ୍ରକ
- ରାମ ମନ୍ଦିର ବାର୍ଷିକ ଉତ୍ସବ, ସ୍ଥାନ: ବାଇପୁର, ବନ୍ତ, ସମୟ: ସକାଳ ୭ଟା।
- ବିଶ୍ୱଶାନ୍ତି ଯଜ୍ଞ ଓ ବୁଢ଼ୀ ଜାଗୁଲାଇ ମନ୍ଦିର ବାର୍ଷିକ ଉତ୍ସବ, ସ୍ଥାନ: ସାବରଙ୍ଗ ନୂଆସାହି, ଭଦ୍ରକ, ସମୟ: ସକାଳ ୯ଟା।
- ତାରିଣୀ ମନ୍ଦିର ବାର୍ଷିକ ଉତ୍ସବ, ସ୍ଥାନ: ସାବରଙ୍ଗ ତାରିଣୀଛକ, ଭଦ୍ରକ, ସମୟ: ସକାଳ ୯ଟା।
- ପଞ୍ଚମୁଖି ହନୁମାନ ମନ୍ଦିର ବାର୍ଷିକ ଉତ୍ସବ ଓ ହନୁମାନ ଚାଳିଶା ପାଠ, ସ୍ଥାନ: ଜୀବନପୁର, ଲକ୍ଷ୍ମୀଦାସପୁର, ବାସୁଦେବପୁର, ସମୟ: ସକାଳ ୯ଟା।
- ଜଳଛତ୍ର ଉଦ୍‌ଘାଟନ, ସ୍ଥାନ: ମତୋ, ଚାନ୍ଦବାଲି, ସମୟ: ପୂର୍ବାହ୍ନ ୧୦ଟା।
- ନିର୍ବାଚନମଣ୍ଡଳୀ ସ୍ତରୀୟ ସମନ୍ୱୟ ବୈଠକ, ସ୍ଥାନ: ବିଜୁ ସ୍ମୃତି ଭବନ, ଚାନ୍ଦବାଲି, ସମୟ: ପୂର୍ବାହ୍ନ ୧୦ଟା।
- ମତୋ ଯୁକ୍ତ ୩ ସ୍ନାତକ ମହାବିଦ୍ୟାଳୟର ବାର୍ଷିକ ଉତ୍ସବ, ସ୍ଥାନ: ମତୋ, ଚାନ୍ଦବାଲି, ସମୟ: ପୂର୍ବାହ୍ନ ୧୧ଟା।
- ଗଜଲକ୍ଷ୍ମୀ ମନ୍ଦିର ଓ ବିଗ୍ରହ ପ୍ରତିଷ୍ଠା ଉପଲକ୍ଷେ ଯଜ୍ଞ, ପୂଜା ଆରମ୍ଭ, ସ୍ଥାନ: ମତୋ, ଚାନ୍ଦବାଲି, ସମୟ: ଅପରାହ୍ନ ୪ଟା।

ମୟୂରଭଞ୍ଜ
- ଆମେ-୮୦ ପକ୍ଷରୁ ଜଳଛତ୍ର, ସ୍ଥାନ: ପୂର୍ତ୍ତ ବିଭାଗ ଅଫିସ ସମ୍ମୁଖ, କଚେରୀ ରୋଡ୍, ବାରିପଦା, ପୂର୍ବାହ୍ନ ୧୦ଟା।
- ନବ ନିର୍ମାଣ କୃଷକ ସଙ୍ଗଠନ ପକ୍ଷରୁ ବିଭିନ୍ନ ସମସ୍ୟାକୁ ନେଇ କାର୍ଯ୍ୟକ୍ରମ, ସ୍ଥାନ:ଜୟପୁର କଲ୍ୟାଣ ମଣ୍ଡପ, ଗୋପବନ୍ଧୁ ନଗର,ସମୟ:ଅପରାହ୍ନ ୪ଟା।
- ବଳାଙ୍ଗୀ ମହୋତ୍ସବରେ ସମ୍ବଲପୁରୀ ନାଇଟ୍ସ, ହୋ ନୃତ୍ୟ ଓ ଭଜନ ସନ୍ଧ୍ୟା, ସ୍ଥାନ:ବୁଢ଼ାବଳଙ୍ଗ,ଚିପଟ ଓ ଇଟାଯୋଡ଼ି ନଦୀ ସଙ୍ଗମସ୍ଥଳ, ବାରିପଦା,ସମୟ: ଅପରାହ୍ନ ୫ଟା।

ବ୍ରହ୍ମପୁର
- ମନ୍ଦିର ପ୍ରତିଷ୍ଠା ପାଇଁ ସାଲା ପୂଜା, ସ୍ଥାନ: କୁମ୍ଭାରପଲ୍ଲୀ, ସମୟ: ସକାଳ ୬ଟା।

ଗଞ୍ଜାମ
- ଲାୟନ୍ସ କ୍ଲବ ପକ୍ଷରୁ ରକ୍ତଦାନ ଶିବିର, ସ୍ଥାନ: ଆସିକା ଲାୟନ୍ସ କମ୍ୟୁନିଟି ହଲ, ସମୟ: ପୂର୍ବାହ୍ନ ୧୦ଟା।

ଢେଙ୍କାନାଳ
- କେନ୍ଦ୍ରୀୟ ବିଦ୍ୟାଳୟର ପ୍ରଥମ ବାର୍ଷିକ ଉତ୍ସବ 'ବ୍ରାହ୍ମଣୀ ତରଙ୍ଗ', ସ୍ଥାନ: ସାରଙ୍ଗଧର ଷ୍ଟାଡିୟମ ନିକଟସ୍ଥ କାମାକ୍ଷାନଗର ଅଡିଟୋରିଅମ, ସମୟ: ଅପରାହ୍ନ ୬ଟା ୩୦।

ଅନୁଗୋଳ
- ମା' ଲକ୍ଷ୍ମୀ, ବିମଳାଙ୍କ ମୂର୍ତ୍ତି ସ୍ଥାପନ ଉପଲକ୍ଷେ ବିରାଟ କଳସ ଯାତ୍ରା, ସ୍ଥାନ: ଆଠମଲ୍ଲିକ ବ୍ଲକ ଠାକୁରଗଡ଼, ସମୟଷ ସକାଳ ୭ଟା।
- ଶ୍ରୀମଦ ଭାଗବତ ପାରାୟଣ ସପ୍ତାହର ଚତୁର୍ଥ ଦିବସରେ ପ୍ରବଚନ କାର୍ଯ୍ୟକ୍ରମ, ସ୍ଥାନ: ଆଠମଲ୍ଲିକସ୍ଥିତ ମା' ମାହେଶ୍ୱରୀ ମନ୍ଦିର, ସମୟ: ସନ୍ଧ୍ୟା ୭ଟା।

କେନ୍ଦ୍ରାପଡ଼ା
- ସିଦ୍ଧ ମହାପୁରୁଷ ଶ୍ରୀ ଫଗୁଦାସଙ୍କ ସାମ୍ବତ୍ସରିକ ମହୋତ୍ସବ, ସ୍ଥାନ: ନାଉପାଳ ମଠ, କେନ୍ଦ୍ରାପଡା, ସମୟ: ପୂର୍ବାହ୍ନ ୧୦ଟା।
- ପଟ୍ଟାମୁଣ୍ଡାଇ ମହାବିଦ୍ୟାଳୟର ସ୍ୱର୍ଣ୍ଣ ଜୟନ୍ତୀ ଉତ୍ସବ ଦ୍ୱିତୀୟ ଦିବସ, ସ୍ଥାନ: ମହାବିଦ୍ୟାଳୟ ପରିସର, ପଟ୍ଟାମୁଣ୍ଡାଇ, ସମୟ: ଅପରାହ୍ନ ୪ଟା।
- ଶ୍ରୀ ବଜରଙ୍ଗବାଲିଙ୍କ ବାର୍ଷିକ ଉତ୍ସବ ଓ ବିଶ୍ୱଶାନ୍ତି ମହାଯଜ୍ଞ, ସ୍ଥାନ: ପୀଠ ପରିସର, କନ୍ହେଇପୁର, କେନ୍ଦ୍ରାପଡା, ସମୟ: ଅପରାହ୍ନ ୫ଟା।
- ବିଶ୍ୱଶାନ୍ତି ମହାଯଜ୍ଞ, ସ୍ଥାନ: ଶ୍ରୀ ମା'କନ୍ତେଇ ଠାକୁରାଣୀ ପୀଠ, ବାଙ୍କିମୁଣ୍ଡାଇ, ଚାନ୍ଦୋଳ, ଡେରାବିଶ, ସମୟ: ସନ୍ଧ୍ୟା ୬ଟା।

ଯାଜପୁର
- ଶ୍ରୀରାମ ଚରିତ ମାନସ ନବାହ୍ନ ପାରାୟଣ ଓ ପ୍ରବଚନ ମହାଯଜ୍ଞ, ସ୍ଥାନ : ଧର୍ମଶାଳା ଗୋଷ୍ଠୀ ସ୍ୱାସ୍ଥ୍ୟକେନ୍ଦ୍ର ପାବନୀ ମଣ୍ଡପ, ସମୟ: ସନ୍ଧ୍ୟା ୬ଟା।
- ଉତ୍କଳ ଗୌରବ ମଧୁ ସୁଦନ ଦାସଙ୍କ ଜୟନ୍ତୀ ସପ୍ତାହ ପାଳନ, ସ୍ଥାନ : ଯାଜପୁର ରୋଡ ହୋଟେଲ ରୟାଲ କଳିଙ୍ଗ, ସମୟ: ସନ୍ଧ୍ୟା ୬ଟା୧୫ ମିନିଟ।
- ଶ୍ରୀରାମ ଚରିତ ମାନସ ପାରାୟଣ, ସ୍ଥାନ: ବ୍ୟାସନଗର ଗୋଶାଳା ଦେବେଶ୍ୱର ମନ୍ଦିର ପ୍ରାଙ୍ଗଣ, ସମୟ : ସନ୍ଧ୍ୟା ୭ଟା।

ନୟାଗଡ଼
- ବିଶ୍ୱଶାନ୍ତି ମହାଯଜ୍ଞର ଉଦ୍‌ଯାପନ ଦିବସ, ସ୍ଥାନ: ଭାପୁର ବ୍ଲକ ମାଧପୁର ଯଜ୍ଞପଦା, ସମୟ:ସକାଳ ୮ଟା।
- ଶିକ୍ଷାନବିସର ୨ୟ ଦିବସ, ସ୍ଥାନ:ନୟାଗଡ଼ ପ୍ରଜାମଣ୍ଡଳ ମହିଳା ମହାବିଦ୍ୟାଳୟ, ସମୟ:ପୂର୍ବାହ୍ନ ୧୦ଟା।
- ନୀଳକଣ୍ଠେଶ୍ୱର କ୍ରିକେଟ ମ୍ୟାଚର ଚତୁର୍ଥ ଦିବସ, ସ୍ଥାନ: କଣ୍ଟିଲୋ ପଞ୍ଚାୟତ ଗୋଡିବଣିଆ, ସମୟ:ପୂର୍ବାହ୍ନ ୧୧ଟା।
- ଶ୍ରୀରାମଚରିତ ମାନସ ନବାହ୍ନ ପାରାୟଣ ଓ ପ୍ରବଚନ ଜ୍ଞାନଯଜ୍ଞ ମହୋତ୍ସବର ତୃତୀୟ ଦିବସ, ସ୍ଥାନ:ଓଡଗାଁ ରଘୁନାଥ ଜୀଉ ମନ୍ଦିର ପ୍ରଙ୍ଗଣ, ସମୟ:ମଧ୍ୟାହ୍ନ ୧୨ରୁ ରାତ୍ର ୧୦ଟା।
- ଚନ୍ଦନ ଯାତ୍ରା ର ୩ୟ ଦିବସ, ସ୍ଥାନ: ନୟାଗଡ଼ ପୁରୁଣା ସହର ଗନ୍ନାଥ ଜୀଉ ମନ୍ଦିର, ସମୟ:ମଧ୍ୟାହ୍ନ ୧୨ଟା ୩୦।
- ଚନ୍ଦନ ଯାତ୍ରା ୩ୟ ଦିବସ, ସ୍ଥାନ: ଶରଣକୁଳ ଲଡୁବାବାଙ୍କ ମନ୍ଦିର, ସମୟ: ମଧ୍ୟାହ୍ନ ୧୨ଟା ୩୦।
- ଚନ୍ଦନ ଯାତ୍ରା ୩ୟ ଦିବସ, ସ୍ଥାନ: ଓଡଗାଁ ରଘୁନାଥ ଜୀଉ ମନ୍ଦିର, ସମୟ: ମଧ୍ୟାହ୍ନ ୧୨ଟା ୩୦।
- ଚନ୍ଦନ ଯାତ୍ରା ୩ୟ ଦିବସ, ସ୍ଥାନ: କଣ୍ଟିଲୋ ନୀଳମାଧବ ପୀଠ, ସମୟ: ଅପରାହ୍ନ ୧ଟା।
- ଚନ୍ଦନ ଯାତ୍ରା ୩ୟ ଦିବସ, ସ୍ଥାନ: ଖଣ୍ଡପଡା ଜଗନ୍ନାଥ ଜୀଉ ମନ୍ଦିର, ସମୟ: ଅପରାହ୍ନ ୨ଟା।
- ଚନ୍ଦନ ଯାତ୍ରା ୩ୟ ଦିବସ, ସ୍ଥାନ: ରଣପୁର ଜଗନ୍ନାଥ ଜୀଉ ମନ୍ଦିର, ସମୟ: ଅପରାହ୍ନ ୨ଟା।

ନବରଙ୍ଗପୁର
- ପଞ୍ଚାୟତିରାଜ ଦିବସ ପାଳନ ନେଇ ପ୍ରସ୍ତୁତି ବୈଠକ, ସ୍ଥାନ: ବ୍ଲକ ସମ୍ମିଳନୀ କକ୍ଷ, ଡାବୁଗାଁ, ସମୟ: ପୂର୍ବାହ୍ନ ୧୦ଟା।

କୋରାପୁଟ
- ଆଲୋଚନାଚକ୍ର, ସ୍ଥାନ: ଡିଗ୍ରୀ ମହାବିଦ୍ୟାଳୟ, ପଟ୍ଟାଙ୍ଗି, ସମୟ: ପୂର୍ବାହ୍ନ ୧୦ଟା।

ସମ୍ବଲପୁର
- ଜିଲା କ୍ରୀଡା ସଂଘ ପକ୍ଷରୁ ଜିଲାସ୍ତରୀୟ ମୁଖ୍ୟମନ୍ତ୍ରୀ ଟ୍ରଫି ଫୁଟ୍‌ବଲ ଟୁର୍ନାମେଣ୍ଟ, ସ୍ଥାନ: ବୀର ସୁରେନ୍ଦ୍ର ସାଏ ଷ୍ଟାଡିୟମ, ସମୟ: ସକାଳ ୮ଟା।
- ସମ୍ବଲପୁର କବାଡ଼ି ପ୍ରିମିୟର ଲିଗ-୨୦୨୬ ସକାଶେ ଖେଳାଳିମାନଙ୍କ ଶୋଭାଯାତ୍ରା, ସ୍ଥାନ: ସମଲେଇ ମନ୍ଦିର ସମ୍ମୁଖ, ସମୟ: ଅପରାହ୍ନ ୪.୩୦ଟା।
- ଜିଲା କ୍ରୀଡ଼ା ସଂଘ ପକ୍ଷରୁ ଜିଲାସ୍ତରୀୟ ମୁଖ୍ୟମନ୍ତ୍ରୀ ଟ୍ରଫି ଫୁଟ୍‌ବଲ ଟୁର୍ନାମେଣ୍ଟ, ସ୍ଥାନ: ବୀର ସୁରେନ୍ଦ୍ର ସାଏ ଷ୍ଟାଡିୟମ, ସମୟ: ଅପରାହ୍ନ ୫ଟା। ସ୍ୱାଭିମାନ ସମ୍ବଲପୁର ପକ୍ଷରୁ ବିଶାଳ ରକ୍ତଦାନ ପ୍ରସ୍ତୁତି ବୈଠକ, ସ୍ଥାନ: ସମ୍ବାଦିକ ଭବନ, ସମୟ: ସନ୍ଧ୍ୟା ୭ଟା।

ବଲାଙ୍ଗୀର
- ପନେସରା ସରକାରୀ ପ୍ରାଥମିକ ବିଦ୍ୟାଳୟର ସୁବର୍ଣ୍ଣ ଜୟନ୍ତୀ ଉଦ୍‌ଯାପନୀ ସନ୍ଧ୍ୟା,ସ୍ଥାନ: ସ୍କୁଲ ପରିସର, ଲୋଇସିଂହା ବ୍ଲକ, ସମୟ: ସନ୍ଧ୍ୟା ୭ଟା ୩୦।

ରାଉରକେଲା
- ଉତ୍କଳମଣି ହୋମିଓପାଥିକ କଲେଜର ବାର୍ଷିକ ଉତ୍ସବ, ସ୍ଥାନ: ସେକ୍ଟର-୨୧, ସମୟ: ସକାଳ ୯ଟା ୩୦।
- ମହାପ୍ରଭୁଙ୍କ ଚନ୍ଦନ ଯାତ୍ରାର ୩ୟ ଦିବସ, ସ୍ଥାନ: ସେକ୍ଟର-୩ ଜଗନ୍ନାଥ ମନ୍ଦିର, ସମୟ: ସନ୍ଧ୍ୟା ୬ଟା।
- ରାଜ୍ୟସ୍ତରୀୟ ନାଟକର ୩ୟ ସନ୍ଧ୍ୟା, ସ୍ଥାନ: ସିଭିକ ସେଣ୍ଟର, ସମୟ: ସନ୍ଧ୍ୟା ୬ଟା ୩୦।

ବରଗଡ଼
- ମହାଲକ୍ଷ୍ମୀ ଦେବୀଙ୍କ ବିଗ୍ରହ ଓ ମନ୍ଦିର ପ୍ରତିଷ୍ଠା, ସ୍ଥାନ: କଲେଜ ରୋଡ, ବରଗଡ଼, ସମୟ: ସକାଳ ୭ଟା।
- ଜଗନ୍ନାଥ ମନ୍ଦିର ପ୍ରତିଷ୍ଠା ମହୋତ୍ସବ, ସ୍ଥାନ: ଜାମୁଟପାଲି, ଗାଇସିଲେଟ, ସମୟ: ସକାଳ ୭ଟା।
- ସି.ଏମ ଟ୍ରଫି ଜୁନିୟର ଫୁଟବଲ ପ୍ରତିଯୋଗିତା, ସ୍ଥାନ: ଲେଙ୍ଗୁ ମିଶ୍ର ଷ୍ଟାଡିୟମ, ବରଗଡ଼, ସମୟ: ସକାଳ ୭ଟା।
- ଷୋହଳ ପ୍ରହର ନାମଯଜ୍ଞ ପୂର୍ଣ୍ଣାହୁତି, ସ୍ଥାନ: କୋତନା, ଖାରବନ୍ଧ, ସମୟ: ଅପରାହ୍ନ ୨ଟା।
- ଆଲୋକୀକରଣ କାର୍ଯ୍ୟର ଉଦ୍‌ଘାଟନୀ ସମାରୋହ, ସ୍ଥାନ: ସଦର ଥାନା ନିକଟ, ବରଗଡ଼, ସମୟ: ସନ୍ଧ୍ୟା ୬ଟା ୩୦।

କଳାହାଣ୍ଡି
- ଶିକ୍ଷା ଉପରେ ଜିଲାପାଳଙ୍କ ସମୀକ୍ଷା ବୈଠକ, ସ୍ଥାନ: ଭବାନୀପାଟଣାସ୍ଥିତ ଜିଲାପାଳଙ୍କ ସମ୍ମିଳନୀ କକ୍ଷ, ସମୟ: ପୂର୍ବାହ୍ନ ୧୦ଟା।
- ବହୁଜନ ସମାଜ ପାର୍ଟି ପକ୍ଷରୁ ବିଆର୍ ଆମ୍ବେଦ୍‌କରଙ୍କ ଜୟନ୍ତୀ ସମାରୋହ, ସ୍ଥାନ: ଜୁନାଗଡ଼ ନୂଆ ବସ୍‌ଷ୍ଟାଣ୍ଡ, ସମୟ: ଅପରାହ୍ନ ୪ଟା।

ଦେବଗଡ଼
- ପୋଷଣ ପଖୱାଡ଼ା ପାଳନ, ସ୍ଥାନ: ଦେବଗଡ଼ ଏଡିଏମ୍ ସମ୍ମିଳନୀ କକ୍ଷ, ସମୟ: ପୂର୍ବାହ୍ନ ୧୦ଟା।
- ମା' କନକଦୁର୍ଗାଙ୍କ ସନ୍ଧ୍ୟା ଆଳତି, ସ୍ଥାନ: ମଠସାହିସ୍ଥିତ ମା' କନକଦୁର୍ଗା ମନ୍ଦିର, ସମୟ: ସନ୍ଧ୍ୟା ୭ଟା।

ନୂଆପଡ଼ା
- ରାଧାକୃଷ୍ଣ ମନ୍ଦିର ପ୍ରତିଷ୍ଠାର ଦ୍ୱିତୀୟ ବର୍ଷ ନାମଯଜ୍ଞ କଳସ ଯାତ୍ରା ଓ ନାମାରମ୍ଭ, ସ୍ଥାନ: କୋମନା ବ୍ଲକ ତରବୋଡ଼ ରାଧାକୃଷ୍ଣ ମନ୍ଦିର ପ୍ରାଙ୍ଗଣ, ସମୟ: ଅପରାହ୍ନ ୫ଟା।
- ଶ୍ରୀମଦ୍ ଭାଗବତ ମହାପୁରାଣ ଜ୍ଞାନଯଜ୍ଞ ତୃତୀୟ ଦିବସ, ସ୍ଥାନ: ନୂଆପଡ଼ା ଏନ୍‌ଏସି ଶାଖାତରା ୱାର୍ଡ ନଂ.୧, ସମୟ: ଅପରାହ୍ନ ୪ଟାରୁ ରାତ୍ର ୮ଟା।
- ଷୋହଳ ପ୍ରହର ଅଖଣ୍ଡ ନାମଯଜ୍ଞ ଉପଲକ୍ଷେ ଭଣ୍ଡାରା କାର୍ଯ୍ୟକ୍ରମ, ସ୍ଥାନ: କୋମନା ବ୍ଲକ କାଳିମାଟିଗାଁ, ସମୟ: ମଧ୍ୟାହ୍ନ ୧୨ଟା ୩୦।
- ଷୋହଳ ପ୍ରହର ଅଖଣ୍ଡ ନାମଯଜ୍ଞ ପୂର୍ଣ୍ଣାହୁତି, ସ୍ଥାନ: କୋମନା ବ୍ଲକ ନୂଆଗାଁ ପଞ୍ଚାୟତ କାଳିମାଟି ଗାଁ, ସମୟ: ସକାଳ ୯ଟା।
- ପୂର୍ବତନ ମନ୍ତ୍ରୀ ସ୍ୱର୍ଗତ ଘାସିରାମ ମାଝିଙ୍କ ୨୯ତମ ତିରୋଧାନ ଦିବସ ପାଳନ, ସ୍ଥାନ: ନୂଆପଡ଼ା ସଦର ବ୍ଲକ ଟାଉନ୍‌ହାଟ ଆଦିବାସୀ ଭବନ, ସମୟ: ସକାଳ ୯ଟା ୩୦।
- ଓକିଲ ସଂଘ ପକ୍ଷରୁ ଘାସିରାମ ମାଝିଙ୍କ ତିରୋଧାନ ଦିବସ ପାଳନ, ସ୍ଥାନ: ଜିଲା କୋର୍ଟ ପରିସର ନୂଆପଡା, ସମୟ: ପୂର୍ବାହ୍ନ ୧୦ଟା।

ଝାରସୁଗୁଡ଼ା
- ସିଏମ୍ ଟ୍ରଫି ଫୁଟ୍‌ବଲ୍ ଟୁର୍ନାମେଣ୍ଟ, ସ୍ଥାନ: ଝାରସୁଗୁଡ଼ାସ୍ଥିତ ଦ୍ୱିତୀୟ ଓଏସ୍‌ଏପି ପଡ଼ିଆ, ସମୟ: ସକାଳ ୮ଟା।
- ଆଧ୍ୟାତ୍ମିକ ଉପନିଷଦ ଜ୍ଞାନାମୃତ କାର୍ଯ୍ୟକ୍ରମର ଉଦ୍‌ଯାପନୀ ଉତ୍ସବ, ସ୍ଥାନ: ଝାରସୁଗୁଡ଼ା ମନମୋହନ ପଡ଼ିଆ, ସମୟ: ସନ୍ଧ୍ୟା ୬ଟା।

ନାବାଳିକାକୁ ବଳାତ୍କାର କରିଥିବା ଅଭିଯୁକ୍ତଙ୍କୁ ତୁରନ୍ତ ଗିରଫ କର: ସଞ୍ଜୟ

ଭୁବନେଶ୍ୱର,୨୧।୪(ସୁନିତ୍ ମିଶ୍ର)

ପୁରୀ ଜିଲା ବ୍ରହ୍ମଗିରି ଅଞ୍ଚଳରେ ଜଣେ ୬ ବର୍ଷର ନାବାଳିକାକୁ ବଳାତ୍କାର କରାଯାଇଥିବା ବିଜେଡି ଅଭିଯୋଗ କରିଛି। ଏହି ଘଟଣାକୁ ନେଇ ବିଜେଡିର ବରିଷ୍ଠ ନେତା ସଞ୍ଜୟ ଦାସବର୍ମା ତାଙ୍କ ବାସଭବନରେ ଏକ ଖବରଦାତା ସମ୍ମିଳନୀ ଜରିଆରେ ଅଭିଯୋଗକରି କହିଛନ୍ତି, ରାଜ୍ୟରେ ମହିଳା ଓ ଶିଶୁଙ୍କ ସୁରକ୍ଷା ବିପର୍ଯ୍ୟସ୍ତ ହୋଇପଡିଛି। ମହିଳା ଓ ଶିଶୁଙ୍କ ସୁରକ୍ଷା ଦିନକୁ ଦିନ ବିପର୍ଯ୍ୟସ୍ତ ହେବାରେ ଲାଗିଛି। ଏହାକୁ ନେଇ ବିଜେଡି ଓ ଅନ୍ୟ ବିରୋଧୀ ଦଳଗୁଡ଼ିକ ବାରମ୍ବାର ସ୍ୱର ଉତ୍ତୋଳନ କରିଆସୁଥିଲେ ମଧ୍ୟ ସରକାର ବିହିତ କାର୍ଯ୍ୟାନୁଷ୍ଠାନ ନେବାରେ ସଫଳ ହୋଇନାହାନ୍ତି। ବ୍ରହ୍ମଗିରି ଅଞ୍ଚଳରେ ଚିଲିକା ଅନ୍ୟ ଏକ ଆକର୍ଷଣୀୟ ପର୍ଯ୍ୟଟନସ୍ଥଳୀ। ଏହିଭଳି ଘଟଣା ଦ୍ୱାରା ରାଜ୍ୟର ପର୍ଯ୍ୟଟନ ବିକାଶ ଉପରେ ନକାରାତ୍ମକ ପ୍ରଭାବ ପଡୁଛି। ତେଣୁ ଏହି ଘଟଣାକୁ ପୋଲିସ ଗୁରୁତର ସହ ନେଇ ତୁରନ୍ତ ଅଭିଯୁକ୍ତକୁ ଗିରଫକରୁ ବୋଲି ବୋଲି ସଞ୍ଜୟ ଦାବି କରିଛନ୍ତି।

ଢଗଢମାଳି

(କ୍ରମେ ଲୋକମୁଖରୁ ଓ ଜନମାନସରୁ ବିସ୍ମୃତ ହେଉଥିବା ଢଗଢମାଳିକୁ ପାଠିକା-ପାଠକଙ୍କ ନିକଟରେ ପହଞ୍ଚାଇବା ସକାଶେ ଧରିତ୍ରୀର ପ୍ରୟାସ)

ଡାଳିମ୍ବ ପତର କଷଡ଼ି ନାଲି
ମୋର ନିଜବାପ ଯାଇଛି ଚାଲି।
ପରବାପକୁ କିମ୍ପାଇ ଡରିବା
ଦିଅ ହେ ତାକୁ ଘଉଡ଼ି।
ଆମ ଘର ଆମେ ସମ୍ଭାଳି ରଖିବୁ
ଏଥର ଯାଉ ସେ ଚାଲି।

ଘରର ମୁରବି ନ ଥିଲେ ବାହାର ଲୋକ ମୁରବିପଣିଆ ଦେଖେଇ ହୁଅନ୍ତି। ତେବେ ନିଜ ଘରେ ବାହାର ବ୍ୟକ୍ତିଙ୍କ ଏପରି ହସ୍ତକ୍ଷେପକୁ ପରିବାରର ବାକି ସଦସ୍ୟମାନେ ସହଜରେ ଗ୍ରହଣ କରିପାରୁ ନ ଥିବା ବେଳେ ସେମାନଙ୍କ ମନରେ ଏ ନେଇ ଅସନ୍ତୋଷ ଭାବ ଦେଖାଦେଇଥାଏ। ଏପରି ସ୍ଥିତିରେ ଆତ୍ମସ୍ୱାର୍ଥ ହାସଲ କରି ଅନ୍ୟ ଘରର ମୁରବି ସାଜିଥିବା ଲୋକକୁ ନିଜ ଘରୁ ତଡ଼ିବା ନେଇ ବିଚାର କରିବା ଅର୍ଥରେ ଏଭଳି ଉକ୍ତି ଉଲ୍ଲେଖ କରାଯାଇଛି।

ଡିଙ୍କିଆ ଲାଉ
ତୋହ ଲାଗି ମୋର ପରାଣ ଯାଉ।

ଲାଉ ଖାଇବା ନେଇ ମନରେ ଅସୀମ ଆସକ୍ତି ଭାବ। ପରୋକ୍ଷରେ ପ୍ରଗାଢ଼ ପ୍ରେମର ନିଦର୍ଶନ। ଯାହା ପ୍ରତି ମନରେ ଯେତେ ଅଧିକ ଆସକ୍ତି ଭାବ ରହିଥାଏ ତା'ଲାଗି ସେ ନିଜ ଜୀବନ ଦେବାକୁ କେବେ ପଛାଉ ନ ଥିବା ଅର୍ଥରେ ଏଭଳି ଉକ୍ତି ପ୍ରକାଶ କରାଯାଇଛି।

ଓଡ଼ିଆ ଢଗଢମାଳି ଓ ରୂଢ଼ି ପ୍ରୟୋଗ - ଏ.କେ. ମିଶ୍ର ପବ୍ଲିଶର୍ସ ପ୍ରା:ଲିଃ

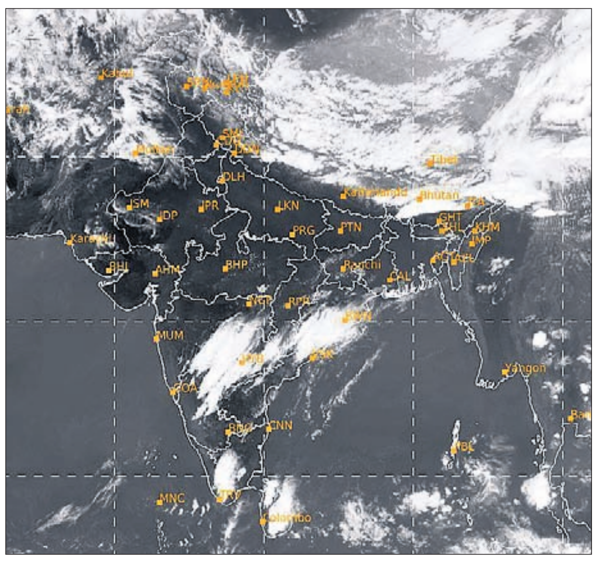

ମଙ୍ଗଳବାର ଅପରାହ୍ନ ୫ଟାରେ ମହାକାଶରୁ ଉତ୍ତୋଳିତ ପାଣିପାଗର ଚିତ୍ର।

ବଦଳି ପାଇଁ ଶିକ୍ଷାମନ୍ତ୍ରୀଙ୍କୁ ଶିକ୍ଷକ ଦମ୍ପତି ସଂଘର ଦାବିପତ୍ର

ଭୁବନେଶ୍ୱର,୨୧।୪(ସୁଚିସ୍ମିତା ସାହୁ)

ହାଇସ୍କୁଲ ମାଧ୍ୟମିକ ଶିକ୍ଷକ ଦମ୍ପତି ସଂଘ ପକ୍ଷରୁ ଶିକ୍ଷକଙ୍କ ବଦଳି ଦାବିରେ ମଙ୍ଗଳବାର ଗଣଶିକ୍ଷା ମନ୍ତ୍ରୀ ନିତ୍ୟାନନ୍ଦ ଗଣ୍ଡଙ୍କ ଉଦ୍ଦେଶ୍ୟରେ ଏକ ଦାବିପତ୍ର ତାଙ୍କ ଓଏସ୍‌ଡିଙ୍କୁ ପ୍ରଦାନ କରାଯାଇଛି। ମନ୍ତ୍ରୀଙ୍କ ଅନୁପସ୍ଥିତିରେ ତାଙ୍କ ଓଏସ୍‌ଡିଙ୍କ ସହ ଶିକ୍ଷକ ଦମ୍ପତି ସଂଘର ସଦସ୍ୟମାନେ ଆଲୋଚନା କରିଥିଲେ। ମନ୍ତ୍ରୀଙ୍କ ସହ କଥା ହୋଇ ଆବଶ୍ୟକ ପଦକ୍ଷେପ ଗ୍ରହଣ କରାଯିବ ବୋଲି ଓଏସ୍‌ଡି ପ୍ରତିଶ୍ରୁତି ଦେଇଛନ୍ତି। ଯଦି ୧୫ ଦିନ ମଧ୍ୟରେ ଦାବି ପୂରଣ ନ ହୁଏ, ତେବେ ପୁନର୍ବାର ଆନ୍ଦୋଳନ କରାଯିବ ବୋଲି ସଂଘ ପକ୍ଷରୁ ଚେତାବନୀ ଦିଆଯାଇଛି। ସୂଚନାଯୋଗ୍ୟ, ସରକାରଙ୍କ କ୍ୟାଲେଣ୍ଡର ଅନୁଯାୟୀ ସ୍ଥିରୀକୃତ ଅନ୍‌ଲାଇନ ପୋର୍ଟାଲରେ ଶିକ୍ଷକ ଦମ୍ପତିମାନେ ବଦଳି ପାଇଁ ଆବେଦନ କରିଥିଲେ। ଏନେଇ ଜିଲା ଶିକ୍ଷାଧିକାରୀ ସମସ୍ତ ତଥ୍ୟ ଯାଞ୍ଚ କରି ପ୍ରକ୍ରିୟାକୁ ତ୍ୱରାନ୍ୱିତ କରିବା ପାଇଁ ସୁପାରିସ କରିଥିଲେ। ଏହି ବଦଳି ପ୍ରକ୍ରିୟା ୨୦୨୫ ଜୁନ୍‌ରେ ଶେଷ ହେବା କଥା। କିନ୍ତୁ ୧୦ ମାସ ହେଲା କୌଣସି ପଦକ୍ଷେପ ଗ୍ରହଣ କରାଯାଇ ନାହିଁ। ବାରମ୍ବାର ଅଭିଯୋଗ ଓ ଆନ୍ଦୋଳନ କରିବା ପରେ ମାଧ୍ୟମିକ ଶିକ୍ଷା ନିର୍ଦ୍ଦେଶକ ଓ ଗଣଶିକ୍ଷା ମନ୍ତ୍ରୀ ମାଟ୍ରିକ ପରୀକ୍ଷା ପରେ ବଦଳି କରାଯିବ ବୋଲି ପ୍ରତିଶ୍ରୁତି ଦେଇଥିଲେ। କିନ୍ତୁ ଏପର୍ଯ୍ୟନ୍ତ ତାହା କରାଯାଇନାହିଁ। ଫଳରେ ଶିକ୍ଷକ ଦମ୍ପତିଙ୍କ ମଧ୍ୟରେ ଅସନ୍ତୋଷ ଦେଖାଦେଇଛି। ସରକାରଙ୍କ ନିୟମ ଅନୁଯାୟୀ, ସମାନ ବିଭାଗରେ ପ୍ରାଥମିକ ଶିକ୍ଷକ ଦମ୍ପତି ବଦଳି ହୋଇଥିଲେ ମଧ୍ୟ ଏଯାବତ୍ ମାଧ୍ୟମିକ ଶିକ୍ଷକ ଦମ୍ପତିମାନଙ୍କ କ୍ଷେତ୍ରରେ ଏହା କାହିଁକି ଲାଗୁ କରାଯାଇନାହିଁ ବୋଲି ସଂଘ ପ୍ରଶ୍ନ ଉଠାଇଛି।

୨୫ଯାଏ ତାତିରୁ ନିସ୍ତାର ମିଳିବନି

ଭୁବନେଶ୍ୱର,୨୧।୪(ବନ୍ଦନା ସେଠୀ)

ରାଜ୍ୟରେ ପ୍ରବଳ ଗ୍ରୀଷ୍ମ ଲହରୀ ଜାରି ରହିଛି। ସକାଳ ୯ଟା ବେଳକୁ ଖରା ଓ ଝାଞ୍ଜି ପବନ ସାଙ୍ଗକୁ ଗୁଳୁଗୁଳି ଅସ୍ତବ୍ୟସ୍ତ କରୁଛି। ତେବେ ଆସନ୍ତା ୪ଦିନ ଅର୍ଥାତ୍ ୨୫ ତାରିଖ ପର୍ଯ୍ୟନ୍ତ ତାତିରୁ ନିସ୍ତାର ମିଳିବ ନାହିଁ ବୋଲି ପାଣିପାଗ ବିଭାଗ ପକ୍ଷରୁ ସୂଚନା ଦିଆଯାଇଛି। ମଙ୍ଗଳବାର ବାଲେଶ୍ୱର, ଭଦ୍ରକ, ଯାଜପୁର, କେନ୍ଦ୍ରାପଡ଼ା, କଟକ, ଜଗତ୍‌ସିଂହପୁର, ପୁରୀ, ଖୋର୍ଦ୍ଧା, ନୟାଗଡ଼, ଗଞ୍ଜାମ ଏବଂ ଗଜପତି ଜିଲାକୁ ପ୍ରବଳ ଖରା ସହିତ ଗରମ ଗୁଳୁଗୁଳି ନେଇ ୟେଲୋ ୱାର୍ଣ୍ଣିଂ ଜାରି କରାଯାଇଛି। ସେହିପରି ବର୍ତ୍ତମାନ କାଳବୈଶାଖୀ ପ୍ରଭାବ ରହିଥିବାରୁ ମୟୂରଭଞ୍ଜ, କେନ୍ଦୁଝର, ପୁରୀ, ଖୋର୍ଦ୍ଧା, ନୟାଗଡ଼, ଗଞ୍ଜାମ, ଗଜପତି, ରାୟଗଡ଼ା, କୋରାପୁଟ, ମାଲକାନଗିରି, ବାଲେଶ୍ୱର, ଭଦ୍ରକ, ଯାଜପୁର, କେନ୍ଦ୍ରାପଡ଼ା, କଟକ ଏବଂ ଜଗତ୍‌ସିଂହପୁର ଜିଲାକୁ ବିଜୁଳି ଘଡ଼ଘଡ଼ି ସହିତ ବର୍ଷା ପାଇଁ ୟେଲୋ ୱାର୍ଣ୍ଣିଂ ଦିଆଯାଇଛି। ଏହି ସମୟରେ ପବନର ବେଗ ୩୦ରୁ ୪୦ କି.ମି. ରହିବା ନେଇ ମଧ୍ୟ ସୂଚନା ଦିଆଯାଇଛି।

ବିଭାଗ ପକ୍ଷରୁ ମିଳିଥିବା ତଥ୍ୟ ଅନୁଯାୟୀ, ଗତ ୨୪ ଘଣ୍ଟାରେ ୧୮ଟି ସ୍ଥାନର ତାପମାତ୍ରା ୪୦ ଡିଗ୍ରୀ କିମ୍ବା ତା'ଠାରୁ ଅଧିକ ରହିଥିଲା। ଝାରସୁଗୁଡ଼ାରେ ସର୍ବାଧିକ ୪୩.୫ ଡିଗ୍ରୀ ତାପମାତ୍ରା ରହିବା ସହ ଏହା ସବୁଠାରୁ ଉତ୍ତପ୍ତ ସହର ପାଲଟିଥିଲା। ସେହିପରି ଟିଟିଲାଗଡ଼ ଓ ସମ୍ବଲପୁରରେ ୪୨.୫, ହୀରାକୁଦରେ ୪୨.୪, ବଲାଙ୍ଗୀରରେ ୪୨.୨, ଅନୁଗୋଳରେ ୪୨.୧, ସୋନପୁରରେ ୪୧.୭, ସୁନ୍ଦରଗଡ଼ ଏବଂ ତାଳଚେରରେ ୪୧.୫, ଢେଙ୍କାନାଳ, ବରଗଡ଼, ନୂଆପଡ଼ା ଏବଂ ରାଉରକେଲାରେ ୪୧, ବୌଦ୍ଧରେ ୪୦.୭, ଭବାନୀପାଟଣାରେ ୪୦.୫, ନୟାଗଡ଼, ଭଦ୍ରକ ଏବଂ ଖୋର୍ଦ୍ଧାରେ ୪୦ ଡିଗ୍ରୀ ତାପମାତ୍ରା ରେକର୍ଡ କରାଯାଇଛି।

ପ୍ରଥମ ପୃଷ୍ଠାରୁ...

ଖରାଛୁଟିରେ ଛାତ୍ରଛାତ୍ରୀଙ୍କ...

୨୫ ସୁଦ୍ଧା ସମସ୍ତ ହ୍ୱାଟ୍ସଆପ୍ ଗ୍ରୁପ୍ ସକ୍ରିୟ କରିବାକୁ ନିର୍ଦ୍ଦେଶ ଦେଇଛନ୍ତି। ଗ୍ରୁପ୍‌ଗୁଡ଼ିକର ନାମକରଣ ସରକାରୀ ନିୟମ ଅନୁଯାୟୀ (ଶ୍ରେଣୀ ନାମ-ୟୁଡାଇଜ କୋଡ୍) ରଖାଯିବ। କାର୍ଯ୍ୟକ୍ରମର ସଠିକ ପରିଚାଳନା ପାଇଁ ରାଜ୍ୟସ୍ତରରୁ ଏକ ଡାସ୍ ବୋର୍ଡ ଜରିଆରେ ନଜର ରଖାଯିବ। ଜିଲା ଶିକ୍ଷା ଅଧିକାରୀ, ବ୍ଲକ ଶିକ୍ଷା ଅଧିକାରୀ ଏବଂ ସିଆର୍‌ସିସିମାନେ ପ୍ରତି ସପ୍ତାହରେ ଏହାର ସମୀକ୍ଷା କରିବେ। ପିଲାଙ୍କ ପାଠପଢ଼ା ନେଇ ଶିକ୍ଷକମାନେ ଅଭିଭାବକଙ୍କ ସହ ଯୋଗାଯୋଗରେ ରହିବେ ବୋଲି ଚିଠିରେ ଉଲ୍ଲେଖ କରାଯାଇଛି।

ଆଜି ରାଜ୍ୟ କ୍ୟାବିନେଟ୍...

ରାଜ୍ୟର ବିକାଶକୁ ତ୍ୱରାନ୍ୱିତ କରିବା ସହିତ ୨୦୩୬ ସୁଦ୍ଧା ଓଡ଼ିଶାକୁ ବିକଶିତ ରାଜ୍ୟରେ ପରିଗଣିତ କରିବାପାଇଁ ସରକାରଙ୍କ ପକ୍ଷରୁ ବହୁବିଧ ପଦକ୍ଷେପ ହାତକୁ ନିଆଯାଉଛି। ସେଥିପାଇଁ ସରକାରଙ୍କ ପକ୍ଷରୁ ୩୬ଟି ଲୋକାଭିମୁଖୀ କାର୍ଯ୍ୟକ୍ରମ ହାତକୁ ନିଆଯିବ। ଏଥିପାଇଁ ଗୁରୁବାର ବାଣିଜ୍ୟ ଓ ପରିବହନ ବିଭାଗ ସଂଯୋଜନାରେ ଶିଳ୍ପ, ଶକ୍ତି, ନିର୍ମାଣ ଓ ଜଳସମ୍ପଦ ଏବଂ ଗ୍ରାମ୍ୟ ଉନ୍ନୟନ ବିଭାଗ ସଚିବଙ୍କୁ ନେଇ ବୈଠକ ଅନୁଷ୍ଠିତ ହେବାକୁ ରହିଛି। ଏହି ପରିପ୍ରେକ୍ଷୀରେ ରାଜ୍ୟ କ୍ୟାବିନେଟ୍ ବୈଠକରେ ସରକାର କି ପ୍ରକାର ଗୁରୁତ୍ୱପୂର୍ଣ୍ଣ ନିଷ୍ପତ୍ତି ନେଉଛନ୍ତି ତାହା ଉପରେ ସମସ୍ତଙ୍କ ନଜର ରହିଛି।

ତମାଖୁ ବର୍ଜନ...

ଅର୍ଥନୀତି କ୍ଷତି ହୋଇଥାଏ। ହାରାହାରି ୮୦% ତମାଖୁ ବ୍ୟବହାରକାରୀ ଗରିବ ଏବଂ ମଧ୍ୟମ ଆୟକାରୀ ରାଷ୍ଟ୍ରରେ ବାସ କରନ୍ତି, ଯେଉଁଠାରେ ଘରୋଇ ଆୟର ଏକ ବିଶେଷ ଅଂଶ ତମାଖୁ ଉତ୍ପାଦନରେ ଖର୍ଚ୍ଚ ହୋଇଥାଏ। ଇଣ୍ଡିଆନ ନ୍ୟାଶନାଲ ସାମ୍ପଲ ସର୍ଭେ (ଏନ୍‌ଏସ୍‌ଏ) ୨୦୨୨-୨୩ରେ ୨ଲକ୍ଷ ୬୧ହଜାରରୁ ଊର୍ଦ୍ଧ୍ୱ ପରିବାରର ଘରୋଇ ଉପଭୋଗ୍ୟ ଖର୍ଚ୍ଚକୁ ଅନୁଧ୍ୟାନ କରାଯାଇଥିଲା। ଏଥିରେ ତମାଖୁ ବର୍ଜନ ଫଳରେ ସେମାନଙ୍କ ଦୀର୍ଘକାଳୀନ ଅର୍ଥନୈତିକ ସୁଧାରାବସ୍ଥାକୁ ଉପଲବ୍ଧି କରାଯାଇଥିଲା। ଦେଖାଯାଇଥିଲା ତମାଖୁ ବର୍ଜନ ଦ୍ୱାରା ଗରିବ ଶ୍ରେଣୀର ପରିବାରରେ ମାସିକ ଖର୍ଚ୍ଚରେ ଉନ୍ନତି ଆସିଛି। ସର୍ଭେରେ ବିଡ଼ି, ସିଗାରେଟ ଏବଂ ତମାଖୁ ସେବନ କରୁଥିବା ଲୋକମାନଙ୍କ ୭ଦିନର ଖର୍ଚ୍ଚକୁ ରେକର୍ଡ କରାଯାଇ ତାଙ୍କର ମାସିକ ଖର୍ଚ୍ଚକୁ ହିସାବ କରାଯାଇଥିଲା। ଜଣାପଡ଼ିଥିଲା ଯେ, ସବୁଠୁ ଗରିବ ପରିବାର ତମାଖୁ ସେବନ ପାଇଁ ମୁଣ୍ଡପିଛା ସର୍ବାଧିକ ମାସିକ ୬.୪% ଅର୍ଥ ଖର୍ଚ୍ଚ କରୁଥିବାବେଳେ ଗ୍ରାମାଞ୍ଚଳ ପରିବାରଗୁଡ଼ିକରେ ୬.୬% ଅର୍ଥ ଖର୍ଚ୍ଚ କରୁଛନ୍ତି। ଏଥିସହିତ ତମାଖୁ ବାବଦ ଖର୍ଚ୍ଚ ଅନୁପାତ ପରିବାରର ଆୟ ବୃଦ୍ଧି ତୁଳନାରେ ହ୍ରାସ ପାଇଥିବା ଦେଖିବାକୁ ମିଳିଛି। ଗରିବ ପରିବାରରେ ଏହା ୪.୪% ଥିବାବେଳେ ମଧ୍ୟମ ଆୟ ବର୍ଗର ପରିବାରରେ ୩.୬%, ଧନୀ ପରିବାରରେ ୨.୮% ଏବଂ ଅତି ଧନୀ ପରିବାରରେ ତମାଖୁ ବାବଦ ଖର୍ଚ୍ଚ ୨% କରାଯାଉଥିବା ଜଣାପଡ଼ିଛି। ଏହି ବିଶ୍ଳେଷଣରେ ଗବେଷକମାନେ କହିଛନ୍ତି ଯେ, ଏହି ଅନୁଧ୍ୟାନ ଏକ ପର୍ଯ୍ୟବେକ୍ଷଣମୂଳକ ଥିଲା। ତମାଖୁରେ ଖର୍ଚ୍ଚ ହେଉ ନ ଥିବା ଅର୍ଥ ପରିବାରର କୌଣସି ଗୁରୁତ୍ୱପୂର୍ଣ୍ଣ ବାବଦରେ ଖର୍ଚ୍ଚ ହୋଇଥିବା ଜଣାପଡ଼ି ନାହିଁ। ଏହାସତ୍ତ୍ୱେ ତମାଖୁ ସେବନ ବହୁ ଲକ୍ଷ ପରିବାରର ଆର୍ଥିକ ପ୍ରଗତିରେ ଏକ ପ୍ରତିବନ୍ଧକ ସାଜିଥିବା ଅନୁଧ୍ୟାନରୁ ଜଣାପଡ଼ିଛି।

ପ୍ରେମ ପାଇଁ ଗଛ...

ଉଦ୍ଧାର କରି ଶିଶୁ ମଙ୍ଗଳ କମିଟି ସମ୍ମୁଖରେ ହାଜର କରାଇଥିଲା। ଏହାପରେ ନାବାଳକଙ୍କୁ ଅନୁଗୋଳ ଅମଲାପଡ଼ାରେ ଥିବା ଏକ ବାଳାଶ୍ରମରେ ଓ ନାବାଳିକାଙ୍କୁ ଜିଲା ମୁଖ୍ୟ ଚିକିତ୍ସାଳୟର ସଖୀ କାଉନ୍‌ସେଲିଂ ସେଣ୍ଟରରେ ରଖାଯାଇଥିଲା। ସୋମବାର ସମ୍ପୃକ୍ତ ନାବାଳିକାଙ୍କୁ ତାଙ୍କ ଘର ଲୋକେ ନେଇଯାଇଥିବାବେଳେ ମଙ୍ଗଳବାର ସକାଳୁ ନାବାଳକ ଜଣକ ଉକ୍ତ ବାଳାଶ୍ରମ ପରିସରରେ ଥିବା ପଟାସ ଗଛର ଶୀର୍ଷକୁ ଚଢ଼ିଯାଇ ପ୍ରେମିକାଙ୍କୁ ଘଟଣାସ୍ଥଳକୁ ଡାକିବାକୁ ଦାବି କରିଥିଲେ। ପ୍ରେମିକା ନ ଆସିଲେ ବେକରେ ଗାମୁଛା ବାନ୍ଧି ଗଛରେ ଆତ୍ମହତ୍ୟା କରିଦେବେ ବୋଲି ଚେତାବନୀ ଦେଇଥିଲେ। ବାଳାଶ୍ରମ କର୍ମଚାରୀଙ୍କଠାରୁ ଖବରପାଇ ଅନୁଗୋଳ ଦମକଳ ବାହିନୀ, ଅନୁଗୋଳ ଟାଉନ ଥାନା ପୋଲିସ ଓ ପୌରପାଳିକା ଟିମ୍ ଘଟଣାସ୍ଥଳରେ ପହଞ୍ଚି ଦୀର୍ଘ ସମୟ ଧରି ବୁଝାଶୁଝା କରିଥିଲେ। ପରେ ପ୍ରେମିକାଙ୍କୁ ଦେଖା କରାଇବା ପ୍ରତିଶ୍ରୁତି ଦିଆଯିବାରୁ ନାବାଳକ ଗଛରୁ ସୁରକ୍ଷିତ ଭାବେ ତଳକୁ ଓହ୍ଲାଇଥିବା ଅନୁଗୋଳ ଟାଉନ ଥାନା ଆଇଆଇସି ପ୍ରକାଶ ମାଝୀ ସୂଚନା ଦେଇଛନ୍ତି। ଏହି ଘଟଣା ସ୍ଥାନୀୟ ଅଞ୍ଚଳରେ ଆଲୋଚନାର ବିଷୟ ହୋଇଥିବାବେଳେ ବାଳାଶ୍ରମର ସୁରକ୍ଷା ବ୍ୟବସ୍ଥା ଉପରେ ବଡ଼ ପ୍ରଶ୍ନବାଚୀ ସୃଷ୍ଟି କରିଛି। ଏ ସମ୍ପର୍କରେ ଉକ୍ତ ବାଳାଶ୍ରମ କର୍ତ୍ତୃପକ୍ଷଙ୍କ ସହ ଯୋଗାଯୋଗ ସତ୍ତ୍ୱେ ମତାମତ ମିଳିପାରି ନାହିଁ।

ଆଜିର ରାଶିଫଳ

ଜ୍ୟୋତିର୍ବିଦ୍ୟା ବିଶାରଦ ପ୍ରସନ୍ନ କୁମାର ମହାପାତ୍ର
ମଙ୍ଗରାଜପୁର ଶାସନ, କାଦୁଆ, ଗଞ୍ଜାମ
Email-pkmahapatro@gmail.com

ମେଷ — ଆଜିର ଗୁରୁଚାନ୍ଦ୍ରୀ ଯୋଗ ଭାଗ୍ୟସ୍ଥାନକୁ ପ୍ରଭାବିତ କରୁଥିବାରୁ ପ୍ରତ୍ୟେକ କାର୍ଯ୍ୟରେ ସଫଳତା ଅବଶ୍ୟମ୍ଭାବୀ। ଚନ୍ଦ୍ରଙ୍କ ପ୍ରତି ରାହୁଙ୍କ ଦୃଷ୍ଟି କାରଣରୁ ଅନ୍ୟମନସ୍କତା କିମ୍ବା ଭୁଲ୍ ବୁଝାମଣାଜନିତ ମନାନ୍ତରର ଆଶଙ୍କା ରହିଛି। ପରିବାରର ଅର୍ଥନୈତିକ, ସାମାଜିକ, ପ୍ରଶାସନିକ କ୍ଷେତ୍ର ବହୁତ ଭଲ ରହିବ।

ବୃଷ — ଶୁକ୍ର ଏବଂ ଚନ୍ଦ୍ରଙ୍କ ପ୍ରଭାବରେ ମନୋରଞ୍ଜନକୁ ପ୍ରାଧାନ୍ୟ ଦେଇ କାମକୁ ଅବହେଳା କରିବେ। ସାହିତ୍ୟ, କ୍ରୀଡ଼ା ସଙ୍ଗୀତ କ୍ଷେତ୍ରରେ ସାମିଲ୍ ହୋଇ ପ୍ରଶଂସିତ ହେବେ। ବ୍ୟବସାୟିକ ଦିଗରୁ ଦିନଟି ସନ୍ତୋଷଜନକ ହେବନାହିଁ। ପାରିବାରିକ ସମସ୍ୟା କ୍ଷେତ୍ରରେ ଗୁରୁଜନଙ୍କ ସାନ୍ତ୍ୱନା ବାଣୀ ମନରେ ଆଶ୍ୱସ୍ତି ପ୍ରଦାନ କରିବ।

ମିଥୁନ — ରାଶିରେ ଶୁଭଗ୍ରହ ପ୍ରଭାବରେ ଆଜିର ଦୈନିକଚର୍ଯ୍ୟା ଓ କାର୍ଯ୍ୟପଦ୍ଧତି ସନ୍ତୋଷଜନକ ରହିବ। ପରିବାରର ବ୍ୟୟବୃଦ୍ଧି ମାନସିକ ଦୁଶ୍ଚିନ୍ତା ସୃଷ୍ଟି କରିବ। ପଡ଼ୋଶୀ ଈର୍ଷାନ୍ୱିତ ହୋଇ ବିରୁଦ୍ଧାତ୍ମକ କଥାବାର୍ତ୍ତା କରିପାରନ୍ତି। ବ୍ୟବସାୟ ମନ୍ଦ ନ ହେଲେ ମଧ୍ୟ ସାହାଯ୍ୟ ସହଯୋଗ ଅଭାବରୁ ସାମୟିକ ଅସୁବିଧାର ସମ୍ମୁଖୀନ ହୋଇପାରନ୍ତି।

କର୍କଟ — ପ୍ରାପ୍ୟ ପାଇବାରେ ବିଳମ୍ବ ସଙ୍ଗକୁ ଅର୍ଥସଙ୍କଟ ଜନିତ ନୈରାଶ୍ୟ ମନସ୍ତାପର କାରଣ ହୋଇପାରେ। ପାରିବାରିକ ସମସ୍ୟା ଏବଂ କର୍ମକ୍ଷେତ୍ରର ବିବାଦୀୟ ପରିସ୍ଥିତି ନିୟନ୍ତ୍ରଣାଧୀନ ରହିବ । ପଦସ୍ଥବ୍ୟକ୍ତିଙ୍କ ଆଶ୍ୱାସନାରୁ ଖୁସି ରହିବେ। ମାଙ୍ଗଳିକ କାର୍ଯ୍ୟ ପରିପ୍ରେକ୍ଷୀରେ ବନ୍ଧୁମିଳନଜନିତ ସାମୟିକ ଆନନ୍ଦ ଅନୁଭବ କରିପାରନ୍ତି।

ସିଂହ — ଆଜି ଯାହା ଚାହୁଁଛନ୍ତି ପାଇବାରେ ସାମାନ୍ୟ କଷ୍ଟ ହୋଇପାରେ। ସରକାରୀ ସ୍ତରରେ ଗସ୍ତ କାର୍ଯ୍ୟକ୍ରମ ବାତିଲ ହୋଇଯିବାର ଆଶଙ୍କା ରହିଛି। ପ୍ରତିଯୋଗିତା, ମାଲିମକଦ୍ଦମା, ଶିଳ୍ପ, ବାଣିଜ୍ୟ ଓ ପରିବହନରେ ସଫଳତା ପାଇବେ। ରାଶିରେ କେତୁଙ୍କ ପ୍ରଭାବରେ ଶାରୀରିକ ଅସୁସ୍ଥତା ସଙ୍ଗକୁ ମାନସିକ ସନ୍ତୁଳନ ମଧ୍ୟ ହରାଇପାରନ୍ତି।

କନ୍ୟା — ବୁଧଙ୍କ ଦୃଷ୍ଟିରୁ ସ୍ୱାସ୍ଥ୍ୟ ସମସ୍ୟା ନିୟନ୍ତ୍ରଣାଧୀନ ରହିବା ସହ ସ୍ଥଗିତ କାର୍ଯ୍ୟ ସମ୍ପନ୍ନ ହେବ। ବନ୍ଧୁଙ୍କ କାର୍ଯ୍ୟକଳାପରେ ଅସନ୍ତୁଷ୍ଟ ହୋଇ ସେମାନଙ୍କ ପ୍ରତି ରହିଥିବା ଭଲ ଧାରଣା ହ୍ରାସ ପାଇପାରେ। ପଦାଧିକାରୀଙ୍କ ଚାପରେ କର୍ମକ୍ଷେତ୍ରରେ ଗୁରୁ ଦାୟିତ୍ୱ ବହନ କରିପାରନ୍ତି। ପରିବାରର ଆବଶ୍ୟକତା ସକାଶେ ଋଣ କରିପାରନ୍ତି।

ତୁଳା — ଷଷ୍ଠାଧିପ ଭାଗ୍ୟସ୍ଥ ଏବଂ ରାଶ୍ୟାଧିପ ଅଷ୍ଟମସ୍ଥ ଯୋଗୁ ସମସ୍ୟା ଏବଂ ପ୍ରତିବନ୍ଧକ ମଧ୍ୟରେ କାର୍ଯ୍ୟ ହାସଲ କରିବେ। ଅବଶ୍ୟ ଆଜିର ଯାତ୍ରା ଓ ବ୍ୟବସାୟିକ ସ୍ଥିତି ଆପଣଙ୍କ ଅଭିଳାଷ ପୂରଣରେ ସହାୟକ ହେବେ। ଇଚ୍ଛା ନ ଥିଲେ ମଧ୍ୟ ପରିସ୍ଥିତି ଅନୁଯାୟୀ ବାଧ୍ୟବାଧକତାରେ କେତେକ କାମ କରିବାକୁ ପଡ଼ିପାରେ।

ବିଛା — ଦ୍ୱାଦଶାଧିପତି ଶୁକ୍ରଙ୍କ ଦୃଷ୍ଟିର ପ୍ରଭାବ ଯାତ୍ରାରେ ବାଧକ ନ ସାଜି କାର୍ଯ୍ୟସାଧକର ଭୂମିକା ଗ୍ରହଣ କରିପାରେ। ଆଶା ପୂରଣ ପାଇଁ ଅନୁକୂଳ ପରିବେଶ ସୃଷ୍ଟି ସହ ଅର୍ଥ ଓ ସମ୍ମାନ ପାଇବେ। ରାଜନୈତିକ ସ୍ତରରେ ନେତୃସ୍ଥାନୀୟ ବ୍ୟକ୍ତିଙ୍କ ଦ୍ୱାରା ଉପକୃତ ହେବେ। ପାରିବାରିକ, ପରିବହନ, ପ୍ରଶାସନ, କ୍ଷେତ୍ର ମଧ୍ୟ ମନ୍ଦ ହେବନି।

ଧନୁ — ବୃହସ୍ପତିଙ୍କ ଶୁଭଦୃଷ୍ଟିରୁ ଆଜିର ଯାତ୍ରା ଓ କର୍ମାରମ୍ଭ ପାଇଁ କୌଣସି ଅସୁବିଧା ରହିବ ନାହିଁ। କୌଣସି ବ୍ୟକ୍ତିଙ୍କ ଦ୍ୱାରା ପ୍ରଭାବିତ ହୋଇ ଭୁଲ୍ ନିଷ୍ପତ୍ତି ନେଇପାରନ୍ତି। ଶିଳ୍ପ, ବାଣିଜ୍ୟ,ବ୍ୟବସାୟ ପାଇଁ ସମୟ ଭଲ ରହିଲେ ମଧ୍ୟ କର୍ମକ୍ଷେତ୍ର ଓ ପାରିବାରିକ ଜୀବନ ସକାଶେ କେତେକ ବ୍ୟତିକ୍ରମ ଦେଖାଦେବ। ଧାର୍ମିକ କାର୍ଯ୍ୟରେ ଯୋଗଦେଇପାରନ୍ତି।

ମକର — କୋଣଭାବସ୍ଥ ଶୁକ୍ରଙ୍କ ପ୍ରଭାବରେ ଭ୍ରମଣ ସାଙ୍ଗକୁ ମନୋରଞ୍ଜନର ସୁଯୋଗ ଲାଭ କରିବେ। ଶନି ଓ ମଙ୍ଗଳଙ୍କ ସହ ବୁଧଙ୍କ ସଂଯୋଗ ହେତୁ ବନ୍ଧୁଙ୍କ ବ୍ୟବହାରରେ ଅସନ୍ତୁଷ୍ଟ ହେବେ। ବାଣିଜ୍ୟ ଓ ପରିବହନରେ ପ୍ରତିବନ୍ଧକ ଦୂରେଇଯିବ। କର୍ମାରମ୍ଭ, ଜମିଜମା, ସାମ୍ବାଦିକତା,ବକ୍ତୃତା,ଏଜେନ୍ସିପ୍ ପାଇଁ ଦିନଟି ବହୁତ ଭଲ।

କୁମ୍ଭ — ସମସ୍ୟାମୁକ୍ତ ପାରିବାରିକ ସ୍ଥିତି, ଶତ୍ରୁତାବିହୀନ କାର୍ଯ୍ୟ ଏବଂ ସମାଲୋଚନାବିହୀନ ସହଯୋଗ ଆନନ୍ଦଦାୟକ ରହିବ। କିନ୍ତୁ ରାହୁଙ୍କ ପ୍ରଭାବରେ ଭୁଲ୍ ବୁଝାମଣା ସଙ୍ଗକୁ ନିମ୍ନମାନର ବିଚାରଧାରା ବନ୍ଧୁମାନଙ୍କ ଗ୍ରହଣୀୟ ନ ହୋଇପାରେ। ଅନ୍ୟମାନଙ୍କର ଆପଣ ଯେତେ ଉପକାର କରିଥିଲେ ମଧ୍ୟ ଆତ୍ମୀୟମାନେ ସ୍ୱାର୍ଥସାଧନକୁ ଗୁରୁତ୍ୱ ଦେବେ।

ମୀନ — ଆଜି ଆପଣଙ୍କ ମନ ଅନୁଯାୟୀ ସମସ୍ତ କାର୍ଯ୍ୟ ସମ୍ପନ୍ନ ହେବା କାରଣରୁ ମନ ପ୍ରଫୁଲ୍ଲ ରହିବ। ବନ୍ଧୁମାନଙ୍କ ଦ୍ୱାରା ପ୍ରଭାବିତ ହୋଇ ସାମାଜିକସ୍ତରରେ ଆନୁଷ୍ଠାନିକ କିମ୍ବା ଧର୍ମାନୁଷ୍ଠାନ କାର୍ଯ୍ୟର ନେତୃତ୍ୱ ନେଇପାରନ୍ତି। ଶୁଭଗ୍ରହ ପ୍ରଭାବରୁ ପାରିବାରିକ ପରିସ୍ଥିତି ପୂର୍ବପରି ରହିବ। ଆଜି ଯାତ୍ରା, ବାଣିଜ୍ୟ ଏବଂ କଚେରି ମାମଲାରେ ସନ୍ତୋଷଜନକ ଫଳ ପାଇବେ।

ଆଜି ଏପ୍ରିଲ ୨୨ ତାରିଖ। ଧରିତ୍ରୀ ଦିବସ, ରାମାନୁଜାଚାର୍ଯ୍ୟଙ୍କ ଜୟନ୍ତୀ, ବୈଶାଖ ଶୁକ୍ଳ ଷଷ୍ଠୀ ବୁଧବାର। ରାଶିନକ୍ଷତ୍ର-ଆର୍ଦ୍ରା/ମିଥୁନ, ଷଷ୍ଠୀର ଏକୋଦ୍ଦିଷ୍ଟ ଓ ପାର୍ବଣ ଶ୍ରାଦ୍ଧ। ସକାଳ ଘ.୦୫।୨୭ମି. ଗତେ ଘ.୦୭।୦୮ମି. ମଧ୍ୟେ, ଘ.୧୦।୧୦ମି. ଗତେ ଘ.୧୧।୨୦ମି. ମଧ୍ୟେ ଶୁଦ୍ଧ ଶୁଭ ବେଳା। ଦିବା ଘ.୧୧।୪୫ମି. ଗତେ ଘ.୦୧।୧୯ମି. ମଧ୍ୟେ ରାହୁ କାଳ।

ଗରିବଙ୍କୁ ଦିଆଯିବ ଫ୍ଲାଟ୍: ରାଜସ୍ୱମନ୍ତ୍ରୀ

ସହରାଞ୍ଚଳବାସୀଙ୍କ ପାଇଁ ନୂଆ ରୂପରେ ଆସିବ 'ବସୁନ୍ଧରା'

ଭୁବନେଶ୍ୱର,୨୧।୪
(ରବିନାରାୟଣ ଜେନା)

ରାଜ୍ୟର ସମସ୍ତ ଗରିବ ତଥା ନିମ୍ନମଧ୍ୟବିତ୍ତ ଶ୍ରେଣୀର ଲୋକ ଯେପରି ଜମି ଓ ଘର ଖଣ୍ଡିଏ ପାଇବେ ସେଥିପ୍ରତି ସରକାର ଯତ୍ନବାନ ଅଛନ୍ତି। ରାଜ୍ୟରେ ପ୍ରଧାନମନ୍ତ୍ରୀ ଆବାସ ଯୋଜନା ଓ ଅନ୍ତ୍ୟୋଦୟ ଆବାସ ଯୋଜନା କାର୍ଯ୍ୟକାରୀ ହେଉଛି। ତଥାପି ସହରାଞ୍ଚଳରେ ବହୁ ଗରିବ ଏଥିରୁ ବଞ୍ଚିତ ହେଉଛନ୍ତି। ଏହାକୁ ଦୃଷ୍ଟିରେ ରଖି ରାଜସ୍ୱ ବିଭାଗ ପକ୍ଷରୁ ଏକ ନୂତନ ଯୋଜନା କାର୍ଯ୍ୟକାରୀ କରାଯିବ। ମହାରାଷ୍ଟ୍ର ମଡେଲରେ ଗରିବଙ୍କୁ ଫ୍ଲାଟ କରି ବଣ୍ଟନ କରାଯିବ ବୋଲି ରାଜସ୍ୱ ମନ୍ତ୍ରୀ ସୁରେଶ ପୂଜାରୀ କହିଛନ୍ତି। ଲୋକସେବା ଭବନରେ ମଙ୍ଗଳବାର ମନ୍ତ୍ରୀ ପୂଜାରୀ କହିଛନ୍ତି, ଗ୍ରାମାଞ୍ଚଳରେ ଜମି ଅଧିକ ରହିଥିବାବେଳେ କମ୍ ଲୋକ ଭୂମିହୀନ ରହିଛନ୍ତି। 'ବସୁନ୍ଧରା' ଯୋଜନାରେ ସେମାନଙ୍କୁ ଜମି ଯୋଗାଇ ଦିଆଯାଉଛି। ମାତ୍ର ସହରାଞ୍ଚଳରେ ଲୋକ ଅଧିକ ରହିଥିଲେ ହେଁ ତାଙ୍କ ପାଇଁ ଆବଶ୍ୟକ ପରିମାଣର ଜମି ନାହିଁ। ସରକାରଙ୍କ ପକ୍ଷରୁ ବସୁନ୍ଧରା ଯୋଜନାର ରୂପରେଖ ବଦଳାଇ ନୂତନ ଯୋଜନା ଅଣାଯିବାକୁ ନଗର ଉନ୍ନୟନ ବିଭାଗ ସହିତ ଆଲୋଚନା ଶେଷ ହୋଇଛି। ଖୁବ୍‌ଶୀଘ୍ର ସରକାରଙ୍କ ପକ୍ଷରୁ ଏହି ନୂତନ ନୀତି କାର୍ଯ୍ୟକାରୀ କରାଯିବ। ଯେଉଁଠାରେ ଜମିର ଅଭାବ ରହିବ ସେଠାରେ ଘର ଦିଆଯିବ। ରାଜସ୍ୱ ବିଭାଗ ଜମି ଦେବ, ନଗର ଉନ୍ନୟନ ବିଭାଗ ଉନ୍ନୟନ କରିବ ଏବଂ ସହରାଞ୍ଚଳ ଗରିବମାନଙ୍କୁ ସରକାର-ଘରୋଇ ସହଭାଗିତା(ପିପିପି) ମଡେଲରେ ଫ୍ଲାଟ ନିର୍ମାଣ କରି ଯୋଗାଇ ଦେବେ ବୋଲି ମନ୍ତ୍ରୀ କହିଛନ୍ତି। ଏହି ଅବସରରେ ମନ୍ତ୍ରୀ କହିଛନ୍ତି, ଯେଉଁସବୁ ଅଞ୍ଚଳରେ ଅହେତୁକ ଭାବେ ଜମିର ଦର ବୃଦ୍ଧି ହୋଇଥିବା ଅଭିଯୋଗ ଆସୁଛି ତାହାକୁ ତର୍ଜମା କରିବାକୁ ଏକ କମିଟି ଗଠନ କରିବା ଲାଗି ନିର୍ଦ୍ଦେଶ ଦିଆଯାଇଛି। ଉକ୍ତ କମିଟି ଜମିର ବାସ୍ତବିକ ଦର କେତେ ହେବା କଥା ତାହା ଅନୁଧ୍ୟାନ କରି ରିପୋର୍ଟ ଦେଲେ, ସେହି ଅନୁସାରେ ଦର ପୁନର୍ନିର୍ଦ୍ଧାରଣ ଲାଗି ବିଚାର କରାଯିବ। ତେବେ ପ୍ରତ୍ୟେକ ୨ବର୍ଷରେ ଥରେ ଜମିର ଦର ନିର୍ଦ୍ଧାରଣ ହେବା ନିୟମ ରହିଛି। ସେହି ଅନୁସାରେ ଜମିର ପଞ୍ଜୀକରଣ ମୂଲ୍ୟ ଏବଂ ବାଜର ଦରକୁ ନେଇ ଜମିର ମୂଲ୍ୟାୟନ କରାଯାଇଥାଏ। ଯେଉଁଠାରେ ଏଭଳି ଅଭିଯୋଗ ରହିଛି ତାହାକୁ ବିଭାଗ ଅନୁଧ୍ୟାନ କରିବ ବୋଲି ମନ୍ତ୍ରୀ କହିଛନ୍ତି।

ଟ୍ରେନ୍‌ରୁ ୧୩ ନାବାଳକଙ୍କୁ ଉଦ୍ଧାର କଲା ଶିଶୁ ସୁରକ୍ଷା ୟୁନିଟ୍

ବିହାରରୁ ଯାଜପୁରକୁ ନିଆଯାଉଥିଲା

ଭଦ୍ରକ,୨୧।୪
(ସନାତନ ରାଉତ)

ବିହାରରୁ ଯାଜପୁର ରୋଡ୍ ଷ୍ଟେଶନ ଅଭିମୁଖେ ଆସିଥିବା ୧୩ ନାବାଳକଙ୍କୁ ସୋମବାର ରାତିରେ ଜନଶତାବ୍ଦୀ ଟ୍ରେନ୍‌ରୁ ଭଦ୍ରକ ଶିଶୁ ସୁରକ୍ଷା ୟୁନିଟ୍ ଉଦ୍ଧାର କରିଛି। ସୂଚନା ଅନୁଯାୟୀ, ଜନଶତାବ୍ଦୀ ଏକ୍ସପ୍ରେସ୍‌ରେ ଏକ ନିର୍ଦ୍ଦିଷ୍ଟ ସମ୍ପ୍ରଦାୟର ନାବାଳକମାନଙ୍କୁ ଟ୍ରେନ୍ ଯୋଗେ ନିଆଯାଉଥିଲା। ସେମାନଙ୍କୁ ଜଣେ ବ୍ୟକ୍ତି ବିହାରରୁ ଟ୍ରେନ୍ ଯୋଗେ ନେଉଥିବାର ରାଜ୍ୟ ଶିଶୁ ସୁରକ୍ଷା ୟୁନିଟ୍ ବିଶେଷ ସୂତ୍ରରୁ ଖବର ପାଇ ଭଦ୍ରକ ଶିଶୁ ସୁରକ୍ଷା ୟୁନିଟ୍‌କୁ ଜଣାଇଥିଲା। ଶିଶୁ ସୁରକ୍ଷା ୟୁନିଟ୍ ଭଦ୍ରକ ରେଳ ଷ୍ଟେଶନରେ ପହଞ୍ଚି ରେଲ୍‌ୱେ ପୋଲିସ ସହାୟତାରେ ଜନଶତାବ୍ଦୀ ଟ୍ରେନ୍‌ରେ ଖୋଜାଖୋଜି କରିଥିଲା। ସେହି ସମୟରେ ଟ୍ରେନ୍ ଛାଡ଼ିଦେବାରୁ ସେମାନେ ଟ୍ରେନ୍‌ରେ ବଗି ପରେ ବଗି ଖୋଜି ସେମାନଙ୍କୁ ବାଉଦପୁର ଷ୍ଟେଶନ ନିକଟରେ ଠାବ କରିଥିଲେ। ତେବେ ଯାଜପୁର ରୋଡ୍ ଷ୍ଟେଶନରେ ପହଞ୍ଚିବା ପରେ ସେମାନଙ୍କୁ ଟ୍ରେନ୍‌ରୁ ଓହ୍ଲାଇ ଯାଞ୍ଚ ପରେ ଆଉ ଏକ ପ୍ୟାସେଞ୍ଜର ଟ୍ରେନ୍‌ରେ ଭଦ୍ରକ ଅଣାଯାଇଥିବା ଶିଶୁ ସୁରକ୍ଷା ଅଧିକାରୀ ଅବିନାଶ ମହାନ୍ତି କହିଛନ୍ତି। ସେମାନଙ୍କୁ ଆସିଆନାରେ ରଖାଯାଇଥିବା ବେଳେ ସାଙ୍ଗରେ ଆଣିଥିବା ବ୍ୟକ୍ତିଙ୍କୁ ରେଲ୍‌ୱେ ପୋଲିସ ଅଟକ ରଖିଛି। ଯାଜପୁରରେ ଏକ ମଦ୍ରାସାରେ ସେମାନଙ୍କୁ ପାଠ ପଢ଼ିବା ପାଇଁ ଅଣାଯାଇଥିବା ଉକ୍ତ ବ୍ୟକ୍ତି କହିଛନ୍ତି। ସେମାନଙ୍କ ଆଧାର କାର୍ଡ ଘର ଲୋକ ନେଇ ଆସିବା ପରେ ଯାଞ୍ଚ କରାଯାଇ ଛାଡ଼ି ଦିଆଯିବ ବୋଲି ଶିଶୁ ସୁରକ୍ଷା ଅଧିକାରୀ ମହାନ୍ତି କହିଛନ୍ତି।

'ଦୋଷୀଙ୍କ ବିରୋଧରେ ନିଶ୍ଚିତ କାର୍ଯ୍ୟାନୁଷ୍ଠାନ'

୩୧୫ ତହସିଲଦାରଙ୍କ ଖାତାରେ ରୟାଲଟି ଜମା ପ୍ରସଙ୍ଗ

ଭୁବନେଶ୍ୱର,୨୧।୪
(ରବିନାରାୟଣ ଜେନା)

ରାଜ୍ୟରେ ଲଘୁ ଖଣିଜ ଦ୍ରବ୍ୟରୁ ସରକାରଙ୍କୁ ଯେଉଁ ଅର୍ଥ ମିଳିବା କଥା ତାହା ବାଟବଣା ହୋଇଥିବା ଘଟଣାକୁ ନେଇ ସରକାରଙ୍କ ପକ୍ଷରୁ ତତ୍ପରତା ପ୍ରକାଶ ପାଇଛି। ଏହାକୁ ନେଇ ଲୋକସେବାଭବନରେ ମଙ୍ଗଳବାର ରାଜସ୍ୱମନ୍ତ୍ରୀ ସୁରେଶ ପୂଜାରୀ କହିଛନ୍ତି, ଏହା ଏକ ସାଂଘାତିକ ପ୍ରସଙ୍ଗ। ଏହାର ଗୁରୁତ୍ୱକୁ ନେଇ ମୁଖ୍ୟଶାସନ ସଚିବ, ରାଜସ୍ୱ ବିଭାଗର ଅତିରିକ୍ତ ମୁଖ୍ୟଶାସନ ସଚିବ ଏବଂ ଅର୍ଥ ବିଭାଗ ପ୍ରମୁଖ ସଚିବଙ୍କ ସହିତ ବ୍ୟକ୍ତିଗତ ଭାବେ କଥା ହୋଇଛି। ପ୍ରମୁଖ ମହାଲେଖାକାରଙ୍କ ପକ୍ଷରୁ ଯେଉଁ ରିପୋର୍ଟ ପ୍ରଦାନ କରାଯାଇଛି ତାହାର ସତ୍ୟାସତ୍ୟ ତଦନ୍ତ କରି ରିପୋର୍ଟ ପ୍ରଦାନ କରିବାକୁ ମୁଖ୍ୟ ସଚିବଙ୍କୁ ନିର୍ଦ୍ଦେଶ ଦିଆଯାଇଛି ବୋଲି ମନ୍ତ୍ରୀ କହିଛନ୍ତି। ମନ୍ତ୍ରୀ କହିଛନ୍ତି, ଏହି ପ୍ରସଙ୍ଗରେ ଯିଏ ବି ଦୋଷୀ ଥିବେ ତାଙ୍କ ବିରୋଧରେ କାର୍ଯ୍ୟାନୁଷ୍ଠାନ ଗ୍ରହଣ କରାଯିବ। ସୂଚନାଯୋଗ୍ୟ, ରାଜ୍ୟରେ ଲଘୁ ଖଣିଜ ଦ୍ରବ୍ୟରୁ ସଂଗ୍ରହ ଅର୍ଥ ରାଜକୋଷରେ ଡିପୋଜିଟ ନ ହୋଇ ତହସିଲଦାରମାନଙ୍କ ଖାତାରେ ୨୦୨୩ରୁ ୨୦୨୫ ଡିସେମ୍ବର ମଧ୍ୟରେ ହୋଇଥିବା ସଂକ୍ରାନ୍ତରେ 'ଧରିତ୍ରୀ' ପକ୍ଷରୁ ମଙ୍ଗଳବାର ଖବର ପ୍ରକାଶ ପାଇଥିଲା। ତଥ୍ୟ ଅନୁଯାୟୀ, ଲଘୁ ଖଣିଜ ଦ୍ରବ୍ୟରୁ ରୟାଲଟି ଅର୍ଥ ବେଆଇନ ଭାବେ ତହସିଲଦାରଙ୍କ ଖାତାରେ ଜମା ହେବାକୁ ନେଇ ପ୍ରମୁଖ ମହାଲେଖାକାର ଡି. ସାହୁ ମୁଖ୍ୟ ଶାସନ ସଚିବ ଅନୁ ଗର୍ଗଙ୍କୁ ପତ୍ର ଲେଖି ଅବଗତ କରାଇଥିଲେ। ସାହୁ ପତ୍ରରେ ଦର୍ଶାଇଥିଲେ, ଏହି ଅବଧି ମଧ୍ୟରେ ୩୧୫ ତହସିଲଦାରଙ୍କ ବ୍ୟାଙ୍କ ଖାତାରେ ୨୫୬.୮୧କୋଟି ଟଙ୍କାର ରୟାଲଟି ବନ୍ଧା ହୋଇଛି। ଏହା ସମ୍ପୂର୍ଣ୍ଣ ଭାବେ ବେଆଇନ ହୋଇଥିବାରୁ ତୁରନ୍ତ ଏହା ଉପରେ ପଦକ୍ଷେପ ନେବା ଲାଗି ପ୍ରମୁଖ ମହାଲେଖାକାର ମୁଖ୍ୟଶାସନ ସଚିବ ଅନୁ ଗର୍ଗଙ୍କୁ ପତ୍ର ଲେଖି ହସ୍ତକ୍ଷେପ ଲୋଡ଼ିଥିଲେ।

ଆଜି ଭାଜପାର ମହିଳା ଆକ୍ରୋଶ ଯାତ୍ରା

ଭୁବନେଶ୍ୱର, ୨୧।୪(ସୁନିତ୍ ମିଶ୍ର)

- ୨୪ ଓ ୨୫ରେ ସବୁ ସାଙ୍ଗଠନିକ ଜିଲାରେ ମହିଳା ଆକ୍ରୋଶ ସମ୍ମିଳନୀ
- ୨୭ରୁ ୨୯ ପର୍ଯ୍ୟନ୍ତ ସବୁ ମଣ୍ଡଳରେ ପଦଯାତ୍ରା

ରାଜନୀତି କ୍ଷେତ୍ରରେ ଦେଶରେ ମହିଳାମାନଙ୍କ ଭାଗୀଦାରିକୁ ବିରୋଧୀ ଦଳଗୁଡ଼ିକ ବିରୋଧ କରୁଛନ୍ତି। ଫଳରେ ମହିଳାମାନଙ୍କ ଭିତରେ ବିରୋଧୀଙ୍କୁ ନେଇ ଆକ୍ରୋଶ ସୃଷ୍ଟି ହୋଇଛି। ମହିଳାଙ୍କ ଆକ୍ରୋଶକୁ ସମ୍ମାନ ଓ ସମର୍ଥନ ଜଣାଇ ଭାଜପା ରାଜରାସ୍ତାକୁ ଓହ୍ଲାଇବାକୁ ନିଷ୍ପତ୍ତି ନେଇଛି। ଏହି ପରିପ୍ରେକ୍ଷୀରେ ବୁଧବାର ରାଜଧାନୀରେ ବିଶାଳ ମହିଳା ଆକ୍ରୋଶ ଯାତ୍ରା ଅନୁଷ୍ଠିତ ହେବ। ପ୍ରତ୍ୟେକ ବର୍ଗର ମହିଳା ଏହି ଯାତ୍ରାରେ ସାମିଲ ହେବେ। ଅପରାହ୍ନ ୪ଟା ସମୟରେ ଏହି ଆକ୍ରୋଶ ଯାତ୍ରା ପ୍ରଦର୍ଶନୀ ପଡ଼ିଆଠାରୁ ବାହାରି ଲୋୟର ପିଏମ୍‌ଜି ପର୍ଯ୍ୟନ୍ତ ଯିବ। ଏହି ଅବସରରେ ଛୋଟ ଛୋଟ ପଥପ୍ରାନ୍ତ ସଭା ମଧ୍ୟ କରାଯିବ। ମହିଳା ଆକ୍ରୋଶ ରାଲିରେ ୫୦ ହଜାରରୁ ଊର୍ଦ୍ଧ୍ୱ ମହିଳା ଯୋଗଦେବେ ବୋଲି ଭାଜପା ମୋର୍ଚ୍ଚା ରାଜ୍ୟ ସଭାନେତ୍ରୀ ଐଶ୍ୱର୍ଯ୍ୟା ବିଶ୍ୱାଳ କହିଛନ୍ତି।

ଭାଜପା ରାଜ୍ୟ କାର୍ଯ୍ୟାଳୟଠାରେ ମଙ୍ଗଳବାର ଆୟୋଜିତ ଖବରଦାତା ସମ୍ମିଳନୀରେ ଐଶ୍ୱର୍ଯ୍ୟା କହିଛନ୍ତି, ମହିଳାମାନଙ୍କୁ ସଶକ୍ତ କରିବା ପାଇଁ ପ୍ରଧାନମନ୍ତ୍ରୀ ନରେନ୍ଦ୍ର ମୋଦି ଅନେକ ପ୍ରଚେଷ୍ଟା କରୁଛନ୍ତି। ରାଜନୀତି କ୍ଷେତ୍ରରେ ସେମାନଙ୍କ ସଂରକ୍ଷଣକୁ ସୁନିଶ୍ଚିତ କରିବା ପାଇଁ ନାରୀ ବନ୍ଦନ ଅଧିନିୟମ ଆଣିଥିଲେ। ଏହି ବିଲ୍ ଲୋକ ସଭା ଏବଂ ରାଜ୍ୟ ବିଧାନସଭାଗୁଡ଼ିକରେ ୩୩ ପ୍ରତିଶତ ଆସନ ସଂରକ୍ଷଣକୁ ସୁନିଶ୍ଚିତ କରୁଥିଲା। ରାଜନୀତି କ୍ଷେତ୍ରରେ ମହିଳାମାନଙ୍କ ଭାଗୀଦାରିତାକୁ ଏହି ଅଧିନିୟମ ଦୃଢ଼ୀଭୂତ କରୁଥିଲା। ଅନ୍ୟପଟେ ରାଜନୀତି କ୍ଷେତ୍ରରେ ମହିଳାମାନଙ୍କ ଭାଗୀଦାରିକୁ ବିରୋଧୀ କଂଗ୍ରେସ ଏବଂ ଏହାର ସହଯୋଗୀ ଦଳଗୁଡ଼ିକ ଚାହୁଁନାହାନ୍ତି। ସେମାନେ କେବଳ ଭାଜପାକୁ ବିରୋଧ କରୁ ନ ଥିଲେ ବରଂ ସମଗ୍ର ମହିଳା ସମାଜକୁ ସଶକ୍ତୀକରଣ ନ କରାଇଦେବା ପାଇଁ ସଂସଦରେ ଏହି ଅଧିନିୟମ ବିରୋଧରେ କଂଗ୍ରେସ ସମେତ ଡିଏମ୍‌କେ, ଟିଏମ୍‌ସି, ସମାଜବାଦୀ ପାର୍ଟି ପ୍ରମୁଖ ସମର୍ଥନ ଦେଇଥିବା ବେଳେ ବିଜେଡି ସେମାନଙ୍କୁ ସମର୍ଥନ ଜଣାଇଥିଲା। ଓଡ଼ିଶାର ମହିଳାମାନେ ଏହାକୁ କେବେ ହେଲେ କ୍ଷମା ଦେବେ ନାହିଁ ବୋଲି ସେ କହିଛନ୍ତି। ଏହାକୁ ନେଇ ଏହି ପ୍ରସଙ୍ଗରେ ଅନେକ ଜନସଚେତନତା କାର୍ଯ୍ୟକ୍ରମ କରାଯିବ। ଆସନ୍ତା ୨୪ ଓ ୨୫ରେ ରାଜ୍ୟର ସମସ୍ତ ସଙ୍ଗଠନିକ ଜିଲାରେ ମହିଳା ଆକ୍ରୋଶ ସମ୍ମିଳନୀ କରାଯିବ। ଆସନ୍ତା ୨୭ରୁ ୨୯ ପର୍ଯ୍ୟନ୍ତ ସବୁ ମଣ୍ଡଳରେ ମହିଳା ଆକ୍ରୋଶ ପଦଯାତ୍ରା ଅନୁଷ୍ଠିତ ହେବ ବୋଲି ସେ କହିଛନ୍ତି।

ଦଳବଦଳ ଆଇନ ଉପରେ ତର୍ଜମା ଜରୁରୀ: ବାଚସ୍ପତି ପାଢ଼ୀ

ପୁରୀ,୨୧।୪ (ଅଜିତ୍ କୁମାର ମହାନ୍ତି)

ସମ୍ମିଳନୀରେ ଯୋଗଦେଇଥିବା ଲୋକ ସଭା ସଚିବାଳୟର ନିର୍ଦ୍ଦେଶକ, ୪ ରାଜ୍ୟର ବାଚସ୍ପତି ଓ ବିଧାନସଭା ସଚିବ।

ପୁରୀରେ ବାଚସ୍ପତି କମିଟି ସମ୍ମିଳନୀ

ଭାରତୀୟ ସମ୍ବିଧାନର ଦଶମ ଅନୁସୂଚୀ ଅନୁଯାୟୀ ବିଧାନସଭା ଅଧ୍ୟକ୍ଷଙ୍କ କ୍ଷମତା ଓ ଦାୟିତ୍ୱର ସମୀକ୍ଷା ପାଇଁ ପୁରୀଠାରେ ମଙ୍ଗଳବାର ବାଚସ୍ପତି କମିଟି ସମ୍ମିଳନୀ ଅନୁଷ୍ଠିତ ହୋଇଯାଇଛି। ମହାରାଷ୍ଟ୍ର ବିଧାନସଭାର ବାଚସ୍ପତି ରାହୁଲ ସୁରେଶ ନରୱେକରଙ୍କ ଅଧ୍ୟକ୍ଷତାରେ ଏବଂ ଓଡ଼ିଶାର ବାଚସ୍ପତି ସୁରମା ପାଢ଼ୀଙ୍କ ପ୍ରତ୍ୟକ୍ଷ ତତ୍ତ୍ୱାବଧାନରେ ଅନୁଷ୍ଠିତ ବୈଠକରେ କର୍ଣ୍ଣାଟକର ବାଚସ୍ପତି ୟୁ.ଟି. ଖାଦିର ଫରିଦ, ନାଗାଲାଣ୍ଡର ବାଚସ୍ପତି ସାରିଙ୍ଗେନ ଲଙ୍ଗକୁମେର ପ୍ରମୁଖ ଯୋଗ ଦେଇଥିଲେ। ଏହି ଅବସରରେ ଅଧ୍ୟକ୍ଷତା କରି ବାଚସ୍ପତି ନରୱେକର ସମ୍ମିଳନୀର ଆଭିମୁଖ୍ୟ ସମ୍ପର୍କରେ ବିଶଦ ଭାବେ ବ୍ୟାଖ୍ୟା କରିବା ସହ ଏହାର ପ୍ରଭାବ ଓ ଭବିଷ୍ୟତର ରୂପରେଖ ସମ୍ପର୍କରେ ଆଲୋଚନା କରିଛନ୍ତି। ଏହି ଅବସରରେ ବାଚସ୍ପତି ସୁରମା ପାଢ଼ୀ କହିଛନ୍ତି, ସମ୍ବିଧାନ ବିଶେଷଜ୍ଞମାନଙ୍କୁ ନେଇ କମିଟି ଗଠନ କରାଯାଇ ଏସବୁ ଆହ୍ୱାନର ମୁକାବିଲା ଦିଗରେ ସୁଚିନ୍ତିତ ପରାମର୍ଶ ଓ ପଦକ୍ଷେପ ଗ୍ରହଣ କରିବା ଉଚିତ। କାର୍ଯ୍ୟକ୍ରମରେ ସମ୍ବିଧାନ ବିଶେଷଜ୍ଞ ତଥା ମହାରାଷ୍ଟ୍ରର ପୂର୍ବତନ ମହାଧିବକ୍ତା ଶ୍ରୀହରି ଜୀ ଆନେ ଏବଂ ଓ ମହାଧିବକ୍ତା ପୀତାମ୍ବର ଆଚାର୍ଯ୍ୟ ସମ୍ବିଧାନର ୧୦ମ ଅନୁସୂଚୀ ଅନୁଯାୟୀ ଦଳବଦଳ ନିୟମକୁ କିପରି କଠୋର ଭାବେ ଲାଗୁ କରାଯାଇପାରିବ ସେ ସମ୍ପର୍କରେ ଆଇନଗତ ତର୍ଜମା କରିଥିଲେ। ଏହି ସମ୍ମିଳନୀରେ ବିଭିନ୍ନ ବିଧାନସଭାର ସଚିବଙ୍କ ସହ ଲୋକ ସଭା ସଚିବାଳୟର ନିର୍ଦ୍ଦେଶକ ଅଜୟ ସୁଦ୍, ନିର୍ଦ୍ଦେଶକ(କନ୍‌ଫରେନ୍ସ ଓ ପ୍ରୋଟୋକଲ ଶାଖା) ୟୁମନାମ ଅରୁଣ କୁମାର ଯୋଗ ଦେଇଥିବା ବେଳେ ବିଧାନସଭା ସଚିବ ସତ୍ୟବ୍ରତ ରାଉତ ସ୍ୱାଗତ ଭାଷଣ ଦେଇଥିଲେ।

ଗଣମାଧ୍ୟମ ପ୍ରତିନିଧିଙ୍କୁ ସମ୍ବୋଧିତ କରି କମିଟିର ଅଧ୍ୟକ୍ଷ ତଥା ମହାରାଷ୍ଟ୍ର ବିଧାନସଭାର ବାଚସ୍ପତି ନରୱେକର ଓ ଓଡ଼ିଶାର ବାଚସ୍ପତି ପାଢ଼ୀ, କର୍ଣ୍ଣାଟକର ବାଚସ୍ପତି ଫରିଦ, ନାଗାଲାଣ୍ଡର ବାଚସ୍ପତି ଲଙ୍ଗକୁମେର୍ କହିଛନ୍ତି, ସମ୍ବିଧାନର ୧୦ମ ଅନୁଚ୍ଛେଦକୁ ଆହୁରି ପ୍ରଭାବଶାଳୀ କରିବାକୁ ପଡ଼ିବ। ଏହି କମିଟିର ପ୍ରଥମ ବୈଠକ ମହାରାଷ୍ଟ୍ରଠାରେ ଅନୁଷ୍ଠିତ ହୋଇଥିବା ବେଳେ ପରବର୍ତ୍ତୀ ସମ୍ମିଳନୀ କର୍ଣ୍ଣାଟକରେ ଆୟୋଜିତ ହେବ। ତେବେ ଦଳ ବଦଳକୁ କିପରି ରୋକାଯାଇପାରିବ ଏଥିପାଇଁ କିଭଳି ପଦକ୍ଷେପ ଗ୍ରହଣ କରାଯିବ, ସେ ସମ୍ପର୍କରେ ସବିଶେଷ ଆଲୋଚନା ହେବ। ୧୯୮୫ ମସିହାରେ ଏହି ଦଳବଦଳ ନିରୋଧ ଆଇନ ଲାଗୁ କରାଯାଇଥିବା ବେଳେ ପରବର୍ତ୍ତୀ ସମୟରେ ଏଥିରେ ବ୍ୟାପକ ସଂଶୋଧନ କରାଯାଇଛି। ଏହା ଦ୍ୱାରା ଜନପ୍ରତିନିଧିମାନେ ଜନସାଧାରଣଙ୍କ ଆସ୍ଥାଭାଜନ ହେବା ସହିତ ସଂସଦୀୟ ପରମ୍ପରା ଓ ଗଣତାନ୍ତ୍ରିକ ମୂଲ୍ୟବୋଧ ବଜାୟ ରହିପାରିବ।

ଅସୁସ୍ଥ ମାଈହାତୀ ଆଖି ବୁଜିଲା

ଢେଙ୍କାନାଳ,୨୧।୪
(ରତନ ନାୟାର)

ଢେଙ୍କାନାଳ ଜିଲା ସଦର ଥାନା ଷଡ଼ଙ୍ଗୀ ରେଞ୍ଜ ଲତାଦେଇପୁର ନିକଟରେ ମଙ୍ଗଳବାର ଅସୁସ୍ଥ ହୋଇ ବନ ବିଭାଗ ଦ୍ୱାରା ଚିକିତ୍ସିତ ହେଉଥିବା ମାଈହାତୀର ମୃତ୍ୟୁ ଘଟିଛି। ହାତୀଟିର ବୟସ ପ୍ରାୟ ୧୫ବର୍ଷ ହେବ। ହାତୀଟି ଅତ୍ୟଧିକ ଦୁର୍ବଳ ହୋଇପଡ଼ିଥିବା ବେଳେ ତା'ର ପାଟିରେ ଦୁଇ ତିନୋଟି ଜାଗାରେ ଗଭୀର କ୍ଷତ ହୋଇଥିଲା। ବନ ବିଭାଗ ପକ୍ଷରୁ ଆଣ୍ଟିବାୟୋଟିକ୍ ଦିଆଯାଇ ଚିକିତ୍ସା କରାଯାଉଥିଲେ ମଧ୍ୟ ହାତୀଟି ବଞ୍ଚିପାରି ନ ଥିଲା। ଖବରପାଇ ଜିଲା ବନଖଣ୍ଡ ଅଧିକାରୀ ସୁମିତ କୁମାର କର, ଷଡ଼ଙ୍ଗୀ ରେଞ୍ଜର ଗିରିଶ ନାୟକ ଓ ବନ ବିଭାଗ କର୍ମଚାରୀମାନେ ଘଟଣା ସ୍ଥଳରେ ପହଞ୍ଚି ତଦନ୍ତ କରିଥିଲେ। ଜିଲା ବନଖଣ୍ଡ ଅଧିକାରୀ କହିଛନ୍ତି, ହାତୀଟି ଅତ୍ୟଧିକ ଦୁର୍ବଳ ହୋଇପଡ଼ିଥିଲା। ପାଟିରେ ସୃଷ୍ଟି ହୋଇଥିବା କ୍ଷତ ସ୍ଥାନରୁ ଟିସୁ ସଂଗ୍ରହ କରି ଭୁବନେଶ୍ୱରସ୍ଥିତ ଲାବୋରାଟୋରିକୁ ପରୀକ୍ଷା ପାଇଁ ପଠାଯାଇଛି। ରିପୋର୍ଟ ଆସିବା ପରେ କାରଣ ସ୍ପଷ୍ଟ ହେବ। ୨୪ଘଣ୍ଟା ମଧ୍ୟରେ ଢେଙ୍କାନାଳ ଜିଲାରେ ଦୁଇଟି ମାଈହାତୀ ସହ ଗୋଟିଏ ନବଜାତ ହାତୀ ଛୁଆର ମୃତ୍ୟୁ ଘଟିଛି।

ମୃତ ମାଈହାତୀ

ବୋଲଗଡ଼, ବେଗୁନିଆ ପ୍ରତି ଜାନକୀବଲ୍ଲଭଙ୍କ ଅବଦାନ ଉଲ୍ଲେଖନୀୟ

ଜାନକୀବଲ୍ଲଭ ପଟ୍ଟନାୟକଙ୍କ ୧୧ତମ ଶ୍ରାଦ୍ଧବାର୍ଷିକୀ

ଖୋର୍ଦ୍ଧା,୨୧।୪
(ପ୍ରଭାତ ପାଣିଗ୍ରାହୀ)

ଜାନକୀବଲ୍ଲଭ ସ୍ମୃତି କମିଟି ଆନୁକୂଲ୍ୟରେ ଆସାମର ପୂର୍ବତନ ରାଜ୍ୟପାଳ ତଥା ଓଡ଼ିଶାର ପୂର୍ବତନ ମୁଖ୍ୟମନ୍ତ୍ରୀ ଜାନକୀବଲ୍ଲଭ ପଟ୍ଟନାୟକଙ୍କ ଏକାଦଶତମ ଶ୍ରାଦ୍ଧବାର୍ଷିକୀ ମଙ୍ଗଳବାର ଖୋର୍ଦ୍ଧା ଜିଲାପାଳଙ୍କ କାର୍ଯ୍ୟାଳୟ ନିକଟସ୍ଥ ଜାନକୀବଲ୍ଲଭ ପଟ୍ଟନାୟକ ଉଦ୍ୟାନ ପରିସରରେ ଅନୁଷ୍ଠିତ ହୋଇଯାଇଛି। ଏହି ଅବସରରେ ସକାଳ ୭ଟାରେ କ୍ଲବ ମର୍ନିଂଷ୍ଟାର ପକ୍ଷରୁ ଟାଉନ ହଲ୍‌ଠାରୁ ଜାନକୀ ବଲ୍ଲଭ ପଟ୍ଟନାୟକ ଉଦ୍ୟାନ ପର୍ଯ୍ୟନ୍ତ ଗଣଦୌଡ଼ ହୋଇଥିଲା। କ୍ଲବ ମର୍ନିଂଷ୍ଟାରର ସମ୍ପାଦକ ଶୁଭେନ୍ଦୁ ସ୍ୱାଇଁ ପରିଚାଳନା କରିଥିଲେ। ଉଦ୍ୟାନ ପରିସରରେ ଥିବା ଜାନକୀ ବଲ୍ଲଭଙ୍କ ପ୍ରତିମୂର୍ତ୍ତିରେ ଅତିଥିମାନେ ମାଲ୍ୟାର୍ପଣ କରିଥିଲେ। ଏହି ଅବସରରେ ଆୟୋଜିତ ସମାବେଶରେ ସ୍ମୃତି କମିଟି ସଭାପତି ସୌମ୍ୟରଞ୍ଜନ ପଟ୍ଟନାୟକ ସଭାପତିତ୍ୱ କରିଥିଲେ। ମଞ୍ଚରେ ବେଗୁନିଆ ବିଧାୟକ ପ୍ରଦୀପ ସାହୁ ମୁଖ୍ୟ ଅତିଥିଭାବେ ଯୋଗଦେଇ ବୋଲଗଡ଼ ଓ ବେଗୁନିଆ ପ୍ରତି ଜାନକୀବଲ୍ଲଭଙ୍କ ଅବଦାନ ଉଲ୍ଲେଖନୀୟ ବୋଲି କହିଥିଲେ। ସେହିପରି ପୂର୍ବତନ ଜଟଣୀ ବିଧାୟକ ସୁରେଶ କୁମାର ରାଉତରାୟ, ପୂର୍ବତନ ଖୋର୍ଦ୍ଧା ବିଧାୟକ ଜ୍ୟୋତିରୀନ୍ଦ୍ର ନାଥ ମିତ୍ର ଯୋଗଦେଇ ଜାନକୀ ବଲ୍ଲଭଙ୍କ ସାରସ୍ୱତ ସାଧନା ଓ ରାଜନୈତିକ ପୃଷ୍ଠଭୂମି ସମ୍ପର୍କରେ କହିଥିଲେ। ଖୋର୍ଦ୍ଧା ଜିଲା ଓକିଲ ସଂଘ ସଭାପତି ଲୋତକବିନ୍ଦୁ ପଟ୍ଟନାୟକ ତାଙ୍କୁ ଜଣେ ଦୂରଦୃଷ୍ଟି ସମ୍ପନ୍ନ ବ୍ୟକ୍ତିତ୍ୱ ବୋଲି କହିଥିଲେ। ପୂର୍ବତନ କୁଳପତି ମେଜର କ୍ଷୀରୋଦ ପ୍ରସାଦ ମହାନ୍ତି ଯୁବପିଢ଼ୀ ତାଙ୍କ ଆଦର୍ଶରେ ଅନୁପ୍ରାଣିତ ହୋଇ ଲକ୍ଷ୍ୟସ୍ଥଳ ସ୍ଥିର କରି ଆଗକୁ ବଢ଼ିବାକୁ କହିଥିଲେ। ସେହିପରି ପୌରାଧ୍ୟକ୍ଷା କନକଲକ୍ଷ୍ମୀ ମହାନ୍ତି କହିଥିଲେ, ଓଡ଼ିଶାର ବିକାଶ ପାଇଁ ଶିଳ୍ପର ଆବଶ୍ୟକ ରହିଛି ବୋଲି ଜାନକୀବଲ୍ଲଭ ଅନୁଭବ କରିଥିଲେ। ତେଣୁ ସେ ହଜାରେ ଦିନରେ ହଜାର ଶିଳ୍ପ ପ୍ରତିଷ୍ଠା କରି ଶିଳ୍ପ ଅଭିବୃଦ୍ଧିର ମୂଳଦୁଆ ପକାଇଥିଲେ। ମୁଖ୍ୟ ବକ୍ତା ବରିଷ୍ଠ ସାହିତ୍ୟିକ ଅଭିରାମ ବିଶ୍ୱାଳ ଜାନକୀ ବଲ୍ଲଭଙ୍କ ଛାତ୍ର ଜୀବନୀ, ସାରସ୍ୱତ ସାଧନା, ସାମ୍ବାଦିକତା ଏବଂ ଜଣେ ସଫଳ ରାଜନୈତିକ ପୃଷ୍ଠଭୂମି ଉପରେ କହିଥିଲେ। ଏହି ଅବସରରେ ଗଣଦୌଡ଼ ବିଜେତା ଏବଂ ଦୁଇ ଜଣ ସେନାନିବୃତ୍ତ କର୍ମଚାରୀଙ୍କୁ ସ୍ମୃତିଫଳକ ଦେଇ ସମ୍ବର୍ଦ୍ଧିତ କରାଯାଇଥିଲା। ସ୍ମୃତି ପରିଷଦର ସମ୍ପାଦକ ସଞ୍ଜୟ ପଟ୍ଟନାୟକ ଅତିଥିଙ୍କ ପରିଚୟ ଓ ସ୍ୱାଗତ ଭାଷଣ ପ୍ରଦାନ କରିଥିବା ବେଳେ କୋଷାଧ୍ୟକ୍ଷ ପ୍ରକାଶ ସାମନ୍ତରାୟ ଧନ୍ୟବାଦ ଅର୍ପଣ କରିଥିଲେ।

ଟ୍ରାନ୍ସଜେଣ୍ଡର କଲ୍ୟାଣ ବୋର୍ଡ ଗଠିତ

ମୁଖ୍ୟ ଶାସନ ସଚିବ ରହିବେ ବୋର୍ଡର ଅଧ୍ୟକ୍ଷ

ଭୁବନେଶ୍ୱର, ୨୧।୪(ସୁନିତ୍ ମିଶ୍ର)

ରାଜ୍ୟ ସରକାର ଟ୍ରାନ୍ସଜେଣ୍ଡର କଲ୍ୟାଣ ବୋର୍ଡ ଗଠନ କରିଛନ୍ତି। ତୃତୀୟଲିଙ୍ଗୀମାନଙ୍କ କଲ୍ୟାଣ ଏବଂ ପୁନଃ ଥଇଥାନ ସହ ସେମାନଙ୍କ ଅଧିକାରକୁ ସୁରକ୍ଷିତ କରିବାକୁ ଏହି ବୋର୍ଡ ଗଠନ କରାଯାଇଥିବା ସରକାରଙ୍କ ପକ୍ଷରୁ କୁହାଯାଇଛି। ଏନେଇ ସାମାଜିକ ସୁରକ୍ଷା ଓ ଭିନ୍ନକ୍ଷମ ସଶକ୍ତୀକରଣ ବିଭାଗ ପକ୍ଷରୁ ମଙ୍ଗଳବାର ଏକ ବିଜ୍ଞପ୍ତି ପ୍ରକାଶ ପାଇଛି। ଏହି ଟ୍ରାନ୍ସଜେଣ୍ଡର କଲ୍ୟାଣ ବୋର୍ଡରେ ମୋଟ୍ ୧୨ ଜଣ ରହିବେ। ଏଥିରେ ମୁଖ୍ୟ ଶାସନ ସଚିବ ଅଧ୍ୟକ୍ଷ ଏବଂ ସାମାଜିକ ସୁରକ୍ଷା ଓ ଭିନ୍ନକ୍ଷମ ସଶକ୍ତୀକରଣ ବିଭାଗର ପ୍ରମୁଖ ସଚିବ ବା ସଚିବ ବୋର୍ଡର ଉପାଧ୍ୟକ୍ଷ ରହିବେ। ଉକ୍ତ ବିଭାଗର ନିର୍ଦ୍ଦେଶକ ବୋର୍ଡର ସଦସ୍ୟ ସଚିବ ରହିବେ। ଏହି ୩ ଜଣଙ୍କୁ ବାଦ୍ ଦେଇ ଆହୁରି ୯ ଜଣ ସଦସ୍ୟ ରହିବେ। ସେଥିରେ ପୋଲିସ ଡିଜି, ସାମାଜିକ ସୁରକ୍ଷା ଓ ଭିନ୍ନକ୍ଷମ ସଶକ୍ତୀକରଣ ବିଭାଗ ଅତିରିକ୍ତ ସଚିବ, ମହିଳା ଓ ଶିଶୁ କଲ୍ୟାଣ ବିକାଶ, ସ୍ୱାସ୍ଥ୍ୟ ଓ ପରିବାର କଲ୍ୟାଣ, ପଞ୍ଚାୟତିରାଜ ଓ ପାନୀୟ ଜଳ, ଗୃହ ଓ ନଗର ଉନ୍ନୟନ, ଦକ୍ଷତା ବିକାଶ ଓ ବୈଷୟିକ ଶିକ୍ଷା, ଉଚ୍ଚଶିକ୍ଷା ଓ ସ୍କୁଲ ଓ ଗଣଶିକ୍ଷା ବିଭାଗରୁ ଜଣେ ଲେଖାଏ ପ୍ରତିନିଧିଙ୍କୁ ସଦସ୍ୟ ରଖାଯିବ।

ପିକ୍‌ଅପ୍-ବାଇକ୍ ମୁହାଁମୁହିଁ ଧକ୍କା: ୨ ମୃତ

ବୈପାରିଗୁଡ଼ା,୨୧।୪
(କଳ୍ପତରୁ ମହାନ୍ତି)

କୋରାପୁଟ ଜିଲା ବୈପାରିଗୁଡ଼ା ଥାନା ଅଧୀନ ରାମଗିରି ଫାଣ୍ଡି ଅନ୍ତର୍ଗତ କାଳିଆଝୋଲି ଛକରେ ଭ୍ୟାନ୍ ଓ ବାଇକ୍ ମୁହାଁମୁହିଁ ଧକ୍କା ହୋଇ ୨ ବାଇକ୍ ଆରୋହୀଙ୍କ ମଙ୍ଗଳବାର ମୃତ୍ୟୁ ହୋଇଛି। ମୃତକମାନେ ହେଲେ ମଜାଗୁଡ଼ା ଗ୍ରାମର ରବିନନ୍ଦ ମଣ୍ଡି(୨୦) ଓ କାନ୍ଦଲିବେଡ଼ା ଗ୍ରାମର ନାବାଳକ ମହେଶ୍ୱର ପେନ୍ଦାପଡ଼ିଆ(୧୭)। ଡୁମୁରିଗୁଡ଼ା ଗ୍ରାମର କୃଷ୍ଣ ହନ୍ତାଳ(୧୯)ଗୁରୁତର ରହିଛନ୍ତି। ସୂଚନାନୁଯାୟୀ, ମଙ୍ଗଳବାର ରବି, ତାଙ୍କ ୨ ସହଯୋଗୀ ମହେଶ୍ୱର ଓ କୃଷ୍ଣ ବାଇକ୍ (ଓଡ଼ି୧୦-ଏସି-୨୨୫୯) ଯୋଗେ ଫେରୁଥିଲେ। କାଳିଆଝୋଲି ଛକ ନିକଟରେ ସାମ୍ନା ପଟୁ ଆସୁଥିବା ଏକ ପିକ୍‌ଅପ୍ ଭ୍ୟାନ୍(ଓଡି ୧୦-ପି-୪୩୪୯) ସହ ମୁହାଁମୁହିଁ ଧକ୍କା ହୋଇଥିଲା। ଏଥିରେ ଗୁରୁତର ୩ଜଣଙ୍କୁ ରାମଗିରି ପ୍ରାଥମିକ ସ୍ୱାସ୍ଥ୍ୟକେନ୍ଦ୍ରରେ ପ୍ରାଥମିକ ଚିକିତ୍ସା ପରେ ବୈପାରିଗୁଡ଼ା ଗୋଷ୍ଠୀ ସ୍ୱାସ୍ଥ୍ୟକେନ୍ଦ୍ରରେ ଭର୍ତ୍ତି କରାଯାଇଥିଲା। ସେଠାରେ ରବି ଓ ମହେଶ୍ୱରଙ୍କୁ ଡାକ୍ତର ମୃତ ଘୋଷଣା କରିଥିଲେ। କୃଷ୍ଣଙ୍କୁ ଜୟପୁରସ୍ଥିତ ଜିଲା ମୁଖ୍ୟ ସ୍ୱାସ୍ଥ୍ୟକେନ୍ଦ୍ରକୁ ସ୍ଥାନାନ୍ତର କରାଯାଇଛି। ମୃତକମାନଙ୍କ ପରିବାରକୁ କ୍ଷତିପୂରଣ ନ ଦେବାଯାଏ ବ୍ୟବଚ୍ଛେଦ କରିବାକୁ ଦିଆଯିବ ନାହିଁ କହି ସମ୍ପର୍କୀୟମାନେ ଥାନା ନିକଟରେ ବିକ୍ଷୋଭ କରୁଥିବା ଜଣାପଡ଼ିଛି। ଏ ନେଇ ବୈପାରିଗୁଡ଼ା ଥାନାରେ ନଂ.୯୯/୨୬ରେ ମାମଲା ରୁଜୁ ହୋଇଛି।

ଈଶ୍ୱର ମଣିଷକୁ ବାଟ ଦେଖାନ୍ତି। କିନ୍ତୁ ମଣିଷ ଚାଲେ ଅବାଟରେ। ନିମ୍ନସ୍ତରର ମରଣଶୀଳ ତ୍ରୁଟି ଓ ସ୍ଖଳନ ଉପରେ ପରାପ୍ରକୃତି ବା ଦିବ୍ୟପ୍ରକୃତି ସଜାଗ ଦୃଷ୍ଟି ରଖିଥାଏ। ଏହା ହିଁ ଆମ ଲାଗି ପ୍ରତିବନ୍ଧକ ଓ ପରର ବିରୋଧୀତା। ଆମକୁ ଏକ ଉଜ୍ଜ୍ୱଳଜ୍ଞାନ ଭିତରକୁ ଯିବା ଲାଗି- ଏହି ଦ୍ୱନ୍ଦ୍ୱ ଭିତରୁ ବାହାରିଯିବାକୁ ହେବ ନିଶ୍ଚୟ। -ଶ୍ରୀଅରବିନ୍ଦ

-ଶ୍ରୀରାମାନୁଜଚାର୍ଯ୍ୟଙ୍କ ଜୟନ୍ତୀ

ଅଭିବୃଦ୍ଧି ଅଙ୍କ

ଆମେରିକୀୟ ଡଲାର ତୁଳନାରେ ଭାରତୀୟ ମୁଦ୍ରା ୨୧ ଏପ୍ରିଲରେ ୩୨ ପଇସା କମି ୯୩.୪୮ ଟଙ୍କାକୁ ଛୁଇଁଛି। ପଶ୍ଚିମ ଏସିଆ ସଙ୍କଟଜନିତ ଆର୍ଥିକ ଅନିଶ୍ଚିତତା ଲାଗି ରହୁଥିବାରୁ ଭାରତୀୟ ପୁଞ୍ଜିବଜାର ଅସ୍ୱାଭାବିକ ସ୍ଥିତିରେ ରହିଛି। ଅସ୍ଥିର ବଜାରକୁ ଦେଖି କେବଳ ବିଦେଶୀ ସଂସ୍ଥାଗତ ନିବେଶକ (ଏଫ୍ଆଇଆଇ) ନୁହେଁ, ଘରୋଇ ନିବେଶକାରୀମାନେ ଅର୍ଥ ଉଠାଇବାରେ ଲାଗିଛନ୍ତି। ଅନେକ କାରଣ ସହିତ ଅନ୍ୟତମ କାରଣ ଭାବେ ନିବେଶକମାନେ ଆମେରିକୀୟ ଡଲାର ଆକାରରେ ଅର୍ଥ ଉଠାଣ କରୁଥିବାରୁ ଭାରତରେ ସେହି ବିଦେଶୀ ମୁଦ୍ରା କମିବାରେ ଲାଗିଛି।

ଭାରତୀୟ ମୁଦ୍ରା କାହିଁକି ଦୁର୍ବଳ ହେଉଛି ତାହାକୁ ଖୋଜି ବାହାର କରିବାରେ କାହାରି ଇଚ୍ଛା ଥିବାଭଳି ମନେହେଉ ନାହିଁ। କେନ୍ଦ୍ର ସରକାରଙ୍କ ଅର୍ଥ ମନ୍ତ୍ରଣାଳୟ ସହିତ ଭାରତୀୟ ରିଜର୍ଭ ବ୍ୟାଙ୍କ (ଆର୍‌ବିଆଇ)ର ମୁଖ୍ୟ ଦାୟିତ୍ୱ ହେବା କଥା ଦେଶର ମୁଦ୍ରାର ମୂଲ୍ୟ ଜଗିବା। ମୂଲ୍ୟ ଯଦି ହ୍ରାସ ହେଉଛି ତାହା ଅତ୍ୟନ୍ତ ବିପଜ୍ଜନକ ପରିସ୍ଥିତି ସୃଷ୍ଟି କରିବ। ଭାରତର ଅର୍ଥନୀତି ଏବେ ସେହି ସ୍ଥିତିର ସମ୍ମୁଖୀନ ହେଉଛି। ଦେଶରେ ଘଟୁଥିବା ଅର୍ଥନୈତିକ ଅସ୍ଥିରତାର ପ୍ରଭାବ ସାଧାରଣ ନାଗରିକର ଜୀବନରେ ଅନୁଭୂତ ହେବାକୁ ଆରମ୍ଭ କଲାଣି। ଭାରତୀୟ ମୁଦ୍ରାର ମୂଲ୍ୟ ହ୍ରାସ ପଛରେ ଅନେକ ଜାତୀୟ ଓ ଅନ୍ତର୍ଜାତୀୟ କାରଣ ରହିଛି। ତେବେ ଏହିସବୁ କାରଣ ମଧ୍ୟରୁ ଗୋଟିଏ ପ୍ରମୁଖ ସମସ୍ୟାକୁ କେହି ଇଙ୍ଗିତ କରୁନାହାନ୍ତି। ସମସ୍ତେ କେବଳ ଅଭିବୃଦ୍ଧି ଅଙ୍କକୁ ପ୍ରଦର୍ଶନ କରି ପ୍ରଚାର କରୁଛନ୍ତି। ଅନ୍ୟପଟେ କହିଲେ ପୂର୍ବରୁ ଯେଭଳି ମୁକ୍ତ ଭାବେ ମୁଦ୍ରା କାରବାର ହେଉଥିଲା, ବର୍ତ୍ତମାନର ଆର୍ଥିକ ସ୍ଥିତି ଦେଖିଲେ କଟକଣା ଲାଗୁ କରିବାକୁ ଶୀର୍ଷ ନୀତି ନିର୍ଦ୍ଧାରକ ସଂସ୍ଥା ପଦକ୍ଷେପ ନେଉଥିବା କହୁଛନ୍ତି। ଯଦି କୌଣସି କଟକଣା ଜାରି କରାଯାଏ, ତେବେ ଭବିଷ୍ୟତରେ କୌଣସି ବିଦେଶୀ ପୁଞ୍ଜିନିବେଶକ ଭାରତୀୟ ବଜାରରେ ଅର୍ଥ ଲଗାଇବାକୁ ଇଚ୍ଛା କରିବେ ନାହିଁ। କଟକଣା ମାତ୍ର କିଛି ସମୟ ପାଇଁ ସ୍ଥିତି ସମ୍ଭାଳିପାରେ। କିନ୍ତୁ ଦୀର୍ଘମିଆଦୀ କ୍ଷତି ନିଶ୍ଚିତ ଭାବେ ପହଞ୍ଚିବ। ଏଭଳି ହଲପ୍ ଦେଇ କହିବାର ଅର୍ଥ ହେଲା ଭାରତରେ ନୀତି ନିର୍ଦ୍ଧାରକମାନେ ଦେଶର ଅଭିବୃଦ୍ଧି ଅଙ୍କକୁ ବଢ଼ାଇ କରି ଦେଖାଇବାରେ ବ୍ୟସ୍ତ।

> **ଦେଶରେ ଘଟୁଥିବା ଅର୍ଥନୈତିକ ଅସ୍ଥିରତାର ପ୍ରଭାବ ସାଧାରଣ ନାଗରିକର ଜୀବନରେ ଅନୁଭୂତ ହେବାକୁ ଆରମ୍ଭ କଲାଣି। ଭାରତୀୟ ମୁଦ୍ରାର ମୂଲ୍ୟ ହ୍ରାସ ପଛରେ ଅନେକ ଜାତୀୟ ଓ ଅନ୍ତର୍ଜାତୀୟ କାରଣ ରହିଛି। ତେବେ ଏହିସବୁ କାରଣ ମଧ୍ୟରୁ ଗୋଟିଏ ପ୍ରମୁଖ ସମସ୍ୟାକୁ କେହି ଇଙ୍ଗିତ କରୁନାହାନ୍ତି। ସମସ୍ତେ କେବଳ ଅଭିବୃଦ୍ଧି ଅଙ୍କକୁ ପ୍ରଦର୍ଶନ କରି ପ୍ରଚାର କରୁଛନ୍ତି।**

ସେମାନଙ୍କର ଏଭଳି ମାନସିକତା ଉପୁଜିବା ପଛରେ ଭାରତୀୟ ଅର୍ଥ ବ୍ୟବସ୍ଥା ରାଜନୈତିକ ଚାପଠାରୁ ଅଲଗା ହୋଇପାରୁ ନାହିଁ। ବିଗତ ଦିନରେ ବିମୁଦ୍ରୀକରଣଠାରୁ ଆରମ୍ଭ କରି ଯେତେ ବଡ଼ ପଦକ୍ଷେପ ନିଆଯାଇଛି, ସେଥିରେ ରାଜନୈତିକ ହସ୍ତକ୍ଷେପ ପ୍ରମୁଖ ଭୂମିକା ଗ୍ରହଣ କରିଆସିଛି। ଏକ ସ୍ୱାଧୀନ ନୀତି ନିର୍ଦ୍ଧାରଣ ବ୍ୟବସ୍ଥା ଗଢ଼ିଉଠୁ ନ ଥିବାରୁ ଅନ୍ତର୍ଜାତୀୟ ସ୍ତରରେ ଆର୍ଥିକ ମାନ୍ଦାବସ୍ଥା ଭଳି ସ୍ଥିତି ଉପୁଜିଲା ବେଳକୁ ଏଠାରେ ସୁଧାର ଆସିପାରୁ ନାହିଁ।

ବର୍ତ୍ତମାନ ଡଲାର ତୁଳନାରେ ଭାରତୀୟ ମୁଦ୍ରା କ୍ରମାଗତ ଦୁର୍ବଳ ହେବାରେ ଲାଗିଛି। ଆର୍‌ବିଆଇ ସହ ଅନ୍ୟାନ୍ୟ ଆର୍ଥିକ ନୀତି ନିର୍ଦ୍ଧାରଣ ଦିଗରେ କାର୍ଯ୍ୟ କରୁଥିବା ଥିଙ୍କ୍‌ଟ୍ୟାଙ୍କକୁ ବ୍ୟାଙ୍କିଙ୍ଗ, ମୁଦ୍ରା କାରବାର ଓ ବଜାର ନିୟନ୍ତ୍ରଣ ଲାଗି ସ୍ୱାଧୀନ ଭାବେ ଦାୟିତ୍ୱ ଦିଆଯାଇପାରିଲେ ହୁଏତ ସ୍ଥିତିରେ ଉନ୍ନତି ଆସିପାରନ୍ତା। କିନ୍ତୁ ସେହି ବିଶ୍ୱାସ ଓ ଭରସା ଦେବାର ଦାୟିତ୍ୱ ରାଜନୈତିକ ବ୍ୟବସ୍ଥା କେବେ ଅର୍ପଣ କରିବ ତାହା କେହି ଜାଣି ନାହାନ୍ତି। ଏଠାରେ ମନେରଖିବାକୁ ହେବ ଯେ, ପାଶ୍ଚାତ୍ୟ ଅର୍ଥନୀତି ବିଭିନ୍ନ ଐତିହାସିକ କାରଣରୁ ସୁସ୍ଥ ସବଳ ରହିଆସିଥିଲା। ଏବେ ସେଗୁଡ଼ିକରେ ବି ଫାଟ ଦିଶିଲାଣି। ଅନ୍ୟପଟେ ଭାରତ ଭଳି ଏକ ଦୁର୍ବଳ ଅର୍ଥନୀତିକୁ ଜଗିରଖିବା ହେବା କଥା ରାଜନୈତିକ ନେତୃବୃନ୍ଦଙ୍କ ପ୍ରମୁଖ ଦାୟିତ୍ୱ। ଦୁଃଖର ବିଷୟ ପ୍ରଚାର ପ୍ରସାରକୁ ଅଧିକ ଗୁରୁତ୍ୱ ଦିଆଯାଉଥିବାରୁ ଚାହିଦା ଅନୁଯାୟୀ ସୁରକ୍ଷା ମିଳିପାରୁ ନାହିଁ।

ମୋତେ କୃଷକ କୁହନା

ଅକ୍ଷୟ କୁମାର ମିଶ୍ର

ଖରା, ବର୍ଷା, ଶୀତ, କାକରକୁ ତିଳେମାତ୍ର ଖାତିର ନ କରି ଯିଏ ନିଜ ମୁଣ୍ଡଝାଳ ତୁଣ୍ଡରେ ମାରି, ହାଡ଼ଭଙ୍ଗା ପରିଶ୍ରମ କରି ମାଟିରେ ସୁନା ଫଳାଏ ସେ କୃଷକ। ଦେଶବାସୀଙ୍କୁ ସେ ଆହାର ଯୋଗାଉଥିବାରୁ ସେ ଅନ୍ନଦାତା। ଏଥିପାଇଁ ସେ ଗର୍ବ ଅନୁଭବ କରୁଥିଲା, ଛାତି ଫୁଲେଇ କହୁଥିଲା ''ମୁଁ କୃଷକ''। ଆଜି କିନ୍ତୁ ନିଦରେ ବିଳିବିଳେଇଲା ପରି ସେ କହୁଛି ''ମୋତେ କୃଷକ କୁହନା। ମୁଁ କୃଷକ ହେବାକୁ ଚାହେଁନା''। ଏହି କଥା କହିବା ବେଳେ ମନେହୁଏ ସେ ଯେମିତି ଏକ ଅବ୍ୟକ୍ତ ଯନ୍ତ୍ରଣା ଅନୁଭବ କରୁଛି। ଯାହା ହୁଏତ କହିବା କଥା ନୁହେଁ ସେ ବାଧ ହୋଇ କହୁଛି। ଏହା ପଛର କାରଣ ଗୁଡ଼ିକ କ'ଣ ? କାହିଁକି ସେ କୃଷକ ହେବାକୁ ଚାହୁଁ ନାହିଁ ?

ଆମ ଦେଶ ଏକ କୃଷି ପ୍ରଧାନ ଦେଶ। ମୋଟ୍ ଜନସଂଖ୍ୟାର ସତୁରି ପ୍ରତିଶତ ଲୋକ କୃଷି ଉପରେ ନିର୍ଭରଶୀଳ ଥିଲେ। କିନ୍ତୁ ଏବେ ଦେଖାଯାଉଛି ବହୁ ଲୋକ କୃଷି ପ୍ରତି ବିମୁଖ। ଯୁବ ସମାଜର ଏକ ବଡ଼ ଦାଦନ ହେବାକୁ ଶ୍ରେୟ ମଣୁଛନ୍ତି। କିନ୍ତୁ କୃଷକ ନୁହେଁ। ଏହାର ପ୍ରମୁଖ କାରଣ ହେଲା ଅନିଶ୍ଚିତତା। କୃଷି କାର୍ଯ୍ୟ କେବେ ହେବ, ଏ ବର୍ଷ ପାଗ ଅନୁକୂଳ ହେବ ନା ନାହିଁ, ଫଳନ କେତେ ହେବ, ବିକ୍ରିବଟା କେମିତି ହେବ, ଲାଭ କେତେ ହେବ, ସବୁଥିରେ ଅନିଶ୍ଚିତତା। କାହିଁକି ତା' ମନରେ ଏ ପ୍ରକାର ଅହେତୁକ ଭୟ ? କୃଷି ଏକ ସ୍ୱାଧୀନ ବୃତ୍ତି ଏବଂ ଆତ୍ମନିର୍ଭରଶୀଳତାର ଶ୍ରେଷ୍ଠ ମାଧ୍ୟମ ହୋଇଥିବା ବେଳେ ଅଧିକାଂଶ ଲୋକ ବିଶେଷକରି ଯୁବଗୋଷ୍ଠୀ ଏଥିପ୍ରତି ଆଗ୍ରହ ପ୍ରକାଶ କରୁନାହାନ୍ତି କାହିଁକି ? ଆସନ୍ତୁ କିଛି କଥା ଆଲୋଚନା କରିବା।

ଯେକୌଣସି କୃଷି ମୃତ୍ତିକା, ପାଣି, ଜଳବାୟୁ ଉପରେ ନିର୍ଭର କରେ। ଏହାବାଦ୍ ବିହନ, ସାର ଓ କୀଟନାଶକ ଔଷଧ, ଆଧୁନିକ ଯନ୍ତ୍ରପାତି ତଥା ବୈଷୟିକ ଜ୍ଞାନ ମଧ୍ୟ ଉନ୍ନତ କୃଷି ପାଇଁ ଆବଶ୍ୟକ। ଫସଲର ବିକ୍ରି ପାଇଁ ବଜାର ଦରକାର। ସଞ୍ଚୟ କରି ରଖିବା ପାଇଁ ଶୀତଳ ଭଣ୍ଡାର ଜରୁରୀ। ମୃତ୍ତିକା କଥା ଛାଡ଼ନ୍ତୁ। ଏହା ପ୍ରକୃତିର ଦାନ। ସବୁ ମାଟିରେ ସବୁ ଫସଲ ହୁଏନା। ପୁଣି ଏକ ନିର୍ଦ୍ଦିଷ୍ଟ ମୃତ୍ତିକାରେ ଦୀର୍ଘ ଦିନ ଧରି ଗୋଟିଏ ପ୍ରକାର ଫସଲ କଲେ ଏହାର ଉର୍ବରତା ହ୍ରାସ ପାଇବ, ଫଳ ମଧ୍ୟ କମିବ। କୃଷକଙ୍କ ଭିତରେ ଏ ଦିଗରେ ସଚେତନତା ସୃଷ୍ଟି ପାଇଁ ଯେଉଁ ବିଶେଷଜ୍ଞଙ୍କ ଆବଶ୍ୟକତା ରହିଛି, ସେହି ସୁବିଧା ଏଠାରେ ପର୍ଯ୍ୟାପ୍ତ ନଥିବା ହେତୁ କୃଷକମାନେ କୃଷି ପ୍ରତି ଆଗ୍ରହ ପ୍ରଦର୍ଶନ କରୁ ନାହାନ୍ତି। ଫଳନରେ ଅନିଶ୍ଚିତତାର ଏହା ଏକ କାରଣ ହୋଇ ଆମ ଦେଶରେ ଦଣ୍ଡାୟମାନ ହୋଇଛି।

ଦ୍ୱିତୀୟ ଅନିଶ୍ଚିତତା ହେଲା ଜଳ ଓ ଜଳବାୟୁ। ପାଣି ପାଇଁ ମୌସୁମୀକୁ ଚାତକ ପରି ଅପେକ୍ଷା କରିବାକୁ ପଡ଼େ। ଅର୍ଥାତ୍ ମୌସୁମୀ ଯେମିତି ଅନିଶ୍ଚିତ ଏଠାରେ କୃଷି କାର୍ଯ୍ୟ ସେମିତି ଅନିଶ୍ଚିତ। ଯେଉଁ ବର୍ଷ ବର୍ଷାର ପରିମାଣ ଚାଷ ପାଇଁ ଉପଯୁକ୍ତ ରହିଲା ସେ ବର୍ଷ ହୁଏତ ଫଳନ ଠିକ୍‌ଠାକ୍ ରହିଲା। ନଚେତ୍ ଜଳ ବିହୁନେ ମରୁଡ଼ି ହୋଇ ସମୂଳେ ନାଶ। କୃଷକମାନେ ଧାର କରଜ କରି ଯେଉଁ ଚାଷ କରିଥାନ୍ତି ଜଳ ଜନିତ କାରଣରୁ ନଷ୍ଟ ହୋଇଗଲା ପରେ ସେମାନଙ୍କ ଆର୍ଥିକ ମେରୁଦଣ୍ଡ ଭାଙ୍ଗି ଯାଉଛି। ଏହି ଅନିଶ୍ଚିତତାରୁ ମୁକ୍ତି ପାଇଁ ଜଳସେଚନ ଉପରେ ଯେମିତି ଗୁରୁତ୍ୱ ଦେବା କଥା ତାହା ହୋଇନାହିଁ। ହିସାବରୁ ଜଣାଯାଏ ଦଶରେ ମୋଟ୍ ଚାଷୋପଯୋଗୀ ଜମିର ପରିମାଣ ୧୫୯.୬ ନିୟୁତ ହେକ୍ଟର ହୋଇଥିବା ବେଳେ ୫୮.୩ ନିୟୁତ ହେକ୍ଟର ଜମିକୁ ଜଳ ଯୋଗାଇବାରେ ଆମେ ସକ୍ଷମ ହୋଇପାରିଛୁ। ଅର୍ଥାତ୍ ଦୁଇ ତୃତୀୟାଂଶ ଚାଷ ଜମିରେ ଚାଷ ପାଇଁ ବର୍ଷା ହିଁ ଏକମାତ୍ର ଭରସା।

ତୃତୀୟରେ ଆମ ଦେଶର କୃଷକଙ୍କର ଆର୍ଥିକ ଅବସ୍ଥା ସ୍ୱଚ୍ଛଳ ନୁହେଁ। ସମ୍ପ୍ରତି କୃଷିରେ ଯେତିକି ଅର୍ଥ ବିନିଯୋଗ କରିବାକୁ ପଡ଼େ ସେଥିରେ ସେମାନେ ଅସମର୍ଥ। ଫଳରେ ଋଣ ଉପରେ ଭରସା କରିବାକୁ ପଡ଼ିଥାଏ। କିନ୍ତୁ ଅଶୀ ପ୍ରତିଶତରୁ ଊର୍ଦ୍ଧ୍ୱ କୃଷକଙ୍କର ନିଜର ଜମି ନଥିବା ହେତୁ ଏମାନେ ଅନ୍ୟର ଜମିରେ ଚାଷ କରନ୍ତି, ଯେଉଁମାନଙ୍କୁ ଭାଗଚାଷୀ କୁହାଯାଏ। ଏମାନଙ୍କ ପାଇଁ କୃଷି ଋଣ କିମ୍ବା ଅନ୍ୟାନ୍ୟ ସରକାରୀ ସହାୟତା ମିଳେ ନାହିଁ। ଫଳରେ ମହାଜନି ଋଣ ଆଣି ଏମାନଙ୍କୁ ଚାଷରେ ବିନିଯୋଗ କରିବାକୁ ପଡ଼େ। ସୁଧର ଚାପରେ କୃଷକମାନେ ଏକ ନିଶ୍ଚିତ ଭବିଷ୍ୟତ ଦେଖିପାରୁନାହାନ୍ତି।

ଚତୁର୍ଥ କଥାଟି ସବୁଠାରୁ ଗୁରୁତ୍ୱପୂର୍ଣ୍ଣ। ଉତ୍ପାଦିତ ଫସଲର ବିକ୍ରି ନିମନ୍ତେ ବଜାର ଓ ଏହାର ସହାୟକ ମୂଲ୍ୟ। ଆମ ଦେଶରେ ୧୯୬୫ରେ ଏଫ୍.ସି.ଆଇ. ପ୍ରତିଷ୍ଠା ହେବା ପରେ ଫସଲର ସହାୟକ ମୂଲ୍ୟ ନିର୍ଦ୍ଧାରଣ ପାଇଁ ସରକାର ନିଷ୍ପତ୍ତି କଲେ, ତାହା ପୁଣି ମାତ୍ର ୨୩ଟି ଫସଲର। କିନ୍ତୁ ବାସ୍ତବତା ହେଉଛି ସରକାର କେବଳ ଧାନ ଓ ଗହମ ବ୍ୟତୀତ ଅନ୍ୟ କୌଣସି ଶସ୍ୟ କିଣନ୍ତି ନାହିଁ। ଫଳରେ ଅନ୍ୟ ସମସ୍ତ ଫସଲର ସହାୟକ ମୂଲ୍ୟ ନିର୍ଦ୍ଧାରଣ ଧର୍ମକୁ ଆଖିଠାର। ପୁଣି ଏହି ଧାନ ଓ ଗହମର ସହାୟକ ମୂଲ୍ୟ ନିର୍ଦ୍ଧାରଣରେ ସ୍ୱାମୀନାଥନ୍‌ଙ୍କ ସୁପାରିସକୁ ଆଖି ବୁଜି ଦିଆଯାଏ। ଫଳରେ ଫସଲର ଉପଯୁକ୍ତ ମୂଲ୍ୟ ପାଇବାରୁ କୃଷକମାନେ ବଞ୍ଚିତ ହୁଅନ୍ତି। ପୁନଶ୍ଚ ଯାହା ବି ସହାୟକ ମୂଲ୍ୟ ନିର୍ଦ୍ଧାରଣ ହୁଏ ତାହା ମଧ୍ୟ ଅଧିକାଂଶ କୃଷକ ପାଆନ୍ତି ନାହିଁ। ଏହାର ପ୍ରଥମ କାରଣ ଭାଗଚାଷୀଙ୍କଠାରୁ ଧାନ କିମ୍ବା ଗହମ କିଣିବାର ସରକାରୀ ବ୍ୟବସ୍ଥା ନାହିଁ। ଅନ୍ୟ କାରଣଗୁଡ଼ିକ ମଧ୍ୟରେ ସମୟ ଅନୁସାରେ ମଣ୍ଡି ଖୋଲେ ନାହିଁ, ଯେତିକି ମଣ୍ଡି ଆବଶ୍ୟକ ତା'ର ଏକ ଚତୁର୍ଥାଂଶରୁ କମ୍ ମଣ୍ଡି ସରକାର ଖୋଲନ୍ତି, ଚାଷୀ ପଞ୍ଜୀକରଣରେ ଜଟିଳତା, କୁଇଣ୍ଟାଲ୍ ପିଛା ଦଶ ବାର କେଜି କଟ୍‌ନି ଛଟ୍‌ନି ବାବଦକୁ କାଟିବା, ଆକାଉଣ୍ଟକୁ ଅର୍ଥ ପଠାଇବାରେ ବିଳମ୍ବ ହେବା। ଫଳରେ କୃଷକମାନେ କ୍ରମାଗତ କ୍ଷତି ସହୁଛନ୍ତି ଏବଂ ଋଣ ଯନ୍ତାରେ ପଡ଼ି ମାନସିକ ଯନ୍ତ୍ରଣା ପାଉଛନ୍ତି।

ପଞ୍ଚମ କଥାଟି ହେଉଛି ବଜାରରେ ଫସଲର ଦାମ୍‌ରେ ଉତ୍ଥାନ ପତନ। ବିଶେଷକରି ପରିବା, ଆଳୁ, ପିଆଜ, ଫଳ ଚାଷୀମାନେ ଏହି ସମସ୍ୟାର ସମ୍ମୁଖୀନ ଅଧିକ ହୁଅନ୍ତି। ଏହାର ମୁଖ୍ୟ କାରଣ ଆମ ଦେଶରେ ଶୀତଳ ଭଣ୍ଡାରର ଅଭାବ। ଯାହା ଜଣାଯାଏ ଦେଶରେ ମୋଟ୍ ୮୬୦୦ଟି ଶୀତଳ ଭଣ୍ଡାର ଥିବା ବେଳେ ଓଡ଼ିଶାରେ ମାତ୍ର ୩୫ଟି ରହିଛି। ଏଥିରୁ ଅଧିକାଂଶ ଘରୋଇ ମାଲିକାନାରେ ପରିଚାଳିତ। ଆମ ରାଜ୍ୟରେ ମାତ୍ର ଦୁଇଟି ଶୀତଳ ଭଣ୍ଡାର ସରକାରଙ୍କ ଦ୍ୱାରା ନିର୍ମିତ। ଅର୍ଥାତ୍ ଶୀତଳ ଭଣ୍ଡାରର ଅଭାବ ଯୋଗୁ ମୂଲ୍ୟ ଯେତେ ହ୍ରାସ ପାଇଲେ ମଧ୍ୟ ବିକ୍ରି କରିବାକୁ ବାଧ୍ୟ ହୁଅନ୍ତି କୃଷକ। ଏ ସମସ୍ତ ସମସ୍ୟାର ସମାଧାନ ସରକାରଙ୍କ ଇଚ୍ଛାଶକ୍ତି ବିନା ସମ୍ଭବ ନୁହେଁ। ସର୍ବସାଧାରଣରେ କୃଷିପ୍ରତି ଯେଉଁ ଅନାଗ୍ରହ ସୃଷ୍ଟି ହୋଇଛି ତାକୁ ପରିବର୍ତ୍ତନ କରିବାକୁ ପଡ଼ିବ। ଜମିକୁ ଜଳ, ଫସଲର ଉଚିତ ସହାୟକ ମୂଲ୍ୟ, ପ୍ରତି ବ୍ଲକ୍‌ରେ ଶୀତଳ ଭଣ୍ଡାର ସ୍ଥାପନ, ପ୍ରକୃତ ଚାଷୀଙ୍କୁ ଚିହ୍ନଟ କରି ଆର୍ଥିକ ପ୍ରୋତ୍ସାହନ, ସାର ଓ କୀଟନାଶକ ଔଷଧ ରିହାତି ମୂଲ୍ୟରେ ଯୋଗାଣ, କୃଷି ମହାବିଦ୍ୟାଳୟ ଓ ଗବେଷଣା କେନ୍ଦ୍ର ଜରିଆରେ କୃଷକଙ୍କୁ ଉନ୍ନତ କୃଷି ପ୍ରଣାଳୀ ସମ୍ପର୍କରେ ଅବଗତ କରାଇବା ଇତ୍ୟାଦି ଦିଗରେ ସରକାର ଆନ୍ତରିକତା ଦେଖାଇବା ଉଚିତ। ଏଥିସହିତ କୃଷିଜାତ ଦ୍ରବ୍ୟକୁ ଭିତ୍ତିକରି ବହୁଳ ଶିଳ୍ପ ପ୍ରତିଷ୍ଠା କରାଯାଇପାରିଲେ ଯେଉଁ ଅନ୍ତର୍ଦାହ ଭିତରେ 'ମୋତେ କୃଷକ କୁହନା' ବୋଲି ଲୋକମାନେ କହୁଛନ୍ତି ସେମାନେ ପୁଣି ଆଗ୍ରହର ସହିତ କହିବେ, ''କୃଷି ମୋର ଅସ୍ମିତା, ତାକୁ ନେଇ ହେବି ଜଗତଜିତା''।

ସଭାପତି, ଓଷ୍ଟା
ମୋ : ୯୯୩୮୭୬୩୨୩୭

ଯୋଗ୍ୟତମ ଗୁରୁ

ସଂଗ୍ରାମ କେଶରୀ ପୃଷ୍ଟି

ଆଦର୍ଶର ପ୍ରତୀକ ସାଜି ସମାଜକୁ ଅନବରତ ଦିଗ୍‌ଦର୍ଶନ ଦେଇ ଚାଲୁଥିବା ଜଣେ ମହାନ୍ ବ୍ୟକ୍ତିତ୍ୱର ଅଧିକାରୀ ହେଉଛନ୍ତି – ଗୁରୁ। ସେ ହିଁ ବାସ୍ତବରେ ଜଣେ ଯୋଗ୍ୟତମ ଗୁରୁ , ଯିଏକି ନିଜକୁ ସବୁବେଳେ ଶିଷ୍ୟ ବୋଲି ବିବେଚନା କରିଥାନ୍ତି। ଯୋଗ୍ୟତମ ଗୁରୁଙ୍କ ସଂଜ୍ଞା ନିରୂପଣ କରିବାକୁ ଯାଇ ସ୍ୱଭାବ କବି ଗଙ୍ଗାଧର ମେହେର ଲେଖିଛନ୍ତି :

'' ନିଜକୁ ଯେ ନିରନ୍ତର ଶିଷ୍ୟ ରୂପେ ଗଣେ
ନିଶ୍ଚୟ ସେ ଯୋଗ୍ୟତମ ଗୁରୁ ମଧ୍ୟେ ଜଣେ। ''

ଅର୍ଥାତ୍ ଯେଉଁ ବ୍ୟକ୍ତି ନିଜକୁ ସର୍ବଦା ଜଣେ ଶିଖୁଥିବା ବ୍ୟକ୍ତି ବା ଶିଷ୍ୟ ବୋଲି ମନେକରନ୍ତି, ସେ ହିଁ ପ୍ରକୃତରେ ସବୁଠାରୁ ଜ୍ଞାନୀ ଓ ଶ୍ରେଷ୍ଠ ଗୁରୁ ହେବାର ଯୋଗ୍ୟତା ଲାଭ କରନ୍ତି। ଆମ ଜୀବନରେ ଶିଖିବାର ପ୍ରକ୍ରିୟା କେବେ ସରିଯାଏ ନାହିଁ। ଏହି ଶିଖିବାର ଆଗ୍ରହ ହିଁ ବ୍ୟକ୍ତିତ୍ୱକୁ ବିକଶିତ କରିଥାଏ।

ଜଣେ ଆଦର୍ଶ ଶିକ୍ଷକ ହିଁ ଜଣେ ରାଜାଙ୍କର ଆତ୍ମବିଶ୍ୱାସ ନେଇ ଶ୍ରେଣୀଗୃହରେ ପ୍ରବେଶ କରନ୍ତି। ଆଉ ସେ ଯେତେବେଳେ ଶ୍ରେଣୀଗୃହରୁ ବାହାରନ୍ତି ସେତେବେଳେ ଛାତ୍ରୀଛାତ୍ରମାନେ ଜଣେ ଅସାଧାରଣ ସୃଜନୀ ଶକ୍ତିସମ୍ପନ୍ନ ବ୍ୟକ୍ତିଙ୍କ ସହିତ ଭେଟ ହେଲାପରି ଅନୁଭବ କରନ୍ତି। ସେହି ପିଲାମାନେ ଆନନ୍ଦରେ ତାଙ୍କଠାରୁ ପାଠ ପଢ଼ିବା ସହିତ ଶିକ୍ଷା ସରିବାର ବହୁ ବର୍ଷ ପରେ ମଧ୍ୟ ତାଙ୍କୁ ଜଣେ ଭଦ୍ର ତଥା ଜ୍ଞାନୀ ବ୍ୟକ୍ତି ଭାବରେ ସ୍ମରଣ କରନ୍ତି। ବାସ୍ତବରେ ଏହିପରି ଶିକ୍ଷକ ହେଉଛନ୍ତି ଜଣେ ଆଦର୍ଶ ଶିକ୍ଷକ ପଦବାଚ୍ୟ।

ମହାତ୍ମା ଗାନ୍ଧୀଙ୍କ ମତରେ , 'ଜୀବନ ଏକ ନିରନ୍ତର ଶିକ୍ଷା ପ୍ରକ୍ରିୟା'। ଜଣେ ଯୋଗ୍ୟ ଗୁରୁ ସବୁବେଳେ ନୂତନ କିଛି ଶିଖିବାକୁ ଆଗ୍ରହ ପ୍ରକାଶ କରିଥାନ୍ତି। ଜ୍ଞାନ ଓ ନମ୍ରତା ହେଉଛି ତାଙ୍କର ଭୂଷଣ। ଅନୁଭବ, ପରିସ୍ଥିତି ଓ ବ୍ୟକ୍ତିତ୍ୱ ସବୁଠାରୁ ଶିଖିବାର ମନୋଭାବ ରଖେ। ପ୍ରତ୍ୟେକଟି ପରିସ୍ଥିତି ସହିତ ନିଜକୁ ସାମିଲ କରାଇ ତା' ମଧ୍ୟରୁ ସଫଳତାର ବିଦ୍ୟା ହାସଲ କରିବାର କୌଶଳ ଶିଖିପାରିଲେ ଜୀବନ ସଫଳ ହୁଏ। ଏହାକୁ ହିଁ ସେ ପରବର୍ତ୍ତୀ ସମୟରେ ବାସ୍ତବ କ୍ଷେତ୍ରରେ ପ୍ରୟୋଗ କରି ଅନ୍ୟମାନଙ୍କ ପାଇଁ ସାଜିଥାନ୍ତି ପ୍ରେରଣାର ଉତ୍ସଟିଏ।

ସବୁକିଛି ଶିଖିଛି ଓ ସବୁକିଛି ଜାଣିଛି ବୋଲି ଭାବୁଥିବା ବ୍ୟକ୍ତି ଅହଂକାରୀ ହୋଇଯାଏ। ସେ ବିଚାରଶକ୍ତି ହରାଇବସେ। ଚେତନାଠାରୁ ସେ ବହୁତ ଦୂରରେ ଥାଆନ୍ତି। ଏକଥା ସତ ଯେ, ଜ୍ଞାନ ଓ ଅହଂକାର କେବେ ମଧ୍ୟ ଏକାଠି ରହିପାରନ୍ତି ନାହିଁ। ମନରେ ଅହଂକାର ଆସିଲେ ଜ୍ଞାନର ବିଲୋପ ଘଟେ। ଜାଣିବାକୁ ମନରେ ଆଗ୍ରହ ଜନ୍ମି ନ ଥାଏ। କୂପମଣ୍ଡୁକ ସଦୃଶ ନିଜର ସୀମିତ ପୃଥିବୀ ମଧ୍ୟରେ ରହି ଜ୍ଞାନୀ ବୋଲାଇବା ହାସ୍ୟାସ୍ପଦ ପରିସ୍ଥିତି ସୃଷ୍ଟି କରିଥାଏ। ଶେଷରେ ଏମିତି ହୁଏ, ବିଛା ମନ୍ତ୍ର ନ ଜାଣି ସାପ ଗାତରେ ହାତ ପୂରାଇ ଉପହାସର ପାତ୍ର ପାଲଟିଯାଆନ୍ତି।

ଆଚରଣ ଓ ଉଚ୍ଚାରଣରେ ସାମ୍ୟତା ଜଣେ ଯୋଗ୍ୟ ଗୁରୁଙ୍କ ପାଇଁ ସଫଳତାର ମାପଦଣ୍ଡ।

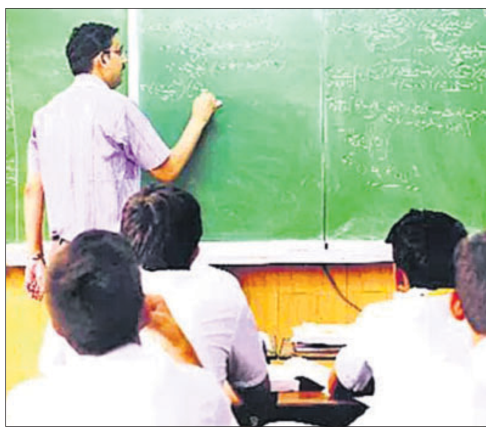

ସେ ନିରପେକ୍ଷ ଓ ନିର୍ବିବାଦୀୟ ବ୍ୟକ୍ତିତ୍ୱ ଭାବରେ ପରିଗଣିତ ହୋଇଥାନ୍ତି। ଯୋଗ୍ୟ ଗୁରୁଙ୍କ ପାଖରେ ହିଁ ଅସାମାନ୍ୟ ଦକ୍ଷତା ଭରିରହିଥାଏ। ଯେଉଁଥିପାଇଁ ସେ ସାଧାରଣ ଶିଷ୍ୟକୁ ଅସାଧାରଣ କରି ତିଆରି କରିପାରନ୍ତି। ପିଲାଙ୍କ ଭିତରେ ଥିବା ସୃଜନଶୀଳ ପ୍ରତିଭାର ବିକାଶ ଘଟାଇପାରନ୍ତି। ପଛ ବେଞ୍ଚର ପିଲାଙ୍କୁ ଯୋଗ୍ୟ କରାଇ ଦୁନିଆର ଆଗକୁ ନେଇଆସନ୍ତି। ନୈତିକ ମୂଲ୍ୟବୋଧ ଆଧାରରେ ଶିକ୍ଷାକୁ ସମୃଦ୍ଧ କରିଥାନ୍ତି।

ଦାର୍ଶନିକ ଜନ ଡିୟୁଙ୍କ ମତରେ, 'ଶିକ୍ଷା ହେଉଛି ଜୀବନର ଏକ ଅଂଶ। ଆଉ ଶିକ୍ଷା ଉପଲବ୍ଧିର ଏକ ପ୍ରମୁଖ ମାଧ୍ୟମ ହେଉଛି – ଅନୁଭବ। ''ସେଇ ଅନୁଭବ ଆଧାରରେ ଅବଧୂତ ତାଙ୍କ ଜୀବନରେ ଜଗତର ବିଭିନ୍ନ ଜଡ଼ ଓ ଚେତନ ବସ୍ତୁଠାରୁ ଜ୍ଞାନ ଗ୍ରହଣ କରି ଚବିଶ ଜଣଙ୍କୁ ଗୁରୁର ମର୍ଯ୍ୟାଦା ପ୍ରଦାନ କରିଥିଲେ। ସେଥିମଧ୍ୟରୁ କୁକୁର ଥିଲା ଅନ୍ୟତମ। କୁକୁର ପାଖରେ ଥିବା ବିଶ୍ୱସନୀୟତା ଗୁଣ କାରଣରୁ ସମ୍ଭବତଃ ସେ ତାକୁ ଗୁରୁ ଭାବରେ ଗ୍ରହଣକରି ନିଜ ମହନୀୟତାର ପରିଚୟ ପ୍ରଦାନ କରିଥିଲେ। ଏହି ଗୁରୁଙ୍କୁ ମାଧ୍ୟମକରି ଅବଧୂତ ବୁଝାଇଥିଲେ ଯେ ପ୍ରକୃତି ଓ ପ୍ରତ୍ୟେକ ଘଟଣା ଆମ ପାଇଁ ଶିକ୍ଷକ ହୋଇପାରେ।

ପୁରାଣ ପୃଷ୍ଠାକୁ ଉନ୍ମୋଚନ କଲେ ଏମିତି କେତେଜଣ ଗୁରୁ ସାମ୍ନାକୁ ଆସନ୍ତି ଯେଉଁମାନେ ନିଜର ଜ୍ଞାନ, ତ୍ୟାଗ, ଧୈର୍ଯ୍ୟ ଓ ନିଷ୍ଠା ବଳରେ ଆଦର୍ଶ ଗୁରୁର ମର୍ଯ୍ୟାଦା ହାସଲ କରିପାରିଛନ୍ତି। ପୁରାଣ ବର୍ଣ୍ଣିତ ଗୁରୁମାନେ କେବଳ ଶିକ୍ଷକ ନ ଥିଲେ, ସେମାନେ ଥିଲେ ଧର୍ମ, ଆତ୍ମଜ୍ଞାନ ଓ ନୀତି – ଆଦର୍ଶ ଜୀବନର ପଥ ପ୍ରଦର୍ଶକ। ସେଇଥିପାଇଁ ତ ବଶିଷ୍ଠ, ବିଶ୍ୱାମିତ୍ର, ଦ୍ରୋଣାଚାର୍ଯ୍ୟ, ସାନ୍ଦିପନୀ ଓ ବ୍ୟାସଦେବଙ୍କ ପରି ମହାନ୍ ଗୁରୁମାନେ ସେମାନଙ୍କ ଶିଷ୍ୟମାନଙ୍କୁ ସଂସାରରେ ଅବତୀର୍ଣ୍ଣ କରାଇ ନିଜର ପରାକାଷ୍ଠା ପ୍ରଦର୍ଶନ କରିପାରିଛନ୍ତି। ସ୍ଥଳ ବିଶେଷରେ ଶିଷ୍ୟଠାରୁ ପରାଜିତ ହୋଇ ନିଜ ଗୁରୁ ନାମକୁ ସାର୍ଥକ କରାଇପାରିଛନ୍ତି।

ବିଶ୍ୱକବି ରବୀନ୍ଦ୍ରନାଥ ଟାଗୋରଙ୍କ ମତରେ ''ଶିକ୍ଷା ହେଉଛି ମନୁଷ୍ୟର ସମ୍ପୂର୍ଣ୍ଣ ବିକାଶ ତଥା ଶାରୀରିକ, ମାନସିକ ତଥା ଆତ୍ମିକ ଉନ୍ନତି।'' ସୁତରାଂ ଶିଷ୍ୟର ସାମଗ୍ରିକ ଉନ୍ନତି କଳ୍ପେ ଯେ ନିରନ୍ତର ପ୍ରୟାସ ଜାରି ରଖିଥାନ୍ତି , ସେ ଯୋଗ୍ୟତମ ଗୁରୁ ପଦବାଚ୍ୟ। ଗୁରୁଙ୍କ ସମ୍ମାନ ହିଁ ସବୁଠାରୁ ଊର୍ଦ୍ଧ୍ୱରେ। 'କୁସୁମ ପରଶେ ପଟ ନିସ୍ତରେ' ପରି ଯୋଗ୍ୟତମ ଗୁରୁଙ୍କ ସଂସ୍ପର୍ଶରେ ଆସିଲେ ଜୀବନର ମୋଡ଼ ବଦଳିଯାଇଥାଏ ଠିକ୍ ଦସ୍ୟୁ ରତ୍ନାକରରୁ ବାଲ୍ମୀକ ପାଲଟିଲା ପରି। ସେଦିନ ନରେନ ଯଦି ରାମକୃଷ୍ଣ ପରମହଂସଙ୍କ ପରି ଯୋଗ୍ୟତମ ଗୁରୁଙ୍କ ସାନ୍ନିଧ୍ୟ ପାଇପାରି ନ ଥାନ୍ତେ ତା'ହେଲେ ସେ କେବେ ସ୍ୱାମୀ ବିବେକାନନ୍ଦ ହୋଇପାରି ନ ଥାନ୍ତେ। ତେଣୁ ଯୋଗ୍ୟତମ ଗୁରୁ ଚିର ବନ୍ଦନୀୟ, ଚିର ସ୍ମରଣୀୟ।

–ଶିକ୍ଷକ, ପିଏମ୍ ଶ୍ରୀ ସରକାରୀ ଉଚ୍ଚ ବିଦ୍ୟାଳୟ, ରାଜ କିଶୋରନଗର, ଅନୁଗୋଳ
ମୋ: ୯୪୩୭୫୪୭୧୪୬

ଏଇ ଭାରତରେ

ଝିଅଟିର ବୟସ କମ୍ ହେଲେ କ'ଣ ହେବ ସାହସ କିଛି କମ୍ ନୁହେଁ। କେରଳର ଏହି ଝିଅ ହେଉଛନ୍ତି ଅନନ୍ୟା ବିଶ୍ୱେଶ ଏବଂ ସେ ସାପ ଉଦ୍ଧାର କରୁଛନ୍ତି। ତାଙ୍କୁ ଏବେ ବୟସ ୧୪ ଏବଂ ସ୍କୁଲରେ ପଢ଼ୁଛନ୍ତି। ପଢ଼ିବା ସହ ସାପ ଧରିବାରେ ସମୟ ଦେଉଛନ୍ତି। ଏବେ ସୁଦ୍ଧା ବିଭିନ୍ନ ପ୍ରକାର ୭୫ଟି ସାପ ଧରି ଜଙ୍ଗଲରେ ଛାଡ଼ିସାରିଲେଣି। ସେ ଉଟିର ଏକ ପବ୍ଲିକ୍ ସ୍କୁଲରେ ପଢୁଥିବାବେଳେ ବିଭିନ୍ନ ସମୟରେ ପରିବାର ସହ ନୀଳଗିରି ଜଙ୍ଗଲକୁ ବୁଲିବା ପାଇଁ ଯାଉଥିଲେ। ଏହି ସମୟରେ ସେ ବନ୍ୟଜୀବଙ୍କୁ ନିକଟରୁ ଦେଖିବାର ସୁଯୋଗ ପାଇଥିଲେ। ପରେ ତାଙ୍କର ସାହସ ହୋଇଥିଲା ସାପ ଧରିବାକୁ। ପ୍ରଥମେ ସେ ଉଟିରେ ହିଁ ସାପ ଧରିବା ଆରମ୍ଭ କରିଥିଲେ। ଏବେ ସେ କେରଳ ବନ ବିଭାଗ ସହଯୋଗରେ ଏହି କାର୍ଯ୍ୟ ଜାରି ରଖିଛନ୍ତି। ଏ ସମ୍ପର୍କରେ ବନ ବିଭାଗ ତରଫରୁ ତାଙ୍କୁ ପ୍ରଶିକ୍ଷଣ ମଧ୍ୟ ଦିଆଯାଇଛି। ଅନନ୍ୟା ୬ଟି ଭାଷା ଭଲ ଭାବରେ କହିପାରୁଛନ୍ତି। କେରଳ ବନ ବିଭାଗ ସହଯୋଗରେ ରାଜ୍ୟର ବିଭିନ୍ନ ସ୍କୁଲକୁ ଯାଇ ସେ ପାଖାପାଖି ୯,୫୦୦ ପିଲାଙ୍କୁ ବନ୍ୟପ୍ରାଣୀ ସୁରକ୍ଷା ସମ୍ପର୍କିତ ବାର୍ତ୍ତା ପହଞ୍ଚାଇ ସାରିଲେଣି। ଅନନ୍ୟା ମଧ୍ୟ ହର୍ପେଟୋଲୋଜିରେ ଜୁନିୟର ମାଷ୍ଟର୍ସ ଡିଗ୍ରୀ କରିବା ସହ ୱାଇଲ୍ଡ ଲାଇଫ୍ ଫଟୋଗ୍ରାଫିରେ ଦକ୍ଷତା ହାସଲ କରିସାରିଲେଣି।

୫୦ ବର୍ଷ ତଳର ଧରିତ୍ରୀ

୨୨ ଏପ୍ରିଲ ୧୯୭୭

- ଅଧିକ ଦରମା ଓ ଭଲ ଚାକିରି ସର୍ତ୍ତ ରଖି ପଶ୍ଚିମବଙ୍ଗ କଲେଜ ଓ ବିଶ୍ୱବିଦ୍ୟାଳୟ ଶିକ୍ଷକମାନେ ଧର୍ମଘଟ ଆରମ୍ଭ କରିଛନ୍ତି।
- ବସନ୍ତରାଓ ଦାଦା ପାଟିଲଙ୍କ ମୁଖ୍ୟମନ୍ତ୍ରୀତ୍ୱରେ ମହାରାଷ୍ଟ୍ରର ନୂତନ ୪୦ ଜଣିଆ ମନ୍ତ୍ରିମଣ୍ଡଳ ଗଠିତ।

ଚିରନ୍ତନୀ

ପଉଷ ଶୀତର ନିବିଡ଼ ବେଦନା ପରେ
ବସନ୍ତ କ୍ଷଣେ ବହିଥିଲା କେବେ ଥରେ,
କେବେ ଜୋଛନାର ସଲାଜ ପରଶେ
ପ୍ରାଣ ଉଠିଥିଲା ପୁଲକି ହରଷେ,
କେବେ କେଉଁ ଦିନ ଗୋଧୂଳି ଆଲୋକ ପରେ
ହଳିଆର ଗୀତ ଭାସି ଆସିଥିଲା ଖରେ।
–(ଲୋହିତ ବ୍ୟଥା)

-କାଳିନ୍ଦୀ ଚରଣ ପାଣିଗ୍ରାହୀ

su | do | ku — ସୁ-ଡୋ-କୁ

Puzzles by Srikant Ghosh

		2						
			3		1			
	3				4	2	5	
							6	8
7		3	9					
	9	5					7	
6			4					
2	4			9	8			7
		8						

ଏହାର ଉତ୍ତର ଆସନ୍ତାକାଲି ପ୍ରକାଶ ପାଇବ

ଉପରେ ପ୍ରଦତ୍ତ ସୁଡୋକୁର ଏପରି ସମାଧାନ କରିବାକୁ ହେବ, ଯେପରି ପ୍ରତ୍ୟେକ ଧାଡ଼ି, ସ୍ତମ୍ଭ ଓ ଆୟତାକାର ବାକ୍ସ ଭିତରେ ୧ରୁ ୯ ପର୍ଯ୍ୟନ୍ତ ଅଙ୍କ ରହିବ।

7	2	8	5	1	3	6	4	9
5	3	4	6	9	2	7	1	8
9	6	1	7	4	8	2	5	3
6	7	9	3	2	4	1	8	5
4	5	2	1	8	7	3	9	6
8	1	3	9	5	6	4	2	7
2	8	7	4	3	5	9	6	1
1	4	6	8	7	9	5	3	2
3	9	5	2	6	1	8	7	4

ଗତକାଲିର ଉତ୍ତର

ପାଠକ ଶ୍ରେଷ୍ଠ ବିଚାରକ

ବାର୍ଦ୍ଧକ୍ୟ ଭତ୍ତା ବୃଦ୍ଧି ହେଉ

ମହାଶୟ,

ରାଜ୍ୟରେ ବାର୍ଦ୍ଧକ୍ୟ ଭତ୍ତା ପାଉଥିବା ସମସ୍ତ ବୃଦ୍ଧାବୃଦ୍ଧଙ୍କ ଭତ୍ତା ବୃଦ୍ଧି କରାଯାଉ। ୮୦ ବର୍ଷରୁ ଊର୍ଦ୍ଧ୍ୱଙ୍କର ସାଢ଼େ ୩ ହଜାର ଟଙ୍କାକୁ ବୃଦ୍ଧି କରାଯାଇଛି। ଏବେ ସରକାର ୬୦ରୁ ଊର୍ଦ୍ଧ୍ୱ ବ୍ୟକ୍ତିଙ୍କୁ ଅଧିକ ଭତ୍ତା ବୃଦ୍ଧିକରି ସେହି ପରିମାଣର ଅର୍ଥ ପ୍ରଦାନ କରନ୍ତୁ। ଏବେ ୬୦ରୁ ୭୦ ବର୍ଷ ବୟସ ମଧ୍ୟରେ ଥିବା ବୃଦ୍ଧାବୃଦ୍ଧମାନେ ଯାହା ଭତ୍ତା ପାଉଛନ୍ତି ସେଥିରେ ସେମାନଙ୍କ ଦୈନନ୍ଦିନ ଖର୍ଚ୍ଚ ତୁଲାଇବା ସମ୍ଭବପର ହୋଇପାରୁନାହିଁ। ଔଷଧ ଖର୍ଚ୍ଚକୁ ମଧ୍ୟ ଅଣ୍ଟୁନାହିଁ। ଏହା ବ୍ୟତୀତ ସେମାନଙ୍କ ପାଇଁ ଶୀତଦିନେ ଏବଂ ଖରାଦିନେ ଆବଶ୍ୟକ ଜିନିଷ ପାଇଁ ସହାୟତା ପ୍ରଦାନ କରାଯାଉ। ବିଶେଷକରି ବର୍ଷା ଓ ଖରାରୁ ରକ୍ଷାପାଇବା ପାଇଁ ବୃଦ୍ଧାବୃଦ୍ଧଙ୍କୁ ଛତା ଦିଆଯାଉ। ଏବେ ଖରା ବଢ଼ିଲାଣି। ଏହାକୁ ଲକ୍ଷ୍ୟକରି ସରକାର ତୁରନ୍ତ ପଞ୍ଚାୟତ ମାଧ୍ୟମରେ ଛତା ଯୋଗାଇ ଦିଅନ୍ତୁ।

–ରମେଶ ଚନ୍ଦ୍ର ବେହେରା, ଆୟଉପୁର, କଟକ

ପାଠକ ଶ୍ରେଷ୍ଠ ବିଚାରକ ସ୍ତମ୍ଭକୁ ପତ୍ର ପଠାଇବାର ଠିକଣା: ସମ୍ପାଦକ, ଧରିତ୍ରୀ, ବି-୧୫, ରସୁଲଗଡ ଶିଳ୍ପାଞ୍ଚଳ, ଭୁବନେଶ୍ୱର-୭୫୧୦୧୦
କେବଳ ସମ୍ପାଦକଙ୍କୁ ପତ୍ର, ଖବର ପାଇଁ ବ୍ୟବହାର କରନ୍ତୁ : E-mail: edit.dharitri@gmail.com
(Use only for letters to Editor, news & news photos)

ଯୌନ ନିର୍ଯାତନା ଘଟଣା: ଖଣ୍ଡପଡ଼ା ଏସ୍‌ଡିପିଓଙ୍କୁ ବଦଳି

ଭୁବନେଶ୍ୱର/ନୟାଗଡ଼,୨୧।୪
(ତ୍ରିନାଥ ମହାନ୍ତି/ଲୋକନାଥ ମିଶ୍ର)

ମହିଳା କମିଶନଙ୍କ ଦ୍ୱାରସ୍ଥ ହେଲେ ପୀଡ଼ିତା

- ଫତେଗଡ଼ ଥାନାରେ ଏସ୍‌ଡିପିଓଙ୍କ ନାମରେ ମାମଲା
- ଗିରଫ କରିବାକୁ ମହିଳା ସଂଗଠନର ଦାବି

ଖଣ୍ଡପଡ଼ା ଏସ୍‌ଡିପିଓ ମଦନ ମୋହନ ପ୍ରଧାନ ଜଣେ ମହିଳାଙ୍କୁ ଯୌନ ନିର୍ଯାତନା ଦେବା ଘଟଣାରେ ପୋଲିସ ମହାନିର୍ଦ୍ଦେଶକ ୱାଇ.ବି. ଖୁରାନିଆ କାର୍ଯ୍ୟାନୁଷ୍ଠାନ ଗ୍ରହଣ କରିଛନ୍ତି। ଏସ୍‌ଡିପିଓଙ୍କୁ ମଙ୍ଗଳବାର ଜିଲା ପୋଲିସ ମୁଖ୍ୟାଳୟକୁ ବଦଳି କରାଯାଇଛି। ନିରପେକ୍ଷ ତଦନ୍ତ ପାଇଁ ତାଙ୍କୁ ବଦଳି କରାଯାଇଥିବା ପୋଲିସ ଡିଜି ମୁଖ୍ୟାଳୟ ଦ୍ୱାରା ପ୍ରକାଶିତ ବିଜ୍ଞପ୍ତିରେ କୁହାଯାଇଛି। ନୂଆ ଏସ୍‌ଡିପିଓ ନିଯୁକ୍ତ ନ ହେବା ପର୍ଯ୍ୟନ୍ତ ଜିଲା ପୋଲିସ ମୁଖ୍ୟାଳୟର ଡିଏସ୍‌ପି ସୁଦୀପ କୁମାର ସାହୁ ଏସ୍‌ଡିପିଓ ଭାବେ ଦାୟିତ୍ୱ ତୁଲାଇବାକୁ ନିର୍ଦ୍ଦେଶ ରହିଛି। ଏସ୍‌ଡିପିଓ ପ୍ରଧାନଙ୍କ ବିରୋଧରେ ଫତେଗଡ଼ ଥାନାରେ ଏକ ମାମଲା (ନଂ-୧୧୮/୨୬) ରୁଜୁ କରାଯାଇଛି। ଅପରପକ୍ଷରେ ଏସ୍‌ଡିପିଓଙ୍କୁ ଗିରଫ ଦାବିରେ ମହିଳା କମିଶନଙ୍କ ନିକଟରେ ପୀଡ଼ିତା ଅଭିଯୋଗ କରିଛନ୍ତି। ପୀଡ଼ିତା ଜଣକ ସାମାଜିକ କର୍ମୀ ବିଦ୍ୟୁଜା ଉପାଧ୍ୟାୟଙ୍କ ସହଯୋଗରେ ମହିଳା କମିଶନରଙ୍କୁ ଭେଟି ଅଭିଯୋଗ ଜଣାଇଛନ୍ତି। ତାଙ୍କୁ ନ୍ୟାୟ ଦିଆଯିବା ନେଇ ମହିଳା କମିଶନର ପ୍ରତିଶ୍ରୁତି ଦେଇଥିବା ପୀଡ଼ିତା କହିଛନ୍ତି। ସେ ଥାନାରେ ଏବଂ ଡିଜିପିଙ୍କୁ ଅଭିଯୋଗ ଜଣାଇବା ପରେ ତାଙ୍କ ଘରକୁ ଏସ୍‌ଡିପିଓ ପୋଲିସ ଭ୍ୟାନ୍ ପଠାଉଛନ୍ତି। ଏପରିକି ତାଙ୍କୁ ଓ ତାଙ୍କ ସ୍ୱାମୀଙ୍କୁ ଜୀବନରୁ ମାରିଦେବାକୁ ଧମକ ଦେଉଛନ୍ତି। ତେଣୁ ତାଙ୍କୁ ଗିରଫ କରା ନ ଗଲେ ତାଙ୍କ ପରିବାର ଲୋକଙ୍କ ଜୀବନ ପ୍ରତି ବିପଦ ରହିଛି ବୋଲି ପୀଡ଼ିତା ସଙ୍ଗିନ ଅଭିଯୋଗ ଆଣିଛନ୍ତି।

ମଦନ ମୋହନ ପ୍ରଧାନ

ସୂଚନାଯୋଗ୍ୟ, ଗତବର୍ଷ ଜୁଲାଇ ୩ରେ ନୟାଗଡ଼ ଫତେଗଡ଼ ଅଞ୍ଚଳର ଦୁଇଟି ପରିବାର ମଧ୍ୟରେ ଝଗଡ଼ା ହେବାରୁ ଥାନାରେ ମାମଲା ପହଞ୍ଚିଥିଲା। ଫତେଗଡ଼ ଥାନାର ଜଣେ ଅଧିକାରୀ ବୁଝାମଣା କରୁଥିବା ବେଳେ ଉତ୍ତେଜନା ପ୍ରକାଶ ପାଇଥିଲା। ଗୋଟିଏ ପକ୍ଷ ଗାଳିଗୁଲଜ କରିବାରୁ ପୋଲିସ ଅଧିକାରୀ ଜଣଙ୍କ ହାତ ଉଠାଇଥିଲେ। ଏଇଠୁ ଆରମ୍ଭ ହୋଇଥିଲା ପୋଲିସ ଅଧିକାରୀଙ୍କ ଅଡୁଆ। ସେହି ଅଧିକାରୀଙ୍କ ବିରୋଧରେ ମାମଲା ରୁଜୁ ହେବା ପରେ ପୋଲିସ ସାକ୍ଷୀ ଖୋଜିଥିଲା। ସାକ୍ଷ୍ୟ ଦେବା ପାଇଁ ଖଣ୍ଡପଡ଼ା ଏସଡିପିଓ ପ୍ରଧାନଙ୍କ ଅନୁରୋଧ କ୍ରମେ ଆଗେଇ ଆସିଥିଲେ ଅଭିଯୋଗକାରୀ ମହିଳା। ସାକ୍ଷ୍ୟ ଦେବା ବାହାନାରେ ପ୍ରଧାନ ତାଙ୍କ ନମ୍ବର ନେଇଥିଲେ। ପରେ ସେ ସମ୍ପୃକ୍ତା ମହିଳାଙ୍କୁ ଖରାପ ମେସେଜ୍ ପଠାଇବା ସହିତ ତାଙ୍କ ସହ ଶାରୀରିକ ସମ୍ପର୍କ ରଖିବାକୁ ବାଧ୍ୟ କରୁଥିଲେ। ମହିଳା ଜଣକ ପ୍ରତିବାଦ କରିବାରୁ ତାଙ୍କ ସ୍ୱାମୀଙ୍କୁ ମିଛ କେସ୍‌ରେ ଫସାଇ ଦେବାକୁ ମଧ୍ୟ ଧମକ ଦେଇଥିଲେ।

ଏହି ମାମଲାର ରଫାଦଫା କରିବା ପାଇଁ ମହିଳାଙ୍କୁ ଏସ୍‌ଡିପିଓ ପ୍ରଧାନ ଫେଭର୍ ମାଗିଥିଲେ। ମହିଳାଙ୍କ ଅଭିଯୋଗ ପରେ ନୟାଗଡ଼ ଏସ୍‌ପି ଘଟଣାର ବିଭାଗୀୟ ତଦନ୍ତ ଆରମ୍ଭ କରିଥିଲେ। ତଦନ୍ତ ପରେ ଏବେ ସମ୍ପୃକ୍ତ ଏସ୍‌ଡିପିଓଙ୍କ ନାମରେ ମାମଲା ରୁଜୁ ହୋଇଛି। ତେଣୁ ତାଙ୍କ ବିରୋଧରେ ବିଭାଗୀୟ ଆକ୍ସନ ହୋଇପାରେ ବୋଲି କୁହାଯାଉଛି।

ଭାଜପା ନେତ୍ରୀଙ୍କ ପୁଅ ମୁମୂର୍ଷୁ ଅବସ୍ଥାରେ କେନାଲରୁ ଉଦ୍ଧାର

ଭଦ୍ରକ/ନଳାଙ୍ଗ,୨୧।୪(ସନାତନ ରାଉତ/ସାଇଶଙ୍କର ମହାକୁଳ)

- ଶରୀରର ବିଭିନ୍ନ ସ୍ଥାନରେ କ୍ଷତ
- ସାଙ୍ଗ ସମେତ ୨ ଥାନାରେ ଅଟକ

ଭଦ୍ରକ ଗ୍ରାମାଞ୍ଚଳ ଥାନା ଅଧୀନ ନଳାଙ୍ଗ କେନାଲରୁ ମୁମୂର୍ଷୁ ଅବସ୍ଥାରେ ଜଣେ ଯୁକ୍ତ ୨ ଛାତ୍ରଙ୍କୁ ମଙ୍ଗଳବାର ସକାଳେ ସ୍ଥାନୀୟ ଲୋକେ ଉଦ୍ଧାର କରିଛନ୍ତି। ତାଙ୍କ ଶରୀରର ୧୦ରୁ ଊର୍ଦ୍ଧ୍ୱ ସ୍ଥାନ ଛୁରି କିମ୍ବା ଧାରୁଆ ବ୍ଲେଡ୍‌ରେ କଟାଯାଇଥିବା ଦେଖିବାକୁ ମିଳିଛି। ଉକ୍ତ ଛାତ୍ର ହେଉଛନ୍ତି ଭଦ୍ରକ ପୌରପାଳିକା ଅଧୀନ ମୋଟେଲ ଛକରେ ରହୁଥିବା ଭାଜପା ନେତ୍ରୀ ସୁମିତ୍ରା ପାଣିଙ୍କ ବଡ଼ପୁଅ ରାଜୀବ ଲୋଚନ(୧୭)। ଏନେଇ ସୁମିତ୍ରାଙ୍କ ଅଭିଯୋଗକ୍ରମେ ଗ୍ରାମାଞ୍ଚଳ ଥାନାରେ ଏକ ମାମଲା(ନଂ.୩୨୭/୨୬) ରୁଜୁ ହୋଇଛି। ଏଥିସହ ଏହି ଘଟଣାରେ ରାଜୀବଙ୍କର ଜଣେ ସାଙ୍ଗ ସମେତ ୨ଜଣଙ୍କୁ ପୋଲିସ ଅଟକ ରଖି ପଚରାଉଚରା କରୁଛି।

ସୁମିତ୍ରା ଦର୍ଶାଇଛନ୍ତି, ରାଜୀବ ସୋମବାର ସନ୍ଧ୍ୟା ୭ଟାରୁ ଘରୁ ଆସିଥିବା ବେଳେ ରାତିରେ ଫେରି ନ ଥିଲେ। ତାଙ୍କ ମୋବାଇଲ ସୁଇଚ୍ ଅଫ୍ ଥିବାବେଳେ ପରିବାର ଲୋକେ ତାଙ୍କୁ ବିଭିନ୍ନ ସ୍ଥାନରେ ଖୋଜାଖୋଜି କରି ପାଇ ନ ଥିଲେ। ମଙ୍ଗଳବାର ସକାଳ ୬ଟାରେ ରାଜୀବ ନଳାଙ୍ଗ କେନାଲରେ ମୁମୂର୍ଷୁ ଅବସ୍ଥାରେ ପଡ଼ିଥିବା ଜଣେ ବ୍ୟକ୍ତି ତାଙ୍କୁ କଲ୍ କରି ଜଣାଇଥିଲେ। ସେଠାରେ ପହଞ୍ଚି ସ୍ଥାନୀୟ ଲୋକଙ୍କ ସହାୟତାରେ ରାଜୀବଙ୍କୁ ଉଦ୍ଧାର କରାଯାଇ ଆମ୍ବୁଲାନ୍ସ ଯୋଗେ ଜିଲା ମୁଖ୍ୟ ଚିକିତ୍ସାଳୟରେ ଭର୍ତ୍ତି କରାଯାଇଥିଲା। ତାଙ୍କ ବେକ, ନାକ, ମୁହଁ, ପେଟ, ପିଠି ଆଦି ବିଭିନ୍ନ ସ୍ଥାନରେ ଧାରୁଆ ଅସ୍ତ୍ରରେ କଟାଯାଇଥିବାରୁ ପ୍ରବଳ ରକ୍ତସ୍ରାବ ହୋଇଛି। ଅବସ୍ଥା ଗୁରୁତର ଥିବାରୁ ତାଙ୍କୁ କଟକ ବଡ଼ ଡାକ୍ତରଖାନାକୁ ସ୍ଥାନାନ୍ତର କରାଯାଇଛି। ରାଜୀବଙ୍କର ଜଣେ ସାଙ୍ଗ ଏପରି ଆକ୍ରମଣ କରିଛନ୍ତି ବୋଲି ତାଙ୍କ ପୁଅ ପ୍ରକାଶ କରିଥିବା ସୁମିତ୍ରା କହିଛନ୍ତି। ଏପରିକି ଉକ୍ତ ସାଙ୍ଗ ରାଜୀବ ବଞ୍ଚିଛି କି ମରିଛି, ସେ ବିଷୟରେ ଅନ୍ୟ ସାଙ୍ଗମାନଙ୍କୁ ଫୋନ୍ କରି ବୁଝୁଛନ୍ତି। ଅପରପକ୍ଷେ ରାଜୀବଙ୍କ ମୋବାଇଲ, ସୁନାଚେନ୍ ଓ ବ୍ରେସ୍‌ଲେଟ୍ ସାଙ୍ଗ ଜଣକ ନେଇଯାଇଥିବା ସୁମିତ୍ରା କହିଛନ୍ତି। ରାଜୀବଙ୍କର ଉକ୍ତ ସାଙ୍ଗ ସମେତ ୨ଜଣଙ୍କୁ ପୋଲିସ ଅଟକ ରଖି ତଦନ୍ତ ଆରମ୍ଭ କରିଛି। ନଳାଙ୍ଗ କେନାଲ ରୋଡ୍ ଓ ଝାଉଁବଣରେ ସନ୍ଧ୍ୟା ସମୟରେ ଅସାମାଜିକ ଯୁବକଙ୍କ ଦୌରାତ୍ମ୍ୟ ଦିନକୁ ଦିନ ବୃଦ୍ଧି ପାଉଥିବା ସ୍ଥାନୀୟ ଲୋକେ ଅଭିଯୋଗ କରିବା ସହ ରାତ୍ରକାଳୀନ ପୋଲିସ ପାଟ୍ରୋଲିଂ ପାଇଁ ଦାବି କରିଛନ୍ତି।

ଜଙ୍ଗଲରୁ ମିଳିଲା ୫ କୁଇଣ୍ଟାଲରୁ ଊର୍ଦ୍ଧ୍ୱ ଗଞ୍ଜେଇ

ପାରଳାଖେମୁଣ୍ଡି,୨୧।୪
(ଗିରିଧାରୀ ପରିଚ୍ଛା)

ଗଜପତି ପୋଲିସ ଓଡ଼ିଶା ବାହାରକୁ ଚାଲାଣ ପାଇଁ ରଖାଯାଇଥିବା ଗଞ୍ଜେଇ ସମ୍ପର୍କରେ ସୂଚନା ପାଇ ଚଢାଉ କରି ଏହାକୁ ଜବତ କରିଛି। ଏହାର ପରିମାଣ ୫ କୁଇଣ୍ଟାଲ ୨୦ କେଜି। ପାଇଥିବା ସୂଚନାକୁ ଭିତ୍ତିକରି ଅଡବା ପୋଲିସ ମଙ୍ଗଳବାର ସକାଳୁ ବିଭିନ୍ନ ସନ୍ଦିଗ୍ଧ ସ୍ଥାନ ଆଠବଖରା ଗ୍ରାମ ଏବଂ ଡ୍ୟାମ ଅଞ୍ଚଳରେ ଥିବା ଜଙ୍ଗଲରେ ଚଢାଉ କରିଥିଲା। ଏହି ସମୟରେ ଜଙ୍ଗଲର ଏକ ଗୁପ୍ତ ସ୍ଥାନରୁ ବହୁ ପରିମାଣର ଗଞ୍ଜେଇ ମିଳିଥିଲା। ପୋଲିସ ଏହାକୁ ଜବତ କରିଥିଲା। ଏହାର ପରିମାଣ ୫ କୁଇଣ୍ଟାଲରୁ ଊର୍ଦ୍ଧ୍ୱ ଥିବା ଜଣାପଡିଛି। ଏନେଇ ଅଡବା ଥାନାରେ ନଂ. ୮୨/୨୬ରେ ଏକ ମାମଲା ରୁଜୁ ହୋଇଛି। ଏହାର ତଦନ୍ତ ଜାରି ରହିଛି। ଖୁବ୍‌ଶୀଘ୍ର ସମ୍ପୃକ୍ତ ଅଭିଯୁକ୍ତମାନଙ୍କୁ ଧରାଯିବ ବୋଲି ଆର୍. ଉଦୟଗିରି ଏସ୍‌ଡିପିଓ ରାକେଶ ସାହୁ କହିଛନ୍ତି।

ଜବତ ଗଞ୍ଜେଇ।

ନାବାଳିକାଙ୍କୁ ବଳାତ୍କାର: ଅଭିଯୁକ୍ତଙ୍କୁ ୨୦ବର୍ଷ ଜେଲ

ଢେଙ୍କାନାଳ,୨୧।୪
(ରତନ ନାୟାର)

ଢେଙ୍କାନାଳ ଜିଲା ବାଲିମୀ ଥାନା ଅଞ୍ଚଳରେ ୨୦୨୨ରେ ଘଟିଥିବା ଏକ ନାବାଳିକାଙ୍କୁ ବଳାତ୍କାର ମାମଲାର ରାୟ ମଙ୍ଗଳବାର ପ୍ରକାଶ ପାଇଛି । ଏହି ମାମଲାର ରାୟ ପ୍ରକାଶ କରି ଢେଙ୍କାନାଳ ପୋକ୍‌ସୋ ଅଦାଲତର ଆଡହକ୍ ବିଚାରପତି ପ୍ରସନ୍ନ କୁମାର କର୍ଣ୍ଣ ଅଭିଯୁକ୍ତ ଲିକୁନ ସାହୁ ଓରଫ୍ ରାକେଶ ବେହେରାଙ୍କୁ ୨୦ବର୍ଷ ସଶ୍ରମ କାରାଦଣ୍ଡାଦେଶ ପ୍ରଦାନ କରିଛନ୍ତି । ୨୦୨୨ ଜୁନ୍ ୫ରେ ବାଲିମୀ ଥାନା ଅଞ୍ଚଳର ଜଣେ ୧୨ବର୍ଷୀୟ ନାବାଳିକାଙ୍କୁ ଅଭିଯୁକ୍ତ ଲିକୁନ ଅପହରଣ କରି ନେଇଯାଇଥିଲେ।

ଯୁବକଙ୍କୁ ଫାର୍ସାରେ ହାଣି ହତ୍ୟା

ବଣାଇଁ,୨୧।୪
(ପ୍ରଦୀପ ତ୍ରିପାଠୀ)

ଅଭିଯୁକ୍ତ ଅଟକ

ସୁନ୍ଦରଗଡ଼ ଜିଲା ବଣାଇଁ ଥାନା ଅନ୍ତର୍ଗତ ଭାଲୁଡୁଙ୍ଗୁରି ଗ୍ରାମରେ ଜଣେ ଯୁବକଙ୍କୁ ଫାର୍ସାରେ ହାଣି ହତ୍ୟା କରାଯାଇଛି। ମୃତକ ହେଲେ ଲହୁଣିପଡ଼ା ଥାନା ଅନ୍ତର୍ଗତ ଉଲସୁରେଇ ଗ୍ରାମର ମୁଚି ମୁଣ୍ଡାଙ୍କ ପୁଅ ଫଗୁ ମୁଣ୍ଡା(୧୯)। ଏନେଇ ବଣାଇଁ ପୋଲିସ ଥାନାରେ ଏକ ହତ୍ୟା ମାମଲା ନଂ. ୧୧୦/୨୬ ରୁଜୁ କରି ଅଭିଯୁକ୍ତଙ୍କୁ ଥାନାରେ ଅଟକ ରଖି ପଚରାଉଚରା ଚଳାଇଥିବା ଜଣାପଡିଛି । ବୁଧବାର ମୃତଦେହ ବ୍ୟବଚ୍ଛେଦ ପରେ ପରିବାର ଲୋକଙ୍କୁ ହସ୍ତାନ୍ତର କରାଯିବ ବୋଲି ବଣାଇଁ ଥାନା ଭାରପ୍ରାପ୍ତ ଅଧିକାରୀ ପିଙ୍କି ମୁର୍ମୁ ସୂଚନା ଦେଇଛନ୍ତି।

ପୋଲିସ ସୂଚନା ଅନୁଯାୟୀ, ଫଗୁ ସୋମବାର ଭିଣୋଇଘର ବଣାଇଁ ଥାନା ଅନ୍ତର୍ଗତ ଭାଲୁଡୁଙ୍ଗୁରି ଗ୍ରାମକୁ ଭୋଜି ଖାଇବା ପାଇଁ ଯାଇଥିଲେ। ଭୋଜିରେ ଗ୍ରାମର ଯୁବକ ରାଜେଶ ନାଏକ ଓ ଫଗୁଙ୍କ ମଧ୍ୟରେ ଝଗଡ଼ା ହୋଇଥିଲା। ଏଥିରେ ରାଜେଶ ଉତ୍‌କ୍ଷିପ୍ତ ହୋଇ ଘରୁ ଏକ ଫାର୍ସା ଆଣି ଫଗୁଙ୍କୁ ଆକ୍ରମଣ କରିଥିଲେ। ଏଥିରେ ତାଙ୍କ ବେକ କଟି ପ୍ରବଳ ରକ୍ତସ୍ରାବ ହେବା ପରେ ସେ ଅଚେତ ହୋଇ ପଡିଯାଇଥିଲେ। ପରେ ତାଙ୍କୁ ଚିକିତ୍ସା ପାଇଁ ପ୍ରଥମେ ବଣାଇଁ ଓ ପରେ ରାଉରକେଲା ସ୍ଥାନାନ୍ତର କରାଯାଇଥିଲେ ହେଁ ଫଗୁଙ୍କ ମୃତ୍ୟୁ ଘଟିଥିଲା।

ବଡ଼ଭାଇ କାତି ଚୋଟରେ ସାନ ଓ ସମ୍ପର୍କୀୟା ଗୁରୁତର

ପାରିବାରିକ ହିଂସା

ଦିଗପହଣ୍ଡି,୨୧।୪
(ଅଶେଷ ନାଥ ମିଶ୍ର)

ଗଞ୍ଜାମ ଜିଲା ଦିଗପହଣ୍ଡି ବ୍ଲକ ଗୋକର୍ଣ୍ଣପୁର ପଞ୍ଚାୟତ ଅନଙ୍ଗପୁର ଗ୍ରାମରେ ମଙ୍ଗଳବାର ସକାଳେ ପାରିବାରିକ ହିଂସାରୁ ବଡ଼ଭାଇ ବି.ଦଣ୍ଡ ରେଡ୍ଡୀଙ୍କ କାତି ଚୋଟରେ ସାନଭାଇ ବି.ନାରାୟଣ ରେଡ୍ଡୀ ଏବଂ ତାଙ୍କ ମାଉସୀ ଶାଶୁ କେ.ସାରସା ରେଡ୍ଡୀ ଗୁରୁତର ହୋଇଛନ୍ତି। ଉଭୟଙ୍କୁ ଦିଗପହଣ୍ଡି ଗୋଷ୍ଠୀ ସ୍ୱାସ୍ଥ୍ୟକେନ୍ଦ୍ରରେ ଭର୍ତ୍ତି କରାଯାଇଥିଲା। ସଙ୍କଟାପନ୍ନ ହେବାରୁ ସାରସାଙ୍କୁ ବ୍ରହ୍ମପୁର ବଡ଼ ଡାକ୍ତରଖାନାକୁ ସ୍ଥାନାନ୍ତର କରାଯାଇଛି। ପୈତୃକ ସମ୍ପତ୍ତି ଭାଗ ବଣ୍ଟାକୁ କେନ୍ଦ୍ରକରି ଏପରି ଘଟିଛି। ନାରାୟଣ ଓ ଦଣ୍ଡଙ୍କ ପରିବାର ମଧ୍ୟରେ ଏହାକୁ ନେଇ ଦୀର୍ଘଦିନ ହେଲା ଗଣ୍ଡଗୋଳ ଲାଗି ରହିଥିଲା। ରବିବାର ନାରାୟଣ ଘରେ ନ ଥିବା ବେଳେ ତାଙ୍କ ସ୍ତ୍ରୀ କାବେରୀଙ୍କୁ ଦେଢ଼ଶୁର ଦଣ୍ଡ, ଯାଆ ଲଳିତା ଏବଂ ତାଙ୍କ ସହଯୋଗୀ ଆନନ୍ଦ ସେଠୀ ଘର ସମ୍ମୁଖରେ ଅସଦାଚରଣ କରି ମାଡ଼ ମାରିଥିଲେ। ଏନେଇ କାବେରୀ ଦିଗପହଣ୍ଡି ଥାନାରେ ଏତଲା ଦେଇଥିଲେ। ଏହାକୁ ଭିତ୍ତିକରି ଆଇଆଇସି କିଶୋର ସାମଲ ଅଭିଯୁକ୍ତମାନଙ୍କ ନାଁରେ ମାମଲା ରୁଜୁ କରିଥିଲେ। ସୋମବାର ସକାଳ ସାଢେ ୬ଟାରେ ନାରାୟଣ କାମ ପାଇଁ ଯାଉଥିବା ବେଳେ ତାଙ୍କୁ ରାସ୍ତାରେ ଅଟକାଇ ବଡଭାଇ ଦଣ୍ଡ ଆକ୍ରମଣ କରିଥିଲେ। ତାଙ୍କୁ ଛଡ଼ାଇବାକୁ ଯାଇଥିବା ସାରସାଙ୍କୁ ଦଣ୍ଡ ଧରିଥିବା କାତିରେ ତାଙ୍କ ମୁଣ୍ଡକୁ ଚୋଟ ପକାଇଥିଲେ। ପରେ ସେମାନେ ତାଙ୍କ ବେକ ଓ କାନରୁ ସୁନା ଅଳଙ୍କାର ଛଡାଇ ନେଇଥିବା ସାରସା ଏତଲାରେ ଉଲ୍ଲେଖ କରିଛନ୍ତି। ଏନେଇ ପୋଲିସ ତଦନ୍ତ ଜାରି ରଖିଛି।

OFFICE OF THE MUNICIPAL COUNCIL, SONEPUR

"e" Procurement Notice
BID Identification No. SNP-MUN-36/2025-26
TENDER ID: 2026_ORULB_128169
Tender Call Notice No. 1029 / Date: 16.4.26

No. 13001/248/2627: Bid documents consisting of Work, Estimated Cost, Cost of Tender Paper, EMD, time of completion, class of contractors and the set of terms and conditions of contract & other necessary documents can be seen in Govt. website i.e. **www.tendersodisha.gov.in**.

1. Name of the Work : As per DTCN
2. No. of Works : 19 Nos.
3. Amount put to tender : As per DTCN
4. Period of Completion : As per DTCN
5. Starting Date & time of bidding: From Dt.17.04.2026 from 11.00 A.M.
6. Last date & time for receipt of tenders through online : On or before Dt.27.04.2026 upto 05.00 P.M.
7. Bids received online shall be opened on : On Dt.28.04.2026 at 11.00 A.M.
8. Name and address of the Officer Inviting Bid : Executive Officer, Sonepur Municipality

Further details can be seen from the procurement portal i.e. **www.tendersodisha.gov.in**.

Sd./- Executive Officer
Sonepur Municipality
OIPR-13001/13098/1/26-27/0003

OFFICE OF THE MUNICIPAL COUNCIL, BHAWANIPATNA
DIST.: KALAHANDI, PIN - 766001

'e' Procurement NOTICE
Bid Identification No. BPM/02/2026-27
Bid Identification No. BPM/1492, Dt.17.04.2026

No. 13001/254/2627: The Executive Officer on behalf of Bhawanipatna Municipality invites tenders in Single Cover System. Bid documents consisting of specification, the Schedule of Quantities and the set of terms and conditions of contract and other necessary documents can be seen the Govt. website i.e. **https://tendersodisha.gov.in**.

1. Number of Civil works : 14 (Fourteen) Numbers
2. Estimated Costs : 5.88 lakhs to 16.94 lakhs
3. Period of Completion : As per NIT
4. Date and time of availability of the bid documents in the portal : From 11.00 A.M. of 18.04.2026 to 05.00 P.M. of 28.04.2026
5. Last date/time for receipt of bids in the portal : 05.00 P.M. of 28.04.2026
6. Bids will be opened on : 5.30 P.M. of Dt.28.04.2026
7. Name and address of the Officer Inviting Bid : Executive Officer, Bhawanipatna Municipality

Sd./- Executive Officer
Bhawanipatna Municipality
OIPR-13001/13100/1/26-27/0004

GOVERNMENT OF ODISHA
DEPARTMENT OF WATER RESOURCES
OFFICE OF THE SUPERINTENDING ENGINEER
KALAHANDI IRRIGATION DIVISION, BHAWANIPATNA - 766001
Phone No.: 06670-230685, E-Mail: eekldbpt2008@hotmail.com

e-Procurement Notice No. e-KLID-01/2026-27

No. 32001/90/2627: Bid document consisting of work, estimated cost, cost of tender paper, EMD, time of completion, class of contractor, the set of terms and condition of contract and other necessary documents can be seen in e-procurement portal **(www.http://tenderodisha.gov.in)**.

1. Type of work : River Embankment & Canal Lining works
2. Total No. of works : 33 (Thirty Three)
3. Class of Contractor : "D", "C" & "B" Class
4. Bid Identification No. : e-KLID-01/2026-27 (01(KLID/26-27) to e-KLID-01/2026-27 (33(KLID/2627)
5. Estimated Cost : Varies from Rs.8.46 lakhs to Rs.42.36 lakhs
6. Period of Completion : 06 (Six) Calendar Months
7. Date and time of availability of bid documents in the portal : From 27.04.2026 11.00 A.M. to 06.05.2026 5.30 P.M.
8. Last date/time for receipt of bids in the portal : 06.05.2026 upto 5.30 P.M.
9. Date of opening of Bid : 07.05.2026 at 11.00 A.M. in the O/o. the Superintending Engineer, Kalahandi Irrigation Division, Bhawanipatna, District: Kalahandi
10. Name of the Officer Inviting Tender : Superintending Engineer, Kalahandi Irrigation Division, Bhawanipatna

(A) Any addendum/corrigendum/cancellation of tender can also be seen in the said website.
(B) Further details can be seen from Government Website **(www.http://tenderodisha.gov.in)**
(C) The bidders shall transfer the required amount of EMD (Bid Security) and cost of Bid by online through electronics payment as per Government of Odisha WDOM No. 17254/WE Dated: 05.12.2017 as mentioned in DTCN.

Sd./- Superintending Engineer
Kalahandi Irrigation Division, Bhawanipatna
OIPR-32001/32007/1/26-27/0001

ଓଡ଼ିଶା ବିଦ୍ୟୁତ୍ ଶକ୍ତି ସଂଚାରଣ ନିଗମ ଲିଃ
(ଓଡ଼ିଶା ସରକାରଙ୍କ ଏକ ଉପକ୍ରମ)
ODISHA POWER TRANSMISSION CORPORATION LIMITED
(A Government of Odisha Undertaking)
OPTCL Lifeline of Odisha
Regd. Office: OPTCL Tech Tower, Janpath, Saheed Nagar, Bhubaneswar-751007

NOTICE INVITING E-TENDER

E-Tender No.	Tender Description:	Estimated Cost
CPC-04/2026-27	Engineering, Supply, Erection, Testing and Commissioning of following: i) Construction of 01 no. 132kV Feeder Bay at 132/33kV Grid S/S, Nimapara and 01 no. 132kV Feeder Bay at 132/33kV Grid S/S Konark required for 132kV Nimapara-Konark Ckt-II feeder along with stringing of 132kV Nimapara-Konark Ckt-II line in existing DC tower under EHT (O&M) Division, Puri. ii) Construction of 02 no. 132kV Feeder Bays at 132/33kV Grid S/S, Banki required for 132kV Banki-Nuapatna Ckt-II & 132kV Atri-Banki Ckt-II Feeder alongwith stringing of 132kV Atri-Banki Ckt-II line in existing DC tower, under under EHT (O&M) Division, Khurdha. iii) Construction of 01 no. 132kV Feeder Bays at 132/33kV Grid S/S, Nuapatna required for 132kV Nuapatna-Banki Ckt-II Feeder alongwith stringing of 132kV Nuapatna-Banki Ckt-II line in existing DC tower, under under EHT (O&M) Division, Choudwar. **Complete bidding documents are available on or after dated 21.04.2026 , 11:00 hrs.**	**Rs. 21,20,11,528/-**
CPC-12/2026-27	Bid invited from reputed manufacturers in two part bidding system for supply of Three Stack 400kV Post Insulator in e-tendering mode only. **Last Date & Time of Submission of Bid: 14.05.2026 upto 13:00 Hr.**	**Rs. 19,47,000/-**
CPC-17/2026-27	Bid invited under single stage two part system from any bidders for Engineering, Supply, Erection, Testing & Commissioning of High Temperature Low Sag (HTLS) Conductor after dismantling of ACSR Panther Conductor in existing 132kV Lapanga-Aryan Viraj-Shyam DRI SC line along with up-gradation of requisite bay equipment in Jharsuguda District on EPC Contract Basis in e-tendering mode only. **Last Date & Time of Submission of Bid: 11.05.2026 upto 12:45 P.M.**	**Rs. 8,65,47,162/-**
CPC-18/2026-27	Design, Engineering, Supply, Erection, Installation, Testing & Commissioning of 01(one) no. of 132kV AIS Bay Extension at 220/132/33kV GSS Atri and associated 132kV S/C Line from 220/132/33kV GSS Atri to M/s Jupiter Tatravagonka Railwheel Factory Pvt. Ltd., Haladiapada (Approx. Line Length- 7.452 kms. with provision of 132kV 630 Sq.mm XLPE Copper Under Ground cable (S/C) for Gantry take off arrangement on EPC/ Turnkey Contract Basis in e-tendering mode only. **Last Date & Time of Submission of Bid: 05.05.2026 upto 12:30 P.M.**	**Rs. 14,15,44,610/-**
CPC-72/2025-26	Bid invited from reputed manufacturers under two part bidding system for supply of 21 nos. of 500MVA, (765/√3)/ (400/√3)/ 33kV 1-ph Auto Transformer (without Tap changer/OLTC). **Last Date & Time of Submission of Bid: 19.05.2026 upto 15:00 Hrs.**	**Rs. 5,52,07,01,065/-**

Complete set of bidding documents are available at **www.tenderwizard.com/OPTCL** and **www.optcl.co.in**.
/optcl.odisha /optcl_odisha HIPR-05/2026-27

CAREER APPOINTMENT
ON EVERY WEDNESDAY & SATURDAY
B/W : ₹. 350 per sq.cm
Colour : ₹. 400 per sq.cm
PAY FOR 1, GET 1 FREE
For Bookings
Call : 0674-2580385
Email : advt@dharitri.com

WANTED
Bhubaneswar based C.A firm requires Experienced Accountant with exposure in ROC, GST, I.Tax Filling & Finalisation of Accounts (Preferred Female).
Contact :
rkjena@hotmail.com,
routaditya@rediffmail.com

WANTED
1. Lady Office Assistant
Salary- 10,000 to 15,000
2. ବଗିଚା କାମ ପାଇଁ ମାଳୀ ଆବଶ୍ୟକ ।
3. Electrical Work, Experienced
Salary- 10,000 to 15,000
ରହିବା ଖାଇବା ଫ୍ରି
Phulanakhara, Cuttack
7809525452

See Career Appointment on every **Wednesday & Saturday**

APPOINTMENT
HR AND ADMIN REQUIREMENT
3 TO 5 YEAR EXPERIENCE IN BHUBANESWAR
- CONTACT -
9938237545 / 7978196346

ରେଳ ମନ୍ତ୍ରଣାଳୟ
(ରେଳ ବୋର୍ଡ)
ଭାରତୀୟ ରେଳ (ସଂଶୋଧନ) ଆଇନର ଧାରା 20(F) ଅନୁଯାୟୀ ସାର୍ବଜନୀନ ନୋଟିସ
17 ଏପ୍ରିଲ 2026

ଯେହେତୁ ଭାରତ ସରକାରଙ୍କ ରେଳ ମନ୍ତ୍ରଣାଳୟର ବିଜ୍ଞପ୍ତି, ସଂଖ୍ୟା S.O. 4163(E) ତାରିଖ 15 ସେପ୍ଟେମ୍ବର 2025 ରେ ଭାରତୀୟ ଗେଜେଟ୍, ଅସାଧାରଣ, ଭାଗ-II, ଧାରା 3. ଉପ-ଧାରା (ii) ରେ 15 ସେପ୍ଟେମ୍ବର 2025 ରେ ପ୍ରକାଶିତ (ଏଠାରେ ପରେ ଉକ୍ତ ଆଇନ ଭାବରେ ଉଲ୍ଲେଖ କରାଯାଇଛି), ରେଳ ଆଇନ, 1989 (1989 ର 24) (ଏଠାରେ ପରେ ଉକ୍ତ ଆଇନ ଭାବରେ ଉଲ୍ଲେଖ କରାଯାଇଛି) ର ଧାରା 20(E) ର ଉପଧାରା (i) ଅନ୍ତର୍ଗତ, କେନ୍ଦ୍ର ସରକାର ଘୋଷଣା କରିଛନ୍ତି ଯେ, ବିଜ୍ଞପ୍ତି ସହିତ ସଂଲଗ୍ନ ସୂଚୀରେ ନିର୍ଦ୍ଦିଷ୍ଟ ଜମି ଓଡ଼ିଶା ରାଜ୍ୟର ସମ୍ବଲପୁର ଜିଲ୍ଲାରେ "ସାସନ-ସାରଲା ମଧ୍ୟରେ ତୃତୀୟ ଏବଂ ଚତୁର୍ଥ ରେଳ ଲାଇନ ନିର୍ମାଣ" ସ୍ୱତନ୍ତ୍ର ରେଳ ପ୍ରକଳ୍ପର କାର୍ଯ୍ୟକାରୀ, ରକ୍ଷଣାବେକ୍ଷଣ, ପରିଚାଳନା ଏବଂ ପରିଚାଳନା ପାଇଁ ସମସ୍ତ ପ୍ରକାରର ଭାରରୁ ମୁକ୍ତ ହୋଇ କେନ୍ଦ୍ର ସରକାରଙ୍କ ଅଧୀନରେ ରହିବ।

ଏବଂ ଯେହେତୁ ଉପରୋକ୍ତ ପ୍ରଥମ ଗେଜେଟ୍ ବିଜ୍ଞପ୍ତି ସଂଖ୍ୟା S.O.1521 (E) ତାରିଖ: 28 ମାର୍ଚ୍ଚ 2025 ର ସାରାଂଶ 1 ଏପ୍ରିଲ 2025 ରେ ଭାରତୀୟ ଗେଜେଟ୍ ରେ ପ୍ରକାଶିତ ହୋଇଥିଲା ଏବଂ ଉକ୍ତ ଆଇନର 20A ର ଉପ-ଧାରା (1) ଅନ୍ତର୍ଗତ 12 ଏପ୍ରିଲ 2025 ରେ ସମ୍ବାଦପତ୍ର "ପ୍ରମେୟ" (ଓଡିଆ) ଏବଂ "ଦି ଟାଇମ୍ସ ଅଫ୍ ଇଣ୍ଡିଆ" (ଇଂରାଜୀ) ରେ ପ୍ରକାଶିତ ହୋଇଥିଲା ଏବଂ 15 ସେପ୍ଟେମ୍ବର 2025 ତାରିଖର ଦ୍ୱିତୀୟ ଗେଜେଟ୍ ବିଜ୍ଞପ୍ତି ସଂଖ୍ୟା S.O. 4163 (E) ତାରିଖ 15 ସେପ୍ଟେମ୍ବର 2025 ରେ ଭାରତୀୟ ଗେଜେଟ୍ ରେ ପ୍ରକାଶିତ ହୋଇଥିଲା ଏବଂ ଉକ୍ତ ଆଇନର ଧାରା 20E ର ଉପ-ଧାରା (1) ଅନ୍ତର୍ଗତ 25 ସେପ୍ଟେମ୍ବର 2025 ରେ "ସମ୍ବାଦ" (ଓଡିଆ) ଏବଂ "ଦି ଟାଇମ୍ସ ଅଫ୍ ଇଣ୍ଡିଆ" (ଇଂରାଜୀ) ସମ୍ବାଦପତ୍ରରେ ପ୍ରକାଶିତ ହୋଇଥିଲା।

ଏବଂ 26 ଫେବୃୟାରୀ 2026 ରେ ଉପମୁଖ୍ୟ ଯନ୍ତ୍ରୀ (ନିର୍ମାଣ)/ସମ୍ବଲପୁର ଏହି ପ୍ରକଳ୍ପ ପାଇଁ ଯଥାକ୍ରମେ ପାବପାଲି ଗ୍ରାମ ପାଇଁ ଆକଳନ ମଞ୍ଜୁର କରିଥିଲେ ଯାହା Spl LAO/ସମ୍ବଲପୁର ଦ୍ୱାରା ପ୍ରସ୍ତୁତ ଏବଂ ଅନୁମୋଦିତ ହୋଇଥିଲା ଏବଂ ପୁରସ୍କାର ଚୂଡ଼ାନ୍ତ ହୋଇଛି। ରେକର୍ଡ ହୋଇଥିବା ପ୍ରମାଣ ସହିତ ବିସ୍ତୃତ ଜମି ସୂଚୀ ନିମ୍ନରେ ସନ୍ଦର୍ଭ ପାଇଁ ପ୍ରଦାନ କରାଯାଇଛି।

ଅନୁସୂଚୀ

"ସାସନ-ସାରଲା ମଧ୍ୟରେ ତୃତୀୟ ଏବଂ ଚତୁର୍ଥ ରେଳ ଲାଇନ ନିର୍ମାଣ" ସ୍ୱତନ୍ତ୍ର ରେଳ ପ୍ରକଳ୍ପ ପାଇଁ ପାବପାଲି ଗ୍ରାମ ପାଇଁ ଅଧିଗ୍ରହଣାଧୀନ ଜମିର ସଂକ୍ଷିପ୍ତ ବର୍ଣ୍ଣନା।

ଯେକୌଣସି ଦାବି / ପରାମର୍ଶ ଯଦି ଥାଏ, ତେବେ ତାହାର ସମାଧାନ ପାଇଁ ବ୍ୟକ୍ତିଗତ ଭାବରେ / ଏଜେଣ୍ଟଙ୍କ ଦ୍ୱାରା / ଆଇନଗତ ଅଭ୍ୟାସକାରୀଙ୍କ ଦ୍ୱାରା ଉପସ୍ଥିତ ରହିବାକୁ ଅନୁରୋଧ କରାଯାଉଛି। ପାବପାଲି ଗ୍ରାମ ପାଇଁ ଜମି ଏବଂ ସମୟର ବିବରଣୀ ନିମ୍ନରେ ଦିଆଯାଇଛି:

ସକ୍ଷମ ପ୍ରାଧିକରଣଙ୍କ କାର୍ଯ୍ୟାଳୟର ସ୍ଥାନ
ସ୍ୱତନ୍ତ୍ର ଭୂମି ଅଧିଗ୍ରହଣ ଅଧିକାରୀଙ୍କ କାର୍ଯ୍ୟାଳୟ,
ତାଳଚେର-ସମ୍ବଲପୁର ରେଳ ସଂଯୋଗ ପ୍ରକଳ୍ପ
ସମ୍ବଲପୁର, ଓଡ଼ିଶା-୭୬୮୦୦୧

ମୌଜା- ପାବପାଲି (ରିପୋର୍ଟିଂ ତାରିଖ- 27/04/2026 ରୁ 02/05/2026 , ରବିବାର ଏବଂ ଛୁଟିଦିନ ବ୍ୟତୀତ ସମୟ-କାର୍ଯ୍ୟାଳୟ ସମୟ)

କ୍ରମିକ ସଂଖ୍ୟା	ଖାତା ନମ୍ବର	ପ୍ଲଟ୍ ନମ୍ବର	ମୋଟ କ୍ଷେତ୍ରଫଳ (ଏକର)	ଅଧିଗ୍ରହଣ ହୋଇଥିବା କ୍ଷେତ୍ର (ଏକର)	ଅଭିଲିଖିତ ପ୍ରଜାର ନାମ
1	89	317	0.210	0.065	ଶିବ ଶଙ୍କର ଅଗ୍ରୱାଲ, ଓମପ୍ରକାଶ ଅଗ୍ରୱାଲ, ରାଧେଶ୍ୟାମ ଅଗ୍ରୱାଲ, ଶୀତଳ ଅଗ୍ରୱାଲ, ନିର୍ମଳା ଖେମକା, ବିଶାଳ ବନସାଲ, ଗାୟତ୍ରୀ ଅଗ୍ରୱାଲ, ରାଜକୁମାର ବନସଲ ପି: ମଦନ ମୋହନ ଅଗ୍ରୱାଲ ଜା: ମାରବାଡି ବା: ନିଜଗାଁ
2	141/136	319	0.400	0.195	ଶିବ ଶଙ୍କର ଅଗ୍ରୱାଲ, ଓମପ୍ରକାଶ ଅଗ୍ରୱାଲ, ରାଧେଶ୍ୟାମ ଅଗ୍ରୱାଲ, ଶୀତଳ ଅଗ୍ରୱାଲ, ନିର୍ମଳା ଖେମକା, ବିଶାଳ ବନସାଲ, ଗାୟତ୍ରୀ ଅଗ୍ରୱାଲ, ରାଜକୁମାର ବନସଲ ପି: ମଦନ ମୋହନ ଅଗ୍ରୱାଲ ଜା: ମାରବାଡି ବା: ନିଜଗାଁ
3	141/189	316	0.250	0.090	କୈଳାଶ କୁମାର ଅଗ୍ରୱାଲ ପି: ରାମ ଚନ୍ଦ୍ର ଅଗ୍ରୱାଲ ଜା: ବଣିଆ ବା: ରାଣିଖିଣ୍ଡା
4	141/196	315	0.720	0.225	ସଙ୍ଗୀତା ଅଗ୍ରୱାଲ ସ୍ୱା :ଗୋପାଳ ଲାଲ ଅଗ୍ରୱାଲ ଜା: ବୈଶ୍ୟ ବା: ରେଲୱେ ଷ୍ଟେସନ ପାଖ, ଶାସନ
			ମୋଟ=	0.575	

PR-27/CJ/26-27
Dy. CE/Con-II/SBP

ଗୋସେବକଙ୍କ ମୃତ୍ୟୁ

ଗଞ୍ଜାମ, (ଅନାଥ ତରାଇ): ଗଞ୍ଜାମ ସହର ଓଡ଼ିଆ ଢମଣାସାହି ଅଞ୍ଚଳର ଜଣେ ଗୋ ସେବକଙ୍କ ମୃତ୍ୟୁ ଘଟିଛି। ସେ ହେଲେ ଅଜିତ ସାହୁ (ଜିତୁ) ୩୮। କିଛି ଦିନ ହେବ ସେ ଶାରୀରିକ ଅସୁସ୍ଥ ଥିଲେ। ଜିତୁ ଜଣେ ନିଷ୍ଠାପର ଗୋସେବକ ଭାବେ ସେ ଦୀର୍ଘ ଦିନ ଧରି ଗୋମାତାଙ୍କ ସେବାରେ ନିଜକୁ ନିୟୋଜିତ କରିଥିଲେ। ତାଙ୍କର ଏହି ମୃତ୍ୟୁ ଖବର ପ୍ରଚାରିତ ହେବା ପରେ ସ୍ଥାନୀୟ ବଜରଙ୍ଗ ଦଳର ସଦସ୍ୟ ଓ ସାଧାରଣ ଜନତାଙ୍କ ମଧ୍ୟରେ ଶୋକ ବ୍ୟକ୍ତ କରିଛନ୍ତି।

ସଂକ୍ଷେପରେ

ବାଇକ୍ ଡିକି ଭାଙ୍ଗି ୨ ଲକ୍ଷ ଲୁଟ୍

ଗଞ୍ଜାମ,୨୧।୪(ଅନାଥ ତରାଇ/ବିଦ୍ୟାଧର ସାହୁ)

ଗଞ୍ଜାମ ସହରରେ ଥିବା ଷ୍ଟେଟ ବ୍ୟାଙ୍କ ସମ୍ମୁଖରେ ମଙ୍ଗଳବାର କେତେଜଣ ଦୁର୍ବୃତ୍ତ ଏକ ବାଇକ୍ ଡିକି ଭାଙ୍ଗି ୨ ଲକ୍ଷ ଟଙ୍କା ଲୁଟି ନେଇଛନ୍ତି। ଗଞ୍ଜାମ ବ୍ଲକ ରାମଗଡ଼ ପଞ୍ଚାୟତ ରଘୁନାଥପୁର ଗ୍ରାମର ଦିଲୀପ ସାହୁ ଏବଂ ସୁଧୀର ପଣ୍ଡା କାନାରା ବ୍ୟାଙ୍କରୁ ଏହି ଟଙ୍କା ଉଠାଇ ବାଇକ୍ ଡିକିରେ ରଖିଥିଲେ। ଷ୍ଟେଟ ବ୍ୟାଙ୍କ ସମ୍ମୁଖରେ ସେମାନେ ଗାଡି ରଖି କିଛି କାମରେ ଆସିଥିବା ବେଳେ ଡିକି ଭାଙ୍ଗି ଟଙ୍କା ଲୁଟ୍ ହୋଇଛି। ସୁଧୀର ତାଙ୍କ ବାପାଙ୍କ ଶୁଦ୍ଧିକ୍ରିୟା ପାଇଁ ବାକି ଆଣିଥିବା ଟଙ୍କା ଫେରସ୍ତ କରିବା ନିମନ୍ତେ ସୁନା ବନ୍ଧକ ରଖି ଟଙ୍କା ଉଠାଇଥିଲେ ବୋଲି ଜଣାପଡ଼ିଛି। ଟଙ୍କା ଲୁଟ୍ ସମ୍ପର୍କରେ ଖବର ପାଇବା ପରେ ସ୍ଥାନୀୟ ପୋଲିସ ତଦନ୍ତ ଆରମ୍ଭ କରିଛି। ବ୍ୟାଙ୍କ ଓ ଆଖପାଖ ଅଞ୍ଚଳର ସିସିଟିଭି ଫୁଟେଜ ଯାଞ୍ଚ କରୁଛି।

ବ୍ଲକ୍‌ରେ ଅଭିଯୋଗ ଶୁଣିଲେ ଜିଲାପାଳ

ଖଜୁରିପଡ଼ା, ୨୧।୪ (ବିଦୁର ବେହେରା)

ଖଜୁରିପଡ଼ା ବ୍ଲକ୍ ସଭାଗୃହରେ ସୋମବାର ଜିଲାପାଳଙ୍କ ଅଭିଯୋଗ ଶୁଣାଣି ଶିବିର ଅନୁଷ୍ଠିତ ହୋଇଛି। ଜନସାଧାରଣଙ୍କ ସମସ୍ୟାର ସିଧାସଳଖ ସମାଧାନ ନିମନ୍ତେ ଆୟୋଜିତ ଏହି ଶିବିରରେ କନ୍ଧମାଳ ଜିଲାପାଳ ବେଦଭୂଷଣ ମୁଖ୍ୟ ଅତିଥି ଭାବେ ଯୋଗଦେଇ ବ୍ଲକ୍‌ବାସୀଙ୍କ ବିଭିନ୍ନ ଅଭିଯୋଗ ଶୁଣିଥିଲେ। ଏହି ଶିବିରରେ ମୋଟ ୫୬ଟି ଅଭିଯୋଗ ପଞ୍ଜୀକୃତ ହୋଇଥିଲା। ସେଥିରେ ୩୬ଟି ବ୍ୟକ୍ତିଗତ ଏବଂ ୨୦ଟି ସାମୂହିକ ଅଭିଯୋଗ ରହିଥିଲା। ଜିଲାପାଳ ଅଭିଯୋଗ ଗୁଡ଼ିକୁ ଗୁରୁତ୍ୱର ସହ ଗ୍ରହଣ କରି ସମ୍ପୃକ୍ତ ବିଭାଗୀୟ ଅଧିକାରୀଙ୍କୁ ଯଥାଶୀଘ୍ର ସମାଧାନ ପାଇଁ ନିର୍ଦ୍ଦେଶ ଦେଇଛନ୍ତି। ଏଥିରେ ପ୍ରକଳ୍ପ ନିର୍ଦ୍ଦେଶକ ଶମ୍ଭୁନାଥ ନନ୍ଦୀ, ଉପ ଜିଲାପାଳ ଭିକାରୀ ସାହୁ, ଆରକ୍ଷୀ ଅଧୀକ୍ଷକ ହରିଶ ବିଶି, ବିଡିଓ ଶୁଭ ଦତ୍ତାତ୍ରେୟ ବାହିନୀପତି, ତହସିଲଦାର ଶୁଭଶ୍ରୀ ରଥ ଏବଂ ଥାନା ଅଧିକାରୀ ଚାପ ଧାରୀ ପ୍ରଧାନ ଉପସ୍ଥିତ ରହିଥିଲେ।

ବିଚାରପତିଙ୍କୁ ବିଦାୟ ସମ୍ବର୍ଦ୍ଧନା

ଆସିକା,୨୧।୪(ସୁରେନ୍ଦ୍ର ନାଥ ସାହୁ): ଆସିକା ବିଚାର ବିଭାଗୀୟ ଅଦାଲତରେ କାର୍ଯ୍ୟରତ କନିଷ୍ଠ ଦେୱାନୀ ବିଚାରପତି ଝିଲିଲିନା ନାୟକଙ୍କ ଏଠାରୁ ନିଆଳି ବଦଳି ହୋଇଛି । ମଙ୍ଗଳବାର ତାଙ୍କୁ ଓକିଲ ସଂଘ ପକ୍ଷରୁ ବିଦାୟ କାଳୀନ ସମ୍ବର୍ଦ୍ଧନା ଦିଆଯାଇଛି। ଓକିଲ ସଂଘ ସଭାପତି ଛବିଳରାମ ମିଶ୍ରଙ୍କ ଅଧ୍ୟକ୍ଷତାରେ ଅନୁଷ୍ଠିତ କାର୍ଯ୍ୟକ୍ରମରେ ଅତିରିକ୍ତ ଜିଲା ଜଜ୍ ମନୋଜ କୁମାର, ବିଚାର ବିଭାଗୀୟ ମାଜିଷ୍ଟ୍ରେଟ ଗୀତାଞ୍ଜଳି ନାଇଡୁ, ତୃପ୍ତି ଦାଶ, ଜେ. ମୋହିନୀ, ଓକିଲ ସଂଘ ସଂପାଦକ ଚିତ୍ତରଂଜନ ଦାସ ପ୍ରମୁଖ ମଞ୍ଚାସୀନ ଥିଲେ । କାର୍ଯ୍ୟକ୍ରମରେ ଅନ୍ୟମାନଙ୍କ ମଧ୍ୟରେ ଆଇନଜୀବୀ ରବିନ୍ଦ୍ରନାଥ ଶର୍ମା, ସୁରେନ୍ଦ୍ରନାଥ ପଣ୍ଡା, ଲଳିତ ମୋହନ ଦାସ ପ୍ରମୁଖ ଉପସ୍ଥିତ ଥିଲେ ।

ବିଦ୍ୟୁତ କାଟ୍‌ରେ ଲୋକେ ଅତିଷ୍ଠ

ବାଲିଗୁଡା,୨୧।୪(ସଞ୍ଜୟ ପାଣିଗ୍ରାହୀ)

ବାଲିଗୁଡାରେ ବାରମ୍ବାର ବିଦ୍ୟୁତ କାଟ ଯୋଗୁ ଲୋକେ ଅତିଷ୍ଠ ହୋଇପଡିଲେଣି। ଏନେଇ ବାଲିଗୁଡା ବ୍ଲକସ୍ତରୀୟ ଜନପ୍ରତିନିଧି ପରିଷଦ ଉପଜିଲାପାଳଙ୍କୁ ଏକ ଦାବିପତ୍ର ପ୍ରଦାନ କରିଛନ୍ତି। ଦୀର୍ଘ ଦିନ ହେବ ବାଲିଗୁଡା ବିଦ୍ୟୁତ ବିଭାଗ ବାରମ୍ବାର ଅଘୋଷିତ ବିଦ୍ୟୁତ କାଟ କରୁଛି। ବର୍ତ୍ତମାନ ଅସହ୍ୟ ଖରା ହେବା ସହ ଗରମ ହେଉଛି। ଏହି ସମୟରେ ବିଦ୍ୟୁତ କାଟ ହେଉଥିବାରୁ ସମସ୍ତେ ଗରମରେ କଷ୍ଟ ପାଉଛନ୍ତି। ଏହି ସମସ୍ୟାର ସମାଧାନ ଲାଗି ପଦକ୍ଷେପ ନେବାକୁ ପରିଷଦ ପକ୍ଷରୁ ପ୍ରଦତ୍ତ ଦାବିପତ୍ରରେ ଉଲ୍ଲେଖ ରହିଛି।

ଗଜପତିରେ ୧୭ ଦମ୍ପତିଙ୍କ ସାମୂହିକ ବିବାହ

ମୁଖ୍ୟମନ୍ତ୍ରୀ କନ୍ୟା ବିବାହ ଯୋଜନା

ପାରଳାଖେମୁଣ୍ଡି,୨୧।୪ (ଗିରିଧାରୀ ପରିଚ୍ଛା)

ମୁଖ୍ୟମନ୍ତ୍ରୀ କନ୍ୟା ବିବାହ ଯୋଜନା'ରେ ବିବାହ ବନ୍ଧନରେ ଆବଦ୍ଧ ହୋଇଥିବା ଦମ୍ପତି।

ଗଜପତି ଜିଲା ପ୍ରଶାସନ ପକ୍ଷରୁ ସ୍ଥାନୀୟ ବିଜୁ କଲ୍ୟାଣ ମଣ୍ଡପରେ ମୁଖ୍ୟମନ୍ତ୍ରୀ କନ୍ୟା ବିବାହ ଯୋଜନା'ରେ ୧୭ ଦମ୍ପତିଙ୍କ ସାମୂହିକ ବିବାହ ମଙ୍ଗଳବାର ସମ୍ପନ୍ନ ହୋଇଛି। ନିଜ ପାରମ୍ପରିକ ରୀତିନୀତି ଅନୁଯାୟୀ ଆୟୋଜିତ ଏହି ବିବାହ କାର୍ଯ୍ୟକ୍ରମରେ ଜିଲାର ଆର୍ଥିକ ଦୁର୍ବଳ ଶ୍ରେଣୀର ଯୋଗ୍ୟ ଦମ୍ପତିମାନେ ବିବାହ ବନ୍ଧନରେ ଆବଦ୍ଧ ହୋଇଛନ୍ତି। ଅତିରିକ୍ତ ଜିଲାପାଳ ମୁନିନ୍ଦ୍ର ହେନେନାଗାଙ୍କ ତତ୍ତ୍ୱାବଧାନରେ ହୋଇଥିବା କାର୍ଯ୍ୟକ୍ରମରେ ମୁଖ୍ୟ ଅତିଥି ଭାବେ ମୋହନା ବିଧାୟକ ଦାଶରଥି ଗମାଙ୍ଗ ଯୋଗଦେଇ ନବ ଦମ୍ପତିଙ୍କୁ ଆଶୀର୍ବାଦ ପ୍ରଦାନ କରି ୪୫୦୦୦ ହଜାର ଟଙ୍କାର ସହାୟତା ରାଶି ଚେକ ମାଧ୍ୟମରେ ପ୍ରଦାନ କରିଥିଲେ। ସମ୍ମାନିତ ଅତିଥି ଭାବରେ ସ୍ୱତନ୍ତ୍ର ଉନ୍ନୟନ ପରିଷଦ ଅଧ୍ୟକ୍ଷ କାମଦେବ ବଡ଼ନାୟକ, ଜିଲା ପରିଷଦ ମୁଖ୍ୟ ଉନ୍ନୟନ ଅଧିକାରୀ ଦୟାମୟ ପାଢ଼ୀ, ଉପଜିଲାପାଳ ଅନୁପ ପଣ୍ଡା, ଜିଲା ସମାଜ ମଙ୍ଗଳ ଅଧିକାରୀ ମନୋରମା ଦେବୀ, ଜିଲା ଶିକ୍ଷା ଅଧିକାରୀ ଡ଼.ମାୟାଧର ସାହୁ ଉପସ୍ଥିତ ଥିଲେ।

ମୁଖ୍ୟମନ୍ତ୍ରୀ କନ୍ୟା ବିବାହ ଯୋଜନା କେବଳ ଆର୍ଥିକ ସହାୟତା ନୁହେଁ, ଏହା ସାମାଜିକ ସୁରକ୍ଷା ଓ ମହିଳା ସଶକ୍ତୀକରଣ ଦିଗରେ ରାଜ୍ୟ ସରକାରଙ୍କ ଏକ ଐତିହାସିକ ପଦକ୍ଷେପ। ଏହି ଯୋଜନା ବାଲ୍ୟ ବିବାହ ଓ ଯୌତୁକ ପ୍ରଥା ନିବାରଣ କରିବା ସହ ଝିଅମାନେ ପିତାମାତାଙ୍କ ପାଇଁ ବୋଝ ନୁହନ୍ତି, ଏହା ସେମାନଙ୍କ ପାଇଁ ଭଗବାନଙ୍କ ଆଶୀର୍ବାଦ। ଏହି ମୁଖ୍ୟମନ୍ତ୍ରୀ କନ୍ୟା ବିବାହ ଯୋଜନାରେ ପ୍ରତ୍ୟେକ ଯୋଗ୍ୟ କନ୍ୟାଙ୍କୁ ମୋଟ-୬୦ହଜାର ଟଙ୍କା ଆର୍ଥିକ ସହାୟତା ପ୍ରଦାନ କରାଯାଉଛି। ସେଥିରୁ ୪୫ହଜାର କନ୍ୟାଙ୍କ ବ୍ୟାଙ୍କ ଆକାଉଣ୍ଟକୁ ଏବଂ ୧୫ହଜାର ଟଙ୍କା ବିବାହ କାର୍ଯ୍ୟ ସମ୍ପାଦନ ପାଇଁ ଖର୍ଚ୍ଚ କରାଯାଇଥାଏ। ଏଥିପାଇଁ କନ୍ୟାଙ୍କ ବୟସ ୧୮-୩୫ ବର୍ଷ ଏବଂ ବରଙ୍କ ବୟସ ୨୧-୩୫ ବର୍ଷ ମଧ୍ୟରେ ହେବା ଆବଶ୍ୟକ। ବିଧବା ପୁନଃ ବିବାହ, ଅନୁସୂଚିତ ଜାତି, ଜନଜାତି ଓ ଦିବ୍ୟାଙ୍ଗ ଦମ୍ପତିଙ୍କୁ ପ୍ରାଥମିକତା ଉକ୍ତ ଯୋଜନାରେ ପ୍ରାଥମିକତା ପ୍ରଦାନ କରାଯାଉଛି। ଅନ୍ୟ ମାନଙ୍କ ମଧ୍ୟରେ ଜିଲା ସାମାଜିକ ସୁରକ୍ଷା ଅଧିକାରୀ ଉତ୍ସର୍ଗିତା ବଡ଼ରଇତ, ଜିଲା ସଂସ୍କୃତି ଅଧିକାରୀ ସୁଶ୍ରୀ ଅର୍ଚ୍ଚନା କୁମାରୀ ମଙ୍ଗରାଜ, ଜିଲା ସମାଜ ମଙ୍ଗଳ ଅଧିକାରୀଙ୍କ କାର୍ଯ୍ୟାଳୟ ପ୍ରୋଗ୍ରମ ଅଧିକାରୀ ସରଳା ପାତ୍ରଙ୍କ ସମେତ ବିଭିନ୍ନ ବିଭାଗର ଜିଲାସ୍ତରୀୟ ଅଧିକାରୀ, ବିଭିନ୍ନ ବ୍ଲକ ଜନପ୍ରତିନିଧି, ଜିଲାର ସମସ୍ତ ସିଡ଼ିପିଓ, ଆଇଏସ୍ଆରଡ଼ି ସାମଜିକ ସୁରକ୍ଷା କର୍ମୀ ଉପସ୍ଥିତ ଥିଲେ। କାର୍ଯ୍ୟକ୍ରମ ଅଧିକାରୀ ସ୍ନିଗ୍ଧାରାଣୀ ଭୂୟାଁ ପରିଚାଳନା କରିଥିଲେ।

ନବବଧୂଙ୍କ ସନ୍ଦେହଜନକ ମୃତ୍ୟୁ

ଦିଗପହଣ୍ଡି,୨୧।୪(ଅଶେଷ ନାଥ ମିଶ୍ର):

ଗଞ୍ଜାମ ଜିଲା ସାନଖେମୁଣ୍ଡି ବ୍ଲକ ପଟିଗୁଡ଼ା ପଞ୍ଚାୟତ ବରମୁଣ୍ଡୁଳି ଗ୍ରାମର ଜଣେ ନବବଧୂଙ୍କ ସନ୍ଦେହଜନକ ମୃତ୍ୟୁ ଘଟିଛି। ସେ ହେଲେ ଲିପ୍‌ସା ବିଷୋୟୀ (୨୦)। ପାଟପୁର ପୋଲିସ ମଙ୍ଗଳବାର ଦିଗପହଣ୍ଡି ଗୋଷ୍ଠୀ ସ୍ୱାସ୍ଥ୍ୟକେନ୍ଦ୍ରରୁ ମୃତଦେହ ଜବତ କରି ବ୍ରହ୍ମପୁର ବଡ଼ ଡାକ୍ତରଖାନାରେ ବ୍ୟବଚ୍ଛେଦ କରାଇବା ପରେ ପରିବାର ଲୋକଙ୍କୁ ହସ୍ତାନ୍ତର କରିଛି। ବିଷକ୍ରିୟାରେ ଲିପ୍‌ସାଙ୍କ ମୃତ୍ୟୁ ଘଟିଥିବା ଶ୍ୱଶୁର ଘର ଲୋକେ କହିଥିବା ବେଳେ ବ୍ୟବଚ୍ଛେଦ ରିପୋର୍ଟ ମିଳିବା ପରେ ମୃତ୍ୟୁ କିପରି ହୋଇଛି ଜଣାପଡିବ ବୋଲି ପାଟପୁର ଥାନା ଆଇଆଇସି ଦୀପ୍ତି ରଞ୍ଜନ ବେହେରା କହିଛନ୍ତି।

ଦିଗପହଣ୍ଡି ଥାନା ଆଙ୍କୋରଡ଼ା ପଞ୍ଚାୟତ ଚାଙ୍ଗଡ଼ାପଲ୍ଲୀ ଗ୍ରାମର ପ୍ରଶାନ୍ତ ବିଷୋୟୀଙ୍କ ଝିଅ ଲିପ୍‌ସା ଗତ ପ୍ରାୟ ୨ମାସ ତଳେ ବରମୁଣ୍ଡୁଳି ଗ୍ରାମର ସନ୍ତୋଷ ଜେନାଙ୍କ ପୁଅ ଜିତେନ୍ଦ୍ରଙ୍କୁ ବିବାହ କରିଥିଲେ। ଗତ ୨୦ ଦିନ ହେଲା ଲିପ୍‌ସା ବାପଘରକୁ ଆସି ସୋମବାର ଅପରାହ୍ନରେ ବାପା ଓ ସମ୍ପର୍କୀୟଙ୍କ ଶାଶୁ ଘରକୁ ଫେରିଥିଲେ। ବାପା ଓ ସମ୍ପର୍କୀୟ ଲୋକେ ଫେରିଯିବା ପରେ ସନ୍ଧ୍ୟାରେ ଲିପ୍‌ସା ହଠାତ୍ ଚେତାଶୂନ୍ୟ ହୋଇ ପଡ଼ିଥିଲେ। ପରିବାର ଲୋକେ ତାଙ୍କୁ ଦିଗପହଣ୍ଡି ଗୋଷ୍ଠୀ ସ୍ୱାସ୍ଥ୍ୟକେନ୍ଦ୍ରରେ ଭର୍ତ୍ତି କରିଥିଲେ। ସେଠାରେ ଚିକିତ୍ସାଧୀନ ଅବସ୍ଥାରେ ଲିପ୍‌ସାଙ୍କ ମତ୍ୟୁ ଘଟିଥିଲା।

ଆଦର୍ଶ ବିଦ୍ୟାଳୟର ବାର୍ଷିକୋତ୍ସବ

ଜଣେ ଛାତ୍ରୀଙ୍କୁ ପୁରସ୍କୃତ କରୁଛନ୍ତି ଅତିଥି।

ଖଜୁରିପଡ଼ା,୨୧।୪(ବିଦୁର ବେହେରା):

ଖଜୁରିପଡ଼ା ବ୍ଲକ ଅନ୍ତର୍ଗତ ଦୃତିମେଣ୍ଡିସ୍ଥିତ ଆଦର୍ଶ ବିଦ୍ୟାଳୟର ବାର୍ଷିକୋତ୍ସବ ମଙ୍ଗଳବାର ପାଳିତ ହୋଇଯାଇଛି। ବିଦ୍ୟାଳୟ ପରିସରରେ ହୋଇଥିବା ଏହି କାର୍ଯ୍ୟକ୍ରମରେ ବ୍ଲକ ଅଧ୍ୟକ୍ଷା ଅନିମା କହଁର ମୁଖ୍ୟ ଅତିଥି, କାହ୍ନୁ ଚରଣ ସାହୁ ମୁଖ୍ୟବକ୍ତା ଭାବେ ଯୋଗ ଦେଇ ଛାତ୍ରଛାତ୍ରୀଙ୍କୁ ଉତ୍ସାହିତ କରିଥିଲେ। ସମ୍ମାନିତ ଅତିଥି ଭାବେ ବିଡିଓ ଶୁଭ ଦତ୍ତାତ୍ରେୟ ବାହିନୀପତି ଏବଂ ସମିତି ସଭ୍ୟ ଶୁକଦେବ ସେଠୀ ଯୋଗ ଦେଇ ବିଦ୍ୟାଳୟର ଶିକ୍ଷା ଓ ବିକାଶ ସମ୍ପର୍କରେ ମତବ୍ୟକ୍ତ କରିଥିଲେ।

ବିଦ୍ୟାଳୟ ଅଧ୍ୟକ୍ଷ ଅନିଲ କୁମାର ସ୍ୱାଇଁଙ୍କ ତତ୍ତ୍ୱାବଧାନରେ କାର୍ଯ୍ୟକ୍ରମଟି ସୁଚାରୁରୂପେ ପରିଚାଳିତ ହୋଇଥିଲା। ସ୍ୱପ୍ନାରାଣୀ କହଁର ଓ ପି.ଭି. ସମ୍ଭାବନା ମଞ୍ଚ ସଂଯୋଜନା କରିଥିଲେ। ଏହି ଅବସରରେ ବିଭିନ୍ନ ପ୍ରତିଯୋଗିତାର କୃତୀ ଛାତ୍ରୀଛାତ୍ରଙ୍କୁ ପୁରସ୍କୃତ କରାଯାଇଥିଲା। ଛାତ୍ରଛାତ୍ରୀଙ୍କ ଦ୍ୱାରା ସାଂସ୍କୃତିକ କାର୍ଯ୍ୟକ୍ରମ ପରିବେଷଣ ହୋଇଥିଲା। ବିଦ୍ୟାଳୟର ସମସ୍ତ ଶିକ୍ଷୟିତ୍ରୀ ଶିକ୍ଷକ ଓ କର୍ମଚାରୀ କାର୍ଯ୍ୟକ୍ରମରେ ସହଯୋଗ କରିଥିଲେ। ବହୁ ସଂଖ୍ୟାରେ ଛାତ୍ରଛାତ୍ରୀ ଉପସ୍ଥିତ ଥିଲେ।

ସ୍ୱତନ୍ତ୍ର ତଦନ୍ତ କମିଟି ଗଠନ ପାଇଁ ମୁଖ୍ୟମନ୍ତ୍ରୀଙ୍କୁ ଏମ୍‌ପିଙ୍କ ପତ୍ର

ଗଞ୍ଜାମ/ଛତ୍ରପୁର,୨୧।୪ (ଅନାଥ ତରାଇ/ଦିଲୀପ ସାମଲ)

ଗଞ୍ଜାମ ଜିଲା ଛତ୍ରପୁର ବ୍ଲକ କାଳିପଲ୍ଲୀ ପଞ୍ଚାୟତରେ କିଡ଼ନୀ ରୋଗ ଏବେ ଲୋକଙ୍କ ସ୍ୱାସ୍ଥ୍ୟ ସଙ୍କଟ ଭାବେ ଉଭା ହୋଇଛି। ଏହାକୁ ଗୁରୁତ୍ୱ ଦେଇ ବ୍ରହ୍ମପୁର ଏମ୍‌ପି ଡକ୍ଟର ପ୍ରଦୀପ କୁମାର ପାଣିଗ୍ରାହୀ ମୁଖ୍ୟମନ୍ତ୍ରୀ ମୋହନ ଚରଣ ମାଝୀଙ୍କୁ ପତ୍ର ଲେଖି ଏ ଦିଗରେ ପଦକ୍ଷେପ ନେବାକୁ ଅନୁରୋଧ କରିଛନ୍ତି। ରୋଗର ପ୍ରକୃତ କାରଣ ଖୋଜି ବାହାର କରିବା ଏବଂ ପ୍ରତିକାରମୂଳକ ବ୍ୟବସ୍ଥା ଗ୍ରହଣ ପାଇଁ ସେ ଏକ ସ୍ୱତନ୍ତ୍ର ତଦନ୍ତ କମିଟି ଗଠନ କରିବାକୁ ମୁଖ୍ୟମନ୍ତ୍ରୀଙ୍କୁ ପରାମର୍ଶ ଦେଇଛନ୍ତି। ଏମ୍‌ପି ପାଣିଗ୍ରାହୀ ଉଲ୍ଲେଖ କରିଛନ୍ତି ଯେ, ଏହି ଅଞ୍ଚଳରେ କିଡ଼ନୀ ରୋଗ ପାଇଁ ଅନେକ

କାଳିପଲ୍ଲୀରେ କିଡ଼ନୀ ରୋଗ

ଜୀବନହାନି ଘଟିଚାଲିଛି। ଏନେଇ ବହୁ ପରିବାର ଆର୍ଥିକ ଓ ମାନସିକ ସ୍ତରରେ ଭାଙ୍ଗି ପଡ଼ିଛନ୍ତି। ଜନସାଧାରଣଙ୍କ ଜୀବନ ଓ ସ୍ୱାସ୍ଥ୍ୟର ସୁରକ୍ଷାକୁ ସର୍ବୋଚ୍ଚ ପ୍ରାଥମିକତା ଦେଇ ସରକାର ଏହି ଦିଗରେ ତୁରନ୍ତ ପଦକ୍ଷେପ ନେବା ଜରୁରୀ ବୋଲି ଏମ୍‌ପି ଉଲ୍ଲେଖ କରିଛନ୍ତି। ବିଶେଷଜ୍ଞଙ୍କ ଦ୍ୱାରା ଏହାର ଅନୁସନ୍ଧାନ କରାଗଲେ ରୋଗର ମୂଳ କାରଣ, ପାନୀୟ ଜଳର ମାନ କିମ୍ବା ପରିବେଶଗତ ପ୍ରଭାବ ସମ୍ପର୍କରେ ଠିକ ତଥ୍ୟ ମିଳିପାରିବ ବୋଲି ସେ କହିଛନ୍ତି। କାଳିପଲ୍ଲୀବାସୀଙ୍କୁ କିଡ୍‌ନୀ ରୋଗରୁ ରକ୍ଷା କରିବା ପାଇଁ ସରକାରୀ ସ୍ତରରେ ତ୍ୱରିତ ଓ ପ୍ରଭାବଶାଳୀ କାର୍ଯ୍ୟାନୁଷ୍ଠାନ ଆବଶ୍ୟକ ବୋଲି ସେ ମତ ଦେଇଛନ୍ତି।

ସାପ କାମୁଡ଼ାରେ ଜଣେ ମୃତ

ଗଞ୍ଜାମ,୨୦।୪ (ଅନାଥ ତରାଇ)

ଗଞ୍ଜାମ ବ୍ଲକ ଅନ୍ତର୍ଗତ ପାଲଙ୍ଗ ପଞ୍ଚାୟତରେ ସାପ କାମୁଡାରେ ଜଣେ ବ୍ୟକ୍ତିଙ୍କ ମୃତ୍ୟୁ ଘଟିଛି। ସେ ହେଲେ ପାଲଙ୍ଗ ଗ୍ରାମର ପ୍ରଦୀପ ଦାସ (୫୧)। ସୋମବାର ସନ୍ଧ୍ୟାରେ ପ୍ରଦୀପ ନିଜ ଘର ବାରିପଟେ କୌଣସି କାମ କରୁଥିବା ବେଳେ ଏକ ବିଷଧର ସାପ ତାଙ୍କୁ କାମୁଡି ଦେଇଥିଲା। ପରିବାର ଲୋକେ ତାଙ୍କୁ ପ୍ରଥମେ ଖଣ୍ଡିଦେଉଳି ଗୋଷ୍ଠୀ ସ୍ୱାସ୍ଥ୍ୟକେନ୍ଦ୍ର ପରେ ଛତ୍ରପୁର ମେଡିକାଲକୁ ନେଇଥିଲେ। ସେଠାରେ ଡାକ୍ତର ତାଙ୍କୁ ମୃତ ଘୋଷଣା କରିଥିଲେ।

ଦ୍ୱିତୀୟ ଦିନରେ ଜନ ପ୍ରତିନିଧିଙ୍କ ଧାରଣା

ବ୍ଲକ କାର୍ଯ୍ୟାଳୟରେ ବିଭିନ୍ନ ଯୋଜନାରେ ଦୁର୍ନୀତି ଅଭିଯୋଗ

ଚିକିଟି,୨୧।୪(ପ୍ରକାଶ ଚନ୍ଦ୍ର ସାହୁ)

ଚିକିଟି ବ୍ଲକରେ ବିଭିନ୍ନ ଉନ୍ନୟନ ଯୋଜନାରେ ବ୍ୟାପକ ଅନିୟମିତତା ହେଉଥିବା ପ୍ରତିବାଦରେ ବ୍ଲକ ସମ୍ମୁଖରେ ଜନ ପ୍ରତିନିଧିମାନେ ଦେଇଥିବା ଧାରଣା ମଙ୍ଗଳବାର ଦ୍ୱିତୀୟ ଦିନରେ ପହଞ୍ଚିଛି। ବିଭିନ୍ନ ଆଳ ଦେଖାଇ ବିଡ଼ିଓ କାର୍ଯ୍ୟାଳୟରେ ରହୁ ନଥିବା ଦେଖିବାକୁ ମିଳୁଛି। ଅନ୍ୟପକ୍ଷରେ ଜିଲା ବିଜେଡି ସଭାପତି ପୂର୍ଣ୍ଣଚନ୍ଦ୍ର ସ୍ୱାଇଁ ଏବଂ ସରପଞ୍ଚ ସଂଘ ସଭାପତି ମନୋରଞ୍ଜନ ଗୌଡ଼ ଧାରଣା ସ୍ଥଳରେ ପହଞ୍ଚି ଜନପ୍ରତିନିଧିମାନଙ୍କ ଆନ୍ଦୋଳନକୁ ସମର୍ଥନ ଜଣାଇଛନ୍ତି। ପ୍ରଶାସନ ସମସ୍ୟାର ସମାଧାନ ନ କଲେ ଜିଲାର ସମସ୍ତ କର୍ମକର୍ତ୍ତା ଏହି ଆନ୍ଦୋଳନରେ ସାମିଲ ହେବେ ବୋଲି ସ୍ୱାଇଁ କହିଛନ୍ତି।

ଚିକିଟି ବ୍ଲକ କାର୍ଯ୍ୟାଳୟରେ ସରକାରଙ୍କ ବିଭିନ୍ନ ଯୋଜନାରେ ଦଳୀୟ ବାଛ ବିଚାର କରାଯାଉଛି। ବାର୍ଦ୍ଧକ୍ୟ ଭତ୍ତାଠୁ ରାଶନ କାର୍ଡ ହିତାଧିକାରୀ ଚୟନ ପର୍ଯ୍ୟନ୍ତ ସବୁଥିରେ ବିଧାୟକଙ୍କ ସୁପାରିଶ ଆଣିଥିବା ହିତାଧିକାରୀଙ୍କୁ ଗୁରୁତ୍ୱ ମିଳୁଥିବା ଅଭିଯୋଗ ହେଉଛି। ୧୭ଟି ପଞ୍ଚାୟତର ବିଭିନ୍ନ ଗ୍ରାମରେ ଚାଲିଥିବା ଭିବିଜି ରାମଜି ଯୋଜନାରେ ପଲ୍ଲୀସଭା କିମ୍ବା ଗ୍ରାମ ସଭାରେ ହୋଇଥିବା ନିଷ୍ପତ୍ତି ଅନୁସାରେ ପ୍ରକଳ୍ପକୁ ଗୁରୁତ୍ୱ ପ୍ରଦାନ ନକରି ଭାଜପା ସମର୍ଥକଙ୍କ ପରାମର୍ଶରେ ପ୍ରକଳ୍ପ ନିର୍ମାଣ କରାଯାଉଛି। ଫଳରେ ଗ୍ରାମଗୁଡିକରେ ଅସନ୍ତୋଷ ଦେଖା ଦେଉଛି । ଅନେକ ଗ୍ରାମରେ ଅଧିକାଂଶ ପାନୀୟ ପ୍ରକଳ୍ପ ଅଚଳ ହୋଇପଡିଥିଲେ ସୁଦ୍ଧା ପ୍ରଶାସନ ଦୃଷ୍ଟି ଦେଉ ନ ଥିବା ଅଭିଯୋଗ ହେଉଛି। ଭିବିଜି ରାମଜି ଯୋଜନାରେ ମାଷ୍ଟର ରୁଲ କରା ନ ଯାଇ କୌଣସି କାମ ନ ହୋଇ ମିଥ୍ୟା ବିଲ ହେଉଥିବା ଜନ ପ୍ରତିନିଧିମାନେ ଅଭିଯୋଗ କରିଛନ୍ତି। ଏହାର କ୍ରାଇମବ୍ରାଞ୍ଚ ତଦନ୍ତ ପାଇଁ ଦାବି କରାଯାଇଥିଲେ ମଧ୍ୟ ଏପର୍ଯ୍ୟନ୍ତ ହୋଇନାହିଁ।

ବାଇକ୍ ଦୁର୍ଘଟଣାରେ ଦମ୍ପତି ଗୁରୁତର

ବର୍ତ୍ତିଲେ ୨ବର୍ଷର ଶିଶୁକନ୍ୟା

ଛତ୍ରପୁର,୨୧।୪ (ଦିଲୀପ ସାମଲ)

ଛତ୍ରପୁର ଥାନା ଅଧୀନ ଜାତୀୟ ରାଜପଥ ଭାଗ୍ୟଲକ୍ଷ୍ମୀନଗର ନିକଟରେ ମଙ୍ଗଳବାର ଏକ ବାଇକ୍ ଭାରସାମ୍ୟ ହରାଇ ଡିଭାଇଡରରେ ଧକ୍କା ହେବାରୁ ଦମ୍ପତି ଗୁରୁତର ଆହତ ହୋଇଥିବା ବେଳେ ୨ବର୍ଷର ଶିଶୁ କନ୍ୟା ଅଳ୍ପକେ ବର୍ତ୍ତି ଯାଇଛନ୍ତି । ଗୁରୁତର ଆହତଦ୍ୱୟ ହେଲେ ବିଶ୍ୱରଞ୍ଜନ ଦାଶ ଓ ତାଙ୍କ ସ୍ତ୍ରୀ ସୁଷମା ପଣ୍ଡା। ଉଭୟେ ବ୍ରହ୍ମପୁର ବଡ଼ ମେଡିକାଲ ଆଇସିୟୁରେ ଭର୍ତ୍ତି ହୋଇଛନ୍ତି।

ଗଞ୍ଜାମ ଅଗସ୍ତିନୁଆଗାଁସ୍ଥିତ ପରିବହନ କାର୍ଯ୍ୟାଳୟରେ ଡାଟା ଏଣ୍ଟ୍ରି କର୍ମଚାରୀ ଭାବେ କାର୍ଯ୍ୟ କରୁଥିବା ବିଶ୍ୱରଞ୍ଜନ ସ୍ତ୍ରୀ ଓ ଝିଅକୁ ଧରି ବାଇକ୍‌ରେ ନୟାଗଡରୁ ଛତ୍ରପୁର ଅଭିମୁଖେ ଆସୁଥିଲେ। ଭାଗ୍ୟଲକ୍ଷ୍ମୀନଗର ଠାରେ ଭାରସ୍ୟାମ ହରାଇବାରୁ ବାଇକ୍‌ଟି ଡିଭାଇଡରେ ଧକ୍କା ହେବାରୁ ସେମାନେ ରାସ୍ତାକୁ ଛିଟିକି ପଡିଥିଲେ । ଏଥିରେ ବିଶ୍ୱରଞ୍ଜନ ଓ ସୁଷମା ଗୁରୁତର ଆହତ ହୋଇଥିବା ବେଳେ ଶିଶୁକନ୍ୟା ସାମାନ୍ୟ ଆହତ ହୋଇଥିଲେ। ଛତ୍ରପୁର ଅଗ୍ନିଶମ ଅଧିକାରୀ ଧନୁଞ୍ଜୟ ମଲ୍ଲିକ ତୁରନ୍ତ ଗୁରୁତର ୨ ଜଣଙ୍କୁ ଉଦ୍ଧାର କରି ଛତ୍ରପୁର ମେଡିକାଲ ନେଇଥିଲେ। ସେଠାରୁ ଉଭୟଙ୍କୁ ବ୍ରହ୍ମପୁର ମେଡିକାଲ ପଠାଯାଇଛି। ଶିଶୁକନ୍ୟାକୁ ଅଗ୍ନିଶମ ଅଧିକାରୀ ନିଜେ ଘରକୁ ସୁରକ୍ଷିତ ଭାବେ ନେଇ ପରେ ପରିବହନ ବିଭାଗକୁ ହସ୍ତାନ୍ତର କରିଥିଲେ। ଶିଶୁକନ୍ୟାଙ୍କୁ ପରିବାର ଲୋକେ ନେଇଛନ୍ତି।

ମେଧାବୀ ଛାତ୍ରୀ ଭି.ଅନ୍ୱେଷାଙ୍କୁ ସମ୍ବର୍ଦ୍ଧନା

ବୁଗୁଡ଼ା,୨୧।୪(କାଳିଚରଣ ଦାଶ)

ମେଧାବୀ ଛାତ୍ରୀଙ୍କୁ ସମ୍ବର୍ଦ୍ଧିତ କରାଯାଉଛି।

ସିବିଏସ୍ଇ ଦଶମ ଶ୍ରେଣୀ ପରୀକ୍ଷାରେ ୯୬.୨% ମାର୍କ ରଖିଥିବା ବୁଗୁଡାର ମେଧାବୀ ଛାତ୍ରୀ ଭି.ଅନ୍ୱେଷା ରାଜୁ ସ୍ଥାନୀୟ ବିରଞ୍ଚି ନାରାୟଣ ପବ୍ଲିକ୍ ସ୍କୁଲ ପକ୍ଷରୁ ସମ୍ବର୍ଦ୍ଧିତ ହୋଇଛନ୍ତି। ସ୍କୁଲ ପରିସରରେ ପ୍ରିନ୍ସପାଲ ବାଲଗୋପାଲ୍ ଶତପଥୀଙ୍କ ପୌରୋହିତ୍ୟରେ ଅନୁଷ୍ଠିତ ମେଧାବୀ ସମ୍ବର୍ଦ୍ଧନା କାର୍ଯ୍ୟକ୍ରମରେ ଅତିଥି ଭାବେ ସ୍କୁଲର ଶୈକ୍ଷିକ ପରାମର୍ଶଦାତା ସୁରେଶ ଚନ୍ଦ୍ର ଦାଶ ଯୋଗ ଦେଇ ଅନ୍ୱେଷାଙ୍କୁ ମାର୍ଗ ଦର୍ଶନ କରିଥିଲେ। ଏହି ଅବସରରେ ଅତିଥିଙ୍କ ଦ୍ୱାରା ତାଙ୍କୁ ପୁଷ୍ପଗୁଚ୍ଛ, ମାନପତ୍ର ଓ ଉପଢୌକନ ପ୍ରଦାନ ପୂର୍ବକ ସମ୍ବର୍ଦ୍ଧିତ କରାଯାଇଥିଲା। ବୁଗୁଡ଼ା ନୂଆସାହିର ବ୍ୟବସାୟୀ ଭି.କୁବେରେଶ୍ୱର ରାଜୁ ଓ ହରିକା ରାଜୁଙ୍କ ଝିଅ ଅନ୍ୱେଶା ତାଙ୍କ ସଫଳତାର ଶ୍ରେୟ ପିତାମାତା, ଶିକ୍ଷୟିତ୍ରୀ ଓ ଶିକ୍ଷକଙ୍କୁ ଦେଇଛନ୍ତି। ଭବିଷ୍ୟତରେ ସେ ଡାକ୍ତର ହେବେ ବୋଲି ମତବ୍ୟକ୍ତ କରିଥିବା ବେଳେ ସ୍କୁଲ ଏମଡି ଏ.ଚନ୍ଦନ ଚର୍ଚ୍ଚିତ ପାତ୍ରଙ୍କ ସମେତ ସମସ୍ତ ଶିକ୍ଷୟିତ୍ରୀ ଶିକ୍ଷକ ଶୁଭେଚ୍ଛା ଜଣାଇ ଉଜ୍ଜ୍ୱଳ ଭବିଷ୍ୟତ କାମନା କରିଥିଲେ। ଶିକ୍ଷୟିତ୍ରୀ ନନ୍ଦିନୀ ବିଶ୍ୱାଳ ଧନ୍ୟବାଦ ଅର୍ପଣ କରିଥିଲେ।

ଅବସରପ୍ରାପ୍ତ କର୍ମଚାରୀ ସଂଘର ବିକ୍ଷୋଭ, ଦାବିପତ୍ର ପ୍ରଦାନ

ଦିଗପହଣ୍ଡି,୨୧।୪ (ଅଶେଷ ନାଥ ମିଶ୍ର)

ଜାତୀୟ ଦାବି ଦିବସ ଅବସରରେ ଗଞ୍ଜାମ ଜିଲା ଦିଗପହଣ୍ଡି ସ୍ଥିତ ଅବସରପ୍ରାପ୍ତ ସରକାରୀ କର୍ମଚାରୀ ସଂଘ ପକ୍ଷରୁ ୧୦ ଦଫା ଦାବି ହାସଲ ପାଇଁ ମଙ୍ଗଳବାର ସ୍ଥାନୀୟ ବ୍ଲକ କାର୍ଯ୍ୟାଳୟ ସମ୍ମୁଖରେ ବିକ୍ଷୋଭ ପ୍ରଦର୍ଶନ କରାଯାଇଥିଲା। ଅଖିଳ ଭାରତ ରାଜ୍ୟ ସରକାରୀ ପେନସନର ମହାସଂଘର ଡାକରାକ୍ରମେ ଦିଗପହଣ୍ଡି ଅବସରପ୍ରାପ୍ତ କର୍ମଚାରୀ ସଂଘ ସଭାପତି ଡ଼.ଯୁଧିଷ୍ଠିର ସ୍ୱାଇଁଙ୍କ ନେତୃତ୍ୱରେ ସଂଘର କାର୍ଯ୍ୟକର୍ତ୍ତା ଭବାନୀ ପାଢ଼ୀ, ପଦ୍ମଚରଣ ମେକାପ, ସୁଷମା ପାଠୀ, ଜୟନ୍ତୀବାଳା ମିଶ୍ର, ପୁଷ୍ପାଞ୍ଜଳି ରଥ ପ୍ରମୁଖ ଆନ୍ଦୋଳନରେ ସାମିଲ ହୋଇଥିଲେ। ଅବସରପ୍ରାପ୍ତ କର୍ମଚାରୀ ସଂଘର ରାଜ୍ୟ କମିଟି ଉପଦେଷ୍ଟା କେ.ନନ୍ଦେଶୁ ସେନାପତି ଉପସ୍ଥିତ ରହି ଗତ ୨୦୨୫ ମାର୍ଚ୍ଚରେ କେନ୍ଦ୍ର ସରକାରଙ୍କ ଦ୍ୱାରା ପାରିତ ହୋଇଥିବା ଭାଲିଡେସନ ଆକ୍ଟକୁ ପ୍ରତ୍ୟାହାର କରାଯିବା ସମସ୍ତ ସରକାରୀ କର୍ମଚାରୀଙ୍କୁ ଏନପିଏସ, ୟୁପିଏସ ବଦଳରେ ଓପିଏସ ସ୍କିମ୍‌ରେ ପେନସନ ପ୍ରଦାନ କରିବା, ଗତ ୨୦୨୫ ଡିସେମ୍ବର ୩୧ ସୁଦ୍ଧା ଅବସର ନେଇଥିବା ସମସ୍ତ ପେନସନଧାରୀଙ୍କୁ ଅଷ୍ଟମ ବେତନ କମିଶନରଙ୍କ ସୁପାରିଶ ଅଧାରରେ ସମସ୍ତ ସୁବିଧା ପ୍ରଦାନ, ରାଜ୍ୟ ପେନସନଧାରୀଙ୍କୁ କେନ୍ଦ୍ରୀୟ ହାରରେ ମହଙ୍ଗା ଭତ୍ତା ବୃଦ୍ଧି କରାଯିବା ଗତ କୋଭିଡ ସମୟର ୮ ମାସର ମହଙ୍ଗା ଭତ୍ତା ପ୍ରଦାନ କରାଯିବା ଆଦି ୧୦ ଦଫା ଦାବି ସମ୍ବଳିତ ସ୍ମାରକପତ୍ର ପ୍ରଧାନମନ୍ତ୍ରୀ ନରେନ୍ଦ୍ର ମୋଦି ଏବଂ ମୁଖ୍ୟମନ୍ତ୍ରୀ ମୋହନ ଚରଣ ମାଝୀଙ୍କ ଉଦ୍ଦେଶ୍ୟରେ ବିଡ଼ିଓ ଅନାମିକା ପାଣ୍ଡେଙ୍କୁ ପ୍ରଦାନ କରାଯାଇଥିଲା। ସରକାର ଦାବି ପୂରଣ ନ କଲେ ଆସନ୍ତା ମେ ୧୩ରୁ ୩ ଦିନ ବ୍ୟାପୀ ଭୁବନେଶ୍ୱର ଠାରେ ରାଜ୍ୟ ସଂଘ ପକ୍ଷରୁ ଧାରଣା ଦିଆଯିବ ବୋଲି ରାଜ୍ୟ ସଂଘର ଉପଦେଷ୍ଟା ତାଙ୍କ ପ୍ରତିକ୍ରିୟାରେ କହିଛନ୍ତି।

ODISHA STATE SEEDS CORPORATION LIMITED
(A GOVERNMENT UNDERTAKING)
SANTARAPUR, BHUBANESWAR - 751002.
Tel- MD 0674-2340573, Fax-2340096, website-http://www.ossctd.in

Short e-Tender Call Notice for Engagement of transport contractors for transportation of seeds-2026-27

NIT No. - OSSC/Mktg-55/2026

No.1001/17/2627 : Managing Director, Odisha State Seeds Corporation Ltd. invites e-Tender from transport contractors for transporation of seeds during 2026 & 2027.
Interested bidders may visit the e-tender portal i.e. www.tendersodisha.gov.in for downloading the documents in detail.
Last date of receipt of tender in portal - **27.04.2026 up to 05.30 P.M.**

Sd./- Managing Director
OSSC Ltd., BBSR
OIPR-1001/1045/1/26-27/0003

GOVERNMENT OF ODISHA
DEPARTMENT OF WATER RESOURCES (CAD)
OFFICE OF THE JOINT DIRECTOR, SURVEY AND PLANNING, ODISHA, BHUBANESWAR
OFMRDC CAMPUS, SATYANAGAR, BHUBANESWAR-751007
E-mail : jointdirectorspbbsr@gmail.com, Phone : 0674-2570357
"e" PROCUREMENT NOTICE
Bid Identification NO. JDSP-01/2026-27

No.32001/86/2627 : The Joint Director, Survey and Planning, CAD, Odisha on behalf of Governor of Odisha invites **Percentage Rate Bid in Single Cover System in ONLINE Mode** from eligible class of Contractors/Registered Organisation or Firm having similar experience as detailed below.

1	Name of the Work	Survey & Planning for CAD&WM
2	No. of Works	36 (Thirty Six) nos.
3	Bid Identification No.	JDSP-01/2026-27
4	Estimated Cost (Tender Amount)	5.45 lakh to 18.92 lakh
5	Earnest Money Deposit	As per DTCN (online payment mode)
6	Cost of Tender Paper	As per DTCN (online payment mode)
7	Period of Completion	120 Days
8	Date & Time of availability of bid documents in the portal	22.04.2026 (11:00 A.M.) to 02.05.2026 (05:00 P.M.)
9	Last Date/Time for receipt of bids in the portal	02.05.2026 up to 5:00 P.M.
10	Date, Place & Time of opening of Technical Bid	04.05.2026 at 11:00 A.M. in the O/o Joint Director, Survey & Planning, Bhubaneswar
11	Name and address of the Officer inviting Bid	Joint Director, Survey & Planning, OFMRDC Campus, Satyanagar, Bhubaneswar-751007 E-mail : jointdirectorspbbsr@gmail.com, Phone : 0674-2570357

Further details can be seen from the e-procurement portal : "https://tendersodisha.gov.in."

Sd./- Joint Director
Survey & Planning, Odisha, Bhuabneswar
OIPR-32001/32369/1/26-27/0001

ଓଡ଼ିଶା ସରକାର
ଓଡ଼ିଆ ଭାଷା, ସାହିତ୍ୟ ଓ ସଂସ୍କୃତି ବିଭାଗ

ସାଂସ୍କୃତିକ ଅନୁଷ୍ଠାନମାନଙ୍କୁ ଆର୍ଥିକ ଅନୁଦାନ ନିମନ୍ତେ ଦରଖାସ୍ତ

No.3001/9/2627:ଛଉନୃତ୍ୟ ଅନୁଷ୍ଠାନ, ନୃତ୍ୟ ଓ ସଙ୍ଗୀତ ବିଦ୍ୟାଳୟ, ସାଂସ୍କୃତିକ କାର୍ଯ୍ୟକ୍ରମ, ରଙ୍ଗମଞ୍ଚ ଓ ନାଟକର ଉନ୍ନତି ନିମନ୍ତେ ଅନୁଦାନ ପାଇବା ପାଇଁ ପୂର୍ବବର୍ଷମାନଙ୍କ ଭଳି ୨୦୨୪-୨୫ ଏବଂ ୨୦୨୫-୨୬ ଆର୍ଥିକ ବର୍ଷ ପାଇଁ ମିଳିତ ଭାବେ ଆଗ୍ରହୀ ସାଂସ୍କୃତିକ ଅନୁଷ୍ଠାନମାନଙ୍କଠାରୁ ଦରଖାସ୍ତ ଆହ୍ୱାନ କରାଯାଉଅଛି । ଏଥିନିମନ୍ତେ ଦରଖାସ୍ତ କରୁଥିବା ଅନୁଷ୍ଠାନଗୁଡ଼ିକ ୧୮୬୦ ମସିହାର ସୋସାଇଟି ରେଜିଷ୍ଟ୍ରେସନ ନିୟମ ଅନୁଯାୟୀ ଅନ୍ତତଃ ତିନି ବର୍ଷ ପୂର୍ବରୁ ପଞ୍ଜୀକୃତ ହୋଇଥିବା ଆବଶ୍ୟକ । ଯେଉଁ ବିଭାଗରେ ଆର୍ଥିକ ସହାୟତା ଚାହୁଁଛନ୍ତି, ସେହି ବିଭାଗରେ ଅନୁଷ୍ଠାନ ଅନ୍ତତଃ ତିନି ବର୍ଷ (୨୦୨୪-୨୫, ୨୦୨୩-୨୪,୨୦୨୨-୨୩) କାର୍ଯ୍ୟ କରୁଥିବା ବିବରଣୀ ଦେବେ । ଏହି କାର୍ଯ୍ୟ କରିବା ନିମନ୍ତେ ସଂପୃକ୍ତ ଅନୁଷ୍ଠାନର ସମ୍ବିଧାନରେ ନିର୍ଦ୍ଦିଷ୍ଟ ଭାବେ ଉଲ୍ଲେଖ ଥିବା ଆବଶ୍ୟକ । ଯେଉଁ ଯୋଜନା ପାଇଁ ଅନୁଦାନ ମଗାଯିବ ଫର୍ମ ଉପରେ ବଡ଼ ଅକ୍ଷରରେ ତା'ର ନାମ ଲେଖାଯିବା ଆବଶ୍ୟକ ଯେପରିକି "୨୦୨୪-୨୫ ଏବଂ ୨୦୨୫-୨୬ ଆର୍ଥିକ ବର୍ଷ ପାଇଁ ସାଂସ୍କୃତିକ ଅନୁଷ୍ଠାନମାନଙ୍କୁ ସାଂସ୍କୃତିକ କାର୍ଯ୍ୟକ୍ରମ ପାଇଁ ଆର୍ଥିକ ଅନୁଦାନ ନିମନ୍ତେ ଦରଖାସ୍ତ" ଦରଖାସ୍ତଗୁଡ଼ିକ ସଂପୃକ୍ତ ବିବରଣୀ ସହ ନିମ୍ନ ଠିକଣାରେ କେବଳ ଡାକ ଯୋଗେ ତା.୩୦.୦୫.୨୦୨୬ରିଖ ସୁଦ୍ଧା ପହଞ୍ଚିବା ଆବଶ୍ୟକ । ବିଭାଗୀୟ ନିଷ୍ପତ୍ତି ଅନୁଯାୟୀ ଅନୁଦାନ ପାଇବା ପାଇଁ ଇଚ୍ଛୁକ ରେଜେଷ୍ଟ୍ରିଭୁକ୍ତ ସାଂସ୍କୃତିକ ଅନୁଷ୍ଠାନମାନେ ଆବେଦନପତ୍ର ସହିତ ଟ.୧୦/-ଙ୍କାର ଅଣନ୍ୟାୟିକ କାଗଜରେ ଚୁକ୍ତିନାମା (Agreement in Non-Judicial Stamp Paper worth Rs.10/- only), ସାଦା କାଗଜରେ ଅଙ୍ଗୀକାର ପତ୍ର (Undertaking in plain paper) ନିର୍ଦ୍ଦିଷ୍ଟ ଫର୍ମରେ (OGFR-23 & 24) ପୂର୍ବବର୍ଷ (୨୦୨୩-୨୪ ଆର୍ଥିକ ବର୍ଷ) ଅନୁଦାନର ବିନିଯୋଗ ପ୍ରମାଣପତ୍ର (Utilization Certificate) ଦୁଇ କିତା ସହ ଅନୁଷ୍ଠାନର ବ୍ୟାଙ୍କ ଖାତା ନମ୍ବର, IFSC ଓ ବ୍ୟାଙ୍କର ନାମ ସହିତ ସମ୍ପୂର୍ଣ୍ଣ ବିବରଣୀ ପ୍ରଦାନ କରିବା ଜରୁରୀ ଅଟେ । ନୃତ୍ୟ ଓ ସଙ୍ଗୀତ ବିଦ୍ୟାଳୟ ପାଇଁ ଅନୁଦାନ ନିମନ୍ତେ ୨୦୨୫-୨୬ ଆର୍ଥିକ ବର୍ଷର ପରୀକ୍ଷା ଫଳାଫଳ ସୂଚୀ (Result Sheet) ଓ ଯେଉଁ ଏକାଡେମୀ ସହ ଅନୁବନ୍ଧିତ ତା'ର ସାର୍ଟିଫିକେଟ ଦେବେ । ଅସମ୍ପୂର୍ଣ୍ଣ ଫର୍ମ କିମ୍ବା ମଗାଯାଇଥିବା ଉପରୋକ୍ତ ଡକ୍ୟୁମେଣ୍ଟ ନ ଦେଇଥିଲେ ଆବେଦନ ବିଚାରକୁ ନିଆଯିବ ନାହିଁ ।

ରାଜ୍ୟ ସରକାର ପ୍ରଣୀତ ଆଇନ (Grant-in-Aid Rules, 1973 as amended in 1986) ଅନୁଯାୟୀ ଅନୁଦାନ ପରିମାଣ, ମଞ୍ଜୁରୀ ଦେବା ନ ଦେବା, ଦରଖାସ୍ତ ଖାରଜ କରିବା ଆଦିର ନିଷ୍ପତ୍ତି ସମ୍ପୂର୍ଣ୍ଣ ଭାବରେ ସରକାରଙ୍କ କର୍ତ୍ତୃତ୍ୱାଧୀନ ଅଟେ । ଏ ସମ୍ପର୍କରେ କୌଣସି କୋର୍ଟ କଚେରିର ଆଶ୍ରୟ ନିଆଯାଇପାରିବ ନାହିଁ । ଅଧିକ ସୂଚନା ପାଇଁ ତଥା ଆବଶ୍ୟକୀୟ ଦସ୍ତାବିଜର ନକଲ ପାଇବା ପାଇଁ ଓଡ଼ିଆ ଭାଷା, ସାହିତ୍ୟ ଓ ସଂସ୍କୃତି ବିଭାଗର ୱେବ୍‌ସାଇଟ www.odisha-culture.gov.in କୁ ବ୍ୟବହାର କରିପାରନ୍ତି ।

ସ୍ୱା./-ନିର୍ଦ୍ଦେଶକ
ଓଡ଼ିଆ ଭାଷା, ସାହିତ୍ୟ ଓ ସଂସ୍କୃତି ବିଭାଗ
ସଂସ୍କୃତି ଭବନ, ଭୁବନେଶ୍ୱର-୭୫୧୦୧୪
OIPR-3001/3029/1/26-27/0008

ODISHA MINING CORPORATION LIMITED
OMC House, Bhubaneswar - 751001, Odisha
CIN : U13100OR1956SGC000313, www.omcltd.in
ODISHA MINING CORPORATION LTD. Mining Happiness

Short Notice For Sale of Cement Grade Limestone

No.30001/8/2627 : The Odisha Mining Corporation Ltd. intends to sell Cement grade Limestone produced at Ampavalli Limestone Mines, Ampavalli, Pattangi, Koraput district, Odisha through e-auction which will be conducted by MSTC Ltd. The e-auction shall be held from 11.00 A.M. to 2.00 P.M. on dtd.27.04.2026. For details, please visit the website of MSTC i.e. www.mstcecommerce.com.

OIPR-30001/30005/1/26-27/0008 Chief General Manager (S&M)

OFFICE OF THE SR. GENERAL MANAGER (ELECTRICAL)
UPPER INDRAVATI HYDRO ELECTRIC PROJECT, MUKHIGUDA
DIST: KALAHANDI-766026, ODISHA, E-mail: sgmel_uihep@ohpcltd.com / sgmeluihep@gmail.com
ODISHA HYDRO POWER CORPORATION LTD. (A GOVERNMENT OF ODISHA UNDERTAKING)
Regd. Office OSPH & W.C Building, Vanivihar Chhak, Janpath, Bhoinagar, Bhubaneswar-751022
Tel : 91-0674-2542983, 2542802, 2545526, 2542826, Fax : 2542102
E-Mail : ohpc.co@gmail.com / md@ohpcltd.com WEB: www.ohpcltd.com, CIN: U40101OR1995SGC003963

NOTICE INVITING TENDER NO. UIHEP-05/2026-27 DATED. 15.04.2026

No.32001/81/2627 : Sealed tenders are invited in two part i.e. (i) Techno Commercial bid & (ii) Price bid in separate sealed envelopes from the reputed firm / reputed service provider having similar works experience for the work as mentioned below.

Description of work	Cost of tender paper (Non-refundable) in Rs.	EMD in shape of DD/ Banker's Cheque only (Refundable in Rs.)	Period of sale / download of tender document	Last date & time of receipt of tender	Date & time of opening of Techno commercial Bid
Painting of metallic surface of Bus duct enclosure, NGT cubicle and LAVT panel of 4 x 150 MW Generator Sets of UIHEP, Mukhiguda	4,720/- (inclusive of GST)	5,920/-	From 22.04.2026 to 05.05.2026 up to 11:00 Hrs.	05.05.2026 (up to 11:30 Hrs)	05.05.2026 at 12:00 Hrs.

For details of the tender documents, terms and conditions please visit our website www.ohpcltd.com

Sd./- C&P Head
UIHEP, Mukhiguda
OIPR-32001/32136/1/26-27/0004

ଟପ୍ପର ଅନୁପ୍ରଜ୍ଞାଙ୍କୁ ମିଳୁଛି ପ୍ରଶଂସା

ଚକାପାଦ,(ପ୍ରତାପ କିଶୋର ବେହେରା)- ଚଳିତବର୍ଷର ସିବିଏସ୍‌ଇ ଦ୍ୱାଦଶ ପରୀକ୍ଷା ଫଳ ପ୍ରକାଶ ପାଇବା ପରେ ଚକାପାଦ ବ୍ଲକ ଚର୍ଚ୍ଚାକୁ ଆସିଛି। ଏହି ବ୍ଲକର ଚକାପାଦ ପଞ୍ଚାୟତ ଘୁଡୁକାପଦର ଗ୍ରାମର ଗୋବିନ୍ଦ ଚନ୍ଦ୍ର ନାୟକଙ୍କ ଝିଅ ଅନୁପ୍ରଜ୍ଞା ନାୟକ ପ୍ରକାଶ ପାଇଥିବା ସିବିଏସଇ ପରୀକ୍ଷାରେ ମୋଟ ୫୦୦ ମାର୍କ ରୁ ୪୮୪ ମାର୍କ ରଖି ବ୍ଲକ ଟପ୍ପର ହୋଇଛନ୍ତି। ଏଥିପାଇଁ ତାଙ୍କୁ ବିଭିନ୍ନ ମହଲରୁ ଶୁଭେଚ୍ଛା ମିଳିବାରେ ଲାଗିଛି। ଅନୁପ୍ରଜ୍ଞାଙ୍କ ଏହି ସଫଳତା ତାଙ୍କ ଗ୍ରାମ, ବିଦ୍ୟାଳୟ ସହ ବିଭିନ୍ନ କ୍ଷେତ୍ରରେ ଚର୍ଚ୍ଚା ସୃଷ୍ଟି କରିଛି।

୨୪ରୁ ମା' ଖମ୍ବେଶ୍ୱରୀଙ୍କ ବୈଶାଖୀ ଯାତ୍ରା

ଆସିକା,୨୧।୪(ସୁରେନ୍ଦ୍ର ନାଥ ସାହୁ)

ଆସିକାର ଆରାଧ୍ୟା ଦେବୀ ମା' ଖମ୍ବେଶ୍ୱରୀଙ୍କ ବୈଶାଖୀ ଯାତ୍ରା ଆସନ୍ତା ୨୪ରୁ ୨୬ ତାରିଖ ଯାଏ ୩ ଦିନ ବ୍ୟାପୀ ଖମ୍ବେଶ୍ୱରୀପଟଣା ଠାରେ ହେବ। ଯାତ୍ରା ସୁପରିଚାଳନା ଲାଗି ମଙ୍ଗଳବାର ଆସିକା ପୌରାଞ୍ଚଳ ସଭା ଗୃହରେ ଏକ ପ୍ରସ୍ତୁତି ବୈଠକ ହୋଇଥିଲା। ତହସିଲଦାର ସଙ୍ଗୀତା ସେନ ଅଧ୍ୟକ୍ଷତା କରିଥିଲେ। ପୌରାଧ୍ୟକ୍ଷା ବିନେତା ସ୍ୱାଇଁ, ଥାନା ଅଧିକାରୀ ସୁଧୀର ସାହୁ, ପୌର ନିର୍ବାହୀ ଅଧିକାରୀ ରାଜେଶ ମହାପାତ୍ର, ଅତିରିକ୍ତ ତହସିଲଦାର ଅମରେଶ ସାବତ, ଉପଖଣ୍ଡ ଚିକିତ୍ସାଳୟର ଅଧୀକ୍ଷକ ଡାକ୍ତର ବାଳଗୋପାଳ ବେହେରା ମଞ୍ଚାସୀନ ଥିଲେ। ଅନ୍ୟମାନଙ୍କ ମଧ୍ୟରେ ମନ୍ଦିର ପରିଚାଳନା କମିଟି ସଭାପତି ସତ୍ୟ ନାରାୟଣ ସ୍ୱାଇଁ, ଯାତ୍ରା କମିଟି ସଭାପତି ନିମାଇ ପାଣିଗ୍ରାହୀ, ବିଦ୍ୟୁତ ବିଭାଗ ଯନ୍ତ୍ରୀ ରାକେଶ ପାତ୍ର, ଜନସ୍ୱାସ୍ଥ୍ୟ ବିଭାଗ ଯନ୍ତ୍ରୀ ଶିବ ପ୍ରସାଦ ଦୋରା, ପୂର୍ତ୍ତ ବିଭାଗ ଯନ୍ତ୍ରୀ ରାମକୃଷ୍ଣ ପାଣିଗ୍ରାହୀ, ଅଗ୍ନିଶମ ଅଧିକାରୀ କୈଳାସ ସାହୁ, ଜଳସମ୍ପଦ ବିଭାଗ ଯନ୍ତ୍ରୀ ସୁଶାନ୍ତ ଭୂୟାଁ, ଆଇନଜୀବୀ ଦିଲୀପ ପାଣିଗ୍ରାହୀ, ସନ୍ତୋଷ ପାଣିଗ୍ରାହୀ ଉପସ୍ଥିତ ଥିଲେ। ତ୍ରିଦିବସୀୟ ଏହି ଯାତ୍ରାରେ ୨୪ ଓ ୨୫ ତାରିଖ ଦିନ ବଡ ପଟୁଆରରେ ଆଣି ୨୬ ତାରିଖରେ ଠାକୁରାଣୀଙ୍କୁ ଅସ୍ଥାୟୀ ମଣ୍ଡପରେ ବିଜେ କରି ପୂଜାର୍ଚ୍ଚନା କରାଯିବ। ଏହି ଅବସରରେ ଖମ୍ବେଶ୍ୱରୀପାଟଣୀ ଓ କୁମ୍ଭାର ସାହିରେ ବିଭିନ୍ନ ନୃତ୍ୟ ନାଟିକା ଓ ମନୋରଞ୍ଜନ କାର୍ଯ୍ୟକ୍ରମର ବ୍ୟବସ୍ଥା କରାଯାଇଛି। ୨୭ ତାରିଖ ଦିନ ଠାକୁରାଣୀ ପୁନଃ ମନ୍ଦିରକୁ ପ୍ରତ୍ୟାବର୍ତ୍ତନ କରିବେ। ସମସ୍ତ କାର୍ଯ୍ୟର ସୁରପରିଚଳାନା ଲାଗି ବୈଠକରେ ଆଲୋଚନା କରାଯାଇଥିଲା।

ବାଲାଜୀ କଲ୍‌ଚର ସୋସାଇଟି ପକ୍ଷରୁ କଲ୍ୟାଣ ଉତ୍ସବ

ଛତ୍ରପୁର,୨୧।୪(ଦିଲୀପ ସାମଲ)

ପବିତ୍ର ଅକ୍ଷୟ ତୃତୀୟା ଅବସରରେ ସୋମବାର ଛତ୍ରପୁର ବାଲାଜୀ କଲ୍‌ଚର ସୋସାଇଟି ପକ୍ଷରୁ କଲ୍ୟାଣ ଉତ୍ସବ ଅନୁଷ୍ଠିତ ହୋଇଛି। ତାଡ଼େପଲ୍ଲୀସ୍ଥିତ ଜଗନ୍ନାଥ ମନ୍ଦିର ପରିସରରେ ଥିବା ଶ୍ରୀଭେଙ୍କଟଶ୍ୱର ଭଗବାନଙ୍କ ବିବାହ ଉତ୍ସବ ପାରମ୍ପରିକ ରୀତିରେ ପାଳିତ ହୋଇଛି। ୩ ଦମ୍ପତି ଶ୍ରୀନିବାସ, ଉମା ଶ୍ରୀନିବାସ, ପି. ଲିଙ୍ଗରାଜ, ପି. କ୍ରିଷ୍ଣାବେଣୀ ଏବଂ କେ. ରାମାରାଓ, କେ. ପଦ୍ମଜା କର୍ତ୍ତା ଭାବେ ଦାୟିତ୍ୱ ତୁଲାଇଥିଲେ। ପୂର୍ବାହ୍ନରେ ସୁପ୍ରଭାତ ସେବା, ଅଭିଷେକ ଓ ପୂଜାର୍ଚ୍ଚନା ପରେ ପ୍ରଭୁଙ୍କୁ ସୁସଜ୍ଜିତ ରଥରେ ନଗର ପରିକ୍ରମା କରି ନିକଟସ୍ଥ ମଣ୍ଡପକୁ ନିଆଯାଇଥିଲା। ସେଠାରେ ପୂଜକ ରଙ୍ଗଭାଟଲ ଧନଞ୍ଜୟ ଆଚାରୁଲୁଙ୍କ ତତ୍ତ୍ୱାବଧାନରେ କଲ୍ୟାଣ ଉତ୍ସବ ହୋଇଥିଲା। ଅପରାହ୍ନରେ ପ୍ରଭୁଙ୍କୁ ପୁଣି ଜଗନ୍ନାଥ ମନ୍ଦିରକୁ ଅଣାଯାଇଥିଲା।

ଠାକୁରାଣୀ ଯାତ୍ରା ପ୍ରସ୍ତୁତି ଚୂଡ଼ାନ୍ତ ପର୍ଯ୍ୟାୟରେ

ଭଞ୍ଜନଗର ଠାକୁରାଣୀ ଯାତ୍ରାକୁ ବିଧାୟକ ଓ ଅନ୍ୟମାନେ ମୁଖ୍ୟମନ୍ତ୍ରୀ ମୋହନ ଚରଣ ମାଝୀଙ୍କୁ ନିମନ୍ତ୍ରଣ କରୁଛନ୍ତି।

ଭଞ୍ଜନଗର,୨୧।୪(ବାବୁଲା ପ୍ରଧାନ)

ଆସନ୍ତା ୨୬ ତାରିଖର ଗଞ୍ଜାମ ଜିଲା ଭଞ୍ଜନଗର ଠାକୁରାଣୀ ଯାତ୍ରା ଆରମ୍ଭ ହେବ। ଆଉ ୪ ଦିନ ବାକି ରହିଲା। ଯାତ୍ରା ପାଇଁ ସମସ୍ତ ପ୍ରସ୍ତୁତି ଚୂଡାନ୍ତ ପର୍ଯ୍ୟାୟରେ ପହଞ୍ଚିଛି। ଉପଜିଲାପାଳ ଉମା ଶଙ୍କର ବେହେରା ଯାତ୍ରାର ସମସ୍ତ ପ୍ରସ୍ତୁତି ସମୀକ୍ଷା କରୁଛନ୍ତି। ଯାତ୍ରାରେ ଯୋଗଦେବାକୁ ମୁଖ୍ୟମନ୍ତ୍ରୀ ମୋହନ ଚରଣ ମାଝୀଙ୍କୁ ବିଧାୟକ ପ୍ରଦ୍ୟୁମ୍ନ କୁମାର ନାୟକ ନିମନ୍ତ୍ରଣ କରିଛନ୍ତି। ମୁଖ୍ୟମନ୍ତ୍ରୀଙ୍କ ସମେତ ବାଚସ୍ପତି, ମନ୍ତ୍ରୀ, ବିଧାୟକ, ଏମ୍‌ପିଙ୍କୁ ନିମନ୍ତ୍ରଣ କରାଯାଇଛି। ଏଥିସହ ବରିଷ୍ଠ ସର୍ବଭାରତୀୟ ପ୍ରଶାସନିକ ସେବା ଅଧିକାରୀ ତଥା ଘୁମୁସର ମାଟିର ସନ୍ତାନ ଅରିନ୍ଦମ ଡାକୁଆ, ଗଞ୍ଜାମ ଜିଲାପାଳ, ଏସ୍‌ପି ଓ ଅଧିକାରୀମାନଙ୍କୁ ନିମନ୍ତ୍ରଣ କରାଯାଇଛି। ସମସ୍ତଙ୍କୁ ଭଞ୍ଜନଗର ବିଧାୟକ ପ୍ରଦ୍ୟୁମ୍ନ କୁମାର ନାୟକ, ପୌର ଅଧକ୍ଷ ଗୋପବନ୍ଧୁ ମହାପାତ୍ର, ଯାତ୍ରା କମିଟି କାର୍ଯ୍ୟକାରୀ ସଭାପତି ବିଷ୍ଣୁ ପ୍ରସାଦ ପ୍ରଧାନ, ଅବସରପ୍ରାପ୍ତ ତହସିଲଦାର ପ୍ରମୋଦ ଦଳବେହେରା, ବୁବୁନି ମହାନ୍ତି ନିମନ୍ତ୍ରଣ କରିଛନ୍ତି। ସମସ୍ତେ ଯାତ୍ରା ସମୟରେ ଦେବୀଙ୍କ ଦର୍ଶନ ପାଇଁ ଯିବେ ବୋଲି ପ୍ରତିଶ୍ରୁତି ଦେଇଛନ୍ତି।

ଉପ ଜିଲାପାଳଙ୍କ କାର୍ଯ୍ୟାଳୟ ନିକଟରେ ଚଳିତ ବର୍ଷ ରାମ ଦୋଳି ପଡୁଛି। ଏଥିସହ ପୁରୁଣା ଜେଲ ପରିସରରେ ସାଂସ୍କୃତିକ କାର୍ଯ୍ୟକ୍ରମ ସହ ପାର୍କିଂ ବ୍ୟବସ୍ଥା ହୋଇଛି। ଫଳରେ ମୁଖ୍ୟ ସଡକରେ ଟ୍ରାଫିକ ସମସ୍ୟା ଏଡାଇ ଦେଇ ହେବ ବୋଲି ଆଶା କରାଯାଉଛି। ଏଥିଯୋଗୁ ଦେବୀଙ୍କ ନଗର ଭ୍ରମଣ ମଧ୍ୟ ସୁବିଧାରେ ହୋଇପାରିବ। ଯାତ୍ରାକୁ ଆକର୍ଷଣୀୟ କରିବାକୁ ମୁଖ୍ୟ ସଡ଼କରେ ଏକାଧିକ ତୋରଣ ନିର୍ମାଣ ଚାଲିଛି। ସୂଚନାଯୋଗ୍ୟ, ଭଞ୍ଜନଗର ଠାକୁରାଣୀ ଯାତ୍ରା ପ୍ରତି ୩ ବର୍ଷକୁ ଥରେ ହେଉଛି। ଯାତ୍ରାରେ କୁଲାଡ ବ୍ୟାଘ୍ର ଦେବୀ ଏବଂ ଭଞ୍ଜନଗର ଦେବୀ ଠାକୁରାଣୀଙ୍କୁ ପୂଜା କରାଯାଉଛି। ୨୬ ତାରିଖରେ ଏହି ଦୁଇ ଦେବୀଙ୍କୁ ସ୍ଥାୟୀ ମଣ୍ଡପରୁ ଏକ ଶୋଭାଯାତ୍ରାରେ ଭଞ୍ଜନଗର ଆଣି ଅସ୍ଥାୟୀ ମଣ୍ଡପରେ ରଖାଯିବ। ଉପ ଜିଲାପାଳ ଉମା ଶଙ୍କର ବେହେରା ଦେବୀଙ୍କୁ ଧରି ଚାଲି ଚାଲି ଅସ୍ଥାୟୀ ମଣ୍ଡପକୁ ଆଣିବେ। ଏହା ଠାକୁରାଣୀ ଯାତ୍ରାର ଏକ ପରମ୍ପରା। ୨୫ ଦିନ ଧରି ଏହି ଠାକୁରାଣୀ ଯାତ୍ରା ଚାଲି ୨୦ ତାରିଖରେ ଉଦ୍‌ଯାପିତ ହେବ।

ଗୋସୁରକ୍ଷା ପାଇଁ ଆଇନ ପ୍ରଣୟନ ଦାବି

ବୈଠକରେ ଯୋଗ ଦେଇଥିବା ସାଧୁସନ୍ଥମାନେ।

କବିସୂର୍ଯ୍ୟନଗର, ୨୧।୪ (କୃପାସିନ୍ଧୁ ସ୍ୱାଇଁ):

ଭାରତୀୟ ସଭ୍ୟତା, ସଂସ୍କୃତିର ସୁରକ୍ଷା ପାଇଁ ମଙ୍ଗଳବାର କବିସୂର୍ଯ୍ୟନଗର ଦିବ୍ୟ ଜୀବନ ସଂଘ ପରିସରରେ ଏକ ବୈଠକ ଅନୁଷ୍ଠିତ ହୋଇଯାଇଛି। ପର୍ଶୁରାମ ଜୟନ୍ତୀ, ଆଦିଗୁରୁ ଶଙ୍କରାଚାର୍ଯ୍ୟ ଜୟନ୍ତୀ ଓ ଛତ୍ରପତି ଶିବାଜୀ ଜୟନ୍ତୀ ଅବସରରେ ହୋଇଥିବା ଏହି ବୈଠକରେ ସାଧୁସନ୍ଥମାନେ ଯୋଗ ଦେଇଥିଲେ। ସ୍ଥାନୀୟ ଲୋକନାଥ ମନ୍ଦିରଠାରୁ ସେମାନଙ୍କୁ ସ୍ୱାଗତ କରାଯାଇ ଗିନିମୃଦଙ୍ଗ ବଜାଇ ପଦଯାତ୍ରାରେ ସ୍ଥାନୀୟ ଚିଦାନନ୍ଦ ମାର୍ଗରେ ଅବସ୍ଥିତ ଦିବ୍ୟ ଜୀବନ ସଂଘକୁ ଅଣାଯାଇଥିଲା। ସାଧୁମାନେ ସେଠାରେ ଉପସ୍ଥିତ ଉତ୍ସାହୀ ଯୁବକମାନଙ୍କୁ ମାର୍ଗଦର୍ଶନ କରିବା ସହ ସମାଜକୁ ସୁସଂଗଠିତ କରିବାକୁ ନୀତିବାଣୀ ଶୁଣାଇଥିଲେ। ଗୋ ସୁରକ୍ଷା ପାଇଁ ଶକ୍ତ ଆଇନ ପ୍ରଣୟନ ପାଇଁ ଦାବି କରିଥିଲେ। ଏଥିସହ ଦାବିପତ୍ର ଉଚ୍ଚ ପଦସ୍ଥ ଅଧିକାରୀଙ୍କୁ ଦେବାକୁ ନିଷ୍ପତ୍ତି ହୋଇଥିଲା। ଆବାହକ ଦୀପକ ତ୍ରିପାଠୀ, ଗୋ ସେବା ରକ୍ଷକ ପ୍ରବୋଧ ପଣ୍ଡା, ଶେଷଦେବ ବେହେରା, ଦିବ୍ୟ ଜୀବନ ସଂଘ ସଭାପତି ବନମାଳୀ ସ୍ୱାଇଁ, ଲକ୍ଷ୍ମୀ ଚର୍ଚ୍ଚି, ଶ୍ରୀକାନ୍ତ ମହାପାତ୍ର ଓ କବିସୂର୍ଯ୍ୟନଗର ମଣ୍ଡଳ ସଭାପତି ଅଶୋକ ଜେନା ପ୍ରମୁଖ ଉପସ୍ଥିତ ଥିଲେ।

ରାଇକିଆ ଛାତ୍ରୀ ସି.ଏମ୍. ଟ୍ରଫି ଖୋଖୋ ଚାମ୍ପିୟନ

ରାଇକିଆ,୨୧।୪(ପ୍ରଦୀପ ବେହେରା)

କନ୍ଧମାଳ ଜିଲା ଆଥଲେଟିକ୍ସ ଆସୋସିଏଶନ ତରଫରୁ ଆୟୋଜିତ ୧୫ ବର୍ଷରୁ କମ୍ ସି.ଏମ୍. ଟ୍ରଫି ୨.୦ ଜିଲାସ୍ତରୀୟ ଖୋଖୋ ପ୍ରତିଯୋଗିତାରେ ରାଇକିଆ ସରକାରୀ ବାଳିକା ବିଦ୍ୟାଳୟର ଛାତ୍ରୀ ଚାମ୍ପିୟନ ହୋଇଛନ୍ତି। ଏହି ପ୍ରତିଯୋଗିତାରେ ଭଲି ପରେ ଖୋଖୋରେ ଛାତ୍ରୀମାନେ ସଫଳତା ଅର୍ଜନ କରିଛନ୍ତି। ଫାଇନାଲରେ ରାଇକିଆ ସରକାରୀ ବାଳିକା ବିଦ୍ୟାଳୟର ଛାତ୍ରୀମାନେ ଟିକାବାଲି ବ୍ଲକର ତଲାରିମହା ସରକାରୀ ବାଳିକା ବିଦ୍ୟାଳୟକୁ ହରାଇ ଚାମ୍ପିୟନ ହୋଇଥିଲେ। ଏହି ଅବସରରେ ଜିଲା ଆଥଲେଟିକ୍ସ ଆସୋସିଏଶନ କନ୍ଧମାଳର ସେକ୍ରେଟାରୀ ଶିବ ପ୍ରସାଦ ତ୍ରିପାଠୀ ମୁଖ୍ୟ ଅତିଥି ଭାବେ ଉପସ୍ଥିତ ଥିଲେ। ଜିଲା କ୍ରୀଡା ଅଧିକାରୀ ସମୀର ନାୟକ, ଜିଲା କ୍ରୀଡା ଶିକ୍ଷା ଅଧିକାରୀ ସଞ୍ଜୟ କୁମାର ପାତ୍ର ସମ୍ମାନିତ ଅତିଥି ଭାବେ ଯୋଗ ଦେଇଥିଲେ। ବରିଷ୍ଠ ଶାରୀରିକ ଶିକ୍ଷା ଶିକ୍ଷକ ରଙ୍କନିଧି ବେହେରା ମୁଖ୍ୟ ସଂଯୋଜକ ଭାବେ ଦାୟିତ୍ୱ ନିର୍ବାହ କରିଥିଲେ। ଗୌରଚନ୍ଦ୍ର ମହାନ୍ତି, ରେଣୁବାଳା ପ୍ରଧାନ, ଶ୍ରୀଚନ୍ଦା ପ୍ରଧାନ, ଧିରେଶ ପାଣିଗ୍ରାହୀ ମ୍ୟାଚ ପରିଚାଳନାରେ ସହଯୋଗ କରିଥିଲେ।

ବିଶ୍ୱଶାନ୍ତି ମହାଯଜ୍ଞ, ସର୍ବଧର୍ମ ପ୍ରାର୍ଥନା ସଭା

ଜି.ଉଦୟଗିରି,୨୧।୪ (ଚିନ୍ମୟ କୁମାର ସେଠୀ)

ବିଶ୍ୱ ଭାତୃତ୍ୱ ଏବଂ ଶାନ୍ତି ପ୍ରତିଷ୍ଠାନର ପ୍ରତିଷ୍ଠାତା ପ୍ରତାପ ପ୍ରଧାନ ଜଗତର ମଙ୍ଗଳ ଓ ମାନବତାର କଲ୍ୟାଣ ପାଇଁ ଜାତି, ଧର୍ମ, ବର୍ଣ୍ଣ, ଲିଙ୍ଗ ନିର୍ବିଶେଷରେ ଜନ୍ମମାଟି ବରୀଗୁଡ଼ାର ଶାନ୍ତି ପୀଠଠାରେ ବିଶ୍ୱ ଶାନ୍ତି ମହାଯଜ୍ଞ ଓ ସର୍ବଧର୍ମ ପ୍ରାର୍ଥନା ସଭା ଆୟୋଜନ କରିଛନ୍ତି। ଗତ ରବିବାର କଳସ ଯାତ୍ରା ସହ ଶାନ୍ତି ପଦଯାତ୍ରା ଅନୁଷ୍ଠିତ ହେବା ପରେ ସନ୍ଧ୍ୟାରେ ସର୍ବଧର୍ମ ପ୍ରାର୍ଥନା ଓ ପ୍ରବଚନ ହୋଇଥିଲା। ସୋମବାର ମଙ୍ଗଳ ଆଳତୀ, ସୂର୍ଯ୍ୟପୂଜା, ଗୋପୂଜା, ଯଜ୍ଞ, ଶୃଙ୍ଗାର ଆଳତି, ରୁଦ୍ରାଭିଷେକ, ହରିହର ଭେଟ କାର୍ଯ୍ୟକ୍ରମ ହୋଇଥିଲା। ମଙ୍ଗଳବାର ପୂର୍ଣ୍ଣାହୁତି ପରେ ନଗର ପରିକ୍ରମା ହୋଇଛି। କାର୍ଯ୍ୟକ୍ରମରେ ବରୀଗୁଡ଼ା ଗ୍ରାମବାସୀଙ୍କ ସମେତ ଆଖପାଖ ଗ୍ରାମବାସୀ ଉପସ୍ଥିତ ରହି ସହଯୋଗ କରିଥିଲେ।

ବଟେଶ୍ୱର ପୀଠରେ ସପ୍ତଫେଣୀ ନାଗମୂର୍ତ୍ତି ପ୍ରତିଷ୍ଠା

ଗଞ୍ଜାମ,୨୧।୪(ବିଦ୍ୟାଧର ସାହୁ)

ଗଞ୍ଜାମ ବ୍ଲକ ଅନ୍ତର୍ଗତ ପାଳିବନ୍ଧ ପଞ୍ଚାୟତ କଣ୍ଟିଆଗଡ଼ ଗ୍ରାମ ନିକଟରେ ଥିବା ପ୍ରସିଦ୍ଧ ବାବା ବଟେଶ୍ୱରଙ୍କ ପୀଠରେ ଅକ୍ଷୟ ତୃତୀୟା ଅବସରରେ ନୂତନ ସପ୍ତଫେଣୀ ନାଗ ମୂର୍ତ୍ତି ପ୍ରତିଷ୍ଠା ହୋଇଛି। ନିକଟସ୍ଥ ଛଅ ଖଣ୍ଡ ଗ୍ରାମର ଗ୍ରାମବାସୀ ଏହି ଶୈବ ପୀଠରେ ନୂତନ ନାଗ ମୂର୍ତ୍ତି ପ୍ରତିଷ୍ଠା ପାଇଁ ବହୁବାର ଆଲୋଚନା କରିଆସୁଥିଲେ ମଧ୍ୟ ହୋଇପାରୁ ନ ଥିଲା। ଏବେ ତାହା ସମ୍ପନ୍ନ ହୋଇଛି ବୋଲି ମନ୍ଦିର ପରିଚାଳନା କମିଟି ବରିଷ୍ଠ ସଦସ୍ୟ ବୀରେନ ପ୍ରଧାନ କହିଛନ୍ତି। ପୁରୋହିତ ଅଶୋକ ଶତପଥୀ ପୂଜାର୍ଚ୍ଚନା କରିଥିଲେ। ହୁମା ଅଞ୍ଚଳର ପ୍ରତିଷ୍ଠିତ ବ୍ୟବସାୟୀ ରଙ୍କନିଧି ପ୍ରଧାନ ଓ ତାଙ୍କ ସ୍ତ୍ରୀ ରାଧାରାଣୀ ସ୍ୱାଇଁ କର୍ତ୍ତା ରୂପେ ଦାୟିତ୍ୱ ତୁଲାଇଥିଲେ। ବଟେଶ୍ୱର ମନ୍ଦିର ଐତହ୍ୟ ସରଂକ୍ଷଣ ପରିଚାଳନା କମିଟି କାର୍ଯ୍ୟକାରୀ ସଭାପତି ଶିବ ପ୍ରସାଦ ସ୍ୱାଇଁ, ସମ୍ପାଦକ ରଞ୍ଜିତ ପଲାଇ, ଶିବରାମ ପଲାଇ, ନିରାକାର ଜେନା ଓ ଅନ୍ୟମାନେ ଉପସ୍ଥିତ ଥିଲେ।

NATIONAL PROJECTS CONSTRUCTION CORPORATION LIMITED
(A Govt. of India Enterprise)
SE ZONE, BHUBANESWAR-751021, Ph.: 0674-3510414, Email ID: npccbbsr@gmail.com

TENDER NOTICE

Vide OM of Finance Dept., Govt. of Odisha ref-FIN-NFI-MISC-0066-2025-29902/F dated 28.10.2025, NPCC invites online tenders for works of TDCCOL, SSDMBCW, SME & SDTE Department. Bidders may please visit the following website from time to time.

All Tender-details available at http://tendersodisha.gov.in

ZM, NPCC Limited

କେରଳ କାଜୁ ବୋର୍ଡ ଲିମିଟେଡ୍ (କେସିବି)
ଟିସି-29/4016, ଓମେନ୍ସ କଲେଜ-ବେକରୀ ଜଙ୍କସନ୍ ରୋଡ୍ ଭାଜୁଥାକୌଡ୍, ଥିରୁଭାନନ୍ତପୁରମ୍, କେରଳ, ଭାରତ-695014
ଟେଲି: 0471 2320089, ଇମେଲ: kcb@keralacashewboard.com

No.KCB/002/101/2026/IND(2) ତାରିଖ: 20.04.2026

ପୁନଃ-ଟେଣ୍ଡର ବିଜ୍ଞପ୍ତି

କେରଳ କାଜୁ ବୋର୍ଡ ଲିମିଟେଡ୍ କୋ-ଅପରେଟିଭ୍ ସୋସାଇଟି/ଏଫ୍‌ପିଓ/ଏଫ୍‌ପିସିଠାରୁ 500-2000 ମେଟ୍ରିକ୍ ଟନ୍‌ର ଗୁଣବତ୍ତାସମ୍ପନ୍ନ ଭାରତୀୟ ଉଦ୍ଭବ 2026 ଫସଲର ଅଣ-ଶୁଷ୍କ କଞ୍ଚା କାଜୁ ବାଦାମ କ୍ରୟ ନିମନ୍ତେ ଇ-ପ୍ରୋକ୍ୟୋରମେଣ୍ଟ ପୋର୍ଟାଲ କରିଆରେ ଇ-ଟେଣ୍ଡର ଆହ୍ୱାନ କରୁଛି।

(TENDER ID: 2026_KCBL_838894_2)

ଉତ୍ପାଦନ ମାତ୍ରା : 53 ଏଲବିଏସ୍. ପ୍ରତି ୮୦ କିଗ୍ରା ବ୍ୟାଗ୍
ବାଦାମର ସଂଖ୍ୟା : 175 ଗୋଟି ପ୍ରତି କିଗ୍ରା

ଇ-ଟେଣ୍ଡର ଦାଖଲ ଓ ଅପଲୋଡିଂର ଶେଷ ତାରିଖ	27 ଏପ୍ରିଲ 2026 17.00 ଘଟିକା
ଇ-ଟେଣ୍ଡର ଖୋଲାଯିବ	28 ଏପ୍ରିଲ 2026 11.00 ଘଟିକା

ସମସ୍ତ ବିବରଣୀ ଇ-ପ୍ରୋକ୍ୟୋରମେଣ୍ଟ ପୋର୍ଟାଲ www.etenders.kerala.gov.in ମାଧ୍ୟମରେ ଦେଖାଯାଇପାରିବ, ଡାଉନଲୋଡ୍ ଓ ଆବେଦନ କରାଯାଇପାରିବ।

ଅଧ୍ୟକ୍ଷ ଓ ପରିଚାଳନା ନିର୍ଦ୍ଦେଶକ

WATCO
OFFICE OF THE GENERAL MANAGER
WATCO DIVISION-I, BHUBANESWAR
Vanivihar Square, Bhubaneswar - 751022, Odisha, India
Telefax: +91-674-2542821, E-mail: gmdivonewatco@gmail.com

NATIONAL COMPETITIVE BIDDING THROUGH e-PROCUREMENT
No. 13001/245/2627 Invitation For Bids (IFB)
GMWATCO-I/05/2026-27 Dt.16.04.2026

01. Name of the Work : 1. Provision for laying of 100mm dia water supply pipeline with installation valves and ancillary work to NCC Directorate, Chandrasekharpur, Bhubaneswar. 2. Provision for laying of pipe line with ancillary works for water supply to under Ground Reservoir of Rehabilitation project for slum & informal settlements under HFA for Economically Weaker Section (EWS) at Ghatikia, Bhubaneswar
02. Estimated Cost : Rs.10.15 lakh & 64.56 lakhs
03. Period of Completion : 01 Month & 06 Months
04. Class of Contractor : "B, C & D" Class
05. Date & time of availability of bid document in the portal : From 11.00 A.M. of Dt.22.04.2026 to 5.00 P.M. of 06.05.2026
06. Last date/time of receipt of bids in the portal : 5.00 P.M. of 06.05.2026
07. Date & time of opening of bids : At 12.30 P.M. of 07.05.2026
08. Name and address of the Officer Inviting Bid : General Manager, WATCO Division-I, BBSR

Further details can be seen from the e-Procurement portal "https://www.tendersorissa.gov.in".

Sd./- General Manager
WATCO Division-I, Bhubaneswar

OIPR-13001/13083/1/26-27/0001

ଦ.ପୂ. ରେଳପଥ – ଟେଣ୍ଡର

ଇ-ଟେଣ୍ଡର ବିଜ୍ଞପ୍ତି ନଂ.: ଇ-୮୧-ଡିୱାଇସିଇଇ କେଜିପିଡବ୍ଲ୍ୟୁ-ସିଆଇଏଲ୍-୨୬-୨୭, ତାରିଖ: ୨୦।୦୪।୨୦୨୬ ଭାରତର ରାଷ୍ଟ୍ରପତିଙ୍କ ପାଇଁ ଏବଂ ତରଫରୁ ଡେପୁଟି ସିଇଇ(ଡବ୍ଲ୍ୟୁ)/ଖଡ଼ଗପୁର ୱାର୍କଶପ୍, ଦକ୍ଷିଣ ପୂର୍ବ ରେଳପଥ, ନିମ୍ନପ୍ରଦତ୍ତ ବିବରଣୀ ଅନୁଯାୟୀ ବୈଦ୍ୟୁତିକ କାର୍ଯ୍ୟ ପାଇଁ ଏକକ ଟେଣ୍ଡର ଆହ୍ୱାନ କରୁଛନ୍ତି: **କାର୍ଯ୍ୟର ନାମ:** ଖଡ଼ଗପୁର ୱାର୍କଶପ୍/ଦକ୍ଷିଣ ପୂର୍ବ ରେଳପଥର ଇଓଜି ପାୱାର କାର ପାଇଁ ସିପିସିବି-II କୁମିନ୍ସ ମେକ୍ ଡିଜେଲ ଇଞ୍ଜିନ ମଡେଲ ନଂ. କେଟିଏଏ୧୯ଜି୧୦ର ସି ଆଣ୍ଡ ଡି-ଚେକ୍ ସିଡ୍ୟୁଲ। **କାର୍ଯ୍ୟର ଆନୁମାନିକ ମୂଲ୍ୟ:** ₹୨,୨୧,୭୮,୨୨୬.୮୦। **ଇ-ଟେଣ୍ଡରର ବିଡ୍ ସମାପ୍ତି ତାରିଖ ଓ ସମୟ** ହେଉଛି ତା୧୧।୦୫।୨୦୨୬ରିଖ ୧୧.୦୦ ଘଟିକା ଏବଂ ତା୧୧।୦୫।୨୦୨୬ରିଖ ୧୧.୩୦ ଘଟିକା ପରେ ଟେଣ୍ଡର ଖୋଲି ମୂଲ୍ୟାୟନ କରାଯିବ। ଟେଣ୍ଡରର ସମ୍ପୂର୍ଣ୍ଣ ବିବରଣୀ/ ବର୍ଣ୍ଣନା/ ବିନିର୍ଦ୍ଦିଷ୍ଟତା ପାଇଁ ତଥା ଅନ୍‌ଲାଇନ୍‌ରେ ନିଜର ବିଡ୍ ଦାଖଲ କରିବା ଲାଗି ଆଗ୍ରହୀ ଟେଣ୍ଡରଦାତା ୱେବ୍‌ସାଇଟ୍ www.ireps.gov.in ପରିଦର୍ଶନ କରିପାରନ୍ତି। ଏହି କାର୍ଯ୍ୟଗୁଡ଼ିକ ପାଇଁ କୌଣସି ପରିସ୍ଥିତିରେ ମାନୁଆଲ ଟେଣ୍ଡର ଗ୍ରହଣ କରାଯିବ ନାହିଁ।
(PR-64)

ବିଜ୍ଞାପିତ ଅଞ୍ଚଳ ପରିଷଦ କାର୍ଯ୍ୟାଳୟ, ତରଭା
ଜିଲ୍ଲା: ସୁବର୍ଣ୍ଣପୁର, ଓଡ଼ିଶା – ୭୬୭୦୧୬
NOTIFIED AREA COUNCIL, TARBHA
Dist.: Subarnapur, Odisha - 767016, nactarbha@gmail.com
No. 714 Date: 18.04.2026

TENDER CALL NOTICE

No. 13001/250/2627: The Executive Officer, NAC, Tarbha, Dist.: Subarnapur inviting sealed tenders in conformity with Detailed Tender Called Notice (DTCN) from the intending eligible registered contractors registered with PHEO/RWSS/RD/WR/PWD etc. Govt. of Odisha so as to be eventually drawn up in PWD F2 contract form, for executing following works under NAC, Tarbha. The bidder can have a set of tender document from the Office of the Executive Officer, NAC, Tarbha by producing the requisite amount of tender paper cost through Demand Draft/Banker's Cheque (Non-refundable) as mentioned in the Column No. 04 drawn in favour of Executive Officer, NAC, Tarbha payable at Tarbha on working days during office hours as mentioned below. Other terms & conditions available with the DTCN.

Name of Inviting Officer	Executive Officer, NAC, Tarbha
Total Nos. of Civil Works	09 (Nine) Nos.
Value of Works	Rs. 1.12 lakhs to 2.98 lakhs
Last date & time of sale of tender paper	Upto 01.00 P.M. of 29.04.2026
Last date & time of receipt of BID	Upto 01.00 P.M. of 30.04.2026
Date & time of opening BID	At 11.30 A.M. of 02.05.2026

Sd./- Executive Officer
N.A.C., Tarbha

OIPR-13001/13199/1/26-27/0001

ZILLA SWASTHYA SAMITI, JAJPUR
TENDER CALL NOTICE
Adv. No. 3317/2026 Date: 21.04.2026

No. 10001/73/2627: Sealed tenders are invited from the eligible agencies to undertake paramedics, nursing & other techno managerial services at Govt. Health Institutions, Jajpur. The details regarding specifications, terms, conditions & format etc. for submission of the Bid (Technical & Price Bid) may be downloaded from district website www.jajpur.odisha.gov.in. Interested agencies have to submit their tender in sealed envelope super-scribing on the top of the sealed envelope as **Tender for selection of the Techno Managerial Services at Govt. Health Institutions, Jajpur.** The bids in sealed envelope should reach the office of the undersigned by 18.05.2026 till 01.00 P.M. along with all relevant documents through Registered Post/Speed Post/Courier only. The bidders are to go through the details as mentioned in the RFP documents thoroughly and act accordingly as well as periodically visit the district website for time to time to get the update information. The undersigned reserves the right to reject any or all the tenders without assigning any reason thereof. The authority is not responsible for any postal delay.

Sd./- CDM & PHO, Jajpur

OIPR-10001/10042/1/26-27/0001

INSTITUTE OF MATHEMATICS AND APPLICATIONS
(Science & Technology Department, Govt. of Odisha)
Andharua, Bhubaneswar - 751029
Website: https://iomaorissa.ac.in

TENDER CALL NOTICE

No. IMA/62/445/2026 Dated: 21.04.2026

No. 28001/5/2627: Sealed tenders are invited from established and accredited Original Equipment Manufacturer (OEM)/ authorized dealers for **Supply and Installation of Desktop Computers/Work Stations** to Institute of Mathematics and Applications, Bhubaneswar (IMA, Bhubaneswar). For details, please visit our website **https://iomaorissa.ac.in.**

Time schedule for tender process:

Date of publication of tender notification in Institute of Mathematics and Applications, Bhubaneswar website	21.04.2026
Last date for receipt of duly filled in tenders	12.05.2026, 5.00 P.M.
Opening of Technical Bid - Date and Time	13.05.2026 at 3.00 P.M.
Opening of Price Bid - Date and Time	will be intimated later
Tender paper cost in shape of Demand Draft in favour of "The Director, Institute of Mathematics and Applications".	Rs.1000.00
EMD in shape of Demand Draft in favour of "The Director, Institute of Mathematics and Applications".	Rs.1,00,000.00

OIPR-28001/28010/1/26-27/0002 Registrar

GOVT. OF ODISHA
OFFICE OF THE SUPERINTENDING ENGINEER, RURAL WORKS DIVISION, NAYAGARH
At/P.O.: Nabaghanpur, Dist.: Nayagarh, Ph.: 06753-252049, E-mail: nayagarhrw2006@yahoo.in

1st Corrigendum to Bid Identification No. Tender Online - Division, Nayagarh - 01/2026-27 Dtd.07.04.2026

No. 25001/35/2627: In partial modification to this office Tender Call Notice No. 01/2026-27 invited vide this office Memo No. 2200 Dtd.07.04.2026 for 24 Nos. of Building works under NHM, the online availability of tender as mentioned below have been re-scheduled as follows.

Procurement Officer	Bid Identification No.	Availability of tender Online for bidding was		Now availability of tender Online for bidding is rescheduled		Date & time of opening of tender bid was on	Now date & time of opening of Tender Bid is rescheduled to
		From	To	From	To		
1	2	3	4	5	6	7	8
Superintending Engineer, Rural Works Division, Nayagarh	No.: Tender-Online-Divn. NAYAGARH-01/2026-27	17.04.2026 at 10.00 A.M.	30.04.2026 upto 5.30 P.M.	28.04.2026 at 10.00 A.M.	11.05.2026 upto 5.30 P.M.	02.05.2026 at 11.00 A.M.	12.05.2026 at 11.00 A.M.

All other terms and conditions remain unchanged.

OIPR-25001/25106/1/26-27/0003 Sd./- Executive Engineer, Rural Works Divn., Nayagarh

ODISHA COOPERATIVE TASAR & SILK FEDERATION (SERIFED) LTD.
Sahid Nagar, Janpath, Bhubaneswar - 751007, Tel.: 2545586/2545852
email: serifedodisha@gmail.com, website: www.serifedodisha.in

TENDER CALL NOTICE

BID IDENTIFICATION No. VI-11(07)SERIFED/2025-26/584

No. 31001/10/2627: The MANAGING DIRECTOR (SERIFED), Odisha, Bhubaneswar invites sealed tenders in Single Cover bids from the registered contractors for 03 Nos. of works in Puri district. The bid documents such as DTCN/BOQ etc. can be seen/downloaded from the website: www.serifedodisha.gov.in during the period Dt.23.04.2026 to 5.00 P.M. upto 29.04.2026. Tender shall be received till 5.00 P.M. on 29.04.2026 & shal be opened at 11.30 A.M. on 30.04.2026. Any addendum/corrigendum/cancellation of tender can also be seen in the said website.

Sd./- Managing Director

OIPR-31001/31005/1/26-27/0001

Urban Development & Housing Department
[Engineering Cell]

Ref : 165 Date : 20.04.2026

Very Short e-Quotation No. – 01/2026

Rates through e-Quotation is invited for the items/materials related to **Civil Construction and Related Items** to be used in Estimates of various urban projects viz. construction of building, transportation infrastructures, water supply projects, sewerage and drainage schemes, beautification of public places, waste management schemes etc. from Reputed Manufacturers/Authorized Dealers having valid GSTIN of materials/works/supply. The rates of respective items conforming to the specifications shall be submitted online in the website http://jharkhandtenders.gov.in. Details and list of materials are available on the above e-tender portal. Terms & Conditions will be applicable as per uploaded on the website and the quotationer may download the documents from the website and quote their firm item rate excluding GST for the Materials online from 23.04.2026 at 15:00 Hrs. to 03.05.2026 at 16:00 Hrs. The quotation will be opened on 04.05.2026 at 11:00 Hours.

The quotation is invited to ascertain and assess the Rate of Materials at par with lowest market rate for framing of Estimates under Urban Development & Housing Department.

Address for Communication:
Engineering Cell, 2nd Floor,
205, Canteen Building,
Project Building, Dhurwa,
Ranchi, Jharkhand- 834001
Email : uddtechnicalcell@gmail.com
Contact : 7717721206

Sd/-
Executive Engineer
Engineering Cell, UD&HD

PR 378021 (Urban Development and Housing) 26-27 (D)

OFFICE OF THE EXECUTIVE ENGINEER, MINOR IRRIGATION DIVISION, LATEHAR

e-Procurement Tender Notice
Two Envelope System

Tender Reference No- WRD/MID/BD/SLI - 04/2026-27
Letter No-318 Latehar/dated-20.04.2026

1	Name of work	Construction of Mukhyamantri Solar Lift Irrigation Scheme, Village- Samodhtola, Block- Garu, Dist.- Latehar
2	Estimated Cost (Rs.)	1,12,29,000.00
3	Cost of Tender Document (Rs.)	10,000.00 (Non- refundable)
4	Earnest Money Deposit (Rs.)	1,12,300.00
5	Time of Completion	11 Months
6	Mode of Submission of Tender	Online through www.jharkhandtenders.gov.in
7	Date of publication of Tender on website (http://jharkhandtenders.gov.in)	Date- 04.05.2026 Time: 2.00 PM
8	Last date /Time for downloading of bidding documents and submission of Tender on website	Date- 11.05.2026 Time : 5.00 PM
9	Submission of Tender Fee and EMD	Start Date- 04.05.2026 Time: 2.00 PM Last Date- 11.05.2026 Time : 5.00 PM
10	Technical Bid Opening Date	Date- 13.05.2026 Time – 2.00 PM
11	Officer Inviting Bids	Executive Engineer, Minor Irrigation Division, Latehar
12	Contact No. of procurement Officer e-mail of Procurement Officer	9939182470 eemidlat-cemr-jhr@nic.in
13	Helpline No- of Procurement Cell	0651-2214784

Note:-
- Only e-Tender will be accepted.
- Published Estimated Cost may increase or decrease.
- Work will be awarded to those bidders {specially MNRE approved channel partners/ MNRE approved manufacturers/MNRE approved PV system integrators/ A registered manufacturers/Company/Firm/ Corporation in India (including MSME of Jharkhand) of at least one of the major sub system namely pumps or PV System electronics (confirming to National/ International Standards)/ any other agencies having experience of installation and commissioning of such solar powered irrigation schemes}. Empanelled Indigenous Manufacturers of 10 HP pumps (AC/DC surface water pumps) in the Department with all accessories for off-grid stand alone SPV water pumping systems can also take part in the bid for executing the whole work of the bid. However those bidders who have not yet registered in Water Resources Department can also submit their bid provided they will have to get themselves registered in Water Resources Department within two months from the date of allotment of work.
- Further details can be seen on website http://jharkhandtenders.gov.in

Executive Engineer,
PR 378031 (Water Resource)26-27*D M. I. Division, Latehar

ଚକ୍ରଧରପୁର ମଣ୍ଡଳରେ ବିଭିନ୍ନ ପରିସମ୍ପତ୍ତି ପାଇଁ ଇ-ନିଲାମ ବିଜ୍ଞପ୍ତି

ଭାରତର ରାଷ୍ଟ୍ରପତିଙ୍କ ପାଇଁ ଏବଂ ତରଫରୁ ବରିଷ୍ଠ ମଣ୍ଡଳ ବାଣିଜ୍ୟିକ ପ୍ରବନ୍ଧକ, ଚକ୍ରଧରପୁର ମଣ୍ଡଳ, ଦକ୍ଷିଣ ପୂର୍ବ ରେଳପଥ, ଚକ୍ରଧରପୁର ମଣ୍ଡଳରେ ନିମ୍ନଲିଖିତ ପରିସମ୍ପତ୍ତି ବର୍ଗ ନିମନ୍ତେ ଇ-ନିଲାମ ଆହ୍ୱାନ କରୁଛନ୍ତି। ଏ ବାବଦୀୟ ଚିଠା ଇ-ନିଲାମ ବିଜ୍ଞପ୍ତିରେ ସଂଲଗ୍ନ କରାଯାଉଛି, ଯାହା https://www.ireps.gov.in ୱେବ୍‌ସାଇଟ୍‌ରେ ଅଧିସୂଚିତ ହୋଇଛି। ଇ-ନିଲାମର ବିବରଣୀ ନିମ୍ନ ଅନୁଯାୟୀ ଅଟେ: କ୍ର.ସଂ.; ବର୍ଗ; କାଟାଲଗ୍ ନଂ.; ନିଲାମ ତାରିଖ; ନିଲାମ ଆରମ୍ଭ ସମୟ ଏବଂ ନିଲାମ ବନ୍ଦ ହେବା ସମୟ ନିମ୍ନ ଅନୁଯାୟୀ ଅଟେ: ୧; ବିବିଧ; ମୋବଷ୍ଟୋରଟାଟା-୨୬; ୨୭।୦୪।୨୦୨୬; ୧୧.୩୦ ଘଟିକା ଓ ୧୨.୦୦ ଘଟିକା। ୨; ବିବିଧ; ଏମ୍‌ଏସ୍‌ଏସ୍-ଡିଆଇଜିଆଇଏଲ୍-ଜେଏସ୍‌ଜି୨୬; ୨୮।୦୪।୨୦୨୬; ୧୧.୩୦ ଘଟିକା ଓ ୧୨.୦୦ ଘଟିକା। ୩; ପାର୍ସଲ; ପାର୍ସଲଏସ୍‌ଏଲ୍‌ଆର୍-୧୨୮୧୪; ୩୦।୦୪।୨୦୨୬; ୧୧.୦୦ ଘଟିକା ଓ ୧୧.୩୦ ଘଟିକା। ୪; ବିବିଧ; ଏମ୍‌ଏସ୍‌ଏସ୍-ମୋବ୍‌କିଓସ୍କସିକେପି; ୦୨।୦୫।୨୦୨୬; ୧୧.୦୦ ଘଟିକା ଓ ୧୧.୩୦ ଘଟିକା। ୫; ପାର୍କିଙ୍ଗ; ପାର୍କ-ଆର୍‌ଟି-ଟାଟା-୨୫; ୦୨।୦୫।୨୦୨୬; ୧୨.୦୦ ଘଟିକା ଓ ୧୨.୩୦ ଘଟିକା। ୬; ବିବିଧ; ଏମ୍‌ଏସ୍‌ଏସ୍-ମୋବ୍‌କିଓସ୍କଆର୍‌ଓୟୁ; ୦୪।୦୫।୨୦୨୬; ୧୧.୦୦ ଘଟିକା ଓ ୧୧.୩୦ ଘଟିକା। ୭; ପେ' ଆଣ୍ଡ ୟୁଜ୍; ପିଏନ୍‌ୟୁ-ଟିଓଆଇ-ଜେଏସ୍‌ଜି-୨୬; ୦୫।୦୫।୨୦୨୬; ୧୧.୩୦ ଘଟିକା ଓ ୧୨.୦୦ ଘଟିକା। ୮; ବିବିଧ; ଇଏମ୍‌ଆର୍-ସିକେପିଡିଆଇଭି-୨୬-୬; ୦୫।୦୫।୨୦୨୬; ୧୨.୦୦ ଘଟିକା ଓ ୧୩.୦୦ ଘଟିକା। ୯; ବିଜ୍ଞାପନ; ଏଡିଭିଟି-ଆର୍‌ଓୟୁ-ଏଲ୍‌ଇଡି-୨୬; ୦୫।୦୫।୨୦୨୬; ୧୩.୦୦ ଘଟିକା ଓ ୧୩.୩୦ ଘଟିକା। ୧୦; ପେ' ଆଣ୍ଡ ୟୁଜ୍; ପିଏନ୍‌ୟୁ-ଡବ୍ଲ୍ୟୁଆର୍‌ଏଲ୍-ଟାଟା-୨୬; ୦୬।୦୫।୨୦୨୬; ୧୧.୩୦ ଘଟିକା ଓ ୧୨.୦୦ ଘଟିକା। ଆଗ୍ରହୀ ପକ୍ଷମାନେ ଏଥିପ୍ରତି ଧ୍ୟାନ ଦେବା ଏବଂ ସାଇଟ୍‌ର ବିବରଣୀ ତଥା ଇ-ନିଲାମ ବିଜ୍ଞପ୍ତି ବିଷୟରେ ପ୍ରାସଙ୍ଗିକ ସୂଚନା ପାଇଁ ଉପରୋକ୍ତ ୱେବ୍‌ସାଇଟ୍ ଦେଖିବା ଆବଶ୍ୟକ। କୌଣସି ଅନୁସନ୍ଧାନ/ସ୍ପଷ୍ଟୀକରଣ ପାଇଁ, ଯଦି ଥାଏ, ନିମ୍ନ ସ୍ୱାକ୍ଷରକାରୀଙ୍କ କାର୍ଯ୍ୟାଳୟ ସହ ଯୋଗାଯୋଗ କରନ୍ତୁ।

(PR-65) ବରିଷ୍ଠ ମଣ୍ଡଳ ବାଣିଜ୍ୟିକ ପ୍ରବନ୍ଧକ, ଚକ୍ରଧରପୁର

ଦକ୍ଷିଣ ପୂର୍ବ ରେଳପଥ
ହର୍ଷର ସହିତ ଆମେ ସେବାରତ

ଓଡ଼ିଶା ସରକାର
ସାଧାରଣ ପ୍ରଶାସନ ଓ ସାଧାରଣ ଅଭିଯୋଗ ବିଭାଗ
ମୁଖ୍ୟମନ୍ତ୍ରୀଙ୍କ ଅଭିଯୋଗ ପ୍ରକୋଷ୍ଠ

No. 9001/19/2627: ଏତଦ୍ୱାରା ରାଜ୍ୟର ସମସ୍ତ ଜନସାଧାରଣଙ୍କ ଅବଗତି ନିମନ୍ତେ ଜଣାଇ ଦିଆଯାଉଅଛି ଯେ, ମାନ୍ୟବର ମୁଖ୍ୟମନ୍ତ୍ରୀ ଆସନ୍ତା **ତା୨୭।୦୪।୨୦୨୬ରିଖ ସୋମବାର ଦିନ ସକାଳ ୦୭.୦୦ ଘଟିକାରୁ ମଧ୍ୟାହ୍ନ ୧୨.୦୦ ଘଟିକା ପର୍ଯ୍ୟନ୍ତ ୟୁନିଟ୍-୨, ଅଶୋକ ନଗର, ଭୁବନେଶ୍ୱରସ୍ଥିତ ପୂର୍ବତନ ସରକାରୀ ପ୍ରାଥମିକ ବିଦ୍ୟାଳୟ (କ୍ୟାପିଟାଲ ନର୍ସରୀ ନିକଟସ୍ଥ)**ଠାରେ ଜନସାଧାରଣଙ୍କ ବିଭିନ୍ନ ଅଭିଯୋଗର ଶୁଣାଣି କରିବେ।

ଏହି ଅଭିଯୋଗ ଶୁଣାଣି ପାଇଁ ଅନ୍‌ଲାଇନ ପଞ୍ଜୀକରଣ **ତା୨୨।୦୪।୨୦୨୬ରିଖ ଦିବା ୧୧ଘଟିକାରୁ** ଆରମ୍ଭ ହେବ। ଏଥିନିମନ୍ତେ ଆଗ୍ରହୀ ଜନସାଧାରଣ **ଜନଶୁଣାଣି ପୋର୍ଟାଲ (https://janasunani.odisha.gov.in/)** ଅଥବା **ଜନଶୁଣାଣି ମୋବାଇଲ ଆପ୍ଲିକେଶନ** ମାଧ୍ୟମରେ ମୁଖ୍ୟମନ୍ତ୍ରୀଙ୍କୁ ସାକ୍ଷାତକରିବା ପାଇଁ ପଞ୍ଜୀକରଣ କରିପାରିବେ। ଜନସାଧାରଣ ପଞ୍ଜୀକୃତ ପ୍ରାପ୍ତି ସ୍ୱୀକାରପତ୍ର, ବ୍ୟକ୍ତିଗତ ପରିଚୟପତ୍ର ତଥା ନିଜର ଅଭିଯୋଗ ପତ୍ର ସହ ଦର୍ଶାଯାଇଥିବା ସ୍ଥାନରେ ନିର୍ଦ୍ଧାରିତ ସମୟରେ ଉପସ୍ଥିତ ରହି ନିଜର ଅଭିଯୋଗ ମୁଖ୍ୟମନ୍ତ୍ରୀଙ୍କୁ ଜଣାଇପାରିବେ। ଉପରୋକ୍ତ ସ୍ଥାନକୁ ଆସିବା ପାଇଁ ନିମ୍ନ ପ୍ରଦର୍ଶିତ QR କୋଡ୍‌କୁ ମୋବାଇଲ ଫୋନ ଦ୍ୱାରା ସ୍କାନ୍ କରି ଗୁଗଲ୍ ମ୍ୟାପ୍ ସାହାଯ୍ୟରେ ଜନଶୁଣାଣି ସ୍ଥଳରେ ପହଞ୍ଚିପାରିବେ।

ଅତିରିକ୍ତ ମୁଖ୍ୟ ଶାସନ ସଚିବ
ସାଧାରଣ ପ୍ରଶାସନ ଓ ସାଧାରଣ ଅଭିଯୋଗ ବିଭାଗ

OIPR-9001/9001/1/26-27/0008

Your classified advertisement published in Dharitri will be listed free in Dharitri online edition :
www.dharitri.com

ରେଲଧାରଣାରୁ ମୃତଦେହ ଜବତ

ବ୍ରହ୍ମପୁର, (ସୁବାସ ଚନ୍ଦ୍ର ପାଢ଼ୀ) ସରକାରୀ ରେଳବାଇ ପୋଲିସ ରେଲଧାରଣାରୁ ଜଣେ ବ୍ୟକ୍ତିଙ୍କ ମୃତଦେହ ଜବତ କରିଛି। ସେ ହେଲେ ବଡଗଡ ଥାନା ଅନ୍ତର୍ଗତ ମାଣିକପୁର ଗ୍ରାମର ସନ୍ତୋଷ କୁମାର ସାହୁ(୪୯)। ପୋଲିସ ମୃତଦେହ ଜବତ କରି ଏସ୍‌କ୍ରାନ୍ତରେ ନଂ.୨୪/୨୬ରେ ଏକ ଅପମୃତ୍ୟୁ ମାମଲା ରୁଜୁ କରିଛି। ସେ ଏକ ବସରେ କଣ୍ଟକ୍ଟର ଭାବେ କାମ କରୁଥିଲେ। ପ୍ରାଥମିକ ତଦନ୍ତରୁ ସନ୍ତୋଷ କୌଣସି ଘରୋଇ ଅଶାନ୍ତିରୁ ବ୍ରହ୍ମପୁର ରେଲଷ୍ଟେସନ ଆସିଥିବା ବେଳେ ଟ୍ରେନରେ କଟି ତାଙ୍କର ମୃତ୍ୟୁ ଘଟିଥିବା ପୋଲିସ ସନ୍ଦେହ କରୁଛି।

ମାସିକ ଦରମା ୩୦ ହଜାର ନ ହେଲେ ଆନ୍ଦୋଳନ

ବ୍ରହ୍ମପୁର,୨୧।୪(ସୁବାସ ଚନ୍ଦ୍ର ପାଢ଼ୀ) ସର୍ବଭାରତୀୟ ଶ୍ରମିକ ସଂଗଠନ ଇଫଟୁର ଜାତୀୟ କମିଟି ଡାକରାରେ ଓଡିଶା ରାଜ୍ୟ କମିଟି ପକ୍ଷରୁ ଏମକେସିଜି ମେଡିକାଲ କ୍ୟାମ୍ପସ ସମ୍ମୁଖରେ ମଙ୍ଗଳବାର ଏକ ପ୍ରତିବାଦ ସଭା ହୋଇଯାଇଛି। ସରକାରଙ୍କ ଦ୍ୱାରା ଶ୍ରମ ଆଇନ ଲାଗୁ ପରେ ସାରା ଦେଶରେ ଶ୍ରମିକ ଶ୍ରେଣୀ କ୍ଷତିଗ୍ରସ୍ତ ହେବାକୁ ଯାଉଛନ୍ତି। ତେଣୁ ଶ୍ରମ ସଂଗଠନ ଇଫଟୁ ପକ୍ଷରୁ ଏଭଳି ପଦକ୍ଷେପ ନିଆଯାଉଛି। ସାରା ଦେଶରେ କମ୍ପାନୀ ଓ ବିଭିନ୍ନ ଅନୁଷ୍ଠାନରେ କାର୍ଯ୍ୟରତ ଶ୍ରମିକମାନଙ୍କ ଦରମା ମାସିକ ସର୍ବନିମ୍ନ ୩୦ ହଜାର ନହେଲେ ଇଫଟୁ ସହିତ ଅନ୍ୟାନ୍ୟ ଶ୍ରମ ସଂଗଠନ ଆନ୍ଦୋଳନ କରିବେ ବୋଲି ସ୍ପଷ୍ଟ କରି ଦିଆଯାଇଛି। ଇଫଟୁ ପକ୍ଷରୁ କୁହାଯାଇଛି ଯେ, ପୂର୍ବରୁ ଘୋଷିତ ସର୍ବନିମ୍ନ ଦରମା ଲାଗୁ ହେଉନାହିଁ, ସମୟ ଅନୁସାରେରେ ଦରମା ଦିଆଯାଉନାହିଁ, ପେ ସ୍ଲିପ, ଇପିଏଫ,ଇଏସଆଇ, କାର୍ଯ୍ୟସ୍ଥଳର ସୁରକ୍ଷା, ଶୌଚାଳୟ ବ୍ୟବସ୍ଥା ଇତ୍ୟାଦି ମୌଳିକ ସମସ୍ୟା ମିଳୁନାହିଁ। ଶ୍ରମ ଅଧିକାରର ଉଲ୍ଲଂଘନ କରାଯାଉଛି। ଦେଶରେ ଶ୍ରମ ସଂହିତା ଲାଗୁ ପରେ ଏଭଳି ସମସ୍ୟା ଦେଖାଦେଇଛି। ସରକାର ଶ୍ରମିକ ଶ୍ରେଣୀ ପାଇଁ ଯାହା ଘୋଷଣା କରୁଛନ୍ତି ତାହା ଲାଗୁ କରୁନାହାନ୍ତି। ତେଣୁ ଏହି ଶ୍ରମିକ ଦାବି ଦିବସରେ ସରକାର ୪ ଶ୍ରମ କୋଡକୁ ବାତିଲ କରନ୍ତୁ। ଶ୍ରମ ଆଇନଗୁଡ଼ିକୁ କଡାକଡି ଲାଗୁ କରନ୍ତୁ, ବିଶେଷ କରି ସର୍ବନିମ୍ନ ଦରମା ୩୦ ହଜାର ପ୍ରଦାନ ସହ ଓ ୮ ଘଣ୍ଟିଆ କାର୍ଯ୍ୟ ଦିବସକୁ ସୁନିଶ୍ଚିତ କରନ୍ତୁ। ଶ୍ରମ ଆଇନ ଉଲ୍ଲଂଘନ କରୁଥିବା ନିଯୁକ୍ତି ସଂସ୍ଥା /ମ୍ୟାନେଜମେଣ୍ଟ ଙ୍କୁ ଦଣ୍ଡିତ କରନ୍ତୁ। ଦେଶ ସାରା ନିଜ ଦାବିପାଇଁ ଆନ୍ଦୋଳନ କରି ଗିରଫ ହୋଇଥିବା ସମସ୍ତ ଶ୍ରମିକଙ୍କୁ ମୁକ୍ତ କରନ୍ତୁ। ନଚେତ ଭାରତର ସମସ୍ତ ଶ୍ରମିକ ଶ୍ରେଣୀ , ସମସ୍ତ ଟ୍ରେଡ ୟୁନିୟନ ମିଳିତ ଆନ୍ଦୋଳନକୁ ଓହ୍ଲାଇବାକୁ ଆହ୍ୱାନ ଦେଇଛି। କାର୍ଯ୍ୟକ୍ରମରେ ଇଫଟୁର ରାଜ୍ୟ ସଭାପତି ପ୍ରତାପ ପ୍ରଧାନଙ୍କ ସମେତ ନମିତା ନାୟକ, ଜ୍ୟୋତ୍ସ୍ନା ନାୟକ, ଆଶୁତୋଷ ଘଡ଼ାଇ, ପୂଜା ନାୟକଙ୍କ ସହ ବିଭିନ୍ନ ବର୍ଗର କର୍ମଚାରୀ ଉପସ୍ଥିତ ଥିଲେ ।

ଆନ୍ଦୋଳନରେ ବିଭିନ୍ନ ଅନୁଷ୍ଠାନର କର୍ମଚାରୀ ଓ ସଂଗଠନର ସଦସ୍ୟାମାନେ।

ସଂକ୍ଷେପରେ

୩ ଜଣଙ୍କୁ ବ୍ଲେଡରେ ଆକ୍ରମଣ ଘଟଣା, ଯୁବକ ଗିରଫ

ଗୋପାଳପୁର,୨୧।୪ (ନବୀନ ରାଜ ଆଚାରୀ)

ବ୍ଲେଡରେ ୩ ଜଣଙ୍କୁ ଆକ୍ରମଣ କରିବା ଅଭିଯୋଗରେ ମଙ୍ଗଳବାର ଗୋଲନ୍ଥରା ଥାନା ପୋଲିସ ଅଭିଯୁକ୍ତଙ୍କୁ ଗିରଫ ପରେ କୋର୍ଟ ଚାଲାଣ କରିଛି। ସେ ହେଲେ ରମ୍ଭା ଗ୍ରାମର କିସାନ ଦାସ। ସୂଚନାନୁସାରେ ବ୍ରହ୍ମପୁର ଟାଉନ ଥାନା ଖାଲାସି ସାହିରେ କନକ ଦାସ ଭଡା ଘରେ ରହୁଥିଲେ। ଗତ ୧୯ ତାରିଖରେ ତାଙ୍କ ଝିଅ ନିଖୋଜ ହୋଇଯାଇଥିଲେ। ରମ୍ଭା କଳିଡ ସାହିକୁ ସୋମବାର କନକ ତାଙ୍କ ନାନି ଜୟନ୍ତୀ ଦାସ ଓ ଟିଟୁ ଦାସ କିସାନଙ୍କ ଘରକୁ ଆସିଥିଲେ। ଏହି ସମୟରେ କୌଣସି କଥା ନେଇ ଯୁକ୍ତିତର୍କ ହେବା ସହ ଉତ୍ତେଜନା ପରିସ୍ଥିତି ସୃଷ୍ଟି ହୋଇଥିଲା। ଏଥିରେ କିସାନ ଉତ୍ତ୍ୟକ୍ତ ହୋଇ କନକ, ଜୟନ୍ତୀ ଓ ଟିଂଟୁଙ୍କୁ ବ୍ଲେଡରେ ଆକ୍ରମଣ କରିବା ସହ ମାଡ଼ ମାରିଥିଲେ। ସେଠାରୁ କୌଶଳ କ୍ରମେ ଖସି ସ୍ଥାନୀୟ ମେଡିକାଲରେ ଭର୍ତି ହୋଇଥିଲେ। ଏ ନେଇ କନକ ଗୋଳନ୍ଥରା ଥାନାରେ ଅଭିଯୋଗ କରିଥିଲେ।

ଟଙ୍କା ଫେରସ୍ତ ମାଗିବାରୁ ଆକ୍ରମଣ, ଅଭିଯୁକ୍ତ ଜେଲ ଗଲେ

ଦିଗପହଣ୍ଡି,୨୧।୪(ଅଶେଷ ନାଥ ମିଶ୍ର)

ଦିଗପହଣ୍ଡି ବ୍ଲକ ପଦ୍ମନାଭପୁର ଗ୍ରାମର ମେହୁଲ କୁମାର ସାବତଙ୍କୁ ଅମିନ ଚାକିରି କରାଇଦେବାର ପ୍ରତିଶ୍ରୁତି ଦେଇ ଭୁବନେଶ୍ୱର ଏୟାରଫିଲ୍ଡ ଥାନା ସୁନ୍ଦରପଦା ଏକାମ୍ରବିହାରରେ ରହୁଥିବା ଦିଗପହଣ୍ଡି ଥାନା ଚୁଡୁଙ୍ଗପୁର ଗ୍ରାମର ଇନ୍ସୁରାନ୍ସ ଏଜେଣ୍ଟ ବାବୁଲି ମହାରଣା ଓରଫ ସତ୍ୟବାଦୀ ୭ ଲକ୍ଷ ୩୦ ହଜାର ଟଙ୍କା ନେଇଥିଲେ। ମେହୁଲଙ୍କ ଭାଇ ରାକେଶ ସାବତଙ୍କ ଠାରୁ ସେ ଏହି ଟଙ୍କା ନେଇ ନିଯୁକ୍ତିପତ୍ର ମଧ୍ୟ ପ୍ରଦାନ କରିଥିଲେ। ନିଯୁକ୍ତିପତ୍ରଟି ନକଲି ବୋଲି ଜାଣିବା ପରେ ରାକେଶ ବାବୁଲିଙ୍କୁ ଟଙ୍କା ଫେରସ୍ତ ମାଗିଥିଲେ। ବାବୁଲି ମେହୁଲଙ୍କୁ ୧ ଲକ୍ଷ ୮୦ ହଜାର ଟଙ୍କା ଫେରସ୍ତ କରିଥିଲେ। ବାକି ଥିବା ୫ ଲକ୍ଷ ୫୦ ହଜାର ଟଙ୍କା ରାକେଶ ମାଗିବାରୁ ବାବୁଲି ତାଙ୍କୁ ଗତ ଜାନୁୟାରୀ ୨୨ରେ ଦିଗପହଣ୍ଡି ଡକାଇ ମାଡ଼ ମାରିବା ସହ ତଣ୍ଟି ଚିପି ହତ୍ୟା ଉଦ୍ୟମ କରିଥିଲେ। ପୁଣି ଗତ ଗୁରୁବାର ତାଙ୍କୁ ଧମକ ଦେଇଥିଲେ। ରାକେଶ ଏନେଇ ଦିଗପହଣ୍ଡି ଥାନାରେ ଏତଲା ଦେବାପରେ ପୋଲିସ ଏକ ମାମଲା ରୁଜୁ କରିଥିଲା।

ଗଜପତିରେ ୩ ଦିନ ସ୍କୁଲ ଛୁଟି

ପାରଳାଖେମୁଣ୍ଡି,୨୧।୪(ଗିରିଧାରୀ ପରିଚ୍ଛା)

ବଢୁଥିବା ଗ୍ରୀଷ୍ମପ୍ରବାହ ଯୋଗୁ ଏବେ ଗଜପତି ଜିଲା ଯେମିତି ତତଲା କଡେଇରେ ପରିଣତ ହୋଇଛି । ଆଗକୁ ତିନି ଦିନ ଯାଏ ଗ୍ରୀଷ୍ମପ୍ରବାହ ଜାରି ରହିବ ବୋଲି ପାଣିପାଗ ବିଭାଗ ପକ୍ଷରୁ ଅବଗତ କରାଯିବା ପରେ ପ୍ରଶାସନ ଏ ଦିଗରେ ସତର୍କ ହୋଇଛି। ଏହାକୁ ଗୁରୁତ୍ୱ ଦେଇ ଜିଲା ପ୍ରଶାସନ ସମସ୍ତ ସରକାରୀ, ବେସରକାରୀ, ଅନୁଦାନପ୍ରାପ୍ତ ସ୍କୁଲ ଶିଶୁବାଟିକାଠାରୁ ଦ୍ୱାଦଶ ଶ୍ରେଣୀ ପର୍ଯ୍ୟନ୍ତ ଆସନ୍ତା ୨୨ରୁ ୨୪ ତାରିଖ ପର୍ଯ୍ୟନ୍ତ ୩ ଦିନ ଛୁଟି ଘୋଷଣା କରିଛି। ଏହି ୩ଦିନ ଗଜପତି ଜିଲାର ସମସ୍ତ ସ୍କୁଲ ବନ୍ଦ ରହିବ। ତେବେ ପଞ୍ଚମ ଓ ଅଷ୍ଟମ ଶ୍ରେଣୀରେ ସପ୍ଲିମେଣ୍ଟାରୀ ପରୀକ୍ଷା ଜାରି ରହିବ। ଯଦି କୌଣସି ବିଦ୍ୟାଳୟରେ ପରୀକ୍ଷା ଚାଲିଥିବ, ତେବେ ସେହି ବିଦ୍ୟାଳୟରେ ପରୀକ୍ଷା ହେବ। ଏଥିସହ ଅନ୍ୟ ବୋର୍ଡ ପରୀକ୍ଷା ଓ ଜନଗଣନା ମଧ୍ୟ ଚାଲିବ ବୋଲି ପ୍ରଶାସନ ସ୍ପଷ୍ଟ କରିଛି। ଶିକ୍ଷକ ଓ କର୍ମଚାରୀଙ୍କ ପାଇଁ ସକାଳ ସାଢେ ୬ଟାରୁ ୧୦ଟା ୩୦ଯାଏ ସ୍କୁଲ ଖୋଲା ରହିବ। ବୋଲି ଜିଲ୍ଲା ଶିକ୍ଷା ଅଧିକାରୀ ମାୟାଧର ସାହୁ ସୂଚନା ଦେଇଛନ୍ତି।

ଷ୍ଟେଶନ ନିକଟରୁ ଗଞ୍ଜେଇ ଜବତ, ଜଣେ ଗିରଫ

ବ୍ରହ୍ମପୁର,୨୧।୪(ସୁବାସ ଚନ୍ଦ୍ର ପାଢ଼ୀ) ବ୍ରହ୍ମପୁର ଆସି ଟ୍ରେନରେ ବିହାର ଗଞ୍ଜେଇ ଚାଲାଣ ପୂର୍ବରୁ ଜଣେ ଯୁବକଙ୍କୁ ଗୋସାଇଁନୁଆଗାଁ ପୋଲିସ କାବୁ କରିଛି। ଅଭିଯୁକ୍ତ ଜଣଙ୍କ ବିହାର ଖାଗରିଆ ଜିଲାର କାଶ୍ୟପ କୁମାର(୨୧)। ପୋଲିସ ତାଙ୍କ ନିକଟରୁ ଏକ ଥଳା ବ୍ୟାଗରେ ଥିବା ୧୩ କେଜି ୩୫୦ ଗ୍ରାମ ଗଞ୍ଜେଇ ଜବତ କରିଛି। ସେହିପରି ଗୋଟିଏ ମୋବାଇଲ, ୭୦୯ ଟଙ୍କା ମଧ୍ୟ ଜବତ କରିଛି। ମାମଲା ନଂ. ୧୪୩/୨୬ରେ ତାଙ୍କୁ କୋର୍ଟ ଚାଲାଣ କରାଯାଇଛି। ଯୁବକ ଜଣଙ୍କ କନ୍ଧମାଳରୁ ଗଞ୍ଜେଇ ଆଣି ବ୍ରହ୍ମପୁରରୁ ଟ୍ରେନ ଯୋଗେ ବିହାର ଚାଲାଣ କରିଥାନ୍ତେ ବୋଲି ପୋଲିସ ଜେରା ବେଳେ ଜାଣିବାକୁ ପାଇଛି। ଅଭିଯୁକ୍ତଙ୍କ ପୂର୍ବରୁ କୌଣସି ଅପରାଧିକ ମାମଲା ରହିଛି କି ନାହିଁ, ସେ ନିଜେ କନ୍ଧମାଳ ଆସି ଗଞ୍ଜେଇ ଧରି ବିହାର ଯାଉଥାନ୍ତେ ନା'ଏହା ପଛରେ ଅନ୍ୟ କୌଣସି ମାଫିଆଙ୍କ ସମ୍ପୃକ୍ତି ରହିଛି ସେଥିନେଇ ପୋଲିସ ତଦନ୍ତ କରୁଛି। ବିଶ୍ୱସ୍ତ ସୂତ୍ରରୁ ଖବର ପାଇ ଗୋସାଇଁନୁଆଗାଁ ଥାନା ଏସଆଇ ଗୌରବ ରଞ୍ଜନ ଦାଶଙ୍କ ନେତୃତ୍ୱରେ ଏକ ଟିମ ଷ୍ଟେସନ ନିକଟରେ ପାଟ୍ରୋଲିଂ କରୁଥିଲେ। ଦୁର୍ଗା ହୋଟେଲ ନିକଟରେ ଜଣେ ଯୁବକ ସନ୍ଦେହଜନକ ଅବସ୍ଥାରେ ଠିଆ ହୋଇଥିବା ବେଳେ ଟିମ ସେଠାରେ ପହଞ୍ଚି ତାଙ୍କ ପରିଚୟ ପଚାରିବା ସହ ସେ ଧରିଥିବା ବ୍ୟାଗ ଯାଞ୍ଚ କରିଥିଲେ। ବ୍ୟାଗ ଭିତରେ ଗଞ୍ଜେଇ ଭର୍ତ୍ତି ଥିବା ଦେଖିବାକୁ ମିଳିଥିଲା।

ମା' ମଙ୍ଗଳାଙ୍କ ମନ୍ଦିର, ବିଗ୍ରହ ପ୍ରତିଷ୍ଠା ପାଇଁ ଜଳଯାତ୍ରା

ଖଲ୍ଲିକୋଟ,୨୧।୪ (ପ୍ରଶାନ୍ତ କୁମାର ମିଶ୍ର)

ଖଲ୍ଲିକୋଟ ବ୍ଲକ ଅନ୍ତର୍ଗତ ନୂତନ ଗୁରୁଣ୍ଡି ଗ୍ରାମରେ ମା' ମଙ୍ଗଳାଙ୍କ ନୂତନ ମନ୍ଦିର ଓ ବିଗ୍ରହ ପ୍ରତିଷ୍ଠା ଉତ୍ସବ ସୋମବାର ଠାରୁ ଆରମ୍ଭ ହୋଇଛି। ମଙ୍ଗଳବାର ଜଳଯାତ୍ରା, ଶାଳା ସଂସ୍କାର, କର୍ମାରମ୍ଭ ଏବଂ ଅଗ୍ନି ସଂସ୍କାର କାର୍ଯ୍ୟକ୍ରମ ରହିଥିଲା। ସକାଳେ ଶ୍ରୀକୃଷ୍ଣ ଶରଣପୁର ଗ୍ରାମ ସକଳେଶ୍ୱର ମନ୍ଦିର ପୁଷ୍କରିଣୀରୁ ୩ ଶହରୁ ଉର୍ଦ୍ଧ୍ୱ ମହିଳା ପୂଜାର୍ଚ୍ଚନା ପରେ ଜଳ କଳସ ଧରି ପ୍ରାୟ ୩ କିମି ରାସ୍ତା ଶୋଭାଯାତ୍ରାରେ ଆସି ନୂତନ ଗୁରୁଣ୍ଡି ଯଜ୍ଞ ମଣ୍ଡପରେ ପହଞ୍ଚି ଥିଲେ। ପଣ୍ଡିତ ଗୌରୀଶଙ୍କର ମିଶ୍ର ଓ ତାଙ୍କ ସହଯୋଗୀ ପଣ୍ଡିତମାନଙ୍କ ଦ୍ୱାରା ପୂଜା କାର୍ଯ୍ୟ ଆରମ୍ଭ ହୋଇଥିଲା। ୨୫ ତାରିଖରେ ଯଜ୍ଞ ପୂର୍ଣ୍ଣାହୁତି ହେବ। ନୂତନ ଗୁରୁଣ୍ଡି ଗ୍ରାମବାସୀ ଶାନ୍ତିଶୃଙ୍ଖଳାର ସହ ଉତ୍ସବ ପରିଚାଳନା କରୁଛନ୍ତି।

ଜଳଯାତ୍ରାରେ ସାମିଲ ହୋଇଥିବା ମହିଳାମାନେ।

ଗୋପାଳପୁରରେ ୧୧୧, ଆସିକାରେ ୧୫ ଦମ୍ପତିଙ୍କ ସାମୂହିକ ବିବାହ

'ମୁଖ୍ୟମନ୍ତ୍ରୀ କନ୍ୟା ବିବାହ ଯୋଜନା

ବିବାହ ଉତ୍ସବରେ ଉପସ୍ଥିତ ମନ୍ତ୍ରୀ ଓ ପ୍ରଶାସନିକ ଅଧିକାରୀ।

ଗୋପାଳପୁର/ଆସିକା,୨୧।୪(ନବୀନ ରାଜ ଆଚାରୀ/ସୁରେନ୍ଦ୍ର ନାଥ ସାହୁ)– ଗଞ୍ଜାମ ଜିଲା ପ୍ରଶାସନ ପକ୍ଷରୁ ମଙ୍ଗଳବାର ଗୋପାଳପୁର ନିକଟସ୍ଥ ମନ୍ତ୍ରୀଡିସ୍ଥିତ ମା' ସିଦ୍ଧ ଭୈରବୀଙ୍କ ମନ୍ଦିର ପରିସରରେ 'ମୁଖ୍ୟମନ୍ତ୍ରୀ କନ୍ୟା ବିବାହ ଯୋଜନା'ରେ ସାମୂହିକ ବିବାହ ଅନୁଷ୍ଠିତ ହୋଇଛି। ଗୋପାଳପୁର ନିର୍ବାଚନ ମଣ୍ଡଳୀର ୧୧୧ ଜଣ ଓ ଆସିକା ବ୍ଲକର ୧୫ ଜଣ କନ୍ୟାଙ୍କ ବିବାହ ସମ୍ପନ୍ନ ହୋଇଛି। ଜିଲାର ଆର୍ଥିକ ଦୁର୍ବଳ ଶ୍ରେଣୀର ଯୋଗ୍ୟ ଦମ୍ପତିମାନଙ୍କ ଏହି ବିବାହ ଉତ୍ସବରେ ମୁଖ୍ୟଅତିଥି ଭାବେ ମନ୍ତ୍ରୀ ବିଭୂତି ଭୂଷଣ ଜେନା ଯୋଗ ଦେଇଥିଲେ। ସେ ନବ ଦମ୍ପତିଙ୍କୁ ଆଶୀର୍ବାଦ ପ୍ରଦାନ କରିବା ସହ ୪୫ହଜାର ଟଙ୍କା ସହାୟତା ରାଶି ଚେକ୍ ମାଧ୍ୟମରେ ପ୍ରଦାନ କରିଥିଲେ। ଜିଲାପାଳ ଭି କୀର୍ତ୍ତି ଭାସନ୍, ଅତିରିକ୍ତ ଜିଲାପାଳ ଡ଼ ପ୍ରମୋଦ ପୃଷ୍ଟି ଓ ସୁନିଲ କେରକେଟା, ବ୍ରହ୍ମପୁର ଉପ-ଜିଲାପାଳ ଅବିନାଶ କୁମାର ଓ ଜିଲା ପ୍ରଶାସନିକ ଅଧିକାରୀମାନେ ବିବାହ ଉତ୍ସବରେ ଯୋଗ ଦେଇ ଥିଲେ। ମୁଖ୍ୟମନ୍ତ୍ରୀ କନ୍ୟା ବିବାହ ଯୋଜନାରେ ପ୍ରତ୍ୟେକ ଯୋଗ୍ୟ କନ୍ୟାଙ୍କୁ ୬୦ହଜାର ଟଙ୍କା ସହାୟତା ପ୍ରଦାନ କରାଯାଉଛି। ୪୫ହଜାର କନ୍ୟାଙ୍କ ବ୍ୟାଙ୍କ ଆକାଉଣ୍ଟକୁ ଯାଉଥିବା ବେଳେ ୧୫ହଜାର ଟଙ୍କା ବିବାହ କାର୍ଯ୍ୟ ସମ୍ପାଦନରେ ଖର୍ଚ୍ଚ କରାଯାଏ। ଆଗାମୀ ଦିନରେ ଜିଲାର ଅନ୍ୟ ବ୍ଲକରେ ମଧ୍ୟ ଏପରି ସାମୂହିକ ବିବାହ ଆୟୋଜନ କରାଯିବ ବୋଲି ପ୍ରଶାସନ ପକ୍ଷରୁ କୁହାଯାଇଛି।

ଆସିକା ବ୍ଲକର ୧୫ ଦମ୍ପତିଙ୍କ ସାମୂହିକ ବିବାହ ମଧ୍ୟ ଏହି ପୀଠରେ ସମ୍ପନ୍ନ ହୋଇଛି। ଆସିକା ଉପନିବନ୍ଧକଙ୍କ କାର୍ଯ୍ୟାଳୟରେ ବ୍ଲକର ମହିଳା ଓ ଶିଶୁ ବିଭାଗ ପକ୍ଷରୁ ବିବାହ ହେବାକୁ ଥିବା ଏହି ବରକନ୍ୟାଙ୍କୁ ଆଣି ସେମାନଙ୍କ ବିବାହ ପଞ୍ଜୀକରଣ କରାଯାଇଥିଲା। ବିବାହ ପଞ୍ଜୀକରଣ ଅଧିକାରୀ ସମରଜିତ ତ୍ରିପାଠୀ ଏହି କାର୍ଯ୍ୟ ସମ୍ପନ୍ନ କରିଥିଲେ। ବରକନ୍ୟାଙ୍କ ପକ୍ଷରୁ ୩ଜଣ ଲେଖାଏ ପଞ୍ଜୀକରଣ ବେଳେ ସାକ୍ଷୀ ରହିଥିଲେ । ପୂର୍ବରୁ ମଧ୍ୟ ଗତ ଫେବୃଆରୀରେ ତରାତାରିଣୀ ପୀଠରେ ଏହି ଯୋଜନାରେ ହୋଇଥିବା ବିବାହରେ ୧୨ ଦମ୍ପତି ସାମିଲ ହୋଇଥିଲେ।

ସହକାରୀ ଶିକ୍ଷକ ନିଲମ୍ବିତ

ମଧ୍ୟାହ୍ନଭୋଜନରେ ବିଦ୍ୟାର୍ଥୀଙ୍କୁ ଶୁଖିଲା ଭାତ, ଲୁଣ ଦେବା ଘଟଣା

ତୁମୁଡ଼ିବନ୍ଧ,୨୧।୪ (ଦୀପକ କୁମାର ପରାସେଠ)

କନ୍ଧମାଳ ଜିଲା ତୁମୁଡିବନ୍ଧ ବ୍ଲକ ଅନ୍ତର୍ଗତ ଶିମିଳିପଦର ପ୍ରାଥମିକ ବିଦ୍ୟାଳୟରେ ଛାତ୍ରୀଛାତ୍ରଙ୍କୁ ମଧ୍ୟାହ୍ନଭୋଜନରେ କେବଳ ଭାତ ସହ ଲୁଣ ଖାଇବାକୁ ଦେବା ଘଟଣାରେ ସମ୍ପୃକ୍ତ ବିଦ୍ୟାଳୟର ଜଣେ ସହକାରୀ ଶିକ୍ଷକଙ୍କୁ ନିଲମ୍ବନ କରାଯାଇଛି। ସେ ହେଲେ ସହକାରୀ ଶିକ୍ଷକ ସୁଶାନ୍ତ କହଁର। ଏହି ଖବର ପ୍ରକାଶ ପରେ କନ୍ଧମାଳ ଜିଲା ଶିକ୍ଷାଧିକାରୀଙ୍କ ନିର୍ଦ୍ଦେଶରେ ତୁମୁଡିବନ୍ଧ ସିଆରସିସି ଭାସ୍କର ଚନ୍ଦ୍ର ସଂଗ୍ରାମ ସିଂ, ଏବିଇଓ ତଥା ମଧ୍ୟାହ୍ନଭୋଜନ କାର୍ଯ୍ୟକ୍ରମର ନୋଡାଲ ଅଫିସର ଉମ୍ଭୁରୁଧର ସାହୁ ଶିମିଳିପଦର ପ୍ରାଥମିକ ବିଦ୍ୟାଳୟକୁ ଯାଇ ଘଟଣାର ତଦନ୍ତ କରିଥିଲେ। ଏହାର ରିପୋର୍ଟ ଉଭୟେ ଜିଲା ଶିକ୍ଷାଧିକାରୀଙ୍କୁ ପ୍ରଦାନ କରିଥିଲେ। ଜିଲା ଶିକ୍ଷାଧିକାରୀଙ୍କ ସୁପାରଶକ୍ରମେ ଦାୟିତ୍ୱରେ ଥିବା ସହକାରୀ ଶିକ୍ଷକ କହଁରଙ୍କୁ ବିଭାଗ ନିଲମ୍ବନ କରିଛି। ପ୍ରଧାନଶିକ୍ଷକ ମୋହନ ମୁରାରୀ ସିଂ ଜନଗଣନା କାର୍ଯ୍ୟରେ ନିୟୋଜିତ ରହି ବିଦ୍ୟାଳୟ ପରିଚାଳନାରେ ଅବହେଳା କରିଥିବାରୁ ତାଙ୍କର ଗୋଟିଏ ଇନକ୍ରିମେଣ୍ଟ ବନ୍ଦ କରାଯାଇଛି।

ଅସଦାଚରଣ ମାମଲାରେ ୩ ବର୍ଷ ଜେଲ

ବ୍ରହ୍ମପୁର,୨୧।୪ (ସୁବାସ ଚନ୍ଦ୍ର ପାଢ଼ୀ) ଏକ ନାବାଳିକା ଅସଦାଚରଣ ମାମଲାର ବିଚାର କରି ସ୍ୱତନ୍ତ୍ର ପୋକସୋ ଜଜ୍ ପ୍ରଣତୀ ପଟ୍ଟନାୟକ ଅଭିଯୁକ୍ତ ପୋଲସରା ଥାନା ଅଞ୍ଚଳର ରବୀନ୍ଦ୍ର ସ୍ୱାଇଁ ଓରଫ ପାପୀନା(୩୦)ଙ୍କୁ ଦୋଷୀ ସାବ୍ୟସ୍ତ କରିଛନ୍ତି। ତାଙ୍କୁ ୩ ବର୍ଷ ଜେଲ ଦଣ୍ଡ ୫ ହଜାର ଟଙ୍କା ଜରିମାନା ହୋଇଛି। ଜରିମାନା ଅନାଦାୟ ଅଧିକ ୫ ମାସ ଜେଲ ଭୋଗିବାକୁ ହେବ ବୋଲି ଜଜ୍ ରାୟରେ ଉଲ୍ଲେଖ କରିଛନ୍ତି। ଏଥିସହ ପିଡ଼ିତାଙ୍କୁ ୩ ଲକ୍ଷ ଟଙ୍କା ସହାୟତା ପ୍ରଦାନ କରିବାକୁ ଜିଲା ଆଇନ ସେବା ପ୍ରାଧିକରଣ ସଚିବଙ୍କୁ ନିର୍ଦ୍ଦେଶ ଦେଇଛନ୍ତି। ୨୦୨୧ ଜୁନ ୪ରେ ପୋଲସରା ଥାନା ଅଞ୍ଚଳର ଏକ ଗ୍ରାମର ୧୨ ବର୍ଷୀୟ ନାବାଳିକା ପୋଖରୀକୁ ଗାଧୋଇ ଯାଇଥିଲେ। ସେ ଘରକୁ ଫେରୁଥିବା ବେଳେ ଅଭିଯୁକ୍ତ ରବୀନ୍ଦ୍ର ତାଙ୍କୁ ଏକ ନିର୍ଜନ ସ୍ଥାନକୁ ଟେକି ନେଇ ବଳାତ୍କାର ଉଦ୍ୟମ କରିଥିଲେ। ଗ୍ରାମର କେତେଜଣ ଏହା ଦେଖିବାରୁ ରବୀନ୍ଦ୍ର ଦୌଡି ପଳାଇଥିଲେ । ଘଟଣାକୁ ନେଇ ପରିବାର ଲୋକେ ଥାନାରେ ଅଭିଯୋଗ କରିଥିଲେ। ଅଭିଯୁକ୍ତ ରବୀନ୍ଦ୍ର ଗିରଫ ହେବା ପରେ ଜେଲ ପଠାଇ ଯାଇଥିଲା । ପରବର୍ତ୍ତୀ ସମୟରେ ସେ ଜାମିନରେ ମୁକୁଳିଥିଲେ । ମାମଲାର ବିଚାରଣା ବେଳେ ୩ ସାକ୍ଷୀଙ୍କ ବୟାନ ରେକର୍ଡ କରାଯାଇଥିଲା । ଉପଯୁକ୍ତ ସାକ୍ଷ୍ୟ ପ୍ରମାଣକୁ ଭିତ୍ତି କରି ଜଜ୍ ରାୟ ପ୍ରକାଶ କରିଥିଲେ । ରାୟ ପ୍ରକାଶ ବେଳେ ଅଭିଯୁକ୍ତ ରବୀନ୍ଦ୍ର କୋର୍ଟରେ ହାଜର ହୋଇଥିଲେ। ସରକାରଙ୍କ ପକ୍ଷରୁ ସ୍ୱତନ୍ତ୍ର ପିପି ନାରାୟଣ ପଣ୍ଡା ମକଦ୍ଦମା ପରିଚାଳନା କରିଥିଲେ ।

ଗଞ୍ଜାମ ଜିଲା ଅବସରପ୍ରାପ୍ତ କର୍ମଚାରୀ ସଂଘର ବିକ୍ଷୋଭ

ବ୍ରହ୍ମପୁର ,୨୧।୪(ସୁବାସ ଚନ୍ଦ୍ର ପାଢ଼ୀ) ସର୍ବଭାରତୀୟ ରାଜ୍ୟ ସରକାରୀ ପେନସନର ମହାସଙ୍ଘ ଡ଼ାକରାରେ ଗଂଜାମ ଜିଲା ଅବସରପ୍ରାପ୍ତ କର୍ମଚାରୀ ସଂଘ ଭାଲିଡେସନ ଆକ୍ଟକୁ ପ୍ରତ୍ୟାହାର ସହ ୧୦ ଦଫା ଦାବି ପୂରଣ ପାଇଁ ମଙ୍ଗଳବାର ଆରଡିସି ଅଫିସ ସମ୍ମୁଖରେ ବିକ୍ଷୋଭ ପ୍ରଦର୍ଶନ କରିଛି। ସଂଘ ପକ୍ଷରୁ କୁହାଯାଇଛି ଯେ, ସମସ୍ତଙ୍କୁ ଏନପିଏସ, ୟୁପିଏସ ବଦଳରେ ଓପିଏସ ଦେବା, ୩୧ ଡିସେମ୍ବର ସୁଧା ଅବସର ନେଇଥିବା ସମସ୍ତ ପେନସନରଙ୍କୁ ଅଷ୍ଟମ ଦରମା କମିଶନର ସମସ୍ତ ସୁବିଧା ପ୍ରଦାନ, ସମସ୍ତ ରାଜ୍ୟ ପେନସନରଙ୍କ ମହଙ୍ଗା ଭତ୍ତା, କୋଭିଡ ସମୟର ୮ ମାସର ମହଙ୍ଗା ଭତ୍ତା ପ୍ରଦାନ। କମୁଟେସନ ଅବଧି ୧୫ ବର୍ଷ ବଦଳରେ ୧୧ ବର୍ଷ କରାଯିବା, ବରିଷ୍ଠ ନାଗରିକଙ୍କ ରେଳ ଯାତ୍ରାରେ ଥିବା ରିହାତିକୁ ପୁନଃ ଲାଗୁକରିବା, ସମସ୍ତ ରାଜ୍ୟ ସରକାର ପେନସନର ମାନଙ୍କୁ ଇନ୍ସୁରେନ୍ସ ମାଧ୍ୟମରେ ଚିକିତ୍ସା ସୁବିଧା ପ୍ରଦାନ କରିବା, ୪ ଶ୍ରମ କୋଡ଼କୁ ବାତିଲ କରିବା ଓ ନୂତନ ଶିକ୍ଷାନୀତି ୨୦୨୦କୁ ପ୍ରତ୍ୟାହାର କରିବା ପାଇଁ ଦାବି କରାଯାଇଥିଲା। ସଭାପତି ଡି.ମୋହନ ରାଓ, ରାଜ୍ୟ ଉପଦେଷ୍ଟା କେ.ନନ୍ଦେଶ୍ବ ସେନାପତି, ଏ ଏସ ଏନ ଗୁପ୍ତା, ମହର୍ଷି ସିଂଙ୍କ ସମେତ ବହୁ ଅବସରପ୍ରାପ୍ତ କର୍ମଚାରୀ ଉପସ୍ଥିତ ଥିଲେ । ଯଦି ସରକାର ଦାବୀ ପୁରାଣରେ ନ କରନ୍ତି ତେବେ ଆସନ୍ତା ମାସ ମେ ୧୩,୧୪,ଓ ୧୫ ତାରିଖରେ ତିନିଦିନ ଧରି ରାଜଧାନୀ ଭୁବନେଶ୍ୱର ଠାରେ ବିକ୍ଷୋଭର ଆୟୋଜନ କରାଯିବ ବୋଲି କହିଥିଲେ। ବିଜୟ କୁମାର ବେହେରା, ନାରାୟଣ ପାଣିଗ୍ରାହୀ, ସେଫଳି ଦାସ ,ଶିଖରାଣୀ ପାଳ , ନିରାକାର ସାବତ ଭାରତର ଗରୀମାମୟ ପ୍ରଧାନ ମନ୍ତ୍ରୀଙ୍କୁ ୧୦ ଦଫା ସମ୍ବଳିତ ଦାବିପତ୍ର ଦକ୍ଷିଣାଞ୍ଚଳ ରାଜସ୍ୱ କମିଶନରଙ୍କୁ ଦିଆଯାଇଥିଲା। ଦଣ୍ଡପାଣି ସାବତ, ବସନ୍ତ କୁମାର ପାତ୍ର, ବି.ରାଙ୍ଗା ପାତ୍ର, ସନ୍ତୋଷ କୁମାର ସାହୁ, ହେଚ.ତୁମ୍ବେଶ୍ୱର ରେଡ୍ଡୀ, ଡି.ଶ୍ରୀନିବଶ ରାଓ, ଅଗାଧୁ ପାତ୍ର, ରାଧାକାନ୍ତ ପଣ୍ଡା, ଡି.ସୁଦର୍ଶନ ରାଓ, ବିଜୟ କୁମାର ପଟ୍ଟନାୟକ,ରାମ ଚନ୍ଦ୍ର ନାୟକ, ରବୀନ୍ଦ୍ରନାଥ ପାତ୍ର, ଅଭିମନ୍ୟୁ ଦାସ, ସୀମାଞ୍ଚଳସାହୁ,ନବୀନମହାରଣା,ପ୍ରଶାନ୍ତ କୁମାର ପଣ୍ଡା ସହଯୋଗ କରିଥିଲେ।

ଆରଡିସି ଅଫିସ ସମ୍ମୁଖରେ ବିକ୍ଷୋଭ।

୪ ଦିନ ହେଲା ବନଶ୍ରୀ ବାଳିକା ଉଚ୍ଚ ବିଦ୍ୟାଳୟକୁ ବିଦ୍ୟୁତ୍ ସେବା ବନ୍ଦ

ଜି.ଉଦୟଗିରି,୨୧।୪ (ଚିନ୍ମୟ କୁମାର ସେଠୀ)

ଜି.ଉଦୟଗିରି ବ୍ଲକ ଗ୍ରେସିଙ୍ଗିଆ ପଞ୍ଚାୟତ କିରାମାହା ନିକଟରେ ଥିବା ବନଶ୍ରୀ ବାଳିକା ଉଚ୍ଚ ବିଦ୍ୟାଳୟରେ ୪ଦିନ ହେଲା ବିଦ୍ୟୁତ୍ ସେବା ବନ୍ଦ ରହିଛି। ଫଳରେ ହଷ୍ଟେଲରେ ରହି ପାଠ ପଢୁଥିବା ୧୧୦ ଜଣ ଛାତ୍ରୀ ବହୁ ଅସୁବିଧାର ସମ୍ମୁଖିନ ହେଉଛନ୍ତି। ସେମାନେ ଦୁଇ ଦିନ ହେଲା ଗାଧୋଇ ନ ଥିବା ଜଣାପଡିଛି। ୧୦ ହଜାର ଟଙ୍କା ବିଦ୍ୟୁତ ବିଲ୍ ବାକି ଥିବାରୁ ବିଦ୍ୟୁତ ସେବା ବିଭାଗ ବନ୍ଦ କରିଛି। ମଙ୍ଗଳବାର ଟଙ୍କା ବନ୍ଧାଯାଇଛି ବୋଲି ପ୍ରଧାନ ଶିକ୍ଷୟିତ୍ରୀ କହିଛନ୍ତି। ବିଦ୍ୟୁତ୍ ନ ଥିବାରୁ ବିଦ୍ୟାଳୟରେ ପଢୁଥିବା ଛାତ୍ରୀମାନେ ପାଠ ପଢାରେ ଅସୁବିଧା ଭୋଗୁଛନ୍ତି। ଏଥିସହ ହଷ୍ଟେଲରେ ରହୁଥିବା ଅନ୍ତେବାସୀ ମଧ୍ୟ ଅସୁବିଧାର ସମ୍ମୁଖିନ ହୋଇଛନ୍ତି। ତେବେ ବିଦ୍ୟାଳୟକୁ ବିଦ୍ୟୁତ୍ ବିଚ୍ଛିନ୍ନ ହେତୁ ସ୍ଥାନୀୟ ଲୋକେ ଏହାର ପ୍ରତିବାଦ କରିଛନ୍ତି।

ଭାଜପାରେ ମିଶିଲେ ବିସିସି ବ୍ୟାଙ୍କ ସଭାପତି

ବିଧାୟକଙ୍କ ସହ ବିସିସି ବ୍ୟାଙ୍କ ସଭାପତି ଓ ନିର୍ଦ୍ଦେଶିକା।

ବ୍ରହ୍ମପୁର,୨୧।୪(ଅଶୋକ କୁମାର ସାହୁ) ପ୍ରଧାନମନ୍ତ୍ରୀ ନରେନ୍ଦ୍ର ମୋଦୀଙ୍କ ନୀତି ଓ ଆଦର୍ଶରେ ଅନୁପ୍ରାଣିତ ଓ ବ୍ରହ୍ମପୁର ବିଧାୟକ କେ.ଅନିଲ କୁମାରଙ୍କ ବିକାଶ ପ୍ରତି ଆକୃଷ୍ଟ ହୋଇ ବ୍ରହ୍ମପୁରର ଅନେକ ଯୁବତୀ ଯୁବକ ଭାଜପାରେ ସାମିଲ ହେଉଛନ୍ତି। ସେହିକ୍ରମରେ ଗାନ୍ଧୀନଗର ସ୍ଥିତ ବିଧାୟକଙ୍କ କାର୍ଯ୍ୟାଳୟରେ ବିଧାୟକଙ୍କ ନେତୃତ୍ୱରେ, ବ୍ରହ୍ମପୁର ବ୍ରହ୍ମପୁର କେନ୍ଦ୍ର ସମବାୟ ବ୍ୟାଙ୍କ (ବିସିସି ବ୍ୟାଙ୍କ) ସଭାପତି ଶିବରାମ ପାତ୍ର ଓ ନିର୍ଦ୍ଦେଶିକା କୁରୀ କୁମାରୀ ଦାସ ଭାଜପାରେ ଯୋଗଦେଇଛନ୍ତି। ସେମାନଙ୍କୁ ବିଧାୟକ ଦଳୀୟ ଉପଢ଼ୌକନ ଦେଇ ସମ୍ବର୍ଦ୍ଧିତ କରିଛନ୍ତି।

ମହିଳାଙ୍କ ସହ ବିଶ୍ୱାସଘାତକତା କରିଛି କଂଗ୍ରେସ: ଭାଜପା

ବ୍ରହ୍ମପୁର, ୨୧।୪(ସୁବାସ ଚନ୍ଦ୍ର ପାଢ଼ୀ): ସଂସଦରେ ଗତ ୧୬ ଓ ୧୭ ଏପ୍ରିଲରେ ନାରୀ ଶକ୍ତି ବନ୍ଦନ ସମେତ ଗୁରୁତ୍ୱପୂର୍ଣ୍ଣ ବିଲ୍‌ଗୁଡ଼ିକୁ ବିରୋଧ କରି କଂଗ୍ରେସ, ସମାଜବାଦୀ ପାର୍ଟି, ଟିଏମସି ଓ ଡିଏମକେ ଦଳ ଦେଶର ଅଧା ଜନସଂଖ୍ୟା ମହିଳାଙ୍କ ସହ ବିଶ୍ୱାସଘାତକତା କରିଛନ୍ତି ବୋଲି ଭାଜପା ମଙ୍ଗଳବାର ଏକ ଖବରଦାତା ସମ୍ମିଳନୀରେ ଅଭିଯୋଗ କରିଛି। ଆସ୍କା ଏମପି ଅନିତା ଶୁଭଦର୍ଶିନୀ,ବ୍ରହ୍ମପୁରର ଏକ ଘରୋଇ ହୋଟେଲରେ ଆୟୋଜିତ ସମ୍ମିଳନୀରେ କହିଛନ୍ତି ଯେ, ପ୍ରଧାନମନ୍ତ୍ରୀ ନରେନ୍ଦ୍ର ମୋଦୀ ସ୍ପଷ୍ଟ କରିଛନ୍ତି, ମହିଳାଙ୍କ ରାଜନୈତିକ ସଶକ୍ତିକରଣ ଏବଂ ସମ୍ମାନର ଏକ ଐତିହାସିକ ପଦକ୍ଷେପ ହେଉଛି ନାରୀ ଶକ୍ତି ବନ୍ଦନ ଅଧିନିୟମ (ନାରୀ ବନ୍ଦନା ଯୋଜନା)। ନାରୀ ଶକ୍ତି ବନ୍ଦନ ଯୋଜନା କେବଳ ରାଜନୈତିକ ସଂରକ୍ଷଣ ନୁହେଁ, ବରଂ ଏକ ସମ୍ପୂର୍ଣ୍ଣ ମହିଳା-କେନ୍ଦ୍ରିକ ବିକାଶ ମନ୍ତ୍ର। ଯେଉଁମାନେ ଏହି ଐତିହାସିକ ସୁଯୋଗକୁ ବାଧା ଦେଉଛନ୍ତି, ଆଗାମୀ ନିର୍ବାଚନରେ ମହିଳା ମାନଙ୍କ ପ୍ରବଳ କ୍ରୋଧର ସମ୍ମୁଖୀନ ହେବେ। ସୀମା ନିର୍ଦ୍ଧାରଣ ବିଲ ବିଷୟରେ କେନ୍ଦ୍ର ଗୃହମନ୍ତ୍ରୀ ଅମିତ ଶାହ ସ୍ପଷ୍ଟ କରିଛନ୍ତି ଯେ, କୌଣସି ରାଜ୍ୟର କ୍ଷତି ହେବ ନାହିଁ । ତଥାପି ବିରୋଧୀ ଦଳଗୁଡ଼ିକ ମିଥ୍ୟା ପ୍ରଚାର କରୁଛନ୍ତି । ମହିଳା-ବିରୋଧୀ ଶକ୍ତିମାନଙ୍କ ବିରୁଦ୍ଧରେ ଆମେ ଲଢ଼ିବୁ ବୋଲି କହିଛନ୍ତି। ସମ୍ମିଳନୀରେ ବ୍ରହ୍ମପୁର ବିଧାୟକ କେ ଅନିଲ କୁମାର, ଛତ୍ରପୁର ବିଧାୟକ କୃଷ୍ଣଚନ୍ଦ୍ର ନାୟକଙ୍କ ସମେତ ବହୁ ମହିଳା ନେତ୍ରୀ ଓ ଭାଜପା ନେତୃବୃନ୍ଦ ଉପସ୍ଥିତ ଥିଲେ ।

କାର୍ଯ୍ୟକ୍ରମରେ ଏମପି ଓ ବିଧାୟକଙ୍କ ସହ ଅନ୍ୟମାନେ।

ମହିଳା ସଂରକ୍ଷଣ ଆଇନ ନାଁରେ ଭୁଆଁ ବୁଲାଉଛନ୍ତି କେନ୍ଦ୍ର ସରକାର: କଂଗ୍ରେସ

ଫୁଲବାଣୀ,୨୧।୪(ରାକେଶ କୁମାର ରାଉତ): ମହିଳା ମାନଙ୍କ ସୁରକ୍ଷା ଓ ସଂରକ୍ଷଣ ପାଇଁ ୨୦୨୩ରେ ଆଇନ ଆସି ସାରିଛି। ଏବେ କେନ୍ଦ୍ର ସରକାର ଏହାକୁ ଭୁଲ ଦର୍ଶାଉଛି। ମହିଳା ସଂରକ୍ଷଣ ବିଲ ଉପରେ କଂଗ୍ରେସର ଆଭିମୁଖ୍ୟକୁ ନେଇ କେନ୍ଦ୍ର ସରକାର ଲୋକଙ୍କ ଭିତରେ ଭ୍ରମ ସୃଷ୍ଟି କରୁଛି ବୋଲି ଫୁଲବାଣୀସ୍ଥିତ ଜିଲା କଂଗ୍ରେସ କାର୍ଯ୍ୟାଳୟ ଠାରେ ଖବରଦାତା ସମ୍ମିଳନୀରେ ଯୋଗ ଦେଇ ପିସିସି ପର୍ଯ୍ୟବେକ୍ଷକ ନବକୁମାର ମିଶ୍ର କହିଛନ୍ତି। ସେ ଆହୁରି କହିଛନ୍ତି, ୨୦୨୩ରେ ପାରିତ ହୋଇଥିବା ମହିଳା ସଂରକ୍ଷଣ ଆଇନକୁ କଂଗ୍ରେସ ପୂର୍ଣ୍ଣ ସମର୍ଥନ ଦେଇଥିଲା। ଏ ନେଇ ଏବେ ମଧ୍ୟ ଦଳର ଆଭିମୁଖ୍ୟ ସ୍ପଷ୍ଟ ରହିଛି। ତେବେ କେନ୍ଦ୍ର ସରକାର ଡିଲିମିଟେସନ ବିଲକୁ ଯୋଡି ନିଜର ମନ୍ଦ ଉଦ୍ଦେଶ୍ୟ ହାସଲ ପାଇଁ ଯୋଜନା କରିଛନ୍ତି। ଏହାକୁ ଦଳ ବିରୋଧ କରୁଛି। ସେହିଭଳି ଜି. ଉଦୟଗିରି ବିଧାୟକ ପ୍ରଫୁଲ୍ଲ ପ୍ରଧାନ କହିଛନ୍ତି, ନାରୀ ମାନଙ୍କୁ ସୁରକ୍ଷା ଦେଇ ପାରୁ ନ ଥିବା ଭାଜପା ମହିଳା ସଂରକ୍ଷଣ ଦିଗରେ କଂଗ୍ରେସକୁ ଆକ୍ଷେପ କରିବା ହାସ୍ୟାସ୍ପଦ ବୋଲି ସେ କହିଛନ୍ତି। ଏହା ଭାଜପାର କେବଳ ଏକ ନିର୍ବାଚନୀ ଚାଲ ବୋଲି କହିଛନ୍ତି କଂଗ୍ରେସ ଜିଲ୍ଲା ସଭାପତି ଚନ୍ଦ୍ର ଶେଖର ପରିଡା। ଖବରଦାତା ସମ୍ମିଳନୀରେ ପିସିସି ଏସସି ସେଲ ସମ୍ପାଦକ, ନଗର ସଭାପତି ସୁବାଷ ନାୟକ, ହେମନ୍ତ କର, ରଜତ ମହାନ୍ତି, ଯୁବନେତା ଅନୁପମ କହଁର, ବ୍ଲକ କଂଗ୍ରେସ ସଭାପତି ରଞ୍ଜିତ ବେହେରା, କିଷାନ ସେଲ ସଭାପତି ରାଜୀବ ସାହାଣୀ ପ୍ରମୁଖ ଉପସ୍ଥିତ ଥିଲେ।

ପୋଷଣ ପକ୍ଷ ପାଳିତ

ଗଞ୍ଜାମ,୨୧।୪(ବିଦ୍ୟାଧର ସାହୁ)– ଗଞ୍ଜାମ ସହର ଆଖଡ଼ାବନ୍ଧ ସାହି ଅଙ୍ଗନୱାଡି କେନ୍ଦ୍ରରେ ଅଙ୍ଗନୱାଡି କର୍ମୀ ବବିତା ସେଠୀଙ୍କ ତତ୍ତ୍ୱାବଧାନରେ ପୋଷଣ ପକ୍ଷ ପାଳିତ ହୋଇଛି। ଏଥିରେ ମୁଖ୍ୟ ଅତିଥିଭାବେ ସିଡିପିଓ ସଲୀଳା ପ୍ରଧାନ ଯୋଗଦେଇ ଉପସ୍ଥିତ ମା ଓ କିଶୋରୀ ବାଳିକାଙ୍କୁ ସୁସ୍ଥ ଶରୀର ପାଇଁ ପୋଷଣଯୁକ୍ତ ଖାଦ୍ୟର ଆବଶ୍ୟକତା ଓ ଉପକାରିତା ସମ୍ପର୍କରେ ବୁଝାଇଥିଲେ। ସମ୍ମାନିତ ଅତିଥି ଭାବେ ସୁପରଭାଇଜର ଛବି ନାୟକ ଉପସ୍ଥିତ ଥିଲେ। ଏହି ଅବସରରେ ମାଣ୍ଡିଆରେ ପ୍ରସ୍ତୁତ ଖାଦ୍ୟସାମଗ୍ରୀ ଓ ପନିପରିବା ଶସ୍ୟ ଜାତୀୟ ଖାଦ୍ୟ ପ୍ରଦର୍ଶିତ ହୋଇଥିଲା। କାର୍ଯ୍ୟକ୍ରମରେ ଗର୍ଭବତୀ ମା, ୮ମାସର ଶିଶୁ ଓ ୪ ବର୍ଷର ବାଳିକାକୁ ସୁସ୍ଥ ବାଳିକା ଭାବେ ସମ୍ମାନିତ କରାଯାଇଥିଲା।

ବିଏସ୍‌ଇ ସେନ୍‌ସେକ୍ସ
୭୯,୨୭୩ (+୭୫୩)

୧ ଡଲାର = ୯୩.୪୮ ଟଙ୍କା

ବ୍ରେଣ୍ଟ କ୍ରୁଡ୍ ଅଏଲ୍
(ପ୍ରତି ବ୍ୟାରେଲ୍)
୯୭.୮୫ ଡଲାର

ପଶ୍ଚିମ ଏସିଆ ଯୁଦ୍ଧ ସାମଗ୍ରିକ ଅର୍ଥନୀତି ପାଇଁ ବିପଦ: ନୀତି ଆୟୋଗ

ନୂଆଦିଲ୍ଲୀ, ୨୧।୪

ଇରାନ୍-ଆମେରିକା ଯୁଦ୍ଧକୁ ନେଇ ଏବେ ବୈଶ୍ୱିକ ଅର୍ଥନୀତିର ଗତି ଦୁର୍ବଳ ହେବାରେ ଲାଗିଛି। ଯାହାକୁ ନେଇ ବିଶ୍ୱବ୍ୟାଙ୍କ ସମେତ ଅନ୍ତର୍ଜାତୀୟ ମୁଦ୍ରାପାଣ୍ଠି(ଆଇଏମ୍ଏଫ୍) ଏବଂ ଏସୀୟ ଉନ୍ନୟନ ବ୍ୟାଙ୍କ ଭଳି ବହୁ ଅନ୍ତର୍ଜାତୀୟ ସ୍ତରର ପୁଞ୍ଜିଲଗାଣକାରୀ ସଂସ୍ଥା ଚିନ୍ତାବ୍ୟକ୍ତ କରିଛନ୍ତି। ବେଳକୁ ବେଳ ଯୁଦ୍ଧ ସ୍ଥିତି ଜଟିଳ ହେବାକୁ ଲାଗିଥିବାବେଳେ ବିଶେଷକରି ପ୍ରଗତିଶୀଳ ରାଷ୍ଟ୍ରଗୁଡିକର ଅର୍ଥନୀତି ପାଇଁ ବିପଦ ସୃଷ୍ଟି ହୋଇଛି। ଏହିକ୍ରମରେ ଭାରତ ଭଳି ଏକ ବର୍ଦ୍ଧିତ ଅର୍ଥନୀତି ମଧ୍ୟ ବିପଦମୁହାଁ ହୋଇଛି ବୋଲି ନୀତି ଆୟୋଗ ପକ୍ଷରୁ ଉଦ୍‌ବେଗ ପ୍ରକାଶ କରାଯାଇଛି। ସାମ୍ପ୍ରତିକ ସ୍ଥିତିରେ ଭାରତର ଚଳନ୍ତି ଜମା ନିଅଣ୍ଟ ସ୍ଥିତି ଖରାପ ହେବାକୁ ଲାଗିଥିବାବେଳେ ସାମଗ୍ରିକ ଅର୍ଥନୀତି ପାଇଁ ପ୍ରତିକୂଳ ପରିସ୍ଥିତି ଉତ୍ପନ୍ନ କରିବ ବୋଲି କୁହାଯାଇଛି। ୨୦୨୫-୨୬ ଆର୍ଥିକ ବର୍ଷର ତୃତୀୟ ତ୍ରୈମାସ ବାଣିଜ୍ୟିକ ସ୍ଥିତି ରିପୋର୍ଟକୁ ଦୃଷ୍ଟିରେ ରଖି ନୀତି ଆୟୋଗ ପକ୍ଷରୁ

କୁହାଯାଇଛି, ପଶ୍ଚିମ ଏସିଆ ଯୁଦ୍ଧ ଯୋଗୁ ଭାରତର ରପ୍ତାନି କାରବାର ବିଶେଷ ଭାବେ ପ୍ରଭାବିତ ହୋଇଛି। ମୁଖ୍ୟତଃ ଉପସାଗରୀୟ ଦେଶଗୁଡିକ ସହ ହେଉଥିବା କାରବାର ସର୍ବାଧିକ ଭାବେ ହ୍ରାସ ପାଇଥିବାରୁ ବାଣିଜ୍ୟିକ ନିଅଣ୍ଟ ସ୍ଥିତିରେ ମଧ୍ୟ ନକାରାତ୍ମକ ପ୍ରଭାବ ପଡ଼ିଛି। ଉପସାଗରୀୟ ଦେଶଗୁଡିକ ସହ ମୁକ୍ତ ବାଣିଜ୍ୟ କାରବାର ପାଇଁ ଇଣ୍ଡୋ-ଗଲ୍ଫ କୋଅପରେଶନ କାଉନ୍‌ସିଲ ମାଧ୍ୟମରେ ଯେଉଁ ବୁଝାମଣା ଆରମ୍ଭ ହୋଇଥିଲା ତାହା ମଧ୍ୟ ପ୍ରଭାବିତ ହୋଇଛି।

ରେନୋ ଗ୍ରୁପ୍‌ର ଫ୍ୟୁଚର ରେଡି ଇଣ୍ଡିଆ ଯୋଜନା

ଭୁବନେଶ୍ୱର,୨୧।୪
(ଅନୁରାଧା ମହାରଣା)

ରେନୋ ଗ୍ରୁପ୍ ପକ୍ଷରୁ ଏହାର ଫ୍ୟୁଚର ରେଡି ଇଣ୍ଡିଆ ଯୋଜନା ଉନ୍ମୋଚନ କରାଯାଇଛି। ଏହା ମାଧ୍ୟମରେ ୨୦୩୦ ସୁଦ୍ଧା କମ୍ପାନୀ ଏହାର ସର୍ବବୃହତ୍ ଉତ୍ପାଦ ନବୀକରଣ ଚକ୍ରରେ ପ୍ରବେଶକରି ୭ଟି ଭିନ୍ନ ଭିନ୍ନ ଶକ୍ତିର ମଡେଲକୁ ବିସ୍ତାର କରିବ। ୨୦୨୬ ଜାନୁଆରୀରେ ଉନ୍ମୋଚିତ ନୂଆ ରେନୋ ଡଷ୍ଟର ସମେତ ଏହା ଆଉ ଚାରିଟି ଯାନ ଆଣିବ। ଫଳରେ ୨୦୩୦ ସୁଦ୍ଧା ସାତଟି ଉତ୍ପାଦ ହୋଇପାରିବ। ସମସ୍ତ ଉତ୍ପାଦକୁ ଏହା ସ୍ଥାନୀୟ ବଜାର ଆବଶ୍ୟକତା ଅନୁସାରେ ପରବର୍ତ୍ତୀ ପିଢ଼ିର ଡିଜିଟାଲ ଓ ଇଲେକ୍ଟ୍ରୋନିକ୍ସ ଢାଞ୍ଚା ବ୍ୟବହାର କରି ପ୍ରସ୍ତୁତ କରିବ। କମ୍ପାନୀ ପକ୍ଷରୁ ବ୍ରିଜ୍‌ର କନ୍‌ସେପ୍ଟକୁ ମଧ୍ୟ ଉପସ୍ଥାପନ କରାଯାଇଛି ଯାହା ହେଉଛି କମ୍ପାକ୍ଟ ଏସ୍‌ୟୁଭିର ଏକ ବି-ସେଗ୍‌ମେଣ୍ଟ। କମ୍ପାନୀର ୭ଟି ଯାନ ଏହାର ଆର୍‌ଜିଇପି ଓ ଆର୍‌ଜିଏମ୍‌ପି ପ୍ଲାଟ୍‌ଫର୍ମରେ ରହିବ।

ରେନୋ ଗ୍ରୁପ୍‌ର ସିଇଓ ଫାଙ୍କୋଇସ ପ୍ରୋଭୋଷ୍ଟି କହିଛନ୍ତି, 'ଆମର ନୂଆ ଦୂରଦୃଷ୍ଟି ଫ୍ୟୁଚର ରେଡି ସହ ରେନୋ ଗ୍ରୁପ୍ ଏକ ଉଚ୍ଚ ସମ୍ଭାବନା, ଦ୍ରୁତ ଅଭିବୃଦ୍ଧିଶୀଳ ବଜାର ସୃଷ୍ଟିକରି ଅନ୍ତର୍ଜାତୀୟ ଅଭିବୃଦ୍ଧିକୁ ତ୍ୱରାନ୍ୱିତ କରୁଛି। ଭାରତରେ ରେନୋ ଗ୍ରୁପ୍‌ର ସିଇଓ ଷ୍ଟେଫାନି ଡେବଲାଇଜ କହିଛନ୍ତି, '୨୦୩୦ ସୁଦ୍ଧା ଭାରତରେ ଆମେ ୭ଟି ମଡେଲର ପୋର୍ଟଫୋଲିଓ ପ୍ରଦାନ କରିବୁ ଯେଉଁଥିରେ ଛୋଟ କାର୍‌ଠାରୁ ଆରମ୍ଭକରି ବୃହତ୍ ଏସ୍‌ୟୁଭି ଆଦି ରହିବ ଏବଂ ଇଲେକ୍ଟ୍ରିଫାଏଡ୍ ପାୱାର ଟ୍ରେନର ଏକ ପୂର୍ଣ୍ଣାଙ୍ଗ ବର୍ଣ୍ଣମାଳା ରହିବ।

ୟୁବିଆଇ ଭୁବନେଶ୍ୱର ଅଞ୍ଚଳର ନୂତନ ଆଞ୍ଚଳିକ ମୁଖ୍ୟ

ଭୁବନେଶ୍ୱର, ୨୧।୪

ୟୁନିୟନ ବ୍ୟାଙ୍କ ଅଫ୍ ଇଣ୍ଡିଆ(ୟୁବିଆଇ)ର ଭୁବନେଶ୍ୱର ଅଞ୍ଚଳର ନୂତନ ଆଞ୍ଚଳିକ ମୁଖ୍ୟ ଭାବେ ସଞ୍ଜୀବ ରଞ୍ଜନ ସହାୟ କାର୍ଯ୍ୟଭାର ଗ୍ରହଣ କରିଛନ୍ତି। ସଞ୍ଜୀବ ରଞ୍ଜନ ପୂର୍ବରୁ ୟୁବିଆଇର ମୁମ୍ବାଇସ୍ଥିତ ମୁଖ୍ୟ କାର୍ଯ୍ୟାଳୟର କର୍ପୋରେଟ୍ କମ୍ୟୁନିକେଶନ ବିଭାଗରେ ମହାପ୍ରବନ୍ଧକ ଭାବେ କାର୍ଯ୍ୟ କରୁଥିଲେ। ଫେଡେରାଲ ବ୍ୟାଙ୍କରେ ନଜର କ୍ୟାରିୟର ଆରମ୍ଭ କରିଥିବା ସଞ୍ଜୀବ ରଞ୍ଜନ ଉକ୍ତ ବ୍ୟାଙ୍କରେ ୫ ବର୍ଷ କାର୍ଯ୍ୟ କରିବା ପରେ ୨୦୦୯ରେ ୟୁବିଆଇରେ ବରିଷ୍ଠ ଅଧିକାରୀ ଭାବେ ଯୋଗଦେଇଥିଲେ। ସେ ଉତ୍ତରପ୍ରଦେଶ ସମେତ ପଞ୍ଜାବ, ପଶ୍ଚିମବଙ୍ଗ, ତାମିଲନାଡୁ,ମହାରାଷ୍ଟ୍ର, ରାଜସ୍ଥାନ, ଦିଲ୍ଲୀ-ଏନସିଆର୍ ଏବଂ ଓଡ଼ିଶାର ବିଭିନ୍ନ ସ୍ଥାନରେ କାର୍ଯ୍ୟକରି ବ୍ୟାଙ୍କିଙ୍ଗ୍ ସେବା କ୍ଷେତ୍ରରେ ଦୃଢ଼ ଅଭିଜ୍ଞତା ହାସଲ କରିଛନ୍ତି।

ଡିଜିଟାଲ ପ୍ଲାଟ୍‌ଫର୍ମ ରୋଗୀଙ୍କ ଯାତାୟାତ ସମସ୍ୟା ଦୂରକରୁଛି

ଭୁବନେଶ୍ୱରସ୍ଥିତ ଆପୋଲୋ ହସ୍ପିଟାଲର ଚିଫ୍ ଅପରେଟିଂ ଅଫିସର ଭାବରେ ଡା. ଆଲୋକ ଶ୍ରୀବାସ୍ତବ ନେତୃତ୍ୱ ନେଉଛନ୍ତି। ଡା. ଶ୍ରୀବାସ୍ତବ ଦିଲ୍ଲୀ ବିଶ୍ୱବିଦ୍ୟାଳୟର ଫ୍ୟାକଲ୍ଟି ଅଫ୍ ମ୍ୟାନେଜମେଣ୍ଟ ଷ୍ଟଡିଜ୍‌ରୁ ପୋଷ୍ଟ ଗ୍ରାଜୁଏଟ୍ ମାଷ୍ଟର୍ସ ଇନ୍ ବିଜ୍‌ନେସ୍ ଆଡ୍‌ମିନିଷ୍ଟ୍ରେଶନ ସମାପ୍ତ କରିଛନ୍ତି। ଆମେରିକାର ୟୁନିଭର୍ସିଟି ଅଫ୍ ଉଟାହ ସ୍କୁଲ ଅଫ୍ ମେଡିସିନରେ ଆଡଭାନ୍ସଡ୍ ଟ୍ରମା ଲାଇଫ୍ ସପୋର୍ଟର ଫ୍ୟାକଲ୍ଟି ଭାବରେ କାର୍ଯ୍ୟ କରିଥିଲେ। ଅପରେଶନ୍ସ, ମେଡିକାଲ ଷ୍ଟ୍ରାଟେଜି, ମର୍ଜର ଓ ଆକ୍ୱିଜିଶନ, କ୍ୱାଲିଟି ଆସ୍ୟୁରାନ୍ସ ଏବଂ କ୍ଲିନିକାଲ ଏକ୍ସଲେନ୍ସ କ୍ଷେତ୍ରରେ ତାଙ୍କର ବିଶେଷ ଦକ୍ଷତା ରହିଛି। ଡା. ଶ୍ରୀବାସ୍ତବଙ୍କ ସହ ସ୍ୱତନ୍ତ୍ର ସାକ୍ଷାତ୍‌କାର...

ଡା. ଆଲୋକ ଶ୍ରୀବାସ୍ତବ

ପ୍ର- ଆପୋଲୋ ହସ୍ପିଟାଲ୍ସ ୧୯୮୩ ମସିହାରେ ଗୋଟିଏ ହସ୍ପିଟାଲରୁ ଆରମ୍ଭକରି ବର୍ତ୍ତମାନ ଏସିଆ ସାରା ୭୩ଟି ହସ୍ପିଟାଲର ଏକ ବିସ୍ତୃତ ନେଟ୍‌ୱର୍କକୁ କିପରି ସଫଳତାର ସହ ବିସ୍ତାର କରିପାରିଲା?

ଉ- ଆପୋଲୋ ହସ୍ପିଟାଲ୍ସ କ୍ଲିନିକାଲ ଏବଂ ସର୍ଭିସ୍ ଏକ୍ସଲେନ୍ସ ମାଧ୍ୟମରେ ରୋଗୀଙ୍କ ବିଶ୍ୱାସ ଜିତିବା ଉପରେ ଧ୍ୟାନଦେଇ ଆସିଛି। ଆମେ ଦେଶରେ ସବୁଠାରୁ ଆଧୁନିକ ଟେକ୍ନୋଲୋଜି ଏବଂ କ୍ଲିନିକାଲ ସ୍ପେଶାଲିଟିରେ ଅନ୍ତର୍ଜାତୀୟ ମାନ ସ୍ଥାପନ କରିବା ଉପରେ ଗୁରୁତ୍ୱ ଦେଉଛୁ। ଏହା ସହିତ ଏକ ଶକ୍ତିଶାଳୀ କ୍ଲିନିକାଲ ଟାଲେଣ୍ଟ ବେସ୍ ମାଧ୍ୟମରେ ଉତ୍କର୍ଷ ପ୍ରଦାନ କରୁଛୁ, ଯାହା ପୂରା ବ୍ୟବସାୟର ମୂଳ।

ପ୍ର- ଆପୋଲୋ କେଉଁ ବ୍ୟବସାୟିକ ରଣନୀତି ମାଧ୍ୟମରେ ଭାରତର ପ୍ରାଇଭେଟ୍ ହେଲ୍‌ଥକେୟାର କ୍ଷେତ୍ରରେ ଆଧିପତ୍ୟ ବିସ୍ତାର କରିପାରିଲା?

ଉ- ଆପୋଲୋର ସମସ୍ତ ୭୩ଟି ହସ୍ପିଟାଲରେ ଏକା ପ୍ରକାର ଗୁଣବତ୍ତା ବଜାୟ ରଖି କ୍ଲିନିକାଲ୍ ଏବଂ ସର୍ଭିସ୍ ଏକ୍ସଲେନ୍ସ ନିଶ୍ଚିତ କରୁଛୁ। ଆମେ ଅନ୍ତର୍ଜାତୀୟ ମାନଙ୍କ ସହିତ କ୍ଲିନିକାଲ ଆଉଟ୍‌କମ୍ ତୁଳନା କରି ଆପୋଲୋ କ୍ଲିନିକାଲ୍ ଏକ୍ସଲେନ୍ସ ପ୍ରୋଗ୍ରାମ୍ ଚଳାଉଛୁ, ଯାହା ଦେଶରେ ଏକ ଅନନ୍ୟ କାର୍ଯ୍ୟକ୍ରମ। ଦ୍ୱିତୀୟତଃ, ଆମେ ଏପରି ଟେକ୍ନୋଲୋଜିରେ ବହୁ ନିବେଶ କରୁଛୁ ଯାହା ରୋଗୀଙ୍କ ହସ୍ପିଟାଲ ରହଣି ସମୟ କମ୍ କରେ। ଏହା ରୋଗୀଙ୍କ ଚିକିତ୍ସା ଖର୍ଚ୍ଚ ହ୍ରାସ କରେ। ବିଶେଷକରି, ଆପୋଲୋ ଟାଲେଣ୍ଟ, ବେଷ୍ଟ-ଇନ୍-କ୍ଲାସ୍ ଇକ୍ୱିପମେଣ୍ଟ ଏବଂ ଉନ୍ନତ ଟୁଲ୍ସର ଅନନ୍ୟ ମିଶ୍ରଣ ମାଧ୍ୟମରେ ଦେଶରେ ନେତୃତ୍ୱ ନେଇଛି

ପ୍ର- ଆପୋଲୋ ୨୪/୭ ପ୍ଲାଟ୍‌ଫର୍ମ ତଥା ଆପୋଲୋର ଡିଜିଟାଲ ଟ୍ରାନ୍ସଫର୍ମେଶନ ସମ୍ପର୍କରେ କ'ଣ କହିବେ?

ଉ- ଆପୋଲୋ ୨୪/୭ ହେଉଛି ଭାରତର ସର୍ବବୃହତ୍ତମ ମଲ୍ଟି-ଚ୍ୟାନେଲ ଡିଜିଟାଲ ହେଲ୍‌ଥକେୟାର ପ୍ଲାଟ୍‌ଫର୍ମ। ଏହାର ଲକ୍ଷ୍ୟ ହେଉଛି ହେଲ୍‌ଥକେୟାରରୁ ସମସ୍ତ ଫ୍ଲେକ୍ସିବିଲିଟି ବାଧା ଦୂରକରିବା। ଏହି ପ୍ଲାଟ୍‌ଫର୍ମ ରୋଗୀଙ୍କୁ ଅନ୍‌ଲାଇନ ସେବା ପ୍ରଦାନକରି ଯାତାୟାତ ସମସ୍ୟା ଦୂର କରିଛି ଏବଂ ଆପୋଲୋ ଗ୍ରୁପ୍‌ର ମୂଳଲକ୍ଷ୍ୟ ଅନୁଯାୟୀ ଉନ୍ନତ ହେଲ୍‌ଥକେୟାରକୁ ସବୁଠାରୁ ସହଜ ଉପଲବ୍ଧ କରାଇଛି।

ପ୍ର- ଆପୋଲୋ ପ୍ରିମିୟମ ହେଲ୍‌ଥକେୟାର ଏବଂ ସୁଲଭ ମୂଲ୍ୟର ସେବା ମଧ୍ୟରେ ସନ୍ତୁଳନ ରକ୍ଷା କରିବାରେ କେଉଁ ଚ୍ୟାଲେଞ୍ଜ ସମ୍ମୁଖୀନ ହେଉଛି?

ଉ- ଉନ୍ନତ ହେଲ୍‌ଥକେୟାର ଏକ ପ୍ରିମିୟମ ମୂଲ୍ୟରେ ଆସେ, ବିଶେଷକରି ଯେତେବେଳେ ରୋଗୀ ନିଜ ପକେଟ୍‌ରୁ ଖର୍ଚ୍ଚ କରନ୍ତି। ପ୍ରତିଯୋଗିତାମୂଳକ ବଜାରରେ ସୁଲଭତା ଏକ ବଡ଼ ଚ୍ୟାଲେଞ୍ଜ। ଆମେ ସ୍ୱଦେଶୀ ଉପକରଣ ବ୍ୟବହାରକରି ଚିକିତ୍ସା ଖର୍ଚ୍ଚ କମାଇବାକୁ ଚେଷ୍ଟା କରୁଛୁ, କିନ୍ତୁ କେତେକ ସ୍ପେଶାଲିଟିରେ ଉଚ୍ଚ ମୂଲ୍ୟର ଔଷଧ ଏବଂ ଉଚ୍ଚ ମୂଲ୍ୟର ଇକ୍ୱିପମେଣ୍ଟ ନିବେଶ ହେତୁ ଖର୍ଚ୍ଚ କମାଇବା କଷ୍ଟକର ହୋଇଥାଏ। ଜଟିଳ ପ୍ରକ୍ରିୟାରେ ଖର୍ଚ୍ଚ ହ୍ରାସ ସମ୍ଭବ ହୁଏ ନାହିଁ।

ପ୍ର- ଏକ ଉଦ୍ୟୋଗୀ ଭାବରେ ଆପଣ ଚିକିତ୍ସାକ୍ଷେତ୍ରକୁ ବ୍ୟବସାୟ ପାଇଁ କାହିଁକି ବାଛିଲେ? ଉଦ୍ୟୋଗୀମାନଙ୍କୁ ଆପଣ କେଉଁ ପରାମର୍ଶ ଦେବେ?

ଉ- ଚିକିତ୍ସା କ୍ଷେତ୍ରରେ ଯାହାକୁ ଆପଣ ଗୁରୁତ୍ୱ ଦେଇଛନ୍ତି, ତାହାକୁ ବାଛନ୍ତୁ। ସେଥିରେ ୩ବର୍ଷ ବା ୧୦ ବର୍ଷ ପର୍ଯ୍ୟନ୍ତ ନିରନ୍ତର ନିବେଶ କରନ୍ତୁ। ଏପରି କରିବା ଦ୍ୱାରା ଆପଣ ସେହି କ୍ଷେତ୍ରରେ ଉତ୍କର୍ଷ ଲାଭ କରିବେ ଏବଂ ବଜାରରେ ନିଜର ସେବା ପାଇଁ ପରିଚିତ ହେବେ।

ଗମ୍ଭୀର ହୋଇପାରେ ତୈଳ ସଙ୍କଟ

ନୂଆଦିଲ୍ଲୀ, ୨୧।୪

ପରିବହନ ଖର୍ଚ୍ଚ ୩ ଗୁଣ, ବୀମା ୩ % ବୃଦ୍ଧି

ହର୍ମୁଜ୍ ପ୍ରଣାଳୀରେ ତୈଳ ପରିବହନ ନେଇ ଇରାନ୍ ଏବଂ ଆମେରିକା ମଧ୍ୟରେ ଲାଗି ରହିଥିବା ବିବାଦର ଏବେ ମଧ୍ୟ ସମାଧାନ ହୋଇପାରି ନାହିଁ। ବରଂ ପୂର୍ବ ତୁଳନାରେ ସ୍ଥିତି ଆହୁରି ଜଟିଳ ହୋଇପଡ଼ିଛି। ହର୍ମୁଜ୍ ପ୍ରଣାଳୀ ଦେଇ ପୂର୍ବରୁ ଇରାନ ଜାହାଜ ଚଳାଚଳ ଉପରେ ରୋକ୍ ଲଗାଇଥିଲାବେଳେ ଏବେ ଆମେରିକା ଇରାନ୍ ଜାହାଜକୁ ଅନୁମତି ନ ଦେବା ସ୍ଥିତିକୁ ଜଟିଳ କରିଦେଇଛି। ଏଭଳି ସ୍ଥିତିରେ ଅନ୍ତର୍ଜାତୀୟ ସ୍ତରରେ ତୈଳବାହୀ ଜାହାଜ ପରିବହନ ମୂଲ୍ୟ ଏବଂ ବୀମା ଖର୍ଚ୍ଚ ବୃଦ୍ଧି ହେବା ଘଟଣା ତୈଳ ସଙ୍କଟକୁ ଆହୁରି ଗମ୍ଭୀର କରିଦେବ ବୋଲି ଆଶଙ୍କା ଉପୁଜିଛି। ହର୍ମୁଜ୍ ନିକଟରେ ଶହ ଶହ ତୈଳ ଭର୍ତ୍ତି ଜାହାଜ ଅପେକ୍ଷାକରି ରହିଥିଲାବେଳେ ଇରାନ-ଆମେରିକା ବିବାଦ ପାଇଁ ଉକ୍ତ ଜାହାଜଗୁଡିକ ପାଇଁ ସୁରକ୍ଷା ଚିନ୍ତା ବଢ଼ିଛି। ଏହାକୁ ଦୃଷ୍ଟିରେ ରଖି ଅନ୍ତର୍ଜାତୀୟ ଜାହାଜ ଚଳାଚଳ କ୍ଷେତ୍ରରେ ଏବେ ପରିବହନ ଏବଂ ବୀମା ଖର୍ଚ୍ଚକୁ ନେଇ ଘଡ଼ିକେ ଘୋଡ଼ା ଛୁଟୁଥିବା ଦେଖାଯାଇଛି। ପୂର୍ବରୁ ବ୍ୟାରେଲ ପିଛା ପରିବହନ ଖର୍ଚ୍ଚ ୪.୬୦ ଡଲାର ରହିଥିଲା। କିନ୍ତୁ ସାମ୍ପ୍ରତିକ ସ୍ଥିତିରେ ଏହା ୩ ଗୁଣ ବୃଦ୍ଧି ପାଇ ୧୫ ଡଲାରରେ ପହଞ୍ଚିଛି। ସେହିପରି ଯୁଦ୍ଧ ଭୟକୁ ନେଇ ଜାହାଜ ବୀମା ଖର୍ଚ୍ଚ ମଧ୍ୟ ପ୍ରଚଳିତ ମୂଲ୍ୟଠାରୁ ୩ ପ୍ରତିଶତ ଅଧିକ ହୋଇଛି। ଜାହାଜ ଚଳାଚଳ କ୍ଷେତ୍ରରେ କାର୍ଯ୍ୟ କରୁଥିବା ଅନ୍ତର୍ଜାତୀୟ ଏଜେନ୍ସି 'ରାଇଷ୍ଟାଡ୍ ଏନର୍ଜି' ଅନୁସାରେ ମଧ୍ୟପ୍ରାଚ୍ୟ-ଚାଇନା ରୁଟ୍‌ରେ ବର୍ତ୍ତମାନ 'ଭେରି ଲାର୍ଜ କ୍ରୁଡ୍ କ୍ୟାରିୟର(ଭିଏଲ୍‌ସିସି)' ଭଳି ଜାହାଜର ଦୈନିକ ଭଡ଼ା ମୂଲ୍ୟ ୭ ଲକ୍ଷ ଡଲାରକୁ ବୃଦ୍ଧି ପାଇଛି। ସେହିପରି ୟୁଏସ୍ ଗଲ୍ଫ-ଚାଇନା ରୁଟ୍‌ରେ ଜାନୁଆରୀରେ ପ୍ରତି ବ୍ୟାରେଲ ପିଛା ପରିବହନ ମୂଲ୍ୟ ୪.୬୦ ଡଲାର ରହିଥିଲାବେଳେ ଏବେ ଏହା ୧୫ ଡଲାରକୁ ବୃଦ୍ଧି ପାଇଛି। କେବଳ ପରିବହନ ନୁହେଁ, ଯୁଦ୍ଧ ବିପଦକୁ ଦୃଷ୍ଟିରେ ରଖି ଜାହାଜ ବୀମା ଦେୟରେ ମଧ୍ୟ ୩ ପ୍ରତିଶତ ବୃଦ୍ଧି କରାଯାଇଛି। ବର୍ତ୍ତମାନ ୧୩୦ରୁ ୧୫୦ ନିୟୁତ ଟ୍ୟାଙ୍କର ପାଇଁ ସିଙ୍ଗଲ ଭଏଜ୍ ଇନ୍‌ସ୍ୟୁରାନ୍ସ ଦେୟ ୧.୩ ରୁ ୩ ନିୟୁତ ଡଲାର ରହିଛି। ଏହାଛଡ଼ା ଅଧିକରୁ ଅଧିକ ପରିମାଣର ଇନ୍ଧନ ନେଇ ଇରାନ ଉପକୂଳ ଦେଇ ଯାତାୟାତ କରୁଥିବା ଜାହାଜଗୁଡିକ ପାଇଁ ୨୦୦ରୁ ୩୦୦ ପ୍ରତିଶତ ଏବଂ ସ୍ଥଳ ବିଶେଷରେ ୧୦୦୦ ଗୁଣ ଅଧିକ ବୀମା ଦେୟ ଲାଗୁ କରାଯାଉଥିବା କୁହାଯାଇଛି। ଏଭଳି ସ୍ଥଳେ ଭାରତର ତୈଳ ଏବଂ ଗ୍ୟାସ୍ ଆମଦାନୀ ଖର୍ଚ୍ଚ ଯଥେଷ୍ଟ ମାତ୍ରାରେ ବୃଦ୍ଧି ପାଇବ ବୋଲି କୁହାଯାଉଥିଲାବେଳେ ଏହାକୁ ନେଇ ଘରୋଇ ବଜାରରେ ତୈଳ ମୂଲ୍ୟ ବୃଦ୍ଧି ଘଟିବ ବୋଲି ଆଶଙ୍କା ସୃଷ୍ଟି ହୋଇଛି। ଯୁଦ୍ଧ ପୂର୍ବରୁ ଭାରତର ପ୍ରତି ବ୍ୟାରେଲ ପିଛା ତୈଳ ଆମଦାନୀ ଖର୍ଚ୍ଚ ୬୯ ଡଲାର ରହିଥିଲାବେଳେ ମାର୍ଚ୍ଚରେ ଏହା ୧୧୩ ଡଲାରରେ ପହଞ୍ଚିଥିଲା। କିନ୍ତୁ ସାମ୍ପ୍ରତିକ ସ୍ଥିତିରେ ଏହା ଆହୁରି ବୃଦ୍ଧି ଘଟିବ ଏବଂ କ୍ଷତି ସହି ନ ପାରି ତୈଳ କମ୍ପାନୀ ମୂଲ୍ୟ ବୃଦ୍ଧି କରିବାକୁ ବାଧ୍ୟ ହେବେ। ଇରାନ୍-ଆମେରିକା ଯୁଦ୍ଧ ଆରମ୍ଭ ହେବା ପରେ ଉପସାଗରୀୟ ଦେଶଗୁଡ଼ିକରୁ ଭାରତର ଇନ୍ଧନ ଆମଦାନୀ ୬୦ ପ୍ରତିଶତ କମିଛି। ବର୍ତ୍ତମାନ ଆବଶ୍ୟକ ତୁଳନାରେ କମ୍ ଆମଦାନୀ ହେବା ଏବଂ ପରିବହନ ଓ ବୀମା ଖର୍ଚ୍ଚ ମାତ୍ରାଧିକ ବୃଦ୍ଧି ଘଟିବା ଆଗାମୀ ଦିନରେ ତୈଳ ସଙ୍କଟକୁ ଆହୁରି ଗମ୍ଭୀର କରିବ ବୋଲି ବିଶେଷଜ୍ଞମାନେ ମତ ଦେଇଛନ୍ତି।

ବେଦାନ୍ତର ଗ୍ରାମ୍ୟ ଭିତ୍ତିଭୂମି ସୁରକ୍ଷା କାର୍ଯ୍ୟକ୍ରମ

ଭୁବନେଶ୍ୱର, ୨୧।୪

ବେଦାନ୍ତ ଆଲୁମିନିୟମ ପକ୍ଷରୁ ଗ୍ରାମ୍ୟ ଭିତ୍ତିଭୂମି ସୁରକ୍ଷା କାର୍ଯ୍ୟକ୍ରମରେ ଝାରସୁଗୁଡ଼ା ଏବଂ ସୁନ୍ଦରଗଡ଼ ଜିଲାର ବିଭିନ୍ନ ଅଞ୍ଚଳରେ ୩୨୫ଟି ସୌରଚାଳିତ ଷ୍ଟ୍ରିଟ୍ ଲାଇଟ୍ ଲଗାଯାଇଛି। ଏହି ଆଲୋକ ବ୍ୟବସ୍ଥା ଦ୍ୱାରା ୨ ଜିଲାର ବିଭିନ୍ନ ଅଞ୍ଚଳରେ ସାଧାରଣ ଯାତାୟାତ ଲାଗି ସୁବିଧା ମିଳିବା ସହ ଅଙ୍ଗାରକାମ୍ଳ ନିର୍ଗମନ ହ୍ରାସ ପାଇବ ବୋଲି କମ୍ପାନୀ ପକ୍ଷରୁ କୁହାଯାଇଛି। ସୌରଶକ୍ତି ଚାଳିତ ଏହି ଆଲୋକ ବ୍ୟବସ୍ଥା ବାର୍ଷିକ ୨୮,୪୭୯ କିଲୋୱାଟ୍ କ୍ଲିନ୍ ଏନର୍ଜି ଉତ୍ପନ୍ନ କରିବ। ଏହାଦ୍ୱାରା ହାରାହାରି ଭାବେ ପ୍ରତିବର୍ଷ ଅଙ୍ଗାରକାମ୍ଳ ଗ୍ୟାସ୍ ନିର୍ଗମନ ୨୪ ଟନ୍ ହ୍ରାସ ପାଇବ ବୋଲି କୁହାଯାଇଛି। ପ୍ରାୟ ବର୍ଷକ ତଳେ ଉପରୋକ୍ତ ଦୁଇଟି ଜିଲାର ଜାମକାନି, ଗିରିସିମା, ଝାରପାଲାମ, ହେମଗିର, ବିଲେଇମୁଣ୍ଡା, ଘୋଗରପଲ୍ଲୀ, ରେଙ୍ଗାଲପାଣି, ବନଜାରି ଲିଆଖାଇ ଭଳି ଅନେକ ଗ୍ରାମରେ ଏହି ଆଲୋକୀକରଣ ବ୍ୟବସ୍ଥା ଆରମ୍ଭ କରାଯାଇଥିଲା। ବର୍ତ୍ତମାନ ସେଗୁଡିକୁ ଚାଲୁ କରାଯାଇଥିବା ବେଦାନ୍ତ ଆଲୁମିନିୟମ ପକ୍ଷରୁ କୁହାଯାଇଛି। କମ୍ପାନୀ ପକ୍ଷରୁ ଏଗୁଡିକର ରକ୍ଷଣାବେକ୍ଷଣ ପାଇଁ ମଧ୍ୟ ବ୍ୟବସ୍ଥା କରାଯାଇଥିବା କୁହାଯାଇଛି।

'ଜିକେ ଟିଏମ୍‌ଟି'ର ଓଡ଼ିଶା ବଜାର ପ୍ରବେଶ

ଭୁବନେଶ୍ୱର,୨୧।୪
(ଅନୁରାଧା ମହାରଣା)

ଛତିଶଗଡ଼ ରାୟପୁରର ପ୍ରତିଷ୍ଠିତ ଷ୍ଟିଲ୍ କମ୍ପାନୀ 'ରିଅଲ୍ ଇସ୍ପାତ ଆଣ୍ଡ ପାୱାର ଲିମିଟେଡ୍'ର ଟିଏମ୍‌ଟି ବାର୍ ଓଡ଼ିଶା ବଜାର ପ୍ରବେଶ କରିଛି। 'ଜିକେ ଟିଏମ୍‌ଟି' ବ୍ରାଣ୍ଡ ନାମରେ ପ୍ରସ୍ତୁତ କରୁଥିବା ଏହି ଉନ୍ନତ ମାନର ଟିଏମ୍‌ଟି ବାର୍ ଓଡ଼ିଶାରେ ଏହାର ବ୍ୟବସାୟ ବୃଦ୍ଧି କରିବାକୁ ଲକ୍ଷ୍ୟ ରଖିଛି। ଏ ନେଇ ରବିବାର କମ୍ପାନୀ ପକ୍ଷରୁ ଅନୁଷ୍ଠିତ ଏକ ଖବରଦାତା ସମ୍ମିଳନୀରେ ଜିକେ ଟିଏମ୍‌ଟିର ସେଲ୍‌ସ ମୁଖ୍ୟ ସଞ୍ଜୟ ମିଶ୍ର ସୂଚନା ଦେଇ କହିଛନ୍ତି, ୧୯୯୯ ମସିହାରୁ ଆରମ୍ଭ ହୋଇଥିବା ଜିକେ ଟିଏମ୍‌ଟି ଛତିଶଗଡ଼ରେ ନିଜର ସ୍ୱତନ୍ତ୍ର ପରିଚୟ ସୃଷ୍ଟି କରିବା ପରେ ଏବେ ଓଡ଼ିଶାରେ ବଢୁଥିବା ଉନ୍ନତ ମାନର ଷ୍ଟିଲ୍ ଚାହିଦାକୁ ନଜରରେ ରଖି ଏହାର ବ୍ୟବସାୟ ବୃଦ୍ଧି କରିବାକୁ ଉଦ୍ୟମ କରୁଛି। ଟିଏମ୍‌ଟି ବାର୍ ସହ ସ୍ପଞ୍ଜ ଆଇରନ, ୱେୟାର ରଡ୍, ଏଚ୍ ୱେୟାର, ବାଇଣ୍ଡିଂ ୱେୟାର, ଜିଆଇ ଫ୍ଲେୟାର ଏବଂ ବାର୍‌ବେର୍ଡ ଓ୍ୟାର୍ ଭଳି ଉତ୍ପାଦର ଗୁଣବତ୍ତାକୁ ଗୁରୁତ୍ୱ ଦେଉଥିବା ସେ କହିଛନ୍ତି। ତେଣୁ କମ୍ପାନୀ ପକ୍ଷରୁ କନ୍‌ଷ୍ଟ୍ରକଶନ କର୍ପୋରେଟ୍ ଡିଷ୍ଟ୍ରିବ୍ୟୁଟର ସଂସ୍ଥାକୁ ଓଡ଼ିଶାରେ ଡିଷ୍ଟ୍ରିବ୍ୟୁଶନ ପାଇଁ ଦାୟିତ୍ୱ ଦିଆଯାଇଛି। ଏହି ଅବସରରେ ଡିଷ୍ଟ୍ରିବ୍ୟୁଟର ସଂସ୍ଥାର ପରିଚାଳନା ନିର୍ଦ୍ଦେଶକ ସତ୍ୟଜିତ୍ ମିଶ୍ର କହିଥିଲେ, ଓଡ଼ିଶାରେ ଅନ୍ୟ କମ୍ପାନୀର ଉତ୍ପାଦ ସହ ଜିକେ ଟିଏମ୍‌ଟି ସମକକ୍ଷ ହୋଇ ବ୍ୟବସାୟ କରିବ। କନ୍‌ଷ୍ଟ୍ରକଶନ କର୍ପୋରେଟ୍ ଡିଷ୍ଟ୍ରିବ୍ୟୁଟର ସଂସ୍ଥାର ମୁଖ୍ୟ ବିତ୍ତ ଅଧିକାରୀ ପ୍ରମୋଦ କୁମାର ନାୟକ ଏବଂ ଗଗନ ବିହାରୀ ମିଶ୍ର ଉପସ୍ଥିତ ଥିବା ବେଳେ କନ୍‌ଷ୍ଟ୍ରକଶନ କର୍ପୋରେଟ୍ ପ୍ରଶାସନିକ ମହାପ୍ରବନ୍ଧକ ନିହାର ପଟ୍ଟନାୟକ କାର୍ଯ୍ୟକ୍ରମ ପରିଚାଳନା କରିଥିଲେ।

ଓଡ଼ିଶା ଜଳବିଦ୍ୟୁତ୍ ନିଗମର ୩୧ତମ ପ୍ରତିଷ୍ଠା ଦିବସ ପାଳିତ

ଭୁବନେଶ୍ୱର,୨୧।୪
(ଅନୁରାଧା ମହାରଣା)

ଓଡ଼ିଶା ଜଳବିଦ୍ୟୁତ୍ ନିଗମ(ଓଏଚ୍‌ପିସି)ର ୩୧ତମ ପ୍ରତିଷ୍ଠା ଦିବସ ମଙ୍ଗଳବାର ଭୁବନେଶ୍ୱରସ୍ଥିତ ଆଇଏମ୍ଏମ୍‌ଟି ପ୍ରେକ୍ଷାଳୟରେ ଅନୁଷ୍ଠିତ ହୋଇଯାଇଛି। ଉପମୁଖ୍ୟମନ୍ତ୍ରୀ ତଥା କୃଷି ଓ କୃଷକ ସଶକ୍ତୀକରଣ ଏବଂ ଶକ୍ତି ବିଭାଗ ମନ୍ତ୍ରୀ କନକ ବର୍ଦ୍ଧନ ସିଂଦେଓ ମୁଖ୍ୟ ଅତିଥି ଭାବେ ଉପସ୍ଥିତ ଥିଲେ। ଶକ୍ତି ଏବଂ ଇଲେକ୍ଟ୍ରୋନିକ୍ସ ଓ ଆଇଟି ବିଭାଗ ଅତିରିକ୍ତ ମୁଖ୍ୟ ସଚିବ ବିଶାଳ କୁମାର ଦେବ ଏବଂ ଓଡ଼ିଶା ଜଳବିଦ୍ୟୁତ୍ ନିଗମର ଅଧ୍ୟକ୍ଷ ତଥା ପରିଚାଳନା ନିର୍ଦ୍ଦେଶକ କାର୍ଯ୍ୟକ୍ରମରେ ଅଧ୍ୟକ୍ଷତା କରିଥିଲେ। ବିତ୍ତ ନିର୍ଦ୍ଦେଶକ ପ୍ରଣବ କୁମାର ମହାନ୍ତି, ମାନବ ସମ୍ବଳ ନିର୍ଦ୍ଦେଶକ ସନ୍ଦୀପ ପଟ୍ଟନାୟକ, ସଞ୍ଚାଳନ ନିର୍ଦ୍ଦେଶକ ଅମିୟ କୁମାର ମହାନ୍ତି ଏବଂ ପ୍ରକଳ୍ପ ନିର୍ଦ୍ଦେଶକ ରାଜୀବ ଲୋଚନ ପଣ୍ଡା ପ୍ରମୁଖ ଏହି ଅବସରରେ ଉପସ୍ଥିତ ଥିଲେ। ଏହି ଅବସରରେ ଓଏଚ୍‌ପିସିର ଥିମ୍ ସଙ୍ଗୀତର ଉନ୍ମୋଚନ କରାଯିବା ସହ ନବୀକୃତ ଆଧିକାରିକ ୱେବ୍‌ସାଇଟର ଶୁଭାରମ୍ଭ ହୋଇଥିଲା। ଅନ୍‌ଲାଇନ ଇ-ବରୁଣର ପ୍ରକାଶନ ଓ ଓସ୍‌ୱାଶ୍ ୨.୦ ର ଶୁଭାରମ୍ଭ କରାଯାଇଥିଲା। ୨୦୨୫-୨୬ ଆର୍ଥିକ ବର୍ଷ ପାଇଁ ଉତ୍କୃଷ୍ଟ କାର୍ଯ୍ୟଦକ୍ଷତା ପାଇଁ ଓଏଚ୍‌ପିସିର ବିଭିନ୍ନ ୟୁନିଟ୍‌କୁ ସମ୍ମାନିତ କରାଯାଇଥିଲା। ରେଙ୍ଗାଲି ଜଳବିଦ୍ୟୁତ୍ ପ୍ରକଳ୍ପ, ରେଙ୍ଗାଲି ଶ୍ରେଷ୍ଠ ପ୍ରଦର୍ଶନକାରୀ ୟୁନିଟ୍ ଭାବେ ପୁରସ୍କୃତ ହୋଇଥିଲାବେଳେ ଦ୍ୱିତୀୟ ଶ୍ରେଷ୍ଠ ପ୍ରଦର୍ଶନକାରୀ ୟୁନିଟ୍ ଭାବରେ ଅପର ଇନ୍ଦ୍ରାବତୀ ଜଳବିଦ୍ୟୁତ୍ ପ୍ରକଳ୍ପ, ମୁଖିଗୁଡ଼ାକୁ ସମ୍ମାନିତ କରାଯାଇଥିଲା। ସେହିପରି ଶ୍ରେଷ୍ଠ ହାଉସ କିପିଙ୍ଗ୍ ୟୁନିଟ୍ ଭାବେ ବୁର୍ଲାର ହୀରାକୁଦ ଜଳବିଦ୍ୟୁତ୍ ପ୍ରକଳ୍ପକୁ ପୁରସ୍କୃତ କରାଯାଇଥିଲ। ସାଂସ୍କୃତିକ କାର୍ଯ୍ୟକ୍ରମ ଦର୍ଶକଙ୍କ ମନୋରଞ୍ଜନ କରିଥିଲା। ପ୍ରତିଷ୍ଠା ଦିବସ ଅବସରରେ ଭାରତୀୟ ରେଡ୍‌କ୍ରସ୍ ସମିତି ସହଯୋଗରେ ଏକ ରକ୍ତଦାନ ଶିବିର ମଧ୍ୟ ଆୟୋଜନ କରାଯାଇଥିଲା।

ସୋରୋ ଷ୍ଟେଶନରେ ୨ୟ ଫୁଟ୍ ଓଭର ବ୍ରିଜ୍

କୋଲକାତା, ୨୧।୪

ଖଡ଼ଗପୁର ଡିଭିଜନ ଅନ୍ତର୍ଗତ ସୋରୋ ଷ୍ଟେଶନରେ ଦକ୍ଷିଣ-ପୂର୍ବ ରେଳପଥ ପକ୍ଷରୁ ଅମୃତ ଭାରତ ଷ୍ଟେଶନ ଯୋଜନାରେ ବହୁ ଉନ୍ନୟନ ପ୍ରକଳ୍ପ କାର୍ଯ୍ୟକାରୀ କରାଯାଉଛି। ଏହା ମଧ୍ୟରେ ଉକ୍ତ ଷ୍ଟେଶନରେ ଦ୍ୱିତୀୟ ଫୁଟ୍ ଓଭର ବ୍ରିଜ୍‌ର କାର୍ଯ୍ୟ ମଧ୍ୟ ଚାଲୁ ରହିଛି ବୋଲି ଦକ୍ଷିଣ-ପୂର୍ବ ରେଳପଥ ପକ୍ଷରୁ ସୂଚନା ଦିଆଯାଇଛି। ବର୍ତ୍ତମାନ ସୁଦ୍ଧା ଏହି ଫୁଟ୍ ଓଭର ବ୍ରିଜ୍‌ର ସ୍ପାନ-୧ କାର୍ଯ୍ୟ ଶେଷ ହେବା ସହ ସ୍ପାନ-୨ ଓ ୩ କାର୍ଯ୍ୟ ଚାଲୁ ରହିଥିବା କୁହାଯାଇଛି। ଏହି ଫୁଟ୍ ଓଭର ବ୍ରିଜ୍ ପ୍ଲାଟ୍‌ଫର୍ମ ୧କୁ ୫ ସହ ସଂଯୋଗ କରୁଥିବାରୁ ଅନ୍ୟ ଯେକୌଣସି ପ୍ଲାଟ୍‌ଫର୍ମକୁ ଯିବା ଲାଗି ଯାତ୍ରୀମାନଙ୍କୁ ଅସୁବିଧାର ସମ୍ମୁଖୀନ ହେବାକୁ ପଡ଼ିବ ନାହିଁ।

ୟୁକୋ ବ୍ୟାଙ୍କ ବାଲେଶ୍ୱର ଅଞ୍ଚଳର ନୂତନ ଆଞ୍ଚଳିକ ମୁଖ୍ୟ

ବାଲେଶ୍ୱର, ୨୧।୪

ୟୁକୋ ବ୍ୟାଙ୍କ ବାଲେଶ୍ୱର ଅଞ୍ଚଳର ନୂତନ ଆଞ୍ଚଳିକ ପ୍ରବନ୍ଧକ ଭାବେ ନୀତେଶ କୁମାର ମହାନ୍ତି କାର୍ଯ୍ୟଭାର ଗ୍ରହଣ କରିଛନ୍ତି। ଏହାପୂର୍ବରୁ ନୀତେଶ ଚଣ୍ଡିଗଡ଼ ମିଡ୍ କର୍ପୋରେଟ୍ ଶାଖାରେ ସହାୟକ ମହାପ୍ରବନ୍ଧକ ଭାବେ କାର୍ଯ୍ୟ କରୁଥିଲେ। ତାଙ୍କର ବ୍ୟାଙ୍କିଙ୍ଗ୍ କ୍ଷେତ୍ରରେ ୧୭ ବର୍ଷର ଅଭିଜ୍ଞତା ରହିଛି। ବାଲେଶ୍ୱର ଅଞ୍ଚଳ ଅଧୀନରେ ୬୪ଟି ଶାଖା ରହିଥିଲାବେଳେ ରିଟେଲ,ଏମ୍ଏସ୍ଏମ୍ଇ ଏବଂ କୃଷି ଆଦି କ୍ଷେତ୍ରରେ ଅଗ୍ରିମ ଅଭିବୃଦ୍ଧି ସହ ଉତ୍ତମ ଗ୍ରାହକ ସେବା ଉପରେ ଗୁରୁତ୍ୱ ଦେବାକୁ ସେ କହିଛନ୍ତି। ବିଶେଷକରି ଋଣ ପ୍ରଦାନ ଏଟିଏମ୍ ସେବା ଏବଂ ମୋବାଇଲ ପ୍ଲାଟ୍‌ଫର୍ମ ଭଳି ଡିଜିଟାଲ ଉତ୍ପାଦକୁ ଗ୍ରାହକାଭିମୁଖୀ କରିବାକୁ ସେ ଅଗ୍ରାଧିକାର ଦେବେ ବୋଲି କହିଛନ୍ତି।

ଜନ୍ମଦିନର ଶୁଭେଚ୍ଛା

ନାମ: ....

ବୟସ:..................................

ଜନ୍ମ ତାରିଖ: ....

ଗୁନ୍‌ଗୁନ୍
ପରିବାରବର୍ଗ

ଏଠାରେ ୨ X ୨ ସେ.ମି. ଫଟୋ ଲଗାନ୍ତୁ

ସର୍ତ୍ତାବଳୀ: ଏହି କୁପନ ବ୍ୟବହାର କରି ସମ୍ପୂର୍ଣ୍ଣ ମାଗଣାରେ ଜନ୍ମଦିନର ଶୁଭେଚ୍ଛା ଜଣାନ୍ତୁ। ଫଟୋଗ୍ରାଫ ସହିତ କୁପନଟି ପ୍ରକାଶନ ତାରିଖର ୭ ଦିନ ପୂର୍ବରୁ ଜନ୍ମଦିନ ଶୁଭେଚ୍ଛା, ଧରିତ୍ରୀ, ବି-୨୬, ରସୁଲଗଡ ଶିଳ୍ପାଞ୍ଚଳ, ଭୁବନେଶ୍ୱର-୧୦ ଠିକଣାରେ ପହଞ୍ଚିବା ଆବଶ୍ୟକ।

ସଚେତନତା ଜରୁରୀ

ପ୍ରତିବର୍ଷ ଏପ୍ରିଲ ୨୨କୁ ଧରିତ୍ରୀ ଦିବସ ଭାବେ ପାଳନ କରାଯାଉଛି। ପରିବେଶର ସୁରକ୍ଷା ଦିଗରେ ସଚେତନତା ବୃଦ୍ଧିକରିବା ଏହି ଦିବସର ମୁଖ୍ୟ ଲକ୍ଷ୍ୟ। ୧୯୭୦ ଏପ୍ରିଲ ୨୨ରେ ପ୍ରଥମକରି ଆମେରିକାର ସିନେଟର ଗେଲୋର୍ଡ ନେଲ୍‌ସନ ପ୍ରଥମ ଧରିତ୍ରୀ ଦିବସର ଡାକରା ଦେଇଥିଲେ। ପରେ ୨୦୧୯ରେ ମିଳିତ ଜାତିସଂଘ ଏପ୍ରିଲ ୨୨କୁ 'ଅନ୍ତର୍ଜାତୀୟ ମାତୃ ପୃଥିବୀ ଦିବସ' ଭାବେ ସରକାରୀ ମାନ୍ୟତା ପ୍ରଦାନ କରିଥିଲେ। ଏହି ଦିବସ ଅବସରରେ ପୃଥିବୀର ପରିବେଶ, ବାୟୁ, ଜଳ ଏବଂ ଜଙ୍ଗଲ ସୁରକ୍ଷା ପାଇଁ ଶପଥ ନିଆଯାଏ। ଏଥିସହ ପ୍ରଦୂଷଣ, ଜଳବାୟୁ ପରିବର୍ତ୍ତନ ଏବଂ ଗ୍ଲୋବାଲ ୱାର୍ମିଂ ବିଷୟରେ ସଚେତନତା ସୃଷ୍ଟି କରାଯାଏ। ତେବେ ପରିବେଶ ସୁରକ୍ଷା ସମ୍ପର୍କିତ ବିଷୟରେ ଏମାନେ ଯାହା କୁହନ୍ତି....

ଜଳବାୟୁ ପରିବର୍ତ୍ତନ ପାଇଁ ବିପର୍ଯ୍ୟୟ ବଢୁଛି

ପୃଥିବୀରେ ଗଛଲତାଠାରୁ ଆରମ୍ଭକରି ଜୀବଜନ୍ତୁ, ଅନେକ ପ୍ରାଣୀ ଏବଂ ମନୁଷ୍ୟ ବସବାସ କରୁଛନ୍ତି। ଜୀବଜନ୍ତୁମାନେ ଯଥାରୀତି ସେମାନଙ୍କ ଜୀବନ ଅତିବାହିତ କରୁଥିବାବେଳେ ମନୁଷ୍ୟ ନିଜର ବୁଦ୍ଧି କୌଶଳ ବଳରେ ଅନେକ ସମୟରେ ପ୍ରକୃତିକୁ ନଷ୍ଟକରିବାରେ ଲାଗିଛି। ଫଳରେ ଅପ୍ରାକୃତିକ ଜଳବାୟୁ ପରିବର୍ତ୍ତନ ପାଇଁ ଅନେକ ବିପର୍ଯ୍ୟୟ ଦେଖାଦେଉଛି। ପ୍ରକୃତି ହିଁ ଆମ ପାଇଁ ଅମୂଲ୍ୟ ସମ୍ପଦ। ତେଣୁ ଏହାର ସୁରକ୍ଷା ପାଇଁ ଆମେ ସମସ୍ତେ ଆଗେଇଆସିବା ଆବଶ୍ୟକ।

- ଡ. ବିଶ୍ୱଜିତ୍ ପଣ୍ଡା, ସମ୍ପାଦକ 'ବିକାଶ ସାଥୀ'

ସାମୂହିକ ଉଦ୍ୟମ ଲୋଡ଼ା

ସମଗ୍ର ପୃଥିବୀର ସୁରକ୍ଷା କେବଳ ଜଣେ ଚାହିଁଲେ ହେବ ନାହିଁ। ଏଥିପାଇଁ ବ୍ୟକ୍ତିଗତ ସ୍ତରରେ ଇଚ୍ଛାଶକ୍ତି ରହିବା ସହ ସଂଘବଦ୍ଧ ଉଦ୍ୟମ ହେବା ଆବଶ୍ୟକ। ପ୍ରକୃତିର ସୁରକ୍ଷାଠାରୁ ଆରମ୍ଭକରି ଜଳ ସଂରକ୍ଷଣ, ଜଙ୍ଗଲ ସଂରକ୍ଷଣ, ବନ୍ୟପ୍ରାଣୀ ସୁରକ୍ଷା ଆଦି ବିଭିନ୍ନ ଦିଗ ଉପରେ କାର୍ଯ୍ୟ କରିବା ଆବଶ୍ୟକ। ଦୈନନ୍ଦିନ ଜୀବନରେ ଆମେ ପରିବେଶ ପ୍ରତି ଯଥେଷ୍ଟ ଯତ୍ନବାନ୍ ହେବା ଦରକାର। ଫଳରେ ଏହି ଦିବସର ଯଥାର୍ଥତା ପ୍ରତିପାଦିତ ହୋଇପାରିବ।

- ତ୍ରିଲୋଚନ ସାହୁ, ପରିବେଶବିତ୍

–ରିପୋର୍ଟ: ବନ୍ଦନା ସେଠୀ

ଆମର କ୍ଷମତା, ଆମ ଗ୍ରହ

ପ୍ରଦୂଷିତ ପରିବେଶ ଯୋଗୁ ପୃଥିବୀରୁ ଅନେକ ପ୍ରଜାତିର ଜଳଜୀବ ଓ ବୃକ୍ଷଲତା ଲୋପପାଇ ଚାଲିଛି। ଫସଲ ହେଉ ନାହିଁ। ଖରା ଦିନେ ପ୍ରଚଣ୍ଡ ଖରା ଅଂଶୁଘାତର କାରଣ ହେଉଛି। ଆମର ଅବିବେକୀ କାର୍ଯ୍ୟକଳାପ ଦ୍ୱାରା ଜଳବାୟୁର ପରିବର୍ତ୍ତନ ହେବା ସହିତ ବୃଷ୍ଟି ଅନିୟମିତ ହେଉଛି। ତେଣୁ ଧରିତ୍ରୀ ସମ୍ପର୍କରେ ସମସ୍ତେ ଭାବିବାର ବେଳ ଆସିଛି।

ପାଣି, ପବନ, ଗଛଲତା, ନଦୀ,ସମୁଦ୍ର, ପ୍ରାଣୀ ଓ ପାହାଡ଼ ପର୍ବତକୁ ନେଇ ଗଠିତ ଆମର ସୁନ୍ଦର ସବୁଜଗ୍ରହ। ସେହି ଗ୍ରହର ପାଣି, ପବନ ଆମକୁ ବଞ୍ଚେଇ ରଖିଛି। ଗଛଲତା ଖାଦ୍ୟ ଦେଉଛି। ମାଟିପଥର ବାସସ୍ଥାନ ଦେଇଛି। ଖଣିଜଦ୍ରବ୍ୟ ଆମକୁ ଉନ୍ନତ କରିଛି। ମାଆ ସାଜି ସେ ଆମକୁ କୋଳରେ ଧରି ରଖିଛି ବୋଲି ଆମେ ସେହି ଗ୍ରହକୁ 'ଧରିତ୍ରୀ' ଆଖ୍ୟା ଦେଇଛୁ। ଶିଳ୍ପବିପ୍ଳବ ଓ ସହରୀକରଣ ସକାଶେ ଆଜି ପୃଥିବୀର ବାୟୁ-ପାଣି-ମାଟି-ଆକାଶ(ବା-ପା-ମା-ଆ) ମୁମୂର୍ଷୁ ଅବସ୍ଥାରେ ରହିଛି। ପୃଥିବୀ ବାସୋପଯୋଗୀ ହୋଇ ରହିନାହିଁ। ତେଣୁ ପୃଥିବୀ ମାଆକୁ ସବୁଜ, ସୁନ୍ଦର ଓ ବାସୋପଯୋଗୀ କରି ରଖିବାର ପ୍ରୟାସ ଆରମ୍ଭ ହୋଇଛି। ଏହାର ପରିବେଶକୁ ସୁରକ୍ଷିତ ରଖିବା ପାଇଁ ୧୯୭୦ରୁ ଆଜି ପର୍ଯ୍ୟନ୍ତ ପ୍ରତିବର୍ଷ ଏପ୍ରିଲ ୨୨କୁ 'ଧରିତ୍ରୀ ଦିବସ' ରୂପରେ ପାଳନ କରାଯାଉଛି। ଏବର୍ଷର ବାର୍ତ୍ତା ରହିଛି – 'ଆମ କ୍ଷମତା, ଆମ ଗ୍ରହ'। ଏହି ସନ୍ଦେଶ ମାଧ୍ୟମରେ ଜନସାଧାରଣଙ୍କୁ ଜଳବାୟୁ ପରିବର୍ତ୍ତନ, ଅଣପାରମ୍ପରିକ ଶକ୍ତିର ଗୁରୁତ୍ୱ, ପରିବେଶ ପ୍ରତି ଆମର ବ୍ୟକ୍ତିଗତ କର୍ତ୍ତବ୍ୟ ଓ ପରିବେଶକୁ ରକ୍ଷା ଉଦ୍ଦେଶ୍ୟରେ ଆମର ସାମୂହିକ କାର୍ଯ୍ୟ ସମ୍ପର୍କରେ ସଚେତନ କରାଯାଇପାରିବ।

ପ୍ରକୃତି ଆମର ଲୋଭକୁ ପୂରଣ କରିପାରିବ ନାହିଁ। ଆମେ ଲୋଭକୁ ଚରିତାର୍ଥ କରିବାକୁ ଯାଇ ପରିବେଶକୁ ଧ୍ୱଂସ କରିଚାଲିଛୁ। ଅନ୍ୟ ପ୍ରାଣୀ ଓ ଭବିଷ୍ୟତ ପିଢ଼ିଙ୍କର କଥା ଚିନ୍ତା ନ କରି ପ୍ରକୃତିକୁ ଶୋଷଣ କରିଚାଲିଛୁ। ଜଙ୍ଗଲ କାଟି ଚାଷଜମି ଓ ସହର ସୃଷ୍ଟି କରିଛୁ। ବିକାଶ ନାମରେ ମାଳ ମାଳ କଳକାରଖାନା ଓ ବିଦ୍ୟୁତ୍-ଉତ୍ପାଦନ କେନ୍ଦ୍ର ଗଢ଼ିଉଠିଛି। ଯାନବାହନର ସଂଖ୍ୟା ବୃଦ୍ଧି ପାଉଛି। ଗାଡ଼ିମୋଟର ଓ କଳକାରଖାନାରୁ ନିର୍ଗତ ଧୂଆଁ, ପାଉଁଶ ଓ ଆବର୍ଜନା ଆମର ଜଳ, ସ୍ଥଳ ଓ ଆକାଶକୁ ପ୍ରଦୂଷିତ କରୁଛି। ବାୟୁରେ ଅଙ୍ଗାରକାମ୍ଳ ବଢ଼ିଚାଲିଛି। ପ୍ରଦୂଷିତ ପରିବେଶରେ ପୃଥିବୀରୁ ଅନେକ ପ୍ରଜାତିର ଜଳଜୀବ ଓ ବୃକ୍ଷଲତା ଲୋପପାଉଛି। ଫସଲ ହେଉ ନାହିଁ। ଖରା ଦିନେ ପ୍ରଚଣ୍ଡ ଖରା ଅଂଶୁଘାତର କାରଣ ହେଉଛି। ଆମର ଅବିବେକୀ କାର୍ଯ୍ୟକଳାପ ଦ୍ୱାରା ଜଳବାୟୁର ପରିବର୍ତ୍ତନ ହେବା ସହିତ ବୃଷ୍ଟି ଅନିୟମିତ ହେଉଛି। ତେଣୁ ଧରିତ୍ରୀ ସମ୍ପର୍କରେ ସମସ୍ତେ ଭାବିବାର ବେଳ ଆସିଛି।

ଯେଉଁ କୋଇଲା, ପେଟ୍ରୋଲ୍ ଓ ଡିଜେଲ୍ ମଣିଷକୁ ସୁଖ ଦେଇଥିଲା, ତାହା ସରିବାକୁ ଯାଉଛି। ତେଣୁ ନୂତନ ଶକ୍ତିଉତ୍ସର ସନ୍ଧାନ ଜରୁରୀ ହୋଇପଡିଛି। ସୁସ୍ଥ ପରିବେଶ ପାଇଁ ସୌରଶକ୍ତି, ପବନଶକ୍ତି ଓ ଜୁଆରଶକ୍ତି ଭଳି ନିର୍ମଳ ଶକ୍ତିଉତ୍ସର ଆବଶ୍ୟକତା ରହିଛି। ଏହି ଦିଗରେ ଆମର ବ୍ୟକ୍ତିଗତ ଉଦ୍ୟମ ସହିତ ସାମୂହିକ ଉଦ୍ୟମ ଆବଶ୍ୟକ। ଇ-ବାଇକ୍ ବ୍ୟବହାର, ଘରେ ଘରେ ସୌରଚୁଲା ଓ ସୋଲାର ହିଟର ଯୋଜନା ସ୍ୱାଗତଯୋଗ୍ୟ। ଅକ୍ଷୟ ଶକ୍ତି ଆମ ଭବିଷ୍ୟତର ରୂପରେଖ ନିର୍ଦ୍ଧାରଣ କରିବ। ପରିବେଶକୁ ରକ୍ଷା ଦିଗରେ ସରକାର ସଚେତନ କରିବା ପୂର୍ବରୁ ଆମେ ସଚେତନ ହେବା ଜରୁରୀ। ପଲିଥିନ୍ ବ୍ୟବହାରକୁ ସମ୍ପୂର୍ଣ୍ଣ ମନା କରିବା, ନିଜର ବ୍ୟକ୍ତିଗତ କାର ବାଇକ୍ ବଦଳରେ ବସ୍-ଟ୍ରେନ୍ ବ୍ୟବହାର କରିବା, ନିଜର ସ୍କୁଲ କଲେଜକୁ ଅଙ୍ଗାରକମୁକ୍ତ ରଖିବା, ନିଜ ଗାଆଁ-ସହରର ପରିବେଶକୁ ସୁସ୍ଥ ରଖିବା, ଆବର୍ଜନା କମ୍ କରିବା, ଏପରି କି ଘରୁ ବାହାରିଲା ବେଳେ ସୁଇଚ୍ ବନ୍ଦ କରିବା ଭଳି ସମସ୍ତ ଛୋଟବଡ ଦିଗ ପ୍ରତି ସଚେତନ ହେବା ଦରକାର। ନିର୍ବାଚନ ସମୟରେ ଯୁବବର୍ଗ ଯେମିତି ଉତ୍ସାହ ପ୍ରଦର୍ଶନ କରନ୍ତି, ପରିବେଶକୁ ସୁସ୍ଥ ରଖିବା କାର୍ଯ୍ୟରେ ସେହି ଉତ୍ସାହ ଆବଶ୍ୟକ। ତେବେ ଯାଇ 'ଧରିତ୍ରୀ ଦିବସ' ପାଳନ ସଫଳ ହେବ।

ଆମ ଉନ୍ନତିର ଧାରା ନିରନ୍ତରଧର୍ମୀ ଚିରନ୍ତନ ନୁହେଁ। ତେଣୁ ପରିବେଶ ନଷ୍ଟ ହେଉଛି। ଆଜି ସିନା ପ୍ରକୃତି ଆମର ଲାଳସାକୁ ପୂରଣ କରିପାରୁଛି, କିନ୍ତୁ କାଲି ମୁମୂର୍ଷୁ ପରିବେଶ ଆମର ଛୋଟ ଆବଶ୍ୟକତାକୁ ମଧ୍ୟ ପୂରଣ କରିପାରିବ ନାହିଁ। ଆଜି କେବଳ ଗୋଟିଏ ଦିନ କାଗଜପତ୍ରରେ 'ଧରିତ୍ରୀ ଦିବସ' ପାଳନ କରିଦେଲେ ହେବ ନାହିଁ। ପୃଥିବୀ ଗ୍ରହ ପ୍ରତି ଆମର ବ୍ୟକ୍ତିଗତ ତଥା ସାଂଗଠନିକ ଦାୟିତ୍ୱ ଓ କାର୍ଯ୍ୟ ବିଷୟରେ ସମସ୍ତେ ହୃଦୟଙ୍ଗମ କରିବାର ସମୟ ଆସିଛି। ଶକ୍ତି ସଙ୍କଟ ବିଷୟରେ ଜାଣିବା, ଆମ କ୍ଷମତାର ସୁବ୍ୟବହାର ପୂର୍ବକ ଧରିତ୍ରୀକୁ ସୁସ୍ଥ ରଖିବା। ଆଜି ଯୁବପିଢ଼ି ସୋସିଆଲ ମିଡିଆ ମାଧ୍ୟମରେ ଚାଟିଂ ନୁହେଁ, ବରଂ ସମାଜକୁ ସଚେତନ କରିବାର ସମୟ ଆସିଛି।

–ଡ. କମଳାକାନ୍ତ ଜେନା

ମୋ : ୯୪୩୯୫୦୧୬୫୧

ପ୍ରିୟଦର୍ଶନୀ ସାହୁ ରାଜସ୍ଥାନ ସ୍ଥିତ SJJT (Shri Jagdishprasad Jhabarmal Tibrewala) University, Jhunjhunu ବିଶ୍ୱବିଦ୍ୟାଳୟର Nursing ବିଭାଗରେ ବିଜ୍ଞପ୍ତି No. JJT/Ph.D/Exam/7501/dt. 07.08.2025 ଦ୍ୱାରା ସମ୍ମାନ ସୂଚକ ପିଏଚ୍.ଡି. (Ph.D.) ଉପାଧି ଲାଭ କରିଛନ୍ତି। ତାଙ୍କର ଗବେଷଣାତ୍ମକ ନିବନ୍ଧର ବିଷୟବସ୍ତୁ ଥିଲା "A MIXED METHOD STUDY OF PARENTAL PERCEPTION OF PHYSICAL ACTIVITY AND QUALITY OF LIFE OF CHILDREN UNDER HOME LOCKDOWN IN THE COVID-19 PANDEMIC IN A SELECTED AREA OF ODISHA." ପ୍ରିୟଦର୍ଶନୀ Prof. Dr. ରାଜେଶ ଜି କୁନୁରଙ୍କ ତତ୍ତ୍ୱାବଧାନରେ ଗବେଷଣା କରୁଥିଲେ। ଡାକ୍ତର ପ୍ରିୟଦର୍ଶନୀ ସରପାରୀ ଗ୍ରାମ, ଜଙ୍କିଆ ଥାନା, ଖୋର୍ଦ୍ଧା ଜିଲ୍ଲାର ନିବାସୀ। ସେ ୰ରବି ନାରାୟଣ ସାହୁ ଏବଂ ପଦ୍ମାବତୀଙ୍କର ଜ୍ୟେଷ୍ଠ କନ୍ୟା ତଥା ହଜ, ଖୋର୍ଦ୍ଧା ନିବାସୀ ଲକ୍ଷ୍ମୀଧର ସାହୁ ଏବଂ ପ୍ରମିଳା ସାହୁଙ୍କ କନିଷ୍ଠ ପୁତ୍ରବଧୂ ଅଟନ୍ତି। ସେ ତାଙ୍କର ଏହି ସମ୍ମାନ ଏବଂ ସଫଳତାର ଶ୍ରେୟ ମହାପ୍ରଭୁ ଶ୍ରୀଜଗନ୍ନାଥଙ୍କୁ ଅର୍ପଣ କରିବା ସହିତ ନିଜ ମାତା, ପିତା, ଭାଇ, ଭଉଣୀ, ଶ୍ୱଶୁର, ଶାଶୁ, ଧର୍ମସ୍ୱାମୀ କୃଷ୍ଣଚନ୍ଦ୍ର ସାହୁ, ସମସ୍ତ ପରିବାରବର୍ଗ, ସମସ୍ତ ଶିକ୍ଷକ ଓ ଶିକ୍ଷୟିତ୍ରୀ, ସମସ୍ତ ସହକର୍ମୀ ଏବଂ ବନ୍ଧୁମାନଙ୍କୁ ଆନ୍ତରିକ କୃତଜ୍ଞତା ଜ୍ଞାପନ କରୁଛନ୍ତି। ବର୍ତ୍ତମାନ ଡାକ୍ତର ପ୍ରିୟଦର୍ଶନୀ ସାହୁ ବ୍ରହ୍ମପୁରସ୍ଥିତ College of Nursing, MKCG Campus ରେ Faculty ଭାବରେ କାର୍ଯ୍ୟରତ।

ଧ-୧୭୪

ଜୁଡ଼ିଆଘାଟି ହରାଇ ଚାଲିଛି ସୌନ୍ଦର୍ଯ୍ୟ

ଜୁଡ଼ିଆ ଘାଟି କେନ୍ଦୁଝର ସହରର ଶୋଭା ବଢାଇବାରେ ଏହାର ରହିଛି ଗୁରୁତ୍ୱ। ମାତ୍ର ଉପଯୁକ୍ତ ରକ୍ଷଣାବେକ୍ଷଣ ଅଭାବରୁ ଏହା ଦିନକ ଦିନ ତା'ର ସୌନ୍ଦର୍ଯ୍ୟ ହରାଇ ଚାଲିଛି। ଏକଦା ଘଞ୍ଚ ସବୁଜ ଜଙ୍ଗଲ ପରିବେଷ୍ଟିତ ଉକ୍ତ ଘାଟି ପ୍ରମୁଖ ଆକର୍ଷଣ ସାଜୁଥିଲା। କିନ୍ତୁ ରାସ୍ତାକଡ଼ରେ ଦିଆଯାଇଥିବା ତାର ଜାଲି ମରାମତି କରାଯାଉ ନ ଥିବାରୁ ଛିଡ଼ି ଗଲାଣି। ପଥର ଓ ମାଟି ଧସି ରାସ୍ତାରେ ପଡୁଥିବା ବେଳେ ପାହାଡ଼ ଖାଇଗଲାଣି। କେନ୍ଦୁଝର ସହରର ମୁଣ୍ଡ ଭାବରେ ଛିଡ଼ା ହୋଇଥିବା ଜୁଡ଼ିଆ ଘାଟି ଧୀରେ ଧୀରେ ଧ୍ୱସ୍ତ ହେବାକୁ ବସିଥିବାରୁ ପରିବେଶବିତ୍‌ମାନେ ଚିନ୍ତାବ୍ୟକ୍ତ କରୁଛନ୍ତି। ସୁରକ୍ଷା ନେଇ ଏହାର ସ୍ଥାୟୀ ସମାଧାନ କରିବାକୁ ଦାବି ହୋଇଛି।

ଜୁଡ଼ିଆ ଘାଟି ପାଦ ଦେଶରେ କେନ୍ଦୁଝରର ଶ୍ରୀବଳଦେବଜୀଉ ମନ୍ଦିର, ଲକ୍ଷ୍ମୀପାଦ, ଐତିହ୍ୟ ସମ୍ପନ୍ନ ରାଜଉଆସ, ଚନ୍ଦନ ପୋଖରୀ ଓ ଅନତି ଦୂରରେ ସିଦ୍ଧସାଧନାର ପୀଠ ସିଦ୍ଧମଠ ରହିଛି। ପାହାଡ଼ରେ ପାନ୍ଥ ନିବାସ ନିର୍ମାଣ ହୋଇଥିବା ବେଳେ ବନ ବିଭାଗ ଓ ପୋଲିସ ବିଭାଗର ଗେଷ୍ଟ ହାଉସ, କେନ୍ଦୁପତ୍ର ବିଭାଗର ଡିଭିଜନ ଅଫିସ ଏବଂ ଉପରେ ସହରାଞ୍ଚଳ ଜଳ ଯୋଗାଣ ପ୍ରକଳ୍ପ, ହାତୀ ଟାୱାର ରହିଛି। ଏଣୁ ଏହି ସ୍ଥାନଟି ପର୍ଯ୍ୟଟକଙ୍କ ଆକର୍ଷଣର କେନ୍ଦ୍ର ବିନ୍ଦୁ ହୋଇଛି। ଅନେକେ ଘାଟିକୁ ଉପରୁ କେନ୍ଦୁଝର ସହରର ସୌନ୍ଦର୍ଯ୍ୟ ଦୃଶ୍ୟକୁ ଦେଖି ଖୁସି ହୋଇଥାନ୍ତି। ଘାଟି ଉପରୁ ଫଟୋ ଓ ସେଲ୍‌ଫି ଉଠାଇ ସୁନ୍ଦର ପରିବେଶର ସ୍ମୃତିକୁ ସାଇତି ରଖି ଫେରନ୍ତି। ତେବେ ପ୍ରାୟ ଏକ କି.ମି ଦୀର୍ଘ ଘାଟି ରାସ୍ତାର ପ୍ରସସ୍ତିକରଣ ନାମରେ ଏନ୍‌ଏଚ୍ ୪୯ ପାର୍ଶ୍ୱକୁ ଅବିଚାରିତ ଭାବରେ କଟାଯିବା ଫଳରେ ଏହାର ପାର୍ଶ୍ୱ ପାହାଡ଼ ଦୁର୍ବଳ ହୋଇପଡ଼ିଛି। ଅନେକ ସମୟରେ ପାହାଡ଼ରୁ ଭୂସ୍ଖଳନ ହୋଇ ପଥର, ମାଟି ଆଦି ଖସି ରାସ୍ତାରେ ପଡୁଛି। ବିଭିନ୍ନ ସମୟରେ ଯାତାୟାତ ବିପଦପୂର୍ଣ୍ଣ ହେଉଛି। ଠିକ୍ ଭାବରେ ପାହାଡ଼ର ପାର୍ଶ୍ୱକୁ ପରିଚାଳନା କରାଯାଇ ନ ଥିବାରୁ ପ୍ରତ୍ୟେକ ବର୍ଷ ବର୍ଷା ଦିନରେ ମାଟି ଅତଡ଼ା ଖସିବା ସହ ଗଛ, ପଥର ଖସି ରାସ୍ତା ଅବରୋଧ ନଜରକୁ ଆସିଛି। ଅନ୍ୟପକ୍ଷରେ ଏହି କାରଣରୁ ପରିବେଶ ବହୁ ପରିମାଣରେ କ୍ଷତି ହେବା ସହ ସୌନ୍ଦର୍ଯ୍ୟହାନୀ ଘଟୁଛି ବୋଲି ପୁରୁଣା ସହରର ବରିଷ୍ଠ ନାଗରିକ ନବ କିଶୋର ସାହୁ କହିଛନ୍ତି। ବହୁ ଅର୍ଥ ବ୍ୟୟ କରି ପାହାଡ଼ ତଥା ଯାତାୟାତ କରୁଥିବା ଲୋକଙ୍କ ସୁରକ୍ଷା ପାଇଁ ଗାର୍ଡ ୱାଲ ନିର୍ମାଣ କରାଯିବା ସହ ଲୁହା ଜାଲି ବିଛା ଯାଇଥିଲେ ହେଁ ସେସବୁ ବର୍ଷା ଦିନରେ ଅତଡ଼ା ଖସି ନଷ୍ଟ ହୋଇଯାଉଛି। ଏଣୁ ଏହାର ସ୍ଥାୟୀ ବ୍ୟବସ୍ଥା କରିବାକୁ ପାଦ ଦେଶରେ ରହୁଥିବା ଜୁଡ଼ିଆ ସାହିର ଲୋକମାନେ ଦାବି କରୁଛନ୍ତି। ଏହାର ତଳ ଭାଗରେ ଜବରଦଖଲ ବଢୁଥିବାରୁ ଏହାର ଜଙ୍ଗଲ ପରିସୀମା ସଙ୍କୁଚିତ ହେବାରେ ଲାଗିଛି। ବନ ବିଭାଗ ପକ୍ଷରୁ ବନୀକରଣ କରାଯାଇ ବିଶେଷ ସୁରକ୍ଷା ବ୍ୟବସ୍ଥା କରିବାକୁ ସ୍ଥାନୀୟ ଲୋକେ ଦାବି କରିଛନ୍ତି।

ସୁରକ୍ଷା ଜାଲି ଛିଡ଼ିଗଲାଣି, ପଥର, ମାଟି ଖସୁଛି

– ନରେଶ ଚନ୍ଦ୍ର ପଟ୍ଟନାୟକ, କେନ୍ଦୁଝର

Classified Everyday

0674-2580101, 9692975378

MATRIMONIAL

BRIDE WANTED

ବୟସ- ୩୨, ଉଚ୍ଚତା- 5ft. 6inch, ରଙ୍ଗ- ଗୋରା, Network Analyst at Analog System-Bangalore, ଖଣ୍ଡାୟତ ପୁଅ ପାଇଁ ଘରୋଇ, ସୁନ୍ଦର ଝିଅ ଆବଶ୍ୟକ। ଯୋଗାଯୋଗ: 7978761365, 9778607482. D-73599

ଚାକିରି କରି ଏକାକି ରହୁଥିବା 50 ବୟସ ଖଣ୍ଡାୟତ (Divorcee) ପୁଅ ପାଇଁ ଯେକୌଣସି ଜାତିର ଝିଅ ଆବଶ୍ୟକ। Candidate- 9861141891. D-148

Email ମାଧ୍ୟମରେ କ୍ଲାସିଫାଏଡକୁ ବିଜ୍ଞାପନ ପଠାଇବାର ଠିକଣା:–
classifieddharitri@gmail.com

Karan Boy 1995, 5'7", B.Tech (IT) Serving Software Engineer MNC Netherland "SUNASANSAR". 9937512659. D-152

REAL ESTATE

SALE

ବାଲିଅନ୍ତାରୁ 5K.M. Pitchu Road side Schedulecaste plot 2100sqft.- 40,00,000/-. 7978947520. D-32

ପୂର୍ବମୁହାଁ ଘରବାରୀ 01 ଗୁଣ୍ଠ ପ୍ଲଟ୍ ବିକ୍ରିହେବ, ହାଟ ରୋଡ୍, କାଲଟାକ୍ସ, ଢେଙ୍କାନାଳ, ମୋବାଇଲ ନମ୍ବର- 9861722609/ 9438112793. D-84

3BHK, Drawing, Dining, Puja, Three Bed Room, Two Kitchens, Three Toilets, Garage near Shopping Mall, Inox Cinema, Tamando, Rate- Three crores (Negotiable). Cell. 9040188940, 93481 21441. D-166

Healthcare

Newly opening full body massage. Best therapist, Good Looking: 7205888795. D-135

All types of physiotherapy and massage. Contact: 9556924059/7656969134. D-109

All types hair cutting, body massage by smart lady, one hour 700/-. Room services available. Contact: 7788888200. D-76307

AFFIDAVIT

I, Prasanta Nayak, S/o.- Sukadev Nayak of Vill.- Gopinathpur, P.O.- Anantapur, P.S.- Balikuda, Dist.- Jagatsinghpur, State- Odisha declare by affidavit before Executive Magistrate, Balikuda, Affidavit No.- 1918 Dtd.- 03.11.2025 has changed name from Prasanta Kumar Nayak to Prasanta Nayak for all future purposes. D-172

ନିଜର ପ୍ରିୟଜନମାନଙ୍କୁ ଜନ୍ମଦିନର ଓ ବିବାହ ଶୁଭେଚ୍ଛା ଜଣାନ୍ତୁ କେବଳ ଟ୨୧୦/-ରେ। ରଙ୍ଗୀନ ଟ୪୨୦/-ରେ। (ଫଟୋ ସହ) ବି.ଦ୍ର.: ଶୁଭେଚ୍ଛା ୬ସେମି. (H) X ୪ସେମି. (W) ହେବା ଆବଶ୍ୟକ।

By virtue of an affidavit sworn before Executive Magistrate, Kantabanji, dated 21.4.2026, I, MANJAREE BHOI, W/o.- CHAITANYA BHOI, Address: At/P.O./ P.S.- MURIBAHAL, Dist.- Bolangir, Odisha, PIN- 767037 declare that I have changed my name from CHAHATULA BHOI (Old name) to MANJAREE BHOI (New name). Henceforth, I shall be known as MANJAREE BHOI for all purposes. D-171

Your Classified Advertisement published in Dharitri will be listed free in Dharitri Online Edition: **dharitriepaper.in**

By virtue of an affidavit sworn before Executive Magistrate, Bhubaneswar, Dated- 21.04.2026, I, SHEKH HALIM (New name), Address: Sitaram Bazar, Baranga, Barang, Cuttack, Odisha-754005 declare that I have changed my name from SK HALIM (Old name) to SHEKH HALIM (New name), Henceforth, I shall be known as SHEKH HALIM (New name) for all purposes.
Shekh Halim
D-170

ପାଠକଙ୍କ ପାଇଁ ସୂଚନା।

କ୍ଲାସିଫାଏଡରେ ପ୍ରକାଶିତ କେତେକ ବିଜ୍ଞାପନକୁ ଭିତ୍ତିକରି କିଛି ପାଠକ ଠକାମିର ଶିକାର ହେଉଥିବା ଆମର ଦୃଷ୍ଟିଗୋଚର ହେଉଛି। ବିଜ୍ଞାପନ ଦେଉଥିବା ସଂସ୍ଥାମାନଙ୍କ ସହ କାରବାର କରିବା ପୂର୍ବରୁ ସବିଶେଷ ତଥ୍ୟ ଓ ନିଜର ବିବେକ ଖଟାଇ କାରବାର କରନ୍ତୁ। ଏଥିପାଇଁ ଧରିତ୍ରୀ କର୍ତ୍ତୃପକ୍ଷ ଦାୟୀ ରହିବେ ନାହିଁ।

ମନେ ପଡ଼ନ୍ତି

ଦଶାହ ଉପଲକ୍ଷେ ଅଶ୍ରୁଳ ଶ୍ରଦ୍ଧାଞ୍ଜଳି

୰ ହର ମୋହନ ତ୍ରିପାଠୀ

ଆବିର୍ଭାବ : ୦୭.୧୧.୧୯୪୧
ତିରୋଧାନ : ୧୩.୦୪.୨୦୨୬

ତୁମର ନିଃସ୍ୱାର୍ଥପର ସ୍ନେହ, ଦୃଢ଼ ଚରିତ୍ର ଏବଂ ଶୃଙ୍ଖଳିତ ଆଦର୍ଶ ଆଜିବି ଆମ ପରିବାରର ପ୍ରତିଟି କୋଣରେ ଗୁଞ୍ଜରିତ ହେଉଛି। ତୁମ ବିନା ଏହି ଘର ଆଜି ସମ୍ପୂର୍ଣ୍ଣ ଶୂନ୍ୟ, ମାତ୍ର ତୁମର ଆଶୀର୍ବାଦର ଛାୟା ଆମକୁ ପ୍ରତି ପାଦରେ ବାଟ ଦେଖାଉଛି। ଆଜି ତୁମର ଏହି ଦଶାହ ପୁଣ୍ୟତିଥି ଅବସରରେ ଆମେ ସମସ୍ତେ ଭାରାକ୍ରାନ୍ତ ହୃଦୟରେ ତୁମକୁ ସ୍ମରଣ କରୁଛୁ। ମହାପ୍ରଭୁ ଶ୍ରୀଜଗନ୍ନାଥଙ୍କ ଶ୍ରୀଚରଣରେ ଆମର ଏତିକି ପ୍ରାର୍ଥନା, ତୁମର ପବିତ୍ର ଆତ୍ମାକୁ ଚିର ଶାନ୍ତି ଓ ସଦ୍‌ଗତି ମିଳୁ।

ଶୋକ ସନ୍ତପ୍ତ :
ବସନ୍ତ ମଞ୍ଜରୀ ତ୍ରିପାଠୀ ଓ ପରିବାର ବର୍ଗ

ଧ-୭୫୮୭୦

ରଜନୀଗନ୍ଧାରେ ସାର ପ୍ରୟୋଗ

ଲଗାଯାଇଥିବା ରଜନୀଗନ୍ଧା ୩୦ ଦିନର ହୋଇ ଯାଇଥିଲେ ଏକର ପ୍ରତି ୮୫କି.ଗ୍ରା. ଯବକ୍ଷାରଜାନ ସାର ପ୍ରୟୋଗ କରନ୍ତୁ। କୋଲକାତା ସିଙ୍ଗଲ,ଶ୍ରୀଙ୍ଗାର,କୋଏମ୍ବାଟୋର ସିଙ୍ଗଲ ଓ ସୁହାସିନୀ(ଡବଲ) ଆଦି ଉନ୍ନତ କିସମ ବିହନ ଚୟନ କରନ୍ତୁ। ବୁଣିବା ପୂର୍ବରୁ ଅନୁମୋଦିତ ସାର (ଏକର ପ୍ରତି ୧୭୦କି.ଗ୍ରା. ଯବକ୍ଷାରଜାନ,୮୦କି.ଗ୍ରା. ଫସ୍‌ଫରସ ଓ ୮୦କି.ଗ୍ରା. ପଟାସ ସାର) ପ୍ରୟୋଗ କରନ୍ତୁ। ଏକର ପ୍ରତି ପ୍ରାୟ ୪୦,୦୦୦ କନ୍ଦା ଆବଶ୍ୟକ। ହେଲେ ମନେ ରଖିବା ଦରକାର ଯେ କନ୍ଦାଗୁଡ଼ିକ ୨.୫ସେ.ମି. ବ୍ୟାସ ବିଶିଷ୍ଟ ହୋଇଥିବ। ଶୀତଳ ଭଣ୍ଡାରରେ ୪-୫ ଡିଗ୍ରୀ ସେଲ୍‌ସିଅସ୍‌ରେ ରହିଥିବା କନ୍ଦାଗୁଡ଼ିକ ଭଲ ଗଜା ହୋଇଥାଏ। ସୂତ୍ରଜୀବପ୍ରବଣ ଅଞ୍ଚଳରେ ଲଗାଇବା ପୂର୍ବରୁ ଏକର ପ୍ରତି ୧୬୦କି.ଗ୍ରା. ନିମ୍ବ ପିଡ଼ିଆ ପ୍ରୟୋଗ କରନ୍ତୁ।

ଲାଭଜନକ ଫଳଚାଷ

ଉଚ୍ଚା ଗଡ଼ାଣିଆ ବା ଅନୁର୍ବର ଜମିରେ ଫଳଚାଷ ଲାଭଜନକ ଭାବେ କରାଯାଇପାରିବ। ଆମ ରାଜ୍ୟର ଜଳବାୟୁରେ ନାନା ପ୍ରକାର ଫଳଚାଷ ଲାଭଜନକ ଭାବେ କରାଯାଇପାରିବ। ଯଥା: ଆମ୍ବ, ନଡ଼ିଆ, କଦଳୀ, କାଜୁବାଦାମ, ପିଜୁଳି, ସପେଟା, ଅମୃତଭଣ୍ଡା ଇତ୍ୟାଦି। ପ୍ରଥମେ ଜମିକୁ ଭଲଭାବେ ପରିଷ୍କାର କରି ୨/୩ ଓଡ଼ ଚାଷ କରିଦେବା ଉଚିତ। ବର୍ଷାଋତୁ ଆରମ୍ଭରେ ଗଛ ଲଗାଇବାକୁ ହେଲେ ଖରାଦିନରୁ ଗାତ ଖୋଳି ରଖିବା ଦରକାର। ଗାତରୁ ଖୋଳା ହୋଇଥିବା ମାଟି ଓ ଗାତ ଖରା ଖାଇଗଲେ ଭଲ। ଆମ୍ବ, କମଳା, ନଡ଼ିଆ, ପିଜୁଳି, ପଣସ, ଲିଚୁ ଇତ୍ୟାଦି ପାଇଁ ୧ ମିଟର ଗଭୀର ଓ ୧ ମିଟର ଗୋଲେଇର ଗାତ, କଦଳୀ ଓ ଅମୃତଭଣ୍ଡା ପାଇଁ ଅଧ ମିଟର ଗଭୀର ଓ ଅଧ ମିଟର ଗୋଲେଇର ଗାତ ଦରକାର। ସପୁରି ପାଇଁ ୩୦ସେ.ମି. ଚଉଡ଼ା ଓ ୧୫ସେ.ମି. ଗଭୀରରେ ନାଳୀ ଖୋଳାଯାଏ।

ଛେଳି ପାଳନର ଆବଶ୍ୟକତା

ଡା. ବୀର କିଶୋର ପରିଡ଼ା

ଛେଳି ପାଳନ କରିବା ଏବେ କିଛି ନୂଆ କଥା ନୁହେଁ । ଆଗରୁ ମଧ୍ୟ ସାଧବପୁଅମାନେ ବିଦେଶରେ ବାଣିଜ୍ୟ କରିବା ସହ ଛେଳି ପାଳନକୁ ଏକ ଅର୍ଥକରୀ ବ୍ୟବସାୟ ରୂପେ ଗ୍ରହଣ କରିଥିଲେ । ଏହାଛଡ଼ା ଶରୀର ଗଠନରେ ଆବଶ୍ୟକ ହେଉଥିବା ପ୍ରାଣିଜ ପୁଷ୍ଟିସାର ଖାଦ୍ୟ ପାଇପାରୁଥିଲେ । ଗାଈ ପରି ଛେଳି ମଧ୍ୟ ମନୁଷ୍ୟର ଚାହିଦା ପୂରଣ ପାଇଁ କିଛି କମ୍ ଭୂମିକା ଗ୍ରହଣ କରିନାହିଁ । ଛେଳିଠାରୁ ମିଳୁଥିବା ମାଂସ ଓ କ୍ଷୀର ମାନବ ଶରୀରର ଗଠନ ପାଇଁ ଏକାନ୍ତ ଆବଶ୍ୟକ । ଚମଡ଼ାରେ ଜୋତା, ବାଦ୍ୟଯନ୍ତ୍ର, ଲୋମରେ ଗରମ ପୋଷାକ ଆଦି ତିଆରି ହୋଇପାରୁଛି ।

ଛେଳିକ୍ଷୀର

ଗରିବ ଲୋକମାନେ ଉନ୍ନତ ଗାଈଟିଏ ରଖିବା ସମ୍ଭବପର ହୁଏନାହିଁ । କାରଣ ଗାଈର ମୂଲ୍ୟ ଅଧିକ ସହ ଦାନା କିଣିବା ତାଙ୍କ ପକ୍ଷରେ ଅସମ୍ଭବ ହୋଇପଡ଼େ। ତେଣୁ ଛେଳି ହେଉଛି ଗରିବ କୃଷକର ଗାଈ ସଦୃଶ । ଛେଳିକୁ 'ଗରିବର ଗାଈ' ରୂପେ ଆଖ୍ୟା ଦିଆଯାଇଛି। ଗାଈକ୍ଷୀର ପରି ଛେଳିକ୍ଷୀରରେ ଖାଦ୍ୟସାର ପ୍ରାୟ ସମାନ ଅଛି କହିଲେ ଚଳେ । ଛେଳିକ୍ଷୀର ଗାଈ କ୍ଷୀର ଅପେକ୍ଷା ମନୁଷ୍ୟ ଶରୀରେ ସହଜରେ ହଜମ ହୋଇଯାଏ। କାରଣ ଏହି କ୍ଷୀରରେ ଚର୍ବିଜାତୀୟ ଜୀବକୋଷଗୁଡ଼ିକ ଗାଈକ୍ଷୀରଠାରୁ କ୍ଷୁଦ୍ର ଥାଏ ଏବଂ ଲାକ୍‌ଟୋଜ୍ ପରିମାଣ ଅଧିକ ଥାଏ । ତେଣୁ ଏହି କ୍ଷୀର ଅଧିକ ସୁସ୍ୱାଦୁ ଲାଗେ । କ୍ଷୀର ଉପରେ ସର ମଧ୍ୟ ମୋଟା ଆକାରରେ ପଡ଼େ ନାହିଁ । କିନ୍ତୁ ଛେଳିର କ୍ଷୀରରେ ବାସନା ଯୋଗୁ ଲୋକମାନେ ଏହାକୁ ପିଇବାକୁ ଆଗ୍ରହ ପ୍ରକାଶ କରନ୍ତି ନାହିଁ । ଛେଳିର କ୍ଷୀରରେ ମଧ୍ୟ ଯକ୍ଷ୍ମା ରୋଗ ପ୍ରତିରୋଧକାରୀ ଶକ୍ତି ନିହିତ ଥାଏ । ବର୍ତ୍ତମାନ ଆମ ଦେଶରେ ସମୁଦାୟ କ୍ଷୀର ଉତ୍ପାଦନର ୫୨ ପ୍ରତିଶତ ମଇଁଷି କ୍ଷୀର, ୪୫ ପ୍ରତିଶତ ଗାଈକ୍ଷୀର ହେଉଥିବାବେଳେ ଛେଳିକ୍ଷୀର ୩ ପ୍ରତିଶତ ପୂରଣ କରିପାରିଛି।

ଛେଳିମାଂସ

ଛେଳିମାଂସ ସମୁଦାୟ ଆମ ଦେଶର ମାଂସ ଉତ୍ପାଦନର ୩୬ ପ୍ରତିଶତ ପୂରଣ କରିପାରିଛି । ପ୍ରାଣିଜ ଖାଦ୍ୟ ମଧ୍ୟରେ ମାଛ ବ୍ୟତୀତ ମାଂସରୁ ହିଁ ସର୍ବାଧିକ ପୁଷ୍ଟିସାର ବା ପ୍ରୋଟିନ୍ ମିଳିଥାଏ । ଏହି ପ୍ରୋଟିନ୍ ଅଭାବରେ ଶରୀରର ଅଙ୍ଗପ୍ରତ୍ୟଙ୍ଗ ଗଠନରେ ବାଧା ସୃଷ୍ଟି ହୁଏ ଓ ଶରୀର ଦୁର୍ବଳ ହୋଇପଡ଼େ ଏବଂ ରୋଗ ସହଜରେ ଧରେ । ସାଧାରଣତଃ ଆମର ଦୈନନ୍ଦିନ ମୁଣ୍ଡ ପିଛା ମାଂସର ଆବଶ୍ୟକତା ୩୪ ଗ୍ରାମ୍ ଥିବାବେଳେ ଆମକୁ ମାତ୍ର ୪.୩୧ ଗ୍ରାମ୍ ମିଳୁଛି ।

ଚମଡ଼ା ଓ ଲୋମ

ବର୍ତ୍ତମାନ ଚମଡ଼ା ଓ ଲୋମ, ଶିଳ୍ପ ଓ ଗରମ ପୋଷାକ ପାଇଁ ଅତ୍ୟନ୍ତ ବେଶ୍ ଦରକାର ହୋଇପଡ଼ିଛି ।

> "ଛେଳି ଏପରି ଏକ ପ୍ରାଣୀ, ଯେକୌଣସି ଜଳବାୟୁ ସହ ଖାପଖୁଆଇ ରହିପାରିବ। ଯେଉଁ ଘାସ ଅନ୍ୟ ପ୍ରାଣୀକୁ ରୁଚିକର ନ ହୋଇପାରେ, ସେହି ପ୍ରକାର ଘାସ ଏମାନେ ଖାଇ ବଞ୍ଚିପାରନ୍ତି । ଯେକୌଣସି ଲୋକ ଛୋଟଠାରୁ ବଡ଼ ପର୍ଯ୍ୟନ୍ତ ଏମାନଙ୍କୁ ସହଜରେ ରଖିପାରିବେ । ଛେଳି ରଖିବାକୁ ବେଶି ସ୍ଥାନ ଦରକାର ହୁଏନାହିଁ । ଛେଳିର ଲଣ୍ଡି ଉତ୍କୃଷ୍ଟ ସାର ରୂପେ ବ୍ୟବହାର ହୁଏ। ବର୍ତ୍ତମାନ ଭାରତର ଛେଳି ସଂଖ୍ୟା ପୃଥିବୀର ଛେଳି ସଂଖ୍ୟାର ଏକଚତୁର୍ଥାଂଶ ସ୍ଥାନ ଗ୍ରହଣ କରିଛି ।"

ଛେଳି ପାଳନର ଅନ୍ୟାନ୍ୟ ସୁବିଧା

ଛେଳି ଏପରି ଏକ ପ୍ରାଣୀ, ଯେକୌଣସି ଜଳବାୟୁ ସହ ଖାପଖୁଆଇ ରହିପାରିବ। ଯେଉଁ ଘାସ ଅନ୍ୟ ପ୍ରାଣୀକୁ ରୁଚିକର ନ ହୋଇପାରେ, ସେହି ପ୍ରକାର ଘାସ ଏମାନେ ଖାଇ ବଞ୍ଚିପାରନ୍ତି। ଯେକୌଣସି ଲୋକ ଛୋଟଠାରୁ ବଡ଼ ପର୍ଯ୍ୟନ୍ତ ଏମାନଙ୍କୁ ସହଜରେ ରଖିପାରିବେ। ଛେଳି ରଖିବାକୁ ବେଶି ସ୍ଥାନ ଦରକାର ହୁଏନାହିଁ । ଛେଳିର ଲଣ୍ଡି ଉତ୍କୃଷ୍ଟ ସାର ରୂପେ ବ୍ୟବହାର ହୁଏ । ବର୍ତ୍ତମାନ ଭାରତର ଛେଳି ସଂଖ୍ୟା ପୃଥିବୀର ଛେଳି ସଂଖ୍ୟାର ଏକଚତୁର୍ଥାଂଶ ସ୍ଥାନ ଗ୍ରହଣ କରିଛି ।

ଭାରତରେ ମିଳୁଥିବା ବିଭିନ୍ନ ଧରଣର ଛେଳି

ଭୌଗୋଳିକ ଦୃଷ୍ଟିକୋଣରୁ ଆମ ଦେଶରେ ପାଳନ କରାଯାଉଥିବା ସମସ୍ତ ଛେଳିଜାତିକୁ ୪ଚାରିଭାଗରେ ବିଭକ୍ତ କରାଯାଇଛି । ଯଥା – (୧) ଉତ୍ତର ହିମାଳୟ, (୨) ଉତ୍ତର ପଶ୍ଚିମାଞ୍ଚଳ, (୩) ଦକ୍ଷିଣାଞ୍ଚଳ ଏବଂ (୪) ଉଷ୍ମ ଆର୍ଦ୍ର ପୂର୍ବାଞ୍ଚଳ ।

ଉତ୍ତର ହିମାଳୟ ଅଞ୍ଚଳ : ଜମ୍ମୁ-କଶ୍ମୀର, ହିମାଚଳ ପ୍ରଦେଶର ପାହାଡ଼ିଆ ଅଞ୍ଚଳରେ ମିଳୁଥିବା ଛେଳିମାନଙ୍କ ମଧ୍ୟରେ ଗଦି, କଶ୍ମୀର ପଶ୍‌ମିନା, ଚେଗୁ, ଚଙ୍ଗଥାଙ୍ଗି ଇତ୍ୟାଦି ପ୍ରଧାନ । ଏହି ଛେଳିମାନଙ୍କର ଲୋମ ବେଶି ଦେଖାଯାଏ । ଉନ୍ନତ ଧରଣରୁ ପଶ୍‌ମିନା ଛେଳି ଲୋମରେ କରାଯାଏ ।

ଉତ୍ତର ପଶ୍ଚିମାଞ୍ଚଳ : ପଞ୍ଜାବ, ହରିୟାଣା, ରାଜସ୍ଥାନ, ମଧ୍ୟପ୍ରଦେଶ, ସମତଳ ଉତ୍ତରପ୍ରଦେଶରେ ଯମୁନାପାରୀ(କ୍ଷୀର), ବାରବାରୀ(ମାଂସ). ସୀରୋହୀ (କ୍ଷୀର), କୁଚି (ମାଂସ), ସୁରତି (କ୍ଷୀର), ମାରୱାରୀ (କ୍ଷୀର) ଇତ୍ୟାଦି ଛେଳି ପାଳନ କରାଯାଏ ।

ଦକ୍ଷିଣାଞ୍ଚଳ : ମହାରାଷ୍ଟ୍ର, ଆନ୍ଧ୍ରପ୍ରଦେଶ, କର୍ନାଟକ, ତାମିଲନାଡୁ, କେରଳରେ ସଙ୍ଗମନେରୀ (କ୍ଷୀର), ମାଲବାରୀ, ଓସ୍ମାନବାଦୀ (ମାଂସ) ଜାତୀୟ ଛେଳି ଦେଖାଯାଆନ୍ତି।

ଉଷ୍ମ ଆର୍ଦ୍ର ପୂର୍ବାଞ୍ଚଳ : ବିହାର, ପଶ୍ଚିମବଙ୍ଗ, ଓଡ଼ିଶା, ଆସାମ, ମିଜୋରାମ, ମଣିପୁର, ତ୍ରିପୁରା, ଅରୁଣାଚଳ ପ୍ରଦେଶରେ ବ୍ଲାକ୍ ବେଙ୍ଗଲ (ମାଂସ), ଗଞ୍ଜାମ (ମାଂସ), ଆସାମ ପାର୍ବତ୍ୟାଞ୍ଚଳ (ମାଂସ) ପ୍ରଜାତିର ଛେଳି ଦେଖାଯାଆନ୍ତି।

ଆମ ଓଡ଼ିଶାରେ ସାଧାରଣତଃ ୨ ପ୍ରକାର ଛେଳି ଦେଖାଯାନ୍ତି । ଉତ୍ତର ଭାଗରେ ବ୍ଲାକ୍ ବେଙ୍ଗଲ (କଳା, ଧଳା, ନାଲି, ମାଟିଆ) ଓ ଦକ୍ଷିଣ ଭାଗରେ ଗଞ୍ଜାମ ପ୍ରଜାତିର ଛେଳି (ଦୁଇଟି ଘଣ୍ଟିକା ବା ହାଡୁଡ଼ି ଭଳି ମୁହଁର ତଳେ ଓହଳିଥାଏ) ଦେଖିବାକୁ ମିଳନ୍ତି।

ଛେଳିମାନଙ୍କ ବାସଗୃହ ପ୍ରଣାଳୀ

ଛେଳିମାନଙ୍କ ପାଇଁ ୨ପ୍ରକାର ଗୁହାଳ ସାଧାରଣ ଭାବରେ ତିଆରି କରାଯାଇଥାଏ । ପ୍ରଥମଟି ହେଲା – ଭୂମିତଳ ସହ ଟିକେ ଉଚ୍ଚାକରି ସମାନ ସମତଳରେ ତିଆରି ଗୁହାଳ । ଦ୍ୱିତୀୟଟି ହେଲା – ଭାଡ଼ି ପ୍ରଣାଳୀ । ଛେଳିମାନଙ୍କ ପାଇଁ ସ୍ୱତନ୍ତ୍ର ଗୁହାଳର ଆବଶ୍ୟକତା ପଡ଼େ ନାହିଁ । ଭାଡ଼ି ପ୍ରଣାଳୀଟି ହେଉଛି ସବୁଠାରୁ ଭଲ । କାରଣ ଭାଡ଼ି ଦ୍ୱାରା ଛେଳି ଶୁଖିଲାରେ ରୁହନ୍ତି । ପରିସ୍ରା କିମ୍ବା ଛେଳିଲଣ୍ଡି ଉପରେ ପଡ଼ି ରୁହେ ନାହିଁ ଏବଂ ଏହା ଭାଡ଼ିରେ ଥିବା ଫାଙ୍କ ମଧ୍ୟଦେଇ ତଳକୁ ଆସେ ଏବଂ ତଳେ ବିଛାଯାଇଥିବା ବାଲି ସମସ୍ତ ପରିସ୍ରାକୁ ଶୋଷି ଶୁଖିଲା ରଖେ । ସମତଳ ପ୍ରଣାଳୀରେ ଛେଳିର ପରିସ୍ରାରେ ଛେଳି ଓ ଛୁଆଗୁଡ଼ିକ ଓଦା ରହେ। ମାଟି କାଦୁଆ ହୁଏ। ଫଳରେ ଛେଳିମାନଙ୍କୁ ଏହା କୃମି ହେବାରେ ସାହାଯ୍ୟ କରେ। (କ୍ରମଶଃ..)

-ସହକାରୀ ଅଧ୍ୟାପକ, ପ୍ରାଣୀ ଚିକିତ୍ସା ବିଜ୍ଞାନ ଓ ପ୍ରାଣୀ ପାଳନ ପ୍ରତିଷ୍ଠାନ,
ସୋଆ ବିଶ୍ୱବିଦ୍ୟାଳୟ, ଭୁବନେଶ୍ୱର
ମୋ : ୯୪୩୭୬୦୭୩୧୨

ହଳଦୀ ଲଗାଇବା ପୂର୍ବରୁ...

ରୋମା, ସୁରମା, ରଙ୍ଗ, ରଶ୍ମି ନାମରେ ହଳଦୀ କିସମ ଆମ ରାଜ୍ୟ ପାଇଁ ଉପଯୁକ୍ତ। ଏକ ଏକର ଜମି ପାଇଁ ୮-୧୦ କୁଇଣ୍ଟାଲ ହଳଦୀ ଦରକାର ହୁଏ। ଏହି ଖଣ୍ଡଗୁଡ଼ିକୁ ୨-୩ଟି ଆଖି ଥାଇ ୨୦ରୁ ୨୫ଗ୍ରାମ ଓଜନର ହଳଦୀ ମୁଣ୍ଡା ଓ ଏଥିରୁ ବାହାରିଥିବା ପ୍ରଥମ ପୁଆ ବିହନ ଆକାରରେ ଲଗାନ୍ତୁ। ଜମିକୁ ଗୁଣ୍ଡଚାଷକରି ୧ ମିଟର ଓସାର, ୧୫ ସେ.ମି. ଉଚ୍ଚା ଓ ସୁବିଧା ଅନୁସାରେ ଲମ୍ବା ରଖି ପଟାଳିମାନ କରନ୍ତୁ। ଲଗାଇବା ପୂର୍ବରୁ ପ୍ରତି ୧୦ ଲିଟର ପାଣିରେ ୪୦ଗ୍ରାମ ମାଙ୍କୋଜେବ୍ ଗୁଣ୍ଡ, ୧୦ଗ୍ରାମ୍ କାର୍ବେଣ୍ଡାଜିମ୍ ଗୁଣ୍ଡ ଓ ୫ ମିଲି ମାଲାଥିଅନ୍ ଗୋଳାଇ ଏଥିରେ ପ୍ରାୟ ୫୦କି.ଗ୍ରା. ହଳଦୀକୁ ବିଶୋଧନ କରନ୍ତୁ। ଏହାପରେ ବିହନକୁ ଛାଇରେ ଶୁଖାନ୍ତୁ। ଶେଷଓଡ଼ ଚାଷ ବେଳେ ଏକର ପ୍ରତି ୧୦ଗାଡ଼ି (୫ଟନ୍) ଓ ହଳଦୀ ଲଗାହେବା ପରେ ସିଆର ଓ ପଟାଳିରେ ୧୦ଗାଡ଼ି ଗୋବର ଖତ ଦିଅନ୍ତୁ। ଏକର ପ୍ରତି ୨୪କି.ଗ୍ରା. ଯବକ୍ଷାରଜାନ, ୧୨କି.ଗ୍ରା. ଫସ୍‌ଫରସ୍, ୩୬କି.ଗ୍ରା. ପଟାସ ୩ଥରରେ ଦିଅନ୍ତୁ। ପ୍ରଥମ ଥର ସମୁଦାୟ ସୁପର ଫସ୍‌ଫେଟ୍ ଓ ଅଧା ମ୍ୟୁରିଏଟ ଅଫ୍ ପଟାସ ଦେଇ ହଳଦୀ ଲଗାନ୍ତୁ।

ବିହନ ବ୍ୟବହାର ସମୟରେ...

ଘରେ ସାଇତି ରଖିଥିବା ବିହନ ବ୍ୟବହାର କରୁଥିଲେ ଗଜା ପରୀକ୍ଷା କରାଇ ନିଅନ୍ତୁ। ବୃଷ୍ଟିପୁଷ୍ଟ ଜମିଗୁଡ଼ିକରେ ଧାନ ପରିବର୍ତ୍ତେ ଅଧିକ ଅର୍ଥକରୀ ଅଣଧାନ ଫସଲ, ଯଥା-ଡାଲି ଫସଲ, ତୈଳବୀଜ ଫସଲ, କପା, ସୂର୍ଯ୍ୟମୁଖୀ, ପନିପରିବା ଆଦି ଏକକ ଫସଲ ଭାବରେ ଅଥବା ମିଶ୍ରିତ ଫସଲ ଭାବରେ ଚାଷ କରନ୍ତୁ। ଖାଲ ଜମିଗୁଡ଼ିକରେ ଅଧିକ ଘାସ ଥିଲେ ଏହାର ଦମନ ପାଇଁ ତୃଣନାଶକ ବ୍ୟବହାର କରନ୍ତୁ। ବର୍ତ୍ତମାନଠାରୁ ନିଜ ଜମିର ପ୍ରକାର, ମାଟିର ଉର୍ବରତା, ସେଚଜଳର ସୁବିଧା ଓ ଅନ୍ୟାନ୍ୟ କୃଷି ସାମଗ୍ରୀଗୁଡ଼ିକର ଉପଲବ୍ଧତାକୁ ବିଚାରକୁ ନେଇ ଫସଲ ଯୋଜନା ପ୍ରସ୍ତୁତକରନ୍ତୁ। ସର୍ବଦା ପ୍ରାମାଣିକ ବିହନ ବ୍ୟବହାର କରନ୍ତୁ। ସବୁଠାରୁ ଖାସ୍ କଥା ହେଲା ପ୍ରତି ୩ ବର୍ଷରେ ବିହନକୁ ବଦଳାଇ ଦିଅନ୍ତୁ। ଉନ୍ନତମାନର ବିହନ ବ୍ୟବହାର କରିବା ଦ୍ୱାରା ଅମଳ ୧୫ ପ୍ରତିଶତ ବୃଦ୍ଧି ପାଇଥାଏ।

କୁଜିସାରୁର ଉନ୍ନତ କିସମ

ଜଳସେଚନର ସୁବିଧା ଥିଲେ ଆସନ୍ତା ମାସରୁ ଜୁନ୍ ମାସ ମଧ୍ୟରେ ସାରୁ ଲଗାନ୍ତୁ। ତେଲିଆ, ମୁକ୍ତାକେଶୀ, ଟୋପି, ସାତମୁଖ ଓ ଝାଙ୍କଡ଼ି ଆଦି କିସମ ଲଗାନ୍ତୁ। ସାଧାରଣତଃ ସାରୁ ପୁଆ ବିହନ ଆକାରରେ ବ୍ୟବହାର କରାଯାଏ। ପୁଆଗୁଡ଼ିକ ୧୫ରୁ ୨୦ଗ୍ରାମ୍ ଓଜନର ସୁସ୍ଥ ନୀରୋଗ ସାରୁ ଲଗାନ୍ତୁ। ଏ କ ଏକର ଫସଲ ପାଇଁ ୪ କୁଇଣ୍ଟାଲ ବିହନ ବ୍ୟବହାର କରନ୍ତୁ।

ପ୍ରତି କି.ଗ୍ରା. ସାରୁ ବିହନକୁ ୨ଗ୍ରାମ୍ ମେଟାଲାକ୍ସିଲ୍ ଓ ମାଙ୍କୋଜେବ୍ ମିଶ୍ରଣରେ ବିଶୋଧନ କରି ଲଗାନ୍ତୁ। ଜମିର ପ୍ରକାର ଅନୁସାରେ ୨-୩ ଓଡ଼ ଗଭୀର ଚାଷକରି ମଇଦେଇ ମାଟି ଭଲ ଭାବରେ ଗୁଣ୍ଡକରି ସମତୁଲ କରନ୍ତୁ। ଶେଷ ଓଡ଼ ଚାଷ ପୂର୍ବରୁ ଏକର ପ୍ରତି ୪ରୁ ୫ଟନ୍ ଶଢ଼ା ଗୋବରଖତ ମାଟି ସହ ଭଲ ଭାବରେ ମିଶାଇ ଦିଅନ୍ତୁ। ବିହନ ଲଗାଇବା ପୂର୍ବରୁ ଏକର ପ୍ରତି ୧୬ କି.ଗ୍ରା. ଯବକ୍ଷାରଜାନ, ୨୪କି.ଗ୍ରା. ଫସ୍‌ଫରସ୍,୧୬କି.ଗ୍ରା. ପଟାସ ପ୍ରୟୋଗ କରନ୍ତୁ। ପରେ ଗଜା ବାହାରିବାର ୭ରୁ ୧୦ଦିନ ପରେ ୨୦କି.ଗ୍ରା. ଯବକ୍ଷାରଜାନ, ୨୦କି.ଗ୍ରା. ପଟାସ ସାର ପ୍ରୟୋଗ କରନ୍ତୁ।

ଅଣଧାନ ଫସଲ ଚାଷ

ଧାନ ବଦଳରେ ଅଣଧାନ ଫସଲ ଚାଷ କରିପାରିବେ। ତେଣୁ ଏହି ସମୟରେ କେତୋଟି ବିଷୟ ପ୍ରତି ଧ୍ୟାନ ଦିଅନ୍ତୁ। ଅଣଧାନ ଫସଲ ଚୟନ କରିବା ବେଳେ ମକା, ବରଗୁଡ଼ି, ହରଡ଼, ବିରି, ମାଣ୍ଡିଆ, ଚିନାବାଦାମ, ଜଡ଼ା ଓ କନ୍ଦମୂଳ ଇତ୍ୟାଦି ଚାଷ କରନ୍ତୁ। ମରୁଡ଼ି ସହଣି ଥିବା ଗଭୀର ଚେର, ଶୀଘ୍ର ବୃଦ୍ଧି ଓ ସ୍ୱଳ୍ପ ଅବଧି କିସମ ନିର୍ବାଚନ କରନ୍ତୁ। ଫସଲର ସଙ୍କଟ ଅବସ୍ଥାରେ ଜଳସେଚନ ପାଇଁ ବର୍ଷାପାଣିକୁ ସଞ୍ଚୟ କରି ରଖନ୍ତୁ। ଗଡ଼ାଣିଆ ଜମିରେ ଗଡ଼ାଣିର ବିପରୀତ ଦିଗରେ ହୁଡ଼ା ଓ ନାଳ ଅଦଳବଦଳରେ କରନ୍ତୁ, ଯଦ୍ଦ୍ୱାରା ମାଟିରେ ଅଧିକ ବର୍ଷାପାଣି ସଞ୍ଚିତ ହୋଇରହିବ। ଖରାଟିଆ ଚାଷ ନିଶ୍ଚିତ ଭାବେ କରନ୍ତୁ। ଏହାଦ୍ୱାରା ରୋଗପୋକ ଓ ଘାସ ଦମନ କରାଯାଇପାରିବ ଏବଂ ଫସଲ ଶୀଘ୍ର ବୁଣାଯାଇପାରିବ। ଅମ୍ଳମାଟିରେ ଚୂନ, କାଗଜକଳ ମଇଳା ଇତ୍ୟାଦି ମୃତ୍ତିକା ସଂଶୋଧନ ବ୍ୟବହାର କରନ୍ତୁ। ଫଳତଃ ଜମିରେ ଘାସ କମ୍ ହୋଇଥାଏ। ଅଧିକ ଜଳ ସଞ୍ଚିତ ହୁଏ ଓ ଅମଳ ଅଧିକ ହୋଇଥାଏ। ଏକକ ଫସଲ ପରିବର୍ତ୍ତେ ମିଶ୍ରିତ ବା ଅନ୍ତଃ ଫସଲ ଚାଷ କରନ୍ତୁ। ଢିପ ଜମିଗୁଡିକରେ କେବଳ ଧାନ ନ କରି ଅନ୍ୟ ଫସଲ ଯଥା- ମୁଗ, ବିରି, ହରଡ଼, ମାଣ୍ଡିଆ, ମକା ଆଦି ଫସଲ ଅନ୍ତଃ ଫସଲ ହିସାବରେ ନିଆଯାଇପାରେ। ବୁଣିବାବେଳେ ନାଳିରେ ଖତ ପ୍ରୟୋଗ କରନ୍ତୁ।

ଅଂଶୁଘାତ ସମୟରେ ପ୍ରାଣୀଙ୍କ ଯତ୍ନ

ଅଂଶୁଘାତ ପାଇଁ ନିଜେ ସତର୍କ ଓ ସାବଧାନ ରୁହନ୍ତୁ । ପ୍ରାଣୀଙ୍କୁ ପ୍ରଚୁର ଥଣ୍ଡା ପାଣି ପିଇବାକୁ ଦିଅନ୍ତୁ। ଗୁହାଳକୁ ଥଣ୍ଡା ରଖିବା ସହ ସଙ୍କର ଜାତୀୟ ଗାଈ ଓ ମଇଁଷିକୁ ଦିନରେ ଥରେ କିମ୍ବା ଦୁଇଥର ଗାଧୋଇ ଦିଅନ୍ତୁ। ଖାଦ୍ୟରେ ୩୦ ଗ୍ରାମ୍ ଖଣିଜ ଲବଣ ମିଶାଇ ପ୍ରତ୍ୟେକ ଦିନ ଖାଇବାକୁ ଦିଅନ୍ତୁ। ଦିନ ୧୦ଟା ପରେ ଗୋରୁଙ୍କୁ ବାହାରକୁ ଚରିବା ପାଇଁ ଛାଡ଼ନ୍ତୁ ନାହିଁ । ଜୁନ୍ ମାସରେ ବର୍ଷା ଆସିଯିବ ଓ ବର୍ଷାଋତୁରେ ସାହାଣ ଓ ବଜବଜିଆ ରୋଗ ଅଧିକ ହୁଏ। ତେଣୁ ବର୍ଷାଋତୁ ପୂର୍ବରୁ ମେ ମାସରେ ସମସ୍ତ ଗାଈ, ବଳଦ ଓ ମଇଁଷିଙ୍କୁ ପ୍ରାଣୀ ଚିକିତ୍ସକଙ୍କ ସହାୟତାରେ ସାହାଣ, ବଜବଜିଆ ଓ ଫାଟୁଆ ରୋଗର ଟିକା ଦିଅନ୍ତୁ । ଦାନାକୁ ଯଥା ସମ୍ଭବ ସନ୍ଧ୍ୟା ସମୟରେ ଦେବାକୁ ଚେଷ୍ଟା କରନ୍ତୁ । ଏହି ସମୟରେ ଛେଳି ଓ ମେଣ୍ଢାଙ୍କୁ ଥଣ୍ଡା ପରିବେଶରେ ରଖନ୍ତୁ। ପିପିଆର୍ ଟିକା, ଏଣ୍ଟାରୋଟକ୍ସେମିଆ ଓ ଛେଳି ବସନ୍ତ ଟିକା ଦିଅନ୍ତୁ । ପ୍ରତ୍ୟେକ ଦିନ ୫ ରୁ ୧୦ ଗ୍ରାମ୍ ଖଣିଜ ଲବଣ ମିଶ୍ରଣ ଖାଇବାକୁ ଦିଅନ୍ତୁ । ଛେଳି ଓ ମେଣ୍ଢାମାନେ ଦିନସାରା ଚରିଲେ ମଧ୍ୟ ମେ ମାସରେ ପ୍ରାୟ ଯଥେଷ୍ଟ ଘାସ ପାଆନ୍ତି ନାହିଁ। ତେଣୁ ପ୍ରତି ଛେଳି ବା ମେଣ୍ଢାକୁ ଓଜନ ହିସାବରେ ଏହି ମାସରେ ଦିନକୁ ୧୦୦ ରୁ ୨୦୦ ଗ୍ରାମ୍ ଦାନା ଦେବା ଆବଶ୍ୟକ। ଏହି ସମୟରେ ପ୍ରାଣୀମାନେ କିପରି ଥଣ୍ଡା ସ୍ଥାନରେ ରହିବେ ତାହାର ବ୍ୟବସ୍ଥା କରନ୍ତୁ।

ଅଭିଷେକଙ୍କ ବିସ୍ଫୋରକ ଶତକ

ଅପରାଜିତ ଶତକୀୟ ଇନିଂସ ଅବସରରେ ଅଭିଷେକ ଶର୍ମା।

ହାଇଦ୍ରାବାଦ୍,୨୧।୪

ଚଳିତ ଆଇପିଏଲ୍‌ରେ ମଙ୍ଗଳବାର ଖେଳାଯାଇଥିବା ମ୍ୟାଚ୍‌ରେ ସନରାଇଜର୍ସ ହାଇଦ୍ରାବାଦ୍ (ଏସ୍‌ଆର୍‌ଏଚ୍) ଓ ଦିଲ୍ଲୀ କ୍ୟାପିଟାଲ୍ସ (ଡିସି) ପରସ୍ପରକୁ ଭେଟିଛନ୍ତି। ଅଭିଷେକ ଶର୍ମାଙ୍କ ବିସ୍ଫୋରକ ଓ ଅପରାଜିତ ଶତକ ବଳରେ ହାଇଦ୍ରାବାଦ୍ ପ୍ରତିପକ୍ଷ ଦିଲ୍ଲୀ ସମ୍ମୁଖରେ ୨୪୩ ରନର ବିଶାଳ ସ୍କୋର ଛିଡ଼ା କରିଛି। ଏହି ମ୍ୟାଚ୍ ଜରିଆରେ ଦିଲ୍ଲୀ ଅଧିନାୟକ ଅକ୍ଷର ପଟେଲ ଆଇପିଏଲ୍‌ରେ ୧୦୦ ମ୍ୟାଚ୍ ପୂରଣ କରିଛନ୍ତି।

ଆମନ୍ତ୍ରଣ ପାଇ ପ୍ରଥମେ ବ୍ୟାଟିଂ କରିଥିବା ହାଇଦ୍ରାବାଦ୍‌କୁ ବିସ୍ଫୋରକ ଆରମ୍ଭ ପ୍ରଦାନ କରିଥିଲେ ଅଭିଷେକ ଶର୍ମା ଓ ଟ୍ରାଭିସ ହେଡ୍। ଦୁହେଁ ପାୱାରପ୍ଲେରେ ଦଳୀୟ ସ୍କୋରକୁ ୬୭ ରନରେ ପହଞ୍ଚାଇବା ସହିତ ପ୍ରଥମ ଉଇକେଟରେ ୮.୫ ଓଭରରେ ୯୭ ରନ କରିଥିଲେ। ନବମ ଓଭରରେ ହେଡ୍‌ଙ୍କୁ ଅଧିନାୟକ ଅକ୍ଷର ପଟେଲ ଆଉଟ୍ କରି ଦଳକୁ ବହୁ ପ୍ରତିକ୍ଷୀତ ବ୍ରେକଥ୍ରୁ ଦେଇଥିଲେ। ଆଉଟ୍ ହେବା ପୂର୍ବରୁ ହେଡ୍ ୨୬ ବଲରେ ୨ ଲେଖାଏ ଚୌକା ଓ ଛକା ସହିତ ୩୭ ରନ କରିଥିଲେ। ଏହିଠାରୁ ଅଭିଷେକ ଓ ଅଧିନାୟକ ଇଶାନ କିଶନ ଦ୍ୱିତୀୟ ଉଇକେଟରେ ୩୫ ବଲରେ ଦ୍ରୁତ ୭୯ ରନ ଯୋଡ଼ିଥିଲେ। କିଶନ (୧୩ ବଲ, ୨୫ ରନ, ୨ ଚୌକା ଓ ୧ ଛକା) ରନ ଆଉଟ୍ ହେବାରୁ ଏହି ଯୋଡ଼ି ଭାଙ୍ଗିଥିଲା। ଉଇକେଟକିପର ଲୋକେଶ ରାହୁଲଙ୍କ ତ୍ରୁଟି ଯୋଗୁ ରନ ଆଉଟ୍ ହେବାରୁ ବଞ୍ଚିତ ହୋଇଥିବା ଅଭିଷେକ ୪୮ତମ ବଲରେ ବ୍ୟକ୍ତିଗତ ଶତକ ପୂରଣ କରିଥିଲେ। ଏହା ତାଙ୍କର ଦ୍ୱିତୀୟ ଆଇପିଏଲ୍ ଓ ମୋଟ ଉପରେ ନବମ ଟି୨୦ ଶତକ ଥିଲା। ଶେଷ ଆଡ଼କୁ ହେନରିଚ୍ କ୍ଲାସେନଙ୍କ ସହ ଅଭିଷେକ ମିଶି ତୃତୀୟ ଉଇକେଟରେ ୩୨ ବଲରେ ଦ୍ରୁତ ୬୬ ରନ ଯୋଡ଼ିଥିଲେ। ଫଳରେ ହାଇଦ୍ରାବାଦ୍ ନିର୍ଦ୍ଧାରିତ ୨୦ ଓଭରରେ ୨ ଉଇକେଟରେ ୨୪୨ ରନ କରିଛି। ଅଭିଷେକ ୬୮ ବଲରେ ୧୦ ଲେଖାଏ ଚୌକା ଓ ଛକା ସହିତ ୧୩୫ ରନ କରିଥିବା ବେଳେ କ୍ଲାସେନ ୧୩ ବଲରେ ୩୭ (୩ ଲେଖାଏ ଚୌକା ଓ ଛକା) ରନ କରି ଅପରାଜିତ ରହିଥିଲେ। ଦିଲ୍ଲୀ ପାଇଁ ଏକମାତ୍ର ଉଇକେଟ ଅଧିନାୟକ ଅକ୍ଷର ପଟେଲ ନେଇଥିଲେ।

ସଂକ୍ଷିପ୍ତ ସ୍କୋର

ସନରାଇଜର୍ସ ହାଇଦ୍ରାବାଦ୍: ୨୦ ଓଭରରେ ୨୪୨/୨ (ଅଭିଷେକ ଶର୍ମା–୧୩୫*, ଟ୍ରାଭିସ ହେଡ୍–୩୭, ହେନରିଚ୍ କ୍ଲାସେନ–୩୭*, ଅକ୍ଷର ପଟେଲ–୧/୨୩)।

ଆଇପିଏଲ୍ ପଏଣ୍ଟ ଟେବୁଲ

ଦଳ	ମ୍ୟାଚ	ବିଜୟ	ପରାଜୟ	ବାତିଲ	ପଏଣ୍ଟ	ରନ ହାର
ପଞ୍ଜାବ କିଙ୍ଗ୍ସ	୬	୫	୦	୧	୧୧	+୧.୪୨୦
ରୟାଲ ଚ୍ୟାଲେଞ୍ଜର୍ସ	୬	୪	୨	୦	୮	+୧.୧୭୧
ରାଜସ୍ଥାନ ରୟାଲ୍ସ	୬	୪	୨	୦	୮	+୦.୫୯୯
ସନ୍‌ରାଇଜର୍ସ ହାଇଦ୍ରାବାଦ	୬	୩	୩	୦	୬	+୦.୫୬୬
ଦିଲ୍ଲୀ କ୍ୟାପିଟାଲ୍ସ	୫	୩	୨	୦	୬	+୦.୩୧୦
ଗୁଜରାଟ ଟାଇଟନ୍ସ	୬	୩	୩	୦	୬	–୦.୮୨୧
ମୁମ୍ବାଇ ଇଣ୍ଡିଆନ୍ସ	୬	୨	୪	୦	୪	+୦.୦୬୭
ଚେନ୍ନାଇ ସୁପର କିଙ୍ଗ୍ସ	୬	୨	୪	୦	୪	–୦.୭୮୦
ଲକ୍ଷ୍ନୌ ସୁପର ଜାଏଣ୍ଟ୍ସ	୬	୨	୪	୦	୪	–୧.୧୭୩
ନାଇଟ ରାଇଡର୍ସ	୭	୧	୫	୧	୩	–୦.୮୭୯

ଆଇପିଏଲ୍ କାର୍ଯ୍ୟସୂଚୀ

(ଆଜିର ମ୍ୟାଚ)
ଲକ୍ଷ୍ନୌ ବନାମ ରାଜସ୍ଥାନ
ସ୍ଥାନ: ଲକ୍ଷ୍ନୌ
ସମୟ: ସନ୍ଧ୍ୟା ୭.୩୦
ପ୍ରସାରଣ: ଷ୍ଟାର ସ୍ପୋର୍ଟ୍ସ

ଢେଙ୍କାନାଳକୁ ହରାଇଲା ସମ୍ବଲପୁର

ପ୍ଲେୟର୍ ଅଫ୍ ଦି ମ୍ୟାଚ୍ ବର୍ଷା ସିଂ।

ଆନ୍ତଃଜିଲା ମହିଳା ଟି୨୦

କଟକ,୨୧।୪(କୁମାରଶ୍ରୀ)

ଓଡ଼ିଶା କ୍ରିକେଟ ଆସୋସିଏଶନ(ଓସିଏ) ଆନୁକୂଲ୍ୟରେ କଟକରେ ଚାଲିଥିବା ଆନ୍ତଃଜିଲା ମହିଳା ଟି୨୦ ଟୁର୍ନାମେଣ୍ଟର ଏକ ମ୍ୟାଚ୍‌ରେ ସମ୍ବଲପୁର ୧୦ରନରେ ଢେଙ୍କାନାଳକୁ ହରାଇଛି। ରେଭେନ୍ସା ଗ୍ରାଉଣ୍ଡ–୧ରେ ସମ୍ବଲପୁର ଟସ୍ ଜିତି ପ୍ରଥମେ ବ୍ୟାଟିଂ କରିଥିଲା। ସ୍ନେହ ଚକ୍ରବର୍ତ୍ତୀଙ୍କ ୩୮ରନ ସହାୟତାରେ ସମ୍ବଲପୁର ୫ ଉଇକେଟ ବିନିମୟରେ ୧୧୧ରନ କରିଥିଲା। ଢେଙ୍କାନାଳର ଅନନ୍ୟା ମହାନ୍ତିଙ୍କୁ ୨ଟି ଉଇକେଟ ମିଳିଥିଲା। ଜବାବରେ ଢେଙ୍କାନାଳ ସମସ୍ତ ଉଇକେଟ ହରାଇ ୧୦୧ରନ କରିବାକୁ ସକ୍ଷମ ହୋଇଥିଲା। ଦଳ ପକ୍ଷରୁ ପ୍ରଗତି ରାୟ ସର୍ବାଧିକ ୨୬ରନ କରିଥିଲେ। ବିଜୟୀ ସମ୍ବଲପୁର ପକ୍ଷରୁ ବର୍ଷା ସିଂ ୨୩ରନ ବ୍ୟୟ କରି ୪ଟି ଉଇକେଟ ଦଖଲ କରିବା ସହ ପ୍ଲେୟର ଅଫ ଦି ମ୍ୟାଚ୍ ବିବେଚିତ ହୋଇଥିଲେ। ରେଭେନ୍ସା ଗ୍ରାଉଣ୍ଡ–୨ରେ ଝାରସୁଗୁଡା ୭୧ରନରେ ବୌଦ୍ଧକୁ, ଖୋର୍ଦ୍ଧା ୮୭ରନରେ ପାରାଦୀପକୁ, ବିଡାନାସୀ ଗ୍ରାଉଣ୍ଡରେ ଯାଜପୁର ୭ ଉଇକେଟରେ ପୁରୀକୁ, ଭୁବନେଶ୍ୱର ୮୯ରନରେ ସୋନପୁରକୁ ଏବଂ ରେଭେନଶା ଗ୍ରାଉଣ୍ଡ–୧ରେ ବାଲେଶ୍ୱର ୬୩ରନରେ କେନ୍ଦ୍ରାପଡାକୁ ପରାସ୍ତ କରିଛି।

ଭବତୋଷଙ୍କୁ ୪ ଉଇକେଟ: ସୋନପୁର ବିଜୟୀ

କଟକ,୨୧।୪(କୁମାରଶ୍ରୀ)

୧୬ବର୍ଷରୁ କମ୍ ଆନ୍ତଃଜିଲା କ୍ରିକେଟ ଟୁର୍ନାମେଣ୍ଟରେ ମଙ୍ଗଳବାର ଗୋଟିଏ ମ୍ୟାଚ୍ ଅନୁଷ୍ଠିତ ହୋଇଥିଲା। ନିମପୁର ଗ୍ରାଉଣ୍ଡରେ ଆୟୋଜିତ ଏହି ମ୍ୟାଚ୍‌ରେ ସୋନପୁର ୬ ଉଇକେଟରେ ବଲାଙ୍ଗୀରକୁ ହରାଇଛି। ଟସ୍ ଜିତି ପ୍ରଥମେ ବ୍ୟାଟିଂ କରିଥିବା ବଲାଙ୍ଗୀର ଓପନିଂ ଭାଗିଦାରୀରେ ୫୧ରନ ସଂଗ୍ରହ ସତ୍ତ୍ୱେ ୧୧୭ରନରେ ଅଲଆଉଟ ହୋଇଥିଲା। ସୋନପୁରର ଭବତୋଷ ବିଶ୍ୱାଳ ଏବଂ ଉଦିତ ଦେହୁରୀ ଯଥାକ୍ରମେ ୪ଟି ଏବଂ ୩ଟି ଉଇକେଟ ଦଖଲ କରିଥିଲେ। ୨୬.୩ ଓଭରରେ ୪ ଉଇକେଟ ହରାଇ ସୋନପୁର ବିଜୟ ଲକ୍ଷ୍ୟ ହାସଲ କରିଥିଲା। ଓପନର ଆରଭ ପୂଜାରୀ ସର୍ବାଧିକ ୩୯ରନ କରିଥିଲେ। ୧୪ରନ ବ୍ୟୟ କରି ୪ ଉଇକେଟ ଦଖଲ କରିଥିବା ବିଜୟୀ ଦଳର ଭବତୋଷ ପ୍ଲେୟାର ଅଫ ଦି ମ୍ୟାଚ୍ ବିବେଚିତ ହୋଇଥିଲେ।

ଆଇପିଏଲ୍‌ରୁ ବାଦ୍ ପଡ଼ିଲେ ମାହାତ୍ରେ

ନୂଆଦିଲ୍ଲୀ,୨୧।୪(ପିଟି): ଚେନ୍ନାଇ ସୁପର କିଙ୍ଗ୍ସ (ସିଏସ୍‌କେ) ବ୍ୟାଟର ଆୟୁଷ ମାହାତ୍ରେ ହାମଷ୍ଟ୍ରିଙ୍ଗ ଇଞ୍ଜୁରି କାରଣରୁ ଚଳିତ ଆଇପିଏଲ୍‌ର ଅବଶିଷ୍ଟାଂଶ ମ୍ୟାଚ୍‌ରୁ ବାଦ୍ ପଡ଼ିଛନ୍ତି। ଏହା ୫ ଥର ଚାମ୍ପିୟନ ସିଏସ୍‌କେ ଲାଗି ଏକ ଶକ୍ତ ଝଟକା ସଦୃଶ। ଗତ ୧୮ ତାରିଖରେ ସନରାଇଜର୍ସ ହାଇଦ୍ରାବାଦ (ଏସ୍‌ଆର୍‌ଏଚ୍) ବିପକ୍ଷରେ ଖେଳାଯାଇଥିବା ମ୍ୟାଚ୍‌ରେ ମାହାତ୍ରେ ଆହତ ହୋଇଥିଲେ। ତାଙ୍କୁ ବର୍ତ୍ତମାନ ଫିଟ୍ ହେବା ପାଇଁ ୬ରୁ ୧୨ ସପ୍ତାହ ଲାଗି ରେହାବରେ ବିତାଇବାକୁ ପଡ଼ିବ।

ସୋନିକୁ ଏସିଆନ ଗେମ୍ସ ବ୍ରଡ୍‌କାଷ୍ଟ ଅଧିକାର

ନୂଆଦିଲ୍ଲୀ, ୨୧।୪ (ପି.ଟି.)

ଜାପାନରେ ସେପ୍ଟେମ୍ବର ୧୯ରୁ ଅକ୍ଟୋବର ୪ ପର୍ଯ୍ୟନ୍ତ ହେବାକୁଥିବା ୨୦ତମ ଏସିଆନ ଗେମ୍ସ ଆଇଚି ନାଗୋୟାର ସ୍ୱତନ୍ତ୍ର ପ୍ରସାରଣ ଅଧିକାର ହାସଲ କରିଛି ସୋନି ପିକ୍‌ଚର୍ସ ନେଟୱର୍କ। ଚୁକ୍ତି ଅନୁସାରେ ଏହି ମହାଦେଶୀୟ ଇଭେଣ୍ଟର ପ୍ରସାରଣ ସୋନି ସ୍ପୋର୍ଟ୍ସ ଚ୍ୟାନେଲ ଦ୍ୱାରା ହେବ। ଭାରତ ଏବଂ ଉପ–ମହାଦେଶରେ ଏହାର ଷ୍ଟ୍ରିମିଂ ସୋନି ଲିଭ୍ ଜରିଆରେ ହେବ। ସୋନି ପିକ୍‌ଚର୍ସ ନେଟ୍‌ୱର୍କର ଚିଫ୍ ରେଭିନ୍ୟୁ ଅଫିସର ତଥା ବିଜ୍‌ନେସ ମୁଖ୍ୟ ରାଜେଶ କାଉଲ୍ କହିଛନ୍ତି, ଆମ ସଂସ୍ଥା ତୃତୀୟ ଥର ପାଇଁ କଣ୍ଟିନେଣ୍ଟାଲ ମଲ୍‌ଟି ସ୍ପୋର୍ଟ୍ସ ଇଭେଣ୍ଟର ପ୍ରସାରଣ ଅଧିକାର ହାସଲ କରିଥିବାରୁ ଆମେ ଗର୍ବିତ। ଏସିଆନ ଗେମ୍ସ ହେଉଛି ବିଶ୍ୱର ଅନ୍ୟତମ ବୃହତ୍ ମଲ୍‌ଟି ସ୍ପୋର୍ଟ୍ସ ଇଭେଣ୍ଟ। ଏଥିରେ ୩୨ ଅଲିମ୍ପିକ କ୍ରୀଡ଼ା ସମେତ ୪୧ଟି କ୍ରୀଡ଼ାରେ ପ୍ରତିଯୋଗିତା ହେବ। ଏଥର ନୂତନ ଭାବେ ମିକ୍ସଡ ମାର୍ଶାଲ ଆର୍ଟ୍ସ ଓ ସର୍ଫିଂ ଭଳି ଖେଳକୁ ସାମିଲ କରାଯାଇଛି। ଏହି କ୍ରୀଡ଼ା ସମାରୋହରେ କ୍ରିକେଟ, ଟେନିସ, ଇ–ସ୍ପୋର୍ଟ୍ସ, କବାଡ଼ି ଓ କୁରାଶ ଭଳି ଖେଳକୁ ସାମିଲ କରାଯାଇଛି। ଭାରତୀୟ ଦର୍ଶକମାନଙ୍କ ପାଇଁ କ୍ରିକେଟ ଏକ ବଡ଼ ଆକର୍ଷଣ ହେବ ବୋଲି ଆଶା କରାଯାଉଛି।

କ୍ରିକେଟ ଫିକ୍ସିଂ: ଲରେନ୍ସ ବିଷ୍ଣୋଇ ଗ୍ୟାଙ୍ଗ୍‌ର ଲିଙ୍କ୍ ରହିଥିବା ସନ୍ଦେହ

ନୂଆଦିଲ୍ଲୀ,୨୧।୪: ନିକଟରେ ଶେଷ ହୋଇଥିବା ଟି୨୦ ବିଶ୍ୱକପ୍‌ରେ କ୍ରିକେଟ ଫିକ୍ସିଂରେ କାନାଡା ଦଳର ସମ୍ପୃକ୍ତିକୁ ନେଇ ଗଣମାଧ୍ୟମ ରିପୋର୍ଟ ପ୍ରକାଶ ପାଇବା ପରେ ଇଣ୍ଟରନ୍ୟାଶନାଲ କ୍ରିକେଟ କାଉନ୍‌ସିଲ (ଆଇସିସି) ତଦନ୍ତ ଆରମ୍ଭ କରିଛି। କିଛି ରିପୋର୍ଟ ମୁତାବକ, କାନାଡା ଓ ନ୍ୟୁଜିଲାଣ୍ଡ ମଧ୍ୟରେ ଖେଳାଯାଇଥିବା ଗ୍ରୁପ୍ ପର୍ଯ୍ୟାୟ ମ୍ୟାଚ୍‌ରେ ଫିକ୍ସିଂ ହୋଇଥିଲା ଏବଂ ଏହା ପଛରେ ଲରେନ୍ସ ବିଷ୍ଣୋଇ ଗ୍ୟାଙ୍ଗ୍‌ର ସିଧାସଳଖ ହାତ ରହିଥିଲା। ଆଇସିସିର ଆଣ୍ଟି କରପଶନ ୟୁନିଟ୍ (ଏସିୟୁ) ବର୍ତ୍ତମାନ କାନାଡା ଅଧିନାୟକ ଦିଲ୍‌ପ୍ରୀତ ବାଜୱାଙ୍କ ସମ୍ପୃକ୍ତିର ତଦନ୍ତ କରୁଛି। ନ୍ୟୁଜିଲାଣ୍ଡ ବିପକ୍ଷ ଉକ୍ତ ଗ୍ରୁପ୍ ପର୍ଯ୍ୟାୟ ମ୍ୟାଚ୍‌ରେ ବାଜୱା ଏକ ଅସାଧାରଣ ବ୍ୟୟ ବହୁଳ ଓଭର ପକାଇଥିଲେ। ତାଙ୍କ ପ୍ରଦର୍ଶନକୁ ନେଇ ସ୍ପଟ୍–ଫିକ୍ସିଂ ସନ୍ଦେହ ସୃଷ୍ଟି ହେବାରୁ ଏସିୟୁ ବାଜୱାଙ୍କୁ ପଚରାଉଚରା କରିବା ସହ ତାଙ୍କ ଫୋନ ଯାଞ୍ଚ କରିଥିଲା।

କାନାଡିଆନ ବ୍ରଡକାଷ୍ଟିଂ କର୍ପୋରେଶନ (ସିବିସି)ରେ ପ୍ରକାଶ ପାଇଥିବା ରିପୋର୍ଟରେ ମ୍ୟାଚ୍ ଫିକ୍ସିଂରେ ଲରେନ୍ସ ବିଷ୍ଣୋଇ ଗ୍ୟାଙ୍ଗ୍ ସିଧାସଳଖ ଲିଙ୍କ୍ ରହିଥିବା ଦର୍ଶାଯାଇଛି।

ରୌପ୍ୟ ବିଜୟିନୀ ପଦ୍ମିନୀଙ୍କୁ ଭବ୍ୟ ସ୍ୱାଗତ

ପଦ୍ମିନୀ ଟୁଡୁଙ୍କୁ ସମ୍ବର୍ଦ୍ଧିତ କରାଯିବା ଅବସରରେ ରାଜ୍ୟ କ୍ରୀଡ଼ା ନିର୍ଦ୍ଦେଶକ ୟେଦୁଲା ବିଜୟ ଓ ଅନ୍ୟମାନେ।

ଭୁବନେଶ୍ୱର, ୨୧।୪ (ତପନ ସ୍ୱାଇଁ)

ଓଡ଼ିଶାର ଦୃଷ୍ଟିବାଧିତ ମହିଳା ଫୁଟବଲ ଖେଳାଳି ପଦ୍ମିନୀ ଟୁଡୁ ରାଜ୍ୟ ପାଇଁ ପ୍ରେରଣା ସାଜିଛନ୍ତି। ସେ ଗତ ୧୫ ତାରିଖରୁ ଓଡ଼ିଶାର ସାମାଜିକ ଅନୁଷ୍ଠାନ ବ୍ଲୁସ୍ ଆଇ ସଂସ୍ଥା ତରଫରୁ ଆଇବିଏସ୍‌ଏ ଏସିଆ ଓସେନିଆ ଚାମ୍ପିୟନଶିପ୍ ଖେଳିବାକୁ ଭାରତୀୟ ଦୃଷ୍ଟିବାଧିତ ଫୁଟବଲ ଦଳ ସହ ଜାପାନ ଯାଇଥିଲେ। ସେଠାରେ ପଦ୍ମିନୀ ଭଲ ପ୍ରଦର୍ଶନ କରି ଭାରତୀୟ ଦଳକୁ ଫାଇନାଲରେ ପହଞ୍ଚାଇବାରେ ଗୁରୁତ୍ୱପୂର୍ଣ୍ଣ ଭୂମିକା ନିର୍ବାହ କରିଥିଲେ। ପ୍ରତିଯୋଗିତାରେ ଭାରତ, ଜାପାନ ଓ ଅଷ୍ଟ୍ରେଲିଆ ଦଳ ଭାଗ ନେଇଥିଲେ। ଶେଷରେ ଭାରତ ଓ ଜାପାନ ମଧ୍ୟରେ ଫାଇନାଲ ହୋଇଥିଲା। ଏଥିରେ ଜାପାନ ୨–୦ ଗୋଲରେ ବିଜୟୀ ହୋଇ ଚାମ୍ପିୟନ ହୋଇଥିଲା। ରନରଅପ୍ ଭାରତୀୟ ଦଳ ପୂରା ଟୁର୍ନାମେଣ୍ଟରେ ଭଲ ଖେଳିଥିଲା ବୋଲି ଓଡ଼ିଶା ଦୃଷ୍ଟିବାଧିତ ଫୁଟବଲ ଦଳର କୋଚ ତ୍ରିଲୋଚନ ବେଉରା ପ୍ରକାଶ କରିଛନ୍ତି। ମଙ୍ଗଳବାର ଓଡ଼ିଶା ଫେରିଥିବା ରୌପ୍ୟ ପଦକ ବିଜୟିନୀ ପଦ୍ମିନୀଙ୍କୁ ଭୁବନେଶ୍ୱର ବିଜୁ ପଟ୍ଟନାୟକ ବିମାନ ବନ୍ଦରରେ ବ୍ଲୁସ୍ ଆଇ ପକ୍ଷରୁ ଭବ୍ୟ ସ୍ୱାଗତ କରାଯାଇଥିଲା। ଏହି ଅବସରରେ ରାଜ୍ୟ ସାମାଜିକ ସୁରକ୍ଷା ଓ ଭିନ୍ନକ୍ଷମ ସଶକ୍ତୀକରଣ ବିଭାଗର ଡେପୁଟି ସେକ୍ରେଟାରୀ ସନ୍ନ୍ୟାସୀ ବେହେରା, ସାମାଜିକ କର୍ମୀ ସନ୍ତୋଷିନୀ ଜୈନ, ବି. କେ. ପିଙ୍କି, ବି. କେ. ବିଜୟୀ ଲକ୍ଷ୍ମୀ, ପ୍ରିୟବ୍ରତ ପଣ୍ଡା, ଆଶିଷ ସାହୁ ଓ ଅନେକ ଦୃଷ୍ଟିବାଧିତ ଖେଳାଳି ଉପସ୍ଥିତ ଥିଲେ। ପରେ କଳିଙ୍ଗ ଷ୍ଟାଡିୟମରେ ରାଜ୍ୟ କ୍ରୀଡା ବିଭାଗ ପକ୍ଷରୁ ପଦ୍ମିନୀଙ୍କୁ ସମ୍ବର୍ଦ୍ଧିତ କରାଯାଇଥିଲା। ଏଥିରେ କ୍ରୀଡା ବିଭାର ନିର୍ଦ୍ଦେଶକ ୟେଦୁଲା ବିଜୟ, ଅତିରିକ୍ତ ସଚିବ ବିଜୟ କୁମାର ସ୍ୱାଇଁ, ଅଧିକାରୀ ଧୀରଜ କୁମାର ପଟ୍ଟନାୟକ ପ୍ରମୁଖ ଉପସ୍ଥିତ ଥିଲେ।

କିସ୍ ବାଳିକା, ଗୋଦାବରୀଶ ବିଦ୍ୟାପୀଠ ବାଳକ ଚାମ୍ପିୟନ

ଟ୍ରଫି ସହ ଚାମ୍ପିୟନ କିସ୍ ବାଳିକା ଦଳ।

ସିଏମ୍ ଟ୍ରଫି ଭଲିବଲ

ଭୁବନେଶ୍ୱର, ୨୧।୪ (ବିଜୟ ରଣା)

ଓଡ଼ିଶା ସରକାରଙ୍କ ତତ୍ତ୍ୱାବଧାନରେ ଓଡ଼ିଶା ଭଲିବଲ ଆସୋସିଏଶନ ଦ୍ୱାରା ଅୟୋଜିତ ଆନ୍ତଃ କ୍ଲବ ଓ ଆନ୍ତଃ ଜିଲା ୧୪ବର୍ଷରୁ କମ୍ ବାଳକ ଓ ବାଳିକା ସିଏମ୍ ଭଲିବଲ ଚାମ୍ପିୟନଶିପ୍ (ଖୋର୍ଦ୍ଧା ଜିଲା) କିଟ୍ ୟୁନିଭର୍ସିଟି କ୍ୟାମ୍ପସ ପରିସରରେ ଥିବା ବିଜୁ ପଟ୍ଟନାୟକ ମଲ୍‌ଟି ପର୍‌ପୋଜ ଇନ୍‌ଡୋର ଷ୍ଟାଡିୟମରେ ସଫଳତାର ସହିତ ଅନୁଷ୍ଠିତ ହୋଇଯାଇଛି। ବାଳିକା ବିଭାଗ ଫାଇନାଲରେ କିସ୍‌ସ୍କୁଲ ୨–୦ରେ ଛତାବରକୁ ହରାଇ ଚାମ୍ପିୟନ ହୋଇଛି। ସେହିପରି ବାଳକ ବିଭାଗ ଫାଇନାଲରେ ବାଣପୁରର ବାନାମ୍ବର ବିଦ୍ୟାପୀଠ ବିପକ୍ଷରେ ୨–୧ରେ ରୋମାଞ୍ଚକ ବିଜୟ ହାସଲ କରି ଗୋଦାବରୀଶ ବିଦ୍ୟାପୀଠ–୨ ବାଣପୁର ଚାମ୍ପିୟନ ହୋଇଛି। ଉଦ୍‌ଯାପନୀ ଉତ୍ସବରେ ଓଡ଼ିଶା ଭଲିବଲ ଆସୋସିଏଶନର ସାଧାରଣ ସମ୍ପାଦକ ଗଗନେନ୍ଦୁ ଦାଶ ଖୋର୍ଦ୍ଧା ଜିଲା ଆଥଲେଟିକ୍ ଆସୋସିଏଶନ ସମ୍ପାଦକ ଉପେନ୍ଦ୍ର ନାଥ ଦାସ, ଅନ୍ତର୍ଜାତୀୟ ଖେଳାଳି ତଥା କୋଚ୍ ଲୋତକ ବିନ୍ଦୁ ଦାଶ ଏବଂ ଅନ୍ତର୍ଜାତୀୟ ରେଫରି ସୁଦର୍ଶନ ପଟ୍ଟନାୟକ ପ୍ରମୁଖ ଉପସ୍ଥିତ ରହିଥିଲେ। ଏହି ଅବସରରେ କିଟ୍, କିସ୍ ଓ କିମ୍ସର ପ୍ରତିଷ୍ଠାତା ଅଚ୍ୟୁତ ସାମନ୍ତ ସମସ୍ତ ବିଜେତା ଦଳକୁ ଶୁଭେଚ୍ଛା ଜଣାଇ ଥିଲେ। ଏଥିସହିତ ସମଗ୍ର ଓଡ଼ିଶାରେ କ୍ରୀଡ଼ାର ପ୍ରସାର ଓ ପ୍ରୋତ୍ସାହନ କ୍ଷେତ୍ରରେ ରାଜ୍ୟସରକାରଙ୍କ ଉଦ୍ୟମର ଉଚ୍ଚ ପ୍ରଶଂସା କରିଥିଲେ।

ଅଲ୍‌କାରାଜ, ସାବାଲେଙ୍କାଙ୍କୁ ଲୌରିଅସ୍ ପୁରସ୍କାର

ପୁରସ୍କାର ସହ କାର୍ଲୋସ ଅଲକାରାଜ ଓ ଆରିନା ସାବାଲେଙ୍କା।

ମାଡ୍ରିଡ୍, ୨୧।୪ (ଏପି)

ଟେନିସ ଖେଳାଳି କାର୍ଲୋସ ଅଲ୍‌କାରାଜ ଓ ଆରିନା ସାବାଲେଙ୍କା ଯଥାକ୍ରମେ ସ୍ପୋର୍ଟ୍ସମ୍ୟାନ ଓ ସ୍ପୋର୍ଟ୍ସଓମ୍ୟାନ ଅଫ୍ ଦି ଇୟର ପୁରସ୍କାର ଲାଭ କରିଛନ୍ତି। ପ୍ୟାରିସ ସେଣ୍ଟ–ଜର୍ମେନ (ପିଏସ୍‌ଜି)କୁ ଟିମ୍ ଅଫ୍ ଦି ଇୟର ବିବେଚିତ କରାଯାଇଛି। ଅଲ୍‌କାରାଜ ଗତବର୍ଷ ଫ୍ରେଞ୍ଚ ଓ ୟୁଏସ୍ ଓପନ ଜିତିଥିବା ବେଳେ ଜାନୁଆରୀରେ ଅଷ୍ଟ୍ରେଲିଆନ ଓପନ ଟାଇଟଲ ବିଜୟୀ ହୋଇଛନ୍ତି। ଅନ୍ୟପକ୍ଷରେ ଶୀର୍ଷ ର୍‍ୟାଙ୍କିଙ୍ଗପ୍ରାପ୍ତ ମହିଳା ଖେଳାଳି ସାବାଲେଙ୍କା ଗତବର୍ଷ କ୍ରମାଗତ ଦ୍ୱିତୀୟ ଥର ୟୁଏସ୍ ଓପନ ଜିତିଥିଲେ। ୨୦୨୫ରେ ପ୍ରଥମ ଥର ଚାମ୍ପିୟନ୍ସ ଲିଗ୍ ଟାଇଟଲ ଜିତି ଥିବାରୁ ପିଏସ୍‌ଜିକୁ ଲୌରିଅସ ପୁରସ୍କାର ମିଳିଛି। ରୋରି ମ୍ୟାକଲରଏ ଚଳିତ ମାସରେ ମାଷ୍ଟର୍ସ ଟାଇଟଲ ବଜାୟ ରଖିଛନ୍ତି। ଫଳରେ ସେ କମ୍ ବ୍ୟାକ୍ ଅଫ୍ ଦି ଇୟର ପୁରସ୍କାର ଲାଭ କରିଛନ୍ତି। ସେହିପରି ବାର୍ସିଲୋନା ଓ ସ୍ପେନ ଷ୍ଟାର ଲାମିନେ ୟାମାଲ ୟଙ୍ଗ ସ୍ପୋର୍ଟ୍ସପର୍ସନ ଅଫ୍ ଦି ଇୟର ବିବେଚିତ ହୋଇଛନ୍ତି। ଫର୍ମୁଲା ୱାନ ଚାମ୍ପିୟନ ଲାଣ୍ଡୋ ନୋରିସଙ୍କୁ ୱାର୍ଲ୍ଡ ବ୍ରେକ୍ ଥ୍ରୁ ଅଫ୍ ଦି ଇୟର ପୁରସ୍କାର ମିଳିଛି। ମହାନ ଜର୍ମାନ ଫୁଟ୍‌ବଲ ଖେଳାଳି ଟୋନି କ୍ରୁସ୍ ୱାର୍ଲ୍ଡ ସ୍ପୋର୍ଟିଂ ଇନ୍‌ସ୍ପିରେଶନ ଅଫ୍ ଦି ଇୟର ବିବେଚିତ ହୋଇଛନ୍ତି। ଅନ୍ୟପକ୍ଷରେ ରିଟାୟାର୍ଡ ଜିମ୍ନାଷ୍ଟ ନାଡିଆ କୋମାନେସିଙ୍କୁ ଲାଇଫ୍‌ଟାଇମ୍ ଆଚିଭମେଣ୍ଟ ପୁରସ୍କାର ମିଳିଛି। ଆମେରିକାର ସ୍ନୋ ବର୍ଡର କ୍ଲୋ କିମ୍ ୱାର୍ଲ୍ଡ ଆକ୍ସନ ସ୍ପୋର୍ଟ୍ସପର୍ସନ ପୁରସ୍କାର ପାଇଛନ୍ତି। ବ୍ରାଜିଲର ଗାବ୍ରିଏଲ୍ ଅରାଉଜୋ ୱାର୍ଲ୍ଡ ସ୍ପୋର୍ଟ୍ସପର୍ସନ ଅଫ୍ ଦି ଇୟର ୱିଥ୍ ଡିଜାବିଲିଟି ବିବେଚିତ ହୋଇଛନ୍ତି। ସ୍ପାନିଶ ରାଜଧାନୀରେ ଆୟୋଜିତ ପୁରସ୍କାର ସମାରୋହକୁ ମହାନ ଟେନିସ ଖେଳାଳି ନୋଭାକ୍ ଜୋକୋଭିଚ୍ ଏବଂ ଫ୍ରିଷ୍ଟାଇଲ ସ୍କିଅର ଇଲିନ୍ ଗୁ' ପ୍ରମୁଖ ପରିଚାଳନା କରିଥିଲେ।

4-Printed and published by Adyasha Satpathy on behalf of Navajat Printers & Media Pvt. Ltd. and printed at Navajat Printers, B-15, Industrial Estate, Rasulgarh, Bhubaneswar, Editor - Tathagata Satpathy, ସମ୍ପାଦକ– ତଥାଗତ ସତପଥୀ Business queries: <advt@dharitri.com>